SHIMADZU LabSolutions

SMF-4022

<样品信息>

色谱柱 : XB-C18(50mm*4.6mm,5μm)
柱 温 : 30℃
流 速: 1.5ml/min
波 长: 255nm
数据文件名 : RC$SMF-4022 - 0-113/23-1469-3 - SDR925-cbzj-rcqx-pH4.5jz-50mg-jf50z-rj.lcd
方法文件名 : RC$SMF-4022 - 20240115-RC-FX272.lcm
批处理文件名: RC$SMF-4022 - 20240115-rcqx-FX272.lcb
样品瓶号 : 1-9
进样体积 : 10 μl
版本号: 6.115
进样时间 : 2024/01/15 11:32:30
实验者: wangdan
处理时间(V3) : 2024/01/16 15:19:22
处理者: wangdan
仪器型号 : SHIMADZU LC-2050C (FX272)

<色谱图>

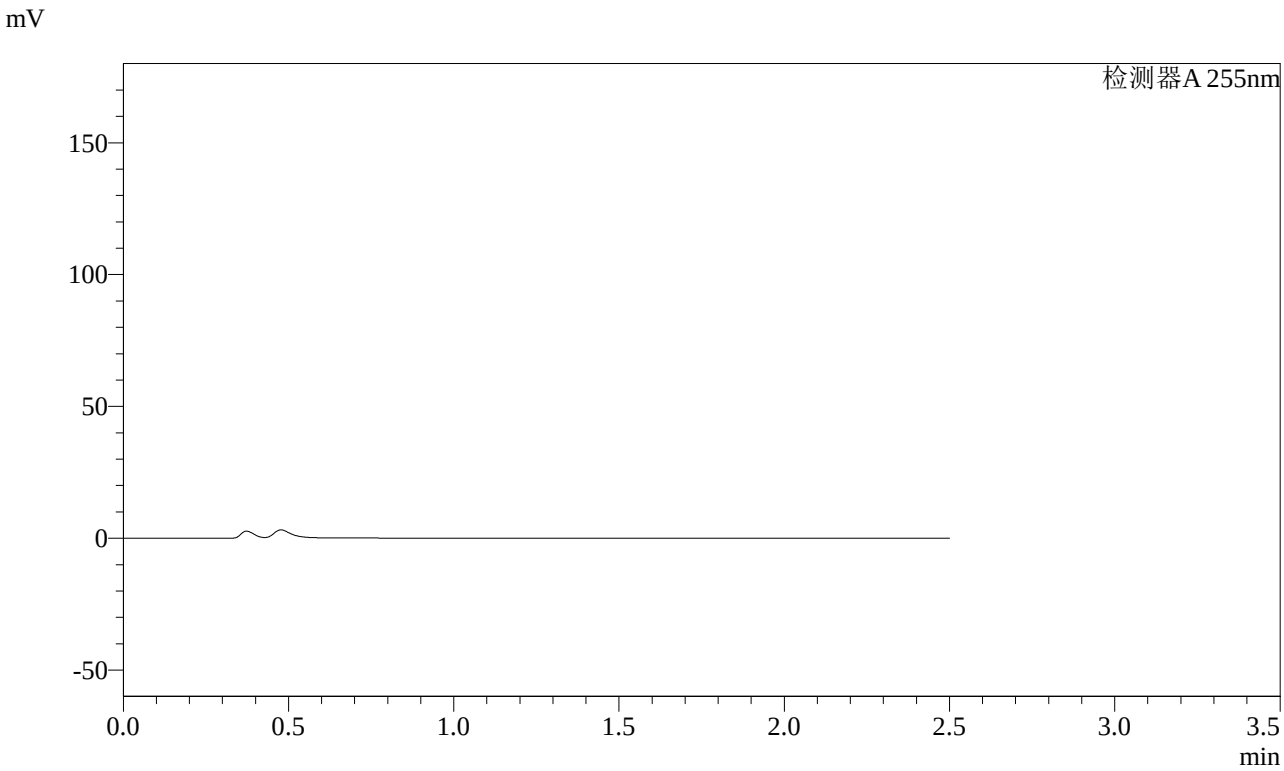

<峰表>

检测器A 255nm

峰号	保留时间	面积	面积%	高度	理论塔板数(USP)	拖尾因子	分离度(USP)
总计							

SHIMADZU LabSolutions

SMF-4022

<样品信息>

色谱柱 : XB-C18(50mm*4.6mm,5μm)
柱 温 : 30℃
流 速: 1.5ml/min
波 长: 255nm
数据文件名 : RC$SMF-4022 - 0-113/23-1470-3 - SDR925-cbzj-rcqx-pH4.5jz-50mg-jf50z-dz1-1.lcd
方法文件名 : RC$SMF-4022 - 20240115-RC-FX272.lcm
批处理文件名: RC$SMF-4022 - 20240115-rcqx-FX272.lcb
样品瓶号 : 1-18
进样体积 : 10 μl
版本号: 6.115
进样时间 : 2024/01/15 11:35:22
实验者: wangdan
处理时间(V3) : 2024/01/16 15:19:32
处理者: wangdan
仪器型号 : SHIMADZU LC-2050C (FX272)

<色谱图>

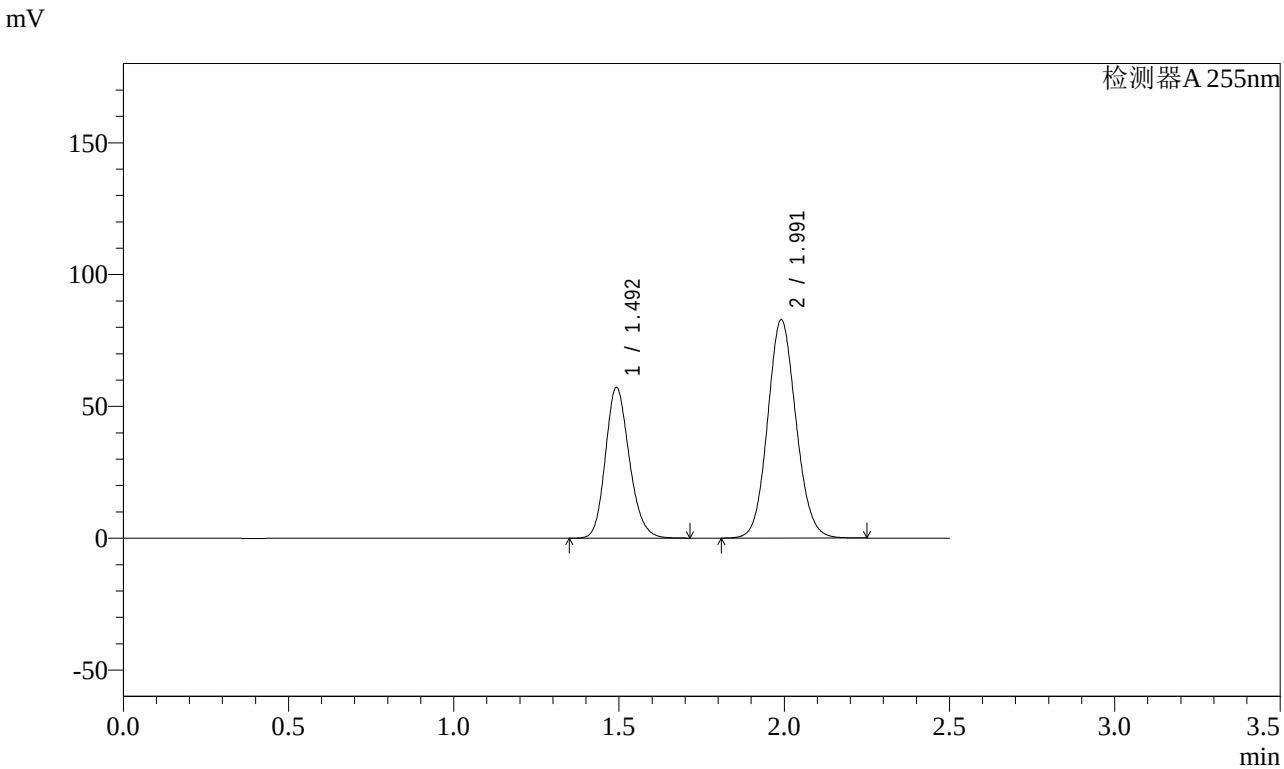

<峰表>

检测器A 255nm

峰号	保留时间	面积	面积%	高度	理论塔板数(USP)	拖尾因子	分离度(USP)
1	1.492	288348	36.802	57250	2056	1.177	--
2	1.991	495165	63.198	82753	2587	1.097	3.460
总计		783513	100.000	140003			

SHIMADZU LabSolutions

SMF-4022

<样品信息>

色谱柱 : XB-C18(50mm*4.6mm,5μm)
柱 温 : 30℃
流 速: 1.5ml/min
波 长: 255nm
数据文件名 : RC$SMF-4022 - 0-113/23-1471-3 - SDR925-cbzj-rcqx-pH4.5jz-50mg-jf50z-dz1-2.lcd
方法文件名 : RC$SMF-4022 - 20240115-RC-FX272.lcm
批处理文件名: RC$SMF-4022 - 20240115-rcqx-FX272.lcb
样品瓶号 : 1-18
进样体积 : 10 μl
版本号: 6.115
进样时间 : 2024/01/15 11:38:14
实验者: wangdan
处理时间(V3) : 2024/01/16 15:19:40
处理者: wangdan
仪器型号 : SHIMADZU LC-2050C (FX272)

<色谱图>

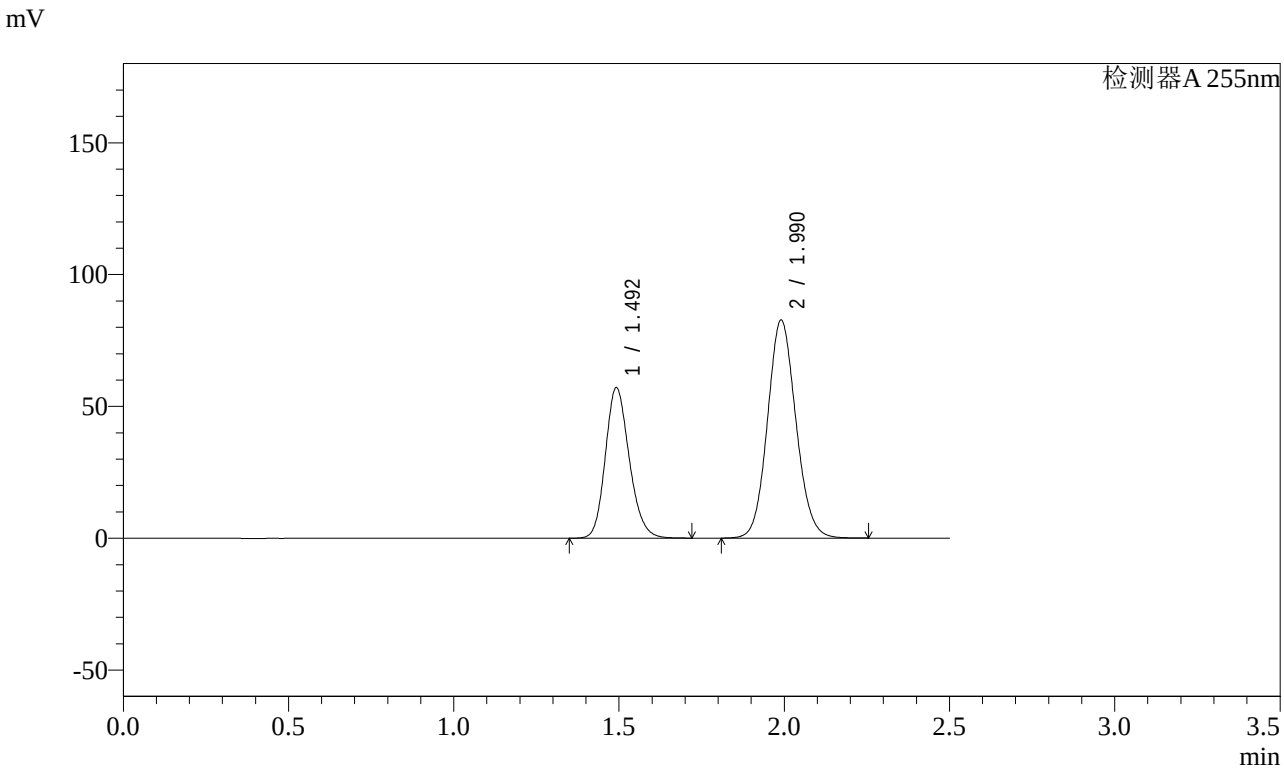

<峰表>

检测器A 255nm

峰号	保留时间	面积	面积%	高度	理论塔板数(USP)	拖尾因子	分离度(USP)
1	1.492	288132	36.795	57147	2054	1.178	--
2	1.990	494950	63.205	82683	2582	1.098	3.457
总计		783082	100.000	139830			

SHIMADZU LabSolutions

SMF-4022

<样品信息>

色谱柱 : XB-C18(50mm*4.6mm,5μm)
柱 温 : 30℃
流 速: 1.5ml/min
波 长: 255nm
数据文件名 : RC$SMF-4022 - 0-113/23-1472-3 - SDR925-cbzj-rcqx-pH4.5jz-50mg-jf50z-dz1-3.lcd
方法文件名 : RC$SMF-4022 - 20240115-RC-FX272.lcm
批处理文件名: RC$SMF-4022 - 20240115-rcqx-FX272.lcb
样品瓶号 : 1-18
进样体积 : 10 μl
版本号: 6.115
进样时间 : 2024/01/15 11:41:07
实验者: wangdan
处理时间(V3) : 2024/01/16 15:19:48
处理者: wangdan
仪器型号 : SHIMADZU LC-2050C (FX272)

<色谱图>

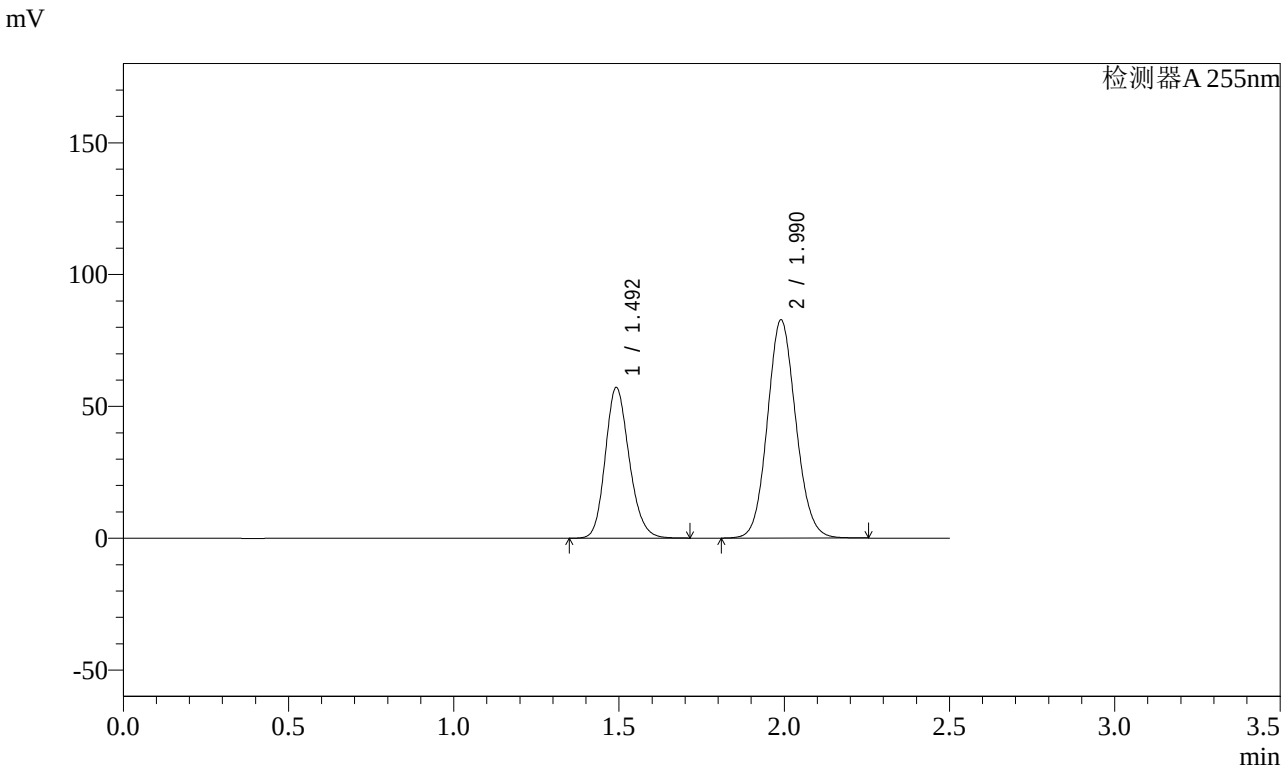

<峰表>

检测器A 255nm

峰号	保留时间	面积	面积%	高度	理论塔板数(USP)	拖尾因子	分离度(USP)
1	1.492	288349	36.796	57181	2054	1.178	--
2	1.990	495293	63.204	82765	2582	1.097	3.457
总计		783641	100.000	139946			

SHIMADZU LabSolutions

SMF-4022

<样品信息>

色谱柱 : XB-C18(50mm*4.6mm,5μm)
柱 温 : 30℃
流 速: 1.5ml/min
波 长: 255nm
数据文件名 : RC$SMF-4022 - 0-113/23-1473-3 - SDR925-cbzj-rcqx-pH4.5jz-50mg-jf50z-dz1-4.lcd
方法文件名 : RC$SMF-4022 - 20240115-RC-FX272.lcm
批处理文件名: RC$SMF-4022 - 20240115-rcqx-FX272.lcb
样品瓶号 : 1-18
进样体积 : 10 μl
版本号: 6.115
进样时间 : 2024/01/15 11:44:00
实验者: wangdan
处理时间(V3) : 2024/01/16 15:19:55
处理者: wangdan
仪器型号 : SHIMADZU LC-2050C (FX272)

<色谱图>

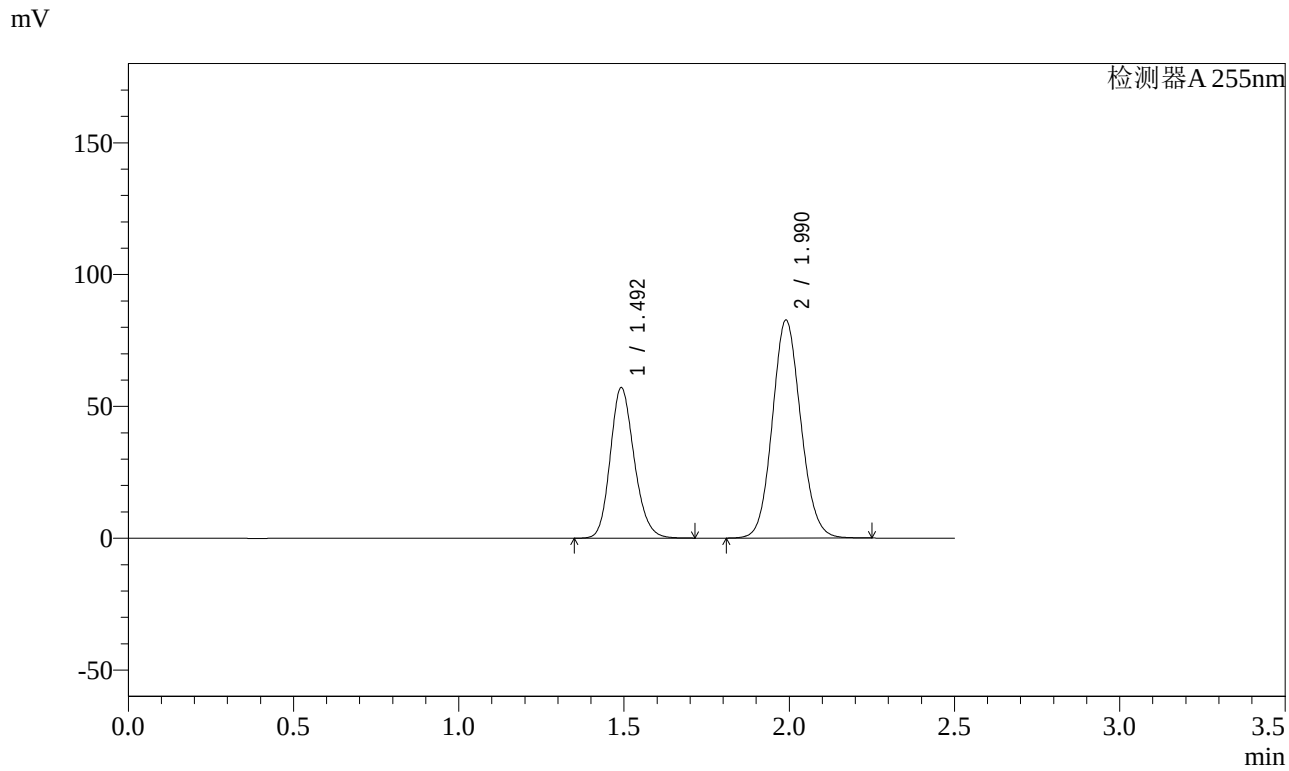

<峰表>

检测器A 255nm

峰号	保留时间	面积	面积%	高度	理论塔板数(USP)	拖尾因子	分离度(USP)
1	1.492	288277	36.799	57117	2050	1.178	--
2	1.990	495100	63.201	82712	2578	1.097	3.454
总计		783378	100.000	139829			

SHIMADZU LabSolutions

SMF-4022

<样品信息>

色谱柱 : XB-C18(50mm*4.6mm,5μm)
柱 温 : 30℃
流 速: 1.5ml/min
波 长: 255nm
数据文件名 : RC$SMF-4022 - 0-113/23-1474-3 - SDR925-cbzj-rcqx-pH4.5jz-50mg-jf50z-dz1-5.lcd
方法文件名 : RC$SMF-4022 - 20240115-RC-FX272.lcm
批处理文件名: RC$SMF-4022 - 20240115-rcqx-FX272.lcb
样品瓶号 : 1-18
进样体积 : 10 μl
版本号: 6.115
进样时间 : 2024/01/15 11:46:53
实验者: wangdan
处理时间(V3) : 2024/01/16 15:20:02
处理者: wangdan
仪器型号 : SHIMADZU LC-2050C (FX272)

<色谱图>

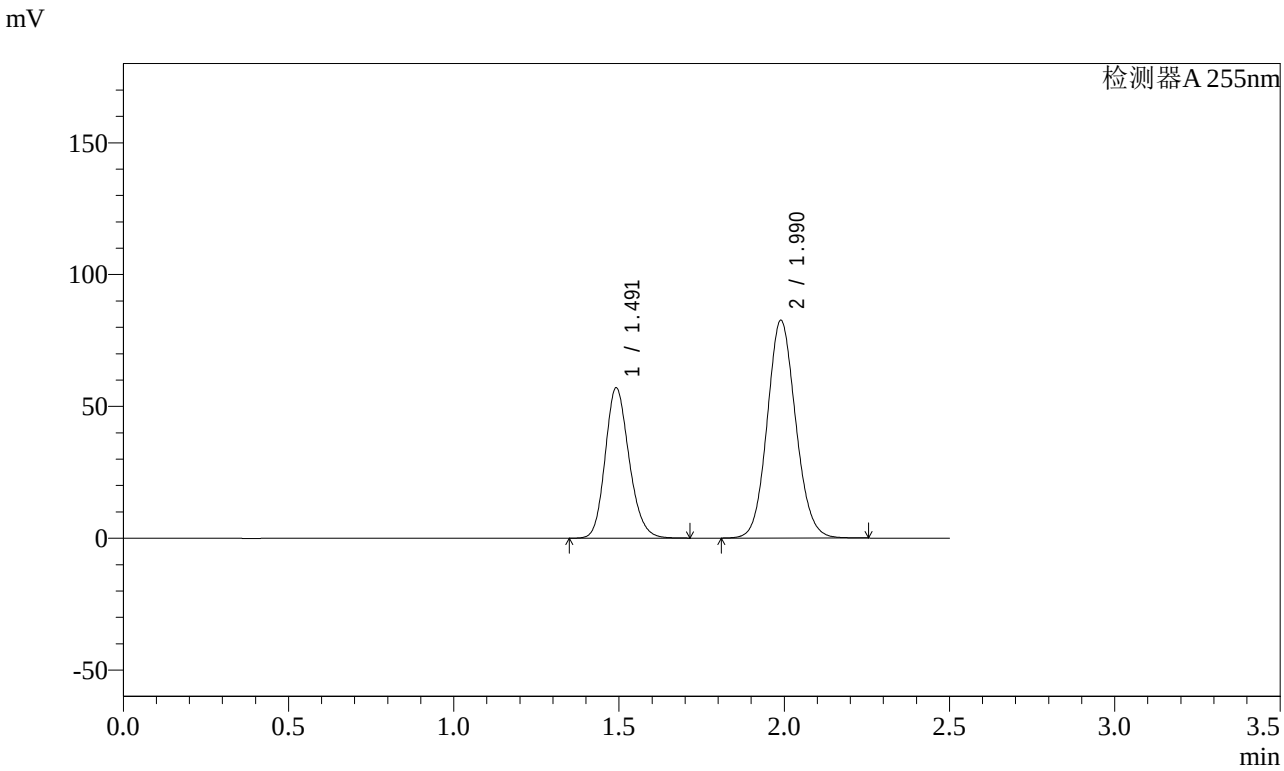

<峰表>

检测器A 255nm

峰号	保留时间	面积	面积%	高度	理论塔板数(USP)	拖尾因子	分离度(USP)
1	1.491	287979	36.783	57028	2049	1.178	--
2	1.990	494933	63.217	82666	2575	1.097	3.452
总计		782911	100.000	139694			

SHIMADZU LabSolutions

SMF-4022

<样品信息>

色谱柱 : XB-C18(50mm*4.6mm,5μm)
柱 温 : 30℃
数据文件名 : RC$SMF-4022 - 0-113/23-1475-3 - SDR925-cbzj-rcqx-pH4.5jz-50mg-jf50z-5min-P1.lcd
方法文件名 : RC$SMF-4022 - 20240115-RC-FX272.lcm
批处理文件名: RC$SMF-4022 - 20240115-rcqx-FX272.lcb
样品瓶号 : 1-1
进样体积 : 10 μl
进样时间 : 2024/01/15 11:49:44
处理时间(V3) : 2024/01/16 15:20:10
仪器型号 : SHIMADZU LC-2050C (FX272)

流 速: 1.5ml/min
波 长: 255nm
版本号: 6.115
实验者: wangdan
处理者: wangdan

<色谱图>

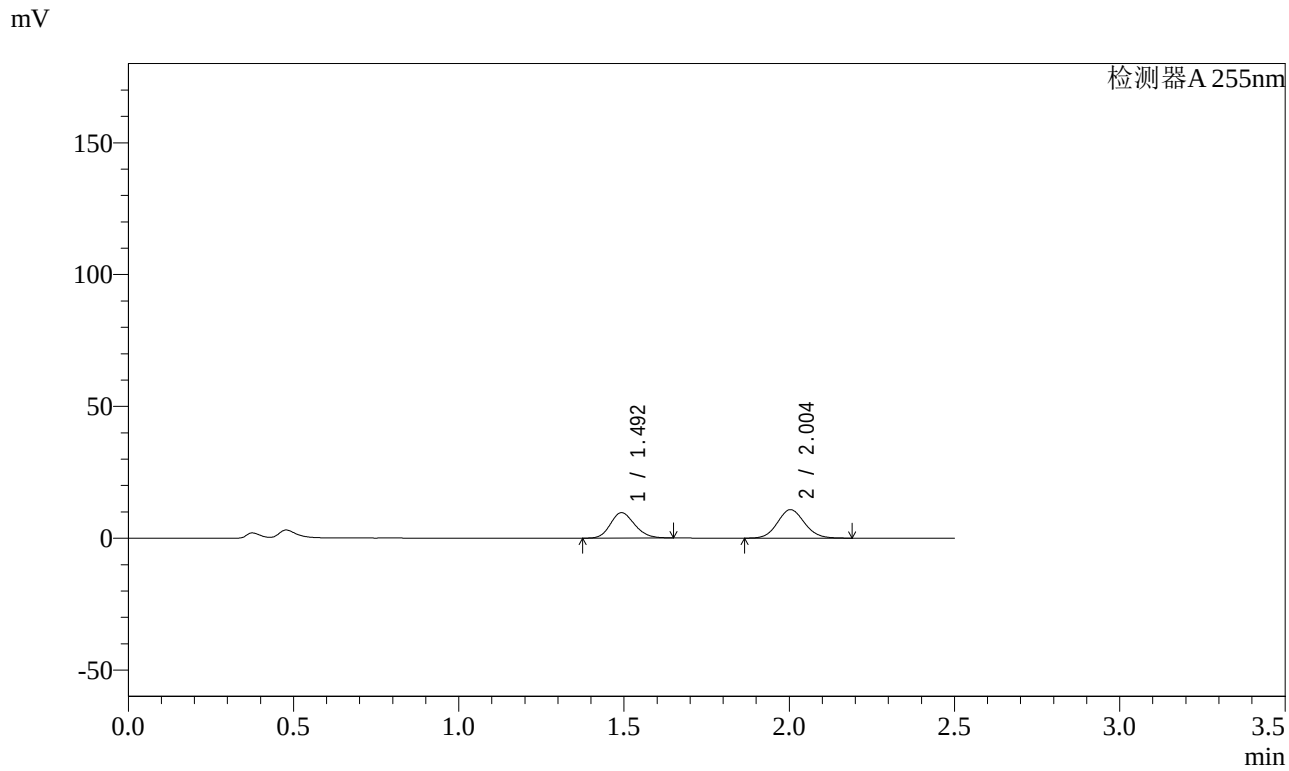

<峰表>

检测器A 255nm

峰号	保留时间	面积	面积%	高度	理论塔板数(USP)	拖尾因子	分离度(USP)
1	1.492	49086	44.392	9634	1974	1.167	--
2	2.004	61489	55.608	10825	2879	1.086	3.603
总计		110575	100.000	20458			

SHIMADZU LabSolutions

SMF-4022

<样品信息>

色谱柱 : XB-C18(50mm*4.6mm,5μm)
柱 温 : 30℃
流 速: 1.5ml/min
波 长: 255nm
数据文件名 : RC$SMF-4022 - 0-113/23-1476-3 - SDR925-cbzj-rcqx-pH4.5jz-50mg-jf50z-5min-P2.lcd
方法文件名 : RC$SMF-4022 - 20240115-RC-FX272.lcm
批处理文件名: RC$SMF-4022 - 20240115-rcqx-FX272.lcb
样品瓶号 : 1-10
进样体积 : 10 μl
版本号: 6.115
进样时间 : 2024/01/15 11:52:36
实验者: wangdan
处理时间(V3) : 2024/01/16 15:20:17
处理者: wangdan
仪器型号 : SHIMADZU LC-2050C (FX272)

<色谱图>

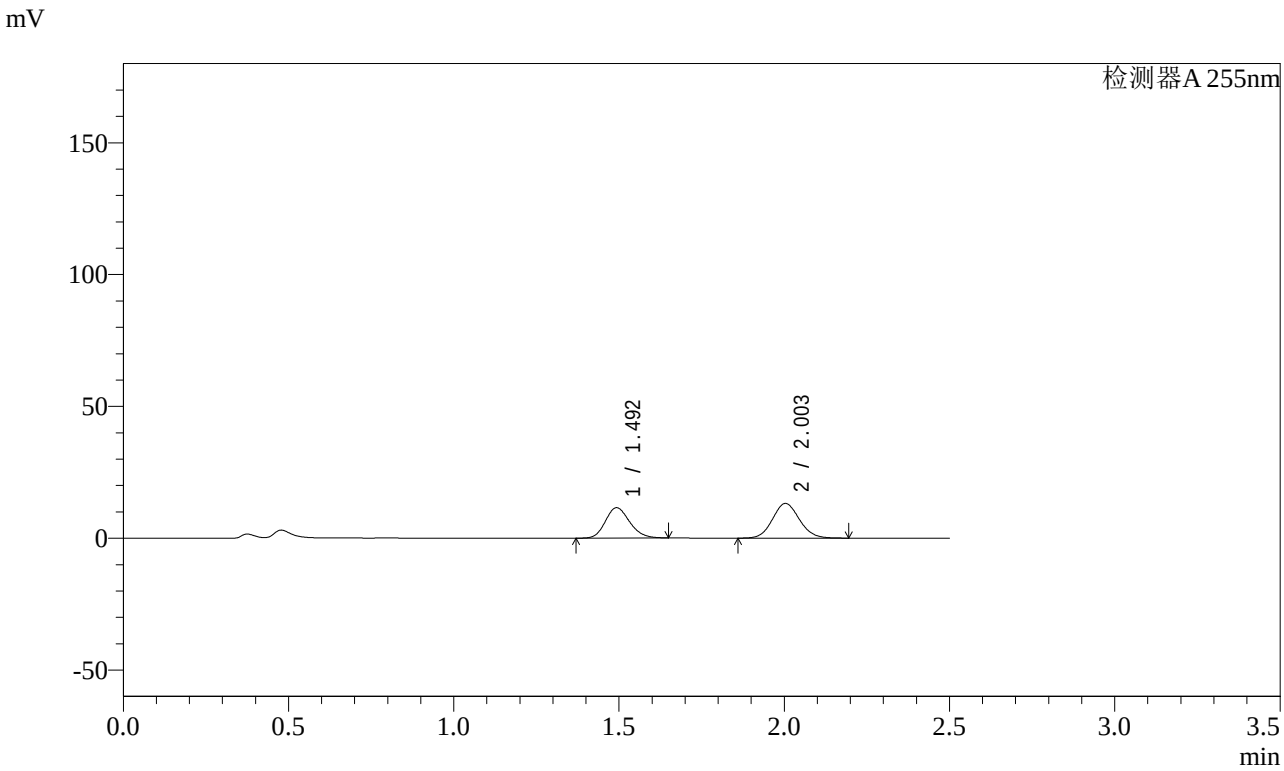

<峰表>

检测器A 255nm

峰号	保留时间	面积	面积%	高度	理论塔板数(USP)	拖尾因子	分离度(USP)
1	1.492	58663	44.021	11530	1980	1.164	--
2	2.003	74600	55.979	13165	2897	1.086	3.611
总计		133263	100.000	24695			

SHIMADZU LabSolutions

SMF-4022

<样品信息>

色谱柱 : XB-C18(50mm*4.6mm,5μm)
柱 温 : 30℃
流 速: 1.5ml/min
波 长: 255nm
数据文件名 : RC$SMF-4022 - 0-113/23-1477-3 - SDR925-cbzj-rcqx-pH4.5jz-50mg-jf50z-5min-P3.lcd
方法文件名 : RC$SMF-4022 - 20240115-RC-FX272.lcm
批处理文件名: RC$SMF-4022 - 20240115-rcqx-FX272.lcb
样品瓶号 : 1-19
进样体积 : 10 μl
版本号: 6.115
进样时间 : 2024/01/15 11:55:28
实验者: wangdan
处理时间(V3) : 2024/01/16 15:20:25
处理者: wangdan
仪器型号 : SHIMADZU LC-2050C (FX272)

<色谱图>

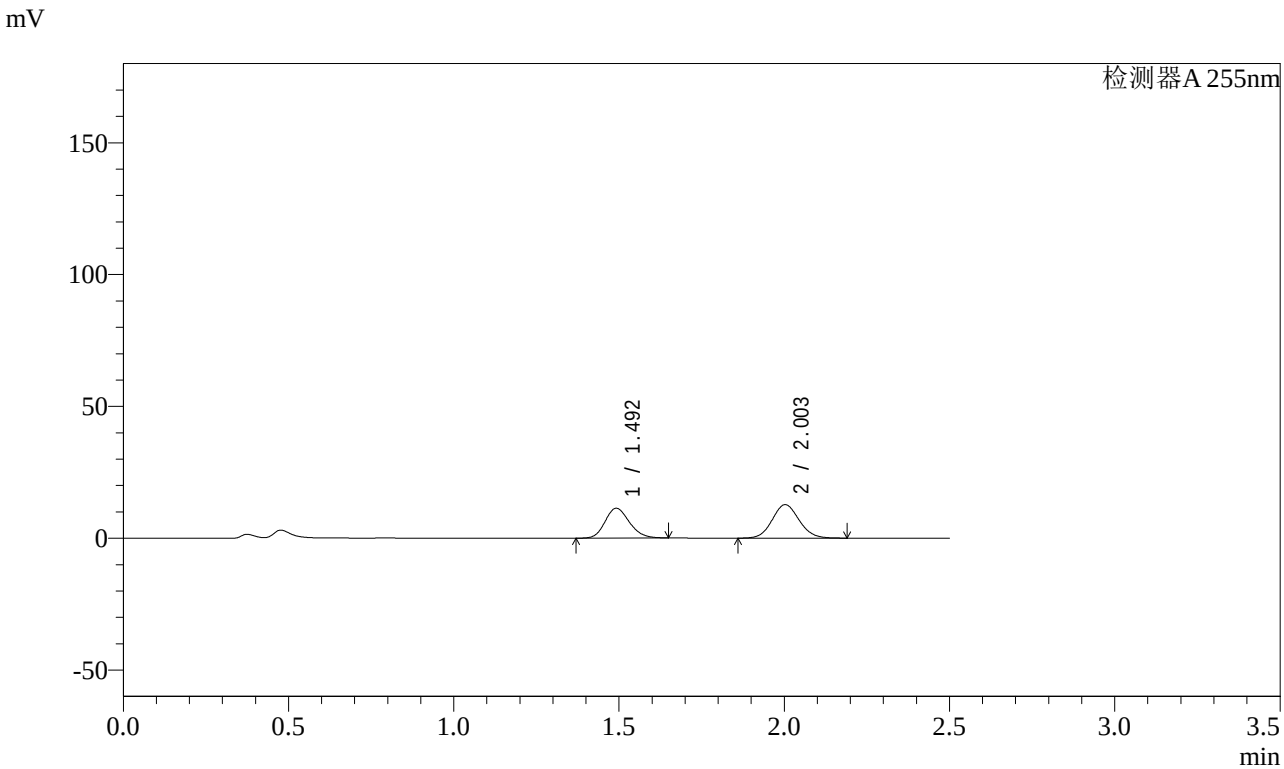

<峰表>

检测器A 255nm

峰号	保留时间	面积	面积%	高度	理论塔板数(USP)	拖尾因子	分离度(USP)
1	1.492	57711	44.440	11311	1970	1.166	--
2	2.003	72152	55.560	12714	2882	1.085	3.604
总计		129863	100.000	24025			

SHIMADZU LabSolutions

SMF-4022

<样品信息>

色谱柱 : XB-C18(50mm*4.6mm,5μm)
柱 温 : 30℃
数据文件名 : RC$SMF-4022 - 0-113/23-1478-3 - SDR925-cbzj-rcqx-pH4.5jz-50mg-jf50z-5min-P4.lcd
方法文件名 : RC$SMF-4022 - 20240115-RC-FX272.lcm
批处理文件名: RC$SMF-4022 - 20240115-rcqx-FX272.lcb
样品瓶号 : 1-28
进样体积 : 10 μl
进样时间 : 2024/01/15 11:58:20
处理时间(V3) : 2024/01/16 15:20:32
仪器型号 : SHIMADZU LC-2050C (FX272)

流 速: 1.5ml/min
波 长: 255nm
版本号: 6.115
实验者: wangdan
处理者: wangdan

<色谱图>

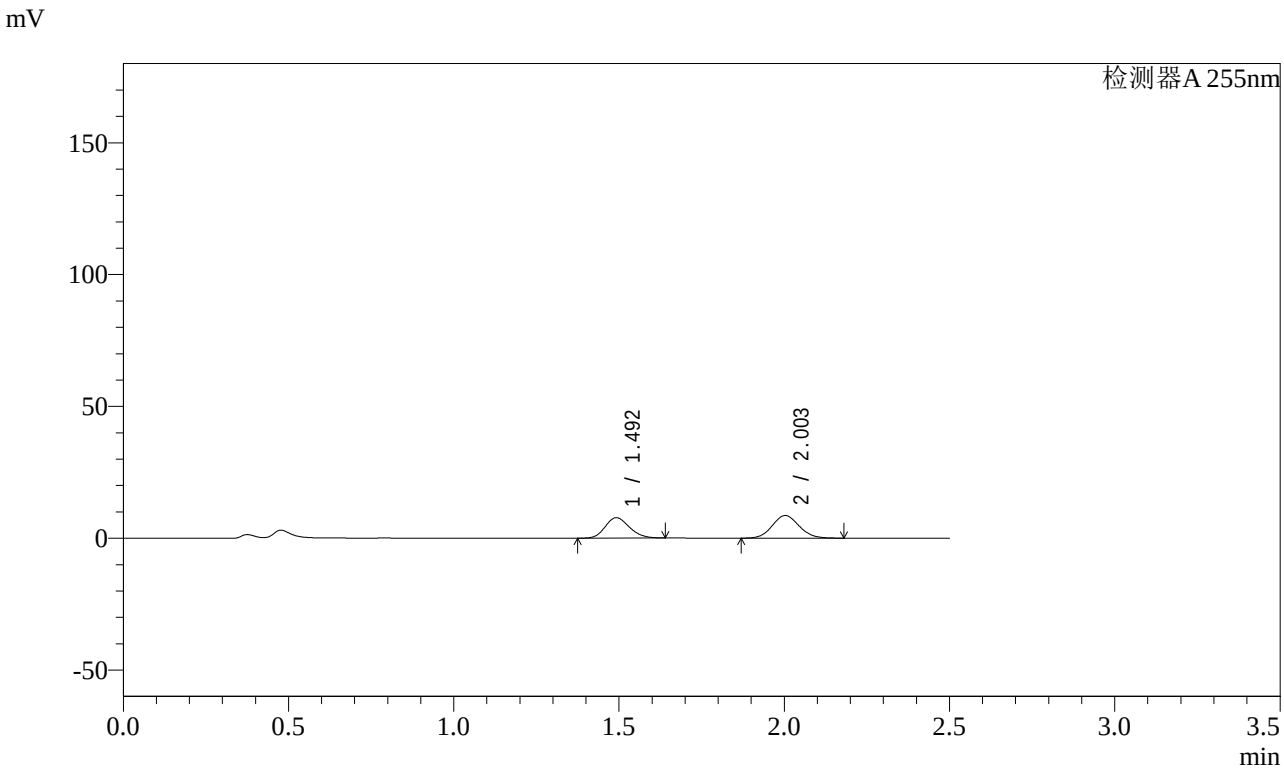

<峰表>

检测器A 255nm

峰号	保留时间	面积	面积%	高度	理论塔板数(USP)	拖尾因子	分离度(USP)
1	1.492	39461	44.791	7753	1972	1.162	--
2	2.003	48639	55.209	8593	2890	1.087	3.607
总计		88100	100.000	16346			

SHIMADZU LabSolutions

SMF-4022

<样品信息>

色谱柱 : XB-C18(50mm*4.6mm,5μm)
柱 温 : 30℃
流 速: 1.5ml/min
波 长: 255nm
数据文件名 : RC$SMF-4022 - 0-113/23-1479-3 - SDR925-cbzj-rcqx-pH4.5jz-50mg-jf50z-5min-P5.lcd
方法文件名 : RC$SMF-4022 - 20240115-RC-FX272.lcm
批处理文件名: RC$SMF-4022 - 20240115-rcqx-FX272.lcb
样品瓶号 : 1-37
进样体积 : 10 μl
版本号: 6.115
进样时间 : 2024/01/15 12:01:12
实验者: wangdan
处理时间(V3) : 2024/01/16 15:20:39
处理者: wangdan
仪器型号 : SHIMADZU LC-2050C (FX272)

<色谱图>

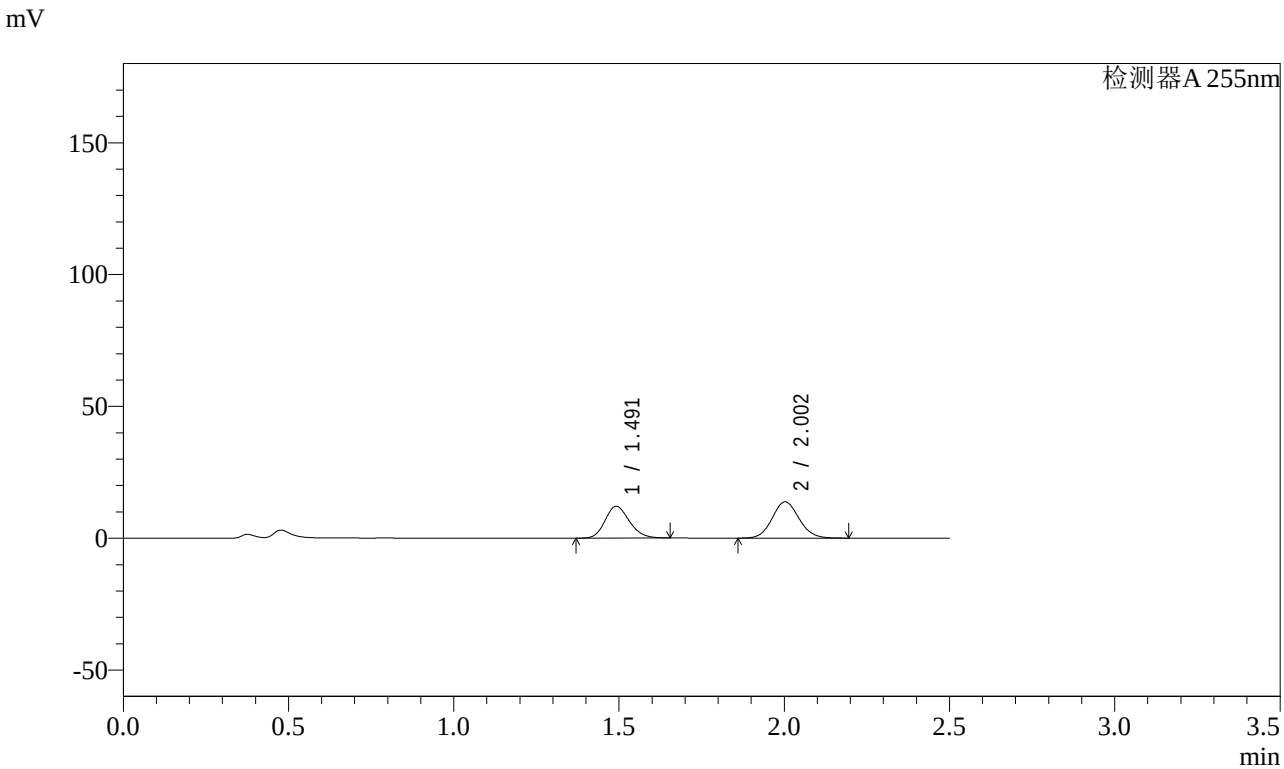

<峰表>

检测器A 255nm

峰号	保留时间	面积	面积%	高度	理论塔板数(USP)	拖尾因子	分离度(USP)
1	1.491	61559	44.070	12051	1969	1.168	--
2	2.002	78126	55.930	13769	2886	1.085	3.605
总计		139685	100.000	25819			

SHIMADZU LabSolutions

SMF-4022

<样品信息>

色谱柱 : XB-C18(50mm*4.6mm,5μm)
柱 温 : 30℃
流 速: 1.5ml/min
波 长: 255nm
数据文件名 : RC$SMF-4022 - 0-113/23-1480-3 - SDR925-cbzj-rcqx-pH4.5jz-50mg-jf50z-5min-P6.lcd
方法文件名 : RC$SMF-4022 - 20240115-RC-FX272.lcm
批处理文件名: RC$SMF-4022 - 20240115-rcqx-FX272.lcb
样品瓶号 : 1-46
进样体积 : 10 μl
版本号: 6.115
进样时间 : 2024/01/15 12:04:03
实验者: wangdan
处理时间(V3) : 2024/01/16 15:20:47
处理者: wangdan
仪器型号 : SHIMADZU LC-2050C (FX272)

<色谱图>

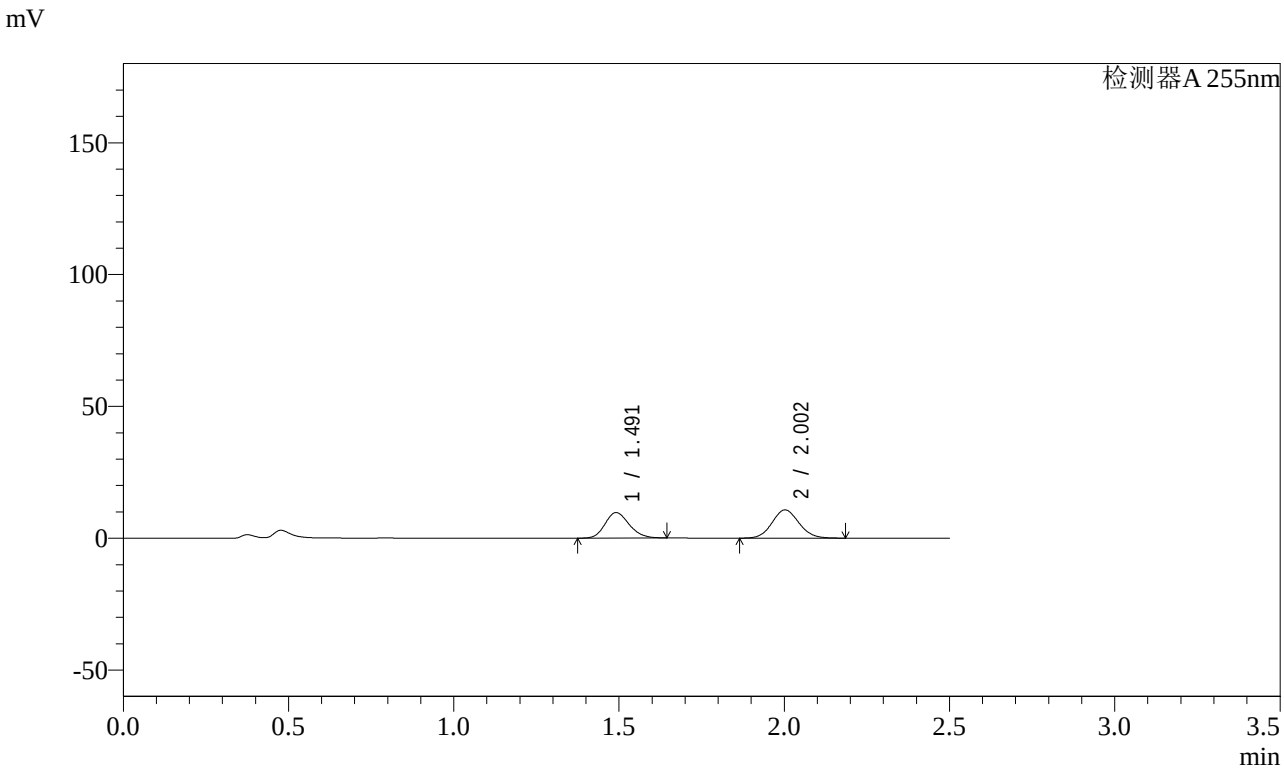

<峰表>

检测器A 255nm

峰号	保留时间	面积	面积%	高度	理论塔板数(USP)	拖尾因子	分离度(USP)
1	1.491	49164	44.745	9666	1980	1.165	--
2	2.002	60712	55.255	10717	2892	1.086	3.611
总计		109876	100.000	20383			

SHIMADZU LabSolutions

SMF-4022

<样品信息>

色谱柱 : XB-C18(50mm*4.6mm,5μm)
柱 温 : 30℃
流 速: 1.5ml/min
波 长: 255nm
数据文件名 : RC$SMF-4022 - 0-113/23-1481-3 - SDR925-cbzj-rcqx-pH4.5jz-50mg-jf50z-10min-P1.lcd
方法文件名 : RC$SMF-4022 - 20240115-RC-FX272.lcm
批处理文件名: RC$SMF-4022 - 20240115-rcqx-FX272.lcb
样品瓶号 : 1-2
进样体积 : 10 μl
版本号: 6.115
进样时间 : 2024/01/15 12:06:56
实验者: wangdan
处理时间(V3) : 2024/01/16 15:20:54
处理者: wangdan
仪器型号 : SHIMADZU LC-2050C (FX272)

<色谱图>

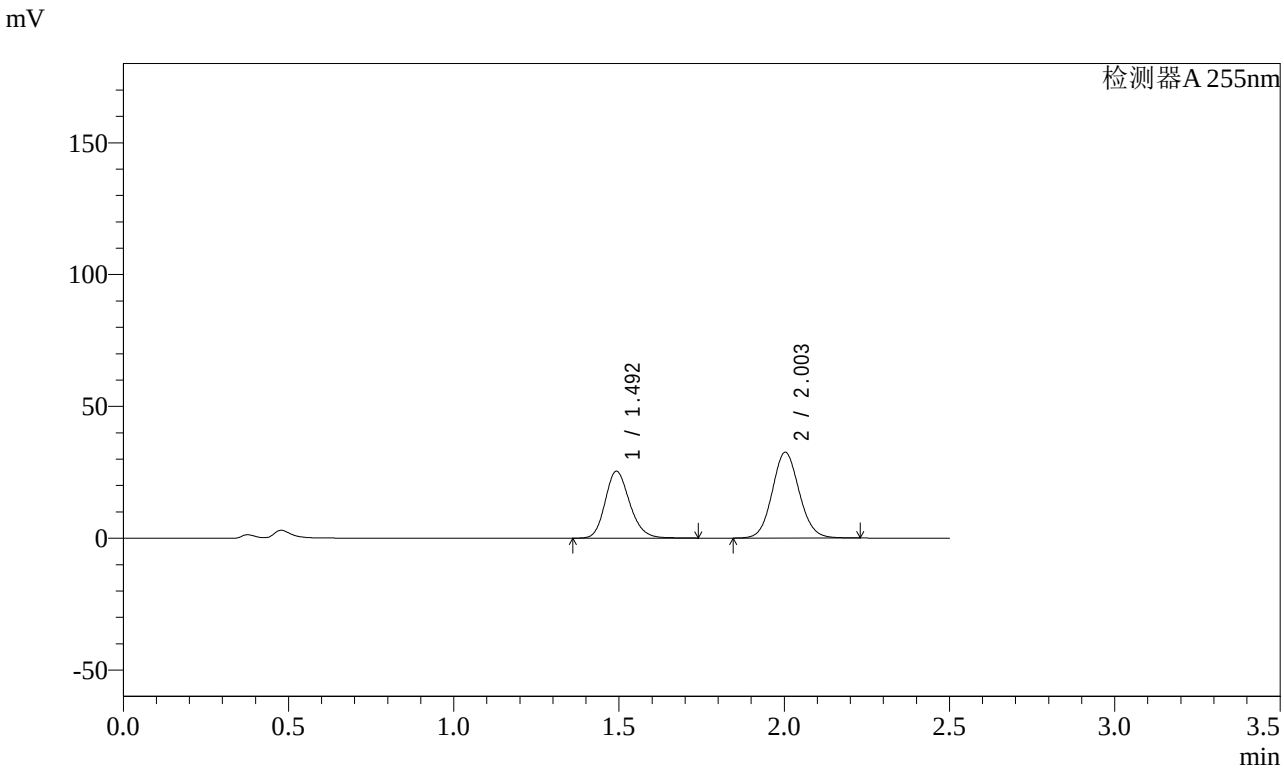

<峰表>

检测器A 255nm

峰号	保留时间	面积	面积%	高度	理论塔板数(USP)	拖尾因子	分离度(USP)
1	1.492	131491	41.498	25419	1963	1.187	--
2	2.003	185373	58.502	32571	2887	1.087	3.600
总计		316864	100.000	57990			

SHIMADZU LabSolutions

SMF-4022

<样品信息>

色谱柱 : XB-C18(50mm*4.6mm,5μm)
柱 温 : 30℃
流 速: 1.5ml/min
波 长: 255nm
数据文件名 : RC$SMF-4022 - 0-113/23-1482-3 - SDR925-cbzj-rcqx-pH4.5jz-50mg-jf50z-10min-P2.lcd
方法文件名 : RC$SMF-4022 - 20240115-RC-FX272.lcm
批处理文件名: RC$SMF-4022 - 20240115-rcqx-FX272.lcb
样品瓶号 : 1-11
进样体积 : 10 μl
版本号: 6.115
进样时间 : 2024/01/15 12:09:48
实验者: wangdan
处理时间(V3) : 2024/01/16 15:21:02
处理者: wangdan
仪器型号 : SHIMADZU LC-2050C (FX272)

<色谱图>

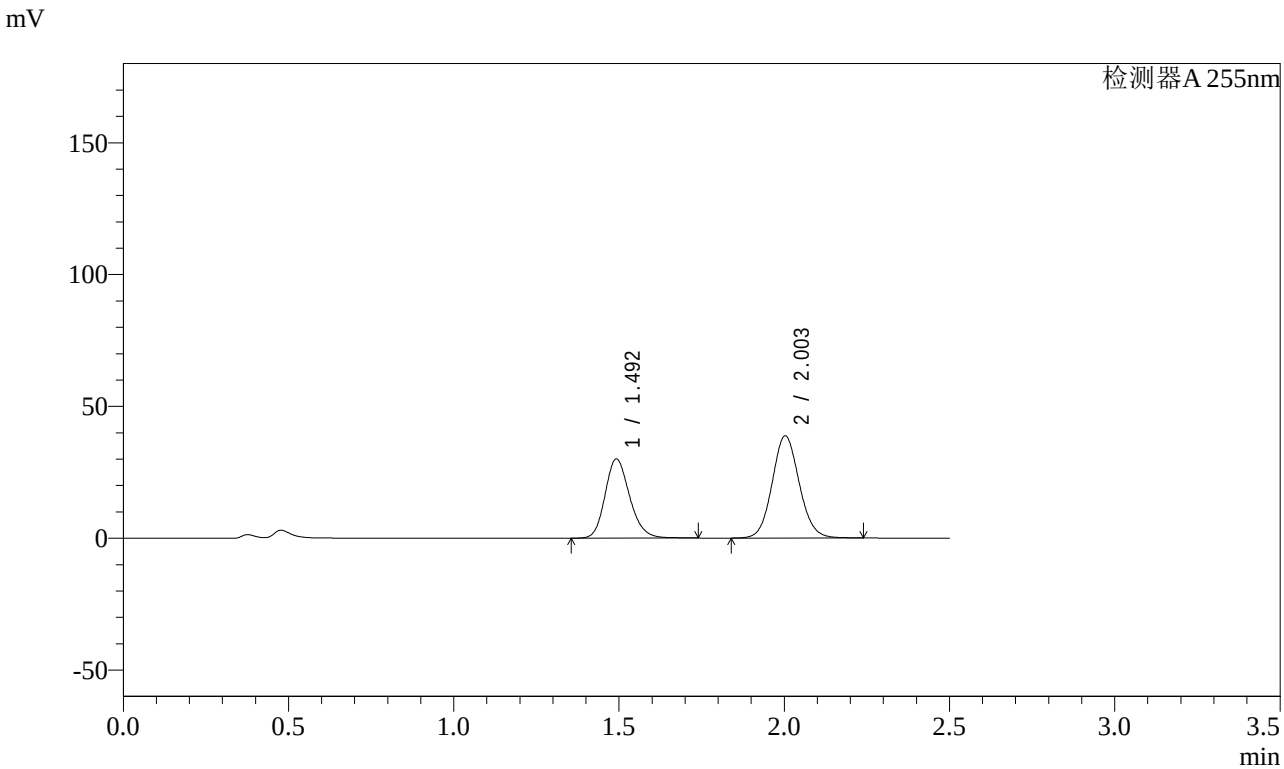

<峰表>

检测器A 255nm

峰号	保留时间	面积	面积%	高度	理论塔板数(USP)	拖尾因子	分离度(USP)
1	1.492	155692	41.314	30062	1958	1.188	--
2	2.003	221155	58.686	38811	2884	1.087	3.598
总计		376847	100.000	68872			

SHIMADZU LabSolutions

SMF-4022

<样品信息>

色谱柱 : XB-C18(50mm*4.6mm,5μm)
柱 温 : 30℃
流 速: 1.5ml/min
波 长: 255nm
数据文件名 : RC$SMF-4022 - 0-113/23-1483-3 - SDR925-cbzj-rcqx-pH4.5jz-50mg-jf50z-10min-P3.lcd
方法文件名 : RC$SMF-4022 - 20240115-RC-FX272.lcm
批处理文件名: RC$SMF-4022 - 20240115-rcqx-FX272.lcb
样品瓶号 : 1-20
进样体积 : 10 μl
版本号: 6.115
进样时间 : 2024/01/15 12:12:40
实验者: wangdan
处理时间(V3) : 2024/01/16 15:21:09
处理者: wangdan
仪器型号 : SHIMADZU LC-2050C (FX272)

<色谱图>

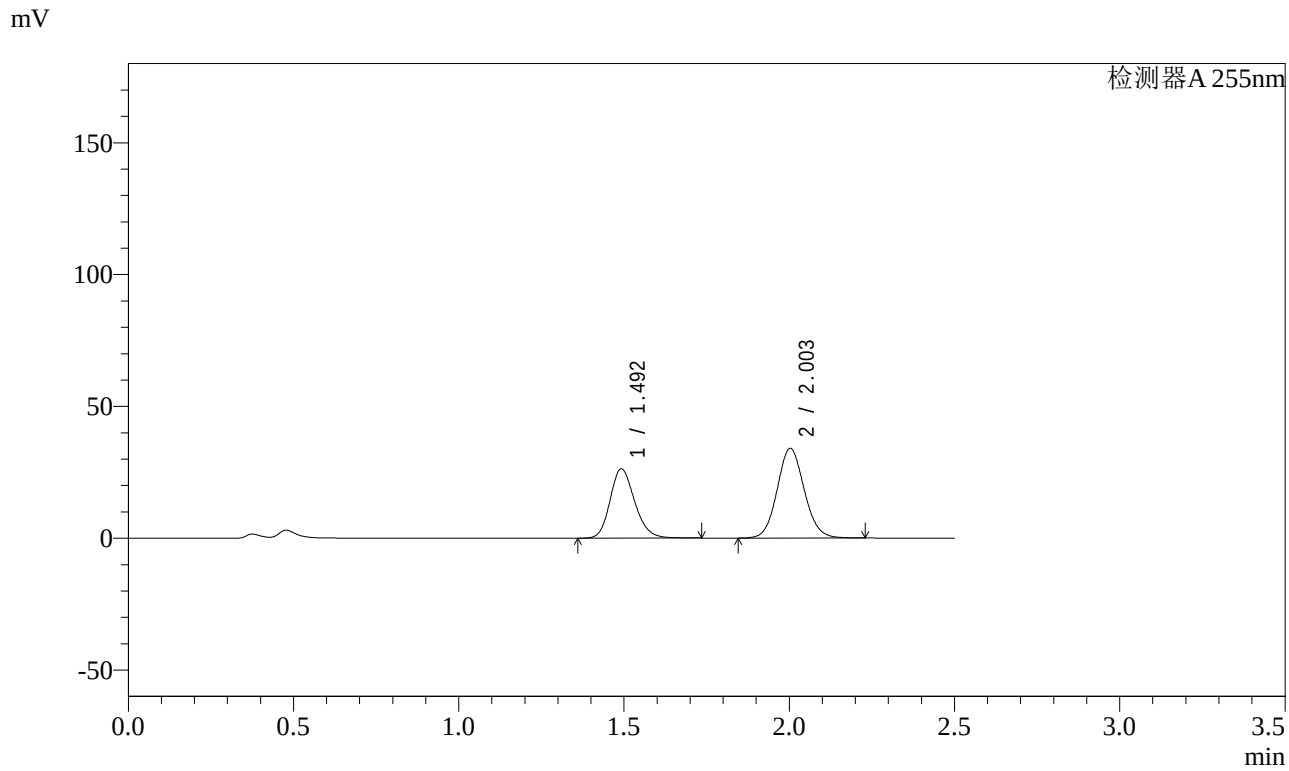

<峰表>

检测器A 255nm

峰号	保留时间	面积	面积%	高度	理论塔板数(USP)	拖尾因子	分离度(USP)
1	1.492	136504	41.303	26327	1951	1.187	--
2	2.003	193992	58.697	34068	2885	1.087	3.595
总计		330496	100.000	60395			

SHIMADZU LabSolutions

SMF-4022

<样品信息>

色谱柱 : XB-C18(50mm*4.6mm,5μm)
柱 温 : 30℃
流 速: 1.5ml/min
波 长: 255nm
数据文件名 : RC$SMF-4022 - 0-113/23-1484-3 - SDR925-cbzj-rcqx-pH4.5jz-50mg-jf50z-10min-P4.lcd
方法文件名 : RC$SMF-4022 - 20240115-RC-FX272.lcm
批处理文件名: RC$SMF-4022 - 20240115-rcqx-FX272.lcb
样品瓶号 : 1-29
进样体积 : 10 μl
版本号: 6.115
进样时间 : 2024/01/15 12:15:32
实验者: wangdan
处理时间(V3) : 2024/01/16 15:21:17
处理者: wangdan
仪器型号 : SHIMADZU LC-2050C (FX272)

<色谱图>

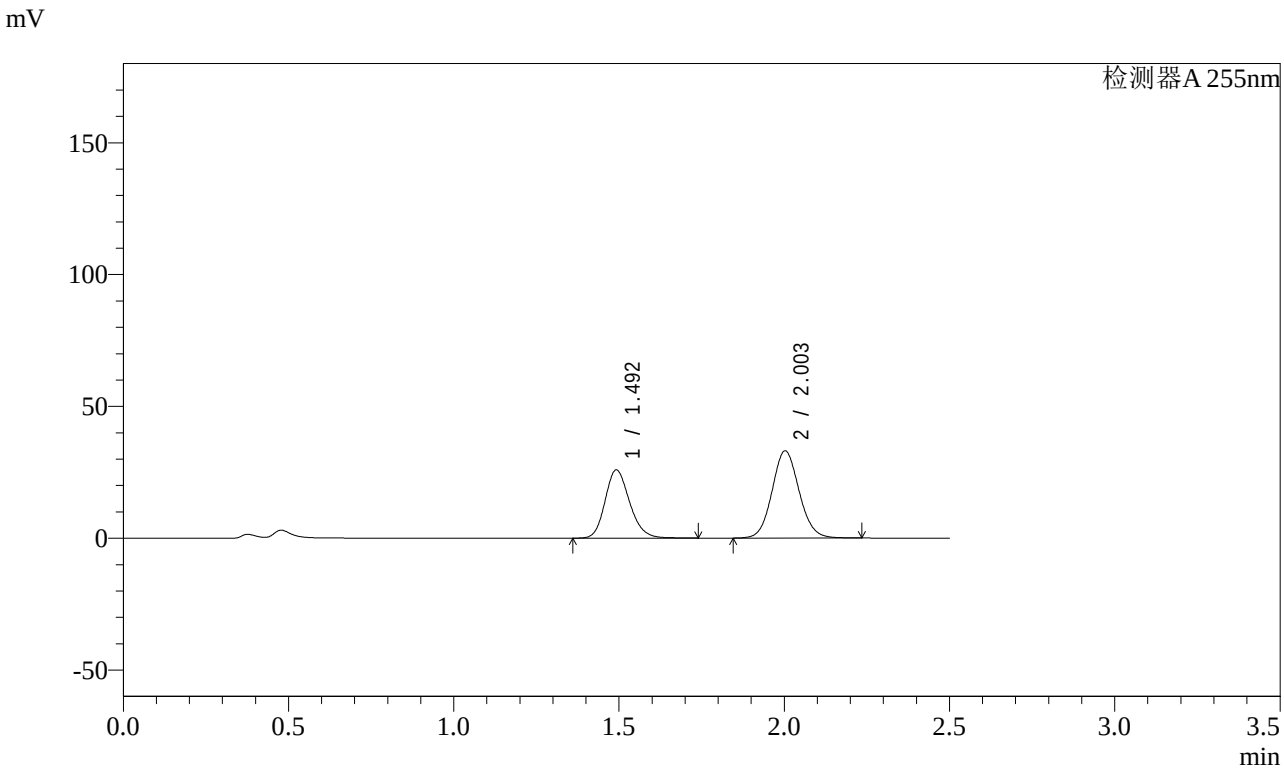

<峰表>

检测器A 255nm

峰号	保留时间	面积	面积%	高度	理论塔板数(USP)	拖尾因子	分离度(USP)
1	1.492	133964	41.545	25887	1961	1.186	--
2	2.003	188492	58.455	33114	2889	1.087	3.599
总计		322456	100.000	59001			

SHIMADZU LabSolutions

SMF-4022

<样品信息>

色谱柱 : XB-C18(50mm*4.6mm,5μm)
柱 温 : 30℃
流 速: 1.5ml/min
波 长: 255nm
数据文件名 : RC$SMF-4022 - 0-113/23-1485-3 - SDR925-cbzj-rcqx-pH4.5jz-50mg-jf50z-10min-P5.lcd
方法文件名 : RC$SMF-4022 - 20240115-RC-FX272.lcm
批处理文件名: RC$SMF-4022 - 20240115-rcqx-FX272.lcb
样品瓶号 : 1-38
进样体积 : 10 μl
版本号: 6.115
进样时间 : 2024/01/15 12:18:24
实验者: wangdan
处理时间(V3) : 2024/01/16 15:21:24
处理者: wangdan
仪器型号 : SHIMADZU LC-2050C (FX272)

<色谱图>

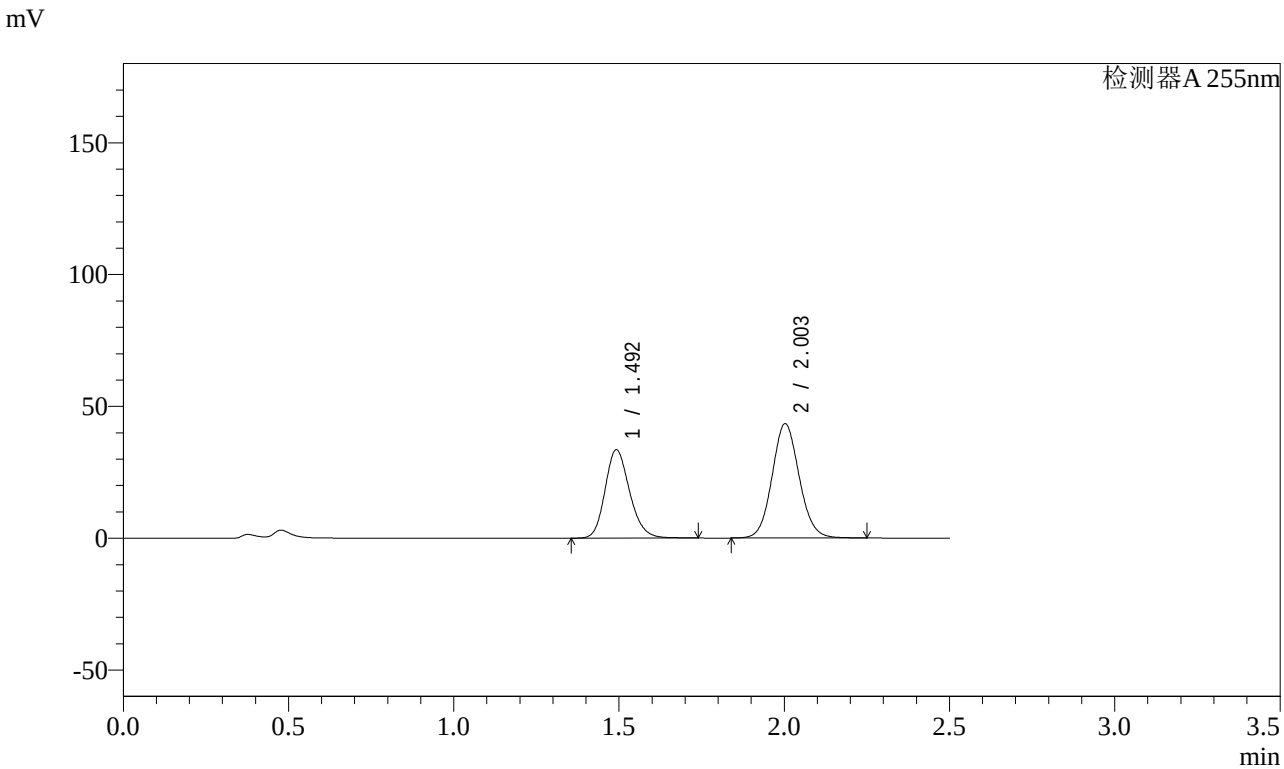

<峰表>

检测器A 255nm

峰号	保留时间	面积	面积%	高度	理论塔板数(USP)	拖尾因子	分离度(USP)
1	1.492	173726	41.233	33531	1954	1.187	--
2	2.003	247597	58.767	43411	2880	1.087	3.594
总计		421324	100.000	76942			

SHIMADZU LabSolutions

SMF-4022

<样品信息>

色谱柱 : XB-C18(50mm*4.6mm,5μm)
柱 温 : 30℃
流 速: 1.5ml/min
波 长: 255nm
数据文件名 : RC$SMF-4022 - 0-113/23-1486-3 - SDR925-cbzj-rcqx-pH4.5jz-50mg-jf50z-10min-P6.lcd
方法文件名 : RC$SMF-4022 - 20240115-RC-FX272.lcm
批处理文件名: RC$SMF-4022 - 20240115-rcqx-FX272.lcb
样品瓶号 : 1-47
进样体积 : 10 μl
版本号: 6.115
进样时间 : 2024/01/15 12:21:15
实验者: wangdan
处理时间(V3) : 2024/01/16 15:21:32
处理者: wangdan
仪器型号 : SHIMADZU LC-2050C (FX272)

<色谱图>

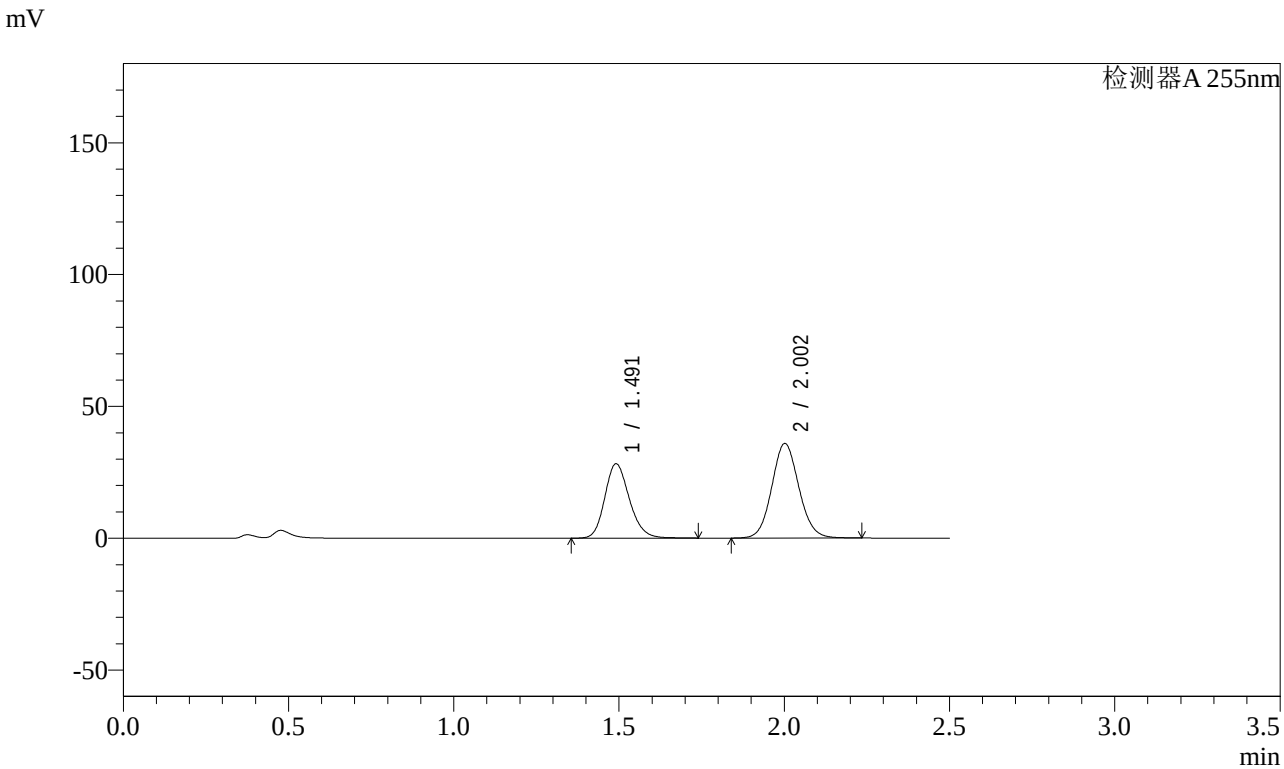

<峰表>

检测器A 255nm

峰号	保留时间	面积	面积%	高度	理论塔板数(USP)	拖尾因子	分离度(USP)
1	1.491	146352	41.683	28205	1956	1.187	--
2	2.002	204759	58.317	35890	2878	1.087	3.596
总计		351111	100.000	64095			

SHIMADZU LabSolutions

SMF-4022

<样品信息>

色谱柱 : XB-C18(50mm*4.6mm,5μm)
柱 温 : 30℃
流 速: 1.5ml/min
波 长: 255nm
数据文件名 : RC$SMF-4022 - 0-113/23-1487-3 - SDR925-cbzj-rcqx-pH4.5jz-50mg-jf50z-15min-P1.lcd
方法文件名 : RC$SMF-4022 - 20240115-RC-FX272.lcm
批处理文件名: RC$SMF-4022 - 20240115-rcqx-FX272.lcb
样品瓶号 : 1-3
进样体积 : 10 μl
版本号: 6.115
进样时间 : 2024/01/15 12:24:07
实验者: wangdan
处理时间(V3) : 2024/01/16 15:21:39
处理者: wangdan
仪器型号 : SHIMADZU LC-2050C (FX272)

<色谱图>

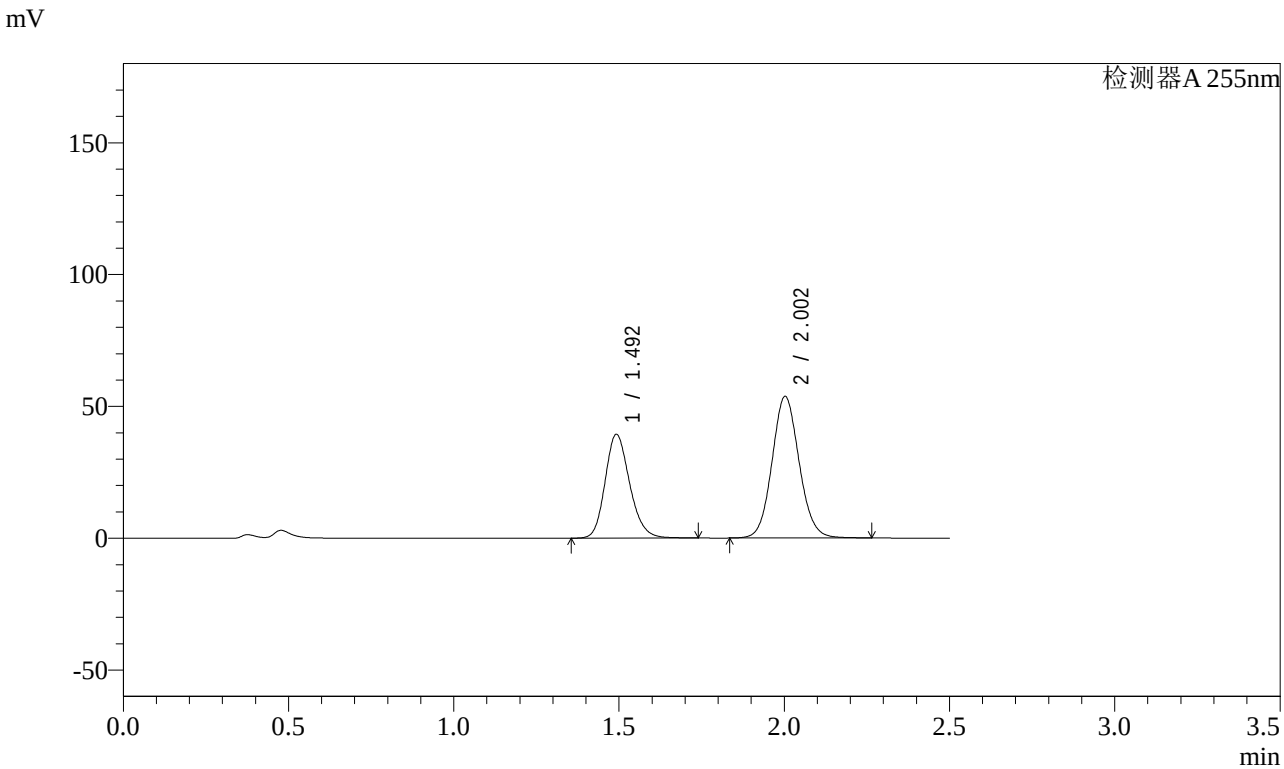

<峰表>

检测器A 255nm

峰号	保留时间	面积	面积%	高度	理论塔板数(USP)	拖尾因子	分离度(USP)
1	1.492	203958	39.936	39399	1956	1.186	--
2	2.002	306753	60.064	53744	2881	1.088	3.593
总计		510711	100.000	93143			

SHIMADZU LabSolutions

SMF-4022

<样品信息>

色谱柱 : XB-C18(50mm*4.6mm,5μm)
柱 温 : 30℃
流 速: 1.5ml/min
波 长: 255nm
数据文件名 : RC$SMF-4022 - 0-113/23-1488-3 - SDR925-cbzj-rcqx-pH4.5jz-50mg-jf50z-15min-P2.lcd
方法文件名 : RC$SMF-4022 - 20240115-RC-FX272.lcm
批处理文件名: RC$SMF-4022 - 20240115-rcqx-FX272.lcb
样品瓶号 : 1-12
进样体积 : 10 μl
版本号: 6.115
进样时间 : 2024/01/15 12:26:59
实验者: wangdan
处理时间(V3) : 2024/01/16 15:21:47
处理者: wangdan
仪器型号 : SHIMADZU LC-2050C (FX272)

<色谱图>

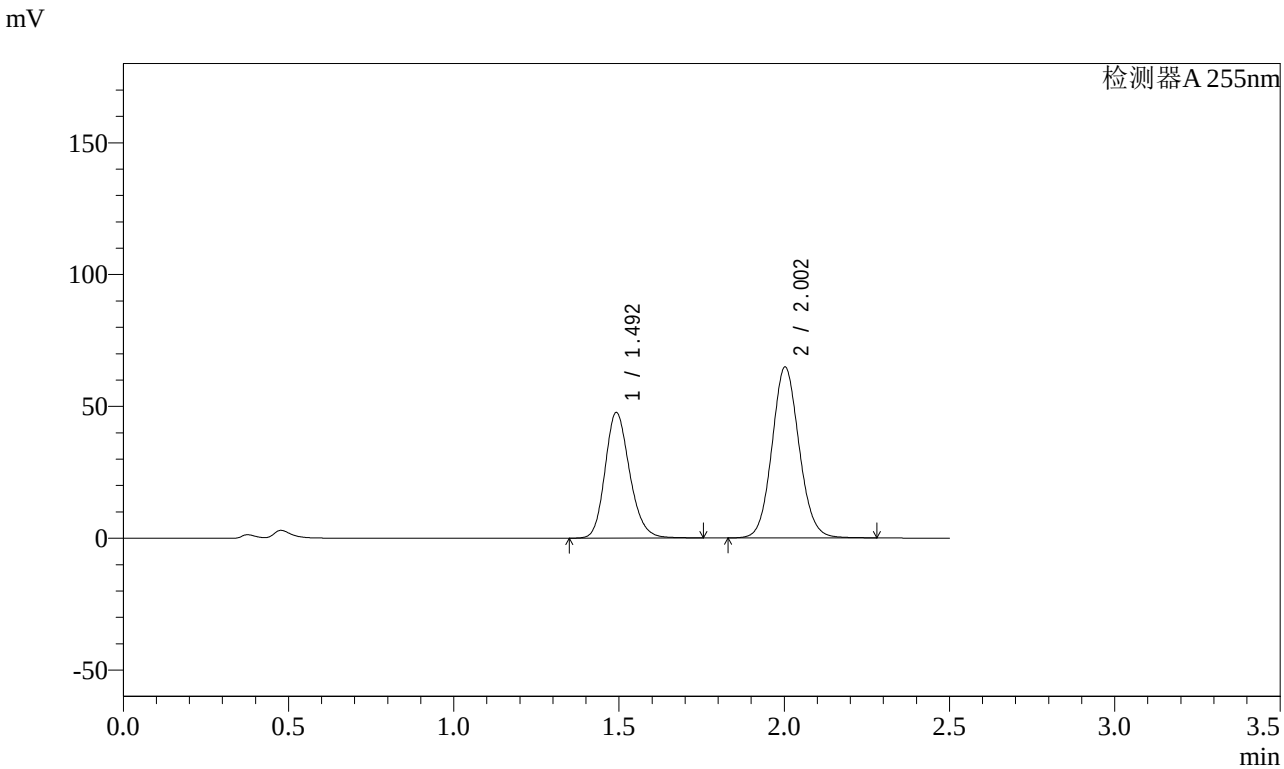

<峰表>

检测器A 255nm

峰号	保留时间	面积	面积%	高度	理论塔板数(USP)	拖尾因子	分离度(USP)
1	1.492	247145	40.000	47692	1956	1.188	--
2	2.002	370713	60.000	64885	2879	1.088	3.594
总计		617857	100.000	112578			

SHIMADZU LabSolutions

SMF-4022

<样品信息>

色谱柱 : XB-C18(50mm*4.6mm,5μm)
柱 温 : 30℃
流 速: 1.5ml/min
波 长: 255nm
数据文件名 : RC$SMF-4022 - 0-113/23-1489-3 - SDR925-cbzj-rcqx-pH4.5jz-50mg-jf50z-15min-P3.lcd
方法文件名 : RC$SMF-4022 - 20240115-RC-FX272.lcm
批处理文件名: RC$SMF-4022 - 20240115-rcqx-FX272.lcb
样品瓶号 : 1-21
进样体积 : 10 μl
版本号: 6.115
进样时间 : 2024/01/15 12:29:50
实验者: wangdan
处理时间(V3) : 2024/01/16 15:21:54
处理者: wangdan
仪器型号 : SHIMADZU LC-2050C (FX272)

<色谱图>

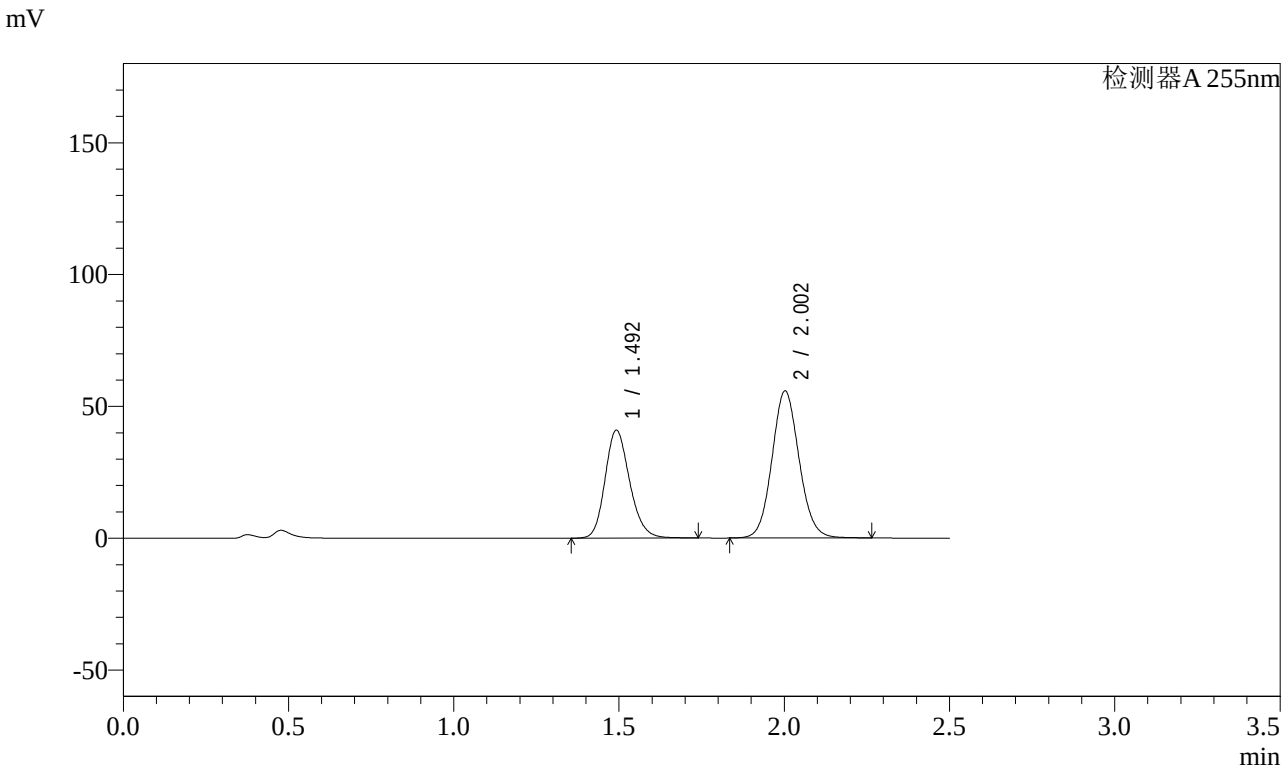

<峰表>

检测器A 255nm

峰号	保留时间	面积	面积%	高度	理论塔板数(USP)	拖尾因子	分离度(USP)
1	1.492	212309	39.977	40955	1951	1.186	--
2	2.002	318767	60.023	55803	2877	1.088	3.590
总计		531075	100.000	96758			

SHIMADZU LabSolutions

SMF-4022

<样品信息>

色谱柱 : XB-C18(50mm*4.6mm,5μm)
柱 温 : 30℃
流 速: 1.5ml/min
波 长: 255nm
数据文件名 : RC$SMF-4022 - 0-113/23-1490-3 - SDR925-cbzj-rcqx-pH4.5jz-50mg-jf50z-15min-P4.lcd
方法文件名 : RC$SMF-4022 - 20240115-RC-FX272.lcm
批处理文件名: RC$SMF-4022 - 20240115-rcqx-FX272.lcb
样品瓶号 : 1-30
进样体积 : 10 μl
版本号: 6.115
进样时间 : 2024/01/15 12:32:43
实验者: wangdan
处理时间(V3) : 2024/01/16 15:22:02
处理者: wangdan
仪器型号 : SHIMADZU LC-2050C (FX272)

<色谱图>

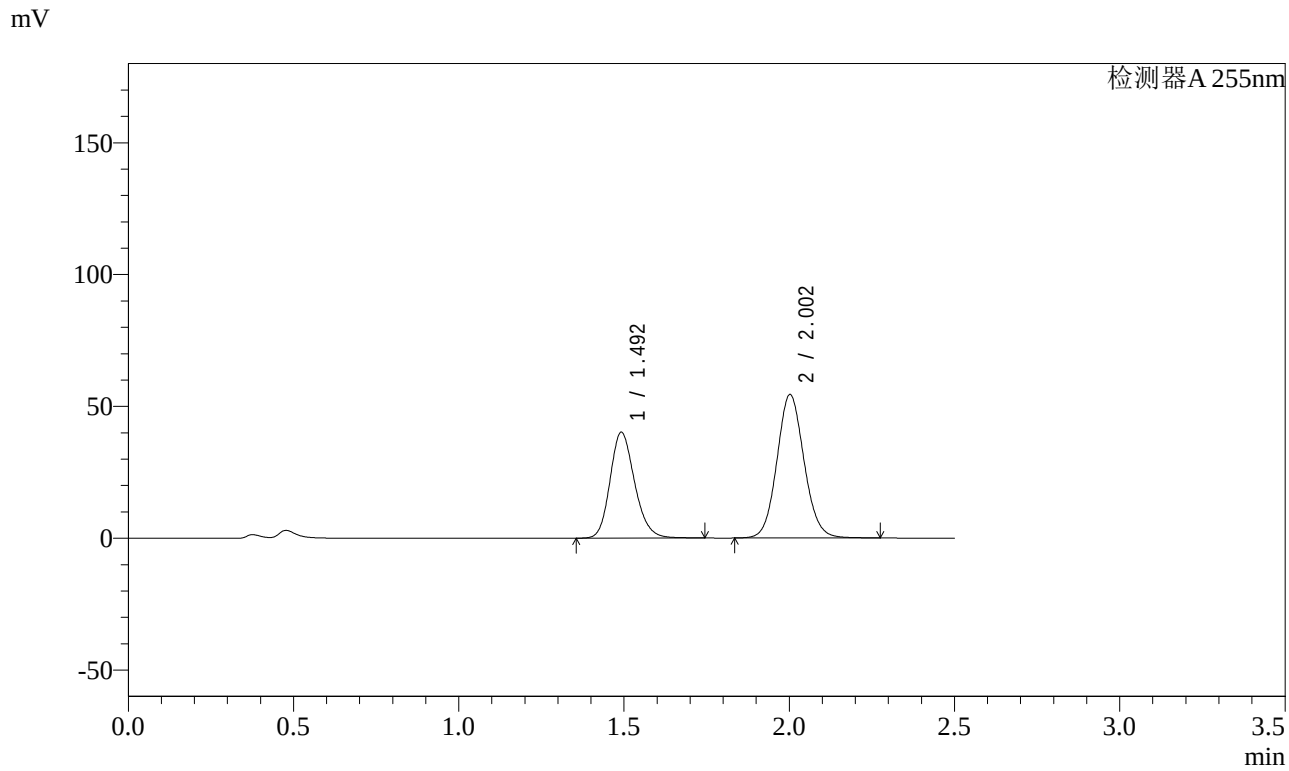

<峰表>

检测器A 255nm

峰号	保留时间	面积	面积%	高度	理论塔板数(USP)	拖尾因子	分离度(USP)
1	1.492	208282	40.077	40190	1954	1.188	--
2	2.002	311427	59.923	54453	2872	1.088	3.590
总计		519710	100.000	94643			

SHIMADZU LabSolutions

SMF-4022

<样品信息>

色谱柱 : XB-C18(50mm*4.6mm,5μm)
柱 温 : 30℃
流 速: 1.5ml/min
波 长: 255nm
数据文件名 : RC$SMF-4022 - 0-113/23-1491-3 - SDR925-cbzj-rcqx-pH4.5jz-50mg-jf50z-15min-P5.lcd
方法文件名 : RC$SMF-4022 - 20240115-RC-FX272.lcm
批处理文件名: RC$SMF-4022 - 20240115-rcqx-FX272.lcb
样品瓶号 : 1-39
进样体积 : 10 μl
版本号: 6.115
进样时间 : 2024/01/15 12:35:34
实验者: wangdan
处理时间(V3) : 2024/01/16 15:22:10
处理者: wangdan
仪器型号 : SHIMADZU LC-2050C (FX272)

<色谱图>

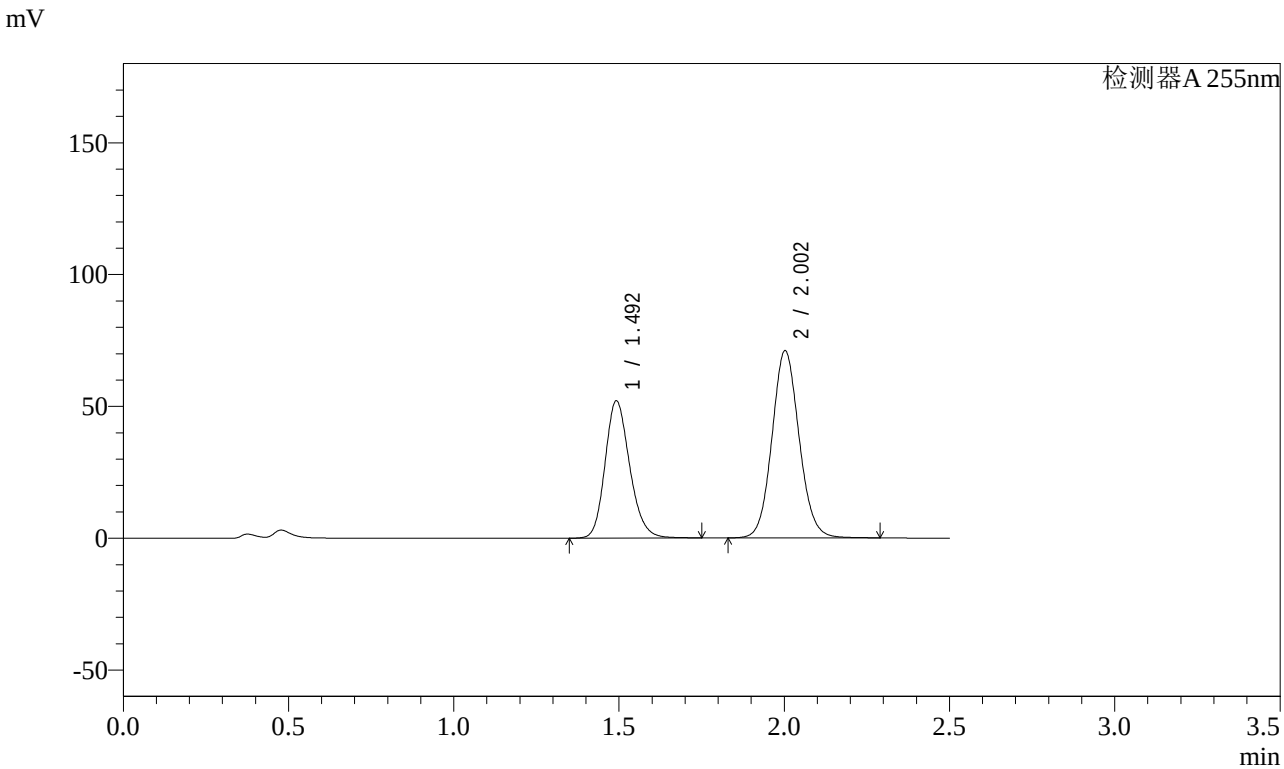

<峰表>

检测器A 255nm

峰号	保留时间	面积	面积%	高度	理论塔板数(USP)	拖尾因子	分离度(USP)
1	1.492	270132	39.938	52104	1952	1.187	--
2	2.002	406250	60.062	71073	2878	1.088	3.591
总计		676381	100.000	123176			

SHIMADZU LabSolutions

SMF-4022

<样品信息>

色谱柱 : XB-C18(50mm*4.6mm,5μm)
柱 温 : 30℃
流 速: 1.5ml/min
波 长: 255nm
数据文件名 : RC$SMF-4022 - 0-113/23-1492-3 - SDR925-cbzj-rcqx-pH4.5jz-50mg-jf50z-15min-P6.lcd
方法文件名 : RC$SMF-4022 - 20240115-RC-FX272.lcm
批处理文件名: RC$SMF-4022 - 20240115-rcqx-FX272.lcb
样品瓶号 : 1-48
进样体积 : 10 μl
版本号: 6.115
进样时间 : 2024/01/15 12:38:26
实验者: wangdan
处理时间(V3) : 2024/01/16 15:22:17
处理者: wangdan
仪器型号 : SHIMADZU LC-2050C (FX272)

<色谱图>

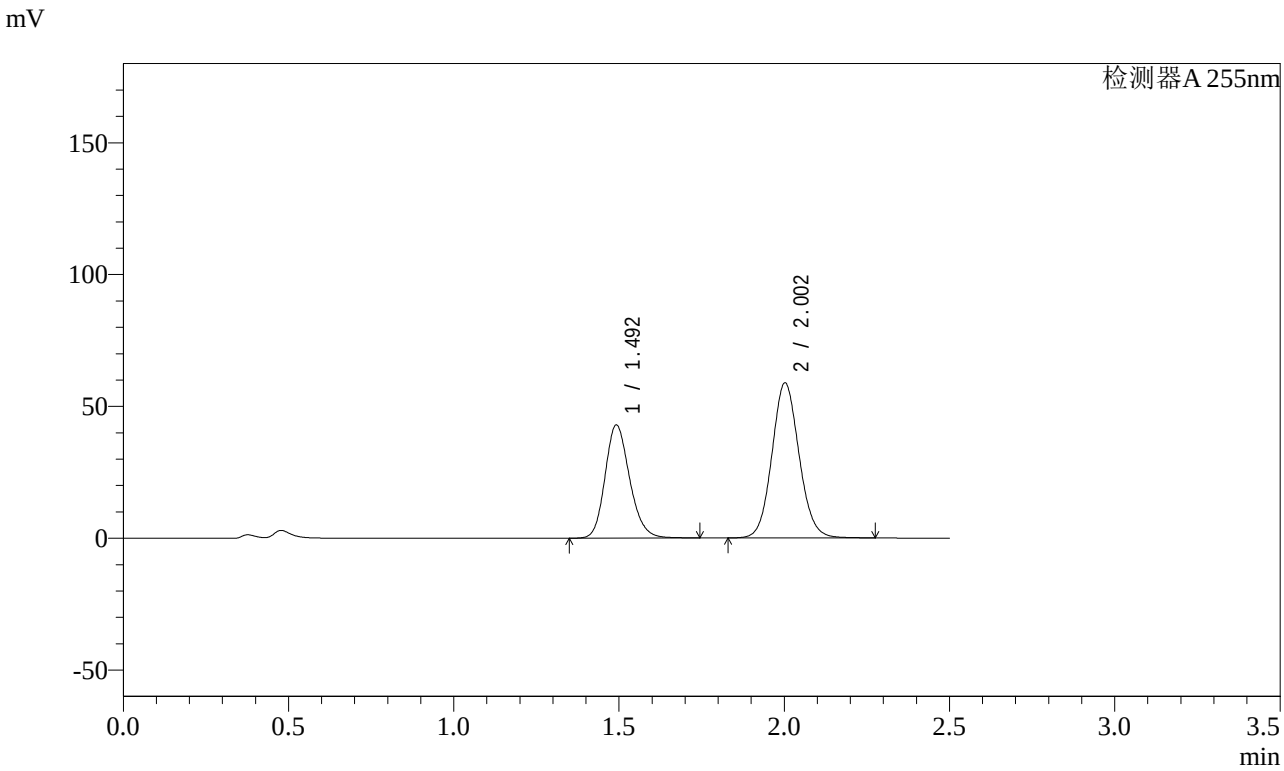

<峰表>

检测器A 255nm

峰号	保留时间	面积	面积%	高度	理论塔板数(USP)	拖尾因子	分离度(USP)
1	1.492	222560	39.804	42958	1955	1.187	--
2	2.002	336576	60.196	58867	2874	1.088	3.590
总计		559136	100.000	101824			

SHIMADZU LabSolutions

SMF-4022

<样品信息>

色谱柱 : XB-C18(50mm*4.6mm,5μm)
柱 温 : 30℃
流 速: 1.5ml/min
波 长: 255nm
数据文件名 : RC$SMF-4022 - 0-113/23-1493-3 - SDR925-cbzj-rcqx-pH4.5jz-50mg-jf50z-20min-P1.lcd
方法文件名 : RC$SMF-4022 - 20240115-RC-FX272.lcm
批处理文件名: RC$SMF-4022 - 20240115-rcqx-FX272.lcb
样品瓶号 : 1-4
进样体积 : 10 μl
版本号: 6.115
进样时间 : 2024/01/15 12:41:18
实验者: wangdan
处理时间(V3) : 2024/01/16 15:22:25
处理者: wangdan
仪器型号 : SHIMADZU LC-2050C (FX272)

<色谱图>

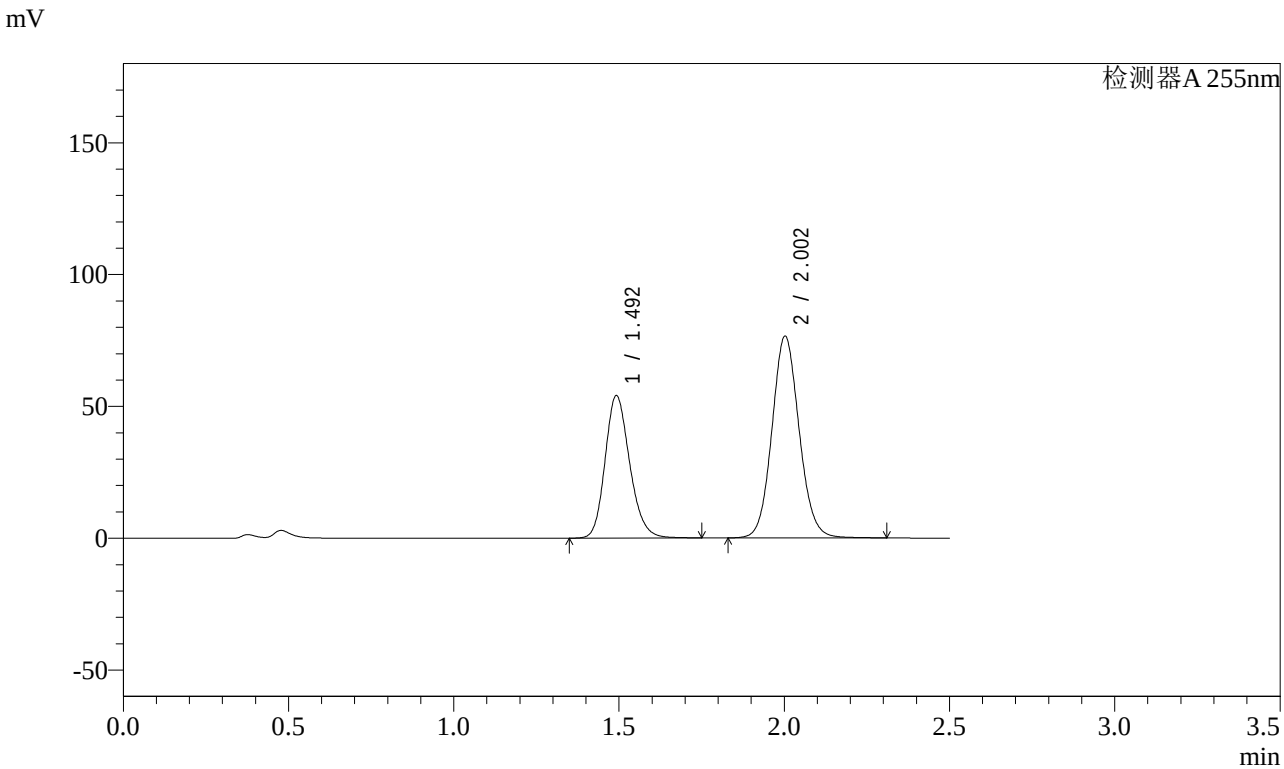

<峰表>

检测器A 255nm

峰号	保留时间	面积	面积%	高度	理论塔板数(USP)	拖尾因子	分离度(USP)
1	1.492	280380	39.008	54103	1953	1.188	--
2	2.002	438391	60.992	76571	2873	1.089	3.590
总计		718771	100.000	130674			

SHIMADZU LabSolutions

SMF-4022

<样品信息>

色谱柱 : XB-C18(50mm*4.6mm,5μm)
柱 温 : 30℃
流 速: 1.5ml/min
波 长: 255nm
数据文件名 : RC$SMF-4022 - 0-113/23-1494-3 - SDR925-cbzj-rcqx-pH4.5jz-50mg-jf50z-20min-P2.lcd
方法文件名 : RC$SMF-4022 - 20240115-RC-FX272.lcm
批处理文件名: RC$SMF-4022 - 20240115-rcqx-FX272.lcb
样品瓶号 : 1-13
进样体积 : 10 μl
版本号: 6.115
进样时间 : 2024/01/15 12:44:10
实验者: wangdan
处理时间(V3) : 2024/01/16 15:22:32
处理者: wangdan
仪器型号 : SHIMADZU LC-2050C (FX272)

<色谱图>

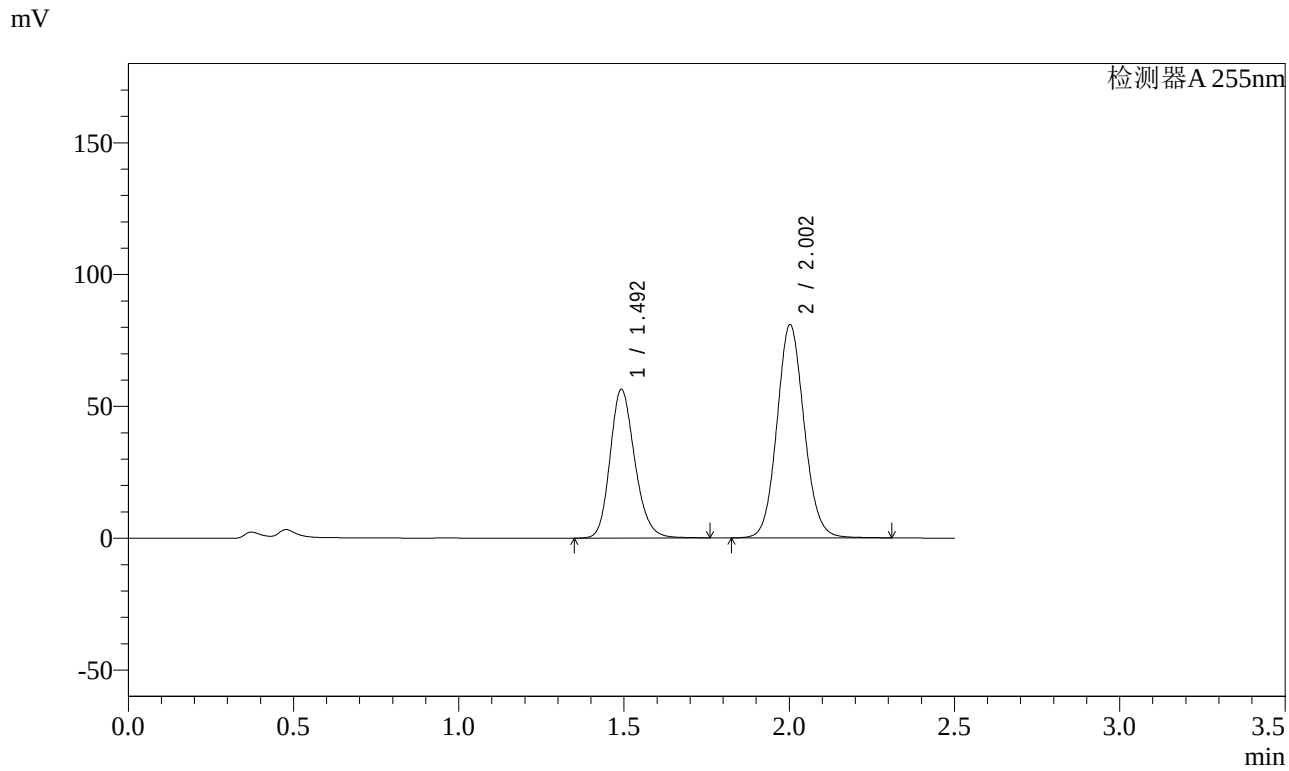

<峰表>

检测器A 255nm

峰号	保留时间	面积	面积%	高度	理论塔板数(USP)	拖尾因子	分离度(USP)
1	1.492	293604	38.797	56453	1945	1.193	--
2	2.002	463156	61.203	80946	2876	1.089	3.587
总计		756760	100.000	137399			

SHIMADZU LabSolutions

SMF-4022

<样品信息>

色谱柱 : XB-C18(50mm*4.6mm,5μm)
柱 温 : 30℃
流 速: 1.5ml/min
波 长: 255nm
数据文件名 : RC$SMF-4022 - 0-113/23-1495-3 - SDR925-cbzj-rcqx-pH4.5jz-50mg-jf50z-20min-P3.lcd
方法文件名 : RC$SMF-4022 - 20240115-RC-FX272.lcm
批处理文件名: RC$SMF-4022 - 20240115-rcqx-FX272.lcb
样品瓶号 : 1-22
进样体积 : 10 μl
版本号: 6.115
进样时间 : 2024/01/15 12:47:02
实验者: wangdan
处理时间(V3) : 2024/01/16 15:22:40
处理者: wangdan
仪器型号 : SHIMADZU LC-2050C (FX272)

<色谱图>

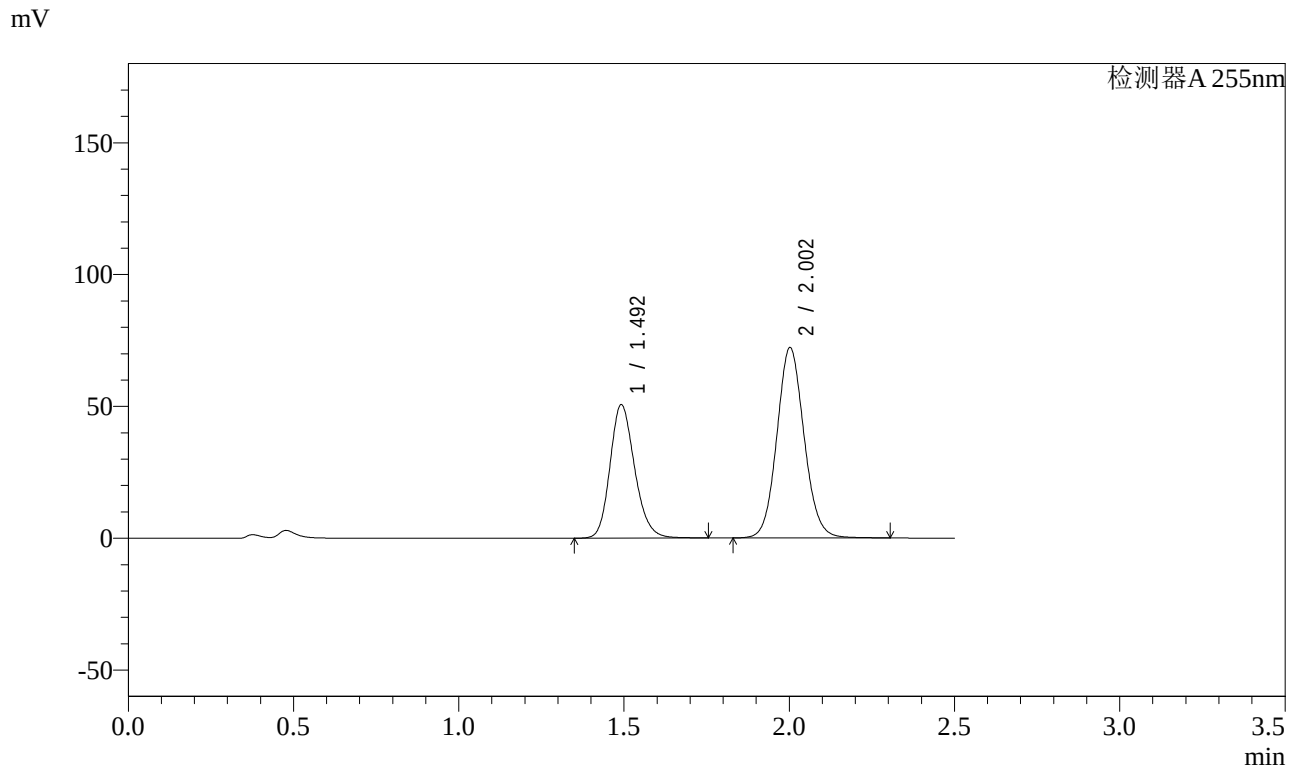

<峰表>

检测器A 255nm

峰号	保留时间	面积	面积%	高度	理论塔板数(USP)	拖尾因子	分离度(USP)
1	1.492	262625	38.841	50649	1952	1.188	--
2	2.002	413538	61.159	72262	2875	1.089	3.590
总计		676164	100.000	122911			

SHIMADZU LabSolutions

SMF-4022

<样品信息>

色谱柱 : XB-C18(50mm*4.6mm,5μm)
柱 温 : 30℃
流 速: 1.5ml/min
波 长: 255nm
数据文件名 : RC$SMF-4022 - 0-113/23-1496-3 - SDR925-cbzj-rcqx-pH4.5jz-50mg-jf50z-20min-P4.lcd
方法文件名 : RC$SMF-4022 - 20240115-RC-FX272.lcm
批处理文件名: RC$SMF-4022 - 20240115-rcqx-FX272.lcb
样品瓶号 : 1-31
进样体积 : 10 μl
版本号: 6.115
进样时间 : 2024/01/15 12:49:54
实验者: wangdan
处理时间(V3) : 2024/01/16 15:22:47
处理者: wangdan
仪器型号 : SHIMADZU LC-2050C (FX272)

<色谱图>

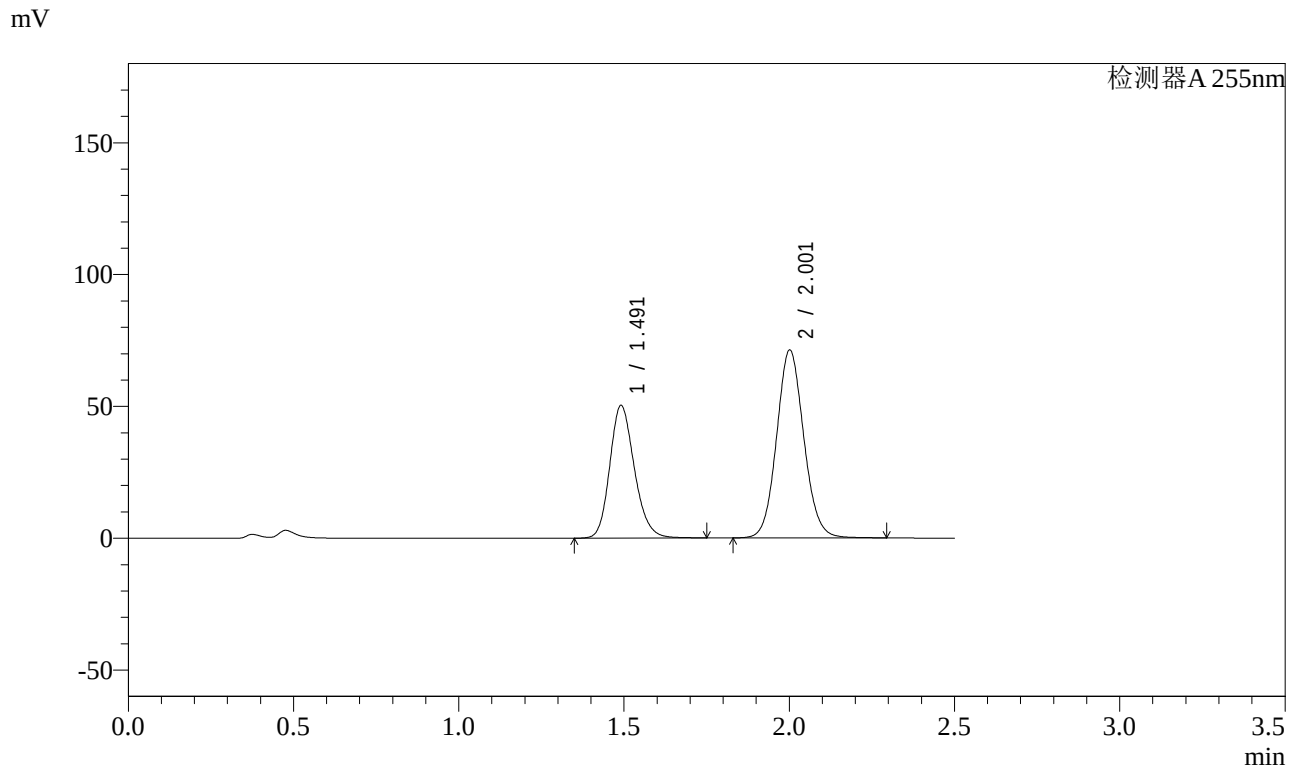

<峰表>

检测器A 255nm

峰号	保留时间	面积	面积%	高度	理论塔板数(USP)	拖尾因子	分离度(USP)
1	1.491	261116	39.016	50267	1951	1.189	--
2	2.001	408143	60.984	71271	2872	1.089	3.590
总计		669260	100.000	121538			

SHIMADZU LabSolutions

SMF-4022

<样品信息>

色谱柱 : XB-C18(50mm*4.6mm,5μm)
柱 温 : 30℃
数据文件名 : RC$SMF-4022 - 0-113/23-1497-3 - SDR925-cbzj-rcqx-pH4.5jz-50mg-jf50z-20min-P5.lcd
方法文件名 : RC$SMF-4022 - 20240115-RC-FX272.lcm
批处理文件名: RC$SMF-4022 - 20240115-rcqx-FX272.lcb
样品瓶号 : 1-40
进样体积 : 10 μl
进样时间 : 2024/01/15 12:52:46
处理时间(V3) : 2024/01/16 15:22:54
仪器型号 : SHIMADZU LC-2050C (FX272)

流 速: 1.5ml/min
波 长: 255nm
版本号: 6.115
实验者: wangdan
处理者: wangdan

<色谱图>

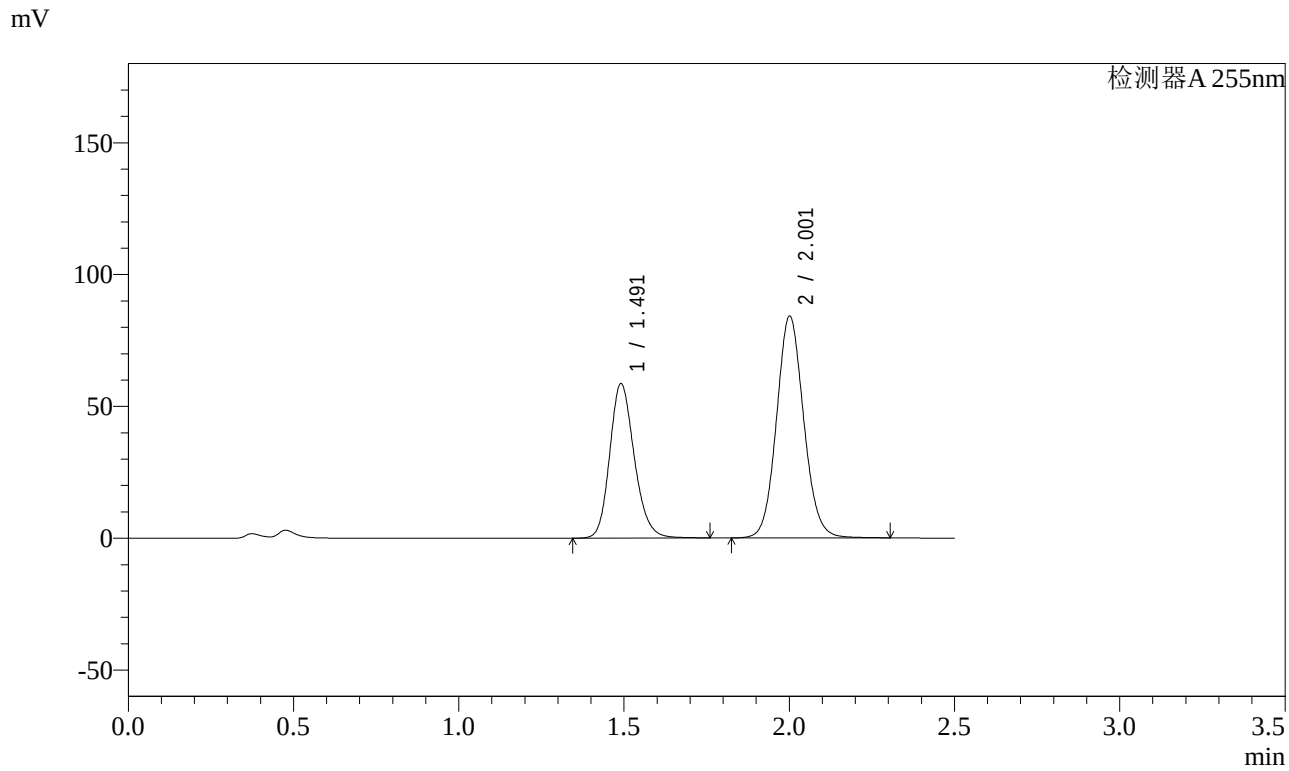

<峰表>

检测器A 255nm

峰号	保留时间	面积	面积%	高度	理论塔板数(USP)	拖尾因子	分离度(USP)
1	1.491	303383	38.656	58582	1964	1.189	--
2	2.001	481446	61.344	84061	2875	1.089	3.597
总计		784829	100.000	142643			

SHIMADZU LabSolutions

SMF-4022

<样品信息>

色谱柱 : XB-C18(50mm*4.6mm,5μm)
柱 温 : 30℃
流 速: 1.5ml/min
波 长: 255nm
数据文件名 : RC$SMF-4022 - 0-113/23-1498-3 - SDR925-cbzj-rcqx-pH4.5jz-50mg-jf50z-20min-P6.lcd
方法文件名 : RC$SMF-4022 - 20240115-RC-FX272.lcm
批处理文件名: RC$SMF-4022 - 20240115-rcqx-FX272.lcb
样品瓶号 : 1-49
进样体积 : 10 μl
版本号: 6.115
进样时间 : 2024/01/15 12:55:39
实验者: wangdan
处理时间(V3) : 2024/01/16 15:23:02
处理者: wangdan
仪器型号 : SHIMADZU LC-2050C (FX272)

<色谱图>

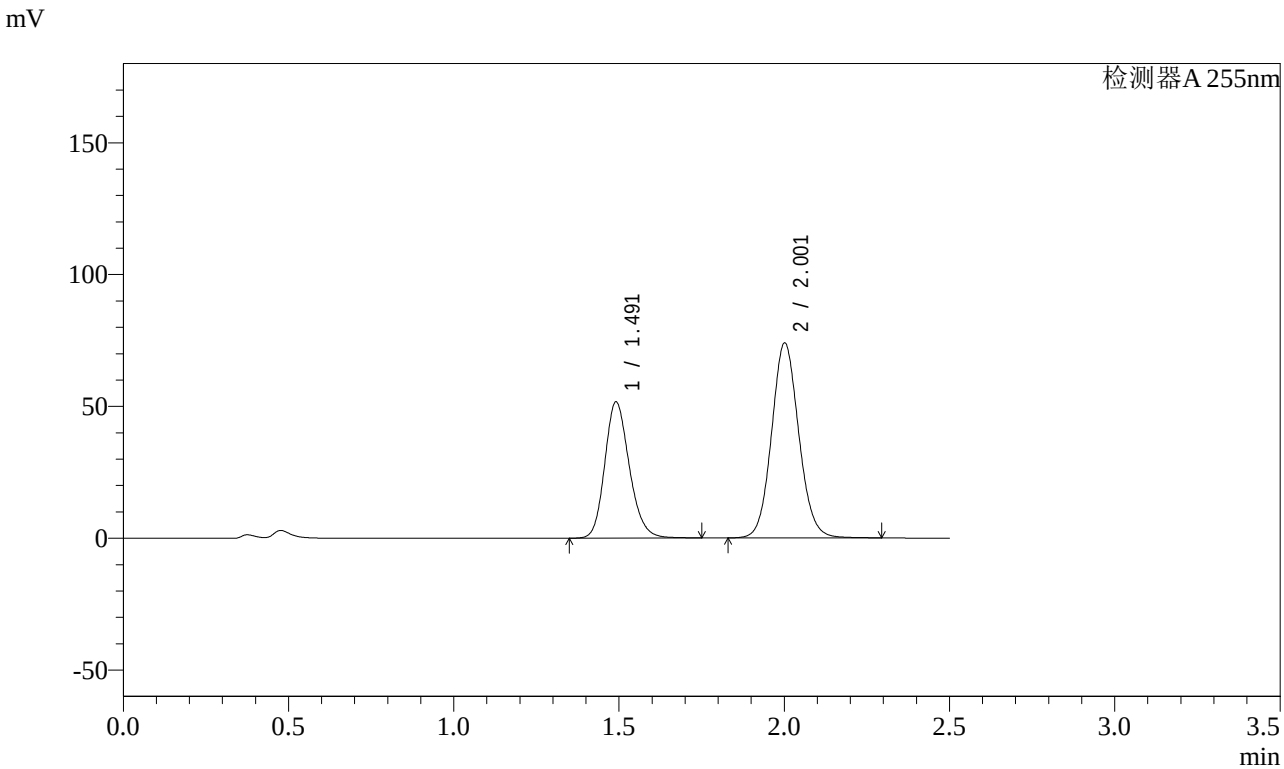

<峰表>

检测器A 255nm

峰号	保留时间	面积	面积%	高度	理论塔板数(USP)	拖尾因子	分离度(USP)
1	1.491	267753	38.733	51608	1955	1.189	--
2	2.001	423526	61.267	73936	2871	1.089	3.591
总计		691279	100.000	125544			

SHIMADZU LabSolutions

SMF-4022

<样品信息>

色谱柱 : XB-C18(50mm*4.6mm,5μm)
柱 温 : 30℃
流 速: 1.5ml/min
波 长: 255nm
数据文件名 : RC$SMF-4022 - 0-113/23-1499-3 - SDR925-cbzj-rcqx-pH4.5jz-50mg-jf50z-30min-P1.lcd
方法文件名 : RC$SMF-4022 - 20240115-RC-FX272.lcm
批处理文件名: RC$SMF-4022 - 20240115-rcqx-FX272.lcb
样品瓶号 : 1-5
进样体积 : 10 μl
版本号: 6.115
进样时间 : 2024/01/15 12:58:32
实验者: wangdan
处理时间(V3) : 2024/01/16 15:23:09
处理者: wangdan
仪器型号 : SHIMADZU LC-2050C (FX272)

<色谱图>

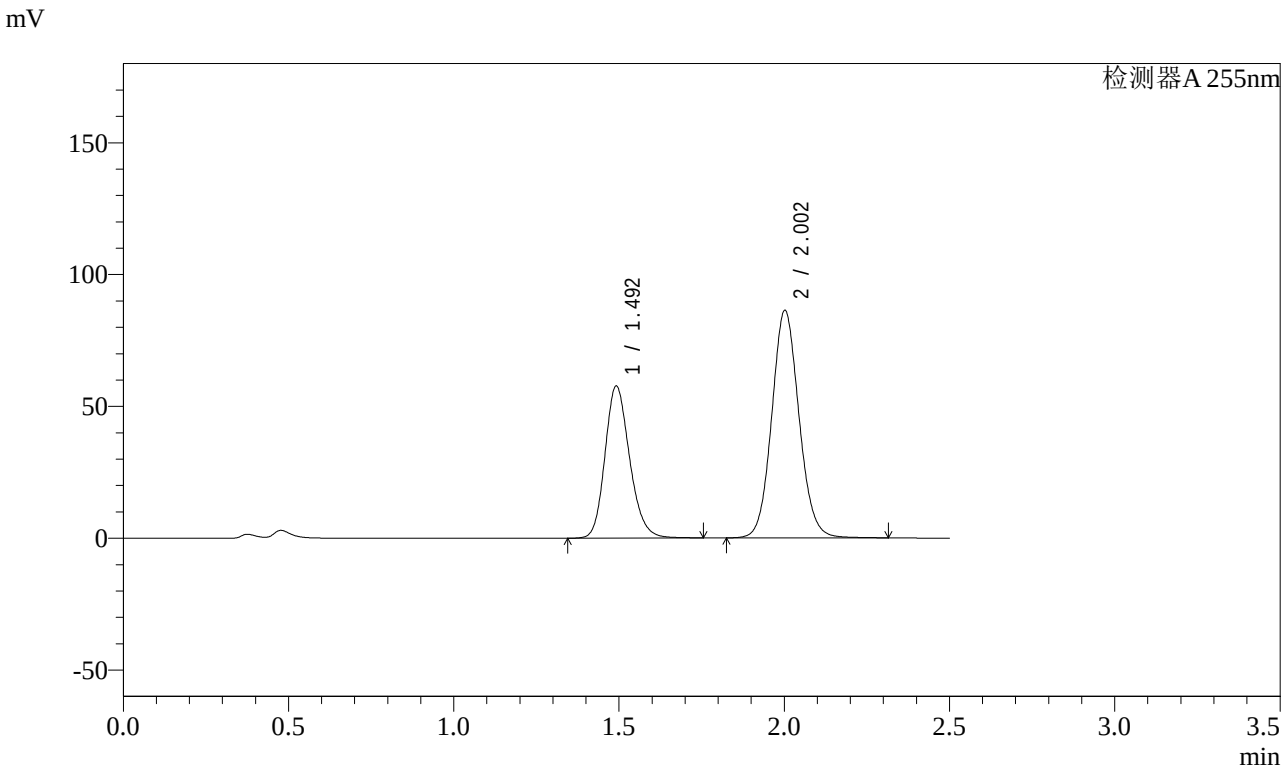

<峰表>

检测器A 255nm

峰号	保留时间	面积	面积%	高度	理论塔板数(USP)	拖尾因子	分离度(USP)
1	1.492	299538	37.693	57687	1948	1.189	--
2	2.002	495143	62.307	86327	2866	1.089	3.584
总计		794681	100.000	144015			

SHIMADZU LabSolutions

SMF-4022

<样品信息>

色谱柱 : XB-C18(50mm*4.6mm,5μm)
柱 温 : 30℃
数据文件名 : RC$SMF-4022 - 0-113/23-1500-3 - SDR925-cbzj-rcqx-pH4.5jz-50mg-jf50z-30min-P2.lcd
方法文件名 : RC$SMF-4022 - 20240115-RC-FX272.lcm
批处理文件名: RC$SMF-4022 - 20240115-rcqx-FX272.lcb
样品瓶号 : 1-14
进样体积 : 10 μl
进样时间 : 2024/01/15 13:01:23
处理时间(V3) : 2024/01/16 15:23:17
仪器型号 : SHIMADZU LC-2050C (FX272)

流 速: 1.5ml/min
波 长: 255nm
版本号: 6.115
实验者: wangdan
处理者: wangdan

<色谱图>

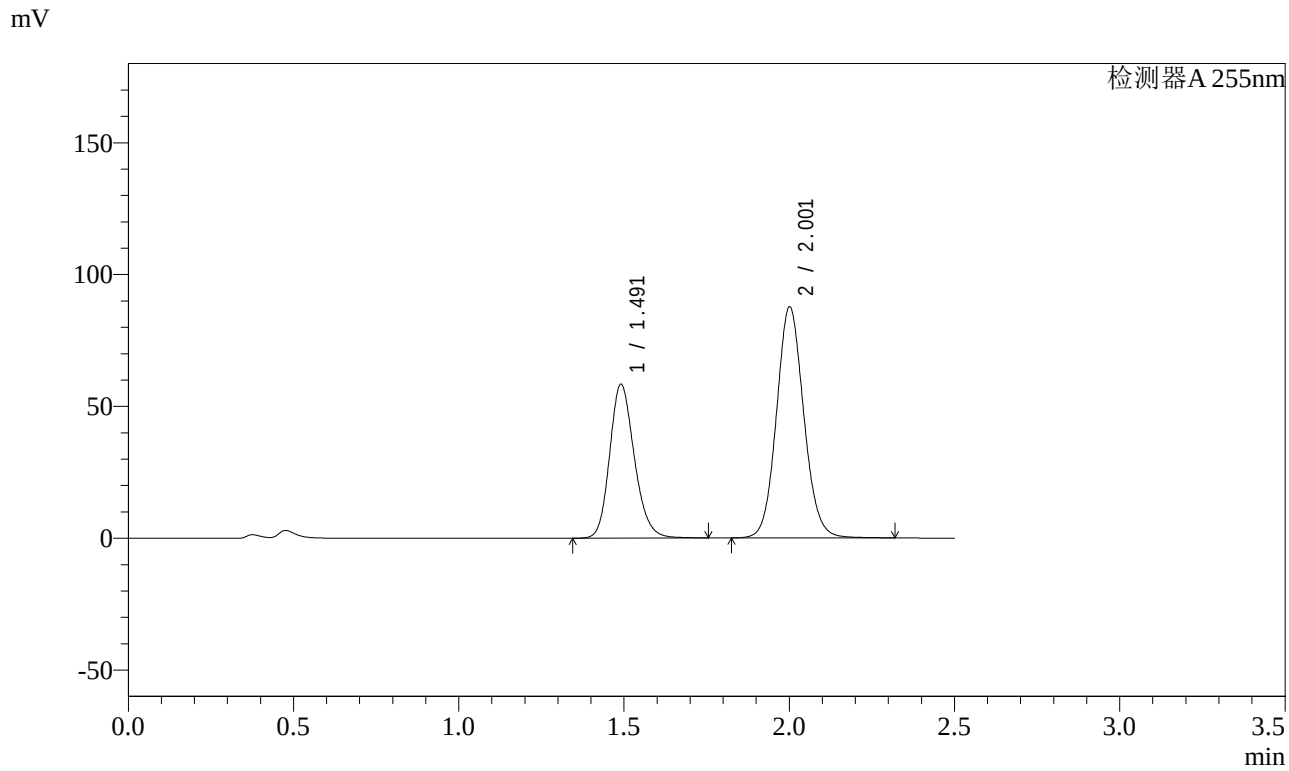

<峰表>

检测器A 255nm

峰号	保留时间	面积	面积%	高度	理论塔板数(USP)	拖尾因子	分离度(USP)
1	1.491	303479	37.602	58358	1945	1.191	--
2	2.001	503597	62.398	87619	2858	1.090	3.583
总计		807076	100.000	145977			

SHIMADZU LabSolutions

SMF-4022

<样品信息>

色谱柱 : XB-C18(50mm*4.6mm,5μm)
柱 温 : 30℃
流 速: 1.5ml/min
波 长: 255nm
数据文件名 : RC$SMF-4022 - 0-113/23-1501-3 - SDR925-cbzj-rcqx-pH4.5jz-50mg-jf50z-30min-P3.lcd
方法文件名 : RC$SMF-4022 - 20240115-RC-FX272.lcm
批处理文件名: RC$SMF-4022 - 20240115-rcqx-FX272.lcb
样品瓶号 : 1-23
进样体积 : 10 μl
版本号: 6.115
进样时间 : 2024/01/15 13:04:15
实验者: wangdan
处理时间(V3) : 2024/01/16 15:23:24
处理者: wangdan
仪器型号 : SHIMADZU LC-2050C (FX272)

<色谱图>

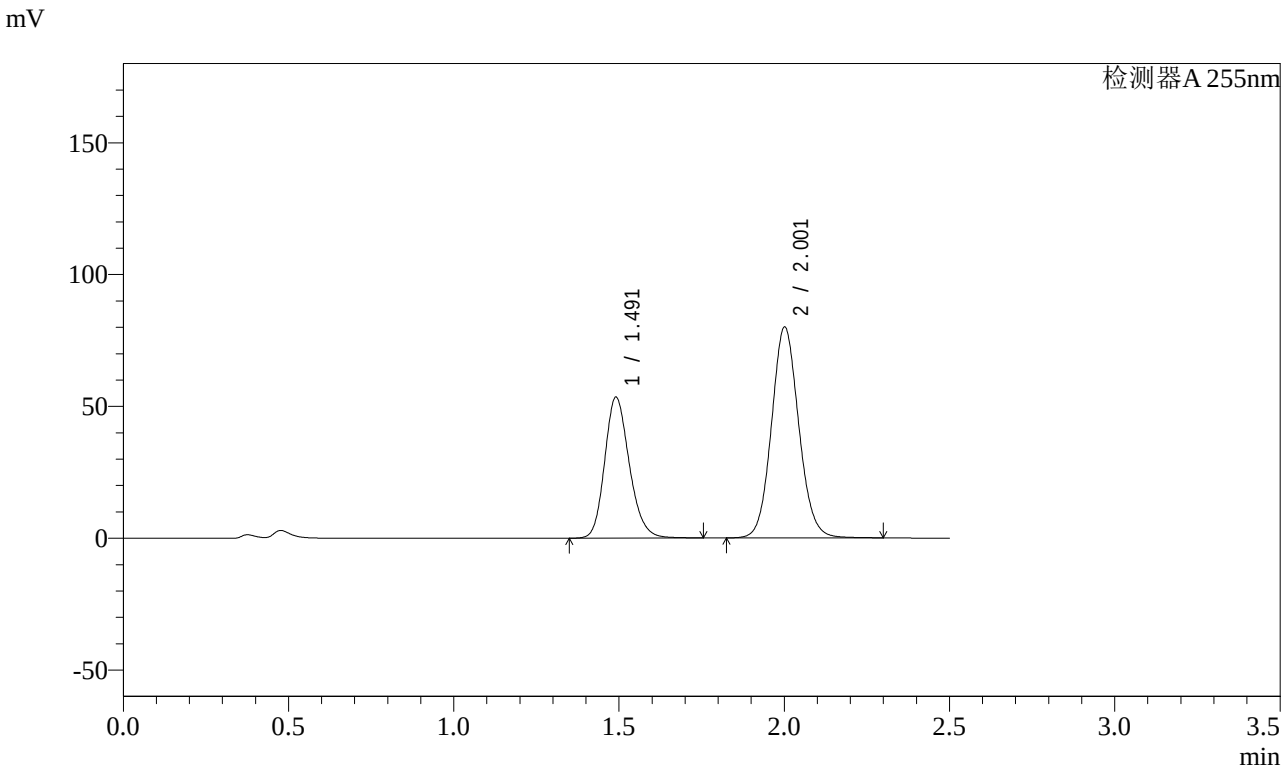

<峰表>

检测器A 255nm

峰号	保留时间	面积	面积%	高度	理论塔板数(USP)	拖尾因子	分离度(USP)
1	1.491	277825	37.690	53432	1945	1.191	--
2	2.001	459299	62.310	79953	2858	1.090	3.583
总计		737123	100.000	133386			

SHIMADZU LabSolutions

SMF-4022

<样品信息>

色谱柱 : XB-C18(50mm*4.6mm,5μm)
柱 温 : 30℃
流 速: 1.5ml/min
波 长: 255nm
数据文件名 : RC$SMF-4022 - 0-113/23-1502-3 - SDR925-cbzj-rcqx-pH4.5jz-50mg-jf50z-30min-P4.lcd
方法文件名 : RC$SMF-4022 - 20240115-RC-FX272.lcm
批处理文件名: RC$SMF-4022 - 20240115-rcqx-FX272.lcb
样品瓶号 : 1-32
进样体积 : 10 μl
版本号: 6.115
进样时间 : 2024/01/15 13:07:07
实验者: wangdan
处理时间(V3) : 2024/01/16 15:23:32
处理者: wangdan
仪器型号 : SHIMADZU LC-2050C (FX272)

<色谱图>

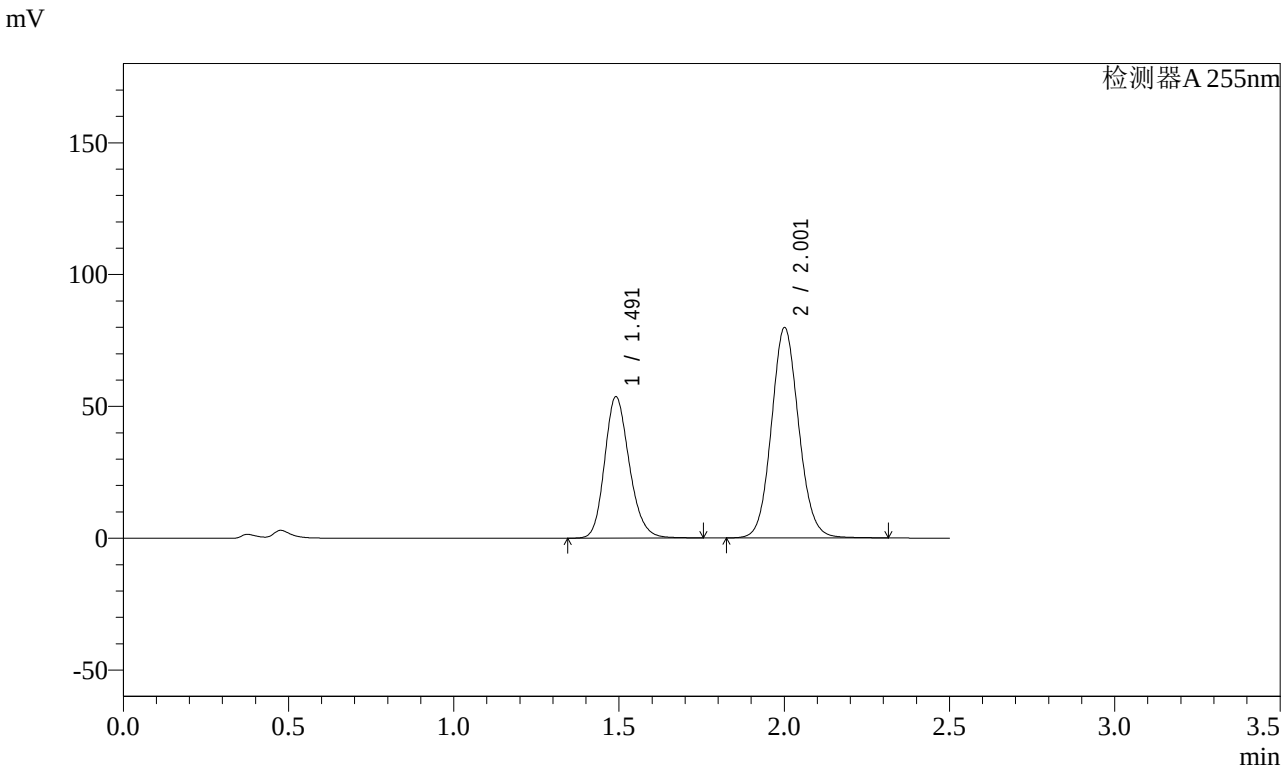

<峰表>

检测器A 255nm

峰号	保留时间	面积	面积%	高度	理论塔板数(USP)	拖尾因子	分离度(USP)
1	1.491	278952	37.836	53621	1943	1.191	--
2	2.001	458305	62.164	79705	2853	1.090	3.580
总计		737257	100.000	133326			

SHIMADZU LabSolutions

SMF-4022

<样品信息>

色谱柱 : XB-C18(50mm*4.6mm,5μm)
柱 温 : 30℃
数据文件名 : RC$SMF-4022 - 0-113/23-1503-3 - SDR925-cbzj-rcqx-pH4.5jz-50mg-jf50z-30min-P5.lcd
方法文件名 : RC$SMF-4022 - 20240115-RC-FX272.lcm
批处理文件名: RC$SMF-4022 - 20240115-rcqx-FX272.lcb
样品瓶号 : 1-41
进样体积 : 10 μl
进样时间 : 2024/01/15 13:09:58
处理时间(V3) : 2024/01/16 15:23:39
仪器型号 : SHIMADZU LC-2050C (FX272)

流 速: 1.5ml/min
波 长: 255nm
版本号: 6.115
实验者: wangdan
处理者: wangdan

<色谱图>

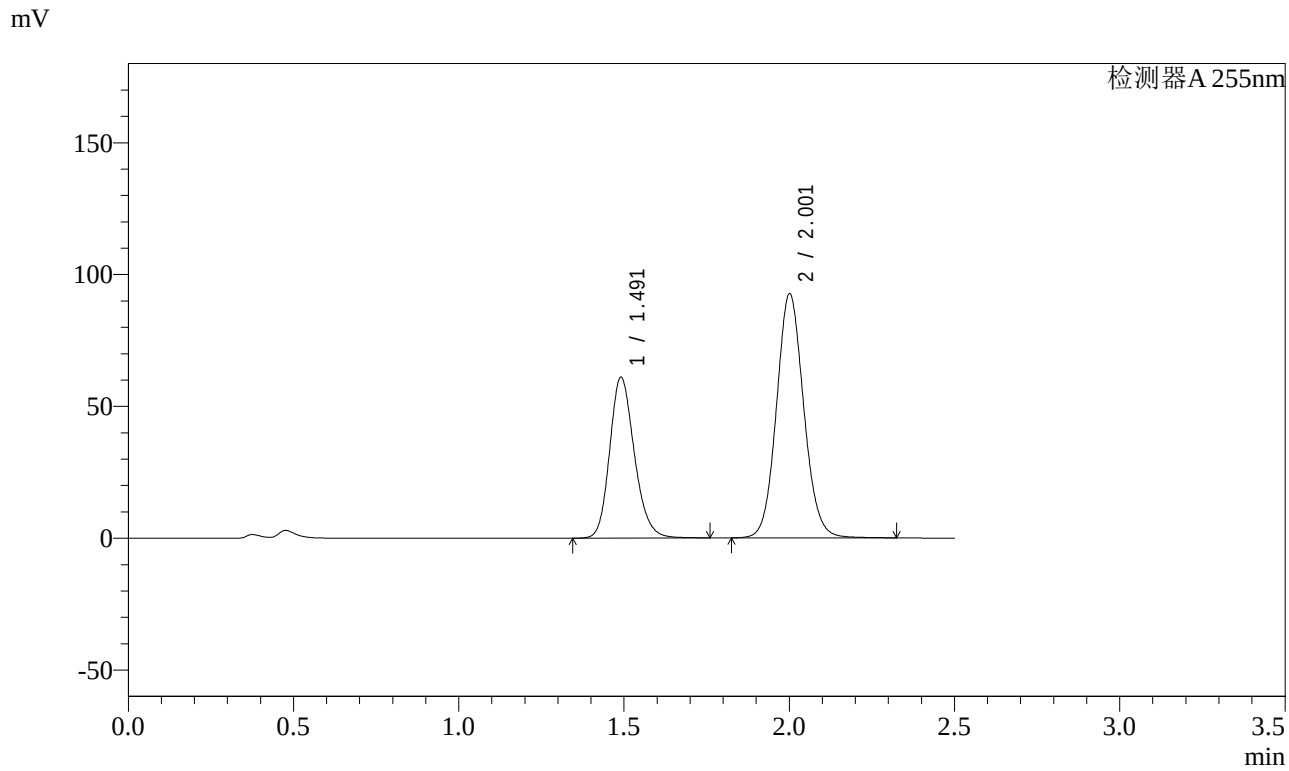

<峰表>

检测器A 255nm

峰号	保留时间	面积	面积%	高度	理论塔板数(USP)	拖尾因子	分离度(USP)
1	1.491	317637	37.381	61004	1942	1.191	--
2	2.001	532091	62.619	92548	2857	1.090	3.581
总计		849728	100.000	153552			

SHIMADZU LabSolutions

SMF-4022

<样品信息>

色谱柱 : XB-C18(50mm*4.6mm,5μm)
柱 温 : 30℃
流 速: 1.5ml/min
波 长: 255nm
数据文件名 : RC$SMF-4022 - 0-113/23-1504-3 - SDR925-cbzj-rcqx-pH4.5jz-50mg-jf50z-30min-P6.lcd
方法文件名 : RC$SMF-4022 - 20240115-RC-FX272.lcm
批处理文件名: RC$SMF-4022 - 20240115-rcqx-FX272.lcb
样品瓶号 : 1-50
进样体积 : 10 μl
版本号: 6.115
进样时间 : 2024/01/15 13:12:48
实验者: wangdan
处理时间(V3) : 2024/01/16 15:23:47
处理者: wangdan
仪器型号 : SHIMADZU LC-2050C (FX272)

<色谱图>

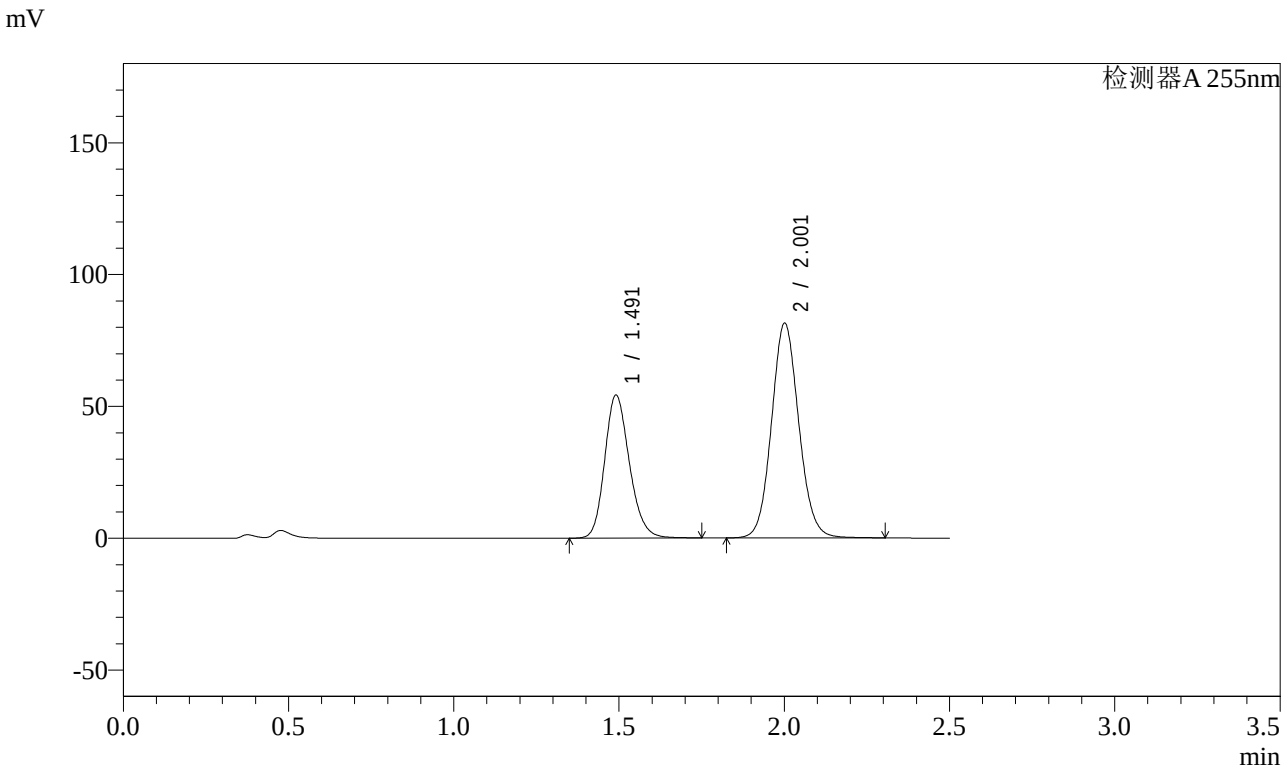

<峰表>

检测器A 255nm

峰号	保留时间	面积	面积%	高度	理论塔板数(USP)	拖尾因子	分离度(USP)
1	1.491	282620	37.667	54230	1936	1.190	--
2	2.001	467698	62.333	81412	2858	1.089	3.578
总计		750318	100.000	135642			

SHIMADZU LabSolutions

SMF-4022

<样品信息>

色谱柱 : XB-C18(50mm*4.6mm,5μm)
柱 温 : 30℃
数据文件名 : RC$SMF-4022 - 0-113/23-1505-3 - SDR925-cbzj-rcqx-pH4.5jz-50mg-jf50z-45min-P1.lcd
方法文件名 : RC$SMF-4022 - 20240115-RC-FX272.lcm
批处理文件名: RC$SMF-4022 - 20240115-rcqx-FX272.lcb
样品瓶号 : 1-6
进样体积 : 10 μl
进样时间 : 2024/01/15 13:15:40
处理时间(V3) : 2024/01/16 15:23:54
仪器型号 : SHIMADZU LC-2050C (FX272)

流 速: 1.5ml/min
波 长: 255nm
版本号: 6.115
实验者: wangdan
处理者: wangdan

<色谱图>

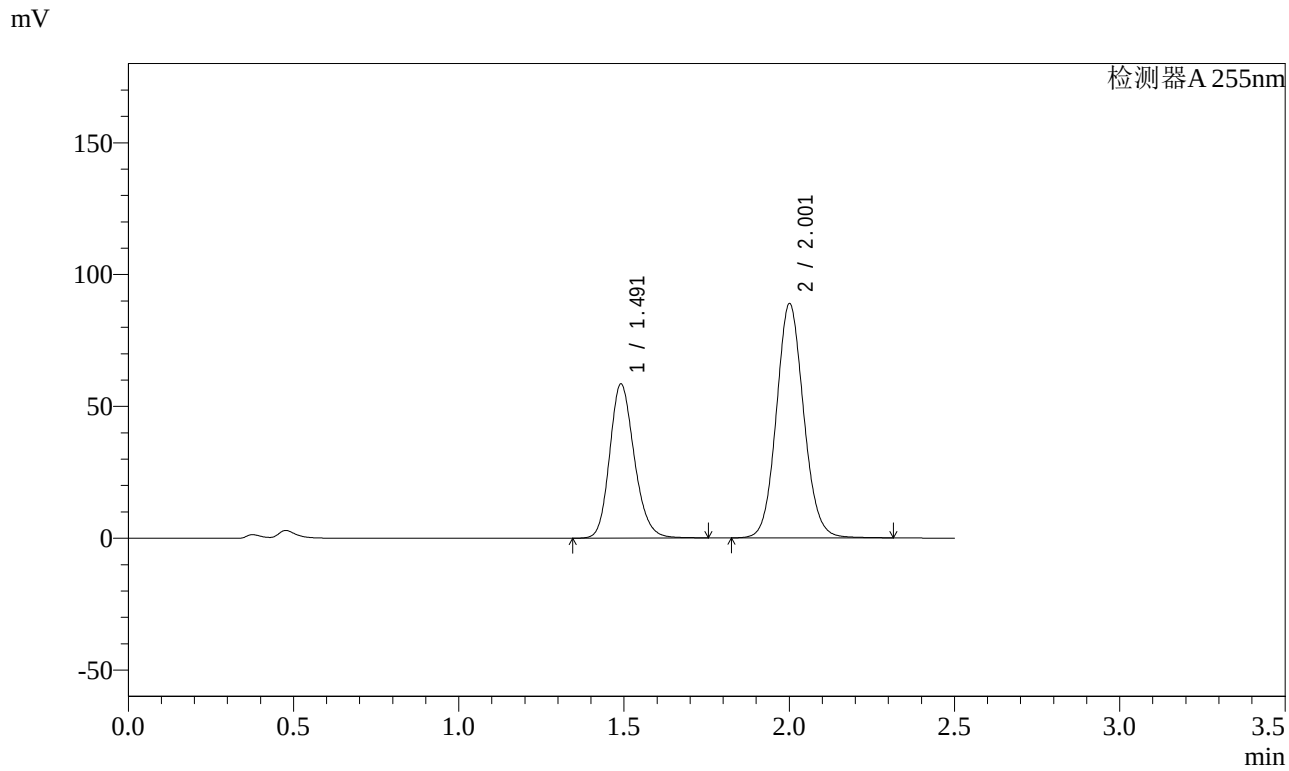

<峰表>

检测器A 255nm

峰号	保留时间	面积	面积%	高度	理论塔板数(USP)	拖尾因子	分离度(USP)
1	1.491	303598	37.318	58453	1949	1.190	--
2	2.001	509945	62.682	88770	2861	1.090	3.584
总计		813543	100.000	147223			

SHIMADZU LabSolutions

SMF-4022

<样品信息>

色谱柱 : XB-C18(50mm*4.6mm,5μm)
柱 温 : 30℃
流 速: 1.5ml/min
波 长: 255nm
数据文件名 : RC$SMF-4022 - 0-113/23-1506-3 - SDR925-cbzj-rcqx-pH4.5jz-50mg-jf50z-45min-P2.lcd
方法文件名 : RC$SMF-4022 - 20240115-RC-FX272.lcm
批处理文件名: RC$SMF-4022 - 20240115-rcqx-FX272.lcb
样品瓶号 : 1-15
进样体积 : 10 μl
版本号: 6.115
进样时间 : 2024/01/15 13:18:32
实验者: wangdan
处理时间(V3) : 2024/01/16 15:24:02
处理者: wangdan
仪器型号 : SHIMADZU LC-2050C (FX272)

<色谱图>

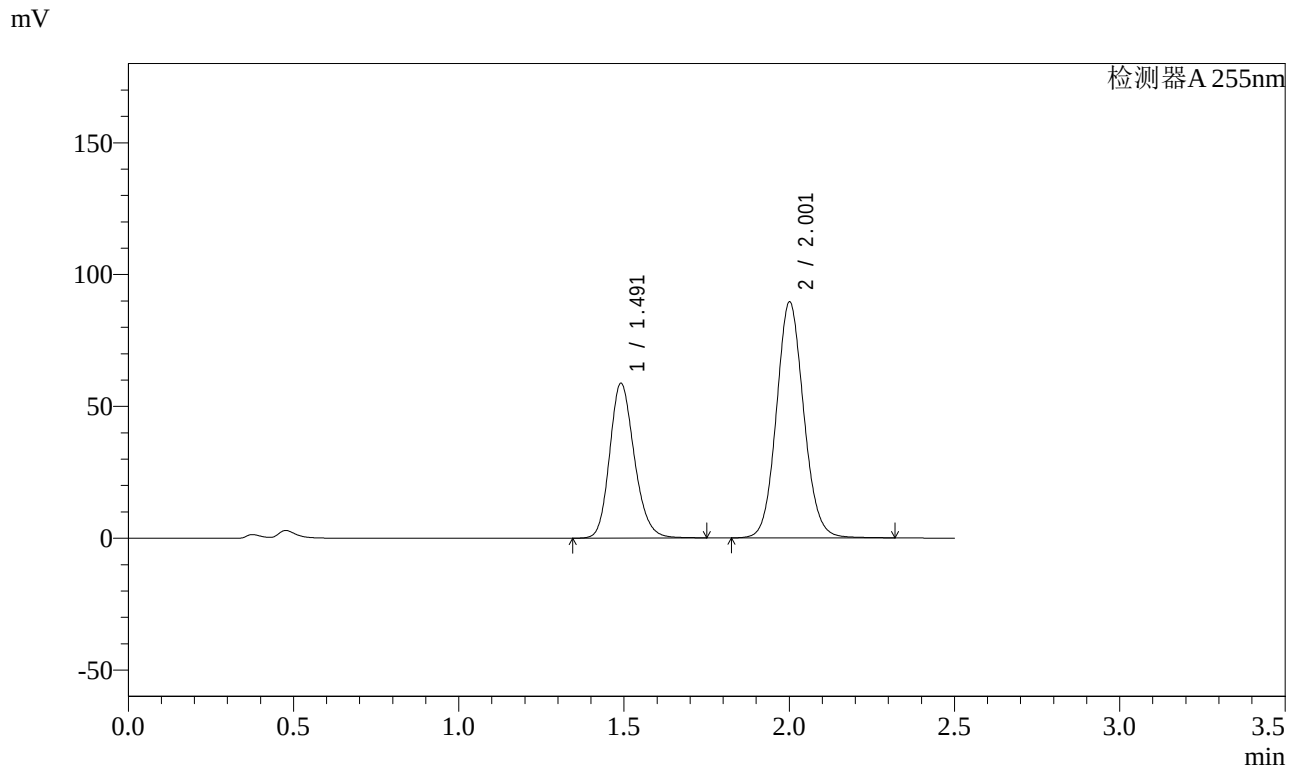

<峰表>

检测器A 255nm

峰号	保留时间	面积	面积%	高度	理论塔板数(USP)	拖尾因子	分离度(USP)
1	1.491	305466	37.264	58719	1942	1.190	--
2	2.001	514273	62.736	89417	2853	1.091	3.580
总计		819739	100.000	148136			

SHIMADZU LabSolutions

SMF-4022

<样品信息>

色谱柱 : XB-C18(50mm*4.6mm,5μm)
柱 温 : 30℃
流 速: 1.5ml/min
波 长: 255nm
数据文件名 : RC$SMF-4022 - 0-113/23-1507-3 - SDR925-cbzj-rcqx-pH4.5jz-50mg-jf50z-45min-P3.lcd
方法文件名 : RC$SMF-4022 - 20240115-RC-FX272.lcm
批处理文件名: RC$SMF-4022 - 20240115-rcqx-FX272.lcb
样品瓶号 : 1-24
进样体积 : 10 μl
版本号: 6.115
进样时间 : 2024/01/15 13:21:24
实验者: wangdan
处理时间(V3) : 2024/01/16 15:24:09
处理者: wangdan
仪器型号 : SHIMADZU LC-2050C (FX272)

<色谱图>

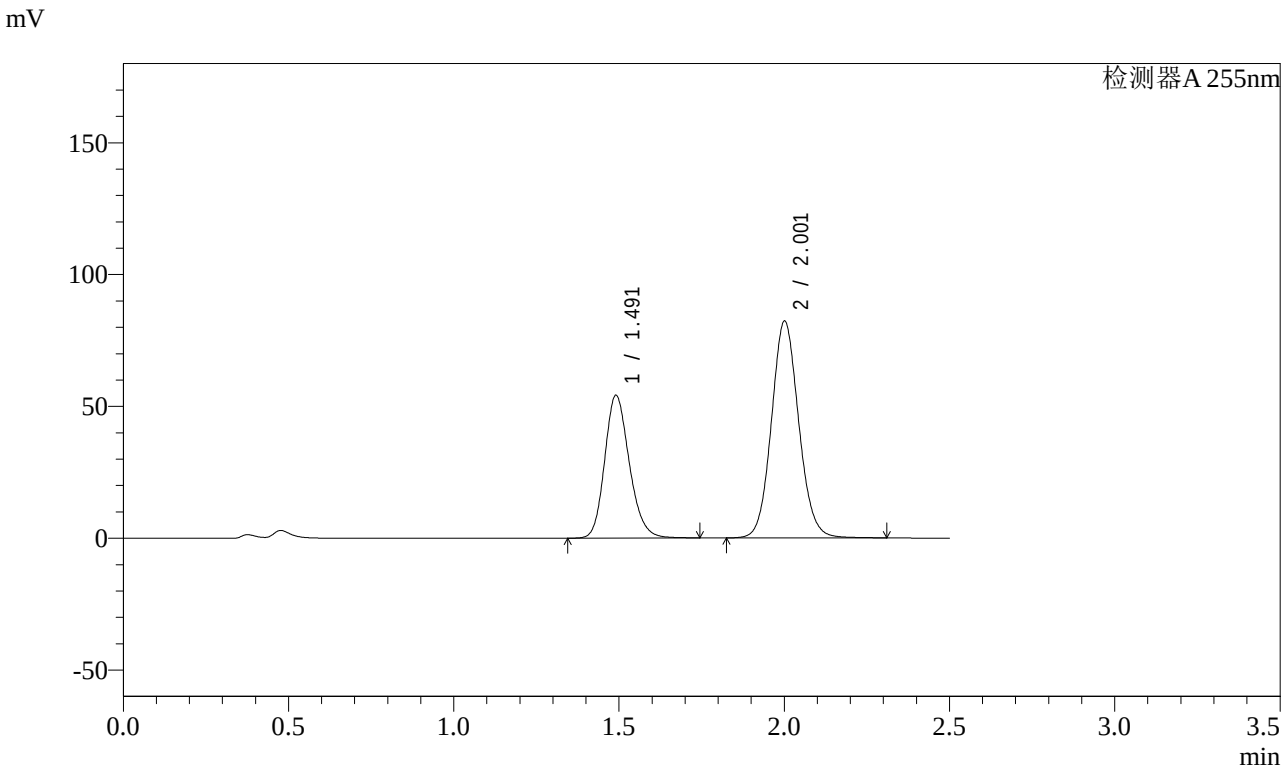

<峰表>

检测器A 255nm

峰号	保留时间	面积	面积%	高度	理论塔板数(USP)	拖尾因子	分离度(USP)
1	1.491	281449	37.335	54140	1944	1.190	--
2	2.001	472395	62.665	82175	2855	1.091	3.581
总计		753844	100.000	136315			

SHIMADZU LabSolutions

SMF-4022

<样品信息>

色谱柱 : XB-C18(50mm*4.6mm,5μm)
柱 温 : 30℃
流 速: 1.5ml/min
波 长: 255nm
数据文件名 : RC$SMF-4022 - 0-113/23-1508-3 - SDR925-cbzj-rcqx-pH4.5jz-50mg-jf50z-45min-P4.lcd
方法文件名 : RC$SMF-4022 - 20240115-RC-FX272.lcm
批处理文件名: RC$SMF-4022 - 20240115-rcqx-FX272.lcb
样品瓶号 : 1-33
进样体积 : 10 μl
版本号: 6.115
进样时间 : 2024/01/15 13:24:16
实验者: wangdan
处理时间(V3) : 2024/01/16 15:24:17
处理者: wangdan
仪器型号 : SHIMADZU LC-2050C (FX272)

<色谱图>

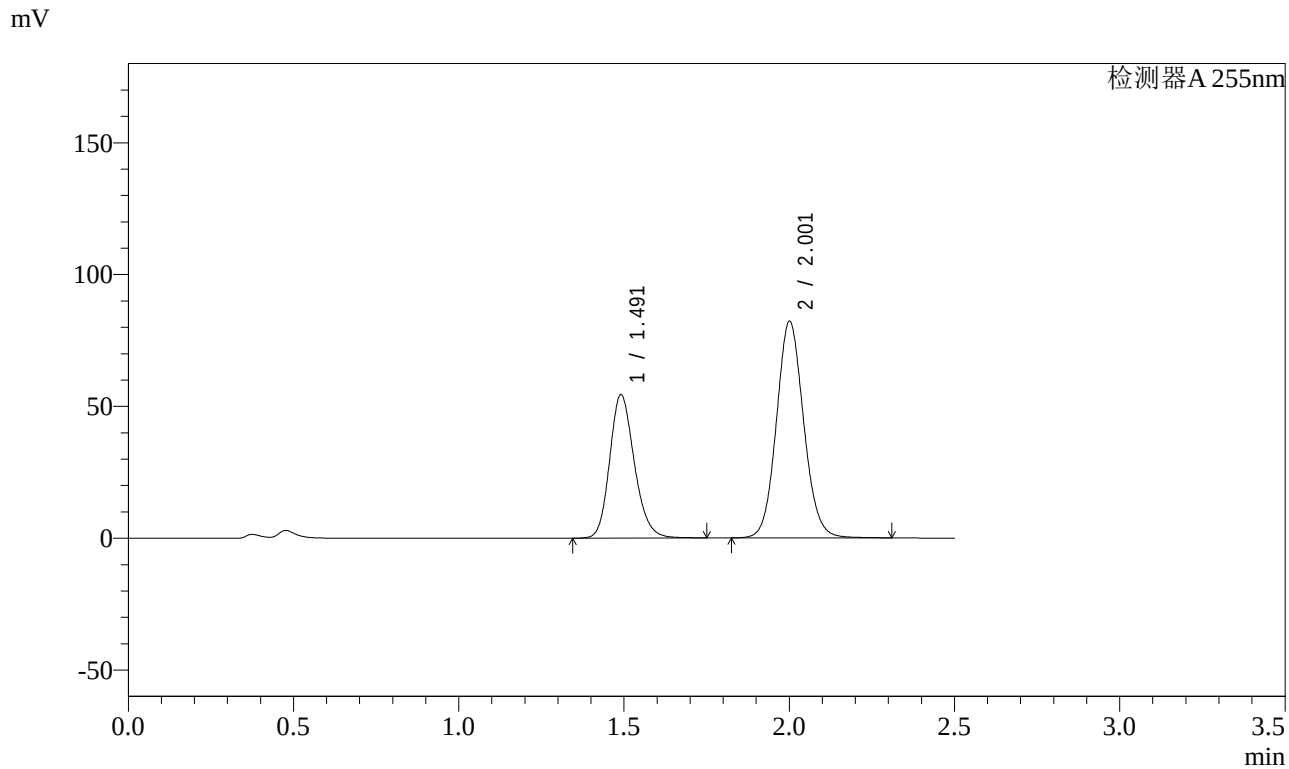

<峰表>

检测器A 255nm

峰号	保留时间	面积	面积%	高度	理论塔板数(USP)	拖尾因子	分离度(USP)
1	1.491	282822	37.467	54372	1943	1.191	--
2	2.001	472027	62.533	82091	2852	1.090	3.579
总计		754849	100.000	136464			

SHIMADZU LabSolutions

SMF-4022

<样品信息>

色谱柱 : XB-C18(50mm*4.6mm,5μm)
柱 温 : 30℃
流 速: 1.5ml/min
波 长: 255nm
数据文件名 : RC$SMF-4022 - 0-113/23-1509-3 - SDR925-cbzj-rcqx-pH4.5jz-50mg-jf50z-45min-P5.lcd
方法文件名 : RC$SMF-4022 - 20240115-RC-FX272.lcm
批处理文件名: RC$SMF-4022 - 20240115-rcqx-FX272.lcb
样品瓶号 : 1-42
进样体积 : 10 μl
版本号: 6.115
进样时间 : 2024/01/15 13:27:09
实验者: wangdan
处理时间(V3) : 2024/01/16 15:24:24
处理者: wangdan
仪器型号 : SHIMADZU LC-2050C (FX272)

<色谱图>

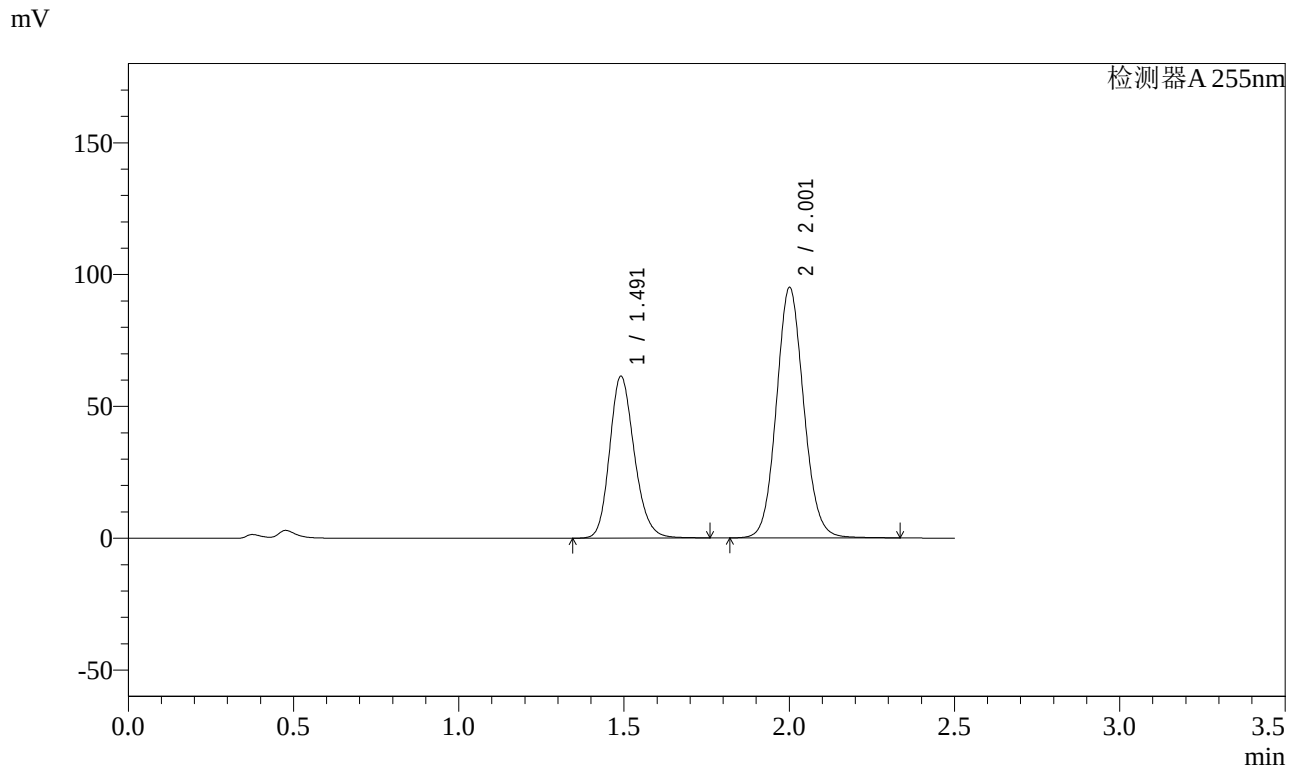

<峰表>

检测器A 255nm

峰号	保留时间	面积	面积%	高度	理论塔板数(USP)	拖尾因子	分离度(USP)
1	1.491	319647	36.926	61374	1938	1.191	--
2	2.001	546002	63.074	94875	2853	1.091	3.578
总计		865649	100.000	156249			

SHIMADZU LabSolutions

SMF-4022

<样品信息>

色谱柱 : XB-C18(50mm*4.6mm,5μm)
柱 温 : 30℃
流 速: 1.5ml/min
波 长: 255nm
数据文件名 : RC$SMF-4022 - 0-113/23-1510-3 - SDR925-cbzj-rcqx-pH4.5jz-50mg-jf50z-45min-P6.lcd
方法文件名 : RC$SMF-4022 - 20240115-RC-FX272.lcm
批处理文件名: RC$SMF-4022 - 20240115-rcqx-FX272.lcb
样品瓶号 : 1-51
进样体积 : 10 μl
版本号: 6.115
进样时间 : 2024/01/15 13:29:59
实验者: wangdan
处理时间(V3) : 2024/01/16 15:24:32
处理者: wangdan
仪器型号 : SHIMADZU LC-2050C (FX272)

<色谱图>

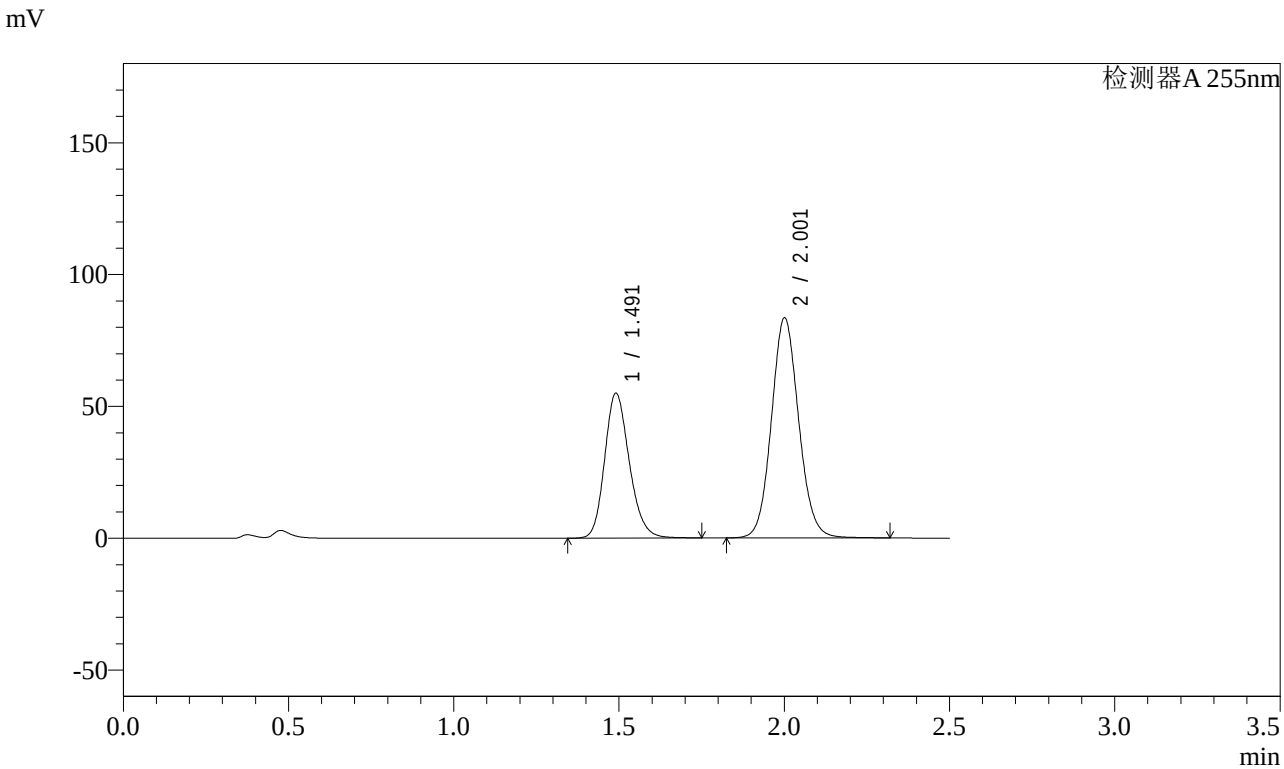

<峰表>

检测器A 255nm

峰号	保留时间	面积	面积%	高度	理论塔板数(USP)	拖尾因子	分离度(USP)
1	1.491	285701	37.340	54961	1945	1.190	--
2	2.001	479441	62.660	83404	2858	1.090	3.582
总计		765142	100.000	138365			

SHIMADZU LabSolutions

SMF-4022

<样品信息>

色谱柱 : XB-C18(50mm*4.6mm,5μm)
柱 温 : 30℃
流 速: 1.5ml/min
波 长: 255nm
数据文件名 : RC$SMF-4022 - 0-113/23-1511-3 - SDR925-cbzj-rcqx-pH4.5jz-50mg-jf50z-60min-P1.lcd
方法文件名 : RC$SMF-4022 - 20240115-RC-FX272.lcm
批处理文件名: RC$SMF-4022 - 20240115-rcqx-FX272.lcb
样品瓶号 : 1-7
进样体积 : 10 μl
版本号: 6.115
进样时间 : 2024/01/15 13:32:52
实验者: wangdan
处理时间(V3) : 2024/01/16 15:24:39
处理者: wangdan
仪器型号 : SHIMADZU LC-2050C (FX272)

<色谱图>

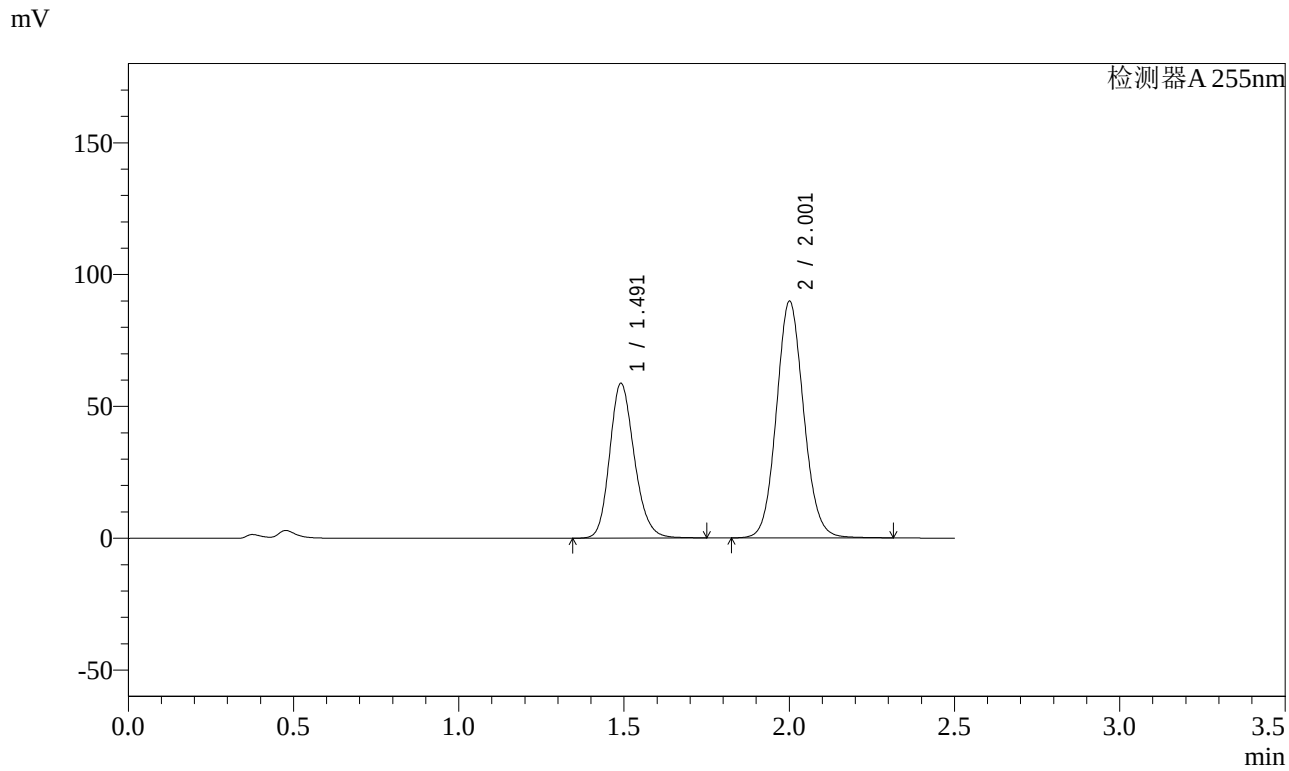

<峰表>

检测器A 255nm

峰号	保留时间	面积	面积%	高度	理论塔板数(USP)	拖尾因子	分离度(USP)
1	1.491	304924	37.175	58673	1946	1.190	--
2	2.001	515306	62.825	89707	2860	1.091	3.582
总计		820230	100.000	148380			

SHIMADZU LabSolutions

SMF-4022

<样品信息>

色谱柱 : XB-C18(50mm*4.6mm,5μm)
柱 温 : 30℃
数据文件名 : RC$SMF-4022 - 0-113/23-1512-3 - SDR925-cbzj-rcqx-pH4.5jz-50mg-jf50z-60min-P2.lcd
方法文件名 : RC$SMF-4022 - 20240115-RC-FX272.lcm
批处理文件名: RC$SMF-4022 - 20240115-rcqx-FX272.lcb
样品瓶号 : 1-16
进样体积 : 10 μl
进样时间 : 2024/01/15 13:35:44
处理时间(V3) : 2024/01/16 15:24:47
仪器型号 : SHIMADZU LC-2050C (FX272)

流 速: 1.5ml/min
波 长: 255nm
版本号: 6.115
实验者: wangdan
处理者: wangdan

<色谱图>

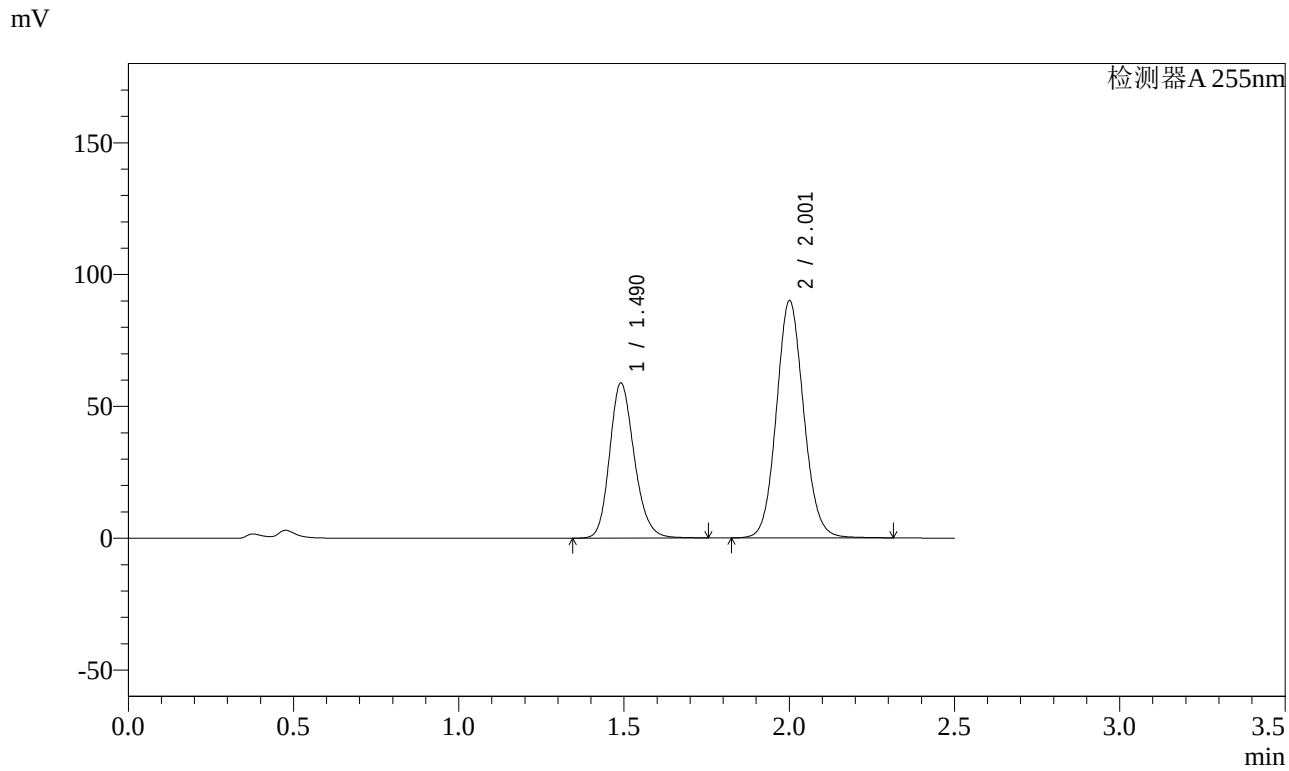

<峰表>

检测器A 255nm

峰号	保留时间	面积	面积%	高度	理论塔板数(USP)	拖尾因子	分离度(USP)
1	1.490	305775	37.182	58837	1946	1.191	--
2	2.001	516592	62.818	89928	2861	1.091	3.584
总计		822367	100.000	148765			

SHIMADZU LabSolutions

SMF-4022

<样品信息>

色谱柱 : XB-C18(50mm*4.6mm,5μm)
柱 温 : 30℃
数据文件名 : RC$SMF-4022 - 0-113/23-1513-3 - SDR925-cbzj-rcqx-pH4.5jz-50mg-jf50z-60min-P3.lcd
方法文件名 : RC$SMF-4022 - 20240115-RC-FX272.lcm
批处理文件名: RC$SMF-4022 - 20240115-rcqx-FX272.lcb
样品瓶号 : 1-25
进样体积 : 10 μl
进样时间 : 2024/01/15 13:38:36
处理时间(V3) : 2024/01/16 15:24:54
仪器型号 : SHIMADZU LC-2050C (FX272)

流 速: 1.5ml/min
波 长: 255nm
版本号: 6.115
实验者: wangdan
处理者: wangdan

<色谱图>

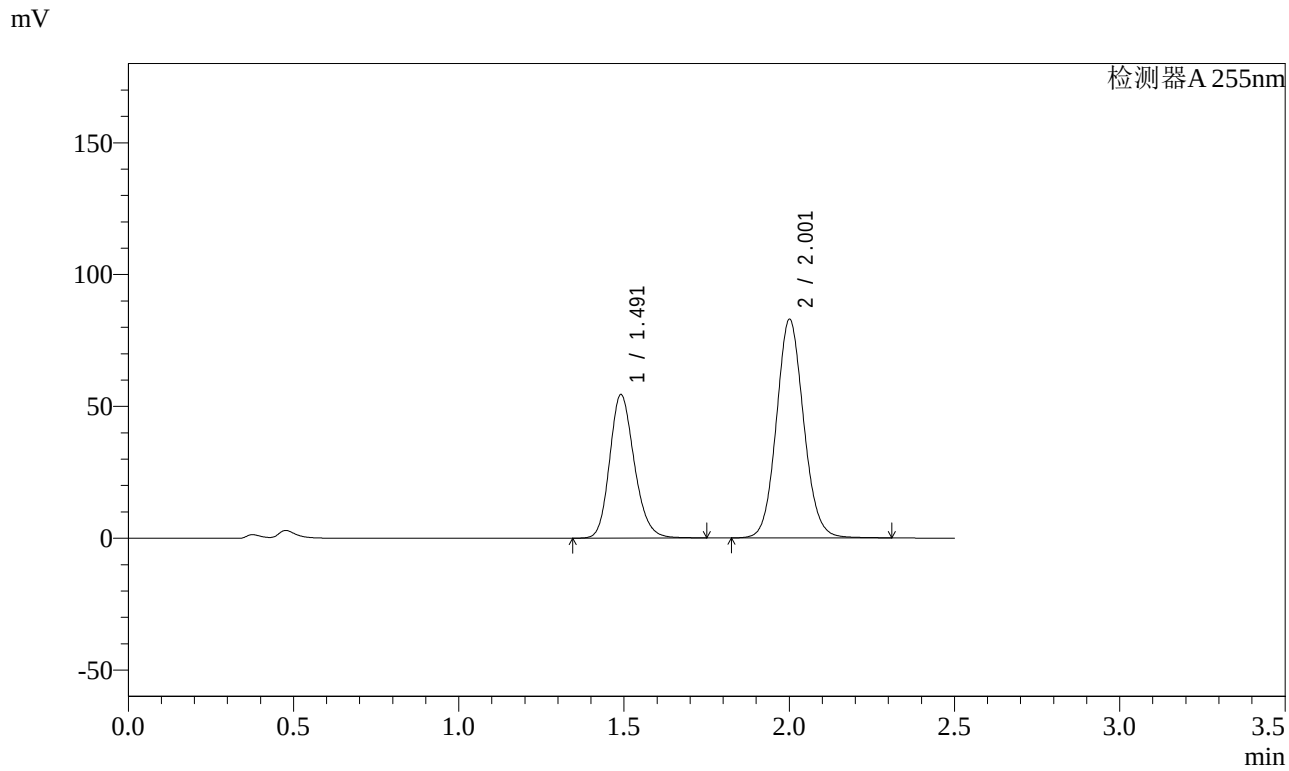

<峰表>

检测器A 255nm

峰号	保留时间	面积	面积%	高度	理论塔板数(USP)	拖尾因子	分离度(USP)
1	1.491	282761	37.276	54417	1946	1.191	--
2	2.001	475804	62.724	82848	2861	1.091	3.583
总计		758565	100.000	137265			

SHIMADZU LabSolutions

SMF-4022

<样品信息>

色谱柱 : XB-C18(50mm*4.6mm,5μm)
柱 温 : 30℃
数据文件名 : RC$SMF-4022 - 0-113/23-1514-3 - SDR925-cbzj-rcqx-pH4.5jz-50mg-jf50z-60min-P4.lcd
方法文件名 : RC$SMF-4022 - 20240115-RC-FX272.lcm
批处理文件名: RC$SMF-4022 - 20240115-rcqx-FX272.lcb
样品瓶号 : 1-34
进样体积 : 10 μl
进样时间 : 2024/01/15 13:41:28
处理时间(V3) : 2024/01/16 15:25:02
仪器型号 : SHIMADZU LC-2050C (FX272)

流 速: 1.5ml/min
波 长: 255nm
版本号: 6.115
实验者: wangdan
处理者: wangdan

<色谱图>

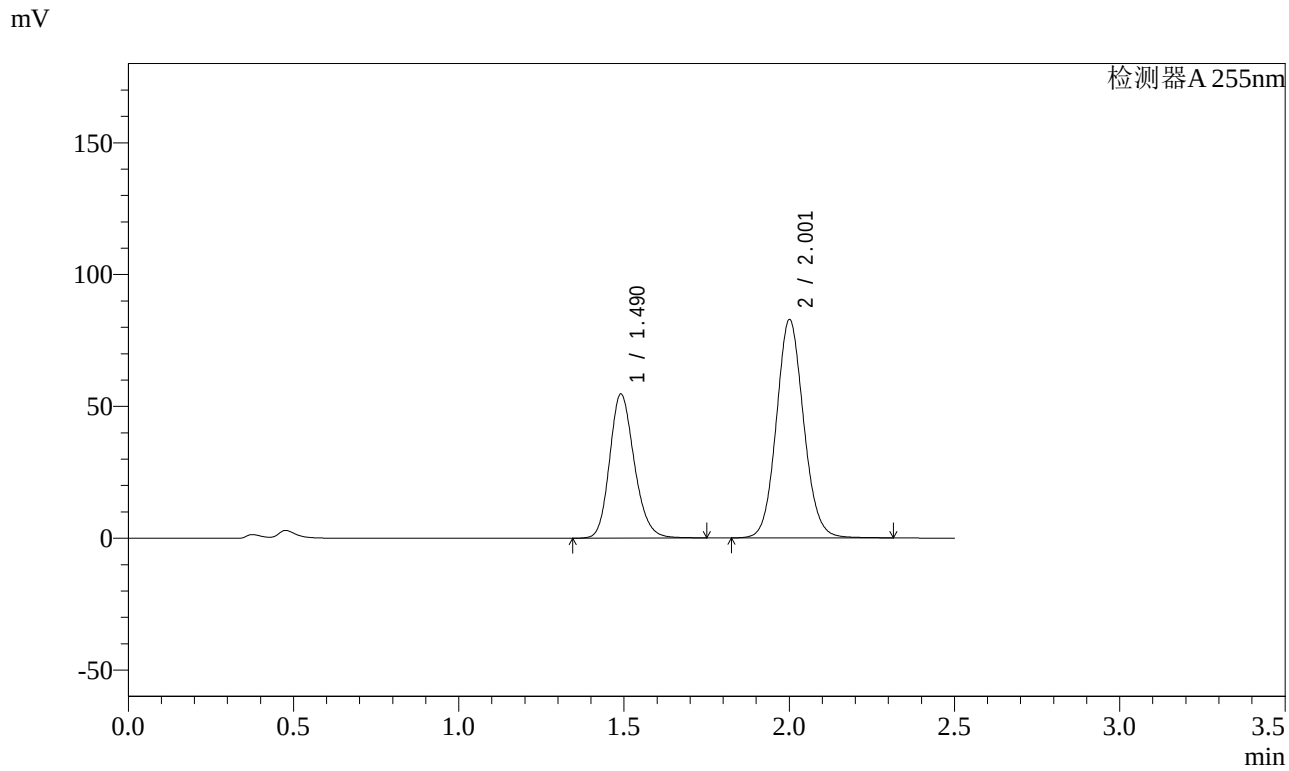

<峰表>

检测器A 255nm

峰号	保留时间	面积	面积%	高度	理论塔板数(USP)	拖尾因子	分离度(USP)
1	1.490	284189	37.401	54646	1942	1.191	--
2	2.001	475650	62.599	82778	2858	1.091	3.580
总计		759839	100.000	137424			

SHIMADZU LabSolutions

SMF-4022

<样品信息>

色谱柱 : XB-C18(50mm*4.6mm,5μm)
柱 温 : 30℃
数据文件名 : RC$SMF-4022 - 0-113/23-1515-3 - SDR925-cbzj-rcqx-pH4.5jz-50mg-jf50z-60min-P5.lcd
方法文件名 : RC$SMF-4022 - 20240115-RC-FX272.lcm
批处理文件名: RC$SMF-4022 - 20240115-rcqx-FX272.lcb
样品瓶号 : 1-43
进样体积 : 10 μl
进样时间 : 2024/01/15 13:44:20
处理时间(V3) : 2024/01/16 15:25:09
仪器型号 : SHIMADZU LC-2050C (FX272)

流 速: 1.5ml/min
波 长: 255nm
版本号: 6.115
实验者: wangdan
处理者: wangdan

<色谱图>

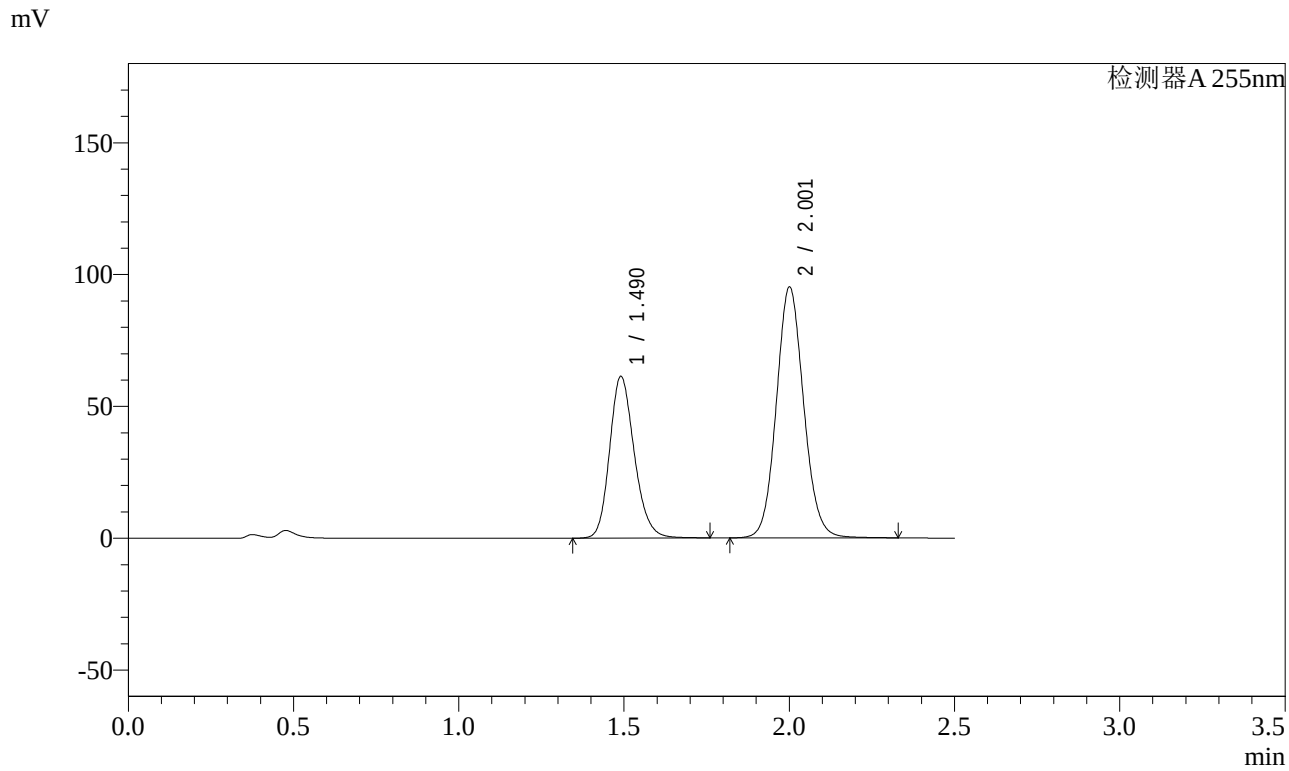

<峰表>

检测器A 255nm

峰号	保留时间	面积	面积%	高度	理论塔板数(USP)	拖尾因子	分离度(USP)
1	1.490	319095	36.827	61311	1939	1.192	--
2	2.001	547367	63.173	95079	2851	1.091	3.577
总计		866462	100.000	156390			

SHIMADZU LabSolutions

SMF-4022

<样品信息>

色谱柱 : XB-C18(50mm*4.6mm,5μm)
柱 温 : 30℃
流 速: 1.5ml/min
波 长: 255nm
数据文件名 : RC$SMF-4022 - 0-113/23-1516-3 - SDR925-cbzj-rcqx-pH4.5jz-50mg-jf50z-60min-P6.lcd
方法文件名 : RC$SMF-4022 - 20240115-RC-FX272.lcm
批处理文件名: RC$SMF-4022 - 20240115-rcqx-FX272.lcb
样品瓶号 : 1-52
进样体积 : 10 μl
版本号: 6.115
进样时间 : 2024/01/15 13:47:12
实验者: wangdan
处理时间(V3) : 2024/01/16 15:25:17
处理者: wangdan
仪器型号 : SHIMADZU LC-2050C (FX272)

<色谱图>

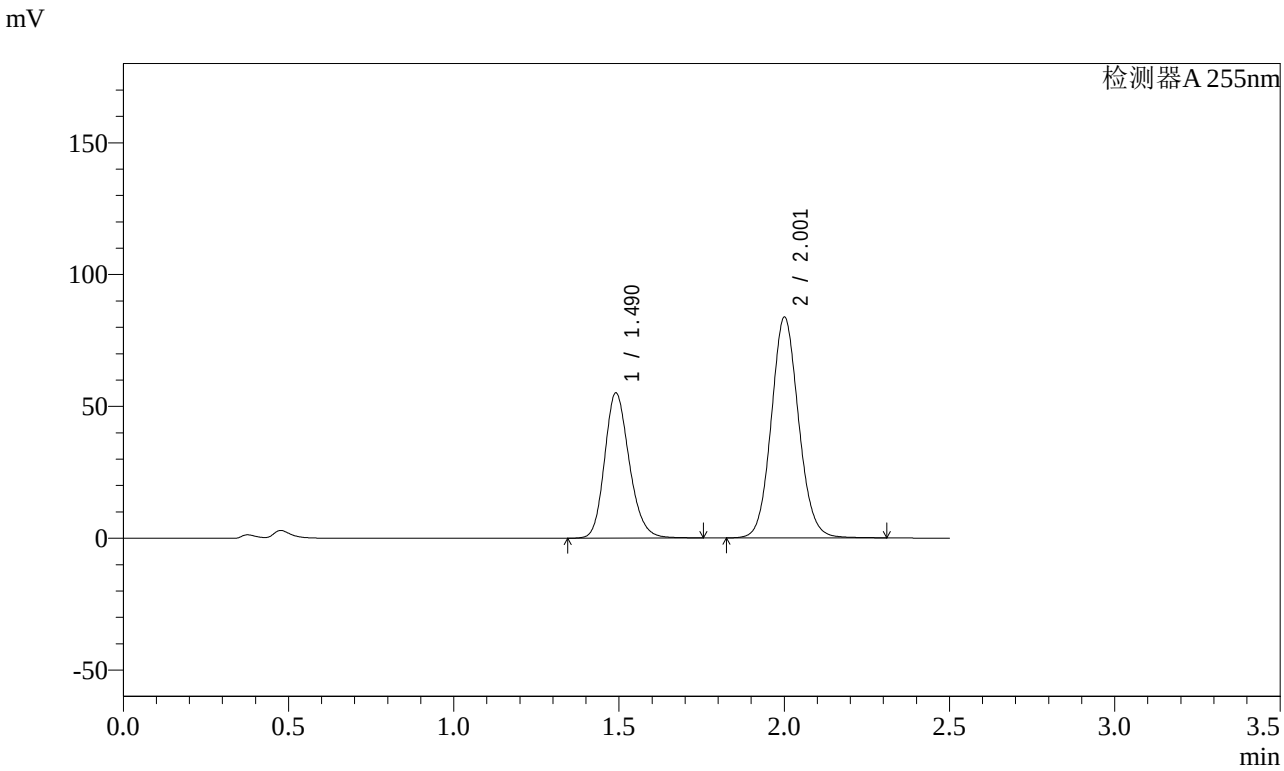

<峰表>

检测器A 255nm

峰号	保留时间	面积	面积%	高度	理论塔板数(USP)	拖尾因子	分离度(USP)
1	1.490	286402	37.306	55083	1944	1.191	--
2	2.001	481306	62.694	83691	2852	1.092	3.579
总计		767708	100.000	138774			

SHIMADZU LabSolutions

SMF-4022

<样品信息>

色谱柱 : XB-C18(50mm*4.6mm,5μm)
柱 温 : 30℃
流 速: 1.5ml/min
波 长: 255nm
数据文件名 : RC$SMF-4022 - 0-113/23-1517-3 - SDR925-cbzj-rcqx-pH4.5jz-50mg-jf50z-jxzs-P1.lcd
方法文件名 : RC$SMF-4022 - 20240115-RC-FX272.lcm
批处理文件名: RC$SMF-4022 - 20240115-rcqx-FX272.lcb
样品瓶号 : 1-8
进样体积 : 10 μl
版本号: 6.115
进样时间 : 2024/01/15 13:50:05
实验者: wangdan
处理时间(V3) : 2024/01/16 15:25:24
处理者: wangdan
仪器型号 : SHIMADZU LC-2050C (FX272)

<色谱图>

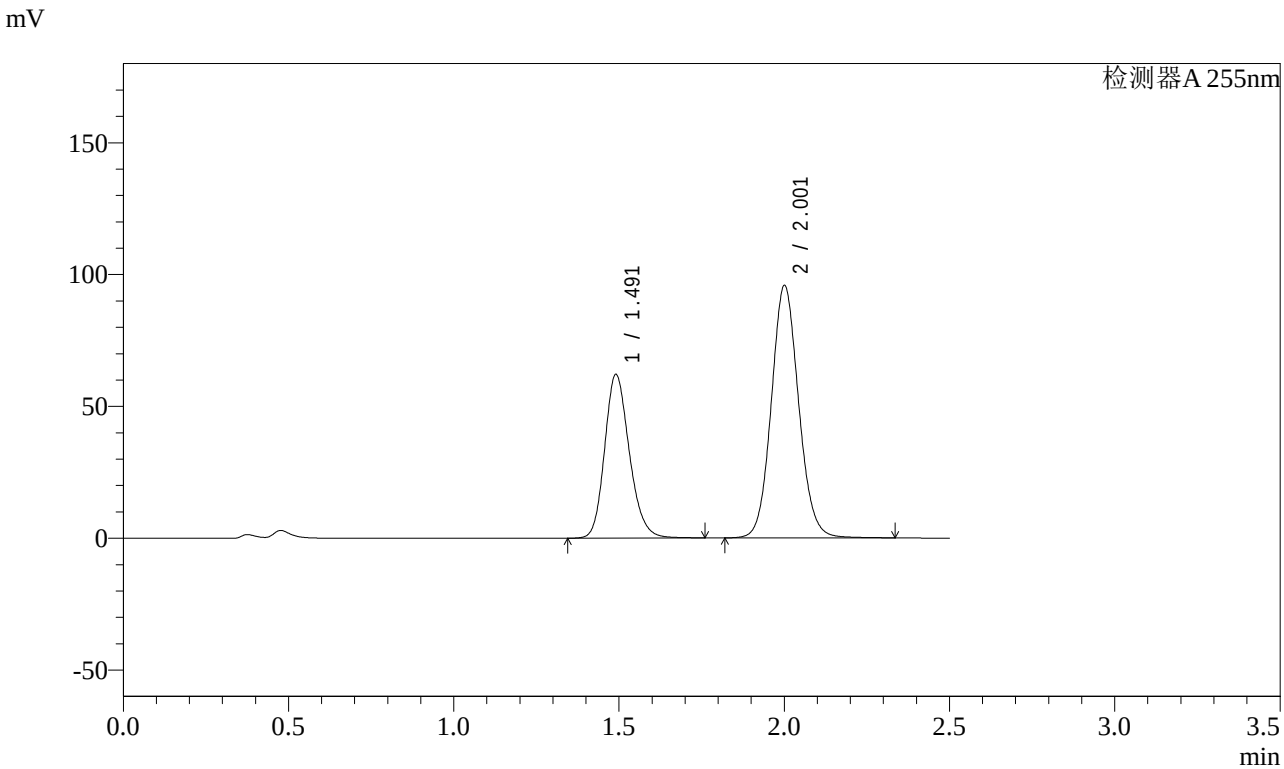

<峰表>

检测器A 255nm

峰号	保留时间	面积	面积%	高度	理论塔板数(USP)	拖尾因子	分离度(USP)
1	1.491	323379	36.970	62074	1938	1.192	--
2	2.001	551320	63.030	95670	2845	1.092	3.574
总计		874699	100.000	157744			

SHIMADZU LabSolutions

SMF-4022

<样品信息>

色谱柱 : XB-C18(50mm*4.6mm,5μm)
柱 温 : 30℃
流 速: 1.5ml/min
波 长: 255nm
数据文件名 : RC$SMF-4022 - 0-113/23-1518-3 - SDR925-cbzj-rcqx-pH4.5jz-50mg-jf50z-jxzs-P2.lcd
方法文件名 : RC$SMF-4022 - 20240115-RC-FX272.lcm
批处理文件名: RC$SMF-4022 - 20240115-rcqx-FX272.lcb
样品瓶号 : 1-17
进样体积 : 10 μl
版本号: 6.115
进样时间 : 2024/01/15 13:52:59
实验者: wangdan
处理时间(V3) : 2024/01/16 15:25:32
处理者: wangdan
仪器型号 : SHIMADZU LC-2050C (FX272)

<色谱图>

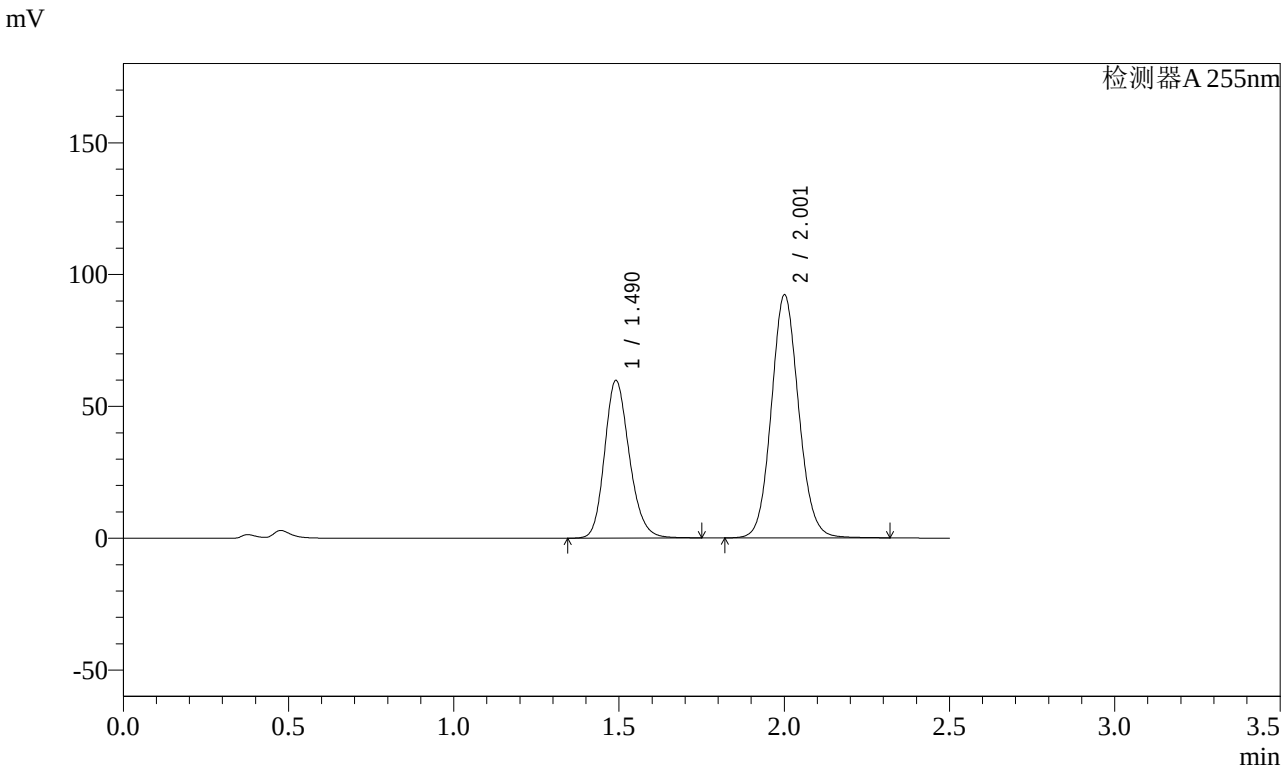

<峰表>

检测器A 255nm

峰号	保留时间	面积	面积%	高度	理论塔板数(USP)	拖尾因子	分离度(USP)
1	1.490	311493	36.992	59789	1934	1.192	--
2	2.001	530550	63.008	92120	2846	1.091	3.573
总计		842043	100.000	151910			

SHIMADZU LabSolutions

SMF-4022

<样品信息>

色谱柱 : XB-C18(50mm*4.6mm,5μm)
柱 温 : 30℃
流 速: 1.5ml/min
波 长: 255nm
数据文件名 : RC$SMF-4022 - 0-113/23-1519-3 - SDR925-cbzj-rcqx-pH4.5jz-50mg-jf50z-jxzs-P3.lcd
方法文件名 : RC$SMF-4022 - 20240115-RC-FX272.lcm
批处理文件名: RC$SMF-4022 - 20240115-rcqx-FX272.lcb
样品瓶号 : 1-26
进样体积 : 10 μl
版本号: 6.115
进样时间 : 2024/01/15 13:55:51
实验者: wangdan
处理时间(V3) : 2024/01/16 15:25:40
处理者: wangdan
仪器型号 : SHIMADZU LC-2050C (FX272)

<色谱图>

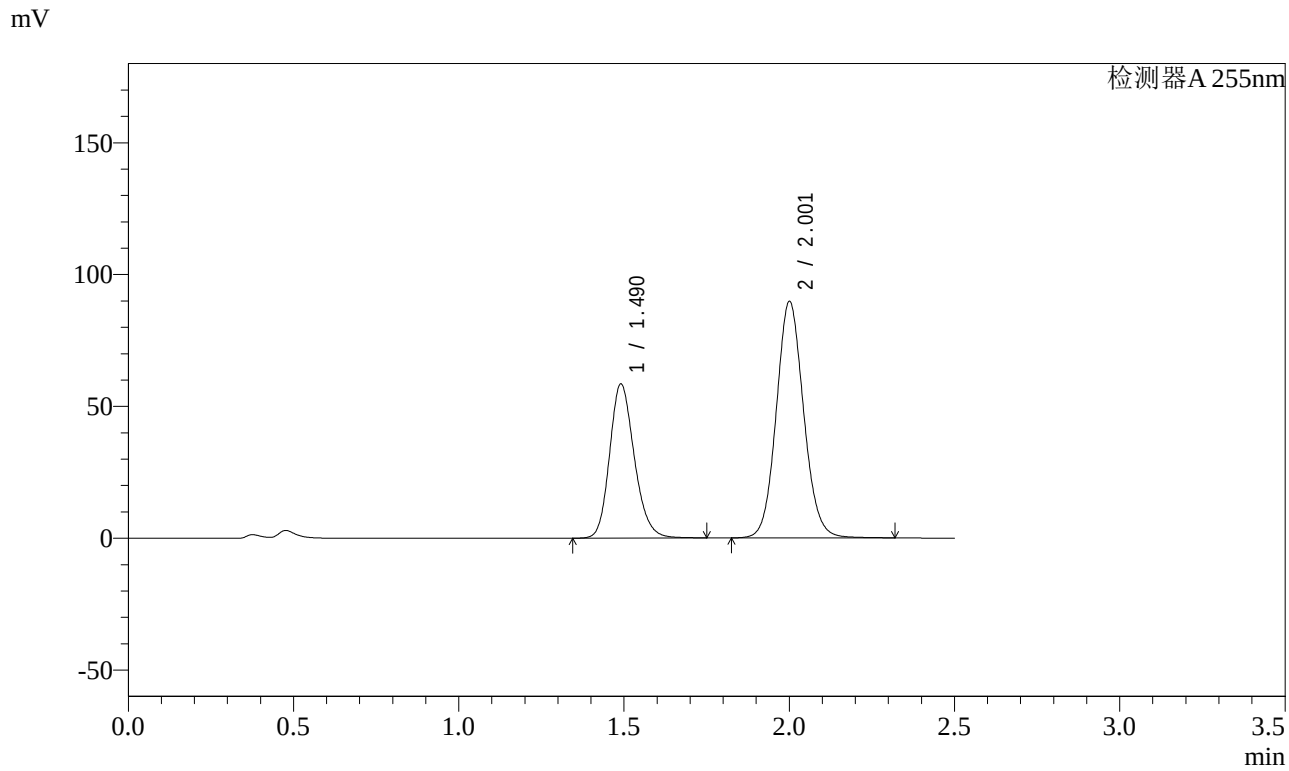

<峰表>

检测器A 255nm

峰号	保留时间	面积	面积%	高度	理论塔板数(USP)	拖尾因子	分离度(USP)
1	1.490	304447	37.088	58460	1935	1.192	--
2	2.001	516429	62.912	89657	2844	1.092	3.572
总计		820876	100.000	148117			

SHIMADZU LabSolutions

SMF-4022

<样品信息>

色谱柱 : XB-C18(50mm*4.6mm,5μm)
柱 温 : 30℃
流 速: 1.5ml/min
波 长: 255nm
数据文件名 : RC$SMF-4022 - 0-113/23-1520-3 - SDR925-cbzj-rcqx-pH4.5jz-50mg-jf50z-jxzs-P4.lcd
方法文件名 : RC$SMF-4022 - 20240115-RC-FX272.lcm
批处理文件名: RC$SMF-4022 - 20240115-rcqx-FX272.lcb
样品瓶号 : 1-35
进样体积 : 10 μl
版本号: 6.115
进样时间 : 2024/01/15 13:58:43
实验者: wangdan
处理时间(V3) : 2024/01/16 15:25:47
处理者: wangdan
仪器型号 : SHIMADZU LC-2050C (FX272)

<色谱图>

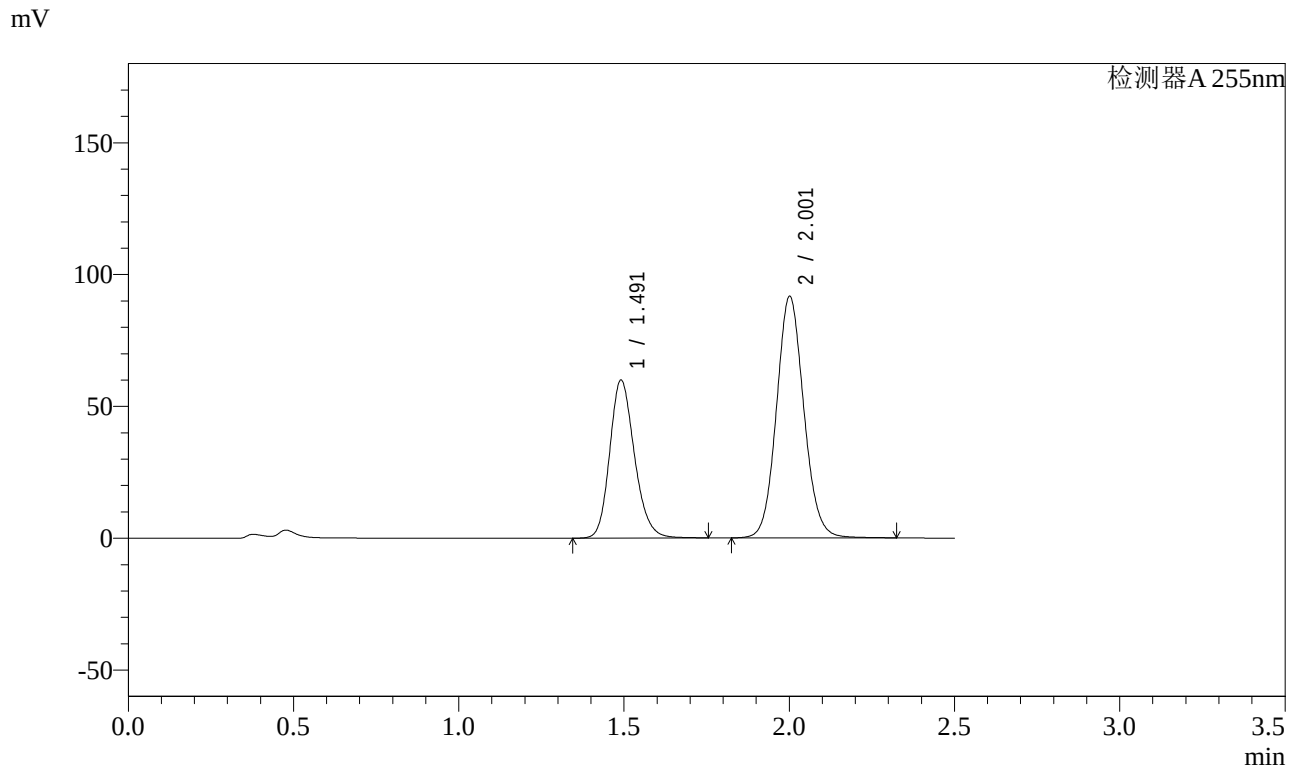

<峰表>

检测器A 255nm

峰号	保留时间	面积	面积%	高度	理论塔板数(USP)	拖尾因子	分离度(USP)
1	1.491	312428	37.212	59882	1935	1.193	--
2	2.001	527170	62.788	91546	2848	1.091	3.574
总计		839598	100.000	151428			

SHIMADZU LabSolutions

SMF-4022

<样品信息>

色谱柱 : XB-C18(50mm*4.6mm,5μm)
柱 温 : 30℃
流 速: 1.5ml/min
波 长: 255nm
数据文件名 : RC$SMF-4022 - 0-113/23-1521-3 - SDR925-cbzj-rcqx-pH4.5jz-50mg-jf50z-jxzs-P5.lcd
方法文件名 : RC$SMF-4022 - 20240115-RC-FX272.lcm
批处理文件名: RC$SMF-4022 - 20240115-rcqx-FX272.lcb
样品瓶号 : 1-44
进样体积 : 10 μl
版本号: 6.115
进样时间 : 2024/01/15 14:01:36
实验者: wangdan
处理时间(V3) : 2024/01/16 15:25:55
处理者: wangdan
仪器型号 : SHIMADZU LC-2050C (FX272)

<色谱图>

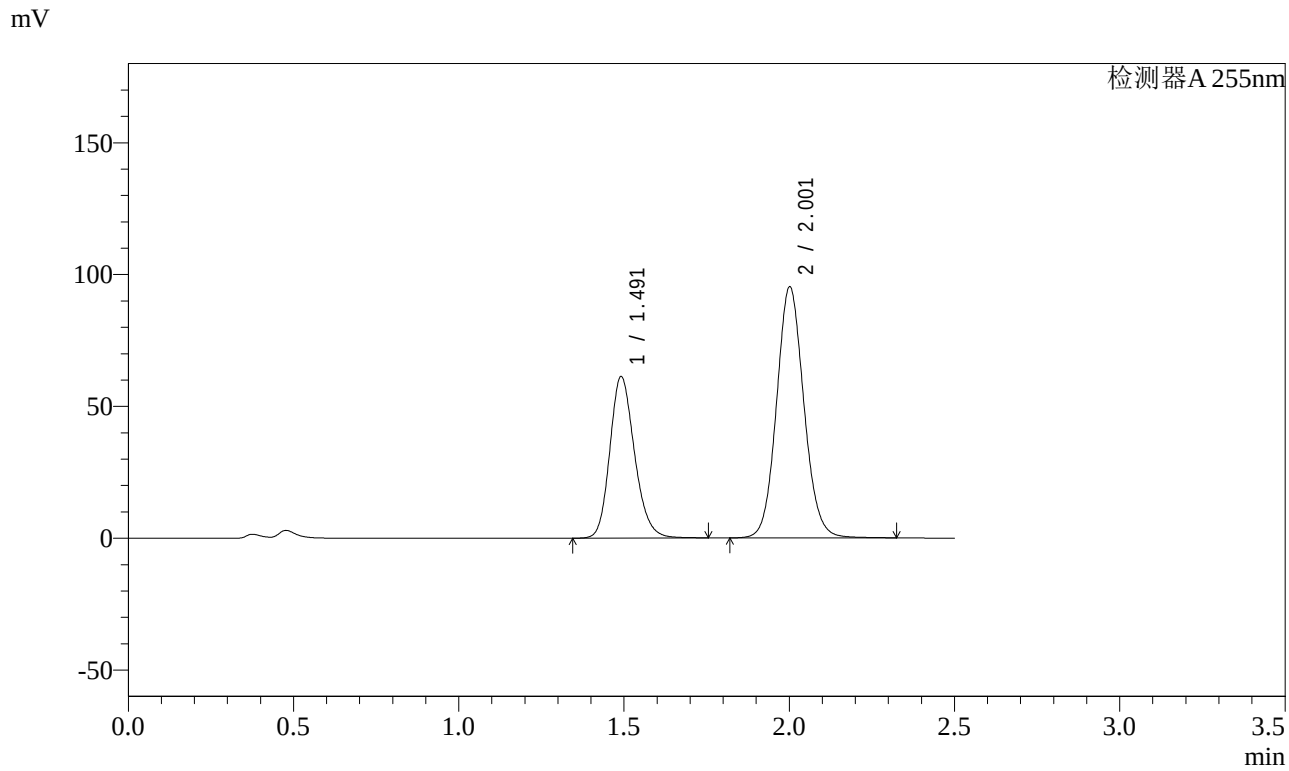

<峰表>

检测器A 255nm

峰号	保留时间	面积	面积%	高度	理论塔板数(USP)	拖尾因子	分离度(USP)
1	1.491	318974	36.793	61247	1940	1.192	--
2	2.001	547977	63.207	95190	2849	1.091	3.575
总计		866951	100.000	156436			

SHIMADZU LabSolutions

SMF-4022

<样品信息>

色谱柱 : XB-C18(50mm*4.6mm,5μm)
柱 温 : 30℃
流 速: 1.5ml/min
波 长: 255nm
数据文件名 : RC$SMF-4022 - 0-113/23-1522-3 - SDR925-cbzj-rcqx-pH4.5jz-50mg-jf50z-jxzs-P6.lcd
方法文件名 : RC$SMF-4022 - 20240115-RC-FX272.lcm
批处理文件名: RC$SMF-4022 - 20240115-rcqx-FX272.lcb
样品瓶号 : 1-53
进样体积 : 10 μl
版本号: 6.115
进样时间 : 2024/01/15 14:04:29
实验者: wangdan
处理时间(V3) : 2024/01/16 15:26:02
处理者: wangdan
仪器型号 : SHIMADZU LC-2050C (FX272)

<色谱图>

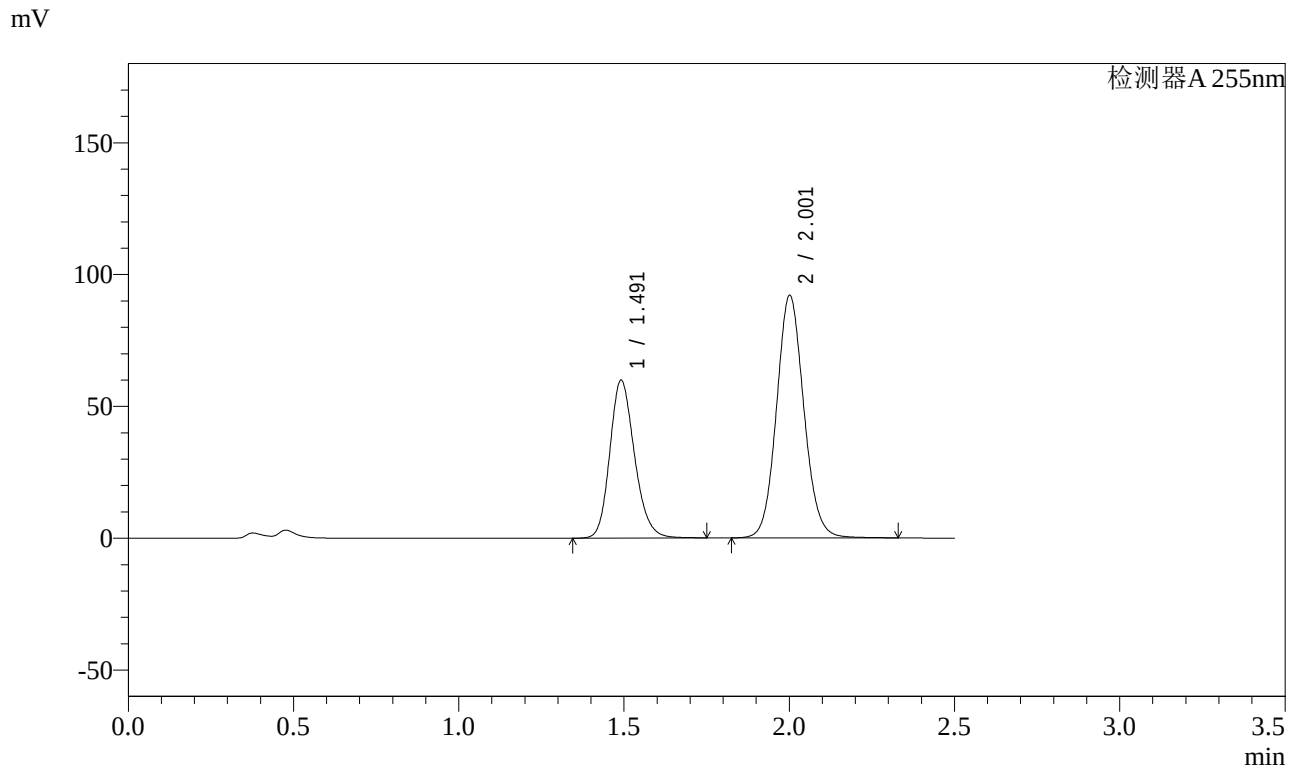

<峰表>

检测器A 255nm

峰号	保留时间	面积	面积%	高度	理论塔板数(USP)	拖尾因子	分离度(USP)
1	1.491	311585	37.057	59847	1941	1.192	--
2	2.001	529248	62.943	91966	2852	1.091	3.577
总计		840833	100.000	151813			

SHIMADZU LabSolutions

SMF-4022

<样品信息>

色谱柱 : XB-C18(50mm*4.6mm,5μm)
柱 温 : 30℃
流 速: 1.5ml/min
波 长: 255nm
数据文件名 : RC$SMF-4022 - 0-113/23-1523-3 - SDR925-cbzj-rcqx-pH4.5jz-50mg-jf50z-5min-P7.lcd
方法文件名 : RC$SMF-4022 - 20240115-RC-FX272.lcm
批处理文件名: RC$SMF-4022 - 20240115-rcqx-FX272.lcb
样品瓶号 : 2-1
进样体积 : 10 μl
版本号: 6.115
进样时间 : 2024/01/15 14:07:21
实验者: wangdan
处理时间(V3) : 2024/01/16 15:26:10
处理者: wangdan
仪器型号 : SHIMADZU LC-2050C (FX272)

<色谱图>

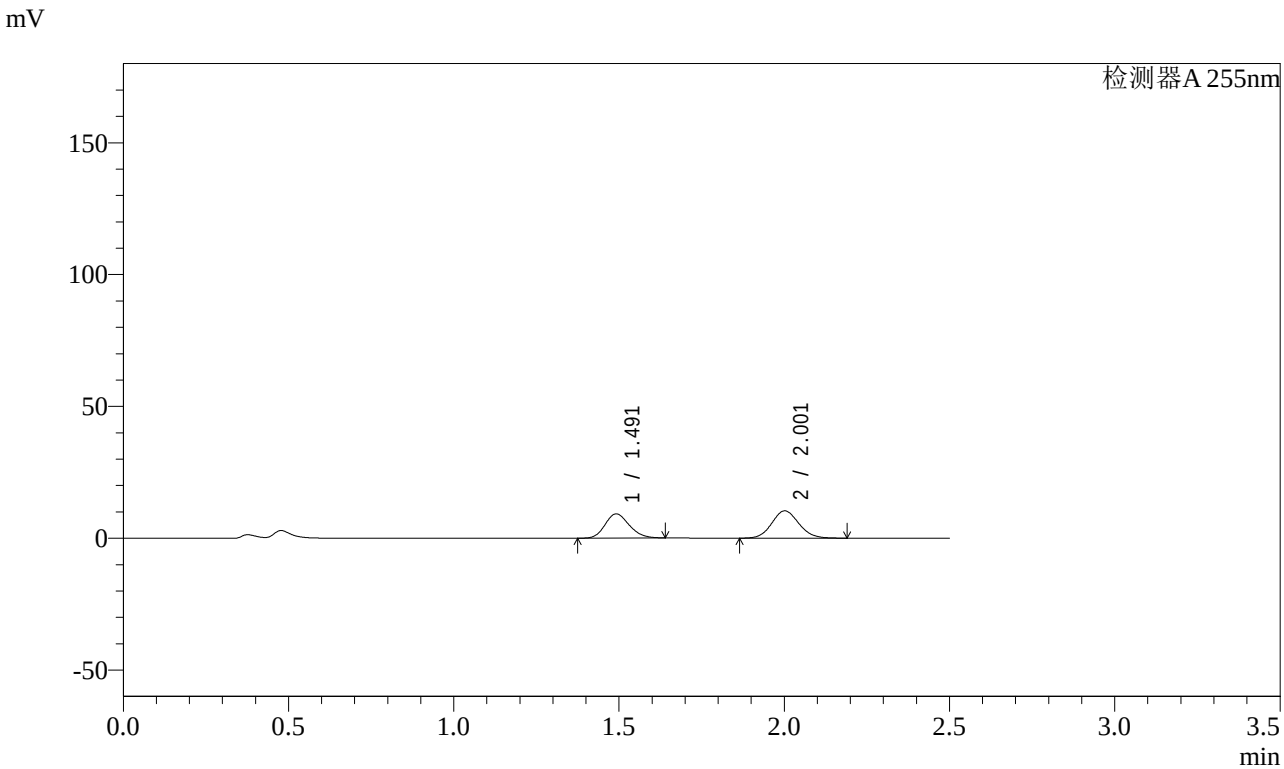

<峰表>

检测器A 255nm

峰号	保留时间	面积	面积%	高度	理论塔板数(USP)	拖尾因子	分离度(USP)
1	1.491	46799	44.198	9178	1965	1.165	--
2	2.001	59085	55.802	10369	2863	1.089	3.590
总计		105883	100.000	19547			

SHIMADZU LabSolutions

SMF-4022

<样品信息>

色谱柱 : XB-C18(50mm*4.6mm,5μm)
柱 温 : 30℃
流 速: 1.5ml/min
波 长: 255nm
数据文件名 : RC$SMF-4022 - 0-113/23-1524-3 - SDR925-cbzj-rcqx-pH4.5jz-50mg-jf50z-5min-P8.lcd
方法文件名 : RC$SMF-4022 - 20240115-RC-FX272.lcm
批处理文件名: RC$SMF-4022 - 20240115-rcqx-FX272.lcb
样品瓶号 : 2-10
进样体积 : 10 μl
版本号: 6.115
进样时间 : 2024/01/15 14:10:15
实验者: wangdan
处理时间(V3) : 2024/01/16 15:26:17
处理者: wangdan
仪器型号 : SHIMADZU LC-2050C (FX272)

<色谱图>

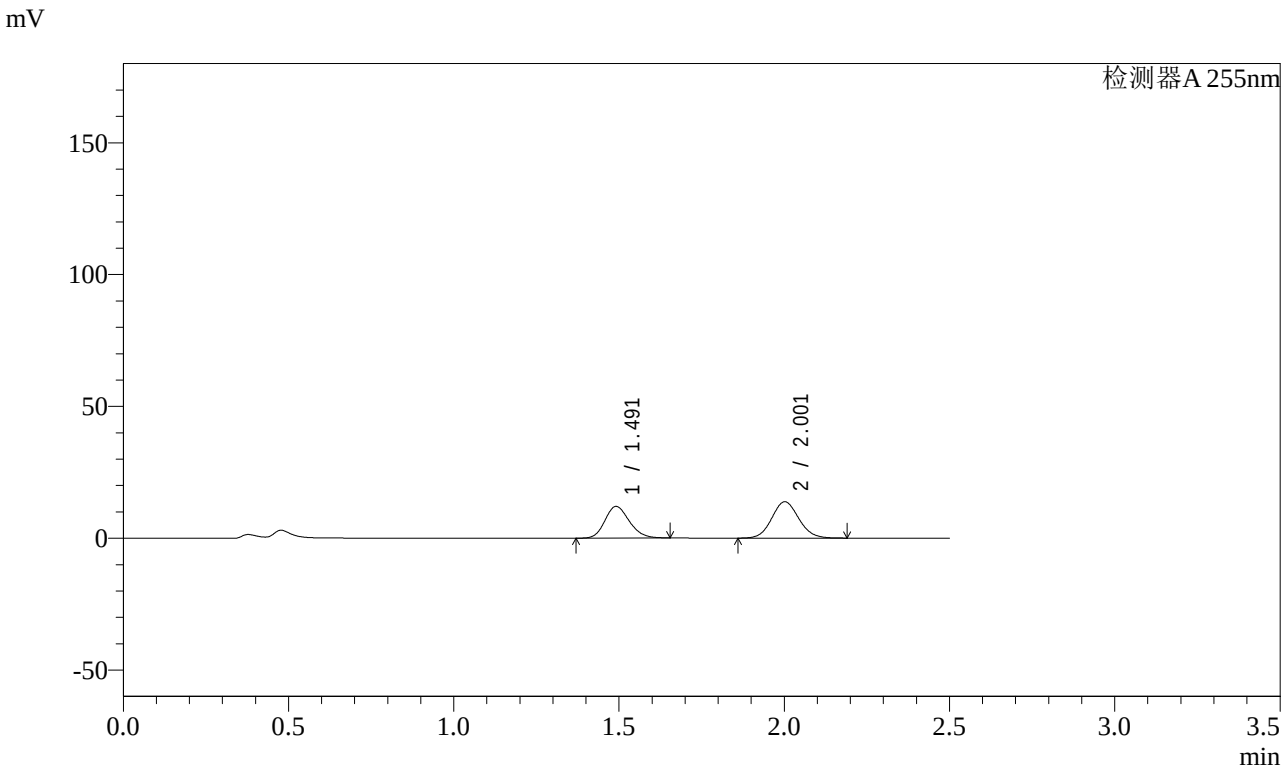

<峰表>

检测器A 255nm

峰号	保留时间	面积	面积%	高度	理论塔板数(USP)	拖尾因子	分离度(USP)
1	1.491	61561	43.901	11999	1954	1.172	--
2	2.001	78665	56.099	13791	2860	1.087	3.586
总计		140226	100.000	25790			

SHIMADZU LabSolutions

SMF-4022

<样品信息>

色谱柱 : XB-C18(50mm*4.6mm,5μm)
柱 温 : 30℃
流 速: 1.5ml/min
波 长: 255nm
数据文件名 : RC$SMF-4022 - 0-113/23-1525-3 - SDR925-cbzj-rcqx-pH4.5jz-50mg-jf50z-5min-P9.lcd
方法文件名 : RC$SMF-4022 - 20240115-RC-FX272.lcm
批处理文件名: RC$SMF-4022 - 20240115-rcqx-FX272.lcb
样品瓶号 : 2-19
进样体积 : 10 μl
版本号: 6.115
进样时间 : 2024/01/15 14:13:07
实验者: wangdan
处理时间(V3) : 2024/01/16 15:26:24
处理者: wangdan
仪器型号 : SHIMADZU LC-2050C (FX272)

<色谱图>

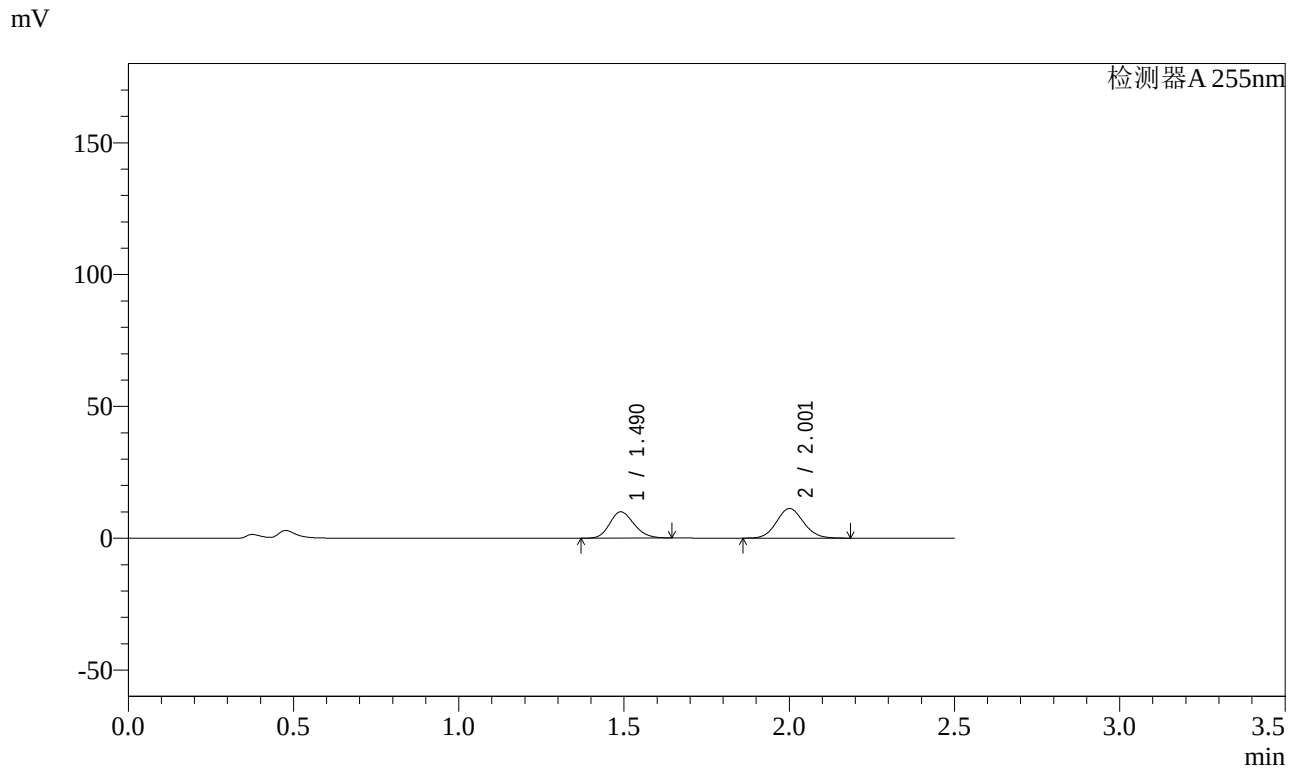

<峰表>

检测器A 255nm

峰号	保留时间	面积	面积%	高度	理论塔板数(USP)	拖尾因子	分离度(USP)
1	1.490	50948	44.319	9975	1962	1.168	--
2	2.001	64010	55.681	11228	2861	1.087	3.590
总计		114957	100.000	21203			

SHIMADZU LabSolutions

SMF-4022

<样品信息>

色谱柱 : XB-C18(50mm*4.6mm,5μm)
柱 温 : 30℃
流 速: 1.5ml/min
波 长: 255nm
数据文件名 : RC$SMF-4022 - 0-113/23-1526-3 - SDR925-cbzj-rcqx-pH4.5jz-50mg-jf50z-5min-P10.lcd
方法文件名 : RC$SMF-4022 - 20240115-RC-FX272.lcm
批处理文件名: RC$SMF-4022 - 20240115-rcqx-FX272.lcb
样品瓶号 : 2-28
进样体积 : 10 μl
版本号: 6.115
进样时间 : 2024/01/15 14:16:00
实验者: wangdan
处理时间(V3) : 2024/01/16 15:26:32
处理者: wangdan
仪器型号 : SHIMADZU LC-2050C (FX272)

<色谱图>

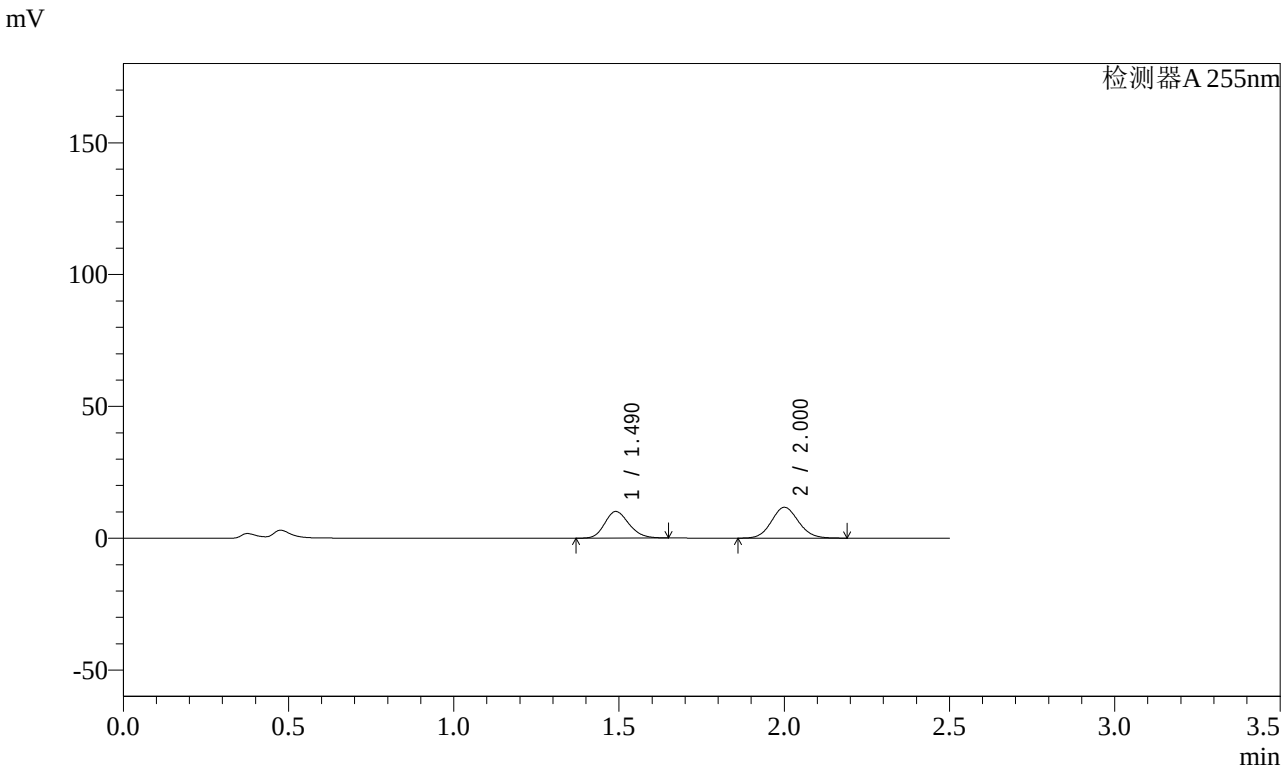

<峰表>

检测器A 255nm

峰号	保留时间	面积	面积%	高度	理论塔板数(USP)	拖尾因子	分离度(USP)
1	1.490	51503	43.550	10080	1962	1.170	--
2	2.000	66760	56.450	11699	2859	1.089	3.589
总计		118263	100.000	21779			

SHIMADZU LabSolutions

SMF-4022

<样品信息>

色谱柱 : XB-C18(50mm*4.6mm,5μm)
柱 温 : 30℃
流 速: 1.5ml/min
波 长: 255nm
数据文件名 : RC$SMF-4022 - 0-113/23-1527-3 - SDR925-cbzj-rcqx-pH4.5jz-50mg-jf50z-5min-P11.lcd
方法文件名 : RC$SMF-4022 - 20240115-RC-FX272.lcm
批处理文件名: RC$SMF-4022 - 20240115-rcqx-FX272.lcb
样品瓶号 : 2-37
进样体积 : 10 μl
版本号: 6.115
进样时间 : 2024/01/15 14:18:53
实验者: wangdan
处理时间(V3) : 2024/01/16 15:26:39
处理者: wangdan
仪器型号 : SHIMADZU LC-2050C (FX272)

<色谱图>

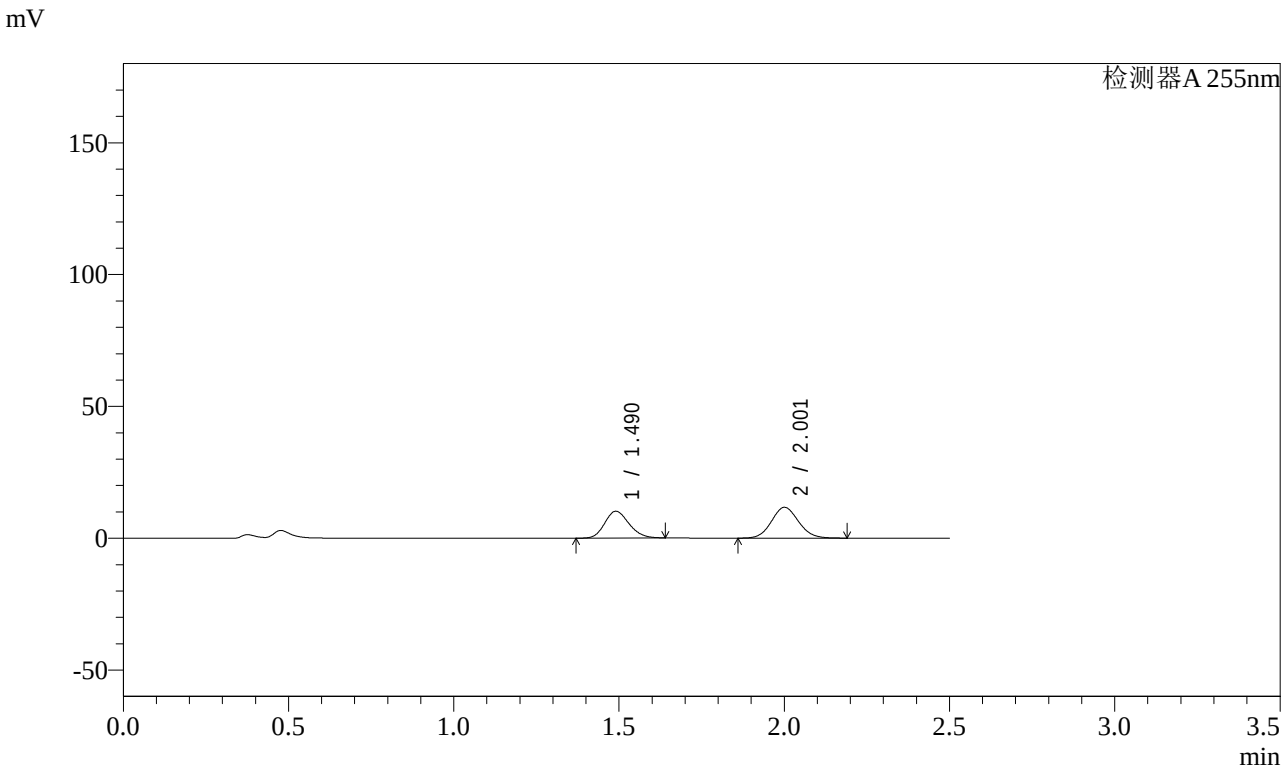

<峰表>

检测器A 255nm

峰号	保留时间	面积	面积%	高度	理论塔板数(USP)	拖尾因子	分离度(USP)
1	1.490	51990	43.815	10181	1960	1.166	--
2	2.001	66669	56.185	11689	2861	1.087	3.590
总计		118659	100.000	21871			

SHIMADZU LabSolutions

SMF-4022

<样品信息>

色谱柱 : XB-C18(50mm*4.6mm,5μm)
柱 温 : 30℃
流 速: 1.5ml/min
波 长: 255nm
数据文件名 : RC$SMF-4022 - 0-113/23-1528-3 - SDR925-cbzj-rcqx-pH4.5jz-50mg-jf50z-5min-P12.lcd
方法文件名 : RC$SMF-4022 - 20240115-RC-FX272.lcm
批处理文件名: RC$SMF-4022 - 20240115-rcqx-FX272.lcb
样品瓶号 : 2-46
进样体积 : 10 μl
版本号: 6.115
进样时间 : 2024/01/15 14:21:46
实验者: wangdan
处理时间(V3) : 2024/01/16 15:26:47
处理者: wangdan
仪器型号 : SHIMADZU LC-2050C (FX272)

<色谱图>

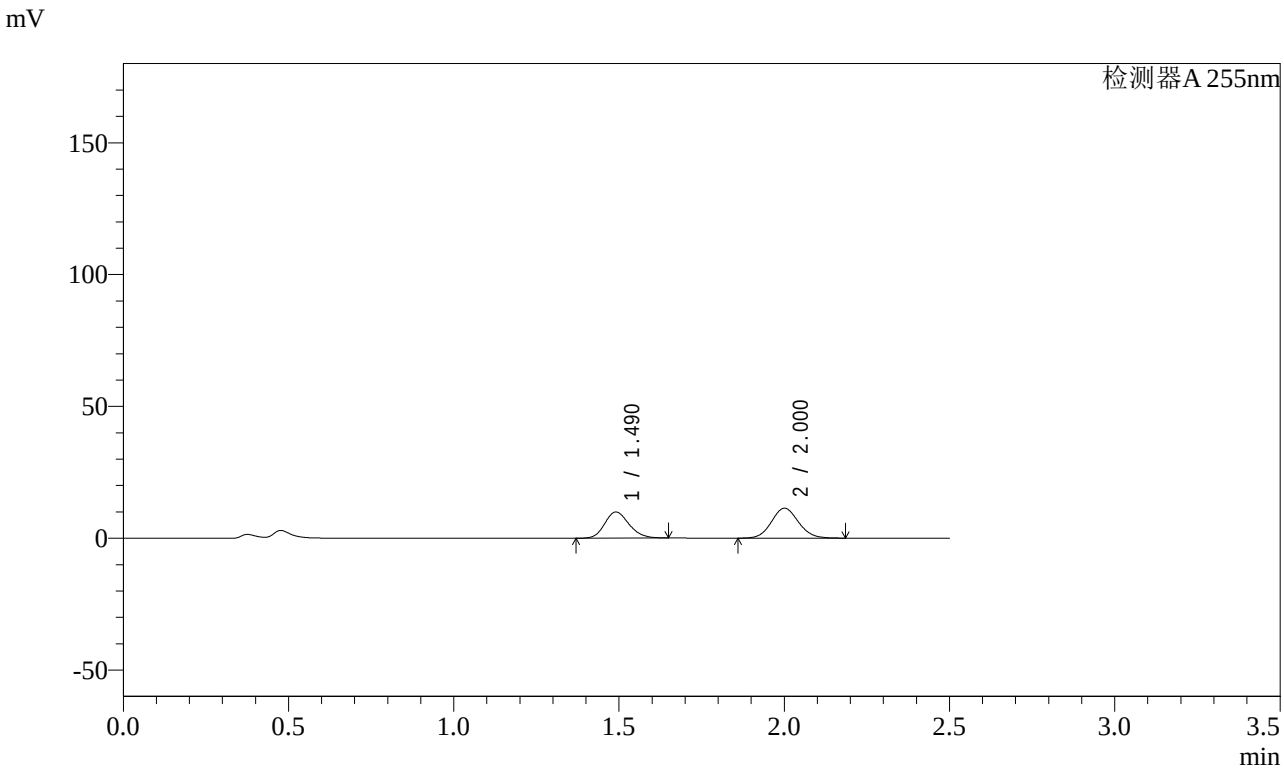

<峰表>

检测器A 255nm

峰号	保留时间	面积	面积%	高度	理论塔板数(USP)	拖尾因子	分离度(USP)
1	1.490	50596	43.905	9912	1967	1.169	--
2	2.000	64644	56.095	11346	2863	1.088	3.592
总计		115240	100.000	21258			

SHIMADZU LabSolutions

SMF-4022

<样品信息>

色谱柱 : XB-C18(50mm*4.6mm,5μm)
柱 温 : 30℃
流 速: 1.5ml/min
波 长: 255nm
数据文件名 : RC$SMF-4022 - 0-113/23-1529-3 - SDR925-cbzj-rcqx-pH4.5jz-50mg-jf50z-10min-P7.lcd
方法文件名 : RC$SMF-4022 - 20240115-RC-FX272.lcm
批处理文件名: RC$SMF-4022 - 20240115-rcqx-FX272.lcb
样品瓶号 : 2-2
进样体积 : 10 μl
版本号: 6.115
进样时间 : 2024/01/15 14:24:39
实验者: wangdan
处理时间(V3) : 2024/01/16 15:26:54
处理者: wangdan
仪器型号 : SHIMADZU LC-2050C (FX272)

<色谱图>

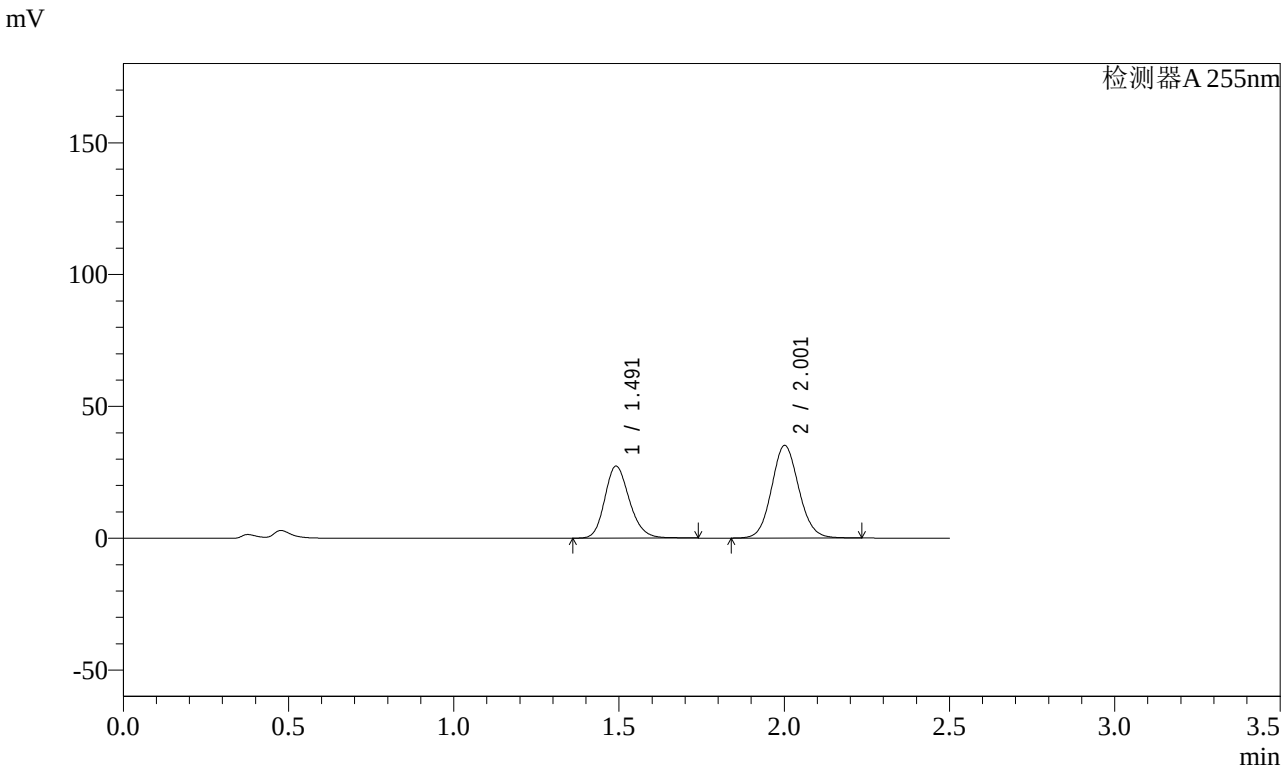

<峰表>

检测器A 255nm

峰号	保留时间	面积	面积%	高度	理论塔板数(USP)	拖尾因子	分离度(USP)
1	1.491	142323	41.426	27306	1941	1.192	--
2	2.001	201235	58.574	35125	2857	1.089	3.579
总计		343558	100.000	62430			

SHIMADZU LabSolutions

SMF-4022

<样品信息>

色谱柱 : XB-C18(50mm*4.6mm,5μm)
柱 温 : 30℃
流 速: 1.5ml/min
波 长: 255nm
数据文件名 : RC$SMF-4022 - 0-113/23-1530-3 - SDR925-cbzj-rcqx-pH4.5jz-50mg-jf50z-10min-P8.lcd
方法文件名 : RC$SMF-4022 - 20240115-RC-FX272.lcm
批处理文件名: RC$SMF-4022 - 20240115-rcqx-FX272.lcb
样品瓶号 : 2-11
进样体积 : 10 μl
版本号: 6.115
进样时间 : 2024/01/15 14:27:33
实验者: wangdan
处理时间(V3) : 2024/01/16 15:27:02
处理者: wangdan
仪器型号 : SHIMADZU LC-2050C (FX272)

<色谱图>

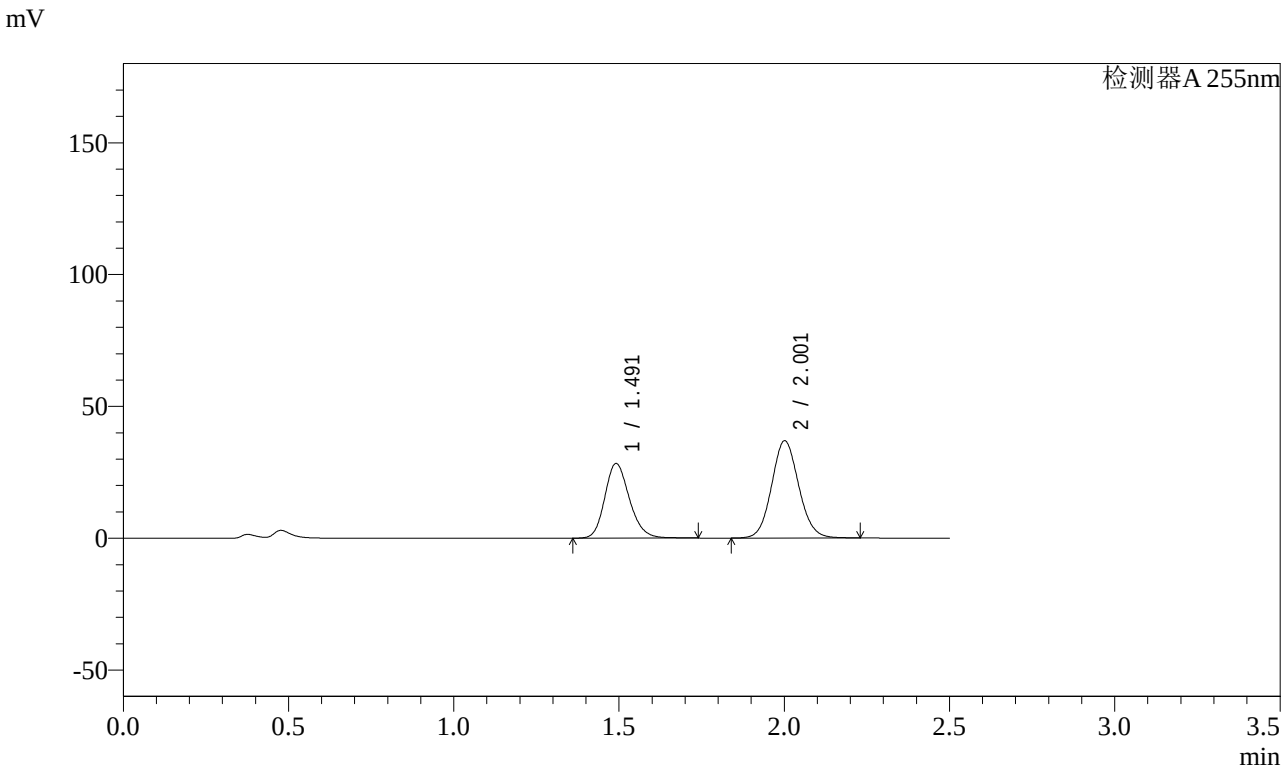

<峰表>

检测器A 255nm

峰号	保留时间	面积	面积%	高度	理论塔板数(USP)	拖尾因子	分离度(USP)
1	1.491	147050	41.126	28309	1949	1.190	--
2	2.001	210511	58.874	36862	2872	1.087	3.587
总计		357561	100.000	65171			

SHIMADZU LabSolutions

SMF-4022

<样品信息>

色谱柱 : XB-C18(50mm*4.6mm,5μm)
柱 温 : 30℃
流 速: 1.5ml/min
波 长: 255nm
数据文件名 : RC$SMF-4022 - 0-113/23-1531-3 - SDR925-cbzj-rcqx-pH4.5jz-50mg-jf50z-10min-P9.lcd
方法文件名 : RC$SMF-4022 - 20240115-RC-FX272.lcm
批处理文件名: RC$SMF-4022 - 20240115-rcqx-FX272.lcb
样品瓶号 : 2-20
进样体积 : 10 μl
版本号: 6.115
进样时间 : 2024/01/15 14:30:27
实验者: wangdan
处理时间(V3) : 2024/01/16 15:27:09
处理者: wangdan
仪器型号 : SHIMADZU LC-2050C (FX272)

<色谱图>

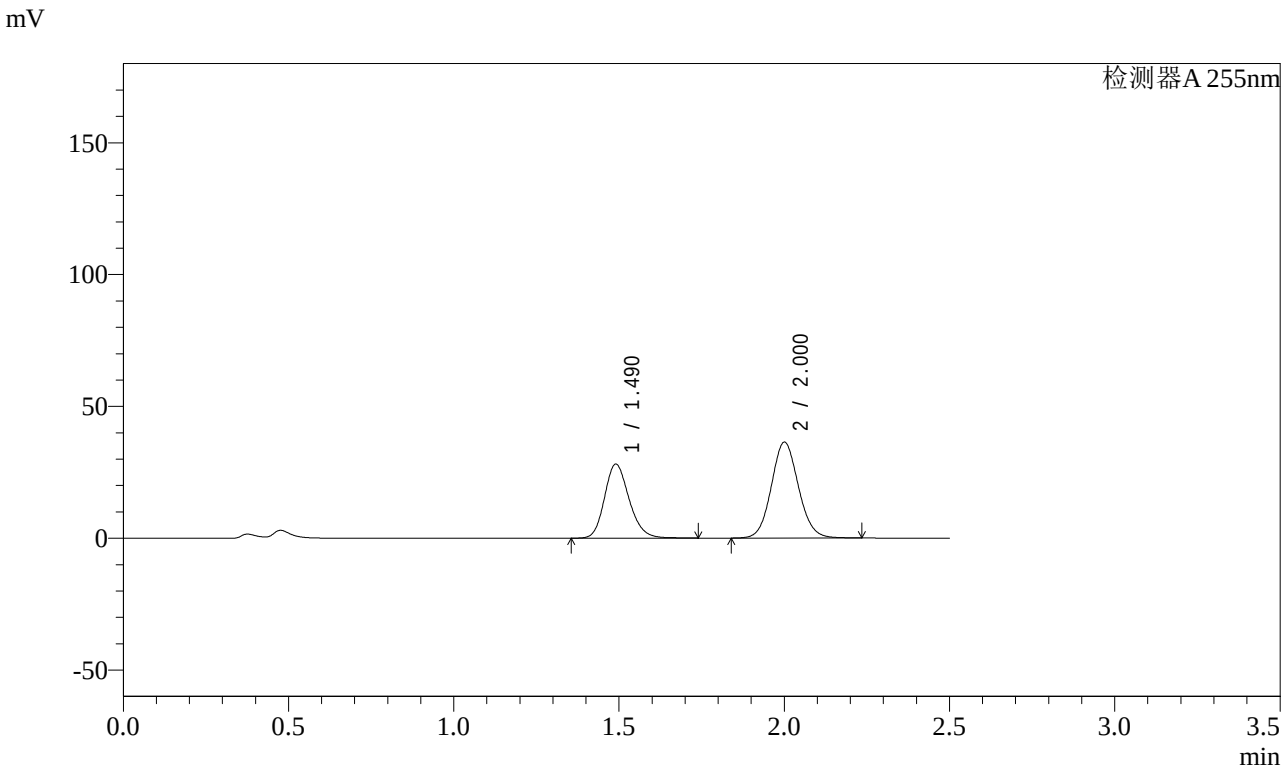

<峰表>

检测器A 255nm

峰号	保留时间	面积	面积%	高度	理论塔板数(USP)	拖尾因子	分离度(USP)
1	1.490	145904	41.280	28104	1945	1.189	--
2	2.000	207544	58.720	36358	2873	1.088	3.588
总计		353448	100.000	64462			

SHIMADZU LabSolutions

SMF-4022

<样品信息>

色谱柱 : XB-C18(50mm*4.6mm,5μm)
柱 温 : 30℃
流 速: 1.5ml/min
波 长: 255nm
数据文件名 : RC$SMF-4022 - 0-113/23-1532-3 - SDR925-cbzj-rcqx-pH4.5jz-50mg-jf50z-10min-P10.lcd
方法文件名 : RC$SMF-4022 - 20240115-RC-FX272.lcm
批处理文件名: RC$SMF-4022 - 20240115-rcqx-FX272.lcb
样品瓶号 : 2-29
进样体积 : 10 μl
版本号: 6.115
进样时间 : 2024/01/15 14:33:19
实验者: wangdan
处理时间(V3) : 2024/01/16 15:27:17
处理者: wangdan
仪器型号 : SHIMADZU LC-2050C (FX272)

<色谱图>

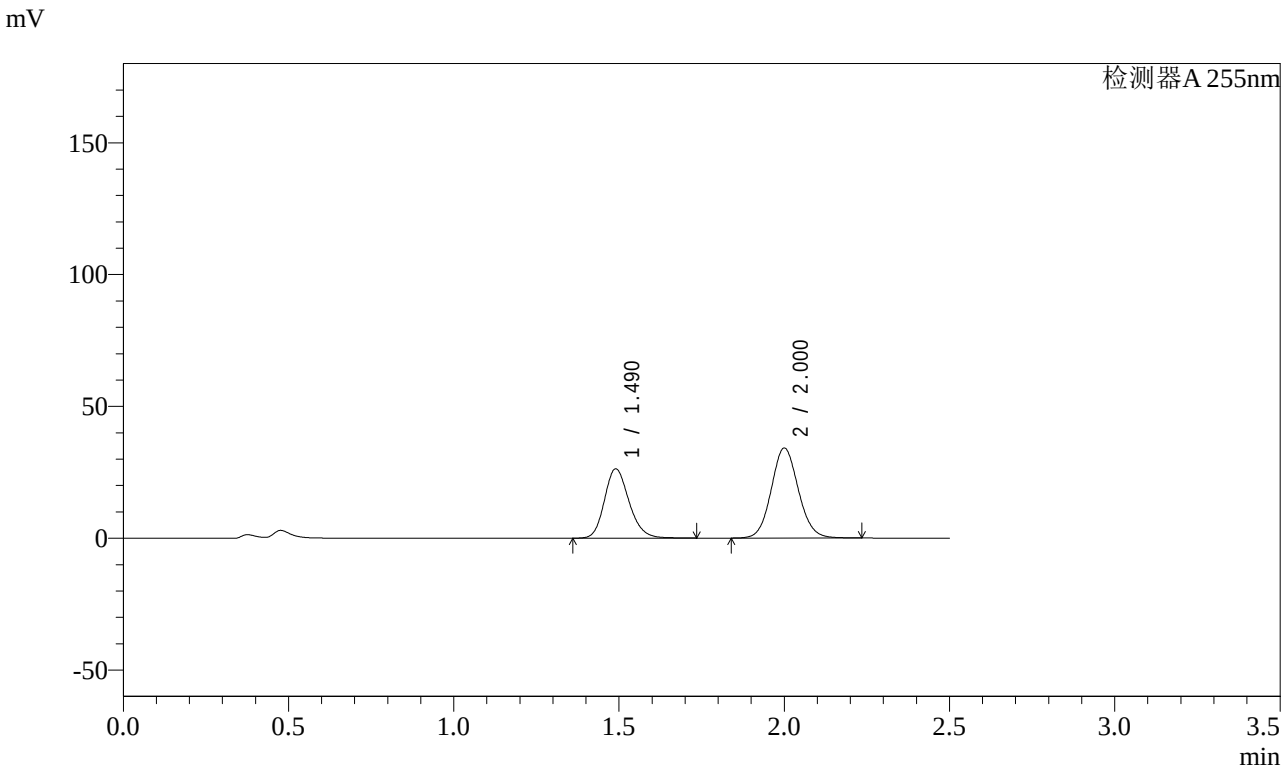

<峰表>

检测器A 255nm

峰号	保留时间	面积	面积%	高度	理论塔板数(USP)	拖尾因子	分离度(USP)
1	1.490	136608	41.198	26332	1944	1.189	--
2	2.000	194978	58.802	34160	2871	1.088	3.587
总计		331587	100.000	60492			

SHIMADZU LabSolutions

SMF-4022

<样品信息>

色谱柱 : XB-C18(50mm*4.6mm,5μm)
柱 温 : 30℃
流 速: 1.5ml/min
波 长: 255nm
数据文件名 : RC$SMF-4022 - 0-113/23-1533-3 - SDR925-cbzj-rcqx-pH4.5jz-50mg-jf50z-10min-P11.lcd
方法文件名 : RC$SMF-4022 - 20240115-RC-FX272.lcm
批处理文件名: RC$SMF-4022 - 20240115-rcqx-FX272.lcb
样品瓶号 : 2-38
进样体积 : 10 μl
版本号: 6.115
进样时间 : 2024/01/15 14:36:12
实验者: wangdan
处理时间(V3) : 2024/01/16 15:27:24
处理者: wangdan
仪器型号 : SHIMADZU LC-2050C (FX272)

<色谱图>

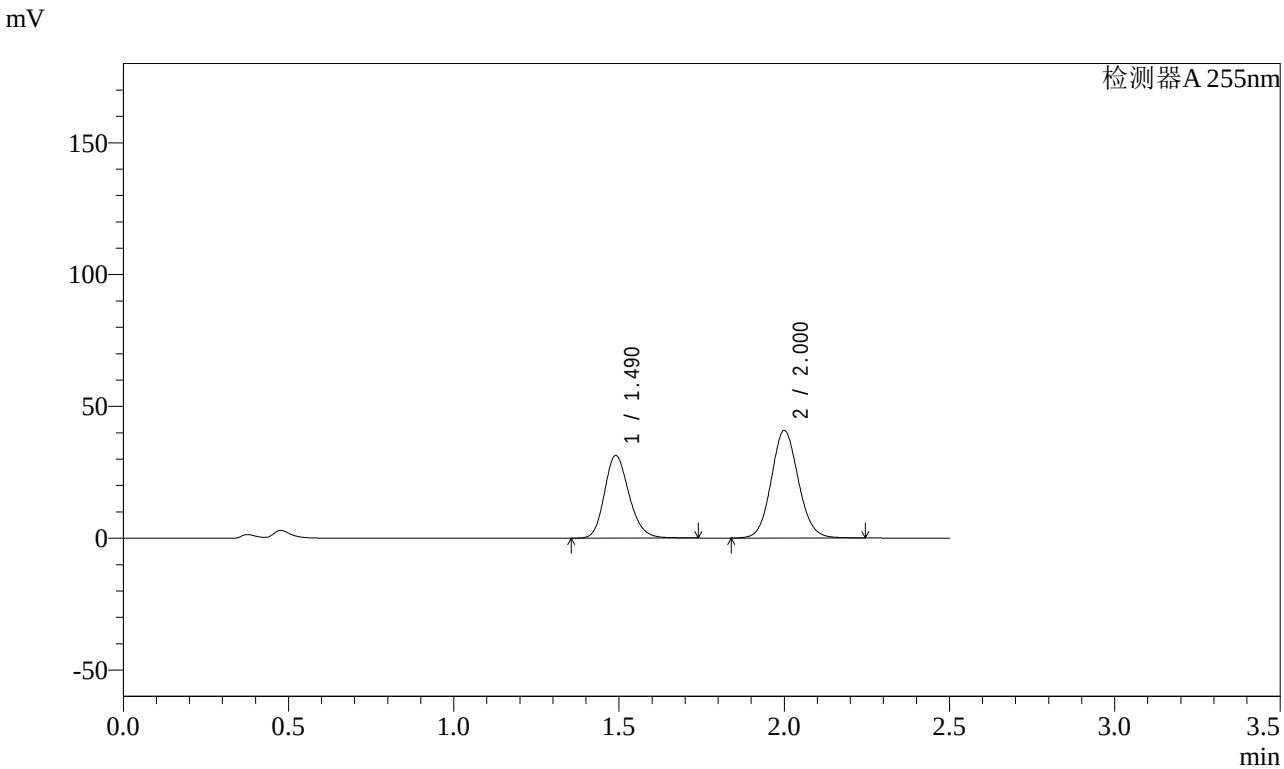

<峰表>

检测器A 255nm

峰号	保留时间	面积	面积%	高度	理论塔板数(USP)	拖尾因子	分离度(USP)
1	1.490	162985	41.139	31416	1946	1.190	--
2	2.000	233198	58.861	40811	2868	1.088	3.586
总计		396184	100.000	72226			

SHIMADZU LabSolutions

SMF-4022

<样品信息>

色谱柱 : XB-C18(50mm*4.6mm,5μm)
柱 温 : 30℃
流 速: 1.5ml/min
波 长: 255nm
数据文件名 : RC$SMF-4022 - 0-113/23-1534-3 - SDR925-cbzj-rcqx-pH4.5jz-50mg-jf50z-10min-P12.lcd
方法文件名 : RC$SMF-4022 - 20240115-RC-FX272.lcm
批处理文件名: RC$SMF-4022 - 20240115-rcqx-FX272.lcb
样品瓶号 : 2-47
进样体积 : 10 μl
版本号: 6.115
进样时间 : 2024/01/15 14:39:05
实验者: wangdan
处理时间(V3) : 2024/01/16 15:27:32
处理者: wangdan
仪器型号 : SHIMADZU LC-2050C (FX272)

<色谱图>

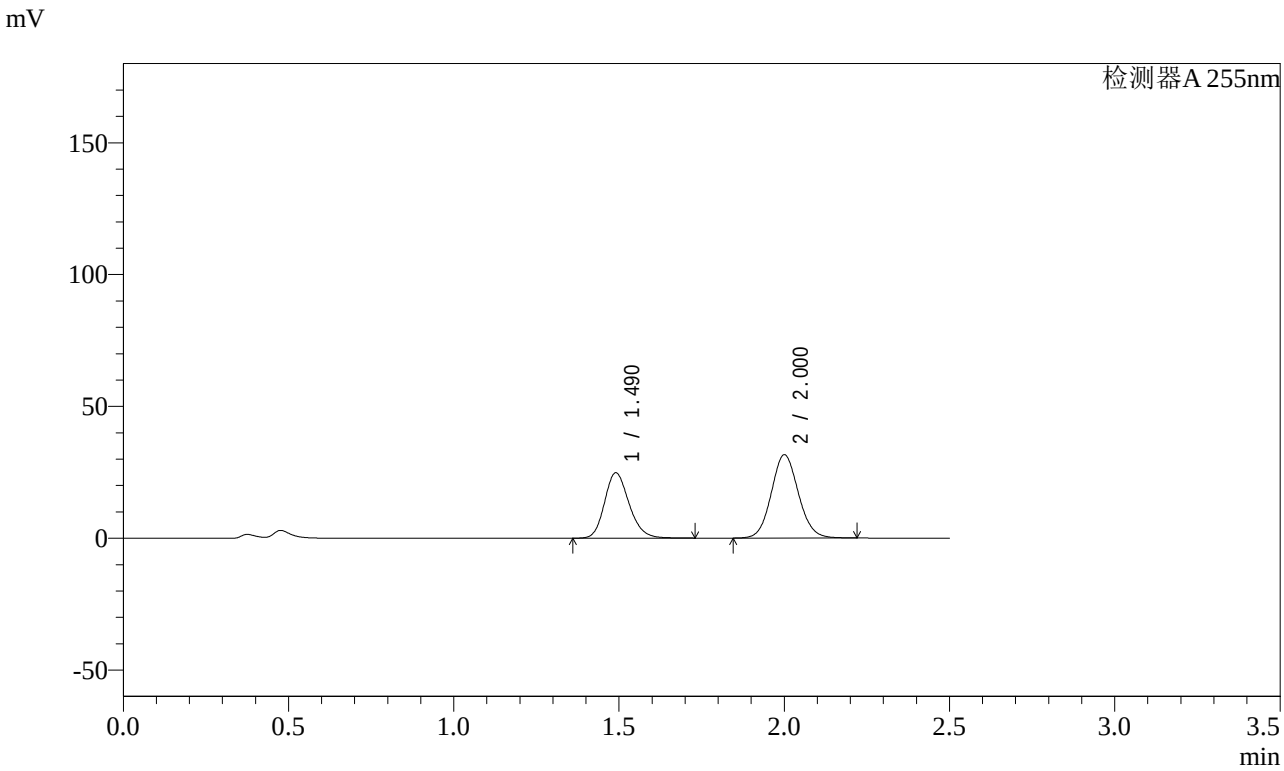

<峰表>

检测器A 255nm

峰号	保留时间	面积	面积%	高度	理论塔板数(USP)	拖尾因子	分离度(USP)
1	1.490	128503	41.612	24805	1949	1.190	--
2	2.000	180309	58.388	31611	2871	1.088	3.588
总计		308812	100.000	56417			

SHIMADZU LabSolutions

SMF-4022

<样品信息>

色谱柱 : XB-C18(50mm*4.6mm,5μm)
柱 温 : 30℃
流 速: 1.5ml/min
波 长: 255nm
数据文件名 : RC$SMF-4022 - 0-113/23-1535-3 - SDR925-cbzj-rcqx-pH4.5jz-50mg-jf50z-15min-P7.lcd
方法文件名 : RC$SMF-4022 - 20240115-RC-FX272.lcm
批处理文件名: RC$SMF-4022 - 20240115-rcqx-FX272.lcb
样品瓶号 : 2-3
进样体积 : 10 μl
版本号: 6.115
进样时间 : 2024/01/15 14:42:00
实验者: wangdan
处理时间(V3) : 2024/01/16 15:27:39
处理者: wangdan
仪器型号 : SHIMADZU LC-2050C (FX272)

<色谱图>

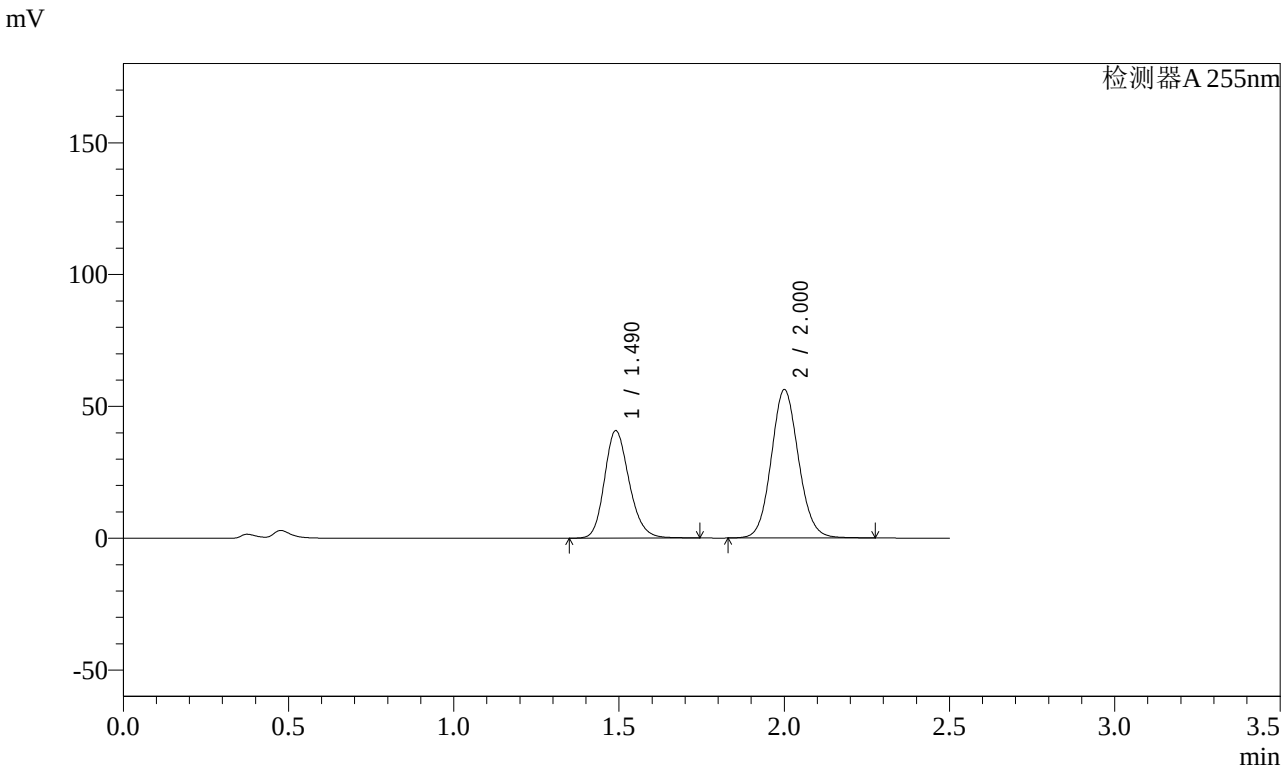

<峰表>

检测器A 255nm

峰号	保留时间	面积	面积%	高度	理论塔板数(USP)	拖尾因子	分离度(USP)
1	1.490	212443	39.677	40792	1933	1.192	--
2	2.000	322987	60.323	56279	2853	1.090	3.576
总计		535430	100.000	97071			

SHIMADZU LabSolutions

SMF-4022

<样品信息>

色谱柱 : XB-C18(50mm*4.6mm,5μm)
柱 温 : 30℃
流 速: 1.5ml/min
波 长: 255nm
数据文件名 : RC$SMF-4022 - 0-113/23-1536-3 - SDR925-cbzj-rcqx-pH4.5jz-50mg-jf50z-15min-P8.lcd
方法文件名 : RC$SMF-4022 - 20240115-RC-FX272.lcm
批处理文件名: RC$SMF-4022 - 20240115-rcqx-FX272.lcb
样品瓶号 : 2-12
进样体积 : 10 μl
版本号: 6.115
进样时间 : 2024/01/15 14:44:52
实验者: wangdan
处理时间(V3) : 2024/01/16 15:27:47
处理者: wangdan
仪器型号 : SHIMADZU LC-2050C (FX272)

<色谱图>

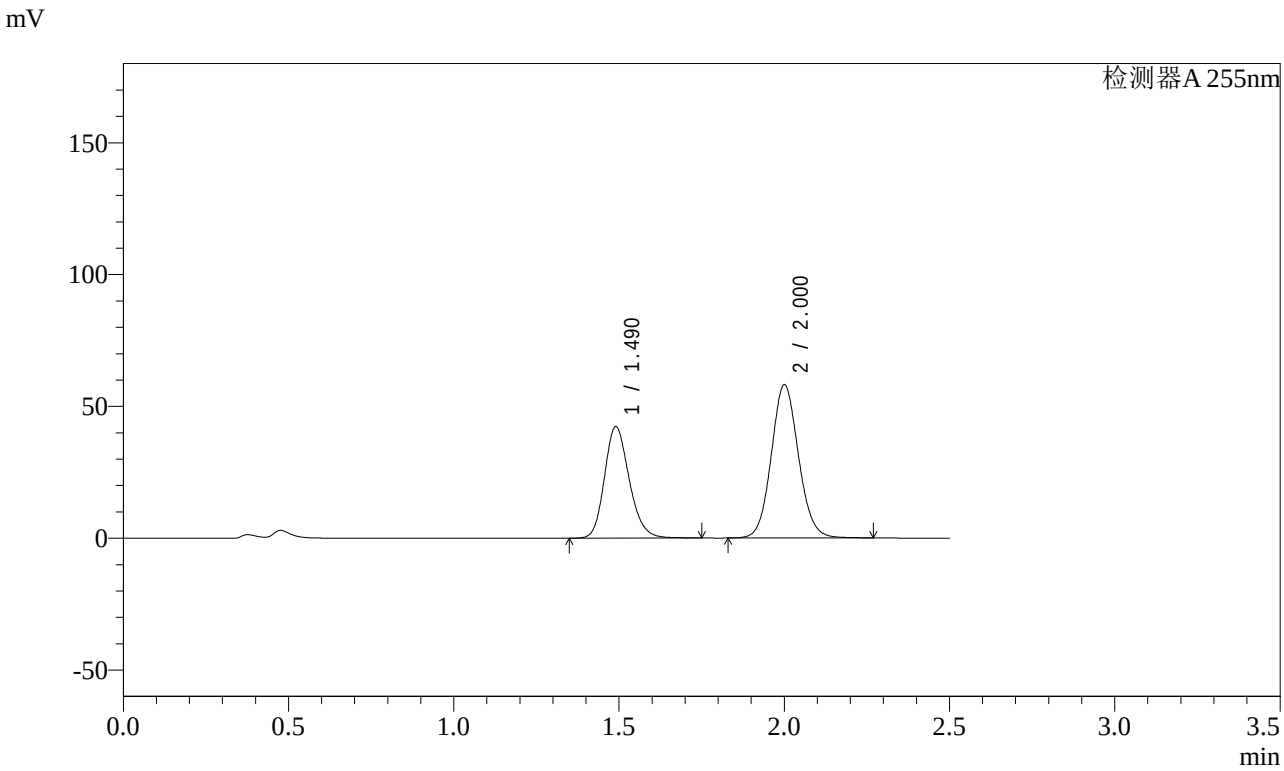

<峰表>

检测器A 255nm

峰号	保留时间	面积	面积%	高度	理论塔板数(USP)	拖尾因子	分离度(USP)
1	1.490	220635	39.824	42328	1929	1.191	--
2	2.000	333389	60.176	58127	2856	1.089	3.575
总计		554024	100.000	100454			

SHIMADZU LabSolutions

SMF-4022

<样品信息>

色谱柱 : XB-C18(50mm*4.6mm,5μm)
柱 温 : 30℃
流 速: 1.5ml/min
波 长: 255nm
数据文件名 : RC$SMF-4022 - 0-113/23-1537-3 - SDR925-cbzj-rcqx-pH4.5jz-50mg-jf50z-15min-P9.lcd
方法文件名 : RC$SMF-4022 - 20240115-RC-FX272.lcm
批处理文件名: RC$SMF-4022 - 20240115-rcqx-FX272.lcb
样品瓶号 : 2-21
进样体积 : 10 μl
版本号: 6.115
进样时间 : 2024/01/15 14:47:45
实验者: wangdan
处理时间(V3) : 2024/01/16 15:27:54
处理者: wangdan
仪器型号 : SHIMADZU LC-2050C (FX272)

<色谱图>

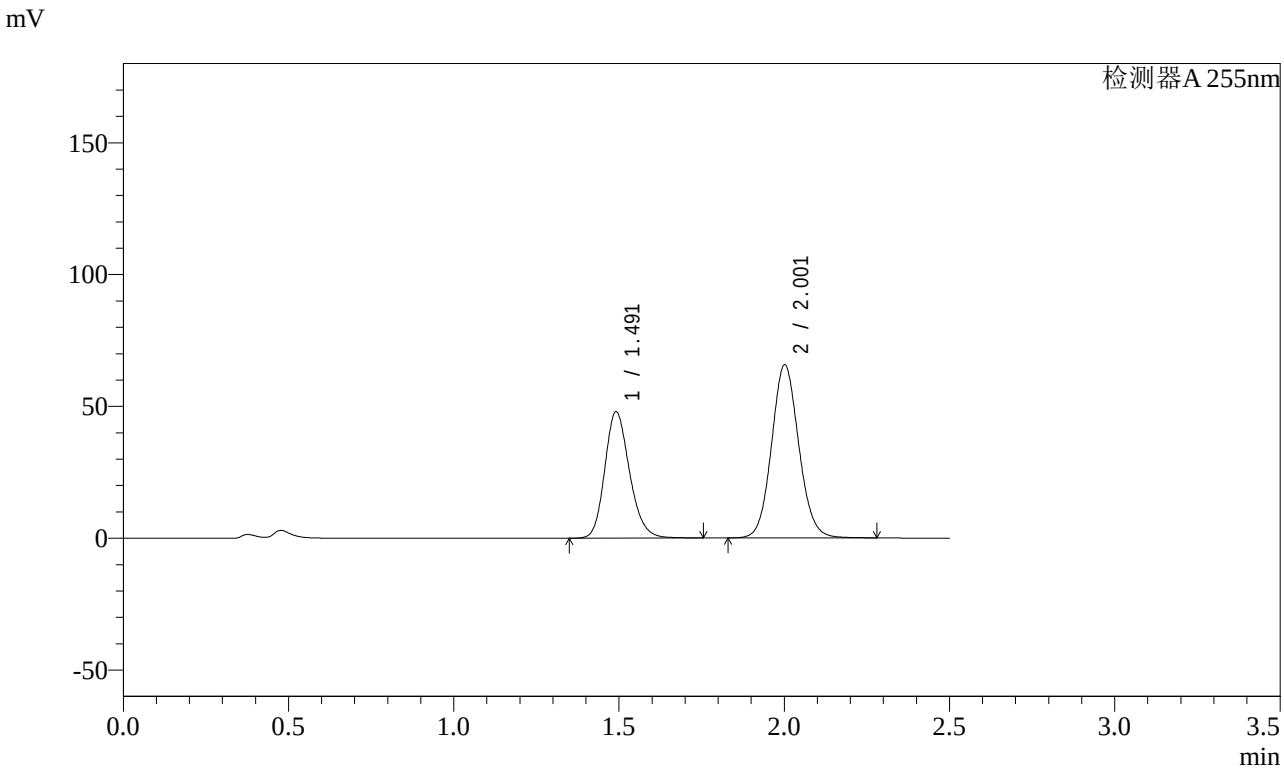

<峰表>

检测器A 255nm

峰号	保留时间	面积	面积%	高度	理论塔板数(USP)	拖尾因子	分离度(USP)
1	1.491	250251	39.896	47939	1931	1.192	--
2	2.001	377012	60.104	65639	2853	1.090	3.573
总计		627263	100.000	113578			

SHIMADZU LabSolutions

SMF-4022

<样品信息>

色谱柱 : XB-C18(50mm*4.6mm,5μm)
柱 温 : 30℃
流 速: 1.5ml/min
波 长: 255nm
数据文件名 : RC$SMF-4022 - 0-113/23-1538-3 - SDR925-cbzj-rcqx-pH4.5jz-50mg-jf50z-15min-P10.lcd
方法文件名 : RC$SMF-4022 - 20240115-RC-FX272.lcm
批处理文件名: RC$SMF-4022 - 20240115-rcqx-FX272.lcb
样品瓶号 : 2-30
进样体积 : 10 μl
版本号: 6.115
进样时间 : 2024/01/15 14:50:37
实验者: wangdan
处理时间(V3) : 2024/01/16 15:28:01
处理者: wangdan
仪器型号 : SHIMADZU LC-2050C (FX272)

<色谱图>

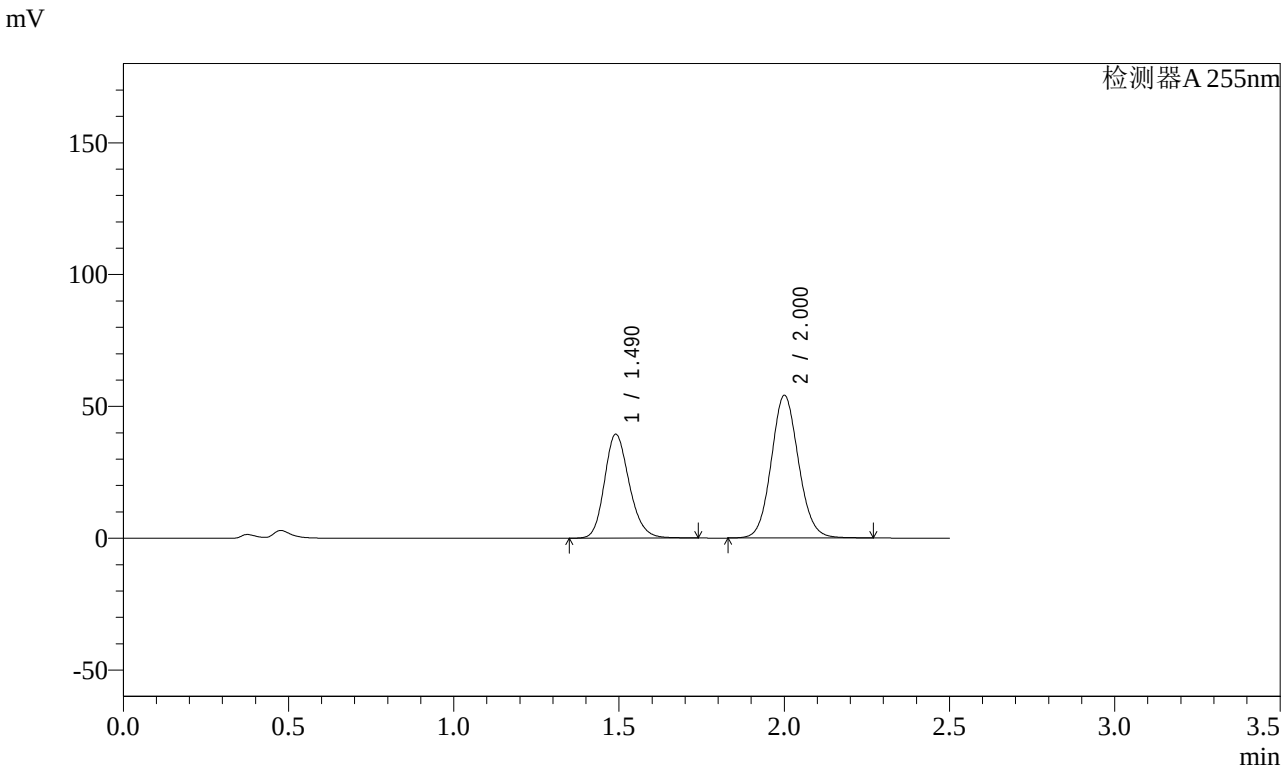

<峰表>

检测器A 255nm

峰号	保留时间	面积	面积%	高度	理论塔板数(USP)	拖尾因子	分离度(USP)
1	1.490	205924	39.856	39445	1921	1.192	--
2	2.000	310751	60.144	54087	2846	1.090	3.568
总计		516675	100.000	93532			

SHIMADZU LabSolutions

SMF-4022

<样品信息>

色谱柱 : XB-C18(50mm*4.6mm,5μm)
柱 温 : 30℃
流 速: 1.5ml/min
波 长: 255nm
数据文件名 : RC$SMF-4022 - 0-113/23-1539-3 - SDR925-cbzj-rcqx-pH4.5jz-50mg-jf50z-15min-P11.lcd
方法文件名 : RC$SMF-4022 - 20240115-RC-FX272.lcm
批处理文件名: RC$SMF-4022 - 20240115-rcqx-FX272.lcb
样品瓶号 : 2-39
进样体积 : 10 μl
版本号: 6.115
进样时间 : 2024/01/15 14:53:30
实验者: wangdan
处理时间(V3) : 2024/01/16 15:28:09
处理者: wangdan
仪器型号 : SHIMADZU LC-2050C (FX272)

<色谱图>

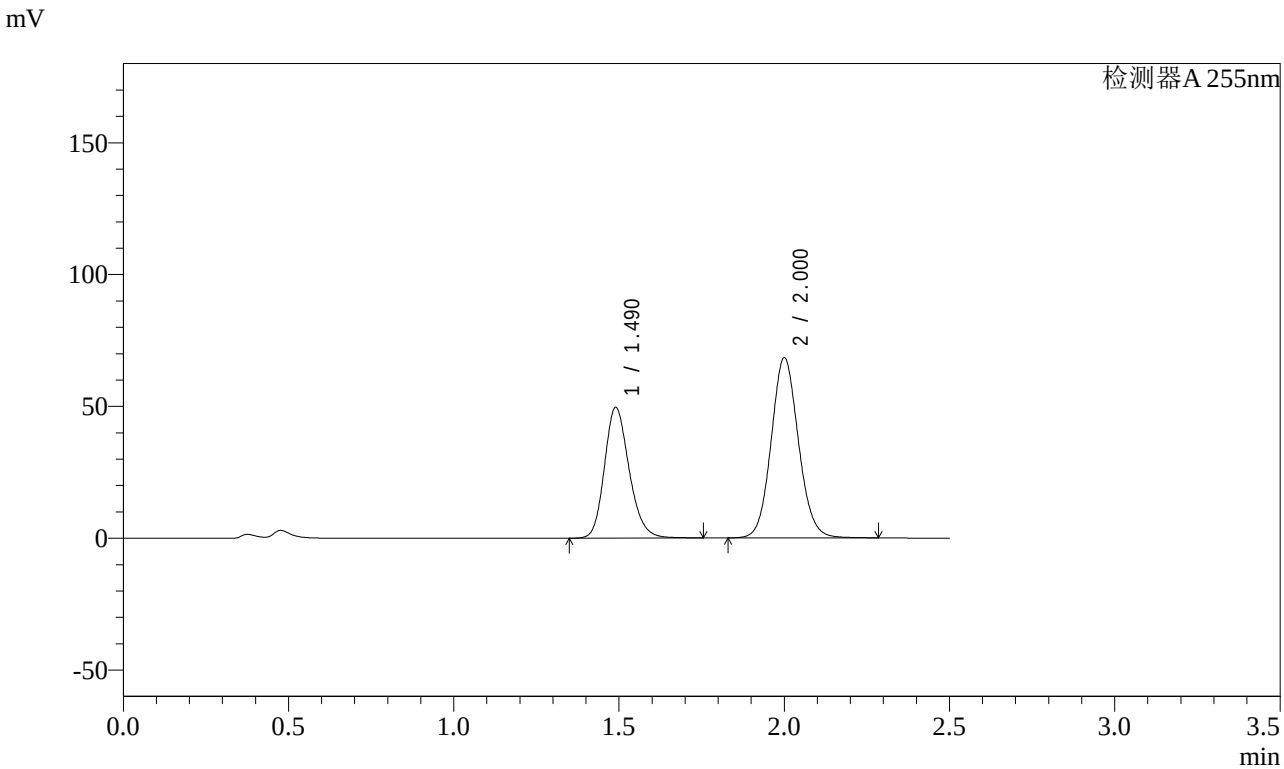

<峰表>

检测器A 255nm

峰号	保留时间	面积	面积%	高度	理论塔板数(USP)	拖尾因子	分离度(USP)
1	1.490	258096	39.661	49617	1937	1.193	--
2	2.000	392652	60.339	68358	2848	1.090	3.576
总计		650748	100.000	117976			

SHIMADZU LabSolutions

SMF-4022

<样品信息>

色谱柱 : XB-C18(50mm*4.6mm,5μm)
柱 温 : 30℃
流 速: 1.5ml/min
波 长: 255nm
数据文件名 : RC$SMF-4022 - 0-113/23-1540-3 - SDR925-cbzj-rcqx-pH4.5jz-50mg-jf50z-15min-P12.lcd
方法文件名 : RC$SMF-4022 - 20240115-RC-FX272.lcm
批处理文件名: RC$SMF-4022 - 20240115-rcqx-FX272.lcb
样品瓶号 : 2-48
进样体积 : 10 μl
版本号: 6.115
进样时间 : 2024/01/15 14:56:23
实验者: wangdan
处理时间(V3) : 2024/01/16 15:28:16
处理者: wangdan
仪器型号 : SHIMADZU LC-2050C (FX272)

<色谱图>

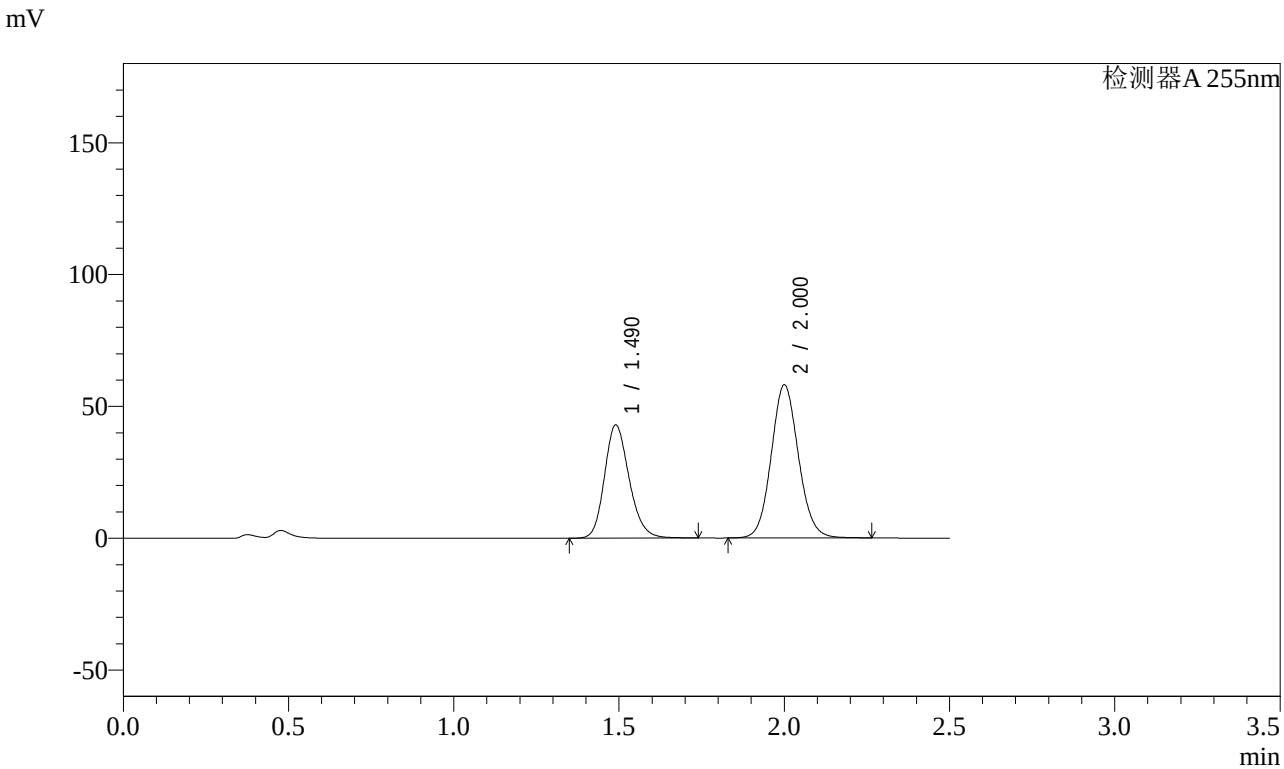

<峰表>

检测器A 255nm

峰号	保留时间	面积	面积%	高度	理论塔板数(USP)	拖尾因子	分离度(USP)
1	1.490	223201	40.115	42948	1938	1.192	--
2	2.000	333206	59.885	58085	2852	1.089	3.577
总计		556407	100.000	101033			

SHIMADZU LabSolutions

SMF-4022

<样品信息>

色谱柱 : XB-C18(50mm*4.6mm,5μm)
柱 温 : 30℃
流 速: 1.5ml/min
波 长: 255nm
数据文件名 : RC$SMF-4022 - 0-113/23-1541-3 - SDR925-cbzj-rcqx-pH4.5jz-50mg-jf50z-20min-P7.lcd
方法文件名 : RC$SMF-4022 - 20240115-RC-FX272.lcm
批处理文件名: RC$SMF-4022 - 20240115-rcqx-FX272.lcb
样品瓶号 : 2-4
进样体积 : 10 μl
版本号: 6.115
进样时间 : 2024/01/15 14:59:17
实验者: wangdan
处理时间(V3) : 2024/01/16 15:28:24
处理者: wangdan
仪器型号 : SHIMADZU LC-2050C (FX272)

<色谱图>

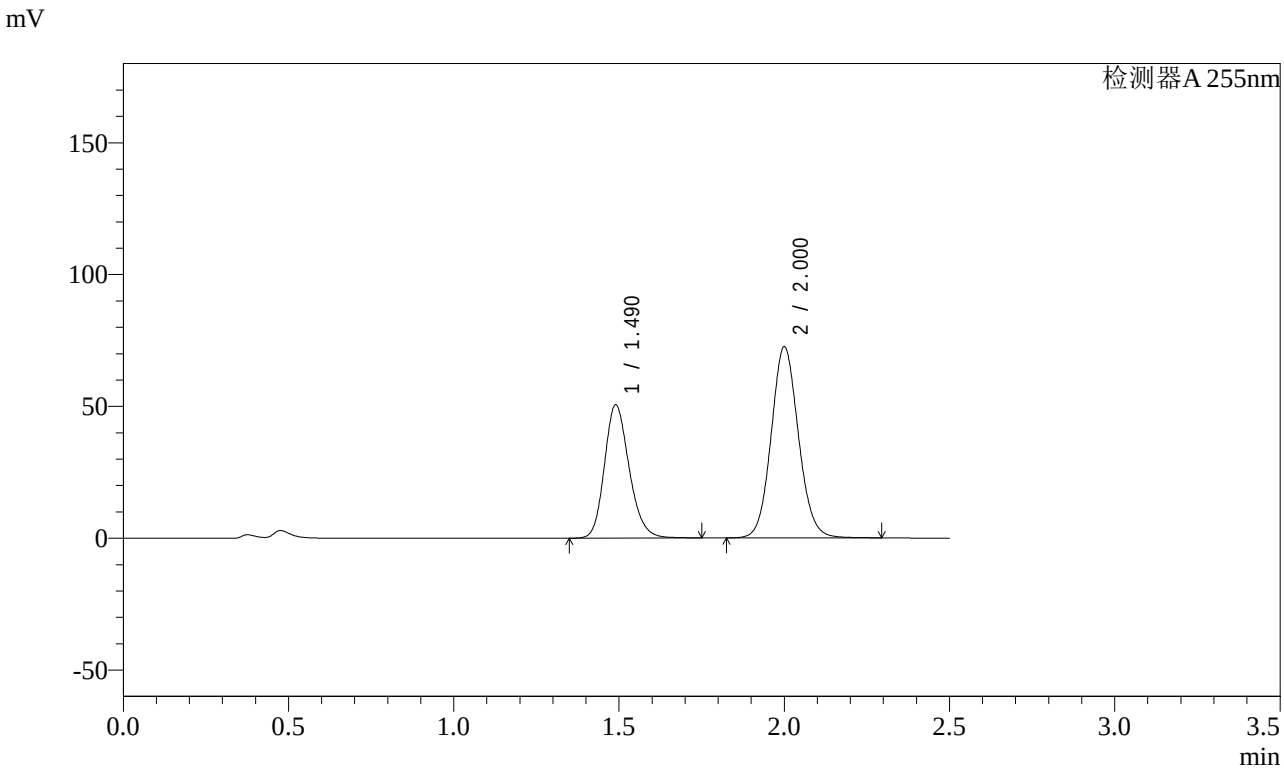

<峰表>

检测器A 255nm

峰号	保留时间	面积	面积%	高度	理论塔板数(USP)	拖尾因子	分离度(USP)
1	1.490	263511	38.724	50596	1930	1.192	--
2	2.000	416970	61.276	72574	2848	1.090	3.573
总计		680481	100.000	123170			

SHIMADZU LabSolutions

SMF-4022

<样品信息>

色谱柱 : XB-C18(50mm*4.6mm,5μm)
柱 温 : 30℃
流 速: 1.5ml/min
波 长: 255nm
数据文件名 : RC$SMF-4022 - 0-113/23-1542-3 - SDR925-cbzj-rcqx-pH4.5jz-50mg-jf50z-20min-P8.lcd
方法文件名 : RC$SMF-4022 - 20240115-RC-FX272.lcm
批处理文件名: RC$SMF-4022 - 20240115-rcqx-FX272.lcb
样品瓶号 : 2-13
进样体积 : 10 μl
版本号: 6.115
进样时间 : 2024/01/15 15:02:11
实验者: wangdan
处理时间(V3) : 2024/01/16 15:28:31
处理者: wangdan
仪器型号 : SHIMADZU LC-2050C (FX272)

<色谱图>

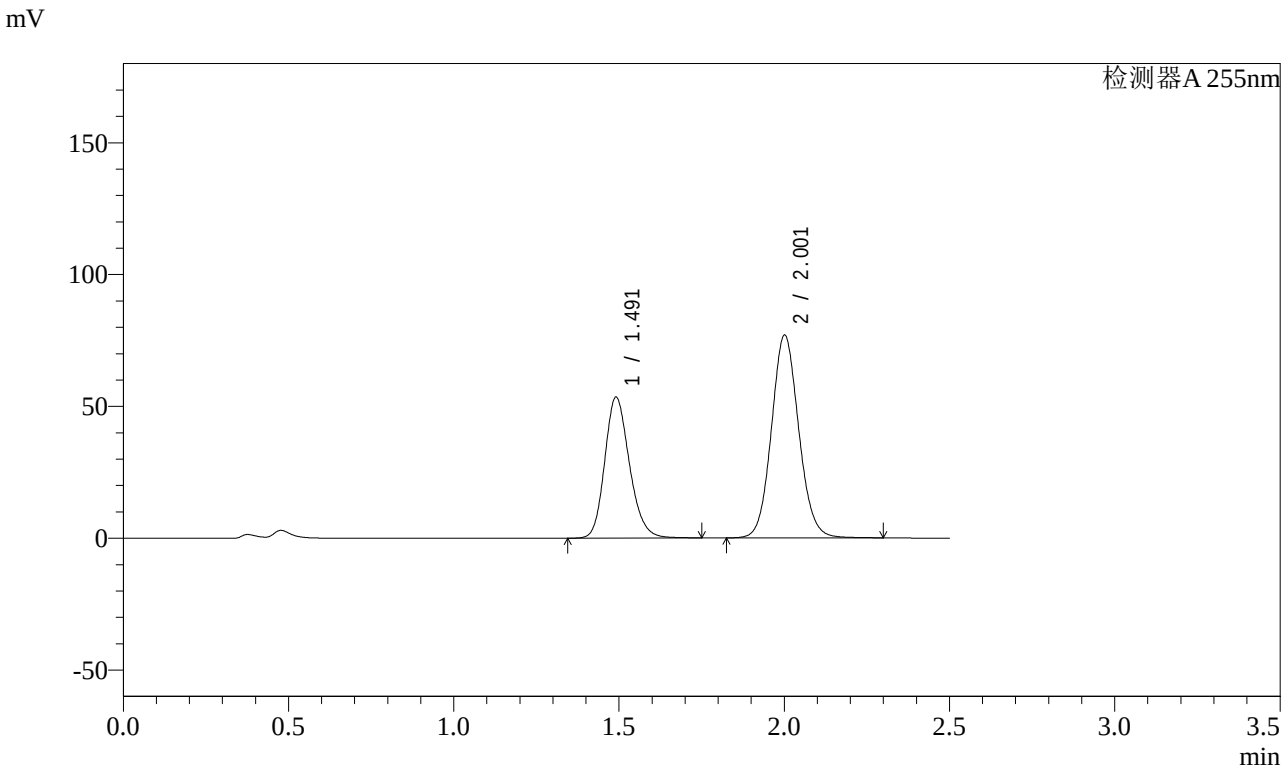

<峰表>

检测器A 255nm

峰号	保留时间	面积	面积%	高度	理论塔板数(USP)	拖尾因子	分离度(USP)
1	1.491	278663	38.665	53422	1934	1.192	--
2	2.001	442051	61.335	76836	2847	1.090	3.572
总计		720714	100.000	130258			

SHIMADZU LabSolutions

SMF-4022

<样品信息>

色谱柱 : XB-C18(50mm*4.6mm,5μm)
柱 温 : 30℃
流 速: 1.5ml/min
波 长: 255nm
数据文件名 : RC$SMF-4022 - 0-113/23-1543-3 - SDR925-cbzj-rcqx-pH4.5jz-50mg-jf50z-20min-P9.lcd
方法文件名 : RC$SMF-4022 - 20240115-RC-FX272.lcm
批处理文件名: RC$SMF-4022 - 20240115-rcqx-FX272.lcb
样品瓶号 : 2-22
进样体积 : 10 μl
版本号: 6.115
进样时间 : 2024/01/15 15:05:04
实验者: wangdan
处理时间(V3) : 2024/01/16 15:28:39
处理者: wangdan
仪器型号 : SHIMADZU LC-2050C (FX272)

<色谱图>

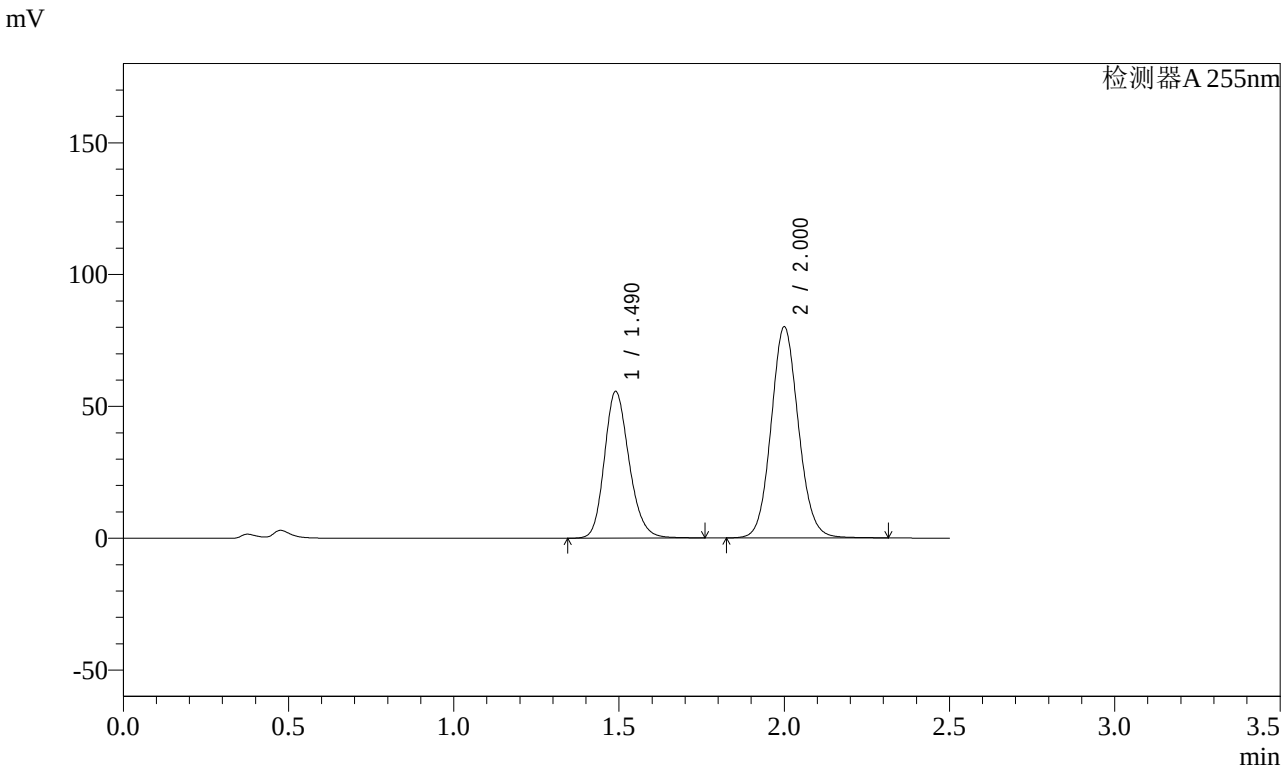

<峰表>

检测器A 255nm

峰号	保留时间	面积	面积%	高度	理论塔板数(USP)	拖尾因子	分离度(USP)
1	1.490	289702	38.624	55672	1935	1.193	--
2	2.000	460358	61.376	80076	2847	1.091	3.574
总计		750060	100.000	135748			

SHIMADZU LabSolutions

SMF-4022

<样品信息>

色谱柱 : XB-C18(50mm*4.6mm,5μm)
柱 温 : 30℃
流 速: 1.5ml/min
波 长: 255nm
数据文件名 : RC$SMF-4022 - 0-113/23-1544-3 - SDR925-cbzj-rcqx-pH4.5jz-50mg-jf50z-20min-P10.lcd
方法文件名 : RC$SMF-4022 - 20240115-RC-FX272.lcm
批处理文件名: RC$SMF-4022 - 20240115-rcqx-FX272.lcb
样品瓶号 : 2-31
进样体积 : 10 μl
版本号: 6.115
进样时间 : 2024/01/15 15:07:58
实验者: wangdan
处理时间(V3) : 2024/01/16 15:28:46
处理者: wangdan
仪器型号 : SHIMADZU LC-2050C (FX272)

<色谱图>

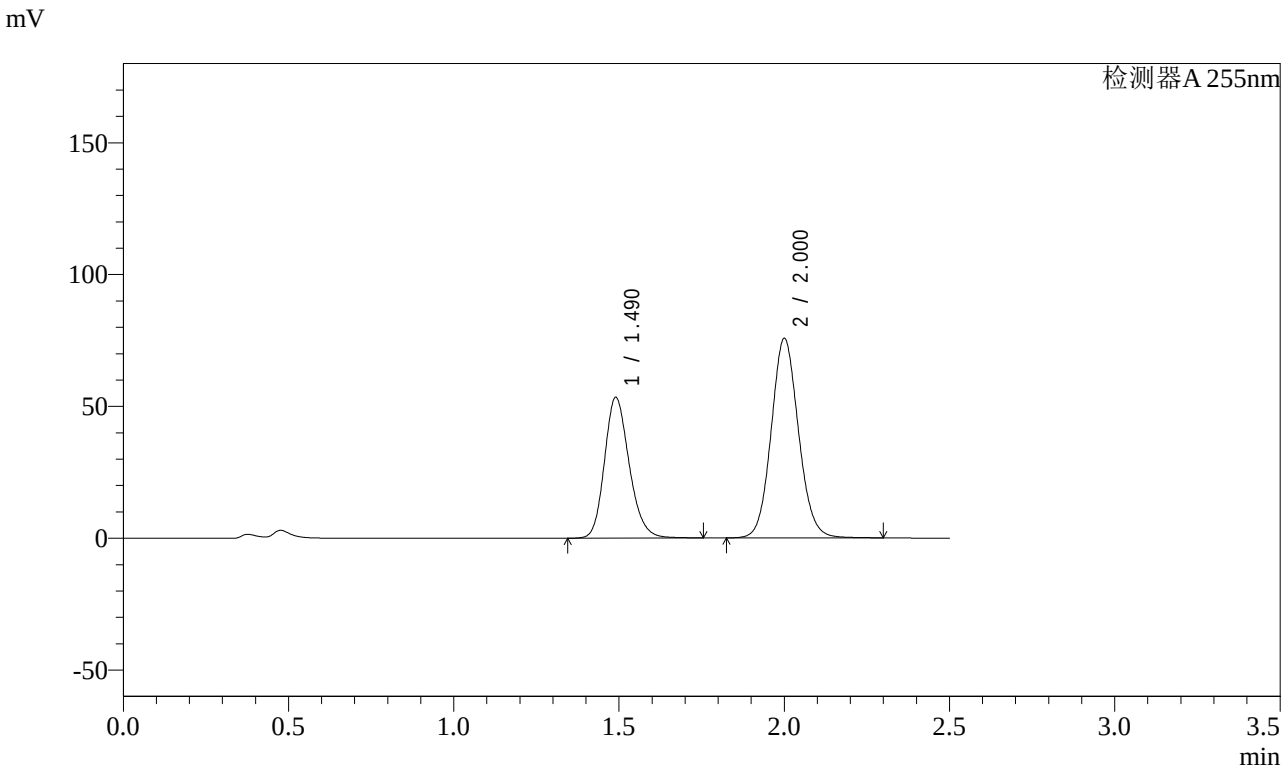

<峰表>

检测器A 255nm

峰号	保留时间	面积	面积%	高度	理论塔板数(USP)	拖尾因子	分离度(USP)
1	1.490	278297	39.008	53409	1931	1.192	--
2	2.000	435134	60.992	75688	2847	1.090	3.572
总计		713431	100.000	129097			

SHIMADZU LabSolutions

SMF-4022

<样品信息>

色谱柱 : XB-C18(50mm*4.6mm,5μm)
柱 温 : 30℃
流 速: 1.5ml/min
波 长: 255nm
数据文件名 : RC$SMF-4022 - 0-113/23-1545-3 - SDR925-cbzj-rcqx-pH4.5jz-50mg-jf50z-20min-P11.lcd
方法文件名 : RC$SMF-4022 - 20240115-RC-FX272.lcm
批处理文件名: RC$SMF-4022 - 20240115-rcqx-FX272.lcb
样品瓶号 : 2-40
进样体积 : 10 μl
版本号: 6.115
进样时间 : 2024/01/15 15:10:51
实验者: wangdan
处理时间(V3) : 2024/01/16 15:28:54
处理者: wangdan
仪器型号 : SHIMADZU LC-2050C (FX272)

<色谱图>

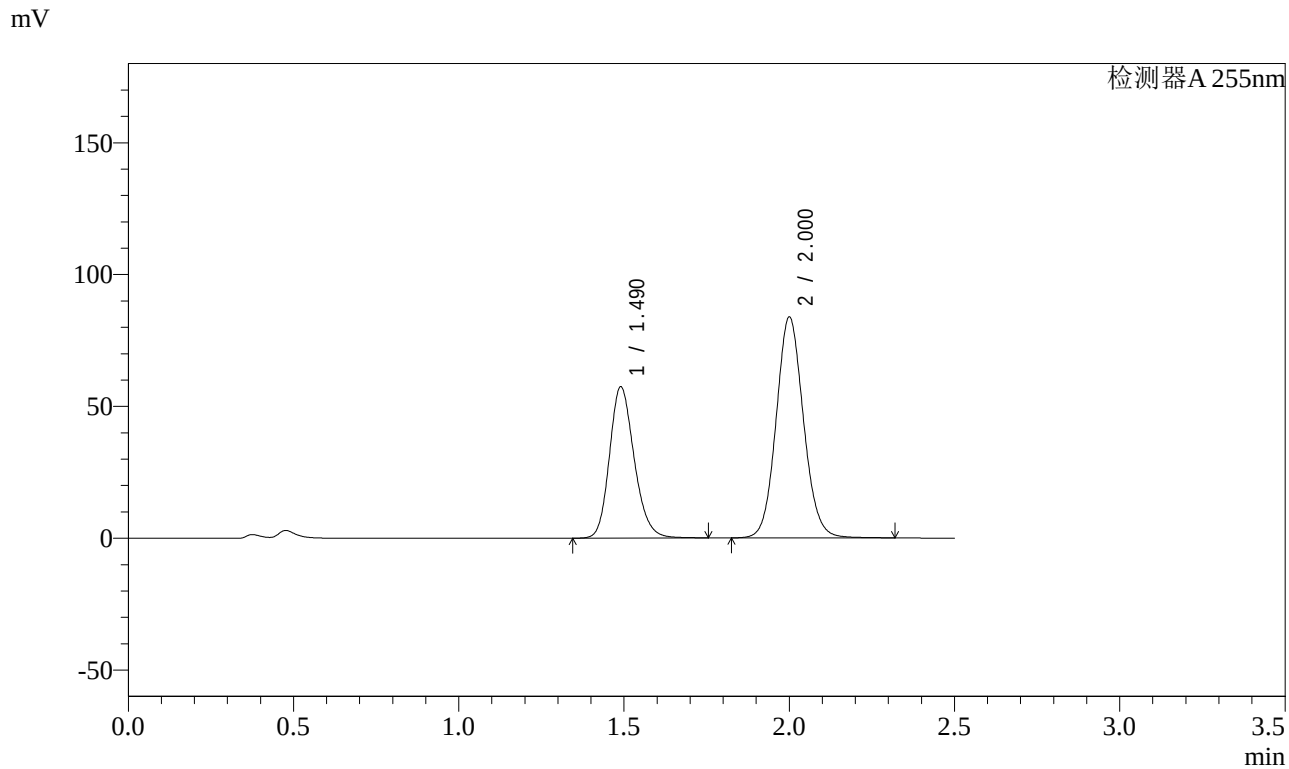

<峰表>

检测器A 255nm

峰号	保留时间	面积	面积%	高度	理论塔板数(USP)	拖尾因子	分离度(USP)
1	1.490	299156	38.295	57443	1933	1.192	--
2	2.000	482026	61.705	83795	2846	1.091	3.573
总计		781182	100.000	141238			

SHIMADZU LabSolutions

SMF-4022

<样品信息>

色谱柱 : XB-C18(50mm*4.6mm,5μm)
柱 温 : 30℃
流 速: 1.5ml/min
波 长: 255nm
数据文件名 : RC$SMF-4022 - 0-113/23-1546-3 - SDR925-cbzj-rcqx-pH4.5jz-50mg-jf50z-20min-P12.lcd
方法文件名 : RC$SMF-4022 - 20240115-RC-FX272.lcm
批处理文件名: RC$SMF-4022 - 20240115-rcqx-FX272.lcb
样品瓶号 : 2-49
进样体积 : 10 μl
版本号: 6.115
进样时间 : 2024/01/15 15:13:45
实验者: wangdan
处理时间(V3) : 2024/01/16 15:29:01
处理者: wangdan
仪器型号 : SHIMADZU LC-2050C (FX272)

<色谱图>

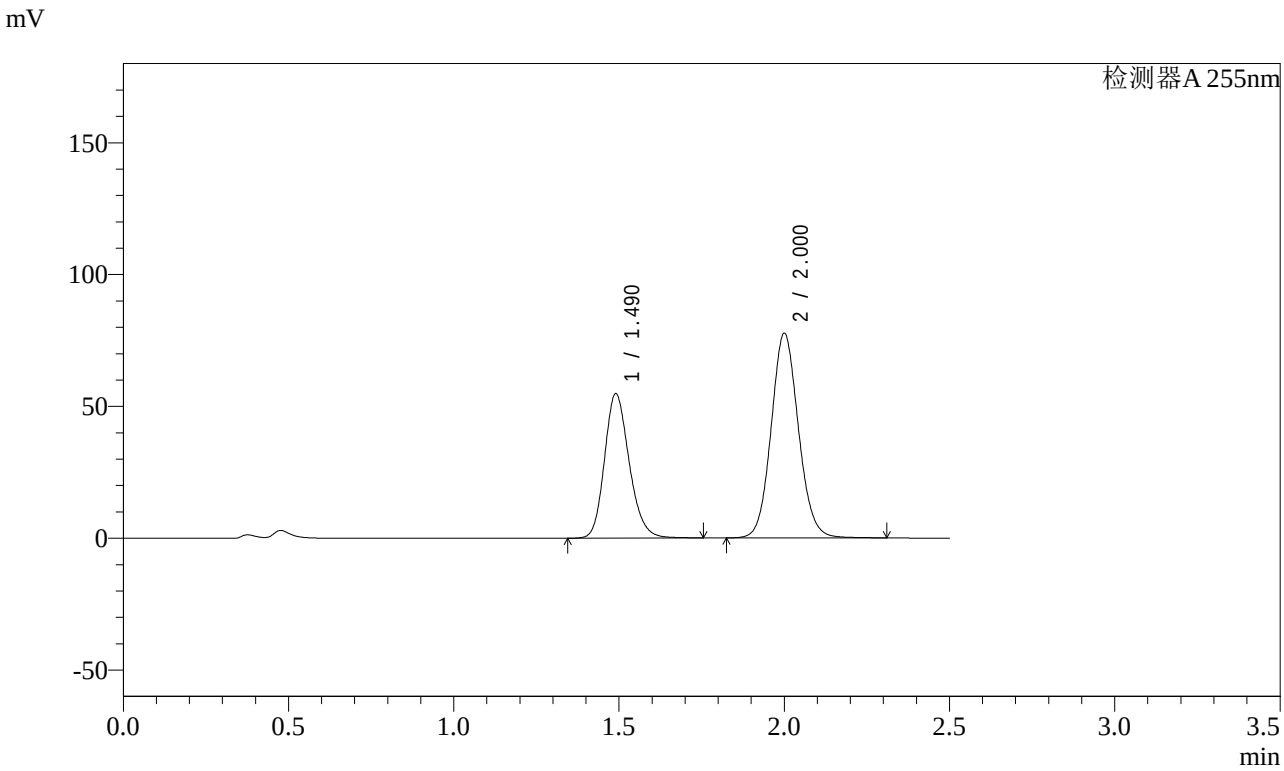

<峰表>

检测器A 255nm

峰号	保留时间	面积	面积%	高度	理论塔板数(USP)	拖尾因子	分离度(USP)
1	1.490	285166	39.002	54806	1936	1.192	--
2	2.000	445989	60.998	77620	2850	1.090	3.575
总计		731155	100.000	132426			

SHIMADZU LabSolutions

SMF-4022

<样品信息>

色谱柱 : XB-C18(50mm*4.6mm,5μm)
柱 温 : 30℃
流 速: 1.5ml/min
波 长: 255nm
数据文件名 : RC$SMF-4022 - 0-113/23-1547-3 - SDR925-cbzj-rcqx-pH4.5jz-50mg-jf50z-30min-P7.lcd
方法文件名 : RC$SMF-4022 - 20240115-RC-FX272.lcm
批处理文件名: RC$SMF-4022 - 20240115-rcqx-FX272.lcb
样品瓶号 : 2-5
进样体积 : 10 μl
版本号: 6.115
进样时间 : 2024/01/15 15:16:37
实验者: wangdan
处理时间(V3) : 2024/01/16 15:29:08
处理者: wangdan
仪器型号 : SHIMADZU LC-2050C (FX272)

<色谱图>

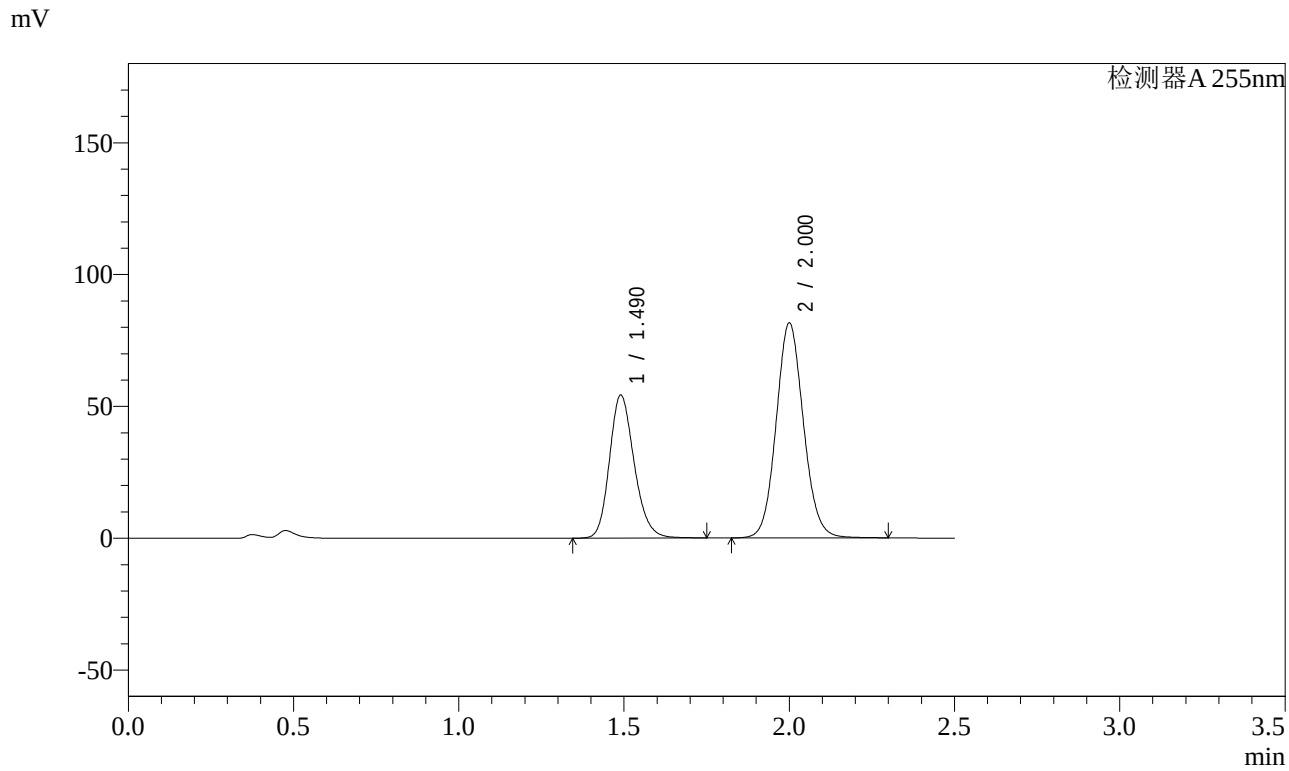

<峰表>

检测器A 255nm

峰号	保留时间	面积	面积%	高度	理论塔板数(USP)	拖尾因子	分离度(USP)
1	1.490	282779	37.640	54290	1930	1.192	--
2	2.000	468485	62.360	81544	2849	1.090	3.572
总计		751265	100.000	135835			

SHIMADZU LabSolutions

SMF-4022

<样品信息>

色谱柱 : XB-C18(50mm*4.6mm,5μm)
柱 温 : 30℃
流 速: 1.5ml/min
波 长: 255nm
数据文件名 : RC$SMF-4022 - 0-113/23-1548-3 - SDR925-cbzj-rcqx-pH4.5jz-50mg-jf50z-30min-P8.lcd
方法文件名 : RC$SMF-4022 - 20240115-RC-FX272.lcm
批处理文件名: RC$SMF-4022 - 20240115-rcqx-FX272.lcb
样品瓶号 : 2-14
进样体积 : 10 μl
版本号: 6.115
进样时间 : 2024/01/15 15:19:31
实验者: wangdan
处理时间(V3) : 2024/01/16 15:29:16
处理者: wangdan
仪器型号 : SHIMADZU LC-2050C (FX272)

<色谱图>

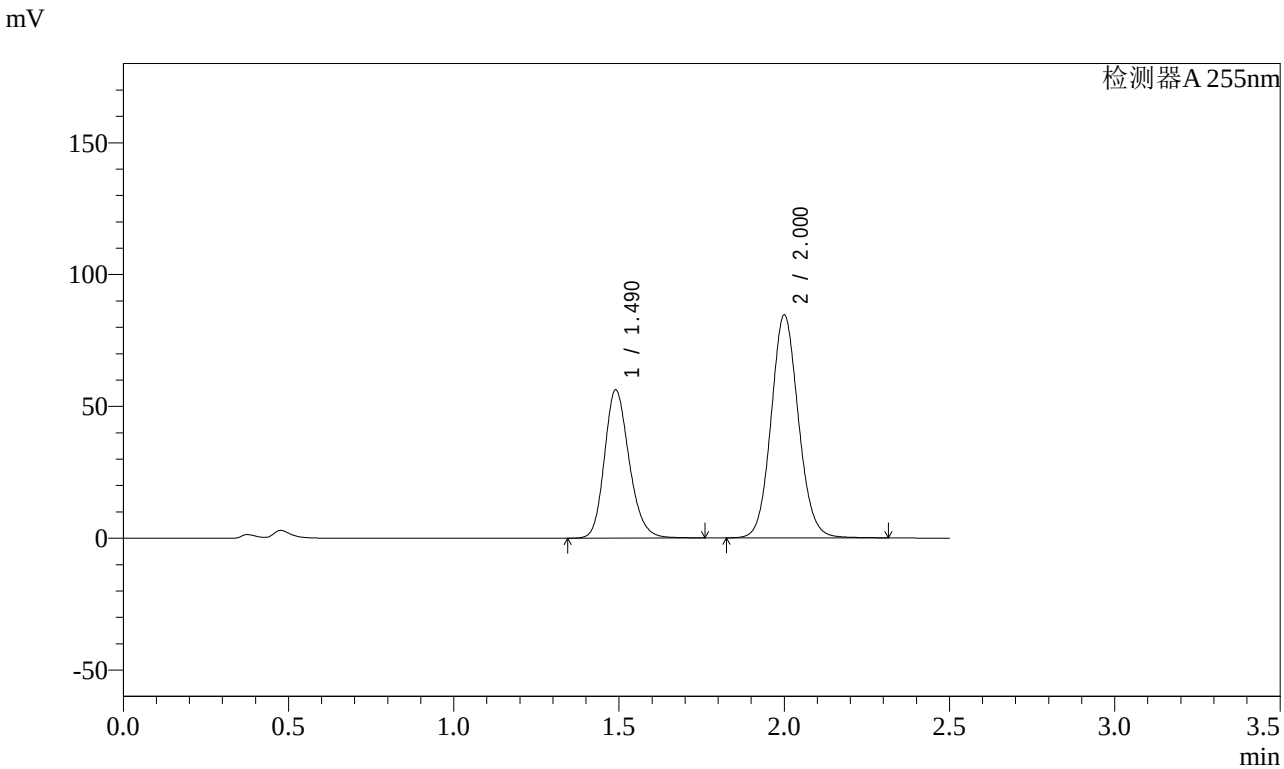

<峰表>

检测器A 255nm

峰号	保留时间	面积	面积%	高度	理论塔板数(USP)	拖尾因子	分离度(USP)
1	1.490	292780	37.584	56286	1937	1.193	--
2	2.000	486219	62.416	84593	2849	1.091	3.575
总计		778999	100.000	140879			

SHIMADZU LabSolutions

SMF-4022

<样品信息>

色谱柱 : XB-C18(50mm*4.6mm,5μm)
柱 温 : 30℃
流 速: 1.5ml/min
波 长: 255nm
数据文件名 : RC$SMF-4022 - 0-113/23-1549-3 - SDR925-cbzj-rcqx-pH4.5jz-50mg-jf50z-30min-P9.lcd
方法文件名 : RC$SMF-4022 - 20240115-RC-FX272.lcm
批处理文件名: RC$SMF-4022 - 20240115-rcqx-FX272.lcb
样品瓶号 : 2-23
进样体积 : 10 μl
版本号: 6.115
进样时间 : 2024/01/15 15:22:25
实验者: wangdan
处理时间(V3) : 2024/01/16 15:29:24
处理者: wangdan
仪器型号 : SHIMADZU LC-2050C (FX272)

<色谱图>

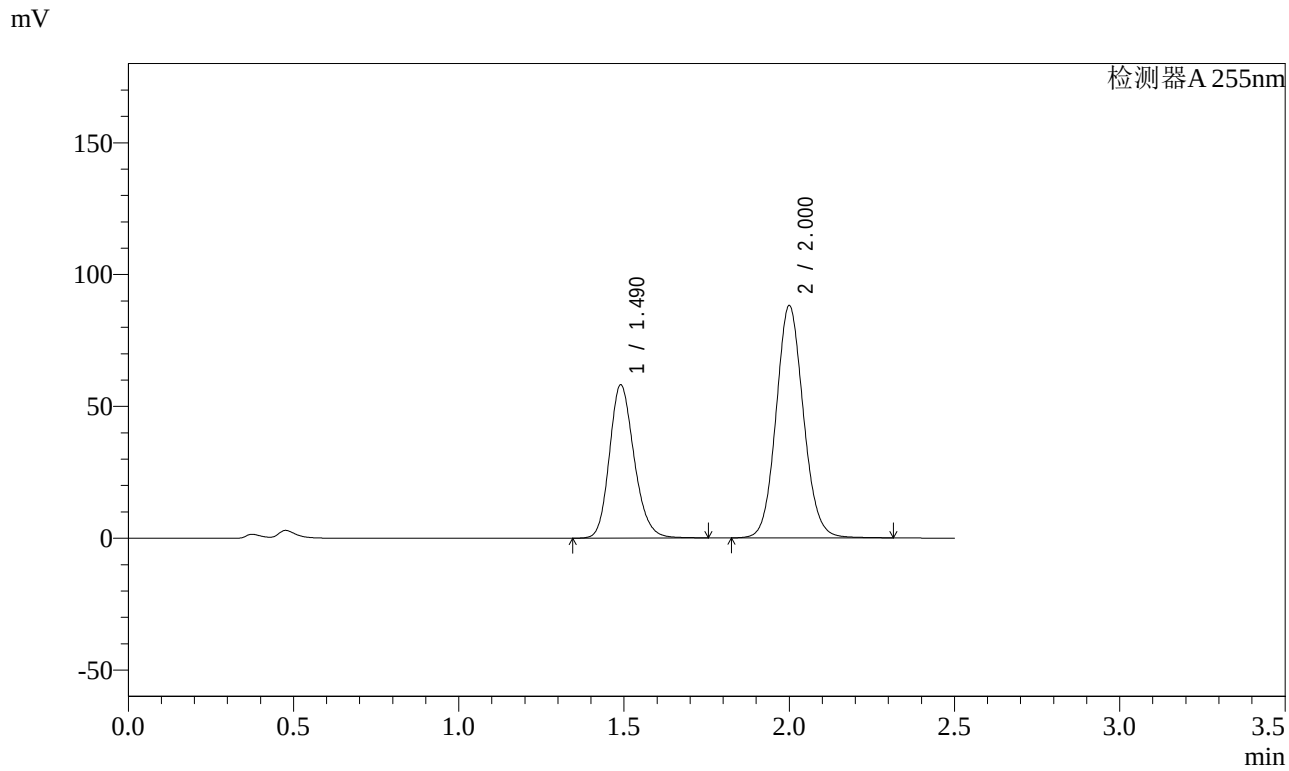

<峰表>

检测器A 255nm

峰号	保留时间	面积	面积%	高度	理论塔板数(USP)	拖尾因子	分离度(USP)
1	1.490	302835	37.419	58176	1934	1.192	--
2	2.000	506466	62.581	88137	2850	1.091	3.574
总计		809301	100.000	146313			

SHIMADZU LabSolutions

SMF-4022

<样品信息>

色谱柱 : XB-C18(50mm*4.6mm,5μm)
柱 温 : 30℃
流 速: 1.5ml/min
波 长: 255nm
数据文件名 : RC$SMF-4022 - 0-113/23-1550-3 - SDR925-cbzj-rcqx-pH4.5jz-50mg-jf50z-30min-P10.lcd
方法文件名 : RC$SMF-4022 - 20240115-RC-FX272.lcm
批处理文件名: RC$SMF-4022 - 20240115-rcqx-FX272.lcb
样品瓶号 : 2-32
进样体积 : 10 μl
版本号: 6.115
进样时间 : 2024/01/15 15:25:18
实验者: wangdan
处理时间(V3) : 2024/01/16 15:29:31
处理者: wangdan
仪器型号 : SHIMADZU LC-2050C (FX272)

<色谱图>

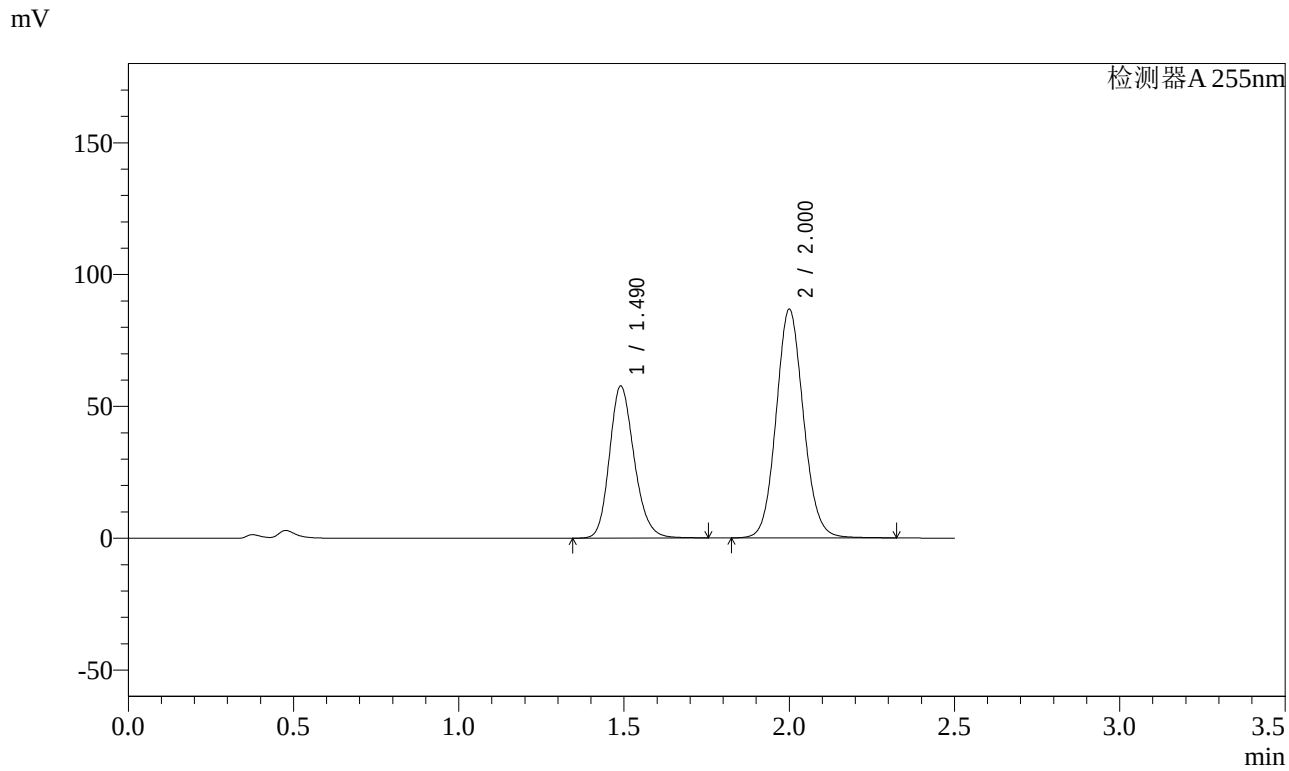

<峰表>

检测器A 255nm

峰号	保留时间	面积	面积%	高度	理论塔板数(USP)	拖尾因子	分离度(USP)
1	1.490	300497	37.601	57700	1932	1.192	--
2	2.000	498670	62.399	86719	2848	1.091	3.572
总计		799166	100.000	144419			

SHIMADZU LabSolutions

SMF-4022

<样品信息>

色谱柱 : XB-C18(50mm*4.6mm,5μm)
柱 温 : 30℃
数据文件名 : RC$SMF-4022 - 0-113/23-1551-3 - SDR925-cbzj-rcqx-pH4.5jz-50mg-jf50z-30min-P11.lcd
方法文件名 : RC$SMF-4022 - 20240115-RC-FX272.lcm
批处理文件名: RC$SMF-4022 - 20240115-rcqx-FX272.lcb
样品瓶号 : 2-41
进样体积 : 10 μl
进样时间 : 2024/01/15 15:28:12
处理时间(V3) : 2024/01/16 15:29:39
仪器型号 : SHIMADZU LC-2050C (FX272)

流 速: 1.5ml/min
波 长: 255nm
版本号: 6.115
实验者: wangdan
处理者: wangdan

<色谱图>

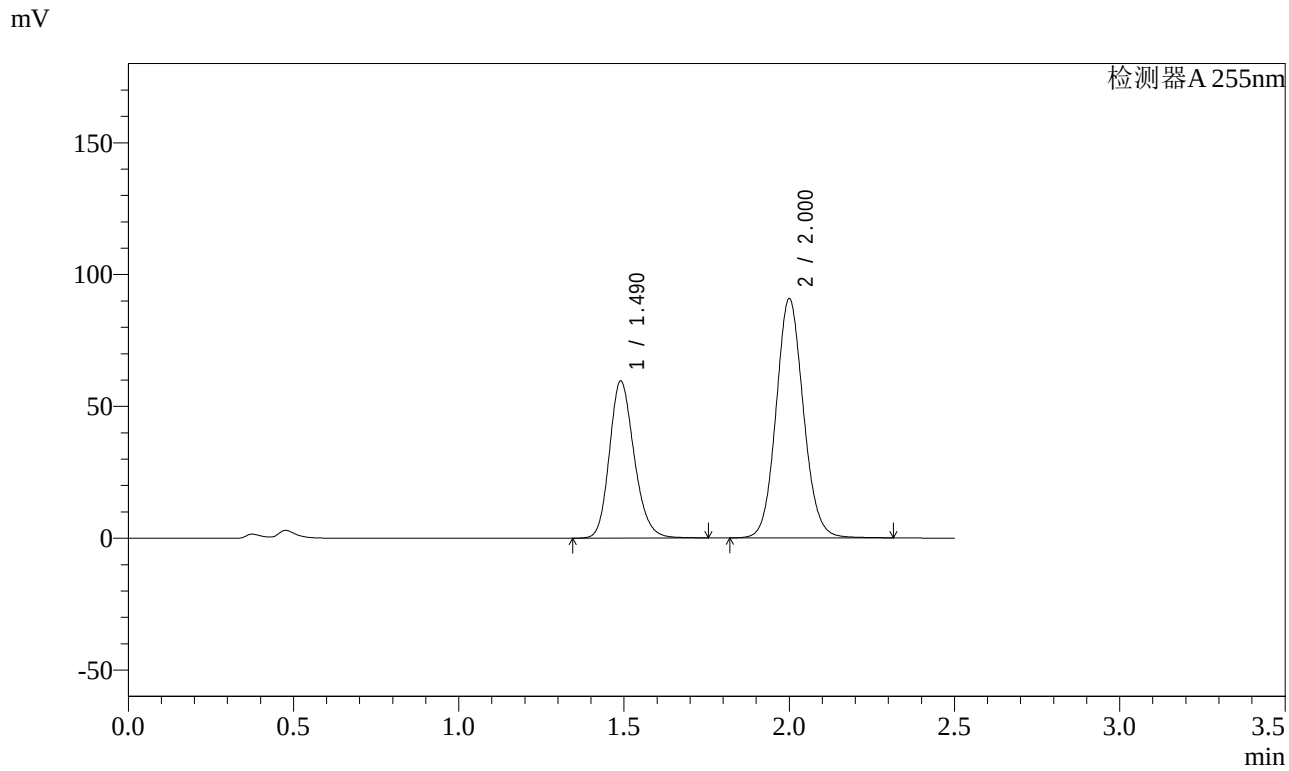

<峰表>

检测器A 255nm

峰号	保留时间	面积	面积%	高度	理论塔板数(USP)	拖尾因子	分离度(USP)
1	1.490	310577	37.296	59604	1929	1.193	--
2	2.000	522169	62.704	90808	2846	1.090	3.571
总计		832746	100.000	150412			

SHIMADZU LabSolutions

SMF-4022

<样品信息>

色谱柱 : XB-C18(50mm*4.6mm,5μm)
柱 温 : 30℃
流 速: 1.5ml/min
波 长: 255nm
数据文件名 : RC$SMF-4022 - 0-113/23-1552-3 - SDR925-cbzj-rcqx-pH4.5jz-50mg-jf50z-30min-P12.lcd
方法文件名 : RC$SMF-4022 - 20240115-RC-FX272.lcm
批处理文件名: RC$SMF-4022 - 20240115-rcqx-FX272.lcb
样品瓶号 : 2-50
进样体积 : 10 μl
版本号: 6.115
进样时间 : 2024/01/15 15:31:04
实验者: wangdan
处理时间(V3) : 2024/01/16 15:29:47
处理者: wangdan
仪器型号 : SHIMADZU LC-2050C (FX272)

<色谱图>

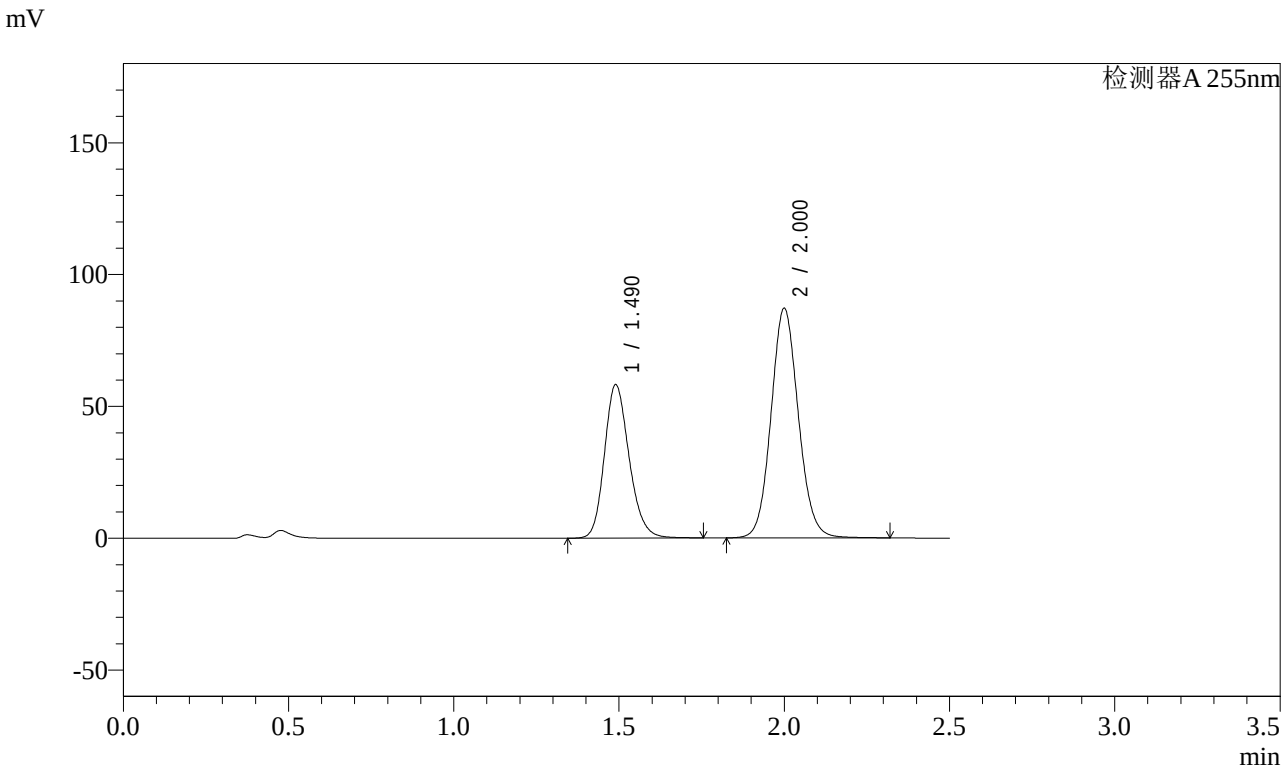

<峰表>

检测器A 255nm

峰号	保留时间	面积	面积%	高度	理论塔板数(USP)	拖尾因子	分离度(USP)
1	1.490	303160	37.693	58253	1934	1.192	--
2	2.000	501123	62.307	87161	2845	1.091	3.572
总计		804283	100.000	145414			

SHIMADZU LabSolutions

SMF-4022

<样品信息>

色谱柱 : XB-C18(50mm*4.6mm,5μm)
柱 温 : 30℃
数据文件名 : RC$SMF-4022 - 0-113/23-1553-3 - SDR925-cbzj-rcqx-pH4.5jz-50mg-jf50z-45min-P7.lcd
方法文件名 : RC$SMF-4022 - 20240115-RC-FX272.lcm
批处理文件名: RC$SMF-4022 - 20240115-rcqx-FX272.lcb
样品瓶号 : 2-6
进样体积 : 10 μl
进样时间 : 2024/01/15 15:33:58
处理时间(V3) : 2024/01/16 15:29:54
仪器型号 : SHIMADZU LC-2050C (FX272)

流 速: 1.5ml/min
波 长: 255nm
版本号: 6.115
实验者: wangdan
处理者: wangdan

<色谱图>

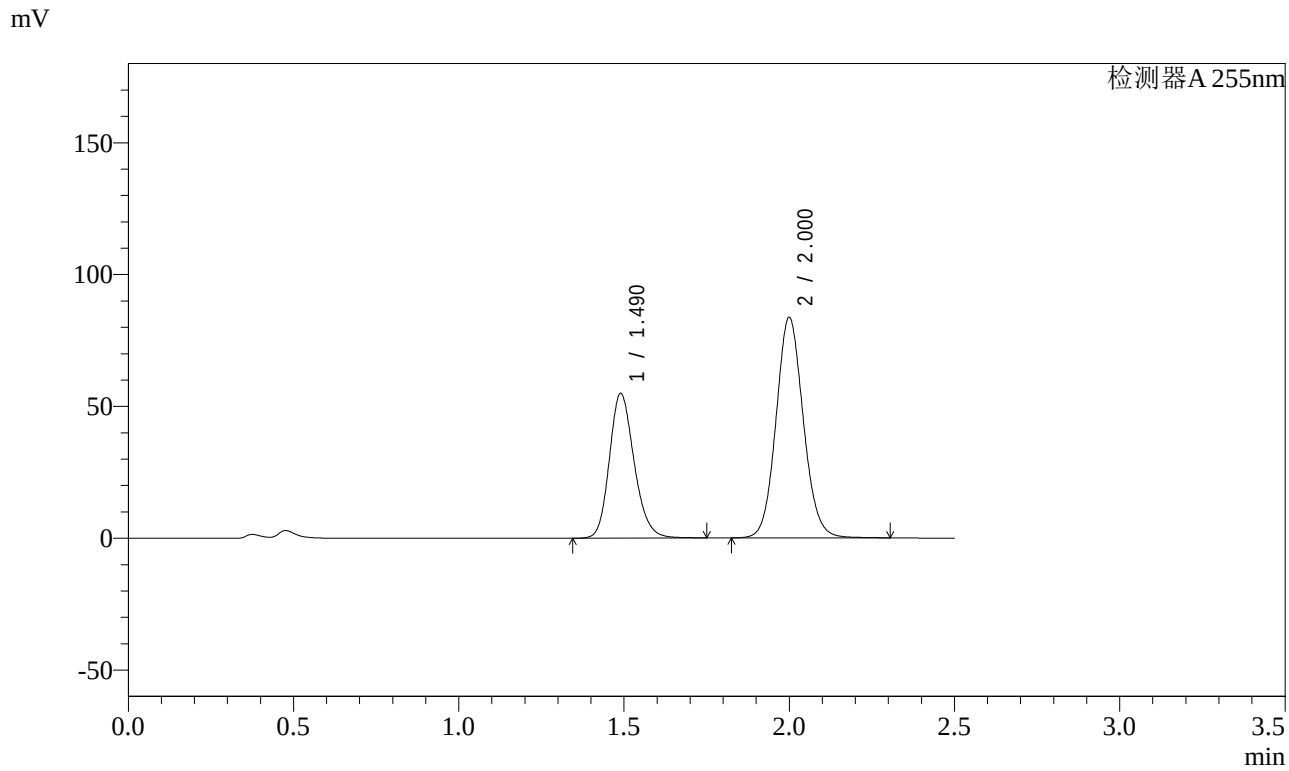

<峰表>

检测器A 255nm

峰号	保留时间	面积	面积%	高度	理论塔板数(USP)	拖尾因子	分离度(USP)
1	1.490	286298	37.328	54960	1928	1.192	--
2	2.000	480690	62.672	83671	2847	1.091	3.570
总计		766988	100.000	138631			

SHIMADZU LabSolutions

SMF-4022

<样品信息>

色谱柱 : XB-C18(50mm*4.6mm,5μm)
柱 温 : 30℃
流 速: 1.5ml/min
波 长: 255nm
数据文件名 : RC$SMF-4022 - 0-113/23-1554-3 - SDR925-cbzj-rcqx-pH4.5jz-50mg-jf50z-45min-P8.lcd
方法文件名 : RC$SMF-4022 - 20240115-RC-FX272.lcm
批处理文件名: RC$SMF-4022 - 20240115-rcqx-FX272.lcb
样品瓶号 : 2-15
进样体积 : 10 μl
版本号: 6.115
进样时间 : 2024/01/15 15:36:52
实验者: wangdan
处理时间(V3) : 2024/01/16 15:30:02
处理者: wangdan
仪器型号 : SHIMADZU LC-2050C (FX272)

<色谱图>

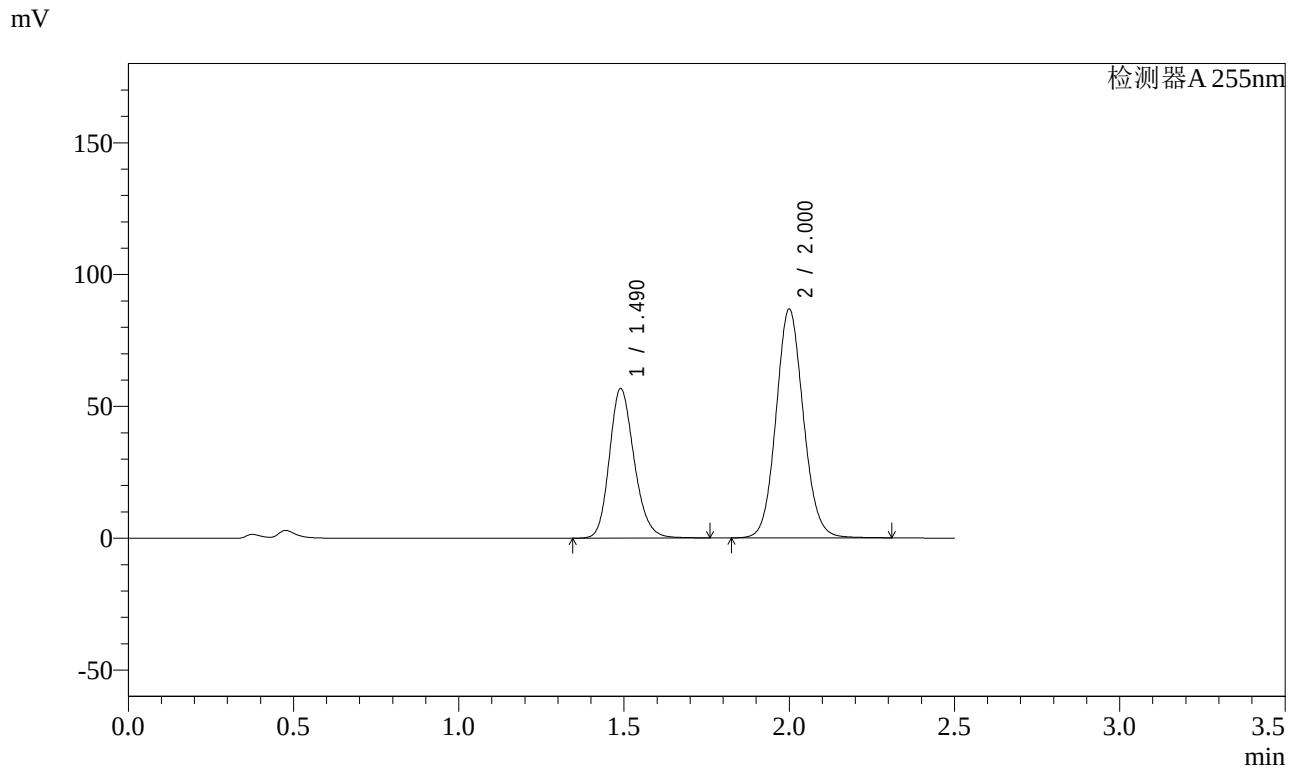

<峰表>

检测器A 255nm

峰号	保留时间	面积	面积%	高度	理论塔板数(USP)	拖尾因子	分离度(USP)
1	1.490	295738	37.216	56787	1932	1.192	--
2	2.000	498910	62.784	86846	2848	1.090	3.572
总计		794648	100.000	143633			

SHIMADZU LabSolutions

SMF-4022

<样品信息>

色谱柱 : XB-C18(50mm*4.6mm,5μm)
柱 温 : 30℃
数据文件名 : RC$SMF-4022 - 0-113/23-1555-3 - SDR925-cbzj-rcqx-pH4.5jz-50mg-jf50z-45min-P9.lcd
方法文件名 : RC$SMF-4022 - 20240115-RC-FX272.lcm
批处理文件名: RC$SMF-4022 - 20240115-rcqx-FX272.lcb
样品瓶号 : 2-24
进样体积 : 10 μl
进样时间 : 2024/01/15 15:39:46
处理时间(V3) : 2024/01/16 15:30:09
仪器型号 : SHIMADZU LC-2050C (FX272)

流 速: 1.5ml/min
波 长: 255nm
版本号: 6.115
实验者: wangdan
处理者: wangdan

<色谱图>

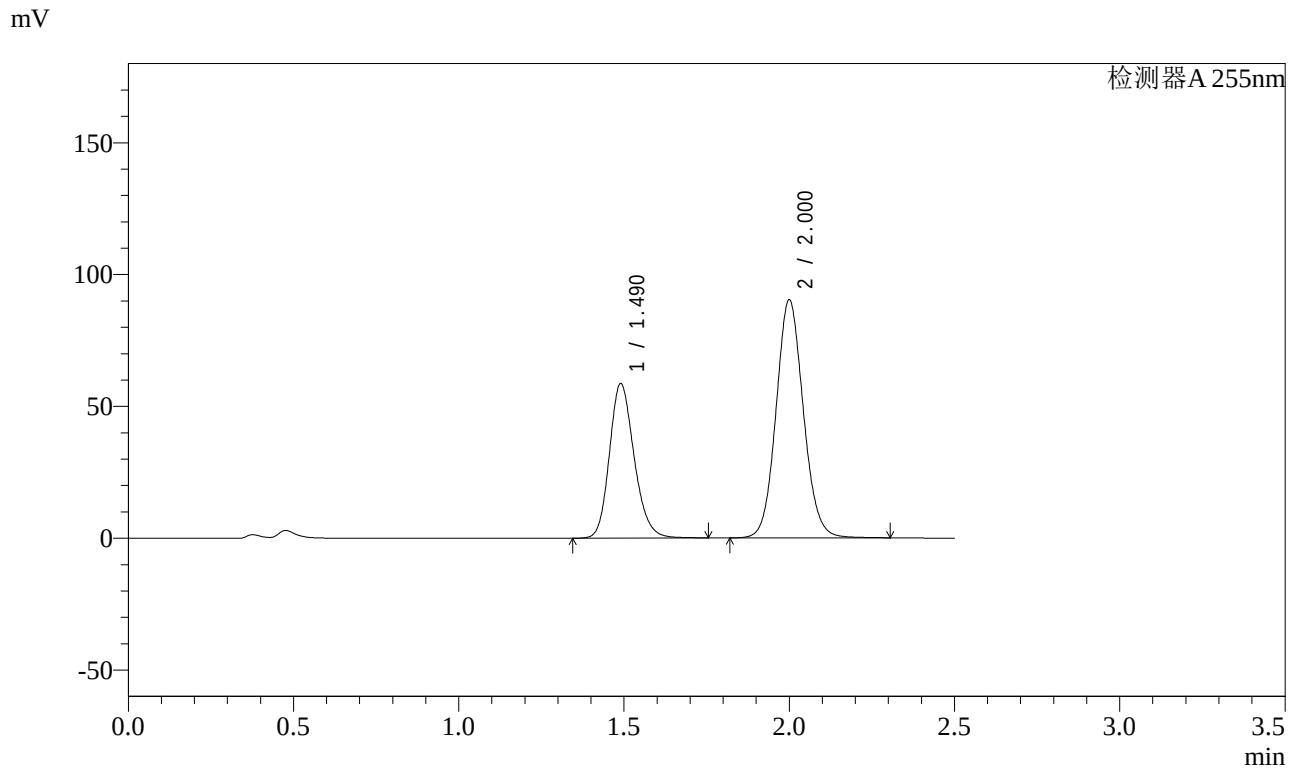

<峰表>

检测器A 255nm

峰号	保留时间	面积	面积%	高度	理论塔板数(USP)	拖尾因子	分离度(USP)
1	1.490	305218	37.043	58661	1934	1.193	--
2	2.000	518728	62.957	90323	2850	1.090	3.574
总计		823946	100.000	148984			

SHIMADZU LabSolutions

SMF-4022

<样品信息>

色谱柱 : XB-C18(50mm*4.6mm,5μm)
柱 温 : 30℃
流 速: 1.5ml/min
波 长: 255nm
数据文件名 : RC$SMF-4022 - 0-113/23-1556-3 - SDR925-cbzj-rcqx-pH4.5jz-50mg-jf50z-45min-P10.lcd
方法文件名 : RC$SMF-4022 - 20240115-RC-FX272.lcm
批处理文件名: RC$SMF-4022 - 20240115-rcqx-FX272.lcb
样品瓶号 : 2-33
进样体积 : 10 μl
版本号: 6.115
进样时间 : 2024/01/15 15:42:39
实验者: wangdan
处理时间(V3) : 2024/01/16 15:30:17
处理者: wangdan
仪器型号 : SHIMADZU LC-2050C (FX272)

<色谱图>

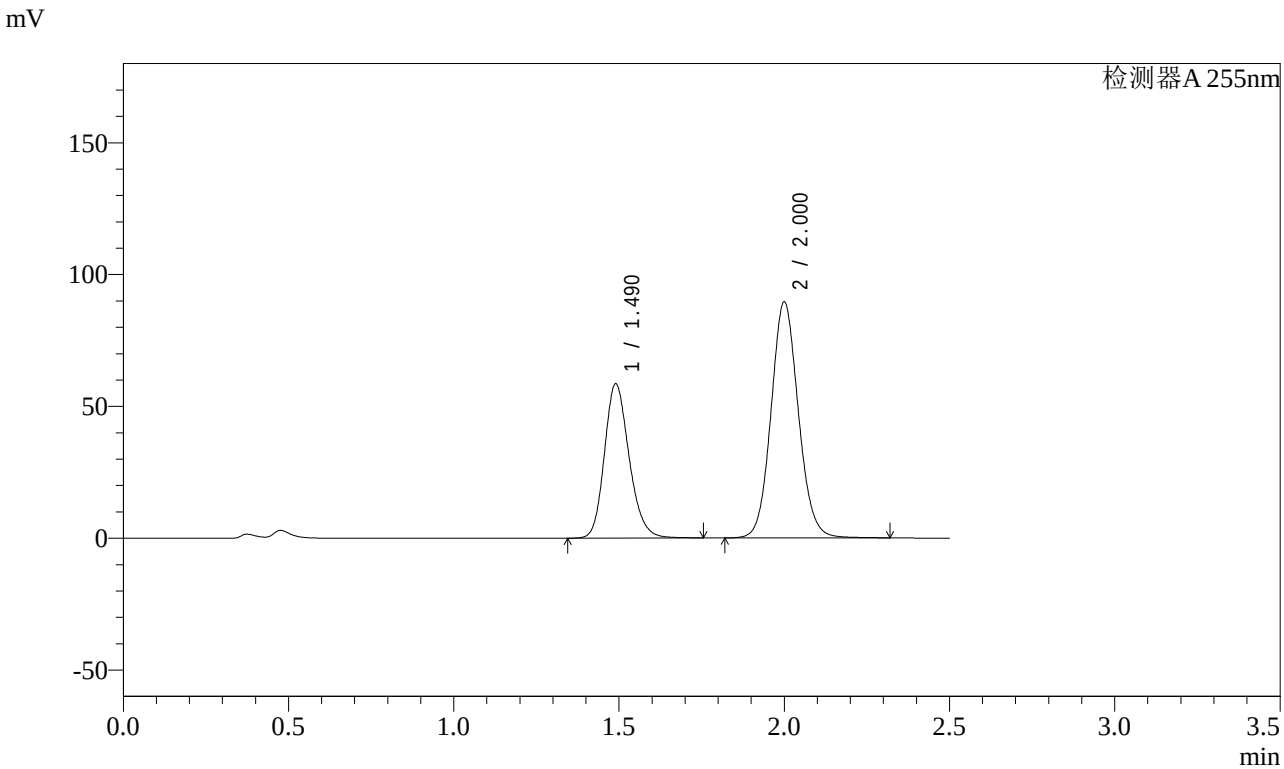

<峰表>

检测器A 255nm

峰号	保留时间	面积	面积%	高度	理论塔板数(USP)	拖尾因子	分离度(USP)
1	1.490	304783	37.197	58582	1935	1.193	--
2	2.000	514590	62.803	89544	2849	1.091	3.574
总计		819374	100.000	148127			

SHIMADZU LabSolutions

SMF-4022

<样品信息>

色谱柱 : XB-C18(50mm*4.6mm,5μm)
柱 温 : 30℃
流 速: 1.5ml/min
波 长: 255nm
数据文件名 : RC$SMF-4022 - 0-113/23-1557-3 - SDR925-cbzj-rcqx-pH4.5jz-50mg-jf50z-45min-P11.lcd
方法文件名 : RC$SMF-4022 - 20240115-RC-FX272.lcm
批处理文件名: RC$SMF-4022 - 20240115-rcqx-FX272.lcb
样品瓶号 : 2-42
进样体积 : 10 μl
版本号: 6.115
进样时间 : 2024/01/15 15:45:33
实验者: wangdan
处理时间(V3) : 2024/01/16 15:30:24
处理者: wangdan
仪器型号 : SHIMADZU LC-2050C (FX272)

<色谱图>

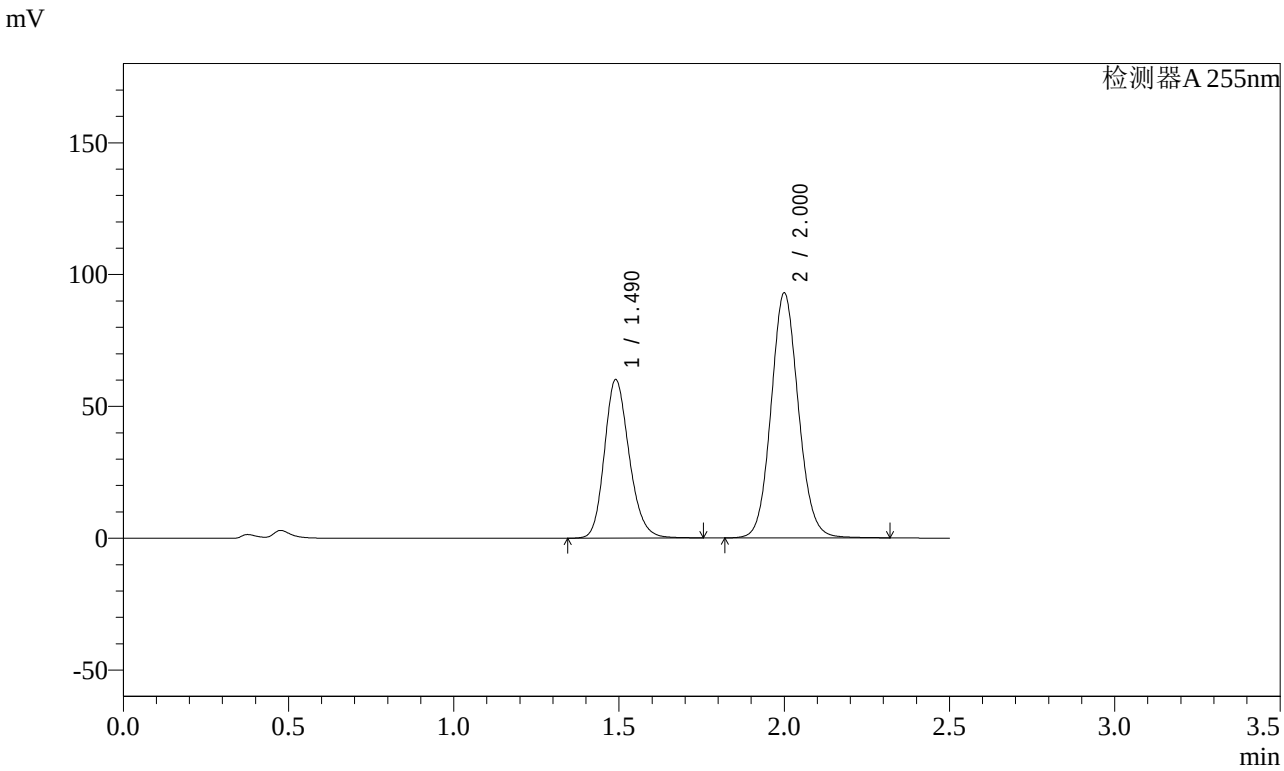

<峰表>

检测器A 255nm

峰号	保留时间	面积	面积%	高度	理论塔板数(USP)	拖尾因子	分离度(USP)
1	1.490	313076	36.951	60178	1936	1.192	--
2	2.000	534198	63.049	92949	2850	1.091	3.574
总计		847274	100.000	153127			

SHIMADZU LabSolutions

SMF-4022

<样品信息>

色谱柱 : XB-C18(50mm*4.6mm,5μm)
柱 温 : 30℃
流 速: 1.5ml/min
波 长: 255nm
数据文件名 : RC$SMF-4022 - 0-113/23-1558-3 - SDR925-cbzj-rcqx-pH4.5jz-50mg-jf50z-45min-P12.lcd
方法文件名 : RC$SMF-4022 - 20240115-RC-FX272.lcm
批处理文件名: RC$SMF-4022 - 20240115-rcqx-FX272.lcb
样品瓶号 : 2-51
进样体积 : 10 μl
版本号: 6.115
进样时间 : 2024/01/15 15:48:25
实验者: wangdan
处理时间(V3) : 2024/01/16 15:30:32
处理者: wangdan
仪器型号 : SHIMADZU LC-2050C (FX272)

<色谱图>

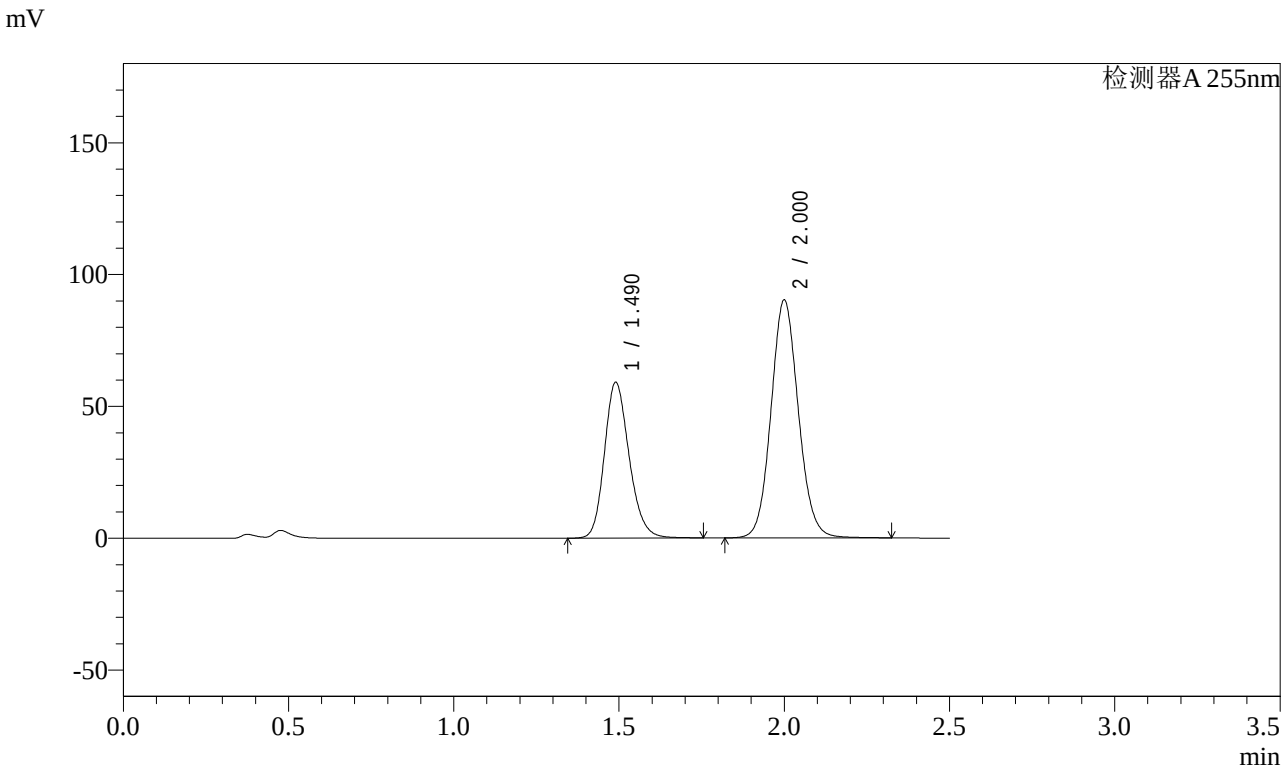

<峰表>

检测器A 255nm

峰号	保留时间	面积	面积%	高度	理论塔板数(USP)	拖尾因子	分离度(USP)
1	1.490	307605	37.200	59136	1936	1.192	--
2	2.000	519295	62.800	90283	2845	1.091	3.572
总计		826899	100.000	149419			

SHIMADZU LabSolutions

SMF-4022

<样品信息>

色谱柱 : XB-C18(50mm*4.6mm,5μm)
柱 温 : 30℃
数据文件名 : RC$SMF-4022 - 0-113/23-1559-3 - SDR925-cbzj-rcqx-pH4.5jz-50mg-jf50z-60min-P7.lcd
方法文件名 : RC$SMF-4022 - 20240115-RC-FX272.lcm
批处理文件名: RC$SMF-4022 - 20240115-rcqx-FX272.lcb
样品瓶号 : 2-7
进样体积 : 10 μl
进样时间 : 2024/01/15 15:51:19
处理时间(V3) : 2024/01/16 15:30:39
仪器型号 : SHIMADZU LC-2050C (FX272)

流 速: 1.5ml/min
波 长: 255nm
版本号: 6.115
实验者: wangdan
处理者: wangdan

<色谱图>

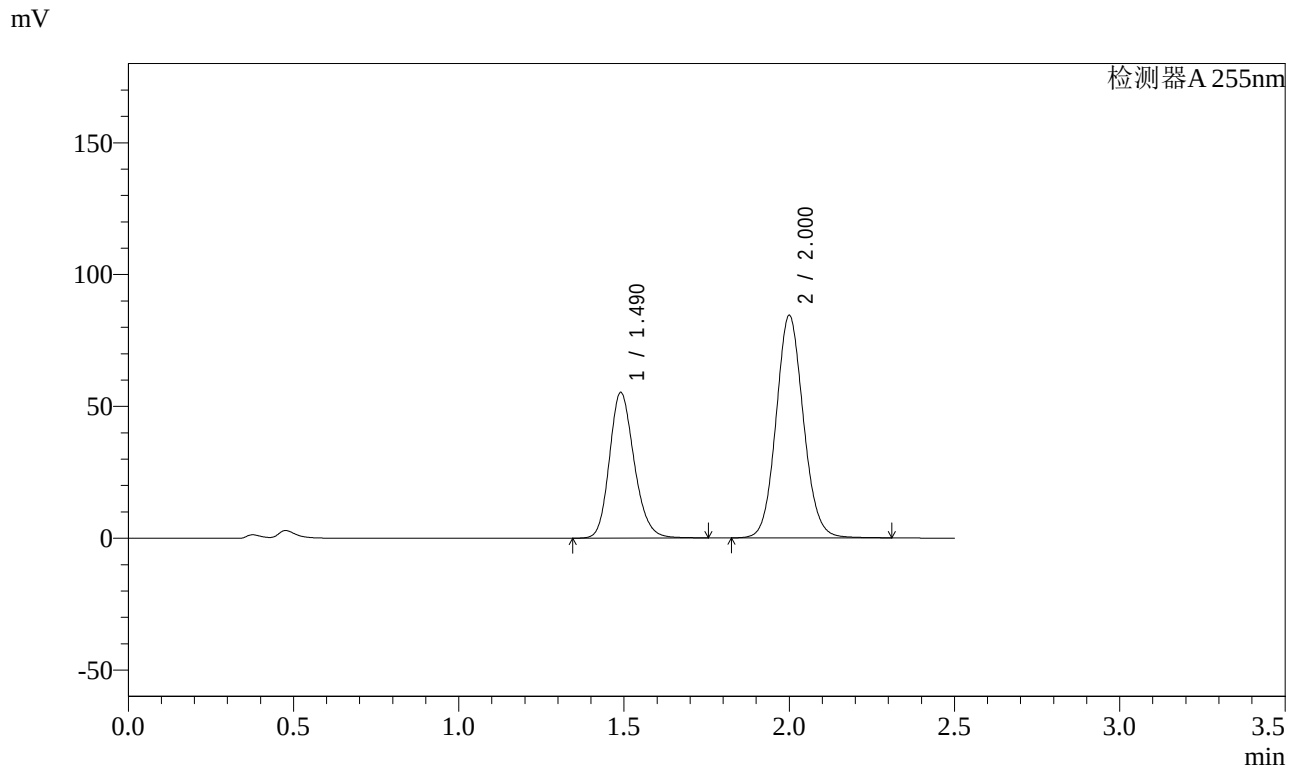

<峰表>

检测器A 255nm

峰号	保留时间	面积	面积%	高度	理论塔板数(USP)	拖尾因子	分离度(USP)
1	1.490	288203	37.253	55300	1929	1.192	--
2	2.000	485426	62.747	84432	2845	1.091	3.570
总计		773630	100.000	139731			

SHIMADZU LabSolutions

SMF-4022

<样品信息>

色谱柱 : XB-C18(50mm*4.6mm,5μm)
柱 温 : 30℃
数据文件名 : RC$SMF-4022 - 0-113/23-1560-3 - SDR925-cbzj-rcqx-pH4.5jz-50mg-jf50z-60min-P8.lcd
方法文件名 : RC$SMF-4022 - 20240115-RC-FX272.lcm
批处理文件名: RC$SMF-4022 - 20240115-rcqx-FX272.lcb
样品瓶号 : 2-16
进样体积 : 10 μl
进样时间 : 2024/01/15 15:54:13
处理时间(V3) : 2024/01/16 15:30:47
仪器型号 : SHIMADZU LC-2050C (FX272)

流 速: 1.5ml/min
波 长: 255nm
版本号: 6.115
实验者: wangdan
处理者: wangdan

<色谱图>

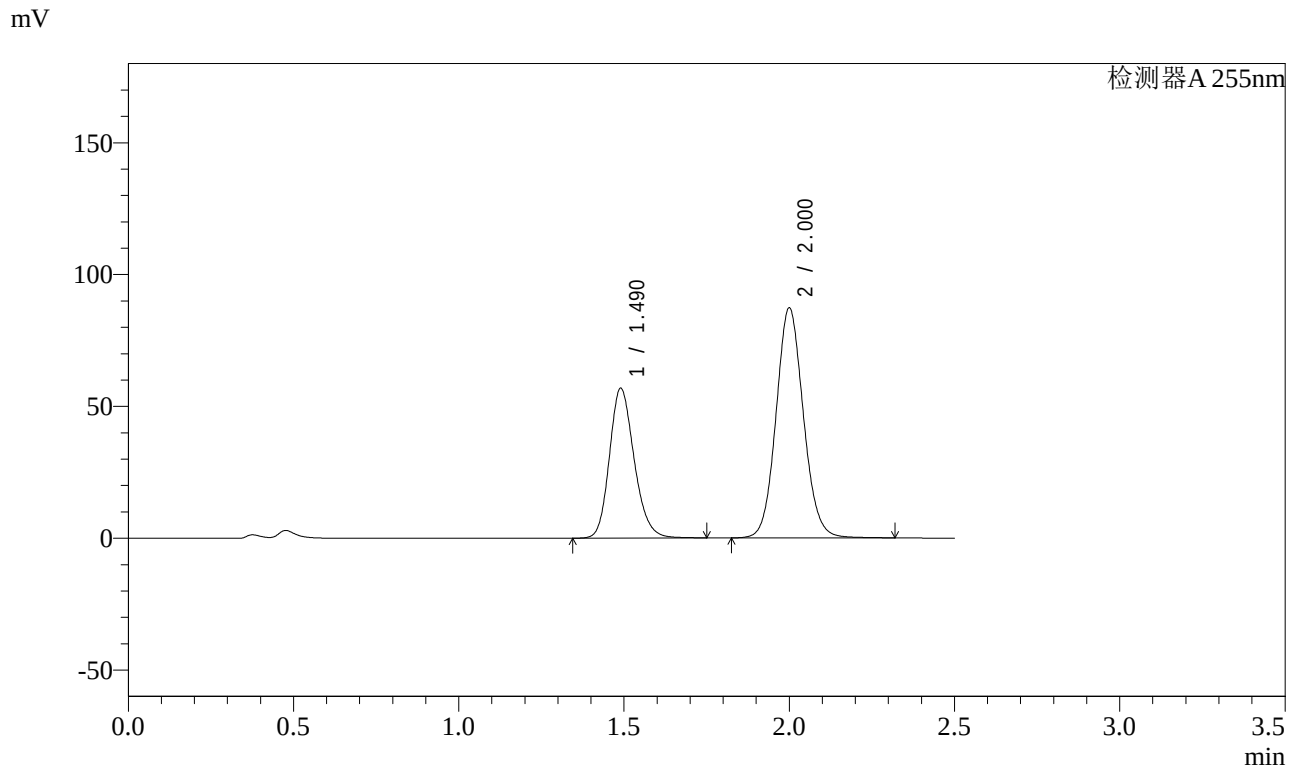

<峰表>

检测器A 255nm

峰号	保留时间	面积	面积%	高度	理论塔板数(USP)	拖尾因子	分离度(USP)
1	1.490	296155	37.116	56896	1933	1.192	--
2	2.000	501764	62.884	87280	2847	1.090	3.572
总计		797919	100.000	144176			

SHIMADZU LabSolutions

SMF-4022

<样品信息>

色谱柱 : XB-C18(50mm*4.6mm,5μm)
柱 温 : 30℃
流 速: 1.5ml/min
波 长: 255nm
数据文件名 : RC$SMF-4022 - 0-113/23-1561-3 - SDR925-cbzj-rcqx-pH4.5jz-50mg-jf50z-60min-P9.lcd
方法文件名 : RC$SMF-4022 - 20240115-RC-FX272.lcm
批处理文件名: RC$SMF-4022 - 20240115-rcqx-FX272.lcb
样品瓶号 : 2-25
进样体积 : 10 μl
版本号: 6.115
进样时间 : 2024/01/15 15:57:06
实验者: wangdan
处理时间(V3) : 2024/01/16 15:30:54
处理者: wangdan
仪器型号 : SHIMADZU LC-2050C (FX272)

<色谱图>

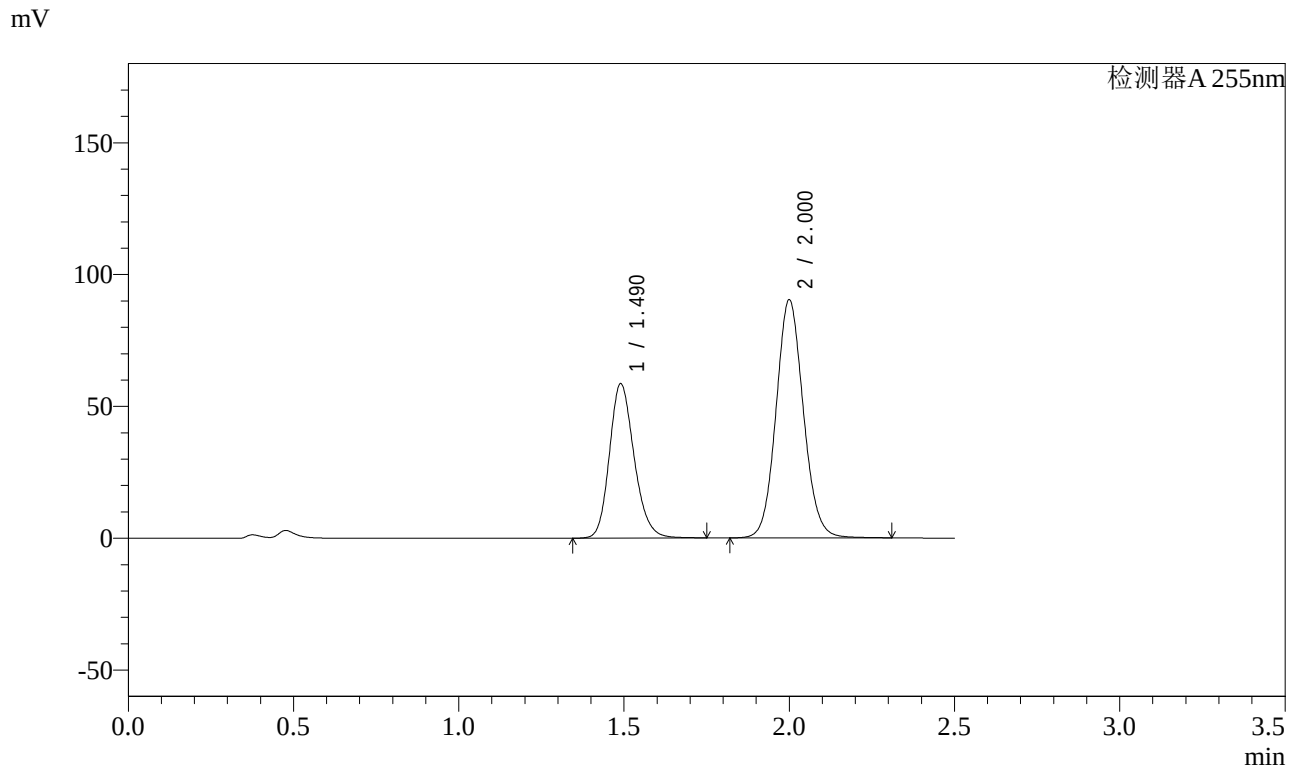

<峰表>

检测器A 255nm

峰号	保留时间	面积	面积%	高度	理论塔板数(USP)	拖尾因子	分离度(USP)
1	1.490	304961	36.995	58619	1934	1.192	--
2	2.000	519367	63.005	90350	2846	1.090	3.573
总计		824329	100.000	148969			

SHIMADZU LabSolutions

SMF-4022

<样品信息>

色谱柱 : XB-C18(50mm*4.6mm,5μm)
柱 温 : 30℃
流 速: 1.5ml/min
波 长: 255nm
数据文件名 : RC$SMF-4022 - 0-113/23-1562-3 - SDR925-cbzj-rcqx-pH4.5jz-50mg-jf50z-60min-P10.lcd
方法文件名 : RC$SMF-4022 - 20240115-RC-FX272.lcm
批处理文件名: RC$SMF-4022 - 20240115-rcqx-FX272.lcb
样品瓶号 : 2-34
进样体积 : 10 μl
版本号: 6.115
进样时间 : 2024/01/15 16:00:00
实验者: wangdan
处理时间(V3) : 2024/01/16 15:31:02
处理者: wangdan
仪器型号 : SHIMADZU LC-2050C (FX272)

<色谱图>

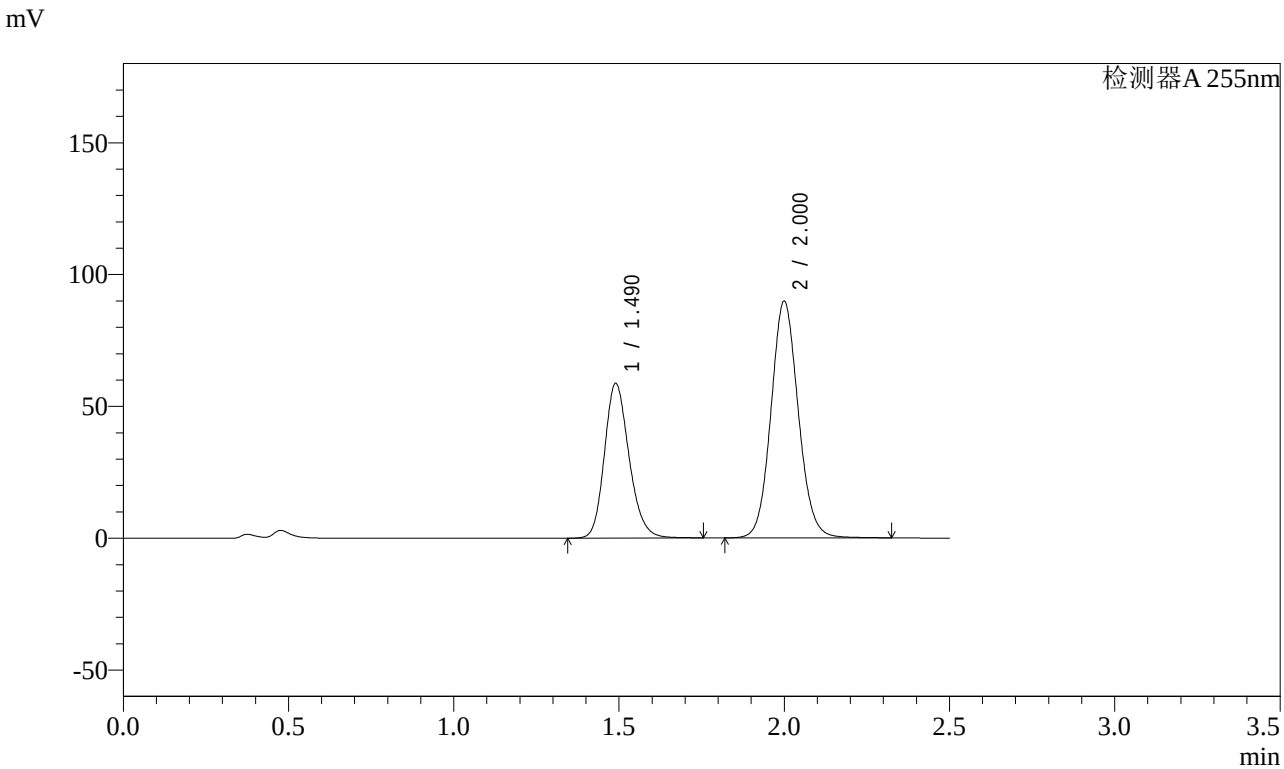

<峰表>

检测器A 255nm

峰号	保留时间	面积	面积%	高度	理论塔板数(USP)	拖尾因子	分离度(USP)
1	1.490	304997	37.135	58745	1943	1.192	--
2	2.000	516327	62.865	89838	2849	1.091	3.577
总计		821324	100.000	148583			

SHIMADZU LabSolutions

SMF-4022

<样品信息>

色谱柱 : XB-C18(50mm*4.6mm,5μm)
柱 温 : 30℃
流 速: 1.5ml/min
波 长: 255nm
数据文件名 : RC$SMF-4022 - 0-113/23-1563-3 - SDR925-cbzj-rcqx-pH4.5jz-50mg-jf50z-60min-P11.lcd
方法文件名 : RC$SMF-4022 - 20240115-RC-FX272.lcm
批处理文件名: RC$SMF-4022 - 20240115-rcqx-FX272.lcb
样品瓶号 : 2-43
进样体积 : 10 μl
版本号: 6.115
进样时间 : 2024/01/15 16:02:54
实验者: wangdan
处理时间(V3) : 2024/01/16 15:31:09
处理者: wangdan
仪器型号 : SHIMADZU LC-2050C (FX272)

<色谱图>

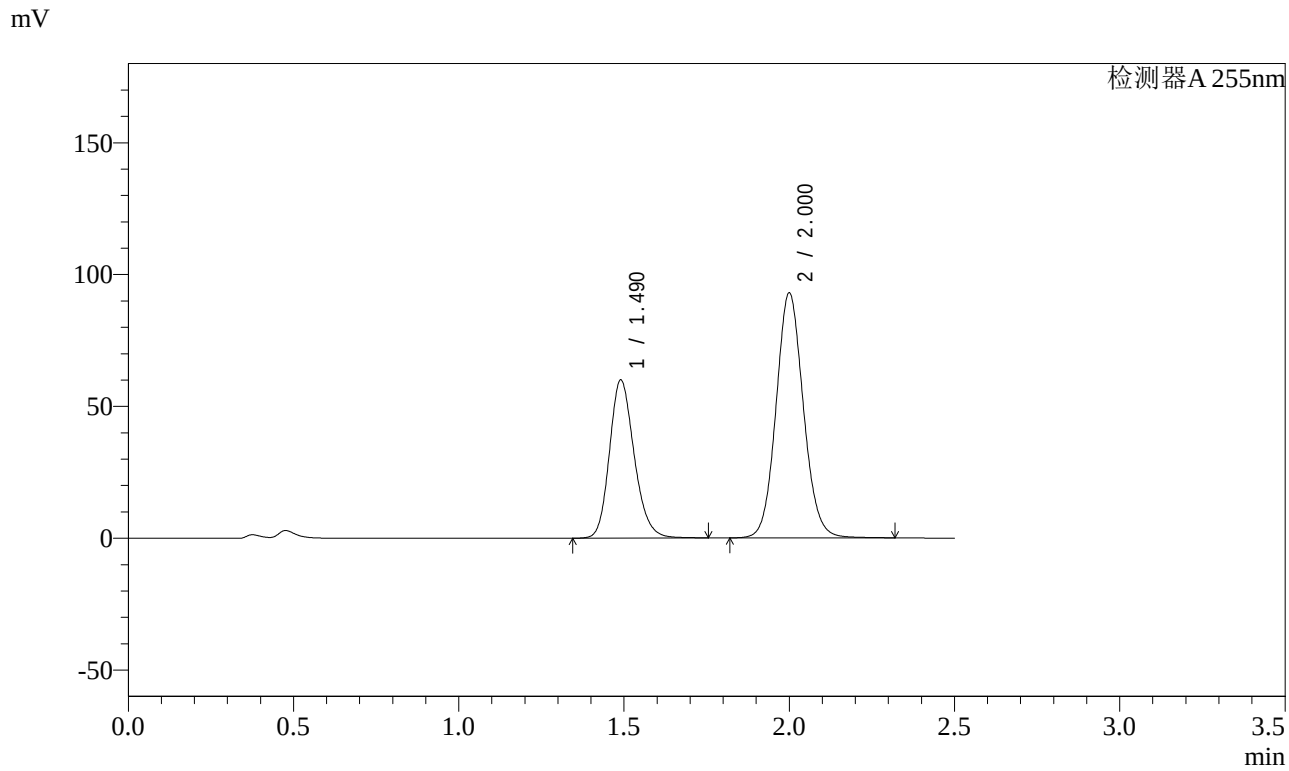

<峰表>

检测器A 255nm

峰号	保留时间	面积	面积%	高度	理论塔板数(USP)	拖尾因子	分离度(USP)
1	1.490	312353	36.876	59998	1933	1.192	--
2	2.000	534684	63.124	92970	2845	1.090	3.571
总计		847037	100.000	152968			

SHIMADZU LabSolutions

SMF-4022

<样品信息>

色谱柱 : XB-C18(50mm*4.6mm,5μm)
柱 温 : 30℃
流 速: 1.5ml/min
波 长: 255nm
数据文件名 : RC$SMF-4022 - 0-113/23-1564-3 - SDR925-cbzj-rcqx-pH4.5jz-50mg-jf50z-60min-P12.lcd
方法文件名 : RC$SMF-4022 - 20240115-RC-FX272.lcm
批处理文件名: RC$SMF-4022 - 20240115-rcqx-FX272.lcb
样品瓶号 : 2-52
进样体积 : 10 μl
版本号: 6.115
进样时间 : 2024/01/15 16:05:47
实验者: wangdan
处理时间(V3) : 2024/01/16 15:31:17
处理者: wangdan
仪器型号 : SHIMADZU LC-2050C (FX272)

<色谱图>

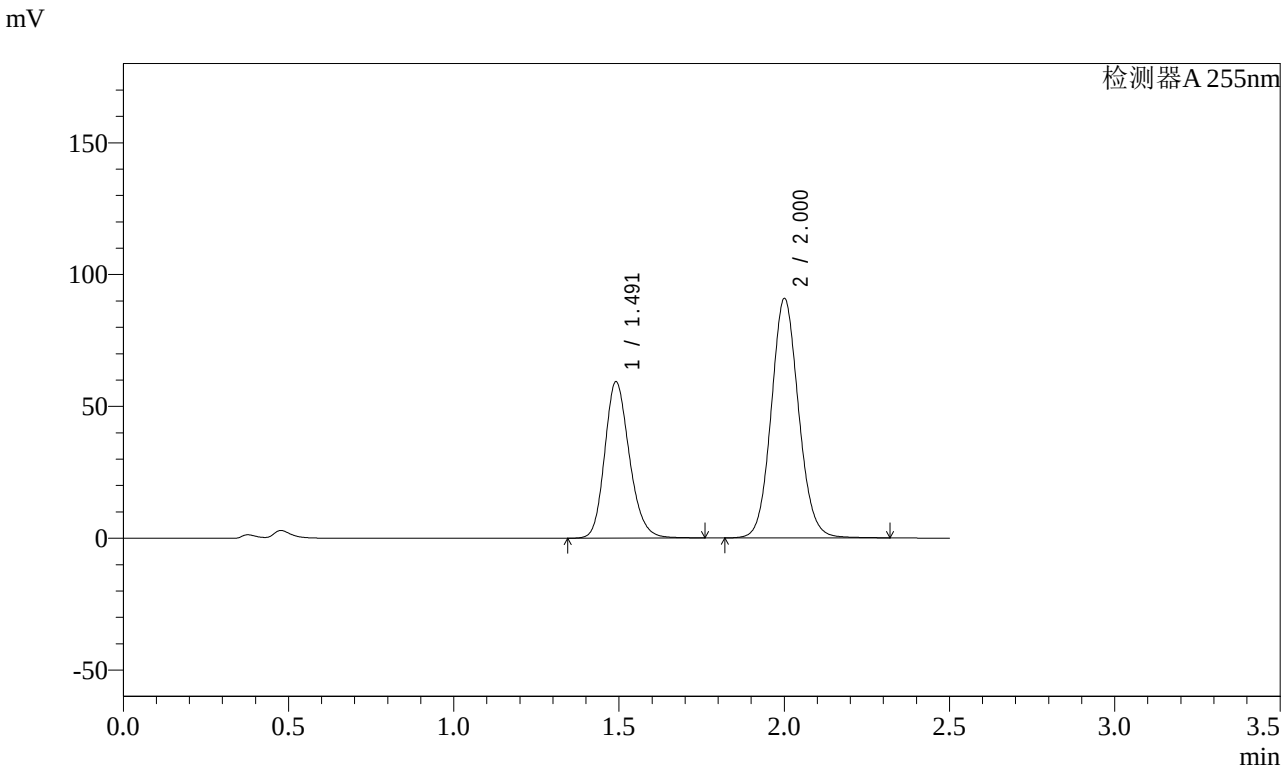

<峰表>

检测器A 255nm

峰号	保留时间	面积	面积%	高度	理论塔板数(USP)	拖尾因子	分离度(USP)
1	1.491	308607	37.142	59261	1942	1.191	--
2	2.000	522269	62.858	90784	2850	1.090	3.575
总计		830876	100.000	150046			

SHIMADZU LabSolutions

SMF-4022

<样品信息>

色谱柱 : XB-C18(50mm*4.6mm,5μm)
柱 温 : 30℃
流 速: 1.5ml/min
波 长: 255nm
数据文件名 : RC$SMF-4022 - 0-113/23-1565-3 - SDR925-cbzj-rcqx-pH4.5jz-50mg-jf50z-jxzs-P7.lcd
方法文件名 : RC$SMF-4022 - 20240115-RC-FX272.lcm
批处理文件名: RC$SMF-4022 - 20240115-rcqx-FX272.lcb
样品瓶号 : 2-8
进样体积 : 10 μl
版本号: 6.115
进样时间 : 2024/01/15 16:08:41
实验者: wangdan
处理时间(V3) : 2024/01/16 15:31:24
处理者: wangdan
仪器型号 : SHIMADZU LC-2050C (FX272)

<色谱图>

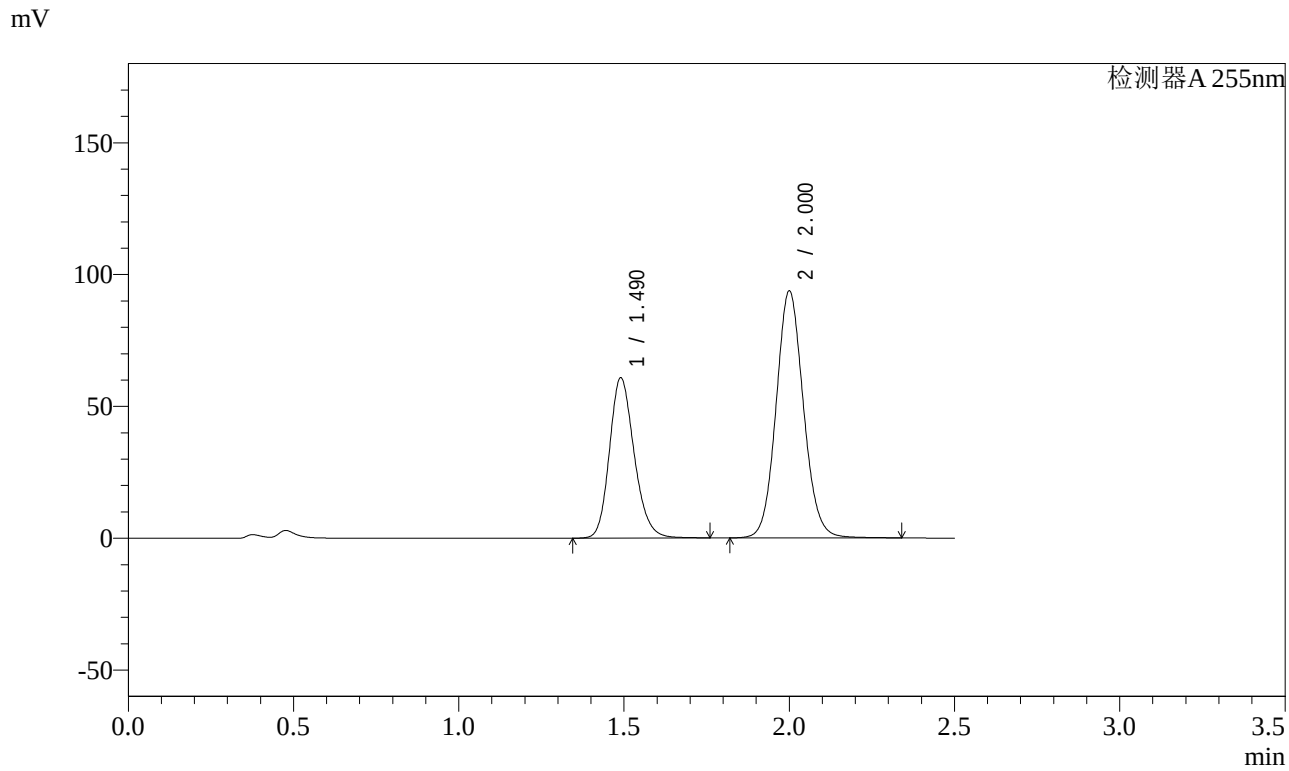

<峰表>

检测器A 255nm

峰号	保留时间	面积	面积%	高度	理论塔板数(USP)	拖尾因子	分离度(USP)
1	1.490	317074	37.037	60831	1929	1.192	--
2	2.000	539034	62.963	93706	2848	1.091	3.571
总计		856107	100.000	154537			

SHIMADZU LabSolutions

SMF-4022

<样品信息>

色谱柱 : XB-C18(50mm*4.6mm,5μm)
柱 温 : 30℃
流 速: 1.5ml/min
波 长: 255nm
数据文件名 : RC$SMF-4022 - 0-113/23-1566-3 - SDR925-cbzj-rcqx-pH4.5jz-50mg-jf50z-jxzs-P8.lcd
方法文件名 : RC$SMF-4022 - 20240115-RC-FX272.lcm
批处理文件名: RC$SMF-4022 - 20240115-rcqx-FX272.lcb
样品瓶号 : 2-17
进样体积 : 10 μl
版本号: 6.115
进样时间 : 2024/01/15 16:11:35
实验者: wangdan
处理时间(V3) : 2024/01/16 15:31:32
处理者: wangdan
仪器型号 : SHIMADZU LC-2050C (FX272)

<色谱图>

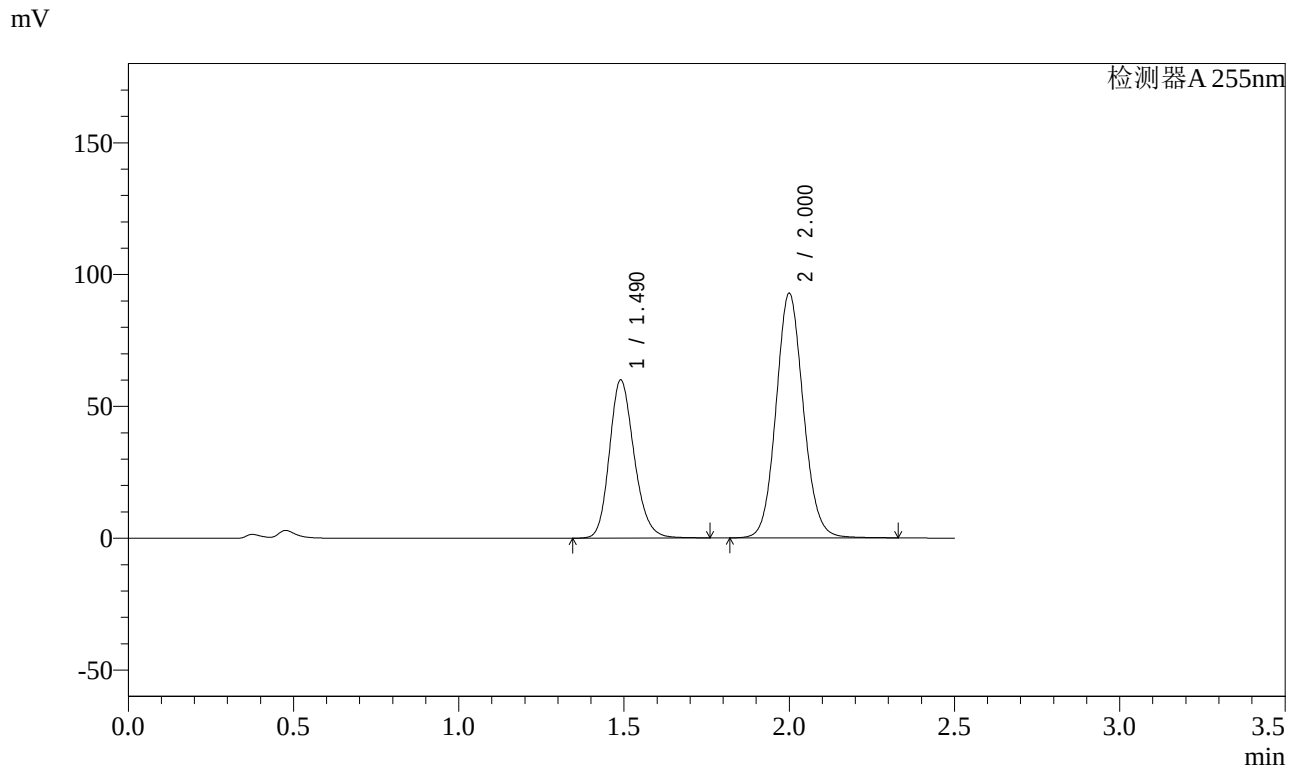

<峰表>

检测器A 255nm

峰号	保留时间	面积	面积%	高度	理论塔板数(USP)	拖尾因子	分离度(USP)
1	1.490	312322	36.931	60008	1935	1.193	--
2	2.000	533375	63.069	92812	2851	1.091	3.574
总计		845698	100.000	152820			

SHIMADZU LabSolutions

SMF-4022

<样品信息>

色谱柱 : XB-C18(50mm*4.6mm,5μm)
柱 温 : 30℃
流 速: 1.5ml/min
波 长: 255nm
数据文件名 : RC$SMF-4022 - 0-113/23-1567-3 - SDR925-cbzj-rcqx-pH4.5jz-50mg-jf50z-jxzs-P9.lcd
方法文件名 : RC$SMF-4022 - 20240115-RC-FX272.lcm
批处理文件名: RC$SMF-4022 - 20240115-rcqx-FX272.lcb
样品瓶号 : 2-26
进样体积 : 10 μl
版本号: 6.115
进样时间 : 2024/01/15 16:14:29
实验者: wangdan
处理时间(V3) : 2024/01/16 15:31:39
处理者: wangdan
仪器型号 : SHIMADZU LC-2050C (FX272)

<色谱图>

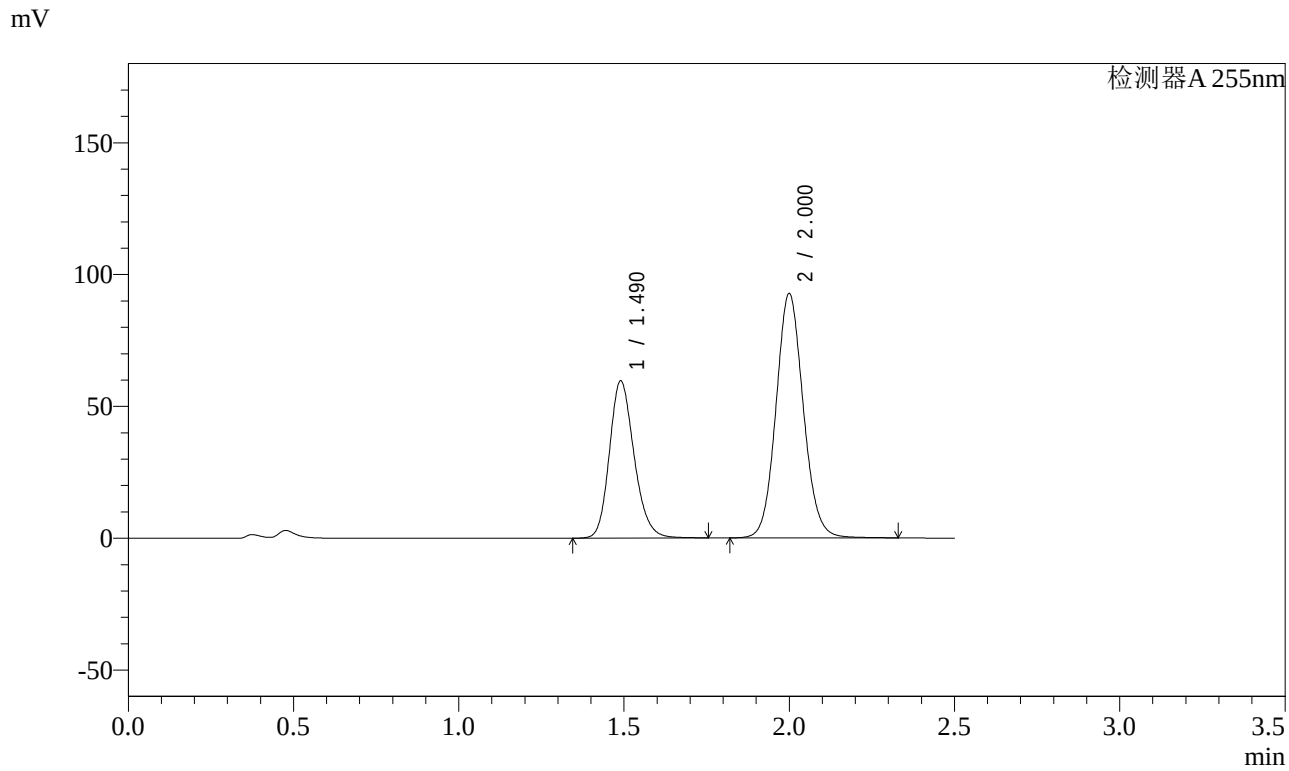

<峰表>

检测器A 255nm

峰号	保留时间	面积	面积%	高度	理论塔板数(USP)	拖尾因子	分离度(USP)
1	1.490	310171	36.796	59679	1939	1.193	--
2	2.000	532774	63.204	92728	2851	1.091	3.576
总计		842945	100.000	152407			

SHIMADZU LabSolutions

SMF-4022

<样品信息>

色谱柱 : XB-C18(50mm*4.6mm,5μm)
柱 温 : 30℃
流 速: 1.5ml/min
波 长: 255nm
数据文件名 : RC$SMF-4022 - 0-113/23-1568-3 - SDR925-cbzj-rcqx-pH4.5jz-50mg-jf50z-jxzs-P10.lcd
方法文件名 : RC$SMF-4022 - 20240115-RC-FX272.lcm
批处理文件名: RC$SMF-4022 - 20240115-rcqx-FX272.lcb
样品瓶号 : 2-35
进样体积 : 10 μl
版本号: 6.115
进样时间 : 2024/01/15 16:17:22
实验者: wangdan
处理时间(V3) : 2024/01/16 15:31:47
处理者: wangdan
仪器型号 : SHIMADZU LC-2050C (FX272)

<色谱图>

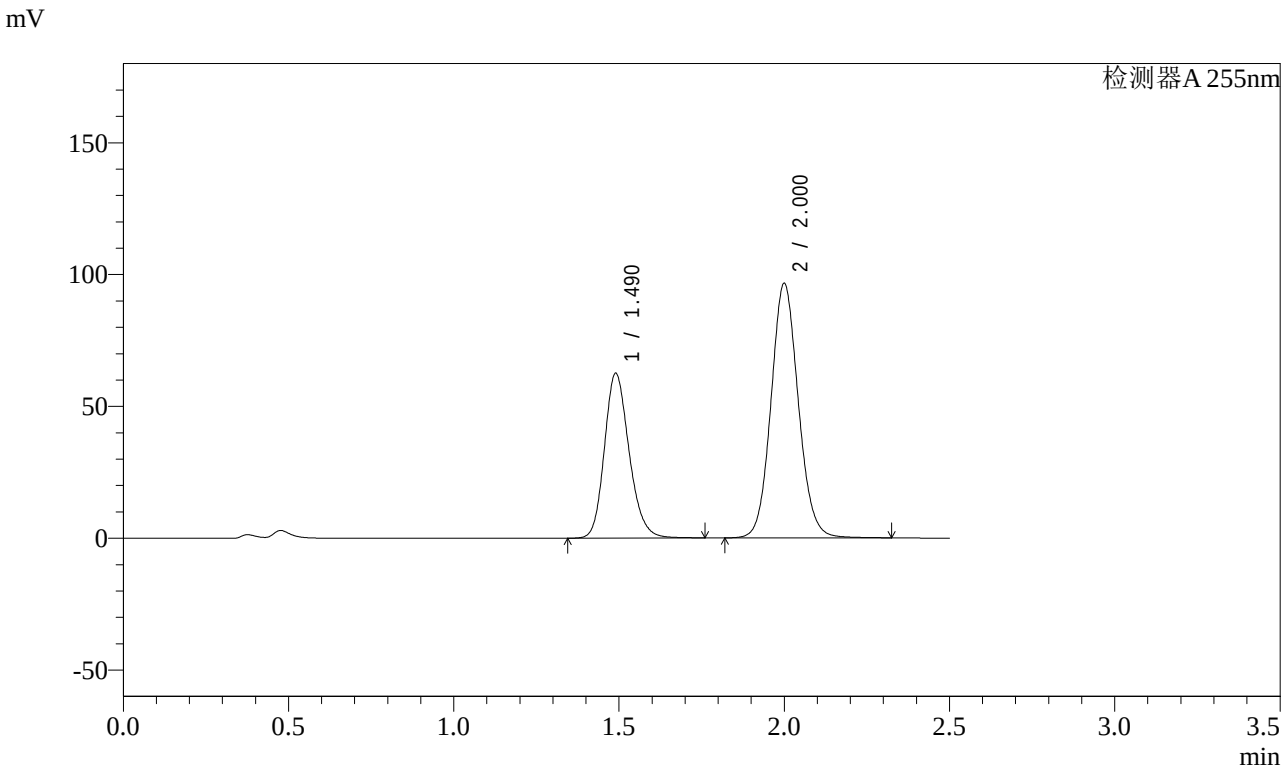

<峰表>

检测器A 255nm

峰号	保留时间	面积	面积%	高度	理论塔板数(USP)	拖尾因子	分离度(USP)
1	1.490	325352	36.964	62569	1938	1.193	--
2	2.000	554841	63.036	96603	2852	1.091	3.575
总计		880194	100.000	159173			

SHIMADZU LabSolutions

SMF-4022

<样品信息>

色谱柱 : XB-C18(50mm*4.6mm,5μm)
柱 温 : 30℃
流 速: 1.5ml/min
波 长: 255nm
数据文件名 : RC$SMF-4022 - 0-113/23-1569-3 - SDR925-cbzj-rcqx-pH4.5jz-50mg-jf50z-jxzs-P11.lcd
方法文件名 : RC$SMF-4022 - 20240115-RC-FX272.lcm
批处理文件名: RC$SMF-4022 - 20240115-rcqx-FX272.lcb
样品瓶号 : 2-44
进样体积 : 10 μl
版本号: 6.115
进样时间 : 2024/01/15 16:20:16
实验者: wangdan
处理时间(V3) : 2024/01/16 15:31:54
处理者: wangdan
仪器型号 : SHIMADZU LC-2050C (FX272)

<色谱图>

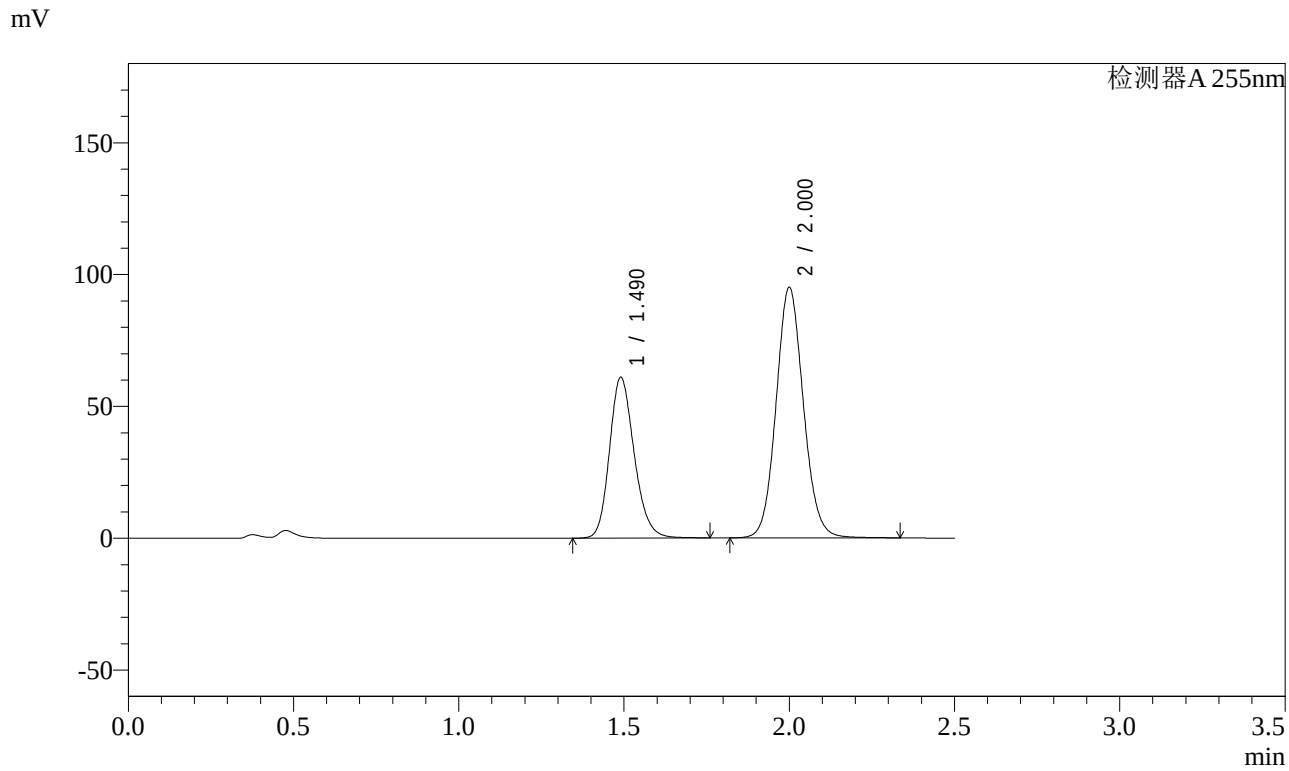

<峰表>

检测器A 255nm

峰号	保留时间	面积	面积%	高度	理论塔板数(USP)	拖尾因子	分离度(USP)
1	1.490	317678	36.769	61040	1936	1.192	--
2	2.000	546302	63.231	95062	2852	1.091	3.574
总计		863980	100.000	156101			

SHIMADZU LabSolutions

SMF-4022

<样品信息>

色谱柱 : XB-C18(50mm*4.6mm,5μm)
柱 温 : 30℃
流 速: 1.5ml/min
波 长: 255nm
数据文件名 : RC$SMF-4022 - 0-113/23-1570-3 - SDR925-cbzj-rcqx-pH4.5jz-50mg-jf50z-jxzs-P12.lcd
方法文件名 : RC$SMF-4022 - 20240115-RC-FX272.lcm
批处理文件名: RC$SMF-4022 - 20240115-rcqx-FX272.lcb
样品瓶号 : 2-53
进样体积 : 10 μl
版本号: 6.115
进样时间 : 2024/01/15 16:23:10
实验者: wangdan
处理时间(V3) : 2024/01/16 15:32:01
处理者: wangdan
仪器型号 : SHIMADZU LC-2050C (FX272)

<色谱图>

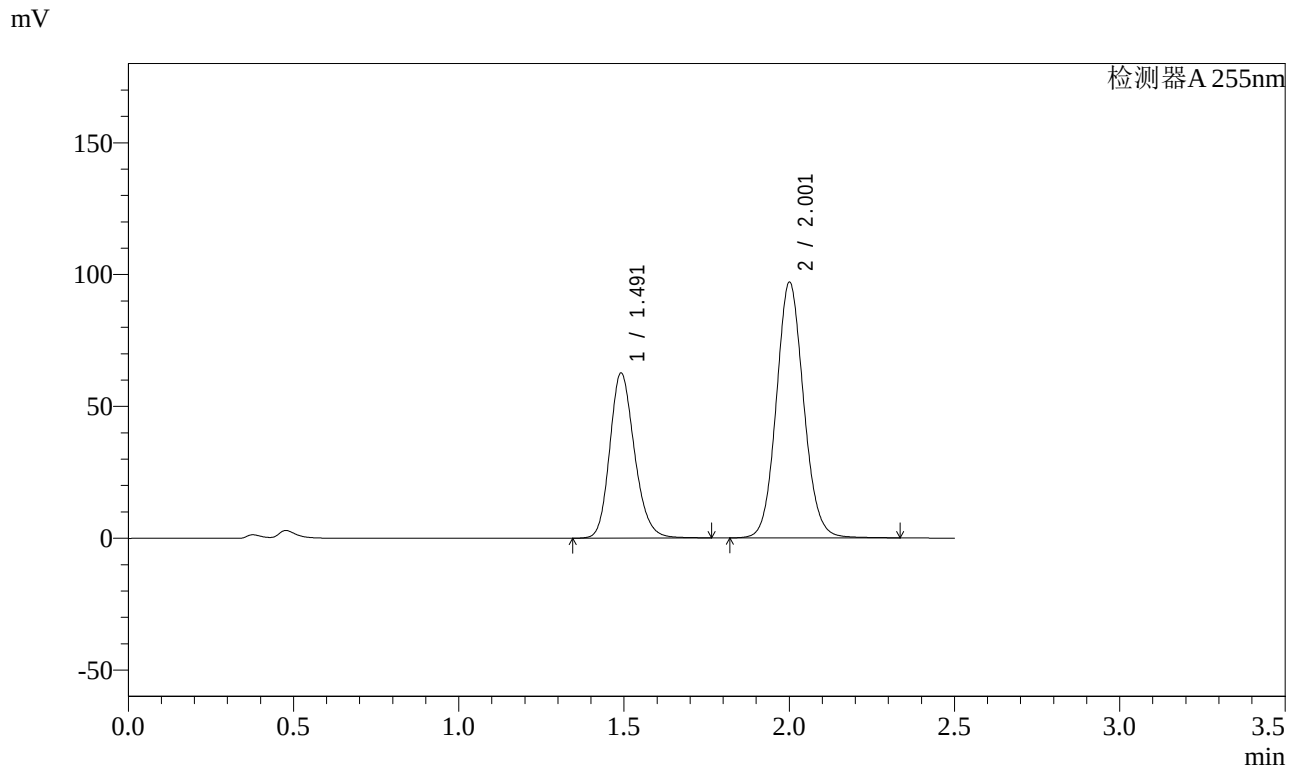

<峰表>

检测器A 255nm

峰号	保留时间	面积	面积%	高度	理论塔板数(USP)	拖尾因子	分离度(USP)
1	1.491	326072	36.899	62583	1941	1.193	--
2	2.001	557623	63.101	96929	2855	1.091	3.575
总计		883695	100.000	159512			

SHIMADZU LabSolutions

SMF-4022

<样品信息>

色谱柱 : XB-C18(50mm*4.6mm,5μm)
柱 温 : 30℃
流 速: 1.5ml/min
波 长: 255nm
数据文件名 : RC$SMF-4022 - 0-113/23-1571-3 - SDR925-cbzj-rcqx-pH4.5jz-50mg-jf50z-dz2-1.lcd
方法文件名 : RC$SMF-4022 - 20240115-RC-FX272.lcm
批处理文件名: RC$SMF-4022 - 20240115-rcqx-FX272.lcb
样品瓶号 : 1-27
进样体积 : 10 μl
版本号: 6.115
进样时间 : 2024/01/15 16:26:01
实验者: wangdan
处理时间(V3) : 2024/01/16 15:32:09
处理者: wangdan
仪器型号 : SHIMADZU LC-2050C (FX272)

<色谱图>

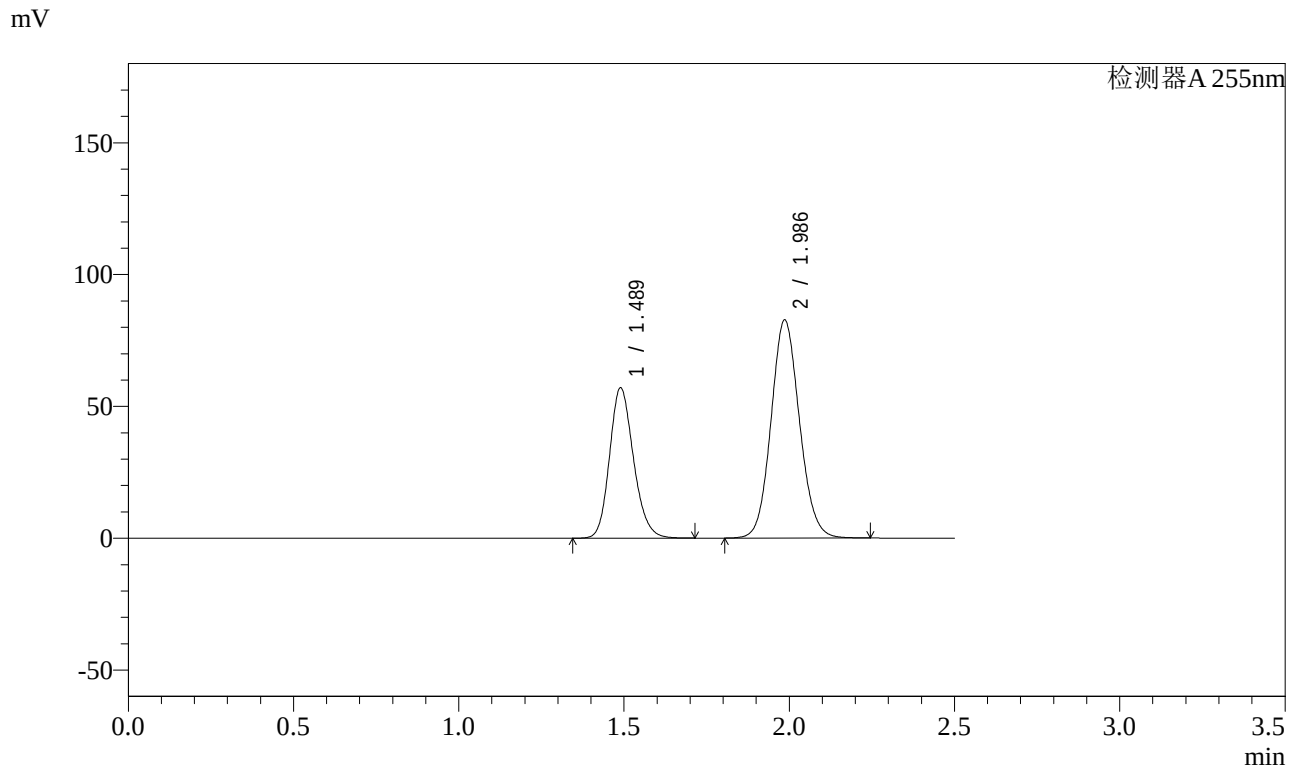

<峰表>

检测器A 255nm

峰号	保留时间	面积	面积%	高度	理论塔板数(USP)	拖尾因子	分离度(USP)
1	1.489	288051	36.797	57107	2042	1.179	--
2	1.986	494769	63.203	82647	2572	1.097	3.442
总计		782820	100.000	139754			

SHIMADZU LabSolutions

SMF-4022

<样品信息>

色谱柱 : XB-C18(50mm*4.6mm,5μm)
柱 温 : 30℃
数据文件名 : RC$SMF-4022 - 0-113/23-1572-3 - SDR925-cbzj-rcqx-pH4.5jz-50mg-jf50z-dz2-2.lcd
方法文件名 : RC$SMF-4022 - 20240115-RC-FX272.lcm
批处理文件名: RC$SMF-4022 - 20240115-rcqx-FX272.lcb
样品瓶号 : 1-27
进样体积 : 10 μl
进样时间 : 2024/01/15 16:28:54
处理时间(V3) : 2024/01/16 15:32:16
仪器型号 : SHIMADZU LC-2050C (FX272)

流 速: 1.5ml/min
波 长: 255nm
版本号: 6.115
实验者: wangdan
处理者: wangdan

<色谱图>

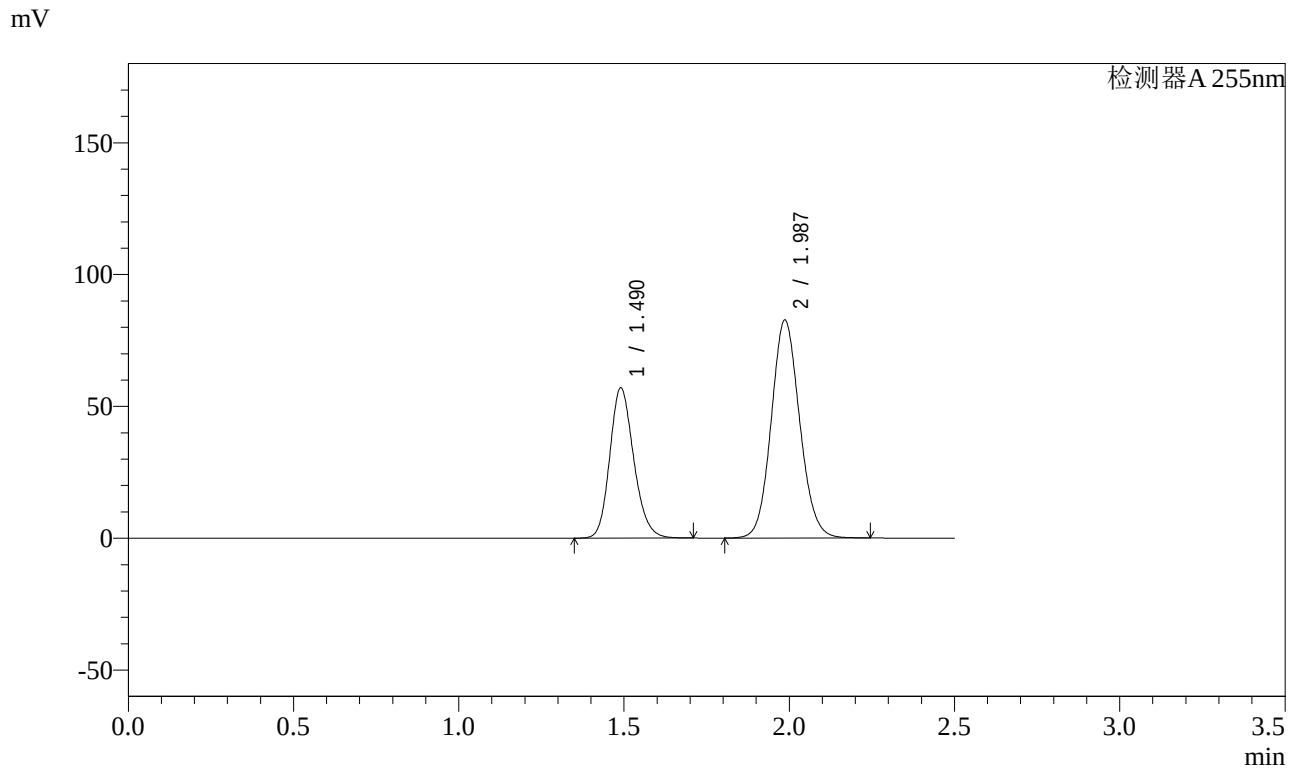

<峰表>

检测器A 255nm

峰号	保留时间	面积	面积%	高度	理论塔板数(USP)	拖尾因子	分离度(USP)
1	1.490	287910	36.788	57024	2045	1.179	--
2	1.987	494712	63.212	82677	2573	1.097	3.442
总计		782622	100.000	139701			

SHIMADZU LabSolutions

SMF-4022

<样品信息>

色谱柱 : XB-C18(50mm*4.6mm,5μm)
柱 温 : 30℃
数据文件名 : RC$SMF-4022 - 0-113/23-1573-3 - SDR926-cbzj-rcqx-pH4.5jz-50mg-jf50z-rj.lcd
方法文件名 : RC$SMF-4022 - 20240115-RC-FX272.lcm
批处理文件名: RC$SMF-4022 - 20240115-rcqx-FX272.lcb
样品瓶号 : 3-9
进样体积 : 10 μl
进样时间 : 2024/01/15 16:31:46
处理时间(V3) : 2024/01/16 15:32:24
仪器型号 : SHIMADZU LC-2050C (FX272)

流 速: 1.5ml/min
波 长: 255nm
版本号: 6.115
实验者: wangdan
处理者: wangdan

<色谱图>

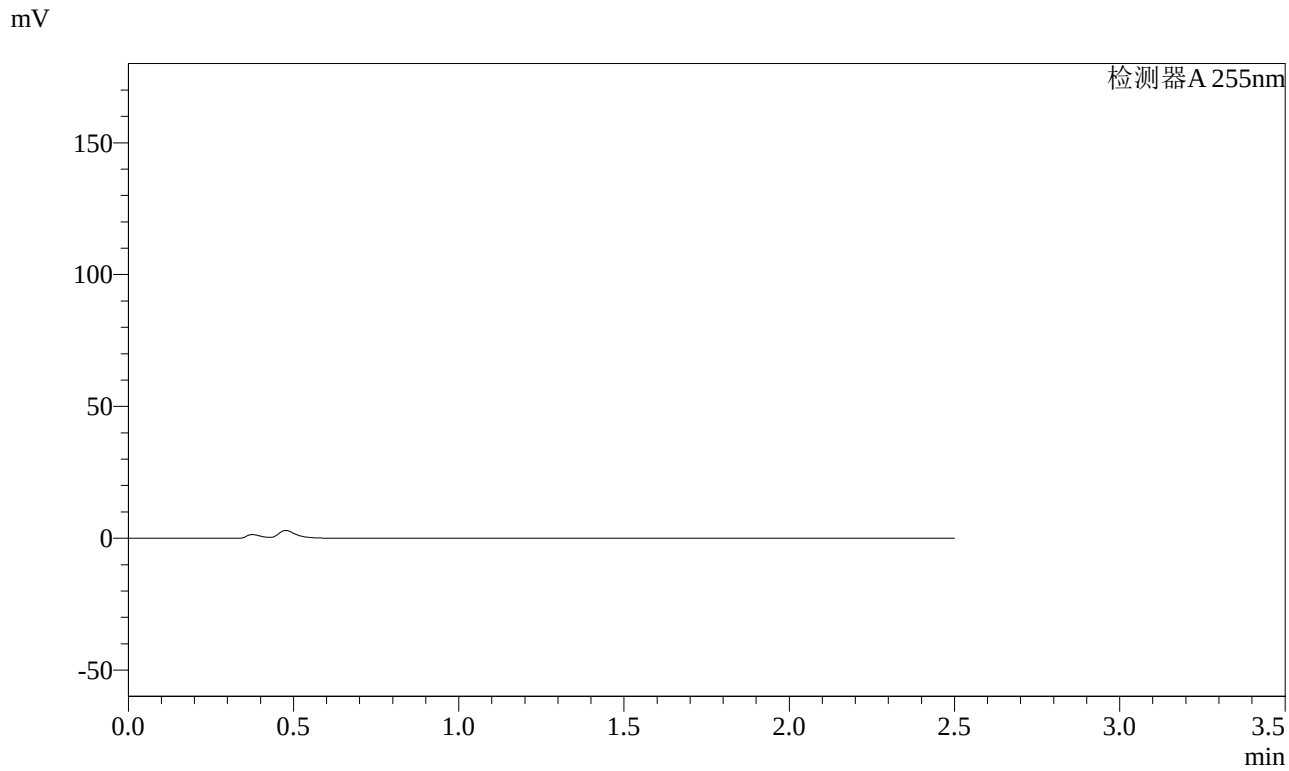

<峰表>

检测器A 255nm

峰号	保留时间	面积	面积%	高度	理论塔板数(USP)	拖尾因子	分离度(USP)
总计							

SHIMADZU LabSolutions

SMF-4022

<样品信息>

色谱柱 : XB-C18(50mm*4.6mm,5μm)
柱 温 : 30℃
流 速: 1.5ml/min
波 长: 255nm
数据文件名 : RC$SMF-4022 - 0-113/23-1574-3 - SDR926-cbzj-rcqx-pH4.5jz-50mg-jf50z-dz1-1.lcd
方法文件名 : RC$SMF-4022 - 20240115-RC-FX272.lcm
批处理文件名: RC$SMF-4022 - 20240115-rcqx-FX272.lcb
样品瓶号 : 3-18
进样体积 : 10 μl
版本号: 6.115
进样时间 : 2024/01/15 16:34:38
实验者: wangdan
处理时间(V3) : 2024/01/16 15:32:31
处理者: wangdan
仪器型号 : SHIMADZU LC-2050C (FX272)

<色谱图>

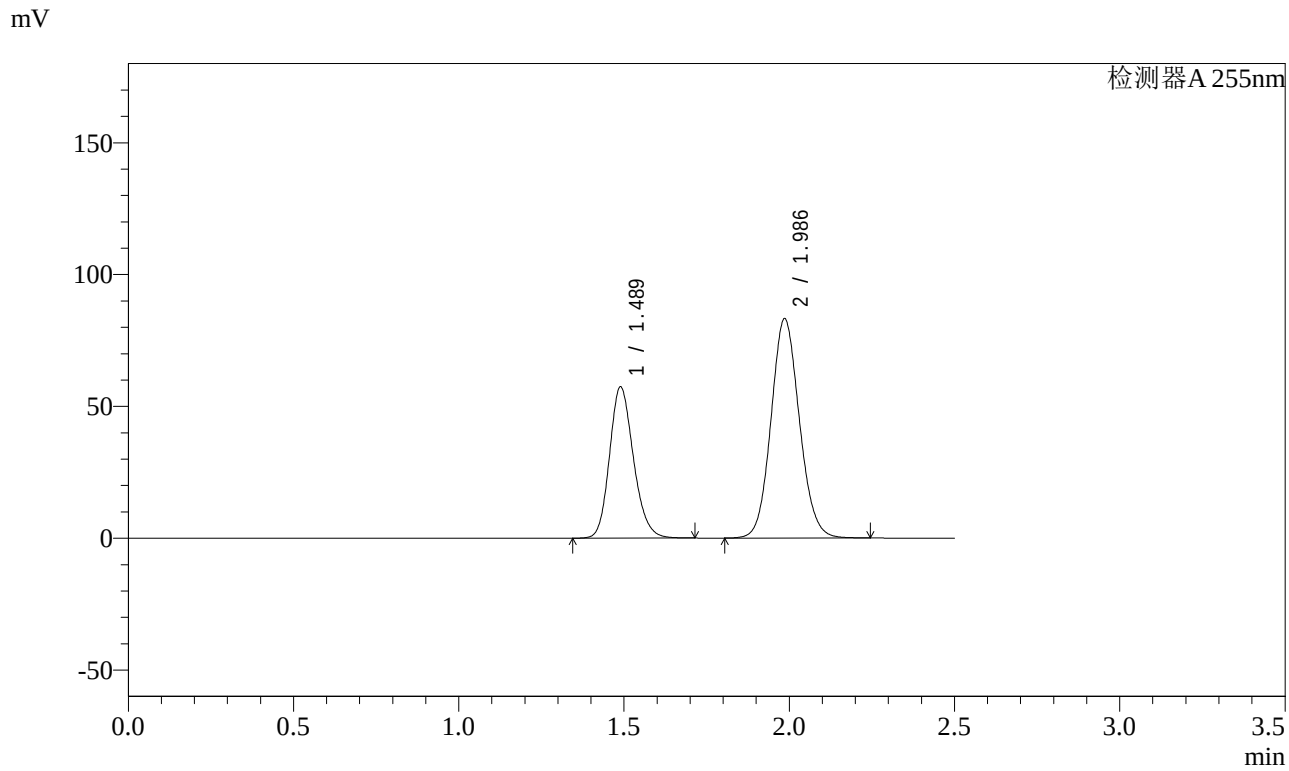

<峰表>

检测器A 255nm

峰号	保留时间	面积	面积%	高度	理论塔板数(USP)	拖尾因子	分离度(USP)
1	1.489	289546	36.798	57463	2045	1.179	--
2	1.986	497308	63.202	83099	2572	1.097	3.444
总计		786855	100.000	140562			

SHIMADZU LabSolutions

SMF-4022

<样品信息>

色谱柱 : XB-C18(50mm*4.6mm,5μm)
柱 温 : 30℃
数据文件名 : RC$SMF-4022 - 0-113/23-1575-3 - SDR926-cbzj-rcqx-pH4.5jz-50mg-jf50z-dz1-2.lcd
方法文件名 : RC$SMF-4022 - 20240115-RC-FX272.lcm
批处理文件名: RC$SMF-4022 - 20240115-rcqx-FX272.lcb
样品瓶号 : 3-18
进样体积 : 10 μl
进样时间 : 2024/01/15 16:37:31
处理时间(V3) : 2024/01/16 15:32:39
仪器型号 : SHIMADZU LC-2050C (FX272)

流 速: 1.5ml/min
波 长: 255nm
版本号: 6.115
实验者: wangdan
处理者: wangdan

<色谱图>

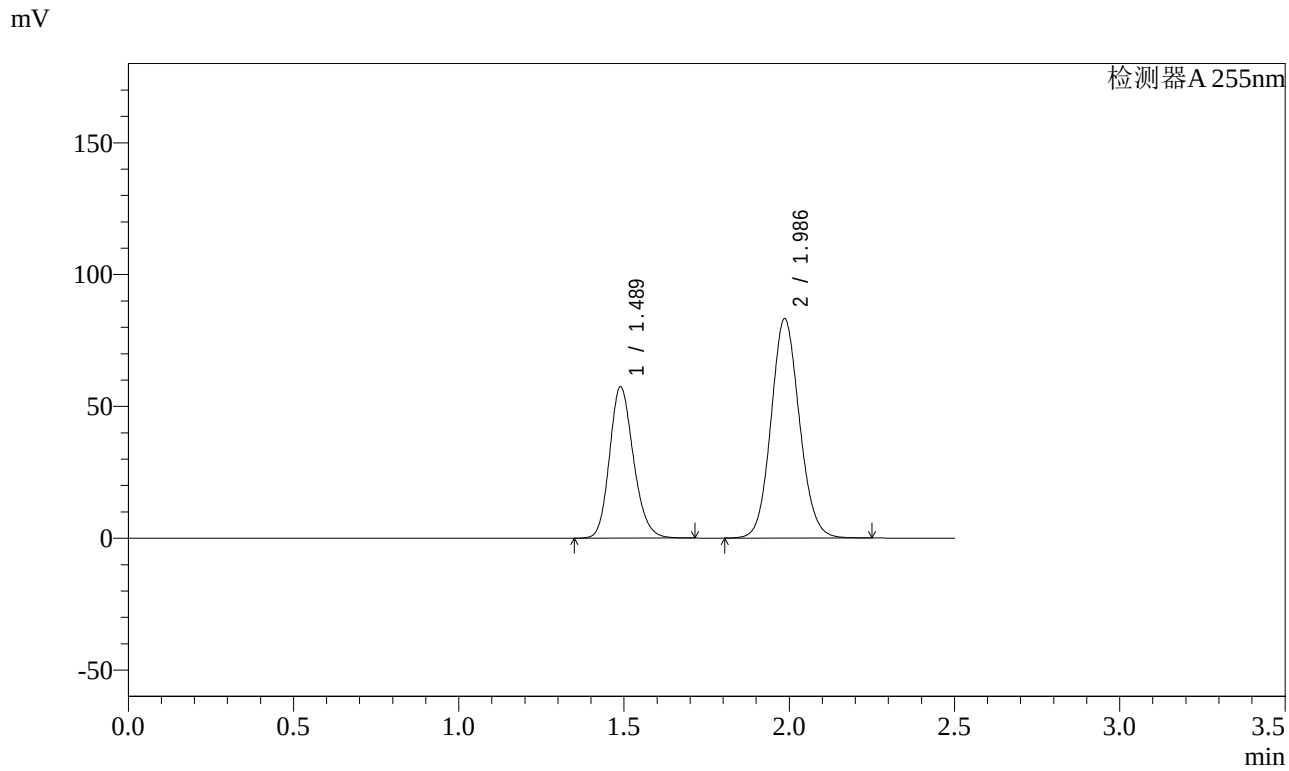

<峰表>

检测器A 255nm

峰号	保留时间	面积	面积%	高度	理论塔板数(USP)	拖尾因子	分离度(USP)
1	1.489	289538	36.797	57474	2046	1.179	--
2	1.986	497313	63.203	83121	2576	1.097	3.446
总计		786851	100.000	140595			

SHIMADZU LabSolutions

SMF-4022

<样品信息>

色谱柱 : XB-C18(50mm*4.6mm,5μm)
柱 温 : 30℃
流 速: 1.5ml/min
波 长: 255nm
数据文件名 : RC$SMF-4022 - 0-113/23-1576-3 - SDR926-cbzj-rcqx-pH4.5jz-50mg-jf50z-dz1-3.lcd
方法文件名 : RC$SMF-4022 - 20240115-RC-FX272.lcm
批处理文件名: RC$SMF-4022 - 20240115-rcqx-FX272.lcb
样品瓶号 : 3-18
进样体积 : 10 μl
版本号: 6.115
进样时间 : 2024/01/15 16:40:23
实验者: wangdan
处理时间(V3) : 2024/01/16 15:32:46
处理者: wangdan
仪器型号 : SHIMADZU LC-2050C (FX272)

<色谱图>

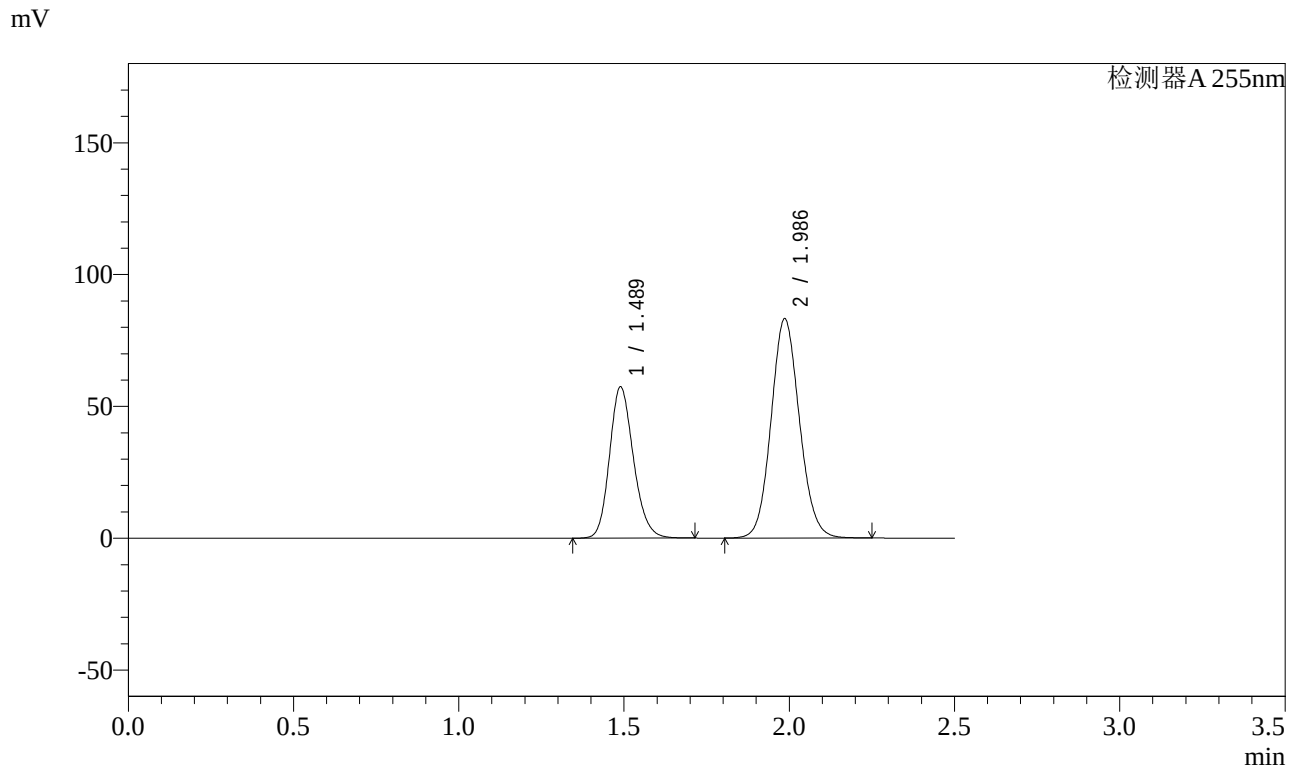

<峰表>

检测器A 255nm

峰号	保留时间	面积	面积%	高度	理论塔板数(USP)	拖尾因子	分离度(USP)
1	1.489	289381	36.797	57462	2048	1.179	--
2	1.986	497034	63.203	83114	2578	1.097	3.448
总计		786415	100.000	140576			

SHIMADZU LabSolutions

SMF-4022

<样品信息>

色谱柱 : XB-C18(50mm*4.6mm,5μm)
柱 温 : 30℃
流 速: 1.5ml/min
波 长: 255nm
数据文件名 : RC$SMF-4022 - 0-113/23-1577-3 - SDR926-cbzj-rcqx-pH4.5jz-50mg-jf50z-dz1-4.lcd
方法文件名 : RC$SMF-4022 - 20240115-RC-FX272.lcm
批处理文件名: RC$SMF-4022 - 20240115-rcqx-FX272.lcb
样品瓶号 : 3-18
进样体积 : 10 μl
版本号: 6.115
进样时间 : 2024/01/15 16:43:16
实验者: wangdan
处理时间(V3) : 2024/01/16 15:32:53
处理者: wangdan
仪器型号 : SHIMADZU LC-2050C (FX272)

<色谱图>

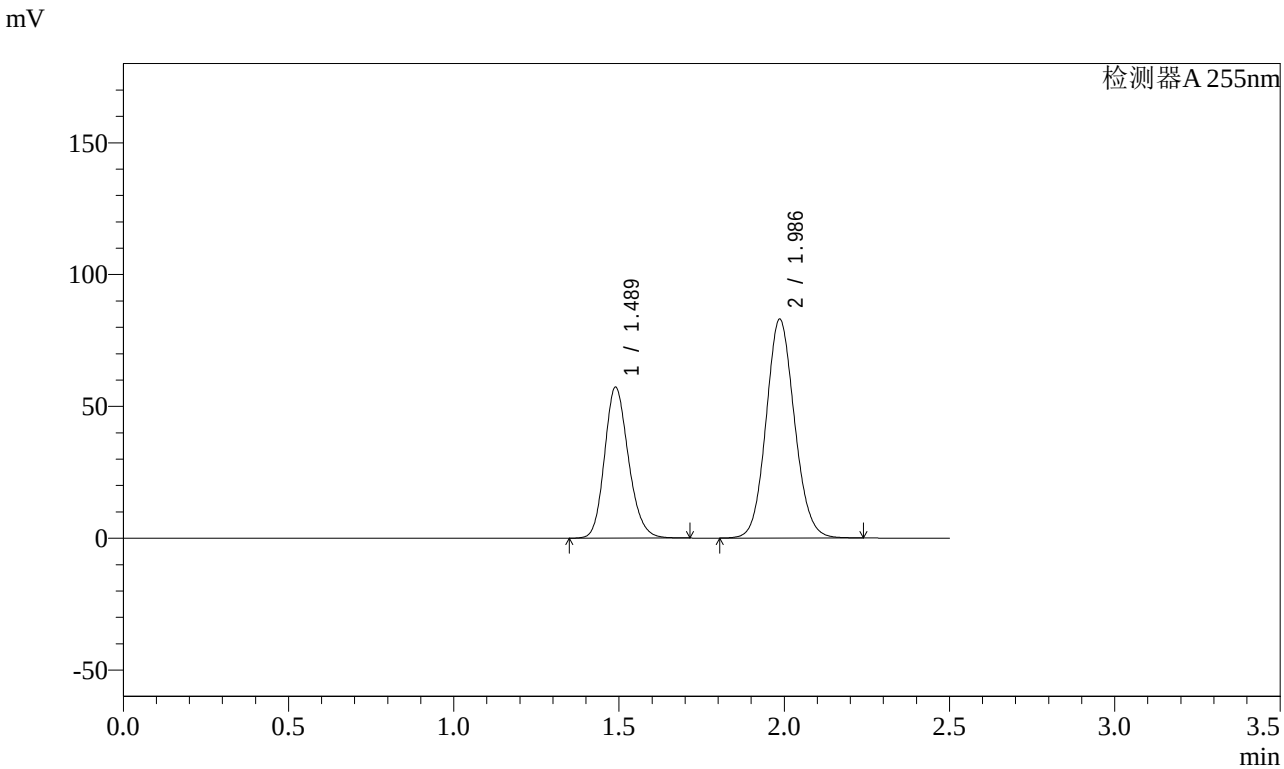

<峰表>

检测器A 255nm

峰号	保留时间	面积	面积%	高度	理论塔板数(USP)	拖尾因子	分离度(USP)
1	1.489	288949	36.801	57335	2045	1.180	--
2	1.986	496215	63.199	82965	2576	1.098	3.446
总计		785163	100.000	140299			

SHIMADZU LabSolutions

SMF-4022

<样品信息>

色谱柱 : XB-C18(50mm*4.6mm,5μm)
柱 温 : 30℃
流 速: 1.5ml/min
波 长: 255nm
数据文件名 : RC$SMF-4022 - 0-113/23-1578-3 - SDR926-cbzj-rcqx-pH4.5jz-50mg-jf50z-dz1-5.lcd
方法文件名 : RC$SMF-4022 - 20240115-RC-FX272.lcm
批处理文件名: RC$SMF-4022 - 20240115-rcqx-FX272.lcb
样品瓶号 : 3-18
进样体积 : 10 μl
版本号: 6.115
进样时间 : 2024/01/15 16:46:08
实验者: wangdan
处理时间(V3) : 2024/01/16 15:33:01
处理者: wangdan
仪器型号 : SHIMADZU LC-2050C (FX272)

<色谱图>

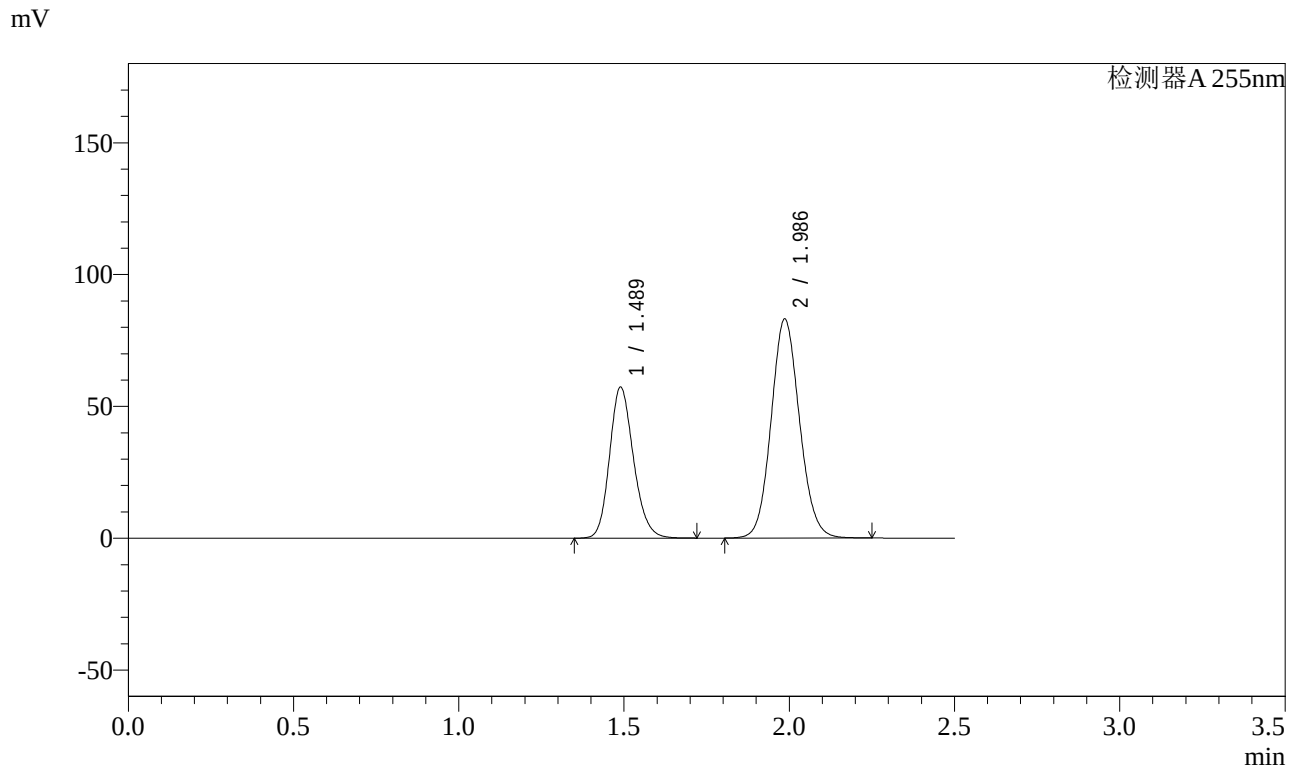

<峰表>

检测器A 255nm

峰号	保留时间	面积	面积%	高度	理论塔板数(USP)	拖尾因子	分离度(USP)
1	1.489	289077	36.790	57367	2046	1.180	--
2	1.986	496678	63.210	83041	2578	1.097	3.447
总计		785755	100.000	140408			

SHIMADZU LabSolutions

SMF-4022

<样品信息>

色谱柱 : XB-C18(50mm*4.6mm,5μm)
柱 温 : 30℃
流 速: 1.5ml/min
波 长: 255nm
数据文件名 : RC$SMF-4022 - 0-113/23-1579-3 - SDR926-cbzj-rcqx-pH4.5jz-50mg-jf50z-5min-P1.lcd
方法文件名 : RC$SMF-4022 - 20240115-RC-FX272.lcm
批处理文件名: RC$SMF-4022 - 20240115-rcqx-FX272.lcb
样品瓶号 : 3-1
进样体积 : 10 μl
版本号: 6.115
进样时间 : 2024/01/15 16:49:00
实验者: wangdan
处理时间(V3) : 2024/01/16 15:33:08
处理者: wangdan
仪器型号 : SHIMADZU LC-2050C (FX272)

<色谱图>

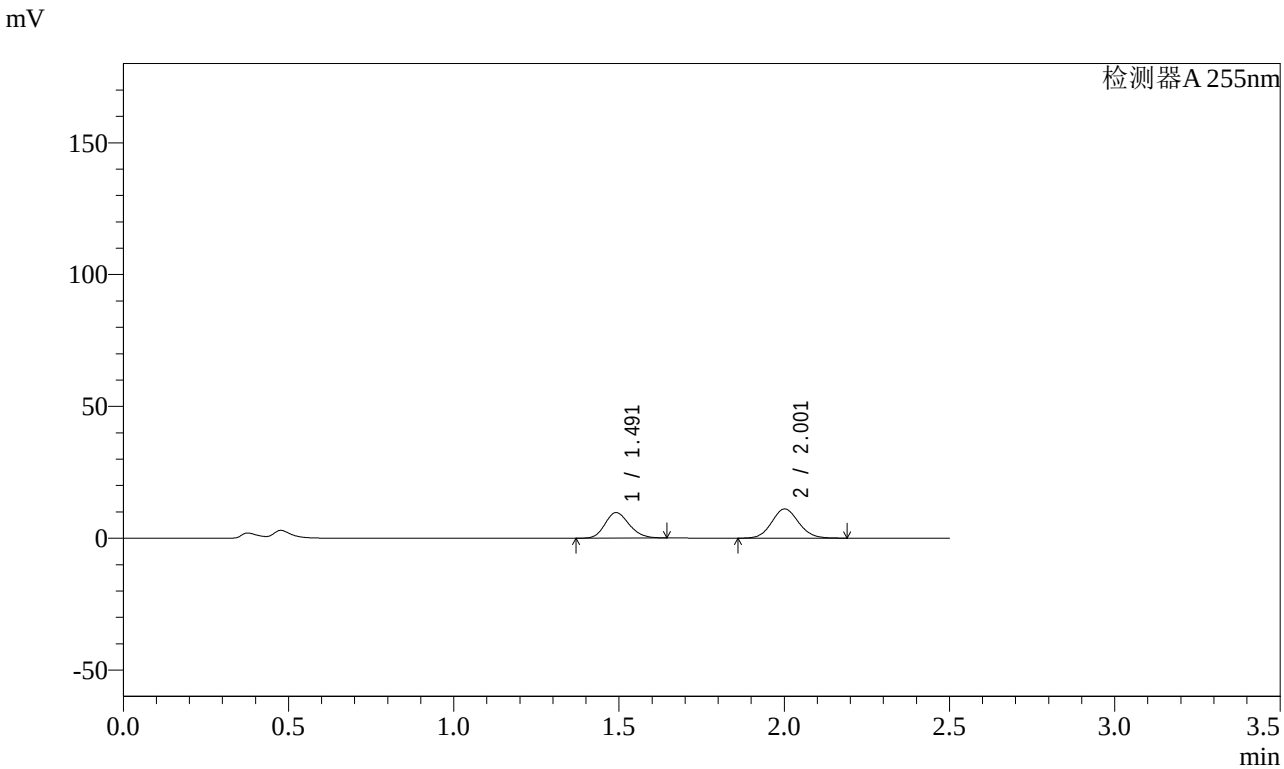

<峰表>

检测器A 255nm

峰号	保留时间	面积	面积%	高度	理论塔板数(USP)	拖尾因子	分离度(USP)
1	1.491	49311	43.876	9673	1971	1.166	--
2	2.001	63076	56.124	11083	2874	1.088	3.595
总计		112387	100.000	20756			

SHIMADZU LabSolutions

SMF-4022

<样品信息>

色谱柱 : XB-C18(50mm*4.6mm,5μm)
柱 温 : 30℃
流 速: 1.5ml/min
波 长: 255nm
数据文件名 : RC$SMF-4022 - 0-113/23-1580-3 - SDR926-cbzj-rcqx-pH4.5jz-50mg-jf50z-5min-P2.lcd
方法文件名 : RC$SMF-4022 - 20240115-RC-FX272.lcm
批处理文件名: RC$SMF-4022 - 20240115-rcqx-FX272.lcb
样品瓶号 : 3-10
进样体积 : 10 μl
版本号: 6.115
进样时间 : 2024/01/15 16:51:51
实验者: wangdan
处理时间(V3) : 2024/01/16 15:33:16
处理者: wangdan
仪器型号 : SHIMADZU LC-2050C (FX272)

<色谱图>

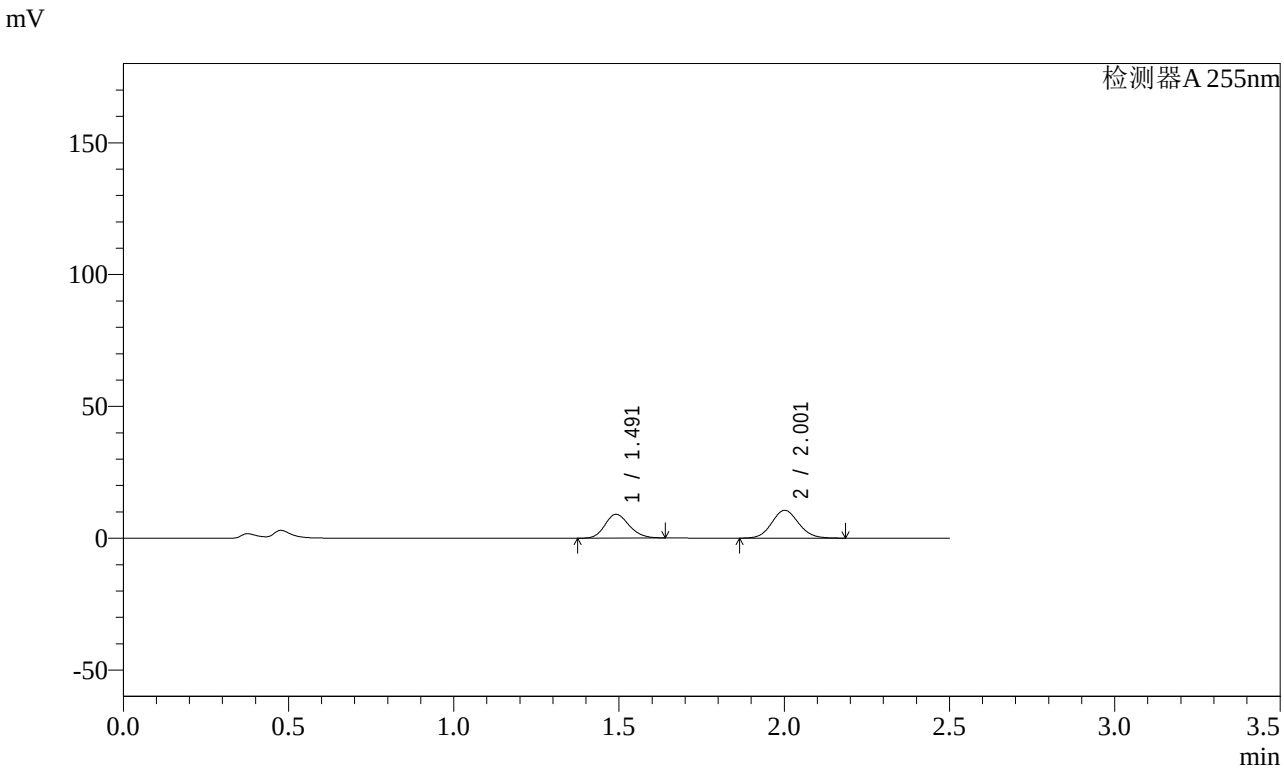

<峰表>

检测器A 255nm

峰号	保留时间	面积	面积%	高度	理论塔板数(USP)	拖尾因子	分离度(USP)
1	1.491	45878	43.365	9008	1975	1.165	--
2	2.001	59915	56.635	10543	2877	1.088	3.599
总计		105793	100.000	19550			

SHIMADZU LabSolutions

SMF-4022

<样品信息>

色谱柱 : XB-C18(50mm*4.6mm,5μm)
柱 温 : 30℃
流 速: 1.5ml/min
波 长: 255nm
数据文件名 : RC$SMF-4022 - 0-113/23-1581-3 - SDR926-cbzj-rcqx-pH4.5jz-50mg-jf50z-5min-P3.lcd
方法文件名 : RC$SMF-4022 - 20240115-RC-FX272.lcm
批处理文件名: RC$SMF-4022 - 20240115-rcqx-FX272.lcb
样品瓶号 : 3-19
进样体积 : 10 μl
版本号: 6.115
进样时间 : 2024/01/15 16:54:44
实验者: wangdan
处理时间(V3) : 2024/01/16 15:33:23
处理者: wangdan
仪器型号 : SHIMADZU LC-2050C (FX272)

<色谱图>

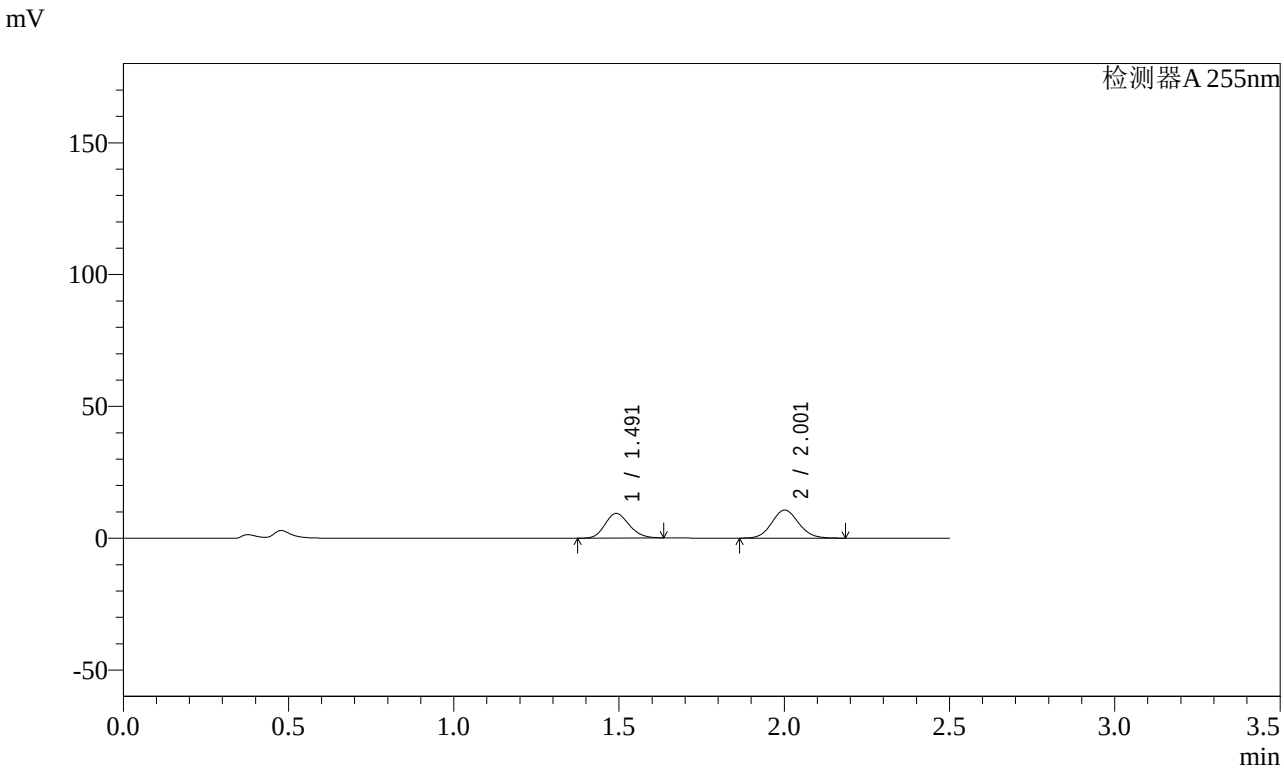

<峰表>

检测器A 255nm

峰号	保留时间	面积	面积%	高度	理论塔板数(USP)	拖尾因子	分离度(USP)
1	1.491	47359	43.929	9339	1986	1.162	--
2	2.001	60449	56.071	10650	2885	1.089	3.606
总计		107807	100.000	19989			

SHIMADZU LabSolutions

SMF-4022

<样品信息>

色谱柱 : XB-C18(50mm*4.6mm,5μm)
柱 温 : 30℃
数据文件名 : RC$SMF-4022 - 0-113/23-1582-3 - SDR926-cbzj-rcqx-pH4.5jz-50mg-jf50z-5min-P4.lcd
方法文件名 : RC$SMF-4022 - 20240115-RC-FX272.lcm
批处理文件名: RC$SMF-4022 - 20240115-rcqx-FX272.lcb
样品瓶号 : 3-28
进样体积 : 10 μl
进样时间 : 2024/01/15 16:57:37
处理时间(V3) : 2024/01/16 15:33:31
仪器型号 : SHIMADZU LC-2050C (FX272)

流 速: 1.5ml/min
波 长: 255nm
版本号: 6.115
实验者: wangdan
处理者: wangdan

<色谱图>

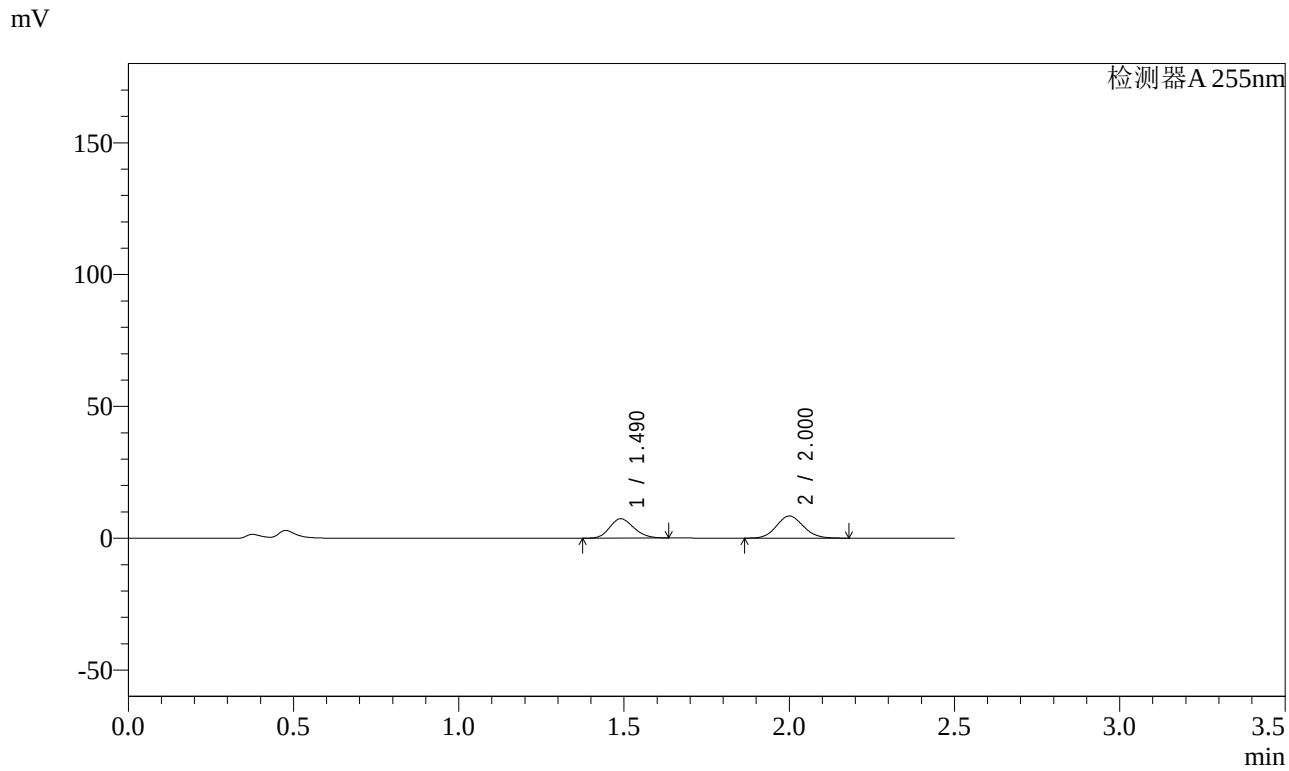

<峰表>

检测器A 255nm

峰号	保留时间	面积	面积%	高度	理论塔板数(USP)	拖尾因子	分离度(USP)
1	1.490	37200	43.807	7330	1974	1.162	--
2	2.000	47718	56.193	8413	2881	1.088	3.602
总计		84918	100.000	15743			

SHIMADZU LabSolutions

SMF-4022

<样品信息>

色谱柱 : XB-C18(50mm*4.6mm,5μm)
柱 温 : 30℃
流 速: 1.5ml/min
波 长: 255nm
数据文件名 : RC$SMF-4022 - 0-113/23-1583-3 - SDR926-cbzj-rcqx-pH4.5jz-50mg-jf50z-5min-P5.lcd
方法文件名 : RC$SMF-4022 - 20240115-RC-FX272.lcm
批处理文件名: RC$SMF-4022 - 20240115-rcqx-FX272.lcb
样品瓶号 : 3-37
进样体积 : 10 μl
版本号: 6.115
进样时间 : 2024/01/15 17:00:29
实验者: wangdan
处理时间(V3) : 2024/01/16 15:33:38
处理者: wangdan
仪器型号 : SHIMADZU LC-2050C (FX272)

<色谱图>

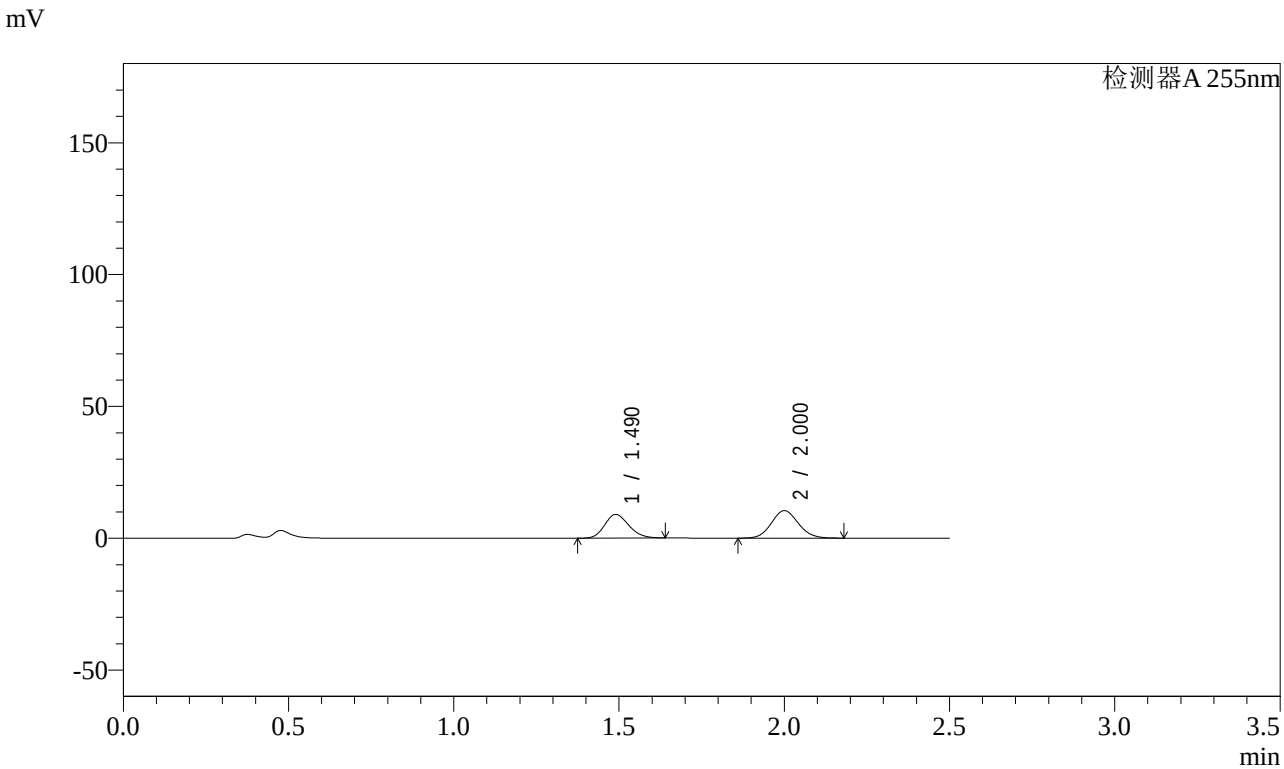

<峰表>

检测器A 255nm

峰号	保留时间	面积	面积%	高度	理论塔板数(USP)	拖尾因子	分离度(USP)
1	1.490	45577	43.447	8971	1974	1.164	--
2	2.000	59326	56.553	10459	2880	1.088	3.601
总计		104902	100.000	19430			

SHIMADZU LabSolutions

SMF-4022

<样品信息>

色谱柱 : XB-C18(50mm*4.6mm,5μm)
柱 温 : 30℃
流 速: 1.5ml/min
波 长: 255nm
数据文件名 : RC$SMF-4022 - 0-113/23-1584-3 - SDR926-cbzj-rcqx-pH4.5jz-50mg-jf50z-5min-P6.lcd
方法文件名 : RC$SMF-4022 - 20240115-RC-FX272.lcm
批处理文件名: RC$SMF-4022 - 20240115-rcqx-FX272.lcb
样品瓶号 : 3-46
进样体积 : 10 μl
版本号: 6.115
进样时间 : 2024/01/15 17:03:21
实验者: wangdan
处理时间(V3) : 2024/01/16 15:33:46
处理者: wangdan
仪器型号 : SHIMADZU LC-2050C (FX272)

<色谱图>

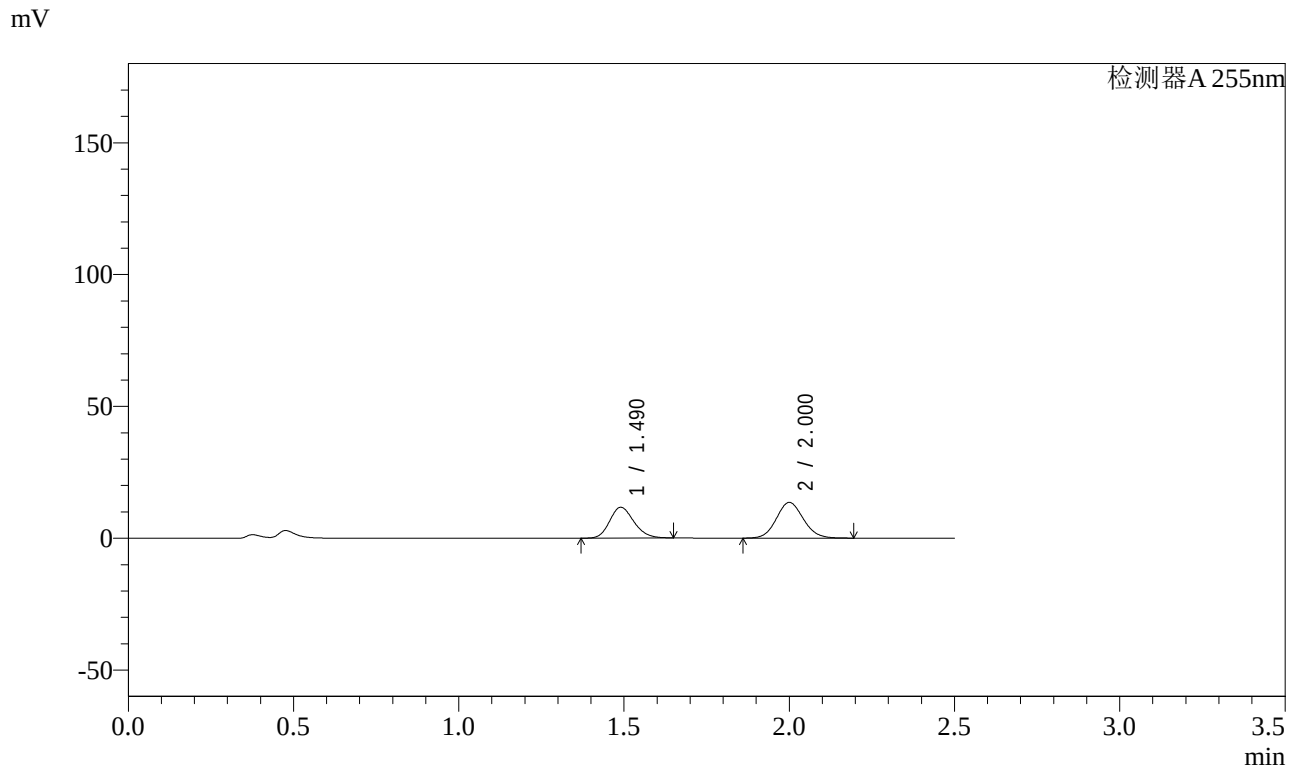

<峰表>

检测器A 255nm

峰号	保留时间	面积	面积%	高度	理论塔板数(USP)	拖尾因子	分离度(USP)
1	1.490	59575	43.583	11673	1966	1.172	--
2	2.000	77117	56.417	13541	2868	1.090	3.594
总计		136692	100.000	25214			

SHIMADZU LabSolutions

SMF-4022

<样品信息>

色谱柱 : XB-C18(50mm*4.6mm,5μm)
柱 温 : 30℃
流 速: 1.5ml/min
波 长: 255nm
数据文件名 : RC$SMF-4022 - 0-113/23-1585-3 - SDR926-cbzj-rcqx-pH4.5jz-50mg-jf50z-10min-P1.lcd
方法文件名 : RC$SMF-4022 - 20240115-RC-FX272.lcm
批处理文件名: RC$SMF-4022 - 20240115-rcqx-FX272.lcb
样品瓶号 : 3-2
进样体积 : 10 μl
版本号: 6.115
进样时间 : 2024/01/15 17:06:12
实验者: wangdan
处理时间(V3) : 2024/01/16 15:33:53
处理者: wangdan
仪器型号 : SHIMADZU LC-2050C (FX272)

<色谱图>

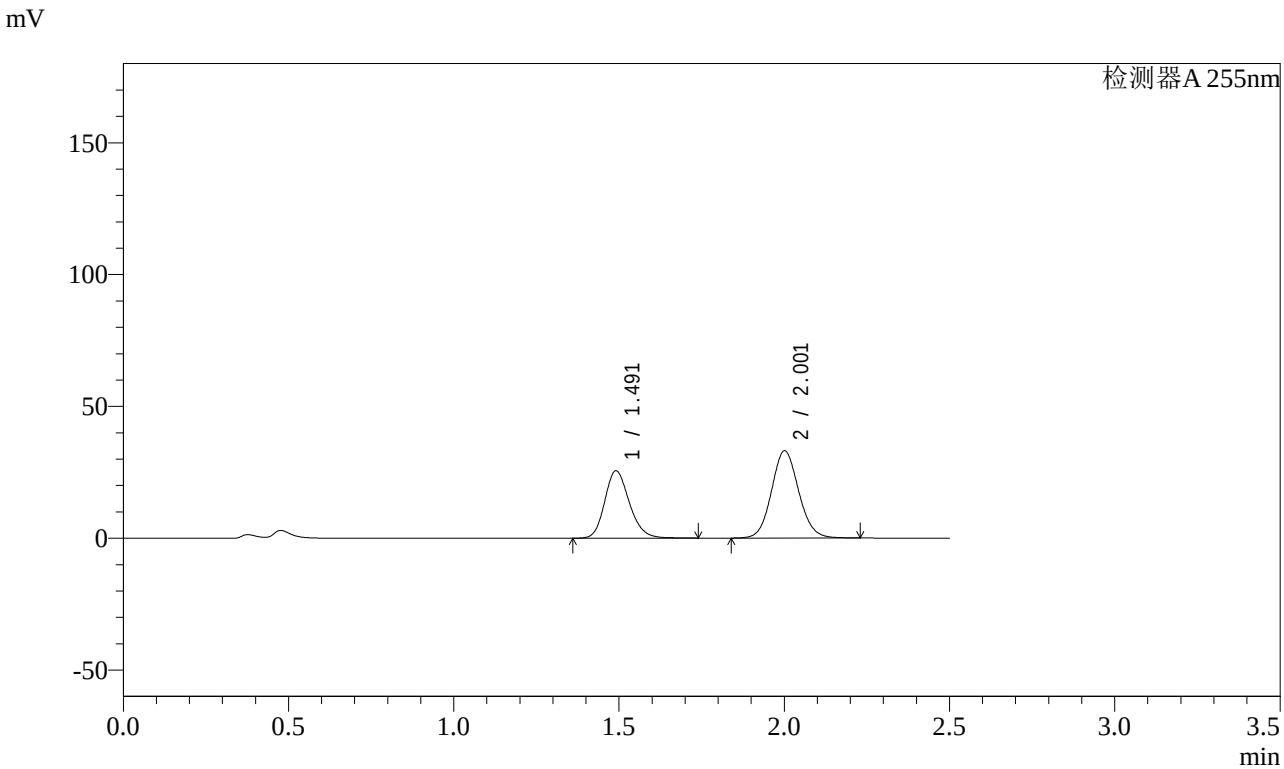

<峰表>

检测器A 255nm

峰号	保留时间	面积	面积%	高度	理论塔板数(USP)	拖尾因子	分离度(USP)
1	1.491	132947	41.257	25534	1944	1.194	--
2	2.001	189296	58.743	33057	2858	1.090	3.581
总计		322243	100.000	58591			

SHIMADZU LabSolutions

SMF-4022

<样品信息>

色谱柱 : XB-C18(50mm*4.6mm,5μm)
柱 温 : 30℃
流 速: 1.5ml/min
波 长: 255nm
数据文件名 : RC$SMF-4022 - 0-113/23-1586-3 - SDR926-cbzj-rcqx-pH4.5jz-50mg-jf50z-10min-P2.lcd
方法文件名 : RC$SMF-4022 - 20240115-RC-FX272.lcm
批处理文件名: RC$SMF-4022 - 20240115-rcqx-FX272.lcb
样品瓶号 : 3-11
进样体积 : 10 μl
版本号: 6.115
进样时间 : 2024/01/15 17:09:04
实验者: wangdan
处理时间(V3) : 2024/01/16 15:34:01
处理者: wangdan
仪器型号 : SHIMADZU LC-2050C (FX272)

<色谱图>

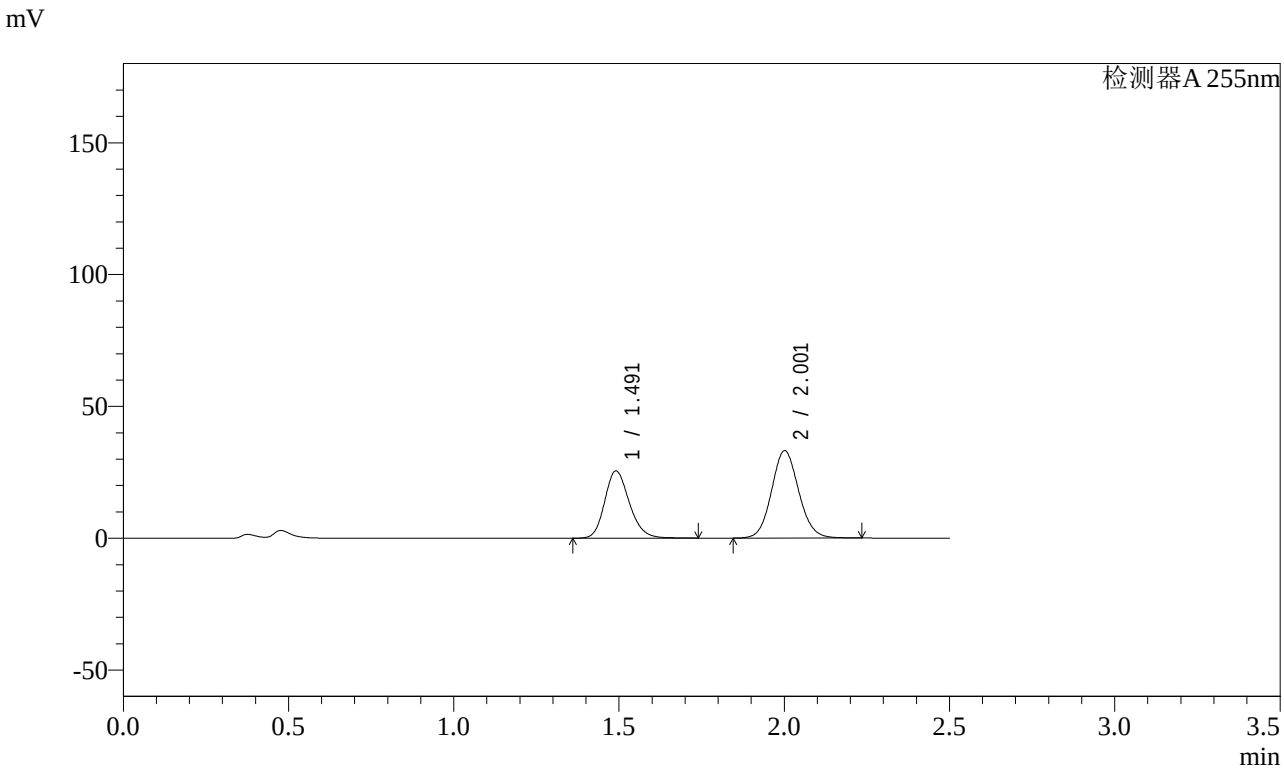

<峰表>

检测器A 255nm

峰号	保留时间	面积	面积%	高度	理论塔板数(USP)	拖尾因子	分离度(USP)
1	1.491	132861	41.193	25501	1941	1.194	--
2	2.001	189675	58.807	33137	2862	1.090	3.582
总计		322536	100.000	58637			

SHIMADZU LabSolutions

SMF-4022

<样品信息>

色谱柱 : XB-C18(50mm*4.6mm,5μm)
柱 温 : 30℃
流 速: 1.5ml/min
波 长: 255nm
数据文件名 : RC$SMF-4022 - 0-113/23-1587-3 - SDR926-cbzj-rcqx-pH4.5jz-50mg-jf50z-10min-P3.lcd
方法文件名 : RC$SMF-4022 - 20240115-RC-FX272.lcm
批处理文件名: RC$SMF-4022 - 20240115-rcqx-FX272.lcb
样品瓶号 : 3-20
进样体积 : 10 μl
版本号: 6.115
进样时间 : 2024/01/15 17:11:55
实验者: wangdan
处理时间(V3) : 2024/01/16 15:34:09
处理者: wangdan
仪器型号 : SHIMADZU LC-2050C (FX272)

<色谱图>

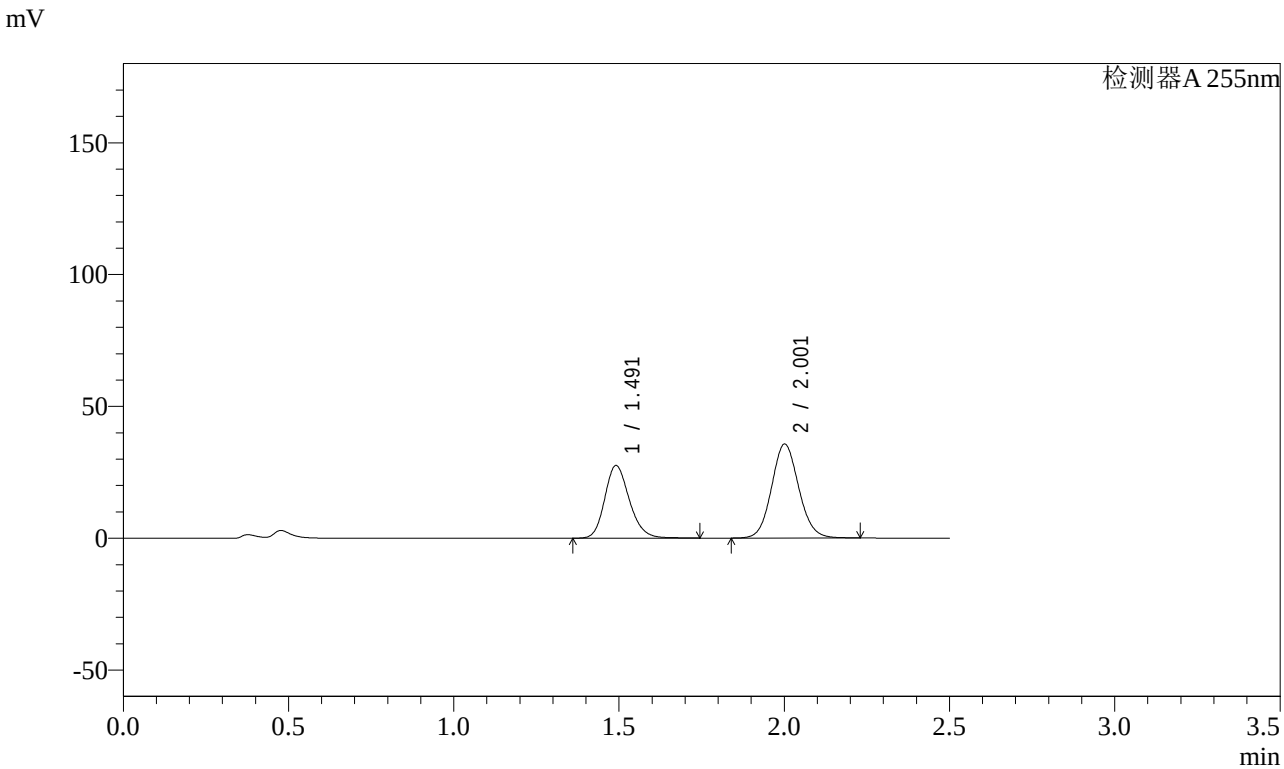

<峰表>

检测器A 255nm

峰号	保留时间	面积	面积%	高度	理论塔板数(USP)	拖尾因子	分离度(USP)
1	1.491	143302	41.288	27530	1948	1.195	--
2	2.001	203778	58.712	35613	2863	1.090	3.585
总计		347080	100.000	63142			

SHIMADZU LabSolutions

SMF-4022

<样品信息>

色谱柱 : XB-C18(50mm*4.6mm,5μm)
柱 温 : 30℃
流 速: 1.5ml/min
波 长: 255nm
数据文件名 : RC$SMF-4022 - 0-113/23-1588-3 - SDR926-cbzj-rcqx-pH4.5jz-50mg-jf50z-10min-P4.lcd
方法文件名 : RC$SMF-4022 - 20240115-RC-FX272.lcm
批处理文件名: RC$SMF-4022 - 20240115-rcqx-FX272.lcb
样品瓶号 : 3-29
进样体积 : 10 μl
版本号: 6.115
进样时间 : 2024/01/15 17:14:46
实验者: wangdan
处理时间(V3) : 2024/01/16 15:34:16
处理者: wangdan
仪器型号 : SHIMADZU LC-2050C (FX272)

<色谱图>

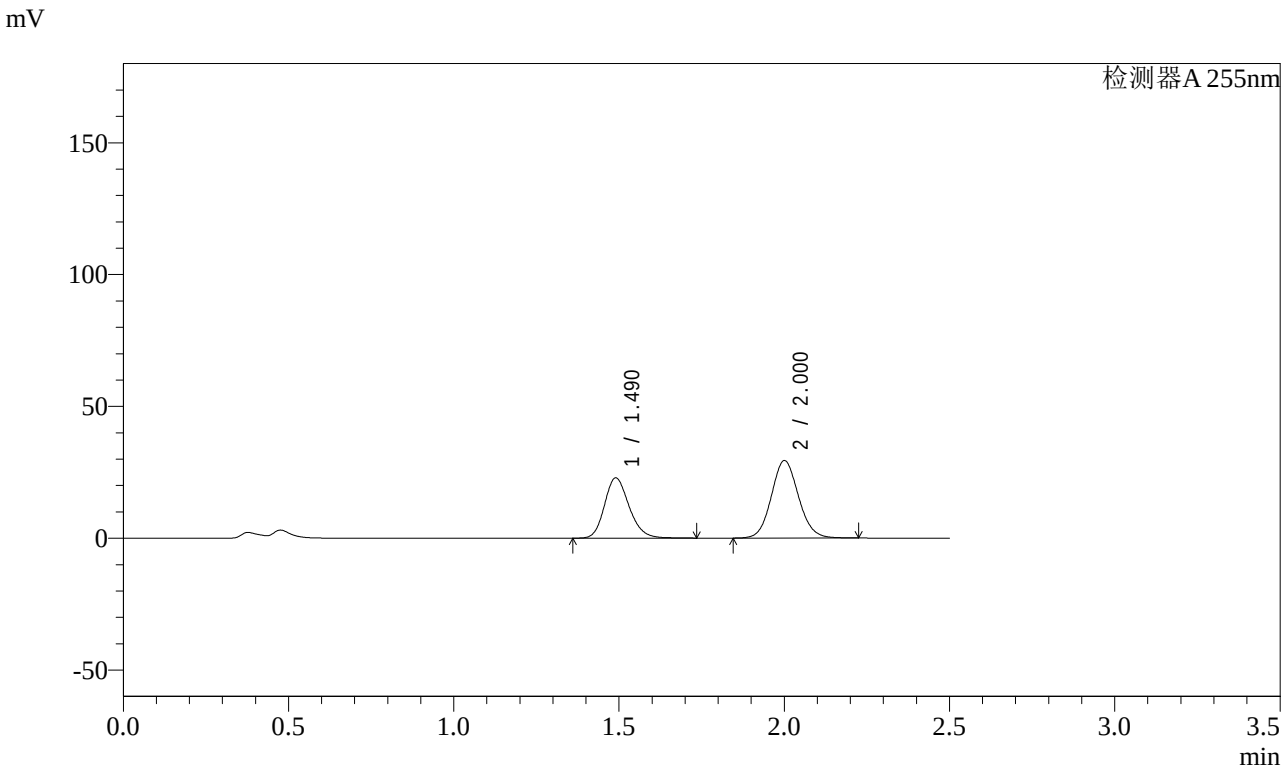

<峰表>

检测器A 255nm

峰号	保留时间	面积	面积%	高度	理论塔板数(USP)	拖尾因子	分离度(USP)
1	1.490	118918	41.454	22874	1939	1.194	--
2	2.000	167951	58.546	29383	2863	1.090	3.583
总计		286869	100.000	52256			

SHIMADZU LabSolutions

SMF-4022

<样品信息>

色谱柱 : XB-C18(50mm*4.6mm,5μm)
柱 温 : 30℃
流 速: 1.5ml/min
波 长: 255nm
数据文件名 : RC$SMF-4022 - 0-113/23-1589-3 - SDR926-cbzj-rcqx-pH4.5jz-50mg-jf50z-10min-P5.lcd
方法文件名 : RC$SMF-4022 - 20240115-RC-FX272.lcm
批处理文件名: RC$SMF-4022 - 20240115-rcqx-FX272.lcb
样品瓶号 : 3-38
进样体积 : 10 μl
版本号: 6.115
进样时间 : 2024/01/15 17:17:38
实验者: wangdan
处理时间(V3) : 2024/01/16 15:34:24
处理者: wangdan
仪器型号 : SHIMADZU LC-2050C (FX272)

<色谱图>

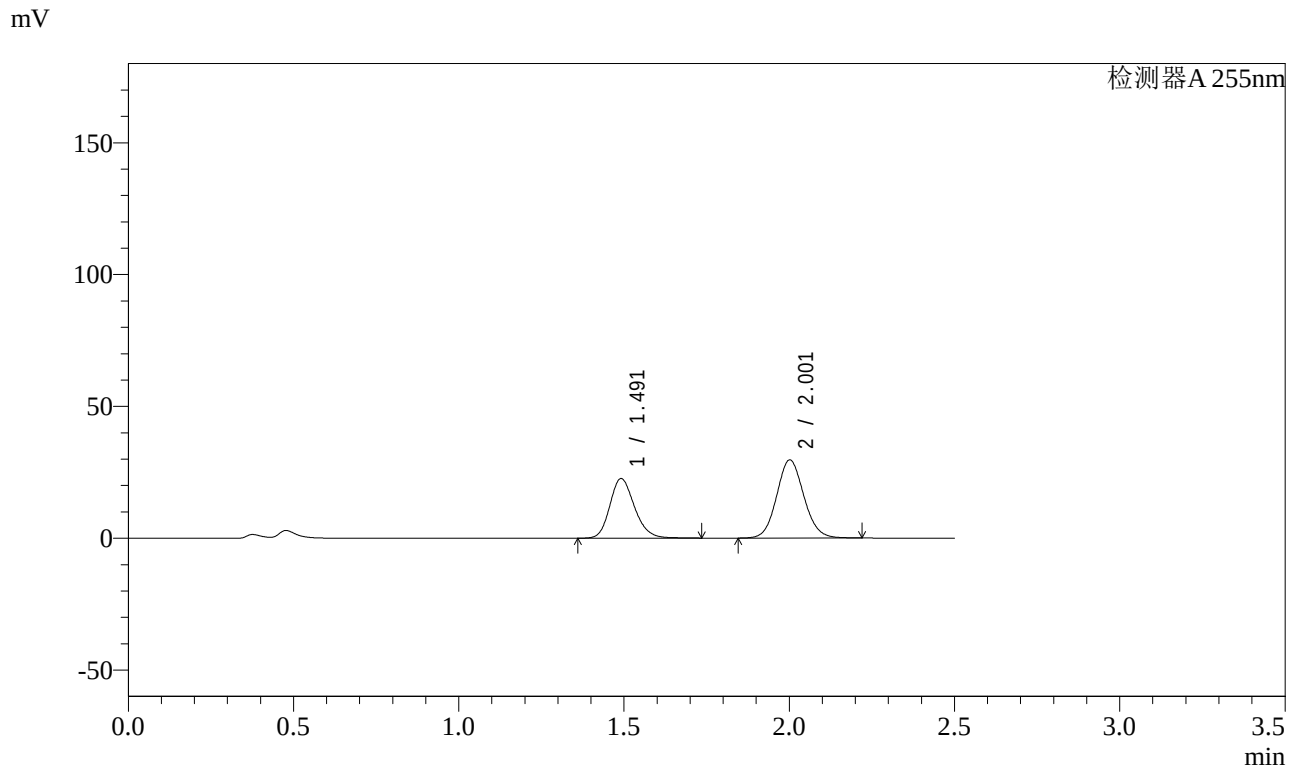

<峰表>

检测器A 255nm

峰号	保留时间	面积	面积%	高度	理论塔板数(USP)	拖尾因子	分离度(USP)
1	1.491	117585	40.954	22603	1947	1.193	--
2	2.001	169528	59.046	29662	2865	1.090	3.585
总计		287113	100.000	52265			

SHIMADZU LabSolutions

SMF-4022

<样品信息>

色谱柱 : XB-C18(50mm*4.6mm,5μm)
柱 温 : 30℃
流 速: 1.5ml/min
波 长: 255nm
数据文件名 : RC$SMF-4022 - 0-113/23-1590-3 - SDR926-cbzj-rcqx-pH4.5jz-50mg-jf50z-10min-P6.lcd
方法文件名 : RC$SMF-4022 - 20240115-RC-FX272.lcm
批处理文件名: RC$SMF-4022 - 20240115-rcqx-FX272.lcb
样品瓶号 : 3-47
进样体积 : 10 μl
版本号: 6.115
进样时间 : 2024/01/15 17:20:30
实验者: wangdan
处理时间(V3) : 2024/01/16 15:34:31
处理者: wangdan
仪器型号 : SHIMADZU LC-2050C (FX272)

<色谱图>

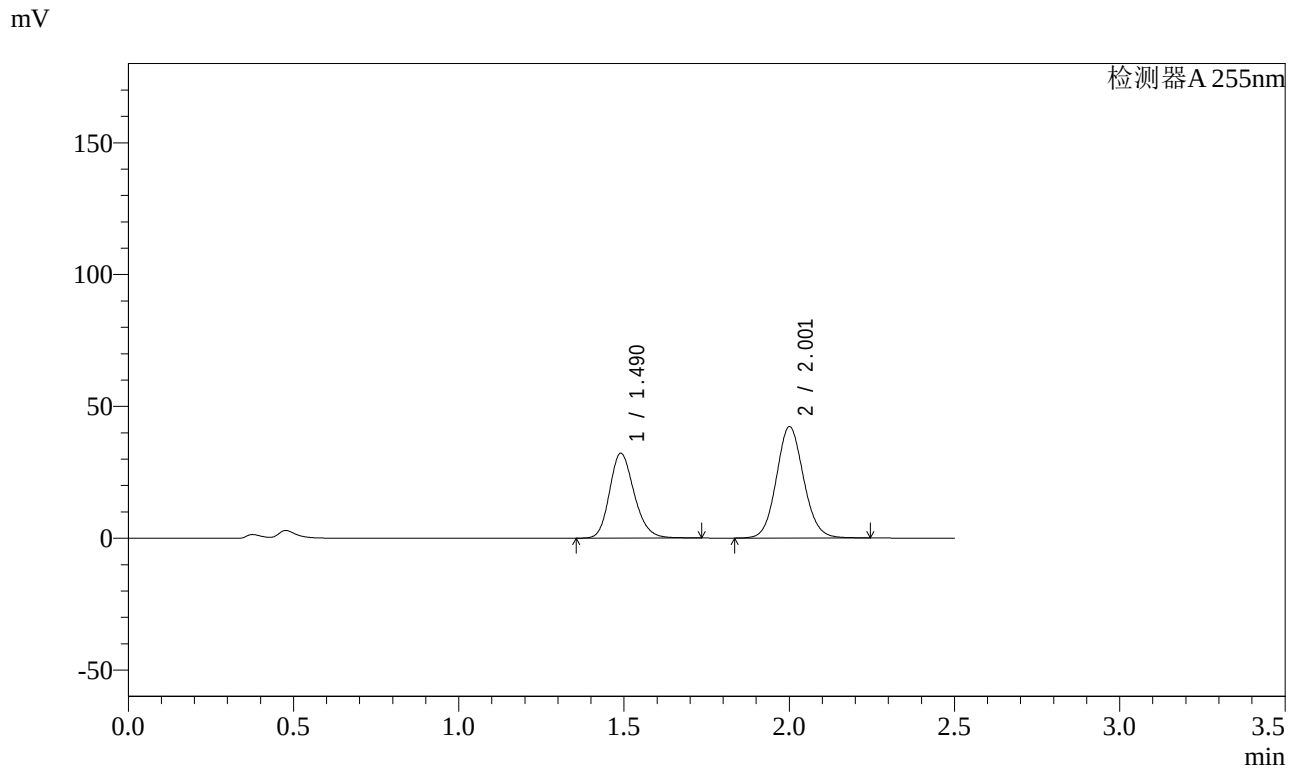

<峰表>

检测器A 255nm

峰号	保留时间	面积	面积%	高度	理论塔板数(USP)	拖尾因子	分离度(USP)
1	1.490	167515	40.912	32225	1940	1.193	--
2	2.001	241932	59.088	42230	2861	1.091	3.583
总计		409447	100.000	74455			

SHIMADZU LabSolutions

SMF-4022

<样品信息>

色谱柱 : XB-C18(50mm*4.6mm,5μm)
柱 温 : 30℃
流 速: 1.5ml/min
波 长: 255nm
数据文件名 : RC$SMF-4022 - 0-113/23-1591-3 - SDR926-cbzj-rcqx-pH4.5jz-50mg-jf50z-15min-P1.lcd
方法文件名 : RC$SMF-4022 - 20240115-RC-FX272.lcm
批处理文件名: RC$SMF-4022 - 20240115-rcqx-FX272.lcb
样品瓶号 : 3-3
进样体积 : 10 μl
版本号: 6.115
进样时间 : 2024/01/15 17:23:21
实验者: wangdan
处理时间(V3) : 2024/01/16 15:34:39
处理者: wangdan
仪器型号 : SHIMADZU LC-2050C (FX272)

<色谱图>

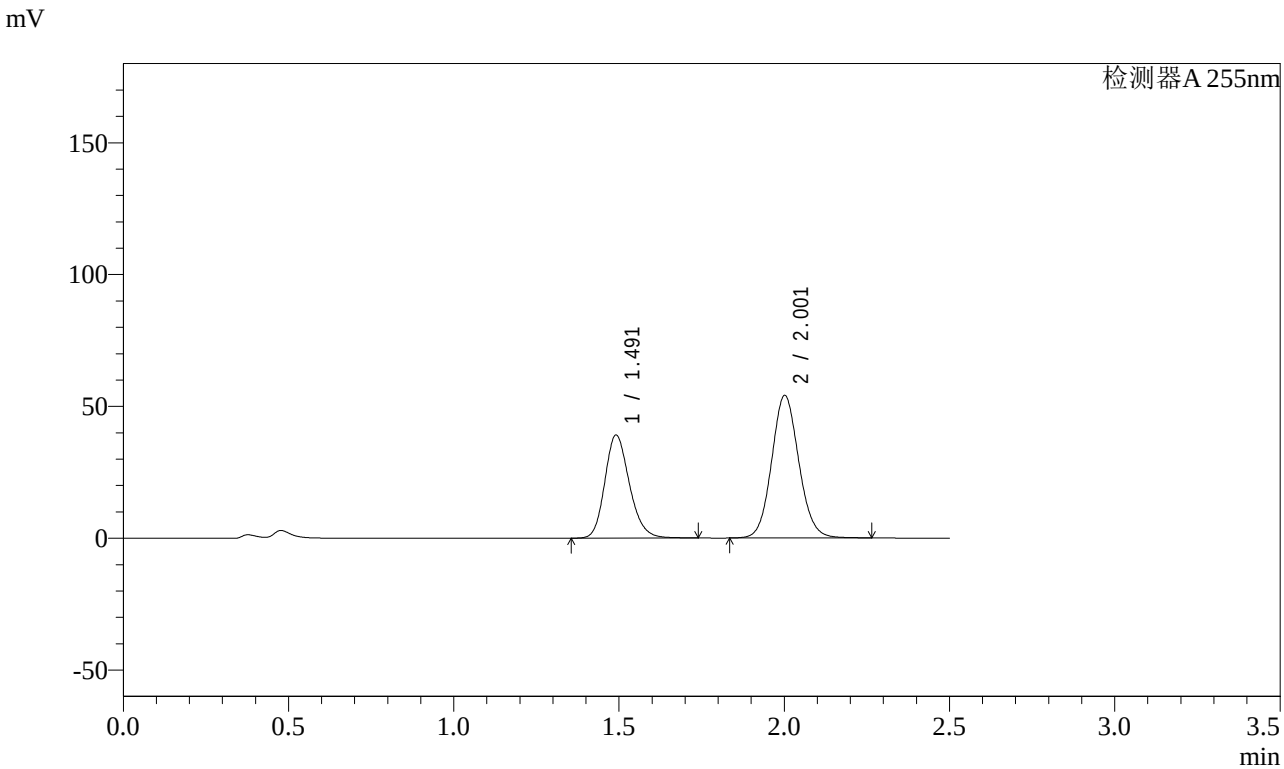

<峰表>

检测器A 255nm

峰号	保留时间	面积	面积%	高度	理论塔板数(USP)	拖尾因子	分离度(USP)
1	1.491	203083	39.614	39088	1949	1.194	--
2	2.001	309575	60.386	54049	2867	1.091	3.587
总计		512658	100.000	93137			

SHIMADZU LabSolutions

SMF-4022

<样品信息>

色谱柱 : XB-C18(50mm*4.6mm,5μm)
柱 温 : 30℃
流 速: 1.5ml/min
波 长: 255nm
数据文件名 : RC$SMF-4022 - 0-113/23-1592-3 - SDR926-cbzj-rcqx-pH4.5jz-50mg-jf50z-15min-P2.lcd
方法文件名 : RC$SMF-4022 - 20240115-RC-FX272.lcm
批处理文件名: RC$SMF-4022 - 20240115-rcqx-FX272.lcb
样品瓶号 : 3-12
进样体积 : 10 μl
版本号: 6.115
进样时间 : 2024/01/15 17:26:14
实验者: wangdan
处理时间(V3) : 2024/01/16 15:34:46
处理者: wangdan
仪器型号 : SHIMADZU LC-2050C (FX272)

<色谱图>

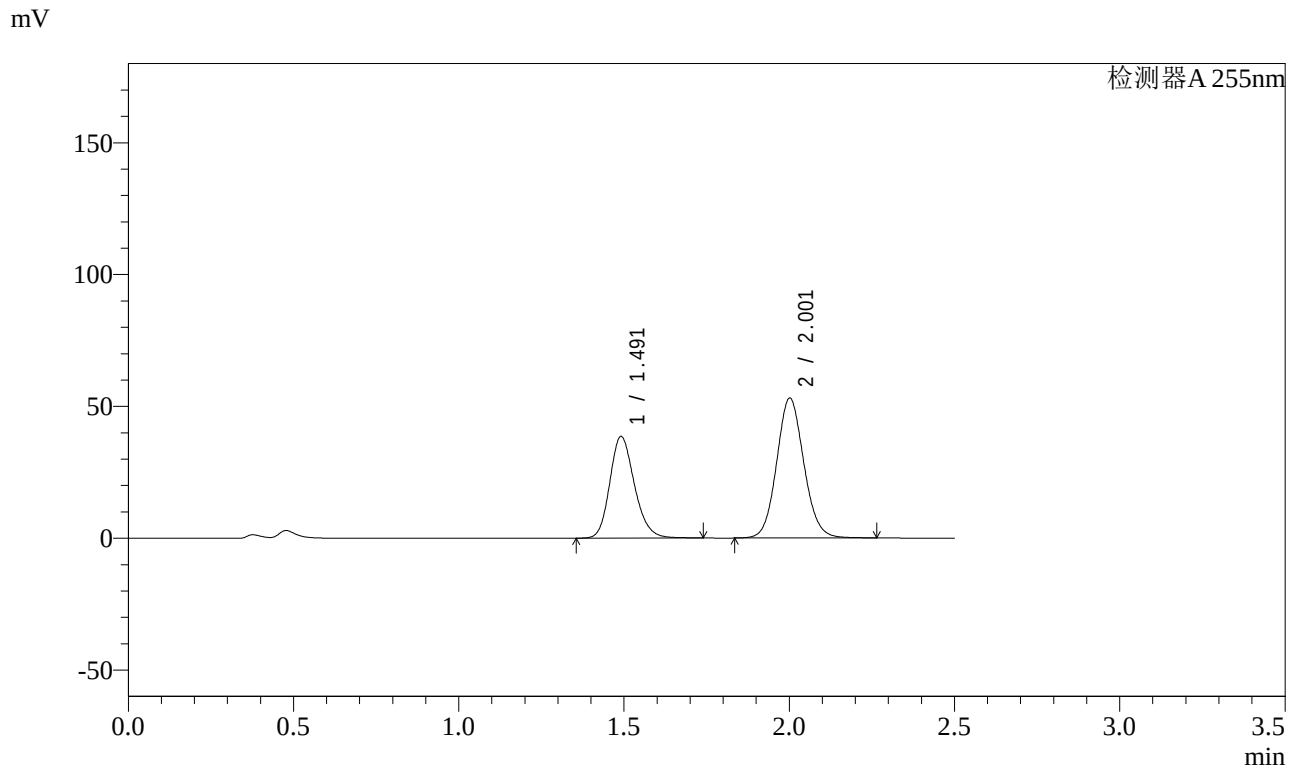

<峰表>

检测器A 255nm

峰号	保留时间	面积	面积%	高度	理论塔板数(USP)	拖尾因子	分离度(USP)
1	1.491	200365	39.748	38553	1948	1.194	--
2	2.001	303728	60.252	53064	2869	1.091	3.587
总计		504093	100.000	91617			

SHIMADZU LabSolutions

SMF-4022

<样品信息>

色谱柱 : XB-C18(50mm*4.6mm,5μm)
柱 温 : 30℃
流 速: 1.5ml/min
波 长: 255nm
数据文件名 : RC$SMF-4022 - 0-113/23-1593-3 - SDR926-cbzj-rcqx-pH4.5jz-50mg-jf50z-15min-P3.lcd
方法文件名 : RC$SMF-4022 - 20240115-RC-FX272.lcm
批处理文件名: RC$SMF-4022 - 20240115-rcqx-FX272.lcb
样品瓶号 : 3-21
进样体积 : 10 μl
版本号: 6.115
进样时间 : 2024/01/15 17:29:05
实验者: wangdan
处理时间(V3) : 2024/01/16 15:34:54
处理者: wangdan
仪器型号 : SHIMADZU LC-2050C (FX272)

<色谱图>

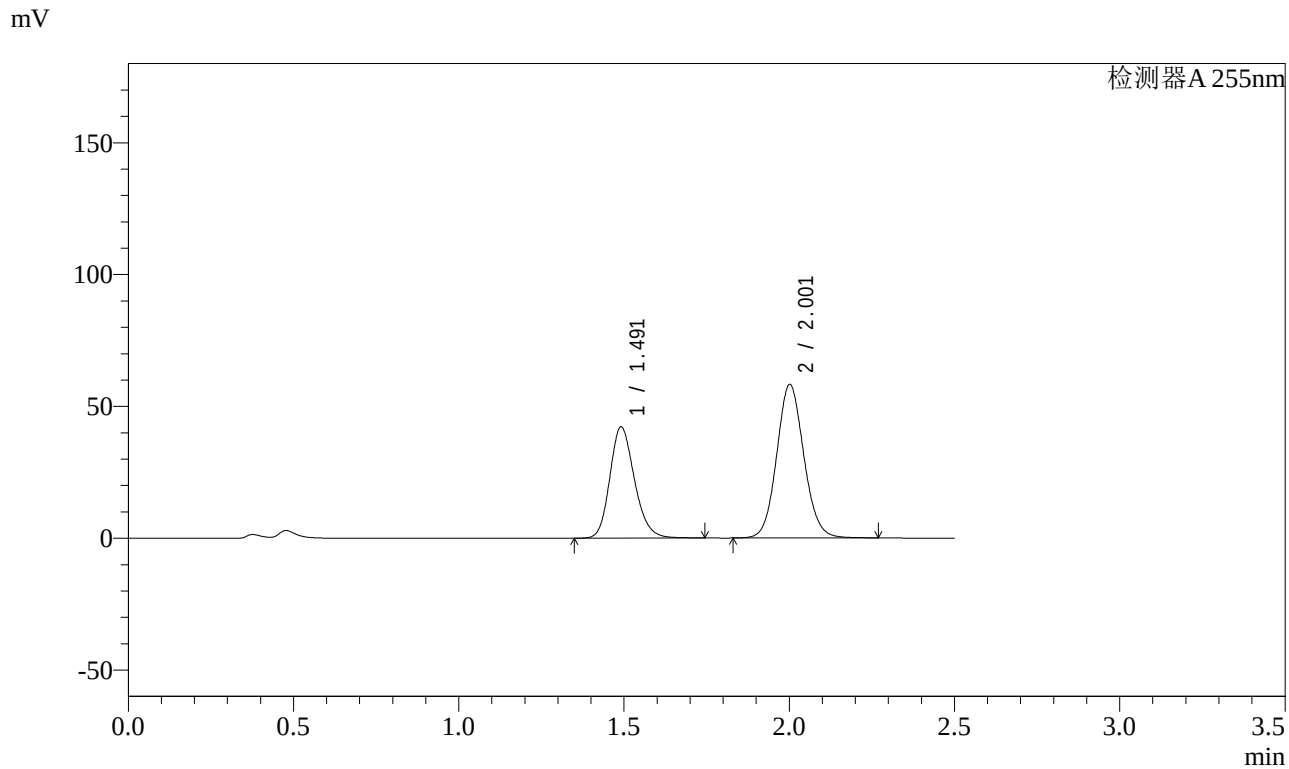

<峰表>

检测器A 255nm

峰号	保留时间	面积	面积%	高度	理论塔板数(USP)	拖尾因子	分离度(USP)
1	1.491	219174	39.674	42187	1951	1.193	--
2	2.001	333263	60.326	58239	2872	1.091	3.589
总计		552437	100.000	100426			

SHIMADZU LabSolutions

SMF-4022

<样品信息>

色谱柱 : XB-C18(50mm*4.6mm,5μm)
柱 温 : 30℃
流 速: 1.5ml/min
波 长: 255nm
数据文件名 : RC$SMF-4022 - 0-113/23-1594-3 - SDR926-cbzj-rcqx-pH4.5jz-50mg-jf50z-15min-P4.lcd
方法文件名 : RC$SMF-4022 - 20240115-RC-FX272.lcm
批处理文件名: RC$SMF-4022 - 20240115-rcqx-FX272.lcb
样品瓶号 : 3-30
进样体积 : 10 μl
版本号: 6.115
进样时间 : 2024/01/15 17:31:56
实验者: wangdan
处理时间(V3) : 2024/01/16 15:35:02
处理者: wangdan
仪器型号 : SHIMADZU LC-2050C (FX272)

<色谱图>

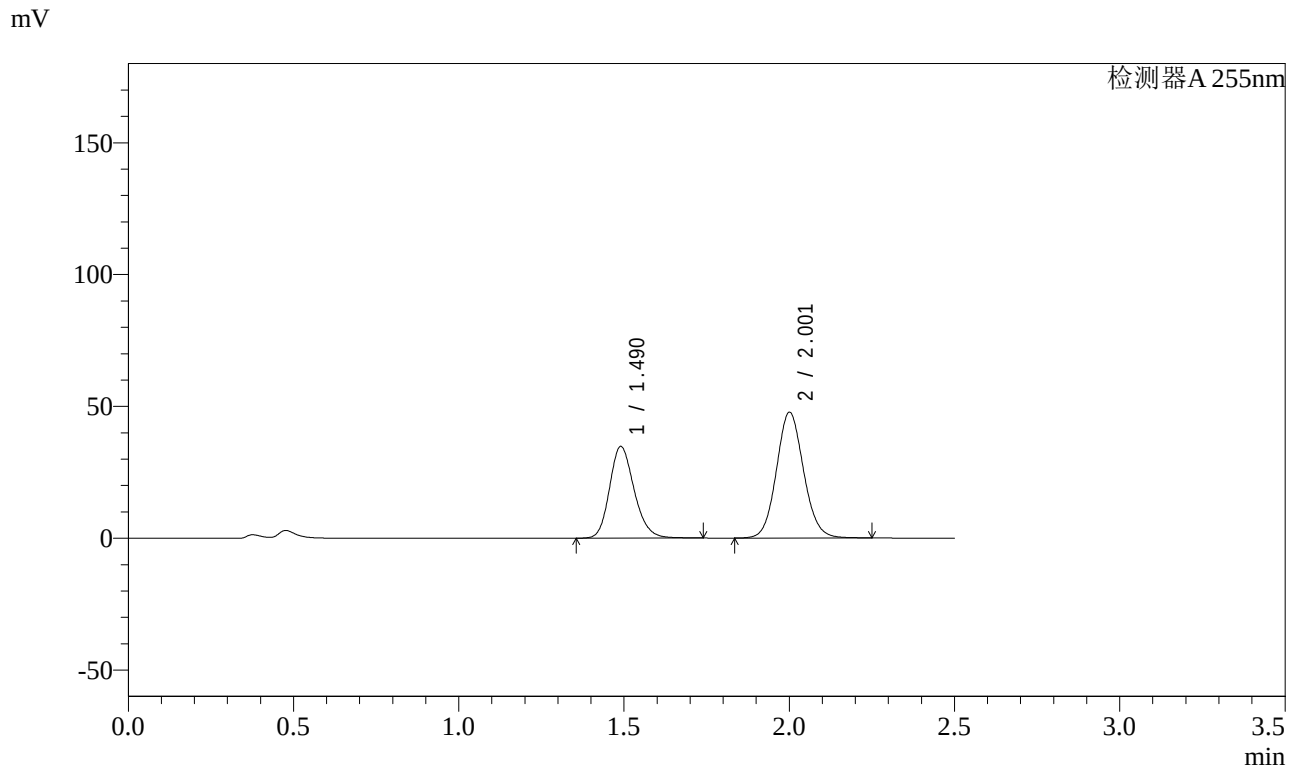

<峰表>

检测器A 255nm

峰号	保留时间	面积	面积%	高度	理论塔板数(USP)	拖尾因子	分离度(USP)
1	1.490	180678	39.860	34810	1946	1.193	--
2	2.001	272601	60.140	47674	2872	1.091	3.589
总计		453279	100.000	82484			

SHIMADZU LabSolutions

SMF-4022

<样品信息>

色谱柱 : XB-C18(50mm*4.6mm,5μm)
柱 温 : 30℃
流 速: 1.5ml/min
波 长: 255nm
数据文件名 : RC$SMF-4022 - 0-113/23-1595-3 - SDR926-cbzj-rcqx-pH4.5jz-50mg-jf50z-15min-P5.lcd
方法文件名 : RC$SMF-4022 - 20240115-RC-FX272.lcm
批处理文件名: RC$SMF-4022 - 20240115-rcqx-FX272.lcb
样品瓶号 : 3-39
进样体积 : 10 μl
版本号: 6.115
进样时间 : 2024/01/15 17:34:48
实验者: wangdan
处理时间(V3) : 2024/01/16 15:35:09
处理者: wangdan
仪器型号 : SHIMADZU LC-2050C (FX272)

<色谱图>

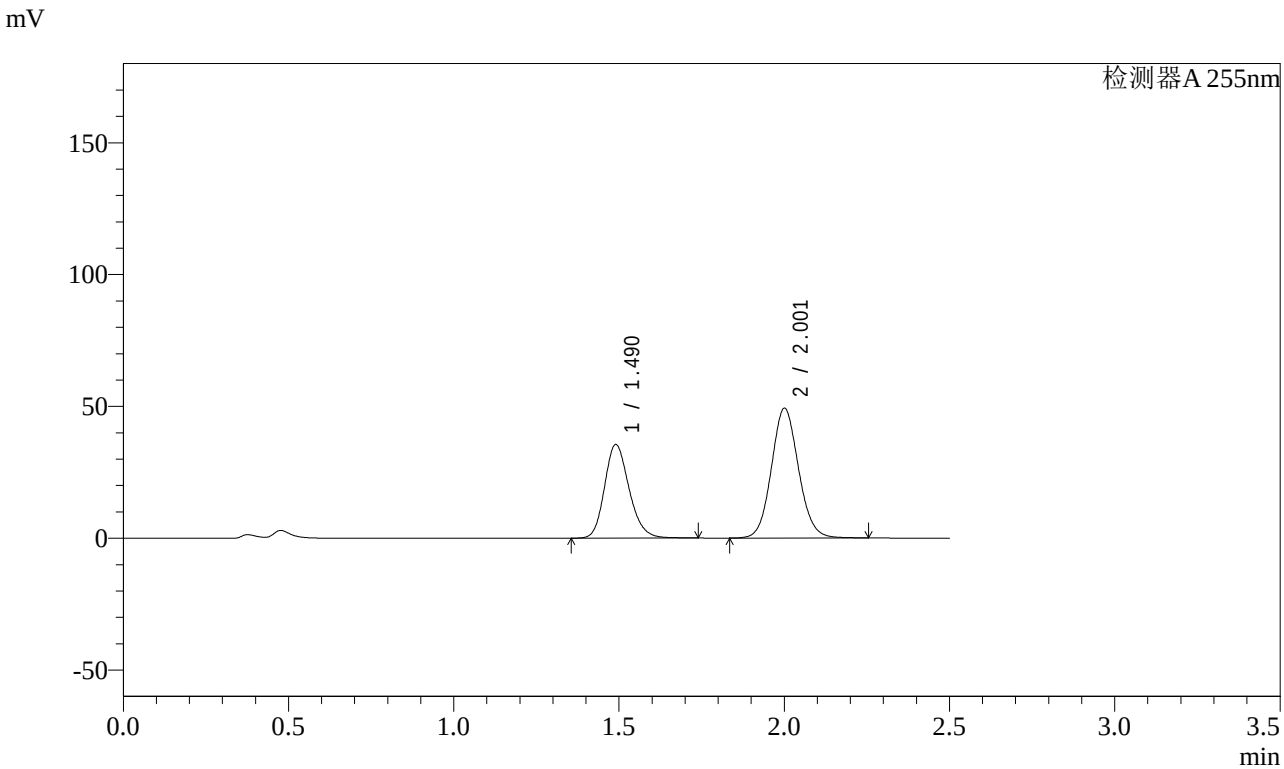

<峰表>

检测器A 255nm

峰号	保留时间	面积	面积%	高度	理论塔板数(USP)	拖尾因子	分离度(USP)
1	1.490	184163	39.575	35548	1952	1.193	--
2	2.001	281190	60.425	49182	2873	1.091	3.592
总计		465353	100.000	84730			

SHIMADZU LabSolutions

SMF-4022

<样品信息>

色谱柱 : XB-C18(50mm*4.6mm,5μm)
柱 温 : 30℃
流 速: 1.5ml/min
波 长: 255nm
数据文件名 : RC$SMF-4022 - 0-113/23-1596-3 - SDR926-cbzj-rcqx-pH4.5jz-50mg-jf50z-15min-P6.lcd
方法文件名 : RC$SMF-4022 - 20240115-RC-FX272.lcm
批处理文件名: RC$SMF-4022 - 20240115-rcqx-FX272.lcb
样品瓶号 : 3-48
进样体积 : 10 μl
版本号: 6.115
进样时间 : 2024/01/15 17:37:39
实验者: wangdan
处理时间(V3) : 2024/01/16 15:35:17
处理者: wangdan
仪器型号 : SHIMADZU LC-2050C (FX272)

<色谱图>

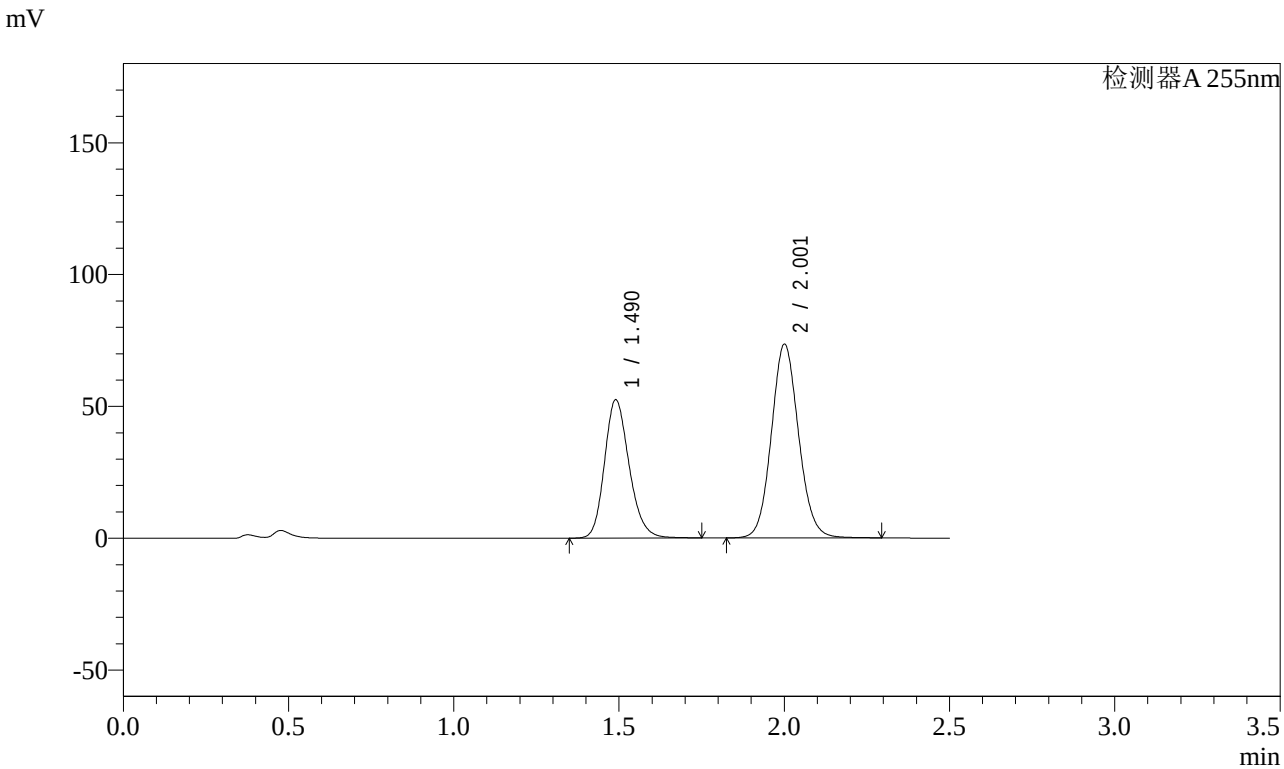

<峰表>

检测器A 255nm

峰号	保留时间	面积	面积%	高度	理论塔板数(USP)	拖尾因子	分离度(USP)
1	1.490	272751	39.305	52503	1941	1.193	--
2	2.001	421184	60.695	73454	2866	1.092	3.586
总计		693935	100.000	125957			

SHIMADZU LabSolutions

SMF-4022

<样品信息>

色谱柱 : XB-C18(50mm*4.6mm,5μm)
柱 温 : 30℃
流 速: 1.5ml/min
波 长: 255nm
数据文件名 : RC$SMF-4022 - 0-113/23-1597-3 - SDR926-cbzj-rcqx-pH4.5jz-50mg-jf50z-20min-P1.lcd
方法文件名 : RC$SMF-4022 - 20240115-RC-FX272.lcm
批处理文件名: RC$SMF-4022 - 20240115-rcqx-FX272.lcb
样品瓶号 : 3-4
进样体积 : 10 μl
版本号: 6.115
进样时间 : 2024/01/15 17:40:30
实验者: wangdan
处理时间(V3) : 2024/01/16 15:35:24
处理者: wangdan
仪器型号 : SHIMADZU LC-2050C (FX272)

<色谱图>

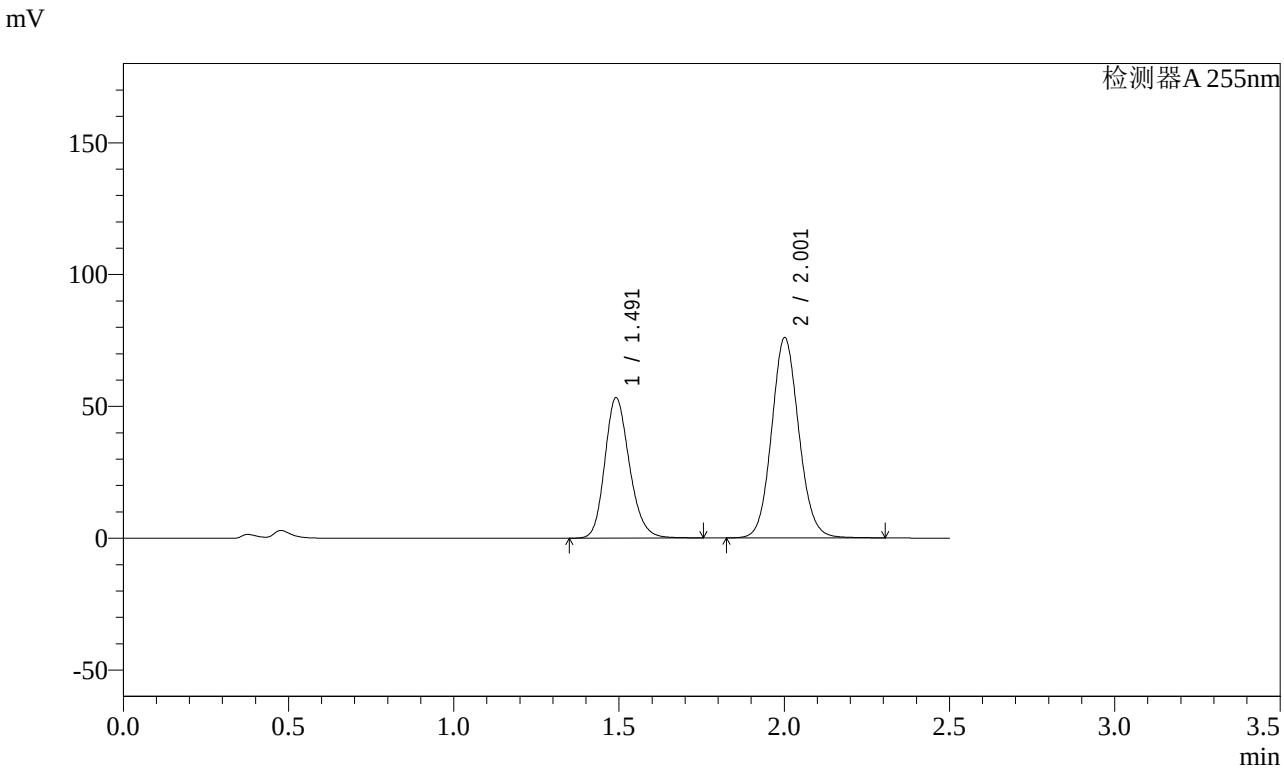

<峰表>

检测器A 255nm

峰号	保留时间	面积	面积%	高度	理论塔板数(USP)	拖尾因子	分离度(USP)
1	1.491	276258	38.830	53198	1954	1.193	--
2	2.001	435199	61.170	75946	2872	1.092	3.591
总计		711457	100.000	129144			

SHIMADZU LabSolutions

SMF-4022

<样品信息>

色谱柱 : XB-C18(50mm*4.6mm,5μm)
柱 温 : 30℃
流 速: 1.5ml/min
波 长: 255nm
数据文件名 : RC$SMF-4022 - 0-113/23-1598-3 - SDR926-cbzj-rcqx-pH4.5jz-50mg-jf50z-20min-P2.lcd
方法文件名 : RC$SMF-4022 - 20240115-RC-FX272.lcm
批处理文件名: RC$SMF-4022 - 20240115-rcqx-FX272.lcb
样品瓶号 : 3-13
进样体积 : 10 μl
版本号: 6.115
进样时间 : 2024/01/15 17:43:22
实验者: wangdan
处理时间(V3) : 2024/01/16 15:35:32
处理者: wangdan
仪器型号 : SHIMADZU LC-2050C (FX272)

<色谱图>

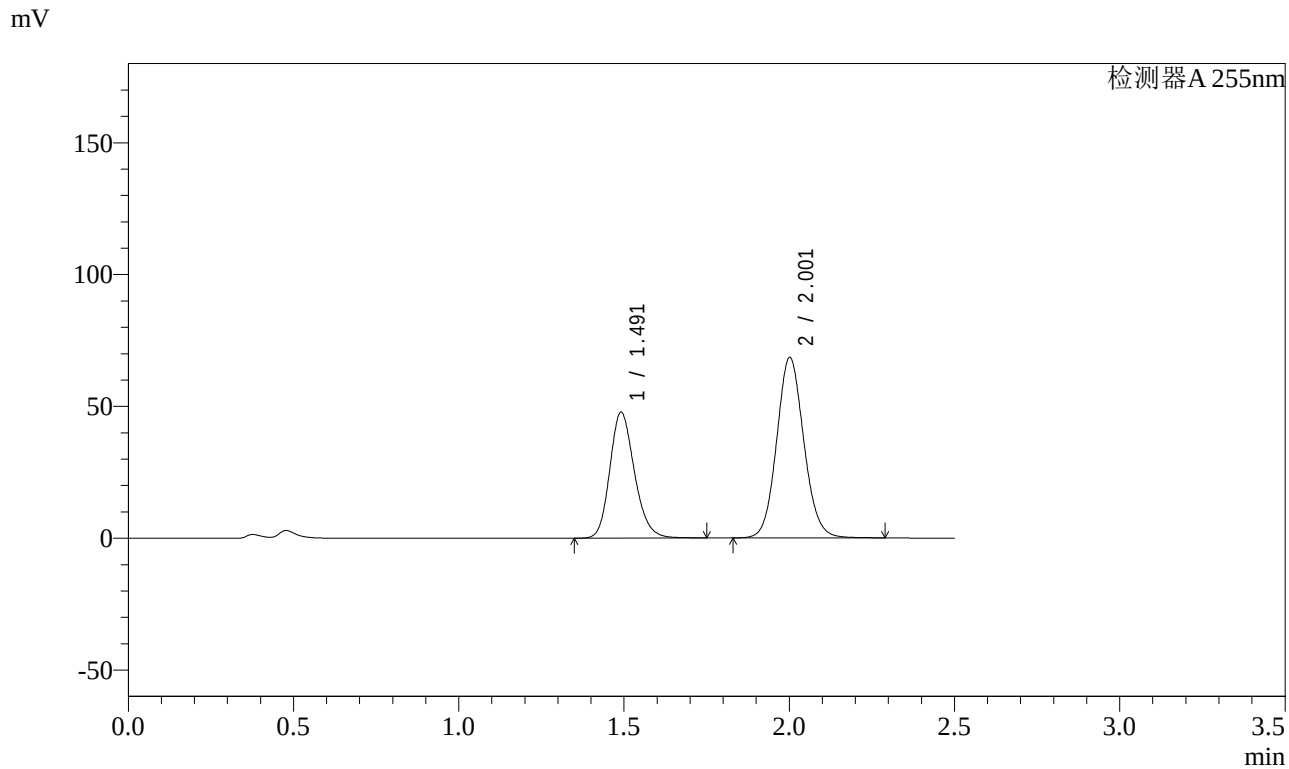

<峰表>

检测器A 255nm

峰号	保留时间	面积	面积%	高度	理论塔板数(USP)	拖尾因子	分离度(USP)
1	1.491	248073	38.758	47725	1949	1.193	--
2	2.001	391984	61.242	68461	2873	1.091	3.589
总计		640057	100.000	116186			

SHIMADZU LabSolutions

SMF-4022

<样品信息>

色谱柱 : XB-C18(50mm*4.6mm,5μm)
柱 温 : 30℃
流 速: 1.5ml/min
波 长: 255nm
数据文件名 : RC$SMF-4022 - 0-113/23-1599-3 - SDR926-cbzj-rcqx-pH4.5jz-50mg-jf50z-20min-P3.lcd
方法文件名 : RC$SMF-4022 - 20240115-RC-FX272.lcm
批处理文件名: RC$SMF-4022 - 20240115-rcqx-FX272.lcb
样品瓶号 : 3-22
进样体积 : 10 μl
版本号: 6.115
进样时间 : 2024/01/15 17:46:13
实验者: wangdan
处理时间(V3) : 2024/01/16 15:35:39
处理者: wangdan
仪器型号 : SHIMADZU LC-2050C (FX272)

<色谱图>

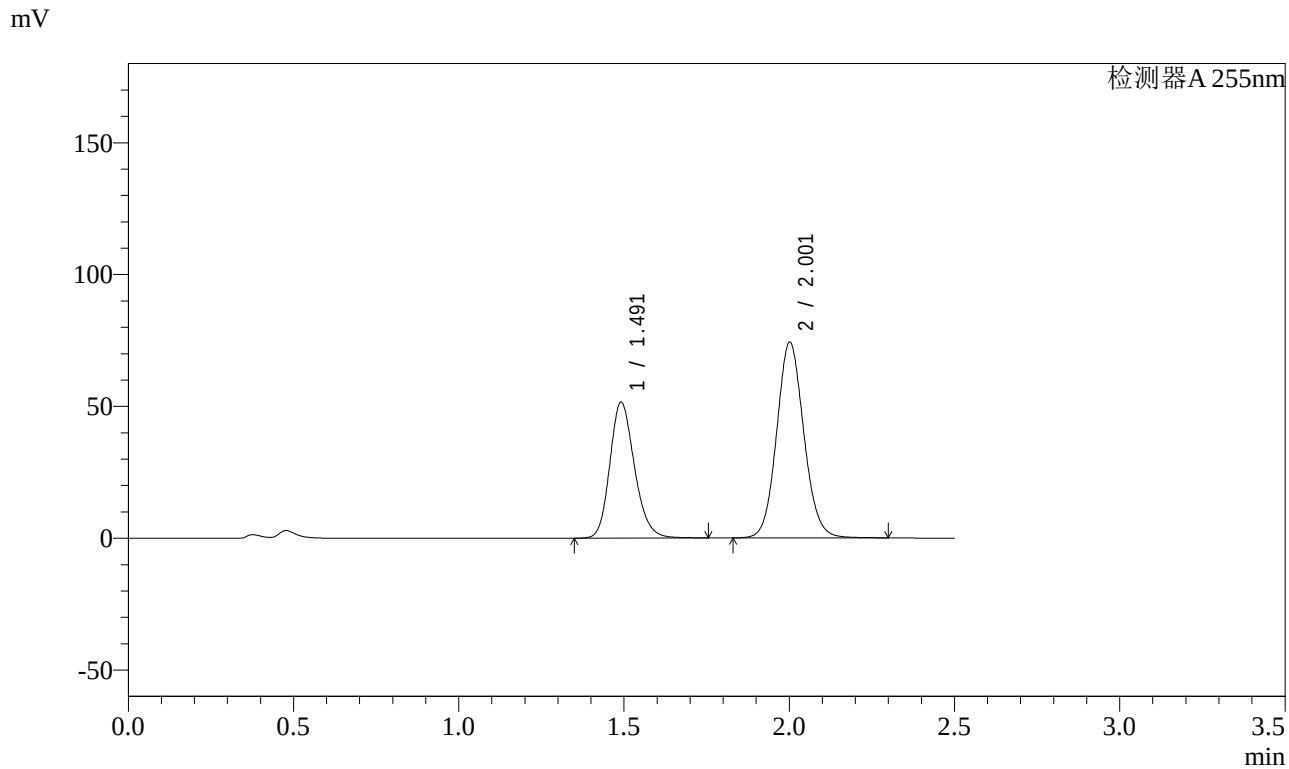

<峰表>

检测器A 255nm

峰号	保留时间	面积	面积%	高度	理论塔板数(USP)	拖尾因子	分离度(USP)
1	1.491	267788	38.649	51562	1953	1.192	--
2	2.001	425078	61.351	74236	2875	1.091	3.591
总计		692866	100.000	125798			

SHIMADZU LabSolutions

SMF-4022

<样品信息>

色谱柱 : XB-C18(50mm*4.6mm,5μm)
柱 温 : 30℃
流 速: 1.5ml/min
波 长: 255nm
数据文件名 : RC$SMF-4022 - 0-113/23-1600-3 - SDR926-cbzj-rcqx-pH4.5jz-50mg-jf50z-20min-P4.lcd
方法文件名 : RC$SMF-4022 - 20240115-RC-FX272.lcm
批处理文件名: RC$SMF-4022 - 20240115-rcqx-FX272.lcb
样品瓶号 : 3-31
进样体积 : 10 μl
版本号: 6.115
进样时间 : 2024/01/15 17:49:04
实验者: wangdan
处理时间(V3) : 2024/01/16 15:35:47
处理者: wangdan
仪器型号 : SHIMADZU LC-2050C (FX272)

<色谱图>

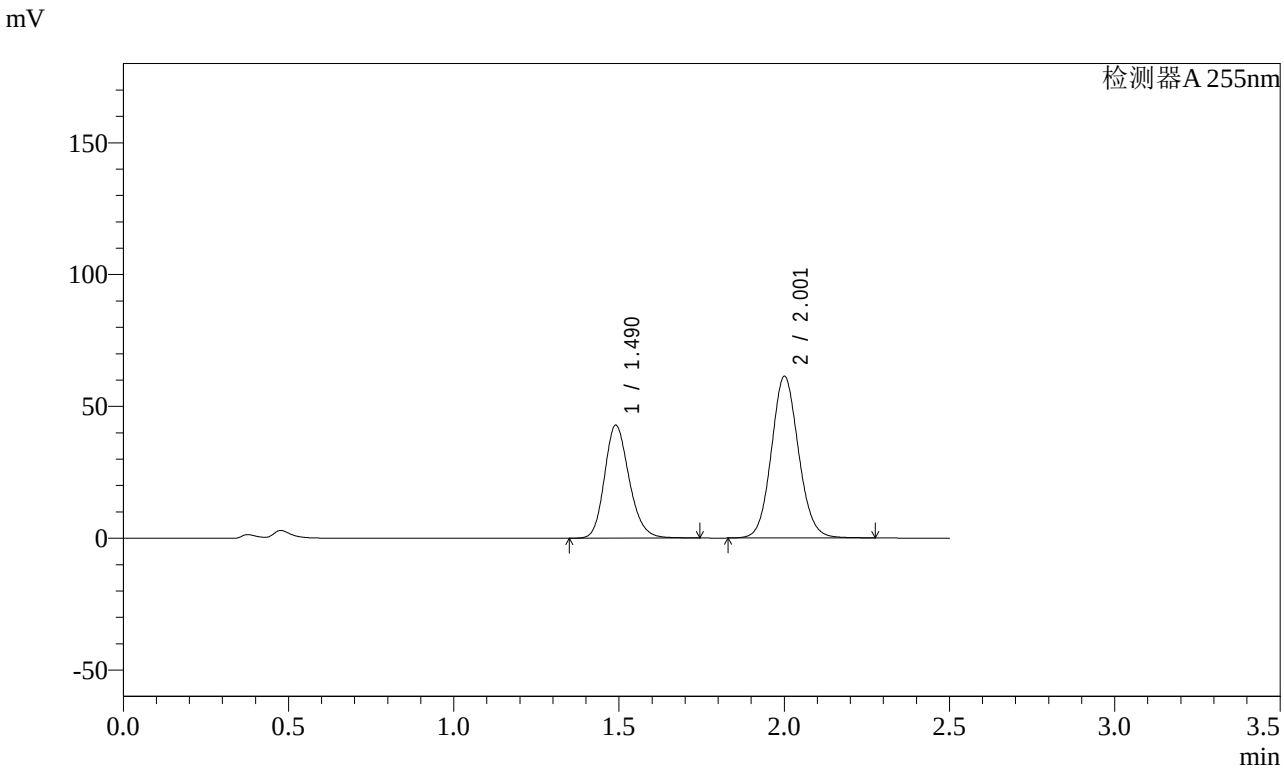

<峰表>

检测器A 255nm

峰号	保留时间	面积	面积%	高度	理论塔板数(USP)	拖尾因子	分离度(USP)
1	1.490	222549	38.814	42883	1945	1.193	--
2	2.001	350830	61.186	61309	2873	1.091	3.589
总计		573380	100.000	104192			

SHIMADZU LabSolutions

SMF-4022

<样品信息>

色谱柱 : XB-C18(50mm*4.6mm,5μm)
柱 温 : 30℃
流 速: 1.5ml/min
波 长: 255nm
数据文件名 : RC$SMF-4022 - 0-113/23-1601-3 - SDR926-cbzj-rcqx-pH4.5jz-50mg-jf50z-20min-P5.lcd
方法文件名 : RC$SMF-4022 - 20240115-RC-FX272.lcm
批处理文件名: RC$SMF-4022 - 20240115-rcqx-FX272.lcb
样品瓶号 : 3-40
进样体积 : 10 μl
版本号: 6.115
进样时间 : 2024/01/15 17:51:56
实验者: wangdan
处理时间(V3) : 2024/01/16 15:35:54
处理者: wangdan
仪器型号 : SHIMADZU LC-2050C (FX272)

<色谱图>

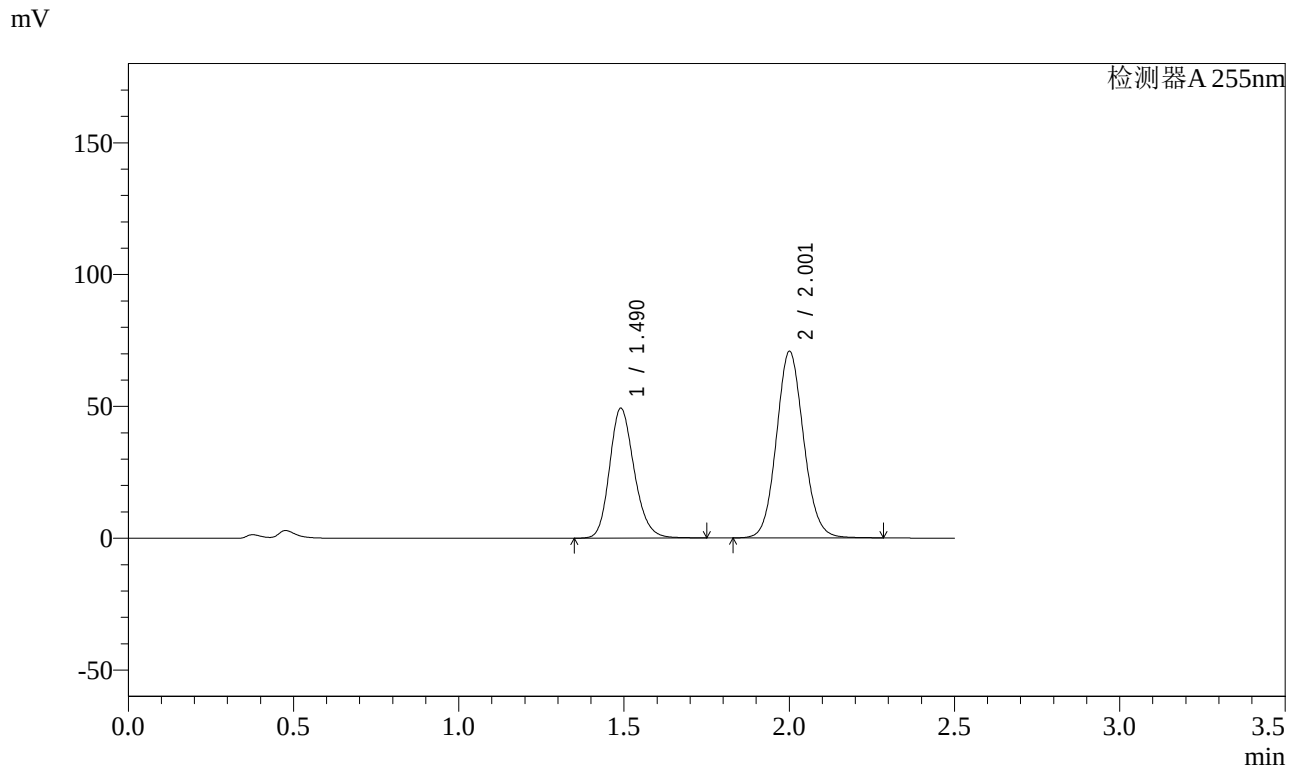

<峰表>

检测器A 255nm

峰号	保留时间	面积	面积%	高度	理论塔板数(USP)	拖尾因子	分离度(USP)
1	1.490	255685	38.706	49289	1949	1.193	--
2	2.001	404906	61.294	70729	2874	1.092	3.591
总计		660591	100.000	120018			

SHIMADZU LabSolutions

SMF-4022

<样品信息>

色谱柱 : XB-C18(50mm*4.6mm,5μm)
柱 温 : 30℃
数据文件名 : RC$SMF-4022 - 0-113/23-1602-3 - SDR926-cbzj-rcqx-pH4.5jz-50mg-jf50z-20min-P6.lcd
方法文件名 : RC$SMF-4022 - 20240115-RC-FX272.lcm
批处理文件名: RC$SMF-4022 - 20240115-rcqx-FX272.lcb
样品瓶号 : 3-49
进样体积 : 10 μl
进样时间 : 2024/01/15 17:54:46
处理时间(V3) : 2024/01/16 15:36:02
仪器型号 : SHIMADZU LC-2050C (FX272)

流 速: 1.5ml/min
波 长: 255nm
版本号: 6.115
实验者: wangdan
处理者: wangdan

<色谱图>

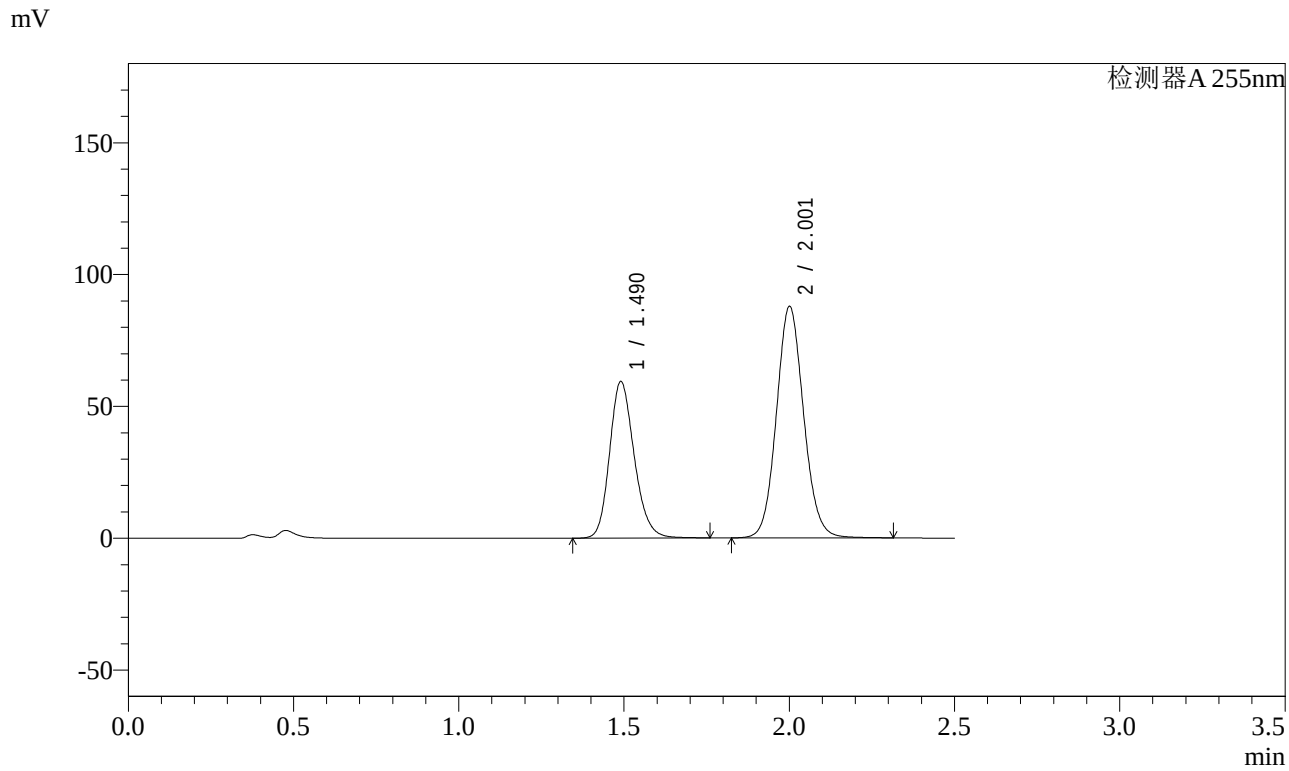

<峰表>

检测器A 255nm

峰号	保留时间	面积	面积%	高度	理论塔板数(USP)	拖尾因子	分离度(USP)
1	1.490	308409	38.010	59400	1948	1.193	--
2	2.001	502990	61.990	87735	2873	1.092	3.590
总计		811399	100.000	147135			

SHIMADZU LabSolutions

SMF-4022

<样品信息>

色谱柱 : XB-C18(50mm*4.6mm,5μm)
柱 温 : 30℃
流 速: 1.5ml/min
波 长: 255nm
数据文件名 : RC$SMF-4022 - 0-113/23-1603-3 - SDR926-cbzj-rcqx-pH4.5jz-50mg-jf50z-30min-P1.lcd
方法文件名 : RC$SMF-4022 - 20240115-RC-FX272.lcm
批处理文件名: RC$SMF-4022 - 20240115-rcqx-FX272.lcb
样品瓶号 : 3-5
进样体积 : 10 μl
版本号: 6.115
进样时间 : 2024/01/15 17:57:38
实验者: wangdan
处理时间(V3) : 2024/01/16 15:36:09
处理者: wangdan
仪器型号 : SHIMADZU LC-2050C (FX272)

<色谱图>

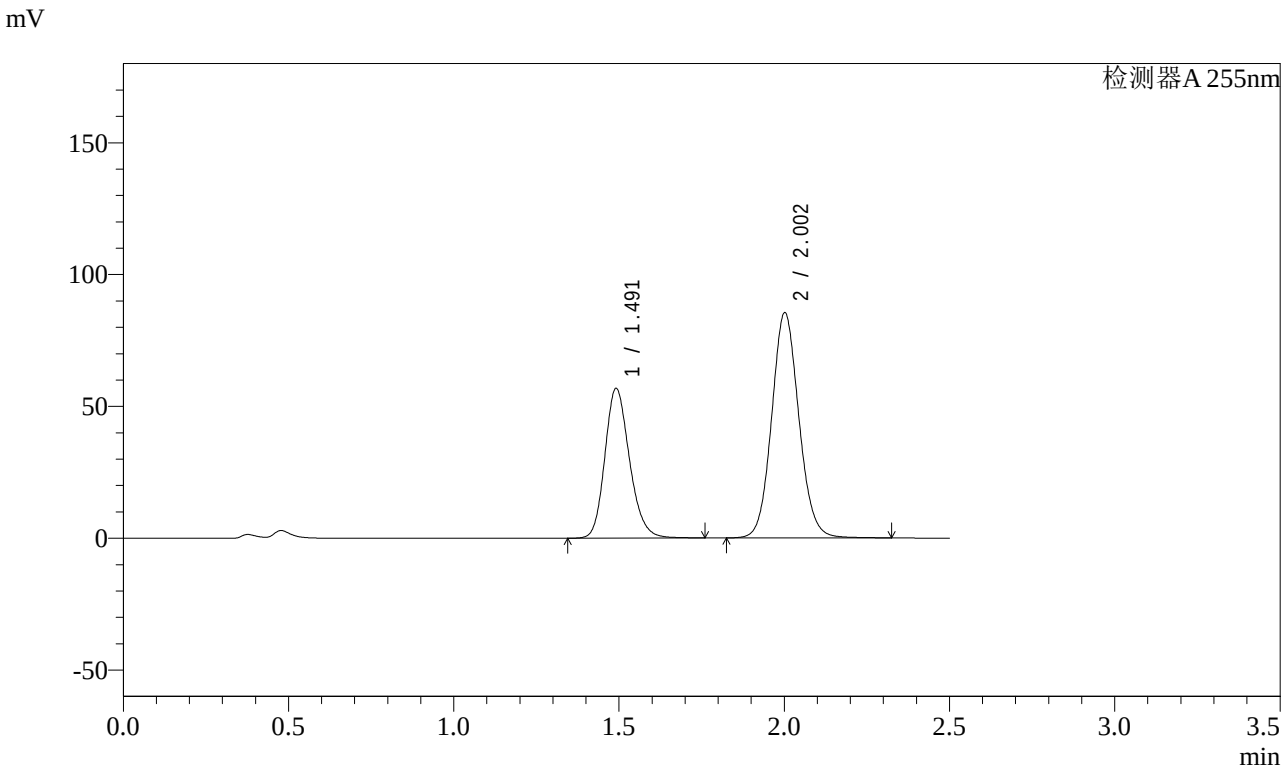

<峰表>

检测器A 255nm

峰号	保留时间	面积	面积%	高度	理论塔板数(USP)	拖尾因子	分离度(USP)
1	1.491	294998	37.601	56797	1953	1.193	--
2	2.002	489550	62.399	85434	2875	1.092	3.591
总计		784548	100.000	142231			

SHIMADZU LabSolutions

SMF-4022

<样品信息>

色谱柱 : XB-C18(50mm*4.6mm,5μm)
柱 温 : 30℃
流 速: 1.5ml/min
波 长: 255nm
数据文件名 : RC$SMF-4022 - 0-113/23-1604-3 - SDR926-cbzj-rcqx-pH4.5jz-50mg-jf50z-30min-P2.lcd
方法文件名 : RC$SMF-4022 - 20240115-RC-FX272.lcm
批处理文件名: RC$SMF-4022 - 20240115-rcqx-FX272.lcb
样品瓶号 : 3-14
进样体积 : 10 μl
版本号: 6.115
进样时间 : 2024/01/15 18:00:28
实验者: wangdan
处理时间(V3) : 2024/01/16 15:36:17
处理者: wangdan
仪器型号 : SHIMADZU LC-2050C (FX272)

<色谱图>

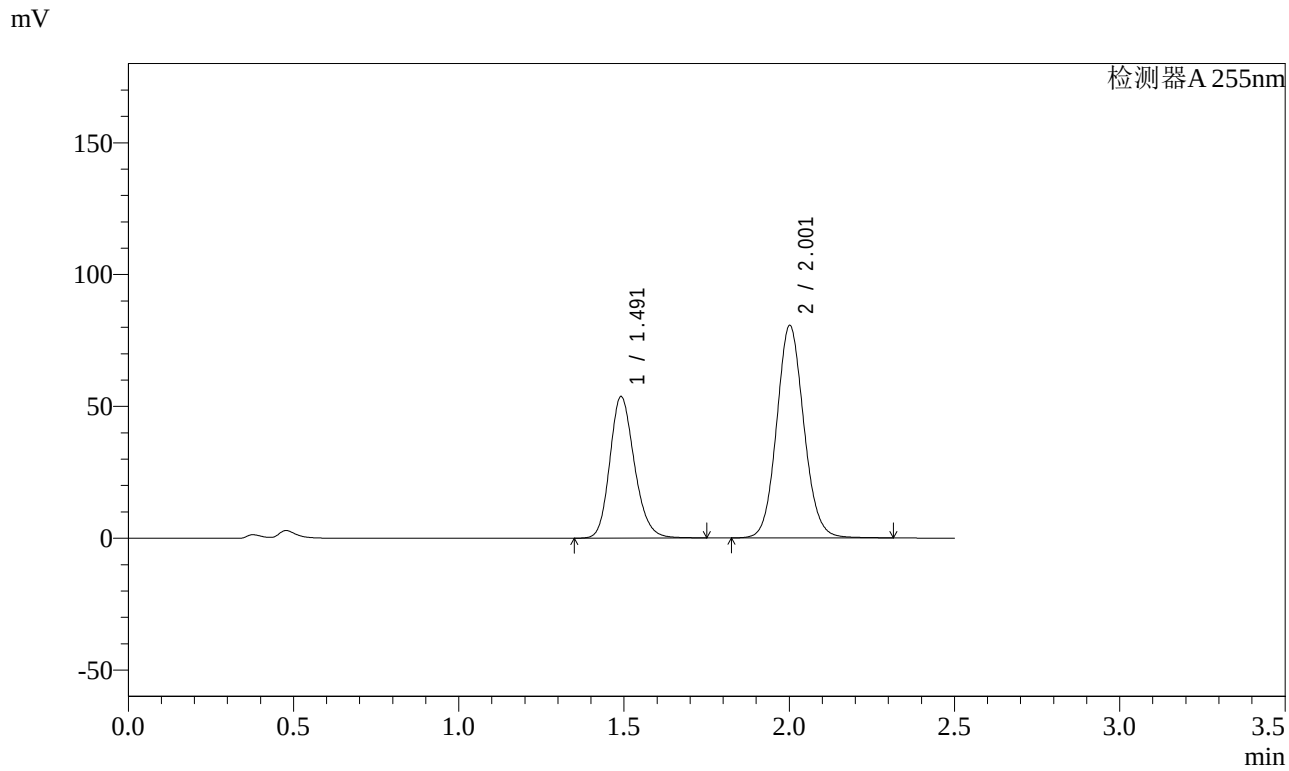

<峰表>

检测器A 255nm

峰号	保留时间	面积	面积%	高度	理论塔板数(USP)	拖尾因子	分离度(USP)
1	1.491	278472	37.624	53643	1954	1.194	--
2	2.001	461677	62.376	80585	2875	1.092	3.593
总计		740149	100.000	134228			

SHIMADZU LabSolutions

SMF-4022

<样品信息>

色谱柱 : XB-C18(50mm*4.6mm,5μm)
柱 温 : 30℃
流 速: 1.5ml/min
波 长: 255nm
数据文件名 : RC$SMF-4022 - 0-113/23-1605-3 - SDR926-cbzj-rcqx-pH4.5jz-50mg-jf50z-30min-P3.lcd
方法文件名 : RC$SMF-4022 - 20240115-RC-FX272.lcm
批处理文件名: RC$SMF-4022 - 20240115-rcqx-FX272.lcb
样品瓶号 : 3-23
进样体积 : 10 μl
版本号: 6.115
进样时间 : 2024/01/15 18:03:19
实验者: wangdan
处理时间(V3) : 2024/01/16 15:36:24
处理者: wangdan
仪器型号 : SHIMADZU LC-2050C (FX272)

<色谱图>

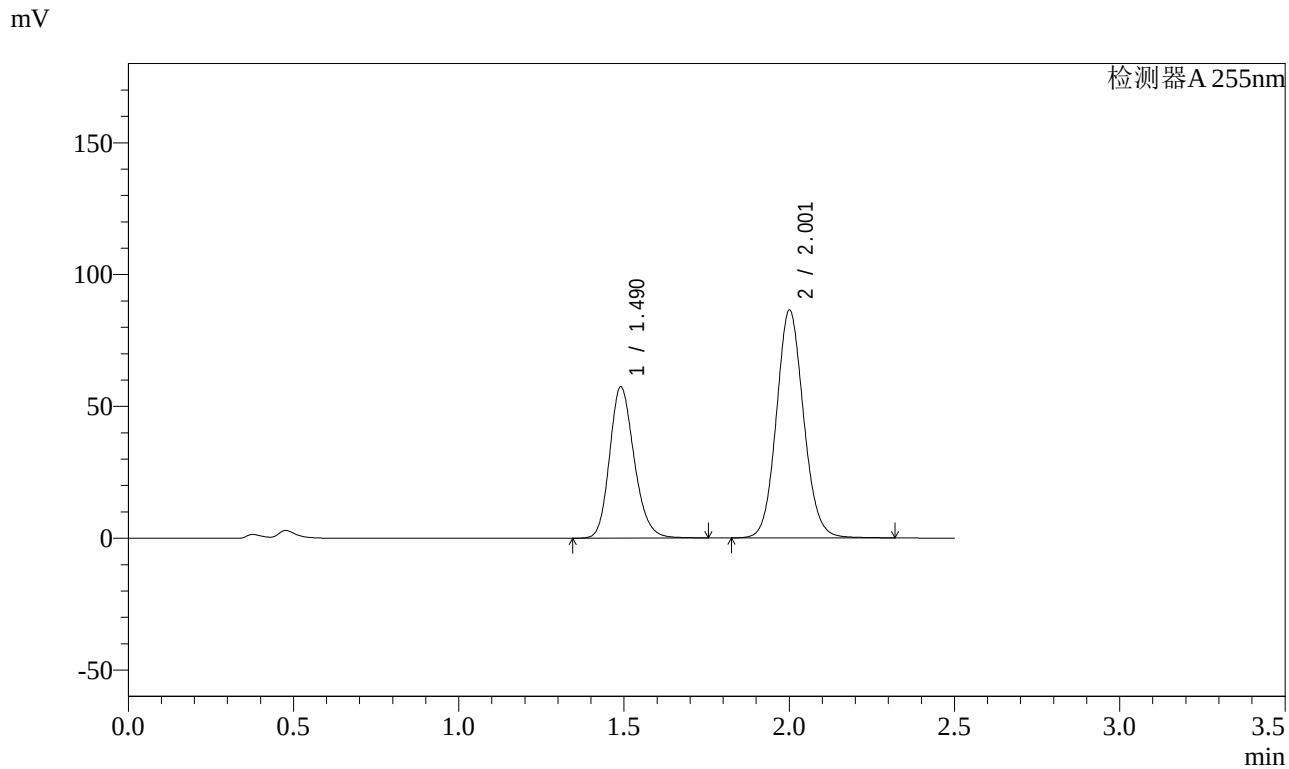

<峰表>

检测器A 255nm

峰号	保留时间	面积	面积%	高度	理论塔板数(USP)	拖尾因子	分离度(USP)
1	1.490	297623	37.545	57413	1953	1.193	--
2	2.001	495090	62.455	86373	2873	1.092	3.592
总计		792713	100.000	143786			

SHIMADZU LabSolutions

SMF-4022

<样品信息>

色谱柱 : XB-C18(50mm*4.6mm,5μm)
柱 温 : 30℃
数据文件名 : RC$SMF-4022 - 0-113/23-1606-3 - SDR926-cbzj-rcqx-pH4.5jz-50mg-jf50z-30min-P4.lcd
方法文件名 : RC$SMF-4022 - 20240115-RC-FX272.lcm
批处理文件名: RC$SMF-4022 - 20240115-rcqx-FX272.lcb
样品瓶号 : 3-32
进样体积 : 10 μl
进样时间 : 2024/01/15 18:06:10
处理时间(V3) : 2024/01/16 15:36:32
仪器型号 : SHIMADZU LC-2050C (FX272)

流 速: 1.5ml/min
波 长: 255nm
版本号: 6.115
实验者: wangdan
处理者: wangdan

<色谱图>

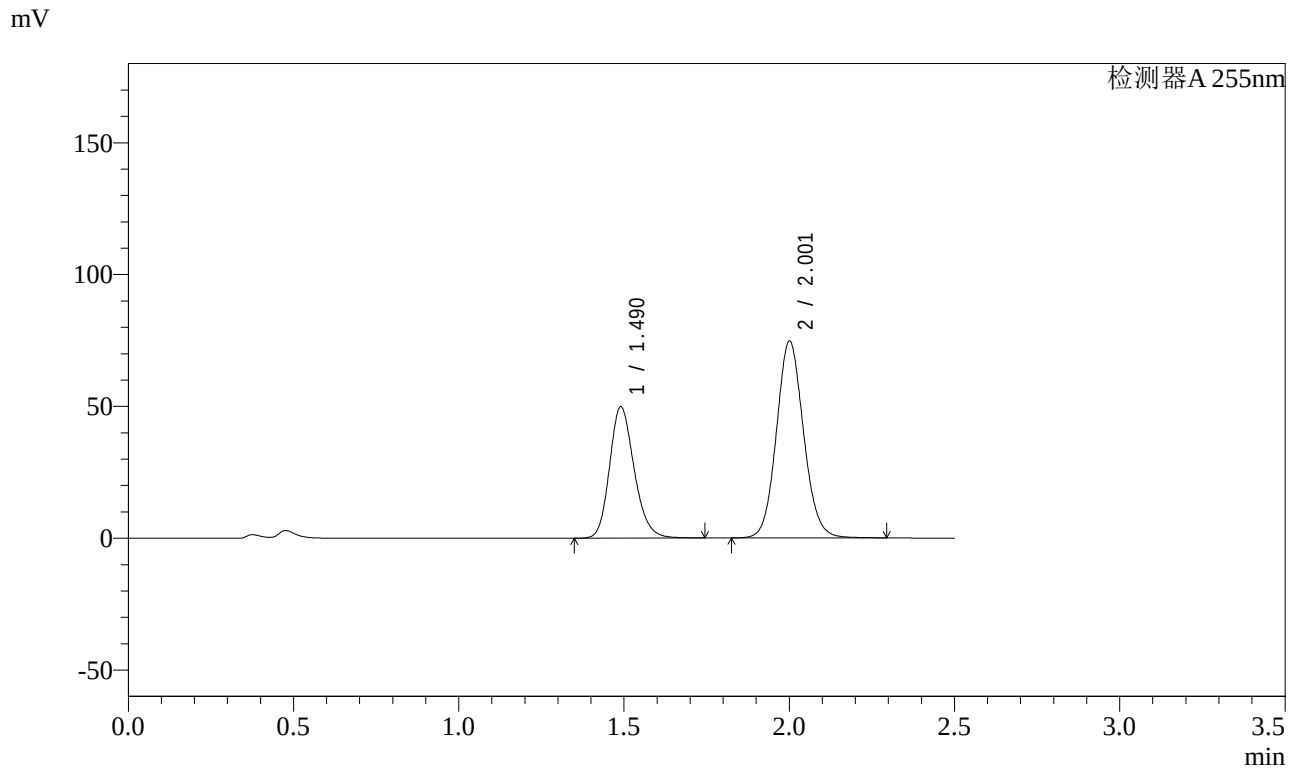

<峰表>

检测器A 255nm

峰号	保留时间	面积	面积%	高度	理论塔板数(USP)	拖尾因子	分离度(USP)
1	1.490	258353	37.684	49826	1950	1.193	--
2	2.001	427231	62.316	74601	2874	1.092	3.591
总计		685584	100.000	124427			

SHIMADZU LabSolutions

SMF-4022

<样品信息>

色谱柱 : XB-C18(50mm*4.6mm,5μm)
柱 温 : 30℃
流 速: 1.5ml/min
波 长: 255nm
数据文件名 : RC$SMF-4022 - 0-113/23-1607-3 - SDR926-cbzj-rcqx-pH4.5jz-50mg-jf50z-30min-P5.lcd
方法文件名 : RC$SMF-4022 - 20240115-RC-FX272.lcm
批处理文件名: RC$SMF-4022 - 20240115-rcqx-FX272.lcb
样品瓶号 : 3-41
进样体积 : 10 μl
版本号: 6.115
进样时间 : 2024/01/15 18:09:01
实验者: wangdan
处理时间(V3) : 2024/01/16 15:36:39
处理者: wangdan
仪器型号 : SHIMADZU LC-2050C (FX272)

<色谱图>

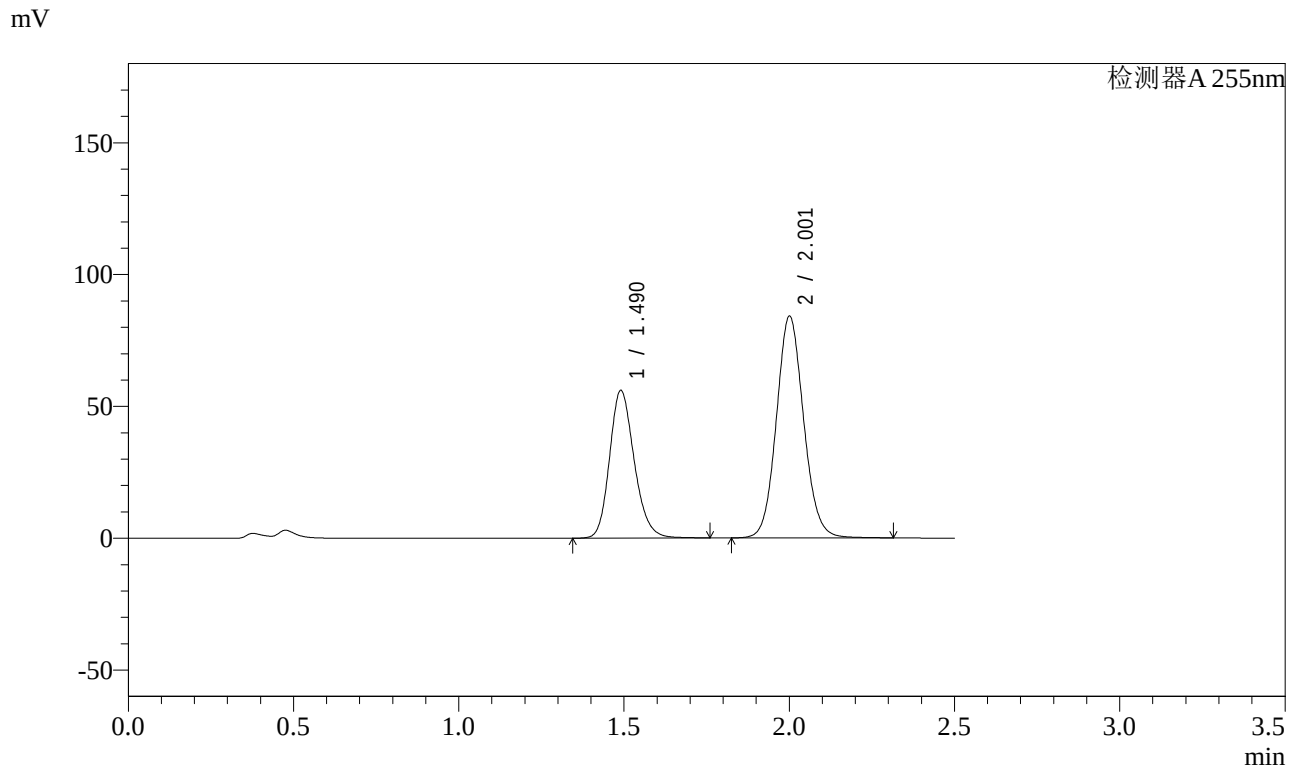

<峰表>

检测器A 255nm

峰号	保留时间	面积	面积%	高度	理论塔板数(USP)	拖尾因子	分离度(USP)
1	1.490	291049	37.651	56056	1948	1.193	--
2	2.001	481977	62.349	84062	2871	1.092	3.589
总计		773026	100.000	140118			

SHIMADZU LabSolutions

SMF-4022

<样品信息>

色谱柱 : XB-C18(50mm*4.6mm,5μm)
柱 温 : 30℃
流 速: 1.5ml/min
波 长: 255nm
数据文件名 : RC$SMF-4022 - 0-113/23-1608-3 - SDR926-cbzj-rcqx-pH4.5jz-50mg-jf50z-30min-P6.lcd
方法文件名 : RC$SMF-4022 - 20240115-RC-FX272.lcm
批处理文件名: RC$SMF-4022 - 20240115-rcqx-FX272.lcb
样品瓶号 : 3-50
进样体积 : 10 μl
版本号: 6.115
进样时间 : 2024/01/15 18:11:52
实验者: wangdan
处理时间(V3) : 2024/01/16 15:36:47
处理者: wangdan
仪器型号 : SHIMADZU LC-2050C (FX272)

<色谱图>

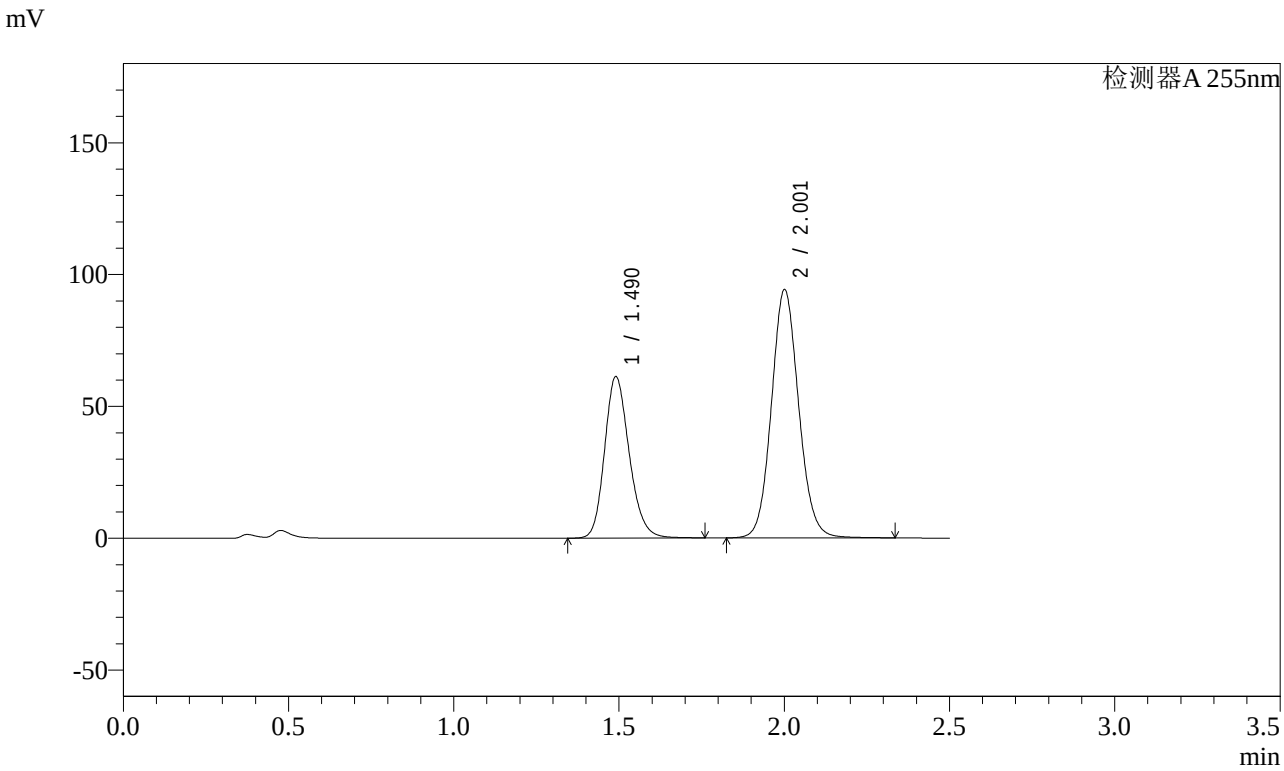

<峰表>

检测器A 255nm

峰号	保留时间	面积	面积%	高度	理论塔板数(USP)	拖尾因子	分离度(USP)
1	1.490	318143	37.077	61263	1947	1.193	--
2	2.001	539913	62.923	94091	2871	1.093	3.589
总计		858056	100.000	155355			

SHIMADZU LabSolutions

SMF-4022

<样品信息>

色谱柱 : XB-C18(50mm*4.6mm,5μm)
柱 温 : 30℃
流 速: 1.5ml/min
波 长: 255nm
数据文件名 : RC$SMF-4022 - 0-113/23-1609-3 - SDR926-cbzj-rcqx-pH4.5jz-50mg-jf50z-45min-P1.lcd
方法文件名 : RC$SMF-4022 - 20240115-RC-FX272.lcm
批处理文件名: RC$SMF-4022 - 20240115-rcqx-FX272.lcb
样品瓶号 : 3-6
进样体积 : 10 μl
版本号: 6.115
进样时间 : 2024/01/15 18:14:43
实验者: wangdan
处理时间(V3) : 2024/01/16 15:36:54
处理者: wangdan
仪器型号 : SHIMADZU LC-2050C (FX272)

<色谱图>

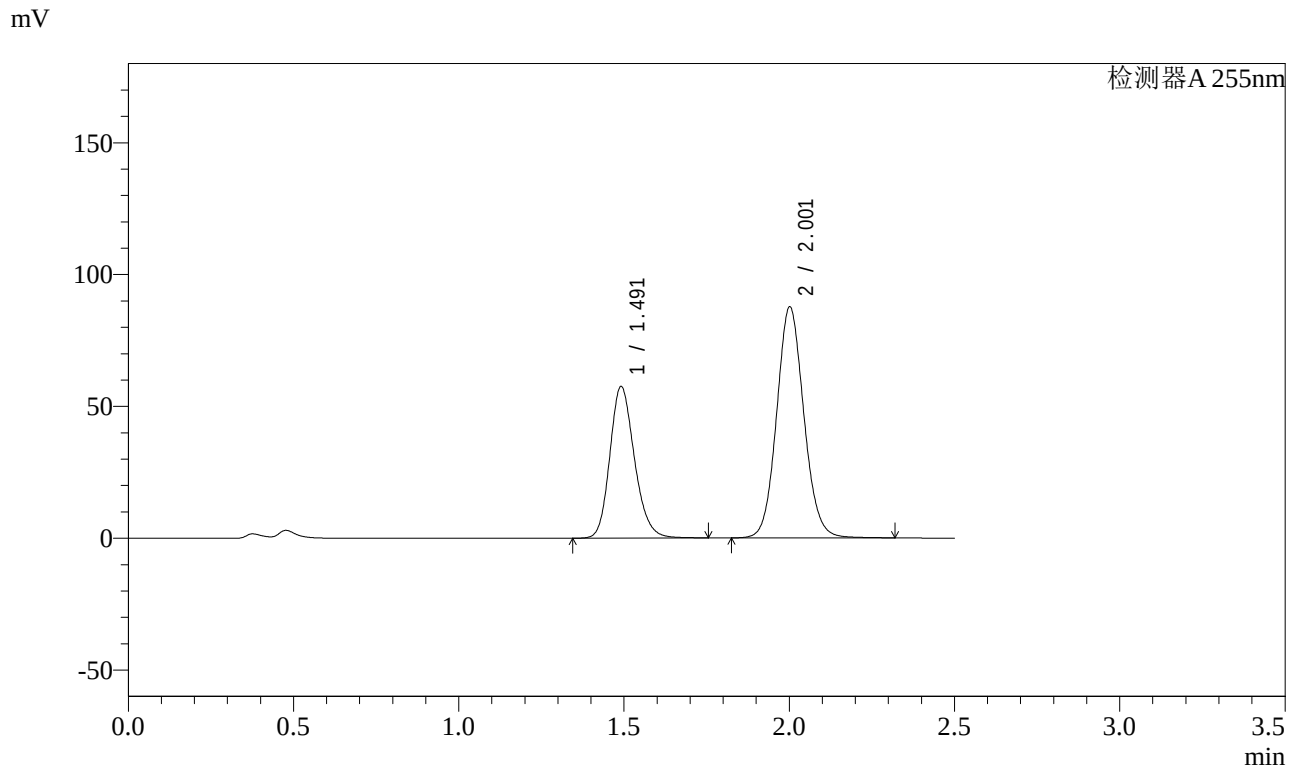

<峰表>

检测器A 255nm

峰号	保留时间	面积	面积%	高度	理论塔板数(USP)	拖尾因子	分离度(USP)
1	1.491	298260	37.285	57498	1958	1.193	--
2	2.001	501690	62.715	87607	2878	1.092	3.594
总计		799950	100.000	145105			

SHIMADZU LabSolutions

SMF-4022

<样品信息>

色谱柱 : XB-C18(50mm*4.6mm,5μm)
柱 温 : 30℃
流 速: 1.5ml/min
波 长: 255nm
数据文件名 : RC$SMF-4022 - 0-113/23-1610-3 - SDR926-cbzj-rcqx-pH4.5jz-50mg-jf50z-45min-P2.lcd
方法文件名 : RC$SMF-4022 - 20240115-RC-FX272.lcm
批处理文件名: RC$SMF-4022 - 20240115-rcqx-FX272.lcb
样品瓶号 : 3-15
进样体积 : 10 μl
版本号: 6.115
进样时间 : 2024/01/15 18:17:35
实验者: wangdan
处理时间(V3) : 2024/01/16 15:37:02
处理者: wangdan
仪器型号 : SHIMADZU LC-2050C (FX272)

<色谱图>

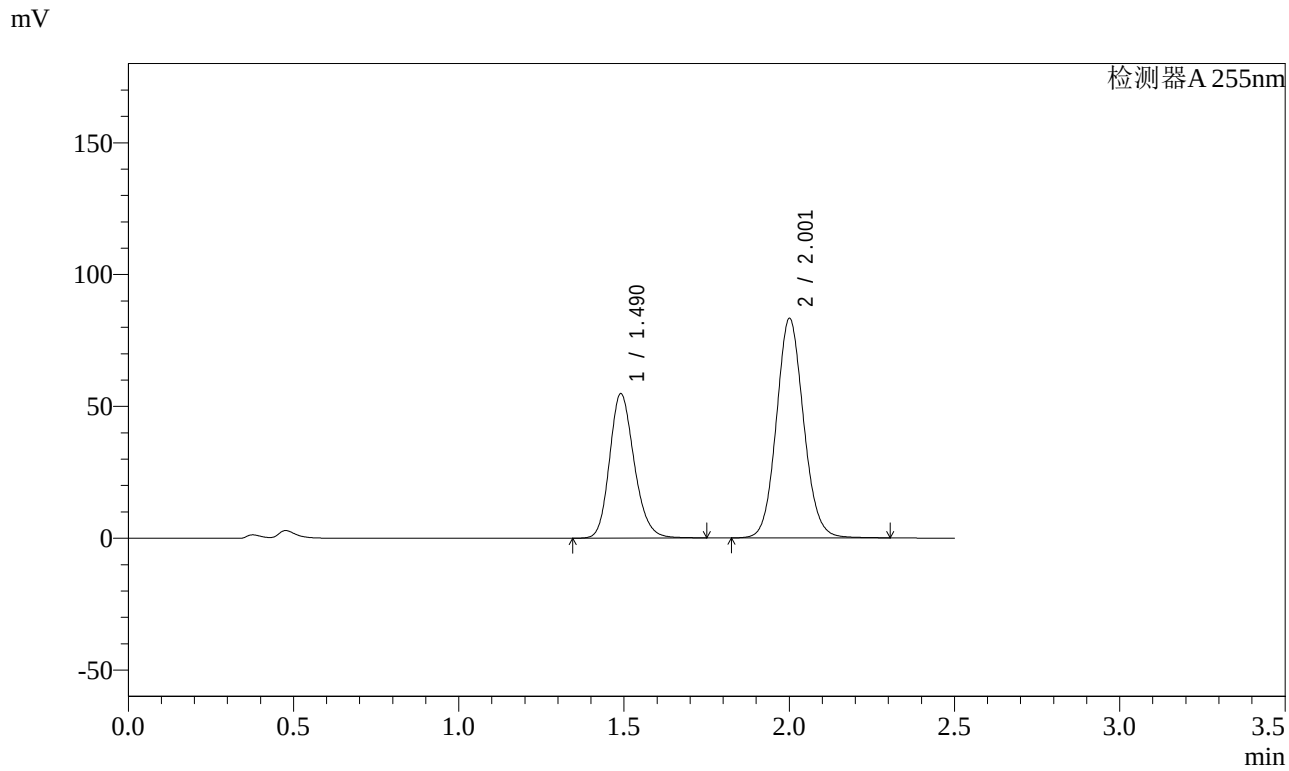

<峰表>

检测器A 255nm

峰号	保留时间	面积	面积%	高度	理论塔板数(USP)	拖尾因子	分离度(USP)
1	1.490	284545	37.372	54826	1947	1.193	--
2	2.001	476851	62.628	83189	2870	1.092	3.589
总计		761396	100.000	138015			

SHIMADZU LabSolutions

SMF-4022

<样品信息>

色谱柱 : XB-C18(50mm*4.6mm,5μm)
柱 温 : 30℃
流 速: 1.5ml/min
波 长: 255nm
数据文件名 : RC$SMF-4022 - 0-113/23-1611-3 - SDR926-cbzj-rcqx-pH4.5jz-50mg-jf50z-45min-P3.lcd
方法文件名 : RC$SMF-4022 - 20240115-RC-FX272.lcm
批处理文件名: RC$SMF-4022 - 20240115-rcqx-FX272.lcb
样品瓶号 : 3-24
进样体积 : 10 μl
版本号: 6.115
进样时间 : 2024/01/15 18:20:26
实验者: wangdan
处理时间(V3) : 2024/01/16 15:37:09
处理者: wangdan
仪器型号 : SHIMADZU LC-2050C (FX272)

<色谱图>

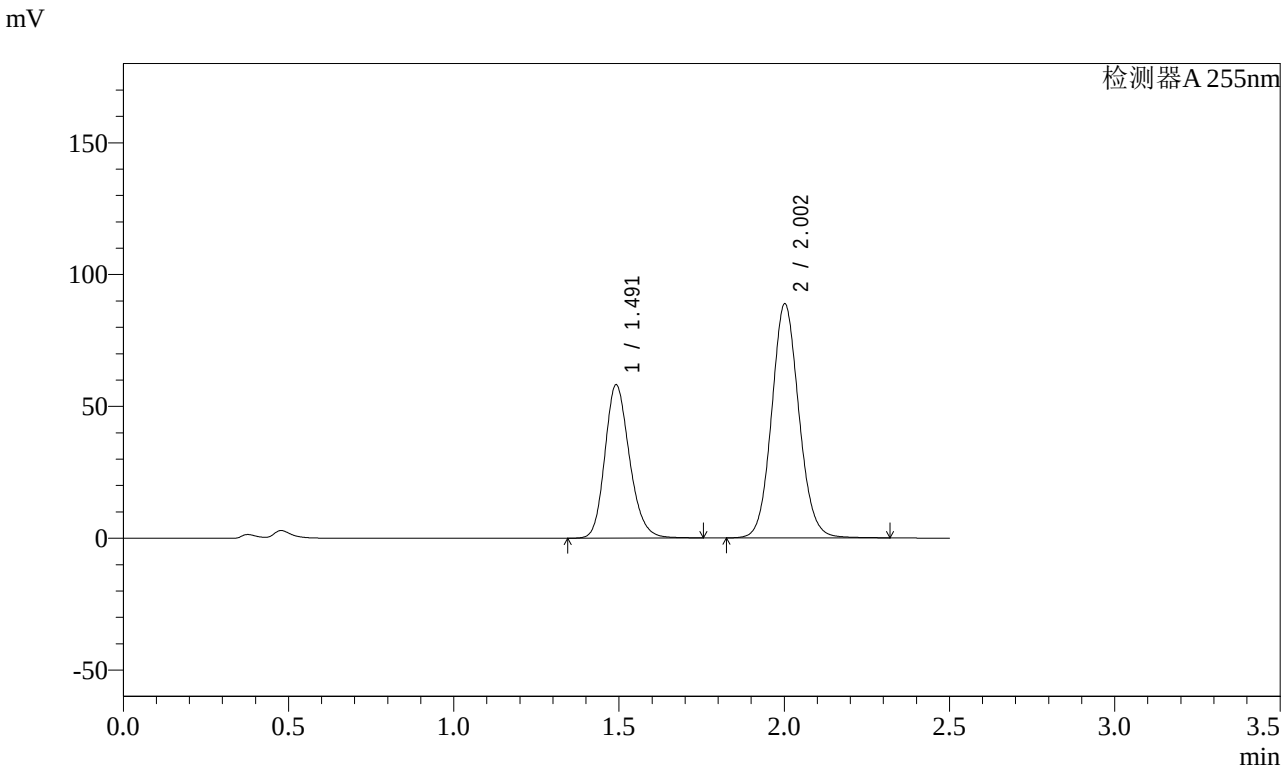

<峰表>

检测器A 255nm

峰号	保留时间	面积	面积%	高度	理论塔板数(USP)	拖尾因子	分离度(USP)
1	1.491	301869	37.231	58136	1952	1.193	--
2	2.002	508934	62.769	88777	2871	1.091	3.589
总计		810802	100.000	146912			

SHIMADZU LabSolutions

SMF-4022

<样品信息>

色谱柱 : XB-C18(50mm*4.6mm,5μm)
柱 温 : 30℃
流 速: 1.5ml/min
波 长: 255nm
数据文件名 : RC$SMF-4022 - 0-113/23-1612-3 - SDR926-cbzj-rcqx-pH4.5jz-50mg-jf50z-45min-P4.lcd
方法文件名 : RC$SMF-4022 - 20240115-RC-FX272.lcm
批处理文件名: RC$SMF-4022 - 20240115-rcqx-FX272.lcb
样品瓶号 : 3-33
进样体积 : 10 μl
版本号: 6.115
进样时间 : 2024/01/15 18:23:18
实验者: wangdan
处理时间(V3) : 2024/01/16 15:37:17
处理者: wangdan
仪器型号 : SHIMADZU LC-2050C (FX272)

<色谱图>

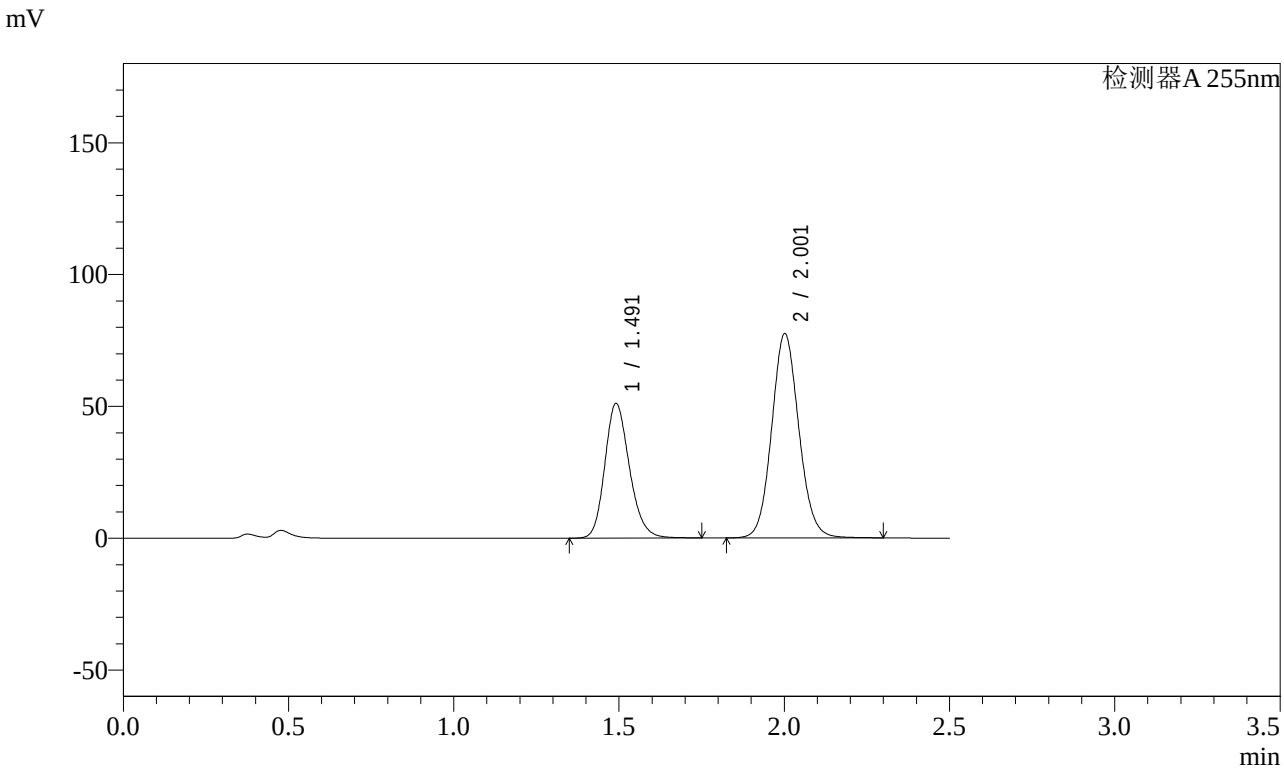

<峰表>

检测器A 255nm

峰号	保留时间	面积	面积%	高度	理论塔板数(USP)	拖尾因子	分离度(USP)
1	1.491	265127	37.397	51058	1953	1.193	--
2	2.001	443816	62.603	77482	2874	1.091	3.591
总计		708943	100.000	128540			

SHIMADZU LabSolutions

SMF-4022

<样品信息>

色谱柱 : XB-C18(50mm*4.6mm,5μm)
柱 温 : 30℃
流 速: 1.5ml/min
波 长: 255nm
数据文件名 : RC$SMF-4022 - 0-113/23-1613-3 - SDR926-cbzj-rcqx-pH4.5jz-50mg-jf50z-45min-P5.lcd
方法文件名 : RC$SMF-4022 - 20240115-RC-FX272.lcm
批处理文件名: RC$SMF-4022 - 20240115-rcqx-FX272.lcb
样品瓶号 : 3-42
进样体积 : 10 μl
版本号: 6.115
进样时间 : 2024/01/15 18:26:09
实验者: wangdan
处理时间(V3) : 2024/01/16 15:37:25
处理者: wangdan
仪器型号 : SHIMADZU LC-2050C (FX272)

<色谱图>

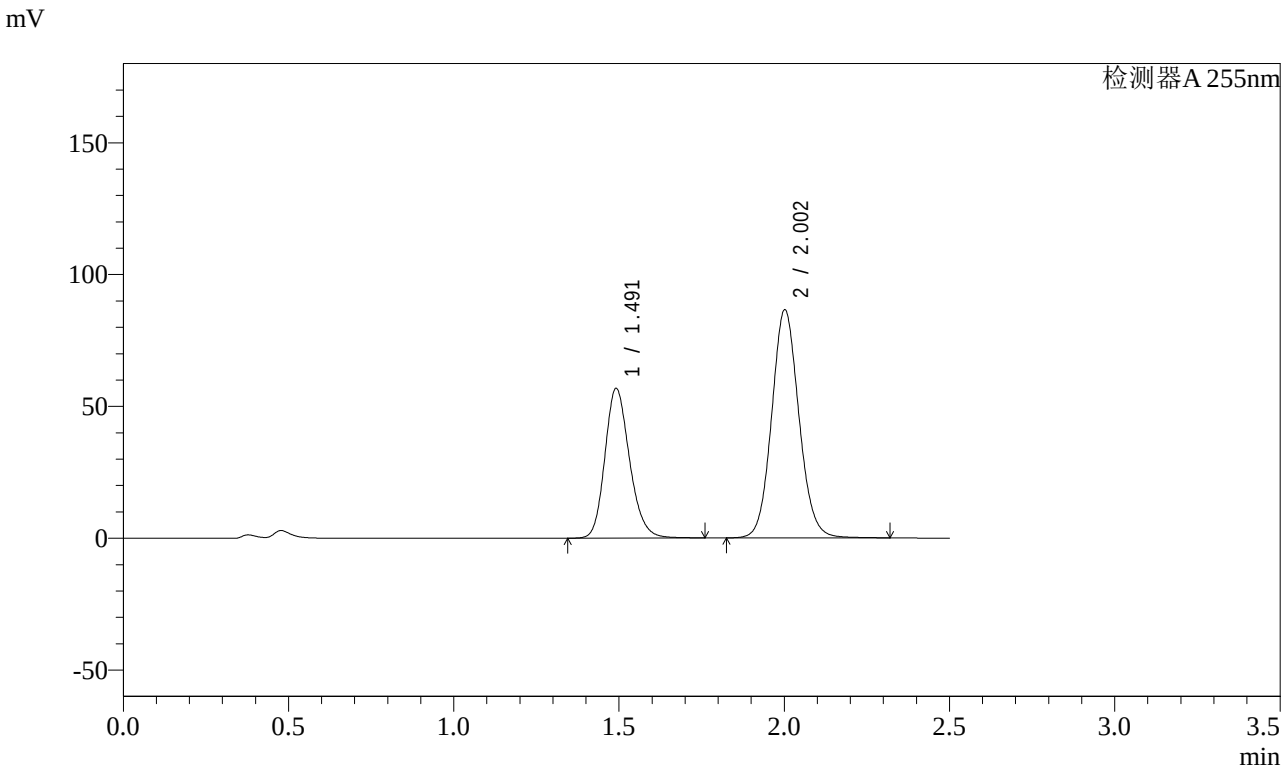

<峰表>

检测器A 255nm

峰号	保留时间	面积	面积%	高度	理论塔板数(USP)	拖尾因子	分离度(USP)
1	1.491	295078	37.263	56776	1950	1.193	--
2	2.002	496801	62.737	86540	2864	1.092	3.585
总计		791879	100.000	143316			

SHIMADZU LabSolutions

SMF-4022

<样品信息>

色谱柱 : XB-C18(50mm*4.6mm,5μm)
柱 温 : 30℃
数据文件名 : RC$SMF-4022 - 0-113/23-1614-3 - SDR926-cbzj-rcqx-pH4.5jz-50mg-jf50z-45min-P6.lcd
方法文件名 : RC$SMF-4022 - 20240115-RC-FX272.lcm
批处理文件名: RC$SMF-4022 - 20240115-rcqx-FX272.lcb
样品瓶号 : 3-51
进样体积 : 10 μl
进样时间 : 2024/01/15 18:29:00
处理时间(V3) : 2024/01/16 15:37:32
仪器型号 : SHIMADZU LC-2050C (FX272)

流 速: 1.5ml/min
波 长: 255nm
版本号: 6.115
实验者: wangdan
处理者: wangdan

<色谱图>

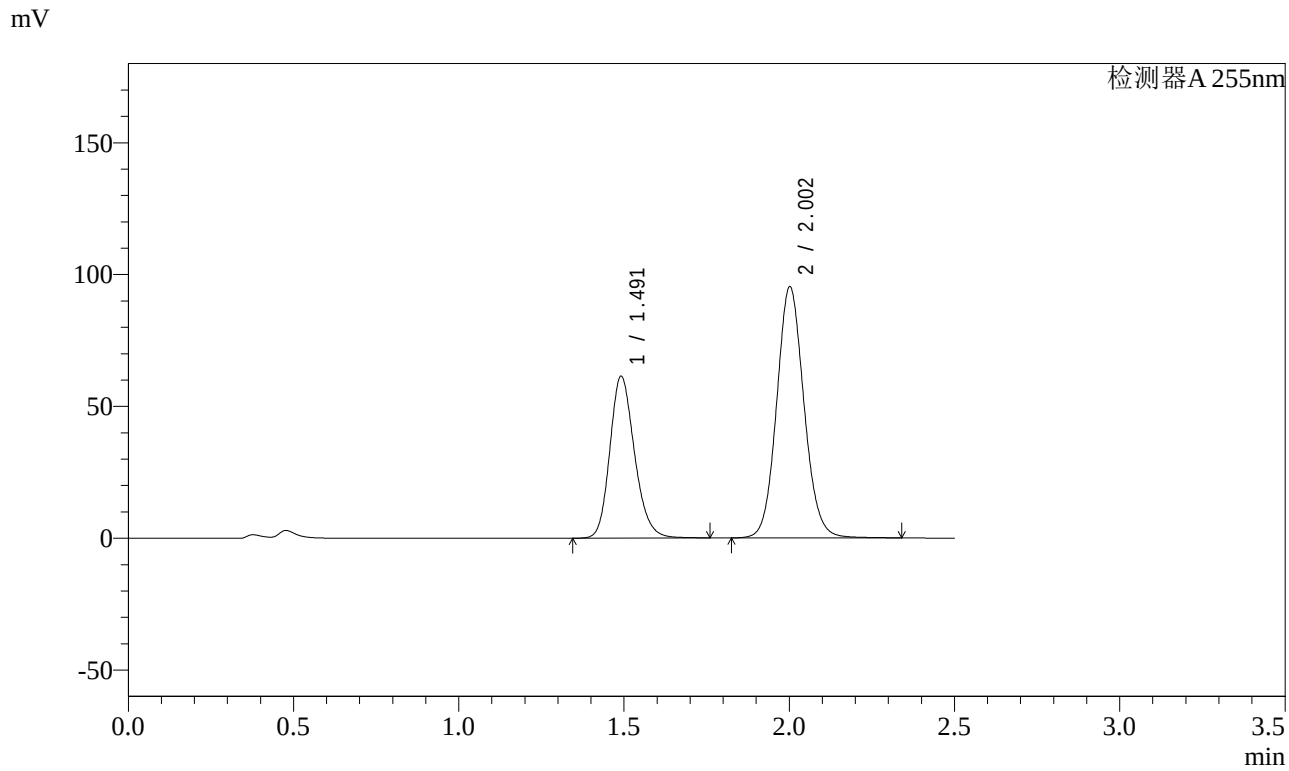

<峰表>

检测器A 255nm

峰号	保留时间	面积	面积%	高度	理论塔板数(USP)	拖尾因子	分离度(USP)
1	1.491	319532	36.832	61377	1945	1.194	--
2	2.002	548010	63.168	95298	2857	1.093	3.582
总计		867542	100.000	156675			

SHIMADZU LabSolutions

SMF-4022

<样品信息>

色谱柱 : XB-C18(50mm*4.6mm,5μm)
柱 温 : 30℃
流 速: 1.5ml/min
波 长: 255nm
数据文件名 : RC$SMF-4022 - 0-113/23-1615-3 - SDR926-cbzj-rcqx-pH4.5jz-50mg-jf50z-60min-P1.lcd
方法文件名 : RC$SMF-4022 - 20240115-RC-FX272.lcm
批处理文件名: RC$SMF-4022 - 20240115-rcqx-FX272.lcb
样品瓶号 : 3-7
进样体积 : 10 μl
版本号: 6.115
进样时间 : 2024/01/15 18:31:50
实验者: wangdan
处理时间(V3) : 2024/01/16 15:37:40
处理者: wangdan
仪器型号 : SHIMADZU LC-2050C (FX272)

<色谱图>

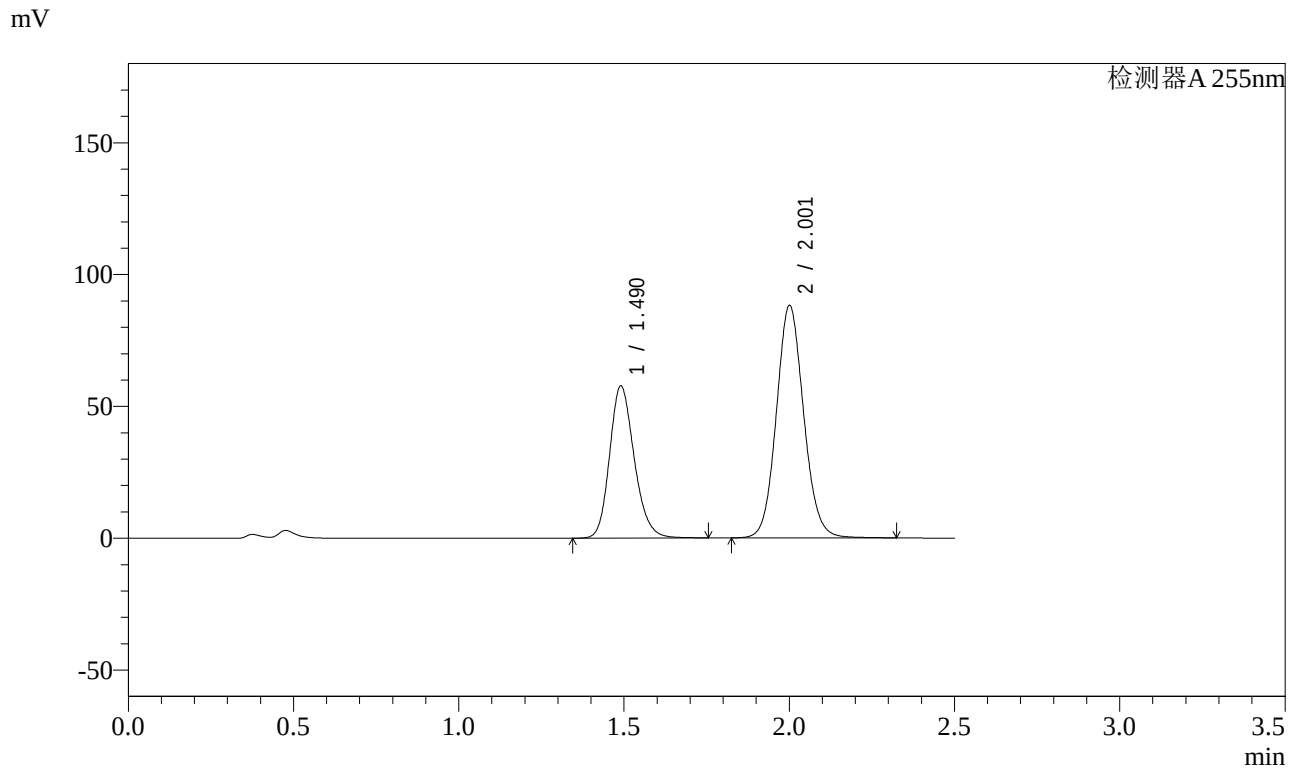

<峰表>

检测器A 255nm

峰号	保留时间	面积	面积%	高度	理论塔板数(USP)	拖尾因子	分离度(USP)
1	1.490	299867	37.176	57738	1947	1.194	--
2	2.001	506757	62.824	88108	2856	1.093	3.583
总计		806624	100.000	145846			

SHIMADZU LabSolutions

SMF-4022

<样品信息>

色谱柱 : XB-C18(50mm*4.6mm,5μm)
柱 温 : 30℃
流 速: 1.5ml/min
波 长: 255nm
数据文件名 : RC$SMF-4022 - 0-113/23-1616-3 - SDR926-cbzj-rcqx-pH4.5jz-50mg-jf50z-60min-P2.lcd
方法文件名 : RC$SMF-4022 - 20240115-RC-FX272.lcm
批处理文件名: RC$SMF-4022 - 20240115-rcqx-FX272.lcb
样品瓶号 : 3-16
进样体积 : 10 μl
版本号: 6.115
进样时间 : 2024/01/15 18:34:42
实验者: wangdan
处理时间(V3) : 2024/01/16 15:37:47
处理者: wangdan
仪器型号 : SHIMADZU LC-2050C (FX272)

<色谱图>

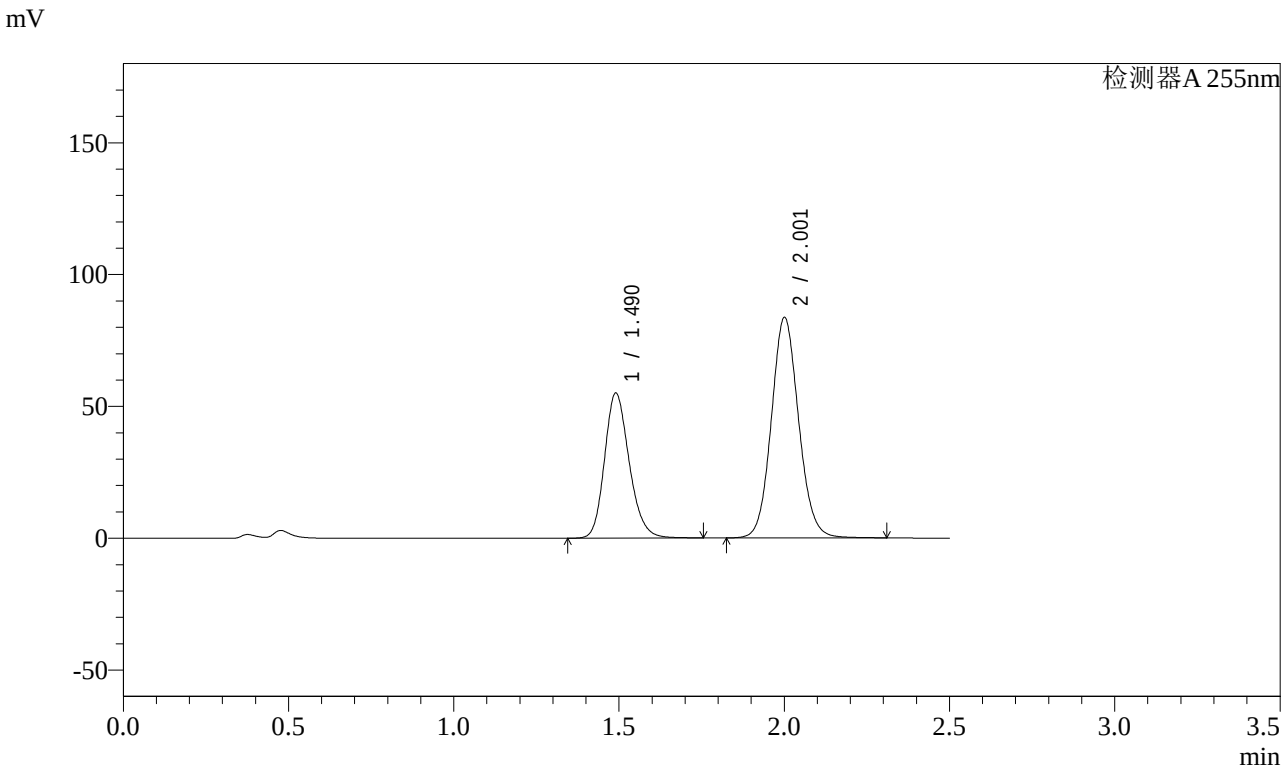

<峰表>

检测器A 255nm

峰号	保留时间	面积	面积%	高度	理论塔板数(USP)	拖尾因子	分离度(USP)
1	1.490	286015	37.328	55044	1944	1.194	--
2	2.001	480209	62.672	83559	2857	1.092	3.583
总计		766224	100.000	138603			

SHIMADZU LabSolutions

SMF-4022

<样品信息>

色谱柱 : XB-C18(50mm*4.6mm,5μm)
柱 温 : 30℃
流 速: 1.5ml/min
波 长: 255nm
数据文件名 : RC$SMF-4022 - 0-113/23-1617-3 - SDR926-cbzj-rcqx-pH4.5jz-50mg-jf50z-60min-P3.lcd
方法文件名 : RC$SMF-4022 - 20240115-RC-FX272.lcm
批处理文件名: RC$SMF-4022 - 20240115-rcqx-FX272.lcb
样品瓶号 : 3-25
进样体积 : 10 μl
版本号: 6.115
进样时间 : 2024/01/15 18:37:33
实验者: wangdan
处理时间(V3) : 2024/01/16 15:37:55
处理者: wangdan
仪器型号 : SHIMADZU LC-2050C (FX272)

<色谱图>

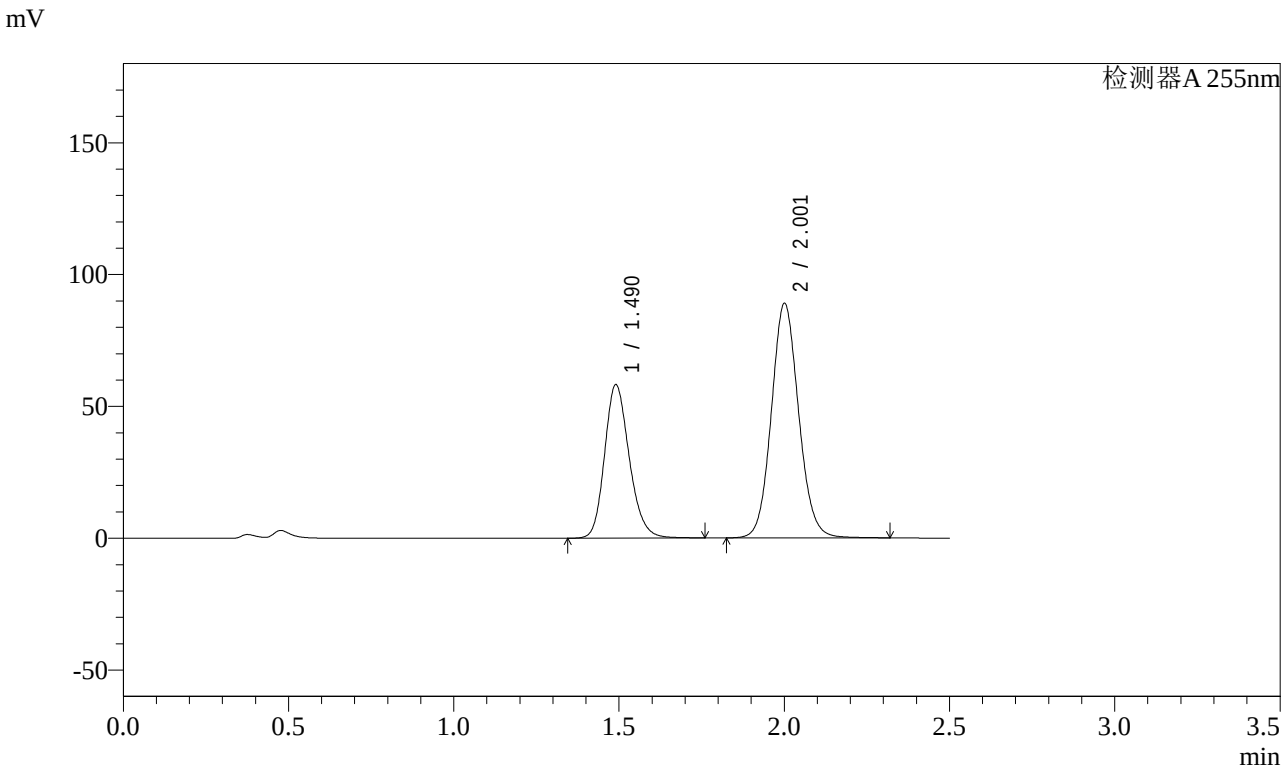

<峰表>

检测器A 255nm

峰号	保留时间	面积	面积%	高度	理论塔板数(USP)	拖尾因子	分离度(USP)
1	1.490	302675	37.197	58212	1943	1.193	--
2	2.001	511033	62.803	88896	2858	1.092	3.582
总计		813708	100.000	147108			

SHIMADZU LabSolutions

SMF-4022

<样品信息>

色谱柱 : XB-C18(50mm*4.6mm,5μm)
柱 温 : 30℃
流 速: 1.5ml/min
波 长: 255nm
数据文件名 : RC$SMF-4022 - 0-113/23-1618-3 - SDR926-cbzj-rcqx-pH4.5jz-50mg-jf50z-60min-P4.lcd
方法文件名 : RC$SMF-4022 - 20240115-RC-FX272.lcm
批处理文件名: RC$SMF-4022 - 20240115-rcqx-FX272.lcb
样品瓶号 : 3-34
进样体积 : 10 μl
版本号: 6.115
进样时间 : 2024/01/15 18:40:25
实验者: wangdan
处理时间(V3) : 2024/01/16 15:38:02
处理者: wangdan
仪器型号 : SHIMADZU LC-2050C (FX272)

<色谱图>

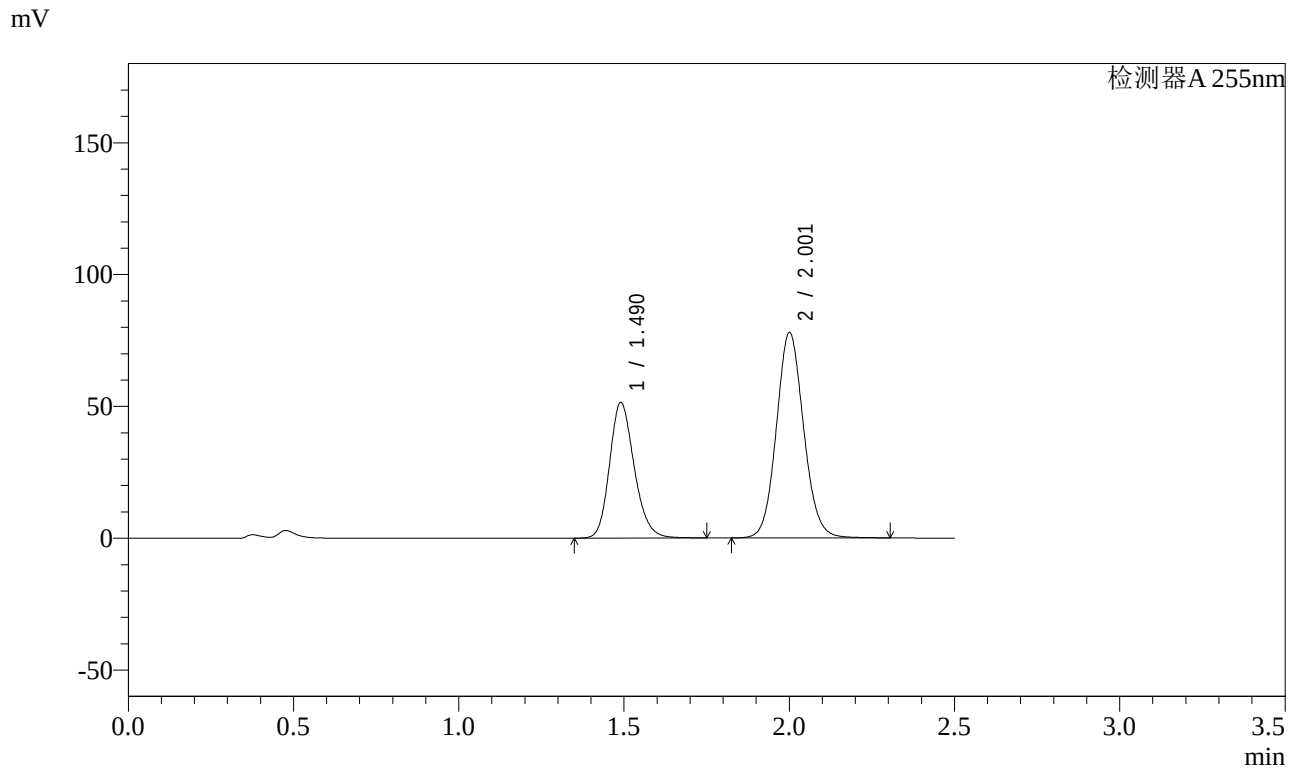

<峰表>

检测器A 255nm

峰号	保留时间	面积	面积%	高度	理论塔板数(USP)	拖尾因子	分离度(USP)
1	1.490	267355	37.410	51438	1942	1.193	--
2	2.001	447303	62.590	77850	2858	1.092	3.582
总计		714658	100.000	129288			

SHIMADZU LabSolutions

SMF-4022

<样品信息>

色谱柱 : XB-C18(50mm*4.6mm,5μm)
柱 温 : 30℃
流 速: 1.5ml/min
波 长: 255nm
数据文件名 : RC$SMF-4022 - 0-113/23-1619-3 - SDR926-cbzj-rcqx-pH4.5jz-50mg-jf50z-60min-P5.lcd
方法文件名 : RC$SMF-4022 - 20240115-RC-FX272.lcm
批处理文件名: RC$SMF-4022 - 20240115-rcqx-FX272.lcb
样品瓶号 : 3-43
进样体积 : 10 μl
版本号: 6.115
进样时间 : 2024/01/15 18:43:17
实验者: wangdan
处理时间(V3) : 2024/01/16 15:38:10
处理者: wangdan
仪器型号 : SHIMADZU LC-2050C (FX272)

<色谱图>

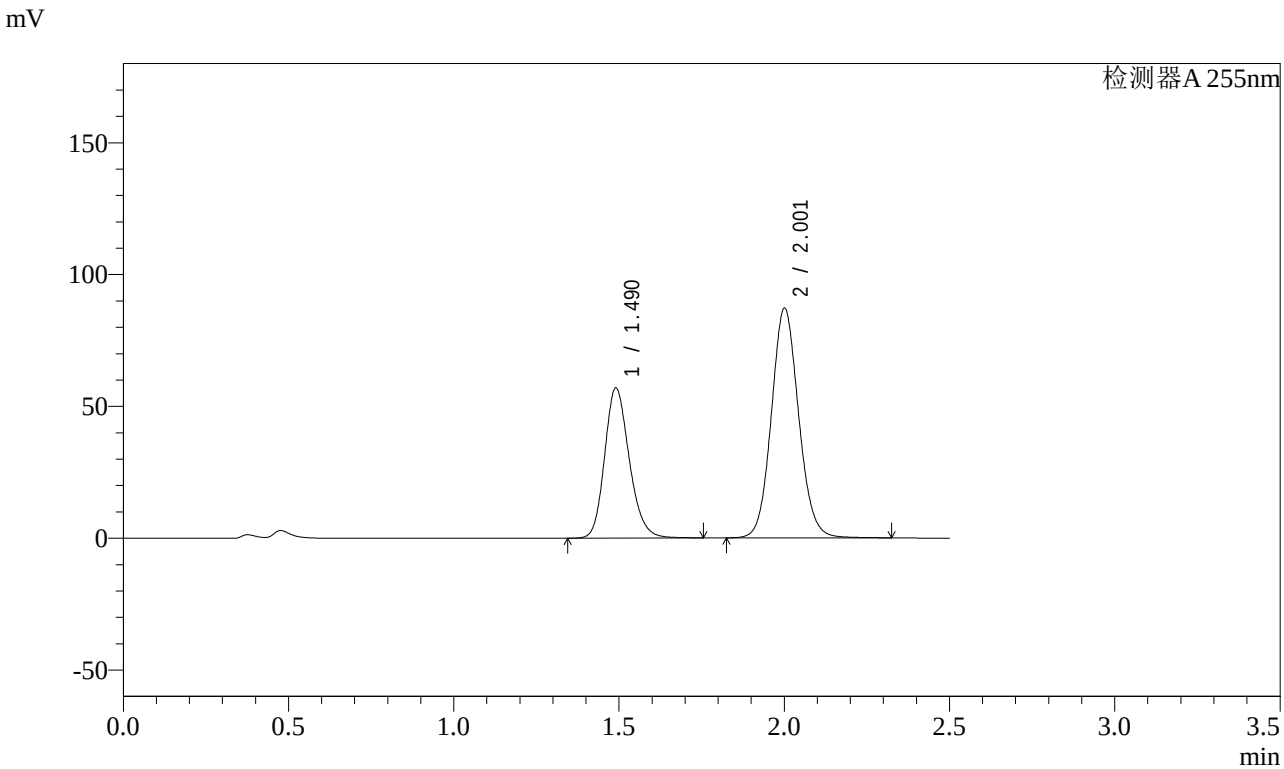

<峰表>

检测器A 255nm

峰号	保留时间	面积	面积%	高度	理论塔板数(USP)	拖尾因子	分离度(USP)
1	1.490	296070	37.159	56959	1944	1.193	--
2	2.001	500698	62.841	87071	2857	1.093	3.582
总计		796767	100.000	144031			

SHIMADZU LabSolutions

SMF-4022

<样品信息>

色谱柱 : XB-C18(50mm*4.6mm,5μm)
柱 温 : 30℃
数据文件名 : RC$SMF-4022 - 0-113/23-1620-3 - SDR926-cbzj-rcqx-pH4.5jz-50mg-jf50z-60min-P6.lcd
方法文件名 : RC$SMF-4022 - 20240115-RC-FX272.lcm
批处理文件名: RC$SMF-4022 - 20240115-rcqx-FX272.lcb
样品瓶号 : 3-52
进样体积 : 10 μl
进样时间 : 2024/01/15 18:46:08
处理时间(V3) : 2024/01/16 15:38:17
仪器型号 : SHIMADZU LC-2050C (FX272)

流 速: 1.5ml/min
波 长: 255nm
版本号: 6.115
实验者: wangdan
处理者: wangdan

<色谱图>

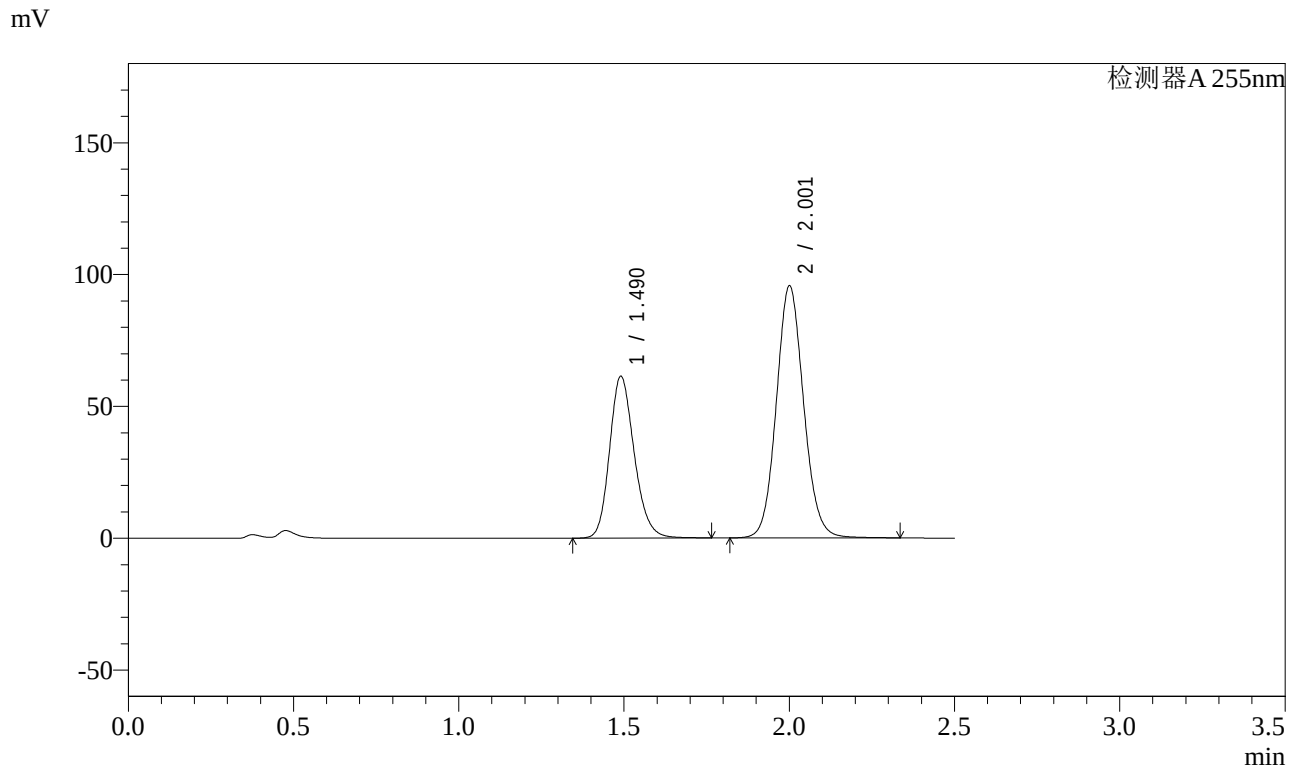

<峰表>

检测器A 255nm

峰号	保留时间	面积	面积%	高度	理论塔板数(USP)	拖尾因子	分离度(USP)
1	1.490	319143	36.743	61393	1944	1.194	--
2	2.001	549429	63.257	95545	2858	1.093	3.583
总计		868572	100.000	156938			

SHIMADZU LabSolutions

SMF-4022

<样品信息>

色谱柱 : XB-C18(50mm*4.6mm,5μm)
柱 温 : 30℃
流 速: 1.5ml/min
波 长: 255nm
数据文件名 : RC$SMF-4022 - 0-113/23-1621-3 - SDR926-cbzj-rcqx-pH4.5jz-50mg-jf50z-jxzs-P1.lcd
方法文件名 : RC$SMF-4022 - 20240115-RC-FX272.lcm
批处理文件名: RC$SMF-4022 - 20240115-rcqx-FX272.lcb
样品瓶号 : 3-8
进样体积 : 10 μl
版本号: 6.115
进样时间 : 2024/01/15 18:49:01
实验者: wangdan
处理时间(V3) : 2024/01/16 15:38:25
处理者: wangdan
仪器型号 : SHIMADZU LC-2050C (FX272)

<色谱图>

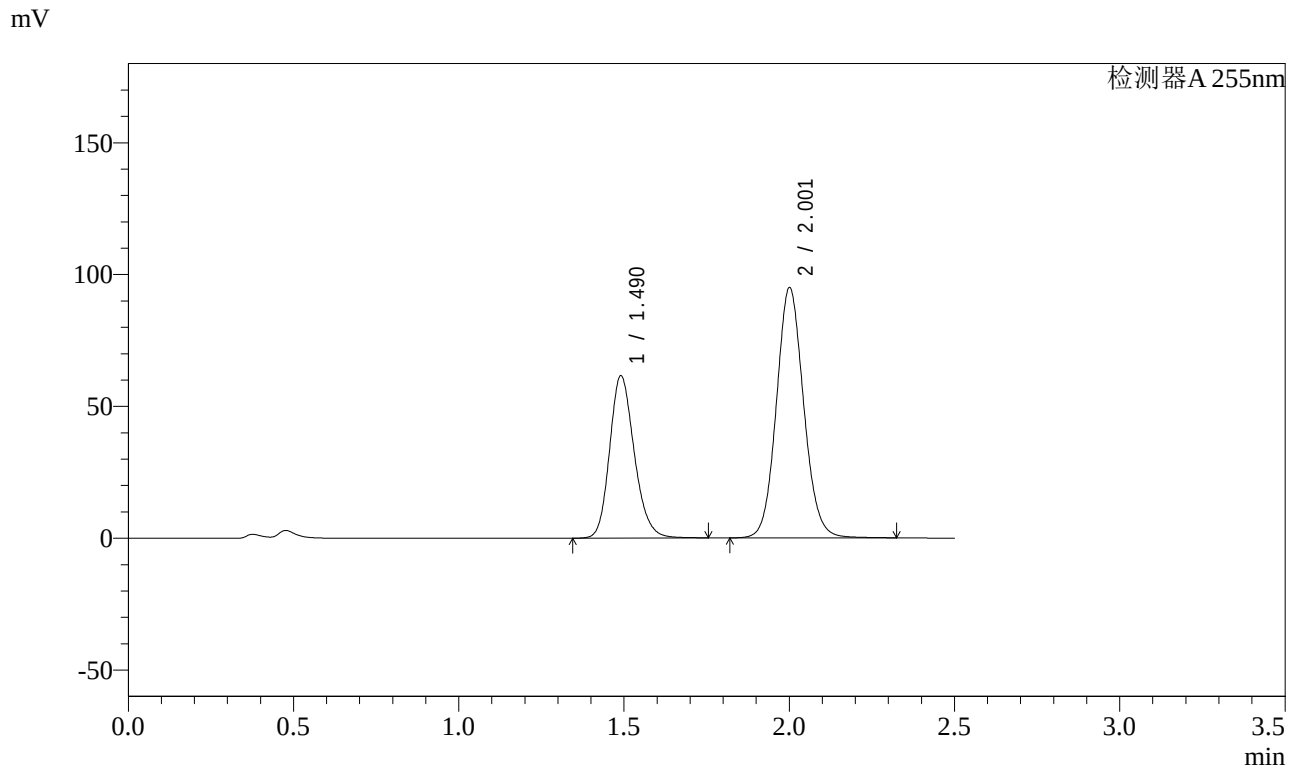

<峰表>

检测器A 255nm

峰号	保留时间	面积	面积%	高度	理论塔板数(USP)	拖尾因子	分离度(USP)
1	1.490	319875	36.984	61557	1946	1.192	--
2	2.001	545028	63.016	94849	2862	1.091	3.584
总计		864902	100.000	156406			

SHIMADZU LabSolutions

SMF-4022

<样品信息>

色谱柱 : XB-C18(50mm*4.6mm,5μm)
柱 温 : 30℃
流 速: 1.5ml/min
波 长: 255nm
数据文件名 : RC$SMF-4022 - 0-113/23-1622-3 - SDR926-cbzj-rcqx-pH4.5jz-50mg-jf50z-jxzs-P2.lcd
方法文件名 : RC$SMF-4022 - 20240115-RC-FX272.lcm
批处理文件名: RC$SMF-4022 - 20240115-rcqx-FX272.lcb
样品瓶号 : 3-17
进样体积 : 10 μl
版本号: 6.115
进样时间 : 2024/01/15 18:51:54
实验者: wangdan
处理时间(V3) : 2024/01/16 15:38:32
处理者: wangdan
仪器型号 : SHIMADZU LC-2050C (FX272)

<色谱图>

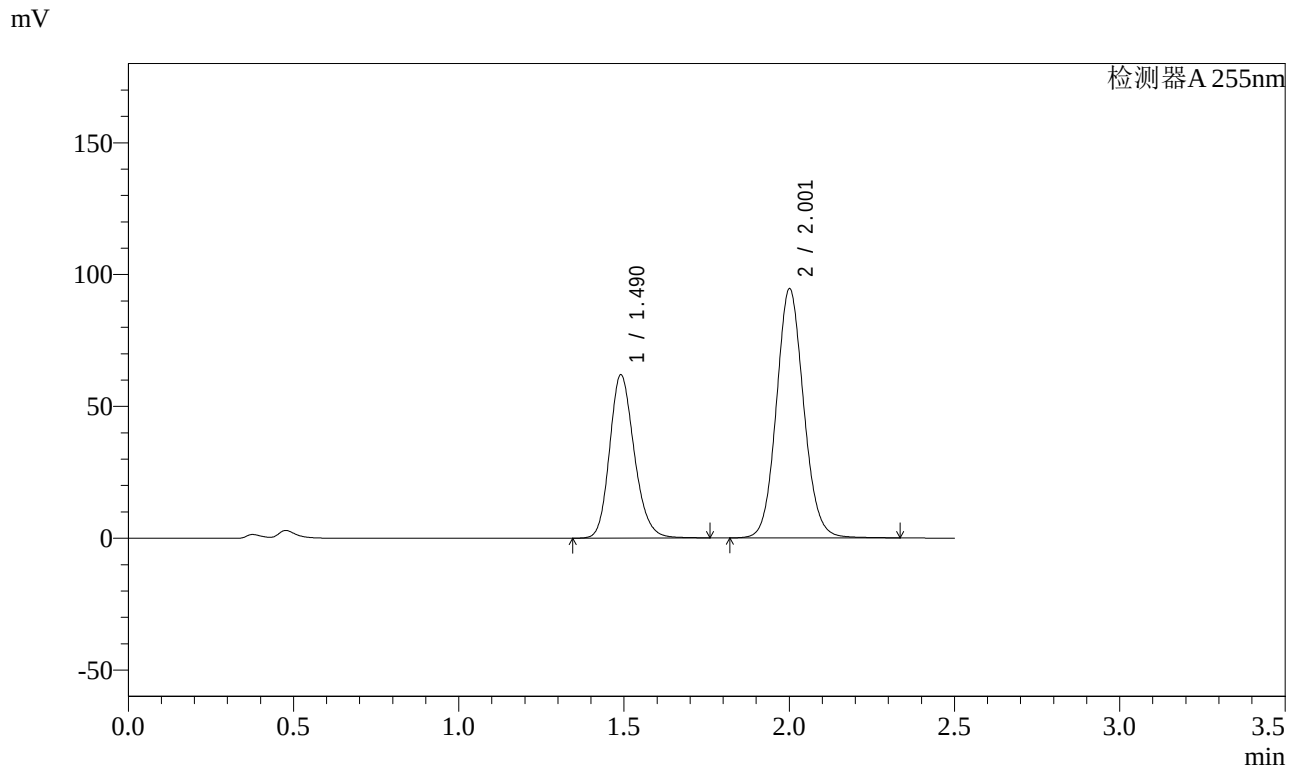

<峰表>

检测器A 255nm

峰号	保留时间	面积	面积%	高度	理论塔板数(USP)	拖尾因子	分离度(USP)
1	1.490	321947	37.241	61926	1943	1.192	--
2	2.001	542557	62.759	94444	2865	1.092	3.585
总计		864505	100.000	156369			

SHIMADZU LabSolutions

SMF-4022

<样品信息>

色谱柱 : XB-C18(50mm*4.6mm,5μm)
柱 温 : 30℃
流 速: 1.5ml/min
波 长: 255nm
数据文件名 : RC$SMF-4022 - 0-113/23-1623-3 - SDR926-cbzj-rcqx-pH4.5jz-50mg-jf50z-jxzs-P3.lcd
方法文件名 : RC$SMF-4022 - 20240115-RC-FX272.lcm
批处理文件名: RC$SMF-4022 - 20240115-rcqx-FX272.lcb
样品瓶号 : 3-26
进样体积 : 10 μl
版本号: 6.115
进样时间 : 2024/01/15 18:54:45
实验者: wangdan
处理时间(V3) : 2024/01/16 15:38:40
处理者: wangdan
仪器型号 : SHIMADZU LC-2050C (FX272)

<色谱图>

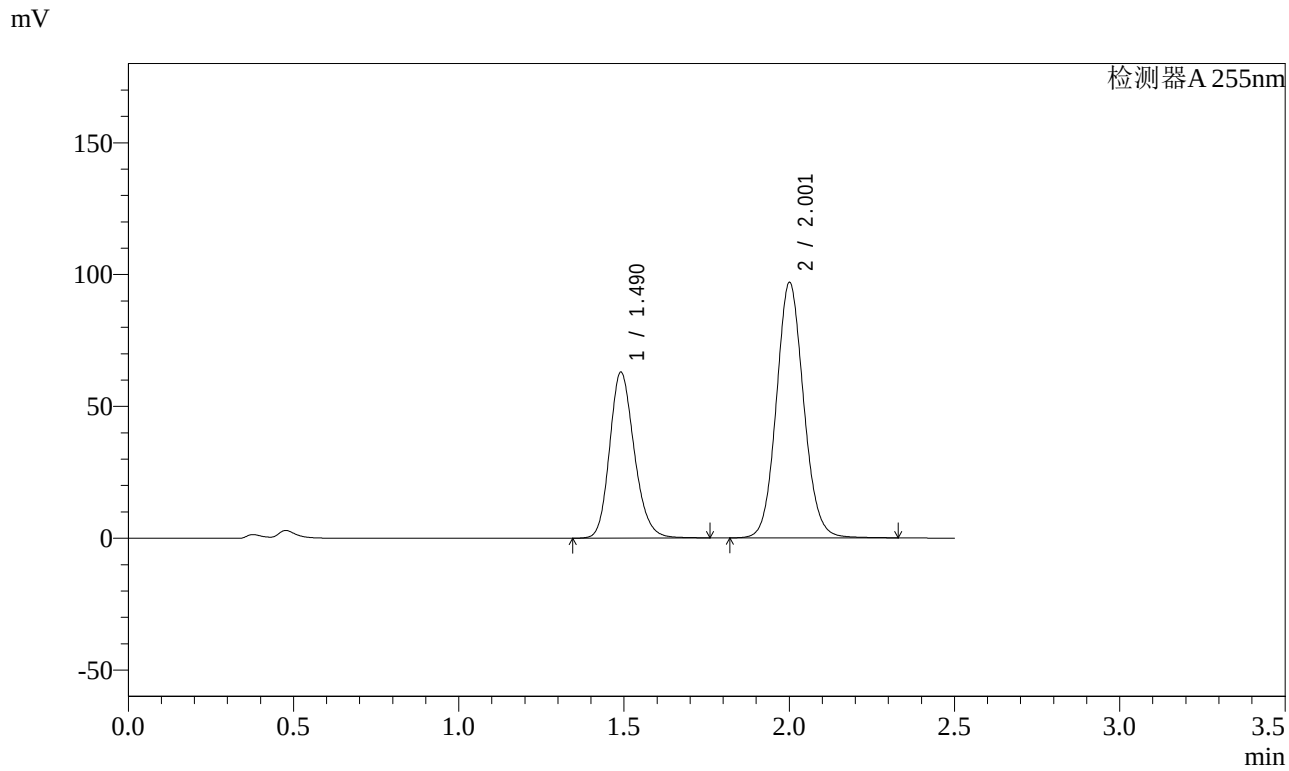

<峰表>

检测器A 255nm

峰号	保留时间	面积	面积%	高度	理论塔板数(USP)	拖尾因子	分离度(USP)
1	1.490	327061	37.037	62931	1944	1.192	--
2	2.001	556000	62.963	96819	2866	1.092	3.585
总计		883061	100.000	159749			

SHIMADZU LabSolutions

SMF-4022

<样品信息>

色谱柱 : XB-C18(50mm*4.6mm,5μm)
柱 温 : 30℃
流 速: 1.5ml/min
波 长: 255nm
数据文件名 : RC$SMF-4022 - 0-113/23-1624-3 - SDR926-cbzj-rcqx-pH4.5jz-50mg-jf50z-jxzs-P4.lcd
方法文件名 : RC$SMF-4022 - 20240115-RC-FX272.lcm
批处理文件名: RC$SMF-4022 - 20240115-rcqx-FX272.lcb
样品瓶号 : 3-35
进样体积 : 10 μl
版本号: 6.115
进样时间 : 2024/01/15 18:57:38
实验者: wangdan
处理时间(V3) : 2024/01/16 15:38:48
处理者: wangdan
仪器型号 : SHIMADZU LC-2050C (FX272)

<色谱图>

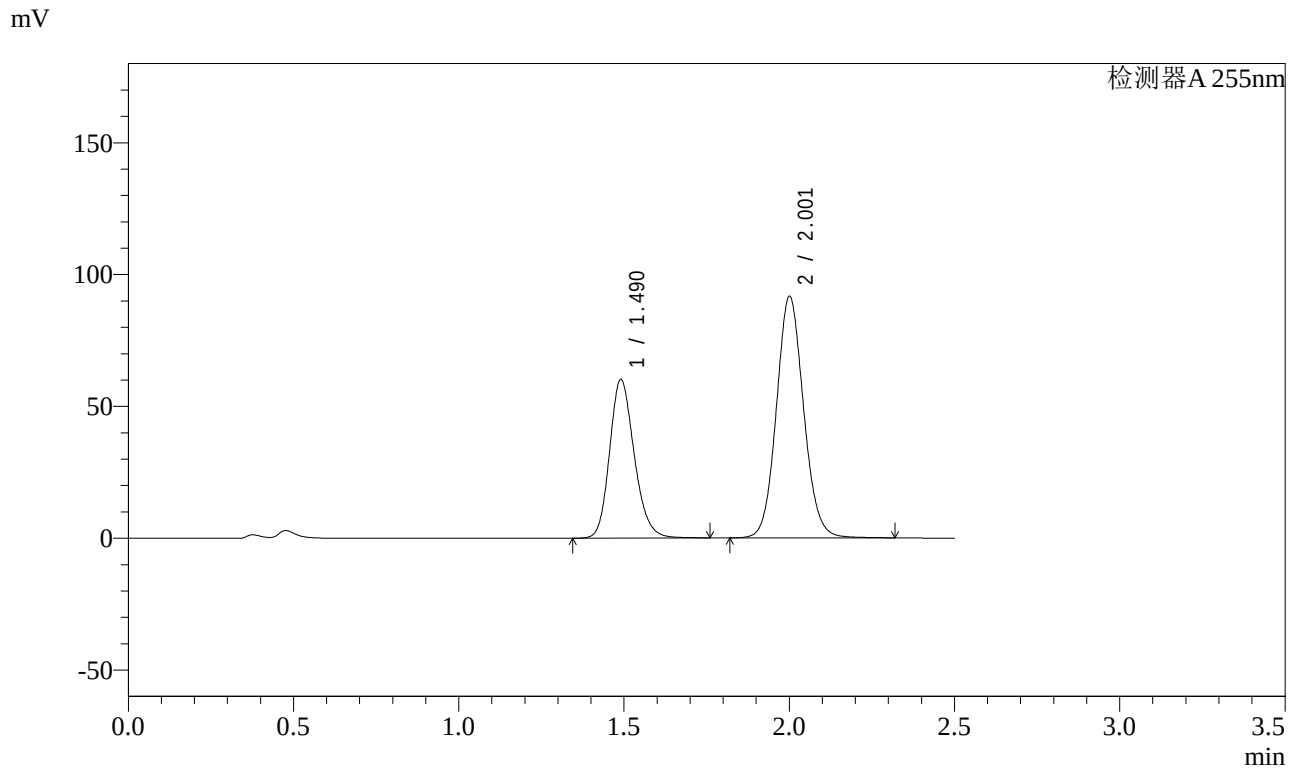

<峰表>

检测器A 255nm

峰号	保留时间	面积	面积%	高度	理论塔板数(USP)	拖尾因子	分离度(USP)
1	1.490	312456	37.283	60187	1948	1.192	--
2	2.001	525604	62.717	91559	2867	1.091	3.587
总计		838060	100.000	151746			

SHIMADZU LabSolutions

SMF-4022

<样品信息>

色谱柱 : XB-C18(50mm*4.6mm,5μm)
柱 温 : 30℃
流 速: 1.5ml/min
波 长: 255nm
数据文件名 : RC$SMF-4022 - 0-113/23-1625-3 - SDR926-cbzj-rcqx-pH4.5jz-50mg-jf50z-jxzs-P5.lcd
方法文件名 : RC$SMF-4022 - 20240115-RC-FX272.lcm
批处理文件名: RC$SMF-4022 - 20240115-rcqx-FX272.lcb
样品瓶号 : 3-44
进样体积 : 10 μl
版本号: 6.115
进样时间 : 2024/01/15 19:00:30
实验者: wangdan
处理时间(V3) : 2024/01/16 15:38:55
处理者: wangdan
仪器型号 : SHIMADZU LC-2050C (FX272)

<色谱图>

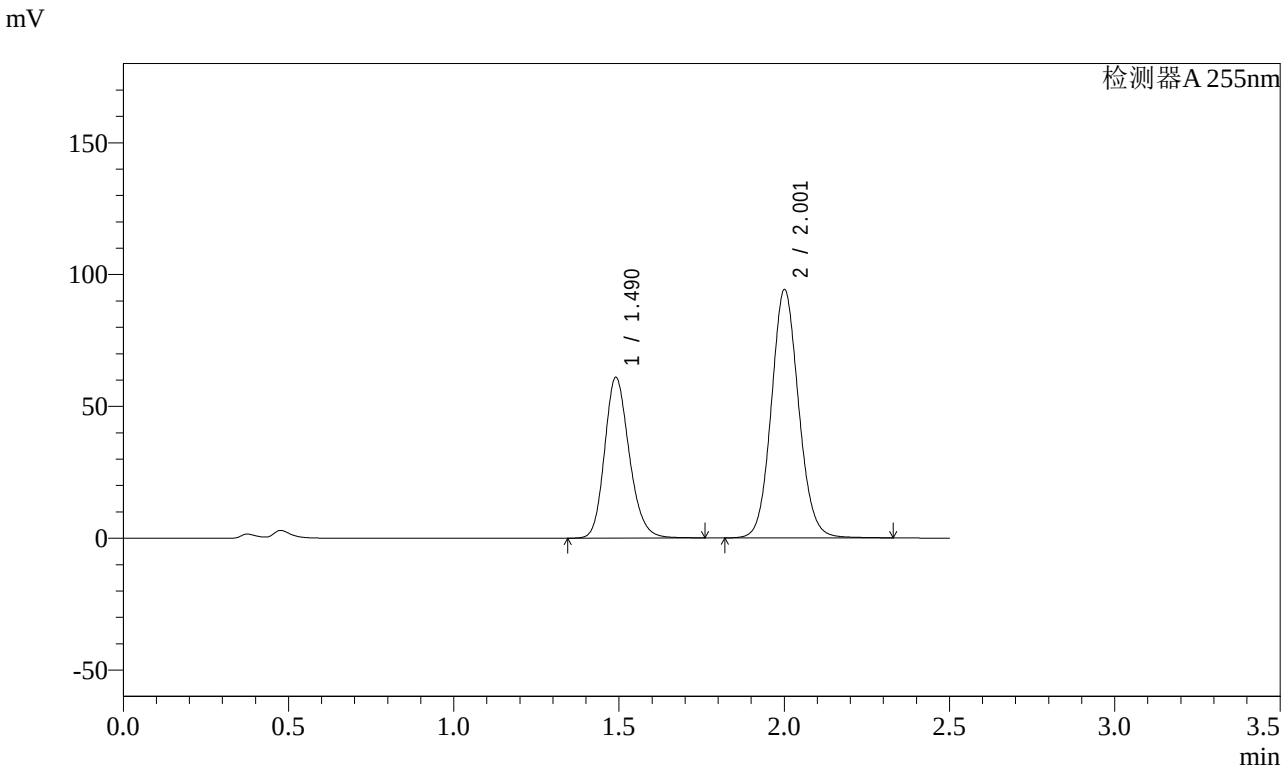

<峰表>

检测器A 255nm

峰号	保留时间	面积	面积%	高度	理论塔板数(USP)	拖尾因子	分离度(USP)
1	1.490	316810	36.953	60974	1945	1.192	--
2	2.001	540533	63.047	94116	2865	1.091	3.585
总计		857343	100.000	155090			

SHIMADZU LabSolutions

SMF-4022

<样品信息>

色谱柱 : XB-C18(50mm*4.6mm,5μm)
柱 温 : 30℃
流 速: 1.5ml/min
波 长: 255nm
数据文件名 : RC$SMF-4022 - 0-113/23-1626-3 - SDR926-cbzj-rcqx-pH4.5jz-50mg-jf50z-jxzs-P6.lcd
方法文件名 : RC$SMF-4022 - 20240115-RC-FX272.lcm
批处理文件名: RC$SMF-4022 - 20240115-rcqx-FX272.lcb
样品瓶号 : 3-53
进样体积 : 10 μl
版本号: 6.115
进样时间 : 2024/01/15 19:03:21
实验者: wangdan
处理时间(V3) : 2024/01/16 15:39:03
处理者: wangdan
仪器型号 : SHIMADZU LC-2050C (FX272)

<色谱图>

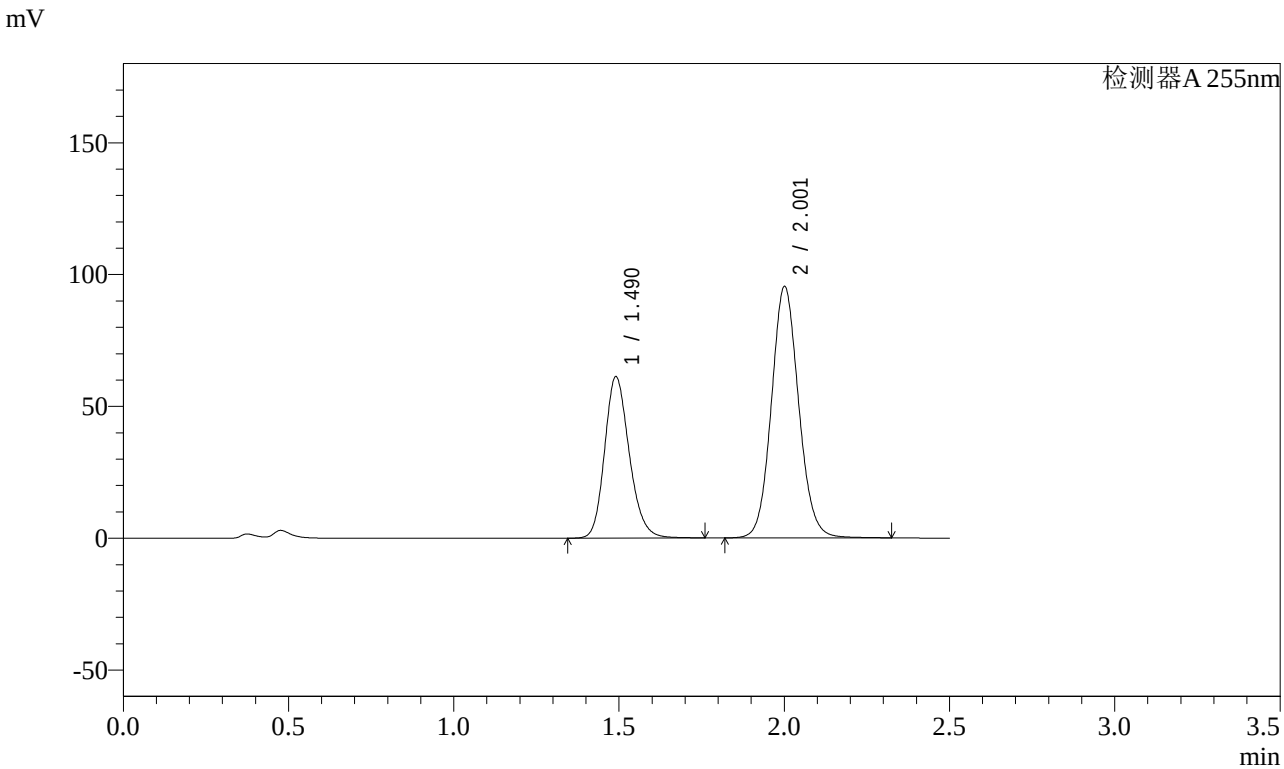

<峰表>

检测器A 255nm

峰号	保留时间	面积	面积%	高度	理论塔板数(USP)	拖尾因子	分离度(USP)
1	1.490	318197	36.753	61207	1944	1.192	--
2	2.001	547580	63.247	95294	2862	1.092	3.584
总计		865777	100.000	156501			

SHIMADZU LabSolutions

SMF-4022

<样品信息>

色谱柱 : XB-C18(50mm*4.6mm,5μm)
柱 温 : 30℃
流 速: 1.5ml/min
波 长: 255nm
数据文件名 : RC$SMF-4022 - 0-113/23-1627-3 - SDR926-cbzj-rcqx-pH4.5jz-50mg-jf50z-5min-P7.lcd
方法文件名 : RC$SMF-4022 - 20240115-RC-FX272.lcm
批处理文件名: RC$SMF-4022 - 20240115-rcqx-FX272.lcb
样品瓶号 : 4-1
进样体积 : 10 μl
版本号: 6.115
进样时间 : 2024/01/15 19:06:14
实验者: wangdan
处理时间(V3) : 2024/01/16 15:39:11
处理者: wangdan
仪器型号 : SHIMADZU LC-2050C (FX272)

<色谱图>

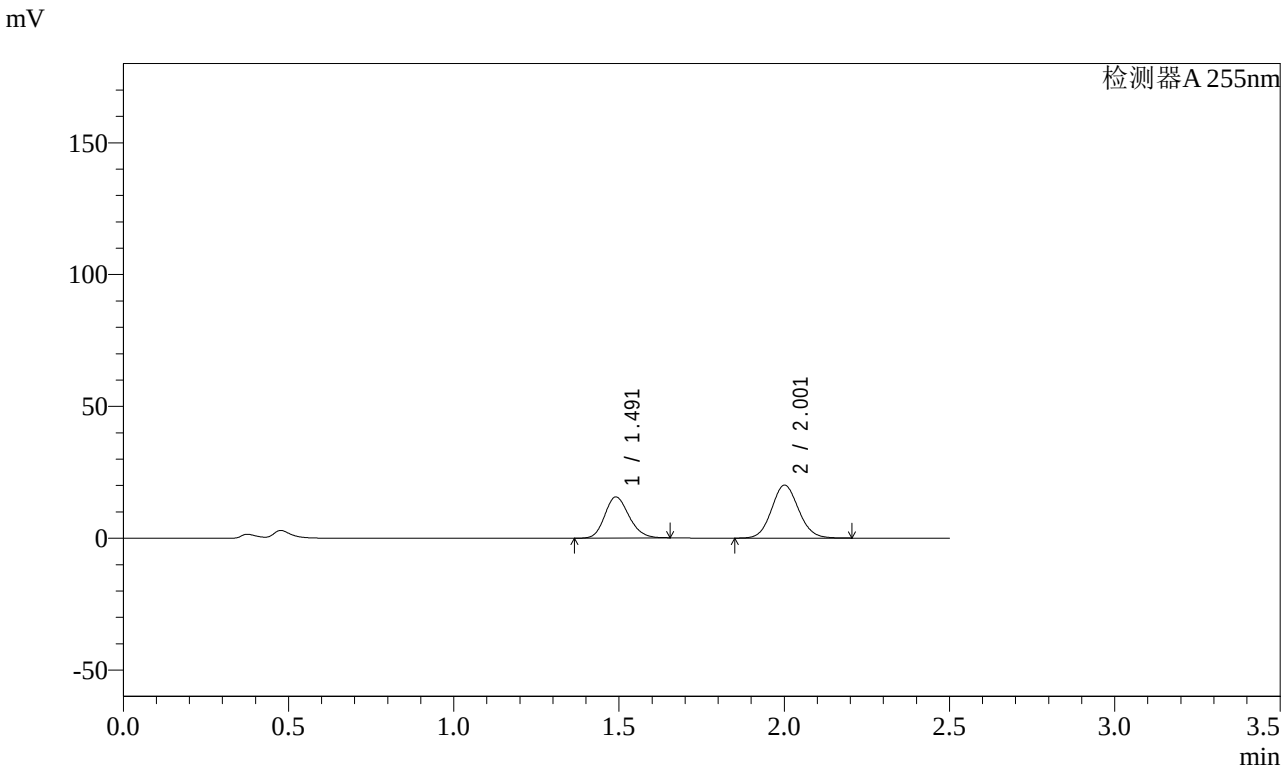

<峰表>

检测器A 255nm

峰号	保留时间	面积	面积%	高度	理论塔板数(USP)	拖尾因子	分离度(USP)
1	1.491	79707	41.035	15604	1972	1.172	--
2	2.001	114536	58.965	20088	2874	1.088	3.599
总计		194243	100.000	35692			

SHIMADZU LabSolutions

SMF-4022

<样品信息>

色谱柱 : XB-C18(50mm*4.6mm,5μm)
柱 温 : 30℃
流 速: 1.5ml/min
波 长: 255nm
数据文件名 : RC$SMF-4022 - 0-113/23-1628-3 - SDR926-cbzj-rcqx-pH4.5jz-50mg-jf50z-5min-P8.lcd
方法文件名 : RC$SMF-4022 - 20240115-RC-FX272.lcm
批处理文件名: RC$SMF-4022 - 20240115-rcqx-FX272.lcb
样品瓶号 : 4-10
进样体积 : 10 μl
版本号: 6.115
进样时间 : 2024/01/15 19:09:06
实验者: wangdan
处理时间(V3) : 2024/01/16 15:39:18
处理者: wangdan
仪器型号 : SHIMADZU LC-2050C (FX272)

<色谱图>

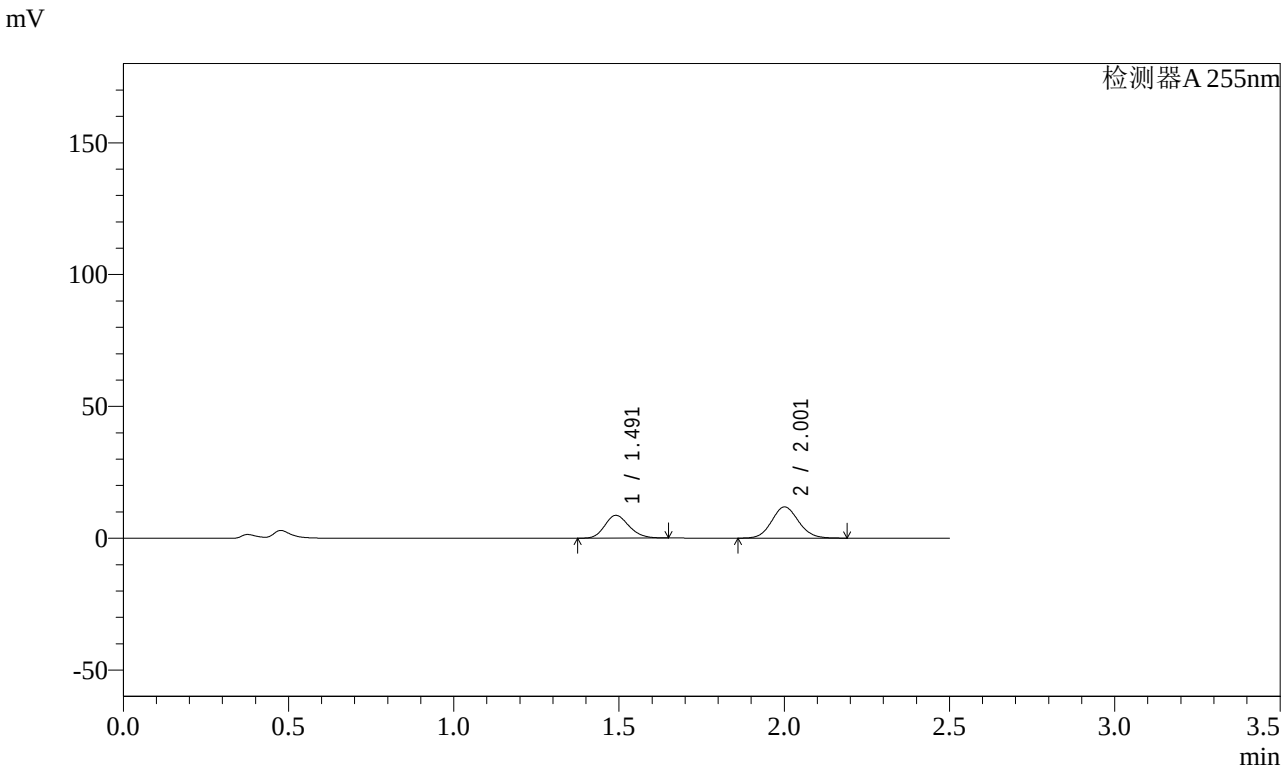

<峰表>

检测器A 255nm

峰号	保留时间	面积	面积%	高度	理论塔板数(USP)	拖尾因子	分离度(USP)
1	1.491	44015	39.545	8629	1970	1.169	--
2	2.001	67288	60.455	11831	2878	1.089	3.600
总计		111302	100.000	20459			

SHIMADZU LabSolutions

SMF-4022

<样品信息>

色谱柱 : XB-C18(50mm*4.6mm,5μm)
柱 温 : 30℃
流 速: 1.5ml/min
波 长: 255nm
数据文件名 : RC$SMF-4022 - 0-113/23-1629-3 - SDR926-cbzj-rcqx-pH4.5jz-50mg-jf50z-5min-P9.lcd
方法文件名 : RC$SMF-4022 - 20240115-RC-FX272.lcm
批处理文件名: RC$SMF-4022 - 20240115-rcqx-FX272.lcb
样品瓶号 : 4-19
进样体积 : 10 μl
版本号: 6.115
进样时间 : 2024/01/15 19:11:59
实验者: wangdan
处理时间(V3) : 2024/01/16 15:39:26
处理者: wangdan
仪器型号 : SHIMADZU LC-2050C (FX272)

<色谱图>

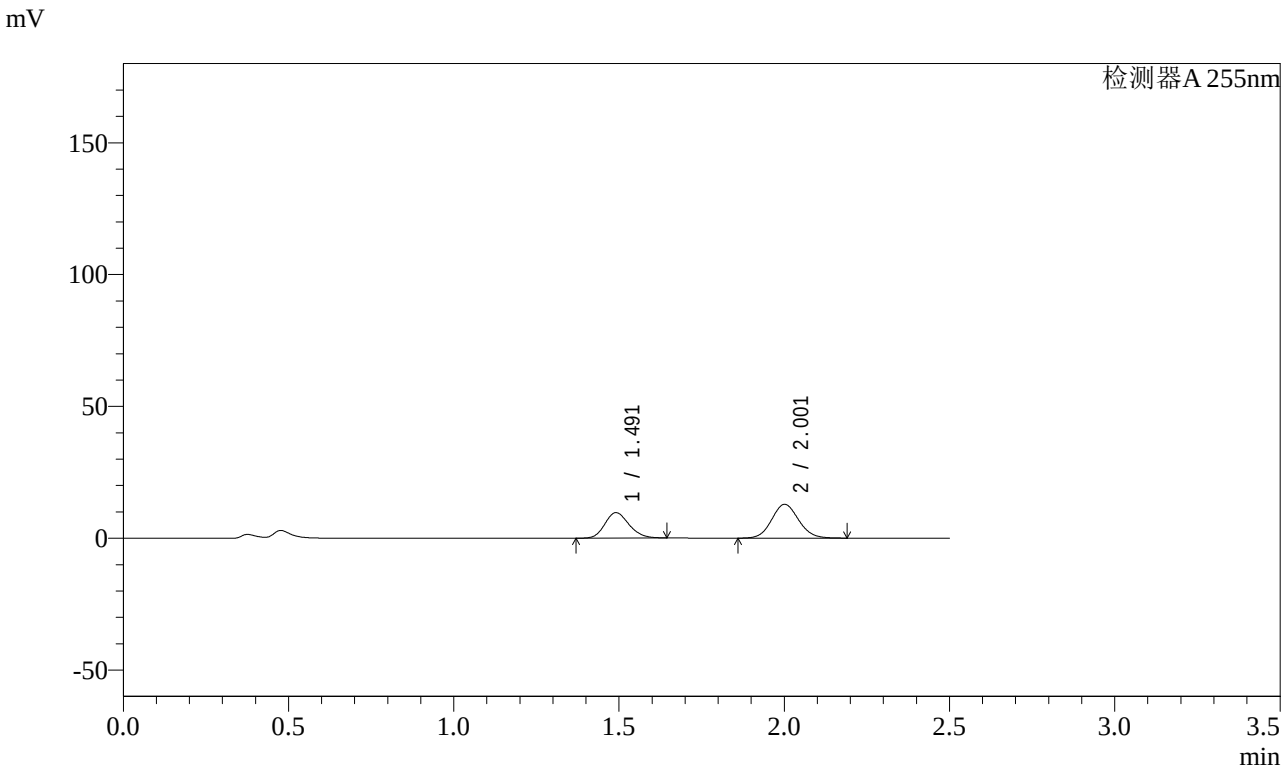

<峰表>

检测器A 255nm

峰号	保留时间	面积	面积%	高度	理论塔板数(USP)	拖尾因子	分离度(USP)
1	1.491	49060	40.237	9642	1980	1.167	--
2	2.001	72868	59.763	12817	2880	1.089	3.605
总计		121928	100.000	22459			

SHIMADZU LabSolutions

SMF-4022

<样品信息>

色谱柱 : XB-C18(50mm*4.6mm,5μm)
柱 温 : 30℃
流 速: 1.5ml/min
波 长: 255nm
数据文件名 : RC$SMF-4022 - 0-113/23-1630-3 - SDR926-cbzj-rcqx-pH4.5jz-50mg-jf50z-5min-P10.lcd
方法文件名 : RC$SMF-4022 - 20240115-RC-FX272.lcm
批处理文件名: RC$SMF-4022 - 20240115-rcqx-FX272.lcb
样品瓶号 : 4-28
进样体积 : 10 μl
版本号: 6.115
进样时间 : 2024/01/15 19:14:50
实验者: wangdan
处理时间(V3) : 2024/01/16 15:39:33
处理者: wangdan
仪器型号 : SHIMADZU LC-2050C (FX272)

<色谱图>

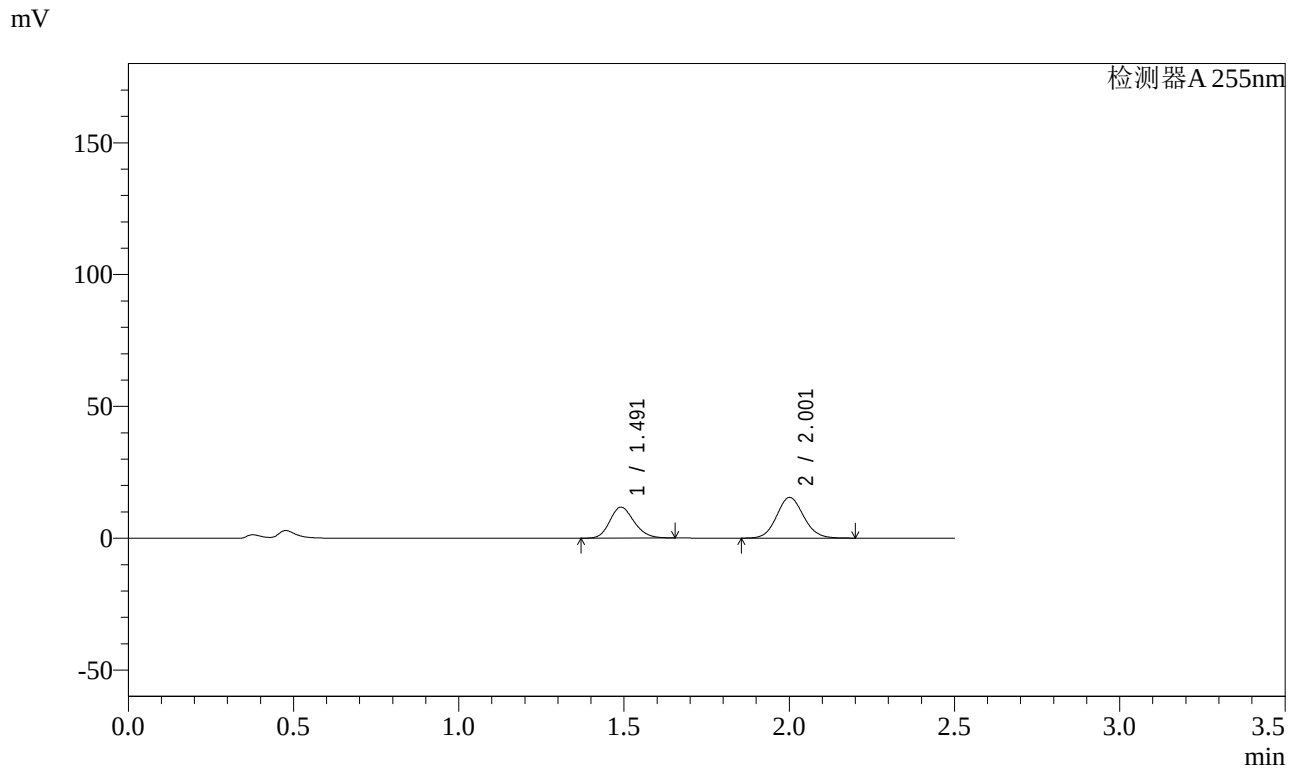

<峰表>

检测器A 255nm

峰号	保留时间	面积	面积%	高度	理论塔板数(USP)	拖尾因子	分离度(USP)
1	1.491	59944	40.562	11727	1971	1.172	--
2	2.001	87840	59.438	15424	2877	1.089	3.600
总计		147783	100.000	27151			

SHIMADZU LabSolutions

SMF-4022

<样品信息>

色谱柱 : XB-C18(50mm*4.6mm,5μm)
柱 温 : 30℃
流 速: 1.5ml/min
波 长: 255nm
数据文件名 : RC$SMF-4022 - 0-113/23-1631-3 - SDR926-cbzj-rcqx-pH4.5jz-50mg-jf50z-5min-P11.lcd
方法文件名 : RC$SMF-4022 - 20240115-RC-FX272.lcm
批处理文件名: RC$SMF-4022 - 20240115-rcqx-FX272.lcb
样品瓶号 : 4-37
进样体积 : 10 μl
版本号: 6.115
进样时间 : 2024/01/15 19:17:43
实验者: wangdan
处理时间(V3) : 2024/01/16 15:39:41
处理者: wangdan
仪器型号 : SHIMADZU LC-2050C (FX272)

<色谱图>

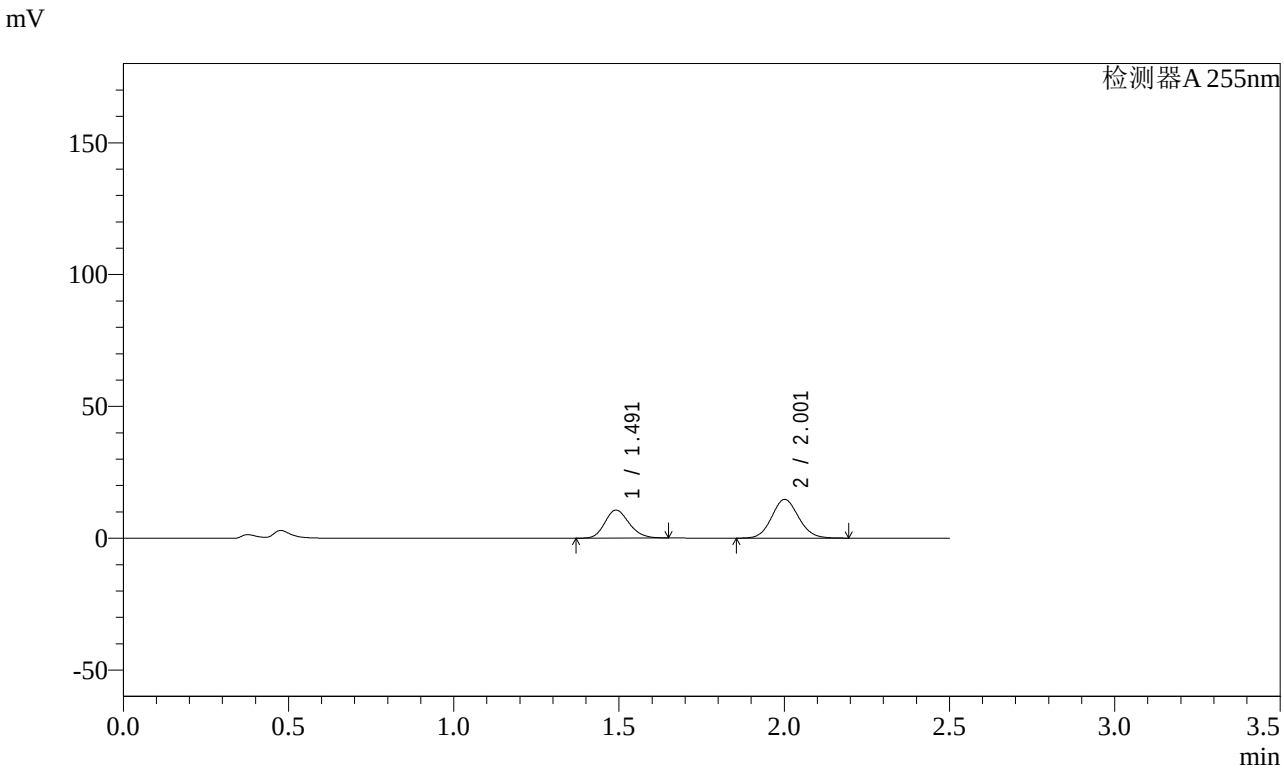

<峰表>

检测器A 255nm

峰号	保留时间	面积	面积%	高度	理论塔板数(USP)	拖尾因子	分离度(USP)
1	1.491	54228	39.341	10621	1973	1.170	--
2	2.001	83614	60.659	14688	2879	1.088	3.602
总计		137842	100.000	25309			

SHIMADZU LabSolutions

SMF-4022

<样品信息>

色谱柱 : XB-C18(50mm*4.6mm,5μm)
柱 温 : 30℃
流 速: 1.5ml/min
波 长: 255nm
数据文件名 : RC$SMF-4022 - 0-113/23-1632-3 - SDR926-cbzj-rcqx-pH4.5jz-50mg-jf50z-5min-P12.lcd
方法文件名 : RC$SMF-4022 - 20240115-RC-FX272.lcm
批处理文件名: RC$SMF-4022 - 20240115-rcqx-FX272.lcb
样品瓶号 : 4-46
进样体积 : 10 μl
版本号: 6.115
进样时间 : 2024/01/15 19:20:35
实验者: wangdan
处理时间(V3) : 2024/01/16 15:39:48
处理者: wangdan
仪器型号 : SHIMADZU LC-2050C (FX272)

<色谱图>

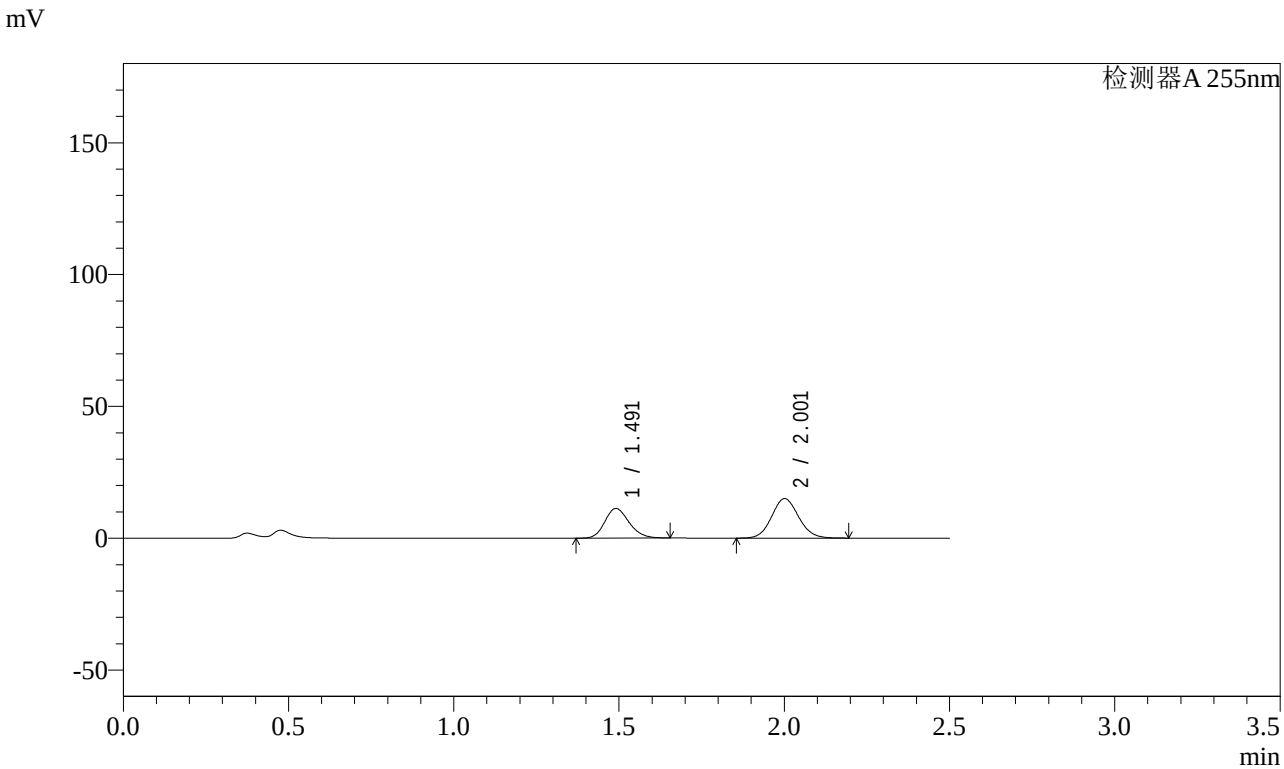

<峰表>

检测器A 255nm

峰号	保留时间	面积	面积%	高度	理论塔板数(USP)	拖尾因子	分离度(USP)
1	1.491	57312	40.193	11221	1973	1.172	--
2	2.001	85279	59.807	14978	2877	1.089	3.601
总计		142591	100.000	26199			

SHIMADZU LabSolutions

SMF-4022

<样品信息>

色谱柱 : XB-C18(50mm*4.6mm,5μm)
柱 温 : 30℃
流 速: 1.5ml/min
波 长: 255nm
数据文件名 : RC$SMF-4022 - 0-113/23-1633-3 - SDR926-cbzj-rcqx-pH4.5jz-50mg-jf50z-10min-P7.lcd
方法文件名 : RC$SMF-4022 - 20240115-RC-FX272.lcm
批处理文件名: RC$SMF-4022 - 20240115-rcqx-FX272.lcb
样品瓶号 : 4-2
进样体积 : 10 μl
版本号: 6.115
进样时间 : 2024/01/15 19:23:27
实验者: wangdan
处理时间(V3) : 2024/01/16 15:39:56
处理者: wangdan
仪器型号 : SHIMADZU LC-2050C (FX272)

<色谱图>

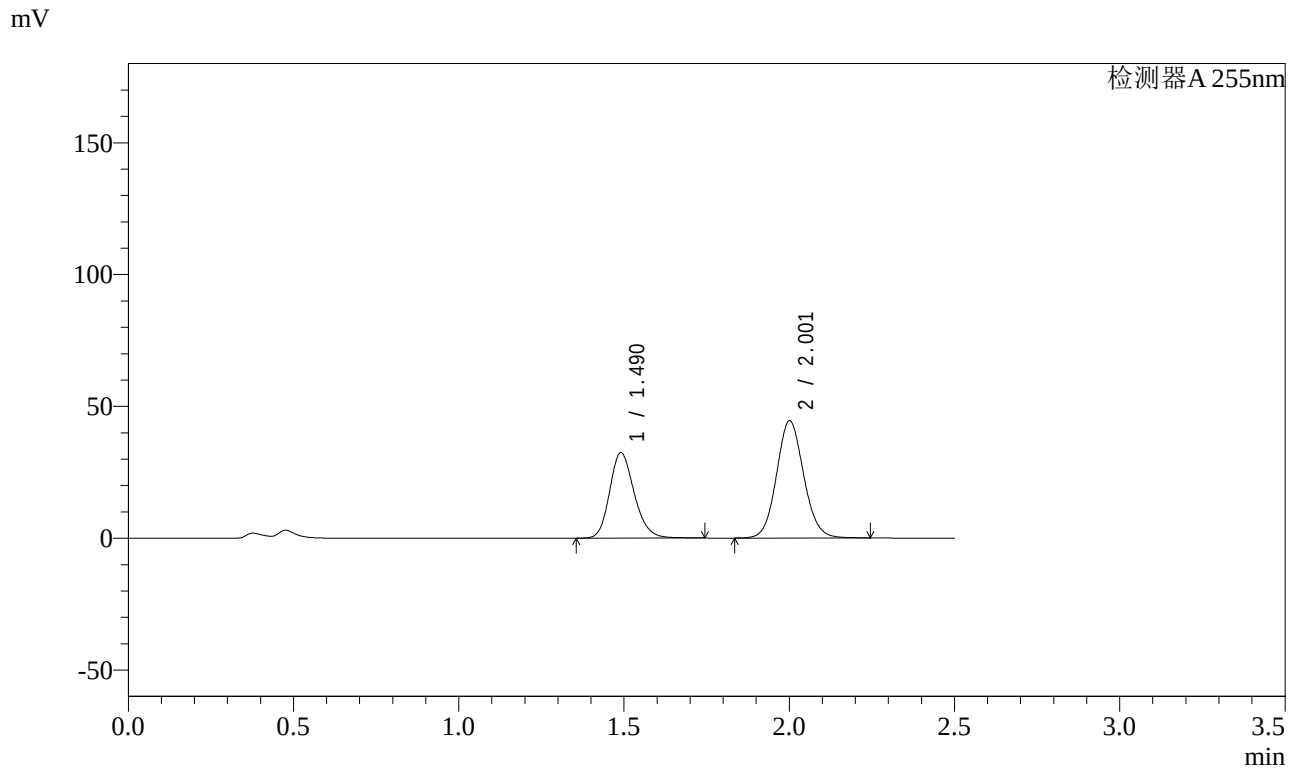

<峰表>

检测器A 255nm

峰号	保留时间	面积	面积%	高度	理论塔板数(USP)	拖尾因子	分离度(USP)
1	1.490	168573	39.877	32432	1947	1.192	--
2	2.001	254164	60.123	44427	2870	1.090	3.589
总计		422738	100.000	76859			

SHIMADZU LabSolutions

SMF-4022

<样品信息>

色谱柱 : XB-C18(50mm*4.6mm,5μm)
柱 温 : 30℃
流 速: 1.5ml/min
波 长: 255nm
数据文件名 : RC$SMF-4022 - 0-113/23-1634-3 - SDR926-cbzj-rcqx-pH4.5jz-50mg-jf50z-10min-P8.lcd
方法文件名 : RC$SMF-4022 - 20240115-RC-FX272.lcm
批处理文件名: RC$SMF-4022 - 20240115-rcqx-FX272.lcb
样品瓶号 : 4-11
进样体积 : 10 μl
版本号: 6.115
进样时间 : 2024/01/15 19:26:20
实验者: wangdan
处理时间(V3) : 2024/01/16 15:40:03
处理者: wangdan
仪器型号 : SHIMADZU LC-2050C (FX272)

<色谱图>

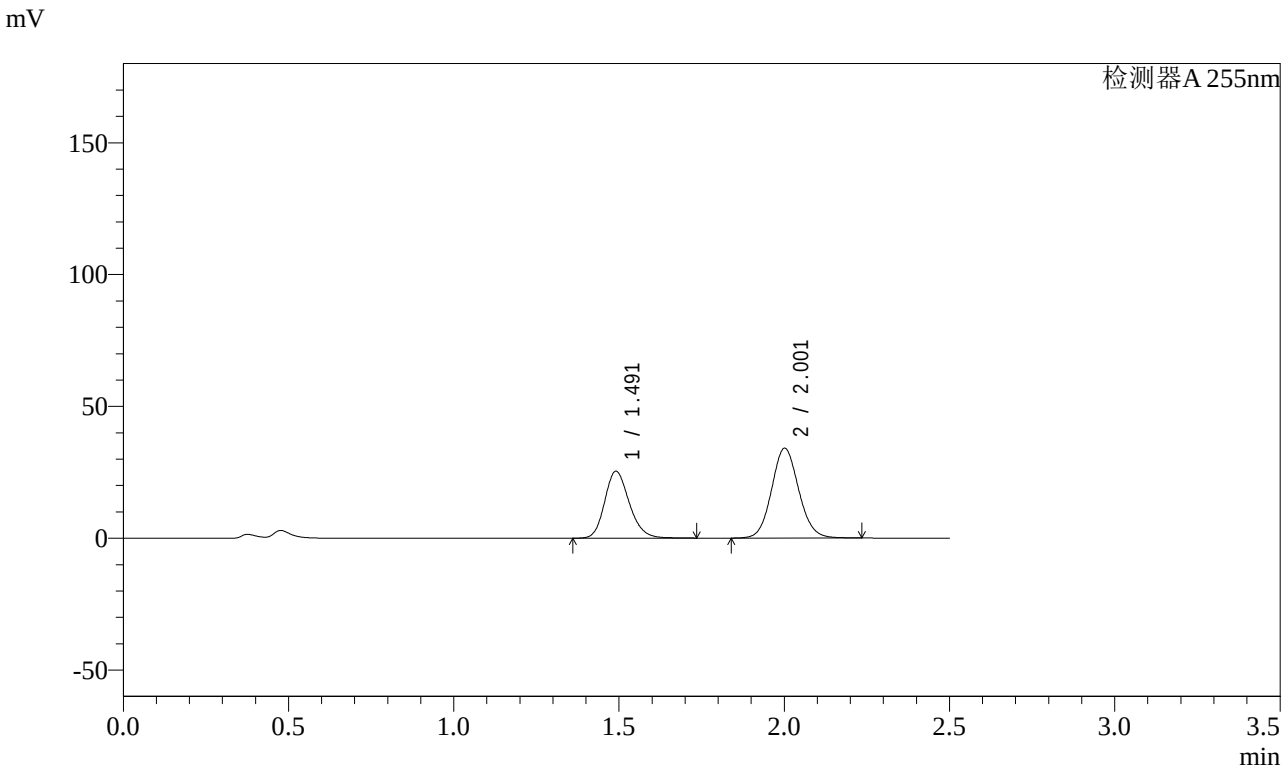

<峰表>

检测器A 255nm

峰号	保留时间	面积	面积%	高度	理论塔板数(USP)	拖尾因子	分离度(USP)
1	1.491	131890	40.384	25386	1948	1.192	--
2	2.001	194699	59.616	34066	2872	1.090	3.590
总计		326589	100.000	59451			

SHIMADZU LabSolutions

SMF-4022

<样品信息>

色谱柱 : XB-C18(50mm*4.6mm,5μm)
柱 温 : 30℃
流 速: 1.5ml/min
波 长: 255nm
数据文件名 : RC$SMF-4022 - 0-113/23-1635-3 - SDR926-cbzj-rcqx-pH4.5jz-50mg-jf50z-10min-P9.lcd
方法文件名 : RC$SMF-4022 - 20240115-RC-FX272.lcm
批处理文件名: RC$SMF-4022 - 20240115-rcqx-FX272.lcb
样品瓶号 : 4-20
进样体积 : 10 μl
版本号: 6.115
进样时间 : 2024/01/15 19:29:12
实验者: wangdan
处理时间(V3) : 2024/01/16 15:40:11
处理者: wangdan
仪器型号 : SHIMADZU LC-2050C (FX272)

<色谱图>

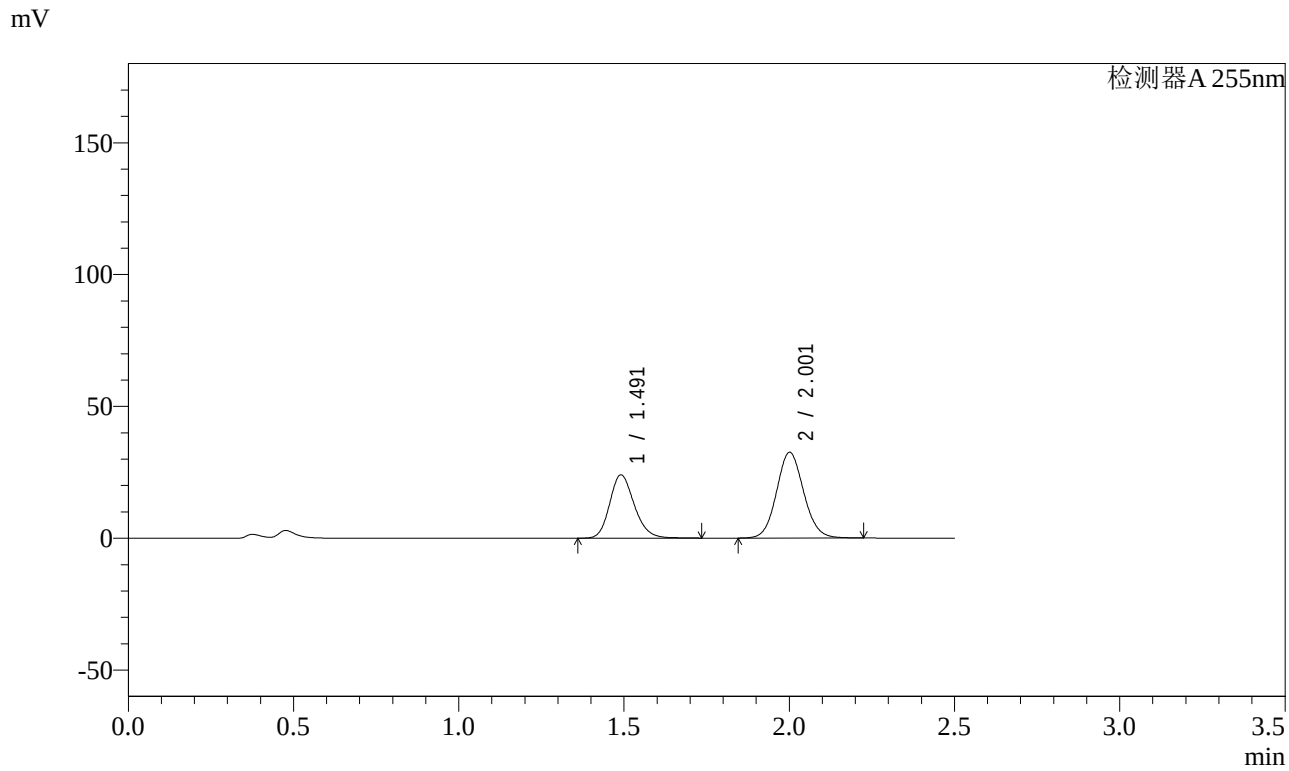

<峰表>

检测器A 255nm

峰号	保留时间	面积	面积%	高度	理论塔板数(USP)	拖尾因子	分离度(USP)
1	1.491	124698	40.179	24007	1950	1.191	--
2	2.001	185657	59.821	32512	2873	1.089	3.590
总计		310355	100.000	56519			

SHIMADZU LabSolutions

SMF-4022

<样品信息>

色谱柱 : XB-C18(50mm*4.6mm,5μm)
柱 温 : 30℃
流 速: 1.5ml/min
波 长: 255nm
数据文件名 : RC$SMF-4022 - 0-113/23-1636-3 - SDR926-cbzj-rcqx-pH4.5jz-50mg-jf50z-10min-P10.lcd
方法文件名 : RC$SMF-4022 - 20240115-RC-FX272.lcm
批处理文件名: RC$SMF-4022 - 20240115-rcqx-FX272.lcb
样品瓶号 : 4-29
进样体积 : 10 μl
版本号: 6.115
进样时间 : 2024/01/15 19:32:04
实验者: wangdan
处理时间(V3) : 2024/01/16 15:40:18
处理者: wangdan
仪器型号 : SHIMADZU LC-2050C (FX272)

<色谱图>

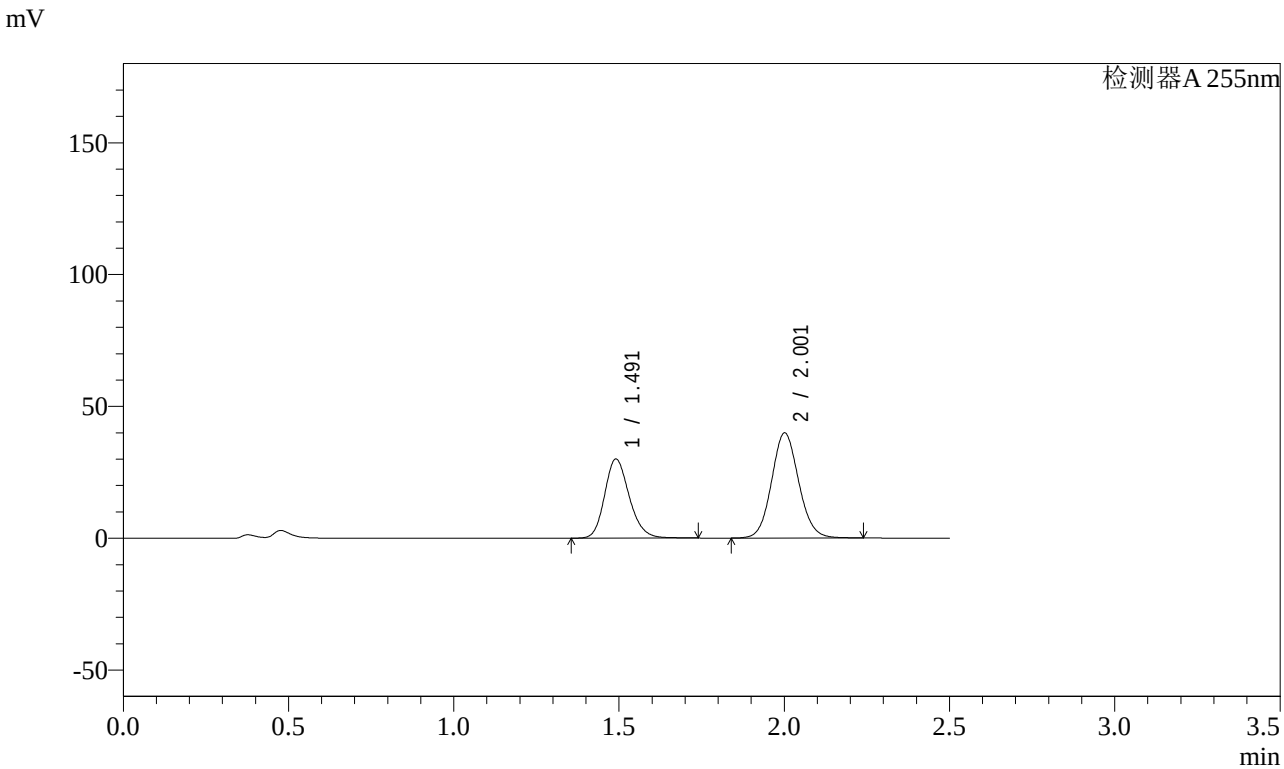

<峰表>

检测器A 255nm

峰号	保留时间	面积	面积%	高度	理论塔板数(USP)	拖尾因子	分离度(USP)
1	1.491	155968	40.656	30009	1947	1.192	--
2	2.001	227657	59.344	39854	2876	1.090	3.591
总计		383626	100.000	69864			

SHIMADZU LabSolutions

SMF-4022

<样品信息>

色谱柱 : XB-C18(50mm*4.6mm,5μm)
柱 温 : 30℃
流 速: 1.5ml/min
波 长: 255nm
数据文件名 : RC$SMF-4022 - 0-113/23-1637-3 - SDR926-cbzj-rcqx-pH4.5jz-50mg-jf50z-10min-P11.lcd
方法文件名 : RC$SMF-4022 - 20240115-RC-FX272.lcm
批处理文件名: RC$SMF-4022 - 20240115-rcqx-FX272.lcb
样品瓶号 : 4-38
进样体积 : 10 μl
版本号: 6.115
进样时间 : 2024/01/15 19:34:57
实验者: wangdan
处理时间(V3) : 2024/01/16 15:40:26
处理者: wangdan
仪器型号 : SHIMADZU LC-2050C (FX272)

<色谱图>

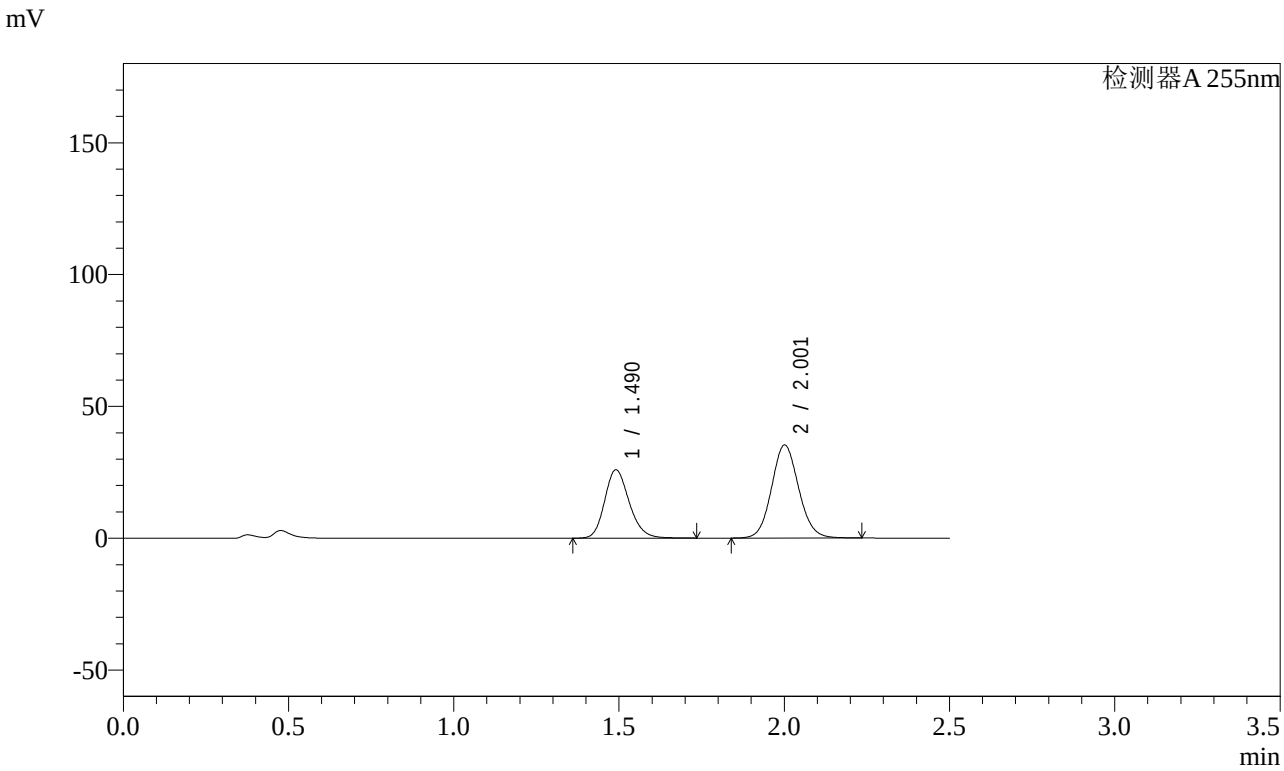

<峰表>

检测器A 255nm

峰号	保留时间	面积	面积%	高度	理论塔板数(USP)	拖尾因子	分离度(USP)
1	1.490	134443	40.024	25943	1957	1.192	--
2	2.001	201466	59.976	35261	2875	1.090	3.594
总计		335909	100.000	61204			

SHIMADZU LabSolutions

SMF-4022

<样品信息>

色谱柱 : XB-C18(50mm*4.6mm,5μm)
柱 温 : 30℃
流 速: 1.5ml/min
波 长: 255nm
数据文件名 : RC$SMF-4022 - 0-113/23-1638-3 - SDR926-cbzj-rcqx-pH4.5jz-50mg-jf50z-10min-P12.lcd
方法文件名 : RC$SMF-4022 - 20240115-RC-FX272.lcm
批处理文件名: RC$SMF-4022 - 20240115-rcqx-FX272.lcb
样品瓶号 : 4-47
进样体积 : 10 μl
版本号: 6.115
进样时间 : 2024/01/15 19:37:48
实验者: wangdan
处理时间(V3) : 2024/01/16 15:40:33
处理者: wangdan
仪器型号 : SHIMADZU LC-2050C (FX272)

<色谱图>

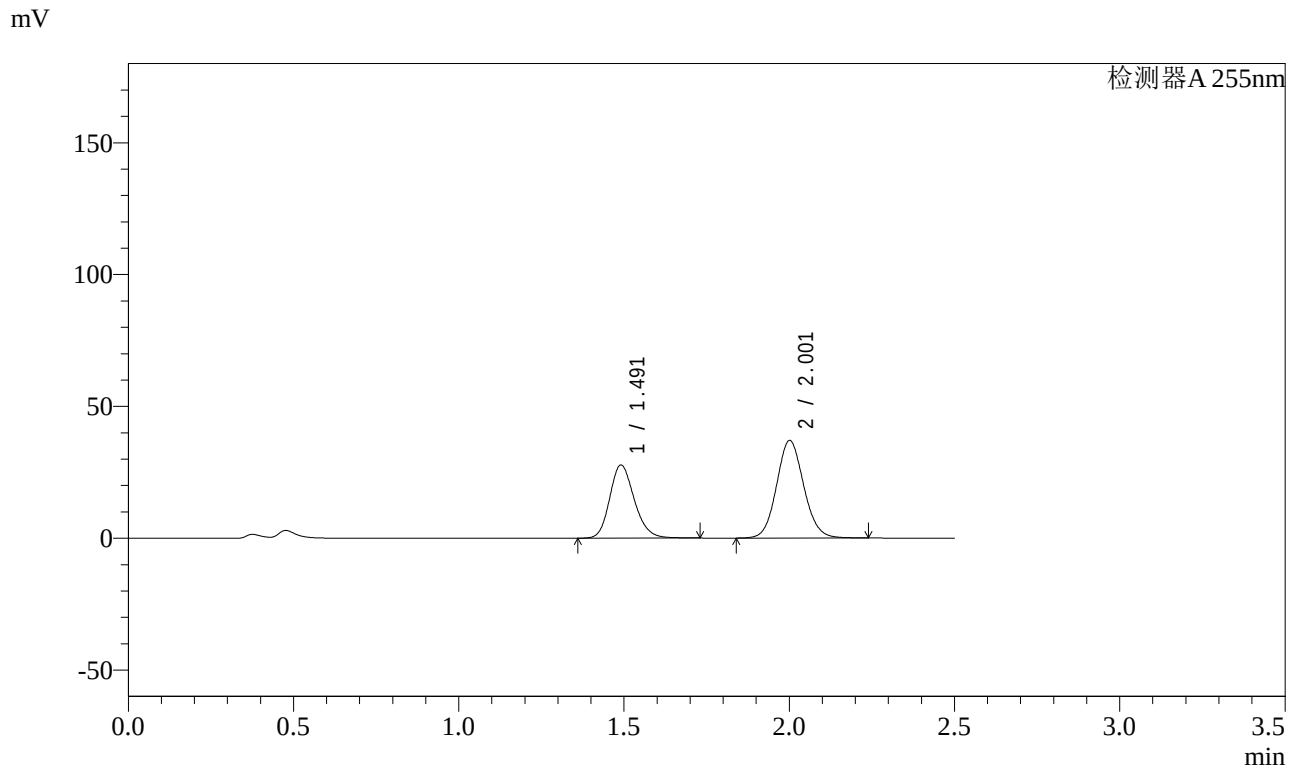

<峰表>

检测器A 255nm

峰号	保留时间	面积	面积%	高度	理论塔板数(USP)	拖尾因子	分离度(USP)
1	1.491	143994	40.517	27748	1950	1.192	--
2	2.001	211397	59.483	36994	2874	1.091	3.591
总计		355390	100.000	64741			

SHIMADZU LabSolutions

SMF-4022

<样品信息>

色谱柱 : XB-C18(50mm*4.6mm,5μm)
柱 温 : 30℃
流 速: 1.5ml/min
波 长: 255nm
数据文件名 : RC$SMF-4022 - 0-113/23-1639-3 - SDR926-cbzj-rcqx-pH4.5jz-50mg-jf50z-15min-P7.lcd
方法文件名 : RC$SMF-4022 - 20240115-RC-FX272.lcm
批处理文件名: RC$SMF-4022 - 20240115-rcqx-FX272.lcb
样品瓶号 : 4-3
进样体积 : 10 μl
版本号: 6.115
进样时间 : 2024/01/15 19:40:41
实验者: wangdan
处理时间(V3) : 2024/01/16 15:40:41
处理者: wangdan
仪器型号 : SHIMADZU LC-2050C (FX272)

<色谱图>

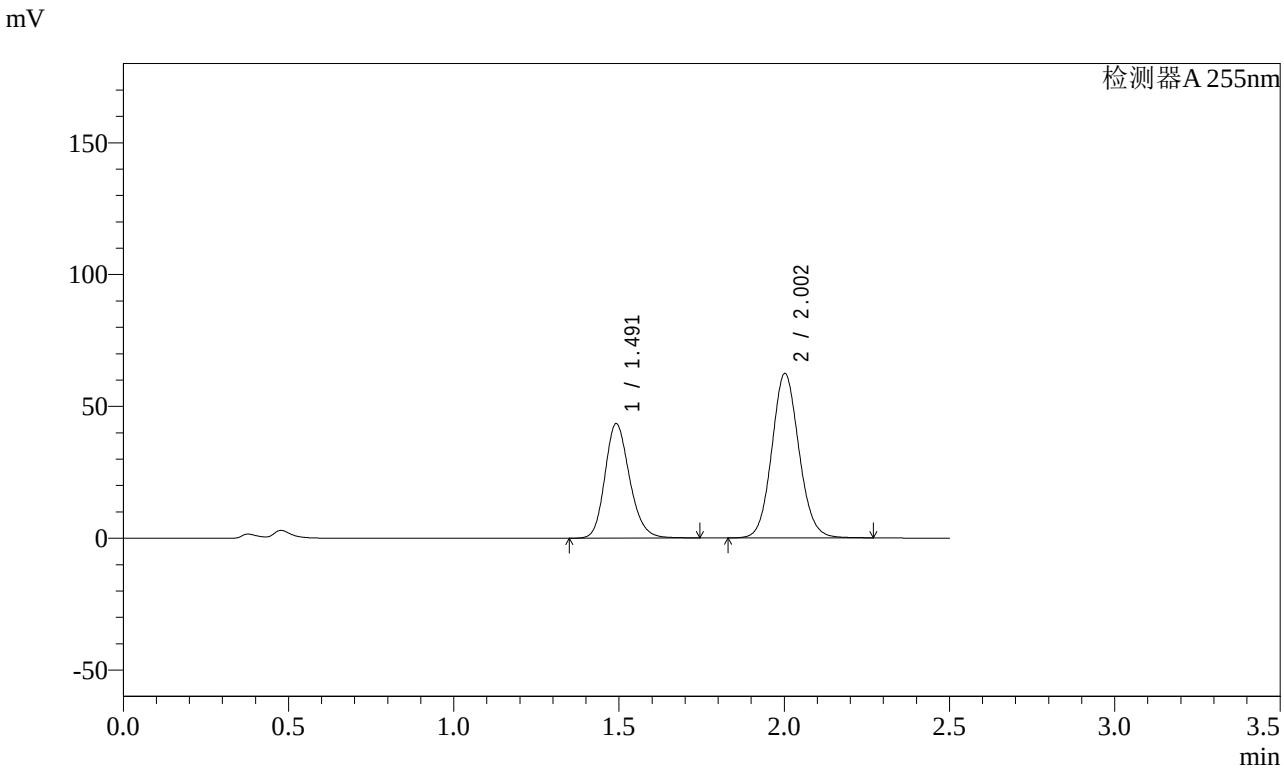

<峰表>

检测器A 255nm

峰号	保留时间	面积	面积%	高度	理论塔板数(USP)	拖尾因子	分离度(USP)
1	1.491	225571	38.720	43447	1949	1.192	--
2	2.002	356995	61.280	62418	2874	1.091	3.588
总计		582566	100.000	105865			

SHIMADZU LabSolutions

SMF-4022

<样品信息>

色谱柱 : XB-C18(50mm*4.6mm,5μm)
柱 温 : 30℃
流 速: 1.5ml/min
波 长: 255nm
数据文件名 : RC$SMF-4022 - 0-113/23-1640-3 - SDR926-cbzj-rcqx-pH4.5jz-50mg-jf50z-15min-P8.lcd
方法文件名 : RC$SMF-4022 - 20240115-RC-FX272.lcm
批处理文件名: RC$SMF-4022 - 20240115-rcqx-FX272.lcb
样品瓶号 : 4-12
进样体积 : 10 μl
版本号: 6.115
进样时间 : 2024/01/15 19:43:33
实验者: wangdan
处理时间(V3) : 2024/01/16 15:40:48
处理者: wangdan
仪器型号 : SHIMADZU LC-2050C (FX272)

<色谱图>

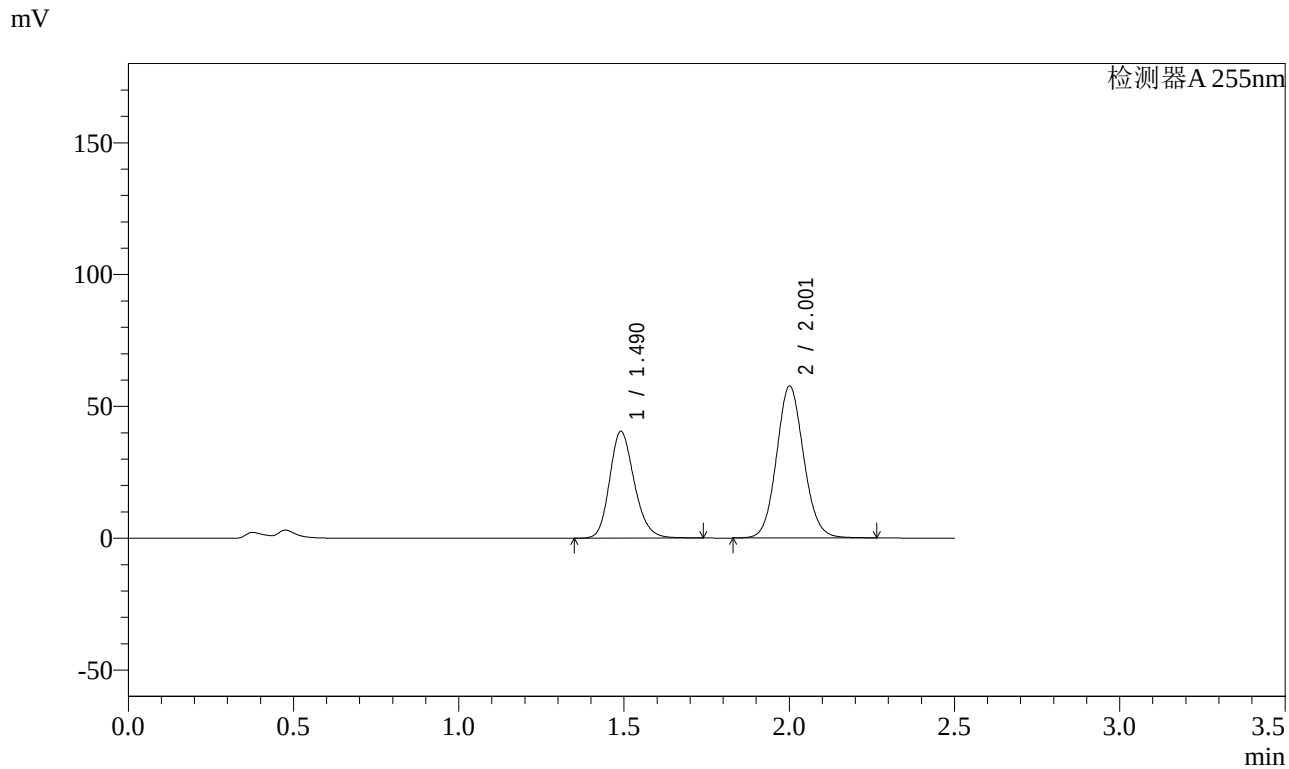

<峰表>

检测器A 255nm

峰号	保留时间	面积	面积%	高度	理论塔板数(USP)	拖尾因子	分离度(USP)
1	1.490	210354	38.956	40508	1945	1.192	--
2	2.001	329621	61.044	57577	2874	1.091	3.589
总计		539975	100.000	98085			

SHIMADZU LabSolutions

SMF-4022

<样品信息>

色谱柱 : XB-C18(50mm*4.6mm,5μm)
柱 温 : 30℃
流 速: 1.5ml/min
波 长: 255nm
数据文件名 : RC$SMF-4022 - 0-113/23-1641-3 - SDR926-cbzj-rcqx-pH4.5jz-50mg-jf50z-15min-P9.lcd
方法文件名 : RC$SMF-4022 - 20240115-RC-FX272.lcm
批处理文件名: RC$SMF-4022 - 20240115-rcqx-FX272.lcb
样品瓶号 : 4-21
进样体积 : 10 μl
版本号: 6.115
进样时间 : 2024/01/15 19:46:26
实验者: wangdan
处理时间(V3) : 2024/01/16 15:40:56
处理者: wangdan
仪器型号 : SHIMADZU LC-2050C (FX272)

<色谱图>

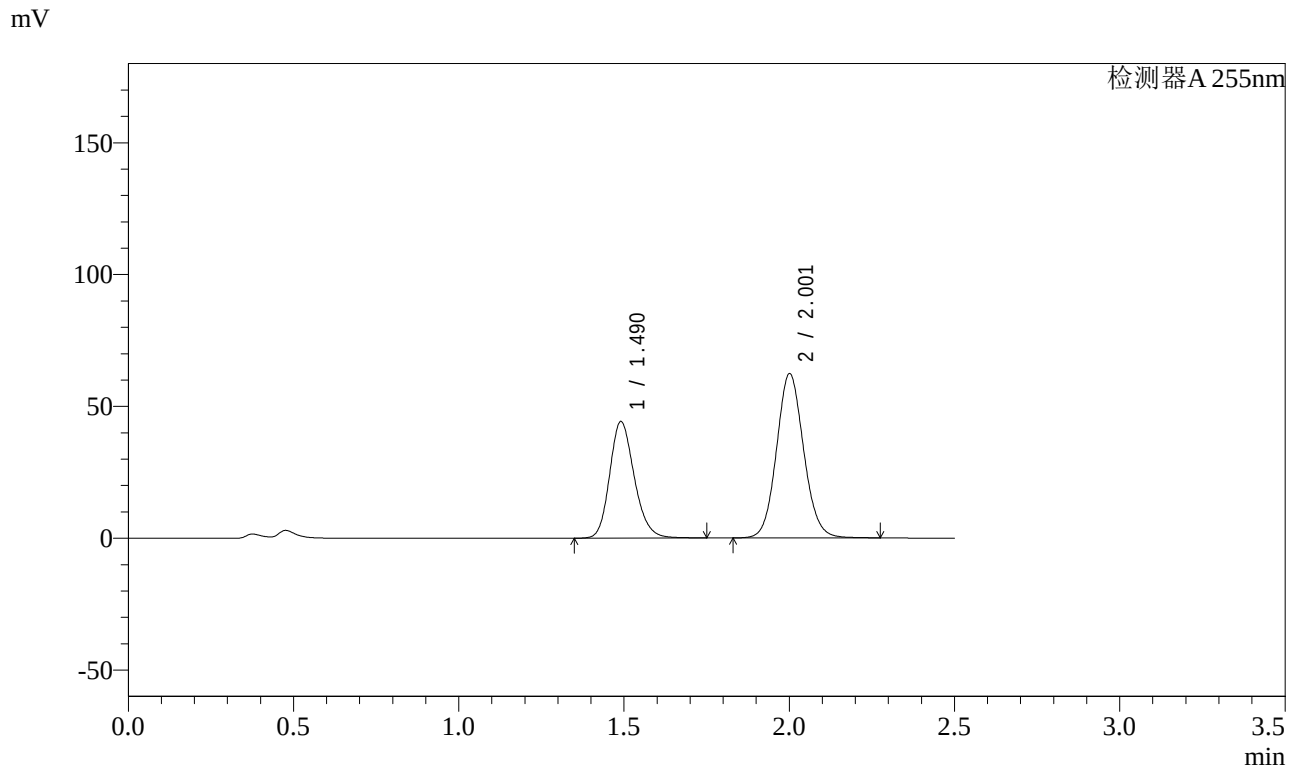

<峰表>

检测器A 255nm

峰号	保留时间	面积	面积%	高度	理论塔板数(USP)	拖尾因子	分离度(USP)
1	1.490	229432	39.160	44224	1955	1.193	--
2	2.001	356452	60.840	62270	2876	1.091	3.594
总计		585885	100.000	106494			

SHIMADZU LabSolutions

SMF-4022

<样品信息>

色谱柱 : XB-C18(50mm*4.6mm,5μm)
柱 温 : 30℃
流 速: 1.5ml/min
波 长: 255nm
数据文件名 : RC$SMF-4022 - 0-113/23-1642-3 - SDR926-cbzj-rcqx-pH4.5jz-50mg-jf50z-15min-P10.lcd
方法文件名 : RC$SMF-4022 - 20240115-RC-FX272.lcm
批处理文件名: RC$SMF-4022 - 20240115-rcqx-FX272.lcb
样品瓶号 : 4-30
进样体积 : 10 μl
版本号: 6.115
进样时间 : 2024/01/15 19:49:17
实验者: wangdan
处理时间(V3) : 2024/01/16 15:41:03
处理者: wangdan
仪器型号 : SHIMADZU LC-2050C (FX272)

<色谱图>

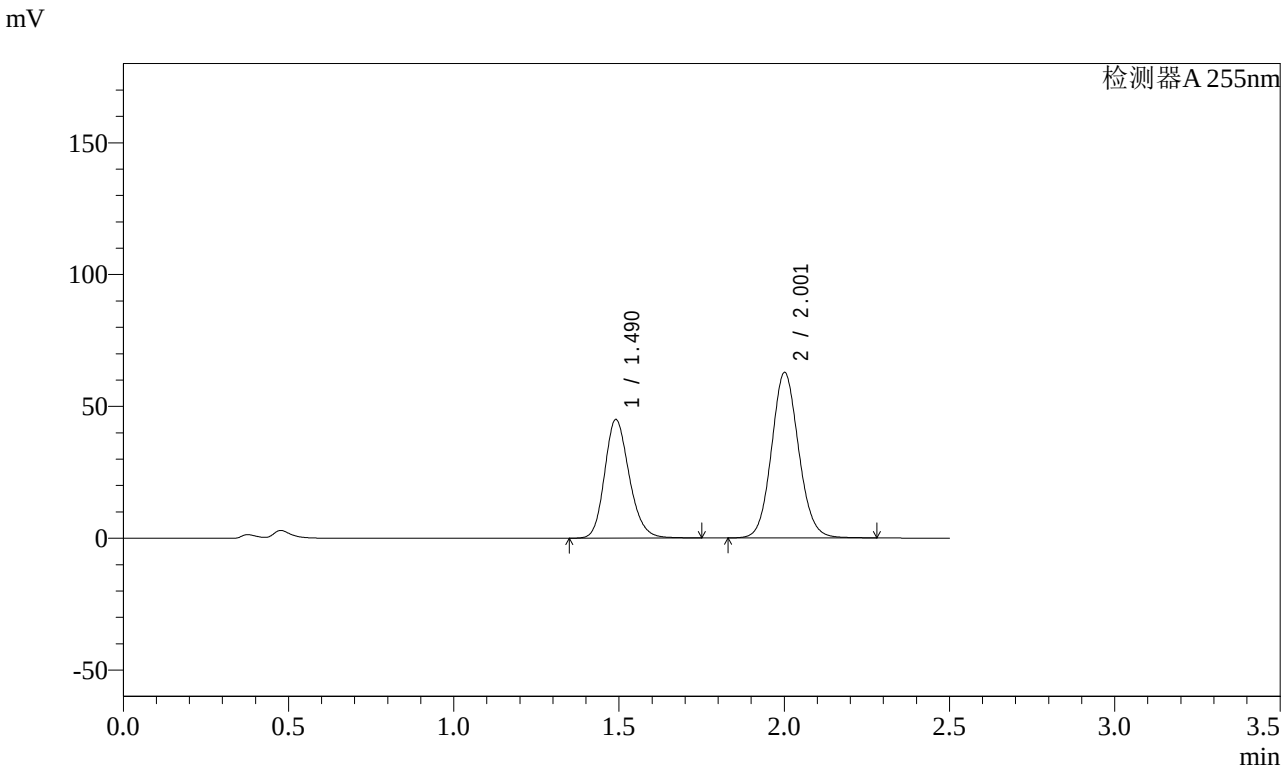

<峰表>

检测器A 255nm

峰号	保留时间	面积	面积%	高度	理论塔板数(USP)	拖尾因子	分离度(USP)
1	1.490	233590	39.446	44994	1948	1.192	--
2	2.001	358590	60.554	62698	2882	1.091	3.593
总计		592181	100.000	107693			

SHIMADZU LabSolutions

SMF-4022

<样品信息>

色谱柱 : XB-C18(50mm*4.6mm,5μm)
柱 温 : 30℃
流 速: 1.5ml/min
波 长: 255nm
数据文件名 : RC$SMF-4022 - 0-113/23-1643-3 - SDR926-cbzj-rcqx-pH4.5jz-50mg-jf50z-15min-P11.lcd
方法文件名 : RC$SMF-4022 - 20240115-RC-FX272.lcm
批处理文件名: RC$SMF-4022 - 20240115-rcqx-FX272.lcb
样品瓶号 : 4-39
进样体积 : 10 μl
版本号: 6.115
进样时间 : 2024/01/15 19:52:10
实验者: wangdan
处理时间(V3) : 2024/01/16 15:41:11
处理者: wangdan
仪器型号 : SHIMADZU LC-2050C (FX272)

<色谱图>

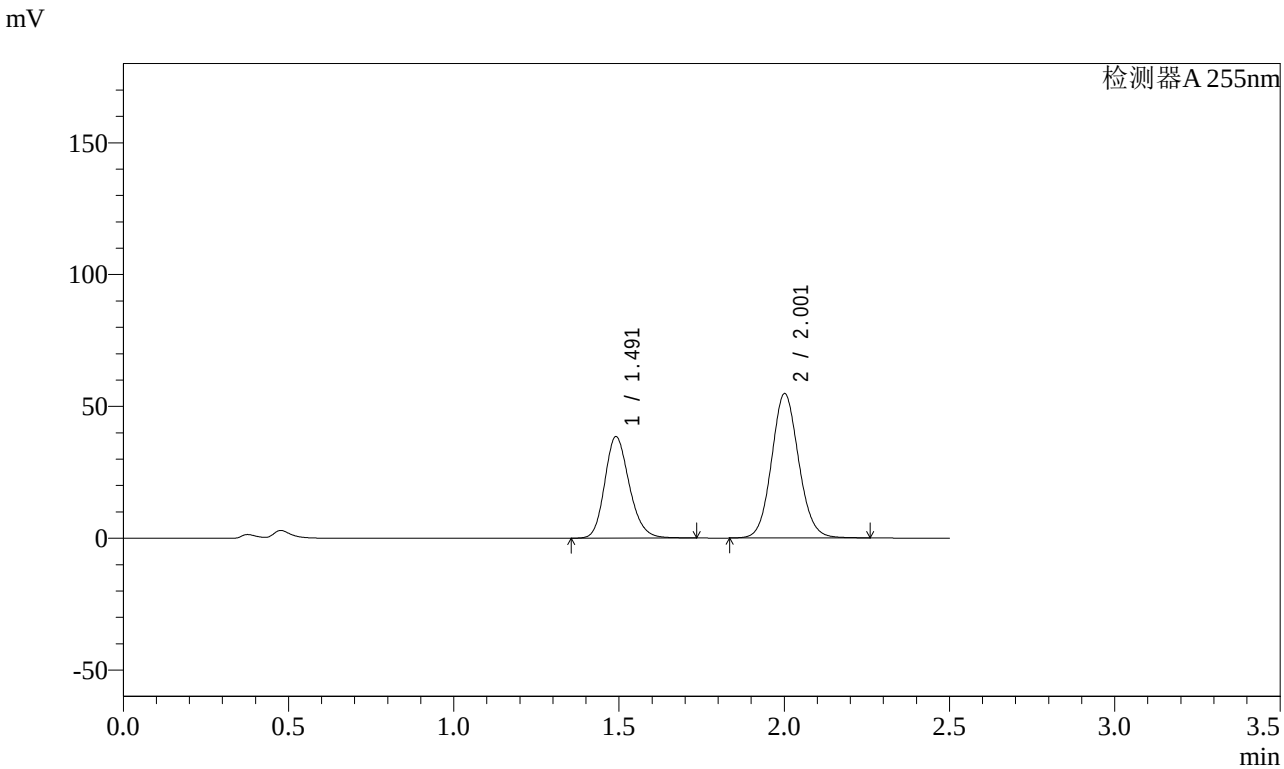

<峰表>

检测器A 255nm

峰号	保留时间	面积	面积%	高度	理论塔板数(USP)	拖尾因子	分离度(USP)
1	1.491	199543	38.957	38498	1956	1.192	--
2	2.001	312672	61.043	54729	2881	1.091	3.595
总计		512215	100.000	93227			

SHIMADZU LabSolutions

SMF-4022

<样品信息>

色谱柱 : XB-C18(50mm*4.6mm,5μm)
柱 温 : 30℃
流 速: 1.5ml/min
波 长: 255nm
数据文件名 : RC$SMF-4022 - 0-113/23-1644-3 - SDR926-cbzj-rcqx-pH4.5jz-50mg-jf50z-15min-P12.lcd
方法文件名 : RC$SMF-4022 - 20240115-RC-FX272.lcm
批处理文件名: RC$SMF-4022 - 20240115-rcqx-FX272.lcb
样品瓶号 : 4-48
进样体积 : 10 μl
版本号: 6.115
进样时间 : 2024/01/15 19:55:02
实验者: wangdan
处理时间(V3) : 2024/01/16 15:41:18
处理者: wangdan
仪器型号 : SHIMADZU LC-2050C (FX272)

<色谱图>

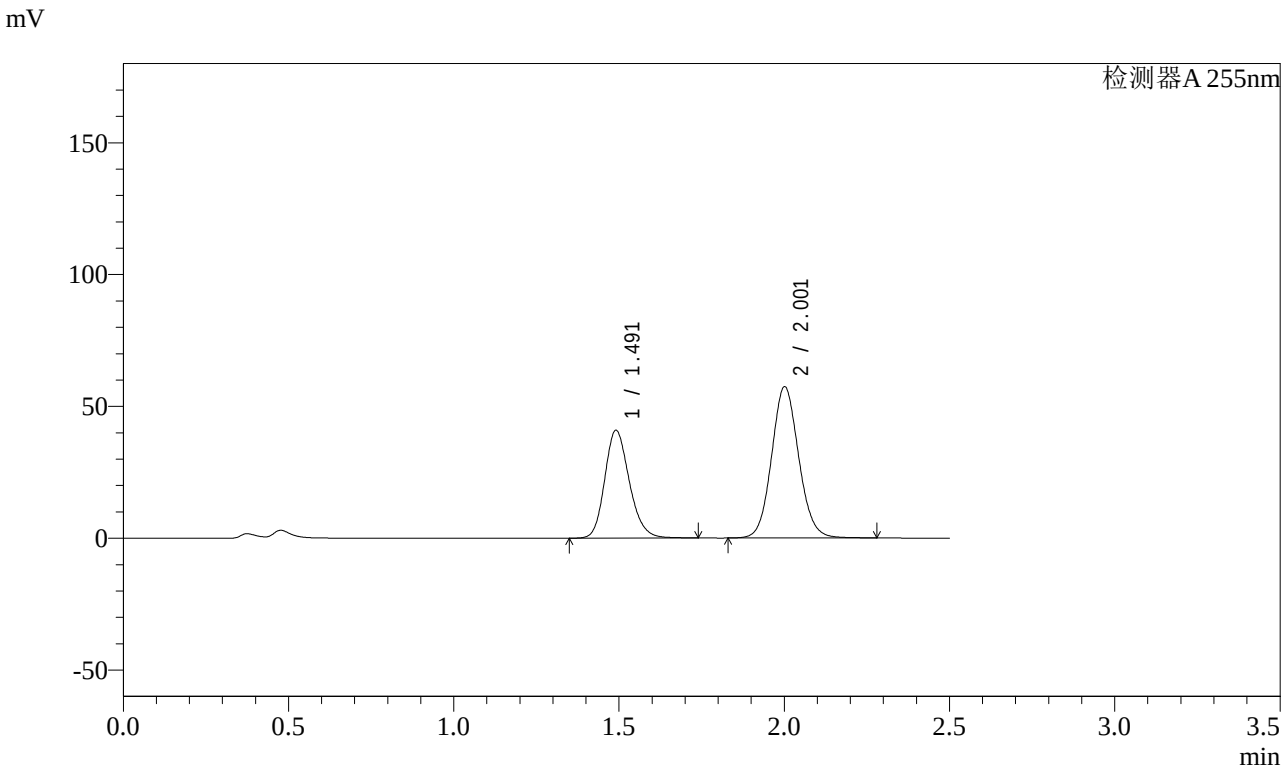

<峰表>

检测器A 255nm

峰号	保留时间	面积	面积%	高度	理论塔板数(USP)	拖尾因子	分离度(USP)
1	1.491	212198	39.287	40896	1953	1.191	--
2	2.001	327919	60.713	57334	2879	1.091	3.593
总计		540117	100.000	98230			

SHIMADZU LabSolutions

SMF-4022

<样品信息>

色谱柱 : XB-C18(50mm*4.6mm,5μm)
柱 温 : 30℃
流 速: 1.5ml/min
波 长: 255nm
数据文件名 : RC$SMF-4022 - 0-113/23-1645-3 - SDR926-cbzj-rcqx-pH4.5jz-50mg-jf50z-20min-P7.lcd
方法文件名 : RC$SMF-4022 - 20240115-RC-FX272.lcm
批处理文件名: RC$SMF-4022 - 20240115-rcqx-FX272.lcb
样品瓶号 : 4-4
进样体积 : 10 μl
版本号: 6.115
进样时间 : 2024/01/15 19:57:54
实验者: wangdan
处理时间(V3) : 2024/01/16 15:41:26
处理者: wangdan
仪器型号 : SHIMADZU LC-2050C (FX272)

<色谱图>

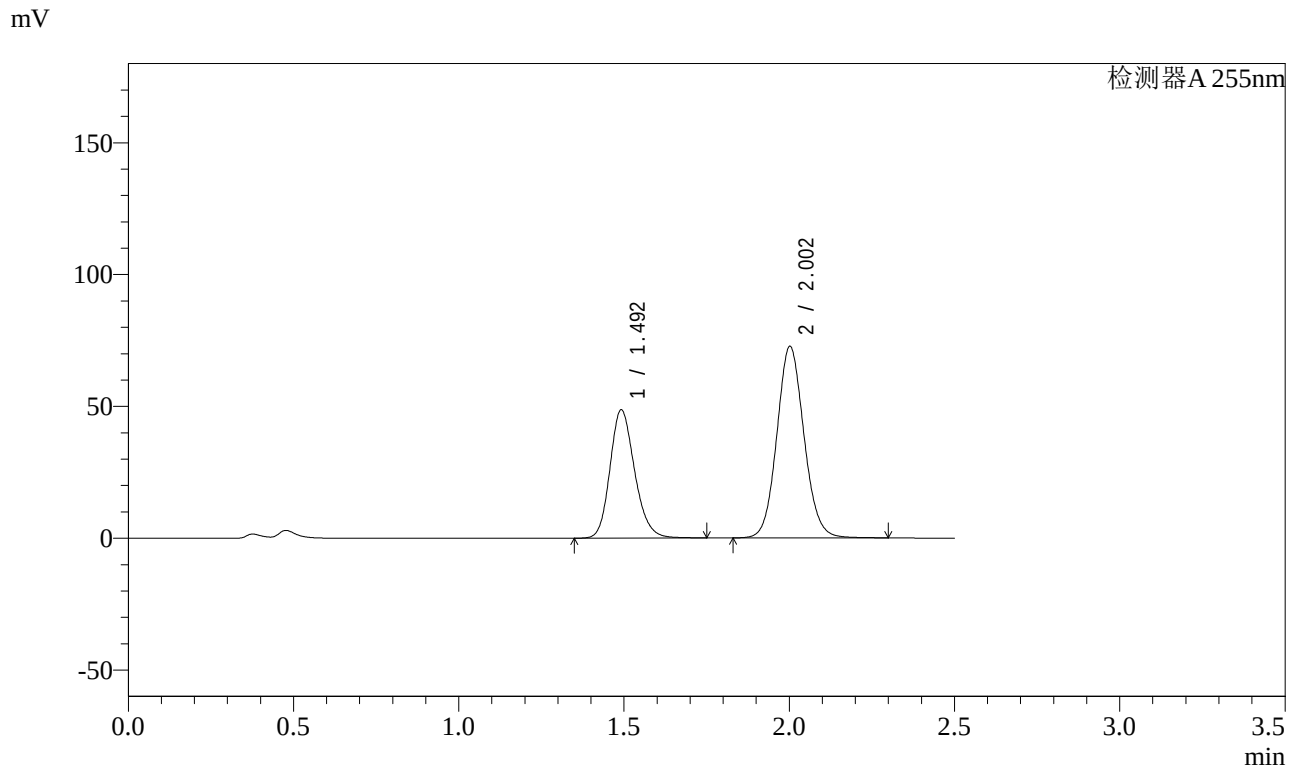

<峰表>

检测器A 255nm

峰号	保留时间	面积	面积%	高度	理论塔板数(USP)	拖尾因子	分离度(USP)
1	1.492	252514	37.802	48685	1952	1.191	--
2	2.002	415472	62.198	72699	2883	1.091	3.592
总计		667987	100.000	121384			

SHIMADZU LabSolutions

SMF-4022

<样品信息>

色谱柱 : XB-C18(50mm*4.6mm,5μm)
柱 温 : 30℃
数据文件名 : RC$SMF-4022 - 0-113/23-1646-3 - SDR926-cbzj-rcqx-pH4.5jz-50mg-jf50z-20min-P8.lcd
方法文件名 : RC$SMF-4022 - 20240115-RC-FX272.lcm
批处理文件名: RC$SMF-4022 - 20240115-rcqx-FX272.lcb
样品瓶号 : 4-13
进样体积 : 10 μl
进样时间 : 2024/01/15 20:00:48
处理时间(V3) : 2024/01/16 15:41:33
仪器型号 : SHIMADZU LC-2050C (FX272)

流 速: 1.5ml/min
波 长: 255nm
版本号: 6.115
实验者: wangdan
处理者: wangdan

<色谱图>

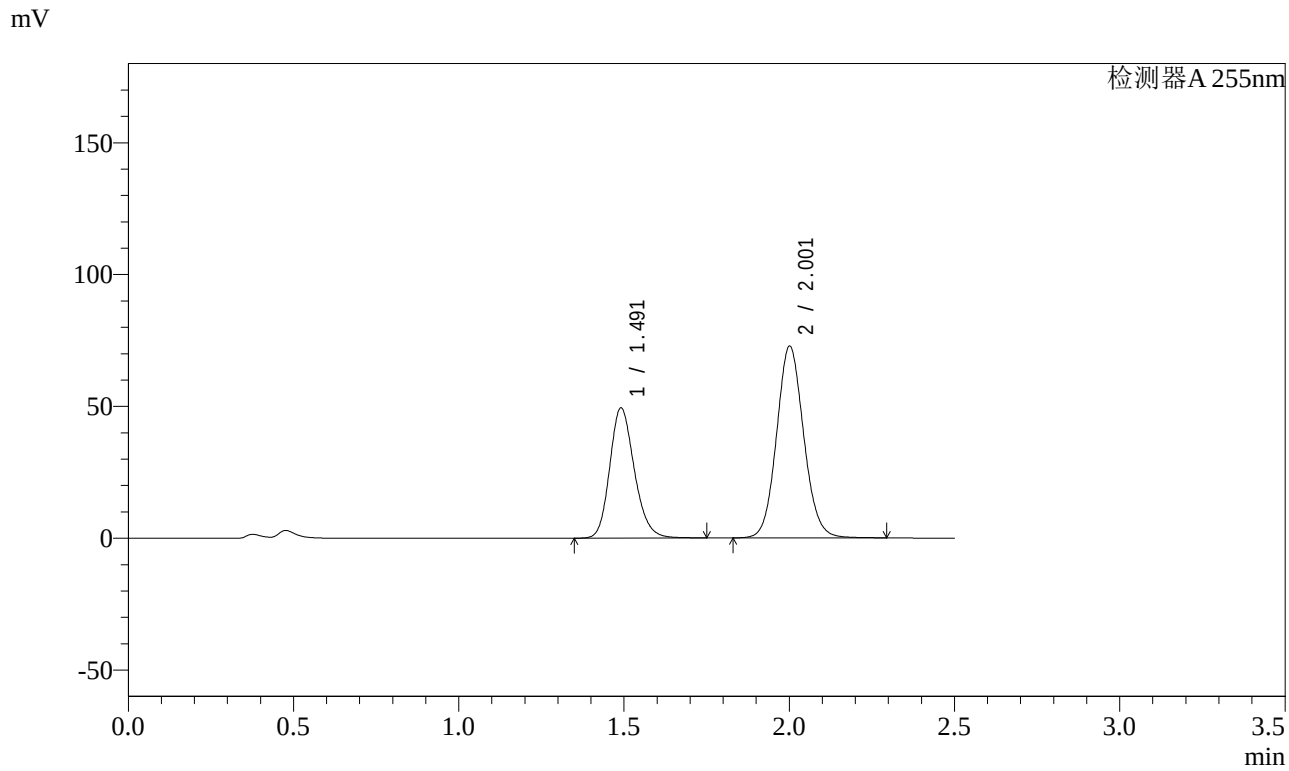

<峰表>

检测器A 255nm

峰号	保留时间	面积	面积%	高度	理论塔板数(USP)	拖尾因子	分离度(USP)
1	1.491	256246	38.124	49358	1952	1.192	--
2	2.001	415889	61.876	72717	2881	1.091	3.593
总计		672134	100.000	122075			

SHIMADZU LabSolutions

SMF-4022

<样品信息>

色谱柱 : XB-C18(50mm*4.6mm,5μm)
柱 温 : 30℃
流 速: 1.5ml/min
波 长: 255nm
数据文件名 : RC$SMF-4022 - 0-113/23-1647-3 - SDR926-cbzj-rcqx-pH4.5jz-50mg-jf50z-20min-P9.lcd
方法文件名 : RC$SMF-4022 - 20240115-RC-FX272.lcm
批处理文件名: RC$SMF-4022 - 20240115-rcqx-FX272.lcb
样品瓶号 : 4-22
进样体积 : 10 μl
版本号: 6.115
进样时间 : 2024/01/15 20:03:40
实验者: wangdan
处理时间(V3) : 2024/01/16 15:41:41
处理者: wangdan
仪器型号 : SHIMADZU LC-2050C (FX272)

<色谱图>

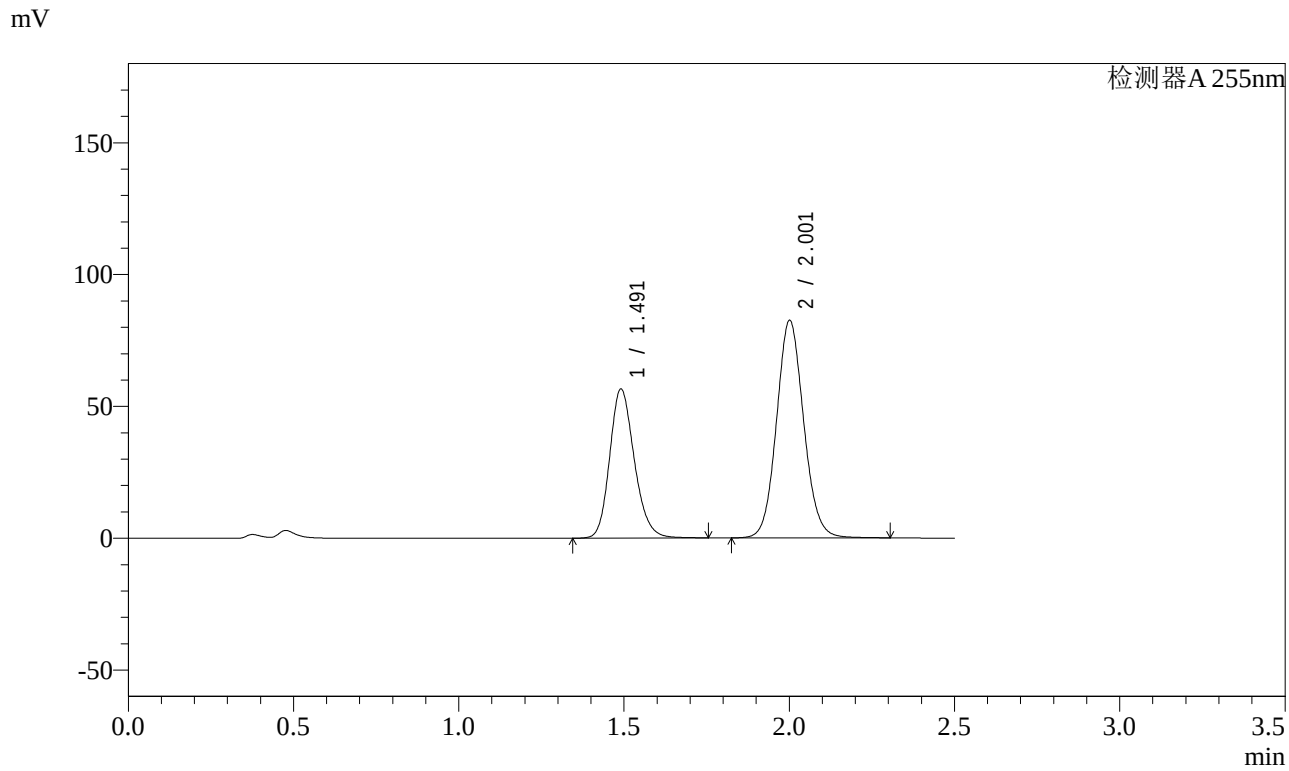

<峰表>

检测器A 255nm

峰号	保留时间	面积	面积%	高度	理论塔板数(USP)	拖尾因子	分离度(USP)
1	1.491	293624	38.363	56542	1951	1.192	--
2	2.001	471767	61.637	82426	2880	1.091	3.593
总计		765391	100.000	138969			

SHIMADZU LabSolutions

SMF-4022

<样品信息>

色谱柱 : XB-C18(50mm*4.6mm,5μm)
柱 温 : 30℃
流 速: 1.5ml/min
波 长: 255nm
数据文件名 : RC$SMF-4022 - 0-113/23-1648-3 - SDR926-cbzj-rcqx-pH4.5jz-50mg-jf50z-20min-P10.lcd
方法文件名 : RC$SMF-4022 - 20240115-RC-FX272.lcm
批处理文件名: RC$SMF-4022 - 20240115-rcqx-FX272.lcb
样品瓶号 : 4-31
进样体积 : 10 μl
版本号: 6.115
进样时间 : 2024/01/15 20:06:33
实验者: wangdan
处理时间(V3) : 2024/01/16 15:41:48
处理者: wangdan
仪器型号 : SHIMADZU LC-2050C (FX272)

<色谱图>

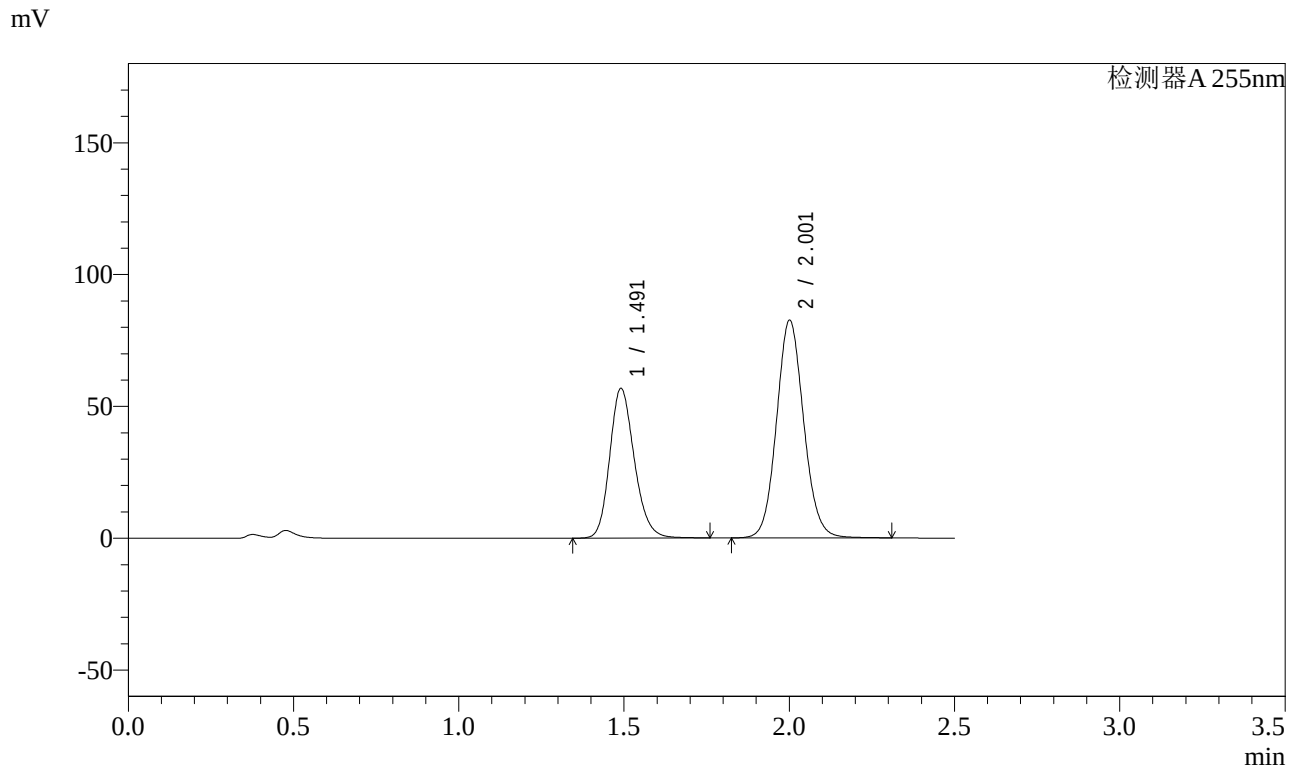

<峰表>

检测器A 255nm

峰号	保留时间	面积	面积%	高度	理论塔板数(USP)	拖尾因子	分离度(USP)
1	1.491	294877	38.428	56768	1951	1.192	--
2	2.001	472463	61.572	82529	2880	1.091	3.592
总计		767340	100.000	139297			

SHIMADZU LabSolutions

SMF-4022

<样品信息>

色谱柱 : XB-C18(50mm*4.6mm,5μm)
柱 温 : 30℃
流 速: 1.5ml/min
波 长: 255nm
数据文件名 : RC$SMF-4022 - 0-113/23-1649-3 - SDR926-cbzj-rcqx-pH4.5jz-50mg-jf50z-20min-P11.lcd
方法文件名 : RC$SMF-4022 - 20240115-RC-FX272.lcm
批处理文件名: RC$SMF-4022 - 20240115-rcqx-FX272.lcb
样品瓶号 : 4-40
进样体积 : 10 μl
版本号: 6.115
进样时间 : 2024/01/15 20:09:25
实验者: wangdan
处理时间(V3) : 2024/01/16 15:41:56
处理者: wangdan
仪器型号 : SHIMADZU LC-2050C (FX272)

<色谱图>

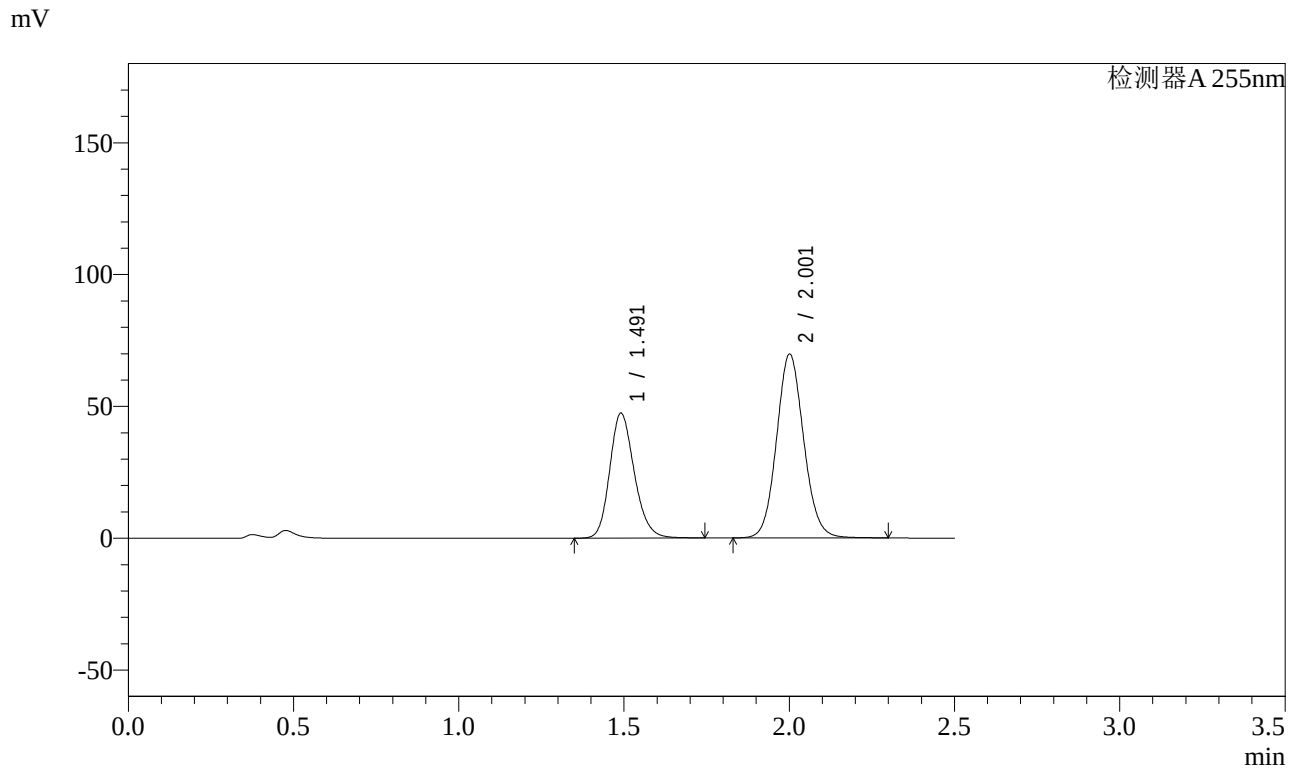

<峰表>

检测器A 255nm

峰号	保留时间	面积	面积%	高度	理论塔板数(USP)	拖尾因子	分离度(USP)
1	1.491	245619	38.121	47379	1956	1.191	--
2	2.001	398699	61.879	69692	2881	1.091	3.595
总计		644318	100.000	117071			

SHIMADZU LabSolutions

SMF-4022

<样品信息>

色谱柱 : XB-C18(50mm*4.6mm,5μm)
柱 温 : 30℃
流 速: 1.5ml/min
波 长: 255nm
数据文件名 : RC$SMF-4022 - 0-113/23-1650-3 - SDR926-cbzj-rcqx-pH4.5jz-50mg-jf50z-20min-P12.lcd
方法文件名 : RC$SMF-4022 - 20240115-RC-FX272.lcm
批处理文件名: RC$SMF-4022 - 20240115-rcqx-FX272.lcb
样品瓶号 : 4-49
进样体积 : 10 μl
版本号: 6.115
进样时间 : 2024/01/15 20:12:17
实验者: wangdan
处理时间(V3) : 2024/01/16 15:42:03
处理者: wangdan
仪器型号 : SHIMADZU LC-2050C (FX272)

<色谱图>

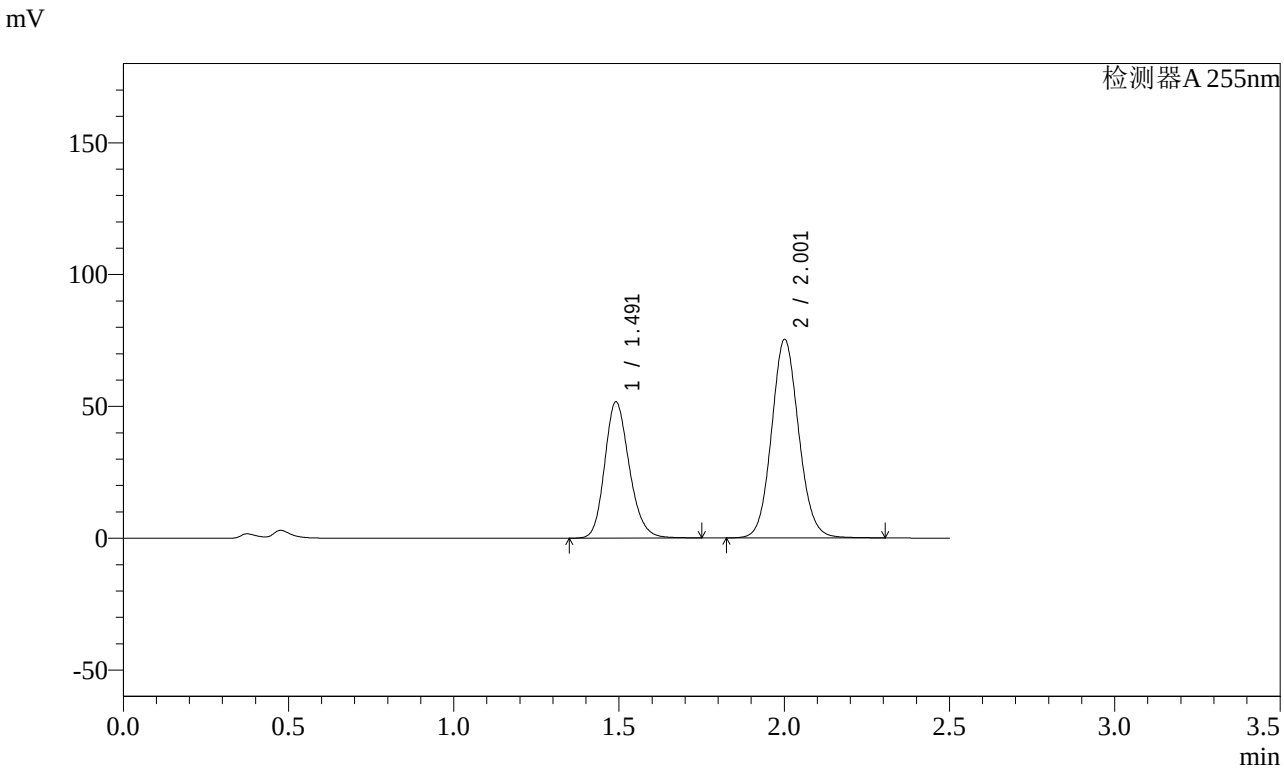

<峰表>

检测器A 255nm

峰号	保留时间	面积	面积%	高度	理论塔板数(USP)	拖尾因子	分离度(USP)
1	1.491	268161	38.361	51653	1950	1.191	--
2	2.001	430884	61.639	75278	2879	1.091	3.592
总计		699045	100.000	126931			

SHIMADZU LabSolutions

SMF-4022

<样品信息>

色谱柱 : XB-C18(50mm*4.6mm,5μm)
柱 温 : 30℃
流 速: 1.5ml/min
波 长: 255nm
数据文件名 : RC$SMF-4022 - 0-113/23-1651-3 - SDR926-cbzj-rcqx-pH4.5jz-50mg-jf50z-30min-P7.lcd
方法文件名 : RC$SMF-4022 - 20240115-RC-FX272.lcm
批处理文件名: RC$SMF-4022 - 20240115-rcqx-FX272.lcb
样品瓶号 : 4-5
进样体积 : 10 μl
版本号: 6.115
进样时间 : 2024/01/15 20:15:11
实验者: wangdan
处理时间(V3) : 2024/01/16 15:42:11
处理者: wangdan
仪器型号 : SHIMADZU LC-2050C (FX272)

<色谱图>

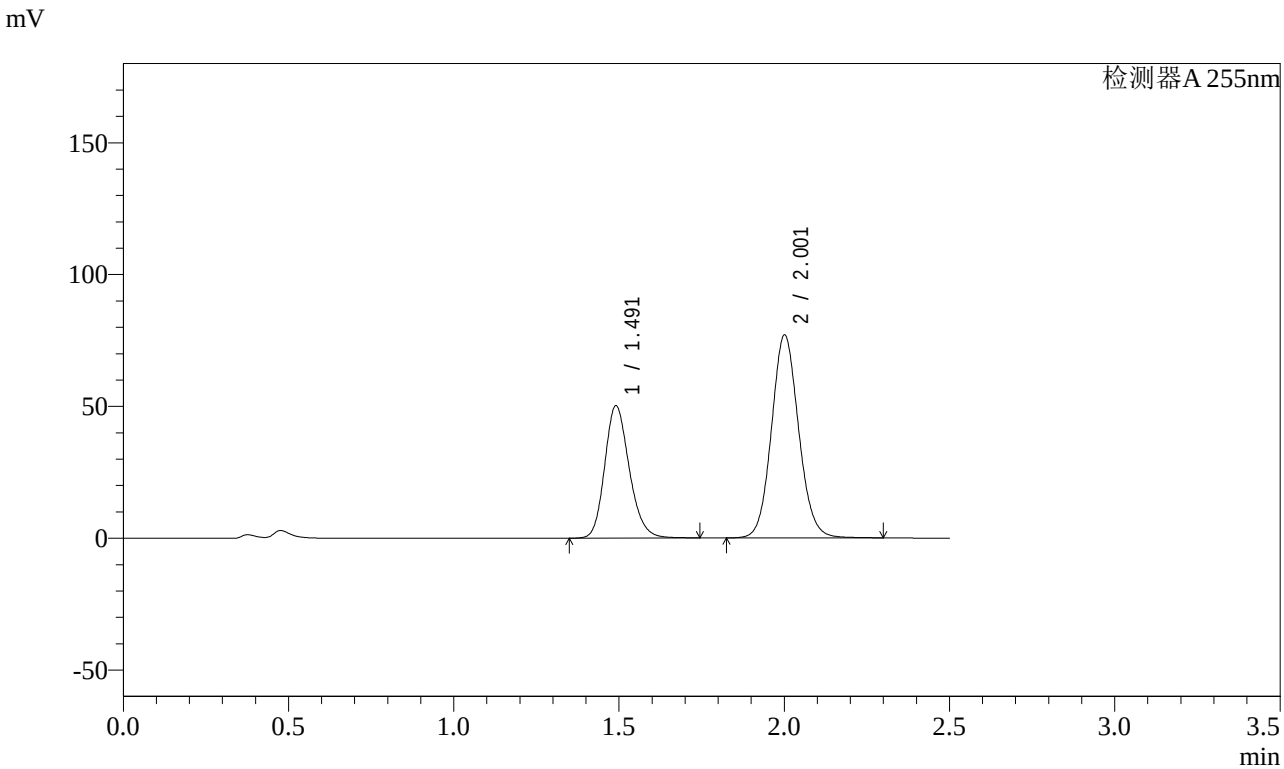

<峰表>

检测器A 255nm

峰号	保留时间	面积	面积%	高度	理论塔板数(USP)	拖尾因子	分离度(USP)
1	1.491	260205	37.131	50203	1956	1.192	--
2	2.001	440576	62.869	76914	2876	1.092	3.593
总计		700782	100.000	127117			

SHIMADZU LabSolutions

SMF-4022

<样品信息>

色谱柱 : XB-C18(50mm*4.6mm,5μm)
柱 温 : 30℃
流 速: 1.5ml/min
波 长: 255nm
数据文件名 : RC$SMF-4022 - 0-113/23-1652-3 - SDR926-cbzj-rcqx-pH4.5jz-50mg-jf50z-30min-P8.lcd
方法文件名 : RC$SMF-4022 - 20240115-RC-FX272.lcm
批处理文件名: RC$SMF-4022 - 20240115-rcqx-FX272.lcb
样品瓶号 : 4-14
进样体积 : 10 μl
版本号: 6.115
进样时间 : 2024/01/15 20:18:04
实验者: wangdan
处理时间(V3) : 2024/01/16 15:42:18
处理者: wangdan
仪器型号 : SHIMADZU LC-2050C (FX272)

<色谱图>

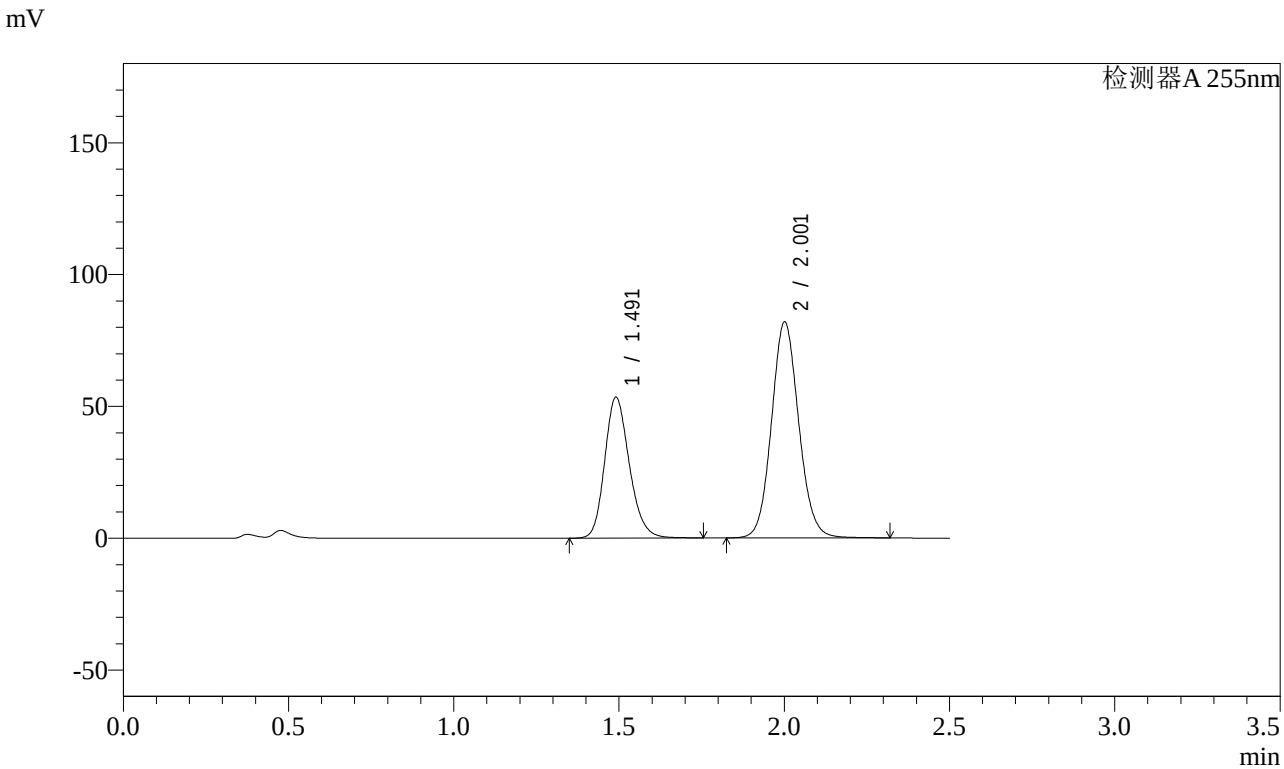

<峰表>

检测器A 255nm

峰号	保留时间	面积	面积%	高度	理论塔板数(USP)	拖尾因子	分离度(USP)
1	1.491	277574	37.151	53408	1948	1.193	--
2	2.001	469573	62.849	81870	2871	1.092	3.588
总计		747147	100.000	135278			

SHIMADZU LabSolutions

SMF-4022

<样品信息>

色谱柱 : XB-C18(50mm*4.6mm,5μm)
柱 温 : 30℃
数据文件名 : RC$SMF-4022 - 0-113/23-1653-3 - SDR926-cbzj-rcqx-pH4.5jz-50mg-jf50z-30min-P9.lcd
方法文件名 : RC$SMF-4022 - 20240115-RC-FX272.lcm
批处理文件名: RC$SMF-4022 - 20240115-rcqx-FX272.lcb
样品瓶号 : 4-23
进样体积 : 10 μl
进样时间 : 2024/01/15 20:20:57
处理时间(V3) : 2024/01/16 15:42:26
仪器型号 : SHIMADZU LC-2050C (FX272)

流 速: 1.5ml/min
波 长: 255nm
版本号: 6.115
实验者: wangdan
处理者: wangdan

<色谱图>

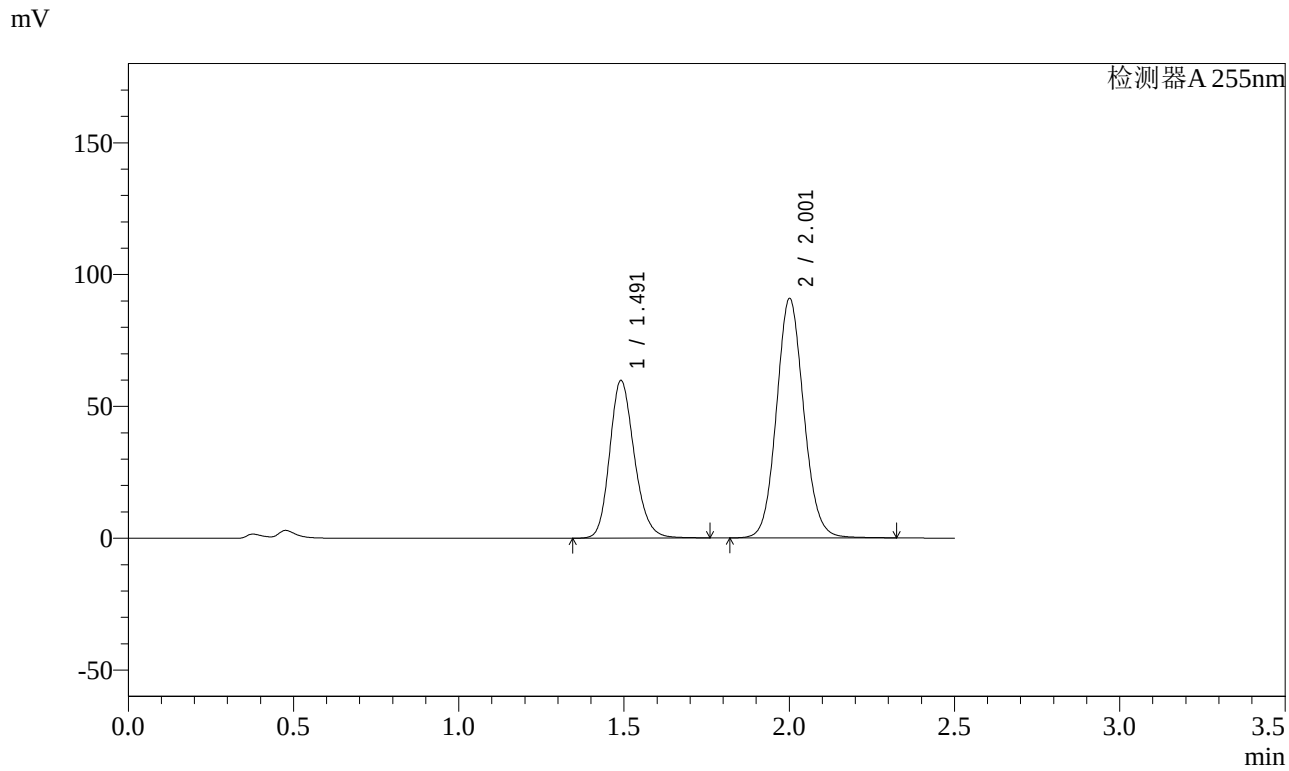

<峰表>

检测器A 255nm

峰号	保留时间	面积	面积%	高度	理论塔板数(USP)	拖尾因子	分离度(USP)
1	1.491	310609	37.357	59752	1949	1.192	--
2	2.001	520859	62.643	90739	2867	1.092	3.587
总计		831469	100.000	150492			

SHIMADZU LabSolutions

SMF-4022

<样品信息>

色谱柱 : XB-C18(50mm*4.6mm,5μm)
柱 温 : 30℃
流 速: 1.5ml/min
波 长: 255nm
数据文件名 : RC$SMF-4022 - 0-113/23-1654-3 - SDR926-cbzj-rcqx-pH4.5jz-50mg-jf50z-30min-P10.lcd
方法文件名 : RC$SMF-4022 - 20240115-RC-FX272.lcm
批处理文件名: RC$SMF-4022 - 20240115-rcqx-FX272.lcb
样品瓶号 : 4-32
进样体积 : 10 μl
版本号: 6.115
进样时间 : 2024/01/15 20:23:50
实验者: wangdan
处理时间(V3) : 2024/01/16 15:42:33
处理者: wangdan
仪器型号 : SHIMADZU LC-2050C (FX272)

<色谱图>

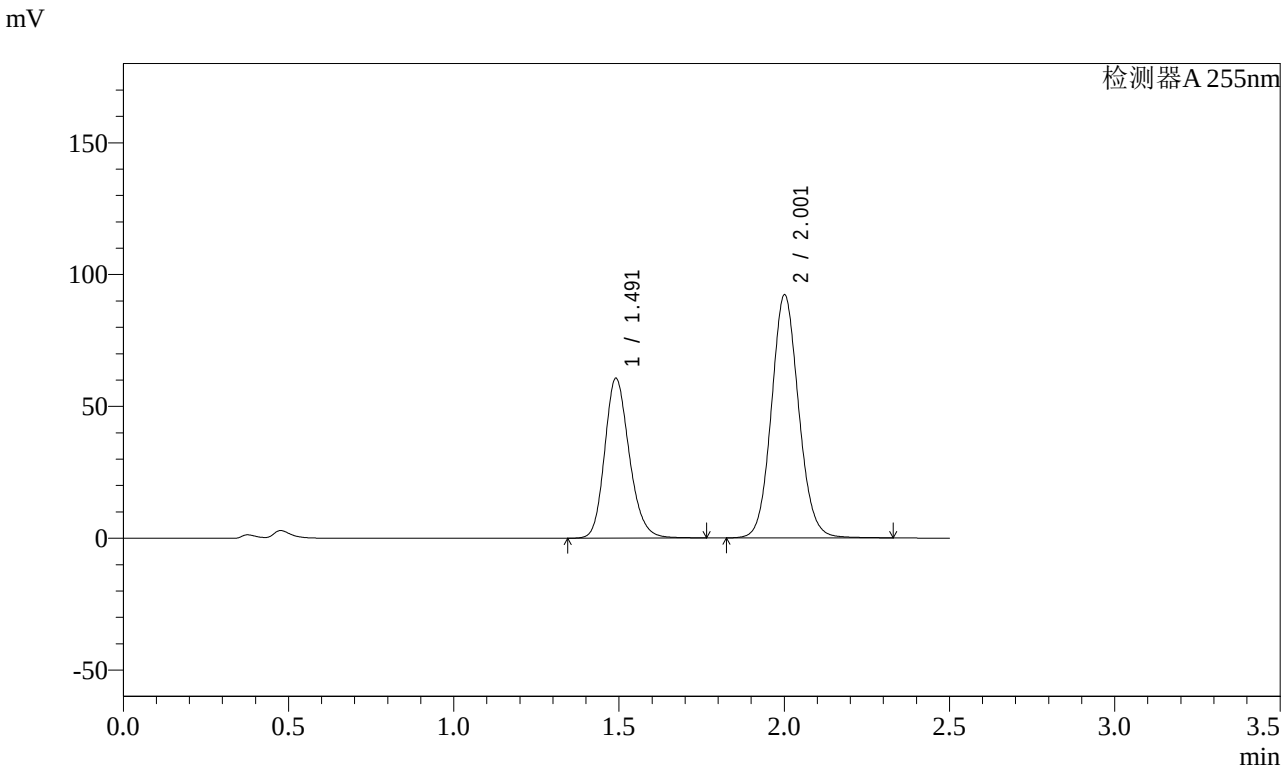

<峰表>

检测器A 255nm

峰号	保留时间	面积	面积%	高度	理论塔板数(USP)	拖尾因子	分离度(USP)
1	1.491	314323	37.296	60591	1957	1.193	--
2	2.001	528463	62.704	92092	2871	1.092	3.592
总计		842787	100.000	152683			

SHIMADZU LabSolutions

SMF-4022

<样品信息>

色谱柱 : XB-C18(50mm*4.6mm,5μm)
柱 温 : 30℃
数据文件名 : RC$SMF-4022 - 0-113/23-1655-3 - SDR926-cbzj-rcqx-pH4.5jz-50mg-jf50z-30min-P11.lcd
方法文件名 : RC$SMF-4022 - 20240115-RC-FX272.lcm
批处理文件名: RC$SMF-4022 - 20240115-rcqx-FX272.lcb
样品瓶号 : 4-41
进样体积 : 10 μl
进样时间 : 2024/01/15 20:26:43
处理时间(V3) : 2024/01/16 15:42:41
仪器型号 : SHIMADZU LC-2050C (FX272)

流 速: 1.5ml/min
波 长: 255nm
版本号: 6.115
实验者: wangdan
处理者: wangdan

<色谱图>

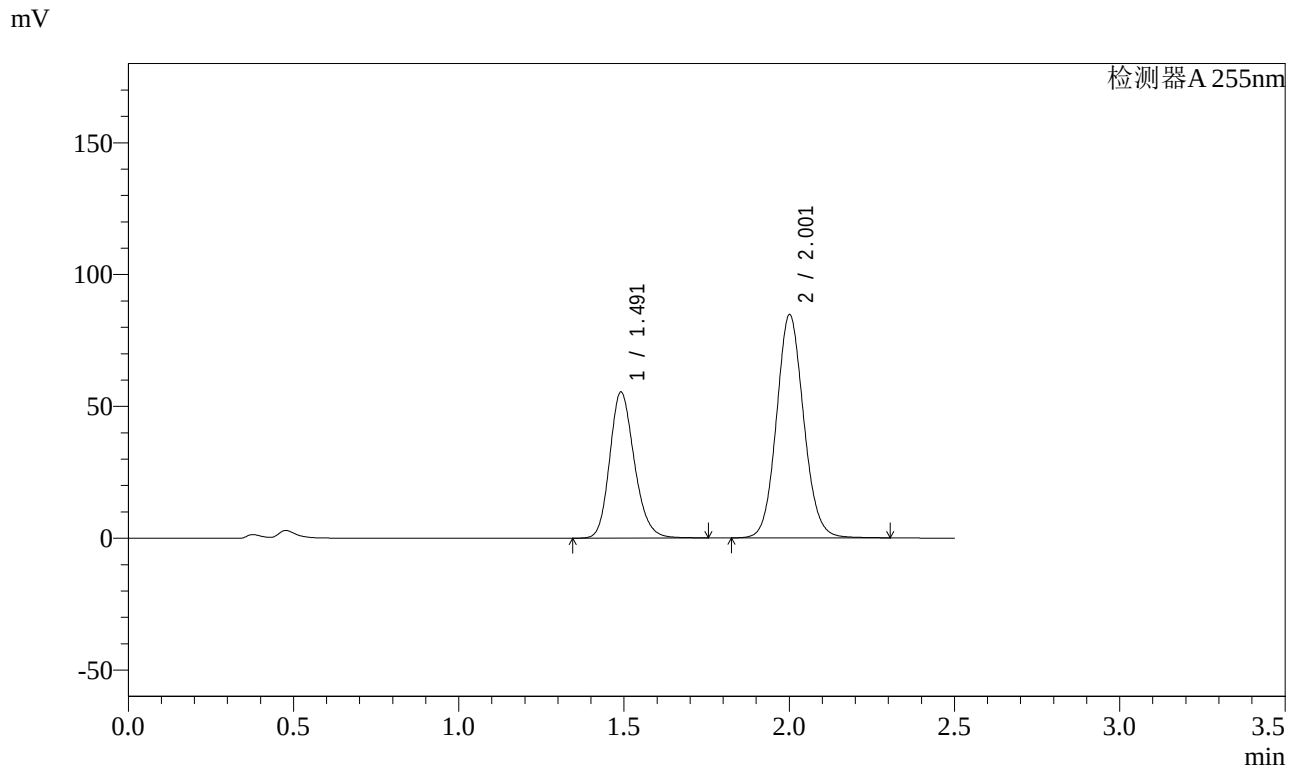

<峰表>

检测器A 255nm

峰号	保留时间	面积	面积%	高度	理论塔板数(USP)	拖尾因子	分离度(USP)
1	1.491	287804	37.228	55370	1948	1.192	--
2	2.001	485290	62.772	84594	2865	1.092	3.586
总计		773094	100.000	139964			

SHIMADZU LabSolutions

SMF-4022

<样品信息>

色谱柱 : XB-C18(50mm*4.6mm,5μm)
柱 温 : 30℃
流 速: 1.5ml/min
波 长: 255nm
数据文件名 : RC$SMF-4022 - 0-113/23-1656-3 - SDR926-cbzj-rcqx-pH4.5jz-50mg-jf50z-30min-P12.lcd
方法文件名 : RC$SMF-4022 - 20240115-RC-FX272.lcm
批处理文件名: RC$SMF-4022 - 20240115-rcqx-FX272.lcb
样品瓶号 : 4-50
进样体积 : 10 μl
版本号: 6.115
进样时间 : 2024/01/15 20:29:36
实验者: wangdan
处理时间(V3) : 2024/01/16 15:42:48
处理者: wangdan
仪器型号 : SHIMADZU LC-2050C (FX272)

<色谱图>

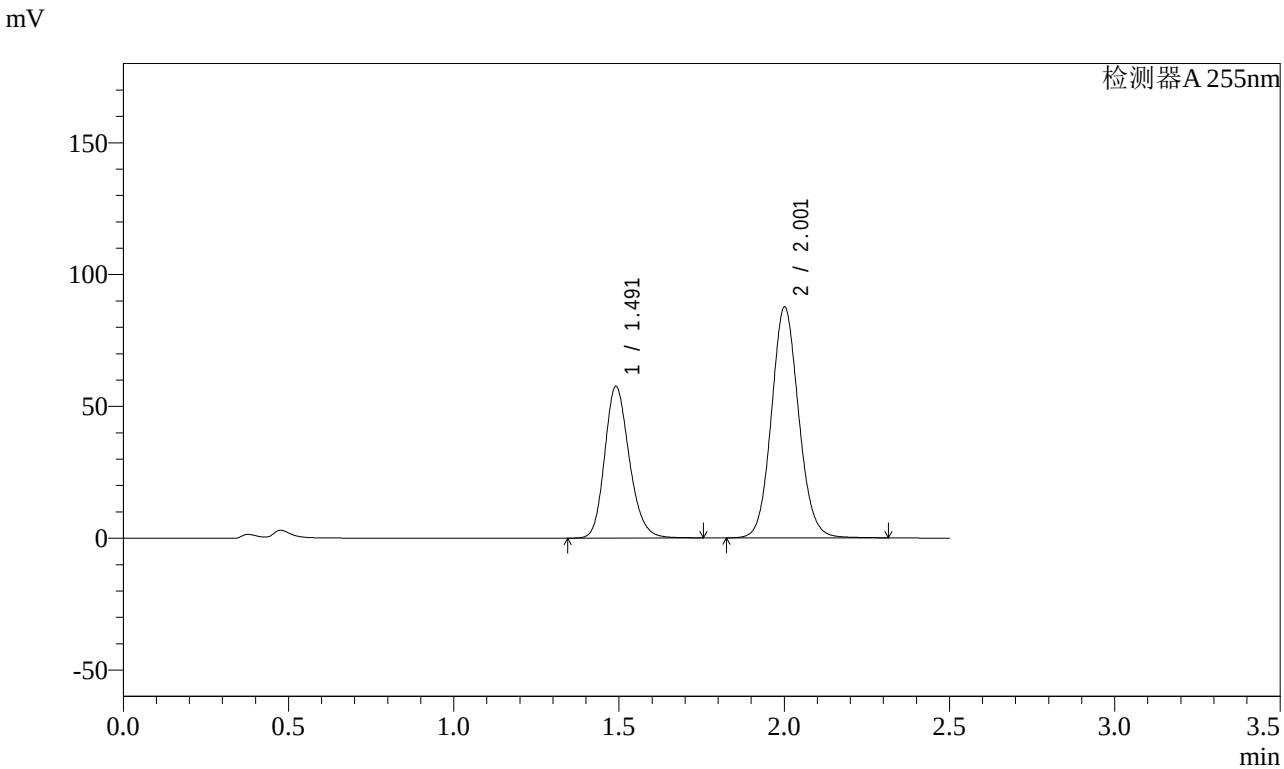

<峰表>

检测器A 255nm

峰号	保留时间	面积	面积%	高度	理论塔板数(USP)	拖尾因子	分离度(USP)
1	1.491	298974	37.325	57530	1947	1.192	--
2	2.001	502019	62.675	87479	2868	1.092	3.587
总计		800993	100.000	145009			

SHIMADZU LabSolutions

SMF-4022

<样品信息>

色谱柱 : XB-C18(50mm*4.6mm,5μm)
柱 温 : 30℃
流 速: 1.5ml/min
波 长: 255nm
数据文件名 : RC$SMF-4022 - 0-113/23-1657-3 - SDR926-cbzj-rcqx-pH4.5jz-50mg-jf50z-45min-P7.lcd
方法文件名 : RC$SMF-4022 - 20240115-RC-FX272.lcm
批处理文件名: RC$SMF-4022 - 20240115-rcqx-FX272.lcb
样品瓶号 : 4-6
进样体积 : 10 μl
版本号: 6.115
进样时间 : 2024/01/15 20:32:29
实验者: wangdan
处理时间(V3) : 2024/01/16 15:42:56
处理者: wangdan
仪器型号 : SHIMADZU LC-2050C (FX272)

<色谱图>

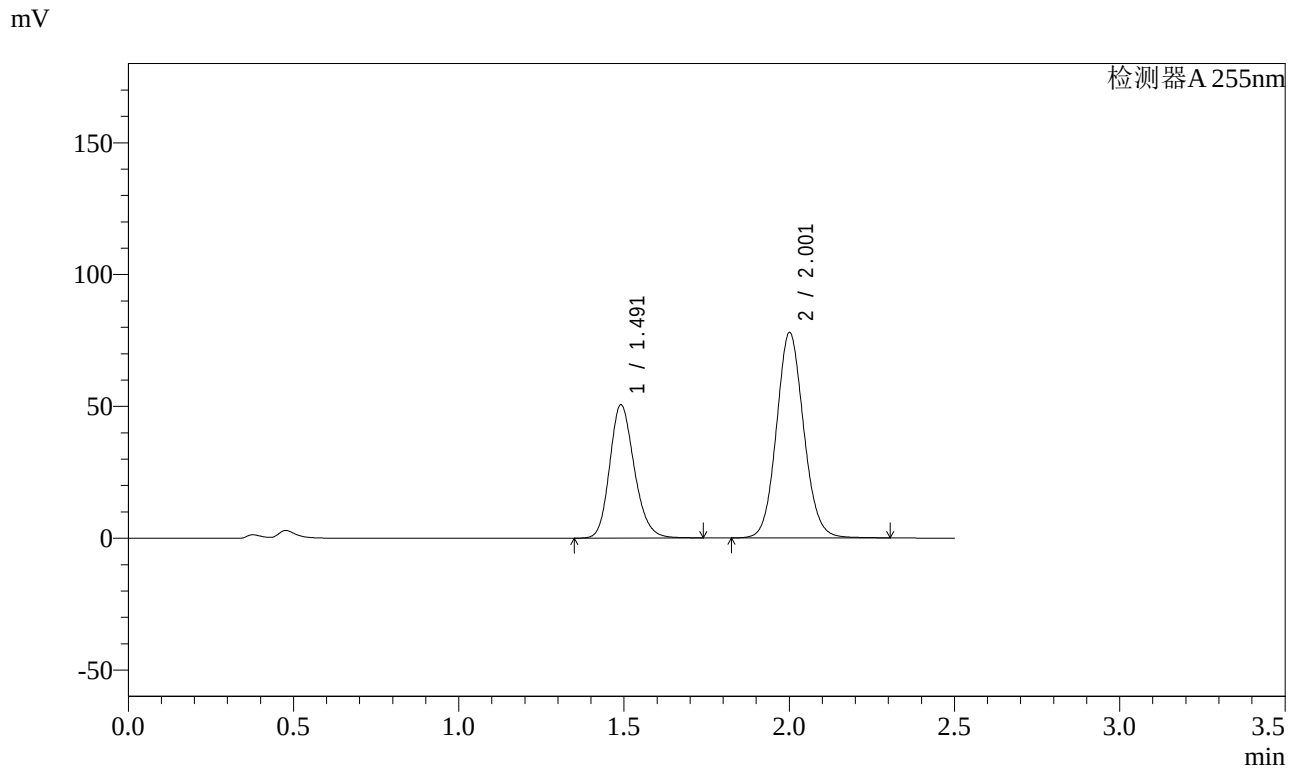

<峰表>

检测器A 255nm

峰号	保留时间	面积	面积%	高度	理论塔板数(USP)	拖尾因子	分离度(USP)
1	1.491	262541	37.024	50551	1947	1.192	--
2	2.001	446563	62.976	77833	2867	1.092	3.587
总计		709103	100.000	128384			

SHIMADZU LabSolutions

SMF-4022

<样品信息>

色谱柱 : XB-C18(50mm*4.6mm,5μm)
柱 温 : 30℃
流 速: 1.5ml/min
波 长: 255nm
数据文件名 : RC$SMF-4022 - 0-113/23-1658-3 - SDR926-cbzj-rcqx-pH4.5jz-50mg-jf50z-45min-P8.lcd
方法文件名 : RC$SMF-4022 - 20240115-RC-FX272.lcm
批处理文件名: RC$SMF-4022 - 20240115-rcqx-FX272.lcb
样品瓶号 : 4-15
进样体积 : 10 μl
版本号: 6.115
进样时间 : 2024/01/15 20:35:22
实验者: wangdan
处理时间(V3) : 2024/01/16 15:43:03
处理者: wangdan
仪器型号 : SHIMADZU LC-2050C (FX272)

<色谱图>

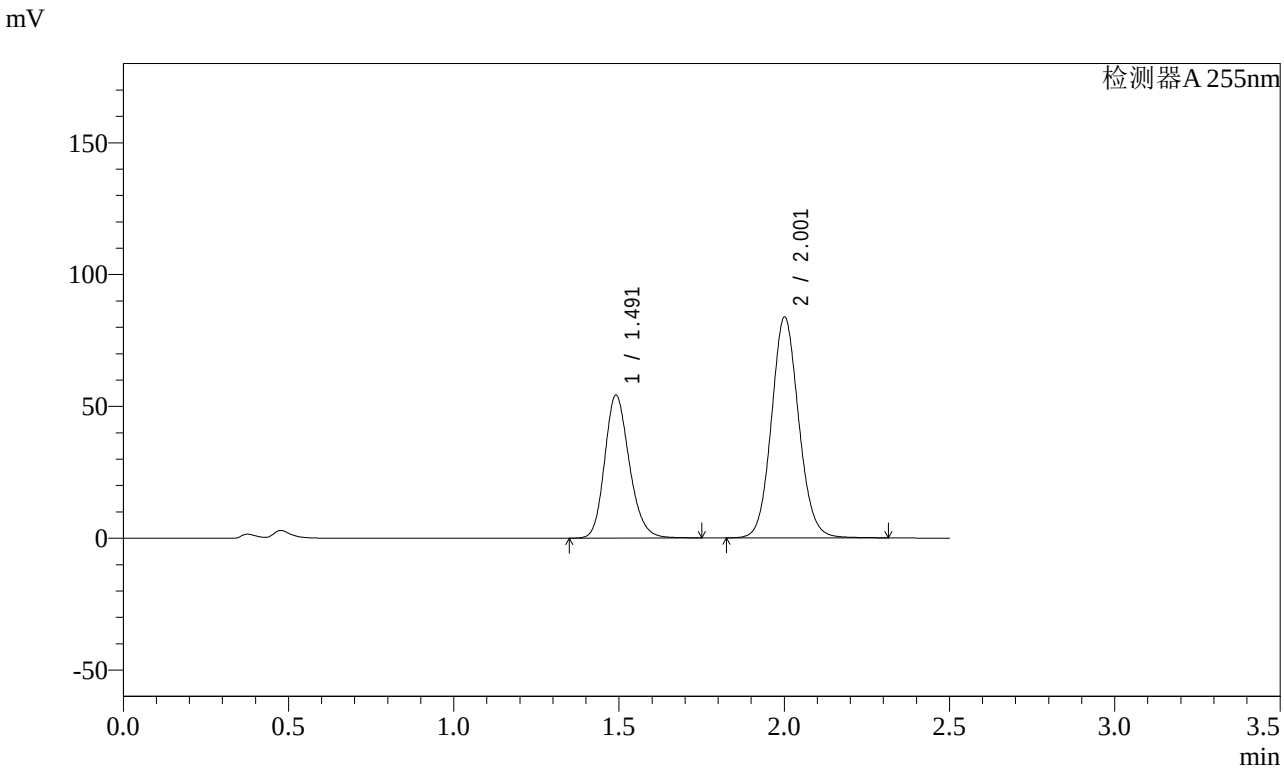

<峰表>

检测器A 255nm

峰号	保留时间	面积	面积%	高度	理论塔板数(USP)	拖尾因子	分离度(USP)
1	1.491	281735	36.960	54186	1945	1.192	--
2	2.001	480541	63.040	83711	2865	1.092	3.585
总计		762275	100.000	137897			

SHIMADZU LabSolutions

SMF-4022

<样品信息>

色谱柱 : XB-C18(50mm*4.6mm,5μm)
柱 温 : 30℃
数据文件名 : RC$SMF-4022 - 0-113/23-1659-3 - SDR926-cbzj-rcqx-pH4.5jz-50mg-jf50z-45min-P9.lcd
方法文件名 : RC$SMF-4022 - 20240115-RC-FX272.lcm
批处理文件名: RC$SMF-4022 - 20240115-rcqx-FX272.lcb
样品瓶号 : 4-24
进样体积 : 10 μl
进样时间 : 2024/01/15 20:38:15
处理时间(V3) : 2024/01/16 15:43:12
仪器型号 : SHIMADZU LC-2050C (FX272)

流 速: 1.5ml/min
波 长: 255nm
版本号: 6.115
实验者: wangdan
处理者: wangdan

<色谱图>

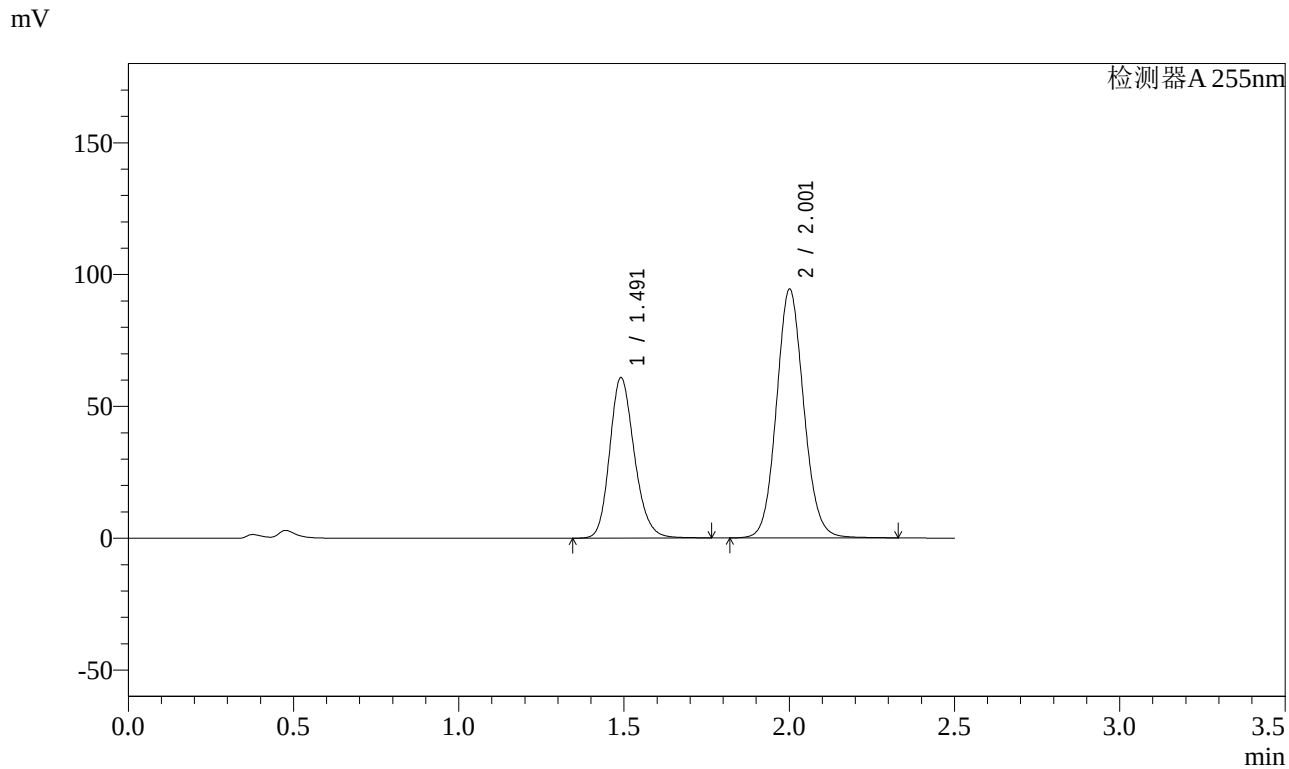

<峰表>

检测器A 255nm

峰号	保留时间	面积	面积%	高度	理论塔板数(USP)	拖尾因子	分离度(USP)
1	1.491	316595	36.898	60835	1945	1.193	--
2	2.001	541428	63.102	94271	2866	1.092	3.585
总计		858023	100.000	155107			

SHIMADZU LabSolutions

SMF-4022

<样品信息>

色谱柱 : XB-C18(50mm*4.6mm,5μm)
柱 温 : 30℃
流 速: 1.5ml/min
波 长: 255nm
数据文件名 : RC$SMF-4022 - 0-113/23-1660-3 - SDR926-cbzj-rcqx-pH4.5jz-50mg-jf50z-45min-P10.lcd
方法文件名 : RC$SMF-4022 - 20240115-RC-FX272.lcm
批处理文件名: RC$SMF-4022 - 20240115-rcqx-FX272.lcb
样品瓶号 : 4-33
进样体积 : 10 μl
版本号: 6.115
进样时间 : 2024/01/15 20:41:08
实验者: wangdan
处理时间(V3) : 2024/01/16 15:43:19
处理者: wangdan
仪器型号 : SHIMADZU LC-2050C (FX272)

<色谱图>

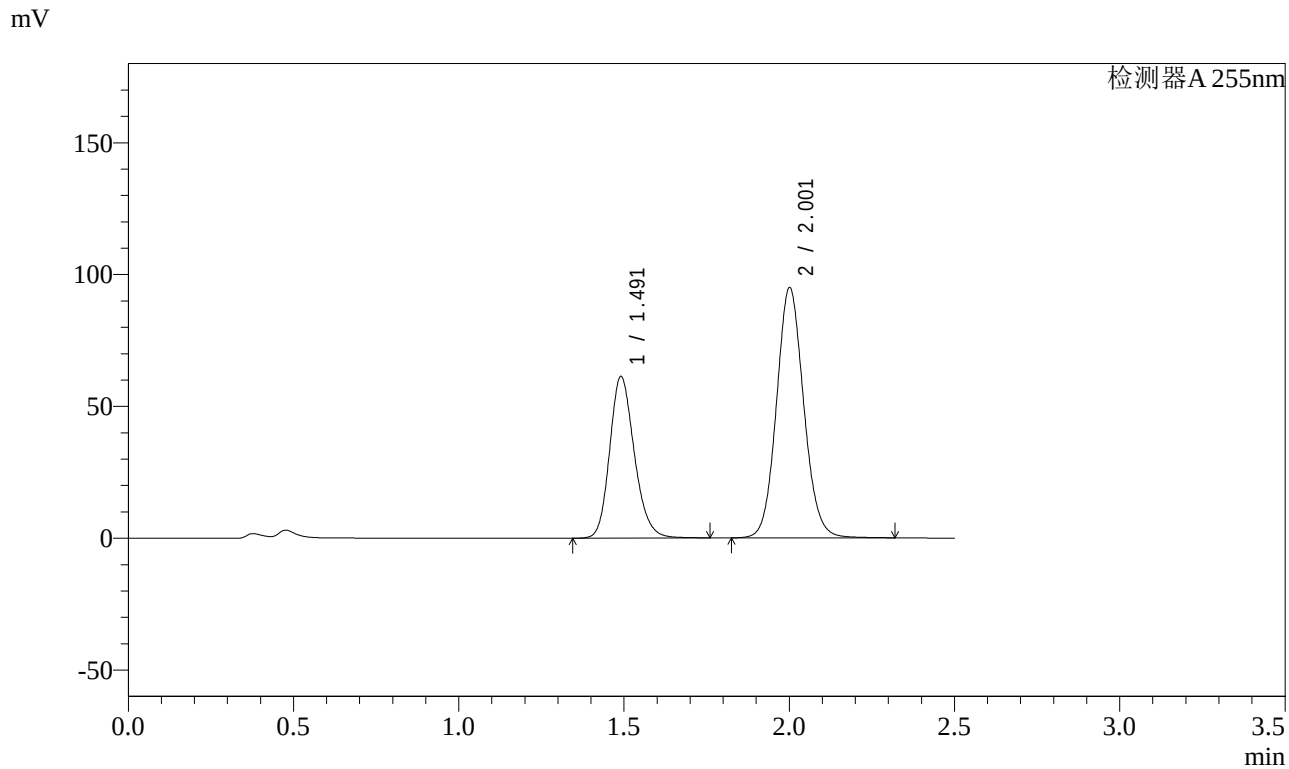

<峰表>

检测器A 255nm

峰号	保留时间	面积	面积%	高度	理论塔板数(USP)	拖尾因子	分离度(USP)
1	1.491	318567	36.912	61272	1947	1.193	--
2	2.001	544477	63.088	94846	2866	1.092	3.586
总计		863044	100.000	156118			

SHIMADZU LabSolutions

SMF-4022

<样品信息>

色谱柱 : XB-C18(50mm*4.6mm,5μm)
柱 温 : 30℃
流 速: 1.5ml/min
波 长: 255nm
数据文件名 : RC$SMF-4022 - 0-113/23-1661-3 - SDR926-cbzj-rcqx-pH4.5jz-50mg-jf50z-45min-P11.lcd
方法文件名 : RC$SMF-4022 - 20240115-RC-FX272.lcm
批处理文件名: RC$SMF-4022 - 20240115-rcqx-FX272.lcb
样品瓶号 : 4-42
进样体积 : 10 μl
版本号: 6.115
进样时间 : 2024/01/15 20:44:01
实验者: wangdan
处理时间(V3) : 2024/01/16 15:43:27
处理者: wangdan
仪器型号 : SHIMADZU LC-2050C (FX272)

<色谱图>

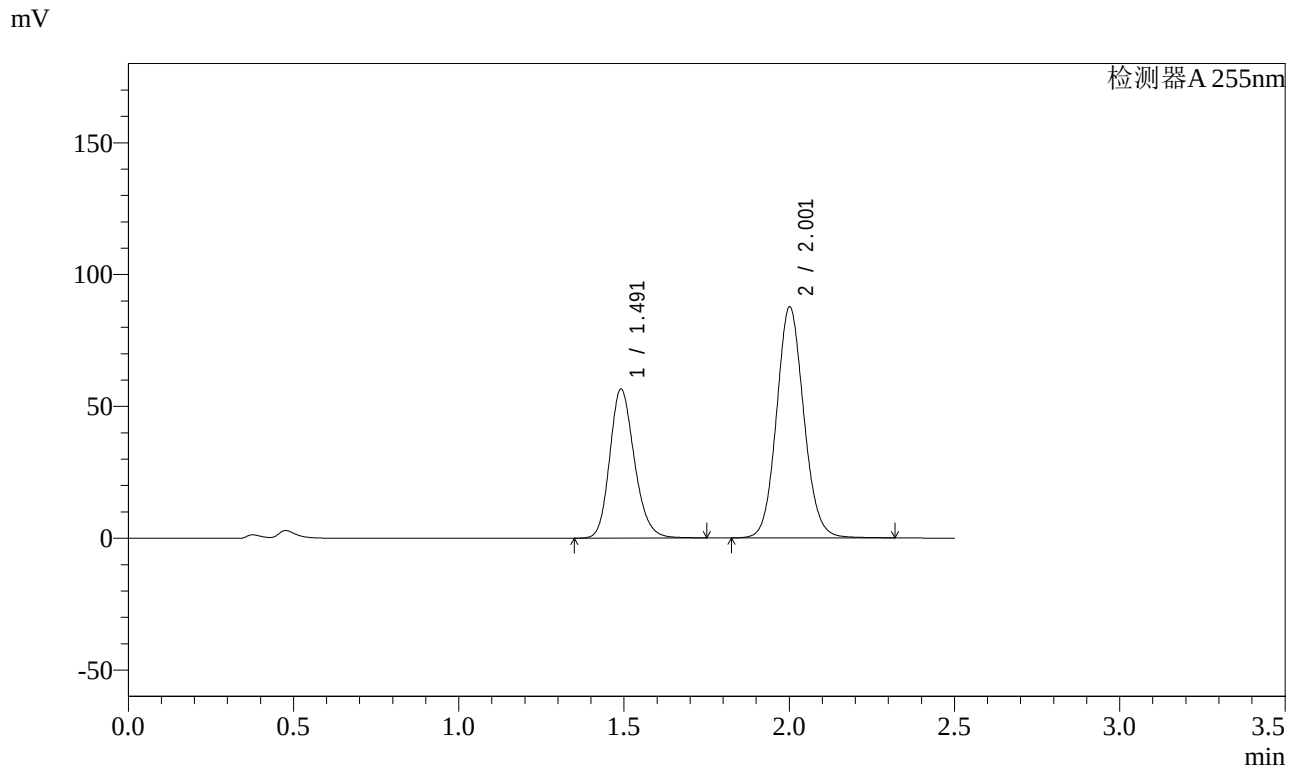

<峰表>

检测器A 255nm

峰号	保留时间	面积	面积%	高度	理论塔板数(USP)	拖尾因子	分离度(USP)
1	1.491	293705	36.877	56497	1947	1.193	--
2	2.001	502744	63.123	87620	2868	1.092	3.587
总计		796449	100.000	144118			

SHIMADZU LabSolutions

SMF-4022

<样品信息>

色谱柱 : XB-C18(50mm*4.6mm,5μm)
柱 温 : 30℃
流 速: 1.5ml/min
波 长: 255nm
数据文件名 : RC$SMF-4022 - 0-113/23-1662-3 - SDR926-cbzj-rcqx-pH4.5jz-50mg-jf50z-45min-P12.lcd
方法文件名 : RC$SMF-4022 - 20240115-RC-FX272.lcm
批处理文件名: RC$SMF-4022 - 20240115-rcqx-FX272.lcb
样品瓶号 : 4-51
进样体积 : 10 μl
版本号: 6.115
进样时间 : 2024/01/15 20:46:54
实验者: wangdan
处理时间(V3) : 2024/01/16 15:43:34
处理者: wangdan
仪器型号 : SHIMADZU LC-2050C (FX272)

<色谱图>

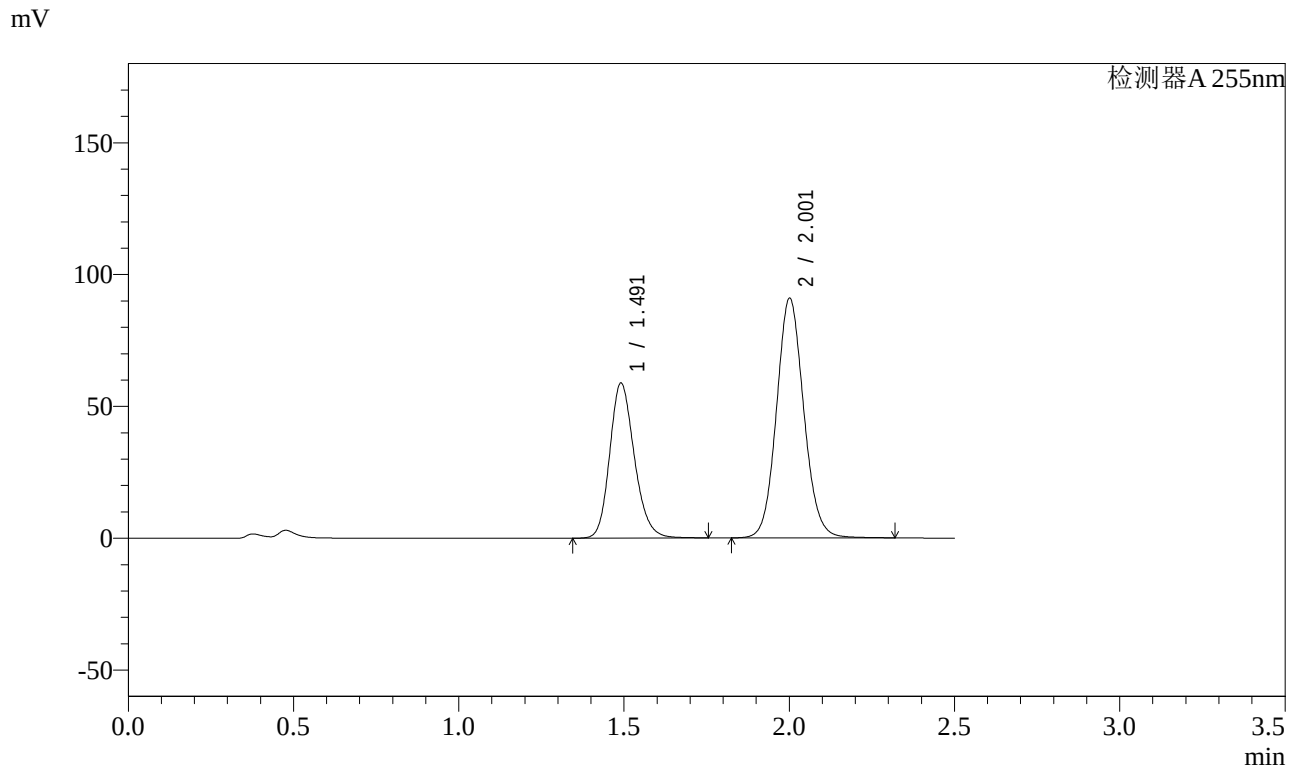

<峰表>

检测器A 255nm

峰号	保留时间	面积	面积%	高度	理论塔板数(USP)	拖尾因子	分离度(USP)
1	1.491	305326	36.947	58746	1948	1.193	--
2	2.001	521058	63.053	90830	2870	1.092	3.588
总计		826385	100.000	149576			

SHIMADZU LabSolutions

SMF-4022

<样品信息>

色谱柱 : XB-C18(50mm*4.6mm,5μm)
柱 温 : 30℃
流 速: 1.5ml/min
波 长: 255nm
数据文件名 : RC$SMF-4022 - 0-113/23-1663-3 - SDR926-cbzj-rcqx-pH4.5jz-50mg-jf50z-60min-P7.lcd
方法文件名 : RC$SMF-4022 - 20240115-RC-FX272.lcm
批处理文件名: RC$SMF-4022 - 20240115-rcqx-FX272.lcb
样品瓶号 : 4-7
进样体积 : 10 μl
版本号: 6.115
进样时间 : 2024/01/15 20:49:48
实验者: wangdan
处理时间(V3) : 2024/01/16 15:43:41
处理者: wangdan
仪器型号 : SHIMADZU LC-2050C (FX272)

<色谱图>

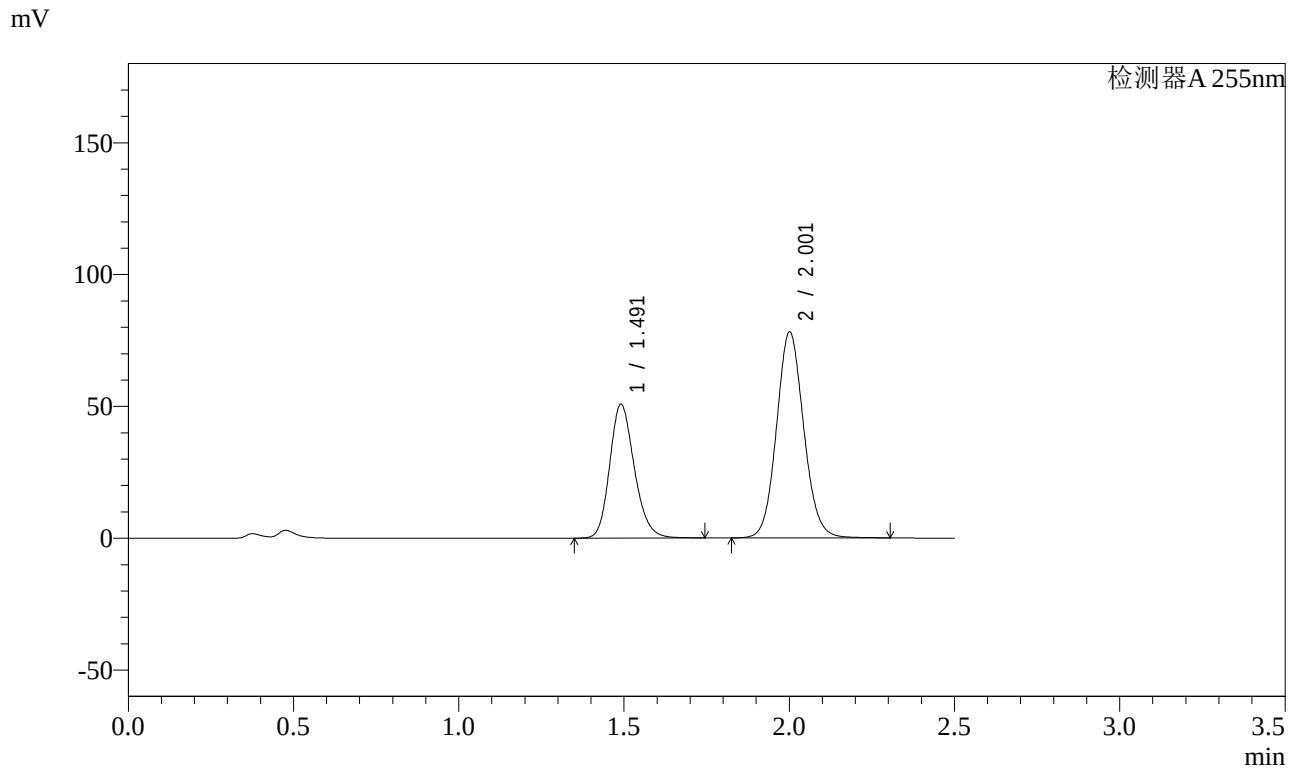

<峰表>

检测器A 255nm

峰号	保留时间	面积	面积%	高度	理论塔板数(USP)	拖尾因子	分离度(USP)
1	1.491	263689	37.066	50745	1946	1.193	--
2	2.001	447710	62.934	78071	2869	1.092	3.587
总计		711399	100.000	128817			

SHIMADZU LabSolutions

SMF-4022

<样品信息>

色谱柱 : XB-C18(50mm*4.6mm,5μm)
柱 温 : 30℃
流 速: 1.5ml/min
波 长: 255nm
数据文件名 : RC$SMF-4022 - 0-113/23-1664-3 - SDR926-cbzj-rcqx-pH4.5jz-50mg-jf50z-60min-P8.lcd
方法文件名 : RC$SMF-4022 - 20240115-RC-FX272.lcm
批处理文件名: RC$SMF-4022 - 20240115-rcqx-FX272.lcb
样品瓶号 : 4-16
进样体积 : 10 μl
版本号: 6.115
进样时间 : 2024/01/15 20:52:41
实验者: wangdan
处理时间(V3) : 2024/01/16 15:43:49
处理者: wangdan
仪器型号 : SHIMADZU LC-2050C (FX272)

<色谱图>

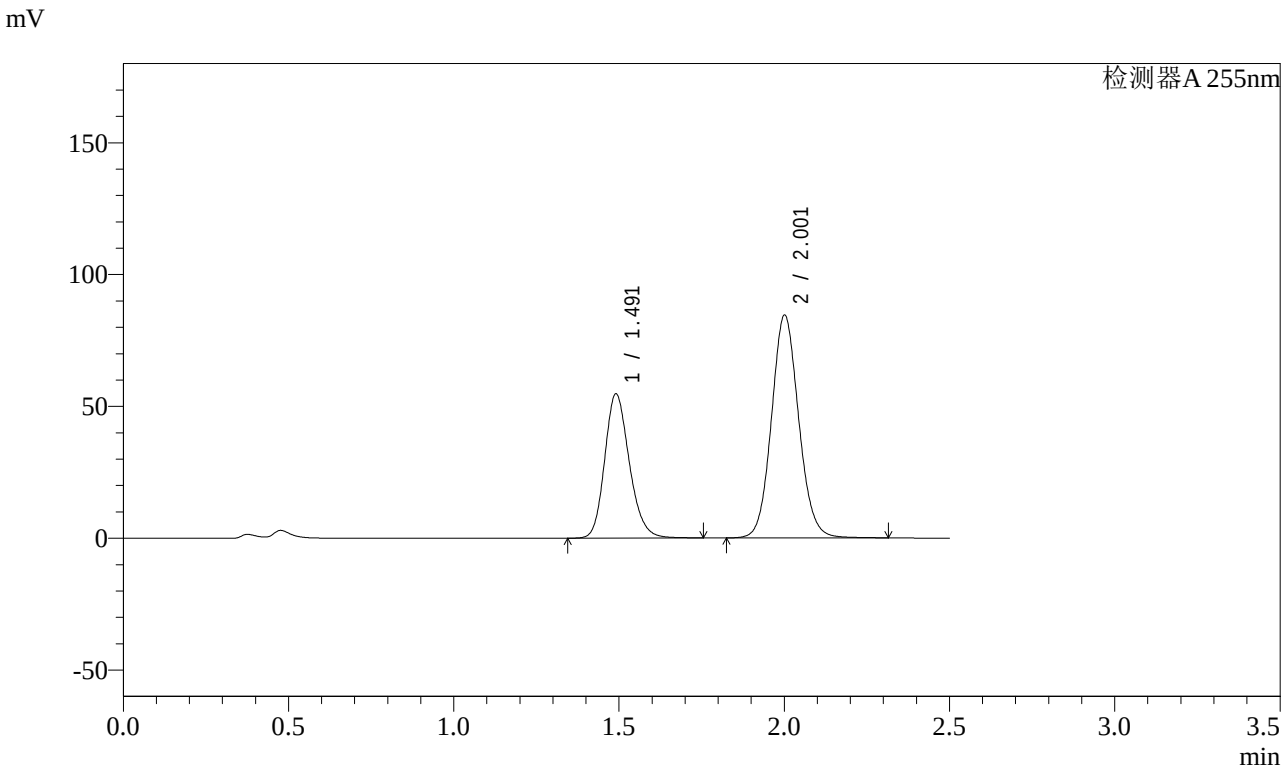

<峰表>

检测器A 255nm

峰号	保留时间	面积	面积%	高度	理论塔板数(USP)	拖尾因子	分离度(USP)
1	1.491	284043	36.971	54695	1952	1.193	--
2	2.001	484235	63.029	84426	2873	1.092	3.590
总计		768279	100.000	139122			

SHIMADZU LabSolutions

SMF-4022

<样品信息>

色谱柱 : XB-C18(50mm*4.6mm,5μm)
柱 温 : 30℃
流 速: 1.5ml/min
波 长: 255nm
数据文件名 : RC$SMF-4022 - 0-113/23-1665-3 - SDR926-cbzj-rcqx-pH4.5jz-50mg-jf50z-60min-P9.lcd
方法文件名 : RC$SMF-4022 - 20240115-RC-FX272.lcm
批处理文件名: RC$SMF-4022 - 20240115-rcqx-FX272.lcb
样品瓶号 : 4-25
进样体积 : 10 μl
版本号: 6.115
进样时间 : 2024/01/15 20:55:35
实验者: wangdan
处理时间(V3) : 2024/01/16 15:43:56
处理者: wangdan
仪器型号 : SHIMADZU LC-2050C (FX272)

<色谱图>

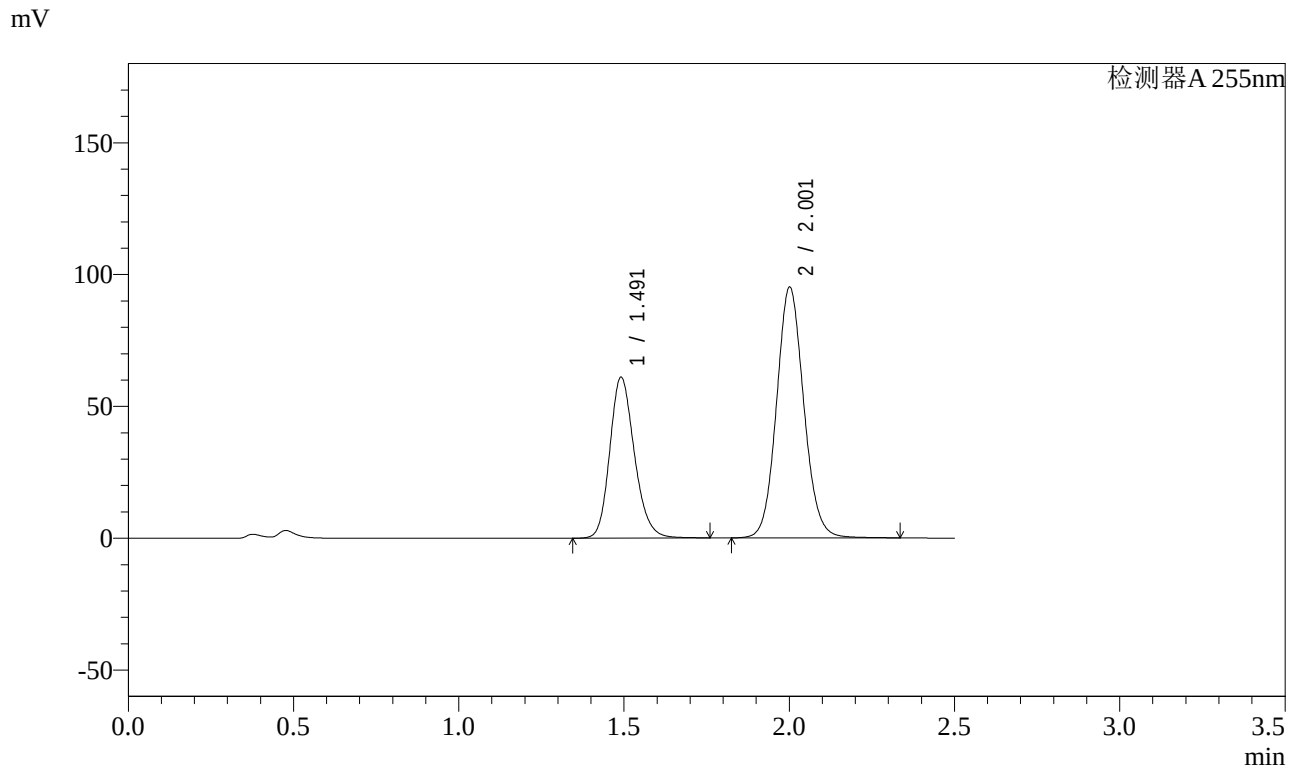

<峰表>

检测器A 255nm

峰号	保留时间	面积	面积%	高度	理论塔板数(USP)	拖尾因子	分离度(USP)
1	1.491	316841	36.747	60957	1952	1.193	--
2	2.001	545373	63.253	95053	2871	1.092	3.589
总计		862213	100.000	156011			

SHIMADZU LabSolutions

SMF-4022

<样品信息>

色谱柱 : XB-C18(50mm*4.6mm,5μm)
柱 温 : 30℃
流 速: 1.5ml/min
波 长: 255nm
数据文件名 : RC$SMF-4022 - 0-113/23-1666-3 - SDR926-cbzj-rcqx-pH4.5jz-50mg-jf50z-60min-P10.lcd
方法文件名 : RC$SMF-4022 - 20240115-RC-FX272.lcm
批处理文件名: RC$SMF-4022 - 20240115-rcqx-FX272.lcb
样品瓶号 : 4-34
进样体积 : 10 μl
版本号: 6.115
进样时间 : 2024/01/15 20:58:28
实验者: wangdan
处理时间(V3) : 2024/01/16 15:44:04
处理者: wangdan
仪器型号 : SHIMADZU LC-2050C (FX272)

<色谱图>

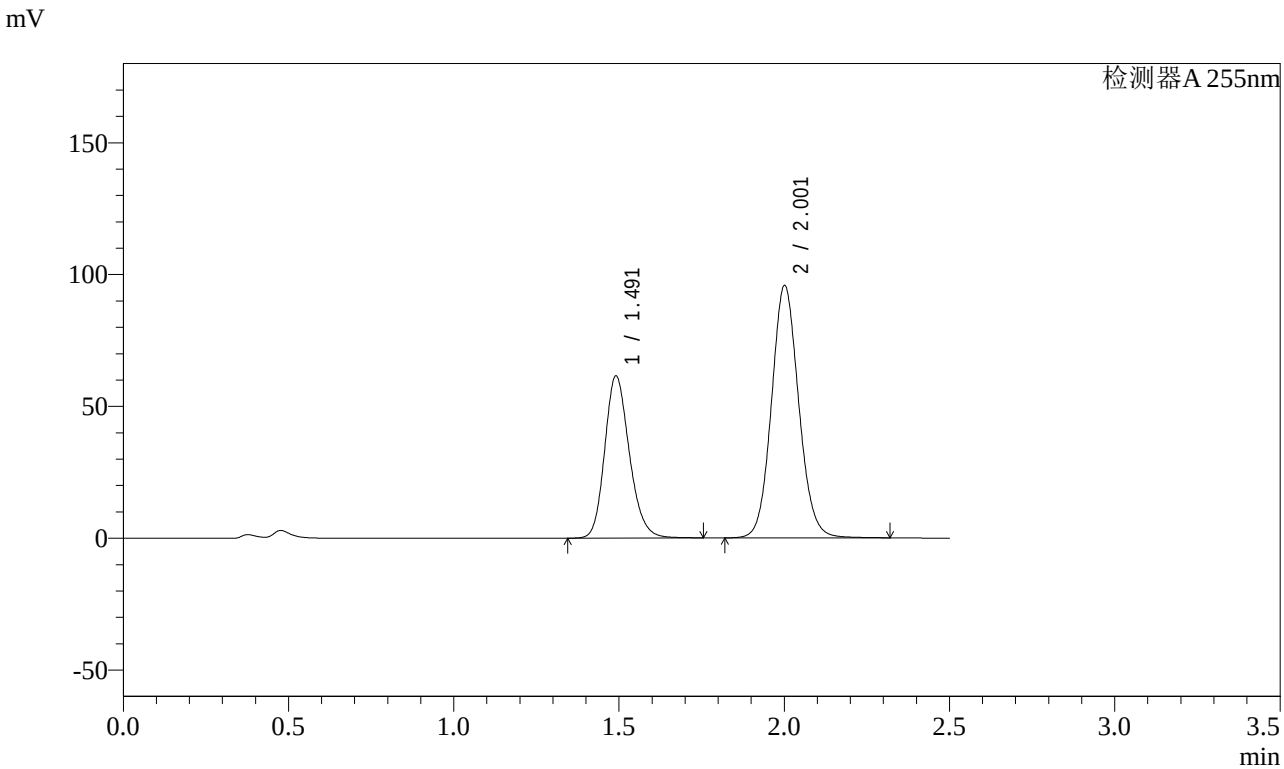

<峰表>

检测器A 255nm

峰号	保留时间	面积	面积%	高度	理论塔板数(USP)	拖尾因子	分离度(USP)
1	1.491	319578	36.793	61483	1949	1.193	--
2	2.001	549010	63.207	95647	2867	1.092	3.587
总计		868587	100.000	157130			

SHIMADZU LabSolutions

SMF-4022

<样品信息>

色谱柱 : XB-C18(50mm*4.6mm,5μm)
柱 温 : 30℃
流 速: 1.5ml/min
波 长: 255nm
数据文件名 : RC$SMF-4022 - 0-113/23-1667-3 - SDR926-cbzj-rcqx-pH4.5jz-50mg-jf50z-60min-P11.lcd
方法文件名 : RC$SMF-4022 - 20240115-RC-FX272.lcm
批处理文件名: RC$SMF-4022 - 20240115-rcqx-FX272.lcb
样品瓶号 : 4-43
进样体积 : 10 μl
版本号: 6.115
进样时间 : 2024/01/15 21:01:21
实验者: wangdan
处理时间(V3) : 2024/01/16 15:44:12
处理者: wangdan
仪器型号 : SHIMADZU LC-2050C (FX272)

<色谱图>

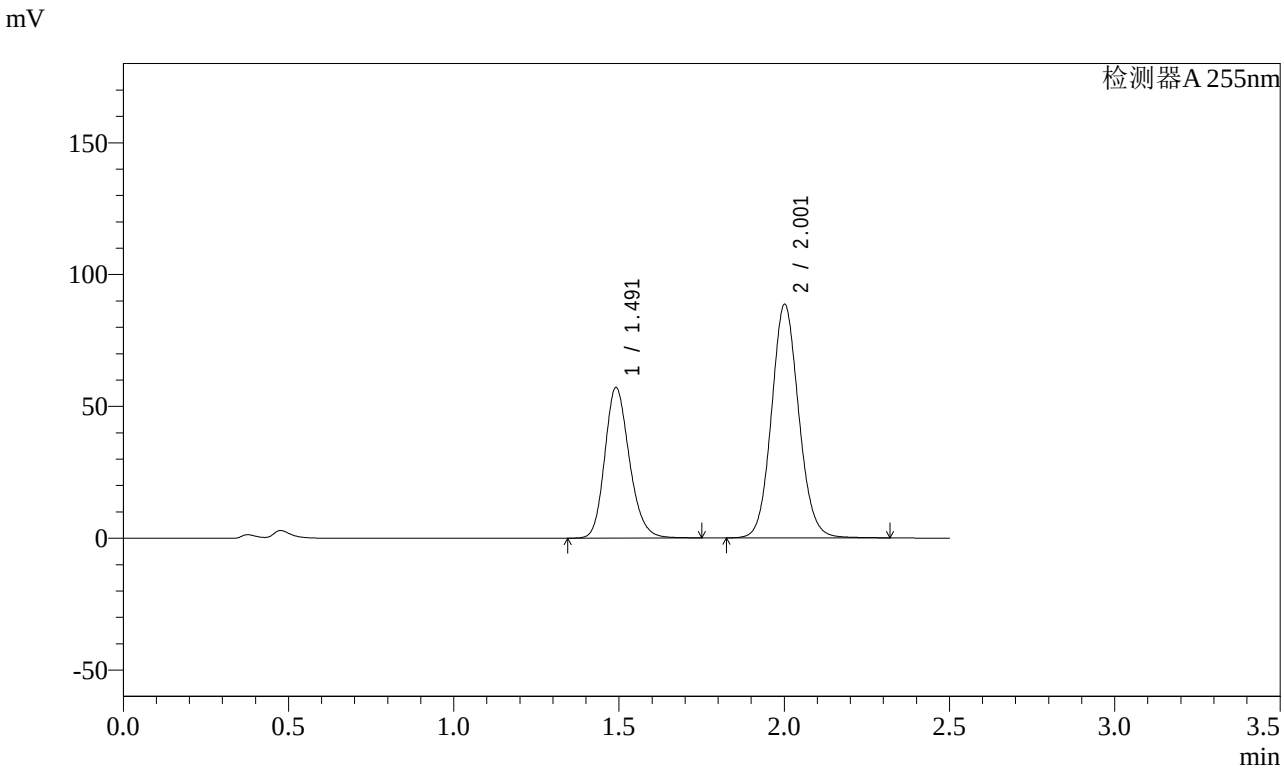

<峰表>

检测器A 255nm

峰号	保留时间	面积	面积%	高度	理论塔板数(USP)	拖尾因子	分离度(USP)
1	1.491	296428	36.859	57063	1952	1.193	--
2	2.001	507793	63.141	88533	2870	1.092	3.589
总计		804221	100.000	145596			

SHIMADZU LabSolutions

SMF-4022

<样品信息>

色谱柱 : XB-C18(50mm*4.6mm,5μm)
柱 温 : 30℃
流 速: 1.5ml/min
波 长: 255nm
数据文件名 : RC$SMF-4022 - 0-113/23-1668-3 - SDR926-cbzj-rcqx-pH4.5jz-50mg-jf50z-60min-P12.lcd
方法文件名 : RC$SMF-4022 - 20240115-RC-FX272.lcm
批处理文件名: RC$SMF-4022 - 20240115-rcqx-FX272.lcb
样品瓶号 : 4-52
进样体积 : 10 μl
版本号: 6.115
进样时间 : 2024/01/15 21:04:14
实验者: wangdan
处理时间(V3) : 2024/01/16 15:44:19
处理者: wangdan
仪器型号 : SHIMADZU LC-2050C (FX272)

<色谱图>

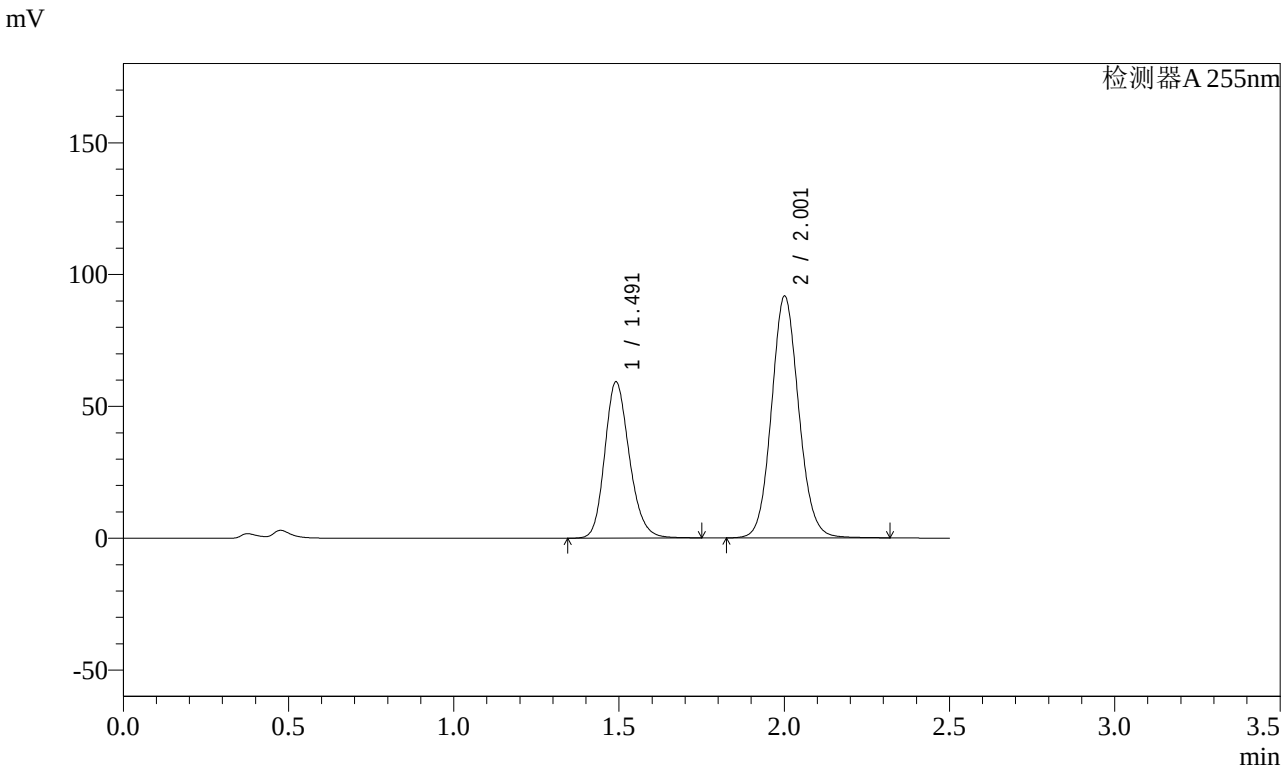

<峰表>

检测器A 255nm

峰号	保留时间	面积	面积%	高度	理论塔板数(USP)	拖尾因子	分离度(USP)
1	1.491	307201	36.880	59203	1956	1.193	--
2	2.001	525764	63.120	91638	2869	1.092	3.590
总计		832965	100.000	150842			

SHIMADZU LabSolutions

SMF-4022

<样品信息>

色谱柱 : XB-C18(50mm*4.6mm,5μm)
柱 温 : 30℃
流 速: 1.5ml/min
波 长: 255nm
数据文件名 : RC$SMF-4022 - 0-113/23-1669-3 - SDR926-cbzj-rcqx-pH4.5jz-50mg-jf50z-jxzs-P7.lcd
方法文件名 : RC$SMF-4022 - 20240115-RC-FX272.lcm
批处理文件名: RC$SMF-4022 - 20240115-rcqx-FX272.lcb
样品瓶号 : 4-8
进样体积 : 10 μl
版本号: 6.115
进样时间 : 2024/01/15 21:07:08
实验者: wangdan
处理时间(V3) : 2024/01/16 15:44:27
处理者: wangdan
仪器型号 : SHIMADZU LC-2050C (FX272)

<色谱图>

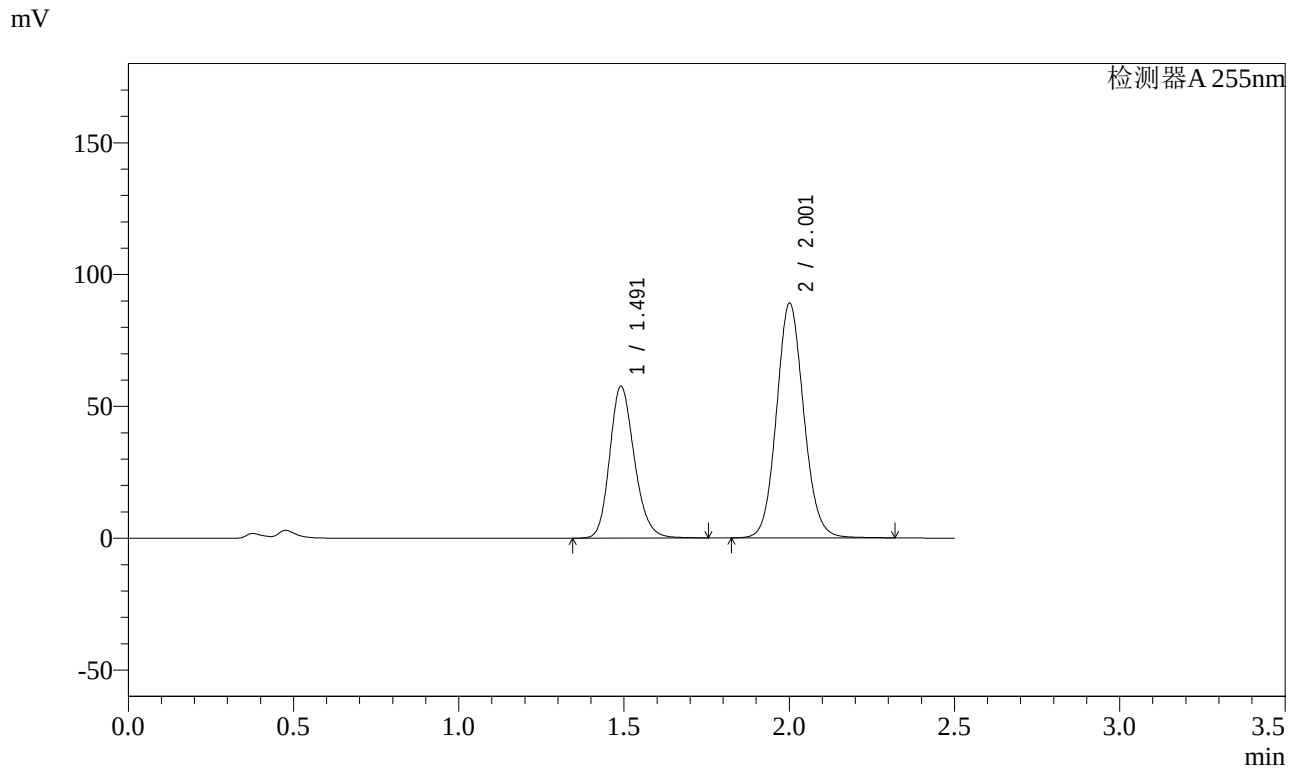

<峰表>

检测器A 255nm

峰号	保留时间	面积	面积%	高度	理论塔板数(USP)	拖尾因子	分离度(USP)
1	1.491	299262	36.961	57569	1948	1.193	--
2	2.001	510412	63.039	88950	2869	1.092	3.587
总计		809674	100.000	146519			

SHIMADZU LabSolutions

SMF-4022

<样品信息>

色谱柱 : XB-C18(50mm*4.6mm,5μm)
柱 温 : 30℃
流 速: 1.5ml/min
波 长: 255nm
数据文件名 : RC$SMF-4022 - 0-113/23-1670-3 - SDR926-cbzj-rcqx-pH4.5jz-50mg-jf50z-jxzs-P8.lcd
方法文件名 : RC$SMF-4022 - 20240115-RC-FX272.lcm
批处理文件名: RC$SMF-4022 - 20240115-rcqx-FX272.lcb
样品瓶号 : 4-17
进样体积 : 10 μl
版本号: 6.115
进样时间 : 2024/01/15 21:10:01
实验者: wangdan
处理时间(V3) : 2024/01/16 15:44:34
处理者: wangdan
仪器型号 : SHIMADZU LC-2050C (FX272)

<色谱图>

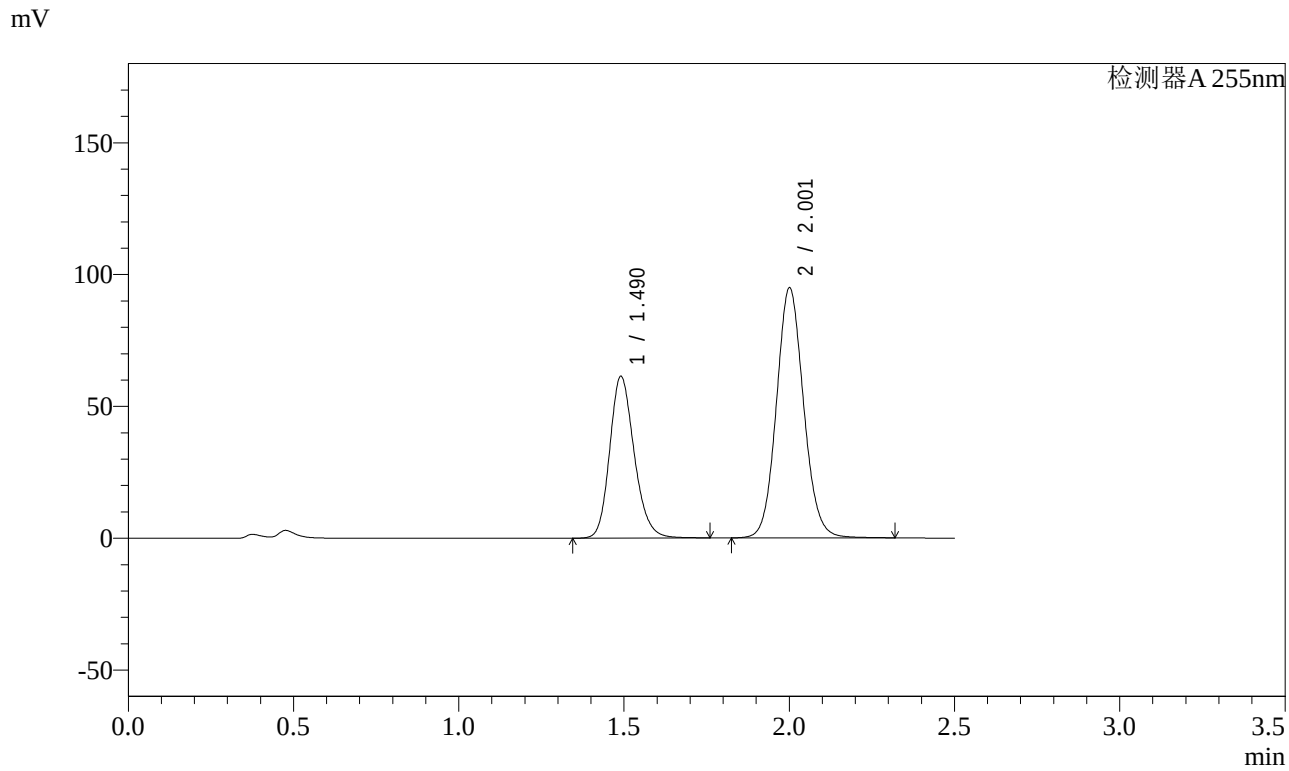

<峰表>

检测器A 255nm

峰号	保留时间	面积	面积%	高度	理论塔板数(USP)	拖尾因子	分离度(USP)
1	1.490	317136	36.876	61333	1970	1.193	--
2	2.001	542881	63.124	94762	2878	1.092	3.600
总计		860017	100.000	156096			

SHIMADZU LabSolutions

SMF-4022

<样品信息>

色谱柱 : XB-C18(50mm*4.6mm,5μm)
柱 温 : 30℃
流 速: 1.5ml/min
波 长: 255nm
数据文件名 : RC$SMF-4022 - 0-113/23-1671-3 - SDR926-cbzj-rcqx-pH4.5jz-50mg-jf50z-jxzs-P9.lcd
方法文件名 : RC$SMF-4022 - 20240115-RC-FX272.lcm
批处理文件名: RC$SMF-4022 - 20240115-rcqx-FX272.lcb
样品瓶号 : 4-26
进样体积 : 10 μl
版本号: 6.115
进样时间 : 2024/01/15 21:12:54
实验者: wangdan
处理时间(V3) : 2024/01/16 15:44:42
处理者: wangdan
仪器型号 : SHIMADZU LC-2050C (FX272)

<色谱图>

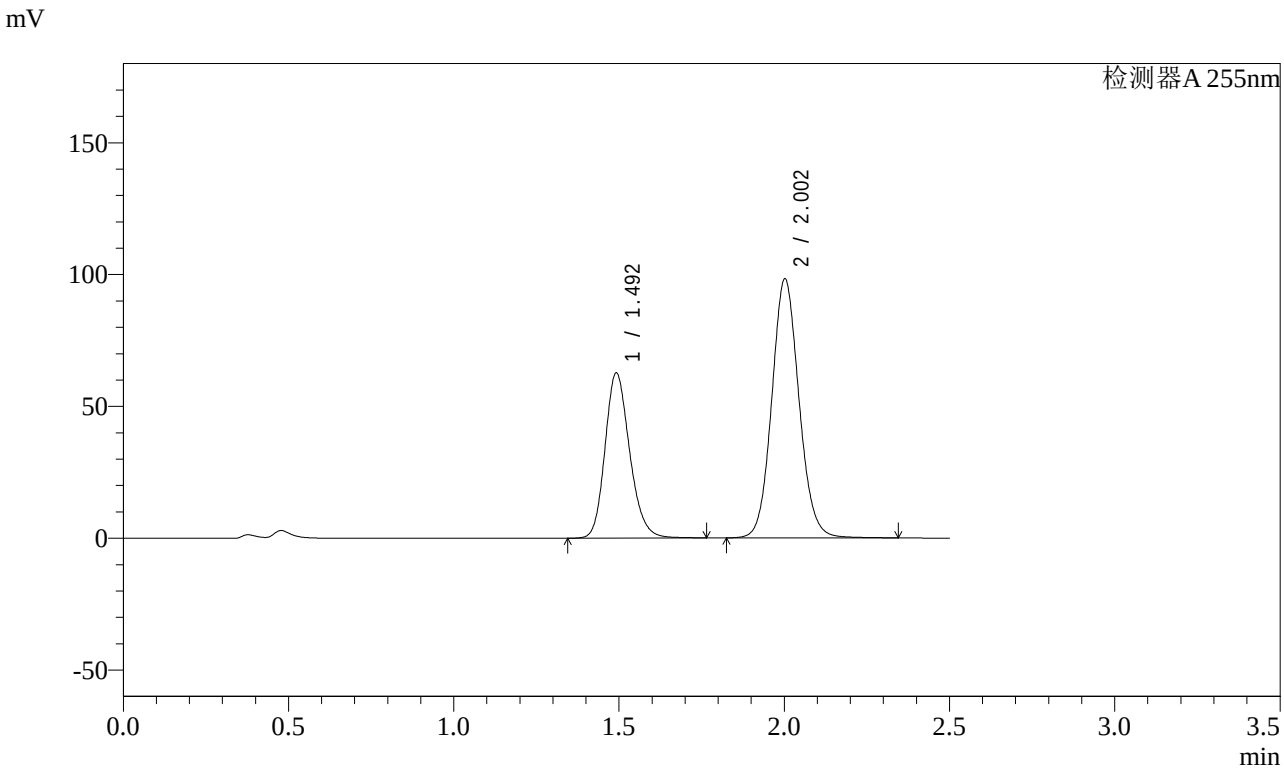

<峰表>

检测器A 255nm

峰号	保留时间	面积	面积%	高度	理论塔板数(USP)	拖尾因子	分离度(USP)
1	1.492	325342	36.613	62691	1953	1.193	--
2	2.002	563256	63.387	98269	2875	1.092	3.589
总计		888598	100.000	160960			

SHIMADZU LabSolutions

SMF-4022

<样品信息>

色谱柱 : XB-C18(50mm*4.6mm,5μm)
柱 温 : 30℃
流 速: 1.5ml/min
波 长: 255nm
数据文件名 : RC$SMF-4022 - 0-113/23-1672-3 - SDR926-cbzj-rcqx-pH4.5jz-50mg-jf50z-jxzs-P10.lcd
方法文件名 : RC$SMF-4022 - 20240115-RC-FX272.lcm
批处理文件名: RC$SMF-4022 - 20240115-rcqx-FX272.lcb
样品瓶号 : 4-35
进样体积 : 10 μl
版本号: 6.115
进样时间 : 2024/01/15 21:15:47
实验者: wangdan
处理时间(V3) : 2024/01/16 15:44:49
处理者: wangdan
仪器型号 : SHIMADZU LC-2050C (FX272)

<色谱图>

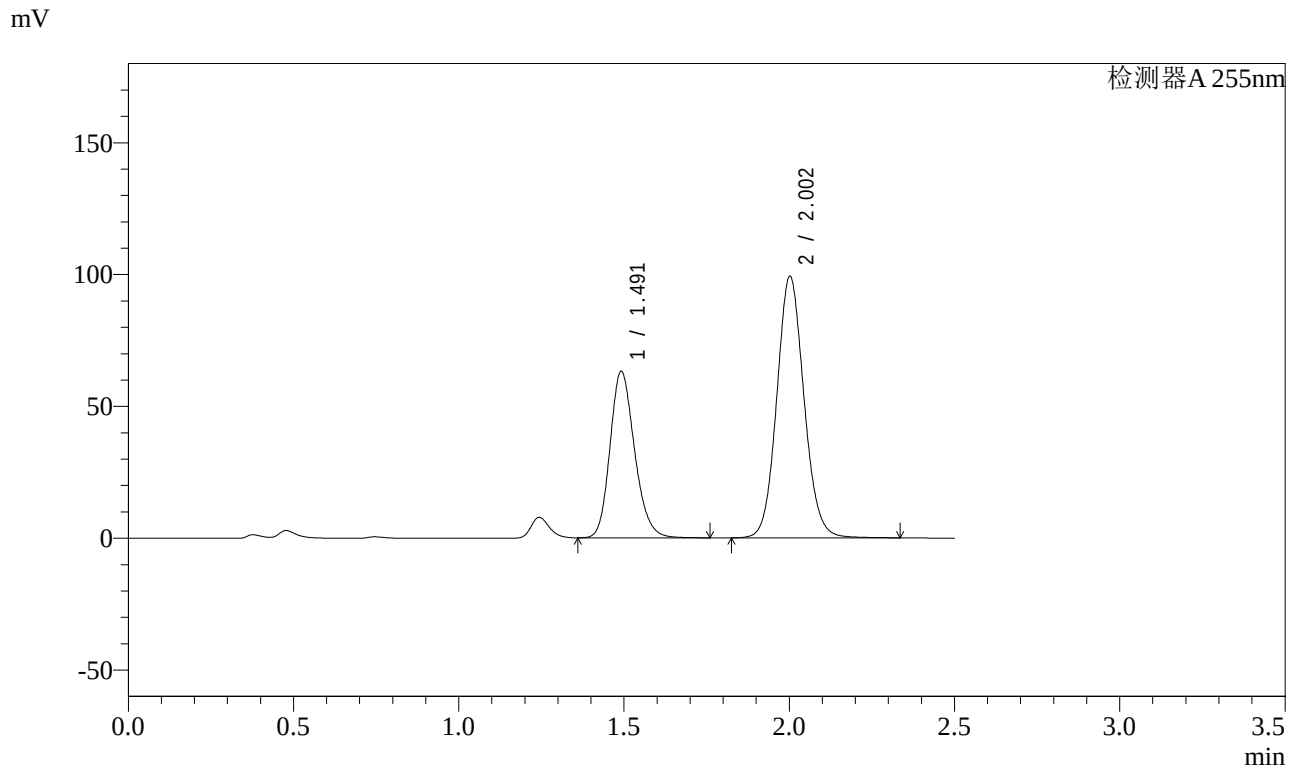

<峰表>

检测器A 255nm

峰号	保留时间	面积	面积%	高度	理论塔板数(USP)	拖尾因子	分离度(USP)
1	1.491	327196	36.516	63203	1955	1.194	--
2	2.002	568833	63.484	99282	2876	1.092	3.591
总计		896028	100.000	162485			

SHIMADZU LabSolutions

SMF-4022

<样品信息>

色谱柱 : XB-C18(50mm*4.6mm,5μm)
柱 温 : 30℃
流 速: 1.5ml/min
波 长: 255nm
数据文件名 : RC$SMF-4022 - 0-113/23-1673-3 - SDR926-cbzj-rcqx-pH4.5jz-50mg-jf50z-jxzs-P11.lcd
方法文件名 : RC$SMF-4022 - 20240115-RC-FX272.lcm
批处理文件名: RC$SMF-4022 - 20240115-rcqx-FX272.lcb
样品瓶号 : 4-44
进样体积 : 10 μl
版本号: 6.115
进样时间 : 2024/01/15 21:18:40
实验者: wangdan
处理时间(V3) : 2024/01/16 15:44:57
处理者: wangdan
仪器型号 : SHIMADZU LC-2050C (FX272)

<色谱图>

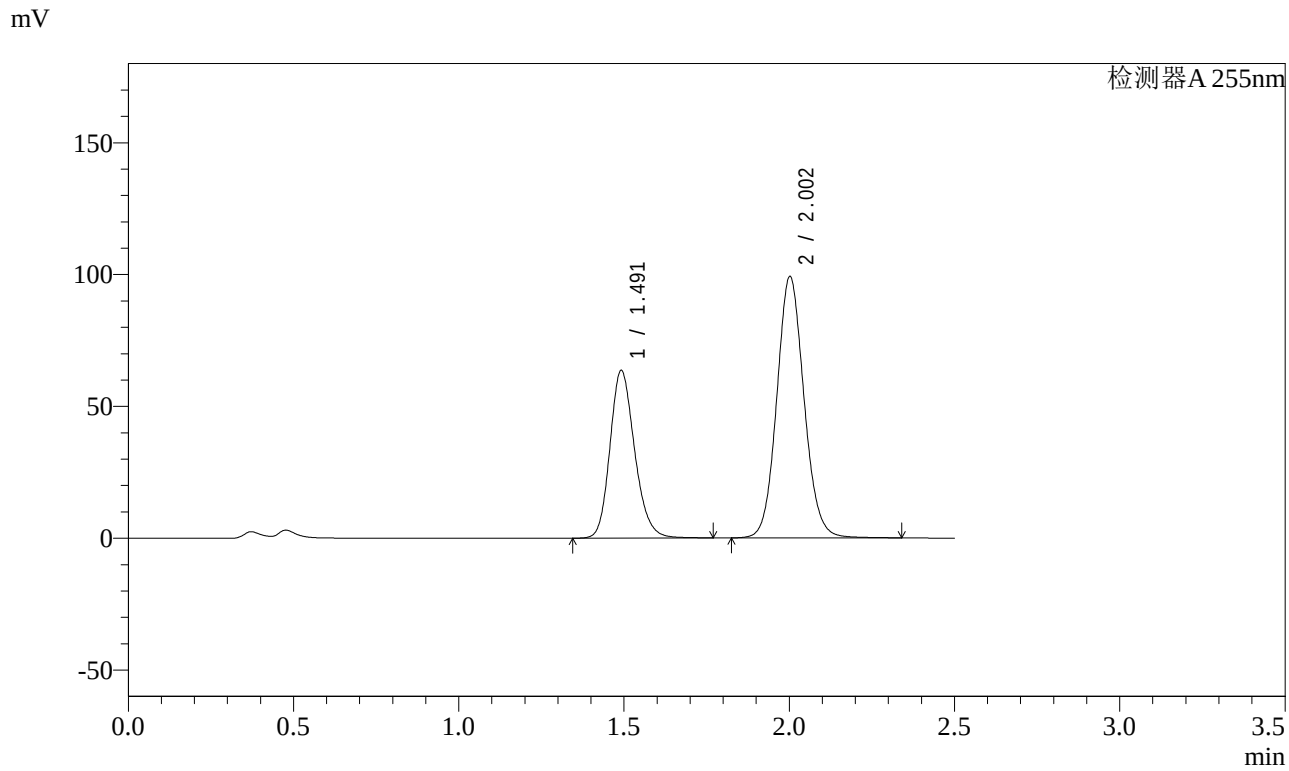

<峰表>

检测器A 255nm

峰号	保留时间	面积	面积%	高度	理论塔板数(USP)	拖尾因子	分离度(USP)
1	1.491	330525	36.757	63613	1949	1.194	--
2	2.002	568684	63.243	99191	2873	1.093	3.588
总计		899209	100.000	162804			

SHIMADZU LabSolutions

SMF-4022

<样品信息>

色谱柱 : XB-C18(50mm*4.6mm,5μm)
柱 温 : 30℃
流 速: 1.5ml/min
波 长: 255nm
数据文件名 : RC$SMF-4022 - 0-113/23-1674-3 - SDR926-cbzj-rcqx-pH4.5jz-50mg-jf50z-jxzs-P12.lcd
方法文件名 : RC$SMF-4022 - 20240115-RC-FX272.lcm
批处理文件名: RC$SMF-4022 - 20240115-rcqx-FX272.lcb
样品瓶号 : 4-53
进样体积 : 10 μl
版本号: 6.115
进样时间 : 2024/01/15 21:21:33
实验者: wangdan
处理时间(V3) : 2024/01/16 15:45:04
处理者: wangdan
仪器型号 : SHIMADZU LC-2050C (FX272)

<色谱图>

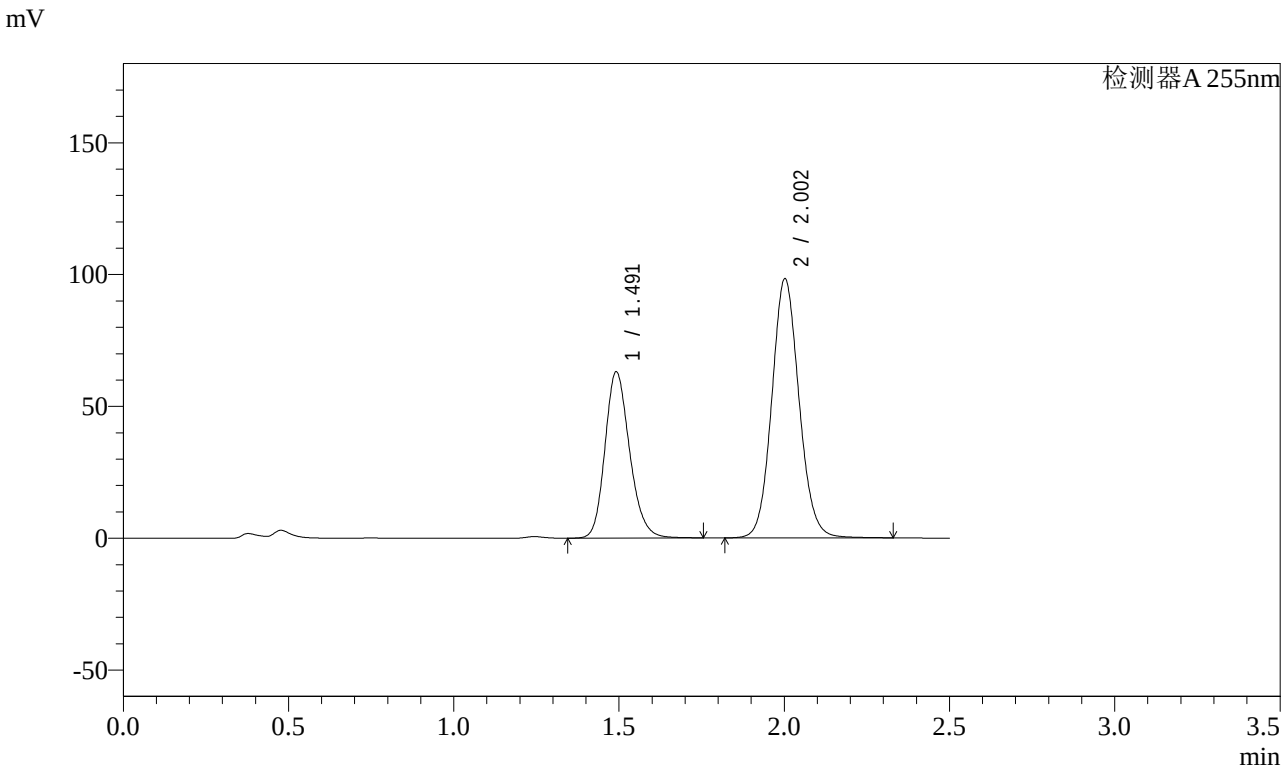

<峰表>

检测器A 255nm

峰号	保留时间	面积	面积%	高度	理论塔板数(USP)	拖尾因子	分离度(USP)
1	1.491	327505	36.743	63089	1950	1.194	--
2	2.002	563841	63.257	98344	2872	1.092	3.588
总计		891345	100.000	161433			

SHIMADZU LabSolutions

SMF-4022

<样品信息>

色谱柱 : XB-C18(50mm*4.6mm,5μm)
柱 温 : 30℃
流 速: 1.5ml/min
波 长: 255nm
数据文件名 : RC$SMF-4022 - 0-113/23-1675-3 - SDR926-cbzj-rcqx-pH4.5jz-50mg-jf50z-dz2-1.lcd
方法文件名 : RC$SMF-4022 - 20240115-RC-FX272.lcm
批处理文件名: RC$SMF-4022 - 20240115-rcqx-FX272.lcb
样品瓶号 : 3-27
进样体积 : 10 μl
版本号: 6.115
进样时间 : 2024/01/15 21:24:25
实验者: wangdan
处理时间(V3) : 2024/01/16 15:45:12
处理者: wangdan
仪器型号 : SHIMADZU LC-2050C (FX272)

<色谱图>

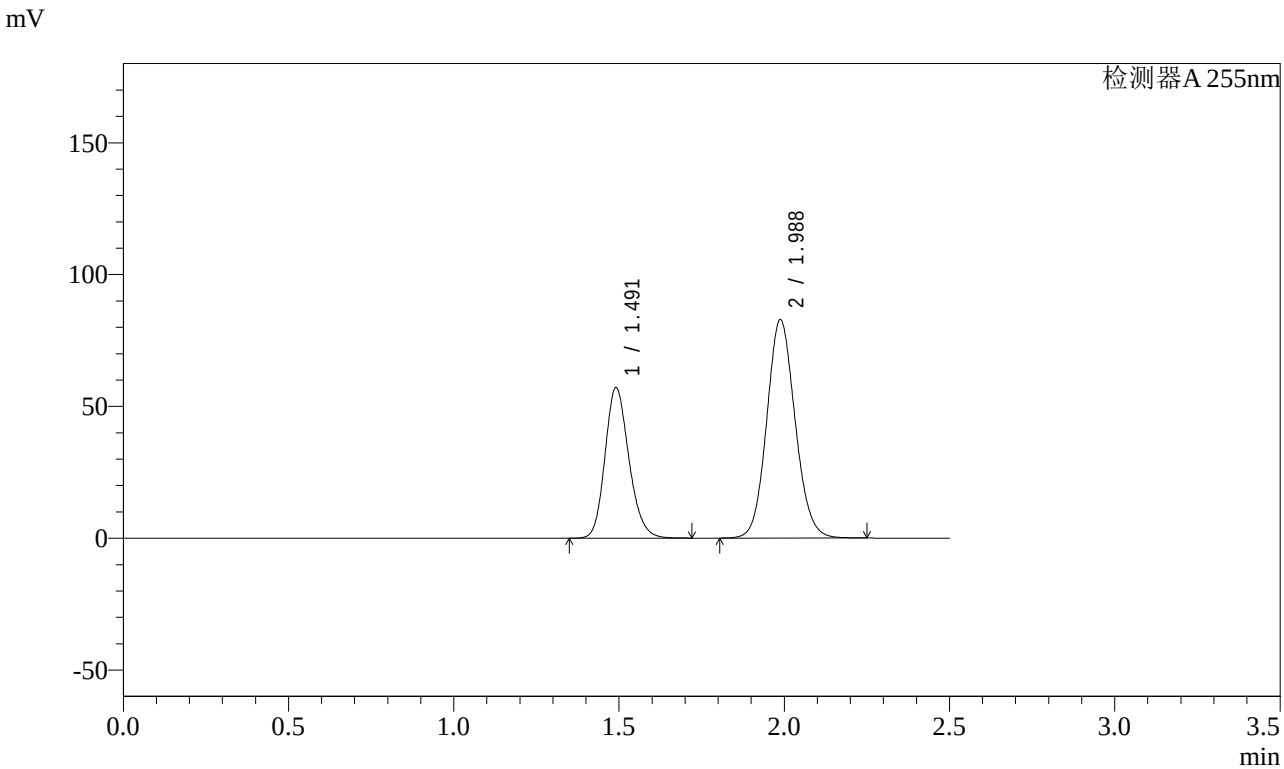

<峰表>

检测器A 255nm

峰号	保留时间	面积	面积%	高度	理论塔板数(USP)	拖尾因子	分离度(USP)
1	1.491	288262	36.803	57088	2050	1.181	--
2	1.988	494997	63.197	82917	2584	1.098	3.452
总计		783260	100.000	140006			

SHIMADZU LabSolutions

SMF-4022

<样品信息>

色谱柱 : XB-C18(50mm*4.6mm,5μm)
柱 温 : 30℃
流 速: 1.5ml/min
波 长: 255nm
数据文件名 : RC$SMF-4022 - 0-113/23-1676-3 - SDR926-cbzj-rcqx-pH4.5jz-50mg-jf50z-dz2-2.lcd
方法文件名 : RC$SMF-4022 - 20240115-RC-FX272.lcm
批处理文件名: RC$SMF-4022 - 20240115-rcqx-FX272.lcb
样品瓶号 : 3-27
进样体积 : 10 μl
版本号: 6.115
进样时间 : 2024/01/15 21:27:18
实验者: wangdan
处理时间(V3) : 2024/01/16 15:45:19
处理者: wangdan
仪器型号 : SHIMADZU LC-2050C (FX272)

<色谱图>

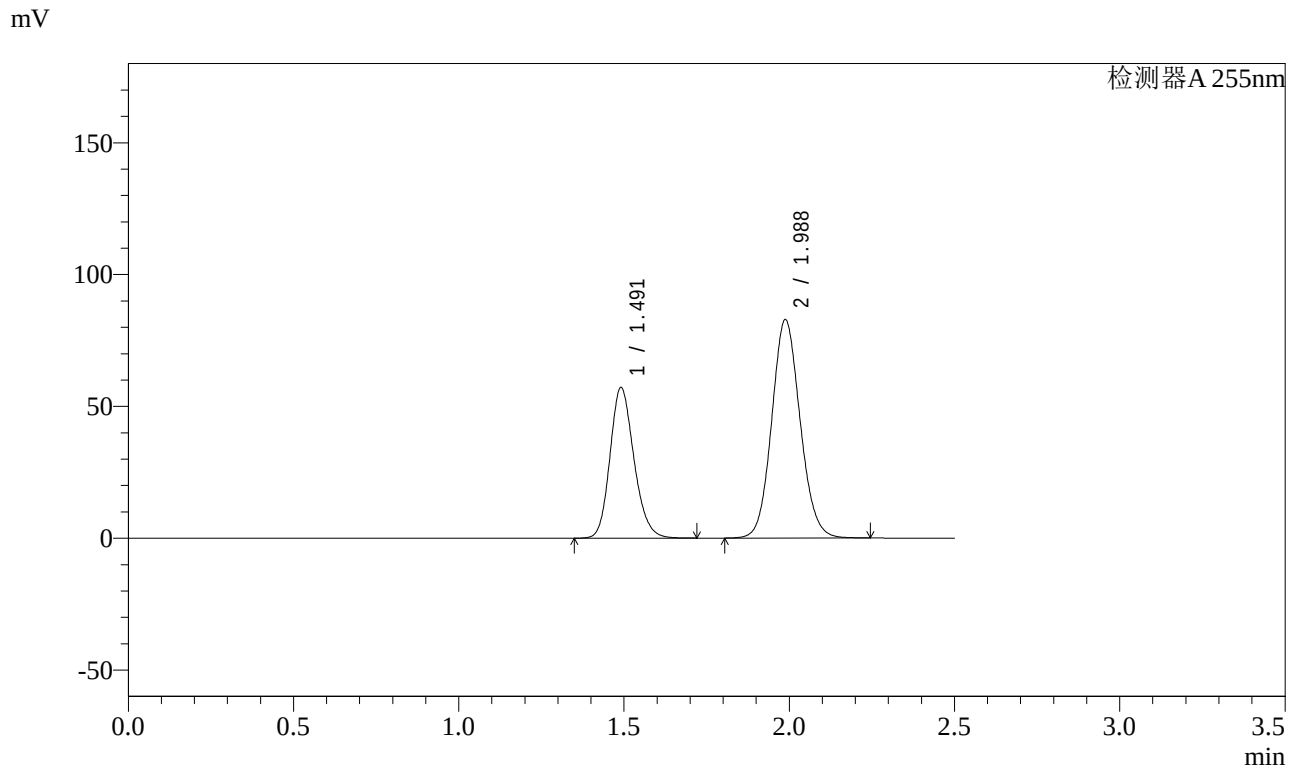

<峰表>

检测器A 255nm

峰号	保留时间	面积	面积%	高度	理论塔板数(USP)	拖尾因子	分离度(USP)
1	1.491	288336	36.810	57112	2052	1.181	--
2	1.988	494971	63.190	82936	2585	1.097	3.453
总计		783307	100.000	140048			