SHIMADZU LabSolutions

J305

<样品信息>

色谱柱 :XB-C18(50mm*4.6mm,5μm） 流速：1.0ml/min
柱 温 :40℃ 波长：250nm
数据文件名 : RC$J305 - 31-15/28-600-2 - zzp-2023073011p-j6-rcqx-pH6.8jz-jf50z-10mg-rj.lcd
方法文件名 : RC$J305 - J305-rcqx-20240222-FX277.lcm
批处理文件名: RC$J305 - 20240222-rcqx-FX277.lcb
样品瓶号 : 1-9
进样体积 : 10 μl 版本号：6.115
进样时间 : 2024/02/22 10:45:42 实验者: xiexinhui
处理时间（V2） : 2024/02/23 09:44:48 处理者: xiexinhui
仪器型号：SHIMADZU LC-2050C(FX277)

<色谱图>

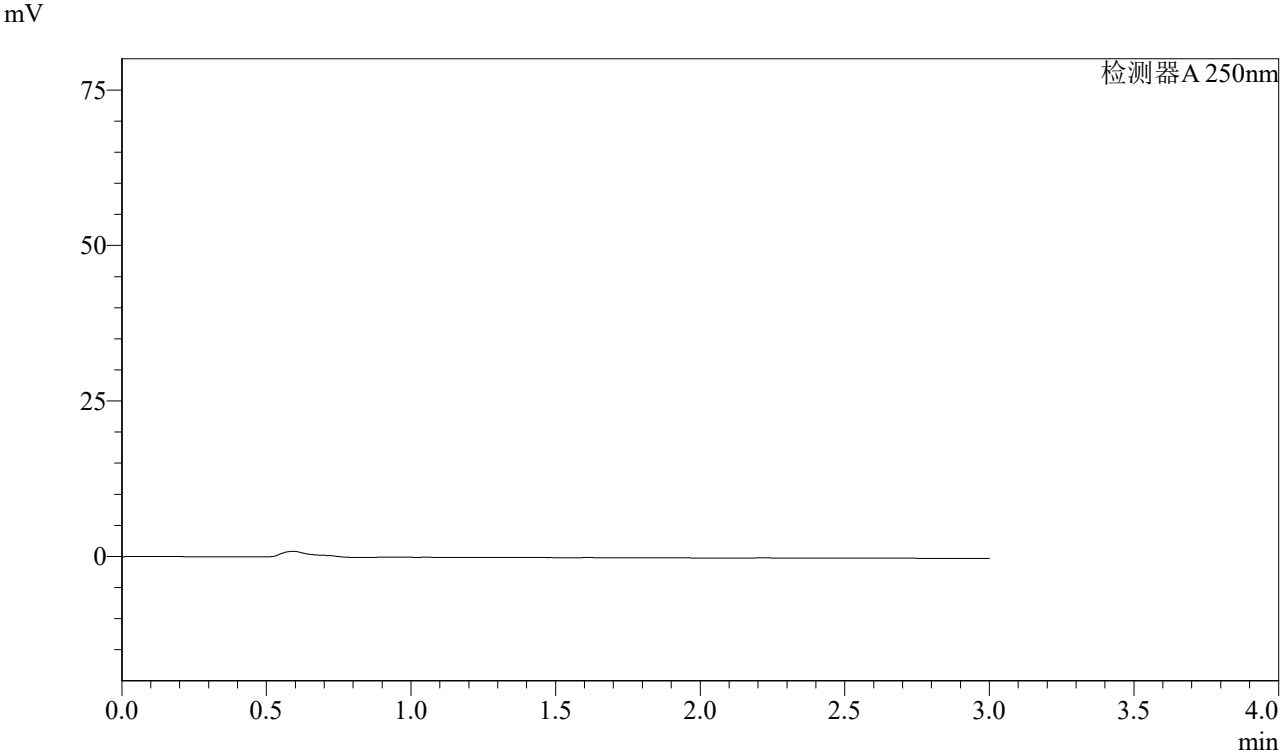

<峰表>

检测器A 250nm

峰号	保留时间	面积%	面积	高度	理论塔板数(US	拖尾因子	分离度(USP)
总计							

SHIMADZU LabSolutions

J305

<样品信息>

色谱柱 :XB-C18(50mm*4.6mm,5μm） 流速：1.0ml/min
柱 温 :40℃ 波长：250nm
数据文件名 : RC$J305 - 31-15/28-601-2 - zzp-2023073011p-j6-rcqx-pH6.8jz-jf50z-10mg-dz1-1.lcd
方法文件名 : RC$J305 - J305-rcqx-20240222-FX277.lcm
批处理文件名: RC$J305 - 20240222-rcqx-FX277.lcb
样品瓶号 : 1-18
进样体积 : 10 μl 版本号：6.115
进样时间 : 2024/02/22 10:49:06 实验者: xiexinhui
处理时间（V2） : 2024/02/23 09:44:53 处理者: xiexinhui
仪器型号：SHIMADZU LC-2050C(FX277)

<色谱图>

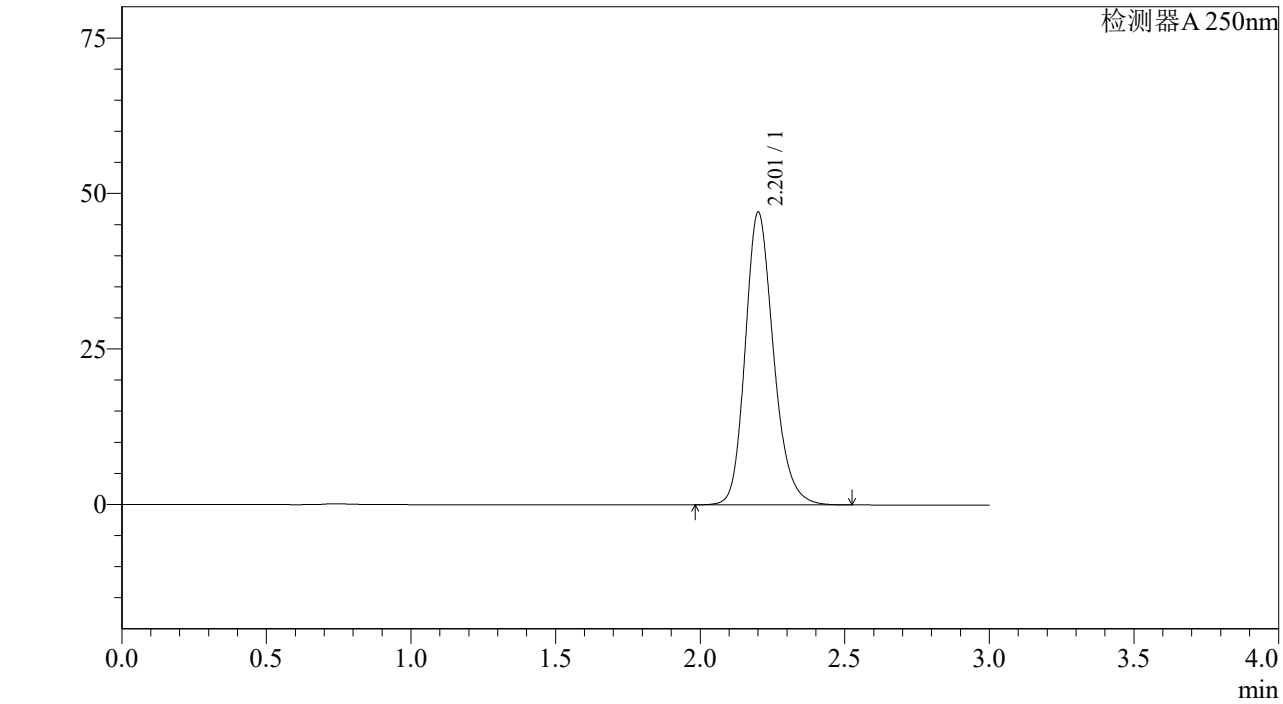

<峰表>

检测器A 250nm

峰号	保留时间	面积%	面积	高度	理论塔板数(US	拖尾因子	分离度(USP)
1	2.201	100.000	321199	46899	2500	1.204	--
总计		100.000	321199	46899			

SHIMADZU LabSolutions

J305

<样品信息>

色谱柱 :XB-C18(50mm*4.6mm,5μm） 流速：1.0ml/min
柱 温 :40℃ 波长：250nm
数据文件名 : RC$J305 - 31-15/28-602-2 - zzp-2023073011p-j6-rcqx-pH6.8jz-jf50z-10mg-dz1-2.lcd
方法文件名 : RC$J305 - J305-rcqx-20240222-FX277.lcm
批处理文件名: RC$J305 - 20240222-rcqx-FX277.lcb
样品瓶号 : 1-18
进样体积 : 10 μl 版本号：6.115
进样时间 : 2024/02/22 10:52:29 实验者: xiexinhui
处理时间（V2） : 2024/02/23 09:44:56 处理者: xiexinhui
仪器型号：SHIMADZU LC-2050C(FX277)

<色谱图>

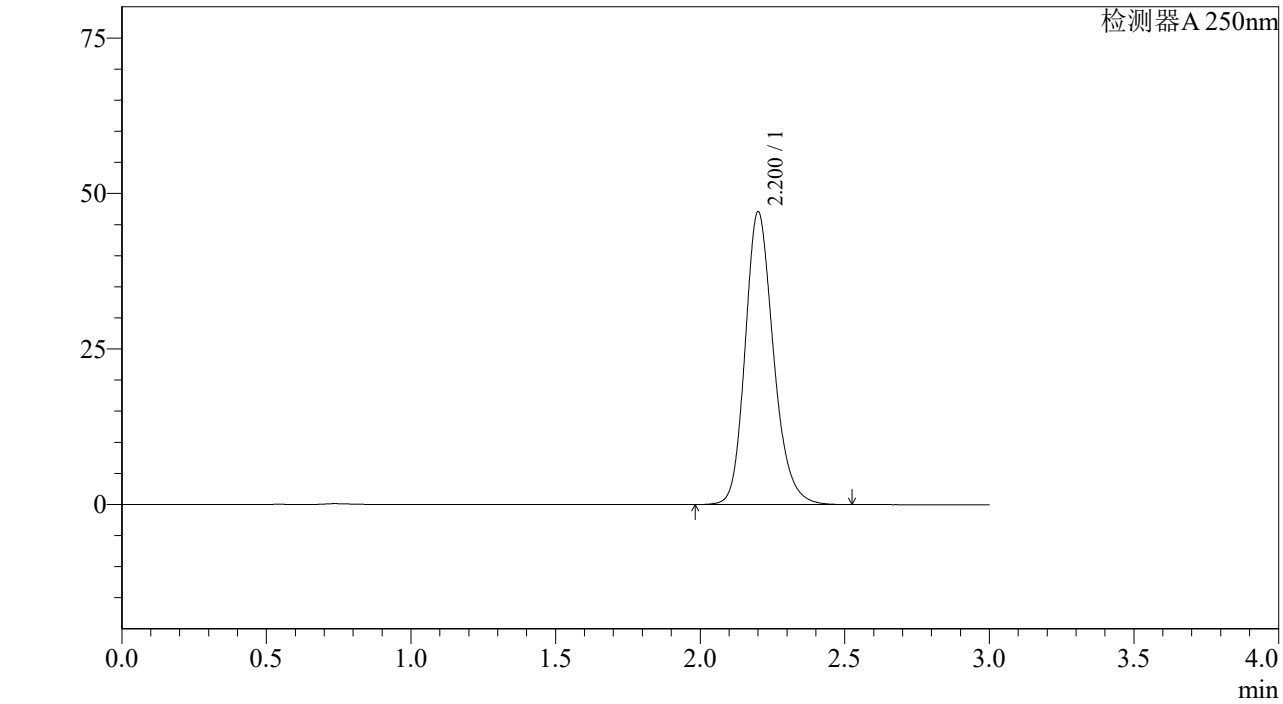

<峰表>

检测器A 250nm

峰号	保留时间	面积%	面积	高度	理论塔板数(US	拖尾因子	分离度(USP)
1	2.200	100.000	321332	46938	2498	1.204	--
总计		100.000	321332	46938			

SHIMADZU LabSolutions

J305

<样品信息>

色谱柱 :XB-C18(50mm*4.6mm,5μm） 流速：1.0ml/min
柱 温 :40℃ 波长：250nm
数据文件名 : RC$J305 - 31-15/28-603-2 - zzp-2023073011p-j6-rcqx-pH6.8jz-jf50z-10mg-dz1-3.lcd
方法文件名 : RC$J305 - J305-rcqx-20240222-FX277.lcm
批处理文件名: RC$J305 - 20240222-rcqx-FX277.lcb
样品瓶号 : 1-18
进样体积 : 10 μl 版本号：6.115
进样时间 : 2024/02/22 10:55:52 实验者: xiexinhui
处理时间（V2） : 2024/02/23 09:44:59 处理者: xiexinhui
仪器型号：SHIMADZU LC-2050C(FX277)

<色谱图>

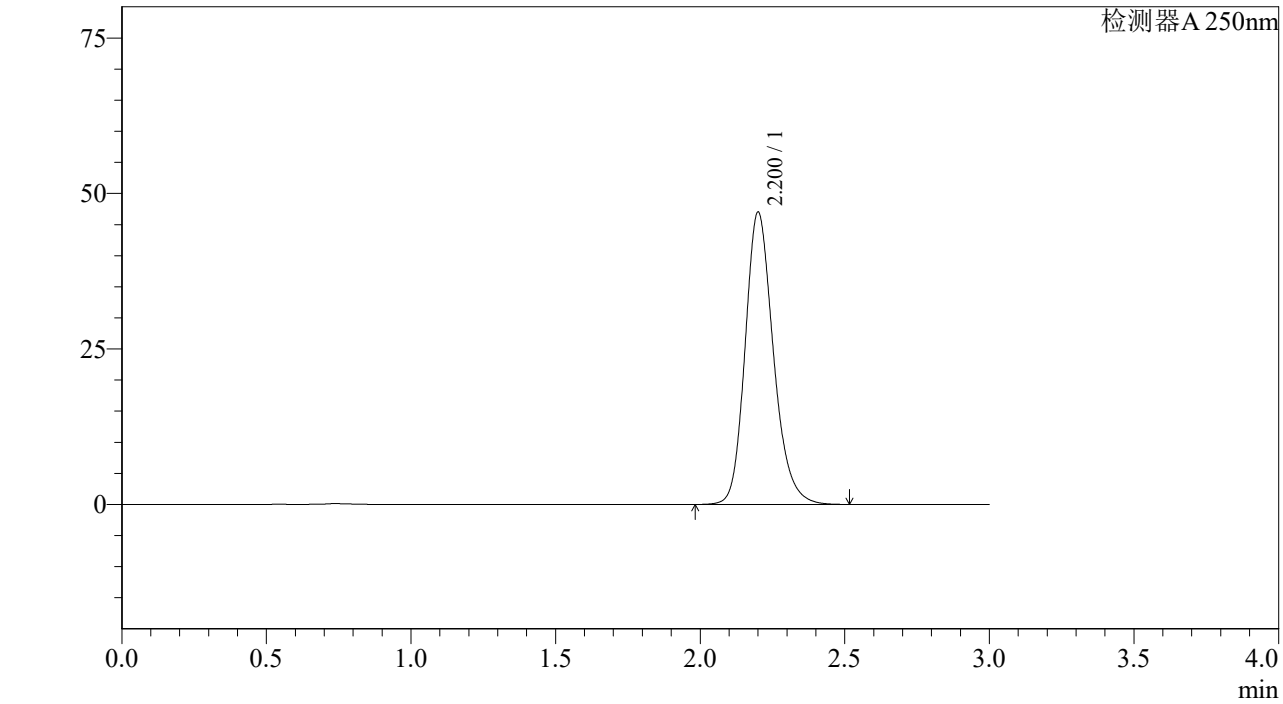

<峰表>

检测器A 250nm

峰号	保留时间	面积%	面积	高度	理论塔板数(US	拖尾因子	分离度(USP)
1	2.200	100.000	320448	46868	2501	1.204	--
总计		100.000	320448	46868			

SHIMADZU LabSolutions

J305

<样品信息>

色谱柱 :XB-C18(50mm*4.6mm,5μm） 流速：1.0ml/min
柱 温 :40℃ 波长：250nm
数据文件名 : RC$J305 - 31-15/28-604-2 - zzp-2023073011p-j6-rcqx-pH6.8jz-jf50z-10mg-dz1-4.lcd
方法文件名 : RC$J305 - J305-rcqx-20240222-FX277.lcm
批处理文件名: RC$J305 - 20240222-rcqx-FX277.lcb
样品瓶号 : 1-18
进样体积 : 10 μl 版本号：6.115
进样时间 : 2024/02/22 10:59:15 实验者: xiexinhui
处理时间（V2） : 2024/02/23 09:45:02 处理者: xiexinhui
仪器型号：SHIMADZU LC-2050C(FX277)

<色谱图>

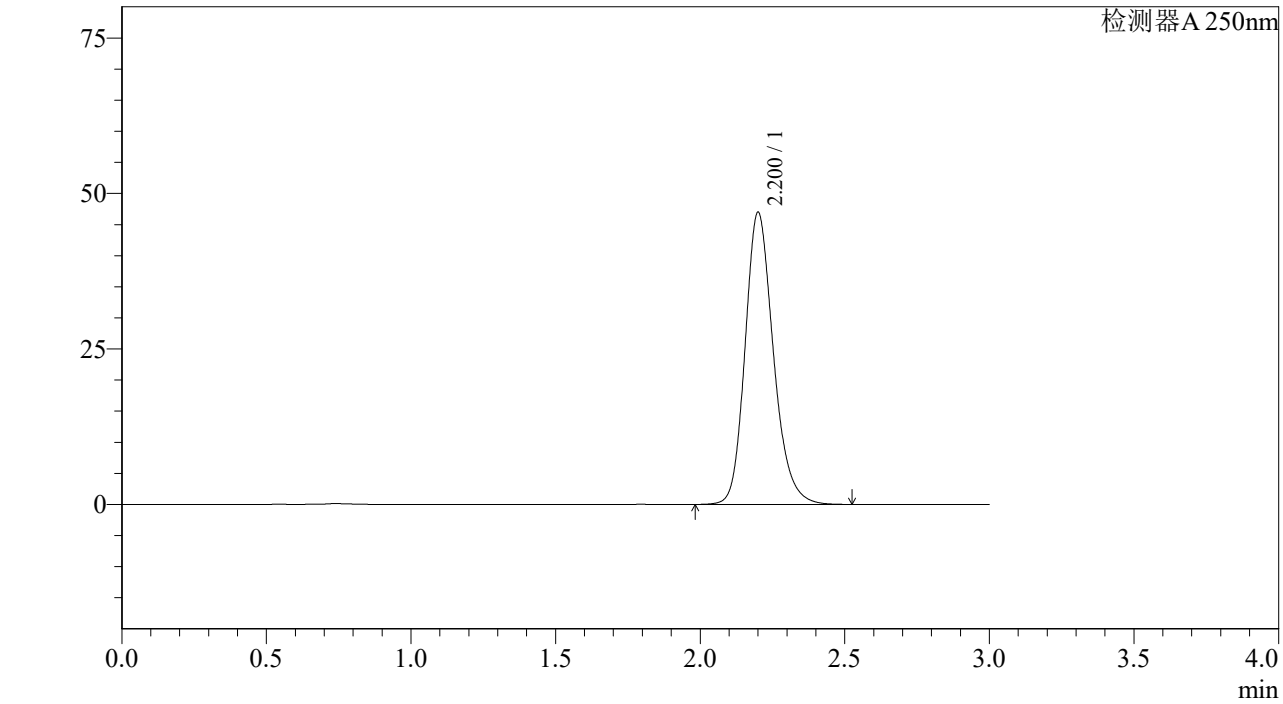

<峰表>

检测器A 250nm

峰号	保留时间	面积%	面积	高度	理论塔板数(US	拖尾因子	分离度(USP)
1	2.200	100.000	320372	46841	2500	1.204	--
总计		100.000	320372	46841			

SHIMADZU LabSolutions

J305

<样品信息>

色谱柱 :XB-C18(50mm*4.6mm,5μm） 流速：1.0ml/min
柱 温 :40℃ 波长：250nm
数据文件名 : RC$J305 - 31-15/28-605-2 - zzp-2023073011p-j6-rcqx-pH6.8jz-jf50z-10mg-dz1-5.lcd
方法文件名 : RC$J305 - J305-rcqx-20240222-FX277.lcm
批处理文件名: RC$J305 - 20240222-rcqx-FX277.lcb
样品瓶号 : 1-18
进样体积 : 10 μl 版本号：6.115
进样时间 : 2024/02/22 11:02:38 实验者: xiexinhui
处理时间（V2） : 2024/02/23 09:45:05 处理者: xiexinhui
仪器型号：SHIMADZU LC-2050C(FX277)

<色谱图>

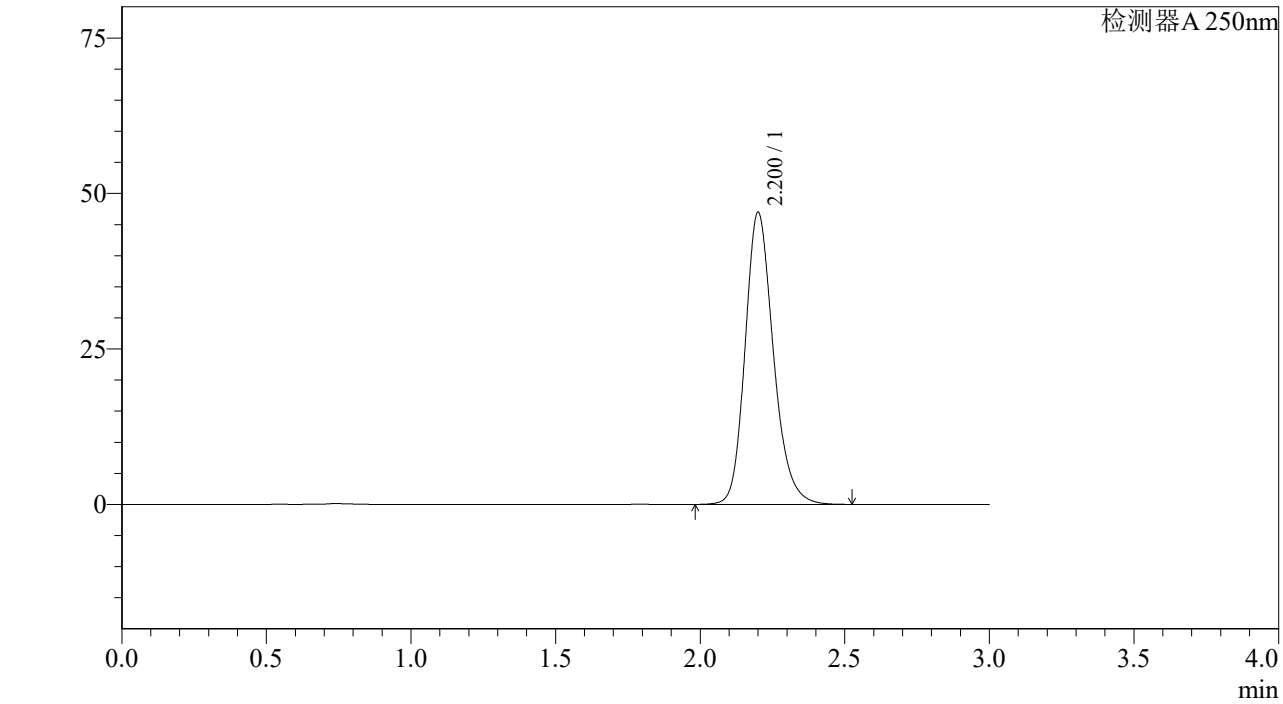

<峰表>

检测器A 250nm

峰号	保留时间	面积%	面积	高度	理论塔板数(US	拖尾因子	分离度(USP)
1	2.200	100.000	320308	46833	2499	1.204	--
总计		100.000	320308	46833			

SHIMADZU LabSolutions

J305

<样品信息>

色谱柱 :XB-C18(50mm*4.6mm,5μm） 流速：1.0ml/min
柱 温 :40℃ 波长：250nm
数据文件名 : RC$J305 - 31-15/28-606-2 - zzp-2023073011p-j6-rcqx-pH6.8jz-jf50z-10mg-5min-P1.lcd
方法文件名 : RC$J305 - J305-rcqx-20240222-FX277.lcm
批处理文件名: RC$J305 - 20240222-rcqx-FX277.lcb
样品瓶号 : 1-1
进样体积 : 10 μl 版本号：6.115
进样时间 : 2024/02/22 11:06:00 实验者: xiexinhui
处理时间（V2） : 2024/02/23 09:45:07 处理者: xiexinhui
仪器型号：SHIMADZU LC-2050C(FX277)

<色谱图>

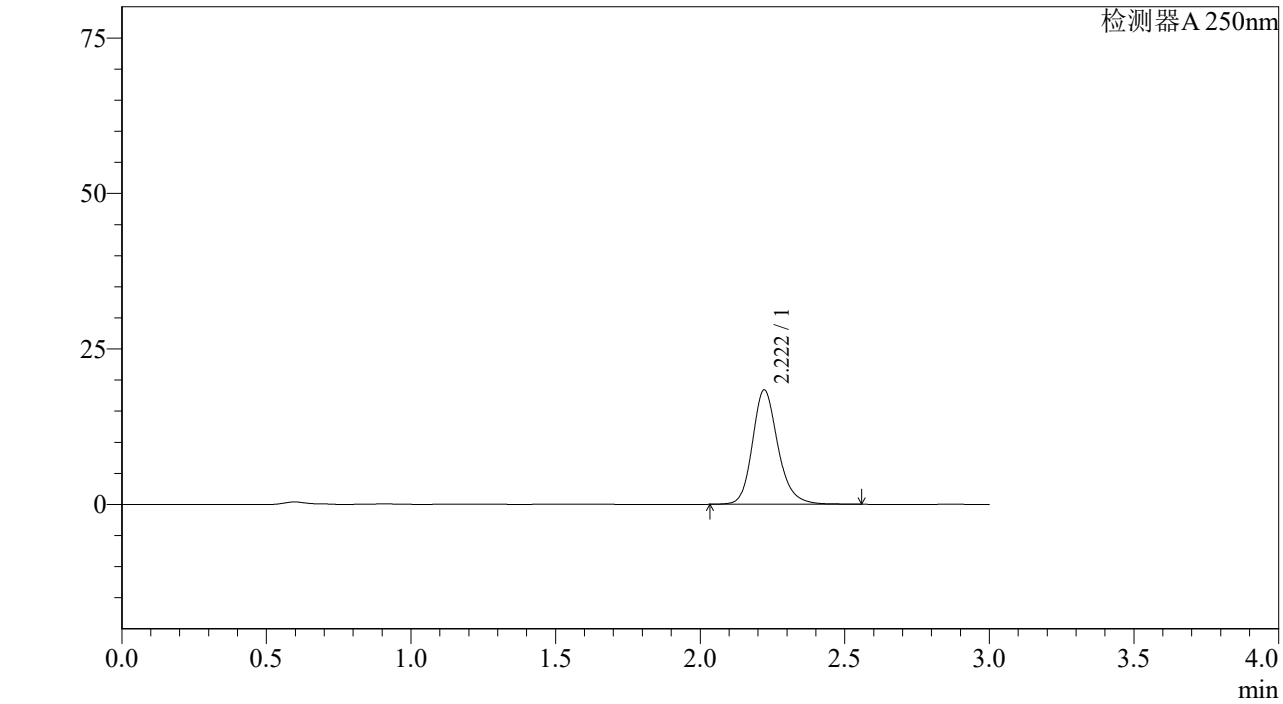

<峰表>

检测器A 250nm

峰号	保留时间	面积%	面积	高度	理论塔板数(US	拖尾因子	分离度(USP)
1	2.222	100.000	113362	18408	3190	1.197	--
总计		100.000	113362	18408			

SHIMADZU LabSolutions

J305

<样品信息>

色谱柱 :XB-C18(50mm*4.6mm,5μm） 流速：1.0ml/min
柱 温 :40℃ 波长：250nm
数据文件名 : RC$J305 - 31-15/28-607-2 - zzp-2023073011p-j6-rcqx-pH6.8jz-jf50z-10mg-5min-P2.lcd
方法文件名 : RC$J305 - J305-rcqx-20240222-FX277.lcm
批处理文件名: RC$J305 - 20240222-rcqx-FX277.lcb
样品瓶号 : 1-10
进样体积 : 10 μl 版本号：6.115
进样时间 : 2024/02/22 11:09:22 实验者: xiexinhui
处理时间（V2） : 2024/02/23 09:45:10 处理者: xiexinhui
仪器型号：SHIMADZU LC-2050C(FX277)

<色谱图>

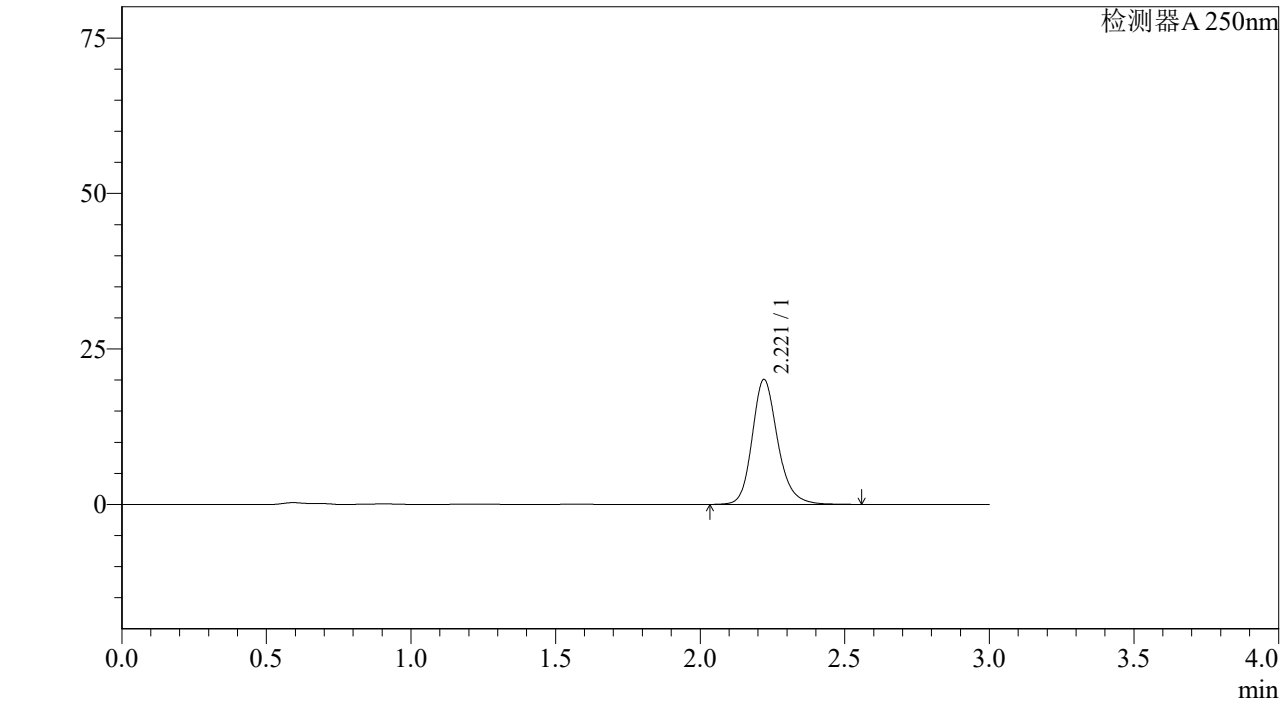

<峰表>

检测器A 250nm

峰号	保留时间	面积%	面积	高度	理论塔板数(US	拖尾因子	分离度(USP)
1	2.221	100.000	123961	20095	3179	1.199	--
总计		100.000	123961	20095			

SHIMADZU LabSolutions

J305

<样品信息>

色谱柱 :XB-C18(50mm*4.6mm,5μm） 流速：1.0ml/min
柱 温 :40℃ 波长：250nm
数据文件名 : RC$J305 - 31-15/28-608-2 - zzp-2023073011p-j6-rcqx-pH6.8jz-jf50z-10mg-5min-P3.lcd
方法文件名 : RC$J305 - J305-rcqx-20240222-FX277.lcm
批处理文件名: RC$J305 - 20240222-rcqx-FX277.lcb
样品瓶号 : 1-19
进样体积 : 10 μl 版本号：6.115
进样时间 : 2024/02/22 11:12:43 实验者: xiexinhui
处理时间（V2） : 2024/02/23 09:45:12 处理者: xiexinhui
仪器型号：SHIMADZU LC-2050C(FX277)

<色谱图>

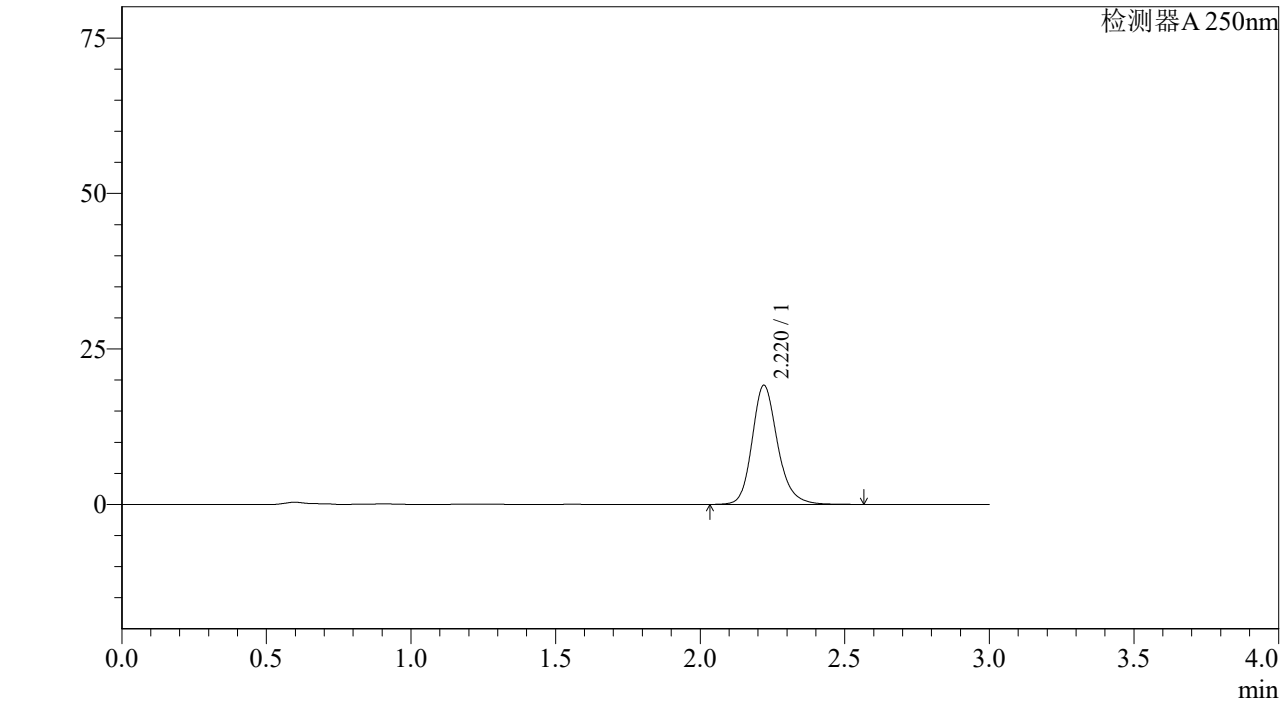

<峰表>

检测器A 250nm

峰号	保留时间	面积%	面积	高度	理论塔板数(US	拖尾因子	分离度(USP)
1	2.220	100.000	118200	19170	3185	1.198	--
总计		100.000	118200	19170			

SHIMADZU LabSolutions

J305

<样品信息>

色谱柱 :XB-C18(50mm*4.6mm,5μm） 流速：1.0ml/min
柱 温 :40℃ 波长：250nm
数据文件名 : RC$J305 - 31-15/28-609-2 - zzp-2023073011p-j6-rcqx-pH6.8jz-jf50z-10mg-5min-P4.lcd
方法文件名 : RC$J305 - J305-rcqx-20240222-FX277.lcm
批处理文件名: RC$J305 - 20240222-rcqx-FX277.lcb
样品瓶号 : 1-28
进样体积 : 10 μl 版本号：6.115
进样时间 : 2024/02/22 11:16:05 实验者: xiexinhui
处理时间（V2） : 2024/02/23 09:45:15 处理者: xiexinhui
仪器型号：SHIMADZU LC-2050C(FX277)

<色谱图>

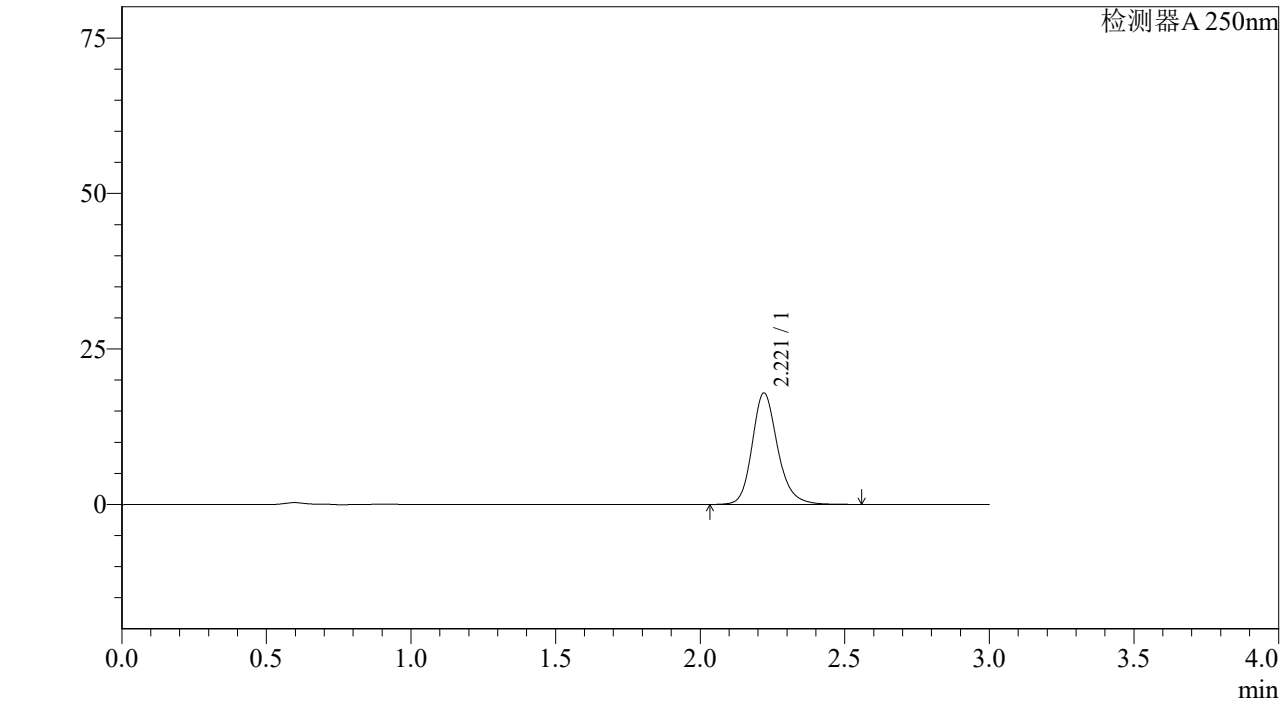

<峰表>

检测器A 250nm

峰号	保留时间	面积%	面积	高度	理论塔板数(US	拖尾因子	分离度(USP)
1	2.221	100.000	110533	17932	3185	1.198	--
总计		100.000	110533	17932			

SHIMADZU LabSolutions

J305

<样品信息>

色谱柱 :XB-C18(50mm*4.6mm,5μm） 流速：1.0ml/min
柱 温 :40℃ 波长：250nm
数据文件名 : RC$J305 - 31-15/28-610-2 - zzp-2023073011p-j6-rcqx-pH6.8jz-jf50z-10mg-5min-P5.lcd
方法文件名 : RC$J305 - J305-rcqx-20240222-FX277.lcm
批处理文件名: RC$J305 - 20240222-rcqx-FX277.lcb
样品瓶号 : 1-37
进样体积 : 10 μl 版本号：6.115
进样时间 : 2024/02/22 11:19:27 实验者: xiexinhui
处理时间（V2） : 2024/02/23 09:45:18 处理者: xiexinhui
仪器型号：SHIMADZU LC-2050C(FX277)

<色谱图>

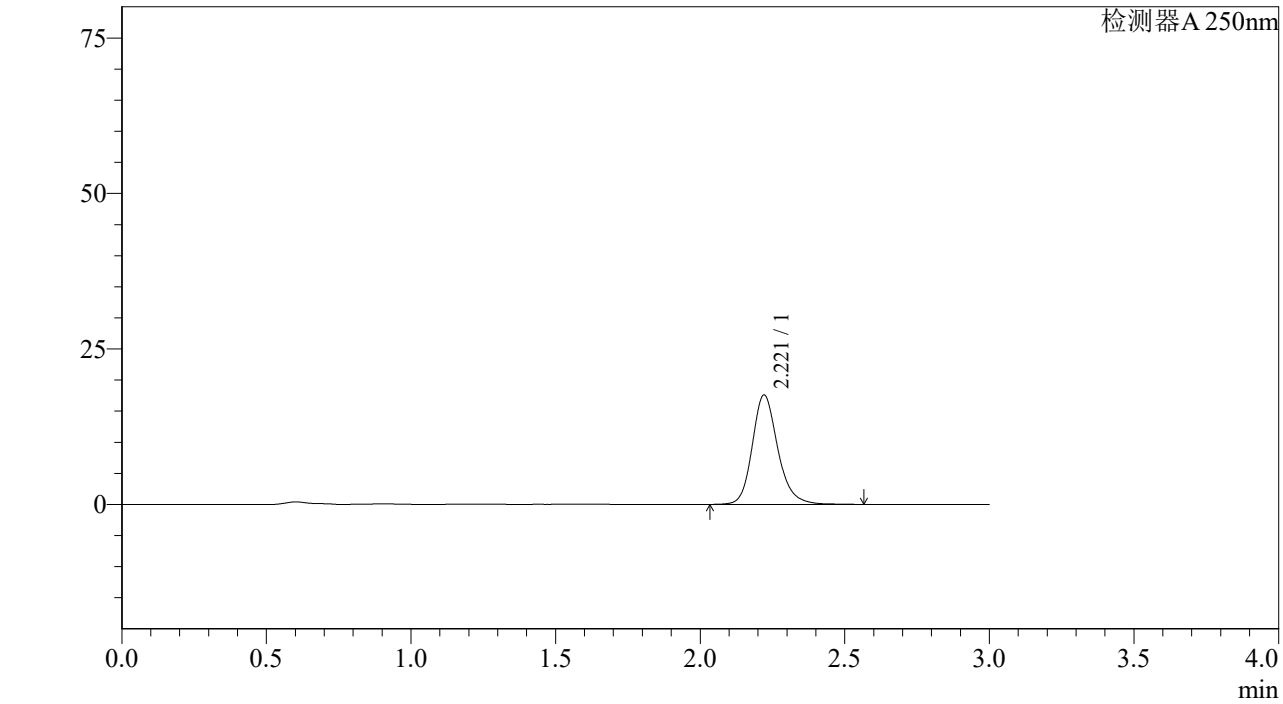

<峰表>

检测器A 250nm

峰号	保留时间	面积%	面积	高度	理论塔板数(US	拖尾因子	分离度(USP)
1	2.221	100.000	108603	17611	3186	1.198	--
总计		100.000	108603	17611			

SHIMADZU LabSolutions

J305

<样品信息>

色谱柱 :XB-C18(50mm*4.6mm,5μm） 流速：1.0ml/min
柱 温 :40℃ 波长：250nm
数据文件名 : RC$J305 - 31-15/28-611-2 - zzp-2023073011p-j6-rcqx-pH6.8jz-jf50z-10mg-5min-P6.lcd
方法文件名 : RC$J305 - J305-rcqx-20240222-FX277.lcm
批处理文件名: RC$J305 - 20240222-rcqx-FX277.lcb
样品瓶号 : 1-46
进样体积 : 10 μl 版本号：6.115
进样时间 : 2024/02/22 11:22:49 实验者: xiexinhui
处理时间（V2） : 2024/02/23 09:45:20 处理者: xiexinhui
仪器型号：SHIMADZU LC-2050C(FX277)

<色谱图>

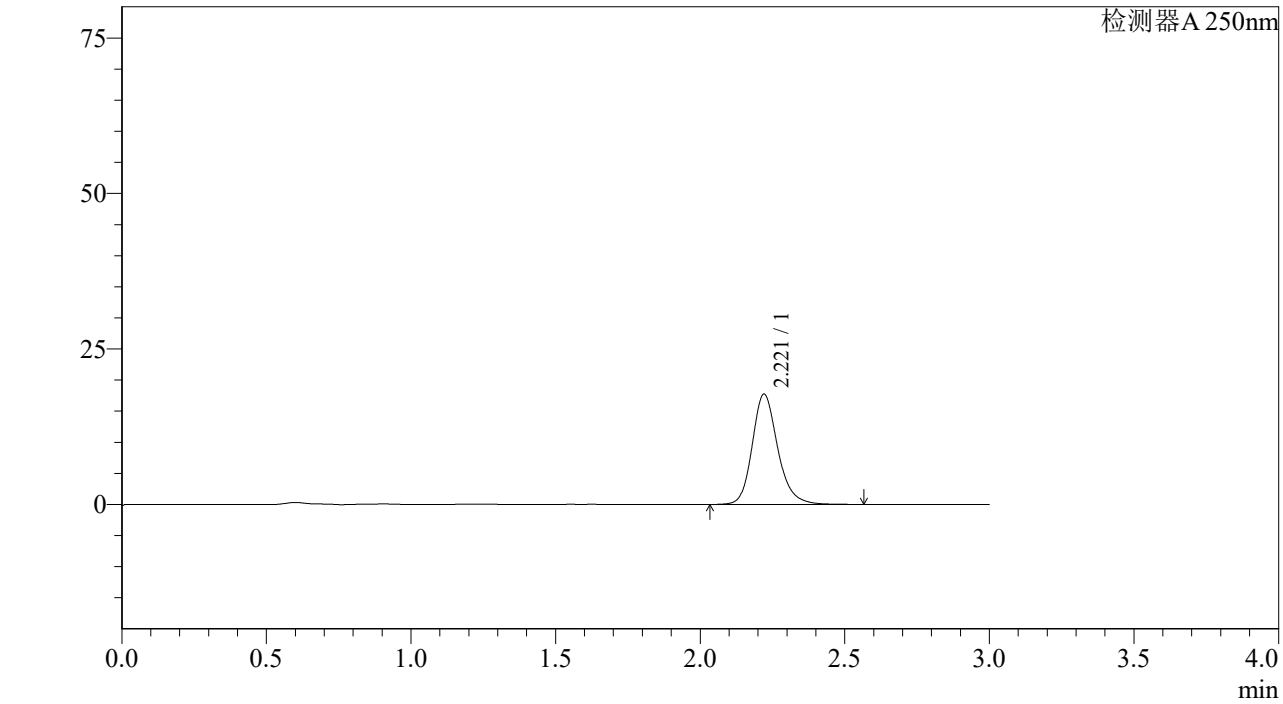

<峰表>

检测器A 250nm

峰号	保留时间	面积%	面积	高度	理论塔板数(US	拖尾因子	分离度(USP)
1	2.221	100.000	109601	17754	3182	1.199	--
总计		100.000	109601	17754			

SHIMADZU LabSolutions

J305

<样品信息>

色谱柱 :XB-C18(50mm*4.6mm,5μm） 流速：1.0ml/min
柱 温 :40℃ 波长：250nm
数据文件名 : RC$J305 - 31-15/28-612-2 - zzp-2023073011p-j6-rcqx-pH6.8jz-jf50z-10mg-10min-P1.lcd
方法文件名 : RC$J305 - J305-rcqx-20240222-FX277.lcm
批处理文件名: RC$J305 - 20240222-rcqx-FX277.lcb
样品瓶号 : 1-2
进样体积 : 10 μl 版本号：6.115
进样时间 : 2024/02/22 11:26:11 实验者: xiexinhui
处理时间（V2） : 2024/02/23 09:45:23 处理者: xiexinhui
仪器型号：SHIMADZU LC-2050C(FX277)

<色谱图>

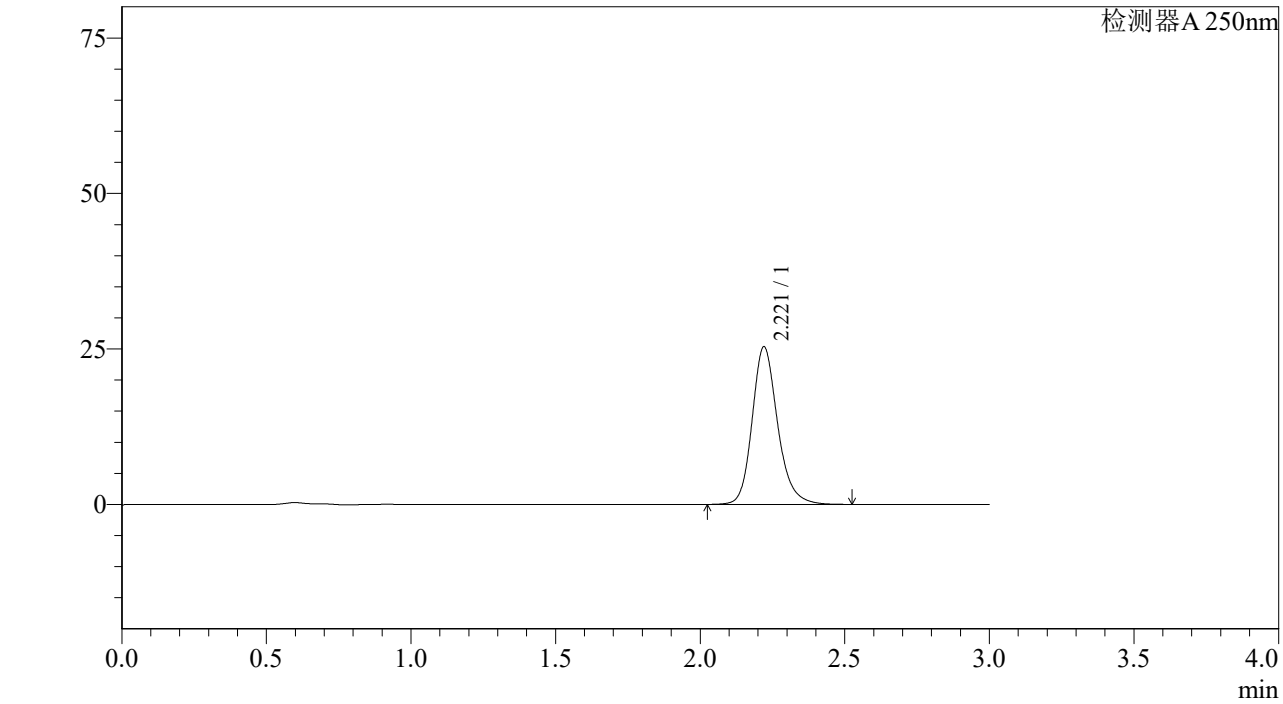

<峰表>

检测器A 250nm

峰号	保留时间	面积%	面积	高度	理论塔板数(US	拖尾因子	分离度(USP)
1	2.221	100.000	155829	25347	3190	1.197	--
总计		100.000	155829	25347			

SHIMADZU LabSolutions

J305

<样品信息>

色谱柱 :XB-C18(50mm*4.6mm,5μm） 流速：1.0ml/min
柱 温 :40℃ 波长：250nm
数据文件名 : RC$J305 - 31-15/28-613-2 - zzp-2023073011p-j6-rcqx-pH6.8jz-jf50z-10mg-10min-P2.lcd
方法文件名 : RC$J305 - J305-rcqx-20240222-FX277.lcm
批处理文件名: RC$J305 - 20240222-rcqx-FX277.lcb
样品瓶号 : 1-11
进样体积 : 10 μl 版本号：6.115
进样时间 : 2024/02/22 11:29:33 实验者: xiexinhui
处理时间（V2） : 2024/02/23 09:45:26 处理者: xiexinhui
仪器型号：SHIMADZU LC-2050C(FX277)

<色谱图>

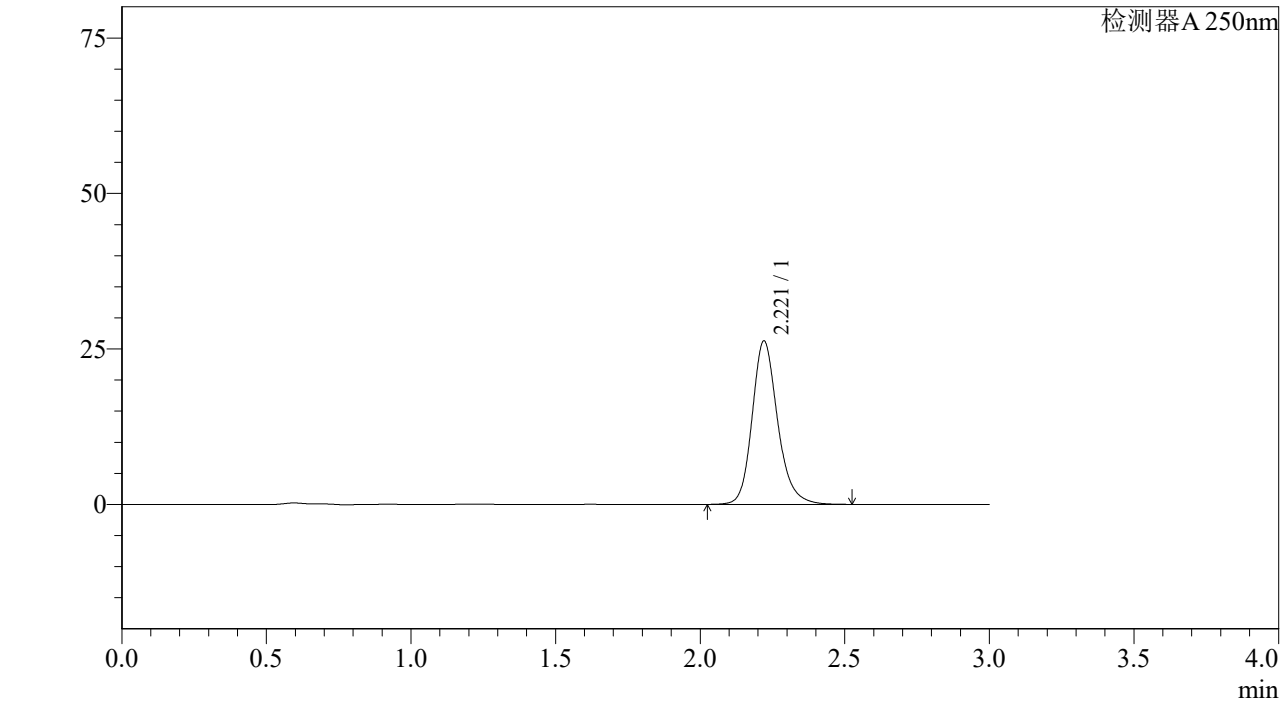

<峰表>

检测器A 250nm

峰号	保留时间	面积%	面积	高度	理论塔板数(US	拖尾因子	分离度(USP)
1	2.221	100.000	161634	26282	3188	1.197	--
总计		100.000	161634	26282			

SHIMADZU LabSolutions

J305

<样品信息>

色谱柱 :XB-C18(50mm*4.6mm,5μm） 流速：1.0ml/min
柱 温 :40℃ 波长：250nm
数据文件名 : RC$J305 - 31-15/28-614-2 - zzp-2023073011p-j6-rcqx-pH6.8jz-jf50z-10mg-10min-P3.lcd
方法文件名 : RC$J305 - J305-rcqx-20240222-FX277.lcm
批处理文件名: RC$J305 - 20240222-rcqx-FX277.lcb
样品瓶号 : 1-20
进样体积 : 10 μl 版本号：6.115
进样时间 : 2024/02/22 11:32:56 实验者: xiexinhui
处理时间（V2） : 2024/02/23 09:45:28 处理者: xiexinhui
仪器型号：SHIMADZU LC-2050C(FX277)

<色谱图>

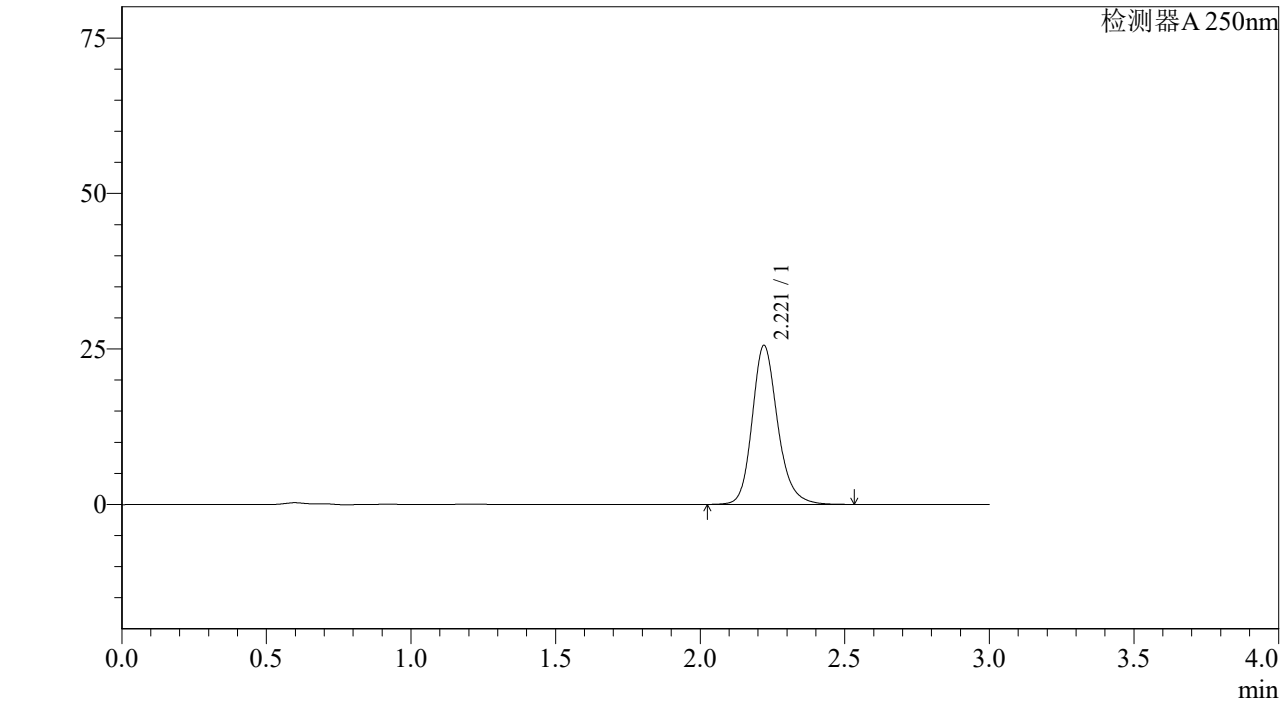

<峰表>

检测器A 250nm

峰号	保留时间	面积%	面积	高度	理论塔板数(US	拖尾因子	分离度(USP)
1	2.221	100.000	157450	25580	3184	1.198	--
总计		100.000	157450	25580			

SHIMADZU LabSolutions

J305

<样品信息>

色谱柱 :XB-C18(50mm*4.6mm,5μm） 流速：1.0ml/min
柱 温 :40℃ 波长：250nm
数据文件名 : RC$J305 - 31-15/28-615-2 - zzp-2023073011p-j6-rcqx-pH6.8jz-jf50z-10mg-10min-P4.lcd
方法文件名 : RC$J305 - J305-rcqx-20240222-FX277.lcm
批处理文件名: RC$J305 - 20240222-rcqx-FX277.lcb
样品瓶号 : 1-29
进样体积 : 10 μl 版本号：6.115
进样时间 : 2024/02/22 11:36:18 实验者: xiexinhui
处理时间（V2） : 2024/02/23 09:45:31 处理者: xiexinhui
仪器型号：SHIMADZU LC-2050C(FX277)

<色谱图>

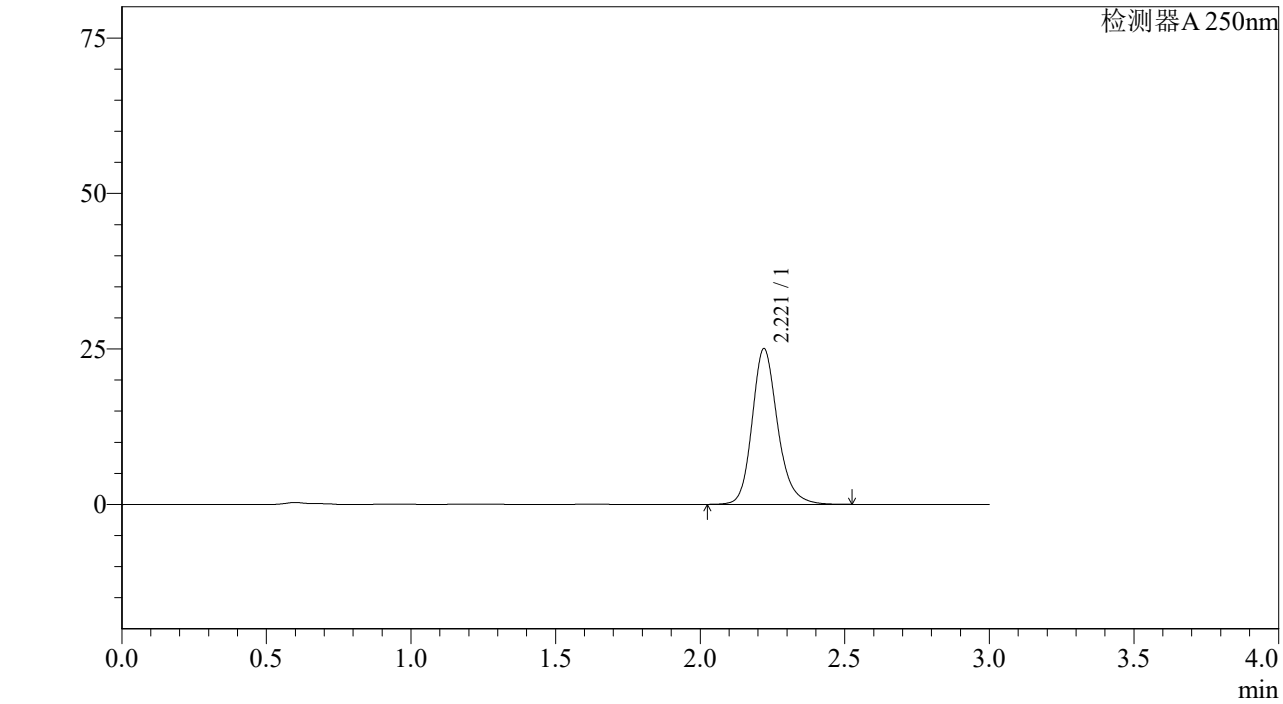

<峰表>

检测器A 250nm

峰号	保留时间	面积%	面积	高度	理论塔板数(US	拖尾因子	分离度(USP)
1	2.221	100.000	153972	25037	3188	1.197	--
总计		100.000	153972	25037			

SHIMADZU LabSolutions

J305

<样品信息>

色谱柱 :XB-C18(50mm*4.6mm,5μm） 流速：1.0ml/min
柱 温 :40℃ 波长：250nm
数据文件名 : RC$J305 - 31-15/28-616-2 - zzp-2023073011p-j6-rcqx-pH6.8jz-jf50z-10mg-10min-P5.lcd
方法文件名 : RC$J305 - J305-rcqx-20240222-FX277.lcm
批处理文件名: RC$J305 - 20240222-rcqx-FX277.lcb
样品瓶号 : 1-38
进样体积 : 10 μl 版本号：6.115
进样时间 : 2024/02/22 11:39:40 实验者: xiexinhui
处理时间（V2） : 2024/02/23 09:45:33 处理者: xiexinhui
仪器型号：SHIMADZU LC-2050C(FX277)

<色谱图>

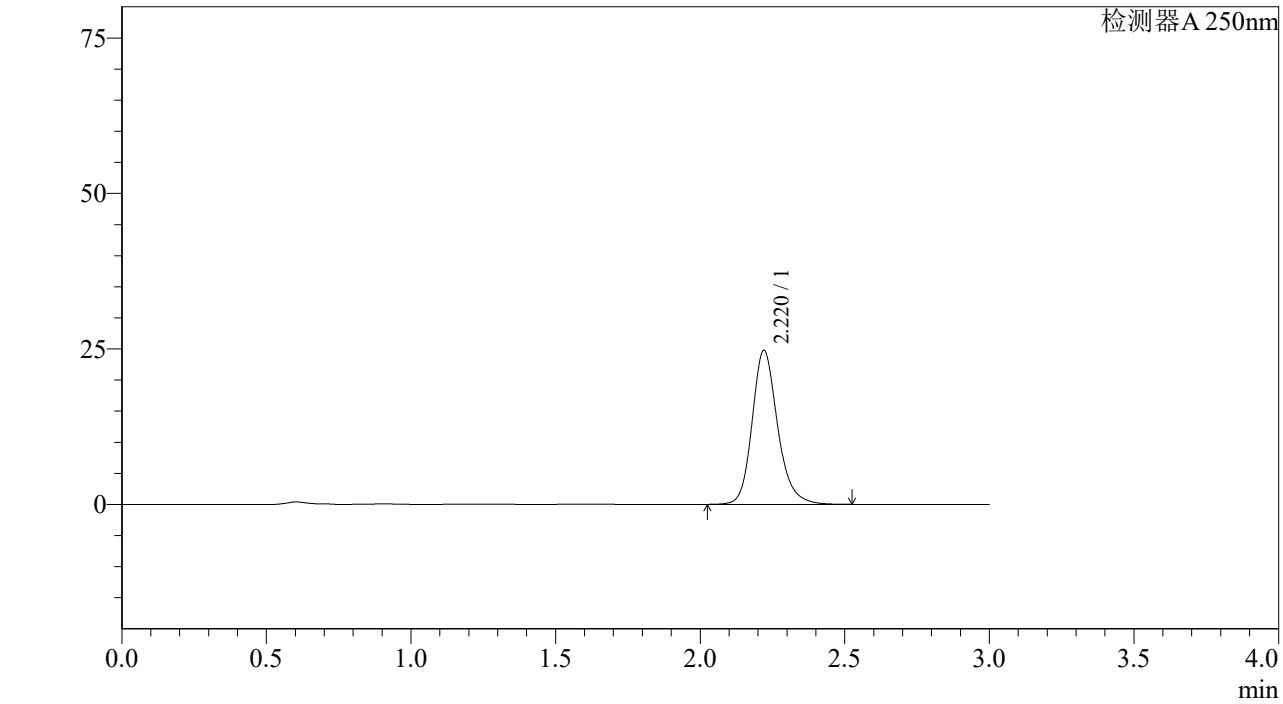

<峰表>

检测器A 250nm

峰号	保留时间	面积%	面积	高度	理论塔板数(US	拖尾因子	分离度(USP)
1	2.220	100.000	152241	24759	3189	1.197	--
总计		100.000	152241	24759			

SHIMADZU LabSolutions

J305

<样品信息>

色谱柱 :XB-C18(50mm*4.6mm,5μm） 流速：1.0ml/min
柱 温 :40℃ 波长：250nm
数据文件名 : RC$J305 - 31-15/28-617-2 - zzp-2023073011p-j6-rcqx-pH6.8jz-jf50z-10mg-10min-P6.lcd
方法文件名 : RC$J305 - J305-rcqx-20240222-FX277.lcm
批处理文件名: RC$J305 - 20240222-rcqx-FX277.lcb
样品瓶号 : 1-47
进样体积 : 10 μl 版本号：6.115
进样时间 : 2024/02/22 11:43:02 实验者: xiexinhui
处理时间（V2） : 2024/02/23 09:45:36 处理者: xiexinhui
仪器型号：SHIMADZU LC-2050C(FX277)

<色谱图>

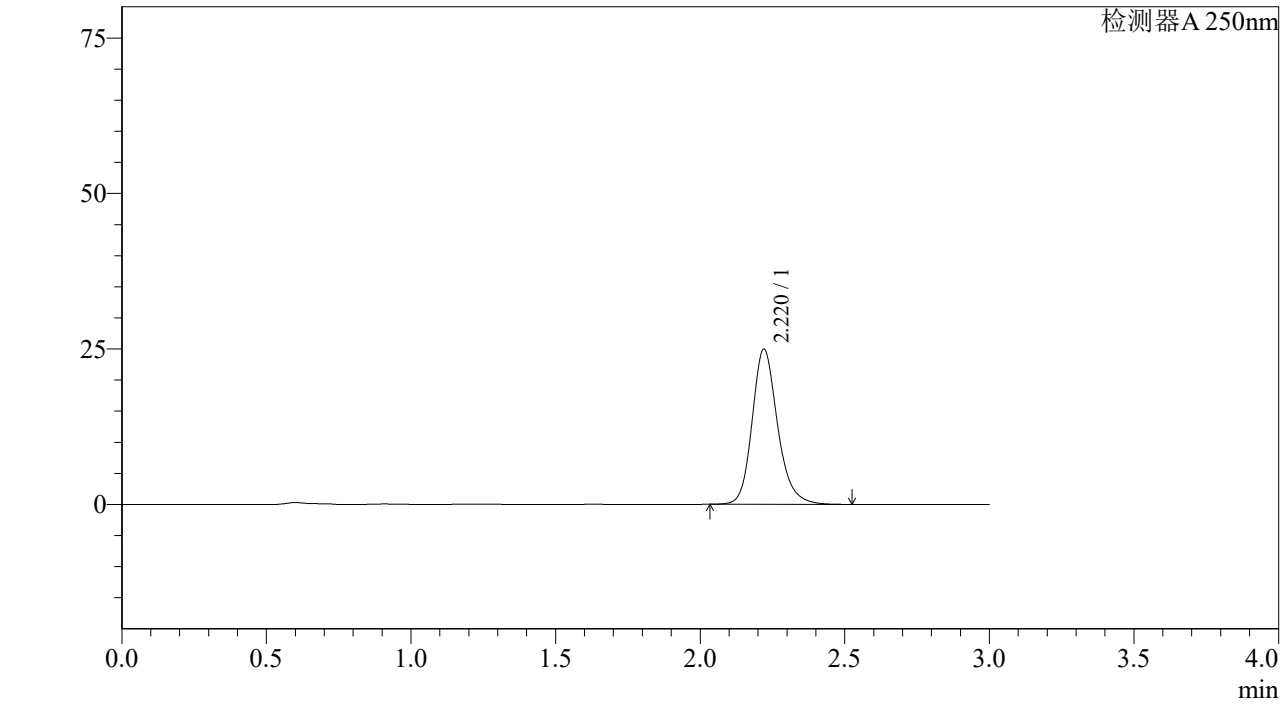

<峰表>

检测器A 250nm

峰号	保留时间	面积%	面积	高度	理论塔板数(US	拖尾因子	分离度(USP)
1	2.220	100.000	153203	24944	3190	1.198	--
总计		100.000	153203	24944			

SHIMADZU LabSolutions

J305

<样品信息>

色谱柱 :XB-C18(50mm*4.6mm,5μm） 流速：1.0ml/min
柱 温 :40℃ 波长：250nm
数据文件名 : RC$J305 - 31-15/28-618-2 - zzp-2023073011p-j6-rcqx-pH6.8jz-jf50z-10mg-15min-P1.lcd
方法文件名 : RC$J305 - J305-rcqx-20240222-FX277.lcm
批处理文件名: RC$J305 - 20240222-rcqx-FX277.lcb
样品瓶号 : 1-3
进样体积 : 10 μl 版本号：6.115
进样时间 : 2024/02/22 11:46:23 实验者: xiexinhui
处理时间（V2） : 2024/02/23 09:45:39 处理者: xiexinhui
仪器型号：SHIMADZU LC-2050C(FX277)

<色谱图>

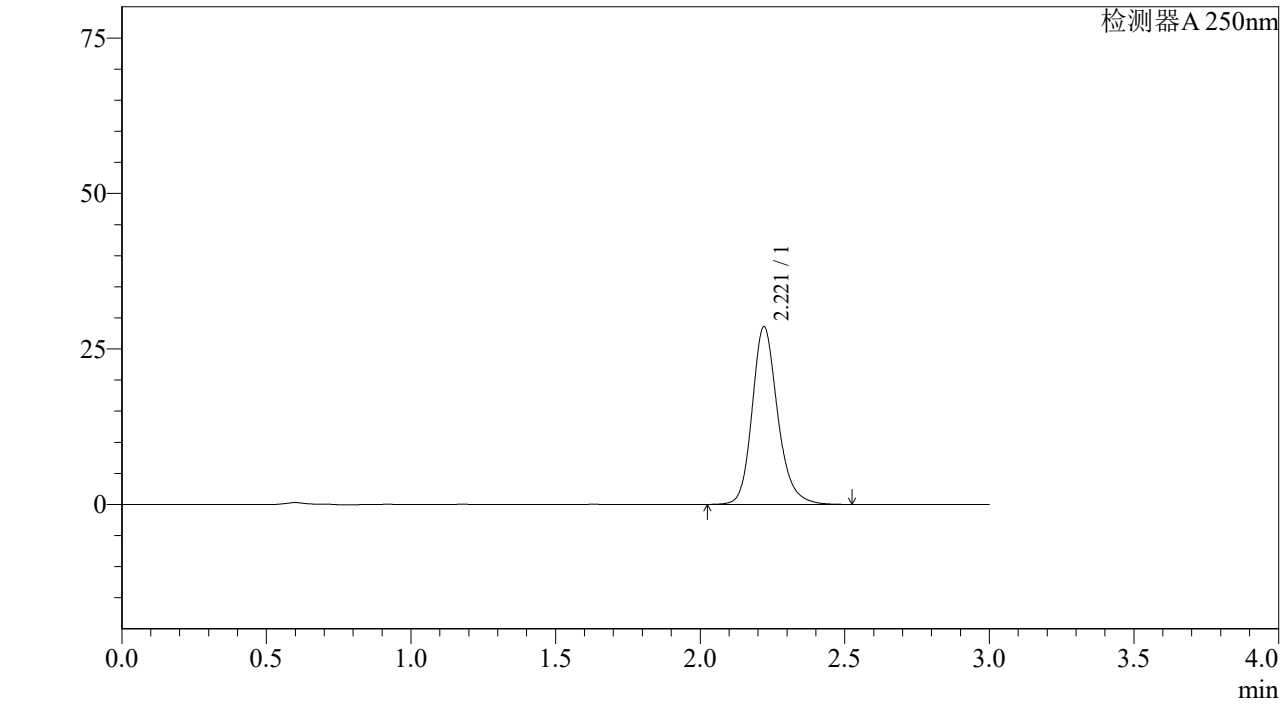

<峰表>

检测器A 250nm

峰号	保留时间	面积%	面积	高度	理论塔板数(US	拖尾因子	分离度(USP)
1	2.221	100.000	175809	28595	3189	1.198	--
总计		100.000	175809	28595			

SHIMADZU LabSolutions

J305

<样品信息>

色谱柱 :XB-C18(50mm*4.6mm,5μm） 流速：1.0ml/min
柱 温 :40℃ 波长：250nm
数据文件名 : RC$J305 - 31-15/28-619-2 - zzp-2023073011p-j6-rcqx-pH6.8jz-jf50z-10mg-15min-P2.lcd
方法文件名 : RC$J305 - J305-rcqx-20240222-FX277.lcm
批处理文件名: RC$J305 - 20240222-rcqx-FX277.lcb
样品瓶号 : 1-12
进样体积 : 10 μl 版本号：6.115
进样时间 : 2024/02/22 11:49:45 实验者: xiexinhui
处理时间（V2） : 2024/02/23 09:45:41 处理者: xiexinhui
仪器型号：SHIMADZU LC-2050C(FX277)

<色谱图>

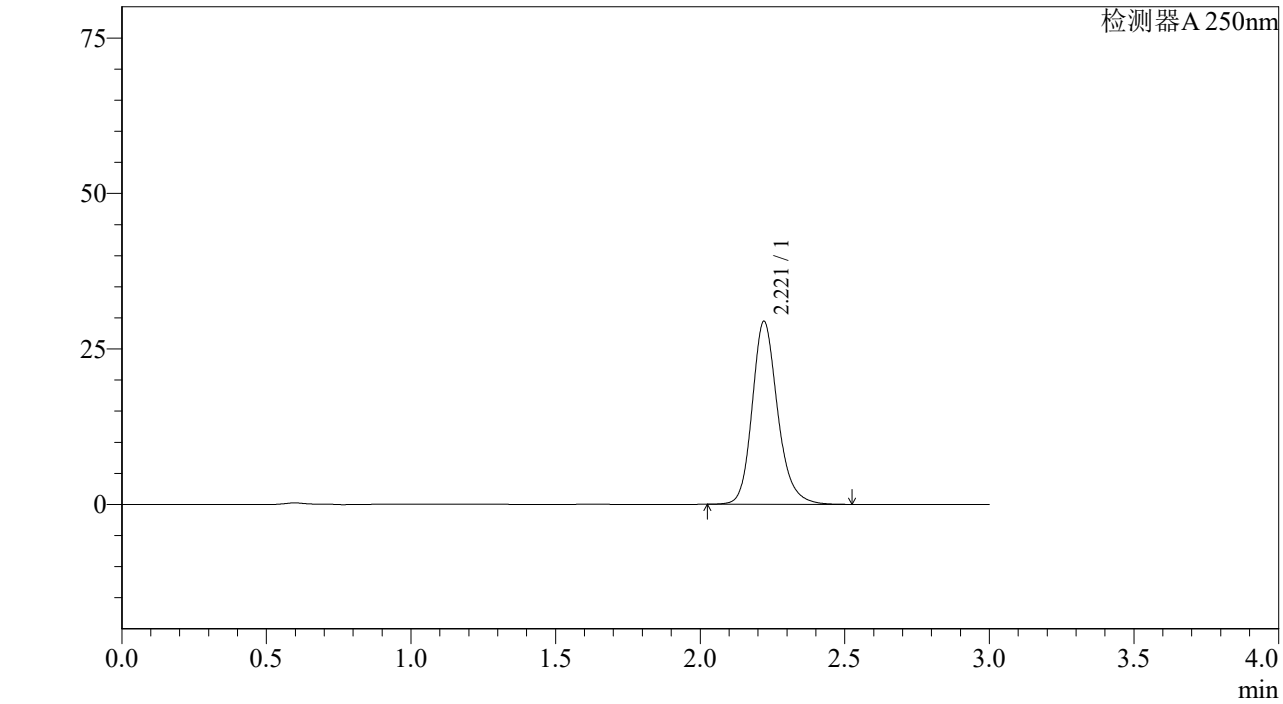

<峰表>

检测器A 250nm

峰号	保留时间	面积%	面积	高度	理论塔板数(US	拖尾因子	分离度(USP)
1	2.221	100.000	180833	29427	3190	1.198	--
总计		100.000	180833	29427			

SHIMADZU LabSolutions

J305

<样品信息>

色谱柱 :XB-C18(50mm*4.6mm,5μm） 流速：1.0ml/min
柱 温 :40℃ 波长：250nm
数据文件名 : RC$J305 - 31-15/28-620-2 - zzp-2023073011p-j6-rcqx-pH6.8jz-jf50z-10mg-15min-P3.lcd
方法文件名 : RC$J305 - J305-rcqx-20240222-FX277.lcm
批处理文件名: RC$J305 - 20240222-rcqx-FX277.lcb
样品瓶号 : 1-21
进样体积 : 10 μl 版本号：6.115
进样时间 : 2024/02/22 11:53:08 实验者: xiexinhui
处理时间（V2） : 2024/02/23 09:45:44 处理者: xiexinhui
仪器型号：SHIMADZU LC-2050C(FX277)

<色谱图>

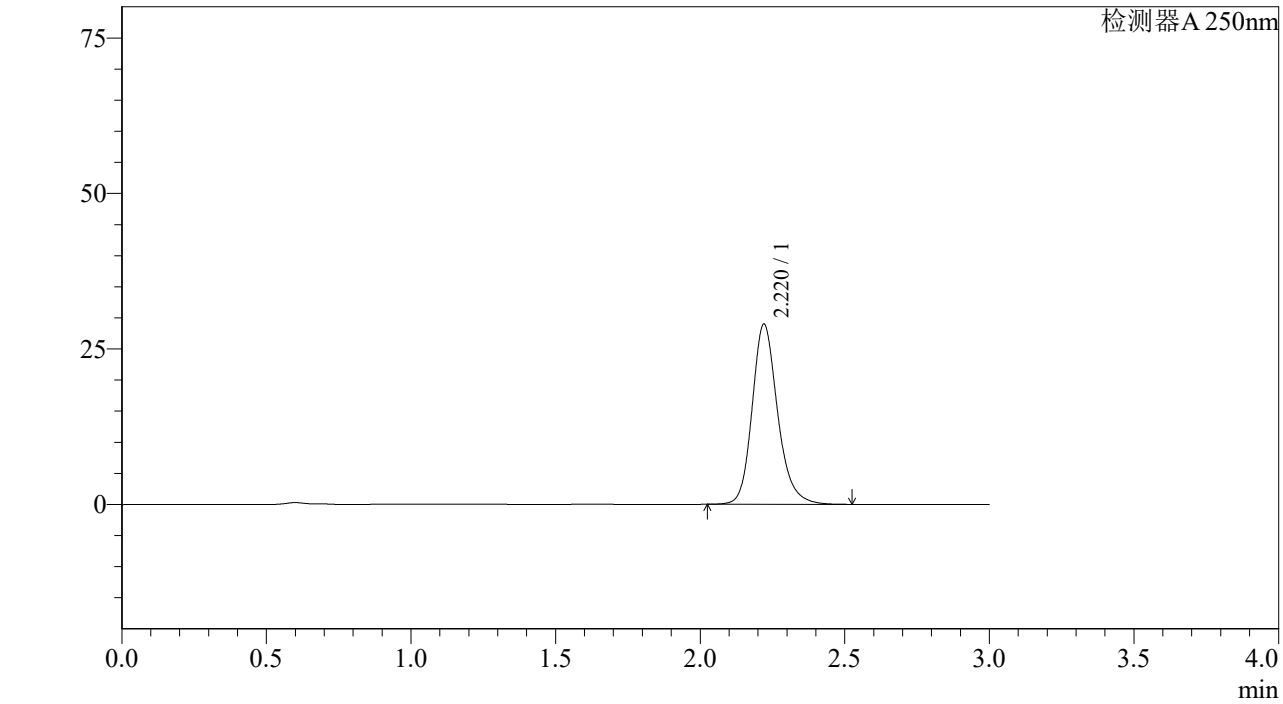

<峰表>

检测器A 250nm

峰号	保留时间	面积%	面积	高度	理论塔板数(US	拖尾因子	分离度(USP)
1	2.220	100.000	178147	28980	3190	1.198	--
总计		100.000	178147	28980			

SHIMADZU LabSolutions

J305

<样品信息>

色谱柱 :XB-C18(50mm*4.6mm,5μm） 流速：1.0ml/min
柱 温 :40℃ 波长：250nm
数据文件名 : RC$J305 - 31-15/28-621-2 - zzp-2023073011p-j6-rcqx-pH6.8jz-jf50z-10mg-15min-P4.lcd
方法文件名 : RC$J305 - J305-rcqx-20240222-FX277.lcm
批处理文件名: RC$J305 - 20240222-rcqx-FX277.lcb
样品瓶号 : 1-30
进样体积 : 10 μl 版本号：6.115
进样时间 : 2024/02/22 11:56:29 实验者: xiexinhui
处理时间（V2） : 2024/02/23 09:45:47 处理者: xiexinhui
仪器型号：SHIMADZU LC-2050C(FX277)

<色谱图>

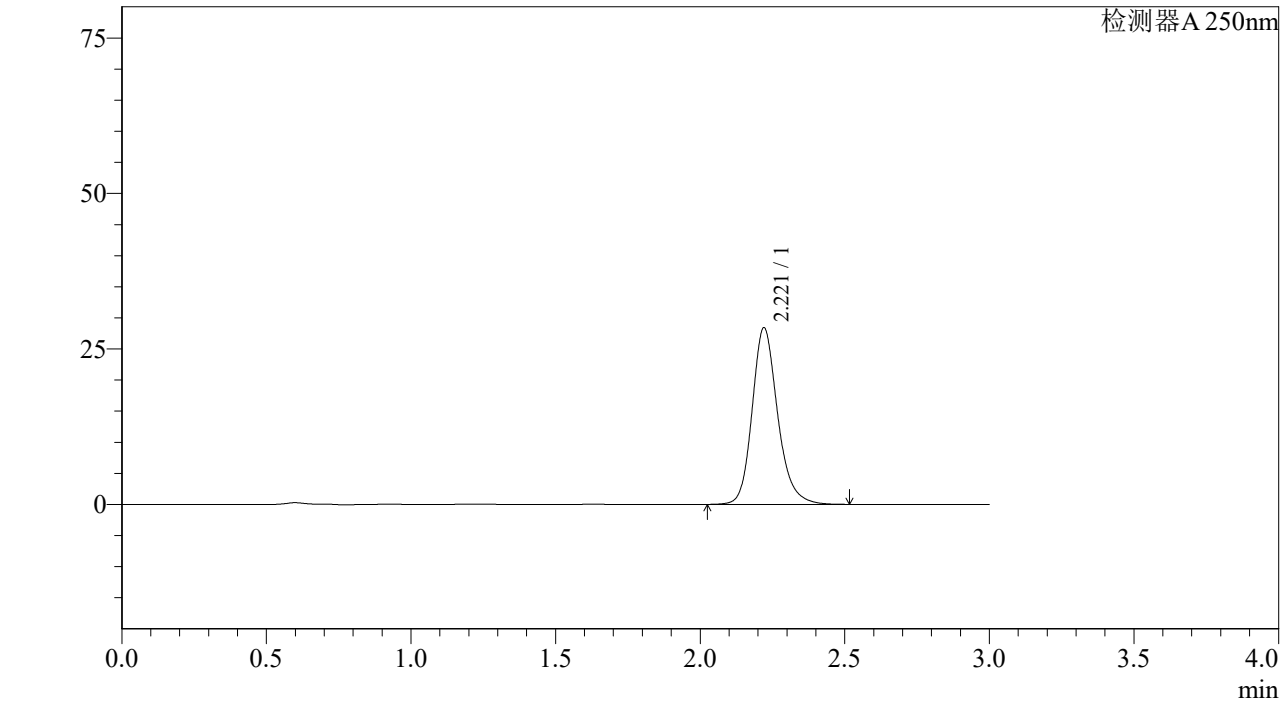

<峰表>

检测器A 250nm

峰号	保留时间	面积%	面积	高度	理论塔板数(US	拖尾因子	分离度(USP)
1	2.221	100.000	174596	28398	3188	1.197	--
总计		100.000	174596	28398			

SHIMADZU LabSolutions

J305

<样品信息>

色谱柱 :XB-C18(50mm*4.6mm,5μm） 流速：1.0ml/min
柱 温 :40℃ 波长：250nm
数据文件名 : RC$J305 - 31-15/28-622-2 - zzp-2023073011p-j6-rcqx-pH6.8jz-jf50z-10mg-15min-P5.lcd
方法文件名 : RC$J305 - J305-rcqx-20240222-FX277.lcm
批处理文件名: RC$J305 - 20240222-rcqx-FX277.lcb
样品瓶号 : 1-39
进样体积 : 10 μl 版本号：6.115
进样时间 : 2024/02/22 11:59:51 实验者: xiexinhui
处理时间（V2） : 2024/02/23 09:45:50 处理者: xiexinhui
仪器型号：SHIMADZU LC-2050C(FX277)

<色谱图>

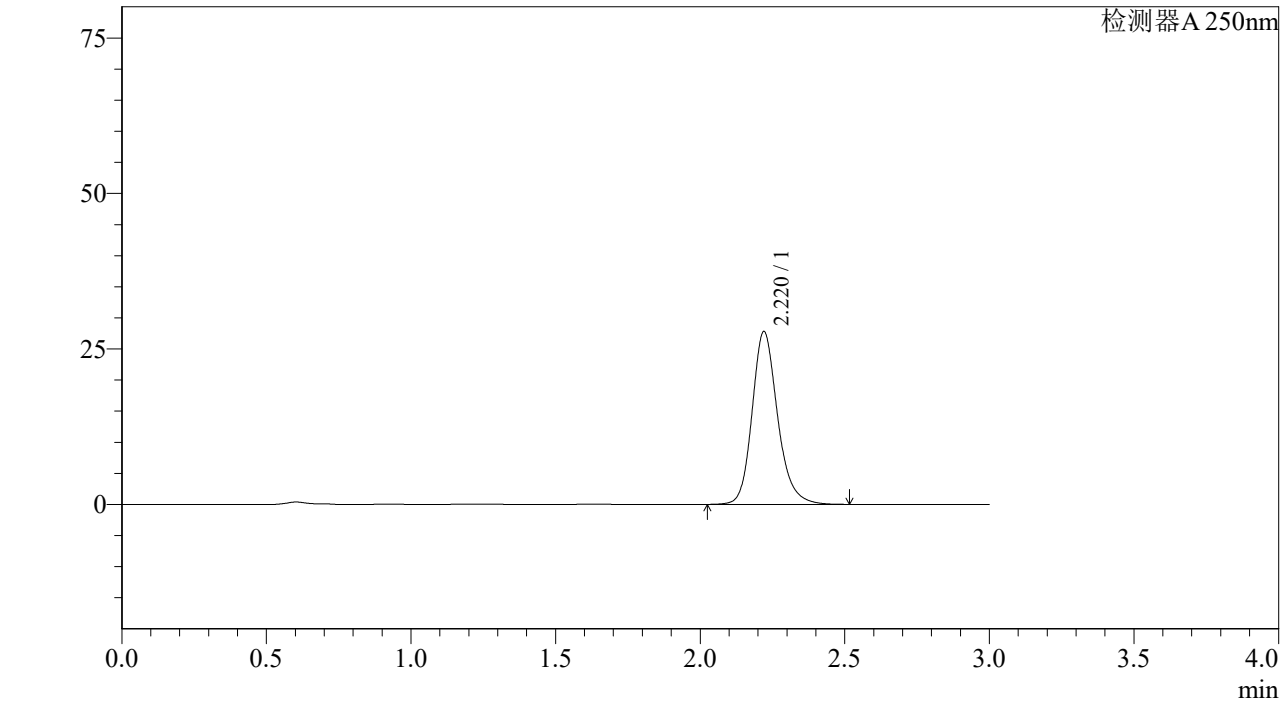

<峰表>

检测器A 250nm

峰号	保留时间	面积%	面积	高度	理论塔板数(US	拖尾因子	分离度(USP)
1	2.220	100.000	170810	27791	3191	1.197	--
总计		100.000	170810	27791			

SHIMADZU LabSolutions

J305

<样品信息>

色谱柱 :XB-C18(50mm*4.6mm,5μm） 流速：1.0ml/min
柱 温 :40℃ 波长：250nm
数据文件名 : RC$J305 - 31-15/28-623-2 - zzp-2023073011p-j6-rcqx-pH6.8jz-jf50z-10mg-15min-P6.lcd
方法文件名 : RC$J305 - J305-rcqx-20240222-FX277.lcm
批处理文件名: RC$J305 - 20240222-rcqx-FX277.lcb
样品瓶号 : 1-48
进样体积 : 10 μl 版本号：6.115
进样时间 : 2024/02/22 12:03:14 实验者: xiexinhui
处理时间（V2） : 2024/02/23 09:45:52 处理者: xiexinhui
仪器型号：SHIMADZU LC-2050C(FX277)

<色谱图>

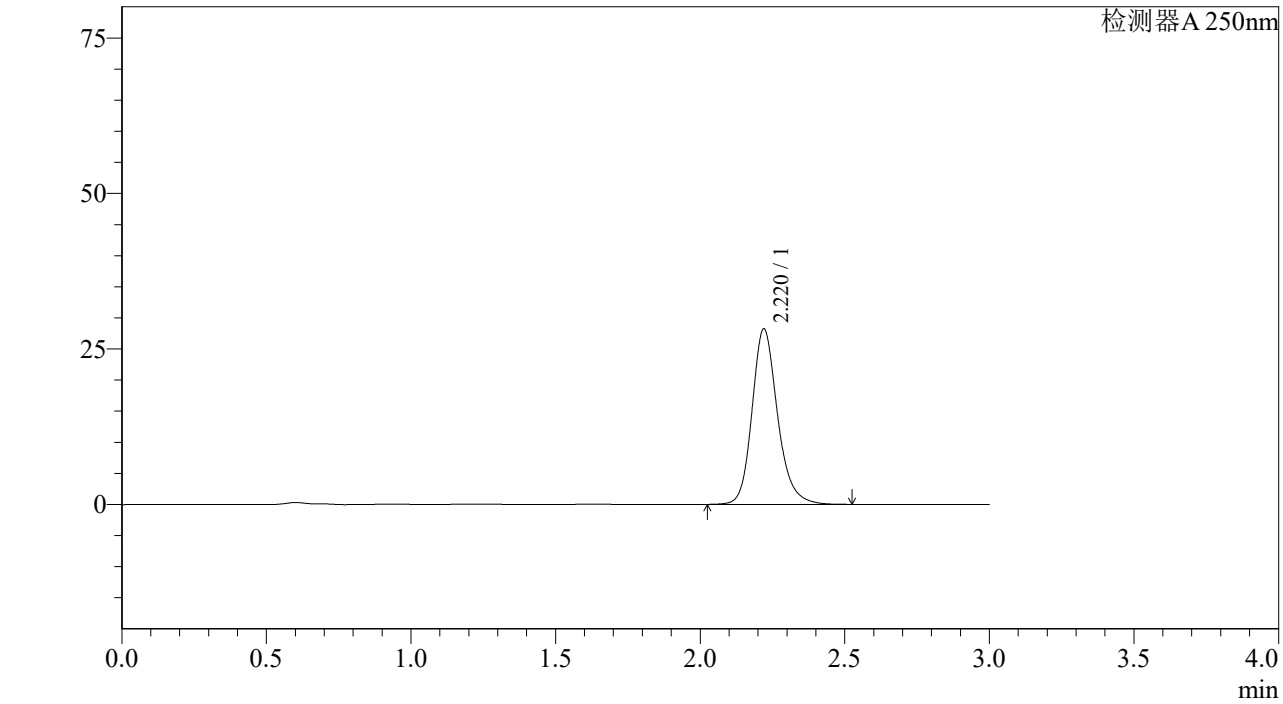

<峰表>

检测器A 250nm

峰号	保留时间	面积%	面积	高度	理论塔板数(US	拖尾因子	分离度(USP)
1	2.220	100.000	173477	28215	3192	1.197	--
总计		100.000	173477	28215			

SHIMADZU LabSolutions

J305

<样品信息>

色谱柱 :XB-C18(50mm*4.6mm,5μm） 流速：1.0ml/min
柱 温 :40℃ 波长：250nm
数据文件名 : RC$J305 - 31-15/28-624-2 - zzp-2023073011p-j6-rcqx-pH6.8jz-jf50z-10mg-20min-P1.lcd
方法文件名 : RC$J305 - J305-rcqx-20240222-FX277.lcm
批处理文件名: RC$J305 - 20240222-rcqx-FX277.lcb
样品瓶号 : 1-4
进样体积 : 10 μl 版本号：6.115
进样时间 : 2024/02/22 12:06:36 实验者: xiexinhui
处理时间（V2） : 2024/02/23 09:45:55 处理者: xiexinhui
仪器型号：SHIMADZU LC-2050C(FX277)

<色谱图>

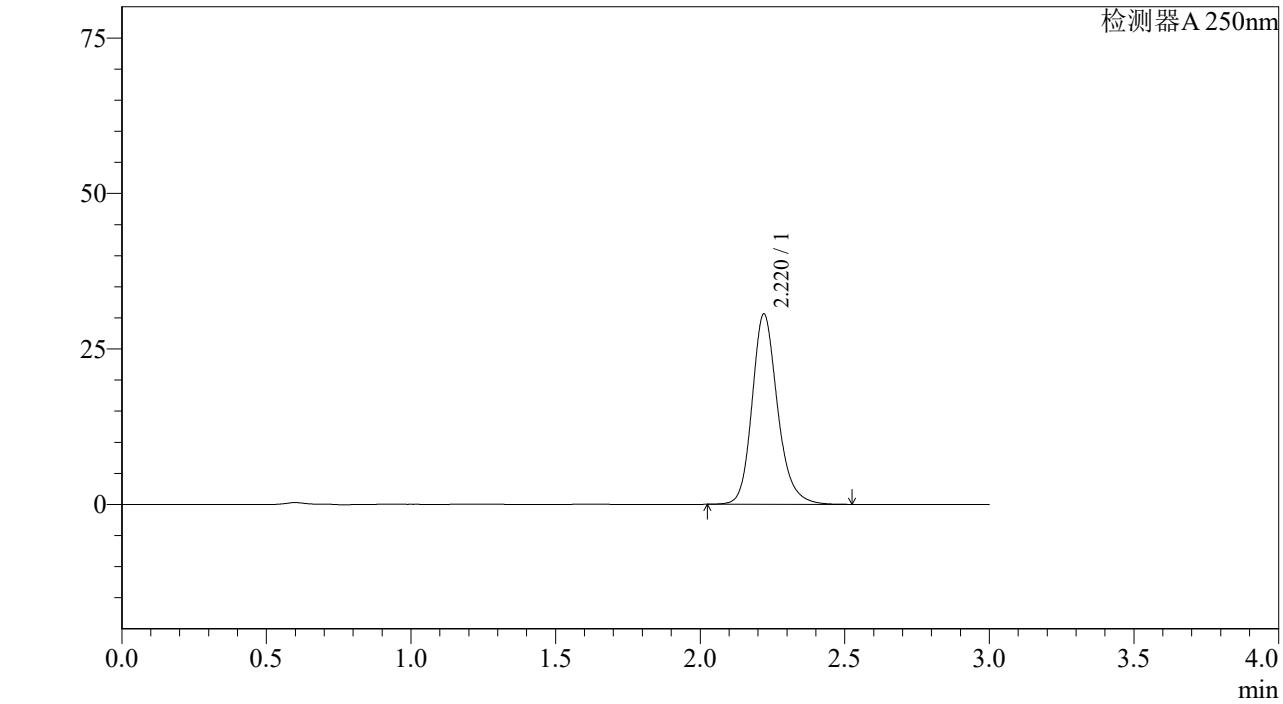

<峰表>

检测器A 250nm

峰号	保留时间	面积%	面积	高度	理论塔板数(US	拖尾因子	分离度(USP)
1	2.220	100.000	188040	30613	3194	1.196	--
总计		100.000	188040	30613			

SHIMADZU LabSolutions

J305

<样品信息>

色谱柱 :XB-C18(50mm*4.6mm,5μm） 流速：1.0ml/min
柱 温 :40℃ 波长：250nm
数据文件名 : RC$J305 - 31-15/28-625-2 - zzp-2023073011p-j6-rcqx-pH6.8jz-jf50z-10mg-20min-P2.lcd
方法文件名 : RC$J305 - J305-rcqx-20240222-FX277.lcm
批处理文件名: RC$J305 - 20240222-rcqx-FX277.lcb
样品瓶号 : 1-13
进样体积 : 10 μl 版本号：6.115
进样时间 : 2024/02/22 12:09:58 实验者: xiexinhui
处理时间（V2） : 2024/02/23 09:45:57 处理者: xiexinhui
仪器型号：SHIMADZU LC-2050C(FX277)

<色谱图>

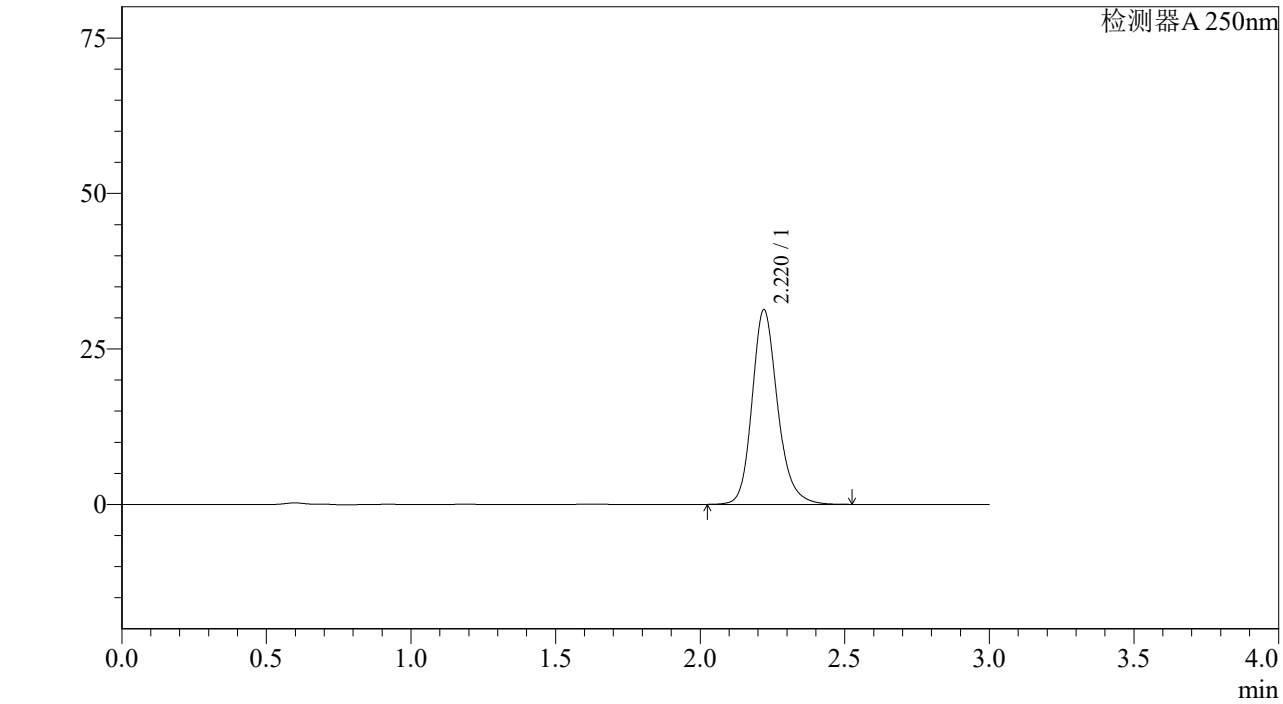

<峰表>

检测器A 250nm

峰号	保留时间	面积%	面积	高度	理论塔板数(US	拖尾因子	分离度(USP)
1	2.220	100.000	192352	31302	3194	1.197	--
总计		100.000	192352	31302			

SHIMADZU LabSolutions

J305

<样品信息>

色谱柱 :XB-C18(50mm*4.6mm,5μm） 流速：1.0ml/min
柱 温 :40℃ 波长：250nm
数据文件名 : RC$J305 - 31-15/28-626-2 - zzp-2023073011p-j6-rcqx-pH6.8jz-jf50z-10mg-20min-P3.lcd
方法文件名 : RC$J305 - J305-rcqx-20240222-FX277.lcm
批处理文件名: RC$J305 - 20240222-rcqx-FX277.lcb
样品瓶号 : 1-22
进样体积 : 10 μl 版本号：6.115
进样时间 : 2024/02/22 12:13:20 实验者: xiexinhui
处理时间（V2） : 2024/02/23 09:46:00 处理者: xiexinhui
仪器型号：SHIMADZU LC-2050C(FX277)

<色谱图>

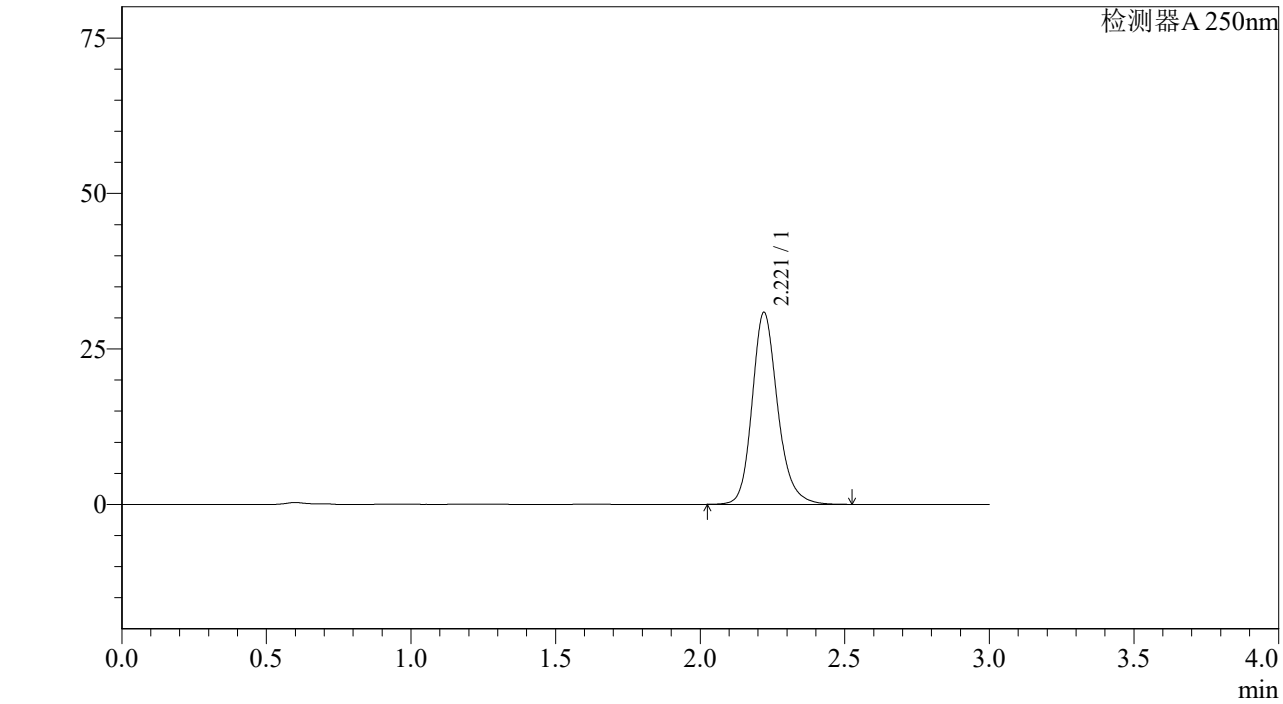

<峰表>

检测器A 250nm

峰号	保留时间	面积%	面积	高度	理论塔板数(US	拖尾因子	分离度(USP)
1	2.221	100.000	189742	30875	3193	1.197	--
总计		100.000	189742	30875			

SHIMADZU LabSolutions

J305

<样品信息>

色谱柱 :XB-C18(50mm*4.6mm,5μm） 流速：1.0ml/min
柱 温 :40℃ 波长：250nm
数据文件名 : RC$J305 - 31-15/28-627-2 - zzp-2023073011p-j6-rcqx-pH6.8jz-jf50z-10mg-20min-P4.lcd
方法文件名 : RC$J305 - J305-rcqx-20240222-FX277.lcm
批处理文件名: RC$J305 - 20240222-rcqx-FX277.lcb
样品瓶号 : 1-31
进样体积 : 10 μl 版本号：6.115
进样时间 : 2024/02/22 12:16:41 实验者: xiexinhui
处理时间（V2） : 2024/02/23 09:46:03 处理者: xiexinhui
仪器型号：SHIMADZU LC-2050C(FX277)

<色谱图>

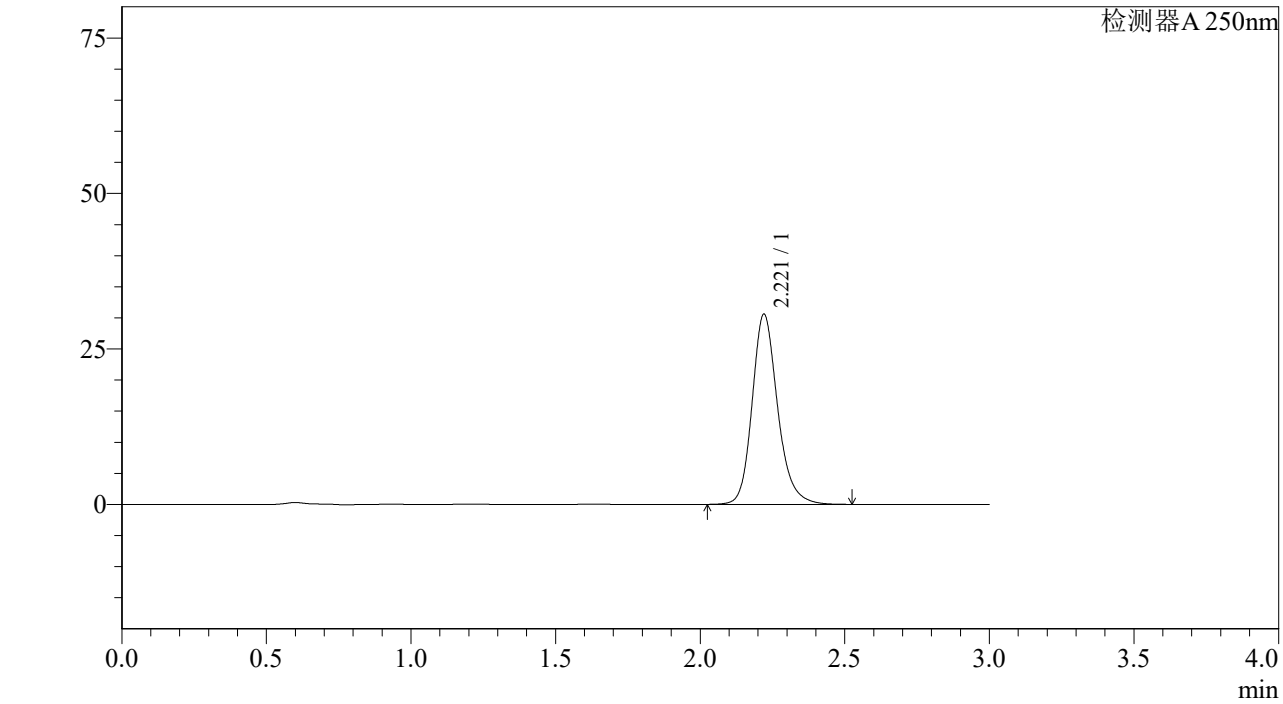

<峰表>

检测器A 250nm

峰号	保留时间	面积%	面积	高度	理论塔板数(US	拖尾因子	分离度(USP)
1	2.221	100.000	187939	30584	3193	1.197	--
总计		100.000	187939	30584			

SHIMADZU LabSolutions

J305

<样品信息>

色谱柱 :XB-C18(50mm*4.6mm,5μm） 流速：1.0ml/min
柱 温 :40℃ 波长：250nm
数据文件名 : RC$J305 - 31-15/28-628-2 - zzp-2023073011p-j6-rcqx-pH6.8jz-jf50z-10mg-20min-P5.lcd
方法文件名 : RC$J305 - J305-rcqx-20240222-FX277.lcm
批处理文件名: RC$J305 - 20240222-rcqx-FX277.lcb
样品瓶号 : 1-40
进样体积 : 10 μl 版本号：6.115
进样时间 : 2024/02/22 12:20:03 实验者: xiexinhui
处理时间（V2） : 2024/02/23 09:46:06 处理者: xiexinhui
仪器型号：SHIMADZU LC-2050C(FX277)

<色谱图>

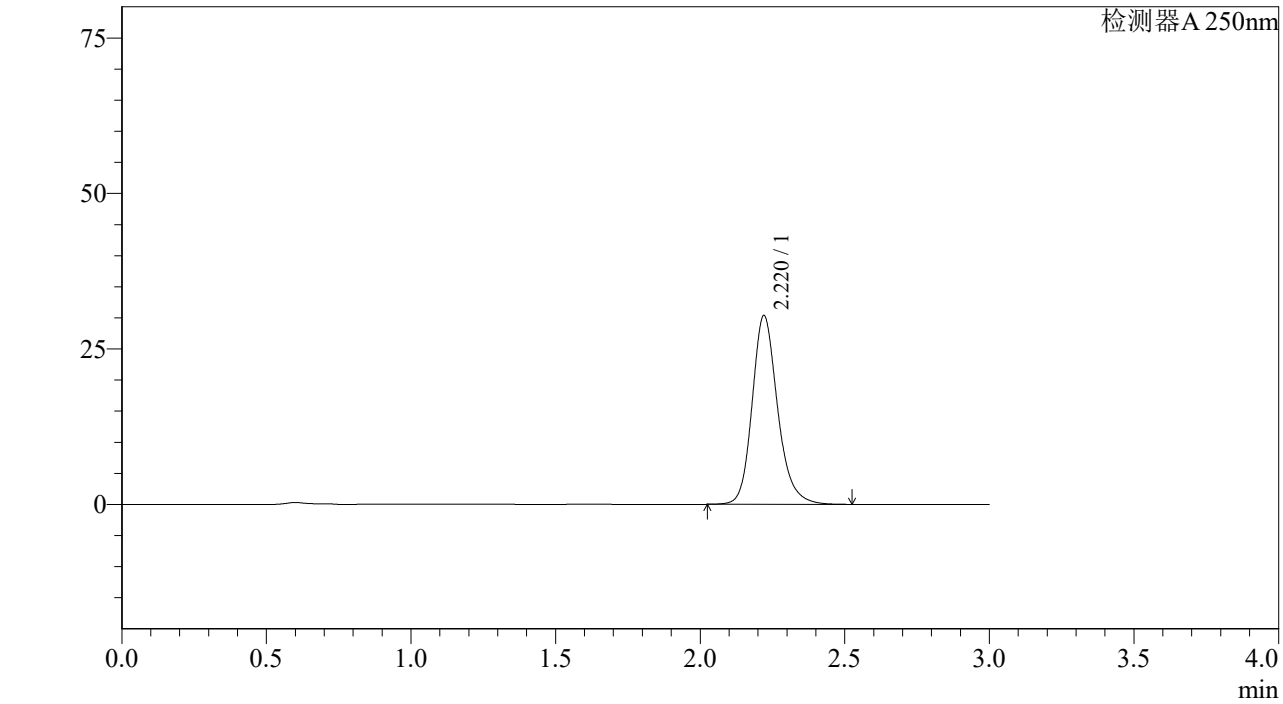

<峰表>

检测器A 250nm

峰号	保留时间	面积%	面积	高度	理论塔板数(US	拖尾因子	分离度(USP)
1	2.220	100.000	186447	30349	3194	1.197	--
总计		100.000	186447	30349			

SHIMADZU LabSolutions

J305

<样品信息>

色谱柱 :XB-C18(50mm*4.6mm,5μm） 流速：1.0ml/min
柱 温 :40℃ 波长：250nm
数据文件名 : RC$J305 - 31-15/28-629-2 - zzp-2023073011p-j6-rcqx-pH6.8jz-jf50z-10mg-20min-P6.lcd
方法文件名 : RC$J305 - J305-rcqx-20240222-FX277.lcm
批处理文件名: RC$J305 - 20240222-rcqx-FX277.lcb
样品瓶号 : 1-49
进样体积 : 10 μl 版本号：6.115
进样时间 : 2024/02/22 12:23:24 实验者: xiexinhui
处理时间（V2） : 2024/02/23 09:46:09 处理者: xiexinhui
仪器型号：SHIMADZU LC-2050C(FX277)

<色谱图>

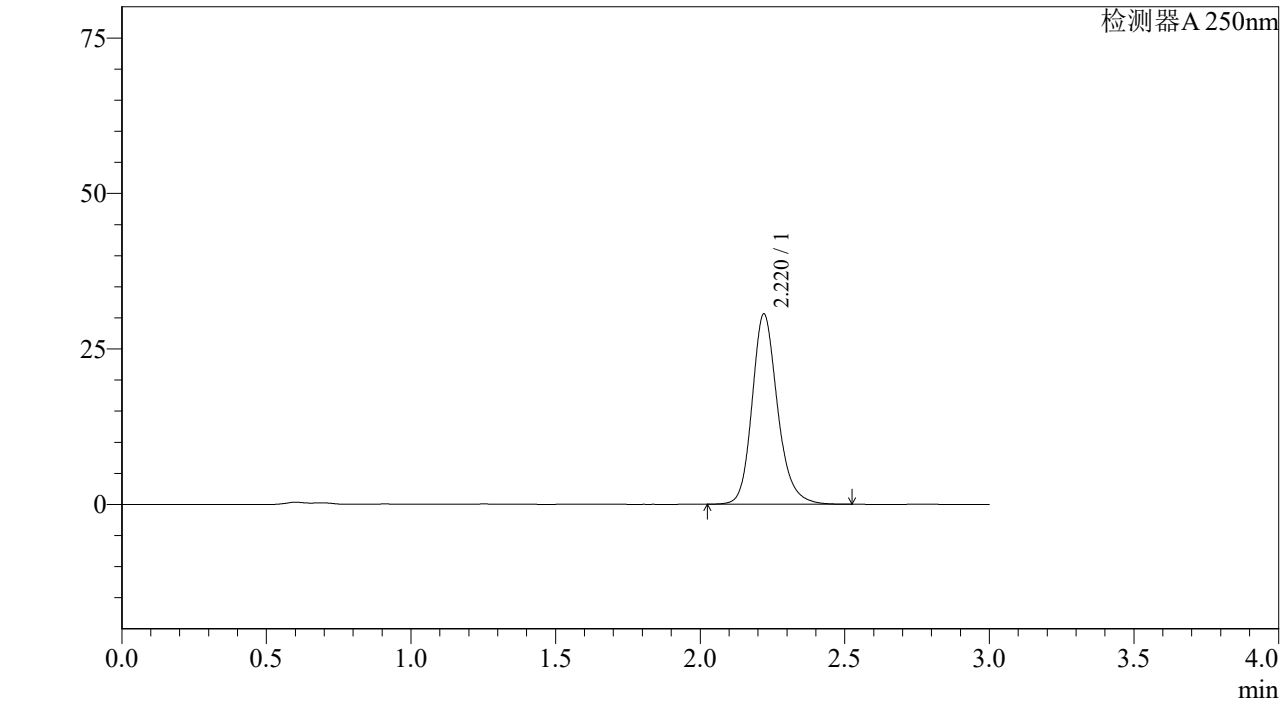

<峰表>

检测器A 250nm

峰号	保留时间	面积%	面积	高度	理论塔板数(US	拖尾因子	分离度(USP)
1	2.220	100.000	187962	30597	3195	1.197	--
总计		100.000	187962	30597			

SHIMADZU LabSolutions

J305

<样品信息>

色谱柱 :XB-C18(50mm*4.6mm,5μm） 流速：1.0ml/min
柱 温 :40℃ 波长：250nm
数据文件名 : RC$J305 - 31-15/28-630-2 - zzp-2023073011p-j6-rcqx-pH6.8jz-jf50z-10mg-30min-P1.lcd
方法文件名 : RC$J305 - J305-rcqx-20240222-FX277.lcm
批处理文件名: RC$J305 - 20240222-rcqx-FX277.lcb
样品瓶号 : 1-5
进样体积 : 10 μl 版本号：6.115
进样时间 : 2024/02/22 12:26:46 实验者: xiexinhui
处理时间（V2） : 2024/02/23 09:46:11 处理者: xiexinhui
仪器型号：SHIMADZU LC-2050C(FX277)

<色谱图>

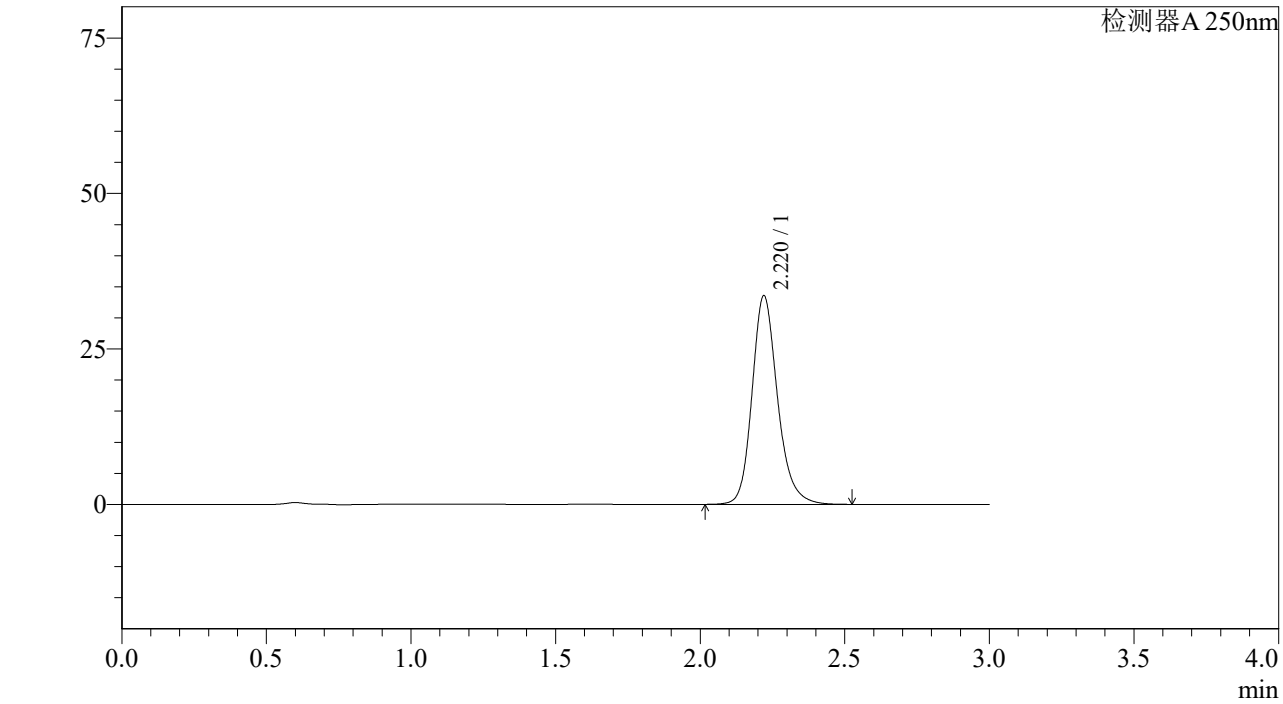

<峰表>

检测器A 250nm

峰号	保留时间	面积%	面积	高度	理论塔板数(US	拖尾因子	分离度(USP)
1	2.220	100.000	206153	33545	3194	1.197	--
总计		100.000	206153	33545			

SHIMADZU LabSolutions

J305

<样品信息>

色谱柱 :XB-C18(50mm*4.6mm,5μm） 流速：1.0ml/min
柱 温 :40℃ 波长：250nm
数据文件名 : RC$J305 - 31-15/28-631-2 - zzp-2023073011p-j6-rcqx-pH6.8jz-jf50z-10mg-30min-P2.lcd
方法文件名 : RC$J305 - J305-rcqx-20240222-FX277.lcm
批处理文件名: RC$J305 - 20240222-rcqx-FX277.lcb
样品瓶号 : 1-14
进样体积 : 10 μl 版本号：6.115
进样时间 : 2024/02/22 12:30:09 实验者: xiexinhui
处理时间（V2） : 2024/02/23 09:46:14 处理者: xiexinhui
仪器型号：SHIMADZU LC-2050C(FX277)

<色谱图>

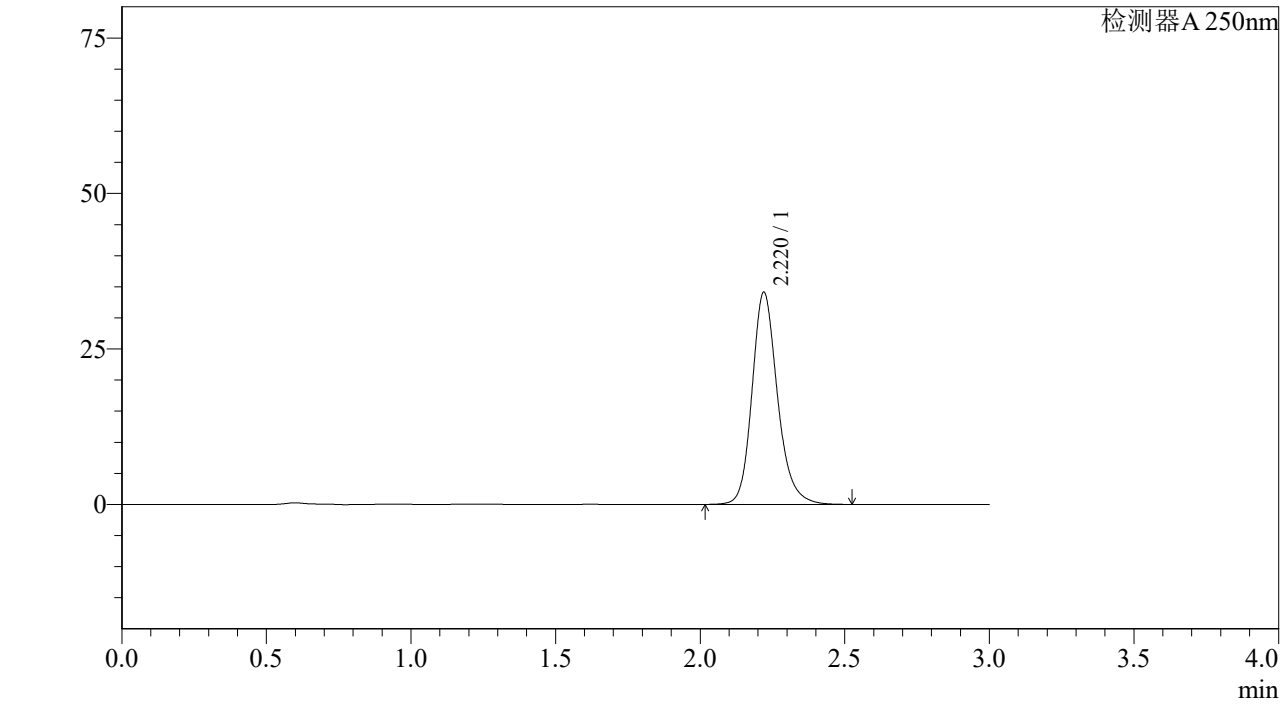

<峰表>

检测器A 250nm

峰号	保留时间	面积%	面积	高度	理论塔板数(US	拖尾因子	分离度(USP)
1	2.220	100.000	209568	34106	3194	1.197	--
总计		100.000	209568	34106			

SHIMADZU LabSolutions

J305

<样品信息>

色谱柱 :XB-C18(50mm*4.6mm,5μm） 流速：1.0ml/min
柱 温 :40℃ 波长：250nm
数据文件名 : RC$J305 - 31-15/28-632-2 - zzp-2023073011p-j6-rcqx-pH6.8jz-jf50z-10mg-30min-P3.lcd
方法文件名 : RC$J305 - J305-rcqx-20240222-FX277.lcm
批处理文件名: RC$J305 - 20240222-rcqx-FX277.lcb
样品瓶号 : 1-23
进样体积 : 10 μl 版本号：6.115
进样时间 : 2024/02/22 12:33:31 实验者: xiexinhui
处理时间（V2） : 2024/02/23 09:46:16 处理者: xiexinhui
仪器型号：SHIMADZU LC-2050C(FX277)

<色谱图>

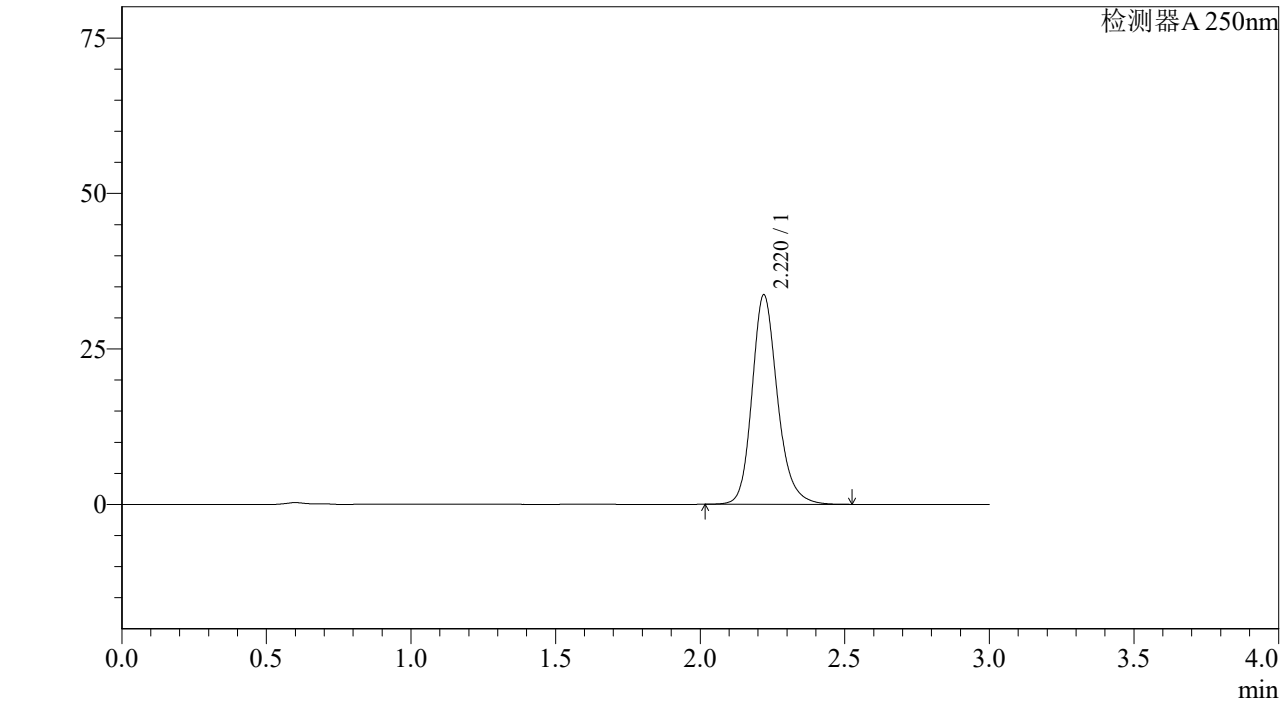

<峰表>

检测器A 250nm

峰号	保留时间	面积%	面积	高度	理论塔板数(US	拖尾因子	分离度(USP)
1	2.220	100.000	206883	33684	3195	1.197	--
总计		100.000	206883	33684			

SHIMADZU LabSolutions

J305

<样品信息>

色谱柱 :XB-C18(50mm*4.6mm,5μm） 流速：1.0ml/min
柱 温 :40℃ 波长：250nm
数据文件名 : RC$J305 - 31-15/28-633-2 - zzp-2023073011p-j6-rcqx-pH6.8jz-jf50z-10mg-30min-P4.lcd
方法文件名 : RC$J305 - J305-rcqx-20240222-FX277.lcm
批处理文件名: RC$J305 - 20240222-rcqx-FX277.lcb
样品瓶号 : 1-32
进样体积 : 10 μl 版本号：6.115
进样时间 : 2024/02/22 12:36:53 实验者: xiexinhui
处理时间（V2） : 2024/02/23 09:46:19 处理者: xiexinhui
仪器型号：SHIMADZU LC-2050C(FX277)

<色谱图>

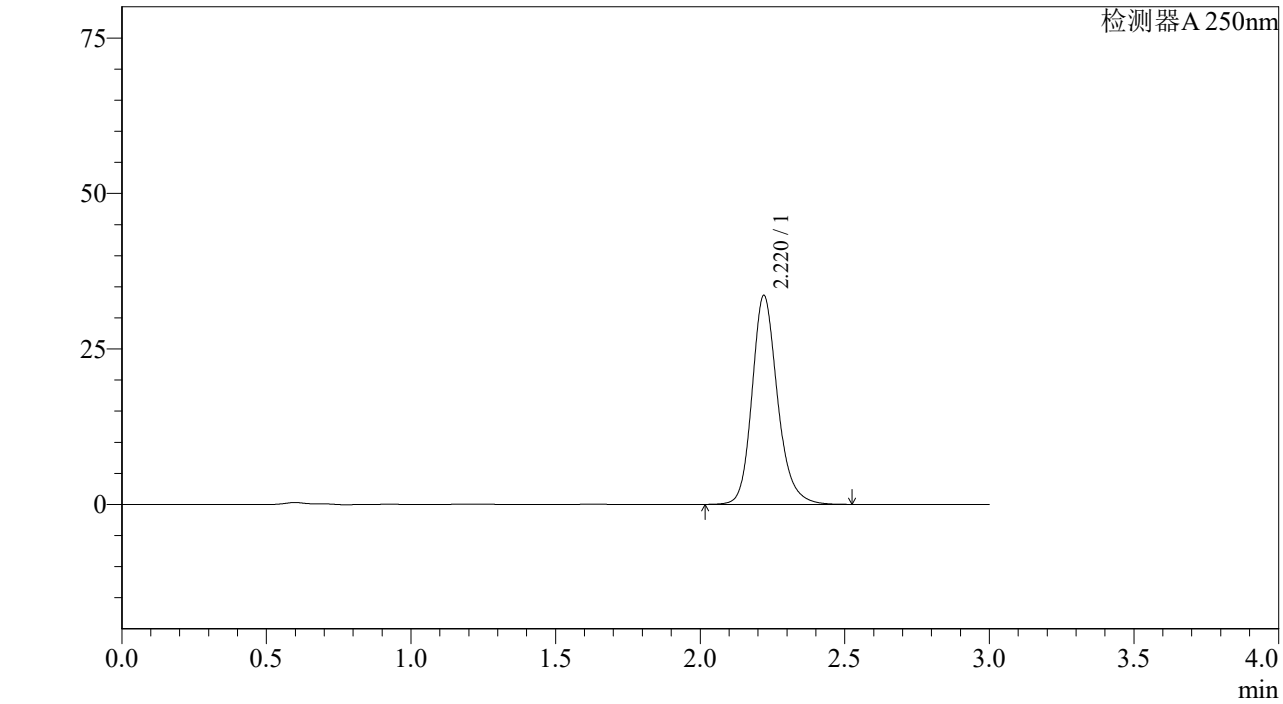

<峰表>

检测器A 250nm

峰号	保留时间	面积%	面积	高度	理论塔板数(US	拖尾因子	分离度(USP)
1	2.220	100.000	206422	33593	3195	1.197	--
总计		100.000	206422	33593			

SHIMADZU LabSolutions

J305

<样品信息>

色谱柱 :XB-C18(50mm*4.6mm,5μm） 流速：1.0ml/min
柱 温 :40℃ 波长：250nm
数据文件名 : RC$J305 - 31-15/28-634-2 - zzp-2023073011p-j6-rcqx-pH6.8jz-jf50z-10mg-30min-P5.lcd
方法文件名 : RC$J305 - J305-rcqx-20240222-FX277.lcm
批处理文件名: RC$J305 - 20240222-rcqx-FX277.lcb
样品瓶号 : 1-41
进样体积 : 10 μl 版本号：6.115
进样时间 : 2024/02/22 12:40:15 实验者: xiexinhui
处理时间（V2） : 2024/02/23 09:46:22 处理者: xiexinhui
仪器型号：SHIMADZU LC-2050C(FX277)

<色谱图>

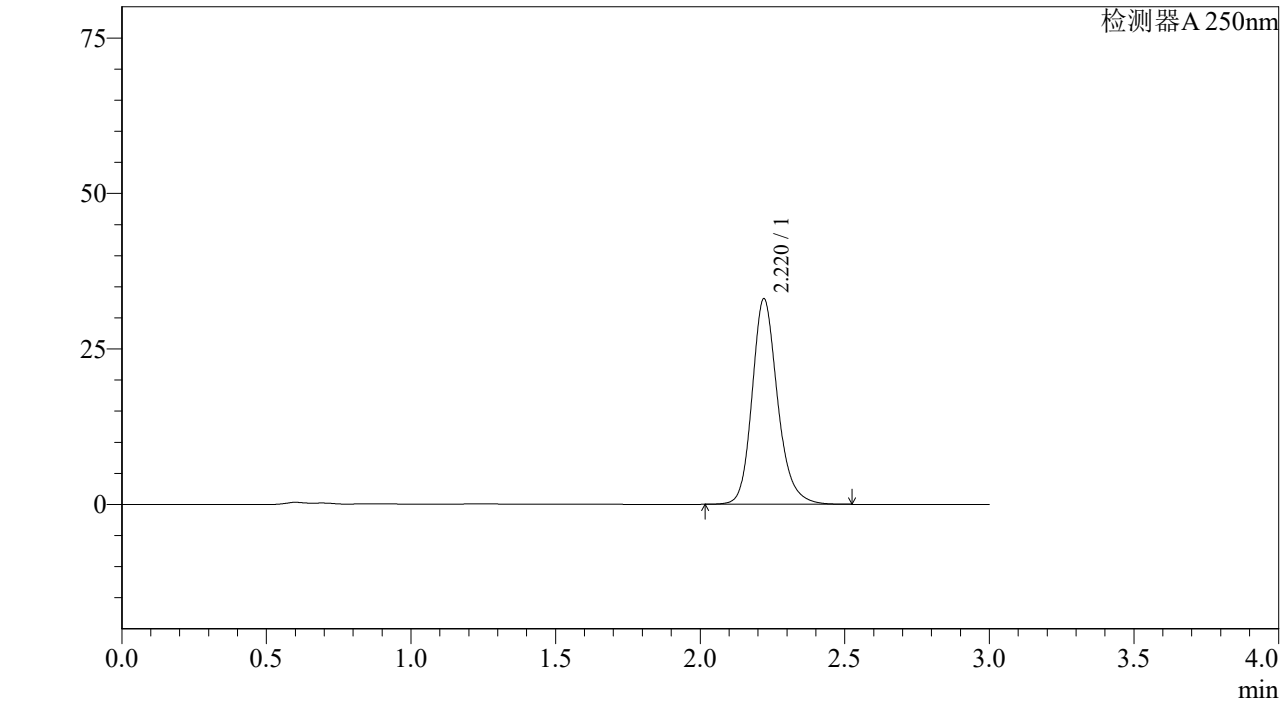

<峰表>

检测器A 250nm

峰号	保留时间	面积%	面积	高度	理论塔板数(US	拖尾因子	分离度(USP)
1	2.220	100.000	203063	33057	3195	1.197	--
总计		100.000	203063	33057			

SHIMADZU LabSolutions

J305

<样品信息>

色谱柱 :XB-C18(50mm*4.6mm,5μm） 流速：1.0ml/min
柱 温 :40℃ 波长：250nm
数据文件名 : RC$J305 - 31-15/28-635-2 - zzp-2023073011p-j6-rcqx-pH6.8jz-jf50z-10mg-30min-P6.lcd
方法文件名 : RC$J305 - J305-rcqx-20240222-FX277.lcm
批处理文件名: RC$J305 - 20240222-rcqx-FX277.lcb
样品瓶号 : 1-50
进样体积 : 10 μl 版本号：6.115
进样时间 : 2024/02/22 12:43:36 实验者: xiexinhui
处理时间（V2） : 2024/02/23 09:46:24 处理者: xiexinhui
仪器型号：SHIMADZU LC-2050C(FX277)

<色谱图>

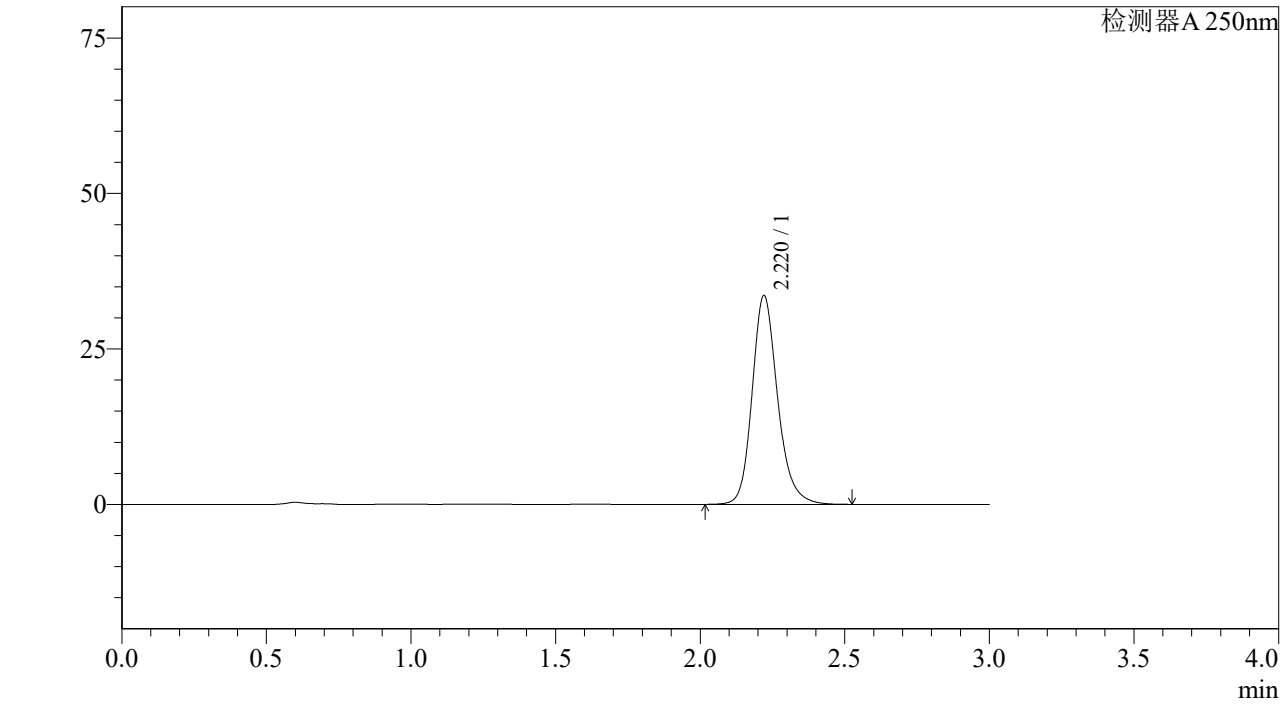

<峰表>

检测器A 250nm

峰号	保留时间	面积%	面积	高度	理论塔板数(US	拖尾因子	分离度(USP)
1	2.220	100.000	206283	33574	3194	1.197	--
总计		100.000	206283	33574			

SHIMADZU LabSolutions

J305

<样品信息>

色谱柱 :XB-C18(50mm*4.6mm,5μm） 流速：1.0ml/min
柱 温 :40℃ 波长：250nm
数据文件名 : RC$J305 - 31-15/28-636-2 - zzp-2023073011p-j6-rcqx-pH6.8jz-jf50z-10mg-45min-P1.lcd
方法文件名 : RC$J305 - J305-rcqx-20240222-FX277.lcm
批处理文件名: RC$J305 - 20240222-rcqx-FX277.lcb
样品瓶号 : 1-6
进样体积 : 10 μl 版本号：6.115
进样时间 : 2024/02/22 12:46:59 实验者: xiexinhui
处理时间（V2） : 2024/02/23 09:46:27 处理者: xiexinhui
仪器型号：SHIMADZU LC-2050C(FX277)

<色谱图>

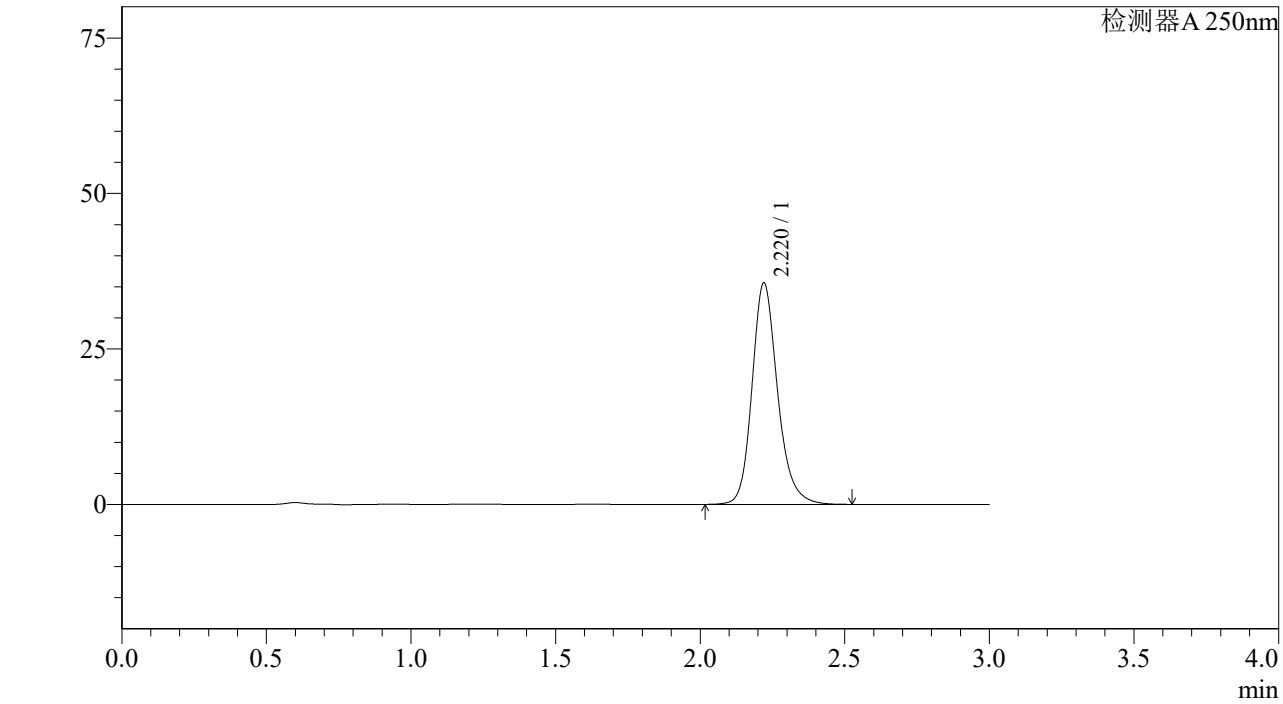

<峰表>

检测器A 250nm

峰号	保留时间	面积%	面积	高度	理论塔板数(US	拖尾因子	分离度(USP)
1	2.220	100.000	218936	35614	3192	1.197	--
总计		100.000	218936	35614			

SHIMADZU LabSolutions

J305

<样品信息>

色谱柱 :XB-C18(50mm*4.6mm,5μm） 流速：1.0ml/min
柱 温 :40℃ 波长：250nm
数据文件名 : RC$J305 - 31-15/28-637-2 - zzp-2023073011p-j6-rcqx-pH6.8jz-jf50z-10mg-45min-P2.lcd
方法文件名 : RC$J305 - J305-rcqx-20240222-FX277.lcm
批处理文件名: RC$J305 - 20240222-rcqx-FX277.lcb
样品瓶号 : 1-15
进样体积 : 10 μl 版本号：6.115
进样时间 : 2024/02/22 12:50:21 实验者: xiexinhui
处理时间（V2） : 2024/02/23 09:46:30 处理者: xiexinhui
仪器型号：SHIMADZU LC-2050C(FX277)

<色谱图>

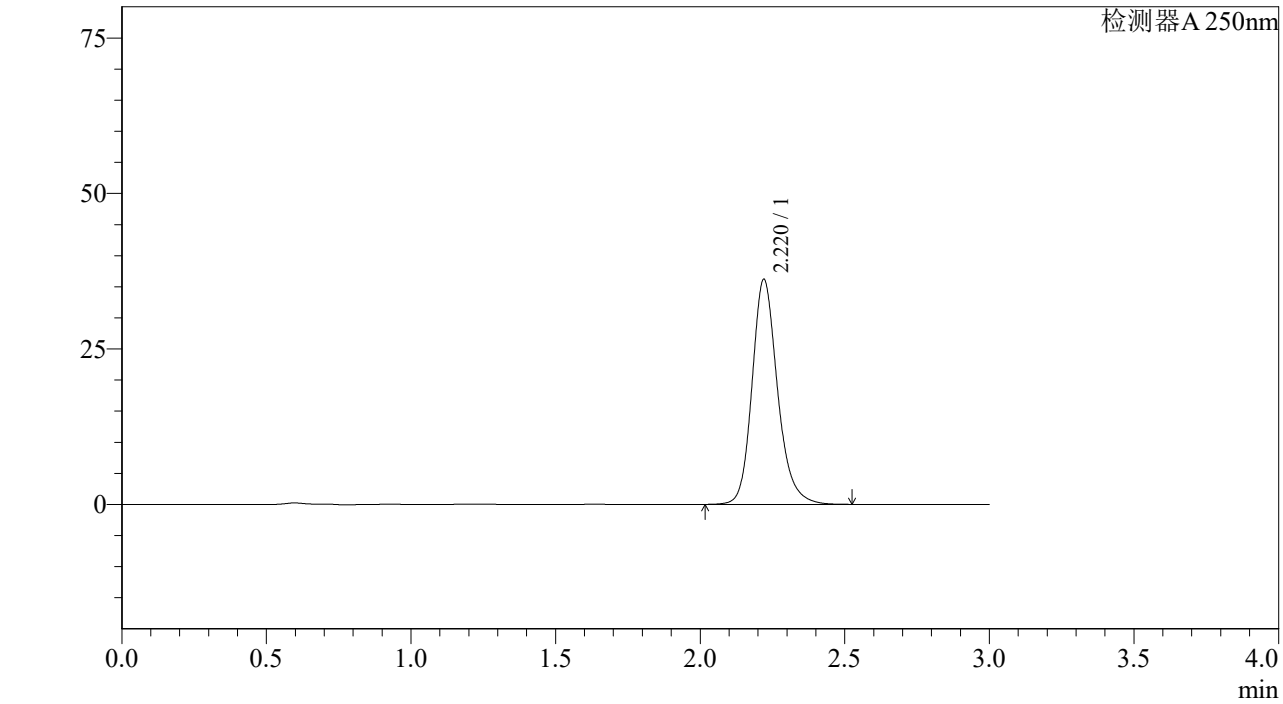

<峰表>

检测器A 250nm

峰号	保留时间	面积%	面积	高度	理论塔板数(US	拖尾因子	分离度(USP)
1	2.220	100.000	222302	36173	3194	1.197	--
总计		100.000	222302	36173			

SHIMADZU LabSolutions

J305

<样品信息>

色谱柱 :XB-C18(50mm*4.6mm,5μm） 流速：1.0ml/min
柱 温 :40℃ 波长：250nm
数据文件名 : RC$J305 - 31-15/28-638-2 - zzp-2023073011p-j6-rcqx-pH6.8jz-jf50z-10mg-45min-P3.lcd
方法文件名 : RC$J305 - J305-rcqx-20240222-FX277.lcm
批处理文件名: RC$J305 - 20240222-rcqx-FX277.lcb
样品瓶号 : 1-24
进样体积 : 10 μl 版本号：6.115
进样时间 : 2024/02/22 12:53:42 实验者: xiexinhui
处理时间（V2） : 2024/02/23 09:46:33 处理者: xiexinhui
仪器型号：SHIMADZU LC-2050C(FX277)

<色谱图>

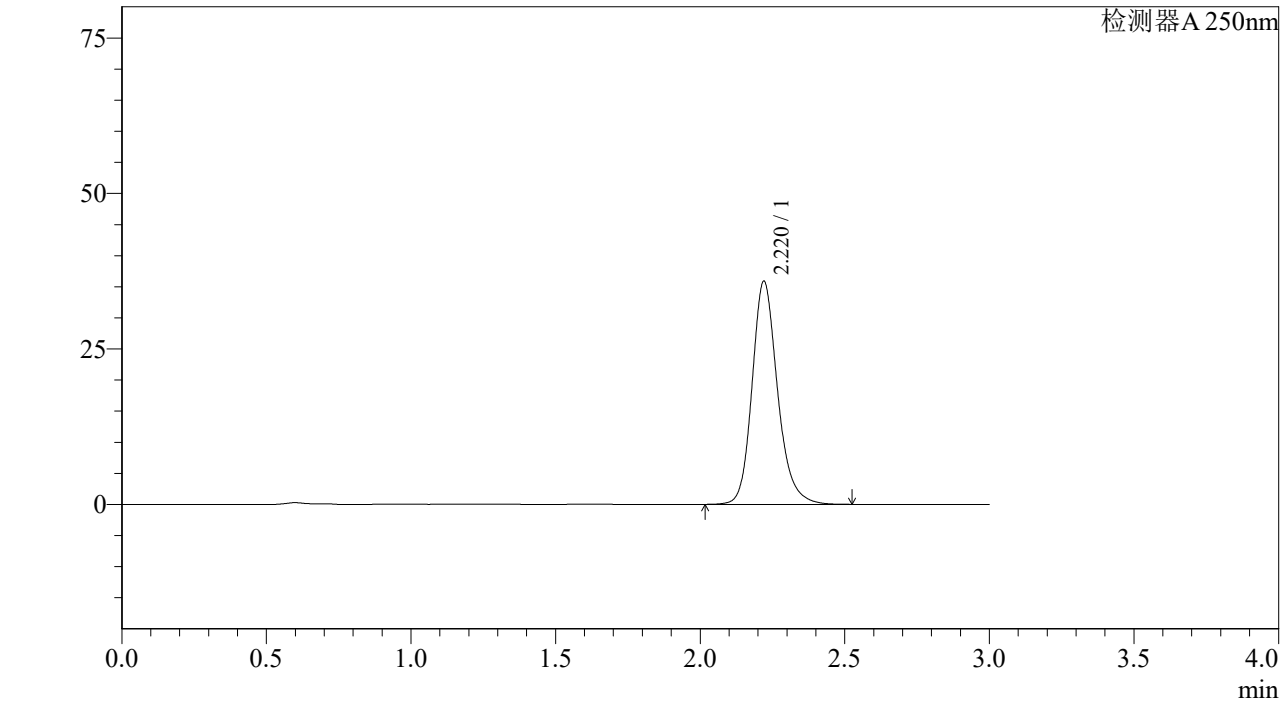

<峰表>

检测器A 250nm

峰号	保留时间	面积%	面积	高度	理论塔板数(US	拖尾因子	分离度(USP)
1	2.220	100.000	220346	35868	3195	1.197	--
总计		100.000	220346	35868			

SHIMADZU LabSolutions

J305

<样品信息>

色谱柱 :XB-C18(50mm*4.6mm,5μm） 流速：1.0ml/min
柱 温 :40℃ 波长：250nm
数据文件名 : RC$J305 - 31-15/28-639-2 - zzp-2023073011p-j6-rcqx-pH6.8jz-jf50z-10mg-45min-P4.lcd
方法文件名 : RC$J305 - J305-rcqx-20240222-FX277.lcm
批处理文件名: RC$J305 - 20240222-rcqx-FX277.lcb
样品瓶号 : 1-33
进样体积 : 10 μl 版本号：6.115
进样时间 : 2024/02/22 12:57:04 实验者: xiexinhui
处理时间（V2） : 2024/02/23 09:46:35 处理者: xiexinhui
仪器型号：SHIMADZU LC-2050C(FX277)

<色谱图>

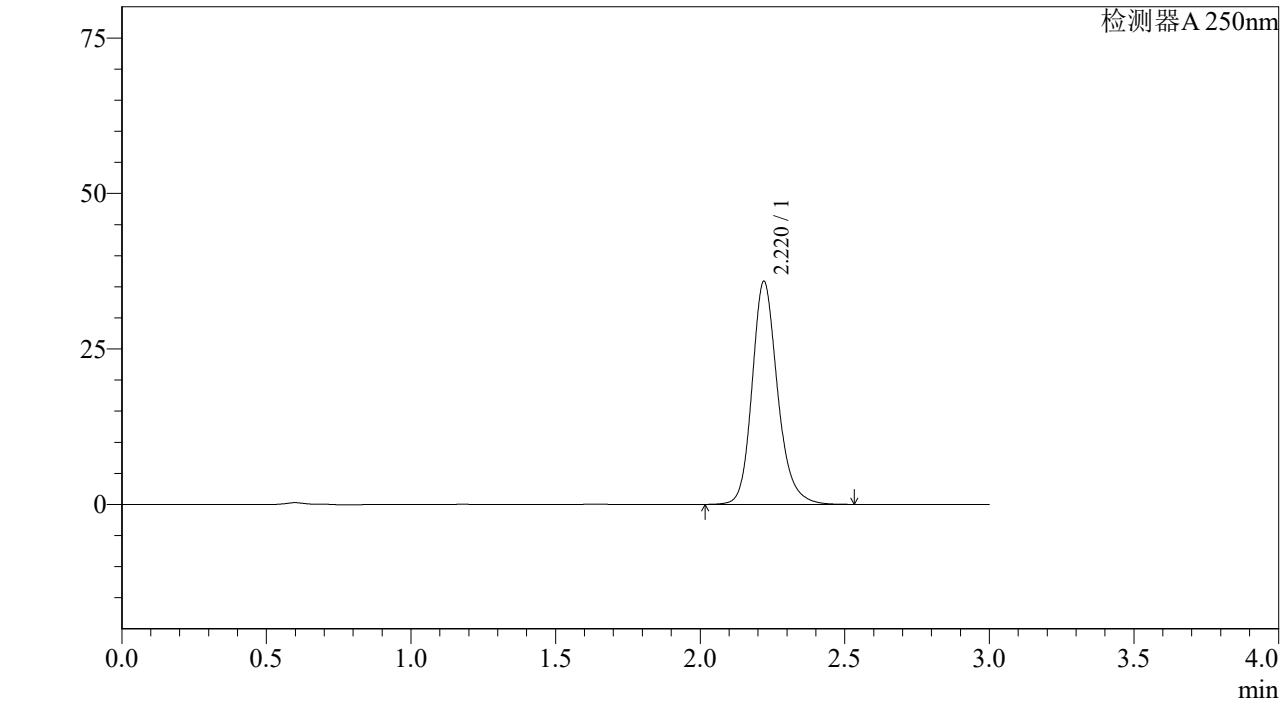

<峰表>

检测器A 250nm

峰号	保留时间	面积%	面积	高度	理论塔板数(US	拖尾因子	分离度(USP)
1	2.220	100.000	220452	35865	3194	1.197	--
总计		100.000	220452	35865			

SHIMADZU LabSolutions

J305

<样品信息>

色谱柱 :XB-C18(50mm*4.6mm,5μm） 流速：1.0ml/min
柱 温 :40℃ 波长：250nm
数据文件名 : RC$J305 - 31-15/28-640-2 - zzp-2023073011p-j6-rcqx-pH6.8jz-jf50z-10mg-45min-P5.lcd
方法文件名 : RC$J305 - J305-rcqx-20240222-FX277.lcm
批处理文件名: RC$J305 - 20240222-rcqx-FX277.lcb
样品瓶号 : 1-42
进样体积 : 10 μl 版本号：6.115
进样时间 : 2024/02/22 13:00:26 实验者: xiexinhui
处理时间（V2） : 2024/02/23 09:46:38 处理者: xiexinhui
仪器型号：SHIMADZU LC-2050C(FX277)

<色谱图>

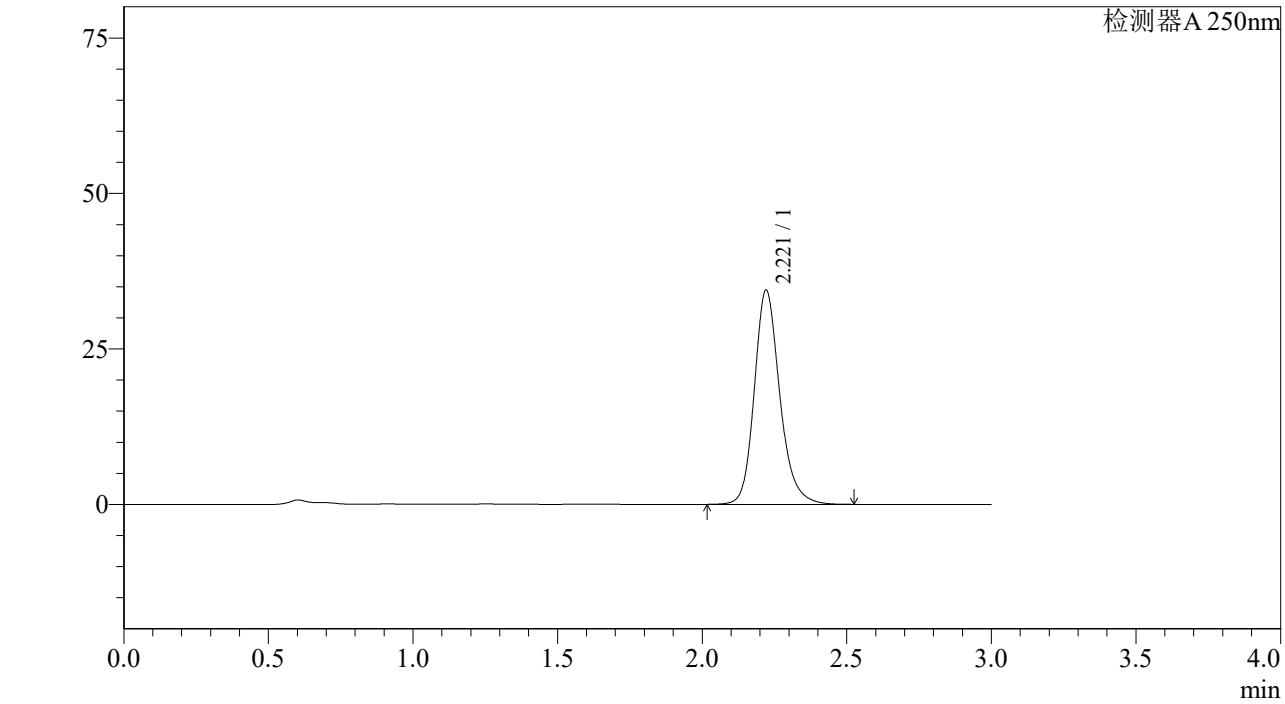

<峰表>

检测器A 250nm

峰号	保留时间	面积%	面积	高度	理论塔板数(US	拖尾因子	分离度(USP)
1	2.221	100.000	211720	34455	3196	1.198	--
总计		100.000	211720	34455			

SHIMADZU LabSolutions

J305

<样品信息>

色谱柱 :XB-C18(50mm*4.6mm,5μm） 流速：1.0ml/min
柱 温 :40℃ 波长：250nm
数据文件名 : RC$J305 - 31-15/28-641-2 - zzp-2023073011p-j6-rcqx-pH6.8jz-jf50z-10mg-45min-P6.lcd
方法文件名 : RC$J305 - J305-rcqx-20240222-FX277.lcm
批处理文件名: RC$J305 - 20240222-rcqx-FX277.lcb
样品瓶号 : 1-51
进样体积 : 10 μl 版本号：6.115
进样时间 : 2024/02/22 13:03:49 实验者: xiexinhui
处理时间（V2） : 2024/02/23 09:46:40 处理者: xiexinhui
仪器型号：SHIMADZU LC-2050C(FX277)

<色谱图>

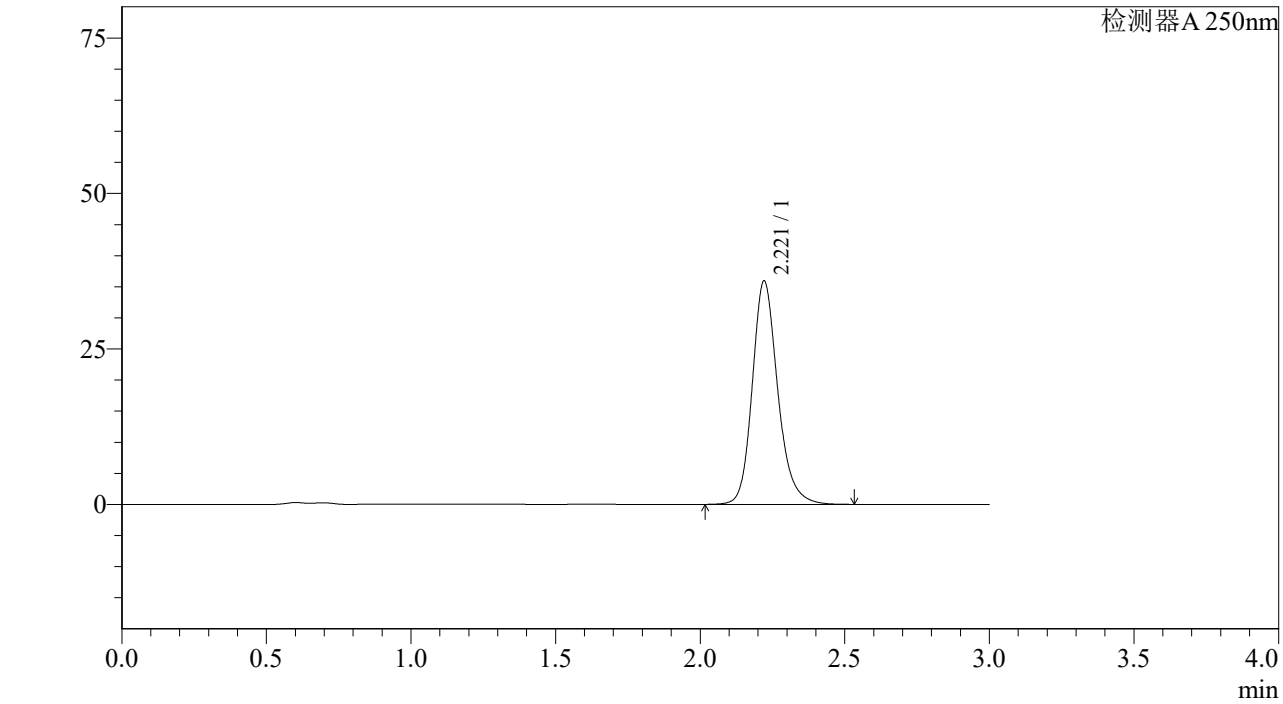

<峰表>

检测器A 250nm

峰号	保留时间	面积%	面积	高度	理论塔板数(US	拖尾因子	分离度(USP)
1	2.221	100.000	220757	35937	3199	1.197	--
总计		100.000	220757	35937			

SHIMADZU LabSolutions

J305

<样品信息>

色谱柱 :XB-C18(50mm*4.6mm,5μm） 流速：1.0ml/min
柱 温 :40℃ 波长：250nm
数据文件名 : RC$J305 - 31-15/28-642-2 - zzp-2023073011p-j6-rcqx-pH6.8jz-jf50z-10mg-60min-P1.lcd
方法文件名 : RC$J305 - J305-rcqx-20240222-FX277.lcm
批处理文件名: RC$J305 - 20240222-rcqx-FX277.lcb
样品瓶号 : 1-7
进样体积 : 10 μl 版本号：6.115
进样时间 : 2024/02/22 13:07:11 实验者: xiexinhui
处理时间（V2） : 2024/02/23 09:46:43 处理者: xiexinhui
仪器型号：SHIMADZU LC-2050C(FX277)

<色谱图>

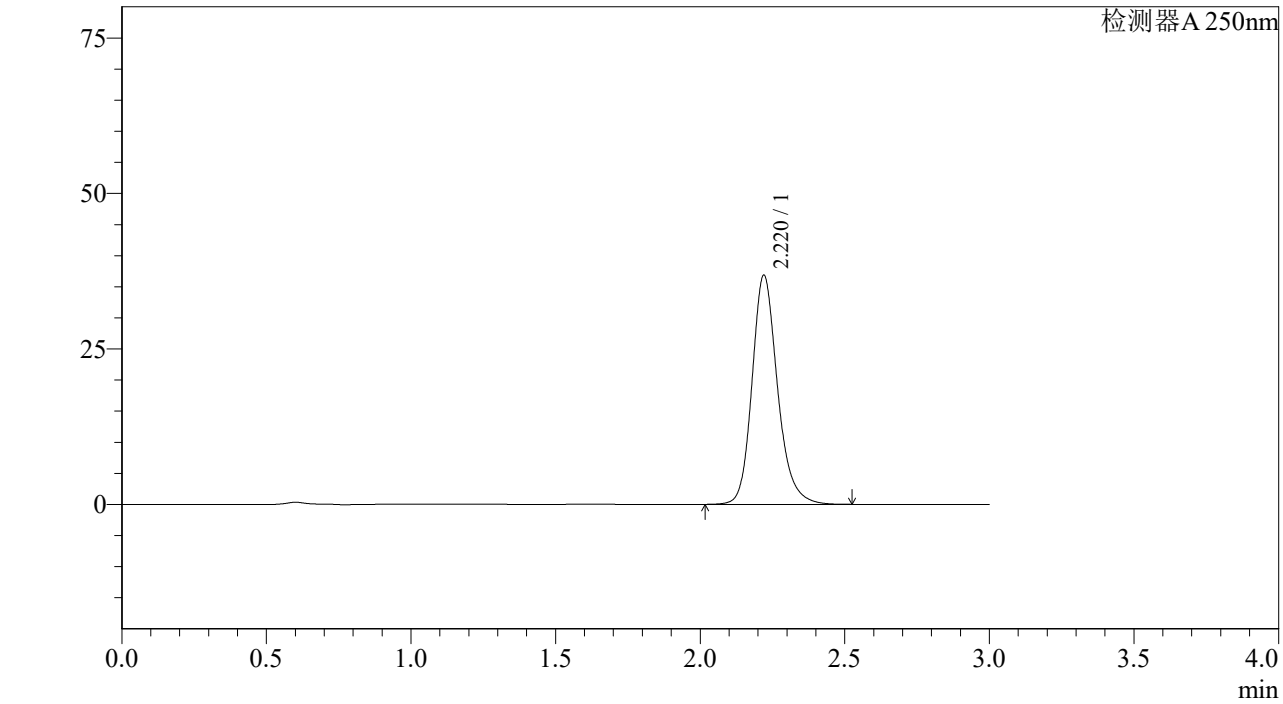

<峰表>

检测器A 250nm

峰号	保留时间	面积%	面积	高度	理论塔板数(US	拖尾因子	分离度(USP)
1	2.220	100.000	226490	36835	3190	1.198	--
总计		100.000	226490	36835			

SHIMADZU LabSolutions

J305

<样品信息>

色谱柱 :XB-C18(50mm*4.6mm,5μm） 流速：1.0ml/min
柱 温 :40℃ 波长：250nm
数据文件名 : RC$J305 - 31-15/28-643-2 - zzp-2023073011p-j6-rcqx-pH6.8jz-jf50z-10mg-60min-P2.lcd
方法文件名 : RC$J305 - J305-rcqx-20240222-FX277.lcm
批处理文件名: RC$J305 - 20240222-rcqx-FX277.lcb
样品瓶号 : 1-16
进样体积 : 10 μl 版本号：6.115
进样时间 : 2024/02/22 13:10:33 实验者: xiexinhui
处理时间（V2） : 2024/02/23 09:46:46 处理者: xiexinhui
仪器型号：SHIMADZU LC-2050C(FX277)

<色谱图>

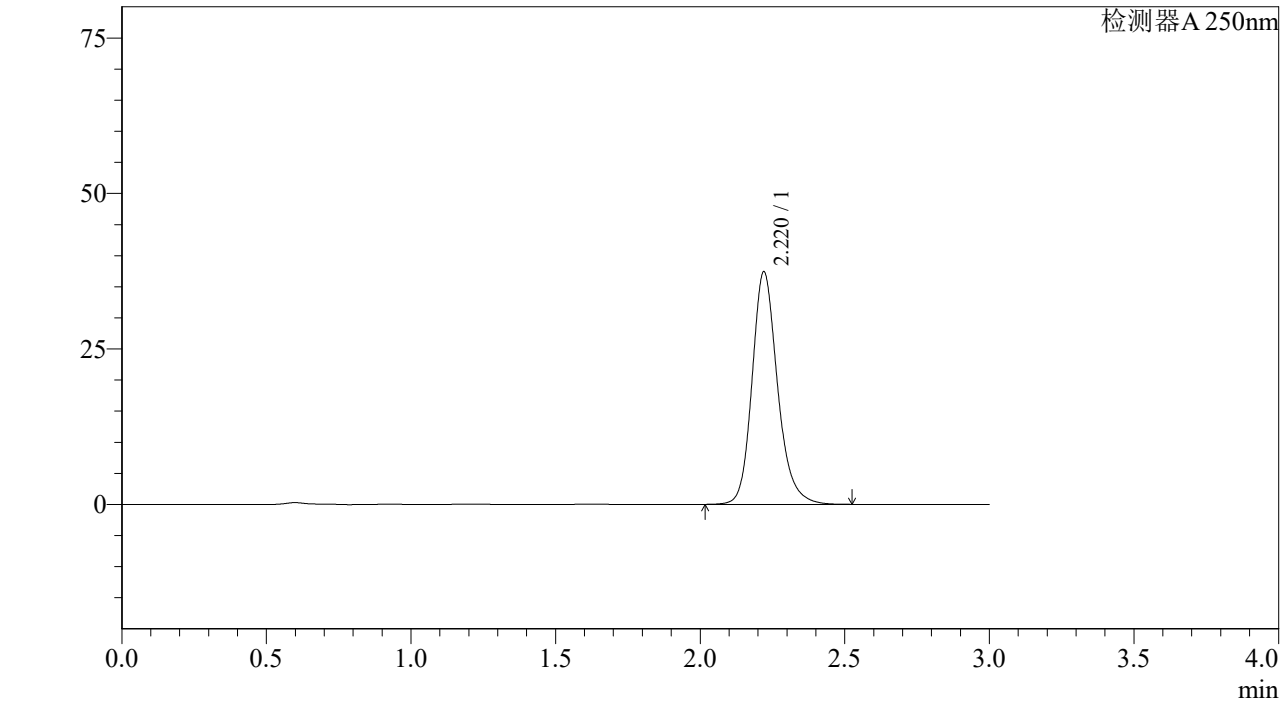

<峰表>

检测器A 250nm

峰号	保留时间	面积%	面积	高度	理论塔板数(US	拖尾因子	分离度(USP)
1	2.220	100.000	229773	37386	3193	1.197	--
总计		100.000	229773	37386			

SHIMADZU LabSolutions

J305

<样品信息>

色谱柱 :XB-C18(50mm*4.6mm,5μm） 流速：1.0ml/min
柱 温 :40℃ 波长：250nm
数据文件名 : RC$J305 - 31-15/28-644-2 - zzp-2023073011p-j6-rcqx-pH6.8jz-jf50z-10mg-60min-P3.lcd
方法文件名 : RC$J305 - J305-rcqx-20240222-FX277.lcm
批处理文件名: RC$J305 - 20240222-rcqx-FX277.lcb
样品瓶号 : 1-25
进样体积 : 10 μl 版本号：6.115
进样时间 : 2024/02/22 13:13:55 实验者: xiexinhui
处理时间（V2） : 2024/02/23 09:46:48 处理者: xiexinhui
仪器型号：SHIMADZU LC-2050C(FX277)

<色谱图>

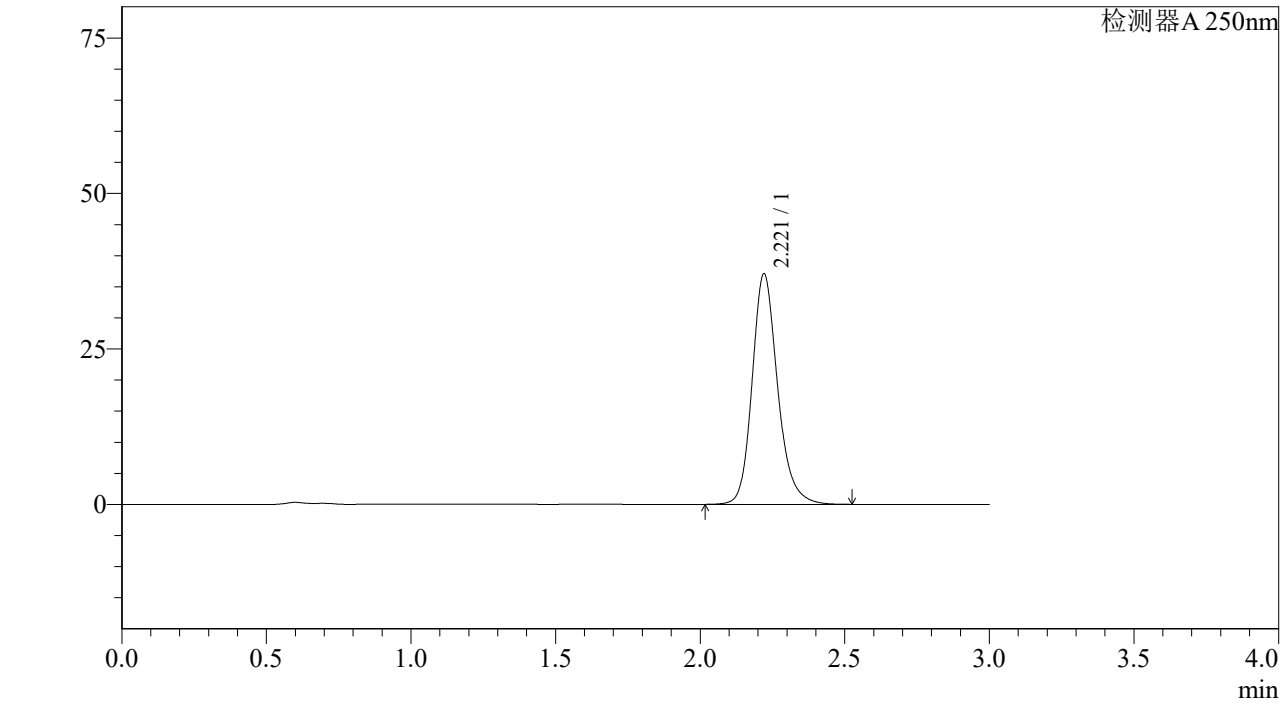

<峰表>

检测器A 250nm

峰号	保留时间	面积%	面积	高度	理论塔板数(US	拖尾因子	分离度(USP)
1	2.221	100.000	227777	37076	3195	1.196	--
总计		100.000	227777	37076			

SHIMADZU LabSolutions

J305

<样品信息>

色谱柱 :XB-C18(50mm*4.6mm,5μm） 流速：1.0ml/min
柱 温 :40℃ 波长：250nm
数据文件名 : RC$J305 - 31-15/28-645-2 - zzp-2023073011p-j6-rcqx-pH6.8jz-jf50z-10mg-60min-P4.lcd
方法文件名 : RC$J305 - J305-rcqx-20240222-FX277.lcm
批处理文件名: RC$J305 - 20240222-rcqx-FX277.lcb
样品瓶号 : 1-34
进样体积 : 10 μl 版本号：6.115
进样时间 : 2024/02/22 13:17:17 实验者: xiexinhui
处理时间（V2） : 2024/02/23 09:46:51 处理者: xiexinhui
仪器型号：SHIMADZU LC-2050C(FX277)

<色谱图>

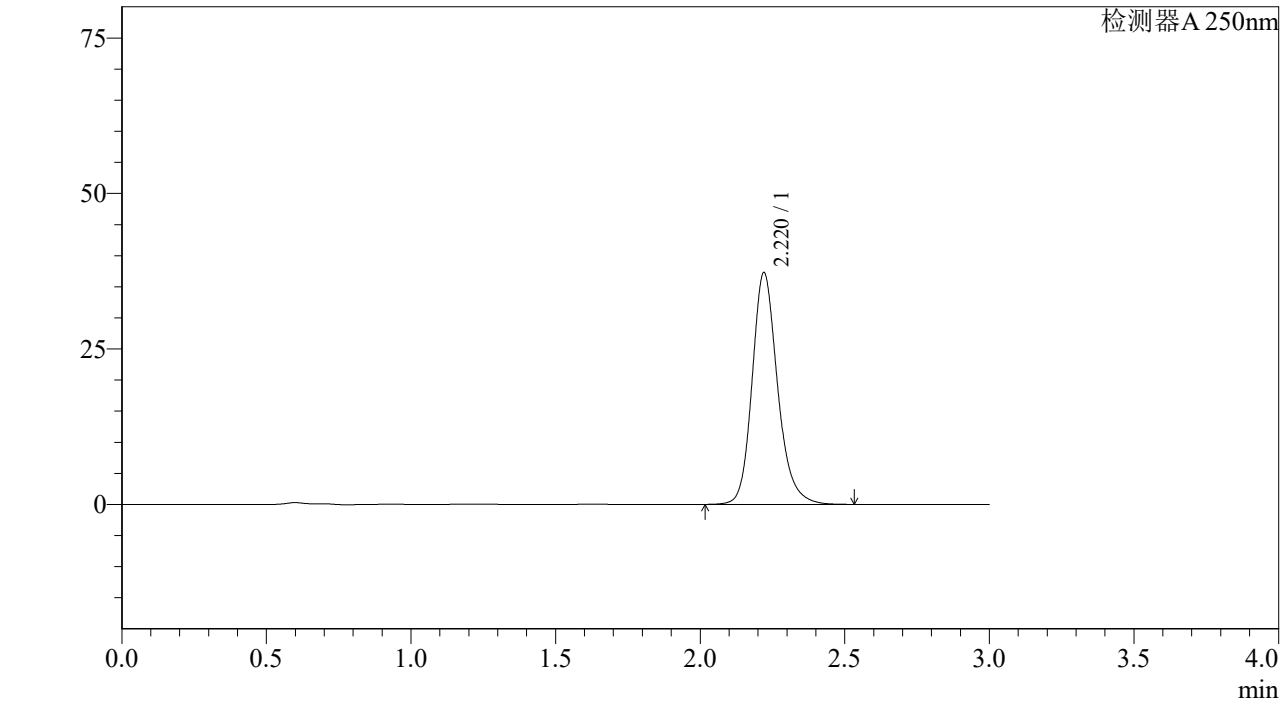

<峰表>

检测器A 250nm

峰号	保留时间	面积%	面积	高度	理论塔板数(US	拖尾因子	分离度(USP)
1	2.220	100.000	228958	37262	3195	1.197	--
总计		100.000	228958	37262			

SHIMADZU LabSolutions

J305

<样品信息>

色谱柱 :XB-C18(50mm*4.6mm,5μm） 流速：1.0ml/min
柱 温 :40℃ 波长：250nm
数据文件名 : RC$J305 - 31-15/28-646-2 - zzp-2023073011p-j6-rcqx-pH6.8jz-jf50z-10mg-60min-P5.lcd
方法文件名 : RC$J305 - J305-rcqx-20240222-FX277.lcm
批处理文件名: RC$J305 - 20240222-rcqx-FX277.lcb
样品瓶号 : 1-43
进样体积 : 10 μl 版本号：6.115
进样时间 : 2024/02/22 13:20:39 实验者: xiexinhui
处理时间（V2） : 2024/02/23 09:46:54 处理者: xiexinhui
仪器型号：SHIMADZU LC-2050C(FX277)

<色谱图>

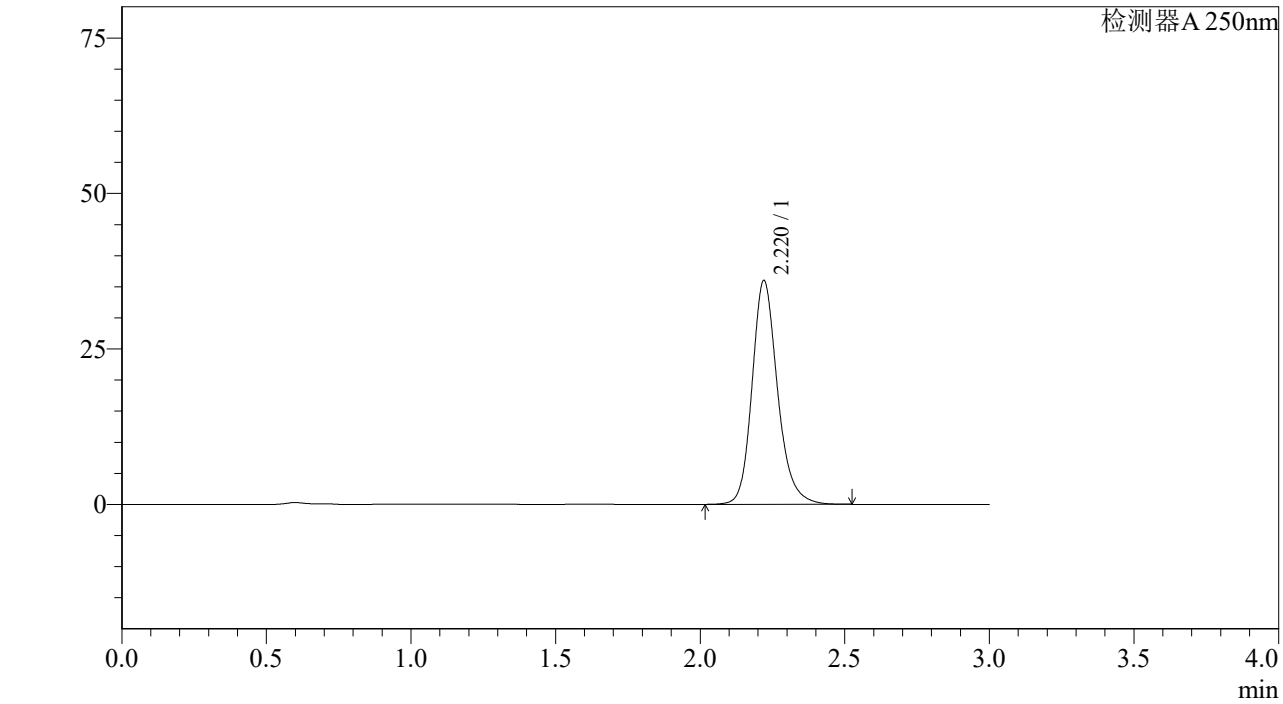

<峰表>

检测器A 250nm

峰号	保留时间	面积%	面积	高度	理论塔板数(US	拖尾因子	分离度(USP)
1	2.220	100.000	221096	35985	3194	1.197	--
总计		100.000	221096	35985			

SHIMADZU LabSolutions

J305

<样品信息>

色谱柱 :XB-C18(50mm*4.6mm,5μm） 流速：1.0ml/min
柱 温 :40℃ 波长：250nm
数据文件名 : RC$J305 - 31-15/28-647-2 - zzp-2023073011p-j6-rcqx-pH6.8jz-jf50z-10mg-60min-P6.lcd
方法文件名 : RC$J305 - J305-rcqx-20240222-FX277.lcm
批处理文件名: RC$J305 - 20240222-rcqx-FX277.lcb
样品瓶号 : 1-52
进样体积 : 10 μl 版本号：6.115
进样时间 : 2024/02/22 13:23:59 实验者: xiexinhui
处理时间（V2） : 2024/02/23 09:46:56 处理者: xiexinhui
仪器型号：SHIMADZU LC-2050C(FX277)

<色谱图>

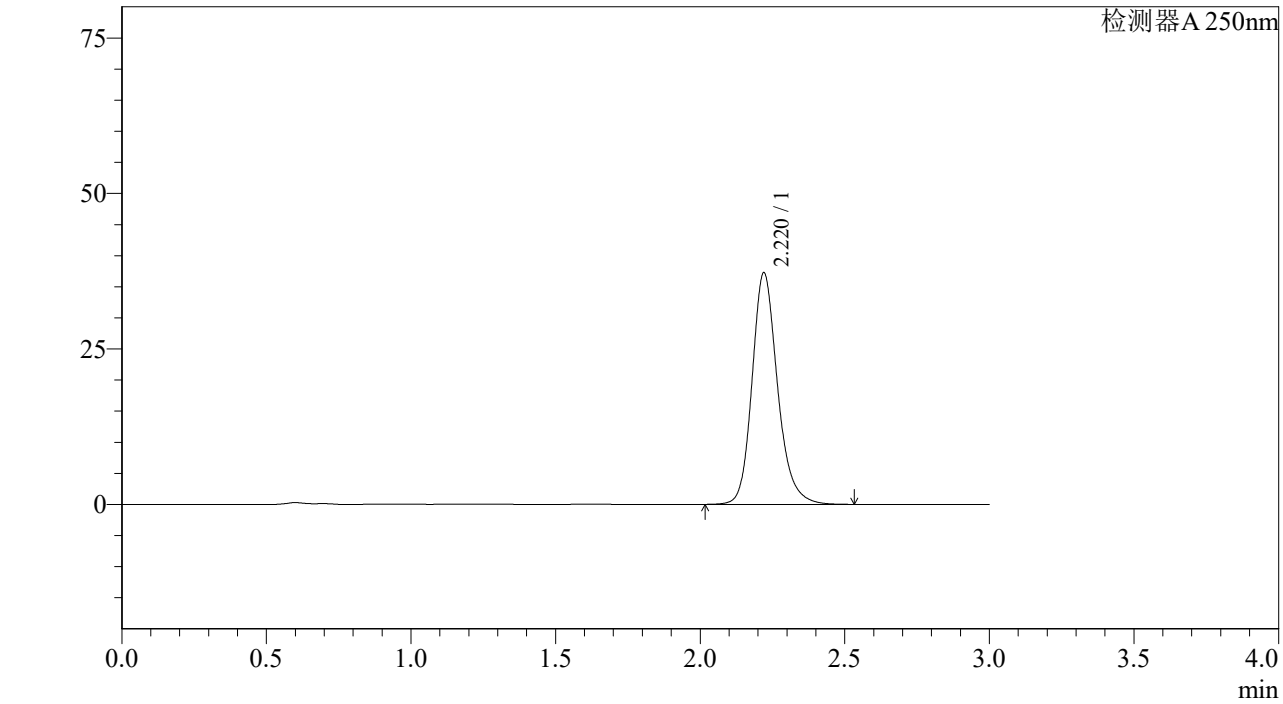

<峰表>

检测器A 250nm

峰号	保留时间	面积%	面积	高度	理论塔板数(US	拖尾因子	分离度(USP)
1	2.220	100.000	228822	37233	3195	1.197	--
总计		100.000	228822	37233			

SHIMADZU LabSolutions

J305

<样品信息>

色谱柱 :XB-C18(50mm*4.6mm,5μm） 流速：1.0ml/min
柱 温 :40℃ 波长：250nm
数据文件名 : RC$J305 - 31-15/28-648-2 - zzp-2023073011p-j6-rcqx-pH6.8jz-jf50z-10mg-jxzs-P1.lcd
方法文件名 : RC$J305 - J305-rcqx-20240222-FX277.lcm
批处理文件名: RC$J305 - 20240222-rcqx-FX277.lcb
样品瓶号 : 1-8
进样体积 : 10 μl 版本号：6.115
进样时间 : 2024/02/22 13:27:22 实验者: xiexinhui
处理时间（V2） : 2024/02/23 09:46:59 处理者: xiexinhui
仪器型号：SHIMADZU LC-2050C(FX277)

<色谱图>

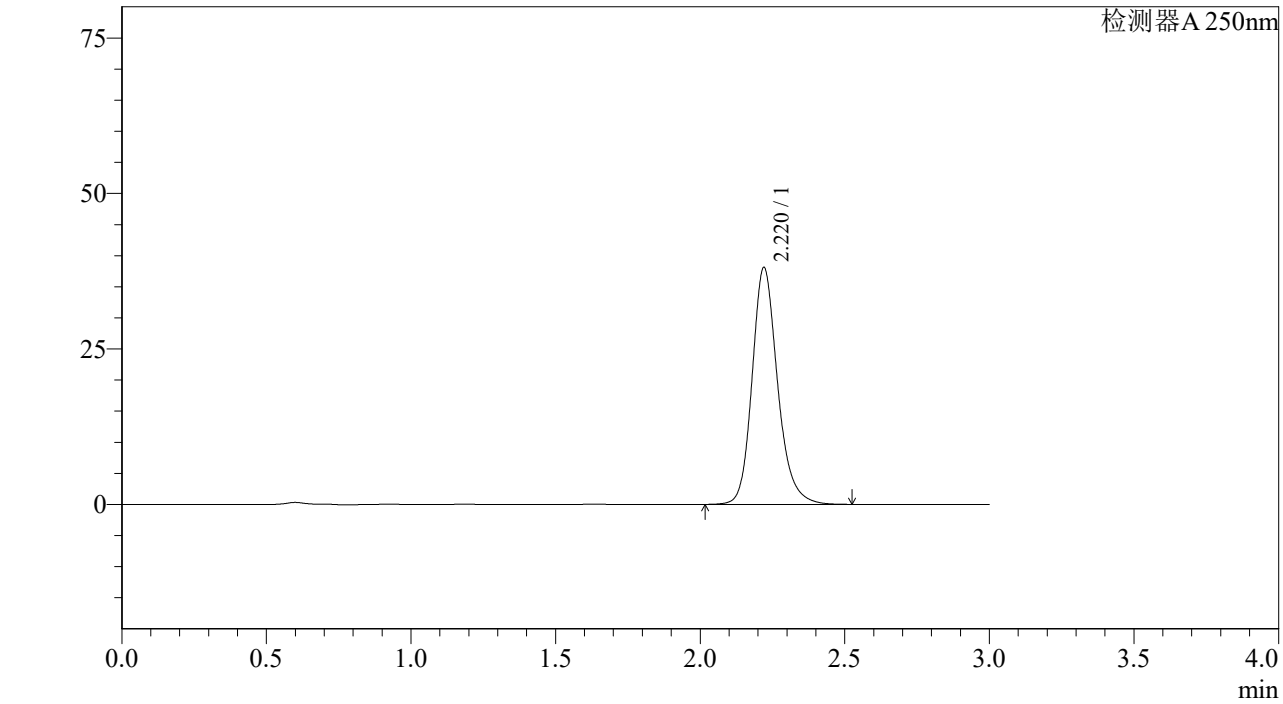

<峰表>

检测器A 250nm

峰号	保留时间	面积%	面积	高度	理论塔板数(US	拖尾因子	分离度(USP)
1	2.220	100.000	234050	38079	3192	1.197	--
总计		100.000	234050	38079			

SHIMADZU LabSolutions

J305

<样品信息>

色谱柱 :XB-C18(50mm*4.6mm,5μm） 流速：1.0ml/min
柱 温 :40℃ 波长：250nm
数据文件名 : RC$J305 - 31-15/28-649-2 - zzp-2023073011p-j6-rcqx-pH6.8jz-jf50z-10mg-jxzs-P2.lcd
方法文件名 : RC$J305 - J305-rcqx-20240222-FX277.lcm
批处理文件名: RC$J305 - 20240222-rcqx-FX277.lcb
样品瓶号 : 1-17
进样体积 : 10 μl 版本号：6.115
进样时间 : 2024/02/22 13:30:46 实验者: xiexinhui
处理时间（V2） : 2024/02/23 09:47:02 处理者: xiexinhui
仪器型号：SHIMADZU LC-2050C(FX277)

<色谱图>

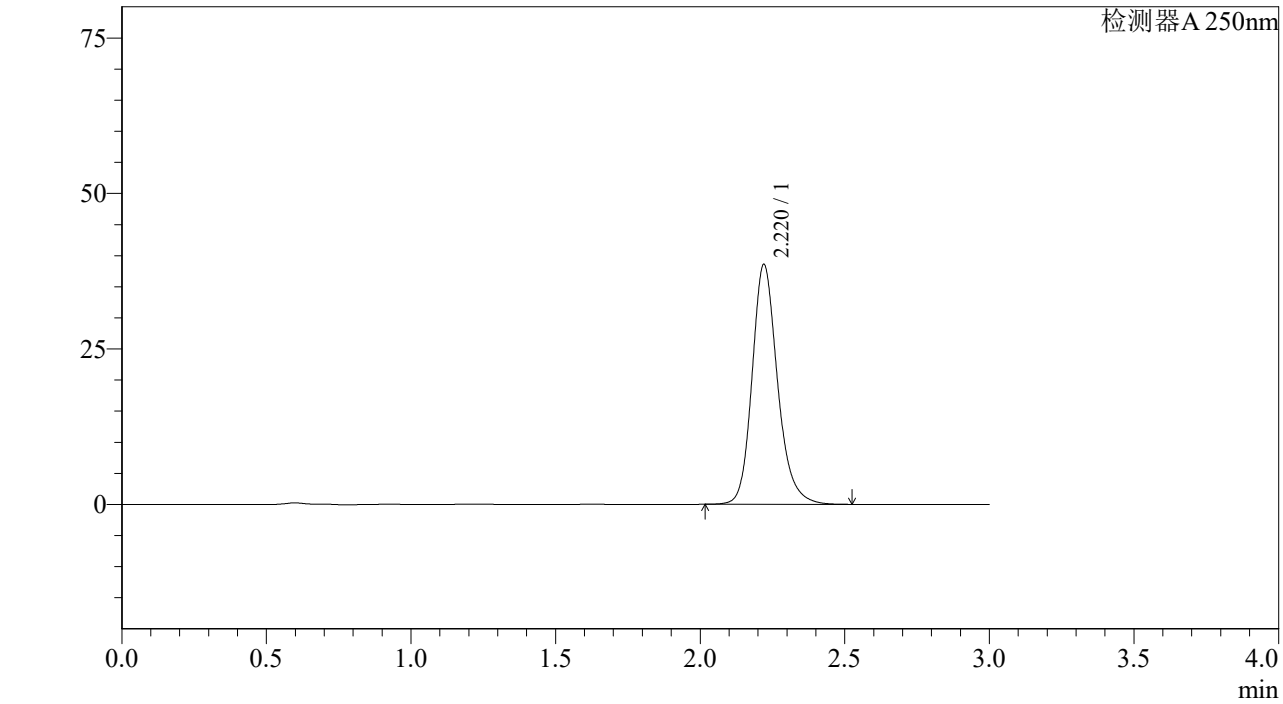

<峰表>

检测器A 250nm

峰号	保留时间	面积%	面积	高度	理论塔板数(US	拖尾因子	分离度(USP)
1	2.220	100.000	236801	38561	3195	1.197	--
总计		100.000	236801	38561			

SHIMADZU LabSolutions

J305

<样品信息>

色谱柱 :XB-C18(50mm*4.6mm,5μm） 流速：1.0ml/min
柱 温 :40℃ 波长：250nm
数据文件名 : RC$J305 - 31-15/28-650-2 - zzp-2023073011p-j6-rcqx-pH6.8jz-jf50z-10mg-jxzs-P3.lcd
方法文件名 : RC$J305 - J305-rcqx-20240222-FX277.lcm
批处理文件名: RC$J305 - 20240222-rcqx-FX277.lcb
样品瓶号 : 1-26
进样体积 : 10 μl 版本号：6.115
进样时间 : 2024/02/22 13:34:09 实验者: xiexinhui
处理时间（V2） : 2024/02/23 09:47:04 处理者: xiexinhui
仪器型号：SHIMADZU LC-2050C(FX277)

<色谱图>

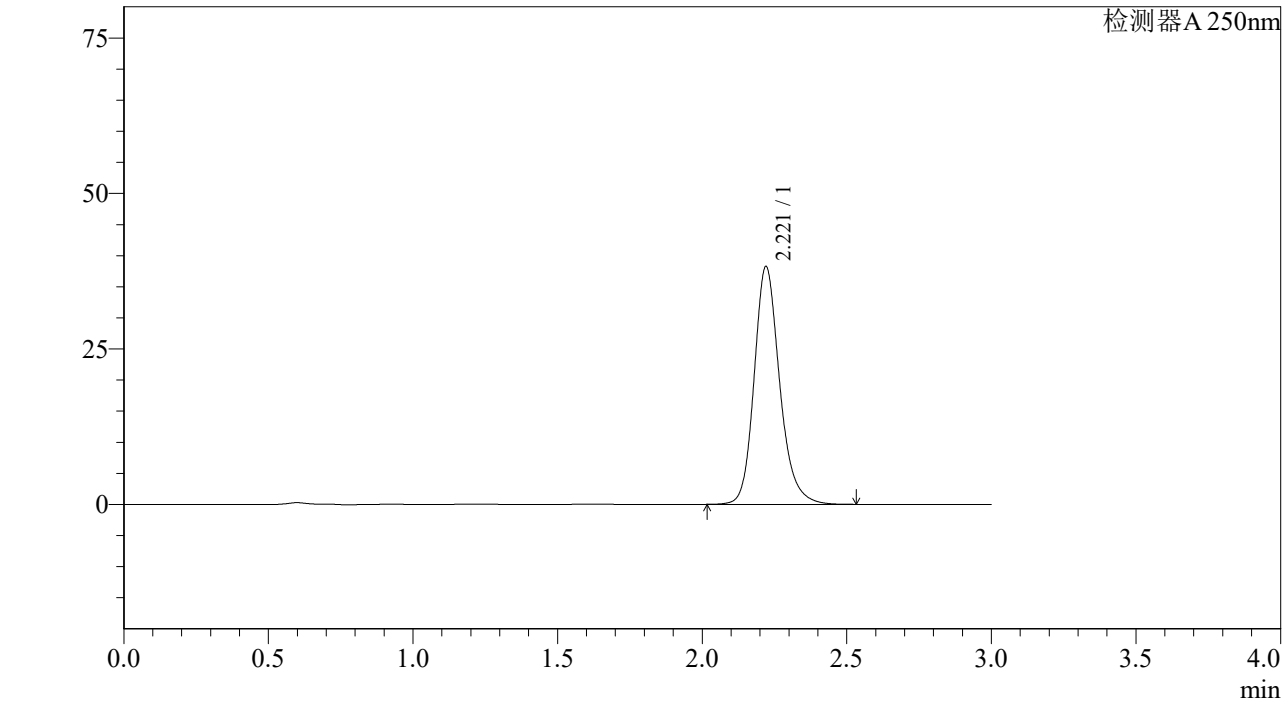

<峰表>

检测器A 250nm

峰号	保留时间	面积%	面积	高度	理论塔板数(US	拖尾因子	分离度(USP)
1	2.221	100.000	235265	38251	3187	1.197	--
总计		100.000	235265	38251			

SHIMADZU LabSolutions

J305

<样品信息>

色谱柱 :XB-C18(50mm*4.6mm,5μm） 流速：1.0ml/min
柱 温 :40℃ 波长：250nm
数据文件名 : RC$J305 - 31-15/28-651-2 - zzp-2023073011p-j6-rcqx-pH6.8jz-jf50z-10mg-jxzs-P4.lcd
方法文件名 : RC$J305 - J305-rcqx-20240222-FX277.lcm
批处理文件名: RC$J305 - 20240222-rcqx-FX277.lcb
样品瓶号 : 1-35
进样体积 : 10 μl 版本号：6.115
进样时间 : 2024/02/22 13:37:33 实验者: xiexinhui
处理时间（V2） : 2024/02/23 09:47:07 处理者: xiexinhui
仪器型号：SHIMADZU LC-2050C(FX277)

<色谱图>

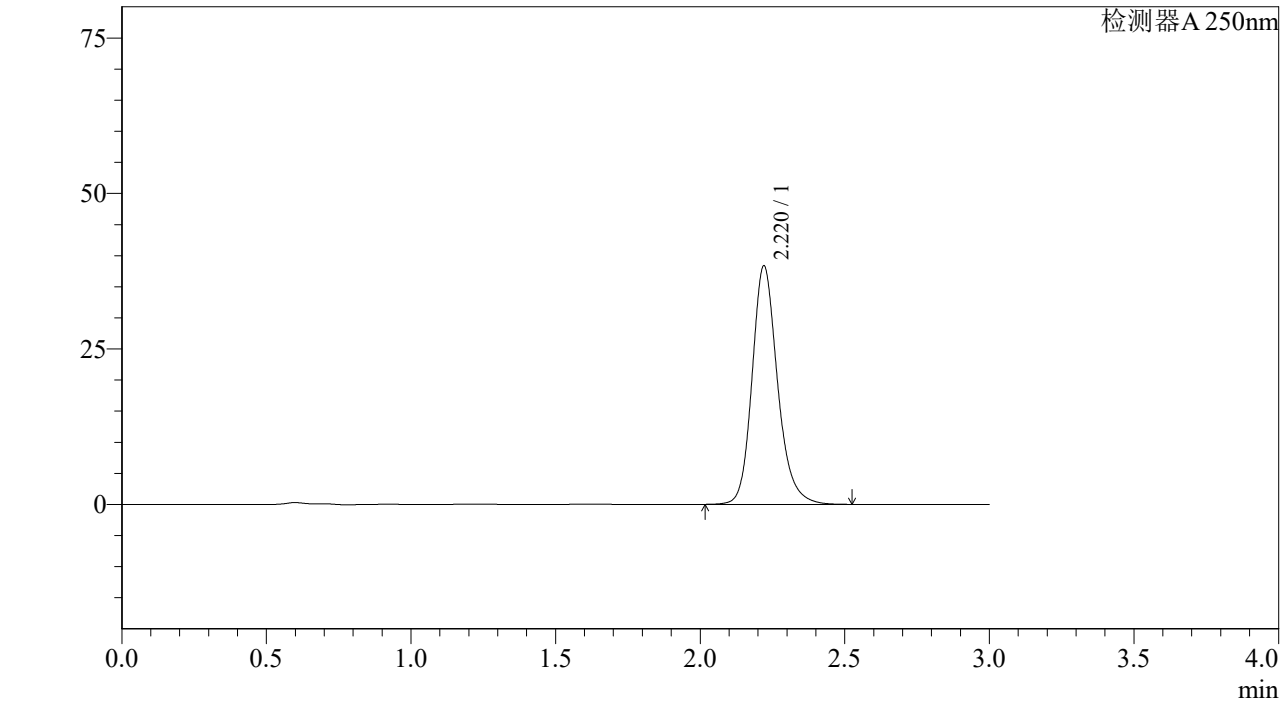

<峰表>

检测器A 250nm

峰号	保留时间	面积%	面积	高度	理论塔板数(US	拖尾因子	分离度(USP)
1	2.220	100.000	235535	38340	3195	1.196	--
总计		100.000	235535	38340			

SHIMADZU LabSolutions

J305

<样品信息>

色谱柱 :XB-C18(50mm*4.6mm,5μm） 流速：1.0ml/min
柱 温 :40℃ 波长：250nm
数据文件名 : RC$J305 - 31-15/28-652-2 - zzp-2023073011p-j6-rcqx-pH6.8jz-jf50z-10mg-jxzs-P5.lcd
方法文件名 : RC$J305 - J305-rcqx-20240222-FX277.lcm
批处理文件名: RC$J305 - 20240222-rcqx-FX277.lcb
样品瓶号 : 1-44
进样体积 : 10 μl 版本号：6.115
进样时间 : 2024/02/22 13:40:55 实验者: xiexinhui
处理时间（V2） : 2024/02/23 09:47:09 处理者: xiexinhui
仪器型号：SHIMADZU LC-2050C(FX277)

<色谱图>

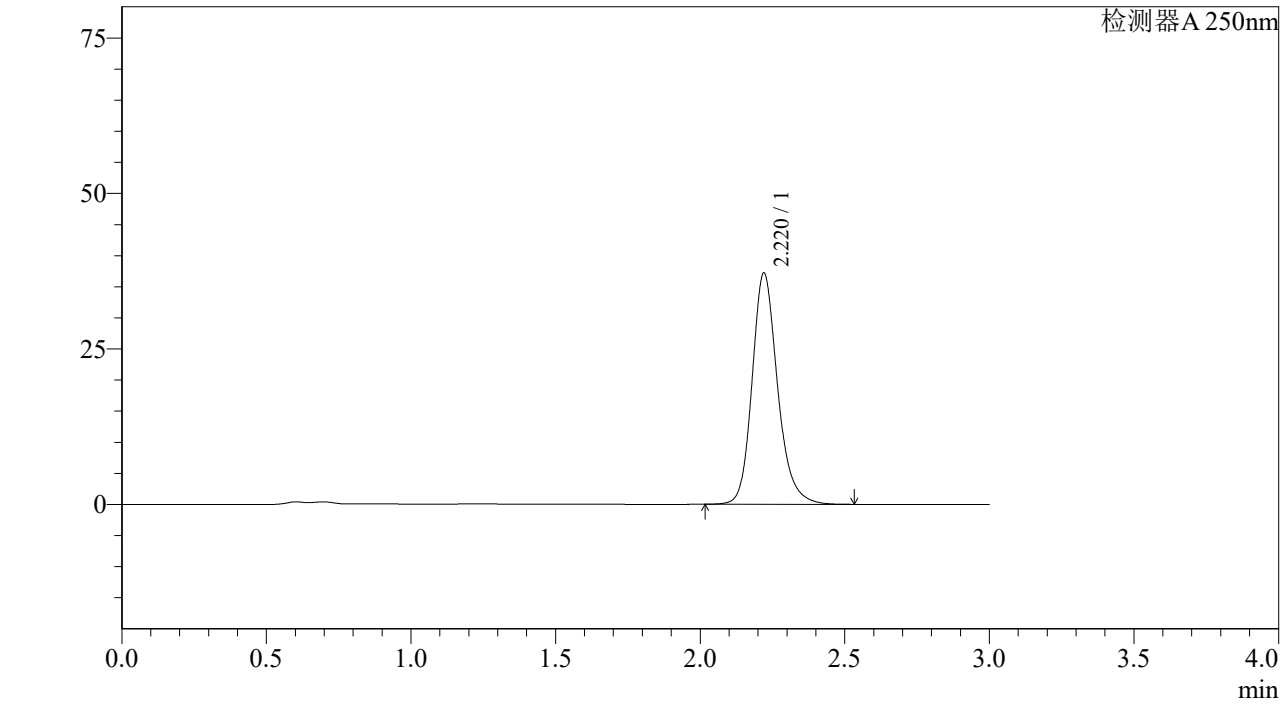

<峰表>

检测器A 250nm

峰号	保留时间	面积%	面积	高度	理论塔板数(US	拖尾因子	分离度(USP)
1	2.220	100.000	228481	37181	3193	1.197	--
总计		100.000	228481	37181			

SHIMADZU LabSolutions

J305

<样品信息>

色谱柱 :XB-C18(50mm*4.6mm,5μm） 流速：1.0ml/min
柱 温 :40℃ 波长：250nm
数据文件名 : RC$J305 - 31-15/28-653-2 - zzp-2023073011p-j6-rcqx-pH6.8jz-jf50z-10mg-jxzs-P6.lcd
方法文件名 : RC$J305 - J305-rcqx-20240222-FX277.lcm
批处理文件名: RC$J305 - 20240222-rcqx-FX277.lcb
样品瓶号 : 1-53
进样体积 : 10 μl 版本号：6.115
进样时间 : 2024/02/22 13:44:17 实验者: xiexinhui
处理时间（V2） : 2024/02/23 09:47:12 处理者: xiexinhui
仪器型号：SHIMADZU LC-2050C(FX277)

<色谱图>

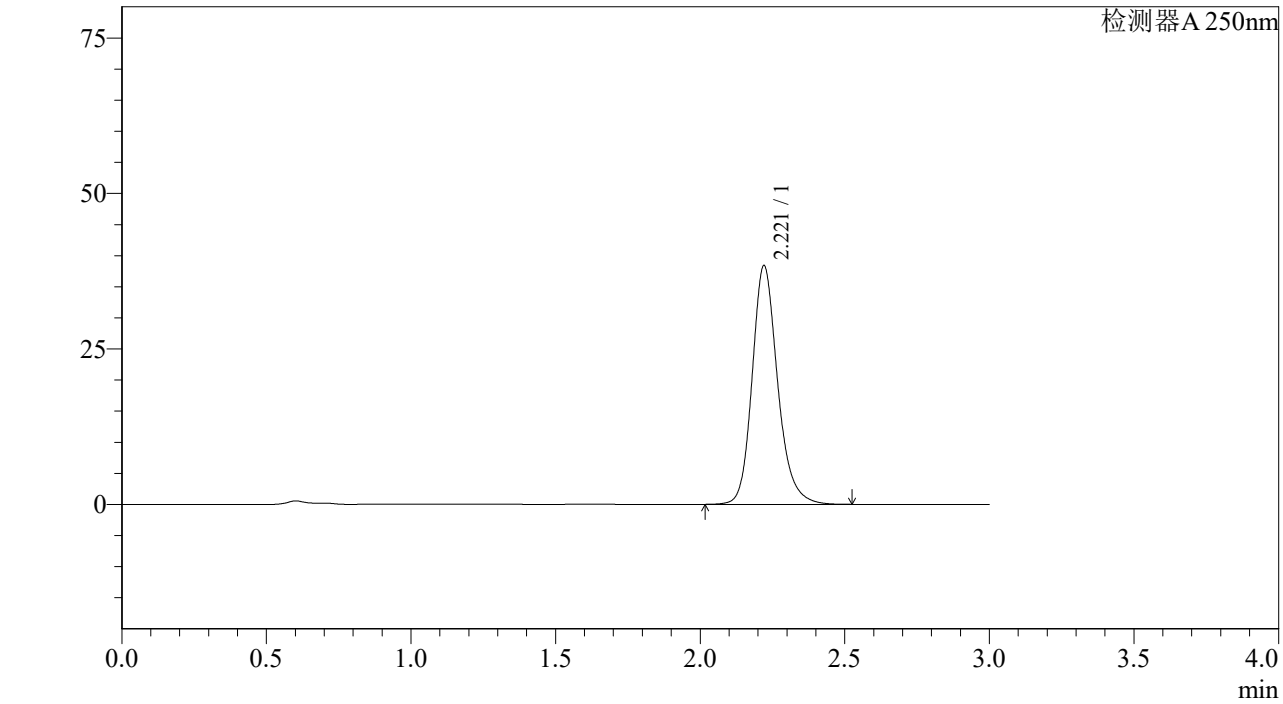

<峰表>

检测器A 250nm

峰号	保留时间	面积%	面积	高度	理论塔板数(US	拖尾因子	分离度(USP)
1	2.221	100.000	235869	38378	3193	1.197	--
总计		100.000	235869	38378			

SHIMADZU LabSolutions

J305

<样品信息>

色谱柱 :XB-C18(50mm*4.6mm,5μm） 流速：1.0ml/min
柱 温 :40℃ 波长：250nm
数据文件名 : RC$J305 - 31-15/28-654-2 - zzp-2023073011p-j6-rcqx-pH6.8jz-jf50z-10mg-dz2-1.lcd
方法文件名 : RC$J305 - J305-rcqx-20240222-FX277.lcm
批处理文件名: RC$J305 - 20240222-rcqx-FX277.lcb
样品瓶号 : 1-27
进样体积 : 10 μl 版本号：6.115
进样时间 : 2024/02/22 13:47:40 实验者: xiexinhui
处理时间（V2） : 2024/02/23 09:47:15 处理者: xiexinhui
仪器型号：SHIMADZU LC-2050C(FX277)

<色谱图>

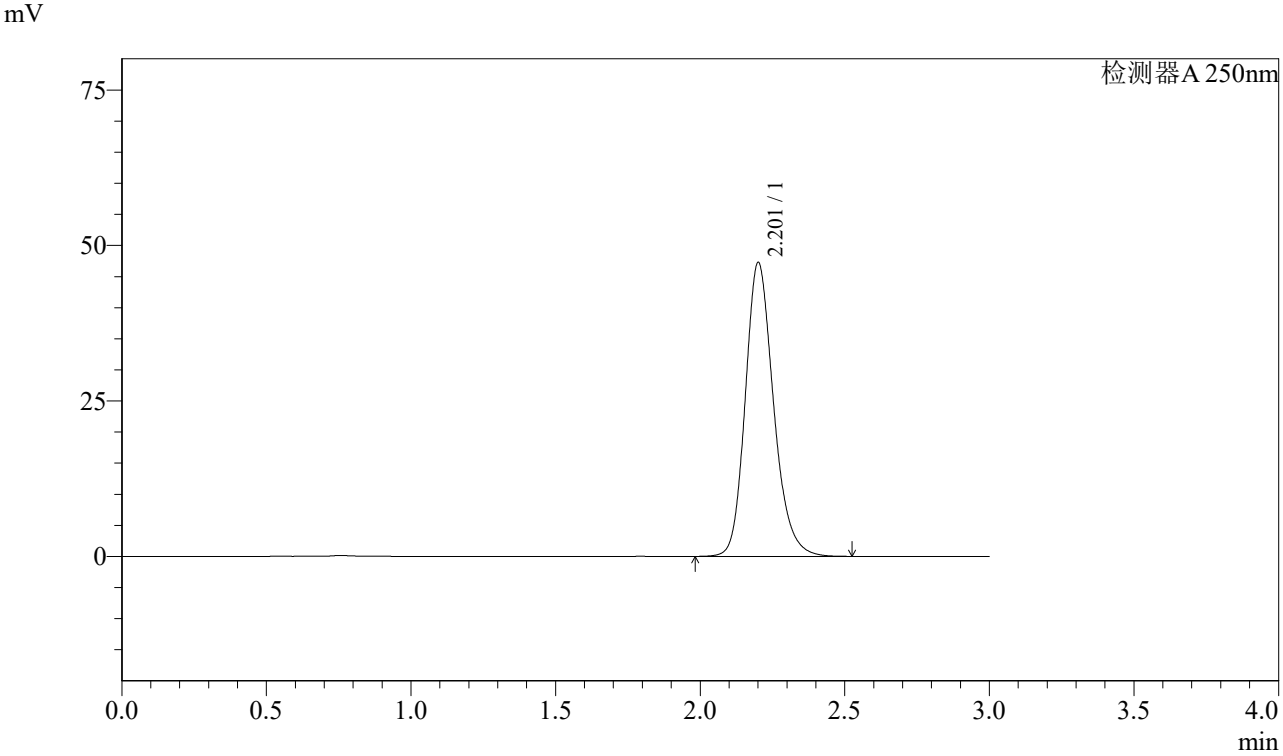

<峰表>

检测器A 250nm

峰号	保留时间	面积%	面积	高度	理论塔板数(US	拖尾因子	分离度(USP)
1	2.201	100.000	321844	47064	2509	1.204	--
总计		100.000	321844	47064			

SHIMADZU LabSolutions

J305

<样品信息>

色谱柱 :XB-C18(50mm*4.6mm,5μm） 流速：1.0ml/min
柱 温 :40℃ 波长：250nm
数据文件名 : RC$J305 - 31-15/28-655-2 - zzp-2023073011p-j6-rcqx-pH6.8jz-jf50z-10mg-dz2-2.lcd
方法文件名 : RC$J305 - J305-rcqx-20240222-FX277.lcm
批处理文件名: RC$J305 - 20240222-rcqx-FX277.lcb
样品瓶号 : 1-27
进样体积 : 10 μl 版本号：6.115
进样时间 : 2024/02/22 13:51:04 实验者: xiexinhui
处理时间（V2） : 2024/02/23 09:47:17 处理者: xiexinhui
仪器型号：SHIMADZU LC-2050C(FX277)

<色谱图>

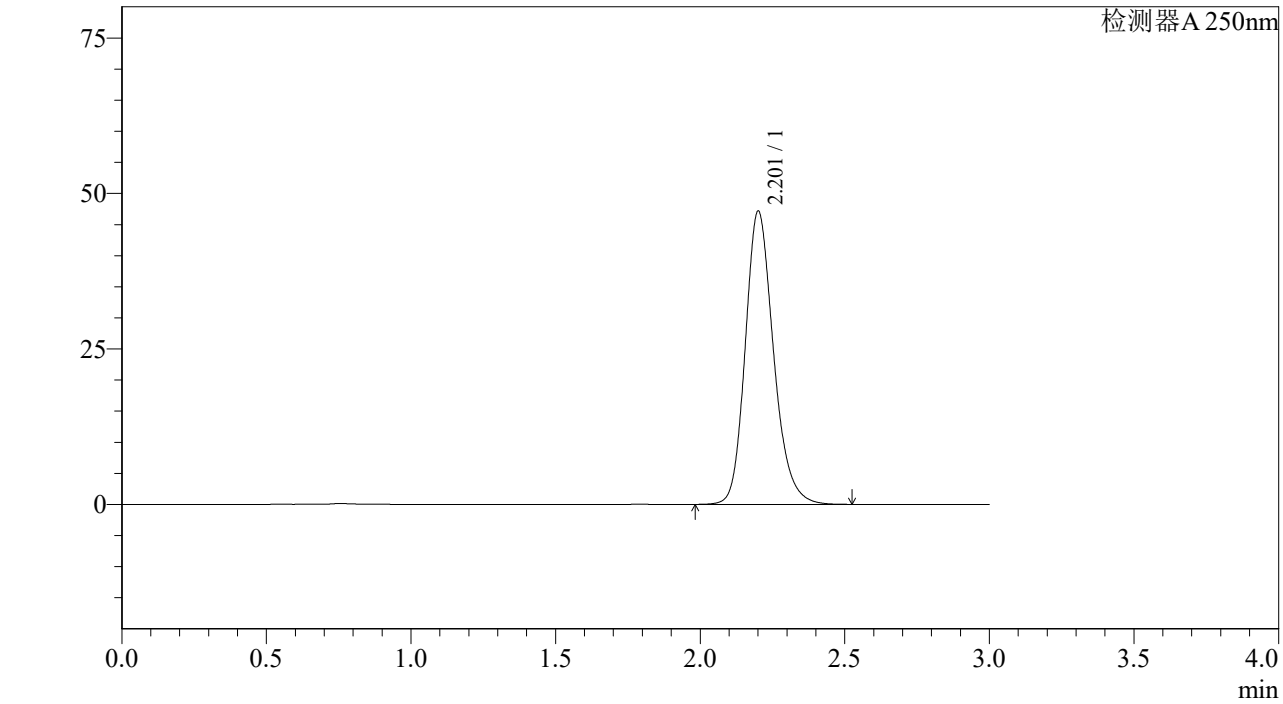

<峰表>

检测器A 250nm

峰号	保留时间	面积%	面积	高度	理论塔板数(US	拖尾因子	分离度(USP)
1	2.201	100.000	321169	46974	2509	1.204	--
总计		100.000	321169	46974			

SHIMADZU LabSolutions

J305

<样品信息>

色谱柱 :XB-C18(50mm*4.6mm,5μm） 流速：1.0ml/min
柱 温 :40℃ 波长：250nm
数据文件名 : RC$J305 - 31-15/28-656-2 - zzp-2023073011p-c6-rcqx-pH6.8jz-jf50z-10mg-rj.lcd
方法文件名 : RC$J305 - J305-rcqx-20240222-FX277.lcm
批处理文件名: RC$J305 - 20240222-rcqx-FX277.lcb
样品瓶号 : 2-9
进样体积 : 10 μl 版本号：6.115
进样时间 : 2024/02/22 13:54:28 实验者: xiexinhui
处理时间（V2） : 2024/02/23 09:47:20 处理者: xiexinhui
仪器型号：SHIMADZU LC-2050C(FX277)

<色谱图>

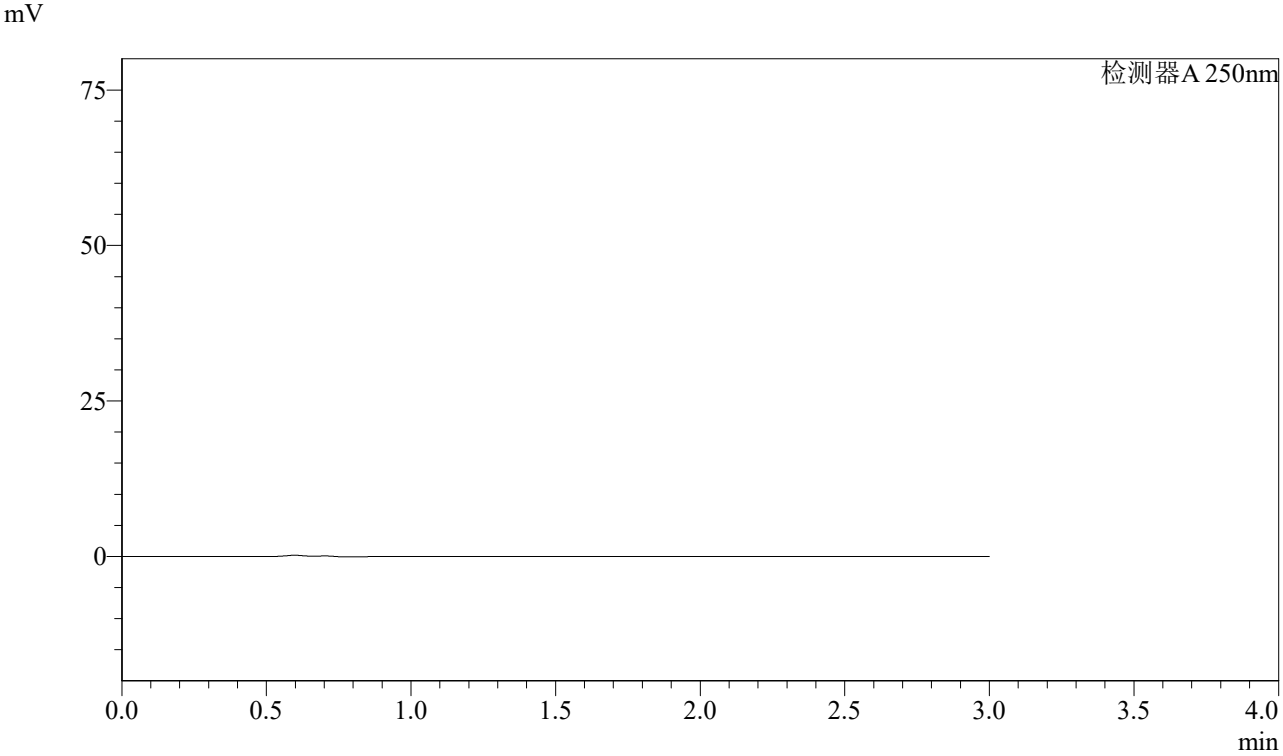

<峰表>

检测器A 250nm

峰号	保留时间	面积%	面积	高度	理论塔板数(US	拖尾因子	分离度(USP)
总计							

SHIMADZU LabSolutions

J305

<样品信息>

色谱柱 :XB-C18(50mm*4.6mm,5μm） 流速：1.0ml/min
柱 温 :40℃ 波长：250nm
数据文件名 : RC$J305 - 31-15/28-657-2 - zzp-2023073011p-c6-rcqx-pH6.8jz-jf50z-10mg-dz1-1.lcd
方法文件名 : RC$J305 - J305-rcqx-20240222-FX277.lcm
批处理文件名: RC$J305 - 20240222-rcqx-FX277.lcb
样品瓶号 : 2-18
进样体积 : 10 μl 版本号：6.115
进样时间 : 2024/02/22 13:57:51 实验者: xiexinhui
处理时间（V2） : 2024/02/23 09:47:22 处理者: xiexinhui
仪器型号：SHIMADZU LC-2050C(FX277)

<色谱图>

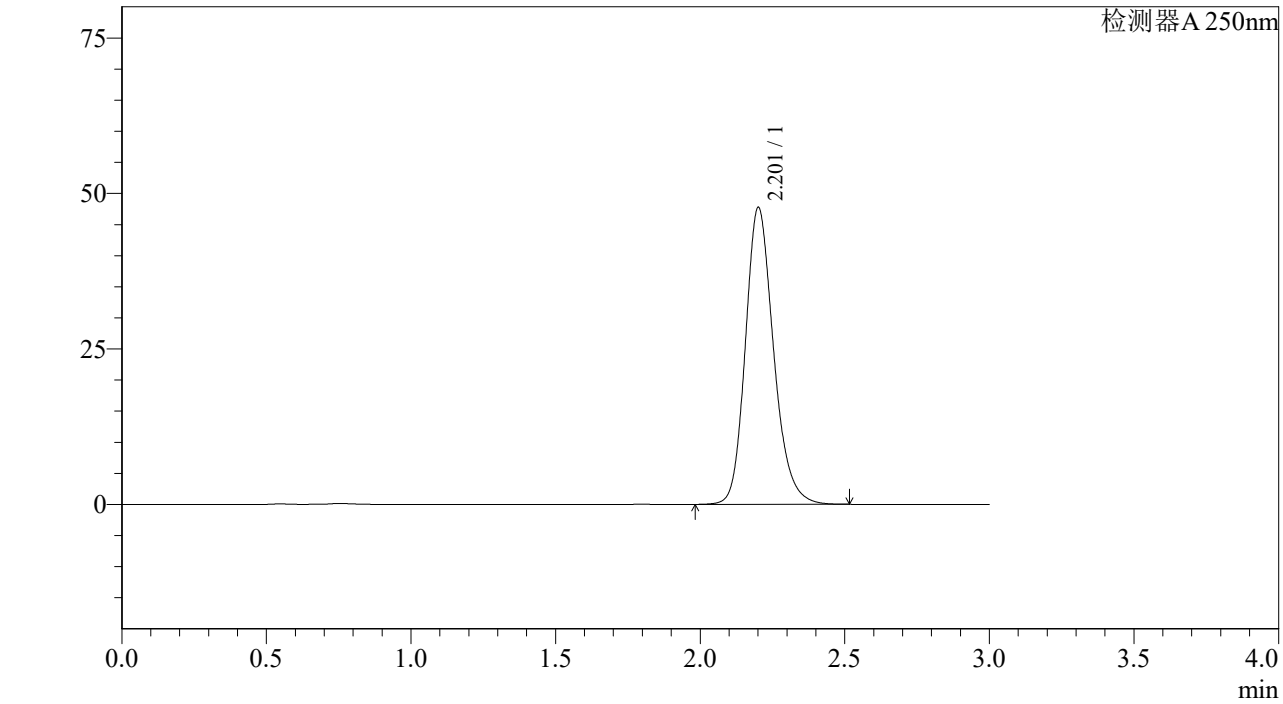

<峰表>

检测器A 250nm

峰号	保留时间	面积%	面积	高度	理论塔板数(US	拖尾因子	分离度(USP)
1	2.201	100.000	324580	47547	2519	1.203	--
总计		100.000	324580	47547			

SHIMADZU LabSolutions

J305

<样品信息>

色谱柱 :XB-C18(50mm*4.6mm,5μm） 流速：1.0ml/min
柱 温 :40℃ 波长：250nm
数据文件名 : RC$J305 - 31-15/28-658-2 - zzp-2023073011p-c6-rcqx-pH6.8jz-jf50z-10mg-dz1-2.lcd
方法文件名 : RC$J305 - J305-rcqx-20240222-FX277.lcm
批处理文件名: RC$J305 - 20240222-rcqx-FX277.lcb
样品瓶号 : 2-18
进样体积 : 10 μl 版本号：6.115
进样时间 : 2024/02/22 14:01:15 实验者: xiexinhui
处理时间（V2） : 2024/02/23 09:47:25 处理者: xiexinhui
仪器型号：SHIMADZU LC-2050C(FX277)

<色谱图>

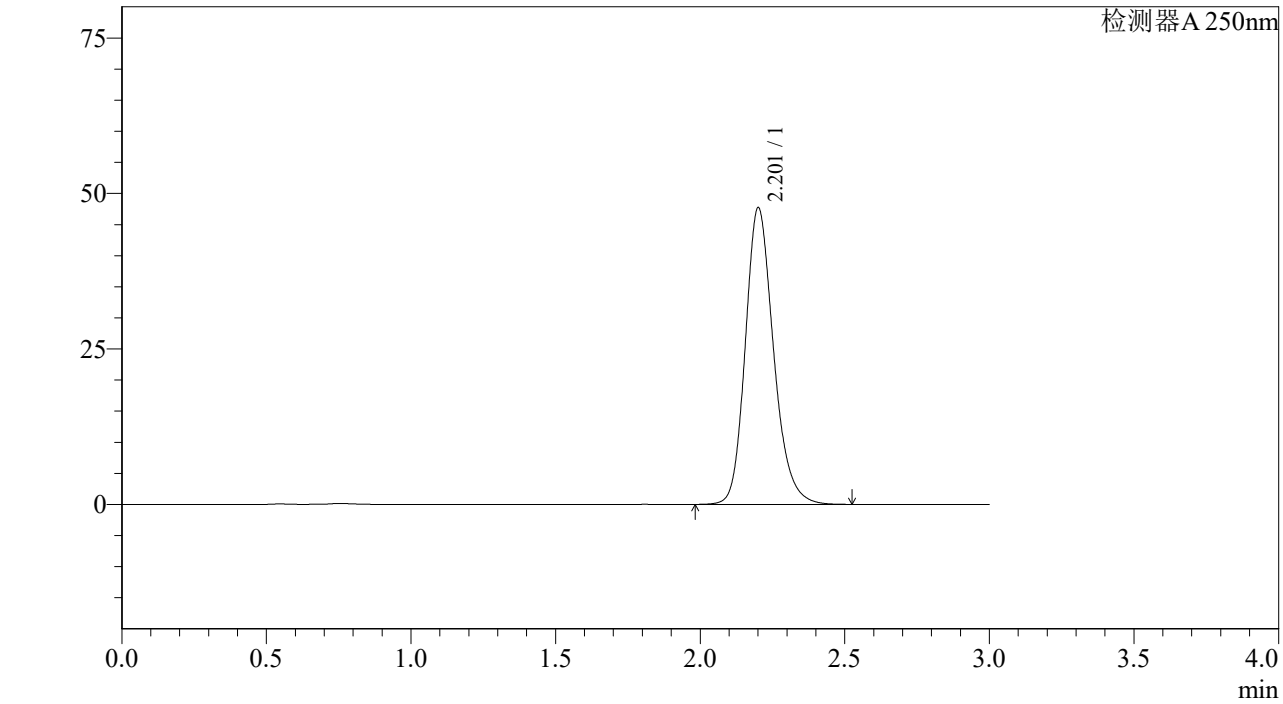

<峰表>

检测器A 250nm

峰号	保留时间	面积%	面积	高度	理论塔板数(US	拖尾因子	分离度(USP)
1	2.201	100.000	324632	47505	2516	1.204	--
总计		100.000	324632	47505			

SHIMADZU LabSolutions

J305

<样品信息>

色谱柱 :XB-C18(50mm*4.6mm,5μm） 流速：1.0ml/min
柱 温 :40℃ 波长：250nm
数据文件名 : RC$J305 - 31-15/28-659-2 - zzp-2023073011p-c6-rcqx-pH6.8jz-jf50z-10mg-dz1-3.lcd
方法文件名 : RC$J305 - J305-rcqx-20240222-FX277.lcm
批处理文件名: RC$J305 - 20240222-rcqx-FX277.lcb
样品瓶号 : 2-18
进样体积 : 10 μl 版本号：6.115
进样时间 : 2024/02/22 14:04:39 实验者: xiexinhui
处理时间（V2） : 2024/02/23 09:47:27 处理者: xiexinhui
仪器型号：SHIMADZU LC-2050C(FX277)

<色谱图>

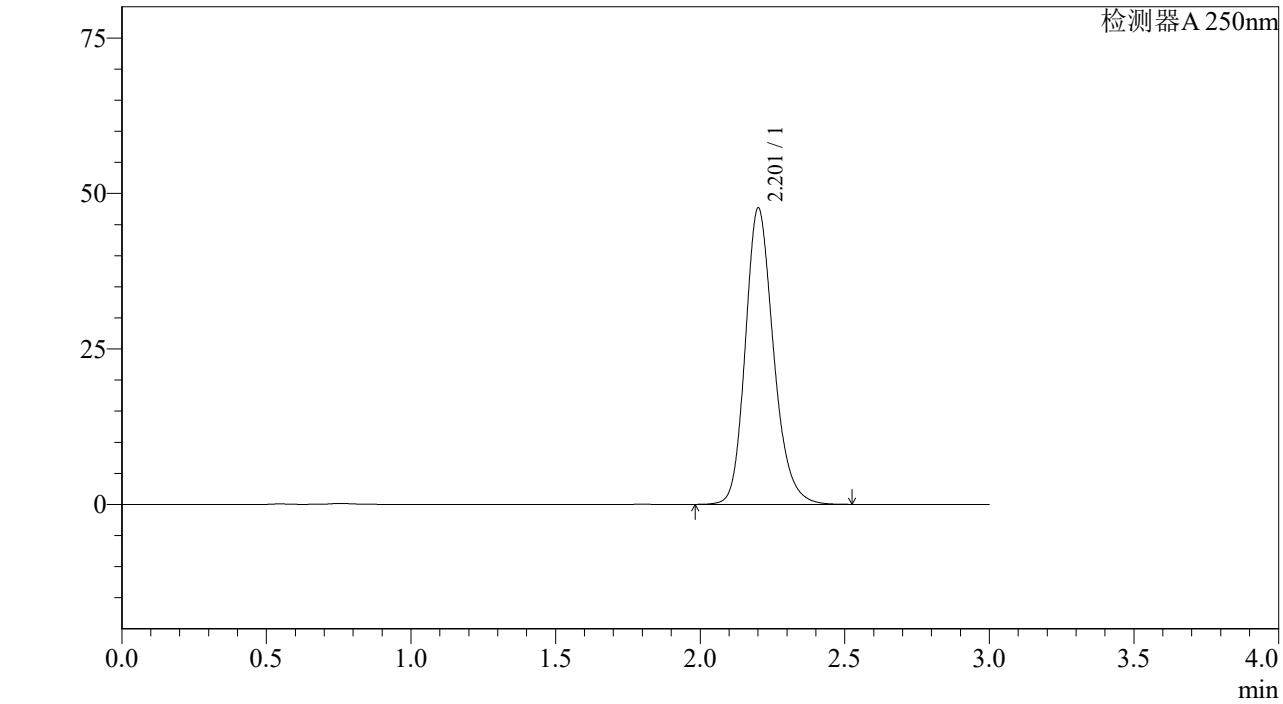

<峰表>

检测器A 250nm

峰号	保留时间	面积%	面积	高度	理论塔板数(US	拖尾因子	分离度(USP)
1	2.201	100.000	324028	47457	2520	1.204	--
总计		100.000	324028	47457			

SHIMADZU LabSolutions

J305

<样品信息>

色谱柱 :XB-C18(50mm*4.6mm,5μm） 流速：1.0ml/min
柱 温 :40℃ 波长：250nm
数据文件名 : RC$J305 - 31-15/28-660-2 - zzp-2023073011p-c6-rcqx-pH6.8jz-jf50z-10mg-dz1-4.lcd
方法文件名 : RC$J305 - J305-rcqx-20240222-FX277.lcm
批处理文件名: RC$J305 - 20240222-rcqx-FX277.lcb
样品瓶号 : 2-18
进样体积 : 10 μl 版本号：6.115
进样时间 : 2024/02/22 14:08:03 实验者: xiexinhui
处理时间（V2） : 2024/02/23 09:47:30 处理者: xiexinhui
仪器型号：SHIMADZU LC-2050C(FX277)

<色谱图>

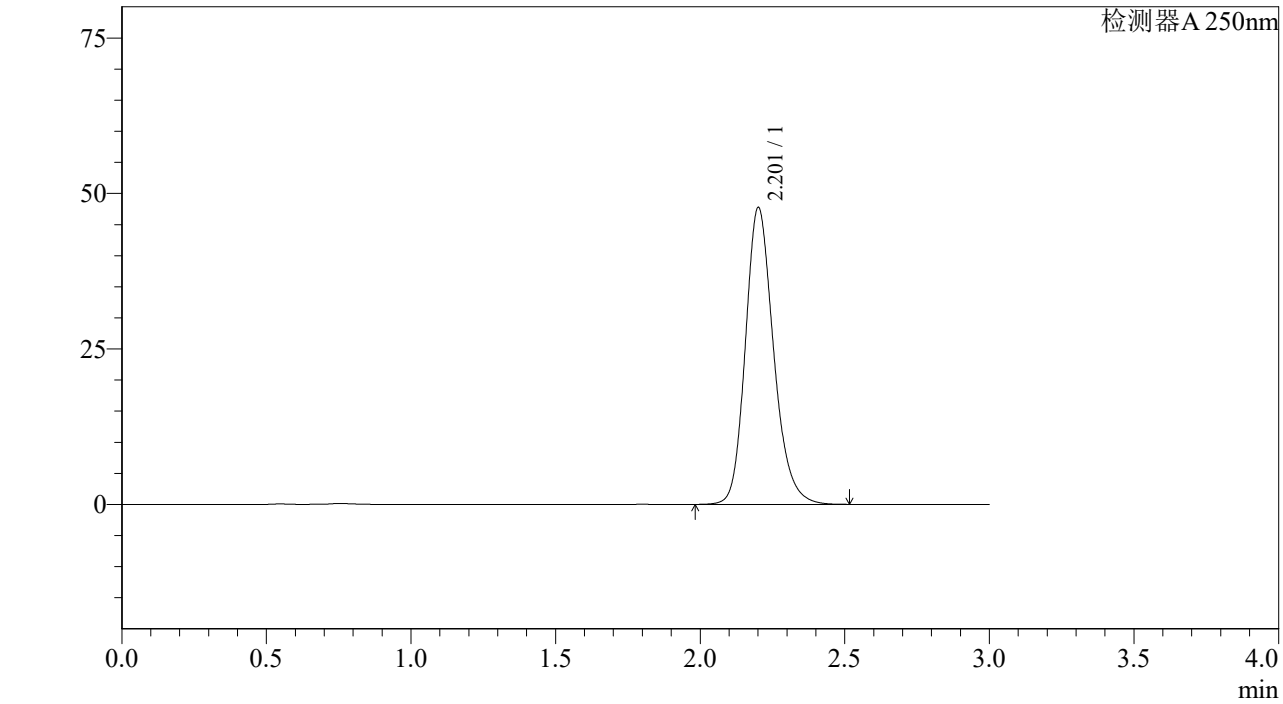

<峰表>

检测器A 250nm

峰号	保留时间	面积%	面积	高度	理论塔板数(US	拖尾因子	分离度(USP)
1	2.201	100.000	324578	47547	2518	1.204	--
总计		100.000	324578	47547			

SHIMADZU LabSolutions

J305

<样品信息>

色谱柱 :XB-C18(50mm*4.6mm,5μm） 流速：1.0ml/min
柱 温 :40℃ 波长：250nm
数据文件名 : RC$J305 - 31-15/28-661-2 - zzp-2023073011p-c6-rcqx-pH6.8jz-jf50z-10mg-dz1-5.lcd
方法文件名 : RC$J305 - J305-rcqx-20240222-FX277.lcm
批处理文件名: RC$J305 - 20240222-rcqx-FX277.lcb
样品瓶号 : 2-18
进样体积 : 10 μl 版本号：6.115
进样时间 : 2024/02/22 14:11:26 实验者: xiexinhui
处理时间（V2） : 2024/02/23 09:47:32 处理者: xiexinhui
仪器型号：SHIMADZU LC-2050C(FX277)

<色谱图>

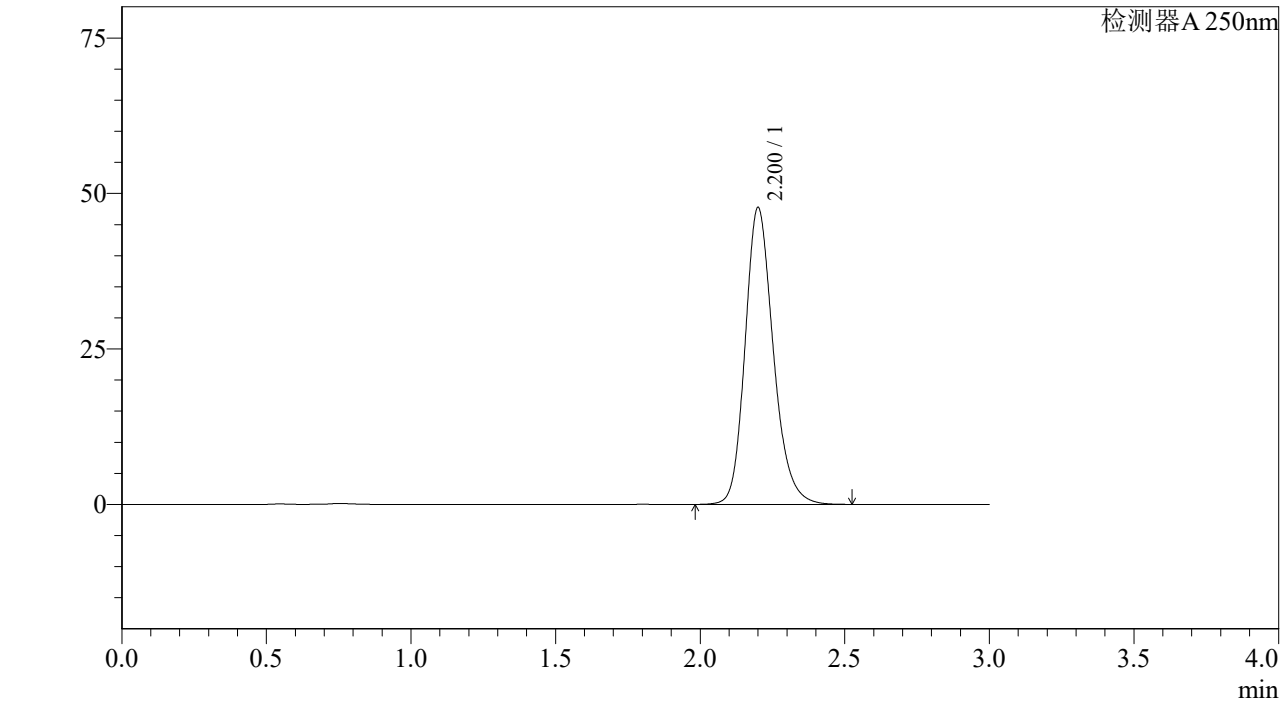

<峰表>

检测器A 250nm

峰号	保留时间	面积%	面积	高度	理论塔板数(US	拖尾因子	分离度(USP)
1	2.200	100.000	324625	47606	2516	1.204	--
总计		100.000	324625	47606			

SHIMADZU LabSolutions

J305

<样品信息>

色谱柱 :XB-C18(50mm*4.6mm,5μm） 流速：1.0ml/min
柱 温 :40℃ 波长：250nm
数据文件名 : RC$J305 - 31-15/28-662-2 - zzp-2023073011p-c6-rcqx-pH6.8jz-jf50z-10mg-5min-P1.lcd
方法文件名 : RC$J305 - J305-rcqx-20240222-FX277.lcm
批处理文件名: RC$J305 - 20240222-rcqx-FX277.lcb
样品瓶号 : 2-1
进样体积 : 10 μl 版本号：6.115
进样时间 : 2024/02/22 14:14:50 实验者: xiexinhui
处理时间（V2） : 2024/02/23 09:47:35 处理者: xiexinhui
仪器型号：SHIMADZU LC-2050C(FX277)

<色谱图>

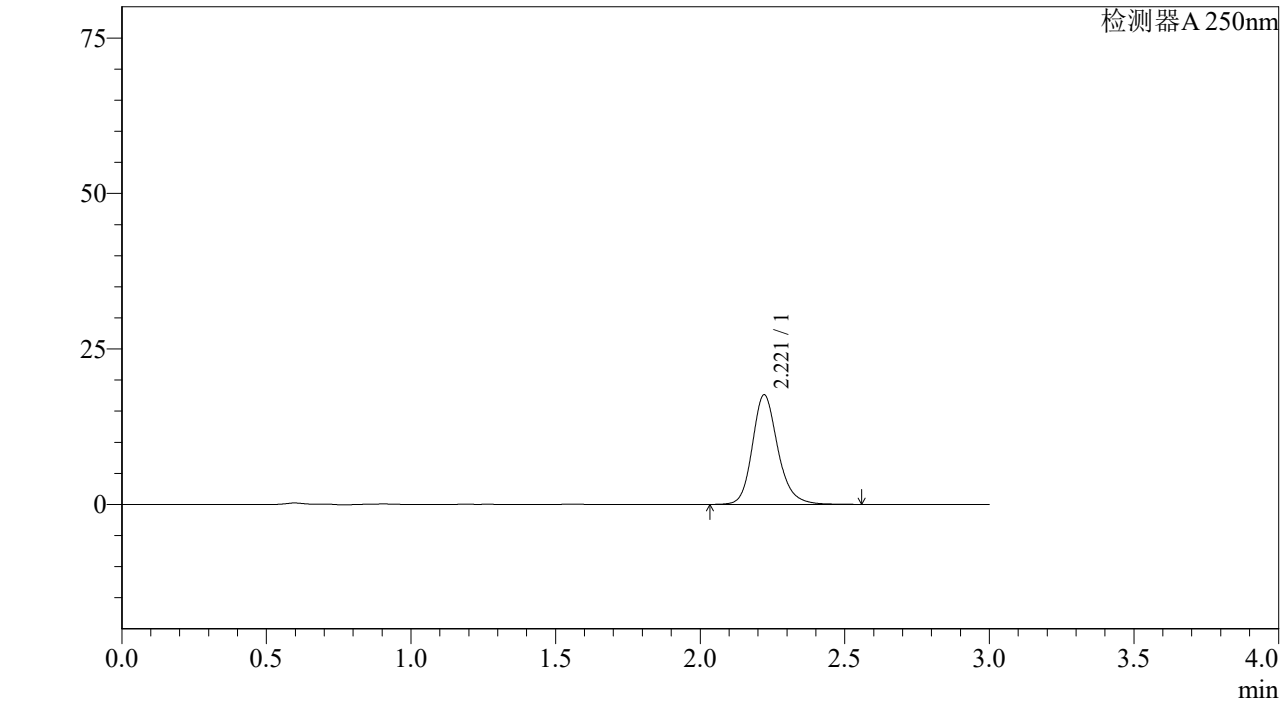

<峰表>

检测器A 250nm

峰号	保留时间	面积%	面积	高度	理论塔板数(US	拖尾因子	分离度(USP)
1	2.221	100.000	108511	17636	3196	1.197	--
总计		100.000	108511	17636			

SHIMADZU LabSolutions

J305

<样品信息>

色谱柱 :XB-C18(50mm*4.6mm,5μm） 流速：1.0ml/min
柱 温 :40℃ 波长：250nm
数据文件名 : RC$J305 - 31-15/28-663-2 - zzp-2023073011p-c6-rcqx-pH6.8jz-jf50z-10mg-5min-P2.lcd
方法文件名 : RC$J305 - J305-rcqx-20240222-FX277.lcm
批处理文件名: RC$J305 - 20240222-rcqx-FX277.lcb
样品瓶号 : 2-10
进样体积 : 10 μl 版本号：6.115
进样时间 : 2024/02/22 14:18:13 实验者: xiexinhui
处理时间（V2） : 2024/02/23 09:47:38 处理者: xiexinhui
仪器型号：SHIMADZU LC-2050C(FX277)

<色谱图>

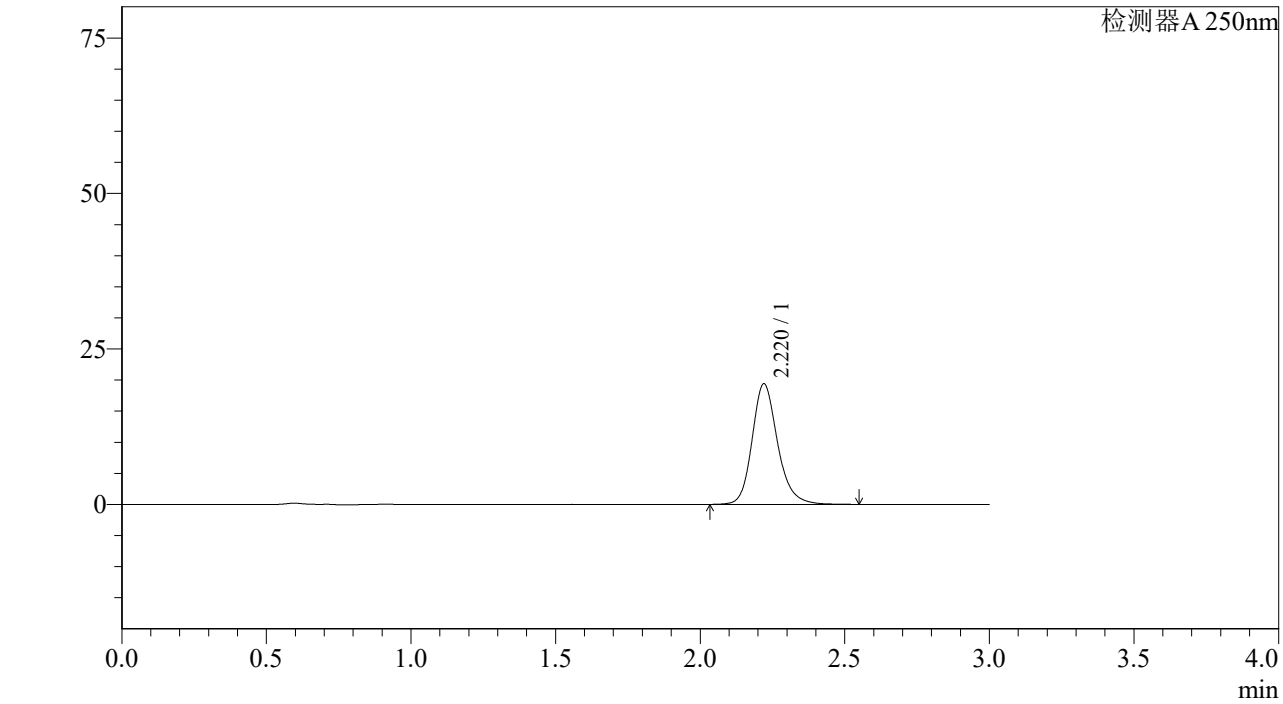

<峰表>

检测器A 250nm

峰号	保留时间	面积%	面积	高度	理论塔板数(US	拖尾因子	分离度(USP)
1	2.220	100.000	119360	19392	3189	1.196	--
总计		100.000	119360	19392			

SHIMADZU LabSolutions

J305

<样品信息>

色谱柱 :XB-C18(50mm*4.6mm,5μm） 流速：1.0ml/min
柱 温 :40℃ 波长：250nm
数据文件名 : RC$J305 - 31-15/28-664-2 - zzp-2023073011p-c6-rcqx-pH6.8jz-jf50z-10mg-5min-P3.lcd
方法文件名 : RC$J305 - J305-rcqx-20240222-FX277.lcm
批处理文件名: RC$J305 - 20240222-rcqx-FX277.lcb
样品瓶号 : 2-19
进样体积 : 10 μl 版本号：6.115
进样时间 : 2024/02/22 14:21:37 实验者: xiexinhui
处理时间（V2） : 2024/02/23 09:47:40 处理者: xiexinhui
仪器型号：SHIMADZU LC-2050C(FX277)

<色谱图>

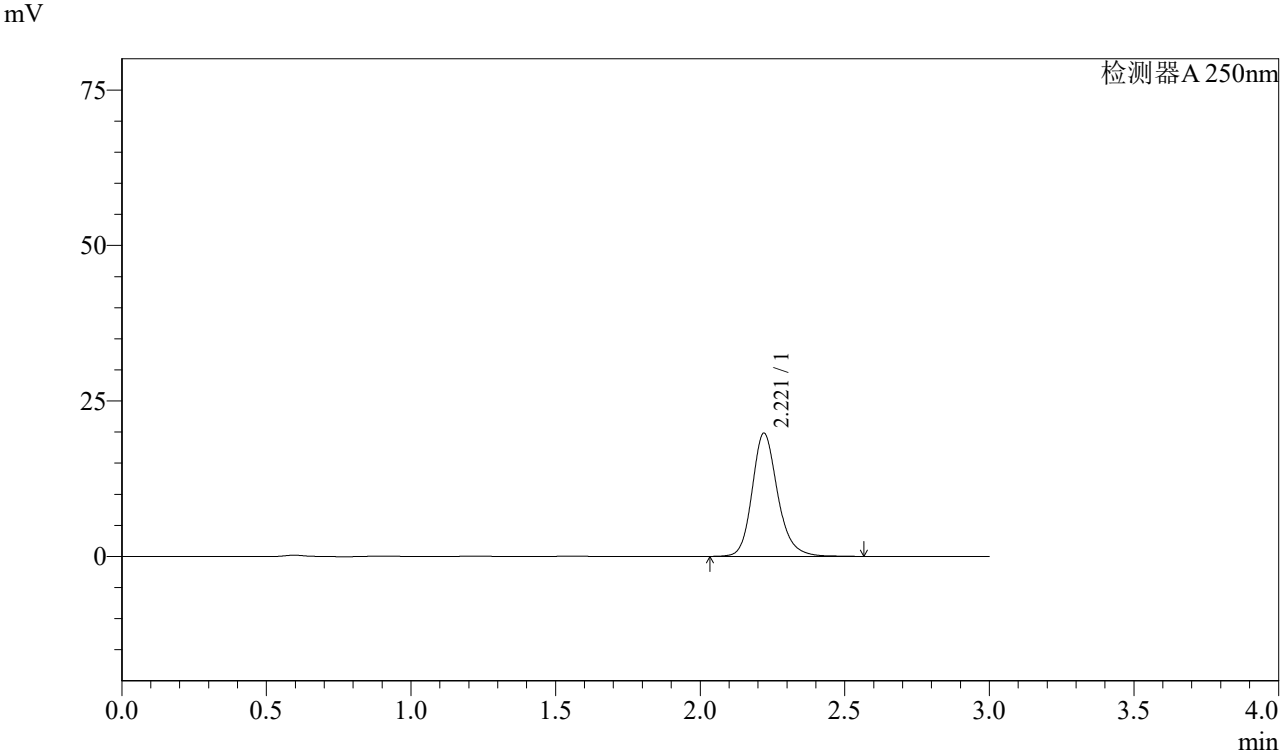

<峰表>

检测器A 250nm

峰号	保留时间	面积%	面积	高度	理论塔板数(US	拖尾因子	分离度(USP)
1	2.221	100.000	122208	19828	3188	1.198	--
总计		100.000	122208	19828			

SHIMADZU LabSolutions

J305

<样品信息>

色谱柱 :XB-C18(50mm*4.6mm,5μm） 流速：1.0ml/min
柱 温 :40℃ 波长：250nm
数据文件名 : RC$J305 - 31-15/28-665-2 - zzp-2023073011p-c6-rcqx-pH6.8jz-jf50z-10mg-5min-P4.lcd
方法文件名 : RC$J305 - J305-rcqx-20240222-FX277.lcm
批处理文件名: RC$J305 - 20240222-rcqx-FX277.lcb
样品瓶号 : 2-28
进样体积 : 10 μl 版本号：6.115
进样时间 : 2024/02/22 14:25:01 实验者: xiexinhui
处理时间（V2） : 2024/02/23 09:47:43 处理者: xiexinhui
仪器型号：SHIMADZU LC-2050C(FX277)

<色谱图>

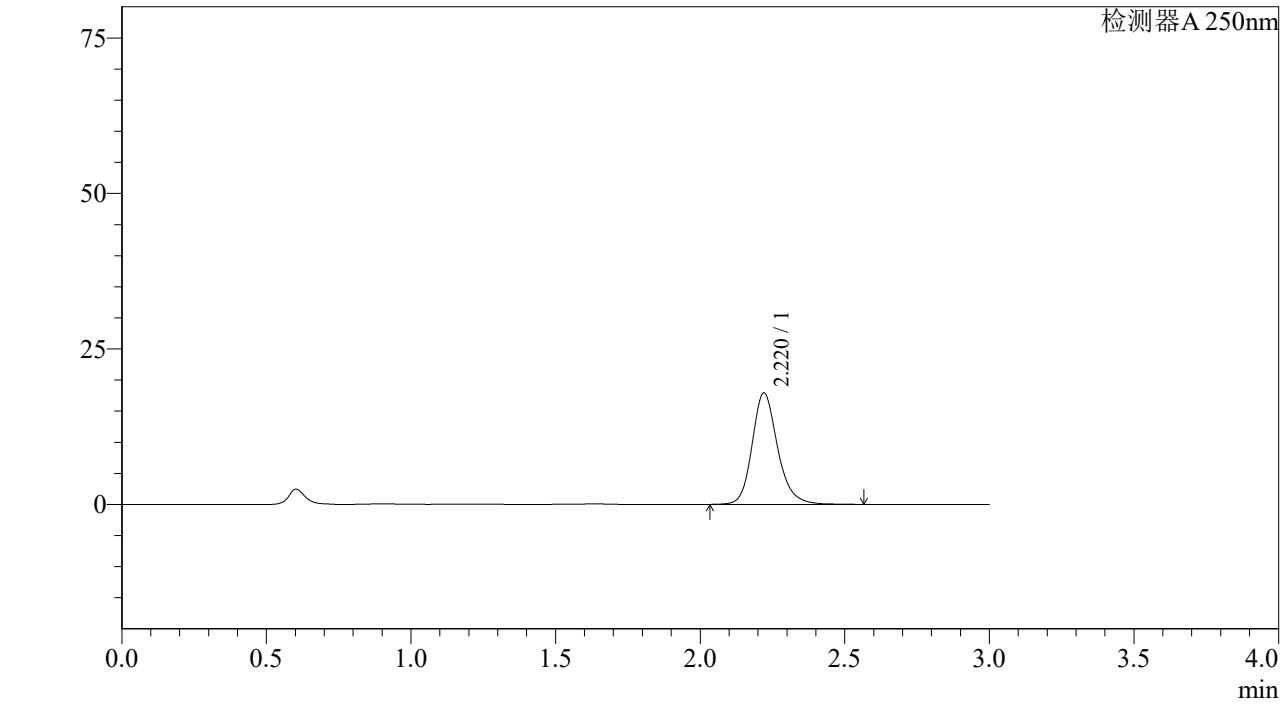

<峰表>

检测器A 250nm

峰号	保留时间	面积%	面积	高度	理论塔板数(US	拖尾因子	分离度(USP)
1	2.220	100.000	110466	17928	3190	1.196	--
总计		100.000	110466	17928			

SHIMADZU LabSolutions

J305

<样品信息>

色谱柱 :XB-C18(50mm*4.6mm,5μm） 流速：1.0ml/min
柱 温 :40℃ 波长：250nm
数据文件名 : RC$J305 - 31-15/28-666-2 - zzp-2023073011p-c6-rcqx-pH6.8jz-jf50z-10mg-5min-P5.lcd
方法文件名 : RC$J305 - J305-rcqx-20240222-FX277.lcm
批处理文件名: RC$J305 - 20240222-rcqx-FX277.lcb
样品瓶号 : 2-37
进样体积 : 10 μl 版本号：6.115
进样时间 : 2024/02/22 14:28:23 实验者: xiexinhui
处理时间（V2） : 2024/02/23 09:47:45 处理者: xiexinhui
仪器型号：SHIMADZU LC-2050C(FX277)

<色谱图>

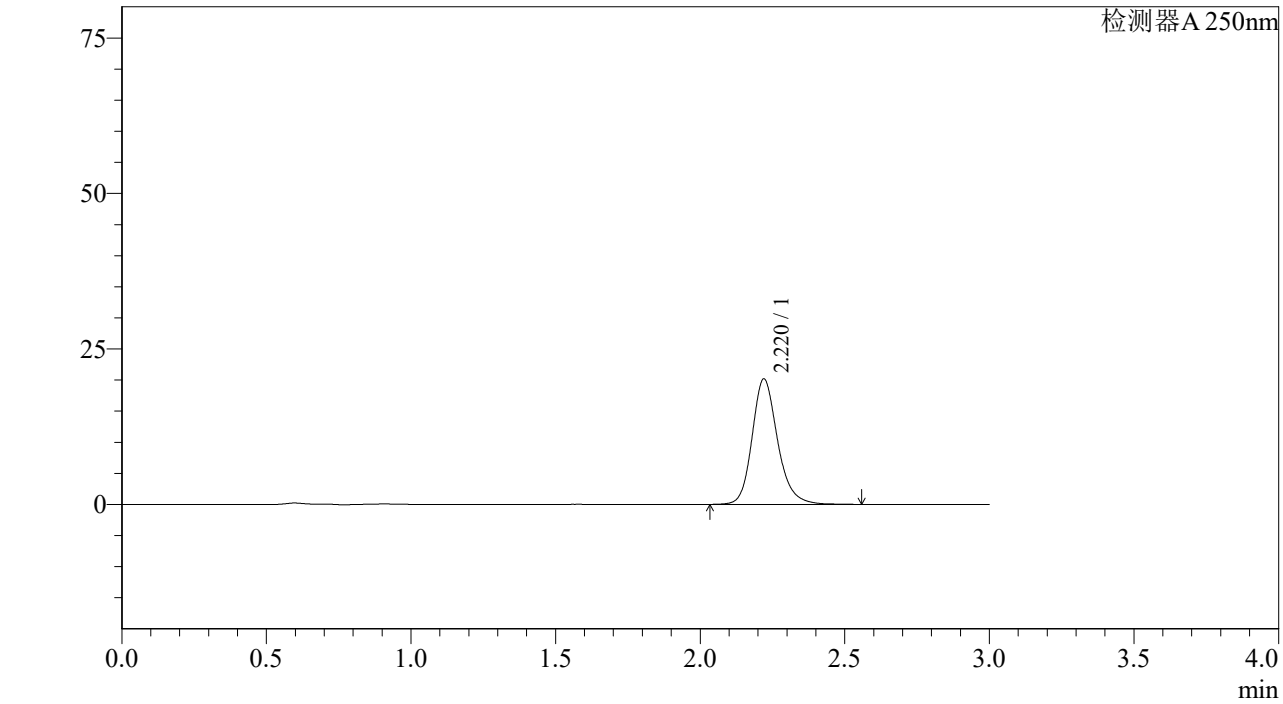

<峰表>

检测器A 250nm

峰号	保留时间	面积%	面积	高度	理论塔板数(US	拖尾因子	分离度(USP)
1	2.220	100.000	124252	20175	3190	1.198	--
总计		100.000	124252	20175			

SHIMADZU LabSolutions

J305

<样品信息>

色谱柱 :XB-C18(50mm*4.6mm,5μm） 流速：1.0ml/min
柱 温 :40℃ 波长：250nm
数据文件名 : RC$J305 - 31-15/28-667-2 - zzp-2023073011p-c6-rcqx-pH6.8jz-jf50z-10mg-5min-P6.lcd
方法文件名 : RC$J305 - J305-rcqx-20240222-FX277.lcm
批处理文件名: RC$J305 - 20240222-rcqx-FX277.lcb
样品瓶号 : 2-46
进样体积 : 10 μl 版本号：6.115
进样时间 : 2024/02/22 14:31:47 实验者: xiexinhui
处理时间（V2） : 2024/02/23 09:47:48 处理者: xiexinhui
仪器型号：SHIMADZU LC-2050C(FX277)

<色谱图>

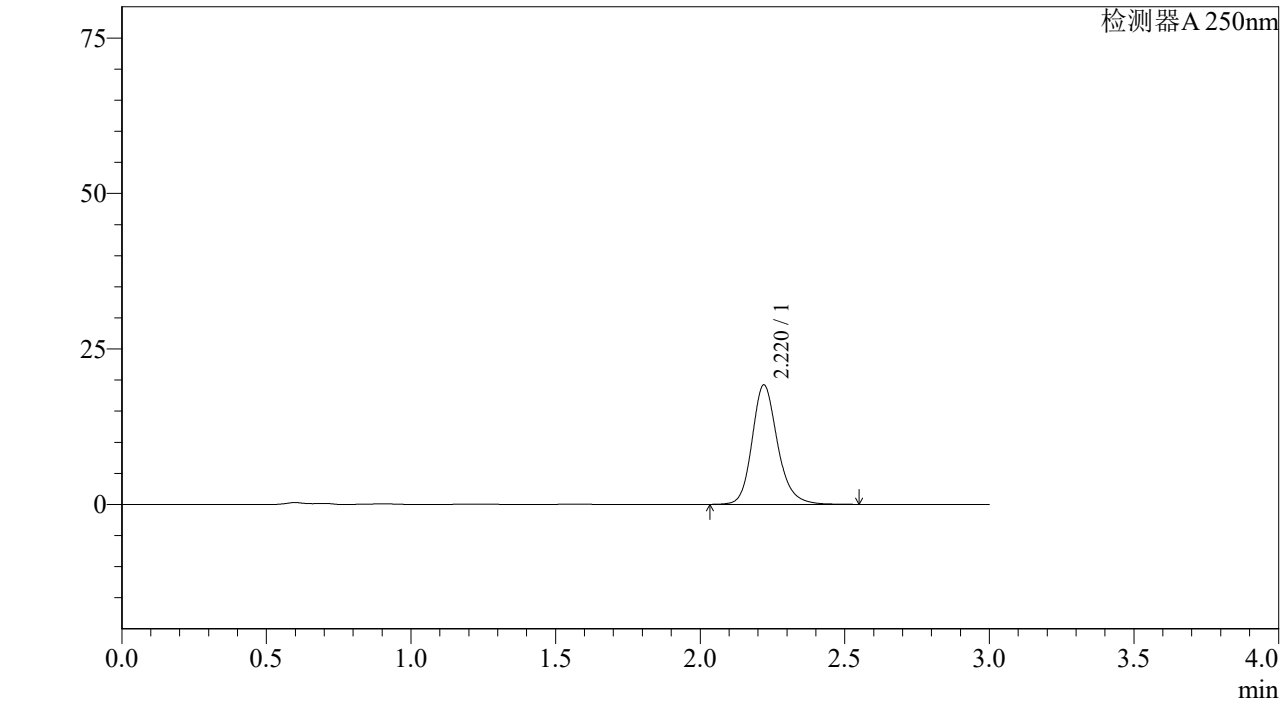

<峰表>

检测器A 250nm

峰号	保留时间	面积%	面积	高度	理论塔板数(US	拖尾因子	分离度(USP)
1	2.220	100.000	118314	19216	3190	1.198	--
总计		100.000	118314	19216			

SHIMADZU LabSolutions

J305

<样品信息>

色谱柱 :XB-C18(50mm*4.6mm,5μm） 流速：1.0ml/min
柱 温 :40℃ 波长：250nm
数据文件名 : RC$J305 - 31-15/28-668-2 - zzp-2023073011p-c6-rcqx-pH6.8jz-jf50z-10mg-10min-P1.lcd
方法文件名 : RC$J305 - J305-rcqx-20240222-FX277.lcm
批处理文件名: RC$J305 - 20240222-rcqx-FX277.lcb
样品瓶号 : 2-2
进样体积 : 10 μl 版本号：6.115
进样时间 : 2024/02/22 14:35:10 实验者: xiexinhui
处理时间（V2） : 2024/02/23 09:47:51 处理者: xiexinhui
仪器型号：SHIMADZU LC-2050C(FX277)

<色谱图>

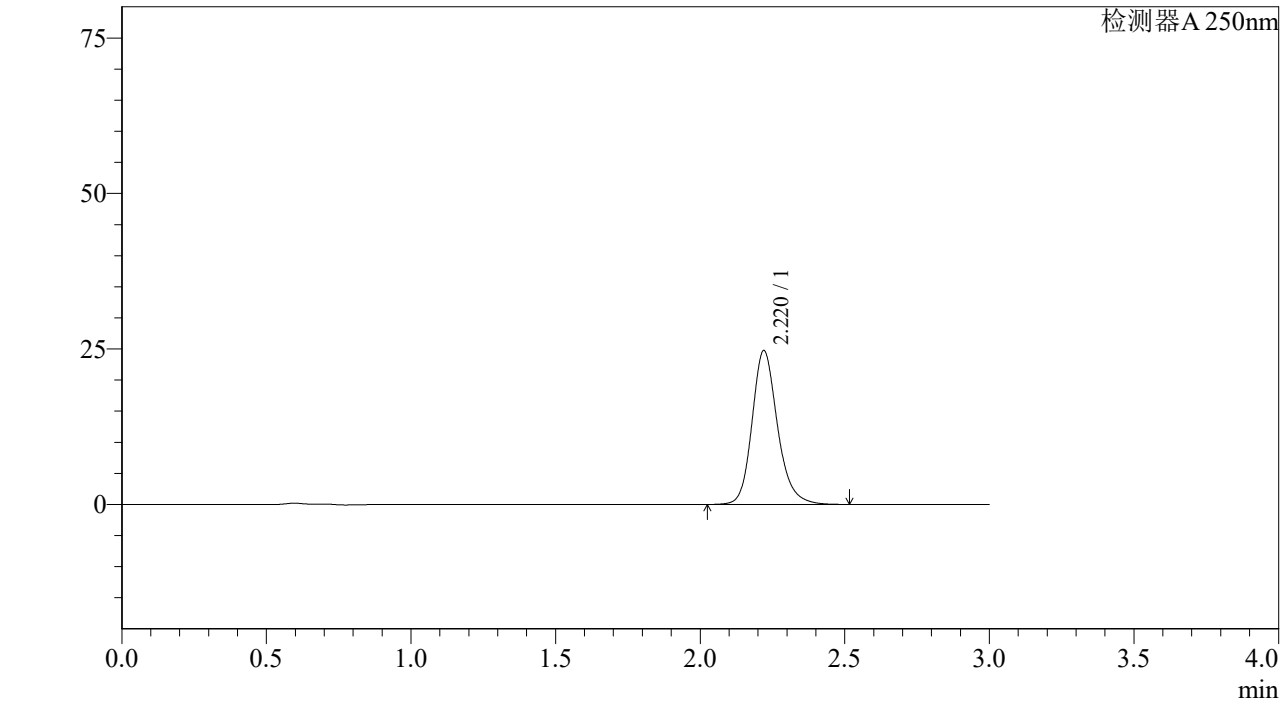

<峰表>

检测器A 250nm

峰号	保留时间	面积%	面积	高度	理论塔板数(US	拖尾因子	分离度(USP)
1	2.220	100.000	152114	24744	3193	1.197	--
总计		100.000	152114	24744			

SHIMADZU LabSolutions

J305

<样品信息>

色谱柱 :XB-C18(50mm*4.6mm,5μm） 流速：1.0ml/min
柱 温 :40℃ 波长：250nm
数据文件名 : RC$J305 - 31-15/28-669-2 - zzp-2023073011p-c6-rcqx-pH6.8jz-jf50z-10mg-10min-P2.lcd
方法文件名 : RC$J305 - J305-rcqx-20240222-FX277.lcm
批处理文件名: RC$J305 - 20240222-rcqx-FX277.lcb
样品瓶号 : 2-11
进样体积 : 10 μl 版本号：6.115
进样时间 : 2024/02/22 14:38:34 实验者: xiexinhui
处理时间（V2） : 2024/02/23 09:47:54 处理者: xiexinhui
仪器型号：SHIMADZU LC-2050C(FX277)

<色谱图>

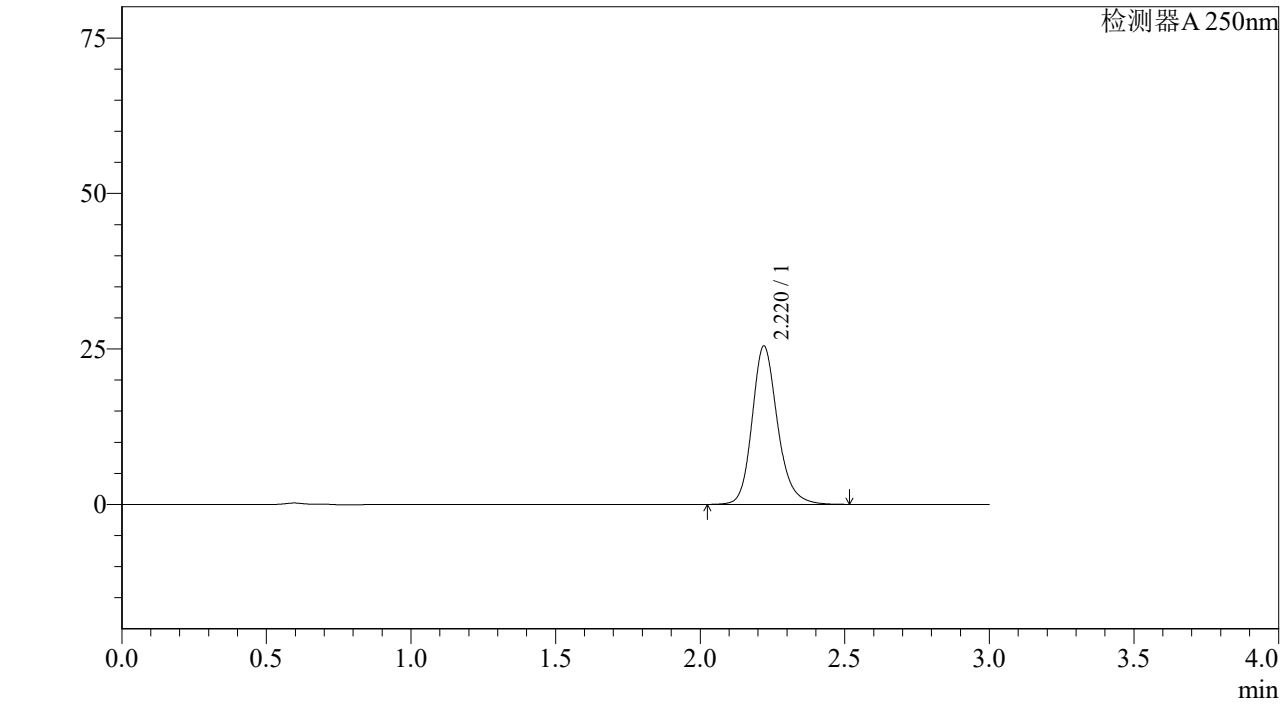

<峰表>

检测器A 250nm

峰号	保留时间	面积%	面积	高度	理论塔板数(US	拖尾因子	分离度(USP)
1	2.220	100.000	156431	25461	3195	1.196	--
总计		100.000	156431	25461			

SHIMADZU LabSolutions

J305

<样品信息>

色谱柱 :XB-C18(50mm*4.6mm,5μm） 流速：1.0ml/min
柱 温 :40℃ 波长：250nm
数据文件名 : RC$J305 - 31-15/28-670-2 - zzp-2023073011p-c6-rcqx-pH6.8jz-jf50z-10mg-10min-P3.lcd
方法文件名 : RC$J305 - J305-rcqx-20240222-FX277.lcm
批处理文件名: RC$J305 - 20240222-rcqx-FX277.lcb
样品瓶号 : 2-20
进样体积 : 10 μl 版本号：6.115
进样时间 : 2024/02/22 14:41:57 实验者: xiexinhui
处理时间（V2） : 2024/02/23 09:47:56 处理者: xiexinhui
仪器型号：SHIMADZU LC-2050C(FX277)

<色谱图>

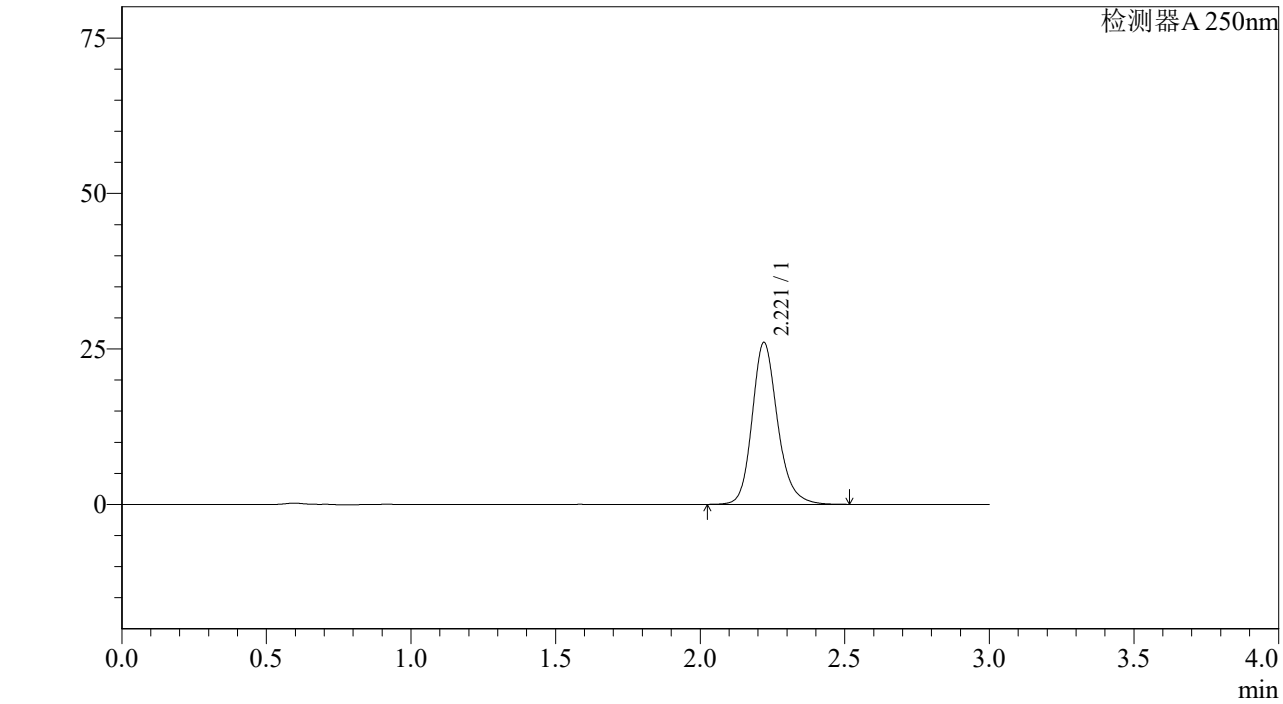

<峰表>

检测器A 250nm

峰号	保留时间	面积%	面积	高度	理论塔板数(US	拖尾因子	分离度(USP)
1	2.221	100.000	159972	26039	3193	1.197	--
总计		100.000	159972	26039			

SHIMADZU LabSolutions

J305

<样品信息>

色谱柱 :XB-C18(50mm*4.6mm,5μm） 流速：1.0ml/min
柱 温 :40℃ 波长：250nm
数据文件名 : RC$J305 - 31-15/28-671-2 - zzp-2023073011p-c6-rcqx-pH6.8jz-jf50z-10mg-10min-P4.lcd
方法文件名 : RC$J305 - J305-rcqx-20240222-FX277.lcm
批处理文件名: RC$J305 - 20240222-rcqx-FX277.lcb
样品瓶号 : 2-29
进样体积 : 10 μl 版本号：6.115
进样时间 : 2024/02/22 14:45:20 实验者: xiexinhui
处理时间（V2） : 2024/02/23 09:47:59 处理者: xiexinhui
仪器型号：SHIMADZU LC-2050C(FX277)

<色谱图>

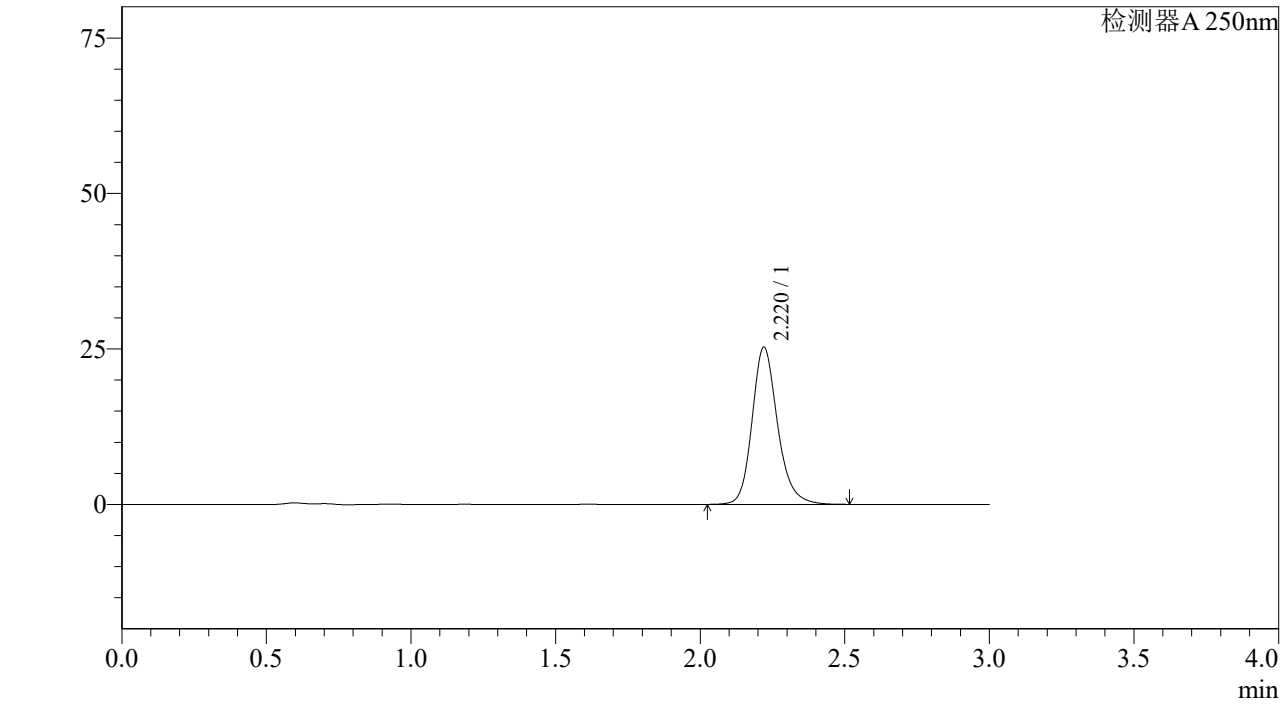

<峰表>

检测器A 250nm

峰号	保留时间	面积%	面积	高度	理论塔板数(US	拖尾因子	分离度(USP)
1	2.220	100.000	155251	25273	3196	1.196	--
总计		100.000	155251	25273			

SHIMADZU LabSolutions

J305

<样品信息>

色谱柱 :XB-C18(50mm*4.6mm,5μm） 流速：1.0ml/min
柱 温 :40℃ 波长：250nm
数据文件名 : RC$J305 - 31-15/28-672-2 - zzp-2023073011p-c6-rcqx-pH6.8jz-jf50z-10mg-10min-P5.lcd
方法文件名 : RC$J305 - J305-rcqx-20240222-FX277.lcm
批处理文件名: RC$J305 - 20240222-rcqx-FX277.lcb
样品瓶号 : 2-38
进样体积 : 10 μl 版本号：6.115
进样时间 : 2024/02/22 14:48:43 实验者: xiexinhui
处理时间（V2） : 2024/02/23 09:48:02 处理者: xiexinhui
仪器型号：SHIMADZU LC-2050C(FX277)

<色谱图>

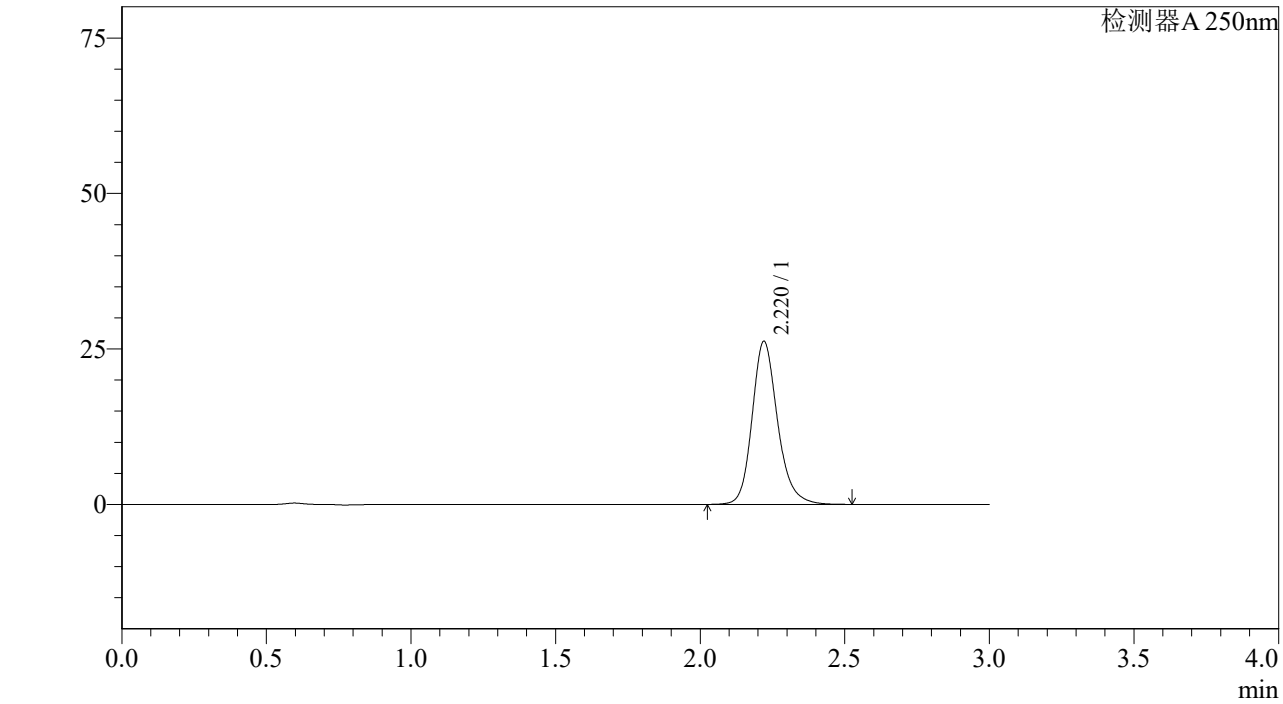

<峰表>

检测器A 250nm

峰号	保留时间	面积%	面积	高度	理论塔板数(US	拖尾因子	分离度(USP)
1	2.220	100.000	161054	26224	3198	1.196	--
总计		100.000	161054	26224			

SHIMADZU LabSolutions

J305

<样品信息>

色谱柱 :XB-C18(50mm*4.6mm,5μm） 流速：1.0ml/min
柱 温 :40℃ 波长：250nm
数据文件名 : RC$J305 - 31-15/28-673-2 - zzp-2023073011p-c6-rcqx-pH6.8jz-jf50z-10mg-10min-P6.lcd
方法文件名 : RC$J305 - J305-rcqx-20240222-FX277.lcm
批处理文件名: RC$J305 - 20240222-rcqx-FX277.lcb
样品瓶号 : 2-47
进样体积 : 10 μl 版本号：6.115
进样时间 : 2024/02/22 14:52:06 实验者: xiexinhui
处理时间（V2） : 2024/02/23 09:48:06 处理者: xiexinhui
仪器型号：SHIMADZU LC-2050C(FX277)

<色谱图>

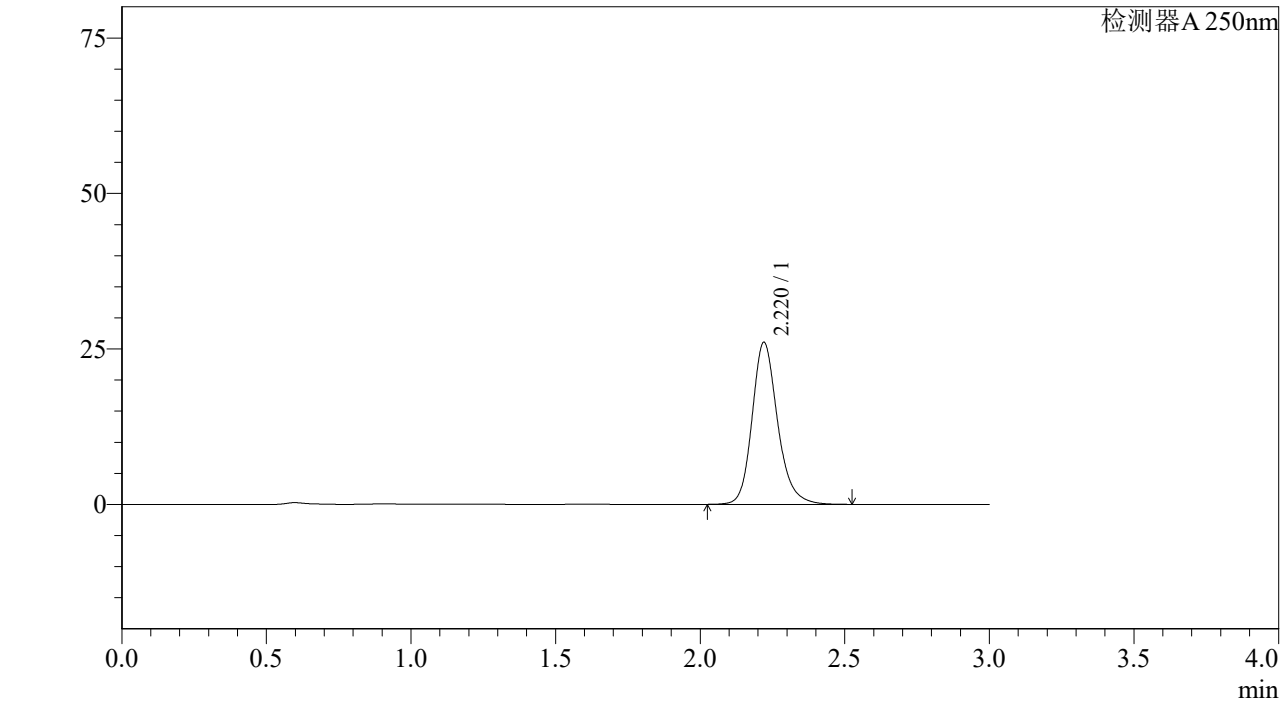

<峰表>

检测器A 250nm

峰号	保留时间	面积%	面积	高度	理论塔板数(US	拖尾因子	分离度(USP)
1	2.220	100.000	160225	26060	3192	1.197	--
总计		100.000	160225	26060			

SHIMADZU LabSolutions

J305

<样品信息>

色谱柱 :XB-C18(50mm*4.6mm,5μm） 流速：1.0ml/min
柱 温 :40℃ 波长：250nm
数据文件名 : RC$J305 - 31-15/28-674-2 - zzp-2023073011p-c6-rcqx-pH6.8jz-jf50z-10mg-15min-P1.lcd
方法文件名 : RC$J305 - J305-rcqx-20240222-FX277.lcm
批处理文件名: RC$J305 - 20240222-rcqx-FX277.lcb
样品瓶号 : 2-3
进样体积 : 10 μl 版本号：6.115
进样时间 : 2024/02/22 14:55:30 实验者: xiexinhui
处理时间（V2） : 2024/02/23 09:48:08 处理者: xiexinhui
仪器型号：SHIMADZU LC-2050C(FX277)

<色谱图>

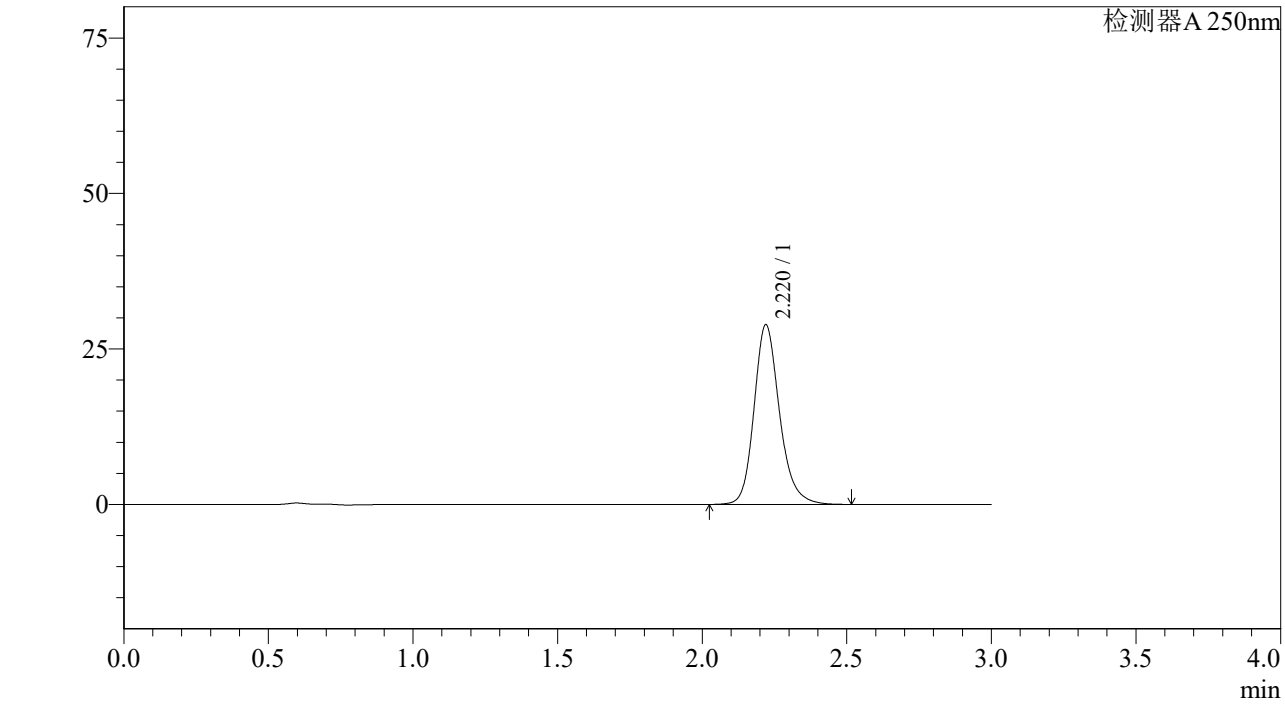

<峰表>

检测器A 250nm

峰号	保留时间	面积%	面积	高度	理论塔板数(US	拖尾因子	分离度(USP)
1	2.220	100.000	177512	28889	3195	1.197	--
总计		100.000	177512	28889			

SHIMADZU LabSolutions

J305

<样品信息>

色谱柱 :XB-C18(50mm*4.6mm,5μm） 流速：1.0ml/min
柱 温 :40℃ 波长：250nm
数据文件名 : RC$J305 - 31-15/28-675-2 - zzp-2023073011p-c6-rcqx-pH6.8jz-jf50z-10mg-15min-P2.lcd
方法文件名 : RC$J305 - J305-rcqx-20240222-FX277.lcm
批处理文件名: RC$J305 - 20240222-rcqx-FX277.lcb
样品瓶号 : 2-12
进样体积 : 10 μl 版本号：6.115
进样时间 : 2024/02/22 14:58:54 实验者: xiexinhui
处理时间（V2） : 2024/02/23 09:48:11 处理者: xiexinhui
仪器型号：SHIMADZU LC-2050C(FX277)

<色谱图>

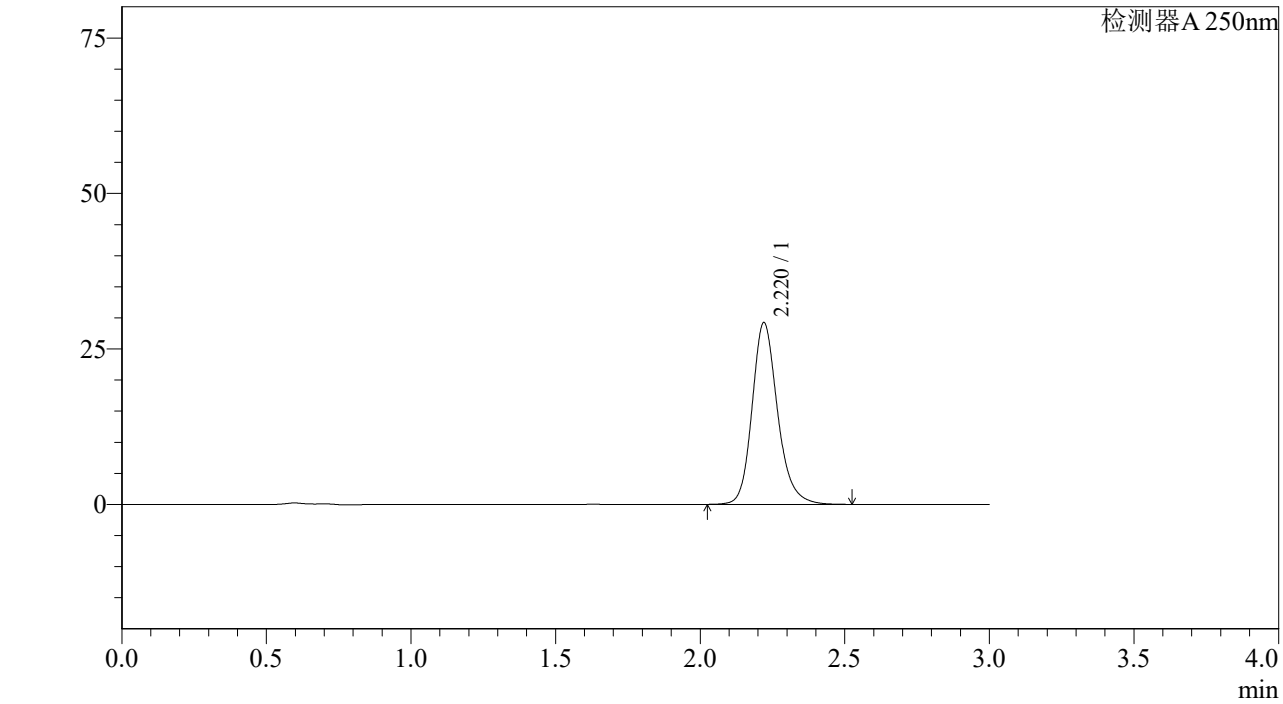

<峰表>

检测器A 250nm

峰号	保留时间	面积%	面积	高度	理论塔板数(US	拖尾因子	分离度(USP)
1	2.220	100.000	179570	29227	3195	1.196	--
总计		100.000	179570	29227			

SHIMADZU LabSolutions

J305

<样品信息>

色谱柱 :XB-C18(50mm*4.6mm,5μm） 流速：1.0ml/min
柱 温 :40℃ 波长：250nm
数据文件名 : RC$J305 - 31-15/28-676-2 - zzp-2023073011p-c6-rcqx-pH6.8jz-jf50z-10mg-15min-P3.lcd
方法文件名 : RC$J305 - J305-rcqx-20240222-FX277.lcm
批处理文件名: RC$J305 - 20240222-rcqx-FX277.lcb
样品瓶号 : 2-21
进样体积 : 10 μl 版本号：6.115
进样时间 : 2024/02/22 15:02:16 实验者: xiexinhui
处理时间（V2） : 2024/02/23 09:48:14 处理者: xiexinhui
仪器型号：SHIMADZU LC-2050C(FX277)

<色谱图>

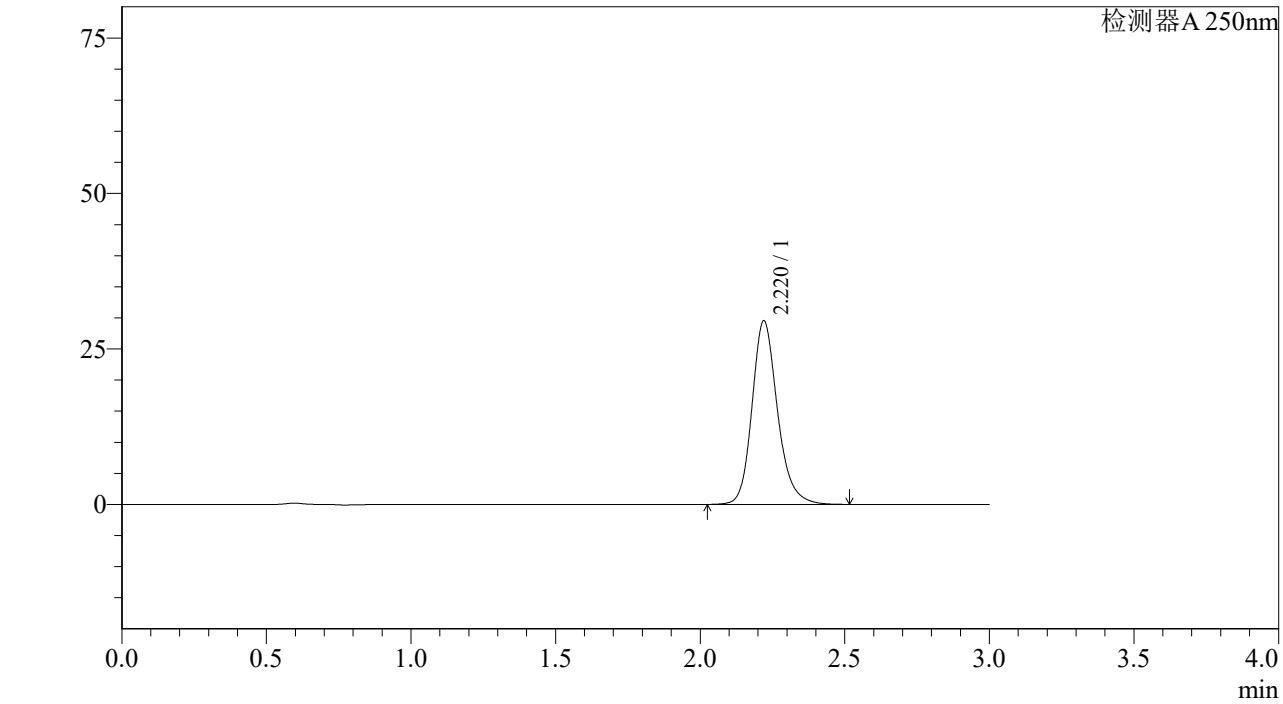

<峰表>

检测器A 250nm

峰号	保留时间	面积%	面积	高度	理论塔板数(US	拖尾因子	分离度(USP)
1	2.220	100.000	181336	29514	3196	1.197	--
总计		100.000	181336	29514			

SHIMADZU LabSolutions

J305

<样品信息>

色谱柱 :XB-C18(50mm*4.6mm,5μm） 流速：1.0ml/min
柱 温 :40℃ 波长：250nm
数据文件名 : RC$J305 - 31-15/28-677-2 - zzp-2023073011p-c6-rcqx-pH6.8jz-jf50z-10mg-15min-P4.lcd
方法文件名 : RC$J305 - J305-rcqx-20240222-FX277.lcm
批处理文件名: RC$J305 - 20240222-rcqx-FX277.lcb
样品瓶号 : 2-30
进样体积 : 10 μl 版本号：6.115
进样时间 : 2024/02/22 15:05:40 实验者: xiexinhui
处理时间（V2） : 2024/02/23 09:48:16 处理者: xiexinhui
仪器型号：SHIMADZU LC-2050C(FX277)

<色谱图>

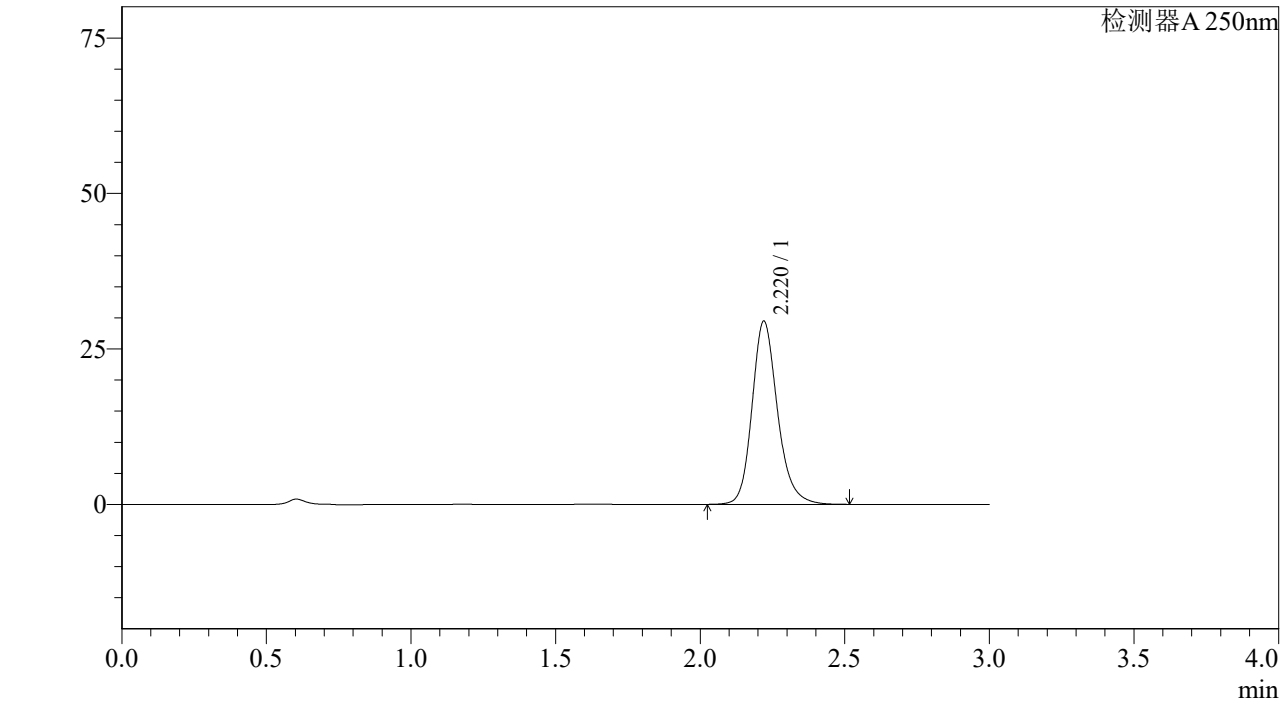

<峰表>

检测器A 250nm

峰号	保留时间	面积%	面积	高度	理论塔板数(US	拖尾因子	分离度(USP)
1	2.220	100.000	180872	29448	3198	1.197	--
总计		100.000	180872	29448			

SHIMADZU LabSolutions

J305

<样品信息>

色谱柱 :XB-C18(50mm*4.6mm,5μm） 流速：1.0ml/min
柱 温 :40℃ 波长：250nm
数据文件名 : RC$J305 - 31-15/28-678-2 - zzp-2023073011p-c6-rcqx-pH6.8jz-jf50z-10mg-15min-P5.lcd
方法文件名 : RC$J305 - J305-rcqx-20240222-FX277.lcm
批处理文件名: RC$J305 - 20240222-rcqx-FX277.lcb
样品瓶号 : 2-39
进样体积 : 10 μl 版本号：6.115
进样时间 : 2024/02/22 15:09:03 实验者: xiexinhui
处理时间（V2） : 2024/02/23 09:48:19 处理者: xiexinhui
仪器型号：SHIMADZU LC-2050C(FX277)

<色谱图>

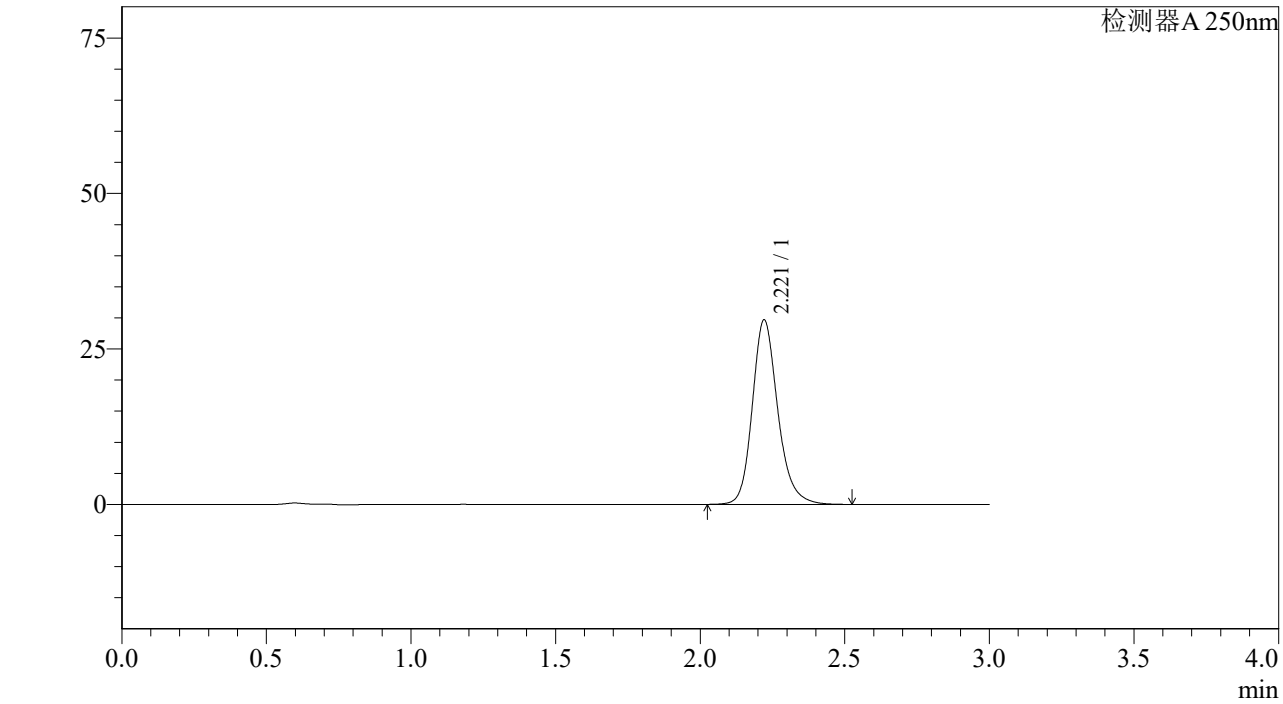

<峰表>

检测器A 250nm

峰号	保留时间	面积%	面积	高度	理论塔板数(US	拖尾因子	分离度(USP)
1	2.221	100.000	182225	29685	3202	1.197	--
总计		100.000	182225	29685			

SHIMADZU LabSolutions

J305

<样品信息>

色谱柱 :XB-C18(50mm*4.6mm,5μm） 流速：1.0ml/min
柱 温 :40℃ 波长：250nm
数据文件名 : RC$J305 - 31-15/28-679-2 - zzp-2023073011p-c6-rcqx-pH6.8jz-jf50z-10mg-15min-P6.lcd
方法文件名 : RC$J305 - J305-rcqx-20240222-FX277.lcm
批处理文件名: RC$J305 - 20240222-rcqx-FX277.lcb
样品瓶号 : 2-48
进样体积 : 10 μl 版本号：6.115
进样时间 : 2024/02/22 15:12:26 实验者: xiexinhui
处理时间（V2） : 2024/02/23 09:48:22 处理者: xiexinhui
仪器型号：SHIMADZU LC-2050C(FX277)

<色谱图>

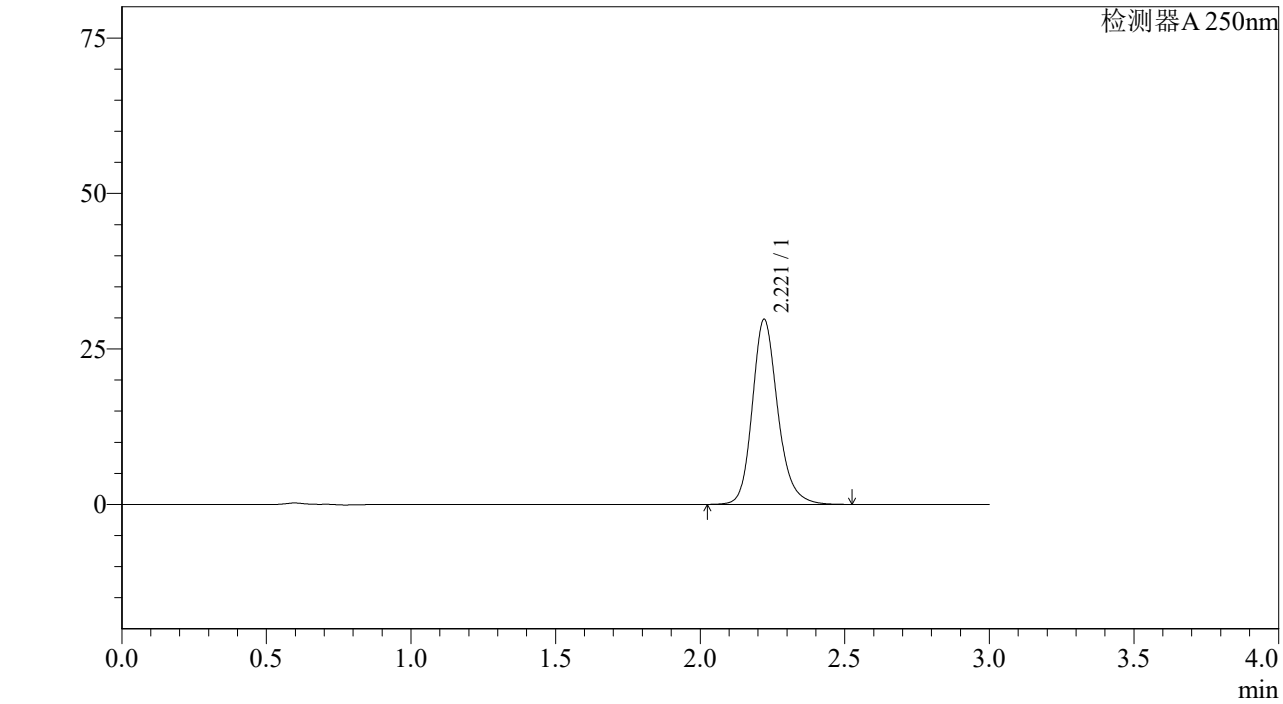

<峰表>

检测器A 250nm

峰号	保留时间	面积%	面积	高度	理论塔板数(US	拖尾因子	分离度(USP)
1	2.221	100.000	182766	29772	3202	1.196	--
总计		100.000	182766	29772			

SHIMADZU LabSolutions

J305

<样品信息>

色谱柱 :XB-C18(50mm*4.6mm,5μm） 流速：1.0ml/min
柱 温 :40℃ 波长：250nm
数据文件名 : RC$J305 - 31-15/28-680-2 - zzp-2023073011p-c6-rcqx-pH6.8jz-jf50z-10mg-20min-P1.lcd
方法文件名 : RC$J305 - J305-rcqx-20240222-FX277.lcm
批处理文件名: RC$J305 - 20240222-rcqx-FX277.lcb
样品瓶号 : 2-4
进样体积 : 10 μl 版本号：6.115
进样时间 : 2024/02/22 15:15:50 实验者: xiexinhui
处理时间（V2） : 2024/02/23 09:48:25 处理者: xiexinhui
仪器型号：SHIMADZU LC-2050C(FX277)

<色谱图>

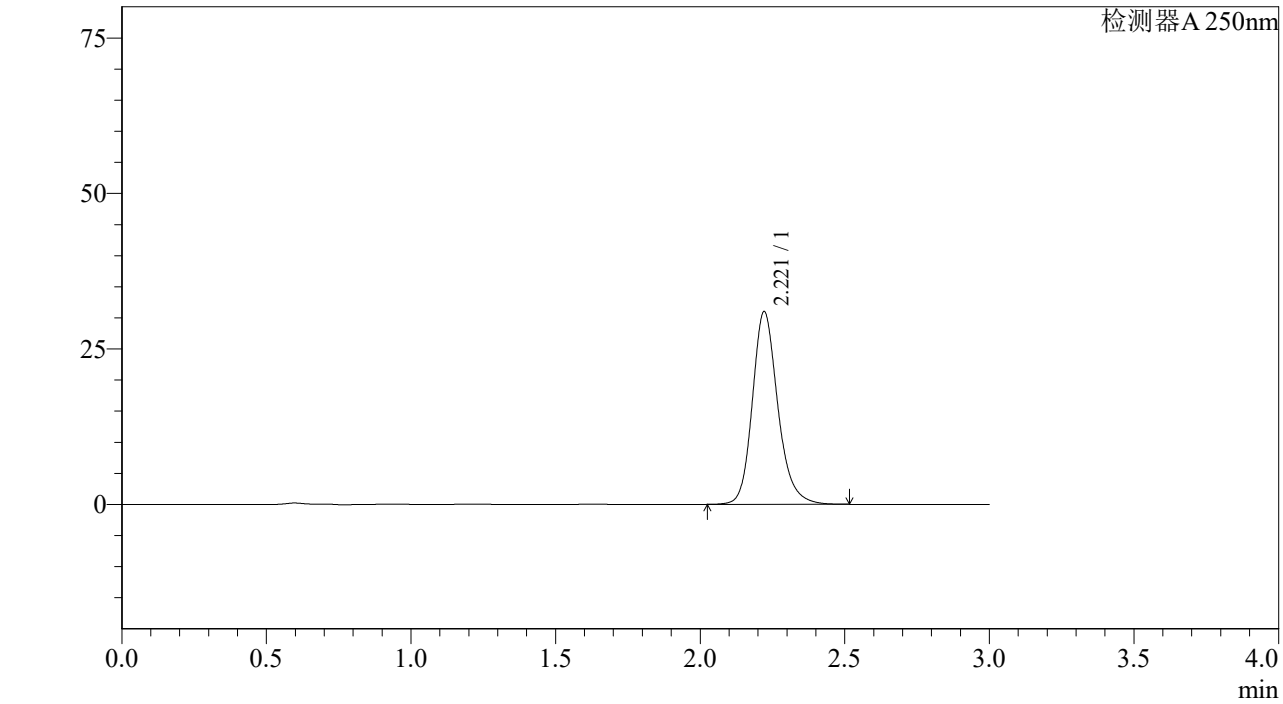

<峰表>

检测器A 250nm

峰号	保留时间	面积%	面积	高度	理论塔板数(US	拖尾因子	分离度(USP)
1	2.221	100.000	190280	30994	3201	1.197	--
总计		100.000	190280	30994			

SHIMADZU LabSolutions

J305

<样品信息>

色谱柱 :XB-C18(50mm*4.6mm,5μm） 流速：1.0ml/min
柱 温 :40℃ 波长：250nm
数据文件名 : RC$J305 - 31-15/28-681-2 - zzp-2023073011p-c6-rcqx-pH6.8jz-jf50z-10mg-20min-P2.lcd
方法文件名 : RC$J305 - J305-rcqx-20240222-FX277.lcm
批处理文件名: RC$J305 - 20240222-rcqx-FX277.lcb
样品瓶号 : 2-13
进样体积 : 10 μl 版本号：6.115
进样时间 : 2024/02/22 15:19:13 实验者: xiexinhui
处理时间（V2） : 2024/02/23 09:48:29 处理者: xiexinhui
仪器型号：SHIMADZU LC-2050C(FX277)

<色谱图>

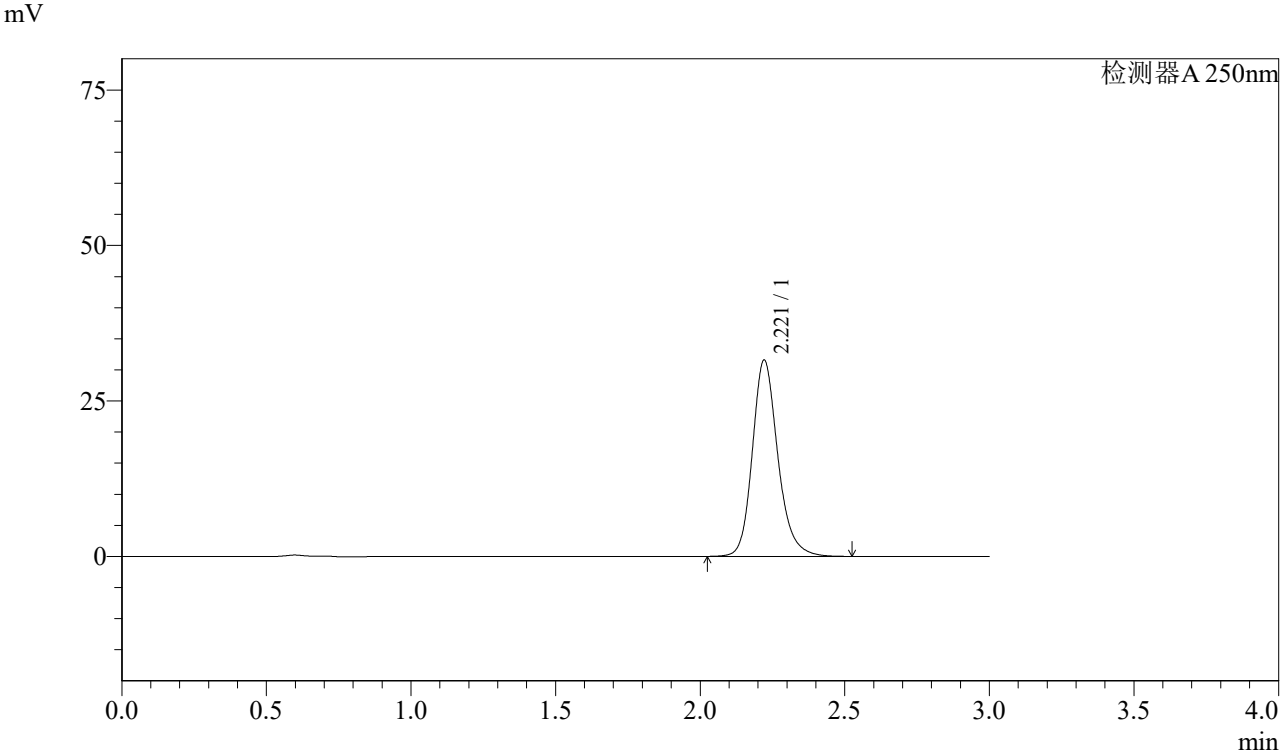

<峰表>

检测器A 250nm

峰号	保留时间	面积%	面积	高度	理论塔板数(US	拖尾因子	分离度(USP)
1	2.221	100.000	194175	31585	3194	1.198	--
总计		100.000	194175	31585			

SHIMADZU LabSolutions

J305

<样品信息>

色谱柱 :XB-C18(50mm*4.6mm,5μm） 流速：1.0ml/min
柱 温 :40℃ 波长：250nm
数据文件名 : RC$J305 - 31-15/28-682-2 - zzp-2023073011p-c6-rcqx-pH6.8jz-jf50z-10mg-20min-P3.lcd
方法文件名 : RC$J305 - J305-rcqx-20240222-FX277.lcm
批处理文件名: RC$J305 - 20240222-rcqx-FX277.lcb
样品瓶号 : 2-22
进样体积 : 10 μl 版本号：6.115
进样时间 : 2024/02/22 15:22:36 实验者: xiexinhui
处理时间（V2） : 2024/02/23 09:48:32 处理者: xiexinhui
仪器型号：SHIMADZU LC-2050C(FX277)

<色谱图>

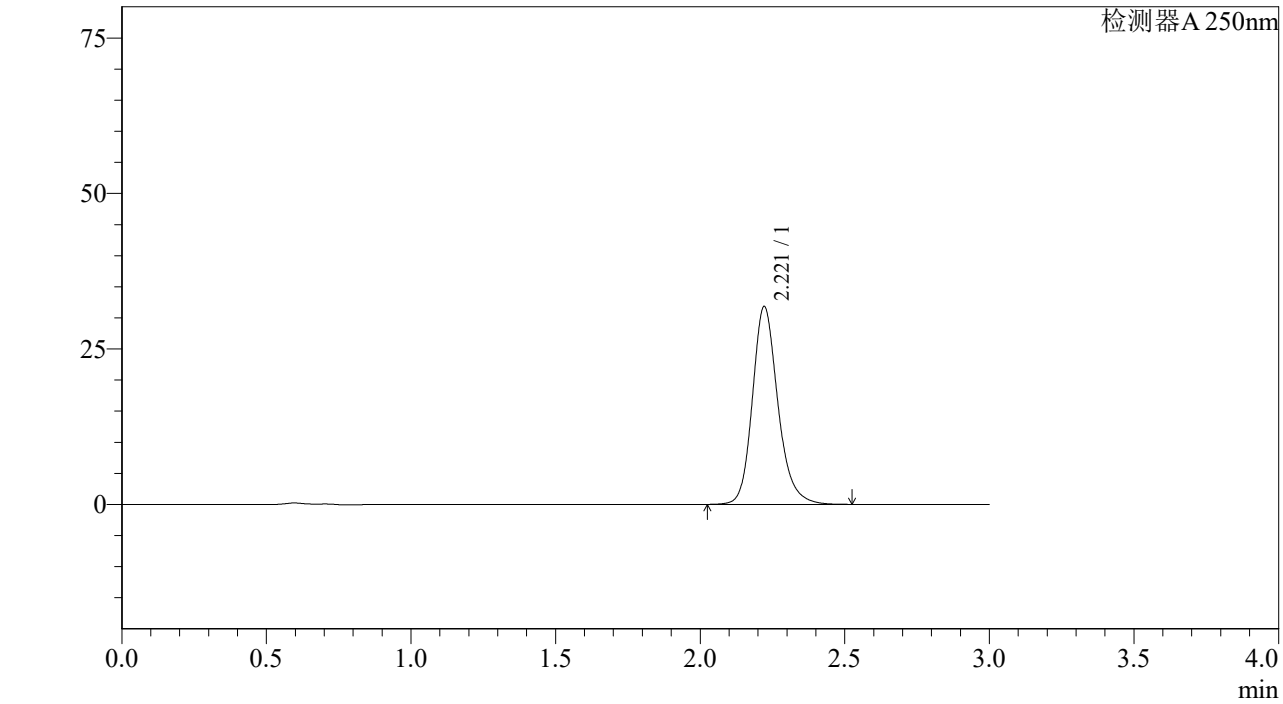

<峰表>

检测器A 250nm

峰号	保留时间	面积%	面积	高度	理论塔板数(US	拖尾因子	分离度(USP)
1	2.221	100.000	195473	31831	3199	1.197	--
总计		100.000	195473	31831			

SHIMADZU LabSolutions

J305

<样品信息>

色谱柱 :XB-C18(50mm*4.6mm,5μm） 流速：1.0ml/min
柱 温 :40℃ 波长：250nm
数据文件名 : RC$J305 - 31-15/28-683-2 - zzp-2023073011p-c6-rcqx-pH6.8jz-jf50z-10mg-20min-P4.lcd
方法文件名 : RC$J305 - J305-rcqx-20240222-FX277.lcm
批处理文件名: RC$J305 - 20240222-rcqx-FX277.lcb
样品瓶号 : 2-31
进样体积 : 10 μl 版本号：6.115
进样时间 : 2024/02/22 15:26:00 实验者: xiexinhui
处理时间（V2） : 2024/02/23 09:48:35 处理者: xiexinhui
仪器型号：SHIMADZU LC-2050C(FX277)

<色谱图>

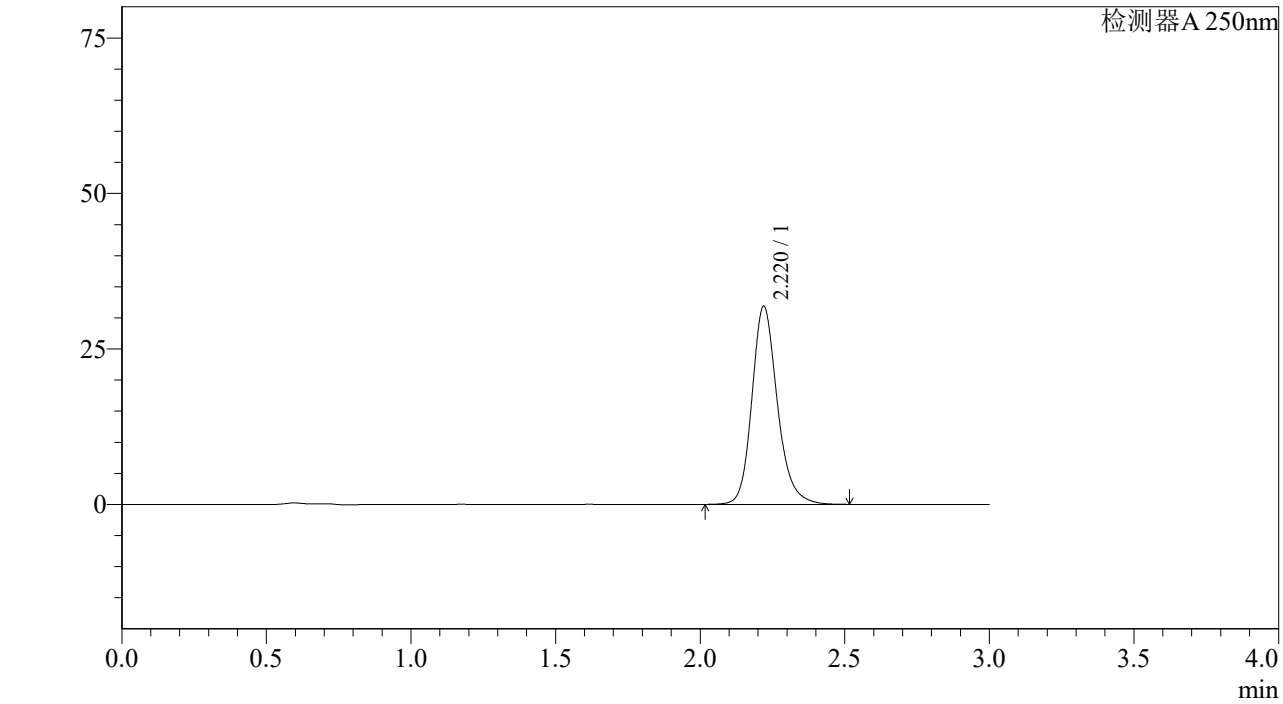

<峰表>

检测器A 250nm

峰号	保留时间	面积%	面积	高度	理论塔板数(US	拖尾因子	分离度(USP)
1	2.220	100.000	195585	31829	3199	1.196	--
总计		100.000	195585	31829			

SHIMADZU LabSolutions

J305

<样品信息>

色谱柱 :XB-C18(50mm*4.6mm,5μm） 流速：1.0ml/min
柱 温 :40℃ 波长：250nm
数据文件名 : RC$J305 - 31-15/28-684-2 - zzp-2023073011p-c6-rcqx-pH6.8jz-jf50z-10mg-20min-P5.lcd
方法文件名 : RC$J305 - J305-rcqx-20240222-FX277.lcm
批处理文件名: RC$J305 - 20240222-rcqx-FX277.lcb
样品瓶号 : 2-40
进样体积 : 10 μl 版本号：6.115
进样时间 : 2024/02/22 15:29:22 实验者: xiexinhui
处理时间（V2） : 2024/02/23 09:48:37 处理者: xiexinhui
仪器型号：SHIMADZU LC-2050C(FX277)

<色谱图>

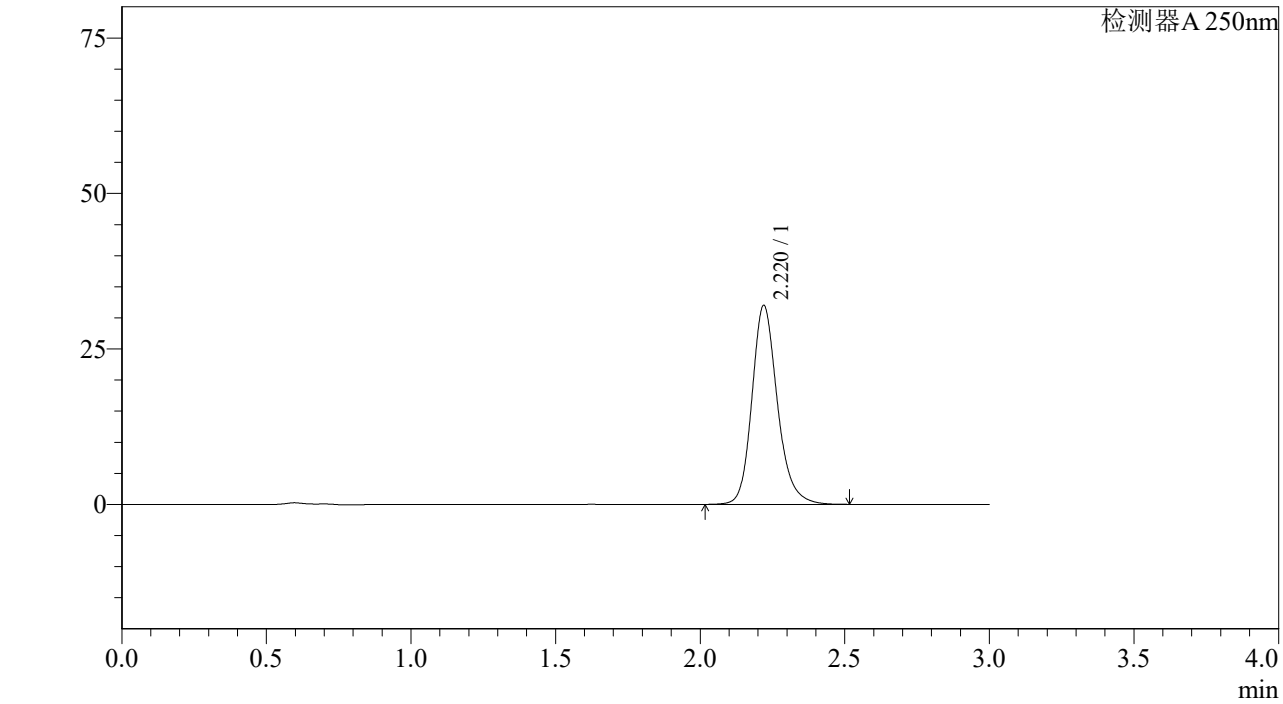

<峰表>

检测器A 250nm

峰号	保留时间	面积%	面积	高度	理论塔板数(US	拖尾因子	分离度(USP)
1	2.220	100.000	196488	31964	3196	1.196	--
总计		100.000	196488	31964			

SHIMADZU LabSolutions

J305

<样品信息>

色谱柱 :XB-C18(50mm*4.6mm,5μm） 流速：1.0ml/min
柱 温 :40℃ 波长：250nm
数据文件名 : RC$J305 - 31-15/28-685-2 - zzp-2023073011p-c6-rcqx-pH6.8jz-jf50z-10mg-20min-P6.lcd
方法文件名 : RC$J305 - J305-rcqx-20240222-FX277.lcm
批处理文件名: RC$J305 - 20240222-rcqx-FX277.lcb
样品瓶号 : 2-49
进样体积 : 10 μl 版本号：6.115
进样时间 : 2024/02/22 15:32:47 实验者: xiexinhui
处理时间（V2） : 2024/02/23 09:48:40 处理者: xiexinhui
仪器型号：SHIMADZU LC-2050C(FX277)

<色谱图>

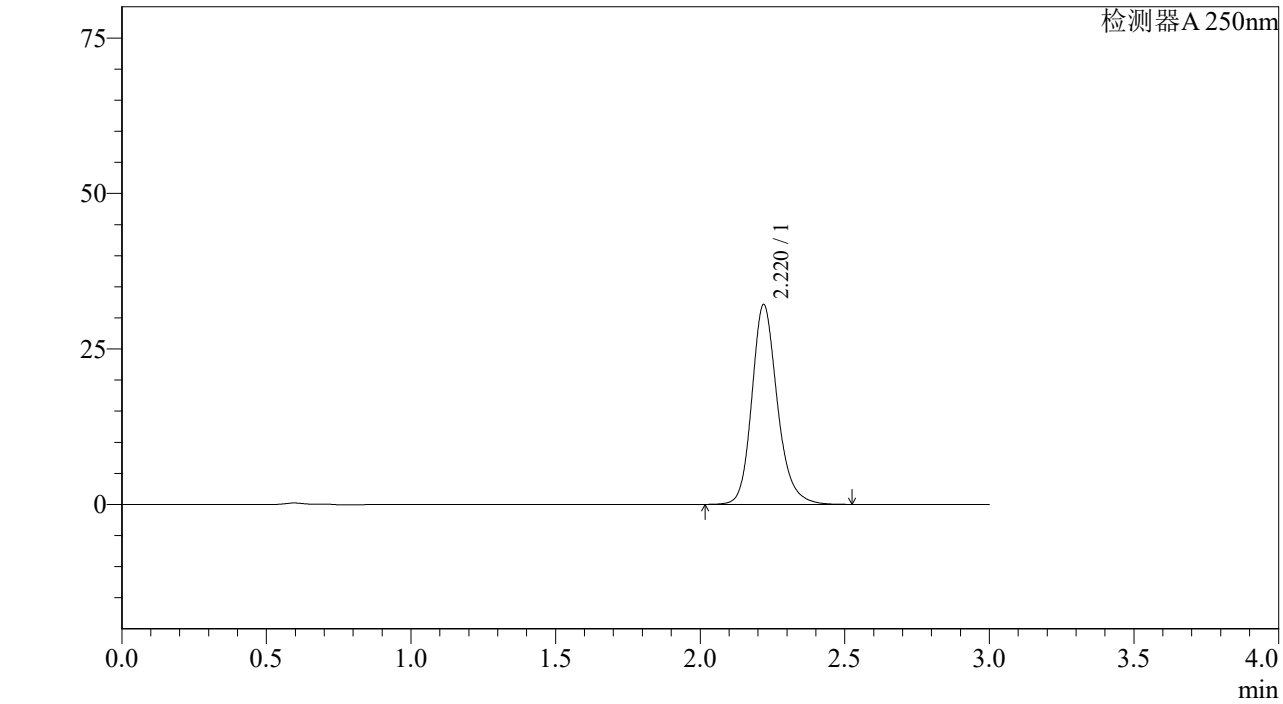

<峰表>

检测器A 250nm

峰号	保留时间	面积%	面积	高度	理论塔板数(US	拖尾因子	分离度(USP)
1	2.220	100.000	197440	32104	3196	1.196	--
总计		100.000	197440	32104			

SHIMADZU LabSolutions

J305

<样品信息>

色谱柱 :XB-C18(50mm*4.6mm,5μm） 流速：1.0ml/min
柱 温 :40℃ 波长：250nm
数据文件名 : RC$J305 - 31-15/28-686-2 - zzp-2023073011p-c6-rcqx-pH6.8jz-jf50z-10mg-30min-P1.lcd
方法文件名 : RC$J305 - J305-rcqx-20240222-FX277.lcm
批处理文件名: RC$J305 - 20240222-rcqx-FX277.lcb
样品瓶号 : 2-5
进样体积 : 10 μl 版本号：6.115
进样时间 : 2024/02/22 15:36:10 实验者: xiexinhui
处理时间（V2） : 2024/02/23 09:48:43 处理者: xiexinhui
仪器型号：SHIMADZU LC-2050C(FX277)

<色谱图>

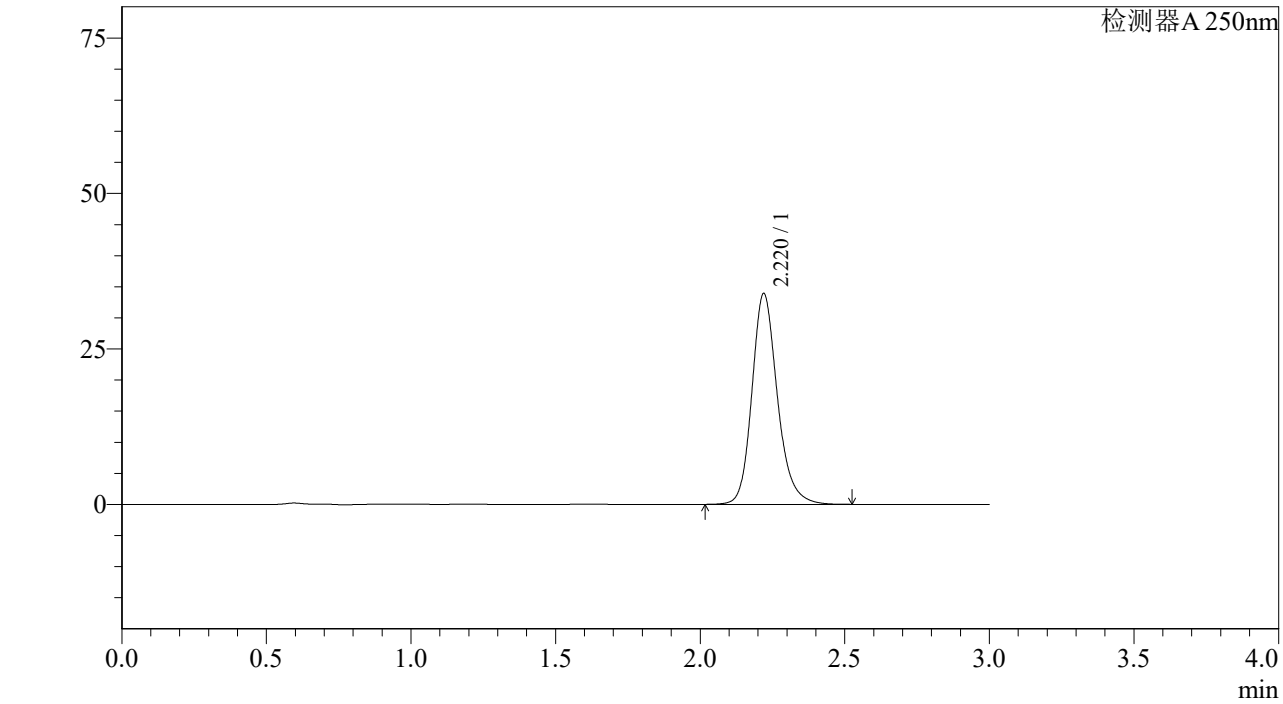

<峰表>

检测器A 250nm

峰号	保留时间	面积%	面积	高度	理论塔板数(US	拖尾因子	分离度(USP)
1	2.220	100.000	208172	33873	3198	1.196	--
总计		100.000	208172	33873			

SHIMADZU LabSolutions

J305

<样品信息>

色谱柱 :XB-C18(50mm*4.6mm,5μm） 流速：1.0ml/min
柱 温 :40℃ 波长：250nm
数据文件名 : RC$J305 - 31-15/28-687-2 - zzp-2023073011p-c6-rcqx-pH6.8jz-jf50z-10mg-30min-P2.lcd
方法文件名 : RC$J305 - J305-rcqx-20240222-FX277.lcm
批处理文件名: RC$J305 - 20240222-rcqx-FX277.lcb
样品瓶号 : 2-14
进样体积 : 10 μl 版本号：6.115
进样时间 : 2024/02/22 15:39:35 实验者: xiexinhui
处理时间（V2） : 2024/02/23 09:48:45 处理者: xiexinhui
仪器型号：SHIMADZU LC-2050C(FX277)

<色谱图>

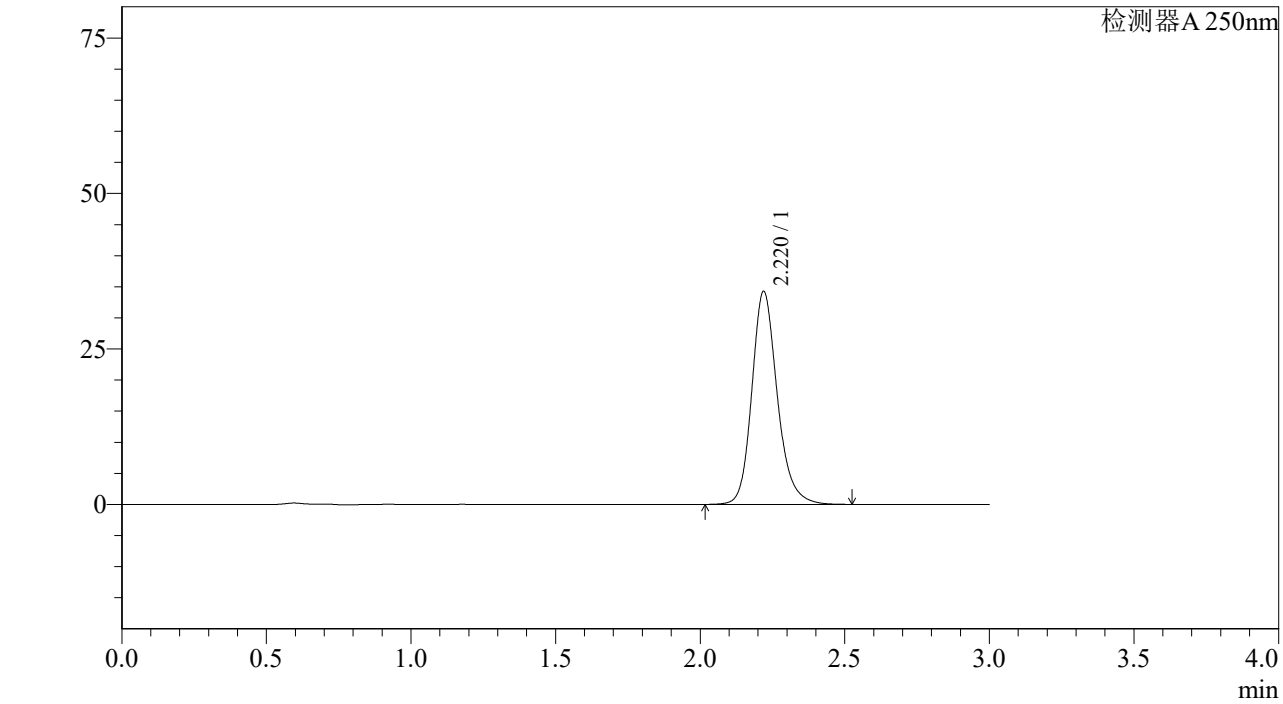

<峰表>

检测器A 250nm

峰号	保留时间	面积%	面积	高度	理论塔板数(US	拖尾因子	分离度(USP)
1	2.220	100.000	210298	34212	3199	1.196	--
总计		100.000	210298	34212			

SHIMADZU LabSolutions

J305

<样品信息>

色谱柱 :XB-C18(50mm*4.6mm,5μm） 流速：1.0ml/min
柱 温 :40℃ 波长：250nm
数据文件名 : RC$J305 - 31-15/28-688-2 - zzp-2023073011p-c6-rcqx-pH6.8jz-jf50z-10mg-30min-P3.lcd
方法文件名 : RC$J305 - J305-rcqx-20240222-FX277.lcm
批处理文件名: RC$J305 - 20240222-rcqx-FX277.lcb
样品瓶号 : 2-23
进样体积 : 10 μl 版本号：6.115
进样时间 : 2024/02/22 15:42:58 实验者: xiexinhui
处理时间（V2） : 2024/02/23 09:48:48 处理者: xiexinhui
仪器型号：SHIMADZU LC-2050C(FX277)

<色谱图>

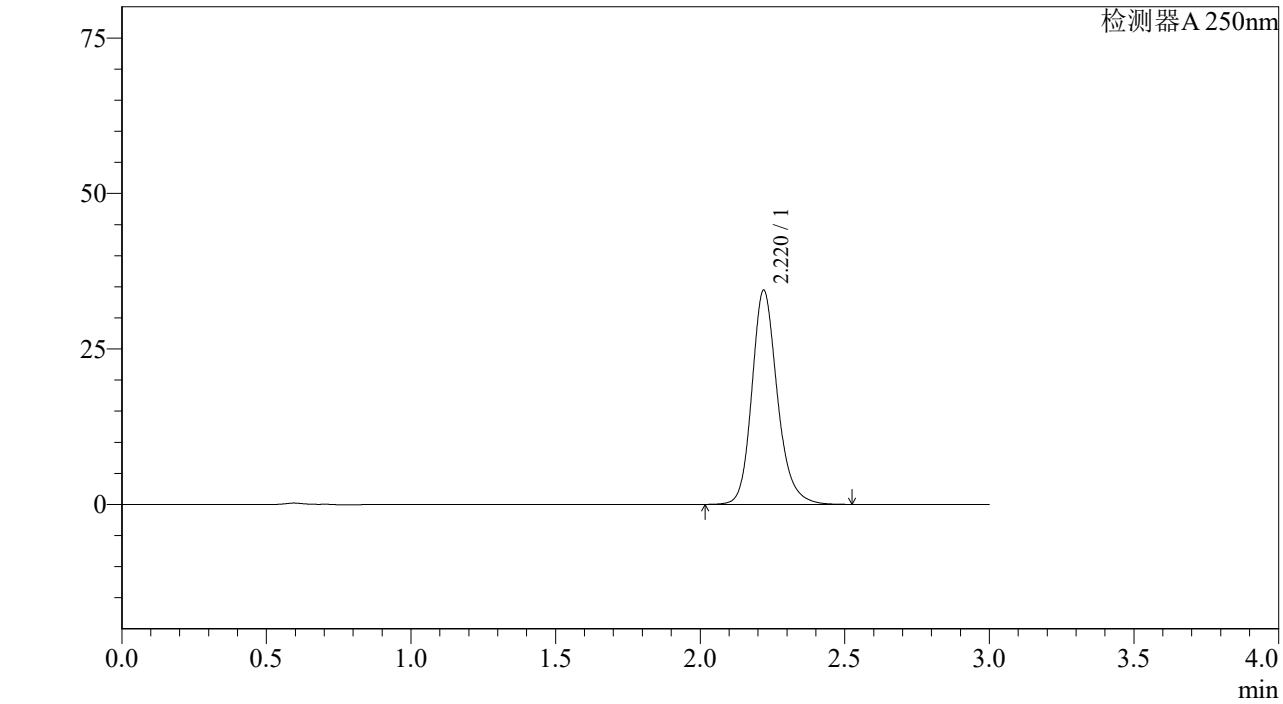

<峰表>

检测器A 250nm

峰号	保留时间	面积%	面积	高度	理论塔板数(US	拖尾因子	分离度(USP)
1	2.220	100.000	211584	34408	3195	1.196	--
总计		100.000	211584	34408			

SHIMADZU LabSolutions

J305

<样品信息>

色谱柱 :XB-C18(50mm*4.6mm,5μm） 流速：1.0ml/min
柱 温 :40℃ 波长：250nm
数据文件名 : RC$J305 - 31-15/28-689-2 - zzp-2023073011p-c6-rcqx-pH6.8jz-jf50z-10mg-30min-P4.lcd
方法文件名 : RC$J305 - J305-rcqx-20240222-FX277.lcm
批处理文件名: RC$J305 - 20240222-rcqx-FX277.lcb
样品瓶号 : 2-32
进样体积 : 10 μl 版本号：6.115
进样时间 : 2024/02/22 15:46:21 实验者: xiexinhui
处理时间（V2） : 2024/02/23 09:48:51 处理者: xiexinhui
仪器型号：SHIMADZU LC-2050C(FX277)

<色谱图>

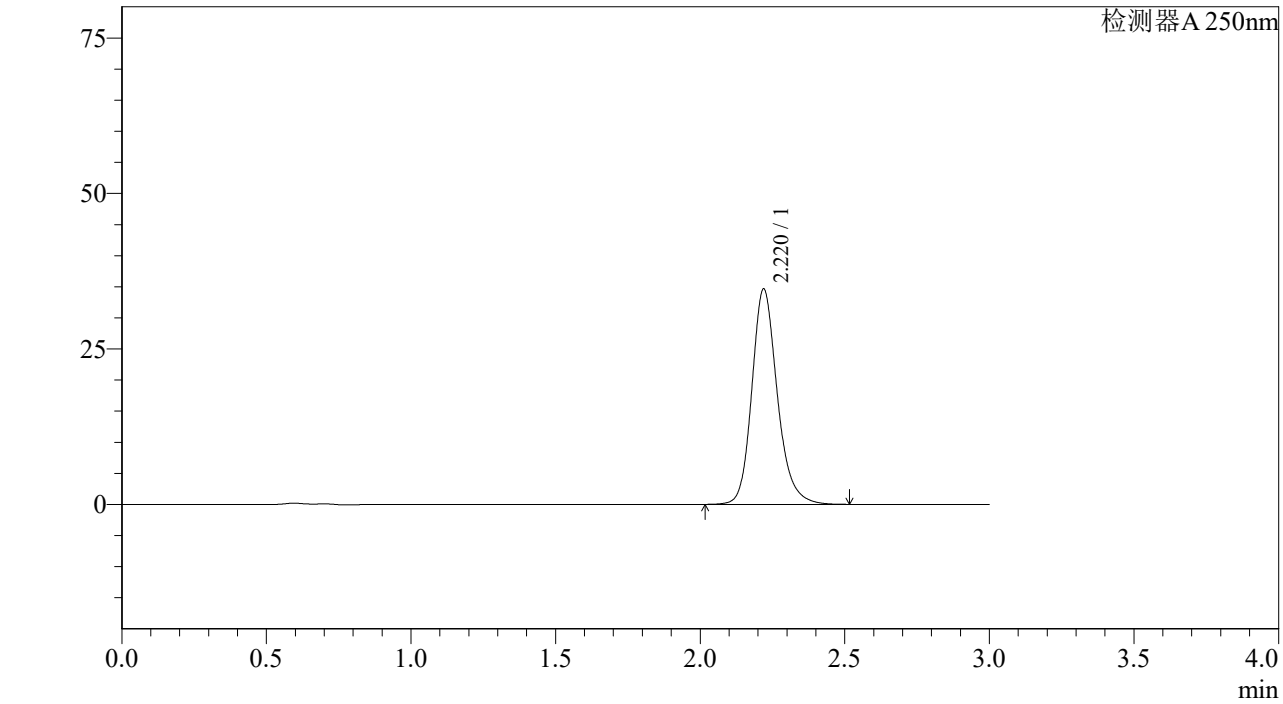

<峰表>

检测器A 250nm

峰号	保留时间	面积%	面积	高度	理论塔板数(US	拖尾因子	分离度(USP)
1	2.220	100.000	212609	34595	3200	1.196	--
总计		100.000	212609	34595			

SHIMADZU LabSolutions

J305

<样品信息>

色谱柱 :XB-C18(50mm*4.6mm,5μm） 流速：1.0ml/min
柱 温 :40℃ 波长：250nm
数据文件名 : RC$J305 - 31-15/28-690-2 - zzp-2023073011p-c6-rcqx-pH6.8jz-jf50z-10mg-30min-P5.lcd
方法文件名 : RC$J305 - J305-rcqx-20240222-FX277.lcm
批处理文件名: RC$J305 - 20240222-rcqx-FX277.lcb
样品瓶号 : 2-41
进样体积 : 10 μl 版本号：6.115
进样时间 : 2024/02/22 15:49:45 实验者: xiexinhui
处理时间（V2） : 2024/02/23 09:48:53 处理者: xiexinhui
仪器型号：SHIMADZU LC-2050C(FX277)

<色谱图>

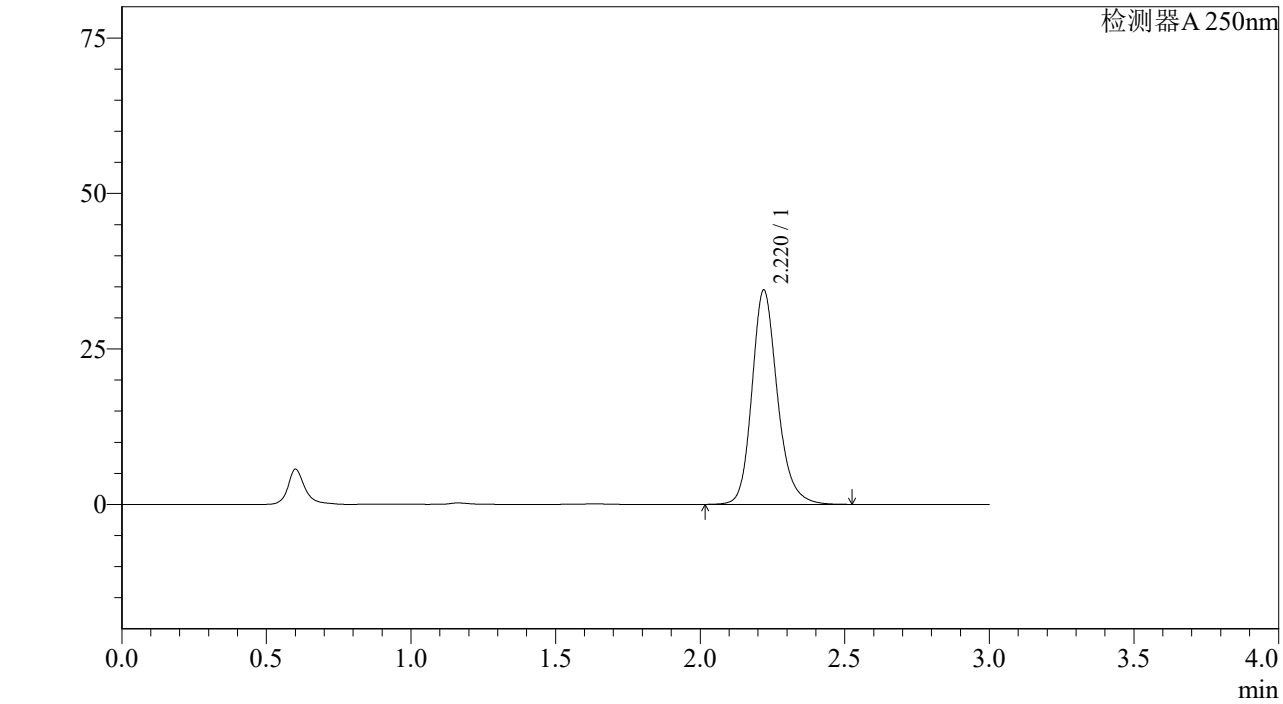

<峰表>

检测器A 250nm

峰号	保留时间	面积%	面积	高度	理论塔板数(US	拖尾因子	分离度(USP)
1	2.220	100.000	211704	34447	3198	1.196	--
总计		100.000	211704	34447			

SHIMADZU LabSolutions

J305

<样品信息>

色谱柱 :XB-C18(50mm*4.6mm,5μm） 流速：1.0ml/min
柱 温 :40℃ 波长：250nm
数据文件名 : RC$J305 - 31-15/28-691-2 - zzp-2023073011p-c6-rcqx-pH6.8jz-jf50z-10mg-30min-P6.lcd
方法文件名 : RC$J305 - J305-rcqx-20240222-FX277.lcm
批处理文件名: RC$J305 - 20240222-rcqx-FX277.lcb
样品瓶号 : 2-50
进样体积 : 10 μl 版本号：6.115
进样时间 : 2024/02/22 15:53:09 实验者: xiexinhui
处理时间（V2） : 2024/02/23 09:48:56 处理者: xiexinhui
仪器型号：SHIMADZU LC-2050C(FX277)

<色谱图>

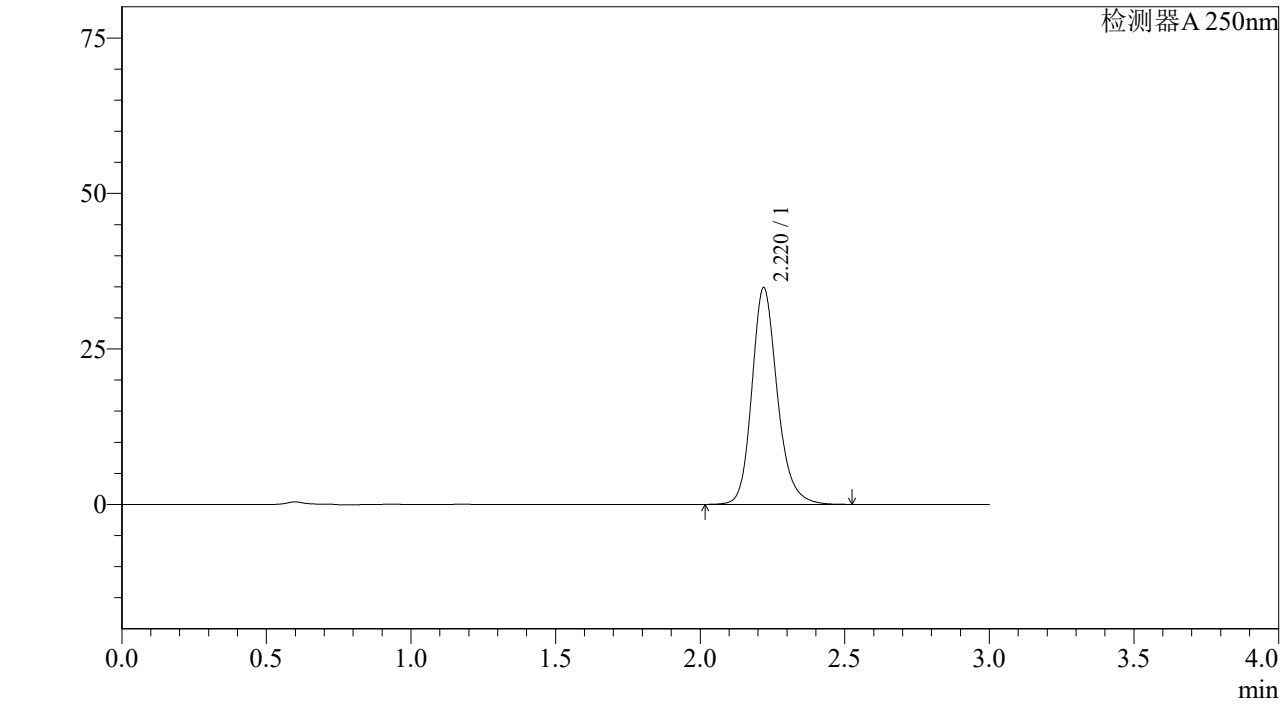

<峰表>

检测器A 250nm

峰号	保留时间	面积%	面积	高度	理论塔板数(US	拖尾因子	分离度(USP)
1	2.220	100.000	213887	34810	3200	1.196	--
总计		100.000	213887	34810			

SHIMADZU LabSolutions

J305

<样品信息>

色谱柱 :XB-C18(50mm*4.6mm,5μm） 流速：1.0ml/min
柱 温 :40℃ 波长：250nm
数据文件名 : RC$J305 - 31-15/28-692-2 - zzp-2023073011p-c6-rcqx-pH6.8jz-jf50z-10mg-45min-P1.lcd
方法文件名 : RC$J305 - J305-rcqx-20240222-FX277.lcm
批处理文件名: RC$J305 - 20240222-rcqx-FX277.lcb
样品瓶号 : 2-6
进样体积 : 10 μl 版本号：6.115
进样时间 : 2024/02/22 15:56:33 实验者: xiexinhui
处理时间（V2） : 2024/02/23 09:48:58 处理者: xiexinhui
仪器型号：SHIMADZU LC-2050C(FX277)

<色谱图>

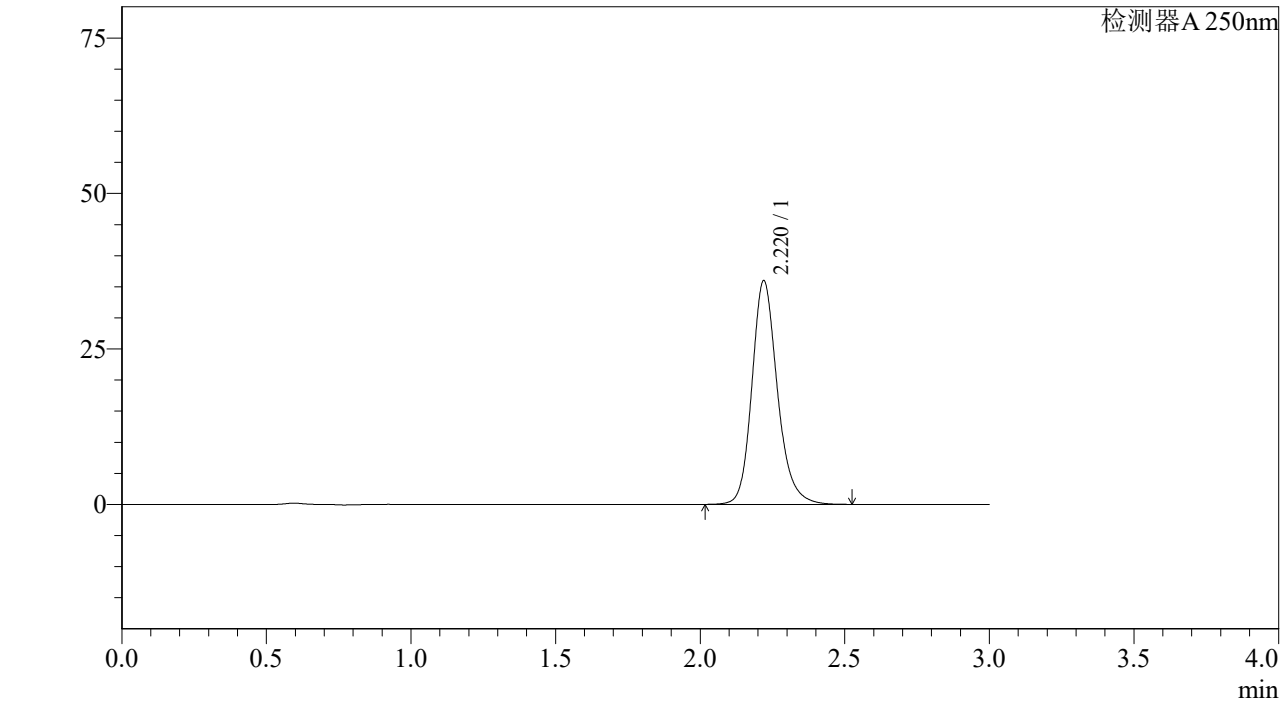

<峰表>

检测器A 250nm

峰号	保留时间	面积%	面积	高度	理论塔板数(US	拖尾因子	分离度(USP)
1	2.220	100.000	220977	35941	3196	1.196	--
总计		100.000	220977	35941			

SHIMADZU LabSolutions

J305

<样品信息>

色谱柱 :XB-C18(50mm*4.6mm,5μm） 流速：1.0ml/min
柱 温 :40℃ 波长：250nm
数据文件名 : RC$J305 - 31-15/28-693-2 - zzp-2023073011p-c6-rcqx-pH6.8jz-jf50z-10mg-45min-P2.lcd
方法文件名 : RC$J305 - J305-rcqx-20240222-FX277.lcm
批处理文件名: RC$J305 - 20240222-rcqx-FX277.lcb
样品瓶号 : 2-15
进样体积 : 10 μl 版本号：6.115
进样时间 : 2024/02/22 15:59:57 实验者: xiexinhui
处理时间（V2） : 2024/02/23 09:49:01 处理者: xiexinhui
仪器型号：SHIMADZU LC-2050C(FX277)

<色谱图>

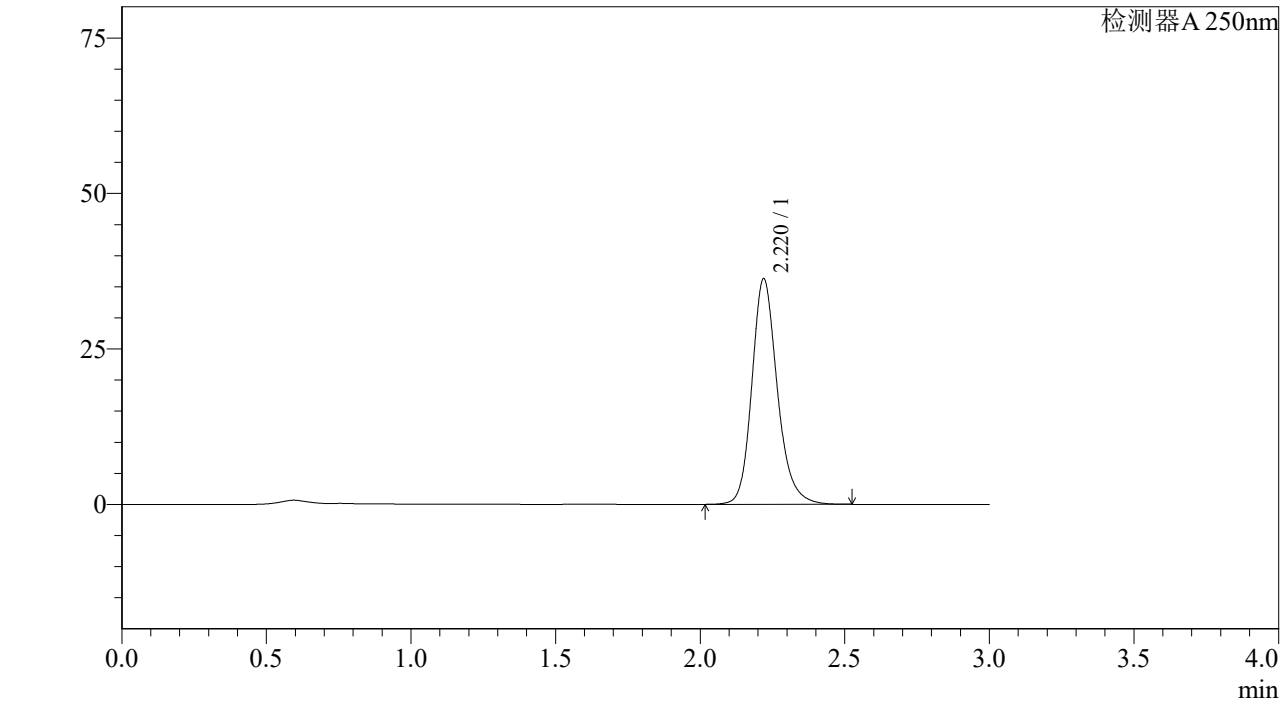

<峰表>

检测器A 250nm

峰号	保留时间	面积%	面积	高度	理论塔板数(US	拖尾因子	分离度(USP)
1	2.220	100.000	222705	36231	3198	1.196	--
总计		100.000	222705	36231			

SHIMADZU LabSolutions

J305

<样品信息>

色谱柱 :XB-C18(50mm*4.6mm,5μm） 流速：1.0ml/min
柱 温 :40℃ 波长：250nm
数据文件名 : RC$J305 - 31-15/28-694-2 - zzp-2023073011p-c6-rcqx-pH6.8jz-jf50z-10mg-45min-P3.lcd
方法文件名 : RC$J305 - J305-rcqx-20240222-FX277.lcm
批处理文件名: RC$J305 - 20240222-rcqx-FX277.lcb
样品瓶号 : 2-24
进样体积 : 10 μl 版本号：6.115
进样时间 : 2024/02/22 16:03:20 实验者: xiexinhui
处理时间（V2） : 2024/02/23 09:49:04 处理者: xiexinhui
仪器型号：SHIMADZU LC-2050C(FX277)

<色谱图>

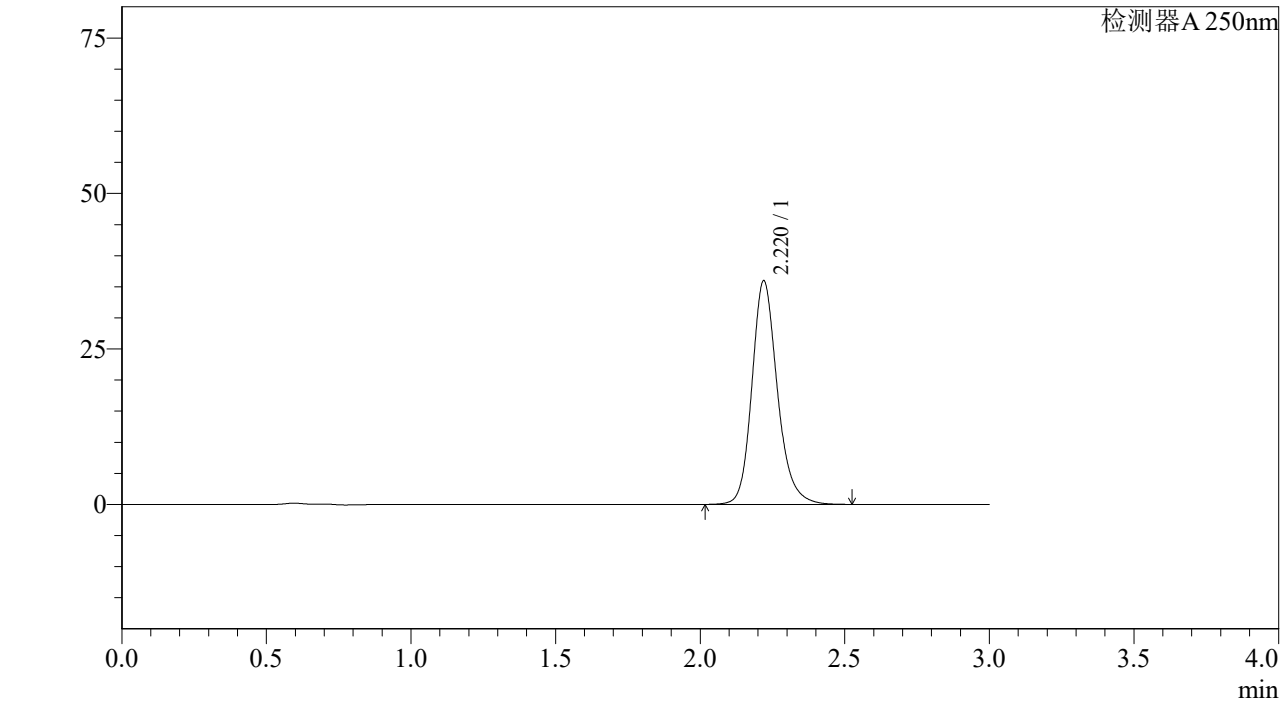

<峰表>

检测器A 250nm

峰号	保留时间	面积%	面积	高度	理论塔板数(US	拖尾因子	分离度(USP)
1	2.220	100.000	220823	35925	3197	1.196	--
总计		100.000	220823	35925			

SHIMADZU LabSolutions

J305

<样品信息>

色谱柱 :XB-C18(50mm*4.6mm,5μm） 流速：1.0ml/min
柱 温 :40℃ 波长：250nm
数据文件名 : RC$J305 - 31-15/28-695-2 - zzp-2023073011p-c6-rcqx-pH6.8jz-jf50z-10mg-45min-P4.lcd
方法文件名 : RC$J305 - J305-rcqx-20240222-FX277.lcm
批处理文件名: RC$J305 - 20240222-rcqx-FX277.lcb
样品瓶号 : 2-33
进样体积 : 10 μl 版本号：6.115
进样时间 : 2024/02/22 16:06:43 实验者: xiexinhui
处理时间（V2） : 2024/02/23 09:49:06 处理者: xiexinhui
仪器型号：SHIMADZU LC-2050C(FX277)

<色谱图>

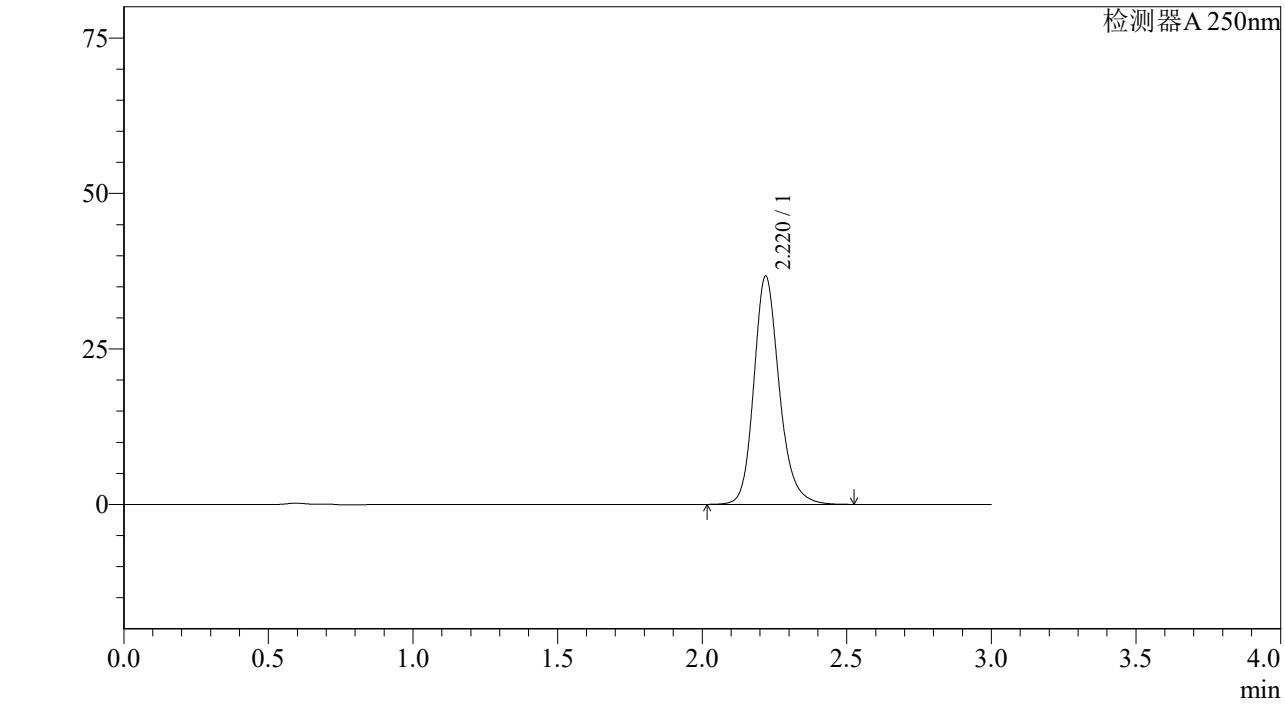

<峰表>

检测器A 250nm

峰号	保留时间	面积%	面积	高度	理论塔板数(US	拖尾因子	分离度(USP)
1	2.220	100.000	225233	36660	3202	1.195	--
总计		100.000	225233	36660			

SHIMADZU LabSolutions

J305

<样品信息>

色谱柱 :XB-C18(50mm*4.6mm,5μm） 流速：1.0ml/min
柱 温 :40℃ 波长：250nm
数据文件名 : RC$J305 - 31-15/28-696-2 - zzp-2023073011p-c6-rcqx-pH6.8jz-jf50z-10mg-45min-P5.lcd
方法文件名 : RC$J305 - J305-rcqx-20240222-FX277.lcm
批处理文件名: RC$J305 - 20240222-rcqx-FX277.lcb
样品瓶号 : 2-42
进样体积 : 10 μl 版本号：6.115
进样时间 : 2024/02/22 16:10:08 实验者: xiexinhui
处理时间（V2） : 2024/02/23 09:49:09 处理者: xiexinhui
仪器型号：SHIMADZU LC-2050C(FX277)

<色谱图>

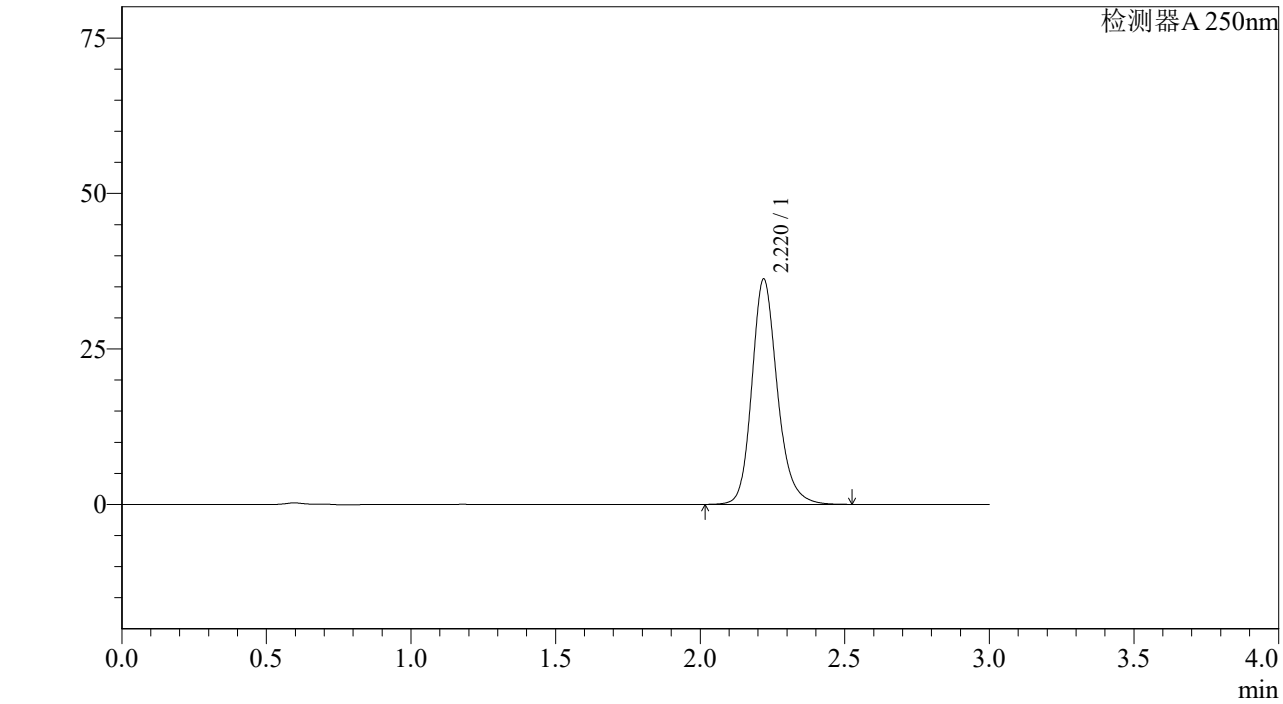

<峰表>

检测器A 250nm

峰号	保留时间	面积%	面积	高度	理论塔板数(US	拖尾因子	分离度(USP)
1	2.220	100.000	222435	36193	3199	1.196	--
总计		100.000	222435	36193			

SHIMADZU LabSolutions

J305

<样品信息>

色谱柱 :XB-C18(50mm*4.6mm,5μm） 流速：1.0ml/min
柱 温 :40℃ 波长：250nm
数据文件名 : RC$J305 - 31-15/28-697-2 - zzp-2023073011p-c6-rcqx-pH6.8jz-jf50z-10mg-45min-P6.lcd
方法文件名 : RC$J305 - J305-rcqx-20240222-FX277.lcm
批处理文件名: RC$J305 - 20240222-rcqx-FX277.lcb
样品瓶号 : 2-51
进样体积 : 10 μl 版本号：6.115
进样时间 : 2024/02/22 16:13:31 实验者: xiexinhui
处理时间（V2） : 2024/02/23 09:49:12 处理者: xiexinhui
仪器型号：SHIMADZU LC-2050C(FX277)

<色谱图>

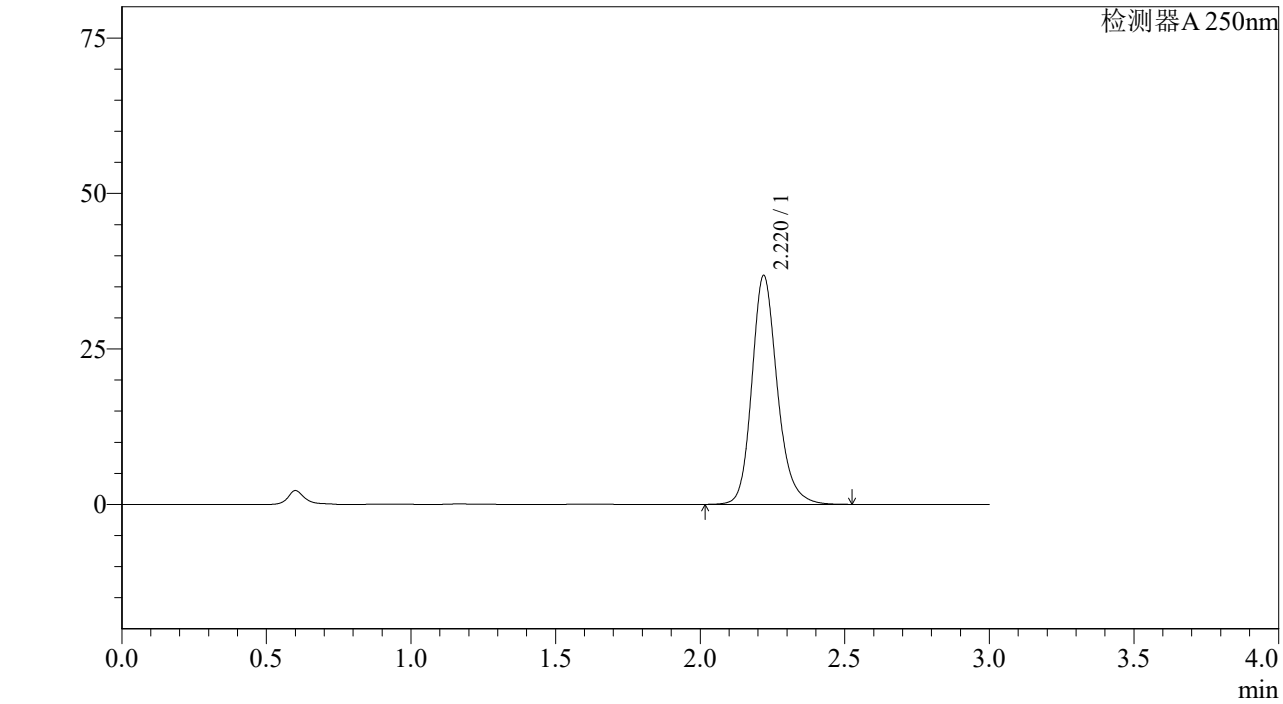

<峰表>

检测器A 250nm

峰号	保留时间	面积%	面积	高度	理论塔板数(US	拖尾因子	分离度(USP)
1	2.220	100.000	225992	36778	3200	1.196	--
总计		100.000	225992	36778			

SHIMADZU LabSolutions

J305

<样品信息>

色谱柱 :XB-C18(50mm*4.6mm,5μm） 流速：1.0ml/min
柱 温 :40℃ 波长：250nm
数据文件名 : RC$J305 - 31-15/28-698-2 - zzp-2023073011p-c6-rcqx-pH6.8jz-jf50z-10mg-60min-P1.lcd
方法文件名 : RC$J305 - J305-rcqx-20240222-FX277.lcm
批处理文件名: RC$J305 - 20240222-rcqx-FX277.lcb
样品瓶号 : 2-7
进样体积 : 10 μl 版本号：6.115
进样时间 : 2024/02/22 16:16:55 实验者: xiexinhui
处理时间（V2） : 2024/02/23 09:49:14 处理者: xiexinhui
仪器型号：SHIMADZU LC-2050C(FX277)

<色谱图>

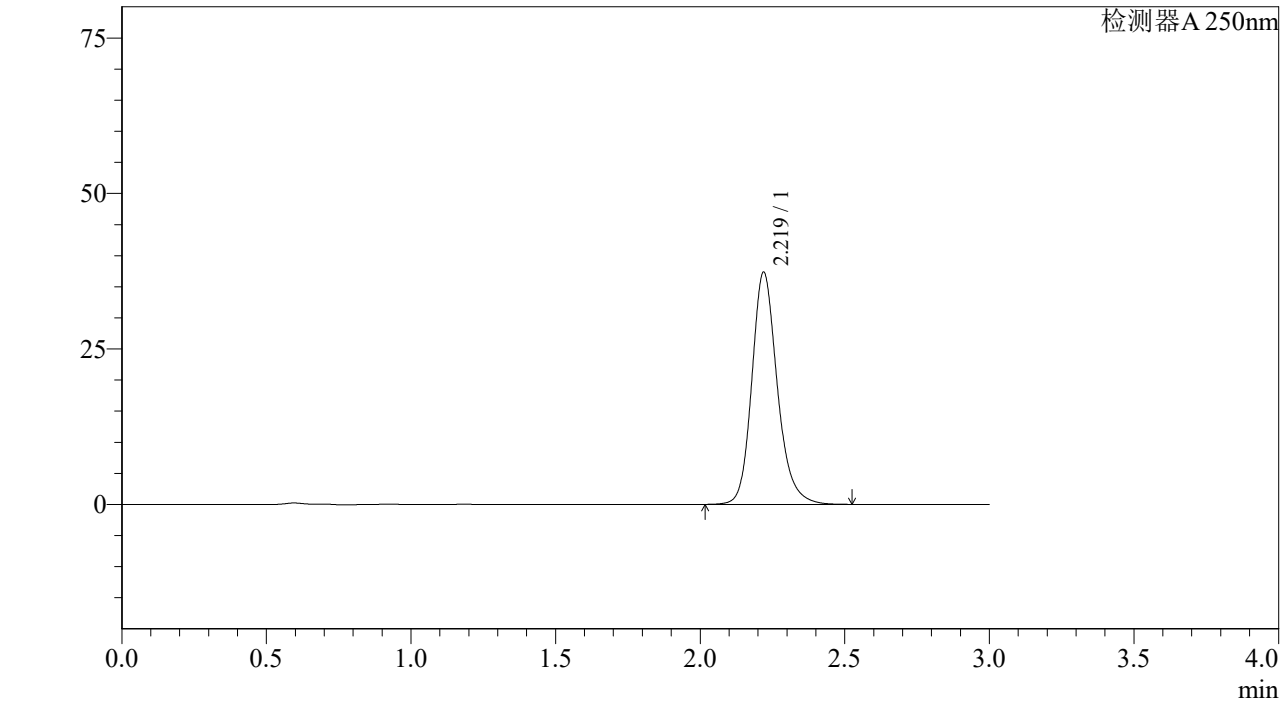

<峰表>

检测器A 250nm

峰号	保留时间	面积%	面积	高度	理论塔板数(US	拖尾因子	分离度(USP)
1	2.219	100.000	229270	37284	3197	1.196	--
总计		100.000	229270	37284			

SHIMADZU LabSolutions

J305

<样品信息>

色谱柱 :XB-C18(50mm*4.6mm,5μm） 流速：1.0ml/min
柱 温 :40℃ 波长：250nm
数据文件名 : RC$J305 - 31-15/28-699-2 - zzp-2023073011p-c6-rcqx-pH6.8jz-jf50z-10mg-60min-P2.lcd
方法文件名 : RC$J305 - J305-rcqx-20240222-FX277.lcm
批处理文件名: RC$J305 - 20240222-rcqx-FX277.lcb
样品瓶号 : 2-16
进样体积 : 10 μl 版本号：6.115
进样时间 : 2024/02/22 16:20:19 实验者: xiexinhui
处理时间（V2） : 2024/02/23 09:49:17 处理者: xiexinhui
仪器型号：SHIMADZU LC-2050C(FX277)

<色谱图>

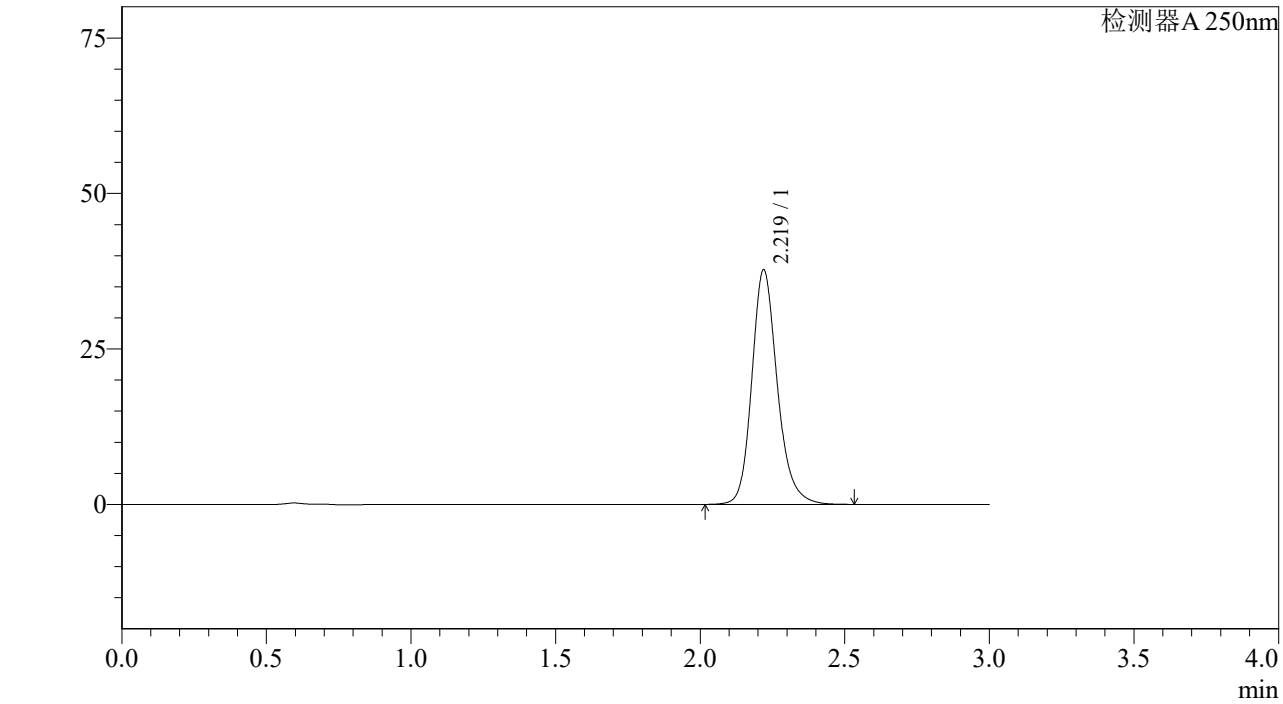

<峰表>

检测器A 250nm

峰号	保留时间	面积%	面积	高度	理论塔板数(US	拖尾因子	分离度(USP)
1	2.219	100.000	231756	37684	3198	1.197	--
总计		100.000	231756	37684			

SHIMADZU LabSolutions

J305

<样品信息>

色谱柱 :XB-C18(50mm*4.6mm,5μm） 流速：1.0ml/min
柱 温 :40℃ 波长：250nm
数据文件名 : RC$J305 - 31-15/28-700-2 - zzp-2023073011p-c6-rcqx-pH6.8jz-jf50z-10mg-60min-P3.lcd
方法文件名 : RC$J305 - J305-rcqx-20240222-FX277.lcm
批处理文件名: RC$J305 - 20240222-rcqx-FX277.lcb
样品瓶号 : 2-25
进样体积 : 10 μl 版本号：6.115
进样时间 : 2024/02/22 16:23:42 实验者: xiexinhui
处理时间（V2） : 2024/02/23 09:49:19 处理者: xiexinhui
仪器型号：SHIMADZU LC-2050C(FX277)

<色谱图>

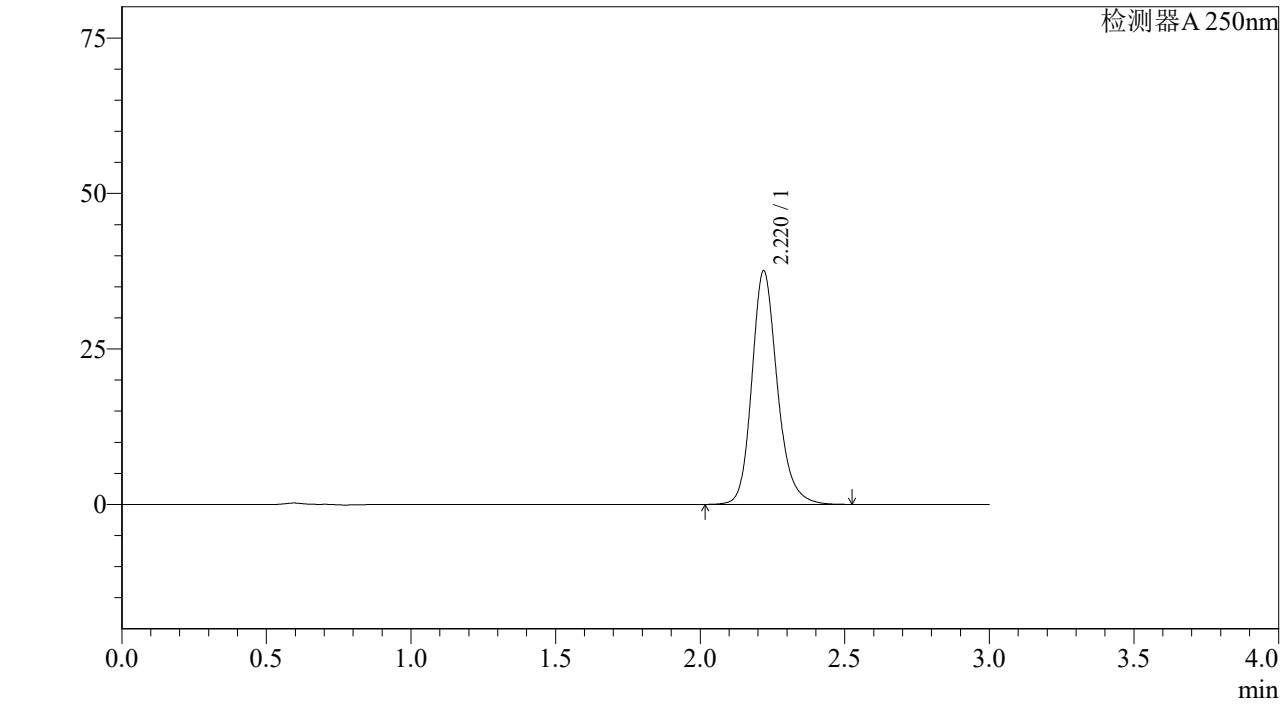

<峰表>

检测器A 250nm

峰号	保留时间	面积%	面积	高度	理论塔板数(US	拖尾因子	分离度(USP)
1	2.220	100.000	230618	37508	3196	1.196	--
总计		100.000	230618	37508			

SHIMADZU LabSolutions

J305

<样品信息>

色谱柱 :XB-C18(50mm*4.6mm,5μm） 流速：1.0ml/min
柱 温 :40℃ 波长：250nm
数据文件名 : RC$J305 - 31-15/28-701-2 - zzp-2023073011p-c6-rcqx-pH6.8jz-jf50z-10mg-60min-P4.lcd
方法文件名 : RC$J305 - J305-rcqx-20240222-FX277.lcm
批处理文件名: RC$J305 - 20240222-rcqx-FX277.lcb
样品瓶号 : 2-34
进样体积 : 10 μl 版本号：6.115
进样时间 : 2024/02/22 16:27:07 实验者: xiexinhui
处理时间（V2） : 2024/02/23 09:49:22 处理者: xiexinhui
仪器型号：SHIMADZU LC-2050C(FX277)

<色谱图>

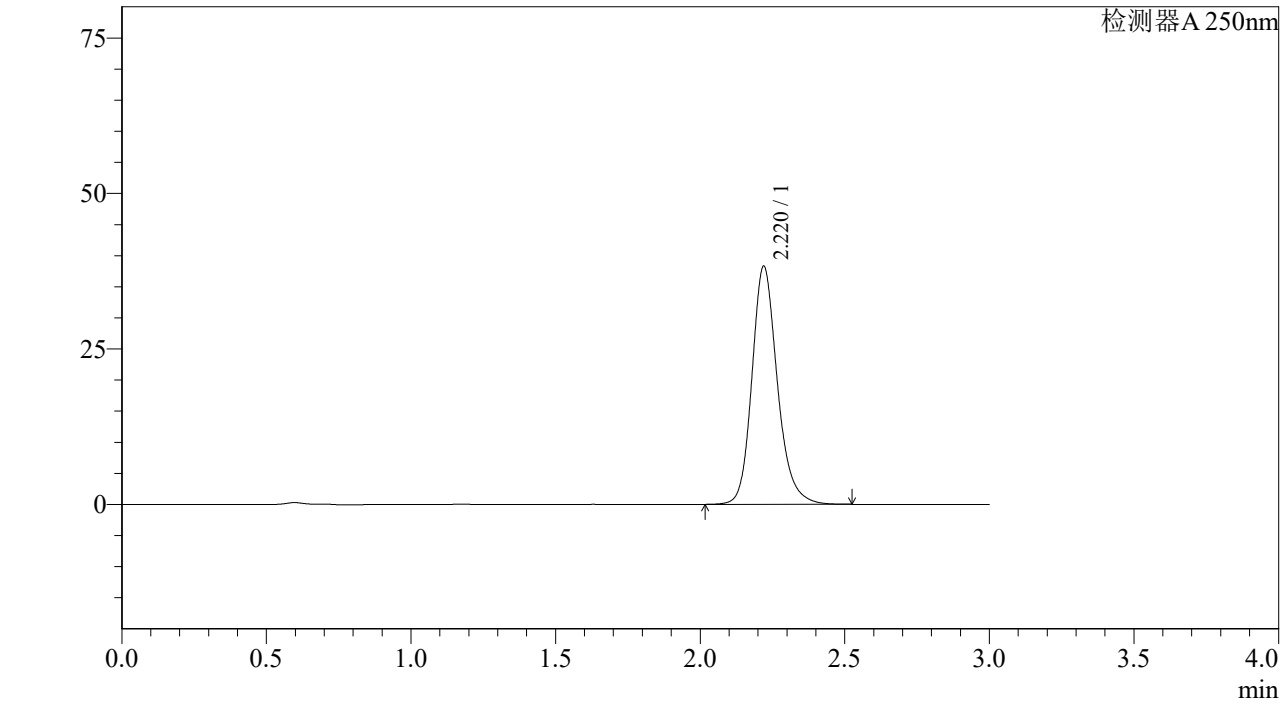

<峰表>

检测器A 250nm

峰号	保留时间	面积%	面积	高度	理论塔板数(US	拖尾因子	分离度(USP)
1	2.220	100.000	234941	38248	3202	1.195	--
总计		100.000	234941	38248			

SHIMADZU LabSolutions

J305

<样品信息>

色谱柱 :XB-C18(50mm*4.6mm,5μm） 流速：1.0ml/min
柱 温 :40℃ 波长：250nm
数据文件名 : RC$J305 - 31-15/28-702-2 - zzp-2023073011p-c6-rcqx-pH6.8jz-jf50z-10mg-60min-P5.lcd
方法文件名 : RC$J305 - J305-rcqx-20240222-FX277.lcm
批处理文件名: RC$J305 - 20240222-rcqx-FX277.lcb
样品瓶号 : 2-43
进样体积 : 10 μl 版本号：6.115
进样时间 : 2024/02/22 16:30:32 实验者: xiexinhui
处理时间（V2） : 2024/02/23 09:49:25 处理者: xiexinhui
仪器型号：SHIMADZU LC-2050C(FX277)

<色谱图>

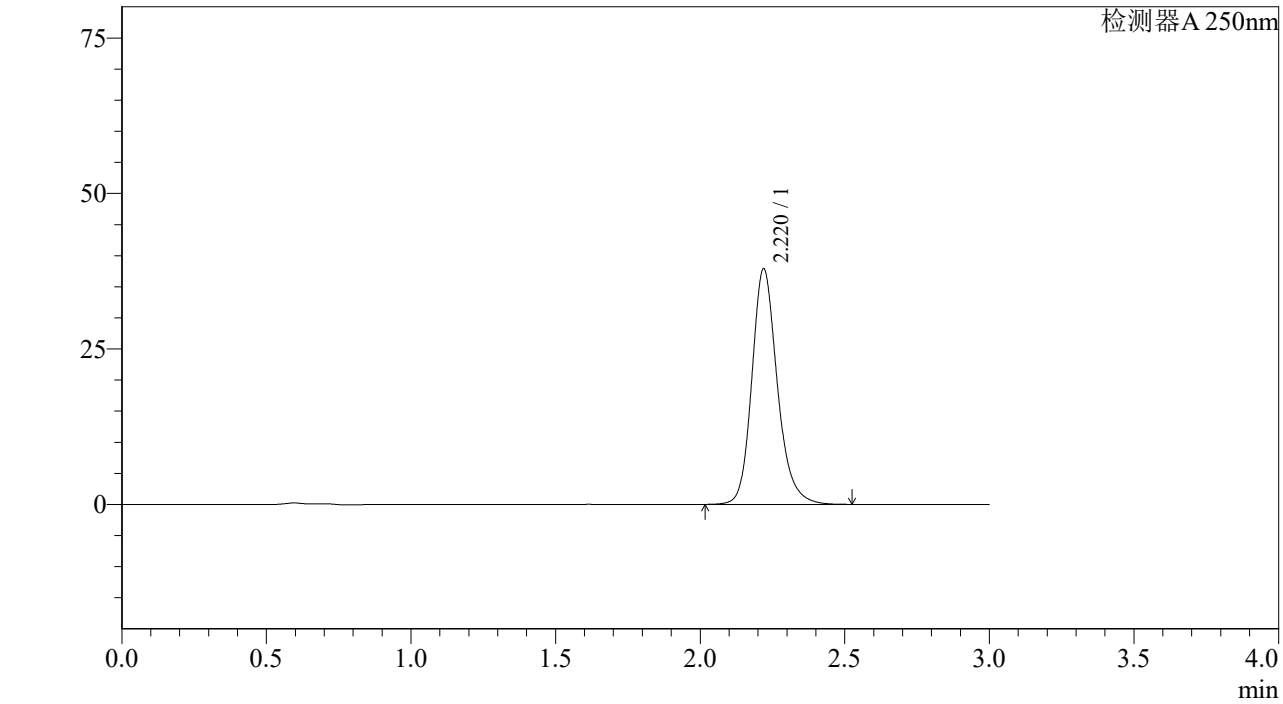

<峰表>

检测器A 250nm

峰号	保留时间	面积%	面积	高度	理论塔板数(US	拖尾因子	分离度(USP)
1	2.220	100.000	232640	37835	3197	1.196	--
总计		100.000	232640	37835			

SHIMADZU LabSolutions

J305

<样品信息>

色谱柱 :XB-C18(50mm*4.6mm,5μm） 流速：1.0ml/min
柱 温 :40℃ 波长：250nm
数据文件名 : RC$J305 - 31-15/28-703-2 - zzp-2023073011p-c6-rcqx-pH6.8jz-jf50z-10mg-60min-P6.lcd
方法文件名 : RC$J305 - J305-rcqx-20240222-FX277.lcm
批处理文件名: RC$J305 - 20240222-rcqx-FX277.lcb
样品瓶号 : 2-52
进样体积 : 10 μl 版本号：6.115
进样时间 : 2024/02/22 16:33:56 实验者: xiexinhui
处理时间（V2） : 2024/02/23 09:49:27 处理者: xiexinhui
仪器型号：SHIMADZU LC-2050C(FX277)

<色谱图>

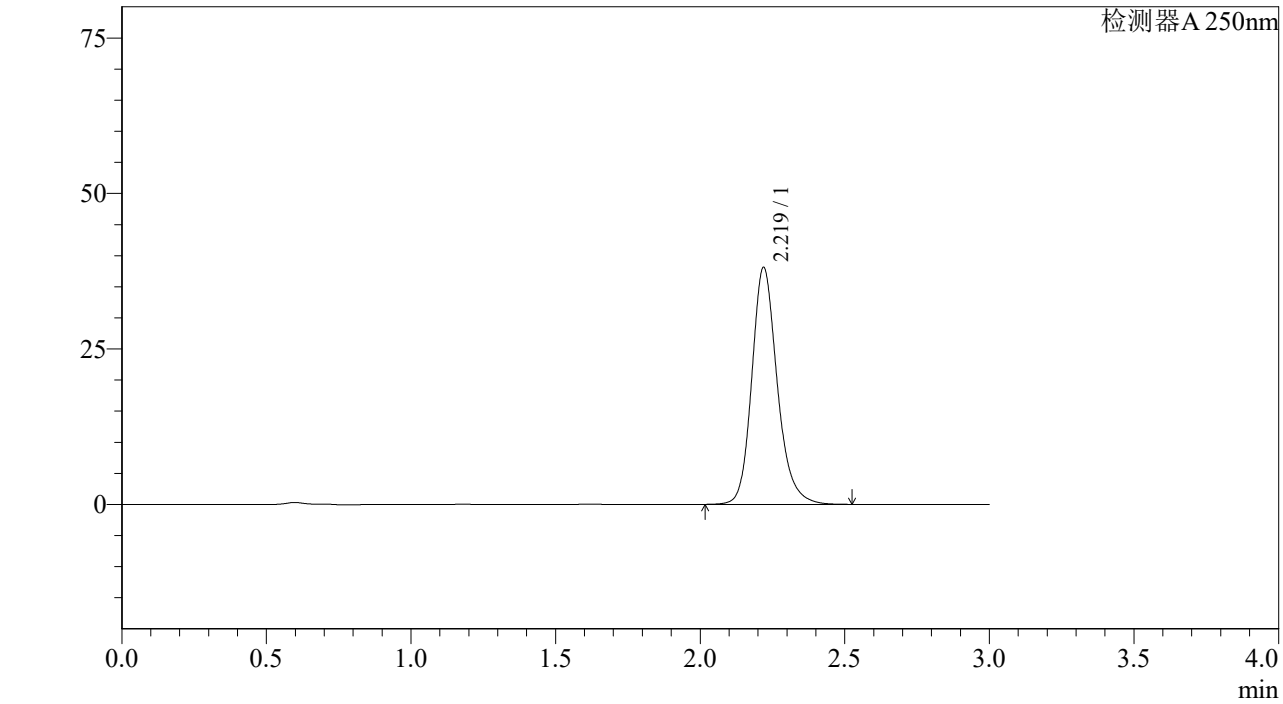

<峰表>

检测器A 250nm

峰号	保留时间	面积%	面积	高度	理论塔板数(US	拖尾因子	分离度(USP)
1	2.219	100.000	233848	38047	3201	1.196	--
总计		100.000	233848	38047			

SHIMADZU LabSolutions

J305

<样品信息>

色谱柱 :XB-C18(50mm*4.6mm,5μm） 流速：1.0ml/min
柱 温 :40℃ 波长：250nm
数据文件名 : RC$J305 - 31-15/28-704-2 - zzp-2023073011p-c6-rcqx-pH6.8jz-jf50z-10mg-jxzs-P1.lcd
方法文件名 : RC$J305 - J305-rcqx-20240222-FX277.lcm
批处理文件名: RC$J305 - 20240222-rcqx-FX277.lcb
样品瓶号 : 2-8
进样体积 : 10 μl 版本号：6.115
进样时间 : 2024/02/22 16:37:20 实验者: xiexinhui
处理时间（V2） : 2024/02/23 09:49:30 处理者: xiexinhui
仪器型号：SHIMADZU LC-2050C(FX277)

<色谱图>

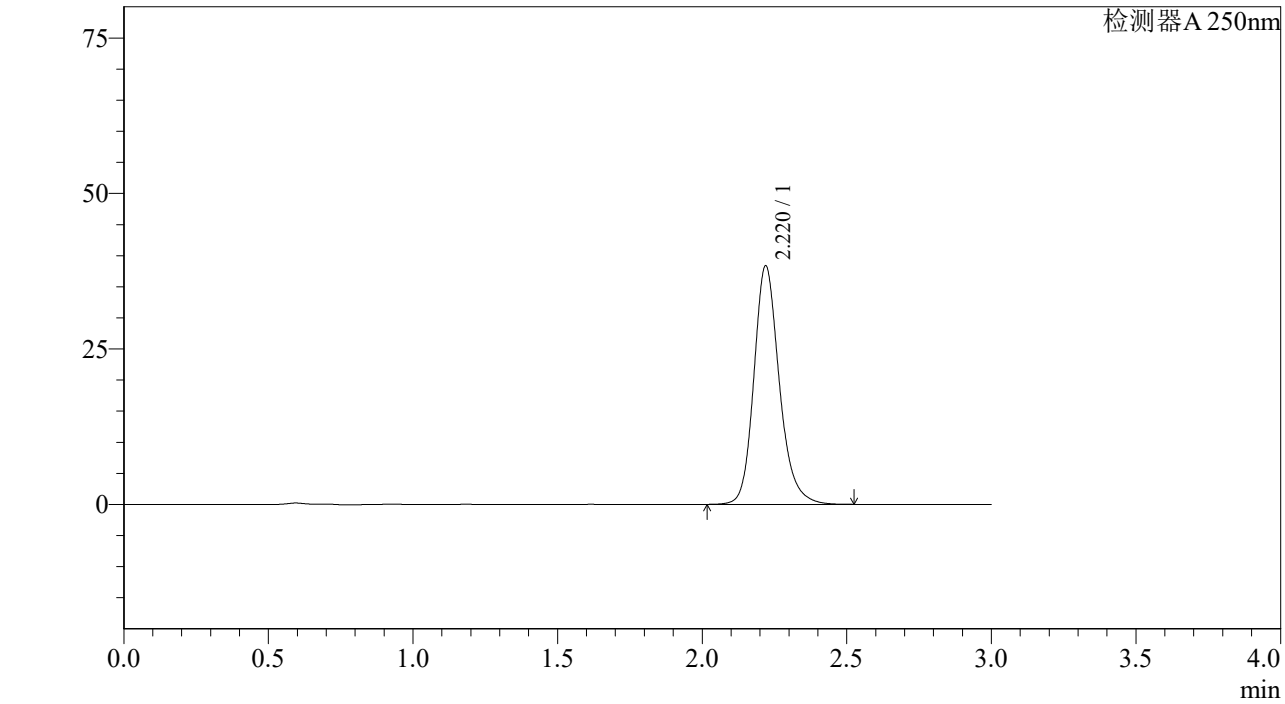

<峰表>

检测器A 250nm

峰号	保留时间	面积%	面积	高度	理论塔板数(US	拖尾因子	分离度(USP)
1	2.220	100.000	235522	38316	3199	1.196	--
总计		100.000	235522	38316			

SHIMADZU LabSolutions

J305

<样品信息>

色谱柱 :XB-C18(50mm*4.6mm,5μm） 流速：1.0ml/min
柱 温 :40℃ 波长：250nm
数据文件名 : RC$J305 - 31-15/28-705-2 - zzp-2023073011p-c6-rcqx-pH6.8jz-jf50z-10mg-jxzs-P2.lcd
方法文件名 : RC$J305 - J305-rcqx-20240222-FX277.lcm
批处理文件名: RC$J305 - 20240222-rcqx-FX277.lcb
样品瓶号 : 2-17
进样体积 : 10 μl 版本号：6.115
进样时间 : 2024/02/22 16:40:44 实验者: xiexinhui
处理时间（V2） : 2024/02/23 09:49:33 处理者: xiexinhui
仪器型号：SHIMADZU LC-2050C(FX277)

<色谱图>

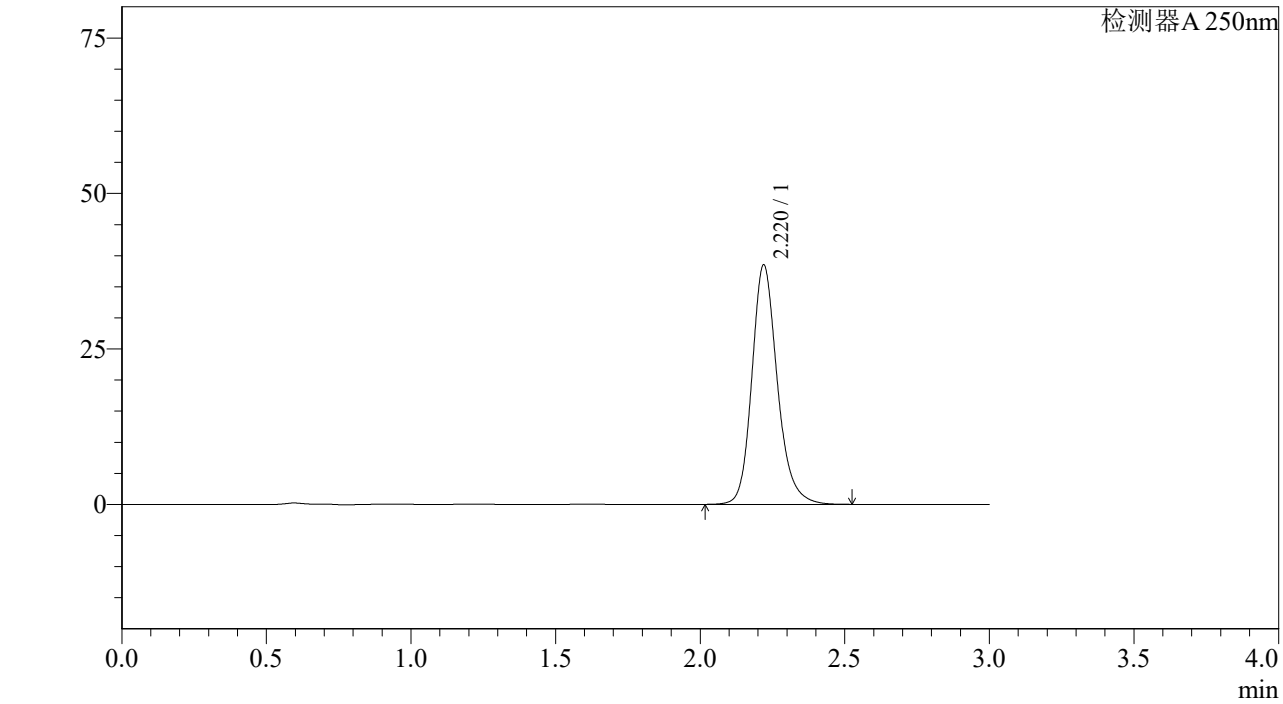

<峰表>

检测器A 250nm

峰号	保留时间	面积%	面积	高度	理论塔板数(US	拖尾因子	分离度(USP)
1	2.220	100.000	236397	38472	3200	1.196	--
总计		100.000	236397	38472			

SHIMADZU LabSolutions

J305

<样品信息>

色谱柱 :XB-C18(50mm*4.6mm,5μm） 流速：1.0ml/min
柱 温 :40℃ 波长：250nm
数据文件名 : RC$J305 - 31-15/28-706-2 - zzp-2023073011p-c6-rcqx-pH6.8jz-jf50z-10mg-jxzs-P3.lcd
方法文件名 : RC$J305 - J305-rcqx-20240222-FX277.lcm
批处理文件名: RC$J305 - 20240222-rcqx-FX277.lcb
样品瓶号 : 2-26
进样体积 : 10 μl 版本号：6.115
进样时间 : 2024/02/22 16:44:07 实验者: xiexinhui
处理时间（V2） : 2024/02/23 09:49:35 处理者: xiexinhui
仪器型号：SHIMADZU LC-2050C(FX277)

<色谱图>

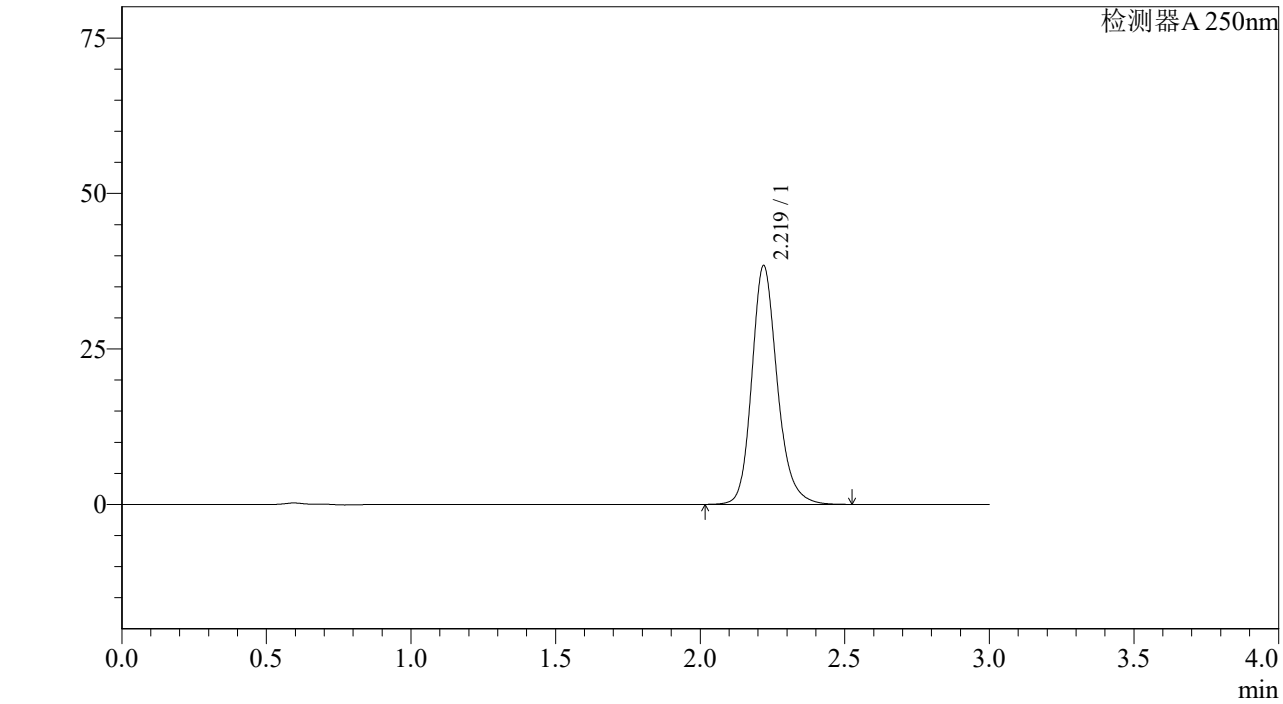

<峰表>

检测器A 250nm

峰号	保留时间	面积%	面积	高度	理论塔板数(US	拖尾因子	分离度(USP)
1	2.219	100.000	235692	38348	3200	1.196	--
总计		100.000	235692	38348			

SHIMADZU LabSolutions

J305

<样品信息>

色谱柱 :XB-C18(50mm*4.6mm,5μm） 流速：1.0ml/min
柱 温 :40℃ 波长：250nm
数据文件名 : RC$J305 - 31-15/28-707-2 - zzp-2023073011p-c6-rcqx-pH6.8jz-jf50z-10mg-jxzs-P4.lcd
方法文件名 : RC$J305 - J305-rcqx-20240222-FX277.lcm
批处理文件名: RC$J305 - 20240222-rcqx-FX277.lcb
样品瓶号 : 2-35
进样体积 : 10 μl 版本号：6.115
进样时间 : 2024/02/22 16:47:31 实验者: xiexinhui
处理时间（V2） : 2024/02/23 09:49:38 处理者: xiexinhui
仪器型号：SHIMADZU LC-2050C(FX277)

<色谱图>

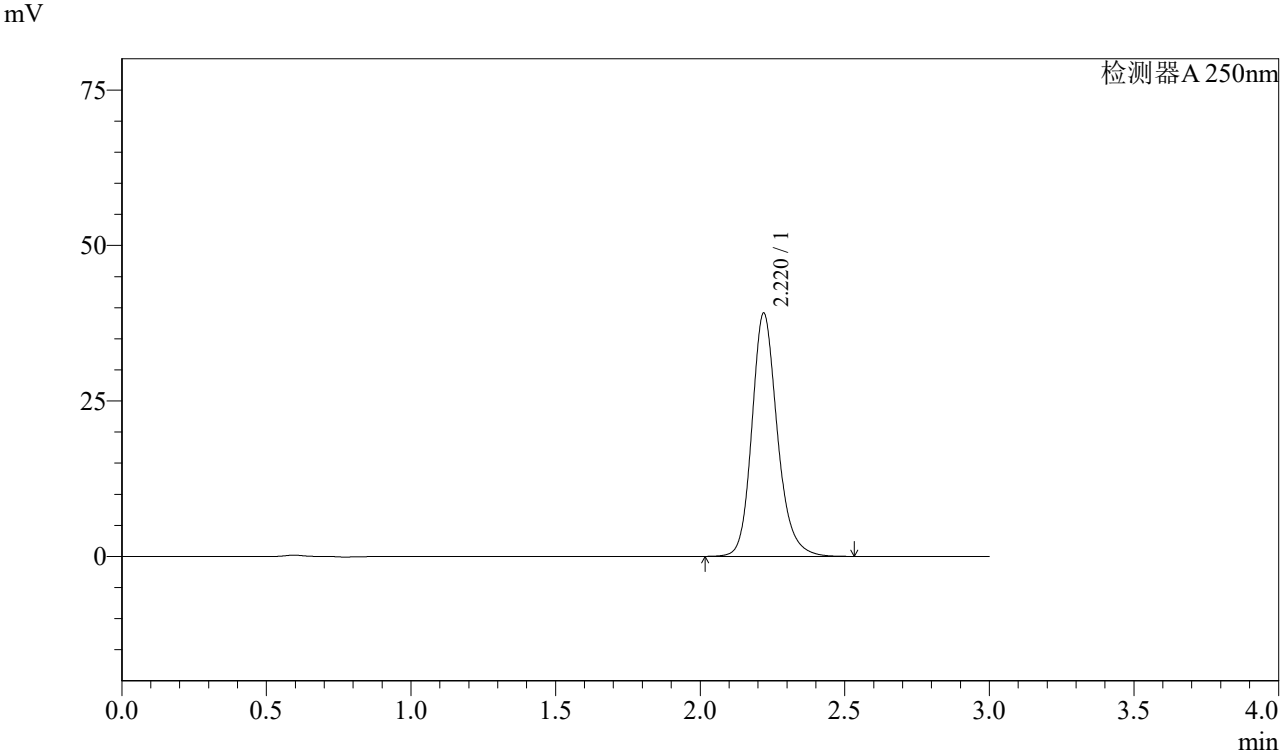

<峰表>

检测器A 250nm

峰号	保留时间	面积%	面积	高度	理论塔板数(US	拖尾因子	分离度(USP)
1	2.220	100.000	240262	39075	3197	1.196	--
总计		100.000	240262	39075			

SHIMADZU LabSolutions

J305

<样品信息>

色谱柱 :XB-C18(50mm*4.6mm,5μm） 流速：1.0ml/min
柱 温 :40℃ 波长：250nm
数据文件名 : RC$J305 - 31-15/28-708-2 - zzp-2023073011p-c6-rcqx-pH6.8jz-jf50z-10mg-jxzs-P5.lcd
方法文件名 : RC$J305 - J305-rcqx-20240222-FX277.lcm
批处理文件名: RC$J305 - 20240222-rcqx-FX277.lcb
样品瓶号 : 2-44
进样体积 : 10 μl 版本号：6.115
进样时间 : 2024/02/22 16:50:55 实验者: xiexinhui
处理时间（V2） : 2024/02/23 09:49:40 处理者: xiexinhui
仪器型号：SHIMADZU LC-2050C(FX277)

<色谱图>

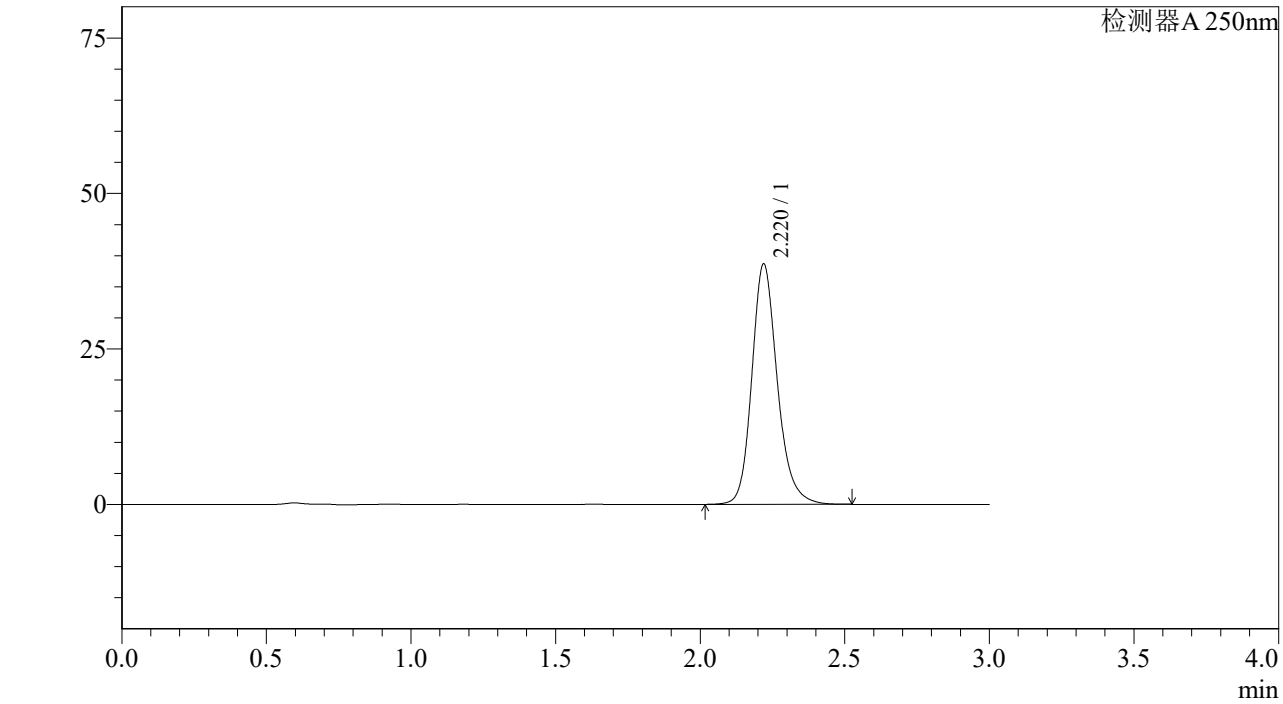

<峰表>

检测器A 250nm

峰号	保留时间	面积%	面积	高度	理论塔板数(US	拖尾因子	分离度(USP)
1	2.220	100.000	237474	38619	3196	1.196	--
总计		100.000	237474	38619			

SHIMADZU LabSolutions

J305

<样品信息>

色谱柱 :XB-C18(50mm*4.6mm,5μm） 流速：1.0ml/min
柱 温 :40℃ 波长：250nm
数据文件名 : RC$J305 - 31-15/28-709-2 - zzp-2023073011p-c6-rcqx-pH6.8jz-jf50z-10mg-jxzs-P6.lcd
方法文件名 : RC$J305 - J305-rcqx-20240222-FX277.lcm
批处理文件名: RC$J305 - 20240222-rcqx-FX277.lcb
样品瓶号 : 2-53
进样体积 : 10 μl 版本号：6.115
进样时间 : 2024/02/22 16:54:19 实验者: xiexinhui
处理时间（V2） : 2024/02/23 09:49:43 处理者: xiexinhui
仪器型号：SHIMADZU LC-2050C(FX277)

<色谱图>

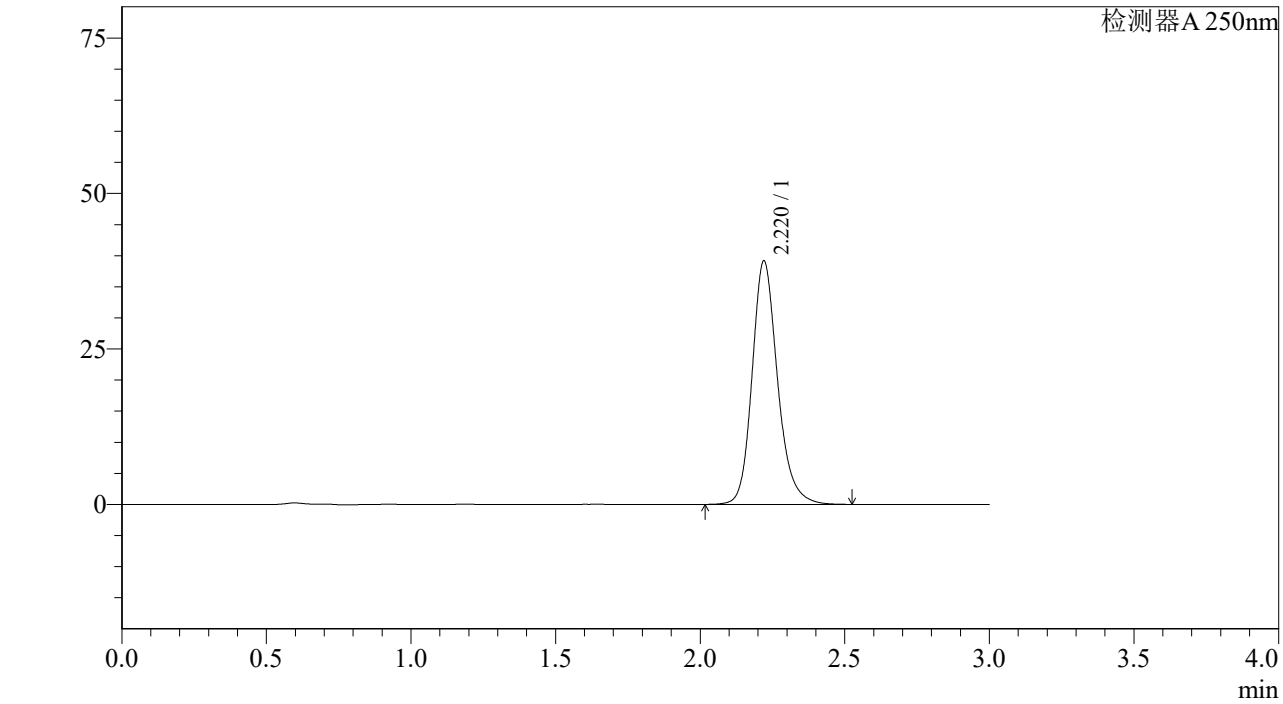

<峰表>

检测器A 250nm

峰号	保留时间	面积%	面积	高度	理论塔板数(US	拖尾因子	分离度(USP)
1	2.220	100.000	240224	39137	3201	1.195	--
总计		100.000	240224	39137			

SHIMADZU LabSolutions

J305

<样品信息>

色谱柱 :XB-C18(50mm*4.6mm,5μm） 流速：1.0ml/min
柱 温 :40℃ 波长：250nm
数据文件名 : RC$J305 - 31-15/28-710-2 - zzp-2023073011p-c6-rcqx-pH6.8jz-jf50z-10mg-dz2-1.lcd
方法文件名 : RC$J305 - J305-rcqx-20240222-FX277.lcm
批处理文件名: RC$J305 - 20240222-rcqx-FX277.lcb
样品瓶号 : 2-27
进样体积 : 10 μl 版本号：6.115
进样时间 : 2024/02/22 16:57:43 实验者: xiexinhui
处理时间（V2） : 2024/02/23 09:49:46 处理者: xiexinhui
仪器型号：SHIMADZU LC-2050C(FX277)

<色谱图>

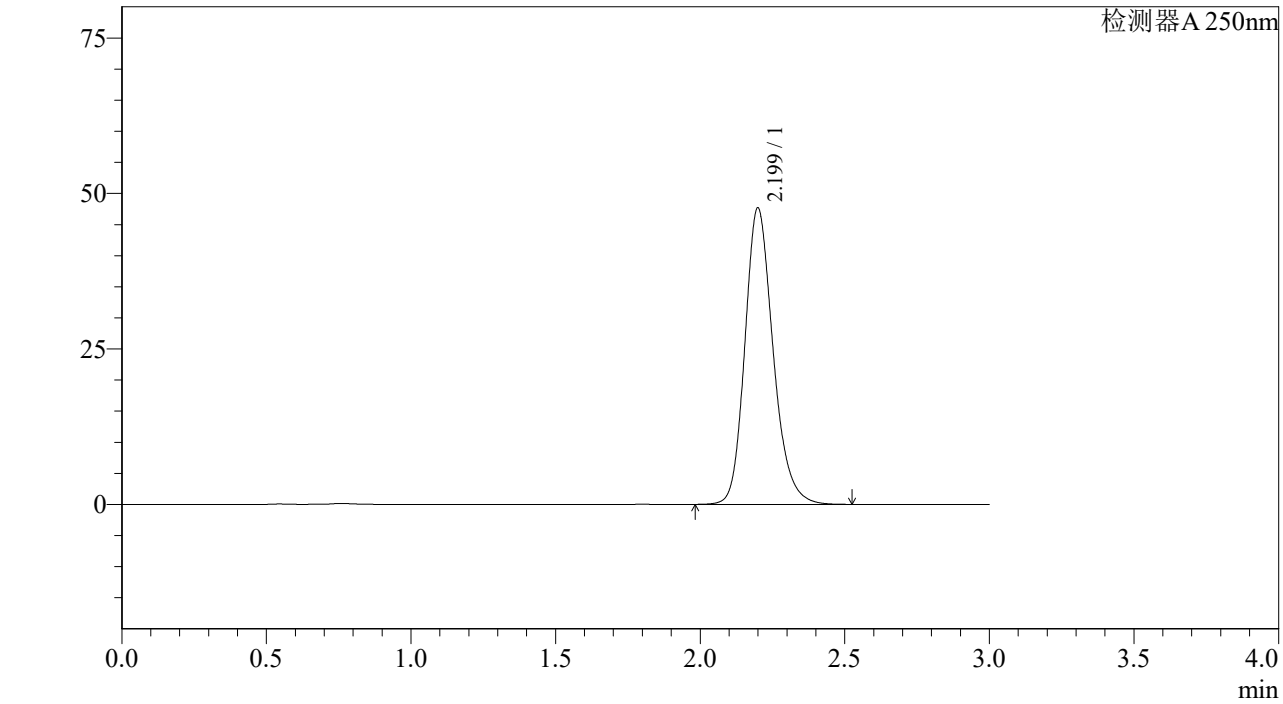

<峰表>

检测器A 250nm

峰号	保留时间	面积%	面积	高度	理论塔板数(US	拖尾因子	分离度(USP)
1	2.199	100.000	324339	47596	2512	1.204	--
总计		100.000	324339	47596			

SHIMADZU LabSolutions

J305

<样品信息>

色谱柱 :XB-C18(50mm*4.6mm,5μm） 流速：1.0ml/min
柱 温 :40℃ 波长：250nm
数据文件名 : RC$J305 - 31-15/28-711-2 - zzp-2023073011p-c6-rcqx-pH6.8jz-jf50z-10mg-dz2-2.lcd
方法文件名 : RC$J305 - J305-rcqx-20240222-FX277.lcm
批处理文件名: RC$J305 - 20240222-rcqx-FX277.lcb
样品瓶号 : 2-27
进样体积 : 10 μl 版本号：6.115
进样时间 : 2024/02/22 17:01:07 实验者: xiexinhui
处理时间（V2） : 2024/02/23 09:49:48 处理者: xiexinhui
仪器型号：SHIMADZU LC-2050C(FX277)

<色谱图>

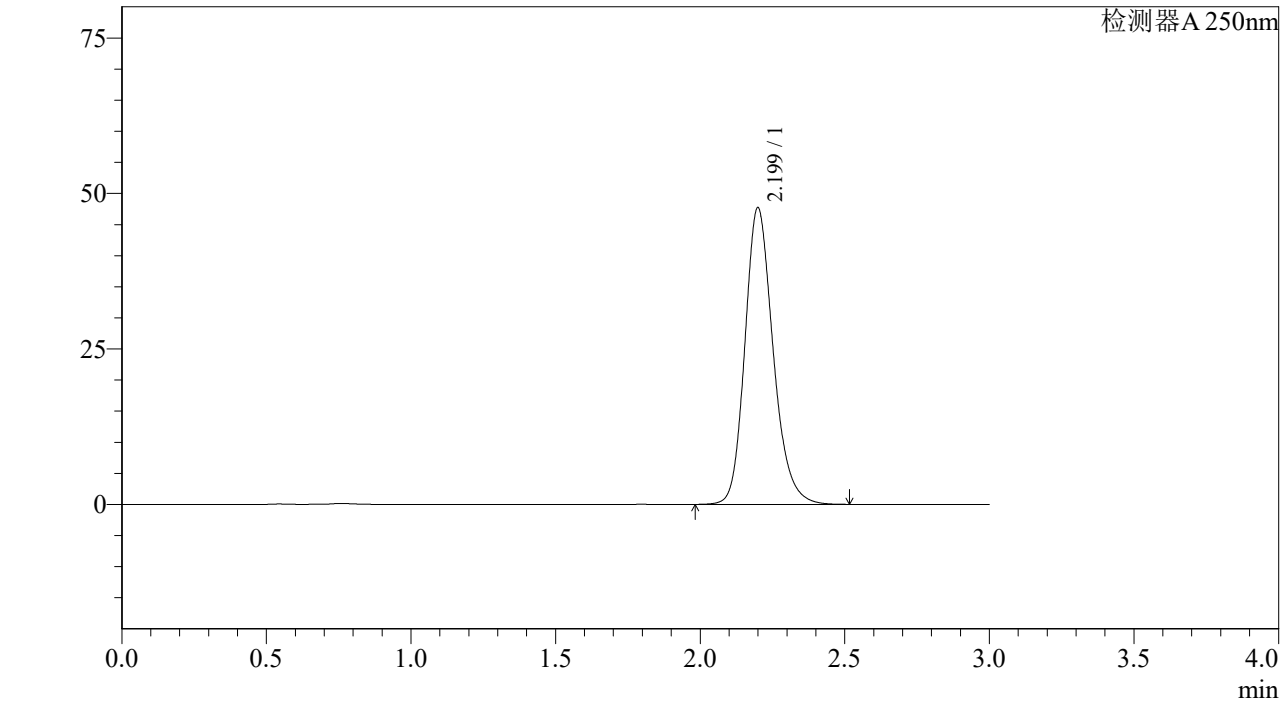

<峰表>

检测器A 250nm

峰号	保留时间	面积%	面积	高度	理论塔板数(US	拖尾因子	分离度(USP)
1	2.199	100.000	324691	47636	2510	1.203	--
总计		100.000	324691	47636			

SHIMADZU LabSolutions

J305

<样品信息>

色谱柱 :XB-C18(50mm*4.6mm,5μm） 流速：1.0ml/min
柱 温 :40℃ 波长：250nm
数据文件名 : RC$J305 - 31-15/28-712-2 - zzp-2023073011p-z6-rcqx-pH6.8jz-jf50z-10mg-rj.lcd
方法文件名 : RC$J305 - J305-rcqx-20240222-FX277.lcm
批处理文件名: RC$J305 - 20240222-rcqx-FX277.lcb
样品瓶号 : 3-9
进样体积 : 10 μl 版本号：6.115
进样时间 : 2024/02/22 17:04:29 实验者: xiexinhui
处理时间（V2） : 2024/02/23 09:49:51 处理者: xiexinhui
仪器型号：SHIMADZU LC-2050C(FX277)

<色谱图>

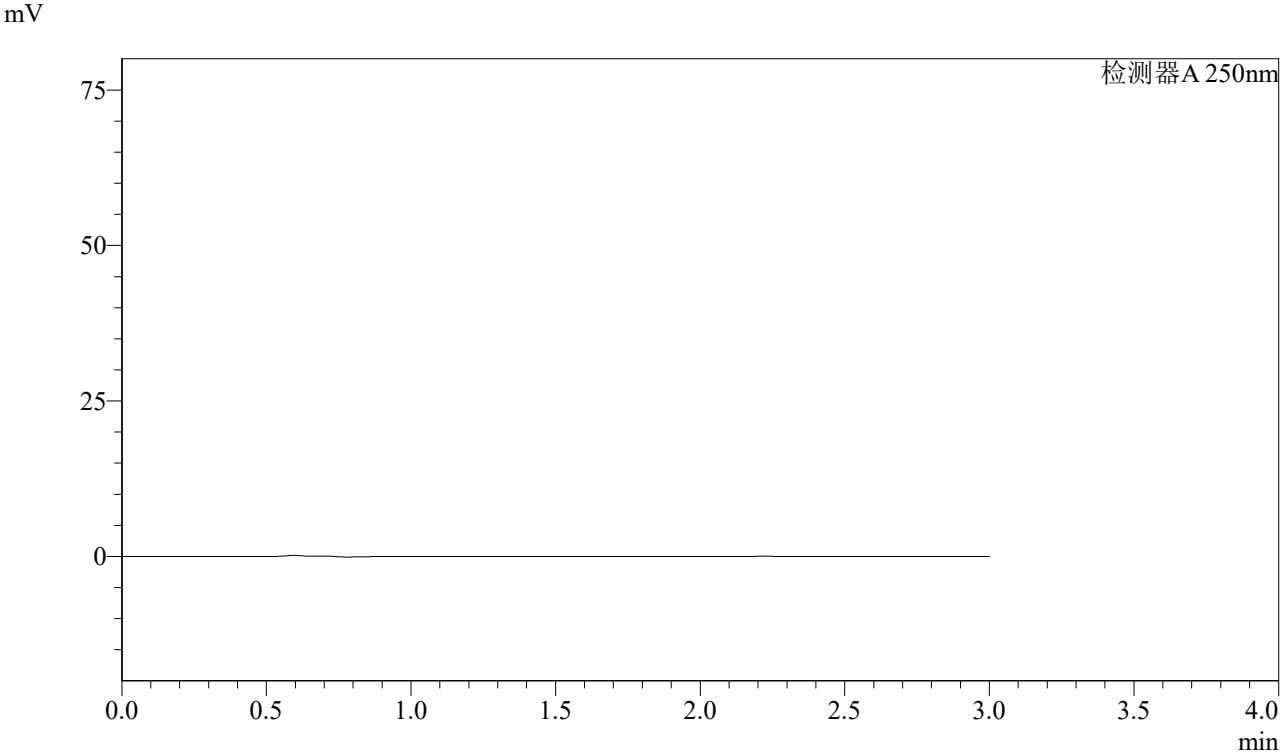

<峰表>

检测器A 250nm

峰号	保留时间	面积%	面积	高度	理论塔板数(US	拖尾因子	分离度(USP)
总计							

SHIMADZU LabSolutions

J305

<样品信息>

色谱柱 :XB-C18(50mm*4.6mm,5μm） 流速：1.0ml/min
柱 温 :40℃ 波长：250nm
数据文件名 : RC$J305 - 31-15/28-713-2 - zzp-2023073011p-z6-rcqx-pH6.8jz-jf50z-10mg-dz1-1.lcd
方法文件名 : RC$J305 - J305-rcqx-20240222-FX277.lcm
批处理文件名: RC$J305 - 20240222-rcqx-FX277.lcb
样品瓶号 : 3-18
进样体积 : 10 μl 版本号：6.115
进样时间 : 2024/02/22 17:07:52 实验者: xiexinhui
处理时间（V2） : 2024/02/23 09:49:53 处理者: xiexinhui
仪器型号：SHIMADZU LC-2050C(FX277)

<色谱图>

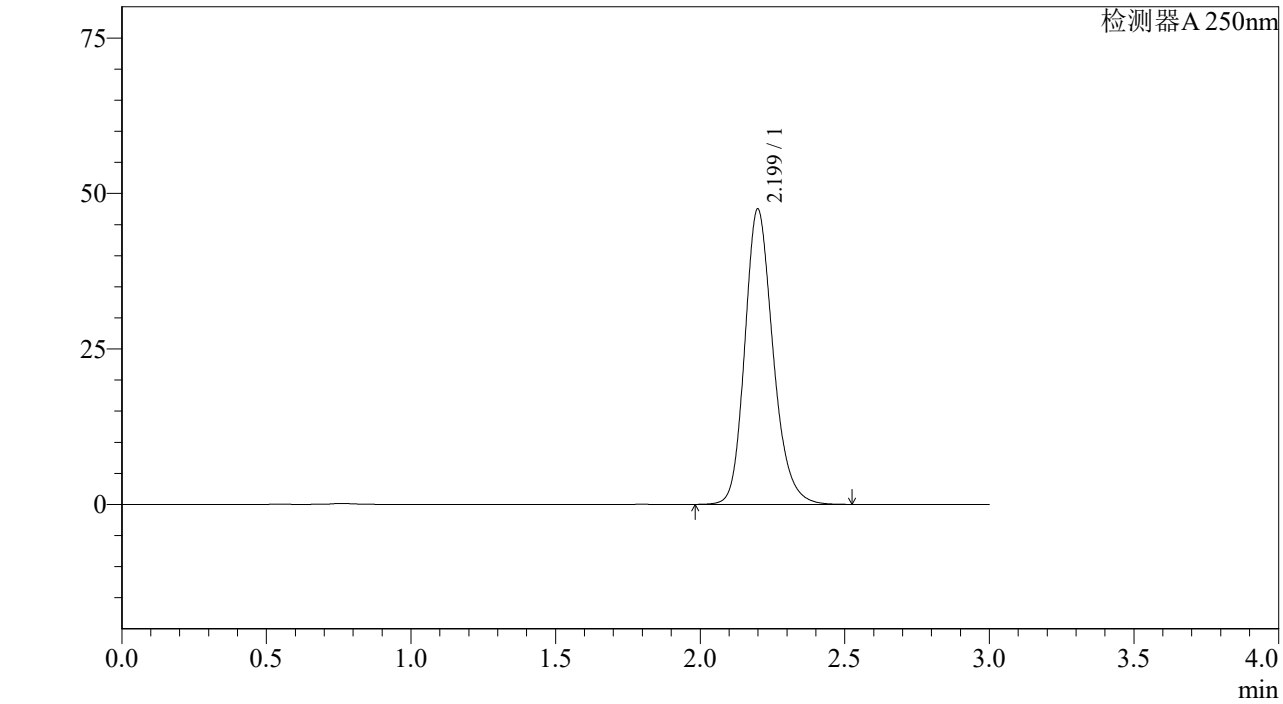

<峰表>

检测器A 250nm

峰号	保留时间	面积%	面积	高度	理论塔板数(US	拖尾因子	分离度(USP)
1	2.199	100.000	323362	47439	2507	1.204	--
总计		100.000	323362	47439			

SHIMADZU LabSolutions

J305

<样品信息>

色谱柱 :XB-C18(50mm*4.6mm,5μm） 流速：1.0ml/min
柱 温 :40℃ 波长：250nm
数据文件名 : RC$J305 - 31-15/28-714-2 - zzp-2023073011p-z6-rcqx-pH6.8jz-jf50z-10mg-dz1-2.lcd
方法文件名 : RC$J305 - J305-rcqx-20240222-FX277.lcm
批处理文件名: RC$J305 - 20240222-rcqx-FX277.lcb
样品瓶号 : 3-18
进样体积 : 10 μl 版本号：6.115
进样时间 : 2024/02/22 17:11:14 实验者: xiexinhui
处理时间（V2） : 2024/02/23 09:49:56 处理者: xiexinhui
仪器型号：SHIMADZU LC-2050C(FX277)

<色谱图>

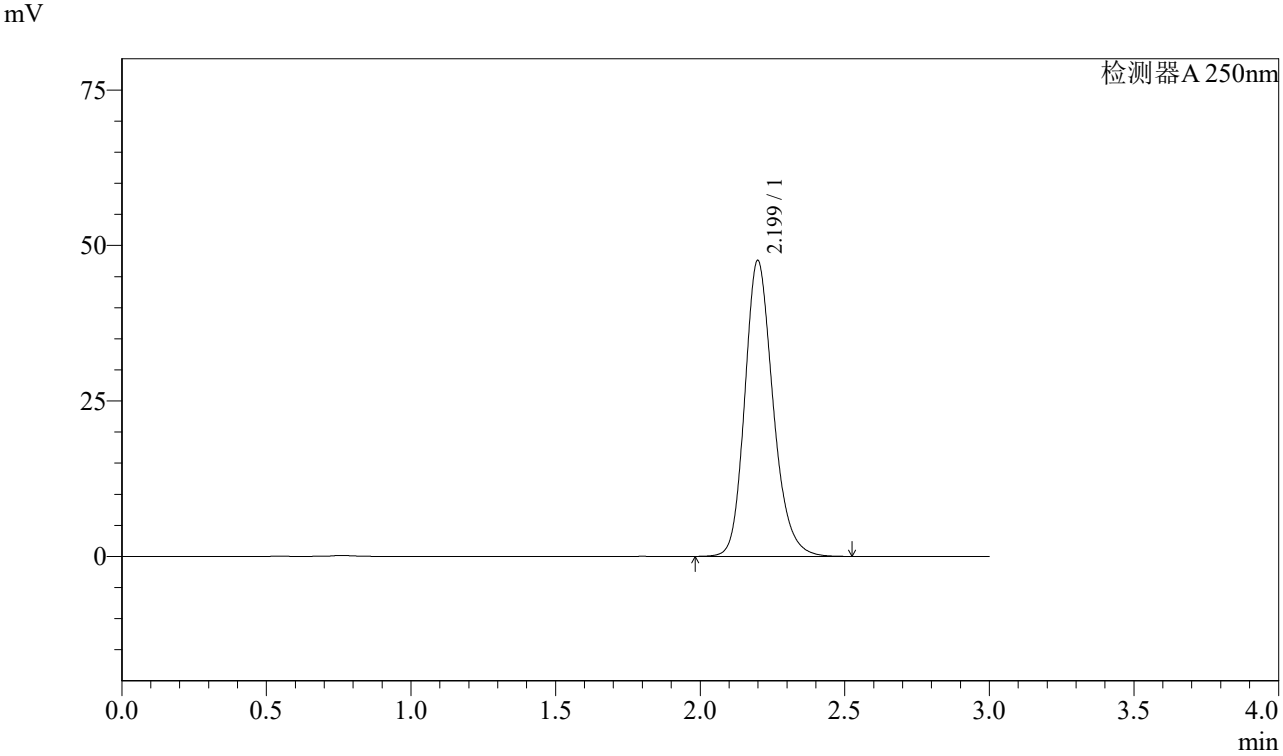

<峰表>

检测器A 250nm

峰号	保留时间	面积%	面积	高度	理论塔板数(US	拖尾因子	分离度(USP)
1	2.199	100.000	324176	47534	2504	1.204	--
总计		100.000	324176	47534			

SHIMADZU LabSolutions

J305

<样品信息>

色谱柱 :XB-C18(50mm*4.6mm,5μm） 流速：1.0ml/min
柱 温 :40℃ 波长：250nm
数据文件名 : RC$J305 - 31-15/28-715-2 - zzp-2023073011p-z6-rcqx-pH6.8jz-jf50z-10mg-dz1-3.lcd
方法文件名 : RC$J305 - J305-rcqx-20240222-FX277.lcm
批处理文件名: RC$J305 - 20240222-rcqx-FX277.lcb
样品瓶号 : 3-18
进样体积 : 10 μl 版本号：6.115
进样时间 : 2024/02/22 17:14:38 实验者: xiexinhui
处理时间（V2） : 2024/02/23 09:49:59 处理者: xiexinhui
仪器型号：SHIMADZU LC-2050C(FX277)

<色谱图>

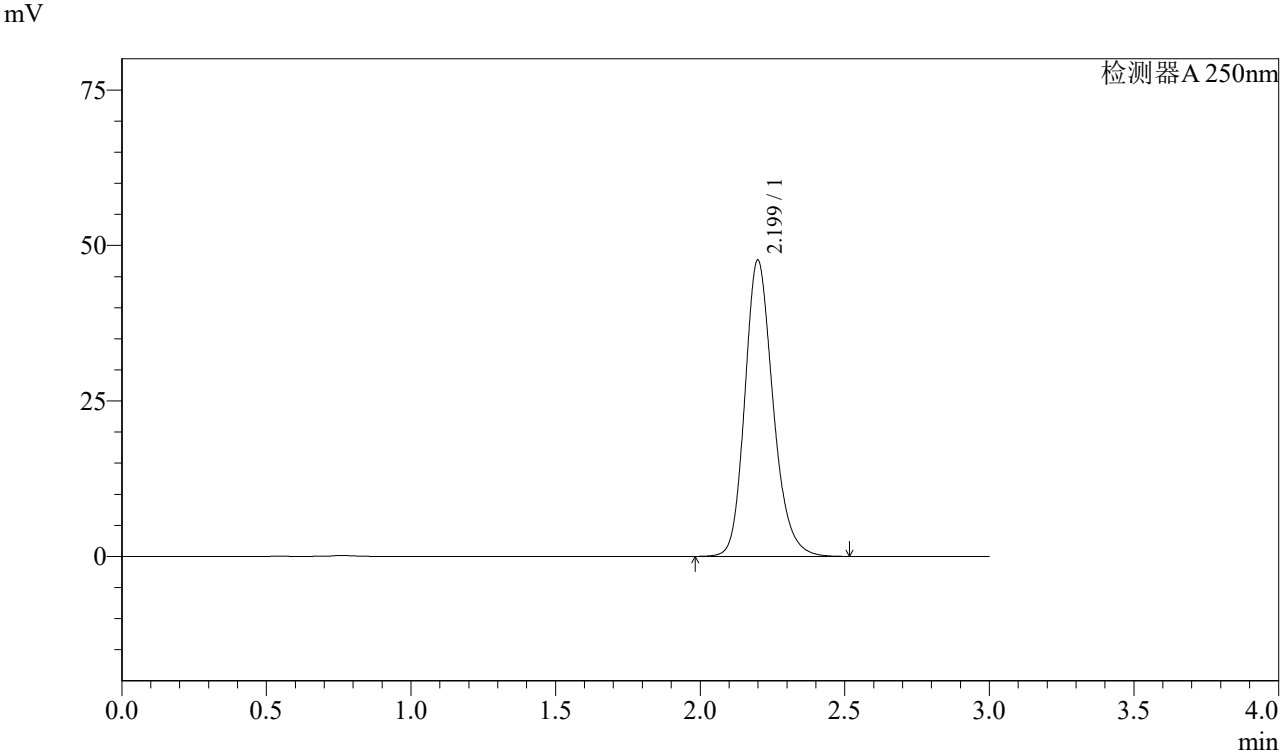

<峰表>

检测器A 250nm

峰号	保留时间	面积%	面积	高度	理论塔板数(US	拖尾因子	分离度(USP)
1	2.199	100.000	324034	47580	2512	1.202	--
总计		100.000	324034	47580			

SHIMADZU LabSolutions

J305

<样品信息>

色谱柱 :XB-C18(50mm*4.6mm,5μm） 流速：1.0ml/min
柱 温 :40℃ 波长：250nm
数据文件名 : RC$J305 - 31-15/28-716-2 - zzp-2023073011p-z6-rcqx-pH6.8jz-jf50z-10mg-dz1-4.lcd
方法文件名 : RC$J305 - J305-rcqx-20240222-FX277.lcm
批处理文件名: RC$J305 - 20240222-rcqx-FX277.lcb
样品瓶号 : 3-18
进样体积 : 10 μl 版本号：6.115
进样时间 : 2024/02/22 17:18:01 实验者: xiexinhui
处理时间（V2） : 2024/02/23 09:50:01 处理者: xiexinhui
仪器型号：SHIMADZU LC-2050C(FX277)

<色谱图>

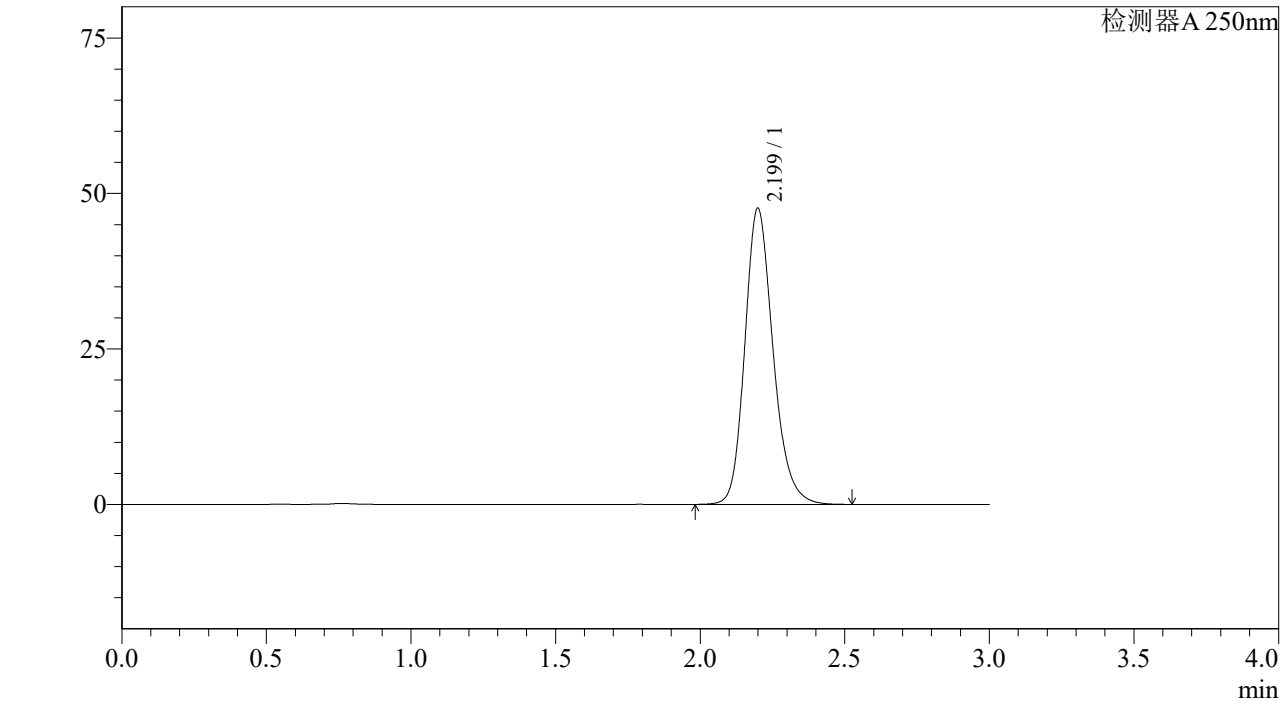

<峰表>

检测器A 250nm

峰号	保留时间	面积%	面积	高度	理论塔板数(US	拖尾因子	分离度(USP)
1	2.199	100.000	324060	47559	2511	1.203	--
总计		100.000	324060	47559			

SHIMADZU LabSolutions

J305

<样品信息>

色谱柱 :XB-C18(50mm*4.6mm,5μm） 流速：1.0ml/min
柱 温 :40℃ 波长：250nm
数据文件名 : RC$J305 - 31-15/28-717-2 - zzp-2023073011p-z6-rcqx-pH6.8jz-jf50z-10mg-dz1-5.lcd
方法文件名 : RC$J305 - J305-rcqx-20240222-FX277.lcm
批处理文件名: RC$J305 - 20240222-rcqx-FX277.lcb
样品瓶号 : 3-18
进样体积 : 10 μl 版本号：6.115
进样时间 : 2024/02/22 17:21:23 实验者: xiexinhui
处理时间（V2） : 2024/02/23 09:50:04 处理者: xiexinhui
仪器型号：SHIMADZU LC-2050C(FX277)

<色谱图>

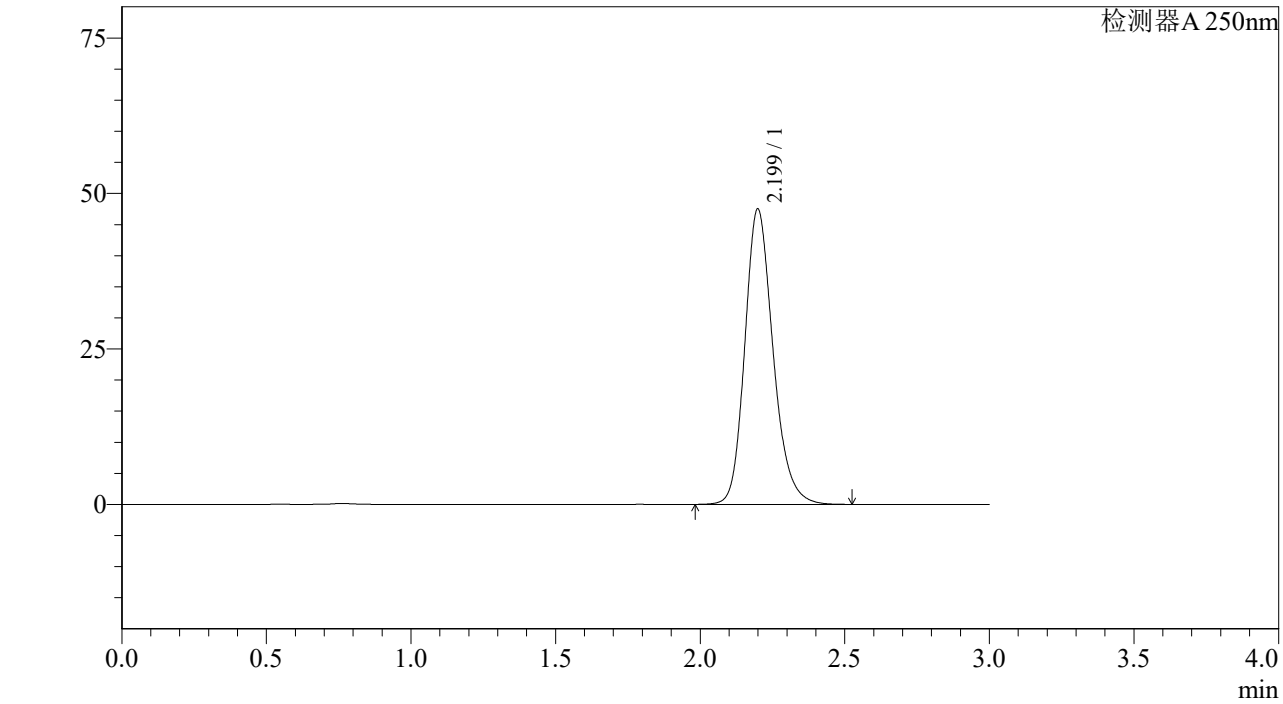

<峰表>

检测器A 250nm

峰号	保留时间	面积%	面积	高度	理论塔板数(US	拖尾因子	分离度(USP)
1	2.199	100.000	323526	47442	2505	1.204	--
总计		100.000	323526	47442			

SHIMADZU LabSolutions

J305

<样品信息>

色谱柱 :XB-C18(50mm*4.6mm,5μm） 流速：1.0ml/min
柱 温 :40℃ 波长：250nm
数据文件名 : RC$J305 - 31-15/28-718-2 - zzp-2023073011p-z6-rcqx-pH6.8jz-jf50z-10mg-5min-P1.lcd
方法文件名 : RC$J305 - J305-rcqx-20240222-FX277.lcm
批处理文件名: RC$J305 - 20240222-rcqx-FX277.lcb
样品瓶号 : 3-1
进样体积 : 10 μl 版本号：6.115
进样时间 : 2024/02/22 17:24:45 实验者: xiexinhui
处理时间（V2） : 2024/02/23 09:50:07 处理者: xiexinhui
仪器型号：SHIMADZU LC-2050C(FX277)

<色谱图>

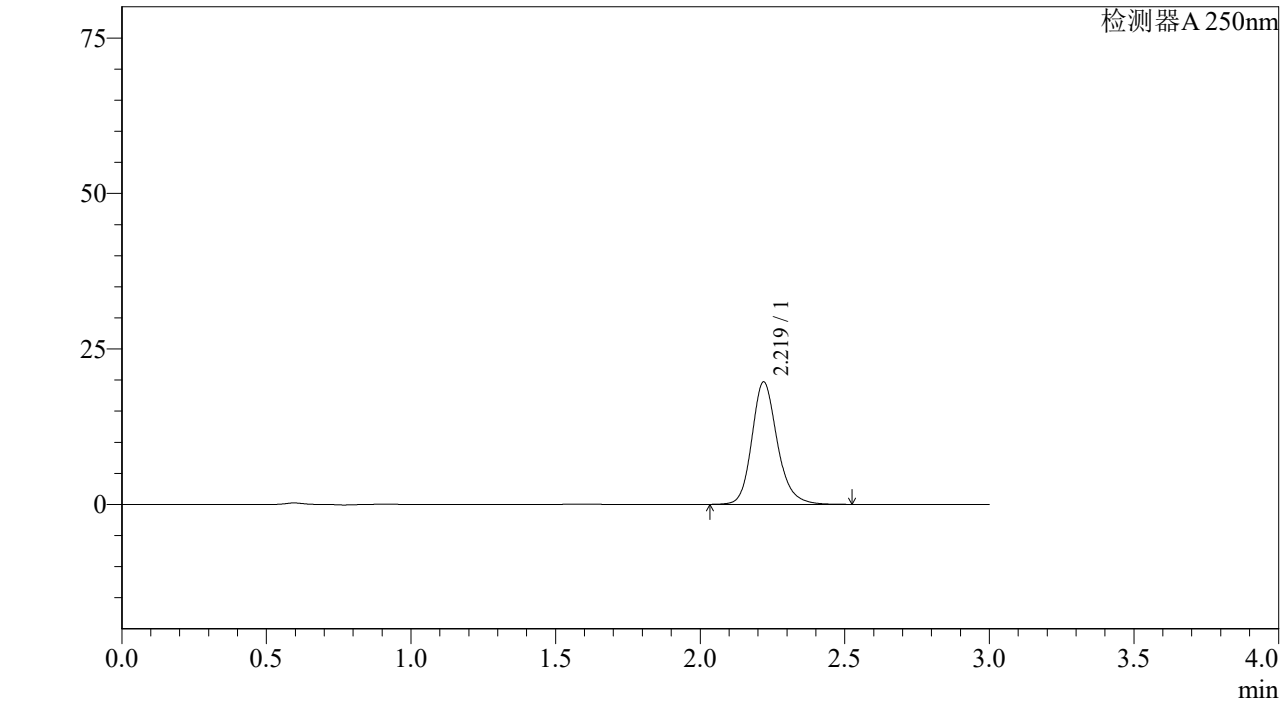

<峰表>

检测器A 250nm

峰号	保留时间	面积%	面积	高度	理论塔板数(US	拖尾因子	分离度(USP)
1	2.219	100.000	120894	19671	3200	1.196	--
总计		100.000	120894	19671			

SHIMADZU LabSolutions

J305

<样品信息>

色谱柱 :XB-C18(50mm*4.6mm,5μm） 流速：1.0ml/min
柱 温 :40℃ 波长：250nm
数据文件名 : RC$J305 - 31-15/28-719-2 - zzp-2023073011p-z6-rcqx-pH6.8jz-jf50z-10mg-5min-P2.lcd
方法文件名 : RC$J305 - J305-rcqx-20240222-FX277.lcm
批处理文件名: RC$J305 - 20240222-rcqx-FX277.lcb
样品瓶号 : 3-10
进样体积 : 10 μl 版本号：6.115
进样时间 : 2024/02/22 17:28:07 实验者: xiexinhui
处理时间（V2） : 2024/02/23 09:50:10 处理者: xiexinhui
仪器型号：SHIMADZU LC-2050C(FX277)

<色谱图>

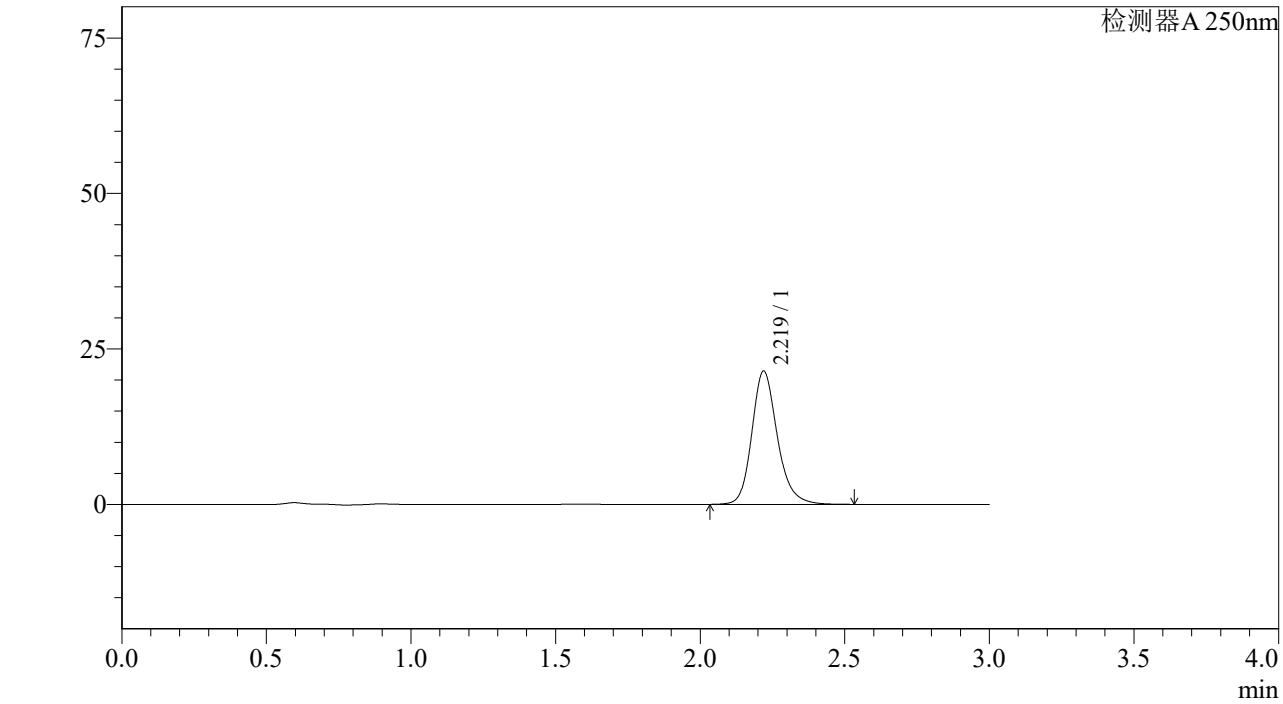

<峰表>

检测器A 250nm

峰号	保留时间	面积%	面积	高度	理论塔板数(US	拖尾因子	分离度(USP)
1	2.219	100.000	131917	21409	3189	1.199	--
总计		100.000	131917	21409			

SHIMADZU LabSolutions

J305

<样品信息>

色谱柱 :XB-C18(50mm*4.6mm,5μm） 流速：1.0ml/min
柱 温 :40℃ 波长：250nm
数据文件名 : RC$J305 - 31-15/28-720-2 - zzp-2023073011p-z6-rcqx-pH6.8jz-jf50z-10mg-5min-P3.lcd
方法文件名 : RC$J305 - J305-rcqx-20240222-FX277.lcm
批处理文件名: RC$J305 - 20240222-rcqx-FX277.lcb
样品瓶号 : 3-19
进样体积 : 10 μl 版本号：6.115
进样时间 : 2024/02/22 17:31:29 实验者: xiexinhui
处理时间（V2） : 2024/02/23 09:50:13 处理者: xiexinhui
仪器型号：SHIMADZU LC-2050C(FX277)

<色谱图>

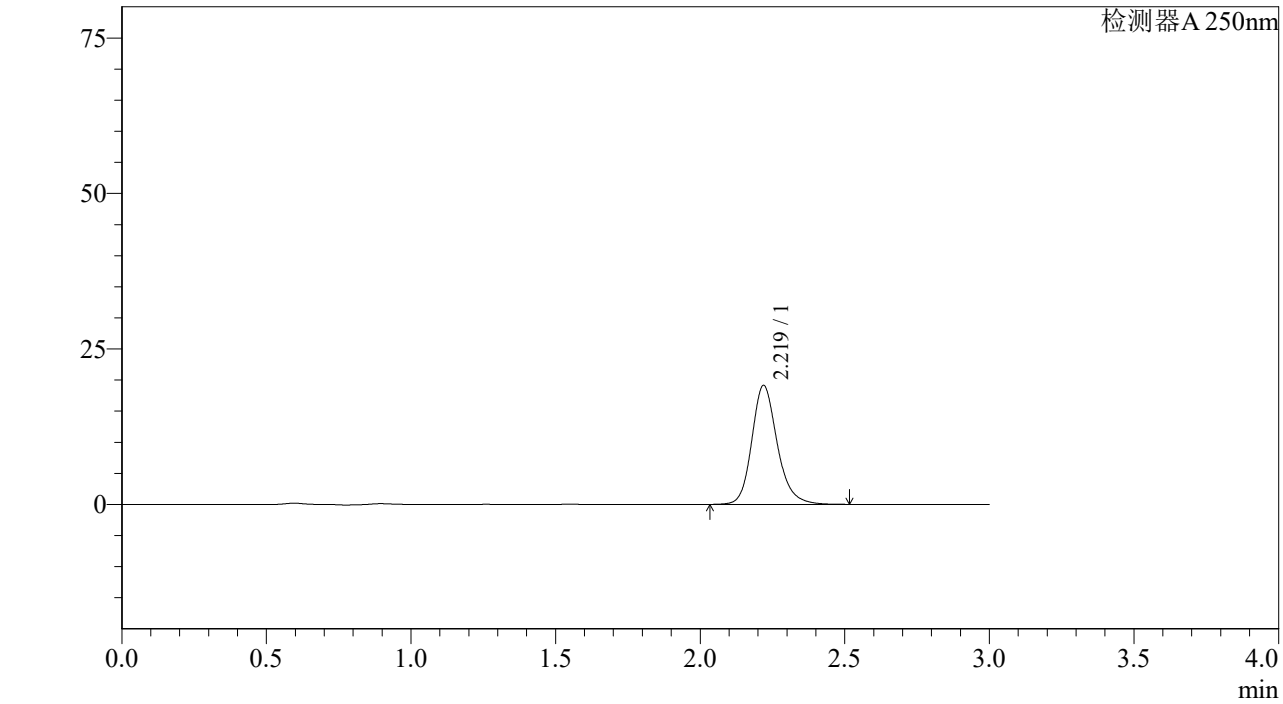

<峰表>

检测器A 250nm

峰号	保留时间	面积%	面积	高度	理论塔板数(US	拖尾因子	分离度(USP)
1	2.219	100.000	117616	19101	3192	1.198	--
总计		100.000	117616	19101			

SHIMADZU LabSolutions

J305

<样品信息>

色谱柱 :XB-C18(50mm*4.6mm,5μm） 流速：1.0ml/min
柱 温 :40℃ 波长：250nm
数据文件名 : RC$J305 - 31-15/28-721-2 - zzp-2023073011p-z6-rcqx-pH6.8jz-jf50z-10mg-5min-P4.lcd
方法文件名 : RC$J305 - J305-rcqx-20240222-FX277.lcm
批处理文件名: RC$J305 - 20240222-rcqx-FX277.lcb
样品瓶号 : 3-28
进样体积 : 10 μl 版本号：6.115
进样时间 : 2024/02/22 17:34:51 实验者: xiexinhui
处理时间（V2） : 2024/02/23 09:50:16 处理者: xiexinhui
仪器型号：SHIMADZU LC-2050C(FX277)

<色谱图>

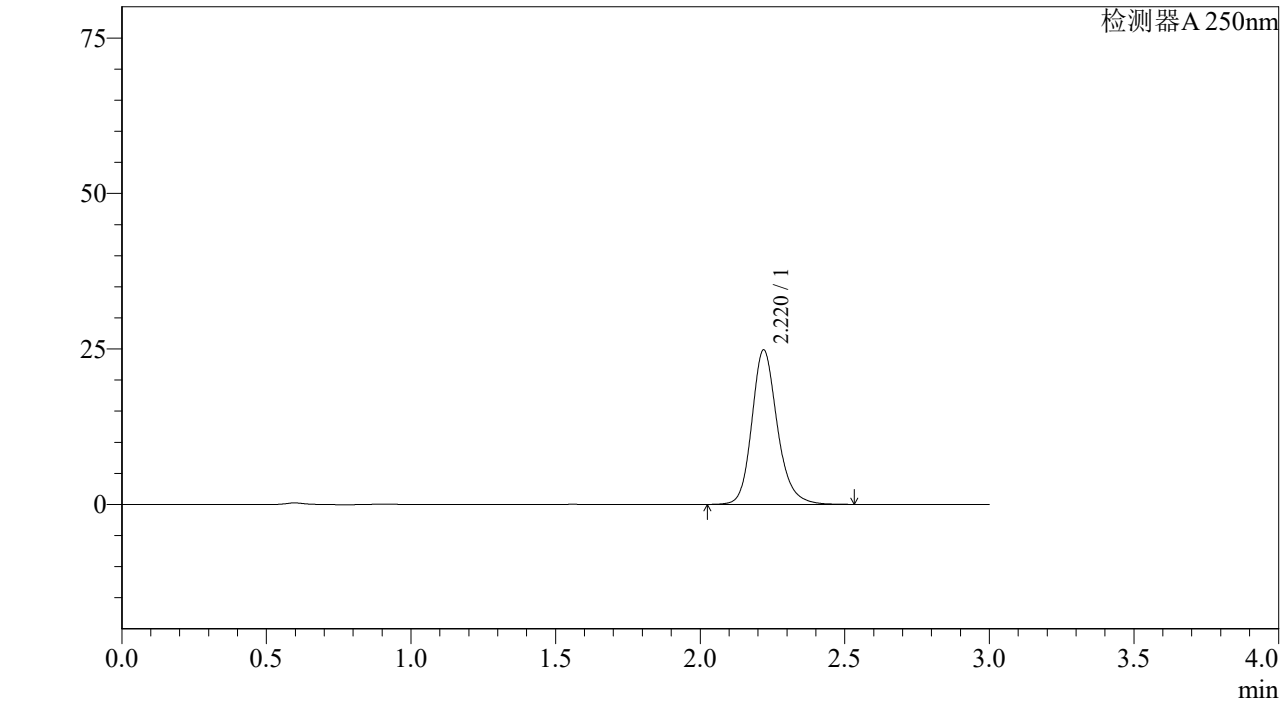

<峰表>

检测器A 250nm

峰号	保留时间	面积%	面积	高度	理论塔板数(US	拖尾因子	分离度(USP)
1	2.220	100.000	152912	24823	3192	1.197	--
总计		100.000	152912	24823			

SHIMADZU LabSolutions

J305

<样品信息>

色谱柱 :XB-C18(50mm*4.6mm,5μm） 流速：1.0ml/min
柱 温 :40℃ 波长：250nm
数据文件名 : RC$J305 - 31-15/28-722-2 - zzp-2023073011p-z6-rcqx-pH6.8jz-jf50z-10mg-5min-P5.lcd
方法文件名 : RC$J305 - J305-rcqx-20240222-FX277.lcm
批处理文件名: RC$J305 - 20240222-rcqx-FX277.lcb
样品瓶号 : 3-37
进样体积 : 10 μl 版本号：6.115
进样时间 : 2024/02/22 17:38:13 实验者: xiexinhui
处理时间（V2） : 2024/02/23 09:50:20 处理者: xiexinhui
仪器型号：SHIMADZU LC-2050C(FX277)

<色谱图>

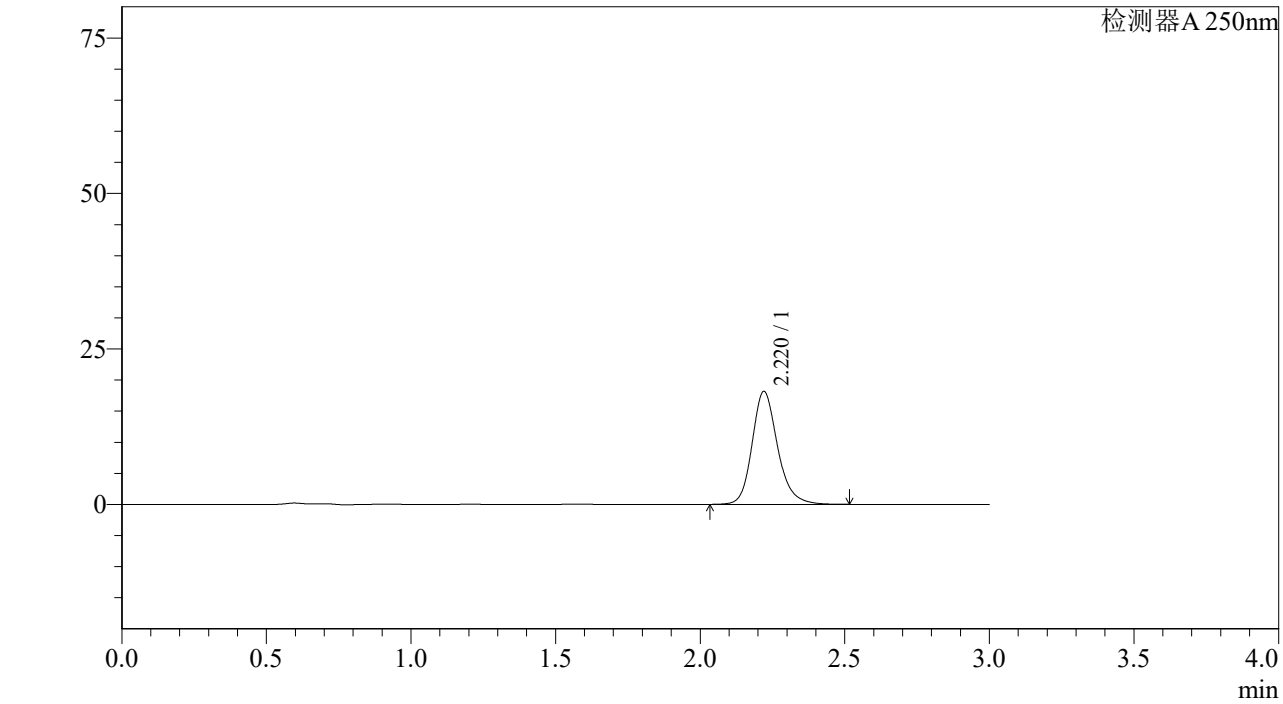

<峰表>

检测器A 250nm

峰号	保留时间	面积%	面积	高度	理论塔板数(US	拖尾因子	分离度(USP)
1	2.220	100.000	111729	18161	3189	1.197	--
总计		100.000	111729	18161			

SHIMADZU LabSolutions

J305

<样品信息>

色谱柱 :XB-C18(50mm*4.6mm,5μm） 流速：1.0ml/min
柱 温 :40℃ 波长：250nm
数据文件名 : RC$J305 - 31-15/28-723-2 - zzp-2023073011p-z6-rcqx-pH6.8jz-jf50z-10mg-5min-P6.lcd
方法文件名 : RC$J305 - J305-rcqx-20240222-FX277.lcm
批处理文件名: RC$J305 - 20240222-rcqx-FX277.lcb
样品瓶号 : 3-46
进样体积 : 10 μl 版本号：6.115
进样时间 : 2024/02/22 17:41:35 实验者: xiexinhui
处理时间（V2） : 2024/02/23 09:50:23 处理者: xiexinhui
仪器型号：SHIMADZU LC-2050C(FX277)

<色谱图>

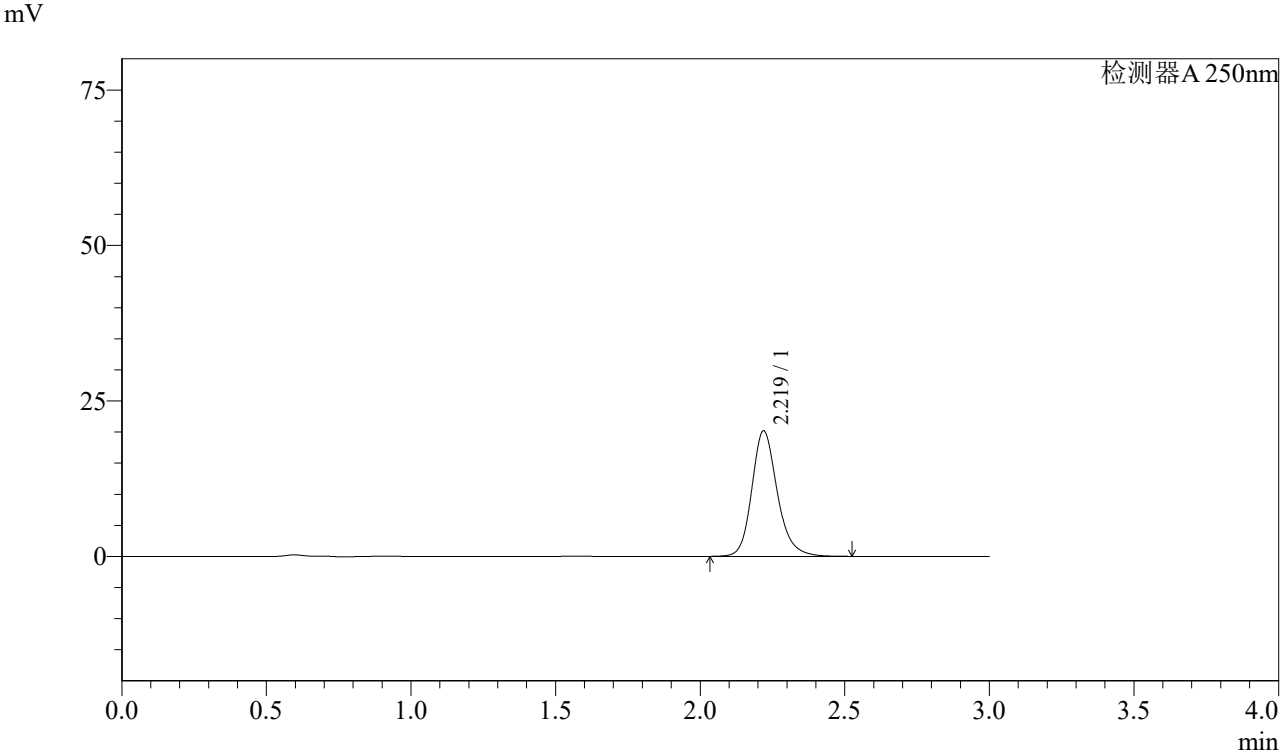

<峰表>

检测器A 250nm

峰号	保留时间	面积%	面积	高度	理论塔板数(US	拖尾因子	分离度(USP)
1	2.219	100.000	124112	20159	3195	1.198	--
总计		100.000	124112	20159			

SHIMADZU LabSolutions

J305

<样品信息>

色谱柱 :XB-C18(50mm*4.6mm,5μm） 流速：1.0ml/min
柱 温 :40℃ 波长：250nm
数据文件名 : RC$J305 - 31-15/28-724-2 - zzp-2023073011p-z6-rcqx-pH6.8jz-jf50z-10mg-10min-P1.lcd
方法文件名 : RC$J305 - J305-rcqx-20240222-FX277.lcm
批处理文件名: RC$J305 - 20240222-rcqx-FX277.lcb
样品瓶号 : 3-2
进样体积 : 10 μl 版本号：6.115
进样时间 : 2024/02/22 17:44:57 实验者: xiexinhui
处理时间（V2） : 2024/02/23 09:50:26 处理者: xiexinhui
仪器型号：SHIMADZU LC-2050C(FX277)

<色谱图>

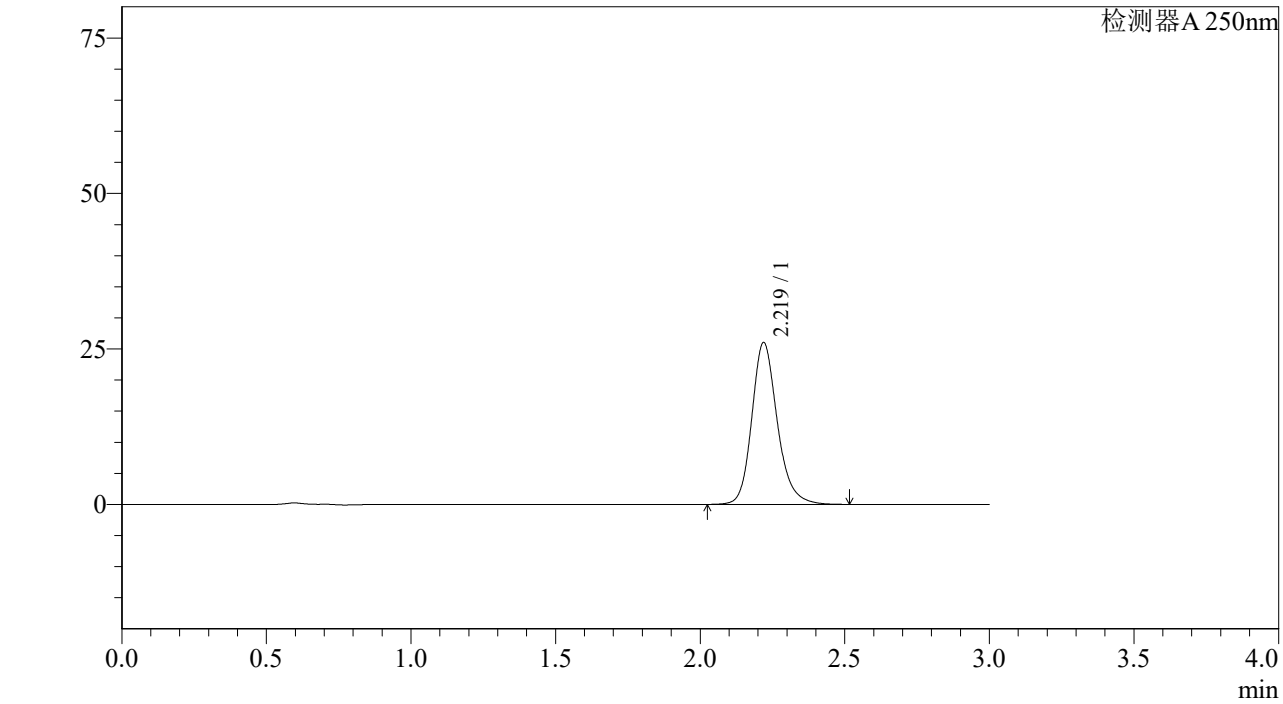

<峰表>

检测器A 250nm

峰号	保留时间	面积%	面积	高度	理论塔板数(US	拖尾因子	分离度(USP)
1	2.219	100.000	160046	26002	3195	1.198	--
总计		100.000	160046	26002			

SHIMADZU LabSolutions

J305

<样品信息>

色谱柱 :XB-C18(50mm*4.6mm,5μm） 流速：1.0ml/min
柱 温 :40℃ 波长：250nm
数据文件名 : RC$J305 - 31-15/28-725-2 - zzp-2023073011p-z6-rcqx-pH6.8jz-jf50z-10mg-10min-P2.lcd
方法文件名 : RC$J305 - J305-rcqx-20240222-FX277.lcm
批处理文件名: RC$J305 - 20240222-rcqx-FX277.lcb
样品瓶号 : 3-11
进样体积 : 10 μl 版本号：6.115
进样时间 : 2024/02/22 17:48:18 实验者: xiexinhui
处理时间（V2） : 2024/02/23 09:50:29 处理者: xiexinhui
仪器型号：SHIMADZU LC-2050C(FX277)

<色谱图>

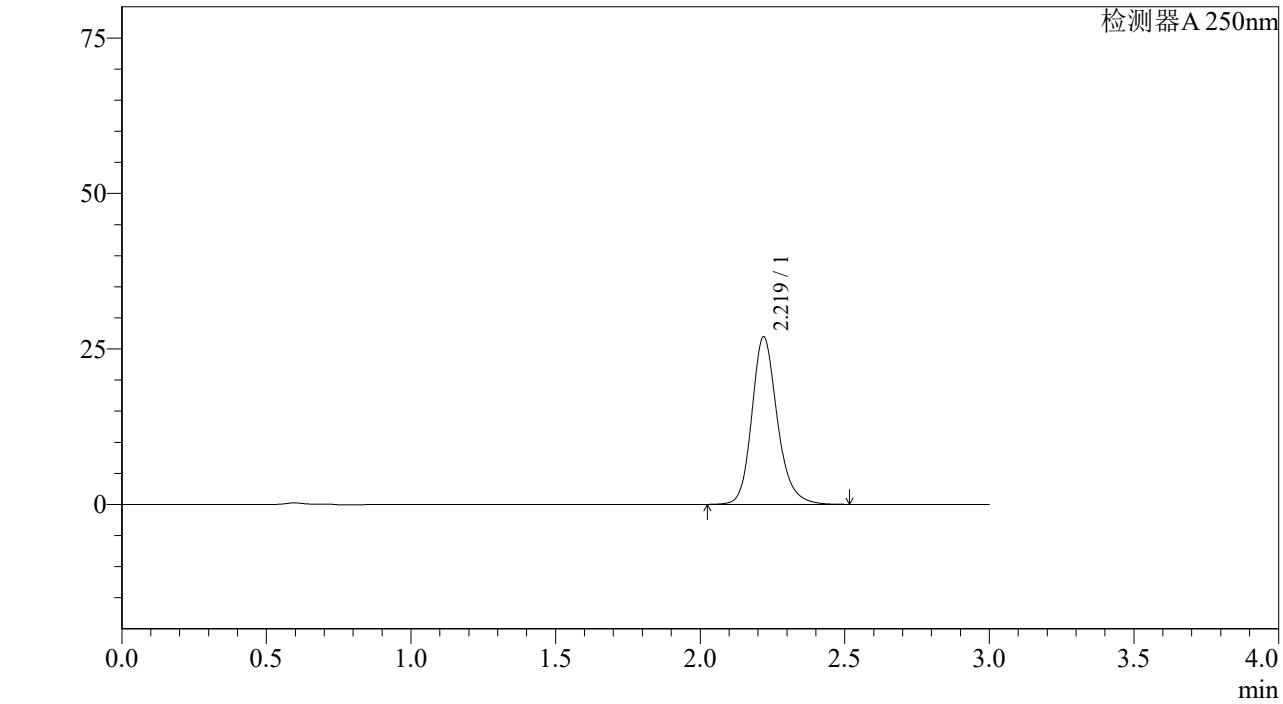

<峰表>

检测器A 250nm

峰号	保留时间	面积%	面积	高度	理论塔板数(US	拖尾因子	分离度(USP)
1	2.219	100.000	165584	26912	3194	1.197	--
总计		100.000	165584	26912			

SHIMADZU LabSolutions

J305

<样品信息>

色谱柱 :XB-C18(50mm*4.6mm,5μm） 流速：1.0ml/min
柱 温 :40℃ 波长：250nm
数据文件名 : RC$J305 - 31-15/28-726-2 - zzp-2023073011p-z6-rcqx-pH6.8jz-jf50z-10mg-10min-P3.lcd
方法文件名 : RC$J305 - J305-rcqx-20240222-FX277.lcm
批处理文件名: RC$J305 - 20240222-rcqx-FX277.lcb
样品瓶号 : 3-20
进样体积 : 10 μl 版本号：6.115
进样时间 : 2024/02/22 17:51:40 实验者: xiexinhui
处理时间（V2） : 2024/02/23 09:50:32 处理者: xiexinhui
仪器型号：SHIMADZU LC-2050C(FX277)

<色谱图>

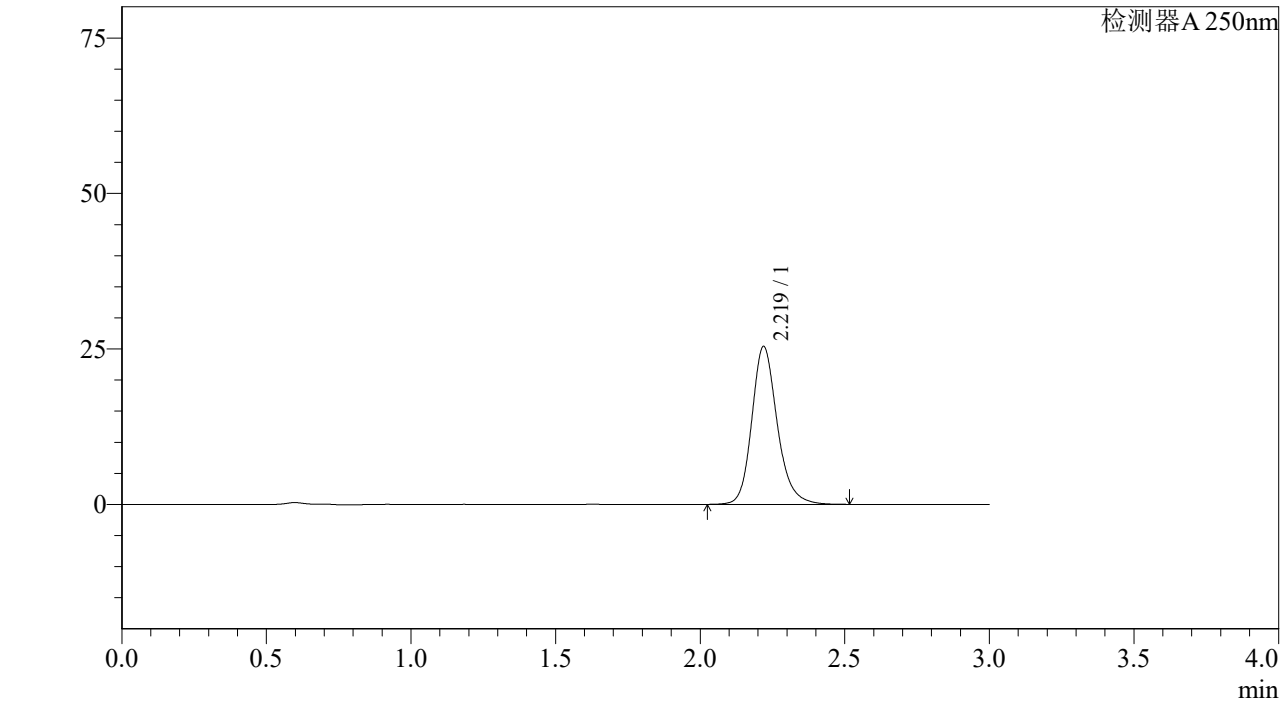

<峰表>

检测器A 250nm

峰号	保留时间	面积%	面积	高度	理论塔板数(US	拖尾因子	分离度(USP)
1	2.219	100.000	155964	25359	3198	1.196	--
总计		100.000	155964	25359			

SHIMADZU LabSolutions

J305

<样品信息>

色谱柱 :XB-C18(50mm*4.6mm,5μm） 流速：1.0ml/min
柱 温 :40℃ 波长：250nm
数据文件名 : RC$J305 - 31-15/28-727-2 - zzp-2023073011p-z6-rcqx-pH6.8jz-jf50z-10mg-10min-P4.lcd
方法文件名 : RC$J305 - J305-rcqx-20240222-FX277.lcm
批处理文件名: RC$J305 - 20240222-rcqx-FX277.lcb
样品瓶号 : 3-29
进样体积 : 10 μl 版本号：6.115
进样时间 : 2024/02/22 17:55:02 实验者: xiexinhui
处理时间（V2） : 2024/02/23 09:50:35 处理者: xiexinhui
仪器型号：SHIMADZU LC-2050C(FX277)

<色谱图>

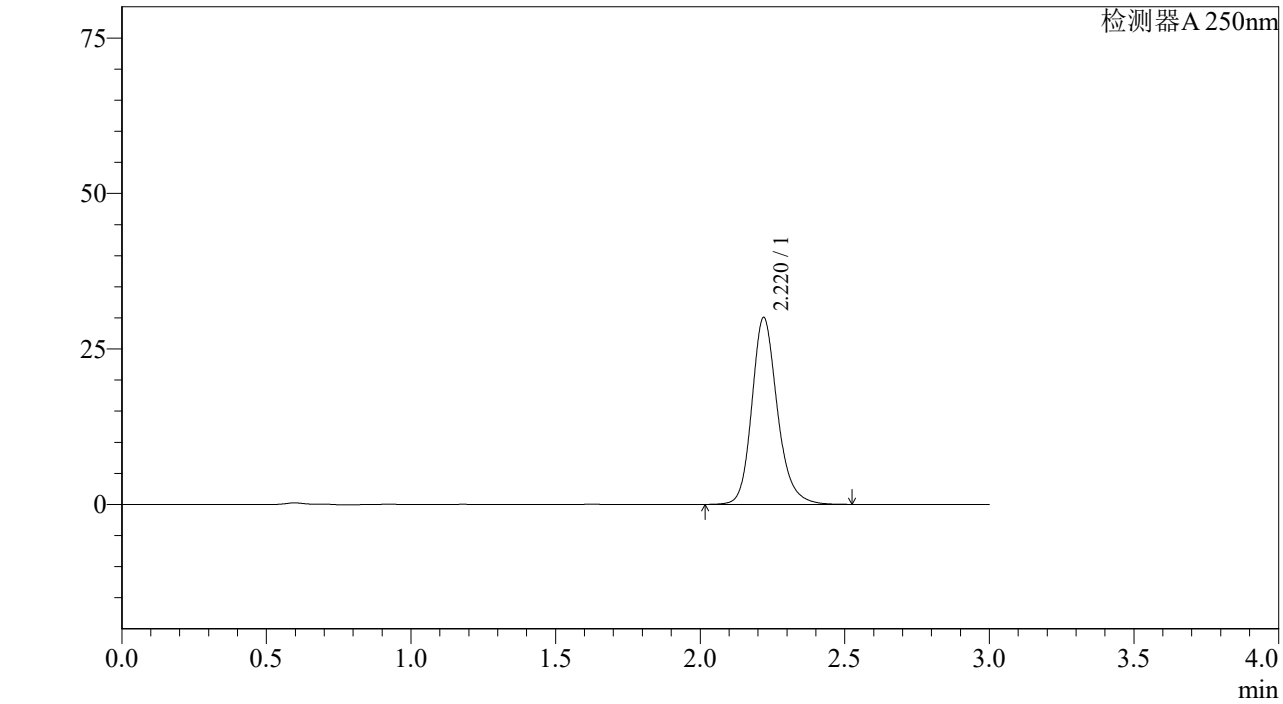

<峰表>

检测器A 250nm

峰号	保留时间	面积%	面积	高度	理论塔板数(US	拖尾因子	分离度(USP)
1	2.220	100.000	184767	30023	3194	1.197	--
总计		100.000	184767	30023			

SHIMADZU LabSolutions

J305

<样品信息>

色谱柱 :XB-C18(50mm*4.6mm,5μm） 流速：1.0ml/min
柱 温 :40℃ 波长：250nm
数据文件名 : RC$J305 - 31-15/28-728-2 - zzp-2023073011p-z6-rcqx-pH6.8jz-jf50z-10mg-10min-P5.lcd
方法文件名 : RC$J305 - J305-rcqx-20240222-FX277.lcm
批处理文件名: RC$J305 - 20240222-rcqx-FX277.lcb
样品瓶号 : 3-38
进样体积 : 10 μl 版本号：6.115
进样时间 : 2024/02/22 17:58:23 实验者: xiexinhui
处理时间（V2） : 2024/02/23 09:50:38 处理者: xiexinhui
仪器型号：SHIMADZU LC-2050C(FX277)

<色谱图>

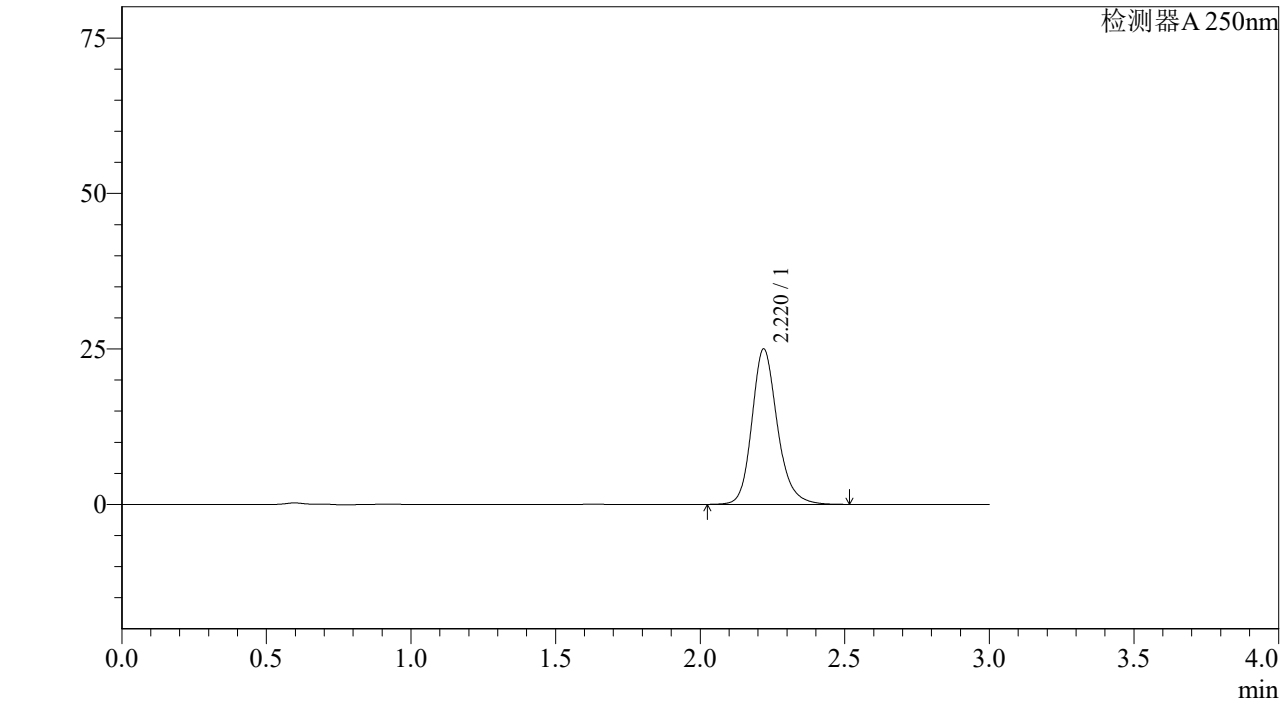

<峰表>

检测器A 250nm

峰号	保留时间	面积%	面积	高度	理论塔板数(US	拖尾因子	分离度(USP)
1	2.220	100.000	153677	24970	3192	1.197	--
总计		100.000	153677	24970			

SHIMADZU LabSolutions

J305

<样品信息>

色谱柱 :XB-C18(50mm*4.6mm,5μm） 流速：1.0ml/min
柱 温 :40℃ 波长：250nm
数据文件名 : RC$J305 - 31-15/28-729-2 - zzp-2023073011p-z6-rcqx-pH6.8jz-jf50z-10mg-10min-P6.lcd
方法文件名 : RC$J305 - J305-rcqx-20240222-FX277.lcm
批处理文件名: RC$J305 - 20240222-rcqx-FX277.lcb
样品瓶号 : 3-47
进样体积 : 10 μl 版本号：6.115
进样时间 : 2024/02/22 18:01:45 实验者: xiexinhui
处理时间（V2） : 2024/02/23 09:50:41 处理者: xiexinhui
仪器型号：SHIMADZU LC-2050C(FX277)

<色谱图>

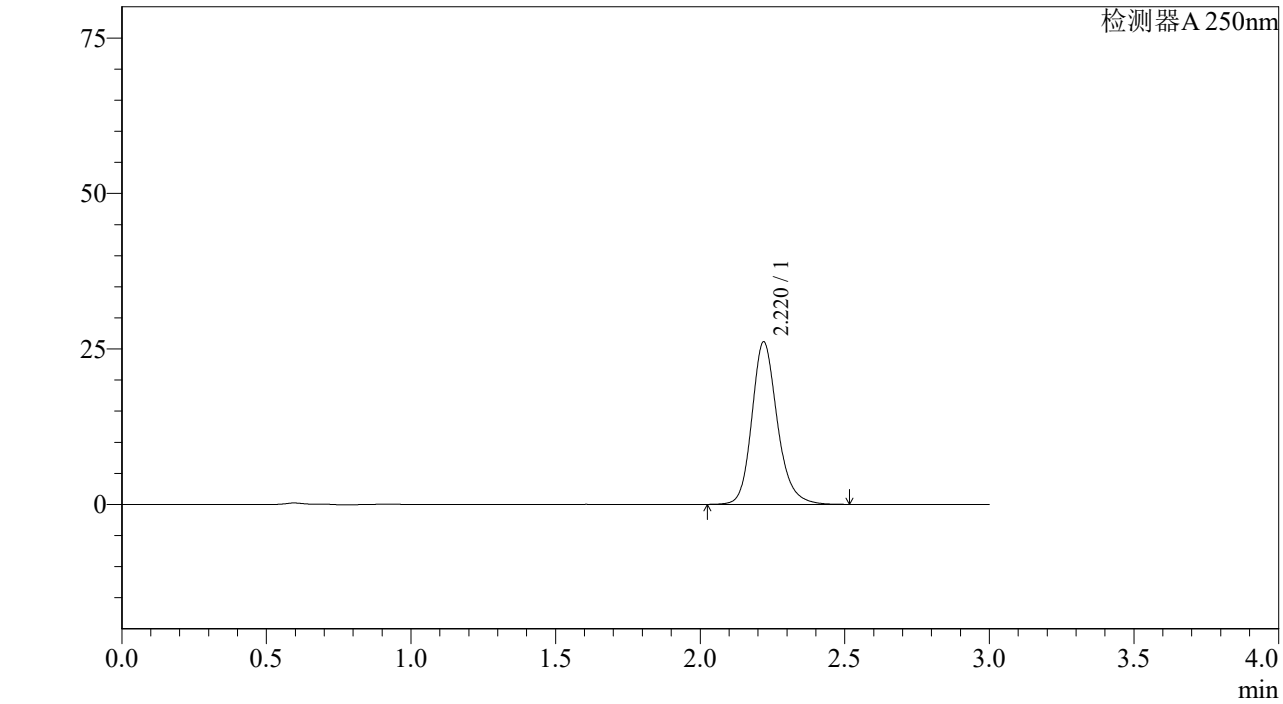

<峰表>

检测器A 250nm

峰号	保留时间	面积%	面积	高度	理论塔板数(US	拖尾因子	分离度(USP)
1	2.220	100.000	160598	26104	3193	1.197	--
总计		100.000	160598	26104			

SHIMADZU LabSolutions

J305

<样品信息>

色谱柱 :XB-C18(50mm*4.6mm,5μm） 流速：1.0ml/min
柱 温 :40℃ 波长：250nm
数据文件名 : RC$J305 - 31-15/28-730-2 - zzp-2023073011p-z6-rcqx-pH6.8jz-jf50z-10mg-15min-P1.lcd
方法文件名 : RC$J305 - J305-rcqx-20240222-FX277.lcm
批处理文件名: RC$J305 - 20240222-rcqx-FX277.lcb
样品瓶号 : 3-3
进样体积 : 10 μl 版本号：6.115
进样时间 : 2024/02/22 18:05:06 实验者: xiexinhui
处理时间（V2） : 2024/02/23 09:50:44 处理者: xiexinhui
仪器型号：SHIMADZU LC-2050C(FX277)

<色谱图>

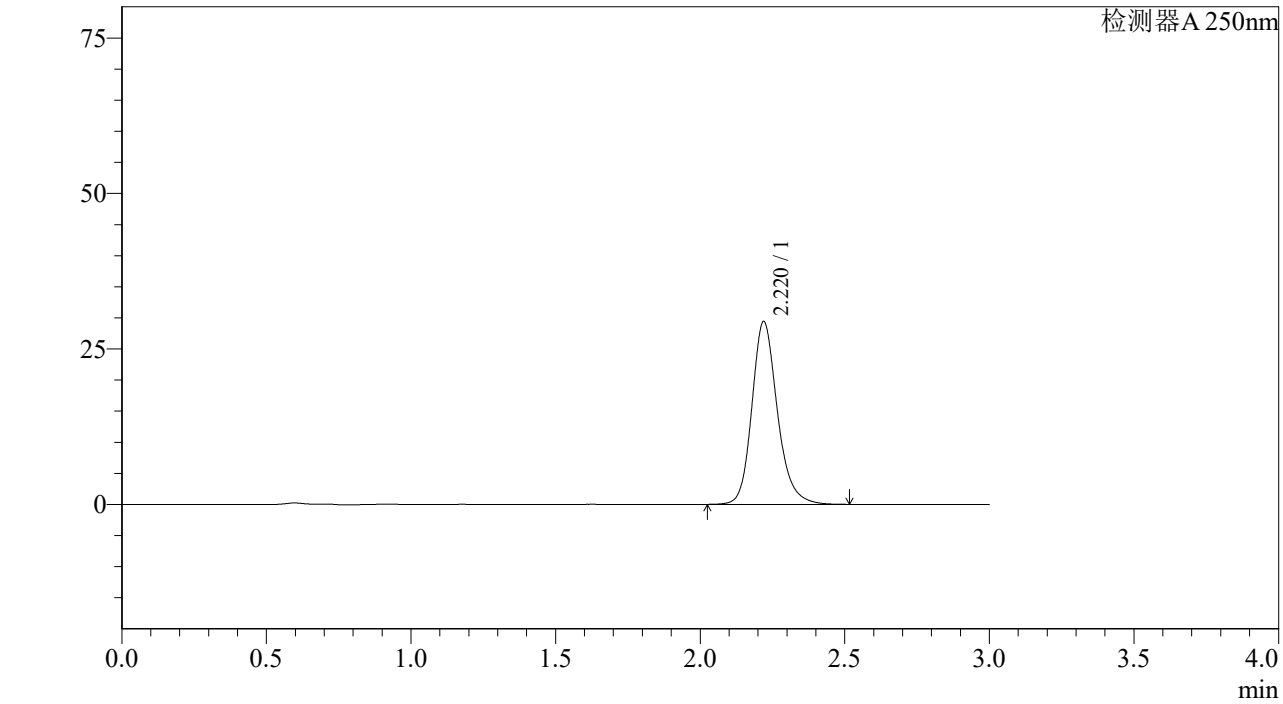

<峰表>

检测器A 250nm

峰号	保留时间	面积%	面积	高度	理论塔板数(US	拖尾因子	分离度(USP)
1	2.220	100.000	180631	29377	3197	1.197	--
总计		100.000	180631	29377			

SHIMADZU LabSolutions

J305

<样品信息>

色谱柱 :XB-C18(50mm*4.6mm,5μm） 流速：1.0ml/min
柱 温 :40℃ 波长：250nm
数据文件名 : RC$J305 - 31-15/28-731-2 - zzp-2023073011p-z6-rcqx-pH6.8jz-jf50z-10mg-15min-P2.lcd
方法文件名 : RC$J305 - J305-rcqx-20240222-FX277.lcm
批处理文件名: RC$J305 - 20240222-rcqx-FX277.lcb
样品瓶号 : 3-12
进样体积 : 10 μl 版本号：6.115
进样时间 : 2024/02/22 18:08:27 实验者: xiexinhui
处理时间（V2） : 2024/02/23 09:50:47 处理者: xiexinhui
仪器型号：SHIMADZU LC-2050C(FX277)

<色谱图>

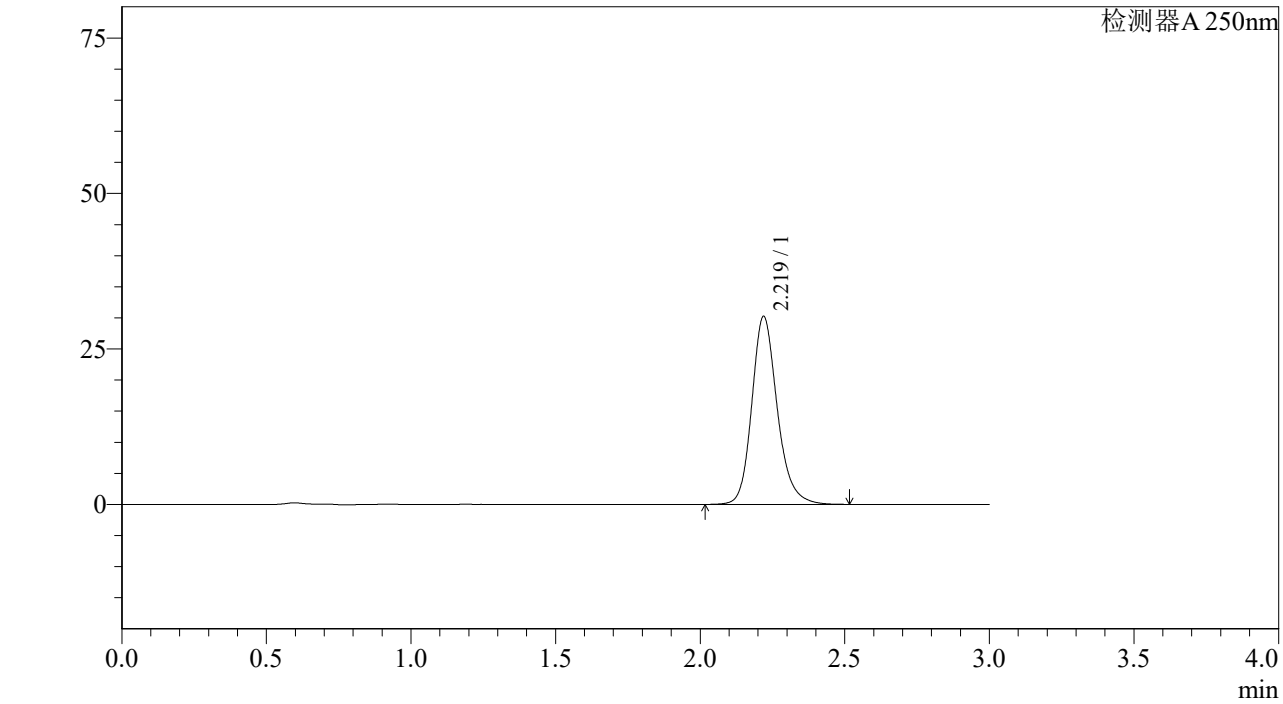

<峰表>

检测器A 250nm

峰号	保留时间	面积%	面积	高度	理论塔板数(US	拖尾因子	分离度(USP)
1	2.219	100.000	185630	30186	3199	1.196	--
总计		100.000	185630	30186			

SHIMADZU LabSolutions

J305

<样品信息>

色谱柱 :XB-C18(50mm*4.6mm,5μm） 流速：1.0ml/min
柱 温 :40℃ 波长：250nm
数据文件名 : RC$J305 - 31-15/28-732-2 - zzp-2023073011p-z6-rcqx-pH6.8jz-jf50z-10mg-15min-P3.lcd
方法文件名 : RC$J305 - J305-rcqx-20240222-FX277.lcm
批处理文件名: RC$J305 - 20240222-rcqx-FX277.lcb
样品瓶号 : 3-21
进样体积 : 10 μl 版本号：6.115
进样时间 : 2024/02/22 18:11:49 实验者: xiexinhui
处理时间（V2） : 2024/02/23 09:50:50 处理者: xiexinhui
仪器型号：SHIMADZU LC-2050C(FX277)

<色谱图>

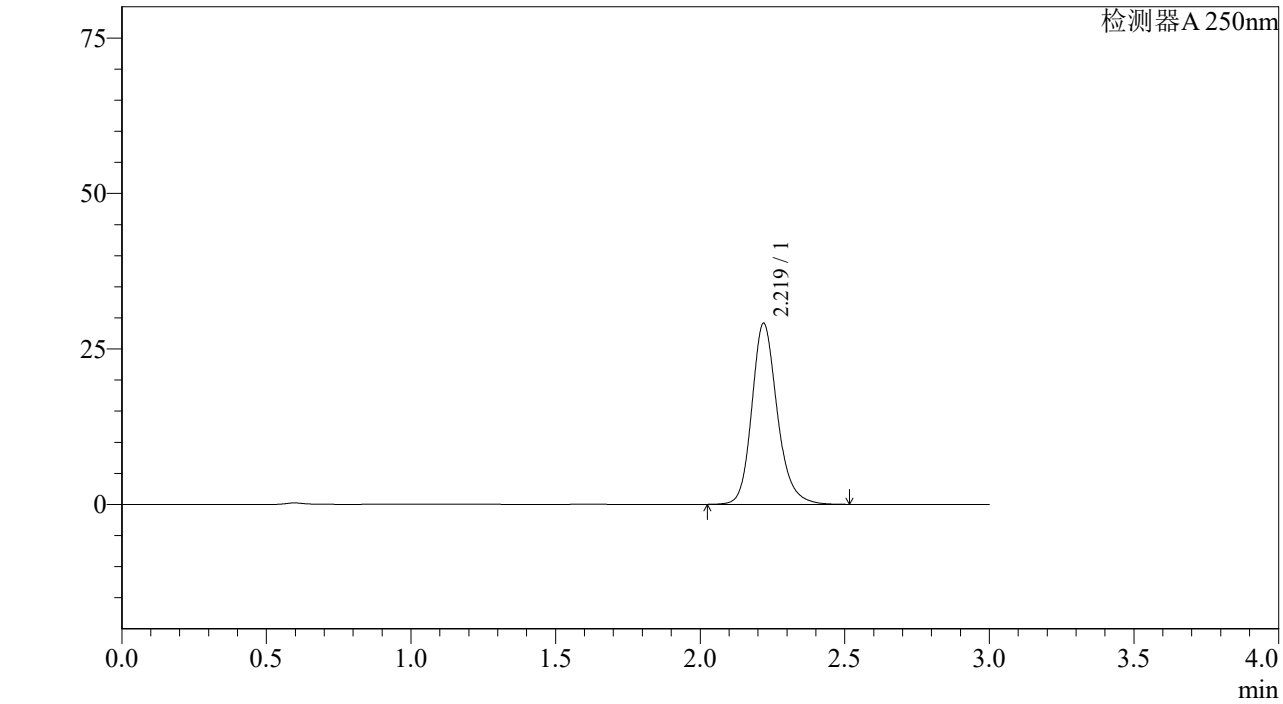

<峰表>

检测器A 250nm

峰号	保留时间	面积%	面积	高度	理论塔板数(US	拖尾因子	分离度(USP)
1	2.219	100.000	178806	29081	3198	1.196	--
总计		100.000	178806	29081			

SHIMADZU LabSolutions

J305

<样品信息>

色谱柱 :XB-C18(50mm*4.6mm,5μm） 流速：1.0ml/min
柱 温 :40℃ 波长：250nm
数据文件名 : RC$J305 - 31-15/28-733-2 - zzp-2023073011p-z6-rcqx-pH6.8jz-jf50z-10mg-15min-P4.lcd
方法文件名 : RC$J305 - J305-rcqx-20240222-FX277.lcm
批处理文件名: RC$J305 - 20240222-rcqx-FX277.lcb
样品瓶号 : 3-30
进样体积 : 10 μl 版本号：6.115
进样时间 : 2024/02/22 18:15:11 实验者: xiexinhui
处理时间（V2） : 2024/02/23 09:50:52 处理者: xiexinhui
仪器型号：SHIMADZU LC-2050C(FX277)

<色谱图>

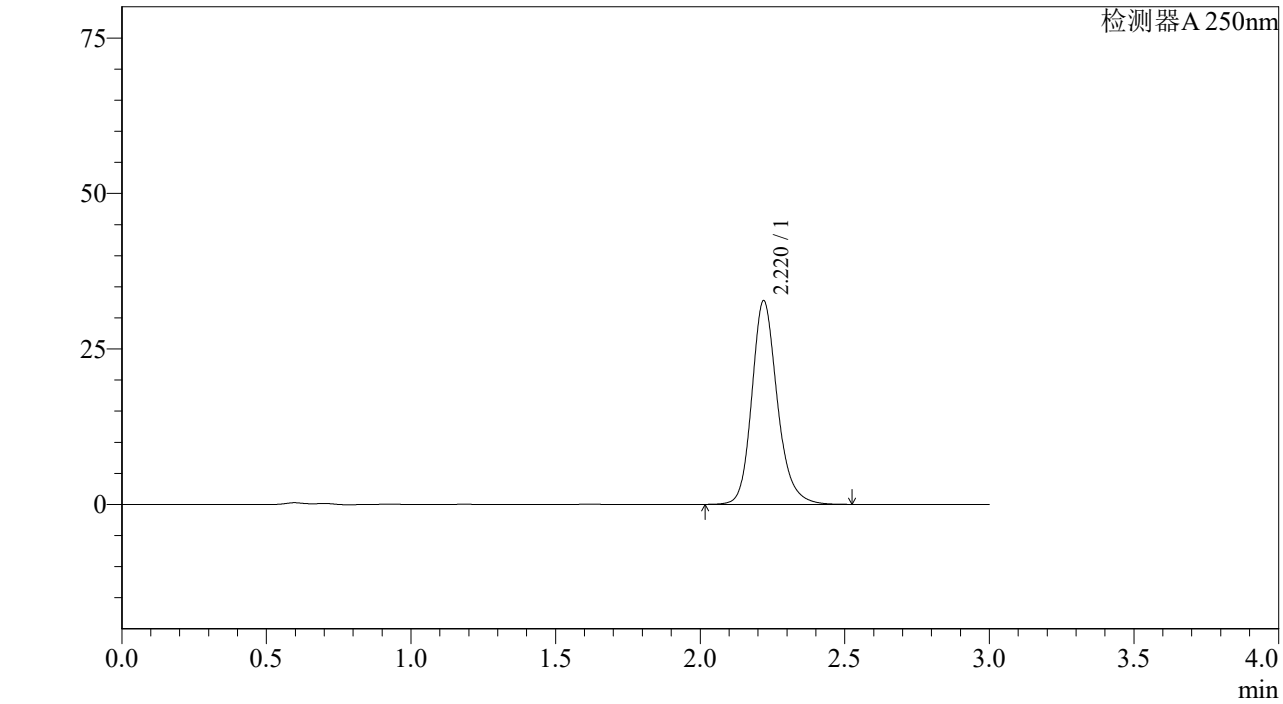

<峰表>

检测器A 250nm

峰号	保留时间	面积%	面积	高度	理论塔板数(US	拖尾因子	分离度(USP)
1	2.220	100.000	201172	32719	3198	1.197	--
总计		100.000	201172	32719			

SHIMADZU LabSolutions

J305

<样品信息>

色谱柱 :XB-C18(50mm*4.6mm,5μm） 流速：1.0ml/min
柱 温 :40℃ 波长：250nm
数据文件名 : RC$J305 - 31-15/28-734-2 - zzp-2023073011p-z6-rcqx-pH6.8jz-jf50z-10mg-15min-P5.lcd
方法文件名 : RC$J305 - J305-rcqx-20240222-FX277.lcm
批处理文件名: RC$J305 - 20240222-rcqx-FX277.lcb
样品瓶号 : 3-39
进样体积 : 10 μl 版本号：6.115
进样时间 : 2024/02/22 18:18:33 实验者: xiexinhui
处理时间（V2） : 2024/02/23 09:50:55 处理者: xiexinhui
仪器型号：SHIMADZU LC-2050C(FX277)

<色谱图>

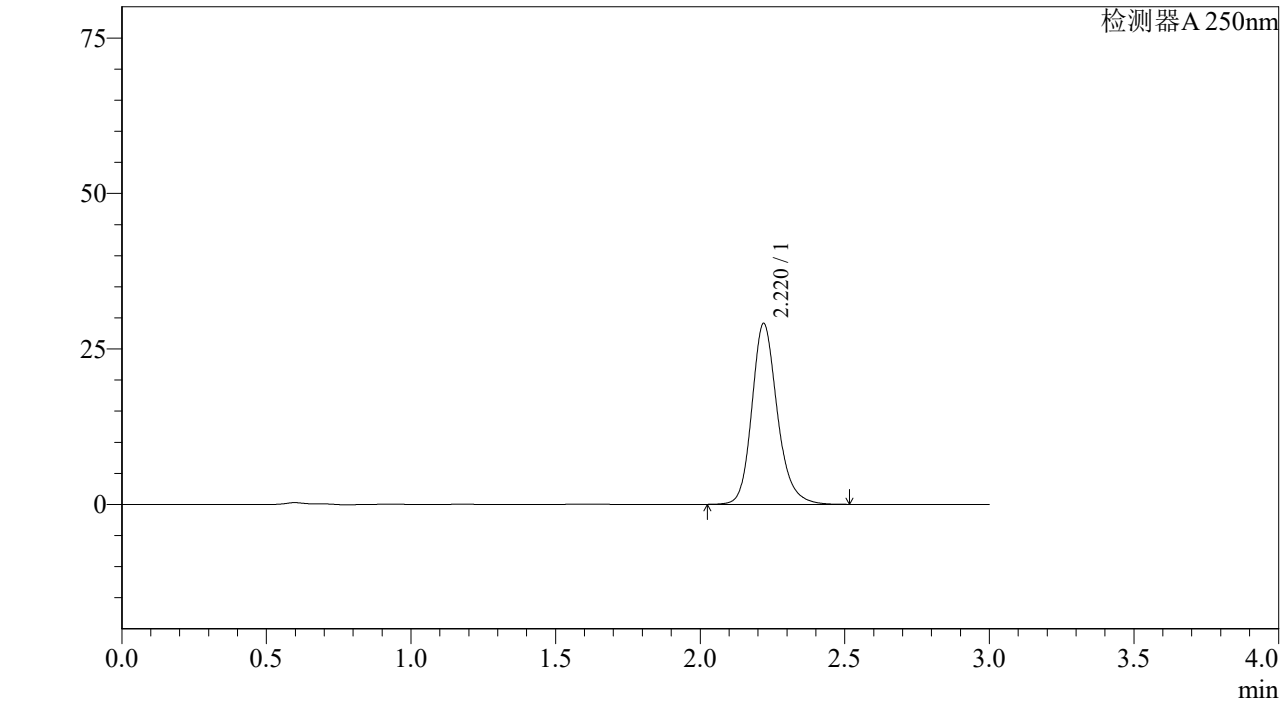

<峰表>

检测器A 250nm

峰号	保留时间	面积%	面积	高度	理论塔板数(US	拖尾因子	分离度(USP)
1	2.220	100.000	178592	29058	3200	1.197	--
总计		100.000	178592	29058			

SHIMADZU LabSolutions

J305

<样品信息>

色谱柱 :XB-C18(50mm*4.6mm,5μm） 流速：1.0ml/min
柱 温 :40℃ 波长：250nm
数据文件名 : RC$J305 - 31-15/28-735-2 - zzp-2023073011p-z6-rcqx-pH6.8jz-jf50z-10mg-15min-P6.lcd
方法文件名 : RC$J305 - J305-rcqx-20240222-FX277.lcm
批处理文件名: RC$J305 - 20240222-rcqx-FX277.lcb
样品瓶号 : 3-48
进样体积 : 10 μl 版本号：6.115
进样时间 : 2024/02/22 18:21:55 实验者: xiexinhui
处理时间（V2） : 2024/02/23 09:50:58 处理者: xiexinhui
仪器型号：SHIMADZU LC-2050C(FX277)

<色谱图>

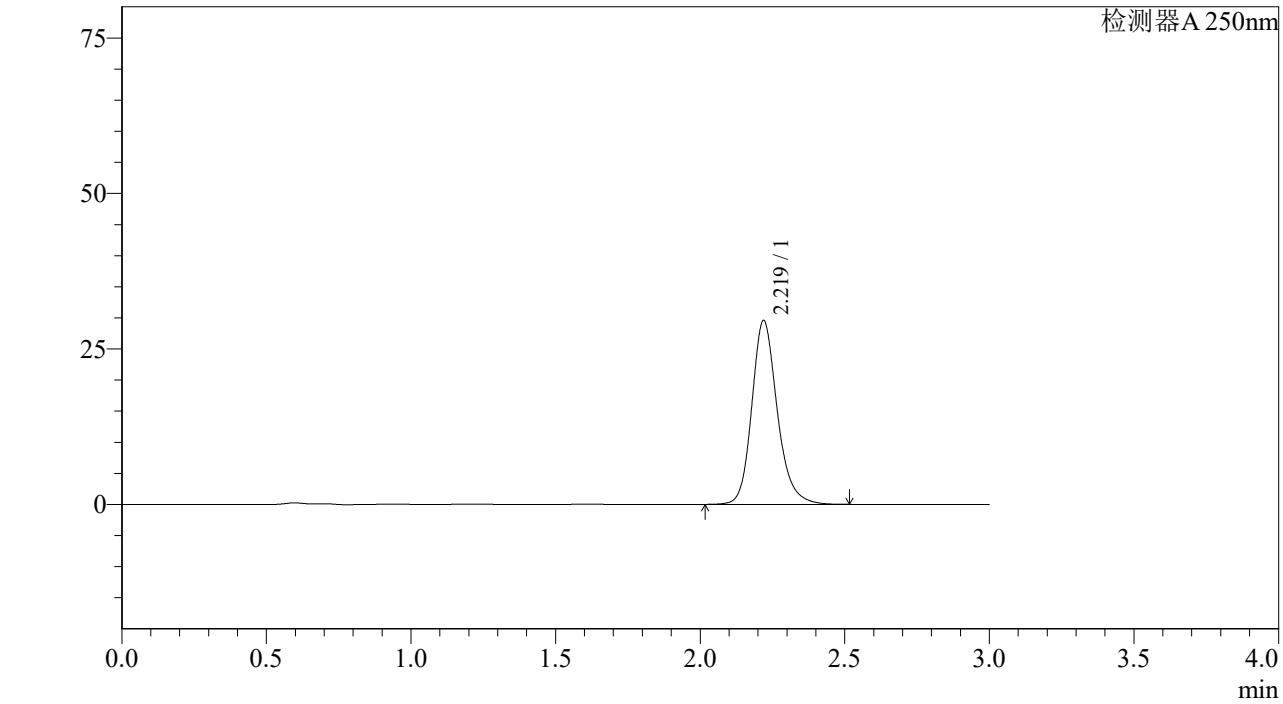

<峰表>

检测器A 250nm

峰号	保留时间	面积%	面积	高度	理论塔板数(US	拖尾因子	分离度(USP)
1	2.219	100.000	181442	29518	3201	1.196	--
总计		100.000	181442	29518			

SHIMADZU LabSolutions

J305

<样品信息>

色谱柱 :XB-C18(50mm*4.6mm,5μm） 流速：1.0ml/min
柱 温 :40℃ 波长：250nm
数据文件名 : RC$J305 - 31-15/28-736-2 - zzp-2023073011p-z6-rcqx-pH6.8jz-jf50z-10mg-20min-P1.lcd
方法文件名 : RC$J305 - J305-rcqx-20240222-FX277.lcm
批处理文件名: RC$J305 - 20240222-rcqx-FX277.lcb
样品瓶号 : 3-4
进样体积 : 10 μl 版本号：6.115
进样时间 : 2024/02/22 18:25:17 实验者: xiexinhui
处理时间（V2） : 2024/02/23 09:51:00 处理者: xiexinhui
仪器型号：SHIMADZU LC-2050C(FX277)

<色谱图>

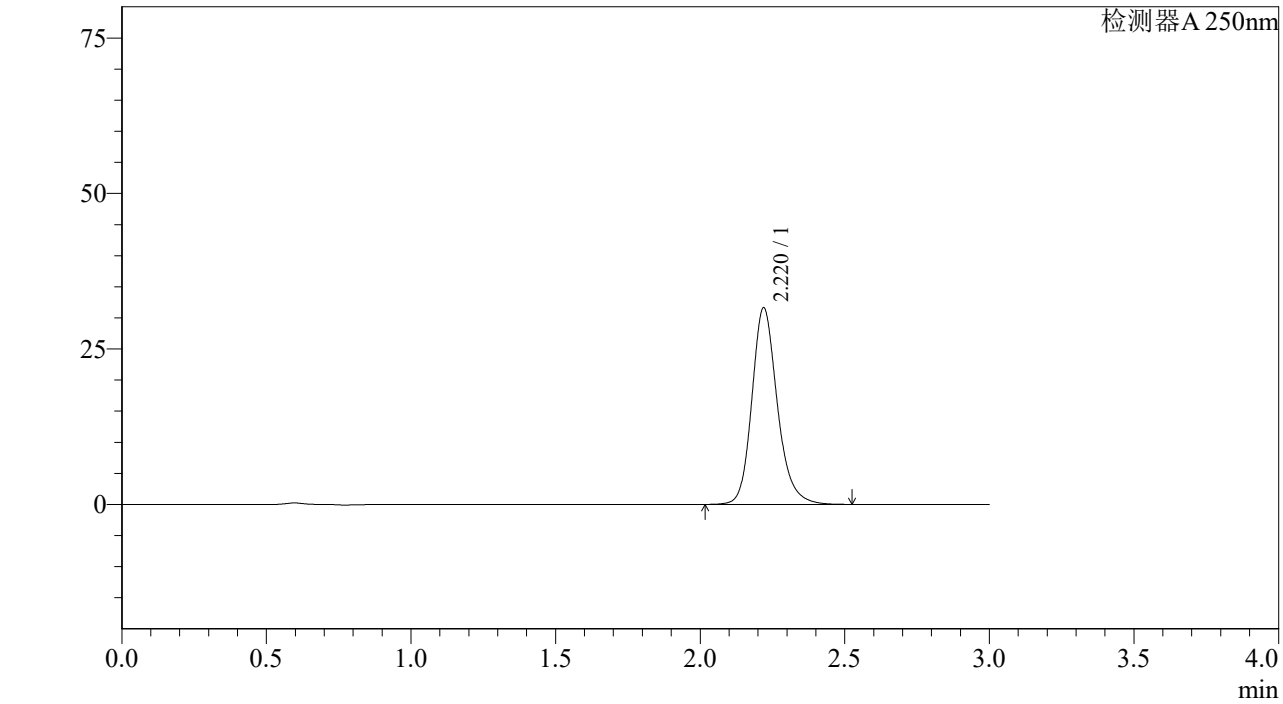

<峰表>

检测器A 250nm

峰号	保留时间	面积%	面积	高度	理论塔板数(US	拖尾因子	分离度(USP)
1	2.220	100.000	194131	31577	3201	1.197	--
总计		100.000	194131	31577			

SHIMADZU LabSolutions

J305

<样品信息>

色谱柱 :XB-C18(50mm*4.6mm,5μm） 流速：1.0ml/min
柱 温 :40℃ 波长：250nm
数据文件名 : RC$J305 - 31-15/28-737-2 - zzp-2023073011p-z6-rcqx-pH6.8jz-jf50z-10mg-20min-P2.lcd
方法文件名 : RC$J305 - J305-rcqx-20240222-FX277.lcm
批处理文件名: RC$J305 - 20240222-rcqx-FX277.lcb
样品瓶号 : 3-13
进样体积 : 10 μl 版本号：6.115
进样时间 : 2024/02/22 18:28:38 实验者: xiexinhui
处理时间（V2） : 2024/02/23 09:51:03 处理者: xiexinhui
仪器型号：SHIMADZU LC-2050C(FX277)

<色谱图>

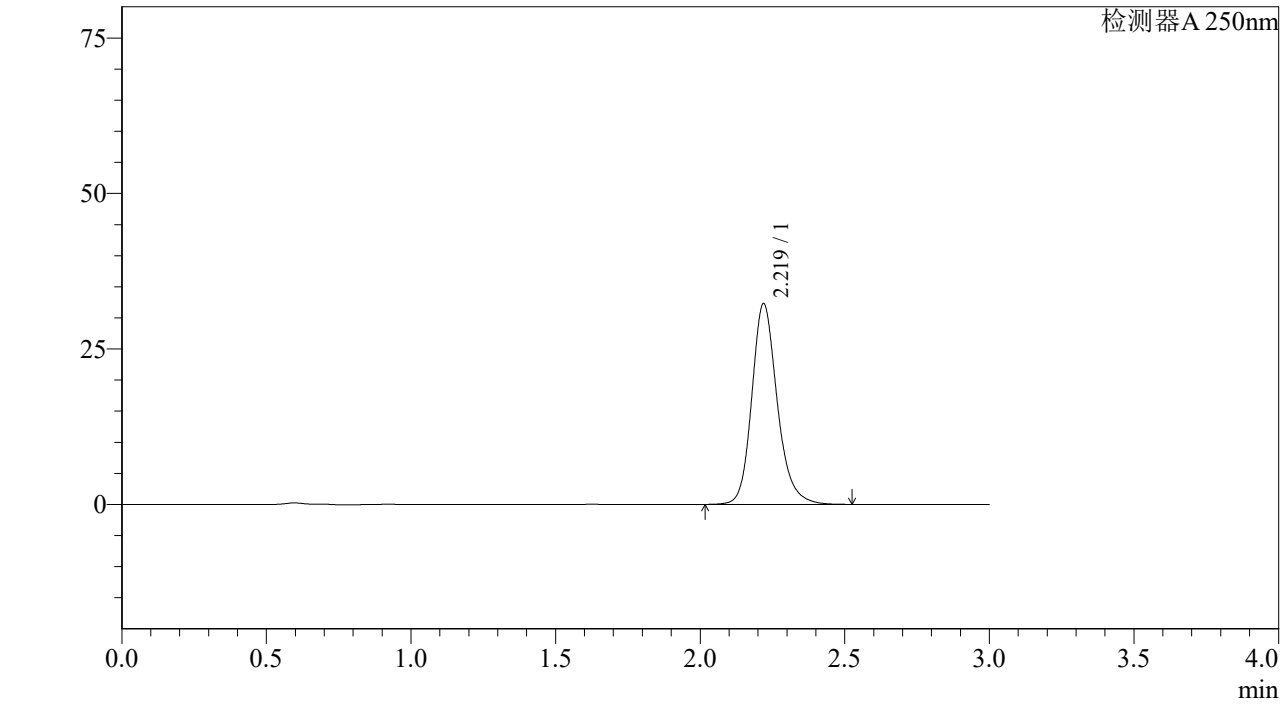

<峰表>

检测器A 250nm

峰号	保留时间	面积%	面积	高度	理论塔板数(US	拖尾因子	分离度(USP)
1	2.219	100.000	198236	32230	3199	1.197	--
总计		100.000	198236	32230			

SHIMADZU LabSolutions

J305

<样品信息>

色谱柱 :XB-C18(50mm*4.6mm,5μm） 流速：1.0ml/min
柱 温 :40℃ 波长：250nm
数据文件名 : RC$J305 - 31-15/28-738-2 - zzp-2023073011p-z6-rcqx-pH6.8jz-jf50z-10mg-20min-P3.lcd
方法文件名 : RC$J305 - J305-rcqx-20240222-FX277.lcm
批处理文件名: RC$J305 - 20240222-rcqx-FX277.lcb
样品瓶号 : 3-22
进样体积 : 10 μl 版本号：6.115
进样时间 : 2024/02/22 18:32:00 实验者: xiexinhui
处理时间（V2） : 2024/02/23 09:51:06 处理者: xiexinhui
仪器型号：SHIMADZU LC-2050C(FX277)

<色谱图>

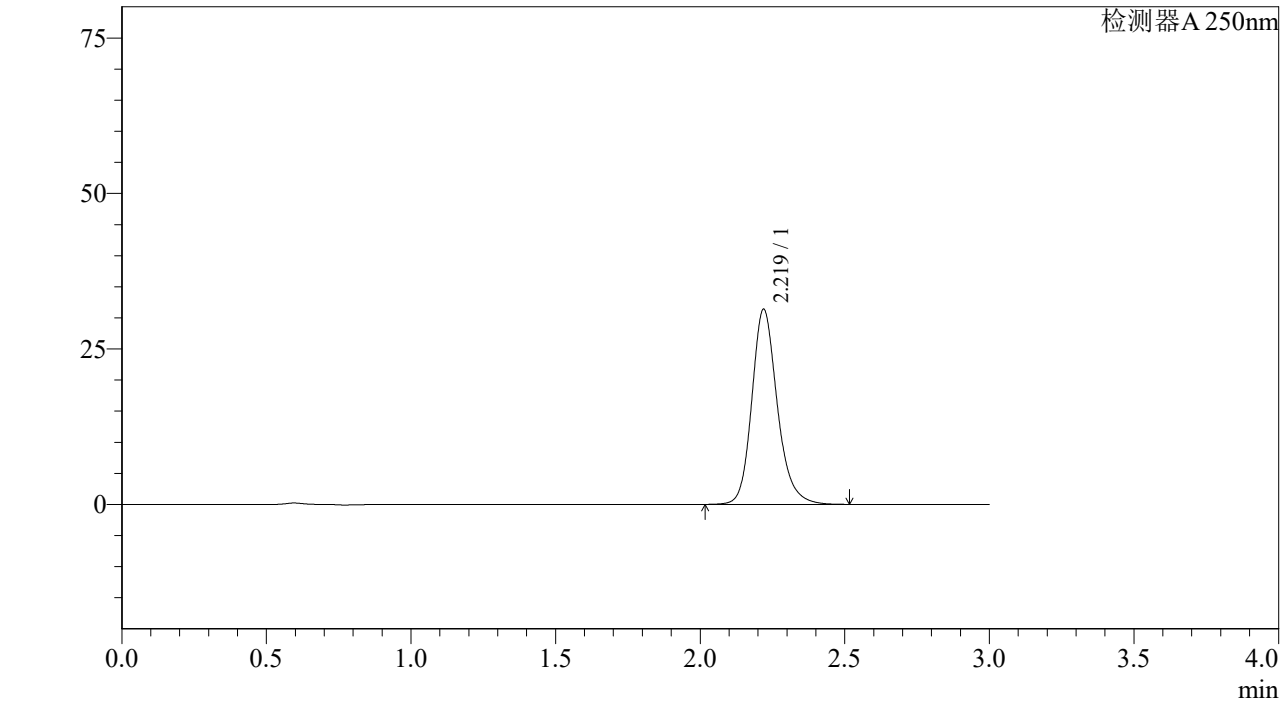

<峰表>

检测器A 250nm

峰号	保留时间	面积%	面积	高度	理论塔板数(US	拖尾因子	分离度(USP)
1	2.219	100.000	192814	31343	3195	1.197	--
总计		100.000	192814	31343			

SHIMADZU LabSolutions

J305

<样品信息>

色谱柱 :XB-C18(50mm*4.6mm,5μm） 流速：1.0ml/min
柱 温 :40℃ 波长：250nm
数据文件名 : RC$J305 - 31-15/28-739-2 - zzp-2023073011p-z6-rcqx-pH6.8jz-jf50z-10mg-20min-P4.lcd
方法文件名 : RC$J305 - J305-rcqx-20240222-FX277.lcm
批处理文件名: RC$J305 - 20240222-rcqx-FX277.lcb
样品瓶号 : 3-31
进样体积 : 10 μl 版本号：6.115
进样时间 : 2024/02/22 18:35:21 实验者: xiexinhui
处理时间（V2） : 2024/02/23 09:51:09 处理者: xiexinhui
仪器型号：SHIMADZU LC-2050C(FX277)

<色谱图>

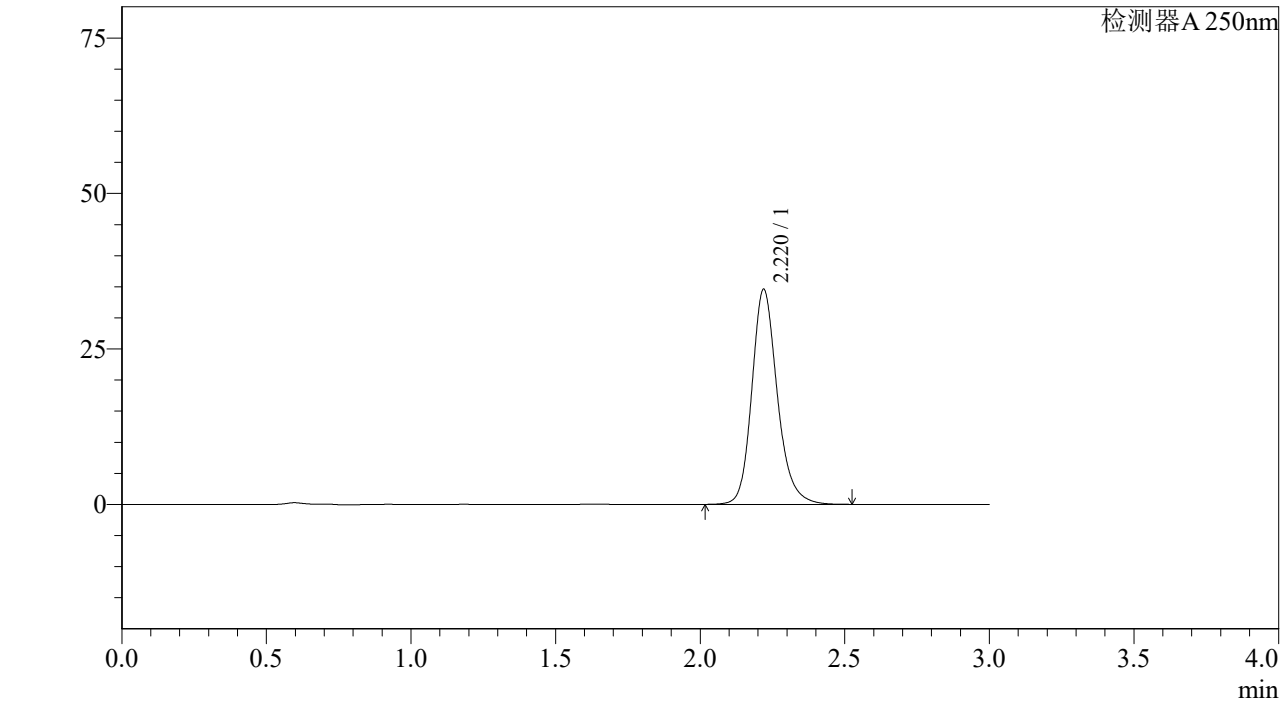

<峰表>

检测器A 250nm

峰号	保留时间	面积%	面积	高度	理论塔板数(US	拖尾因子	分离度(USP)
1	2.220	100.000	212394	34540	3198	1.196	--
总计		100.000	212394	34540			

SHIMADZU LabSolutions

J305

<样品信息>

色谱柱 :XB-C18(50mm*4.6mm,5μm） 流速：1.0ml/min
柱 温 :40℃ 波长：250nm
数据文件名 : RC$J305 - 31-15/28-740-2 - zzp-2023073011p-z6-rcqx-pH6.8jz-jf50z-10mg-20min-P5.lcd
方法文件名 : RC$J305 - J305-rcqx-20240222-FX277.lcm
批处理文件名: RC$J305 - 20240222-rcqx-FX277.lcb
样品瓶号 : 3-40
进样体积 : 10 μl 版本号：6.115
进样时间 : 2024/02/22 18:38:43 实验者: xiexinhui
处理时间（V2） : 2024/02/23 09:51:11 处理者: xiexinhui
仪器型号：SHIMADZU LC-2050C(FX277)

<色谱图>

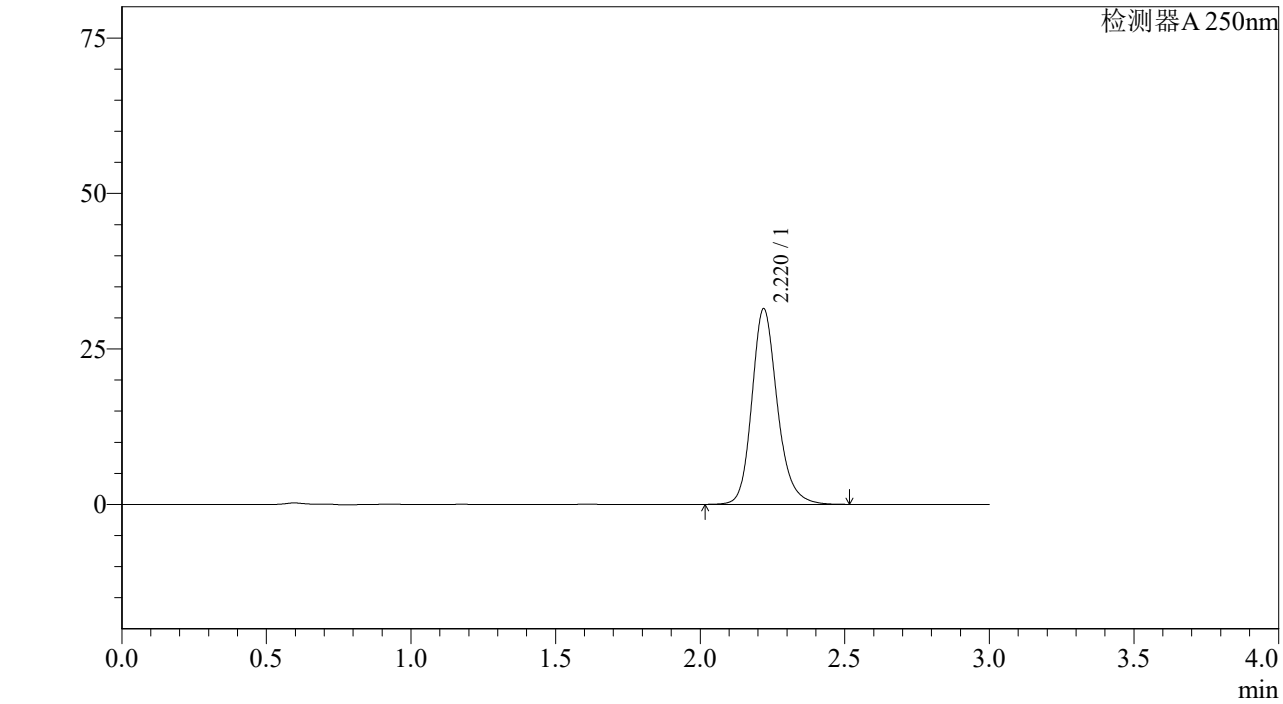

<峰表>

检测器A 250nm

峰号	保留时间	面积%	面积	高度	理论塔板数(US	拖尾因子	分离度(USP)
1	2.220	100.000	193362	31439	3196	1.197	--
总计		100.000	193362	31439			

SHIMADZU LabSolutions

J305

<样品信息>

色谱柱 :XB-C18(50mm*4.6mm,5μm） 流速：1.0ml/min
柱 温 :40℃ 波长：250nm
数据文件名 : RC$J305 - 31-15/28-741-2 - zzp-2023073011p-z6-rcqx-pH6.8jz-jf50z-10mg-20min-P6.lcd
方法文件名 : RC$J305 - J305-rcqx-20240222-FX277.lcm
批处理文件名: RC$J305 - 20240222-rcqx-FX277.lcb
样品瓶号 : 3-49
进样体积 : 10 μl 版本号：6.115
进样时间 : 2024/02/22 18:42:05 实验者: xiexinhui
处理时间（V2） : 2024/02/23 09:51:14 处理者: xiexinhui
仪器型号：SHIMADZU LC-2050C(FX277)

<色谱图>

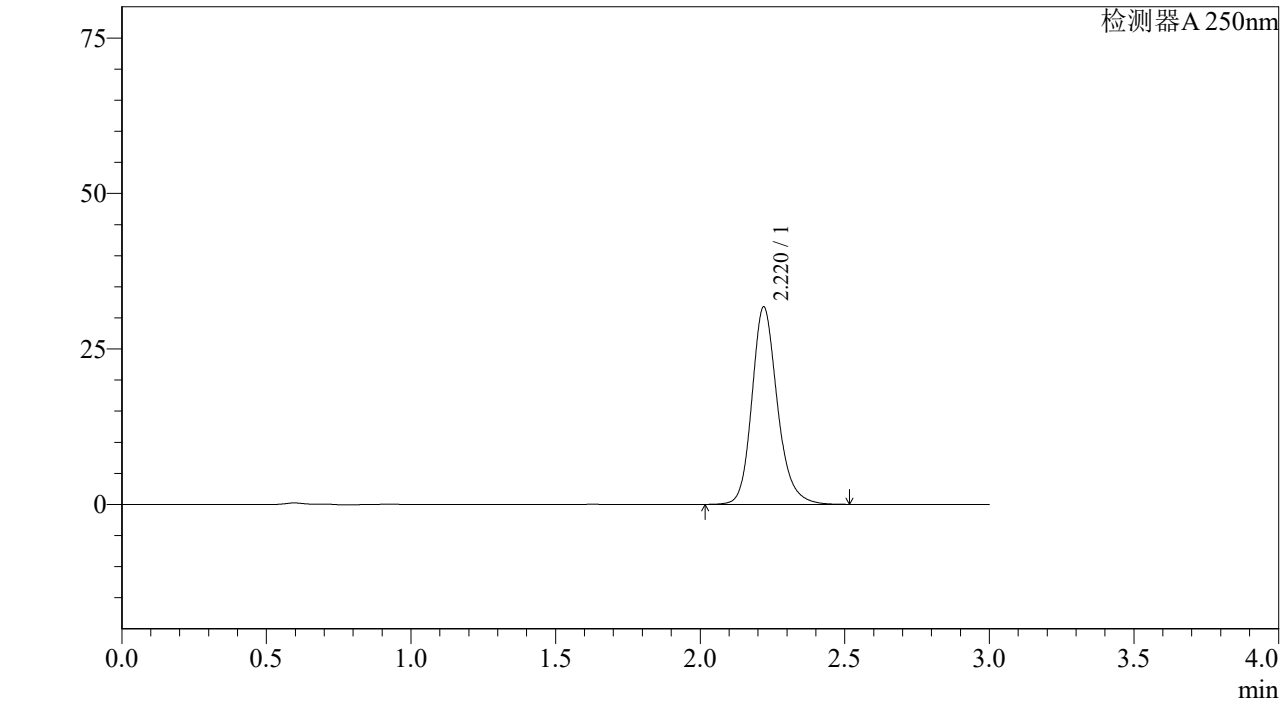

<峰表>

检测器A 250nm

峰号	保留时间	面积%	面积	高度	理论塔板数(US	拖尾因子	分离度(USP)
1	2.220	100.000	194987	31714	3196	1.197	--
总计		100.000	194987	31714			

SHIMADZU LabSolutions

J305

<样品信息>

色谱柱 :XB-C18(50mm*4.6mm,5μm） 流速：1.0ml/min
柱 温 :40℃ 波长：250nm
数据文件名 : RC$J305 - 31-15/28-742-2 - zzp-2023073011p-z6-rcqx-pH6.8jz-jf50z-10mg-30min-P1.lcd
方法文件名 : RC$J305 - J305-rcqx-20240222-FX277.lcm
批处理文件名: RC$J305 - 20240222-rcqx-FX277.lcb
样品瓶号 : 3-5
进样体积 : 10 μl 版本号：6.115
进样时间 : 2024/02/22 18:45:27 实验者: xiexinhui
处理时间（V2） : 2024/02/23 09:51:17 处理者: xiexinhui
仪器型号：SHIMADZU LC-2050C(FX277)

<色谱图>

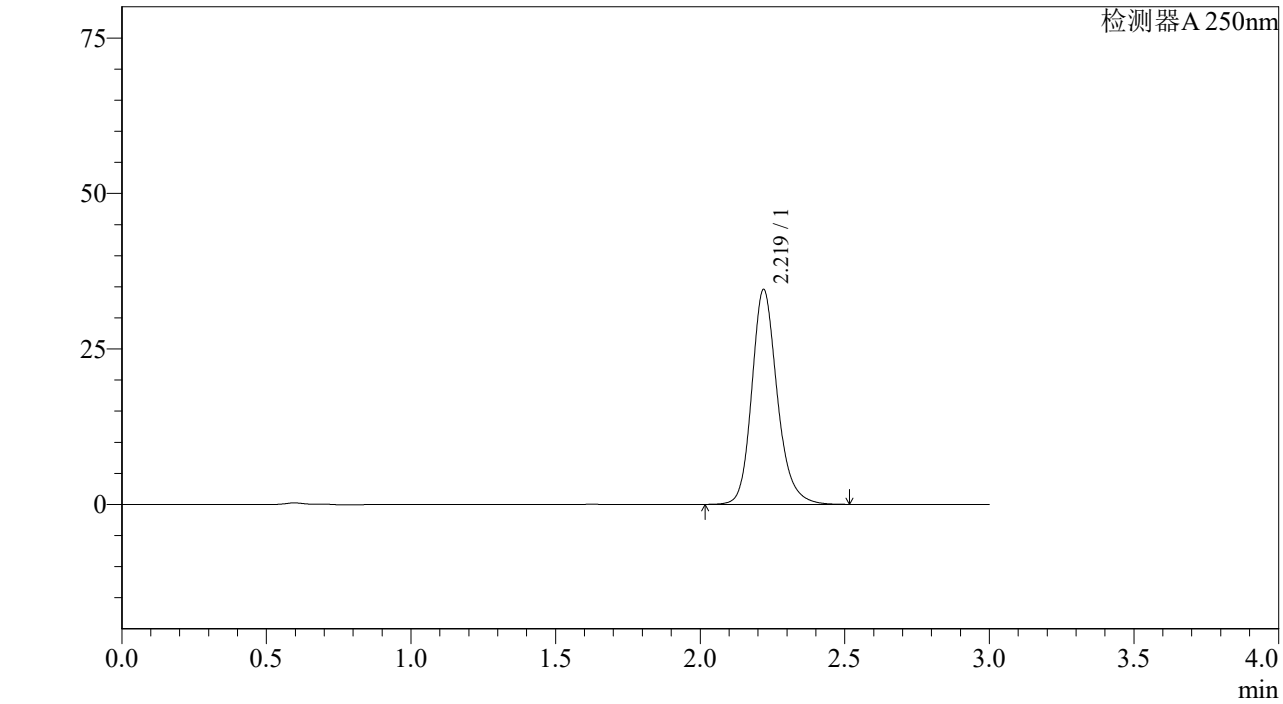

<峰表>

检测器A 250nm

峰号	保留时间	面积%	面积	高度	理论塔板数(US	拖尾因子	分离度(USP)
1	2.219	100.000	212193	34512	3199	1.196	--
总计		100.000	212193	34512			

SHIMADZU LabSolutions

J305

<样品信息>

色谱柱 :XB-C18(50mm*4.6mm,5μm） 流速：1.0ml/min
柱 温 :40℃ 波长：250nm
数据文件名 : RC$J305 - 31-15/28-743-2 - zzp-2023073011p-z6-rcqx-pH6.8jz-jf50z-10mg-30min-P2.lcd
方法文件名 : RC$J305 - J305-rcqx-20240222-FX277.lcm
批处理文件名: RC$J305 - 20240222-rcqx-FX277.lcb
样品瓶号 : 3-14
进样体积 : 10 μl 版本号：6.115
进样时间 : 2024/02/22 18:48:48 实验者: xiexinhui
处理时间（V2） : 2024/02/23 09:51:20 处理者: xiexinhui
仪器型号：SHIMADZU LC-2050C(FX277)

<色谱图>

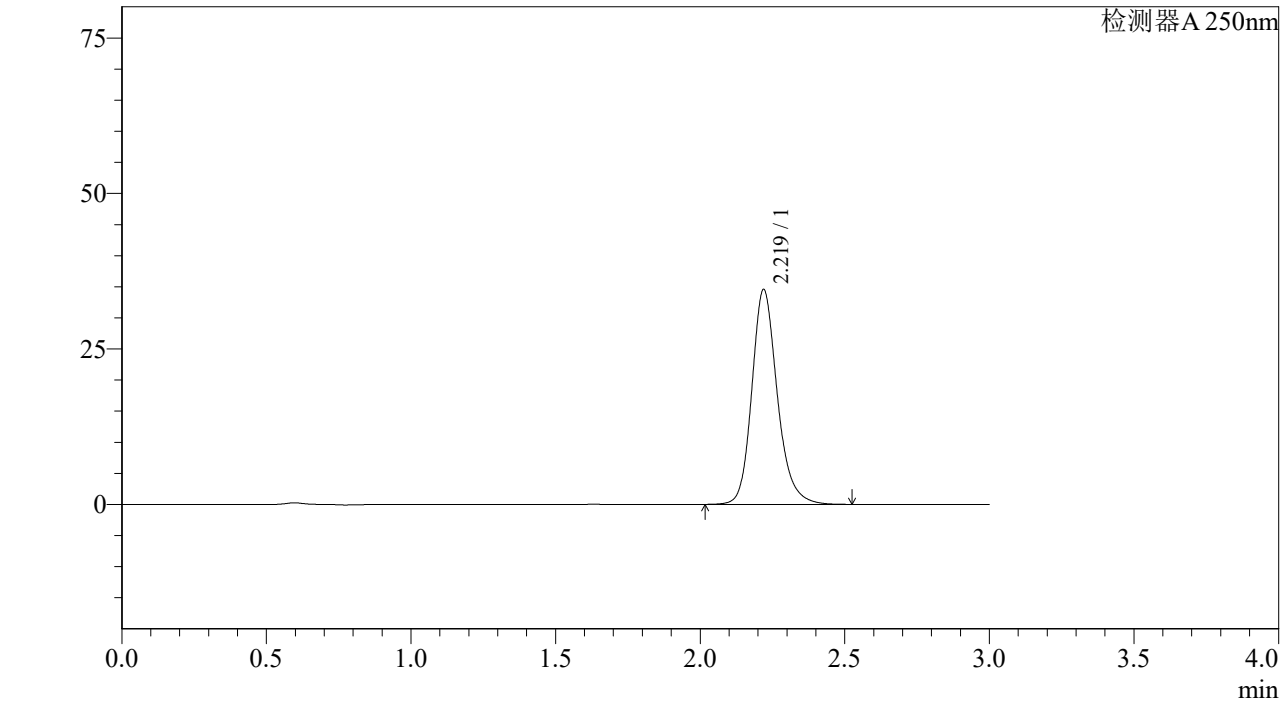

<峰表>

检测器A 250nm

峰号	保留时间	面积%	面积	高度	理论塔板数(US	拖尾因子	分离度(USP)
1	2.219	100.000	212114	34504	3200	1.196	--
总计		100.000	212114	34504			

SHIMADZU LabSolutions

J305

<样品信息>

色谱柱 :XB-C18(50mm*4.6mm,5μm） 流速：1.0ml/min
柱 温 :40℃ 波长：250nm
数据文件名 : RC$J305 - 31-15/28-744-2 - zzp-2023073011p-z6-rcqx-pH6.8jz-jf50z-10mg-30min-P3.lcd
方法文件名 : RC$J305 - J305-rcqx-20240222-FX277.lcm
批处理文件名: RC$J305 - 20240222-rcqx-FX277.lcb
样品瓶号 : 3-23
进样体积 : 10 μl 版本号：6.115
进样时间 : 2024/02/22 18:52:10 实验者: xiexinhui
处理时间（V2） : 2024/02/23 09:51:23 处理者: xiexinhui
仪器型号：SHIMADZU LC-2050C(FX277)

<色谱图>

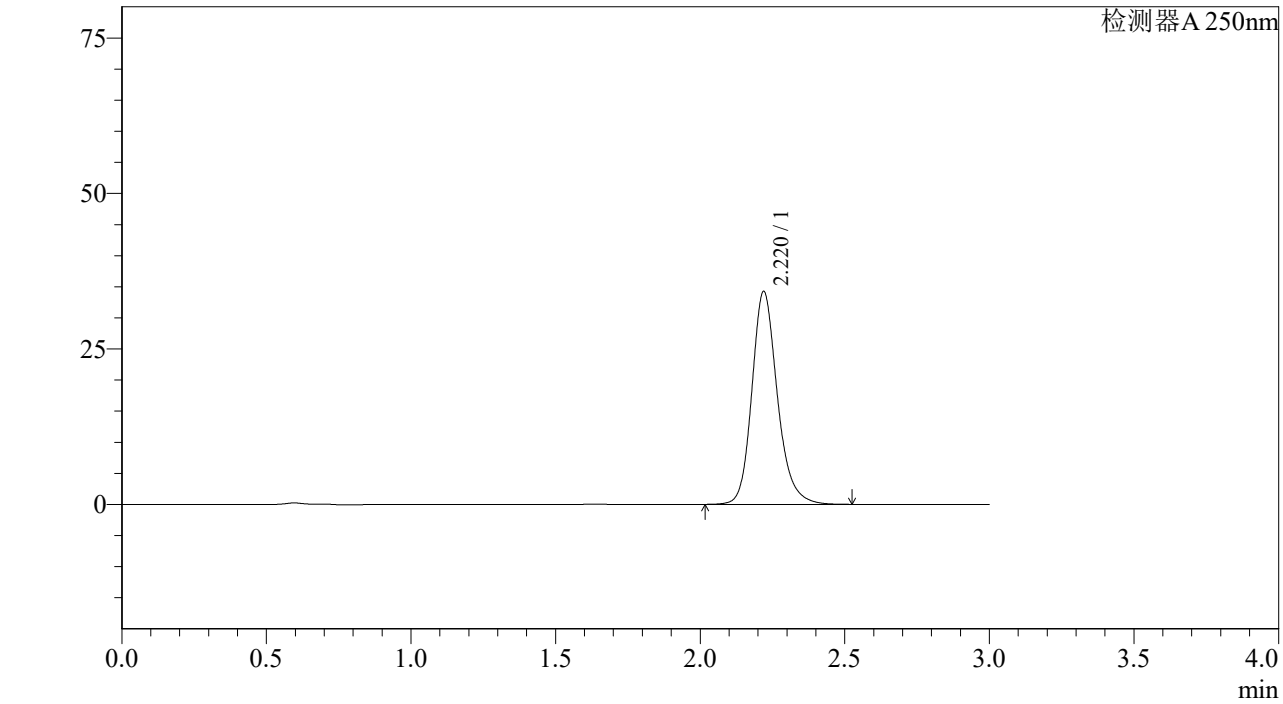

<峰表>

检测器A 250nm

峰号	保留时间	面积%	面积	高度	理论塔板数(US	拖尾因子	分离度(USP)
1	2.220	100.000	210439	34209	3195	1.197	--
总计		100.000	210439	34209			

SHIMADZU LabSolutions

J305

<样品信息>

色谱柱 :XB-C18(50mm*4.6mm,5μm） 流速：1.0ml/min
柱 温 :40℃ 波长：250nm
数据文件名 : RC$J305 - 31-15/28-745-2 - zzp-2023073011p-z6-rcqx-pH6.8jz-jf50z-10mg-30min-P4.lcd
方法文件名 : RC$J305 - J305-rcqx-20240222-FX277.lcm
批处理文件名: RC$J305 - 20240222-rcqx-FX277.lcb
样品瓶号 : 3-32
进样体积 : 10 μl 版本号：6.115
进样时间 : 2024/02/22 18:55:32 实验者: xiexinhui
处理时间（V2） : 2024/02/23 09:51:26 处理者: xiexinhui
仪器型号：SHIMADZU LC-2050C(FX277)

<色谱图>

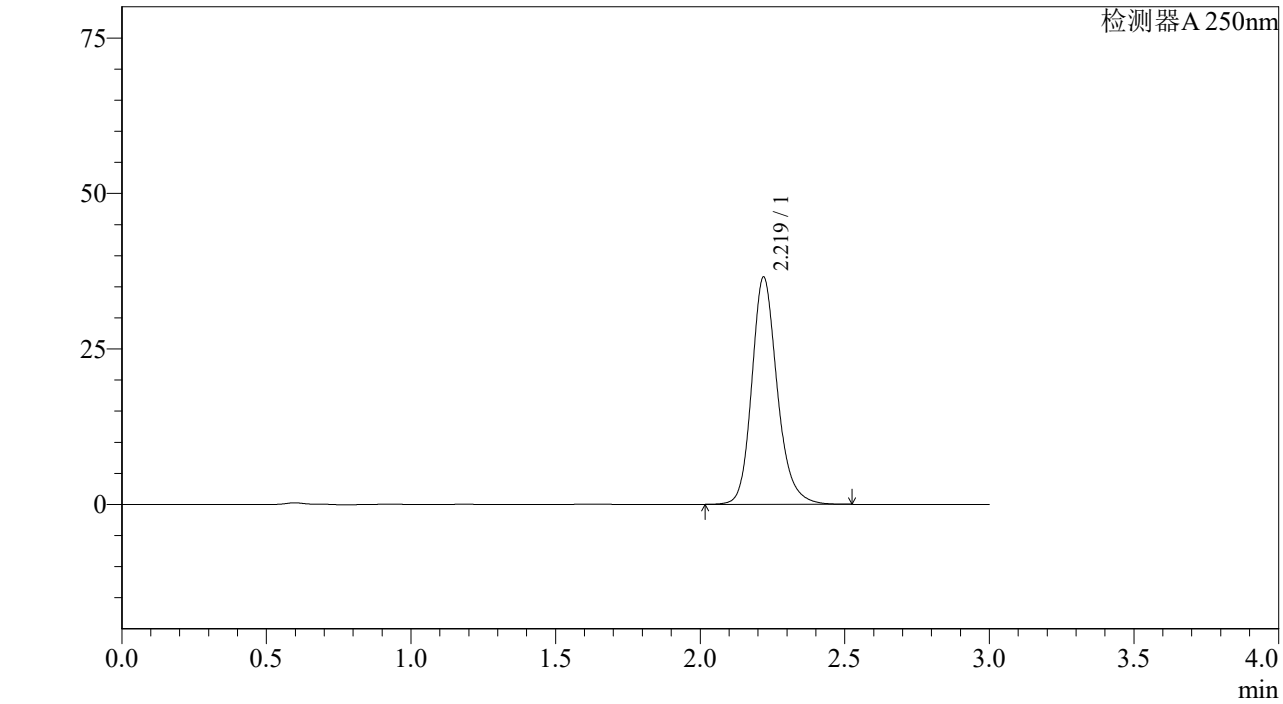

<峰表>

检测器A 250nm

峰号	保留时间	面积%	面积	高度	理论塔板数(US	拖尾因子	分离度(USP)
1	2.219	100.000	224377	36499	3200	1.196	--
总计		100.000	224377	36499			

SHIMADZU LabSolutions

J305

<样品信息>

色谱柱 :XB-C18(50mm*4.6mm,5μm） 流速：1.0ml/min
柱 温 :40℃ 波长：250nm
数据文件名 : RC$J305 - 31-15/28-746-2 - zzp-2023073011p-z6-rcqx-pH6.8jz-jf50z-10mg-30min-P5.lcd
方法文件名 : RC$J305 - J305-rcqx-20240222-FX277.lcm
批处理文件名: RC$J305 - 20240222-rcqx-FX277.lcb
样品瓶号 : 3-41
进样体积 : 10 μl 版本号：6.115
进样时间 : 2024/02/22 18:58:53 实验者: xiexinhui
处理时间（V2） : 2024/02/23 09:51:29 处理者: xiexinhui
仪器型号：SHIMADZU LC-2050C(FX277)

<色谱图>

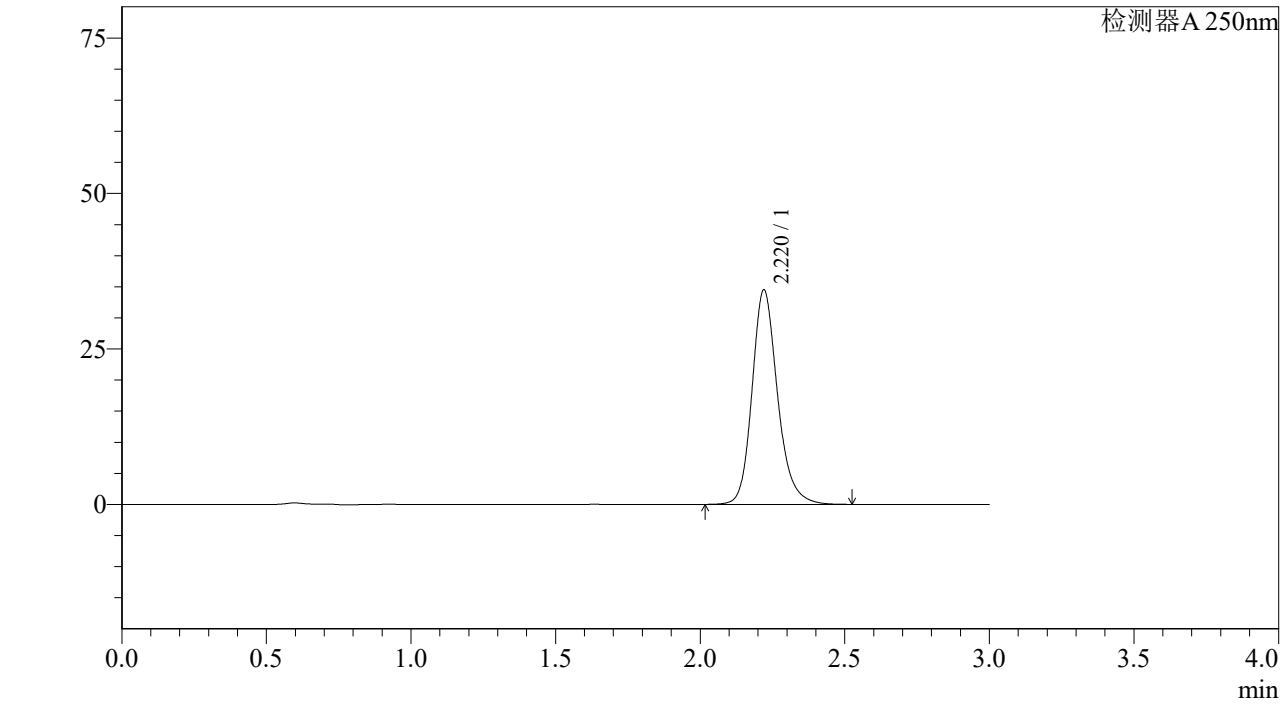

<峰表>

检测器A 250nm

峰号	保留时间	面积%	面积	高度	理论塔板数(US	拖尾因子	分离度(USP)
1	2.220	100.000	211903	34482	3196	1.197	--
总计		100.000	211903	34482			

SHIMADZU LabSolutions

J305

<样品信息>

色谱柱 :XB-C18(50mm*4.6mm,5μm） 流速：1.0ml/min
柱 温 :40℃ 波长：250nm
数据文件名 : RC$J305 - 31-15/28-747-2 - zzp-2023073011p-z6-rcqx-pH6.8jz-jf50z-10mg-30min-P6.lcd
方法文件名 : RC$J305 - J305-rcqx-20240222-FX277.lcm
批处理文件名: RC$J305 - 20240222-rcqx-FX277.lcb
样品瓶号 : 3-50
进样体积 : 10 μl 版本号：6.115
进样时间 : 2024/02/22 19:02:14 实验者: xiexinhui
处理时间（V2） : 2024/02/23 09:51:31 处理者: xiexinhui
仪器型号：SHIMADZU LC-2050C(FX277)

<色谱图>

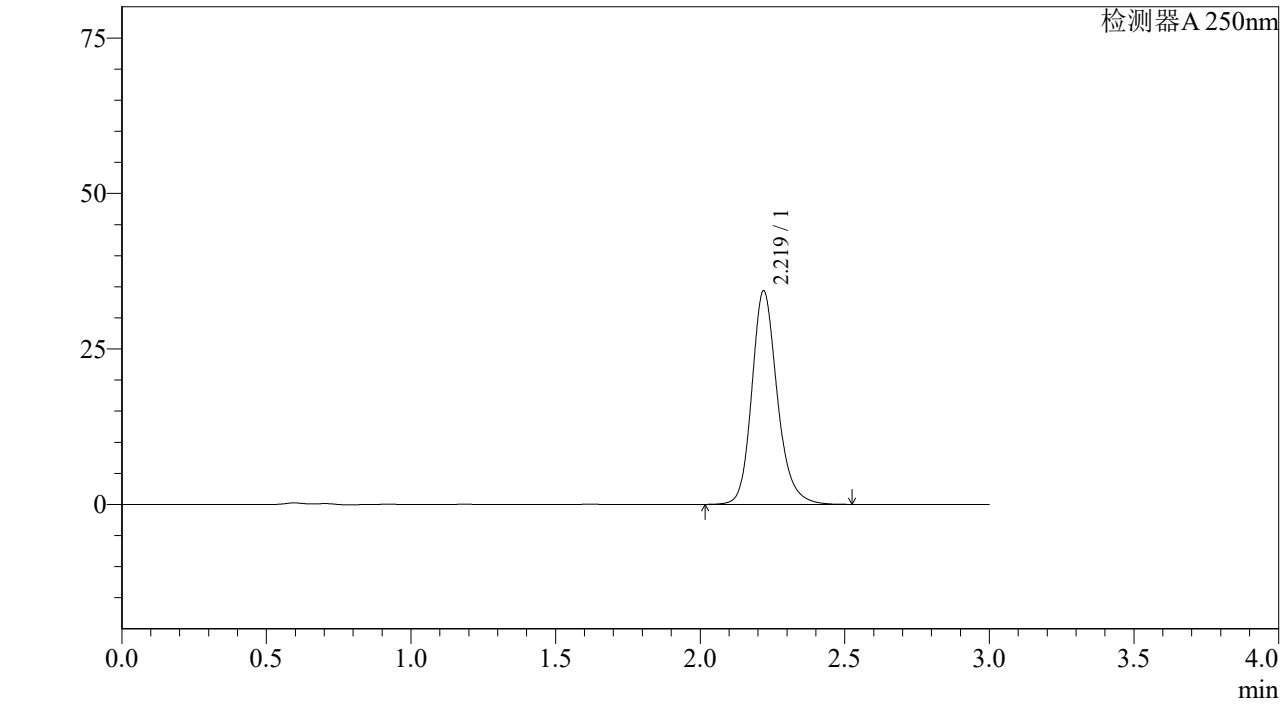

<峰表>

检测器A 250nm

峰号	保留时间	面积%	面积	高度	理论塔板数(US	拖尾因子	分离度(USP)
1	2.219	100.000	210839	34293	3199	1.196	--
总计		100.000	210839	34293			

SHIMADZU LabSolutions

J305

<样品信息>

色谱柱 :XB-C18(50mm*4.6mm,5μm） 流速：1.0ml/min
柱 温 :40℃ 波长：250nm
数据文件名 : RC$J305 - 31-15/28-748-2 - zzp-2023073011p-z6-rcqx-pH6.8jz-jf50z-10mg-45min-P1.lcd
方法文件名 : RC$J305 - J305-rcqx-20240222-FX277.lcm
批处理文件名: RC$J305 - 20240222-rcqx-FX277.lcb
样品瓶号 : 3-6
进样体积 : 10 μl 版本号：6.115
进样时间 : 2024/02/22 19:05:36 实验者: xiexinhui
处理时间（V2） : 2024/02/23 09:51:34 处理者: xiexinhui
仪器型号：SHIMADZU LC-2050C(FX277)

<色谱图>

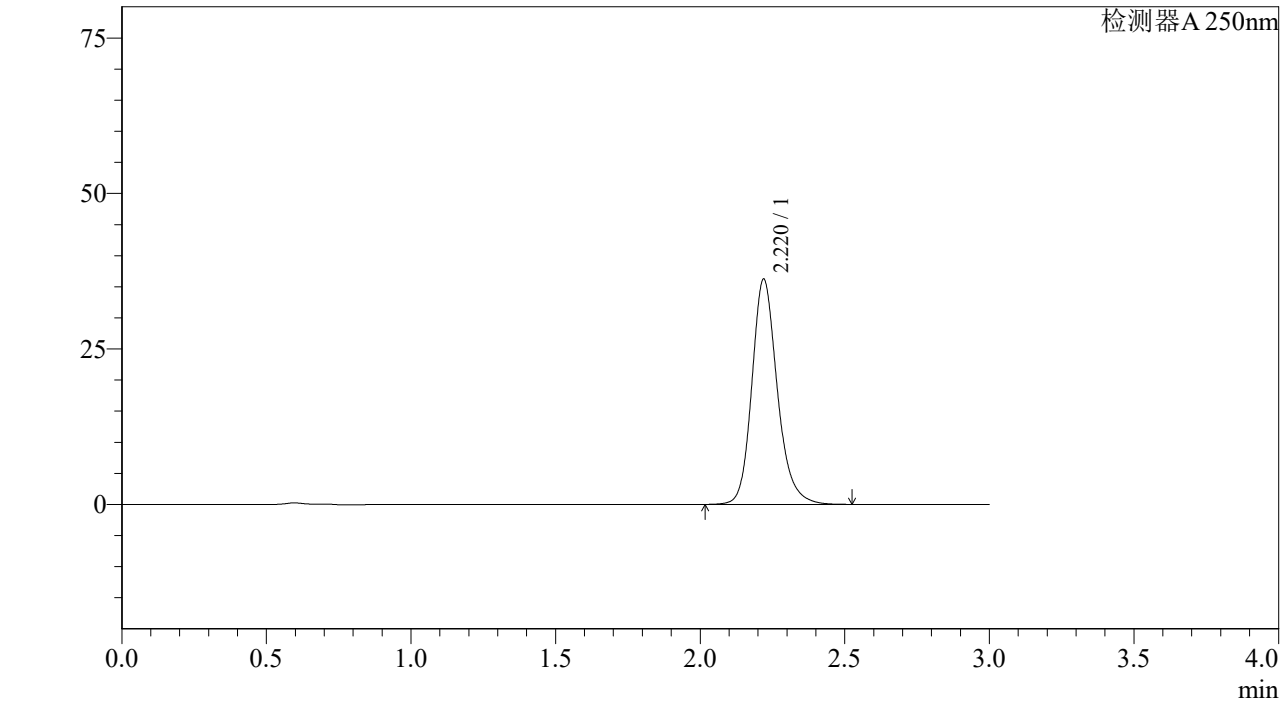

<峰表>

检测器A 250nm

峰号	保留时间	面积%	面积	高度	理论塔板数(US	拖尾因子	分离度(USP)
1	2.220	100.000	222283	36178	3203	1.196	--
总计		100.000	222283	36178			

SHIMADZU LabSolutions

J305

<样品信息>

色谱柱 :XB-C18(50mm*4.6mm,5μm） 流速：1.0ml/min
柱 温 :40℃ 波长：250nm
数据文件名 : RC$J305 - 31-15/28-749-2 - zzp-2023073011p-z6-rcqx-pH6.8jz-jf50z-10mg-45min-P2.lcd
方法文件名 : RC$J305 - J305-rcqx-20240222-FX277.lcm
批处理文件名: RC$J305 - 20240222-rcqx-FX277.lcb
样品瓶号 : 3-15
进样体积 : 10 μl 版本号：6.115
进样时间 : 2024/02/22 19:08:57 实验者: xiexinhui
处理时间（V2） : 2024/02/23 09:51:37 处理者: xiexinhui
仪器型号：SHIMADZU LC-2050C(FX277)

<色谱图>

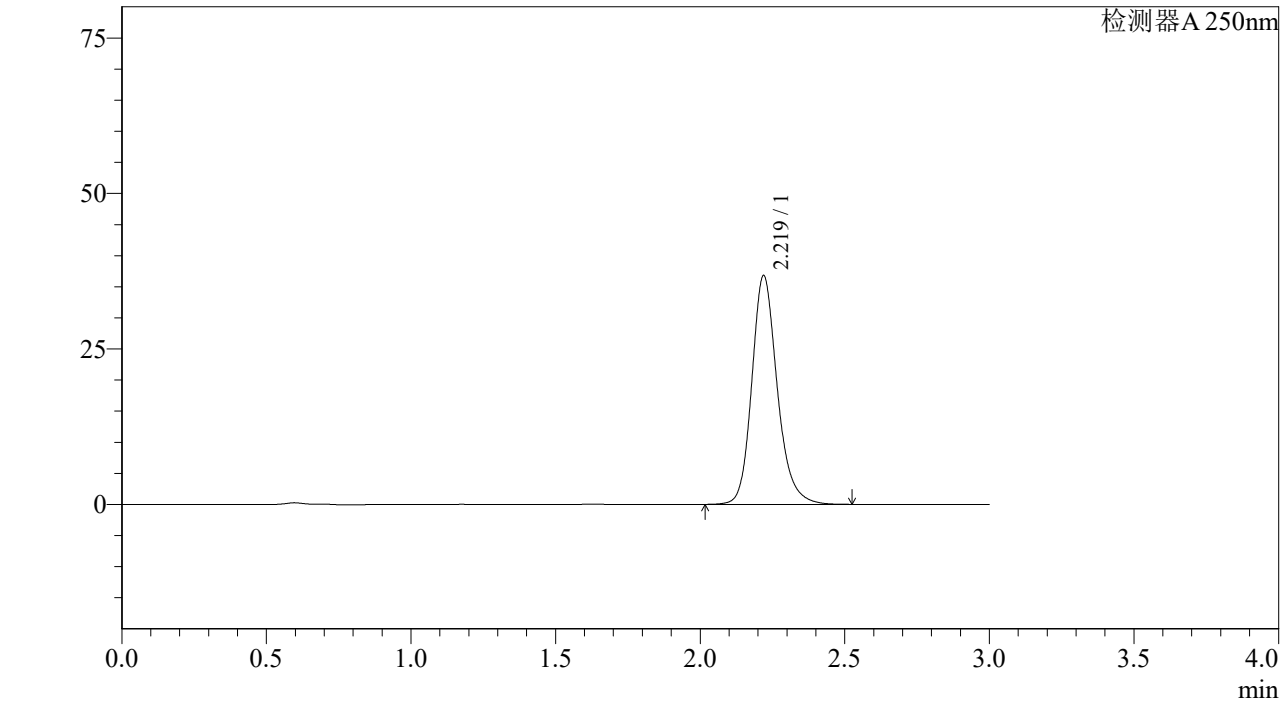

<峰表>

检测器A 250nm

峰号	保留时间	面积%	面积	高度	理论塔板数(US	拖尾因子	分离度(USP)
1	2.219	100.000	225726	36731	3202	1.196	--
总计		100.000	225726	36731			

SHIMADZU LabSolutions

J305

<样品信息>

色谱柱 :XB-C18(50mm*4.6mm,5μm） 流速：1.0ml/min
柱 温 :40℃ 波长：250nm
数据文件名 : RC$J305 - 31-15/28-750-2 - zzp-2023073011p-z6-rcqx-pH6.8jz-jf50z-10mg-45min-P3.lcd
方法文件名 : RC$J305 - J305-rcqx-20240222-FX277.lcm
批处理文件名: RC$J305 - 20240222-rcqx-FX277.lcb
样品瓶号 : 3-24
进样体积 : 10 μl 版本号：6.115
进样时间 : 2024/02/22 19:12:19 实验者: xiexinhui
处理时间（V2） : 2024/02/23 09:51:40 处理者: xiexinhui
仪器型号：SHIMADZU LC-2050C(FX277)

<色谱图>

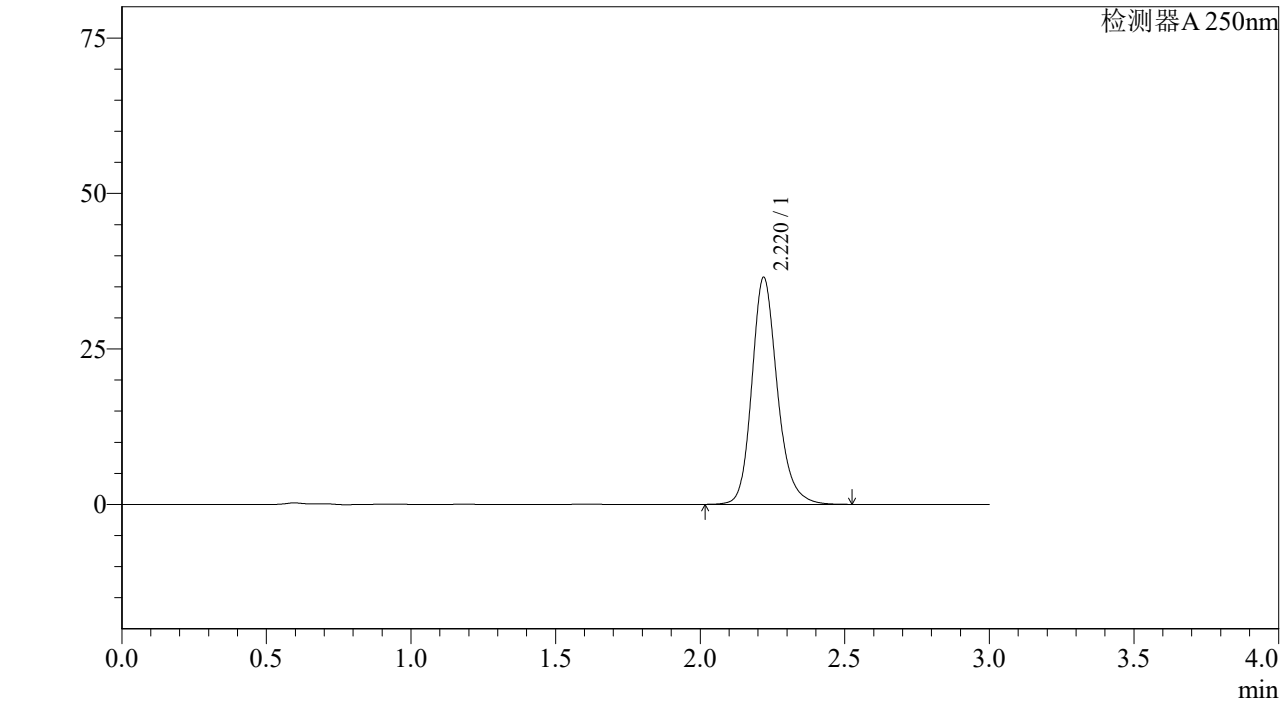

<峰表>

检测器A 250nm

峰号	保留时间	面积%	面积	高度	理论塔板数(US	拖尾因子	分离度(USP)
1	2.220	100.000	224246	36473	3199	1.196	--
总计		100.000	224246	36473			

SHIMADZU LabSolutions

J305

<样品信息>

色谱柱 :XB-C18(50mm*4.6mm,5μm） 流速：1.0ml/min
柱 温 :40℃ 波长：250nm
数据文件名 : RC$J305 - 31-15/28-751-2 - zzp-2023073011p-z6-rcqx-pH6.8jz-jf50z-10mg-45min-P4.lcd
方法文件名 : RC$J305 - J305-rcqx-20240222-FX277.lcm
批处理文件名: RC$J305 - 20240222-rcqx-FX277.lcb
样品瓶号 : 3-33
进样体积 : 10 μl 版本号：6.115
进样时间 : 2024/02/22 19:15:41 实验者: xiexinhui
处理时间（V2） : 2024/02/23 09:51:42 处理者: xiexinhui
仪器型号：SHIMADZU LC-2050C(FX277)

<色谱图>

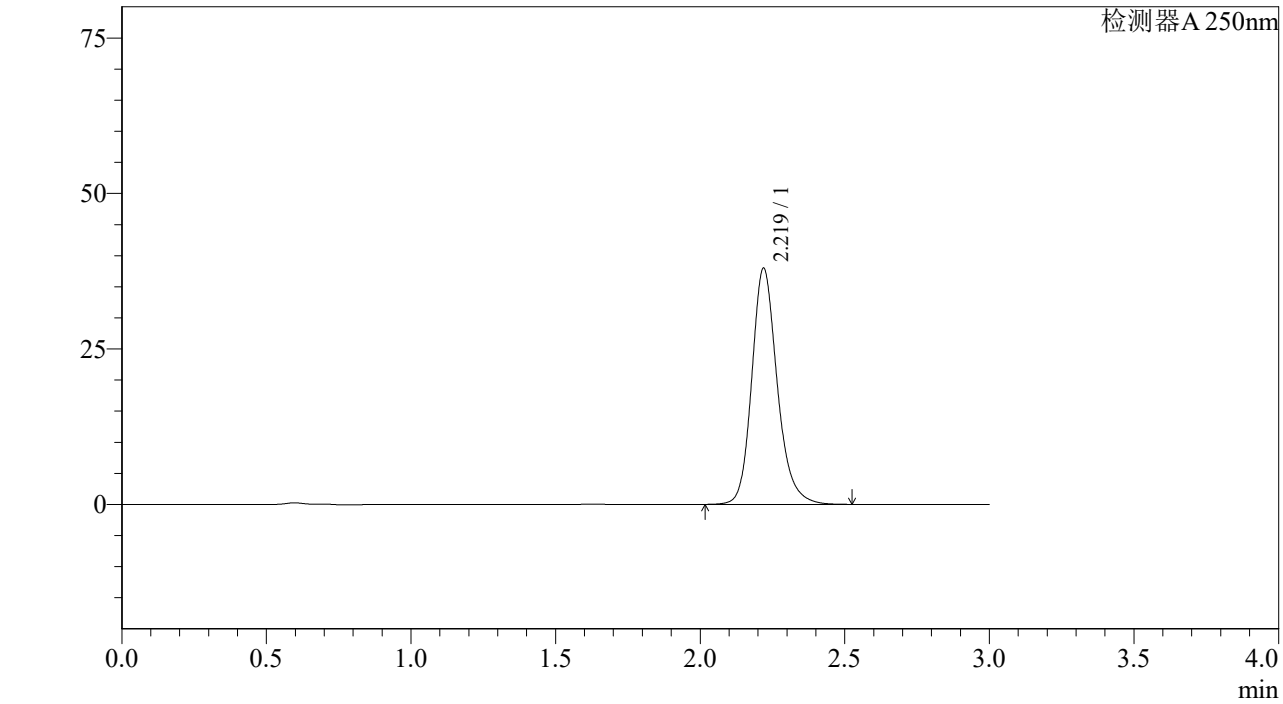

<峰表>

检测器A 250nm

峰号	保留时间	面积%	面积	高度	理论塔板数(US	拖尾因子	分离度(USP)
1	2.219	100.000	233136	37914	3199	1.196	--
总计		100.000	233136	37914			

SHIMADZU LabSolutions

J305

<样品信息>

色谱柱 :XB-C18(50mm*4.6mm,5μm） 流速：1.0ml/min
柱 温 :40℃ 波长：250nm
数据文件名 : RC$J305 - 31-15/28-752-2 - zzp-2023073011p-z6-rcqx-pH6.8jz-jf50z-10mg-45min-P5.lcd
方法文件名 : RC$J305 - J305-rcqx-20240222-FX277.lcm
批处理文件名: RC$J305 - 20240222-rcqx-FX277.lcb
样品瓶号 : 3-42
进样体积 : 10 μl 版本号：6.115
进样时间 : 2024/02/22 19:19:02 实验者: xiexinhui
处理时间（V2） : 2024/02/23 09:51:45 处理者: xiexinhui
仪器型号：SHIMADZU LC-2050C(FX277)

<色谱图>

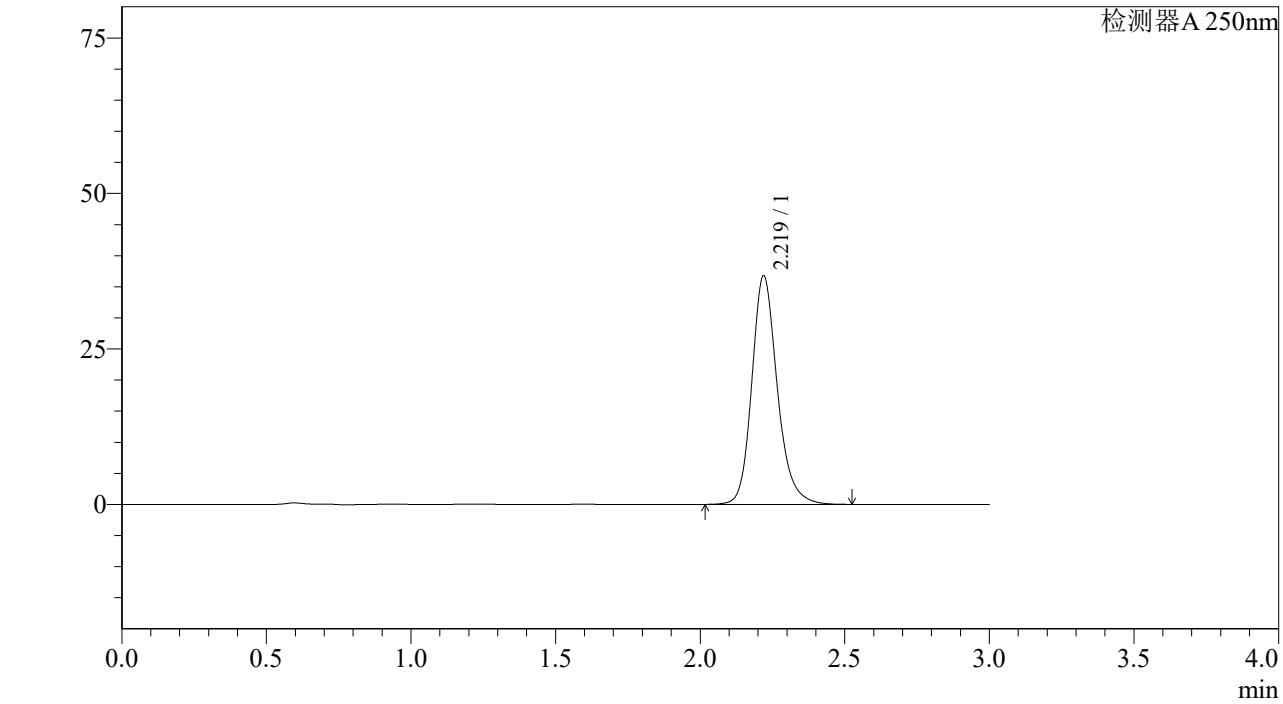

<峰表>

检测器A 250nm

峰号	保留时间	面积%	面积	高度	理论塔板数(US	拖尾因子	分离度(USP)
1	2.219	100.000	225821	36711	3196	1.197	--
总计		100.000	225821	36711			

SHIMADZU LabSolutions

J305

<样品信息>

色谱柱 :XB-C18(50mm*4.6mm,5μm） 流速：1.0ml/min
柱 温 :40℃ 波长：250nm
数据文件名 : RC$J305 - 31-15/28-753-2 - zzp-2023073011p-z6-rcqx-pH6.8jz-jf50z-10mg-45min-P6.lcd
方法文件名 : RC$J305 - J305-rcqx-20240222-FX277.lcm
批处理文件名: RC$J305 - 20240222-rcqx-FX277.lcb
样品瓶号 : 3-51
进样体积 : 10 μl 版本号：6.115
进样时间 : 2024/02/22 19:22:23 实验者: xiexinhui
处理时间（V2） : 2024/02/23 09:51:48 处理者: xiexinhui
仪器型号：SHIMADZU LC-2050C(FX277)

<色谱图>

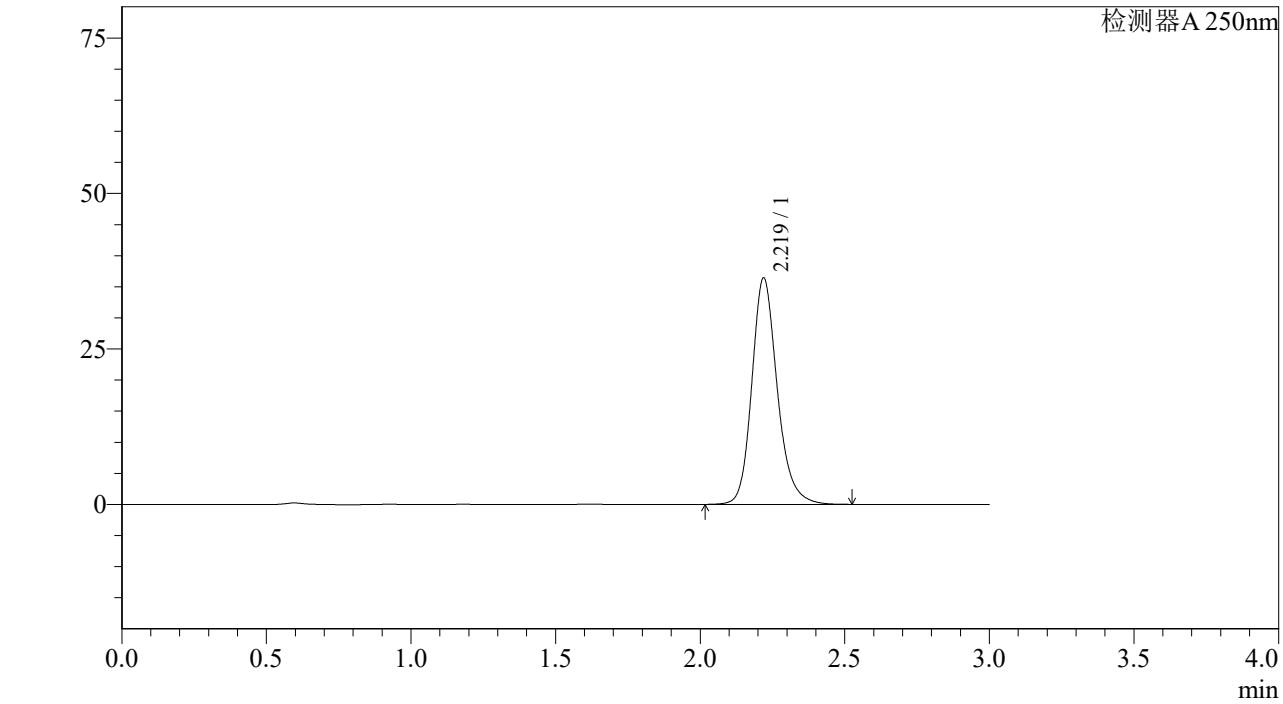

<峰表>

检测器A 250nm

峰号	保留时间	面积%	面积	高度	理论塔板数(US	拖尾因子	分离度(USP)
1	2.219	100.000	223485	36358	3202	1.196	--
总计		100.000	223485	36358			

SHIMADZU LabSolutions

J305

<样品信息>

色谱柱 :XB-C18(50mm*4.6mm,5μm） 流速：1.0ml/min
柱 温 :40℃ 波长：250nm
数据文件名 : RC$J305 - 31-15/28-754-2 - zzp-2023073011p-z6-rcqx-pH6.8jz-jf50z-10mg-60min-P1.lcd
方法文件名 : RC$J305 - J305-rcqx-20240222-FX277.lcm
批处理文件名: RC$J305 - 20240222-rcqx-FX277.lcb
样品瓶号 : 3-7
进样体积 : 10 μl 版本号：6.115
进样时间 : 2024/02/22 19:25:45 实验者: xiexinhui
处理时间（V2） : 2024/02/23 09:51:50 处理者: xiexinhui
仪器型号：SHIMADZU LC-2050C(FX277)

<色谱图>

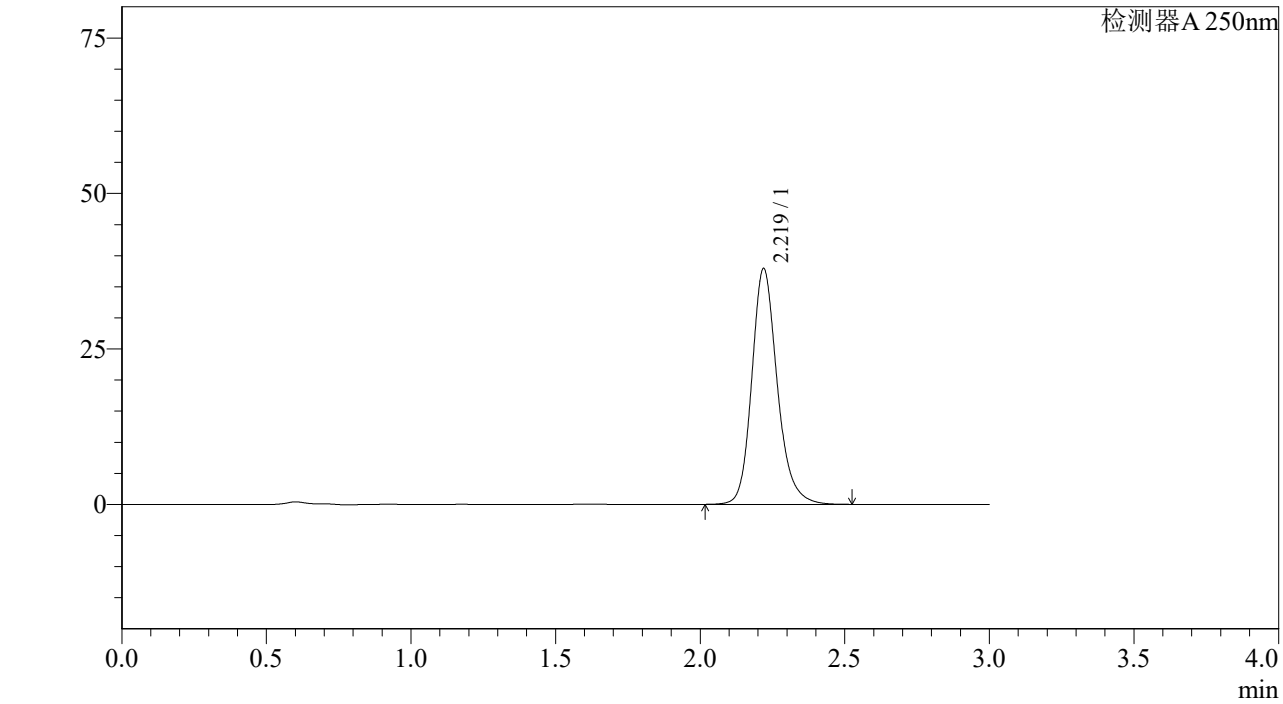

<峰表>

检测器A 250nm

峰号	保留时间	面积%	面积	高度	理论塔板数(US	拖尾因子	分离度(USP)
1	2.219	100.000	232799	37860	3200	1.196	--
总计		100.000	232799	37860			

SHIMADZU LabSolutions

J305

<样品信息>

色谱柱 :XB-C18(50mm*4.6mm,5μm） 流速：1.0ml/min
柱 温 :40℃ 波长：250nm
数据文件名 : RC$J305 - 31-15/28-755-2 - zzp-2023073011p-z6-rcqx-pH6.8jz-jf50z-10mg-60min-P2.lcd
方法文件名 : RC$J305 - J305-rcqx-20240222-FX277.lcm
批处理文件名: RC$J305 - 20240222-rcqx-FX277.lcb
样品瓶号 : 3-16
进样体积 : 10 μl 版本号：6.115
进样时间 : 2024/02/22 19:29:06 实验者: xiexinhui
处理时间（V2） : 2024/02/23 09:51:53 处理者: xiexinhui
仪器型号：SHIMADZU LC-2050C(FX277)

<色谱图>

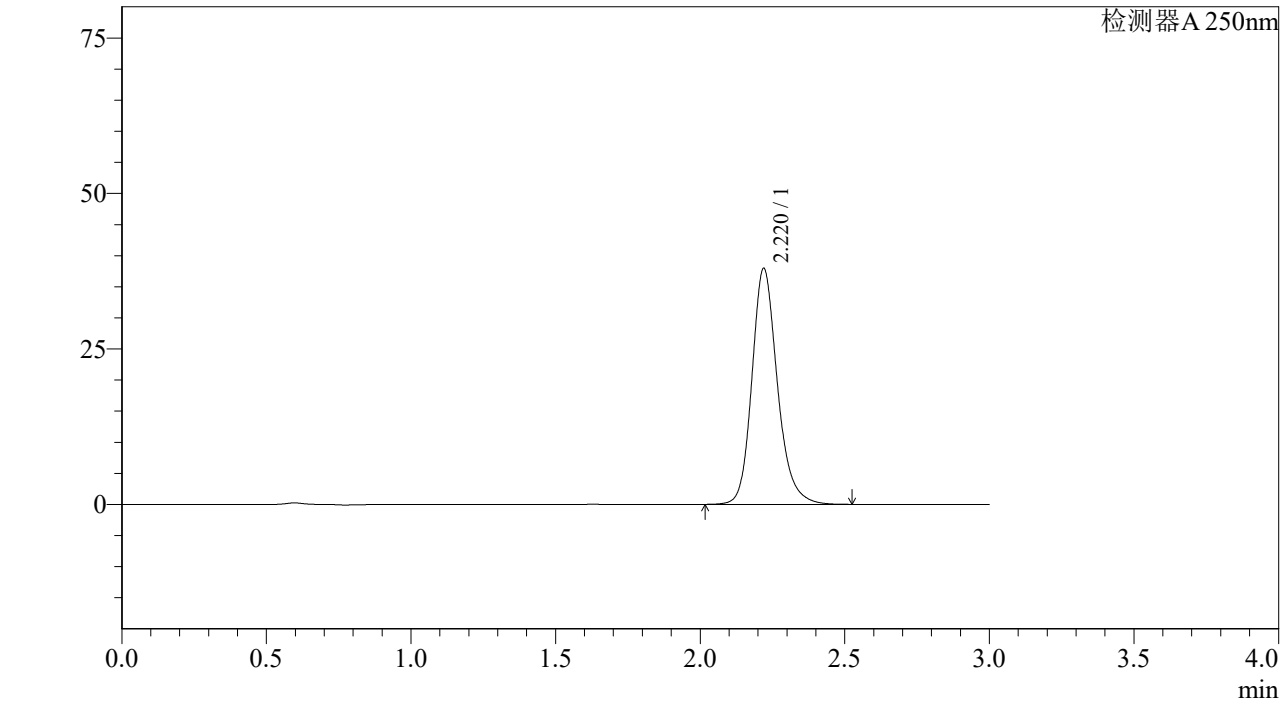

<峰表>

检测器A 250nm

峰号	保留时间	面积%	面积	高度	理论塔板数(US	拖尾因子	分离度(USP)
1	2.220	100.000	233104	37917	3198	1.196	--
总计		100.000	233104	37917			

SHIMADZU LabSolutions

J305

<样品信息>

色谱柱 :XB-C18(50mm*4.6mm,5μm） 流速：1.0ml/min
柱 温 :40℃ 波长：250nm
数据文件名 : RC$J305 - 31-15/28-756-2 - zzp-2023073011p-z6-rcqx-pH6.8jz-jf50z-10mg-60min-P3.lcd
方法文件名 : RC$J305 - J305-rcqx-20240222-FX277.lcm
批处理文件名: RC$J305 - 20240222-rcqx-FX277.lcb
样品瓶号 : 3-25
进样体积 : 10 μl 版本号：6.115
进样时间 : 2024/02/22 19:32:28 实验者: xiexinhui
处理时间（V2） : 2024/02/23 09:51:56 处理者: xiexinhui
仪器型号：SHIMADZU LC-2050C(FX277)

<色谱图>

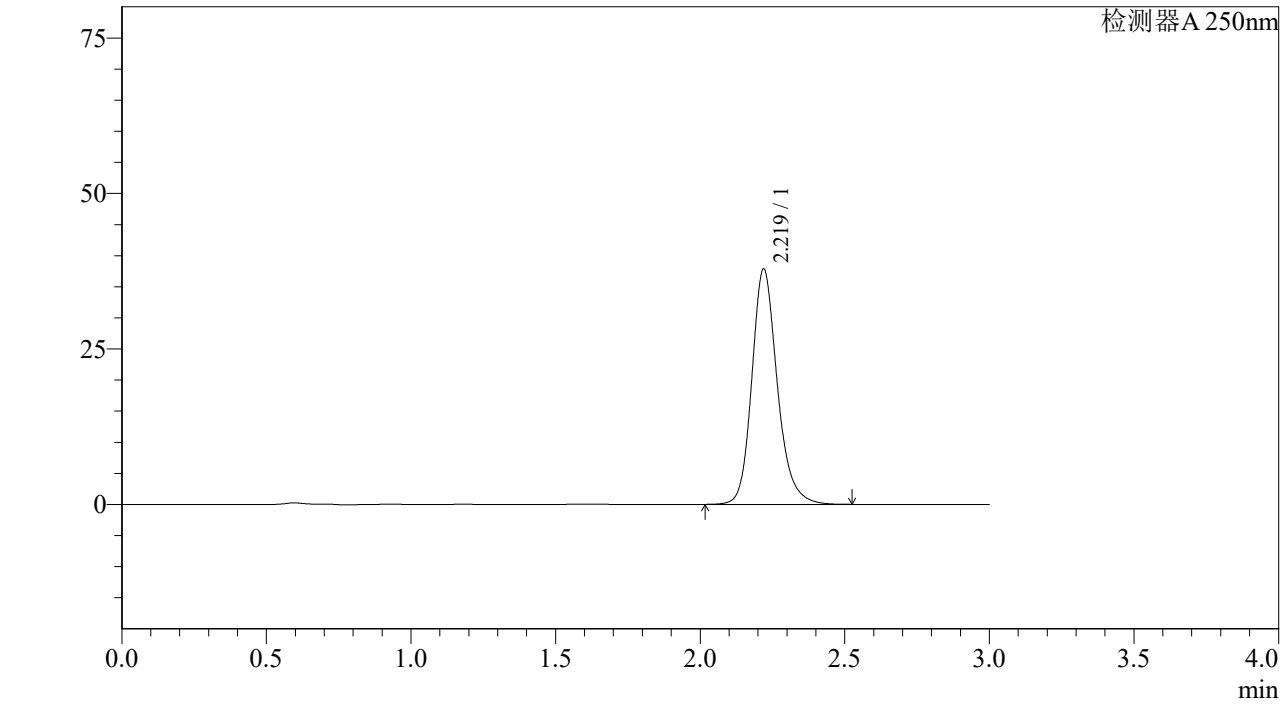

<峰表>

检测器A 250nm

峰号	保留时间	面积%	面积	高度	理论塔板数(US	拖尾因子	分离度(USP)
1	2.219	100.000	232357	37796	3200	1.196	--
总计		100.000	232357	37796			

SHIMADZU LabSolutions

J305

<样品信息>

色谱柱 :XB-C18(50mm*4.6mm,5μm） 流速：1.0ml/min
柱 温 :40℃ 波长：250nm
数据文件名 : RC$J305 - 31-15/28-757-2 - zzp-2023073011p-z6-rcqx-pH6.8jz-jf50z-10mg-60min-P4.lcd
方法文件名 : RC$J305 - J305-rcqx-20240222-FX277.lcm
批处理文件名: RC$J305 - 20240222-rcqx-FX277.lcb
样品瓶号 : 3-34
进样体积 : 10 μl 版本号：6.115
进样时间 : 2024/02/22 19:35:50 实验者: xiexinhui
处理时间（V2） : 2024/02/23 09:51:58 处理者: xiexinhui
仪器型号：SHIMADZU LC-2050C(FX277)

<色谱图>

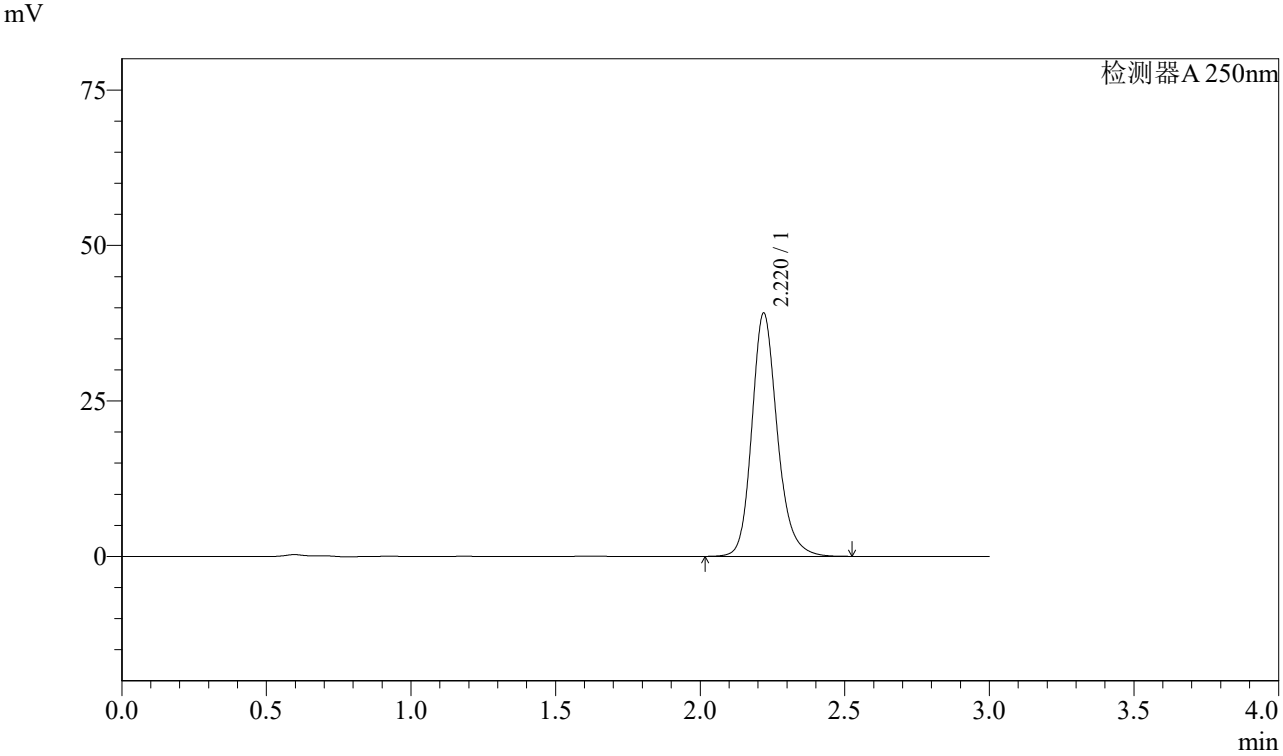

<峰表>

检测器A 250nm

峰号	保留时间	面积%	面积	高度	理论塔板数(US	拖尾因子	分离度(USP)
1	2.220	100.000	240236	39085	3199	1.196	--
总计		100.000	240236	39085			

SHIMADZU LabSolutions

J305

<样品信息>

色谱柱 :XB-C18(50mm*4.6mm,5μm） 流速：1.0ml/min
柱 温 :40℃ 波长：250nm
数据文件名 : RC$J305 - 31-15/28-758-2 - zzp-2023073011p-z6-rcqx-pH6.8jz-jf50z-10mg-60min-P5.lcd
方法文件名 : RC$J305 - J305-rcqx-20240222-FX277.lcm
批处理文件名: RC$J305 - 20240222-rcqx-FX277.lcb
样品瓶号 : 3-43
进样体积 : 10 μl 版本号：6.115
进样时间 : 2024/02/22 19:39:11 实验者: xiexinhui
处理时间（V2） : 2024/02/23 09:52:01 处理者: xiexinhui
仪器型号：SHIMADZU LC-2050C(FX277)

<色谱图>

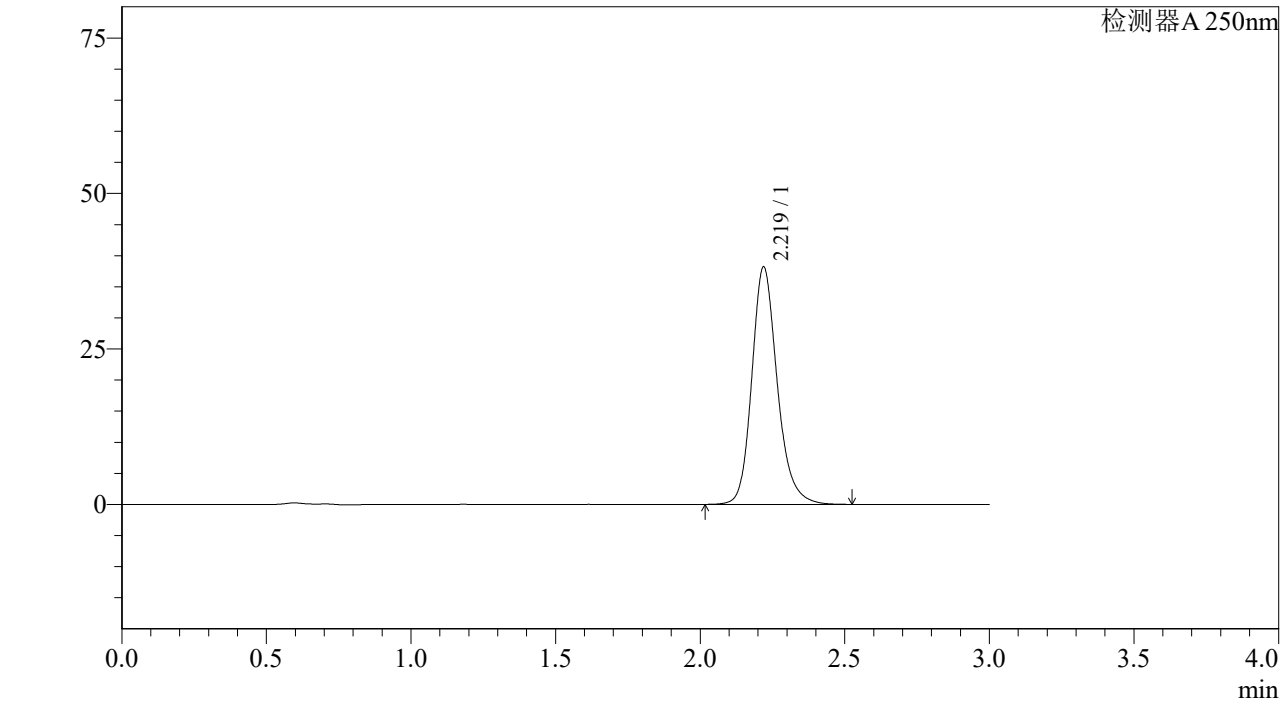

<峰表>

检测器A 250nm

峰号	保留时间	面积%	面积	高度	理论塔板数(US	拖尾因子	分离度(USP)
1	2.219	100.000	234246	38119	3203	1.196	--
总计		100.000	234246	38119			

SHIMADZU LabSolutions

J305

<样品信息>

色谱柱 :XB-C18(50mm*4.6mm,5μm） 流速：1.0ml/min
柱 温 :40℃ 波长：250nm
数据文件名 : RC$J305 - 31-15/28-759-2 - zzp-2023073011p-z6-rcqx-pH6.8jz-jf50z-10mg-60min-P6.lcd
方法文件名 : RC$J305 - J305-rcqx-20240222-FX277.lcm
批处理文件名: RC$J305 - 20240222-rcqx-FX277.lcb
样品瓶号 : 3-52
进样体积 : 10 μl 版本号：6.115
进样时间 : 2024/02/22 19:42:32 实验者: xiexinhui
处理时间（V2） : 2024/02/23 09:52:05 处理者: xiexinhui
仪器型号：SHIMADZU LC-2050C(FX277)

<色谱图>

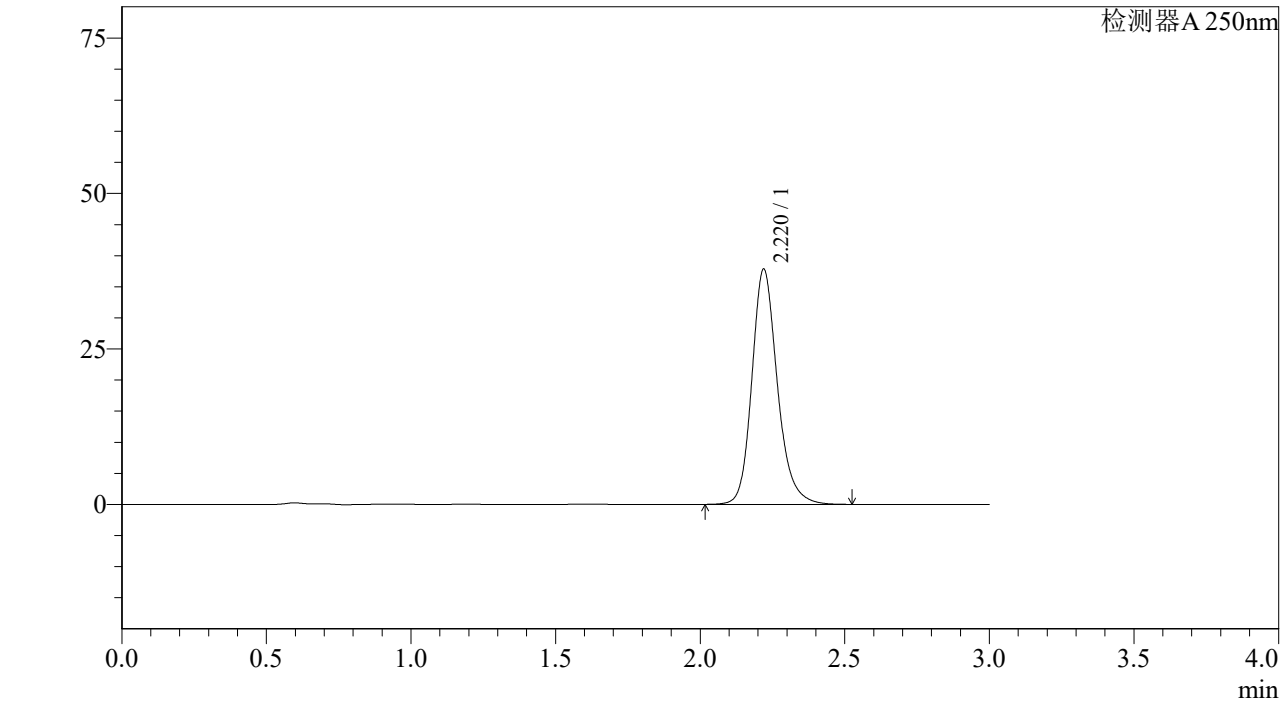

<峰表>

检测器A 250nm

峰号	保留时间	面积%	面积	高度	理论塔板数(US	拖尾因子	分离度(USP)
1	2.220	100.000	232392	37784	3196	1.197	--
总计		100.000	232392	37784			

SHIMADZU LabSolutions

J305

<样品信息>

色谱柱 :XB-C18(50mm*4.6mm,5μm） 流速：1.0ml/min
柱 温 :40℃ 波长：250nm
数据文件名 : RC$J305 - 31-15/28-760-2 - zzp-2023073011p-z6-rcqx-pH6.8jz-jf50z-10mg-jxzs-P1.lcd
方法文件名 : RC$J305 - J305-rcqx-20240222-FX277.lcm
批处理文件名: RC$J305 - 20240222-rcqx-FX277.lcb
样品瓶号 : 3-8
进样体积 : 10 μl 版本号：6.115
进样时间 : 2024/02/22 19:45:54 实验者: xiexinhui
处理时间（V2） : 2024/02/23 09:52:07 处理者: xiexinhui
仪器型号：SHIMADZU LC-2050C(FX277)

<色谱图>

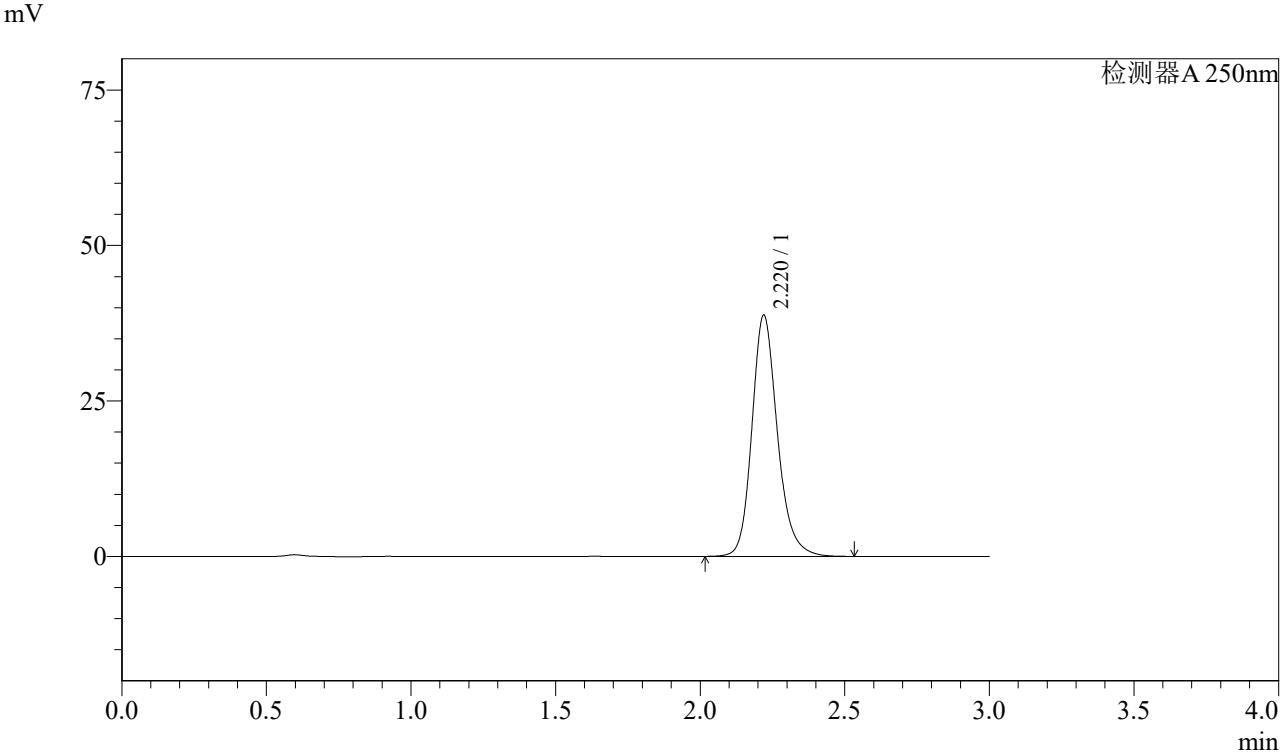

<峰表>

检测器A 250nm

峰号	保留时间	面积%	面积	高度	理论塔板数(US	拖尾因子	分离度(USP)
1	2.220	100.000	238469	38758	3193	1.196	--
总计		100.000	238469	38758			

SHIMADZU LabSolutions

J305

<样品信息>

色谱柱 :XB-C18(50mm*4.6mm,5μm） 流速：1.0ml/min
柱 温 :40℃ 波长：250nm
数据文件名 : RC$J305 - 31-15/28-761-2 - zzp-2023073011p-z6-rcqx-pH6.8jz-jf50z-10mg-jxzs-P2.lcd
方法文件名 : RC$J305 - J305-rcqx-20240222-FX277.lcm
批处理文件名: RC$J305 - 20240222-rcqx-FX277.lcb
样品瓶号 : 3-17
进样体积 : 10 μl 版本号：6.115
进样时间 : 2024/02/22 19:49:16 实验者: xiexinhui
处理时间（V2） : 2024/02/23 09:52:10 处理者: xiexinhui
仪器型号：SHIMADZU LC-2050C(FX277)

<色谱图>

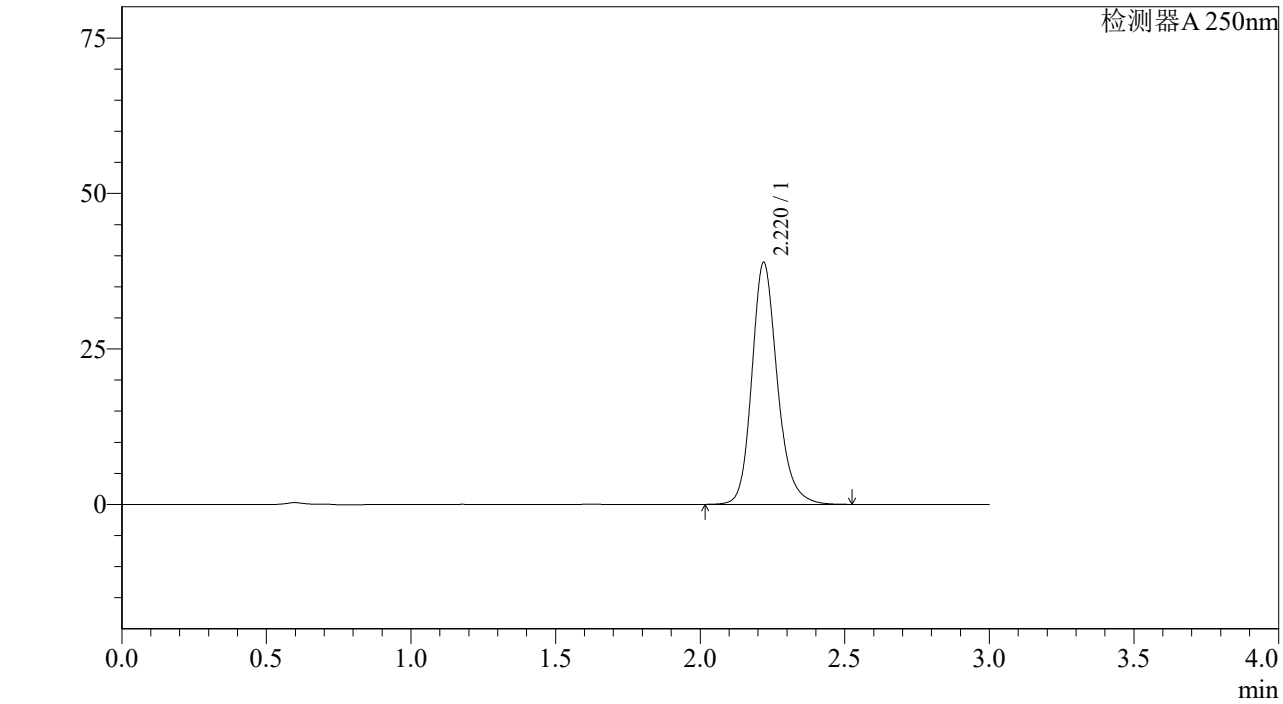

<峰表>

检测器A 250nm

峰号	保留时间	面积%	面积	高度	理论塔板数(US	拖尾因子	分离度(USP)
1	2.220	100.000	238844	38857	3198	1.196	--
总计		100.000	238844	38857			

SHIMADZU LabSolutions

J305

<样品信息>

色谱柱 :XB-C18(50mm*4.6mm,5μm） 流速：1.0ml/min
柱 温 :40℃ 波长：250nm
数据文件名 : RC$J305 - 31-15/28-762-2 - zzp-2023073011p-z6-rcqx-pH6.8jz-jf50z-10mg-jxzs-P3.lcd
方法文件名 : RC$J305 - J305-rcqx-20240222-FX277.lcm
批处理文件名: RC$J305 - 20240222-rcqx-FX277.lcb
样品瓶号 : 3-26
进样体积 : 10 μl 版本号：6.115
进样时间 : 2024/02/22 19:52:38 实验者: xiexinhui
处理时间（V2） : 2024/02/23 09:52:13 处理者: xiexinhui
仪器型号：SHIMADZU LC-2050C(FX277)

<色谱图>

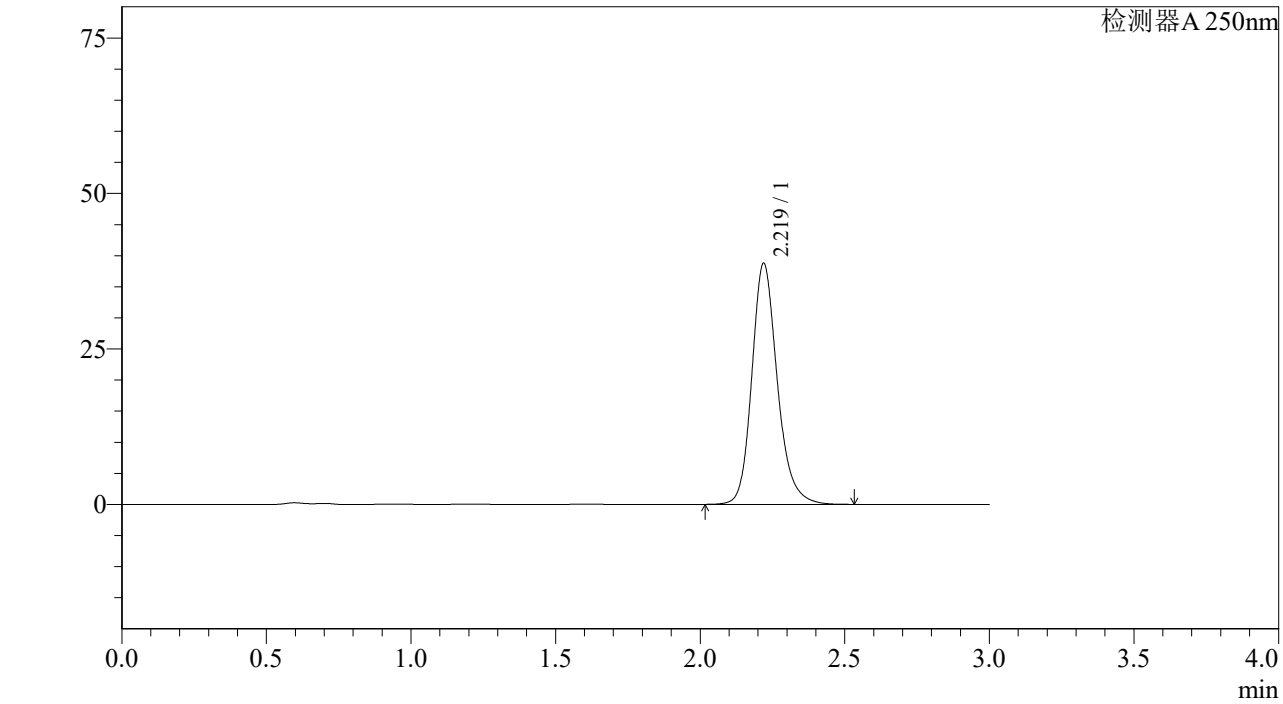

<峰表>

检测器A 250nm

峰号	保留时间	面积%	面积	高度	理论塔板数(US	拖尾因子	分离度(USP)
1	2.219	100.000	238133	38722	3198	1.196	--
总计		100.000	238133	38722			

SHIMADZU LabSolutions

J305

<样品信息>

色谱柱 :XB-C18(50mm*4.6mm,5μm） 流速：1.0ml/min
柱 温 :40℃ 波长：250nm
数据文件名 : RC$J305 - 31-15/28-763-2 - zzp-2023073011p-z6-rcqx-pH6.8jz-jf50z-10mg-jxzs-P4.lcd
方法文件名 : RC$J305 - J305-rcqx-20240222-FX277.lcm
批处理文件名: RC$J305 - 20240222-rcqx-FX277.lcb
样品瓶号 : 3-35
进样体积 : 10 μl 版本号：6.115
进样时间 : 2024/02/22 19:56:00 实验者: xiexinhui
处理时间（V2） : 2024/02/23 09:52:15 处理者: xiexinhui
仪器型号：SHIMADZU LC-2050C(FX277)

<色谱图>

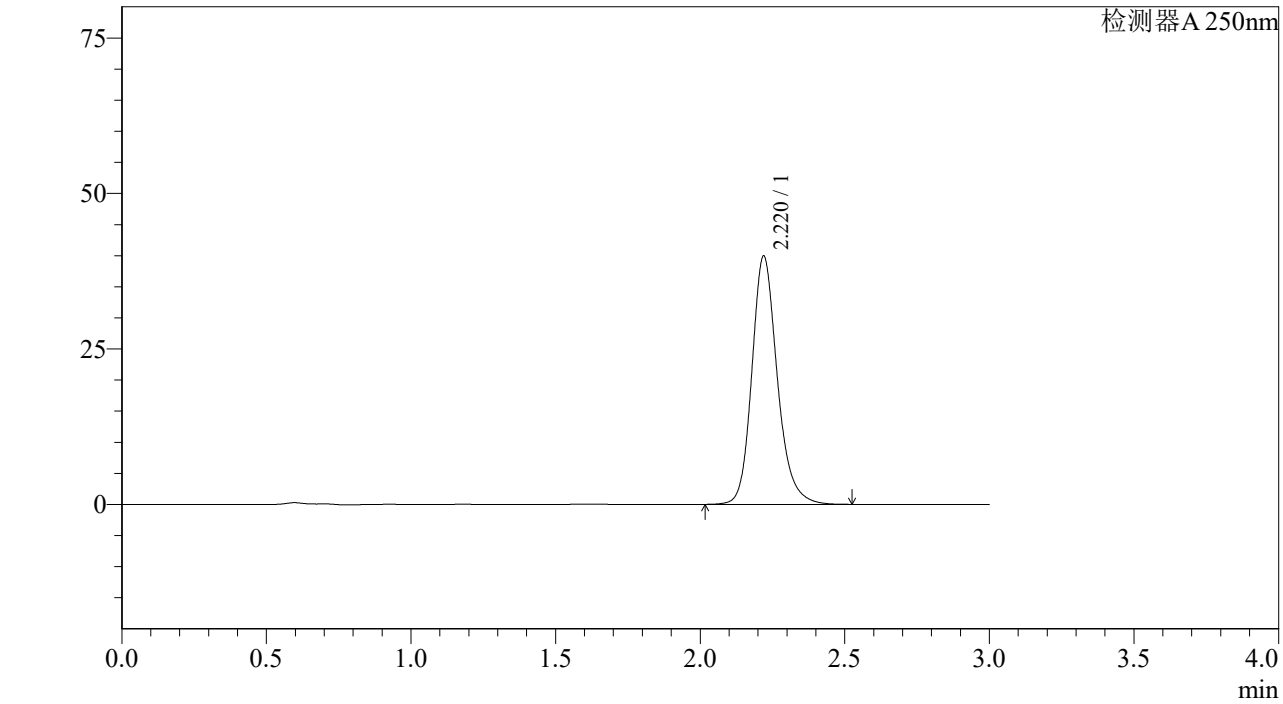

<峰表>

检测器A 250nm

峰号	保留时间	面积%	面积	高度	理论塔板数(US	拖尾因子	分离度(USP)
1	2.220	100.000	245125	39873	3199	1.196	--
总计		100.000	245125	39873			

SHIMADZU LabSolutions

J305

<样品信息>

色谱柱 :XB-C18(50mm*4.6mm,5μm） 流速：1.0ml/min
柱 温 :40℃ 波长：250nm
数据文件名 : RC$J305 - 31-15/28-764-2 - zzp-2023073011p-z6-rcqx-pH6.8jz-jf50z-10mg-jxzs-P5.lcd
方法文件名 : RC$J305 - J305-rcqx-20240222-FX277.lcm
批处理文件名: RC$J305 - 20240222-rcqx-FX277.lcb
样品瓶号 : 3-44
进样体积 : 10 μl 版本号：6.115
进样时间 : 2024/02/22 19:59:21 实验者: xiexinhui
处理时间（V2） : 2024/02/23 09:52:18 处理者: xiexinhui
仪器型号：SHIMADZU LC-2050C(FX277)

<色谱图>

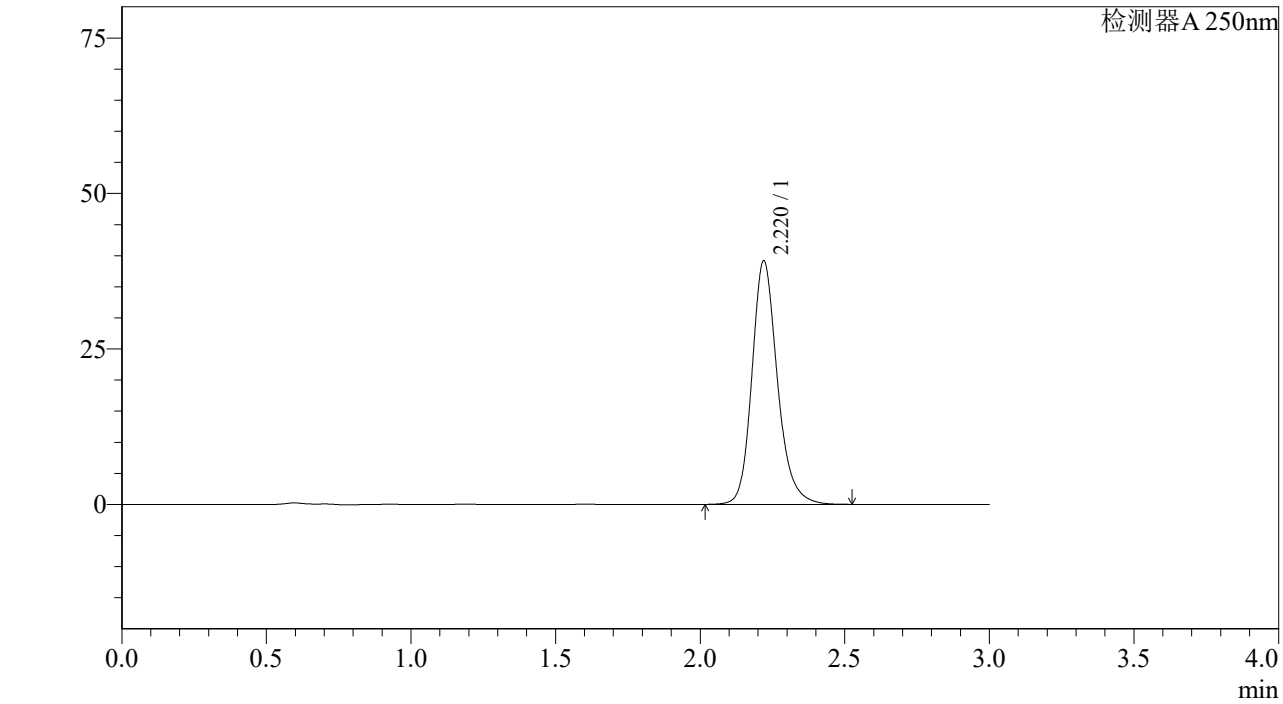

<峰表>

检测器A 250nm

峰号	保留时间	面积%	面积	高度	理论塔板数(US	拖尾因子	分离度(USP)
1	2.220	100.000	240568	39127	3196	1.196	--
总计		100.000	240568	39127			

SHIMADZU LabSolutions

J305

<样品信息>

色谱柱 :XB-C18(50mm*4.6mm,5μm） 流速：1.0ml/min
柱 温 :40℃ 波长：250nm
数据文件名 : RC$J305 - 31-15/28-765-2 - zzp-2023073011p-z6-rcqx-pH6.8jz-jf50z-10mg-jxzs-P6.lcd
方法文件名 : RC$J305 - J305-rcqx-20240222-FX277.lcm
批处理文件名: RC$J305 - 20240222-rcqx-FX277.lcb
样品瓶号 : 3-53
进样体积 : 10 μl 版本号：6.115
进样时间 : 2024/02/22 20:02:43 实验者: xiexinhui
处理时间（V2） : 2024/02/23 09:52:21 处理者: xiexinhui
仪器型号：SHIMADZU LC-2050C(FX277)

<色谱图>

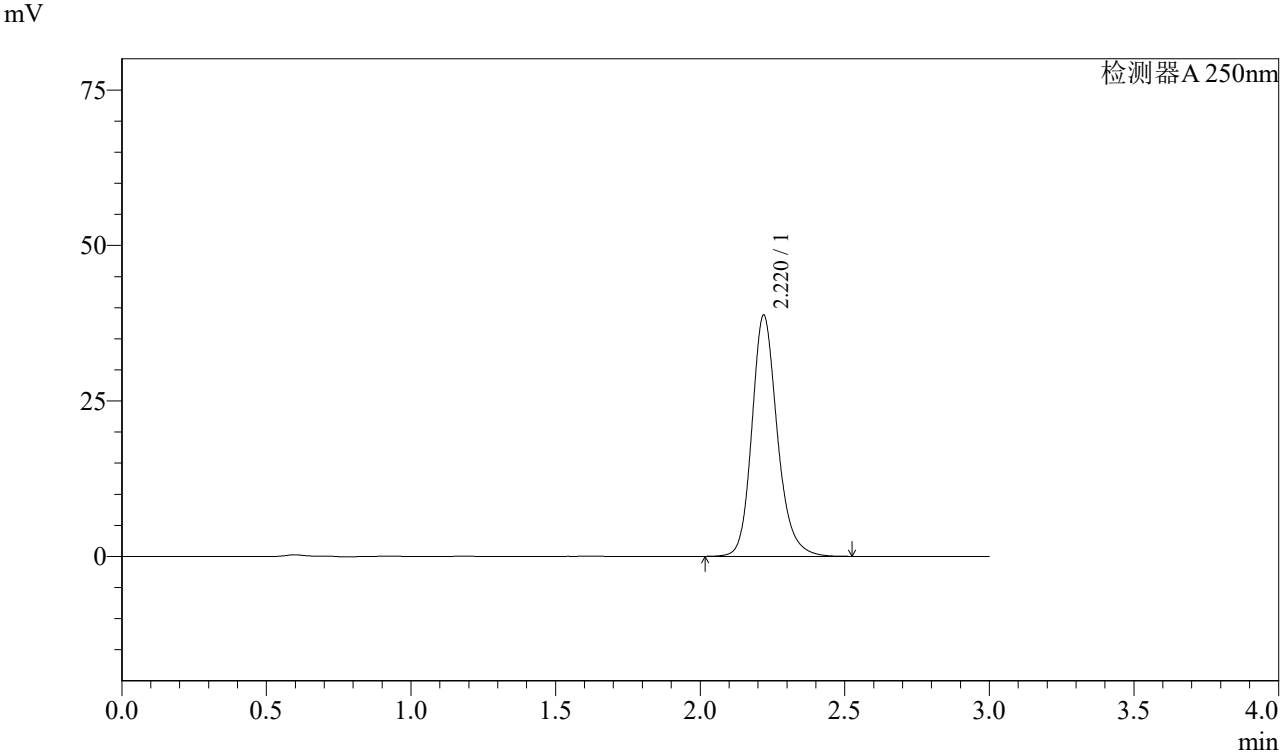

<峰表>

检测器A 250nm

峰号	保留时间	面积%	面积	高度	理论塔板数(US	拖尾因子	分离度(USP)
1	2.220	100.000	238062	38740	3201	1.196	--
总计		100.000	238062	38740			

SHIMADZU LabSolutions

J305

<样品信息>

色谱柱 :XB-C18(50mm*4.6mm,5μm） 流速：1.0ml/min
柱 温 :40℃ 波长：250nm
数据文件名 : RC$J305 - 31-15/28-766-2 - zzp-2023073011p-z6-rcqx-pH6.8jz-jf50z-10mg-dz2-1.lcd
方法文件名 : RC$J305 - J305-rcqx-20240222-FX277.lcm
批处理文件名: RC$J305 - 20240222-rcqx-FX277.lcb
样品瓶号 : 3-27
进样体积 : 10 μl 版本号：6.115
进样时间 : 2024/02/22 20:06:05 实验者: xiexinhui
处理时间（V2） : 2024/02/23 09:52:24 处理者: xiexinhui
仪器型号：SHIMADZU LC-2050C(FX277)

<色谱图>

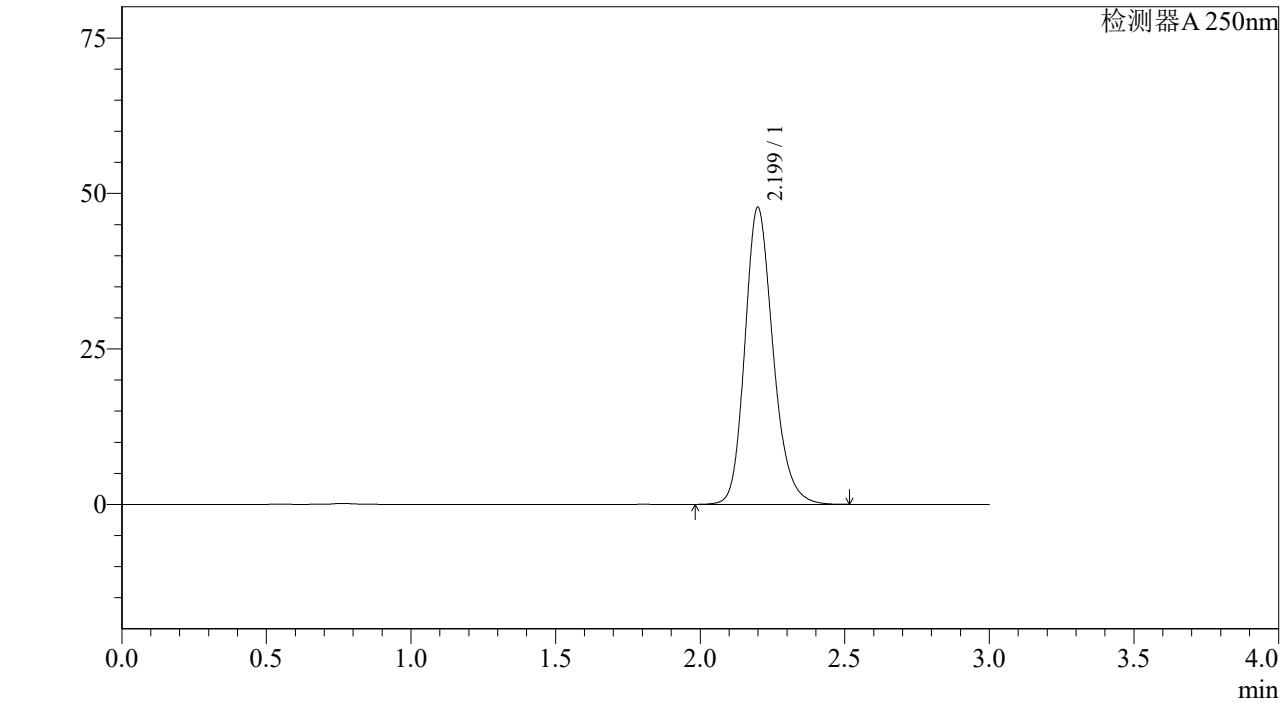

<峰表>

检测器A 250nm

峰号	保留时间	面积%	面积	高度	理论塔板数(US	拖尾因子	分离度(USP)
1	2.199	100.000	324849	47697	2513	1.203	--
总计		100.000	324849	47697			

SHIMADZU LabSolutions

J305

<样品信息>

色谱柱 :XB-C18(50mm*4.6mm,5μm） 流速：1.0ml/min
柱 温 :40℃ 波长：250nm
数据文件名 : RC$J305 - 31-15/28-767-2 - zzp-2023073011p-z6-rcqx-pH6.8jz-jf50z-10mg-dz2-2.lcd
方法文件名 : RC$J305 - J305-rcqx-20240222-FX277.lcm
批处理文件名: RC$J305 - 20240222-rcqx-FX277.lcb
样品瓶号 : 3-27
进样体积 : 10 μl 版本号：6.115
进样时间 : 2024/02/22 20:09:27 实验者: xiexinhui
处理时间（V2） : 2024/02/23 09:52:26 处理者: xiexinhui
仪器型号：SHIMADZU LC-2050C(FX277)

<色谱图>

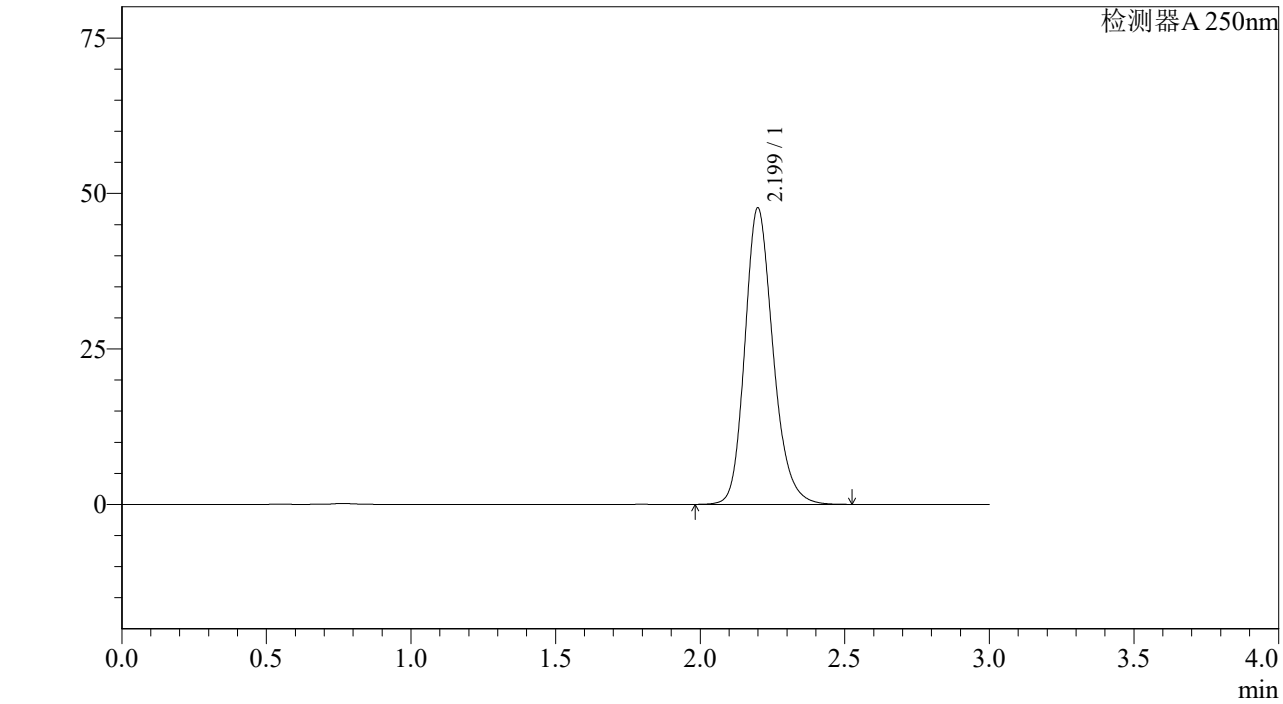

<峰表>

检测器A 250nm

峰号	保留时间	面积%	面积	高度	理论塔板数(US	拖尾因子	分离度(USP)
1	2.199	100.000	324206	47612	2515	1.203	--
总计		100.000	324206	47612			

SHIMADZU LabSolutions

J305

<样品信息>

色谱柱 :XB-C18(50mm*4.6mm,5μm） 流速：1.0ml/min
柱 温 :40℃ 波长：250nm
数据文件名 : RC$J305 - 31-15/28-768-2 - cb-JPS5249p-j6-rcqx-pH6.8jz-jf50z-10mg-rj.lcd
方法文件名 : RC$J305 - J305-rcqx-20240222-FX277.lcm
批处理文件名: RC$J305 - 20240222-rcqx-FX277.lcb
样品瓶号 : 4-9
进样体积 : 10 μl 版本号：6.115
进样时间 : 2024/02/22 20:12:51 实验者: xiexinhui
处理时间（V2） : 2024/02/23 09:52:29 处理者: xiexinhui
仪器型号：SHIMADZU LC-2050C(FX277)

<色谱图>

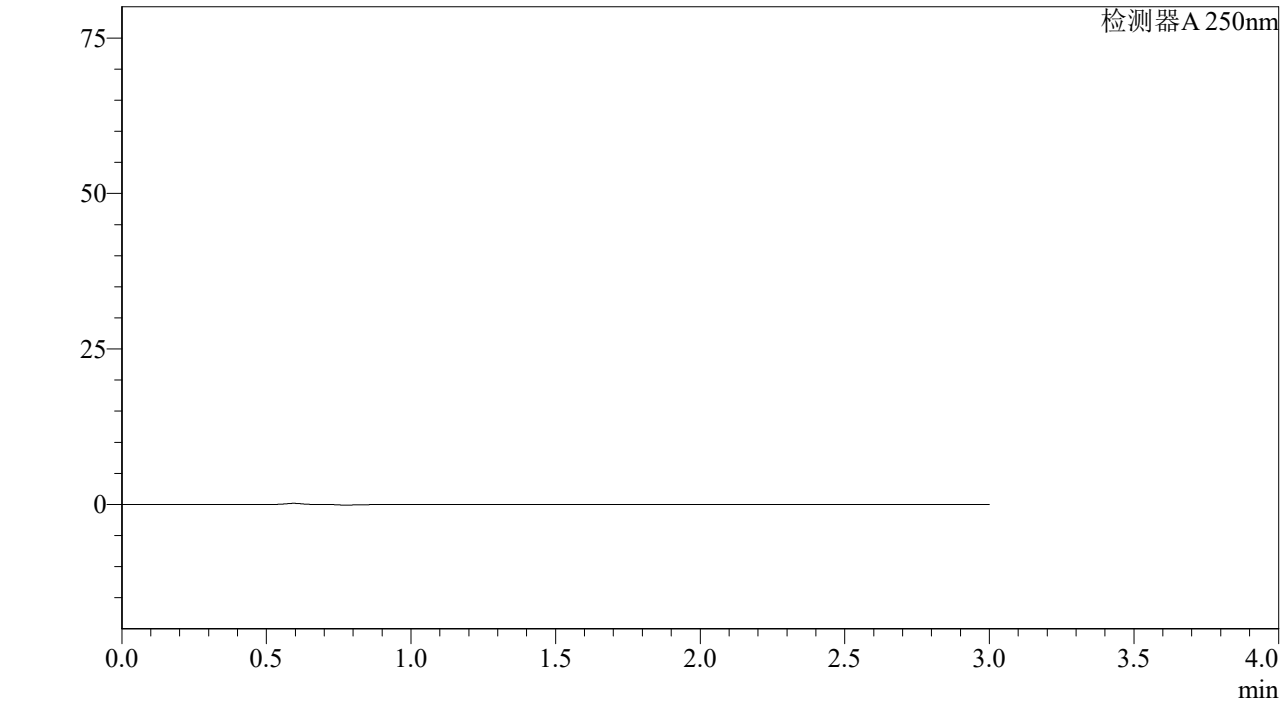

<峰表>

检测器A 250nm

峰号	保留时间	面积%	面积	高度	理论塔板数(US	拖尾因子	分离度(USP)
总计							

SHIMADZU LabSolutions

J305

<样品信息>

色谱柱 :XB-C18(50mm*4.6mm,5μm） 流速：1.0ml/min
柱 温 :40℃ 波长：250nm
数据文件名 : RC$J305 - 31-15/28-769-2 - cb-JPS5249p-j6-rcqx-pH6.8jz-jf50z-10mg-dz1-1.lcd
方法文件名 : RC$J305 - J305-rcqx-20240222-FX277.lcm
批处理文件名: RC$J305 - 20240222-rcqx-FX277.lcb
样品瓶号 : 4-18
进样体积 : 10 μl 版本号：6.115
进样时间 : 2024/02/22 20:16:15 实验者: xiexinhui
处理时间（V2） : 2024/02/23 09:52:32 处理者: xiexinhui
仪器型号：SHIMADZU LC-2050C(FX277)

<色谱图>

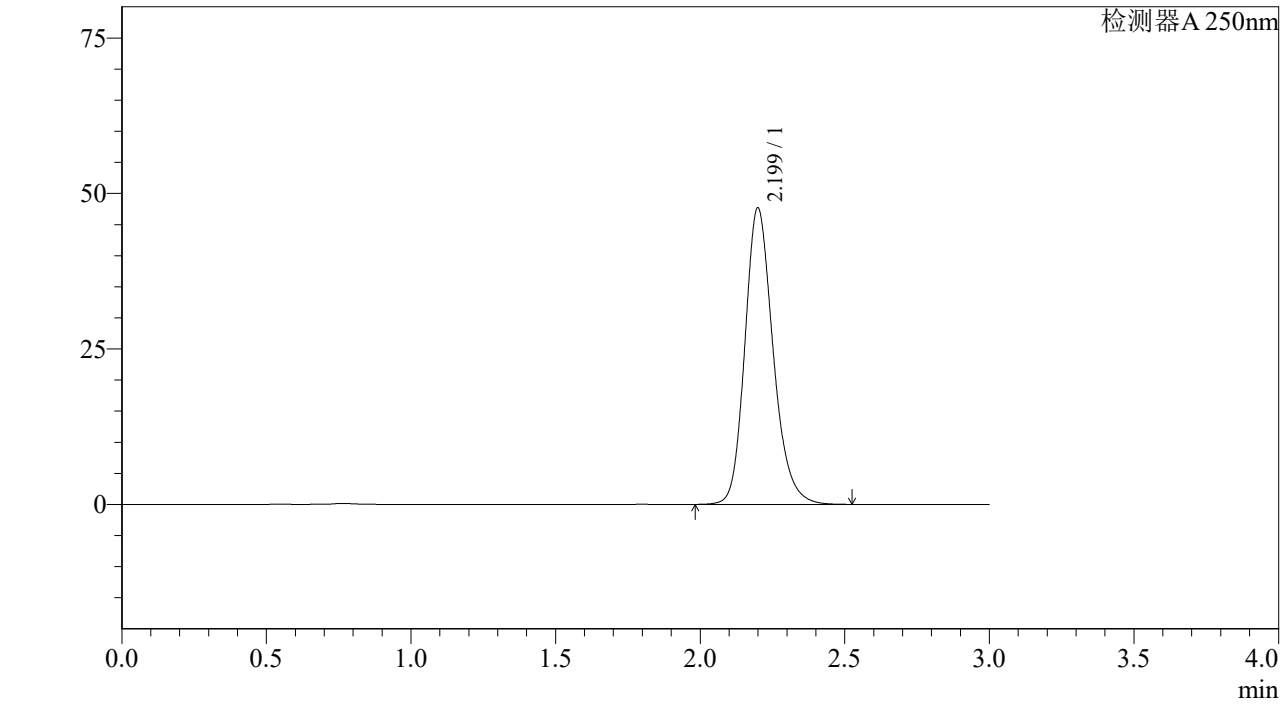

<峰表>

检测器A 250nm

峰号	保留时间	面积%	面积	高度	理论塔板数(US	拖尾因子	分离度(USP)
1	2.199	100.000	324499	47603	2510	1.203	--
总计		100.000	324499	47603			

SHIMADZU LabSolutions

J305

<样品信息>

色谱柱 :XB-C18(50mm*4.6mm,5μm） 流速：1.0ml/min
柱 温 :40℃ 波长：250nm
数据文件名 : RC$J305 - 31-15/28-770-2 - cb-JPS5249p-j6-rcqx-pH6.8jz-jf50z-10mg-dz1-2.lcd
方法文件名 : RC$J305 - J305-rcqx-20240222-FX277.lcm
批处理文件名: RC$J305 - 20240222-rcqx-FX277.lcb
样品瓶号 : 4-18
进样体积 : 10 μl 版本号：6.115
进样时间 : 2024/02/22 20:19:39 实验者: xiexinhui
处理时间（V2） : 2024/02/23 09:52:35 处理者: xiexinhui
仪器型号：SHIMADZU LC-2050C(FX277)

<色谱图>

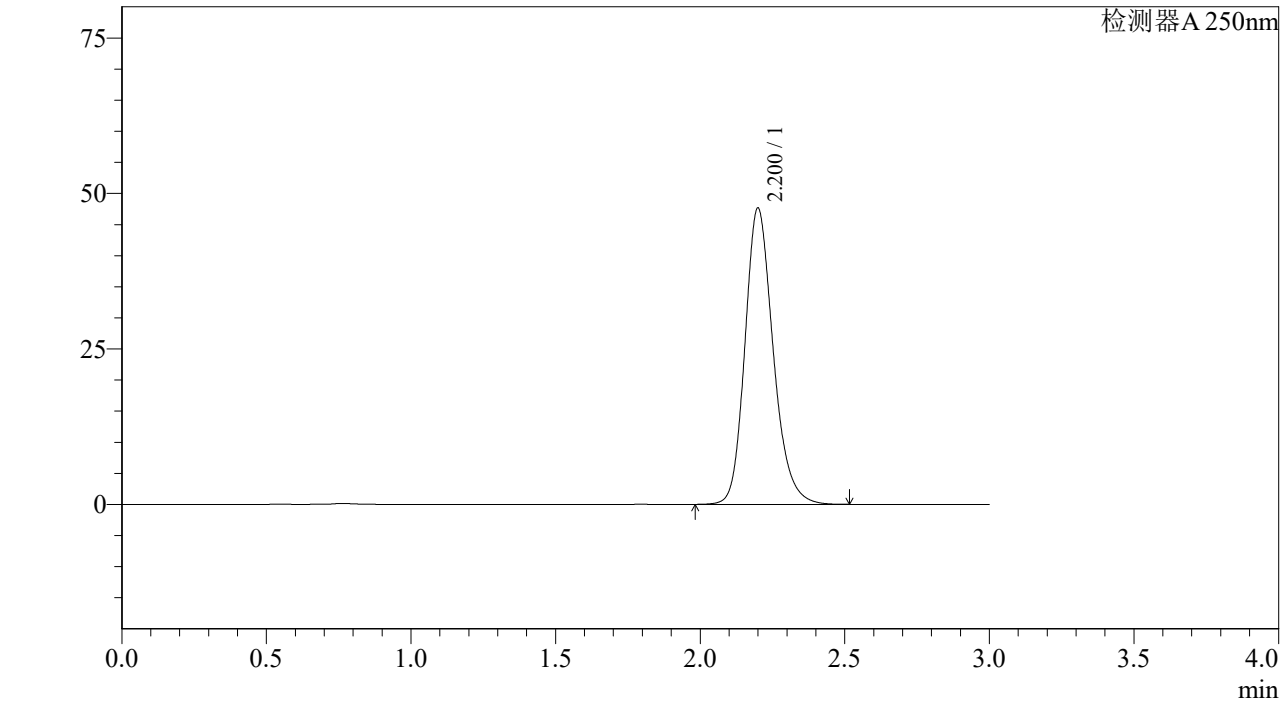

<峰表>

检测器A 250nm

峰号	保留时间	面积%	面积	高度	理论塔板数(US	拖尾因子	分离度(USP)
1	2.200	100.000	324512	47550	2506	1.204	--
总计		100.000	324512	47550			

SHIMADZU LabSolutions

J305

<样品信息>

色谱柱 :XB-C18(50mm*4.6mm,5μm） 流速：1.0ml/min
柱 温 :40℃ 波长：250nm
数据文件名 : RC$J305 - 31-15/28-771-2 - cb-JPS5249p-j6-rcqx-pH6.8jz-jf50z-10mg-dz1-3.lcd
方法文件名 : RC$J305 - J305-rcqx-20240222-FX277.lcm
批处理文件名: RC$J305 - 20240222-rcqx-FX277.lcb
样品瓶号 : 4-18
进样体积 : 10 μl 版本号：6.115
进样时间 : 2024/02/22 20:23:03 实验者: xiexinhui
处理时间（V2） : 2024/02/23 09:52:38 处理者: xiexinhui
仪器型号：SHIMADZU LC-2050C(FX277)

<色谱图>

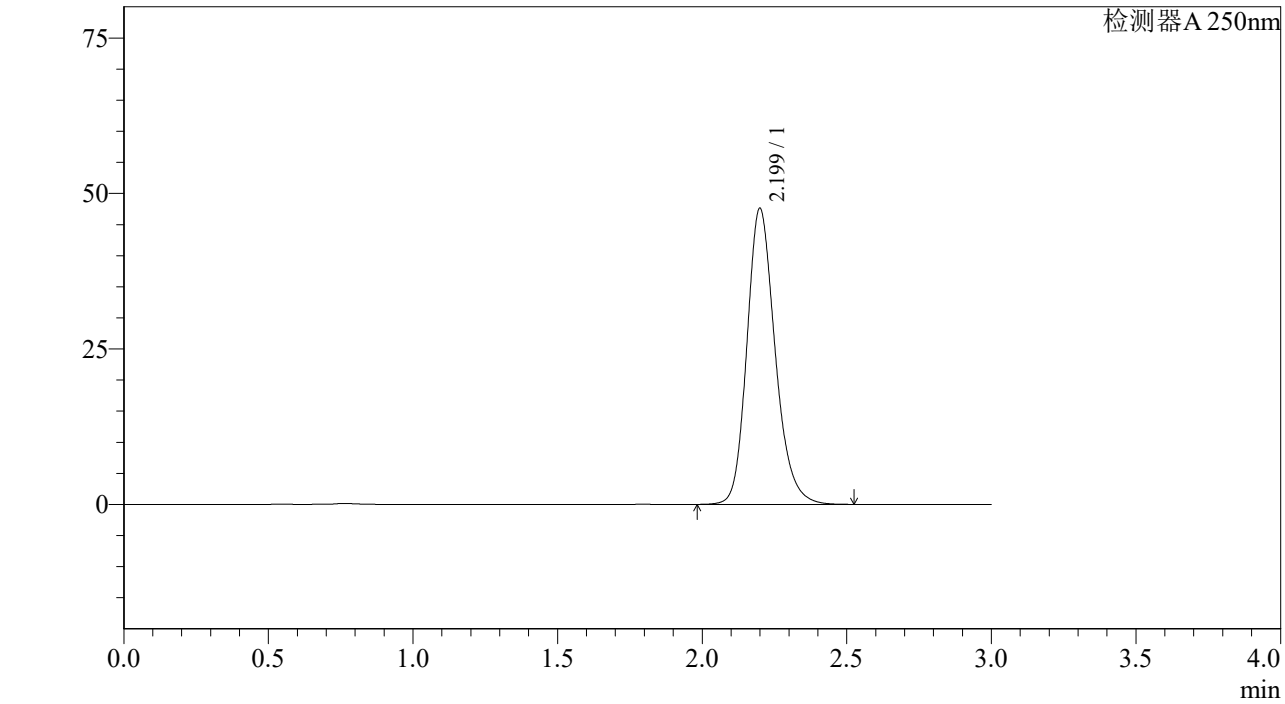

<峰表>

检测器A 250nm

峰号	保留时间	面积%	面积	高度	理论塔板数(US	拖尾因子	分离度(USP)
1	2.199	100.000	323812	47517	2512	1.203	--
总计		100.000	323812	47517			

SHIMADZU LabSolutions

J305

<样品信息>

色谱柱 :XB-C18(50mm*4.6mm,5μm） 流速：1.0ml/min
柱 温 :40℃ 波长：250nm
数据文件名 : RC$J305 - 31-15/28-772-2 - cb-JPS5249p-j6-rcqx-pH6.8jz-jf50z-10mg-dz1-4.lcd
方法文件名 : RC$J305 - J305-rcqx-20240222-FX277.lcm
批处理文件名: RC$J305 - 20240222-rcqx-FX277.lcb
样品瓶号 : 4-18
进样体积 : 10 μl 版本号：6.115
进样时间 : 2024/02/22 20:26:27 实验者: xiexinhui
处理时间（V2） : 2024/02/23 09:52:41 处理者: xiexinhui
仪器型号：SHIMADZU LC-2050C(FX277)

<色谱图>

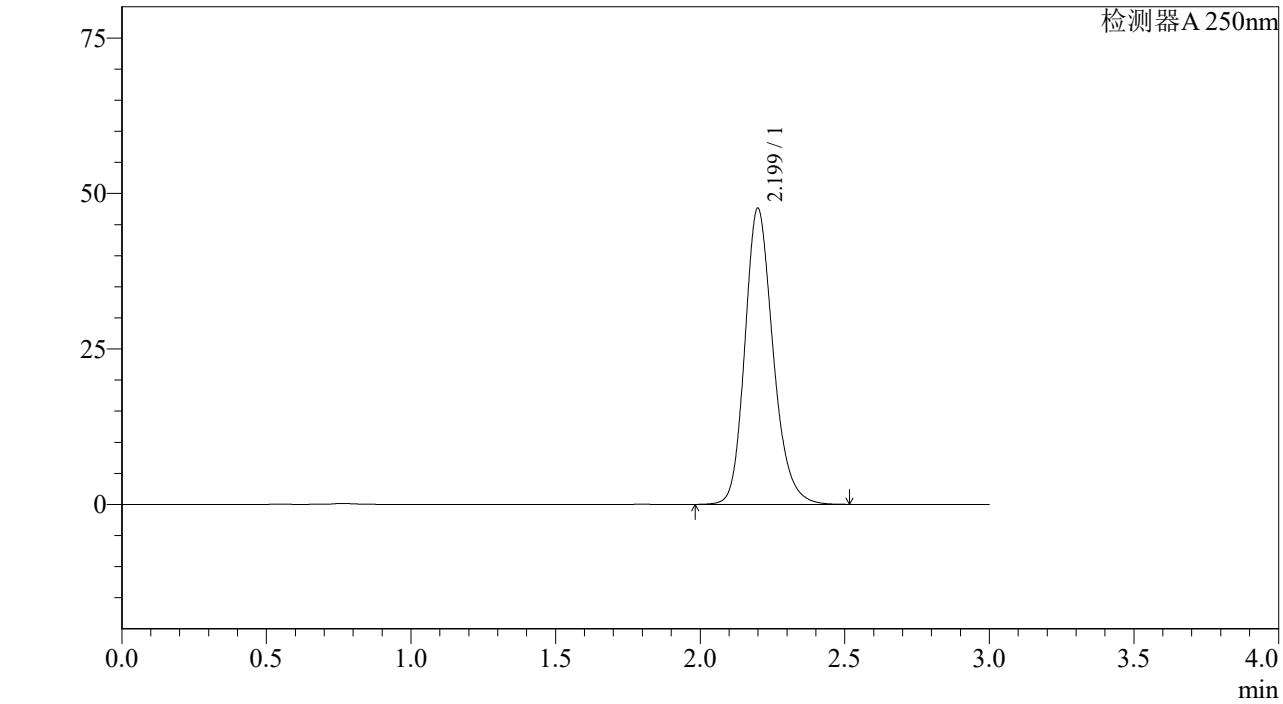

<峰表>

检测器A 250nm

峰号	保留时间	面积%	面积	高度	理论塔板数(US	拖尾因子	分离度(USP)
1	2.199	100.000	324002	47552	2511	1.203	--
总计		100.000	324002	47552			

SHIMADZU LabSolutions

J305

<样品信息>

色谱柱 :XB-C18(50mm*4.6mm,5μm） 流速：1.0ml/min
柱 温 :40℃ 波长：250nm
数据文件名 : RC$J305 - 31-15/28-773-2 - cb-JPS5249p-j6-rcqx-pH6.8jz-jf50z-10mg-dz1-5.lcd
方法文件名 : RC$J305 - J305-rcqx-20240222-FX277.lcm
批处理文件名: RC$J305 - 20240222-rcqx-FX277.lcb
样品瓶号 : 4-18
进样体积 : 10 μl 版本号：6.115
进样时间 : 2024/02/22 20:29:50 实验者: xiexinhui
处理时间（V2） : 2024/02/23 09:52:44 处理者: xiexinhui
仪器型号：SHIMADZU LC-2050C(FX277)

<色谱图>

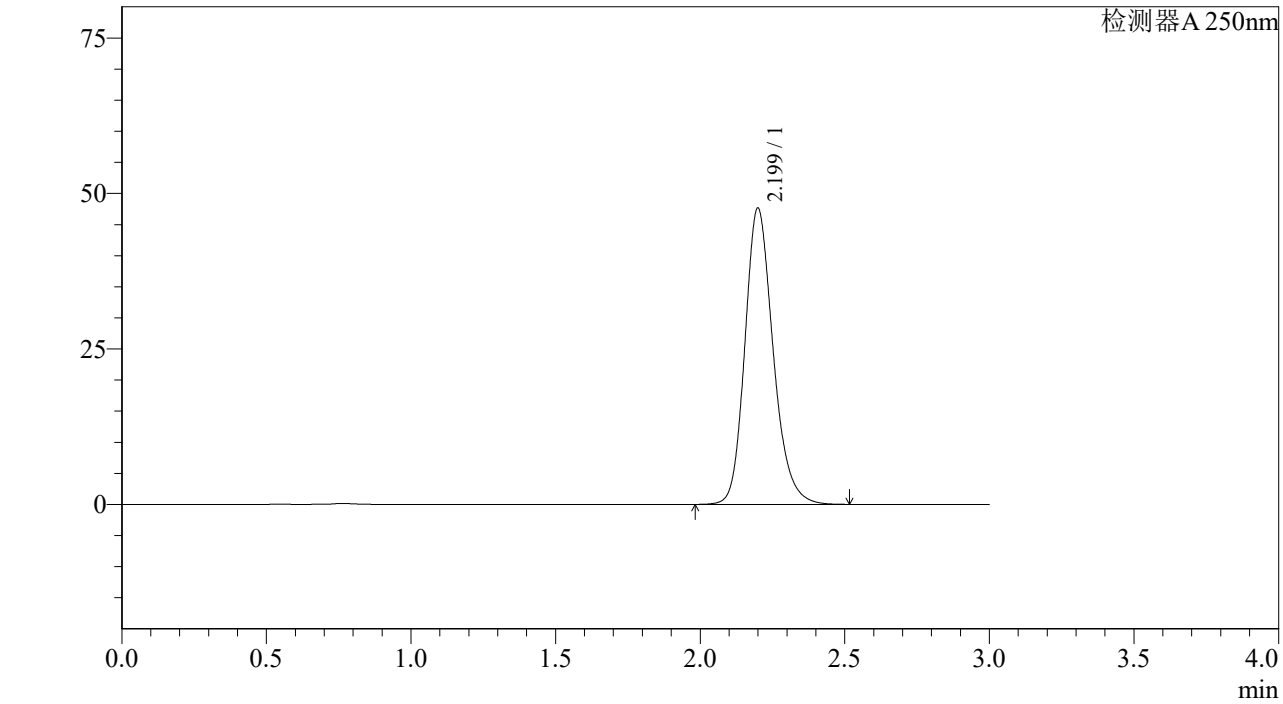

<峰表>

检测器A 250nm

峰号	保留时间	面积%	面积	高度	理论塔板数(US	拖尾因子	分离度(USP)
1	2.199	100.000	324498	47565	2506	1.204	--
总计		100.000	324498	47565			

SHIMADZU LabSolutions

J305

<样品信息>

色谱柱 :XB-C18(50mm*4.6mm,5μm） 流速：1.0ml/min
柱 温 :40℃ 波长：250nm
数据文件名 : RC$J305 - 31-15/28-774-2 - cb-JPS5249p-j6-rcqx-pH6.8jz-jf50z-10mg-5min-P1.lcd
方法文件名 : RC$J305 - J305-rcqx-20240222-FX277.lcm
批处理文件名: RC$J305 - 20240222-rcqx-FX277.lcb
样品瓶号 : 4-1
进样体积 : 10 μl 版本号：6.115
进样时间 : 2024/02/22 20:33:13 实验者: xiexinhui
处理时间（V2） : 2024/02/23 09:52:47 处理者: xiexinhui
仪器型号：SHIMADZU LC-2050C(FX277)

<色谱图>

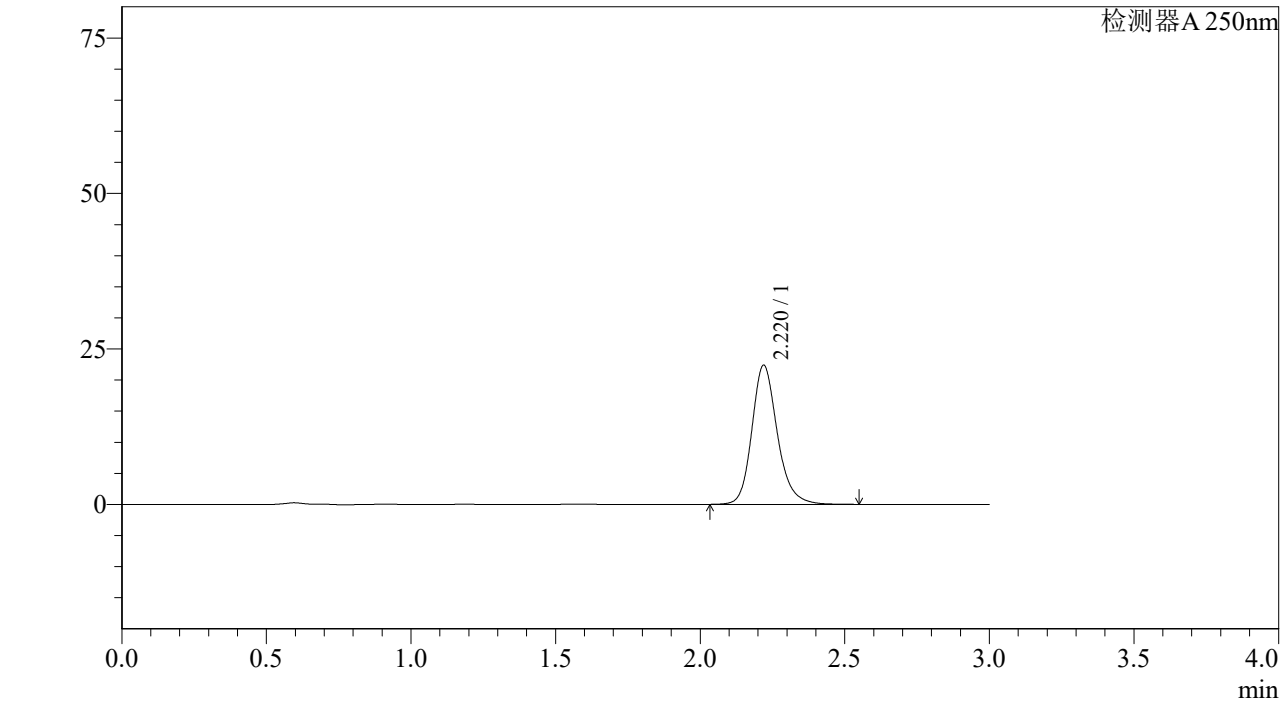

<峰表>

检测器A 250nm

峰号	保留时间	面积%	面积	高度	理论塔板数(US	拖尾因子	分离度(USP)
1	2.220	100.000	137565	22363	3198	1.196	--
总计		100.000	137565	22363			

SHIMADZU LabSolutions

J305

<样品信息>

色谱柱 :XB-C18(50mm*4.6mm,5μm） 流速：1.0ml/min
柱 温 :40℃ 波长：250nm
数据文件名 : RC$J305 - 31-15/28-775-2 - cb-JPS5249p-j6-rcqx-pH6.8jz-jf50z-10mg-5min-P2.lcd
方法文件名 : RC$J305 - J305-rcqx-20240222-FX277.lcm
批处理文件名: RC$J305 - 20240222-rcqx-FX277.lcb
样品瓶号 : 4-10
进样体积 : 10 μl 版本号：6.115
进样时间 : 2024/02/22 20:36:36 实验者: xiexinhui
处理时间（V2） : 2024/02/23 09:52:49 处理者: xiexinhui
仪器型号：SHIMADZU LC-2050C(FX277)

<色谱图>

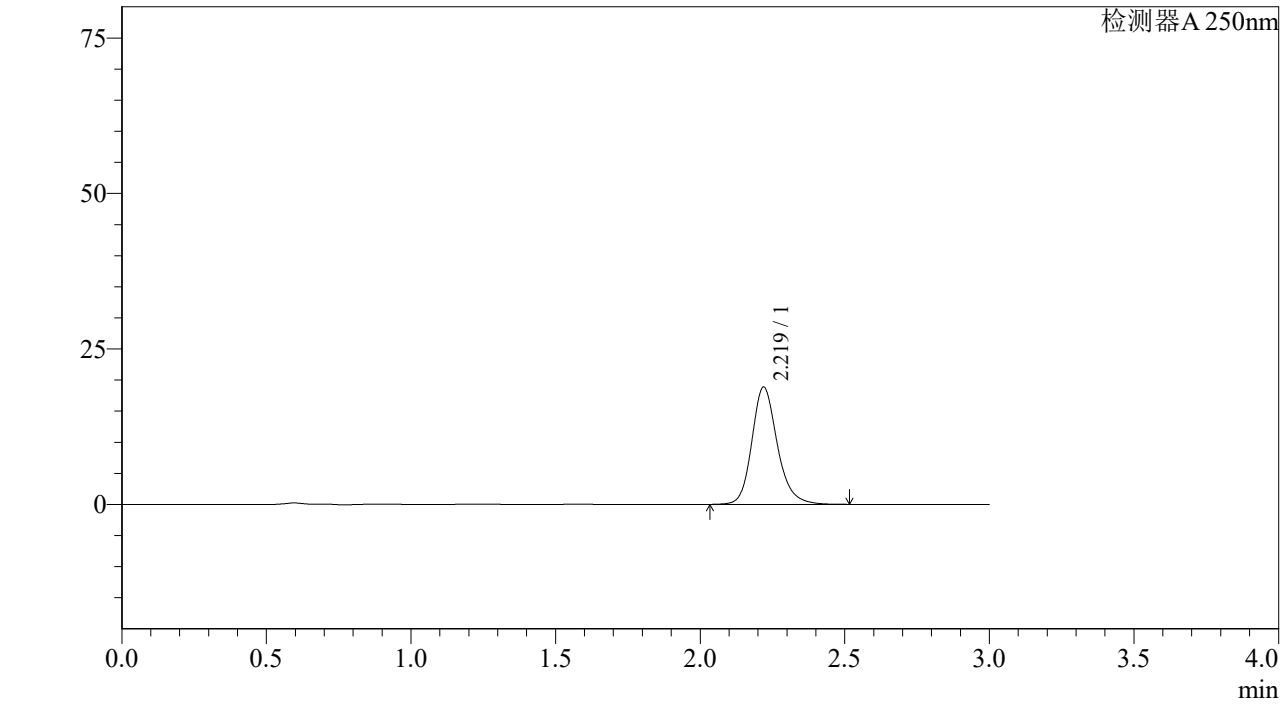

<峰表>

检测器A 250nm

峰号	保留时间	面积%	面积	高度	理论塔板数(US	拖尾因子	分离度(USP)
1	2.219	100.000	116037	18846	3191	1.195	--
总计		100.000	116037	18846			

SHIMADZU LabSolutions

J305

<样品信息>

色谱柱 :XB-C18(50mm*4.6mm,5μm） 流速：1.0ml/min
柱 温 :40℃ 波长：250nm
数据文件名 : RC$J305 - 31-15/28-776-2 - cb-JPS5249p-j6-rcqx-pH6.8jz-jf50z-10mg-5min-P3.lcd
方法文件名 : RC$J305 - J305-rcqx-20240222-FX277.lcm
批处理文件名: RC$J305 - 20240222-rcqx-FX277.lcb
样品瓶号 : 4-19
进样体积 : 10 μl 版本号：6.115
进样时间 : 2024/02/22 20:39:58 实验者: xiexinhui
处理时间（V2） : 2024/02/23 09:52:52 处理者: xiexinhui
仪器型号：SHIMADZU LC-2050C(FX277)

<色谱图>

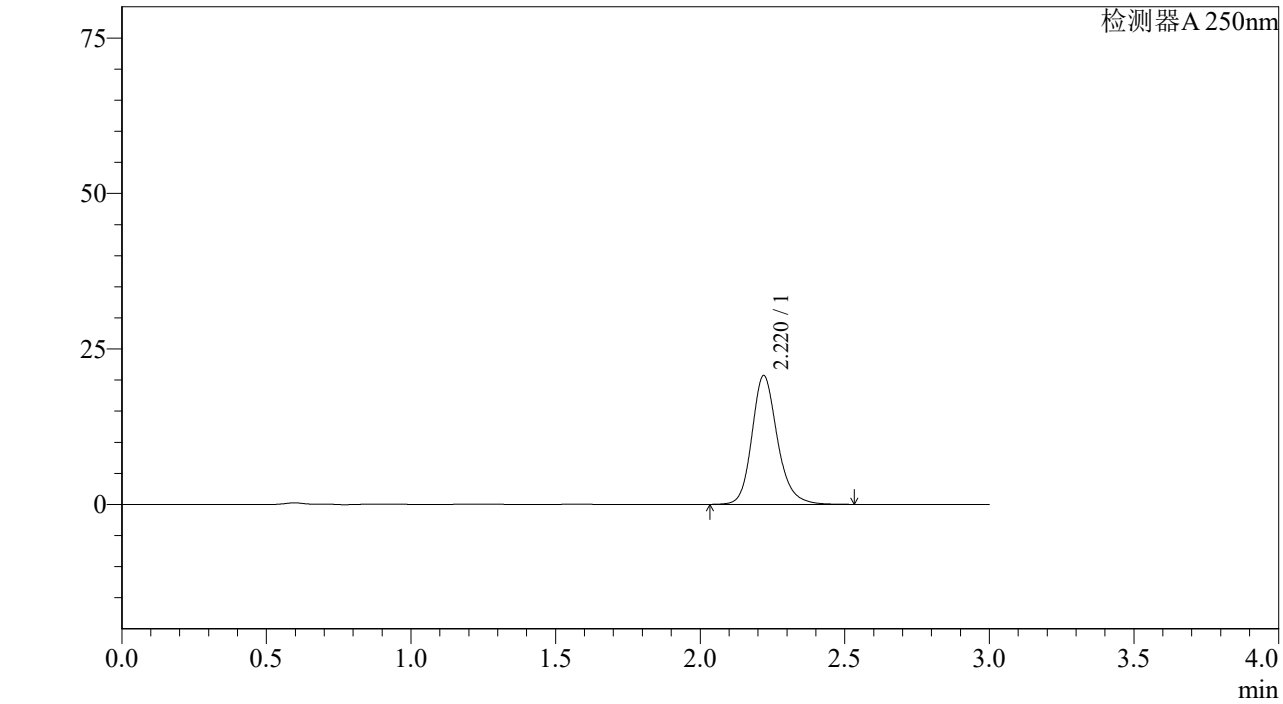

<峰表>

检测器A 250nm

峰号	保留时间	面积%	面积	高度	理论塔板数(US	拖尾因子	分离度(USP)
1	2.220	100.000	127533	20693	3188	1.198	--
总计		100.000	127533	20693			

SHIMADZU LabSolutions

J305

<样品信息>

色谱柱 :XB-C18(50mm*4.6mm,5μm） 流速：1.0ml/min
柱 温 :40℃ 波长：250nm
数据文件名 : RC$J305 - 31-15/28-777-2 - cb-JPS5249p-j6-rcqx-pH6.8jz-jf50z-10mg-5min-P4.lcd
方法文件名 : RC$J305 - J305-rcqx-20240222-FX277.lcm
批处理文件名: RC$J305 - 20240222-rcqx-FX277.lcb
样品瓶号 : 4-28
进样体积 : 10 μl 版本号：6.115
进样时间 : 2024/02/22 20:43:20 实验者: xiexinhui
处理时间（V2） : 2024/02/23 09:52:55 处理者: xiexinhui
仪器型号：SHIMADZU LC-2050C(FX277)

<色谱图>

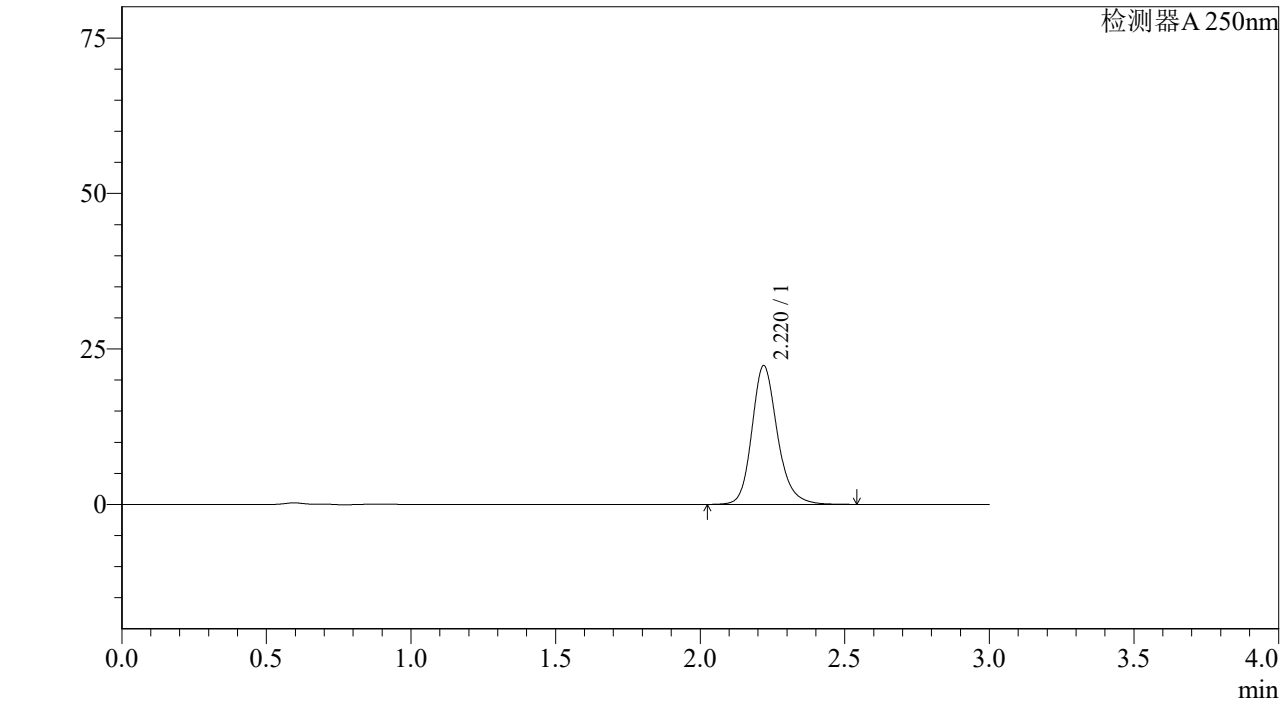

<峰表>

检测器A 250nm

峰号	保留时间	面积%	面积	高度	理论塔板数(US	拖尾因子	分离度(USP)
1	2.220	100.000	137447	22292	3187	1.197	--
总计		100.000	137447	22292			

SHIMADZU LabSolutions

J305

<样品信息>

色谱柱 :XB-C18(50mm*4.6mm,5μm） 流速：1.0ml/min
柱 温 :40℃ 波长：250nm
数据文件名 : RC$J305 - 31-15/28-778-2 - cb-JPS5249p-j6-rcqx-pH6.8jz-jf50z-10mg-5min-P5.lcd
方法文件名 : RC$J305 - J305-rcqx-20240222-FX277.lcm
批处理文件名: RC$J305 - 20240222-rcqx-FX277.lcb
样品瓶号 : 4-37
进样体积 : 10 μl 版本号：6.115
进样时间 : 2024/02/22 20:46:42 实验者: xiexinhui
处理时间（V2） : 2024/02/23 09:52:57 处理者: xiexinhui
仪器型号：SHIMADZU LC-2050C(FX277)

<色谱图>

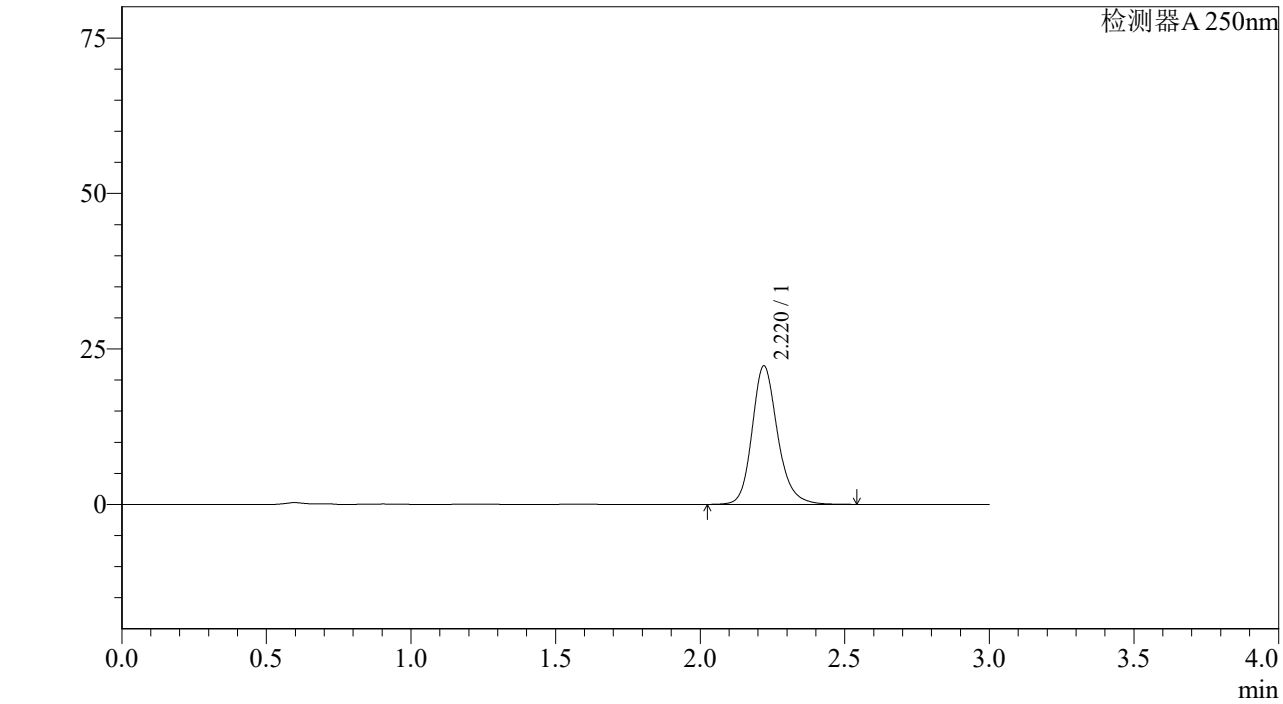

<峰表>

检测器A 250nm

峰号	保留时间	面积%	面积	高度	理论塔板数(US	拖尾因子	分离度(USP)
1	2.220	100.000	137170	22282	3192	1.197	--
总计		100.000	137170	22282			

SHIMADZU LabSolutions

J305

<样品信息>

色谱柱 :XB-C18(50mm*4.6mm,5μm） 流速：1.0ml/min
柱 温 :40℃ 波长：250nm
数据文件名 : RC$J305 - 31-15/28-779-2 - cb-JPS5249p-j6-rcqx-pH6.8jz-jf50z-10mg-5min-P6.lcd
方法文件名 : RC$J305 - J305-rcqx-20240222-FX277.lcm
批处理文件名: RC$J305 - 20240222-rcqx-FX277.lcb
样品瓶号 : 4-46
进样体积 : 10 μl 版本号：6.115
进样时间 : 2024/02/22 20:50:04 实验者: xiexinhui
处理时间（V2） : 2024/02/23 09:53:00 处理者: xiexinhui
仪器型号：SHIMADZU LC-2050C(FX277)

<色谱图>

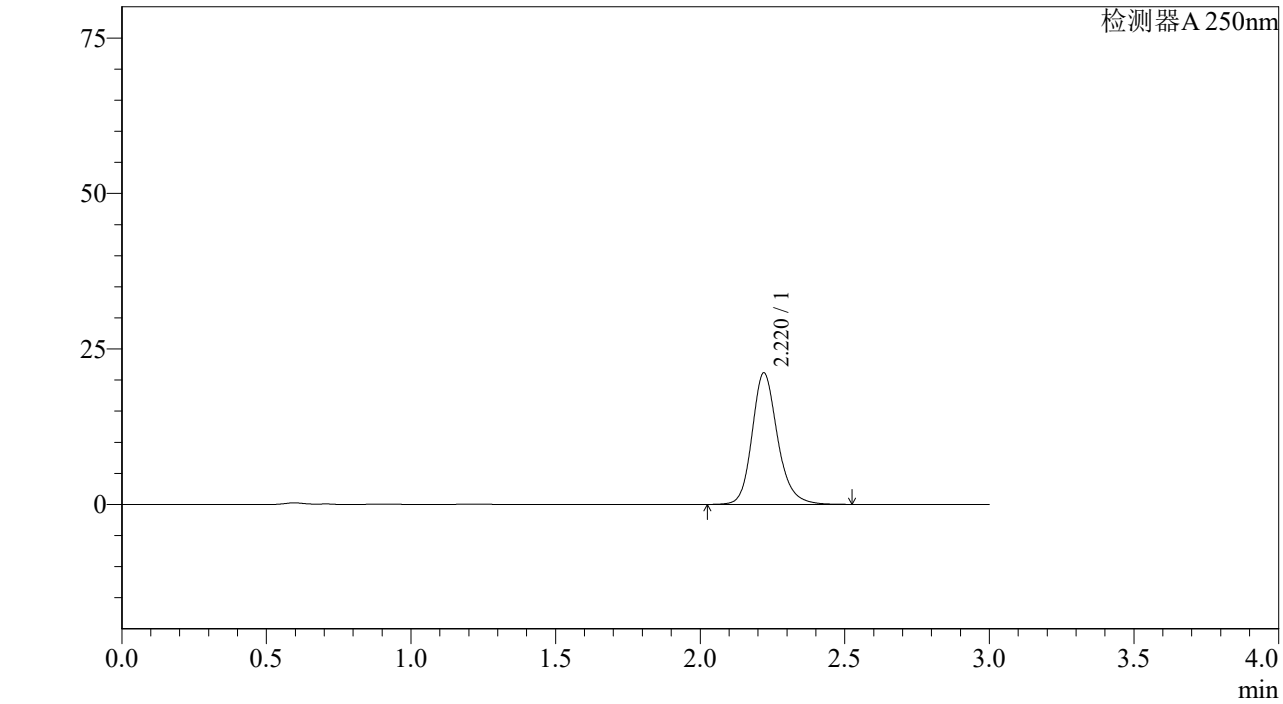

<峰表>

检测器A 250nm

峰号	保留时间	面积%	面积	高度	理论塔板数(US	拖尾因子	分离度(USP)
1	2.220	100.000	130195	21149	3188	1.198	--
总计		100.000	130195	21149			

SHIMADZU LabSolutions

J305

<样品信息>

色谱柱 :XB-C18(50mm*4.6mm,5μm） 流速：1.0ml/min
柱 温 :40℃ 波长：250nm
数据文件名 : RC$J305 - 31-15/28-780-2 - cb-JPS5249p-j6-rcqx-pH6.8jz-jf50z-10mg-10min-P1.lcd
方法文件名 : RC$J305 - J305-rcqx-20240222-FX277.lcm
批处理文件名: RC$J305 - 20240222-rcqx-FX277.lcb
样品瓶号 : 4-2
进样体积 : 10 μl 版本号：6.115
进样时间 : 2024/02/22 20:53:26 实验者: xiexinhui
处理时间（V2） : 2024/02/23 09:53:03 处理者: xiexinhui
仪器型号：SHIMADZU LC-2050C(FX277)

<色谱图>

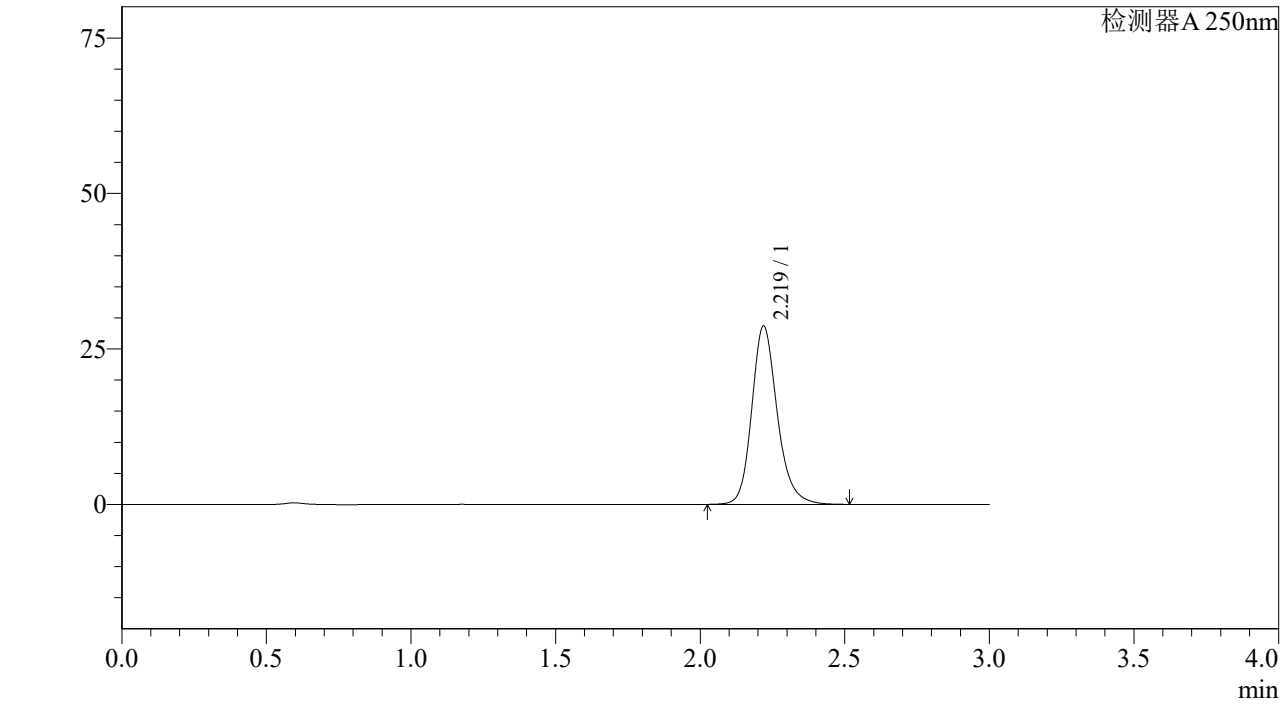

<峰表>

检测器A 250nm

峰号	保留时间	面积%	面积	高度	理论塔板数(US	拖尾因子	分离度(USP)
1	2.219	100.000	176371	28634	3189	1.198	--
总计		100.000	176371	28634			

SHIMADZU LabSolutions

J305

<样品信息>

色谱柱 :XB-C18(50mm*4.6mm,5μm） 流速：1.0ml/min
柱 温 :40℃ 波长：250nm
数据文件名 : RC$J305 - 31-15/28-781-2 - cb-JPS5249p-j6-rcqx-pH6.8jz-jf50z-10mg-10min-P2.lcd
方法文件名 : RC$J305 - J305-rcqx-20240222-FX277.lcm
批处理文件名: RC$J305 - 20240222-rcqx-FX277.lcb
样品瓶号 : 4-11
进样体积 : 10 μl 版本号：6.115
进样时间 : 2024/02/22 20:56:49 实验者: xiexinhui
处理时间（V2） : 2024/02/23 09:53:06 处理者: xiexinhui
仪器型号：SHIMADZU LC-2050C(FX277)

<色谱图>

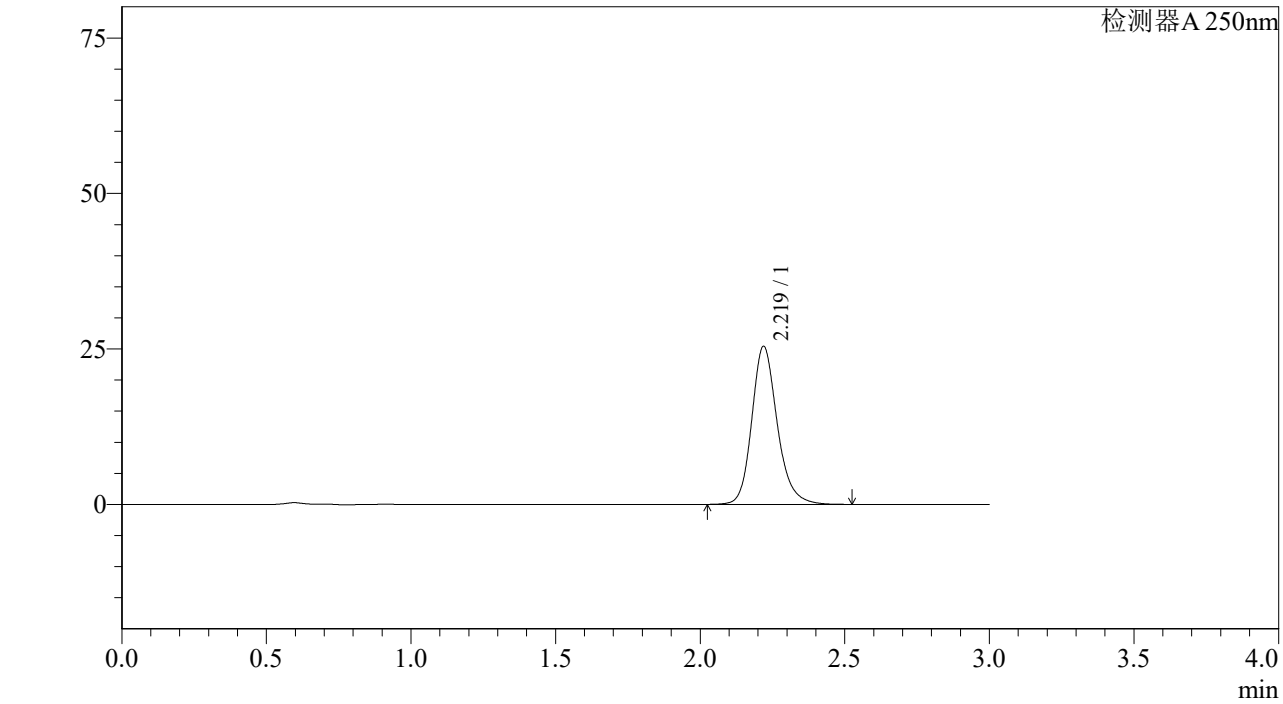

<峰表>

检测器A 250nm

峰号	保留时间	面积%	面积	高度	理论塔板数(US	拖尾因子	分离度(USP)
1	2.219	100.000	156204	25385	3196	1.197	--
总计		100.000	156204	25385			

SHIMADZU LabSolutions

J305

<样品信息>

色谱柱 :XB-C18(50mm*4.6mm,5μm） 流速：1.0ml/min
柱 温 :40℃ 波长：250nm
数据文件名 : RC$J305 - 31-15/28-782-2 - cb-JPS5249p-j6-rcqx-pH6.8jz-jf50z-10mg-10min-P3.lcd
方法文件名 : RC$J305 - J305-rcqx-20240222-FX277.lcm
批处理文件名: RC$J305 - 20240222-rcqx-FX277.lcb
样品瓶号 : 4-20
进样体积 : 10 μl 版本号：6.115
进样时间 : 2024/02/22 21:00:11 实验者: xiexinhui
处理时间（V2） : 2024/02/23 09:53:08 处理者: xiexinhui
仪器型号：SHIMADZU LC-2050C(FX277)

<色谱图>

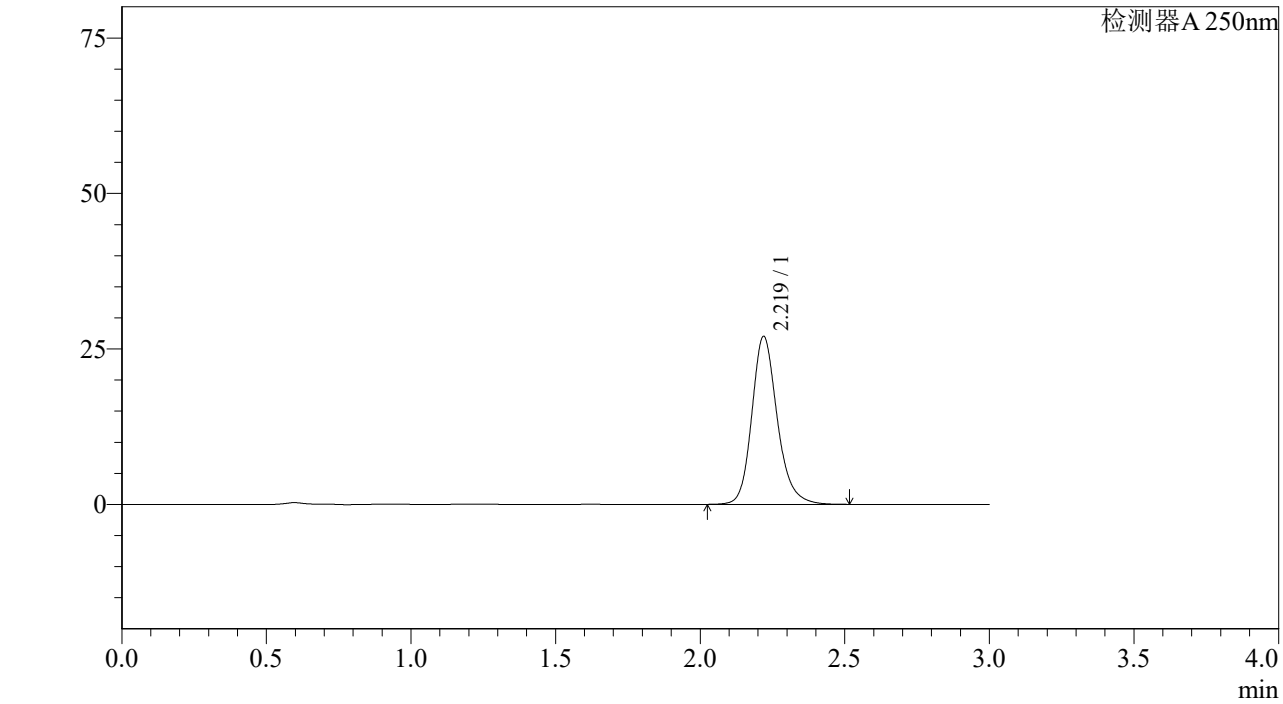

<峰表>

检测器A 250nm

峰号	保留时间	面积%	面积	高度	理论塔板数(US	拖尾因子	分离度(USP)
1	2.219	100.000	165879	26974	3197	1.197	--
总计		100.000	165879	26974			

SHIMADZU LabSolutions

J305

<样品信息>

色谱柱 :XB-C18(50mm*4.6mm,5μm） 流速：1.0ml/min
柱 温 :40℃ 波长：250nm
数据文件名 : RC$J305 - 31-15/28-783-2 - cb-JPS5249p-j6-rcqx-pH6.8jz-jf50z-10mg-10min-P4.lcd
方法文件名 : RC$J305 - J305-rcqx-20240222-FX277.lcm
批处理文件名: RC$J305 - 20240222-rcqx-FX277.lcb
样品瓶号 : 4-29
进样体积 : 10 μl 版本号：6.115
进样时间 : 2024/02/22 21:03:34 实验者: xiexinhui
处理时间（V2） : 2024/02/23 09:53:11 处理者: xiexinhui
仪器型号：SHIMADZU LC-2050C(FX277)

<色谱图>

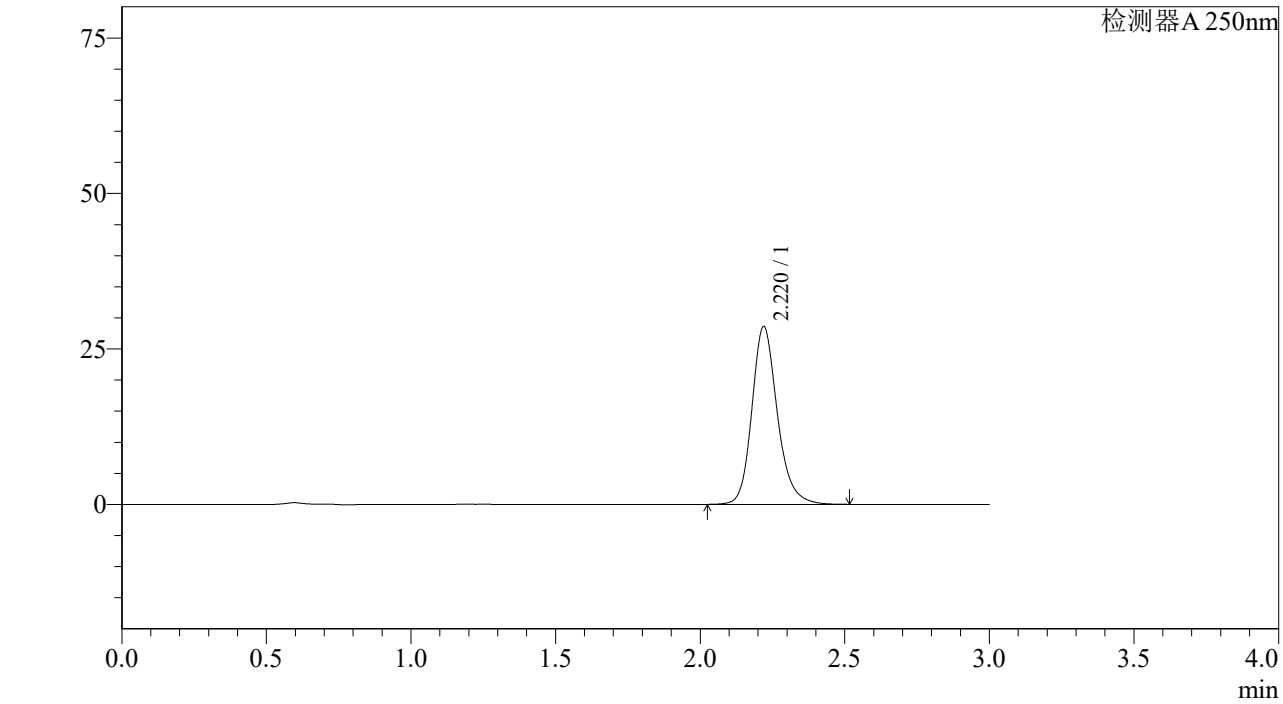

<峰表>

检测器A 250nm

峰号	保留时间	面积%	面积	高度	理论塔板数(US	拖尾因子	分离度(USP)
1	2.220	100.000	175626	28571	3199	1.196	--
总计		100.000	175626	28571			

SHIMADZU LabSolutions

J305

<样品信息>

色谱柱 :XB-C18(50mm*4.6mm,5μm） 流速：1.0ml/min
柱 温 :40℃ 波长：250nm
数据文件名 : RC$J305 - 31-15/28-784-2 - cb-JPS5249p-j6-rcqx-pH6.8jz-jf50z-10mg-10min-P5.lcd
方法文件名 : RC$J305 - J305-rcqx-20240222-FX277.lcm
批处理文件名: RC$J305 - 20240222-rcqx-FX277.lcb
样品瓶号 : 4-38
进样体积 : 10 μl 版本号：6.115
进样时间 : 2024/02/22 21:06:57 实验者: xiexinhui
处理时间（V2） : 2024/02/23 09:53:13 处理者: xiexinhui
仪器型号：SHIMADZU LC-2050C(FX277)

<色谱图>

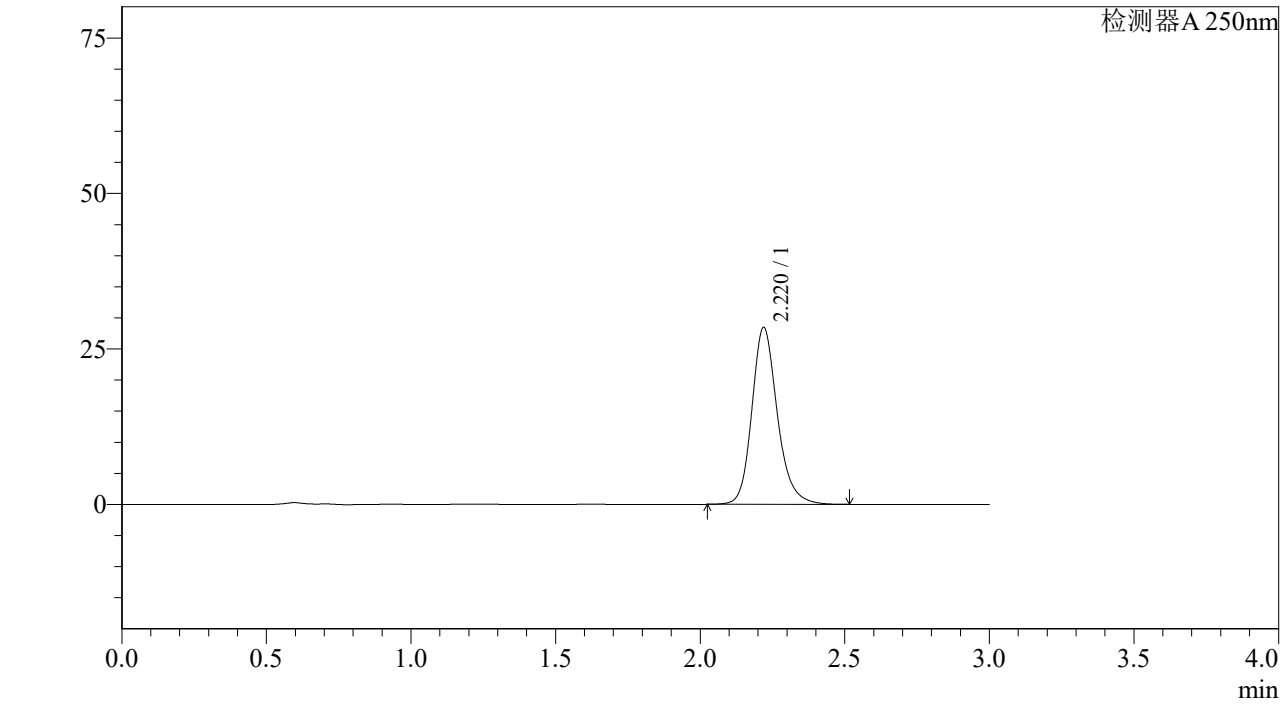

<峰表>

检测器A 250nm

峰号	保留时间	面积%	面积	高度	理论塔板数(US	拖尾因子	分离度(USP)
1	2.220	100.000	174646	28409	3199	1.197	--
总计		100.000	174646	28409			

SHIMADZU LabSolutions

J305

<样品信息>

色谱柱 :XB-C18(50mm*4.6mm,5μm） 流速：1.0ml/min
柱 温 :40℃ 波长：250nm
数据文件名 : RC$J305 - 31-15/28-785-2 - cb-JPS5249p-j6-rcqx-pH6.8jz-jf50z-10mg-10min-P6.lcd
方法文件名 : RC$J305 - J305-rcqx-20240222-FX277.lcm
批处理文件名: RC$J305 - 20240222-rcqx-FX277.lcb
样品瓶号 : 4-47
进样体积 : 10 μl 版本号：6.115
进样时间 : 2024/02/22 21:10:20 实验者: xiexinhui
处理时间（V2） : 2024/02/23 09:53:16 处理者: xiexinhui
仪器型号：SHIMADZU LC-2050C(FX277)

<色谱图>

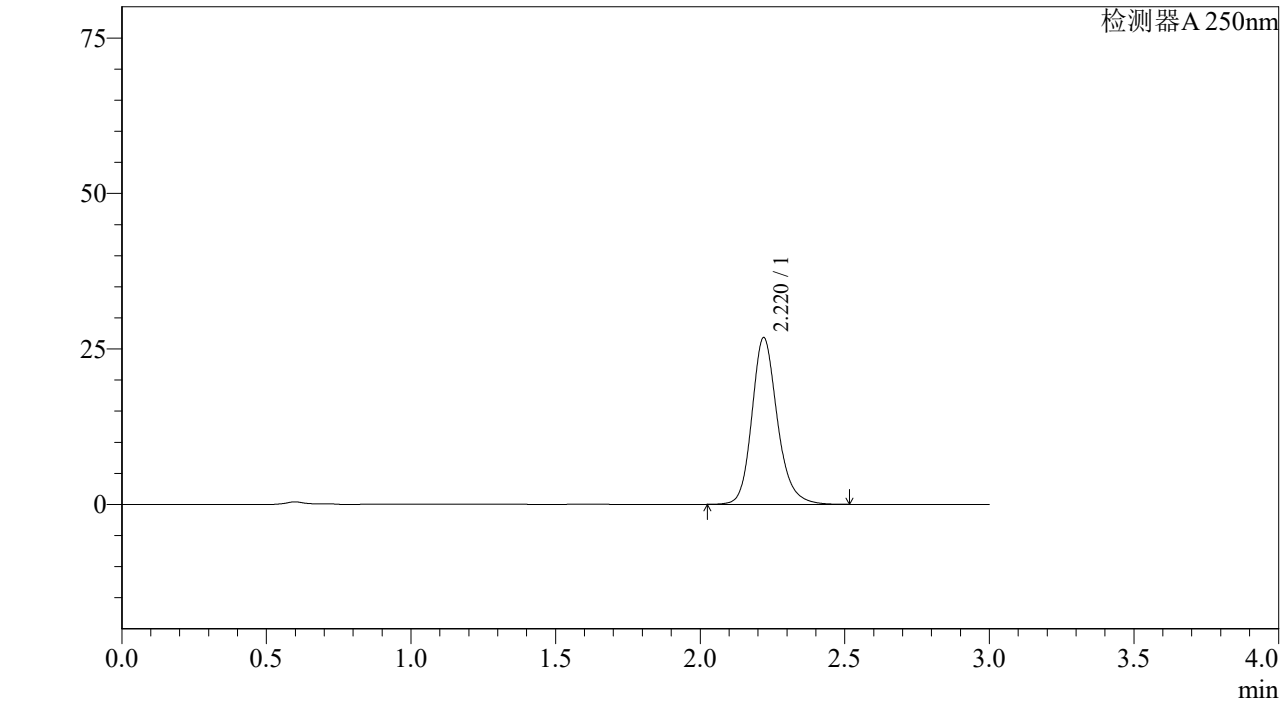

<峰表>

检测器A 250nm

峰号	保留时间	面积%	面积	高度	理论塔板数(US	拖尾因子	分离度(USP)
1	2.220	100.000	164572	26788	3203	1.196	--
总计		100.000	164572	26788			

SHIMADZU LabSolutions

J305

<样品信息>

色谱柱 :XB-C18(50mm*4.6mm,5μm） 流速：1.0ml/min
柱 温 :40℃ 波长：250nm
数据文件名 : RC$J305 - 31-15/28-786-2 - cb-JPS5249p-j6-rcqx-pH6.8jz-jf50z-10mg-15min-P1.lcd
方法文件名 : RC$J305 - J305-rcqx-20240222-FX277.lcm
批处理文件名: RC$J305 - 20240222-rcqx-FX277.lcb
样品瓶号 : 4-3
进样体积 : 10 μl 版本号：6.115
进样时间 : 2024/02/22 21:13:43 实验者: xiexinhui
处理时间（V2） : 2024/02/23 09:53:19 处理者: xiexinhui
仪器型号：SHIMADZU LC-2050C(FX277)

<色谱图>

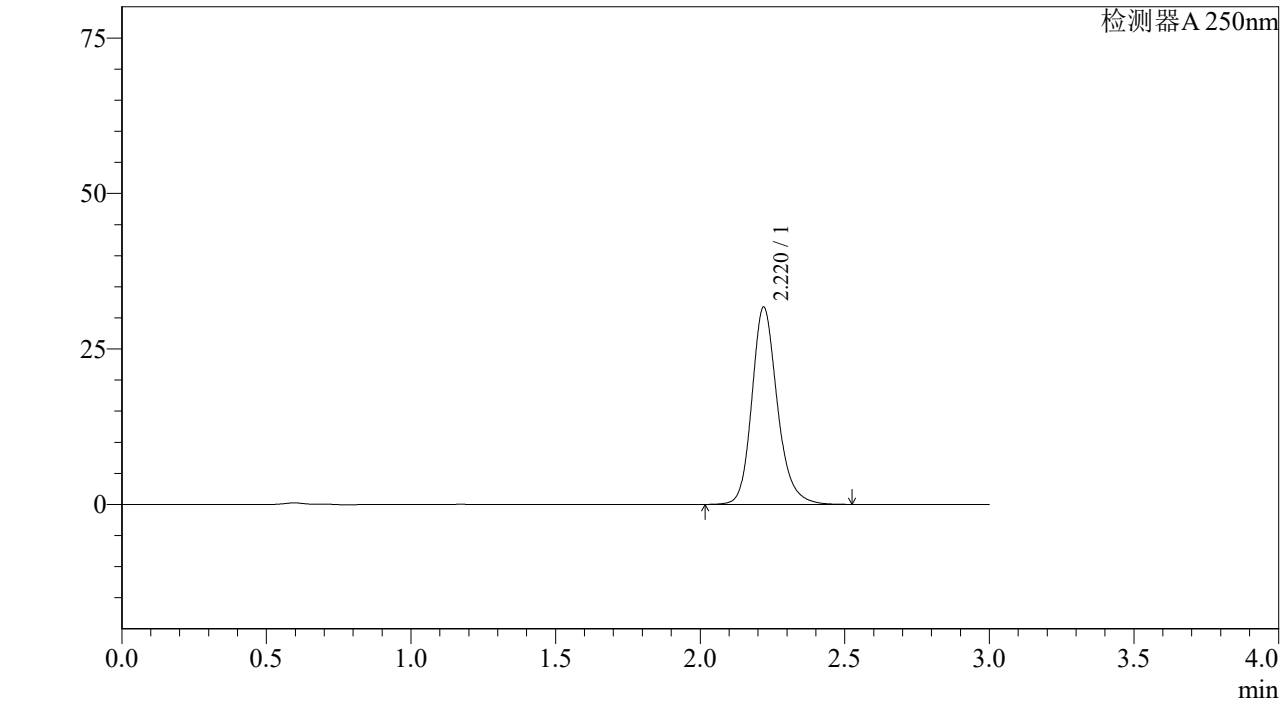

<峰表>

检测器A 250nm

峰号	保留时间	面积%	面积	高度	理论塔板数(US	拖尾因子	分离度(USP)
1	2.220	100.000	194762	31689	3201	1.198	--
总计		100.000	194762	31689			

SHIMADZU LabSolutions

J305

<样品信息>

色谱柱 :XB-C18(50mm*4.6mm,5μm） 流速：1.0ml/min
柱 温 :40℃ 波长：250nm
数据文件名 : RC$J305 - 31-15/28-787-2 - cb-JPS5249p-j6-rcqx-pH6.8jz-jf50z-10mg-15min-P2.lcd
方法文件名 : RC$J305 - J305-rcqx-20240222-FX277.lcm
批处理文件名: RC$J305 - 20240222-rcqx-FX277.lcb
样品瓶号 : 4-12
进样体积 : 10 μl 版本号：6.115
进样时间 : 2024/02/22 21:17:05 实验者: xiexinhui
处理时间（V2） : 2024/02/23 09:53:21 处理者: xiexinhui
仪器型号：SHIMADZU LC-2050C(FX277)

<色谱图>

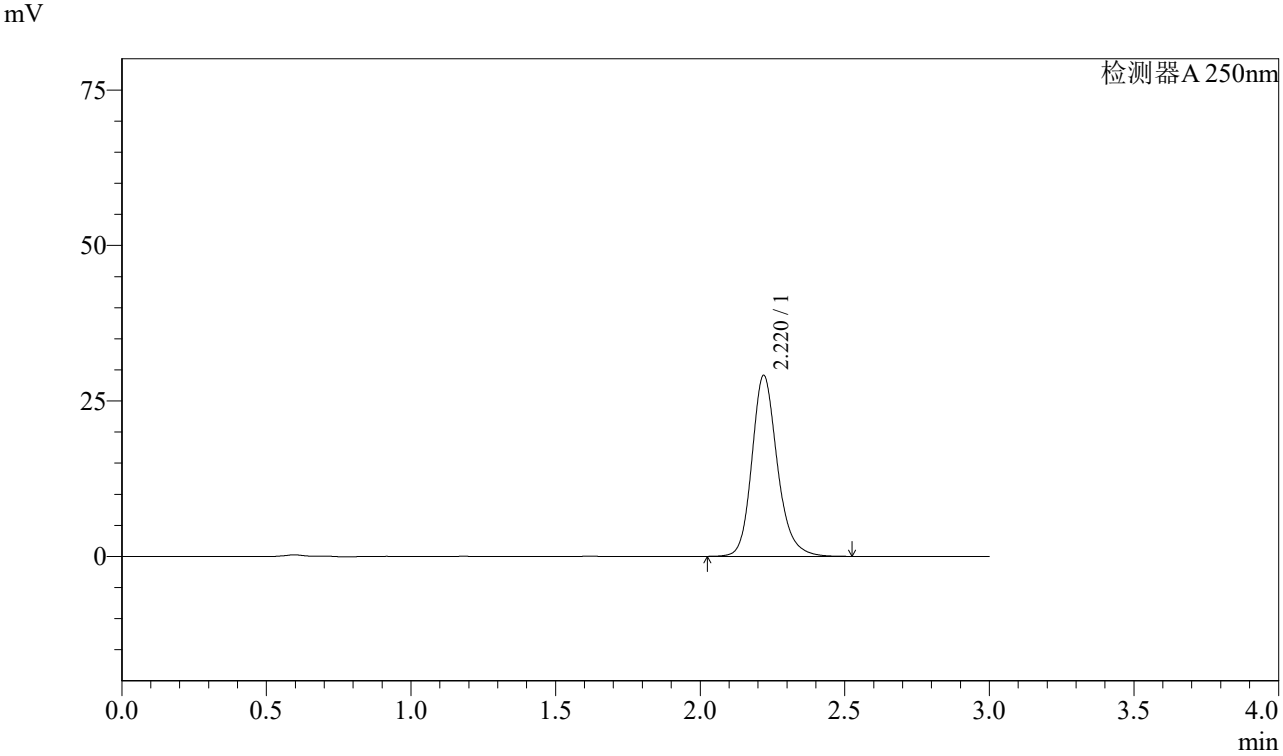

<峰表>

检测器A 250nm

峰号	保留时间	面积%	面积	高度	理论塔板数(US	拖尾因子	分离度(USP)
1	2.220	100.000	178688	29075	3201	1.198	--
总计		100.000	178688	29075			

SHIMADZU LabSolutions

J305

<样品信息>

色谱柱 :XB-C18(50mm*4.6mm,5μm） 流速：1.0ml/min
柱 温 :40℃ 波长：250nm
数据文件名 : RC$J305 - 31-15/28-788-2 - cb-JPS5249p-j6-rcqx-pH6.8jz-jf50z-10mg-15min-P3.lcd
方法文件名 : RC$J305 - J305-rcqx-20240222-FX277.lcm
批处理文件名: RC$J305 - 20240222-rcqx-FX277.lcb
样品瓶号 : 4-21
进样体积 : 10 μl 版本号：6.115
进样时间 : 2024/02/22 21:20:28 实验者: xiexinhui
处理时间（V2） : 2024/02/23 09:53:24 处理者: xiexinhui
仪器型号：SHIMADZU LC-2050C(FX277)

<色谱图>

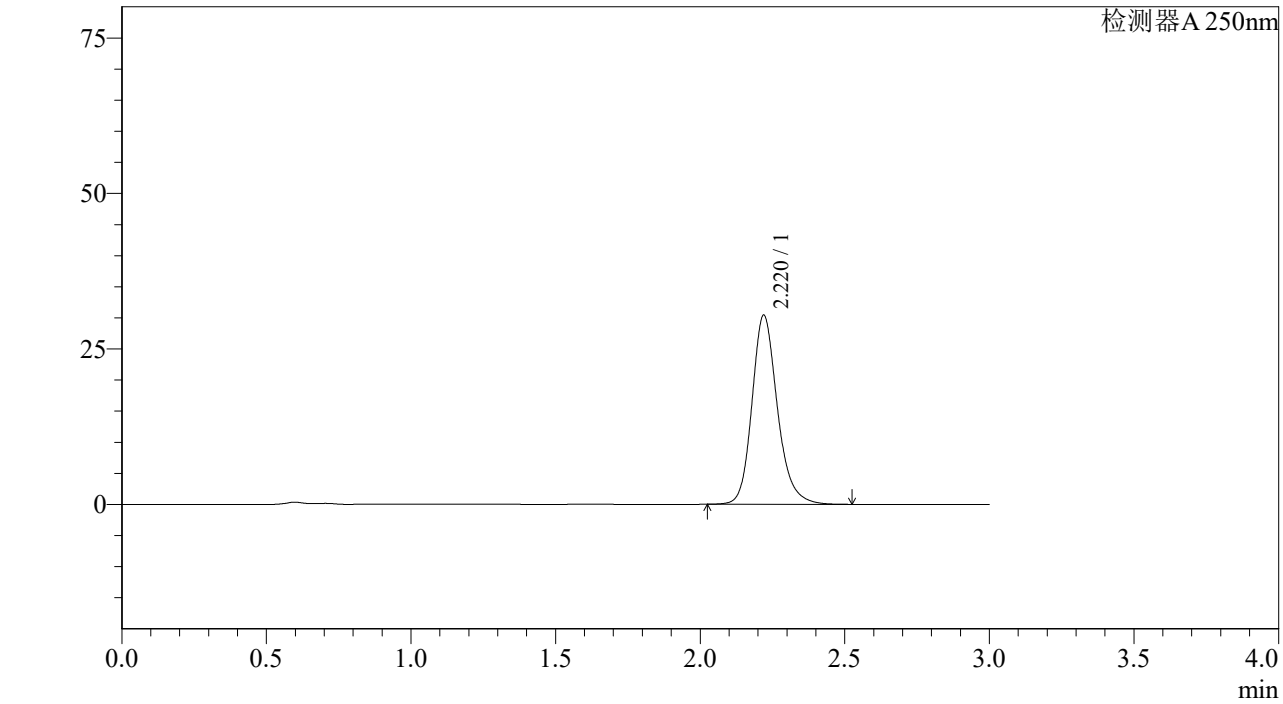

<峰表>

检测器A 250nm

峰号	保留时间	面积%	面积	高度	理论塔板数(US	拖尾因子	分离度(USP)
1	2.220	100.000	186609	30392	3203	1.197	--
总计		100.000	186609	30392			

SHIMADZU LabSolutions

J305

<样品信息>

色谱柱 :XB-C18(50mm*4.6mm,5μm） 流速：1.0ml/min
柱 温 :40℃ 波长：250nm
数据文件名 : RC$J305 - 31-15/28-789-2 - cb-JPS5249p-j6-rcqx-pH6.8jz-jf50z-10mg-15min-P4.lcd
方法文件名 : RC$J305 - J305-rcqx-20240222-FX277.lcm
批处理文件名: RC$J305 - 20240222-rcqx-FX277.lcb
样品瓶号 : 4-30
进样体积 : 10 μl 版本号：6.115
进样时间 : 2024/02/22 21:23:50 实验者: xiexinhui
处理时间（V2） : 2024/02/23 09:53:27 处理者: xiexinhui
仪器型号：SHIMADZU LC-2050C(FX277)

<色谱图>

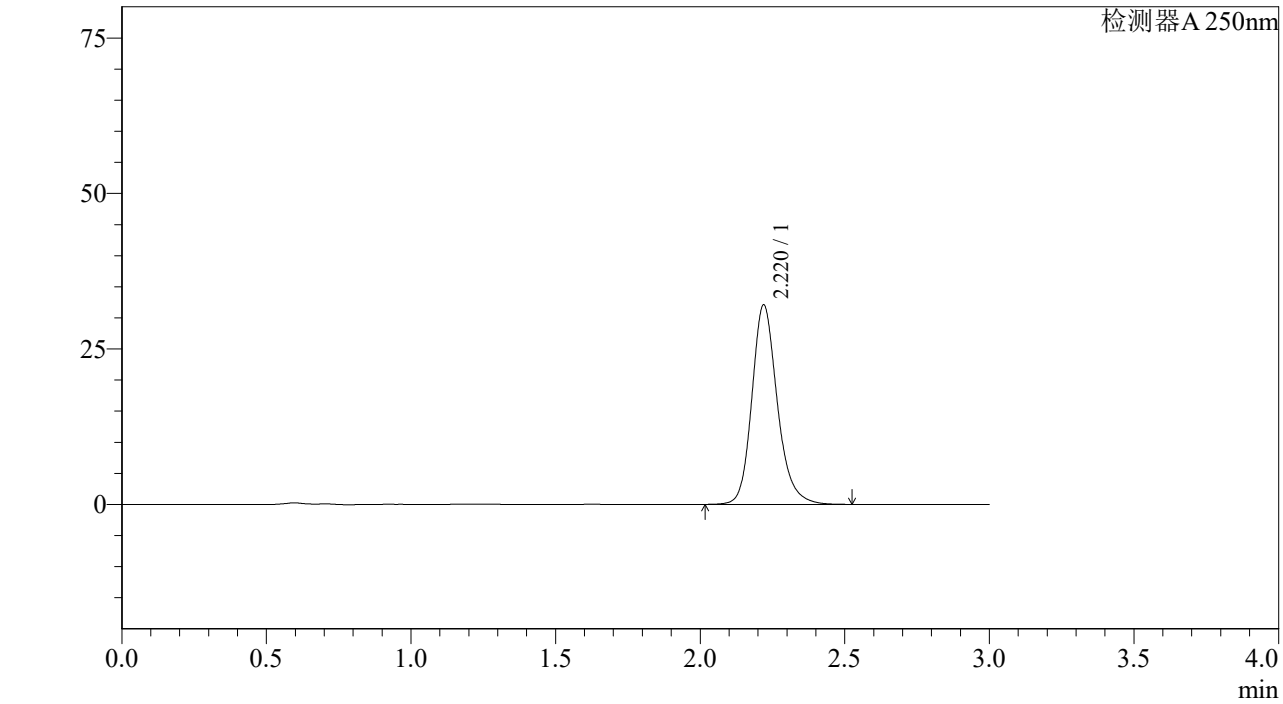

<峰表>

检测器A 250nm

峰号	保留时间	面积%	面积	高度	理论塔板数(US	拖尾因子	分离度(USP)
1	2.220	100.000	196809	32040	3207	1.197	--
总计		100.000	196809	32040			

SHIMADZU LabSolutions

J305

<样品信息>

色谱柱 :XB-C18(50mm*4.6mm,5μm） 流速：1.0ml/min
柱 温 :40℃ 波长：250nm
数据文件名 : RC$J305 - 31-15/28-790-2 - cb-JPS5249p-j6-rcqx-pH6.8jz-jf50z-10mg-15min-P5.lcd
方法文件名 : RC$J305 - J305-rcqx-20240222-FX277.lcm
批处理文件名: RC$J305 - 20240222-rcqx-FX277.lcb
样品瓶号 : 4-39
进样体积 : 10 μl 版本号：6.115
进样时间 : 2024/02/22 21:27:13 实验者: xiexinhui
处理时间（V2） : 2024/02/23 09:53:30 处理者: xiexinhui
仪器型号：SHIMADZU LC-2050C(FX277)

<色谱图>

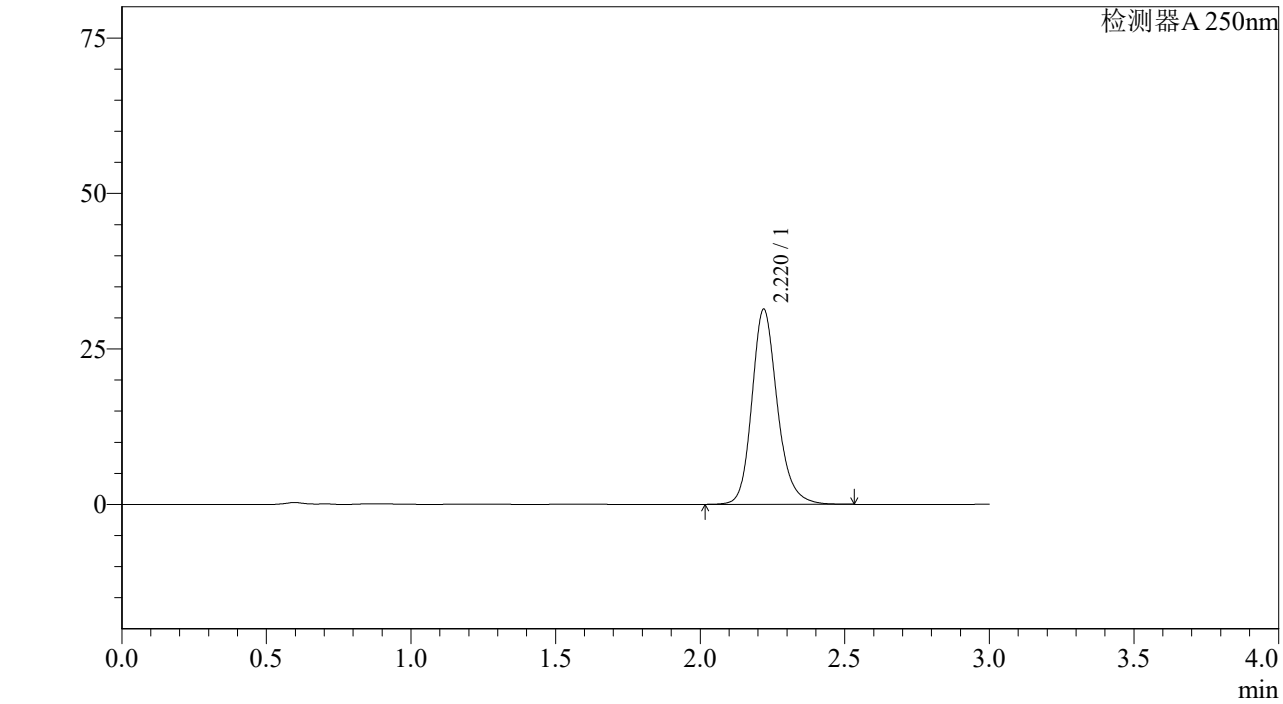

<峰表>

检测器A 250nm

峰号	保留时间	面积%	面积	高度	理论塔板数(US	拖尾因子	分离度(USP)
1	2.220	100.000	192622	31352	3206	1.197	--
总计		100.000	192622	31352			

SHIMADZU LabSolutions

J305

<样品信息>

色谱柱 :XB-C18(50mm*4.6mm,5μm） 流速：1.0ml/min
柱 温 :40℃ 波长：250nm
数据文件名 : RC$J305 - 31-15/28-791-2 - cb-JPS5249p-j6-rcqx-pH6.8jz-jf50z-10mg-15min-P6.lcd
方法文件名 : RC$J305 - J305-rcqx-20240222-FX277.lcm
批处理文件名: RC$J305 - 20240222-rcqx-FX277.lcb
样品瓶号 : 4-48
进样体积 : 10 μl 版本号：6.115
进样时间 : 2024/02/22 21:30:35 实验者: xiexinhui
处理时间（V2） : 2024/02/23 09:53:32 处理者: xiexinhui
仪器型号：SHIMADZU LC-2050C(FX277)

<色谱图>

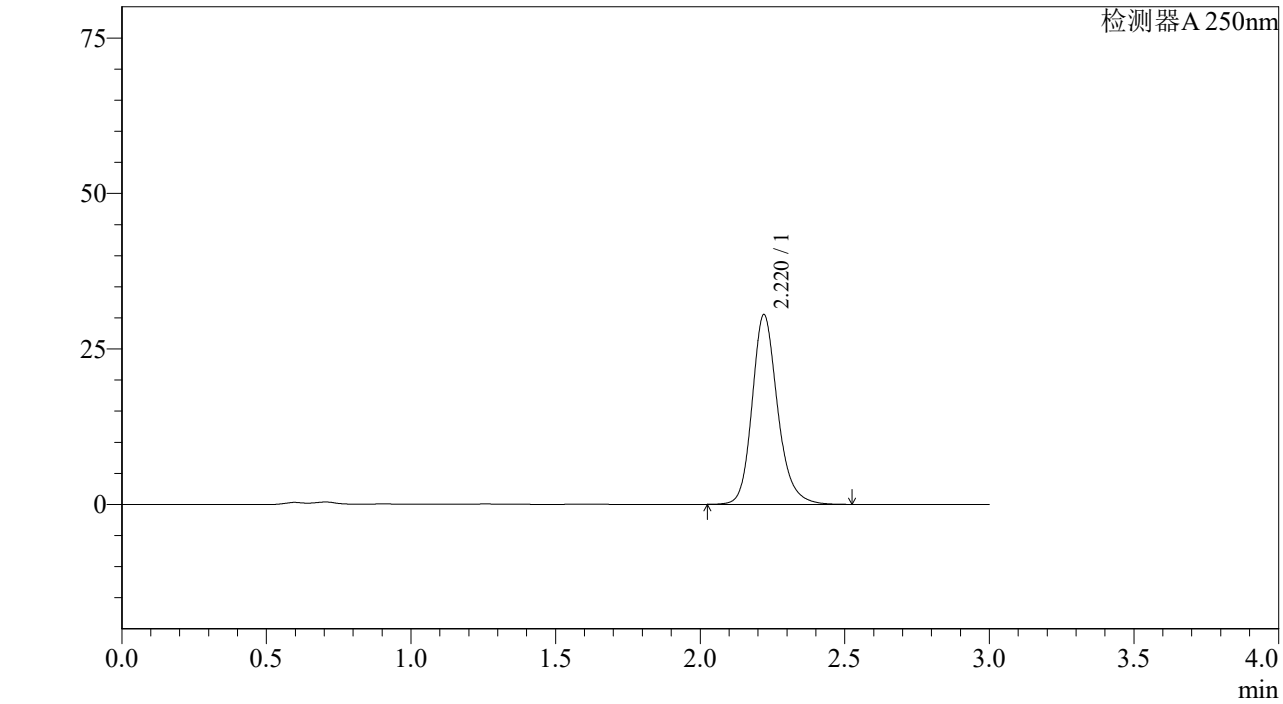

<峰表>

检测器A 250nm

峰号	保留时间	面积%	面积	高度	理论塔板数(US	拖尾因子	分离度(USP)
1	2.220	100.000	187350	30504	3199	1.198	--
总计		100.000	187350	30504			

SHIMADZU LabSolutions

J305

<样品信息>

色谱柱 :XB-C18(50mm*4.6mm,5μm） 流速：1.0ml/min
柱 温 :40℃ 波长：250nm
数据文件名 : RC$J305 - 31-15/28-792-2 - cb-JPS5249p-j6-rcqx-pH6.8jz-jf50z-10mg-20min-P1.lcd
方法文件名 : RC$J305 - J305-rcqx-20240222-FX277.lcm
批处理文件名: RC$J305 - 20240222-rcqx-FX277.lcb
样品瓶号 : 4-4
进样体积 : 10 μl 版本号：6.115
进样时间 : 2024/02/22 21:33:58 实验者: xiexinhui
处理时间（V2） : 2024/02/23 09:53:35 处理者: xiexinhui
仪器型号：SHIMADZU LC-2050C(FX277)

<色谱图>

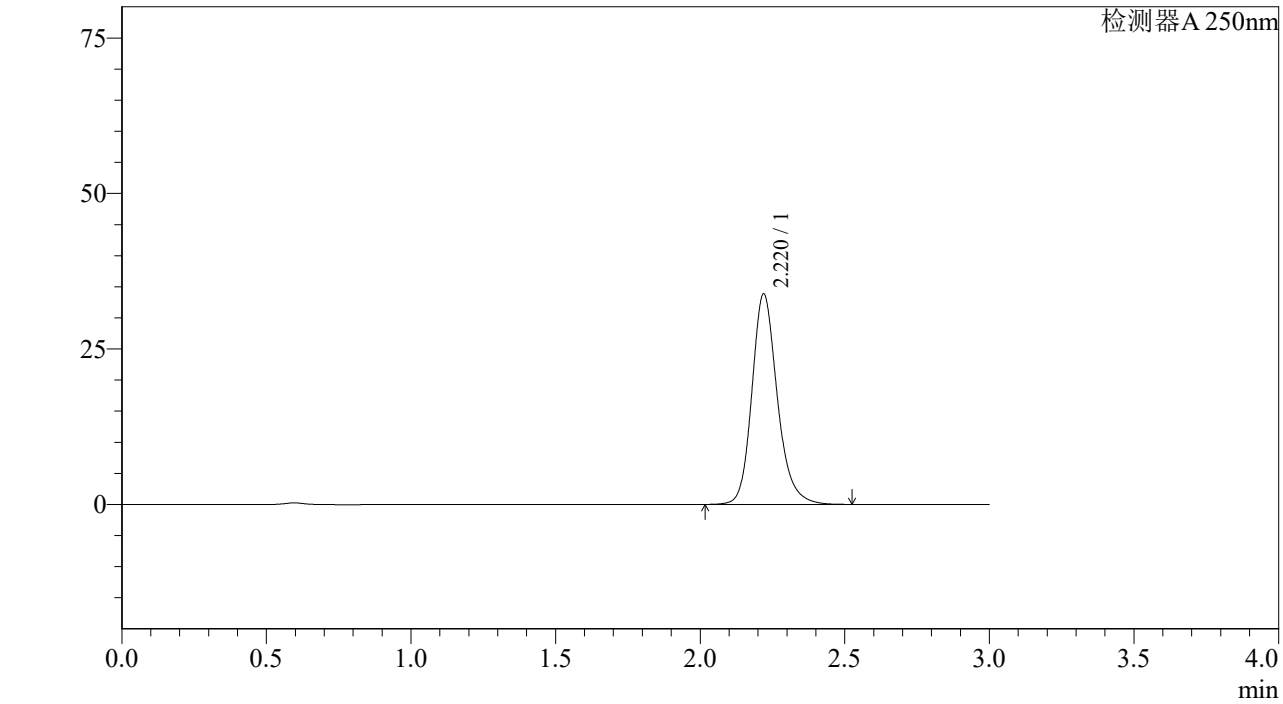

<峰表>

检测器A 250nm

峰号	保留时间	面积%	面积	高度	理论塔板数(US	拖尾因子	分离度(USP)
1	2.220	100.000	207544	33806	3209	1.197	--
总计		100.000	207544	33806			

SHIMADZU LabSolutions

J305

<样品信息>

色谱柱 :XB-C18(50mm*4.6mm,5μm） 流速：1.0ml/min
柱 温 :40℃ 波长：250nm
数据文件名 : RC$J305 - 31-15/28-793-2 - cb-JPS5249p-j6-rcqx-pH6.8jz-jf50z-10mg-20min-P2.lcd
方法文件名 : RC$J305 - J305-rcqx-20240222-FX277.lcm
批处理文件名: RC$J305 - 20240222-rcqx-FX277.lcb
样品瓶号 : 4-13
进样体积 : 10 μl 版本号：6.115
进样时间 : 2024/02/22 21:37:22 实验者: xiexinhui
处理时间（V2） : 2024/02/23 09:53:37 处理者: xiexinhui
仪器型号：SHIMADZU LC-2050C(FX277)

<色谱图>

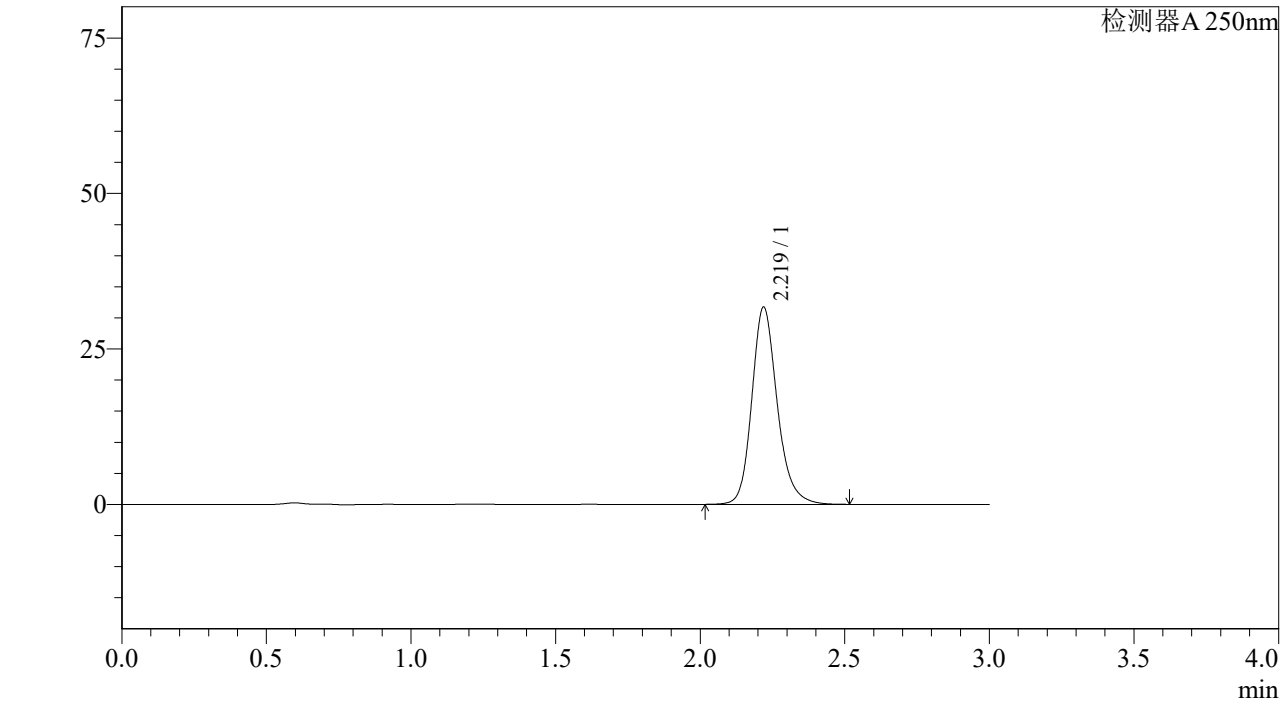

<峰表>

检测器A 250nm

峰号	保留时间	面积%	面积	高度	理论塔板数(US	拖尾因子	分离度(USP)
1	2.219	100.000	194376	31669	3209	1.197	--
总计		100.000	194376	31669			

SHIMADZU LabSolutions

J305

<样品信息>

色谱柱 :XB-C18(50mm*4.6mm,5μm） 流速：1.0ml/min
柱 温 :40℃ 波长：250nm
数据文件名 : RC$J305 - 31-15/28-794-2 - cb-JPS5249p-j6-rcqx-pH6.8jz-jf50z-10mg-20min-P3.lcd
方法文件名 : RC$J305 - J305-rcqx-20240222-FX277.lcm
批处理文件名: RC$J305 - 20240222-rcqx-FX277.lcb
样品瓶号 : 4-22
进样体积 : 10 μl 版本号：6.115
进样时间 : 2024/02/22 21:40:45 实验者: xiexinhui
处理时间（V2） : 2024/02/23 09:53:41 处理者: xiexinhui
仪器型号：SHIMADZU LC-2050C(FX277)

<色谱图>

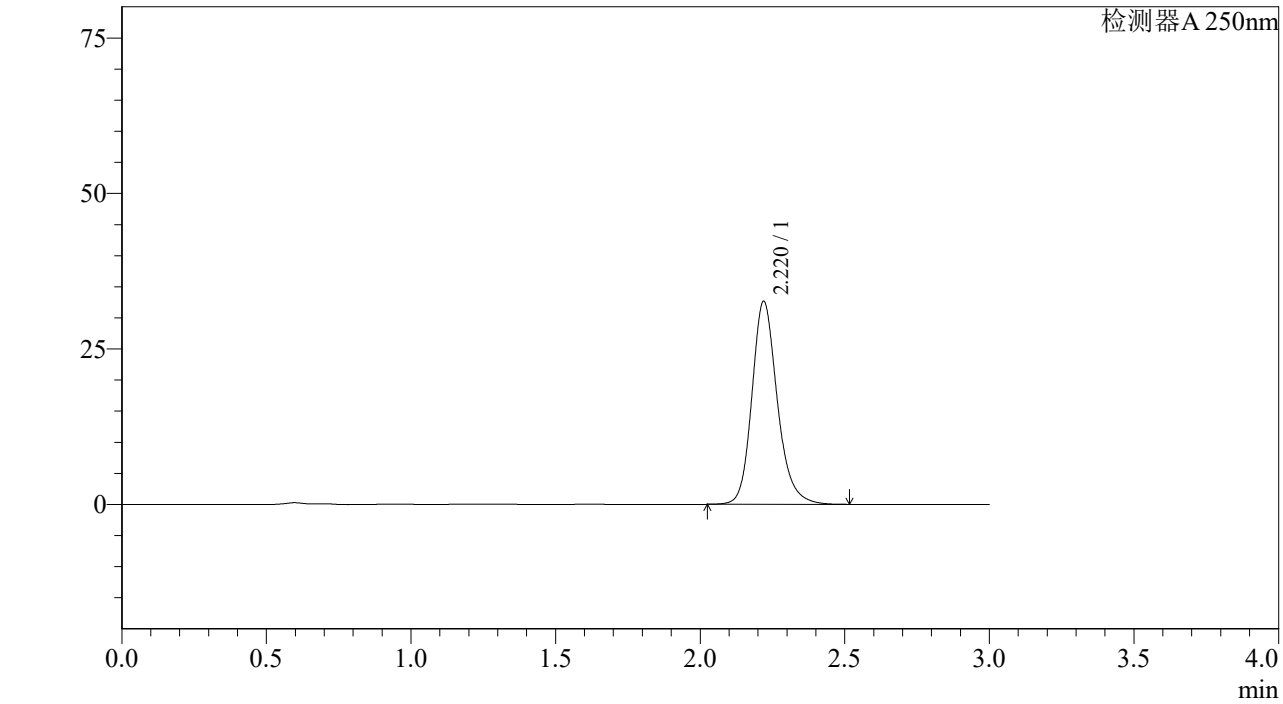

<峰表>

检测器A 250nm

峰号	保留时间	面积%	面积	高度	理论塔板数(US	拖尾因子	分离度(USP)
1	2.220	100.000	200136	32613	3207	1.198	--
总计		100.000	200136	32613			

SHIMADZU LabSolutions

J305

<样品信息>

色谱柱 :XB-C18(50mm*4.6mm,5μm） 流速：1.0ml/min
柱 温 :40℃ 波长：250nm
数据文件名 : RC$J305 - 31-15/28-795-2 - cb-JPS5249p-j6-rcqx-pH6.8jz-jf50z-10mg-20min-P4.lcd
方法文件名 : RC$J305 - J305-rcqx-20240222-FX277.lcm
批处理文件名: RC$J305 - 20240222-rcqx-FX277.lcb
样品瓶号 : 4-31
进样体积 : 10 μl 版本号：6.115
进样时间 : 2024/02/22 21:44:08 实验者: xiexinhui
处理时间（V2） : 2024/02/23 09:53:43 处理者: xiexinhui
仪器型号：SHIMADZU LC-2050C(FX277)

<色谱图>

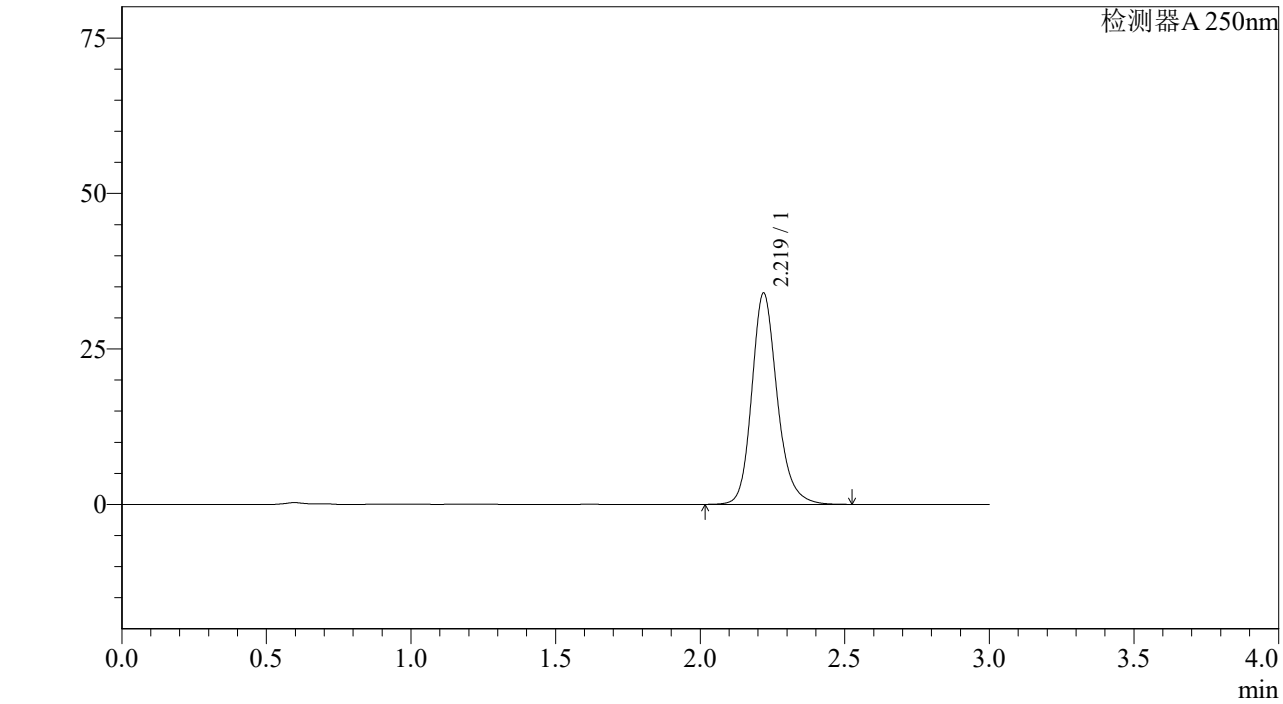

<峰表>

检测器A 250nm

峰号	保留时间	面积%	面积	高度	理论塔板数(US	拖尾因子	分离度(USP)
1	2.219	100.000	208423	33926	3206	1.198	--
总计		100.000	208423	33926			

SHIMADZU LabSolutions

J305

<样品信息>

色谱柱 :XB-C18(50mm*4.6mm,5μm） 流速：1.0ml/min
柱 温 :40℃ 波长：250nm
数据文件名 : RC$J305 - 31-15/28-796-2 - cb-JPS5249p-j6-rcqx-pH6.8jz-jf50z-10mg-20min-P5.lcd
方法文件名 : RC$J305 - J305-rcqx-20240222-FX277.lcm
批处理文件名: RC$J305 - 20240222-rcqx-FX277.lcb
样品瓶号 : 4-40
进样体积 : 10 μl 版本号：6.115
进样时间 : 2024/02/22 21:47:31 实验者: xiexinhui
处理时间（V2） : 2024/02/23 09:53:46 处理者: xiexinhui
仪器型号：SHIMADZU LC-2050C(FX277)

<色谱图>

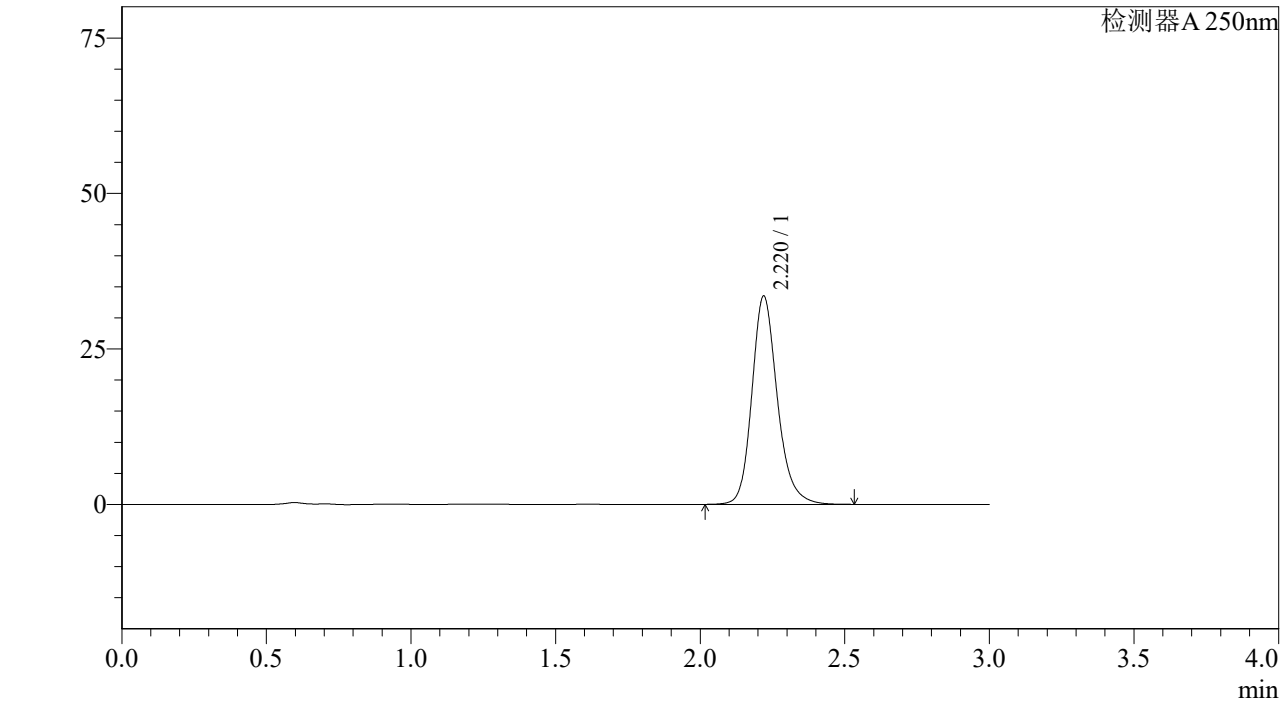

<峰表>

检测器A 250nm

峰号	保留时间	面积%	面积	高度	理论塔板数(US	拖尾因子	分离度(USP)
1	2.220	100.000	205477	33458	3208	1.197	--
总计		100.000	205477	33458			

SHIMADZU LabSolutions

J305

<样品信息>

色谱柱 :XB-C18(50mm*4.6mm,5μm） 流速：1.0ml/min
柱 温 :40℃ 波长：250nm
数据文件名 : RC$J305 - 31-15/28-797-2 - cb-JPS5249p-j6-rcqx-pH6.8jz-jf50z-10mg-20min-P6.lcd
方法文件名 : RC$J305 - J305-rcqx-20240222-FX277.lcm
批处理文件名: RC$J305 - 20240222-rcqx-FX277.lcb
样品瓶号 : 4-49
进样体积 : 10 μl 版本号：6.115
进样时间 : 2024/02/22 21:50:53 实验者: xiexinhui
处理时间（V2） : 2024/02/23 09:53:49 处理者: xiexinhui
仪器型号：SHIMADZU LC-2050C(FX277)

<色谱图>

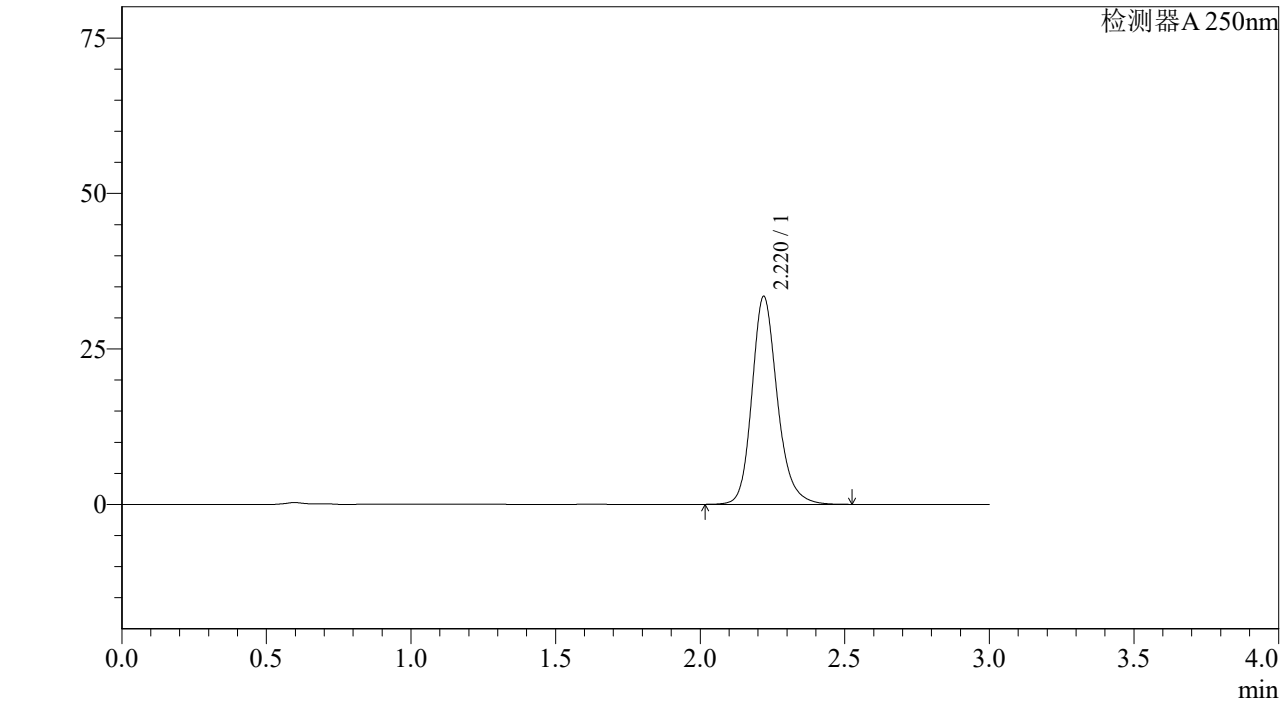

<峰表>

检测器A 250nm

峰号	保留时间	面积%	面积	高度	理论塔板数(US	拖尾因子	分离度(USP)
1	2.220	100.000	204974	33409	3214	1.197	--
总计		100.000	204974	33409			

SHIMADZU LabSolutions

J305

<样品信息>

色谱柱 :XB-C18(50mm*4.6mm,5μm） 流速：1.0ml/min
柱 温 :40℃ 波长：250nm
数据文件名 : RC$J305 - 31-15/28-798-2 - cb-JPS5249p-j6-rcqx-pH6.8jz-jf50z-10mg-30min-P1.lcd
方法文件名 : RC$J305 - J305-rcqx-20240222-FX277.lcm
批处理文件名: RC$J305 - 20240222-rcqx-FX277.lcb
样品瓶号 : 4-5
进样体积 : 10 μl 版本号：6.115
进样时间 : 2024/02/22 21:54:16 实验者: xiexinhui
处理时间（V2） : 2024/02/23 09:53:51 处理者: xiexinhui
仪器型号：SHIMADZU LC-2050C(FX277)

<色谱图>

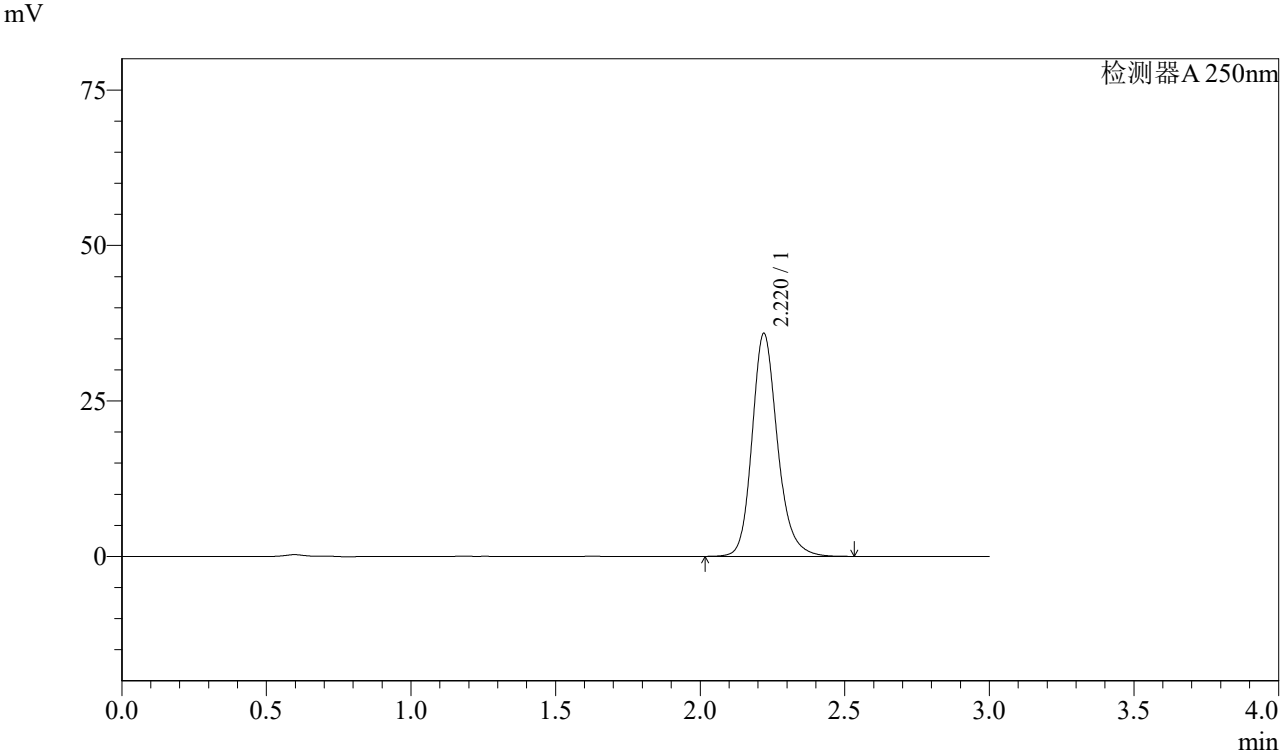

<峰表>

检测器A 250nm

峰号	保留时间	面积%	面积	高度	理论塔板数(US	拖尾因子	分离度(USP)
1	2.220	100.000	219813	35841	3209	1.198	--
总计		100.000	219813	35841			

SHIMADZU LabSolutions

J305

<样品信息>

色谱柱 :XB-C18(50mm*4.6mm,5μm） 流速：1.0ml/min
柱 温 :40℃ 波长：250nm
数据文件名 : RC$J305 - 31-15/28-799-2 - cb-JPS5249p-j6-rcqx-pH6.8jz-jf50z-10mg-30min-P2.lcd
方法文件名 : RC$J305 - J305-rcqx-20240222-FX277.lcm
批处理文件名: RC$J305 - 20240222-rcqx-FX277.lcb
样品瓶号 : 4-14
进样体积 : 10 μl 版本号：6.115
进样时间 : 2024/02/22 21:57:39 实验者: xiexinhui
处理时间（V2） : 2024/02/23 09:53:54 处理者: xiexinhui
仪器型号：SHIMADZU LC-2050C(FX277)

<色谱图>

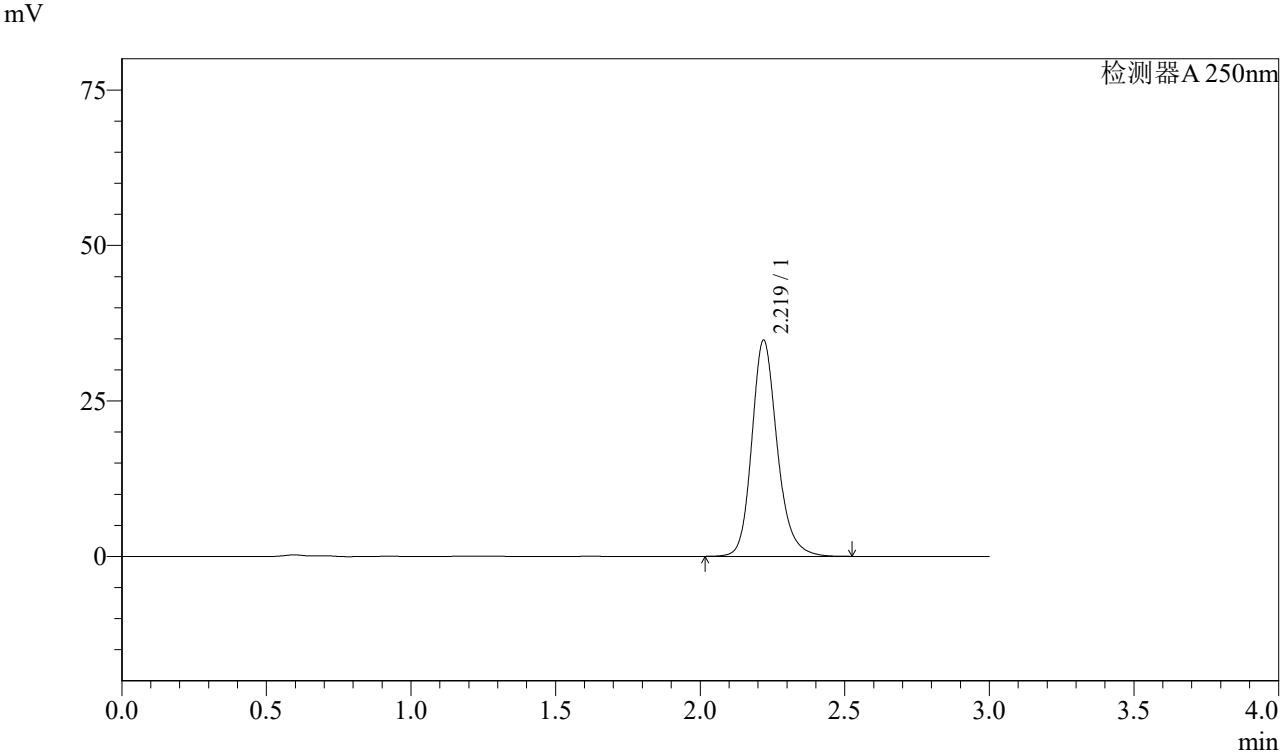

<峰表>

检测器A 250nm

峰号	保留时间	面积%	面积	高度	理论塔板数(US	拖尾因子	分离度(USP)
1	2.219	100.000	213047	34713	3213	1.198	--
总计		100.000	213047	34713			

SHIMADZU LabSolutions

J305

<样品信息>

色谱柱 :XB-C18(50mm*4.6mm,5μm） 流速：1.0ml/min
柱 温 :40℃ 波长：250nm
数据文件名 : RC$J305 - 31-15/28-800-2 - cb-JPS5249p-j6-rcqx-pH6.8jz-jf50z-10mg-30min-P3.lcd
方法文件名 : RC$J305 - J305-rcqx-20240222-FX277.lcm
批处理文件名: RC$J305 - 20240222-rcqx-FX277.lcb
样品瓶号 : 4-23
进样体积 : 10 μl 版本号：6.115
进样时间 : 2024/02/22 22:01:02 实验者: xiexinhui
处理时间（V2） : 2024/02/23 09:53:57 处理者: xiexinhui
仪器型号：SHIMADZU LC-2050C(FX277)

<色谱图>

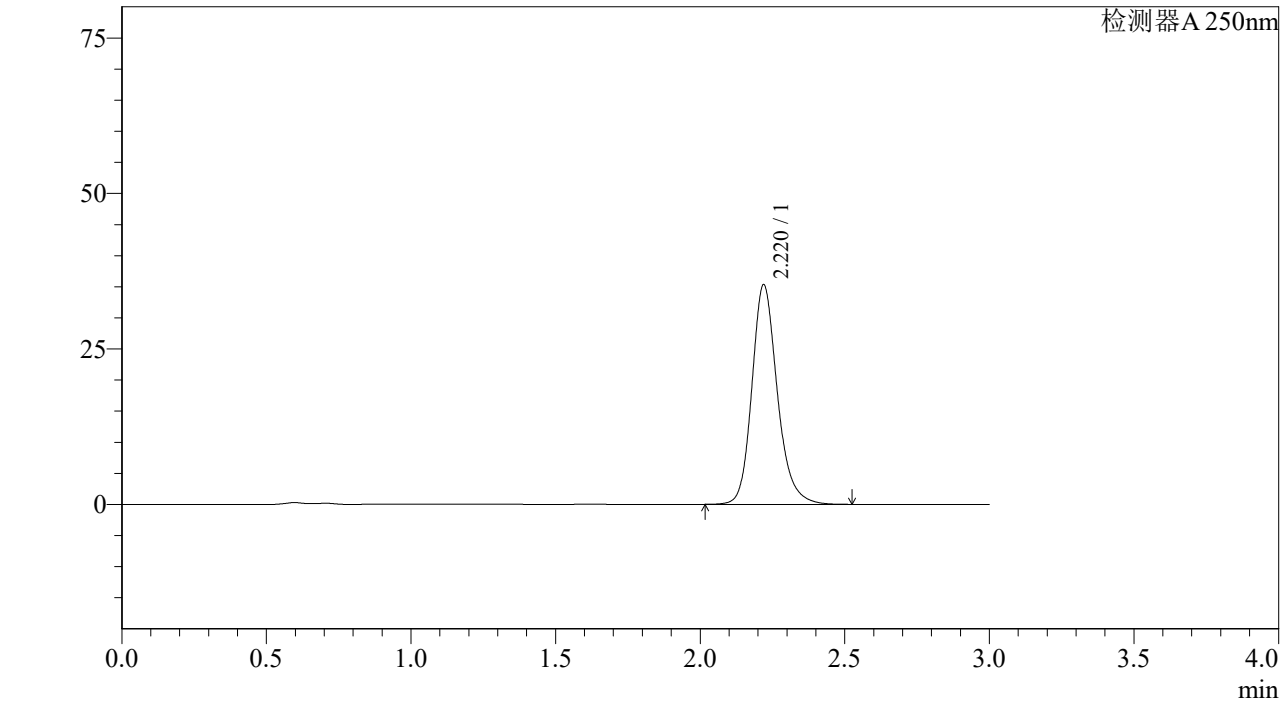

<峰表>

检测器A 250nm

峰号	保留时间	面积%	面积	高度	理论塔板数(US	拖尾因子	分离度(USP)
1	2.220	100.000	216557	35284	3209	1.197	--
总计		100.000	216557	35284			

SHIMADZU LabSolutions

J305

<样品信息>

色谱柱 :XB-C18(50mm*4.6mm,5μm） 流速：1.0ml/min
柱 温 :40℃ 波长：250nm
数据文件名 : RC$J305 - 31-15/28-801-2 - cb-JPS5249p-j6-rcqx-pH6.8jz-jf50z-10mg-30min-P4.lcd
方法文件名 : RC$J305 - J305-rcqx-20240222-FX277.lcm
批处理文件名: RC$J305 - 20240222-rcqx-FX277.lcb
样品瓶号 : 4-32
进样体积 : 10 μl 版本号：6.115
进样时间 : 2024/02/22 22:04:25 实验者: xiexinhui
处理时间（V2） : 2024/02/23 09:53:59 处理者: xiexinhui
仪器型号：SHIMADZU LC-2050C(FX277)

<色谱图>

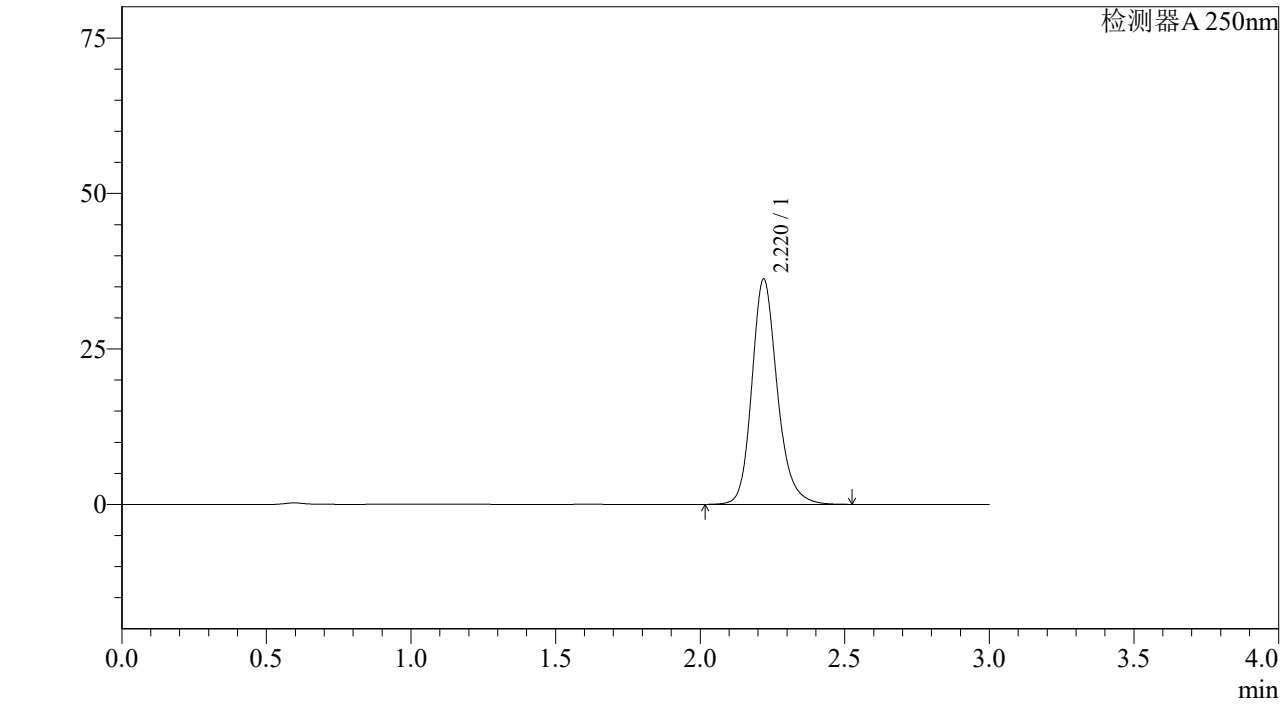

<峰表>

检测器A 250nm

峰号	保留时间	面积%	面积	高度	理论塔板数(US	拖尾因子	分离度(USP)
1	2.220	100.000	222193	36201	3210	1.197	--
总计		100.000	222193	36201			

SHIMADZU LabSolutions

J305

<样品信息>

色谱柱 :XB-C18(50mm*4.6mm,5μm） 流速：1.0ml/min
柱 温 :40℃ 波长：250nm
数据文件名 : RC$J305 - 31-15/28-802-2 - cb-JPS5249p-j6-rcqx-pH6.8jz-jf50z-10mg-30min-P5.lcd
方法文件名 : RC$J305 - J305-rcqx-20240222-FX277.lcm
批处理文件名: RC$J305 - 20240222-rcqx-FX277.lcb
样品瓶号 : 4-41
进样体积 : 10 μl 版本号：6.115
进样时间 : 2024/02/22 22:07:48 实验者: xiexinhui
处理时间（V2） : 2024/02/23 09:54:02 处理者: xiexinhui
仪器型号：SHIMADZU LC-2050C(FX277)

<色谱图>

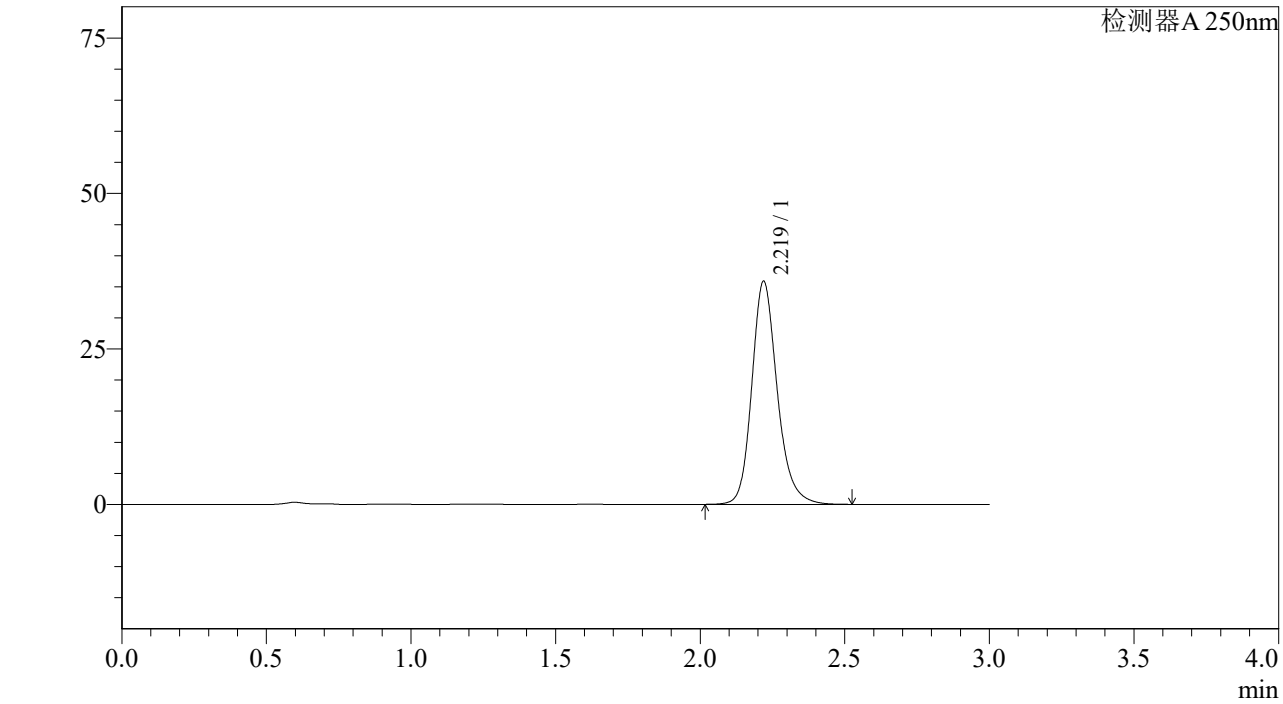

<峰表>

检测器A 250nm

峰号	保留时间	面积%	面积	高度	理论塔板数(US	拖尾因子	分离度(USP)
1	2.219	100.000	219846	35812	3210	1.198	--
总计		100.000	219846	35812			

SHIMADZU LabSolutions

J305

<样品信息>

色谱柱 :XB-C18(50mm*4.6mm,5μm） 流速：1.0ml/min
柱 温 :40℃ 波长：250nm
数据文件名 : RC$J305 - 31-15/28-803-2 - cb-JPS5249p-j6-rcqx-pH6.8jz-jf50z-10mg-30min-P6.lcd
方法文件名 : RC$J305 - J305-rcqx-20240222-FX277.lcm
批处理文件名: RC$J305 - 20240222-rcqx-FX277.lcb
样品瓶号 : 4-50
进样体积 : 10 μl 版本号：6.115
进样时间 : 2024/02/22 22:11:11 实验者: xiexinhui
处理时间（V2） : 2024/02/23 09:54:05 处理者: xiexinhui
仪器型号：SHIMADZU LC-2050C(FX277)

<色谱图>

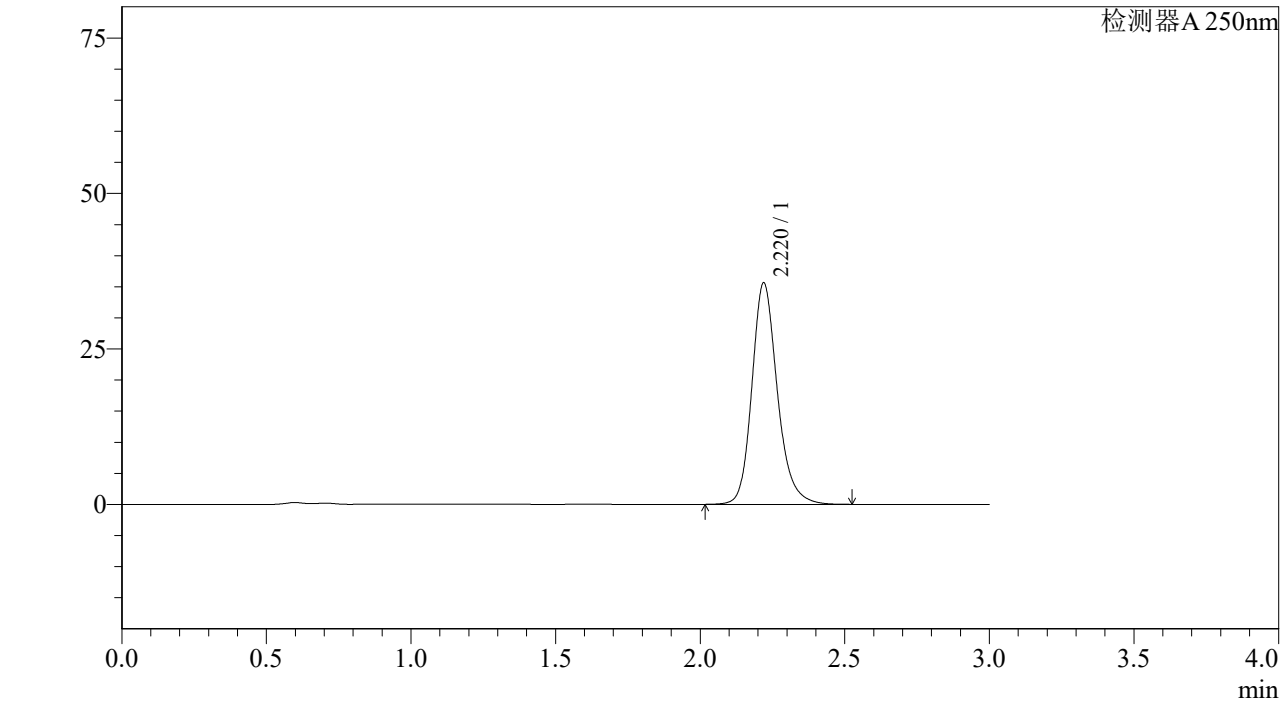

<峰表>

检测器A 250nm

峰号	保留时间	面积%	面积	高度	理论塔板数(US	拖尾因子	分离度(USP)
1	2.220	100.000	218362	35573	3210	1.198	--
总计		100.000	218362	35573			

SHIMADZU LabSolutions

J305

<样品信息>

色谱柱 :XB-C18(50mm*4.6mm,5μm） 流速：1.0ml/min
柱 温 :40℃ 波长：250nm
数据文件名 : RC$J305 - 31-15/28-804-2 - cb-JPS5249p-j6-rcqx-pH6.8jz-jf50z-10mg-45min-P1.lcd
方法文件名 : RC$J305 - J305-rcqx-20240222-FX277.lcm
批处理文件名: RC$J305 - 20240222-rcqx-FX277.lcb
样品瓶号 : 4-6
进样体积 : 10 μl 版本号：6.115
进样时间 : 2024/02/22 22:14:34 实验者: xiexinhui
处理时间（V2） : 2024/02/23 09:54:07 处理者: xiexinhui
仪器型号：SHIMADZU LC-2050C(FX277)

<色谱图>

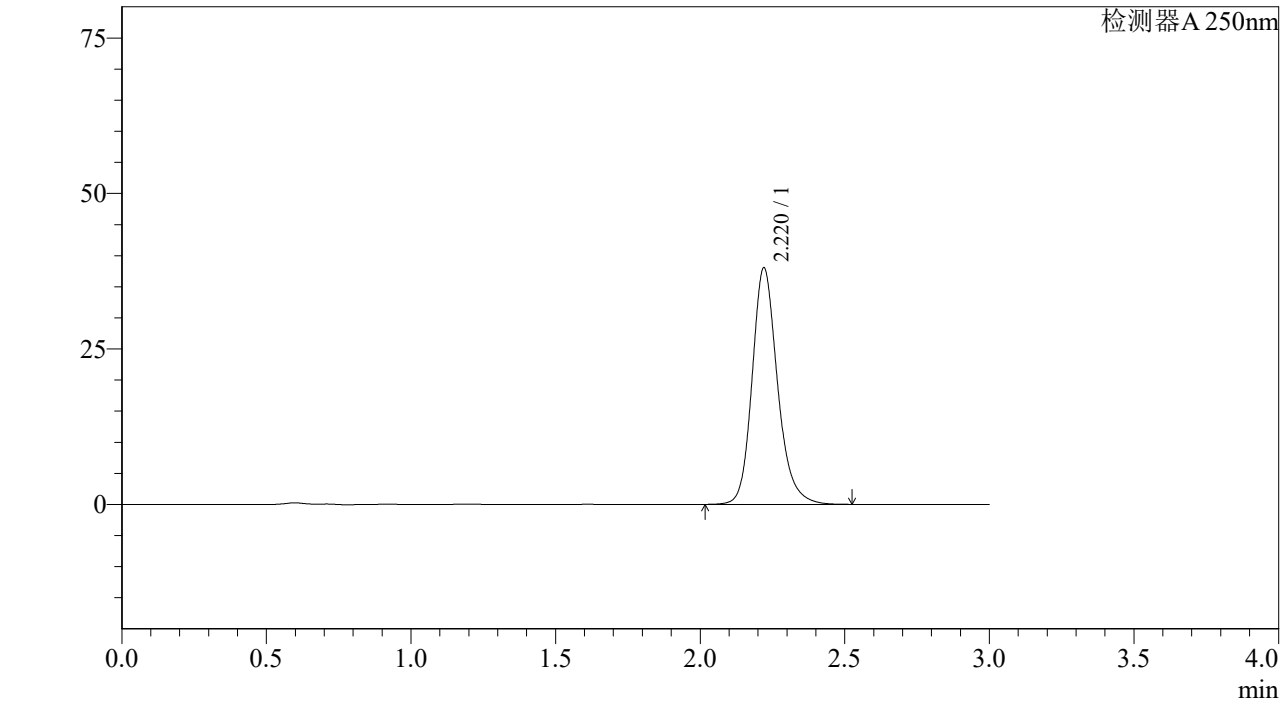

<峰表>

检测器A 250nm

峰号	保留时间	面积%	面积	高度	理论塔板数(US	拖尾因子	分离度(USP)
1	2.220	100.000	232985	38022	3214	1.198	--
总计		100.000	232985	38022			

SHIMADZU LabSolutions

J305

<样品信息>

色谱柱 :XB-C18(50mm*4.6mm,5μm） 流速：1.0ml/min
柱 温 :40℃ 波长：250nm
数据文件名 : RC$J305 - 31-15/28-805-2 - cb-JPS5249p-j6-rcqx-pH6.8jz-jf50z-10mg-45min-P2.lcd
方法文件名 : RC$J305 - J305-rcqx-20240222-FX277.lcm
批处理文件名: RC$J305 - 20240222-rcqx-FX277.lcb
样品瓶号 : 4-15
进样体积 : 10 μl 版本号：6.115
进样时间 : 2024/02/22 22:17:57 实验者: xiexinhui
处理时间（V2） : 2024/02/23 09:54:10 处理者: xiexinhui
仪器型号：SHIMADZU LC-2050C(FX277)

<色谱图>

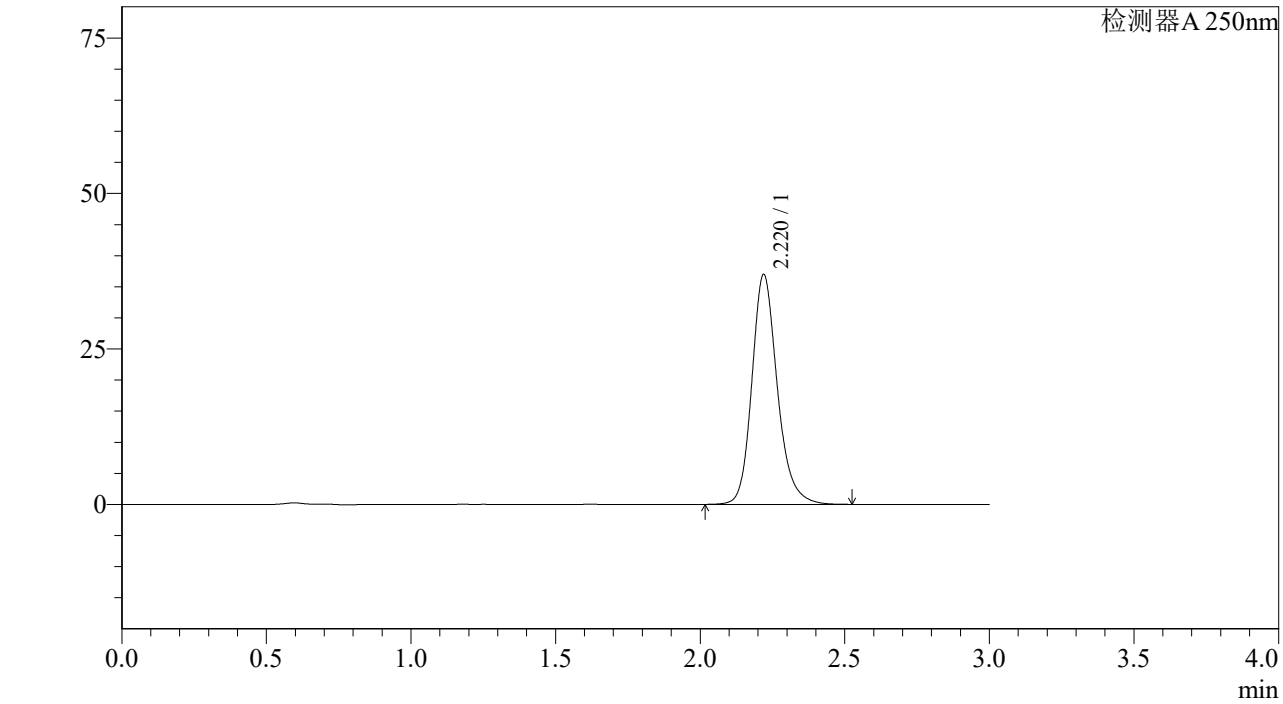

<峰表>

检测器A 250nm

峰号	保留时间	面积%	面积	高度	理论塔板数(US	拖尾因子	分离度(USP)
1	2.220	100.000	226760	36930	3208	1.198	--
总计		100.000	226760	36930			

SHIMADZU LabSolutions

J305

<样品信息>

色谱柱 :XB-C18(50mm*4.6mm,5μm） 流速：1.0ml/min
柱 温 :40℃ 波长：250nm
数据文件名 : RC$J305 - 31-15/28-806-2 - cb-JPS5249p-j6-rcqx-pH6.8jz-jf50z-10mg-45min-P3.lcd
方法文件名 : RC$J305 - J305-rcqx-20240222-FX277.lcm
批处理文件名: RC$J305 - 20240222-rcqx-FX277.lcb
样品瓶号 : 4-24
进样体积 : 10 μl 版本号：6.115
进样时间 : 2024/02/22 22:21:20 实验者: xiexinhui
处理时间（V2） : 2024/02/23 09:54:13 处理者: xiexinhui
仪器型号：SHIMADZU LC-2050C(FX277)

<色谱图>

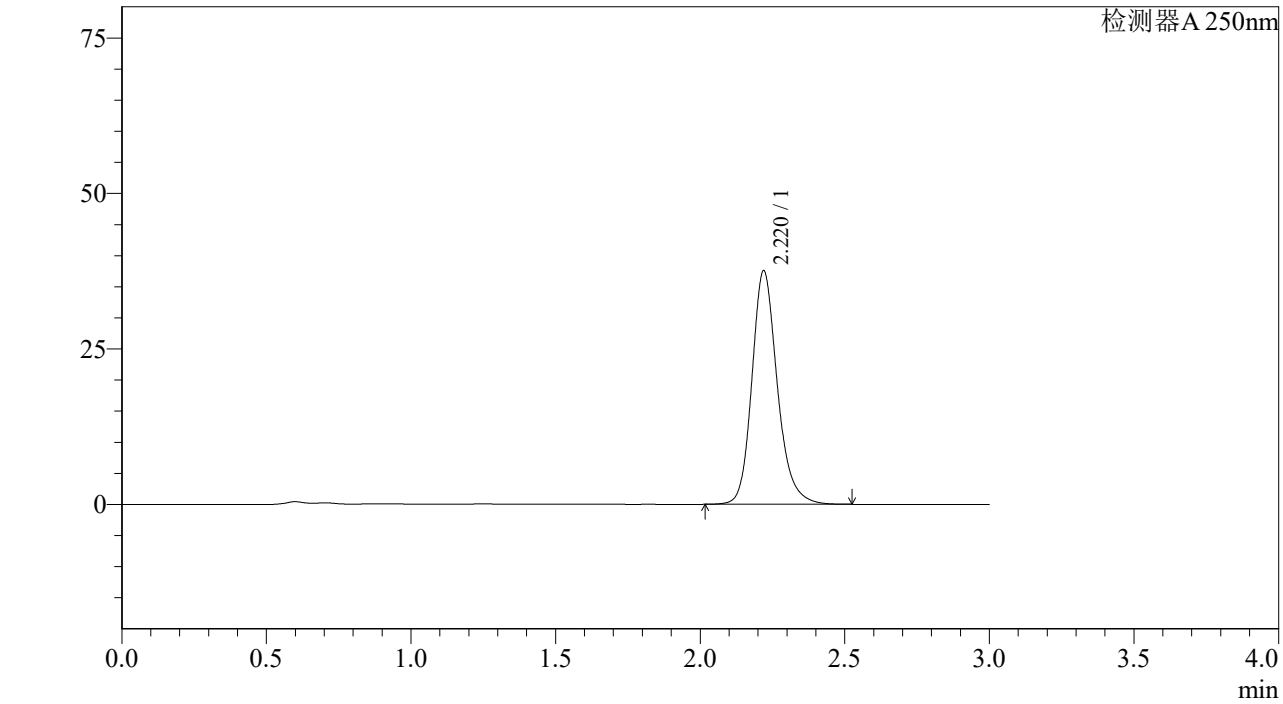

<峰表>

检测器A 250nm

峰号	保留时间	面积%	面积	高度	理论塔板数(US	拖尾因子	分离度(USP)
1	2.220	100.000	230146	37520	3214	1.198	--
总计		100.000	230146	37520			

SHIMADZU LabSolutions

J305

<样品信息>

色谱柱 :XB-C18(50mm*4.6mm,5μm） 流速：1.0ml/min
柱 温 :40℃ 波长：250nm
数据文件名 : RC$J305 - 31-15/28-807-2 - cb-JPS5249p-j6-rcqx-pH6.8jz-jf50z-10mg-45min-P4.lcd
方法文件名 : RC$J305 - J305-rcqx-20240222-FX277.lcm
批处理文件名: RC$J305 - 20240222-rcqx-FX277.lcb
样品瓶号 : 4-33
进样体积 : 10 μl 版本号：6.115
进样时间 : 2024/02/22 22:24:44 实验者: xiexinhui
处理时间（V2） : 2024/02/23 09:54:16 处理者: xiexinhui
仪器型号：SHIMADZU LC-2050C(FX277)

<色谱图>

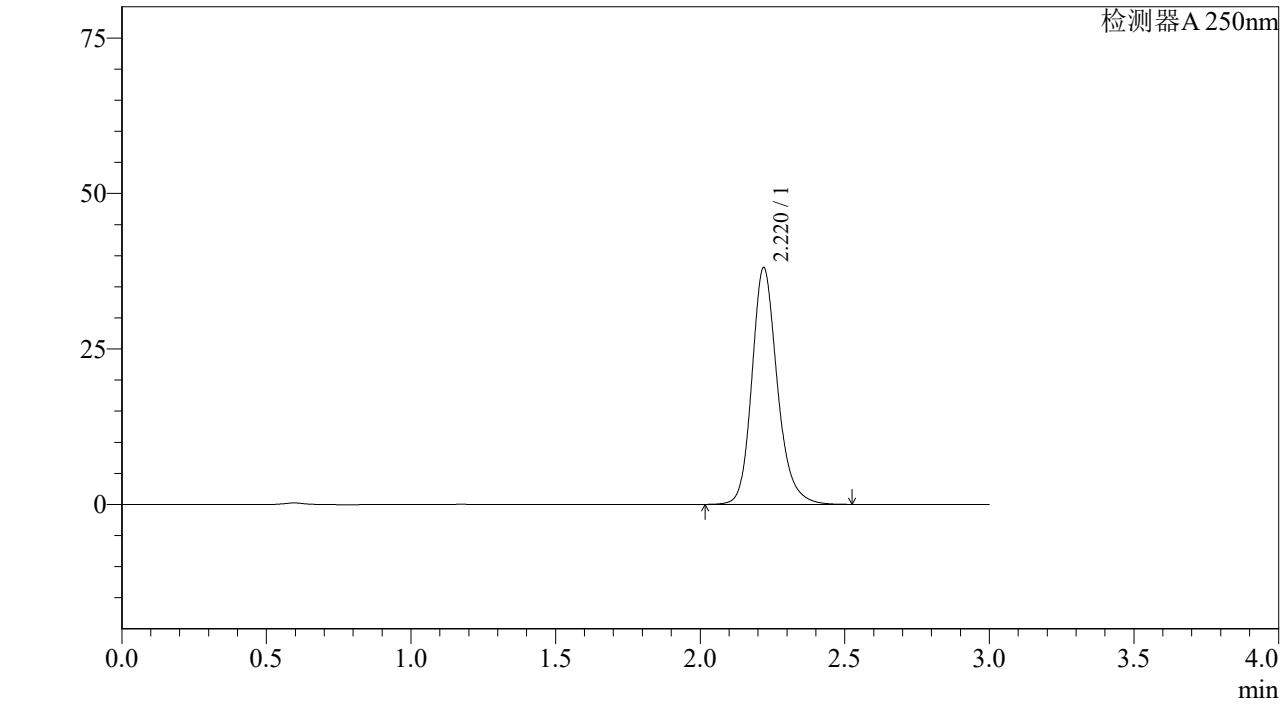

<峰表>

检测器A 250nm

峰号	保留时间	面积%	面积	高度	理论塔板数(US	拖尾因子	分离度(USP)
1	2.220	100.000	233238	38022	3214	1.198	--
总计		100.000	233238	38022			

SHIMADZU LabSolutions

J305

<样品信息>

色谱柱 :XB-C18(50mm*4.6mm,5μm） 流速：1.0ml/min
柱 温 :40℃ 波长：250nm
数据文件名 : RC$J305 - 31-15/28-808-2 - cb-JPS5249p-j6-rcqx-pH6.8jz-jf50z-10mg-45min-P5.lcd
方法文件名 : RC$J305 - J305-rcqx-20240222-FX277.lcm
批处理文件名: RC$J305 - 20240222-rcqx-FX277.lcb
样品瓶号 : 4-42
进样体积 : 10 μl 版本号：6.115
进样时间 : 2024/02/22 22:28:08 实验者: xiexinhui
处理时间（V2） : 2024/02/23 09:54:18 处理者: xiexinhui
仪器型号：SHIMADZU LC-2050C(FX277)

<色谱图>

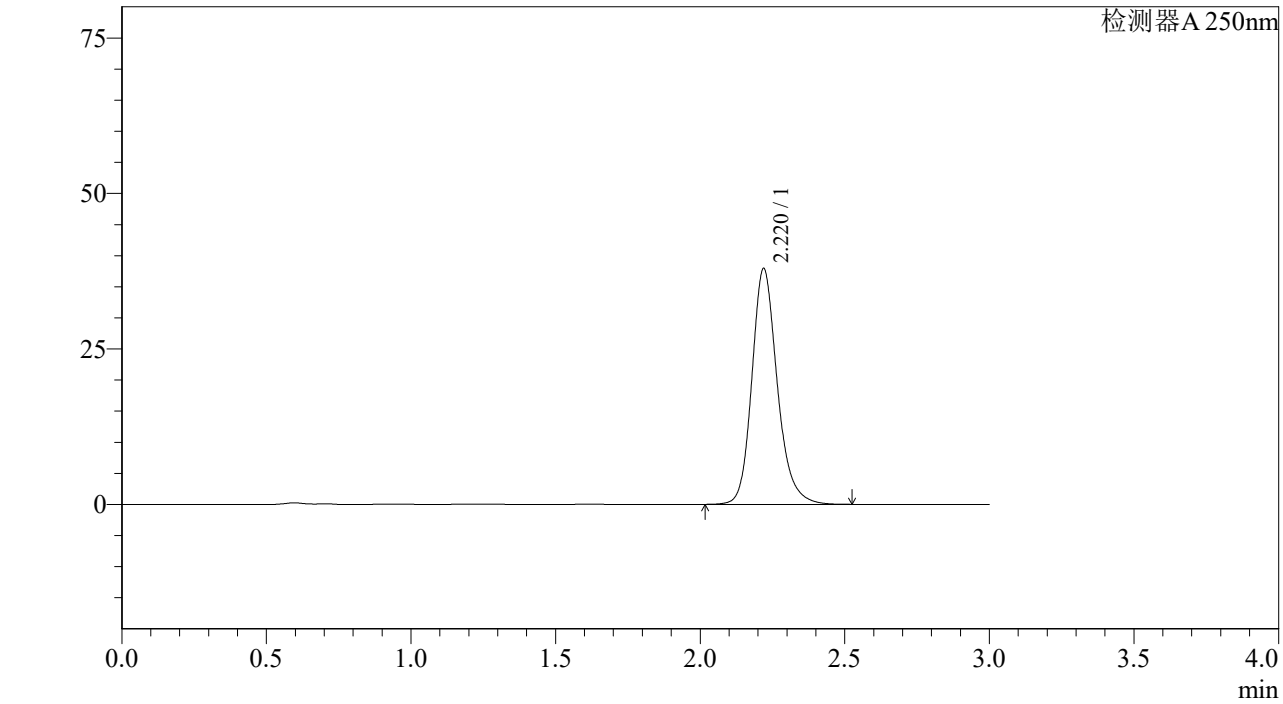

<峰表>

检测器A 250nm

峰号	保留时间	面积%	面积	高度	理论塔板数(US	拖尾因子	分离度(USP)
1	2.220	100.000	232268	37866	3215	1.198	--
总计		100.000	232268	37866			

SHIMADZU LabSolutions

J305

<样品信息>

色谱柱 :XB-C18(50mm*4.6mm,5μm） 流速：1.0ml/min
柱 温 :40℃ 波长：250nm
数据文件名 : RC$J305 - 31-15/28-809-2 - cb-JPS5249p-j6-rcqx-pH6.8jz-jf50z-10mg-45min-P6.lcd
方法文件名 : RC$J305 - J305-rcqx-20240222-FX277.lcm
批处理文件名: RC$J305 - 20240222-rcqx-FX277.lcb
样品瓶号 : 4-51
进样体积 : 10 μl 版本号：6.115
进样时间 : 2024/02/22 22:31:31 实验者: xiexinhui
处理时间（V2） : 2024/02/23 09:54:21 处理者: xiexinhui
仪器型号：SHIMADZU LC-2050C(FX277)

<色谱图>

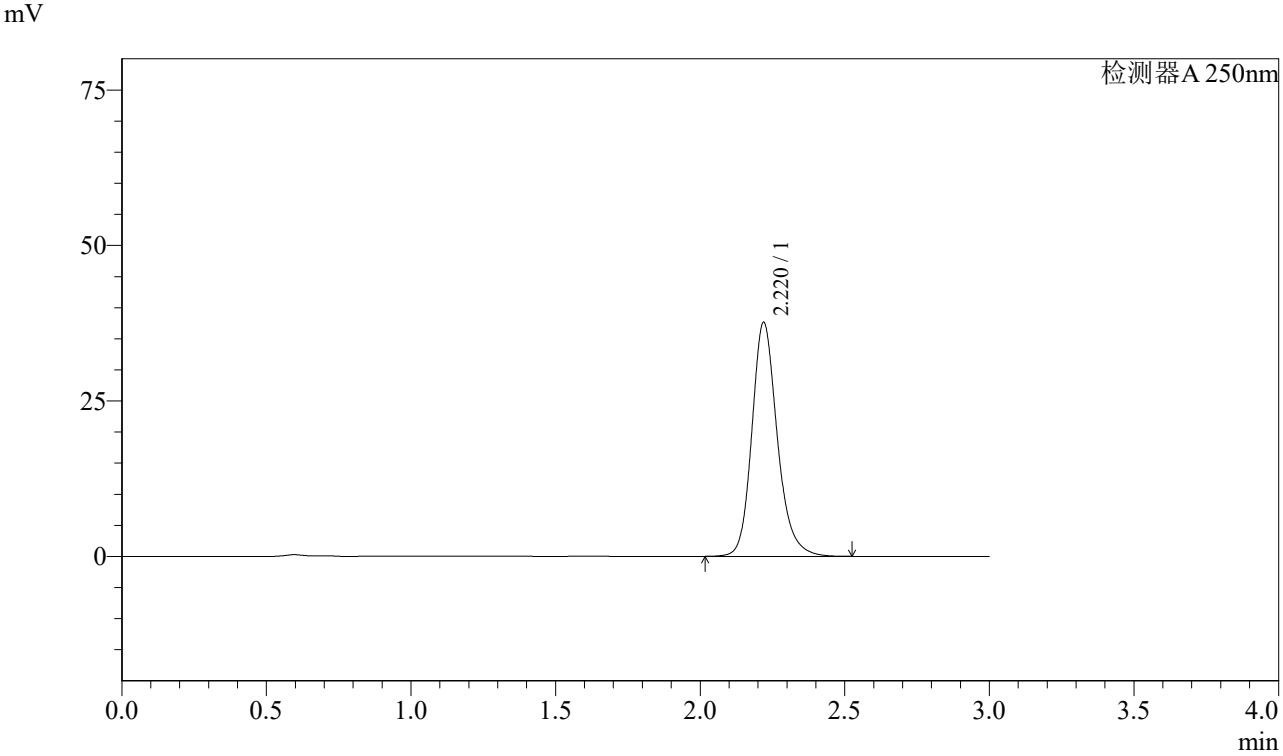

<峰表>

检测器A 250nm

峰号	保留时间	面积%	面积	高度	理论塔板数(US	拖尾因子	分离度(USP)
1	2.220	100.000	230660	37571	3209	1.198	--
总计		100.000	230660	37571			

SHIMADZU LabSolutions

J305

<样品信息>

色谱柱 :XB-C18(50mm*4.6mm,5μm） 流速：1.0ml/min
柱 温 :40℃ 波长：250nm
数据文件名 : RC$J305 - 31-15/28-810-2 - cb-JPS5249p-j6-rcqx-pH6.8jz-jf50z-10mg-60min-P1.lcd
方法文件名 : RC$J305 - J305-rcqx-20240222-FX277.lcm
批处理文件名: RC$J305 - 20240222-rcqx-FX277.lcb
样品瓶号 : 4-7
进样体积 : 10 μl 版本号：6.115
进样时间 : 2024/02/22 22:34:55 实验者: xiexinhui
处理时间（V2） : 2024/02/23 09:54:24 处理者: xiexinhui
仪器型号：SHIMADZU LC-2050C(FX277)

<色谱图>

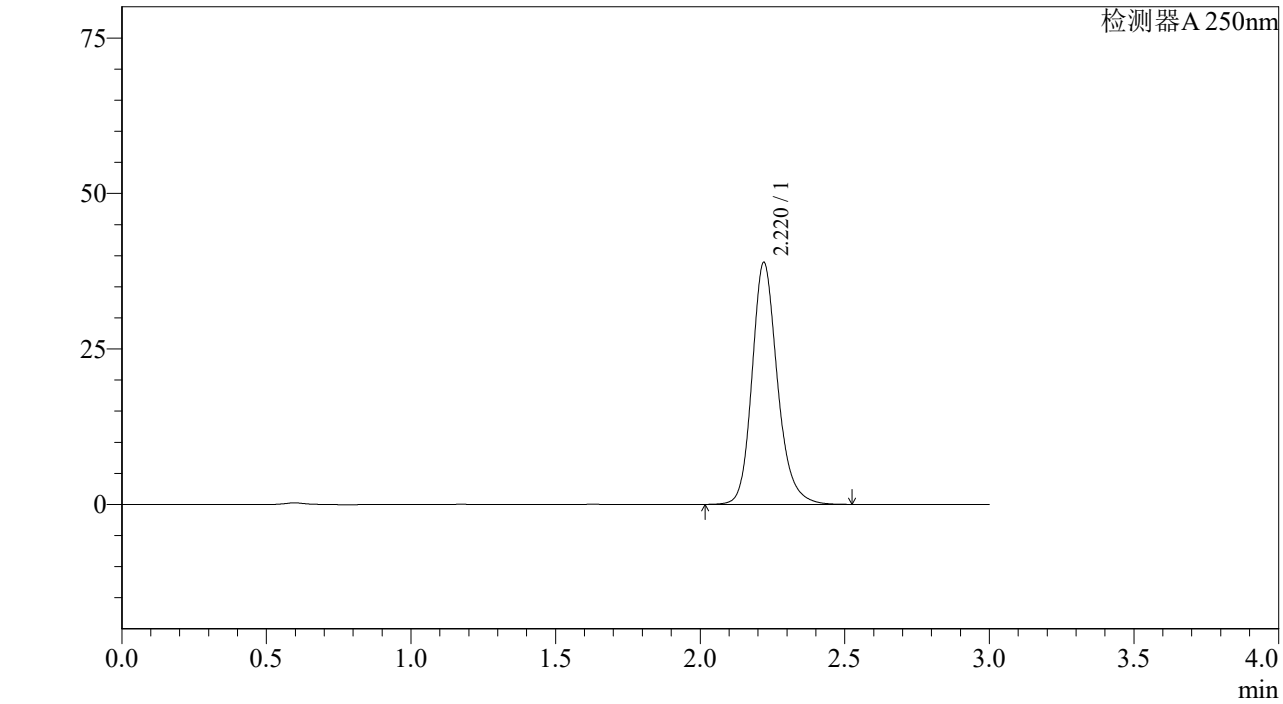

<峰表>

检测器A 250nm

峰号	保留时间	面积%	面积	高度	理论塔板数(US	拖尾因子	分离度(USP)
1	2.220	100.000	238339	38897	3217	1.197	--
总计		100.000	238339	38897			

SHIMADZU LabSolutions

J305

<样品信息>

色谱柱 :XB-C18(50mm*4.6mm,5μm） 流速：1.0ml/min
柱 温 :40℃ 波长：250nm
数据文件名 : RC$J305 - 31-15/28-811-2 - cb-JPS5249p-j6-rcqx-pH6.8jz-jf50z-10mg-60min-P2.lcd
方法文件名 : RC$J305 - J305-rcqx-20240222-FX277.lcm
批处理文件名: RC$J305 - 20240222-rcqx-FX277.lcb
样品瓶号 : 4-16
进样体积 : 10 μl 版本号：6.115
进样时间 : 2024/02/22 22:38:19 实验者: xiexinhui
处理时间（V2） : 2024/02/23 09:54:26 处理者: xiexinhui
仪器型号：SHIMADZU LC-2050C(FX277)

<色谱图>

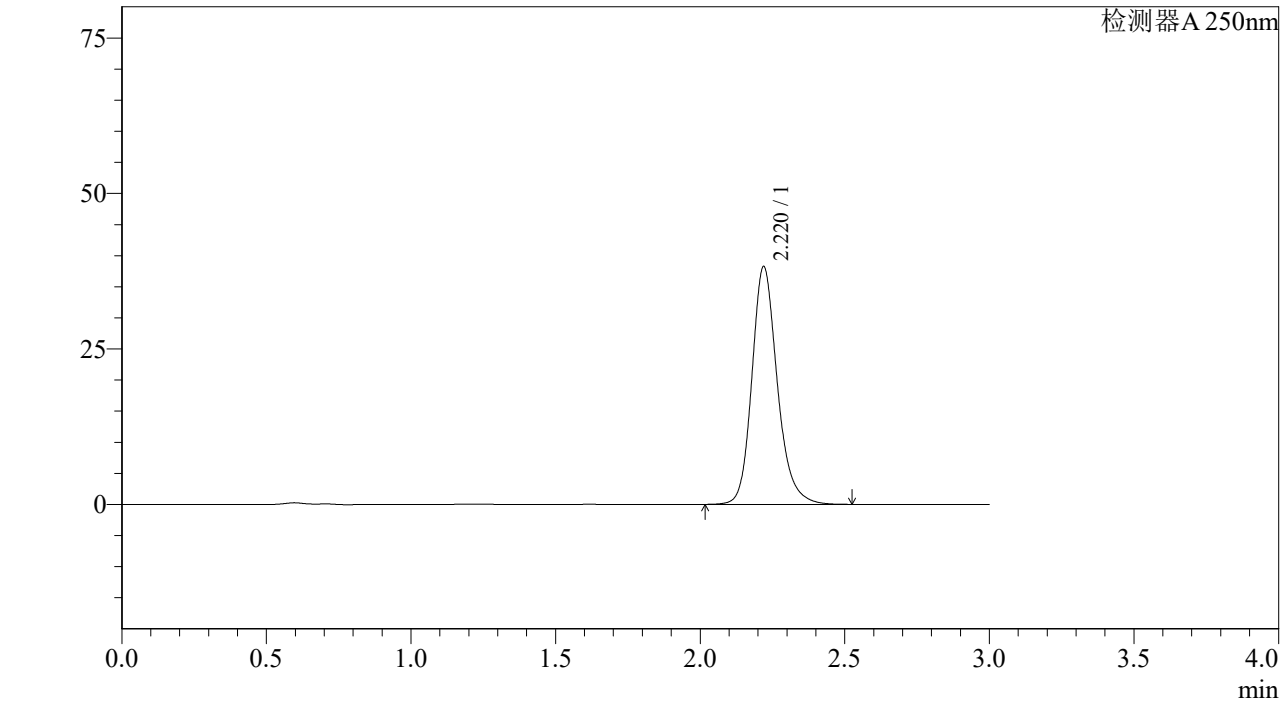

<峰表>

检测器A 250nm

峰号	保留时间	面积%	面积	高度	理论塔板数(US	拖尾因子	分离度(USP)
1	2.220	100.000	234355	38198	3213	1.198	--
总计		100.000	234355	38198			

SHIMADZU LabSolutions

J305

<样品信息>

色谱柱 :XB-C18(50mm*4.6mm,5μm） 流速：1.0ml/min
柱 温 :40℃ 波长：250nm
数据文件名 : RC$J305 - 31-15/28-812-2 - cb-JPS5249p-j6-rcqx-pH6.8jz-jf50z-10mg-60min-P3.lcd
方法文件名 : RC$J305 - J305-rcqx-20240222-FX277.lcm
批处理文件名: RC$J305 - 20240222-rcqx-FX277.lcb
样品瓶号 : 4-25
进样体积 : 10 μl 版本号：6.115
进样时间 : 2024/02/22 22:41:43 实验者: xiexinhui
处理时间（V2） : 2024/02/23 09:54:29 处理者: xiexinhui
仪器型号：SHIMADZU LC-2050C(FX277)

<色谱图>

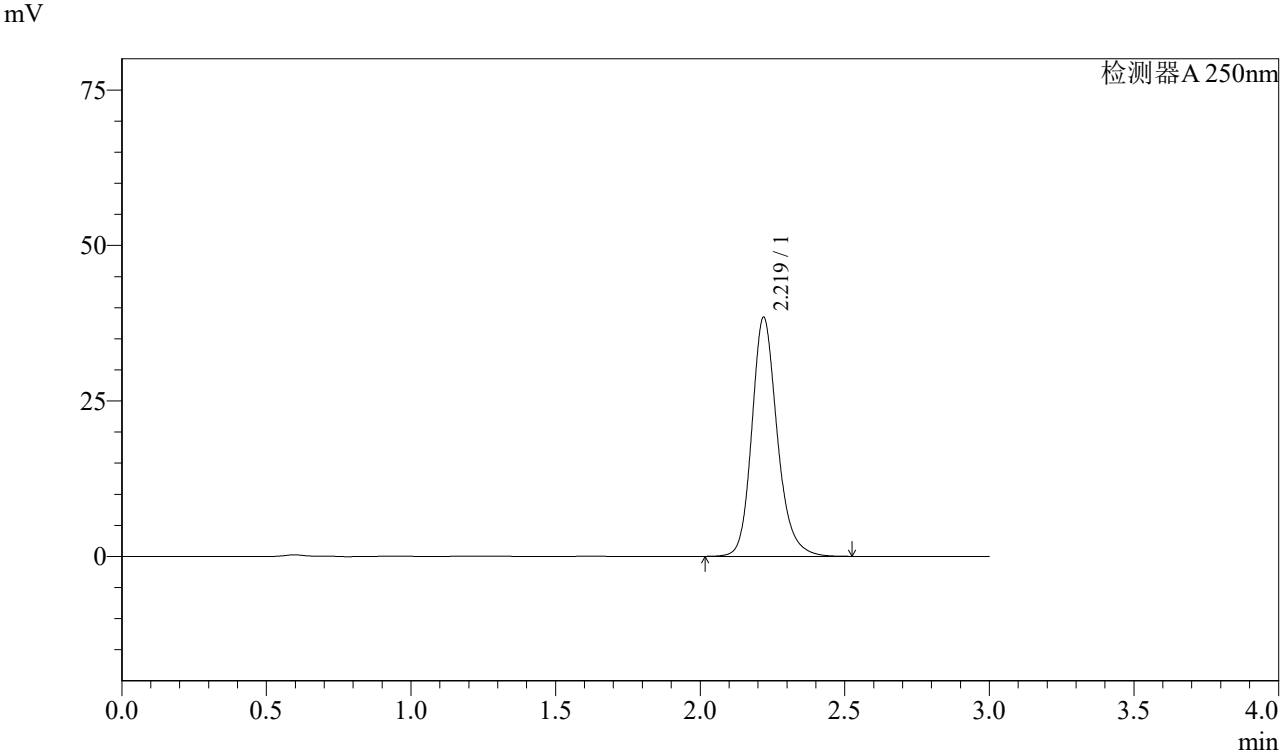

<峰表>

检测器A 250nm

峰号	保留时间	面积%	面积	高度	理论塔板数(US	拖尾因子	分离度(USP)
1	2.219	100.000	235506	38379	3212	1.198	--
总计		100.000	235506	38379			

SHIMADZU LabSolutions

J305

<样品信息>

色谱柱 :XB-C18(50mm*4.6mm,5μm） 流速：1.0ml/min
柱 温 :40℃ 波长：250nm
数据文件名 : RC$J305 - 31-15/28-813-2 - cb-JPS5249p-j6-rcqx-pH6.8jz-jf50z-10mg-60min-P4.lcd
方法文件名 : RC$J305 - J305-rcqx-20240222-FX277.lcm
批处理文件名: RC$J305 - 20240222-rcqx-FX277.lcb
样品瓶号 : 4-34
进样体积 : 10 μl 版本号：6.115
进样时间 : 2024/02/22 22:45:07 实验者: xiexinhui
处理时间（V2） : 2024/02/23 09:54:32 处理者: xiexinhui
仪器型号：SHIMADZU LC-2050C(FX277)

<色谱图>

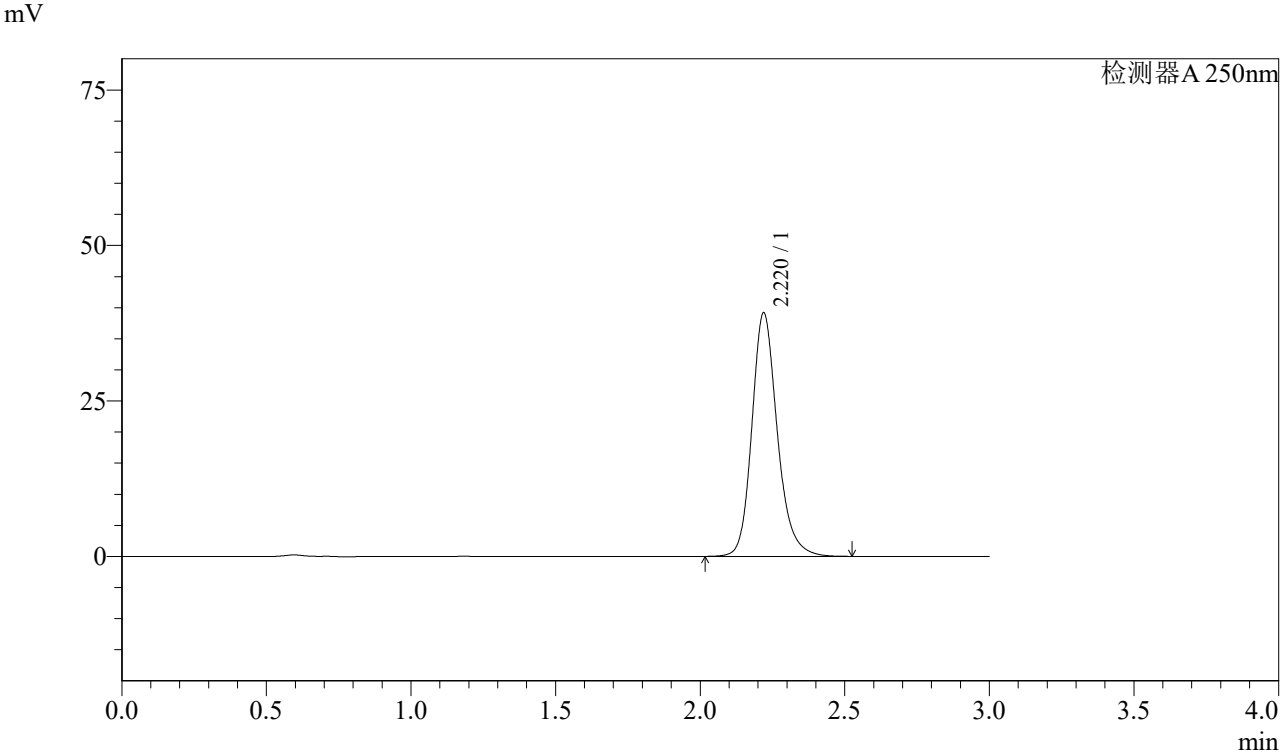

<峰表>

检测器A 250nm

峰号	保留时间	面积%	面积	高度	理论塔板数(US	拖尾因子	分离度(USP)
1	2.220	100.000	240037	39119	3213	1.198	--
总计		100.000	240037	39119			

SHIMADZU LabSolutions

J305

<样品信息>

色谱柱 :XB-C18(50mm*4.6mm,5μm） 流速：1.0ml/min
柱 温 :40℃ 波长：250nm
数据文件名 : RC$J305 - 31-15/28-814-2 - cb-JPS5249p-j6-rcqx-pH6.8jz-jf50z-10mg-60min-P5.lcd
方法文件名 : RC$J305 - J305-rcqx-20240222-FX277.lcm
批处理文件名: RC$J305 - 20240222-rcqx-FX277.lcb
样品瓶号 : 4-43
进样体积 : 10 μl 版本号：6.115
进样时间 : 2024/02/22 22:48:30 实验者: xiexinhui
处理时间（V2） : 2024/02/23 09:54:34 处理者: xiexinhui
仪器型号：SHIMADZU LC-2050C(FX277)

<色谱图>

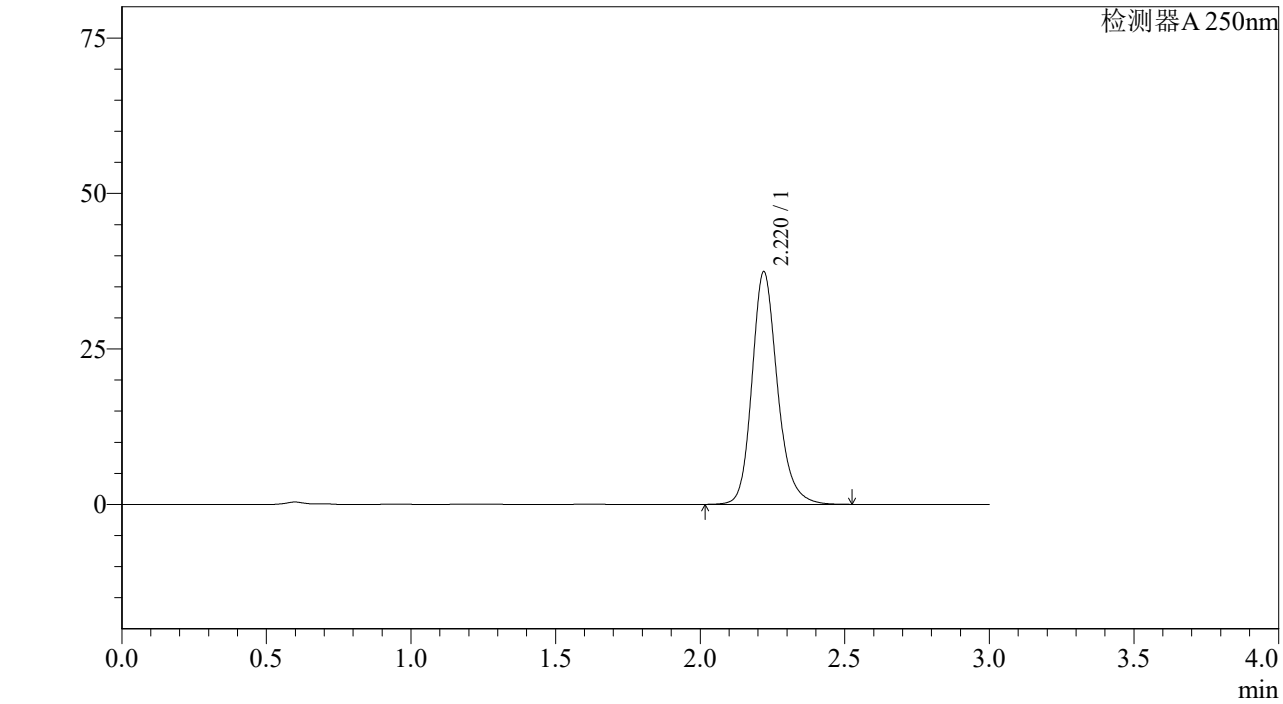

<峰表>

检测器A 250nm

峰号	保留时间	面积%	面积	高度	理论塔板数(US	拖尾因子	分离度(USP)
1	2.220	100.000	229509	37391	3209	1.198	--
总计		100.000	229509	37391			

SHIMADZU LabSolutions

J305

<样品信息>

色谱柱 :XB-C18(50mm*4.6mm,5μm） 流速：1.0ml/min
柱 温 :40℃ 波长：250nm
数据文件名 : RC$J305 - 31-15/28-815-2 - cb-JPS5249p-j6-rcqx-pH6.8jz-jf50z-10mg-60min-P6.lcd
方法文件名 : RC$J305 - J305-rcqx-20240222-FX277.lcm
批处理文件名: RC$J305 - 20240222-rcqx-FX277.lcb
样品瓶号 : 4-52
进样体积 : 10 μl 版本号：6.115
进样时间 : 2024/02/22 22:51:53 实验者: xiexinhui
处理时间（V2） : 2024/02/23 09:54:37 处理者: xiexinhui
仪器型号：SHIMADZU LC-2050C(FX277)

<色谱图>

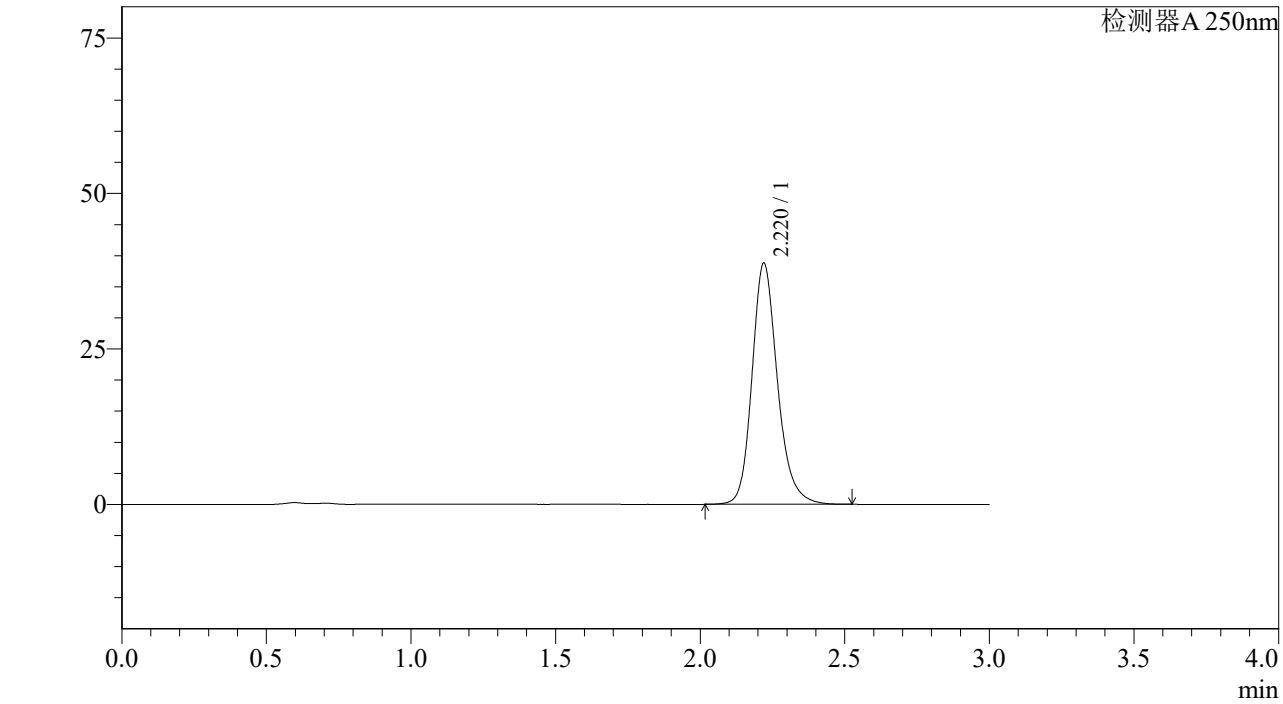

<峰表>

检测器A 250nm

峰号	保留时间	面积%	面积	高度	理论塔板数(US	拖尾因子	分离度(USP)
1	2.220	100.000	237566	38749	3214	1.198	--
总计		100.000	237566	38749			

SHIMADZU LabSolutions

J305

<样品信息>

色谱柱 :XB-C18(50mm*4.6mm,5μm） 流速：1.0ml/min
柱 温 :40℃ 波长：250nm
数据文件名 : RC$J305 - 31-15/28-816-2 - cb-JPS5249p-j6-rcqx-pH6.8jz-jf50z-10mg-jxzs-P1.lcd
方法文件名 : RC$J305 - J305-rcqx-20240222-FX277.lcm
批处理文件名: RC$J305 - 20240222-rcqx-FX277.lcb
样品瓶号 : 4-8
进样体积 : 10 μl 版本号：6.115
进样时间 : 2024/02/22 22:55:18 实验者: xiexinhui
处理时间（V2） : 2024/02/23 09:54:40 处理者: xiexinhui
仪器型号：SHIMADZU LC-2050C(FX277)

<色谱图>

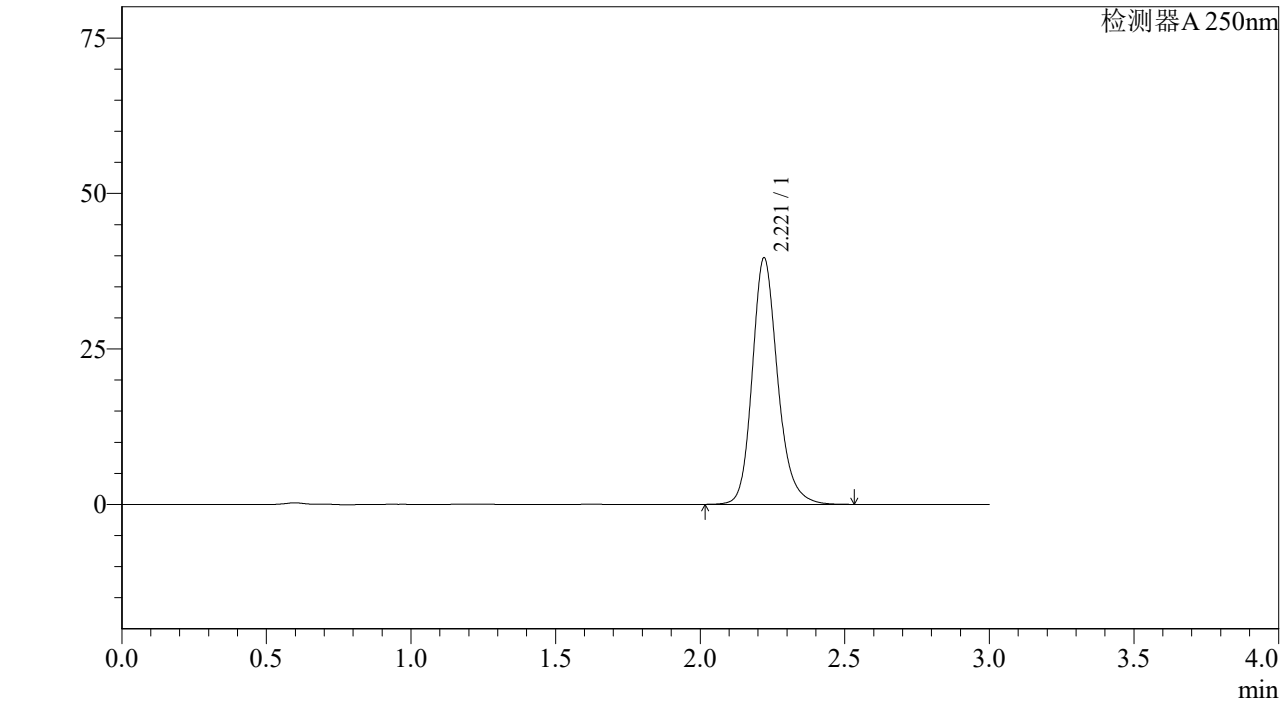

<峰表>

检测器A 250nm

峰号	保留时间	面积%	面积	高度	理论塔板数(US	拖尾因子	分离度(USP)
1	2.221	100.000	243084	39655	3213	1.198	--
总计		100.000	243084	39655			

SHIMADZU LabSolutions

J305

<样品信息>

色谱柱 :XB-C18(50mm*4.6mm,5μm） 流速：1.0ml/min
柱 温 :40℃ 波长：250nm
数据文件名 : RC$J305 - 31-15/28-817-2 - cb-JPS5249p-j6-rcqx-pH6.8jz-jf50z-10mg-jxzs-P2.lcd
方法文件名 : RC$J305 - J305-rcqx-20240222-FX277.lcm
批处理文件名: RC$J305 - 20240222-rcqx-FX277.lcb
样品瓶号 : 4-17
进样体积 : 10 μl 版本号：6.115
进样时间 : 2024/02/22 22:58:41 实验者: xiexinhui
处理时间（V2） : 2024/02/23 09:54:43 处理者: xiexinhui
仪器型号：SHIMADZU LC-2050C(FX277)

<色谱图>

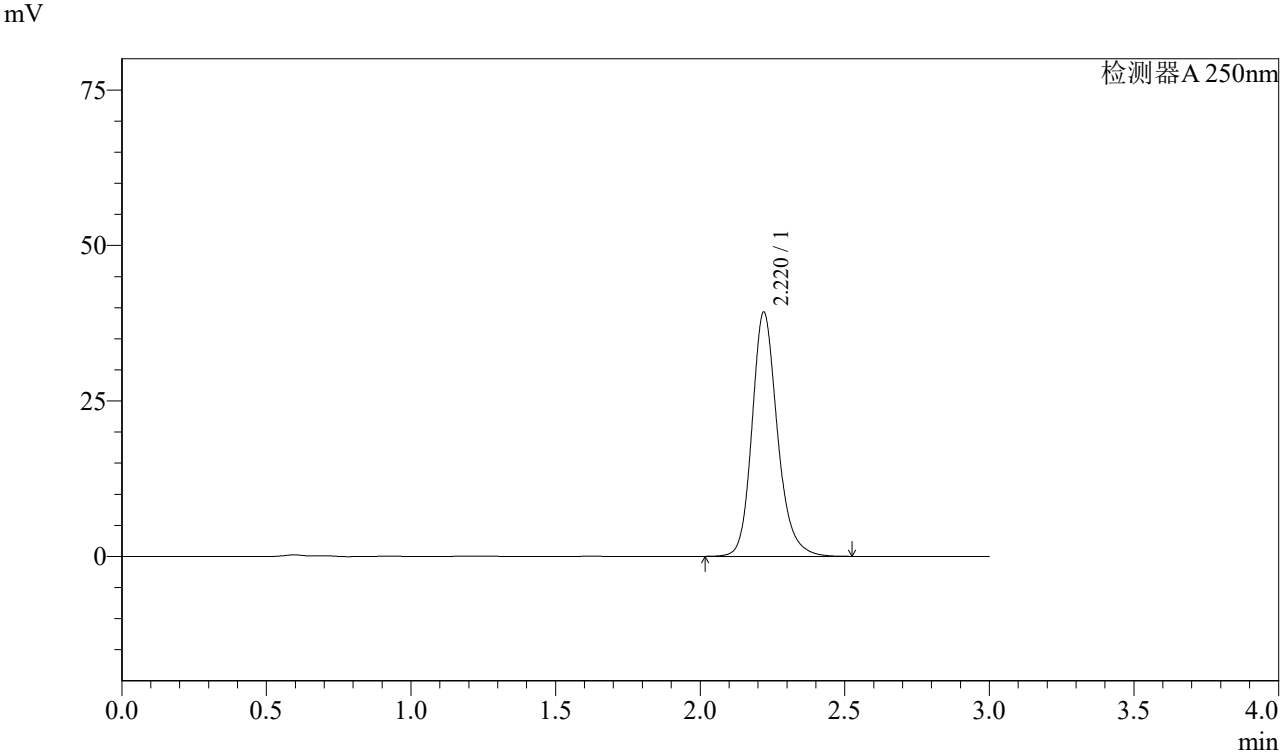

<峰表>

检测器A 250nm

峰号	保留时间	面积%	面积	高度	理论塔板数(US	拖尾因子	分离度(USP)
1	2.220	100.000	240727	39248	3212	1.198	--
总计		100.000	240727	39248			

SHIMADZU LabSolutions

J305

<样品信息>

色谱柱 :XB-C18(50mm*4.6mm,5μm） 流速：1.0ml/min
柱 温 :40℃ 波长：250nm
数据文件名 : RC$J305 - 31-15/28-818-2 - cb-JPS5249p-j6-rcqx-pH6.8jz-jf50z-10mg-jxzs-P3.lcd
方法文件名 : RC$J305 - J305-rcqx-20240222-FX277.lcm
批处理文件名: RC$J305 - 20240222-rcqx-FX277.lcb
样品瓶号 : 4-26
进样体积 : 10 μl 版本号：6.115
进样时间 : 2024/02/22 23:02:05 实验者: xiexinhui
处理时间（V2） : 2024/02/23 09:54:46 处理者: xiexinhui
仪器型号：SHIMADZU LC-2050C(FX277)

<色谱图>

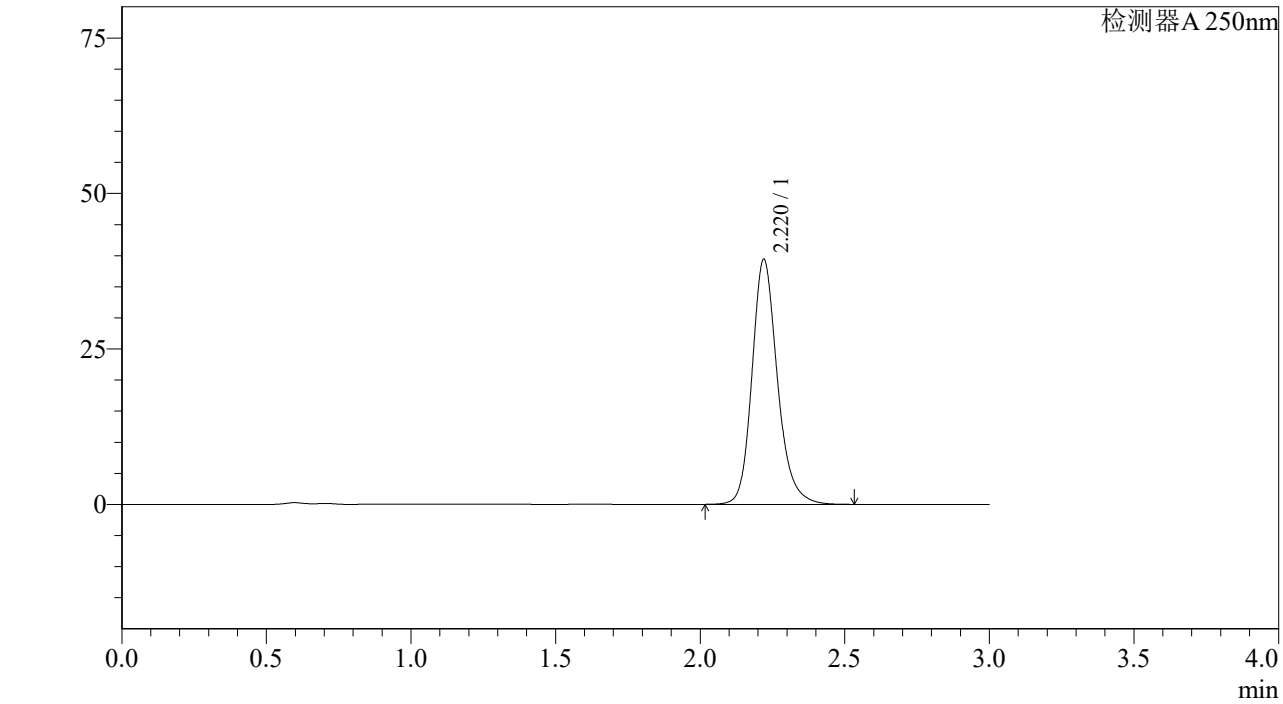

<峰表>

检测器A 250nm

峰号	保留时间	面积%	面积	高度	理论塔板数(US	拖尾因子	分离度(USP)
1	2.220	100.000	241461	39367	3213	1.197	--
总计		100.000	241461	39367			

SHIMADZU LabSolutions

J305

<样品信息>

色谱柱 :XB-C18(50mm*4.6mm,5μm） 流速：1.0ml/min
柱 温 :40℃ 波长：250nm
数据文件名 : RC$J305 - 31-15/28-819-2 - cb-JPS5249p-j6-rcqx-pH6.8jz-jf50z-10mg-jxzs-P4.lcd
方法文件名 : RC$J305 - J305-rcqx-20240222-FX277.lcm
批处理文件名: RC$J305 - 20240222-rcqx-FX277.lcb
样品瓶号 : 4-35
进样体积 : 10 μl 版本号：6.115
进样时间 : 2024/02/22 23:05:30 实验者: xiexinhui
处理时间（V2） : 2024/02/23 09:54:49 处理者: xiexinhui
仪器型号：SHIMADZU LC-2050C(FX277)

<色谱图>

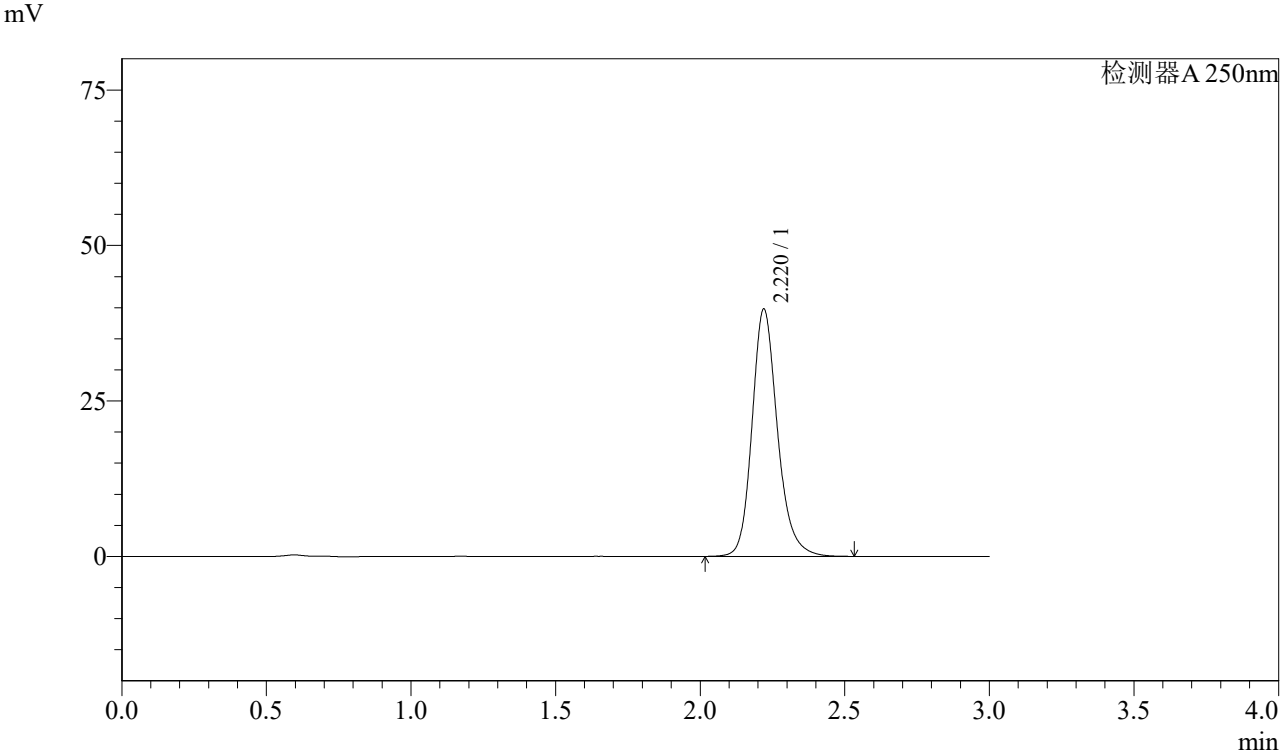

<峰表>

检测器A 250nm

峰号	保留时间	面积%	面积	高度	理论塔板数(US	拖尾因子	分离度(USP)
1	2.220	100.000	243854	39755	3212	1.198	--
总计		100.000	243854	39755			

SHIMADZU LabSolutions

J305

<样品信息>

色谱柱 :XB-C18(50mm*4.6mm,5μm） 流速：1.0ml/min
柱 温 :40℃ 波长：250nm
数据文件名 : RC$J305 - 31-15/28-820-2 - cb-JPS5249p-j6-rcqx-pH6.8jz-jf50z-10mg-jxzs-P5.lcd
方法文件名 : RC$J305 - J305-rcqx-20240222-FX277.lcm
批处理文件名: RC$J305 - 20240222-rcqx-FX277.lcb
样品瓶号 : 4-44
进样体积 : 10 μl 版本号：6.115
进样时间 : 2024/02/22 23:08:53 实验者: xiexinhui
处理时间（V2） : 2024/02/23 09:54:51 处理者: xiexinhui
仪器型号：SHIMADZU LC-2050C(FX277)

<色谱图>

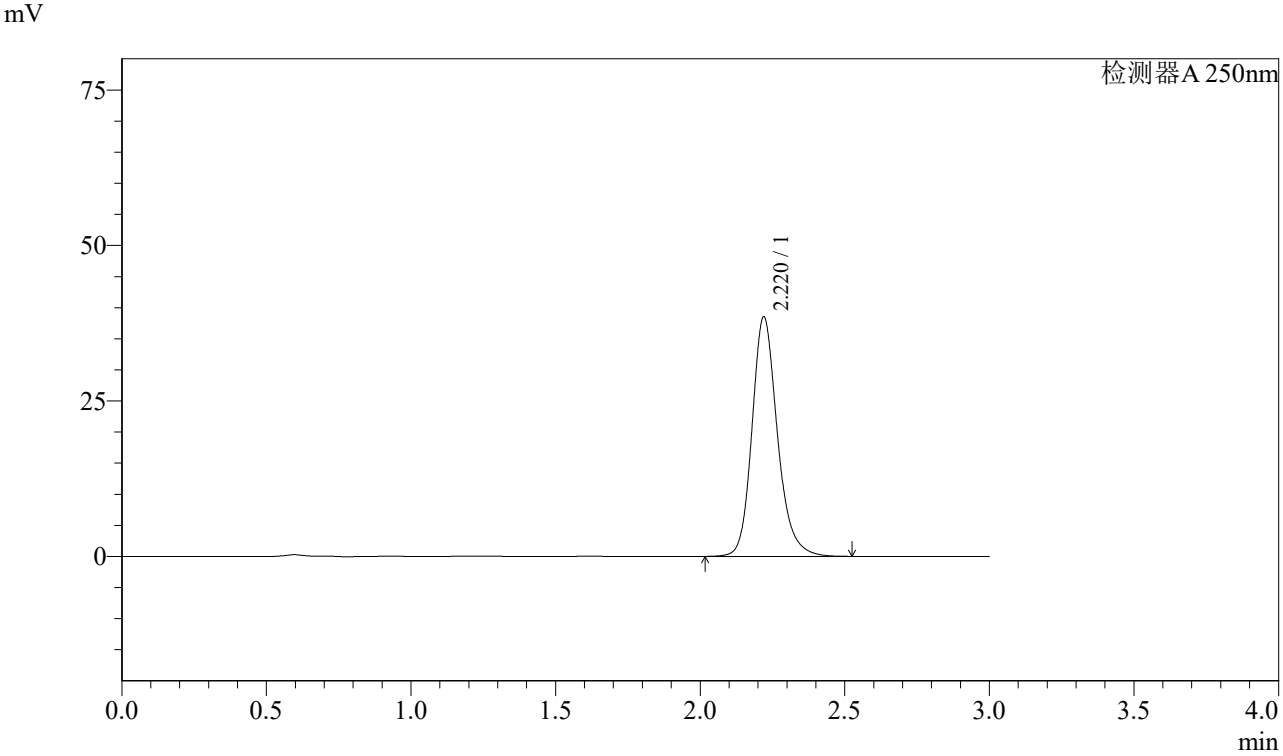

<峰表>

检测器A 250nm

峰号	保留时间	面积%	面积	高度	理论塔板数(US	拖尾因子	分离度(USP)
1	2.220	100.000	236013	38484	3213	1.198	--
总计		100.000	236013	38484			

SHIMADZU LabSolutions

J305

<样品信息>

色谱柱 :XB-C18(50mm*4.6mm,5μm） 流速：1.0ml/min
柱 温 :40℃ 波长：250nm
数据文件名 : RC$J305 - 31-15/28-821-2 - cb-JPS5249p-j6-rcqx-pH6.8jz-jf50z-10mg-jxzs-P6.lcd
方法文件名 : RC$J305 - J305-rcqx-20240222-FX277.lcm
批处理文件名: RC$J305 - 20240222-rcqx-FX277.lcb
样品瓶号 : 4-53
进样体积 : 10 μl 版本号：6.115
进样时间 : 2024/02/22 23:12:17 实验者: xiexinhui
处理时间（V2） : 2024/02/23 09:54:54 处理者: xiexinhui
仪器型号：SHIMADZU LC-2050C(FX277)

<色谱图>

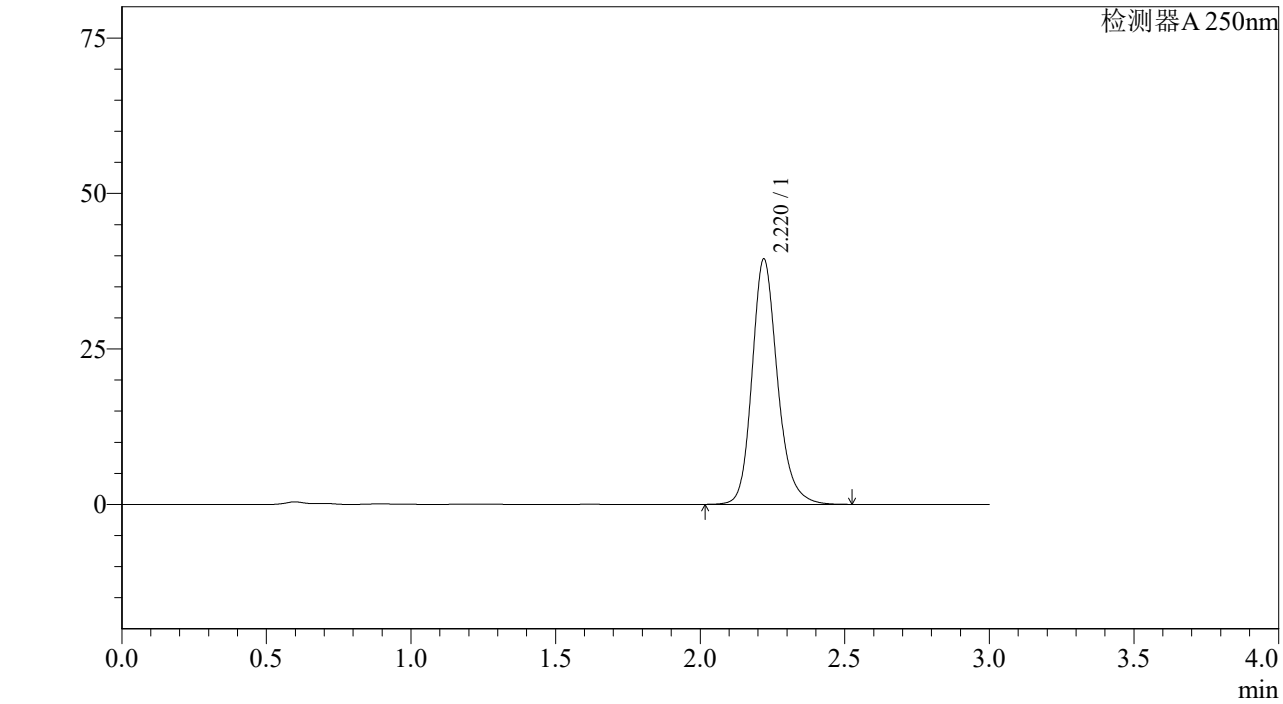

<峰表>

检测器A 250nm

峰号	保留时间	面积%	面积	高度	理论塔板数(US	拖尾因子	分离度(USP)
1	2.220	100.000	241939	39446	3207	1.197	--
总计		100.000	241939	39446			

SHIMADZU LabSolutions

J305

<样品信息>

色谱柱 :XB-C18(50mm*4.6mm,5μm） 流速：1.0ml/min
柱 温 :40℃ 波长：250nm
数据文件名 : RC$J305 - 31-15/28-822-2 - cb-JPS5249p-j6-rcqx-pH6.8jz-jf50z-10mg-dz2-1.lcd
方法文件名 : RC$J305 - J305-rcqx-20240222-FX277.lcm
批处理文件名: RC$J305 - 20240222-rcqx-FX277.lcb
样品瓶号 : 4-27
进样体积 : 10 μl 版本号：6.115
进样时间 : 2024/02/22 23:15:41 实验者: xiexinhui
处理时间（V2） : 2024/02/23 09:54:57 处理者: xiexinhui
仪器型号：SHIMADZU LC-2050C(FX277)

<色谱图>

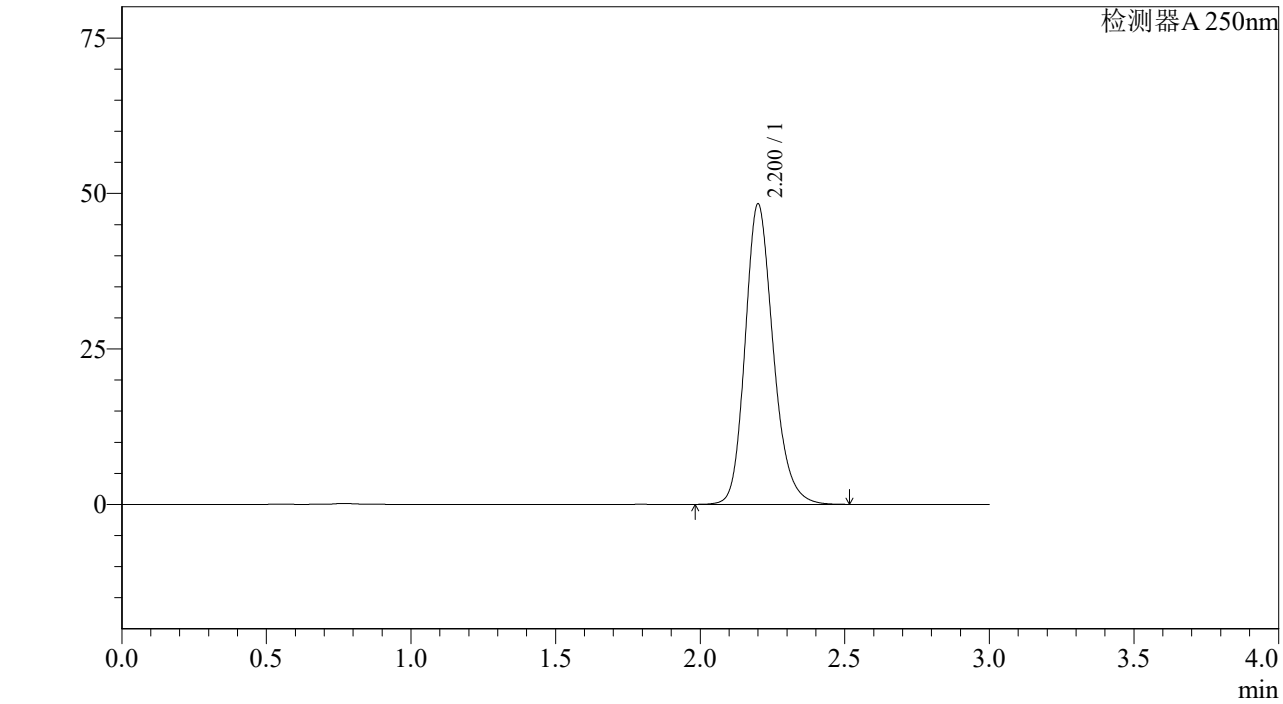

<峰表>

检测器A 250nm

峰号	保留时间	面积%	面积	高度	理论塔板数(US	拖尾因子	分离度(USP)
1	2.200	100.000	327239	48190	2536	1.202	--
总计		100.000	327239	48190			

SHIMADZU LabSolutions

J305

<样品信息>

色谱柱 :XB-C18(50mm*4.6mm,5μm） 流速：1.0ml/min
柱 温 :40℃ 波长：250nm
数据文件名 : RC$J305 - 31-15/28-823-2 - cb-JPS5249p-j6-rcqx-pH6.8jz-jf50z-10mg-dz2-2.lcd
方法文件名 : RC$J305 - J305-rcqx-20240222-FX277.lcm
批处理文件名: RC$J305 - 20240222-rcqx-FX277.lcb
样品瓶号 : 4-27
进样体积 : 10 μl 版本号：6.115
进样时间 : 2024/02/22 23:19:05 实验者: xiexinhui
处理时间（V2） : 2024/02/23 09:54:59 处理者: xiexinhui
仪器型号：SHIMADZU LC-2050C(FX277)

<色谱图>

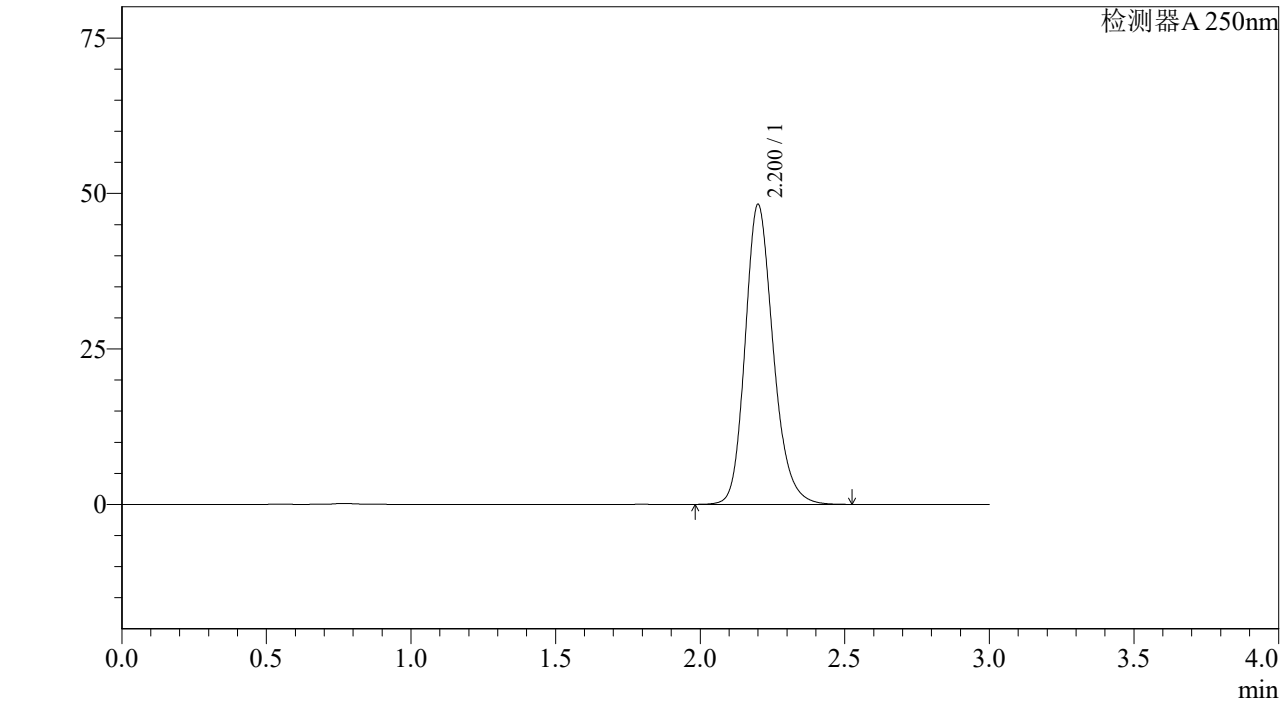

<峰表>

检测器A 250nm

峰号	保留时间	面积%	面积	高度	理论塔板数(US	拖尾因子	分离度(USP)
1	2.200	100.000	326795	48110	2535	1.203	--
总计		100.000	326795	48110			

SHIMADZU LabSolutions

J305

<样品信息>

色谱柱 :XB-C18(50mm*4.6mm,5μm） 流速：1.0ml/min
柱 温 :40℃ 波长：250nm
数据文件名 : RC$J305 - 31-15/28-824-2 - cb-JPS5249p-c6-rcqx-pH6.8jz-jf50z-10mg-rj.lcd
方法文件名 : RC$J305 - J305-rcqx-20240222-FX277.lcm
批处理文件名: RC$J305 - 20240222-rcqx-FX277.lcb
样品瓶号 : 1-9
进样体积 : 10 μl 版本号：6.115
进样时间 : 2024/02/22 23:22:29 实验者: xiexinhui
处理时间（V2） : 2024/02/23 09:55:02 处理者: xiexinhui
仪器型号：SHIMADZU LC-2050C(FX277)

<色谱图>

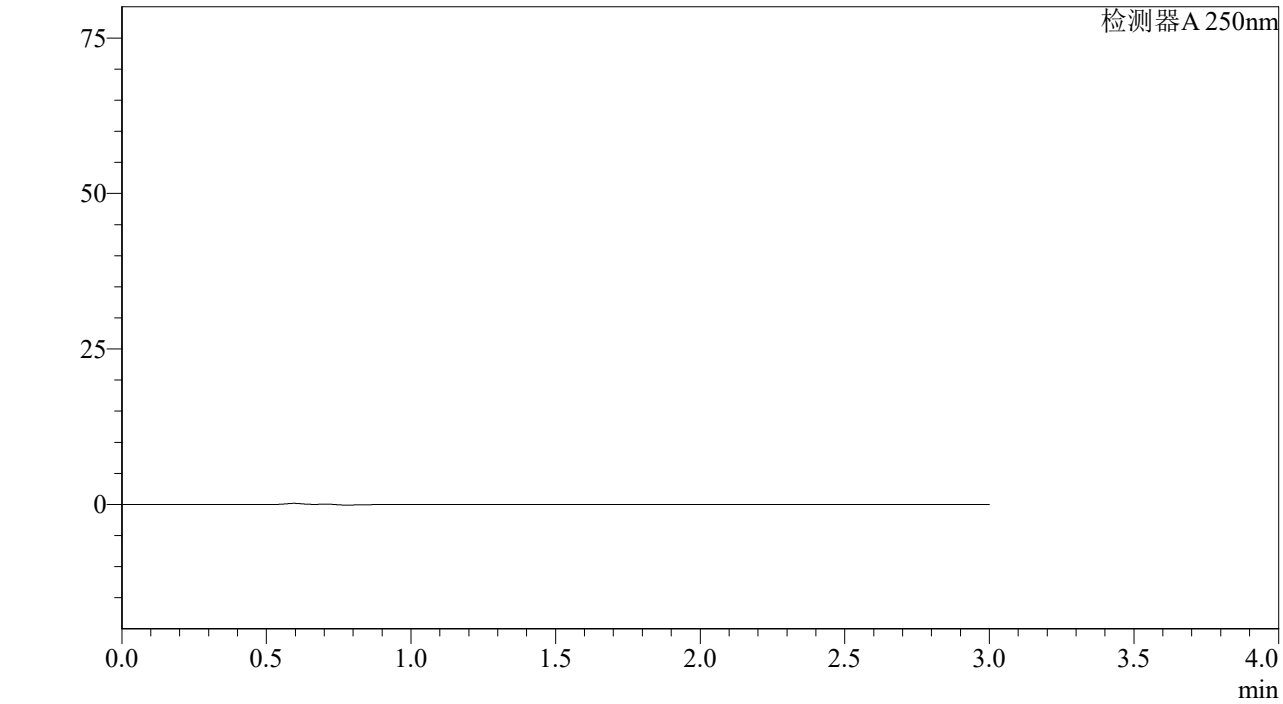

<峰表>

检测器A 250nm

峰号	保留时间	面积%	面积	高度	理论塔板数(US	拖尾因子	分离度(USP)
总计							

SHIMADZU LabSolutions

J305

<样品信息>

色谱柱 :XB-C18(50mm*4.6mm,5μm） 流速：1.0ml/min
柱 温 :40℃ 波长：250nm
数据文件名 : RC$J305 - 31-15/28-825-2 - cb-JPS5249p-c6-rcqx-pH6.8jz-jf50z-10mg-dz1-1.lcd
方法文件名 : RC$J305 - J305-rcqx-20240222-FX277.lcm
批处理文件名: RC$J305 - 20240222-rcqx-FX277.lcb
样品瓶号 : 1-18
进样体积 : 10 μl 版本号：6.115
进样时间 : 2024/02/22 23:25:53 实验者: xiexinhui
处理时间（V2） : 2024/02/23 09:55:05 处理者: xiexinhui
仪器型号：SHIMADZU LC-2050C(FX277)

<色谱图>

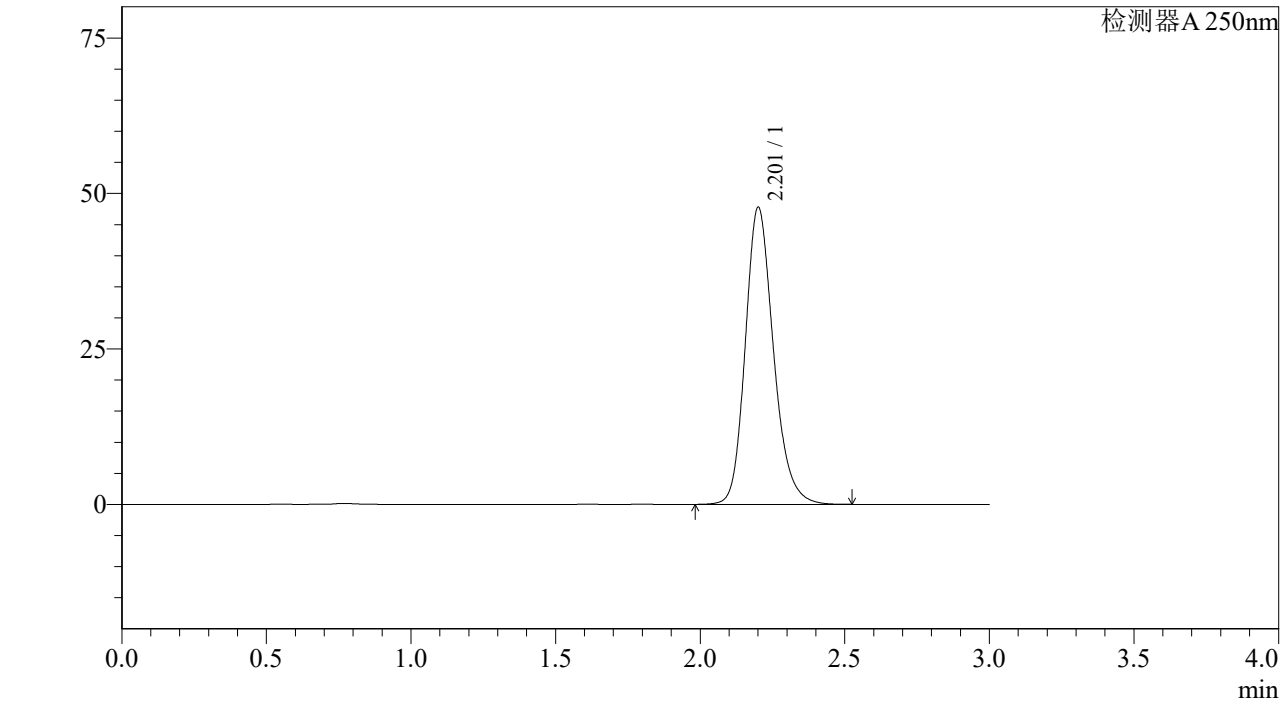

<峰表>

检测器A 250nm

峰号	保留时间	面积%	面积	高度	理论塔板数(US	拖尾因子	分离度(USP)
1	2.201	100.000	324312	47583	2526	1.203	--
总计		100.000	324312	47583			

SHIMADZU LabSolutions

J305

<样品信息>

色谱柱 :XB-C18(50mm*4.6mm,5μm） 流速：1.0ml/min
柱 温 :40℃ 波长：250nm
数据文件名 : RC$J305 - 31-15/28-826-2 - cb-JPS5249p-c6-rcqx-pH6.8jz-jf50z-10mg-dz1-2.lcd
方法文件名 : RC$J305 - J305-rcqx-20240222-FX277.lcm
批处理文件名: RC$J305 - 20240222-rcqx-FX277.lcb
样品瓶号 : 1-18
进样体积 : 10 μl 版本号：6.115
进样时间 : 2024/02/22 23:29:16 实验者: xiexinhui
处理时间（V2） : 2024/02/23 09:55:07 处理者: xiexinhui
仪器型号：SHIMADZU LC-2050C(FX277)

<色谱图>

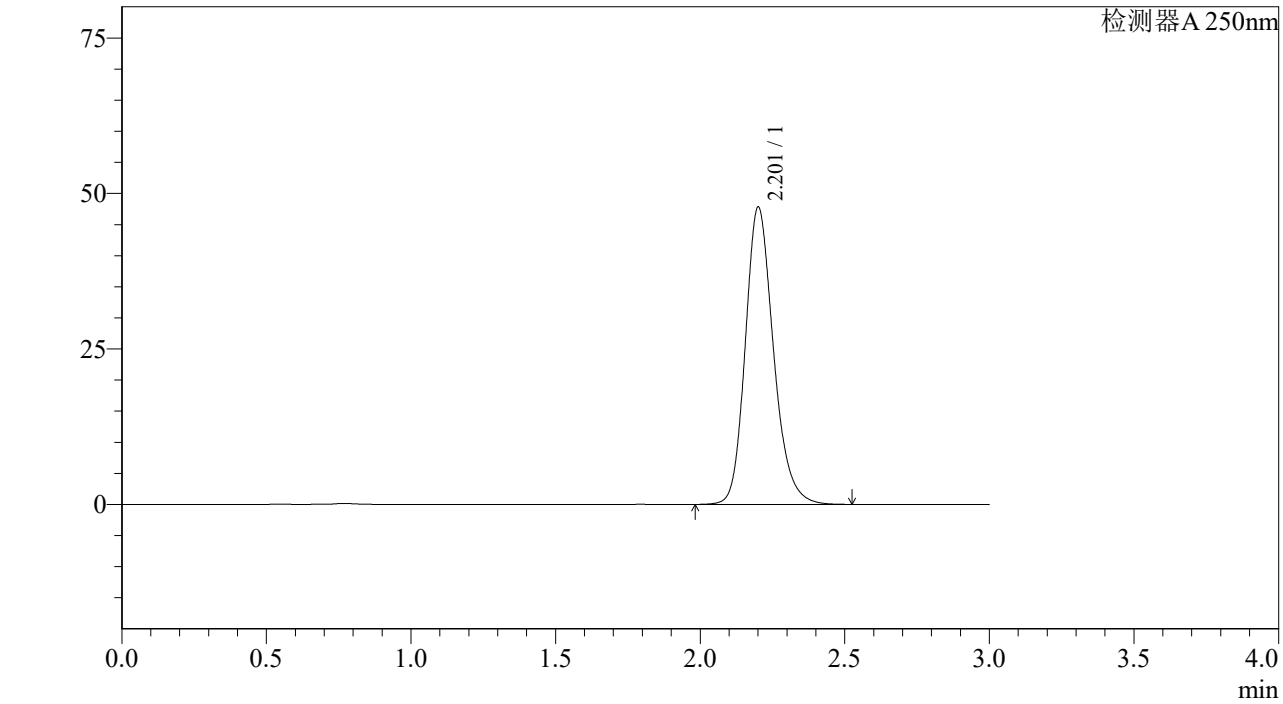

<峰表>

检测器A 250nm

峰号	保留时间	面积%	面积	高度	理论塔板数(US	拖尾因子	分离度(USP)
1	2.201	100.000	324651	47623	2525	1.204	--
总计		100.000	324651	47623			

SHIMADZU LabSolutions

J305

<样品信息>

色谱柱 :XB-C18(50mm*4.6mm,5μm） 流速：1.0ml/min
柱 温 :40℃ 波长：250nm
数据文件名 : RC$J305 - 31-15/28-827-2 - cb-JPS5249p-c6-rcqx-pH6.8jz-jf50z-10mg-dz1-3.lcd
方法文件名 : RC$J305 - J305-rcqx-20240222-FX277.lcm
批处理文件名: RC$J305 - 20240222-rcqx-FX277.lcb
样品瓶号 : 1-18
进样体积 : 10 μl 版本号：6.115
进样时间 : 2024/02/22 23:32:39 实验者: xiexinhui
处理时间（V2） : 2024/02/23 09:55:10 处理者: xiexinhui
仪器型号：SHIMADZU LC-2050C(FX277)

<色谱图>

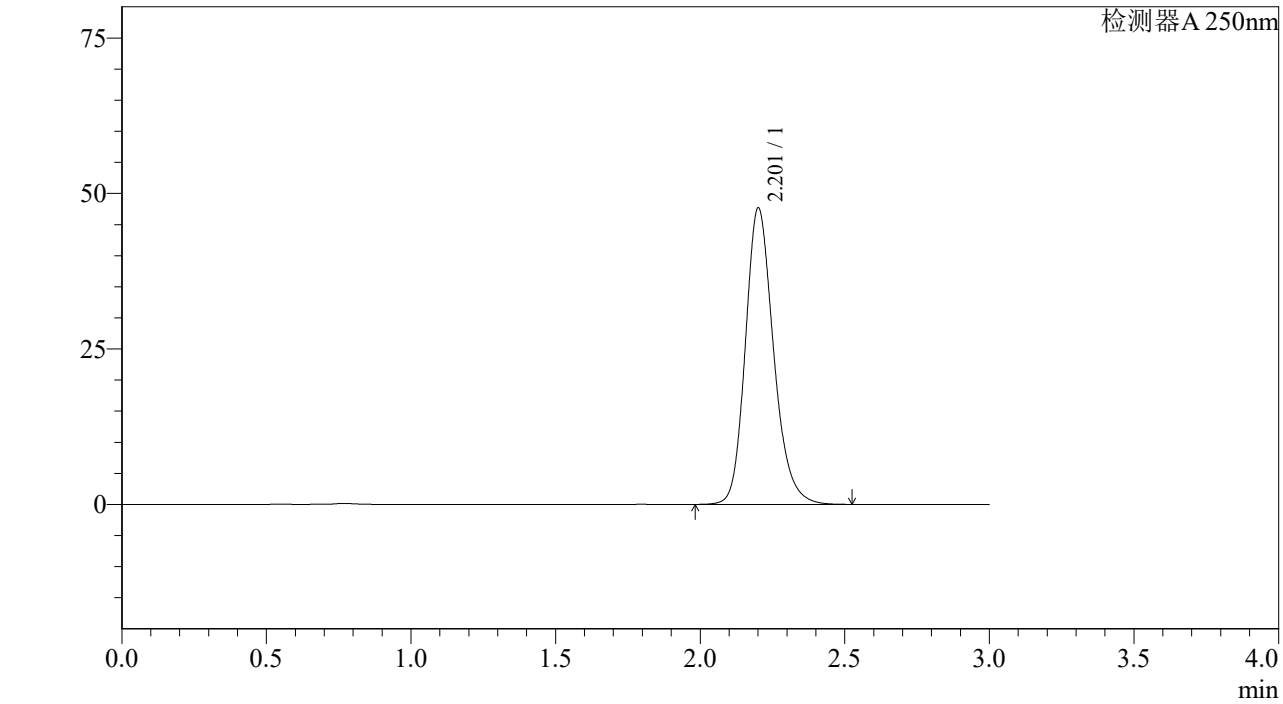

<峰表>

检测器A 250nm

峰号	保留时间	面积%	面积	高度	理论塔板数(US	拖尾因子	分离度(USP)
1	2.201	100.000	324014	47488	2523	1.205	--
总计		100.000	324014	47488			

SHIMADZU LabSolutions

J305

<样品信息>

色谱柱 :XB-C18(50mm*4.6mm,5μm） 流速：1.0ml/min
柱 温 :40℃ 波长：250nm
数据文件名 : RC$J305 - 31-15/28-828-2 - cb-JPS5249p-c6-rcqx-pH6.8jz-jf50z-10mg-dz1-4.lcd
方法文件名 : RC$J305 - J305-rcqx-20240222-FX277.lcm
批处理文件名: RC$J305 - 20240222-rcqx-FX277.lcb
样品瓶号 : 1-18
进样体积 : 10 μl 版本号：6.115
进样时间 : 2024/02/22 23:36:02 实验者: xiexinhui
处理时间（V2） : 2024/02/23 09:55:13 处理者: xiexinhui
仪器型号：SHIMADZU LC-2050C(FX277)

<色谱图>

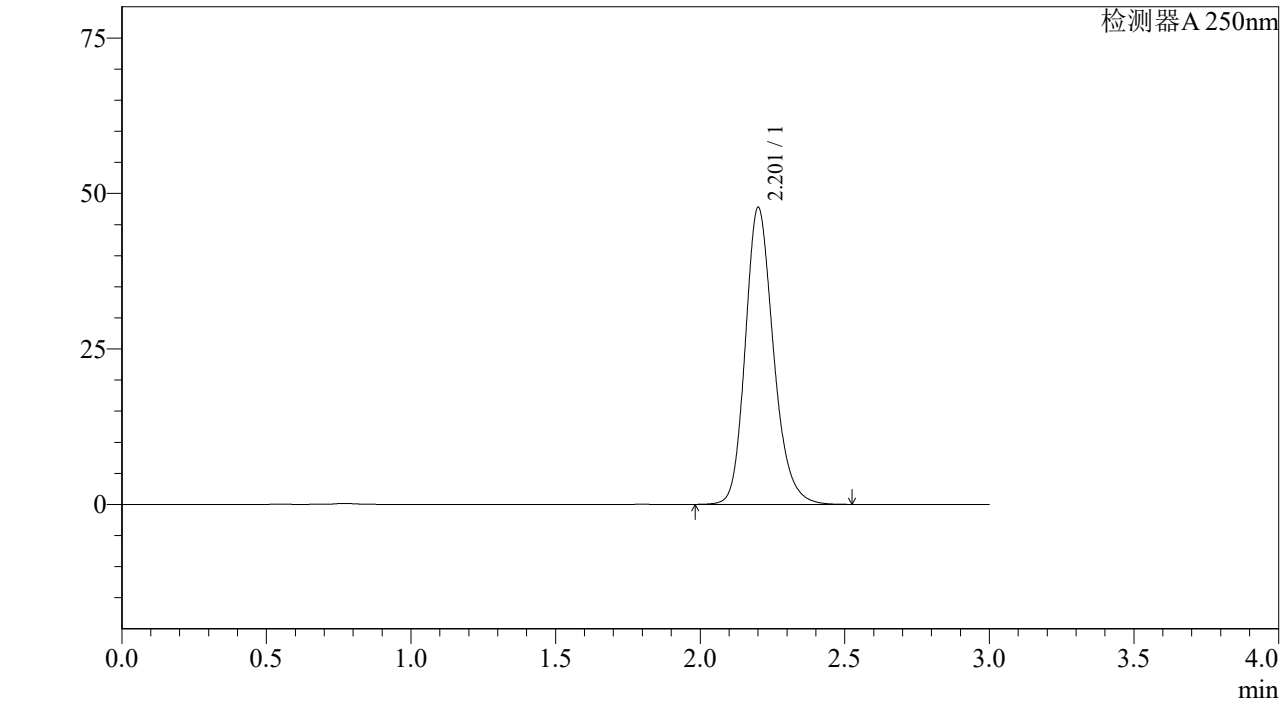

<峰表>

检测器A 250nm

峰号	保留时间	面积%	面积	高度	理论塔板数(US	拖尾因子	分离度(USP)
1	2.201	100.000	324338	47574	2524	1.204	--
总计		100.000	324338	47574			

SHIMADZU LabSolutions

J305

<样品信息>

色谱柱 :XB-C18(50mm*4.6mm,5μm） 流速：1.0ml/min
柱 温 :40℃ 波长：250nm
数据文件名 : RC$J305 - 31-15/28-829-2 - cb-JPS5249p-c6-rcqx-pH6.8jz-jf50z-10mg-dz1-5.lcd
方法文件名 : RC$J305 - J305-rcqx-20240222-FX277.lcm
批处理文件名: RC$J305 - 20240222-rcqx-FX277.lcb
样品瓶号 : 1-18
进样体积 : 10 μl 版本号：6.115
进样时间 : 2024/02/22 23:39:26 实验者: xiexinhui
处理时间（V2） : 2024/02/23 09:55:15 处理者: xiexinhui
仪器型号：SHIMADZU LC-2050C(FX277)

<色谱图>

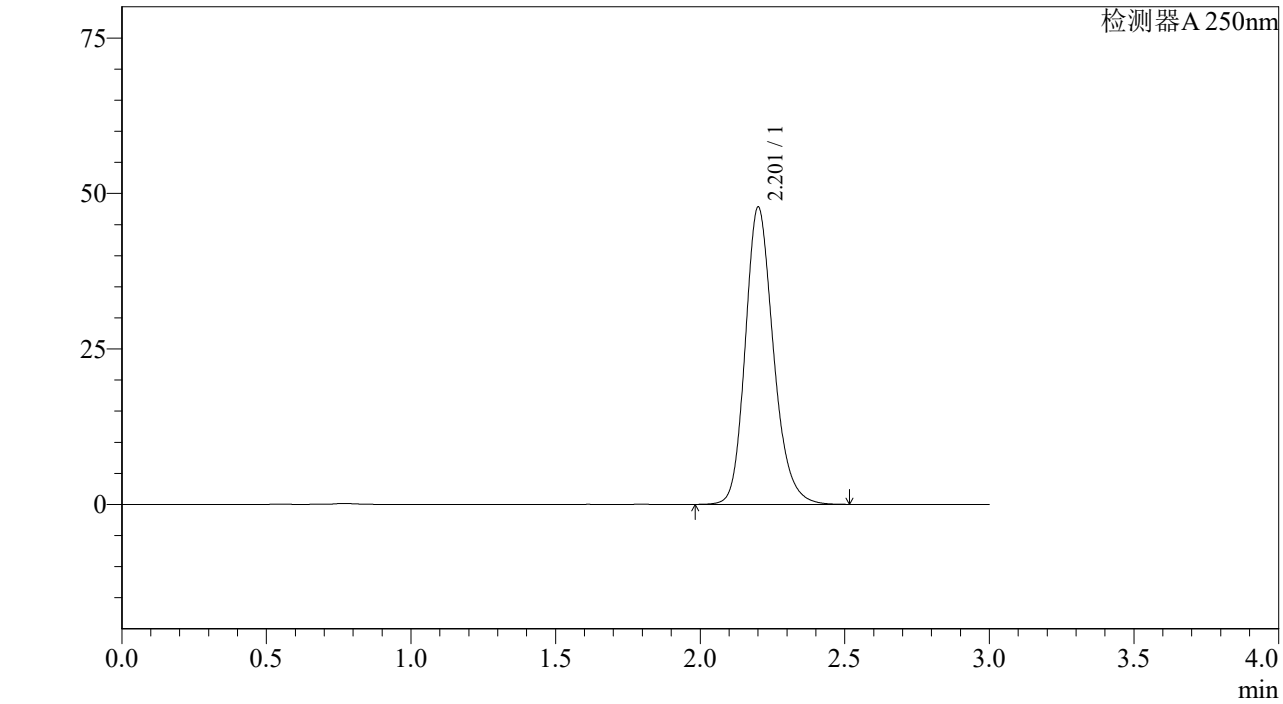

<峰表>

检测器A 250nm

峰号	保留时间	面积%	面积	高度	理论塔板数(US	拖尾因子	分离度(USP)
1	2.201	100.000	324360	47620	2528	1.203	--
总计		100.000	324360	47620			

SHIMADZU LabSolutions

J305

<样品信息>

色谱柱 :XB-C18(50mm*4.6mm,5μm） 流速：1.0ml/min
柱 温 :40℃ 波长：250nm
数据文件名 : RC$J305 - 31-15/28-830-2 - cb-JPS5249p-c6-rcqx-pH6.8jz-jf50z-10mg-5min-P1.lcd
方法文件名 : RC$J305 - J305-rcqx-20240222-FX277.lcm
批处理文件名: RC$J305 - 20240222-rcqx-FX277.lcb
样品瓶号 : 1-1
进样体积 : 10 μl 版本号：6.115
进样时间 : 2024/02/22 23:42:48 实验者: xiexinhui
处理时间（V2） : 2024/02/23 09:55:18 处理者: xiexinhui
仪器型号：SHIMADZU LC-2050C(FX277)

<色谱图>

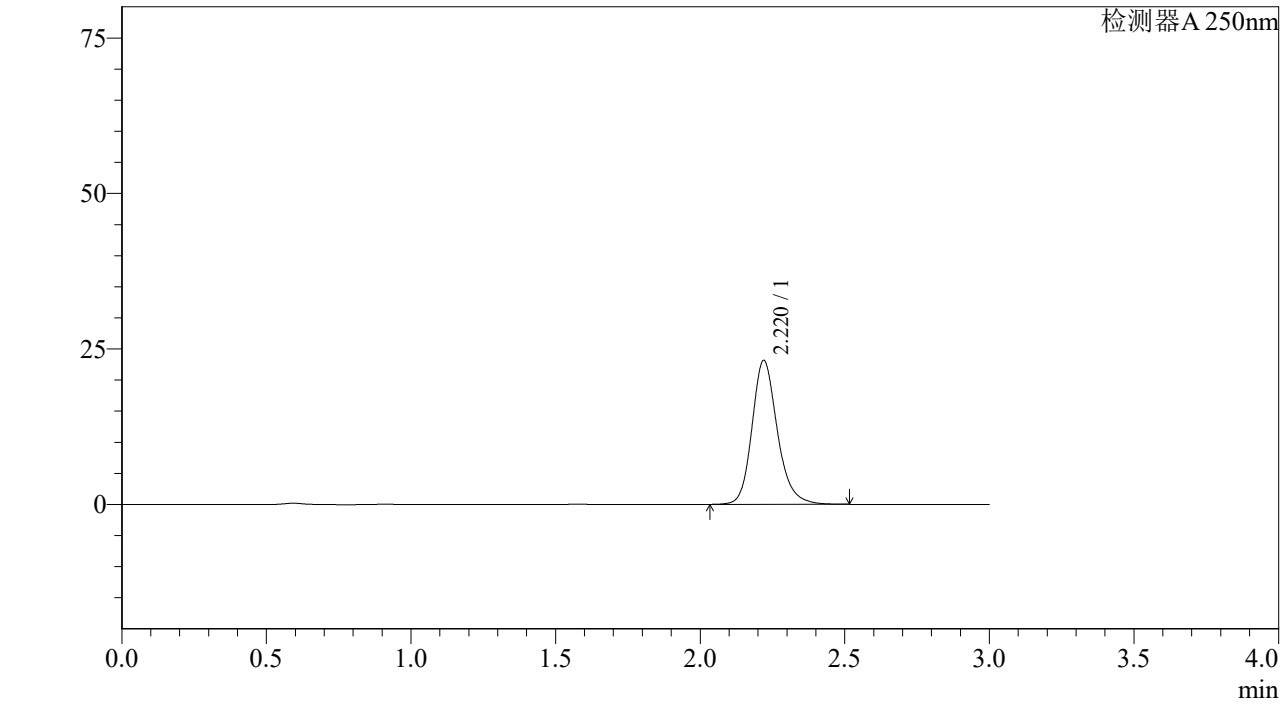

<峰表>

检测器A 250nm

峰号	保留时间	面积%	面积	高度	理论塔板数(US	拖尾因子	分离度(USP)
1	2.220	100.000	141672	23133	3217	1.197	--
总计		100.000	141672	23133			

SHIMADZU LabSolutions

J305

<样品信息>

色谱柱 :XB-C18(50mm*4.6mm,5μm） 流速：1.0ml/min
柱 温 :40℃ 波长：250nm
数据文件名 : RC$J305 - 31-15/28-831-2 - cb-JPS5249p-c6-rcqx-pH6.8jz-jf50z-10mg-5min-P2.lcd
方法文件名 : RC$J305 - J305-rcqx-20240222-FX277.lcm
批处理文件名: RC$J305 - 20240222-rcqx-FX277.lcb
样品瓶号 : 1-10
进样体积 : 10 μl 版本号：6.115
进样时间 : 2024/02/22 23:46:11 实验者: xiexinhui
处理时间（V2） : 2024/02/23 09:55:21 处理者: xiexinhui
仪器型号：SHIMADZU LC-2050C(FX277)

<色谱图>

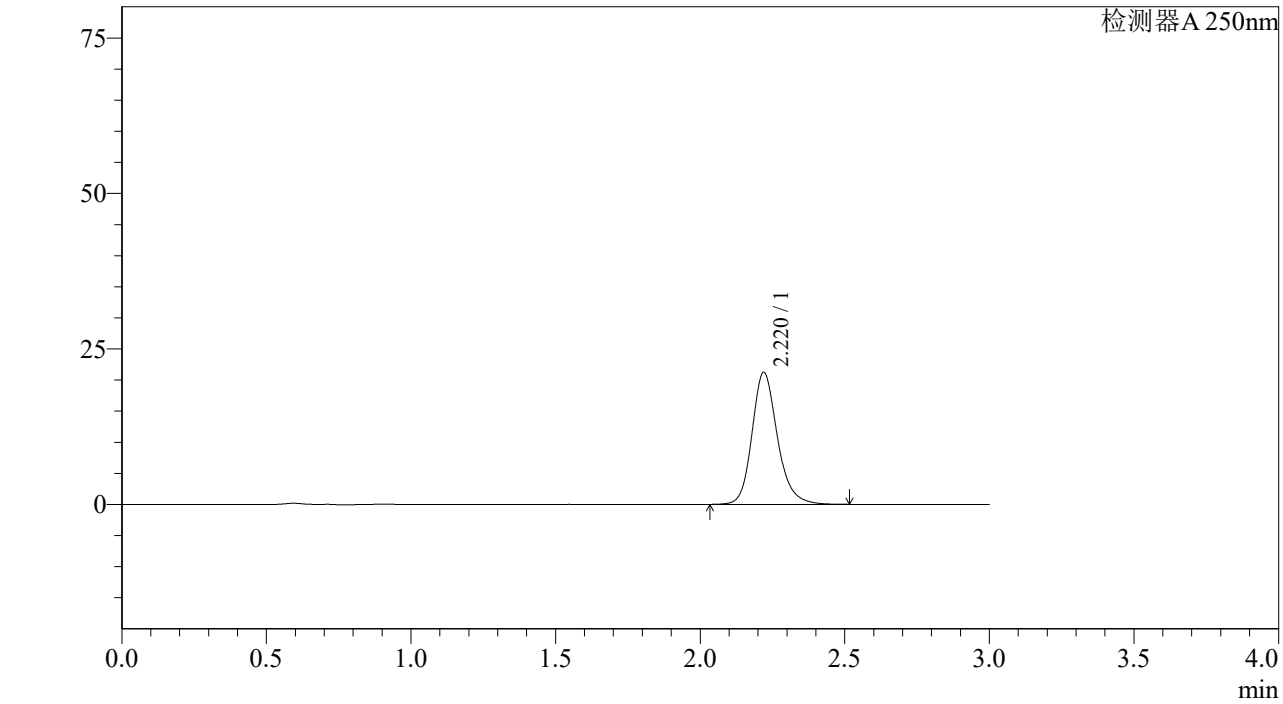

<峰表>

检测器A 250nm

峰号	保留时间	面积%	面积	高度	理论塔板数(US	拖尾因子	分离度(USP)
1	2.220	100.000	130189	21219	3210	1.198	--
总计		100.000	130189	21219			

SHIMADZU LabSolutions

J305

<样品信息>

色谱柱 :XB-C18(50mm*4.6mm,5μm） 流速：1.0ml/min
柱 温 :40℃ 波长：250nm
数据文件名 : RC$J305 - 31-15/28-832-2 - cb-JPS5249p-c6-rcqx-pH6.8jz-jf50z-10mg-5min-P3.lcd
方法文件名 : RC$J305 - J305-rcqx-20240222-FX277.lcm
批处理文件名: RC$J305 - 20240222-rcqx-FX277.lcb
样品瓶号 : 1-19
进样体积 : 10 μl 版本号：6.115
进样时间 : 2024/02/22 23:49:33 实验者: xiexinhui
处理时间（V2） : 2024/02/23 09:55:24 处理者: xiexinhui
仪器型号：SHIMADZU LC-2050C(FX277)

<色谱图>

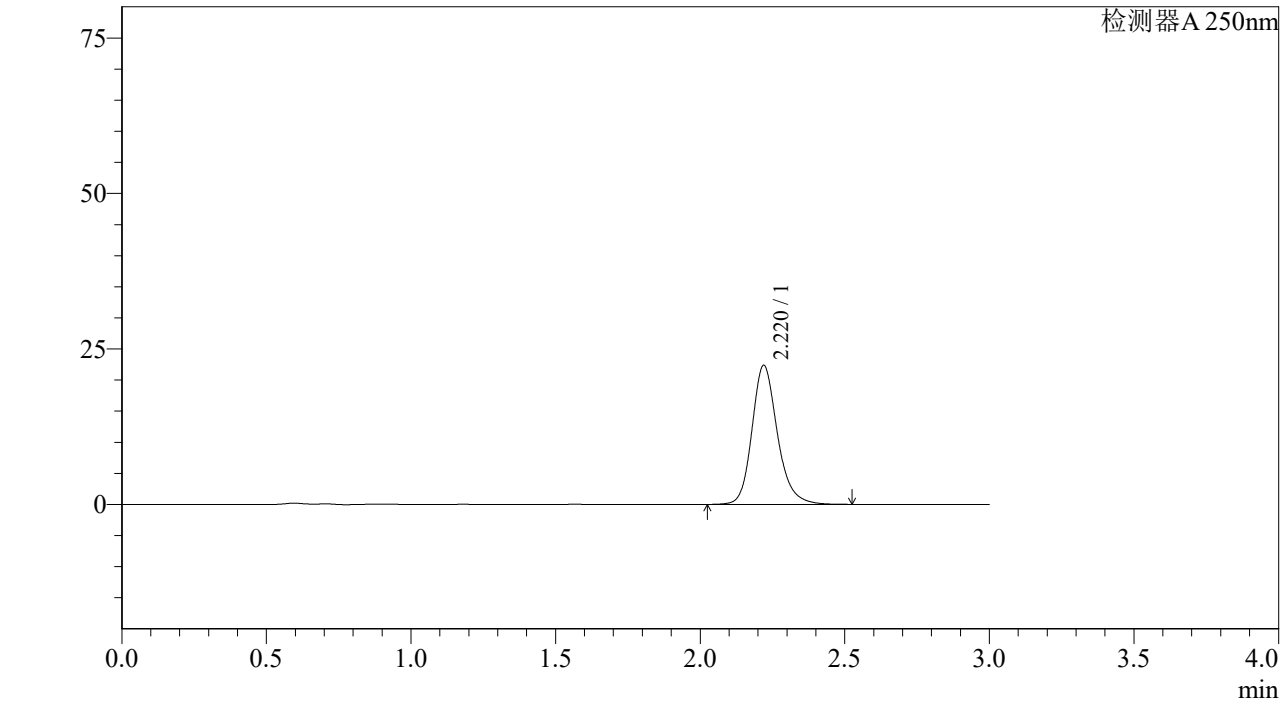

<峰表>

检测器A 250nm

峰号	保留时间	面积%	面积	高度	理论塔板数(US	拖尾因子	分离度(USP)
1	2.220	100.000	137180	22340	3210	1.198	--
总计		100.000	137180	22340			

SHIMADZU LabSolutions

J305

<样品信息>

色谱柱 :XB-C18(50mm*4.6mm,5μm） 流速：1.0ml/min
柱 温 :40℃ 波长：250nm
数据文件名 : RC$J305 - 31-15/28-833-2 - cb-JPS5249p-c6-rcqx-pH6.8jz-jf50z-10mg-5min-P4.lcd
方法文件名 : RC$J305 - J305-rcqx-20240222-FX277.lcm
批处理文件名: RC$J305 - 20240222-rcqx-FX277.lcb
样品瓶号 : 1-28
进样体积 : 10 μl 版本号：6.115
进样时间 : 2024/02/22 23:52:55 实验者: xiexinhui
处理时间（V2） : 2024/02/23 09:55:26 处理者: xiexinhui
仪器型号：SHIMADZU LC-2050C(FX277)

<色谱图>

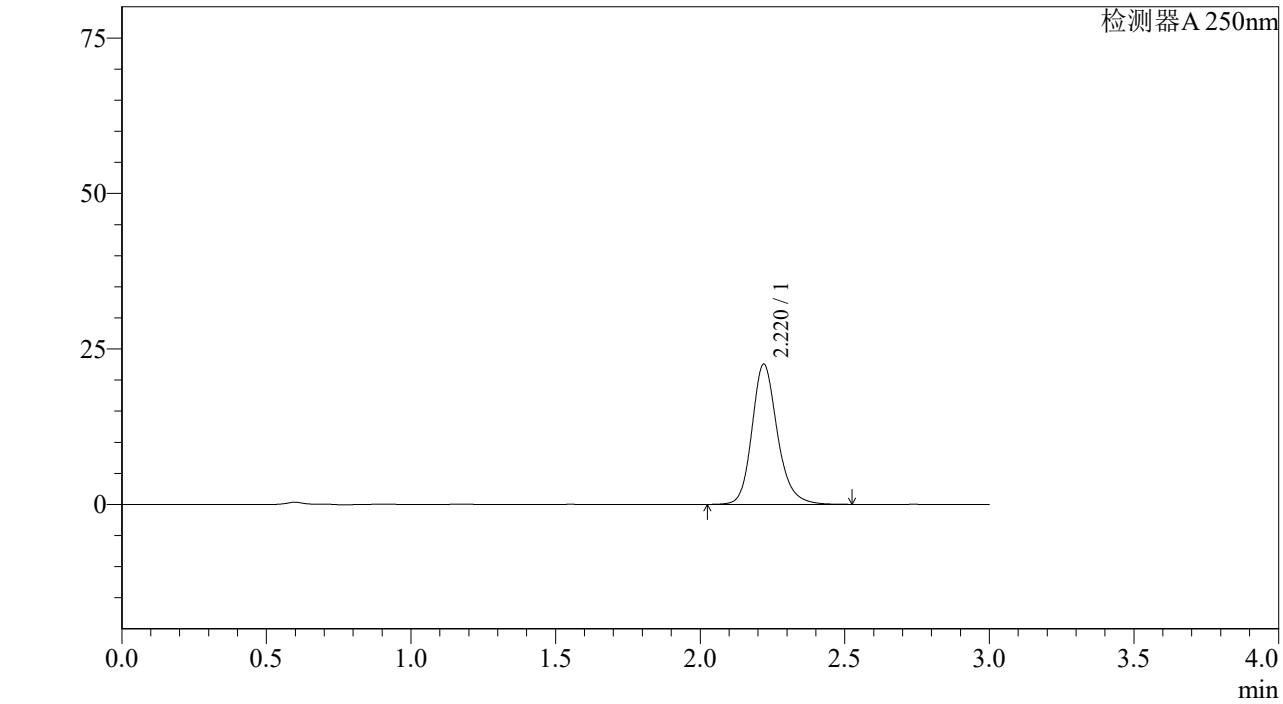

<峰表>

检测器A 250nm

峰号	保留时间	面积%	面积	高度	理论塔板数(US	拖尾因子	分离度(USP)
1	2.220	100.000	138419	22541	3209	1.198	--
总计		100.000	138419	22541			

SHIMADZU LabSolutions

J305

<样品信息>

色谱柱 :XB-C18(50mm*4.6mm,5μm） 流速：1.0ml/min
柱 温 :40℃ 波长：250nm
数据文件名 : RC$J305 - 31-15/28-834-2 - cb-JPS5249p-c6-rcqx-pH6.8jz-jf50z-10mg-5min-P5.lcd
方法文件名 : RC$J305 - J305-rcqx-20240222-FX277.lcm
批处理文件名: RC$J305 - 20240222-rcqx-FX277.lcb
样品瓶号 : 1-37
进样体积 : 10 μl 版本号：6.115
进样时间 : 2024/02/22 23:56:17 实验者: xiexinhui
处理时间（V2） : 2024/02/23 09:55:29 处理者: xiexinhui
仪器型号：SHIMADZU LC-2050C(FX277)

<色谱图>

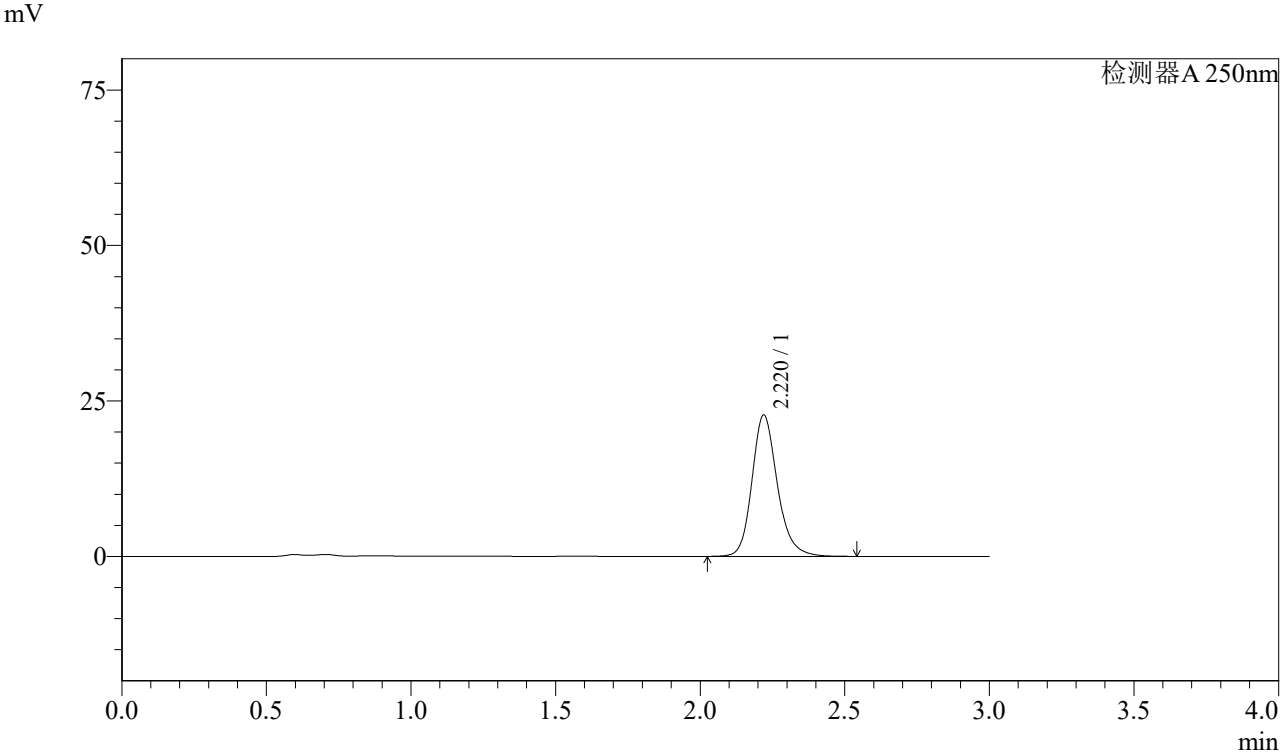

<峰表>

检测器A 250nm

峰号	保留时间	面积%	面积	高度	理论塔板数(US	拖尾因子	分离度(USP)
1	2.220	100.000	139417	22717	3217	1.198	--
总计		100.000	139417	22717			

SHIMADZU LabSolutions

J305

<样品信息>

色谱柱 :XB-C18(50mm*4.6mm,5μm） 流速：1.0ml/min
柱 温 :40℃ 波长：250nm
数据文件名 : RC$J305 - 31-15/28-835-2 - cb-JPS5249p-c6-rcqx-pH6.8jz-jf50z-10mg-5min-P6.lcd
方法文件名 : RC$J305 - J305-rcqx-20240222-FX277.lcm
批处理文件名: RC$J305 - 20240222-rcqx-FX277.lcb
样品瓶号 : 1-46
进样体积 : 10 μl 版本号：6.115
进样时间 : 2024/02/22 23:59:39 实验者: xiexinhui
处理时间（V2） : 2024/02/23 09:55:32 处理者: xiexinhui
仪器型号：SHIMADZU LC-2050C(FX277)

<色谱图>

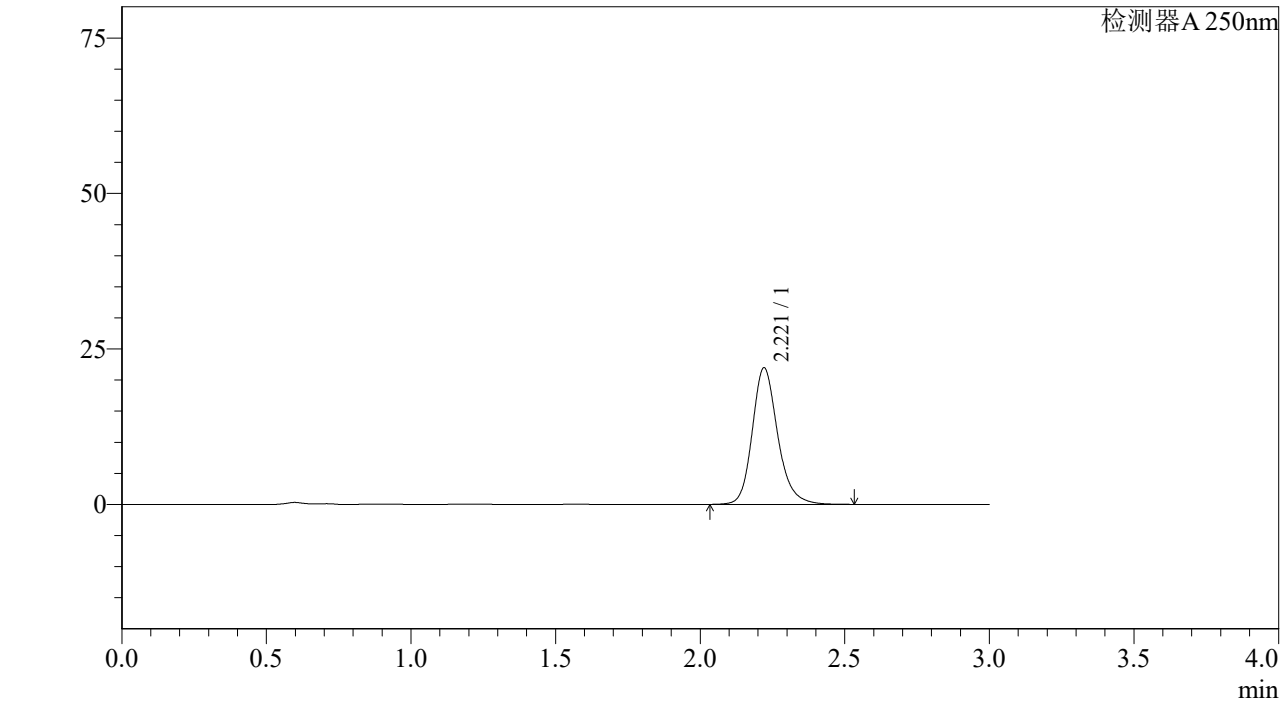

<峰表>

检测器A 250nm

峰号	保留时间	面积%	面积	高度	理论塔板数(US	拖尾因子	分离度(USP)
1	2.221	100.000	134833	21974	3210	1.199	--
总计		100.000	134833	21974			

SHIMADZU LabSolutions

J305

<样品信息>

色谱柱 :XB-C18(50mm*4.6mm,5μm） 流速：1.0ml/min
柱 温 :40℃ 波长：250nm
数据文件名 : RC$J305 - 31-15/28-836-2 - cb-JPS5249p-c6-rcqx-pH6.8jz-jf50z-10mg-10min-P1.lcd
方法文件名 : RC$J305 - J305-rcqx-20240222-FX277.lcm
批处理文件名: RC$J305 - 20240222-rcqx-FX277.lcb
样品瓶号 : 1-2
进样体积 : 10 μl 版本号：6.115
进样时间 : 2024/02/23 00:03:01 实验者: xiexinhui
处理时间（V2） : 2024/02/23 09:55:35 处理者: xiexinhui
仪器型号：SHIMADZU LC-2050C(FX277)

<色谱图>

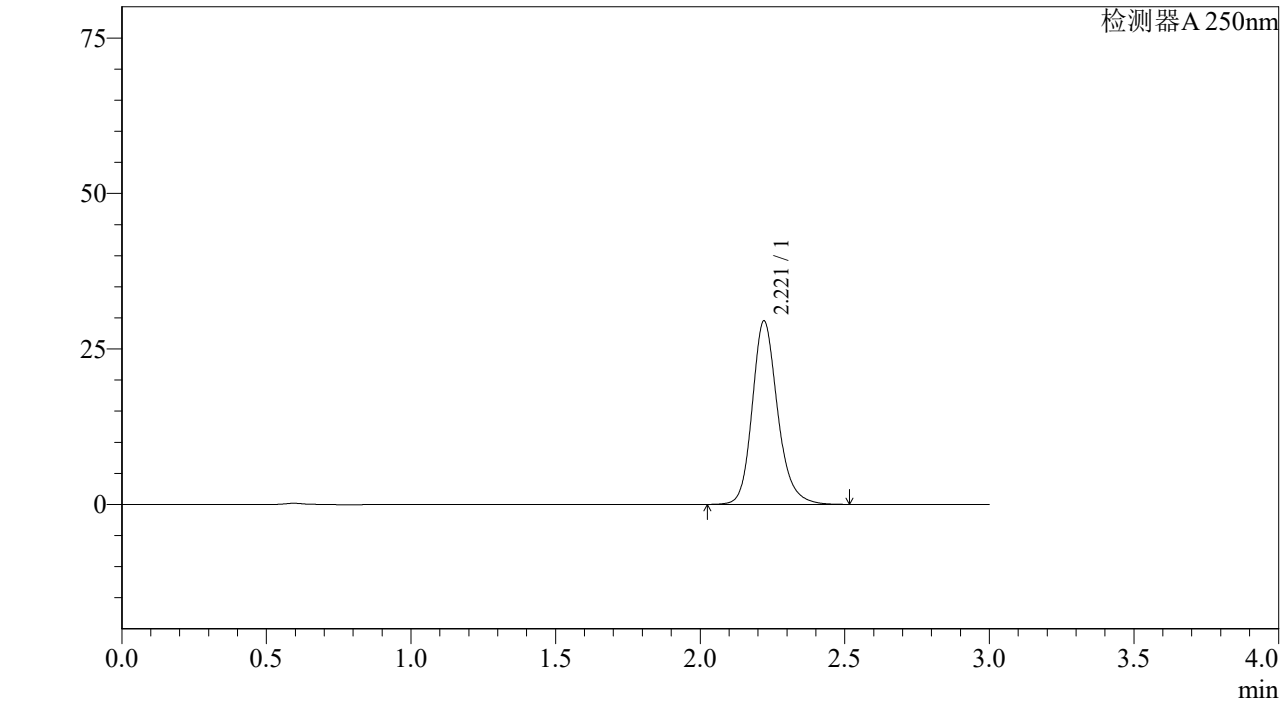

<峰表>

检测器A 250nm

峰号	保留时间	面积%	面积	高度	理论塔板数(US	拖尾因子	分离度(USP)
1	2.221	100.000	180815	29507	3214	1.198	--
总计		100.000	180815	29507			

SHIMADZU LabSolutions

J305

<样品信息>

色谱柱 :XB-C18(50mm*4.6mm,5μm） 流速：1.0ml/min
柱 温 :40℃ 波长：250nm
数据文件名 : RC$J305 - 31-15/28-837-2 - cb-JPS5249p-c6-rcqx-pH6.8jz-jf50z-10mg-10min-P2.lcd
方法文件名 : RC$J305 - J305-rcqx-20240222-FX277.lcm
批处理文件名: RC$J305 - 20240222-rcqx-FX277.lcb
样品瓶号 : 1-11
进样体积 : 10 μl 版本号：6.115
进样时间 : 2024/02/23 00:06:23 实验者: xiexinhui
处理时间（V2） : 2024/02/23 09:55:37 处理者: xiexinhui
仪器型号：SHIMADZU LC-2050C(FX277)

<色谱图>

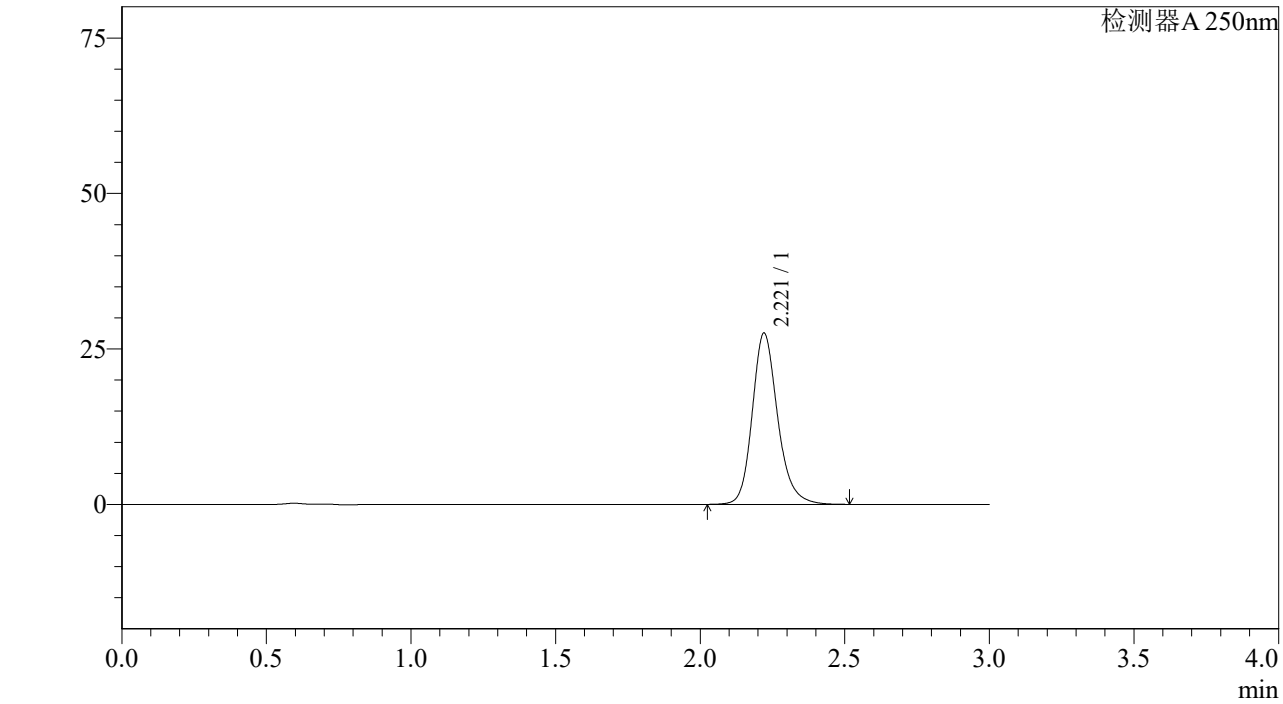

<峰表>

检测器A 250nm

峰号	保留时间	面积%	面积	高度	理论塔板数(US	拖尾因子	分离度(USP)
1	2.221	100.000	168785	27542	3215	1.198	--
总计		100.000	168785	27542			

SHIMADZU LabSolutions

J305

<样品信息>

色谱柱 :XB-C18(50mm*4.6mm,5μm） 流速：1.0ml/min
柱 温 :40℃ 波长：250nm
数据文件名 : RC$J305 - 31-15/28-838-2 - cb-JPS5249p-c6-rcqx-pH6.8jz-jf50z-10mg-10min-P3.lcd
方法文件名 : RC$J305 - J305-rcqx-20240222-FX277.lcm
批处理文件名: RC$J305 - 20240222-rcqx-FX277.lcb
样品瓶号 : 1-20
进样体积 : 10 μl 版本号：6.115
进样时间 : 2024/02/23 00:09:46 实验者: xiexinhui
处理时间（V2） : 2024/02/23 09:55:40 处理者: xiexinhui
仪器型号：SHIMADZU LC-2050C(FX277)

<色谱图>

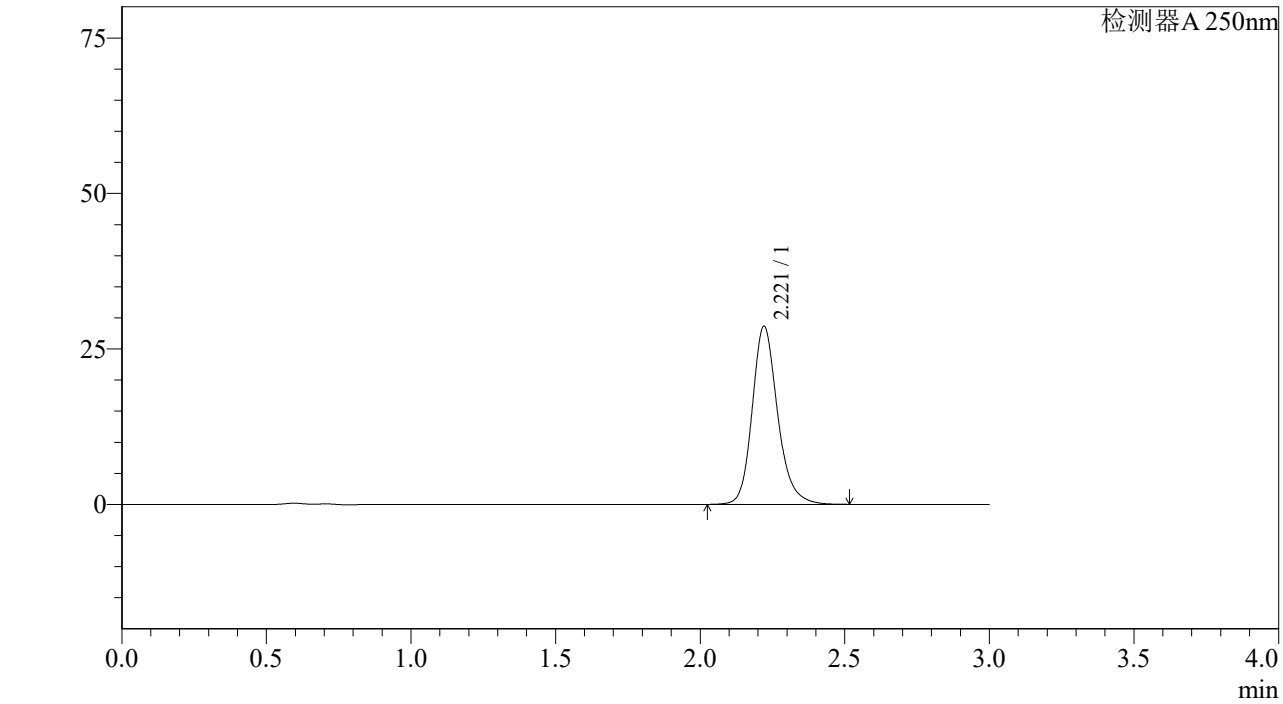

<峰表>

检测器A 250nm

峰号	保留时间	面积%	面积	高度	理论塔板数(US	拖尾因子	分离度(USP)
1	2.221	100.000	175529	28649	3216	1.197	--
总计		100.000	175529	28649			

SHIMADZU LabSolutions

J305

<样品信息>

色谱柱 :XB-C18(50mm*4.6mm,5μm） 流速：1.0ml/min
柱 温 :40℃ 波长：250nm
数据文件名 : RC$J305 - 31-15/28-839-2 - cb-JPS5249p-c6-rcqx-pH6.8jz-jf50z-10mg-10min-P4.lcd
方法文件名 : RC$J305 - J305-rcqx-20240222-FX277.lcm
批处理文件名: RC$J305 - 20240222-rcqx-FX277.lcb
样品瓶号 : 1-29
进样体积 : 10 μl 版本号：6.115
进样时间 : 2024/02/23 00:13:08 实验者: xiexinhui
处理时间（V2） : 2024/02/23 09:55:43 处理者: xiexinhui
仪器型号：SHIMADZU LC-2050C(FX277)

<色谱图>

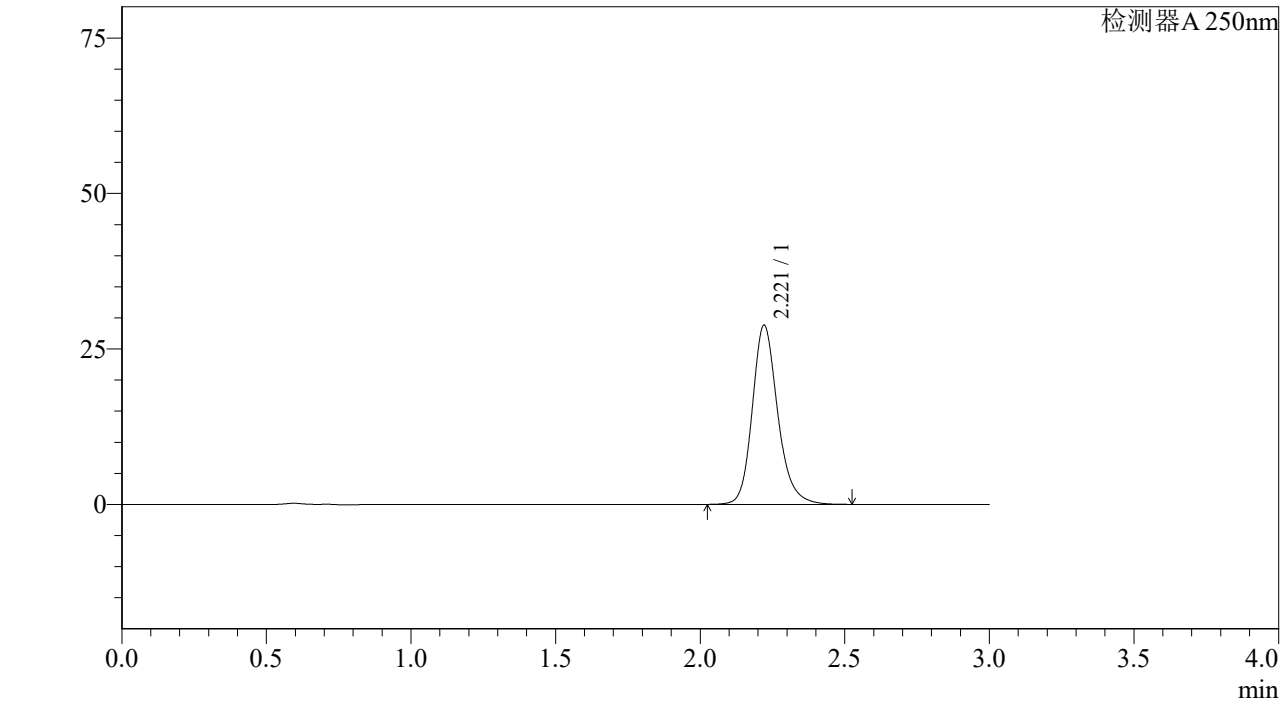

<峰表>

检测器A 250nm

峰号	保留时间	面积%	面积	高度	理论塔板数(US	拖尾因子	分离度(USP)
1	2.221	100.000	176719	28825	3213	1.199	--
总计		100.000	176719	28825			

SHIMADZU LabSolutions

J305

<样品信息>

色谱柱 :XB-C18(50mm*4.6mm,5μm） 流速：1.0ml/min
柱 温 :40℃ 波长：250nm
数据文件名 : RC$J305 - 31-15/28-840-2 - cb-JPS5249p-c6-rcqx-pH6.8jz-jf50z-10mg-10min-P5.lcd
方法文件名 : RC$J305 - J305-rcqx-20240222-FX277.lcm
批处理文件名: RC$J305 - 20240222-rcqx-FX277.lcb
样品瓶号 : 1-38
进样体积 : 10 μl 版本号：6.115
进样时间 : 2024/02/23 00:16:30 实验者: xiexinhui
处理时间（V2） : 2024/02/23 09:55:46 处理者: xiexinhui
仪器型号：SHIMADZU LC-2050C(FX277)

<色谱图>

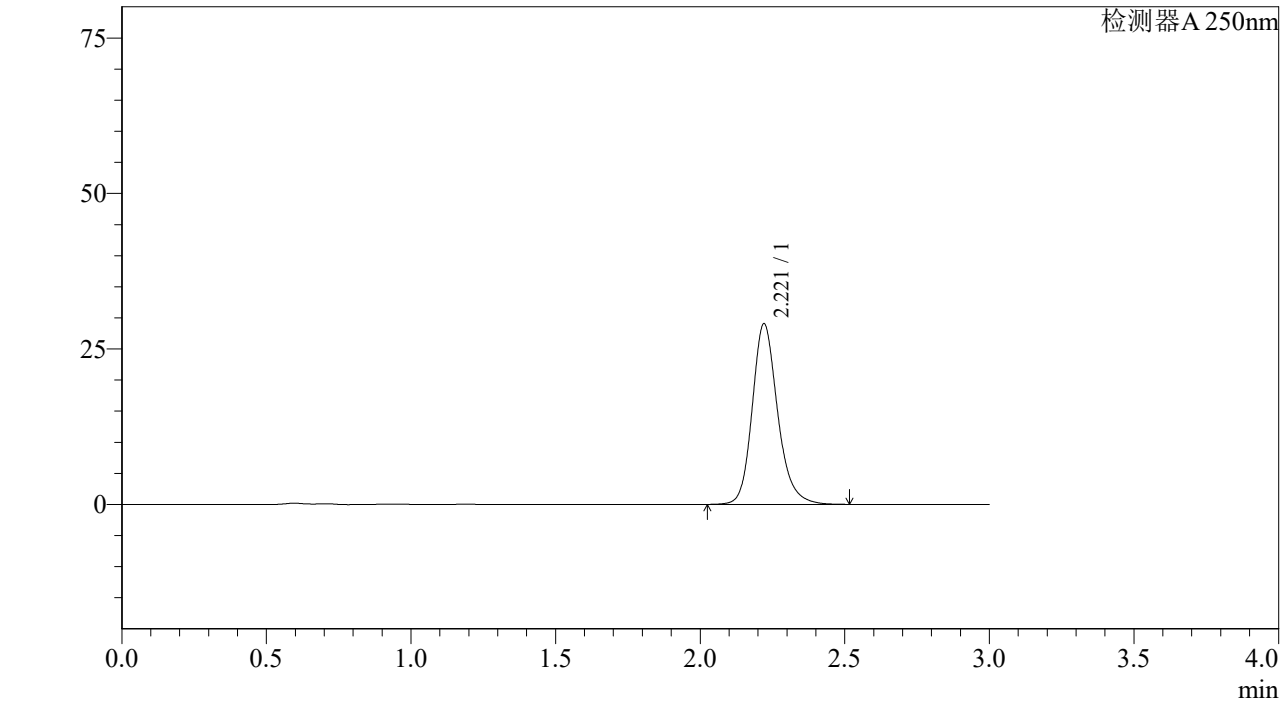

<峰表>

检测器A 250nm

峰号	保留时间	面积%	面积	高度	理论塔板数(US	拖尾因子	分离度(USP)
1	2.221	100.000	178082	29056	3213	1.198	--
总计		100.000	178082	29056			

SHIMADZU LabSolutions

J305

<样品信息>

色谱柱 :XB-C18(50mm*4.6mm,5μm） 流速：1.0ml/min
柱 温 :40℃ 波长：250nm
数据文件名 : RC$J305 - 31-15/28-841-2 - cb-JPS5249p-c6-rcqx-pH6.8jz-jf50z-10mg-10min-P6.lcd
方法文件名 : RC$J305 - J305-rcqx-20240222-FX277.lcm
批处理文件名: RC$J305 - 20240222-rcqx-FX277.lcb
样品瓶号 : 1-47
进样体积 : 10 μl 版本号：6.115
进样时间 : 2024/02/23 00:19:53 实验者: xiexinhui
处理时间（V2） : 2024/02/23 09:55:48 处理者: xiexinhui
仪器型号：SHIMADZU LC-2050C(FX277)

<色谱图>

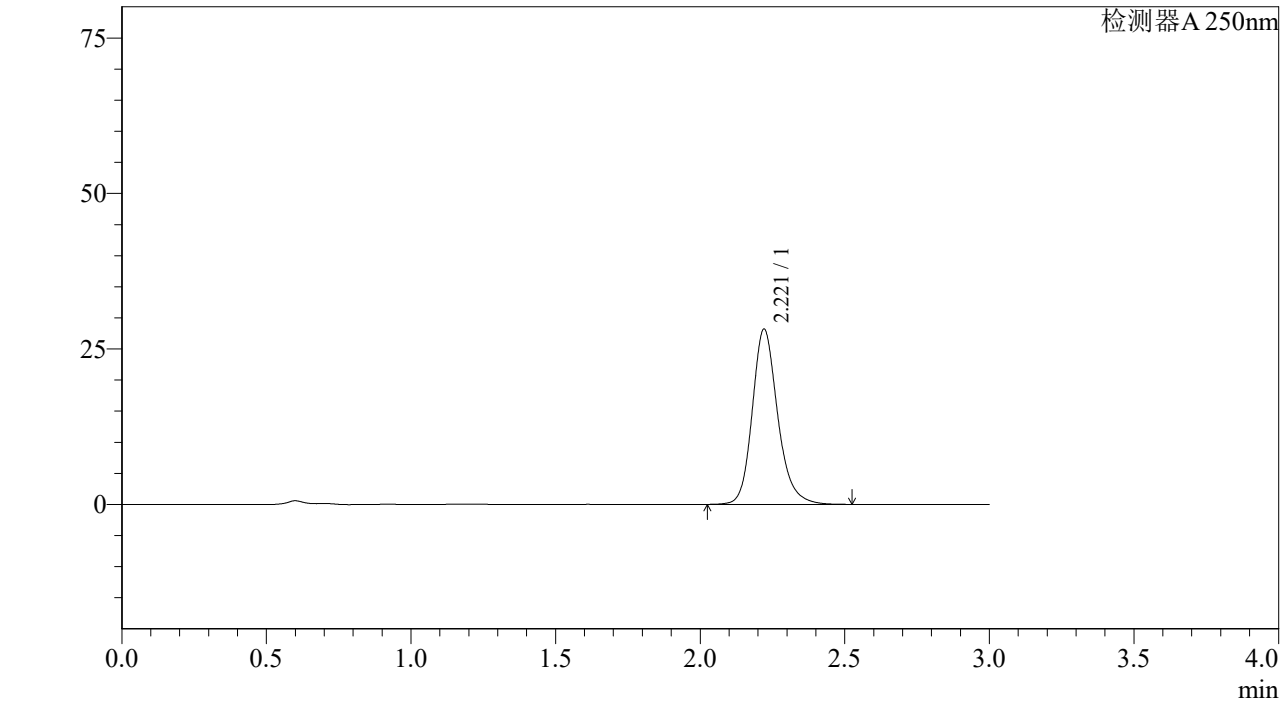

<峰表>

检测器A 250nm

峰号	保留时间	面积%	面积	高度	理论塔板数(US	拖尾因子	分离度(USP)
1	2.221	100.000	172701	28181	3216	1.198	--
总计		100.000	172701	28181			

SHIMADZU LabSolutions

J305

<样品信息>

色谱柱 :XB-C18(50mm*4.6mm,5μm） 流速：1.0ml/min
柱 温 :40℃ 波长：250nm
数据文件名 : RC$J305 - 31-15/28-842-2 - cb-JPS5249p-c6-rcqx-pH6.8jz-jf50z-10mg-15min-P1.lcd
方法文件名 : RC$J305 - J305-rcqx-20240222-FX277.lcm
批处理文件名: RC$J305 - 20240222-rcqx-FX277.lcb
样品瓶号 : 1-3
进样体积 : 10 μl 版本号：6.115
进样时间 : 2024/02/23 00:23:15 实验者: xiexinhui
处理时间（V2） : 2024/02/23 09:55:51 处理者: xiexinhui
仪器型号：SHIMADZU LC-2050C(FX277)

<色谱图>

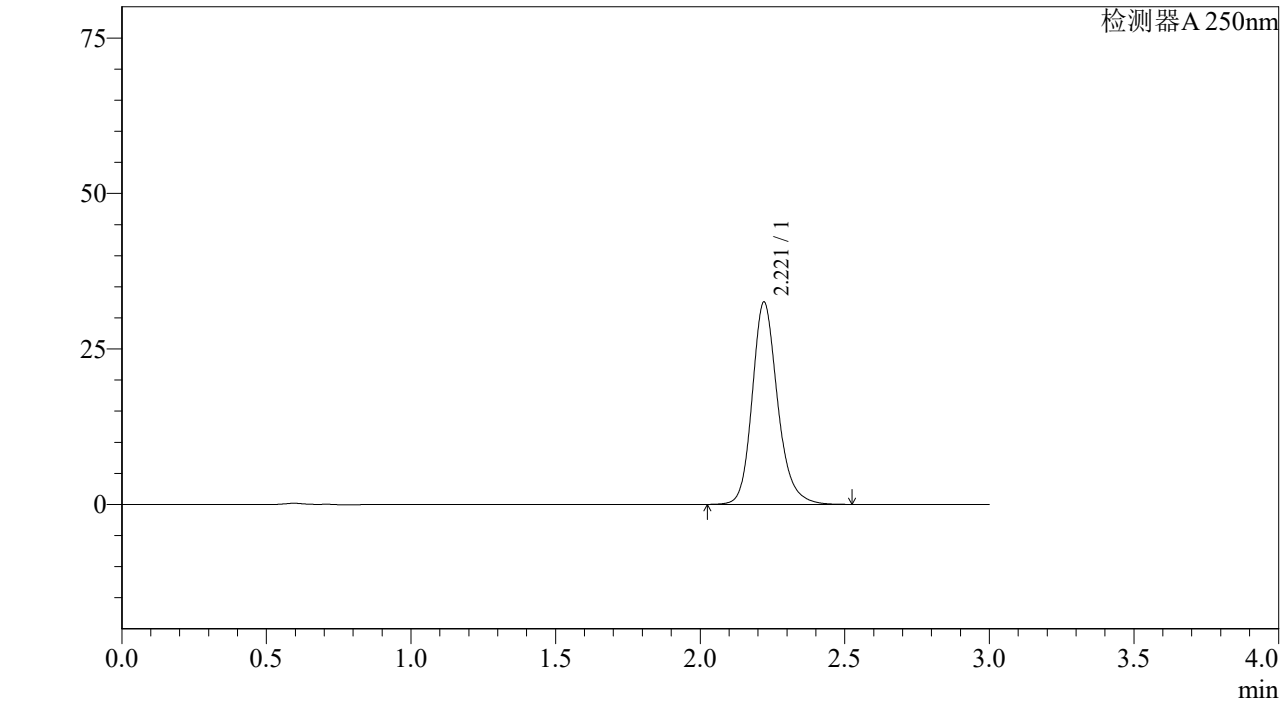

<峰表>

检测器A 250nm

峰号	保留时间	面积%	面积	高度	理论塔板数(US	拖尾因子	分离度(USP)
1	2.221	100.000	199293	32531	3216	1.197	--
总计		100.000	199293	32531			

SHIMADZU LabSolutions

J305

<样品信息>

色谱柱 :XB-C18(50mm*4.6mm,5μm） 流速：1.0ml/min
柱 温 :40℃ 波长：250nm
数据文件名 : RC$J305 - 31-15/28-843-2 - cb-JPS5249p-c6-rcqx-pH6.8jz-jf50z-10mg-15min-P2.lcd
方法文件名 : RC$J305 - J305-rcqx-20240222-FX277.lcm
批处理文件名: RC$J305 - 20240222-rcqx-FX277.lcb
样品瓶号 : 1-12
进样体积 : 10 μl 版本号：6.115
进样时间 : 2024/02/23 00:26:37 实验者: xiexinhui
处理时间（V2） : 2024/02/23 09:55:54 处理者: xiexinhui
仪器型号：SHIMADZU LC-2050C(FX277)

<色谱图>

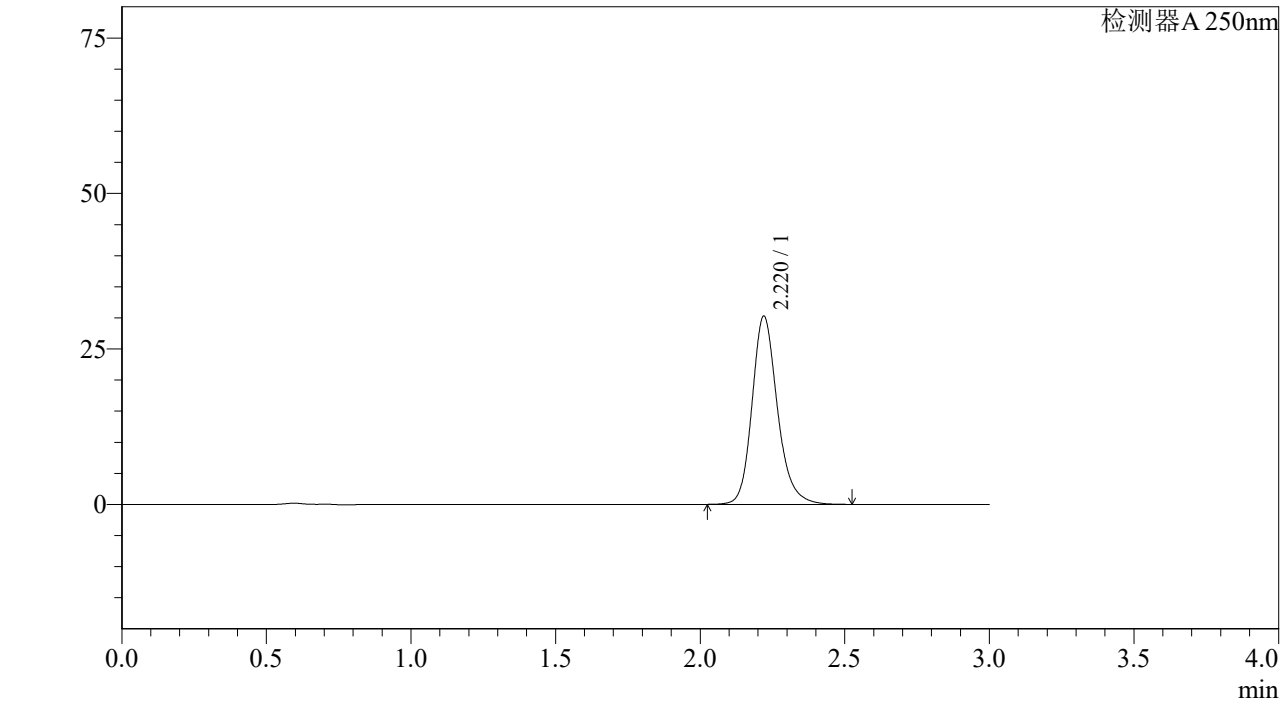

<峰表>

检测器A 250nm

峰号	保留时间	面积%	面积	高度	理论塔板数(US	拖尾因子	分离度(USP)
1	2.220	100.000	185358	30250	3216	1.198	--
总计		100.000	185358	30250			

SHIMADZU LabSolutions

J305

<样品信息>

色谱柱 :XB-C18(50mm*4.6mm,5μm） 流速：1.0ml/min
柱 温 :40℃ 波长：250nm
数据文件名 : RC$J305 - 31-15/28-844-2 - cb-JPS5249p-c6-rcqx-pH6.8jz-jf50z-10mg-15min-P3.lcd
方法文件名 : RC$J305 - J305-rcqx-20240222-FX277.lcm
批处理文件名: RC$J305 - 20240222-rcqx-FX277.lcb
样品瓶号 : 1-21
进样体积 : 10 μl 版本号：6.115
进样时间 : 2024/02/23 00:30:00 实验者: xiexinhui
处理时间（V2） : 2024/02/23 09:55:56 处理者: xiexinhui
仪器型号：SHIMADZU LC-2050C(FX277)

<色谱图>

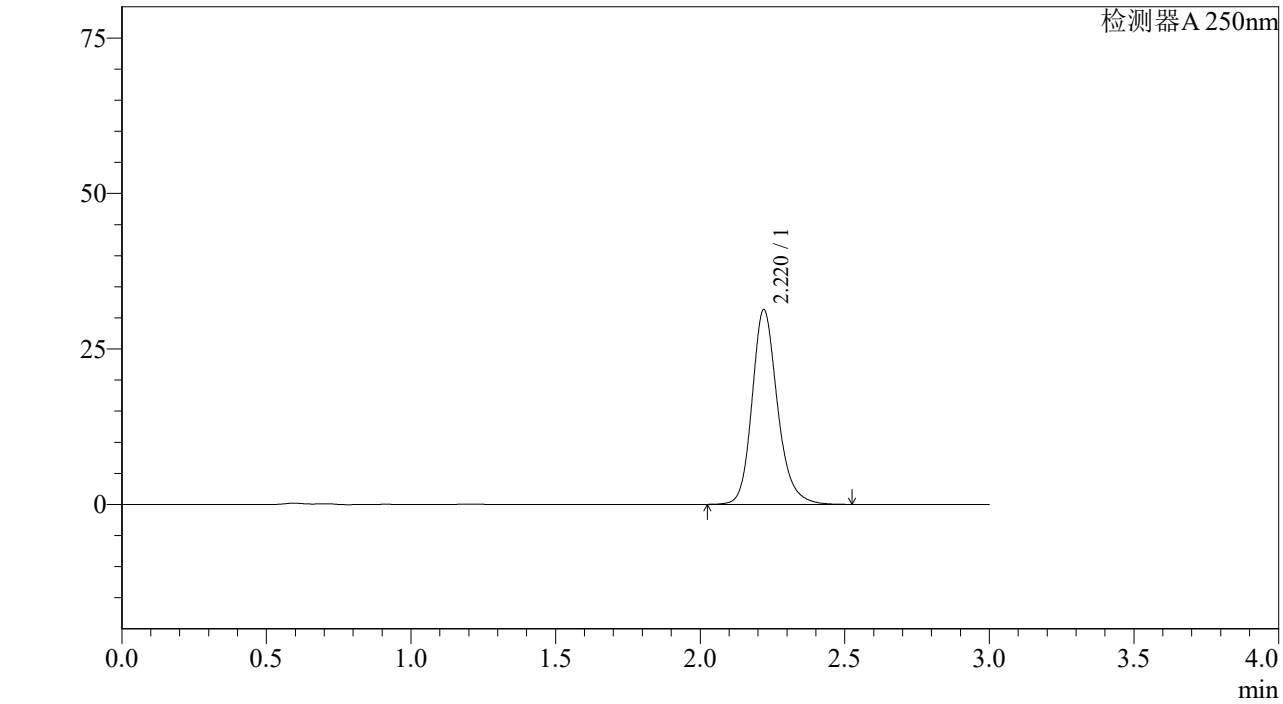

<峰表>

检测器A 250nm

峰号	保留时间	面积%	面积	高度	理论塔板数(US	拖尾因子	分离度(USP)
1	2.220	100.000	192039	31310	3210	1.198	--
总计		100.000	192039	31310			

SHIMADZU LabSolutions

J305

<样品信息>

色谱柱 :XB-C18(50mm*4.6mm,5μm） 流速：1.0ml/min
柱 温 :40℃ 波长：250nm
数据文件名 : RC$J305 - 31-15/28-845-2 - cb-JPS5249p-c6-rcqx-pH6.8jz-jf50z-10mg-15min-P4.lcd
方法文件名 : RC$J305 - J305-rcqx-20240222-FX277.lcm
批处理文件名: RC$J305 - 20240222-rcqx-FX277.lcb
样品瓶号 : 1-30
进样体积 : 10 μl 版本号：6.115
进样时间 : 2024/02/23 00:33:22 实验者: xiexinhui
处理时间（V2） : 2024/02/23 09:55:59 处理者: xiexinhui
仪器型号：SHIMADZU LC-2050C(FX277)

<色谱图>

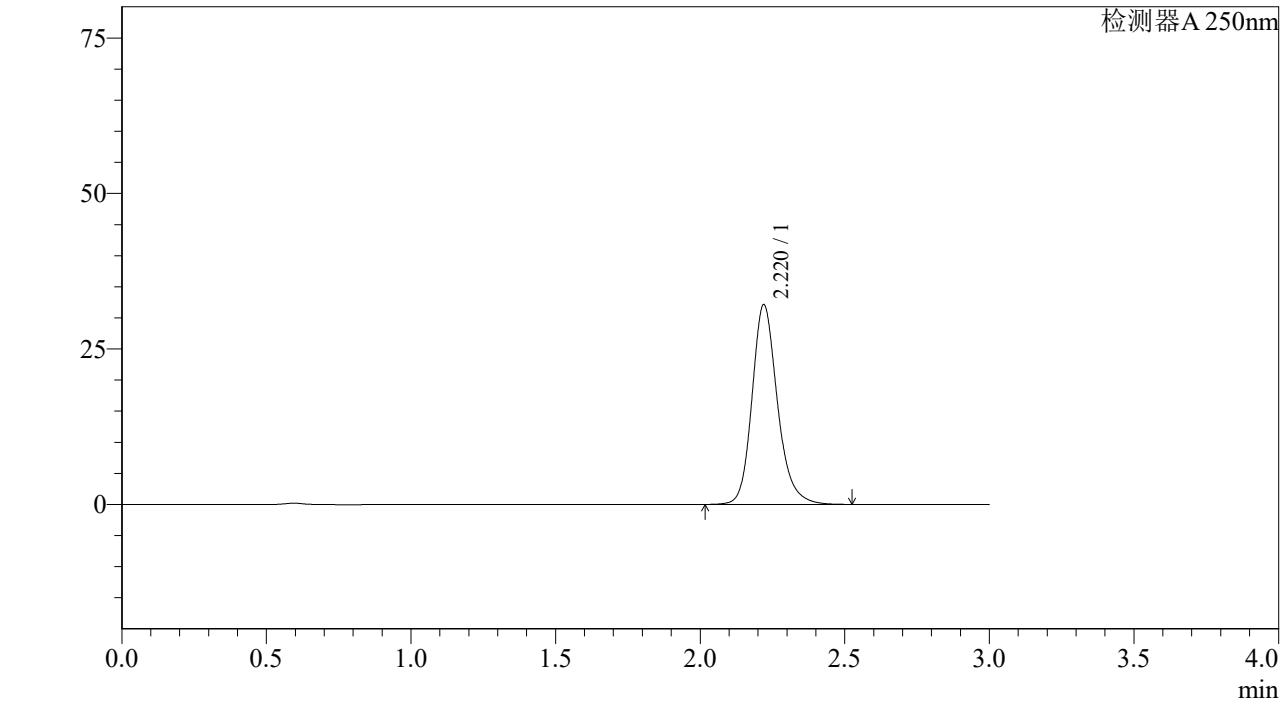

<峰表>

检测器A 250nm

峰号	保留时间	面积%	面积	高度	理论塔板数(US	拖尾因子	分离度(USP)
1	2.220	100.000	196934	32109	3213	1.198	--
总计		100.000	196934	32109			

SHIMADZU LabSolutions

J305

<样品信息>

色谱柱 :XB-C18(50mm*4.6mm,5μm） 流速：1.0ml/min
柱 温 :40℃ 波长：250nm
数据文件名 : RC$J305 - 31-15/28-846-2 - cb-JPS5249p-c6-rcqx-pH6.8jz-jf50z-10mg-15min-P5.lcd
方法文件名 : RC$J305 - J305-rcqx-20240222-FX277.lcm
批处理文件名: RC$J305 - 20240222-rcqx-FX277.lcb
样品瓶号 : 1-39
进样体积 : 10 μl 版本号：6.115
进样时间 : 2024/02/23 00:36:44 实验者: xiexinhui
处理时间（V2） : 2024/02/23 09:56:02 处理者: xiexinhui
仪器型号：SHIMADZU LC-2050C(FX277)

<色谱图>

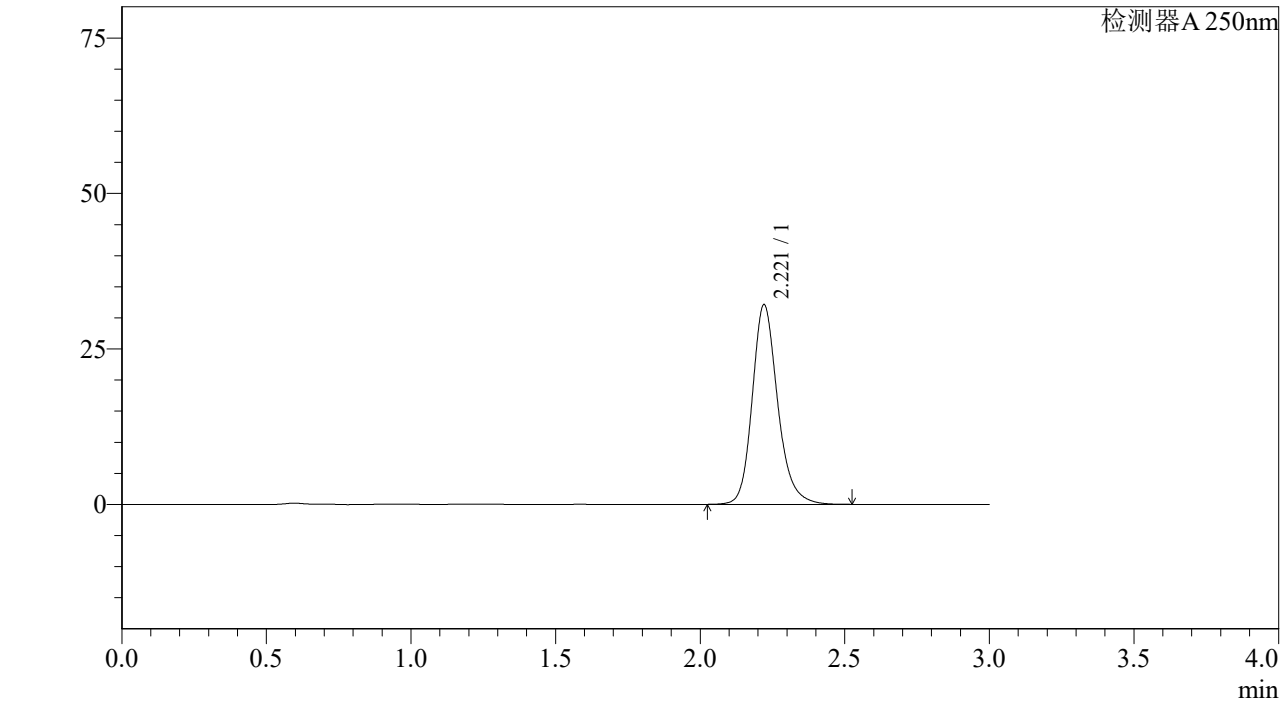

<峰表>

检测器A 250nm

峰号	保留时间	面积%	面积	高度	理论塔板数(US	拖尾因子	分离度(USP)
1	2.221	100.000	196760	32112	3216	1.198	--
总计		100.000	196760	32112			

SHIMADZU LabSolutions

J305

<样品信息>

色谱柱 :XB-C18(50mm*4.6mm,5μm） 流速：1.0ml/min
柱 温 :40℃ 波长：250nm
数据文件名 : RC$J305 - 31-15/28-847-2 - cb-JPS5249p-c6-rcqx-pH6.8jz-jf50z-10mg-15min-P6.lcd
方法文件名 : RC$J305 - J305-rcqx-20240222-FX277.lcm
批处理文件名: RC$J305 - 20240222-rcqx-FX277.lcb
样品瓶号 : 1-48
进样体积 : 10 μl 版本号：6.115
进样时间 : 2024/02/23 00:40:07 实验者: xiexinhui
处理时间（V2） : 2024/02/23 09:56:05 处理者: xiexinhui
仪器型号：SHIMADZU LC-2050C(FX277)

<色谱图>

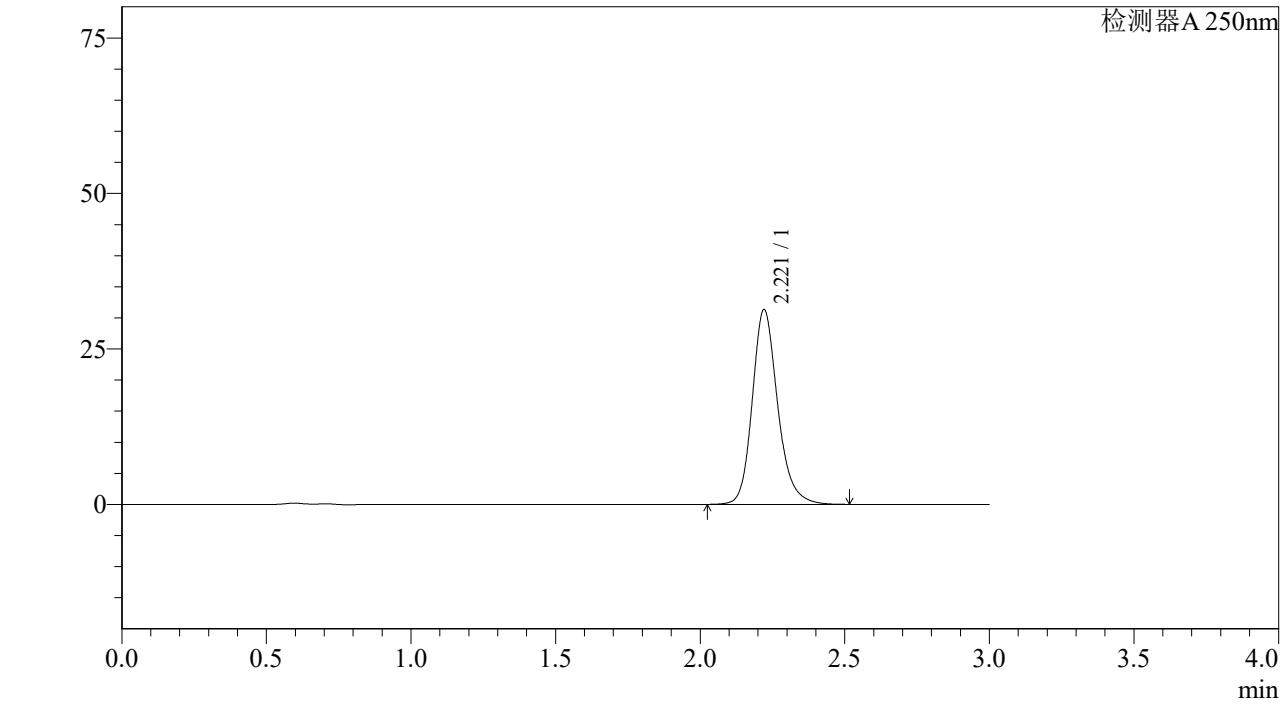

<峰表>

检测器A 250nm

峰号	保留时间	面积%	面积	高度	理论塔板数(US	拖尾因子	分离度(USP)
1	2.221	100.000	191869	31332	3219	1.198	--
总计		100.000	191869	31332			

SHIMADZU LabSolutions

J305

<样品信息>

色谱柱 :XB-C18(50mm*4.6mm,5μm） 流速：1.0ml/min
柱 温 :40℃ 波长：250nm
数据文件名 : RC$J305 - 31-15/28-848-2 - cb-JPS5249p-c6-rcqx-pH6.8jz-jf50z-10mg-20min-P1.lcd
方法文件名 : RC$J305 - J305-rcqx-20240222-FX277.lcm
批处理文件名: RC$J305 - 20240222-rcqx-FX277.lcb
样品瓶号 : 1-4
进样体积 : 10 μl 版本号：6.115
进样时间 : 2024/02/23 00:43:30 实验者: xiexinhui
处理时间（V2） : 2024/02/23 09:56:08 处理者: xiexinhui
仪器型号：SHIMADZU LC-2050C(FX277)

<色谱图>

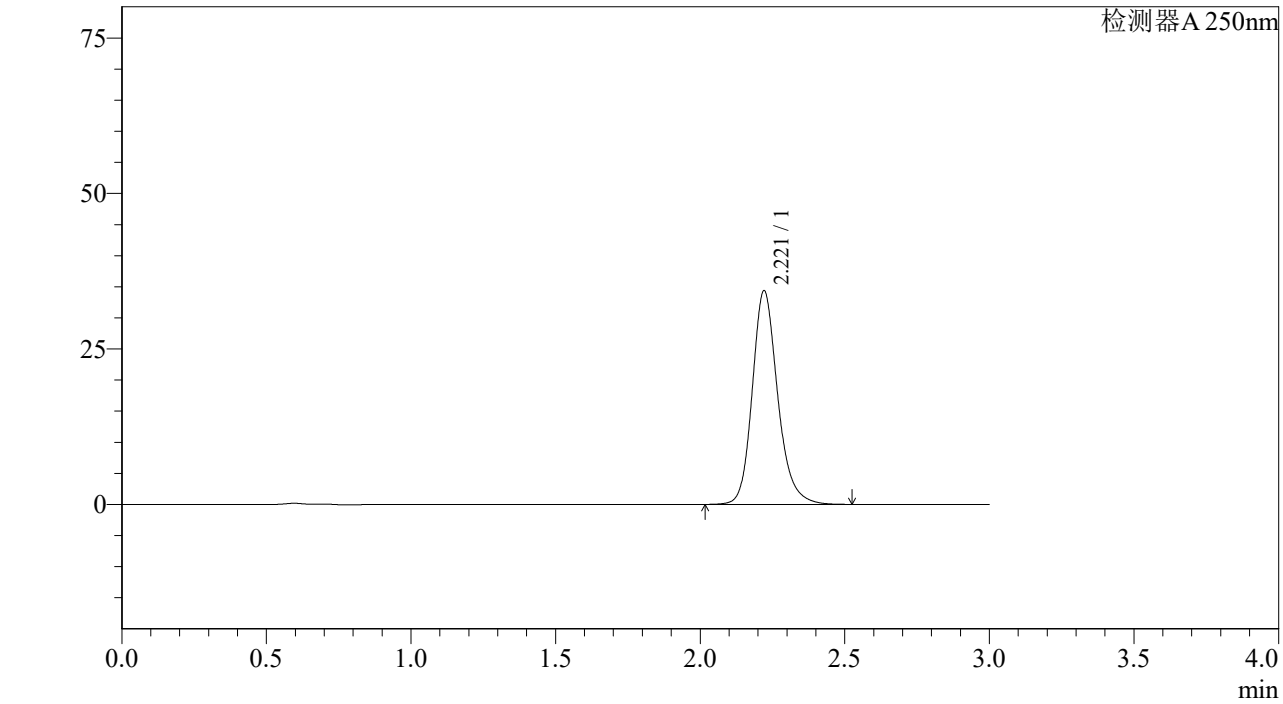

<峰表>

检测器A 250nm

峰号	保留时间	面积%	面积	高度	理论塔板数(US	拖尾因子	分离度(USP)
1	2.221	100.000	210615	34368	3215	1.198	--
总计		100.000	210615	34368			

SHIMADZU LabSolutions

J305

<样品信息>

色谱柱 :XB-C18(50mm*4.6mm,5μm） 流速：1.0ml/min
柱 温 :40℃ 波长：250nm
数据文件名 : RC$J305 - 31-15/28-849-2 - cb-JPS5249p-c6-rcqx-pH6.8jz-jf50z-10mg-20min-P2.lcd
方法文件名 : RC$J305 - J305-rcqx-20240222-FX277.lcm
批处理文件名: RC$J305 - 20240222-rcqx-FX277.lcb
样品瓶号 : 1-13
进样体积 : 10 μl 版本号：6.115
进样时间 : 2024/02/23 00:46:52 实验者: xiexinhui
处理时间（V2） : 2024/02/23 09:56:10 处理者: xiexinhui
仪器型号：SHIMADZU LC-2050C(FX277)

<色谱图>

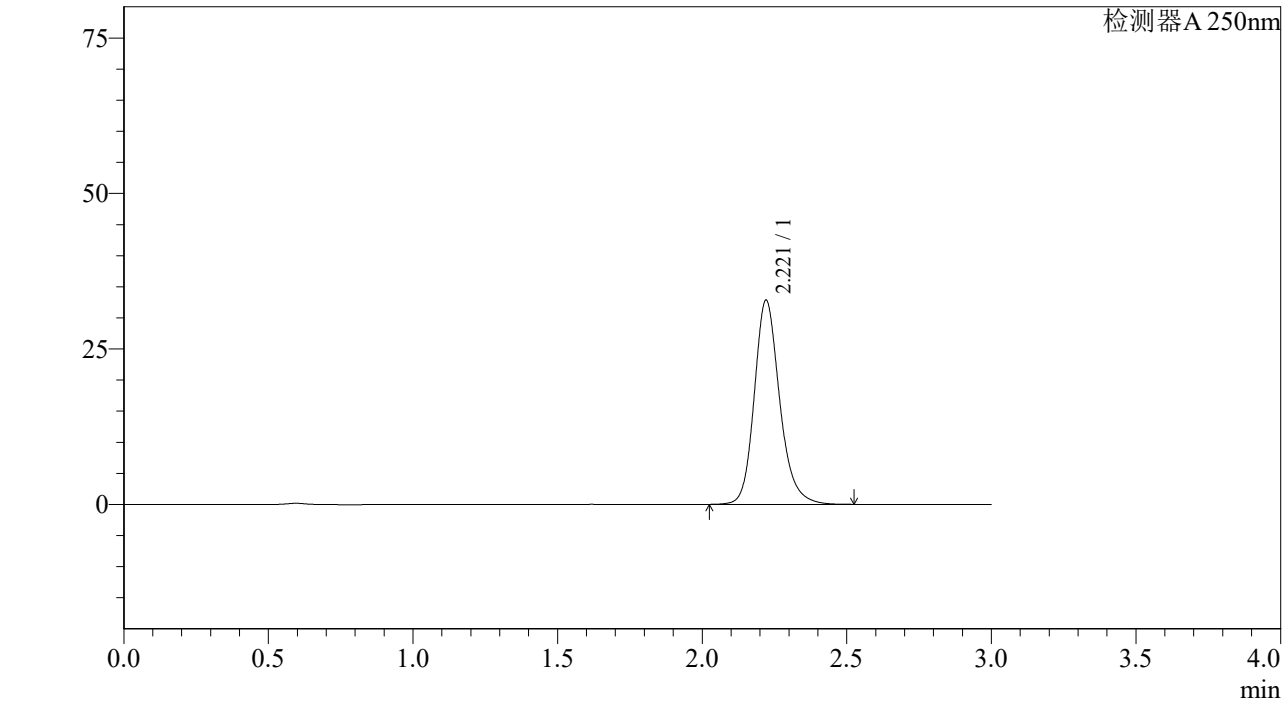

<峰表>

检测器A 250nm

峰号	保留时间	面积%	面积	高度	理论塔板数(US	拖尾因子	分离度(USP)
1	2.221	100.000	201176	32838	3216	1.197	--
总计		100.000	201176	32838			

SHIMADZU LabSolutions

J305

<样品信息>

色谱柱 :XB-C18(50mm*4.6mm,5μm） 流速：1.0ml/min
柱 温 :40℃ 波长：250nm
数据文件名 : RC$J305 - 31-15/28-850-2 - cb-JPS5249p-c6-rcqx-pH6.8jz-jf50z-10mg-20min-P3.lcd
方法文件名 : RC$J305 - J305-rcqx-20240222-FX277.lcm
批处理文件名: RC$J305 - 20240222-rcqx-FX277.lcb
样品瓶号 : 1-22
进样体积 : 10 μl 版本号：6.115
进样时间 : 2024/02/23 00:50:15 实验者: xiexinhui
处理时间（V2） : 2024/02/23 09:56:13 处理者: xiexinhui
仪器型号：SHIMADZU LC-2050C(FX277)

<色谱图>

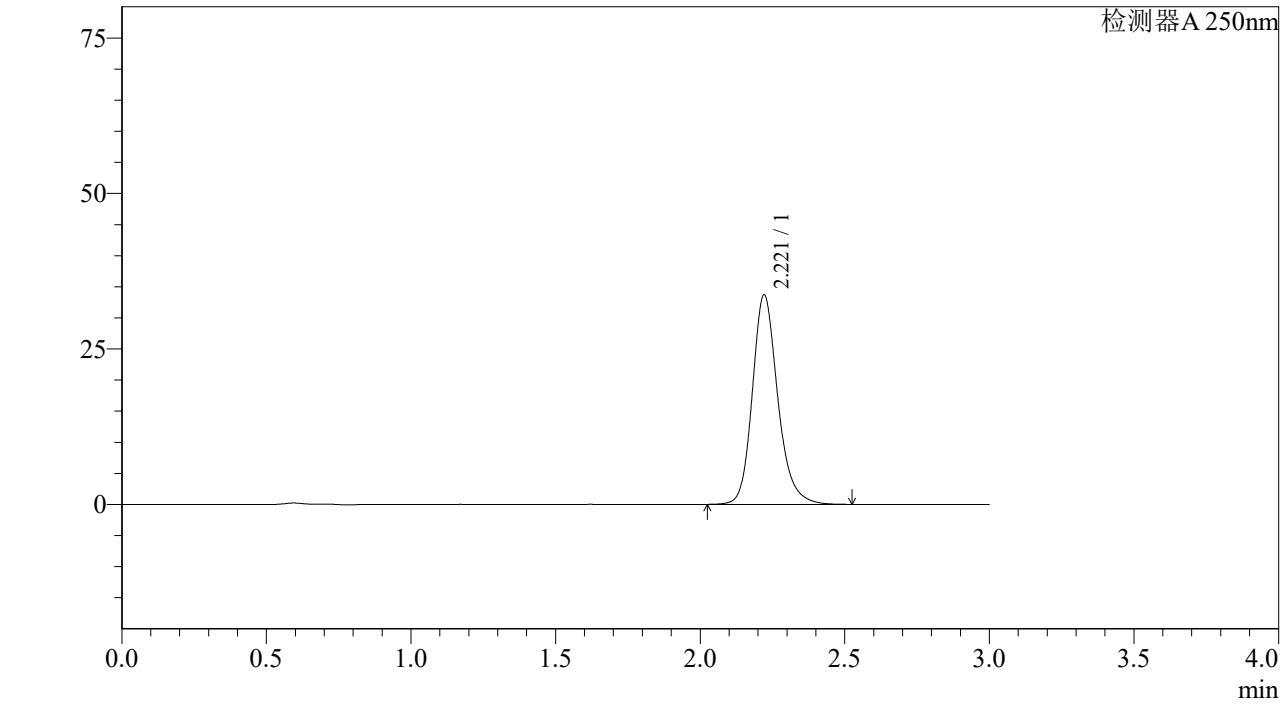

<峰表>

检测器A 250nm

峰号	保留时间	面积%	面积	高度	理论塔板数(US	拖尾因子	分离度(USP)
1	2.221	100.000	206458	33693	3215	1.198	--
总计		100.000	206458	33693			

SHIMADZU LabSolutions

J305

<样品信息>

色谱柱 :XB-C18(50mm*4.6mm,5μm） 流速：1.0ml/min
柱 温 :40℃ 波长：250nm
数据文件名 : RC$J305 - 31-15/28-851-2 - cb-JPS5249p-c6-rcqx-pH6.8jz-jf50z-10mg-20min-P4.lcd
方法文件名 : RC$J305 - J305-rcqx-20240222-FX277.lcm
批处理文件名: RC$J305 - 20240222-rcqx-FX277.lcb
样品瓶号 : 1-31
进样体积 : 10 μl 版本号：6.115
进样时间 : 2024/02/23 00:53:37 实验者: xiexinhui
处理时间（V2） : 2024/02/23 09:56:16 处理者: xiexinhui
仪器型号：SHIMADZU LC-2050C(FX277)

<色谱图>

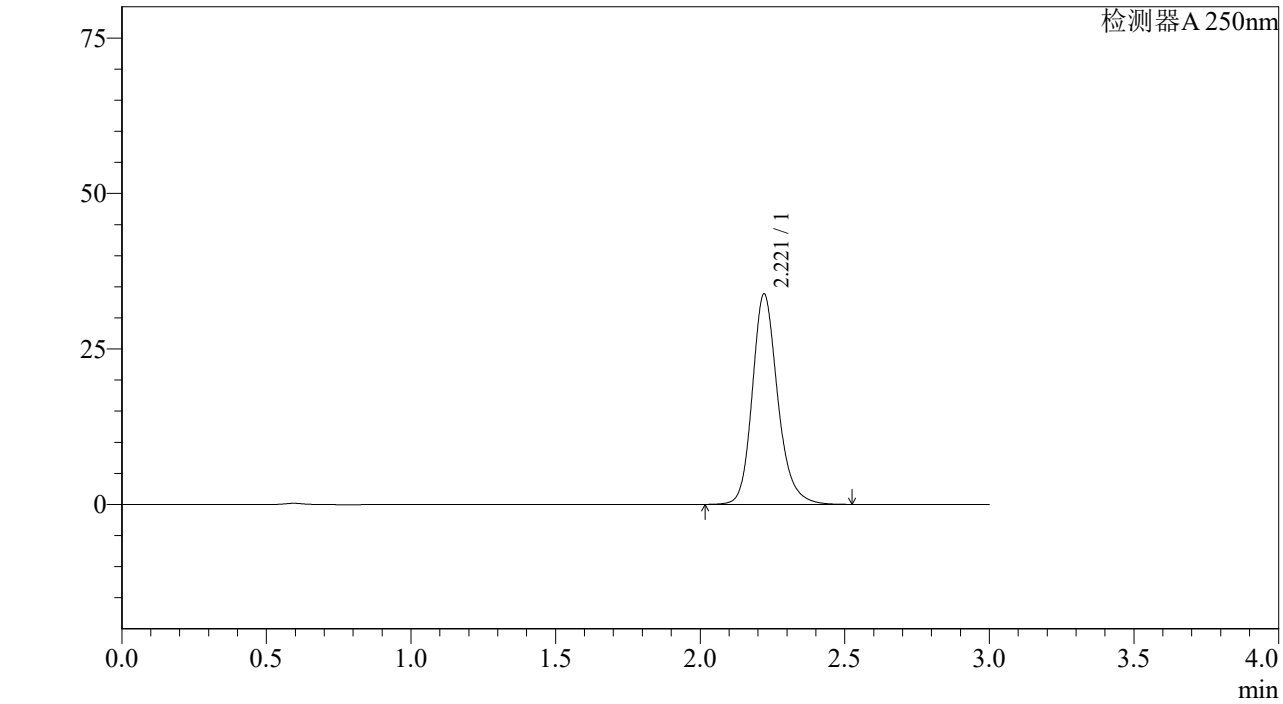

<峰表>

检测器A 250nm

峰号	保留时间	面积%	面积	高度	理论塔板数(US	拖尾因子	分离度(USP)
1	2.221	100.000	207486	33855	3216	1.198	--
总计		100.000	207486	33855			

SHIMADZU LabSolutions

J305

<样品信息>

色谱柱 :XB-C18(50mm*4.6mm,5μm） 流速：1.0ml/min
柱 温 :40℃ 波长：250nm
数据文件名 : RC$J305 - 31-15/28-852-2 - cb-JPS5249p-c6-rcqx-pH6.8jz-jf50z-10mg-20min-P5.lcd
方法文件名 : RC$J305 - J305-rcqx-20240222-FX277.lcm
批处理文件名: RC$J305 - 20240222-rcqx-FX277.lcb
样品瓶号 : 1-40
进样体积 : 10 μl 版本号：6.115
进样时间 : 2024/02/23 00:56:59 实验者: xiexinhui
处理时间（V2） : 2024/02/23 09:56:18 处理者: xiexinhui
仪器型号：SHIMADZU LC-2050C(FX277)

<色谱图>

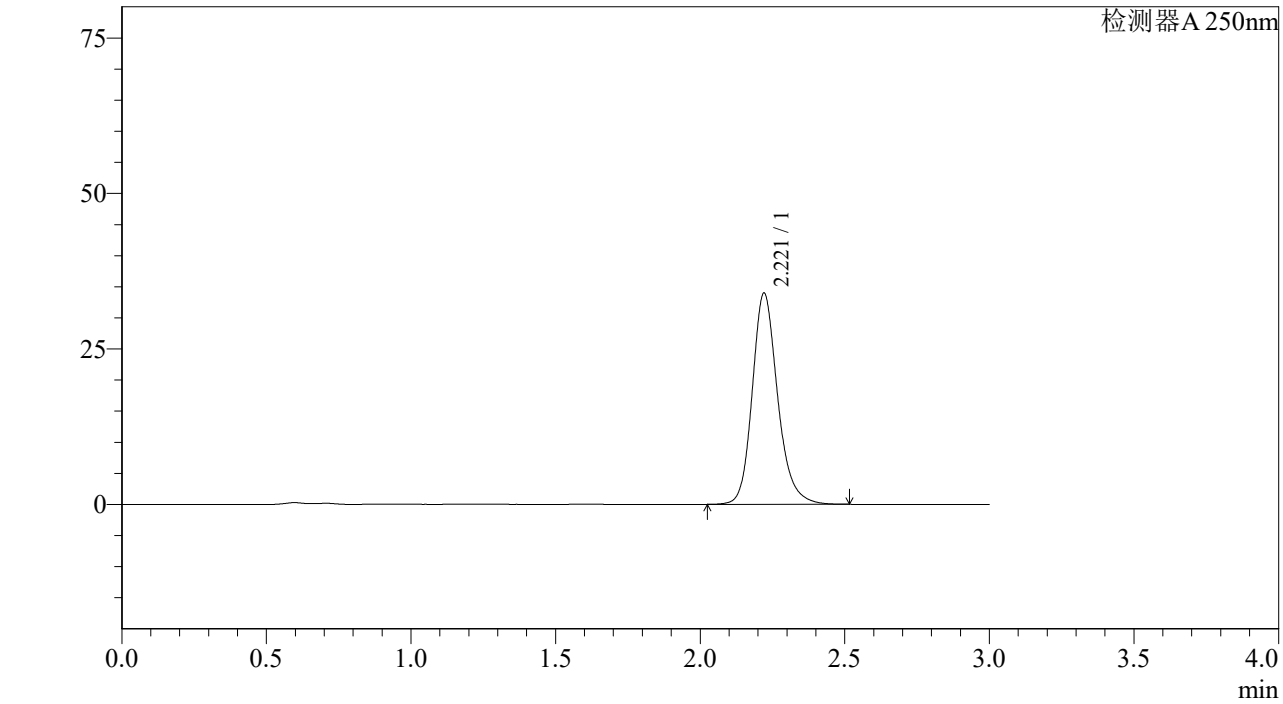

<峰表>

检测器A 250nm

峰号	保留时间	面积%	面积	高度	理论塔板数(US	拖尾因子	分离度(USP)
1	2.221	100.000	207985	33966	3218	1.197	--
总计		100.000	207985	33966			

SHIMADZU LabSolutions

J305

<样品信息>

色谱柱 :XB-C18(50mm*4.6mm,5μm） 流速：1.0ml/min
柱 温 :40℃ 波长：250nm
数据文件名 : RC$J305 - 31-15/28-853-2 - cb-JPS5249p-c6-rcqx-pH6.8jz-jf50z-10mg-20min-P6.lcd
方法文件名 : RC$J305 - J305-rcqx-20240222-FX277.lcm
批处理文件名: RC$J305 - 20240222-rcqx-FX277.lcb
样品瓶号 : 1-49
进样体积 : 10 μl 版本号：6.115
进样时间 : 2024/02/23 01:00:21 实验者: xiexinhui
处理时间（V2） : 2024/02/23 09:56:21 处理者: xiexinhui
仪器型号：SHIMADZU LC-2050C(FX277)

<色谱图>

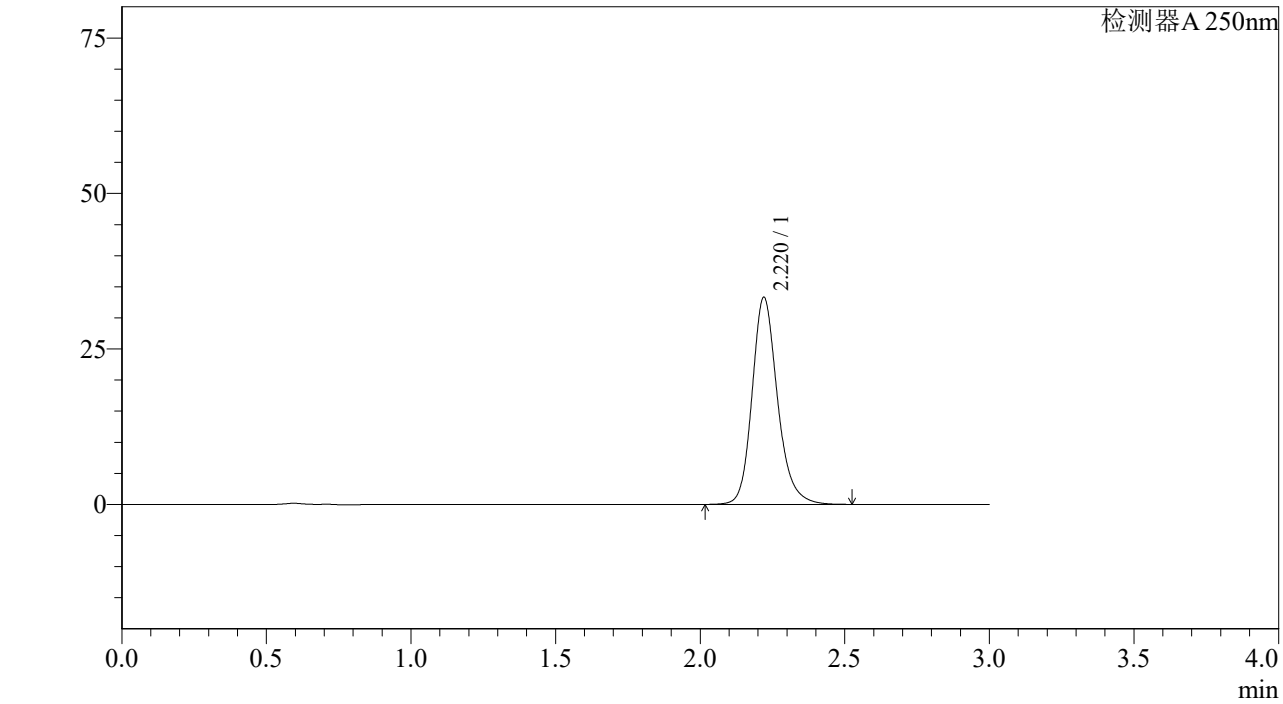

<峰表>

检测器A 250nm

峰号	保留时间	面积%	面积	高度	理论塔板数(US	拖尾因子	分离度(USP)
1	2.220	100.000	204092	33287	3213	1.198	--
总计		100.000	204092	33287			

SHIMADZU LabSolutions

J305

<样品信息>

色谱柱 :XB-C18(50mm*4.6mm,5μm） 流速：1.0ml/min
柱 温 :40℃ 波长：250nm
数据文件名 : RC$J305 - 31-15/28-854-2 - cb-JPS5249p-c6-rcqx-pH6.8jz-jf50z-10mg-30min-P1.lcd
方法文件名 : RC$J305 - J305-rcqx-20240222-FX277.lcm
批处理文件名: RC$J305 - 20240222-rcqx-FX277.lcb
样品瓶号 : 1-5
进样体积 : 10 μl 版本号：6.115
进样时间 : 2024/02/23 01:03:43 实验者: xiexinhui
处理时间（V2） : 2024/02/23 09:56:24 处理者: xiexinhui
仪器型号：SHIMADZU LC-2050C(FX277)

<色谱图>

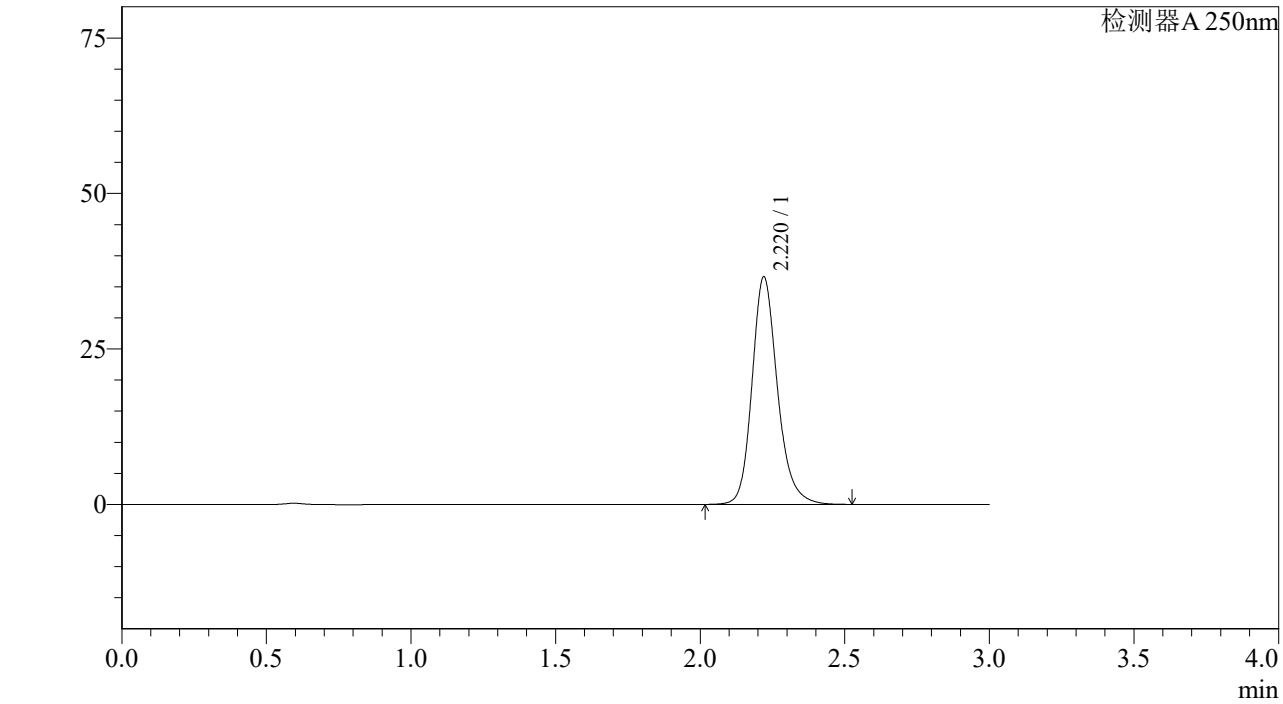

<峰表>

检测器A 250nm

峰号	保留时间	面积%	面积	高度	理论塔板数(US	拖尾因子	分离度(USP)
1	2.220	100.000	224305	36584	3214	1.198	--
总计		100.000	224305	36584			

SHIMADZU LabSolutions

J305

<样品信息>

色谱柱 :XB-C18(50mm*4.6mm,5μm） 流速：1.0ml/min
柱 温 :40℃ 波长：250nm
数据文件名 : RC$J305 - 31-15/28-855-2 - cb-JPS5249p-c6-rcqx-pH6.8jz-jf50z-10mg-30min-P2.lcd
方法文件名 : RC$J305 - J305-rcqx-20240222-FX277.lcm
批处理文件名: RC$J305 - 20240222-rcqx-FX277.lcb
样品瓶号 : 1-14
进样体积 : 10 μl 版本号：6.115
进样时间 : 2024/02/23 01:07:05 实验者: xiexinhui
处理时间（V2） : 2024/02/23 09:56:27 处理者: xiexinhui
仪器型号：SHIMADZU LC-2050C(FX277)

<色谱图>

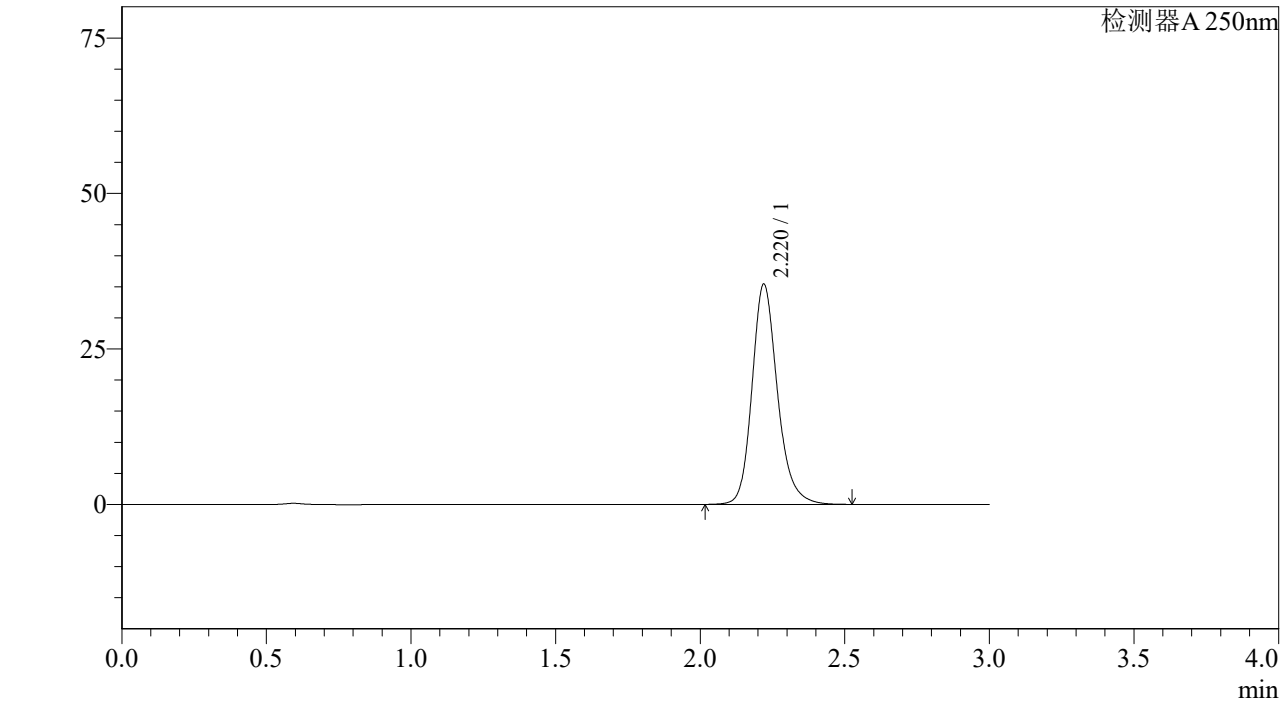

<峰表>

检测器A 250nm

峰号	保留时间	面积%	面积	高度	理论塔板数(US	拖尾因子	分离度(USP)
1	2.220	100.000	217100	35400	3213	1.198	--
总计		100.000	217100	35400			

SHIMADZU LabSolutions

J305

<样品信息>

色谱柱 :XB-C18(50mm*4.6mm,5μm） 流速：1.0ml/min
柱 温 :40℃ 波长：250nm
数据文件名 : RC$J305 - 31-15/28-856-2 - cb-JPS5249p-c6-rcqx-pH6.8jz-jf50z-10mg-30min-P3.lcd
方法文件名 : RC$J305 - J305-rcqx-20240222-FX277.lcm
批处理文件名: RC$J305 - 20240222-rcqx-FX277.lcb
样品瓶号 : 1-23
进样体积 : 10 μl 版本号：6.115
进样时间 : 2024/02/23 01:10:28 实验者: xiexinhui
处理时间（V2） : 2024/02/23 09:56:29 处理者: xiexinhui
仪器型号：SHIMADZU LC-2050C(FX277)

<色谱图>

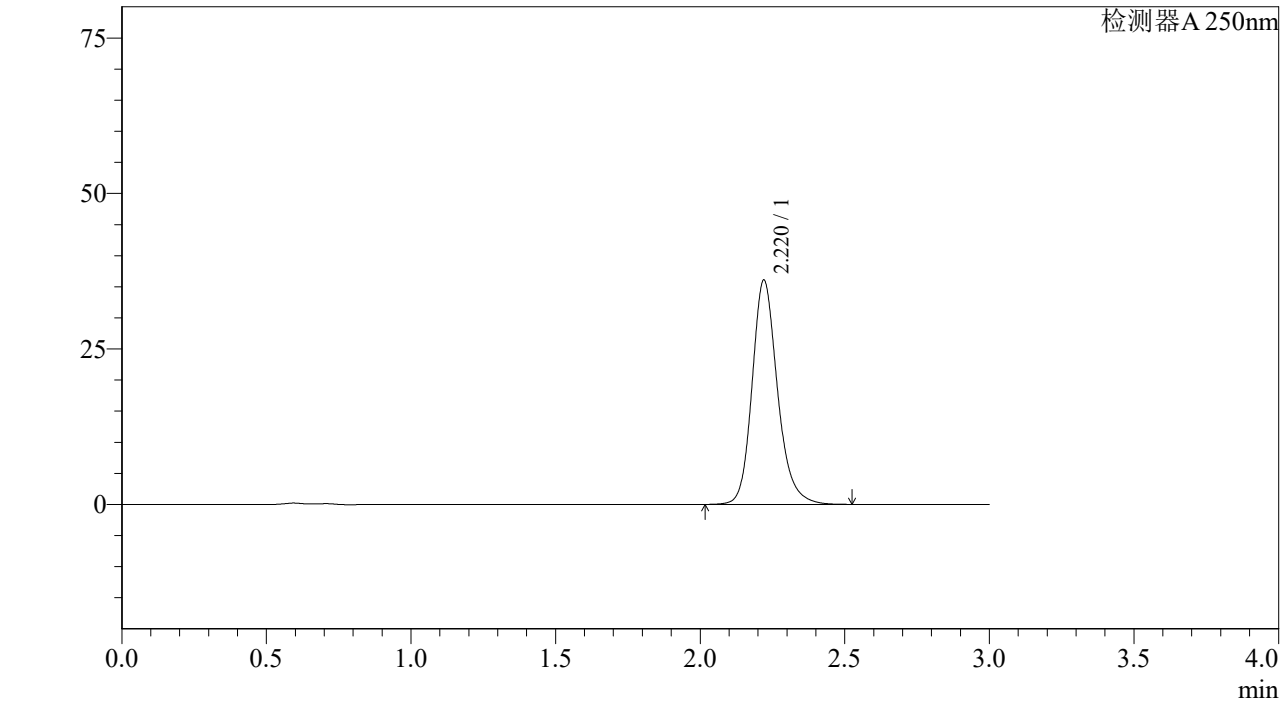

<峰表>

检测器A 250nm

峰号	保留时间	面积%	面积	高度	理论塔板数(US	拖尾因子	分离度(USP)
1	2.220	100.000	221023	36044	3209	1.197	--
总计		100.000	221023	36044			

SHIMADZU LabSolutions

J305

<样品信息>

色谱柱 :XB-C18(50mm*4.6mm,5μm） 流速：1.0ml/min
柱 温 :40℃ 波长：250nm
数据文件名 : RC$J305 - 31-15/28-857-2 - cb-JPS5249p-c6-rcqx-pH6.8jz-jf50z-10mg-30min-P4.lcd
方法文件名 : RC$J305 - J305-rcqx-20240222-FX277.lcm
批处理文件名: RC$J305 - 20240222-rcqx-FX277.lcb
样品瓶号 : 1-32
进样体积 : 10 μl 版本号：6.115
进样时间 : 2024/02/23 01:13:50 实验者: xiexinhui
处理时间（V2） : 2024/02/23 09:56:32 处理者: xiexinhui
仪器型号：SHIMADZU LC-2050C(FX277)

<色谱图>

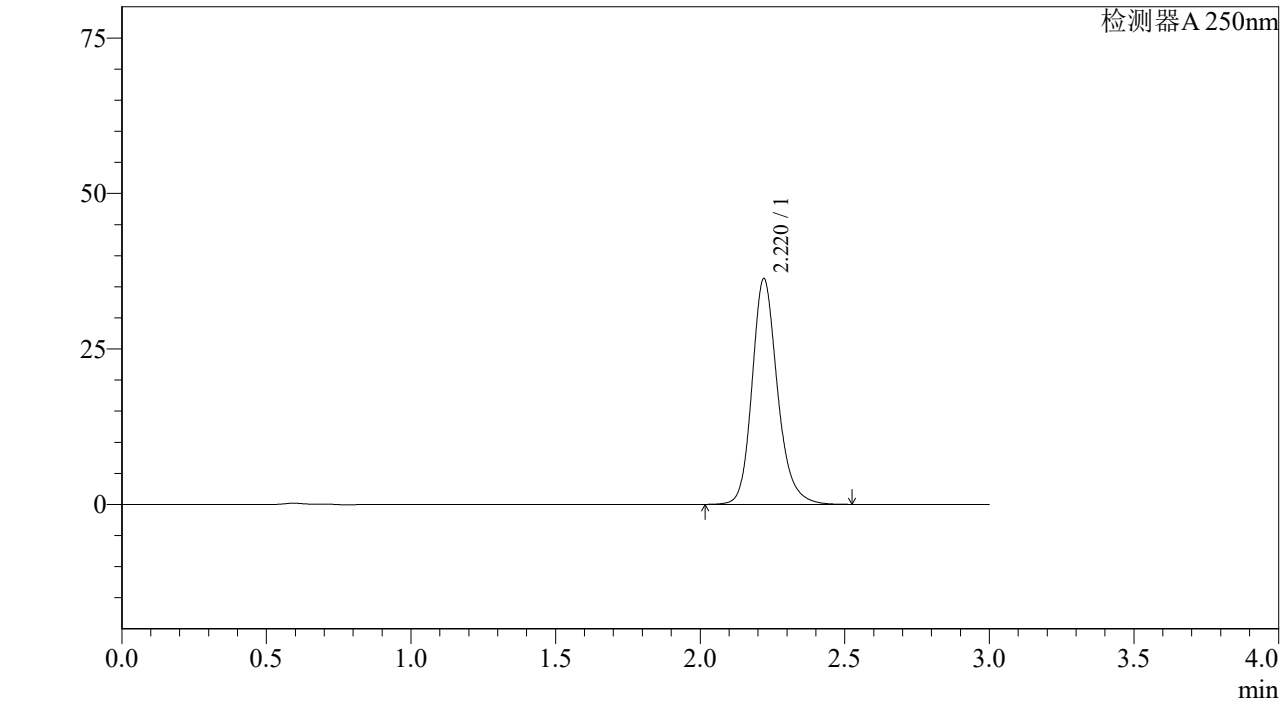

<峰表>

检测器A 250nm

峰号	保留时间	面积%	面积	高度	理论塔板数(US	拖尾因子	分离度(USP)
1	2.220	100.000	222474	36286	3214	1.198	--
总计		100.000	222474	36286			

SHIMADZU LabSolutions

J305

<样品信息>

色谱柱 :XB-C18(50mm*4.6mm,5μm） 流速：1.0ml/min
柱 温 :40℃ 波长：250nm
数据文件名 : RC$J305 - 31-15/28-858-2 - cb-JPS5249p-c6-rcqx-pH6.8jz-jf50z-10mg-30min-P5.lcd
方法文件名 : RC$J305 - J305-rcqx-20240222-FX277.lcm
批处理文件名: RC$J305 - 20240222-rcqx-FX277.lcb
样品瓶号 : 1-41
进样体积 : 10 μl 版本号：6.115
进样时间 : 2024/02/23 01:17:13 实验者: xiexinhui
处理时间（V2） : 2024/02/23 09:56:35 处理者: xiexinhui
仪器型号：SHIMADZU LC-2050C(FX277)

<色谱图>

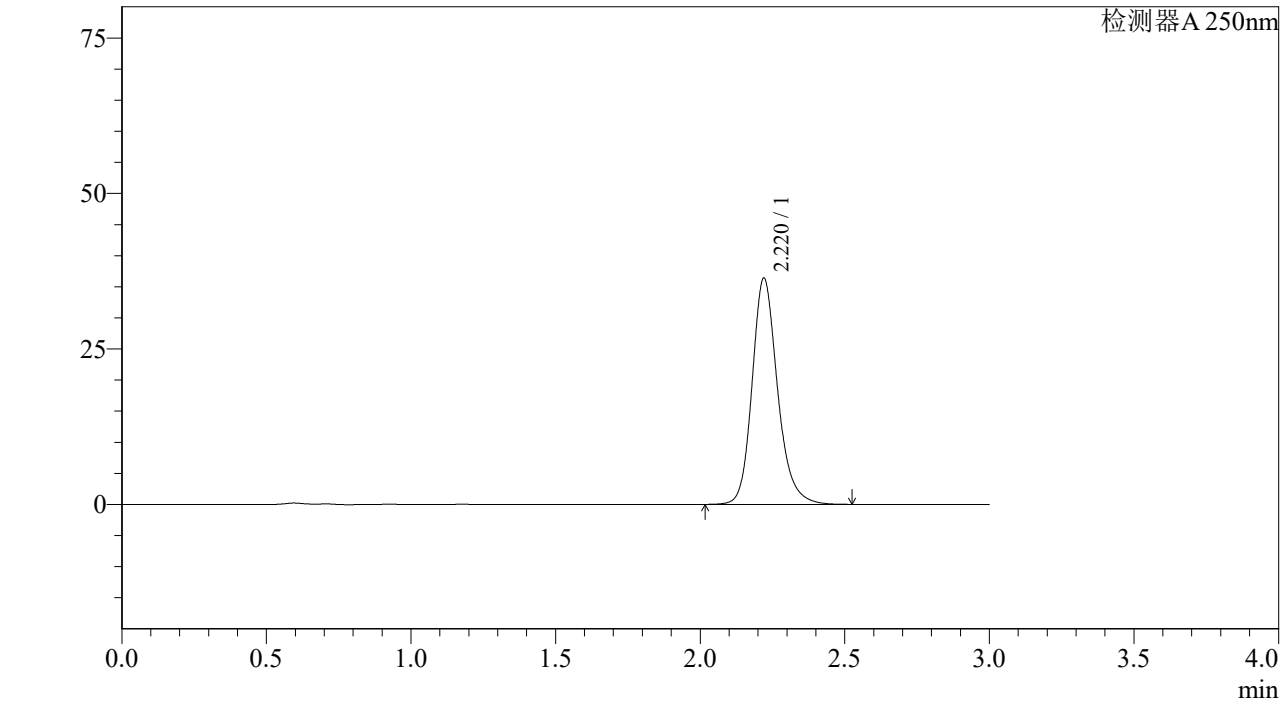

<峰表>

检测器A 250nm

峰号	保留时间	面积%	面积	高度	理论塔板数(US	拖尾因子	分离度(USP)
1	2.220	100.000	223121	36370	3207	1.198	--
总计		100.000	223121	36370			

SHIMADZU LabSolutions

J305

<样品信息>

色谱柱 :XB-C18(50mm*4.6mm,5μm） 流速：1.0ml/min
柱 温 :40℃ 波长：250nm
数据文件名 : RC$J305 - 31-15/28-859-2 - cb-JPS5249p-c6-rcqx-pH6.8jz-jf50z-10mg-30min-P6.lcd
方法文件名 : RC$J305 - J305-rcqx-20240222-FX277.lcm
批处理文件名: RC$J305 - 20240222-rcqx-FX277.lcb
样品瓶号 : 1-50
进样体积 : 10 μl 版本号：6.115
进样时间 : 2024/02/23 01:20:36 实验者: xiexinhui
处理时间（V2） : 2024/02/23 09:56:38 处理者: xiexinhui
仪器型号：SHIMADZU LC-2050C(FX277)

<色谱图>

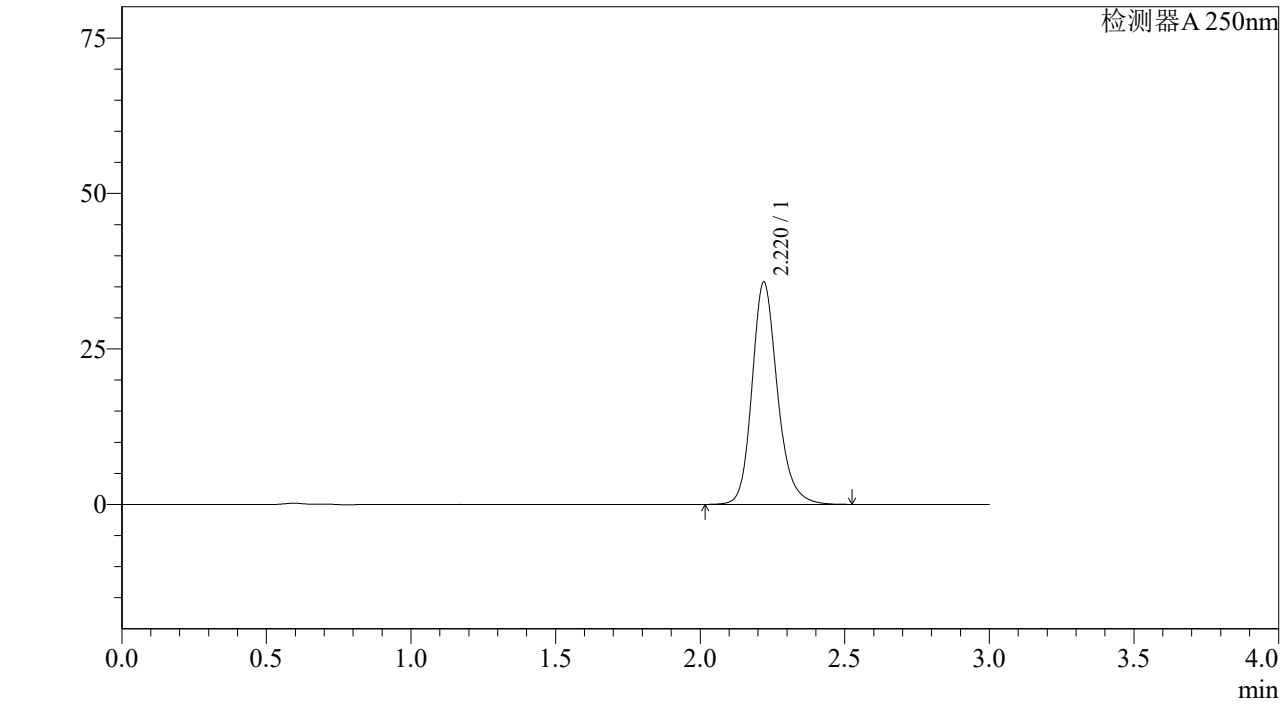

<峰表>

检测器A 250nm

峰号	保留时间	面积%	面积	高度	理论塔板数(US	拖尾因子	分离度(USP)
1	2.220	100.000	219039	35735	3216	1.197	--
总计		100.000	219039	35735			

SHIMADZU LabSolutions

J305

<样品信息>

色谱柱 :XB-C18(50mm*4.6mm,5μm） 流速：1.0ml/min
柱 温 :40℃ 波长：250nm
数据文件名 : RC$J305 - 31-15/28-860-2 - cb-JPS5249p-c6-rcqx-pH6.8jz-jf50z-10mg-45min-P1.lcd
方法文件名 : RC$J305 - J305-rcqx-20240222-FX277.lcm
批处理文件名: RC$J305 - 20240222-rcqx-FX277.lcb
样品瓶号 : 1-6
进样体积 : 10 μl 版本号：6.115
进样时间 : 2024/02/23 01:23:59 实验者: xiexinhui
处理时间（V2） : 2024/02/23 09:56:41 处理者: xiexinhui
仪器型号：SHIMADZU LC-2050C(FX277)

<色谱图>

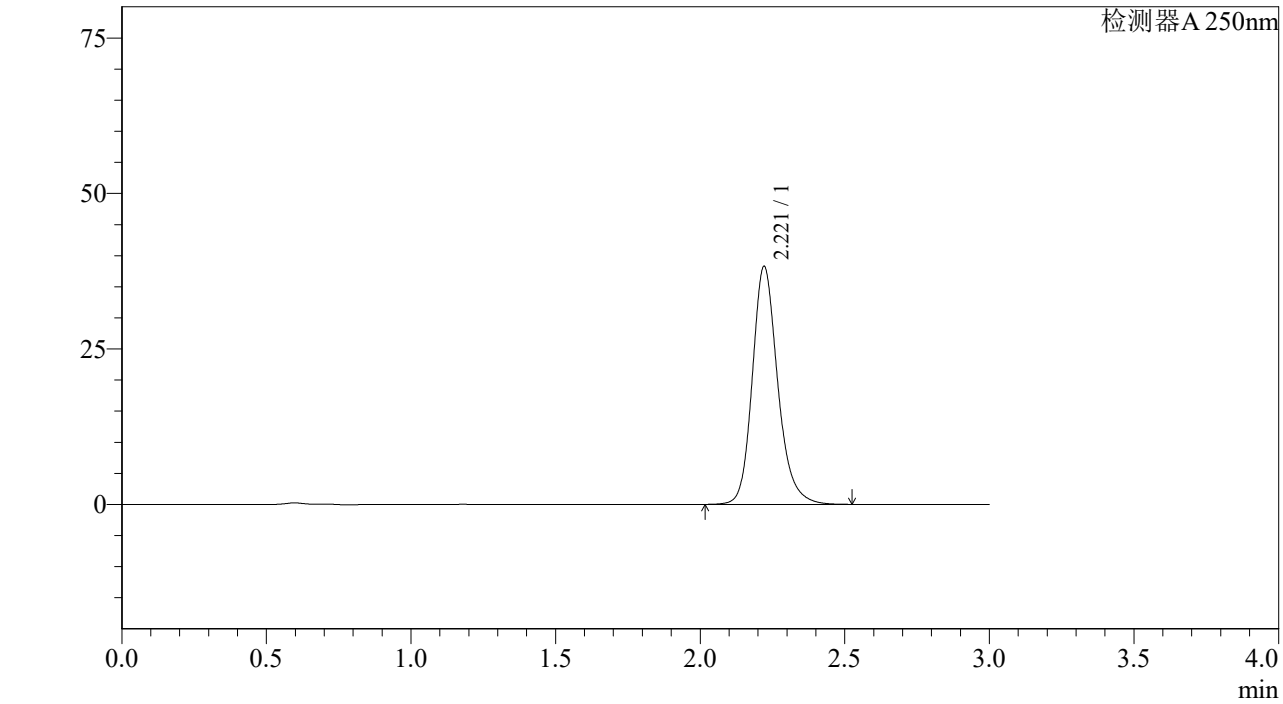

<峰表>

检测器A 250nm

峰号	保留时间	面积%	面积	高度	理论塔板数(US	拖尾因子	分离度(USP)
1	2.221	100.000	234552	38281	3216	1.198	--
总计		100.000	234552	38281			

SHIMADZU LabSolutions

J305

<样品信息>

色谱柱 :XB-C18(50mm*4.6mm,5μm） 流速：1.0ml/min
柱 温 :40℃ 波长：250nm
数据文件名 : RC$J305 - 31-15/28-861-2 - cb-JPS5249p-c6-rcqx-pH6.8jz-jf50z-10mg-45min-P2.lcd
方法文件名 : RC$J305 - J305-rcqx-20240222-FX277.lcm
批处理文件名: RC$J305 - 20240222-rcqx-FX277.lcb
样品瓶号 : 1-15
进样体积 : 10 μl 版本号：6.115
进样时间 : 2024/02/23 01:27:22 实验者: xiexinhui
处理时间（V2） : 2024/02/23 09:56:43 处理者: xiexinhui
仪器型号：SHIMADZU LC-2050C(FX277)

<色谱图>

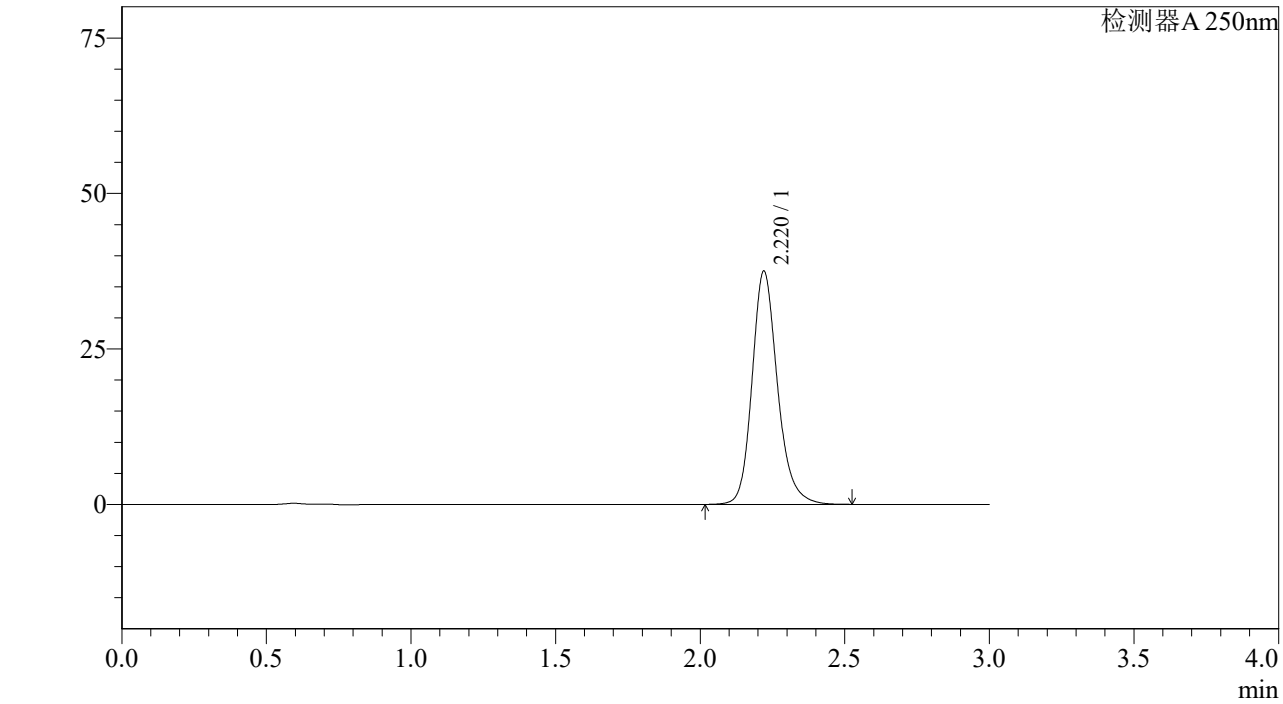

<峰表>

检测器A 250nm

峰号	保留时间	面积%	面积	高度	理论塔板数(US	拖尾因子	分离度(USP)
1	2.220	100.000	229914	37493	3210	1.197	--
总计		100.000	229914	37493			

SHIMADZU LabSolutions

J305

<样品信息>

色谱柱 :XB-C18(50mm*4.6mm,5μm） 流速：1.0ml/min
柱 温 :40℃ 波长：250nm
数据文件名 : RC$J305 - 31-15/28-862-2 - cb-JPS5249p-c6-rcqx-pH6.8jz-jf50z-10mg-45min-P3.lcd
方法文件名 : RC$J305 - J305-rcqx-20240222-FX277.lcm
批处理文件名: RC$J305 - 20240222-rcqx-FX277.lcb
样品瓶号 : 1-24
进样体积 : 10 μl 版本号：6.115
进样时间 : 2024/02/23 01:30:44 实验者: xiexinhui
处理时间（V2） : 2024/02/23 09:56:46 处理者: xiexinhui
仪器型号：SHIMADZU LC-2050C(FX277)

<色谱图>

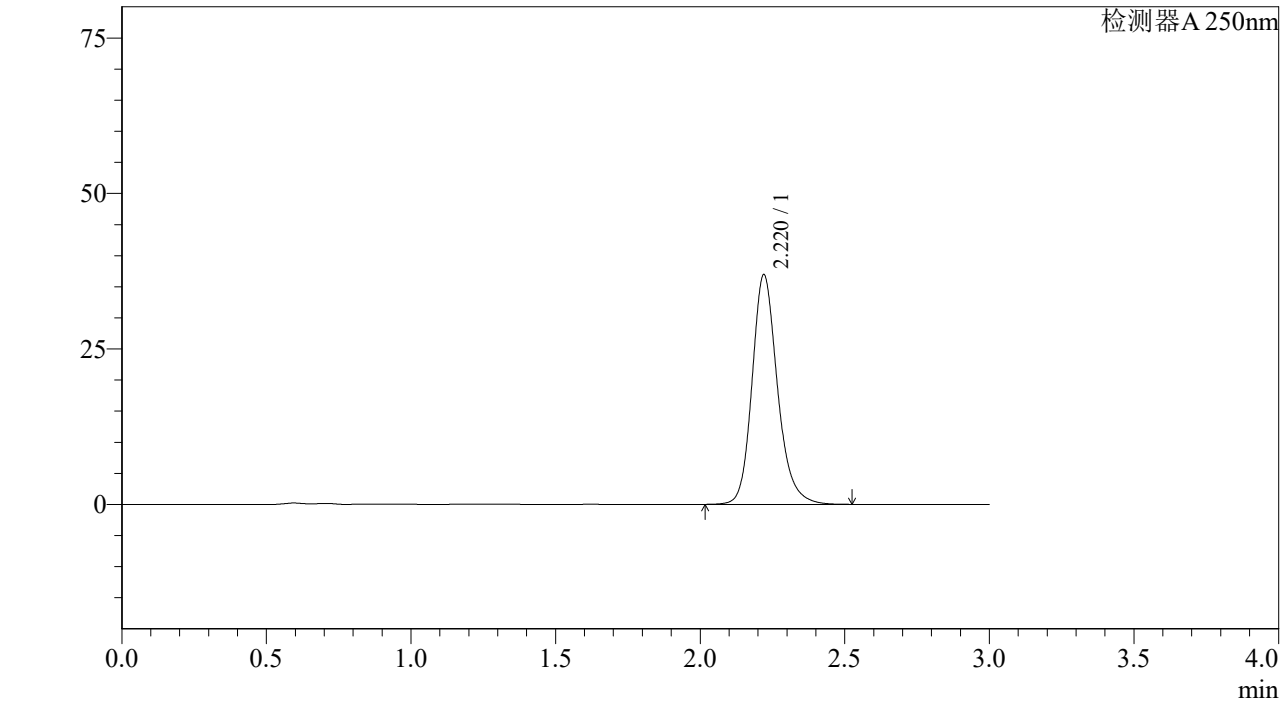

<峰表>

检测器A 250nm

峰号	保留时间	面积%	面积	高度	理论塔板数(US	拖尾因子	分离度(USP)
1	2.220	100.000	226386	36921	3212	1.198	--
总计		100.000	226386	36921			

SHIMADZU LabSolutions

J305

<样品信息>

色谱柱 :XB-C18(50mm*4.6mm,5μm） 流速：1.0ml/min
柱 温 :40℃ 波长：250nm
数据文件名 : RC$J305 - 31-15/28-863-2 - cb-JPS5249p-c6-rcqx-pH6.8jz-jf50z-10mg-45min-P4.lcd
方法文件名 : RC$J305 - J305-rcqx-20240222-FX277.lcm
批处理文件名: RC$J305 - 20240222-rcqx-FX277.lcb
样品瓶号 : 1-33
进样体积 : 10 μl 版本号：6.115
进样时间 : 2024/02/23 01:34:06 实验者: xiexinhui
处理时间（V2） : 2024/02/23 09:56:49 处理者: xiexinhui
仪器型号：SHIMADZU LC-2050C(FX277)

<色谱图>

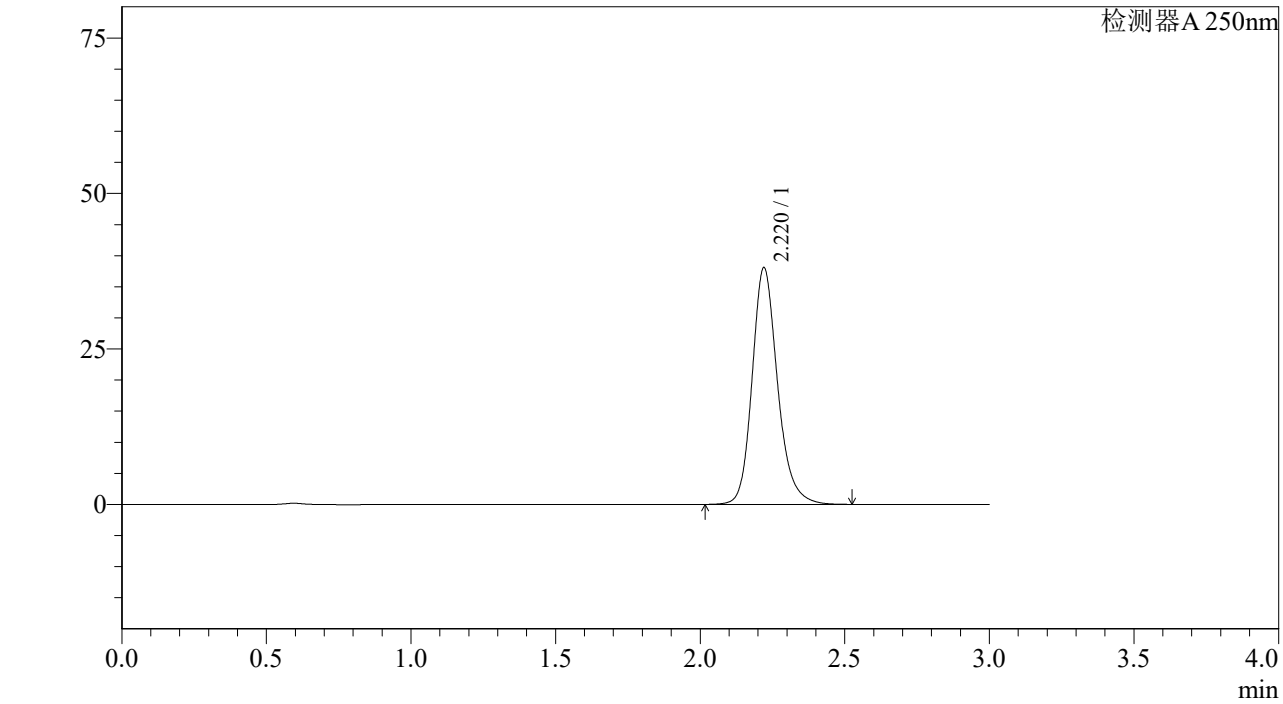

<峰表>

检测器A 250nm

峰号	保留时间	面积%	面积	高度	理论塔板数(US	拖尾因子	分离度(USP)
1	2.220	100.000	233329	38057	3210	1.198	--
总计		100.000	233329	38057			

SHIMADZU LabSolutions

J305

<样品信息>

色谱柱 :XB-C18(50mm*4.6mm,5μm） 流速：1.0ml/min
柱 温 :40℃ 波长：250nm
数据文件名 : RC$J305 - 31-15/28-864-2 - cb-JPS5249p-c6-rcqx-pH6.8jz-jf50z-10mg-45min-P5.lcd
方法文件名 : RC$J305 - J305-rcqx-20240222-FX277.lcm
批处理文件名: RC$J305 - 20240222-rcqx-FX277.lcb
样品瓶号 : 1-42
进样体积 : 10 μl 版本号：6.115
进样时间 : 2024/02/23 01:37:28 实验者: xiexinhui
处理时间（V2） : 2024/02/23 09:56:51 处理者: xiexinhui
仪器型号：SHIMADZU LC-2050C(FX277)

<色谱图>

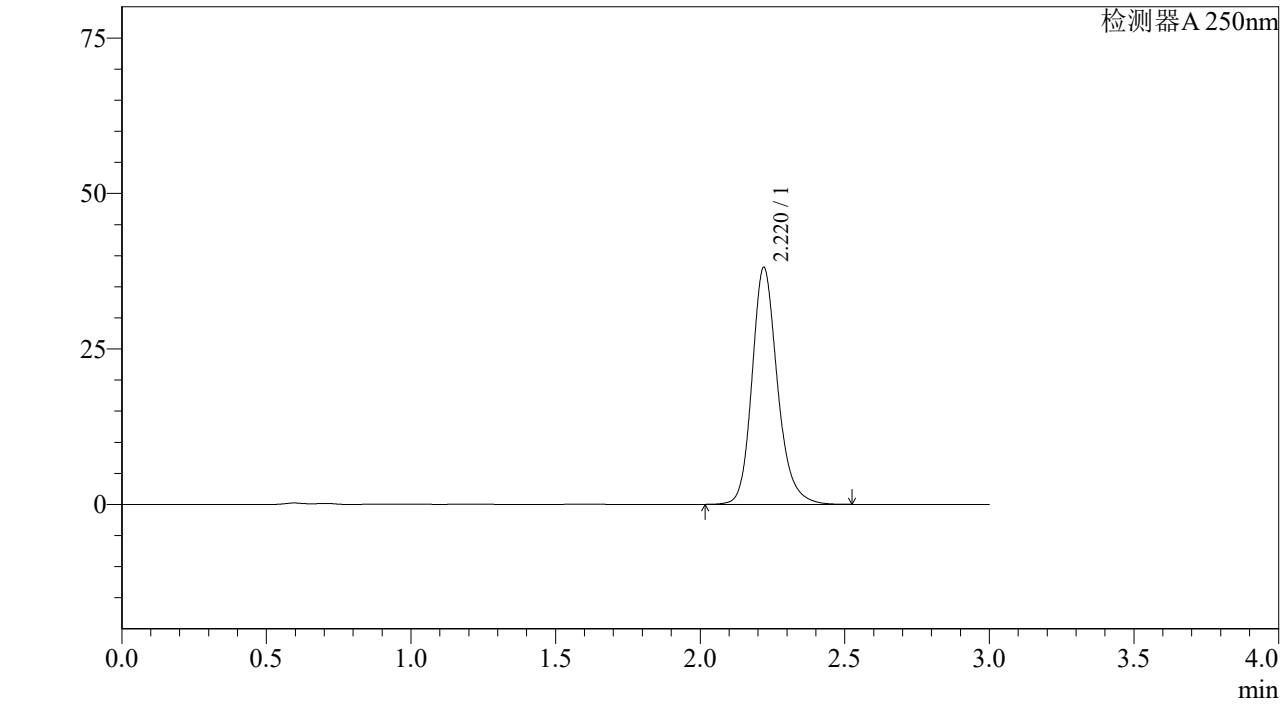

<峰表>

检测器A 250nm

峰号	保留时间	面积%	面积	高度	理论塔板数(US	拖尾因子	分离度(USP)
1	2.220	100.000	233450	38078	3214	1.197	--
总计		100.000	233450	38078			

SHIMADZU LabSolutions

J305

<样品信息>

色谱柱 :XB-C18(50mm*4.6mm,5μm） 流速：1.0ml/min
柱 温 :40℃ 波长：250nm
数据文件名 : RC$J305 - 31-15/28-865-2 - cb-JPS5249p-c6-rcqx-pH6.8jz-jf50z-10mg-45min-P6.lcd
方法文件名 : RC$J305 - J305-rcqx-20240222-FX277.lcm
批处理文件名: RC$J305 - 20240222-rcqx-FX277.lcb
样品瓶号 : 1-51
进样体积 : 10 μl 版本号：6.115
进样时间 : 2024/02/23 01:40:50 实验者: xiexinhui
处理时间（V2） : 2024/02/23 09:56:54 处理者: xiexinhui
仪器型号：SHIMADZU LC-2050C(FX277)

<色谱图>

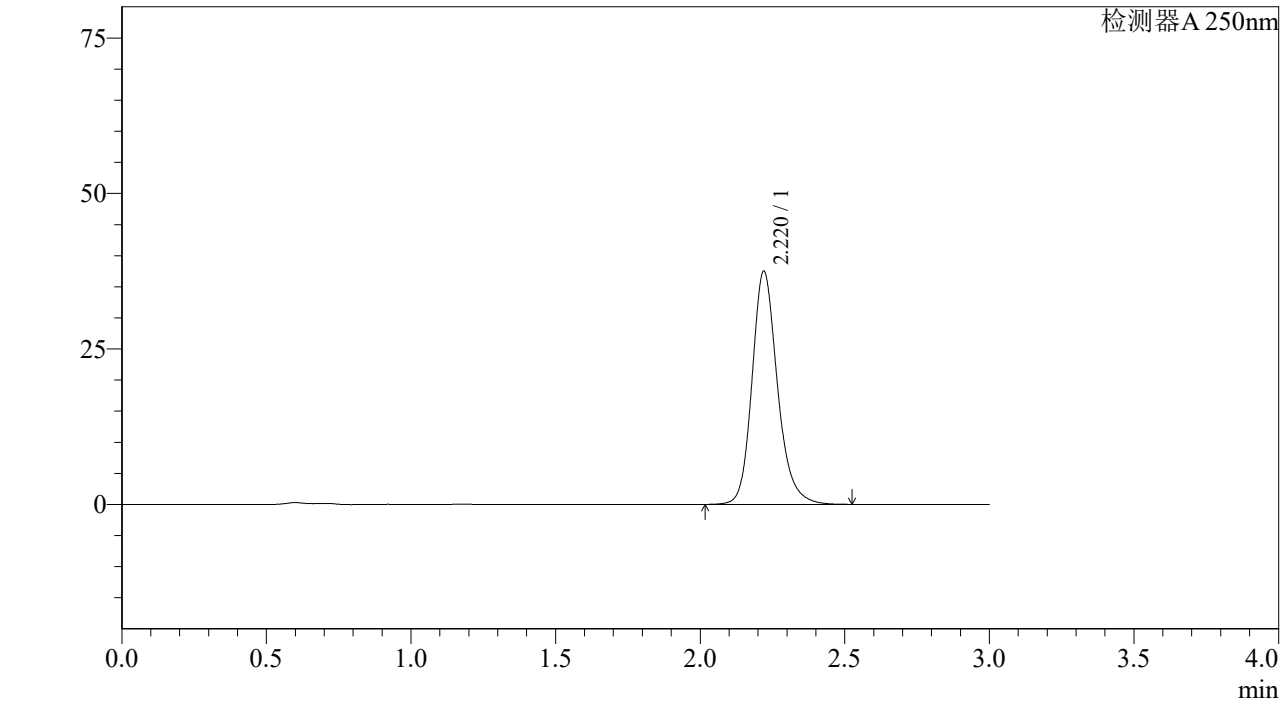

<峰表>

检测器A 250nm

峰号	保留时间	面积%	面积	高度	理论塔板数(US	拖尾因子	分离度(USP)
1	2.220	100.000	229786	37471	3213	1.197	--
总计		100.000	229786	37471			

SHIMADZU LabSolutions

J305

<样品信息>

色谱柱 :XB-C18(50mm*4.6mm,5μm） 流速：1.0ml/min
柱 温 :40℃ 波长：250nm
数据文件名 : RC$J305 - 31-15/28-866-2 - cb-JPS5249p-c6-rcqx-pH6.8jz-jf50z-10mg-60min-P1.lcd
方法文件名 : RC$J305 - J305-rcqx-20240222-FX277.lcm
批处理文件名: RC$J305 - 20240222-rcqx-FX277.lcb
样品瓶号 : 1-7
进样体积 : 10 μl 版本号：6.115
进样时间 : 2024/02/23 01:44:13 实验者: xiexinhui
处理时间（V2） : 2024/02/23 09:56:57 处理者: xiexinhui
仪器型号：SHIMADZU LC-2050C(FX277)

<色谱图>

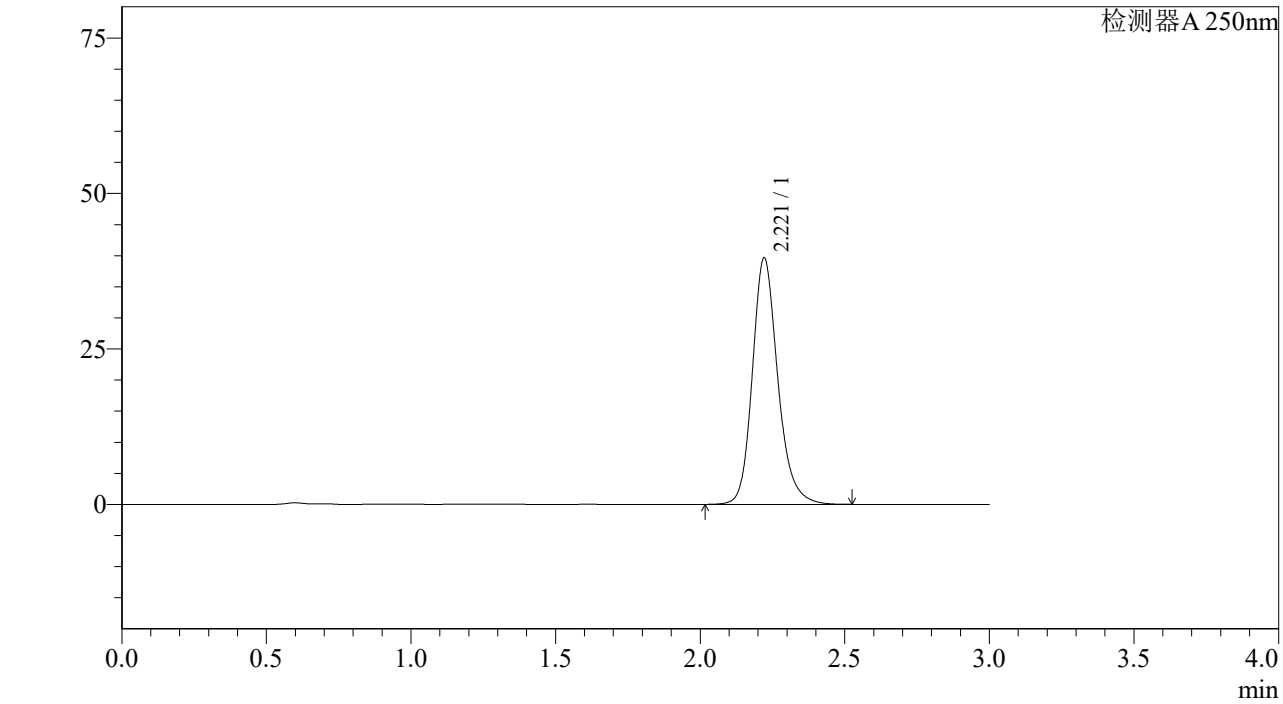

<峰表>

检测器A 250nm

峰号	保留时间	面积%	面积	高度	理论塔板数(US	拖尾因子	分离度(USP)
1	2.221	100.000	242797	39628	3217	1.197	--
总计		100.000	242797	39628			

SHIMADZU LabSolutions

J305

<样品信息>

色谱柱 :XB-C18(50mm*4.6mm,5μm） 流速：1.0ml/min
柱 温 :40℃ 波长：250nm
数据文件名 : RC$J305 - 31-15/28-867-2 - cb-JPS5249p-c6-rcqx-pH6.8jz-jf50z-10mg-60min-P2.lcd
方法文件名 : RC$J305 - J305-rcqx-20240222-FX277.lcm
批处理文件名: RC$J305 - 20240222-rcqx-FX277.lcb
样品瓶号 : 1-16
进样体积 : 10 μl 版本号：6.115
进样时间 : 2024/02/23 01:47:36 实验者: xiexinhui
处理时间（V2） : 2024/02/23 09:56:59 处理者: xiexinhui
仪器型号：SHIMADZU LC-2050C(FX277)

<色谱图>

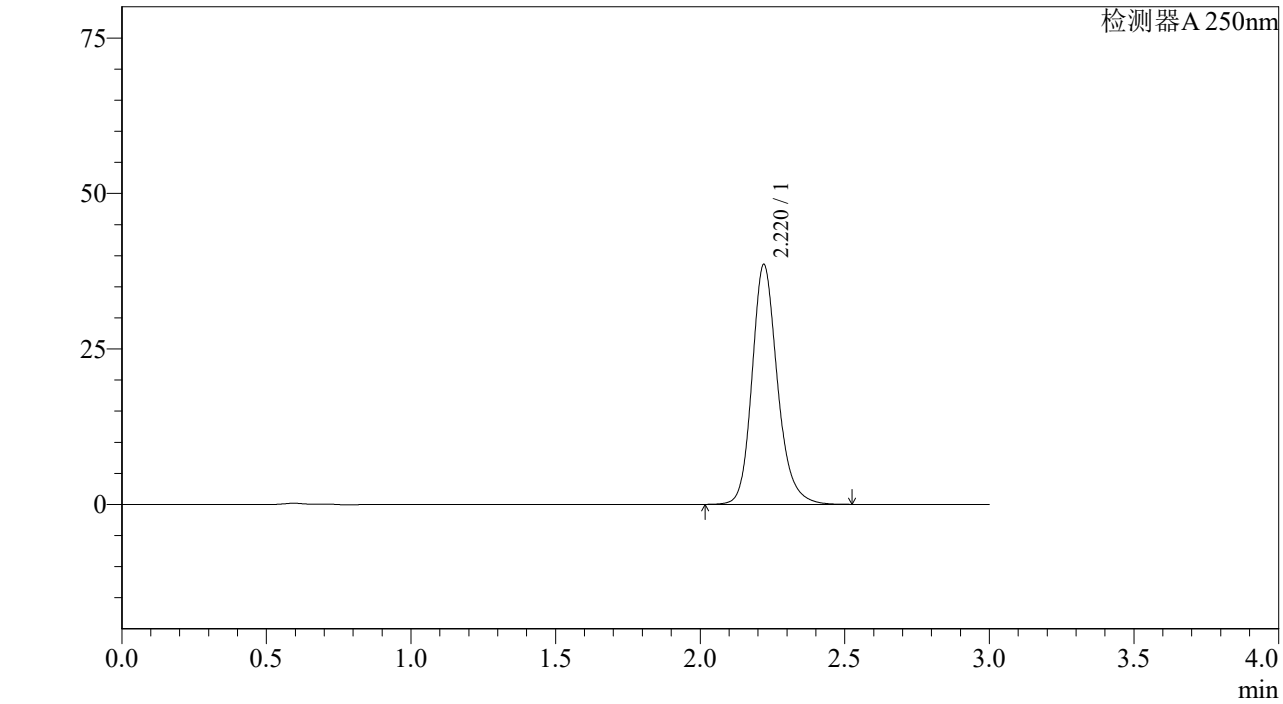

<峰表>

检测器A 250nm

峰号	保留时间	面积%	面积	高度	理论塔板数(US	拖尾因子	分离度(USP)
1	2.220	100.000	236311	38553	3215	1.197	--
总计		100.000	236311	38553			

SHIMADZU LabSolutions

J305

<样品信息>

色谱柱 :XB-C18(50mm*4.6mm,5μm） 流速：1.0ml/min
柱 温 :40℃ 波长：250nm
数据文件名 : RC$J305 - 31-15/28-868-2 - cb-JPS5249p-c6-rcqx-pH6.8jz-jf50z-10mg-60min-P3.lcd
方法文件名 : RC$J305 - J305-rcqx-20240222-FX277.lcm
批处理文件名: RC$J305 - 20240222-rcqx-FX277.lcb
样品瓶号 : 1-25
进样体积 : 10 μl 版本号：6.115
进样时间 : 2024/02/23 01:50:58 实验者: xiexinhui
处理时间（V2） : 2024/02/23 09:57:02 处理者: xiexinhui
仪器型号：SHIMADZU LC-2050C(FX277)

<色谱图>

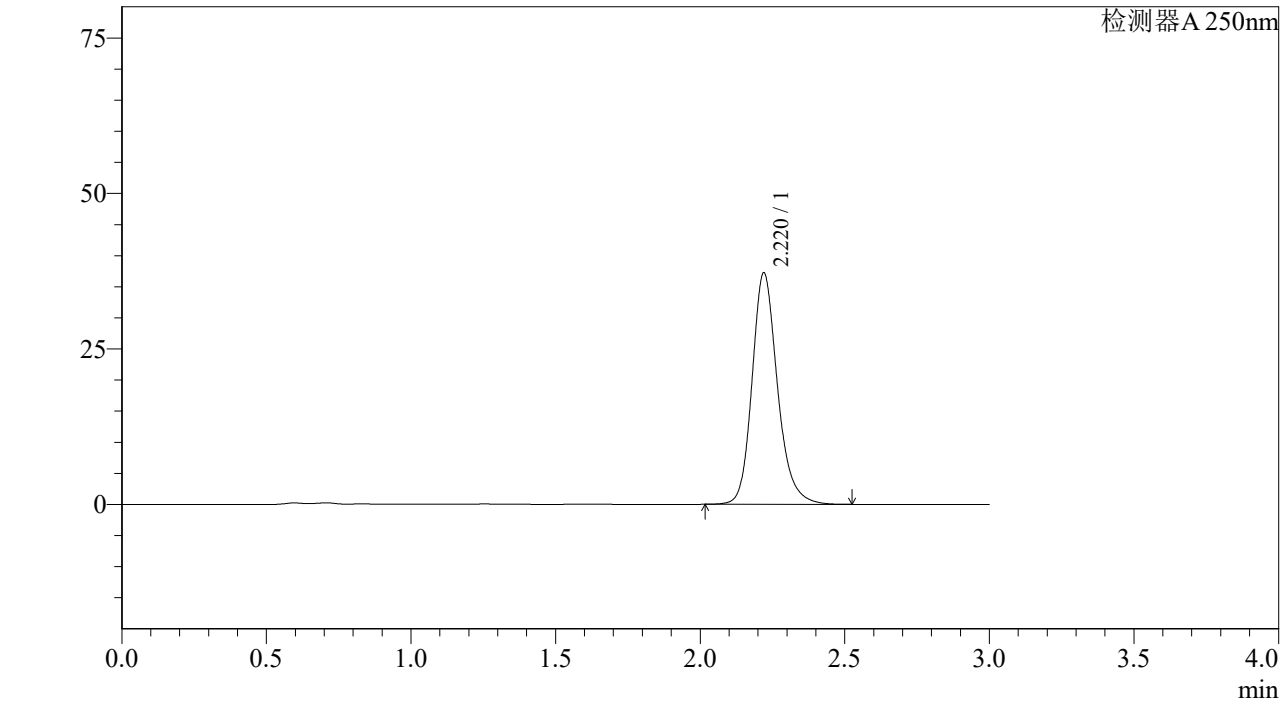

<峰表>

检测器A 250nm

峰号	保留时间	面积%	面积	高度	理论塔板数(US	拖尾因子	分离度(USP)
1	2.220	100.000	228013	37203	3215	1.198	--
总计		100.000	228013	37203			

SHIMADZU LabSolutions

J305

<样品信息>

色谱柱 :XB-C18(50mm*4.6mm,5μm） 流速：1.0ml/min
柱 温 :40℃ 波长：250nm
数据文件名 : RC$J305 - 31-15/28-869-2 - cb-JPS5249p-c6-rcqx-pH6.8jz-jf50z-10mg-60min-P4.lcd
方法文件名 : RC$J305 - J305-rcqx-20240222-FX277.lcm
批处理文件名: RC$J305 - 20240222-rcqx-FX277.lcb
样品瓶号 : 1-34
进样体积 : 10 μl 版本号：6.115
进样时间 : 2024/02/23 01:54:20 实验者: xiexinhui
处理时间（V2） : 2024/02/23 09:57:05 处理者: xiexinhui
仪器型号：SHIMADZU LC-2050C(FX277)

<色谱图>

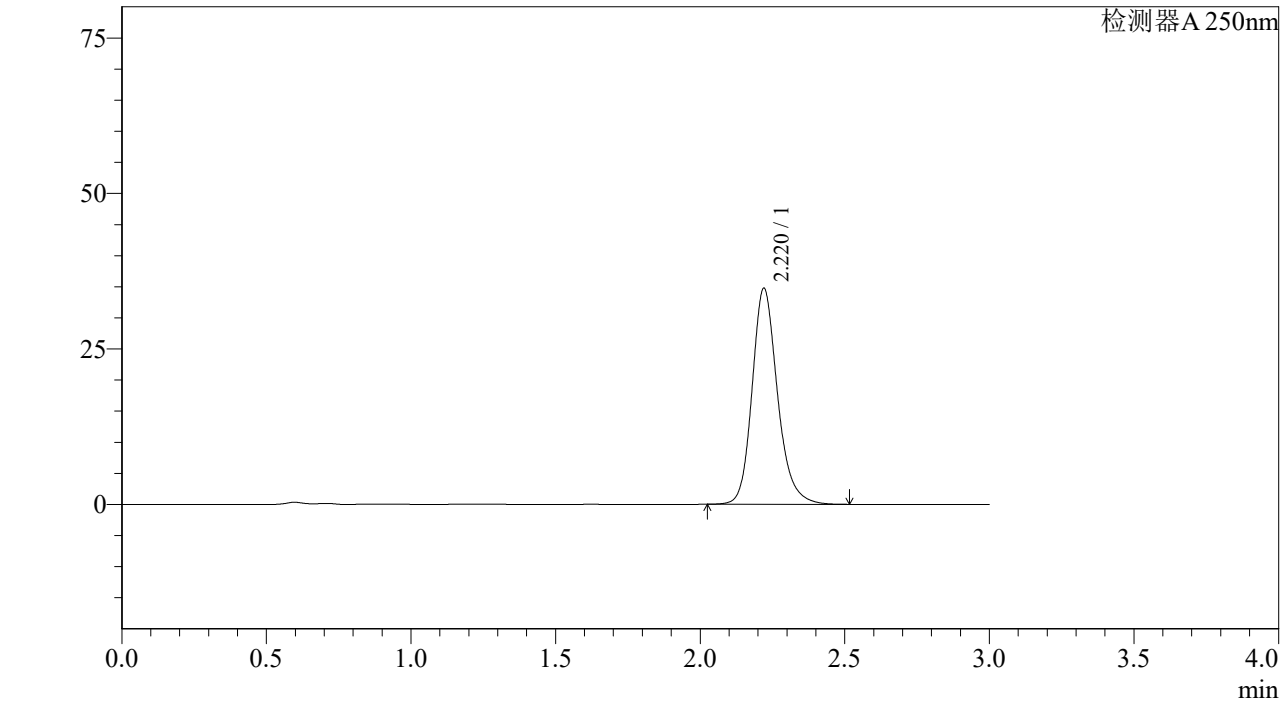

<峰表>

检测器A 250nm

峰号	保留时间	面积%	面积	高度	理论塔板数(US	拖尾因子	分离度(USP)
1	2.220	100.000	212619	34726	3214	1.198	--
总计		100.000	212619	34726			

SHIMADZU LabSolutions

J305

<样品信息>

色谱柱 :XB-C18(50mm*4.6mm,5μm） 流速：1.0ml/min
柱 温 :40℃ 波长：250nm
数据文件名 : RC$J305 - 31-15/28-870-2 - cb-JPS5249p-c6-rcqx-pH6.8jz-jf50z-10mg-60min-P5.lcd
方法文件名 : RC$J305 - J305-rcqx-20240222-FX277.lcm
批处理文件名: RC$J305 - 20240222-rcqx-FX277.lcb
样品瓶号 : 1-43
进样体积 : 10 μl 版本号：6.115
进样时间 : 2024/02/23 01:57:42 实验者: xiexinhui
处理时间（V2） : 2024/02/23 09:57:07 处理者: xiexinhui
仪器型号：SHIMADZU LC-2050C(FX277)

<色谱图>

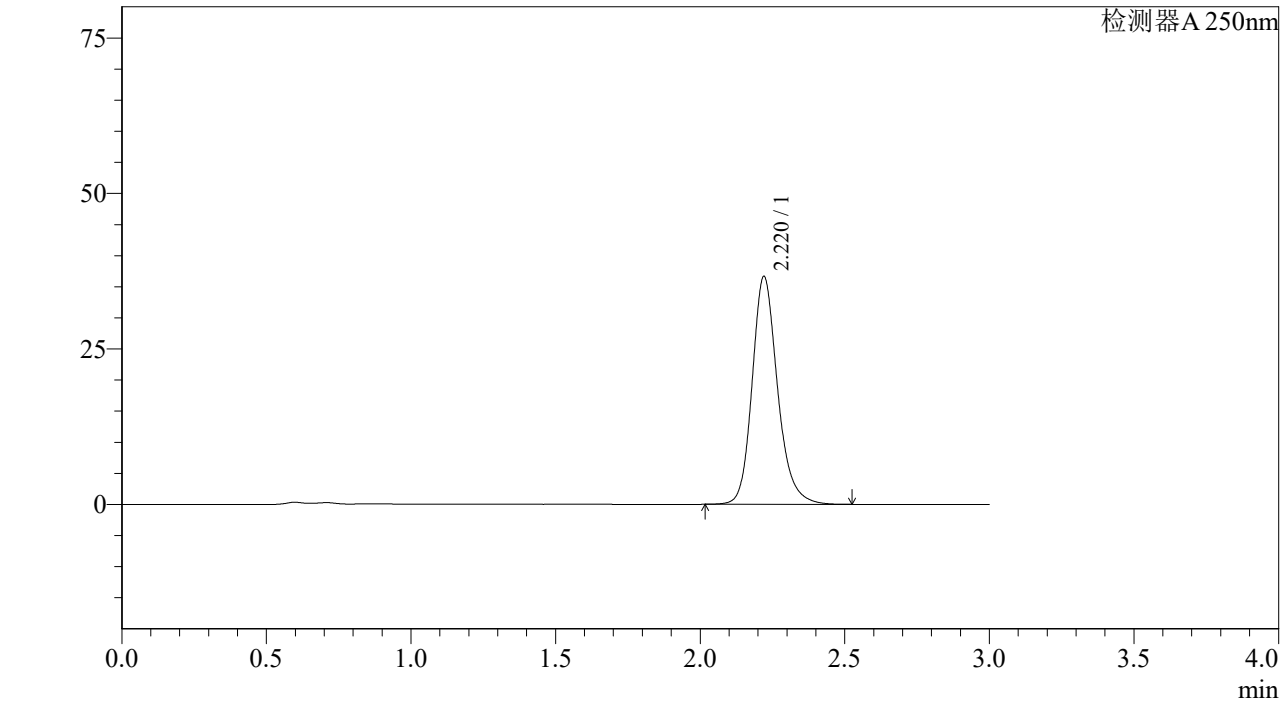

<峰表>

检测器A 250nm

峰号	保留时间	面积%	面积	高度	理论塔板数(US	拖尾因子	分离度(USP)
1	2.220	100.000	224357	36629	3215	1.197	--
总计		100.000	224357	36629			

SHIMADZU LabSolutions

J305

<样品信息>

色谱柱 :XB-C18(50mm*4.6mm,5μm） 流速：1.0ml/min
柱 温 :40℃ 波长：250nm
数据文件名 : RC$J305 - 31-15/28-871-2 - cb-JPS5249p-c6-rcqx-pH6.8jz-jf50z-10mg-60min-P6.lcd
方法文件名 : RC$J305 - J305-rcqx-20240222-FX277.lcm
批处理文件名: RC$J305 - 20240222-rcqx-FX277.lcb
样品瓶号 : 1-52
进样体积 : 10 μl 版本号：6.115
进样时间 : 2024/02/23 02:01:04 实验者: xiexinhui
处理时间（V2） : 2024/02/23 09:57:10 处理者: xiexinhui
仪器型号：SHIMADZU LC-2050C(FX277)

<色谱图>

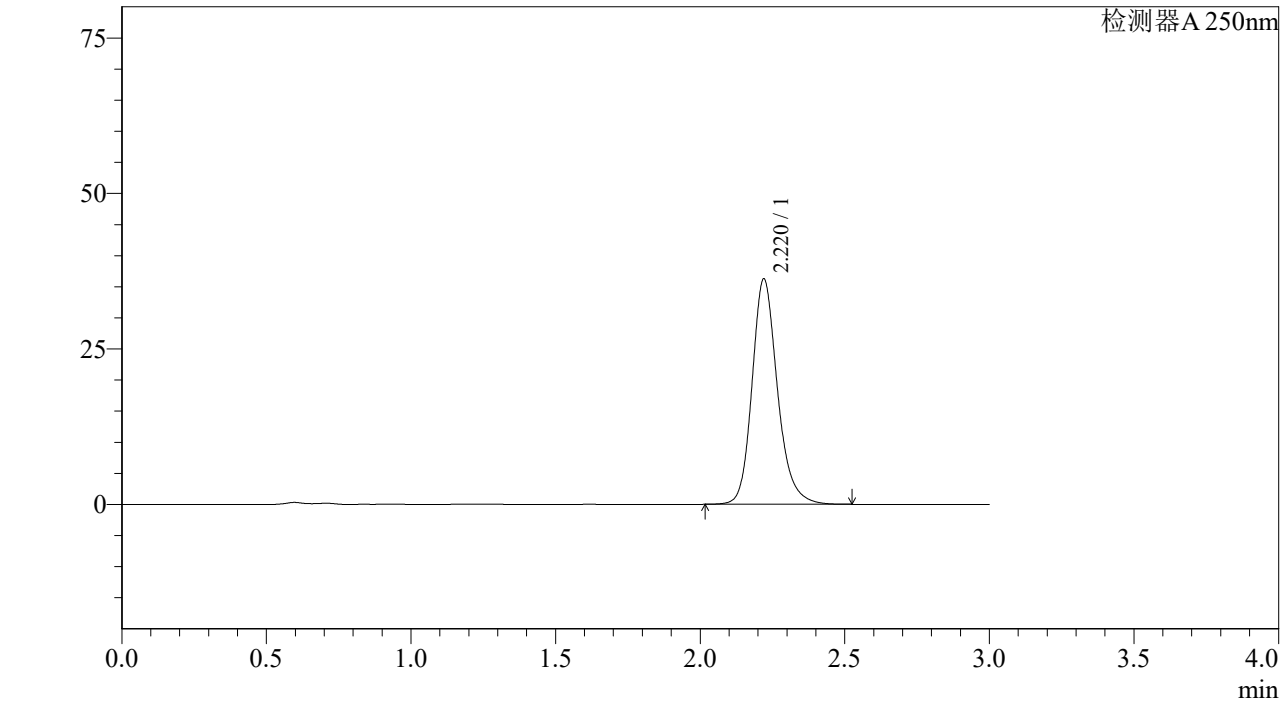

<峰表>

检测器A 250nm

峰号	保留时间	面积%	面积	高度	理论塔板数(US	拖尾因子	分离度(USP)
1	2.220	100.000	222009	36223	3214	1.198	--
总计		100.000	222009	36223			

SHIMADZU LabSolutions

J305

<样品信息>

色谱柱 :XB-C18(50mm*4.6mm,5μm） 流速：1.0ml/min
柱 温 :40℃ 波长：250nm
数据文件名 : RC$J305 - 31-15/28-872-2 - cb-JPS5249p-c6-rcqx-pH6.8jz-jf50z-10mg-jxzs-P1.lcd
方法文件名 : RC$J305 - J305-rcqx-20240222-FX277.lcm
批处理文件名: RC$J305 - 20240222-rcqx-FX277.lcb
样品瓶号 : 1-8
进样体积 : 10 μl 版本号：6.115
进样时间 : 2024/02/23 02:04:27 实验者: xiexinhui
处理时间（V2） : 2024/02/23 09:57:13 处理者: xiexinhui
仪器型号：SHIMADZU LC-2050C(FX277)

<色谱图>

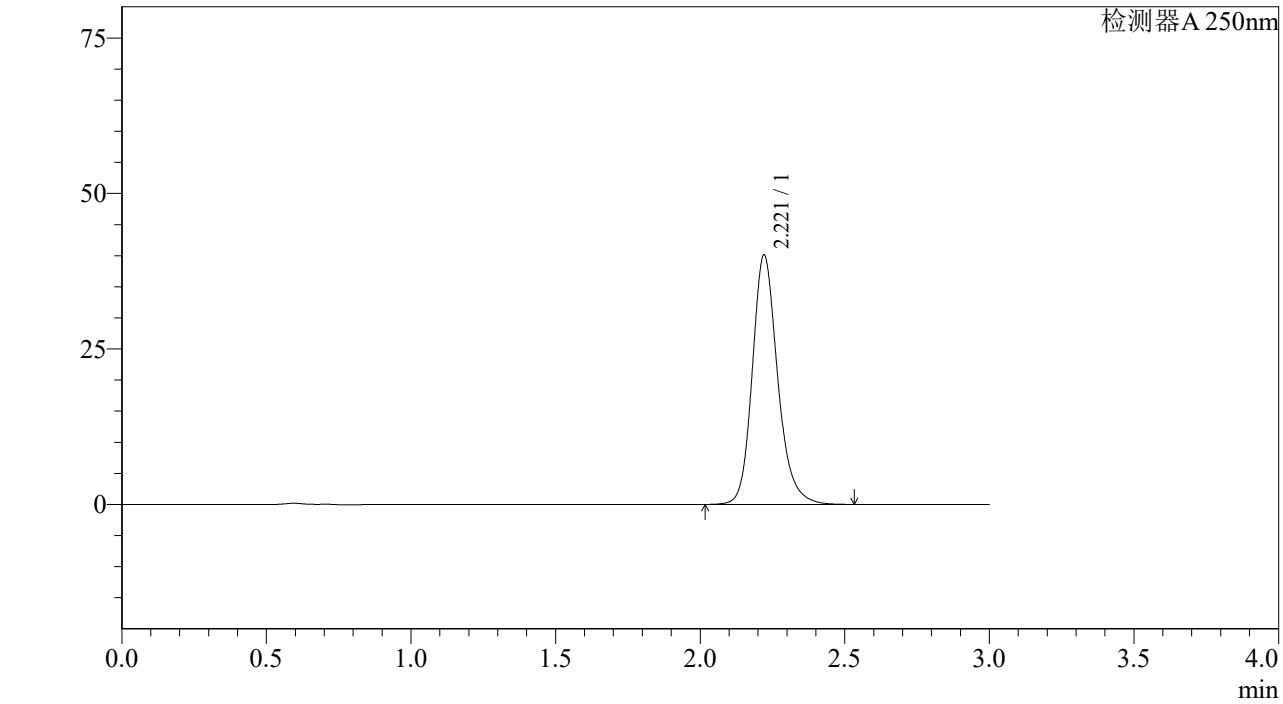

<峰表>

检测器A 250nm

峰号	保留时间	面积%	面积	高度	理论塔板数(US	拖尾因子	分离度(USP)
1	2.221	100.000	245675	40098	3217	1.197	--
总计		100.000	245675	40098			

SHIMADZU LabSolutions

J305

<样品信息>

色谱柱 :XB-C18(50mm*4.6mm,5μm） 流速：1.0ml/min
柱 温 :40℃ 波长：250nm
数据文件名 : RC$J305 - 31-15/28-873-2 - cb-JPS5249p-c6-rcqx-pH6.8jz-jf50z-10mg-jxzs-P2.lcd
方法文件名 : RC$J305 - J305-rcqx-20240222-FX277.lcm
批处理文件名: RC$J305 - 20240222-rcqx-FX277.lcb
样品瓶号 : 1-17
进样体积 : 10 μl 版本号：6.115
进样时间 : 2024/02/23 02:07:51 实验者: xiexinhui
处理时间（V2） : 2024/02/23 09:57:16 处理者: xiexinhui
仪器型号：SHIMADZU LC-2050C(FX277)

<色谱图>

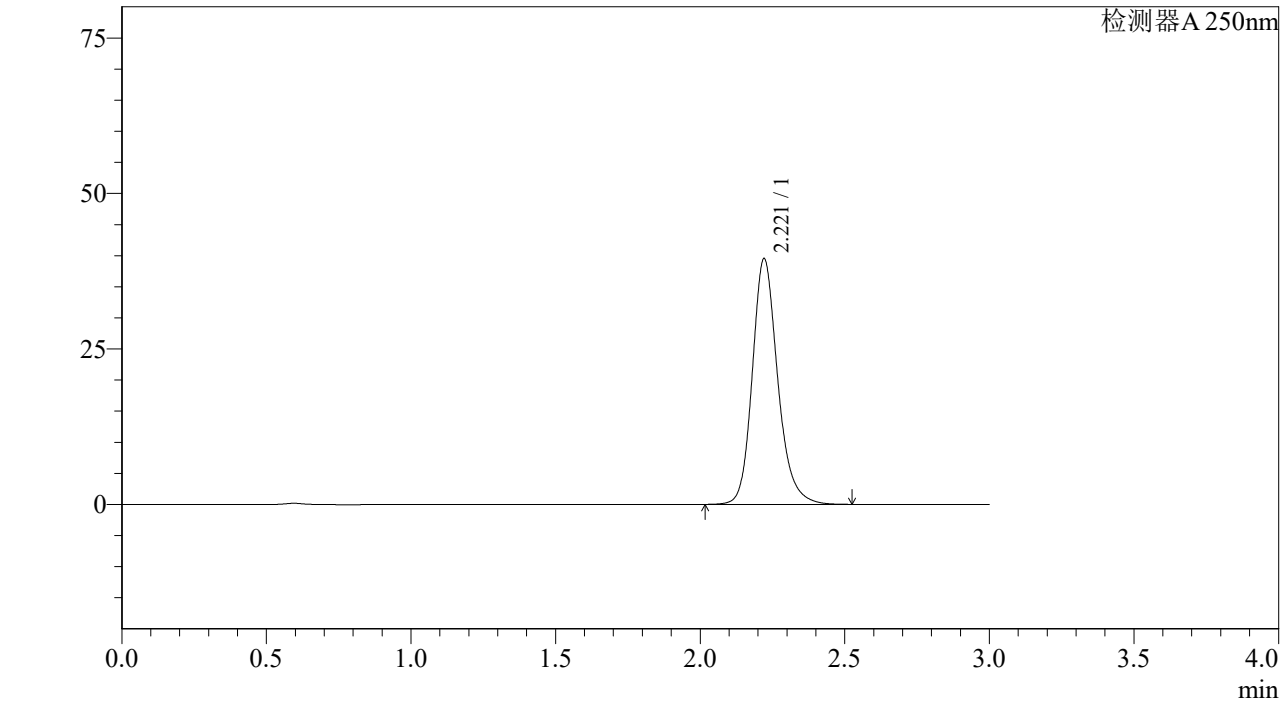

<峰表>

检测器A 250nm

峰号	保留时间	面积%	面积	高度	理论塔板数(US	拖尾因子	分离度(USP)
1	2.221	100.000	242102	39518	3216	1.197	--
总计		100.000	242102	39518			

SHIMADZU LabSolutions

J305

<样品信息>

色谱柱 :XB-C18(50mm*4.6mm,5μm） 流速：1.0ml/min
柱 温 :40℃ 波长：250nm
数据文件名 : RC$J305 - 31-15/28-874-2 - cb-JPS5249p-c6-rcqx-pH6.8jz-jf50z-10mg-jxzs-P3.lcd
方法文件名 : RC$J305 - J305-rcqx-20240222-FX277.lcm
批处理文件名: RC$J305 - 20240222-rcqx-FX277.lcb
样品瓶号 : 1-26
进样体积 : 10 μl 版本号：6.115
进样时间 : 2024/02/23 02:11:14 实验者: xiexinhui
处理时间（V2） : 2024/02/23 09:57:18 处理者: xiexinhui
仪器型号：SHIMADZU LC-2050C(FX277)

<色谱图>

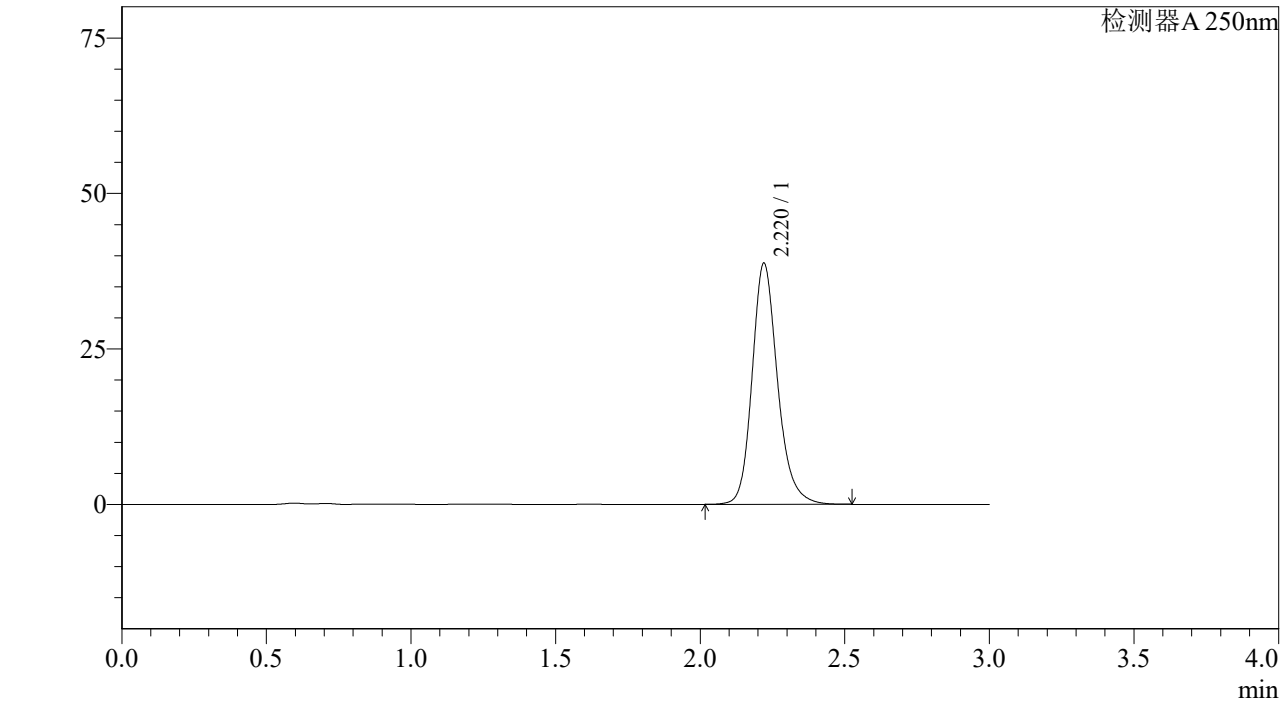

<峰表>

检测器A 250nm

峰号	保留时间	面积%	面积	高度	理论塔板数(US	拖尾因子	分离度(USP)
1	2.220	100.000	237733	38769	3208	1.198	--
总计		100.000	237733	38769			

SHIMADZU LabSolutions

J305

<样品信息>

色谱柱 :XB-C18(50mm*4.6mm,5μm） 流速：1.0ml/min
柱 温 :40℃ 波长：250nm
数据文件名 : RC$J305 - 31-15/28-875-2 - cb-JPS5249p-c6-rcqx-pH6.8jz-jf50z-10mg-jxzs-P4.lcd
方法文件名 : RC$J305 - J305-rcqx-20240222-FX277.lcm
批处理文件名: RC$J305 - 20240222-rcqx-FX277.lcb
样品瓶号 : 1-35
进样体积 : 10 μl 版本号：6.115
进样时间 : 2024/02/23 02:14:38 实验者: xiexinhui
处理时间（V2） : 2024/02/23 09:57:21 处理者: xiexinhui
仪器型号：SHIMADZU LC-2050C(FX277)

<色谱图>

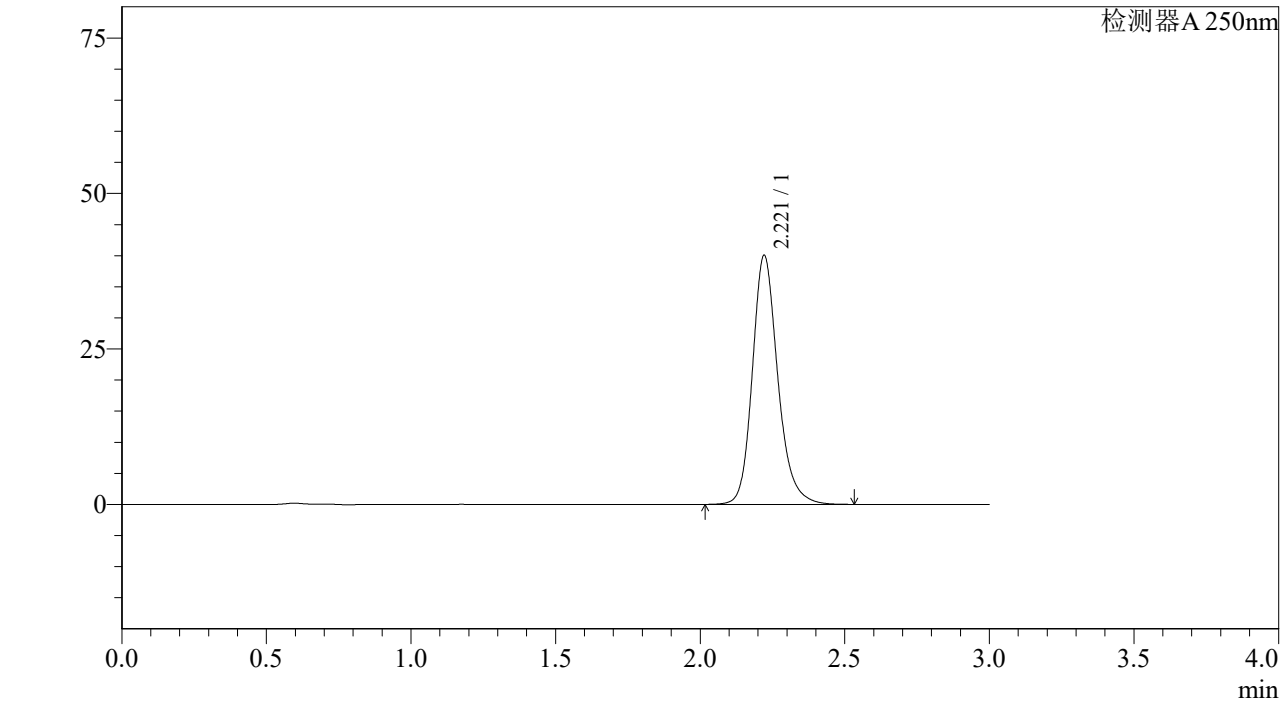

<峰表>

检测器A 250nm

峰号	保留时间	面积%	面积	高度	理论塔板数(US	拖尾因子	分离度(USP)
1	2.221	100.000	245496	40060	3216	1.198	--
总计		100.000	245496	40060			

SHIMADZU LabSolutions

J305

<样品信息>

色谱柱 :XB-C18(50mm*4.6mm,5μm） 流速：1.0ml/min
柱 温 :40℃ 波长：250nm
数据文件名 : RC$J305 - 31-15/28-876-2 - cb-JPS5249p-c6-rcqx-pH6.8jz-jf50z-10mg-jxzs-P5.lcd
方法文件名 : RC$J305 - J305-rcqx-20240222-FX277.lcm
批处理文件名: RC$J305 - 20240222-rcqx-FX277.lcb
样品瓶号 : 1-44
进样体积 : 10 μl 版本号：6.115
进样时间 : 2024/02/23 02:18:01 实验者: xiexinhui
处理时间（V2） : 2024/02/23 09:57:24 处理者: xiexinhui
仪器型号：SHIMADZU LC-2050C(FX277)

<色谱图>

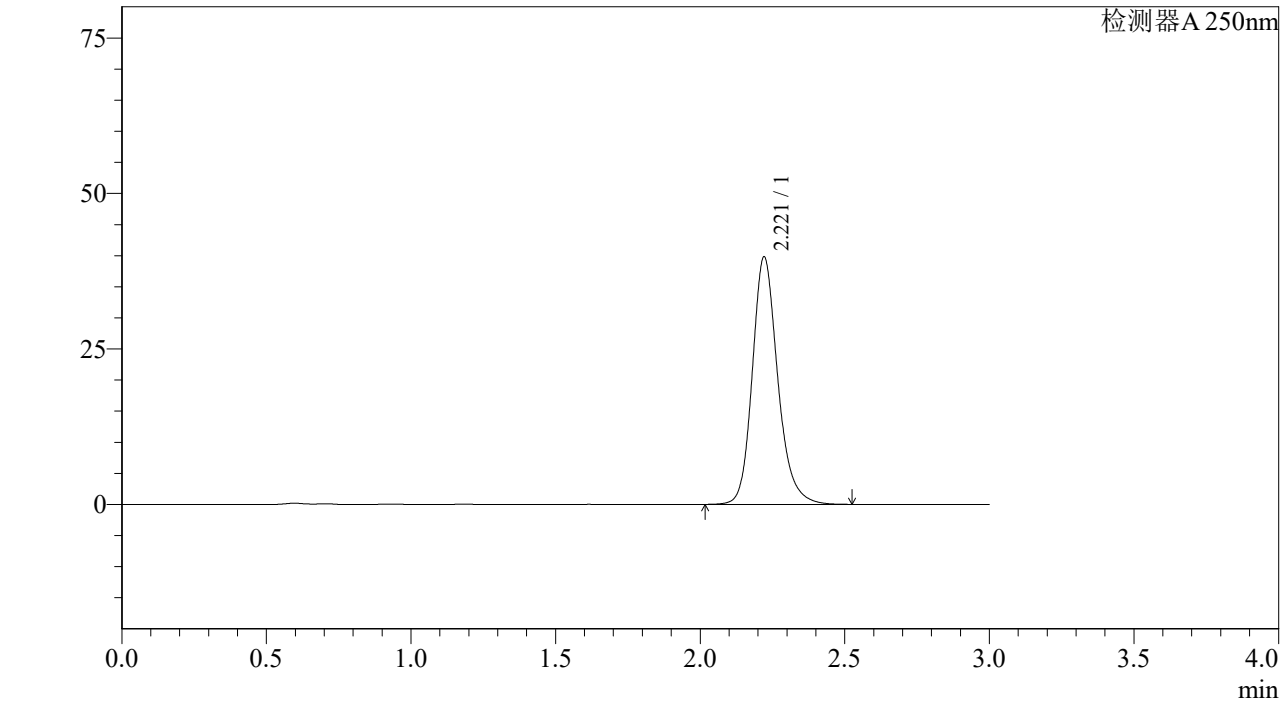

<峰表>

检测器A 250nm

峰号	保留时间	面积%	面积	高度	理论塔板数(US	拖尾因子	分离度(USP)
1	2.221	100.000	243989	39805	3213	1.197	--
总计		100.000	243989	39805			

SHIMADZU LabSolutions

J305

<样品信息>

色谱柱 :XB-C18(50mm*4.6mm,5μm） 流速：1.0ml/min
柱 温 :40℃ 波长：250nm
数据文件名 : RC$J305 - 31-15/28-877-2 - cb-JPS5249p-c6-rcqx-pH6.8jz-jf50z-10mg-jxzs-P6.lcd
方法文件名 : RC$J305 - J305-rcqx-20240222-FX277.lcm
批处理文件名: RC$J305 - 20240222-rcqx-FX277.lcb
样品瓶号 : 1-53
进样体积 : 10 μl 版本号：6.115
进样时间 : 2024/02/23 02:21:23 实验者: xiexinhui
处理时间（V2） : 2024/02/23 09:57:26 处理者: xiexinhui
仪器型号：SHIMADZU LC-2050C(FX277)

<色谱图>

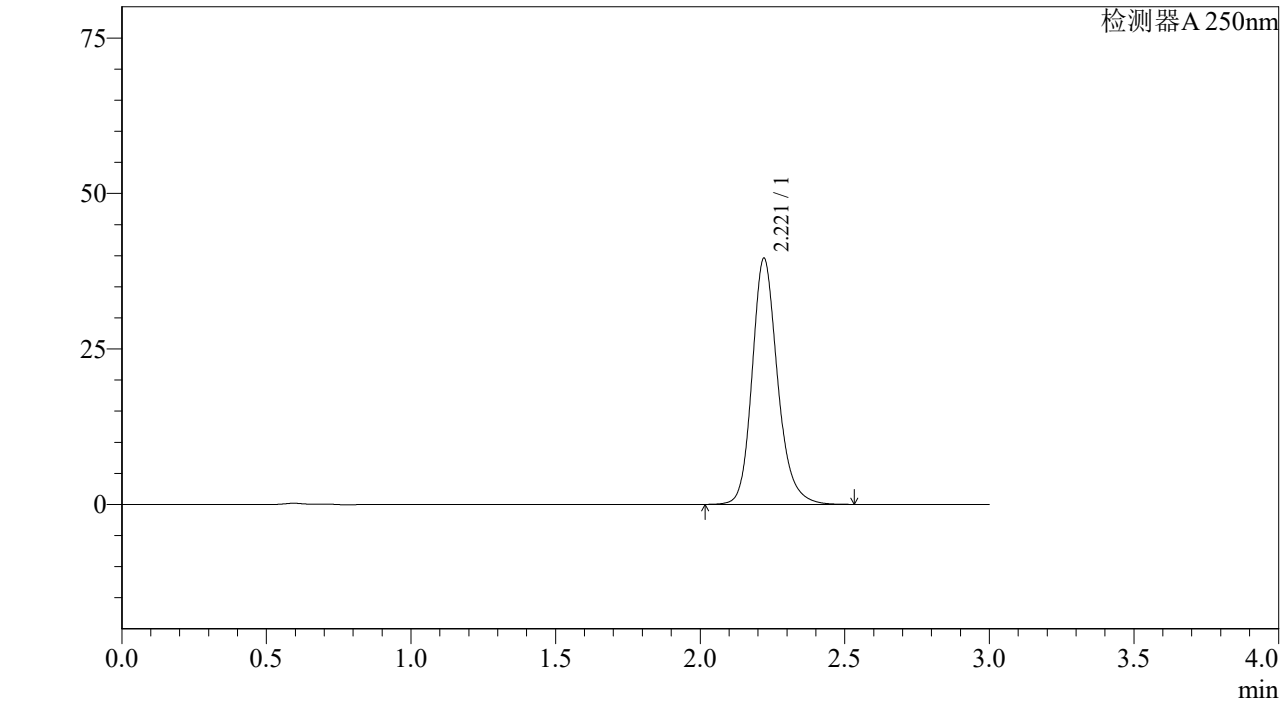

<峰表>

检测器A 250nm

峰号	保留时间	面积%	面积	高度	理论塔板数(US	拖尾因子	分离度(USP)
1	2.221	100.000	242721	39569	3207	1.197	--
总计		100.000	242721	39569			

SHIMADZU LabSolutions

J305

<样品信息>

色谱柱 :XB-C18(50mm*4.6mm,5μm） 流速：1.0ml/min
柱 温 :40℃ 波长：250nm
数据文件名 : RC$J305 - 31-15/28-878-2 - cb-JPS5249p-c6-rcqx-pH6.8jz-jf50z-10mg-dz2-1.lcd
方法文件名 : RC$J305 - J305-rcqx-20240222-FX277.lcm
批处理文件名: RC$J305 - 20240222-rcqx-FX277.lcb
样品瓶号 : 1-27
进样体积 : 10 μl 版本号：6.115
进样时间 : 2024/02/23 02:24:45 实验者: xiexinhui
处理时间（V2） : 2024/02/23 09:57:29 处理者: xiexinhui
仪器型号：SHIMADZU LC-2050C(FX277)

<色谱图>

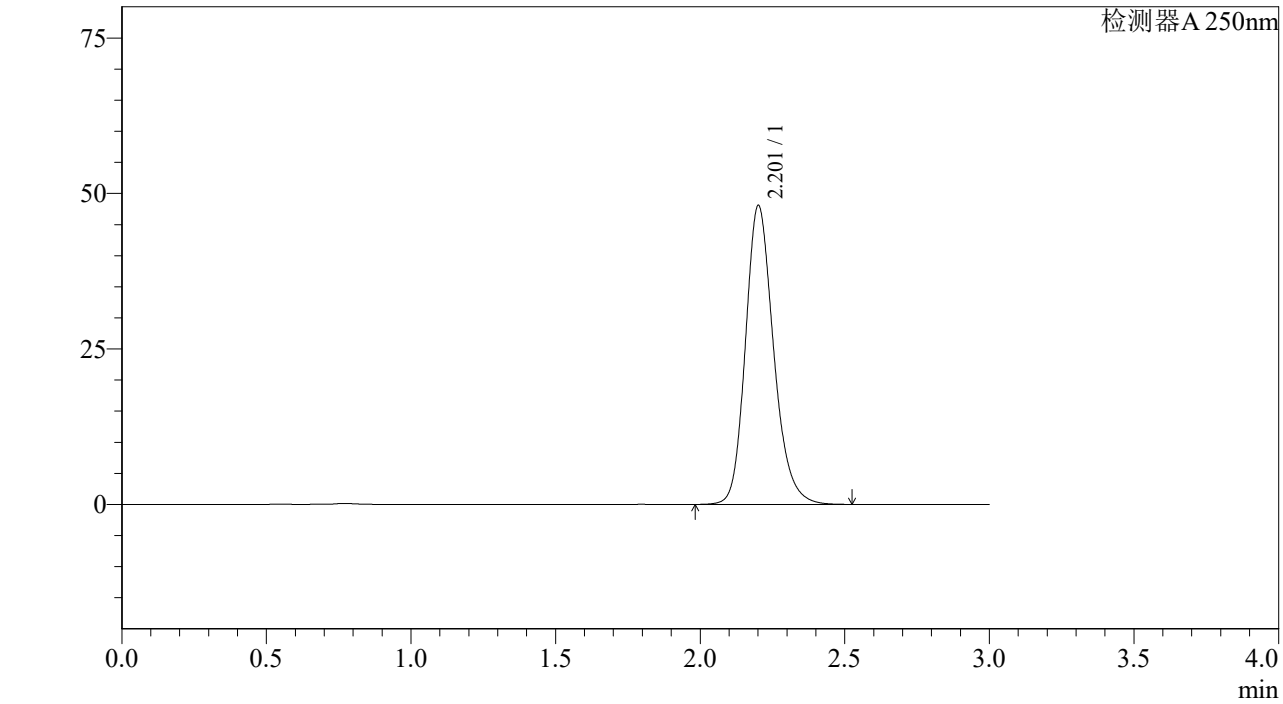

<峰表>

检测器A 250nm

峰号	保留时间	面积%	面积	高度	理论塔板数(US	拖尾因子	分离度(USP)
1	2.201	100.000	326298	47886	2528	1.203	--
总计		100.000	326298	47886			

SHIMADZU LabSolutions

J305

<样品信息>

色谱柱 :XB-C18(50mm*4.6mm,5μm） 流速：1.0ml/min
柱 温 :40℃ 波长：250nm
数据文件名 : RC$J305 - 31-15/28-879-2 - cb-JPS5249p-c6-rcqx-pH6.8jz-jf50z-10mg-dz2-2.lcd
方法文件名 : RC$J305 - J305-rcqx-20240222-FX277.lcm
批处理文件名: RC$J305 - 20240222-rcqx-FX277.lcb
样品瓶号 : 1-27
进样体积 : 10 μl 版本号：6.115
进样时间 : 2024/02/23 02:28:08 实验者: xiexinhui
处理时间（V2） : 2024/02/23 09:57:32 处理者: xiexinhui
仪器型号：SHIMADZU LC-2050C(FX277)

<色谱图>

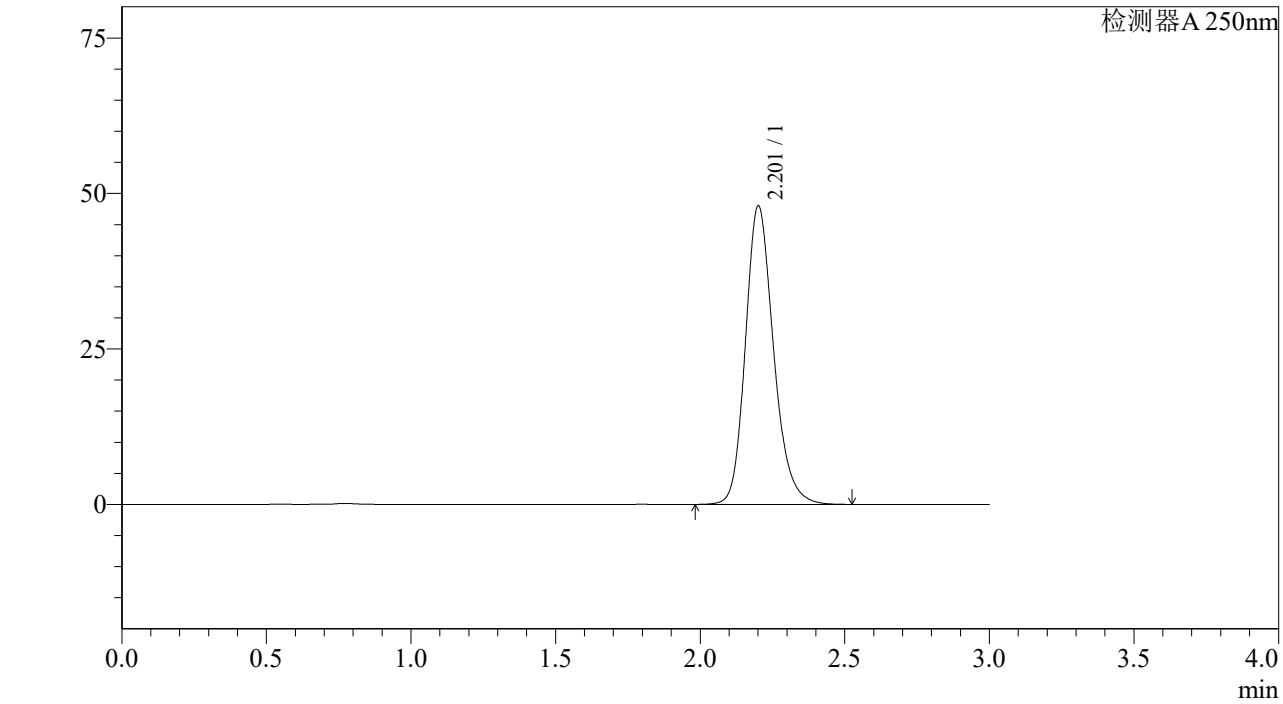

<峰表>

检测器A 250nm

峰号	保留时间	面积%	面积	高度	理论塔板数(US	拖尾因子	分离度(USP)
1	2.201	100.000	325752	47819	2530	1.204	--
总计		100.000	325752	47819			

SHIMADZU LabSolutions

J305

<样品信息>

色谱柱 :XB-C18(50mm*4.6mm,5μm） 流速：1.0ml/min
柱 温 :40℃ 波长：250nm
数据文件名 : RC$J305 - 31-15/28-880-2 - cb-JPS5249p-z6-rcqx-pH6.8jz-jf50z-10mg-rj.lcd
方法文件名 : RC$J305 - J305-rcqx-20240222-FX277.lcm
批处理文件名: RC$J305 - 20240222-rcqx-FX277.lcb
样品瓶号 : 2-9
进样体积 : 10 μl 版本号：6.115
进样时间 : 2024/02/23 02:31:32 实验者: xiexinhui
处理时间（V2） : 2024/02/23 09:57:34 处理者: xiexinhui
仪器型号：SHIMADZU LC-2050C(FX277)

<色谱图>

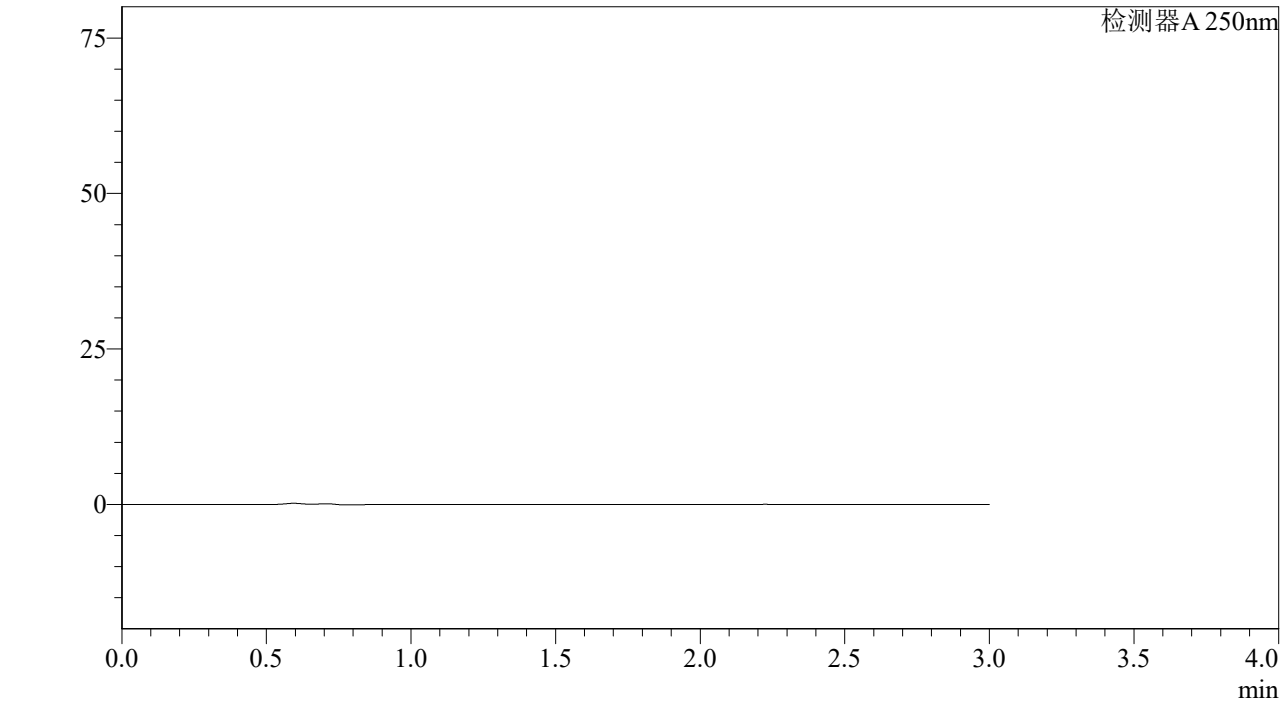

<峰表>

检测器A 250nm

峰号	保留时间	面积%	面积	高度	理论塔板数(US	拖尾因子	分离度(USP)
总计							

SHIMADZU LabSolutions

J305

<样品信息>

色谱柱 :XB-C18(50mm*4.6mm,5μm） 流速：1.0ml/min
柱 温 :40℃ 波长：250nm
数据文件名 : RC$J305 - 31-15/28-881-2 - cb-JPS5249p-z6-rcqx-pH6.8jz-jf50z-10mg-dz1-1.lcd
方法文件名 : RC$J305 - J305-rcqx-20240222-FX277.lcm
批处理文件名: RC$J305 - 20240222-rcqx-FX277.lcb
样品瓶号 : 2-18
进样体积 : 10 μl 版本号：6.115
进样时间 : 2024/02/23 02:34:56 实验者: xiexinhui
处理时间（V2） : 2024/02/23 09:57:37 处理者: xiexinhui
仪器型号：SHIMADZU LC-2050C(FX277)

<色谱图>

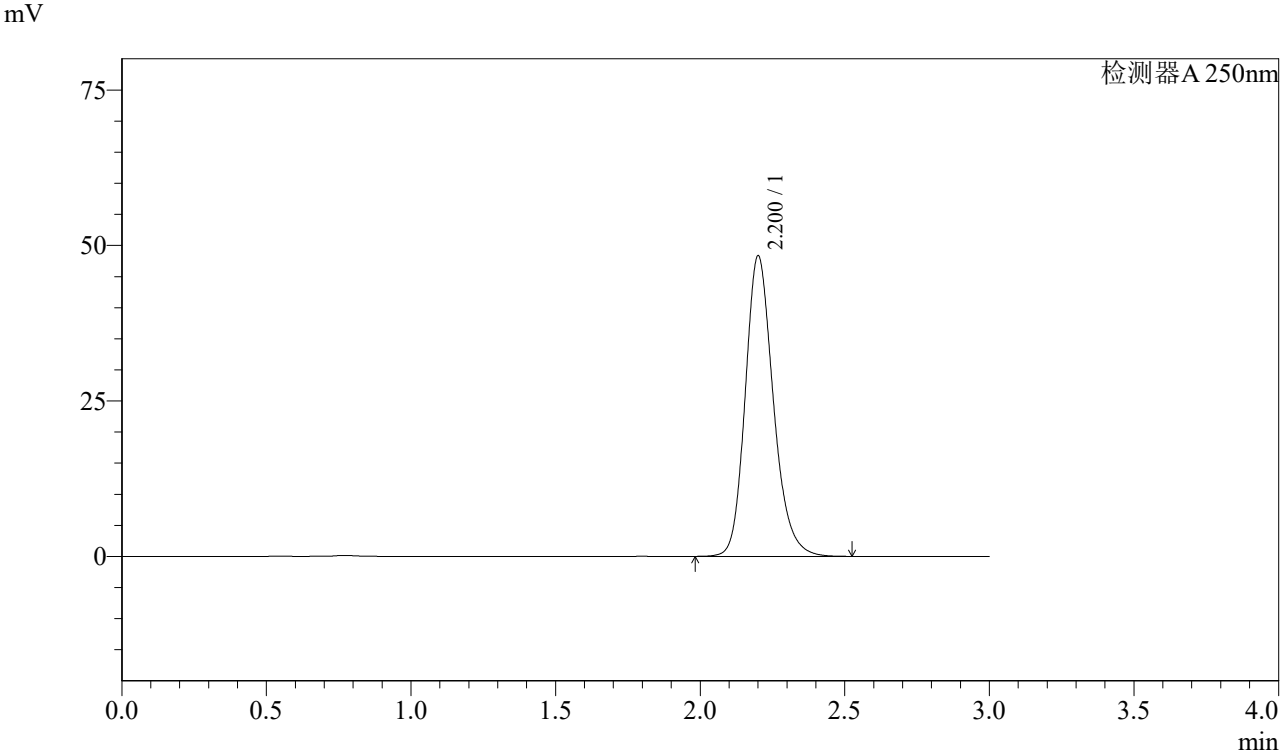

<峰表>

检测器A 250nm

峰号	保留时间	面积%	面积	高度	理论塔板数(US	拖尾因子	分离度(USP)
1	2.200	100.000	327138	48162	2542	1.203	--
总计		100.000	327138	48162			

SHIMADZU LabSolutions

J305

<样品信息>

色谱柱 :XB-C18(50mm*4.6mm,5μm） 流速：1.0ml/min
柱 温 :40℃ 波长：250nm
数据文件名 : RC$J305 - 31-15/28-882-2 - cb-JPS5249p-z6-rcqx-pH6.8jz-jf50z-10mg-dz1-2.lcd
方法文件名 : RC$J305 - J305-rcqx-20240222-FX277.lcm
批处理文件名: RC$J305 - 20240222-rcqx-FX277.lcb
样品瓶号 : 2-18
进样体积 : 10 μl 版本号：6.115
进样时间 : 2024/02/23 02:38:20 实验者: xiexinhui
处理时间（V2） : 2024/02/23 09:57:39 处理者: xiexinhui
仪器型号：SHIMADZU LC-2050C(FX277)

<色谱图>

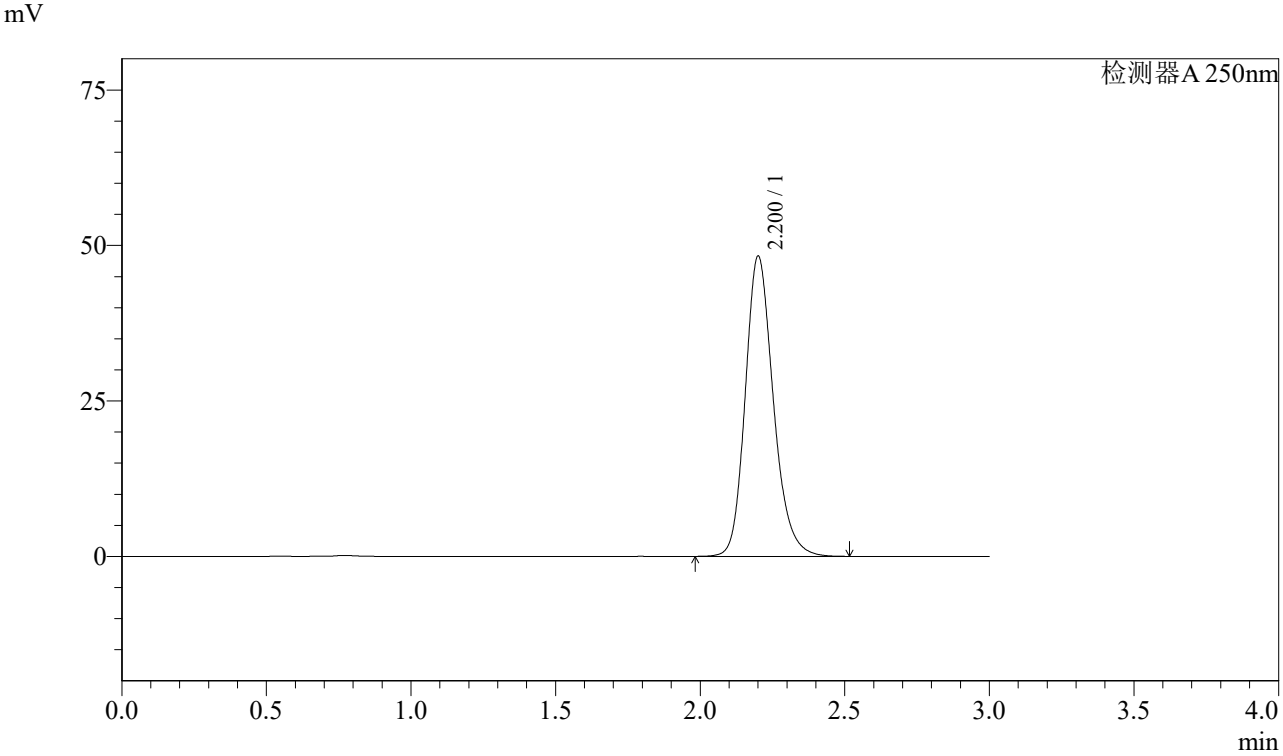

<峰表>

检测器A 250nm

峰号	保留时间	面积%	面积	高度	理论塔板数(US	拖尾因子	分离度(USP)
1	2.200	100.000	327085	48122	2537	1.204	--
总计		100.000	327085	48122			

SHIMADZU LabSolutions

J305

<样品信息>

色谱柱 :XB-C18(50mm*4.6mm,5μm） 流速：1.0ml/min
柱 温 :40℃ 波长：250nm
数据文件名 : RC$J305 - 31-15/28-883-2 - cb-JPS5249p-z6-rcqx-pH6.8jz-jf50z-10mg-dz1-3.lcd
方法文件名 : RC$J305 - J305-rcqx-20240222-FX277.lcm
批处理文件名: RC$J305 - 20240222-rcqx-FX277.lcb
样品瓶号 : 2-18
进样体积 : 10 μl 版本号：6.115
进样时间 : 2024/02/23 02:41:44 实验者: xiexinhui
处理时间（V2） : 2024/02/23 09:57:42 处理者: xiexinhui
仪器型号：SHIMADZU LC-2050C(FX277)

<色谱图>

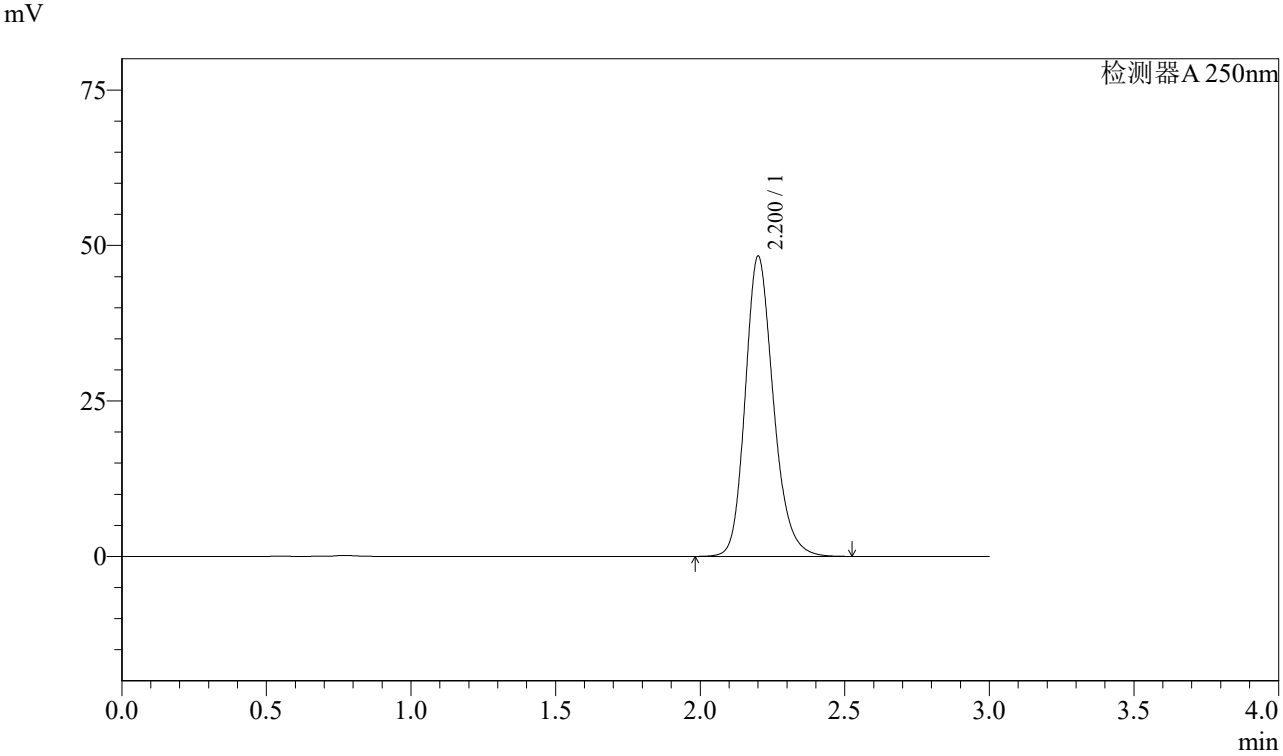

<峰表>

检测器A 250nm

峰号	保留时间	面积%	面积	高度	理论塔板数(US	拖尾因子	分离度(USP)
1	2.200	100.000	327382	48116	2533	1.204	--
总计		100.000	327382	48116			

SHIMADZU LabSolutions

J305

<样品信息>

色谱柱 :XB-C18(50mm*4.6mm,5μm） 流速：1.0ml/min
柱 温 :40℃ 波长：250nm
数据文件名 : RC$J305 - 31-15/28-884-2 - cb-JPS5249p-z6-rcqx-pH6.8jz-jf50z-10mg-dz1-4.lcd
方法文件名 : RC$J305 - J305-rcqx-20240222-FX277.lcm
批处理文件名: RC$J305 - 20240222-rcqx-FX277.lcb
样品瓶号 : 2-18
进样体积 : 10 μl 版本号：6.115
进样时间 : 2024/02/23 02:45:08 实验者: xiexinhui
处理时间（V2） : 2024/02/23 09:57:45 处理者: xiexinhui
仪器型号：SHIMADZU LC-2050C(FX277)

<色谱图>

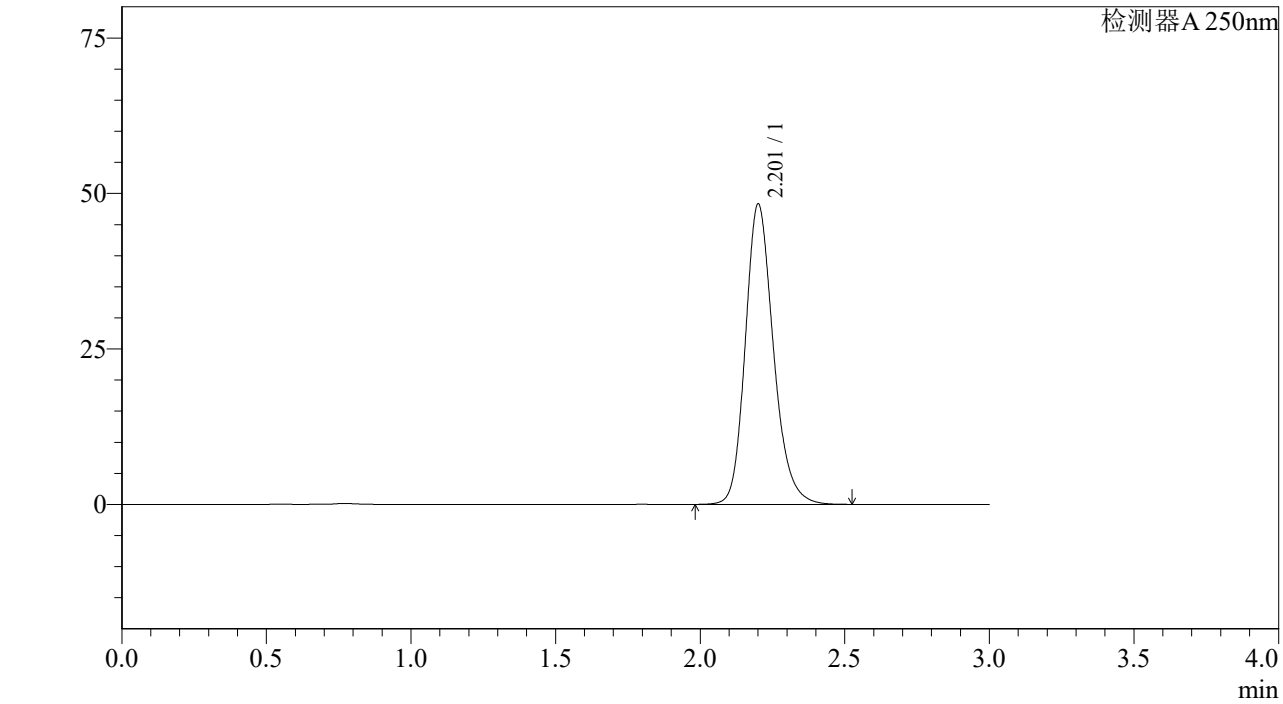

<峰表>

检测器A 250nm

峰号	保留时间	面积%	面积	高度	理论塔板数(US	拖尾因子	分离度(USP)
1	2.201	100.000	327326	48112	2535	1.204	--
总计		100.000	327326	48112			

SHIMADZU LabSolutions

J305

<样品信息>

色谱柱 :XB-C18(50mm*4.6mm,5μm） 流速：1.0ml/min
柱 温 :40℃ 波长：250nm
数据文件名 : RC$J305 - 31-15/28-885-2 - cb-JPS5249p-z6-rcqx-pH6.8jz-jf50z-10mg-dz1-5.lcd
方法文件名 : RC$J305 - J305-rcqx-20240222-FX277.lcm
批处理文件名: RC$J305 - 20240222-rcqx-FX277.lcb
样品瓶号 : 2-18
进样体积 : 10 μl 版本号：6.115
进样时间 : 2024/02/23 02:48:33 实验者: xiexinhui
处理时间（V2） : 2024/02/23 09:57:47 处理者: xiexinhui
仪器型号：SHIMADZU LC-2050C(FX277)

<色谱图>

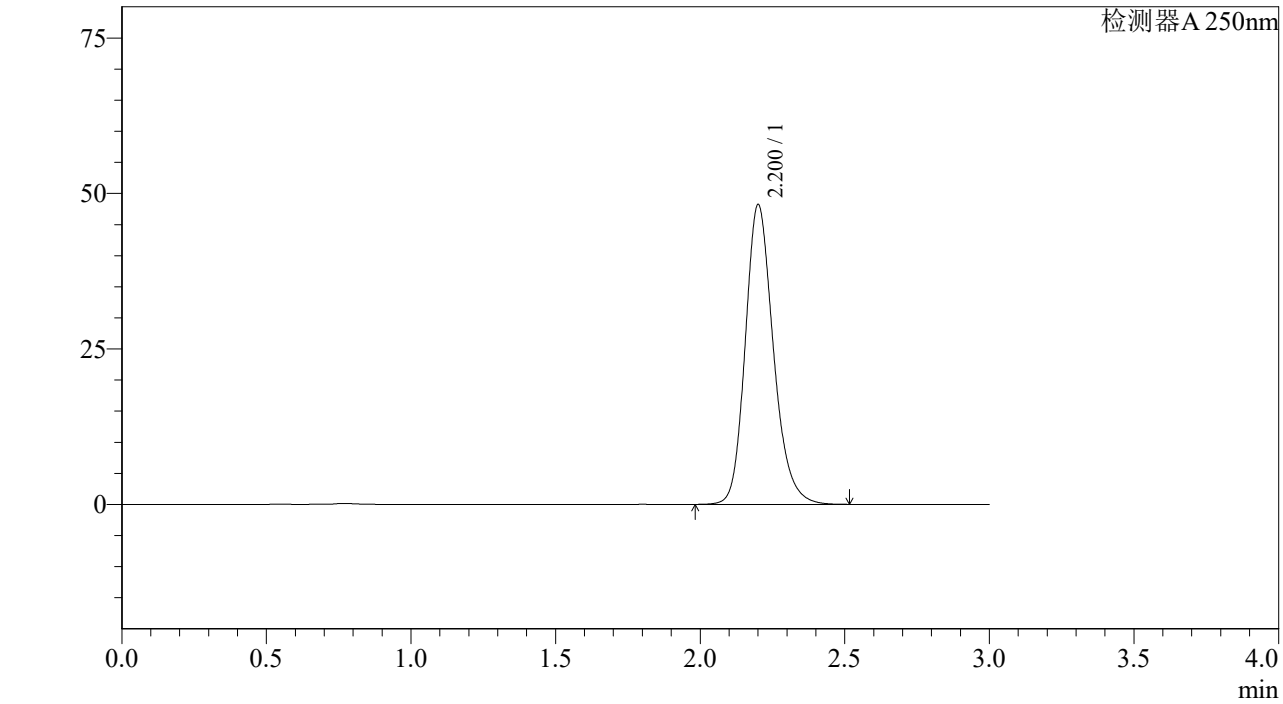

<峰表>

检测器A 250nm

峰号	保留时间	面积%	面积	高度	理论塔板数(US	拖尾因子	分离度(USP)
1	2.200	100.000	326661	48032	2535	1.204	--
总计		100.000	326661	48032			

SHIMADZU LabSolutions

J305

<样品信息>

色谱柱 :XB-C18(50mm*4.6mm,5μm） 流速：1.0ml/min
柱 温 :40℃ 波长：250nm
数据文件名 : RC$J305 - 31-15/28-886-2 - cb-JPS5249p-z6-rcqx-pH6.8jz-jf50z-10mg-5min-P1.lcd
方法文件名 : RC$J305 - J305-rcqx-20240222-FX277.lcm
批处理文件名: RC$J305 - 20240222-rcqx-FX277.lcb
样品瓶号 : 2-1
进样体积 : 10 μl 版本号：6.115
进样时间 : 2024/02/23 02:51:56 实验者: xiexinhui
处理时间（V2） : 2024/02/23 09:57:50 处理者: xiexinhui
仪器型号：SHIMADZU LC-2050C(FX277)

<色谱图>

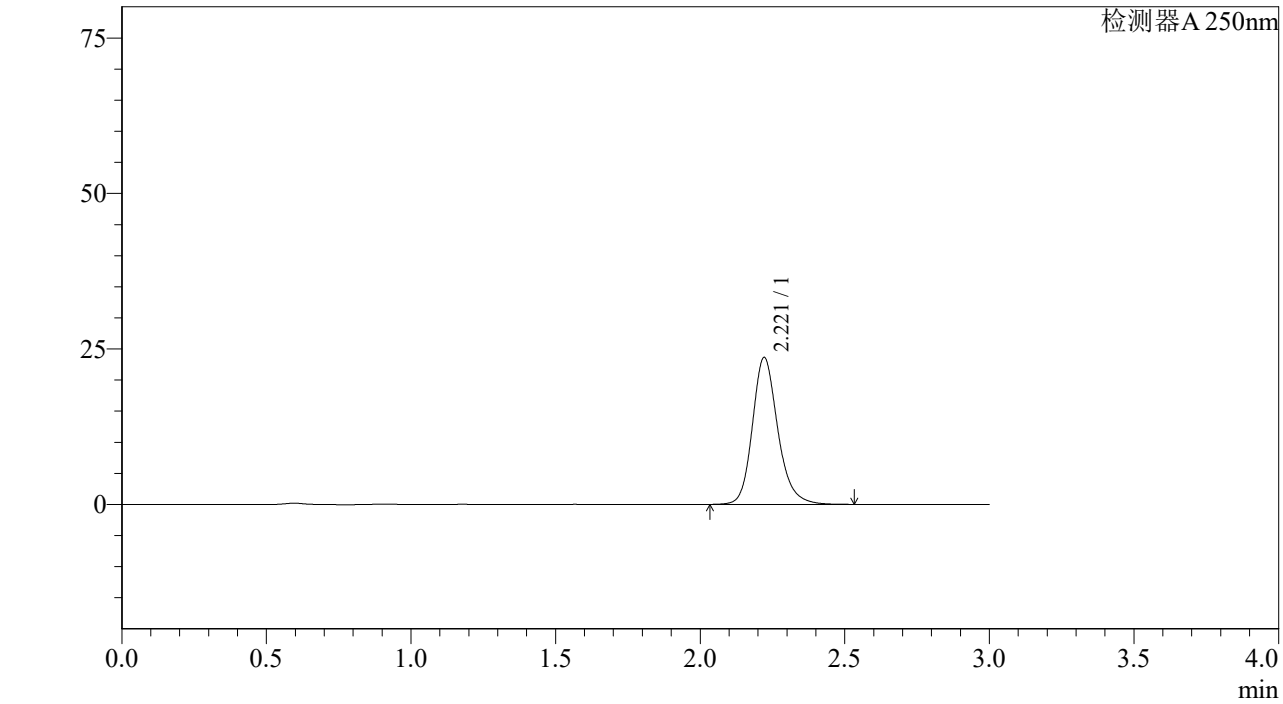

<峰表>

检测器A 250nm

峰号	保留时间	面积%	面积	高度	理论塔板数(US	拖尾因子	分离度(USP)
1	2.221	100.000	144885	23640	3214	1.198	--
总计		100.000	144885	23640			

SHIMADZU LabSolutions

J305

<样品信息>

色谱柱 :XB-C18(50mm*4.6mm,5μm） 流速：1.0ml/min
柱 温 :40℃ 波长：250nm
数据文件名 : RC$J305 - 31-15/28-887-2 - cb-JPS5249p-z6-rcqx-pH6.8jz-jf50z-10mg-5min-P2.lcd
方法文件名 : RC$J305 - J305-rcqx-20240222-FX277.lcm
批处理文件名: RC$J305 - 20240222-rcqx-FX277.lcb
样品瓶号 : 2-10
进样体积 : 10 μl 版本号：6.115
进样时间 : 2024/02/23 02:55:20 实验者: xiexinhui
处理时间（V2） : 2024/02/23 09:57:53 处理者: xiexinhui
仪器型号：SHIMADZU LC-2050C(FX277)

<色谱图>

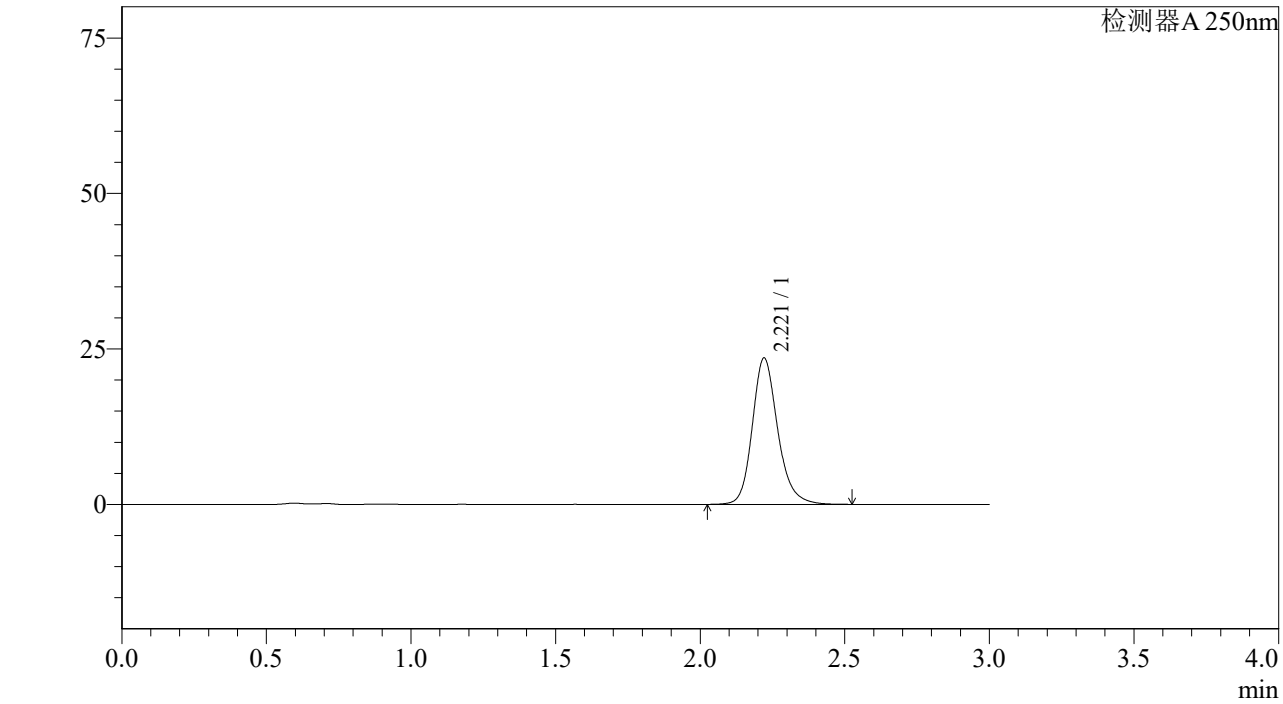

<峰表>

检测器A 250nm

峰号	保留时间	面积%	面积	高度	理论塔板数(US	拖尾因子	分离度(USP)
1	2.221	100.000	144410	23536	3211	1.197	--
总计		100.000	144410	23536			

SHIMADZU LabSolutions

J305

<样品信息>

色谱柱 :XB-C18(50mm*4.6mm,5μm） 流速：1.0ml/min
柱 温 :40℃ 波长：250nm
数据文件名 : RC$J305 - 31-15/28-888-2 - cb-JPS5249p-z6-rcqx-pH6.8jz-jf50z-10mg-5min-P3.lcd
方法文件名 : RC$J305 - J305-rcqx-20240222-FX277.lcm
批处理文件名: RC$J305 - 20240222-rcqx-FX277.lcb
样品瓶号 : 2-19
进样体积 : 10 μl 版本号：6.115
进样时间 : 2024/02/23 02:58:43 实验者: xiexinhui
处理时间（V2） : 2024/02/23 09:57:55 处理者: xiexinhui
仪器型号：SHIMADZU LC-2050C(FX277)

<色谱图>

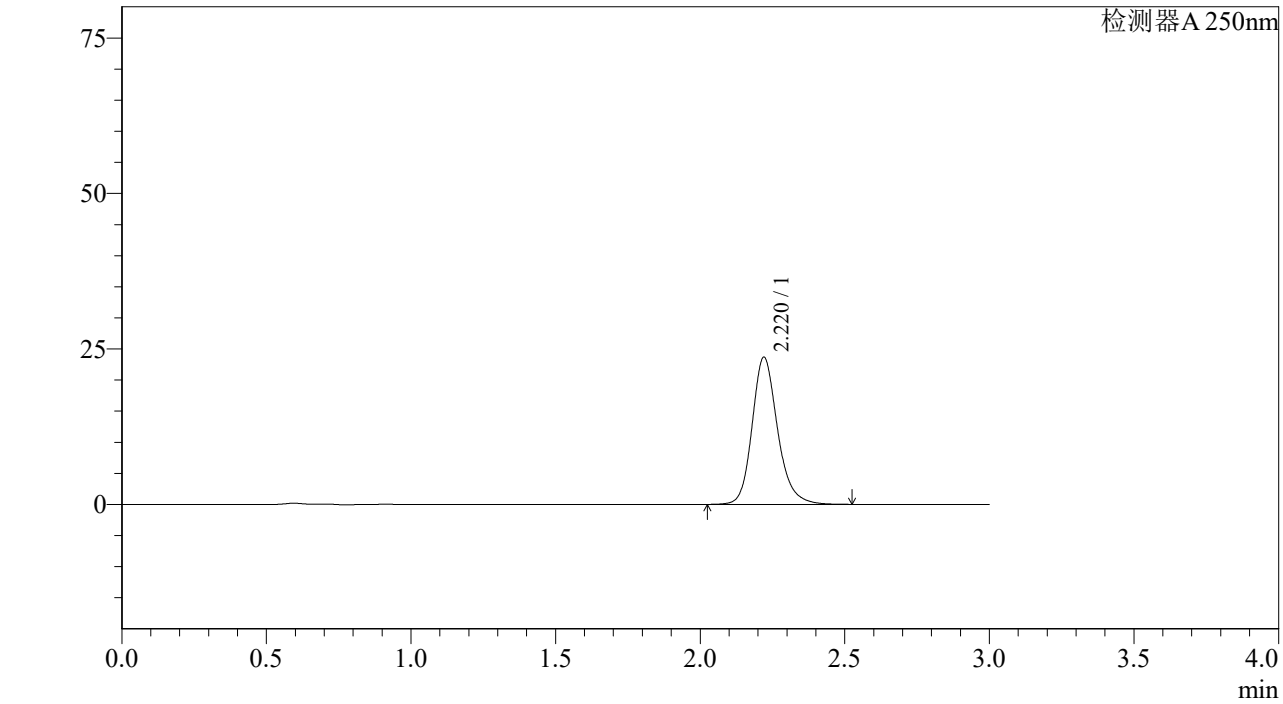

<峰表>

检测器A 250nm

峰号	保留时间	面积%	面积	高度	理论塔板数(US	拖尾因子	分离度(USP)
1	2.220	100.000	145338	23667	3203	1.198	--
总计		100.000	145338	23667			

SHIMADZU LabSolutions

J305

<样品信息>

色谱柱 :XB-C18(50mm*4.6mm,5μm） 流速：1.0ml/min
柱 温 :40℃ 波长：250nm
数据文件名 : RC$J305 - 31-15/28-889-2 - cb-JPS5249p-z6-rcqx-pH6.8jz-jf50z-10mg-5min-P4.lcd
方法文件名 : RC$J305 - J305-rcqx-20240222-FX277.lcm
批处理文件名: RC$J305 - 20240222-rcqx-FX277.lcb
样品瓶号 : 2-28
进样体积 : 10 μl 版本号：6.115
进样时间 : 2024/02/23 03:02:07 实验者: xiexinhui
处理时间（V2） : 2024/02/23 09:57:58 处理者: xiexinhui
仪器型号：SHIMADZU LC-2050C(FX277)

<色谱图>

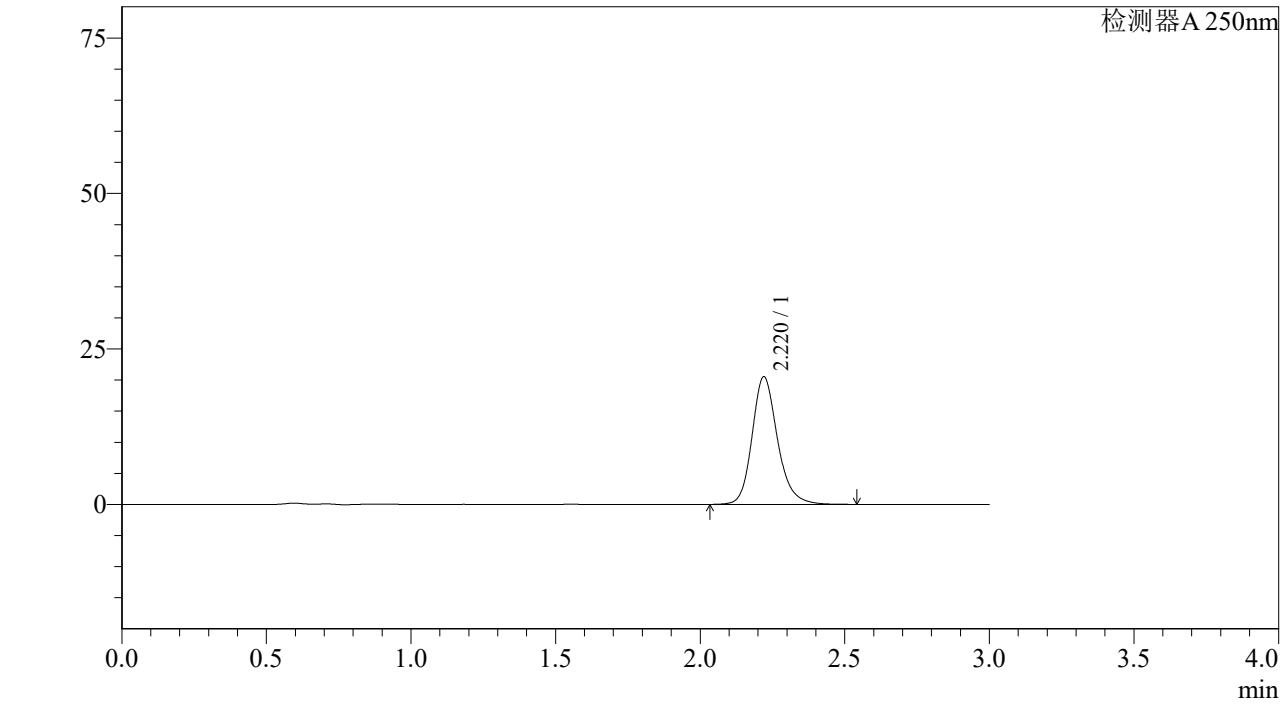

<峰表>

检测器A 250nm

峰号	保留时间	面积%	面积	高度	理论塔板数(US	拖尾因子	分离度(USP)
1	2.220	100.000	126011	20517	3207	1.198	--
总计		100.000	126011	20517			

SHIMADZU LabSolutions

J305

<样品信息>

色谱柱 :XB-C18(50mm*4.6mm,5μm） 流速：1.0ml/min
柱 温 :40℃ 波长：250nm
数据文件名 : RC$J305 - 31-15/28-890-2 - cb-JPS5249p-z6-rcqx-pH6.8jz-jf50z-10mg-5min-P5.lcd
方法文件名 : RC$J305 - J305-rcqx-20240222-FX277.lcm
批处理文件名: RC$J305 - 20240222-rcqx-FX277.lcb
样品瓶号 : 2-37
进样体积 : 10 μl 版本号：6.115
进样时间 : 2024/02/23 03:05:30 实验者: xiexinhui
处理时间（V2） : 2024/02/23 09:58:01 处理者: xiexinhui
仪器型号：SHIMADZU LC-2050C(FX277)

<色谱图>

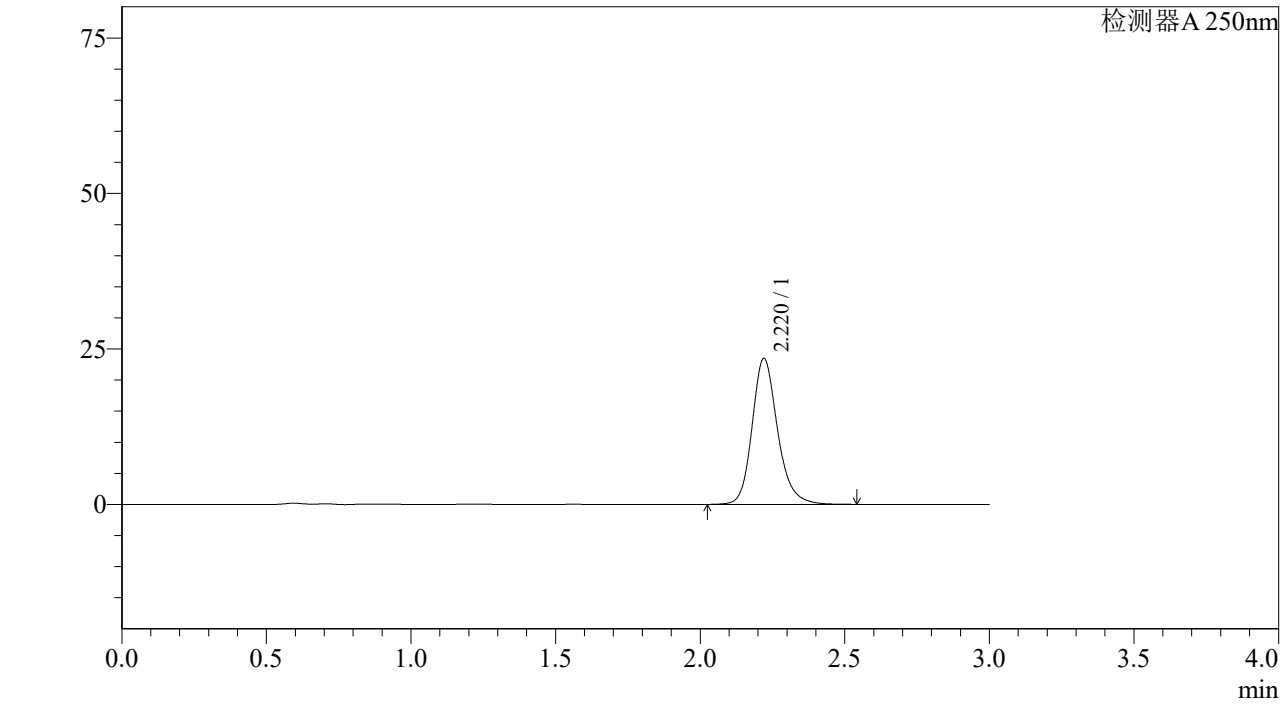

<峰表>

检测器A 250nm

峰号	保留时间	面积%	面积	高度	理论塔板数(US	拖尾因子	分离度(USP)
1	2.220	100.000	144265	23482	3202	1.198	--
总计		100.000	144265	23482			

SHIMADZU LabSolutions

J305

<样品信息>

色谱柱 :XB-C18(50mm*4.6mm,5μm） 流速：1.0ml/min
柱 温 :40℃ 波长：250nm
数据文件名 : RC$J305 - 31-15/28-891-2 - cb-JPS5249p-z6-rcqx-pH6.8jz-jf50z-10mg-5min-P6.lcd
方法文件名 : RC$J305 - J305-rcqx-20240222-FX277.lcm
批处理文件名: RC$J305 - 20240222-rcqx-FX277.lcb
样品瓶号 : 2-46
进样体积 : 10 μl 版本号：6.115
进样时间 : 2024/02/23 03:08:54 实验者: xiexinhui
处理时间（V2） : 2024/02/23 09:58:03 处理者: xiexinhui
仪器型号：SHIMADZU LC-2050C(FX277)

<色谱图>

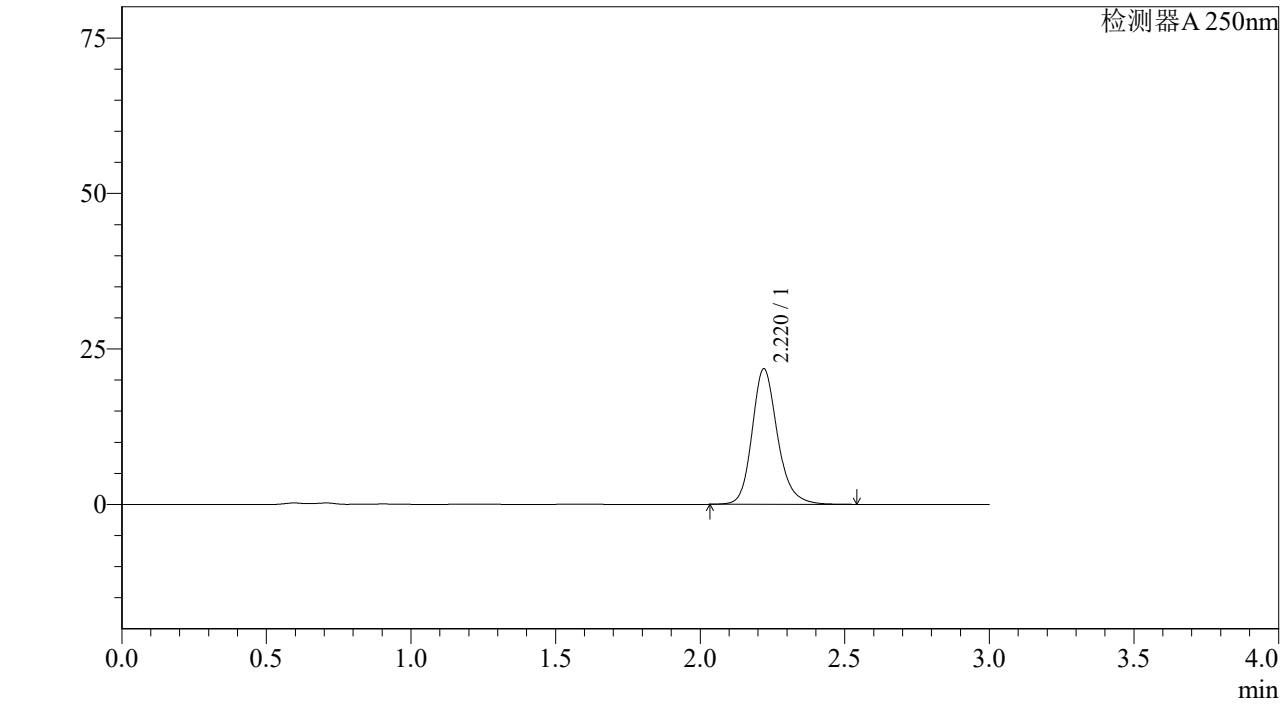

<峰表>

检测器A 250nm

峰号	保留时间	面积%	面积	高度	理论塔板数(US	拖尾因子	分离度(USP)
1	2.220	100.000	133832	21793	3209	1.197	--
总计		100.000	133832	21793			

SHIMADZU LabSolutions

J305

<样品信息>

色谱柱 :XB-C18(50mm*4.6mm,5μm） 流速：1.0ml/min
柱 温 :40℃ 波长：250nm
数据文件名 : RC$J305 - 31-15/28-892-2 - cb-JPS5249p-z6-rcqx-pH6.8jz-jf50z-10mg-10min-P1.lcd
方法文件名 : RC$J305 - J305-rcqx-20240222-FX277.lcm
批处理文件名: RC$J305 - 20240222-rcqx-FX277.lcb
样品瓶号 : 2-2
进样体积 : 10 μl 版本号：6.115
进样时间 : 2024/02/23 03:12:18 实验者: xiexinhui
处理时间（V2） : 2024/02/23 09:58:06 处理者: xiexinhui
仪器型号：SHIMADZU LC-2050C(FX277)

<色谱图>

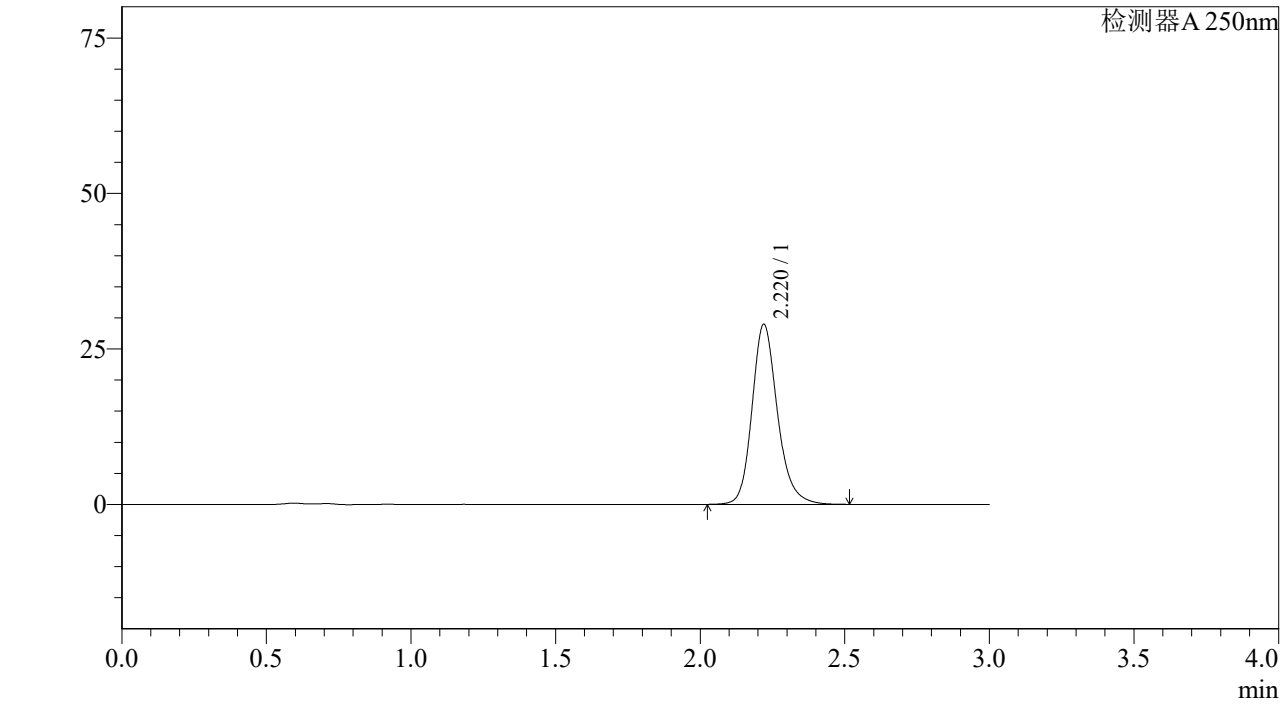

<峰表>

检测器A 250nm

峰号	保留时间	面积%	面积	高度	理论塔板数(US	拖尾因子	分离度(USP)
1	2.220	100.000	177578	28942	3210	1.197	--
总计		100.000	177578	28942			

SHIMADZU LabSolutions

J305

<样品信息>

色谱柱 :XB-C18(50mm*4.6mm,5μm） 流速：1.0ml/min
柱 温 :40℃ 波长：250nm
数据文件名 : RC$J305 - 31-15/28-893-2 - cb-JPS5249p-z6-rcqx-pH6.8jz-jf50z-10mg-10min-P2.lcd
方法文件名 : RC$J305 - J305-rcqx-20240222-FX277.lcm
批处理文件名: RC$J305 - 20240222-rcqx-FX277.lcb
样品瓶号 : 2-11
进样体积 : 10 μl 版本号：6.115
进样时间 : 2024/02/23 03:15:41 实验者: xiexinhui
处理时间（V2） : 2024/02/23 09:58:09 处理者: xiexinhui
仪器型号：SHIMADZU LC-2050C(FX277)

<色谱图>

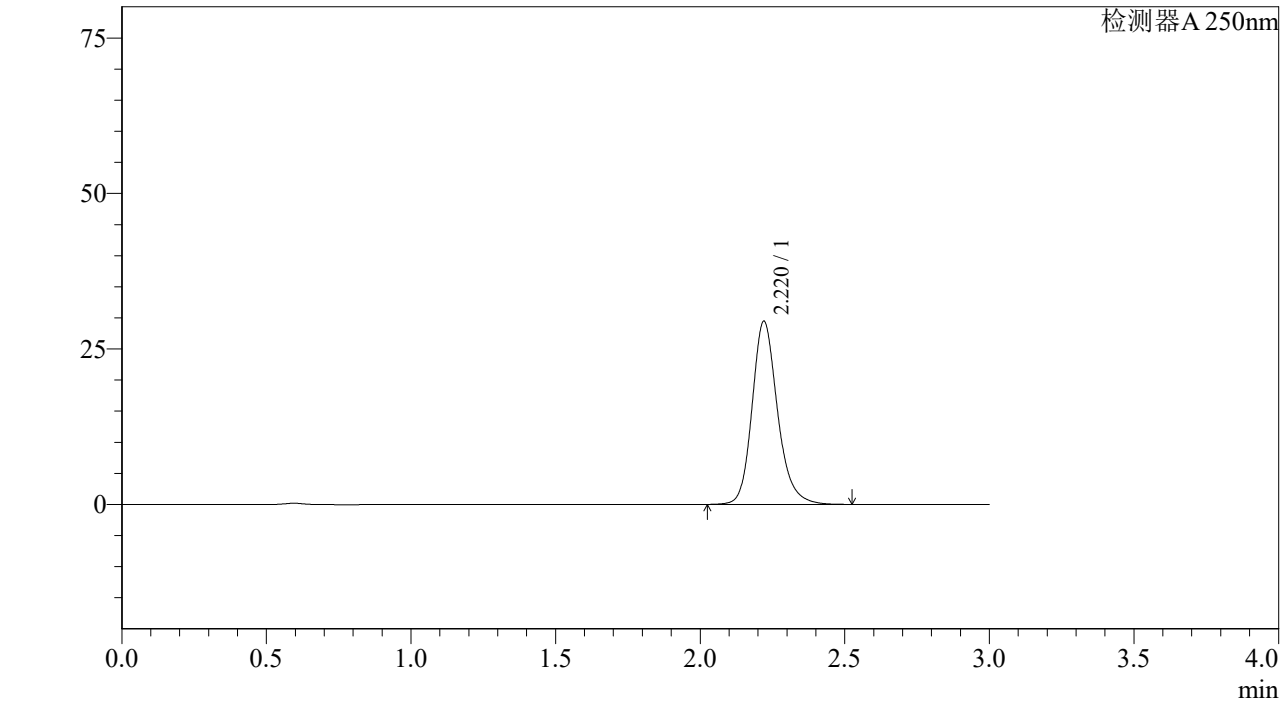

<峰表>

检测器A 250nm

峰号	保留时间	面积%	面积	高度	理论塔板数(US	拖尾因子	分离度(USP)
1	2.220	100.000	180630	29445	3208	1.198	--
总计		100.000	180630	29445			

SHIMADZU LabSolutions

J305

<样品信息>

色谱柱 :XB-C18(50mm*4.6mm,5μm） 流速：1.0ml/min
柱 温 :40℃ 波长：250nm
数据文件名 : RC$J305 - 31-15/28-894-2 - cb-JPS5249p-z6-rcqx-pH6.8jz-jf50z-10mg-10min-P3.lcd
方法文件名 : RC$J305 - J305-rcqx-20240222-FX277.lcm
批处理文件名: RC$J305 - 20240222-rcqx-FX277.lcb
样品瓶号 : 2-20
进样体积 : 10 μl 版本号：6.115
进样时间 : 2024/02/23 03:19:05 实验者: xiexinhui
处理时间（V2） : 2024/02/23 09:58:11 处理者: xiexinhui
仪器型号：SHIMADZU LC-2050C(FX277)

<色谱图>

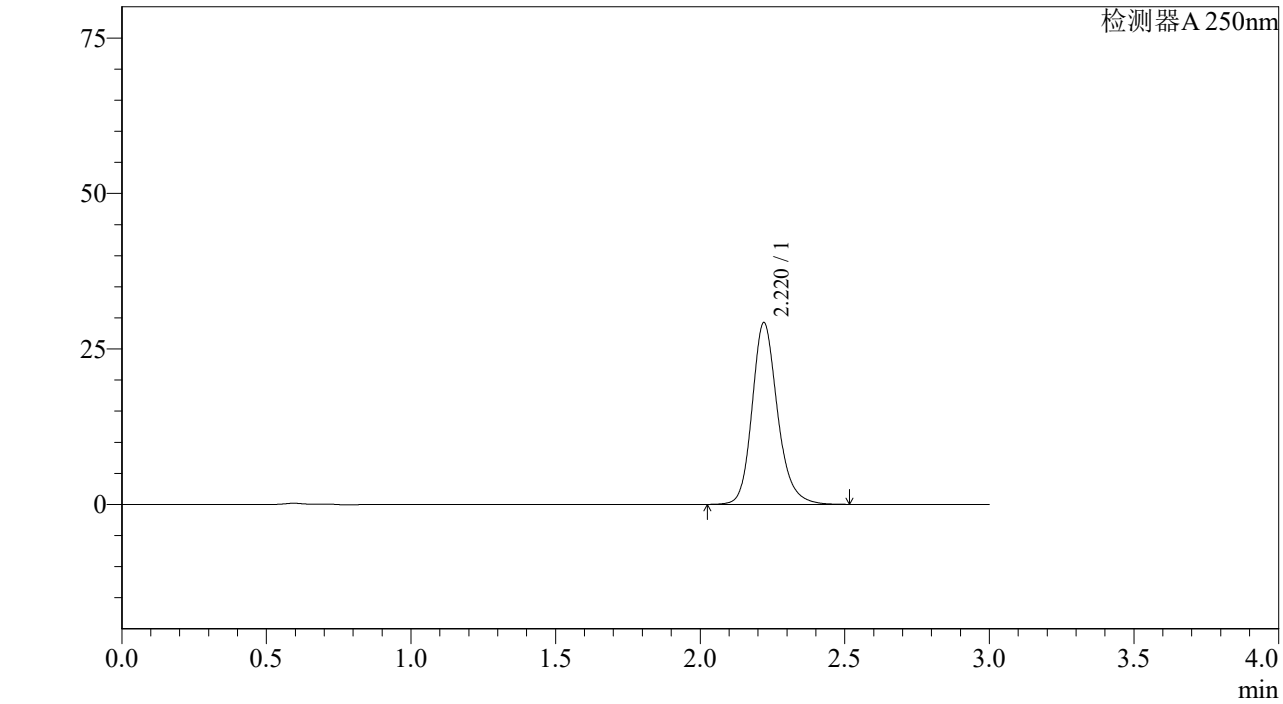

<峰表>

检测器A 250nm

峰号	保留时间	面积%	面积	高度	理论塔板数(US	拖尾因子	分离度(USP)
1	2.220	100.000	179267	29235	3208	1.197	--
总计		100.000	179267	29235			

SHIMADZU LabSolutions

J305

<样品信息>

色谱柱 :XB-C18(50mm*4.6mm,5μm） 流速：1.0ml/min
柱 温 :40℃ 波长：250nm
数据文件名 : RC$J305 - 31-15/28-895-2 - cb-JPS5249p-z6-rcqx-pH6.8jz-jf50z-10mg-10min-P4.lcd
方法文件名 : RC$J305 - J305-rcqx-20240222-FX277.lcm
批处理文件名: RC$J305 - 20240222-rcqx-FX277.lcb
样品瓶号 : 2-29
进样体积 : 10 μl 版本号：6.115
进样时间 : 2024/02/23 03:22:29 实验者: xiexinhui
处理时间（V2） : 2024/02/23 09:58:14 处理者: xiexinhui
仪器型号：SHIMADZU LC-2050C(FX277)

<色谱图>

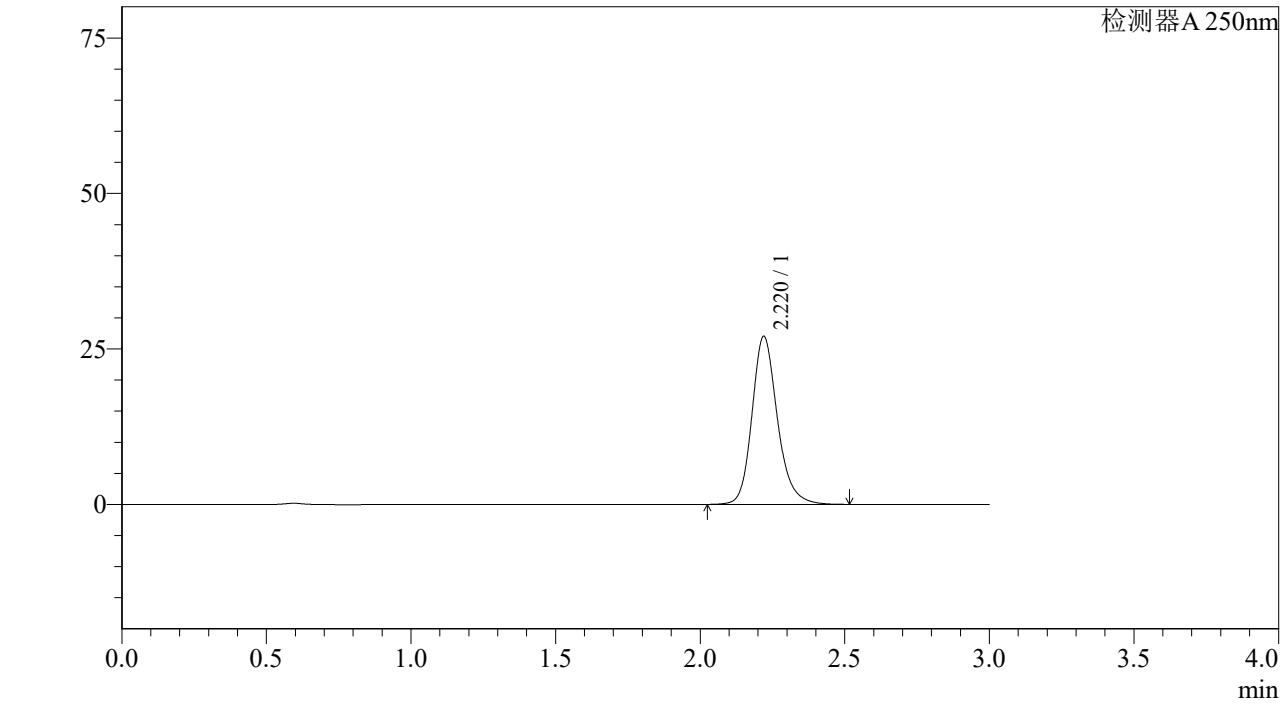

<峰表>

检测器A 250nm

峰号	保留时间	面积%	面积	高度	理论塔板数(US	拖尾因子	分离度(USP)
1	2.220	100.000	165630	27002	3211	1.197	--
总计		100.000	165630	27002			

SHIMADZU LabSolutions

J305

<样品信息>

色谱柱 :XB-C18(50mm*4.6mm,5μm） 流速：1.0ml/min
柱 温 :40℃ 波长：250nm
数据文件名 : RC$J305 - 31-15/28-896-2 - cb-JPS5249p-z6-rcqx-pH6.8jz-jf50z-10mg-10min-P5.lcd
方法文件名 : RC$J305 - J305-rcqx-20240222-FX277.lcm
批处理文件名: RC$J305 - 20240222-rcqx-FX277.lcb
样品瓶号 : 2-38
进样体积 : 10 μl 版本号：6.115
进样时间 : 2024/02/23 03:25:53 实验者: xiexinhui
处理时间（V2） : 2024/02/23 09:58:17 处理者: xiexinhui
仪器型号：SHIMADZU LC-2050C(FX277)

<色谱图>

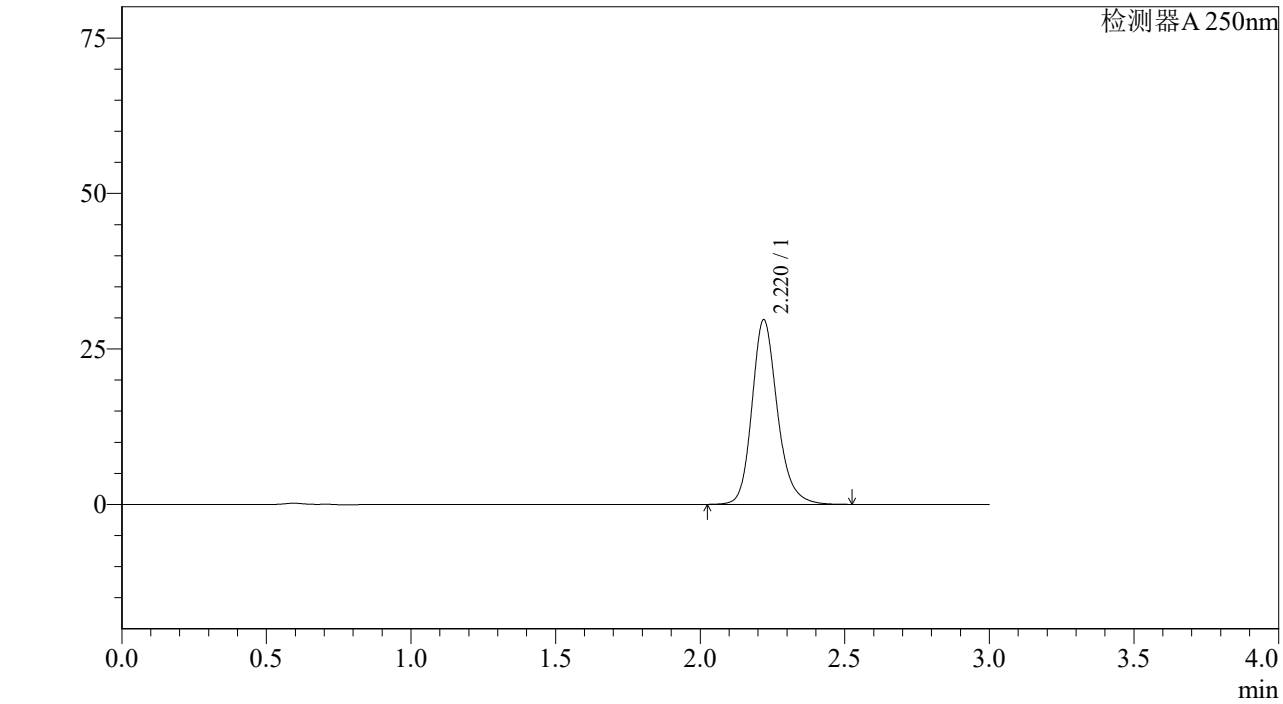

<峰表>

检测器A 250nm

峰号	保留时间	面积%	面积	高度	理论塔板数(US	拖尾因子	分离度(USP)
1	2.220	100.000	182071	29675	3211	1.197	--
总计		100.000	182071	29675			

SHIMADZU LabSolutions

J305

<样品信息>

色谱柱 :XB-C18(50mm*4.6mm,5μm） 流速：1.0ml/min
柱 温 :40℃ 波长：250nm
数据文件名 : RC$J305 - 31-15/28-897-2 - cb-JPS5249p-z6-rcqx-pH6.8jz-jf50z-10mg-10min-P6.lcd
方法文件名 : RC$J305 - J305-rcqx-20240222-FX277.lcm
批处理文件名: RC$J305 - 20240222-rcqx-FX277.lcb
样品瓶号 : 2-47
进样体积 : 10 μl 版本号：6.115
进样时间 : 2024/02/23 03:29:16 实验者: xiexinhui
处理时间（V2） : 2024/02/23 09:58:19 处理者: xiexinhui
仪器型号：SHIMADZU LC-2050C(FX277)

<色谱图>

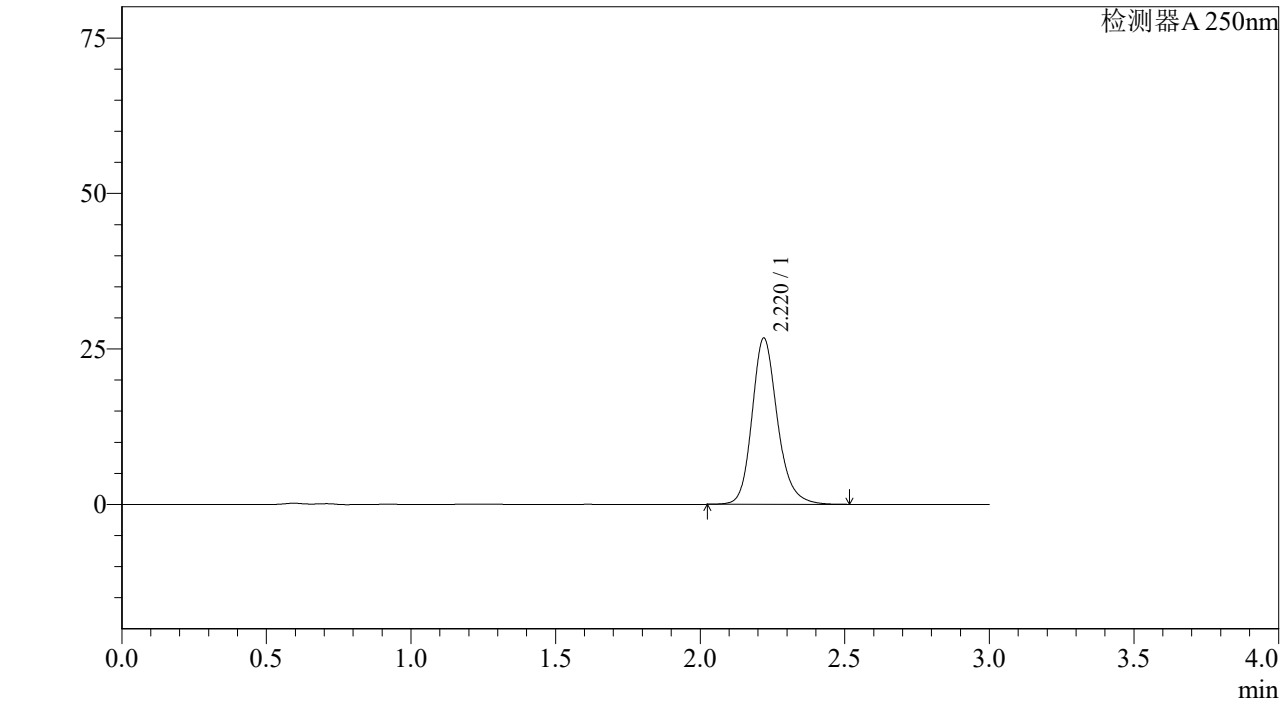

<峰表>

检测器A 250nm

峰号	保留时间	面积%	面积	高度	理论塔板数(US	拖尾因子	分离度(USP)
1	2.220	100.000	163810	26725	3214	1.198	--
总计		100.000	163810	26725			

SHIMADZU LabSolutions

J305

<样品信息>

色谱柱 :XB-C18(50mm*4.6mm,5μm） 流速：1.0ml/min
柱 温 :40℃ 波长：250nm
数据文件名 : RC$J305 - 31-15/28-898-2 - cb-JPS5249p-z6-rcqx-pH6.8jz-jf50z-10mg-15min-P1.lcd
方法文件名 : RC$J305 - J305-rcqx-20240222-FX277.lcm
批处理文件名: RC$J305 - 20240222-rcqx-FX277.lcb
样品瓶号 : 2-3
进样体积 : 10 μl 版本号：6.115
进样时间 : 2024/02/23 03:32:40 实验者: xiexinhui
处理时间（V2） : 2024/02/23 09:58:22 处理者: xiexinhui
仪器型号：SHIMADZU LC-2050C(FX277)

<色谱图>

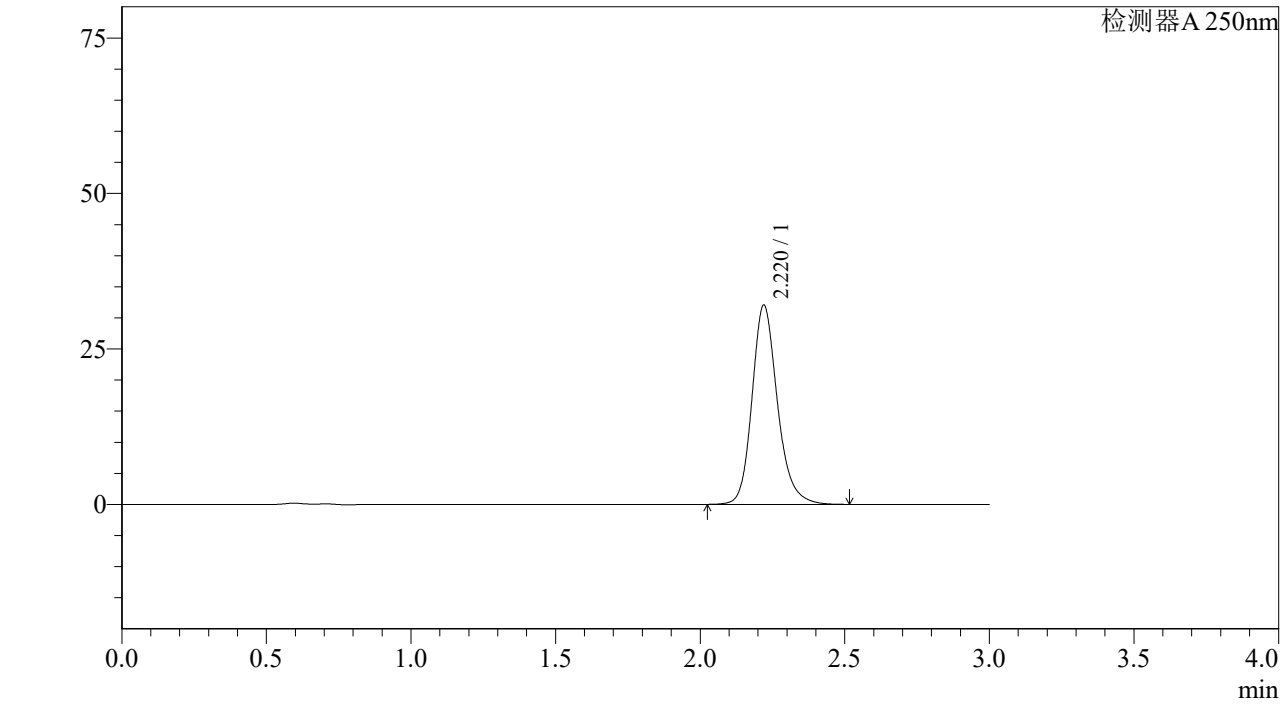

<峰表>

检测器A 250nm

峰号	保留时间	面积%	面积	高度	理论塔板数(US	拖尾因子	分离度(USP)
1	2.220	100.000	196329	32018	3211	1.197	--
总计		100.000	196329	32018			

SHIMADZU LabSolutions

J305

<样品信息>

色谱柱 :XB-C18(50mm*4.6mm,5μm） 流速：1.0ml/min
柱 温 :40℃ 波长：250nm
数据文件名 : RC$J305 - 31-15/28-899-2 - cb-JPS5249p-z6-rcqx-pH6.8jz-jf50z-10mg-15min-P2.lcd
方法文件名 : RC$J305 - J305-rcqx-20240222-FX277.lcm
批处理文件名: RC$J305 - 20240222-rcqx-FX277.lcb
样品瓶号 : 2-12
进样体积 : 10 μl 版本号：6.115
进样时间 : 2024/02/23 03:36:04 实验者: xiexinhui
处理时间（V2） : 2024/02/23 09:58:25 处理者: xiexinhui
仪器型号：SHIMADZU LC-2050C(FX277)

<色谱图>

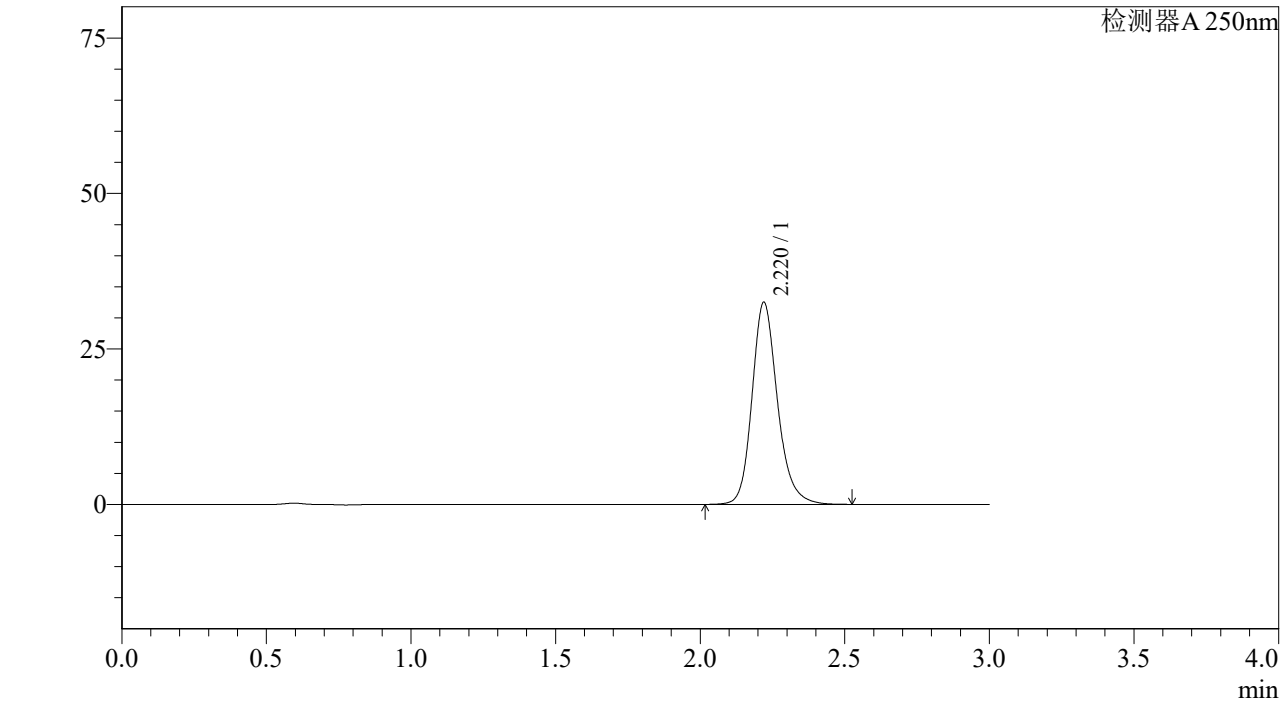

<峰表>

检测器A 250nm

峰号	保留时间	面积%	面积	高度	理论塔板数(US	拖尾因子	分离度(USP)
1	2.220	100.000	199302	32482	3209	1.197	--
总计		100.000	199302	32482			

SHIMADZU LabSolutions

J305

<样品信息>

色谱柱 :XB-C18(50mm*4.6mm,5μm） 流速：1.0ml/min
柱 温 :40℃ 波长：250nm
数据文件名 : RC$J305 - 31-15/28-900-2 - cb-JPS5249p-z6-rcqx-pH6.8jz-jf50z-10mg-15min-P3.lcd
方法文件名 : RC$J305 - J305-rcqx-20240222-FX277.lcm
批处理文件名: RC$J305 - 20240222-rcqx-FX277.lcb
样品瓶号 : 2-21
进样体积 : 10 μl 版本号：6.115
进样时间 : 2024/02/23 03:39:27 实验者: xiexinhui
处理时间（V2） : 2024/02/23 09:58:27 处理者: xiexinhui
仪器型号：SHIMADZU LC-2050C(FX277)

<色谱图>

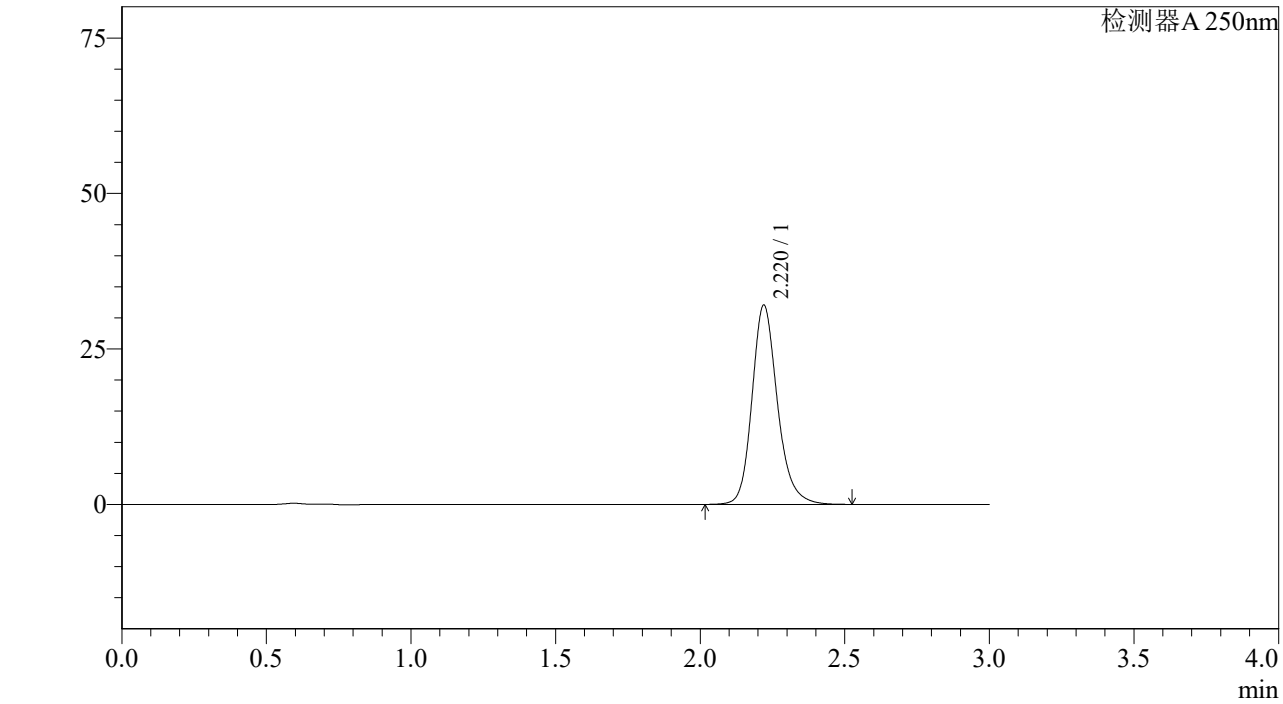

<峰表>

检测器A 250nm

峰号	保留时间	面积%	面积	高度	理论塔板数(US	拖尾因子	分离度(USP)
1	2.220	100.000	196493	32026	3210	1.197	--
总计		100.000	196493	32026			

SHIMADZU LabSolutions

J305

<样品信息>

色谱柱 :XB-C18(50mm*4.6mm,5μm） 流速：1.0ml/min
柱 温 :40℃ 波长：250nm
数据文件名 : RC$J305 - 31-15/28-901-2 - cb-JPS5249p-z6-rcqx-pH6.8jz-jf50z-10mg-15min-P4.lcd
方法文件名 : RC$J305 - J305-rcqx-20240222-FX277.lcm
批处理文件名: RC$J305 - 20240222-rcqx-FX277.lcb
样品瓶号 : 2-30
进样体积 : 10 μl 版本号：6.115
进样时间 : 2024/02/23 03:42:52 实验者: xiexinhui
处理时间（V2） : 2024/02/23 09:58:30 处理者: xiexinhui
仪器型号：SHIMADZU LC-2050C(FX277)

<色谱图>

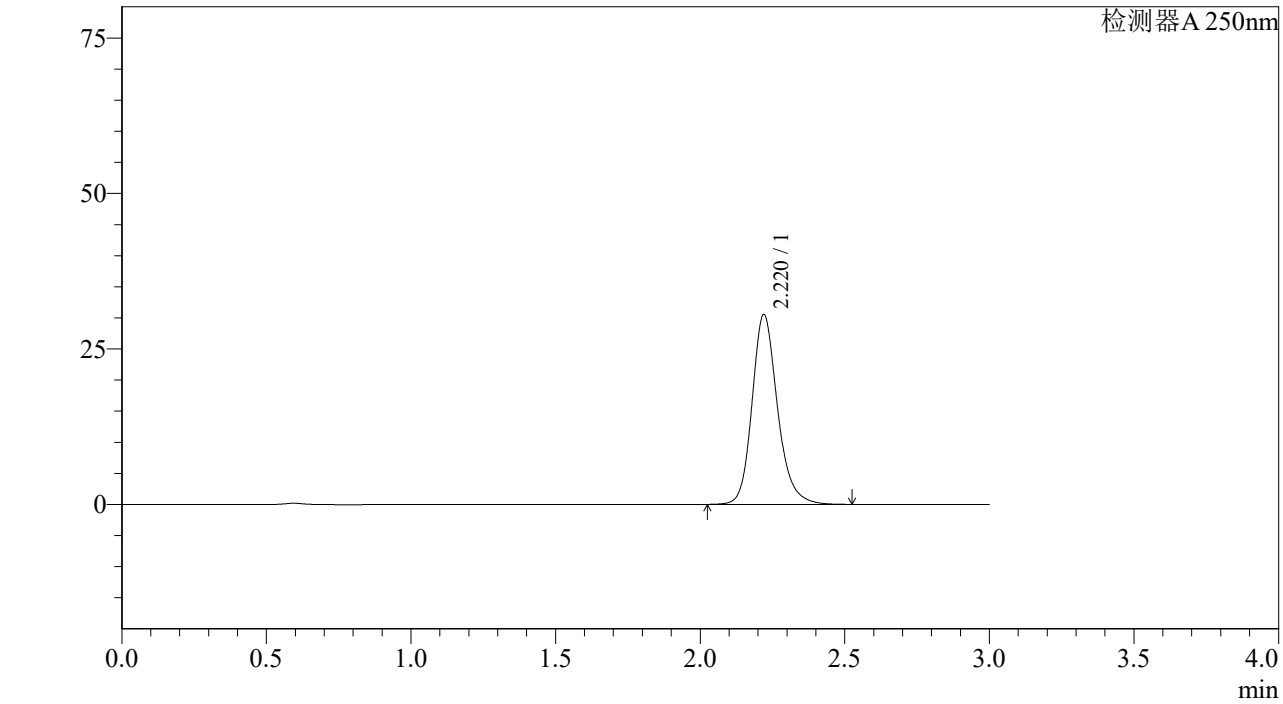

<峰表>

检测器A 250nm

峰号	保留时间	面积%	面积	高度	理论塔板数(US	拖尾因子	分离度(USP)
1	2.220	100.000	187257	30519	3208	1.197	--
总计		100.000	187257	30519			

SHIMADZU LabSolutions

J305

<样品信息>

色谱柱 :XB-C18(50mm*4.6mm,5μm） 流速：1.0ml/min
柱 温 :40℃ 波长：250nm
数据文件名 : RC$J305 - 31-15/28-902-2 - cb-JPS5249p-z6-rcqx-pH6.8jz-jf50z-10mg-15min-P5.lcd
方法文件名 : RC$J305 - J305-rcqx-20240222-FX277.lcm
批处理文件名: RC$J305 - 20240222-rcqx-FX277.lcb
样品瓶号 : 2-39
进样体积 : 10 μl 版本号：6.115
进样时间 : 2024/02/23 03:46:15 实验者: xiexinhui
处理时间（V2） : 2024/02/23 09:58:33 处理者: xiexinhui
仪器型号：SHIMADZU LC-2050C(FX277)

<色谱图>

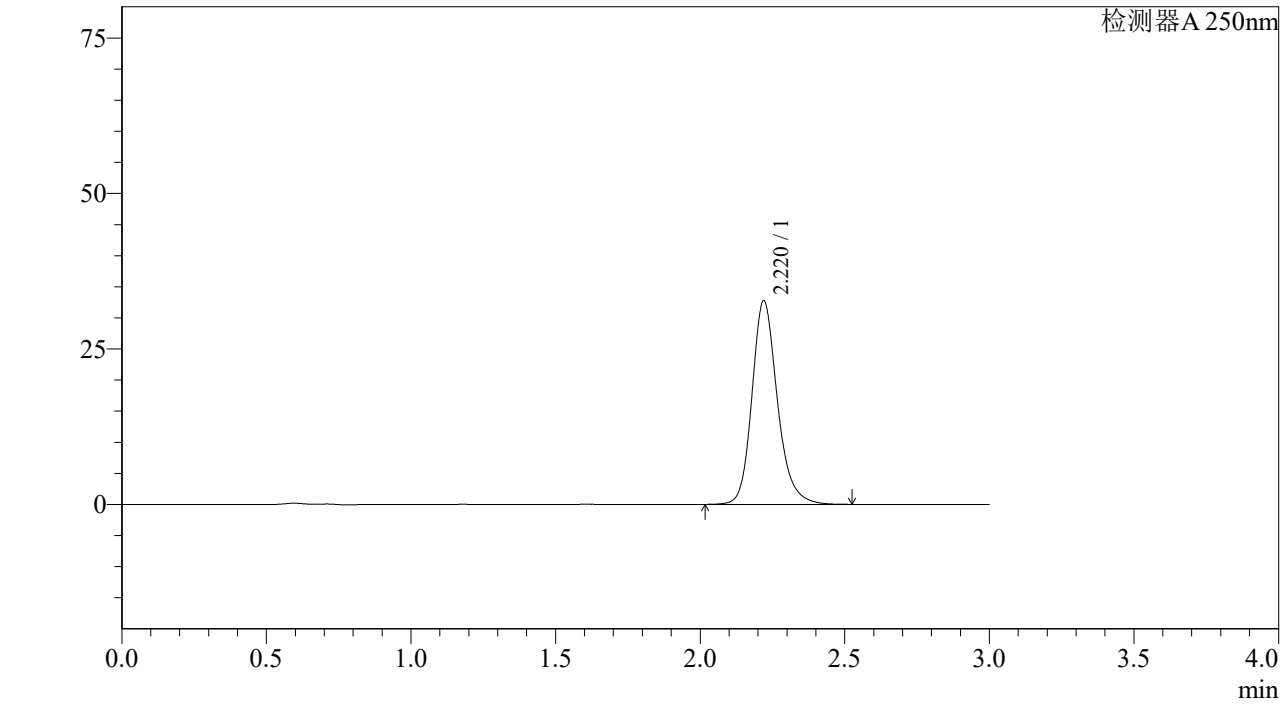

<峰表>

检测器A 250nm

峰号	保留时间	面积%	面积	高度	理论塔板数(US	拖尾因子	分离度(USP)
1	2.220	100.000	200756	32723	3213	1.197	--
总计		100.000	200756	32723			

SHIMADZU LabSolutions

J305

<样品信息>

色谱柱 :XB-C18(50mm*4.6mm,5μm） 流速：1.0ml/min
柱 温 :40℃ 波长：250nm
数据文件名 : RC$J305 - 31-15/28-903-2 - cb-JPS5249p-z6-rcqx-pH6.8jz-jf50z-10mg-15min-P6.lcd
方法文件名 : RC$J305 - J305-rcqx-20240222-FX277.lcm
批处理文件名: RC$J305 - 20240222-rcqx-FX277.lcb
样品瓶号 : 2-48
进样体积 : 10 μl 版本号：6.115
进样时间 : 2024/02/23 03:49:38 实验者: xiexinhui
处理时间（V2） : 2024/02/23 09:58:36 处理者: xiexinhui
仪器型号：SHIMADZU LC-2050C(FX277)

<色谱图>

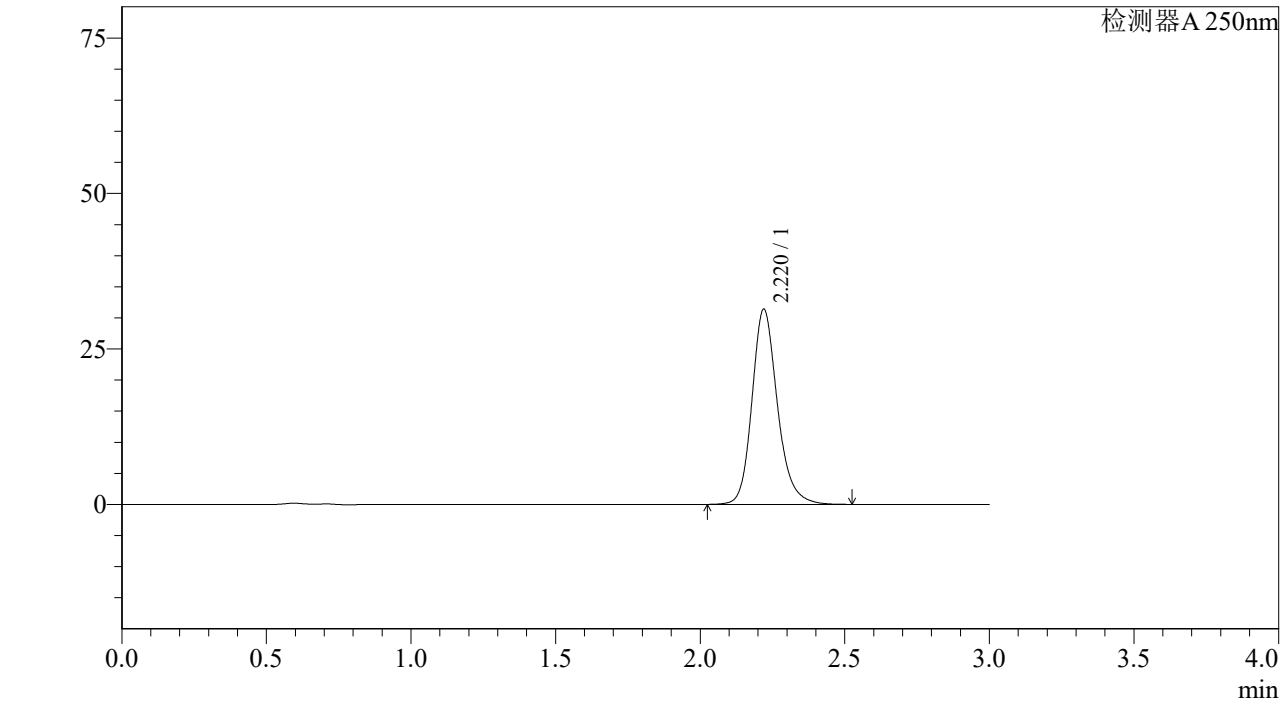

<峰表>

检测器A 250nm

峰号	保留时间	面积%	面积	高度	理论塔板数(US	拖尾因子	分离度(USP)
1	2.220	100.000	192456	31367	3211	1.198	--
总计		100.000	192456	31367			

SHIMADZU LabSolutions

J305

<样品信息>

色谱柱 :XB-C18(50mm*4.6mm,5μm） 流速：1.0ml/min
柱 温 :40℃ 波长：250nm
数据文件名 : RC$J305 - 31-15/28-904-2 - cb-JPS5249p-z6-rcqx-pH6.8jz-jf50z-10mg-20min-P1.lcd
方法文件名 : RC$J305 - J305-rcqx-20240222-FX277.lcm
批处理文件名: RC$J305 - 20240222-rcqx-FX277.lcb
样品瓶号 : 2-4
进样体积 : 10 μl 版本号：6.115
进样时间 : 2024/02/23 03:53:01 实验者: xiexinhui
处理时间（V2） : 2024/02/23 09:58:38 处理者: xiexinhui
仪器型号：SHIMADZU LC-2050C(FX277)

<色谱图>

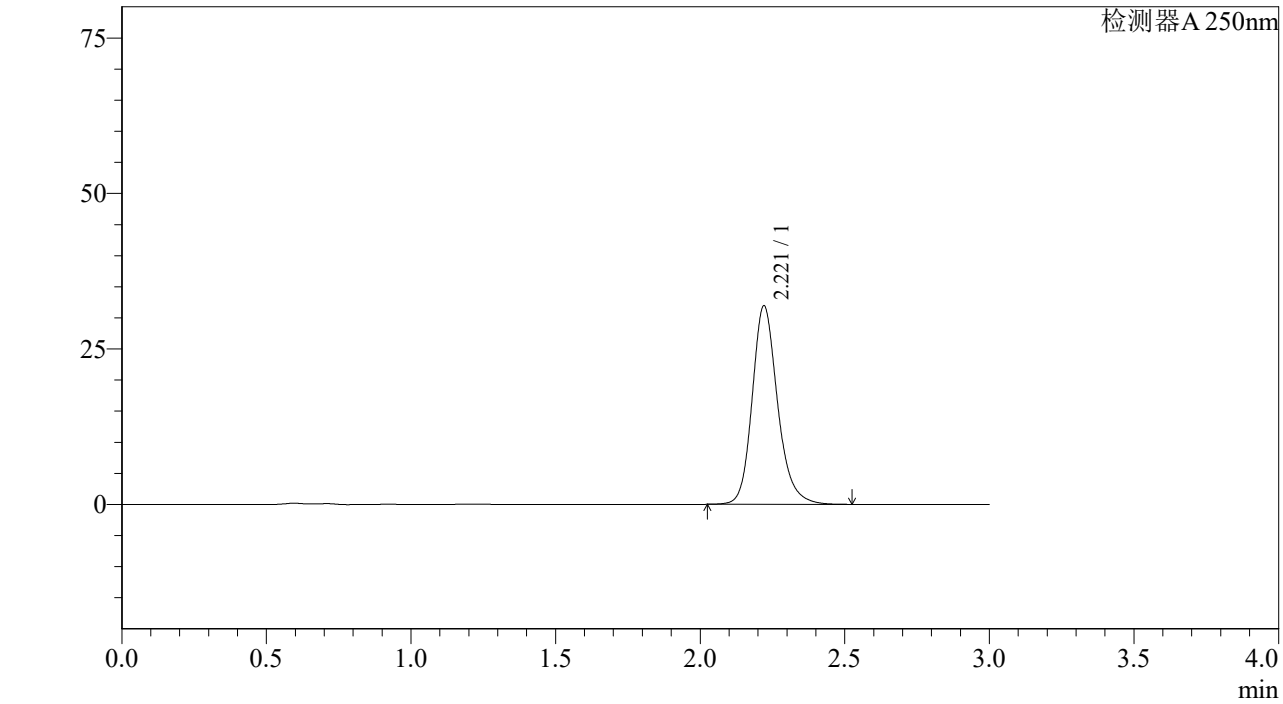

<峰表>

检测器A 250nm

峰号	保留时间	面积%	面积	高度	理论塔板数(US	拖尾因子	分离度(USP)
1	2.221	100.000	195584	31931	3214	1.197	--
总计		100.000	195584	31931			

SHIMADZU LabSolutions

J305

<样品信息>

色谱柱 :XB-C18(50mm*4.6mm,5μm） 流速：1.0ml/min
柱 温 :40℃ 波长：250nm
数据文件名 : RC$J305 - 31-15/28-905-2 - cb-JPS5249p-z6-rcqx-pH6.8jz-jf50z-10mg-20min-P2.lcd
方法文件名 : RC$J305 - J305-rcqx-20240222-FX277.lcm
批处理文件名: RC$J305 - 20240222-rcqx-FX277.lcb
样品瓶号 : 2-13
进样体积 : 10 μl 版本号：6.115
进样时间 : 2024/02/23 03:56:25 实验者: xiexinhui
处理时间（V2） : 2024/02/23 09:58:41 处理者: xiexinhui
仪器型号：SHIMADZU LC-2050C(FX277)

<色谱图>

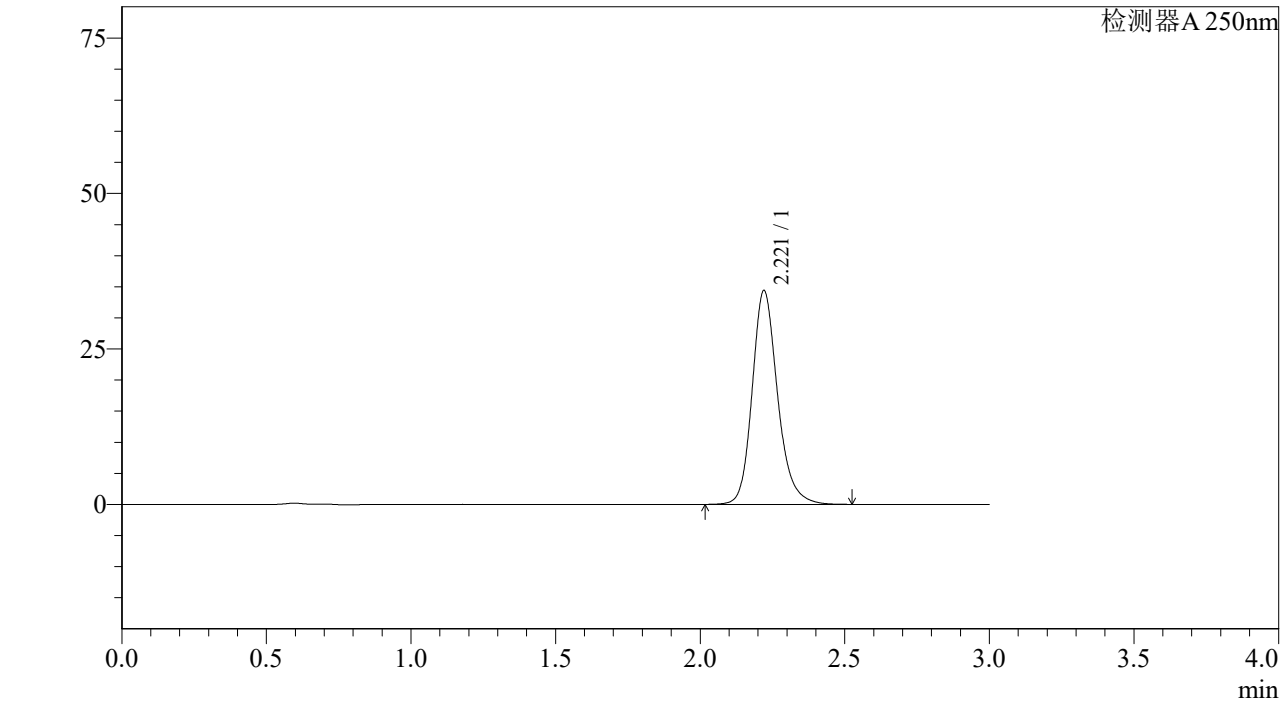

<峰表>

检测器A 250nm

峰号	保留时间	面积%	面积	高度	理论塔板数(US	拖尾因子	分离度(USP)
1	2.221	100.000	210715	34388	3216	1.197	--
总计		100.000	210715	34388			

SHIMADZU LabSolutions

J305

<样品信息>

色谱柱 :XB-C18(50mm*4.6mm,5μm） 流速：1.0ml/min
柱 温 :40℃ 波长：250nm
数据文件名 : RC$J305 - 31-15/28-906-2 - cb-JPS5249p-z6-rcqx-pH6.8jz-jf50z-10mg-20min-P3.lcd
方法文件名 : RC$J305 - J305-rcqx-20240222-FX277.lcm
批处理文件名: RC$J305 - 20240222-rcqx-FX277.lcb
样品瓶号 : 2-22
进样体积 : 10 μl 版本号：6.115
进样时间 : 2024/02/23 03:59:48 实验者: xiexinhui
处理时间（V2） : 2024/02/23 09:58:44 处理者: xiexinhui
仪器型号：SHIMADZU LC-2050C(FX277)

<色谱图>

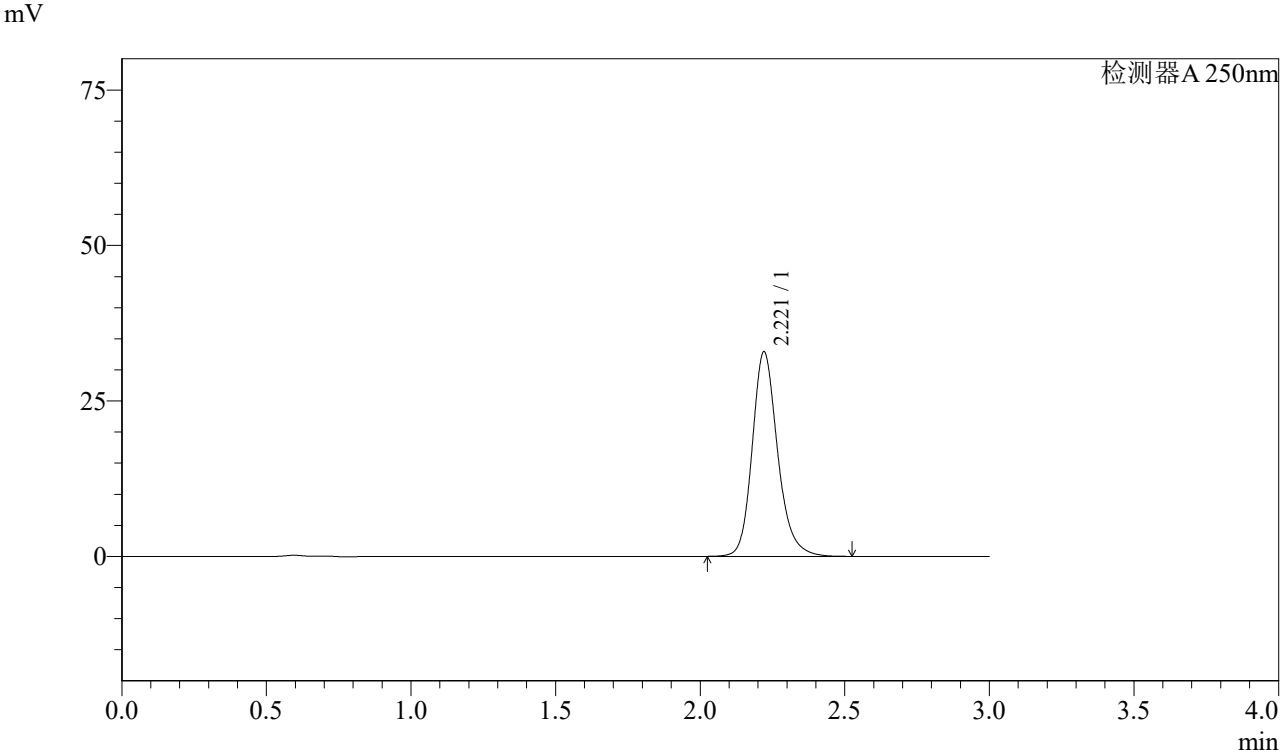

<峰表>

检测器A 250nm

峰号	保留时间	面积%	面积	高度	理论塔板数(US	拖尾因子	分离度(USP)
1	2.221	100.000	201607	32894	3213	1.198	--
总计		100.000	201607	32894			

SHIMADZU LabSolutions

J305

<样品信息>

色谱柱 :XB-C18(50mm*4.6mm,5μm） 流速：1.0ml/min
柱 温 :40℃ 波长：250nm
数据文件名 : RC$J305 - 31-15/28-907-2 - cb-JPS5249p-z6-rcqx-pH6.8jz-jf50z-10mg-20min-P4.lcd
方法文件名 : RC$J305 - J305-rcqx-20240222-FX277.lcm
批处理文件名: RC$J305 - 20240222-rcqx-FX277.lcb
样品瓶号 : 2-31
进样体积 : 10 μl 版本号：6.115
进样时间 : 2024/02/23 04:03:12 实验者: xiexinhui
处理时间（V2） : 2024/02/23 09:58:47 处理者: xiexinhui
仪器型号：SHIMADZU LC-2050C(FX277)

<色谱图>

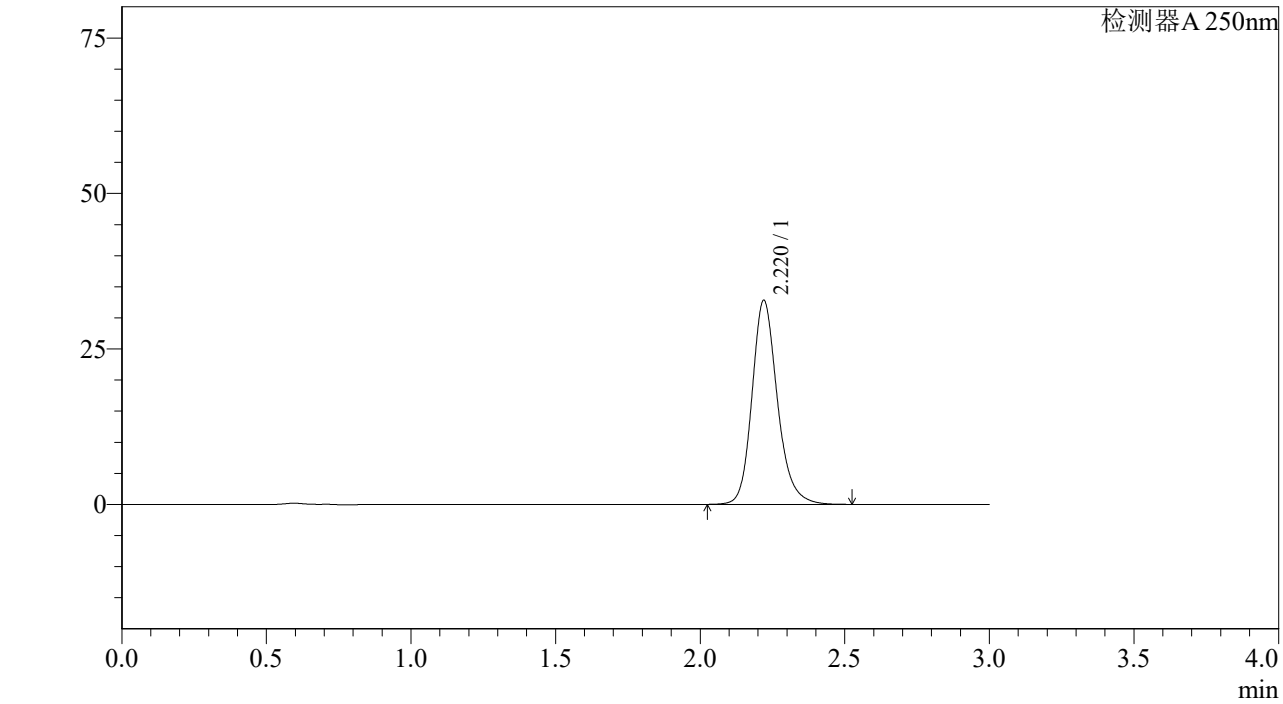

<峰表>

检测器A 250nm

峰号	保留时间	面积%	面积	高度	理论塔板数(US	拖尾因子	分离度(USP)
1	2.220	100.000	201057	32783	3211	1.197	--
总计		100.000	201057	32783			

SHIMADZU LabSolutions

J305

<样品信息>

色谱柱 :XB-C18(50mm*4.6mm,5μm） 流速：1.0ml/min
柱 温 :40℃ 波长：250nm
数据文件名 : RC$J305 - 31-15/28-908-2 - cb-JPS5249p-z6-rcqx-pH6.8jz-jf50z-10mg-20min-P5.lcd
方法文件名 : RC$J305 - J305-rcqx-20240222-FX277.lcm
批处理文件名: RC$J305 - 20240222-rcqx-FX277.lcb
样品瓶号 : 2-40
进样体积 : 10 μl 版本号：6.115
进样时间 : 2024/02/23 04:06:35 实验者: xiexinhui
处理时间（V2） : 2024/02/23 09:58:50 处理者: xiexinhui
仪器型号：SHIMADZU LC-2050C(FX277)

<色谱图>

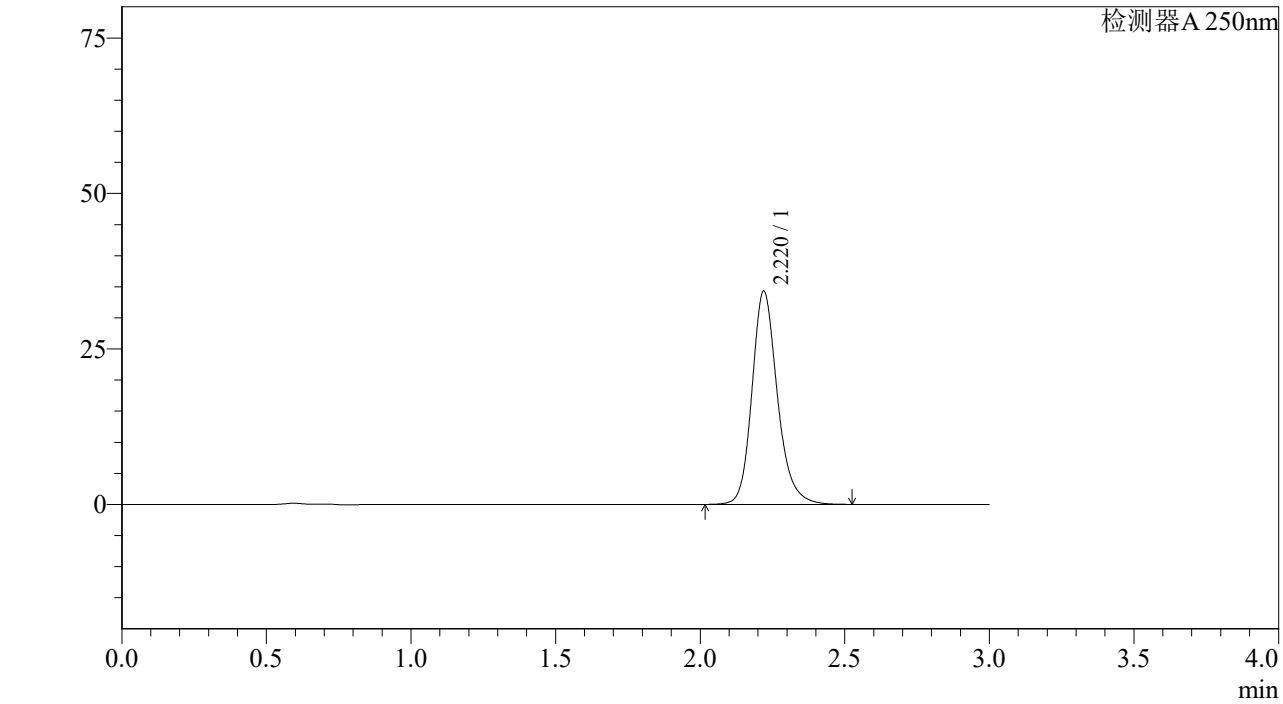

<峰表>

检测器A 250nm

峰号	保留时间	面积%	面积	高度	理论塔板数(US	拖尾因子	分离度(USP)
1	2.220	100.000	210227	34266	3211	1.197	--
总计		100.000	210227	34266			

SHIMADZU LabSolutions

J305

<样品信息>

色谱柱 :XB-C18(50mm*4.6mm,5μm） 流速：1.0ml/min
柱 温 :40℃ 波长：250nm
数据文件名 : RC$J305 - 31-15/28-909-2 - cb-JPS5249p-z6-rcqx-pH6.8jz-jf50z-10mg-20min-P6.lcd
方法文件名 : RC$J305 - J305-rcqx-20240222-FX277.lcm
批处理文件名: RC$J305 - 20240222-rcqx-FX277.lcb
样品瓶号 : 2-49
进样体积 : 10 μl 版本号：6.115
进样时间 : 2024/02/23 04:09:59 实验者: xiexinhui
处理时间（V2） : 2024/02/23 09:58:53 处理者: xiexinhui
仪器型号：SHIMADZU LC-2050C(FX277)

<色谱图>

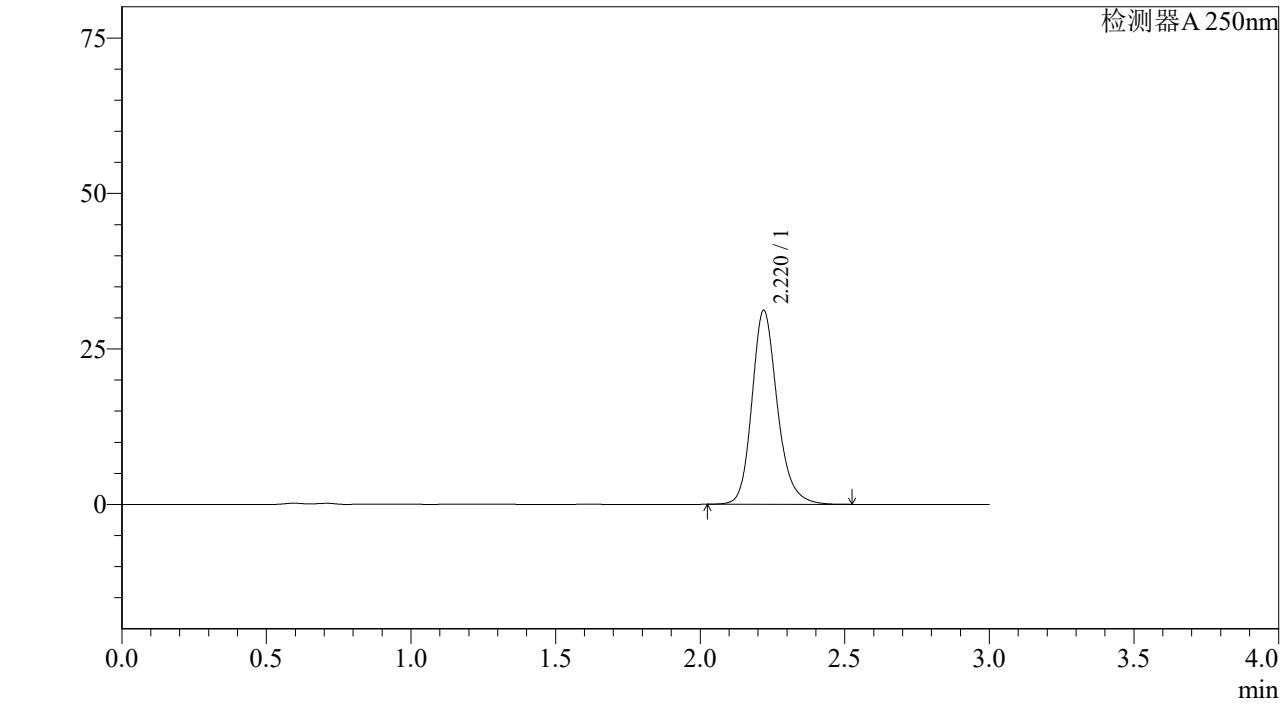

<峰表>

检测器A 250nm

峰号	保留时间	面积%	面积	高度	理论塔板数(US	拖尾因子	分离度(USP)
1	2.220	100.000	191049	31163	3215	1.198	--
总计		100.000	191049	31163			

SHIMADZU LabSolutions

J305

<样品信息>

色谱柱 :XB-C18(50mm*4.6mm,5μm） 流速：1.0ml/min
柱 温 :40℃ 波长：250nm
数据文件名 : RC$J305 - 31-15/28-910-2 - cb-JPS5249p-z6-rcqx-pH6.8jz-jf50z-10mg-30min-P1.lcd
方法文件名 : RC$J305 - J305-rcqx-20240222-FX277.lcm
批处理文件名: RC$J305 - 20240222-rcqx-FX277.lcb
样品瓶号 : 2-5
进样体积 : 10 μl 版本号：6.115
进样时间 : 2024/02/23 04:13:23 实验者: xiexinhui
处理时间（V2） : 2024/02/23 09:58:55 处理者: xiexinhui
仪器型号：SHIMADZU LC-2050C(FX277)

<色谱图>

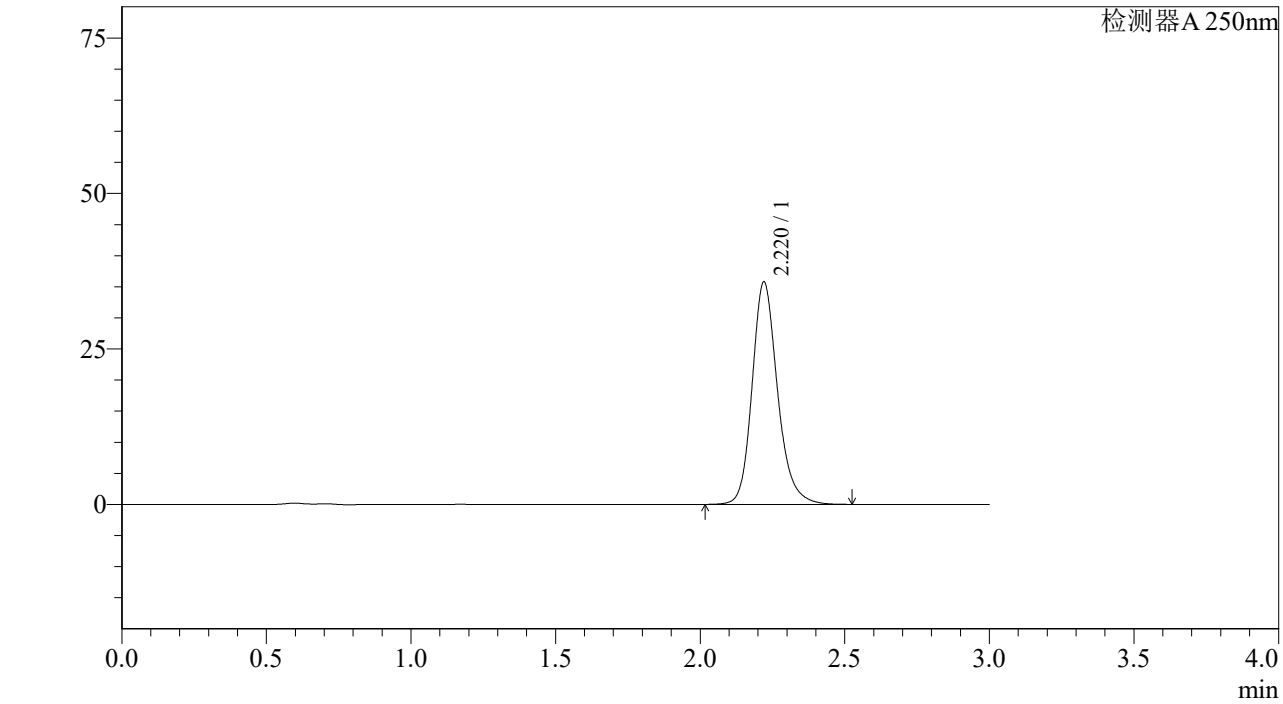

<峰表>

检测器A 250nm

峰号	保留时间	面积%	面积	高度	理论塔板数(US	拖尾因子	分离度(USP)
1	2.220	100.000	219314	35772	3210	1.197	--
总计		100.000	219314	35772			

SHIMADZU LabSolutions

J305

<样品信息>

色谱柱 :XB-C18(50mm*4.6mm,5μm） 流速：1.0ml/min
柱 温 :40℃ 波长：250nm
数据文件名 : RC$J305 - 31-15/28-911-2 - cb-JPS5249p-z6-rcqx-pH6.8jz-jf50z-10mg-30min-P2.lcd
方法文件名 : RC$J305 - J305-rcqx-20240222-FX277.lcm
批处理文件名: RC$J305 - 20240222-rcqx-FX277.lcb
样品瓶号 : 2-14
进样体积 : 10 μl 版本号：6.115
进样时间 : 2024/02/23 04:16:47 实验者: xiexinhui
处理时间（V2） : 2024/02/23 09:58:58 处理者: xiexinhui
仪器型号：SHIMADZU LC-2050C(FX277)

<色谱图>

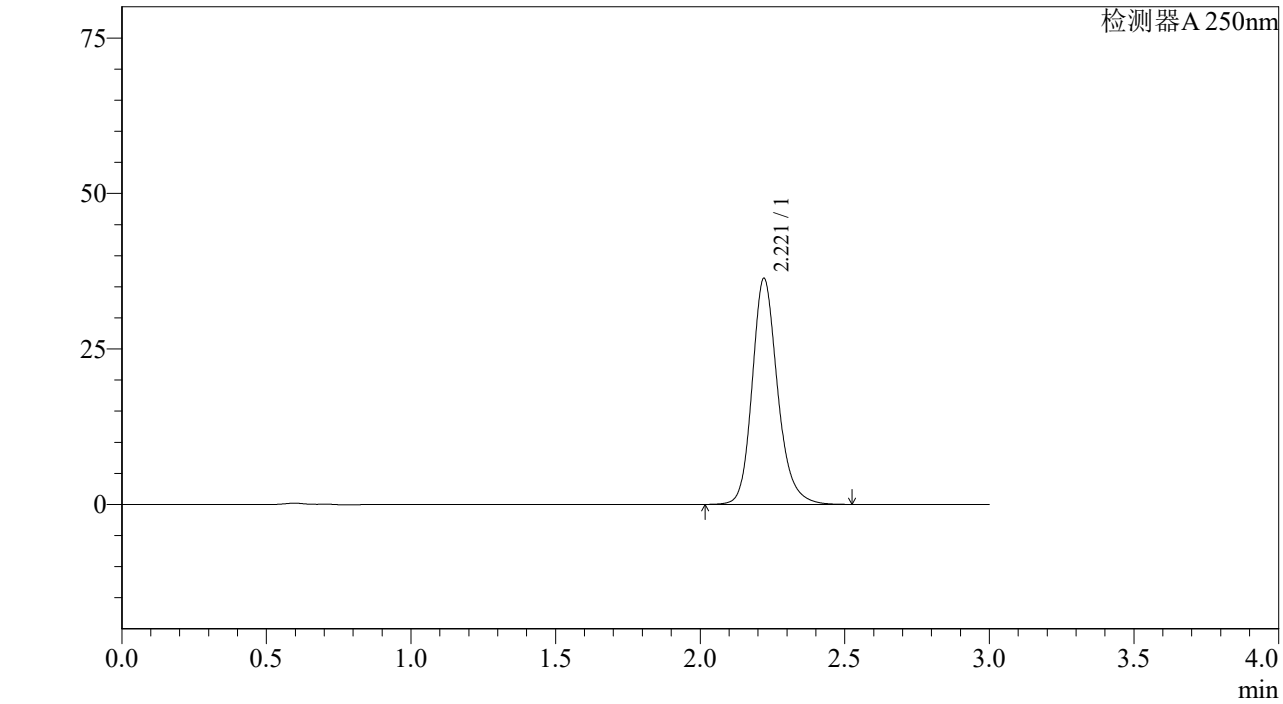

<峰表>

检测器A 250nm

峰号	保留时间	面积%	面积	高度	理论塔板数(US	拖尾因子	分离度(USP)
1	2.221	100.000	222764	36350	3215	1.197	--
总计		100.000	222764	36350			

SHIMADZU LabSolutions

J305

<样品信息>

色谱柱 :XB-C18(50mm*4.6mm,5μm） 流速：1.0ml/min
柱 温 :40℃ 波长：250nm
数据文件名 : RC$J305 - 31-15/28-912-2 - cb-JPS5249p-z6-rcqx-pH6.8jz-jf50z-10mg-30min-P3.lcd
方法文件名 : RC$J305 - J305-rcqx-20240222-FX277.lcm
批处理文件名: RC$J305 - 20240222-rcqx-FX277.lcb
样品瓶号 : 2-23
进样体积 : 10 μl 版本号：6.115
进样时间 : 2024/02/23 04:20:11 实验者: xiexinhui
处理时间（V2） : 2024/02/23 09:59:01 处理者: xiexinhui
仪器型号：SHIMADZU LC-2050C(FX277)

<色谱图>

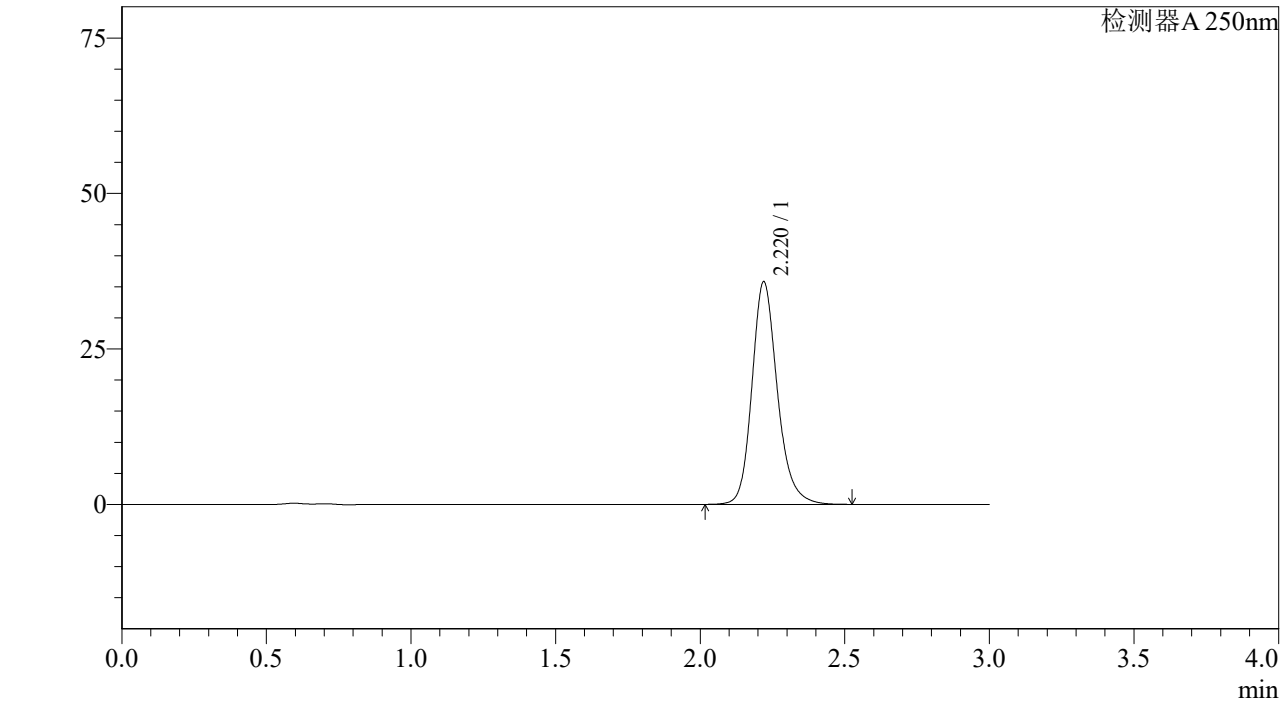

<峰表>

检测器A 250nm

峰号	保留时间	面积%	面积	高度	理论塔板数(US	拖尾因子	分离度(USP)
1	2.220	100.000	219318	35769	3214	1.197	--
总计		100.000	219318	35769			

SHIMADZU LabSolutions

J305

<样品信息>

色谱柱 :XB-C18(50mm*4.6mm,5μm） 流速：1.0ml/min
柱 温 :40℃ 波长：250nm
数据文件名 : RC$J305 - 31-15/28-913-2 - cb-JPS5249p-z6-rcqx-pH6.8jz-jf50z-10mg-30min-P4.lcd
方法文件名 : RC$J305 - J305-rcqx-20240222-FX277.lcm
批处理文件名: RC$J305 - 20240222-rcqx-FX277.lcb
样品瓶号 : 2-32
进样体积 : 10 μl 版本号：6.115
进样时间 : 2024/02/23 04:23:35 实验者: xiexinhui
处理时间（V2） : 2024/02/23 09:59:04 处理者: xiexinhui
仪器型号：SHIMADZU LC-2050C(FX277)

<色谱图>

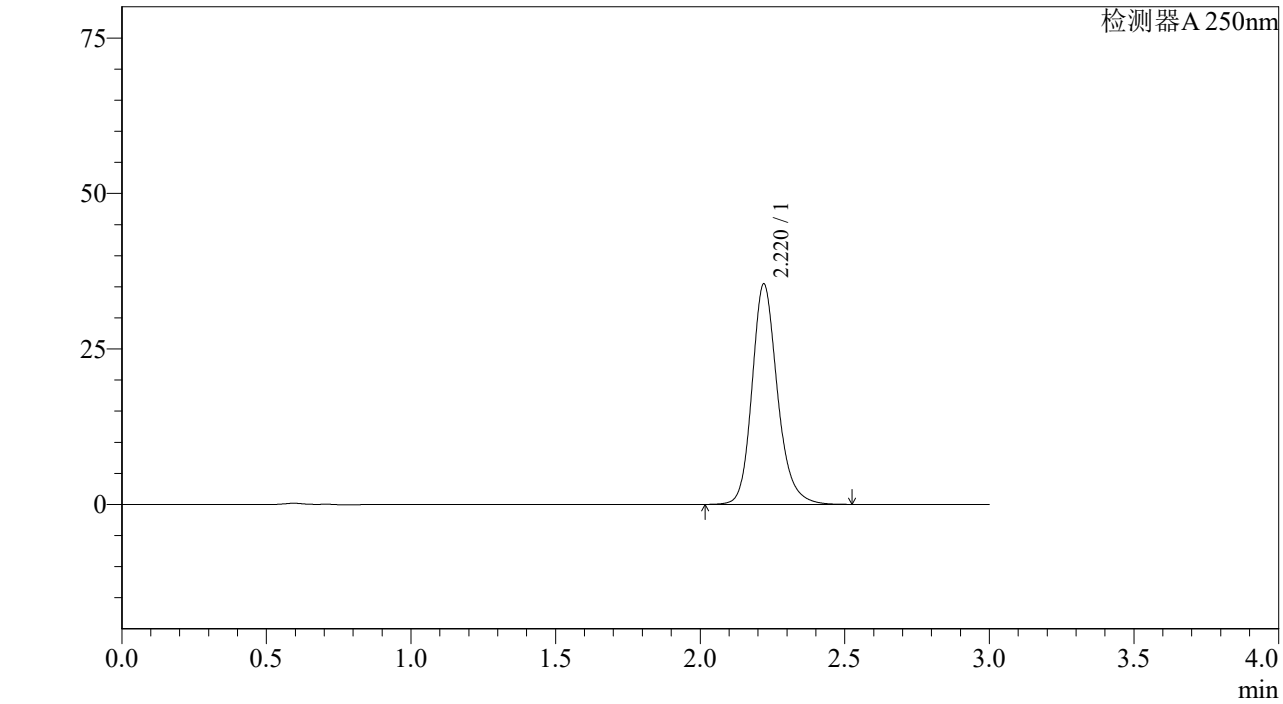

<峰表>

检测器A 250nm

峰号	保留时间	面积%	面积	高度	理论塔板数(US	拖尾因子	分离度(USP)
1	2.220	100.000	217294	35427	3212	1.197	--
总计		100.000	217294	35427			

SHIMADZU LabSolutions

J305

<样品信息>

色谱柱 :XB-C18(50mm*4.6mm,5μm） 流速：1.0ml/min
柱 温 :40℃ 波长：250nm
数据文件名 : RC$J305 - 31-15/28-914-2 - cb-JPS5249p-z6-rcqx-pH6.8jz-jf50z-10mg-30min-P5.lcd
方法文件名 : RC$J305 - J305-rcqx-20240222-FX277.lcm
批处理文件名: RC$J305 - 20240222-rcqx-FX277.lcb
样品瓶号 : 2-41
进样体积 : 10 μl 版本号：6.115
进样时间 : 2024/02/23 04:26:59 实验者: xiexinhui
处理时间（V2） : 2024/02/23 09:59:06 处理者: xiexinhui
仪器型号：SHIMADZU LC-2050C(FX277)

<色谱图>

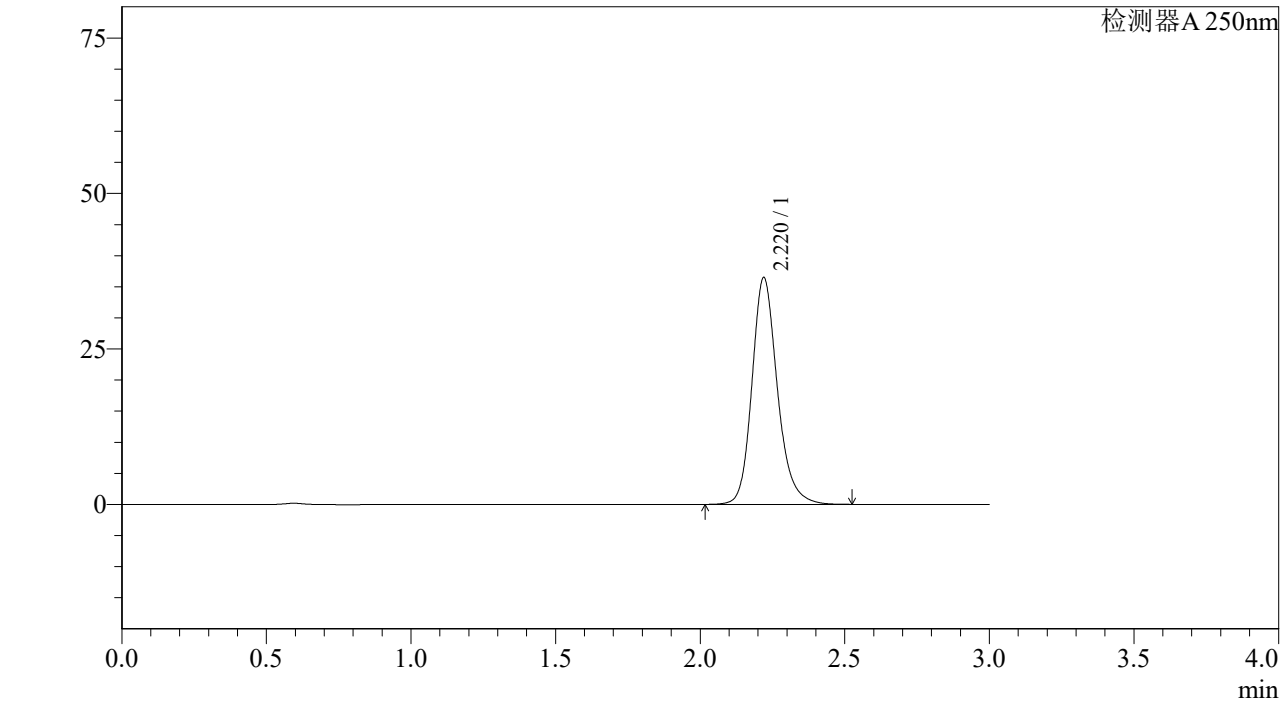

<峰表>

检测器A 250nm

峰号	保留时间	面积%	面积	高度	理论塔板数(US	拖尾因子	分离度(USP)
1	2.220	100.000	223580	36446	3212	1.197	--
总计		100.000	223580	36446			

SHIMADZU LabSolutions

J305

<样品信息>

色谱柱 :XB-C18(50mm*4.6mm,5μm） 流速：1.0ml/min
柱 温 :40℃ 波长：250nm
数据文件名 : RC$J305 - 31-15/28-915-2 - cb-JPS5249p-z6-rcqx-pH6.8jz-jf50z-10mg-30min-P6.lcd
方法文件名 : RC$J305 - J305-rcqx-20240222-FX277.lcm
批处理文件名: RC$J305 - 20240222-rcqx-FX277.lcb
样品瓶号 : 2-50
进样体积 : 10 μl 版本号：6.115
进样时间 : 2024/02/23 04:30:22 实验者: xiexinhui
处理时间（V2） : 2024/02/23 09:59:09 处理者: xiexinhui
仪器型号：SHIMADZU LC-2050C(FX277)

<色谱图>

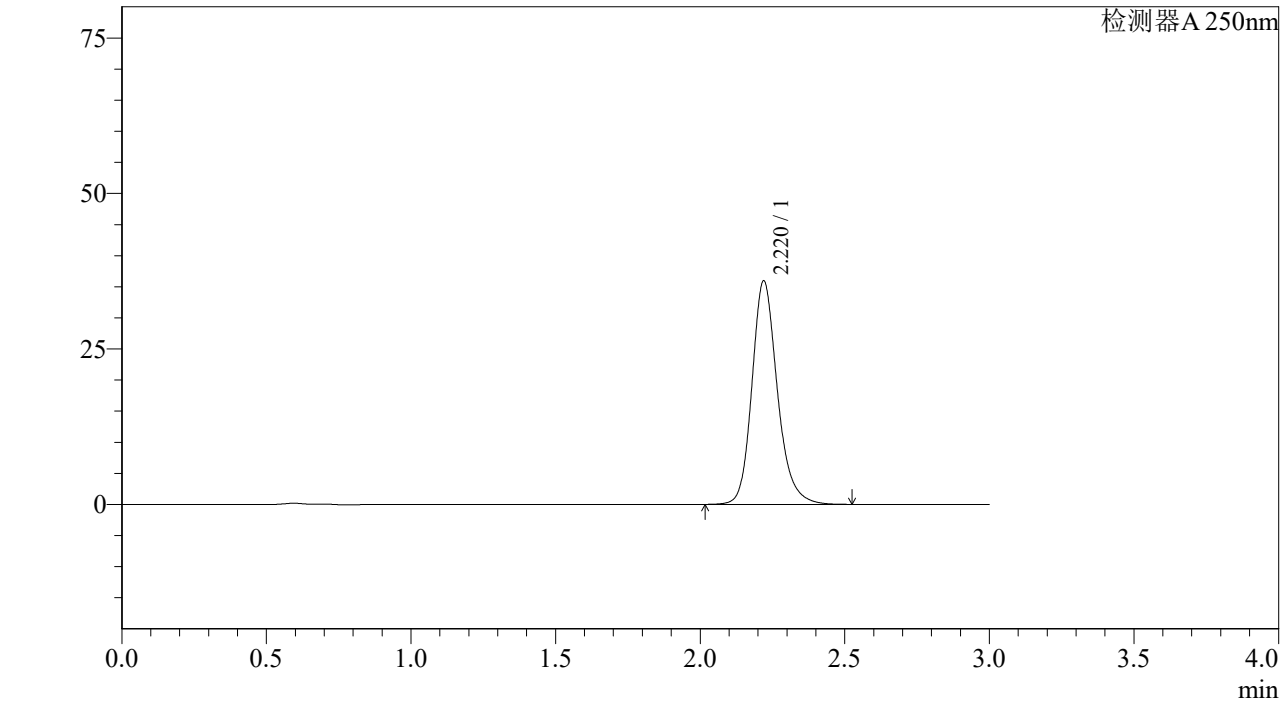

<峰表>

检测器A 250nm

峰号	保留时间	面积%	面积	高度	理论塔板数(US	拖尾因子	分离度(USP)
1	2.220	100.000	220338	35910	3212	1.197	--
总计		100.000	220338	35910			

SHIMADZU LabSolutions

J305

<样品信息>

色谱柱 :XB-C18(50mm*4.6mm,5μm） 流速：1.0ml/min
柱 温 :40℃ 波长：250nm
数据文件名 : RC$J305 - 31-15/28-916-2 - cb-JPS5249p-z6-rcqx-pH6.8jz-jf50z-10mg-45min-P1.lcd
方法文件名 : RC$J305 - J305-rcqx-20240222-FX277.lcm
批处理文件名: RC$J305 - 20240222-rcqx-FX277.lcb
样品瓶号 : 2-6
进样体积 : 10 μl 版本号：6.115
进样时间 : 2024/02/23 04:33:46 实验者: xiexinhui
处理时间（V2） : 2024/02/23 09:59:12 处理者: xiexinhui
仪器型号：SHIMADZU LC-2050C(FX277)

<色谱图>

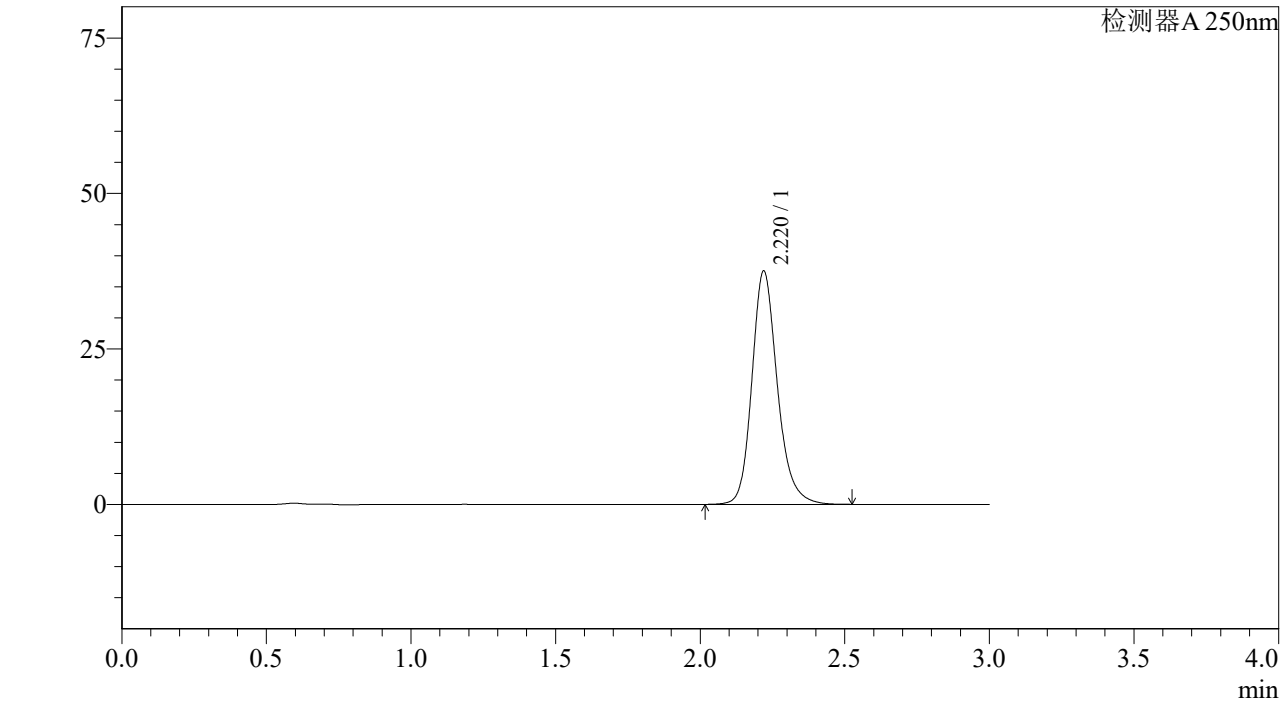

<峰表>

检测器A 250nm

峰号	保留时间	面积%	面积	高度	理论塔板数(US	拖尾因子	分离度(USP)
1	2.220	100.000	230136	37499	3211	1.198	--
总计		100.000	230136	37499			

SHIMADZU LabSolutions

J305

<样品信息>

色谱柱 :XB-C18(50mm*4.6mm,5μm） 流速：1.0ml/min
柱 温 :40℃ 波长：250nm
数据文件名 : RC$J305 - 31-15/28-917-2 - cb-JPS5249p-z6-rcqx-pH6.8jz-jf50z-10mg-45min-P2.lcd
方法文件名 : RC$J305 - J305-rcqx-20240222-FX277.lcm
批处理文件名: RC$J305 - 20240222-rcqx-FX277.lcb
样品瓶号 : 2-15
进样体积 : 10 μl 版本号：6.115
进样时间 : 2024/02/23 04:37:10 实验者: xiexinhui
处理时间（V2） : 2024/02/23 09:59:14 处理者: xiexinhui
仪器型号：SHIMADZU LC-2050C(FX277)

<色谱图>

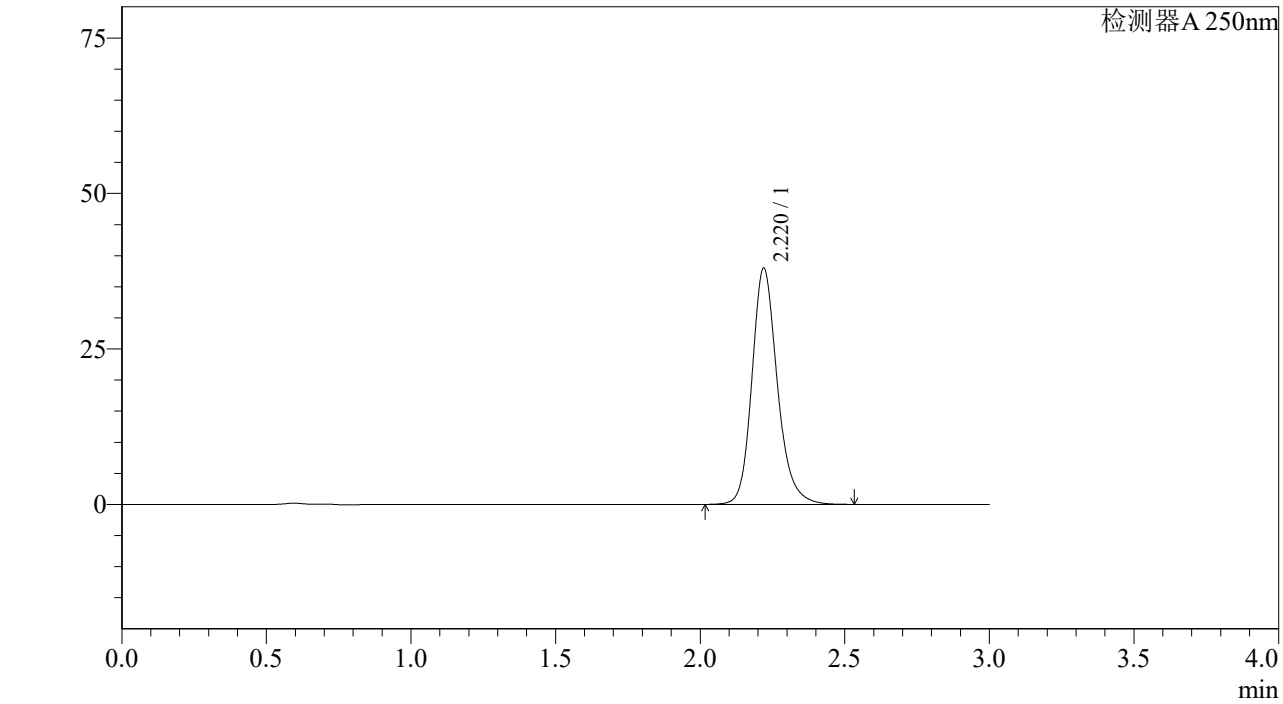

<峰表>

检测器A 250nm

峰号	保留时间	面积%	面积	高度	理论塔板数(US	拖尾因子	分离度(USP)
1	2.220	100.000	232781	37949	3214	1.197	--
总计		100.000	232781	37949			

SHIMADZU LabSolutions

J305

<样品信息>

色谱柱 :XB-C18(50mm*4.6mm,5μm） 流速：1.0ml/min
柱 温 :40℃ 波长：250nm
数据文件名 : RC$J305 - 31-15/28-918-2 - cb-JPS5249p-z6-rcqx-pH6.8jz-jf50z-10mg-45min-P3.lcd
方法文件名 : RC$J305 - J305-rcqx-20240222-FX277.lcm
批处理文件名: RC$J305 - 20240222-rcqx-FX277.lcb
样品瓶号 : 2-24
进样体积 : 10 μl 版本号：6.115
进样时间 : 2024/02/23 04:40:34 实验者: xiexinhui
处理时间（V2） : 2024/02/23 09:59:17 处理者: xiexinhui
仪器型号：SHIMADZU LC-2050C(FX277)

<色谱图>

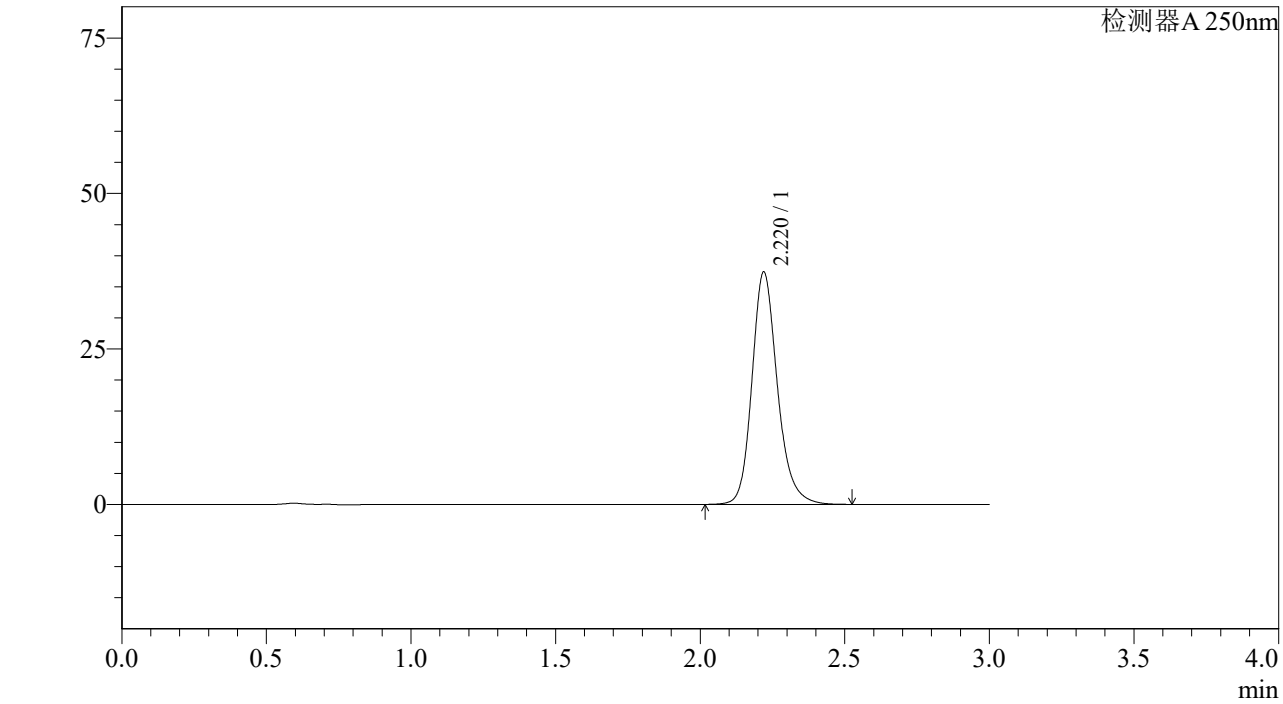

<峰表>

检测器A 250nm

峰号	保留时间	面积%	面积	高度	理论塔板数(US	拖尾因子	分离度(USP)
1	2.220	100.000	228966	37339	3214	1.197	--
总计		100.000	228966	37339			

SHIMADZU LabSolutions

J305

<样品信息>

色谱柱 :XB-C18(50mm*4.6mm,5μm） 流速：1.0ml/min
柱 温 :40℃ 波长：250nm
数据文件名 : RC$J305 - 31-15/28-919-2 - cb-JPS5249p-z6-rcqx-pH6.8jz-jf50z-10mg-45min-P4.lcd
方法文件名 : RC$J305 - J305-rcqx-20240222-FX277.lcm
批处理文件名: RC$J305 - 20240222-rcqx-FX277.lcb
样品瓶号 : 2-33
进样体积 : 10 μl 版本号：6.115
进样时间 : 2024/02/23 04:43:57 实验者: xiexinhui
处理时间（V2） : 2024/02/23 09:59:20 处理者: xiexinhui
仪器型号：SHIMADZU LC-2050C(FX277)

<色谱图>

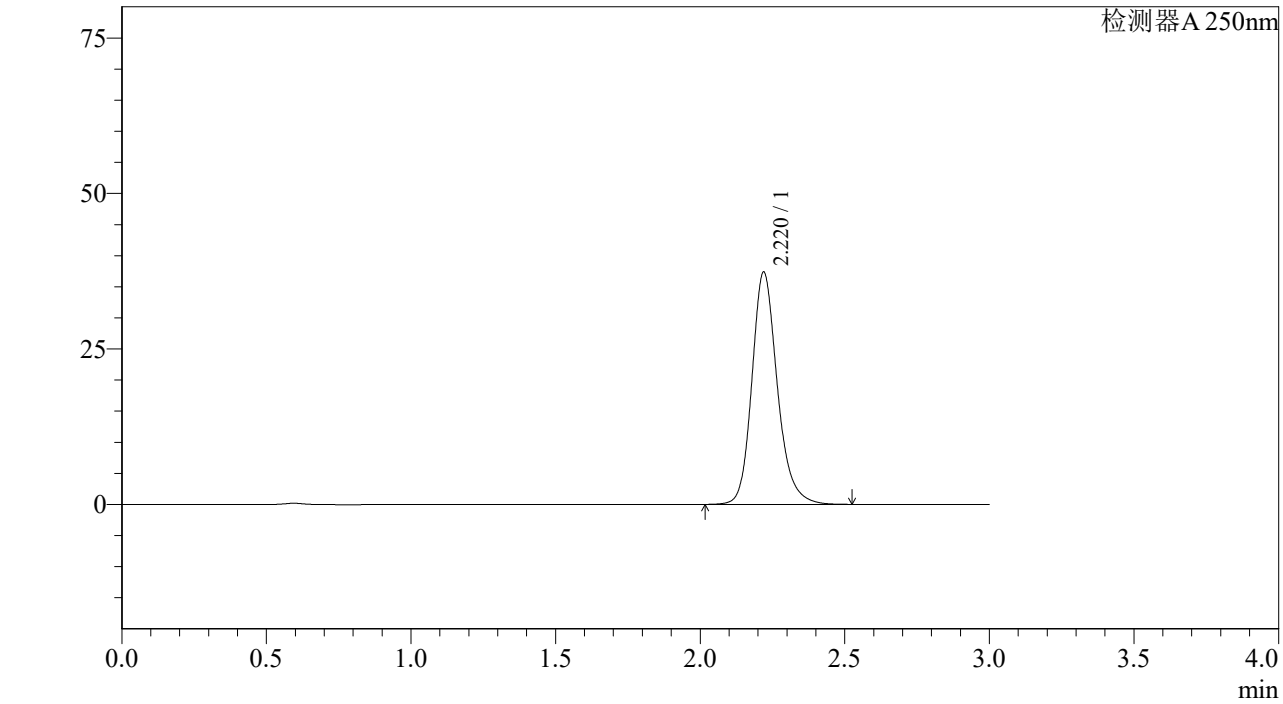

<峰表>

检测器A 250nm

峰号	保留时间	面积%	面积	高度	理论塔板数(US	拖尾因子	分离度(USP)
1	2.220	100.000	228937	37313	3211	1.197	--
总计		100.000	228937	37313			

SHIMADZU LabSolutions

J305

<样品信息>

色谱柱 :XB-C18(50mm*4.6mm,5μm） 流速：1.0ml/min
柱 温 :40℃ 波长：250nm
数据文件名 : RC$J305 - 31-15/28-920-2 - cb-JPS5249p-z6-rcqx-pH6.8jz-jf50z-10mg-45min-P5.lcd
方法文件名 : RC$J305 - J305-rcqx-20240222-FX277.lcm
批处理文件名: RC$J305 - 20240222-rcqx-FX277.lcb
样品瓶号 : 2-42
进样体积 : 10 μl 版本号：6.115
进样时间 : 2024/02/23 04:47:22 实验者: xiexinhui
处理时间（V2） : 2024/02/23 09:59:22 处理者: xiexinhui
仪器型号：SHIMADZU LC-2050C(FX277)

<色谱图>

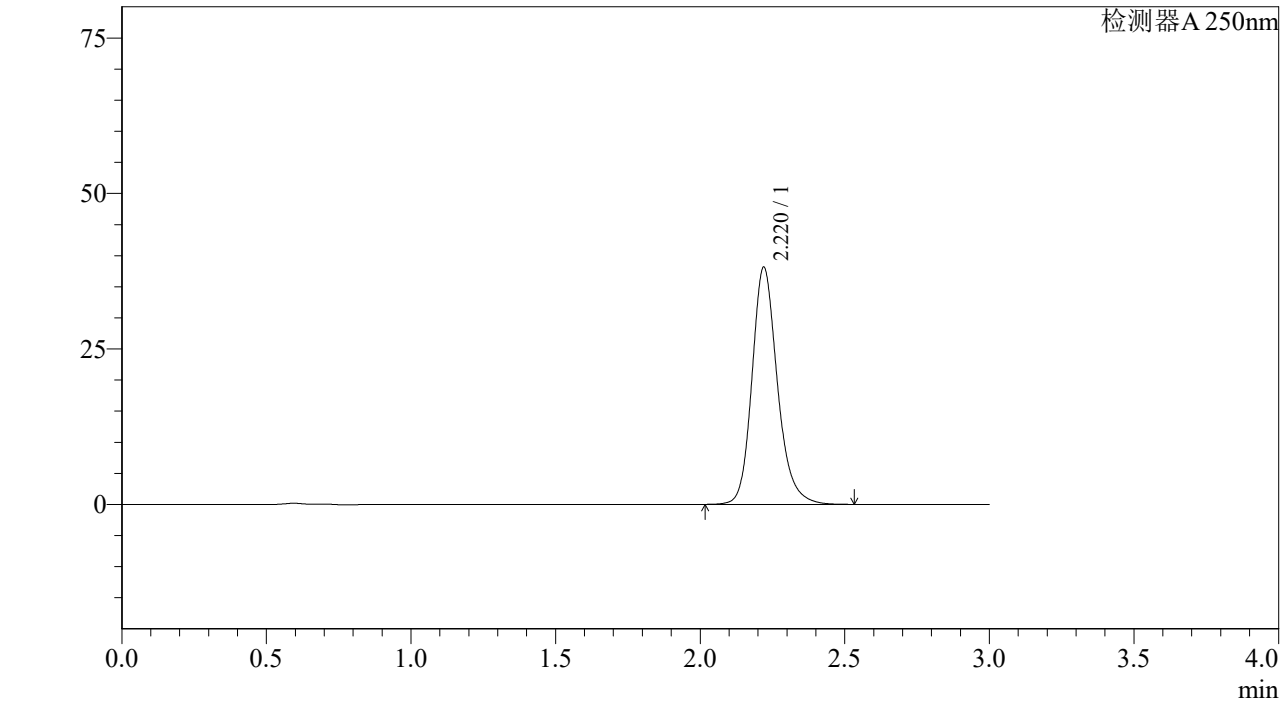

<峰表>

检测器A 250nm

峰号	保留时间	面积%	面积	高度	理论塔板数(US	拖尾因子	分离度(USP)
1	2.220	100.000	233753	38107	3212	1.197	--
总计		100.000	233753	38107			

SHIMADZU LabSolutions

J305

<样品信息>

色谱柱 :XB-C18(50mm*4.6mm,5μm） 流速：1.0ml/min
柱 温 :40℃ 波长：250nm
数据文件名 : RC$J305 - 31-15/28-921-2 - cb-JPS5249p-z6-rcqx-pH6.8jz-jf50z-10mg-45min-P6.lcd
方法文件名 : RC$J305 - J305-rcqx-20240222-FX277.lcm
批处理文件名: RC$J305 - 20240222-rcqx-FX277.lcb
样品瓶号 : 2-51
进样体积 : 10 μl 版本号：6.115
进样时间 : 2024/02/23 04:50:45 实验者: xiexinhui
处理时间（V2） : 2024/02/23 09:59:25 处理者: xiexinhui
仪器型号：SHIMADZU LC-2050C(FX277)

<色谱图>

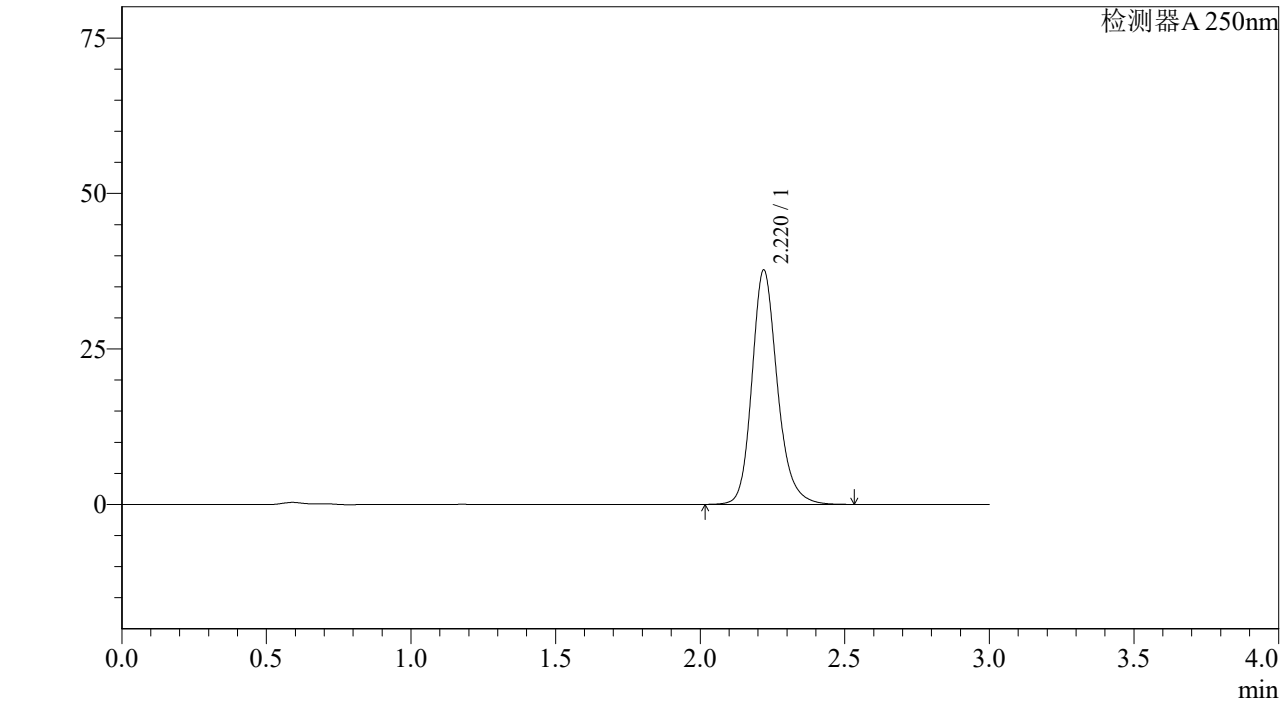

<峰表>

检测器A 250nm

峰号	保留时间	面积%	面积	高度	理论塔板数(US	拖尾因子	分离度(USP)
1	2.220	100.000	231060	37663	3212	1.197	--
总计		100.000	231060	37663			

SHIMADZU LabSolutions

J305

<样品信息>

色谱柱 :XB-C18(50mm*4.6mm,5μm） 流速：1.0ml/min
柱 温 :40℃ 波长：250nm
数据文件名 : RC$J305 - 31-15/28-922-2 - cb-JPS5249p-z6-rcqx-pH6.8jz-jf50z-10mg-60min-P1.lcd
方法文件名 : RC$J305 - J305-rcqx-20240222-FX277.lcm
批处理文件名: RC$J305 - 20240222-rcqx-FX277.lcb
样品瓶号 : 2-7
进样体积 : 10 μl 版本号：6.115
进样时间 : 2024/02/23 04:54:09 实验者: xiexinhui
处理时间（V2） : 2024/02/23 09:59:28 处理者: xiexinhui
仪器型号：SHIMADZU LC-2050C(FX277)

<色谱图>

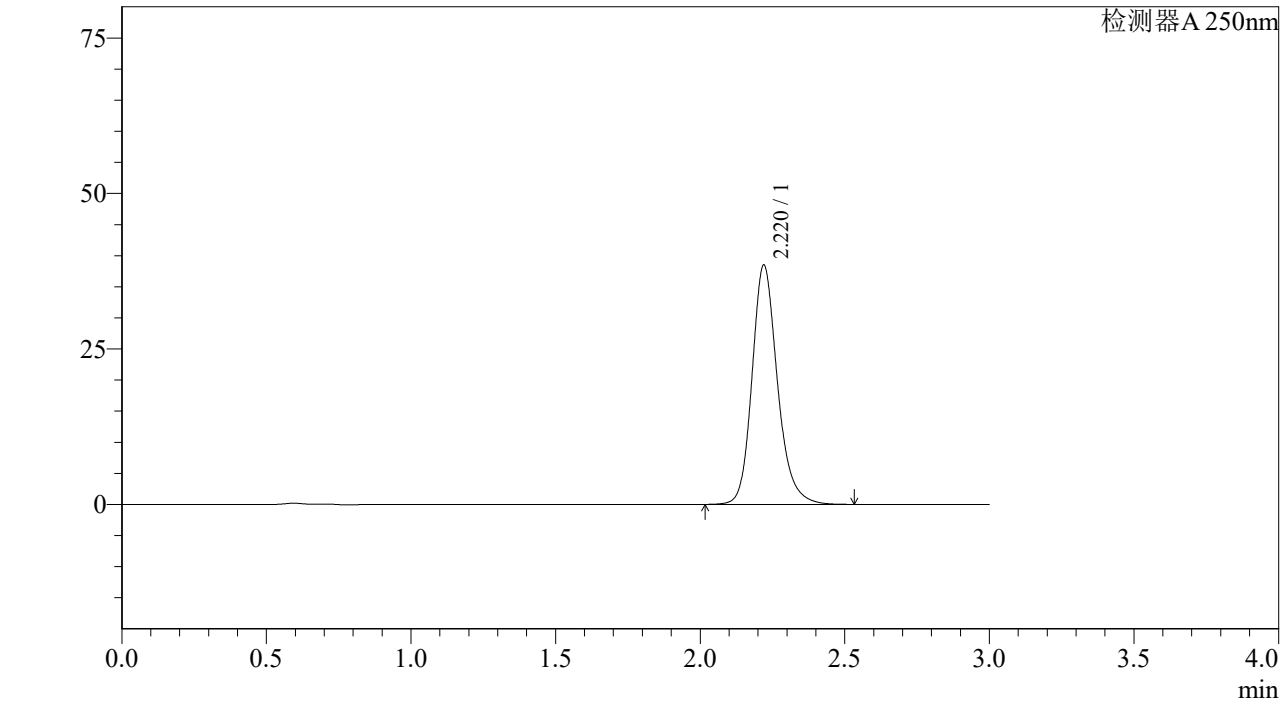

<峰表>

检测器A 250nm

峰号	保留时间	面积%	面积	高度	理论塔板数(US	拖尾因子	分离度(USP)
1	2.220	100.000	235909	38450	3211	1.197	--
总计		100.000	235909	38450			

SHIMADZU LabSolutions

J305

<样品信息>

色谱柱 :XB-C18(50mm*4.6mm,5μm） 流速：1.0ml/min
柱 温 :40℃ 波长：250nm
数据文件名 : RC$J305 - 31-15/28-923-2 - cb-JPS5249p-z6-rcqx-pH6.8jz-jf50z-10mg-60min-P2.lcd
方法文件名 : RC$J305 - J305-rcqx-20240222-FX277.lcm
批处理文件名: RC$J305 - 20240222-rcqx-FX277.lcb
样品瓶号 : 2-16
进样体积 : 10 μl 版本号：6.115
进样时间 : 2024/02/23 04:57:34 实验者: xiexinhui
处理时间（V2） : 2024/02/23 09:59:30 处理者: xiexinhui
仪器型号：SHIMADZU LC-2050C(FX277)

<色谱图>

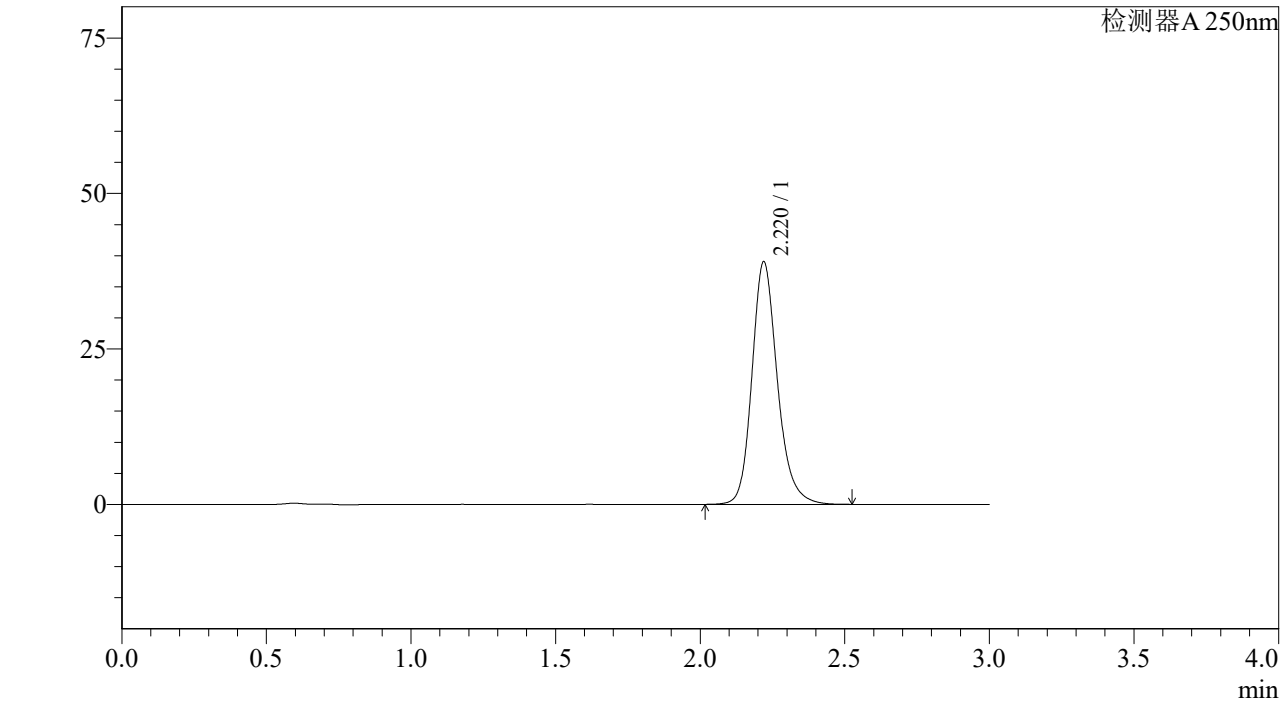

<峰表>

检测器A 250nm

峰号	保留时间	面积%	面积	高度	理论塔板数(US	拖尾因子	分离度(USP)
1	2.220	100.000	239089	38974	3211	1.198	--
总计		100.000	239089	38974			

SHIMADZU LabSolutions

J305

<样品信息>

色谱柱 :XB-C18(50mm*4.6mm,5μm） 流速：1.0ml/min
柱 温 :40℃ 波长：250nm
数据文件名 : RC$J305 - 31-15/28-924-2 - cb-JPS5249p-z6-rcqx-pH6.8jz-jf50z-10mg-60min-P3.lcd
方法文件名 : RC$J305 - J305-rcqx-20240222-FX277.lcm
批处理文件名: RC$J305 - 20240222-rcqx-FX277.lcb
样品瓶号 : 2-25
进样体积 : 10 μl 版本号：6.115
进样时间 : 2024/02/23 05:00:57 实验者: xiexinhui
处理时间（V2） : 2024/02/23 09:59:33 处理者: xiexinhui
仪器型号：SHIMADZU LC-2050C(FX277)

<色谱图>

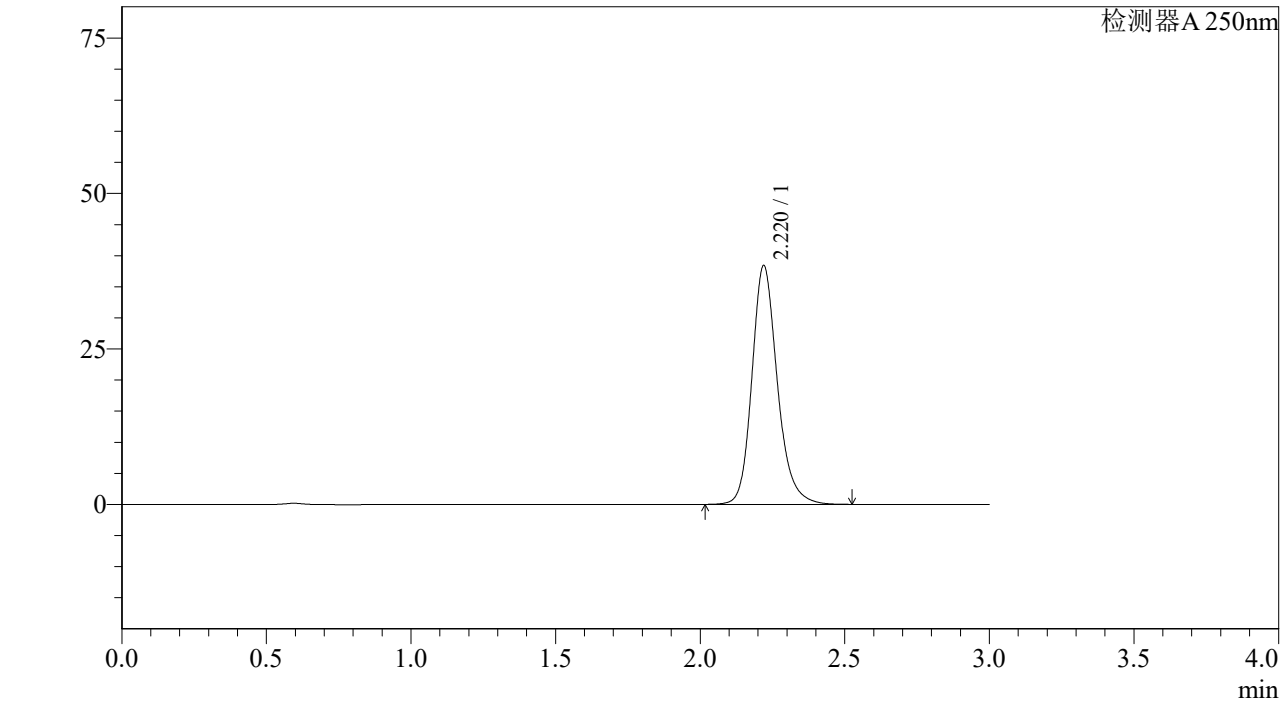

<峰表>

检测器A 250nm

峰号	保留时间	面积%	面积	高度	理论塔板数(US	拖尾因子	分离度(USP)
1	2.220	100.000	235272	38353	3212	1.198	--
总计		100.000	235272	38353			

SHIMADZU LabSolutions

J305

<样品信息>

色谱柱 :XB-C18(50mm*4.6mm,5μm） 流速：1.0ml/min
柱 温 :40℃ 波长：250nm
数据文件名 : RC$J305 - 31-15/28-925-2 - cb-JPS5249p-z6-rcqx-pH6.8jz-jf50z-10mg-60min-P4.lcd
方法文件名 : RC$J305 - J305-rcqx-20240222-FX277.lcm
批处理文件名: RC$J305 - 20240222-rcqx-FX277.lcb
样品瓶号 : 2-34
进样体积 : 10 μl 版本号：6.115
进样时间 : 2024/02/23 05:04:21 实验者: xiexinhui
处理时间（V2） : 2024/02/23 09:59:36 处理者: xiexinhui
仪器型号：SHIMADZU LC-2050C(FX277)

<色谱图>

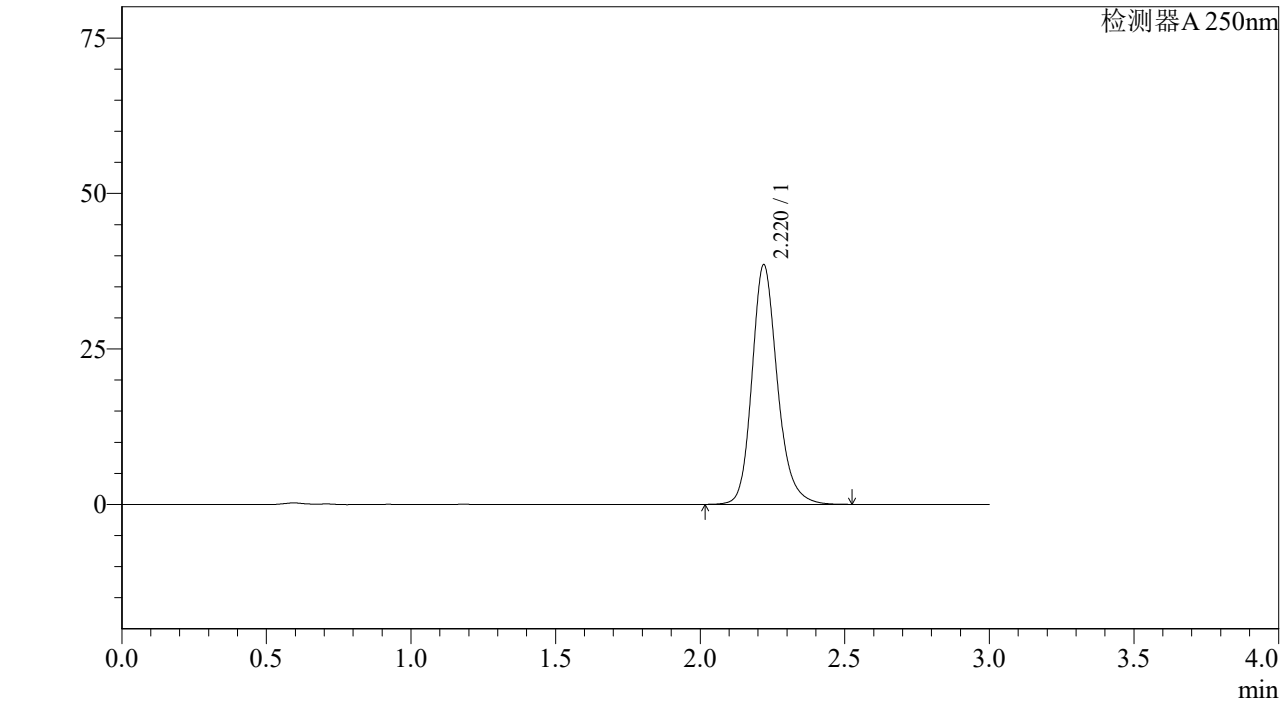

<峰表>

检测器A 250nm

峰号	保留时间	面积%	面积	高度	理论塔板数(US	拖尾因子	分离度(USP)
1	2.220	100.000	236230	38509	3212	1.198	--
总计		100.000	236230	38509			

SHIMADZU LabSolutions

J305

<样品信息>

色谱柱 :XB-C18(50mm*4.6mm,5μm） 流速：1.0ml/min
柱 温 :40℃ 波长：250nm
数据文件名 : RC$J305 - 31-15/28-926-2 - cb-JPS5249p-z6-rcqx-pH6.8jz-jf50z-10mg-60min-P5.lcd
方法文件名 : RC$J305 - J305-rcqx-20240222-FX277.lcm
批处理文件名: RC$J305 - 20240222-rcqx-FX277.lcb
样品瓶号 : 2-43
进样体积 : 10 μl 版本号：6.115
进样时间 : 2024/02/23 05:07:45 实验者: xiexinhui
处理时间（V2） : 2024/02/23 09:59:38 处理者: xiexinhui
仪器型号：SHIMADZU LC-2050C(FX277)

<色谱图>

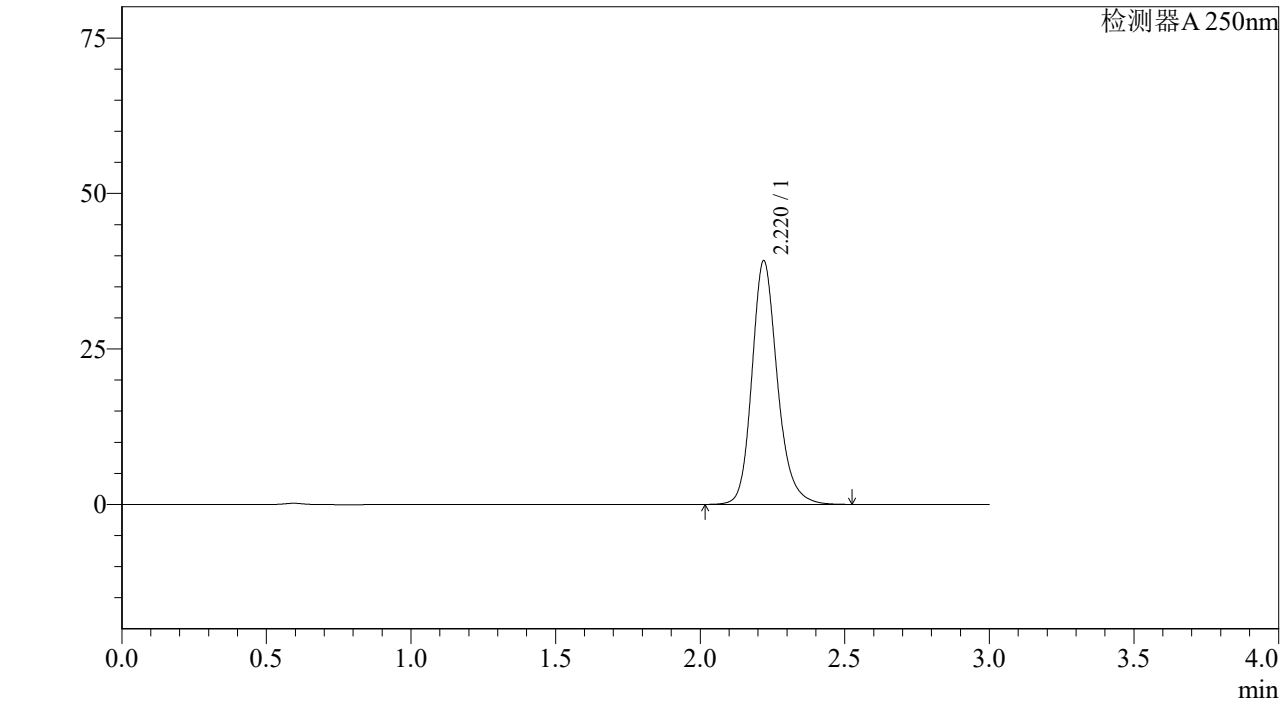

<峰表>

检测器A 250nm

峰号	保留时间	面积%	面积	高度	理论塔板数(US	拖尾因子	分离度(USP)
1	2.220	100.000	240313	39153	3208	1.197	--
总计		100.000	240313	39153			

SHIMADZU LabSolutions

J305

<样品信息>

色谱柱 :XB-C18(50mm*4.6mm,5μm） 流速：1.0ml/min
柱 温 :40℃ 波长：250nm
数据文件名 : RC$J305 - 31-15/28-927-2 - cb-JPS5249p-z6-rcqx-pH6.8jz-jf50z-10mg-60min-P6.lcd
方法文件名 : RC$J305 - J305-rcqx-20240222-FX277.lcm
批处理文件名: RC$J305 - 20240222-rcqx-FX277.lcb
样品瓶号 : 2-52
进样体积 : 10 μl 版本号：6.115
进样时间 : 2024/02/23 05:11:10 实验者: xiexinhui
处理时间（V2） : 2024/02/23 09:59:41 处理者: xiexinhui
仪器型号：SHIMADZU LC-2050C(FX277)

<色谱图>

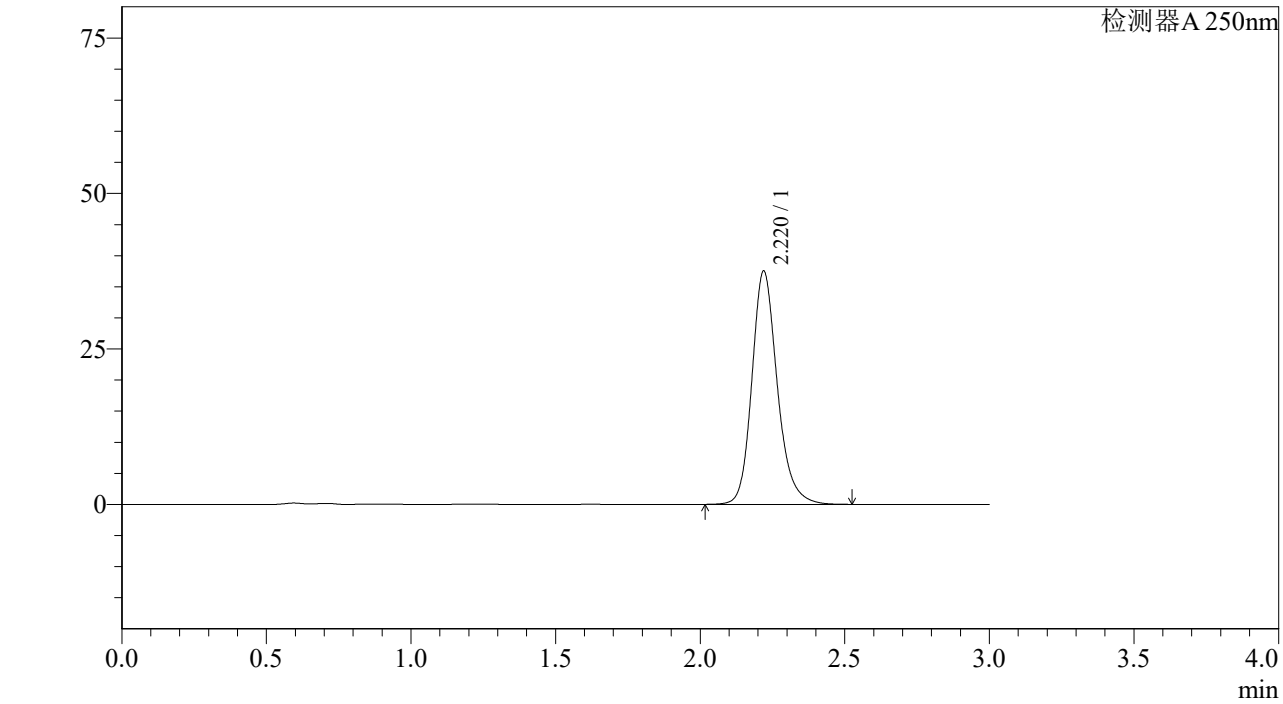

<峰表>

检测器A 250nm

峰号	保留时间	面积%	面积	高度	理论塔板数(US	拖尾因子	分离度(USP)
1	2.220	100.000	229813	37473	3214	1.197	--
总计		100.000	229813	37473			

SHIMADZU LabSolutions

J305

<样品信息>

色谱柱 :XB-C18(50mm*4.6mm,5μm） 流速：1.0ml/min
柱 温 :40℃ 波长：250nm
数据文件名 : RC$J305 - 31-15/28-928-2 - cb-JPS5249p-z6-rcqx-pH6.8jz-jf50z-10mg-jxzs-P1.lcd
方法文件名 : RC$J305 - J305-rcqx-20240222-FX277.lcm
批处理文件名: RC$J305 - 20240222-rcqx-FX277.lcb
样品瓶号 : 2-8
进样体积 : 10 μl 版本号：6.115
进样时间 : 2024/02/23 05:14:34 实验者: xiexinhui
处理时间（V2） : 2024/02/23 09:59:44 处理者: xiexinhui
仪器型号：SHIMADZU LC-2050C(FX277)

<色谱图>

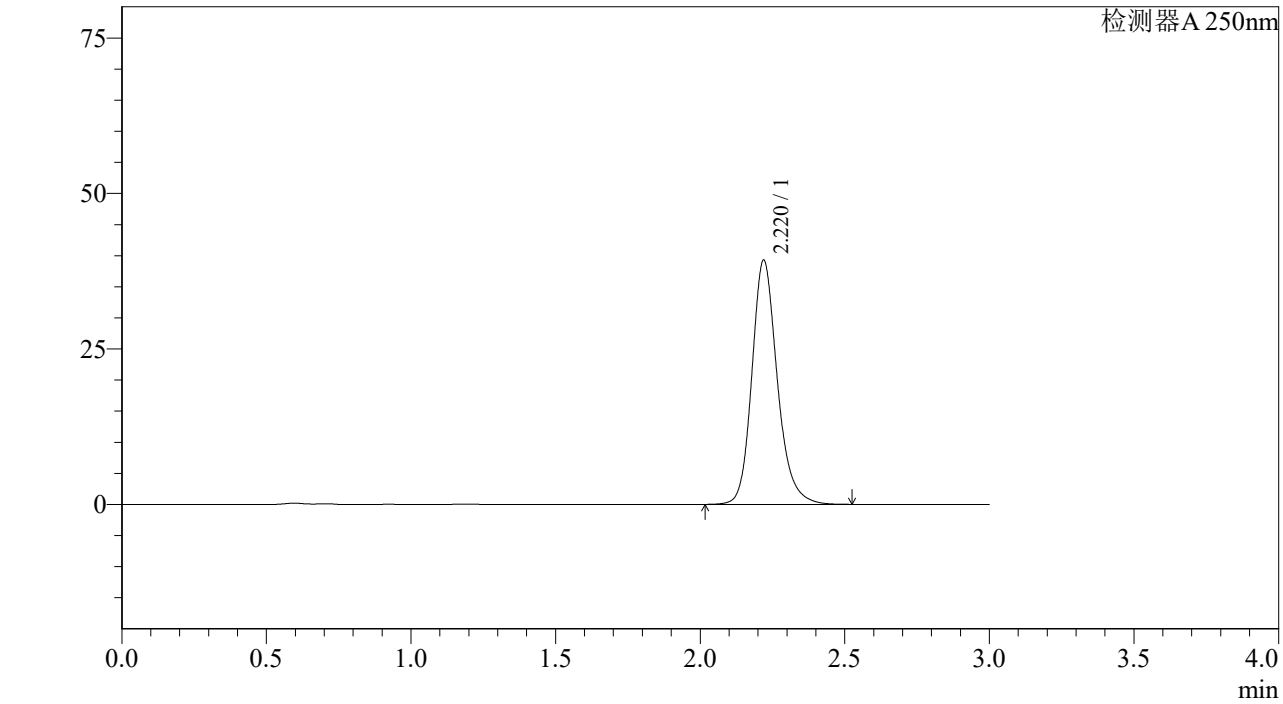

<峰表>

检测器A 250nm

峰号	保留时间	面积%	面积	高度	理论塔板数(US	拖尾因子	分离度(USP)
1	2.220	100.000	240671	39219	3211	1.198	--
总计		100.000	240671	39219			

SHIMADZU LabSolutions

J305

<样品信息>

色谱柱 :XB-C18(50mm*4.6mm,5μm） 流速：1.0ml/min
柱 温 :40℃ 波长：250nm
数据文件名 : RC$J305 - 31-15/28-929-2 - cb-JPS5249p-z6-rcqx-pH6.8jz-jf50z-10mg-jxzs-P2.lcd
方法文件名 : RC$J305 - J305-rcqx-20240222-FX277.lcm
批处理文件名: RC$J305 - 20240222-rcqx-FX277.lcb
样品瓶号 : 2-17
进样体积 : 10 μl 版本号：6.115
进样时间 : 2024/02/23 05:17:58 实验者: xiexinhui
处理时间（V2） : 2024/02/23 09:59:47 处理者: xiexinhui
仪器型号：SHIMADZU LC-2050C(FX277)

<色谱图>

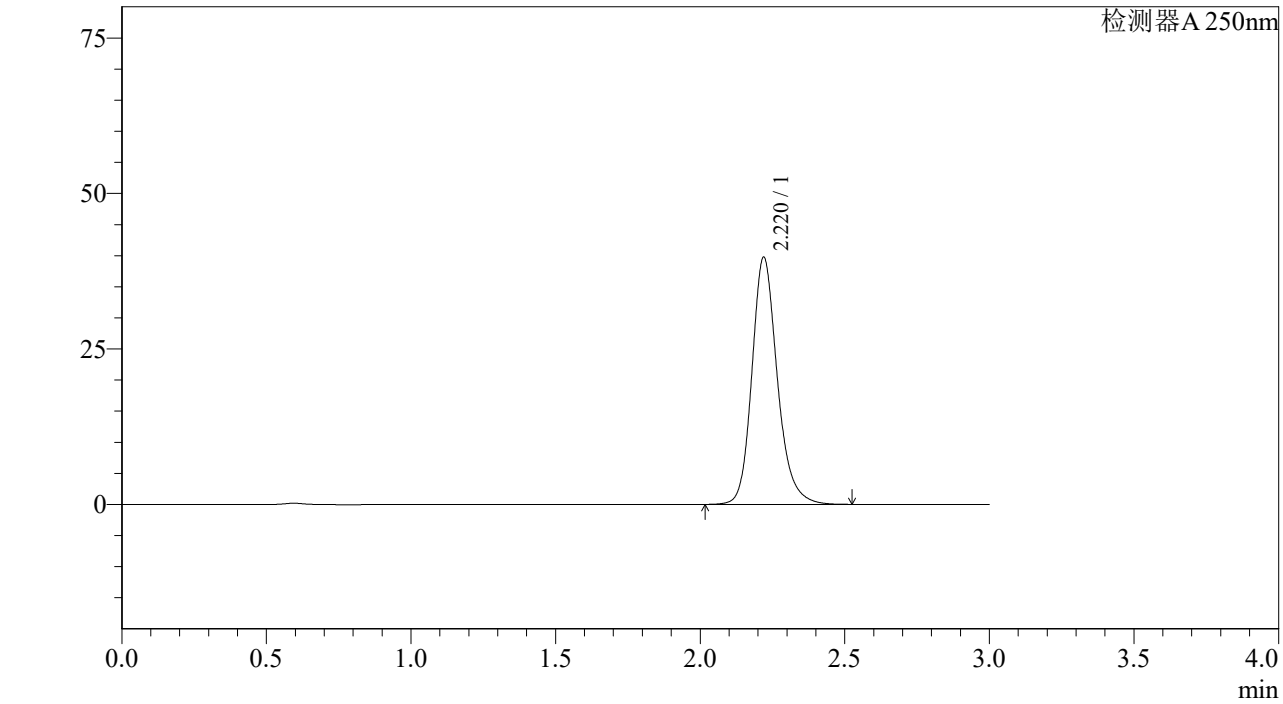

<峰表>

检测器A 250nm

峰号	保留时间	面积%	面积	高度	理论塔板数(US	拖尾因子	分离度(USP)
1	2.220	100.000	243641	39703	3210	1.197	--
总计		100.000	243641	39703			

SHIMADZU LabSolutions

J305

<样品信息>

色谱柱 :XB-C18(50mm*4.6mm,5μm） 流速：1.0ml/min
柱 温 :40℃ 波长：250nm
数据文件名 : RC$J305 - 31-15/28-930-2 - cb-JPS5249p-z6-rcqx-pH6.8jz-jf50z-10mg-jxzs-P3.lcd
方法文件名 : RC$J305 - J305-rcqx-20240222-FX277.lcm
批处理文件名: RC$J305 - 20240222-rcqx-FX277.lcb
样品瓶号 : 2-26
进样体积 : 10 μl 版本号：6.115
进样时间 : 2024/02/23 05:21:22 实验者: xiexinhui
处理时间（V2） : 2024/02/23 09:59:49 处理者: xiexinhui
仪器型号：SHIMADZU LC-2050C(FX277)

<色谱图>

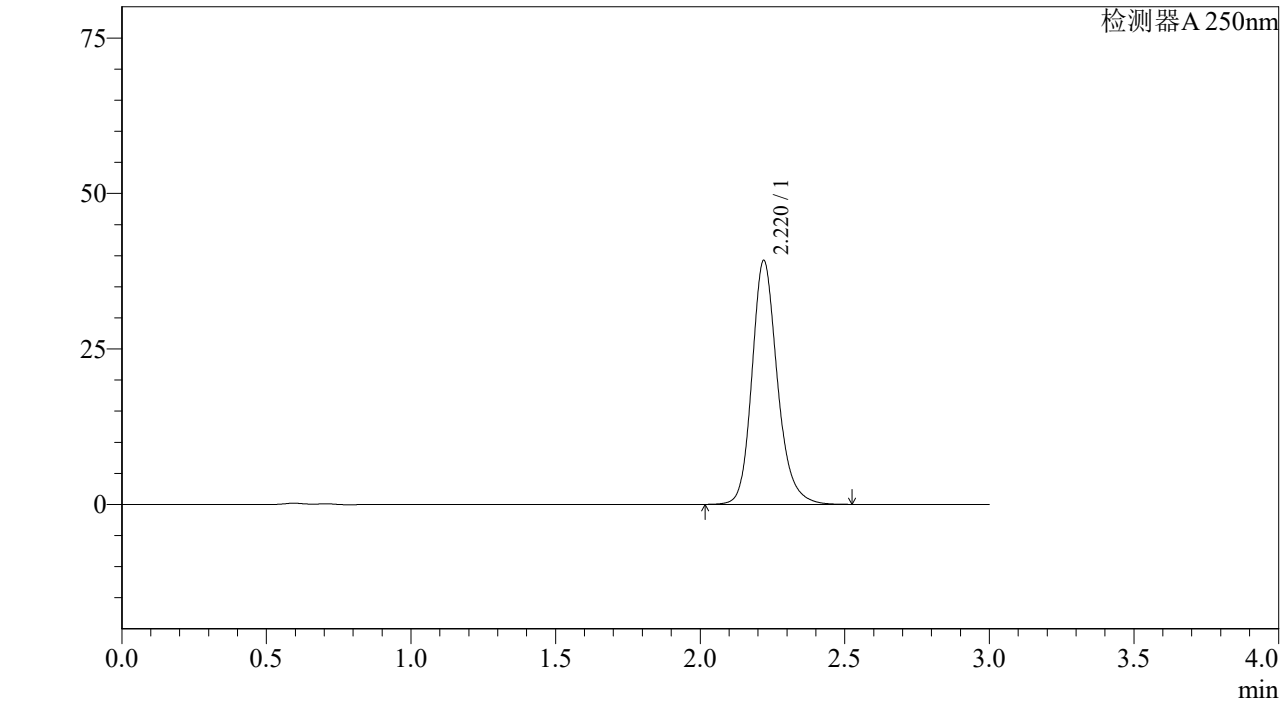

<峰表>

检测器A 250nm

峰号	保留时间	面积%	面积	高度	理论塔板数(US	拖尾因子	分离度(USP)
1	2.220	100.000	240391	39202	3214	1.198	--
总计		100.000	240391	39202			

SHIMADZU LabSolutions

J305

<样品信息>

色谱柱 :XB-C18(50mm*4.6mm,5μm） 流速：1.0ml/min
柱 温 :40℃ 波长：250nm
数据文件名 : RC$J305 - 31-15/28-931-2 - cb-JPS5249p-z6-rcqx-pH6.8jz-jf50z-10mg-jxzs-P4.lcd
方法文件名 : RC$J305 - J305-rcqx-20240222-FX277.lcm
批处理文件名: RC$J305 - 20240222-rcqx-FX277.lcb
样品瓶号 : 2-35
进样体积 : 10 μl 版本号：6.115
进样时间 : 2024/02/23 05:24:47 实验者: xiexinhui
处理时间（V2） : 2024/02/23 09:59:52 处理者: xiexinhui
仪器型号：SHIMADZU LC-2050C(FX277)

<色谱图>

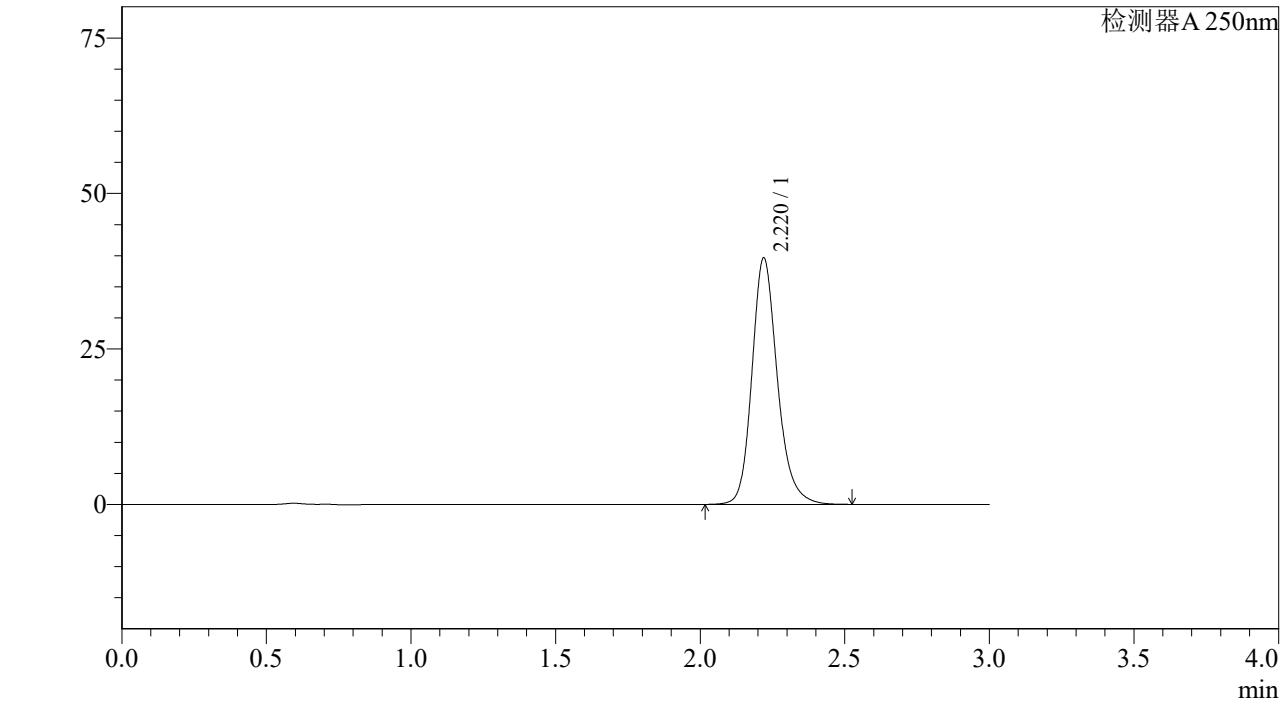

<峰表>

检测器A 250nm

峰号	保留时间	面积%	面积	高度	理论塔板数(US	拖尾因子	分离度(USP)
1	2.220	100.000	242982	39610	3213	1.197	--
总计		100.000	242982	39610			

SHIMADZU LabSolutions

J305

<样品信息>

色谱柱 :XB-C18(50mm*4.6mm,5μm） 流速：1.0ml/min
柱 温 :40℃ 波长：250nm
数据文件名 : RC$J305 - 31-15/28-932-2 - cb-JPS5249p-z6-rcqx-pH6.8jz-jf50z-10mg-jxzs-P5.lcd
方法文件名 : RC$J305 - J305-rcqx-20240222-FX277.lcm
批处理文件名: RC$J305 - 20240222-rcqx-FX277.lcb
样品瓶号 : 2-44
进样体积 : 10 μl 版本号：6.115
进样时间 : 2024/02/23 05:28:11 实验者: xiexinhui
处理时间（V2） : 2024/02/23 09:59:55 处理者: xiexinhui
仪器型号：SHIMADZU LC-2050C(FX277)

<色谱图>

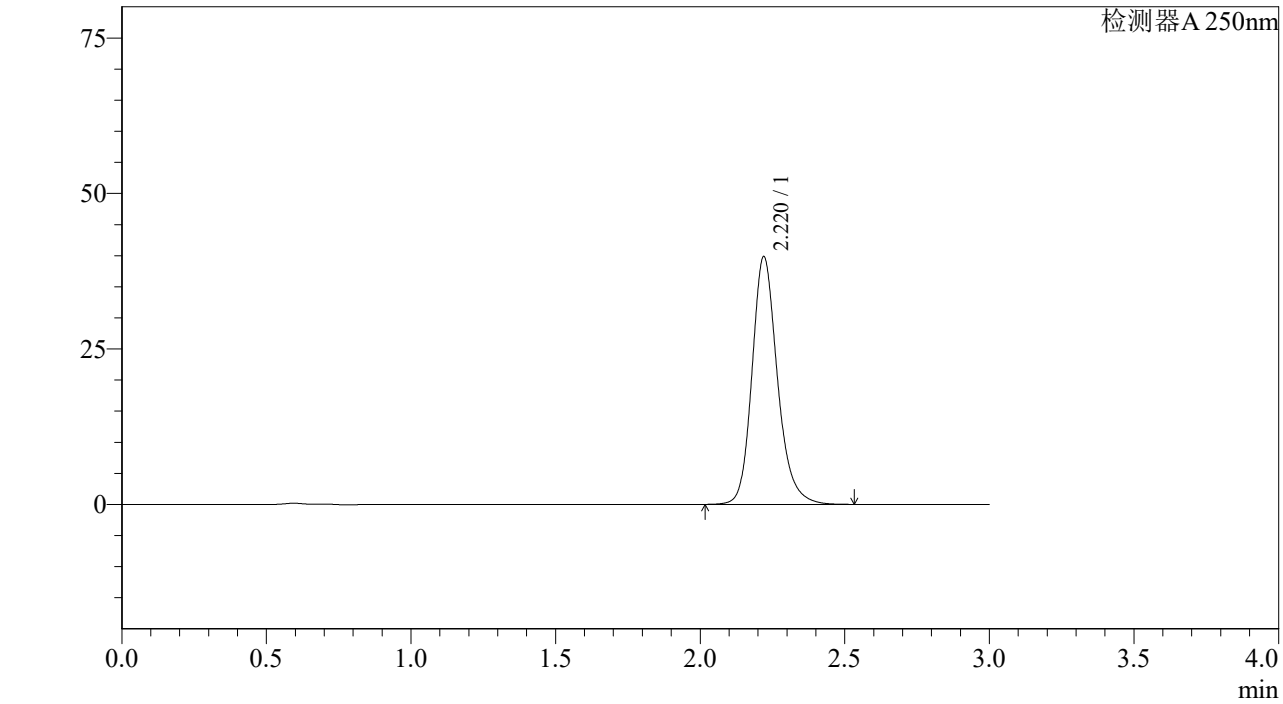

<峰表>

检测器A 250nm

峰号	保留时间	面积%	面积	高度	理论塔板数(US	拖尾因子	分离度(USP)
1	2.220	100.000	244306	39815	3211	1.198	--
总计		100.000	244306	39815			

SHIMADZU LabSolutions

J305

<样品信息>

色谱柱 :XB-C18(50mm*4.6mm,5μm） 流速：1.0ml/min
柱 温 :40℃ 波长：250nm
数据文件名 : RC$J305 - 31-15/28-933-2 - cb-JPS5249p-z6-rcqx-pH6.8jz-jf50z-10mg-jxzs-P6.lcd
方法文件名 : RC$J305 - J305-rcqx-20240222-FX277.lcm
批处理文件名: RC$J305 - 20240222-rcqx-FX277.lcb
样品瓶号 : 2-53
进样体积 : 10 μl 版本号：6.115
进样时间 : 2024/02/23 05:31:34 实验者: xiexinhui
处理时间（V2） : 2024/02/23 09:59:57 处理者: xiexinhui
仪器型号：SHIMADZU LC-2050C(FX277)

<色谱图>

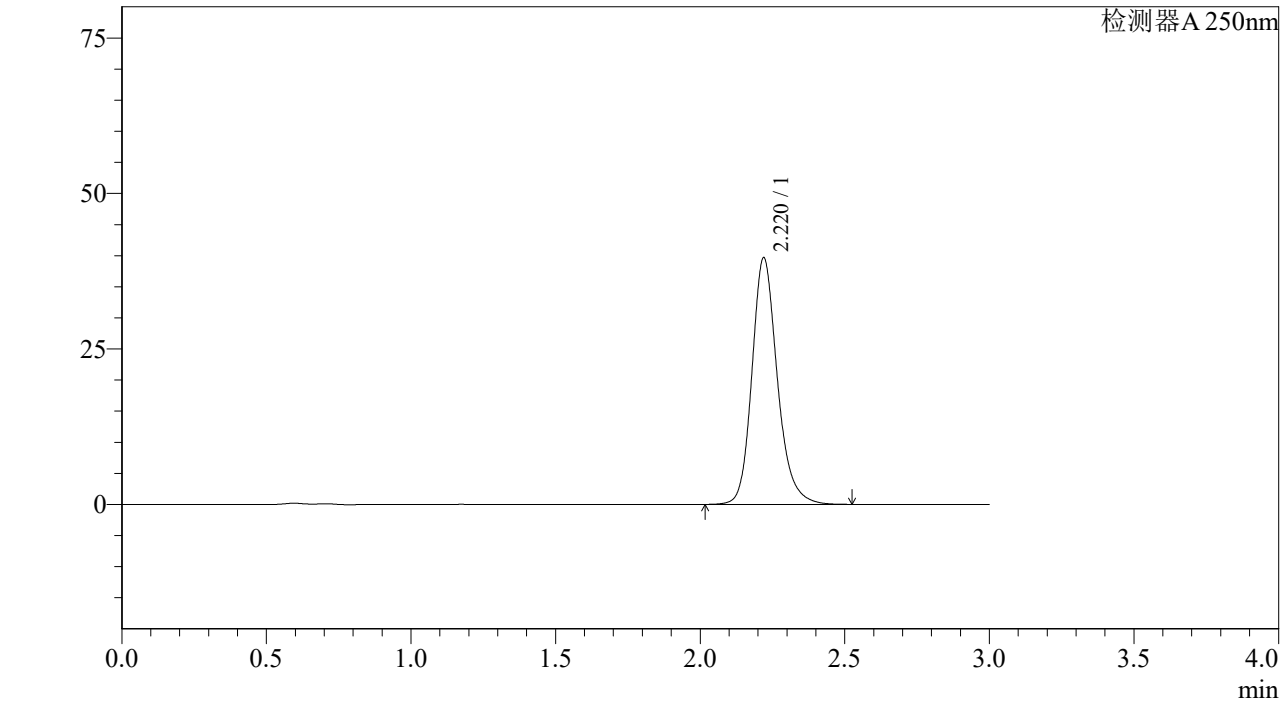

<峰表>

检测器A 250nm

峰号	保留时间	面积%	面积	高度	理论塔板数(US	拖尾因子	分离度(USP)
1	2.220	100.000	242986	39620	3213	1.197	--
总计		100.000	242986	39620			

SHIMADZU LabSolutions

J305

<样品信息>

色谱柱 :XB-C18(50mm*4.6mm,5μm） 流速：1.0ml/min
柱 温 :40℃ 波长：250nm
数据文件名 : RC$J305 - 31-15/28-934-2 - cb-JPS5249p-z6-rcqx-pH6.8jz-jf50z-10mg-dz2-1.lcd
方法文件名 : RC$J305 - J305-rcqx-20240222-FX277.lcm
批处理文件名: RC$J305 - 20240222-rcqx-FX277.lcb
样品瓶号 : 2-27
进样体积 : 10 μl 版本号：6.115
进样时间 : 2024/02/23 05:34:58 实验者: xiexinhui
处理时间（V2） : 2024/02/23 10:00:00 处理者: xiexinhui
仪器型号：SHIMADZU LC-2050C(FX277)

<色谱图>

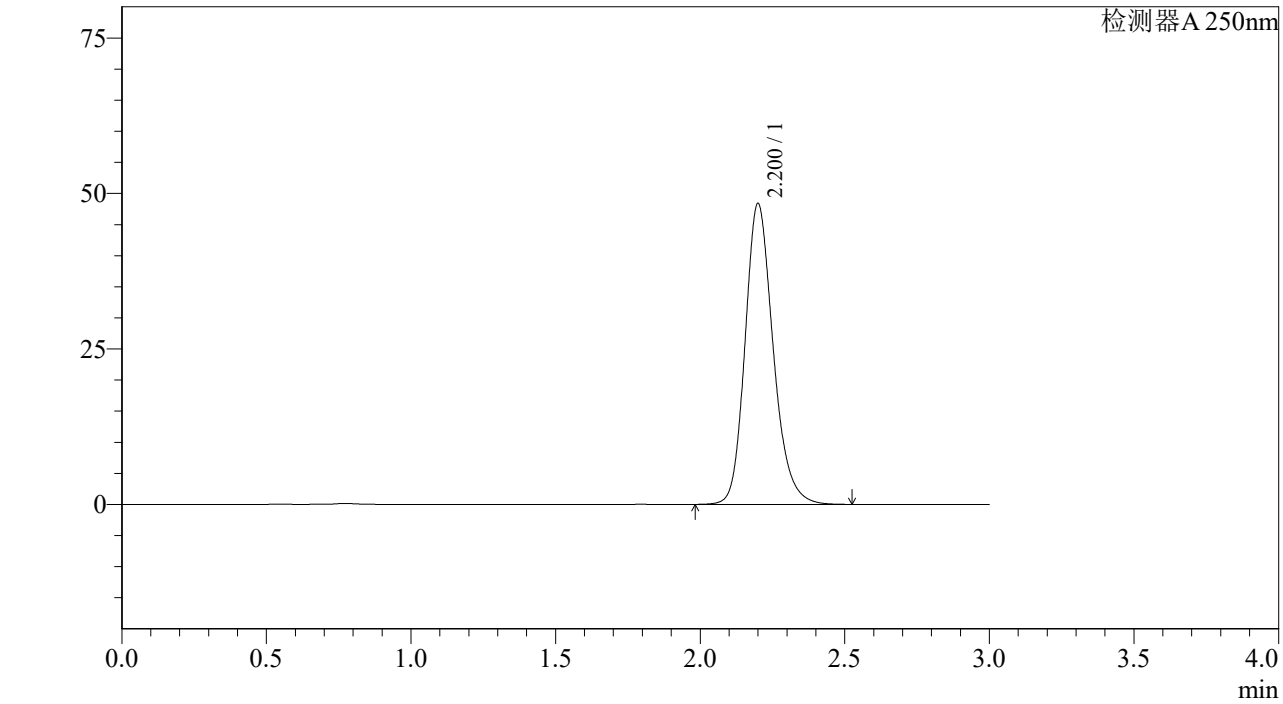

<峰表>

检测器A 250nm

峰号	保留时间	面积%	面积	高度	理论塔板数(US	拖尾因子	分离度(USP)
1	2.200	100.000	327819	48266	2535	1.203	--
总计		100.000	327819	48266			

SHIMADZU LabSolutions

J305

<样品信息>

色谱柱 :XB-C18(50mm*4.6mm,5μm） 流速：1.0ml/min
柱 温 :40℃ 波长：250nm
数据文件名 : RC$J305 - 31-15/28-935-2 - cb-JPS5249p-z6-rcqx-pH6.8jz-jf50z-10mg-dz2-2.lcd
方法文件名 : RC$J305 - J305-rcqx-20240222-FX277.lcm
批处理文件名: RC$J305 - 20240222-rcqx-FX277.lcb
样品瓶号 : 2-27
进样体积 : 10 μl 版本号：6.115
进样时间 : 2024/02/23 05:38:22 实验者: xiexinhui
处理时间（V2） : 2024/02/23 10:00:03 处理者: xiexinhui
仪器型号：SHIMADZU LC-2050C(FX277)

<色谱图>

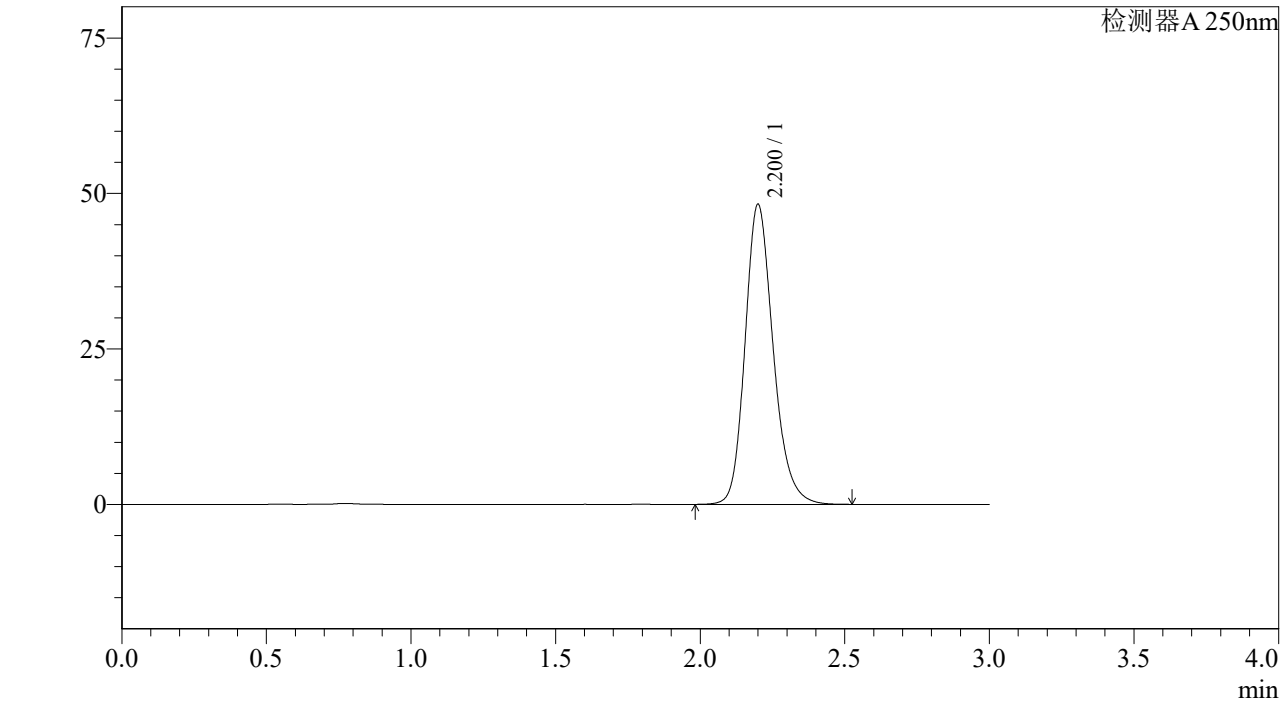

<峰表>

检测器A 250nm

峰号	保留时间	面积%	面积	高度	理论塔板数(US	拖尾因子	分离度(USP)
1	2.200	100.000	327163	48135	2531	1.204	--
总计		100.000	327163	48135			