SHIMADZU LabSolutions

J305

<样品信息>

色谱柱 :XB-C18(50mm*4.6mm,5μm） 流速：1.0ml/min
柱 温 :40℃ 波长：250nm
数据文件名 : RC$J305 - 31-20/31-1038-2 - zzp-2023072811p-j6-rcqx-pH1.2jz-jf50z-10mg-rj.lcd
方法文件名 : RC$J305 - J305-rcqx-20240223-FX280.lcm
批处理文件名: RC$J305 - 20240223-rcqx-FX280.lcb
样品瓶号 : 1-9
进样体积 : 10 μl 版本号：6.115
进样时间 : 2024/02/23 10:10:34 实验者: xiexinhui
处理时间（V2） : 2024/02/25 13:09:11 处理者: xiexinhui
仪器型号：SHIMADZU LC-205ȯC(FXẹ280)

<色谱图>

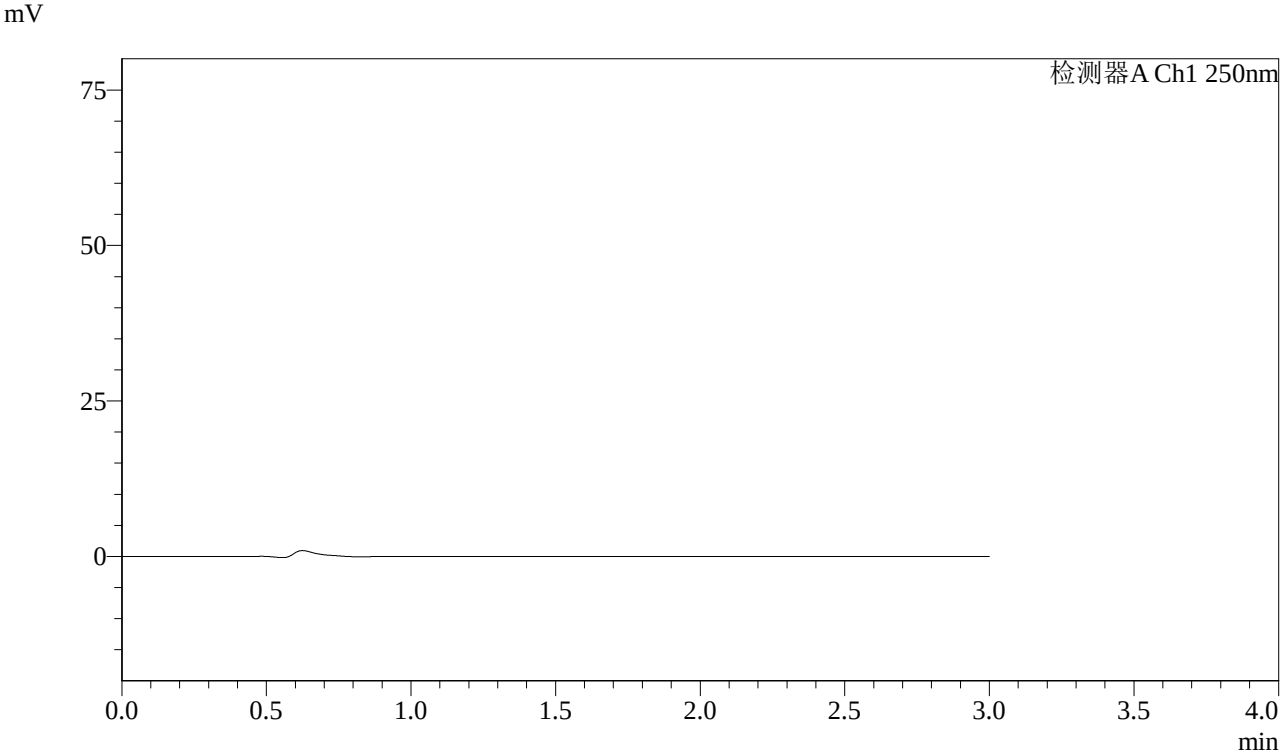

<峰表>

检测器A Ch1 250nm

峰号	保留时间	面积%	面积	高度	理论塔板数(US	拖尾因子	分离度(USP)
总计							

图1 利伐沙班颗粒溶出曲线测定加速6月HPLC图谱
自制品-2023072811批(10mg规格)-pH1.2介质-桨法-50转
溶剂

SHIMADZU LabSolutions

J305

<样品信息>

色谱柱 :XB-C18(50mm*4.6mm,5μm） 流速：1.0ml/min
柱 温 :40℃ 波长：250nm
数据文件名 : RC$J305 - 31-20/31-1039-2 - zzp-2023072811p-j6-rcqx-pH1.2jz-jf50z-10mg-dz1-1.lcd
方法文件名 : RC$J305 - J305-rcqx-20240223-FX280.lcm
批处理文件名: RC$J305 - 20240223-rcqx-FX280.lcb
样品瓶号 : 1-18
进样体积 : 10 μl 版本号：6.115
进样时间 : 2024/02/23 10:13:57 实验者: xiexinhui
处理时间（V2） : 2024/02/25 13:09:15 处理者: xiexinhui
仪器型号：SHIMADZU LC-205OC(FX280)

<色谱图>

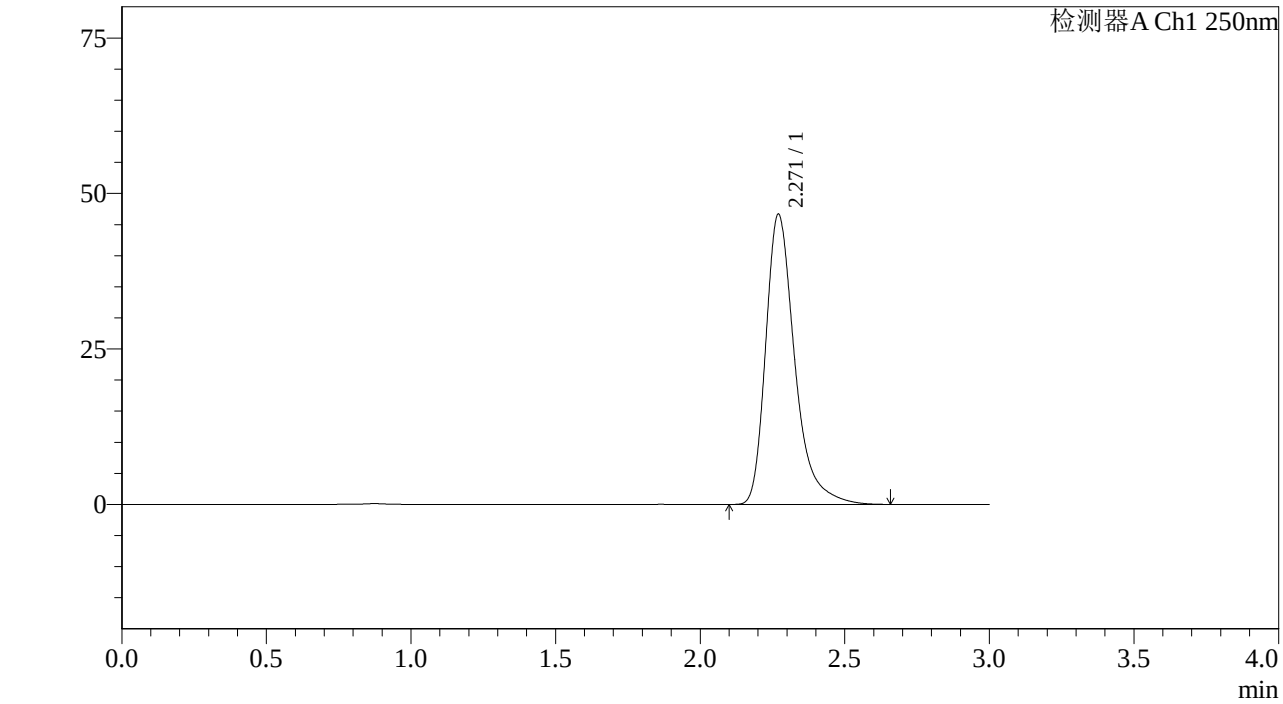

<峰表>

检测器A Ch1 250nm

峰号	保留时间	面积%	面积	高度	理论塔板数(US	拖尾因子	分离度(USP)
1	2.271	100.000	326532	46676	2644	1.365	--
总计		100.000	326532	46676			

图2 利伐沙班颗粒溶出曲线测定加速6月HPLC图谱
自制品-2023072811批(10mg规格)-pH1.2介质-桨法-50转
对照品溶液-1-1

SHIMADZU LabSolutions

J305

<样品信息>

色谱柱 :XB-C18(50mm*4.6mm,5μm） 流速：1.0ml/min
柱 温 :40℃ 波长：250nm
数据文件名 : RC$J305 - 31-20/31-1040-2 - zzp-2023072811p-j6-rcqx-pH1.2jz-jf50z-10mg-dz1-2.lcd
方法文件名 : RC$J305 - J305-rcqx-20240223-FX280.lcm
批处理文件名: RC$J305 - 20240223-rcqx-FX280.lcb
样品瓶号 : 1-18
进样体积 : 10 μl 版本号：6.115
进样时间 : 2024/02/23 10:17:19 实验者: xiexinhui
处理时间（V2） : 2024/02/25 13:09:18 处理者: xiexinhui
仪器型号：SHIMADZU LC-205OC(FX280)

<色谱图>

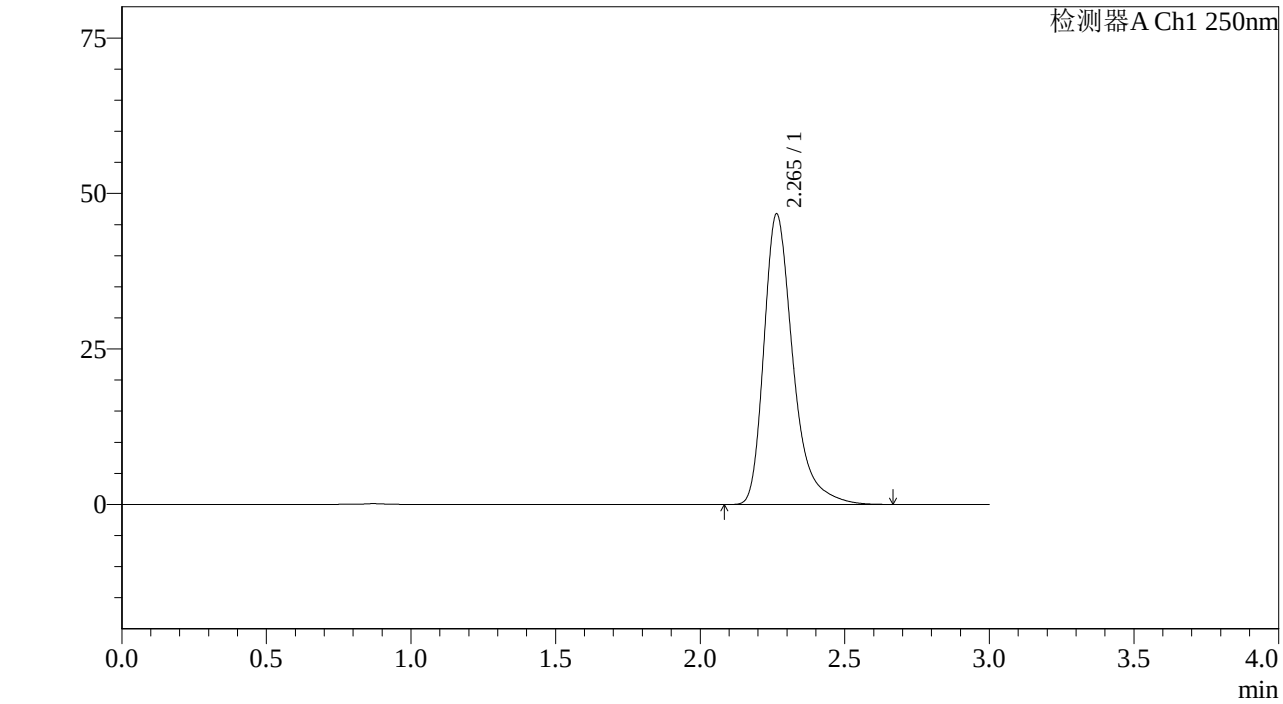

<峰表>

检测器A Ch1 250nm

峰号	保留时间	面积%	面积	高度	理论塔板数(US	拖尾因子	分离度(USP)
1	2.265	100.000	326747	46726	2634	1.365	--
总计		100.000	326747	46726			

图3 利伐沙班颗粒溶出曲线测定加速6月HPLC图谱
自制品-2023072811批(10mg规格)-pH1.2介质-桨法-50转
对照品溶液-1-2

SHIMADZU LabSolutions

J305

<样品信息>

色谱柱 :XB-C18(50mm*4.6mm,5μm） 流速：1.0ml/min
柱 温 :40℃ 波长：250nm
数据文件名 : RC$J305 - 31-20/31-1041-2 - zzp-2023072811p-j6-rcqx-pH1.2jz-jf50z-10mg-dz1-3.lcd
方法文件名 : RC$J305 - J305-rcqx-20240223-FX280.lcm
批处理文件名: RC$J305 - 20240223-rcqx-FX280.lcb
样品瓶号 : 1-18
进样体积 : 10 μl 版本号：6.115
进样时间 : 2024/02/23 10:20:41 实验者: xiexinhui
处理时间（V2） : 2024/02/25 13:09:20 处理者: xiexinhui
仪器型号：SHIMADZU LC-205OC(FX280)

<色谱图>

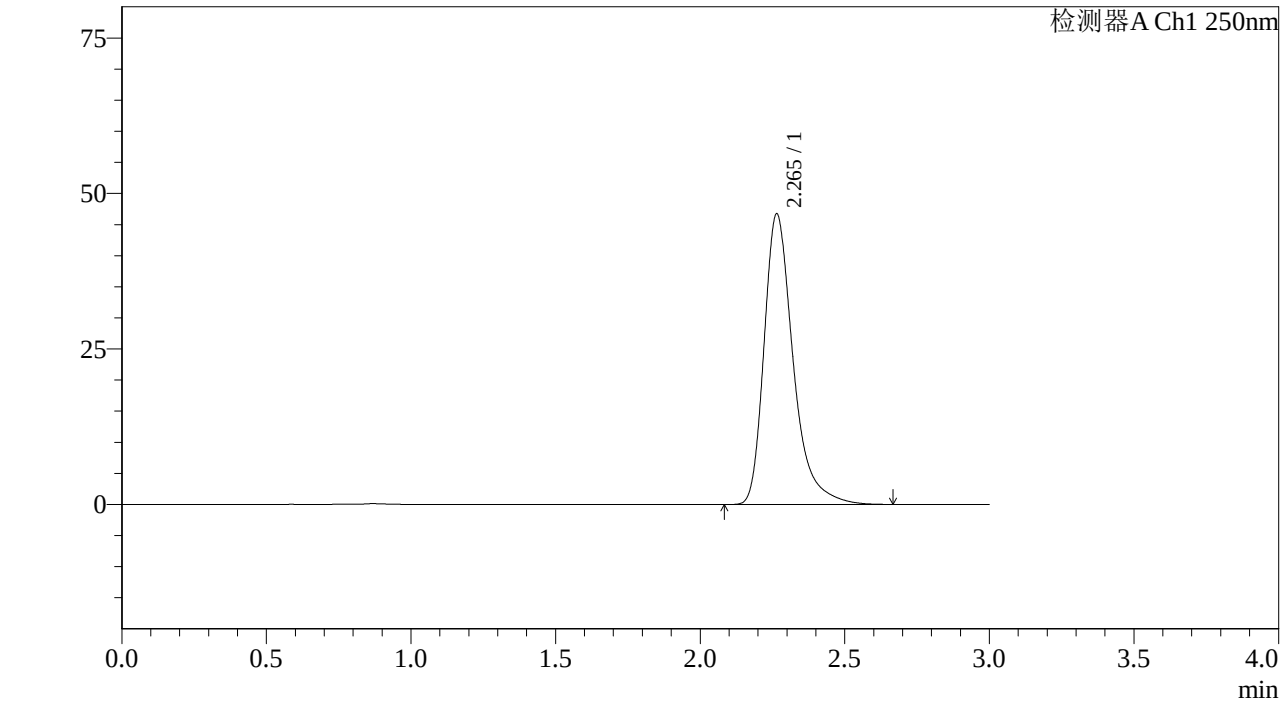

<峰表>

检测器A Ch1 250nm

峰号	保留时间	面积%	面积	高度	理论塔板数(US	拖尾因子	分离度(USP)
1	2.265	100.000	326990	46712	2633	1.368	--
总计		100.000	326990	46712			

图4 利伐沙班颗粒溶出曲线测定加速6月HPLC图谱
自制品-2023072811批(10mg规格)-pH1.2介质-桨法-50转
对照品溶液-1-3

SHIMADZU LabSolutions

J305

<样品信息>

色谱柱 :XB-C18(50mm*4.6mm,5μm） 流速：1.0ml/min
柱 温 :40℃ 波长：250nm
数据文件名 : RC$J305 - 31-20/31-1042-2 - zzp-2023072811p-j6-rcqx-pH1.2jz-jf50z-10mg-dz1-4.lcd
方法文件名 : RC$J305 - J305-rcqx-20240223-FX280.lcm
批处理文件名: RC$J305 - 20240223-rcqx-FX280.lcb
样品瓶号 : 1-18
进样体积 : 10 μl 版本号：6.115
进样时间 : 2024/02/23 10:24:04 实验者: xiexinhui
处理时间（V2） : 2024/02/25 13:09:23 处理者: xiexinhui
仪器型号：SHIMADZU LC-205ǫC(FXǫ280)

<色谱图>

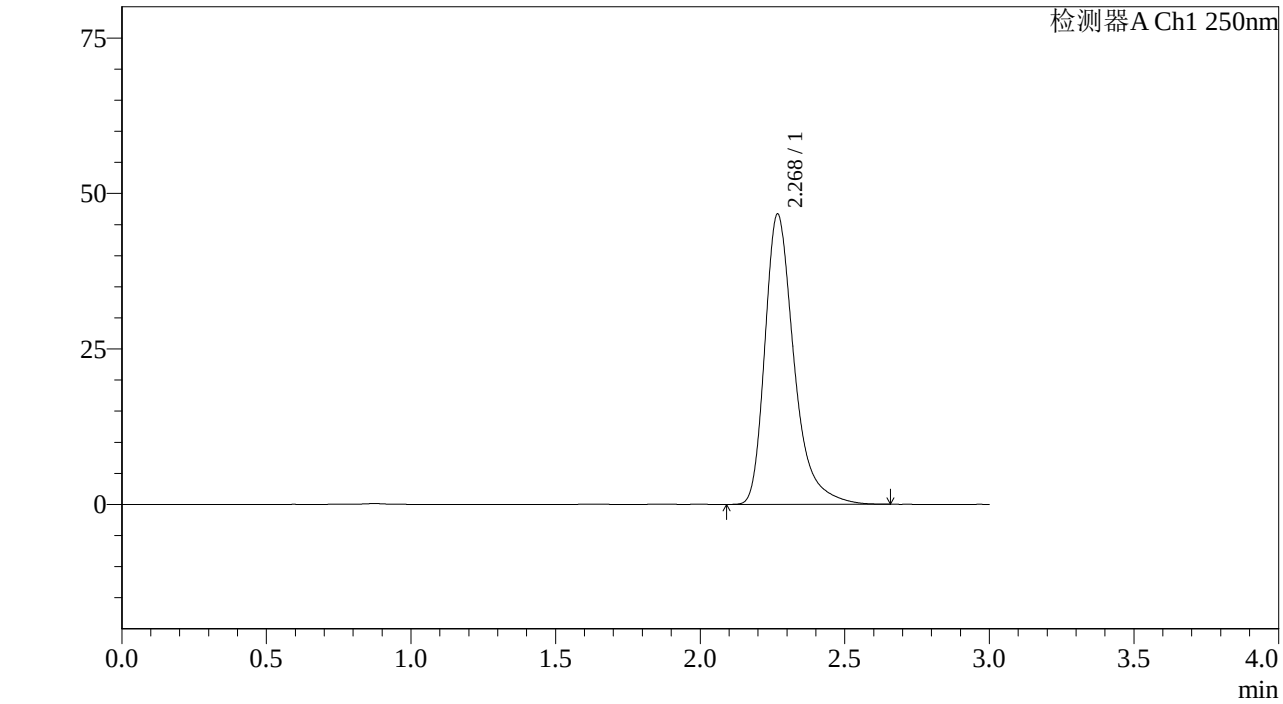

<峰表>

检测器A Ch1 250nm

峰号	保留时间	面积%	面积	高度	理论塔板数(US	拖尾因子	分离度(USP)
1	2.268	100.000	327320	46513	2626	1.369	--
总计		100.000	327320	46513			

图5 利伐沙班颗粒溶出曲线测定加速6月HPLC图谱
自制品-2023072811批(10mg规格)-pH1.2介质-桨法-50转
对照品溶液-1-4

SHIMADZU LabSolutions

J305

<样品信息>

色谱柱 :XB-C18(50mm*4.6mm,5μm） 流速：1.0ml/min
柱 温 :40℃ 波长：250nm
数据文件名 : RC$J305 - 31-20/31-1043-2 - zzp-2023072811p-j6-rcqx-pH1.2jz-jf50z-10mg-dz1-5.lcd
方法文件名 : RC$J305 - J305-rcqx-20240223-FX280.lcm
批处理文件名: RC$J305 - 20240223-rcqx-FX280.lcb
样品瓶号 : 1-18
进样体积 : 10 μl 版本号：6.115
进样时间 : 2024/02/23 10:27:27 实验者: xiexinhui
处理时间（V2） : 2024/02/25 13:09:26 处理者: xiexinhui
仪器型号：SHIMADZU LC-205OC(FX280)

<色谱图>

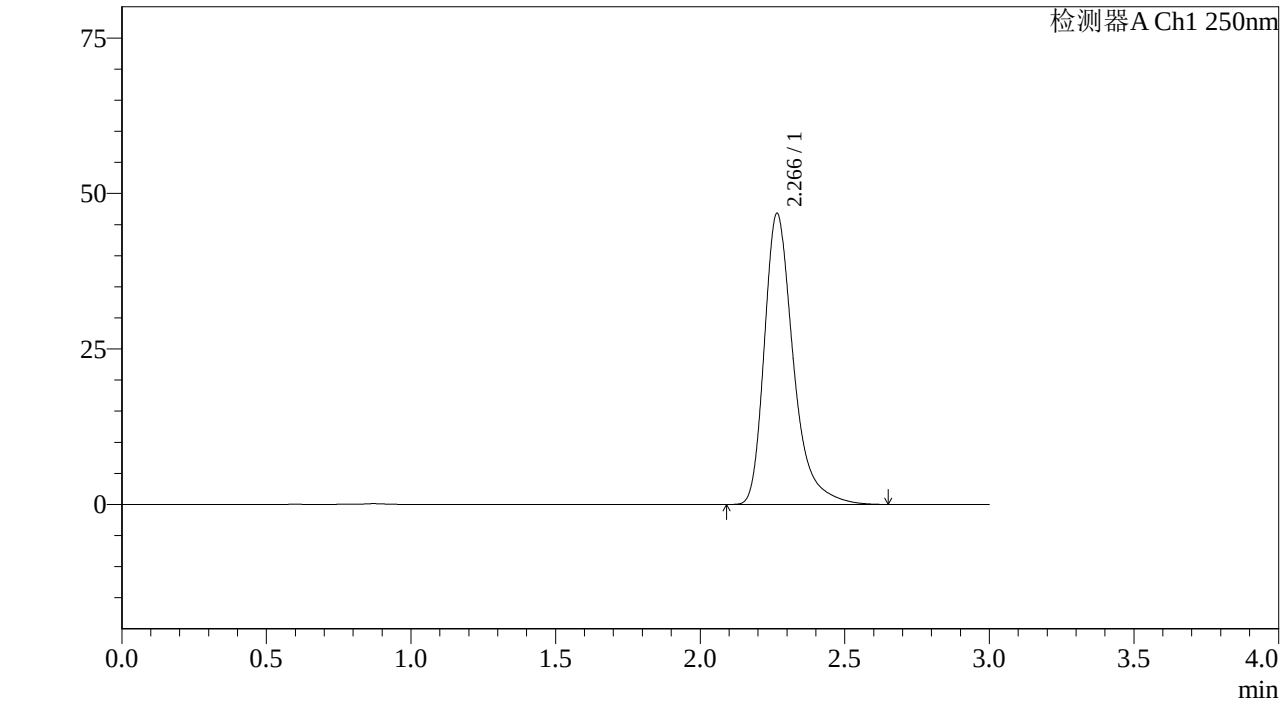

<峰表>

检测器A Ch1 250nm

峰号	保留时间	面积%	面积	高度	理论塔板数(US	拖尾因子	分离度(USP)
1	2.266	100.000	326622	46732	2648	1.364	--
总计		100.000	326622	46732			

图6 利伐沙班颗粒溶出曲线测定加速6月HPLC图谱
自制品-2023072811批(10mg规格)-pH1.2介质-桨法-50转
对照品溶液-1-5

SHIMADZU LabSolutions

J305

<样品信息>

色谱柱 :XB-C18(50mm*4.6mm,5μm） 流速：1.0ml/min
柱 温 :40℃ 波长：250nm
数据文件名 : RC$J305 - 31-20/31-1044-2 - zzp-2023072811p-j6-rcqx-pH1.2jz-jf50z-10mg-5min-P1.lcd
方法文件名 : RC$J305 - J305-rcqx-20240223-FX280.lcm
批处理文件名: RC$J305 - 20240223-rcqx-FX280.lcb
样品瓶号 : 1-1
进样体积 : 10 μl 版本号：6.115
进样时间 : 2024/02/23 10:30:49 实验者: xiexinhui
处理时间（V2） : 2024/02/25 13:09:28 处理者: xiexinhui
仪器型号：SHIMADZU LC-205OC(FX280)

<色谱图>

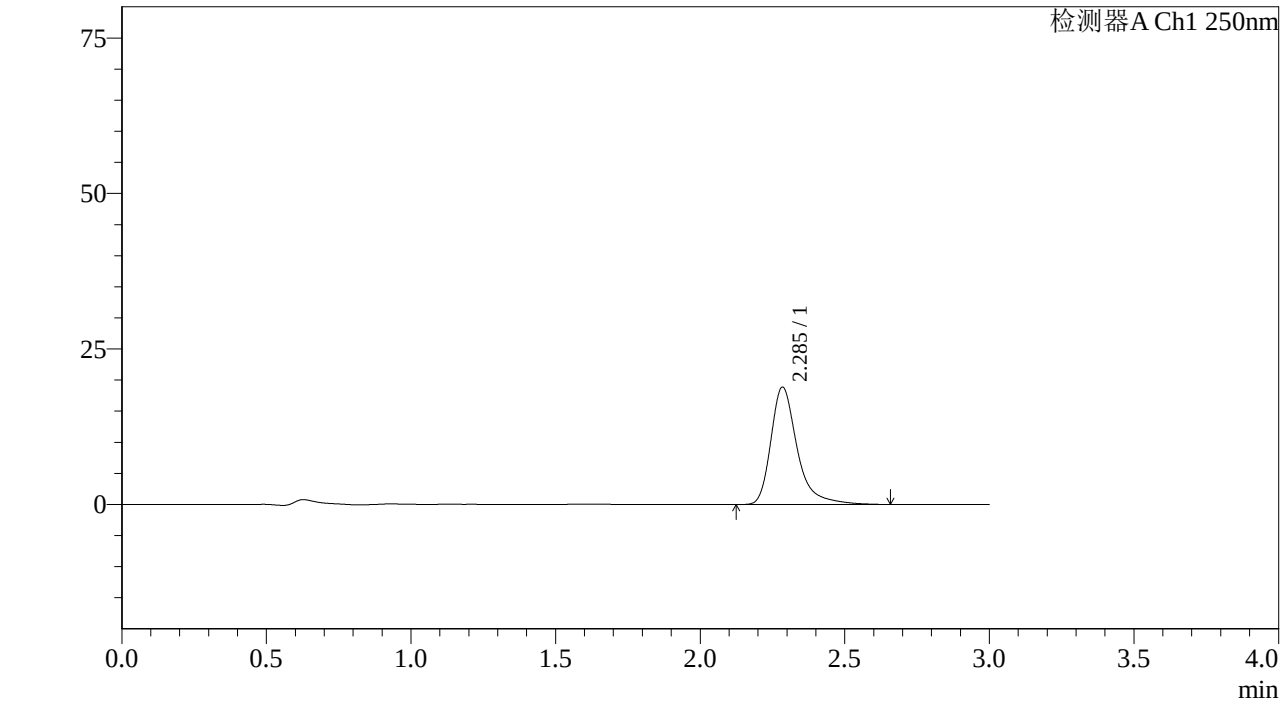

<峰表>

检测器A Ch1 250nm

峰号	保留时间	面积%	面积	高度	理论塔板数(US	拖尾因子	分离度(USP)
1	2.285	100.000	119527	18784	3366	1.388	--
总计		100.000	119527	18784			

图7 利伐沙班颗粒溶出曲线测定加速6月HPLC图谱
自制品-2023072811批(10mg规格)-pH1.2介质-桨法-50转-5min-片1
供试品溶液-1

SHIMADZU LabSolutions

J305

<样品信息>

色谱柱 :XB-C18(50mm*4.6mm,5μm） 流速：1.0ml/min
柱 温 :40℃ 波长：250nm
数据文件名 : RC$J305 - 31-20/31-1045-2 - zzp-2023072811p-j6-rcqx-pH1.2jz-jf50z-10mg-5min-P2.lcd
方法文件名 : RC$J305 - J305-rcqx-20240223-FX280.lcm
批处理文件名: RC$J305 - 20240223-rcqx-FX280.lcb
样品瓶号 : 1-10
进样体积 : 10 μl 版本号：6.115
进样时间 : 2024/02/23 10:34:11 实验者: xiexinhui
处理时间（V2） : 2024/02/25 13:09:31 处理者: xiexinhui
仪器型号：SHIMADZU LC-205ǫC(FXẹ280)

<色谱图>

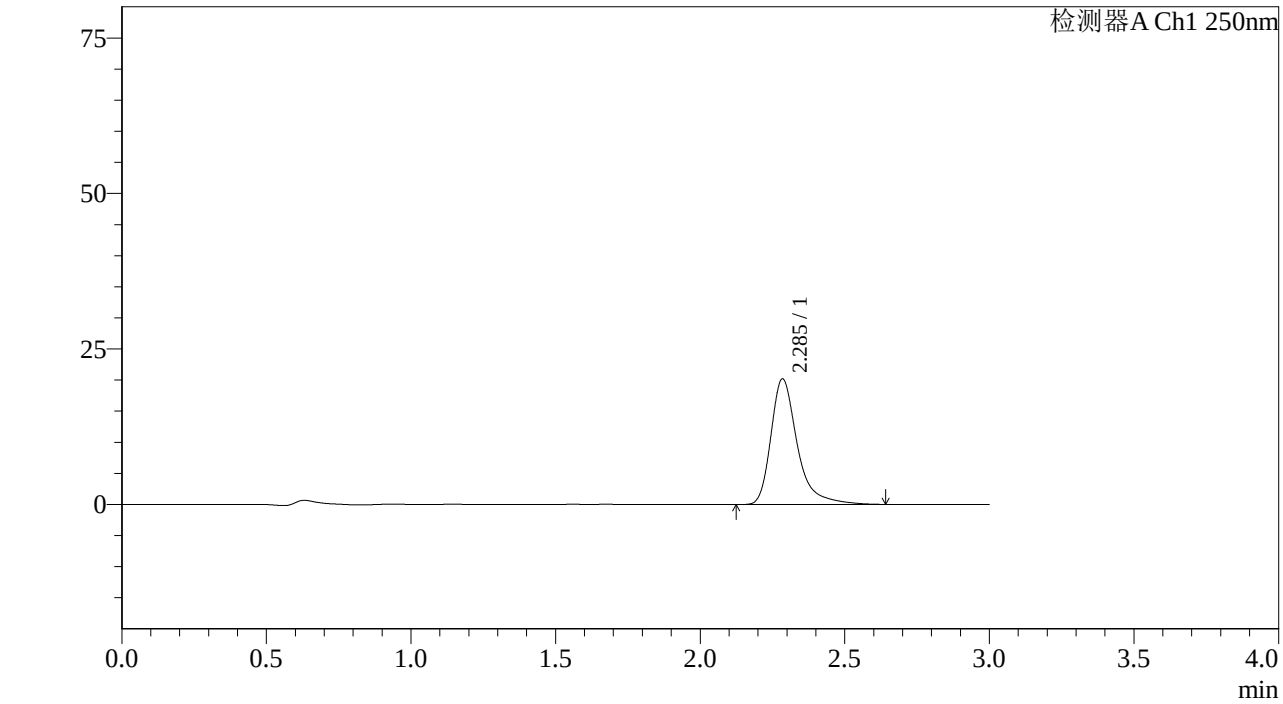

<峰表>

检测器A Ch1 250nm

峰号	保留时间	面积%	面积	高度	理论塔板数(US	拖尾因子	分离度(USP)
1	2.285	100.000	128207	20108	3356	1.401	--
总计		100.000	128207	20108			

图8 利伐沙班颗粒溶出曲线测定加速6月HPLC图谱
自制品-2023072811批(10mg规格)-pH1.2介质-桨法-50转-5min-片2
供试品溶液-1

SHIMADZU LabSolutions

J305

<样品信息>

色谱柱 :XB-C18(50mm*4.6mm,5μm） 流速：1.0ml/min
柱 温 :40℃ 波长：250nm
数据文件名 : RC$J305 - 31-20/31-1046-2 - zzp-2023072811p-j6-rcqx-pH1.2jz-jf50z-10mg-5min-P3.lcd
方法文件名 : RC$J305 - J305-rcqx-20240223-FX280.lcm
批处理文件名: RC$J305 - 20240223-rcqx-FX280.lcb
样品瓶号 : 1-19
进样体积 : 10 μl 版本号：6.115
进样时间 : 2024/02/23 10:37:33 实验者: xiexinhui
处理时间（V2） : 2024/02/25 13:09:33 处理者: xiexinhui
仪器型号：SHIMADZU LC-205ǫC(FXẹ280)

<色谱图>

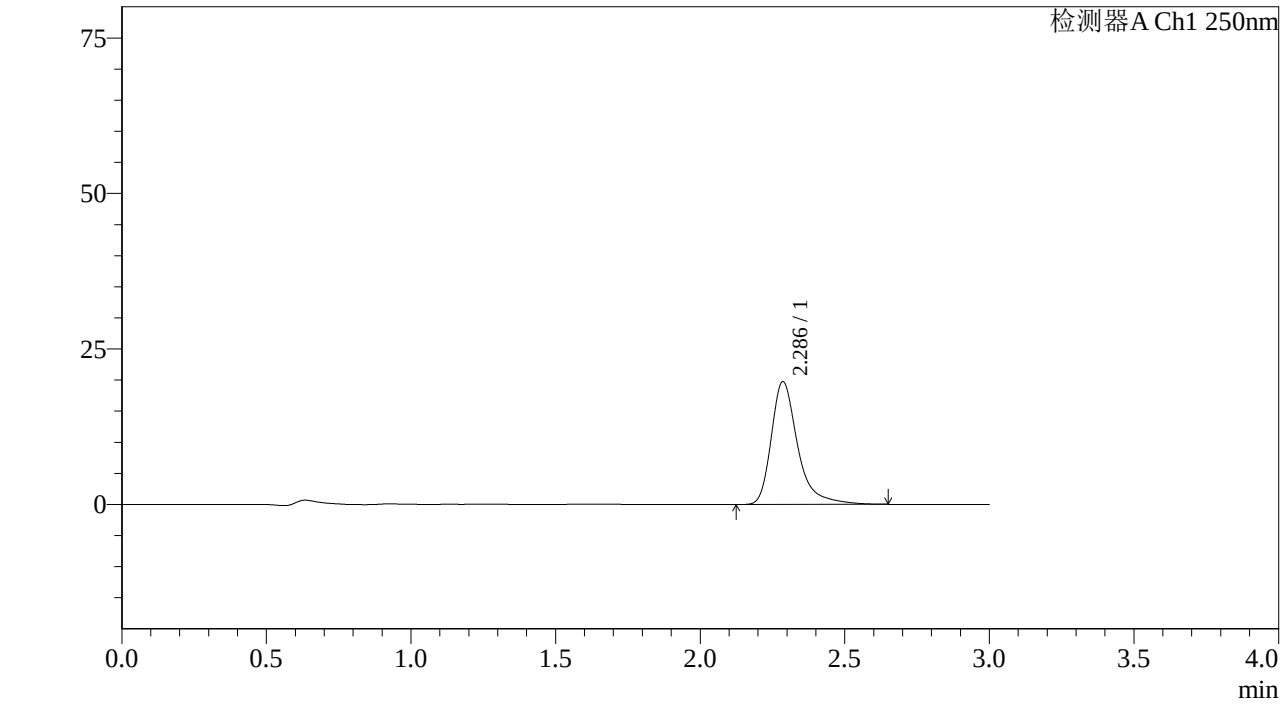

<峰表>

检测器A Ch1 250nm

峰号	保留时间	面积%	面积	高度	理论塔板数(US	拖尾因子	分离度(USP)
1	2.286	100.000	125435	19703	3347	1.395	--
总计		100.000	125435	19703			

图9 利伐沙班颗粒溶出曲线测定加速6月HPLC图谱
自制品-2023072811批(10mg规格)-pH1.2介质-桨法-50转-5min-片3
供试品溶液-1

SHIMADZU LabSolutions

J305

<样品信息>

色谱柱 :XB-C18(50mm*4.6mm,5μm） 流速：1.0ml/min
柱 温 :40℃ 波长：250nm
数据文件名 : RC$J305 - 31-20/31-1047-2 - zzp-2023072811p-j6-rcqx-pH1.2jz-jf50z-10mg-5min-P4.lcd
方法文件名 : RC$J305 - J305-rcqx-20240223-FX280.lcm
批处理文件名: RC$J305 - 20240223-rcqx-FX280.lcb
样品瓶号 : 1-28
进样体积 : 10 μl 版本号：6.115
进样时间 : 2024/02/23 10:40:56 实验者: xiexinhui
处理时间（V2） : 2024/02/25 13:09:36 处理者: xiexinhui
仪器型号：SHIMADZU LC-205ȯC(FXẹ280)

<色谱图>

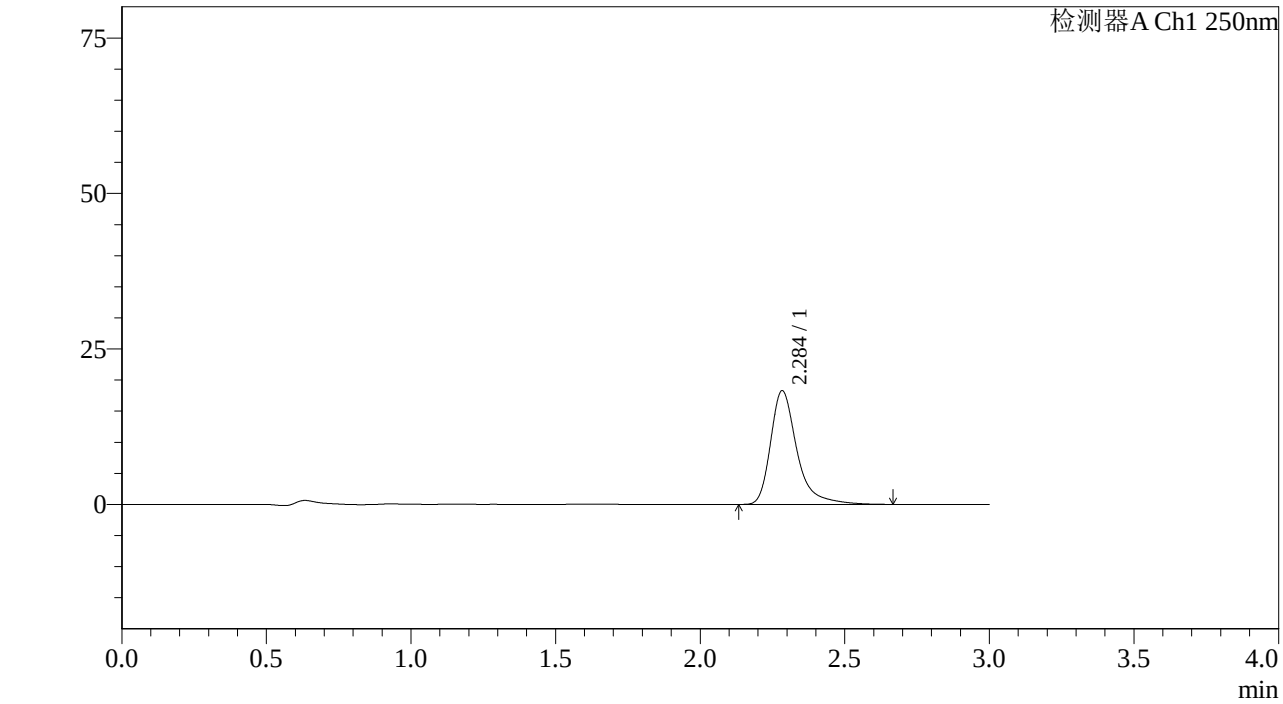

<峰表>

检测器A Ch1 250nm

峰号	保留时间	面积%	面积	高度	理论塔板数(US	拖尾因子	分离度(USP)
1	2.284	100.000	115929	18210	3366	1.401	--
总计		100.000	115929	18210			

图10 利伐沙班颗粒溶出曲线测定加速6月HPLC图谱
自制品-2023072811批(10mg规格)-pH1.2介质-桨法-50转-5min-片4
供试品溶液-1

SHIMADZU LabSolutions

J305

<样品信息>

色谱柱 :XB-C18(50mm*4.6mm,5μm） 流速：1.0ml/min
柱 温 :40℃ 波长：250nm
数据文件名 : RC$J305 - 31-20/31-1048-2 - zzp-2023072811p-j6-rcqx-pH1.2jz-jf50z-10mg-5min-P5.lcd
方法文件名 : RC$J305 - J305-rcqx-20240223-FX280.lcm
批处理文件名: RC$J305 - 20240223-rcqx-FX280.lcb
样品瓶号 : 1-37
进样体积 : 10 μl 版本号：6.115
进样时间 : 2024/02/23 10:44:18 实验者: xiexinhui
处理时间（V2） : 2024/02/25 13:09:38 处理者: xiexinhui
仪器型号：SHIMADZU LC-205ǫC(FXẹ280)

<色谱图>

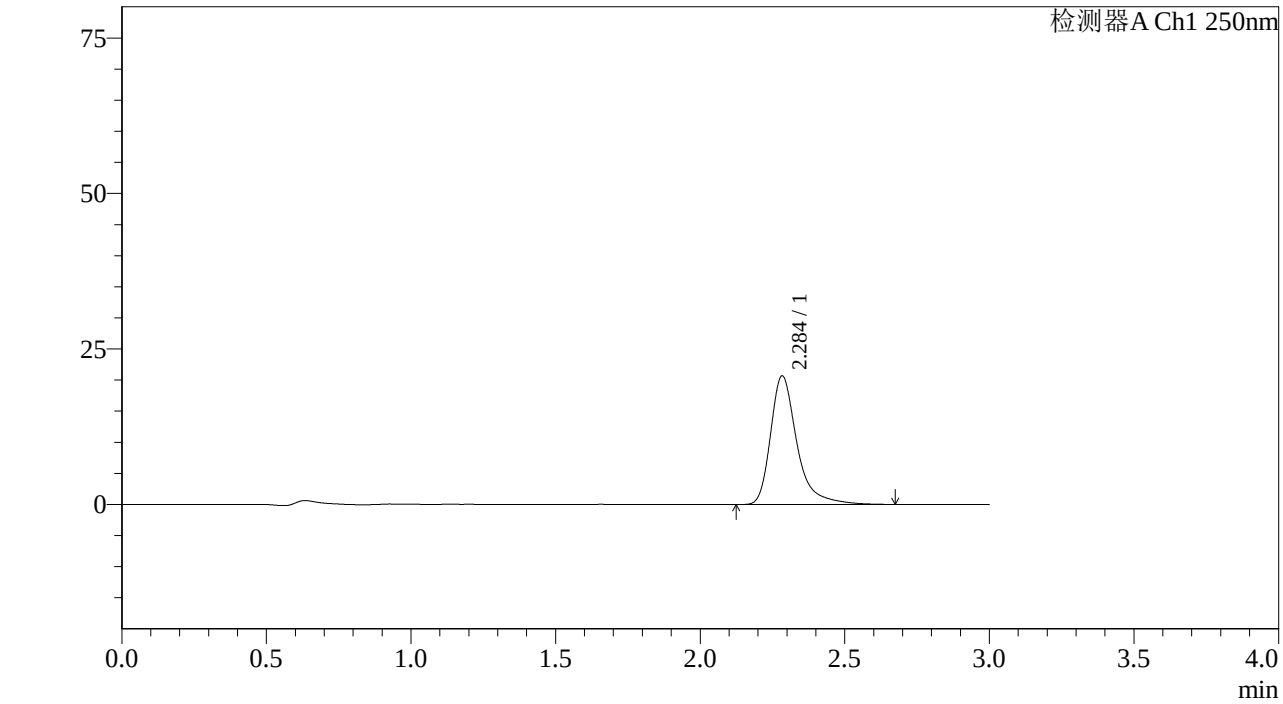

<峰表>

检测器A Ch1 250nm

峰号	保留时间	面积%	面积	高度	理论塔板数(US	拖尾因子	分离度(USP)
1	2.284	100.000	131245	20591	3356	1.398	--
总计		100.000	131245	20591			

图11 利伐沙班颗粒溶出曲线测定加速6月HPLC图谱
自制品-2023072811批(10mg规格)-pH1.2介质-桨法-50转-5min-片5
供试品溶液-1

SHIMADZU LabSolutions

J305

<样品信息>

色谱柱 :XB-C18(50mm*4.6mm,5μm） 流速：1.0ml/min
柱 温 :40℃ 波长：250nm
数据文件名 : RC$J305 - 31-20/31-1049-2 - zzp-2023072811p-j6-rcqx-pH1.2jz-jf50z-10mg-5min-P6.lcd
方法文件名 : RC$J305 - J305-rcqx-20240223-FX280.lcm
批处理文件名: RC$J305 - 20240223-rcqx-FX280.lcb
样品瓶号 : 1-46
进样体积 : 10 μl 版本号：6.115
进样时间 : 2024/02/23 10:47:40 实验者: xiexinhui
处理时间（V2） : 2024/02/25 13:09:41 处理者: xiexinhui
仪器型号：SHIMADZU LC-205OC(FX280)

<色谱图>

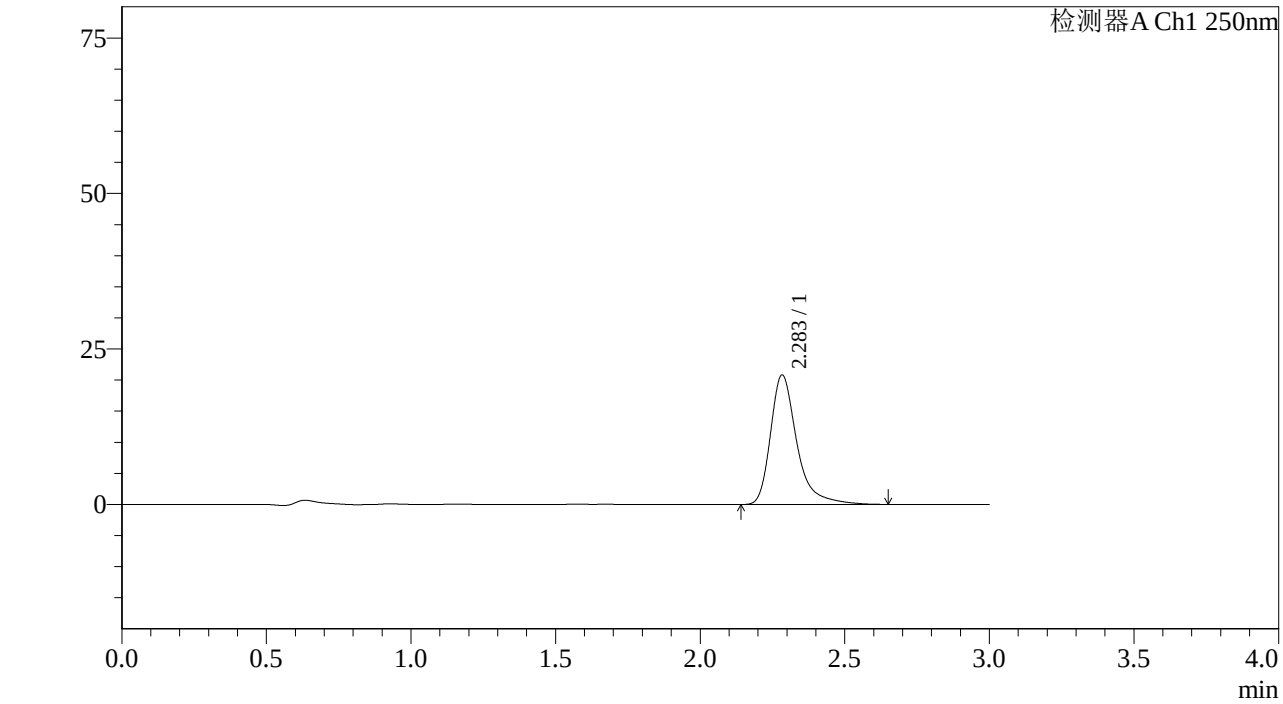

<峰表>

检测器A Ch1 250nm

峰号	保留时间	面积%	面积	高度	理论塔板数(US	拖尾因子	分离度(USP)
1	2.283	100.000	131848	20740	3363	1.396	--
总计		100.000	131848	20740			

图12 利伐沙班颗粒溶出曲线测定加速6月HPLC图谱
自制品-2023072811批(10mg规格)-pH1.2介质-桨法-50转-5min-片6
供试品溶液-1

SHIMADZU LabSolutions

J305

<样品信息>

色谱柱 :XB-C18(50mm*4.6mm,5μm） 流速：1.0ml/min
柱 温 :40℃ 波长：250nm
数据文件名 : RC$J305 - 31-20/31-1050-2 - zzp-2023072811p-j6-rcqx-pH1.2jz-jf50z-10mg-10min-P1.lcd
方法文件名 : RC$J305 - J305-rcqx-20240223-FX280.lcm
批处理文件名: RC$J305 - 20240223-rcqx-FX280.lcb
样品瓶号 : 1-2
进样体积 : 10 μl 版本号：6.115
进样时间 : 2024/02/23 10:51:02 实验者: xiexinhui
处理时间（V2） : 2024/02/25 13:09:44 处理者: xiexinhui
仪器型号：SHIMADZU LC-205OC(FX280)

<色谱图>

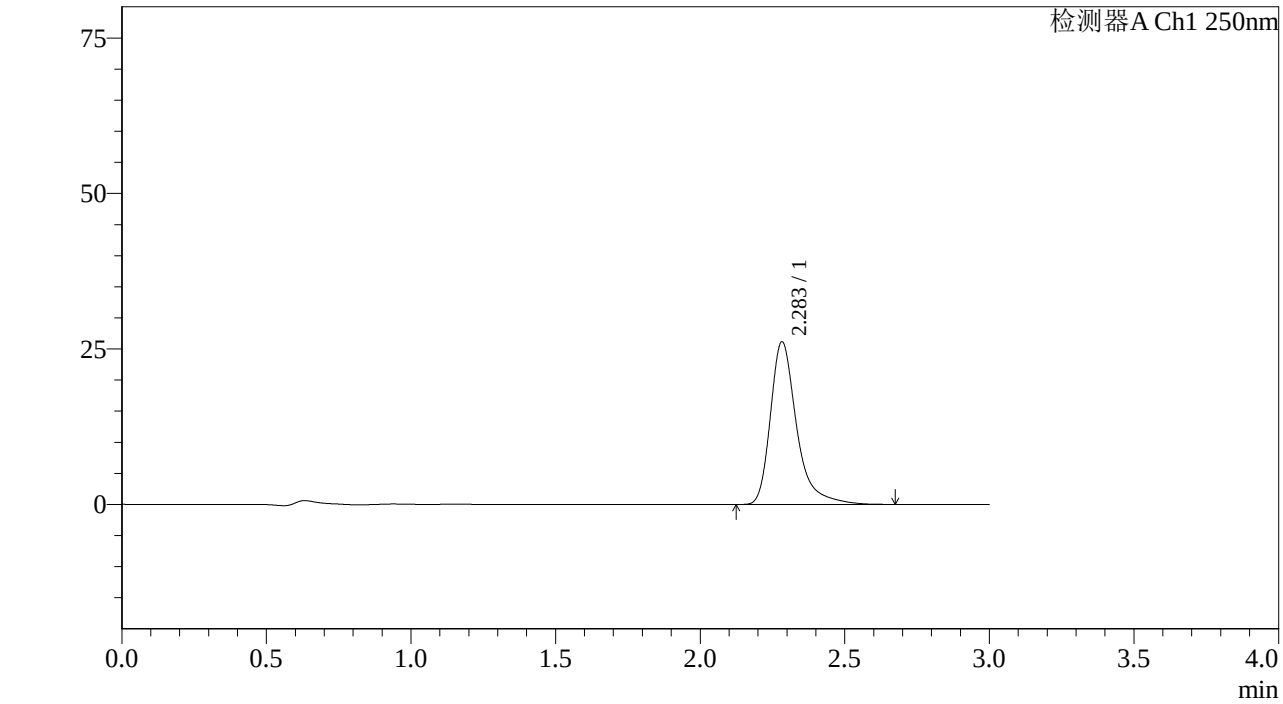

<峰表>

检测器A Ch1 250nm

峰号	保留时间	面积%	面积	高度	理论塔板数(US	拖尾因子	分离度(USP)
1	2.283	100.000	165184	26085	3376	1.391	--
总计		100.000	165184	26085			

图13 利伐沙班颗粒溶出曲线测定加速6月HPLC图谱
自制品-2023072811批(10mg规格)-pH1.2介质-桨法-50转-10min-片1
供试品溶液-1

SHIMADZU LabSolutions

J305

<样品信息>

色谱柱 :XB-C18(50mm*4.6mm,5μm） 流速：1.0ml/min
柱 温 :40℃ 波长：250nm
数据文件名 : RC$J305 - 31-20/31-1051-2 - zzp-2023072811p-j6-rcqx-pH1.2jz-jf50z-10mg-10min-P2.lcd
方法文件名 : RC$J305 - J305-rcqx-20240223-FX280.lcm
批处理文件名: RC$J305 - 20240223-rcqx-FX280.lcb
样品瓶号 : 1-11
进样体积 : 10 μl 版本号：6.115
进样时间 : 2024/02/23 10:54:24 实验者: xiexinhui
处理时间（V2） : 2024/02/25 13:09:46 处理者: xiexinhui
仪器型号：SHIMADZU LC-20SOC(FX280)

<色谱图>

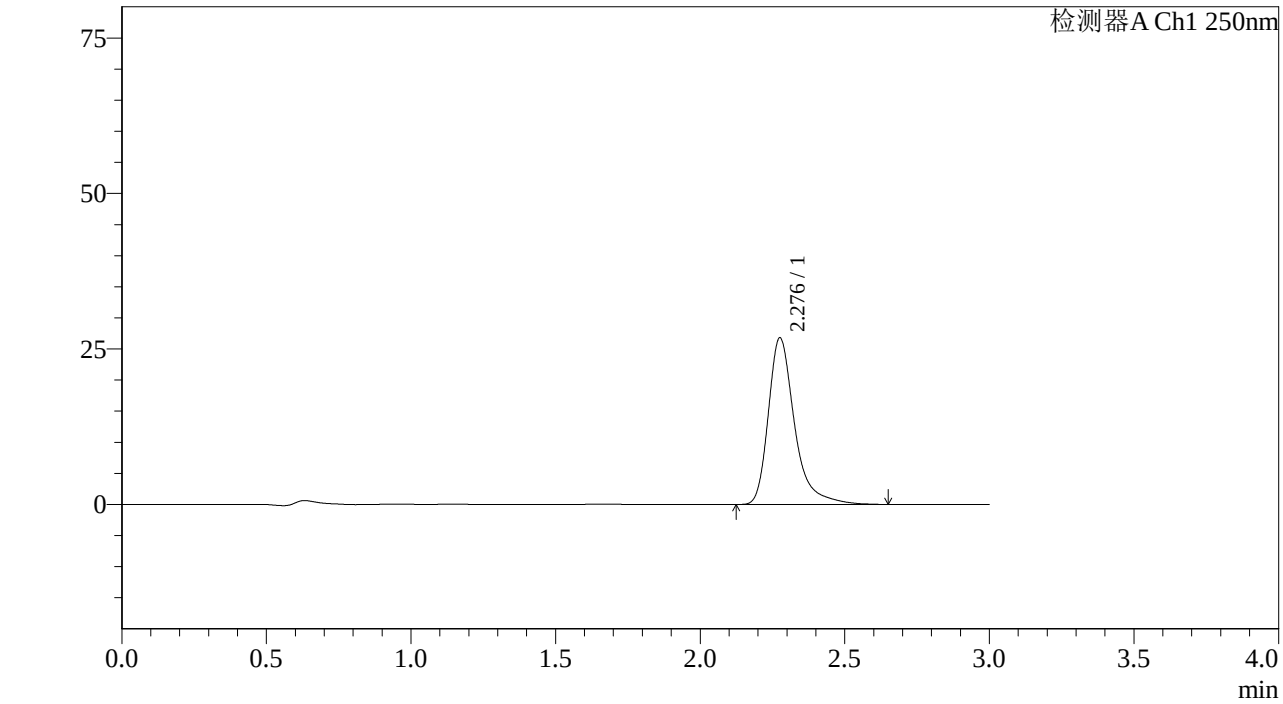

<峰表>

检测器A Ch1 250nm

峰号	保留时间	面积%	面积	高度	理论塔板数(US	拖尾因子	分离度(USP)
1	2.276	100.000	169059	26654	3352	1.390	--
总计		100.000	169059	26654			

图14 利伐沙班颗粒溶出曲线测定加速6月HPLC图谱
自制品-2023072811批(10mg规格)-pH1.2介质-桨法-50转-10min-片2
供试品溶液-1

SHIMADZU LabSolutions

J305

<样品信息>

色谱柱 :XB-C18(50mm*4.6mm,5μm） 流速：1.0ml/min
柱 温 :40℃ 波长：250nm
数据文件名 : RC$J305 - 31-20/31-1052-2 - zzp-2023072811p-j6-rcqx-pH1.2jz-jf50z-10mg-10min-P3.lcd
方法文件名 : RC$J305 - J305-rcqx-20240223-FX280.lcm
批处理文件名: RC$J305 - 20240223-rcqx-FX280.lcb
样品瓶号 : 1-20
进样体积 : 10 μl 版本号：6.115
进样时间 : 2024/02/23 10:57:46 实验者: xiexinhui
处理时间（V2） : 2024/02/25 13:09:49 处理者: xiexinhui
仪器型号：SHIMADZU LC-205OC(FX280)

<色谱图>

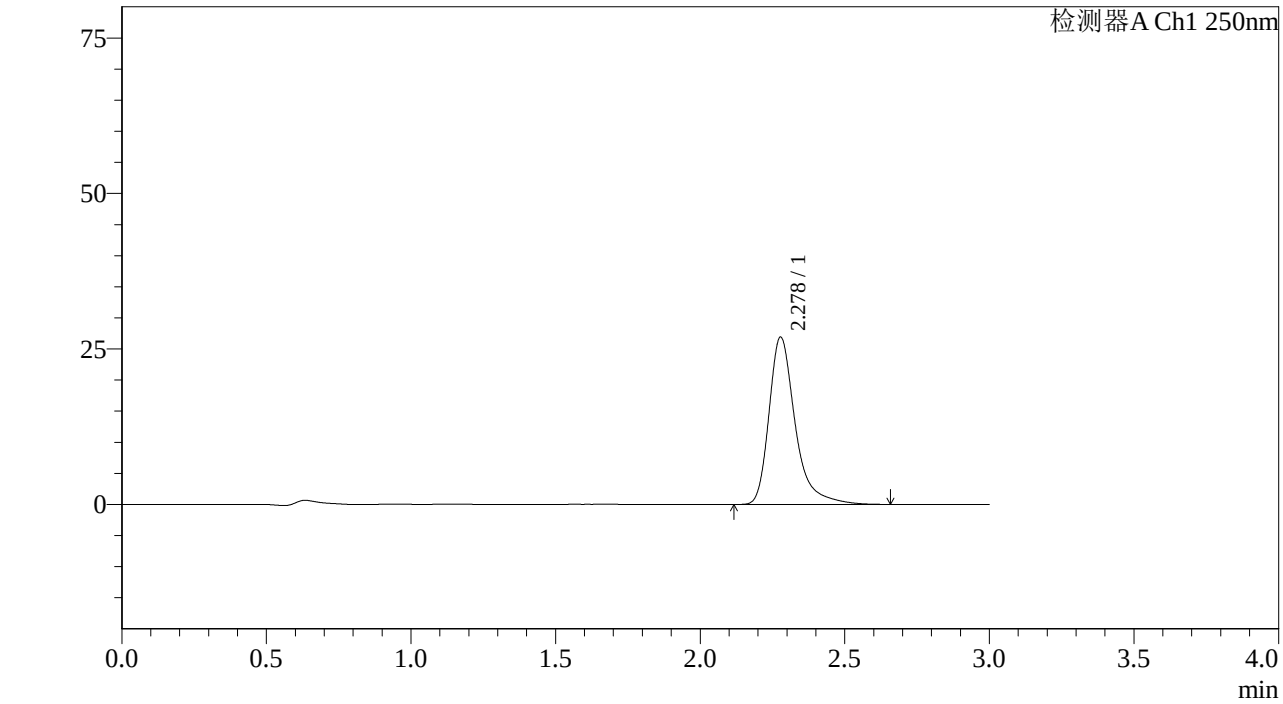

<峰表>

检测器A Ch1 250nm

峰号	保留时间	面积%	面积	高度	理论塔板数(US	拖尾因子	分离度(USP)
1	2.278	100.000	169705	26880	3370	1.386	--
总计		100.000	169705	26880			

图15 利伐沙班颗粒溶出曲线测定加速6月HPLC图谱
自制品-2023072811批(10mg规格)-pH1.2介质-桨法-50转-10min-片3
供试品溶液-1

SHIMADZU LabSolutions

J305

<样品信息>

色谱柱 :XB-C18(50mm*4.6mm,5μm） 流速：1.0ml/min
柱 温 :40℃ 波长：250nm
数据文件名 : RC$J305 - 31-20/31-1053-2 - zzp-2023072811p-j6-rcqx-pH1.2jz-jf50z-10mg-10min-P4.lcd
方法文件名 : RC$J305 - J305-rcqx-20240223-FX280.lcm
批处理文件名: RC$J305 - 20240223-rcqx-FX280.lcb
样品瓶号 : 1-29
进样体积 : 10 μl 版本号：6.115
进样时间 : 2024/02/23 11:01:07 实验者: xiexinhui
处理时间（V2） : 2024/02/25 13:09:51 处理者: xiexinhui
仪器型号：SHIMADZU LC-205ǫC(FXẹ80)

<色谱图>

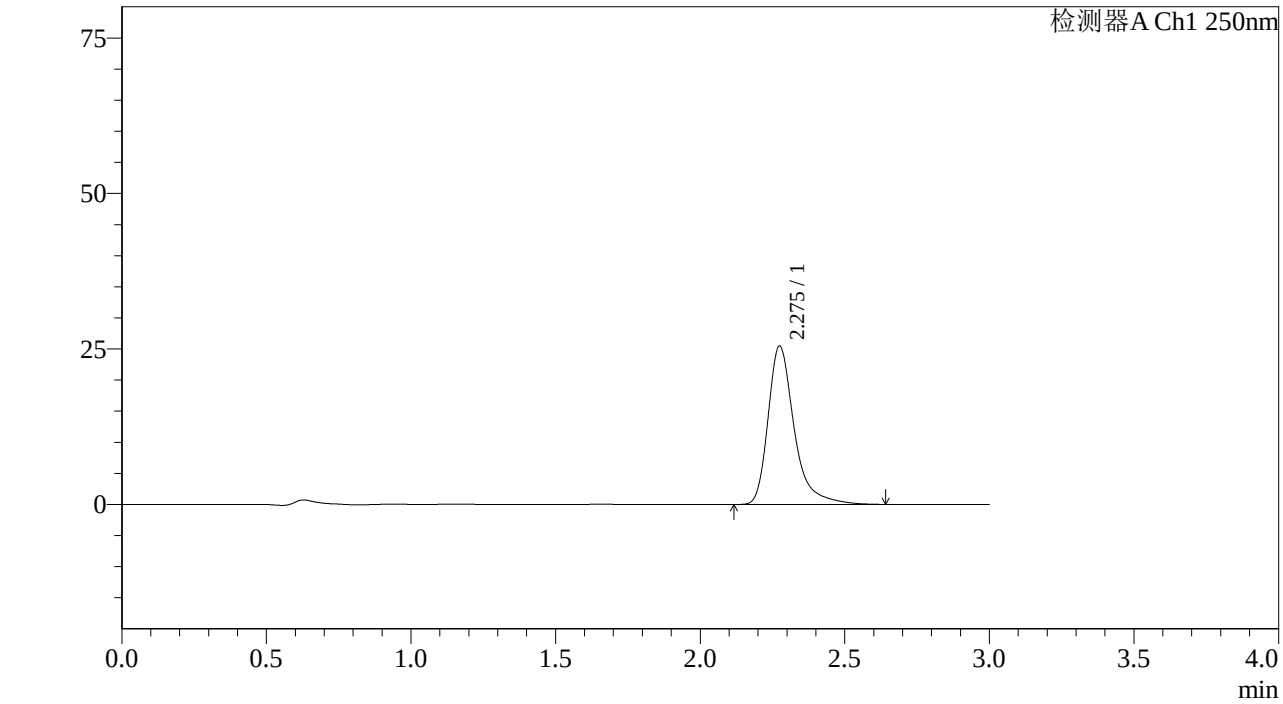

<峰表>

检测器A Ch1 250nm

峰号	保留时间	面积%	面积	高度	理论塔板数(US	拖尾因子	分离度(USP)
1	2.275	100.000	160154	25411	3376	1.388	--
总计		100.000	160154	25411			

图16 利伐沙班颗粒溶出曲线测定加速6月HPLC图谱
自制品-2023072811批(10mg规格)-pH1.2介质-桨法-50转-10min-片4
供试品溶液-1

SHIMADZU LabSolutions

J305

<样品信息>

色谱柱 :XB-C18(50mm*4.6mm,5μm） 流速：1.0ml/min
柱 温 :40℃ 波长：250nm
数据文件名 : RC$J305 - 31-20/31-1054-2 - zzp-2023072811p-j6-rcqx-pH1.2jz-jf50z-10mg-10min-P5.lcd
方法文件名 : RC$J305 - J305-rcqx-20240223-FX280.lcm
批处理文件名: RC$J305 - 20240223-rcqx-FX280.lcb
样品瓶号 : 1-38
进样体积 : 10 μl 版本号：6.115
进样时间 : 2024/02/23 11:04:29 实验者: xiexinhui
处理时间（V2） : 2024/02/25 13:09:54 处理者: xiexinhui
仪器型号：SHIMADZU LC-205OC(FX280)

<色谱图>

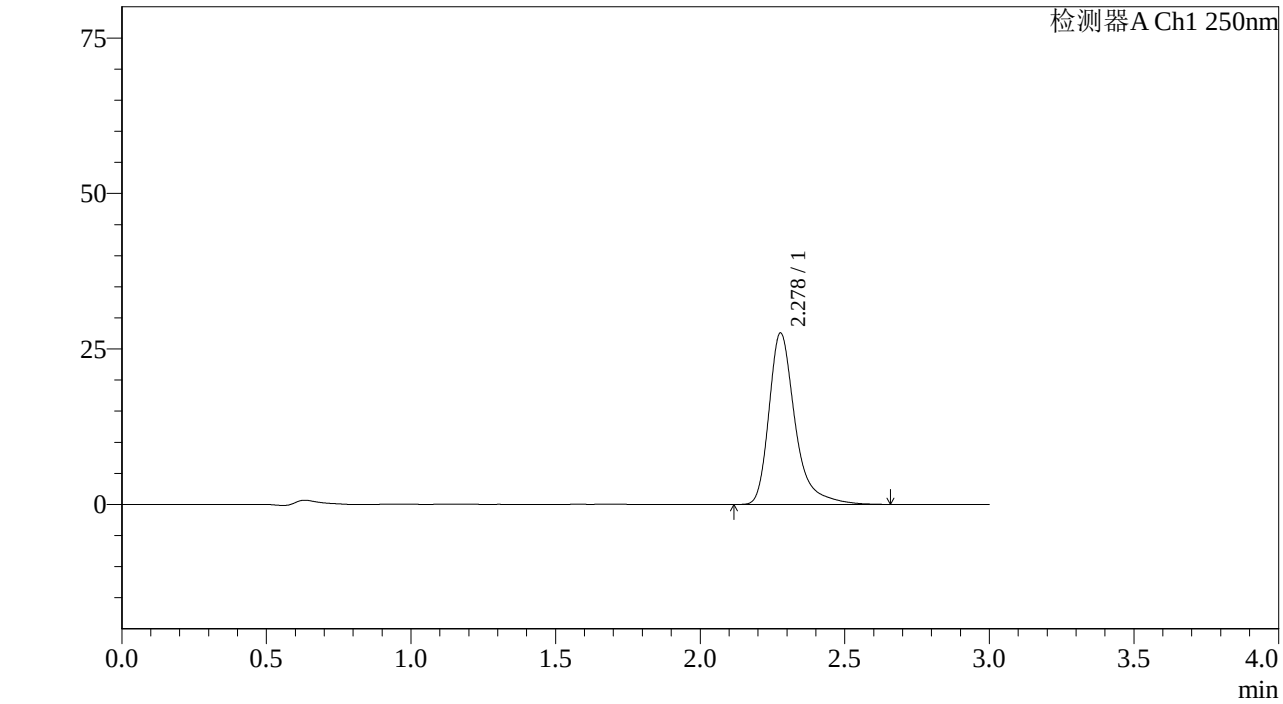

<峰表>

检测器A Ch1 250nm

峰号	保留时间	面积%	面积	高度	理论塔板数(US	拖尾因子	分离度(USP)
1	2.278	100.000	173315	27539	3385	1.386	--
总计		100.000	173315	27539			

图17 利伐沙班颗粒溶出曲线测定加速6月HPLC图谱
自制品-2023072811批(10mg规格)-pH1.2介质-桨法-50转-10min-片5
供试品溶液-1

SHIMADZU LabSolutions

J305

<样品信息>

色谱柱 :XB-C18(50mm*4.6mm,5μm） 流速：1.0ml/min
柱 温 :40℃ 波长：250nm
数据文件名 : RC$J305 - 31-20/31-1055-2 - zzp-2023072811p-j6-rcqx-pH1.2jz-jf50z-10mg-10min-P6.lcd
方法文件名 : RC$J305 - J305-rcqx-20240223-FX280.lcm
批处理文件名: RC$J305 - 20240223-rcqx-FX280.lcb
样品瓶号 : 1-47
进样体积 : 10 μl 版本号：6.115
进样时间 : 2024/02/23 11:07:50 实验者: xiexinhui
处理时间（V2） : 2024/02/25 13:09:56 处理者: xiexinhui
仪器型号：SHIMADZU LC-205OC(FX280)

<色谱图>

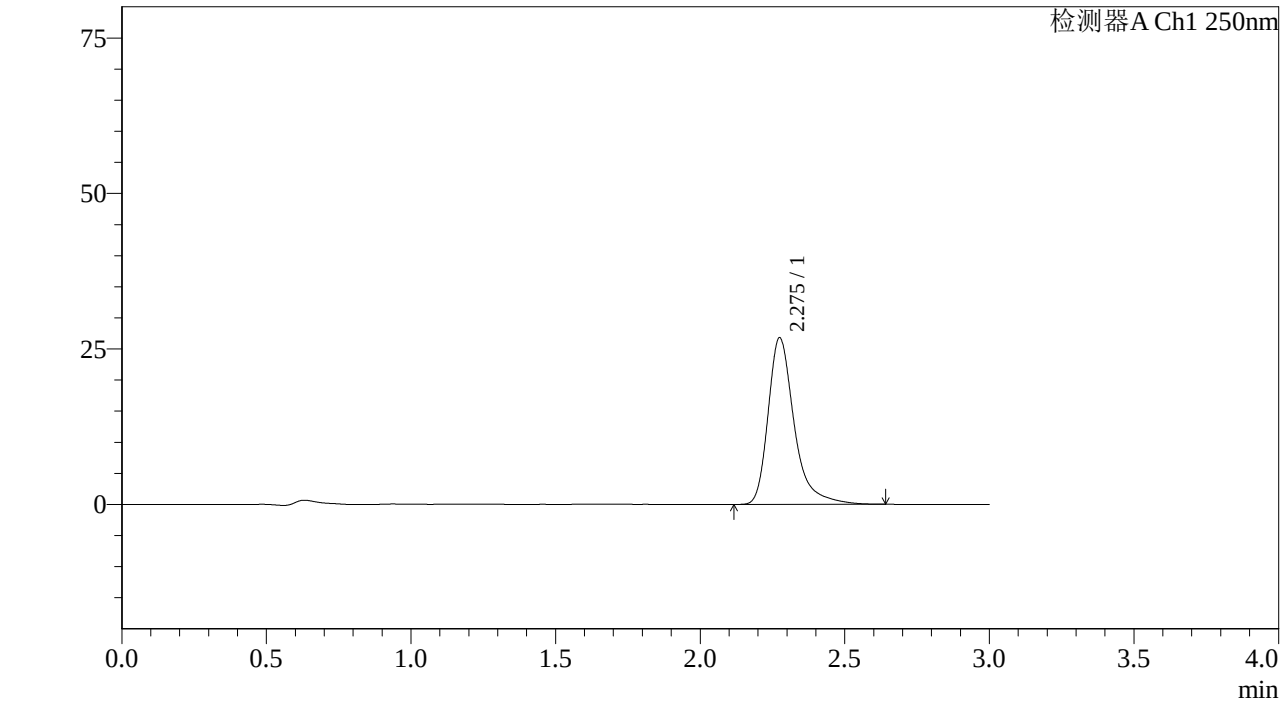

<峰表>

检测器A Ch1 250nm

峰号	保留时间	面积%	面积	高度	理论塔板数(US	拖尾因子	分离度(USP)
1	2.275	100.000	168496	26725	3380	1.384	--
总计		100.000	168496	26725			

图18 利伐沙班颗粒溶出曲线测定加速6月HPLC图谱
自制品-2023072811批(10mg规格)-pH1.2介质-桨法-50转-10min-片6
供试品溶液-1

SHIMADZU LabSolutions

J305

<样品信息>

色谱柱 :XB-C18(50mm*4.6mm,5μm） 流速：1.0ml/min
柱 温 :40℃ 波长：250nm
数据文件名 : RC$J305 - 31-20/31-1056-2 - zzp-2023072811p-j6-rcqx-pH1.2jz-jf50z-10mg-15min-P1.lcd
方法文件名 : RC$J305 - J305-rcqx-20240223-FX280.lcm
批处理文件名: RC$J305 - 20240223-rcqx-FX280.lcb
样品瓶号 : 1-3
进样体积 : 10 μl 版本号：6.115
进样时间 : 2024/02/23 11:11:12 实验者: xiexinhui
处理时间（V2） : 2024/02/25 13:09:59 处理者: xiexinhui
仪器型号：SHIMADZU LC-205OC(FX280)

<色谱图>

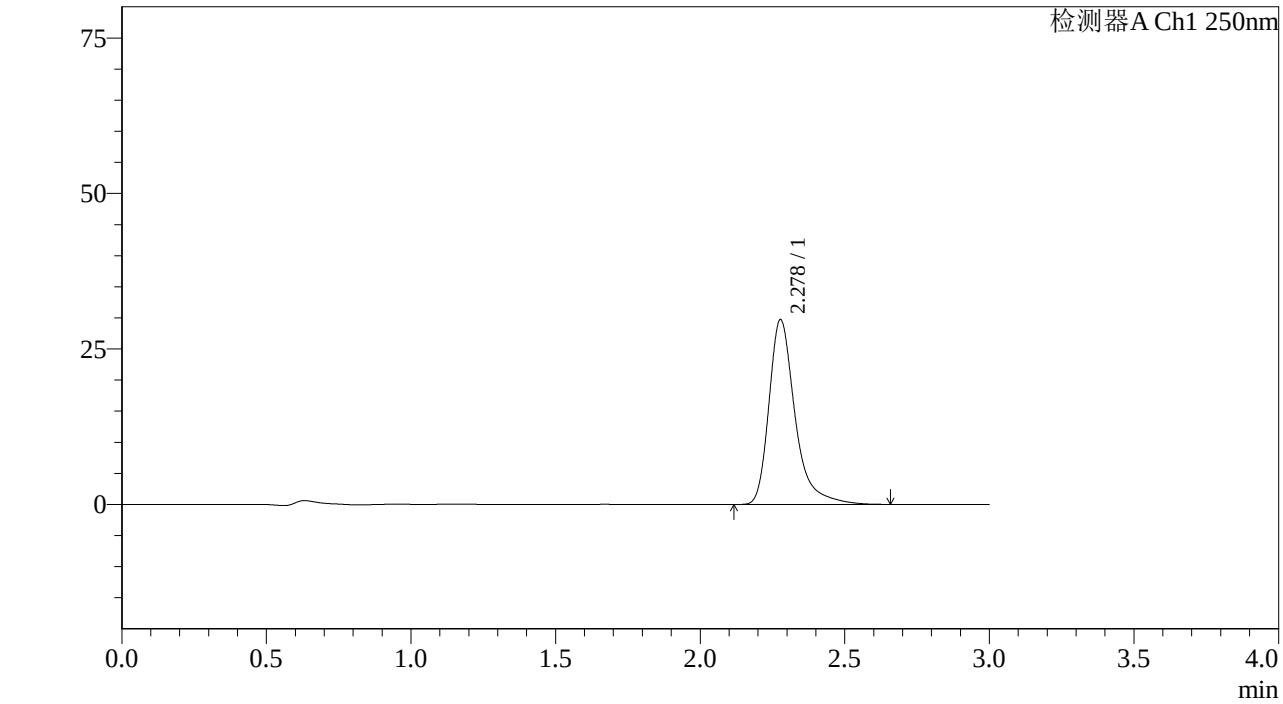

<峰表>

检测器A Ch1 250nm

峰号	保留时间	面积%	面积	高度	理论塔板数(US	拖尾因子	分离度(USP)
1	2.278	100.000	186739	29668	3388	1.384	--
总计		100.000	186739	29668			

图19 利伐沙班颗粒溶出曲线测定加速6月HPLC图谱
自制品-2023072811批(10mg规格)-pH1.2介质-桨法-50转-15min-片1
供试品溶液-1

SHIMADZU LabSolutions

J305

<样品信息>

色谱柱 :XB-C18(50mm*4.6mm,5μm） 流速：1.0ml/min
柱 温 :40℃ 波长：250nm
数据文件名 : RC$J305 - 31-20/31-1057-2 - zzp-2023072811p-j6-rcqx-pH1.2jz-jf50z-10mg-15min-P2.lcd
方法文件名 : RC$J305 - J305-rcqx-20240223-FX280.lcm
批处理文件名: RC$J305 - 20240223-rcqx-FX280.lcb
样品瓶号 : 1-12
进样体积 : 10 μl 版本号：6.115
进样时间 : 2024/02/23 11:14:34 实验者: xiexinhui
处理时间（V2） : 2024/02/25 13:10:01 处理者: xiexinhui
仪器型号：SHIMADZU LC-205OC(FX280)

<色谱图>

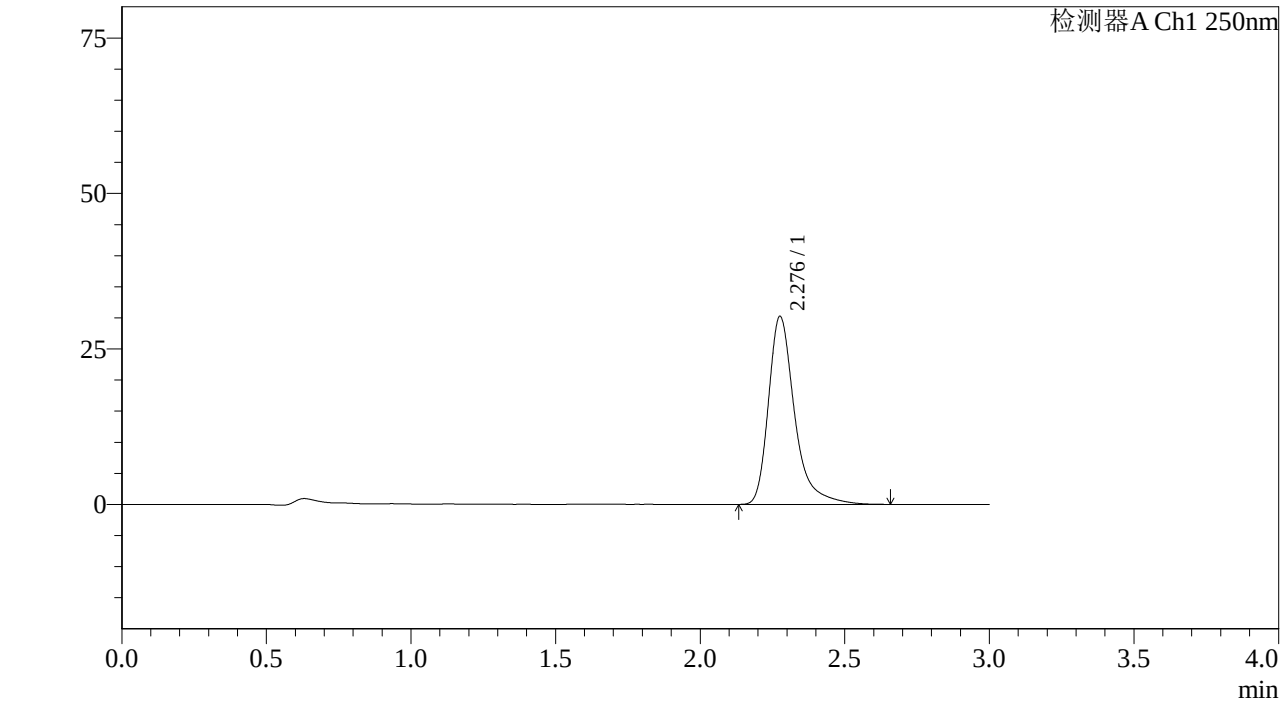

<峰表>

检测器A Ch1 250nm

峰号	保留时间	面积%	面积	高度	理论塔板数(US	拖尾因子	分离度(USP)
1	2.276	100.000	190362	30091	3367	1.386	--
总计		100.000	190362	30091			

图20 利伐沙班颗粒溶出曲线测定加速6月HPLC图谱
自制品-2023072811批(10mg规格)-pH1.2介质-桨法-50转-15min-片2
供试品溶液-1

SHIMADZU LabSolutions

J305

<样品信息>

色谱柱 :XB-C18(50mm*4.6mm,5μm） 流速：1.0ml/min
柱 温 :40℃ 波长：250nm
数据文件名 : RC$J305 - 31-20/31-1058-2 - zzp-2023072811p-j6-rcqx-pH1.2jz-jf50z-10mg-15min-P3.lcd
方法文件名 : RC$J305 - J305-rcqx-20240223-FX280.lcm
批处理文件名: RC$J305 - 20240223-rcqx-FX280.lcb
样品瓶号 : 1-21
进样体积 : 10 μl 版本号：6.115
进样时间 : 2024/02/23 11:17:55 实验者: xiexinhui
处理时间（V2） : 2024/02/25 13:10:04 处理者: xiexinhui
仪器型号：SHIMADZU LC-205OC(FX280)

<色谱图>

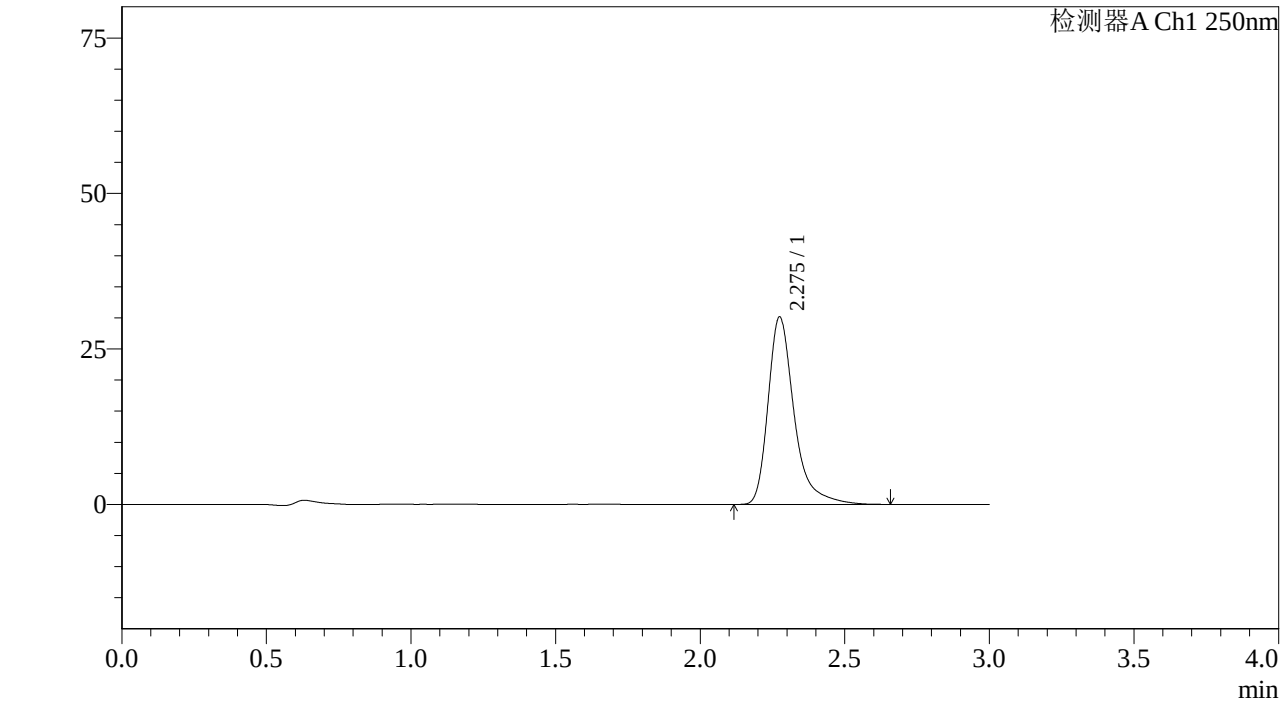

<峰表>

检测器A Ch1 250nm

峰号	保留时间	面积%	面积	高度	理论塔板数(US	拖尾因子	分离度(USP)
1	2.275	100.000	189658	30078	3375	1.388	--
总计		100.000	189658	30078			

图21 利伐沙班颗粒溶出曲线测定加速6月HPLC图谱
自制品-2023072811批(10mg规格)-pH1.2介质-桨法-50转-15min-片3
供试品溶液-1

SHIMADZU LabSolutions

J305

<样品信息>

色谱柱 :XB-C18(50mm*4.6mm,5μm） 流速：1.0ml/min
柱 温 :40℃ 波长：250nm
数据文件名 : RC$J305 - 31-20/31-1059-2 - zzp-2023072811p-j6-rcqx-pH1.2jz-jf50z-10mg-15min-P4.lcd
方法文件名 : RC$J305 - J305-rcqx-20240223-FX280.lcm
批处理文件名: RC$J305 - 20240223-rcqx-FX280.lcb
样品瓶号 : 1-30
进样体积 : 10 μl 版本号：6.115
进样时间 : 2024/02/23 11:21:17 实验者: xiexinhui
处理时间（V2） : 2024/02/25 13:10:06 处理者: xiexinhui
仪器型号：SHIMADZU LC-205OC(FX280)

<色谱图>

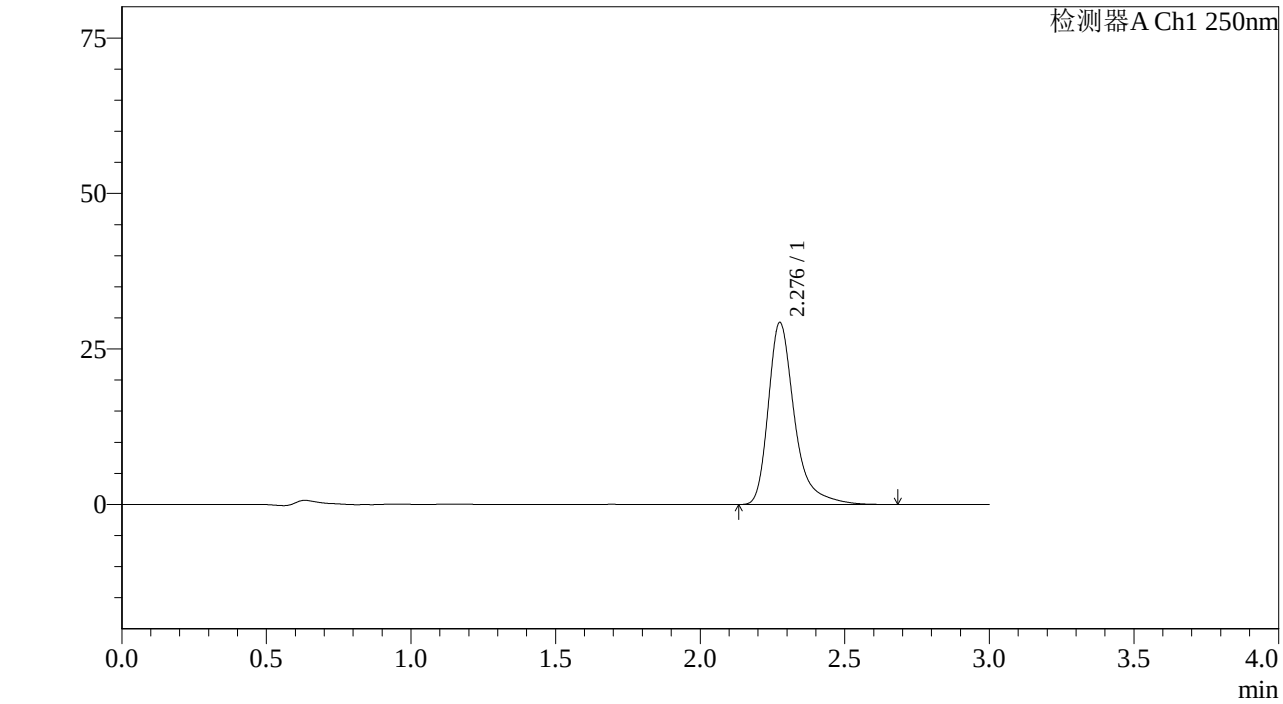

<峰表>

检测器A Ch1 250nm

峰号	保留时间	面积%	面积	高度	理论塔板数(US	拖尾因子	分离度(USP)
1	2.276	100.000	184624	29151	3360	1.389	--
总计		100.000	184624	29151			

图22 利伐沙班颗粒溶出曲线测定加速6月HPLC图谱
自制品-2023072811批(10mg规格)-pH1.2介质-桨法-50转-15min-片4
供试品溶液-1

SHIMADZU LabSolutions

J305

<样品信息>

色谱柱 :XB-C18(50mm*4.6mm,5μm） 流速：1.0ml/min
柱 温 :40℃ 波长：250nm
数据文件名 : RC$J305 - 31-20/31-1060-2 - zzp-2023072811p-j6-rcqx-pH1.2jz-jf50z-10mg-15min-P5.lcd
方法文件名 : RC$J305 - J305-rcqx-20240223-FX280.lcm
批处理文件名: RC$J305 - 20240223-rcqx-FX280.lcb
样品瓶号 : 1-39
进样体积 : 10 μl 版本号：6.115
进样时间 : 2024/02/23 11:24:38 实验者: xiexinhui
处理时间（V2） : 2024/02/25 13:10:09 处理者: xiexinhui
仪器型号：SHIMADZU LC-205OC(FX280)

<色谱图>

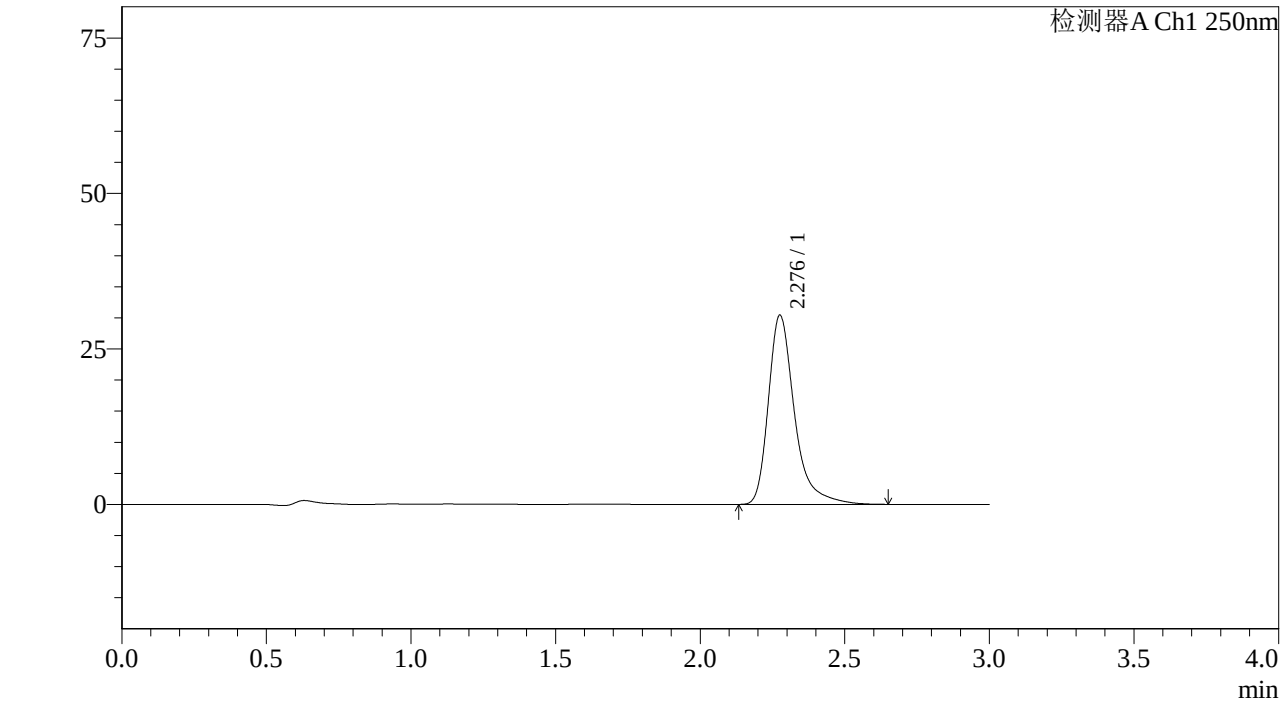

<峰表>

检测器A Ch1 250nm

峰号	保留时间	面积%	面积	高度	理论塔板数(US	拖尾因子	分离度(USP)
1	2.276	100.000	191445	30260	3365	1.385	--
总计		100.000	191445	30260			

图23 利伐沙班颗粒溶出曲线测定加速6月HPLC图谱
自制品-2023072811批(10mg规格)-pH1.2介质-桨法-50转-15min-片5
供试品溶液-1

SHIMADZU LabSolutions

J305

<样品信息>

色谱柱 :XB-C18(50mm*4.6mm,5μm） 流速：1.0ml/min
柱 温 :40℃ 波长：250nm
数据文件名 : RC$J305 - 31-20/31-1061-2 - zzp-2023072811p-j6-rcqx-pH1.2jz-jf50z-10mg-15min-P6.lcd
方法文件名 : RC$J305 - J305-rcqx-20240223-FX280.lcm
批处理文件名: RC$J305 - 20240223-rcqx-FX280.lcb
样品瓶号 : 1-48
进样体积 : 10 μl 版本号：6.115
进样时间 : 2024/02/23 11:28:00 实验者: xiexinhui
处理时间（V2） : 2024/02/25 13:10:11 处理者: xiexinhui
仪器型号：SHIMADZU LC-205ọC(FXẹ280)

<色谱图>

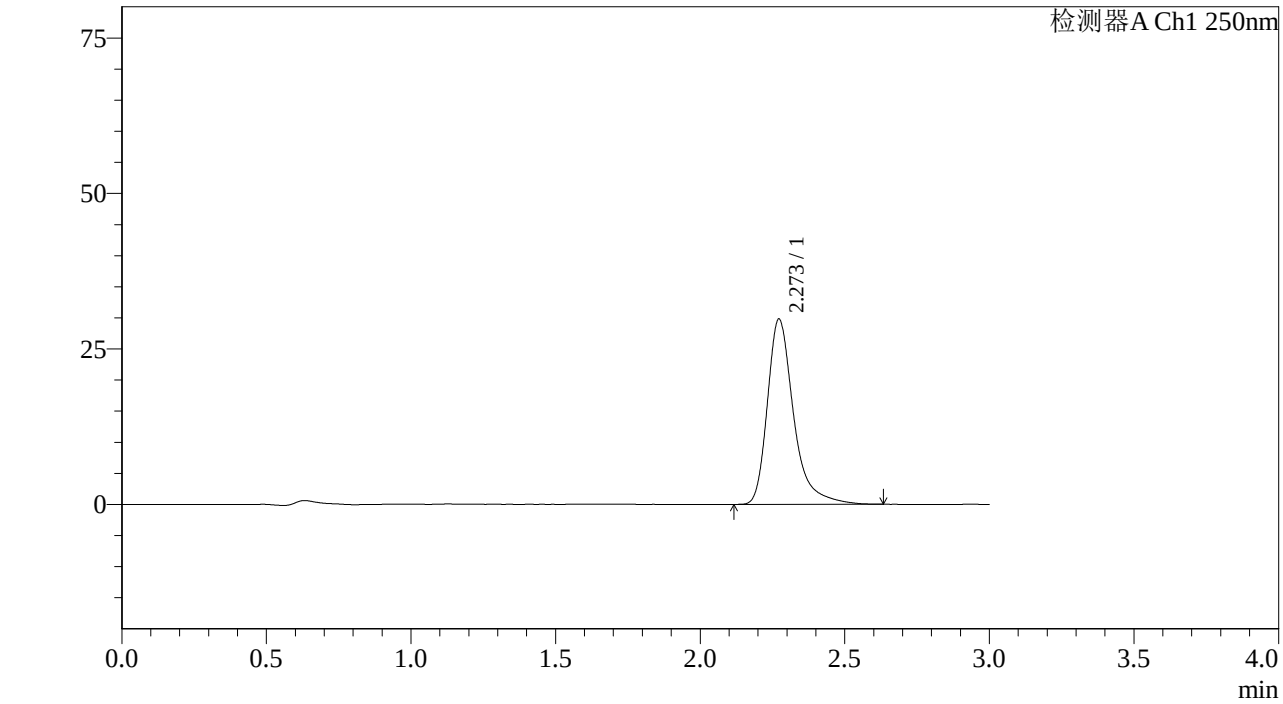

<峰表>

检测器A Ch1 250nm

峰号	保留时间	面积%	面积	高度	理论塔板数(US	拖尾因子	分离度(USP)
1	2.273	100.000	187956	29802	3336	1.382	--
总计		100.000	187956	29802			

图24 利伐沙班颗粒溶出曲线测定加速6月HPLC图谱
自制品-2023072811批(10mg规格)-pH1.2介质-桨法-50转-15min-片6
供试品溶液-1

SHIMADZU LabSolutions

J305

<样品信息>

色谱柱 :XB-C18(50mm*4.6mm,5μm） 流速：1.0ml/min
柱 温 :40℃ 波长：250nm
数据文件名 : RC$J305 - 31-20/31-1062-2 - zzp-2023072811p-j6-rcqx-pH1.2jz-jf50z-10mg-20min-P1.lcd
方法文件名 : RC$J305 - J305-rcqx-20240223-FX280.lcm
批处理文件名: RC$J305 - 20240223-rcqx-FX280.lcb
样品瓶号 : 1-4
进样体积 : 10 μl 版本号：6.115
进样时间 : 2024/02/23 11:31:23 实验者: xiexinhui
处理时间（V2） : 2024/02/25 13:10:14 处理者: xiexinhui
仪器型号：SHIMADZU LC-205OC(FX280)

<色谱图>

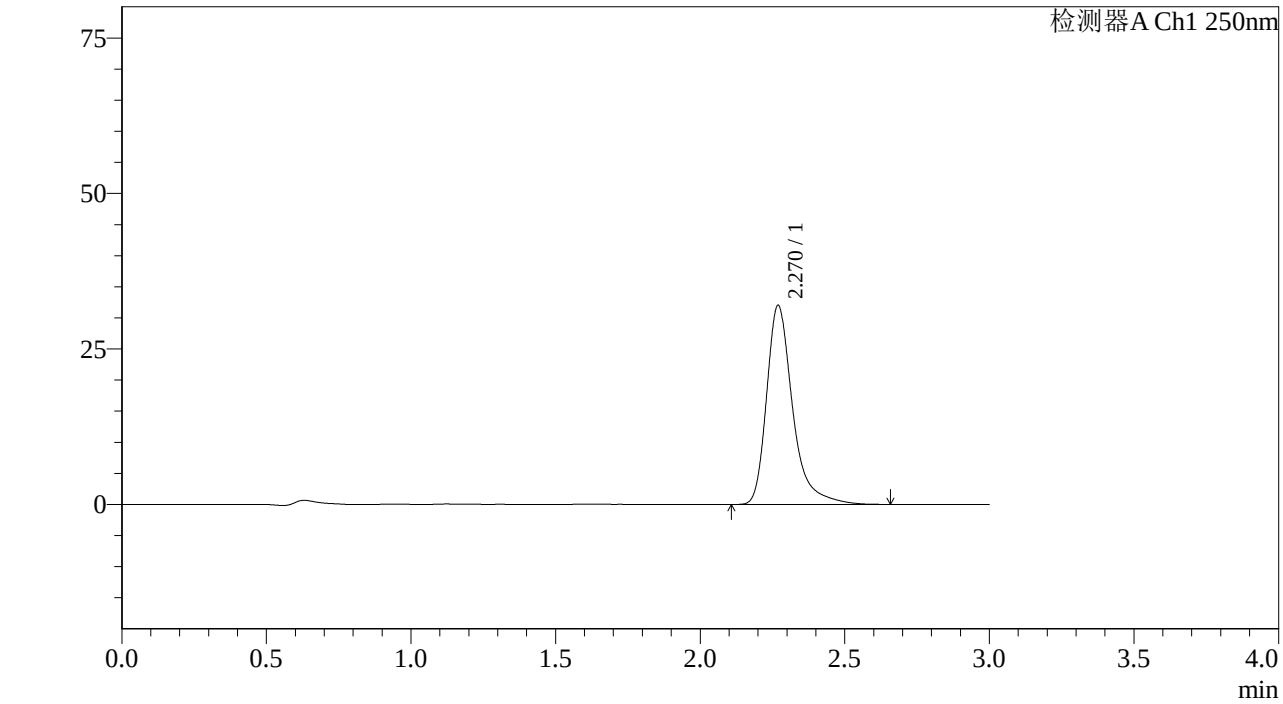

<峰表>

检测器A Ch1 250nm

峰号	保留时间	面积%	面积	高度	理论塔板数(US	拖尾因子	分离度(USP)
1	2.270	100.000	201127	31986	3370	1.382	--
总计		100.000	201127	31986			

图25 利伐沙班颗粒溶出曲线测定加速6月HPLC图谱
自制品-2023072811批(10mg规格)-pH1.2介质-桨法-50转-20min-片1
供试品溶液-1

SHIMADZU LabSolutions

J305

<样品信息>

色谱柱 :XB-C18(50mm*4.6mm,5μm） 流速：1.0ml/min
柱 温 :40℃ 波长：250nm
数据文件名 : RC$J305 - 31-20/31-1063-2 - zzp-2023072811p-j6-rcqx-pH1.2jz-jf50z-10mg-20min-P2.lcd
方法文件名 : RC$J305 - J305-rcqx-20240223-FX280.lcm
批处理文件名: RC$J305 - 20240223-rcqx-FX280.lcb
样品瓶号 : 1-13
进样体积 : 10 μl 版本号：6.115
进样时间 : 2024/02/23 11:34:45 实验者: xiexinhui
处理时间（V2） : 2024/02/25 13:10:16 处理者: xiexinhui
仪器型号：SHIMADZU LC-205OC(FX280)

<色谱图>

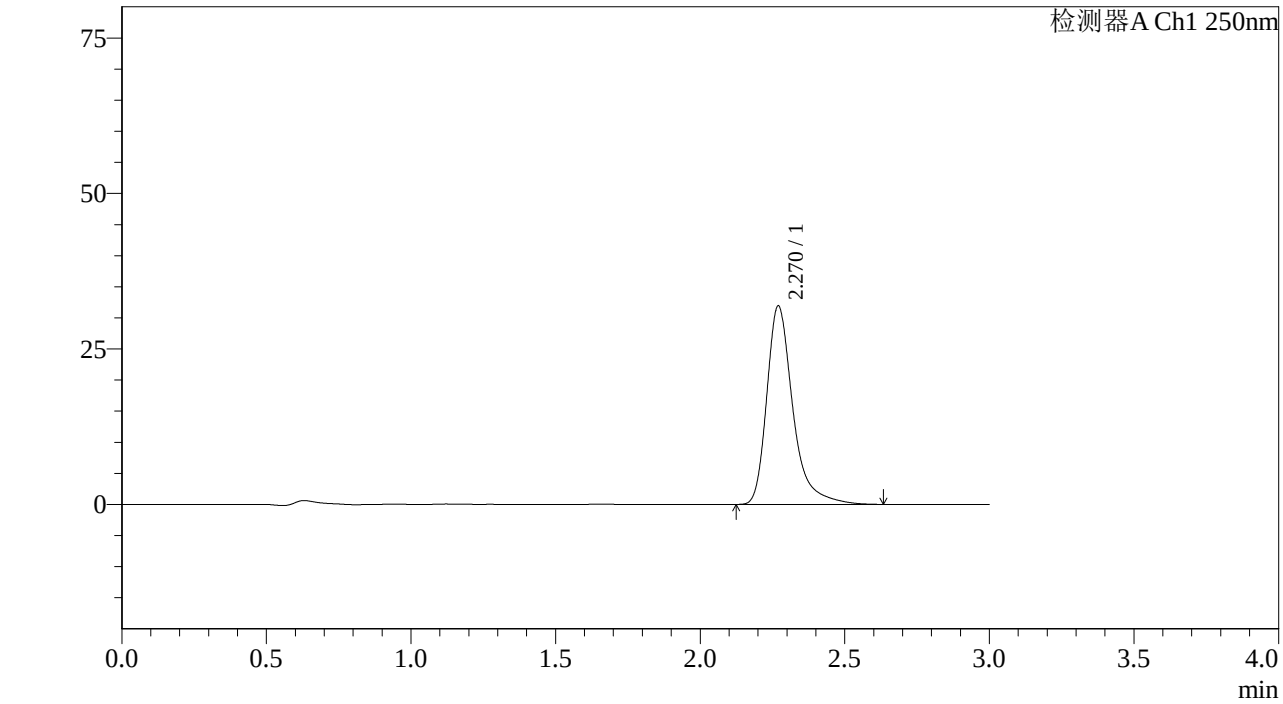

<峰表>

检测器A Ch1 250nm

峰号	保留时间	面积%	面积	高度	理论塔板数(US	拖尾因子	分离度(USP)
1	2.270	100.000	200577	31917	3364	1.381	--
总计		100.000	200577	31917			

图26 利伐沙班颗粒溶出曲线测定加速6月HPLC图谱
自制品-2023072811批(10mg规格)-pH1.2介质-桨法-50转-20min-片2
供试品溶液-1

SHIMADZU LabSolutions

J305

<样品信息>

色谱柱 :XB-C18(50mm*4.6mm,5μm） 流速：1.0ml/min
柱 温 :40℃ 波长：250nm
数据文件名 : RC$J305 - 31-20/31-1064-2 - zzp-2023072811p-j6-rcqx-pH1.2jz-jf50z-10mg-20min-P3.lcd
方法文件名 : RC$J305 - J305-rcqx-20240223-FX280.lcm
批处理文件名: RC$J305 - 20240223-rcqx-FX280.lcb
样品瓶号 : 1-22
进样体积 : 10 μl 版本号：6.115
进样时间 : 2024/02/23 11:38:07 实验者: xiexinhui
处理时间（V2） : 2024/02/25 13:10:19 处理者: xiexinhui
仪器型号：SHIMADZU LC-205OC(FX280)

<色谱图>

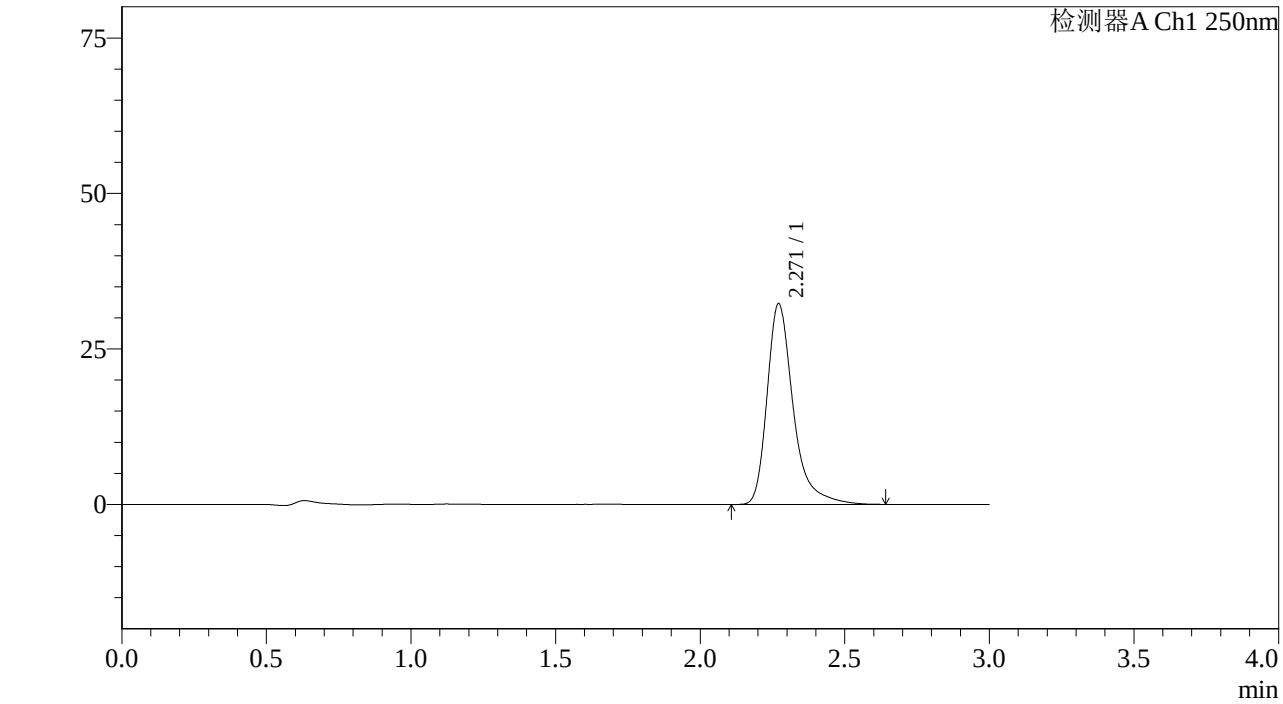

<峰表>

检测器A Ch1 250nm

峰号	保留时间	面积%	面积	高度	理论塔板数(US	拖尾因子	分离度(USP)
1	2.271	100.000	203242	32307	3355	1.382	--
总计		100.000	203242	32307			

图27 利伐沙班颗粒溶出曲线测定加速6月HPLC图谱
自制品-2023072811批(10mg规格)-pH1.2介质-桨法-50转-20min-片3
供试品溶液-1

SHIMADZU LabSolutions

J305

<样品信息>

色谱柱 :XB-C18(50mm*4.6mm,5μm） 流速：1.0ml/min
柱 温 :40℃ 波长：250nm
数据文件名 : RC$J305 - 31-20/31-1065-2 - zzp-2023072811p-j6-rcqx-pH1.2jz-jf50z-10mg-20min-P4.lcd
方法文件名 : RC$J305 - J305-rcqx-20240223-FX280.lcm
批处理文件名: RC$J305 - 20240223-rcqx-FX280.lcb
样品瓶号 : 1-31
进样体积 : 10 μl 版本号：6.115
进样时间 : 2024/02/23 11:41:29 实验者: xiexinhui
处理时间（V2） : 2024/02/25 13:10:21 处理者: xiexinhui
仪器型号：SHIMADZU LC-205OC(FX280)

<色谱图>

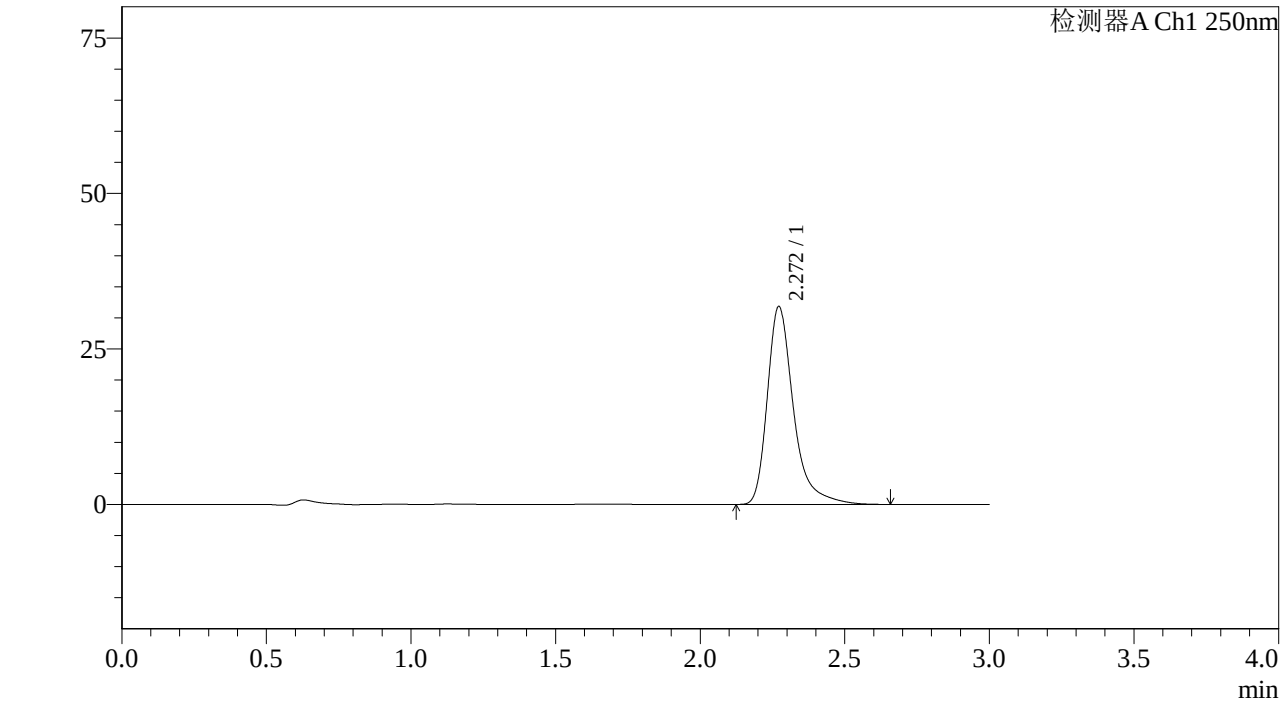

<峰表>

检测器A Ch1 250nm

峰号	保留时间	面积%	面积	高度	理论塔板数(US	拖尾因子	分离度(USP)
1	2.272	100.000	200447	31844	3353	1.386	--
总计		100.000	200447	31844			

图28 利伐沙班颗粒溶出曲线测定加速6月HPLC图谱
自制品-2023072811批(10mg规格)-pH1.2介质-桨法-50转-20min-片4
供试品溶液-1

SHIMADZU LabSolutions

J305

<样品信息>

色谱柱 :XB-C18(50mm*4.6mm,5μm） 流速：1.0ml/min
柱 温 :40℃ 波长：250nm
数据文件名 : RC$J305 - 31-20/31-1066-2 - zzp-2023072811p-j6-rcqx-pH1.2jz-jf50z-10mg-20min-P5.lcd
方法文件名 : RC$J305 - J305-rcqx-20240223-FX280.lcm
批处理文件名: RC$J305 - 20240223-rcqx-FX280.lcb
样品瓶号 : 1-40
进样体积 : 10 μl 版本号：6.115
进样时间 : 2024/02/23 11:44:50 实验者: xiexinhui
处理时间（V2） : 2024/02/25 13:10:24 处理者: xiexinhui
仪器型号：SHIMADZU LC-205ǫC(FXẹ80)

<色谱图>

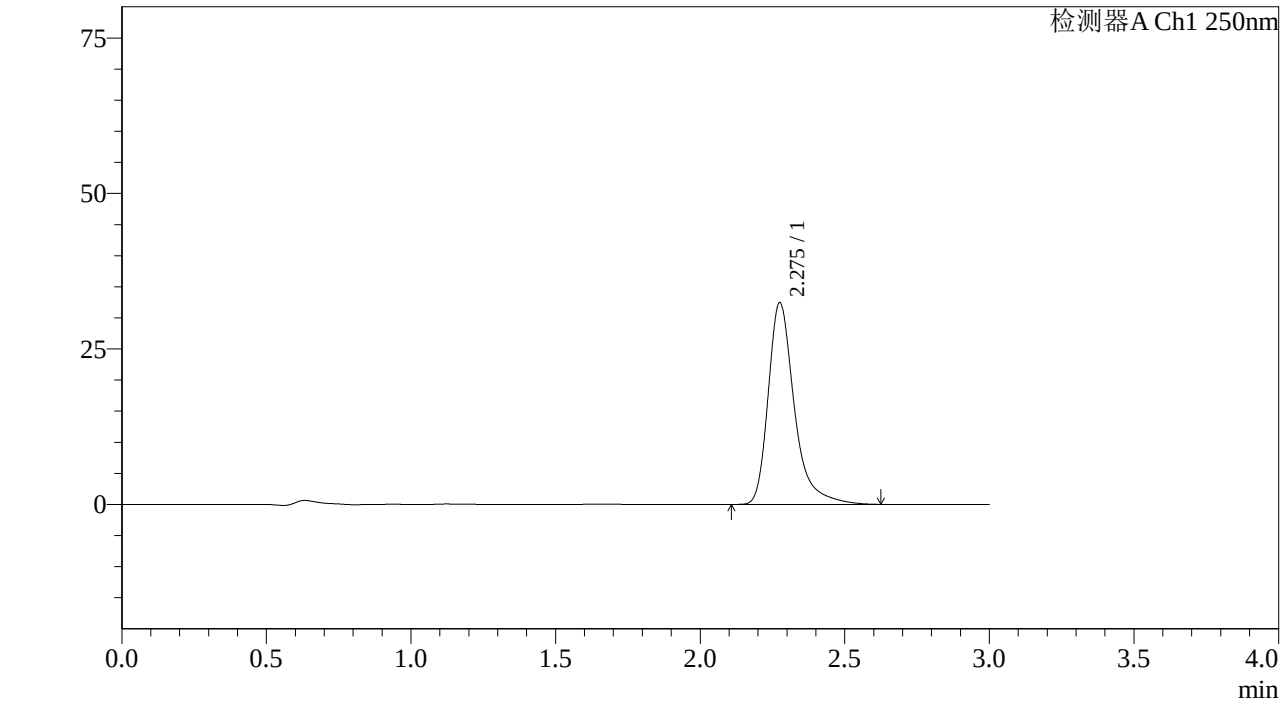

<峰表>

检测器A Ch1 250nm

峰号	保留时间	面积%	面积	高度	理论塔板数(US	拖尾因子	分离度(USP)
1	2.275	100.000	204193	32315	3365	1.379	--
总计		100.000	204193	32315			

图29 利伐沙班颗粒溶出曲线测定加速6月HPLC图谱
自制品-2023072811批(10mg规格)-pH1.2介质-桨法-50转-20min-片5
供试品溶液-1

SHIMADZU LabSolutions

J305

<样品信息>

色谱柱 :XB-C18(50mm*4.6mm,5μm） 流速：1.0ml/min
柱 温 :40℃ 波长：250nm
数据文件名 : RC$J305 - 31-20/31-1067-2 - zzp-2023072811p-j6-rcqx-pH1.2jz-jf50z-10mg-20min-P6.lcd
方法文件名 : RC$J305 - J305-rcqx-20240223-FX280.lcm
批处理文件名: RC$J305 - 20240223-rcqx-FX280.lcb
样品瓶号 : 1-49
进样体积 : 10 μl 版本号：6.115
进样时间 : 2024/02/23 11:48:12 实验者: xiexinhui
处理时间（V2） : 2024/02/25 13:10:26 处理者: xiexinhui
仪器型号：SHIMADZU LC-205OC(FX280)

<色谱图>

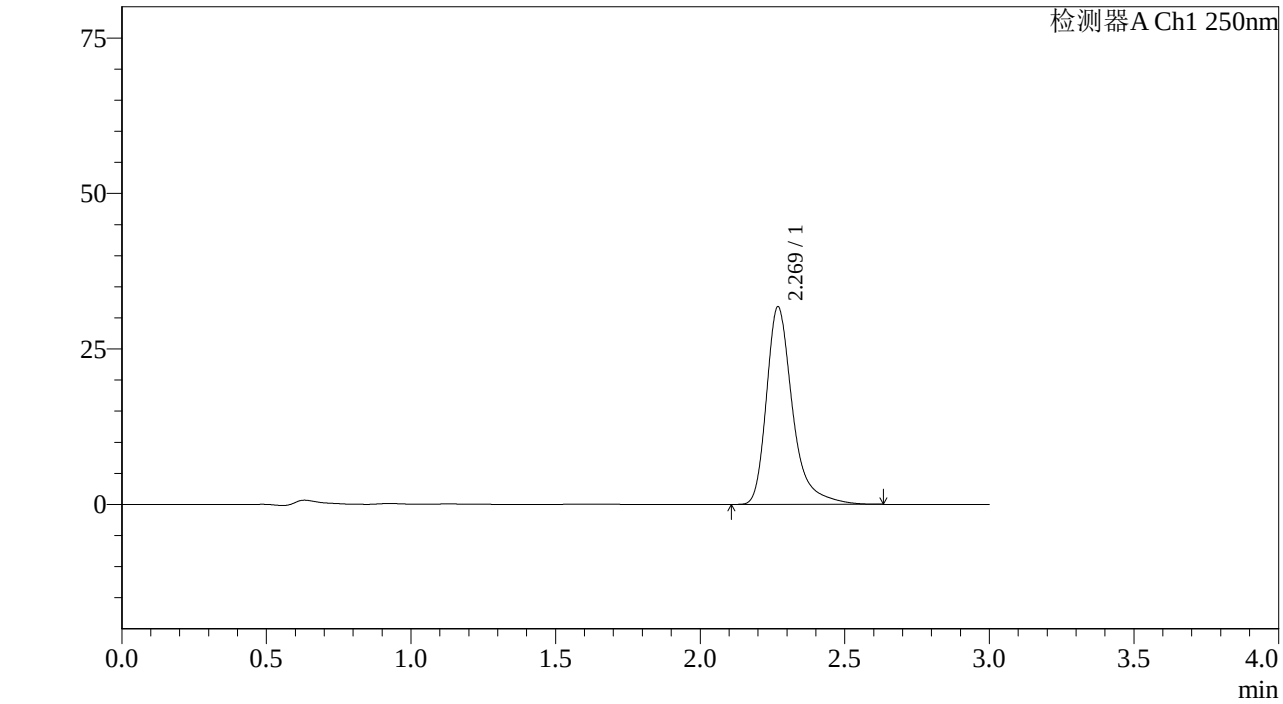

<峰表>

检测器A Ch1 250nm

峰号	保留时间	面积%	面积	高度	理论塔板数(US	拖尾因子	分离度(USP)
1	2.269	100.000	199740	31737	3355	1.381	--
总计		100.000	199740	31737			

图30 利伐沙班颗粒溶出曲线测定加速6月HPLC图谱
自制品-2023072811批(10mg规格)-pH1.2介质-桨法-50转-20min-片6
供试品溶液-1

SHIMADZU LabSolutions

J305

<样品信息>

色谱柱 :XB-C18(50mm*4.6mm,5μm） 流速：1.0ml/min
柱 温 :40℃ 波长：250nm
数据文件名 : RC$J305 - 31-20/31-1068-2 - zzp-2023072811p-j6-rcqx-pH1.2jz-jf50z-10mg-30min-P1.lcd
方法文件名 : RC$J305 - J305-rcqx-20240223-FX280.lcm
批处理文件名: RC$J305 - 20240223-rcqx-FX280.lcb
样品瓶号 : 1-5
进样体积 : 10 μl 版本号：6.115
进样时间 : 2024/02/23 11:51:34 实验者: xiexinhui
处理时间（V2） : 2024/02/25 13:10:28 处理者: xiexinhui
仪器型号：SHIMADZU LC-205ȯC(FXẹ80)

<色谱图>

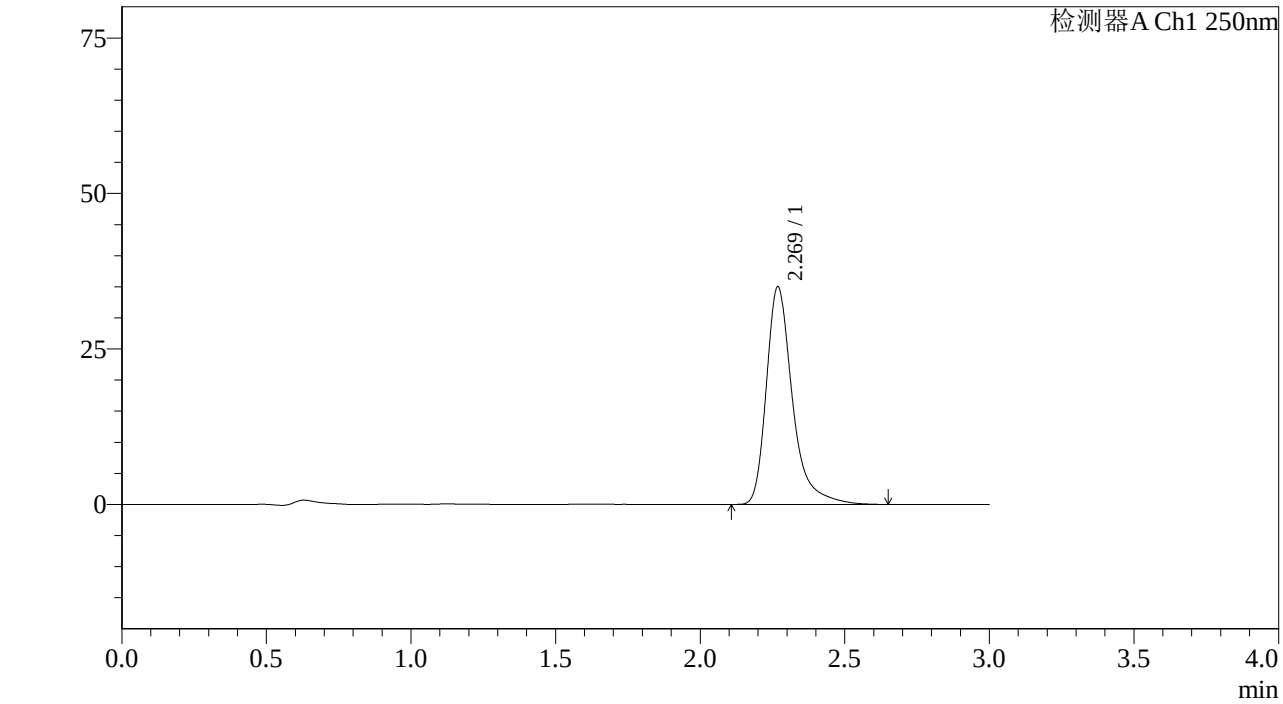

<峰表>

检测器A Ch1 250nm

峰号	保留时间	面积%	面积	高度	理论塔板数(US	拖尾因子	分离度(USP)
1	2.269	100.000	219892	34907	3358	1.383	--
总计		100.000	219892	34907			

图31 利伐沙班颗粒溶出曲线测定加速6月HPLC图谱
自制品-2023072811批(10mg规格)-pH1.2介质-桨法-50转-30min-片1
供试品溶液-1

SHIMADZU LabSolutions

J305

<样品信息>

色谱柱 :XB-C18(50mm*4.6mm,5μm） 流速：1.0ml/min
柱 温 :40℃ 波长：250nm
数据文件名 : RC$J305 - 31-20/31-1069-2 - zzp-2023072811p-j6-rcqx-pH1.2jz-jf50z-10mg-30min-P2.lcd
方法文件名 : RC$J305 - J305-rcqx-20240223-FX280.lcm
批处理文件名: RC$J305 - 20240223-rcqx-FX280.lcb
样品瓶号 : 1-14
进样体积 : 10 μl 版本号：6.115
进样时间 : 2024/02/23 11:54:57 实验者: xiexinhui
处理时间（V2） : 2024/02/25 13:10:31 处理者: xiexinhui
仪器型号：SHIMADZU LC-205OC(FX280)

<色谱图>

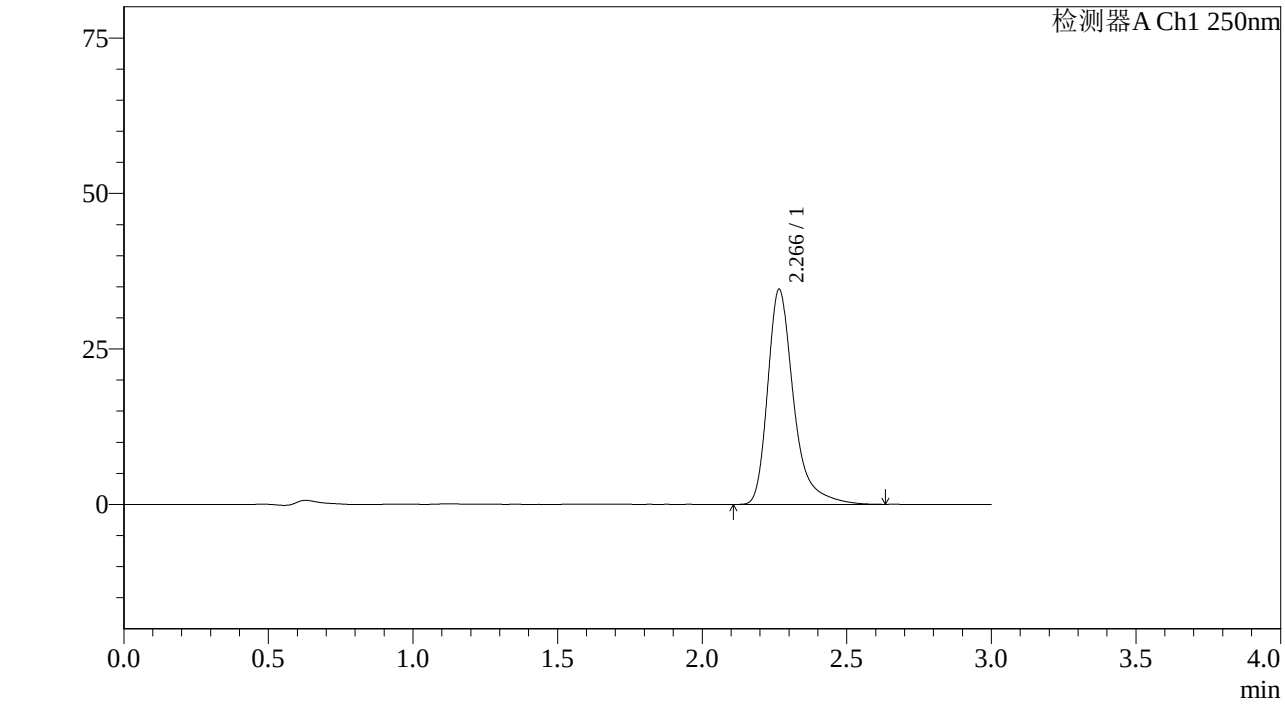

<峰表>

检测器A Ch1 250nm

峰号	保留时间	面积%	面积	高度	理论塔板数(US	拖尾因子	分离度(USP)
1	2.266	100.000	216535	34498	3371	1.380	--
总计		100.000	216535	34498			

图32 利伐沙班颗粒溶出曲线测定加速6月HPLC图谱
自制品-2023072811批(10mg规格)-pH1.2介质-桨法-50转-30min-片2
供试品溶液-1

SHIMADZU LabSolutions

J305

<样品信息>

色谱柱 :XB-C18(50mm*4.6mm,5μm） 流速：1.0ml/min
柱 温 :40℃ 波长：250nm
数据文件名 : RC$J305 - 31-20/31-1070-2 - zzp-2023072811p-j6-rcqx-pH1.2jz-jf50z-10mg-30min-P3.lcd
方法文件名 : RC$J305 - J305-rcqx-20240223-FX280.lcm
批处理文件名: RC$J305 - 20240223-rcqx-FX280.lcb
样品瓶号 : 1-23
进样体积 : 10 μl 版本号：6.115
进样时间 : 2024/02/23 11:58:19 实验者: xiexinhui
处理时间（V2） : 2024/02/25 13:10:33 处理者: xiexinhui
仪器型号：SHIMADZU LC-205OC(FX280)

<色谱图>

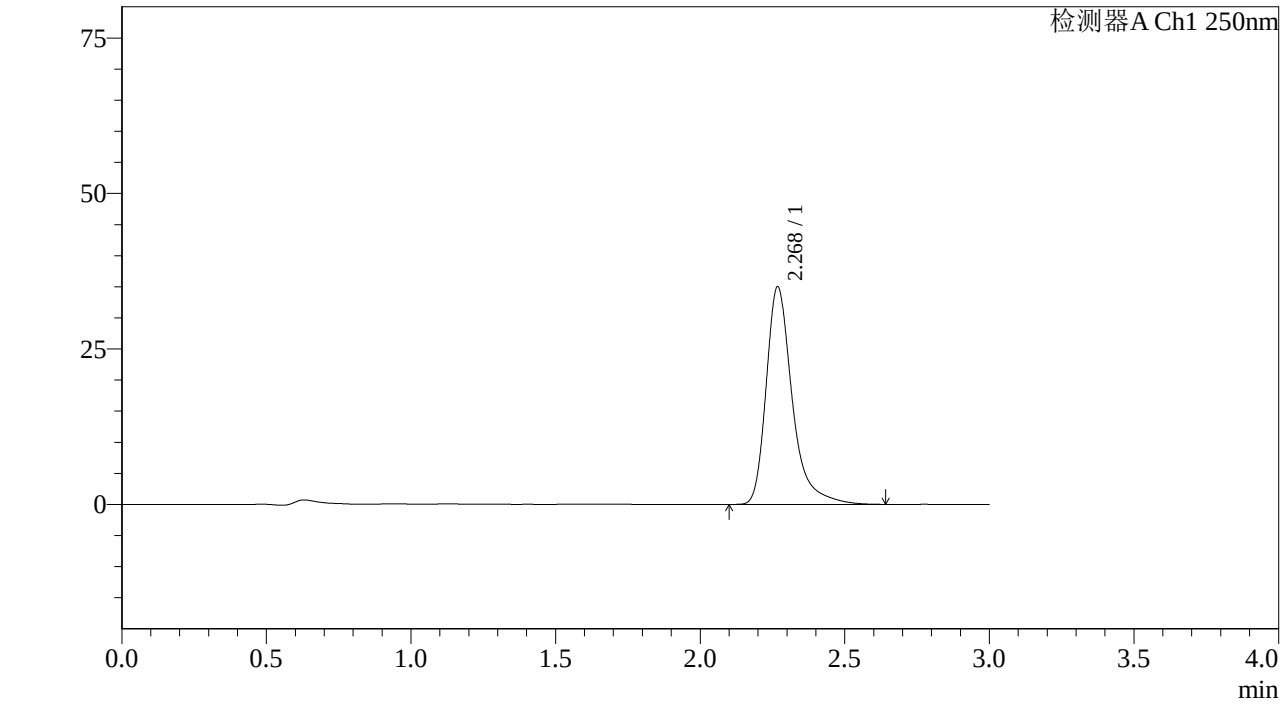

<峰表>

检测器A Ch1 250nm

峰号	保留时间	面积%	面积	高度	理论塔板数(US	拖尾因子	分离度(USP)
1	2.268	100.000	219819	34853	3358	1.385	--
总计		100.000	219819	34853			

图33 利伐沙班颗粒溶出曲线测定加速6月HPLC图谱
自制品-2023072811批(10mg规格)-pH1.2介质-桨法-50转-30min-片3
供试品溶液-1

SHIMADZU LabSolutions

J305

<样品信息>

色谱柱 :XB-C18(50mm*4.6mm,5μm） 流速：1.0ml/min
柱 温 :40℃ 波长：250nm
数据文件名 : RC$J305 - 31-20/31-1071-2 - zzp-2023072811p-j6-rcqx-pH1.2jz-jf50z-10mg-30min-P4.lcd
方法文件名 : RC$J305 - J305-rcqx-20240223-FX280.lcm
批处理文件名: RC$J305 - 20240223-rcqx-FX280.lcb
样品瓶号 : 1-32
进样体积 : 10 μl 版本号：6.115
进样时间 : 2024/02/23 12:01:41 实验者: xiexinhui
处理时间（V2） : 2024/02/25 13:10:36 处理者: xiexinhui
仪器型号：SHIMADZU LC-205OC(FX280)

<色谱图>

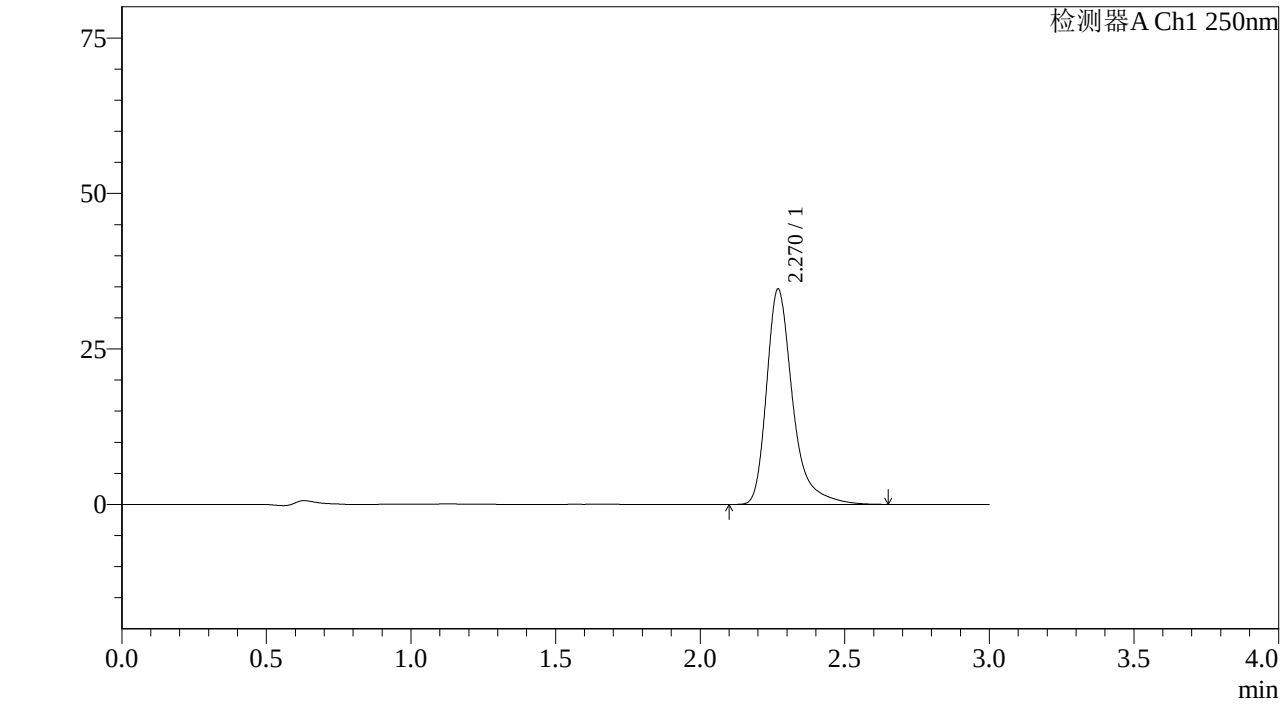

<峰表>

检测器A Ch1 250nm

峰号	保留时间	面积%	面积	高度	理论塔板数(US	拖尾因子	分离度(USP)
1	2.270	100.000	217541	34590	3363	1.382	--
总计		100.000	217541	34590			

图34 利伐沙班颗粒溶出曲线测定加速6月HPLC图谱
自制品-2023072811批(10mg规格)-pH1.2介质-桨法-50转-30min-片4
供试品溶液-1

SHIMADZU LabSolutions

J305

<样品信息>

色谱柱 :XB-C18(50mm*4.6mm,5μm） 流速：1.0ml/min
柱 温 :40℃ 波长：250nm
数据文件名 : RC$J305 - 31-20/31-1072-2 - zzp-2023072811p-j6-rcqx-pH1.2jz-jf50z-10mg-30min-P5.lcd
方法文件名 : RC$J305 - J305-rcqx-20240223-FX280.lcm
批处理文件名: RC$J305 - 20240223-rcqx-FX280.lcb
样品瓶号 : 1-41
进样体积 : 10 μl 版本号：6.115
进样时间 : 2024/02/23 12:05:03 实验者: xiexinhui
处理时间（V2） : 2024/02/25 13:10:38 处理者: xiexinhui
仪器型号：SHIMADZU LC-205ọC(FXẹ80)

<色谱图>

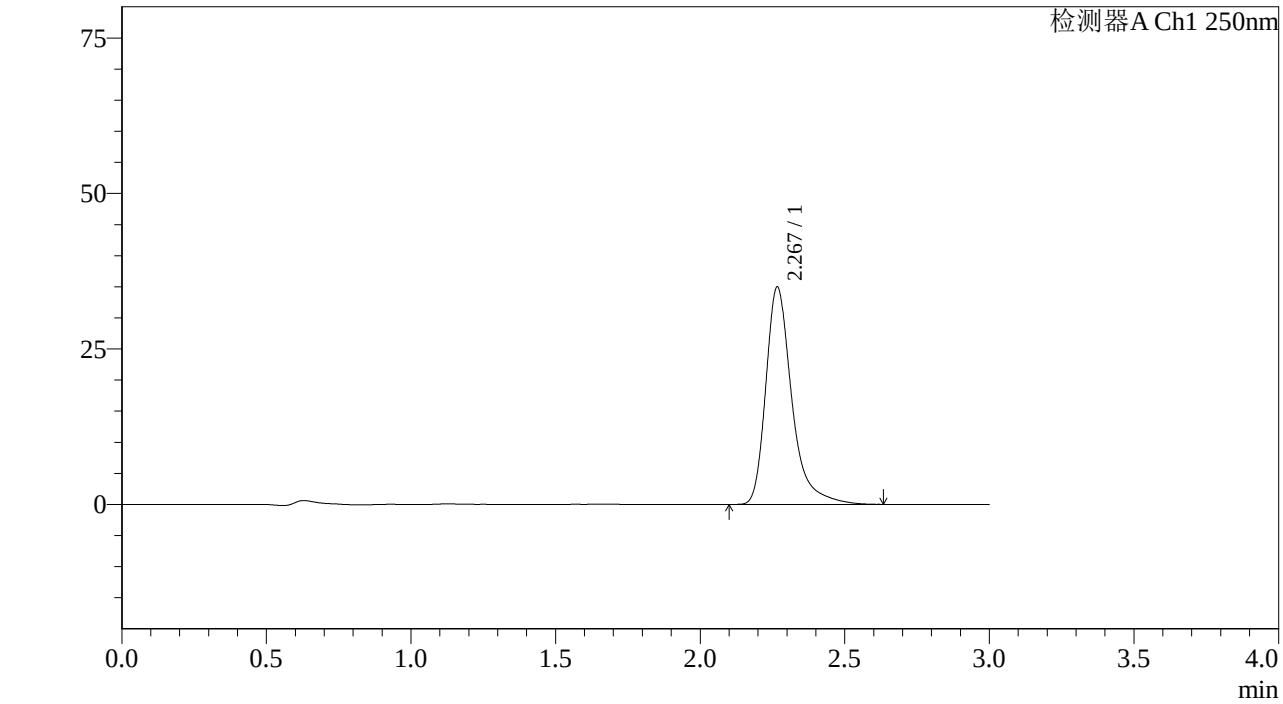

<峰表>

检测器A Ch1 250nm

峰号	保留时间	面积%	面积	高度	理论塔板数(US	拖尾因子	分离度(USP)
1	2.267	100.000	219347	34843	3363	1.383	--
总计		100.000	219347	34843			

图35 利伐沙班颗粒溶出曲线测定加速6月HPLC图谱
自制品-2023072811批(10mg规格)-pH1.2介质-桨法-50转-30min-片5
供试品溶液-1

SHIMADZU LabSolutions

J305

<样品信息>

色谱柱 :XB-C18(50mm*4.6mm,5μm） 流速：1.0ml/min
柱 温 :40℃ 波长：250nm
数据文件名 : RC$J305 - 31-20/31-1073-2 - zzp-2023072811p-j6-rcqx-pH1.2jz-jf50z-10mg-30min-P6.lcd
方法文件名 : RC$J305 - J305-rcqx-20240223-FX280.lcm
批处理文件名: RC$J305 - 20240223-rcqx-FX280.lcb
样品瓶号 : 1-50
进样体积 : 10 μl 版本号：6.115
进样时间 : 2024/02/23 12:08:24 实验者: xiexinhui
处理时间（V2） : 2024/02/25 13:10:41 处理者: xiexinhui
仪器型号：SHIMADZU LC-205ǫC(FXȩ80)

<色谱图>

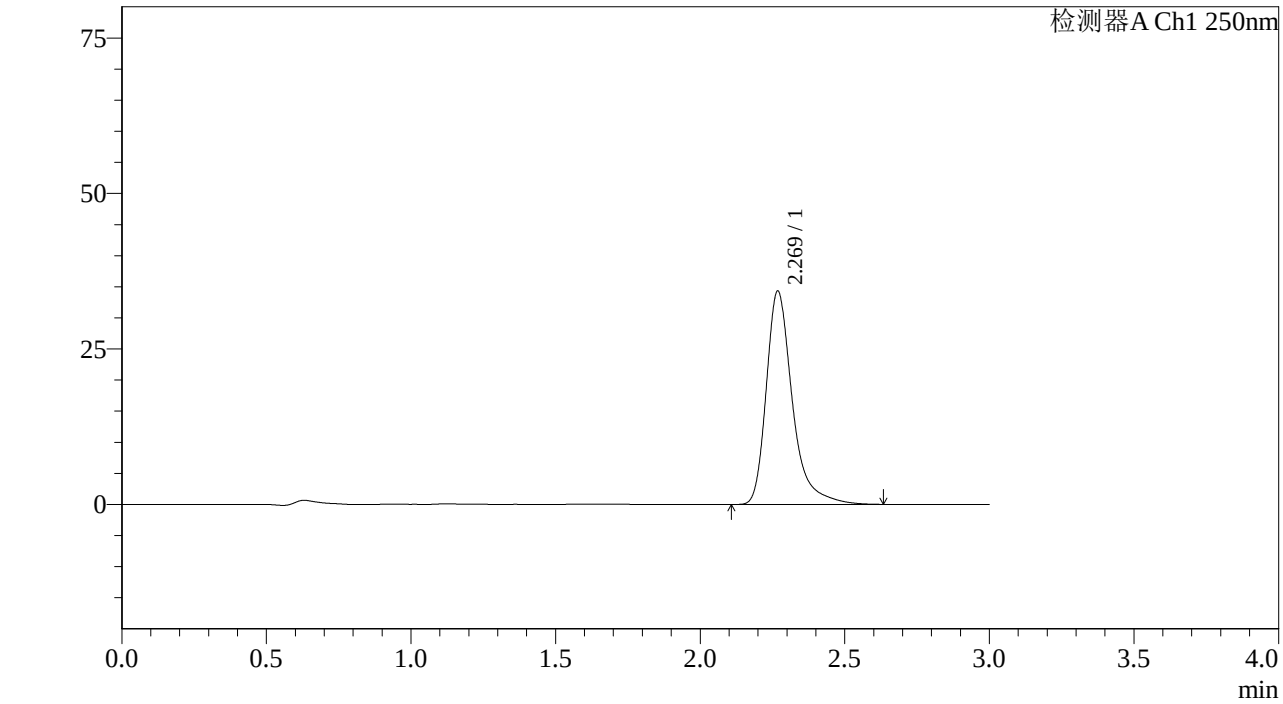

<峰表>

检测器A Ch1 250nm

峰号	保留时间	面积%	面积	高度	理论塔板数(US	拖尾因子	分离度(USP)
1	2.269	100.000	215381	34201	3359	1.379	--
总计		100.000	215381	34201			

图36 利伐沙班颗粒溶出曲线测定加速6月HPLC图谱
自制品-2023072811批(10mg规格)-pH1.2介质-桨法-50转-30min-片6
供试品溶液-1

SHIMADZU LabSolutions

J305

<样品信息>

色谱柱 :XB-C18(50mm*4.6mm,5μm） 流速：1.0ml/min
柱 温 :40℃ 波长：250nm
数据文件名 : RC$J305 - 31-20/31-1074-2 - zzp-2023072811p-j6-rcqx-pH1.2jz-jf50z-10mg-45min-P1.lcd
方法文件名 : RC$J305 - J305-rcqx-20240223-FX280.lcm
批处理文件名: RC$J305 - 20240223-rcqx-FX280.lcb
样品瓶号 : 1-6
进样体积 : 10 μl 版本号：6.115
进样时间 : 2024/02/23 12:11:46 实验者: xiexinhui
处理时间（V2） : 2024/02/25 13:10:43 处理者: xiexinhui
仪器型号：SHIMADZU LC-205OC(FX280)

<色谱图>

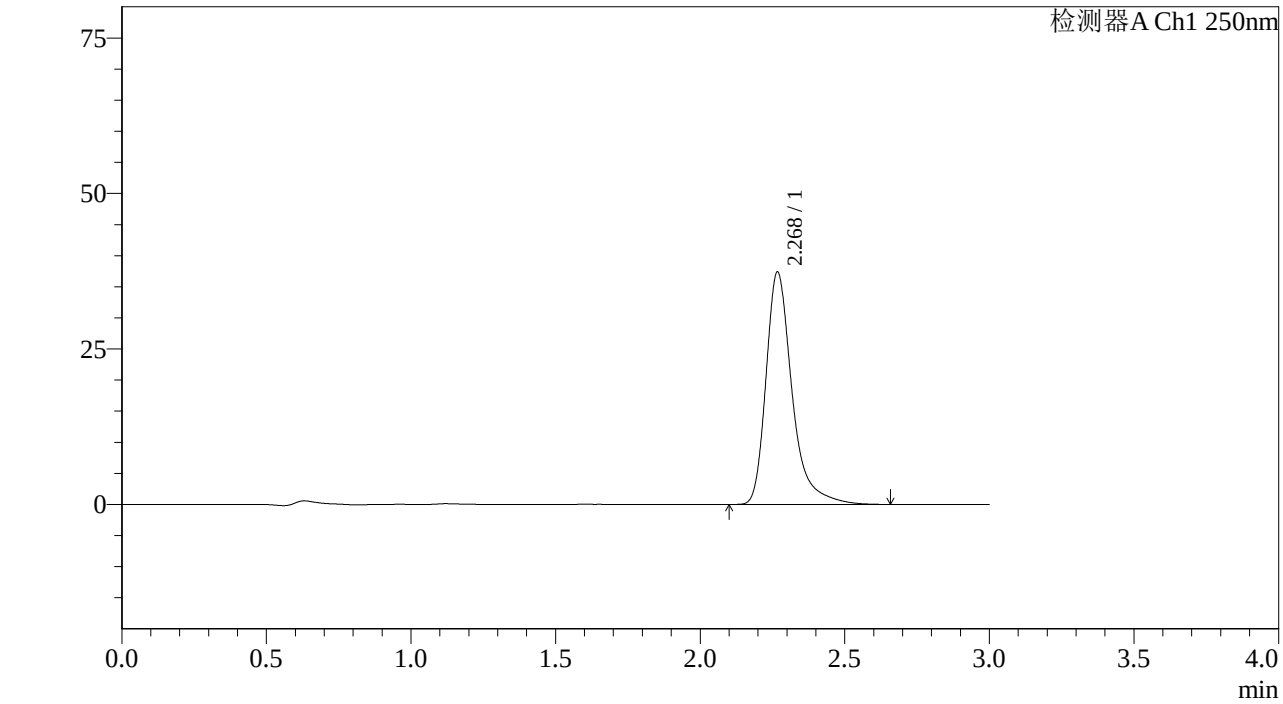

<峰表>

检测器A Ch1 250nm

峰号	保留时间	面积%	面积	高度	理论塔板数(US	拖尾因子	分离度(USP)
1	2.268	100.000	234673	37162	3355	1.382	--
总计		100.000	234673	37162			

图37 利伐沙班颗粒溶出曲线测定加速6月HPLC图谱
自制品-2023072811批(10mg规格)-pH1.2介质-桨法-50转-45min-片1
供试品溶液-1

SHIMADZU LabSolutions

J305

<样品信息>

色谱柱 :XB-C18(50mm*4.6mm,5μm） 流速：1.0ml/min
柱 温 :40℃ 波长：250nm
数据文件名 : RC$J305 - 31-20/31-1075-2 - zzp-2023072811p-j6-rcqx-pH1.2jz-jf50z-10mg-45min-P2.lcd
方法文件名 : RC$J305 - J305-rcqx-20240223-FX280.lcm
批处理文件名: RC$J305 - 20240223-rcqx-FX280.lcb
样品瓶号 : 1-15
进样体积 : 10 μl 版本号：6.115
进样时间 : 2024/02/23 12:15:07 实验者: xiexinhui
处理时间（V2） : 2024/02/25 13:10:46 处理者: xiexinhui
仪器型号：SHIMADZU LC-205ọC(FXẹ80)

<色谱图>

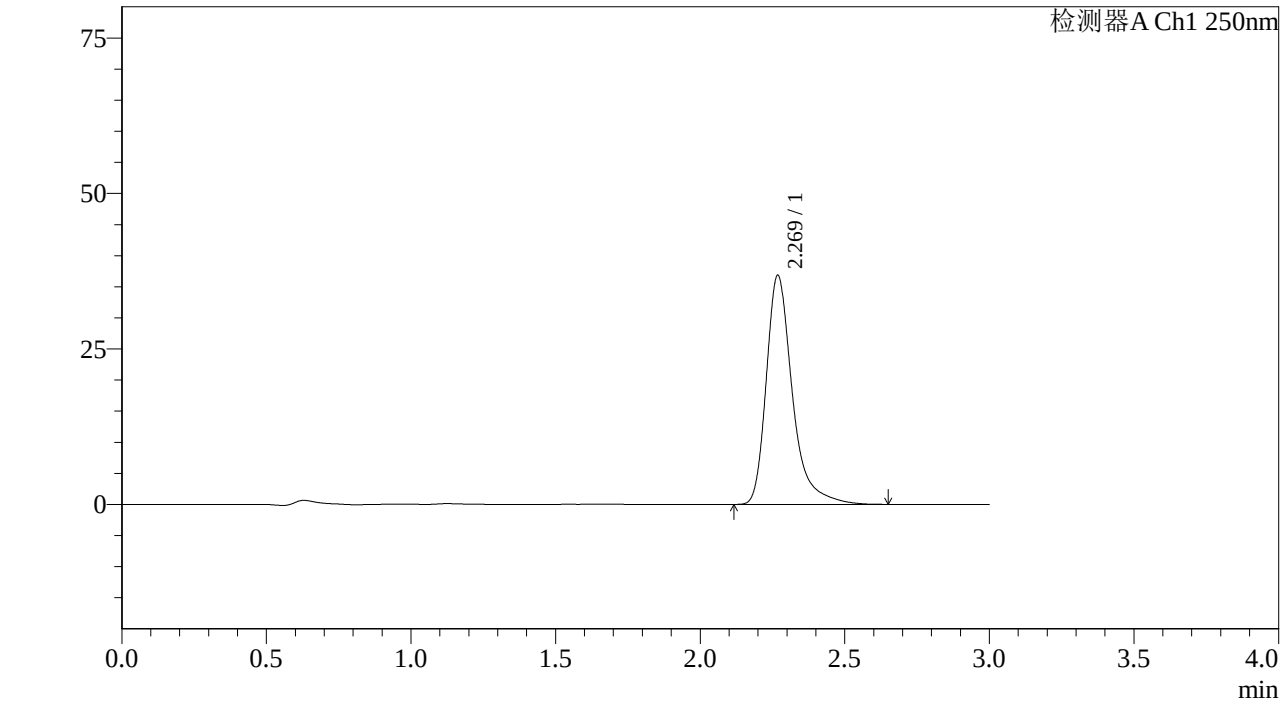

<峰表>

检测器A Ch1 250nm

峰号	保留时间	面积%	面积	高度	理论塔板数(US	拖尾因子	分离度(USP)
1	2.269	100.000	231509	36735	3357	1.382	--
总计		100.000	231509	36735			

图38 利伐沙班颗粒溶出曲线测定加速6月HPLC图谱
自制品-2023072811批(10mg规格)-pH1.2介质-桨法-50转-45min-片2
供试品溶液-1

SHIMADZU LabSolutions

J305

<样品信息>

色谱柱 :XB-C18(50mm*4.6mm,5μm） 流速：1.0ml/min
柱 温 :40℃ 波长：250nm
数据文件名 : RC$J305 - 31-20/31-1076-2 - zzp-2023072811p-j6-rcqx-pH1.2jz-jf50z-10mg-45min-P3.lcd
方法文件名 : RC$J305 - J305-rcqx-20240223-FX280.lcm
批处理文件名: RC$J305 - 20240223-rcqx-FX280.lcb
样品瓶号 : 1-24
进样体积 : 10 μl 版本号：6.115
进样时间 : 2024/02/23 12:18:29 实验者: xiexinhui
处理时间（V2） : 2024/02/25 13:10:48 处理者: xiexinhui
仪器型号：SHIMADZU LC-205ọC(FXẹ280)

<色谱图>

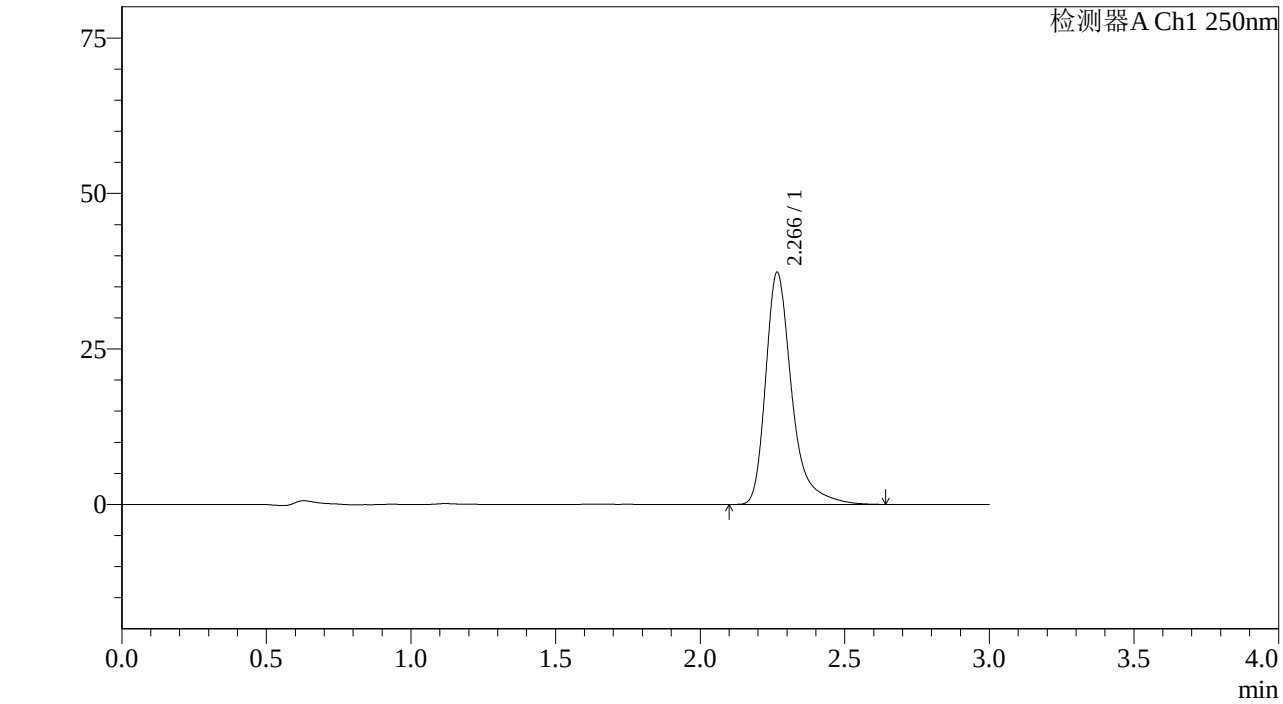

<峰表>

检测器A Ch1 250nm

峰号	保留时间	面积%	面积	高度	理论塔板数(US	拖尾因子	分离度(USP)
1	2.266	100.000	234240	37223	3357	1.382	--
总计		100.000	234240	37223			

图39 利伐沙班颗粒溶出曲线测定加速6月HPLC图谱
自制品-2023072811批(10mg规格)-pH1.2介质-桨法-50转-45min-片3
供试品溶液-1

SHIMADZU LabSolutions

J305

<样品信息>

色谱柱 :XB-C18(50mm*4.6mm,5μm） 流速：1.0ml/min
柱 温 :40℃ 波长：250nm
数据文件名 : RC$J305 - 31-20/31-1077-2 - zzp-2023072811p-j6-rcqx-pH1.2jz-jf50z-10mg-45min-P4.lcd
方法文件名 : RC$J305 - J305-rcqx-20240223-FX280.lcm
批处理文件名: RC$J305 - 20240223-rcqx-FX280.lcb
样品瓶号 : 1-33
进样体积 : 10 μl 版本号：6.115
进样时间 : 2024/02/23 12:21:51 实验者: xiexinhui
处理时间（V2） : 2024/02/25 13:10:50 处理者: xiexinhui
仪器型号：SHIMADZU LC-205ọC(FXẹ80)

<色谱图>

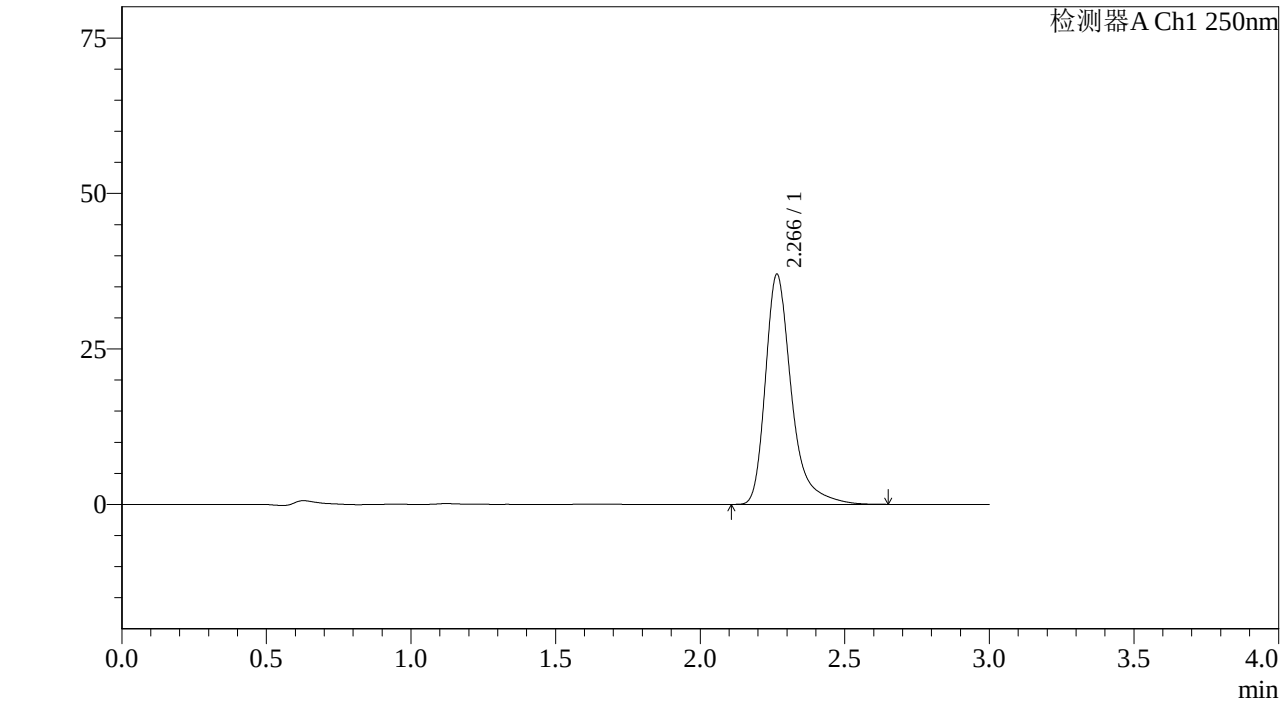

<峰表>

检测器A Ch1 250nm

峰号	保留时间	面积%	面积	高度	理论塔板数(US	拖尾因子	分离度(USP)
1	2.266	100.000	232305	36956	3352	1.381	--
总计		100.000	232305	36956			

图40 利伐沙班颗粒溶出曲线测定加速6月HPLC图谱
自制品-2023072811批(10mg规格)-pH1.2介质-桨法-50转-45min-片4
供试品溶液-1

SHIMADZU LabSolutions

J305

<样品信息>

色谱柱 :XB-C18(50mm*4.6mm,5μm） 流速：1.0ml/min
柱 温 :40℃ 波长：250nm
数据文件名 : RC$J305 - 31-20/31-1078-2 - zzp-2023072811p-j6-rcqx-pH1.2jz-jf50z-10mg-45min-P5.lcd
方法文件名 : RC$J305 - J305-rcqx-20240223-FX280.lcm
批处理文件名: RC$J305 - 20240223-rcqx-FX280.lcb
样品瓶号 : 1-42
进样体积 : 10 μl 版本号：6.115
进样时间 : 2024/02/23 12:25:13 实验者: xiexinhui
处理时间（V2） : 2024/02/25 13:10:53 处理者: xiexinhui
仪器型号：SHIMADZU LC-205ọC(FXẹ80)

<色谱图>

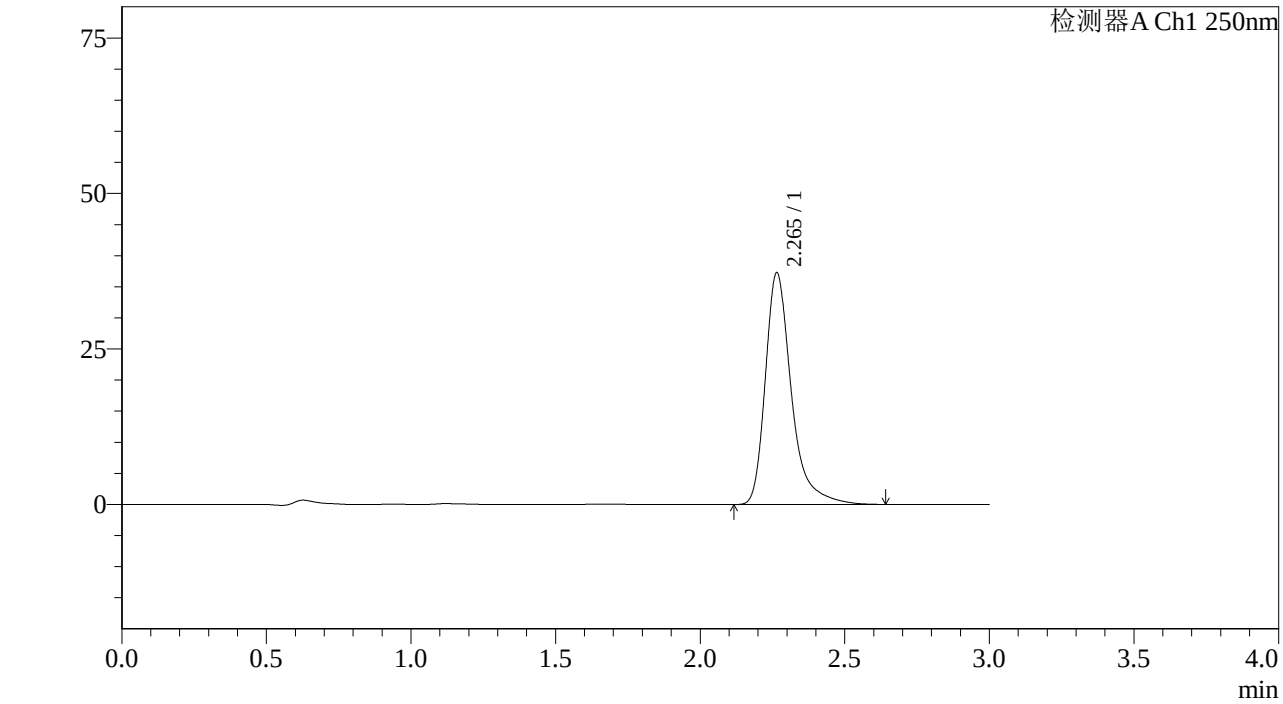

<峰表>

检测器A Ch1 250nm

峰号	保留时间	面积%	面积	高度	理论塔板数(US	拖尾因子	分离度(USP)
1	2.265	100.000	233720	37247	3359	1.380	--
总计		100.000	233720	37247			

图41 利伐沙班颗粒溶出曲线测定加速6月HPLC图谱
自制品-2023072811批(10mg规格)-pH1.2介质-桨法-50转-45min-片5
供试品溶液-1

SHIMADZU LabSolutions

J305

<样品信息>

色谱柱 :XB-C18(50mm*4.6mm,5μm） 流速：1.0ml/min
柱 温 :40℃ 波长：250nm
数据文件名 : RC$J305 - 31-20/31-1079-2 - zzp-2023072811p-j6-rcqx-pH1.2jz-jf50z-10mg-45min-P6.lcd
方法文件名 : RC$J305 - J305-rcqx-20240223-FX280.lcm
批处理文件名: RC$J305 - 20240223-rcqx-FX280.lcb
样品瓶号 : 1-51
进样体积 : 10 μl 版本号：6.115
进样时间 : 2024/02/23 12:28:35 实验者: xiexinhui
处理时间（V2） : 2024/02/25 13:10:55 处理者: xiexinhui
仪器型号：SHIMADZU LC-205OC(FX280)

<色谱图>

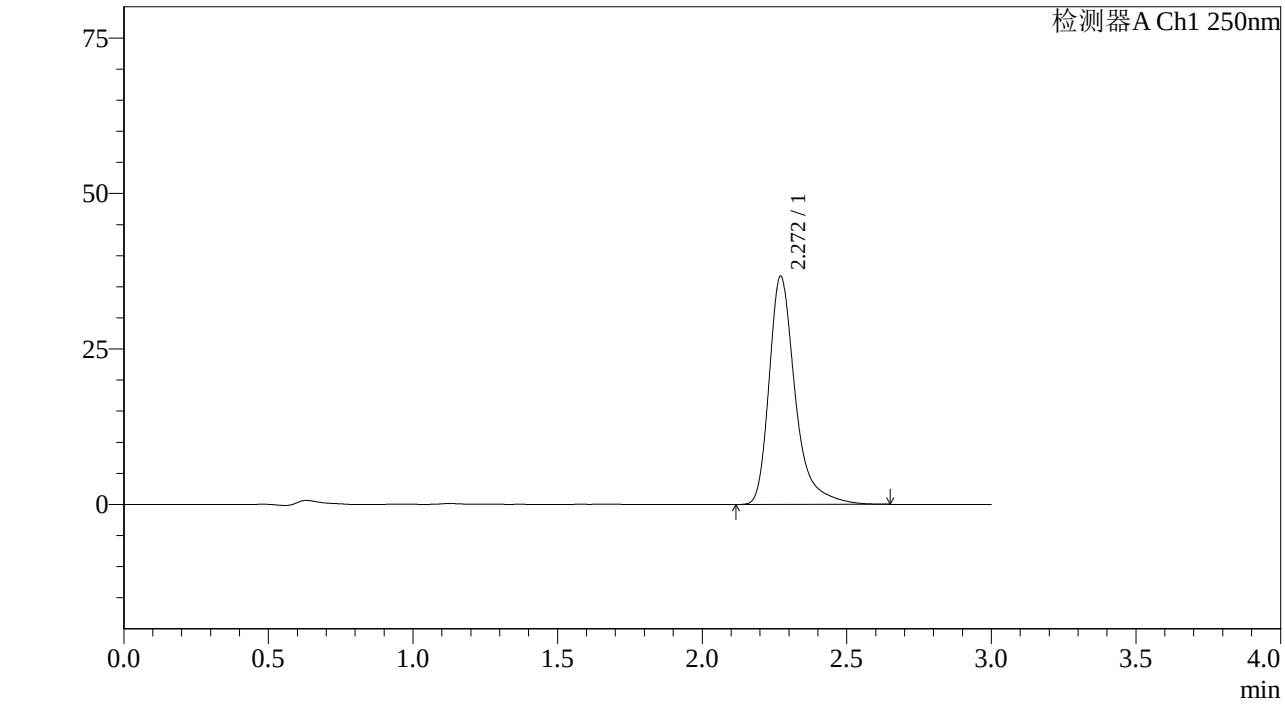

<峰表>

检测器A Ch1 250nm

峰号	保留时间	面积%	面积	高度	理论塔板数(US	拖尾因子	分离度(USP)
1	2.272	100.000	230174	36701	3378	1.382	--
总计		100.000	230174	36701			

图42 利伐沙班颗粒溶出曲线测定加速6月HPLC图谱
自制品-2023072811批(10mg规格)-pH1.2介质-桨法-50转-45min-片6
供试品溶液-1

SHIMADZU LabSolutions

J305

<样品信息>

色谱柱 :XB-C18(50mm*4.6mm,5μm） 流速：1.0ml/min
柱 温 :40℃ 波长：250nm
数据文件名 : RC$J305 - 31-20/31-1080-2 - zzp-2023072811p-j6-rcqx-pH1.2jz-jf50z-10mg-60min-P1.lcd
方法文件名 : RC$J305 - J305-rcqx-20240223-FX280.lcm
批处理文件名: RC$J305 - 20240223-rcqx-FX280.lcb
样品瓶号 : 1-7
进样体积 : 10 μl 版本号：6.115
进样时间 : 2024/02/23 12:31:57 实验者: xiexinhui
处理时间（V2） : 2024/02/25 13:10:57 处理者: xiexinhui
仪器型号：SHIMADZU LC-205ọC(FXẹ80)

<色谱图>

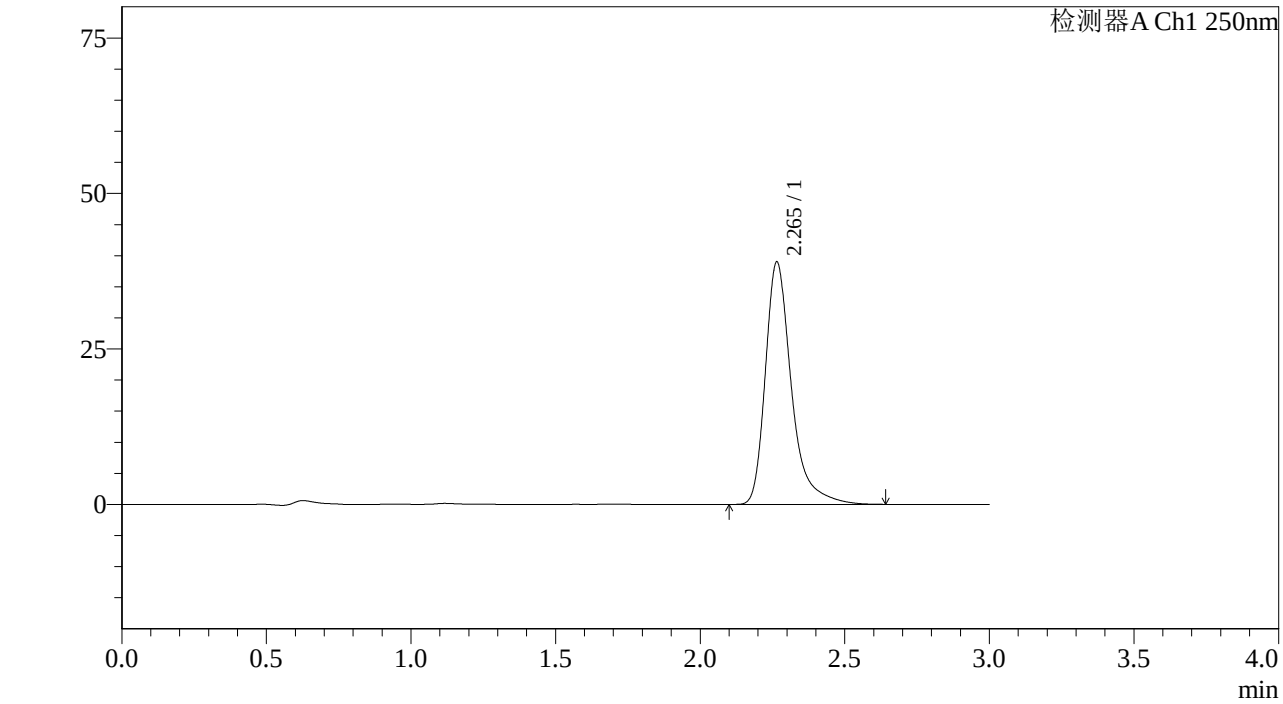

<峰表>

检测器A Ch1 250nm

峰号	保留时间	面积%	面积	高度	理论塔板数(US	拖尾因子	分离度(USP)
1	2.265	100.000	244617	38955	3354	1.381	--
总计		100.000	244617	38955			

图43 利伐沙班颗粒溶出曲线测定加速6月HPLC图谱
自制品-2023072811批(10mg规格)-pH1.2介质-桨法-50转-60min-片1
供试品溶液-1

SHIMADZU LabSolutions

J305

<样品信息>

色谱柱 :XB-C18(50mm*4.6mm,5μm） 流速：1.0ml/min
柱 温 :40℃ 波长：250nm
数据文件名 : RC$J305 - 31-20/31-1081-2 - zzp-2023072811p-j6-rcqx-pH1.2jz-jf50z-10mg-60min-P2.lcd
方法文件名 : RC$J305 - J305-rcqx-20240223-FX280.lcm
批处理文件名: RC$J305 - 20240223-rcqx-FX280.lcb
样品瓶号 : 1-16
进样体积 : 10 μl 版本号：6.115
进样时间 : 2024/02/23 12:35:19 实验者: xiexinhui
处理时间（V2） : 2024/02/25 13:11:00 处理者: xiexinhui
仪器型号：SHIMADZU LC-205OC(FX280)

<色谱图>

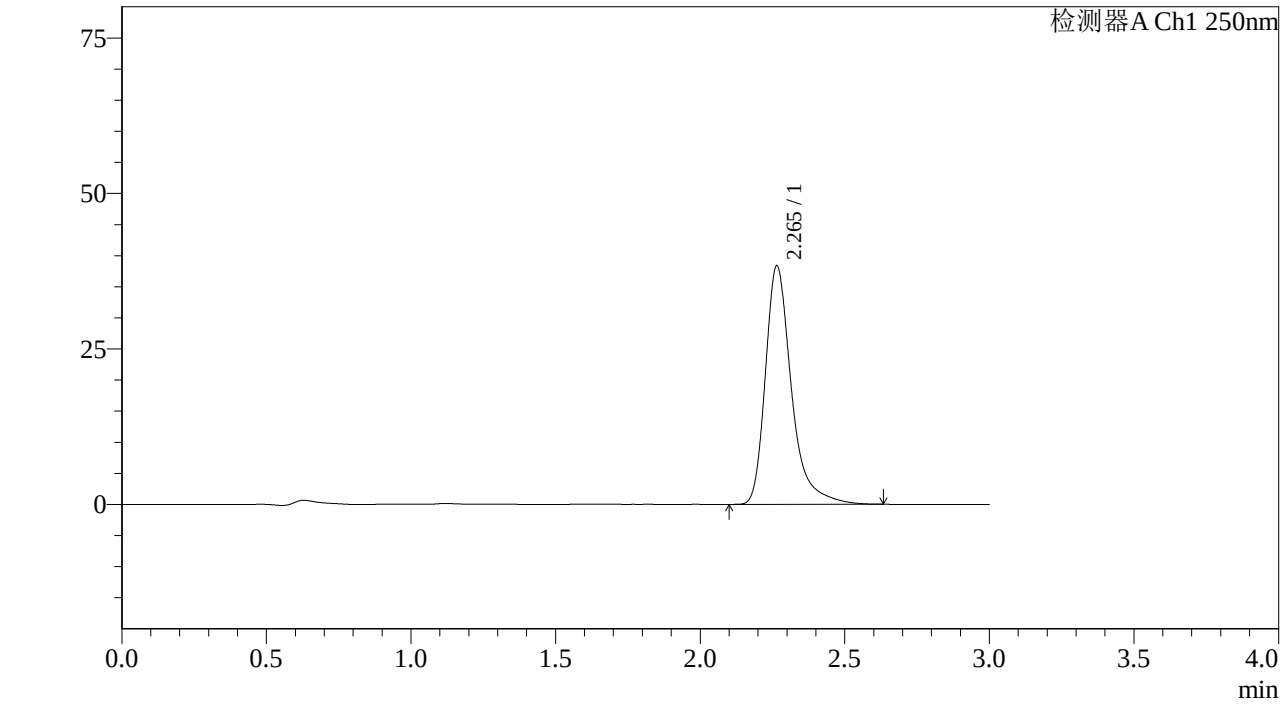

<峰表>

检测器A Ch1 250nm

峰号	保留时间	面积%	面积	高度	理论塔板数(US	拖尾因子	分离度(USP)
1	2.265	100.000	240864	38340	3351	1.379	--
总计		100.000	240864	38340			

图44 利伐沙班颗粒溶出曲线测定加速6月HPLC图谱
自制品-2023072811批(10mg规格)-pH1.2介质-桨法-50转-60min-片2
供试品溶液-1

SHIMADZU LabSolutions

J305

<样品信息>

色谱柱 :XB-C18(50mm*4.6mm,5μm） 流速：1.0ml/min
柱 温 :40℃ 波长：250nm
数据文件名 : RC$J305 - 31-20/31-1082-2 - zzp-2023072811p-j6-rcqx-pH1.2jz-jf50z-10mg-60min-P3.lcd
方法文件名 : RC$J305 - J305-rcqx-20240223-FX280.lcm
批处理文件名: RC$J305 - 20240223-rcqx-FX280.lcb
样品瓶号 : 1-25
进样体积 : 10 μl 版本号：6.115
进样时间 : 2024/02/23 12:38:40 实验者: xiexinhui
处理时间（V2） : 2024/02/25 13:11:02 处理者: xiexinhui
仪器型号：SHIMADZU LC-205OC(FX280)

<色谱图>

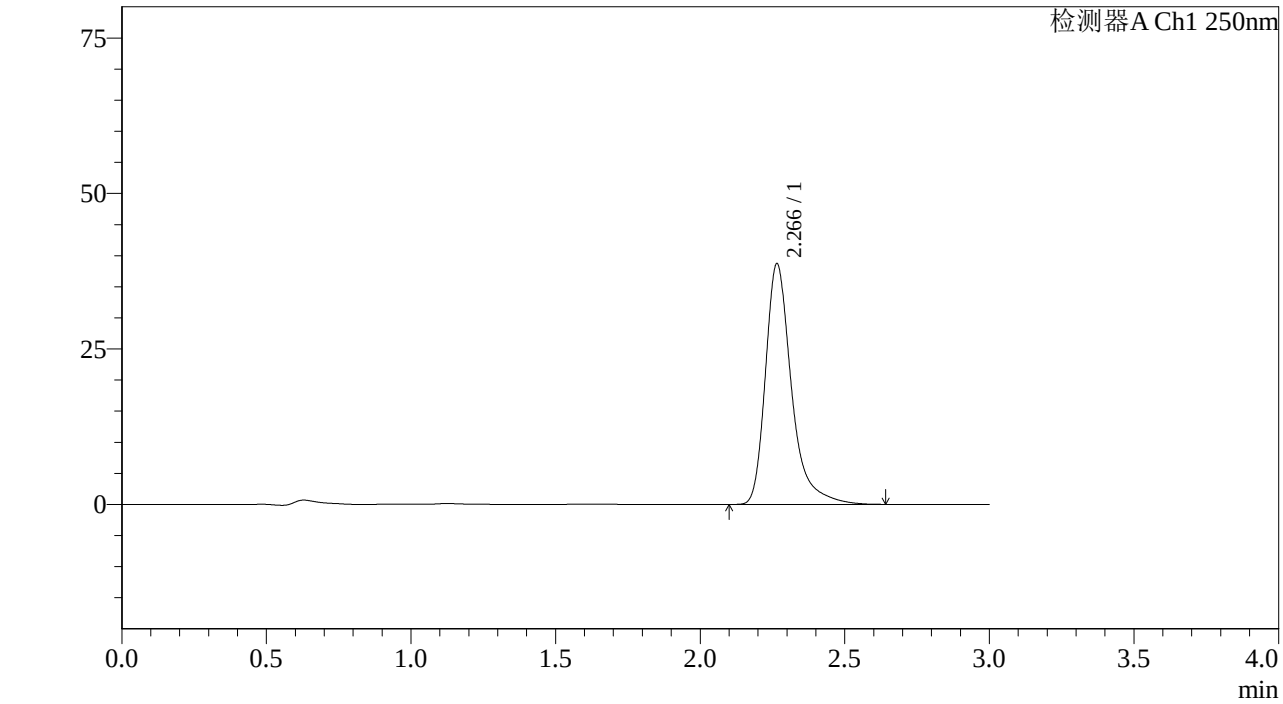

<峰表>

检测器A Ch1 250nm

峰号	保留时间	面积%	面积	高度	理论塔板数(US	拖尾因子	分离度(USP)
1	2.266	100.000	242823	38655	3356	1.381	--
总计		100.000	242823	38655			

图45 利伐沙班颗粒溶出曲线测定加速6月HPLC图谱
自制品-2023072811批(10mg规格)-pH1.2介质-桨法-50转-60min-片3
供试品溶液-1

SHIMADZU LabSolutions

J305

<样品信息>

色谱柱 :XB-C18(50mm*4.6mm,5μm） 流速：1.0ml/min
柱 温 :40℃ 波长：250nm
数据文件名 : RC$J305 - 31-20/31-1083-2 - zzp-2023072811p-j6-rcqx-pH1.2jz-jf50z-10mg-60min-P4.lcd
方法文件名 : RC$J305 - J305-rcqx-20240223-FX280.lcm
批处理文件名: RC$J305 - 20240223-rcqx-FX280.lcb
样品瓶号 : 1-34
进样体积 : 10 μl 版本号：6.115
进样时间 : 2024/02/23 12:42:02 实验者: xiexinhui
处理时间（V2） : 2024/02/25 13:11:04 处理者: xiexinhui
仪器型号：SHIMADZU LC-205OC(FX280)

<色谱图>

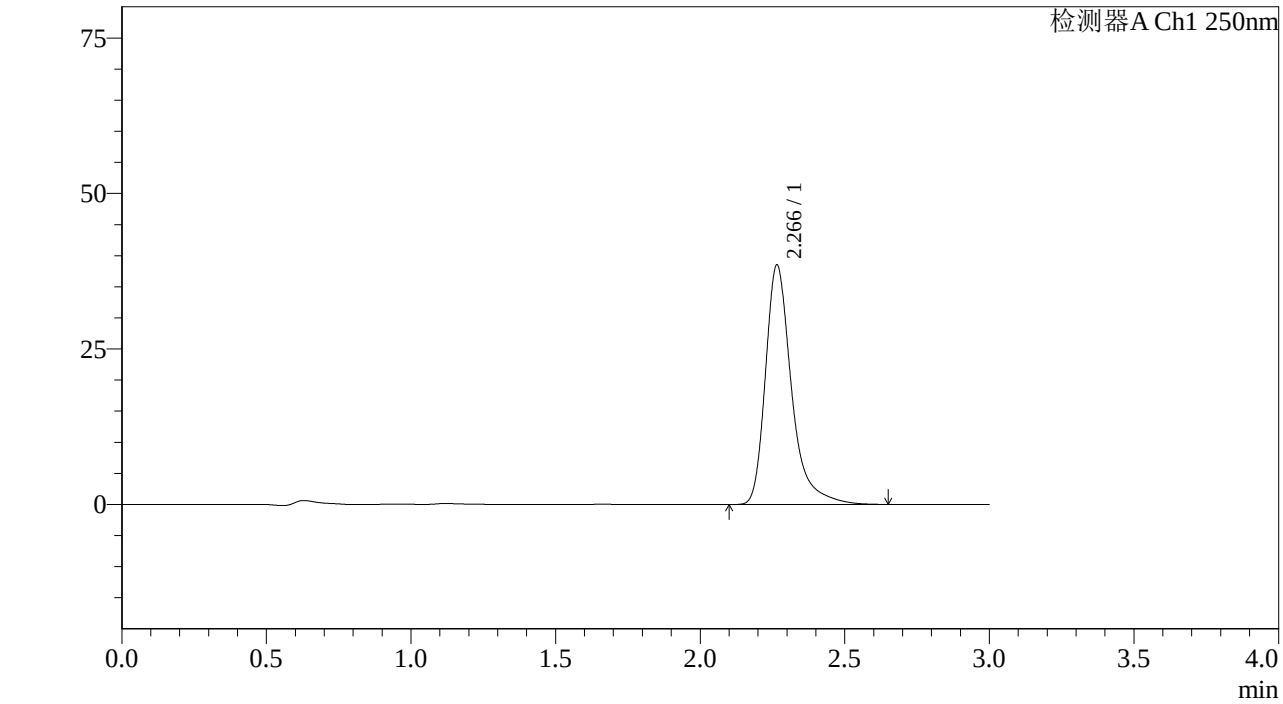

<峰表>

检测器A Ch1 250nm

峰号	保留时间	面积%	面积	高度	理论塔板数(US	拖尾因子	分离度(USP)
1	2.266	100.000	241682	38463	3352	1.381	--
总计		100.000	241682	38463			

图46 利伐沙班颗粒溶出曲线测定加速6月HPLC图谱
自制品-2023072811批(10mg规格)-pH1.2介质-桨法-50转-60min-片4
供试品溶液-1

SHIMADZU LabSolutions

J305

<样品信息>

色谱柱 :XB-C18(50mm*4.6mm,5μm） 流速：1.0ml/min
柱 温 :40℃ 波长：250nm
数据文件名 : RC$J305 - 31-20/31-1084-2 - zzp-2023072811p-j6-rcqx-pH1.2jz-jf50z-10mg-60min-P5.lcd
方法文件名 : RC$J305 - J305-rcqx-20240223-FX280.lcm
批处理文件名: RC$J305 - 20240223-rcqx-FX280.lcb
样品瓶号 : 1-43
进样体积 : 10 μl 版本号：6.115
进样时间 : 2024/02/23 12:45:25 实验者: xiexinhui
处理时间（V2） : 2024/02/25 13:11:07 处理者: xiexinhui
仪器型号：SHIMADZU LC-205OC(FX280)

<色谱图>

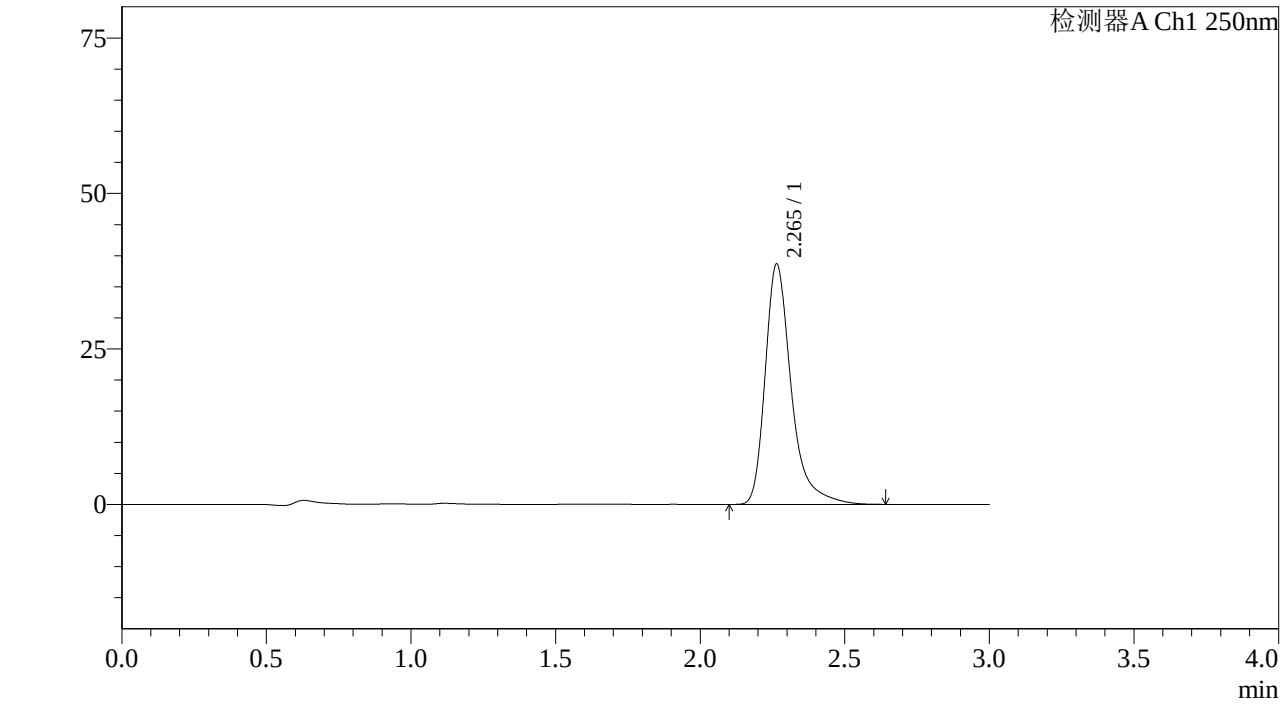

<峰表>

检测器A Ch1 250nm

峰号	保留时间	面积%	面积	高度	理论塔板数(US	拖尾因子	分离度(USP)
1	2.265	100.000	242332	38647	3355	1.378	--
总计		100.000	242332	38647			

图47 利伐沙班颗粒溶出曲线测定加速6月HPLC图谱
自制品-2023072811批(10mg规格)-pH1.2介质-桨法-50转-60min-片5
供试品溶液-1

SHIMADZU LabSolutions

J305

<样品信息>

色谱柱 :XB-C18(50mm*4.6mm,5μm） 流速：1.0ml/min
柱 温 :40℃ 波长：250nm
数据文件名 : RC$J305 - 31-20/31-1085-2 - zzp-2023072811p-j6-rcqx-pH1.2jz-jf50z-10mg-60min-P6.lcd
方法文件名 : RC$J305 - J305-rcqx-20240223-FX280.lcm
批处理文件名: RC$J305 - 20240223-rcqx-FX280.lcb
样品瓶号 : 1-52
进样体积 : 10 μl 版本号：6.115
进样时间 : 2024/02/23 12:48:47 实验者: xiexinhui
处理时间（V2） : 2024/02/25 13:11:09 处理者: xiexinhui
仪器型号：SHIMADZU LC-205ọC(FXẹ80)

<色谱图>

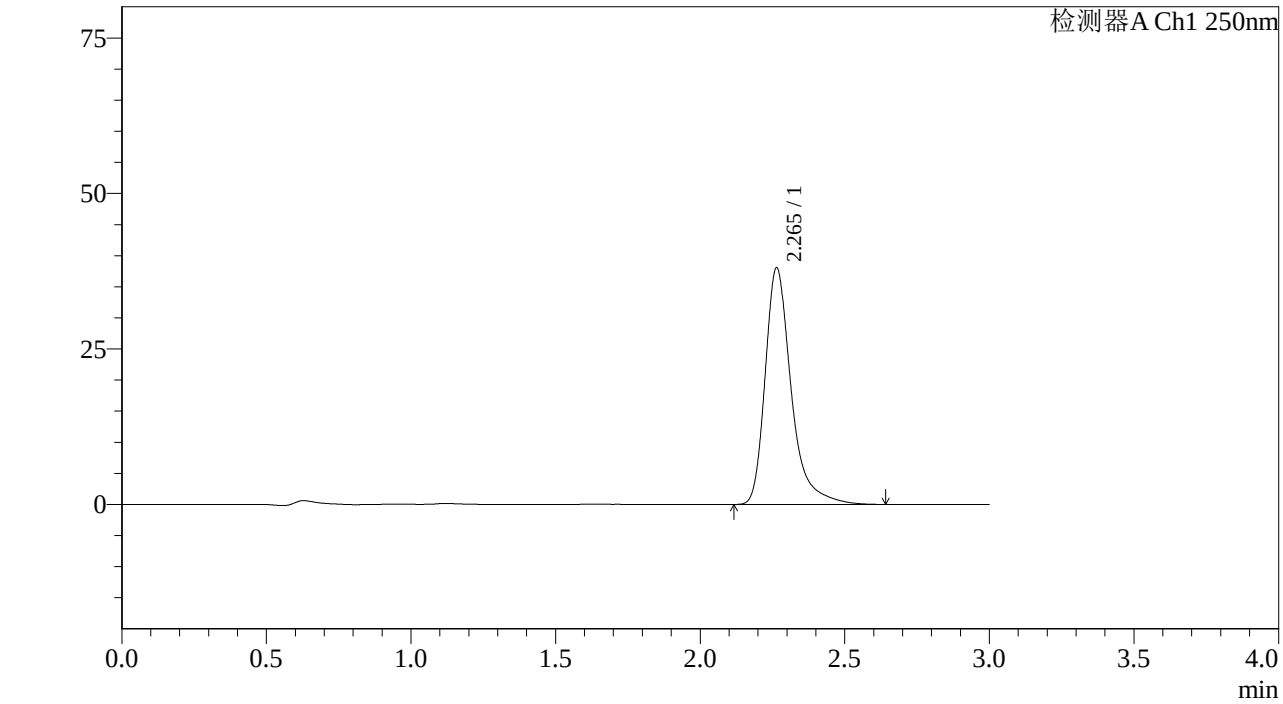

<峰表>

检测器A Ch1 250nm

峰号	保留时间	面积%	面积	高度	理论塔板数(US	拖尾因子	分离度(USP)
1	2.265	100.000	238668	38053	3352	1.379	--
总计		100.000	238668	38053			

图48 利伐沙班颗粒溶出曲线测定加速6月HPLC图谱
自制品-2023072811批(10mg规格)-pH1.2介质-桨法-50转-60min-片6
供试品溶液-1

SHIMADZU LabSolutions

J305

<样品信息>

色谱柱 :XB-C18(50mm*4.6mm,5μm） 流速：1.0ml/min
柱 温 :40℃ 波长：250nm
数据文件名 : RC$J305 - 31-20/31-1086-2 - zzp-2023072811p-j6-rcqx-pH1.2jz-jf50z-10mg-jxzs-P1.lcd
方法文件名 : RC$J305 - J305-rcqx-20240223-FX280.lcm
批处理文件名: RC$J305 - 20240223-rcqx-FX280.lcb
样品瓶号 : 1-8
进样体积 : 10 μl 版本号：6.115
进样时间 : 2024/02/23 12:52:09 实验者: xiexinhui
处理时间（V2） : 2024/02/25 13:11:11 处理者: xiexinhui
仪器型号：SHIMADZU LC-20SOC(FX280)

<色谱图>

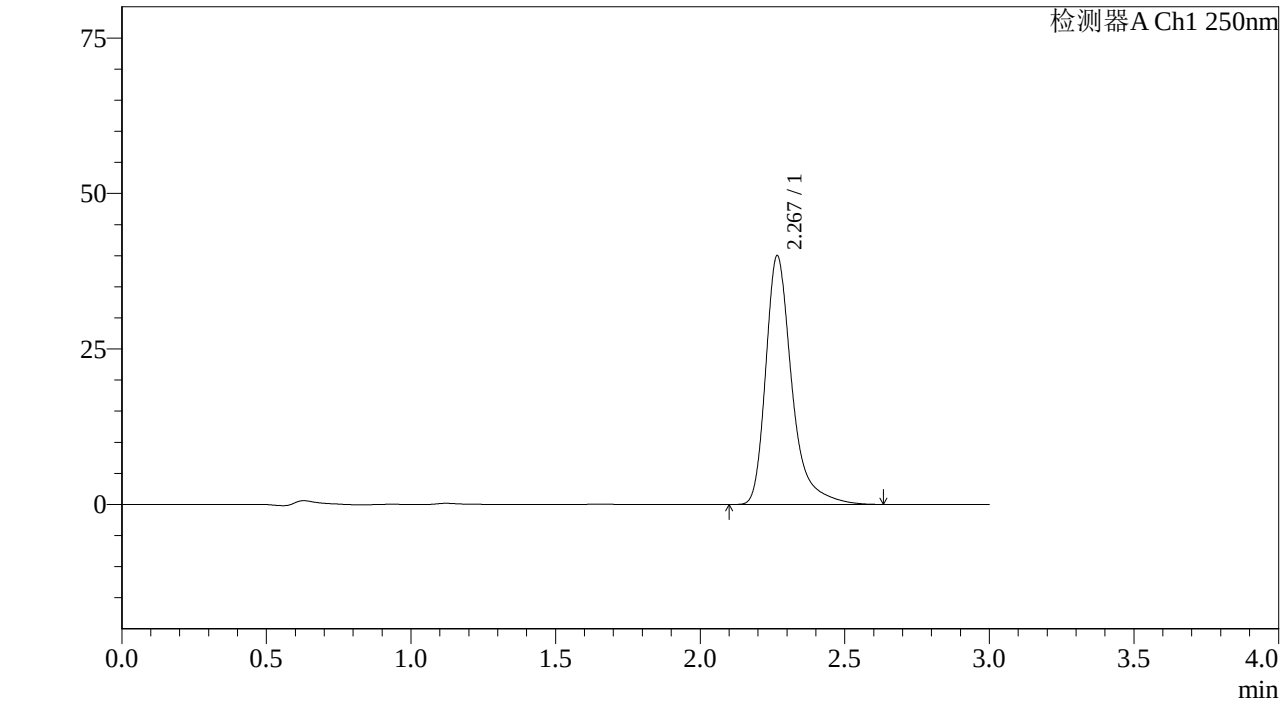

<峰表>

检测器A Ch1 250nm

峰号	保留时间	面积%	面积	高度	理论塔板数(US	拖尾因子	分离度(USP)
1	2.267	100.000	251221	39872	3352	1.381	--
总计		100.000	251221	39872			

图49 利伐沙班颗粒溶出曲线测定加速6月HPLC图谱
自制品-2023072811批(10mg规格)-pH1.2介质-桨法-50转-极限转速-片1
供试品溶液-1

SHIMADZU LabSolutions

J305

<样品信息>

色谱柱 :XB-C18(50mm*4.6mm,5μm） 流速：1.0ml/min
柱 温 :40℃ 波长：250nm
数据文件名 : RC$J305 - 31-20/31-1087-2 - zzp-2023072811p-j6-rcqx-pH1.2jz-jf50z-10mg-jxzs-P2.lcd
方法文件名 : RC$J305 - J305-rcqx-20240223-FX280.lcm
批处理文件名: RC$J305 - 20240223-rcqx-FX280.lcb
样品瓶号 : 1-17
进样体积 : 10 μl 版本号：6.115
进样时间 : 2024/02/23 12:55:32 实验者: xiexinhui
处理时间（V2） : 2024/02/25 13:11:14 处理者: xiexinhui
仪器型号：SHIMADZU LC-20SOC(FX280)

<色谱图>

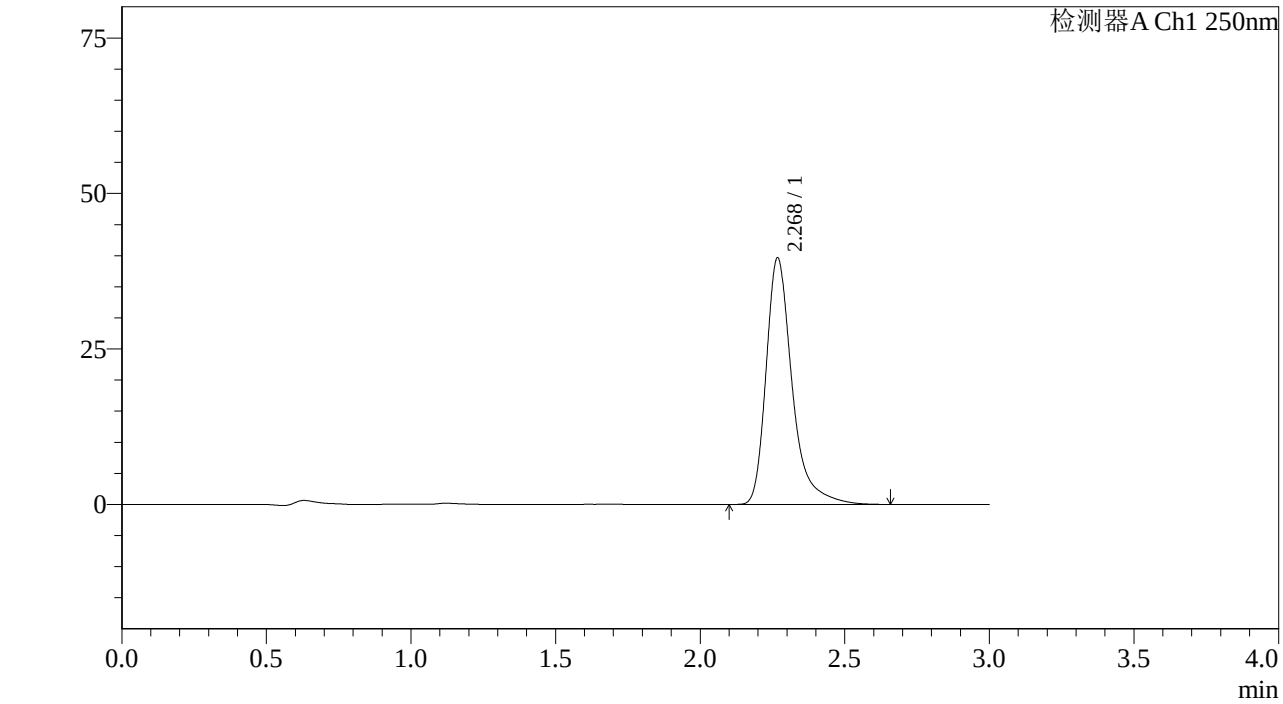

<峰表>

检测器A Ch1 250nm

峰号	保留时间	面积%	面积	高度	理论塔板数(US	拖尾因子	分离度(USP)
1	2.268	100.000	249121	39476	3361	1.382	--
总计		100.000	249121	39476			

图50 利伐沙班颗粒溶出曲线测定加速6月HPLC图谱
自制品-2023072811批(10mg规格)-pH1.2介质-桨法-50转-极限转速-片2
供试品溶液-1

SHIMADZU LabSolutions

J305

<样品信息>

色谱柱 :XB-C18(50mm*4.6mm,5μm） 流速：1.0ml/min
柱 温 :40℃ 波长：250nm
数据文件名 : RC$J305 - 31-20/31-1088-2 - zzp-2023072811p-j6-rcqx-pH1.2jz-jf50z-10mg-jxzs-P3.lcd
方法文件名 : RC$J305 - J305-rcqx-20240223-FX280.lcm
批处理文件名: RC$J305 - 20240223-rcqx-FX280.lcb
样品瓶号 : 1-26
进样体积 : 10 μl 版本号：6.115
进样时间 : 2024/02/23 12:58:55 实验者: xiexinhui
处理时间（V2） : 2024/02/25 13:11:16 处理者: xiexinhui
仪器型号：SHIMADZU LC-205OC(FX280)

<色谱图>

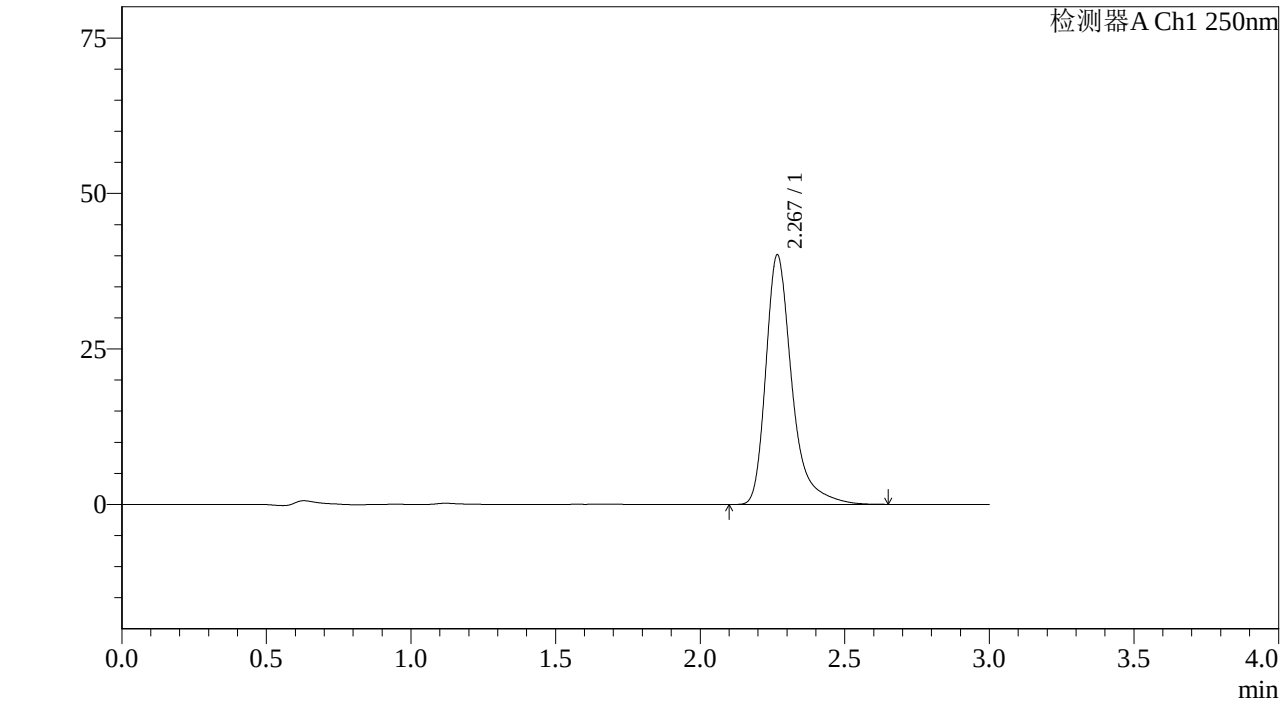

<峰表>

检测器A Ch1 250nm

峰号	保留时间	面积%	面积	高度	理论塔板数(US	拖尾因子	分离度(USP)
1	2.267	100.000	252005	39971	3354	1.383	--
总计		100.000	252005	39971			

图51 利伐沙班颗粒溶出曲线测定加速6月HPLC图谱
自制品-2023072811批(10mg规格)-pH1.2介质-桨法-50转-极限转速-片3
供试品溶液-1

SHIMADZU LabSolutions

J305

<样品信息>

色谱柱 :XB-C18(50mm*4.6mm,5μm） 流速：1.0ml/min
柱 温 :40℃ 波长：250nm
数据文件名 : RC$J305 - 31-20/31-1089-2 - zzp-2023072811p-j6-rcqx-pH1.2jz-jf50z-10mg-jxzs-P4.lcd
方法文件名 : RC$J305 - J305-rcqx-20240223-FX280.lcm
批处理文件名: RC$J305 - 20240223-rcqx-FX280.lcb
样品瓶号 : 1-35
进样体积 : 10 μl 版本号：6.115
进样时间 : 2024/02/23 13:02:17 实验者: xiexinhui
处理时间（V2） : 2024/02/25 13:11:18 处理者: xiexinhui
仪器型号：SHIMADZU LC-205OC(FX280)

<色谱图>

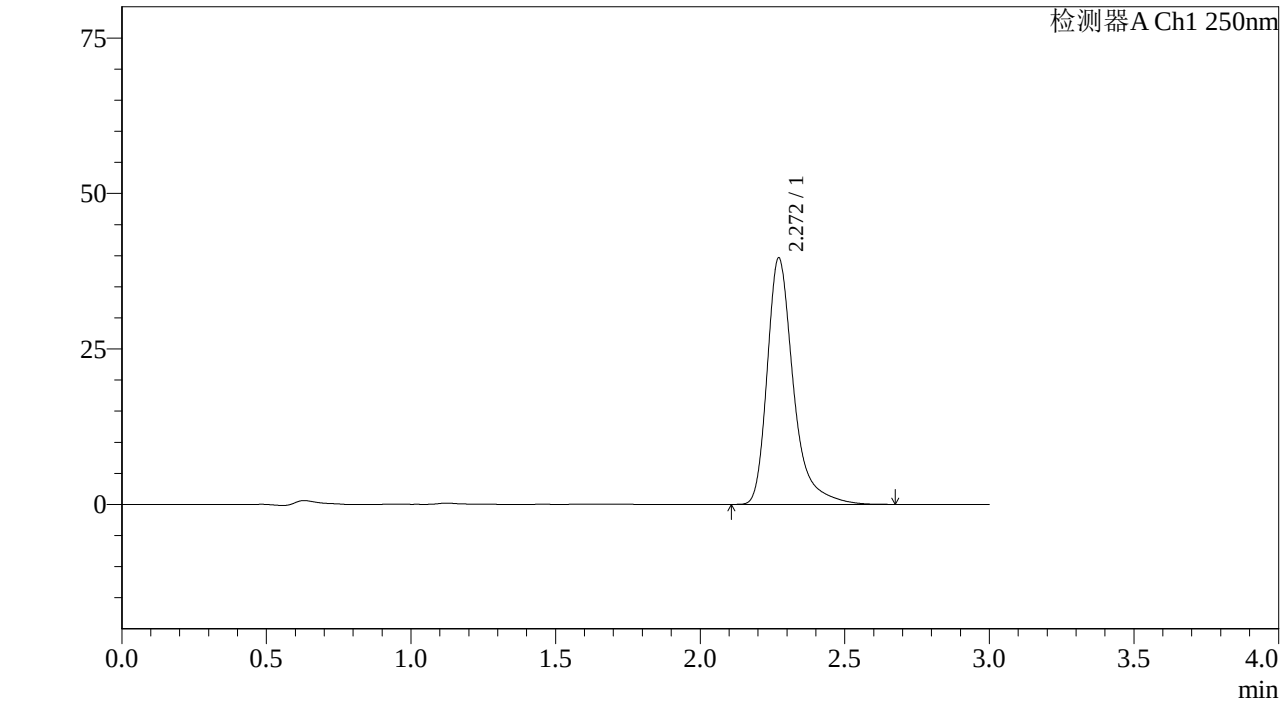

<峰表>

检测器A Ch1 250nm

峰号	保留时间	面积%	面积	高度	理论塔板数(US	拖尾因子	分离度(USP)
1	2.272	100.000	249809	39655	3348	1.379	--
总计		100.000	249809	39655			

图52 利伐沙班颗粒溶出曲线测定加速6月HPLC图谱
自制品-2023072811批(10mg规格)-pH1.2介质-桨法-50转-极限转速-片4
供试品溶液-1

SHIMADZU LabSolutions

J305

<样品信息>

色谱柱 :XB-C18(50mm*4.6mm,5μm） 流速：1.0ml/min
柱 温 :40℃ 波长：250nm
数据文件名 : RC$J305 - 31-20/31-1090-2 - zzp-2023072811p-j6-rcqx-pH1.2jz-jf50z-10mg-jxzs-P5.lcd
方法文件名 : RC$J305 - J305-rcqx-20240223-FX280.lcm
批处理文件名: RC$J305 - 20240223-rcqx-FX280.lcb
样品瓶号 : 1-44
进样体积 : 10 μl 版本号：6.115
进样时间 : 2024/02/23 13:05:40 实验者: xiexinhui
处理时间（V2） : 2024/02/25 13:11:21 处理者: xiexinhui
仪器型号：SHIMADZU LC-205ǫC(FXẹ80)

<色谱图>

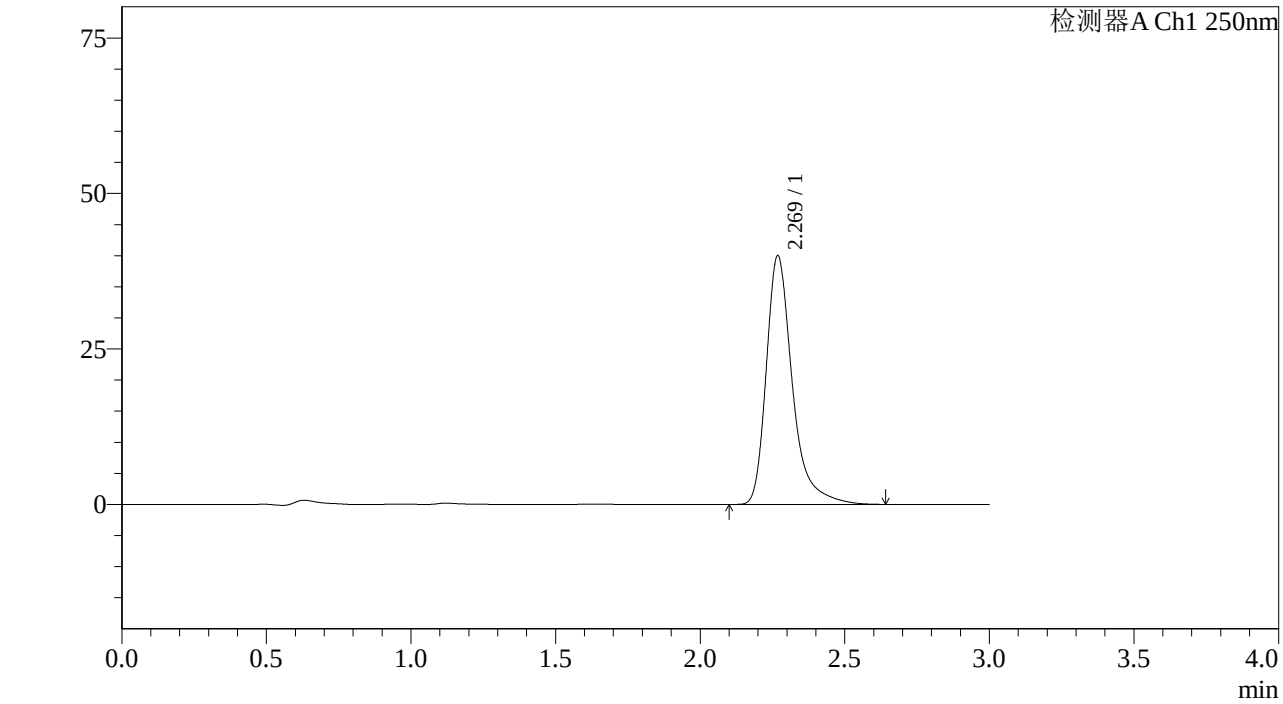

<峰表>

检测器A Ch1 250nm

峰号	保留时间	面积%	面积	高度	理论塔板数(US	拖尾因子	分离度(USP)
1	2.269	100.000	251161	39876	3362	1.380	--
总计		100.000	251161	39876			

图53 利伐沙班颗粒溶出曲线测定加速6月HPLC图谱
自制品-2023072811批(10mg规格)-pH1.2介质-桨法-50转-极限转速-片5
供试品溶液-1

SHIMADZU LabSolutions

J305

<样品信息>

色谱柱 :XB-C18(50mm*4.6mm,5μm） 流速：1.0ml/min
柱 温 :40℃ 波长：250nm
数据文件名 : RC$J305 - 31-20/31-1091-2 - zzp-2023072811p-j6-rcqx-pH1.2jz-jf50z-10mg-jxzs-P6.lcd
方法文件名 : RC$J305 - J305-rcqx-20240223-FX280.lcm
批处理文件名: RC$J305 - 20240223-rcqx-FX280.lcb
样品瓶号 : 1-53
进样体积 : 10 μl 版本号：6.115
进样时间 : 2024/02/23 13:09:02 实验者: xiexinhui
处理时间（V2） : 2024/02/25 13:11:23 处理者: xiexinhui
仪器型号：SHIMADZU LC-20SOC(FX280)

<色谱图>

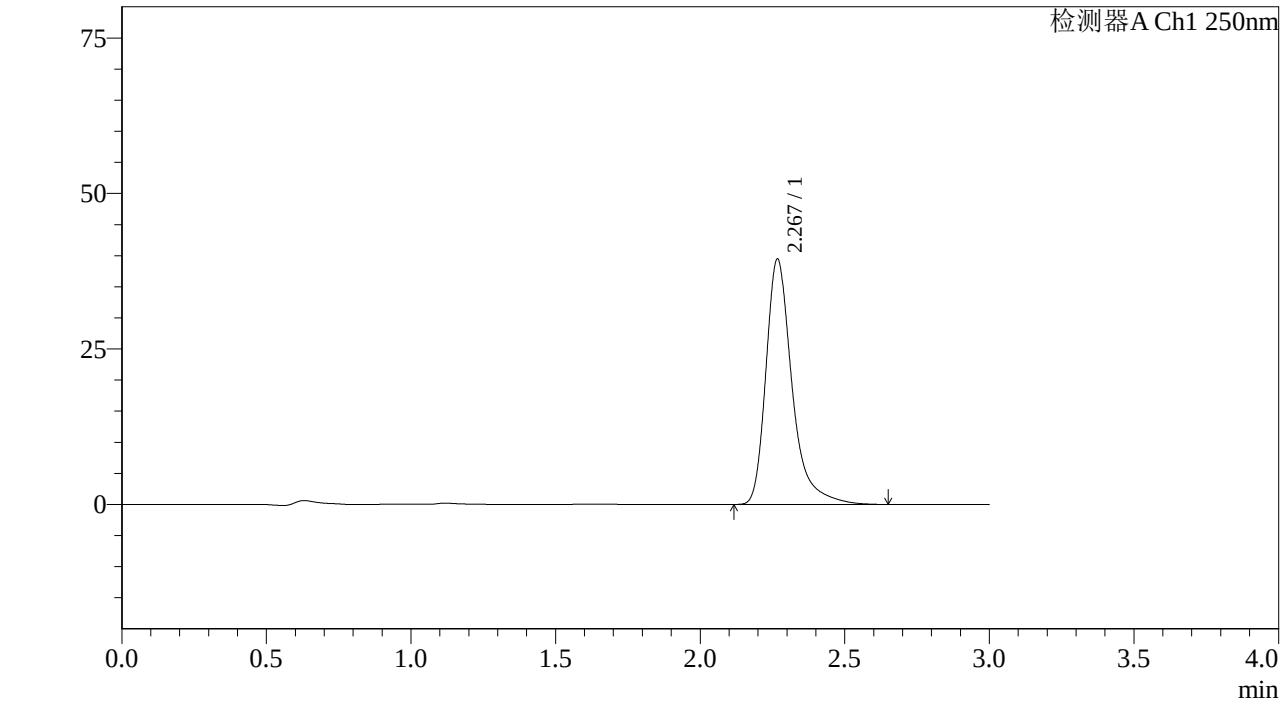

<峰表>

检测器A Ch1 250nm

峰号	保留时间	面积%	面积	高度	理论塔板数(US	拖尾因子	分离度(USP)
1	2.267	100.000	248503	39258	3338	1.384	--
总计		100.000	248503	39258			

图54 利伐沙班颗粒溶出曲线测定加速6月HPLC图谱
自制品-2023072811批(10mg规格)-pH1.2介质-桨法-50转-极限转速-片6
供试品溶液-1

SHIMADZU LabSolutions

J305

<样品信息>

色谱柱 :XB-C18(50mm*4.6mm,5μm） 流速：1.0ml/min
柱 温 :40℃ 波长：250nm
数据文件名 : RC$J305 - 31-20/31-1092-2 - zzp-2023072811p-j6-rcqx-pH1.2jz-jf50z-10mg-dz2-1.lcd
方法文件名 : RC$J305 - J305-rcqx-20240223-FX280.lcm
批处理文件名: RC$J305 - 20240223-rcqx-FX280.lcb
样品瓶号 : 1-27
进样体积 : 10 μl 版本号：6.115
进样时间 : 2024/02/23 13:12:25 实验者: xiexinhui
处理时间（V2） : 2024/02/25 13:11:26 处理者: xiexinhui
仪器型号：SHIMADZU LC-205ǫC(FXẹ80)

<色谱图>

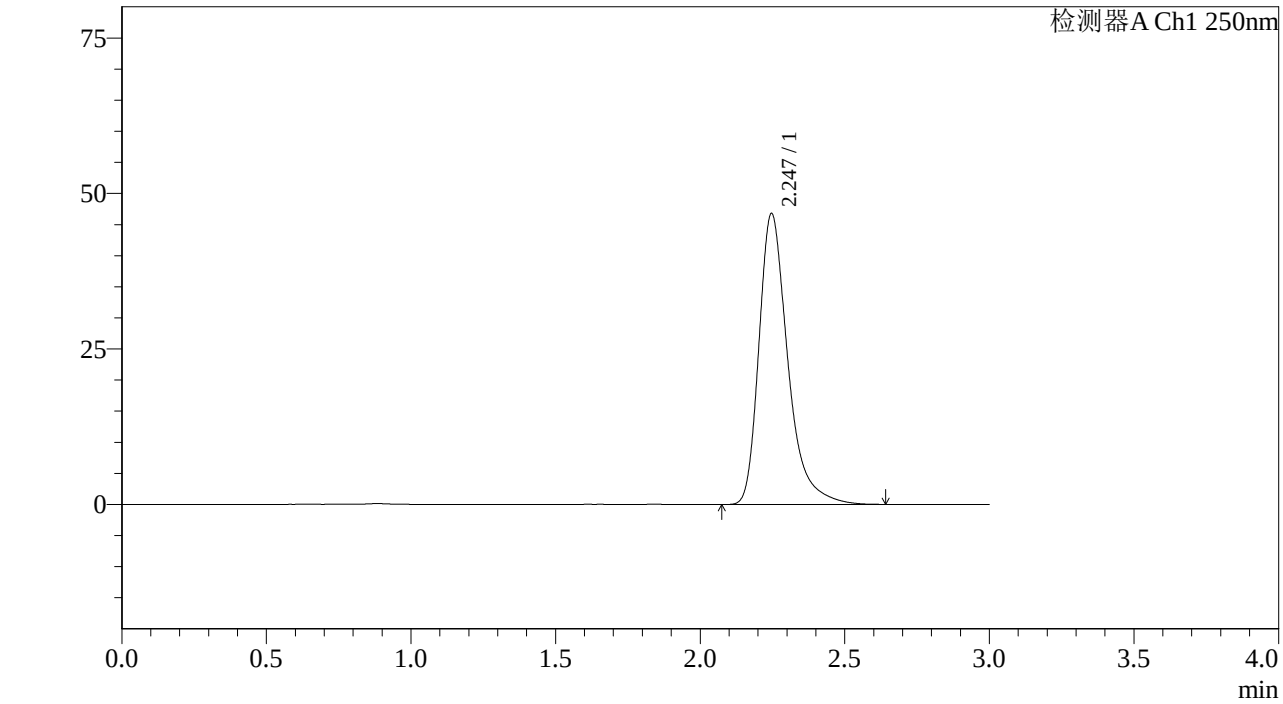

<峰表>

检测器A Ch1 250nm

峰号	保留时间	面积%	面积	高度	理论塔板数(US	拖尾因子	分离度(USP)
1	2.247	100.000	325222	46796	2624	1.368	--
总计		100.000	325222	46796			

图55 利伐沙班颗粒溶出曲线测定加速6月HPLC图谱
自制品-2023072811批(10mg规格)-pH1.2介质-桨法-50转
对照品溶液-2-1

SHIMADZU LabSolutions

J305

<样品信息>

色谱柱 :XB-C18(50mm*4.6mm,5μm） 流速：1.0ml/min
柱 温 :40℃ 波长：250nm
数据文件名 : RC$J305 - 31-20/31-1093-2 - zzp-2023072811p-j6-rcqx-pH1.2jz-jf50z-10mg-dz2-2.lcd
方法文件名 : RC$J305 - J305-rcqx-20240223-FX280.lcm
批处理文件名: RC$J305 - 20240223-rcqx-FX280.lcb
样品瓶号 : 1-27
进样体积 : 10 μl 版本号：6.115
进样时间 : 2024/02/23 13:15:48 实验者: xiexinhui
处理时间（V2） : 2024/02/25 13:11:29 处理者: xiexinhui
仪器型号：SHIMADZU LC-205OC(FX280)

<色谱图>

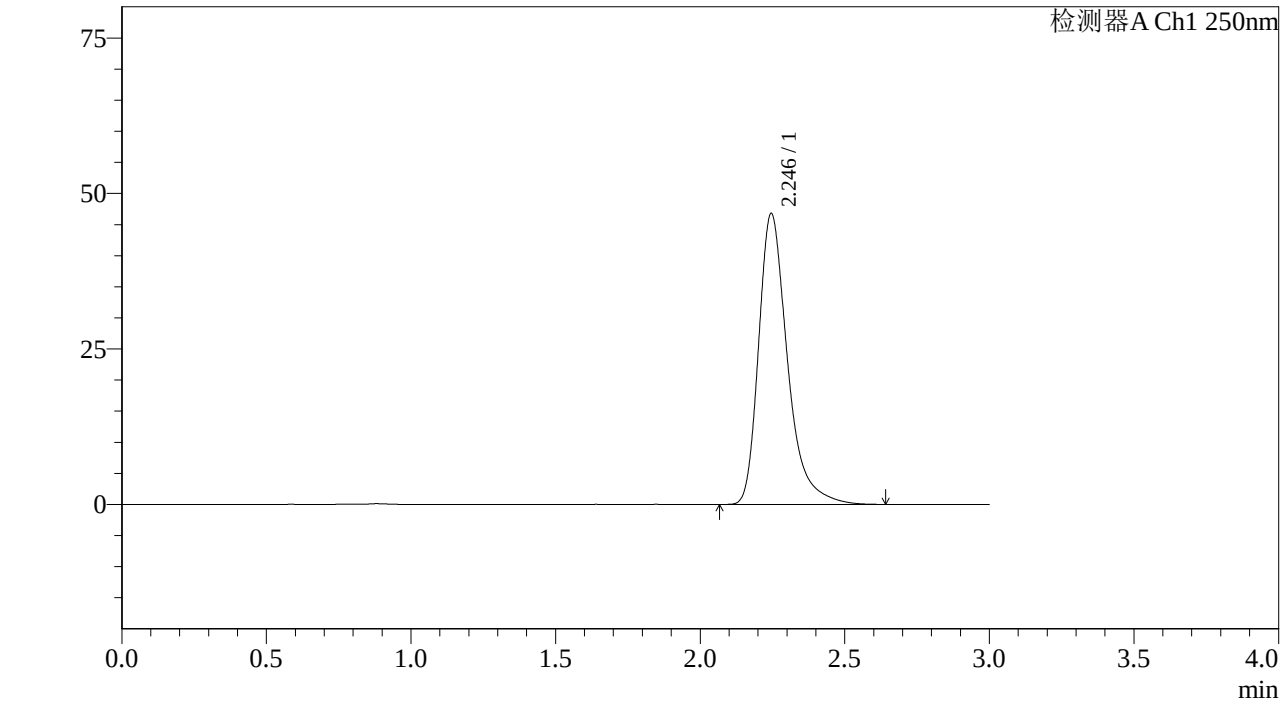

<峰表>

检测器A Ch1 250nm

峰号	保留时间	面积%	面积	高度	理论塔板数(US	拖尾因子	分离度(USP)
1	2.246	100.000	325283	46797	2621	1.366	--
总计		100.000	325283	46797			

图56 利伐沙班颗粒溶出曲线测定加速6月HPLC图谱
自制品-2023072811批(10mg规格)-pH1.2介质-桨法-50转
对照品溶液-2-2

SHIMADZU LabSolutions

J305

<样品信息>

色谱柱 :XB-C18(50mm*4.6mm,5μm） 流速：1.0ml/min
柱 温 :40℃ 波长：250nm
数据文件名 : RC$J305 - 31-20/31-1094-2 - zzp-2023072811p-c6-rcqx-pH1.2jz-jf50z-10mg-rj.lcd
方法文件名 : RC$J305 - J305-rcqx-20240223-FX280.lcm
批处理文件名: RC$J305 - 20240223-rcqx-FX280.lcb
样品瓶号 : 2-9
进样体积 : 10 μl 版本号：6.115
进样时间 : 2024/02/23 13:27:39 实验者: xiexinhui
处理时间（V2） : 2024/02/25 13:11:31 处理者: xiexinhui
仪器型号：SHIMADZU LC-205ȯC(FXẹ280)

<色谱图>

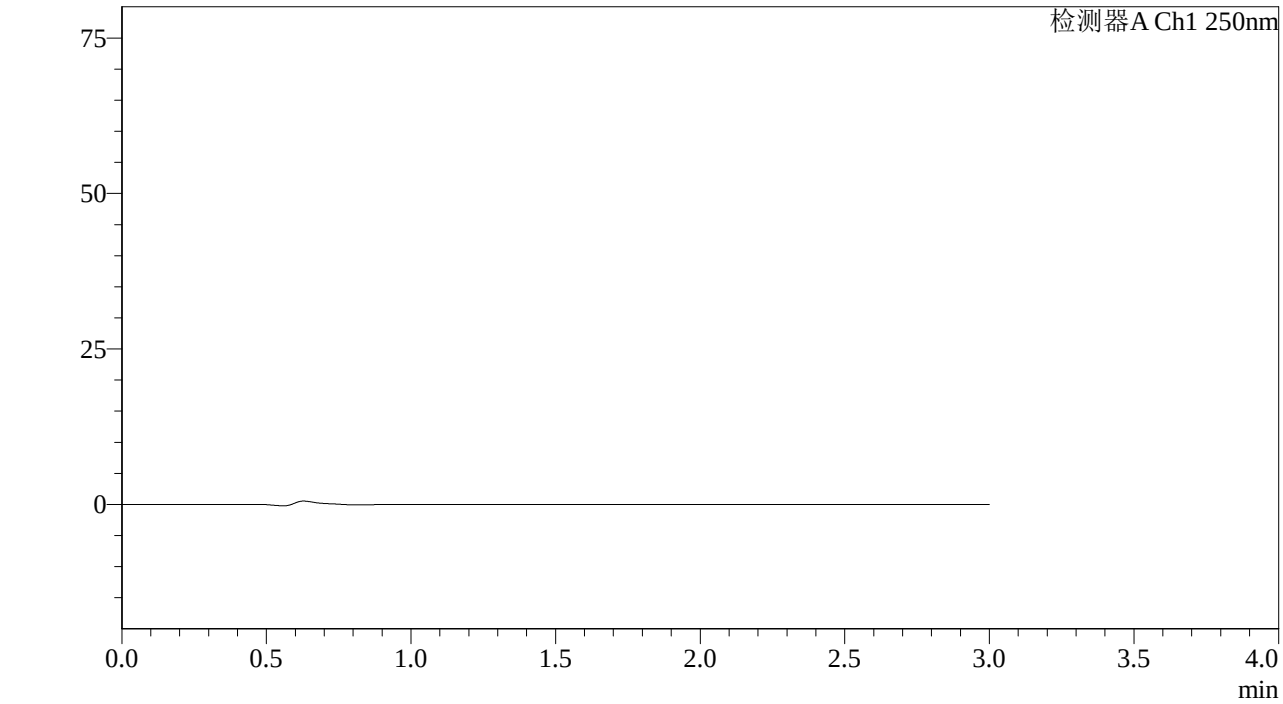

<峰表>

检测器A Ch1 250nm

峰号	保留时间	面积%	面积	高度	理论塔板数(US	拖尾因子	分离度(USP)
总计							

图57 利伐沙班颗粒溶出曲线测定加速6月HPLC图谱
自制品-2023072811批(10mg规格)-pH1.2介质-桨法-50转
溶剂

SHIMADZU LabSolutions

J305

<样品信息>

色谱柱 :XB-C18(50mm*4.6mm,5μm） 流速：1.0ml/min
柱 温 :40℃ 波长：250nm
数据文件名 : RC$J305 - 31-20/31-1095-2 - zzp-2023072811p-c6-rcqx-pH1.2jz-jf50z-10mg-dz1-1.lcd
方法文件名 : RC$J305 - J305-rcqx-20240223-FX280.lcm
批处理文件名: RC$J305 - 20240223-rcqx-FX280.lcb
样品瓶号 : 2-18
进样体积 : 10 μl 版本号：6.115
进样时间 : 2024/02/23 13:31:03 实验者: xiexinhui
处理时间（V2） : 2024/02/25 13:11:33 处理者: xiexinhui
仪器型号：SHIMADZU LC-205ọC(FXẹ280)

<色谱图>

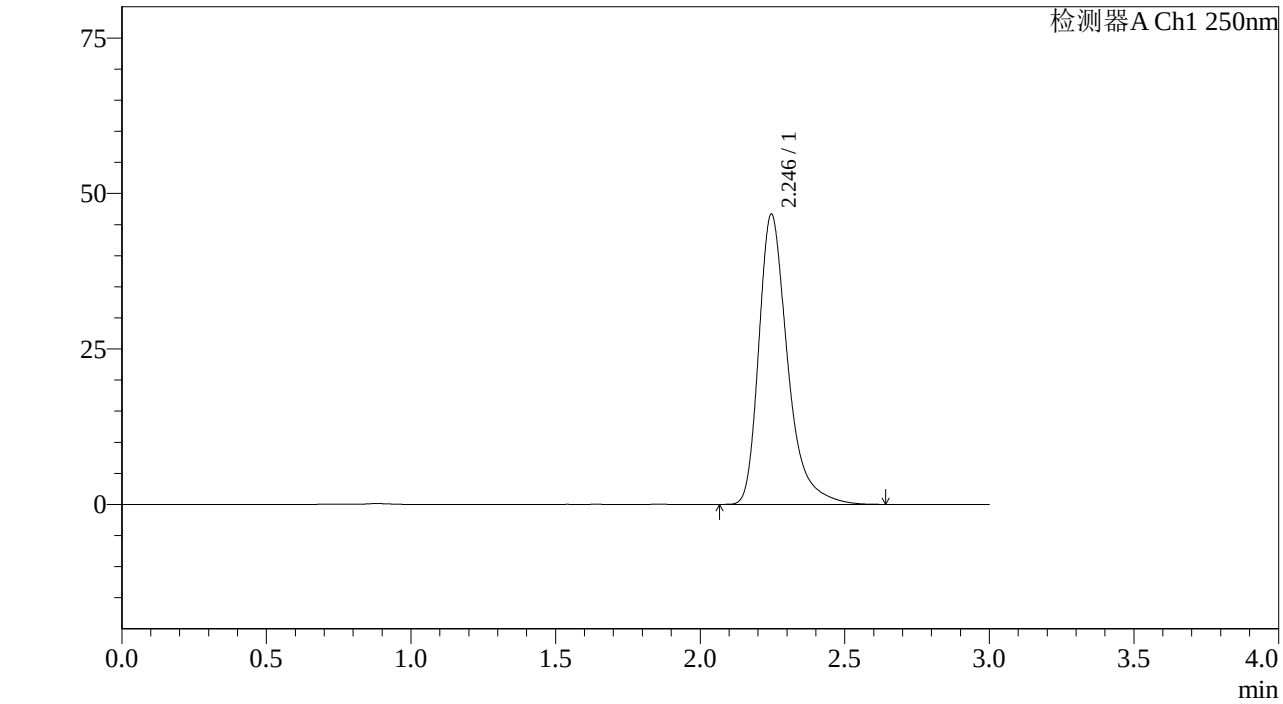

<峰表>

检测器A Ch1 250nm

峰号	保留时间	面积%	面积	高度	理论塔板数(US	拖尾因子	分离度(USP)
1	2.246	100.000	323817	46684	2634	1.369	--
总计		100.000	323817	46684			

图58 利伐沙班颗粒溶出曲线测定长期6月HPLC图谱
自制品-2023072811批(10mg规格)-pH1.2介质-桨法-50转
对照品溶液-1-1

SHIMADZU LabSolutions

J305

<样品信息>

色谱柱 :XB-C18(50mm*4.6mm,5μm） 流速：1.0ml/min
柱 温 :40℃ 波长：250nm
数据文件名 : RC$J305 - 31-20/31-1096-2 - zzp-2023072811p-c6-rcqx-pH1.2jz-jf50z-10mg-dz1-2.lcd
方法文件名 : RC$J305 - J305-rcqx-20240223-FX280.lcm
批处理文件名: RC$J305 - 20240223-rcqx-FX280.lcb
样品瓶号 : 2-18
进样体积 : 10 μl 版本号：6.115
进样时间 : 2024/02/23 13:34:27 实验者: xiexinhui
处理时间（V2） : 2024/02/25 13:11:36 处理者: xiexinhui
仪器型号：SHIMADZU LC-205ȯC(FXẹ280)

<色谱图>

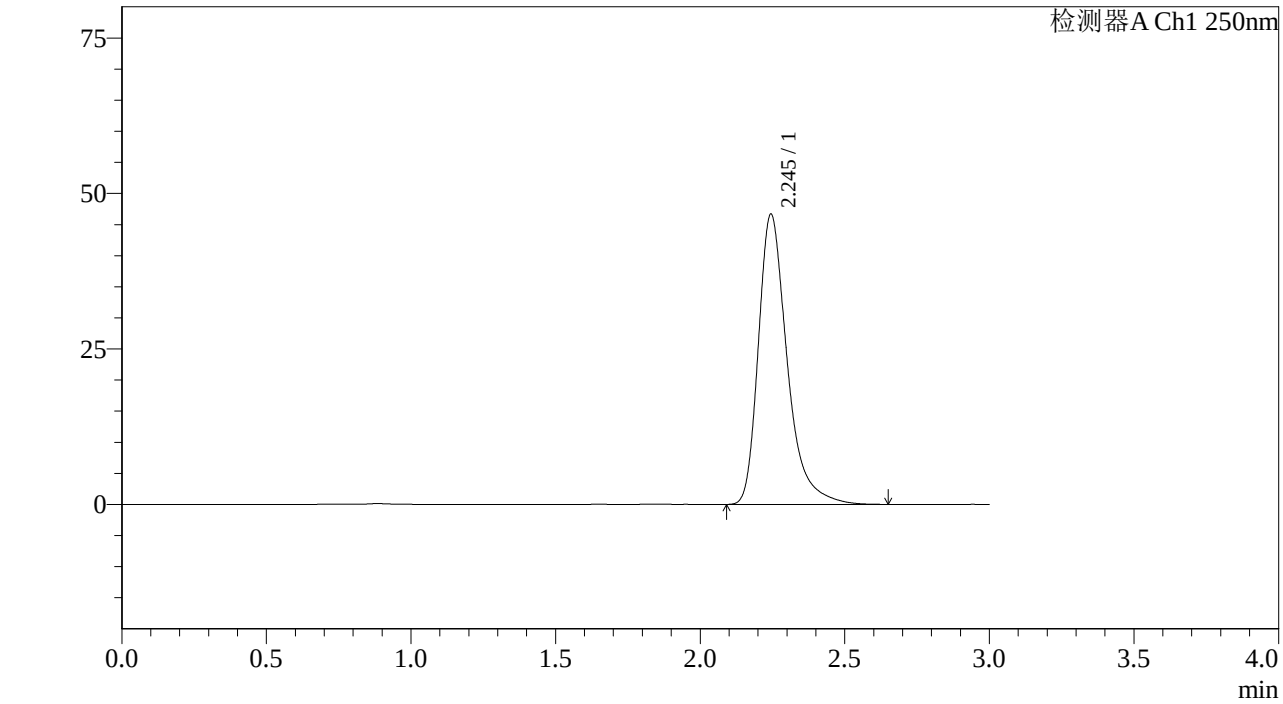

<峰表>

检测器A Ch1 250nm

峰号	保留时间	面积%	面积	高度	理论塔板数(US	拖尾因子	分离度(USP)
1	2.245	100.000	324094	46641	2626	1.370	--
总计		100.000	324094	46641			

图59 利伐沙班颗粒溶出曲线测定长期6月HPLC图谱
自制品-2023072811批(10mg规格)-pH1.2介质-桨法-50转
对照品溶液-1-2

SHIMADZU LabSolutions

J305

<样品信息>

色谱柱 :XB-C18(50mm*4.6mm,5μm） 流速：1.0ml/min
柱 温 :40℃ 波长：250nm
数据文件名 : RC$J305 - 31-20/31-1097-2 - zzp-2023072811p-c6-rcqx-pH1.2jz-jf50z-10mg-dz1-3.lcd
方法文件名 : RC$J305 - J305-rcqx-20240223-FX280.lcm
批处理文件名: RC$J305 - 20240223-rcqx-FX280.lcb
样品瓶号 : 2-18
进样体积 : 10 μl 版本号：6.115
进样时间 : 2024/02/23 13:37:50 实验者: xiexinhui
处理时间（V2） : 2024/02/25 13:11:38 处理者: xiexinhui
仪器型号：SHIMADZU LC-205ȯC(FXẹ280)

<色谱图>

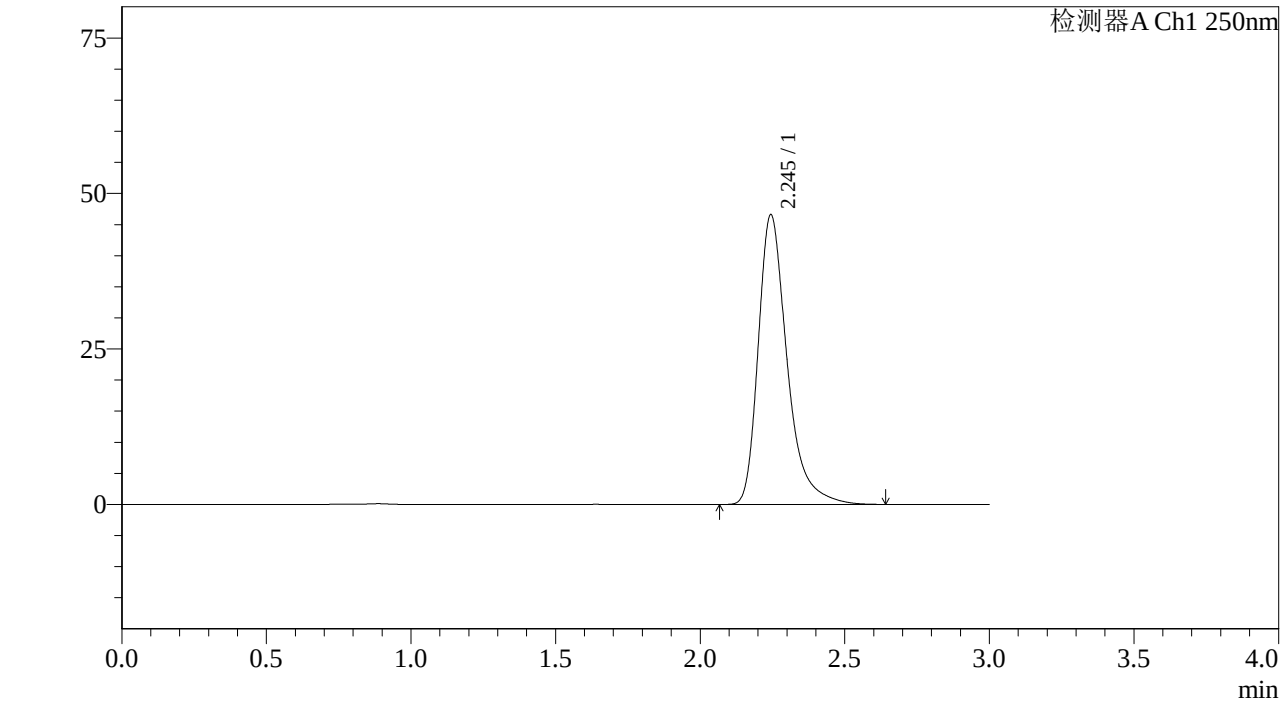

<峰表>

检测器A Ch1 250nm

峰号	保留时间	面积%	面积	高度	理论塔板数(US	拖尾因子	分离度(USP)
1	2.245	100.000	323822	46538	2620	1.369	--
总计		100.000	323822	46538			

图60 利伐沙班颗粒溶出曲线测定长期6月HPLC图谱
自制品-2023072811批(10mg规格)-pH1.2介质-桨法-50转
对照品溶液-1-3

SHIMADZU LabSolutions

J305

<样品信息>

色谱柱 :XB-C18(50mm*4.6mm,5μm） 流速：1.0ml/min
柱 温 :40℃ 波长：250nm
数据文件名 : RC$J305 - 31-20/31-1098-2 - zzp-2023072811p-c6-rcqx-pH1.2jz-jf50z-10mg-dz1-4.lcd
方法文件名 : RC$J305 - J305-rcqx-20240223-FX280.lcm
批处理文件名: RC$J305 - 20240223-rcqx-FX280.lcb
样品瓶号 : 2-18
进样体积 : 10 μl 版本号：6.115
进样时间 : 2024/02/23 13:41:15 实验者: xiexinhui
处理时间（V2） : 2024/02/25 13:11:41 处理者: xiexinhui
仪器型号：SHIMADZU LC-205OC(FX280)

<色谱图>

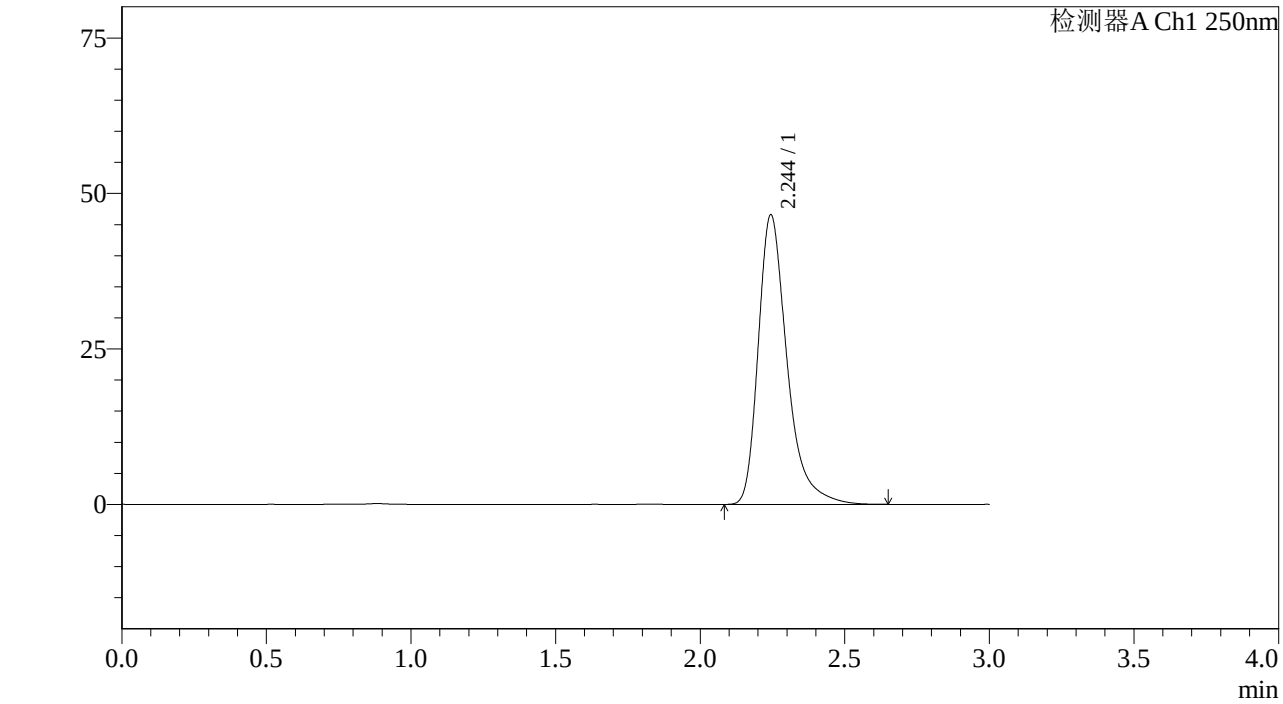

<峰表>

检测器A Ch1 250nm

峰号	保留时间	面积%	面积	高度	理论塔板数(US	拖尾因子	分离度(USP)
1	2.244	100.000	323098	46503	2633	1.371	--
总计		100.000	323098	46503			

图61 利伐沙班颗粒溶出曲线测定长期6月HPLC图谱
自制品-2023072811批(10mg规格)-pH1.2介质-桨法-50转
对照品溶液-1-4

SHIMADZU LabSolutions

J305

<样品信息>

色谱柱 :XB-C18(50mm*4.6mm,5μm） 流速：1.0ml/min
柱 温 :40℃ 波长：250nm
数据文件名 : RC$J305 - 31-20/31-1099-2 - zzp-2023072811p-c6-rcqx-pH1.2jz-jf50z-10mg-dz1-5.lcd
方法文件名 : RC$J305 - J305-rcqx-20240223-FX280.lcm
批处理文件名: RC$J305 - 20240223-rcqx-FX280.lcb
样品瓶号 : 2-18
进样体积 : 10 μl 版本号：6.115
进样时间 : 2024/02/23 13:44:39 实验者: xiexinhui
处理时间（V2） : 2024/02/25 13:11:43 处理者: xiexinhui
仪器型号：SHIMADZU LC-205ȯC(FXẹ280)

<色谱图>

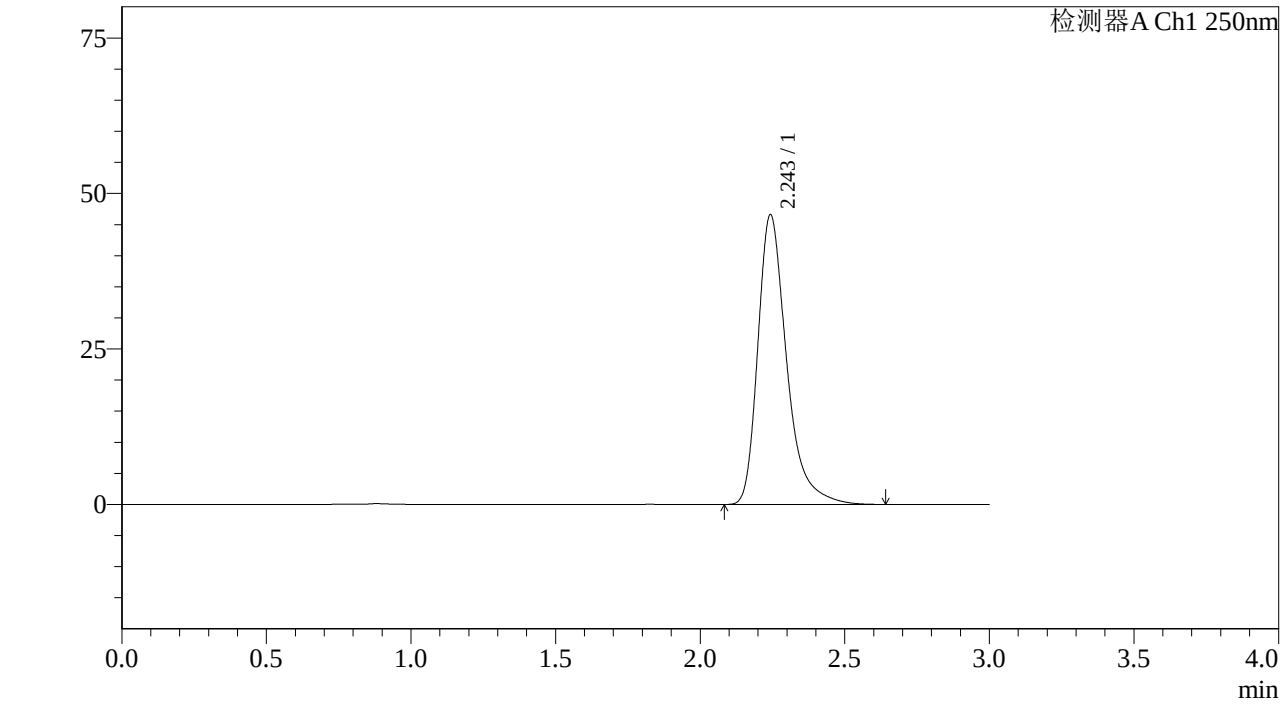

<峰表>

检测器A Ch1 250nm

峰号	保留时间	面积%	面积	高度	理论塔板数(US	拖尾因子	分离度(USP)
1	2.243	100.000	322760	46445	2632	1.369	--
总计		100.000	322760	46445			

图62 利伐沙班颗粒溶出曲线测定长期6月HPLC图谱
自制品-2023072811批(10mg规格)-pH1.2介质-桨法-50转
对照品溶液-1-5

SHIMADZU LabSolutions

J305

<样品信息>

色谱柱 :XB-C18(50mm*4.6mm,5μm） 流速：1.0ml/min
柱 温 :40℃ 波长：250nm
数据文件名 : RC$J305 - 31-20/31-1100-2 - zzp-2023072811p-c6-rcqx-pH1.2jz-jf50z-10mg-5min-P1.lcd
方法文件名 : RC$J305 - J305-rcqx-20240223-FX280.lcm
批处理文件名: RC$J305 - 20240223-rcqx-FX280.lcb
样品瓶号 : 2-1
进样体积 : 10 μl 版本号：6.115
进样时间 : 2024/02/23 13:48:02 实验者: xiexinhui
处理时间（V2） : 2024/02/25 13:11:45 处理者: xiexinhui
仪器型号：SHIMADZU LC-205OC(FX280)

<色谱图>

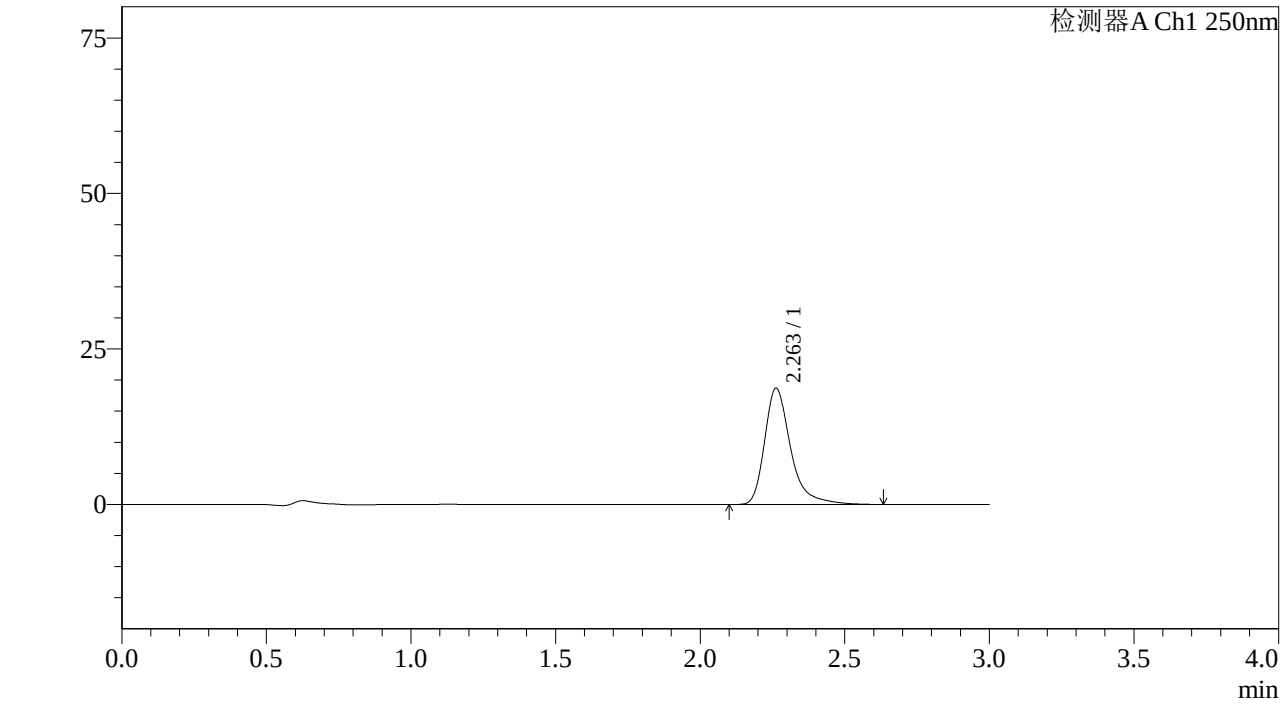

<峰表>

检测器A Ch1 250nm

峰号	保留时间	面积%	面积	高度	理论塔板数(US	拖尾因子	分离度(USP)
1	2.263	100.000	117383	18721	3356	1.381	--
总计		100.000	117383	18721			

图63 利伐沙班颗粒溶出曲线测定长期6月HPLC图谱
自制品-2023072811批(10mg规格)-pH1.2介质-桨法-50转-5min-片1
供试品溶液-1

SHIMADZU LabSolutions

J305

<样品信息>

色谱柱 :XB-C18(50mm*4.6mm,5μm） 流速：1.0ml/min
柱 温 :40℃ 波长：250nm
数据文件名 : RC$J305 - 31-20/31-1101-2 - zzp-2023072811p-c6-rcqx-pH1.2jz-jf50z-10mg-5min-P2.lcd
方法文件名 : RC$J305 - J305-rcqx-20240223-FX280.lcm
批处理文件名: RC$J305 - 20240223-rcqx-FX280.lcb
样品瓶号 : 2-10
进样体积 : 10 μl 版本号：6.115
进样时间 : 2024/02/23 13:51:25 实验者: xiexinhui
处理时间（V2） : 2024/02/25 13:11:48 处理者: xiexinhui
仪器型号：SHIMADZU LC-205ȯC(FXẹ280)

<色谱图>

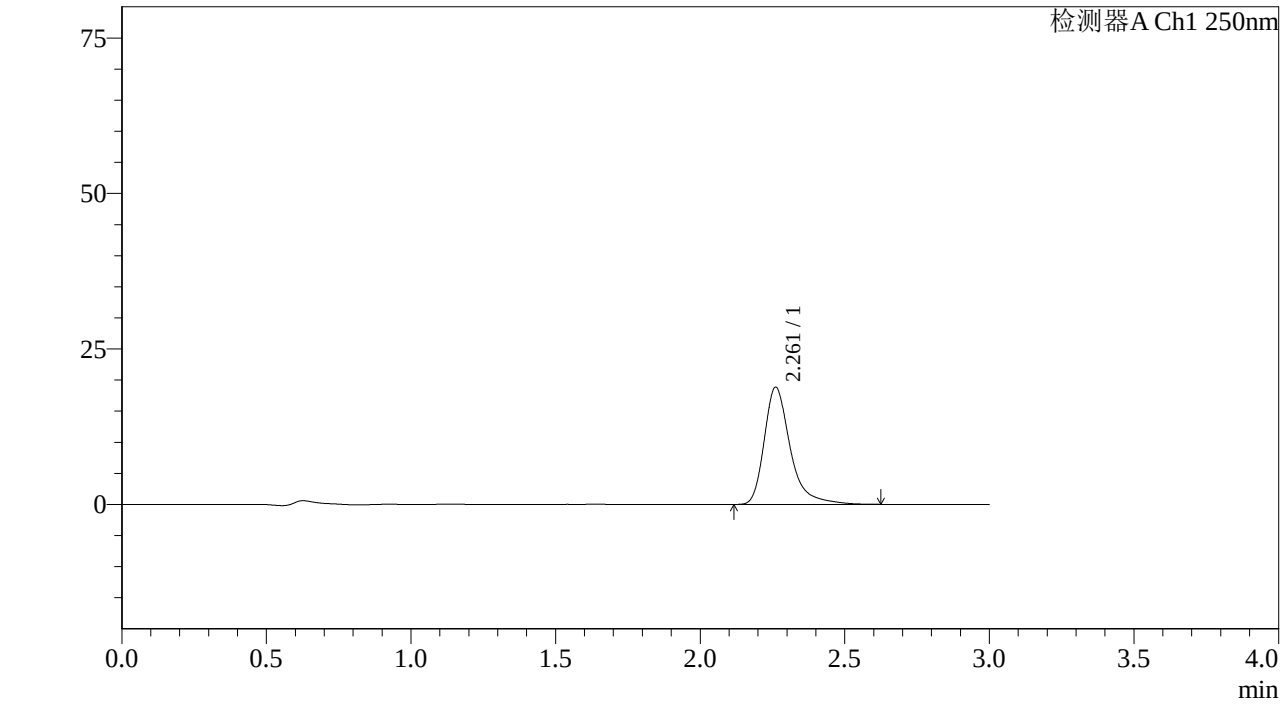

<峰表>

检测器A Ch1 250nm

峰号	保留时间	面积%	面积	高度	理论塔板数(US	拖尾因子	分离度(USP)
1	2.261	100.000	118225	18828	3350	1.385	--
总计		100.000	118225	18828			

图64 利伐沙班颗粒溶出曲线测定长期6月HPLC图谱
自制品-2023072811批(10mg规格)-pH1.2介质-桨法-50转-5min-片2
供试品溶液-1

SHIMADZU LabSolutions

J305

<样品信息>

色谱柱 :XB-C18(50mm*4.6mm,5μm） 流速：1.0ml/min
柱 温 :40℃ 波长：250nm
数据文件名 : RC$J305 - 31-20/31-1102-2 - zzp-2023072811p-c6-rcqx-pH1.2jz-jf50z-10mg-5min-P3.lcd
方法文件名 : RC$J305 - J305-rcqx-20240223-FX280.lcm
批处理文件名: RC$J305 - 20240223-rcqx-FX280.lcb
样品瓶号 : 2-19
进样体积 : 10 μl 版本号：6.115
进样时间 : 2024/02/23 13:54:48 实验者: xiexinhui
处理时间（V2） : 2024/02/25 13:11:50 处理者: xiexinhui
仪器型号：SHIMADZU LC-205ȯC(FXẹ80)

<色谱图>

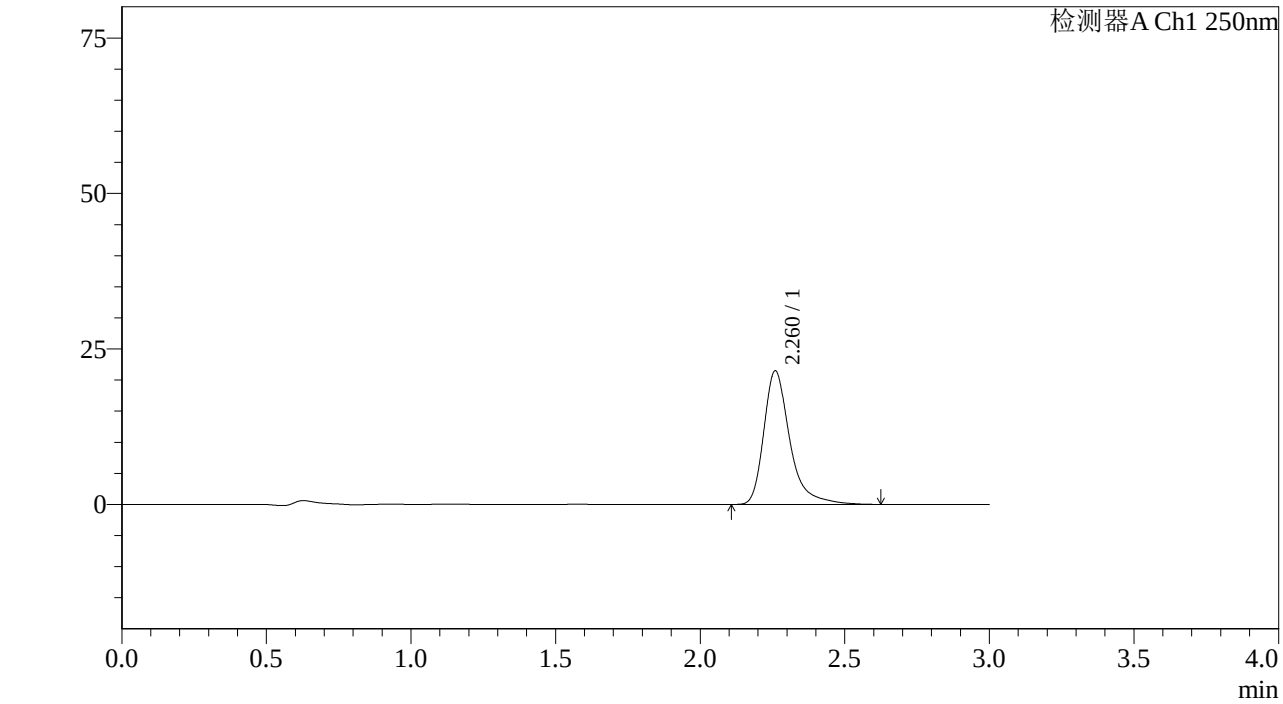

<峰表>

检测器A Ch1 250nm

峰号	保留时间	面积%	面积	高度	理论塔板数(US	拖尾因子	分离度(USP)
1	2.260	100.000	134873	21395	3349	1.388	--
总计		100.000	134873	21395			

图65 利伐沙班颗粒溶出曲线测定长期6月HPLC图谱
自制品-2023072811批(10mg规格)-pH1.2介质-桨法-50转-5min-片3
供试品溶液-1

SHIMADZU LabSolutions

J305

<样品信息>

色谱柱 :XB-C18(50mm*4.6mm,5μm） 流速：1.0ml/min
柱 温 :40℃ 波长：250nm
数据文件名 : RC$J305 - 31-20/31-1103-2 - zzp-2023072811p-c6-rcqx-pH1.2jz-jf50z-10mg-5min-P4.lcd
方法文件名 : RC$J305 - J305-rcqx-20240223-FX280.lcm
批处理文件名: RC$J305 - 20240223-rcqx-FX280.lcb
样品瓶号 : 2-28
进样体积 : 10 μl 版本号：6.115
进样时间 : 2024/02/23 13:58:11 实验者: xiexinhui
处理时间（V2） : 2024/02/25 13:11:53 处理者: xiexinhui
仪器型号：SHIMADZU LC-205OC(FX280)

<色谱图>

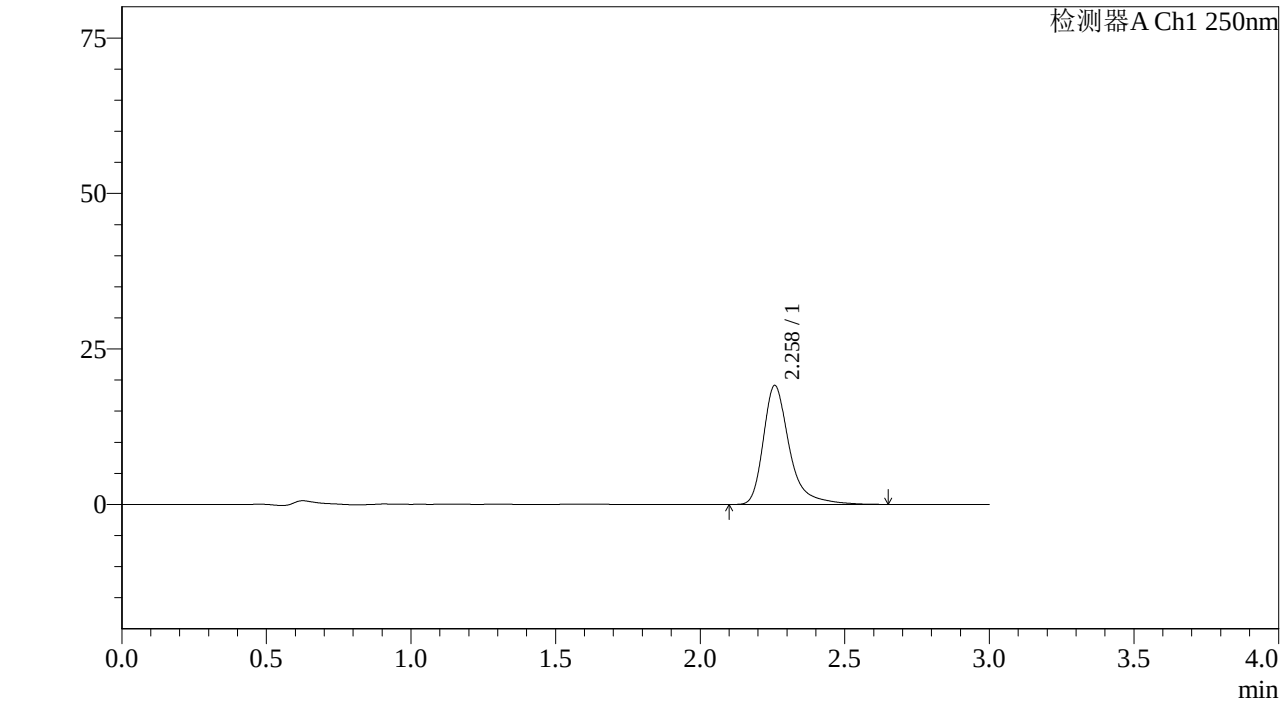

<峰表>

检测器A Ch1 250nm

峰号	保留时间	面积%	面积	高度	理论塔板数(US	拖尾因子	分离度(USP)
1	2.258	100.000	120352	19081	3354	1.395	--
总计		100.000	120352	19081			

图66 利伐沙班颗粒溶出曲线测定长期6月HPLC图谱
自制品-2023072811批(10mg规格)-pH1.2介质-桨法-50转-5min-片4
供试品溶液-1

SHIMADZU LabSolutions

J305

<样品信息>

色谱柱 :XB-C18(50mm*4.6mm,5μm） 流速：1.0ml/min
柱 温 :40℃ 波长：250nm
数据文件名 : RC$J305 - 31-20/31-1104-2 - zzp-2023072811p-c6-rcqx-pH1.2jz-jf50z-10mg-5min-P5.lcd
方法文件名 : RC$J305 - J305-rcqx-20240223-FX280.lcm
批处理文件名: RC$J305 - 20240223-rcqx-FX280.lcb
样品瓶号 : 2-37
进样体积 : 10 μl 版本号：6.115
进样时间 : 2024/02/23 14:01:34 实验者: xiexinhui
处理时间（V2） : 2024/02/25 13:11:55 处理者: xiexinhui
仪器型号：SHIMADZU LC-205OC(FX280)

<色谱图>

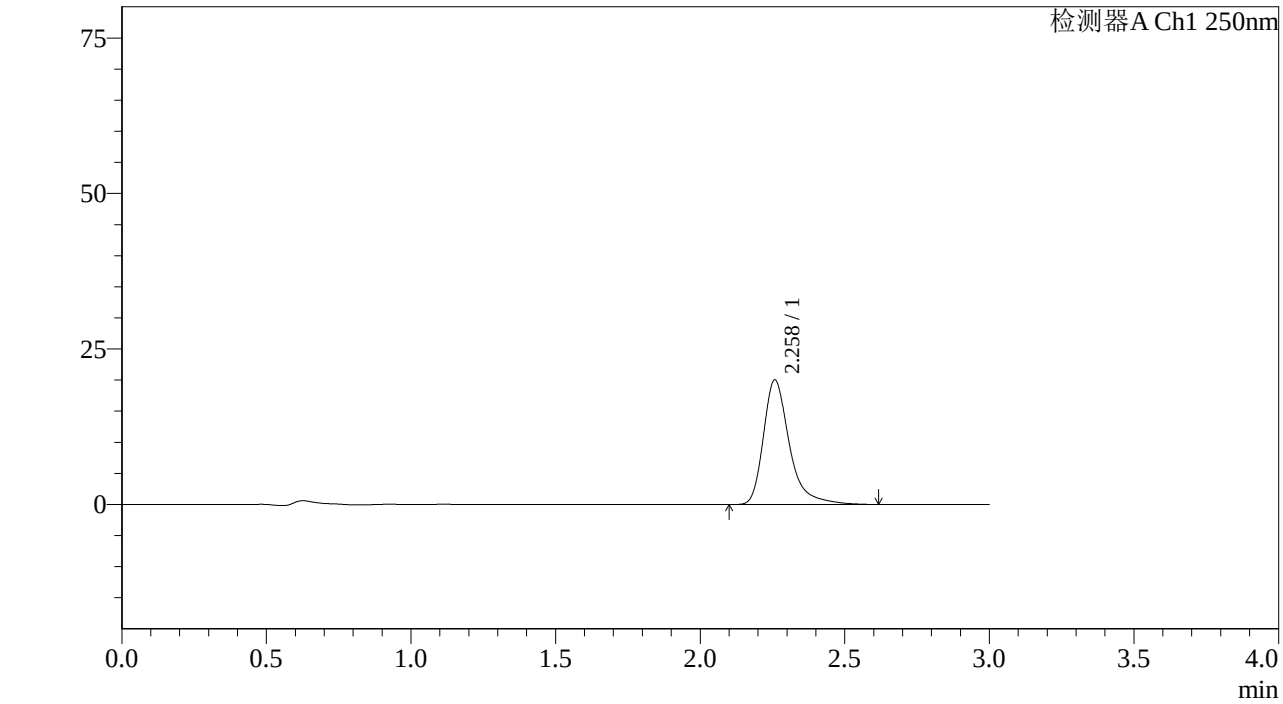

<峰表>

检测器A Ch1 250nm

峰号	保留时间	面积%	面积	高度	理论塔板数(US	拖尾因子	分离度(USP)
1	2.258	100.000	125970	19987	3338	1.388	--
总计		100.000	125970	19987			

图67 利伐沙班颗粒溶出曲线测定长期6月HPLC图谱
自制品-2023072811批(10mg规格)-pH1.2介质-桨法-50转-5min-片5
供试品溶液-1

SHIMADZU LabSolutions

J305

<样品信息>

色谱柱 :XB-C18(50mm*4.6mm,5μm） 流速：1.0ml/min
柱 温 :40℃ 波长：250nm
数据文件名 : RC$J305 - 31-20/31-1105-2 - zzp-2023072811p-c6-rcqx-pH1.2jz-jf50z-10mg-5min-P6.lcd
方法文件名 : RC$J305 - J305-rcqx-20240223-FX280.lcm
批处理文件名: RC$J305 - 20240223-rcqx-FX280.lcb
样品瓶号 : 2-46
进样体积 : 10 μl 版本号：6.115
进样时间 : 2024/02/23 14:04:56 实验者: xiexinhui
处理时间（V2） : 2024/02/25 13:11:58 处理者: xiexinhui
仪器型号：SHIMADZU LC-205OC(FX280)

<色谱图>

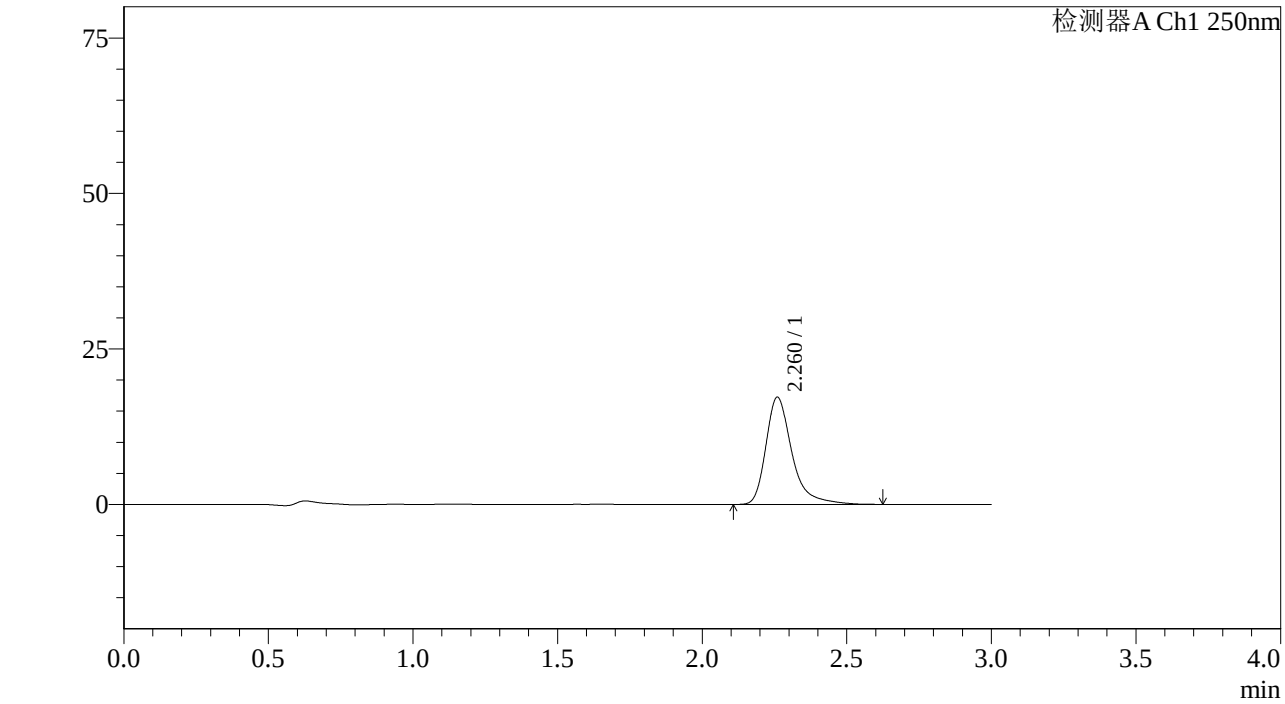

<峰表>

检测器A Ch1 250nm

峰号	保留时间	面积%	面积	高度	理论塔板数(US	拖尾因子	分离度(USP)
1	2.260	100.000	108507	17207	3342	1.393	--
总计		100.000	108507	17207			

图68 利伐沙班颗粒溶出曲线测定长期6月HPLC图谱
自制品-2023072811批(10mg规格)-pH1.2介质-桨法-50转-5min-片6
供试品溶液-1

SHIMADZU LabSolutions

J305

<样品信息>

色谱柱 :XB-C18(50mm*4.6mm,5μm） 流速：1.0ml/min
柱 温 :40℃ 波长：250nm
数据文件名 : RC$J305 - 31-20/31-1106-2 - zzp-2023072811p-c6-rcqx-pH1.2jz-jf50z-10mg-10min-P1.lcd
方法文件名 : RC$J305 - J305-rcqx-20240223-FX280.lcm
批处理文件名: RC$J305 - 20240223-rcqx-FX280.lcb
样品瓶号 : 2-2
进样体积 : 10 μl 版本号：6.115
进样时间 : 2024/02/23 14:08:19 实验者: xiexinhui
处理时间（V2） : 2024/02/25 13:12:00 处理者: xiexinhui
仪器型号：SHIMADZU LC-205OC(FX280)

<色谱图>

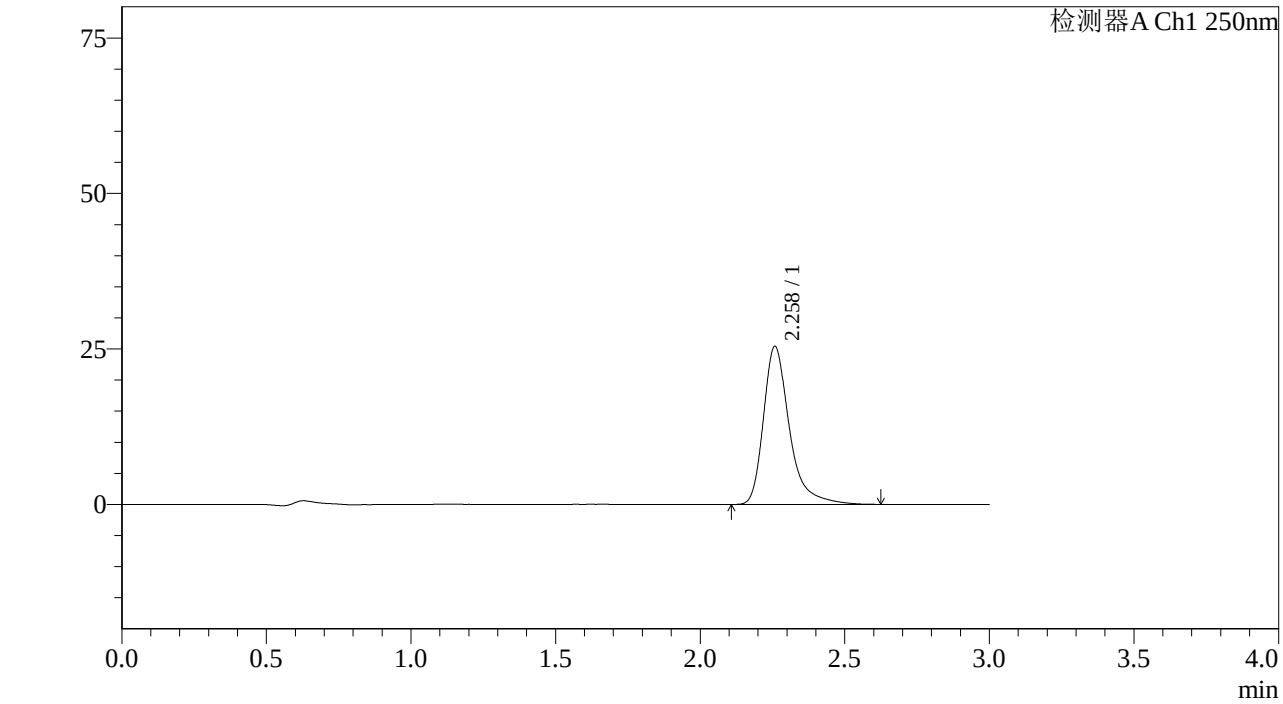

<峰表>

检测器A Ch1 250nm

峰号	保留时间	面积%	面积	高度	理论塔板数(US	拖尾因子	分离度(USP)
1	2.258	100.000	159290	25332	3354	1.388	--
总计		100.000	159290	25332			

图69 利伐沙班颗粒溶出曲线测定长期6月HPLC图谱
自制品-2023072811批(10mg规格)-pH1.2介质-桨法-50转-10min-片1
供试品溶液-1

SHIMADZU LabSolutions

J305

<样品信息>

色谱柱 :XB-C18(50mm*4.6mm,5μm） 流速：1.0ml/min
柱 温 :40℃ 波长：250nm
数据文件名 : RC$J305 - 31-20/31-1107-2 - zzp-2023072811p-c6-rcqx-pH1.2jz-jf50z-10mg-10min-P2.lcd
方法文件名 : RC$J305 - J305-rcqx-20240223-FX280.lcm
批处理文件名: RC$J305 - 20240223-rcqx-FX280.lcb
样品瓶号 : 2-11
进样体积 : 10 μl 版本号：6.115
进样时间 : 2024/02/23 14:11:42 实验者: xiexinhui
处理时间（V2） : 2024/02/25 13:12:03 处理者: xiexinhui
仪器型号：SHIMADZU LC-205ǫC(FXẹ280)

<色谱图>

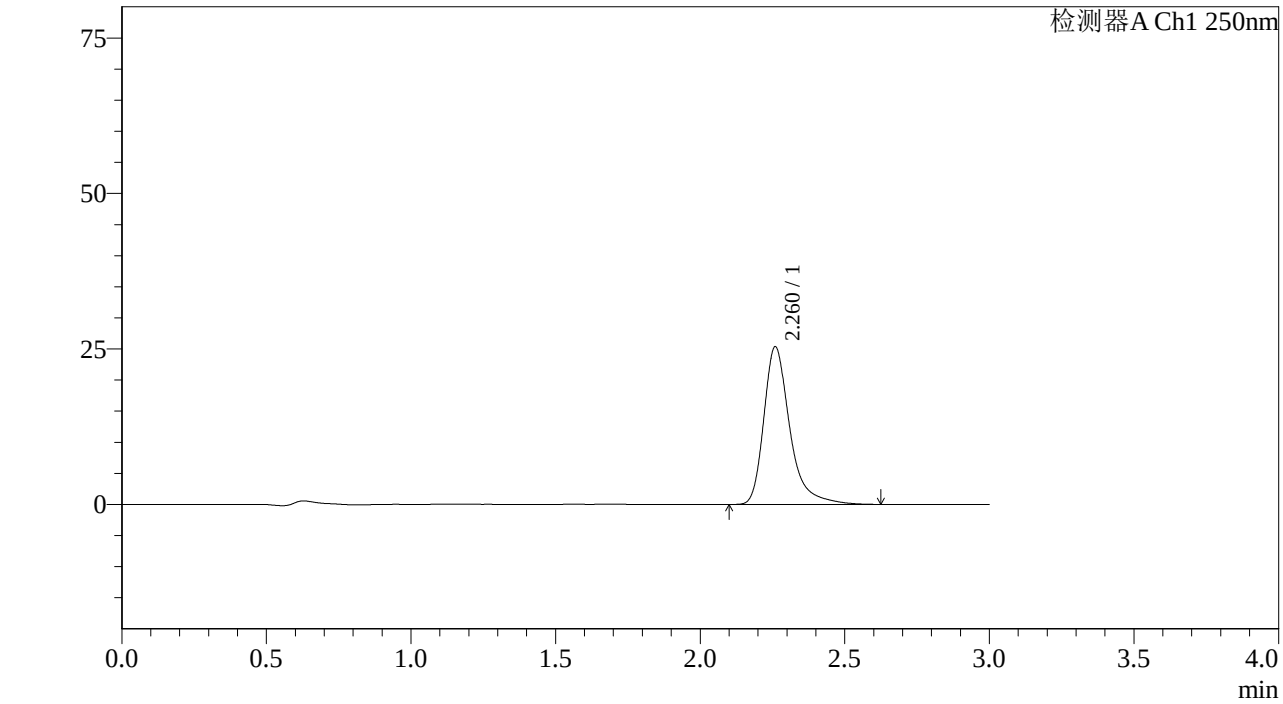

<峰表>

检测器A Ch1 250nm

峰号	保留时间	面积%	面积	高度	理论塔板数(US	拖尾因子	分离度(USP)
1	2.260	100.000	158908	25262	3350	1.380	--
总计		100.000	158908	25262			

图70 利伐沙班颗粒溶出曲线测定长期6月HPLC图谱
自制品-2023072811批(10mg规格)-pH1.2介质-桨法-50转-10min-片2
供试品溶液-1

SHIMADZU LabSolutions

J305

<样品信息>

色谱柱 :XB-C18(50mm*4.6mm,5μm） 流速：1.0ml/min
柱 温 :40℃ 波长：250nm
数据文件名 : RC$J305 - 31-20/31-1108-2 - zzp-2023072811p-c6-rcqx-pH1.2jz-jf50z-10mg-10min-P3.lcd
方法文件名 : RC$J305 - J305-rcqx-20240223-FX280.lcm
批处理文件名: RC$J305 - 20240223-rcqx-FX280.lcb
样品瓶号 : 2-20
进样体积 : 10 μl 版本号：6.115
进样时间 : 2024/02/23 14:15:05 实验者: xiexinhui
处理时间（V2） : 2024/02/25 13:12:05 处理者: xiexinhui
仪器型号：SHIMADZU LC-205OC(FX280)

<色谱图>

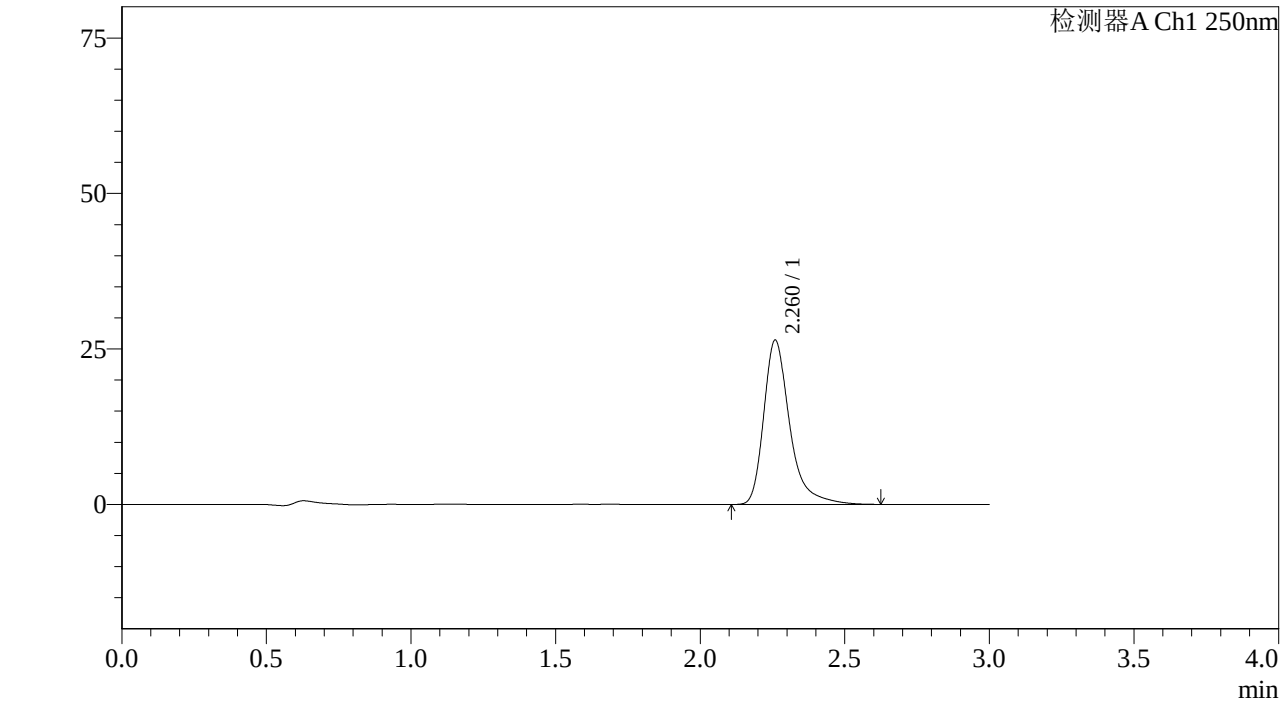

<峰表>

检测器A Ch1 250nm

峰号	保留时间	面积%	面积	高度	理论塔板数(US	拖尾因子	分离度(USP)
1	2.260	100.000	165695	26309	3342	1.383	--
总计		100.000	165695	26309			

图71 利伐沙班颗粒溶出曲线测定长期6月HPLC图谱
自制品-2023072811批(10mg规格)-pH1.2介质-桨法-50转-10min-片3
供试品溶液-1

SHIMADZU LabSolutions

J305

<样品信息>

色谱柱 :XB-C18(50mm*4.6mm,5μm） 流速：1.0ml/min
柱 温 :40℃ 波长：250nm
数据文件名 : RC$J305 - 31-20/31-1109-2 - zzp-2023072811p-c6-rcqx-pH1.2jz-jf50z-10mg-10min-P4.lcd
方法文件名 : RC$J305 - J305-rcqx-20240223-FX280.lcm
批处理文件名: RC$J305 - 20240223-rcqx-FX280.lcb
样品瓶号 : 2-29
进样体积 : 10 μl 版本号：6.115
进样时间 : 2024/02/23 14:18:28 实验者: xiexinhui
处理时间（V2） : 2024/02/25 13:12:08 处理者: xiexinhui
仪器型号：SHIMADZU LC-205OC(FX280)

<色谱图>

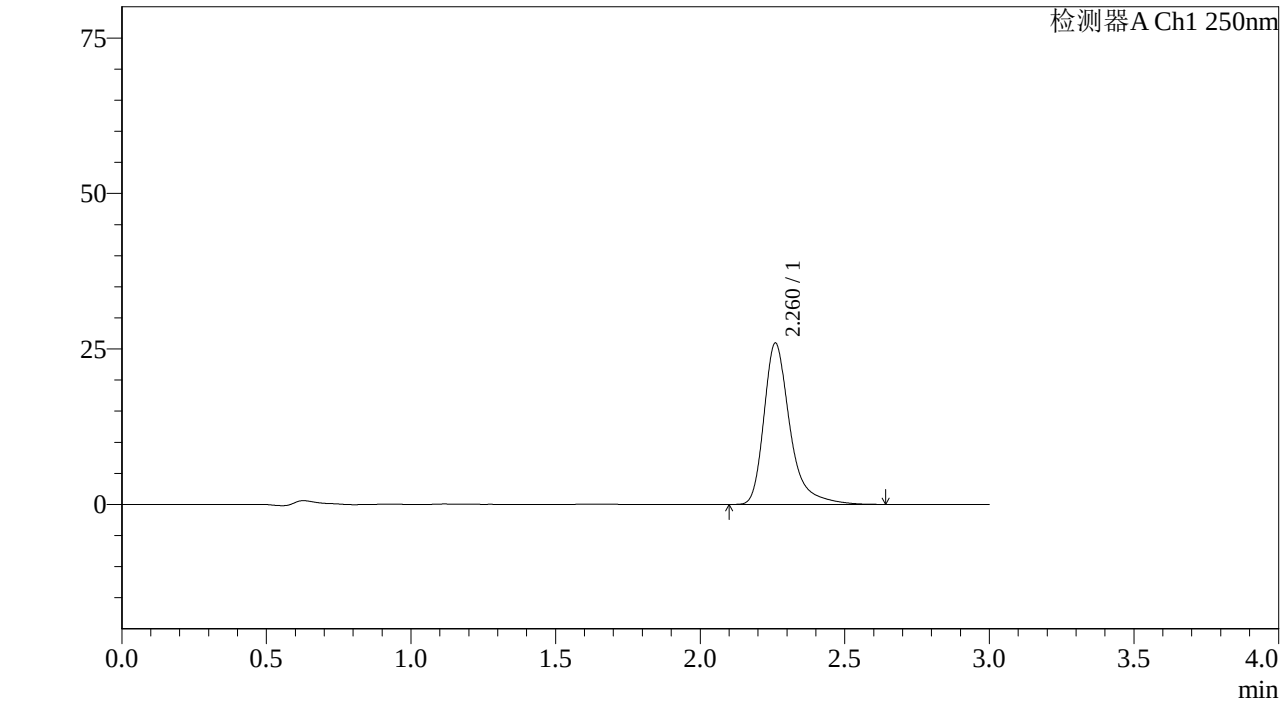

<峰表>

检测器A Ch1 250nm

峰号	保留时间	面积%	面积	高度	理论塔板数(US	拖尾因子	分离度(USP)
1	2.260	100.000	162394	25873	3361	1.383	--
总计		100.000	162394	25873			

图72 利伐沙班颗粒溶出曲线测定长期6月HPLC图谱
自制品-2023072811批(10mg规格)-pH1.2介质-桨法-50转-10min-片4
供试品溶液-1

SHIMADZU LabSolutions

J305

<样品信息>

色谱柱 :XB-C18(50mm*4.6mm,5μm） 流速：1.0ml/min
柱 温 :40℃ 波长：250nm
数据文件名 : RC$J305 - 31-20/31-1110-2 - zzp-2023072811p-c6-rcqx-pH1.2jz-jf50z-10mg-10min-P5.lcd
方法文件名 : RC$J305 - J305-rcqx-20240223-FX280.lcm
批处理文件名: RC$J305 - 20240223-rcqx-FX280.lcb
样品瓶号 : 2-38
进样体积 : 10 μl 版本号：6.115
进样时间 : 2024/02/23 14:21:51 实验者: xiexinhui
处理时间（V2） : 2024/02/25 13:12:10 处理者: xiexinhui
仪器型号：SHIMADZU LC-205OC(FX280)

<色谱图>

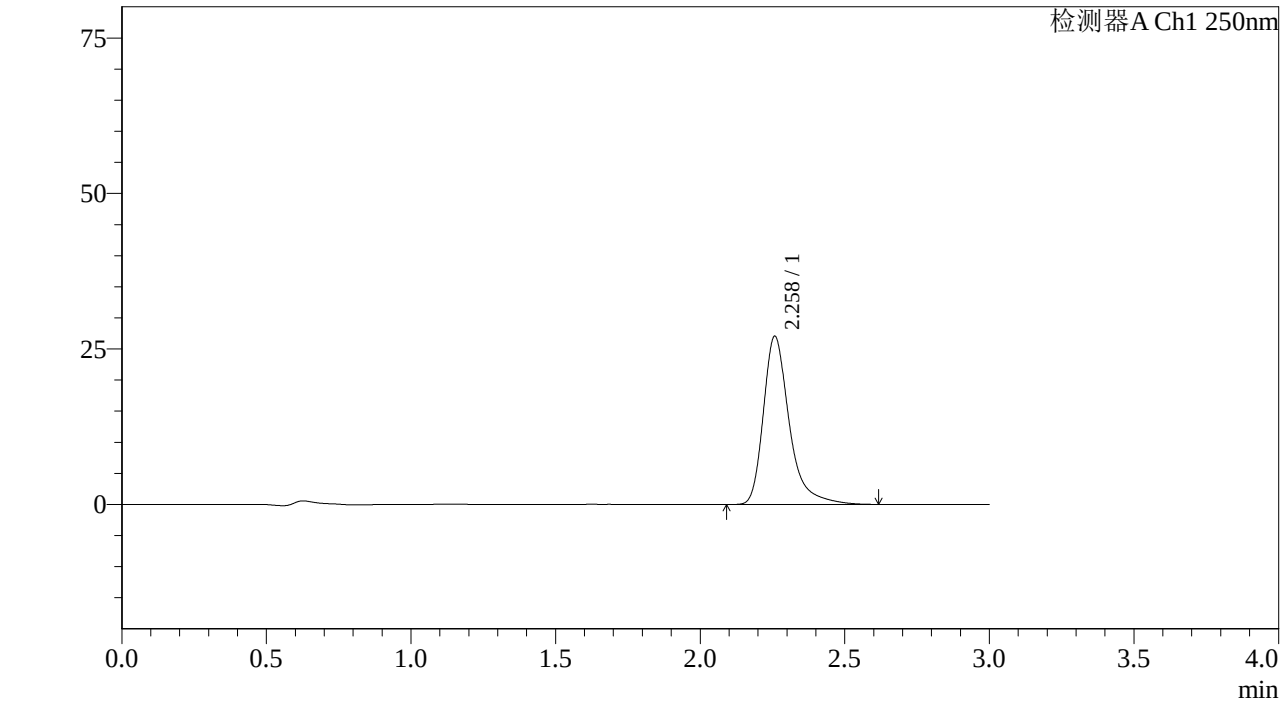

<峰表>

检测器A Ch1 250nm

峰号	保留时间	面积%	面积	高度	理论塔板数(US	拖尾因子	分离度(USP)
1	2.258	100.000	169212	26975	3355	1.381	--
总计		100.000	169212	26975			

图73 利伐沙班颗粒溶出曲线测定长期6月HPLC图谱
自制品-2023072811批(10mg规格)-pH1.2介质-桨法-50转-10min-片5
供试品溶液-1

SHIMADZU LabSolutions

J305

<样品信息>

色谱柱 :XB-C18(50mm*4.6mm,5μm） 流速：1.0ml/min
柱 温 :40℃ 波长：250nm
数据文件名 : RC$J305 - 31-20/31-1111-2 - zzp-2023072811p-c6-rcqx-pH1.2jz-jf50z-10mg-10min-P6.lcd
方法文件名 : RC$J305 - J305-rcqx-20240223-FX280.lcm
批处理文件名: RC$J305 - 20240223-rcqx-FX280.lcb
样品瓶号 : 2-47
进样体积 : 10 μl 版本号：6.115
进样时间 : 2024/02/23 14:25:14 实验者: xiexinhui
处理时间（V2） : 2024/02/25 13:12:12 处理者: xiexinhui
仪器型号：SHIMADZU LC-20SOC(FX280)

<色谱图>

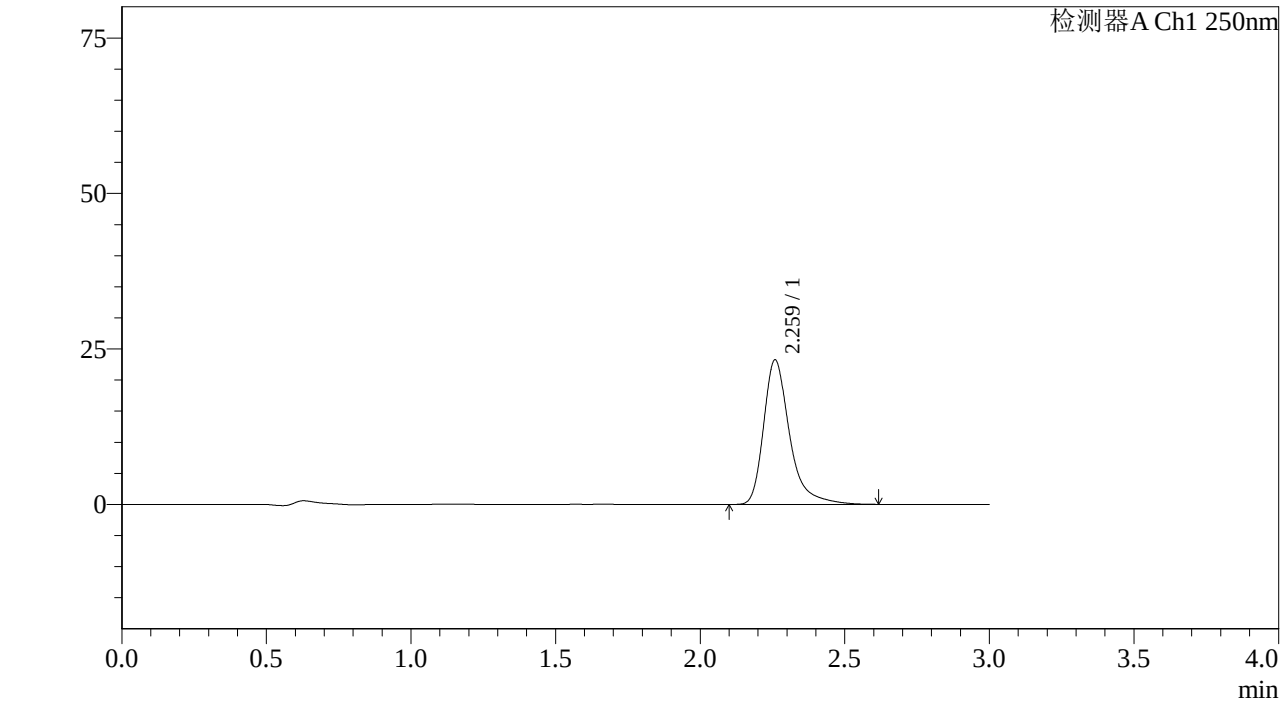

<峰表>

检测器A Ch1 250nm

峰号	保留时间	面积%	面积	高度	理论塔板数(US	拖尾因子	分离度(USP)
1	2.259	100.000	145662	23118	3337	1.387	--
总计		100.000	145662	23118			

图74 利伐沙班颗粒溶出曲线测定长期6月HPLC图谱
自制品-2023072811批(10mg规格)-pH1.2介质-桨法-50转-10min-片6
供试品溶液-1

SHIMADZU LabSolutions

J305

<样品信息>

色谱柱 :XB-C18(50mm*4.6mm,5μm） 流速：1.0ml/min
柱 温 :40℃ 波长：250nm
数据文件名 : RC$J305 - 31-20/31-1112-2 - zzp-2023072811p-c6-rcqx-pH1.2jz-jf50z-10mg-15min-P1.lcd
方法文件名 : RC$J305 - J305-rcqx-20240223-FX280.lcm
批处理文件名: RC$J305 - 20240223-rcqx-FX280.lcb
样品瓶号 : 2-3
进样体积 : 10 μl 版本号：6.115
进样时间 : 2024/02/23 14:28:37 实验者: xiexinhui
处理时间（V2） : 2024/02/25 13:12:15 处理者: xiexinhui
仪器型号：SHIMADZU LC-205ǫC(FXẹ280)

<色谱图>

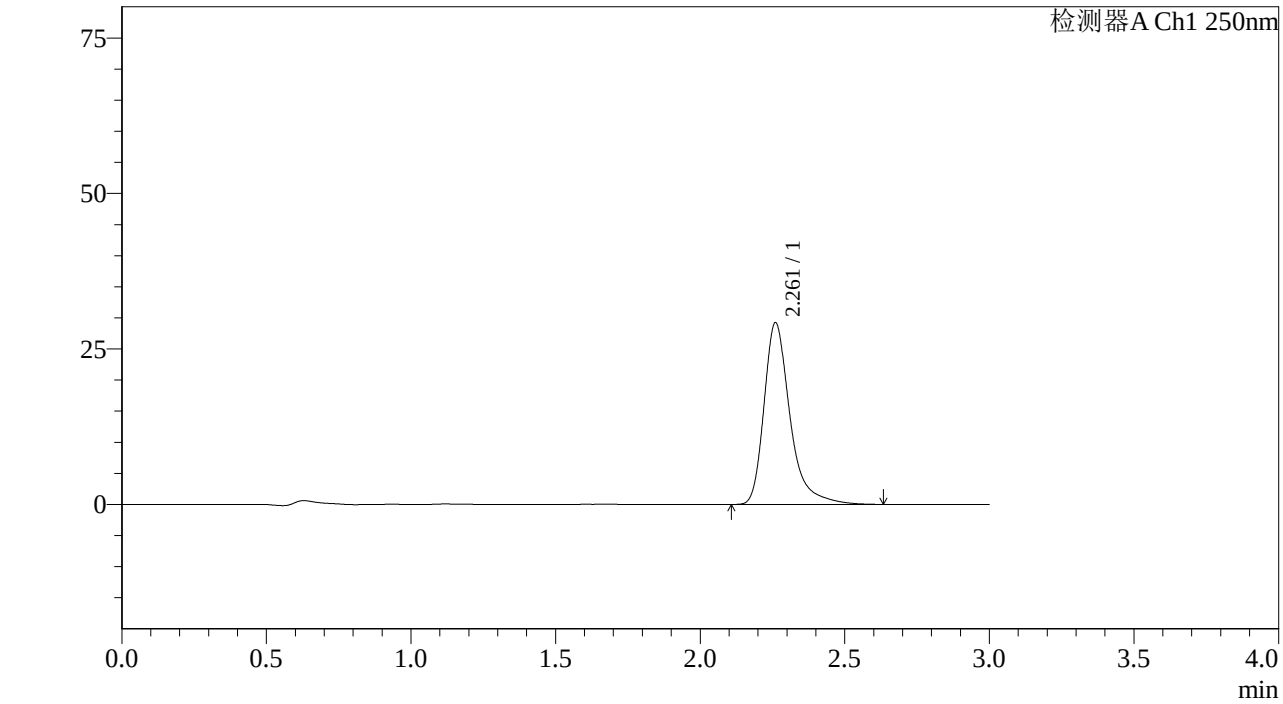

<峰表>

检测器A Ch1 250nm

峰号	保留时间	面积%	面积	高度	理论塔板数(US	拖尾因子	分离度(USP)
1	2.261	100.000	183213	29162	3350	1.381	--
总计		100.000	183213	29162			

图75 利伐沙班颗粒溶出曲线测定长期6月HPLC图谱
自制品-2023072811批(10mg规格)-pH1.2介质-桨法-50转-15min-片1
供试品溶液-1

SHIMADZU LabSolutions

J305

<样品信息>

色谱柱 :XB-C18(50mm*4.6mm,5μm） 流速：1.0ml/min
柱 温 :40℃ 波长：250nm
数据文件名 : RC$J305 - 31-20/31-1113-2 - zzp-2023072811p-c6-rcqx-pH1.2jz-jf50z-10mg-15min-P2.lcd
方法文件名 : RC$J305 - J305-rcqx-20240223-FX280.lcm
批处理文件名: RC$J305 - 20240223-rcqx-FX280.lcb
样品瓶号 : 2-12
进样体积 : 10 μl 版本号：6.115
进样时间 : 2024/02/23 14:32:01 实验者: xiexinhui
处理时间（V2） : 2024/02/25 13:12:17 处理者: xiexinhui
仪器型号：SHIMADZU LC-205OC(FX280)

<色谱图>

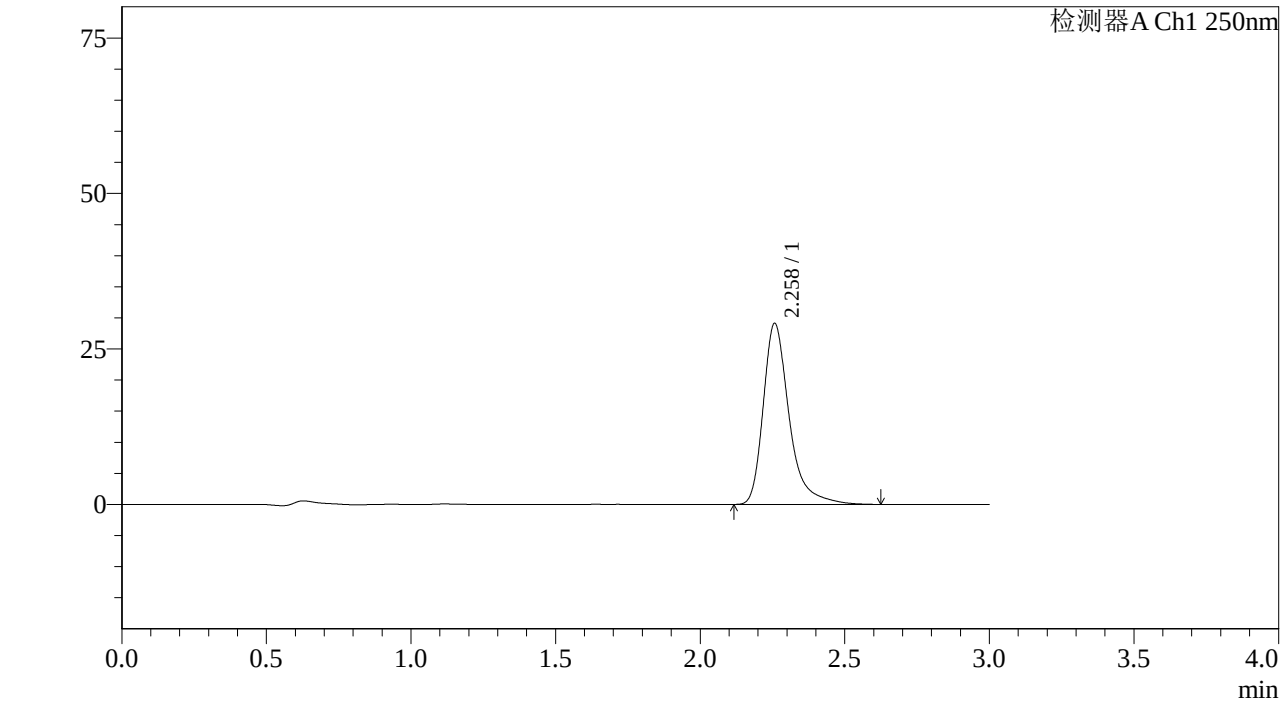

<峰表>

检测器A Ch1 250nm

峰号	保留时间	面积%	面积	高度	理论塔板数(US	拖尾因子	分离度(USP)
1	2.258	100.000	182041	29064	3356	1.380	--
总计		100.000	182041	29064			

图76 利伐沙班颗粒溶出曲线测定长期6月HPLC图谱
自制品-2023072811批(10mg规格)-pH1.2介质-桨法-50转-15min-片2
供试品溶液-1

SHIMADZU LabSolutions

J305

<样品信息>

色谱柱 :XB-C18(50mm*4.6mm,5μm） 流速：1.0ml/min
柱 温 :40℃ 波长：250nm
数据文件名 : RC$J305 - 31-20/31-1114-2 - zzp-2023072811p-c6-rcqx-pH1.2jz-jf50z-10mg-15min-P3.lcd
方法文件名 : RC$J305 - J305-rcqx-20240223-FX280.lcm
批处理文件名: RC$J305 - 20240223-rcqx-FX280.lcb
样品瓶号 : 2-21
进样体积 : 10 μl 版本号：6.115
进样时间 : 2024/02/23 14:35:24 实验者: xiexinhui
处理时间（V2） : 2024/02/25 13:12:20 处理者: xiexinhui
仪器型号：SHIMADZU LC-205OC(FX280)

<色谱图>

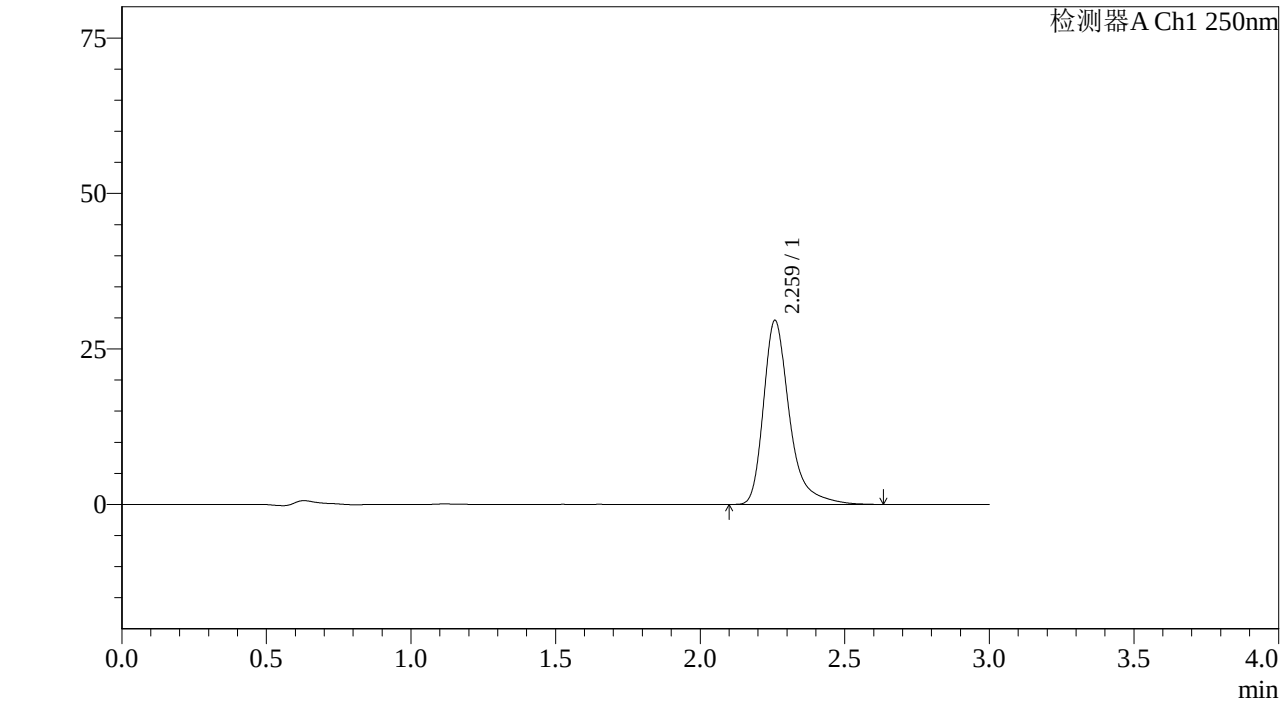

<峰表>

检测器A Ch1 250nm

峰号	保留时间	面积%	面积	高度	理论塔板数(US	拖尾因子	分离度(USP)
1	2.259	100.000	185354	29471	3347	1.381	--
总计		100.000	185354	29471			

图77 利伐沙班颗粒溶出曲线测定长期6月HPLC图谱
自制品-2023072811批(10mg规格)-pH1.2介质-桨法-50转-15min-片3
供试品溶液-1

SHIMADZU LabSolutions

J305

<样品信息>

色谱柱 :XB-C18(50mm*4.6mm,5μm） 流速：1.0ml/min
柱 温 :40℃ 波长：250nm
数据文件名 : RC$J305 - 31-20/31-1115-2 - zzp-2023072811p-c6-rcqx-pH1.2jz-jf50z-10mg-15min-P4.lcd
方法文件名 : RC$J305 - J305-rcqx-20240223-FX280.lcm
批处理文件名: RC$J305 - 20240223-rcqx-FX280.lcb
样品瓶号 : 2-30
进样体积 : 10 μl 版本号：6.115
进样时间 : 2024/02/23 14:38:46 实验者: xiexinhui
处理时间（V2） : 2024/02/25 13:12:22 处理者: xiexinhui
仪器型号：SHIMADZU LC-205OC(FX280)

<色谱图>

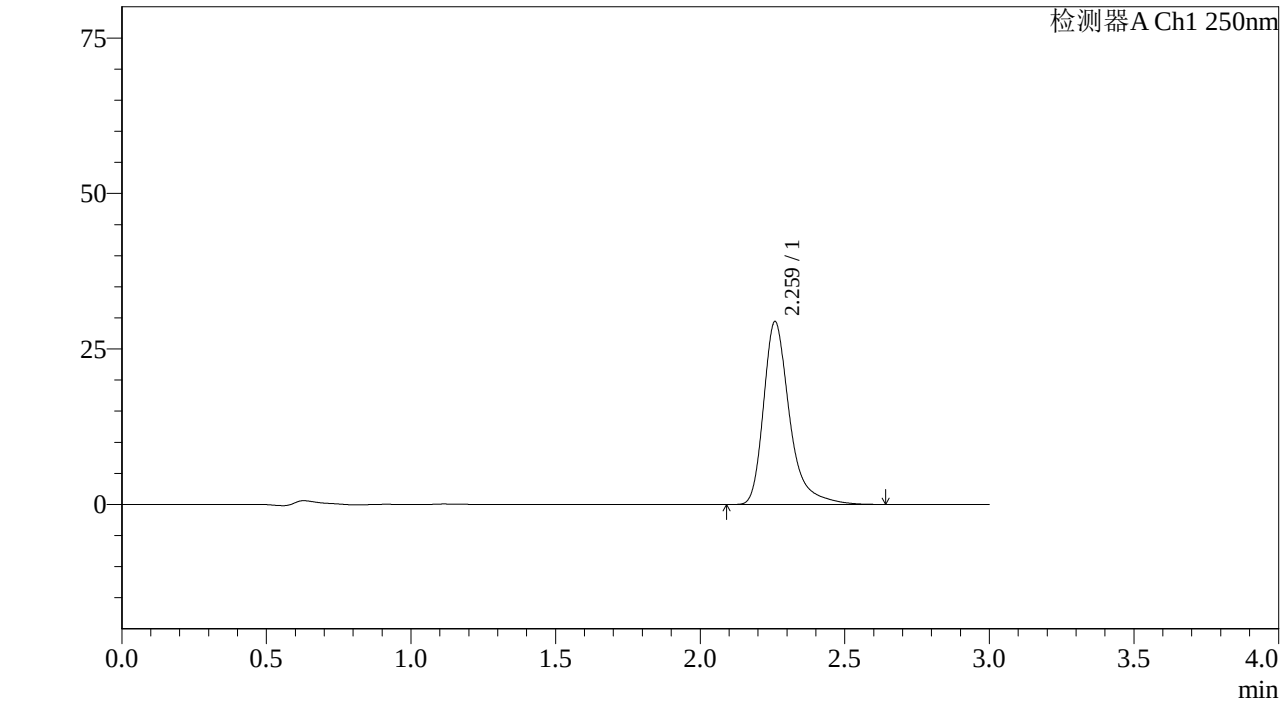

<峰表>

检测器A Ch1 250nm

峰号	保留时间	面积%	面积	高度	理论塔板数(US	拖尾因子	分离度(USP)
1	2.259	100.000	184518	29271	3335	1.382	--
总计		100.000	184518	29271			

图78 利伐沙班颗粒溶出曲线测定长期6月HPLC图谱
自制品-2023072811批(10mg规格)-pH1.2介质-桨法-50转-15min-片4
供试品溶液-1

SHIMADZU LabSolutions

J305

<样品信息>

色谱柱 :XB-C18(50mm*4.6mm,5μm） 流速：1.0ml/min
柱 温 :40℃ 波长：250nm
数据文件名 : RC$J305 - 31-20/31-1116-2 - zzp-2023072811p-c6-rcqx-pH1.2jz-jf50z-10mg-15min-P5.lcd
方法文件名 : RC$J305 - J305-rcqx-20240223-FX280.lcm
批处理文件名: RC$J305 - 20240223-rcqx-FX280.lcb
样品瓶号 : 2-39
进样体积 : 10 μl 版本号：6.115
进样时间 : 2024/02/23 14:42:09 实验者: xiexinhui
处理时间（V2） : 2024/02/25 13:12:25 处理者: xiexinhui
仪器型号：SHIMADZU LC-205OC(FX280)

<色谱图>

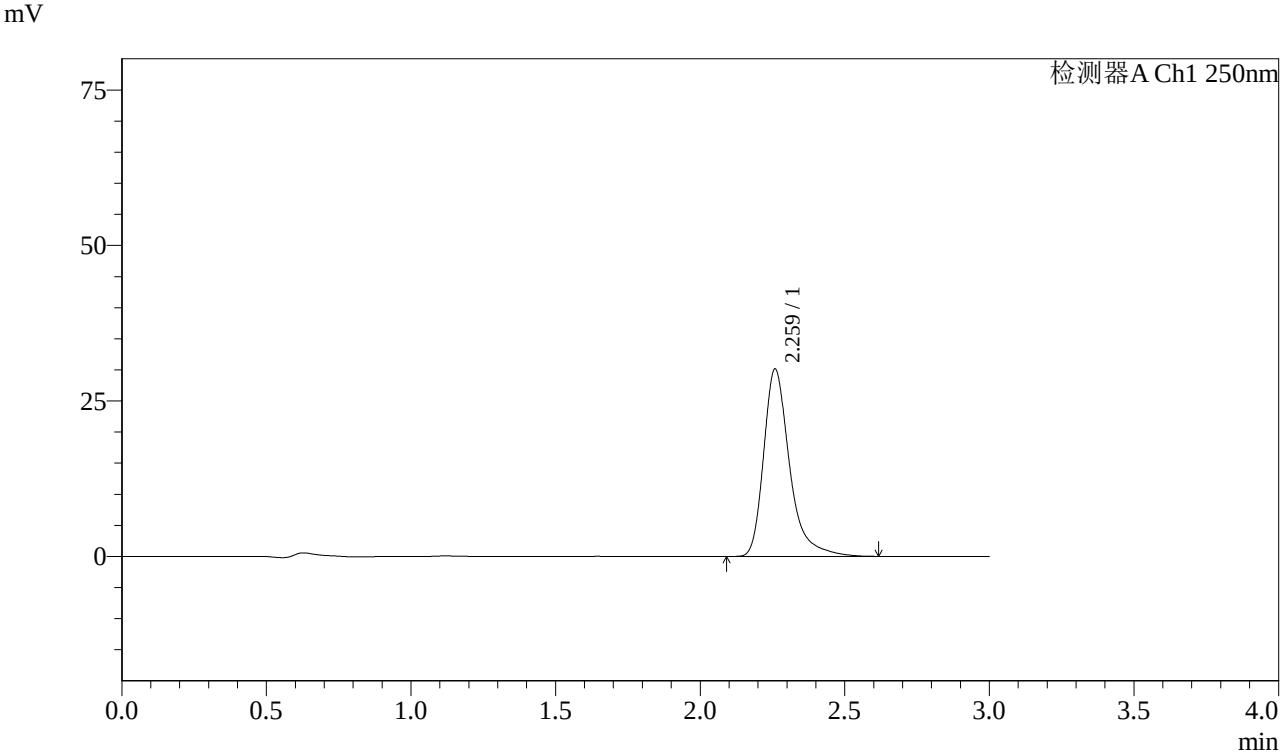

<峰表>

检测器A Ch1 250nm

峰号	保留时间	面积%	面积	高度	理论塔板数(US	拖尾因子	分离度(USP)
1	2.259	100.000	188637	29969	3346	1.380	--
总计		100.000	188637	29969			

图79 利伐沙班颗粒溶出曲线测定长期6月HPLC图谱
自制品-2023072811批(10mg规格)-pH1.2介质-桨法-50转-15min-片5
供试品溶液-1

SHIMADZU LabSolutions

J305

<样品信息>

色谱柱 :XB-C18(50mm*4.6mm,5μm） 流速：1.0ml/min
柱 温 :40℃ 波长：250nm
数据文件名 : RC$J305 - 31-20/31-1117-2 - zzp-2023072811p-c6-rcqx-pH1.2jz-jf50z-10mg-15min-P6.lcd
方法文件名 : RC$J305 - J305-rcqx-20240223-FX280.lcm
批处理文件名: RC$J305 - 20240223-rcqx-FX280.lcb
样品瓶号 : 2-48
进样体积 : 10 μl 版本号：6.115
进样时间 : 2024/02/23 14:45:32 实验者: xiexinhui
处理时间（V2） : 2024/02/25 13:12:27 处理者: xiexinhui
仪器型号：SHIMADZU LC-205ȯC(FXẹ280)

<色谱图>

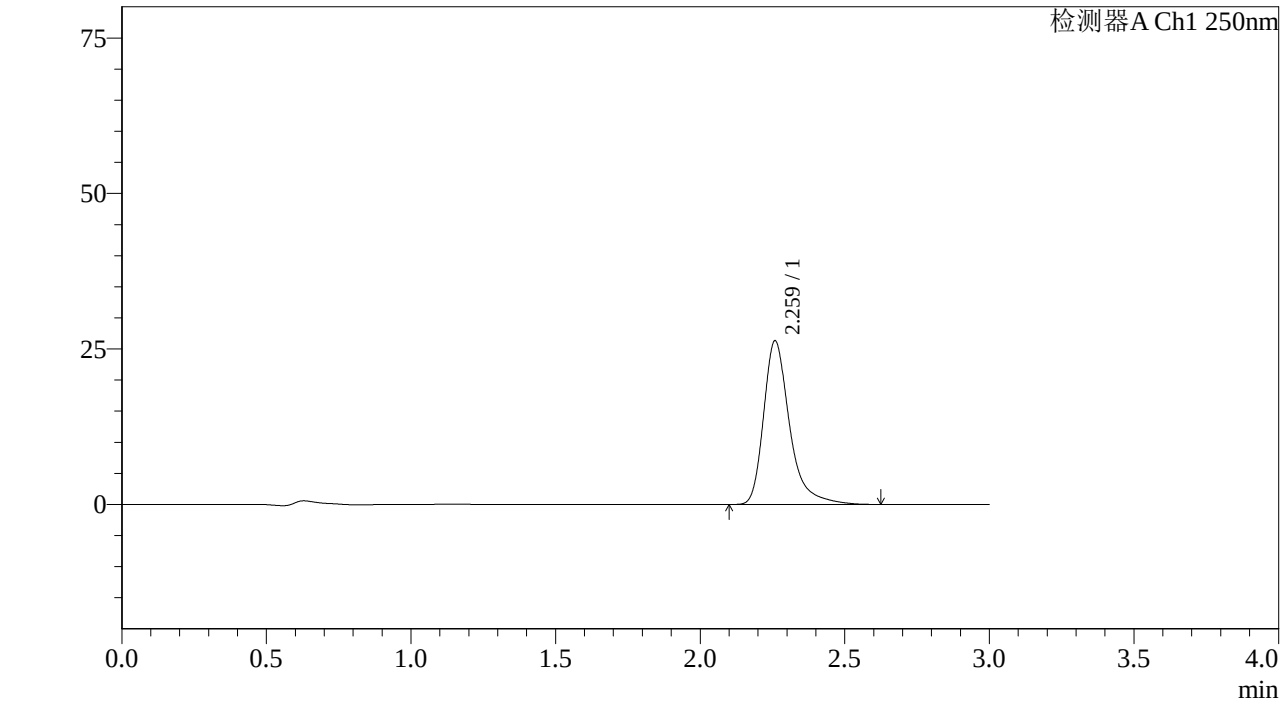

<峰表>

检测器A Ch1 250nm

峰号	保留时间	面积%	面积	高度	理论塔板数(US	拖尾因子	分离度(USP)
1	2.259	100.000	164949	26179	3335	1.379	--
总计		100.000	164949	26179			

图80 利伐沙班颗粒溶出曲线测定长期6月HPLC图谱
自制品-2023072811批(10mg规格)-pH1.2介质-桨法-50转-15min-片6
供试品溶液-1

SHIMADZU LabSolutions

J305

<样品信息>

色谱柱 :XB-C18(50mm*4.6mm,5μm） 流速：1.0ml/min
柱 温 :40℃ 波长：250nm
数据文件名 : RC$J305 - 31-20/31-1118-2 - zzp-2023072811p-c6-rcqx-pH1.2jz-jf50z-10mg-20min-P1.lcd
方法文件名 : RC$J305 - J305-rcqx-20240223-FX280.lcm
批处理文件名: RC$J305 - 20240223-rcqx-FX280.lcb
样品瓶号 : 2-4
进样体积 : 10 μl 版本号：6.115
进样时间 : 2024/02/23 14:48:55 实验者: xiexinhui
处理时间（V2） : 2024/02/25 13:12:30 处理者: xiexinhui
仪器型号：SHIMADZU LC-205ǫC(FXẹ280)

<色谱图>

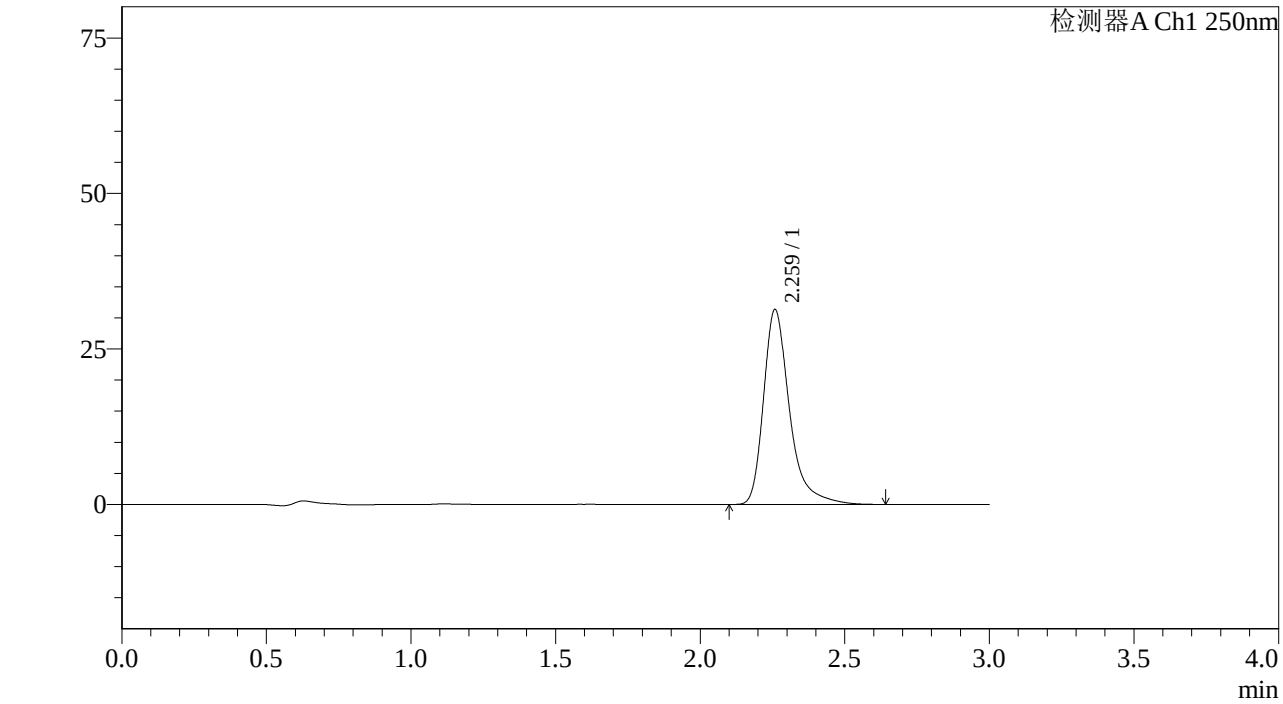

<峰表>

检测器A Ch1 250nm

峰号	保留时间	面积%	面积	高度	理论塔板数(US	拖尾因子	分离度(USP)
1	2.259	100.000	196371	31196	3346	1.383	--
总计		100.000	196371	31196			

图81 利伐沙班颗粒溶出曲线测定长期6月HPLC图谱
自制品-2023072811批(10mg规格)-pH1.2介质-桨法-50转-20min-片1
供试品溶液-1

SHIMADZU LabSolutions

J305

<样品信息>

色谱柱 :XB-C18(50mm*4.6mm,5μm） 流速：1.0ml/min
柱 温 :40℃ 波长：250nm
数据文件名 : RC$J305 - 31-20/31-1119-2 - zzp-2023072811p-c6-rcqx-pH1.2jz-jf50z-10mg-20min-P2.lcd
方法文件名 : RC$J305 - J305-rcqx-20240223-FX280.lcm
批处理文件名: RC$J305 - 20240223-rcqx-FX280.lcb
样品瓶号 : 2-13
进样体积 : 10 μl 版本号：6.115
进样时间 : 2024/02/23 14:52:18 实验者: xiexinhui
处理时间（V2） : 2024/02/25 13:12:32 处理者: xiexinhui
仪器型号：SHIMADZU LC-205ǫC(FXẹ280)

<色谱图>

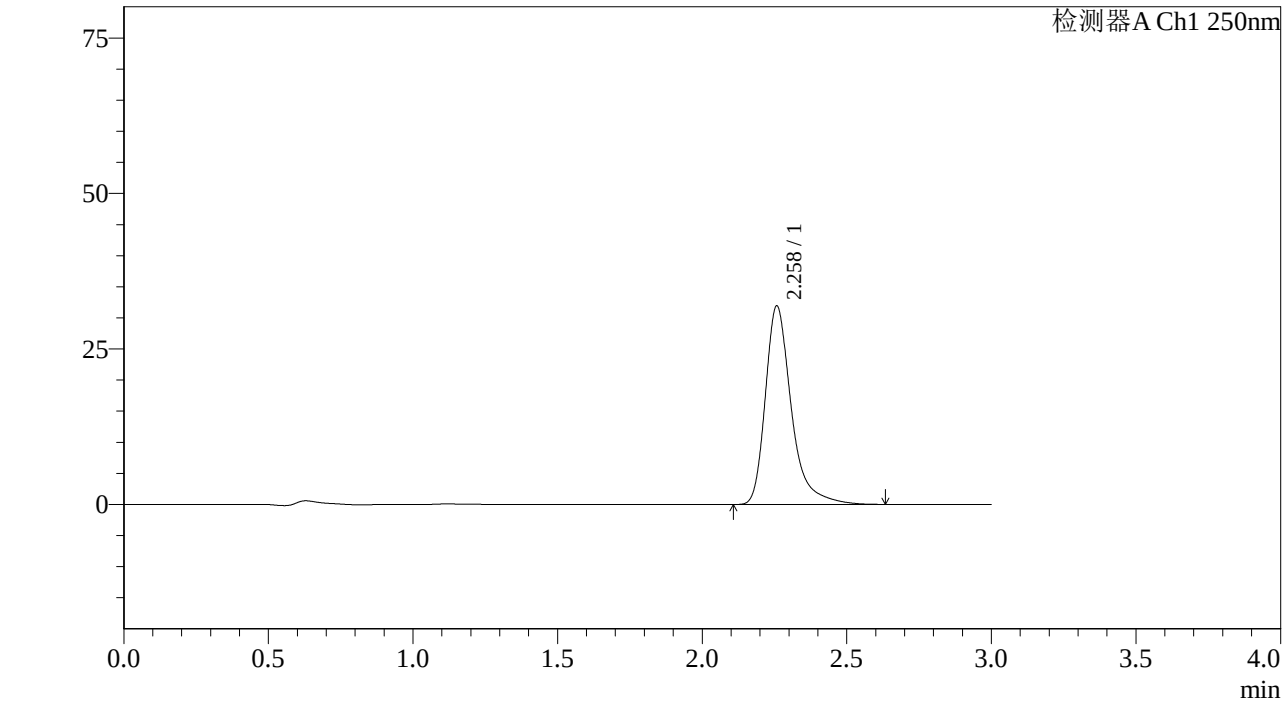

<峰表>

检测器A Ch1 250nm

峰号	保留时间	面积%	面积	高度	理论塔板数(US	拖尾因子	分离度(USP)
1	2.258	100.000	199948	31826	3341	1.381	--
总计		100.000	199948	31826			

图82 利伐沙班颗粒溶出曲线测定长期6月HPLC图谱
自制品-2023072811批(10mg规格)-pH1.2介质-桨法-50转-20min-片2
供试品溶液-1

SHIMADZU LabSolutions

J305

<样品信息>

色谱柱 :XB-C18(50mm*4.6mm,5μm） 流速：1.0ml/min
柱 温 :40℃ 波长：250nm
数据文件名 : RC$J305 - 31-20/31-1120-2 - zzp-2023072811p-c6-rcqx-pH1.2jz-jf50z-10mg-20min-P3.lcd
方法文件名 : RC$J305 - J305-rcqx-20240223-FX280.lcm
批处理文件名: RC$J305 - 20240223-rcqx-FX280.lcb
样品瓶号 : 2-22
进样体积 : 10 μl 版本号：6.115
进样时间 : 2024/02/23 14:55:42 实验者: xiexinhui
处理时间（V2） : 2024/02/25 13:12:34 处理者: xiexinhui
仪器型号：SHIMADZU LC-205ǫC(FXẹ280)

<色谱图>

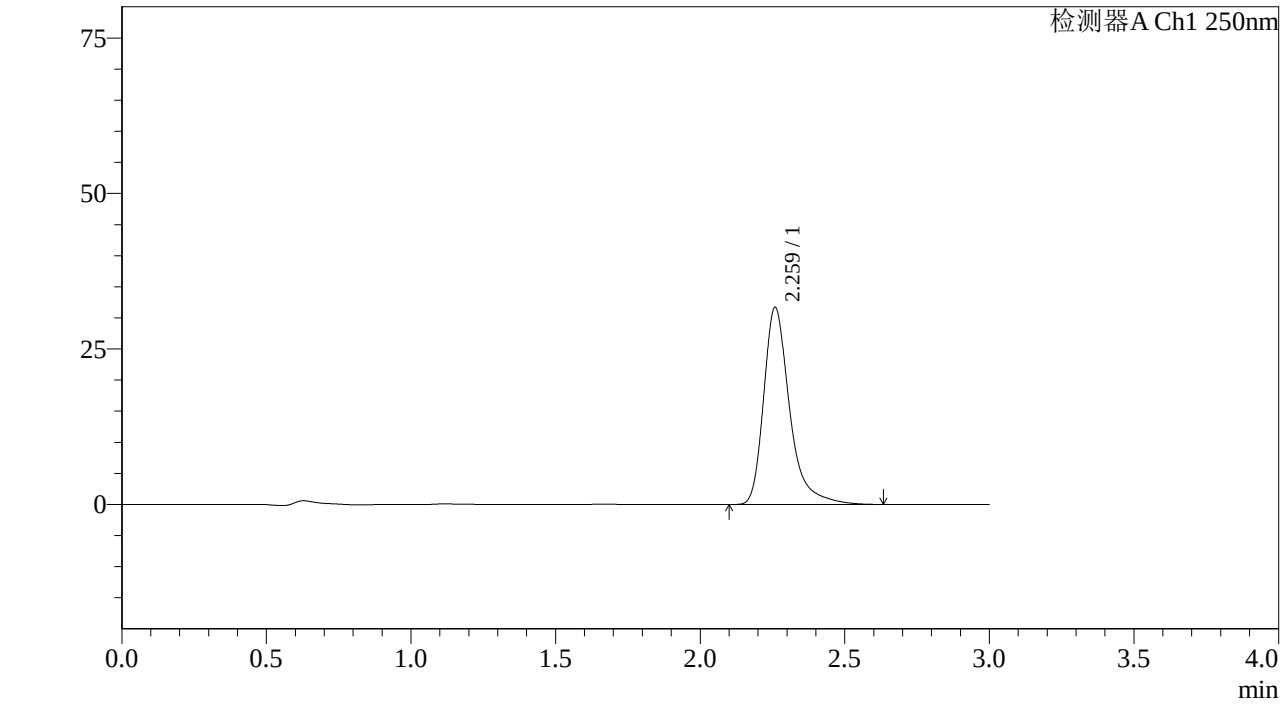

<峰表>

检测器A Ch1 250nm

峰号	保留时间	面积%	面积	高度	理论塔板数(US	拖尾因子	分离度(USP)
1	2.259	100.000	198516	31531	3346	1.381	--
总计		100.000	198516	31531			

图83 利伐沙班颗粒溶出曲线测定长期6月HPLC图谱
自制品-2023072811批(10mg规格)-pH1.2介质-桨法-50转-20min-片3
供试品溶液-1

SHIMADZU LabSolutions

J305

<样品信息>

色谱柱 :XB-C18(50mm*4.6mm,5μm） 流速：1.0ml/min
柱 温 :40℃ 波长：250nm
数据文件名 : RC$J305 - 31-20/31-1121-2 - zzp-2023072811p-c6-rcqx-pH1.2jz-jf50z-10mg-20min-P4.lcd
方法文件名 : RC$J305 - J305-rcqx-20240223-FX280.lcm
批处理文件名: RC$J305 - 20240223-rcqx-FX280.lcb
样品瓶号 : 2-31
进样体积 : 10 μl 版本号：6.115
进样时间 : 2024/02/23 14:59:05 实验者: xiexinhui
处理时间（V2） : 2024/02/25 13:12:37 处理者: xiexinhui
仪器型号：SHIMADZU LC-205ȯC(FXẹ280)

<色谱图>

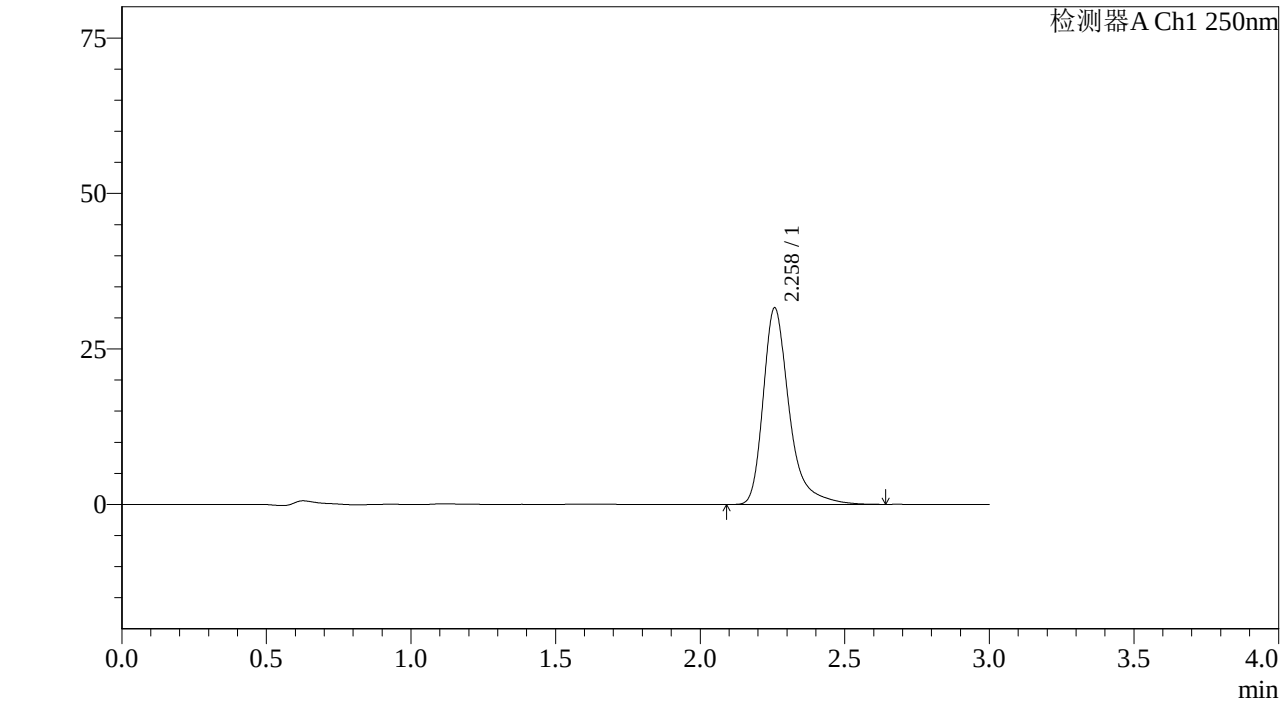

<峰表>

检测器A Ch1 250nm

峰号	保留时间	面积%	面积	高度	理论塔板数(US	拖尾因子	分离度(USP)
1	2.258	100.000	198122	31549	3342	1.379	--
总计		100.000	198122	31549			

图84 利伐沙班颗粒溶出曲线测定长期6月HPLC图谱
自制品-2023072811批(10mg规格)-pH1.2介质-桨法-50转-20min-片4
供试品溶液-1

SHIMADZU LabSolutions

J305

<样品信息>

色谱柱 :XB-C18(50mm*4.6mm,5μm） 流速：1.0ml/min
柱 温 :40℃ 波长：250nm
数据文件名 : RC$J305 - 31-20/31-1122-2 - zzp-2023072811p-c6-rcqx-pH1.2jz-jf50z-10mg-20min-P5.lcd
方法文件名 : RC$J305 - J305-rcqx-20240223-FX280.lcm
批处理文件名: RC$J305 - 20240223-rcqx-FX280.lcb
样品瓶号 : 2-40
进样体积 : 10 μl 版本号：6.115
进样时间 : 2024/02/23 15:02:29 实验者: xiexinhui
处理时间（V2） : 2024/02/25 13:12:39 处理者: xiexinhui
仪器型号：SHIMADZU LC-205ȯC(FXẹ280)

<色谱图>

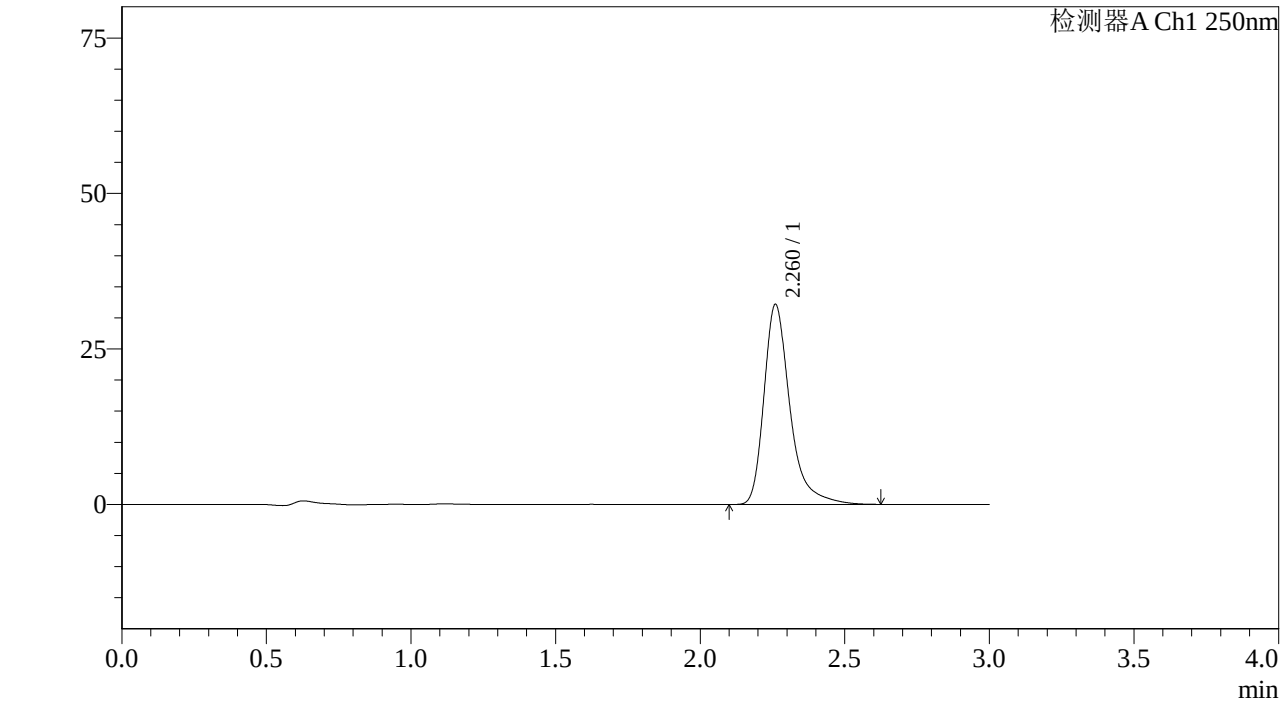

<峰表>

检测器A Ch1 250nm

峰号	保留时间	面积%	面积	高度	理论塔板数(US	拖尾因子	分离度(USP)
1	2.260	100.000	201443	32076	3345	1.377	--
总计		100.000	201443	32076			

图85 利伐沙班颗粒溶出曲线测定长期6月HPLC图谱
自制品-2023072811批(10mg规格)-pH1.2介质-桨法-50转-20min-片5
供试品溶液-1

SHIMADZU LabSolutions

J305

<样品信息>

色谱柱 :XB-C18(50mm*4.6mm,5μm） 流速：1.0ml/min
柱 温 :40℃ 波长：250nm
数据文件名 : RC$J305 - 31-20/31-1123-2 - zzp-2023072811p-c6-rcqx-pH1.2jz-jf50z-10mg-20min-P6.lcd
方法文件名 : RC$J305 - J305-rcqx-20240223-FX280.lcm
批处理文件名: RC$J305 - 20240223-rcqx-FX280.lcb
样品瓶号 : 2-49
进样体积 : 10 μl 版本号：6.115
进样时间 : 2024/02/23 15:05:53 实验者: xiexinhui
处理时间（V2） : 2024/02/25 13:12:41 处理者: xiexinhui
仪器型号：SHIMADZU LC-205ọC(FXẹ280)

<色谱图>

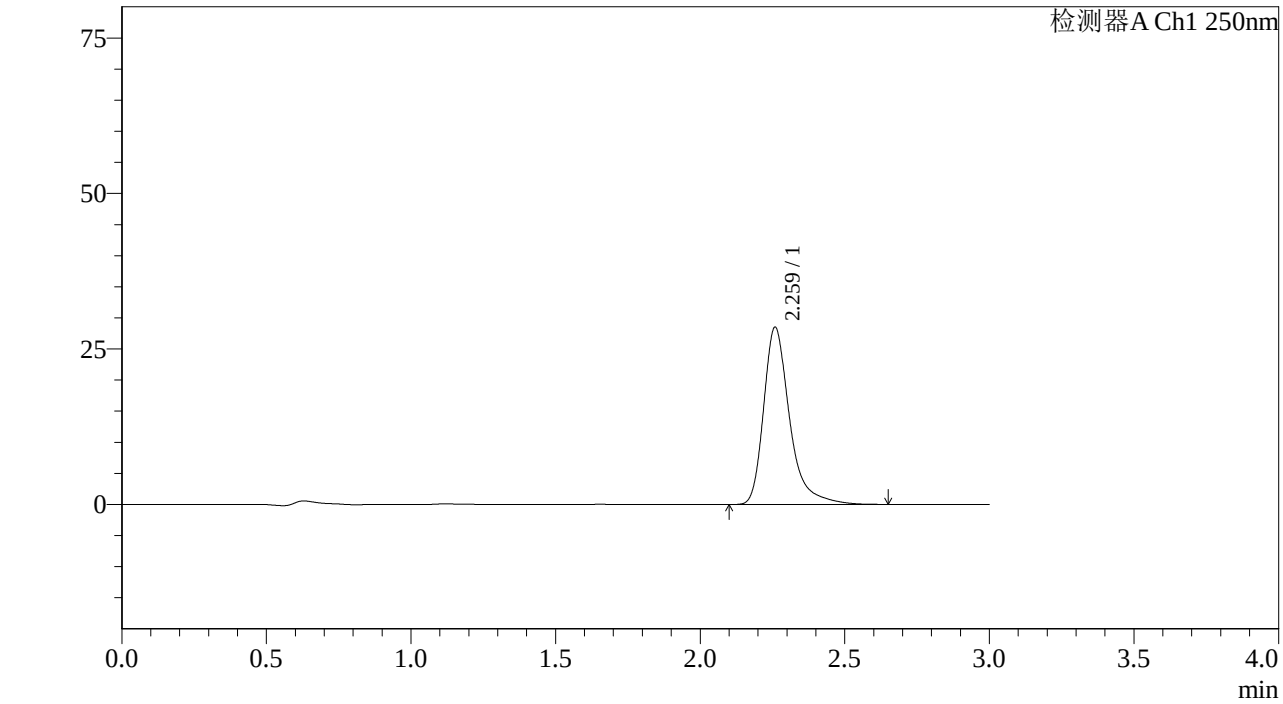

<峰表>

检测器A Ch1 250nm

峰号	保留时间	面积%	面积	高度	理论塔板数(US	拖尾因子	分离度(USP)
1	2.259	100.000	178544	28346	3348	1.383	--
总计		100.000	178544	28346			

图86 利伐沙班颗粒溶出曲线测定长期6月HPLC图谱
自制品-2023072811批(10mg规格)-pH1.2介质-桨法-50转-20min-片6
供试品溶液-1

SHIMADZU LabSolutions

J305

<样品信息>

色谱柱 :XB-C18(50mm*4.6mm,5μm） 流速：1.0ml/min
柱 温 :40℃ 波长：250nm
数据文件名 : RC$J305 - 31-20/31-1124-2 - zzp-2023072811p-c6-rcqx-pH1.2jz-jf50z-10mg-30min-P1.lcd
方法文件名 : RC$J305 - J305-rcqx-20240223-FX280.lcm
批处理文件名: RC$J305 - 20240223-rcqx-FX280.lcb
样品瓶号 : 2-5
进样体积 : 10 μl 版本号：6.115
进样时间 : 2024/02/23 15:09:17 实验者: xiexinhui
处理时间（V2） : 2024/02/25 13:12:44 处理者: xiexinhui
仪器型号：SHIMADZU LC-205ȯC(FXẹ280)

<色谱图>

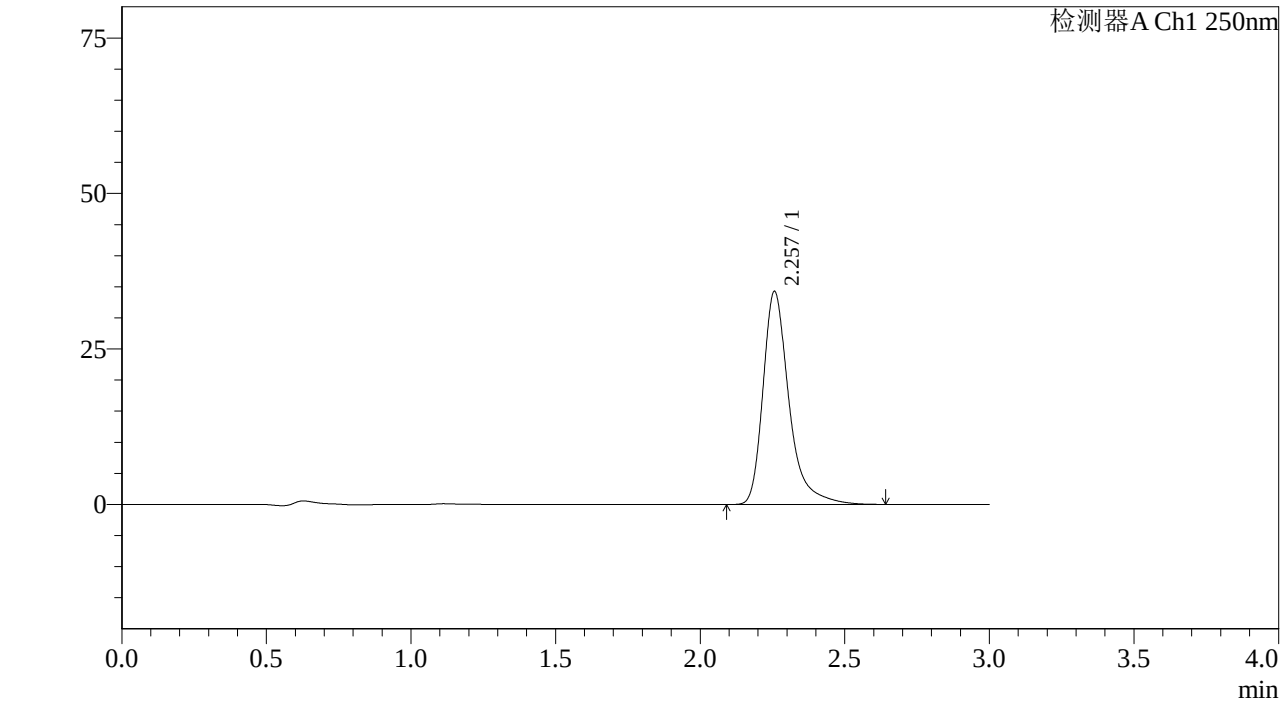

<峰表>

检测器A Ch1 250nm

峰号	保留时间	面积%	面积	高度	理论塔板数(US	拖尾因子	分离度(USP)
1	2.257	100.000	214366	34215	3345	1.379	--
总计		100.000	214366	34215			

图87 利伐沙班颗粒溶出曲线测定长期6月HPLC图谱
自制品-2023072811批(10mg规格)-pH1.2介质-桨法-50转-30min-片1
供试品溶液-1

SHIMADZU LabSolutions

J305

<样品信息>

色谱柱 :XB-C18(50mm*4.6mm,5μm） 流速：1.0ml/min
柱 温 :40℃ 波长：250nm
数据文件名 : RC$J305 - 31-20/31-1125-2 - zzp-2023072811p-c6-rcqx-pH1.2jz-jf50z-10mg-30min-P2.lcd
方法文件名 : RC$J305 - J305-rcqx-20240223-FX280.lcm
批处理文件名: RC$J305 - 20240223-rcqx-FX280.lcb
样品瓶号 : 2-14
进样体积 : 10 μl 版本号：6.115
进样时间 : 2024/02/23 15:12:40 实验者: xiexinhui
处理时间（V2） : 2024/02/25 13:12:47 处理者: xiexinhui
仪器型号：SHIMADZU LC-205OC(FX280)

<色谱图>

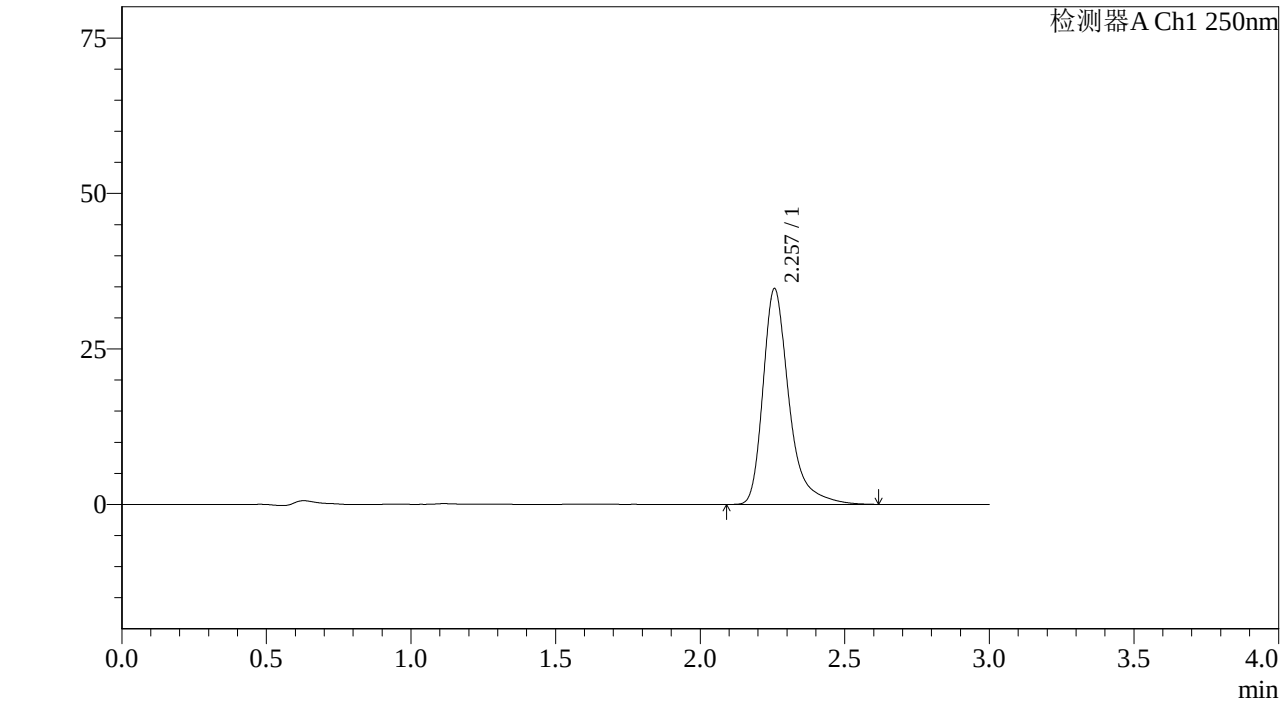

<峰表>

检测器A Ch1 250nm

峰号	保留时间	面积%	面积	高度	理论塔板数(US	拖尾因子	分离度(USP)
1	2.257	100.000	217025	34662	3344	1.377	--
总计		100.000	217025	34662			

图88 利伐沙班颗粒溶出曲线测定长期6月HPLC图谱
自制品-2023072811批(10mg规格)-pH1.2介质-桨法-50转-30min-片2
供试品溶液-1

SHIMADZU LabSolutions

J305

<样品信息>

色谱柱 :XB-C18(50mm*4.6mm,5μm） 流速：1.0ml/min
柱 温 :40℃ 波长：250nm
数据文件名 : RC$J305 - 31-20/31-1126-2 - zzp-2023072811p-c6-rcqx-pH1.2jz-jf50z-10mg-30min-P3.lcd
方法文件名 : RC$J305 - J305-rcqx-20240223-FX280.lcm
批处理文件名: RC$J305 - 20240223-rcqx-FX280.lcb
样品瓶号 : 2-23
进样体积 : 10 μl 版本号：6.115
进样时间 : 2024/02/23 15:16:03 实验者: xiexinhui
处理时间（V2） : 2024/02/25 13:12:49 处理者: xiexinhui
仪器型号：SHIMADZU LC-205OC(FX280)

<色谱图>

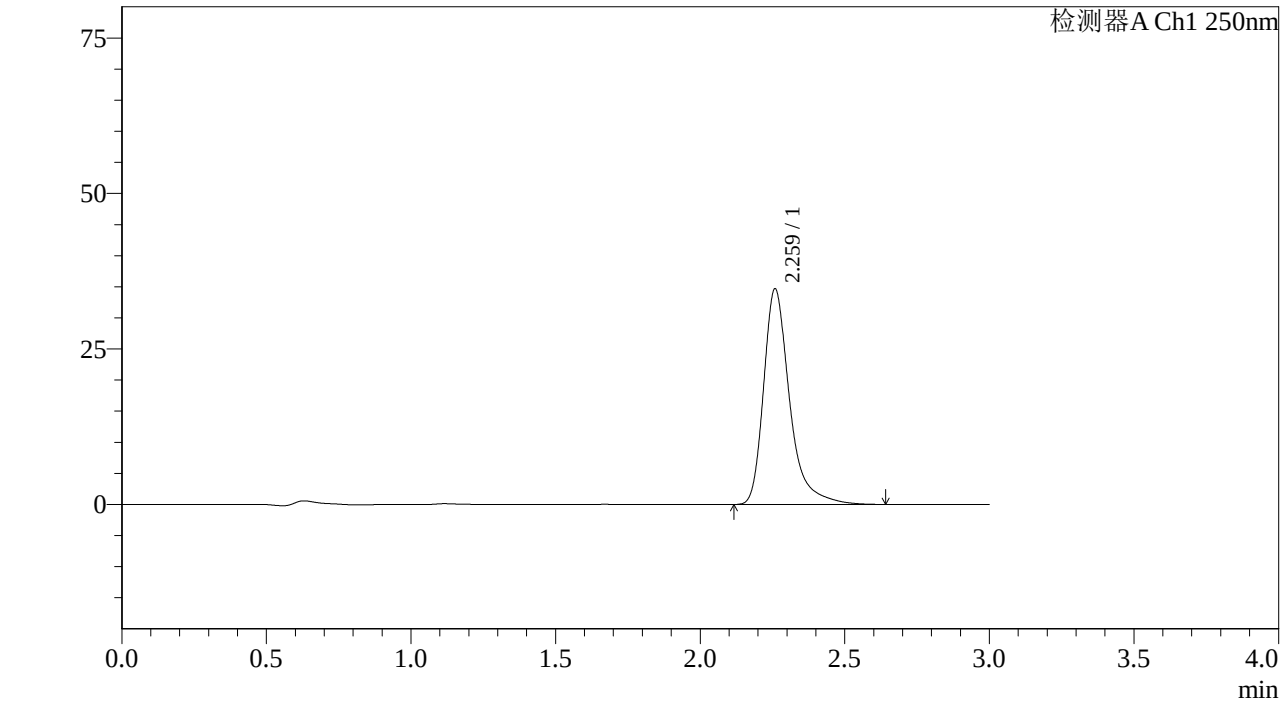

<峰表>

检测器A Ch1 250nm

峰号	保留时间	面积%	面积	高度	理论塔板数(US	拖尾因子	分离度(USP)
1	2.259	100.000	217118	34494	3355	1.380	--
总计		100.000	217118	34494			

图89 利伐沙班颗粒溶出曲线测定长期6月HPLC图谱
自制品-2023072811批(10mg规格)-pH1.2介质-桨法-50转-30min-片3
供试品溶液-1

SHIMADZU LabSolutions

J305

<样品信息>

色谱柱 :XB-C18(50mm*4.6mm,5μm） 流速：1.0ml/min
柱 温 :40℃ 波长：250nm
数据文件名 : RC$J305 - 31-20/31-1127-2 - zzp-2023072811p-c6-rcqx-pH1.2jz-jf50z-10mg-30min-P4.lcd
方法文件名 : RC$J305 - J305-rcqx-20240223-FX280.lcm
批处理文件名: RC$J305 - 20240223-rcqx-FX280.lcb
样品瓶号 : 2-32
进样体积 : 10 μl 版本号：6.115
进样时间 : 2024/02/23 15:19:27 实验者: xiexinhui
处理时间（V2） : 2024/02/25 13:12:51 处理者: xiexinhui
仪器型号：SHIMADZU LC-205ọC(FXẹ80)

<色谱图>

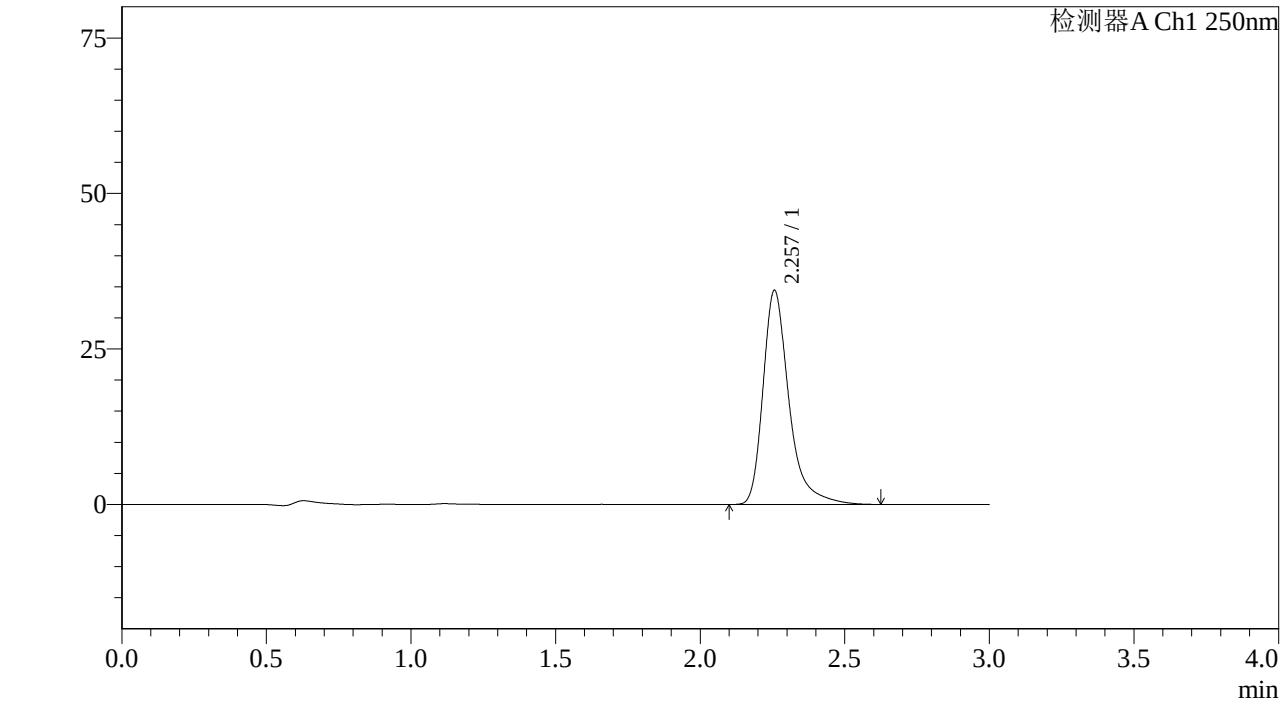

<峰表>

检测器A Ch1 250nm

峰号	保留时间	面积%	面积	高度	理论塔板数(US	拖尾因子	分离度(USP)
1	2.257	100.000	215145	34387	3353	1.377	--
总计		100.000	215145	34387			

图90 利伐沙班颗粒溶出曲线测定长期6月HPLC图谱
自制品-2023072811批(10mg规格)-pH1.2介质-桨法-50转-30min-片4
供试品溶液-1

SHIMADZU LabSolutions

J305

<样品信息>

色谱柱 :XB-C18(50mm*4.6mm,5μm） 流速：1.0ml/min
柱 温 :40℃ 波长：250nm
数据文件名 : RC$J305 - 31-20/31-1128-2 - zzp-2023072811p-c6-rcqx-pH1.2jz-jf50z-10mg-30min-P5.lcd
方法文件名 : RC$J305 - J305-rcqx-20240223-FX280.lcm
批处理文件名: RC$J305 - 20240223-rcqx-FX280.lcb
样品瓶号 : 2-41
进样体积 : 10 μl 版本号：6.115
进样时间 : 2024/02/23 15:22:50 实验者: xiexinhui
处理时间（V2） : 2024/02/25 13:12:54 处理者: xiexinhui
仪器型号：SHIMADZU LC-205ǫC(FXẹ280)

<色谱图>

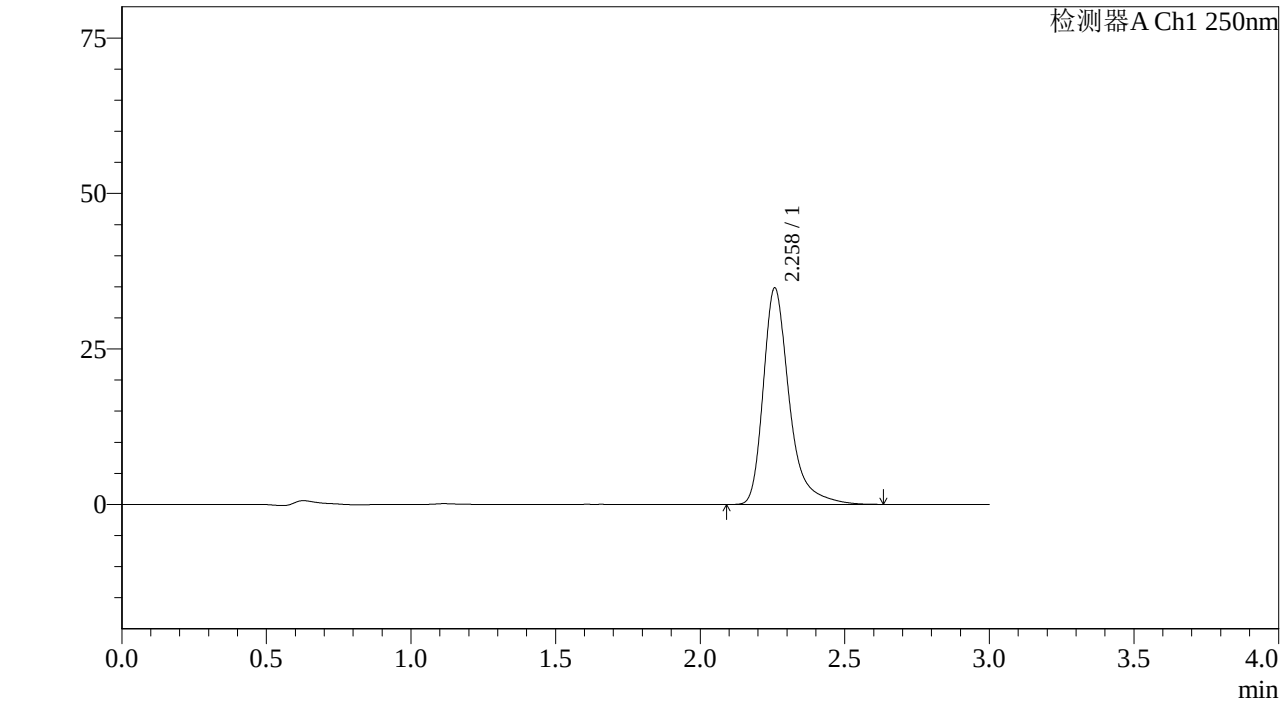

<峰表>

检测器A Ch1 250nm

峰号	保留时间	面积%	面积	高度	理论塔板数(US	拖尾因子	分离度(USP)
1	2.258	100.000	217833	34721	3349	1.374	--
总计		100.000	217833	34721			

图91 利伐沙班颗粒溶出曲线测定长期6月HPLC图谱
自制品-2023072811批(10mg规格)-pH1.2介质-桨法-50转-30min-片5
供试品溶液-1

SHIMADZU LabSolutions

J305

<样品信息>

色谱柱 :XB-C18(50mm*4.6mm,5μm） 流速：1.0ml/min
柱 温 :40℃ 波长：250nm
数据文件名 : RC$J305 - 31-20/31-1129-2 - zzp-2023072811p-c6-rcqx-pH1.2jz-jf50z-10mg-30min-P6.lcd
方法文件名 : RC$J305 - J305-rcqx-20240223-FX280.lcm
批处理文件名: RC$J305 - 20240223-rcqx-FX280.lcb
样品瓶号 : 2-50
进样体积 : 10 μl 版本号：6.115
进样时间 : 2024/02/23 15:26:14 实验者: xiexinhui
处理时间（V2） : 2024/02/25 13:12:56 处理者: xiexinhui
仪器型号：SHIMADZU LC-205OC(FX280)

<色谱图>

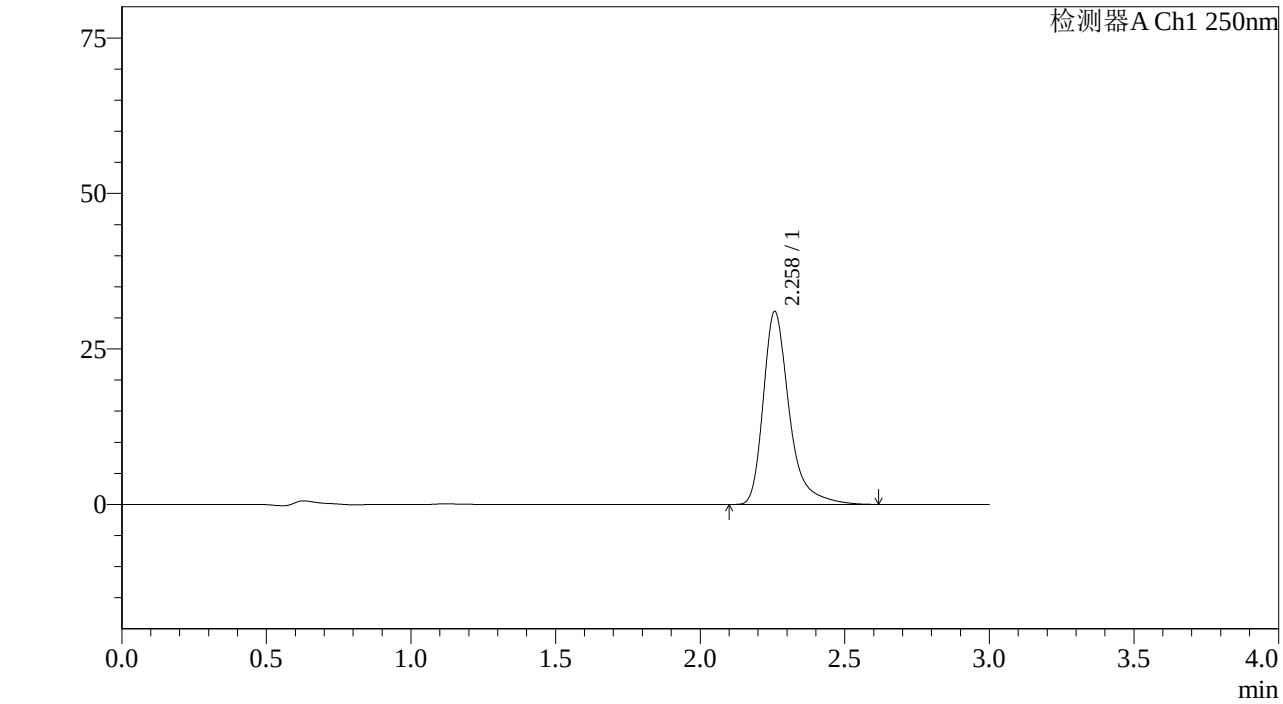

<峰表>

检测器A Ch1 250nm

峰号	保留时间	面积%	面积	高度	理论塔板数(US	拖尾因子	分离度(USP)
1	2.258	100.000	194050	30944	3351	1.379	--
总计		100.000	194050	30944			

图92 利伐沙班颗粒溶出曲线测定长期6月HPLC图谱
自制品-2023072811批(10mg规格)-pH1.2介质-桨法-50转-30min-片6
供试品溶液-1

SHIMADZU LabSolutions

J305

<样品信息>

色谱柱 :XB-C18(50mm*4.6mm,5μm） 流速：1.0ml/min
柱 温 :40℃ 波长：250nm
数据文件名 : RC$J305 - 31-20/31-1130-2 - zzp-2023072811p-c6-rcqx-pH1.2jz-jf50z-10mg-45min-P1.lcd
方法文件名 : RC$J305 - J305-rcqx-20240223-FX280.lcm
批处理文件名: RC$J305 - 20240223-rcqx-FX280.lcb
样品瓶号 : 2-6
进样体积 : 10 μl 版本号：6.115
进样时间 : 2024/02/23 15:29:37 实验者: xiexinhui
处理时间（V2） : 2024/02/25 13:12:59 处理者: xiexinhui
仪器型号：SHIMADZU LC-205ȯC(FXẹ280)

<色谱图>

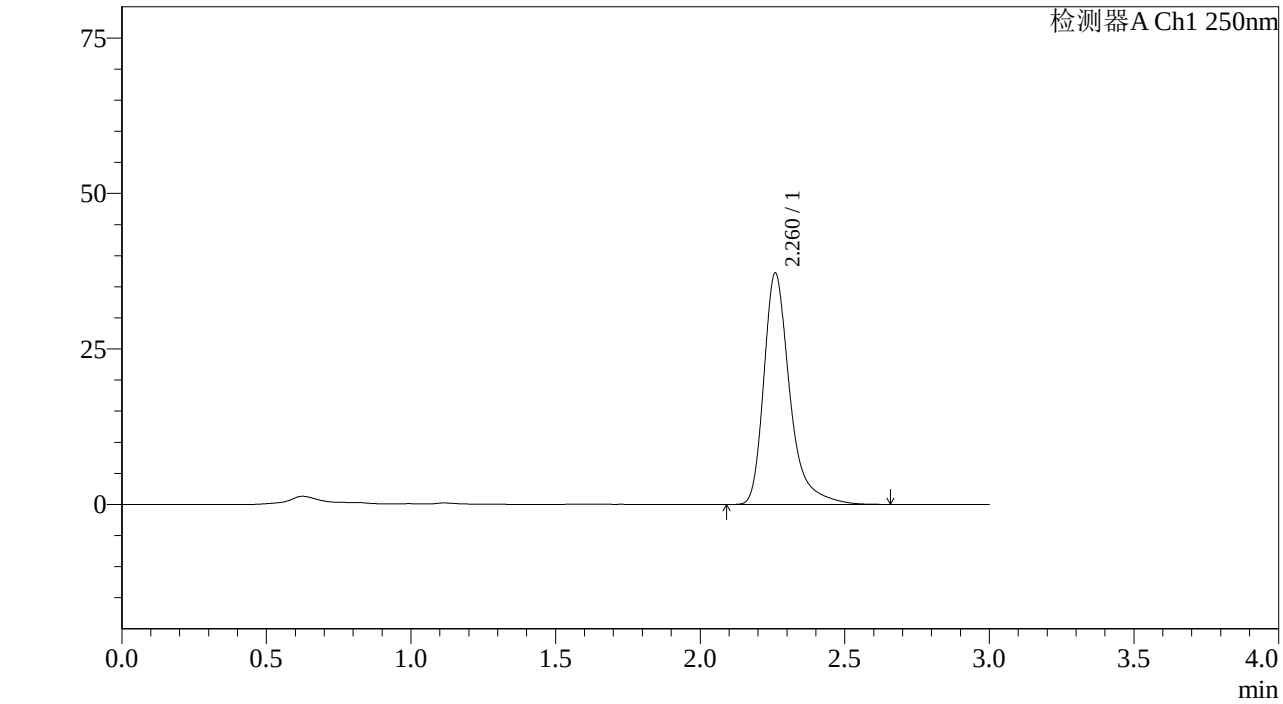

<峰表>

检测器A Ch1 250nm

峰号	保留时间	面积%	面积	高度	理论塔板数(US	拖尾因子	分离度(USP)
1	2.260	100.000	232810	37063	3359	1.378	--
总计		100.000	232810	37063			

图93 利伐沙班颗粒溶出曲线测定长期6月HPLC图谱
自制品-2023072811批(10mg规格)-pH1.2介质-桨法-50转-45min-片1
供试品溶液-1

SHIMADZU LabSolutions

J305

<样品信息>

色谱柱 :XB-C18(50mm*4.6mm,5μm） 流速：1.0ml/min
柱 温 :40℃ 波长：250nm
数据文件名 : RC$J305 - 31-20/31-1131-2 - zzp-2023072811p-c6-rcqx-pH1.2jz-jf50z-10mg-45min-P2.lcd
方法文件名 : RC$J305 - J305-rcqx-20240223-FX280.lcm
批处理文件名: RC$J305 - 20240223-rcqx-FX280.lcb
样品瓶号 : 2-15
进样体积 : 10 μl 版本号：6.115
进样时间 : 2024/02/23 15:33:00 实验者: xiexinhui
处理时间（V2） : 2024/02/25 13:13:01 处理者: xiexinhui
仪器型号：SHIMADZU LC-205ȯC(FXẹ80)

<色谱图>

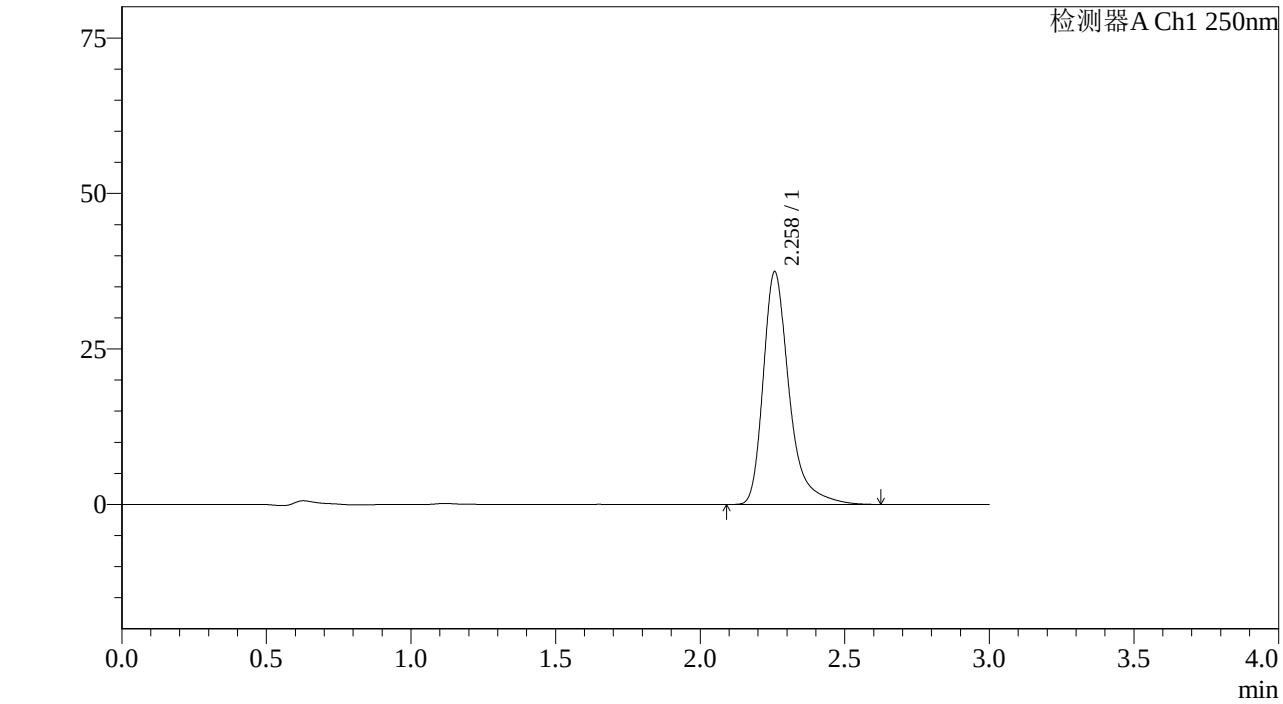

<峰表>

检测器A Ch1 250nm

峰号	保留时间	面积%	面积	高度	理论塔板数(US	拖尾因子	分离度(USP)
1	2.258	100.000	234212	37334	3345	1.379	--
总计		100.000	234212	37334			

图94 利伐沙班颗粒溶出曲线测定长期6月HPLC图谱
自制品-2023072811批(10mg规格)-pH1.2介质-桨法-50转-45min-片2
供试品溶液-1

SHIMADZU LabSolutions

J305

<样品信息>

色谱柱 :XB-C18(50mm*4.6mm,5μm） 流速：1.0ml/min
柱 温 :40℃ 波长：250nm
数据文件名 : RC$J305 - 31-20/31-1132-2 - zzp-2023072811p-c6-rcqx-pH1.2jz-jf50z-10mg-45min-P3.lcd
方法文件名 : RC$J305 - J305-rcqx-20240223-FX280.lcm
批处理文件名: RC$J305 - 20240223-rcqx-FX280.lcb
样品瓶号 : 2-24
进样体积 : 10 μl 版本号：6.115
进样时间 : 2024/02/23 15:36:24 实验者: xiexinhui
处理时间（V2） : 2024/02/25 13:13:03 处理者: xiexinhui
仪器型号：SHIMADZU LC-205ọC(FXẹ280)

<色谱图>

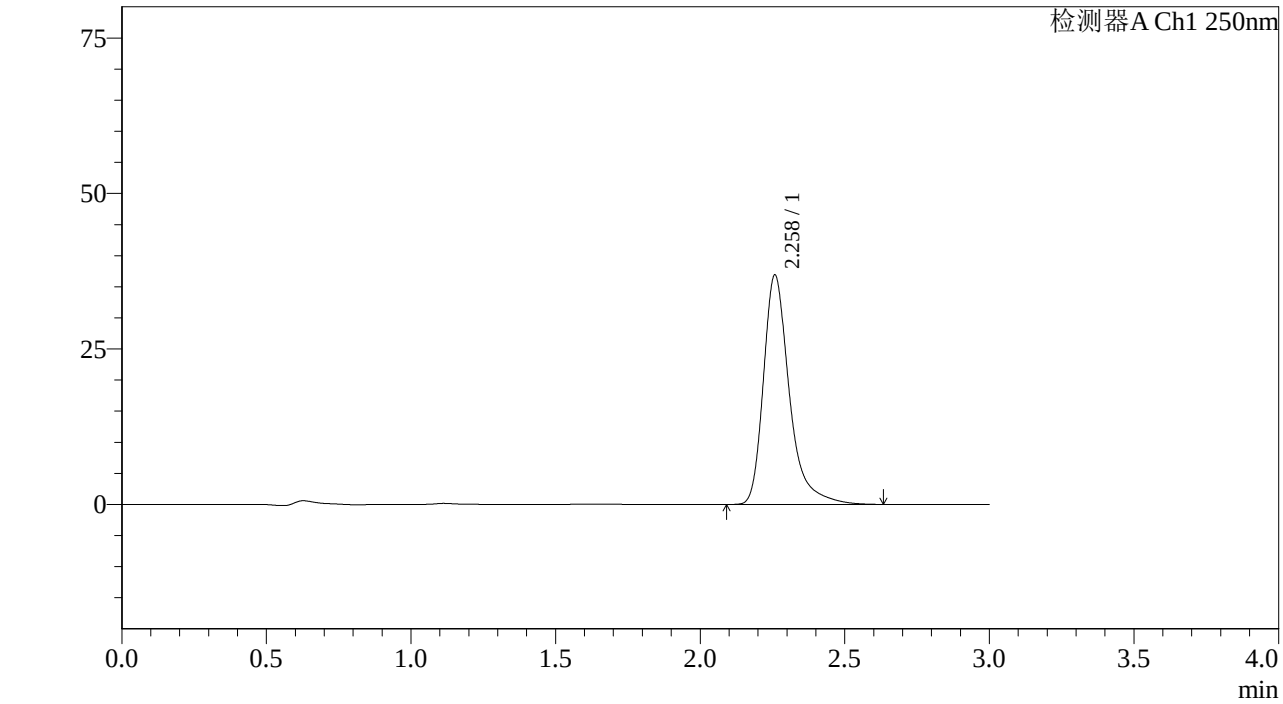

<峰表>

检测器A Ch1 250nm

峰号	保留时间	面积%	面积	高度	理论塔板数(US	拖尾因子	分离度(USP)
1	2.258	100.000	230686	36753	3356	1.379	--
总计		100.000	230686	36753			

图95 利伐沙班颗粒溶出曲线测定长期6月HPLC图谱
自制品-2023072811批(10mg规格)-pH1.2介质-桨法-50转-45min-片3
供试品溶液-1

SHIMADZU LabSolutions

J305

<样品信息>

色谱柱 :XB-C18(50mm*4.6mm,5μm） 流速：1.0ml/min
柱 温 :40℃ 波长：250nm
数据文件名 : RC$J305 - 31-20/31-1133-2 - zzp-2023072811p-c6-rcqx-pH1.2jz-jf50z-10mg-45min-P4.lcd
方法文件名 : RC$J305 - J305-rcqx-20240223-FX280.lcm
批处理文件名: RC$J305 - 20240223-rcqx-FX280.lcb
样品瓶号 : 2-33
进样体积 : 10 μl 版本号：6.115
进样时间 : 2024/02/23 15:39:48 实验者: xiexinhui
处理时间（V2） : 2024/02/25 13:13:06 处理者: xiexinhui
仪器型号：SHIMADZU LC-205OC(FX280)

<色谱图>

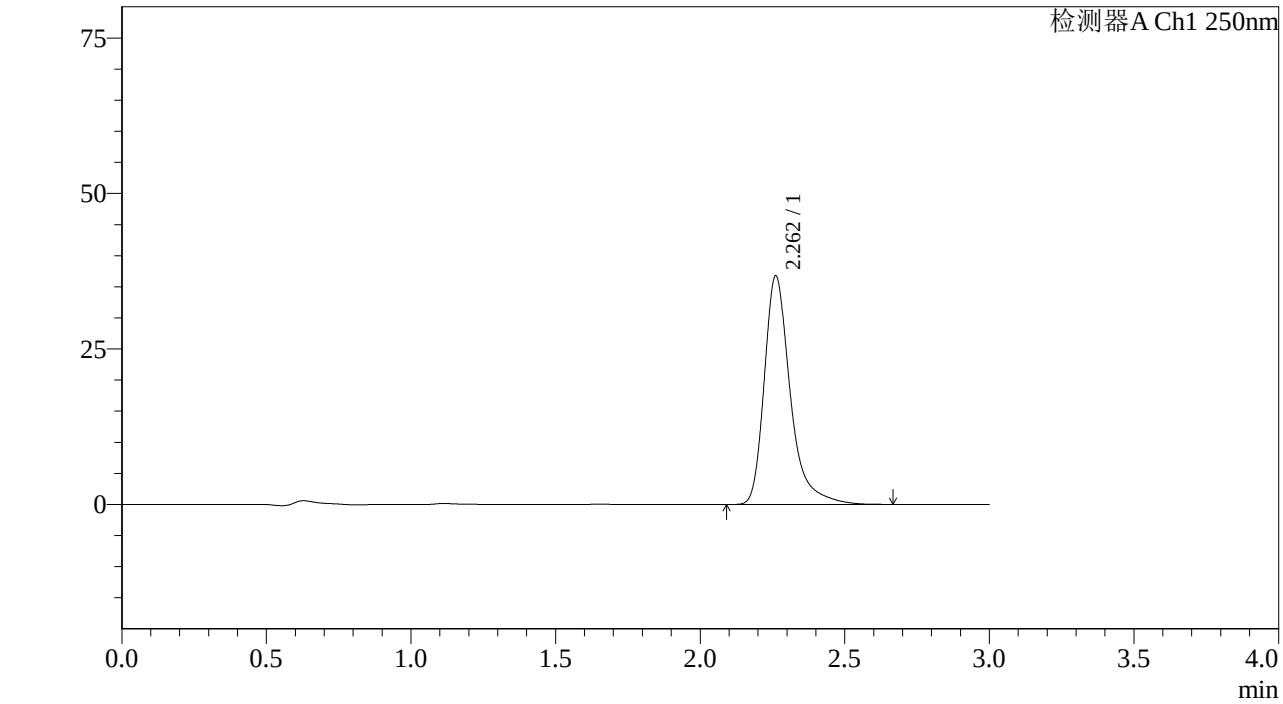

<峰表>

检测器A Ch1 250nm

峰号	保留时间	面积%	面积	高度	理论塔板数(US	拖尾因子	分离度(USP)
1	2.262	100.000	230765	36730	3345	1.376	--
总计		100.000	230765	36730			

图96 利伐沙班颗粒溶出曲线测定长期6月HPLC图谱
自制品-2023072811批(10mg规格)-pH1.2介质-桨法-50转-45min-片4
供试品溶液-1

SHIMADZU LabSolutions

J305

<样品信息>

色谱柱 :XB-C18(50mm*4.6mm,5μm） 流速：1.0ml/min
柱 温 :40℃ 波长：250nm
数据文件名 : RC$J305 - 31-20/31-1134-2 - zzp-2023072811p-c6-rcqx-pH1.2jz-jf50z-10mg-45min-P5.lcd
方法文件名 : RC$J305 - J305-rcqx-20240223-FX280.lcm
批处理文件名: RC$J305 - 20240223-rcqx-FX280.lcb
样品瓶号 : 2-42
进样体积 : 10 μl 版本号：6.115
进样时间 : 2024/02/23 15:43:12 实验者: xiexinhui
处理时间（V2） : 2024/02/25 13:13:08 处理者: xiexinhui
仪器型号：SHIMADZU LC-205ȯC(FXẹ280)

<色谱图>

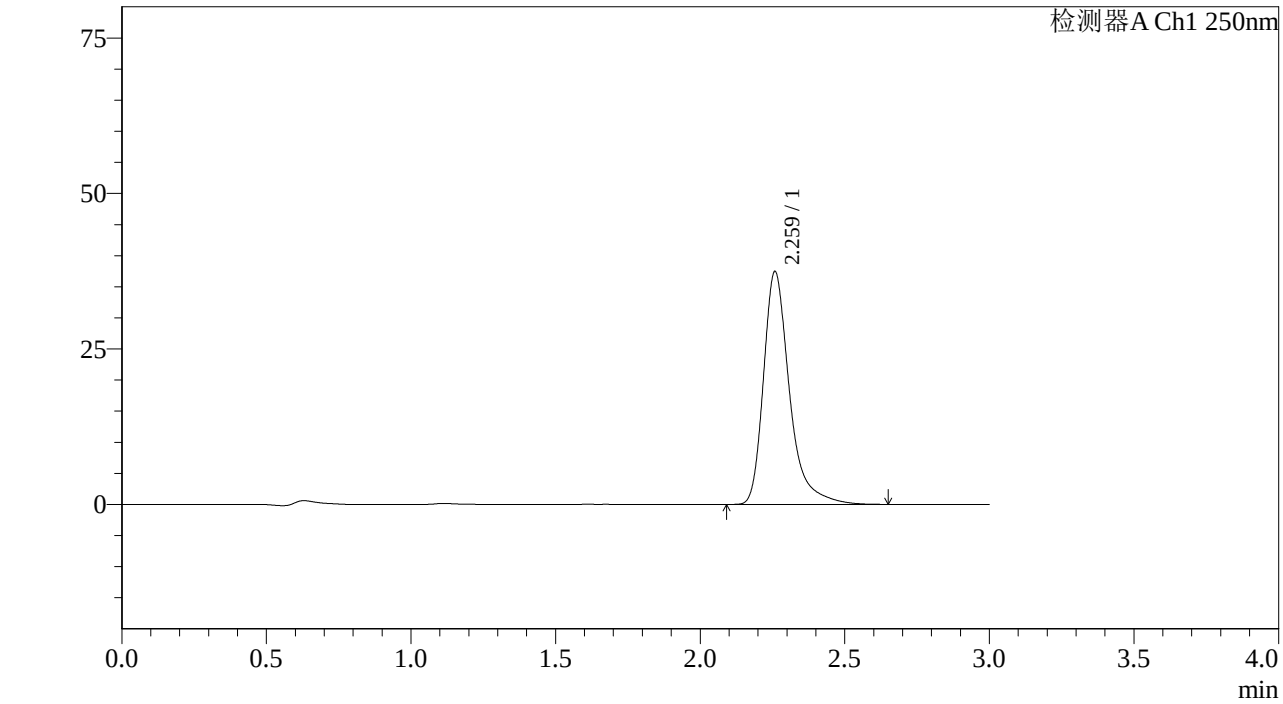

<峰表>

检测器A Ch1 250nm

峰号	保留时间	面积%	面积	高度	理论塔板数(US	拖尾因子	分离度(USP)
1	2.259	100.000	234529	37292	3350	1.380	--
总计		100.000	234529	37292			

图97 利伐沙班颗粒溶出曲线测定长期6月HPLC图谱
自制品-2023072811批(10mg规格)-pH1.2介质-桨法-50转-45min-片5
供试品溶液-1

SHIMADZU LabSolutions

J305

<样品信息>

色谱柱 :XB-C18(50mm*4.6mm,5μm） 流速：1.0ml/min
柱 温 :40℃ 波长：250nm
数据文件名 : RC$J305 - 31-20/31-1135-2 - zzp-2023072811p-c6-rcqx-pH1.2jz-jf50z-10mg-45min-P6.lcd
方法文件名 : RC$J305 - J305-rcqx-20240223-FX280.lcm
批处理文件名: RC$J305 - 20240223-rcqx-FX280.lcb
样品瓶号 : 2-51
进样体积 : 10 μl 版本号：6.115
进样时间 : 2024/02/23 15:46:35 实验者: xiexinhui
处理时间（V2） : 2024/02/25 13:13:10 处理者: xiexinhui
仪器型号：SHIMADZU LC-205OC(FX280)

<色谱图>

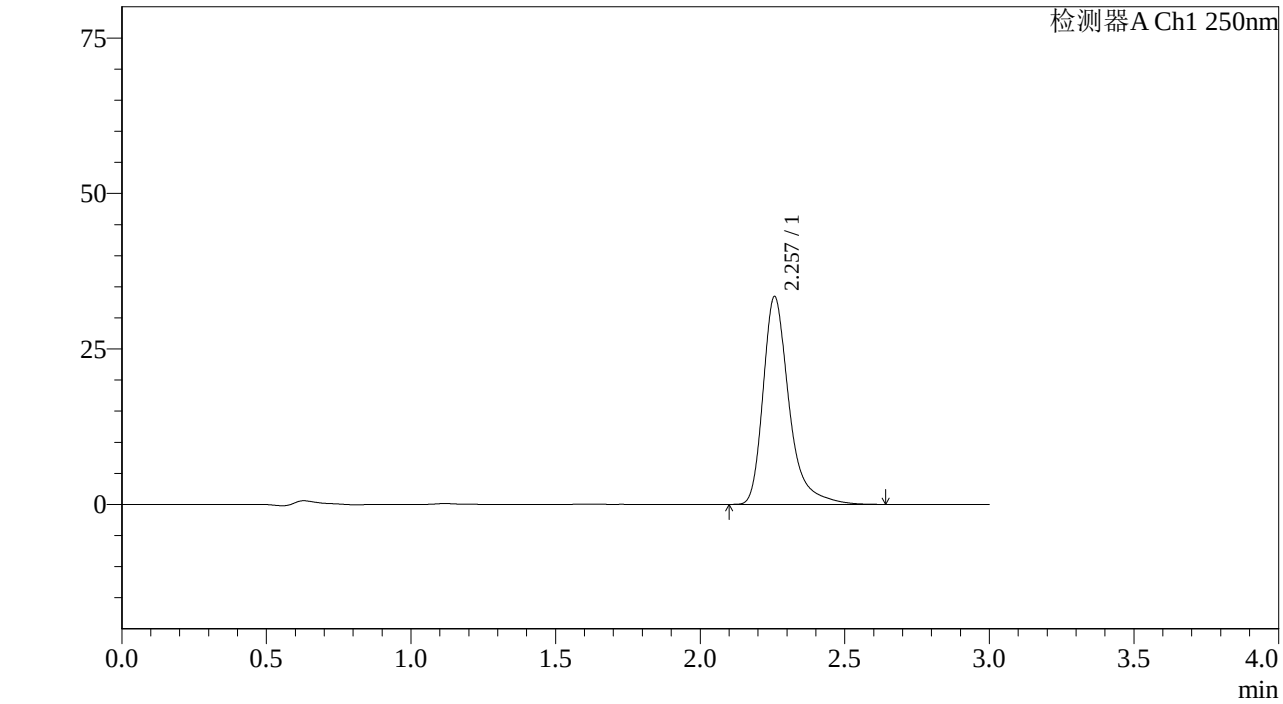

<峰表>

检测器A Ch1 250nm

峰号	保留时间	面积%	面积	高度	理论塔板数(US	拖尾因子	分离度(USP)
1	2.257	100.000	209084	33385	3344	1.376	--
总计		100.000	209084	33385			

图98 利伐沙班颗粒溶出曲线测定长期6月HPLC图谱
自制品-2023072811批(10mg规格)-pH1.2介质-桨法-50转-45min-片6
供试品溶液-1

SHIMADZU LabSolutions

J305

<样品信息>

色谱柱 :XB-C18(50mm*4.6mm,5μm） 流速：1.0ml/min
柱 温 :40℃ 波长：250nm
数据文件名 : RC$J305 - 31-20/31-1136-2 - zzp-2023072811p-c6-rcqx-pH1.2jz-jf50z-10mg-60min-P1.lcd
方法文件名 : RC$J305 - J305-rcqx-20240223-FX280.lcm
批处理文件名: RC$J305 - 20240223-rcqx-FX280.lcb
样品瓶号 : 2-7
进样体积 : 10 μl 版本号：6.115
进样时间 : 2024/02/23 15:49:59 实验者: xiexinhui
处理时间（V2） : 2024/02/25 13:13:13 处理者: xiexinhui
仪器型号：SHIMADZU LC-205ọC(FXẹ280)

<色谱图>

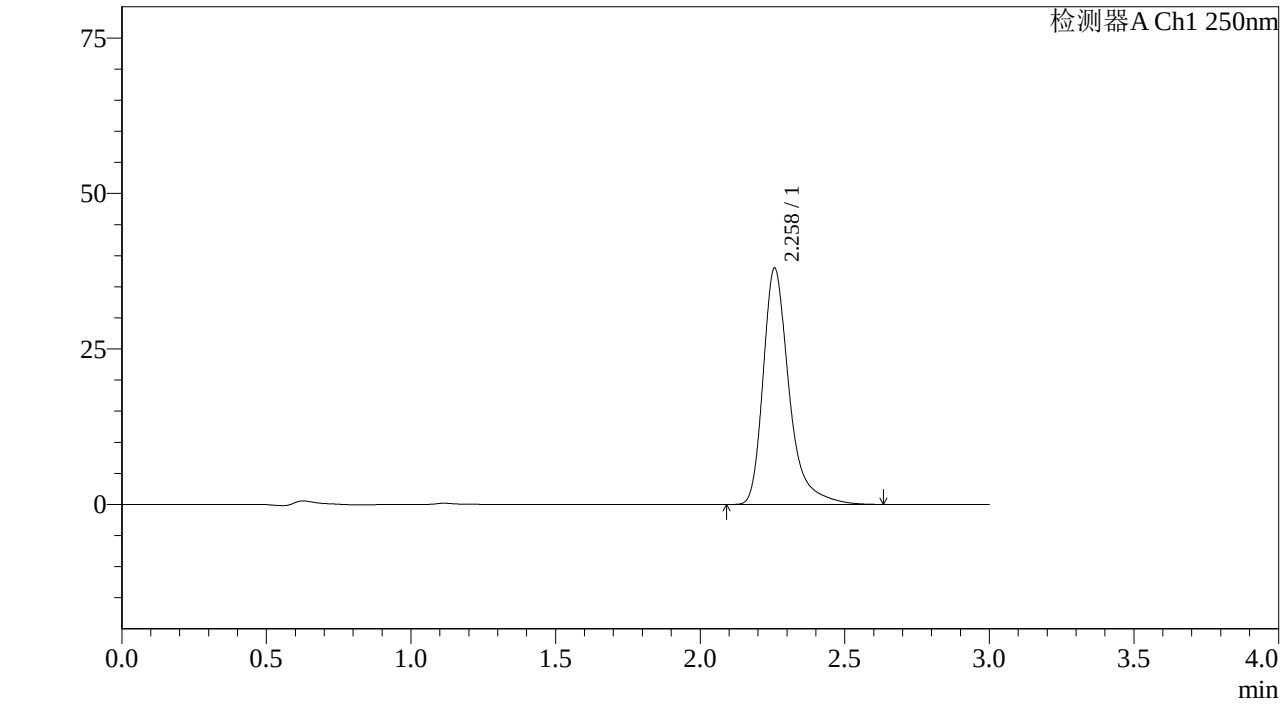

<峰表>

检测器A Ch1 250nm

峰号	保留时间	面积%	面积	高度	理论塔板数(US	拖尾因子	分离度(USP)
1	2.258	100.000	237662	37924	3341	1.377	--
总计		100.000	237662	37924			

图99 利伐沙班颗粒溶出曲线测定长期6月HPLC图谱
自制品-2023072811批(10mg规格)-pH1.2介质-桨法-50转-60min-片1
供试品溶液-1

SHIMADZU LabSolutions

J305

<样品信息>

色谱柱 :XB-C18(50mm*4.6mm,5μm） 流速：1.0ml/min
柱 温 :40℃ 波长：250nm
数据文件名 : RC$J305 - 31-20/31-1137-2 - zzp-2023072811p-c6-rcqx-pH1.2jz-jf50z-10mg-60min-P2.lcd
方法文件名 : RC$J305 - J305-rcqx-20240223-FX280.lcm
批处理文件名: RC$J305 - 20240223-rcqx-FX280.lcb
样品瓶号 : 2-16
进样体积 : 10 μl 版本号：6.115
进样时间 : 2024/02/23 15:53:23 实验者: xiexinhui
处理时间（V2） : 2024/02/25 13:13:15 处理者: xiexinhui
仪器型号：SHIMADZU LC-205OC(FX280)

<色谱图>

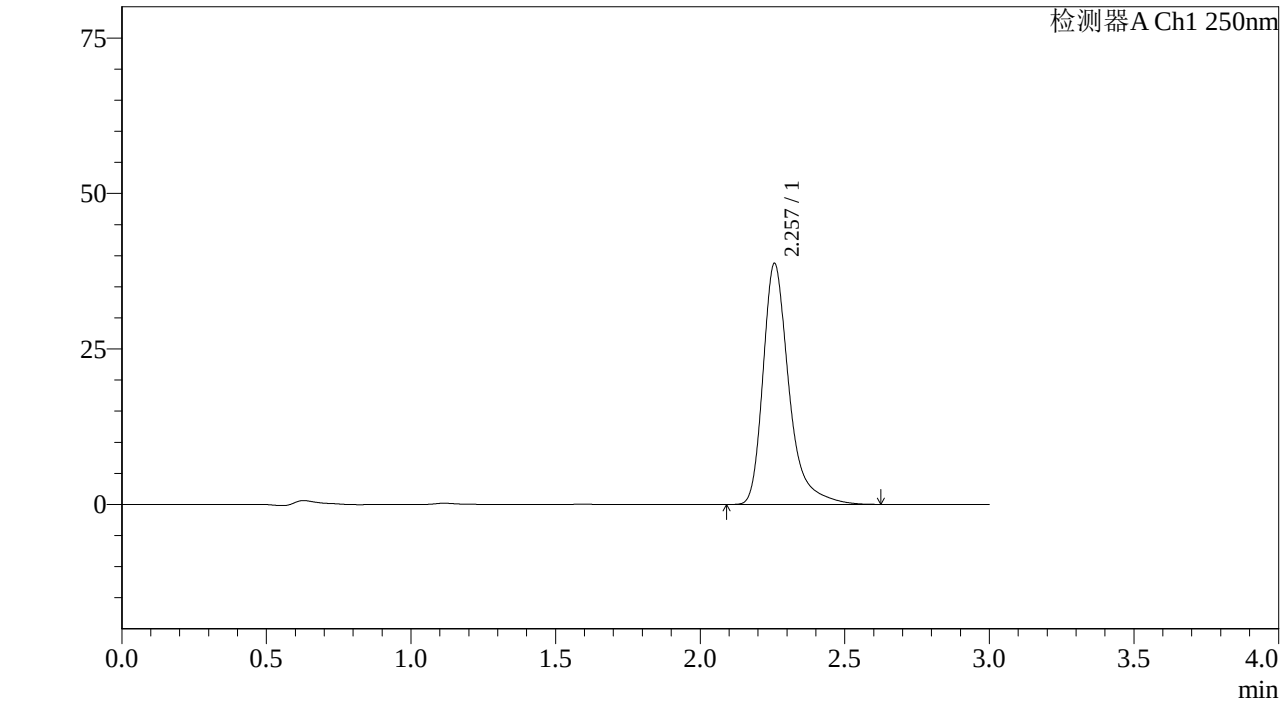

<峰表>

检测器A Ch1 250nm

峰号	保留时间	面积%	面积	高度	理论塔板数(US	拖尾因子	分离度(USP)
1	2.257	100.000	242230	38706	3349	1.376	--
总计		100.000	242230	38706			

图100 利伐沙班颗粒溶出曲线测定长期6月HPLC图谱
自制品-2023072811批(10mg规格)-pH1.2介质-桨法-50转-60min-片2
供试品溶液-1

SHIMADZU LabSolutions

J305

<样品信息>

色谱柱 :XB-C18(50mm*4.6mm,5μm） 流速：1.0ml/min
柱 温 :40℃ 波长：250nm
数据文件名 : RC$J305 - 31-20/31-1138-2 - zzp-2023072811p-c6-rcqx-pH1.2jz-jf50z-10mg-60min-P3.lcd
方法文件名 : RC$J305 - J305-rcqx-20240223-FX280.lcm
批处理文件名: RC$J305 - 20240223-rcqx-FX280.lcb
样品瓶号 : 2-25
进样体积 : 10 μl 版本号：6.115
进样时间 : 2024/02/23 15:56:47 实验者: xiexinhui
处理时间（V2） : 2024/02/25 13:13:18 处理者: xiexinhui
仪器型号：SHIMADZU LC-205OC(FX280)

<色谱图>

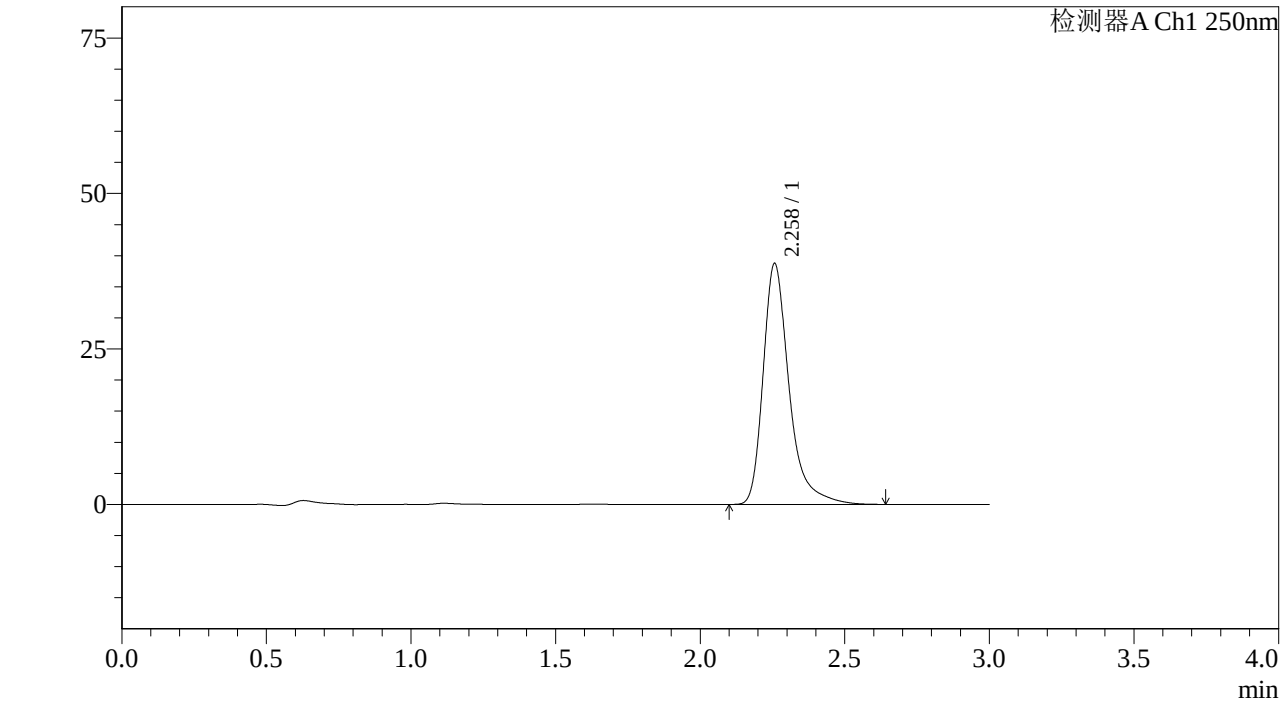

<峰表>

检测器A Ch1 250nm

峰号	保留时间	面积%	面积	高度	理论塔板数(US	拖尾因子	分离度(USP)
1	2.258	100.000	242546	38684	3346	1.378	--
总计		100.000	242546	38684			

图101 利伐沙班颗粒溶出曲线测定长期6月HPLC图谱
自制品-2023072811批(10mg规格)-pH1.2介质-桨法-50转-60min-片3
供试品溶液-1

SHIMADZU LabSolutions

J305

<样品信息>

色谱柱 :XB-C18(50mm*4.6mm,5μm） 流速：1.0ml/min
柱 温 :40℃ 波长：250nm
数据文件名 : RC$J305 - 31-20/31-1139-2 - zzp-2023072811p-c6-rcqx-pH1.2jz-jf50z-10mg-60min-P4.lcd
方法文件名 : RC$J305 - J305-rcqx-20240223-FX280.lcm
批处理文件名: RC$J305 - 20240223-rcqx-FX280.lcb
样品瓶号 : 2-34
进样体积 : 10 μl 版本号：6.115
进样时间 : 2024/02/23 16:00:10 实验者: xiexinhui
处理时间（V2） : 2024/02/25 13:13:20 处理者: xiexinhui
仪器型号：SHIMADZU LC-205OC(FX280)

<色谱图>

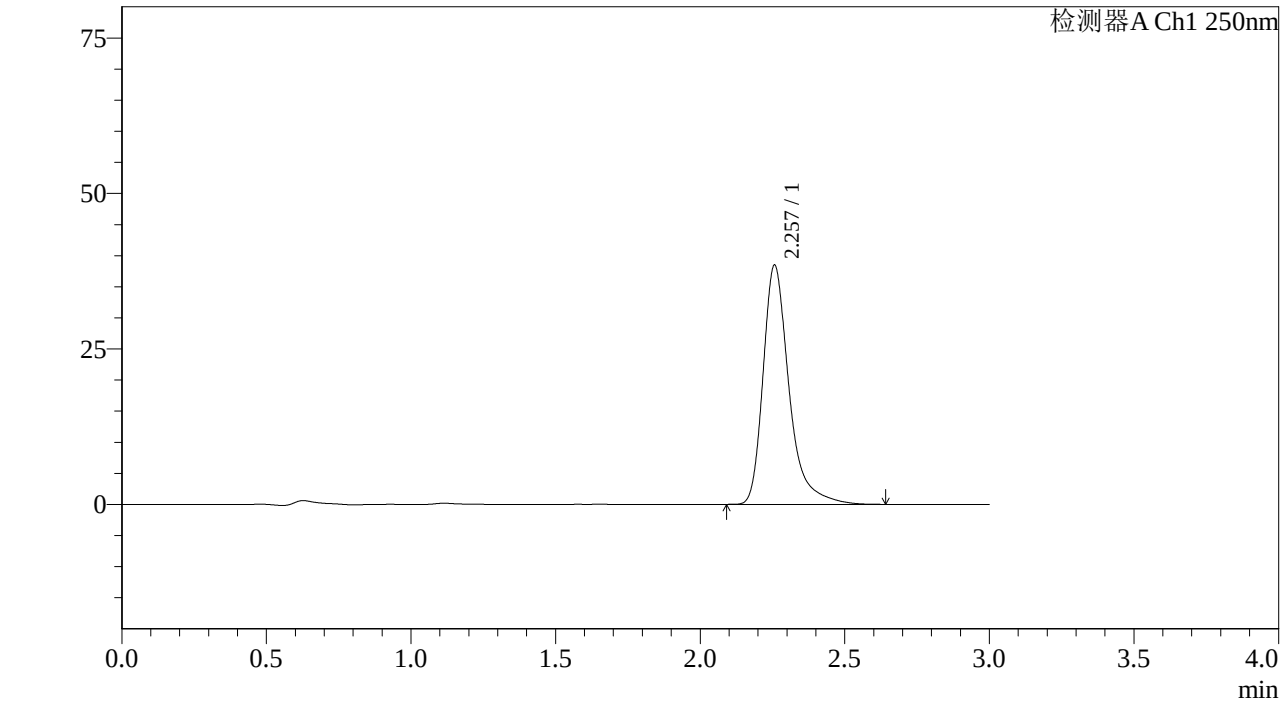

<峰表>

检测器A Ch1 250nm

峰号	保留时间	面积%	面积	高度	理论塔板数(US	拖尾因子	分离度(USP)
1	2.257	100.000	240630	38420	3345	1.377	--
总计		100.000	240630	38420			

图102 利伐沙班颗粒溶出曲线测定长期6月HPLC图谱
自制品-2023072811批(10mg规格)-pH1.2介质-桨法-50转-60min-片4
供试品溶液-1

SHIMADZU LabSolutions

J305

<样品信息>

色谱柱 :XB-C18(50mm*4.6mm,5μm） 流速：1.0ml/min
柱 温 :40℃ 波长：250nm
数据文件名 : RC$J305 - 31-20/31-1140-2 - zzp-2023072811p-c6-rcqx-pH1.2jz-jf50z-10mg-60min-P5.lcd
方法文件名 : RC$J305 - J305-rcqx-20240223-FX280.lcm
批处理文件名: RC$J305 - 20240223-rcqx-FX280.lcb
样品瓶号 : 2-43
进样体积 : 10 μl 版本号：6.115
进样时间 : 2024/02/23 16:03:34 实验者: xiexinhui
处理时间（V2） : 2024/02/25 13:13:22 处理者: xiexinhui
仪器型号：SHIMADZU LC-205OC(FX280)

<色谱图>

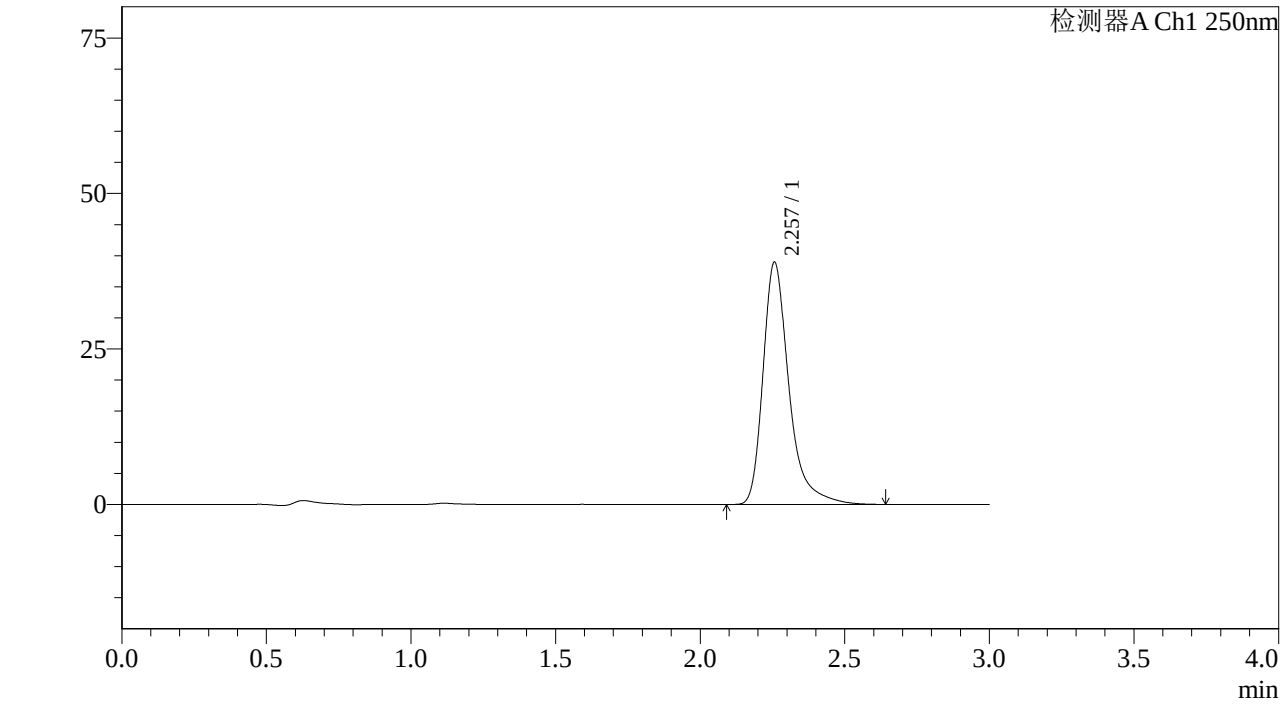

<峰表>

检测器A Ch1 250nm

峰号	保留时间	面积%	面积	高度	理论塔板数(US	拖尾因子	分离度(USP)
1	2.257	100.000	243650	38917	3356	1.379	--
总计		100.000	243650	38917			

图103 利伐沙班颗粒溶出曲线测定长期6月HPLC图谱
自制品-2023072811批(10mg规格)-pH1.2介质-桨法-50转-60min-片5
供试品溶液-1

SHIMADZU LabSolutions

J305

<样品信息>

色谱柱 :XB-C18(50mm*4.6mm,5μm） 流速：1.0ml/min
柱 温 :40℃ 波长：250nm
数据文件名 : RC$J305 - 31-20/31-1141-2 - zzp-2023072811p-c6-rcqx-pH1.2jz-jf50z-10mg-60min-P6.lcd
方法文件名 : RC$J305 - J305-rcqx-20240223-FX280.lcm
批处理文件名: RC$J305 - 20240223-rcqx-FX280.lcb
样品瓶号 : 2-52
进样体积 : 10 μl 版本号：6.115
进样时间 : 2024/02/23 16:06:58 实验者: xiexinhui
处理时间（V2） : 2024/02/25 13:13:25 处理者: xiexinhui
仪器型号：SHIMADZU LC-205OC(FX280)

<色谱图>

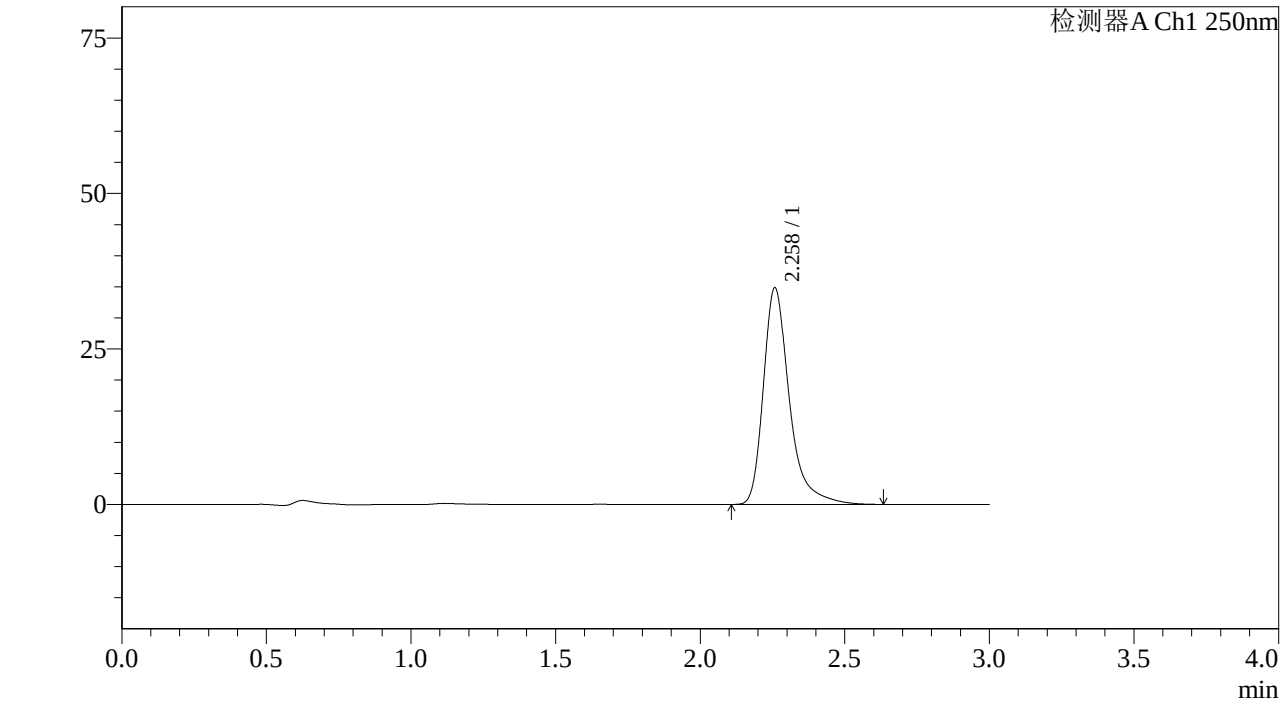

<峰表>

检测器A Ch1 250nm

峰号	保留时间	面积%	面积	高度	理论塔板数(US	拖尾因子	分离度(USP)
1	2.258	100.000	218003	34716	3345	1.380	--
总计		100.000	218003	34716			

图104 利伐沙班颗粒溶出曲线测定长期6月HPLC图谱
自制品-2023072811批(10mg规格)-pH1.2介质-桨法-50转-60min-片6
供试品溶液-1

SHIMADZU LabSolutions

J305

<样品信息>

色谱柱 :XB-C18(50mm*4.6mm,5μm） 流速：1.0ml/min
柱 温 :40℃ 波长：250nm
数据文件名 : RC$J305 - 31-20/31-1142-2 - zzp-2023072811p-c6-rcqx-pH1.2jz-jf50z-10mg-jxzs-P1.lcd
方法文件名 : RC$J305 - J305-rcqx-20240223-FX280.lcm
批处理文件名: RC$J305 - 20240223-rcqx-FX280.lcb
样品瓶号 : 2-8
进样体积 : 10 μl 版本号：6.115
进样时间 : 2024/02/23 16:10:22 实验者: xiexinhui
处理时间（V2） : 2024/02/25 13:13:27 处理者: xiexinhui
仪器型号：SHIMADZU LC-205OC(FX280)

<色谱图>

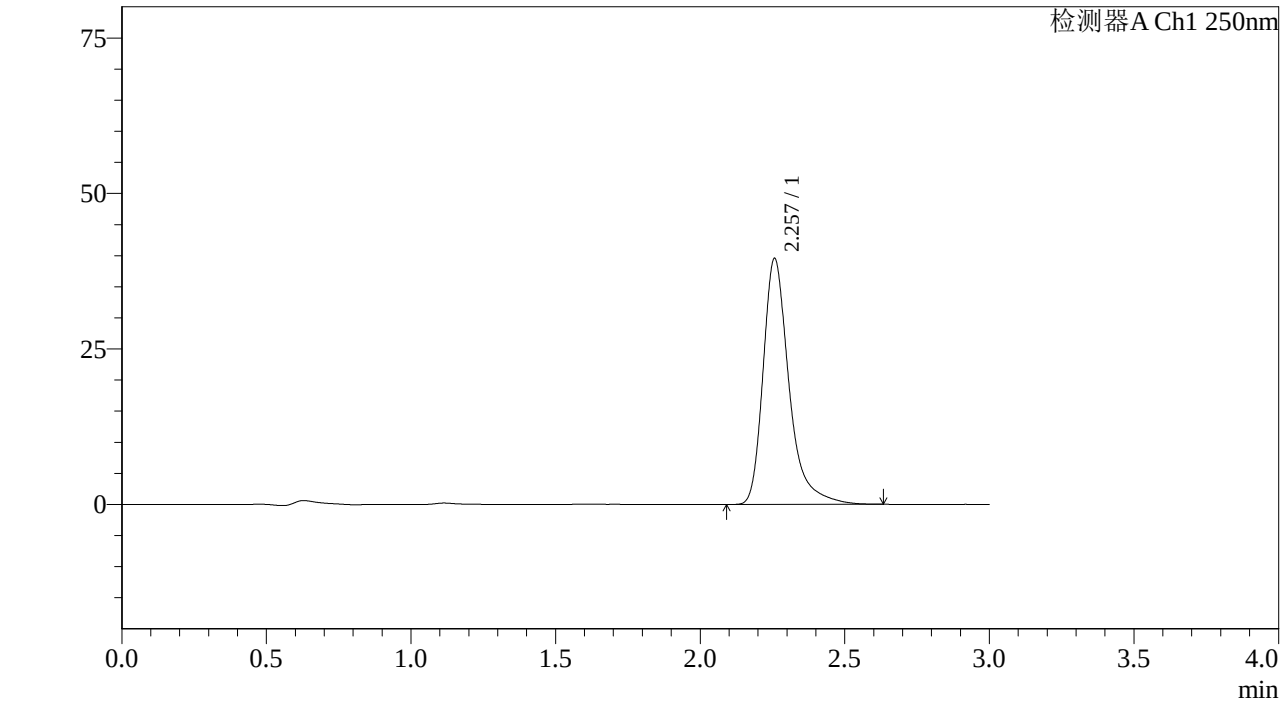

<峰表>

检测器A Ch1 250nm

峰号	保留时间	面积%	面积	高度	理论塔板数(US	拖尾因子	分离度(USP)
1	2.257	100.000	247233	39495	3348	1.375	--
总计		100.000	247233	39495			

图105 利伐沙班颗粒溶出曲线测定长期6月HPLC图谱
自制品-2023072811批(10mg规格)-pH1.2介质-桨法-50转-极限转速-片1
供试品溶液-1

SHIMADZU LabSolutions

J305

<样品信息>

色谱柱 :XB-C18(50mm*4.6mm,5μm） 流速：1.0ml/min
柱 温 :40℃ 波长：250nm
数据文件名 : RC$J305 - 31-20/31-1143-2 - zzp-2023072811p-c6-rcqx-pH1.2jz-jf50z-10mg-jxzs-P2.lcd
方法文件名 : RC$J305 - J305-rcqx-20240223-FX280.lcm
批处理文件名: RC$J305 - 20240223-rcqx-FX280.lcb
样品瓶号 : 2-17
进样体积 : 10 μl 版本号：6.115
进样时间 : 2024/02/23 16:13:46 实验者: xiexinhui
处理时间（V2） : 2024/02/25 13:13:29 处理者: xiexinhui
仪器型号：SHIMADZU LC-205ọC(FXẹ80)

<色谱图>

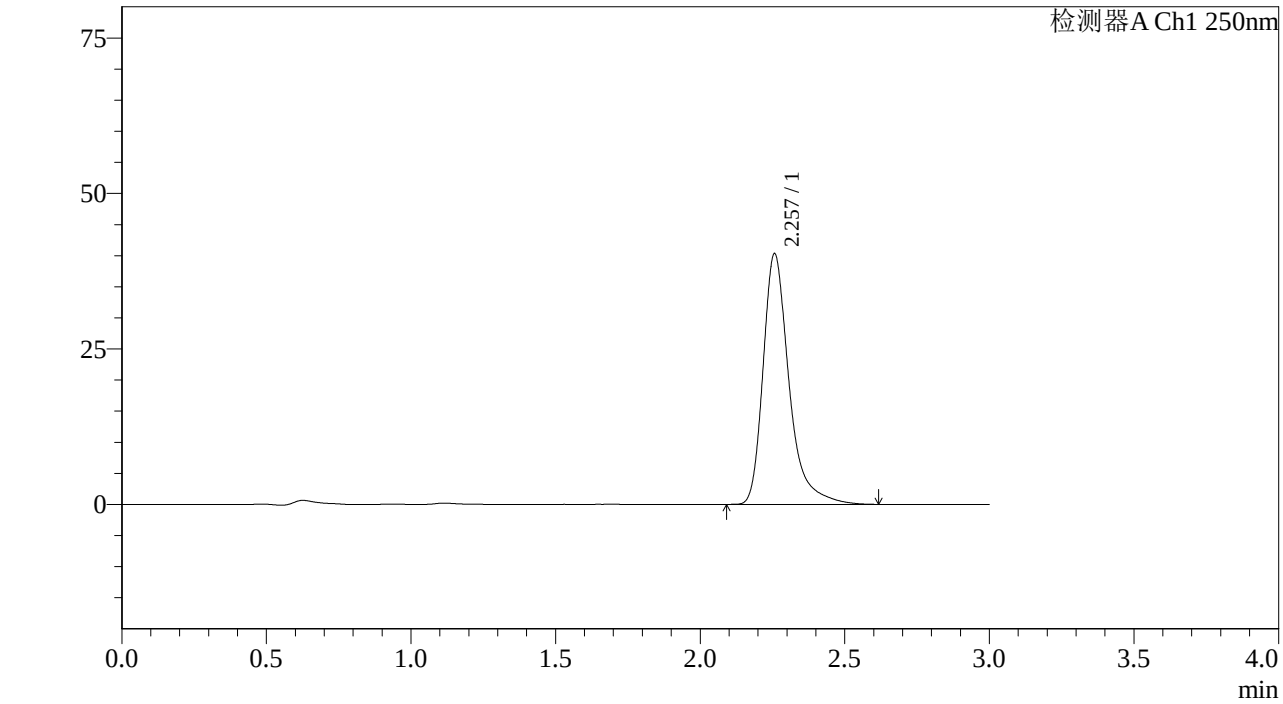

<峰表>

检测器A Ch1 250nm

峰号	保留时间	面积%	面积	高度	理论塔板数(US	拖尾因子	分离度(USP)
1	2.257	100.000	252096	40268	3347	1.376	--
总计		100.000	252096	40268			

图106 利伐沙班颗粒溶出曲线测定长期6月HPLC图谱
自制品-2023072811批(10mg规格)-pH1.2介质-桨法-50转-极限转速-片2
供试品溶液-1

SHIMADZU LabSolutions

J305

<样品信息>

色谱柱 :XB-C18(50mm*4.6mm,5μm） 流速：1.0ml/min
柱 温 :40℃ 波长：250nm
数据文件名 : RC$J305 - 31-20/31-1144-2 - zzp-2023072811p-c6-rcqx-pH1.2jz-jf50z-10mg-jxzs-P3.lcd
方法文件名 : RC$J305 - J305-rcqx-20240223-FX280.lcm
批处理文件名: RC$J305 - 20240223-rcqx-FX280.lcb
样品瓶号 : 2-26
进样体积 : 10 μl 版本号：6.115
进样时间 : 2024/02/23 16:17:10 实验者: xiexinhui
处理时间（V2） : 2024/02/25 13:13:32 处理者: xiexinhui
仪器型号：SHIMADZU LC-205OC(FX280)

<色谱图>

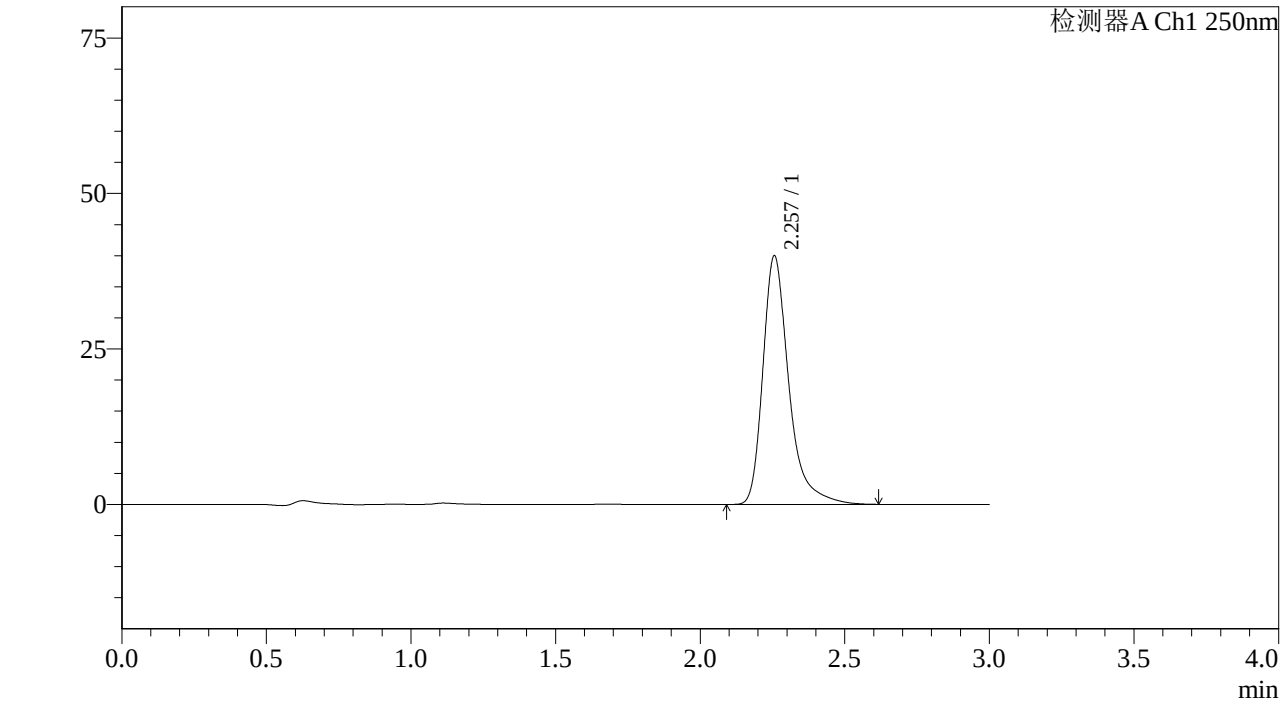

<峰表>

检测器A Ch1 250nm

峰号	保留时间	面积%	面积	高度	理论塔板数(US	拖尾因子	分离度(USP)
1	2.257	100.000	249690	39970	3354	1.377	--
总计		100.000	249690	39970			

图107 利伐沙班颗粒溶出曲线测定长期6月HPLC图谱
自制品-2023072811批(10mg规格)-pH1.2介质-桨法-50转-极限转速-片3
供试品溶液-1

SHIMADZU LabSolutions

J305

<样品信息>

色谱柱 :XB-C18(50mm*4.6mm,5μm） 流速：1.0ml/min
柱 温 :40℃ 波长：250nm
数据文件名 : RC$J305 - 31-20/31-1145-2 - zzp-2023072811p-c6-rcqx-pH1.2jz-jf50z-10mg-jxzs-P4.lcd
方法文件名 : RC$J305 - J305-rcqx-20240223-FX280.lcm
批处理文件名: RC$J305 - 20240223-rcqx-FX280.lcb
样品瓶号 : 2-35
进样体积 : 10 μl 版本号：6.115
进样时间 : 2024/02/23 16:20:34 实验者: xiexinhui
处理时间（V2） : 2024/02/25 13:13:34 处理者: xiexinhui
仪器型号：SHIMADZU LC-205ǫC(FXǫ280)

<色谱图>

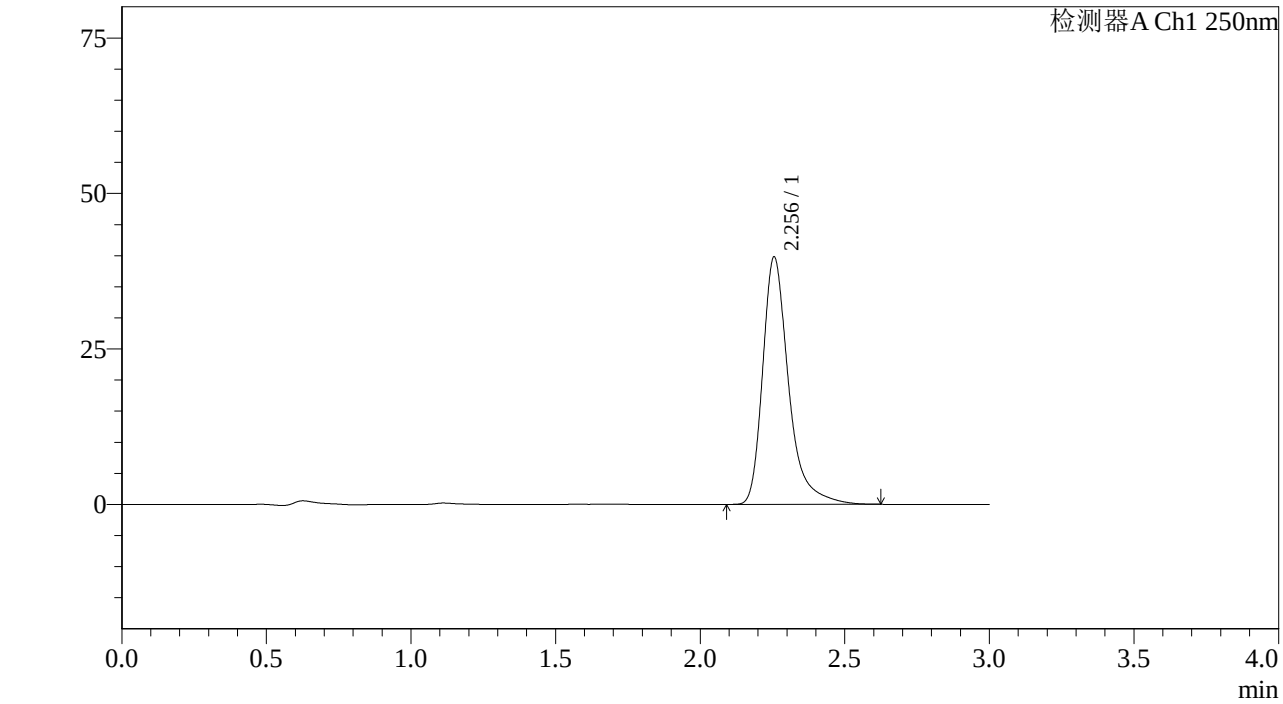

<峰表>

检测器A Ch1 250nm

峰号	保留时间	面积%	面积	高度	理论塔板数(US	拖尾因子	分离度(USP)
1	2.256	100.000	248625	39797	3348	1.375	--
总计		100.000	248625	39797			

图108 利伐沙班颗粒溶出曲线测定长期6月HPLC图谱
自制品-2023072811批(10mg规格)-pH1.2介质-桨法-50转-极限转速-片4
供试品溶液-1

SHIMADZU LabSolutions

J305

<样品信息>

色谱柱 :XB-C18(50mm*4.6mm,5μm） 流速：1.0ml/min
柱 温 :40℃ 波长：250nm
数据文件名 : RC$J305 - 31-20/31-1146-2 - zzp-2023072811p-c6-rcqx-pH1.2jz-jf50z-10mg-jxzs-P5.lcd
方法文件名 : RC$J305 - J305-rcqx-20240223-FX280.lcm
批处理文件名: RC$J305 - 20240223-rcqx-FX280.lcb
样品瓶号 : 2-44
进样体积 : 10 μl 版本号：6.115
进样时间 : 2024/02/23 16:23:58 实验者: xiexinhui
处理时间（V2） : 2024/02/25 13:13:36 处理者: xiexinhui
仪器型号：SHIMADZU LC-205OC(FX280)

<色谱图>

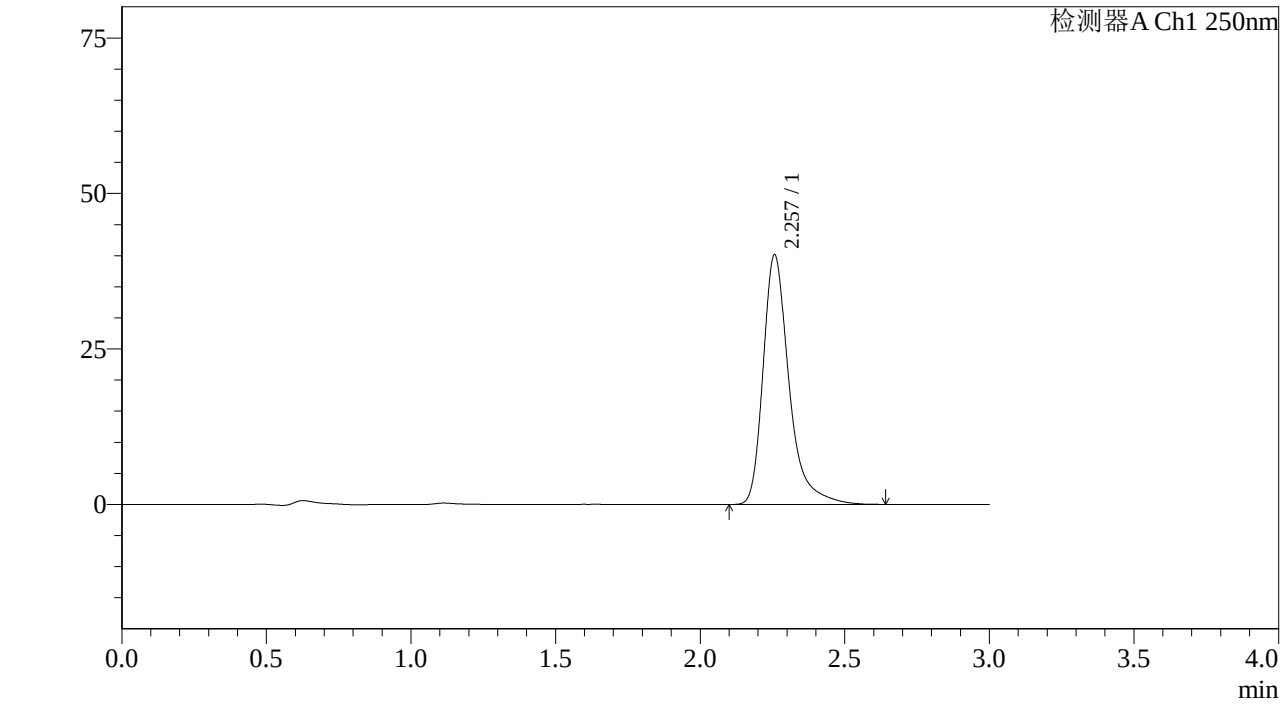

<峰表>

检测器A Ch1 250nm

峰号	保留时间	面积%	面积	高度	理论塔板数(US	拖尾因子	分离度(USP)
1	2.257	100.000	251280	40094	3344	1.378	--
总计		100.000	251280	40094			

图109 利伐沙班颗粒溶出曲线测定长期6月HPLC图谱
自制品-2023072811批(10mg规格)-pH1.2介质-桨法-50转-极限转速-片5
供试品溶液-1

SHIMADZU LabSolutions

J305

<样品信息>

色谱柱 :XB-C18(50mm*4.6mm,5μm） 流速：1.0ml/min
柱 温 :40℃ 波长：250nm
数据文件名 : RC$J305 - 31-20/31-1147-2 - zzp-2023072811p-c6-rcqx-pH1.2jz-jf50z-10mg-jxzs-P6.lcd
方法文件名 : RC$J305 - J305-rcqx-20240223-FX280.lcm
批处理文件名: RC$J305 - 20240223-rcqx-FX280.lcb
样品瓶号 : 2-53
进样体积 : 10 μl 版本号：6.115
进样时间 : 2024/02/23 16:27:22 实验者: xiexinhui
处理时间（V2） : 2024/02/25 13:13:39 处理者: xiexinhui
仪器型号：SHIMADZU LC-205OC(FX280)

<色谱图>

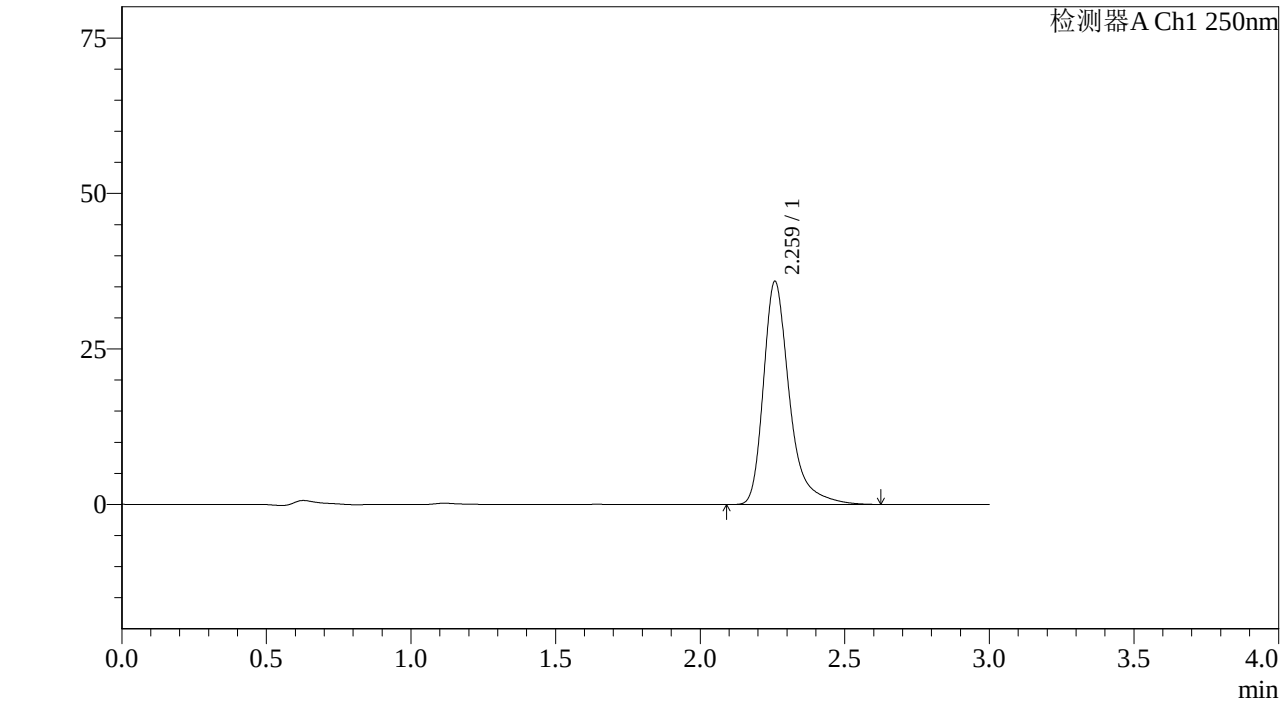

<峰表>

检测器A Ch1 250nm

峰号	保留时间	面积%	面积	高度	理论塔板数(US	拖尾因子	分离度(USP)
1	2.259	100.000	224429	35735	3352	1.377	--
总计		100.000	224429	35735			

图110 利伐沙班颗粒溶出曲线测定长期6月HPLC图谱
自制品-2023072811批(10mg规格)-pH1.2介质-桨法-50转-极限转速-片6
供试品溶液-1

SHIMADZU LabSolutions

J305

<样品信息>

色谱柱 :XB-C18(50mm*4.6mm,5μm） 流速：1.0ml/min
柱 温 :40℃ 波长：250nm
数据文件名 : RC$J305 - 31-20/31-1148-2 - zzp-2023072811p-c6-rcqx-pH1.2jz-jf50z-10mg-dz2-1.lcd
方法文件名 : RC$J305 - J305-rcqx-20240223-FX280.lcm
批处理文件名: RC$J305 - 20240223-rcqx-FX280.lcb
样品瓶号 : 2-27
进样体积 : 10 μl 版本号：6.115
进样时间 : 2024/02/23 16:30:46 实验者: xiexinhui
处理时间（V2） : 2024/02/25 13:13:41 处理者: xiexinhui
仪器型号：SHIMADZU LC-205OC(FX280)

<色谱图>

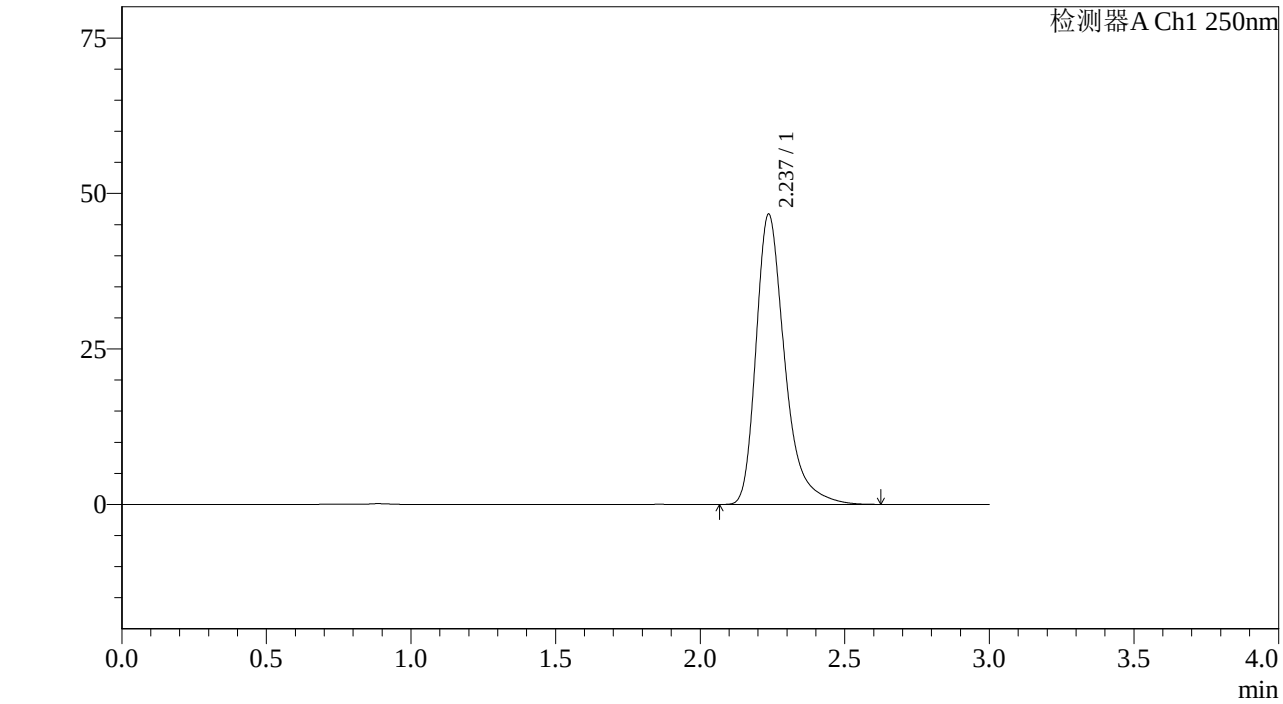

<峰表>

检测器A Ch1 250nm

峰号	保留时间	面积%	面积	高度	理论塔板数(US	拖尾因子	分离度(USP)
1	2.237	100.000	322699	46662	2625	1.361	--
总计		100.000	322699	46662			

图111 利伐沙班颗粒溶出曲线测定长期6月HPLC图谱
自制品-2023072811批(10mg规格)-pH1.2介质-桨法-50转
对照品溶液-2-1

SHIMADZU LabSolutions

J305

<样品信息>

色谱柱 :XB-C18(50mm*4.6mm,5μm） 流速：1.0ml/min
柱 温 :40℃ 波长：250nm
数据文件名 : RC$J305 - 31-20/31-1149-2 - zzp-2023072811p-c6-rcqx-pH1.2jz-jf50z-10mg-dz2-2.lcd
方法文件名 : RC$J305 - J305-rcqx-20240223-FX280.lcm
批处理文件名: RC$J305 - 20240223-rcqx-FX280.lcb
样品瓶号 : 2-27
进样体积 : 10 μl 版本号：6.115
进样时间 : 2024/02/23 16:34:10 实验者: xiexinhui
处理时间（V2） : 2024/02/25 13:13:44 处理者: xiexinhui
仪器型号：SHIMADZU LC-205ǫC(FXẹ80)

<色谱图>

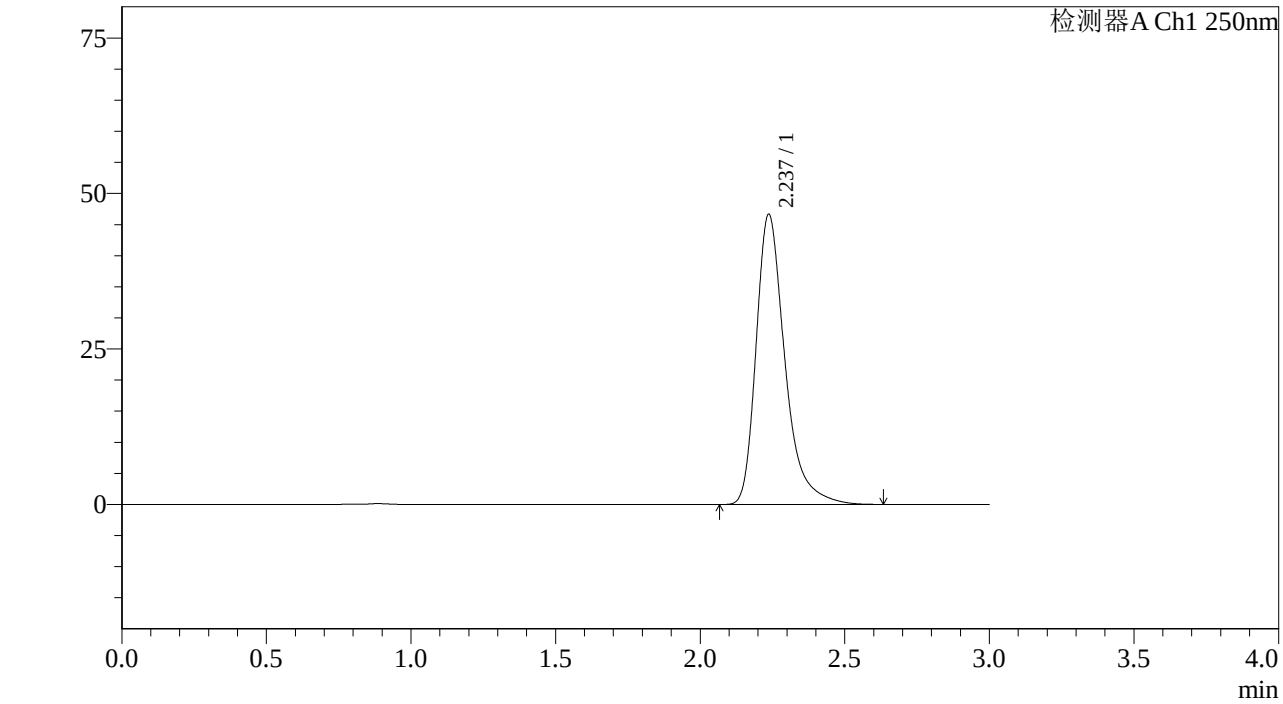

<峰表>

检测器A Ch1 250nm

峰号	保留时间	面积%	面积	高度	理论塔板数(US	拖尾因子	分离度(USP)
1	2.237	100.000	323488	46651	2614	1.363	--
总计		100.000	323488	46651			

图112 利伐沙班颗粒溶出曲线测定长期6月HPLC图谱
自制品-2023072811批(10mg规格)-pH1.2介质-桨法-50转
对照品溶液-2-2

SHIMADZU LabSolutions

J305

<样品信息>

色谱柱 :XB-C18(50mm*4.6mm,5μm） 流速：1.0ml/min
柱 温 :40℃ 波长：250nm
数据文件名 : RC$J305 - 31-20/31-1376-2 - zzp-2023072811p-z6-rcqx-pH1.2jz-jf50z-10mg-rj.lcd
方法文件名 : RC$J305 - J305-rcqx-20240223-FX280.lcm
批处理文件名: RC$J305 - 20240223-rcqx-FX280.lcb
样品瓶号 : 3-9
进样体积 : 10 μl 版本号：6.115
进样时间 : 2024/02/25 08:40:59 实验者: xiexinhui
处理时间（V2） : 2024/02/25 13:13:46 处理者: xiexinhui
仪器型号：SHIMADZU LC-205ȯC(FX280)

<色谱图>

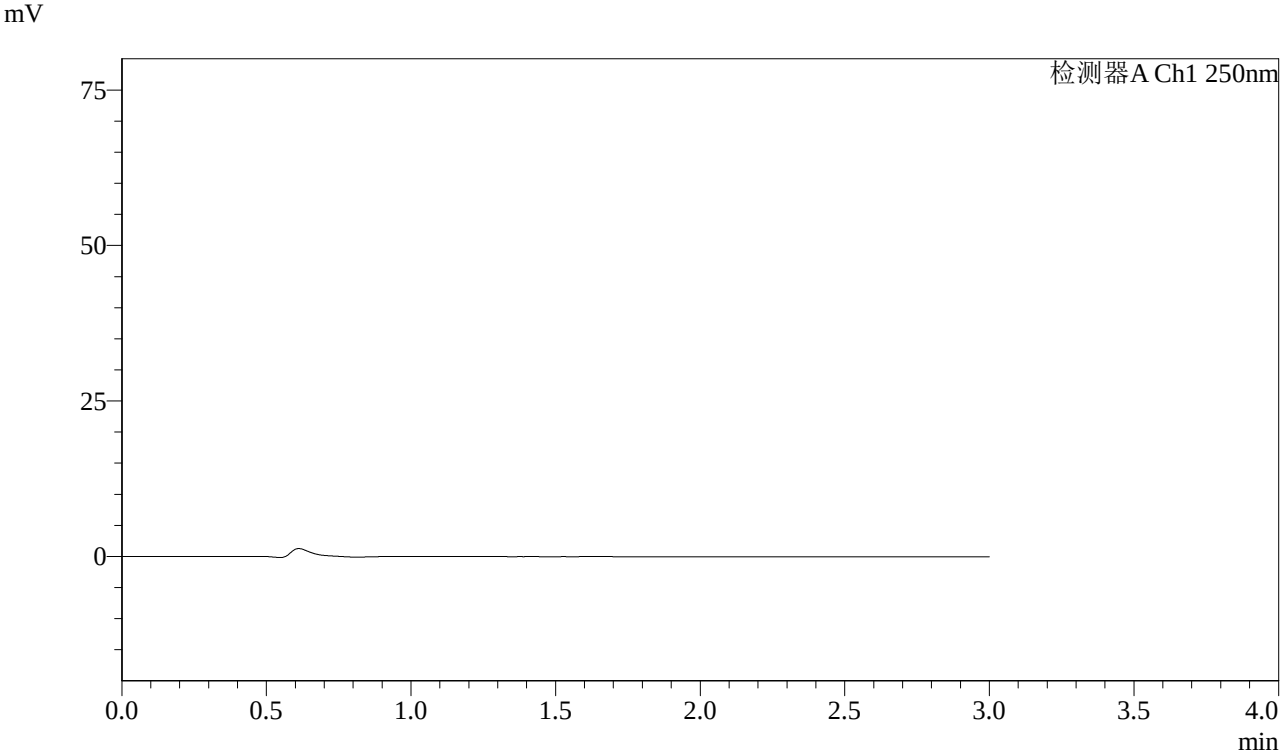

<峰表>

检测器A Ch1 250nm

峰号	保留时间	面积%	面积	高度	理论塔板数(US	拖尾因子	分离度(USP)
总计							

图113 利伐沙班颗粒溶出曲线测定长期6月HPLC图谱
自制品-2023072811批(10mg规格)-pH1.2介质-桨法-50转
溶剂

SHIMADZU LabSolutions

J305

<样品信息>

色谱柱 :XB-C18(50mm*4.6mm,5μm） 流速：1.0ml/min
柱 温 :40℃ 波长：250nm
数据文件名 : RC$J305 - 31-20/31-1377-2 - zzp-2023072811p-z6-rcqx-pH1.2jz-jf50z-10mg-dz1-1.lcd
方法文件名 : RC$J305 - J305-rcqx-20240223-FX280.lcm
批处理文件名: RC$J305 - 20240223-rcqx-FX280.lcb
样品瓶号 : 3-18
进样体积 : 10 μl 版本号：6.115
进样时间 : 2024/02/25 08:44:21 实验者: xiexinhui
处理时间（V2） : 2024/02/25 13:13:48 处理者: xiexinhui
仪器型号：SHIMADZU LC-205OC(FX280)

<色谱图>

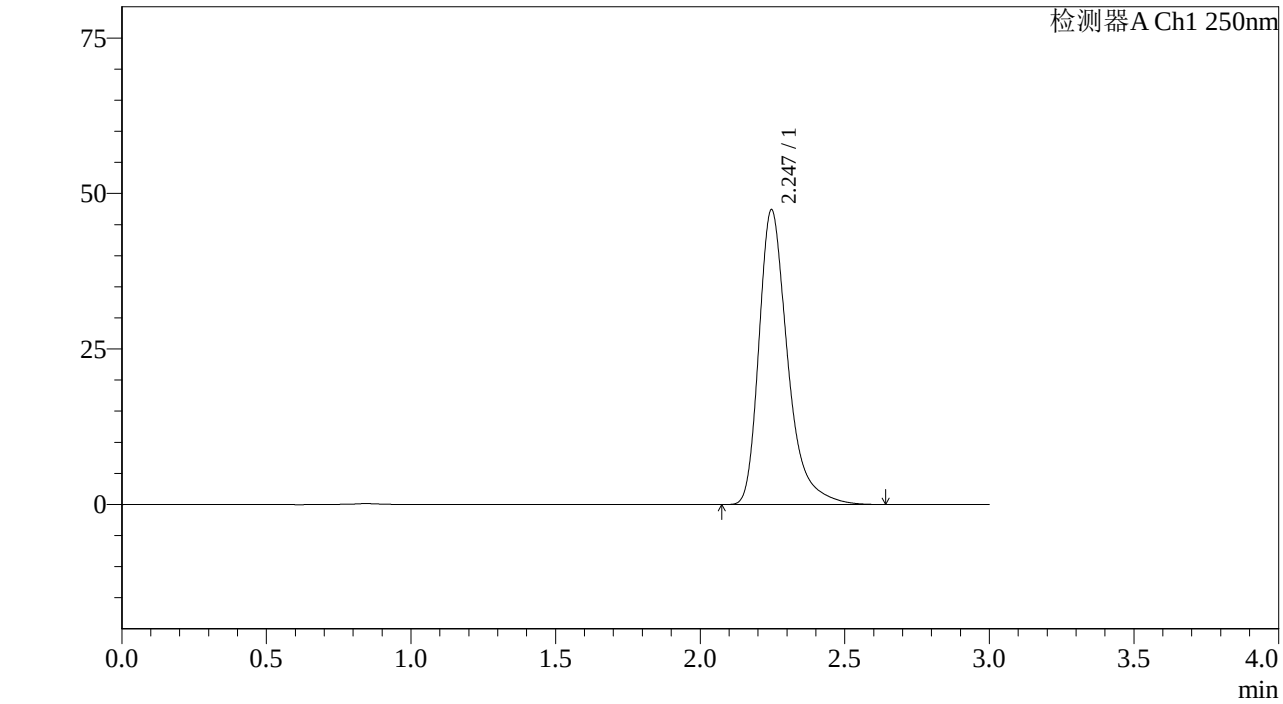

<峰表>

检测器A Ch1 250nm

峰号	保留时间	面积%	面积	高度	理论塔板数(US	拖尾因子	分离度(USP)
1	2.247	100.000	328102	47423	2647	1.369	--
总计		100.000	328102	47423			

图114 利伐沙班颗粒溶出曲线测定中间条件6月HPLC图谱
自制品-2023072811批(10mg规格)-pH1.2介质-桨法-50转
对照品溶液-1-1

SHIMADZU LabSolutions

J305

<样品信息>

色谱柱 :XB-C18(50mm*4.6mm,5μm） 流速：1.0ml/min
柱 温 :40℃ 波长：250nm
数据文件名 : RC$J305 - 31-20/31-1378-2 - zzp-2023072811p-z6-rcqx-pH1.2jz-jf50z-10mg-dz1-2.lcd
方法文件名 : RC$J305 - J305-rcqx-20240223-FX280.lcm
批处理文件名: RC$J305 - 20240223-rcqx-FX280.lcb
样品瓶号 : 3-18
进样体积 : 10 μl 版本号：6.115
进样时间 : 2024/02/25 08:47:42 实验者: xiexinhui
处理时间（V2） : 2024/02/25 13:13:51 处理者: xiexinhui
仪器型号：SHIMADZU LC-20SOC(FX280)

<色谱图>

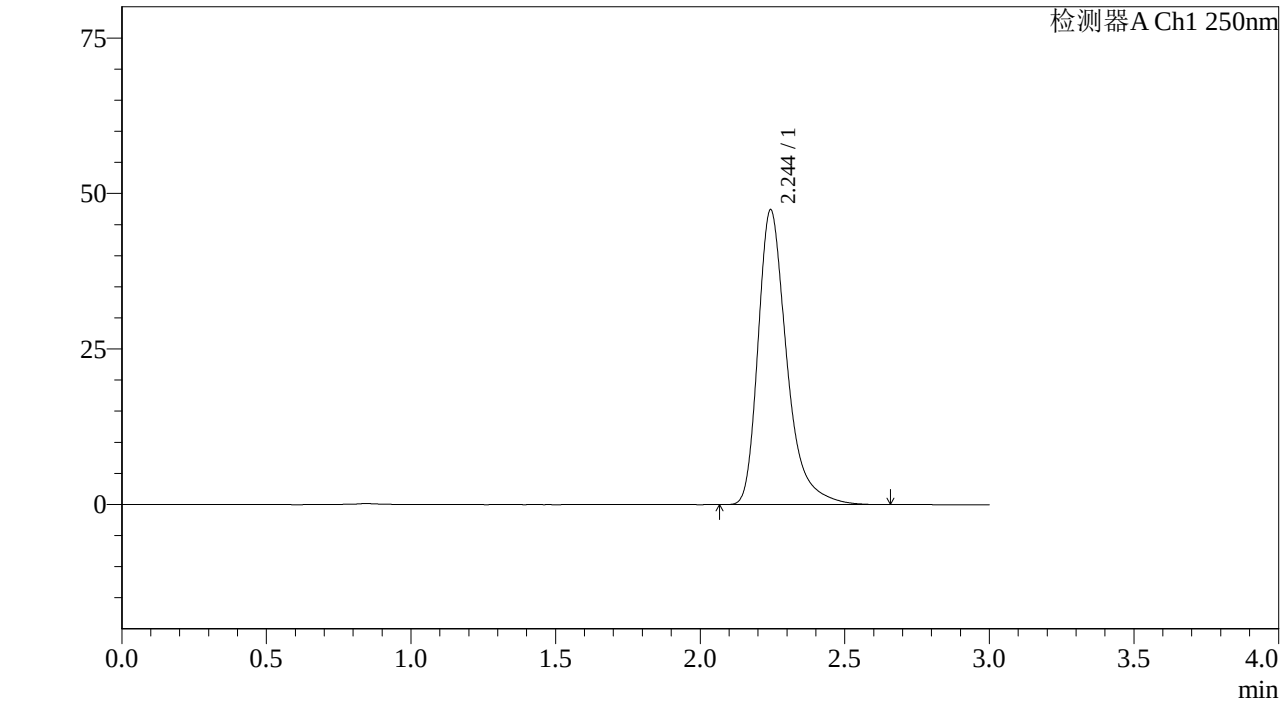

<峰表>

检测器A Ch1 250nm

峰号	保留时间	面积%	面积	高度	理论塔板数(US	拖尾因子	分离度(USP)
1	2.244	100.000	327940	47307	2648	1.369	--
总计		100.000	327940	47307			

图115 利伐沙班颗粒溶出曲线测定中间条件6月HPLC图谱
自制品-2023072811批(10mg规格)-pH1.2介质-桨法-50转
对照品溶液-1-2

SHIMADZU LabSolutions

J305

<样品信息>

色谱柱 :XB-C18(50mm*4.6mm,5μm） 流速：1.0ml/min
柱 温 :40℃ 波长：250nm
数据文件名 : RC$J305 - 31-20/31-1379-2 - zzp-2023072811p-z6-rcqx-pH1.2jz-jf50z-10mg-dz1-3.lcd
方法文件名 : RC$J305 - J305-rcqx-20240223-FX280.lcm
批处理文件名: RC$J305 - 20240223-rcqx-FX280.lcb
样品瓶号 : 3-18
进样体积 : 10 μl 版本号：6.115
进样时间 : 2024/02/25 08:51:04 实验者: xiexinhui
处理时间（V2） : 2024/02/25 13:13:53 处理者: xiexinhui
仪器型号：SHIMADZU LC-20SOC(FX280)

<色谱图>

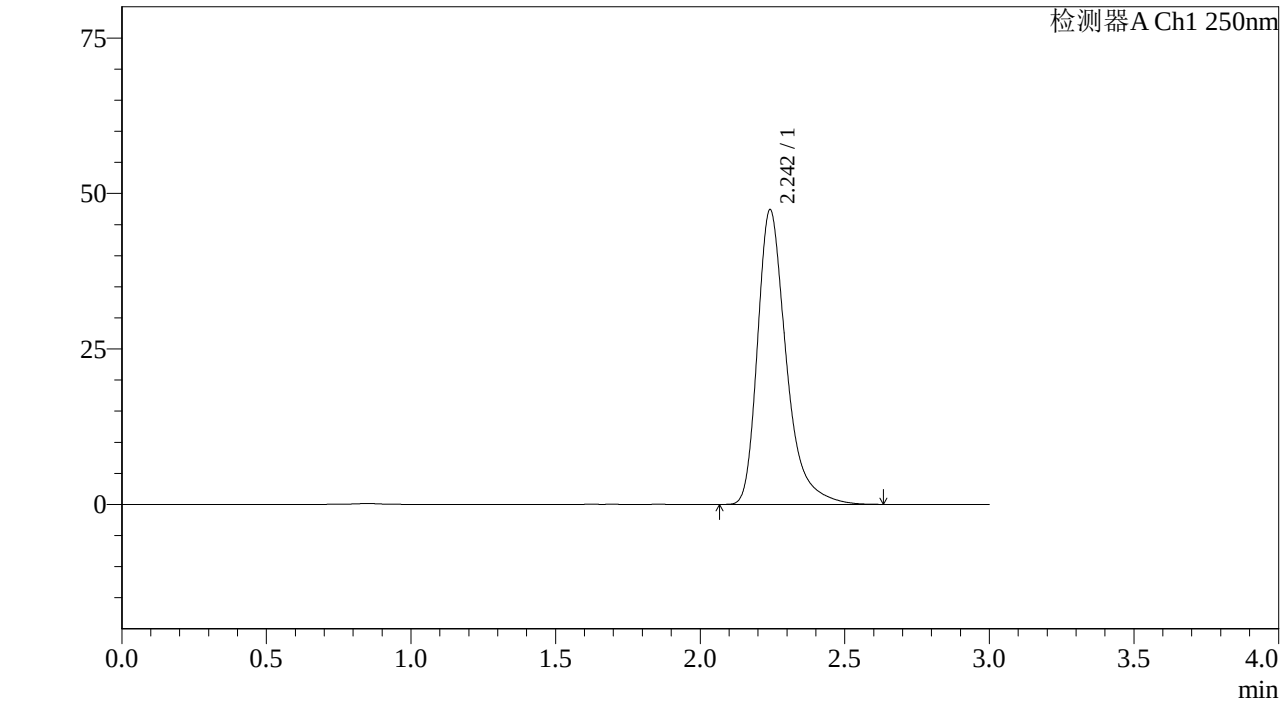

<峰表>

检测器A Ch1 250nm

峰号	保留时间	面积%	面积	高度	理论塔板数(US	拖尾因子	分离度(USP)
1	2.242	100.000	327528	47255	2644	1.369	--
总计		100.000	327528	47255			

图116 利伐沙班颗粒溶出曲线测定中间条件6月HPLC图谱
自制品-2023072811批(10mg规格)-pH1.2介质-桨法-50转
对照品溶液-1-3

SHIMADZU LabSolutions

J305

<样品信息>

色谱柱 :XB-C18(50mm*4.6mm,5μm） 流速：1.0ml/min
柱 温 :40℃ 波长：250nm
数据文件名 : RC$J305 - 31-20/31-1380-2 - zzp-2023072811p-z6-rcqx-pH1.2jz-jf50z-10mg-dz1-4.lcd
方法文件名 : RC$J305 - J305-rcqx-20240223-FX280.lcm
批处理文件名: RC$J305 - 20240223-rcqx-FX280.lcb
样品瓶号 : 3-18
进样体积 : 10 μl 版本号：6.115
进样时间 : 2024/02/25 08:54:25 实验者: xiexinhui
处理时间（V2） : 2024/02/25 13:13:55 处理者: xiexinhui
仪器型号：SHIMADZU LC-205ȯC(FXẹ280)

<色谱图>

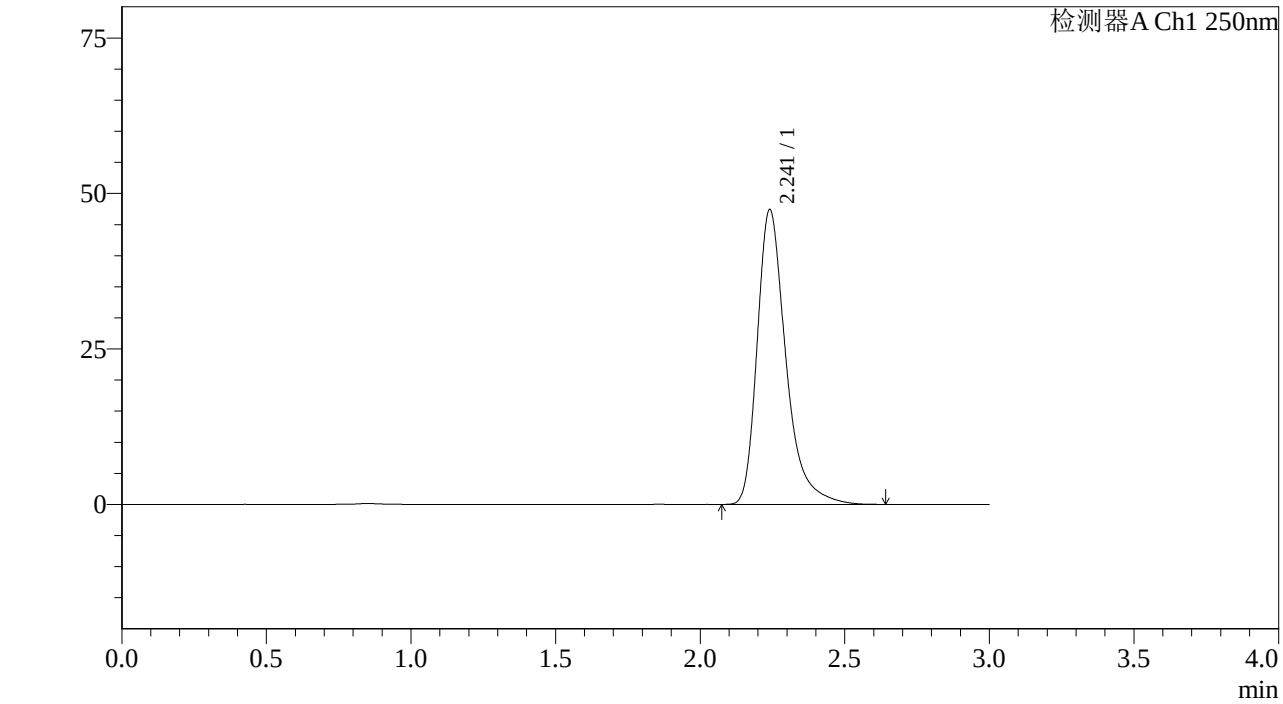

<峰表>

检测器A Ch1 250nm

峰号	保留时间	面积%	面积	高度	理论塔板数(US	拖尾因子	分离度(USP)
1	2.241	100.000	327624	47362	2641	1.369	--
总计		100.000	327624	47362			

图117 利伐沙班颗粒溶出曲线测定中间条件6月HPLC图谱
自制品-2023072811批(10mg规格)-pH1.2介质-桨法-50转
对照品溶液-1-4

SHIMADZU LabSolutions

J305

<样品信息>

色谱柱 :XB-C18(50mm*4.6mm,5μm） 流速：1.0ml/min
柱 温 :40℃ 波长：250nm
数据文件名 : RC$J305 - 31-20/31-1381-2 - zzp-2023072811p-z6-rcqx-pH1.2jz-jf50z-10mg-dz1-5.lcd
方法文件名 : RC$J305 - J305-rcqx-20240223-FX280.lcm
批处理文件名: RC$J305 - 20240223-rcqx-FX280.lcb
样品瓶号 : 3-18
进样体积 : 10 μl 版本号：6.115
进样时间 : 2024/02/25 08:57:46 实验者: xiexinhui
处理时间（V2） : 2024/02/25 13:13:58 处理者: xiexinhui
仪器型号：SHIMADZU LC-205OC(FX280)

<色谱图>

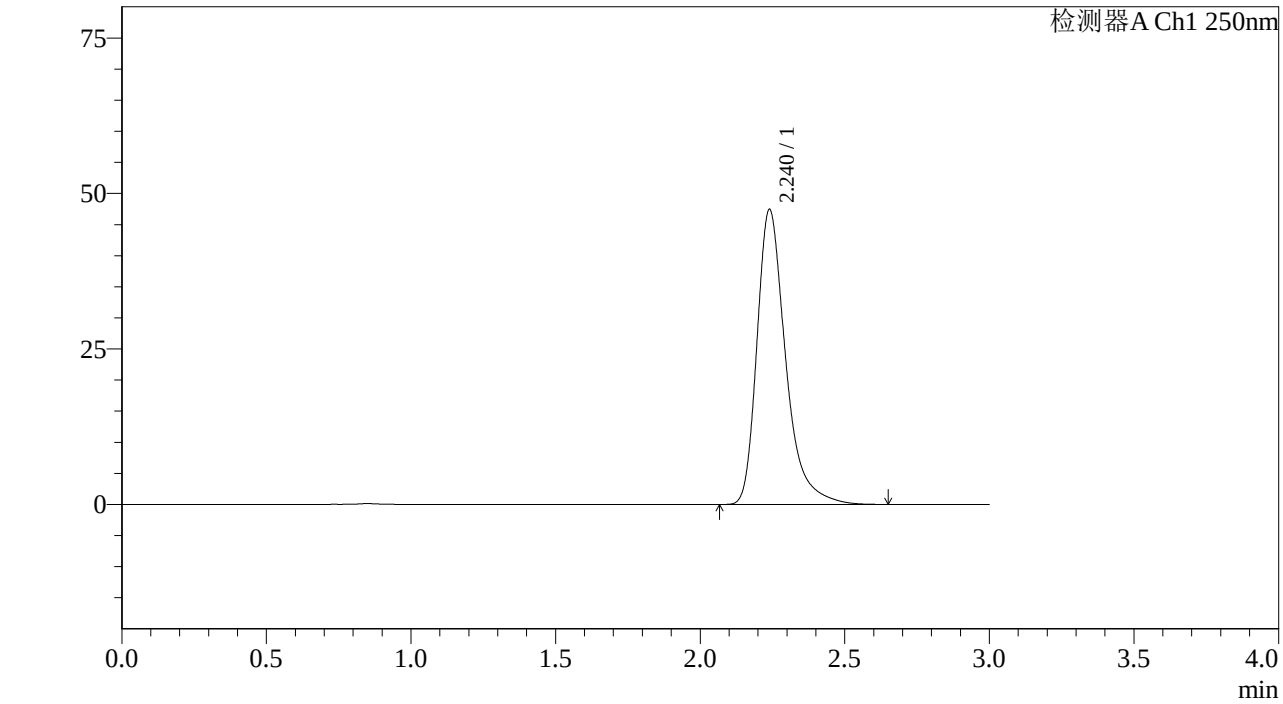

<峰表>

检测器A Ch1 250nm

峰号	保留时间	面积%	面积	高度	理论塔板数(US	拖尾因子	分离度(USP)
1	2.240	100.000	327460	47423	2644	1.367	--
总计		100.000	327460	47423			

图118 利伐沙班颗粒溶出曲线测定中间条件6月HPLC图谱
自制品-2023072811批(10mg规格)-pH1.2介质-桨法-50转
对照品溶液-1-5

SHIMADZU LabSolutions

J305

<样品信息>

色谱柱 :XB-C18(50mm*4.6mm,5μm） 流速：1.0ml/min
柱 温 :40℃ 波长：250nm
数据文件名 : RC$J305 - 31-20/31-1382-2 - zzp-2023072811p-z6-rcqx-pH1.2jz-jf50z-10mg-5min-P1.lcd
方法文件名 : RC$J305 - J305-rcqx-20240223-FX280.lcm
批处理文件名: RC$J305 - 20240223-rcqx-FX280.lcb
样品瓶号 : 3-1
进样体积 : 10 μl 版本号：6.115
进样时间 : 2024/02/25 09:01:06 实验者: xiexinhui
处理时间（V2） : 2024/02/25 13:14:00 处理者: xiexinhui
仪器型号：SHIMADZU LC-205ọC(FXẹ280)

<色谱图>

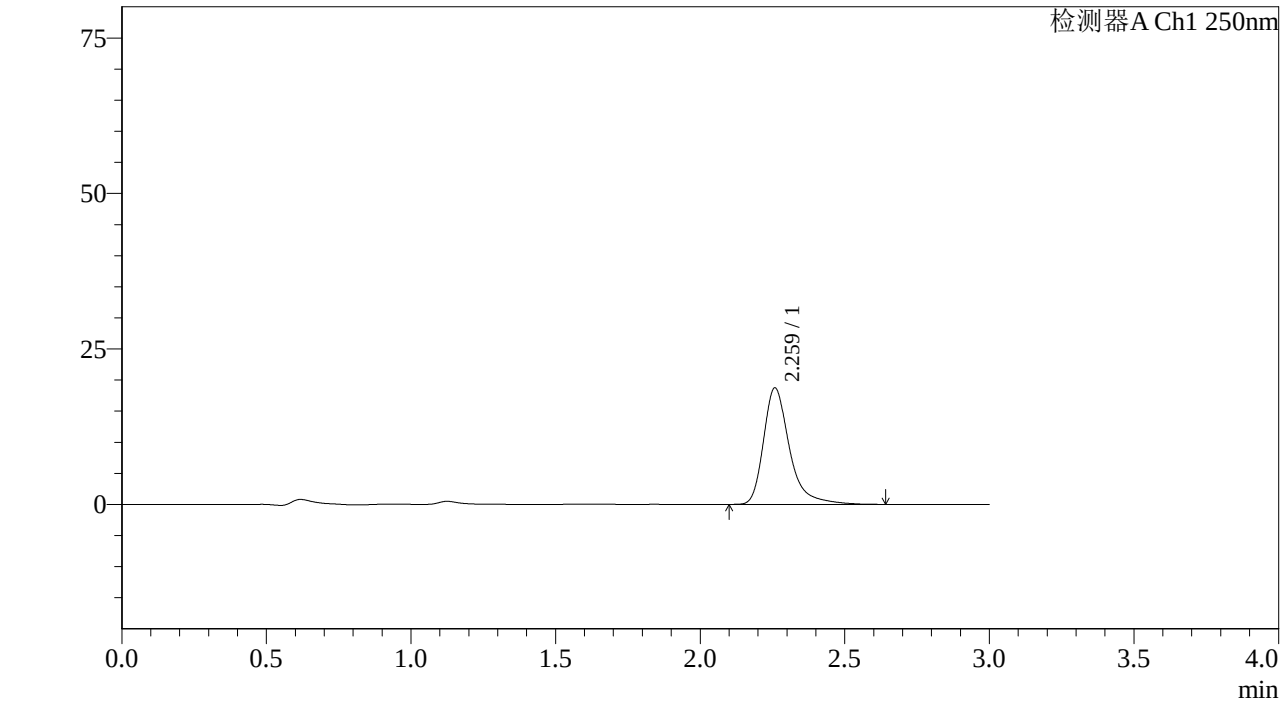

<峰表>

检测器A Ch1 250nm

峰号	保留时间	面积%	面积	高度	理论塔板数(US	拖尾因子	分离度(USP)
1	2.259	100.000	117530	18661	3347	1.382	--
总计		100.000	117530	18661			

图119 利伐沙班颗粒溶出曲线测定中间条件6月HPLC图谱
自制品-2023072811批(10mg规格)-pH1.2介质-桨法-50转-5min-片1
供试品溶液-1

SHIMADZU LabSolutions

J305

<样品信息>

色谱柱 :XB-C18(50mm*4.6mm,5μm） 流速：1.0ml/min
柱 温 :40℃ 波长：250nm
数据文件名 : RC$J305 - 31-20/31-1383-2 - zzp-2023072811p-z6-rcqx-pH1.2jz-jf50z-10mg-5min-P2.lcd
方法文件名 : RC$J305 - J305-rcqx-20240223-FX280.lcm
批处理文件名: RC$J305 - 20240223-rcqx-FX280.lcb
样品瓶号 : 3-10
进样体积 : 10 μl 版本号：6.115
进样时间 : 2024/02/25 09:04:27 实验者: xiexinhui
处理时间（V2） : 2024/02/25 13:14:03 处理者: xiexinhui
仪器型号：SHIMADZU LC-205OC(FX280)

<色谱图>

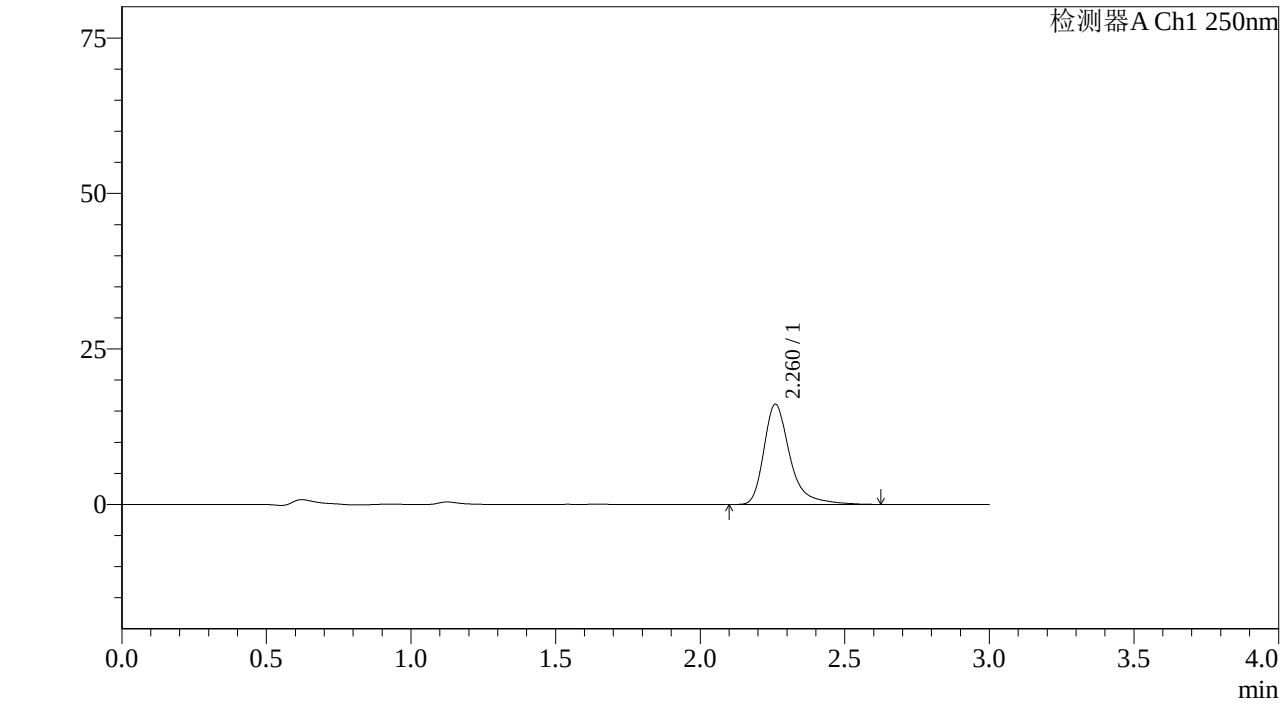

<峰表>

检测器A Ch1 250nm

峰号	保留时间	面积%	面积	高度	理论塔板数(US	拖尾因子	分离度(USP)
1	2.260	100.000	101607	16091	3343	1.391	--
总计		100.000	101607	16091			

图120 利伐沙班颗粒溶出曲线测定中间条件6月HPLC图谱
自制品-2023072811批(10mg规格)-pH1.2介质-桨法-50转-5min-片2
供试品溶液-1

SHIMADZU LabSolutions

J305

<样品信息>

色谱柱 :XB-C18(50mm*4.6mm,5μm） 流速：1.0ml/min
柱 温 :40℃ 波长：250nm
数据文件名 : RC$J305 - 31-20/31-1384-2 - zzp-2023072811p-z6-rcqx-pH1.2jz-jf50z-10mg-5min-P3.lcd
方法文件名 : RC$J305 - J305-rcqx-20240223-FX280.lcm
批处理文件名: RC$J305 - 20240223-rcqx-FX280.lcb
样品瓶号 : 3-19
进样体积 : 10 μl 版本号：6.115
进样时间 : 2024/02/25 09:07:48 实验者: xiexinhui
处理时间（V2） : 2024/02/25 13:14:05 处理者: xiexinhui
仪器型号：SHIMADZU LC-205ǫC(FXẹ280)

<色谱图>

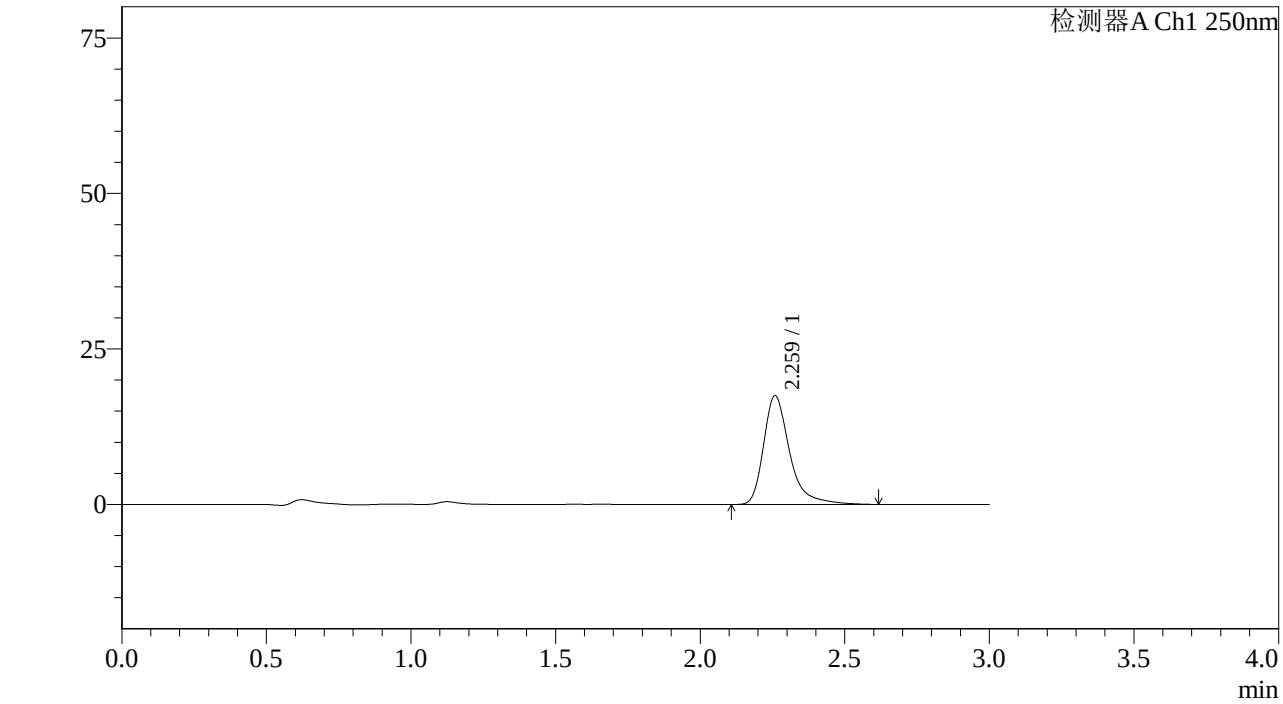

<峰表>

检测器A Ch1 250nm

峰号	保留时间	面积%	面积	高度	理论塔板数(US	拖尾因子	分离度(USP)
1	2.259	100.000	109840	17404	3341	1.391	--
总计		100.000	109840	17404			

图121 利伐沙班颗粒溶出曲线测定中间条件6月HPLC图谱
自制品-2023072811批(10mg规格)-pH1.2介质-桨法-50转-5min-片3
供试品溶液-1

SHIMADZU LabSolutions

J305

<样品信息>

色谱柱 :XB-C18(50mm*4.6mm,5μm） 流速：1.0ml/min
柱 温 :40℃ 波长：250nm
数据文件名 : RC$J305 - 31-20/31-1385-2 - zzp-2023072811p-z6-rcqx-pH1.2jz-jf50z-10mg-5min-P4.lcd
方法文件名 : RC$J305 - J305-rcqx-20240223-FX280.lcm
批处理文件名: RC$J305 - 20240223-rcqx-FX280.lcb
样品瓶号 : 3-28
进样体积 : 10 μl 版本号：6.115
进样时间 : 2024/02/25 09:11:08 实验者: xiexinhui
处理时间（V2） : 2024/02/25 13:14:08 处理者: xiexinhui
仪器型号：SHIMADZU LC-205OC(FX280)

<色谱图>

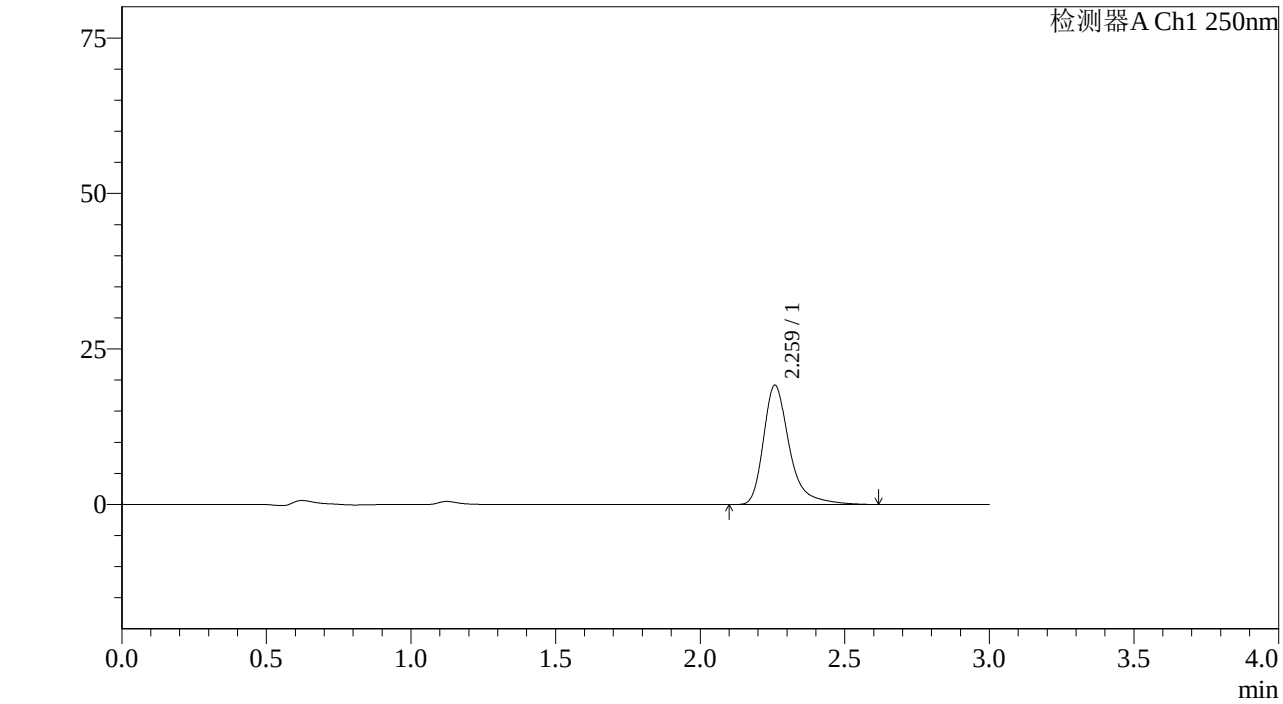

<峰表>

检测器A Ch1 250nm

峰号	保留时间	面积%	面积	高度	理论塔板数(US	拖尾因子	分离度(USP)
1	2.259	100.000	120190	19124	3358	1.387	--
总计		100.000	120190	19124			

图122 利伐沙班颗粒溶出曲线测定中间条件6月HPLC图谱
自制品-2023072811批(10mg规格)-pH1.2介质-桨法-50转-5min-片4
供试品溶液-1

SHIMADZU LabSolutions

J305

<样品信息>

色谱柱 :XB-C18(50mm*4.6mm,5μm） 流速：1.0ml/min
柱 温 :40℃ 波长：250nm
数据文件名 : RC$J305 - 31-20/31-1386-2 - zzp-2023072811p-z6-rcqx-pH1.2jz-jf50z-10mg-5min-P5.lcd
方法文件名 : RC$J305 - J305-rcqx-20240223-FX280.lcm
批处理文件名: RC$J305 - 20240223-rcqx-FX280.lcb
样品瓶号 : 3-37
进样体积 : 10 μl 版本号：6.115
进样时间 : 2024/02/25 09:14:29 实验者: xiexinhui
处理时间（V2） : 2024/02/25 13:14:10 处理者: xiexinhui
仪器型号：SHIMADZU LC-205OC(FX280)

<色谱图>

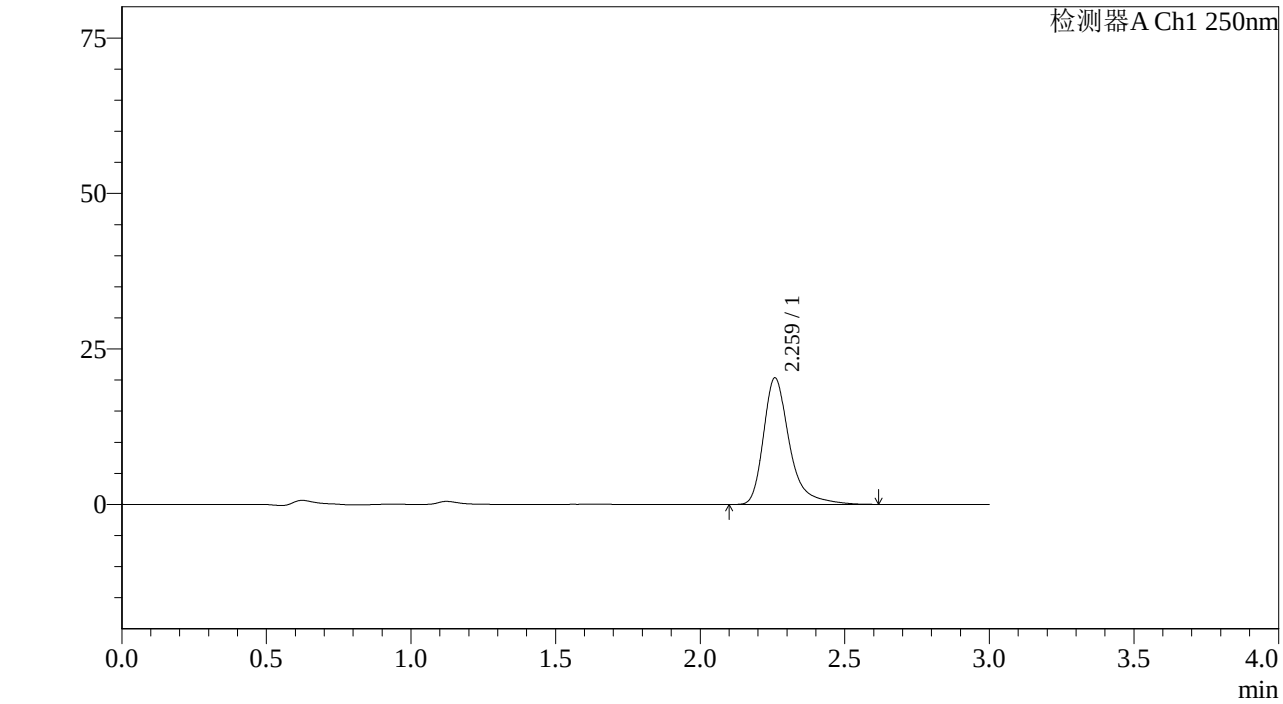

<峰表>

检测器A Ch1 250nm

峰号	保留时间	面积%	面积	高度	理论塔板数(US	拖尾因子	分离度(USP)
1	2.259	100.000	127663	20280	3349	1.387	--
总计		100.000	127663	20280			

图123 利伐沙班颗粒溶出曲线测定中间条件6月HPLC图谱
自制品-2023072811批(10mg规格)-pH1.2介质-桨法-50转-5min-片5
供试品溶液-1

SHIMADZU LabSolutions

J305

<样品信息>

色谱柱 :XB-C18(50mm*4.6mm,5μm） 流速：1.0ml/min
柱 温 :40℃ 波长：250nm
数据文件名 : RC$J305 - 31-20/31-1387-2 - zzp-2023072811p-z6-rcqx-pH1.2jz-jf50z-10mg-5min-P6.lcd
方法文件名 : RC$J305 - J305-rcqx-20240223-FX280.lcm
批处理文件名: RC$J305 - 20240223-rcqx-FX280.lcb
样品瓶号 : 3-46
进样体积 : 10 μl 版本号：6.115
进样时间 : 2024/02/25 09:17:50 实验者: xiexinhui
处理时间（V2） : 2024/02/25 13:14:13 处理者: xiexinhui
仪器型号：SHIMADZU LC-205ǫC(FXẹ280)

<色谱图>

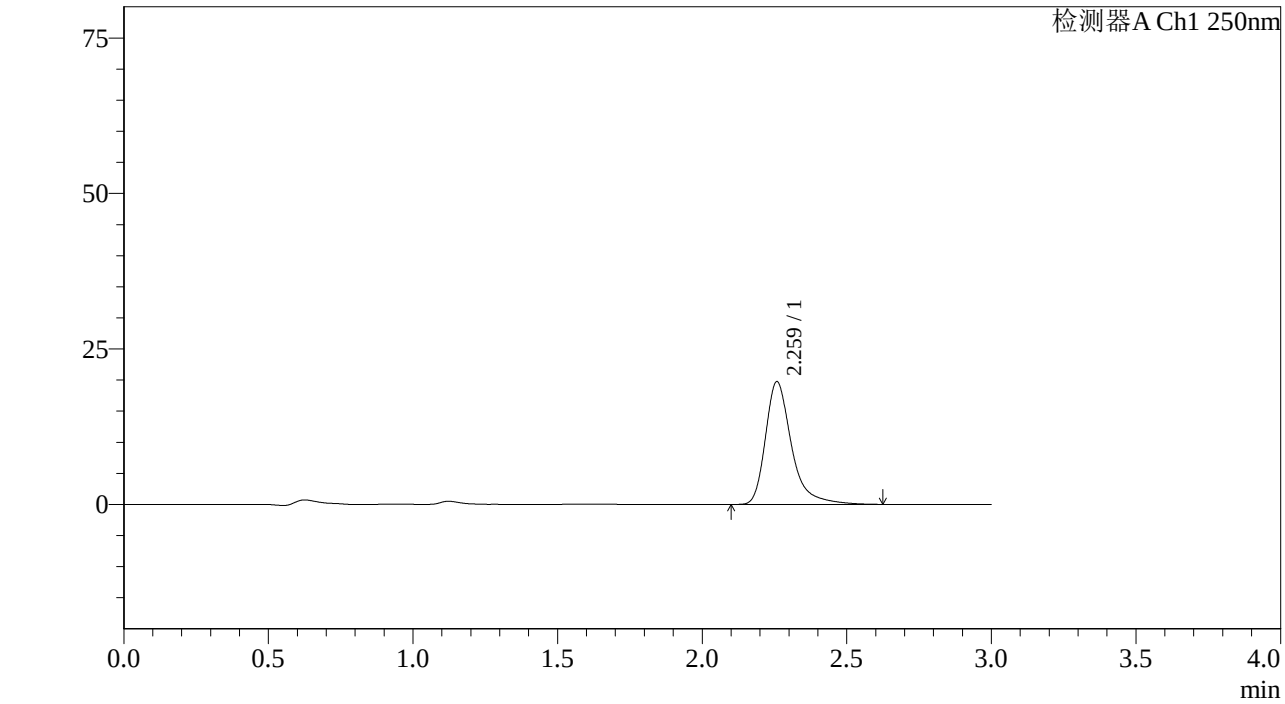

<峰表>

检测器A Ch1 250nm

峰号	保留时间	面积%	面积	高度	理论塔板数(US	拖尾因子	分离度(USP)
1	2.259	100.000	123840	19667	3351	1.388	--
总计		100.000	123840	19667			

图124 利伐沙班颗粒溶出曲线测定中间条件6月HPLC图谱
自制品-2023072811批(10mg规格)-pH1.2介质-桨法-50转-5min-片6
供试品溶液-1

SHIMADZU LabSolutions

J305

<样品信息>

色谱柱 :XB-C18(50mm*4.6mm,5μm） 流速：1.0ml/min
柱 温 :40℃ 波长：250nm
数据文件名 : RC$J305 - 31-20/31-1388-2 - zzp-2023072811p-z6-rcqx-pH1.2jz-jf50z-10mg-10min-P1.lcd
方法文件名 : RC$J305 - J305-rcqx-20240223-FX280.lcm
批处理文件名: RC$J305 - 20240223-rcqx-FX280.lcb
样品瓶号 : 3-2
进样体积 : 10 μl 版本号：6.115
进样时间 : 2024/02/25 09:21:11 实验者: xiexinhui
处理时间（V2） : 2024/02/25 13:14:16 处理者: xiexinhui
仪器型号：SHIMADZU LC-205OC(FX280)

<色谱图>

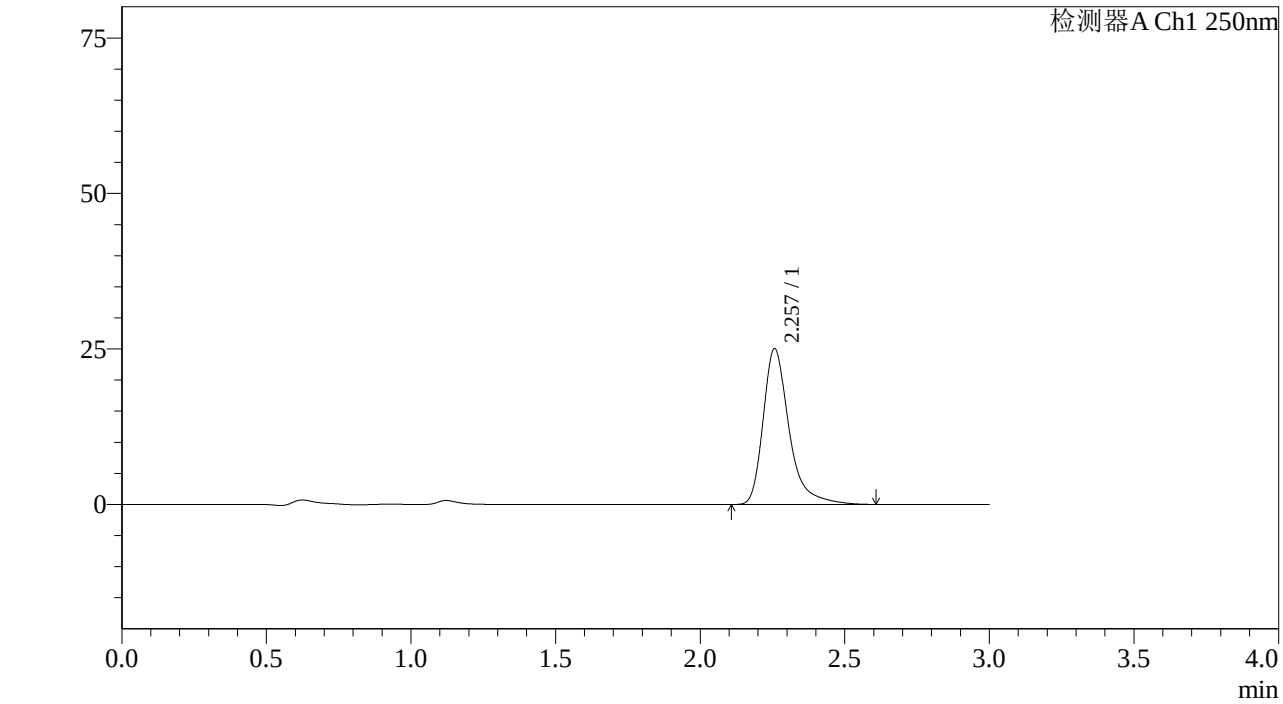

<峰表>

检测器A Ch1 250nm

峰号	保留时间	面积%	面积	高度	理论塔板数(US	拖尾因子	分离度(USP)
1	2.257	100.000	156870	25026	3350	1.383	--
总计		100.000	156870	25026			

图125 利伐沙班颗粒溶出曲线测定中间条件6月HPLC图谱
自制品-2023072811批(10mg规格)-pH1.2介质-桨法-50转-10min-片1
供试品溶液-1

SHIMADZU LabSolutions

J305

<样品信息>

色谱柱 :XB-C18(50mm*4.6mm,5μm） 流速：1.0ml/min
柱 温 :40℃ 波长：250nm
数据文件名 : RC$J305 - 31-20/31-1389-2 - zzp-2023072811p-z6-rcqx-pH1.2jz-jf50z-10mg-10min-P2.lcd
方法文件名 : RC$J305 - J305-rcqx-20240223-FX280.lcm
批处理文件名: RC$J305 - 20240223-rcqx-FX280.lcb
样品瓶号 : 3-11
进样体积 : 10 μl 版本号：6.115
进样时间 : 2024/02/25 09:24:31 实验者: xiexinhui
处理时间（V2） : 2024/02/25 13:14:18 处理者: xiexinhui
仪器型号：SHIMADZU LC-205ọC(FXẹ80)

<色谱图>

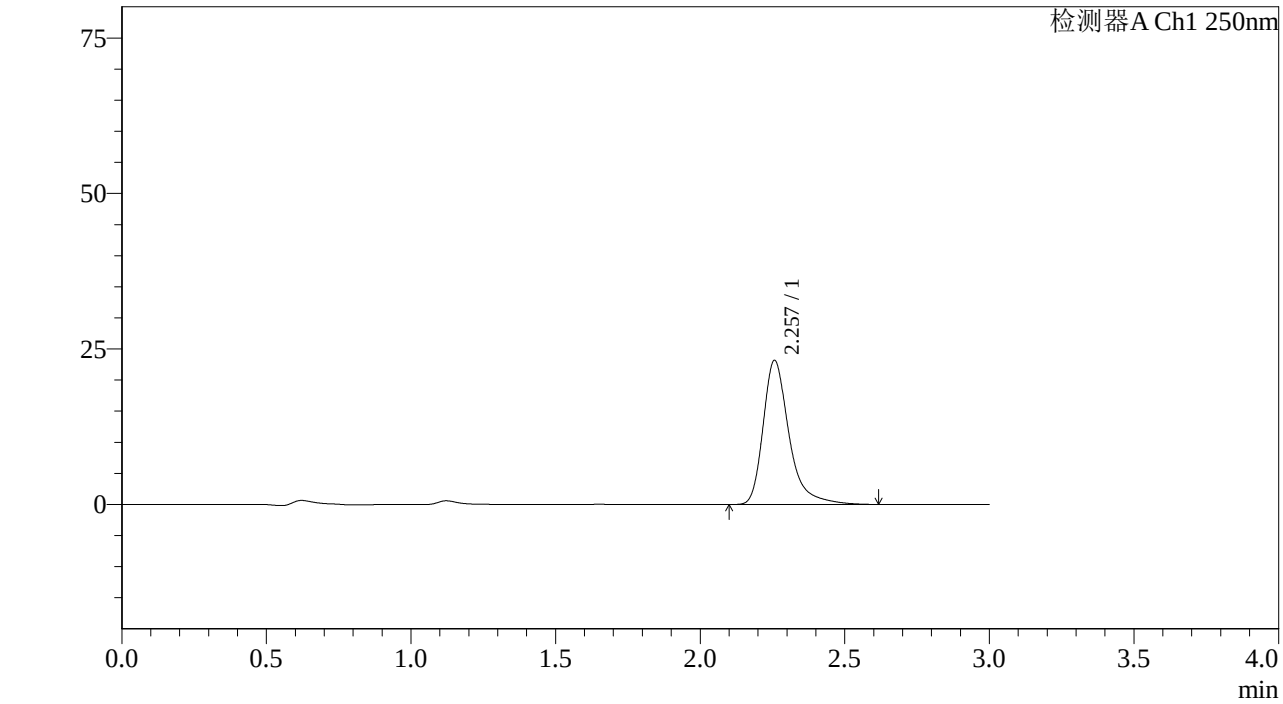

<峰表>

检测器A Ch1 250nm

峰号	保留时间	面积%	面积	高度	理论塔板数(US	拖尾因子	分离度(USP)
1	2.257	100.000	144919	23146	3351	1.378	--
总计		100.000	144919	23146			

图126 利伐沙班颗粒溶出曲线测定中间条件6月HPLC图谱
自制品-2023072811批(10mg规格)-pH1.2介质-桨法-50转-10min-片2
供试品溶液-1

SHIMADZU LabSolutions

J305

<样品信息>

色谱柱 :XB-C18(50mm*4.6mm,5μm） 流速：1.0ml/min
柱 温 :40℃ 波长：250nm
数据文件名 : RC$J305 - 31-20/31-1390-2 - zzp-2023072811p-z6-rcqx-pH1.2jz-jf50z-10mg-10min-P3.lcd
方法文件名 : RC$J305 - J305-rcqx-20240223-FX280.lcm
批处理文件名: RC$J305 - 20240223-rcqx-FX280.lcb
样品瓶号 : 3-20
进样体积 : 10 μl 版本号：6.115
进样时间 : 2024/02/25 09:27:52 实验者: xiexinhui
处理时间（V2） : 2024/02/25 13:14:21 处理者: xiexinhui
仪器型号：SHIMADZU LC-205OC(FX280)

<色谱图>

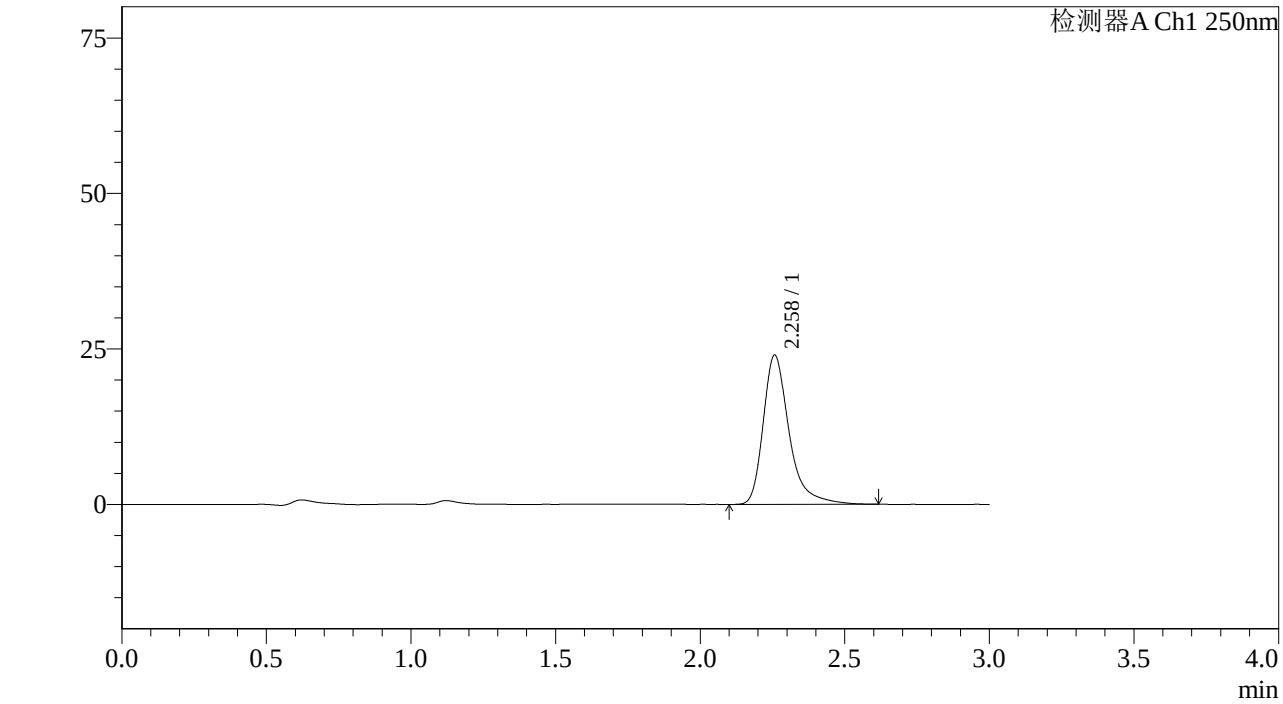

<峰表>

检测器A Ch1 250nm

峰号	保留时间	面积%	面积	高度	理论塔板数(US	拖尾因子	分离度(USP)
1	2.258	100.000	149991	23951	3354	1.378	--
总计		100.000	149991	23951			

图127 利伐沙班颗粒溶出曲线测定中间条件6月HPLC图谱
自制品-2023072811批(10mg规格)-pH1.2介质-桨法-50转-10min-片3
供试品溶液-1

SHIMADZU LabSolutions

J305

<样品信息>

色谱柱 :XB-C18(50mm*4.6mm,5μm） 流速：1.0ml/min
柱 温 :40℃ 波长：250nm
数据文件名 : RC$J305 - 31-20/31-1391-2 - zzp-2023072811p-z6-rcqx-pH1.2jz-jf50z-10mg-10min-P4.lcd
方法文件名 : RC$J305 - J305-rcqx-20240223-FX280.lcm
批处理文件名: RC$J305 - 20240223-rcqx-FX280.lcb
样品瓶号 : 3-29
进样体积 : 10 μl 版本号：6.115
进样时间 : 2024/02/25 09:31:13 实验者: xiexinhui
处理时间（V2） : 2024/02/25 13:14:23 处理者: xiexinhui
仪器型号：SHIMADZU LC-205OC(FX280)

<色谱图>

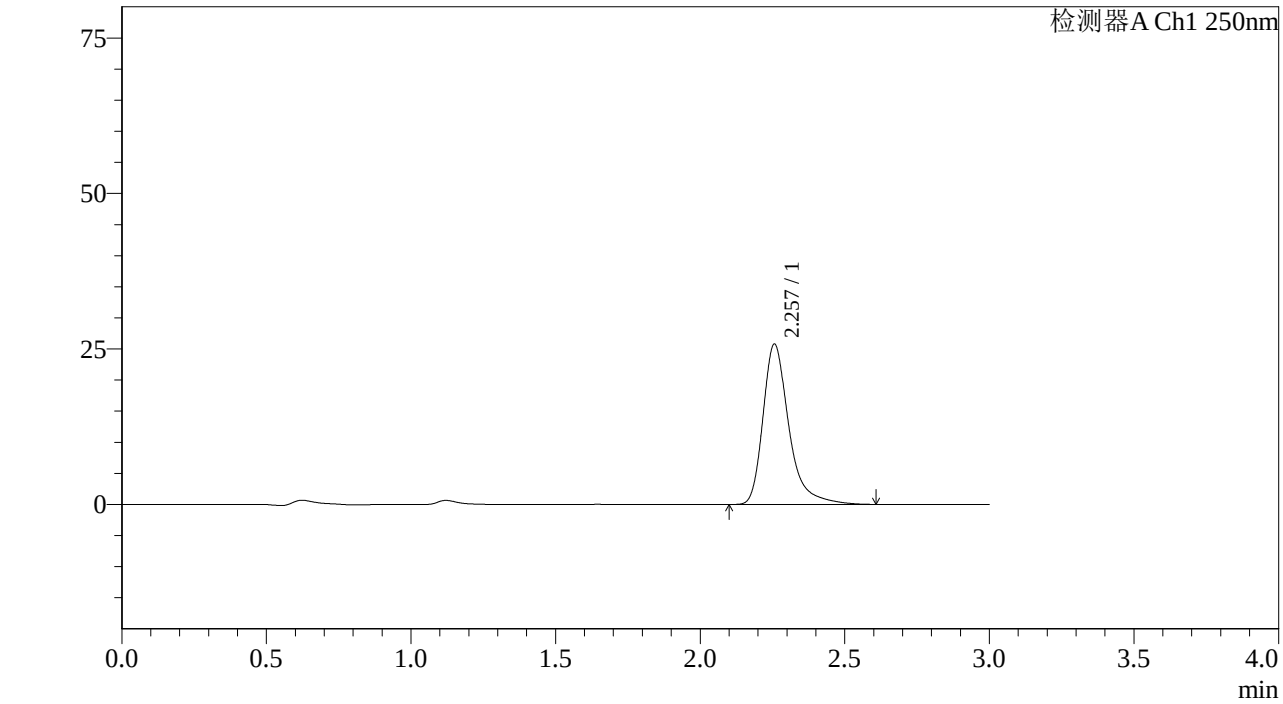

<峰表>

检测器A Ch1 250nm

峰号	保留时间	面积%	面积	高度	理论塔板数(US	拖尾因子	分离度(USP)
1	2.257	100.000	161040	25767	3355	1.378	--
总计		100.000	161040	25767			

图128 利伐沙班颗粒溶出曲线测定中间条件6月HPLC图谱
自制品-2023072811批(10mg规格)-pH1.2介质-桨法-50转-10min-片4
供试品溶液-1

SHIMADZU LabSolutions

J305

<样品信息>

色谱柱 :XB-C18(50mm*4.6mm,5μm） 流速：1.0ml/min
柱 温 :40℃ 波长：250nm
数据文件名 : RC$J305 - 31-20/31-1392-2 - zzp-2023072811p-z6-rcqx-pH1.2jz-jf50z-10mg-10min-P5.lcd
方法文件名 : RC$J305 - J305-rcqx-20240223-FX280.lcm
批处理文件名: RC$J305 - 20240223-rcqx-FX280.lcb
样品瓶号 : 3-38
进样体积 : 10 μl 版本号：6.115
进样时间 : 2024/02/25 09:34:33 实验者: xiexinhui
处理时间（V2） : 2024/02/25 13:14:26 处理者: xiexinhui
仪器型号：SHIMADZU LC-205ȯC(FXẹ80)

<色谱图>

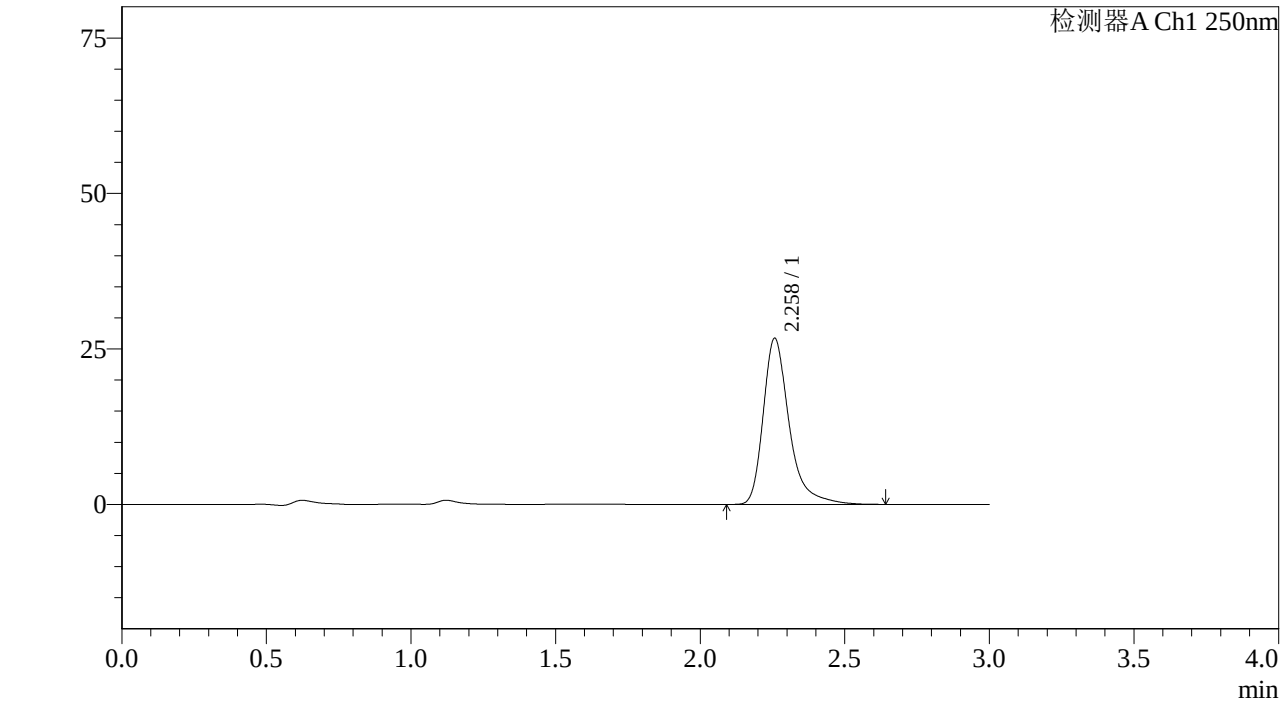

<峰表>

检测器A Ch1 250nm

峰号	保留时间	面积%	面积	高度	理论塔板数(US	拖尾因子	分离度(USP)
1	2.258	100.000	167157	26662	3351	1.380	--
总计		100.000	167157	26662			

图129 利伐沙班颗粒溶出曲线测定中间条件6月HPLC图谱
自制品-2023072811批(10mg规格)-pH1.2介质-桨法-50转-10min-片5
供试品溶液-1

SHIMADZU LabSolutions

J305

<样品信息>

色谱柱 :XB-C18(50mm*4.6mm,5μm） 流速：1.0ml/min
柱 温 :40℃ 波长：250nm
数据文件名 : RC$J305 - 31-20/31-1393-2 - zzp-2023072811p-z6-rcqx-pH1.2jz-jf50z-10mg-10min-P6.lcd
方法文件名 : RC$J305 - J305-rcqx-20240223-FX280.lcm
批处理文件名: RC$J305 - 20240223-rcqx-FX280.lcb
样品瓶号 : 3-47
进样体积 : 10 μl 版本号：6.115
进样时间 : 2024/02/25 09:37:54 实验者: xiexinhui
处理时间（V2） : 2024/02/25 13:14:28 处理者: xiexinhui
仪器型号：SHIMADZU LC-205ǫC(FXẹ80)

<色谱图>

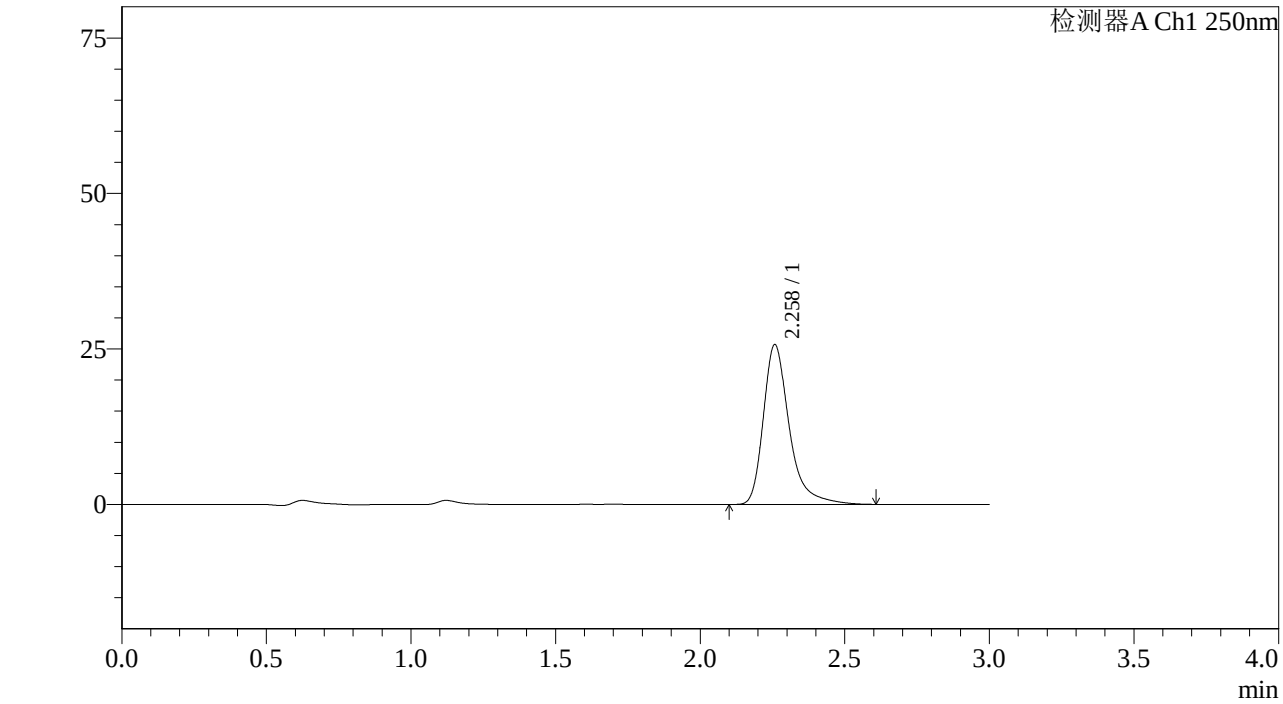

<峰表>

检测器A Ch1 250nm

峰号	保留时间	面积%	面积	高度	理论塔板数(US	拖尾因子	分离度(USP)
1	2.258	100.000	160513	25621	3362	1.377	--
总计		100.000	160513	25621			

图130 利伐沙班颗粒溶出曲线测定中间条件6月HPLC图谱
自制品-2023072811批(10mg规格)-pH1.2介质-桨法-50转-10min-片6
供试品溶液-1

SHIMADZU LabSolutions

J305

<样品信息>

色谱柱 :XB-C18(50mm*4.6mm,5μm） 流速：1.0ml/min
柱 温 :40℃ 波长：250nm
数据文件名 : RC$J305 - 31-20/31-1394-2 - zzp-2023072811p-z6-rcqx-pH1.2jz-jf50z-10mg-15min-P1.lcd
方法文件名 : RC$J305 - J305-rcqx-20240223-FX280.lcm
批处理文件名: RC$J305 - 20240223-rcqx-FX280.lcb
样品瓶号 : 3-3
进样体积 : 10 μl 版本号：6.115
进样时间 : 2024/02/25 09:41:15 实验者: xiexinhui
处理时间（V2） : 2024/02/25 13:14:30 处理者: xiexinhui
仪器型号：SHIMADZU LC-205OC(FX280)

<色谱图>

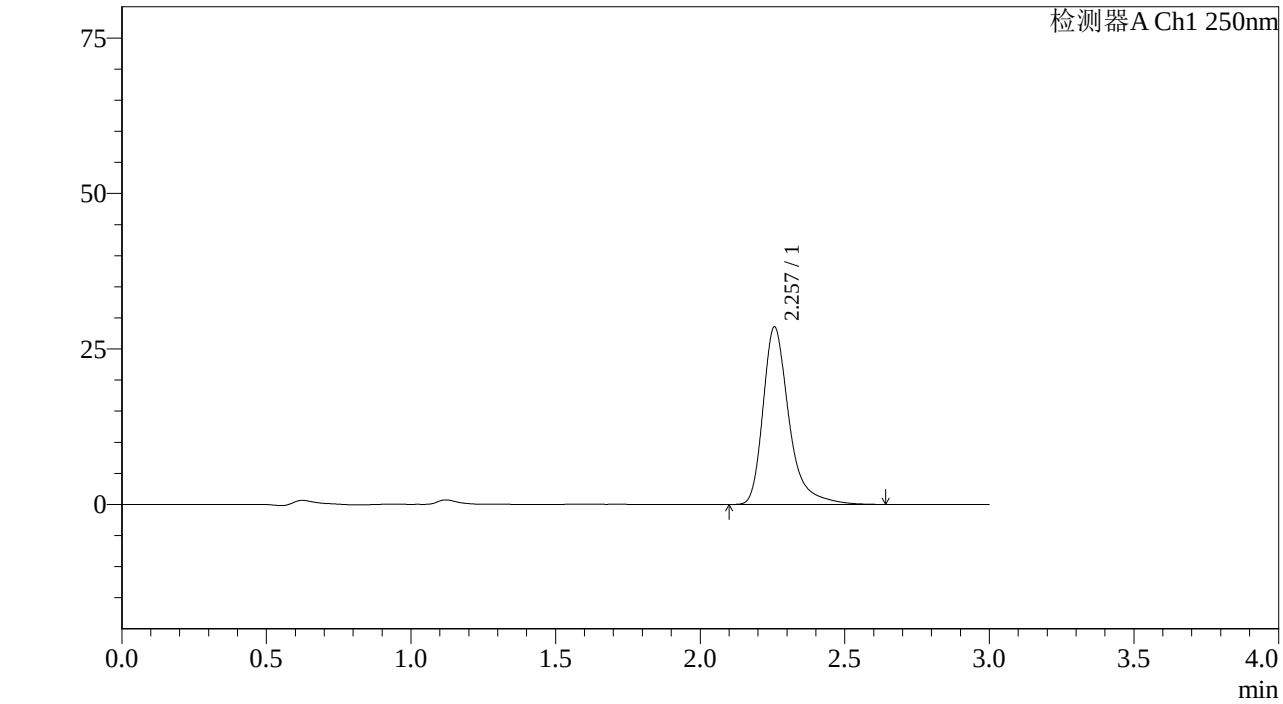

<峰表>

检测器A Ch1 250nm

峰号	保留时间	面积%	面积	高度	理论塔板数(US	拖尾因子	分离度(USP)
1	2.257	100.000	178449	28516	3355	1.376	--
总计		100.000	178449	28516			

图131 利伐沙班颗粒溶出曲线测定中间条件6月HPLC图谱
自制品-2023072811批(10mg规格)-pH1.2介质-桨法-50转-15min-片1
供试品溶液-1

SHIMADZU LabSolutions

J305

<样品信息>

色谱柱 :XB-C18(50mm*4.6mm,5μm） 流速：1.0ml/min
柱 温 :40℃ 波长：250nm
数据文件名 : RC$J305 - 31-20/31-1395-2 - zzp-2023072811p-z6-rcqx-pH1.2jz-jf50z-10mg-15min-P2.lcd
方法文件名 : RC$J305 - J305-rcqx-20240223-FX280.lcm
批处理文件名: RC$J305 - 20240223-rcqx-FX280.lcb
样品瓶号 : 3-12
进样体积 : 10 μl 版本号：6.115
进样时间 : 2024/02/25 09:44:35 实验者: xiexinhui
处理时间（V2） : 2024/02/25 13:14:33 处理者: xiexinhui
仪器型号：SHIMADZU LC-205ǫC(FXǫ280)

<色谱图>

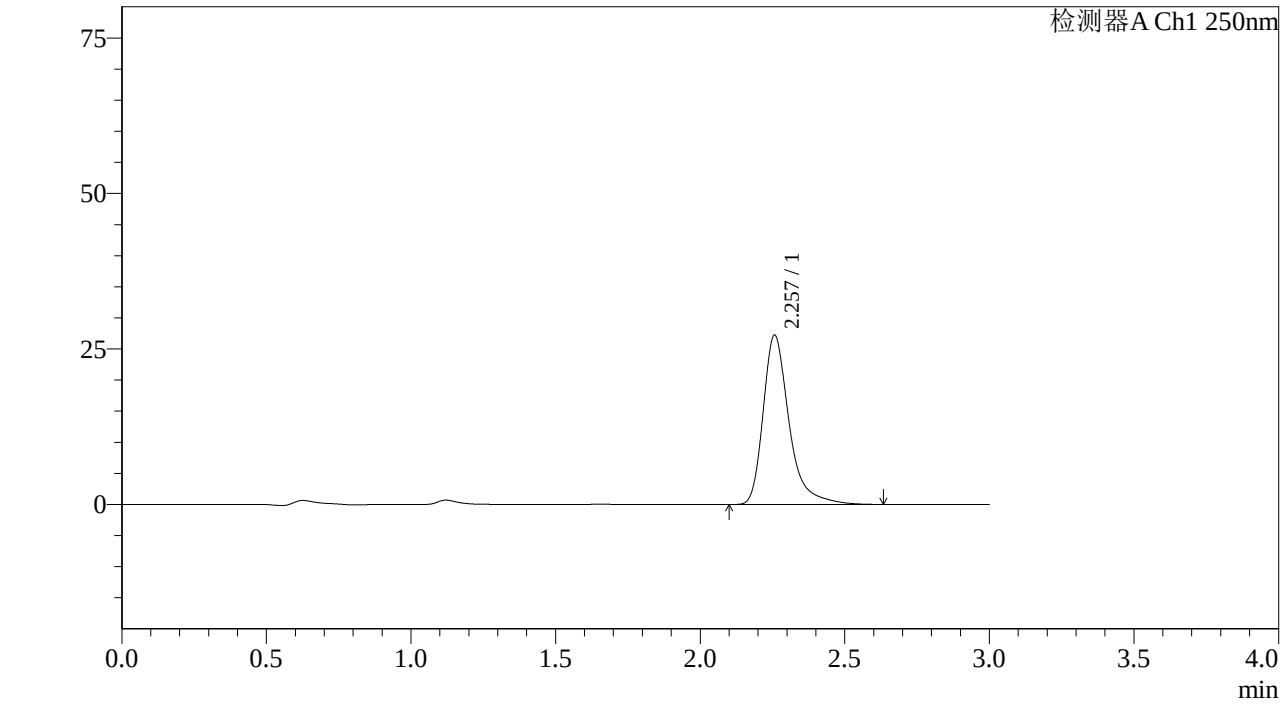

<峰表>

检测器A Ch1 250nm

峰号	保留时间	面积%	面积	高度	理论塔板数(US	拖尾因子	分离度(USP)
1	2.257	100.000	170145	27190	3350	1.378	--
总计		100.000	170145	27190			

图132 利伐沙班颗粒溶出曲线测定中间条件6月HPLC图谱
自制品-2023072811批(10mg规格)-pH1.2介质-桨法-50转-15min-片2
供试品溶液-1

SHIMADZU LabSolutions

J305

<样品信息>

色谱柱 :XB-C18(50mm*4.6mm,5μm） 流速：1.0ml/min
柱 温 :40℃ 波长：250nm
数据文件名 : RC$J305 - 31-20/31-1396-2 - zzp-2023072811p-z6-rcqx-pH1.2jz-jf50z-10mg-15min-P3.lcd
方法文件名 : RC$J305 - J305-rcqx-20240223-FX280.lcm
批处理文件名: RC$J305 - 20240223-rcqx-FX280.lcb
样品瓶号 : 3-21
进样体积 : 10 μl 版本号：6.115
进样时间 : 2024/02/25 09:47:56 实验者: xiexinhui
处理时间（V2） : 2024/02/25 13:14:35 处理者: xiexinhui
仪器型号：SHIMADZU LC-205OC(FX280)

<色谱图>

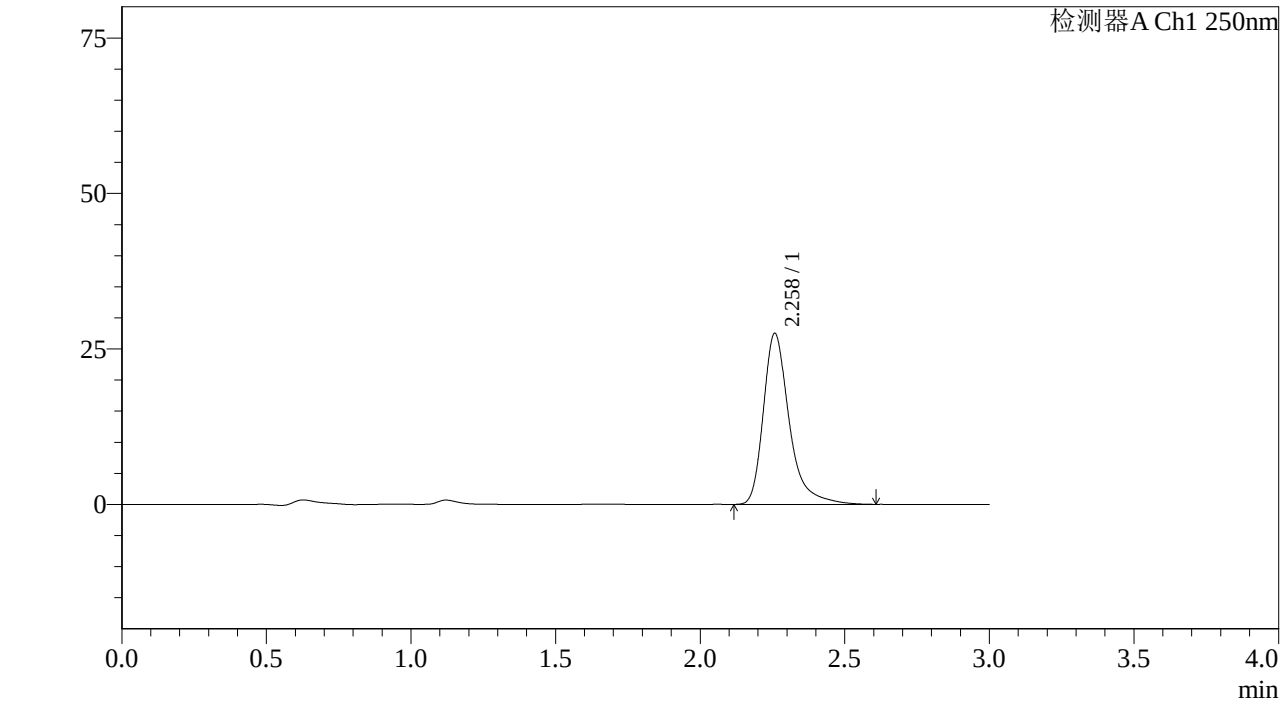

<峰表>

检测器A Ch1 250nm

峰号	保留时间	面积%	面积	高度	理论塔板数(US	拖尾因子	分离度(USP)
1	2.258	100.000	171850	27426	3355	1.378	--
总计		100.000	171850	27426			

图133 利伐沙班颗粒溶出曲线测定中间条件6月HPLC图谱
自制品-2023072811批(10mg规格)-pH1.2介质-桨法-50转-15min-片3
供试品溶液-1

SHIMADZU LabSolutions

J305

<样品信息>

色谱柱 :XB-C18(50mm*4.6mm,5μm） 流速：1.0ml/min
柱 温 :40℃ 波长：250nm
数据文件名 : RC$J305 - 31-20/31-1397-2 - zzp-2023072811p-z6-rcqx-pH1.2jz-jf50z-10mg-15min-P4.lcd
方法文件名 : RC$J305 - J305-rcqx-20240223-FX280.lcm
批处理文件名: RC$J305 - 20240223-rcqx-FX280.lcb
样品瓶号 : 3-30
进样体积 : 10 μl 版本号：6.115
进样时间 : 2024/02/25 09:51:17 实验者: xiexinhui
处理时间（V2） : 2024/02/25 13:14:37 处理者: xiexinhui
仪器型号：SHIMADZU LC-20SOC(FX280)

<色谱图>

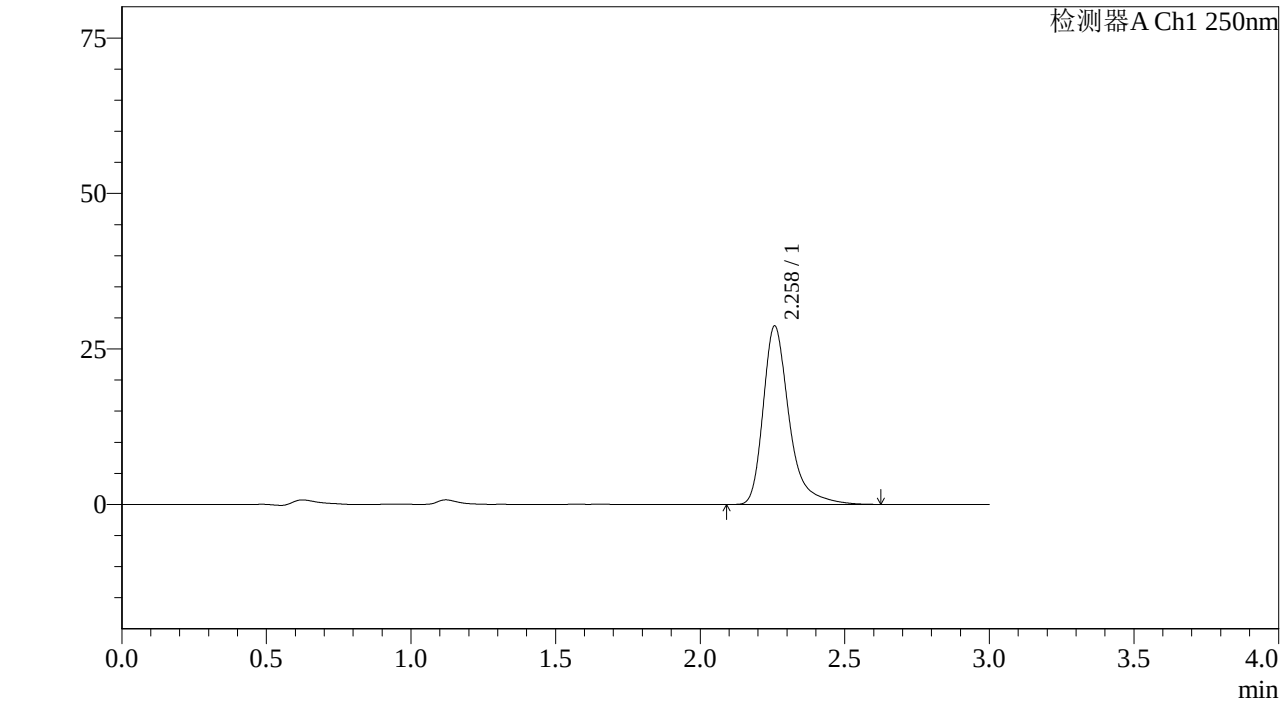

<峰表>

检测器A Ch1 250nm

峰号	保留时间	面积%	面积	高度	理论塔板数(US	拖尾因子	分离度(USP)
1	2.258	100.000	179646	28657	3347	1.378	--
总计		100.000	179646	28657			

图134 利伐沙班颗粒溶出曲线测定中间条件6月HPLC图谱
自制品-2023072811批(10mg规格)-pH1.2介质-桨法-50转-15min-片4
供试品溶液-1

SHIMADZU LabSolutions

J305

<样品信息>

色谱柱 :XB-C18(50mm*4.6mm,5μm） 流速：1.0ml/min
柱 温 :40℃ 波长：250nm
数据文件名 : RC$J305 - 31-20/31-1398-2 - zzp-2023072811p-z6-rcqx-pH1.2jz-jf50z-10mg-15min-P5.lcd
方法文件名 : RC$J305 - J305-rcqx-20240223-FX280.lcm
批处理文件名: RC$J305 - 20240223-rcqx-FX280.lcb
样品瓶号 : 3-39
进样体积 : 10 μl 版本号：6.115
进样时间 : 2024/02/25 09:54:38 实验者: xiexinhui
处理时间（V2） : 2024/02/25 13:14:40 处理者: xiexinhui
仪器型号：SHIMADZU LC-205ọC(FXẹ280)

<色谱图>

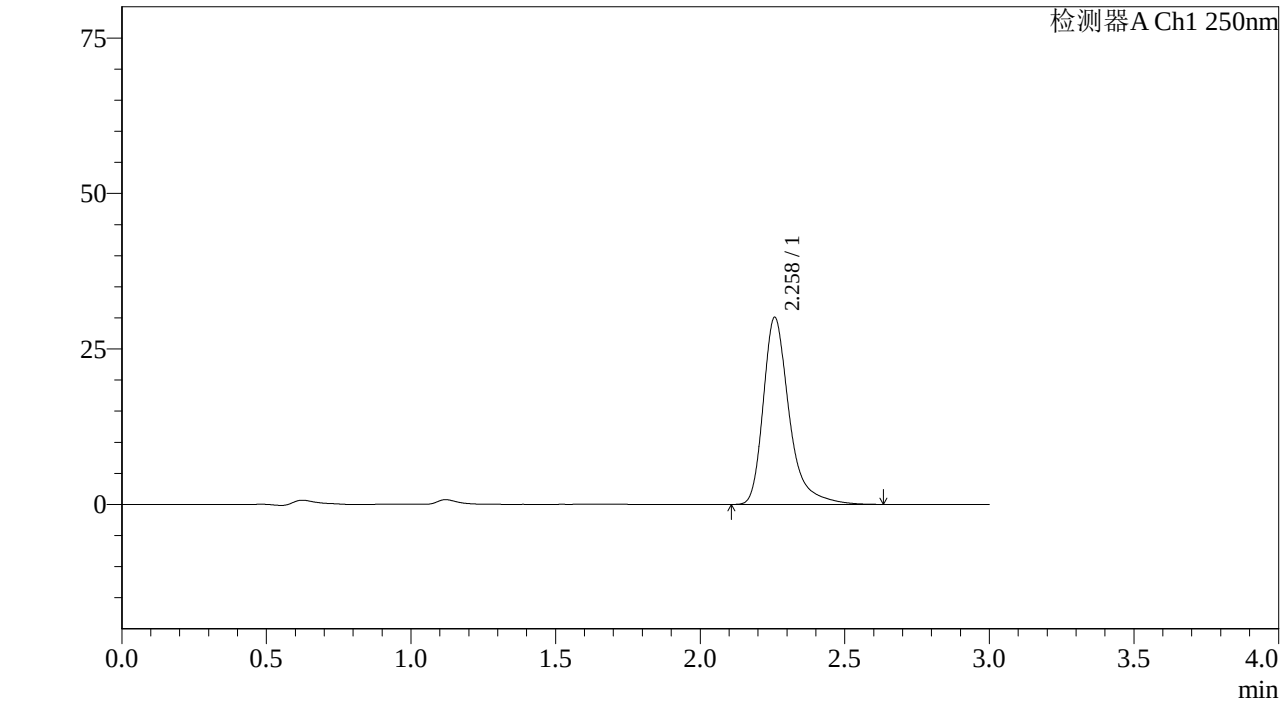

<峰表>

检测器A Ch1 250nm

峰号	保留时间	面积%	面积	高度	理论塔板数(US	拖尾因子	分离度(USP)
1	2.258	100.000	188152	30018	3356	1.377	--
总计		100.000	188152	30018			

图135 利伐沙班颗粒溶出曲线测定中间条件6月HPLC图谱
自制品-2023072811批(10mg规格)-pH1.2介质-桨法-50转-15min-片5
供试品溶液-1

SHIMADZU LabSolutions

J305

<样品信息>

色谱柱 :XB-C18(50mm*4.6mm,5μm） 流速：1.0ml/min
柱 温 :40℃ 波长：250nm
数据文件名 : RC$J305 - 31-20/31-1399-2 - zzp-2023072811p-z6-rcqx-pH1.2jz-jf50z-10mg-15min-P6.lcd
方法文件名 : RC$J305 - J305-rcqx-20240223-FX280.lcm
批处理文件名: RC$J305 - 20240223-rcqx-FX280.lcb
样品瓶号 : 3-48
进样体积 : 10 μl 版本号：6.115
进样时间 : 2024/02/25 09:57:58 实验者: xiexinhui
处理时间（V2） : 2024/02/25 13:14:42 处理者: xiexinhui
仪器型号：SHIMADZU LC-205ọC(FXẹ280)

<色谱图>

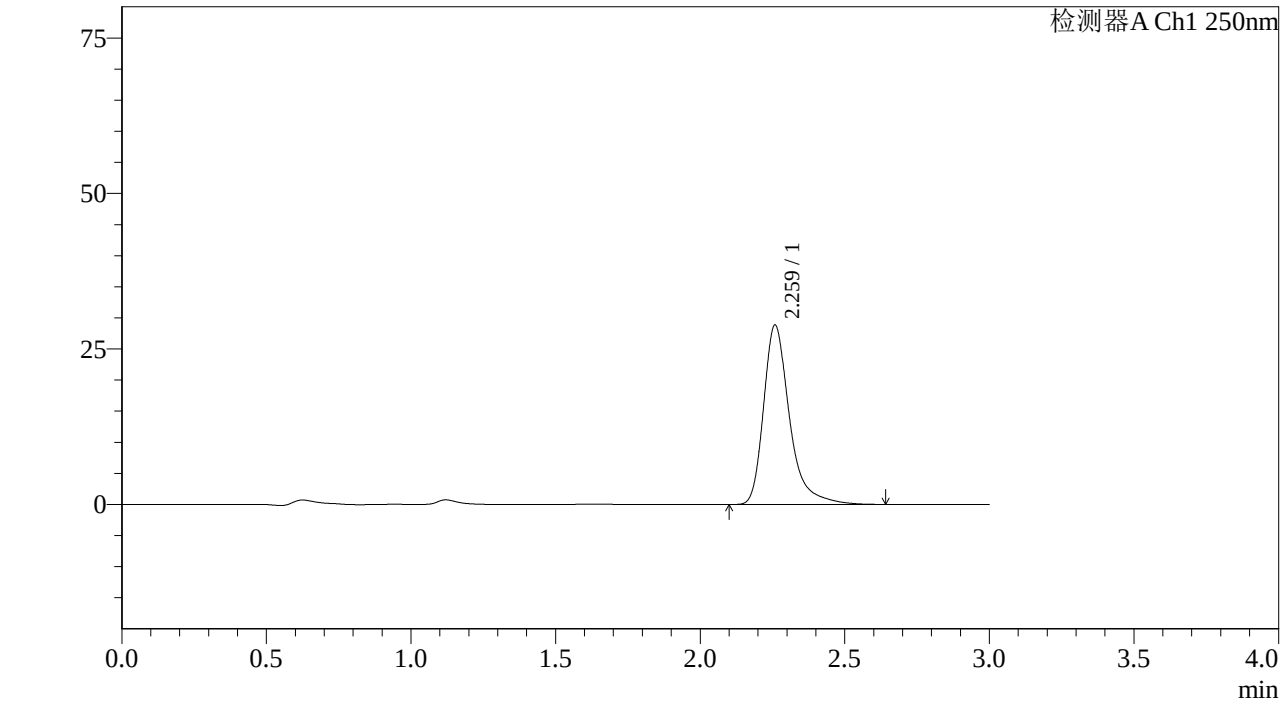

<峰表>

检测器A Ch1 250nm

峰号	保留时间	面积%	面积	高度	理论塔板数(US	拖尾因子	分离度(USP)
1	2.259	100.000	180357	28702	3352	1.377	--
总计		100.000	180357	28702			

图136 利伐沙班颗粒溶出曲线测定中间条件6月HPLC图谱
自制品-2023072811批(10mg规格)-pH1.2介质-桨法-50转-15min-片6
供试品溶液-1

SHIMADZU LabSolutions

J305

<样品信息>

色谱柱 :XB-C18(50mm*4.6mm,5μm） 流速：1.0ml/min
柱 温 :40℃ 波长：250nm
数据文件名 : RC$J305 - 31-20/31-1400-2 - zzp-2023072811p-z6-rcqx-pH1.2jz-jf50z-10mg-20min-P1.lcd
方法文件名 : RC$J305 - J305-rcqx-20240223-FX280.lcm
批处理文件名: RC$J305 - 20240223-rcqx-FX280.lcb
样品瓶号 : 3-4
进样体积 : 10 μl 版本号：6.115
进样时间 : 2024/02/25 10:01:18 实验者: xiexinhui
处理时间（V2） : 2024/02/25 13:14:45 处理者: xiexinhui
仪器型号：SHIMADZU LC-205OC(FX280)

<色谱图>

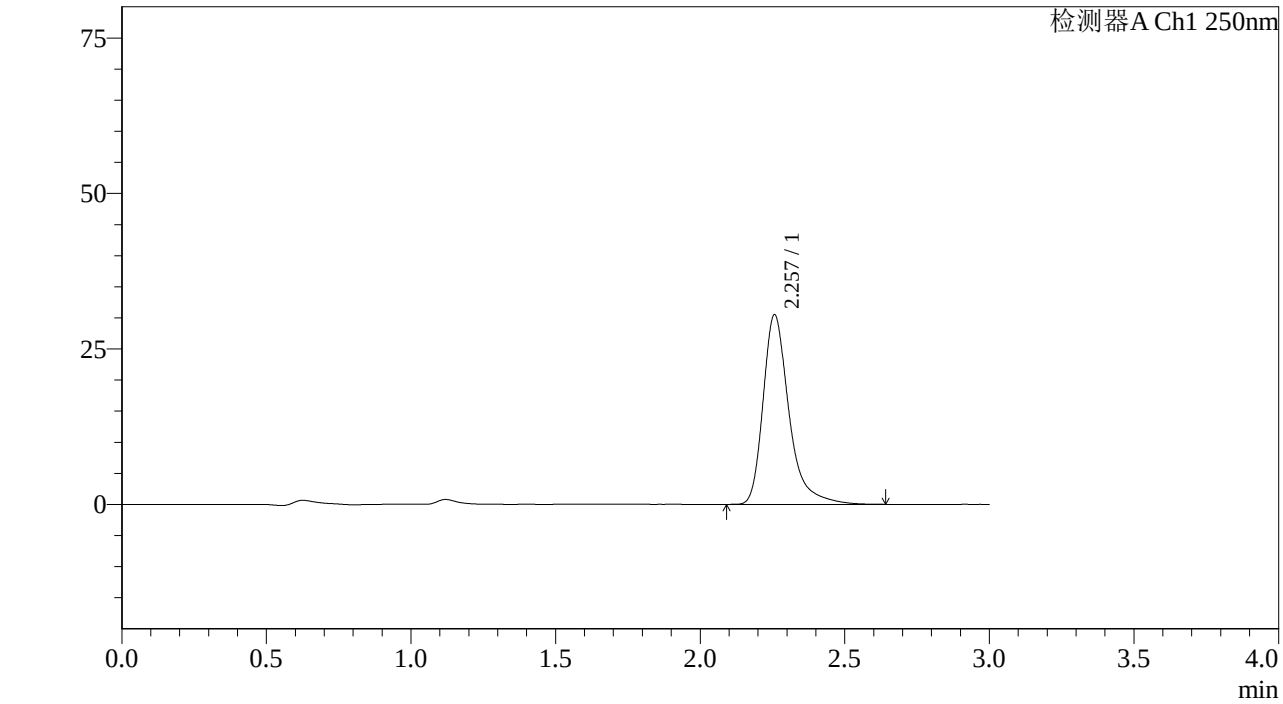

<峰表>

检测器A Ch1 250nm

峰号	保留时间	面积%	面积	高度	理论塔板数(US	拖尾因子	分离度(USP)
1	2.257	100.000	190725	30469	3352	1.375	--
总计		100.000	190725	30469			

图137 利伐沙班颗粒溶出曲线测定中间条件6月HPLC图谱
自制品-2023072811批(10mg规格)-pH1.2介质-桨法-50转-20min-片1
供试品溶液-1

SHIMADZU LabSolutions

J305

<样品信息>

色谱柱 :XB-C18(50mm*4.6mm,5μm） 流速：1.0ml/min
柱 温 :40℃ 波长：250nm
数据文件名 : RC$J305 - 31-20/31-1401-2 - zzp-2023072811p-z6-rcqx-pH1.2jz-jf50z-10mg-20min-P2.lcd
方法文件名 : RC$J305 - J305-rcqx-20240223-FX280.lcm
批处理文件名: RC$J305 - 20240223-rcqx-FX280.lcb
样品瓶号 : 3-13
进样体积 : 10 μl 版本号：6.115
进样时间 : 2024/02/25 10:04:40 实验者: xiexinhui
处理时间（V2） : 2024/02/25 13:14:47 处理者: xiexinhui
仪器型号：SHIMADZU LC-205OC(FX280)

<色谱图>

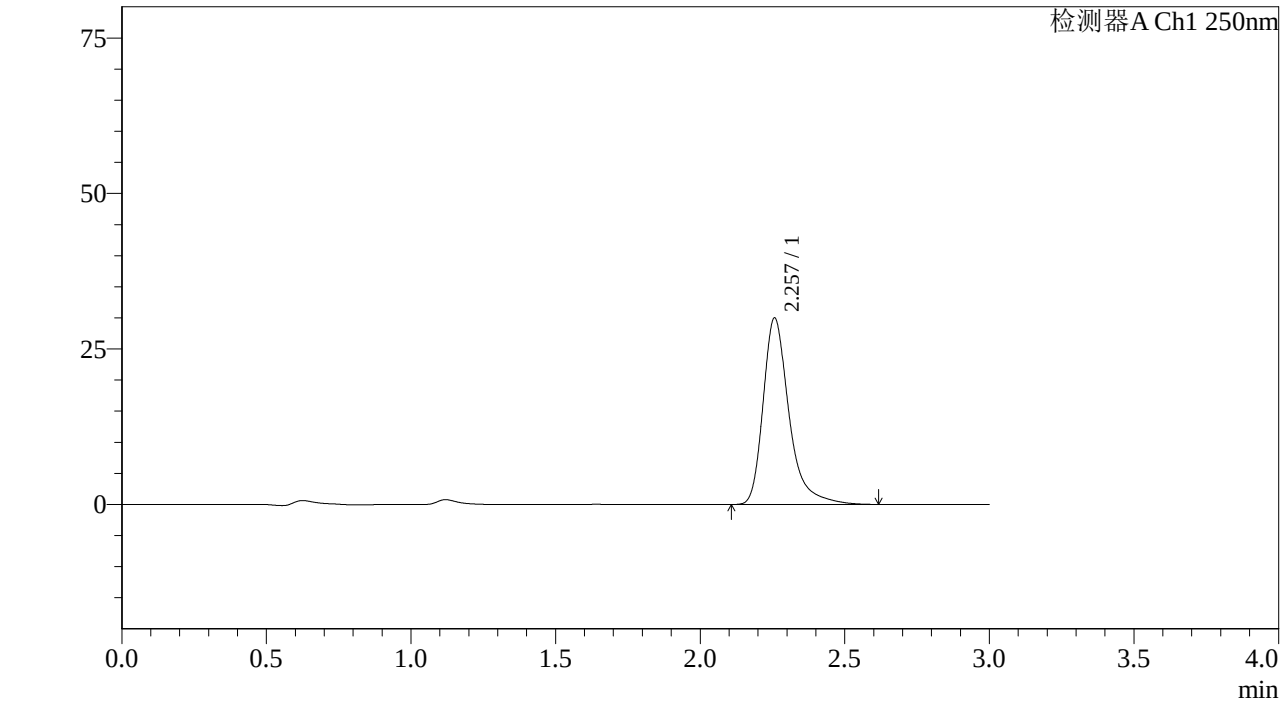

<峰表>

检测器A Ch1 250nm

峰号	保留时间	面积%	面积	高度	理论塔板数(US	拖尾因子	分离度(USP)
1	2.257	100.000	187359	29948	3352	1.374	--
总计		100.000	187359	29948			

图138 利伐沙班颗粒溶出曲线测定中间条件6月HPLC图谱
自制品-2023072811批(10mg规格)-pH1.2介质-桨法-50转-20min-片2
供试品溶液-1

SHIMADZU LabSolutions

J305

<样品信息>

色谱柱 :XB-C18(50mm*4.6mm,5μm） 流速：1.0ml/min
柱 温 :40℃ 波长：250nm
数据文件名 : RC$J305 - 31-20/31-1402-2 - zzp-2023072811p-z6-rcqx-pH1.2jz-jf50z-10mg-20min-P3.lcd
方法文件名 : RC$J305 - J305-rcqx-20240223-FX280.lcm
批处理文件名: RC$J305 - 20240223-rcqx-FX280.lcb
样品瓶号 : 3-22
进样体积 : 10 μl 版本号：6.115
进样时间 : 2024/02/25 10:08:01 实验者: xiexinhui
处理时间（V2） : 2024/02/25 13:14:49 处理者: xiexinhui
仪器型号：SHIMADZU LC-205OC(FX280)

<色谱图>

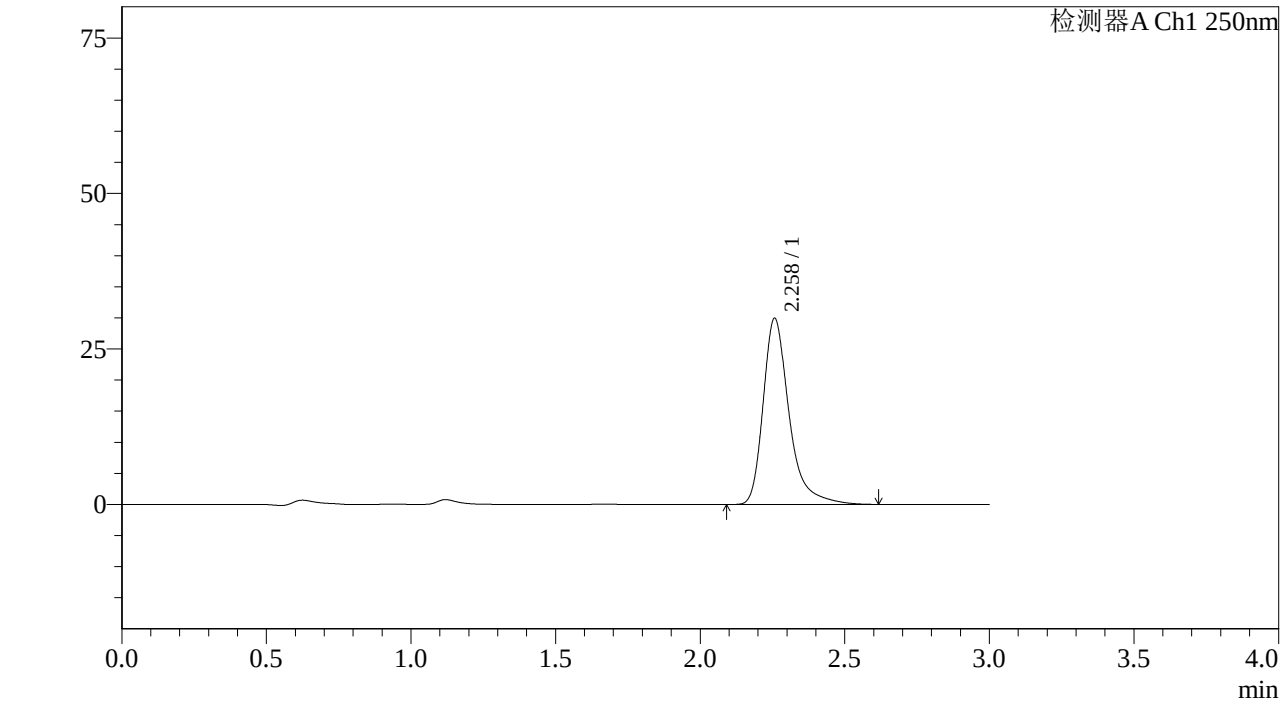

<峰表>

检测器A Ch1 250nm

峰号	保留时间	面积%	面积	高度	理论塔板数(US	拖尾因子	分离度(USP)
1	2.258	100.000	187284	29887	3344	1.375	--
总计		100.000	187284	29887			

图139 利伐沙班颗粒溶出曲线测定中间条件6月HPLC图谱
自制品-2023072811批(10mg规格)-pH1.2介质-桨法-50转-20min-片3
供试品溶液-1

SHIMADZU LabSolutions

J305

<样品信息>

色谱柱 :XB-C18(50mm*4.6mm,5μm） 流速：1.0ml/min
柱 温 :40℃ 波长：250nm
数据文件名 : RC$J305 - 31-20/31-1403-2 - zzp-2023072811p-z6-rcqx-pH1.2jz-jf50z-10mg-20min-P4.lcd
方法文件名 : RC$J305 - J305-rcqx-20240223-FX280.lcm
批处理文件名: RC$J305 - 20240223-rcqx-FX280.lcb
样品瓶号 : 3-31
进样体积 : 10 μl 版本号：6.115
进样时间 : 2024/02/25 10:11:21 实验者: xiexinhui
处理时间（V2） : 2024/02/25 13:14:52 处理者: xiexinhui
仪器型号：SHIMADZU LC-205OC(FX280)

<色谱图>

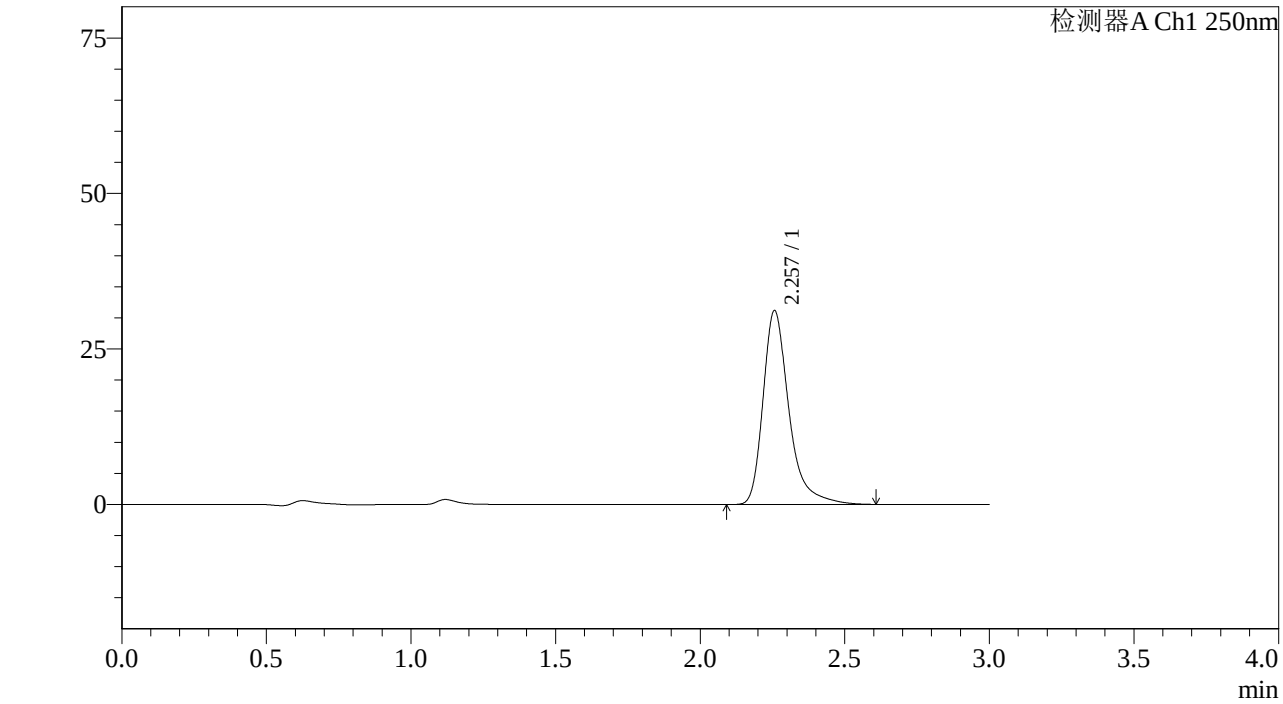

<峰表>

检测器A Ch1 250nm

峰号	保留时间	面积%	面积	高度	理论塔板数(US	拖尾因子	分离度(USP)
1	2.257	100.000	194792	31151	3352	1.372	--
总计		100.000	194792	31151			

图140 利伐沙班颗粒溶出曲线测定中间条件6月HPLC图谱
自制品-2023072811批(10mg规格)-pH1.2介质-桨法-50转-20min-片4
供试品溶液-1

SHIMADZU LabSolutions

J305

<样品信息>

色谱柱 :XB-C18(50mm*4.6mm,5μm） 流速：1.0ml/min
柱 温 :40℃ 波长：250nm
数据文件名 : RC$J305 - 31-20/31-1404-2 - zzp-2023072811p-z6-rcqx-pH1.2jz-jf50z-10mg-20min-P5.lcd
方法文件名 : RC$J305 - J305-rcqx-20240223-FX280.lcm
批处理文件名: RC$J305 - 20240223-rcqx-FX280.lcb
样品瓶号 : 3-40
进样体积 : 10 μl 版本号：6.115
进样时间 : 2024/02/25 10:14:42 实验者: xiexinhui
处理时间（V2） : 2024/02/25 13:14:54 处理者: xiexinhui
仪器型号：SHIMADZU LC-205OC(FX280)

<色谱图>

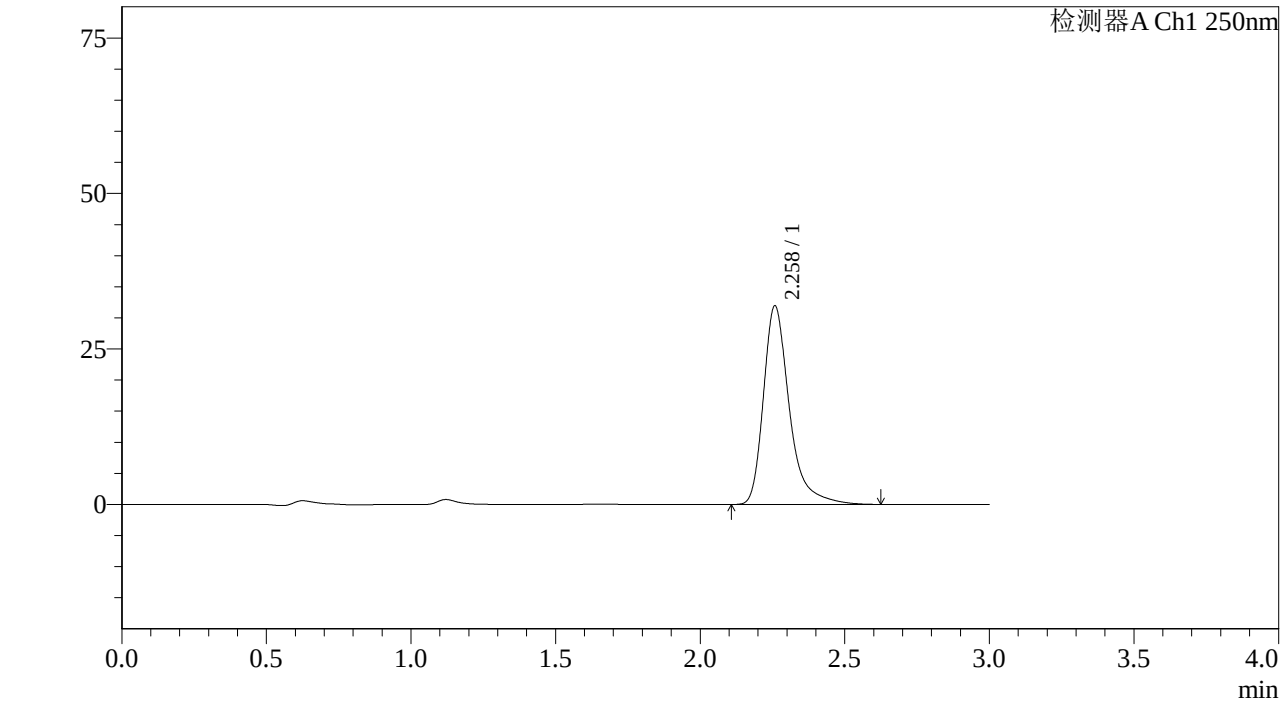

<峰表>

检测器A Ch1 250nm

峰号	保留时间	面积%	面积	高度	理论塔板数(US	拖尾因子	分离度(USP)
1	2.258	100.000	199695	31823	3351	1.376	--
总计		100.000	199695	31823			

图141 利伐沙班颗粒溶出曲线测定中间条件6月HPLC图谱
自制品-2023072811批(10mg规格)-pH1.2介质-桨法-50转-20min-片5
供试品溶液-1

SHIMADZU LabSolutions

J305

<样品信息>

色谱柱 :XB-C18(50mm*4.6mm,5μm） 流速：1.0ml/min
柱 温 :40℃ 波长：250nm
数据文件名 : RC$J305 - 31-20/31-1405-2 - zzp-2023072811p-z6-rcqx-pH1.2jz-jf50z-10mg-20min-P6.lcd
方法文件名 : RC$J305 - J305-rcqx-20240223-FX280.lcm
批处理文件名: RC$J305 - 20240223-rcqx-FX280.lcb
样品瓶号 : 3-49
进样体积 : 10 μl 版本号：6.115
进样时间 : 2024/02/25 10:18:03 实验者: xiexinhui
处理时间（V2） : 2024/02/25 13:14:56 处理者: xiexinhui
仪器型号：SHIMADZU LC-205ȯC(FXẹ80)

<色谱图>

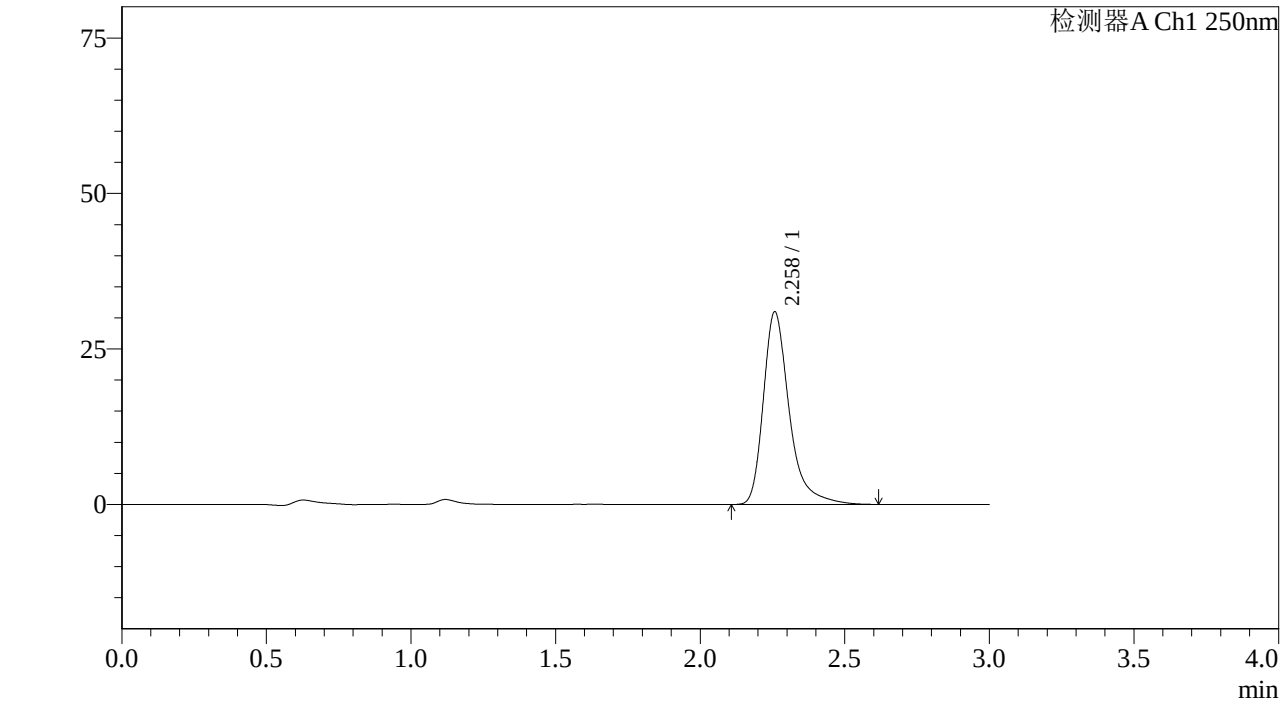

<峰表>

检测器A Ch1 250nm

峰号	保留时间	面积%	面积	高度	理论塔板数(US	拖尾因子	分离度(USP)
1	2.258	100.000	193316	30885	3359	1.372	--
总计		100.000	193316	30885			

图142 利伐沙班颗粒溶出曲线测定中间条件6月HPLC图谱
自制品-2023072811批(10mg规格)-pH1.2介质-桨法-50转-20min-片6
供试品溶液-1

SHIMADZU LabSolutions

J305

<样品信息>

色谱柱 :XB-C18(50mm*4.6mm,5μm） 流速：1.0ml/min
柱 温 :40℃ 波长：250nm
数据文件名 : RC$J305 - 31-20/31-1406-2 - zzp-2023072811p-z6-rcqx-pH1.2jz-jf50z-10mg-30min-P1.lcd
方法文件名 : RC$J305 - J305-rcqx-20240223-FX280.lcm
批处理文件名: RC$J305 - 20240223-rcqx-FX280.lcb
样品瓶号 : 3-5
进样体积 : 10 μl 版本号：6.115
进样时间 : 2024/02/25 10:21:24 实验者: xiexinhui
处理时间（V2） : 2024/02/25 13:14:59 处理者: xiexinhui
仪器型号：SHIMADZU LC-205ȯC(FXẹ80)

<色谱图>

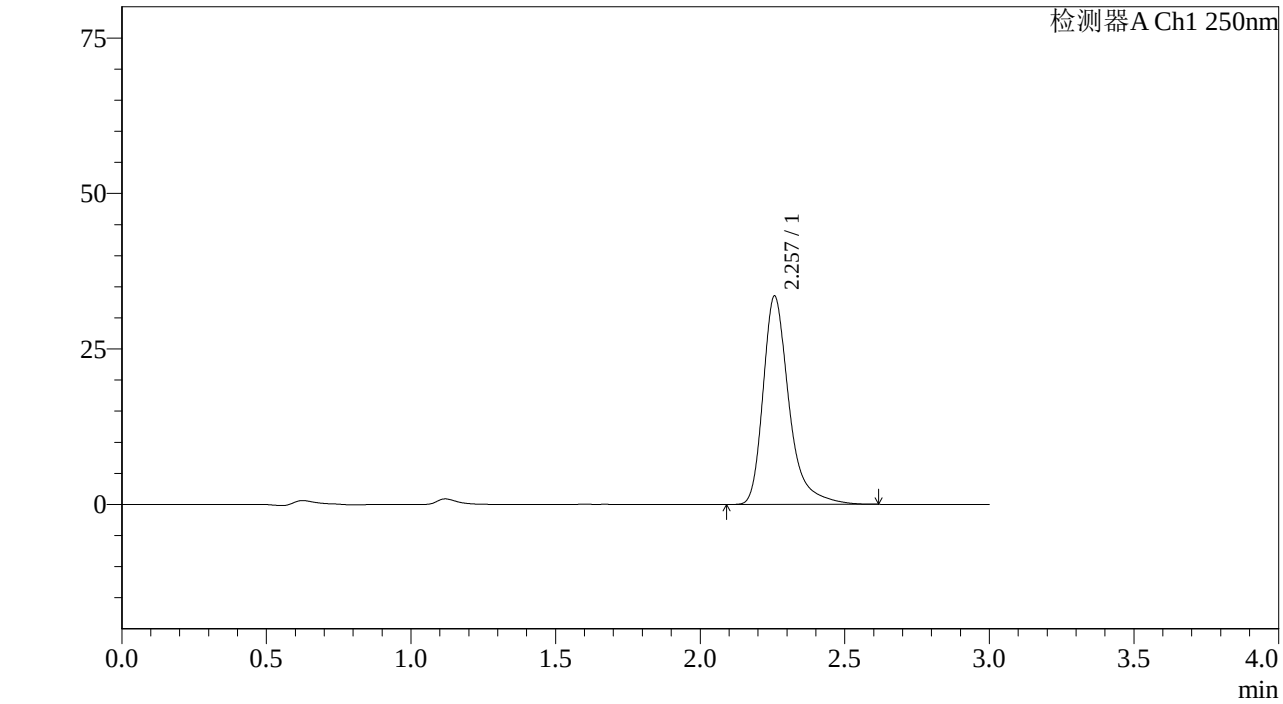

<峰表>

检测器A Ch1 250nm

峰号	保留时间	面积%	面积	高度	理论塔板数(US	拖尾因子	分离度(USP)
1	2.257	100.000	209005	33455	3354	1.370	--
总计		100.000	209005	33455			

图143 利伐沙班颗粒溶出曲线测定中间条件6月HPLC图谱
自制品-2023072811批(10mg规格)-pH1.2介质-桨法-50转-30min-片1
供试品溶液-1

SHIMADZU LabSolutions

J305

<样品信息>

色谱柱 :XB-C18(50mm*4.6mm,5μm） 流速：1.0ml/min
柱 温 :40℃ 波长：250nm
数据文件名 : RC$J305 - 31-20/31-1407-2 - zzp-2023072811p-z6-rcqx-pH1.2jz-jf50z-10mg-30min-P2.lcd
方法文件名 : RC$J305 - J305-rcqx-20240223-FX280.lcm
批处理文件名: RC$J305 - 20240223-rcqx-FX280.lcb
样品瓶号 : 3-14
进样体积 : 10 μl 版本号：6.115
进样时间 : 2024/02/25 10:24:44 实验者: xiexinhui
处理时间（V2） : 2024/02/25 13:15:01 处理者: xiexinhui
仪器型号：SHIMADZU LC-205OC(FX280)

<色谱图>

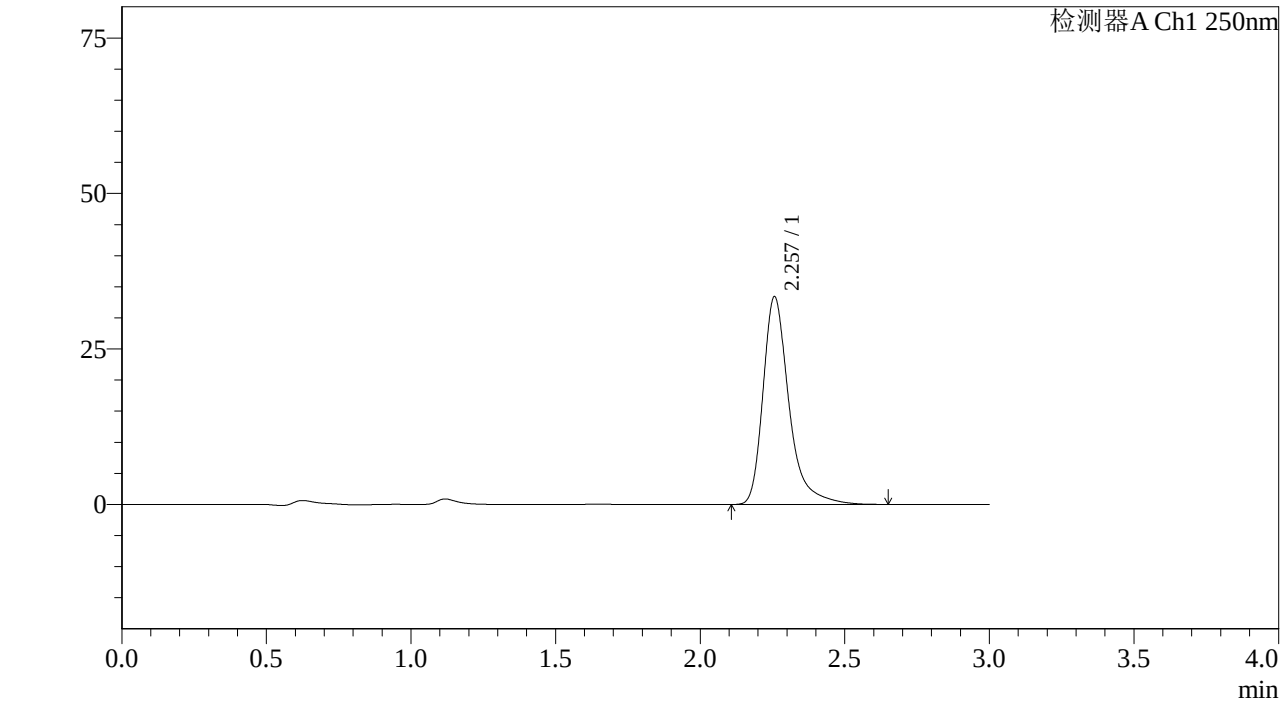

<峰表>

检测器A Ch1 250nm

峰号	保留时间	面积%	面积	高度	理论塔板数(US	拖尾因子	分离度(USP)
1	2.257	100.000	209072	33382	3352	1.376	--
总计		100.000	209072	33382			

图144 利伐沙班颗粒溶出曲线测定中间条件6月HPLC图谱
自制品-2023072811批(10mg规格)-pH1.2介质-桨法-50转-30min-片2
供试品溶液-1

SHIMADZU LabSolutions

J305

<样品信息>

色谱柱 :XB-C18(50mm*4.6mm,5μm） 流速：1.0ml/min
柱 温 :40℃ 波长：250nm
数据文件名 : RC$J305 - 31-20/31-1408-2 - zzp-2023072811p-z6-rcqx-pH1.2jz-jf50z-10mg-30min-P3.lcd
方法文件名 : RC$J305 - J305-rcqx-20240223-FX280.lcm
批处理文件名: RC$J305 - 20240223-rcqx-FX280.lcb
样品瓶号 : 3-23
进样体积 : 10 μl 版本号：6.115
进样时间 : 2024/02/25 10:28:05 实验者: xiexinhui
处理时间（V2） : 2024/02/25 13:15:04 处理者: xiexinhui
仪器型号：SHIMADZU LC-205OC(FX280)

<色谱图>

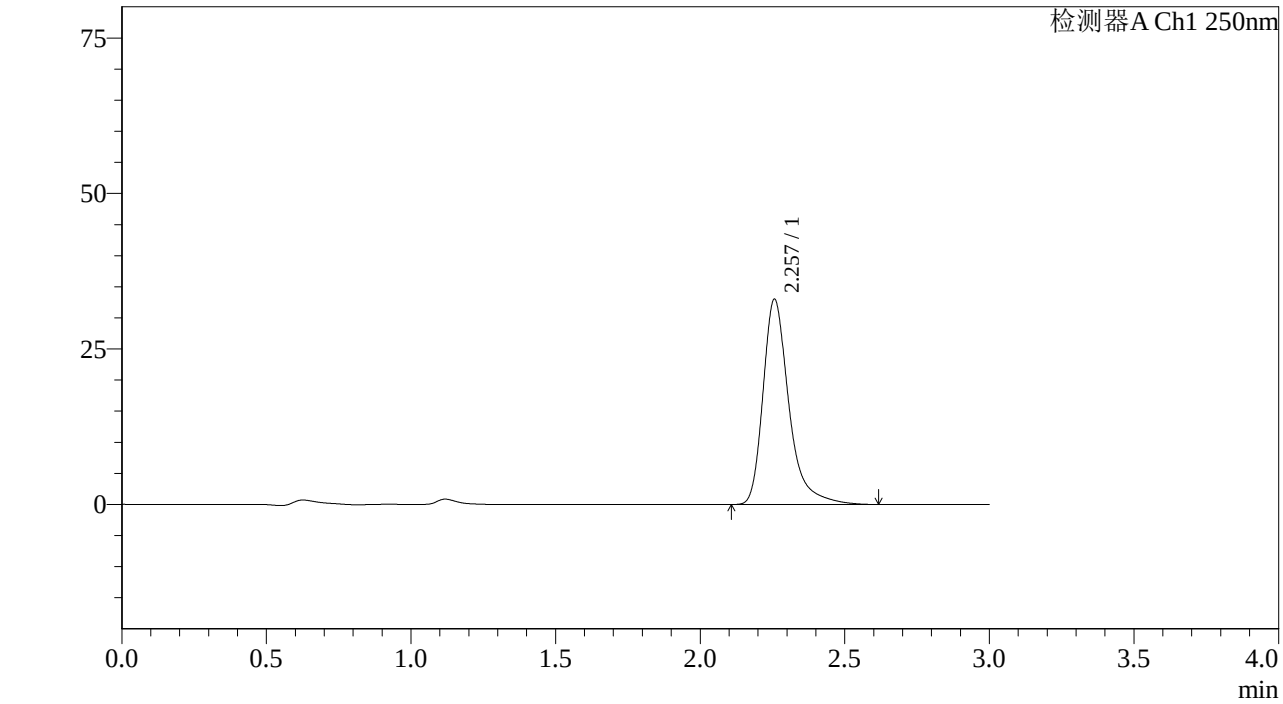

<峰表>

检测器A Ch1 250nm

峰号	保留时间	面积%	面积	高度	理论塔板数(US	拖尾因子	分离度(USP)
1	2.257	100.000	206004	32972	3356	1.373	--
总计		100.000	206004	32972			

图145 利伐沙班颗粒溶出曲线测定中间条件6月HPLC图谱
自制品-2023072811批(10mg规格)-pH1.2介质-桨法-50转-30min-片3
供试品溶液-1

SHIMADZU LabSolutions

J305

<样品信息>

色谱柱 :XB-C18(50mm*4.6mm,5μm） 流速：1.0ml/min
柱 温 :40℃ 波长：250nm
数据文件名 : RC$J305 - 31-20/31-1409-2 - zzp-2023072811p-z6-rcqx-pH1.2jz-jf50z-10mg-30min-P4.lcd
方法文件名 : RC$J305 - J305-rcqx-20240223-FX280.lcm
批处理文件名: RC$J305 - 20240223-rcqx-FX280.lcb
样品瓶号 : 3-32
进样体积 : 10 μl 版本号：6.115
进样时间 : 2024/02/25 10:31:25 实验者: xiexinhui
处理时间（V2） : 2024/02/25 13:15:06 处理者: xiexinhui
仪器型号：SHIMADZU LC-205OC(FX280)

<色谱图>

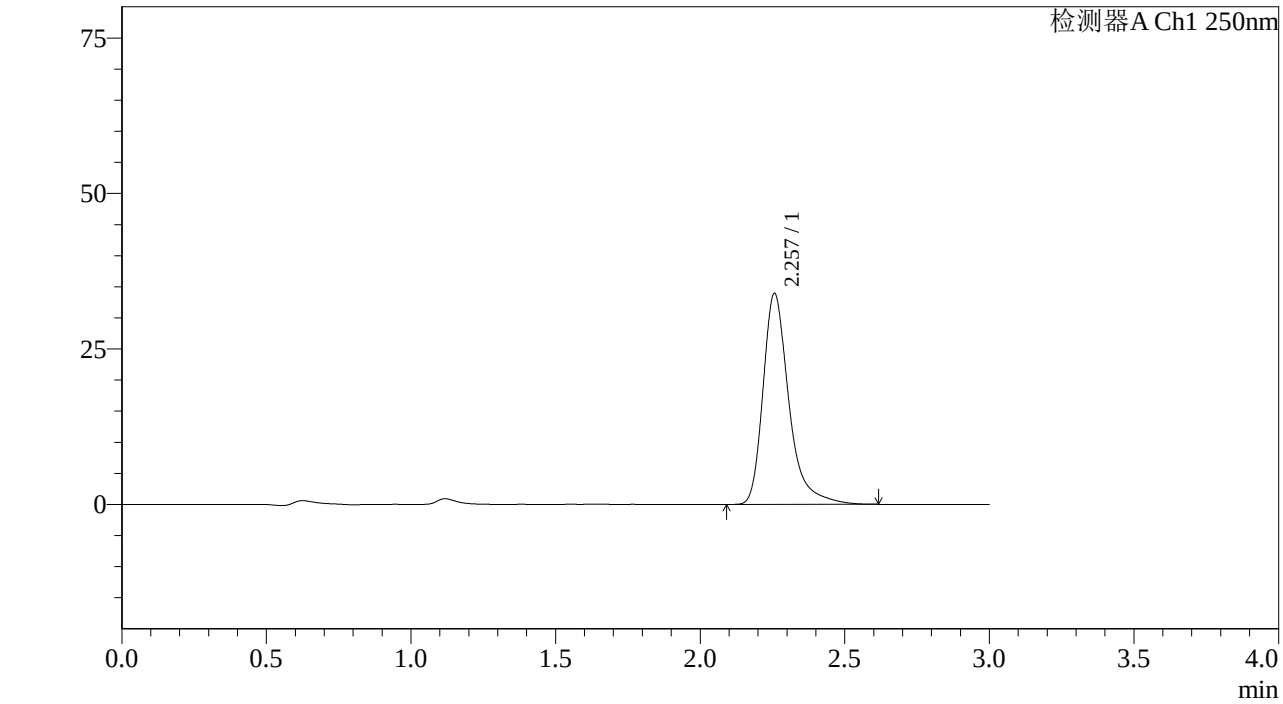

<峰表>

检测器A Ch1 250nm

峰号	保留时间	面积%	面积	高度	理论塔板数(US	拖尾因子	分离度(USP)
1	2.257	100.000	211662	33894	3355	1.373	--
总计		100.000	211662	33894			

图146 利伐沙班颗粒溶出曲线测定中间条件6月HPLC图谱
自制品-2023072811批(10mg规格)-pH1.2介质-桨法-50转-30min-片4
供试品溶液-1

SHIMADZU LabSolutions

J305

<样品信息>

色谱柱 :XB-C18(50mm*4.6mm,5μm） 流速：1.0ml/min
柱 温 :40℃ 波长：250nm
数据文件名 : RC$J305 - 31-20/31-1410-2 - zzp-2023072811p-z6-rcqx-pH1.2jz-jf50z-10mg-30min-P5.lcd
方法文件名 : RC$J305 - J305-rcqx-20240223-FX280.lcm
批处理文件名: RC$J305 - 20240223-rcqx-FX280.lcb
样品瓶号 : 3-41
进样体积 : 10 μl 版本号：6.115
进样时间 : 2024/02/25 10:34:46 实验者: xiexinhui
处理时间（V2） : 2024/02/25 13:15:08 处理者: xiexinhui
仪器型号：SHIMADZU LC-205OC(FX280)

<色谱图>

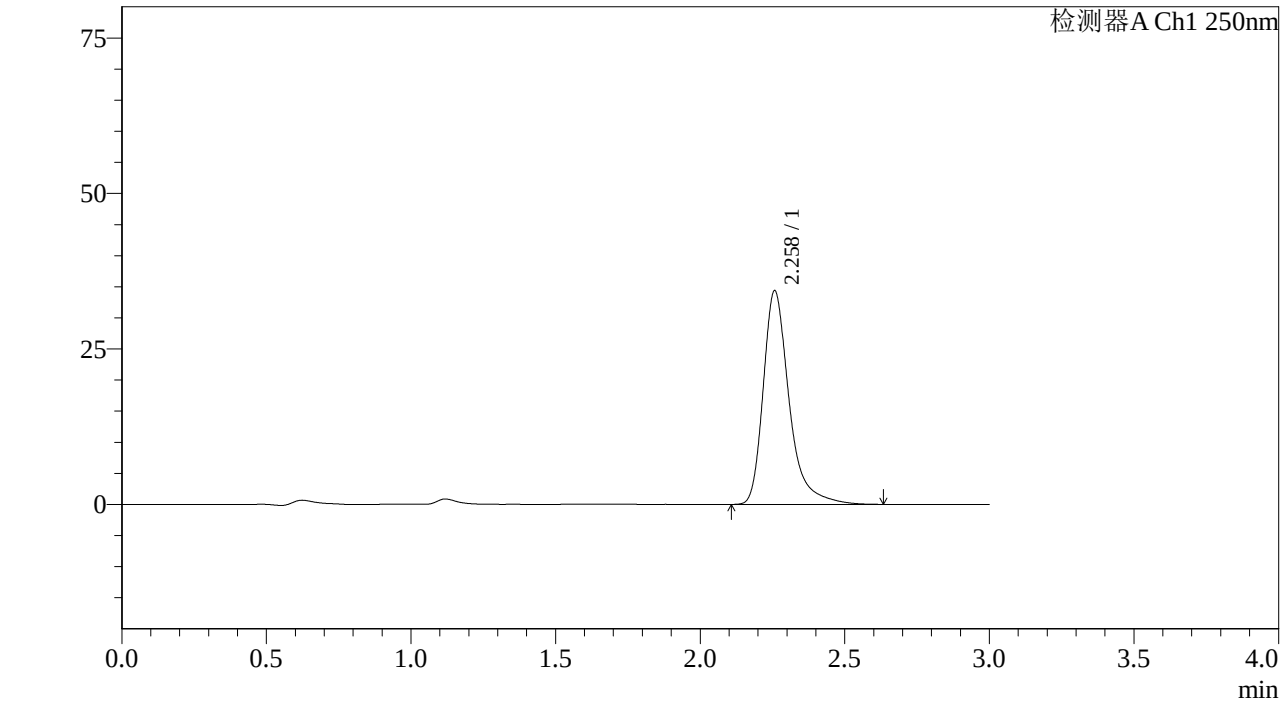

<峰表>

检测器A Ch1 250nm

峰号	保留时间	面积%	面积	高度	理论塔板数(US	拖尾因子	分离度(USP)
1	2.258	100.000	214685	34298	3360	1.373	--
总计		100.000	214685	34298			

图147 利伐沙班颗粒溶出曲线测定中间条件6月HPLC图谱
自制品-2023072811批(10mg规格)-pH1.2介质-桨法-50转-30min-片5
供试品溶液-1

SHIMADZU LabSolutions

J305

<样品信息>

色谱柱 :XB-C18(50mm*4.6mm,5μm） 流速：1.0ml/min
柱 温 :40℃ 波长：250nm
数据文件名 : RC$J305 - 31-20/31-1411-2 - zzp-2023072811p-z6-rcqx-pH1.2jz-jf50z-10mg-30min-P6.lcd
方法文件名 : RC$J305 - J305-rcqx-20240223-FX280.lcm
批处理文件名: RC$J305 - 20240223-rcqx-FX280.lcb
样品瓶号 : 3-50
进样体积 : 10 μl 版本号：6.115
进样时间 : 2024/02/25 10:38:06 实验者: xiexinhui
处理时间（V2） : 2024/02/25 13:15:11 处理者: xiexinhui
仪器型号：SHIMADZU LC-205OC(FX280)

<色谱图>

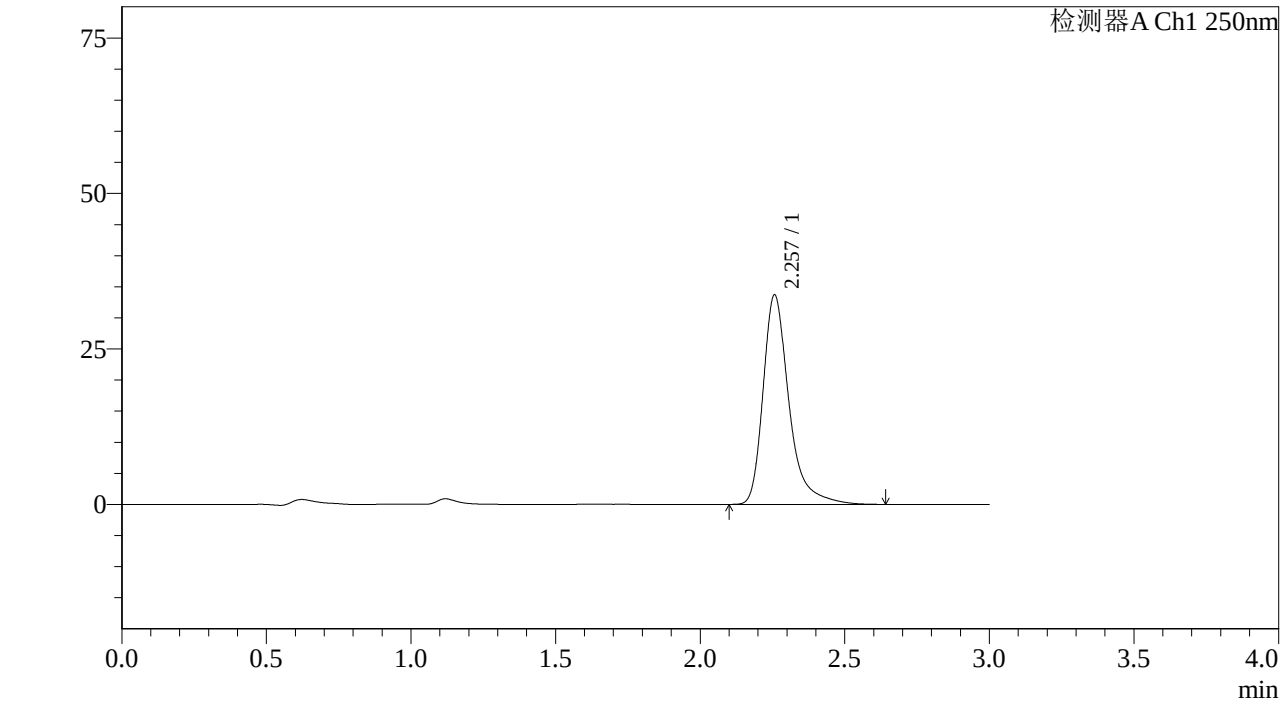

<峰表>

检测器A Ch1 250nm

峰号	保留时间	面积%	面积	高度	理论塔板数(US	拖尾因子	分离度(USP)
1	2.257	100.000	210428	33652	3361	1.375	--
总计		100.000	210428	33652			

图148 利伐沙班颗粒溶出曲线测定中间条件6月HPLC图谱
自制品-2023072811批(10mg规格)-pH1.2介质-桨法-50转-30min-片6
供试品溶液-1

SHIMADZU LabSolutions

J305

<样品信息>

色谱柱 :XB-C18(50mm*4.6mm,5μm） 流速：1.0ml/min
柱 温 :40℃ 波长：250nm
数据文件名 : RC$J305 - 31-20/31-1412-2 - zzp-2023072811p-z6-rcqx-pH1.2jz-jf50z-10mg-45min-P1.lcd
方法文件名 : RC$J305 - J305-rcqx-20240223-FX280.lcm
批处理文件名: RC$J305 - 20240223-rcqx-FX280.lcb
样品瓶号 : 3-6
进样体积 : 10 μl 版本号：6.115
进样时间 : 2024/02/25 10:41:27 实验者: xiexinhui
处理时间（V2） : 2024/02/25 13:15:13 处理者: xiexinhui
仪器型号：SHIMADZU LC-205OC(FX280)

<色谱图>

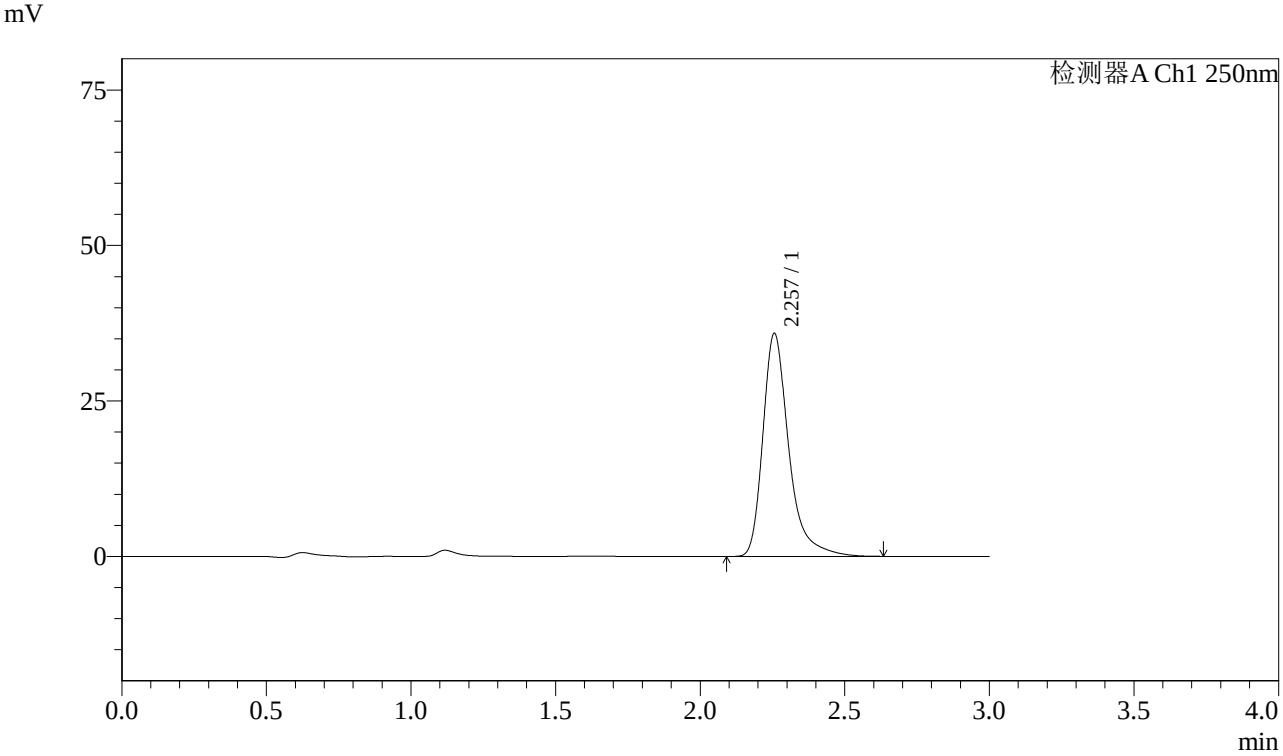

<峰表>

检测器A Ch1 250nm

峰号	保留时间	面积%	面积	高度	理论塔板数(US	拖尾因子	分离度(USP)
1	2.257	100.000	223842	35852	3356	1.373	--
总计		100.000	223842	35852			

图149 利伐沙班颗粒溶出曲线测定中间条件6月HPLC图谱
自制品-2023072811批(10mg规格)-pH1.2介质-桨法-50转-45min-片1
供试品溶液-1

SHIMADZU LabSolutions

J305

<样品信息>

色谱柱 :XB-C18(50mm*4.6mm,5μm） 流速：1.0ml/min
柱 温 :40℃ 波长：250nm
数据文件名 : RC$J305 - 31-20/31-1413-2 - zzp-2023072811p-z6-rcqx-pH1.2jz-jf50z-10mg-45min-P2.lcd
方法文件名 : RC$J305 - J305-rcqx-20240223-FX280.lcm
批处理文件名: RC$J305 - 20240223-rcqx-FX280.lcb
样品瓶号 : 3-15
进样体积 : 10 μl 版本号：6.115
进样时间 : 2024/02/25 10:44:48 实验者: xiexinhui
处理时间（V2） : 2024/02/25 13:15:16 处理者: xiexinhui
仪器型号：SHIMADZU LC-205OC(FX280)

<色谱图>

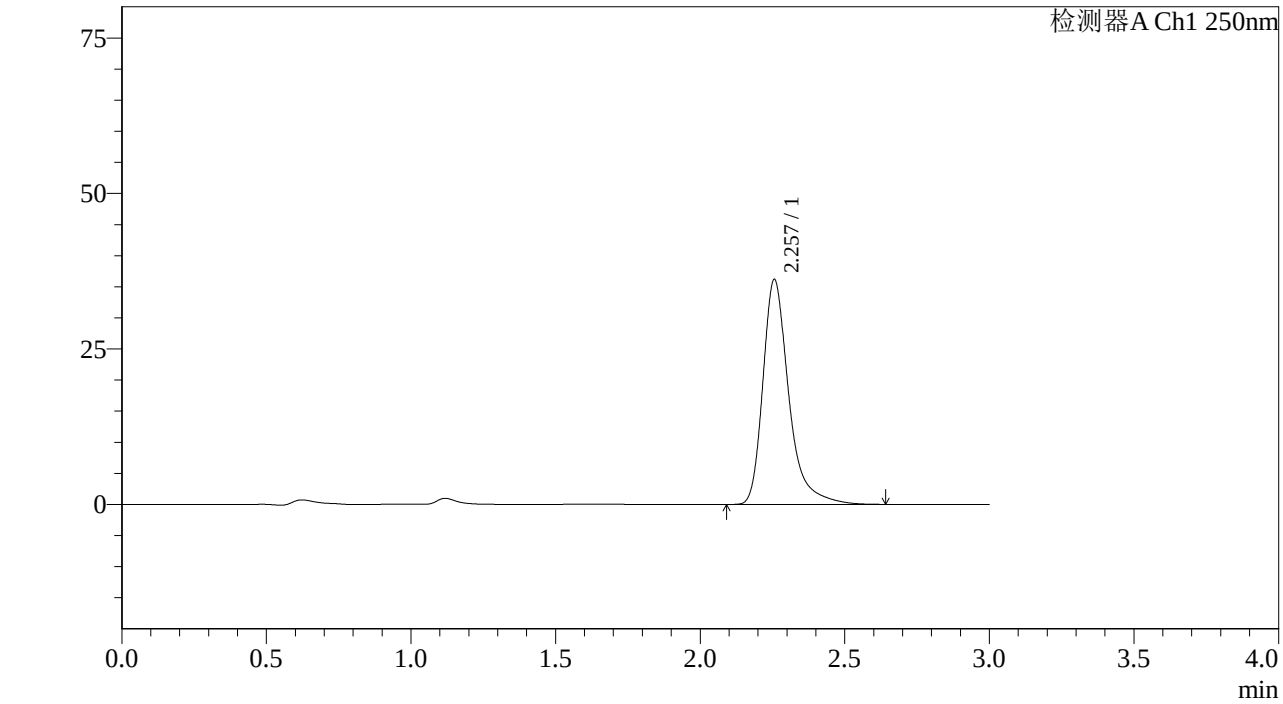

<峰表>

检测器A Ch1 250nm

峰号	保留时间	面积%	面积	高度	理论塔板数(US	拖尾因子	分离度(USP)
1	2.257	100.000	225607	36144	3358	1.371	--
总计		100.000	225607	36144			

图150 利伐沙班颗粒溶出曲线测定中间条件6月HPLC图谱
自制品-2023072811批(10mg规格)-pH1.2介质-桨法-50转-45min-片2
供试品溶液-1

SHIMADZU LabSolutions

J305

<样品信息>

色谱柱 :XB-C18(50mm*4.6mm,5μm） 流速：1.0ml/min
柱 温 :40℃ 波长：250nm
数据文件名 : RC$J305 - 31-20/31-1414-2 - zzp-2023072811p-z6-rcqx-pH1.2jz-jf50z-10mg-45min-P3.lcd
方法文件名 : RC$J305 - J305-rcqx-20240223-FX280.lcm
批处理文件名: RC$J305 - 20240223-rcqx-FX280.lcb
样品瓶号 : 3-24
进样体积 : 10 μl 版本号：6.115
进样时间 : 2024/02/25 10:48:08 实验者: xiexinhui
处理时间（V2） : 2024/02/25 13:15:18 处理者: xiexinhui
仪器型号：SHIMADZU LC-205OC(FX280)

<色谱图>

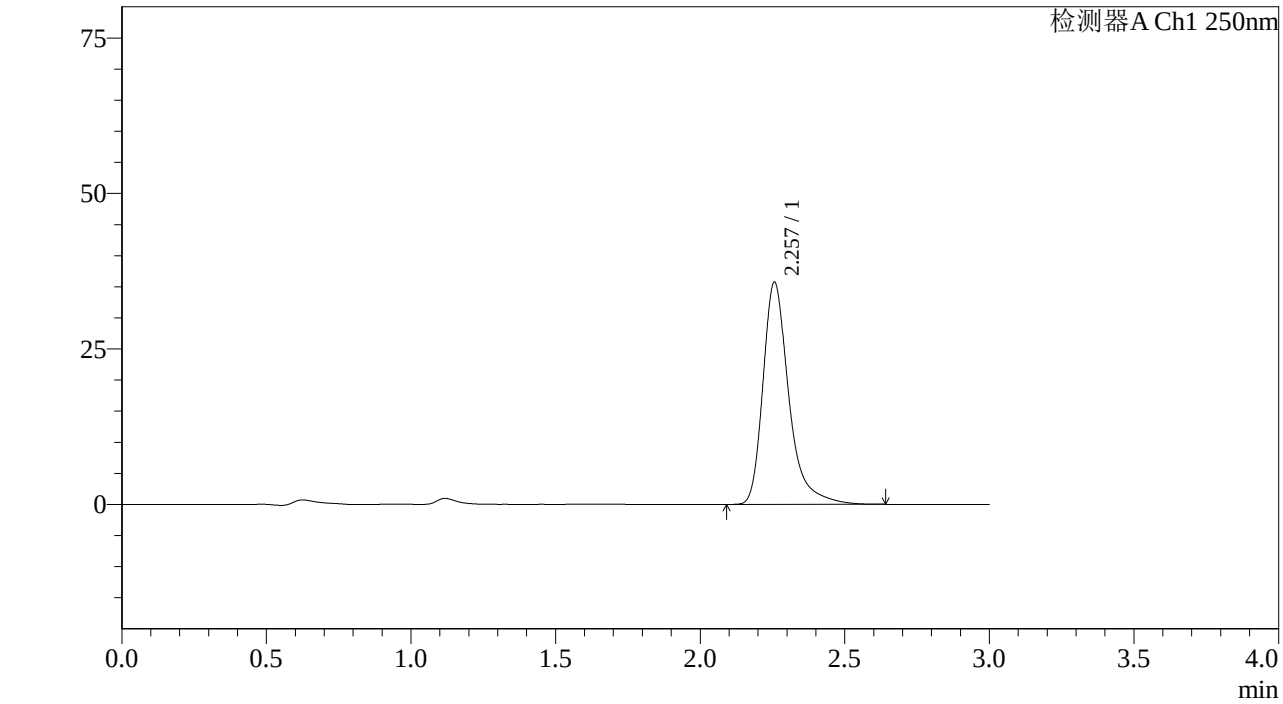

<峰表>

检测器A Ch1 250nm

峰号	保留时间	面积%	面积	高度	理论塔板数(US	拖尾因子	分离度(USP)
1	2.257	100.000	223079	35704	3353	1.373	--
总计		100.000	223079	35704			

图151 利伐沙班颗粒溶出曲线测定中间条件6月HPLC图谱
自制品-2023072811批(10mg规格)-pH1.2介质-桨法-50转-45min-片3
供试品溶液-1

SHIMADZU LabSolutions

J305

<样品信息>

色谱柱 :XB-C18(50mm*4.6mm,5μm） 流速：1.0ml/min
柱 温 :40℃ 波长：250nm
数据文件名 : RC$J305 - 31-20/31-1415-2 - zzp-2023072811p-z6-rcqx-pH1.2jz-jf50z-10mg-45min-P4.lcd
方法文件名 : RC$J305 - J305-rcqx-20240223-FX280.lcm
批处理文件名: RC$J305 - 20240223-rcqx-FX280.lcb
样品瓶号 : 3-33
进样体积 : 10 μl 版本号：6.115
进样时间 : 2024/02/25 10:51:28 实验者: xiexinhui
处理时间（V2） : 2024/02/25 13:15:21 处理者: xiexinhui
仪器型号：SHIMADZU LC-205OC(FX280)

<色谱图>

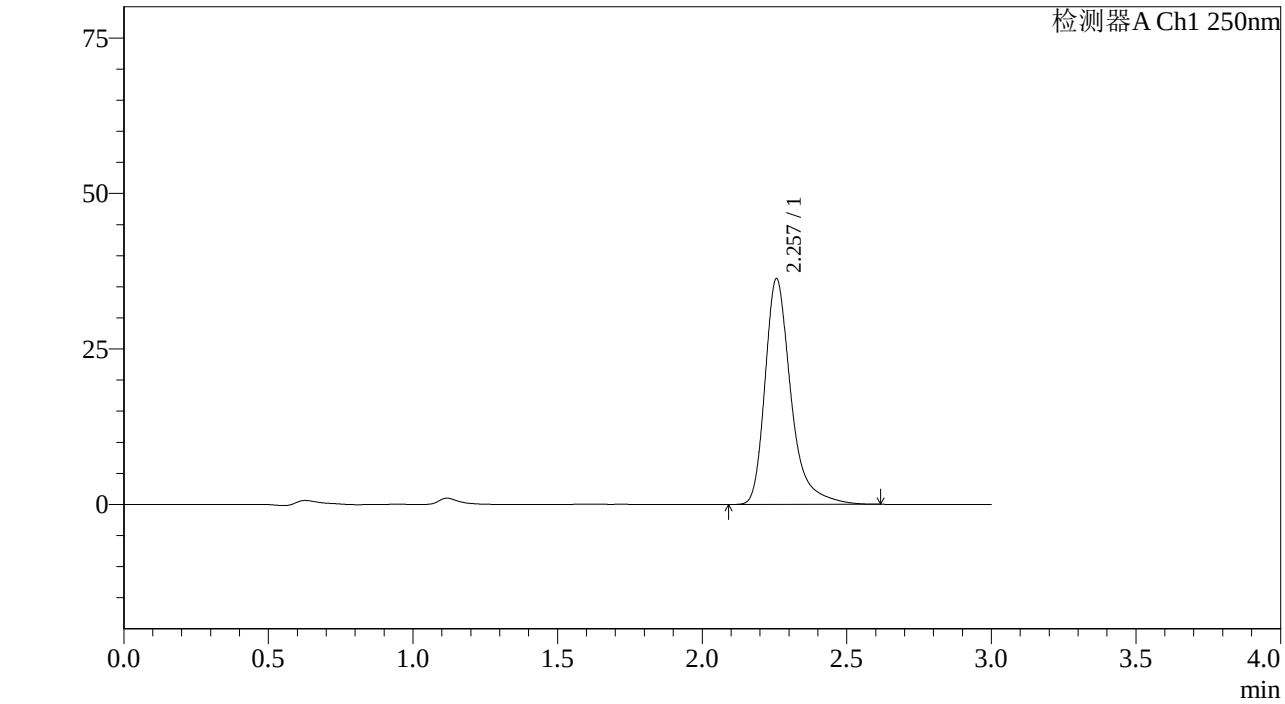

<峰表>

检测器A Ch1 250nm

峰号	保留时间	面积%	面积	高度	理论塔板数(US	拖尾因子	分离度(USP)
1	2.257	100.000	226389	36253	3358	1.371	--
总计		100.000	226389	36253			

图152 利伐沙班颗粒溶出曲线测定中间条件6月HPLC图谱
自制品-2023072811批(10mg规格)-pH1.2介质-桨法-50转-45min-片4
供试品溶液-1

SHIMADZU LabSolutions

J305

<样品信息>

色谱柱 :XB-C18(50mm*4.6mm,5μm） 流速：1.0ml/min
柱 温 :40℃ 波长：250nm
数据文件名 : RC$J305 - 31-20/31-1416-2 - zzp-2023072811p-z6-rcqx-pH1.2jz-jf50z-10mg-45min-P5.lcd
方法文件名 : RC$J305 - J305-rcqx-20240223-FX280.lcm
批处理文件名: RC$J305 - 20240223-rcqx-FX280.lcb
样品瓶号 : 3-42
进样体积 : 10 μl 版本号：6.115
进样时间 : 2024/02/25 10:54:48 实验者: xiexinhui
处理时间（V2） : 2024/02/25 13:15:23 处理者: xiexinhui
仪器型号：SHIMADZU LC-205OC(FX280)

<色谱图>

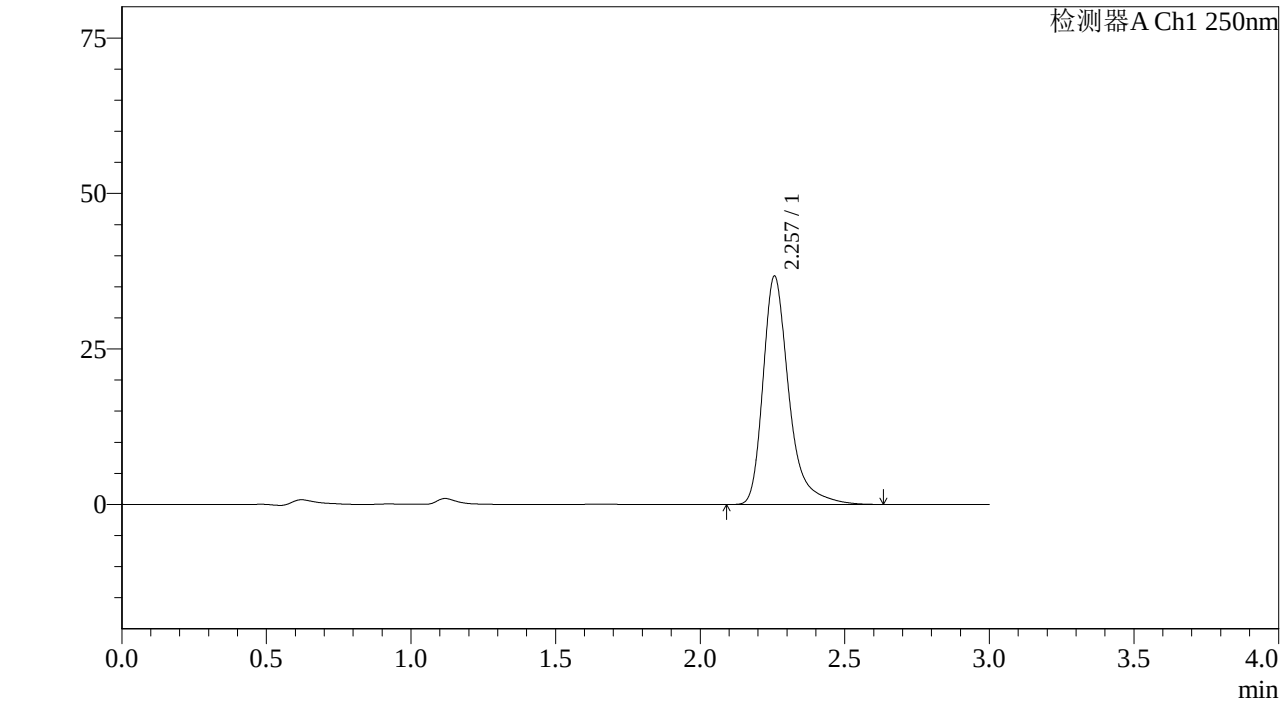

<峰表>

检测器A Ch1 250nm

峰号	保留时间	面积%	面积	高度	理论塔板数(US	拖尾因子	分离度(USP)
1	2.257	100.000	228844	36691	3370	1.370	--
总计		100.000	228844	36691			

图153 利伐沙班颗粒溶出曲线测定中间条件6月HPLC图谱
自制品-2023072811批(10mg规格)-pH1.2介质-桨法-50转-45min-片5
供试品溶液-1

SHIMADZU LabSolutions

J305

<样品信息>

色谱柱 :XB-C18(50mm*4.6mm,5μm） 流速：1.0ml/min
柱 温 :40℃ 波长：250nm
数据文件名 : RC$J305 - 31-20/31-1417-2 - zzp-2023072811p-z6-rcqx-pH1.2jz-jf50z-10mg-45min-P6.lcd
方法文件名 : RC$J305 - J305-rcqx-20240223-FX280.lcm
批处理文件名: RC$J305 - 20240223-rcqx-FX280.lcb
样品瓶号 : 3-51
进样体积 : 10 μl 版本号：6.115
进样时间 : 2024/02/25 10:58:08 实验者: xiexinhui
处理时间（V2） : 2024/02/25 13:15:25 处理者: xiexinhui
仪器型号：SHIMADZU LC-205OC(FX280)

<色谱图>

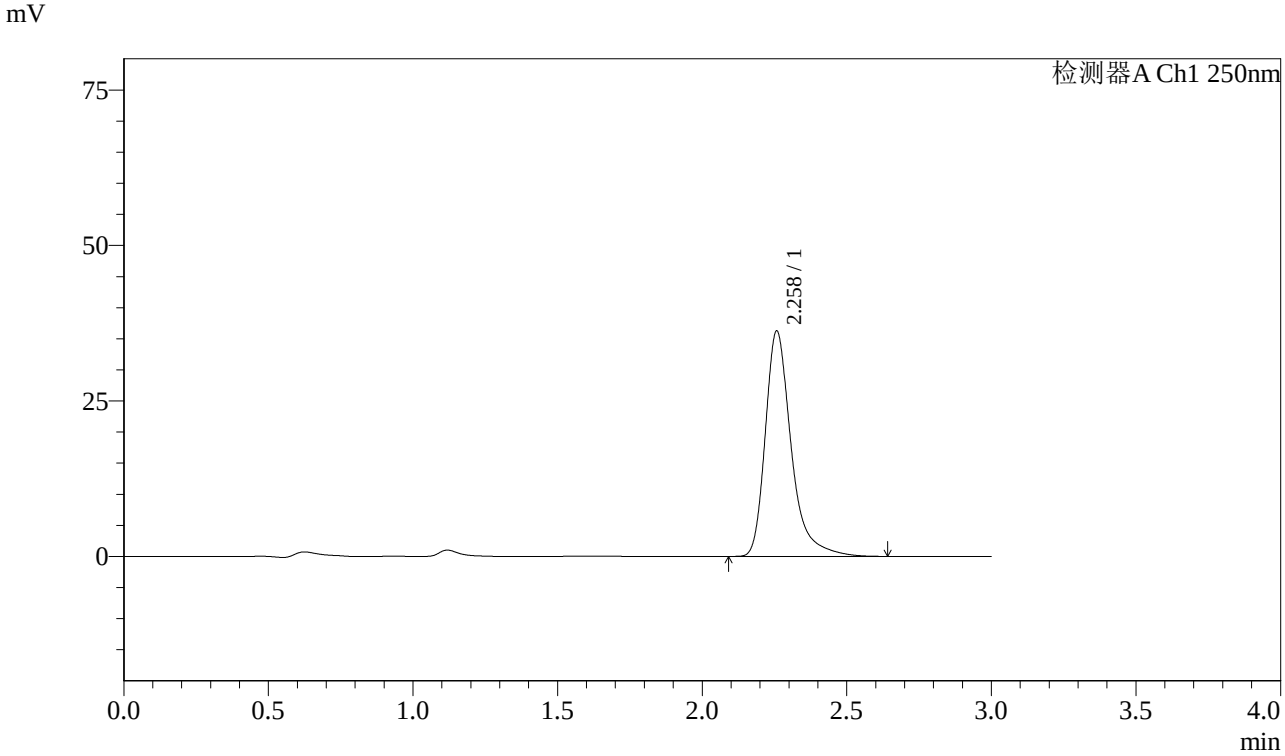

<峰表>

检测器A Ch1 250nm

峰号	保留时间	面积%	面积	高度	理论塔板数(US	拖尾因子	分离度(USP)
1	2.258	100.000	226494	36163	3360	1.373	--
总计		100.000	226494	36163			

图154 利伐沙班颗粒溶出曲线测定中间条件6月HPLC图谱
自制品-2023072811批(10mg规格)-pH1.2介质-桨法-50转-45min-片6
供试品溶液-1

SHIMADZU LabSolutions

J305

<样品信息>

色谱柱 :XB-C18(50mm*4.6mm,5μm） 流速：1.0ml/min
柱 温 :40℃ 波长：250nm
数据文件名 : RC$J305 - 31-20/31-1418-2 - zzp-2023072811p-z6-rcqx-pH1.2jz-jf50z-10mg-60min-P1.lcd
方法文件名 : RC$J305 - J305-rcqx-20240223-FX280.lcm
批处理文件名: RC$J305 - 20240223-rcqx-FX280.lcb
样品瓶号 : 3-7
进样体积 : 10 μl 版本号：6.115
进样时间 : 2024/02/25 11:01:29 实验者: xiexinhui
处理时间（V2） : 2024/02/25 13:15:28 处理者: xiexinhui
仪器型号：SHIMADZU LC-205ȯC(FXẹ280)

<色谱图>

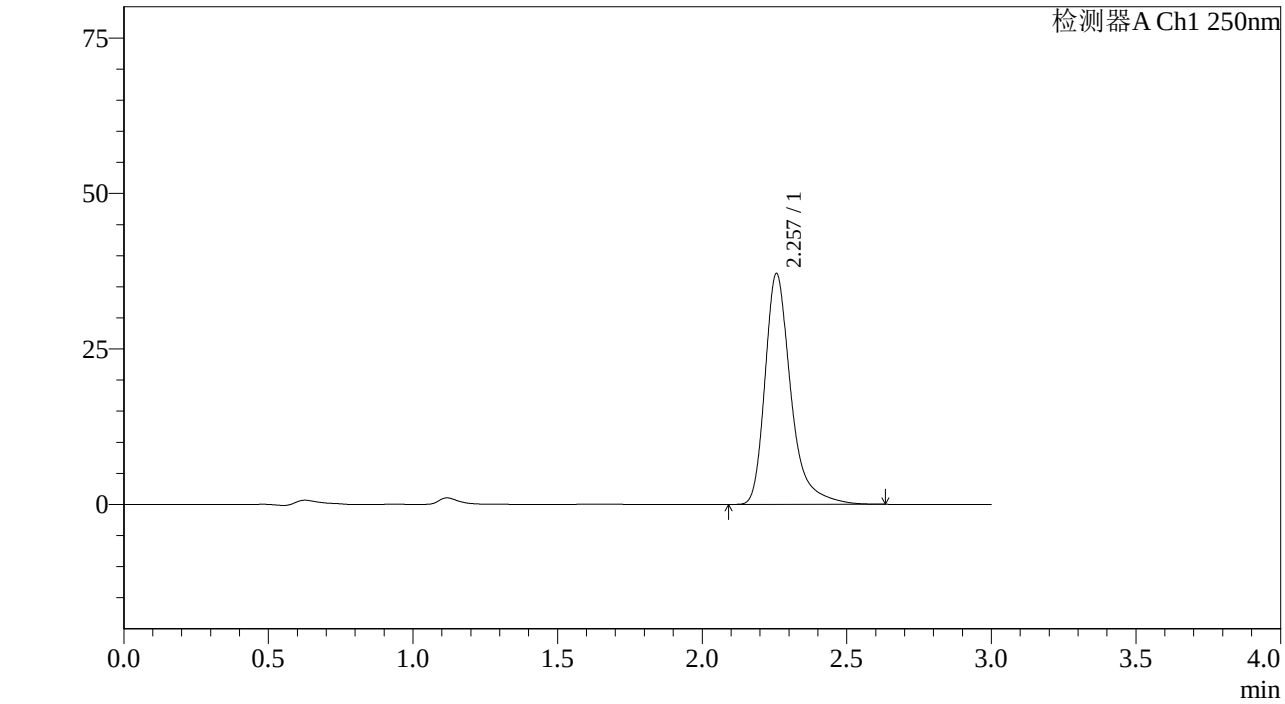

<峰表>

检测器A Ch1 250nm

峰号	保留时间	面积%	面积	高度	理论塔板数(US	拖尾因子	分离度(USP)
1	2.257	100.000	231159	37090	3368	1.368	--
总计		100.000	231159	37090			

图155 利伐沙班颗粒溶出曲线测定中间条件6月HPLC图谱
自制品-2023072811批(10mg规格)-pH1.2介质-桨法-50转-60min-片1
供试品溶液-1

SHIMADZU LabSolutions

J305

<样品信息>

色谱柱 :XB-C18(50mm*4.6mm,5μm） 流速：1.0ml/min
柱 温 :40℃ 波长：250nm
数据文件名 : RC$J305 - 31-20/31-1419-2 - zzp-2023072811p-z6-rcqx-pH1.2jz-jf50z-10mg-60min-P2.lcd
方法文件名 : RC$J305 - J305-rcqx-20240223-FX280.lcm
批处理文件名: RC$J305 - 20240223-rcqx-FX280.lcb
样品瓶号 : 3-16
进样体积 : 10 μl 版本号：6.115
进样时间 : 2024/02/25 11:04:49 实验者: xiexinhui
处理时间（V2） : 2024/02/25 13:15:30 处理者: xiexinhui
仪器型号：SHIMADZU LC-205OC(FX280)

<色谱图>

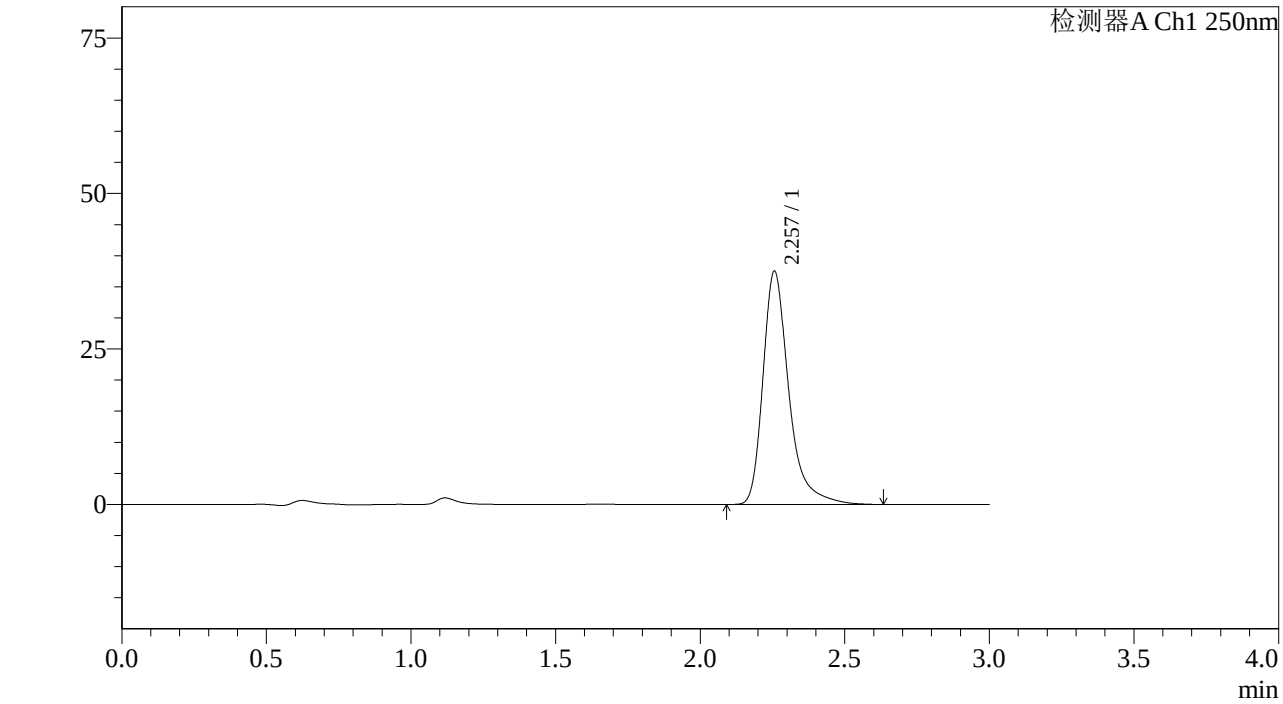

<峰表>

检测器A Ch1 250nm

峰号	保留时间	面积%	面积	高度	理论塔板数(US	拖尾因子	分离度(USP)
1	2.257	100.000	233698	37483	3370	1.368	--
总计		100.000	233698	37483			

图156 利伐沙班颗粒溶出曲线测定中间条件6月HPLC图谱
自制品-2023072811批(10mg规格)-pH1.2介质-桨法-50转-60min-片2
供试品溶液-1

SHIMADZU LabSolutions

J305

<样品信息>

色谱柱 :XB-C18(50mm*4.6mm,5μm） 流速：1.0ml/min
柱 温 :40℃ 波长：250nm
数据文件名 : RC$J305 - 31-20/31-1420-2 - zzp-2023072811p-z6-rcqx-pH1.2jz-jf50z-10mg-60min-P3.lcd
方法文件名 : RC$J305 - J305-rcqx-20240223-FX280.lcm
批处理文件名: RC$J305 - 20240223-rcqx-FX280.lcb
样品瓶号 : 3-25
进样体积 : 10 μl 版本号：6.115
进样时间 : 2024/02/25 11:08:09 实验者: xiexinhui
处理时间（V2） : 2024/02/25 13:15:32 处理者: xiexinhui
仪器型号：SHIMADZU LC-205OC(FX280)

<色谱图>

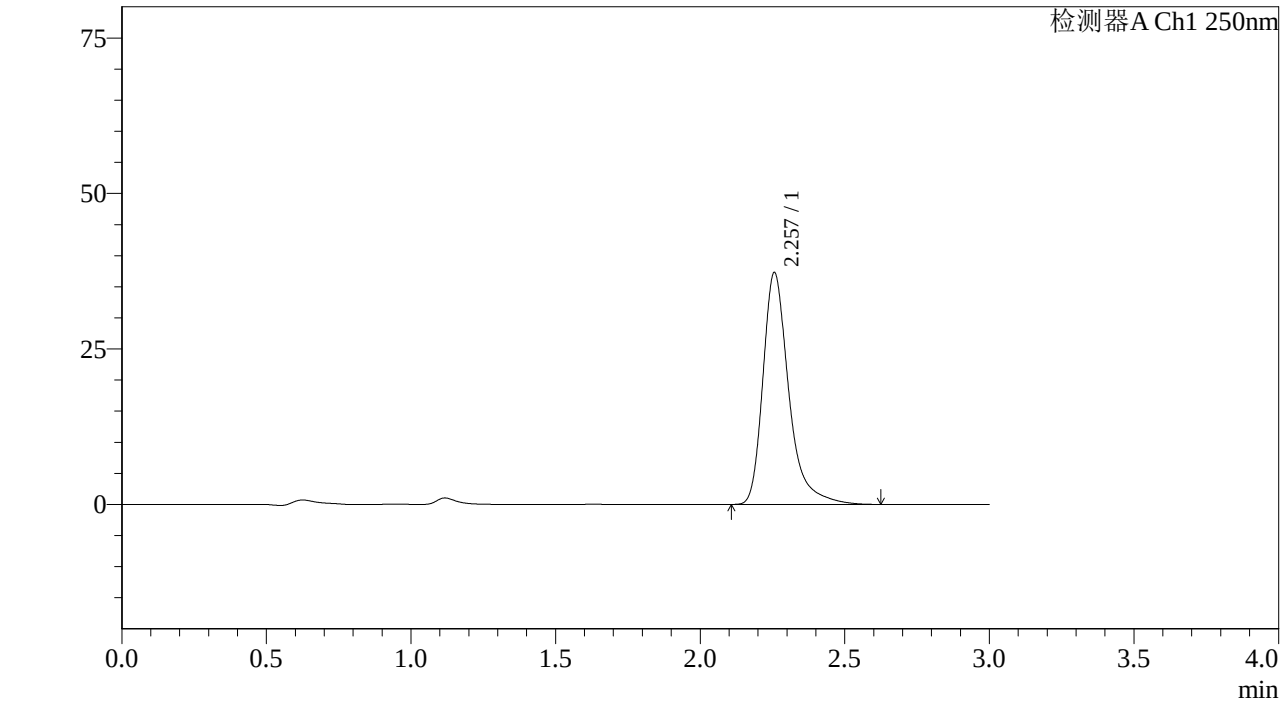

<峰表>

检测器A Ch1 250nm

峰号	保留时间	面积%	面积	高度	理论塔板数(US	拖尾因子	分离度(USP)
1	2.257	100.000	232658	37263	3355	1.371	--
总计		100.000	232658	37263			

图157 利伐沙班颗粒溶出曲线测定中间条件6月HPLC图谱
自制品-2023072811批(10mg规格)-pH1.2介质-桨法-50转-60min-片3
供试品溶液-1

SHIMADZU LabSolutions

J305

<样品信息>

色谱柱 :XB-C18(50mm*4.6mm,5μm） 流速：1.0ml/min
柱 温 :40℃ 波长：250nm
数据文件名 : RC$J305 - 31-20/31-1421-2 - zzp-2023072811p-z6-rcqx-pH1.2jz-jf50z-10mg-60min-P4.lcd
方法文件名 : RC$J305 - J305-rcqx-20240223-FX280.lcm
批处理文件名: RC$J305 - 20240223-rcqx-FX280.lcb
样品瓶号 : 3-34
进样体积 : 10 μl 版本号：6.115
进样时间 : 2024/02/25 11:11:30 实验者: xiexinhui
处理时间（V2） : 2024/02/25 13:15:35 处理者: xiexinhui
仪器型号：SHIMADZU LC-205ǫC(FXẹ80)

<色谱图>

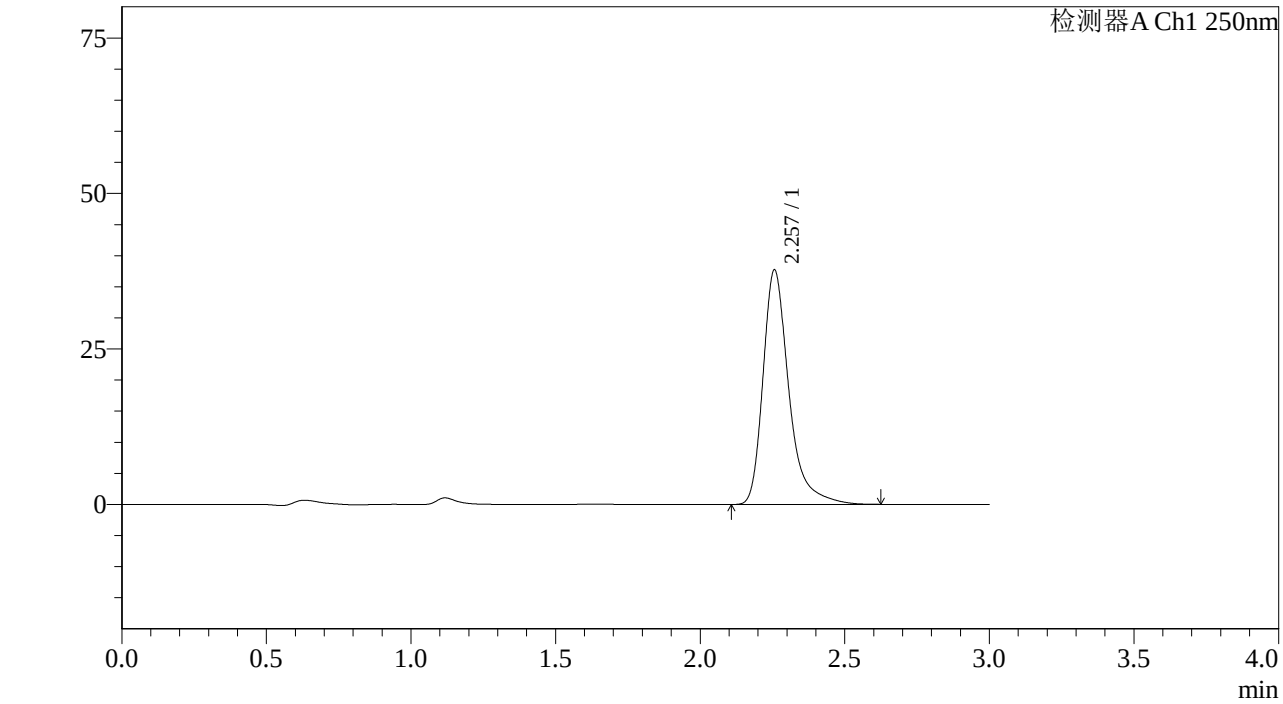

<峰表>

检测器A Ch1 250nm

峰号	保留时间	面积%	面积	高度	理论塔板数(US	拖尾因子	分离度(USP)
1	2.257	100.000	235084	37679	3361	1.369	--
总计		100.000	235084	37679			

图158 利伐沙班颗粒溶出曲线测定中间条件6月HPLC图谱
自制品-2023072811批(10mg规格)-pH1.2介质-桨法-50转-60min-片4
供试品溶液-1

SHIMADZU LabSolutions

J305

<样品信息>

色谱柱 :XB-C18(50mm*4.6mm,5μm） 流速：1.0ml/min
柱 温 :40℃ 波长：250nm
数据文件名 : RC$J305 - 31-20/31-1422-2 - zzp-2023072811p-z6-rcqx-pH1.2jz-jf50z-10mg-60min-P5.lcd
方法文件名 : RC$J305 - J305-rcqx-20240223-FX280.lcm
批处理文件名: RC$J305 - 20240223-rcqx-FX280.lcb
样品瓶号 : 3-43
进样体积 : 10 μl 版本号：6.115
进样时间 : 2024/02/25 11:14:51 实验者: xiexinhui
处理时间（V2） : 2024/02/25 13:15:38 处理者: xiexinhui
仪器型号：SHIMADZU LC-205OC(FX280)

<色谱图>

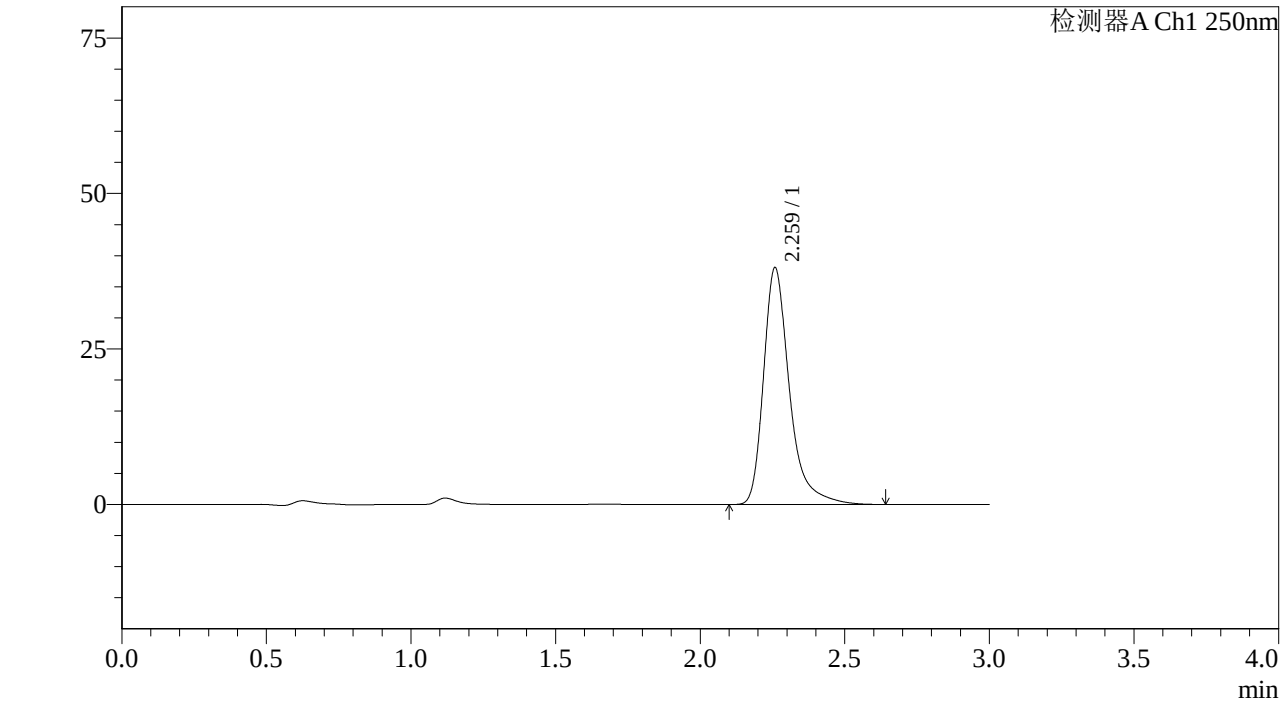

<峰表>

检测器A Ch1 250nm

峰号	保留时间	面积%	面积	高度	理论塔板数(US	拖尾因子	分离度(USP)
1	2.259	100.000	237620	37901	3363	1.372	--
总计		100.000	237620	37901			

图159 利伐沙班颗粒溶出曲线测定中间条件6月HPLC图谱
自制品-2023072811批(10mg规格)-pH1.2介质-桨法-50转-60min-片5
供试品溶液-1

SHIMADZU LabSolutions

J305

<样品信息>

色谱柱 :XB-C18(50mm*4.6mm,5μm） 流速：1.0ml/min
柱 温 :40℃ 波长：250nm
数据文件名 : RC$J305 - 31-20/31-1423-2 - zzp-2023072811p-z6-rcqx-pH1.2jz-jf50z-10mg-60min-P6.lcd
方法文件名 : RC$J305 - J305-rcqx-20240223-FX280.lcm
批处理文件名: RC$J305 - 20240223-rcqx-FX280.lcb
样品瓶号 : 3-52
进样体积 : 10 μl 版本号：6.115
进样时间 : 2024/02/25 11:18:11 实验者: xiexinhui
处理时间（V2） : 2024/02/25 13:15:40 处理者: xiexinhui
仪器型号：SHIMADZU LC-205ǫC(FXẹ280)

<色谱图>

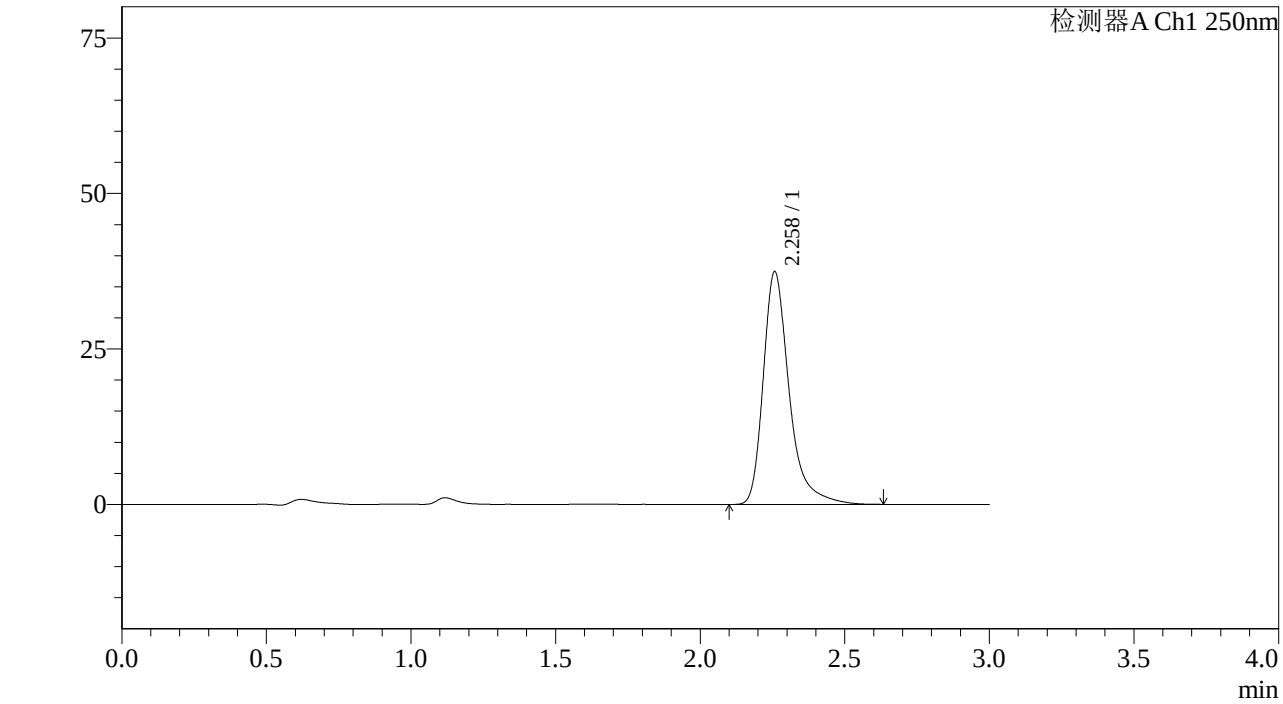

<峰表>

检测器A Ch1 250nm

峰号	保留时间	面积%	面积	高度	理论塔板数(US	拖尾因子	分离度(USP)
1	2.258	100.000	233420	37331	3364	1.372	--
总计		100.000	233420	37331			

图160 利伐沙班颗粒溶出曲线测定中间条件6月HPLC图谱
自制品-2023072811批(10mg规格)-pH1.2介质-桨法-50转-60min-片6
供试品溶液-1

SHIMADZU LabSolutions

J305

<样品信息>

色谱柱 :XB-C18(50mm*4.6mm,5μm） 流速：1.0ml/min
柱 温 :40℃ 波长：250nm
数据文件名 : RC$J305 - 31-20/31-1424-2 - zzp-2023072811p-z6-rcqx-pH1.2jz-jf50z-10mg-jxzs-P1.lcd
方法文件名 : RC$J305 - J305-rcqx-20240223-FX280.lcm
批处理文件名: RC$J305 - 20240223-rcqx-FX280.lcb
样品瓶号 : 3-8
进样体积 : 10 μl 版本号：6.115
进样时间 : 2024/02/25 11:21:32 实验者: xiexinhui
处理时间（V2） : 2024/02/25 13:15:43 处理者: xiexinhui
仪器型号：SHIMADZU LC-205OC(FX280)

<色谱图>

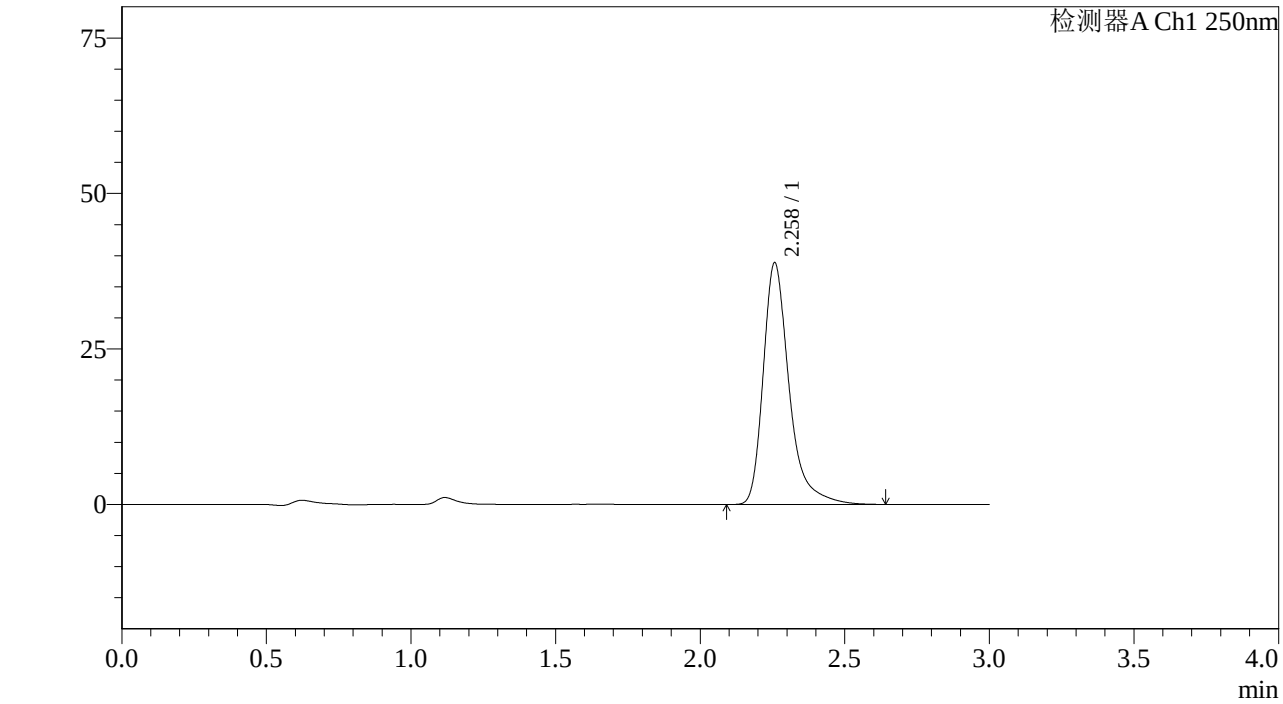

<峰表>

检测器A Ch1 250nm

峰号	保留时间	面积%	面积	高度	理论塔板数(US	拖尾因子	分离度(USP)
1	2.258	100.000	242886	38788	3353	1.374	--
总计		100.000	242886	38788			

图161 利伐沙班颗粒溶出曲线测定中间条件6月HPLC图谱
自制品-2023072811批(10mg规格)-pH1.2介质-桨法-50转-极限转速-片1
供试品溶液-1

SHIMADZU LabSolutions

J305

<样品信息>

色谱柱 :XB-C18(50mm*4.6mm,5μm） 流速：1.0ml/min
柱 温 :40℃ 波长：250nm
数据文件名 : RC$J305 - 31-20/31-1425-2 - zzp-2023072811p-z6-rcqx-pH1.2jz-jf50z-10mg-jxzs-P2.lcd
方法文件名 : RC$J305 - J305-rcqx-20240223-FX280.lcm
批处理文件名: RC$J305 - 20240223-rcqx-FX280.lcb
样品瓶号 : 3-17
进样体积 : 10 μl 版本号：6.115
进样时间 : 2024/02/25 11:24:53 实验者: xiexinhui
处理时间（V2） : 2024/02/25 13:15:45 处理者: xiexinhui
仪器型号：SHIMADZU LC-20SOC(FX280)

<色谱图>

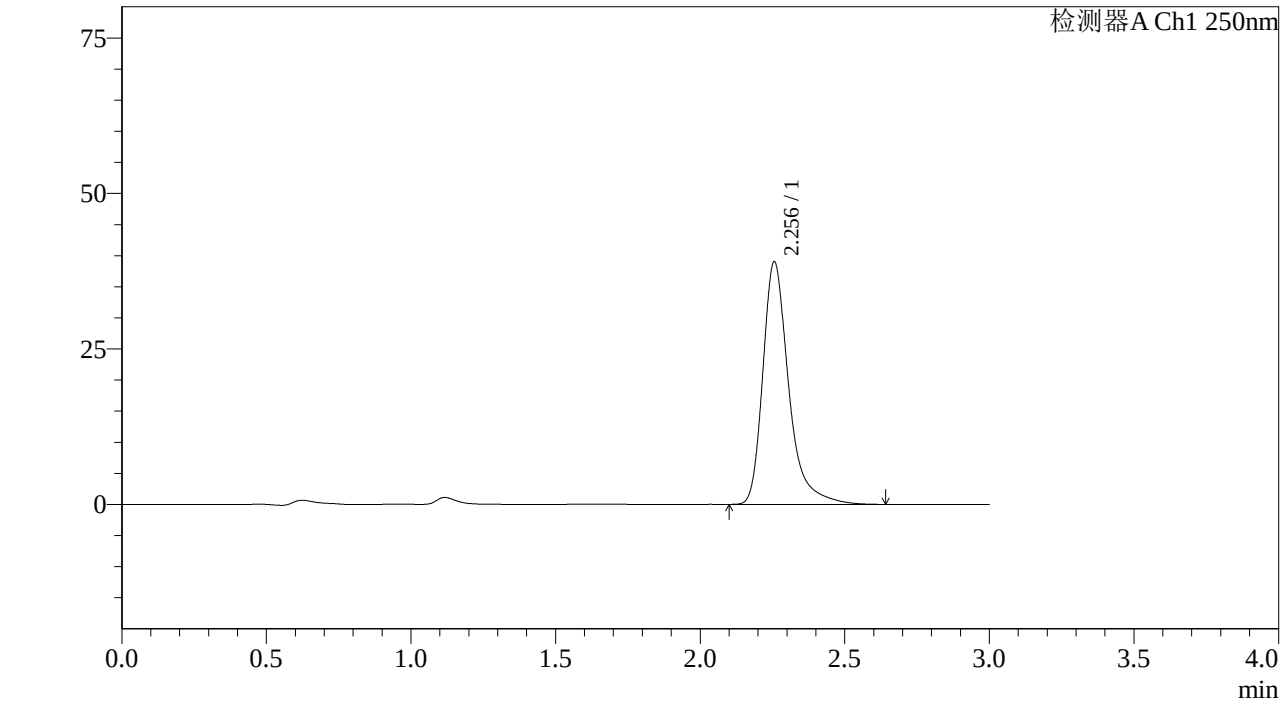

<峰表>

检测器A Ch1 250nm

峰号	保留时间	面积%	面积	高度	理论塔板数(US	拖尾因子	分离度(USP)
1	2.256	100.000	243159	39013	3370	1.371	--
总计		100.000	243159	39013			

图162 利伐沙班颗粒溶出曲线测定中间条件6月HPLC图谱
自制品-2023072811批(10mg规格)-pH1.2介质-桨法-50转-极限转速-片2
供试品溶液-1

SHIMADZU LabSolutions

J305

<样品信息>

色谱柱 :XB-C18(50mm*4.6mm,5μm） 流速：1.0ml/min
柱 温 :40℃ 波长：250nm
数据文件名 : RC$J305 - 31-20/31-1426-2 - zzp-2023072811p-z6-rcqx-pH1.2jz-jf50z-10mg-jxzs-P3.lcd
方法文件名 : RC$J305 - J305-rcqx-20240223-FX280.lcm
批处理文件名: RC$J305 - 20240223-rcqx-FX280.lcb
样品瓶号 : 3-26
进样体积 : 10 μl 版本号：6.115
进样时间 : 2024/02/25 11:28:14 实验者: xiexinhui
处理时间（V2） : 2024/02/25 13:15:48 处理者: xiexinhui
仪器型号：SHIMADZU LC-20SOC(FX280)

<色谱图>

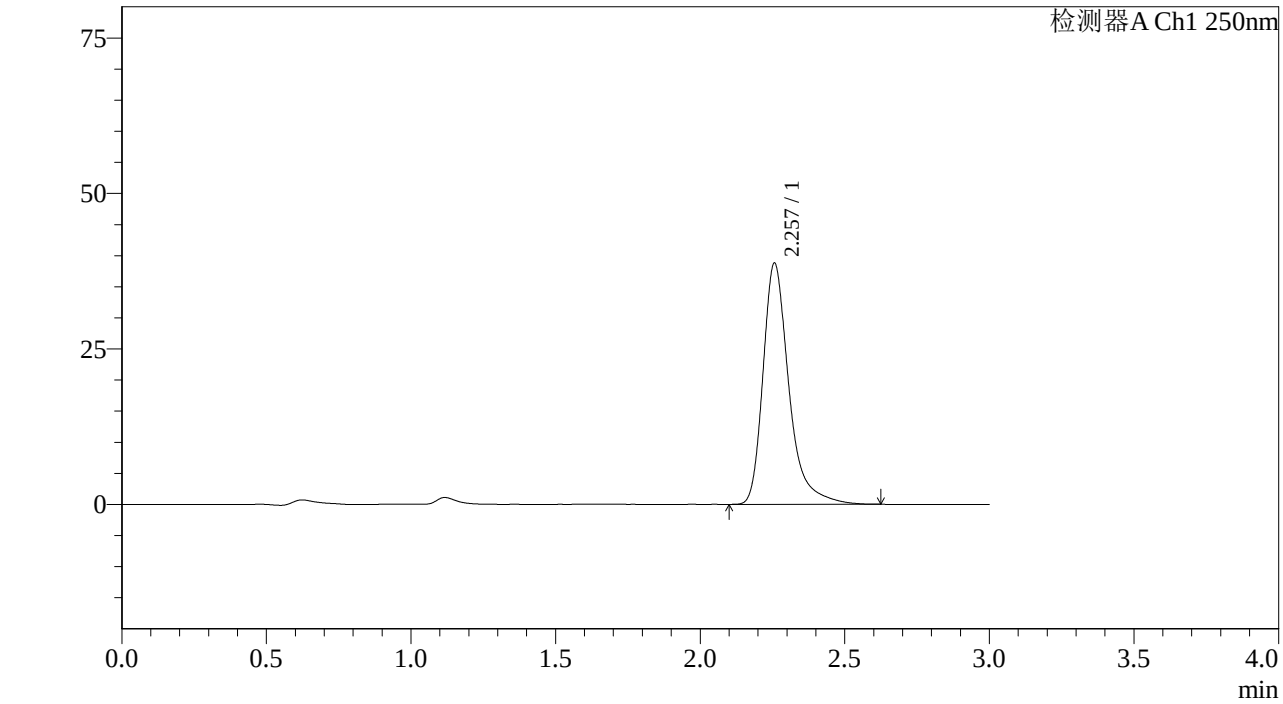

<峰表>

检测器A Ch1 250nm

峰号	保留时间	面积%	面积	高度	理论塔板数(US	拖尾因子	分离度(USP)
1	2.257	100.000	241941	38752	3356	1.368	--
总计		100.000	241941	38752			

图163 利伐沙班颗粒溶出曲线测定中间条件6月HPLC图谱
自制品-2023072811批(10mg规格)-pH1.2介质-桨法-50转-极限转速-片3
供试品溶液-1

SHIMADZU LabSolutions

J305

<样品信息>

色谱柱 :XB-C18(50mm*4.6mm,5μm） 流速：1.0ml/min
柱 温 :40℃ 波长：250nm
数据文件名 : RC$J305 - 31-20/31-1427-2 - zzp-2023072811p-z6-rcqx-pH1.2jz-jf50z-10mg-jxzs-P4.lcd
方法文件名 : RC$J305 - J305-rcqx-20240223-FX280.lcm
批处理文件名: RC$J305 - 20240223-rcqx-FX280.lcb
样品瓶号 : 3-35
进样体积 : 10 μl 版本号：6.115
进样时间 : 2024/02/25 11:31:35 实验者: xiexinhui
处理时间（V2） : 2024/02/25 13:15:50 处理者: xiexinhui
仪器型号：SHIMADZU LC-20SOC(FX280)

<色谱图>

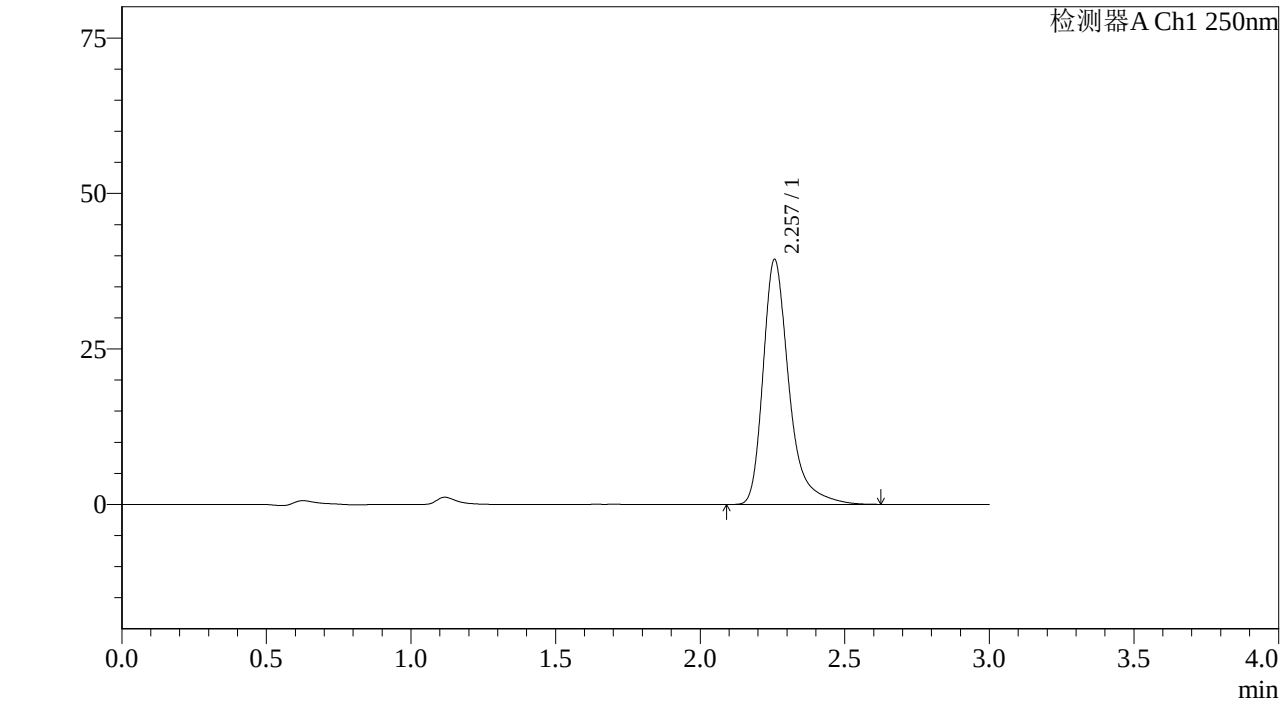

<峰表>

检测器A Ch1 250nm

峰号	保留时间	面积%	面积	高度	理论塔板数(US	拖尾因子	分离度(USP)
1	2.257	100.000	245690	39344	3363	1.371	--
总计		100.000	245690	39344			

图164 利伐沙班颗粒溶出曲线测定中间条件6月HPLC图谱
自制品-2023072811批(10mg规格)-pH1.2介质-桨法-50转-极限转速-片4
供试品溶液-1

SHIMADZU LabSolutions

J305

<样品信息>

色谱柱 :XB-C18(50mm*4.6mm,5μm） 流速：1.0ml/min
柱 温 :40℃ 波长：250nm
数据文件名 : RC$J305 - 31-20/31-1428-2 - zzp-2023072811p-z6-rcqx-pH1.2jz-jf50z-10mg-jxzs-P5.lcd
方法文件名 : RC$J305 - J305-rcqx-20240223-FX280.lcm
批处理文件名: RC$J305 - 20240223-rcqx-FX280.lcb
样品瓶号 : 3-44
进样体积 : 10 μl 版本号：6.115
进样时间 : 2024/02/25 11:34:56 实验者: xiexinhui
处理时间（V2） : 2024/02/25 13:15:52 处理者: xiexinhui
仪器型号：SHIMADZU LC-20SOC(FX280)

<色谱图>

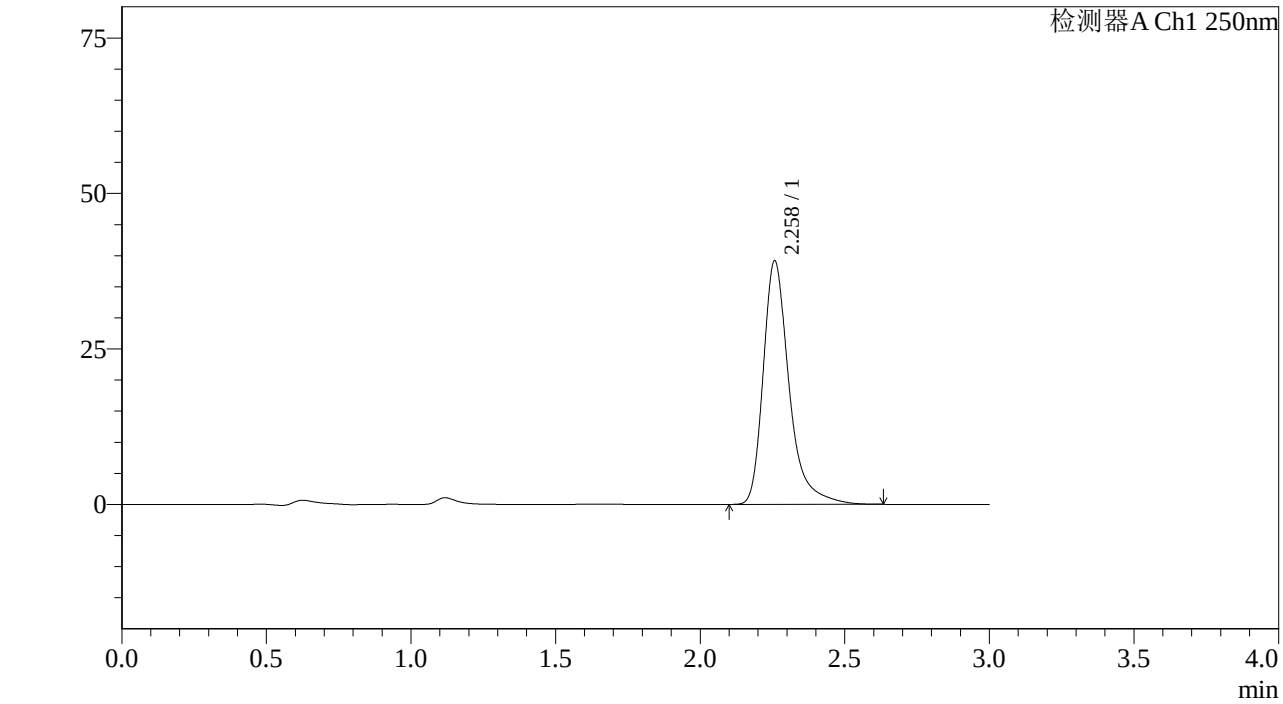

<峰表>

检测器A Ch1 250nm

峰号	保留时间	面积%	面积	高度	理论塔板数(US	拖尾因子	分离度(USP)
1	2.258	100.000	244585	39096	3355	1.371	--
总计		100.000	244585	39096			

图165 利伐沙班颗粒溶出曲线测定中间条件6月HPLC图谱
自制品-2023072811批(10mg规格)-pH1.2介质-桨法-50转-极限转速-片5
供试品溶液-1

SHIMADZU LabSolutions

J305

<样品信息>

色谱柱 :XB-C18(50mm*4.6mm,5μm） 流速：1.0ml/min
柱 温 :40℃ 波长：250nm
数据文件名 : RC$J305 - 31-20/31-1429-2 - zzp-2023072811p-z6-rcqx-pH1.2jz-jf50z-10mg-jxzs-P6.lcd
方法文件名 : RC$J305 - J305-rcqx-20240223-FX280.lcm
批处理文件名: RC$J305 - 20240223-rcqx-FX280.lcb
样品瓶号 : 3-53
进样体积 : 10 μl 版本号：6.115
进样时间 : 2024/02/25 11:38:17 实验者: xiexinhui
处理时间（V2） : 2024/02/25 13:15:55 处理者: xiexinhui
仪器型号：SHIMADZU LC-20SOC(FX280)

<色谱图>

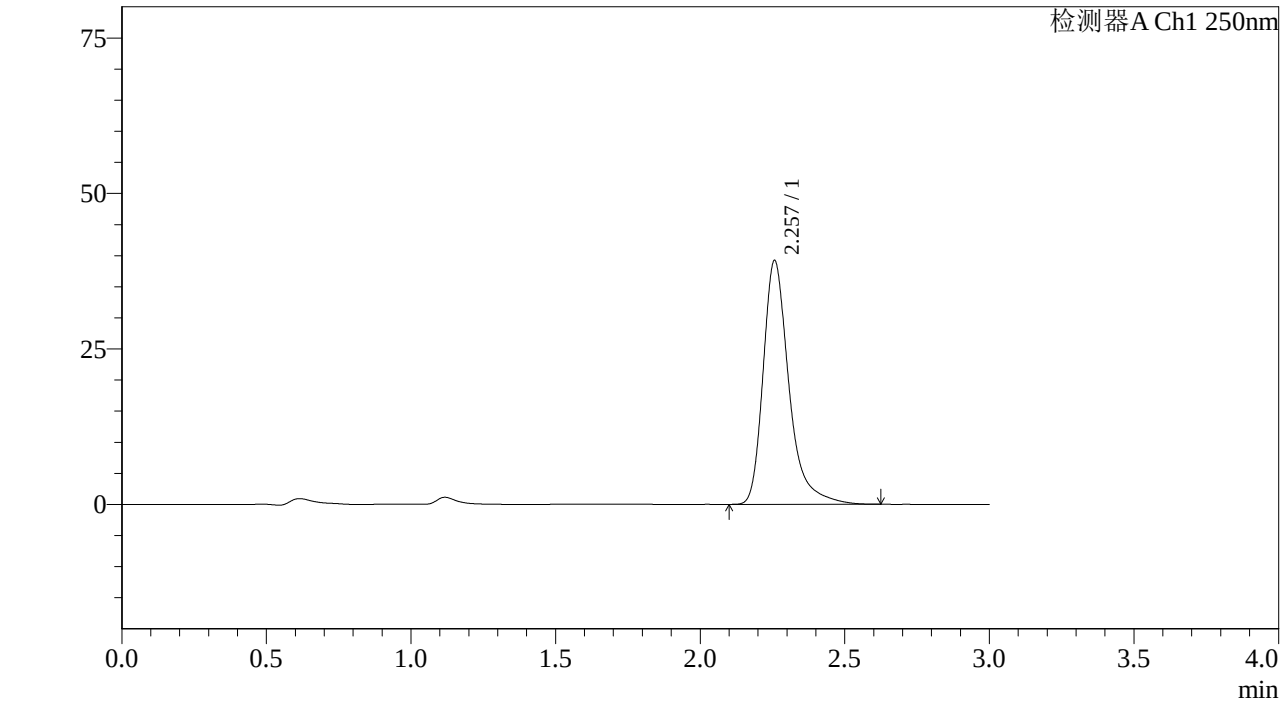

<峰表>

检测器A Ch1 250nm

峰号	保留时间	面积%	面积	高度	理论塔板数(US	拖尾因子	分离度(USP)
1	2.257	100.000	244296	39147	3367	1.368	--
总计		100.000	244296	39147			

图166 利伐沙班颗粒溶出曲线测定中间条件6月HPLC图谱
自制品-2023072811批(10mg规格)-pH1.2介质-桨法-50转-极限转速-片6
供试品溶液-1

SHIMADZU LabSolutions

J305

<样品信息>

色谱柱 :XB-C18(50mm*4.6mm,5μm） 流速：1.0ml/min
柱 温 :40℃ 波长：250nm
数据文件名 : RC$J305 - 31-20/31-1430-2 - zzp-2023072811p-z6-rcqx-pH1.2jz-jf50z-10mg-dz2-1.lcd
方法文件名 : RC$J305 - J305-rcqx-20240223-FX280.lcm
批处理文件名: RC$J305 - 20240223-rcqx-FX280.lcb
样品瓶号 : 3-27
进样体积 : 10 μl 版本号：6.115
进样时间 : 2024/02/25 11:41:38 实验者: xiexinhui
处理时间（V2） : 2024/02/25 13:15:57 处理者: xiexinhui
仪器型号：SHIMADZU LC-205OC(FX280)

<色谱图>

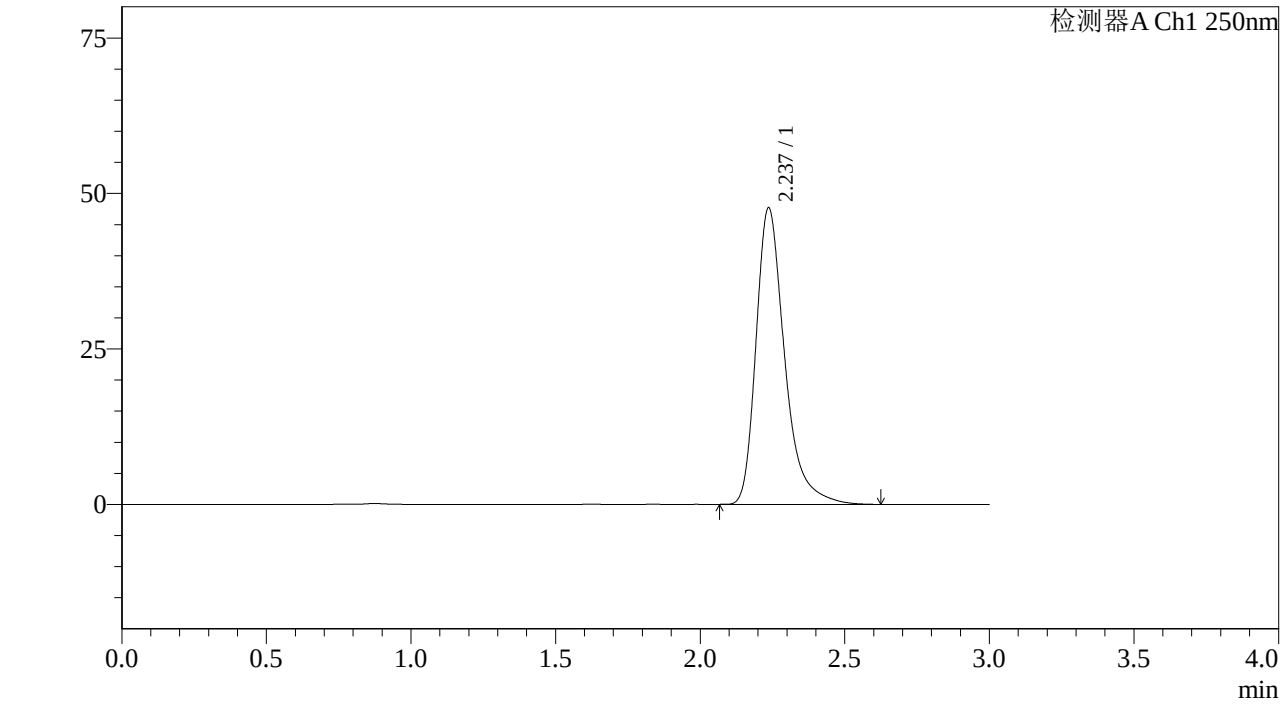

<峰表>

检测器A Ch1 250nm

峰号	保留时间	面积%	面积	高度	理论塔板数(US	拖尾因子	分离度(USP)
1	2.237	100.000	328977	47672	2638	1.360	--
总计		100.000	328977	47672			

图167 利伐沙班颗粒溶出曲线测定中间条件6月HPLC图谱
自制品-2023072811批(10mg规格)-pH1.2介质-桨法-50转
对照品溶液-2-1

SHIMADZU LabSolutions

J305

<样品信息>

色谱柱 :XB-C18(50mm*4.6mm,5μm） 流速：1.0ml/min
柱 温 :40℃ 波长：250nm
数据文件名 : RC$J305 - 31-20/31-1431-2 - zzp-2023072811p-z6-rcqx-pH1.2jz-jf50z-10mg-dz2-2.lcd
方法文件名 : RC$J305 - J305-rcqx-20240223-FX280.lcm
批处理文件名: RC$J305 - 20240223-rcqx-FX280.lcb
样品瓶号 : 3-27
进样体积 : 10 μl 版本号：6.115
进样时间 : 2024/02/25 11:44:59 实验者: xiexinhui
处理时间（V2） : 2024/02/25 13:16:00 处理者: xiexinhui
仪器型号：SHIMADZU LC-205OC(FX280)

<色谱图>

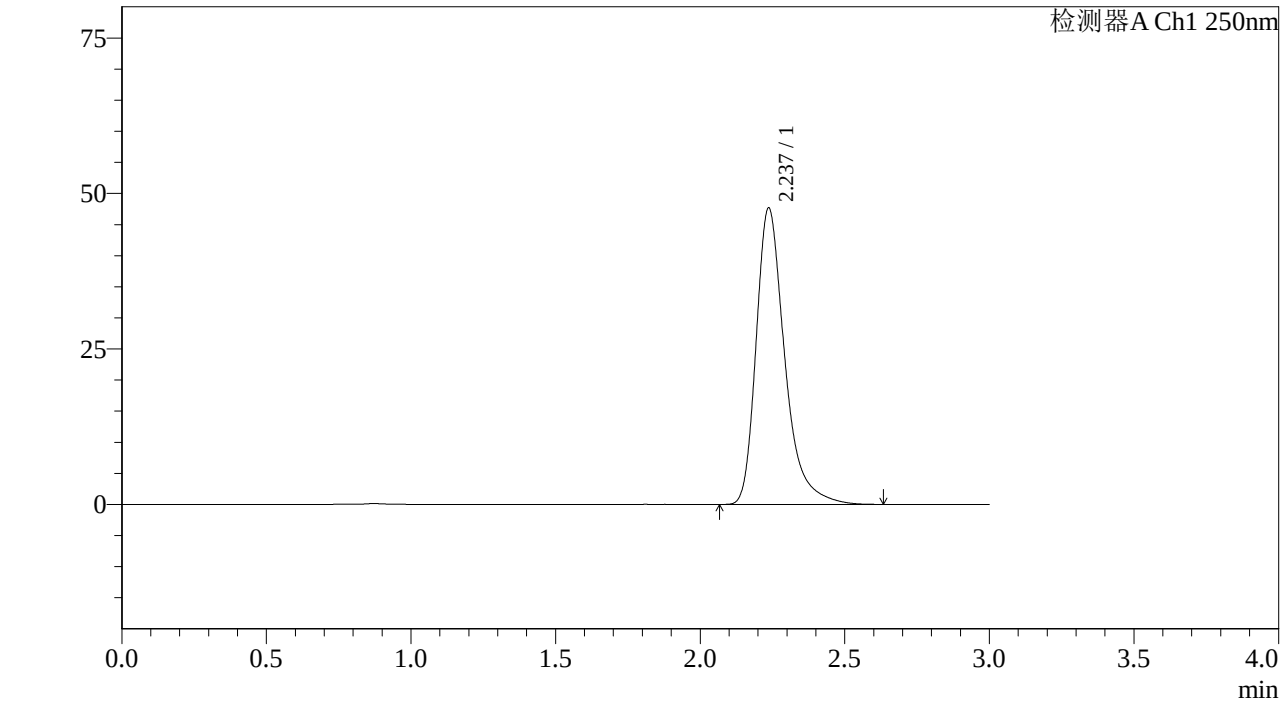

<峰表>

检测器A Ch1 250nm

峰号	保留时间	面积%	面积	高度	理论塔板数(US	拖尾因子	分离度(USP)
1	2.237	100.000	328260	47652	2646	1.362	--
总计		100.000	328260	47652			

图168 利伐沙班颗粒溶出曲线测定中间条件6月HPLC图谱
自制品-2023072811批(10mg规格)-pH1.2介质-桨法-50转
对照品溶液-2-2

SHIMADZU LabSolutions

J305

<样品信息>

色谱柱 :XB-C18(50mm*4.6mm,5μm） 流速：1.0ml/min
柱 温 :40℃ 波长：250nm
数据文件名 : RC$J305 - 31-20/31-1206-2 - zzp-2023072911p-j6-rcqx-pH1.2jz-jf50z-10mg-rj.lcd
方法文件名 : RC$J305 - J305-rcqx-20240223-FX280.lcm
批处理文件名: RC$J305 - 20240223-rcqx-FX280.lcb
样品瓶号 : 4-9
进样体积 : 10 μl 版本号：6.115
进样时间 : 2024/02/23 19:45:47 实验者: xiexinhui
处理时间（V2） : 2024/02/25 13:16:02 处理者: xiexinhui
仪器型号：SHIMADZU LC-20SOC(FX280)

<色谱图>

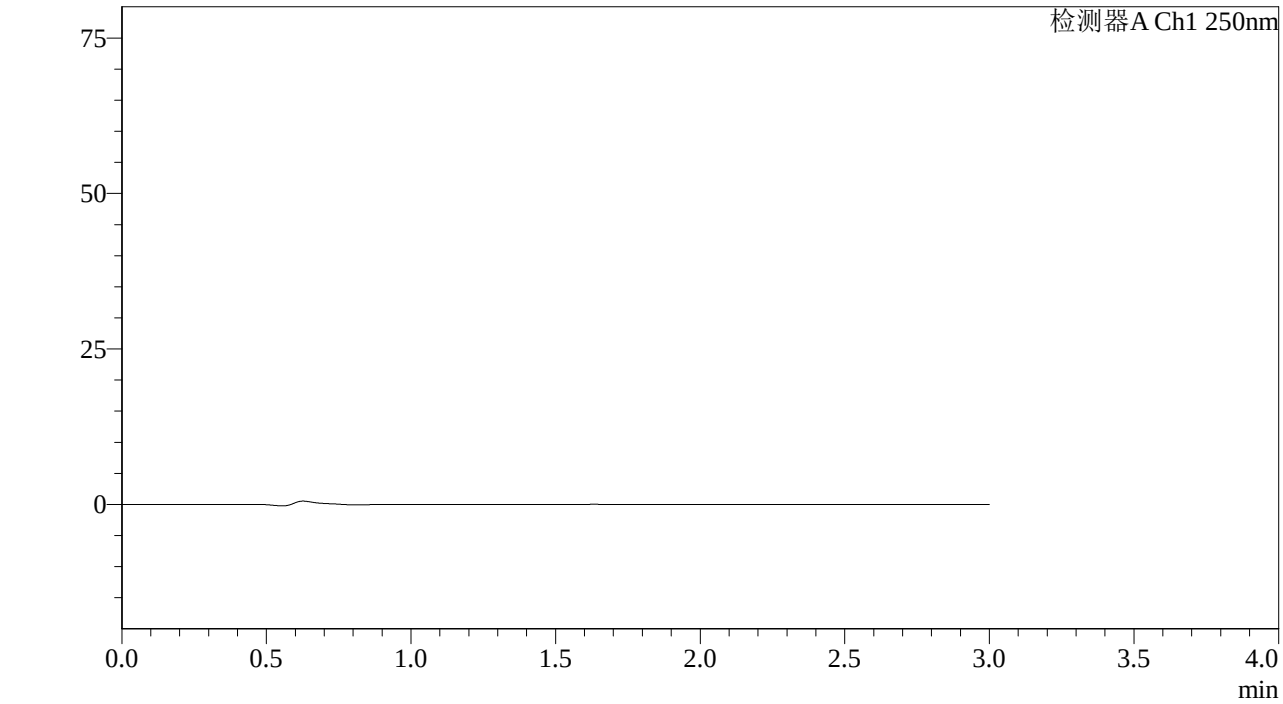

<峰表>

检测器A Ch1 250nm

峰号	保留时间	面积%	面积	高度	理论塔板数(US	拖尾因子	分离度(USP)
总计							

图169 利伐沙班颗粒溶出曲线测定中间条件6月HPLC图谱自制品-2023072911批(10mg规格)-pH1.2介质-桨法-50转溶剂

SHIMADZU LabSolutions

J305

<样品信息>

色谱柱 :XB-C18(50mm*4.6mm,5μm） 流速：1.0ml/min
柱 温 :40℃ 波长：250nm
数据文件名 : RC$J305 - 31-20/31-1207-2 - zzp-2023072911p-j6-rcqx-pH1.2jz-jf50z-10mg-dz1-1.lcd
方法文件名 : RC$J305 - J305-rcqx-20240223-FX280.lcm
批处理文件名: RC$J305 - 20240223-rcqx-FX280.lcb
样品瓶号 : 4-18
进样体积 : 10 μl 版本号：6.115
进样时间 : 2024/02/23 19:49:11 实验者: xiexinhui
处理时间（V2） : 2024/02/25 13:16:05 处理者: xiexinhui
仪器型号：SHIMADZU LC-205OC(FX280)

<色谱图>

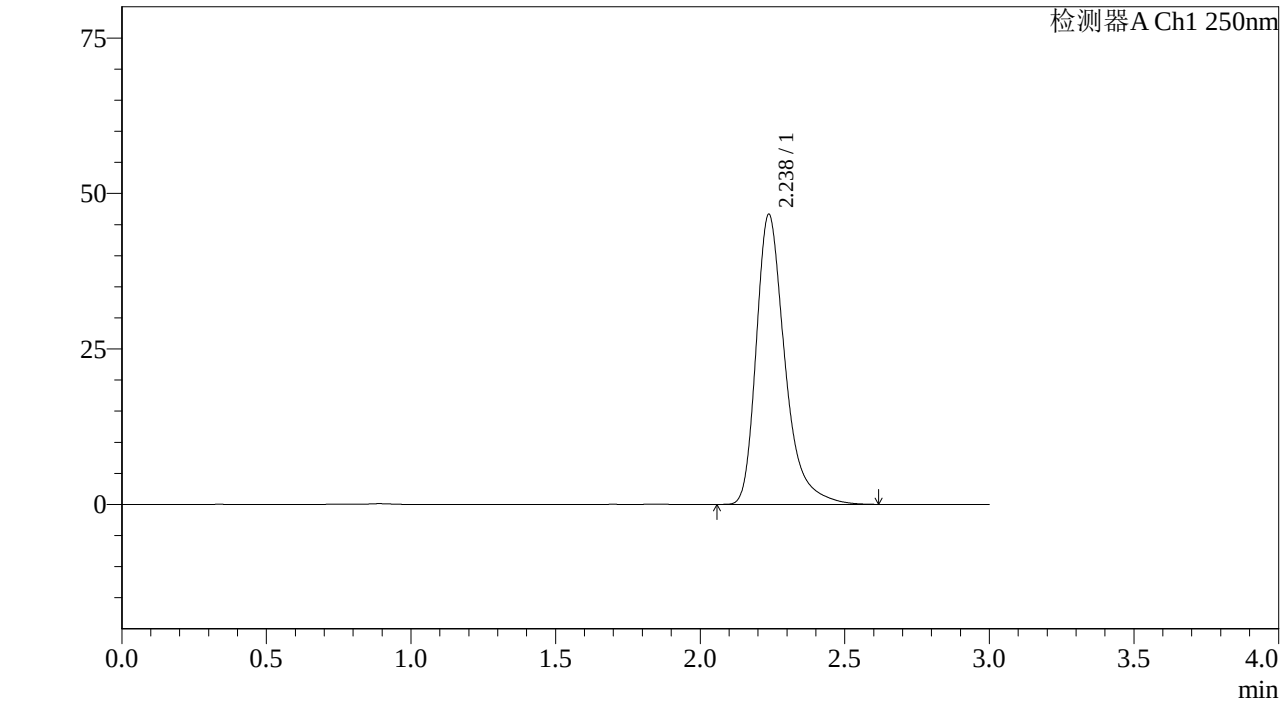

<峰表>

检测器A Ch1 250nm

峰号	保留时间	面积%	面积	高度	理论塔板数(US	拖尾因子	分离度(USP)
1	2.238	100.000	322313	46655	2635	1.361	--
总计		100.000	322313	46655			

图170 利伐沙班颗粒溶出曲线测定加速6月HPLC图谱
自制品-2023072911批(10mg规格)-pH1.2介质-桨法-50转
对照品溶液-1-1

SHIMADZU LabSolutions

J305

<样品信息>

色谱柱 :XB-C18(50mm*4.6mm,5μm） 流速：1.0ml/min
柱 温 :40℃ 波长：250nm
数据文件名 : RC$J305 - 31-20/31-1208-2 - zzp-2023072911p-j6-rcqx-pH1.2jz-jf50z-10mg-dz1-2.lcd
方法文件名 : RC$J305 - J305-rcqx-20240223-FX280.lcm
批处理文件名: RC$J305 - 20240223-rcqx-FX280.lcb
样品瓶号 : 4-18
进样体积 : 10 μl 版本号：6.115
进样时间 : 2024/02/23 19:52:34 实验者: xiexinhui
处理时间（V2） : 2024/02/25 13:16:07 处理者: xiexinhui
仪器型号：SHIMADZU LC-205ȯC(FXẹ280)

<色谱图>

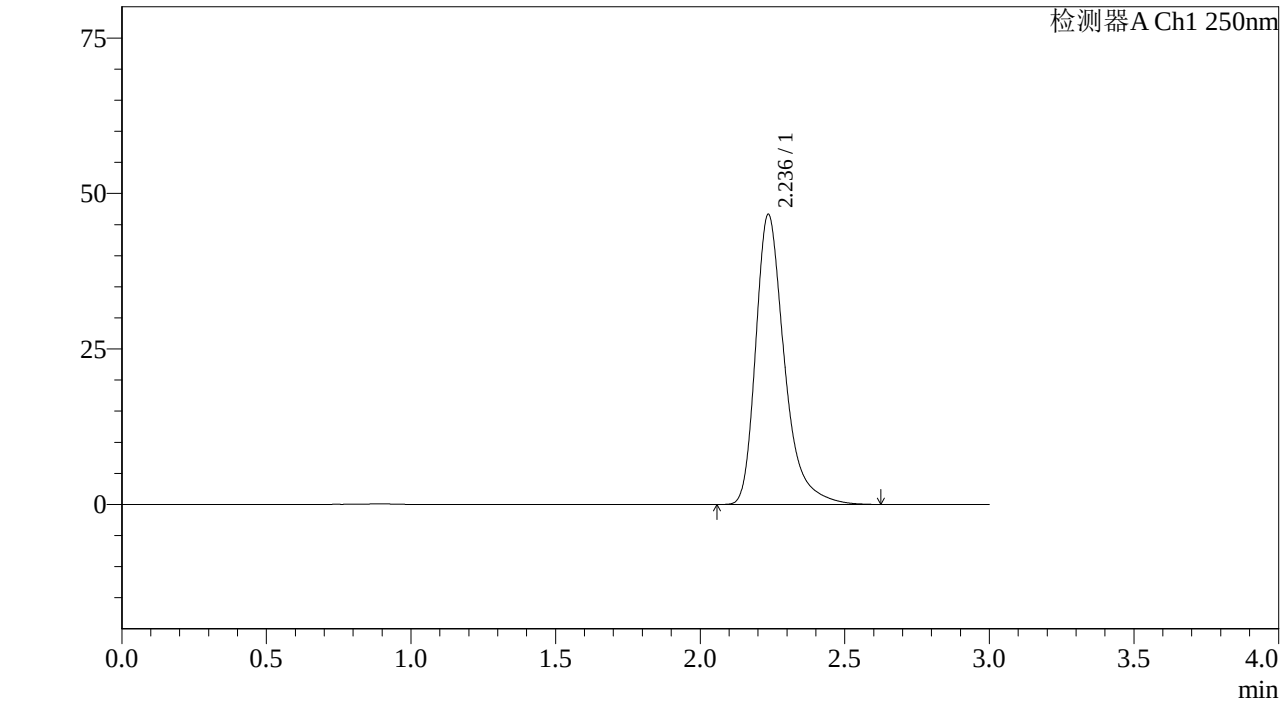

<峰表>

检测器A Ch1 250nm

峰号	保留时间	面积%	面积	高度	理论塔板数(US	拖尾因子	分离度(USP)
1	2.236	100.000	322349	46571	2628	1.360	--
总计		100.000	322349	46571			

图171 利伐沙班颗粒溶出曲线测定加速6月HPLC图谱
自制品-2023072911批(10mg规格)-pH1.2介质-桨法-50转
对照品溶液-1-2

SHIMADZU LabSolutions

J305

<样品信息>

色谱柱 :XB-C18(50mm*4.6mm,5μm） 流速：1.0ml/min
柱 温 :40℃ 波长：250nm
数据文件名 : RC$J305 - 31-20/31-1209-2 - zzp-2023072911p-j6-rcqx-pH1.2jz-jf50z-10mg-dz1-3.lcd
方法文件名 : RC$J305 - J305-rcqx-20240223-FX280.lcm
批处理文件名: RC$J305 - 20240223-rcqx-FX280.lcb
样品瓶号 : 4-18
进样体积 : 10 μl 版本号：6.115
进样时间 : 2024/02/23 19:55:57 实验者: xiexinhui
处理时间（V2） : 2024/02/25 13:16:10 处理者: xiexinhui
仪器型号：SHIMADZU LC-20SOC(FX280)

<色谱图>

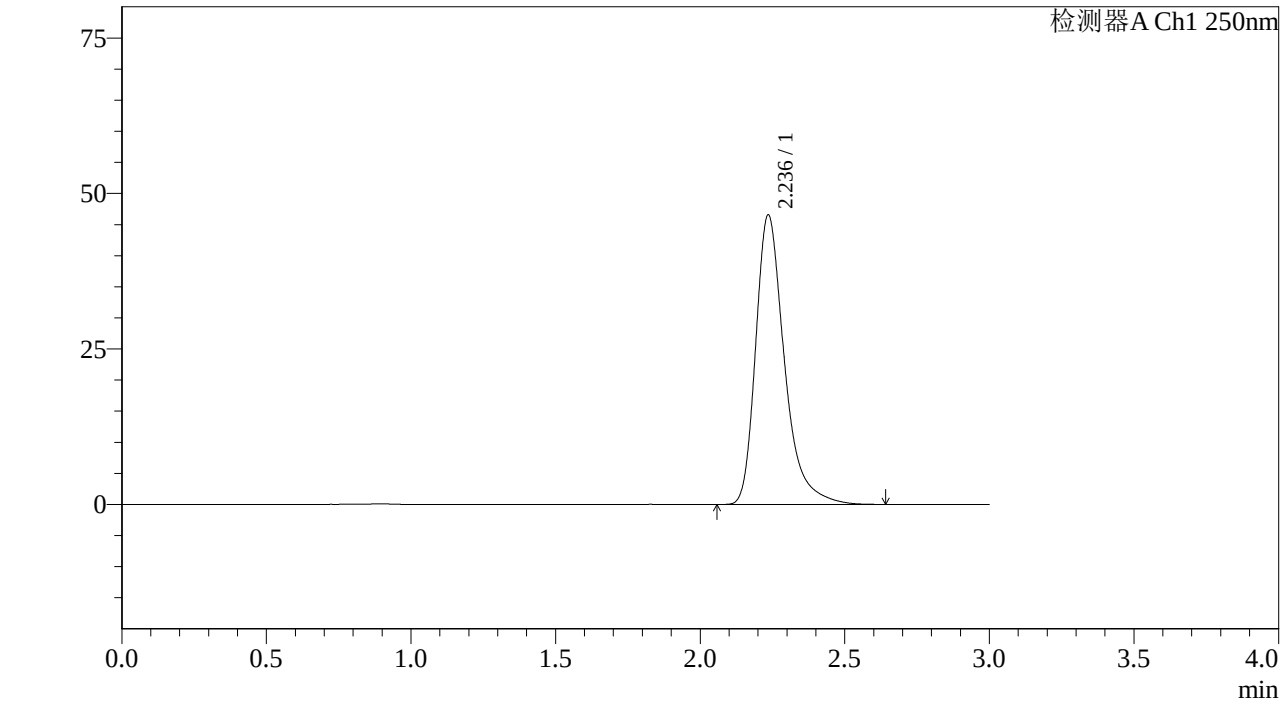

<峰表>

检测器A Ch1 250nm

峰号	保留时间	面积%	面积	高度	理论塔板数(US	拖尾因子	分离度(USP)
1	2.236	100.000	322335	46464	2616	1.365	--
总计		100.000	322335	46464			

图172 利伐沙班颗粒溶出曲线测定加速6月HPLC图谱
自制品-2023072911批(10mg规格)-pH1.2介质-桨法-50转
对照品溶液-1-3

SHIMADZU LabSolutions

J305

<样品信息>

色谱柱 :XB-C18(50mm*4.6mm,5μm） 流速：1.0ml/min
柱 温 :40℃ 波长：250nm
数据文件名 : RC$J305 - 31-20/31-1210-2 - zzp-2023072911p-j6-rcqx-pH1.2jz-jf50z-10mg-dz1-4.lcd
方法文件名 : RC$J305 - J305-rcqx-20240223-FX280.lcm
批处理文件名: RC$J305 - 20240223-rcqx-FX280.lcb
样品瓶号 : 4-18
进样体积 : 10 μl 版本号：6.115
进样时间 : 2024/02/23 19:59:20 实验者: xiexinhui
处理时间（V2） : 2024/02/25 13:16:13 处理者: xiexinhui
仪器型号：SHIMADZU LC-20SOC(FX280)

<色谱图>

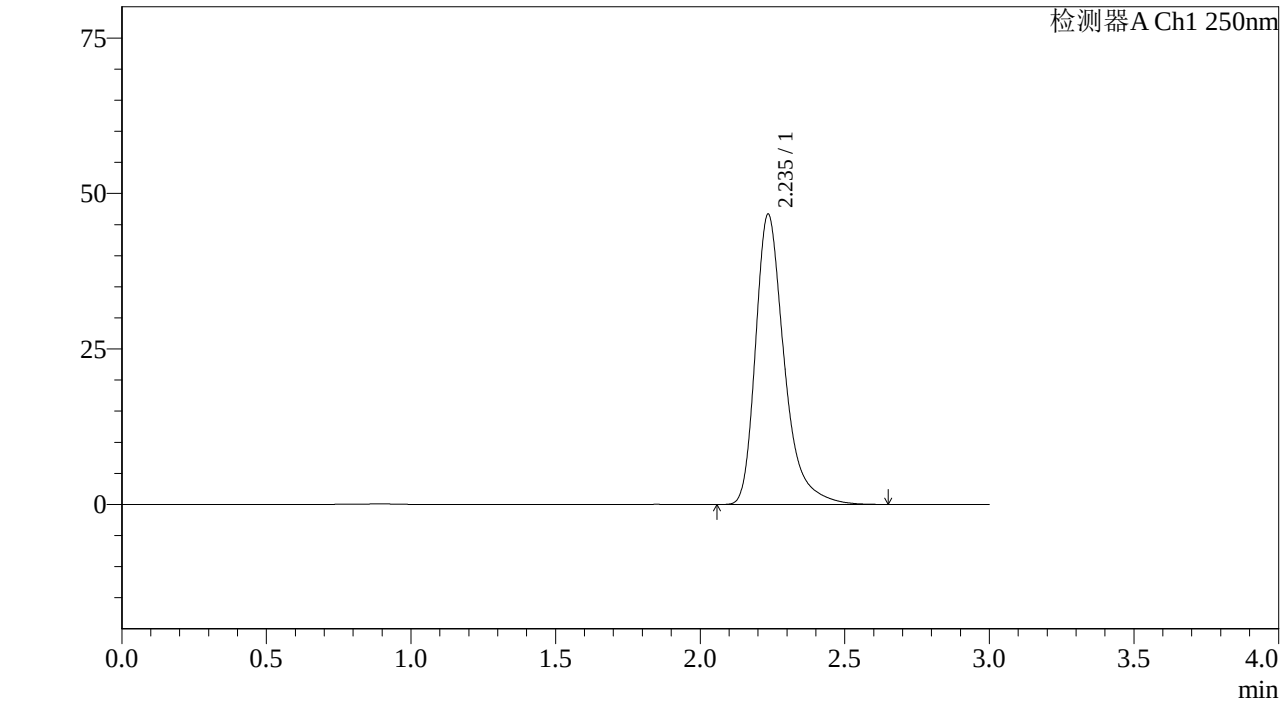

<峰表>

检测器A Ch1 250nm

峰号	保留时间	面积%	面积	高度	理论塔板数(US	拖尾因子	分离度(USP)
1	2.235	100.000	322648	46543	2625	1.363	--
总计		100.000	322648	46543			

图173 利伐沙班颗粒溶出曲线测定加速6月HPLC图谱
自制品-2023072911批(10mg规格)-pH1.2介质-桨法-50转
对照品溶液-1-4

SHIMADZU LabSolutions

J305

<样品信息>

色谱柱 :XB-C18(50mm*4.6mm,5μm） 流速：1.0ml/min
柱 温 :40℃ 波长：250nm
数据文件名 : RC$J305 - 31-20/31-1211-2 - zzp-2023072911p-j6-rcqx-pH1.2jz-jf50z-10mg-dz1-5.lcd
方法文件名 : RC$J305 - J305-rcqx-20240223-FX280.lcm
批处理文件名: RC$J305 - 20240223-rcqx-FX280.lcb
样品瓶号 : 4-18
进样体积 : 10 μl 版本号：6.115
进样时间 : 2024/02/23 20:02:44 实验者: xiexinhui
处理时间（V2） : 2024/02/25 13:16:15 处理者: xiexinhui
仪器型号：SHIMADZU LC-205OC(FX280)

<色谱图>

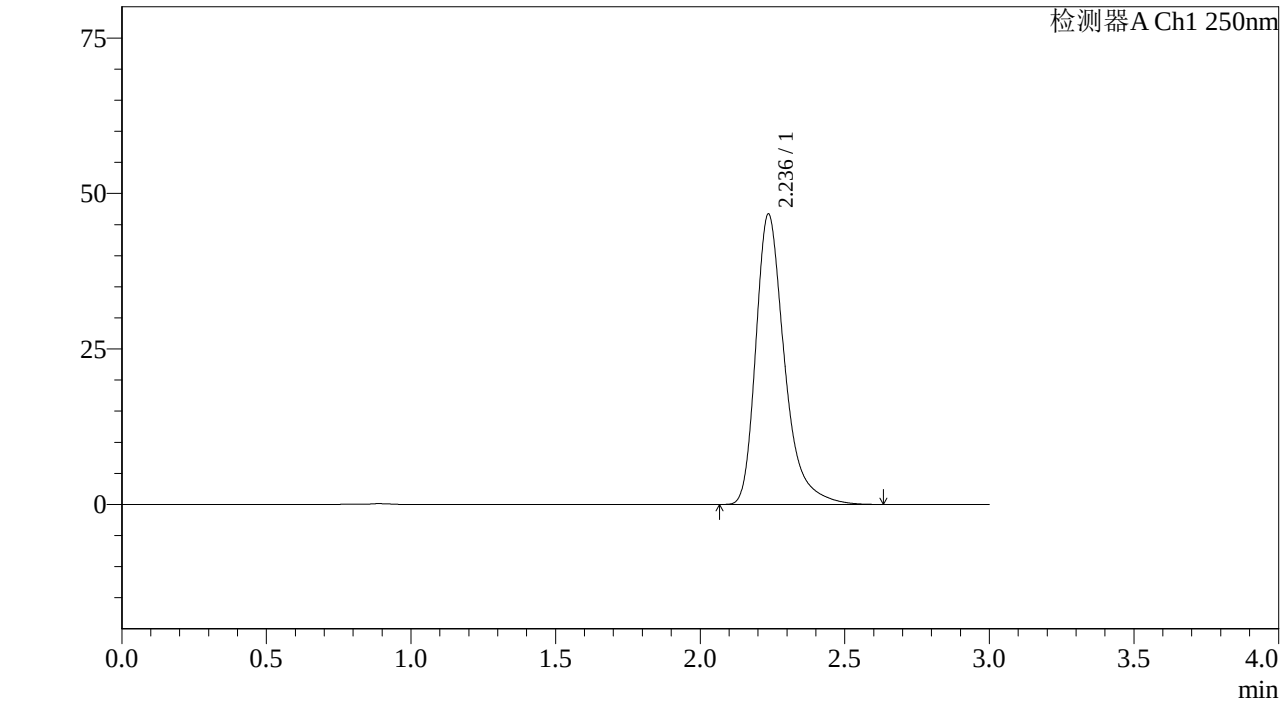

<峰表>

检测器A Ch1 250nm

峰号	保留时间	面积%	面积	高度	理论塔板数(US	拖尾因子	分离度(USP)
1	2.236	100.000	322755	46649	2629	1.361	--
总计		100.000	322755	46649			

图174 利伐沙班颗粒溶出曲线测定加速6月HPLC图谱
自制品-2023072911批(10mg规格)-pH1.2介质-桨法-50转
对照品溶液-1-5

SHIMADZU LabSolutions

J305

<样品信息>

色谱柱 :XB-C18(50mm*4.6mm,5μm） 流速：1.0ml/min
柱 温 :40℃ 波长：250nm
数据文件名 : RC$J305 - 31-20/31-1212-2 - zzp-2023072911p-j6-rcqx-pH1.2jz-jf50z-10mg-5min-P1.lcd
方法文件名 : RC$J305 - J305-rcqx-20240223-FX280.lcm
批处理文件名: RC$J305 - 20240223-rcqx-FX280.lcb
样品瓶号 : 4-1
进样体积 : 10 μl 版本号：6.115
进样时间 : 2024/02/23 20:06:07 实验者: xiexinhui
处理时间（V2） : 2024/02/25 13:16:18 处理者: xiexinhui
仪器型号：SHIMADZU LC-205OC(FX280)

<色谱图>

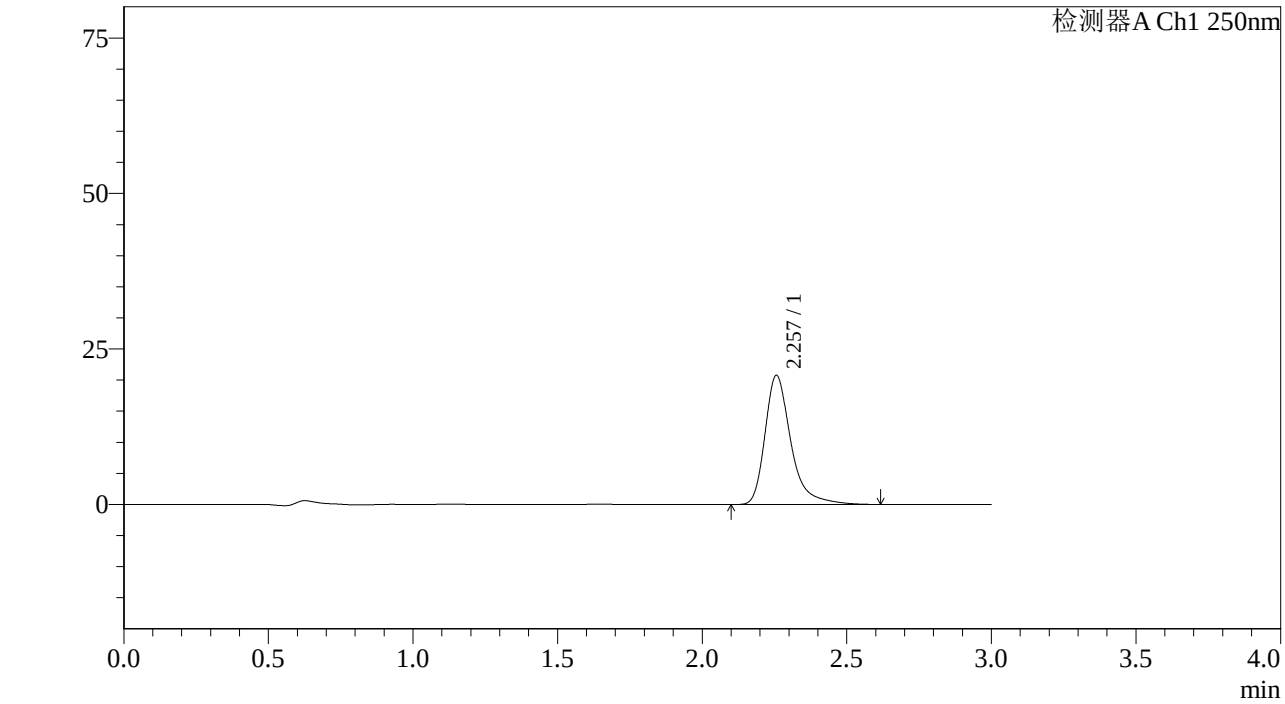

<峰表>

检测器A Ch1 250nm

峰号	保留时间	面积%	面积	高度	理论塔板数(US	拖尾因子	分离度(USP)
1	2.257	100.000	129539	20758	3367	1.374	--
总计		100.000	129539	20758			

图175 利伐沙班颗粒溶出曲线测定加速6月HPLC图谱
自制品-2023072911批(10mg规格)-pH1.2介质-桨法-50转-5min-片1
供试品溶液-1

SHIMADZU LabSolutions

J305

<样品信息>

色谱柱 :XB-C18(50mm*4.6mm,5μm） 流速：1.0ml/min
柱 温 :40℃ 波长：250nm
数据文件名 : RC$J305 - 31-20/31-1213-2 - zzp-2023072911p-j6-rcqx-pH1.2jz-jf50z-10mg-5min-P2.lcd
方法文件名 : RC$J305 - J305-rcqx-20240223-FX280.lcm
批处理文件名: RC$J305 - 20240223-rcqx-FX280.lcb
样品瓶号 : 4-10
进样体积 : 10 μl 版本号：6.115
进样时间 : 2024/02/23 20:09:29 实验者: xiexinhui
处理时间（V2） : 2024/02/25 13:16:20 处理者: xiexinhui
仪器型号：SHIMADZU LC-205OC(FX280)

<色谱图>

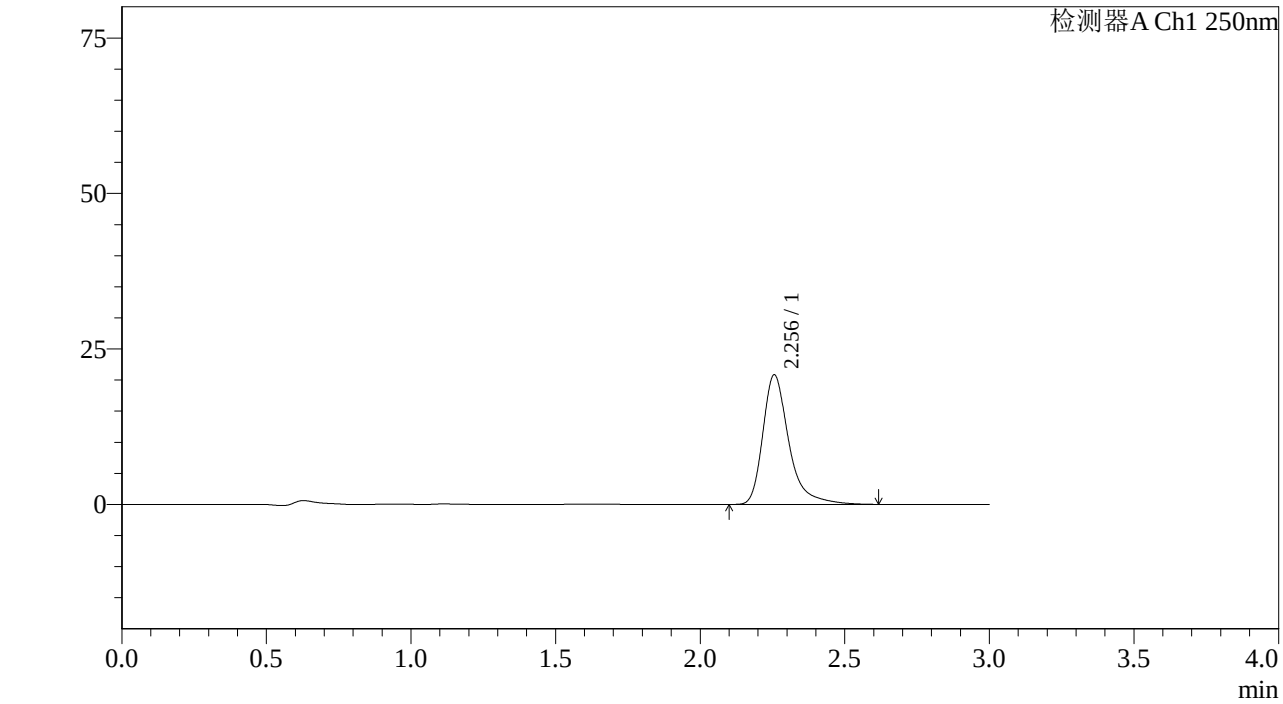

<峰表>

检测器A Ch1 250nm

峰号	保留时间	面积%	面积	高度	理论塔板数(US	拖尾因子	分离度(USP)
1	2.256	100.000	131056	20856	3331	1.393	--
总计		100.000	131056	20856			

图176 利伐沙班颗粒溶出曲线测定加速6月HPLC图谱
自制品-2023072911批(10mg规格)-pH1.2介质-桨法-50转-5min-片2
供试品溶液-1

SHIMADZU LabSolutions

J305

<样品信息>

色谱柱 :XB-C18(50mm*4.6mm,5μm） 流速：1.0ml/min
柱 温 :40℃ 波长：250nm
数据文件名 : RC$J305 - 31-20/31-1214-2 - zzp-2023072911p-j6-rcqx-pH1.2jz-jf50z-10mg-5min-P3.lcd
方法文件名 : RC$J305 - J305-rcqx-20240223-FX280.lcm
批处理文件名: RC$J305 - 20240223-rcqx-FX280.lcb
样品瓶号 : 4-19
进样体积 : 10 μl 版本号：6.115
进样时间 : 2024/02/23 20:12:51 实验者: xiexinhui
处理时间（V2） : 2024/02/25 13:16:22 处理者: xiexinhui
仪器型号：SHIMADZU LC-205OC(FX280)

<色谱图>

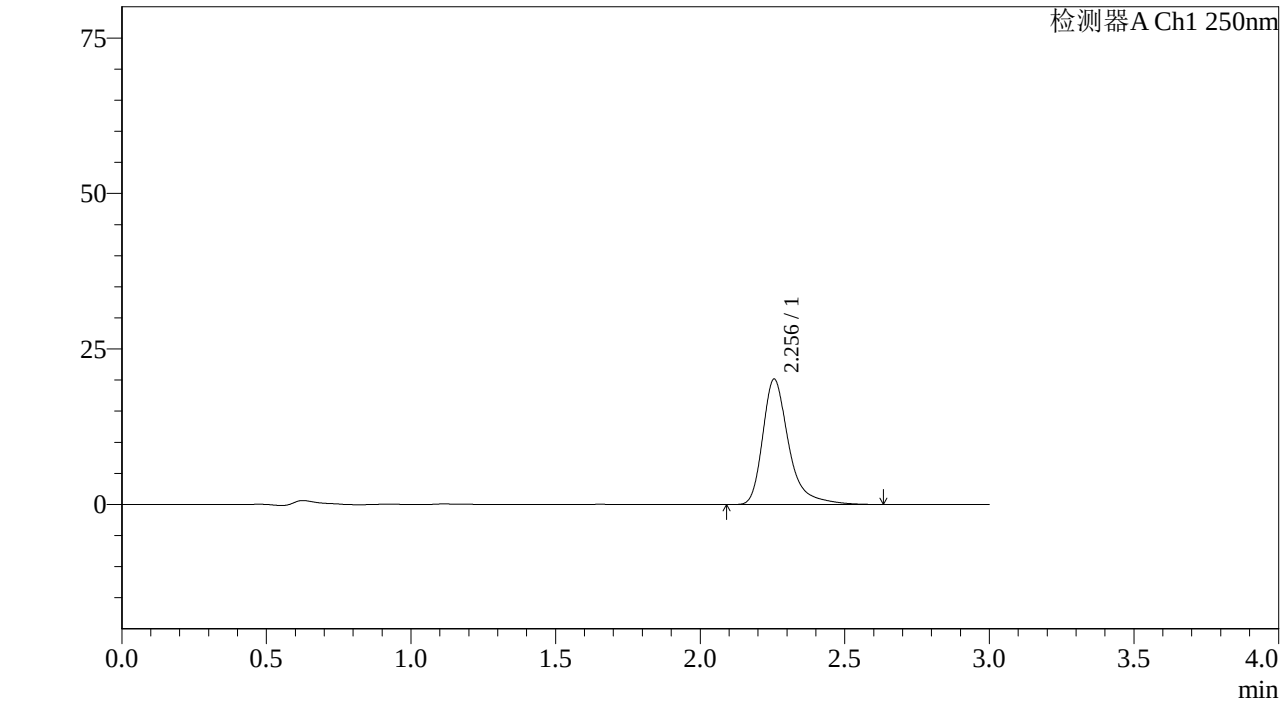

<峰表>

检测器A Ch1 250nm

峰号	保留时间	面积%	面积	高度	理论塔板数(US	拖尾因子	分离度(USP)
1	2.256	100.000	126681	20179	3348	1.392	--
总计		100.000	126681	20179			

图177 利伐沙班颗粒溶出曲线测定加速6月HPLC图谱
自制品-2023072911批(10mg规格)-pH1.2介质-桨法-50转-5min-片3
供试品溶液-1

SHIMADZU LabSolutions

J305

<样品信息>

色谱柱 :XB-C18(50mm*4.6mm,5μm） 流速：1.0ml/min
柱 温 :40℃ 波长：250nm
数据文件名 : RC$J305 - 31-20/31-1215-2 - zzp-2023072911p-j6-rcqx-pH1.2jz-jf50z-10mg-5min-P4.lcd
方法文件名 : RC$J305 - J305-rcqx-20240223-FX280.lcm
批处理文件名: RC$J305 - 20240223-rcqx-FX280.lcb
样品瓶号 : 4-28
进样体积 : 10 μl 版本号：6.115
进样时间 : 2024/02/23 20:16:13 实验者: xiexinhui
处理时间（V2） : 2024/02/25 13:16:25 处理者: xiexinhui
仪器型号：SHIMADZU LC-205OC(FX280)

<色谱图>

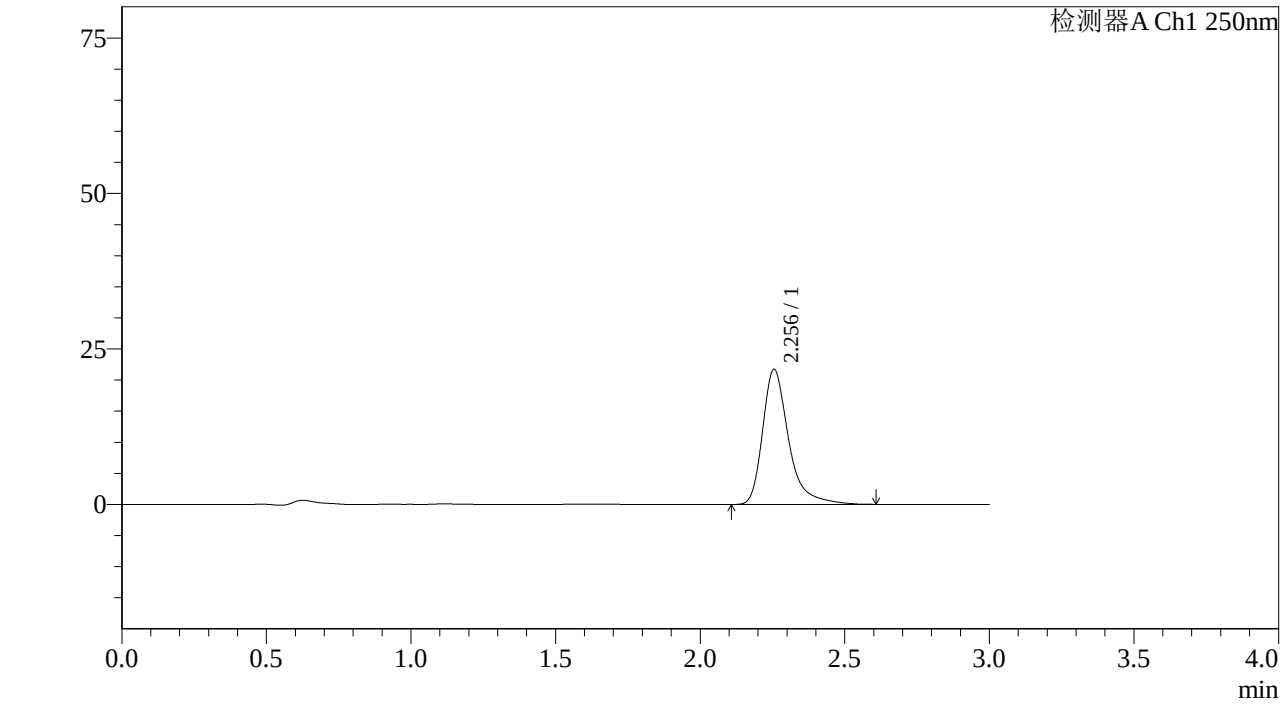

<峰表>

检测器A Ch1 250nm

峰号	保留时间	面积%	面积	高度	理论塔板数(US	拖尾因子	分离度(USP)
1	2.256	100.000	136118	21747	3347	1.390	--
总计		100.000	136118	21747			

图178 利伐沙班颗粒溶出曲线测定加速6月HPLC图谱
自制品-2023072911批(10mg规格)-pH1.2介质-桨法-50转-5min-片4
供试品溶液-1

SHIMADZU LabSolutions

J305

<样品信息>

色谱柱 :XB-C18(50mm*4.6mm,5μm） 流速：1.0ml/min
柱 温 :40℃ 波长：250nm
数据文件名 : RC$J305 - 31-20/31-1216-2 - zzp-2023072911p-j6-rcqx-pH1.2jz-jf50z-10mg-5min-P5.lcd
方法文件名 : RC$J305 - J305-rcqx-20240223-FX280.lcm
批处理文件名: RC$J305 - 20240223-rcqx-FX280.lcb
样品瓶号 : 4-37
进样体积 : 10 μl 版本号：6.115
进样时间 : 2024/02/23 20:19:33 实验者: xiexinhui
处理时间（V2） : 2024/02/25 13:16:27 处理者: xiexinhui
仪器型号：SHIMADZU LC-205OC(FX280)

<色谱图>

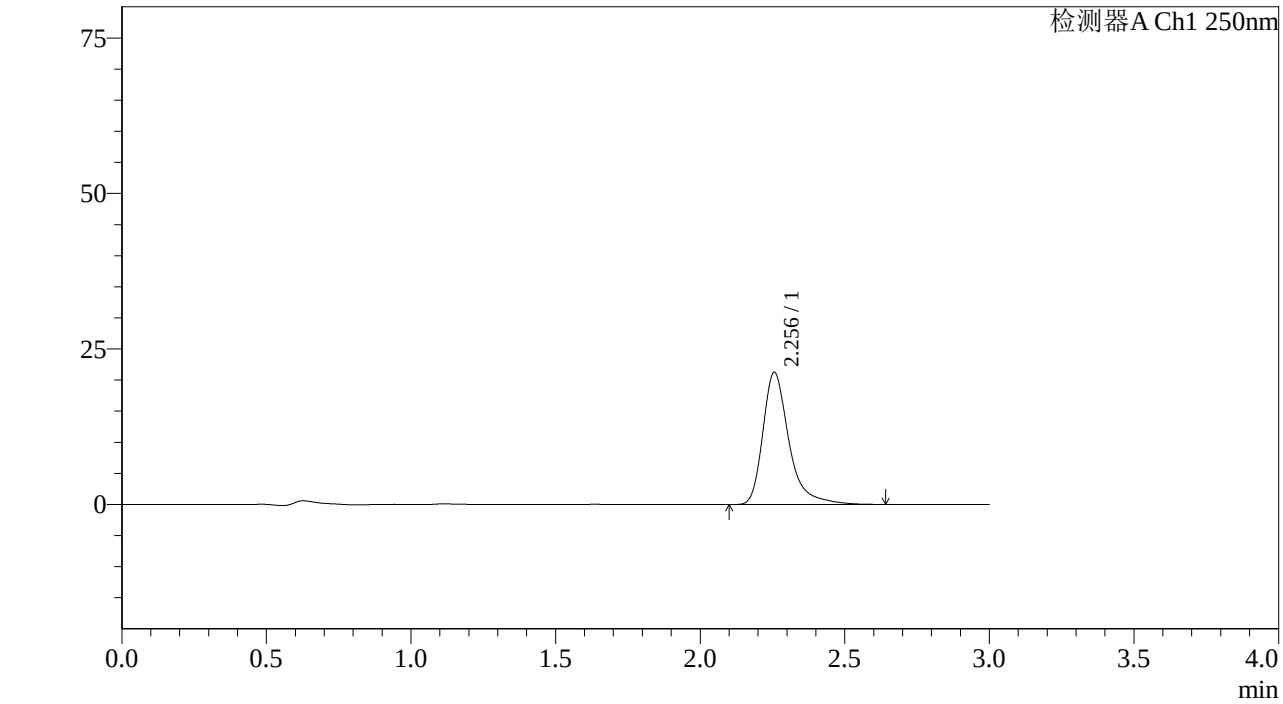

<峰表>

检测器A Ch1 250nm

峰号	保留时间	面积%	面积	高度	理论塔板数(US	拖尾因子	分离度(USP)
1	2.256	100.000	133683	21257	3334	1.397	--
总计		100.000	133683	21257			

图179 利伐沙班颗粒溶出曲线测定加速6月HPLC图谱
自制品-2023072911批(10mg规格)-pH1.2介质-桨法-50转-5min-片5
供试品溶液-1

SHIMADZU LabSolutions

J305

<样品信息>

色谱柱 :XB-C18(50mm*4.6mm,5μm） 流速：1.0ml/min
柱 温 :40℃ 波长：250nm
数据文件名 : RC$J305 - 31-20/31-1217-2 - zzp-2023072911p-j6-rcqx-pH1.2jz-jf50z-10mg-5min-P6.lcd
方法文件名 : RC$J305 - J305-rcqx-20240223-FX280.lcm
批处理文件名: RC$J305 - 20240223-rcqx-FX280.lcb
样品瓶号 : 4-46
进样体积 : 10 μl 版本号：6.115
进样时间 : 2024/02/23 20:22:55 实验者: xiexinhui
处理时间（V2） : 2024/02/25 13:16:30 处理者: xiexinhui
仪器型号：SHIMADZU LC-205OC(FX280)

<色谱图>

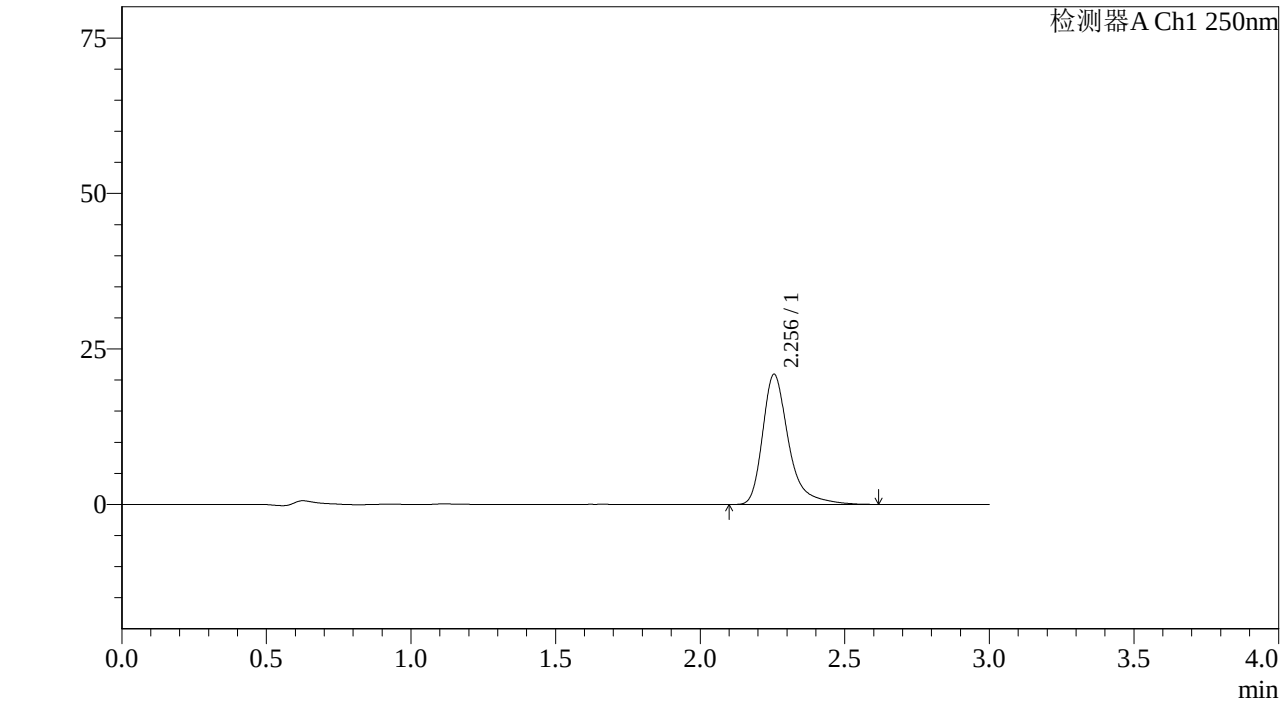

<峰表>

检测器A Ch1 250nm

峰号	保留时间	面积%	面积	高度	理论塔板数(US	拖尾因子	分离度(USP)
1	2.256	100.000	131222	20940	3347	1.391	--
总计		100.000	131222	20940			

图180 利伐沙班颗粒溶出曲线测定加速6月HPLC图谱
自制品-2023072911批(10mg规格)-pH1.2介质-桨法-50转-5min-片6
供试品溶液-1

SHIMADZU LabSolutions

J305

<样品信息>

色谱柱 :XB-C18(50mm*4.6mm,5μm） 流速：1.0ml/min
柱 温 :40℃ 波长：250nm
数据文件名 : RC$J305 - 31-20/31-1218-2 - zzp-2023072911p-j6-rcqx-pH1.2jz-jf50z-10mg-10min-P1.lcd
方法文件名 : RC$J305 - J305-rcqx-20240223-FX280.lcm
批处理文件名: RC$J305 - 20240223-rcqx-FX280.lcb
样品瓶号 : 4-2
进样体积 : 10 μl 版本号：6.115
进样时间 : 2024/02/23 20:26:18 实验者: xiexinhui
处理时间（V2） : 2024/02/25 13:16:32 处理者: xiexinhui
仪器型号：SHIMADZU LC-205OC(FX280)

<色谱图>

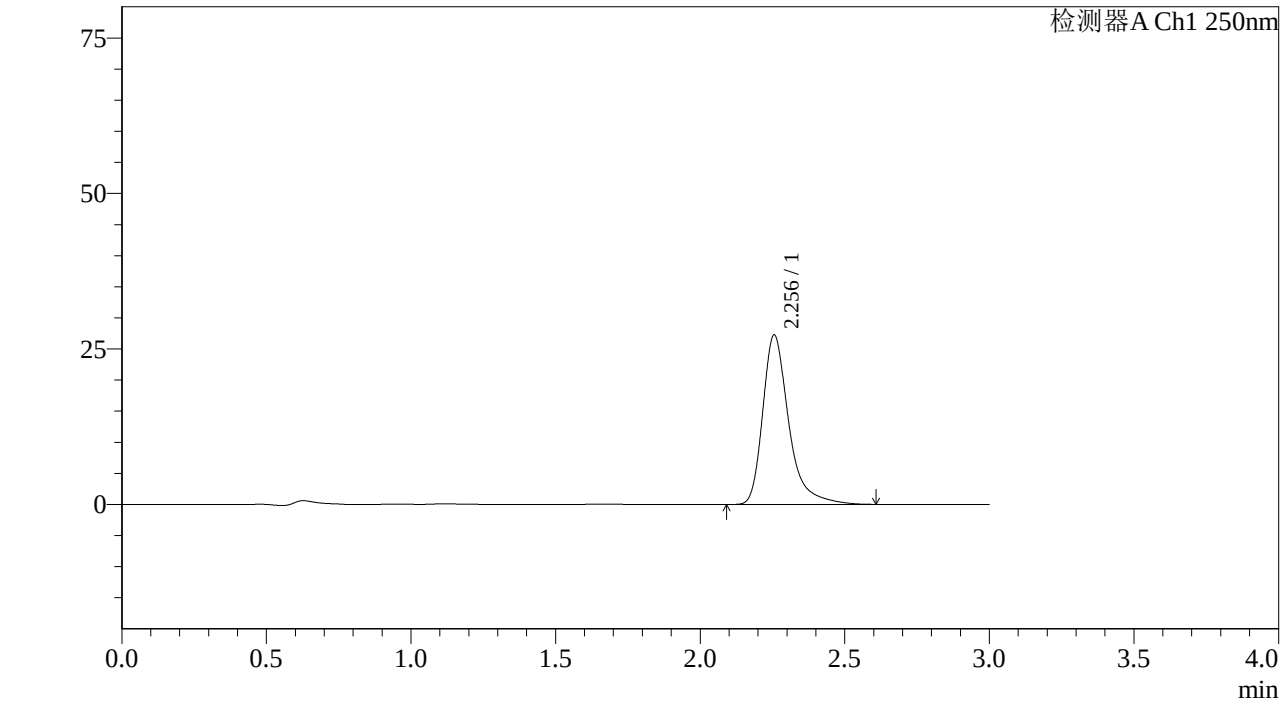

<峰表>

检测器A Ch1 250nm

峰号	保留时间	面积%	面积	高度	理论塔板数(US	拖尾因子	分离度(USP)
1	2.256	100.000	171047	27257	3331	1.387	--
总计		100.000	171047	27257			

图181 利伐沙班颗粒溶出曲线测定加速6月HPLC图谱
自制品-2023072911批(10mg规格)-pH1.2介质-桨法-50转-10min-片1
供试品溶液-1

SHIMADZU LabSolutions

J305

<样品信息>

色谱柱 :XB-C18(50mm*4.6mm,5μm） 流速：1.0ml/min
柱 温 :40℃ 波长：250nm
数据文件名 : RC$J305 - 31-20/31-1219-2 - zzp-2023072911p-j6-rcqx-pH1.2jz-jf50z-10mg-10min-P2.lcd
方法文件名 : RC$J305 - J305-rcqx-20240223-FX280.lcm
批处理文件名: RC$J305 - 20240223-rcqx-FX280.lcb
样品瓶号 : 4-11
进样体积 : 10 μl 版本号：6.115
进样时间 : 2024/02/23 20:29:44 实验者: xiexinhui
处理时间（V2） : 2024/02/25 13:16:34 处理者: xiexinhui
仪器型号：SHIMADZU LC-205OC(FX280)

<色谱图>

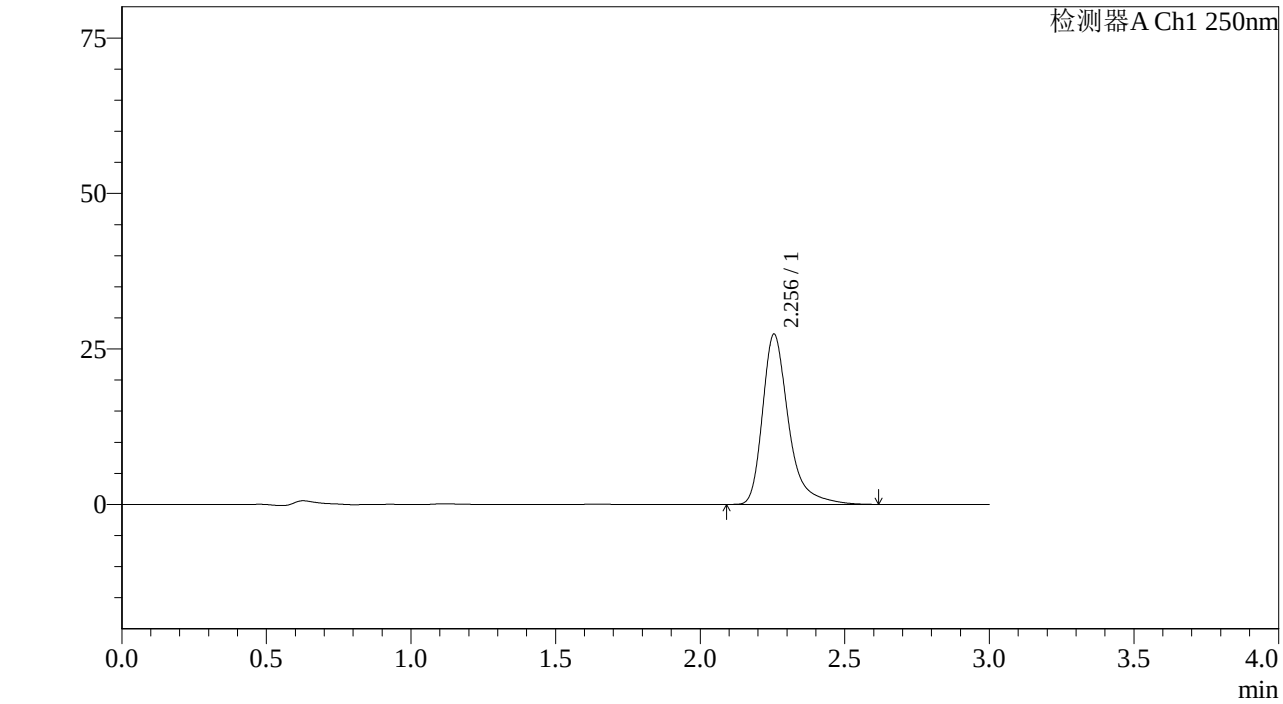

<峰表>

检测器A Ch1 250nm

峰号	保留时间	面积%	面积	高度	理论塔板数(US	拖尾因子	分离度(USP)
1	2.256	100.000	171525	27402	3333	1.377	--
总计		100.000	171525	27402			

图182 利伐沙班颗粒溶出曲线测定加速6月HPLC图谱
自制品-2023072911批(10mg规格)-pH1.2介质-桨法-50转-10min-片2
供试品溶液-1

SHIMADZU LabSolutions

J305

<样品信息>

色谱柱 :XB-C18(50mm*4.6mm,5μm） 流速：1.0ml/min
柱 温 :40℃ 波长：250nm
数据文件名 : RC$J305 - 31-20/31-1220-2 - zzp-2023072911p-j6-rcqx-pH1.2jz-jf50z-10mg-10min-P3.lcd
方法文件名 : RC$J305 - J305-rcqx-20240223-FX280.lcm
批处理文件名: RC$J305 - 20240223-rcqx-FX280.lcb
样品瓶号 : 4-20
进样体积 : 10 μl 版本号：6.115
进样时间 : 2024/02/23 20:33:07 实验者: xiexinhui
处理时间（V2） : 2024/02/25 13:16:37 处理者: xiexinhui
仪器型号：SHIMADZU LC-205OC(FX280)

<色谱图>

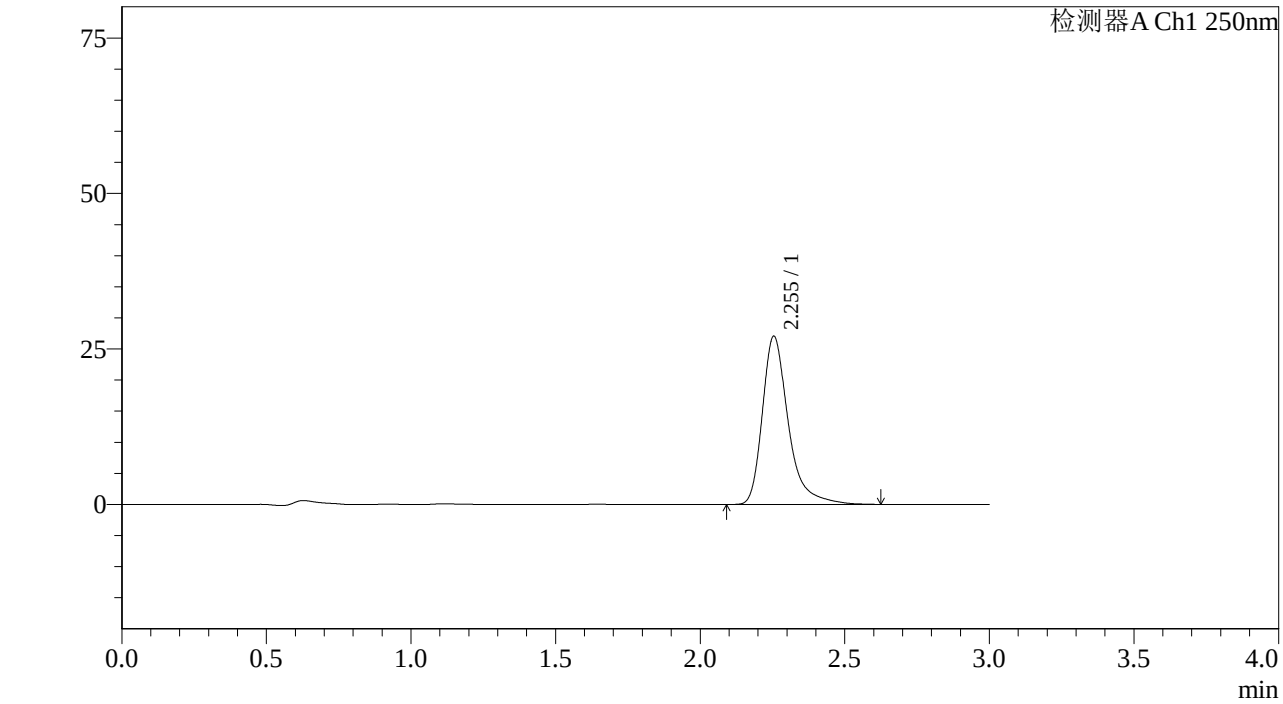

<峰表>

检测器A Ch1 250nm

峰号	保留时间	面积%	面积	高度	理论塔板数(US	拖尾因子	分离度(USP)
1	2.255	100.000	169553	27070	3342	1.383	--
总计		100.000	169553	27070			

图183 利伐沙班颗粒溶出曲线测定加速6月HPLC图谱
自制品-2023072911批(10mg规格)-pH1.2介质-桨法-50转-10min-片3
供试品溶液-1

SHIMADZU LabSolutions

J305

<样品信息>

色谱柱 :XB-C18(50mm*4.6mm,5μm） 流速：1.0ml/min
柱 温 :40℃ 波长：250nm
数据文件名 : RC$J305 - 31-20/31-1221-2 - zzp-2023072911p-j6-rcqx-pH1.2jz-jf50z-10mg-10min-P4.lcd
方法文件名 : RC$J305 - J305-rcqx-20240223-FX280.lcm
批处理文件名: RC$J305 - 20240223-rcqx-FX280.lcb
样品瓶号 : 4-29
进样体积 : 10 μl 版本号：6.115
进样时间 : 2024/02/23 20:36:29 实验者: xiexinhui
处理时间（V2） : 2024/02/25 13:16:39 处理者: xiexinhui
仪器型号：SHIMADZU LC-205OC(FX280)

<色谱图>

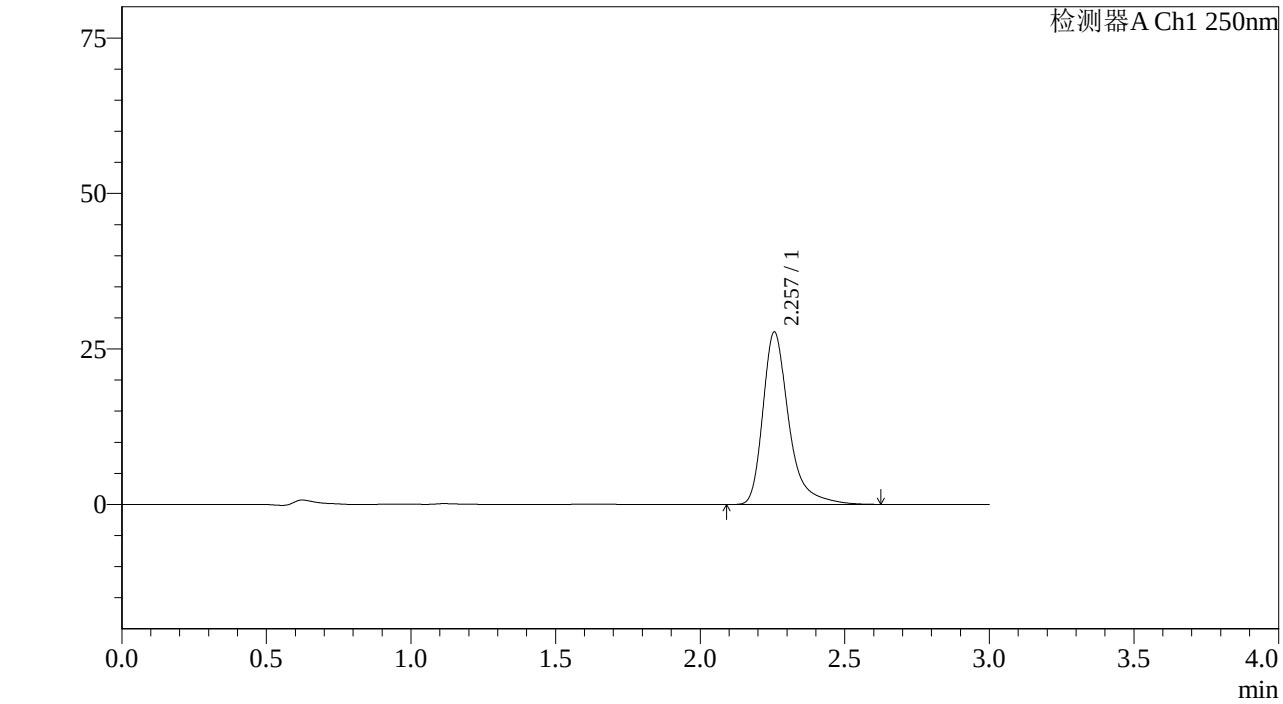

<峰表>

检测器A Ch1 250nm

峰号	保留时间	面积%	面积	高度	理论塔板数(US	拖尾因子	分离度(USP)
1	2.257	100.000	173274	27725	3359	1.383	--
总计		100.000	173274	27725			

图184 利伐沙班颗粒溶出曲线测定加速6月HPLC图谱
自制品-2023072911批(10mg规格)-pH1.2介质-桨法-50转-10min-片4
供试品溶液-1

SHIMADZU LabSolutions

J305

<样品信息>

色谱柱 :XB-C18(50mm*4.6mm,5μm） 流速：1.0ml/min
柱 温 :40℃ 波长：250nm
数据文件名 : RC$J305 - 31-20/31-1222-2 - zzp-2023072911p-j6-rcqx-pH1.2jz-jf50z-10mg-10min-P5.lcd
方法文件名 : RC$J305 - J305-rcqx-20240223-FX280.lcm
批处理文件名: RC$J305 - 20240223-rcqx-FX280.lcb
样品瓶号 : 4-38
进样体积 : 10 μl 版本号：6.115
进样时间 : 2024/02/23 20:39:51 实验者: xiexinhui
处理时间（V2） : 2024/02/25 13:16:41 处理者: xiexinhui
仪器型号：SHIMADZU LC-205OC(FX280)

<色谱图>

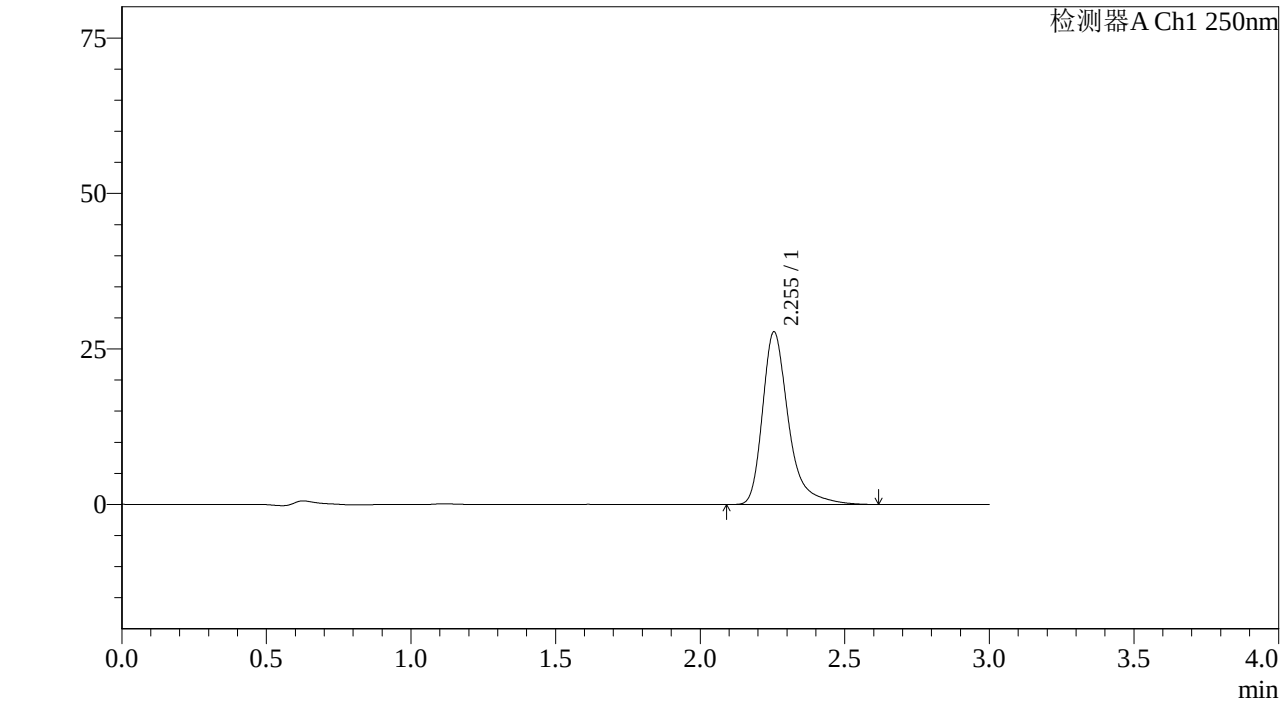

<峰表>

检测器A Ch1 250nm

峰号	保留时间	面积%	面积	高度	理论塔板数(US	拖尾因子	分离度(USP)
1	2.255	100.000	173700	27779	3352	1.383	--
总计		100.000	173700	27779			

图185 利伐沙班颗粒溶出曲线测定加速6月HPLC图谱
自制品-2023072911批(10mg规格)-pH1.2介质-桨法-50转-10min-片5
供试品溶液-1

SHIMADZU LabSolutions

J305

<样品信息>

色谱柱 :XB-C18(50mm*4.6mm,5μm） 流速：1.0ml/min
柱 温 :40℃ 波长：250nm
数据文件名 : RC$J305 - 31-20/31-1223-2 - zzp-2023072911p-j6-rcqx-pH1.2jz-jf50z-10mg-10min-P6.lcd
方法文件名 : RC$J305 - J305-rcqx-20240223-FX280.lcm
批处理文件名: RC$J305 - 20240223-rcqx-FX280.lcb
样品瓶号 : 4-47
进样体积 : 10 μl 版本号：6.115
进样时间 : 2024/02/23 20:43:13 实验者: xiexinhui
处理时间（V2） : 2024/02/25 13:16:44 处理者: xiexinhui
仪器型号：SHIMADZU LC-205ǫC(FXǫ280)

<色谱图>

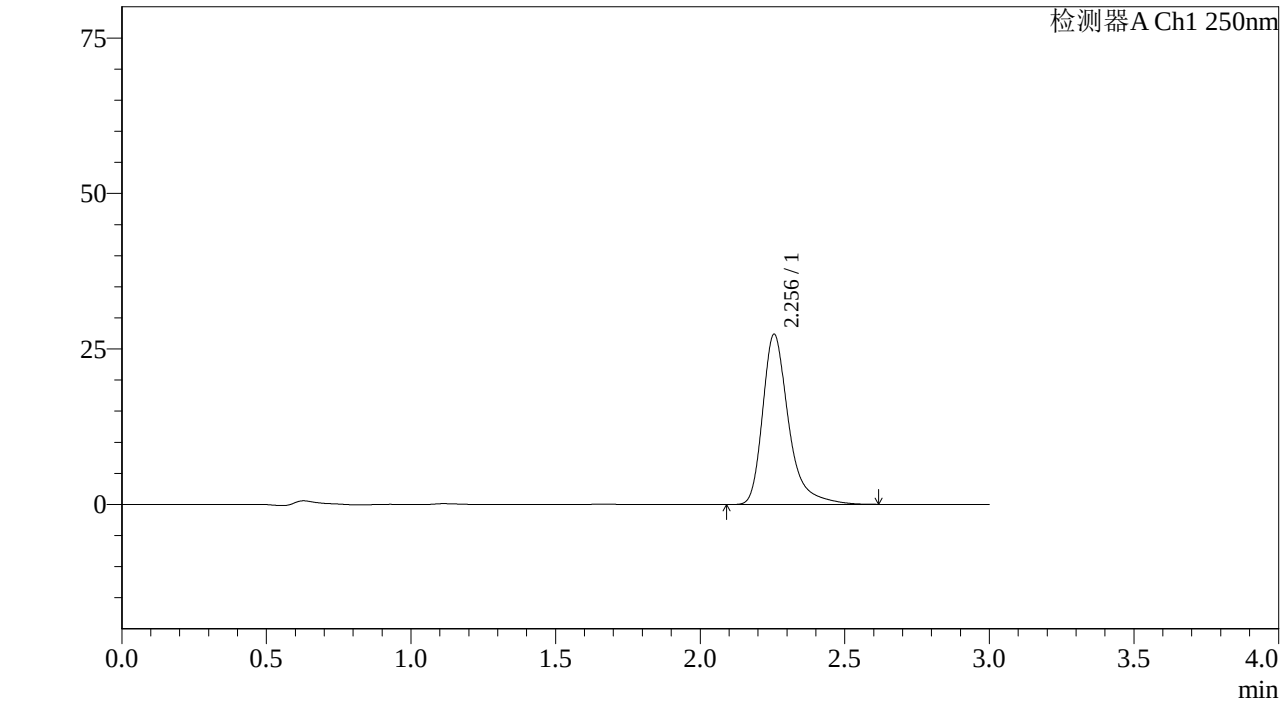

<峰表>

检测器A Ch1 250nm

峰号	保留时间	面积%	面积	高度	理论塔板数(US	拖尾因子	分离度(USP)
1	2.256	100.000	171274	27386	3340	1.379	--
总计		100.000	171274	27386			

图186 利伐沙班颗粒溶出曲线测定加速6月HPLC图谱
自制品-2023072911批(10mg规格)-pH1.2介质-桨法-50转-10min-片6
供试品溶液-1

SHIMADZU LabSolutions

J305

<样品信息>

色谱柱 :XB-C18(50mm*4.6mm,5μm） 流速：1.0ml/min
柱 温 :40℃ 波长：250nm
数据文件名 : RC$J305 - 31-20/31-1224-2 - zzp-2023072911p-j6-rcqx-pH1.2jz-jf50z-10mg-15min-P1.lcd
方法文件名 : RC$J305 - J305-rcqx-20240223-FX280.lcm
批处理文件名: RC$J305 - 20240223-rcqx-FX280.lcb
样品瓶号 : 4-3
进样体积 : 10 μl 版本号：6.115
进样时间 : 2024/02/23 20:46:36 实验者: xiexinhui
处理时间（V2） : 2024/02/25 13:16:46 处理者: xiexinhui
仪器型号：SHIMADZU LC-205OC(FX280)

<色谱图>

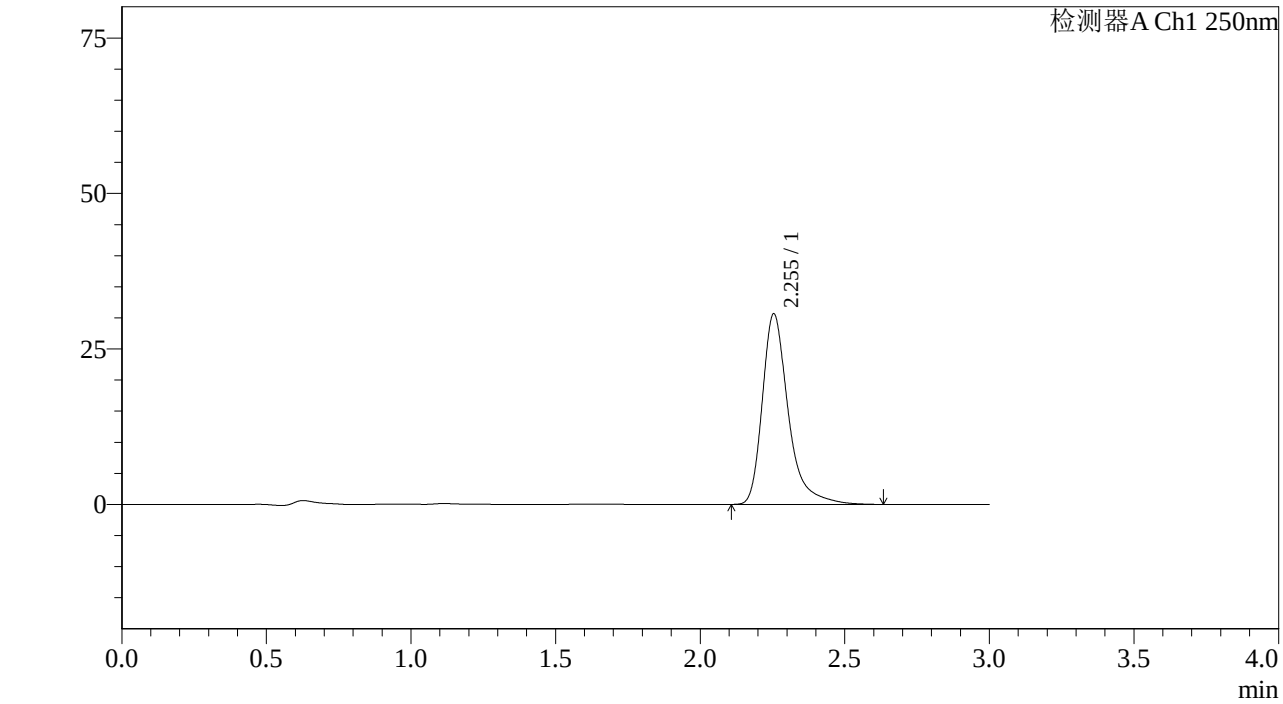

<峰表>

检测器A Ch1 250nm

峰号	保留时间	面积%	面积	高度	理论塔板数(US	拖尾因子	分离度(USP)
1	2.255	100.000	191951	30670	3341	1.381	--
总计		100.000	191951	30670			

图187 利伐沙班颗粒溶出曲线测定加速6月HPLC图谱
自制品-2023072911批(10mg规格)-pH1.2介质-桨法-50转-15min-片1
供试品溶液-1

SHIMADZU LabSolutions

J305

<样品信息>

色谱柱 :XB-C18(50mm*4.6mm,5μm） 流速：1.0ml/min
柱 温 :40℃ 波长：250nm
数据文件名 : RC$J305 - 31-20/31-1225-2 - zzp-2023072911p-j6-rcqx-pH1.2jz-jf50z-10mg-15min-P2.lcd
方法文件名 : RC$J305 - J305-rcqx-20240223-FX280.lcm
批处理文件名: RC$J305 - 20240223-rcqx-FX280.lcb
样品瓶号 : 4-12
进样体积 : 10 μl 版本号：6.115
进样时间 : 2024/02/23 20:49:59 实验者: xiexinhui
处理时间（V2） : 2024/02/25 13:16:49 处理者: xiexinhui
仪器型号：SHIMADZU LC-205ȯC(FXẹ80)

<色谱图>

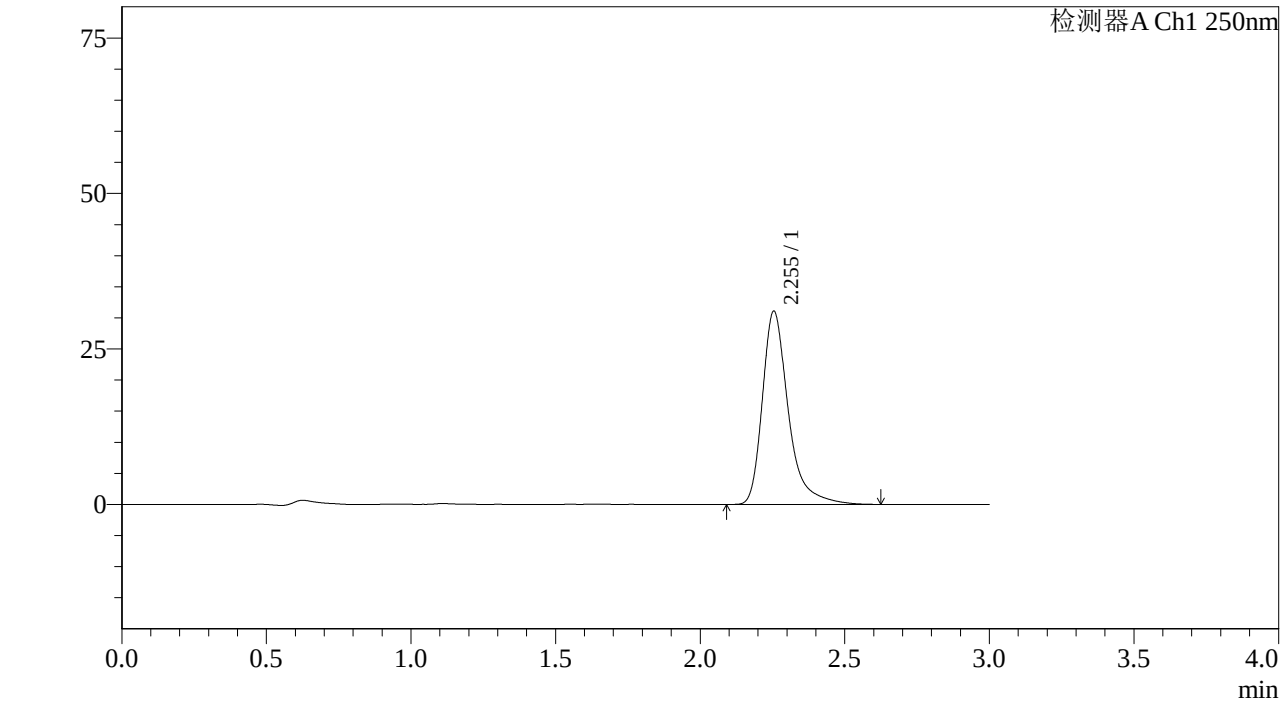

<峰表>

检测器A Ch1 250nm

峰号	保留时间	面积%	面积	高度	理论塔板数(US	拖尾因子	分离度(USP)
1	2.255	100.000	194270	31087	3351	1.382	--
总计		100.000	194270	31087			

图188 利伐沙班颗粒溶出曲线测定加速6月HPLC图谱
自制品-2023072911批(10mg规格)-pH1.2介质-桨法-50转-15min-片2
供试品溶液-1

SHIMADZU LabSolutions

J305

<样品信息>

色谱柱 :XB-C18(50mm*4.6mm,5μm） 流速：1.0ml/min
柱 温 :40℃ 波长：250nm
数据文件名 : RC$J305 - 31-20/31-1226-2 - zzp-2023072911p-j6-rcqx-pH1.2jz-jf50z-10mg-15min-P3.lcd
方法文件名 : RC$J305 - J305-rcqx-20240223-FX280.lcm
批处理文件名: RC$J305 - 20240223-rcqx-FX280.lcb
样品瓶号 : 4-21
进样体积 : 10 μl 版本号：6.115
进样时间 : 2024/02/23 20:53:23 实验者: xiexinhui
处理时间（V2） : 2024/02/25 13:16:51 处理者: xiexinhui
仪器型号：SHIMADZU LC-205OC(FX280)

<色谱图>

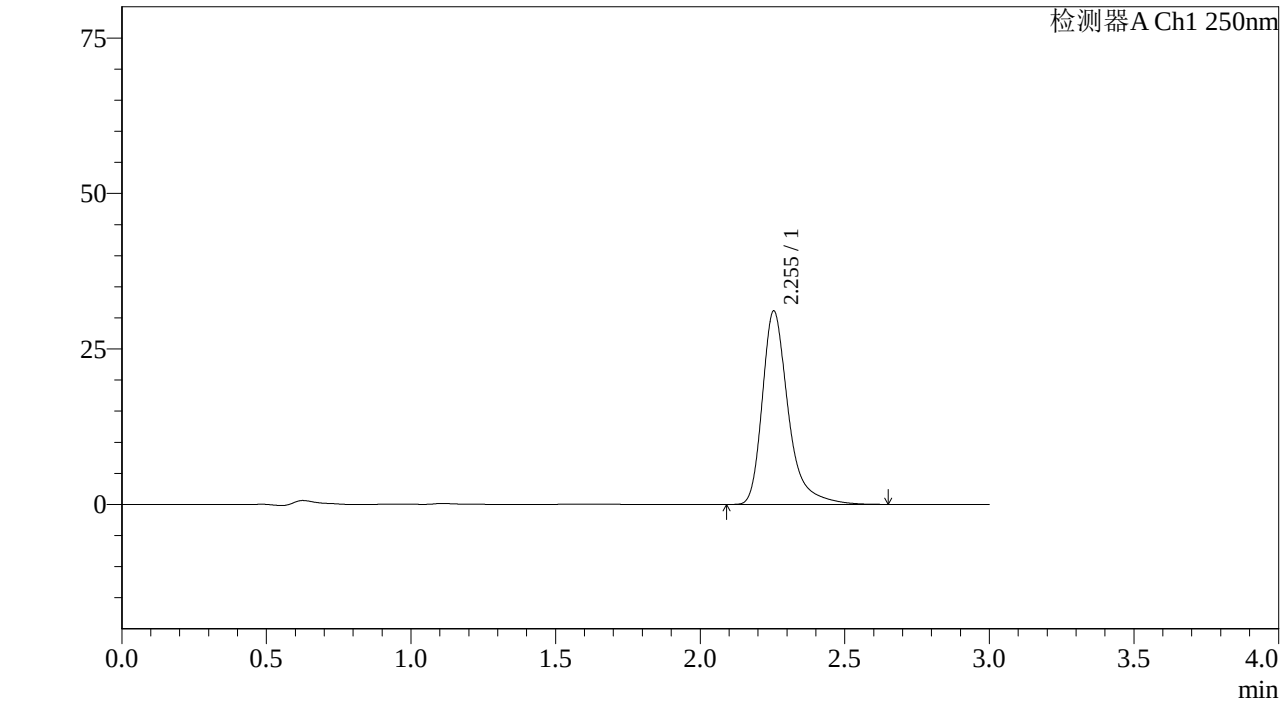

<峰表>

检测器A Ch1 250nm

峰号	保留时间	面积%	面积	高度	理论塔板数(US	拖尾因子	分离度(USP)
1	2.255	100.000	194787	31118	3344	1.378	--
总计		100.000	194787	31118			

图189 利伐沙班颗粒溶出曲线测定加速6月HPLC图谱
自制品-2023072911批(10mg规格)-pH1.2介质-桨法-50转-15min-片3
供试品溶液-1

SHIMADZU LabSolutions

J305

<样品信息>

色谱柱 :XB-C18(50mm*4.6mm,5μm） 流速：1.0ml/min
柱 温 :40℃ 波长：250nm
数据文件名 : RC$J305 - 31-20/31-1227-2 - zzp-2023072911p-j6-rcqx-pH1.2jz-jf50z-10mg-15min-P4.lcd
方法文件名 : RC$J305 - J305-rcqx-20240223-FX280.lcm
批处理文件名: RC$J305 - 20240223-rcqx-FX280.lcb
样品瓶号 : 4-30
进样体积 : 10 μl 版本号：6.115
进样时间 : 2024/02/23 20:56:45 实验者: xiexinhui
处理时间（V2） : 2024/02/25 13:16:53 处理者: xiexinhui
仪器型号：SHIMADZU LC-205OC(FX280)

<色谱图>

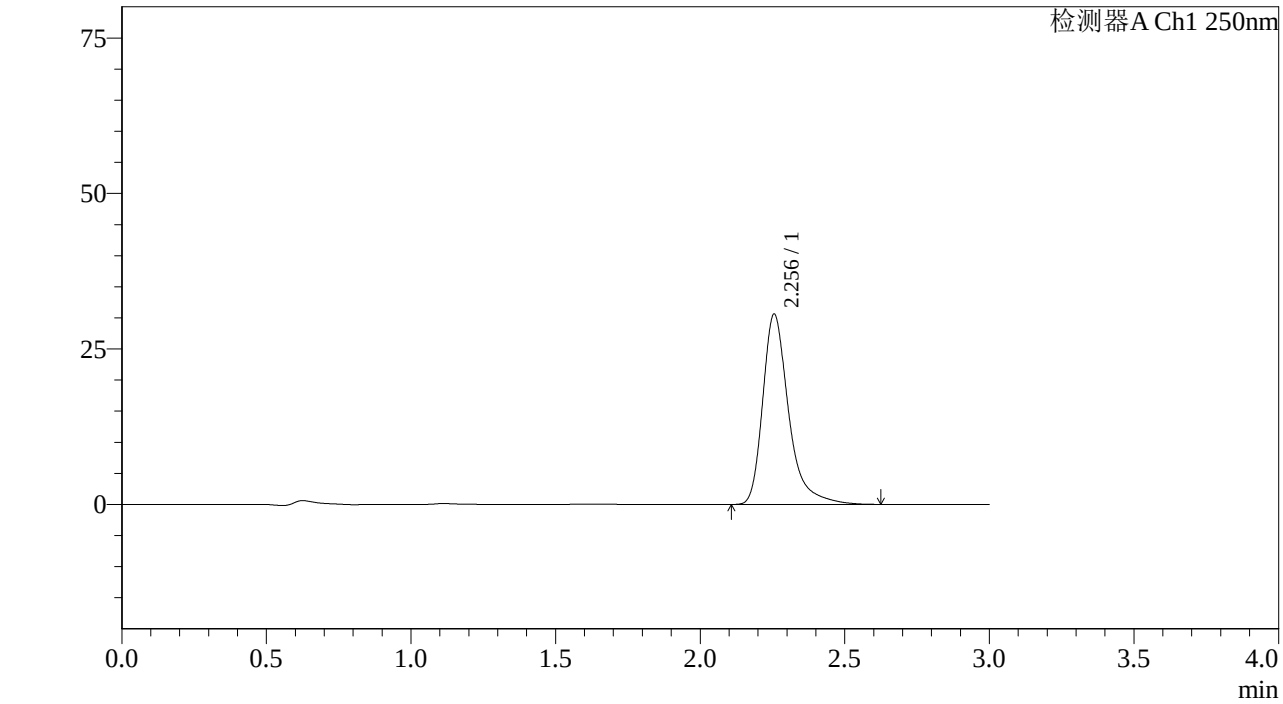

<峰表>

检测器A Ch1 250nm

峰号	保留时间	面积%	面积	高度	理论塔板数(US	拖尾因子	分离度(USP)
1	2.256	100.000	191451	30605	3347	1.382	--
总计		100.000	191451	30605			

图190 利伐沙班颗粒溶出曲线测定加速6月HPLC图谱
自制品-2023072911批(10mg规格)-pH1.2介质-桨法-50转-15min-片4
供试品溶液-1

SHIMADZU LabSolutions

J305

<样品信息>

色谱柱 :XB-C18(50mm*4.6mm,5μm） 流速：1.0ml/min
柱 温 :40℃ 波长：250nm
数据文件名 : RC$J305 - 31-20/31-1228-2 - zzp-2023072911p-j6-rcqx-pH1.2jz-jf50z-10mg-15min-P5.lcd
方法文件名 : RC$J305 - J305-rcqx-20240223-FX280.lcm
批处理文件名: RC$J305 - 20240223-rcqx-FX280.lcb
样品瓶号 : 4-39
进样体积 : 10 μl 版本号：6.115
进样时间 : 2024/02/23 21:00:07 实验者: xiexinhui
处理时间（V2） : 2024/02/25 13:16:56 处理者: xiexinhui
仪器型号：SHIMADZU LC-205OC(FX280)

<色谱图>

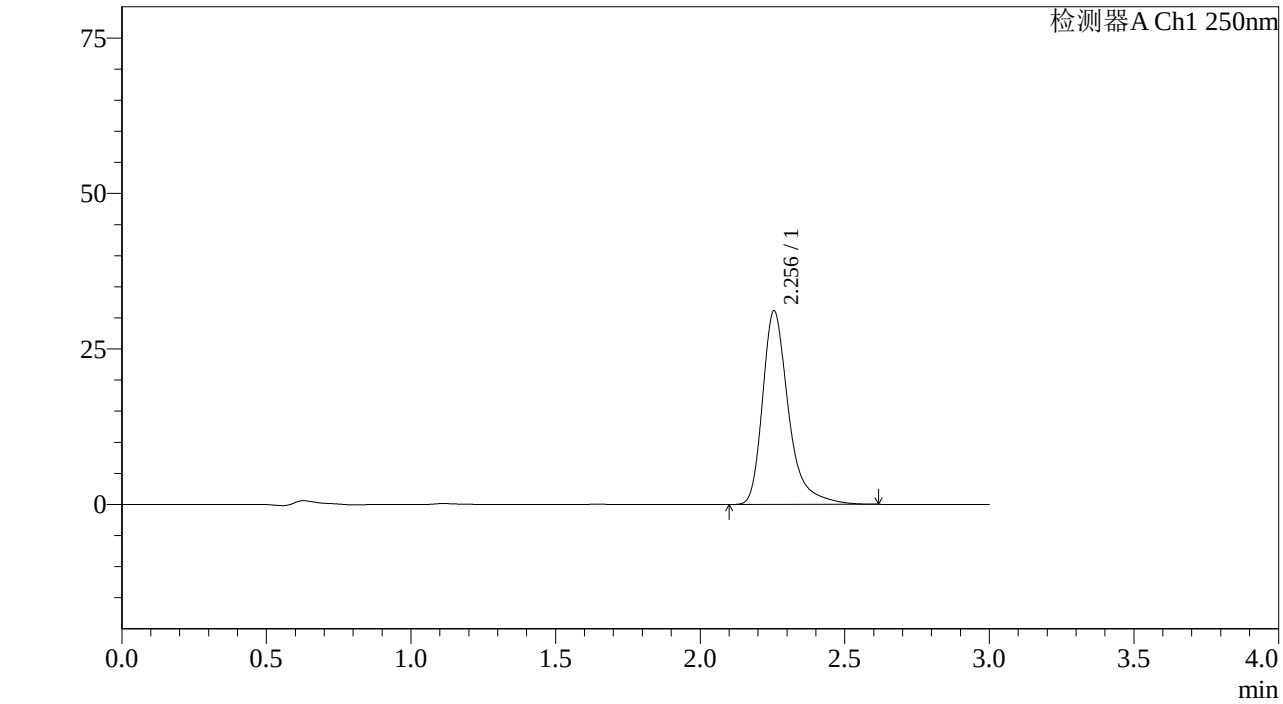

<峰表>

检测器A Ch1 250nm

峰号	保留时间	面积%	面积	高度	理论塔板数(US	拖尾因子	分离度(USP)
1	2.256	100.000	194562	31148	3343	1.379	--
总计		100.000	194562	31148			

图191 利伐沙班颗粒溶出曲线测定加速6月HPLC图谱
自制品-2023072911批(10mg规格)-pH1.2介质-桨法-50转-15min-片5
供试品溶液-1

SHIMADZU LabSolutions

J305

<样品信息>

色谱柱 :XB-C18(50mm*4.6mm,5μm） 流速：1.0ml/min
柱 温 :40℃ 波长：250nm
数据文件名 : RC$J305 - 31-20/31-1229-2 - zzp-2023072911p-j6-rcqx-pH1.2jz-jf50z-10mg-15min-P6.lcd
方法文件名 : RC$J305 - J305-rcqx-20240223-FX280.lcm
批处理文件名: RC$J305 - 20240223-rcqx-FX280.lcb
样品瓶号 : 4-48
进样体积 : 10 μl 版本号：6.115
进样时间 : 2024/02/23 21:03:30 实验者: xiexinhui
处理时间（V2） : 2024/02/25 13:16:58 处理者: xiexinhui
仪器型号：SHIMADZU LC-205OC(FX280)

<色谱图>

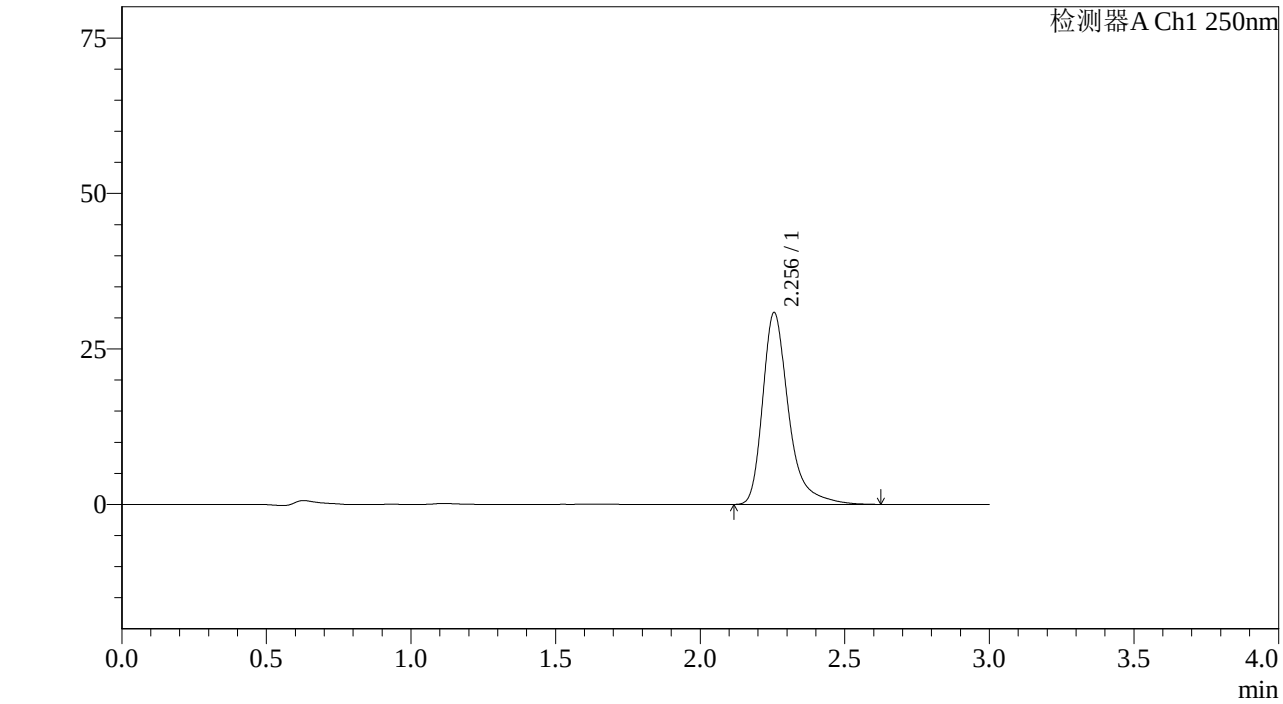

<峰表>

检测器A Ch1 250nm

峰号	保留时间	面积%	面积	高度	理论塔板数(US	拖尾因子	分离度(USP)
1	2.256	100.000	193028	30861	3347	1.380	--
总计		100.000	193028	30861			

图192 利伐沙班颗粒溶出曲线测定加速6月HPLC图谱
自制品-2023072911批(10mg规格)-pH1.2介质-桨法-50转-15min-片6
供试品溶液-1

SHIMADZU LabSolutions

J305

<样品信息>

色谱柱 :XB-C18(50mm*4.6mm,5μm） 流速：1.0ml/min
柱 温 :40℃ 波长：250nm
数据文件名 : RC$J305 - 31-20/31-1230-2 - zzp-2023072911p-j6-rcqx-pH1.2jz-jf50z-10mg-20min-P1.lcd
方法文件名 : RC$J305 - J305-rcqx-20240223-FX280.lcm
批处理文件名: RC$J305 - 20240223-rcqx-FX280.lcb
样品瓶号 : 4-4
进样体积 : 10 μl 版本号：6.115
进样时间 : 2024/02/23 21:06:53 实验者: xiexinhui
处理时间（V2） : 2024/02/25 13:17:00 处理者: xiexinhui
仪器型号：SHIMADZU LC-205OC(FX280)

<色谱图>

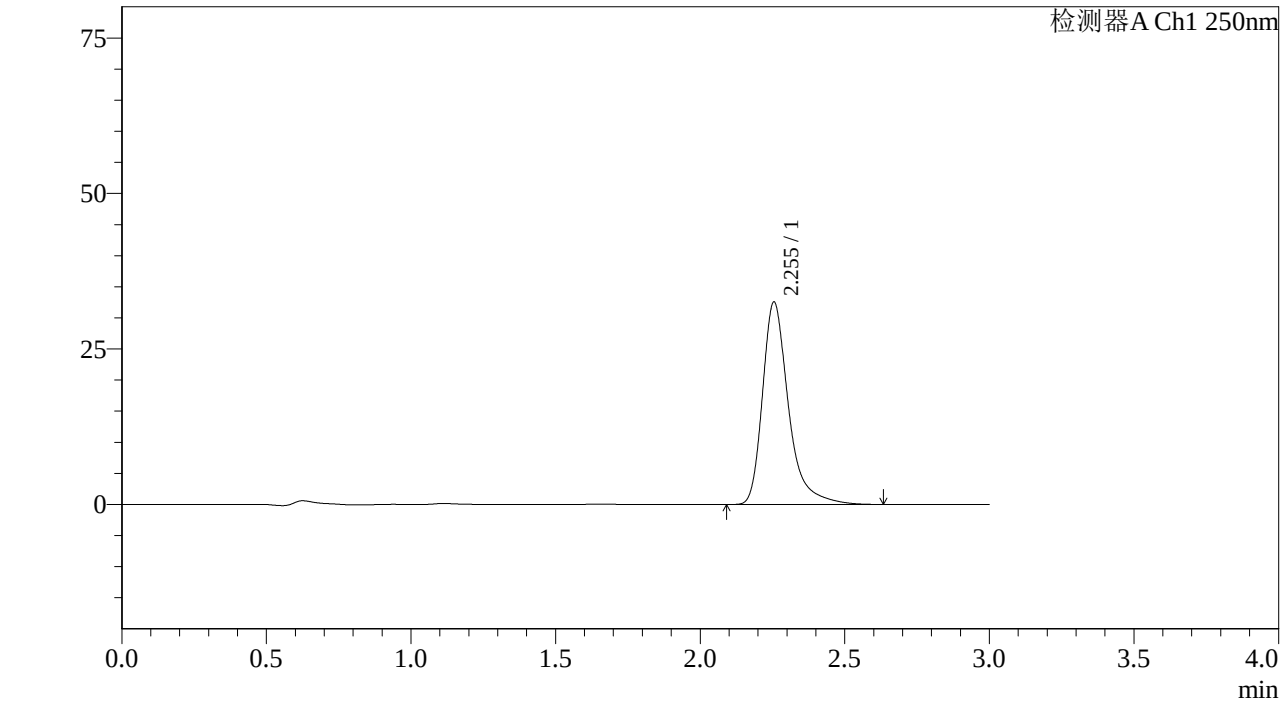

<峰表>

检测器A Ch1 250nm

峰号	保留时间	面积%	面积	高度	理论塔板数(US	拖尾因子	分离度(USP)
1	2.255	100.000	203973	32575	3341	1.380	--
总计		100.000	203973	32575			

图193 利伐沙班颗粒溶出曲线测定加速6月HPLC图谱
自制品-2023072911批(10mg规格)-pH1.2介质-桨法-50转-20min-片1
供试品溶液-1

SHIMADZU LabSolutions

J305

<样品信息>

色谱柱 :XB-C18(50mm*4.6mm,5μm） 流速：1.0ml/min
柱 温 :40℃ 波长：250nm
数据文件名 : RC$J305 - 31-20/31-1231-2 - zzp-2023072911p-j6-rcqx-pH1.2jz-jf50z-10mg-20min-P2.lcd
方法文件名 : RC$J305 - J305-rcqx-20240223-FX280.lcm
批处理文件名: RC$J305 - 20240223-rcqx-FX280.lcb
样品瓶号 : 4-13
进样体积 : 10 μl 版本号：6.115
进样时间 : 2024/02/23 21:10:14 实验者: xiexinhui
处理时间（V2） : 2024/02/25 13:17:03 处理者: xiexinhui
仪器型号：SHIMADZU LC-205OC(FX280)

<色谱图>

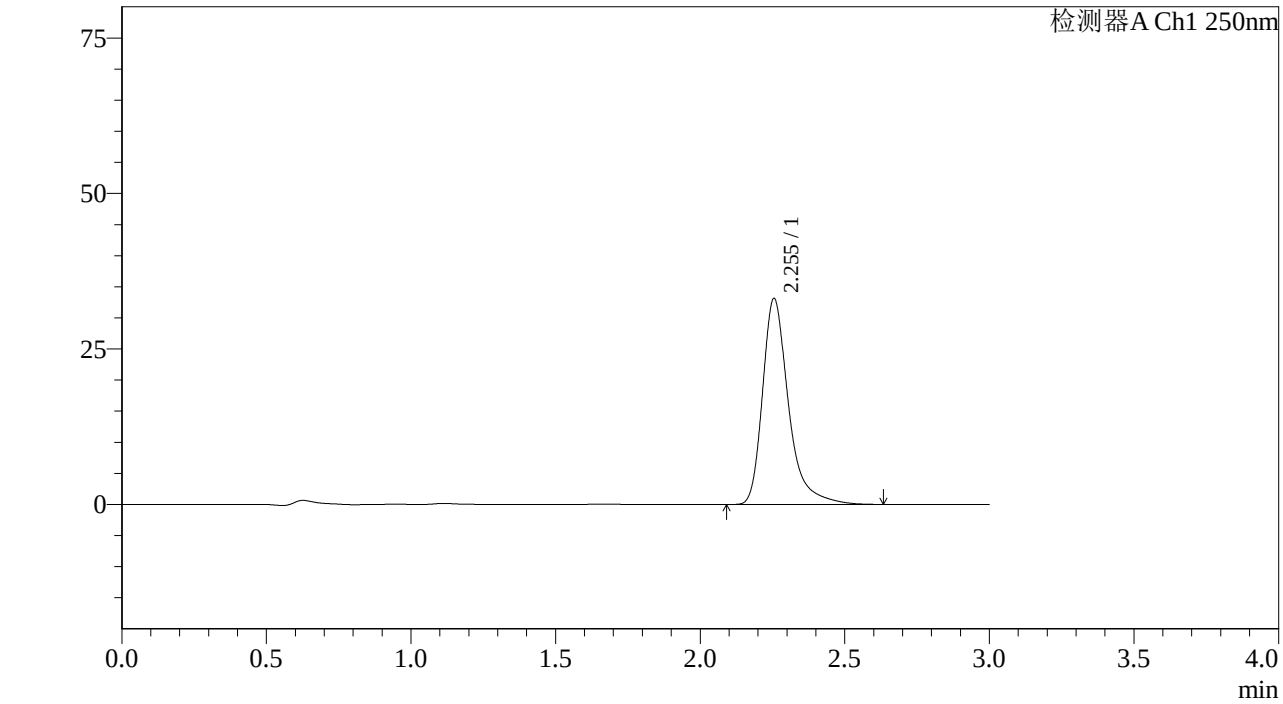

<峰表>

检测器A Ch1 250nm

峰号	保留时间	面积%	面积	高度	理论塔板数(US	拖尾因子	分离度(USP)
1	2.255	100.000	207280	33143	3346	1.380	--
总计		100.000	207280	33143			

图194 利伐沙班颗粒溶出曲线测定加速6月HPLC图谱
自制品-2023072911批(10mg规格)-pH1.2介质-桨法-50转-20min-片2
供试品溶液-1

SHIMADZU LabSolutions

J305

<样品信息>

色谱柱 :XB-C18(50mm*4.6mm,5μm） 流速：1.0ml/min
柱 温 :40℃ 波长：250nm
数据文件名 : RC$J305 - 31-20/31-1232-2 - zzp-2023072911p-j6-rcqx-pH1.2jz-jf50z-10mg-20min-P3.lcd
方法文件名 : RC$J305 - J305-rcqx-20240223-FX280.lcm
批处理文件名: RC$J305 - 20240223-rcqx-FX280.lcb
样品瓶号 : 4-22
进样体积 : 10 μl 版本号：6.115
进样时间 : 2024/02/23 21:13:36 实验者: xiexinhui
处理时间（V2） : 2024/02/25 13:17:05 处理者: xiexinhui
仪器型号：SHIMADZU LC-205OC(FX280)

<色谱图>

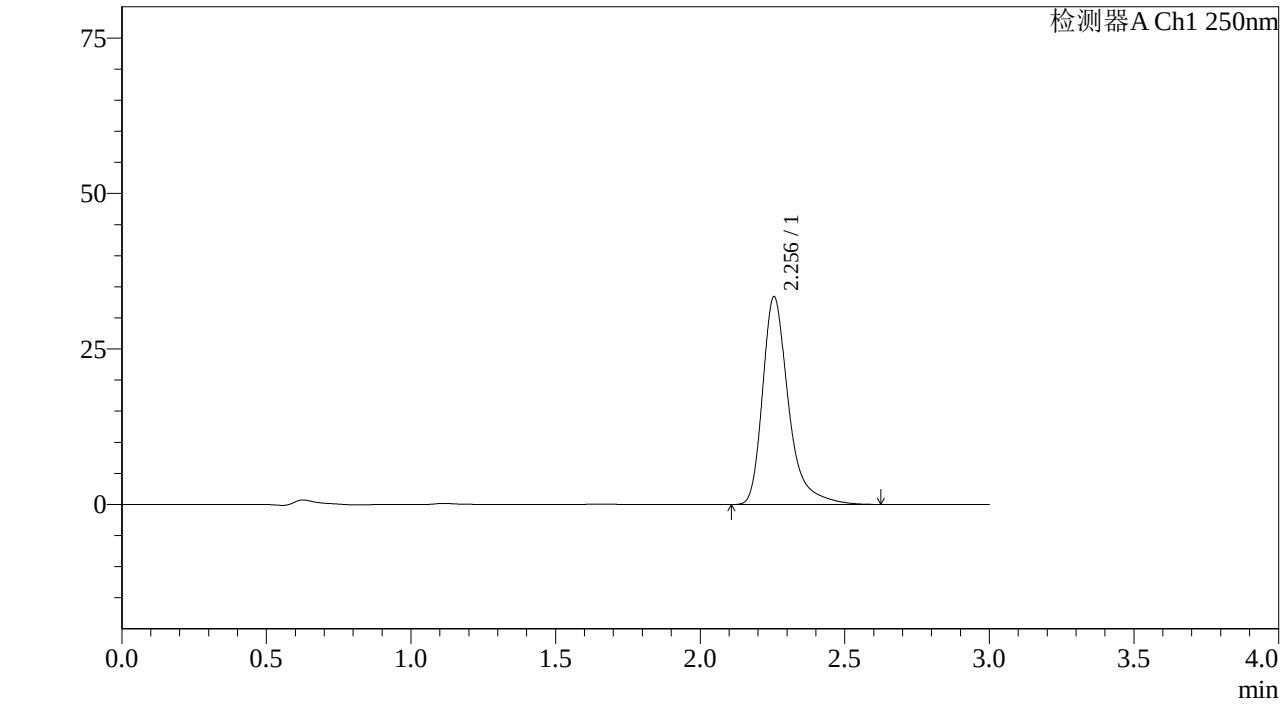

<峰表>

检测器A Ch1 250nm

峰号	保留时间	面积%	面积	高度	理论塔板数(US	拖尾因子	分离度(USP)
1	2.256	100.000	208887	33422	3345	1.379	--
总计		100.000	208887	33422			

图195 利伐沙班颗粒溶出曲线测定加速6月HPLC图谱
自制品-2023072911批(10mg规格)-pH1.2介质-桨法-50转-20min-片3
供试品溶液-1

SHIMADZU LabSolutions

J305

<样品信息>

色谱柱 :XB-C18(50mm*4.6mm,5μm） 流速：1.0ml/min
柱 温 :40℃ 波长：250nm
数据文件名 : RC$J305 - 31-20/31-1233-2 - zzp-2023072911p-j6-rcqx-pH1.2jz-jf50z-10mg-20min-P4.lcd
方法文件名 : RC$J305 - J305-rcqx-20240223-FX280.lcm
批处理文件名: RC$J305 - 20240223-rcqx-FX280.lcb
样品瓶号 : 4-31
进样体积 : 10 μl 版本号：6.115
进样时间 : 2024/02/23 21:16:59 实验者: xiexinhui
处理时间（V2） : 2024/02/25 13:17:07 处理者: xiexinhui
仪器型号：SHIMADZU LC-205OC(FX280)

<色谱图>

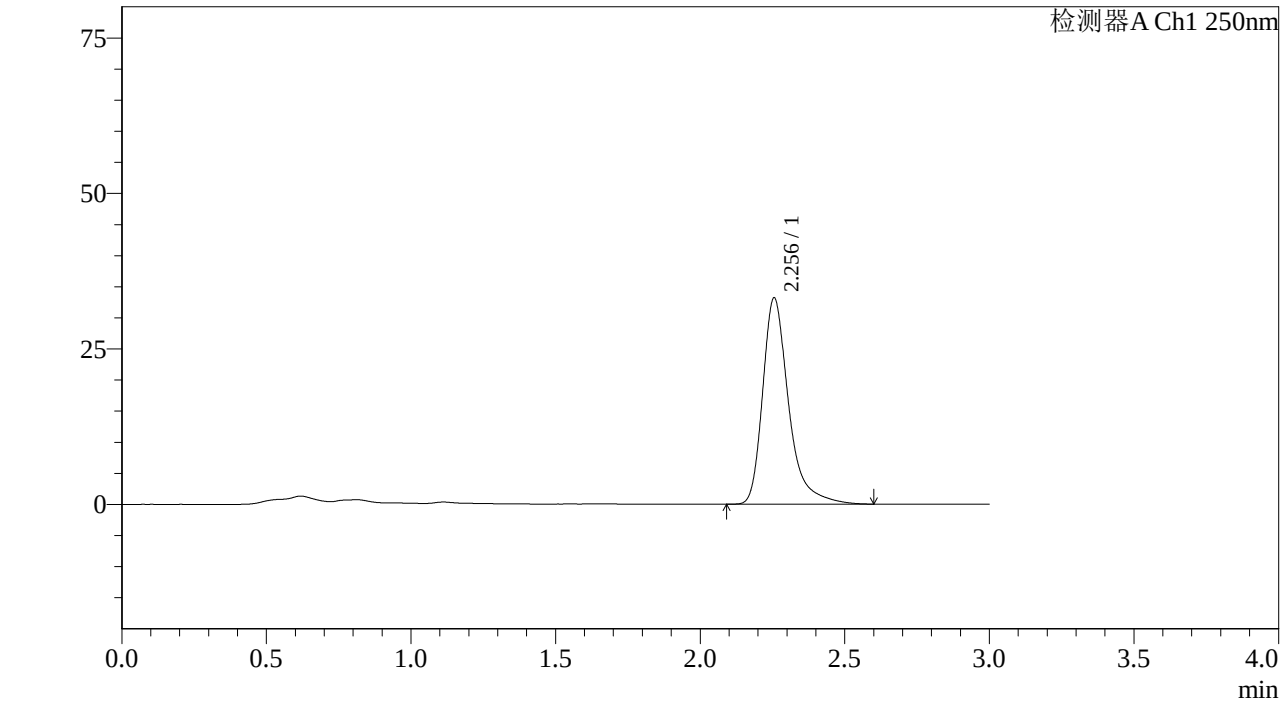

<峰表>

检测器A Ch1 250nm

峰号	保留时间	面积%	面积	高度	理论塔板数(US	拖尾因子	分离度(USP)
1	2.256	100.000	207504	33183	3342	1.382	--
总计		100.000	207504	33183			

图196 利伐沙班颗粒溶出曲线测定加速6月HPLC图谱
自制品-2023072911批(10mg规格)-pH1.2介质-桨法-50转-20min-片4
供试品溶液-1

SHIMADZU LabSolutions

J305

<样品信息>

色谱柱 :XB-C18(50mm*4.6mm,5μm） 流速：1.0ml/min
柱 温 :40℃ 波长：250nm
数据文件名 : RC$J305 - 31-20/31-1234-2 - zzp-2023072911p-j6-rcqx-pH1.2jz-jf50z-10mg-20min-P5.lcd
方法文件名 : RC$J305 - J305-rcqx-20240223-FX280.lcm
批处理文件名: RC$J305 - 20240223-rcqx-FX280.lcb
样品瓶号 : 4-40
进样体积 : 10 μl 版本号：6.115
进样时间 : 2024/02/23 21:20:22 实验者: xiexinhui
处理时间（V2） : 2024/02/25 13:17:10 处理者: xiexinhui
仪器型号：SHIMADZU LC-205OC(FX280)

<色谱图>

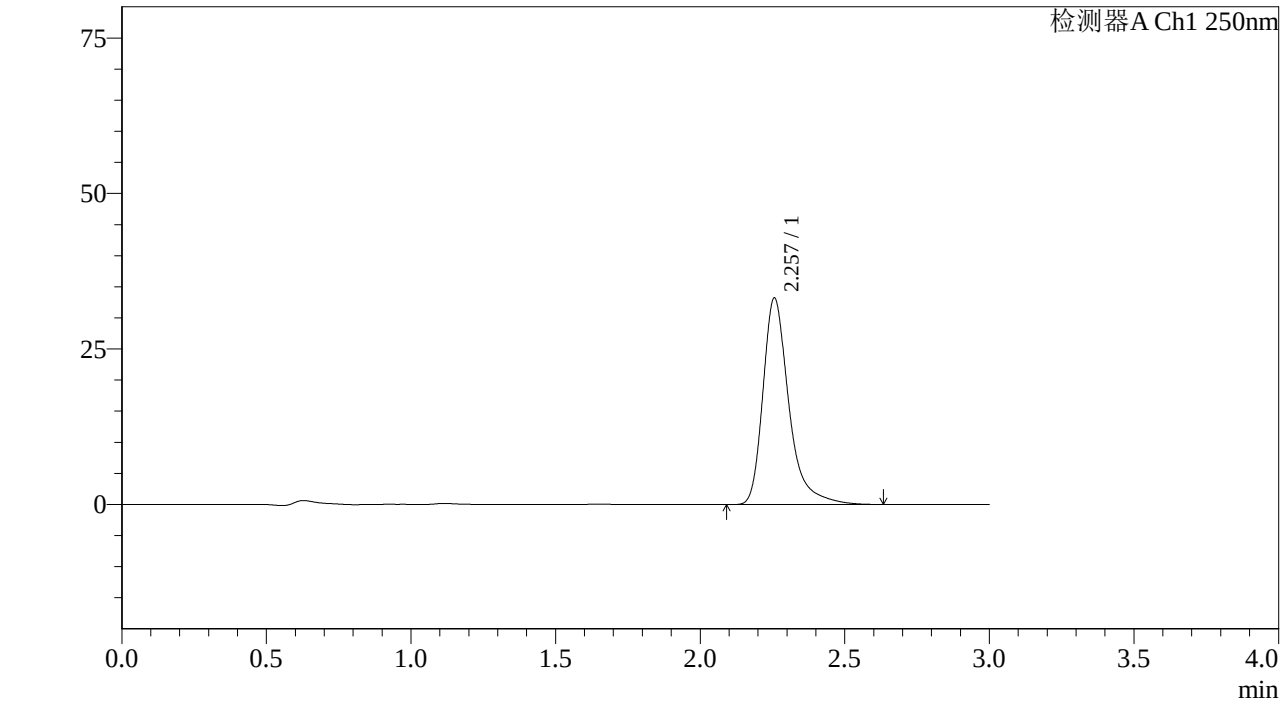

<峰表>

检测器A Ch1 250nm

峰号	保留时间	面积%	面积	高度	理论塔板数(US	拖尾因子	分离度(USP)
1	2.257	100.000	207822	33193	3349	1.380	--
总计		100.000	207822	33193			

图197 利伐沙班颗粒溶出曲线测定加速6月HPLC图谱
自制品-2023072911批(10mg规格)-pH1.2介质-桨法-50转-20min-片5
供试品溶液-1

SHIMADZU LabSolutions

J305

<样品信息>

色谱柱 :XB-C18(50mm*4.6mm,5μm） 流速：1.0ml/min
柱 温 :40℃ 波长：250nm
数据文件名 : RC$J305 - 31-20/31-1235-2 - zzp-2023072911p-j6-rcqx-pH1.2jz-jf50z-10mg-20min-P6.lcd
方法文件名 : RC$J305 - J305-rcqx-20240223-FX280.lcm
批处理文件名: RC$J305 - 20240223-rcqx-FX280.lcb
样品瓶号 : 4-49
进样体积 : 10 μl 版本号：6.115
进样时间 : 2024/02/23 21:23:44 实验者: xiexinhui
处理时间（V2） : 2024/02/25 13:17:13 处理者: xiexinhui
仪器型号：SHIMADZU LC-205ȯC(FXẹ80)

<色谱图>

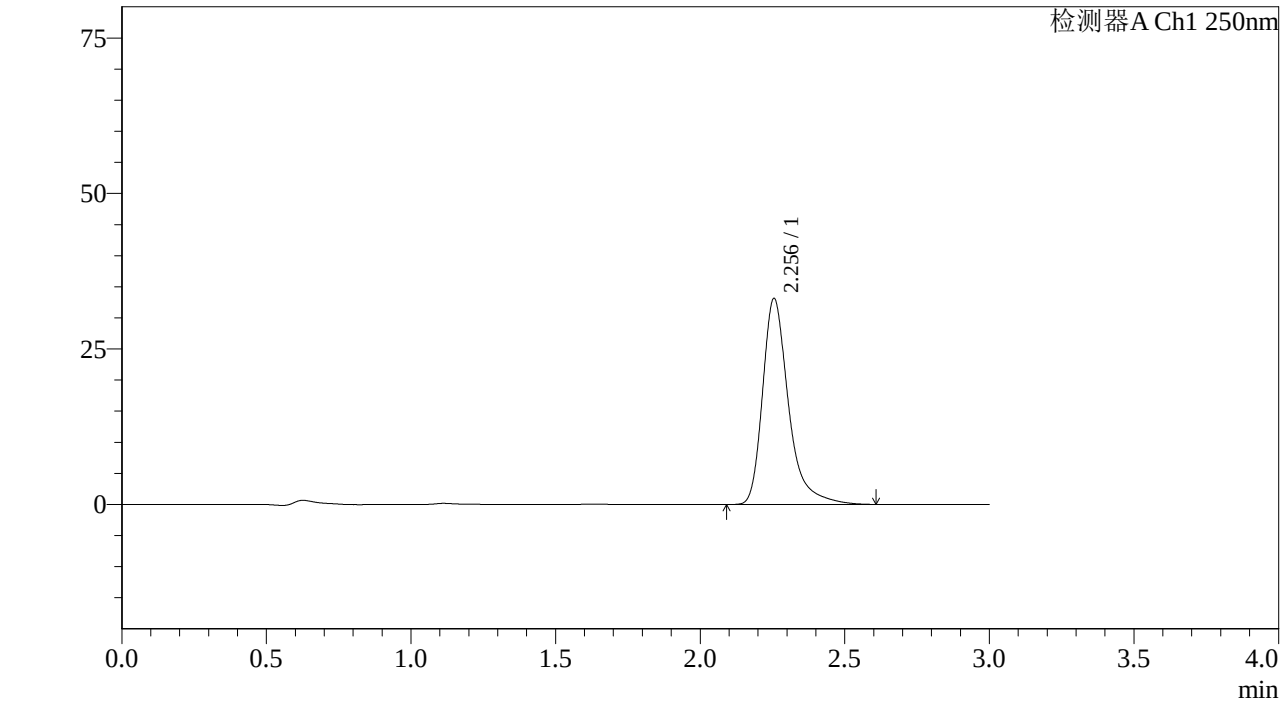

<峰表>

检测器A Ch1 250nm

峰号	保留时间	面积%	面积	高度	理论塔板数(US	拖尾因子	分离度(USP)
1	2.256	100.000	207271	33141	3346	1.379	--
总计		100.000	207271	33141			

图198 利伐沙班颗粒溶出曲线测定加速6月HPLC图谱
自制品-2023072911批(10mg规格)-pH1.2介质-桨法-50转-20min-片6
供试品溶液-1

SHIMADZU LabSolutions

J305

<样品信息>

色谱柱 :XB-C18(50mm*4.6mm,5μm） 流速：1.0ml/min
柱 温 :40℃ 波长：250nm
数据文件名 : RC$J305 - 31-20/31-1236-2 - zzp-2023072911p-j6-rcqx-pH1.2jz-jf50z-10mg-30min-P1.lcd
方法文件名 : RC$J305 - J305-rcqx-20240223-FX280.lcm
批处理文件名: RC$J305 - 20240223-rcqx-FX280.lcb
样品瓶号 : 4-5
进样体积 : 10 μl 版本号：6.115
进样时间 : 2024/02/23 21:27:08 实验者: xiexinhui
处理时间（V2） : 2024/02/25 13:17:15 处理者: xiexinhui
仪器型号：SHIMADZU LC-205OC(FX280)

<色谱图>

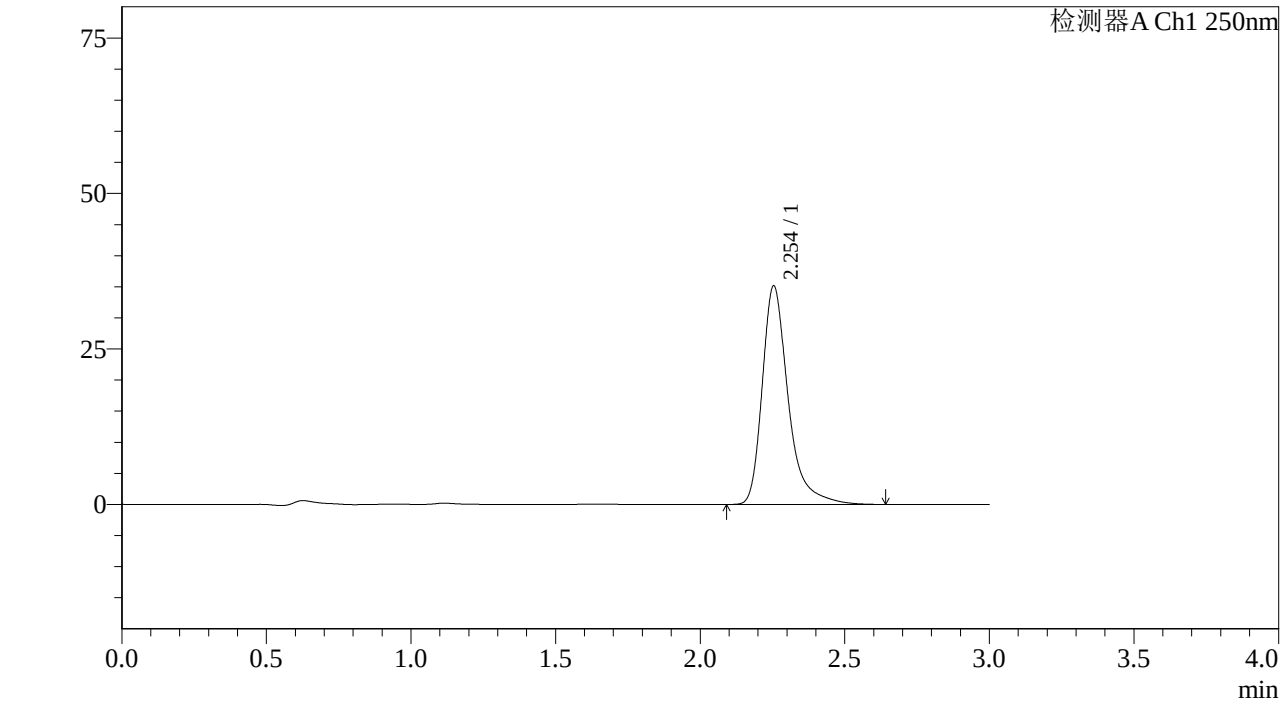

<峰表>

检测器A Ch1 250nm

峰号	保留时间	面积%	面积	高度	理论塔板数(US	拖尾因子	分离度(USP)
1	2.254	100.000	220017	35156	3343	1.380	--
总计		100.000	220017	35156			

图199 利伐沙班颗粒溶出曲线测定加速6月HPLC图谱
自制品-2023072911批(10mg规格)-pH1.2介质-桨法-50转-30min-片1
供试品溶液-1

SHIMADZU LabSolutions

J305

<样品信息>

色谱柱 :XB-C18(50mm*4.6mm,5μm） 流速：1.0ml/min
柱 温 :40℃ 波长：250nm
数据文件名 : RC$J305 - 31-20/31-1237-2 - zzp-2023072911p-j6-rcqx-pH1.2jz-jf50z-10mg-30min-P2.lcd
方法文件名 : RC$J305 - J305-rcqx-20240223-FX280.lcm
批处理文件名: RC$J305 - 20240223-rcqx-FX280.lcb
样品瓶号 : 4-14
进样体积 : 10 μl 版本号：6.115
进样时间 : 2024/02/23 21:30:31 实验者: xiexinhui
处理时间（V2） : 2024/02/25 13:17:17 处理者: xiexinhui
仪器型号：SHIMADZU LC-205OC(FX280)

<色谱图>

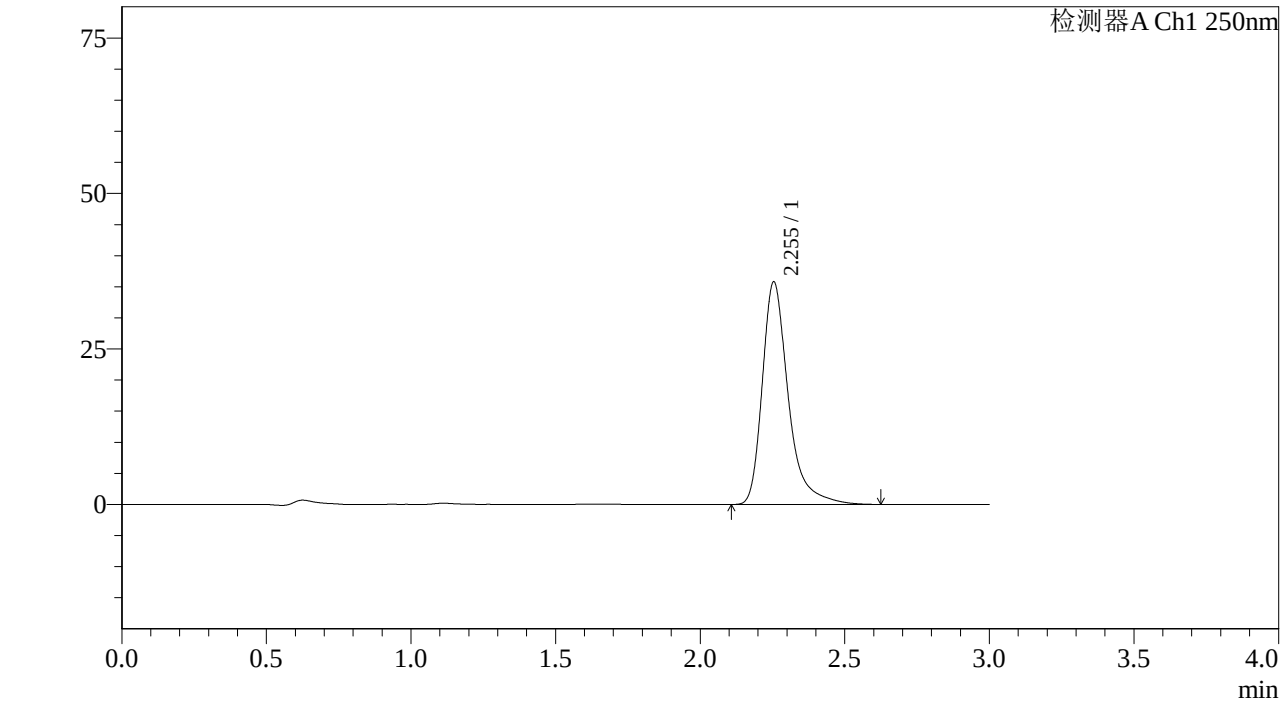

<峰表>

检测器A Ch1 250nm

峰号	保留时间	面积%	面积	高度	理论塔板数(US	拖尾因子	分离度(USP)
1	2.255	100.000	224145	35814	3338	1.377	--
总计		100.000	224145	35814			

图200 利伐沙班颗粒溶出曲线测定加速6月HPLC图谱
自制品-2023072911批(10mg规格)-pH1.2介质-桨法-50转-30min-片2
供试品溶液-1

SHIMADZU LabSolutions

J305

<样品信息>

色谱柱 :XB-C18(50mm*4.6mm,5μm） 流速：1.0ml/min
柱 温 :40℃ 波长：250nm
数据文件名 : RC$J305 - 31-20/31-1238-2 - zzp-2023072911p-j6-rcqx-pH1.2jz-jf50z-10mg-30min-P3.lcd
方法文件名 : RC$J305 - J305-rcqx-20240223-FX280.lcm
批处理文件名: RC$J305 - 20240223-rcqx-FX280.lcb
样品瓶号 : 4-23
进样体积 : 10 μl 版本号：6.115
进样时间 : 2024/02/23 21:33:54 实验者: xiexinhui
处理时间（V2） : 2024/02/25 13:17:20 处理者: xiexinhui
仪器型号：SHIMADZU LC-205OC(FX280)

<色谱图>

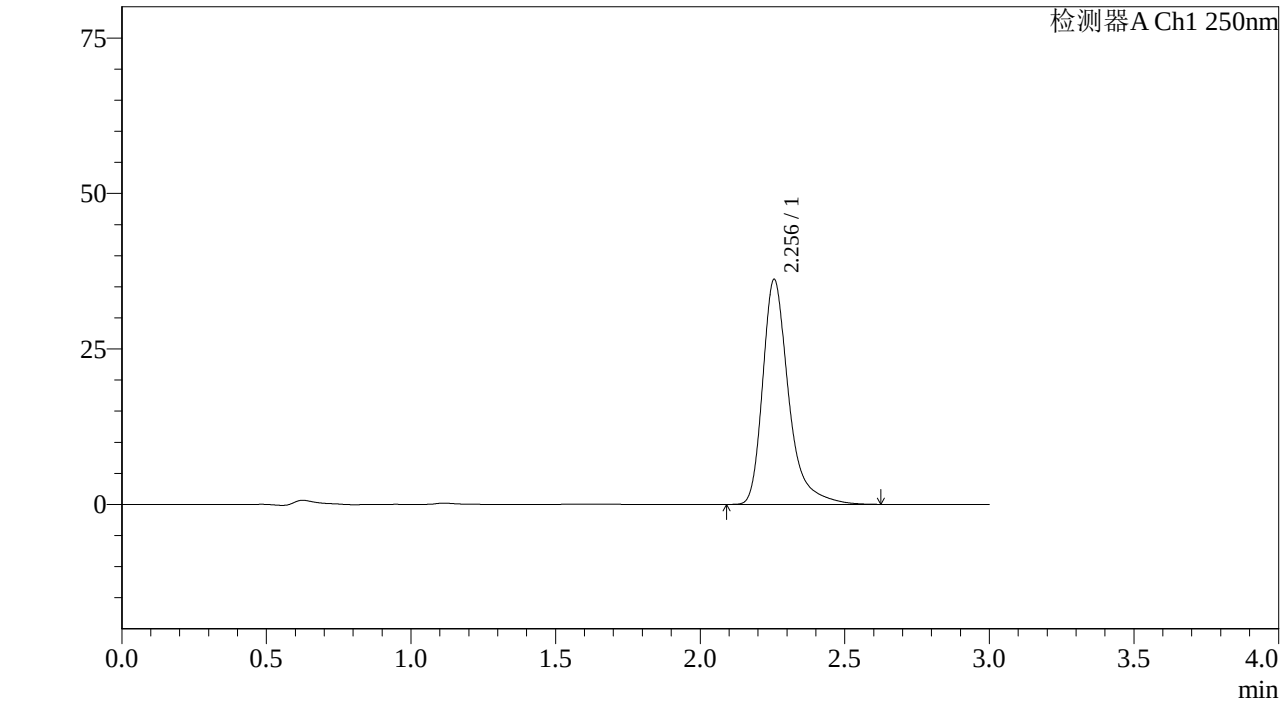

<峰表>

检测器A Ch1 250nm

峰号	保留时间	面积%	面积	高度	理论塔板数(US	拖尾因子	分离度(USP)
1	2.256	100.000	226296	36189	3346	1.378	--
总计		100.000	226296	36189			

图201 利伐沙班颗粒溶出曲线测定加速6月HPLC图谱
自制品-2023072911批(10mg规格)-pH1.2介质-桨法-50转-30min-片3
供试品溶液-1

SHIMADZU LabSolutions

J305

<样品信息>

色谱柱 :XB-C18(50mm*4.6mm,5μm） 流速：1.0ml/min
柱 温 :40℃ 波长：250nm
数据文件名 : RC$J305 - 31-20/31-1239-2 - zzp-2023072911p-j6-rcqx-pH1.2jz-jf50z-10mg-30min-P4.lcd
方法文件名 : RC$J305 - J305-rcqx-20240223-FX280.lcm
批处理文件名: RC$J305 - 20240223-rcqx-FX280.lcb
样品瓶号 : 4-32
进样体积 : 10 μl 版本号：6.115
进样时间 : 2024/02/23 21:37:17 实验者: xiexinhui
处理时间（V2） : 2024/02/25 13:17:22 处理者: xiexinhui
仪器型号：SHIMADZU LC-205OC(FX280)

<色谱图>

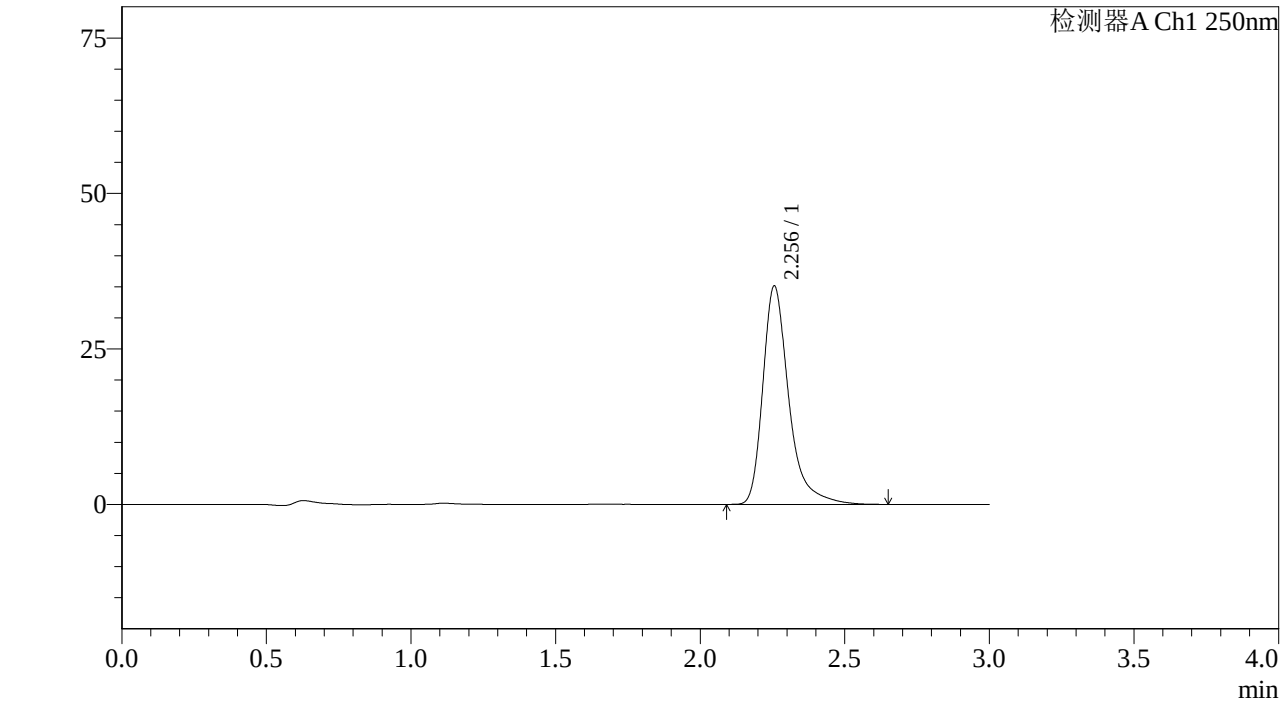

<峰表>

检测器A Ch1 250nm

峰号	保留时间	面积%	面积	高度	理论塔板数(US	拖尾因子	分离度(USP)
1	2.256	100.000	219848	35119	3347	1.380	--
总计		100.000	219848	35119			

图202 利伐沙班颗粒溶出曲线测定加速6月HPLC图谱
自制品-2023072911批(10mg规格)-pH1.2介质-桨法-50转-30min-片4
供试品溶液-1

SHIMADZU LabSolutions

J305

<样品信息>

色谱柱 :XB-C18(50mm*4.6mm,5μm） 流速：1.0ml/min
柱 温 :40℃ 波长：250nm
数据文件名 : RC$J305 - 31-20/31-1240-2 - zzp-2023072911p-j6-rcqx-pH1.2jz-jf50z-10mg-30min-P5.lcd
方法文件名 : RC$J305 - J305-rcqx-20240223-FX280.lcm
批处理文件名: RC$J305 - 20240223-rcqx-FX280.lcb
样品瓶号 : 4-41
进样体积 : 10 μl 版本号：6.115
进样时间 : 2024/02/23 21:40:40 实验者: xiexinhui
处理时间（V2） : 2024/02/25 13:17:25 处理者: xiexinhui
仪器型号：SHIMADZU LC-205OC(FX280)

<色谱图>

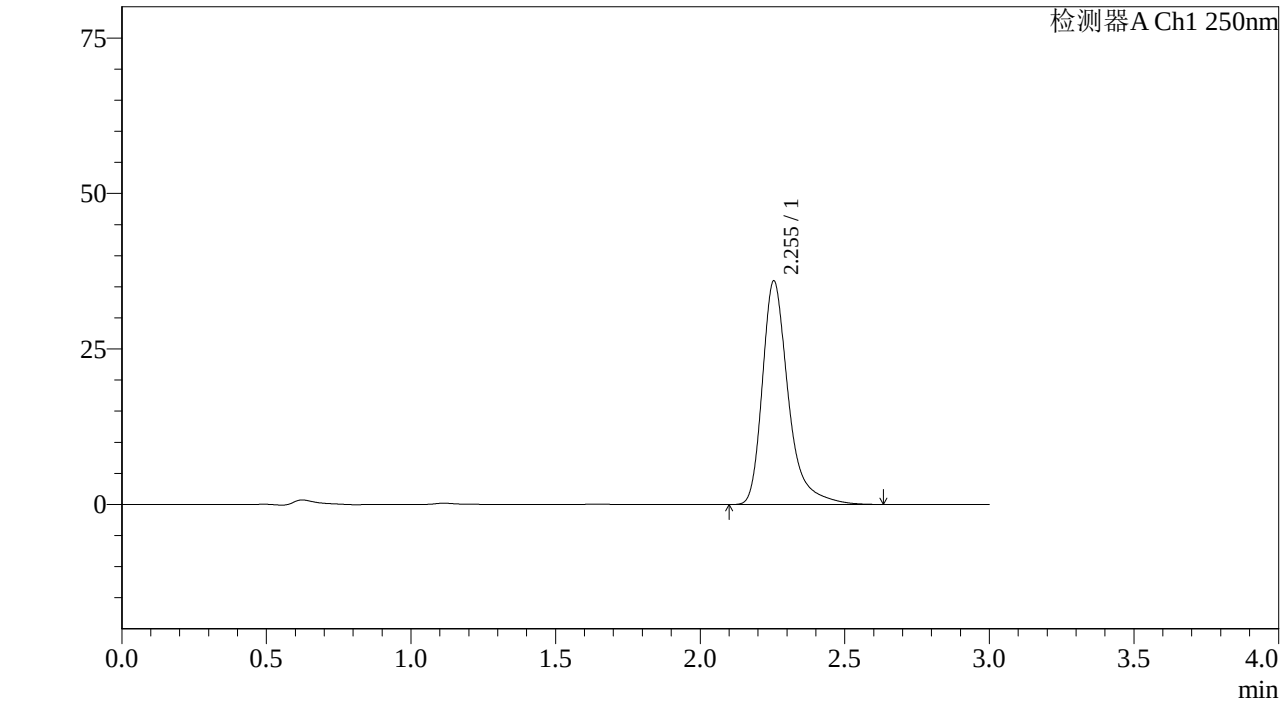

<峰表>

检测器A Ch1 250nm

峰号	保留时间	面积%	面积	高度	理论塔板数(US	拖尾因子	分离度(USP)
1	2.255	100.000	224955	35968	3345	1.379	--
总计		100.000	224955	35968			

图203 利伐沙班颗粒溶出曲线测定加速6月HPLC图谱
自制品-2023072911批(10mg规格)-pH1.2介质-桨法-50转-30min-片5
供试品溶液-1

SHIMADZU LabSolutions

J305

<样品信息>

色谱柱 :XB-C18(50mm*4.6mm,5μm） 流速：1.0ml/min
柱 温 :40℃ 波长：250nm
数据文件名 : RC$J305 - 31-20/31-1241-2 - zzp-2023072911p-j6-rcqx-pH1.2jz-jf50z-10mg-30min-P6.lcd
方法文件名 : RC$J305 - J305-rcqx-20240223-FX280.lcm
批处理文件名: RC$J305 - 20240223-rcqx-FX280.lcb
样品瓶号 : 4-50
进样体积 : 10 μl 版本号：6.115
进样时间 : 2024/02/23 21:44:03 实验者: xiexinhui
处理时间（V2） : 2024/02/25 13:17:27 处理者: xiexinhui
仪器型号：SHIMADZU LC-205OC(FX280)

<色谱图>

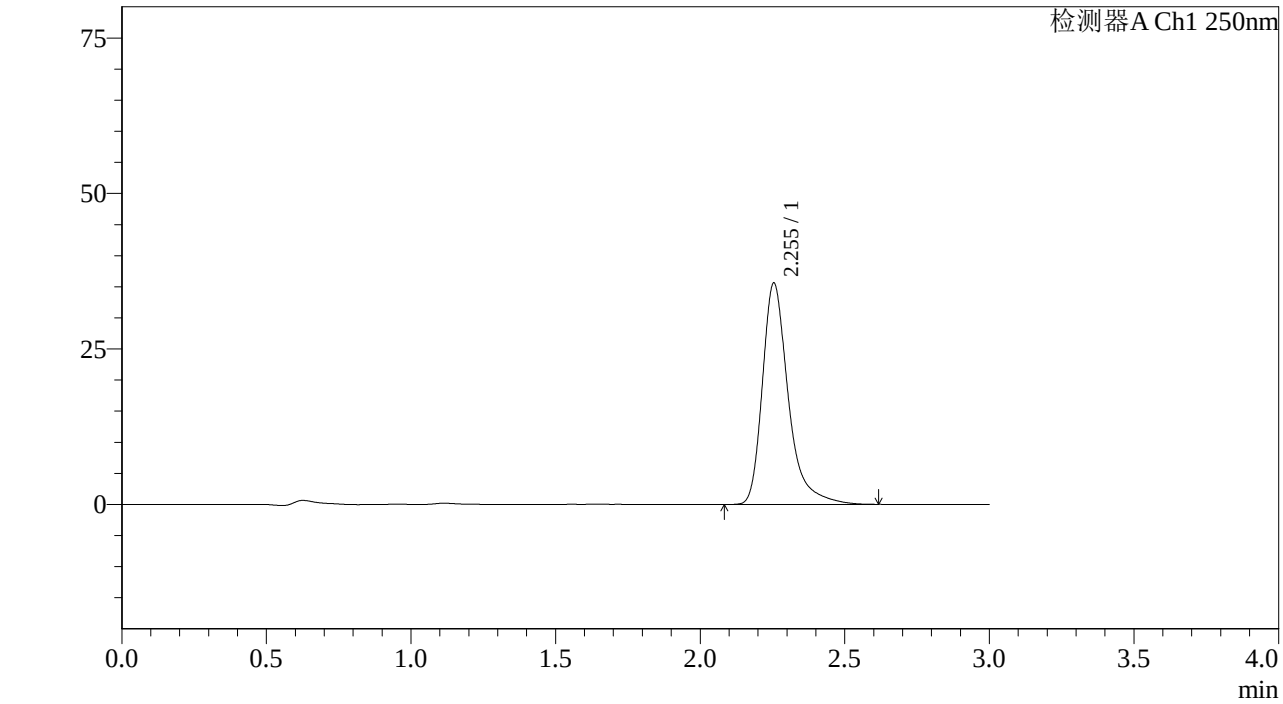

<峰表>

检测器A Ch1 250nm

峰号	保留时间	面积%	面积	高度	理论塔板数(US	拖尾因子	分离度(USP)
1	2.255	100.000	222495	35613	3345	1.380	--
总计		100.000	222495	35613			

图204 利伐沙班颗粒溶出曲线测定加速6月HPLC图谱
自制品-2023072911批(10mg规格)-pH1.2介质-桨法-50转-30min-片6
供试品溶液-1

SHIMADZU LabSolutions

J305

<样品信息>

色谱柱 :XB-C18(50mm*4.6mm,5μm） 流速：1.0ml/min
柱 温 :40℃ 波长：250nm
数据文件名 : RC$J305 - 31-20/31-1242-2 - zzp-2023072911p-j6-rcqx-pH1.2jz-jf50z-10mg-45min-P1.lcd
方法文件名 : RC$J305 - J305-rcqx-20240223-FX280.lcm
批处理文件名: RC$J305 - 20240223-rcqx-FX280.lcb
样品瓶号 : 4-6
进样体积 : 10 μl 版本号：6.115
进样时间 : 2024/02/23 21:47:25 实验者: xiexinhui
处理时间（V2） : 2024/02/25 13:17:29 处理者: xiexinhui
仪器型号：SHIMADZU LC-205OC(FX280)

<色谱图>

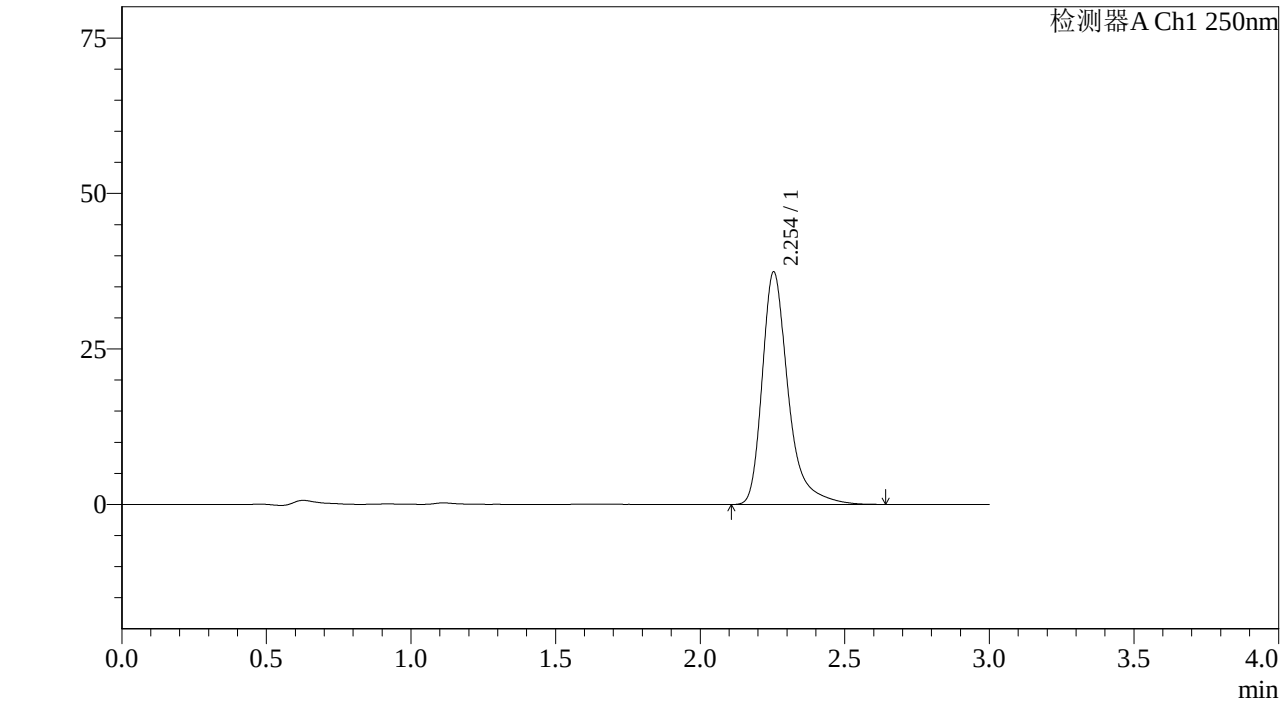

<峰表>

检测器A Ch1 250nm

峰号	保留时间	面积%	面积	高度	理论塔板数(US	拖尾因子	分离度(USP)
1	2.254	100.000	234304	37418	3340	1.382	--
总计		100.000	234304	37418			

图205 利伐沙班颗粒溶出曲线测定加速6月HPLC图谱
自制品-2023072911批(10mg规格)-pH1.2介质-桨法-50转-45min-片1
供试品溶液-1

SHIMADZU LabSolutions

J305

<样品信息>

色谱柱 :XB-C18(50mm*4.6mm,5μm） 流速：1.0ml/min
柱 温 :40℃ 波长：250nm
数据文件名 : RC$J305 - 31-20/31-1243-2 - zzp-2023072911p-j6-rcqx-pH1.2jz-jf50z-10mg-45min-P2.lcd
方法文件名 : RC$J305 - J305-rcqx-20240223-FX280.lcm
批处理文件名: RC$J305 - 20240223-rcqx-FX280.lcb
样品瓶号 : 4-15
进样体积 : 10 μl 版本号：6.115
进样时间 : 2024/02/23 21:50:48 实验者: xiexinhui
处理时间（V2） : 2024/02/25 13:17:32 处理者: xiexinhui
仪器型号：SHIMADZU LC-205OC(FX280)

<色谱图>

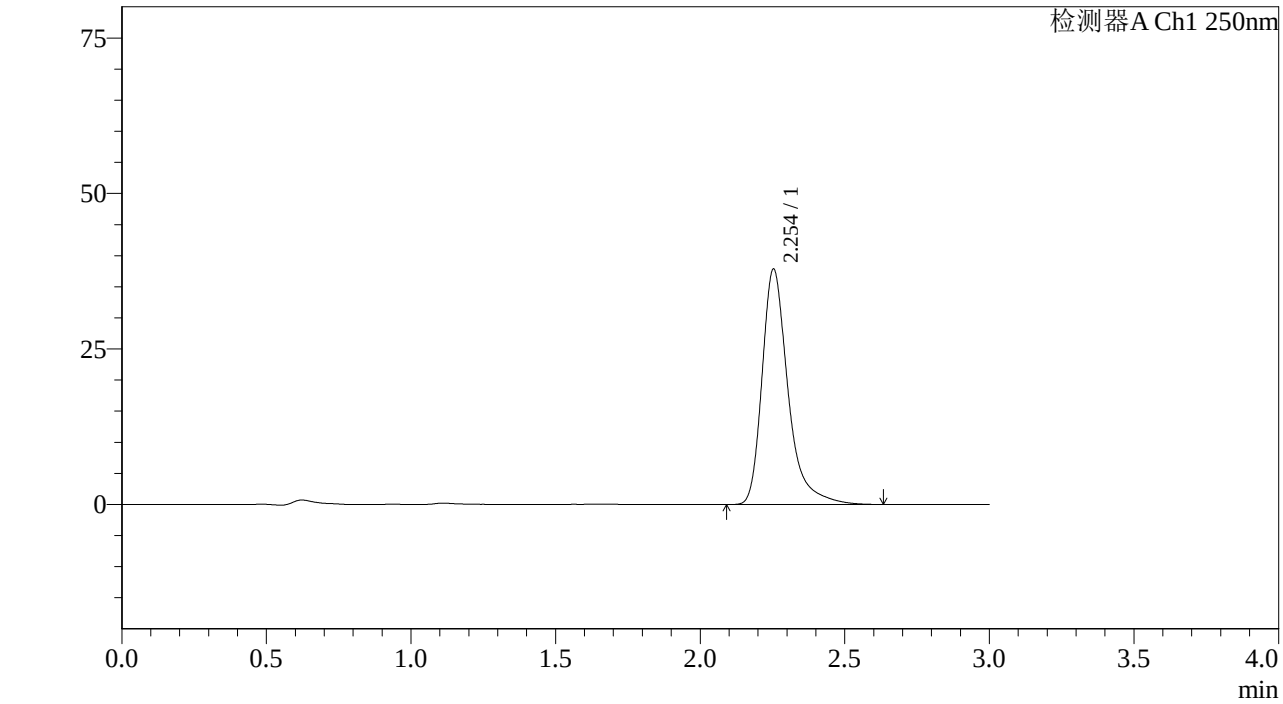

<峰表>

检测器A Ch1 250nm

峰号	保留时间	面积%	面积	高度	理论塔板数(US	拖尾因子	分离度(USP)
1	2.254	100.000	236993	37859	3337	1.381	--
总计		100.000	236993	37859			

图206 利伐沙班颗粒溶出曲线测定加速6月HPLC图谱
自制品-2023072911批(10mg规格)-pH1.2介质-桨法-50转-45min-片2
供试品溶液-1

SHIMADZU LabSolutions

J305

<样品信息>

色谱柱 :XB-C18(50mm*4.6mm,5μm） 流速：1.0ml/min
柱 温 :40℃ 波长：250nm
数据文件名 : RC$J305 - 31-20/31-1244-2 - zzp-2023072911p-j6-rcqx-pH1.2jz-jf50z-10mg-45min-P3.lcd
方法文件名 : RC$J305 - J305-rcqx-20240223-FX280.lcm
批处理文件名: RC$J305 - 20240223-rcqx-FX280.lcb
样品瓶号 : 4-24
进样体积 : 10 μl 版本号：6.115
进样时间 : 2024/02/23 21:54:11 实验者: xiexinhui
处理时间（V2） : 2024/02/25 13:17:34 处理者: xiexinhui
仪器型号：SHIMADZU LC-205OC(FX280)

<色谱图>

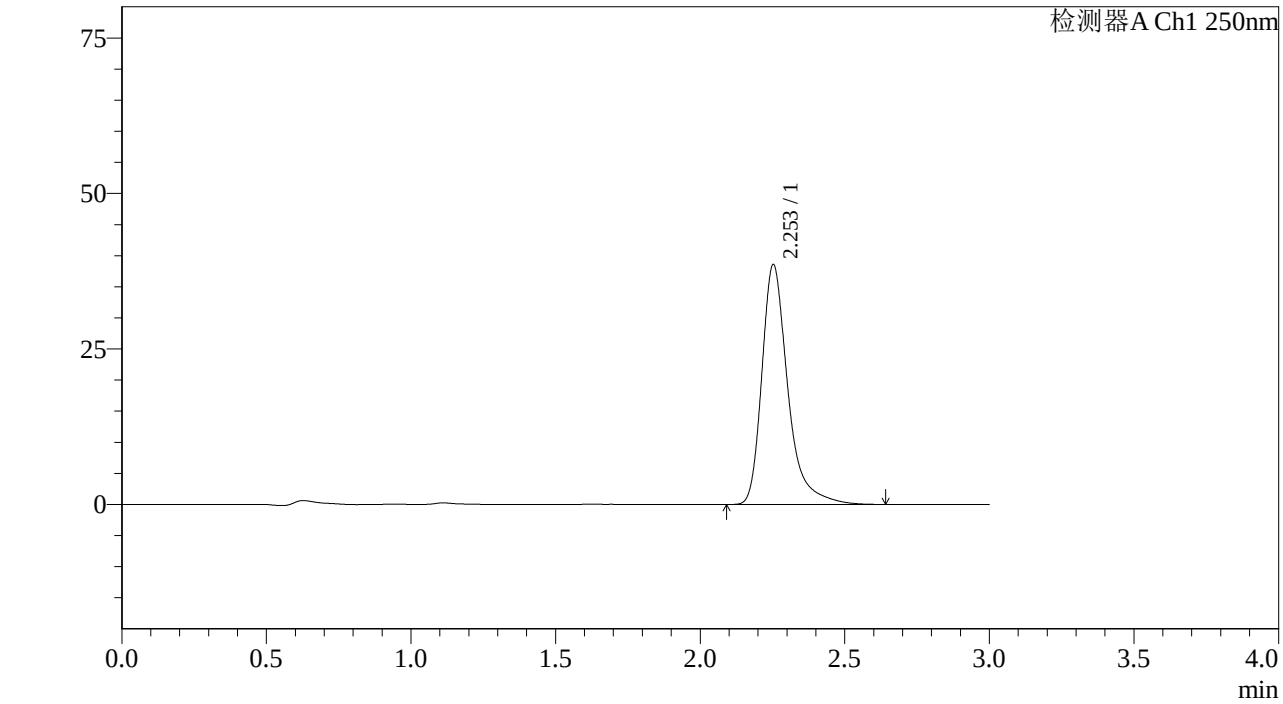

<峰表>

检测器A Ch1 250nm

峰号	保留时间	面积%	面积	高度	理论塔板数(US	拖尾因子	分离度(USP)
1	2.253	100.000	241225	38525	3338	1.379	--
总计		100.000	241225	38525			

图207 利伐沙班颗粒溶出曲线测定加速6月HPLC图谱
自制品-2023072911批(10mg规格)-pH1.2介质-桨法-50转-45min-片3
供试品溶液-1

SHIMADZU LabSolutions

J305

<样品信息>

色谱柱 :XB-C18(50mm*4.6mm,5μm） 流速：1.0ml/min
柱 温 :40℃ 波长：250nm
数据文件名 : RC$J305 - 31-20/31-1245-2 - zzp-2023072911p-j6-rcqx-pH1.2jz-jf50z-10mg-45min-P4.lcd
方法文件名 : RC$J305 - J305-rcqx-20240223-FX280.lcm
批处理文件名: RC$J305 - 20240223-rcqx-FX280.lcb
样品瓶号 : 4-33
进样体积 : 10 μl 版本号：6.115
进样时间 : 2024/02/23 21:57:34 实验者: xiexinhui
处理时间（V2） : 2024/02/25 13:17:37 处理者: xiexinhui
仪器型号：SHIMADZU LC-205OC(FX280)

<色谱图>

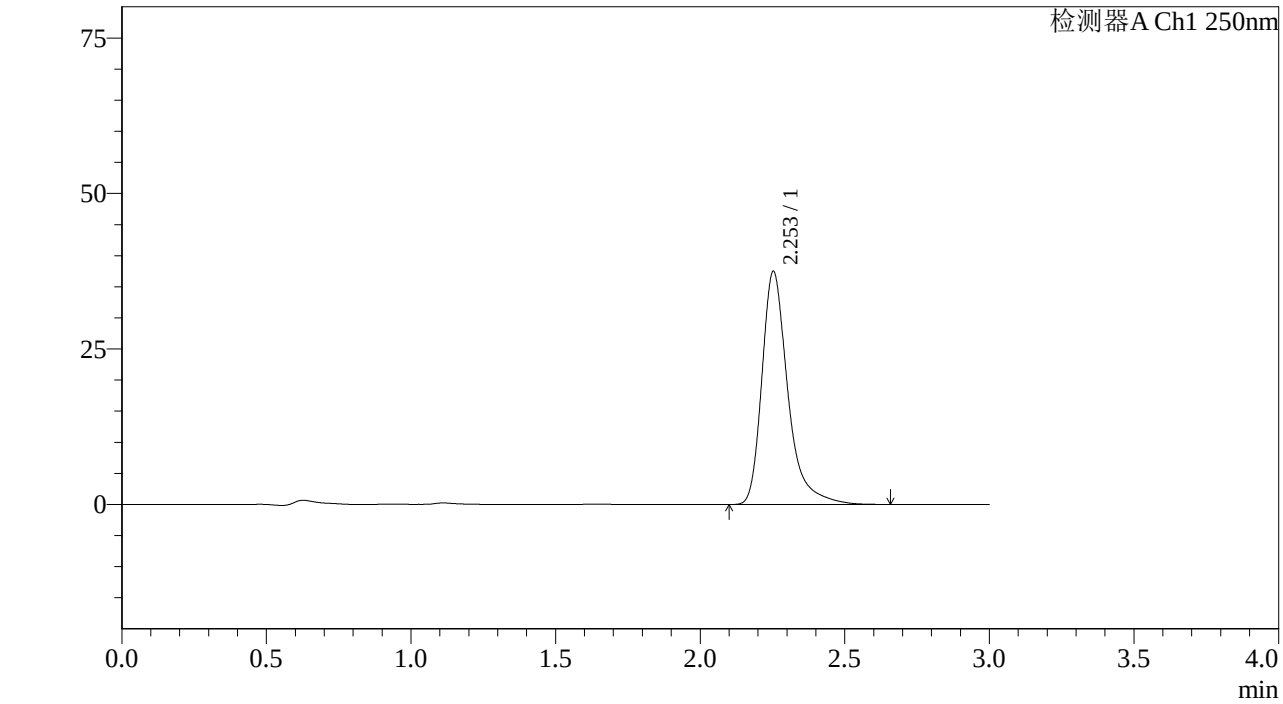

<峰表>

检测器A Ch1 250nm

峰号	保留时间	面积%	面积	高度	理论塔板数(US	拖尾因子	分离度(USP)
1	2.253	100.000	234609	37449	3336	1.379	--
总计		100.000	234609	37449			

图208 利伐沙班颗粒溶出曲线测定加速6月HPLC图谱
自制品-2023072911批(10mg规格)-pH1.2介质-桨法-50转-45min-片4
供试品溶液-1

SHIMADZU LabSolutions

J305

<样品信息>

色谱柱 :XB-C18(50mm*4.6mm,5μm） 流速：1.0ml/min
柱 温 :40℃ 波长：250nm
数据文件名 : RC$J305 - 31-20/31-1246-2 - zzp-2023072911p-j6-rcqx-pH1.2jz-jf50z-10mg-45min-P5.lcd
方法文件名 : RC$J305 - J305-rcqx-20240223-FX280.lcm
批处理文件名: RC$J305 - 20240223-rcqx-FX280.lcb
样品瓶号 : 4-42
进样体积 : 10 μl 版本号：6.115
进样时间 : 2024/02/23 22:00:56 实验者: xiexinhui
处理时间（V2） : 2024/02/25 13:17:39 处理者: xiexinhui
仪器型号：SHIMADZU LC-205OC(FX280)

<色谱图>

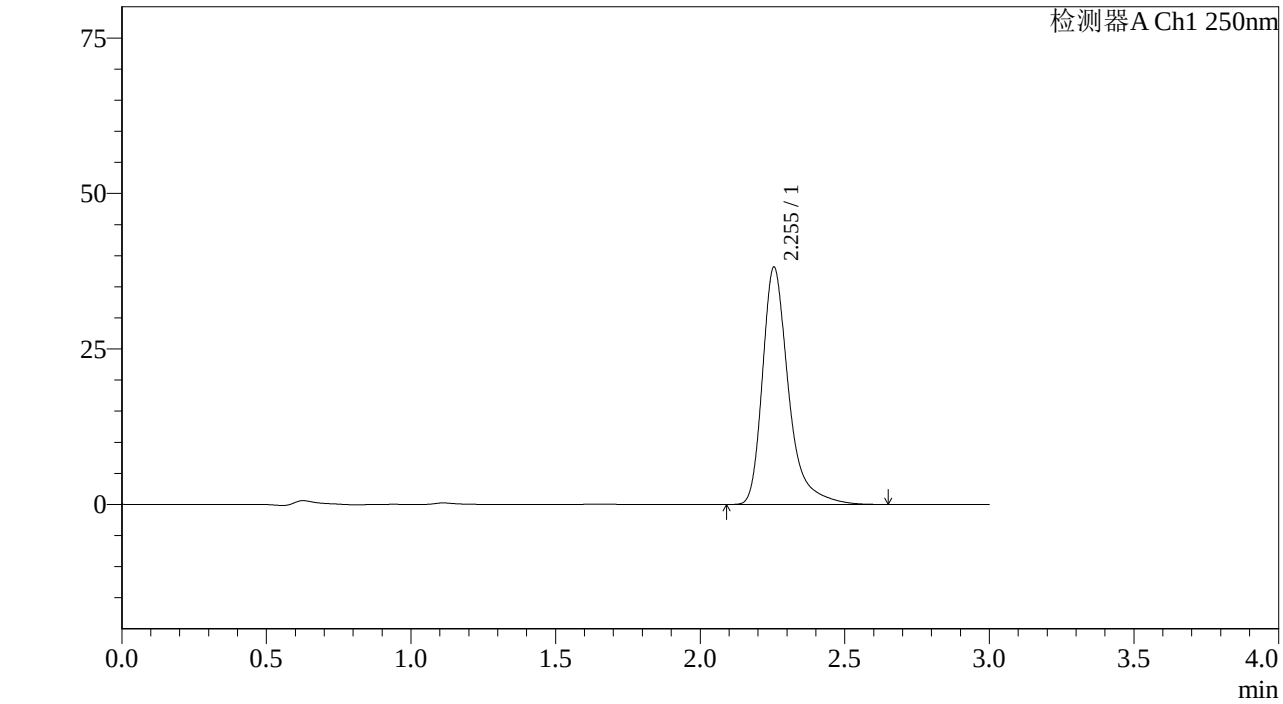

<峰表>

检测器A Ch1 250nm

峰号	保留时间	面积%	面积	高度	理论塔板数(US	拖尾因子	分离度(USP)
1	2.255	100.000	239513	38184	3328	1.381	--
总计		100.000	239513	38184			

图209 利伐沙班颗粒溶出曲线测定加速6月HPLC图谱
自制品-2023072911批(10mg规格)-pH1.2介质-桨法-50转-45min-片5
供试品溶液-1

SHIMADZU LabSolutions

J305

<样品信息>

色谱柱 :XB-C18(50mm*4.6mm,5μm） 流速：1.0ml/min
柱 温 :40℃ 波长：250nm
数据文件名 : RC$J305 - 31-20/31-1247-2 - zzp-2023072911p-j6-rcqx-pH1.2jz-jf50z-10mg-45min-P6.lcd
方法文件名 : RC$J305 - J305-rcqx-20240223-FX280.lcm
批处理文件名: RC$J305 - 20240223-rcqx-FX280.lcb
样品瓶号 : 4-51
进样体积 : 10 μl 版本号：6.115
进样时间 : 2024/02/23 22:04:19 实验者: xiexinhui
处理时间（V2） : 2024/02/25 13:17:42 处理者: xiexinhui
仪器型号：SHIMADZU LC-205OC(FX280)

<色谱图>

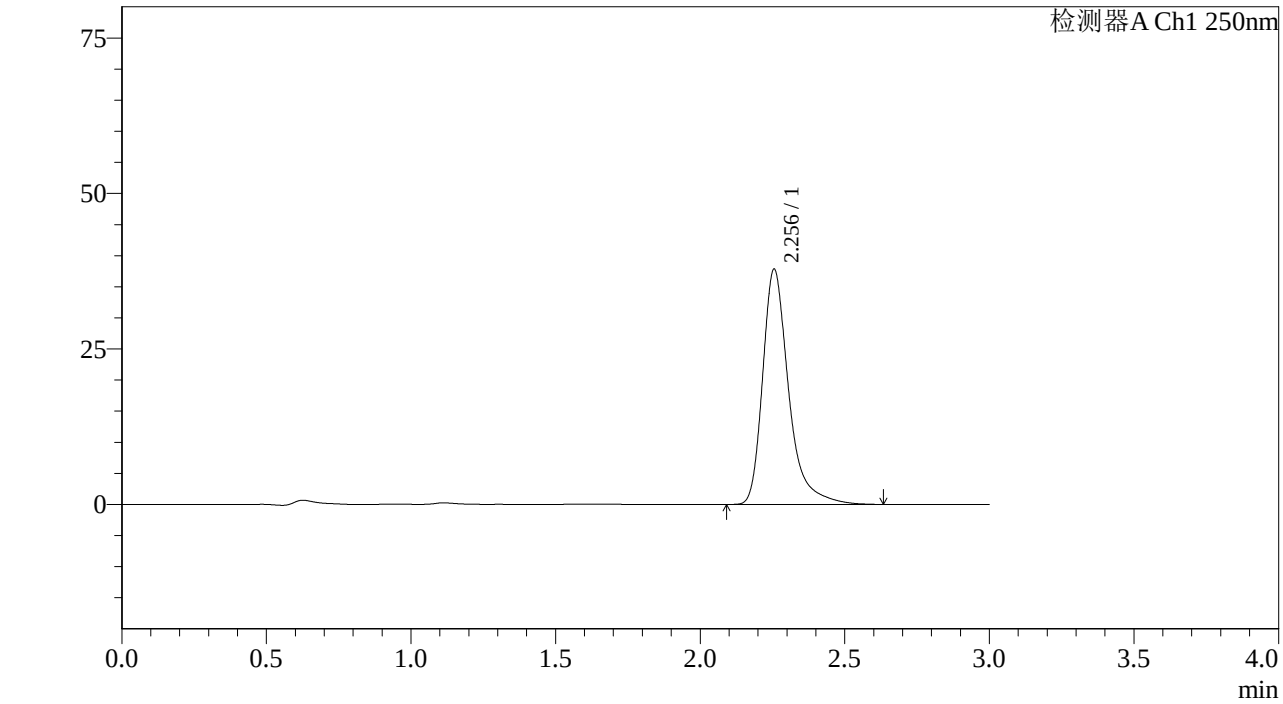

<峰表>

检测器A Ch1 250nm

峰号	保留时间	面积%	面积	高度	理论塔板数(US	拖尾因子	分离度(USP)
1	2.256	100.000	236806	37834	3340	1.378	--
总计		100.000	236806	37834			

图210 利伐沙班颗粒溶出曲线测定加速6月HPLC图谱
自制品-2023072911批(10mg规格)-pH1.2介质-桨法-50转-45min-片6
供试品溶液-1

SHIMADZU LabSolutions

J305

<样品信息>

色谱柱 :XB-C18(50mm*4.6mm,5μm） 流速：1.0ml/min
柱 温 :40℃ 波长：250nm
数据文件名 : RC$J305 - 31-20/31-1248-2 - zzp-2023072911p-j6-rcqx-pH1.2jz-jf50z-10mg-60min-P1.lcd
方法文件名 : RC$J305 - J305-rcqx-20240223-FX280.lcm
批处理文件名: RC$J305 - 20240223-rcqx-FX280.lcb
样品瓶号 : 4-7
进样体积 : 10 μl 版本号：6.115
进样时间 : 2024/02/23 22:07:43 实验者: xiexinhui
处理时间（V2） : 2024/02/25 13:17:44 处理者: xiexinhui
仪器型号：SHIMADZU LC-205OC(FX280)

<色谱图>

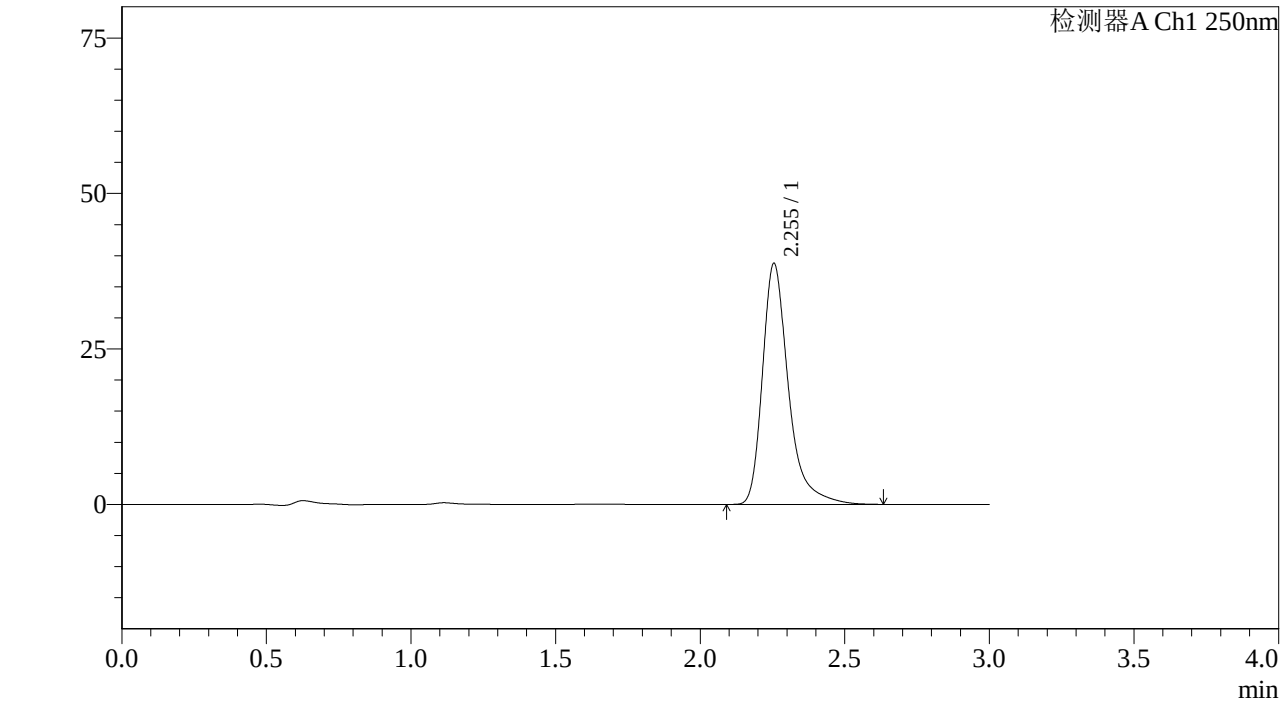

<峰表>

检测器A Ch1 250nm

峰号	保留时间	面积%	面积	高度	理论塔板数(US	拖尾因子	分离度(USP)
1	2.255	100.000	242575	38776	3341	1.379	--
总计		100.000	242575	38776			

图211 利伐沙班颗粒溶出曲线测定加速6月HPLC图谱
自制品-2023072911批(10mg规格)-pH1.2介质-桨法-50转-60min-片1
供试品溶液-1

SHIMADZU LabSolutions

J305

<样品信息>

色谱柱 :XB-C18(50mm*4.6mm,5μm） 流速：1.0ml/min
柱 温 :40℃ 波长：250nm
数据文件名 : RC$J305 - 31-20/31-1249-2 - zzp-2023072911p-j6-rcqx-pH1.2jz-jf50z-10mg-60min-P2.lcd
方法文件名 : RC$J305 - J305-rcqx-20240223-FX280.lcm
批处理文件名: RC$J305 - 20240223-rcqx-FX280.lcb
样品瓶号 : 4-16
进样体积 : 10 μl 版本号：6.115
进样时间 : 2024/02/23 22:11:07 实验者: xiexinhui
处理时间（V2） : 2024/02/25 13:17:46 处理者: xiexinhui
仪器型号：SHIMADZU LC-205OC(FX280)

<色谱图>

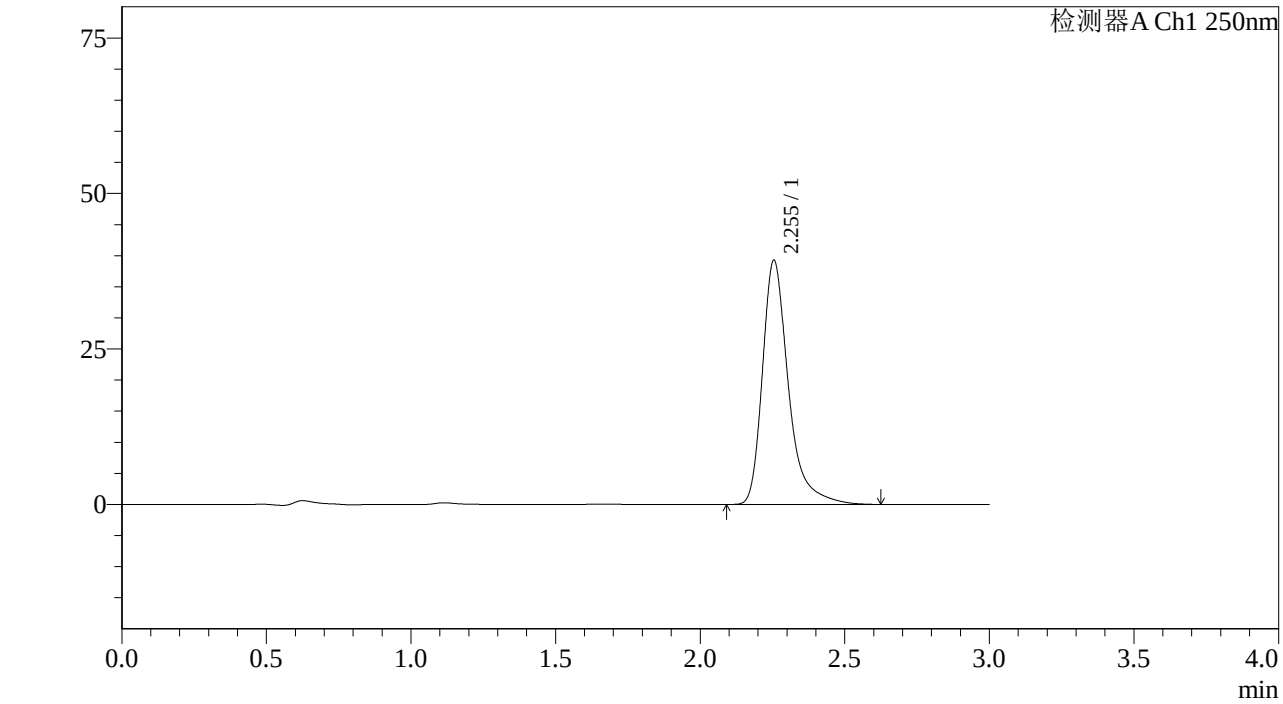

<峰表>

检测器A Ch1 250nm

峰号	保留时间	面积%	面积	高度	理论塔板数(US	拖尾因子	分离度(USP)
1	2.255	100.000	245767	39280	3336	1.380	--
总计		100.000	245767	39280			

图212 利伐沙班颗粒溶出曲线测定加速6月HPLC图谱
自制品-2023072911批(10mg规格)-pH1.2介质-桨法-50转-60min-片2
供试品溶液-1

SHIMADZU LabSolutions

J305

<样品信息>

色谱柱 :XB-C18(50mm*4.6mm,5μm） 流速：1.0ml/min
柱 温 :40℃ 波长：250nm
数据文件名 : RC$J305 - 31-20/31-1250-2 - zzp-2023072911p-j6-rcqx-pH1.2jz-jf50z-10mg-60min-P3.lcd
方法文件名 : RC$J305 - J305-rcqx-20240223-FX280.lcm
批处理文件名: RC$J305 - 20240223-rcqx-FX280.lcb
样品瓶号 : 4-25
进样体积 : 10 μl 版本号：6.115
进样时间 : 2024/02/23 22:14:29 实验者: xiexinhui
处理时间（V2） : 2024/02/25 13:17:49 处理者: xiexinhui
仪器型号：SHIMADZU LC-205OC(FX280)

<色谱图>

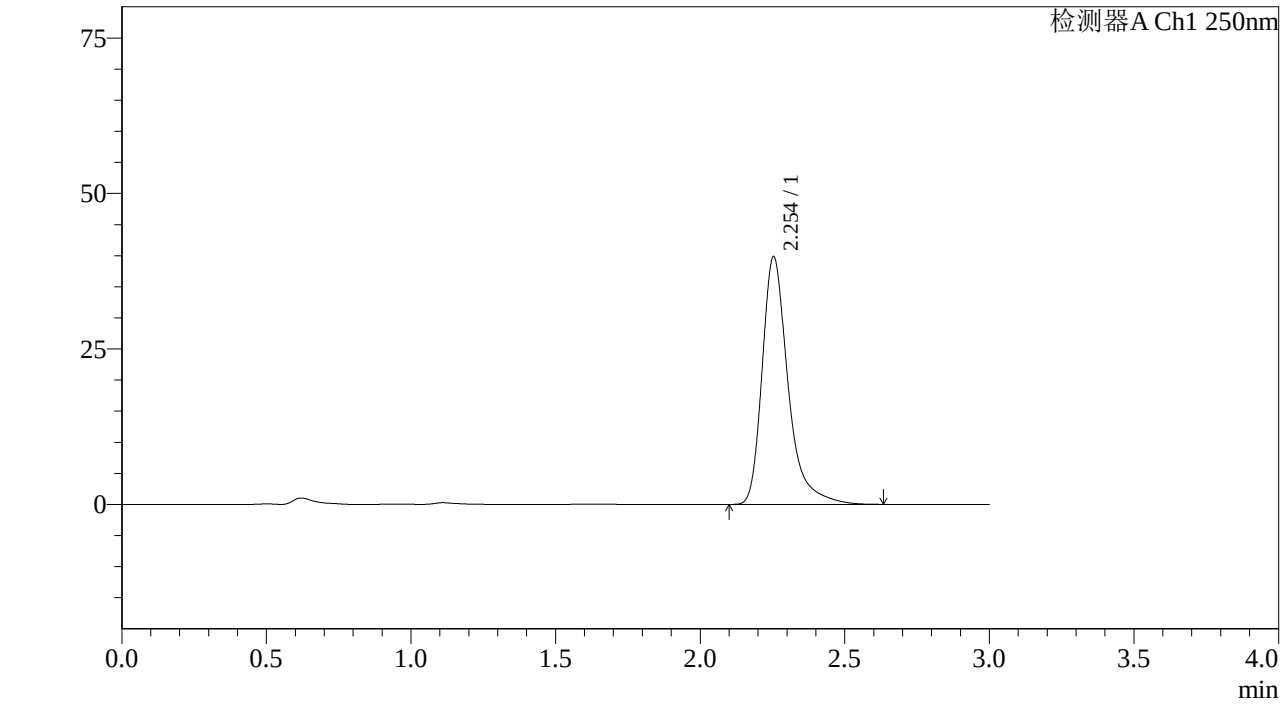

<峰表>

检测器A Ch1 250nm

峰号	保留时间	面积%	面积	高度	理论塔板数(US	拖尾因子	分离度(USP)
1	2.254	100.000	249126	39829	3338	1.377	--
总计		100.000	249126	39829			

图213 利伐沙班颗粒溶出曲线测定加速6月HPLC图谱
自制品-2023072911批(10mg规格)-pH1.2介质-桨法-50转-60min-片3
供试品溶液-1

SHIMADZU LabSolutions

J305

<样品信息>

色谱柱 :XB-C18(50mm*4.6mm,5μm） 流速：1.0ml/min
柱 温 :40℃ 波长：250nm
数据文件名 : RC$J305 - 31-20/31-1251-2 - zzp-2023072911p-j6-rcqx-pH1.2jz-jf50z-10mg-60min-P4.lcd
方法文件名 : RC$J305 - J305-rcqx-20240223-FX280.lcm
批处理文件名: RC$J305 - 20240223-rcqx-FX280.lcb
样品瓶号 : 4-34
进样体积 : 10 μl 版本号：6.115
进样时间 : 2024/02/23 22:17:51 实验者: xiexinhui
处理时间（V2） : 2024/02/25 13:17:52 处理者: xiexinhui
仪器型号：SHIMADZU LC-205OC(FX280)

<色谱图>

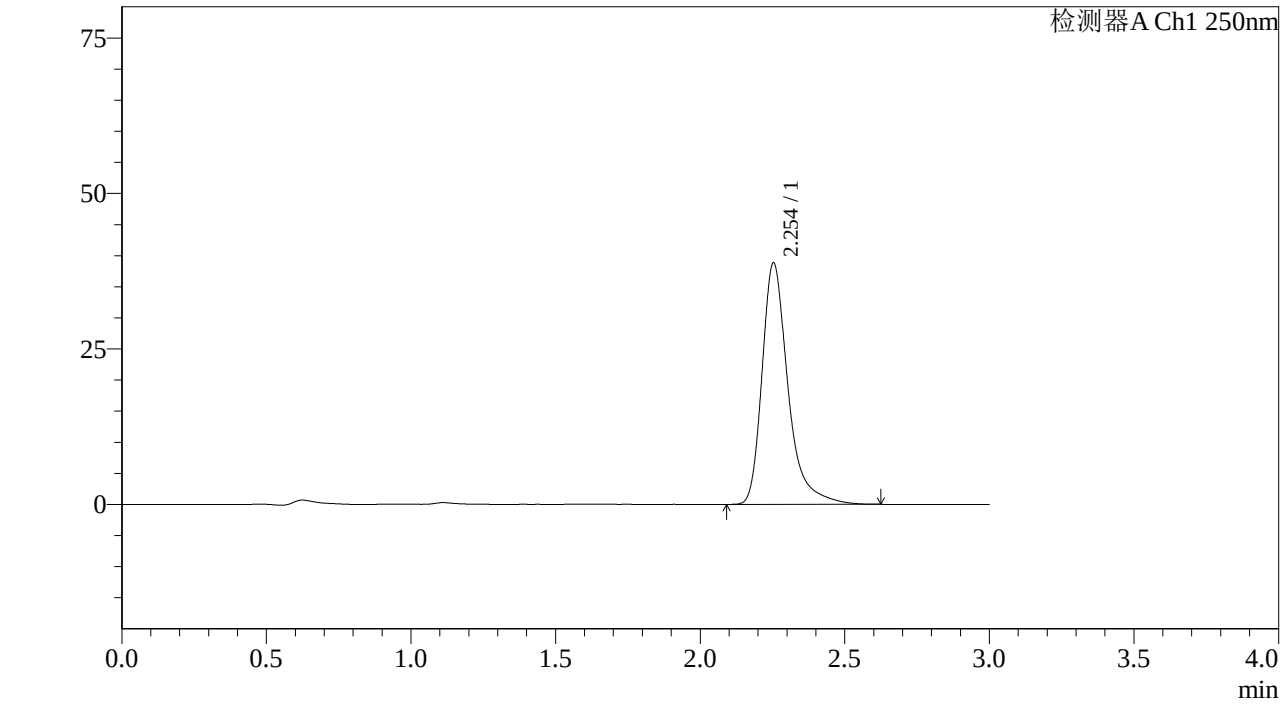

<峰表>

检测器A Ch1 250nm

峰号	保留时间	面积%	面积	高度	理论塔板数(US	拖尾因子	分离度(USP)
1	2.254	100.000	243047	38833	3337	1.379	--
总计		100.000	243047	38833			

图214 利伐沙班颗粒溶出曲线测定加速6月HPLC图谱
自制品-2023072911批(10mg规格)-pH1.2介质-桨法-50转-60min-片4
供试品溶液-1

SHIMADZU LabSolutions

J305

<样品信息>

色谱柱 :XB-C18(50mm*4.6mm,5μm） 流速：1.0ml/min
柱 温 :40℃ 波长：250nm
数据文件名 : RC$J305 - 31-20/31-1252-2 - zzp-2023072911p-j6-rcqx-pH1.2jz-jf50z-10mg-60min-P5.lcd
方法文件名 : RC$J305 - J305-rcqx-20240223-FX280.lcm
批处理文件名: RC$J305 - 20240223-rcqx-FX280.lcb
样品瓶号 : 4-43
进样体积 : 10 μl 版本号：6.115
进样时间 : 2024/02/23 22:21:14 实验者: xiexinhui
处理时间（V2） : 2024/02/25 13:17:54 处理者: xiexinhui
仪器型号：SHIMADZU LC-205OC(FX280)

<色谱图>

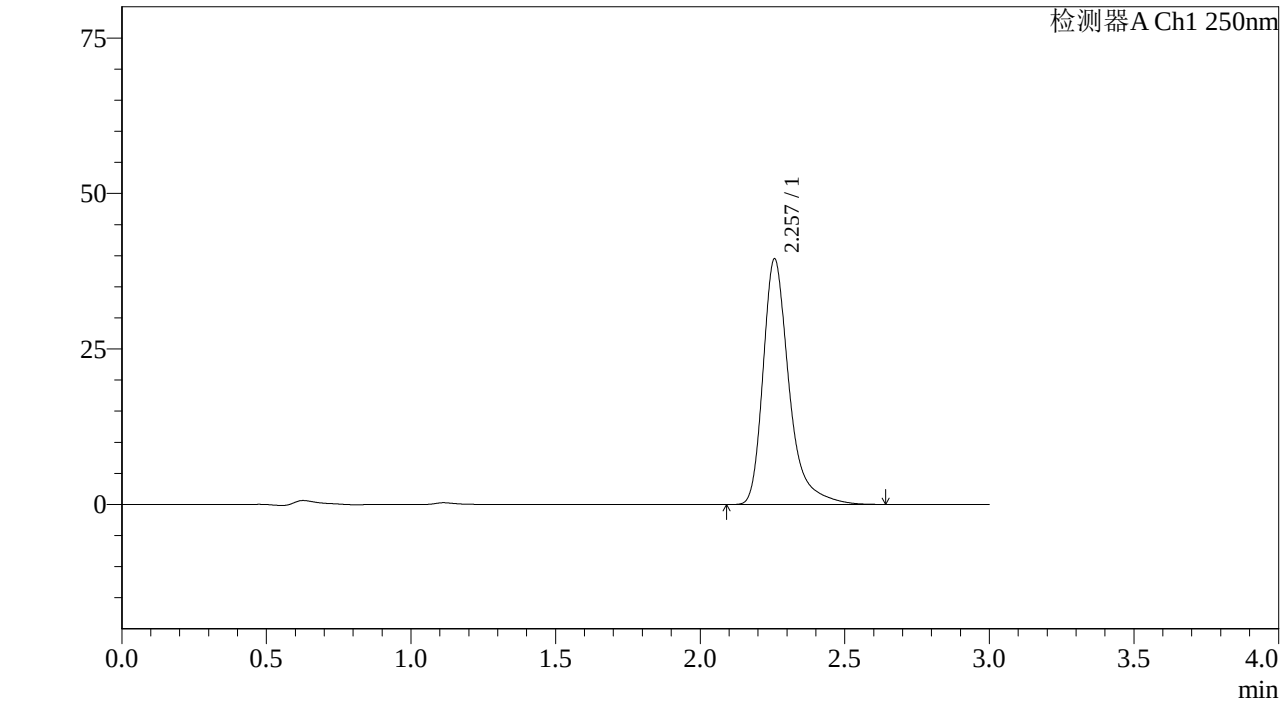

<峰表>

检测器A Ch1 250nm

峰号	保留时间	面积%	面积	高度	理论塔板数(US	拖尾因子	分离度(USP)
1	2.257	100.000	247473	39464	3342	1.381	--
总计		100.000	247473	39464			

图215 利伐沙班颗粒溶出曲线测定加速6月HPLC图谱
自制品-2023072911批(10mg规格)-pH1.2介质-桨法-50转-60min-片5
供试品溶液-1

SHIMADZU LabSolutions

J305

<样品信息>

色谱柱 :XB-C18(50mm*4.6mm,5μm） 流速：1.0ml/min
柱 温 :40℃ 波长：250nm
数据文件名 : RC$J305 - 31-20/31-1253-2 - zzp-2023072911p-j6-rcqx-pH1.2jz-jf50z-10mg-60min-P6.lcd
方法文件名 : RC$J305 - J305-rcqx-20240223-FX280.lcm
批处理文件名: RC$J305 - 20240223-rcqx-FX280.lcb
样品瓶号 : 4-52
进样体积 : 10 μl 版本号：6.115
进样时间 : 2024/02/23 22:24:38 实验者: xiexinhui
处理时间（V2） : 2024/02/25 13:17:57 处理者: xiexinhui
仪器型号：SHIMADZU LC-205OC(FX280)

<色谱图>

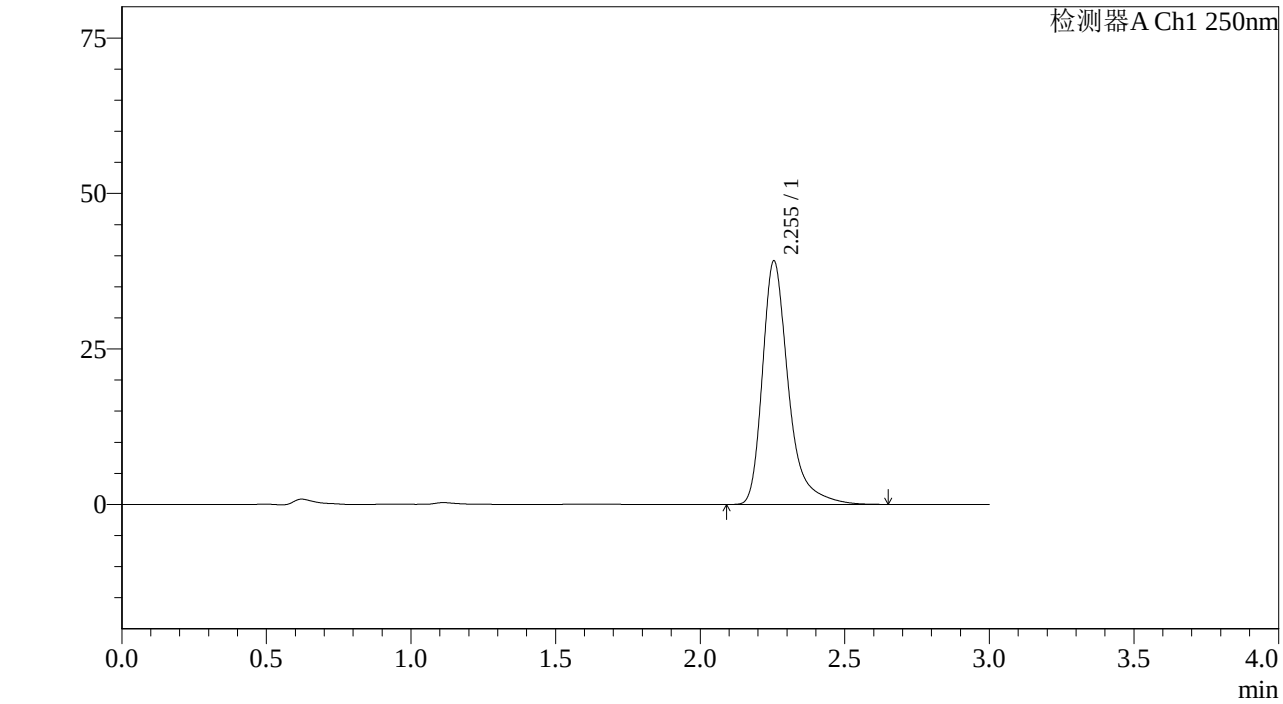

<峰表>

检测器A Ch1 250nm

峰号	保留时间	面积%	面积	高度	理论塔板数(US	拖尾因子	分离度(USP)
1	2.255	100.000	245073	39186	3347	1.379	--
总计		100.000	245073	39186			

图216 利伐沙班颗粒溶出曲线测定加速6月HPLC图谱
自制品-2023072911批(10mg规格)-pH1.2介质-桨法-50转-60min-片6
供试品溶液-1

SHIMADZU LabSolutions

J305

<样品信息>

色谱柱 :XB-C18(50mm*4.6mm,5μm） 流速：1.0ml/min
柱 温 :40℃ 波长：250nm
数据文件名 : RC$J305 - 31-20/31-1254-2 - zzp-2023072911p-j6-rcqx-pH1.2jz-jf50z-10mg-jxzs-P1.lcd
方法文件名 : RC$J305 - J305-rcqx-20240223-FX280.lcm
批处理文件名: RC$J305 - 20240223-rcqx-FX280.lcb
样品瓶号 : 4-8
进样体积 : 10 μl 版本号：6.115
进样时间 : 2024/02/23 22:28:01 实验者: xiexinhui
处理时间（V2） : 2024/02/25 13:17:59 处理者: xiexinhui
仪器型号：SHIMADZU LC-205OC(FX280)

<色谱图>

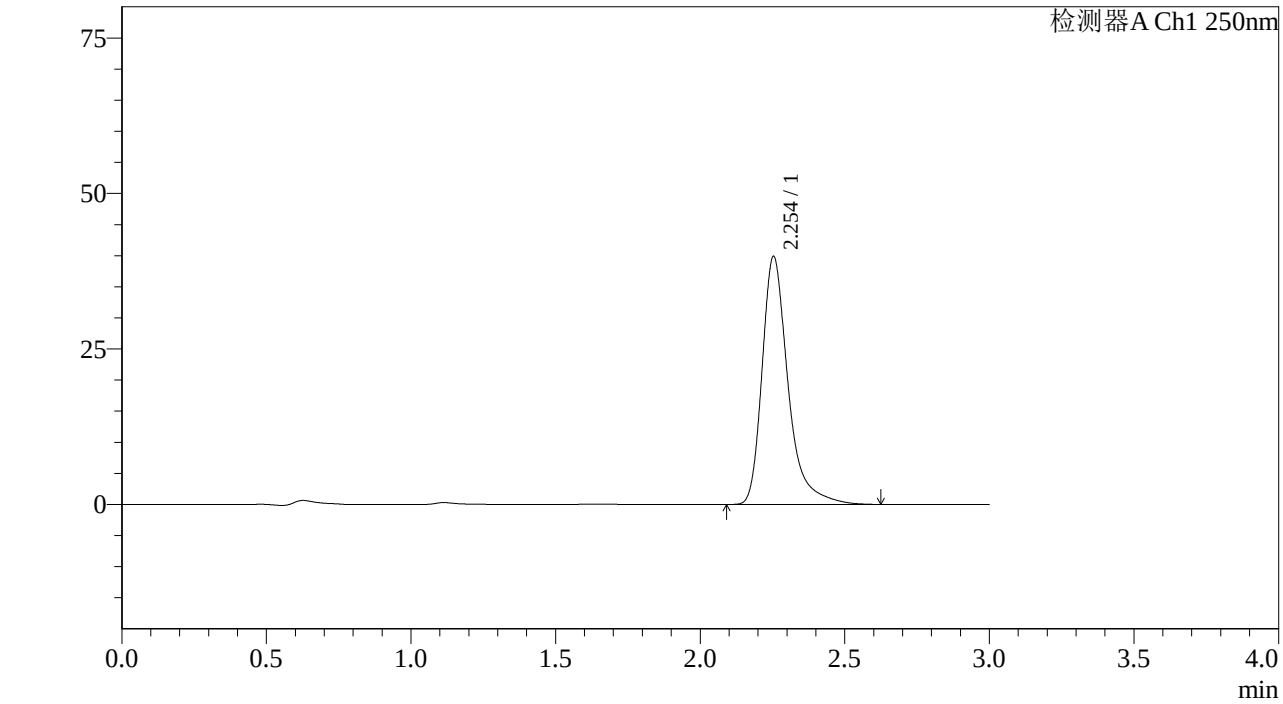

<峰表>

检测器A Ch1 250nm

峰号	保留时间	面积%	面积	高度	理论塔板数(US	拖尾因子	分离度(USP)
1	2.254	100.000	249626	39872	3336	1.380	--
总计		100.000	249626	39872			

图217 利伐沙班颗粒溶出曲线测定加速6月HPLC图谱
自制品-2023072911批(10mg规格)-pH1.2介质-桨法-50转-极限转速-片1
供试品溶液-1

SHIMADZU LabSolutions

J305

<样品信息>

色谱柱 :XB-C18(50mm*4.6mm,5μm） 流速：1.0ml/min
柱 温 :40℃ 波长：250nm
数据文件名 : RC$J305 - 31-20/31-1255-2 - zzp-2023072911p-j6-rcqx-pH1.2jz-jf50z-10mg-jxzs-P2.lcd
方法文件名 : RC$J305 - J305-rcqx-20240223-FX280.lcm
批处理文件名: RC$J305 - 20240223-rcqx-FX280.lcb
样品瓶号 : 4-17
进样体积 : 10 μl 版本号：6.115
进样时间 : 2024/02/23 22:31:25 实验者: xiexinhui
处理时间（V2） : 2024/02/25 13:18:02 处理者: xiexinhui
仪器型号：SHIMADZU LC-205OC(FX280)

<色谱图>

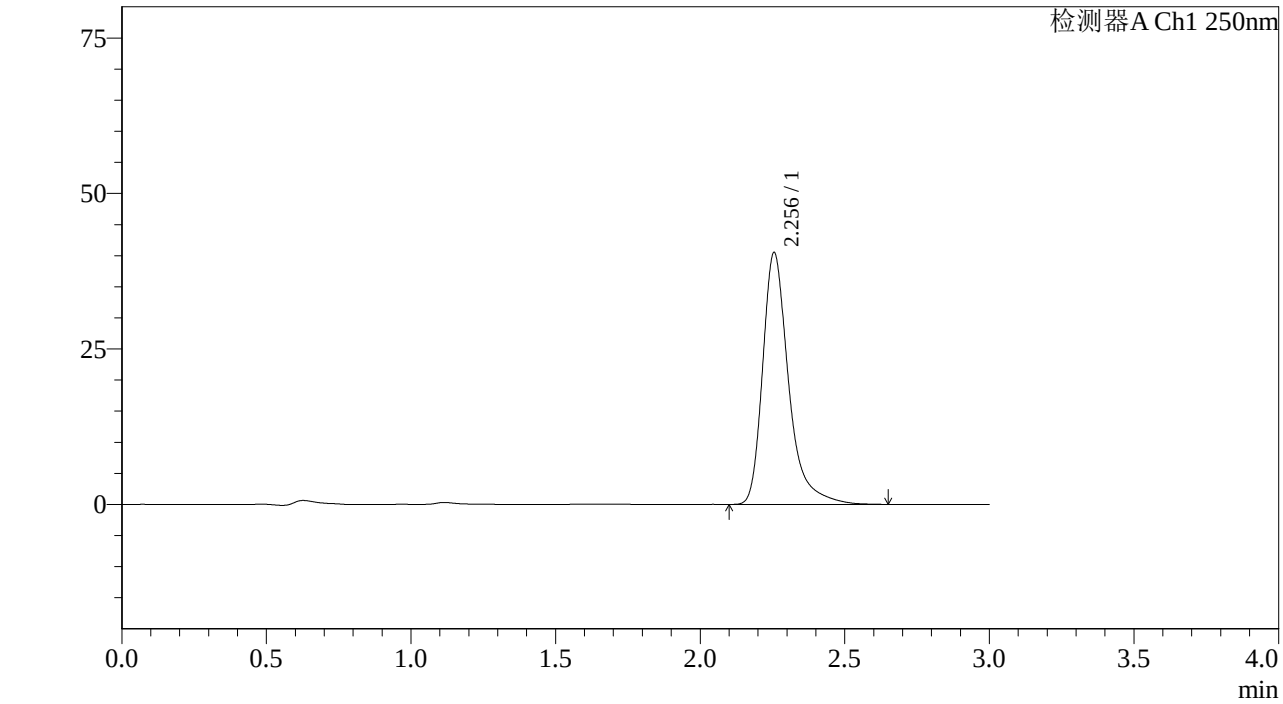

<峰表>

检测器A Ch1 250nm

峰号	保留时间	面积%	面积	高度	理论塔板数(US	拖尾因子	分离度(USP)
1	2.256	100.000	253545	40506	3341	1.380	--
总计		100.000	253545	40506			

图218 利伐沙班颗粒溶出曲线测定加速6月HPLC图谱
自制品-2023072911批(10mg规格)-pH1.2介质-桨法-50转-极限转速-片2
供试品溶液-1

SHIMADZU LabSolutions

J305

<样品信息>

色谱柱 :XB-C18(50mm*4.6mm,5μm） 流速：1.0ml/min
柱 温 :40℃ 波长：250nm
数据文件名 : RC$J305 - 31-20/31-1256-2 - zzp-2023072911p-j6-rcqx-pH1.2jz-jf50z-10mg-jxzs-P3.lcd
方法文件名 : RC$J305 - J305-rcqx-20240223-FX280.lcm
批处理文件名: RC$J305 - 20240223-rcqx-FX280.lcb
样品瓶号 : 4-26
进样体积 : 10 μl 版本号：6.115
进样时间 : 2024/02/23 22:34:48 实验者: xiexinhui
处理时间（V2） : 2024/02/25 13:18:04 处理者: xiexinhui
仪器型号：SHIMADZU LC-205OC(FX280)

<色谱图>

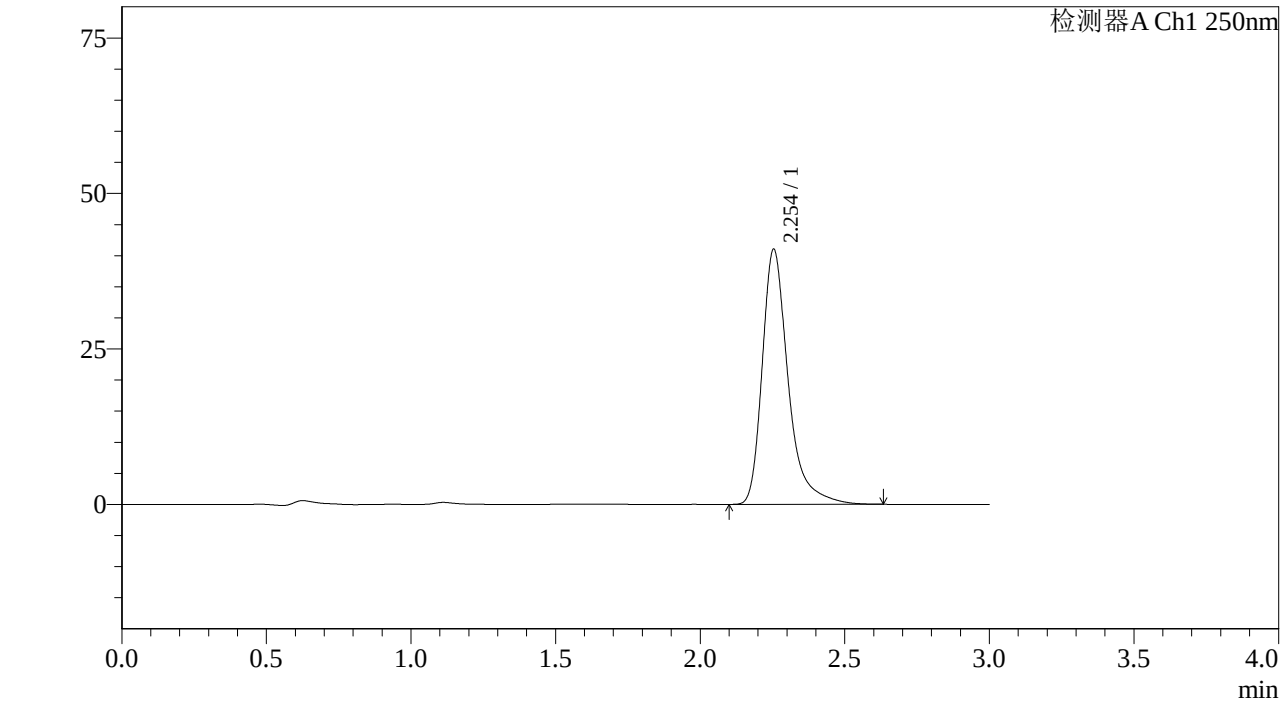

<峰表>

检测器A Ch1 250nm

峰号	保留时间	面积%	面积	高度	理论塔板数(US	拖尾因子	分离度(USP)
1	2.254	100.000	256770	41039	3336	1.378	--
总计		100.000	256770	41039			

图219 利伐沙班颗粒溶出曲线测定加速6月HPLC图谱
自制品-2023072911批(10mg规格)-pH1.2介质-桨法-50转-极限转速-片3
供试品溶液-1

SHIMADZU LabSolutions

J305

<样品信息>

色谱柱 :XB-C18(50mm*4.6mm,5μm） 流速：1.0ml/min
柱 温 :40℃ 波长：250nm
数据文件名 : RC$J305 - 31-20/31-1257-2 - zzp-2023072911p-j6-rcqx-pH1.2jz-jf50z-10mg-jxzs-P4.lcd
方法文件名 : RC$J305 - J305-rcqx-20240223-FX280.lcm
批处理文件名: RC$J305 - 20240223-rcqx-FX280.lcb
样品瓶号 : 4-35
进样体积 : 10 μl 版本号：6.115
进样时间 : 2024/02/23 22:38:12 实验者: xiexinhui
处理时间（V2） : 2024/02/25 13:18:06 处理者: xiexinhui
仪器型号：SHIMADZU LC-20SOC(FX280)

<色谱图>

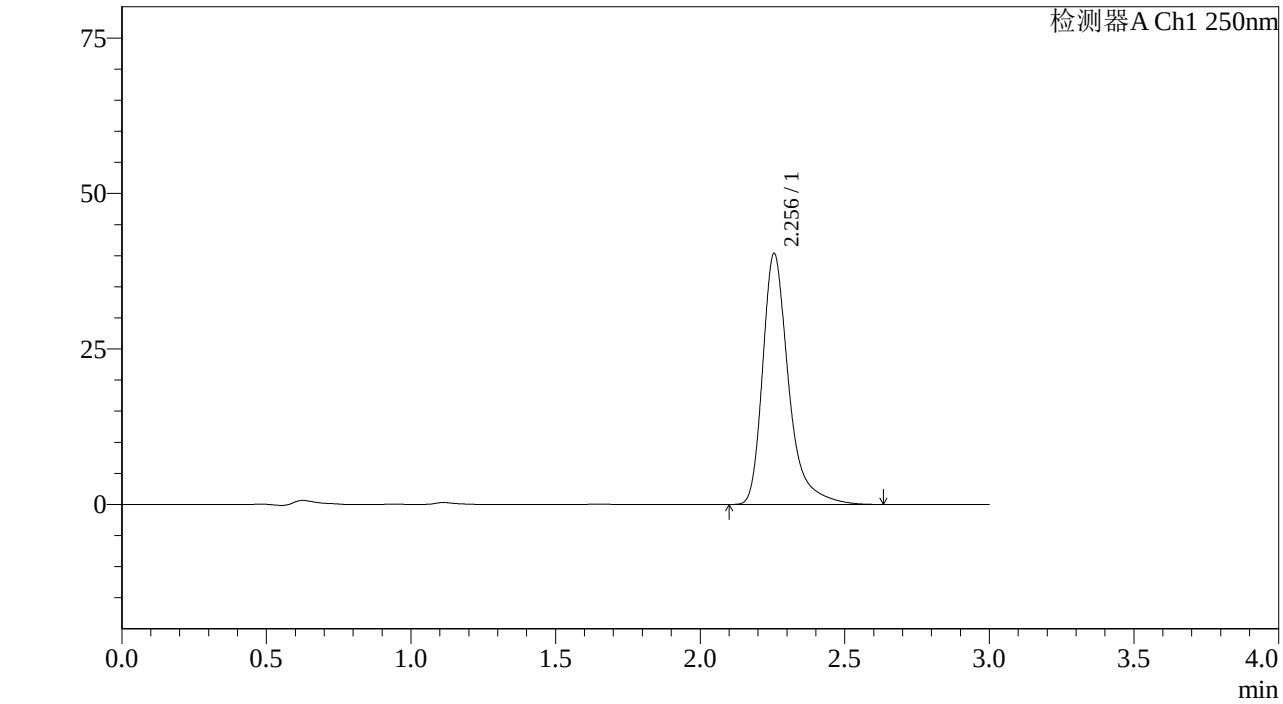

<峰表>

检测器A Ch1 250nm

峰号	保留时间	面积%	面积	高度	理论塔板数(US	拖尾因子	分离度(USP)
1	2.256	100.000	252419	40375	3344	1.378	--
总计		100.000	252419	40375			

图220 利伐沙班颗粒溶出曲线测定加速6月HPLC图谱
自制品-2023072911批(10mg规格)-pH1.2介质-桨法-50转-极限转速-片4
供试品溶液-1

SHIMADZU LabSolutions

J305

<样品信息>

色谱柱 :XB-C18(50mm*4.6mm,5μm） 流速：1.0ml/min
柱 温 :40℃ 波长：250nm
数据文件名 : RC$J305 - 31-20/31-1258-2 - zzp-2023072911p-j6-rcqx-pH1.2jz-jf50z-10mg-jxzs-P5.lcd
方法文件名 : RC$J305 - J305-rcqx-20240223-FX280.lcm
批处理文件名: RC$J305 - 20240223-rcqx-FX280.lcb
样品瓶号 : 4-44
进样体积 : 10 μl 版本号：6.115
进样时间 : 2024/02/23 22:41:35 实验者: xiexinhui
处理时间（V2） : 2024/02/25 13:18:09 处理者: xiexinhui
仪器型号：SHIMADZU LC-205OC(FX280)

<色谱图>

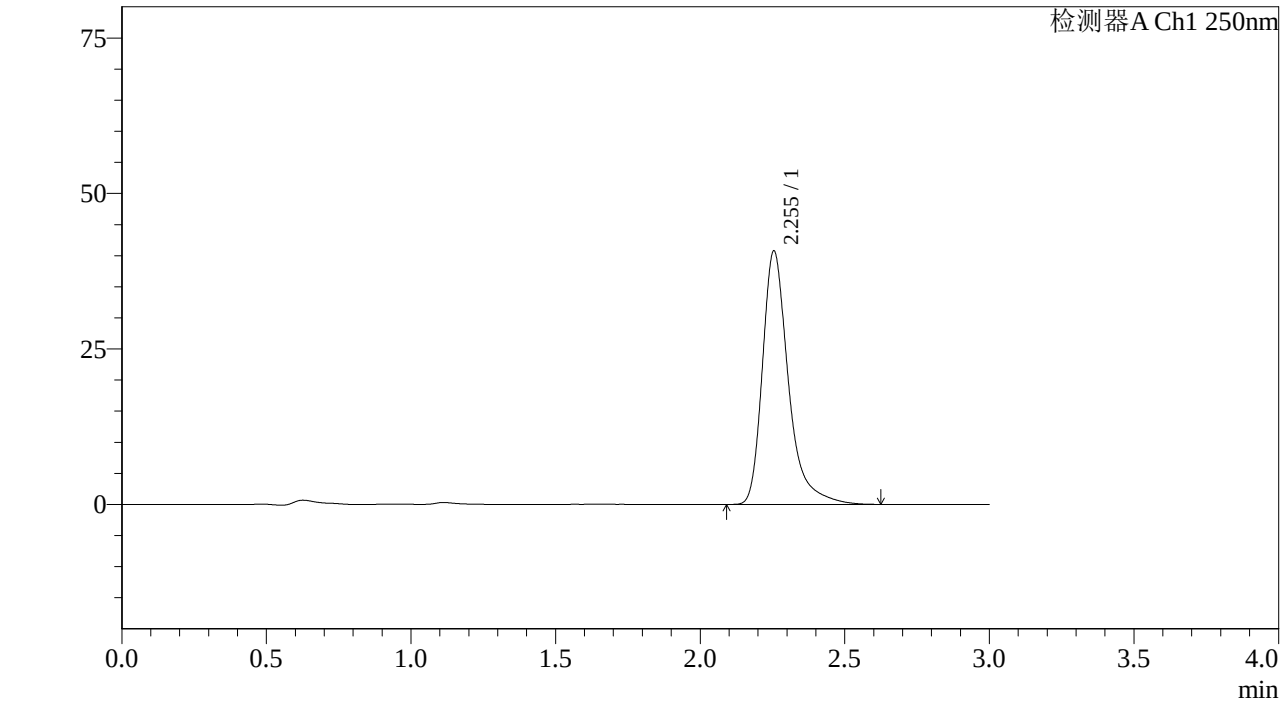

<峰表>

检测器A Ch1 250nm

峰号	保留时间	面积%	面积	高度	理论塔板数(US	拖尾因子	分离度(USP)
1	2.255	100.000	255181	40783	3337	1.380	--
总计		100.000	255181	40783			

图221 利伐沙班颗粒溶出曲线测定加速6月HPLC图谱
自制品-2023072911批(10mg规格)-pH1.2介质-桨法-50转-极限转速-片5
供试品溶液-1

SHIMADZU LabSolutions

J305

<样品信息>

色谱柱 :XB-C18(50mm*4.6mm,5μm） 流速：1.0ml/min
柱 温 :40℃ 波长：250nm
数据文件名 : RC$J305 - 31-20/31-1259-2 - zzp-2023072911p-j6-rcqx-pH1.2jz-jf50z-10mg-jxzs-P6.lcd
方法文件名 : RC$J305 - J305-rcqx-20240223-FX280.lcm
批处理文件名: RC$J305 - 20240223-rcqx-FX280.lcb
样品瓶号 : 4-53
进样体积 : 10 μl 版本号：6.115
进样时间 : 2024/02/23 22:44:59 实验者: xiexinhui
处理时间（V2） : 2024/02/25 13:18:11 处理者: xiexinhui
仪器型号：SHIMADZU LC-205OC(FX280)

<色谱图>

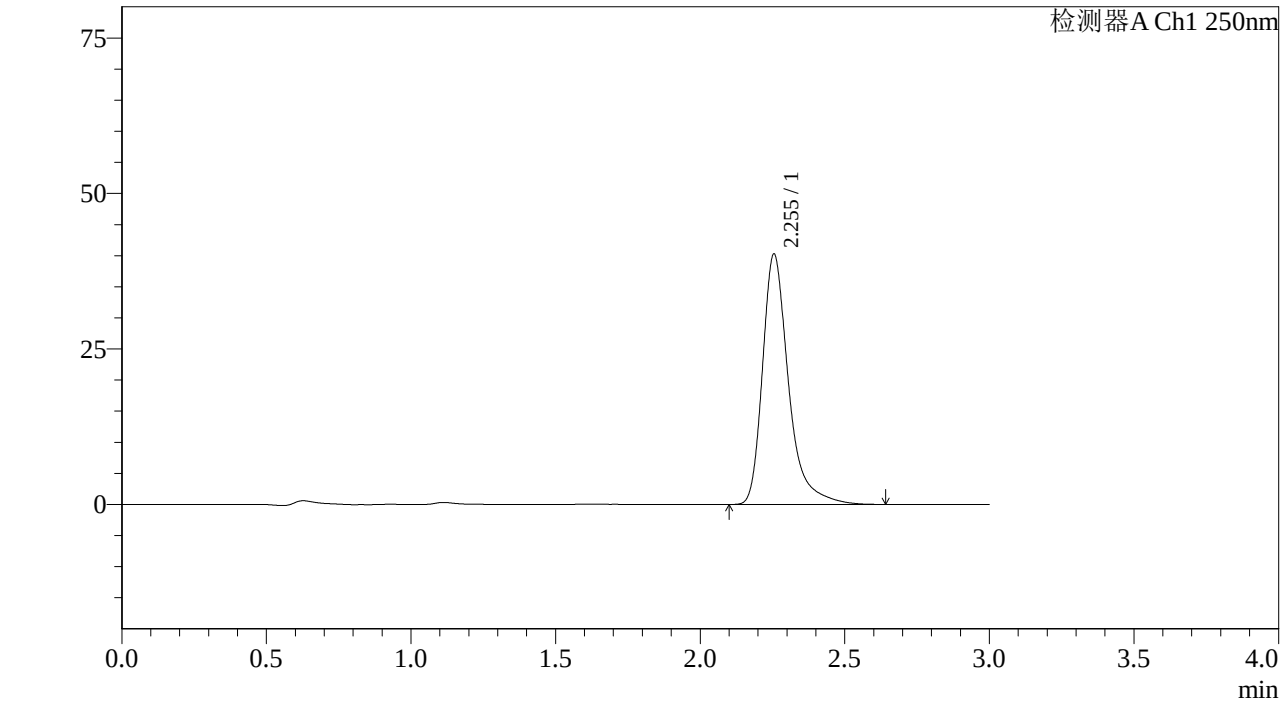

<峰表>

检测器A Ch1 250nm

峰号	保留时间	面积%	面积	高度	理论塔板数(US	拖尾因子	分离度(USP)
1	2.255	100.000	252229	40282	3336	1.379	--
总计		100.000	252229	40282			

图222 利伐沙班颗粒溶出曲线测定加速6月HPLC图谱
自制品-2023072911批(10mg规格)-pH1.2介质-桨法-50转-极限转速-片6
供试品溶液-1

SHIMADZU LabSolutions

J305

<样品信息>

色谱柱 :XB-C18(50mm*4.6mm,5μm） 流速：1.0ml/min
柱 温 :40℃ 波长：250nm
数据文件名 : RC$J305 - 31-20/31-1260-2 - zzp-2023072911p-j6-rcqx-pH1.2jz-jf50z-10mg-dz2-1.lcd
方法文件名 : RC$J305 - J305-rcqx-20240223-FX280.lcm
批处理文件名: RC$J305 - 20240223-rcqx-FX280.lcb
样品瓶号 : 4-27
进样体积 : 10 μl 版本号：6.115
进样时间 : 2024/02/23 22:48:21 实验者: xiexinhui
处理时间（V2） : 2024/02/25 13:18:14 处理者: xiexinhui
仪器型号：SHIMADZU LC-205OC(FX280)

<色谱图>

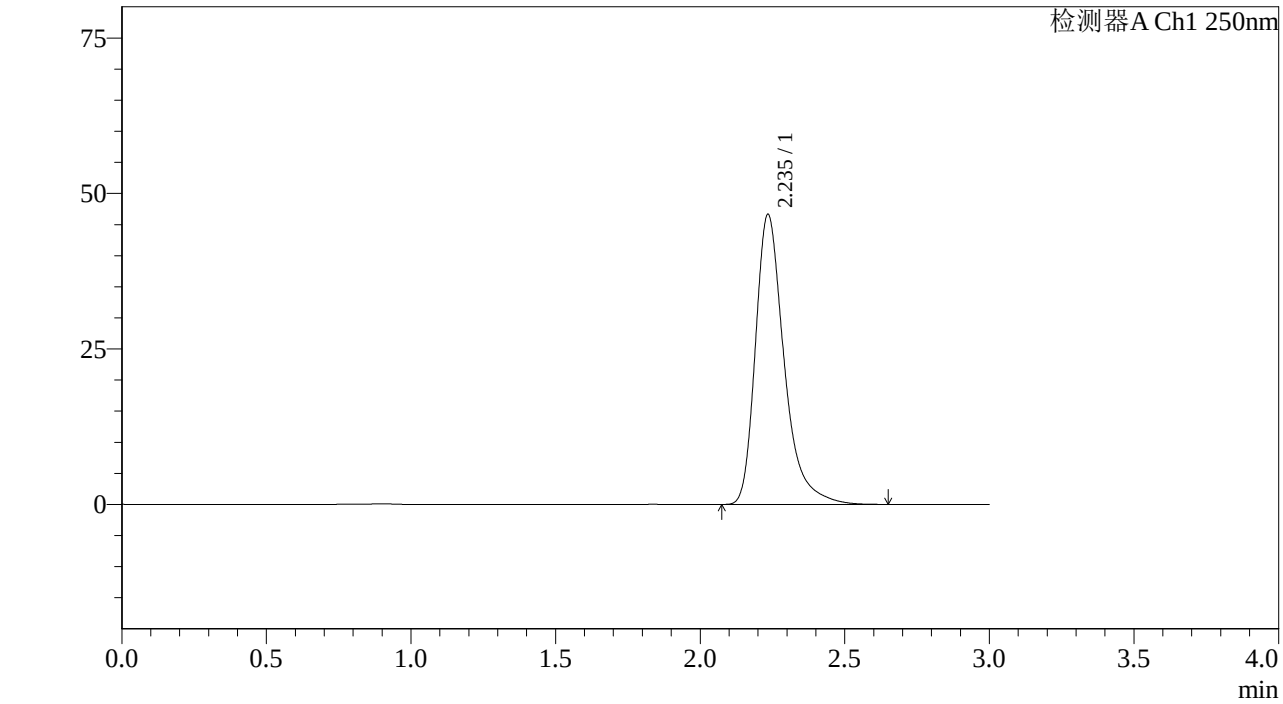

<峰表>

检测器A Ch1 250nm

峰号	保留时间	面积%	面积	高度	理论塔板数(US	拖尾因子	分离度(USP)
1	2.235	100.000	322891	46469	2620	1.372	--
总计		100.000	322891	46469			

图223 利伐沙班颗粒溶出曲线测定加速6月HPLC图谱
自制品-2023072911批(10mg规格)-pH1.2介质-桨法-50转
对照品溶液-2-1

SHIMADZU LabSolutions

J305

<样品信息>

色谱柱 :XB-C18(50mm*4.6mm,5μm） 流速：1.0ml/min
柱 温 :40℃ 波长：250nm
数据文件名 : RC$J305 - 31-20/31-1261-2 - zzp-2023072911p-j6-rcqx-pH1.2jz-jf50z-10mg-dz2-2.lcd
方法文件名 : RC$J305 - J305-rcqx-20240223-FX280.lcm
批处理文件名: RC$J305 - 20240223-rcqx-FX280.lcb
样品瓶号 : 4-27
进样体积 : 10 μl 版本号：6.115
进样时间 : 2024/02/23 22:51:45 实验者: xiexinhui
处理时间（V2） : 2024/02/25 13:18:16 处理者: xiexinhui
仪器型号：SHIMADZU LC-20SOC(FX280)

<色谱图>

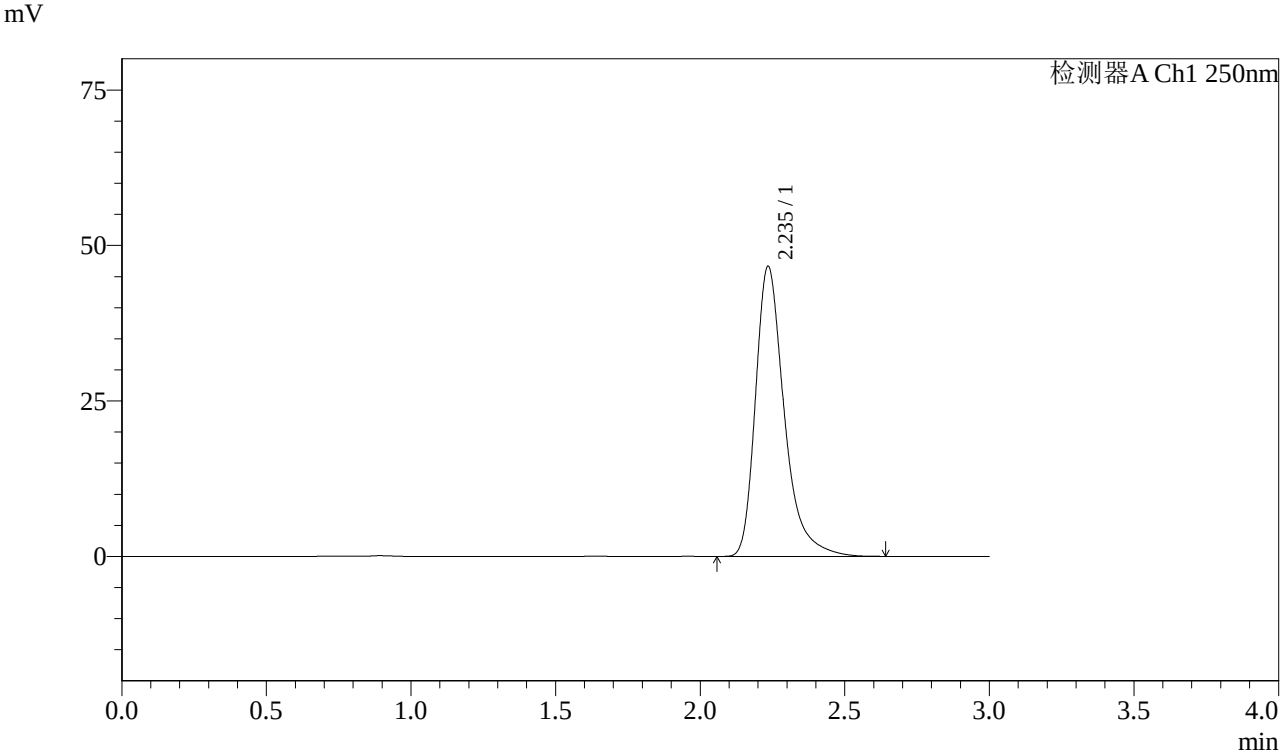

<峰表>

检测器A Ch1 250nm

峰号	保留时间	面积%	面积	高度	理论塔板数(US	拖尾因子	分离度(USP)
1	2.235	100.000	323507	46507	2610	1.370	--
总计		100.000	323507	46507			

图224 利伐沙班颗粒溶出曲线测定加速6月HPLC图谱
自制品-2023072911批(10mg规格)-pH1.2介质-桨法-50转
对照品溶液-2-2

SHIMADZU LabSolutions

J305

<样品信息>

色谱柱 :XB-C18(50mm*4.6mm,5μm） 流速：1.0ml/min
柱 温 :40℃ 波长：250nm
数据文件名 : RC$J305 - 31-20/31-1262-2 - zzp-2023072911p-c6-rcqx-pH1.2jz-jf50z-10mg-rj.lcd
方法文件名 : RC$J305 - J305-rcqx-20240223-FX280.lcm
批处理文件名: RC$J305 - 20240223-rcqx-FX280.lcb
样品瓶号 : 1-9
进样体积 : 10 μl 版本号：6.115
进样时间 : 2024/02/23 22:55:07 实验者: xiexinhui
处理时间（V2） : 2024/02/25 13:18:18 处理者: xiexinhui
仪器型号：SHIMADZU LC-205ǫC(FXẹ280)

<色谱图>

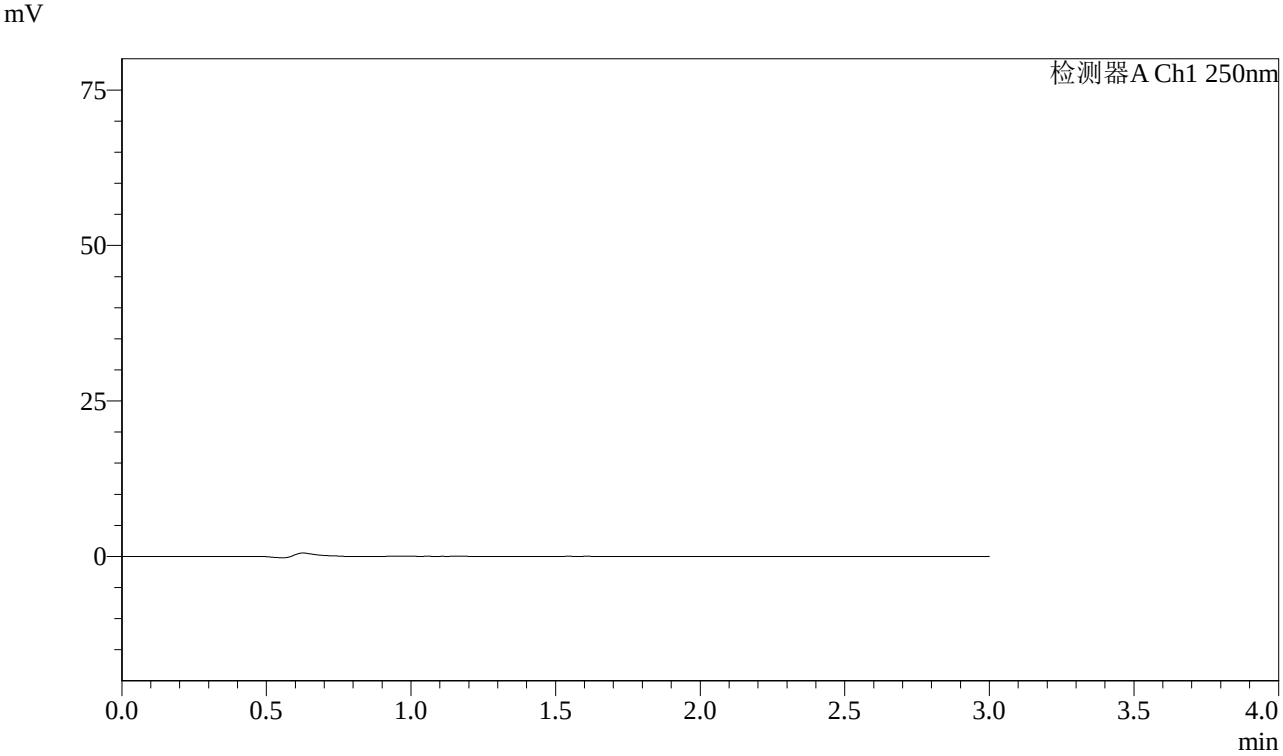

<峰表>

检测器A Ch1 250nm

峰号	保留时间	面积%	面积	高度	理论塔板数(US	拖尾因子	分离度(USP)
总计							

图225 利伐沙班颗粒溶出曲线测定加速6月HPLC图谱
自制品-2023072911批(10mg规格)-pH1.2介质-桨法-50转
溶剂

SHIMADZU LabSolutions

J305

<样品信息>

色谱柱 :XB-C18(50mm*4.6mm,5μm） 流速：1.0ml/min
柱 温 :40℃ 波长：250nm
数据文件名 : RC$J305 - 31-20/31-1263-2 - zzp-2023072911p-c6-rcqx-pH1.2jz-jf50z-10mg-dz1-1.lcd
方法文件名 : RC$J305 - J305-rcqx-20240223-FX280.lcm
批处理文件名: RC$J305 - 20240223-rcqx-FX280.lcb
样品瓶号 : 1-18
进样体积 : 10 μl 版本号：6.115
进样时间 : 2024/02/23 22:58:30 实验者: xiexinhui
处理时间（V2） : 2024/02/25 13:18:21 处理者: xiexinhui
仪器型号：SHIMADZU LC-205ǫC(FXẹ80)

<色谱图>

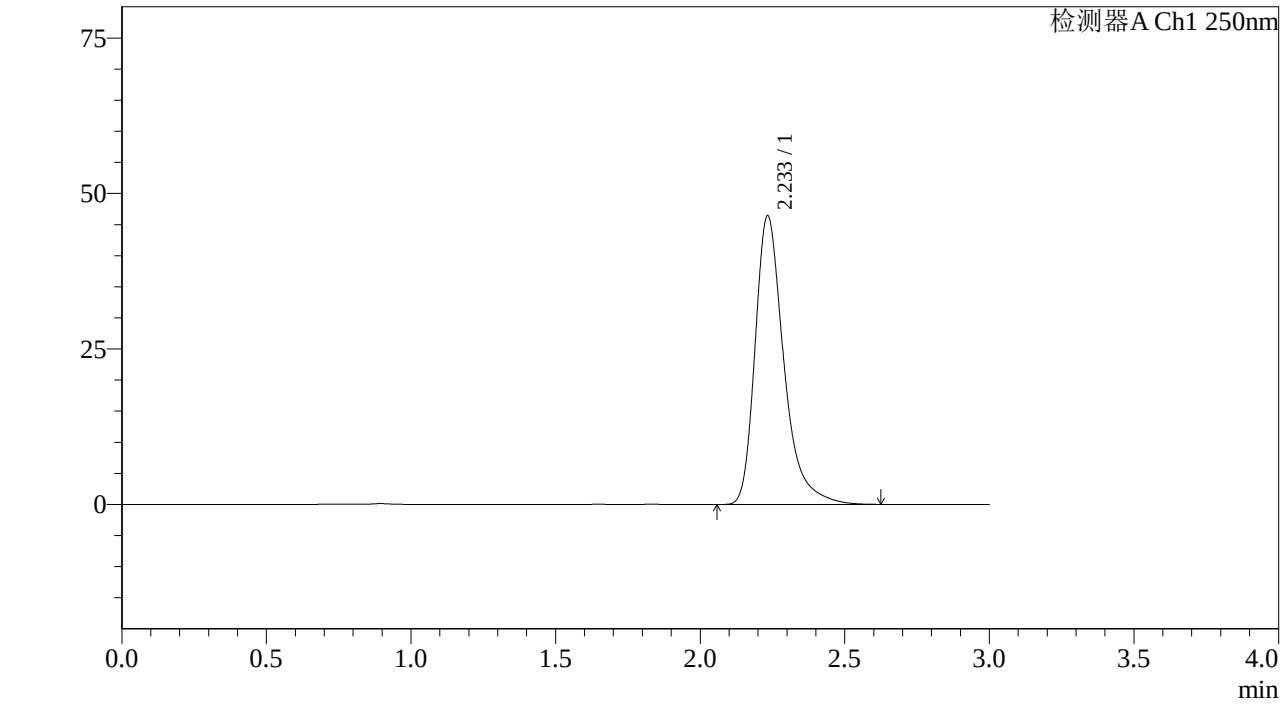

<峰表>

检测器A Ch1 250nm

峰号	保留时间	面积%	面积	高度	理论塔板数(US	拖尾因子	分离度(USP)
1	2.233	100.000	321449	46279	2610	1.370	--
总计		100.000	321449	46279			

图226 利伐沙班颗粒溶出曲线测定长期6月HPLC图谱
自制品-2023072911批(10mg规格)-pH1.2介质-桨法-50转
对照品溶液-1-1

SHIMADZU LabSolutions

J305

<样品信息>

色谱柱 :XB-C18(50mm*4.6mm,5μm） 流速：1.0ml/min
柱 温 :40℃ 波长：250nm
数据文件名 : RC$J305 - 31-20/31-1264-2 - zzp-2023072911p-c6-rcqx-pH1.2jz-jf50z-10mg-dz1-2.lcd
方法文件名 : RC$J305 - J305-rcqx-20240223-FX280.lcm
批处理文件名: RC$J305 - 20240223-rcqx-FX280.lcb
样品瓶号 : 1-18
进样体积 : 10 μl 版本号：6.115
进样时间 : 2024/02/23 23:01:54 实验者: xiexinhui
处理时间（V2） : 2024/02/25 13:18:23 处理者: xiexinhui
仪器型号：SHIMADZU LC-205ȯC(FXẹ80)

<色谱图>

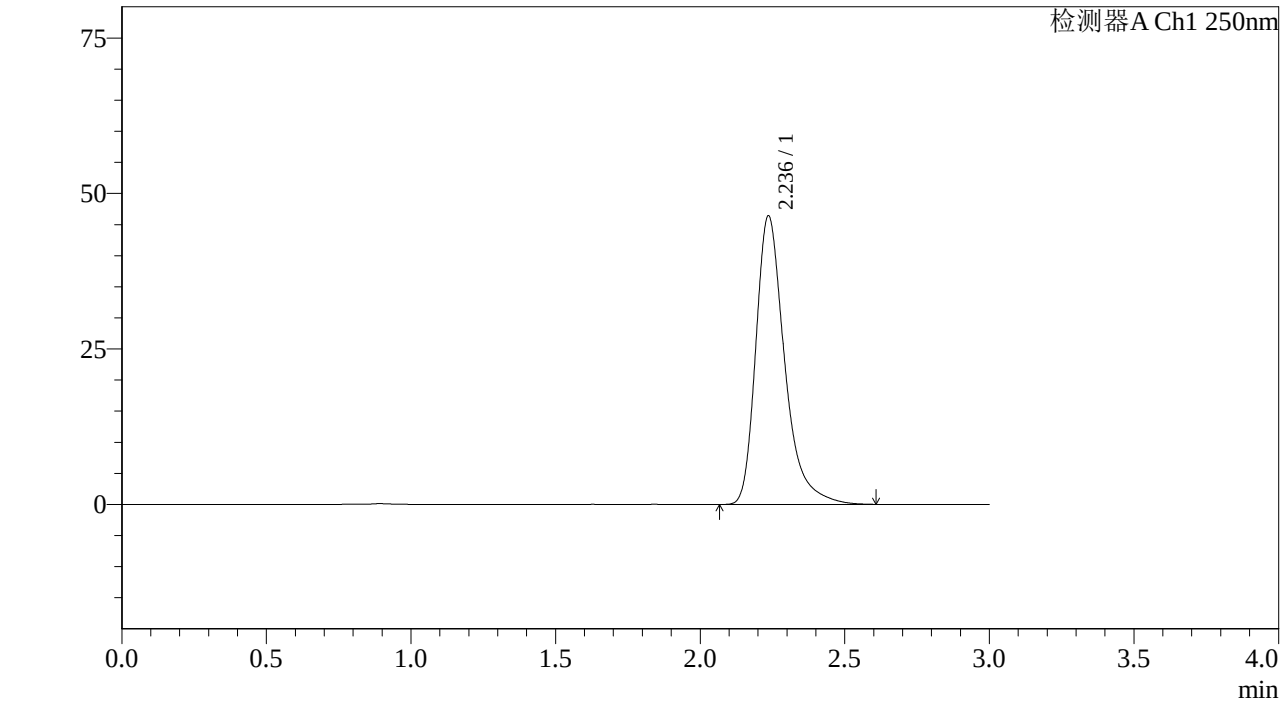

<峰表>

检测器A Ch1 250nm

峰号	保留时间	面积%	面积	高度	理论塔板数(US	拖尾因子	分离度(USP)
1	2.236	100.000	322190	46354	2600	1.368	--
总计		100.000	322190	46354			

图227 利伐沙班颗粒溶出曲线测定长期6月HPLC图谱
自制品-2023072911批(10mg规格)-pH1.2介质-桨法-50转
对照品溶液-1-2

SHIMADZU LabSolutions

J305

<样品信息>

色谱柱 :XB-C18(50mm*4.6mm,5μm） 流速：1.0ml/min
柱 温 :40℃ 波长：250nm
数据文件名 : RC$J305 - 31-20/31-1265-2 - zzp-2023072911p-c6-rcqx-pH1.2jz-jf50z-10mg-dz1-3.lcd
方法文件名 : RC$J305 - J305-rcqx-20240223-FX280.lcm
批处理文件名: RC$J305 - 20240223-rcqx-FX280.lcb
样品瓶号 : 1-18
进样体积 : 10 μl 版本号：6.115
进样时间 : 2024/02/23 23:05:16 实验者: xiexinhui
处理时间（V2） : 2024/02/25 13:18:25 处理者: xiexinhui
仪器型号：SHIMADZU LC-205ȯC(FXẹ280)

<色谱图>

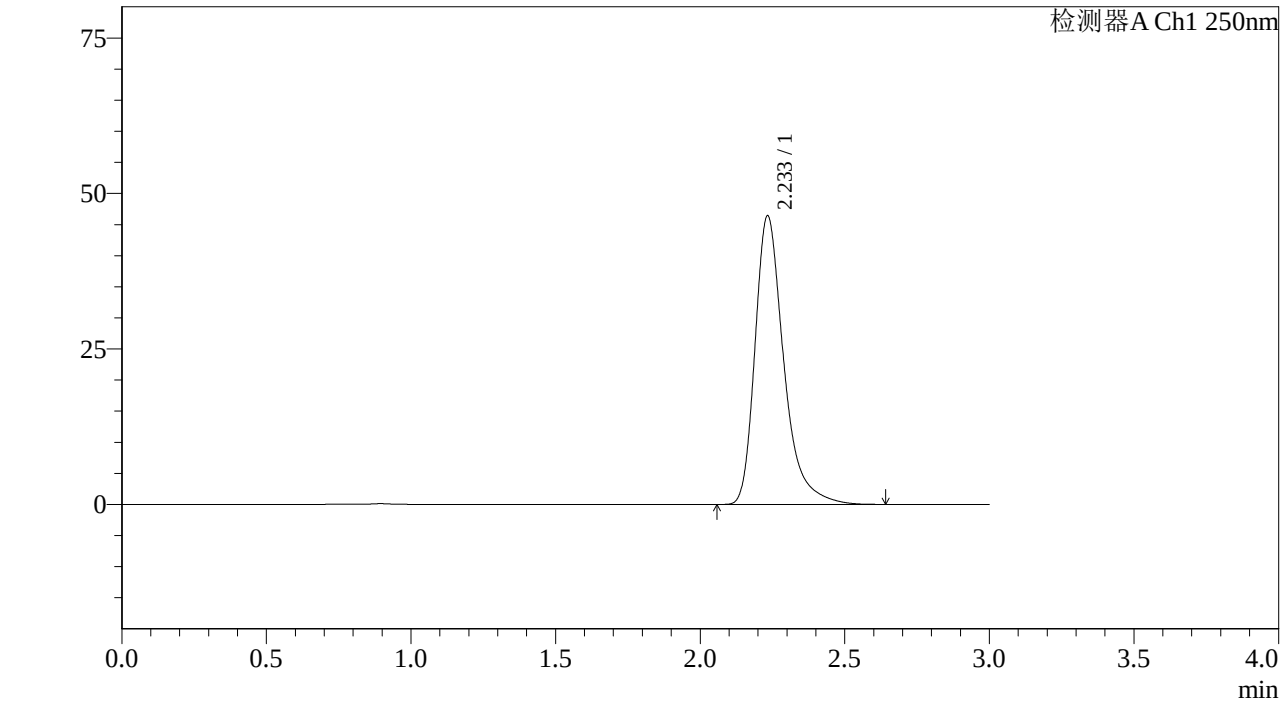

<峰表>

检测器A Ch1 250nm

峰号	保留时间	面积%	面积	高度	理论塔板数(US	拖尾因子	分离度(USP)
1	2.233	100.000	321376	46298	2611	1.369	--
总计		100.000	321376	46298			

图228 利伐沙班颗粒溶出曲线测定长期6月HPLC图谱
自制品-2023072911批(10mg规格)-pH1.2介质-桨法-50转
对照品溶液-1-3

SHIMADZU LabSolutions

J305

<样品信息>

色谱柱 :XB-C18(50mm*4.6mm,5μm） 流速：1.0ml/min
柱 温 :40℃ 波长：250nm
数据文件名 : RC$J305 - 31-20/31-1266-2 - zzp-2023072911p-c6-rcqx-pH1.2jz-jf50z-10mg-dz1-4.lcd
方法文件名 : RC$J305 - J305-rcqx-20240223-FX280.lcm
批处理文件名: RC$J305 - 20240223-rcqx-FX280.lcb
样品瓶号 : 1-18
进样体积 : 10 μl 版本号：6.115
进样时间 : 2024/02/23 23:08:40 实验者: xiexinhui
处理时间（V2） : 2024/02/25 13:18:28 处理者: xiexinhui
仪器型号：SHIMADZU LC-205OC(FX280)

<色谱图>

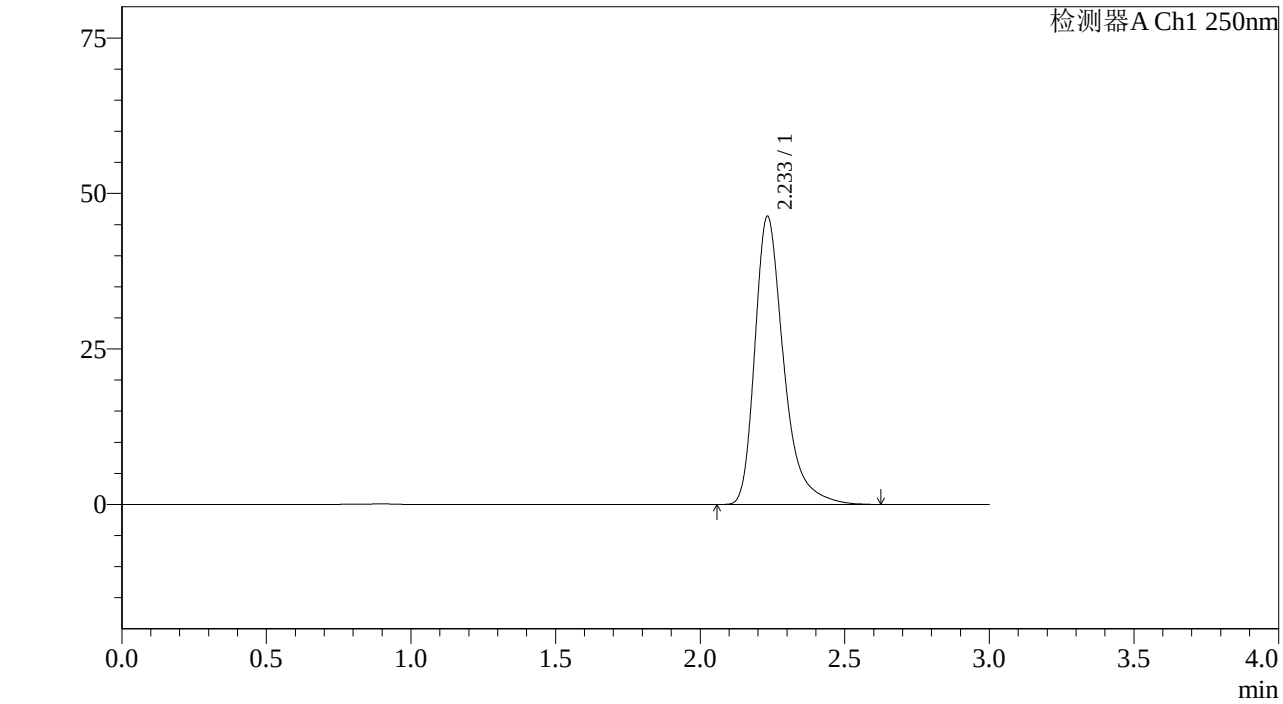

<峰表>

检测器A Ch1 250nm

峰号	保留时间	面积%	面积	高度	理论塔板数(US	拖尾因子	分离度(USP)
1	2.233	100.000	320976	46243	2605	1.369	--
总计		100.000	320976	46243			

图229 利伐沙班颗粒溶出曲线测定长期6月HPLC图谱
自制品-2023072911批(10mg规格)-pH1.2介质-桨法-50转
对照品溶液-1-4

SHIMADZU LabSolutions

J305

<样品信息>

色谱柱 :XB-C18(50mm*4.6mm,5μm） 流速：1.0ml/min
柱 温 :40℃ 波长：250nm
数据文件名 : RC$J305 - 31-20/31-1267-2 - zzp-2023072911p-c6-rcqx-pH1.2jz-jf50z-10mg-dz1-5.lcd
方法文件名 : RC$J305 - J305-rcqx-20240223-FX280.lcm
批处理文件名: RC$J305 - 20240223-rcqx-FX280.lcb
样品瓶号 : 1-18
进样体积 : 10 μl 版本号：6.115
进样时间 : 2024/02/23 23:12:03 实验者: xiexinhui
处理时间（V2） : 2024/02/25 13:18:30 处理者: xiexinhui
仪器型号：SHIMADZU LC-205ȯC(FXẹ280)

<色谱图>

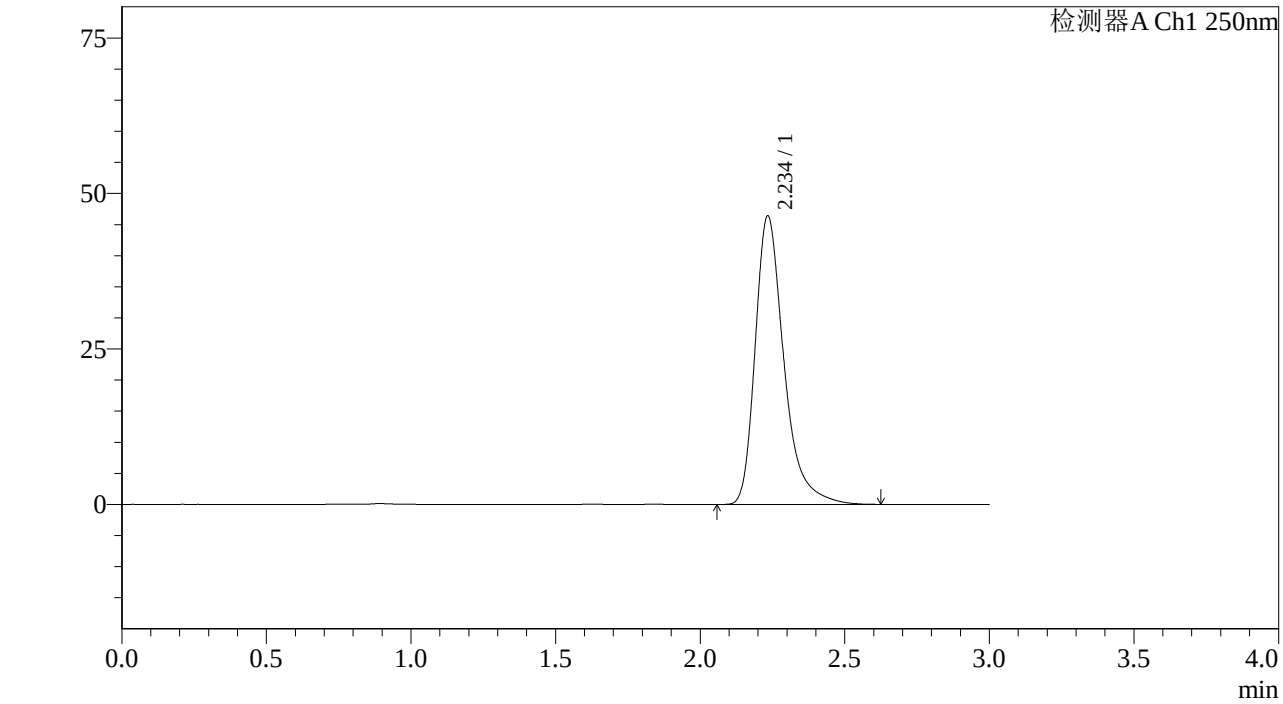

<峰表>

检测器A Ch1 250nm

峰号	保留时间	面积%	面积	高度	理论塔板数(US	拖尾因子	分离度(USP)
1	2.234	100.000	321386	46229	2612	1.368	--
总计		100.000	321386	46229			

图230 利伐沙班颗粒溶出曲线测定长期6月HPLC图谱
自制品-2023072911批(10mg规格)-pH1.2介质-桨法-50转
对照品溶液-1-5

SHIMADZU LabSolutions

J305

<样品信息>

色谱柱 :XB-C18(50mm*4.6mm,5μm） 流速：1.0ml/min
柱 温 :40℃ 波长：250nm
数据文件名 : RC$J305 - 31-20/31-1268-2 - zzp-2023072911p-c6-rcqx-pH1.2jz-jf50z-10mg-5min-P1.lcd
方法文件名 : RC$J305 - J305-rcqx-20240223-FX280.lcm
批处理文件名: RC$J305 - 20240223-rcqx-FX280.lcb
样品瓶号 : 1-1
进样体积 : 10 μl 版本号：6.115
进样时间 : 2024/02/23 23:15:25 实验者: xiexinhui
处理时间（V2） : 2024/02/25 13:18:33 处理者: xiexinhui
仪器型号：SHIMADZU LC-205OC(FX280)

<色谱图>

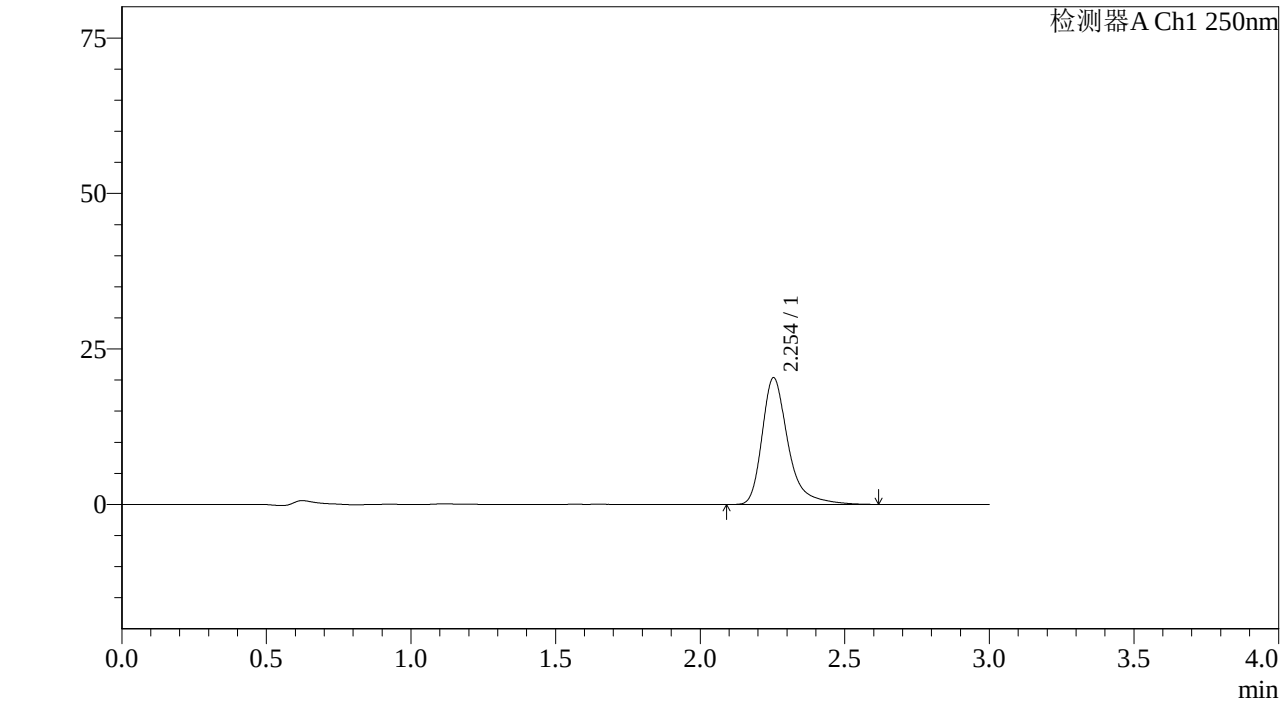

<峰表>

检测器A Ch1 250nm

峰号	保留时间	面积%	面积	高度	理论塔板数(US	拖尾因子	分离度(USP)
1	2.254	100.000	127539	20380	3339	1.377	--
总计		100.000	127539	20380			

图231 利伐沙班颗粒溶出曲线测定长期6月HPLC图谱
自制品-2023072911批(10mg规格)-pH1.2介质-桨法-50转-5min-片1
供试品溶液-1

SHIMADZU LabSolutions

J305

<样品信息>

色谱柱 :XB-C18(50mm*4.6mm,5μm） 流速：1.0ml/min
柱 温 :40℃ 波长：250nm
数据文件名 : RC$J305 - 31-20/31-1269-2 - zzp-2023072911p-c6-rcqx-pH1.2jz-jf50z-10mg-5min-P2.lcd
方法文件名 : RC$J305 - J305-rcqx-20240223-FX280.lcm
批处理文件名: RC$J305 - 20240223-rcqx-FX280.lcb
样品瓶号 : 1-10
进样体积 : 10 μl 版本号：6.115
进样时间 : 2024/02/23 23:18:47 实验者: xiexinhui
处理时间（V2） : 2024/02/25 13:18:35 处理者: xiexinhui
仪器型号：SHIMADZU LC-205ǫC(FXẹ80)

<色谱图>

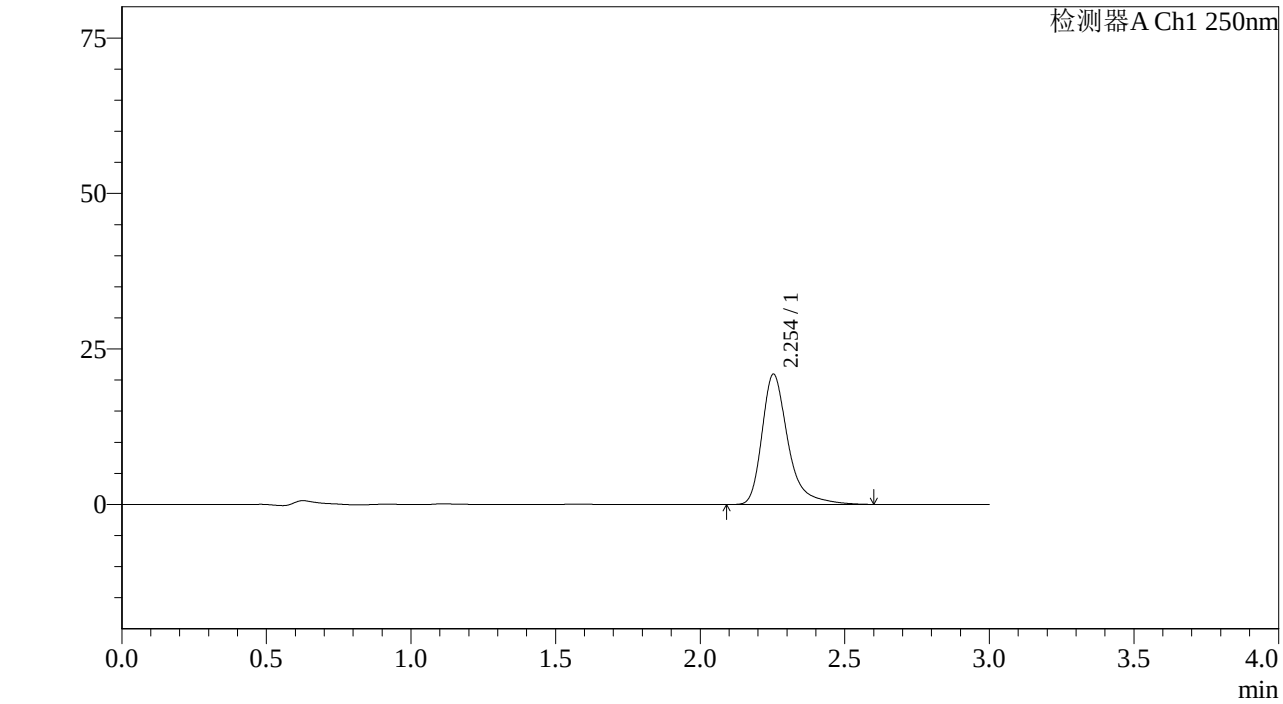

<峰表>

检测器A Ch1 250nm

峰号	保留时间	面积%	面积	高度	理论塔板数(US	拖尾因子	分离度(USP)
1	2.254	100.000	131434	20949	3325	1.385	--
总计		100.000	131434	20949			

图232 利伐沙班颗粒溶出曲线测定长期6月HPLC图谱
自制品-2023072911批(10mg规格)-pH1.2介质-桨法-50转-5min-片2
供试品溶液-1

SHIMADZU LabSolutions

J305

<样品信息>

色谱柱 :XB-C18(50mm*4.6mm,5μm） 流速：1.0ml/min
柱 温 :40℃ 波长：250nm
数据文件名 : RC$J305 - 31-20/31-1270-2 - zzp-2023072911p-c6-rcqx-pH1.2jz-jf50z-10mg-5min-P3.lcd
方法文件名 : RC$J305 - J305-rcqx-20240223-FX280.lcm
批处理文件名: RC$J305 - 20240223-rcqx-FX280.lcb
样品瓶号 : 1-19
进样体积 : 10 μl 版本号：6.115
进样时间 : 2024/02/23 23:22:09 实验者: xiexinhui
处理时间（V2） : 2024/02/25 13:18:37 处理者: xiexinhui
仪器型号：SHIMADZU LC-205OC(FX280)

<色谱图>

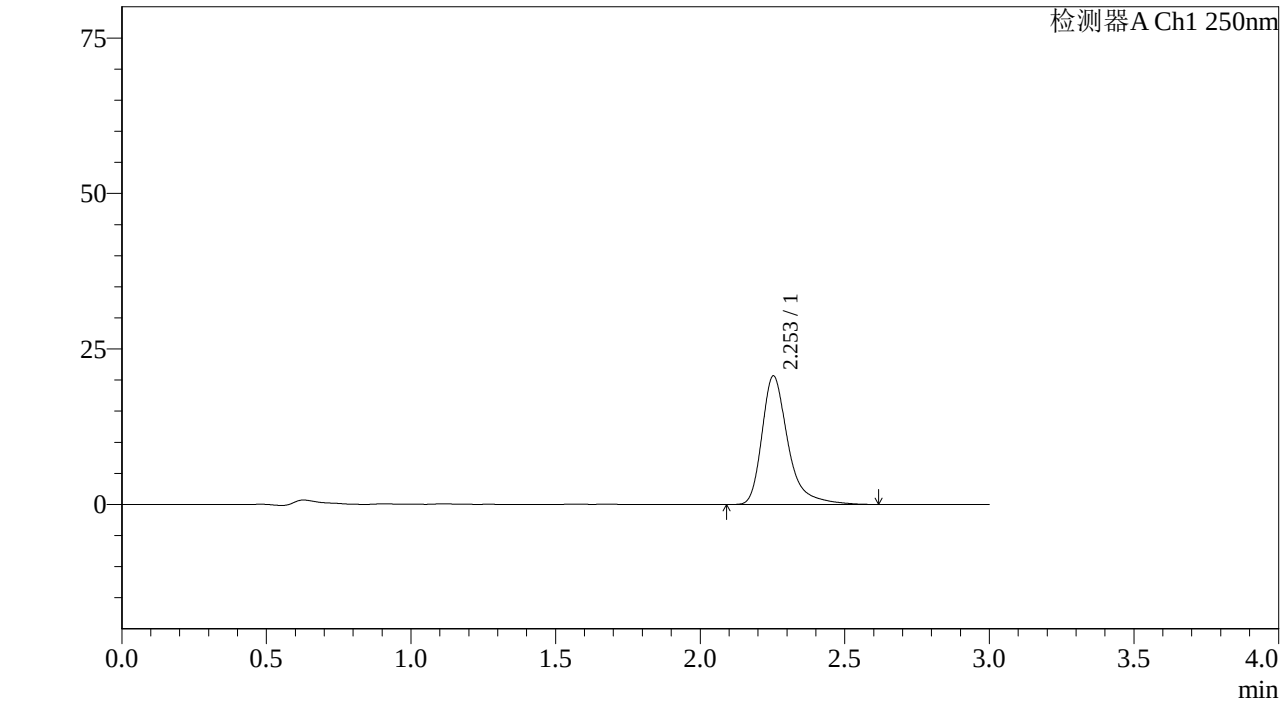

<峰表>

检测器A Ch1 250nm

峰号	保留时间	面积%	面积	高度	理论塔板数(US	拖尾因子	分离度(USP)
1	2.253	100.000	129862	20671	3331	1.393	--
总计		100.000	129862	20671			

图233 利伐沙班颗粒溶出曲线测定长期6月HPLC图谱
自制品-2023072911批(10mg规格)-pH1.2介质-桨法-50转-5min-片3
供试品溶液-1

SHIMADZU LabSolutions

J305

<样品信息>

色谱柱 :XB-C18(50mm*4.6mm,5μm） 流速：1.0ml/min
柱 温 :40℃ 波长：250nm
数据文件名 : RC$J305 - 31-20/31-1271-2 - zzp-2023072911p-c6-rcqx-pH1.2jz-jf50z-10mg-5min-P4.lcd
方法文件名 : RC$J305 - J305-rcqx-20240223-FX280.lcm
批处理文件名: RC$J305 - 20240223-rcqx-FX280.lcb
样品瓶号 : 1-28
进样体积 : 10 μl 版本号：6.115
进样时间 : 2024/02/23 23:25:31 实验者: xiexinhui
处理时间（V2） : 2024/02/25 13:18:40 处理者: xiexinhui
仪器型号：SHIMADZU LC-205OC(FX280)

<色谱图>

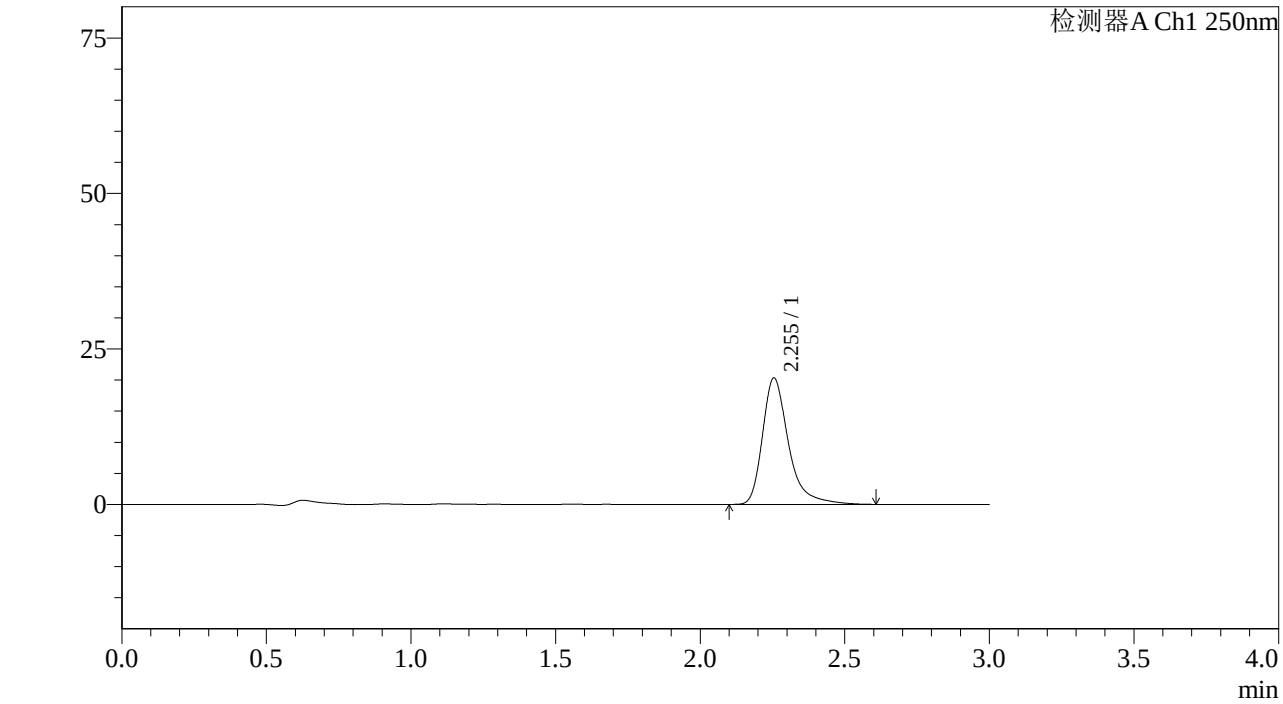

<峰表>

检测器A Ch1 250nm

峰号	保留时间	面积%	面积	高度	理论塔板数(US	拖尾因子	分离度(USP)
1	2.255	100.000	127461	20346	3336	1.382	--
总计		100.000	127461	20346			

图234 利伐沙班颗粒溶出曲线测定长期6月HPLC图谱
自制品-2023072911批(10mg规格)-pH1.2介质-桨法-50转-5min-片4
供试品溶液-1

SHIMADZU LabSolutions

J305

<样品信息>

色谱柱 :XB-C18(50mm*4.6mm,5μm） 流速：1.0ml/min
柱 温 :40℃ 波长：250nm
数据文件名 : RC$J305 - 31-20/31-1272-2 - zzp-2023072911p-c6-rcqx-pH1.2jz-jf50z-10mg-5min-P5.lcd
方法文件名 : RC$J305 - J305-rcqx-20240223-FX280.lcm
批处理文件名: RC$J305 - 20240223-rcqx-FX280.lcb
样品瓶号 : 1-37
进样体积 : 10 μl 版本号：6.115
进样时间 : 2024/02/23 23:28:52 实验者: xiexinhui
处理时间（V2） : 2024/02/25 13:18:42 处理者: xiexinhui
仪器型号：SHIMADZU LC-205OC(FX280)

<色谱图>

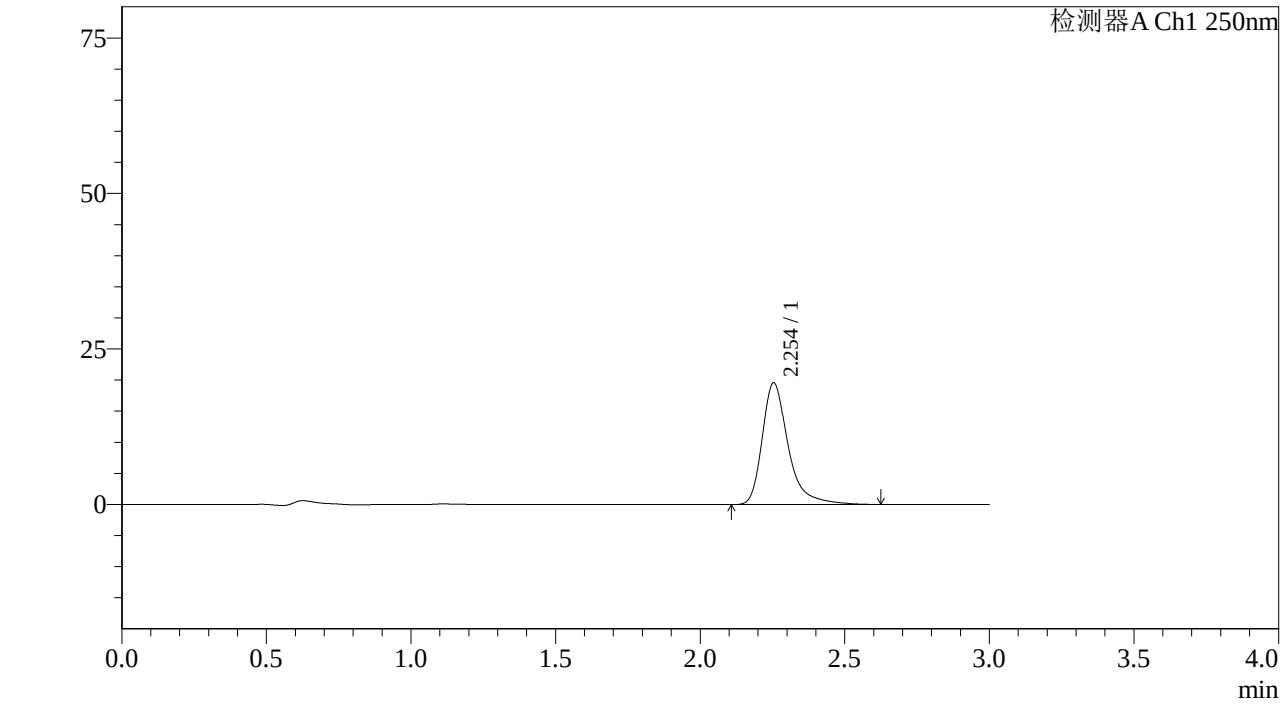

<峰表>

检测器A Ch1 250nm

峰号	保留时间	面积%	面积	高度	理论塔板数(US	拖尾因子	分离度(USP)
1	2.254	100.000	122896	19570	3338	1.385	--
总计		100.000	122896	19570			

图235 利伐沙班颗粒溶出曲线测定长期6月HPLC图谱
自制品-2023072911批(10mg规格)-pH1.2介质-桨法-50转-5min-片5
供试品溶液-1

SHIMADZU LabSolutions

J305

<样品信息>

色谱柱 :XB-C18(50mm*4.6mm,5μm） 流速：1.0ml/min
柱 温 :40℃ 波长：250nm
数据文件名 : RC$J305 - 31-20/31-1273-2 - zzp-2023072911p-c6-rcqx-pH1.2jz-jf50z-10mg-5min-P6.lcd
方法文件名 : RC$J305 - J305-rcqx-20240223-FX280.lcm
批处理文件名: RC$J305 - 20240223-rcqx-FX280.lcb
样品瓶号 : 1-46
进样体积 : 10 μl 版本号：6.115
进样时间 : 2024/02/23 23:32:13 实验者: xiexinhui
处理时间（V2） : 2024/02/25 13:18:45 处理者: xiexinhui
仪器型号：SHIMADZU LC-205OC(FX280)

<色谱图>

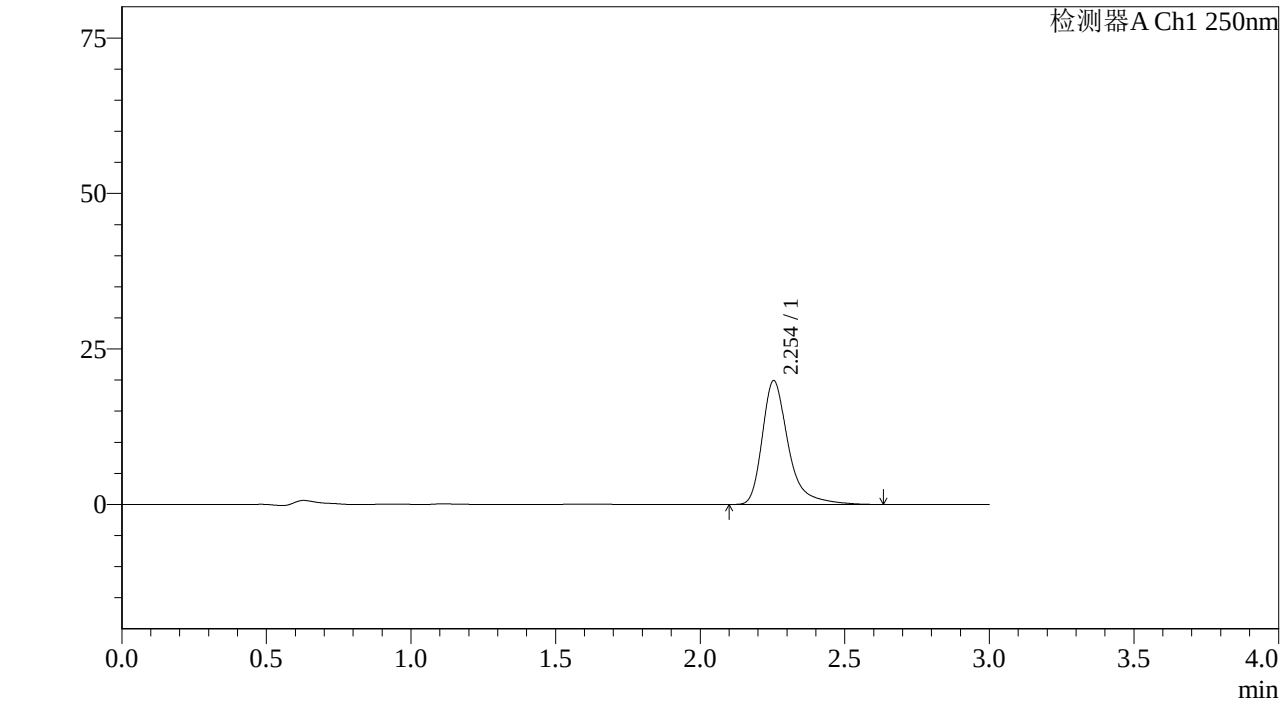

<峰表>

检测器A Ch1 250nm

峰号	保留时间	面积%	面积	高度	理论塔板数(US	拖尾因子	分离度(USP)
1	2.254	100.000	125373	19929	3332	1.396	--
总计		100.000	125373	19929			

图236 利伐沙班颗粒溶出曲线测定长期6月HPLC图谱
自制品-2023072911批(10mg规格)-pH1.2介质-桨法-50转-5min-片6
供试品溶液-1

SHIMADZU LabSolutions

J305

<样品信息>

色谱柱 :XB-C18(50mm*4.6mm,5μm） 流速：1.0ml/min
柱 温 :40℃ 波长：250nm
数据文件名 : RC$J305 - 31-20/31-1274-2 - zzp-2023072911p-c6-rcqx-pH1.2jz-jf50z-10mg-10min-P1.lcd
方法文件名 : RC$J305 - J305-rcqx-20240223-FX280.lcm
批处理文件名: RC$J305 - 20240223-rcqx-FX280.lcb
样品瓶号 : 1-2
进样体积 : 10 μl 版本号：6.115
进样时间 : 2024/02/23 23:35:36 实验者: xiexinhui
处理时间（V2） : 2024/02/25 13:18:47 处理者: xiexinhui
仪器型号：SHIMADZU LC-205OC(FX280)

<色谱图>

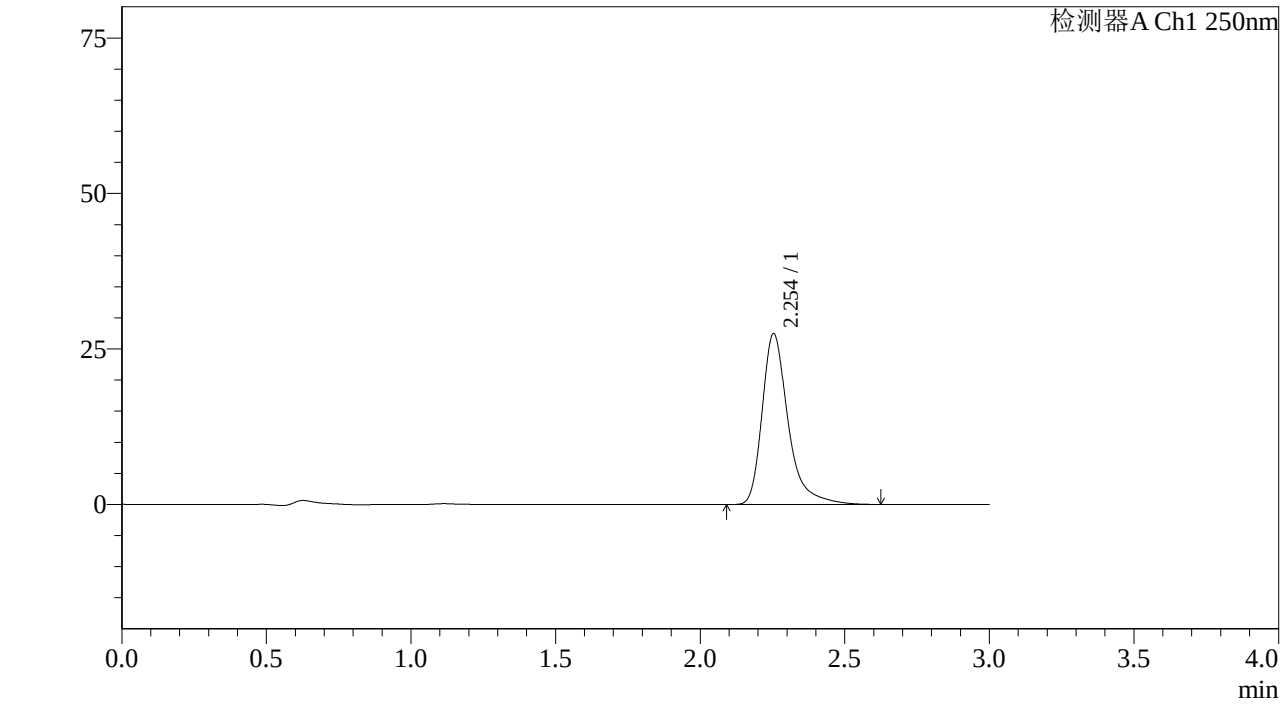

<峰表>

检测器A Ch1 250nm

峰号	保留时间	面积%	面积	高度	理论塔板数(US	拖尾因子	分离度(USP)
1	2.254	100.000	172428	27483	3326	1.388	--
总计		100.000	172428	27483			

图237 利伐沙班颗粒溶出曲线测定长期6月HPLC图谱
自制品-2023072911批(10mg规格)-pH1.2介质-桨法-50转-10min-片1
供试品溶液-1

SHIMADZU LabSolutions

J305

<样品信息>

色谱柱 :XB-C18(50mm*4.6mm,5μm） 流速：1.0ml/min
柱 温 :40℃ 波长：250nm
数据文件名 : RC$J305 - 31-20/31-1275-2 - zzp-2023072911p-c6-rcqx-pH1.2jz-jf50z-10mg-10min-P2.lcd
方法文件名 : RC$J305 - J305-rcqx-20240223-FX280.lcm
批处理文件名: RC$J305 - 20240223-rcqx-FX280.lcb
样品瓶号 : 1-11
进样体积 : 10 μl 版本号：6.115
进样时间 : 2024/02/23 23:38:58 实验者: xiexinhui
处理时间（V2） : 2024/02/25 13:18:49 处理者: xiexinhui
仪器型号：SHIMADZU LC-205OC(FX280)

<色谱图>

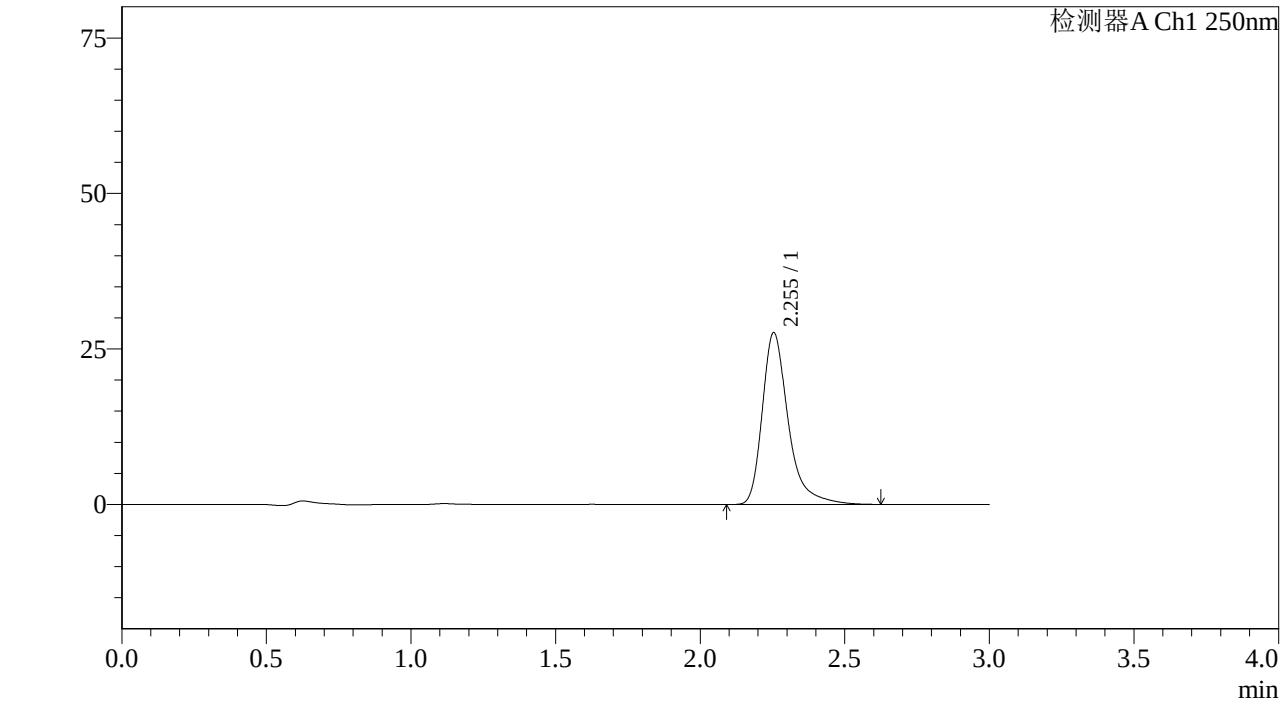

<峰表>

检测器A Ch1 250nm

峰号	保留时间	面积%	面积	高度	理论塔板数(US	拖尾因子	分离度(USP)
1	2.255	100.000	173079	27644	3335	1.381	--
总计		100.000	173079	27644			

图238 利伐沙班颗粒溶出曲线测定长期6月HPLC图谱
自制品-2023072911批(10mg规格)-pH1.2介质-桨法-50转-10min-片2
供试品溶液-1

SHIMADZU LabSolutions

J305

<样品信息>

色谱柱 :XB-C18(50mm*4.6mm,5μm） 流速：1.0ml/min
柱 温 :40℃ 波长：250nm
数据文件名 : RC$J305 - 31-20/31-1276-2 - zzp-2023072911p-c6-rcqx-pH1.2jz-jf50z-10mg-10min-P3.lcd
方法文件名 : RC$J305 - J305-rcqx-20240223-FX280.lcm
批处理文件名: RC$J305 - 20240223-rcqx-FX280.lcb
样品瓶号 : 1-20
进样体积 : 10 μl 版本号：6.115
进样时间 : 2024/02/23 23:42:21 实验者: xiexinhui
处理时间（V2） : 2024/02/25 13:18:52 处理者: xiexinhui
仪器型号：SHIMADZU LC-205OC(FX280)

<色谱图>

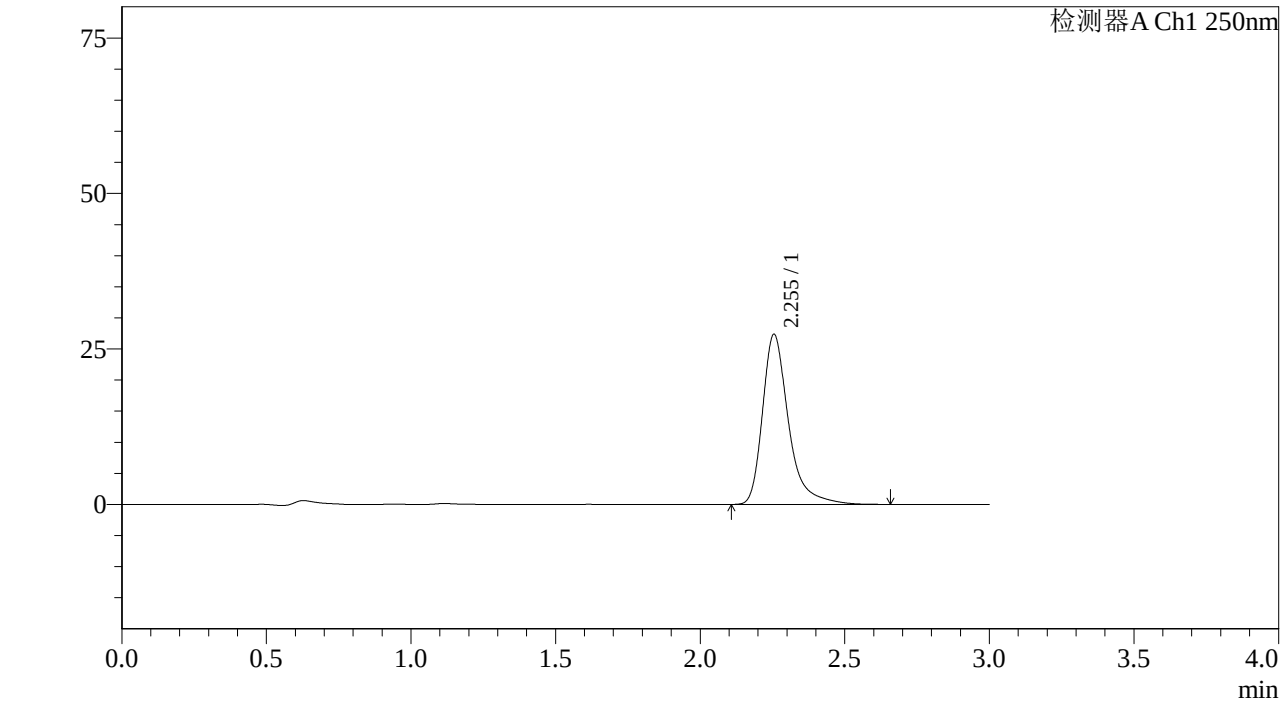

<峰表>

检测器A Ch1 250nm

峰号	保留时间	面积%	面积	高度	理论塔板数(US	拖尾因子	分离度(USP)
1	2.255	100.000	171323	27368	3341	1.379	--
总计		100.000	171323	27368			

图239 利伐沙班颗粒溶出曲线测定长期6月HPLC图谱
自制品-2023072911批(10mg规格)-pH1.2介质-桨法-50转-10min-片3
供试品溶液-1

SHIMADZU LabSolutions

J305

<样品信息>

色谱柱 :XB-C18(50mm*4.6mm,5μm） 流速：1.0ml/min
柱 温 :40℃ 波长：250nm
数据文件名 : RC$J305 - 31-20/31-1277-2 - zzp-2023072911p-c6-rcqx-pH1.2jz-jf50z-10mg-10min-P4.lcd
方法文件名 : RC$J305 - J305-rcqx-20240223-FX280.lcm
批处理文件名: RC$J305 - 20240223-rcqx-FX280.lcb
样品瓶号 : 1-29
进样体积 : 10 μl 版本号：6.115
进样时间 : 2024/02/23 23:45:44 实验者: xiexinhui
处理时间（V2） : 2024/02/25 13:18:54 处理者: xiexinhui
仪器型号：SHIMADZU LC-205OC(FX280)

<色谱图>

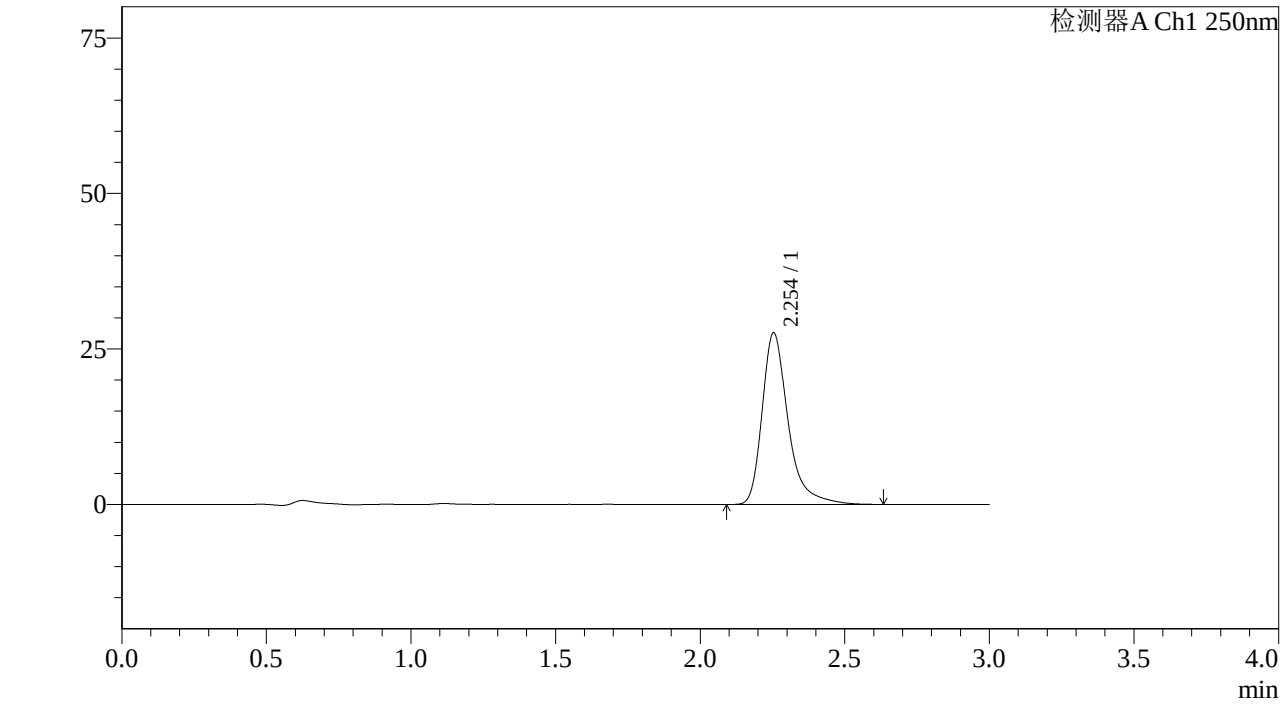

<峰表>

检测器A Ch1 250nm

峰号	保留时间	面积%	面积	高度	理论塔板数(US	拖尾因子	分离度(USP)
1	2.254	100.000	172838	27609	3335	1.380	--
总计		100.000	172838	27609			

图240 利伐沙班颗粒溶出曲线测定长期6月HPLC图谱
自制品-2023072911批(10mg规格)-pH1.2介质-桨法-50转-10min-片4
供试品溶液-1

SHIMADZU LabSolutions

J305

<样品信息>

色谱柱 :XB-C18(50mm*4.6mm,5μm） 流速：1.0ml/min
柱 温 :40℃ 波长：250nm
数据文件名 : RC$J305 - 31-20/31-1278-2 - zzp-2023072911p-c6-rcqx-pH1.2jz-jf50z-10mg-10min-P5.lcd
方法文件名 : RC$J305 - J305-rcqx-20240223-FX280.lcm
批处理文件名: RC$J305 - 20240223-rcqx-FX280.lcb
样品瓶号 : 1-38
进样体积 : 10 μl 版本号：6.115
进样时间 : 2024/02/23 23:49:06 实验者: xiexinhui
处理时间（V2） : 2024/02/25 13:18:56 处理者: xiexinhui
仪器型号：SHIMADZU LC-205ȯC(FXẹ280)

<色谱图>

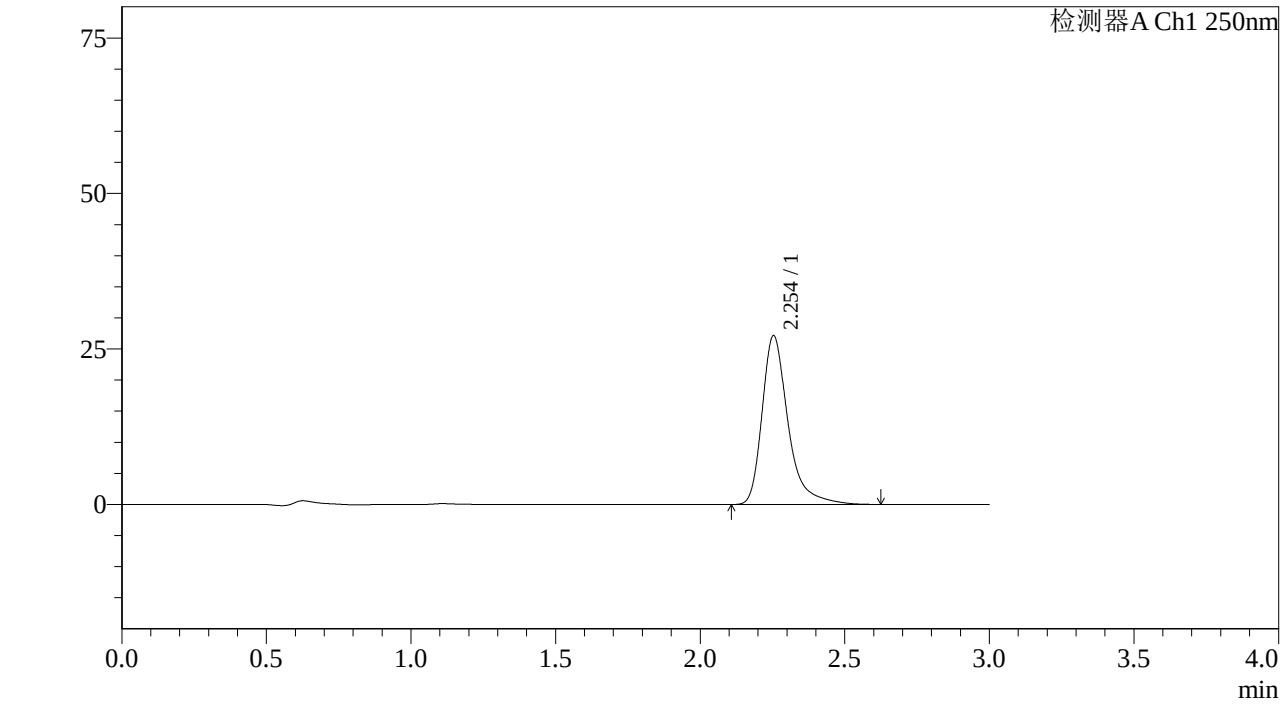

<峰表>

检测器A Ch1 250nm

峰号	保留时间	面积%	面积	高度	理论塔板数(US	拖尾因子	分离度(USP)
1	2.254	100.000	170115	27151	3335	1.385	--
总计		100.000	170115	27151			

图241 利伐沙班颗粒溶出曲线测定长期6月HPLC图谱
自制品-2023072911批(10mg规格)-pH1.2介质-桨法-50转-10min-片5
供试品溶液-1

SHIMADZU LabSolutions

J305

<样品信息>

色谱柱 :XB-C18(50mm*4.6mm,5μm） 流速：1.0ml/min
柱 温 :40℃ 波长：250nm
数据文件名 : RC$J305 - 31-20/31-1279-2 - zzp-2023072911p-c6-rcqx-pH1.2jz-jf50z-10mg-10min-P6.lcd
方法文件名 : RC$J305 - J305-rcqx-20240223-FX280.lcm
批处理文件名: RC$J305 - 20240223-rcqx-FX280.lcb
样品瓶号 : 1-47
进样体积 : 10 μl 版本号：6.115
进样时间 : 2024/02/23 23:52:27 实验者: xiexinhui
处理时间（V2） : 2024/02/25 13:18:59 处理者: xiexinhui
仪器型号：SHIMADZU LC-205ǫC(FXẹ80)

<色谱图>

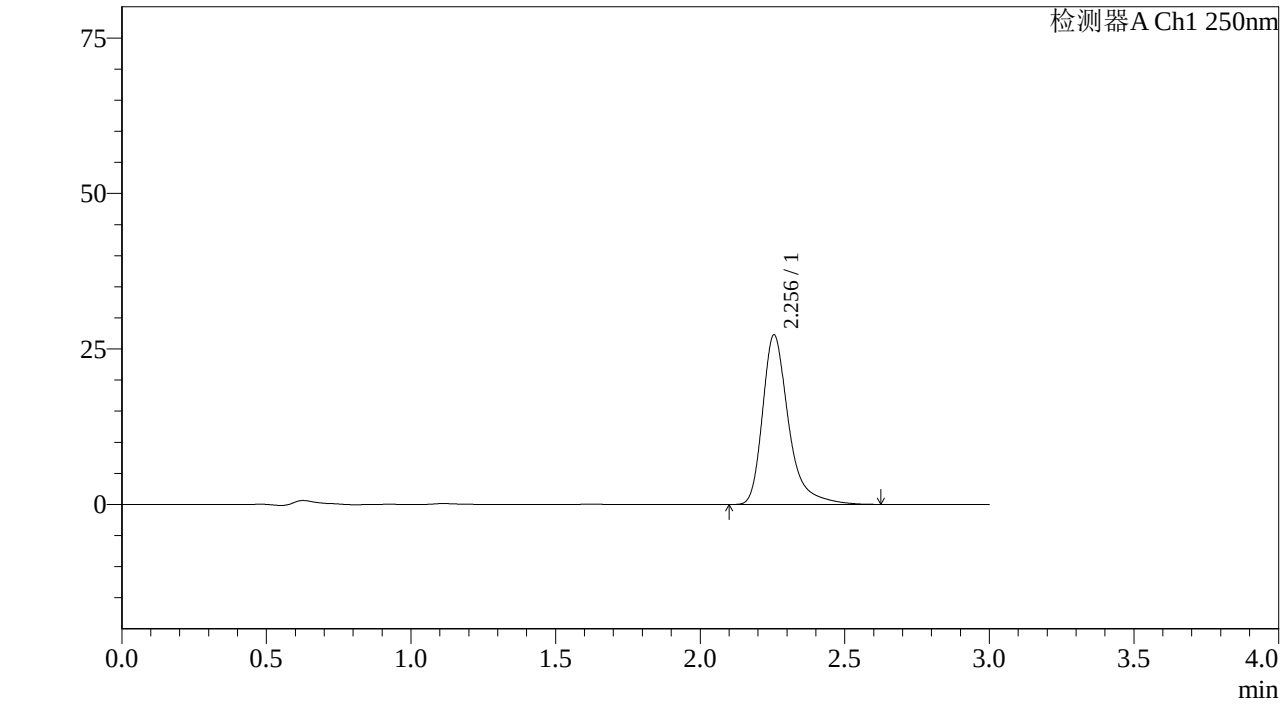

<峰表>

检测器A Ch1 250nm

峰号	保留时间	面积%	面积	高度	理论塔板数(US	拖尾因子	分离度(USP)
1	2.256	100.000	170888	27270	3331	1.380	--
总计		100.000	170888	27270			

图242 利伐沙班颗粒溶出曲线测定长期6月HPLC图谱
自制品-2023072911批(10mg规格)-pH1.2介质-桨法-50转-10min-片6
供试品溶液-1

SHIMADZU LabSolutions

J305

<样品信息>

色谱柱 :XB-C18(50mm*4.6mm,5μm） 流速：1.0ml/min
柱 温 :40℃ 波长：250nm
数据文件名 : RC$J305 - 31-20/31-1280-2 - zzp-2023072911p-c6-rcqx-pH1.2jz-jf50z-10mg-15min-P1.lcd
方法文件名 : RC$J305 - J305-rcqx-20240223-FX280.lcm
批处理文件名: RC$J305 - 20240223-rcqx-FX280.lcb
样品瓶号 : 1-3
进样体积 : 10 μl 版本号：6.115
进样时间 : 2024/02/23 23:55:50 实验者: xiexinhui
处理时间（V2） : 2024/02/25 13:19:01 处理者: xiexinhui
仪器型号：SHIMADZU LC-205ọC(FXẹ280)

<色谱图>

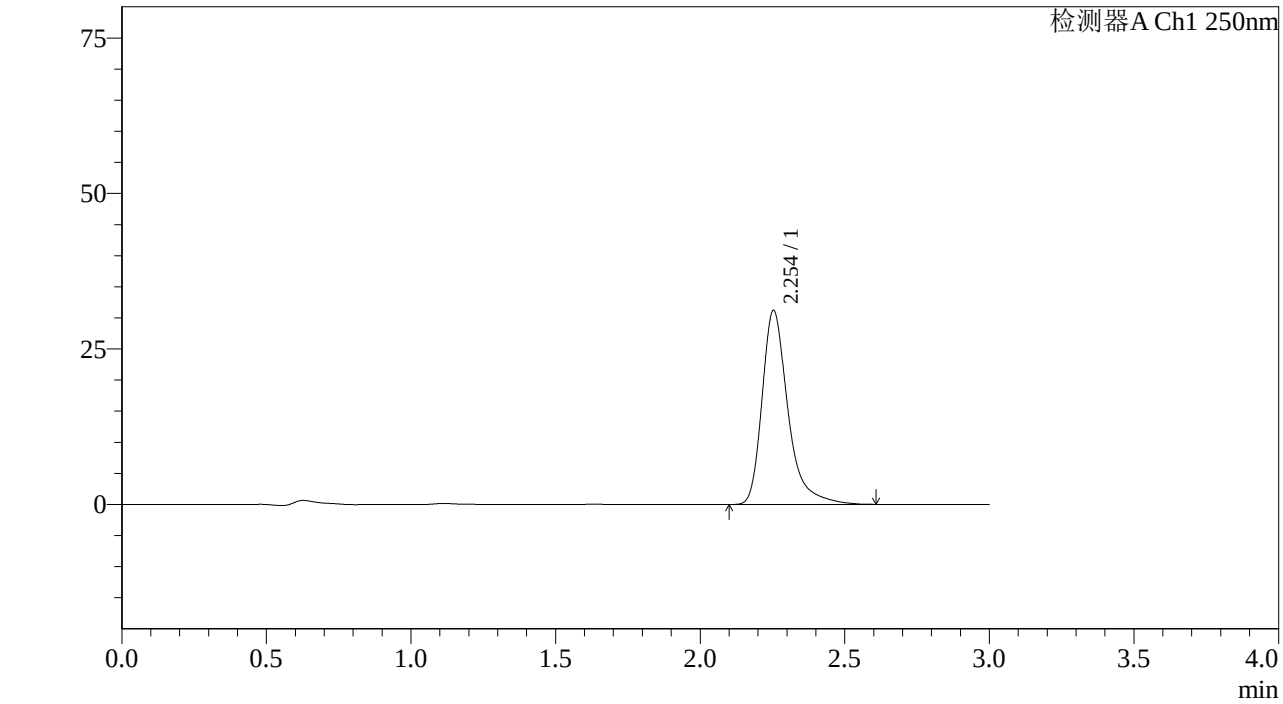

<峰表>

检测器A Ch1 250nm

峰号	保留时间	面积%	面积	高度	理论塔板数(US	拖尾因子	分离度(USP)
1	2.254	100.000	195170	31196	3339	1.379	--
总计		100.000	195170	31196			

图243 利伐沙班颗粒溶出曲线测定长期6月HPLC图谱
自制品-2023072911批(10mg规格)-pH1.2介质-桨法-50转-15min-片1
供试品溶液-1

SHIMADZU LabSolutions

J305

<样品信息>

色谱柱 :XB-C18(50mm*4.6mm,5μm） 流速：1.0ml/min
柱 温 :40℃ 波长：250nm
数据文件名 : RC$J305 - 31-20/31-1281-2 - zzp-2023072911p-c6-rcqx-pH1.2jz-jf50z-10mg-15min-P2.lcd
方法文件名 : RC$J305 - J305-rcqx-20240223-FX280.lcm
批处理文件名: RC$J305 - 20240223-rcqx-FX280.lcb
样品瓶号 : 1-12
进样体积 : 10 μl 版本号：6.115
进样时间 : 2024/02/23 23:59:13 实验者: xiexinhui
处理时间（V2） : 2024/02/25 13:19:04 处理者: xiexinhui
仪器型号：SHIMADZU LC-205OC(FX280)

<色谱图>

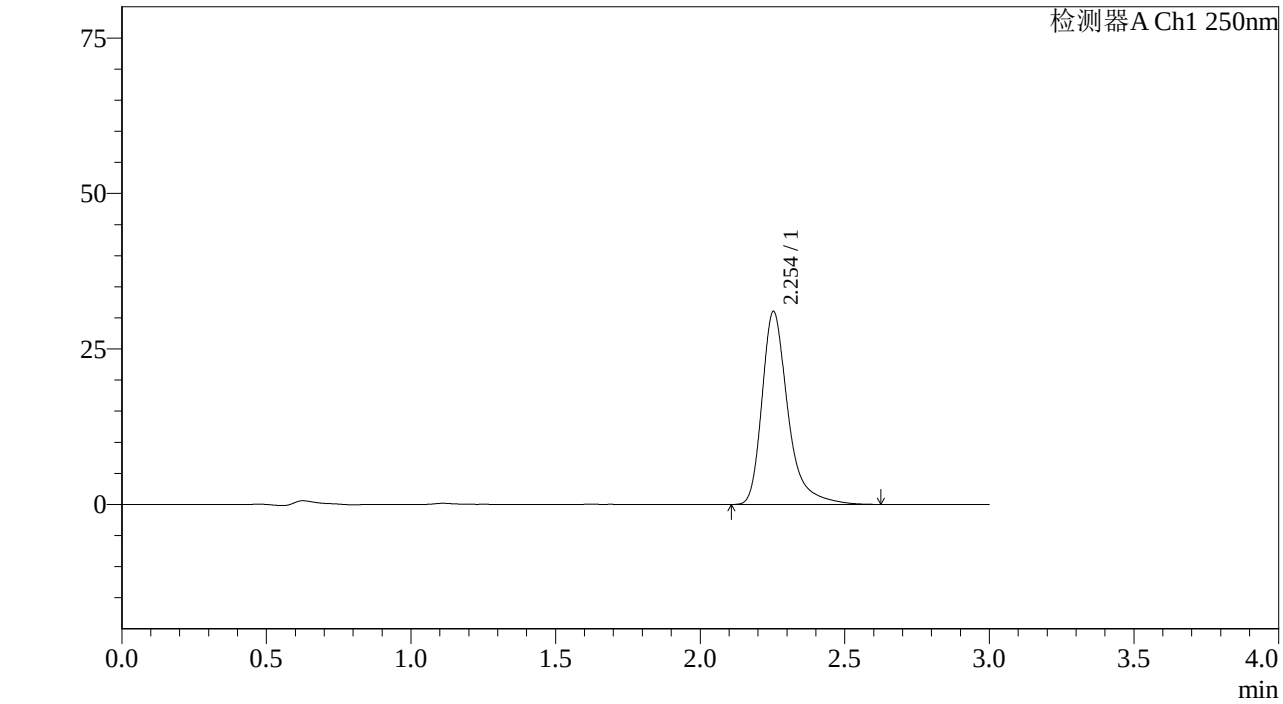

<峰表>

检测器A Ch1 250nm

峰号	保留时间	面积%	面积	高度	理论塔板数(US	拖尾因子	分离度(USP)
1	2.254	100.000	194182	31016	3339	1.378	--
总计		100.000	194182	31016			

图244 利伐沙班颗粒溶出曲线测定长期6月HPLC图谱
自制品-2023072911批(10mg规格)-pH1.2介质-桨法-50转-15min-片2
供试品溶液-1

SHIMADZU LabSolutions

J305

<样品信息>

色谱柱 :XB-C18(50mm*4.6mm,5μm） 流速：1.0ml/min
柱 温 :40℃ 波长：250nm
数据文件名 : RC$J305 - 31-20/31-1282-2 - zzp-2023072911p-c6-rcqx-pH1.2jz-jf50z-10mg-15min-P3.lcd
方法文件名 : RC$J305 - J305-rcqx-20240223-FX280.lcm
批处理文件名: RC$J305 - 20240223-rcqx-FX280.lcb
样品瓶号 : 1-21
进样体积 : 10 μl 版本号：6.115
进样时间 : 2024/02/24 00:02:35 实验者: xiexinhui
处理时间（V2） : 2024/02/25 13:19:06 处理者: xiexinhui
仪器型号：SHIMADZU LC-205OC(FX280)

<色谱图>

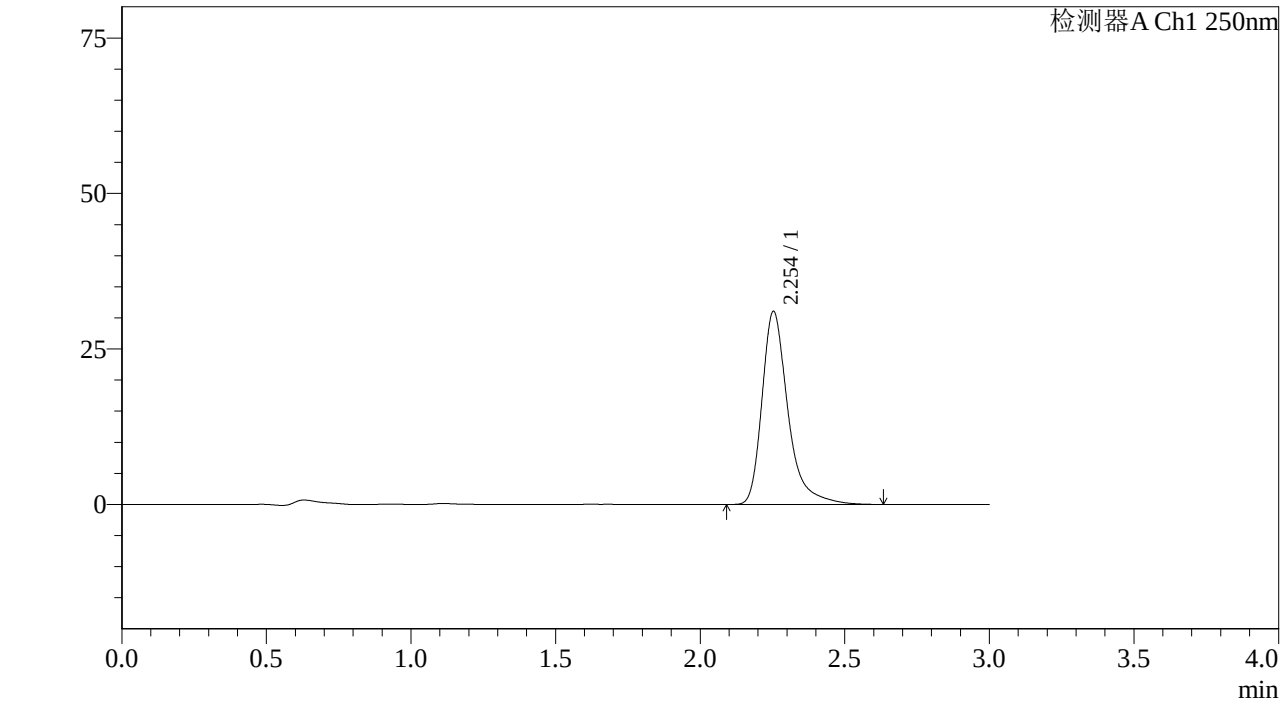

<峰表>

检测器A Ch1 250nm

峰号	保留时间	面积%	面积	高度	理论塔板数(US	拖尾因子	分离度(USP)
1	2.254	100.000	194371	31041	3337	1.382	--
总计		100.000	194371	31041			

图245 利伐沙班颗粒溶出曲线测定长期6月HPLC图谱
自制品-2023072911批(10mg规格)-pH1.2介质-桨法-50转-15min-片3
供试品溶液-1

SHIMADZU LabSolutions

J305

<样品信息>

色谱柱 :XB-C18(50mm*4.6mm,5μm） 流速：1.0ml/min
柱 温 :40℃ 波长：250nm
数据文件名 : RC$J305 - 31-20/31-1283-2 - zzp-2023072911p-c6-rcqx-pH1.2jz-jf50z-10mg-15min-P4.lcd
方法文件名 : RC$J305 - J305-rcqx-20240223-FX280.lcm
批处理文件名: RC$J305 - 20240223-rcqx-FX280.lcb
样品瓶号 : 1-30
进样体积 : 10 μl 版本号：6.115
进样时间 : 2024/02/24 00:05:58 实验者: xiexinhui
处理时间（V2） : 2024/02/25 13:19:09 处理者: xiexinhui
仪器型号：SHIMADZU LC-205ǫC(FXẹ280)

<色谱图>

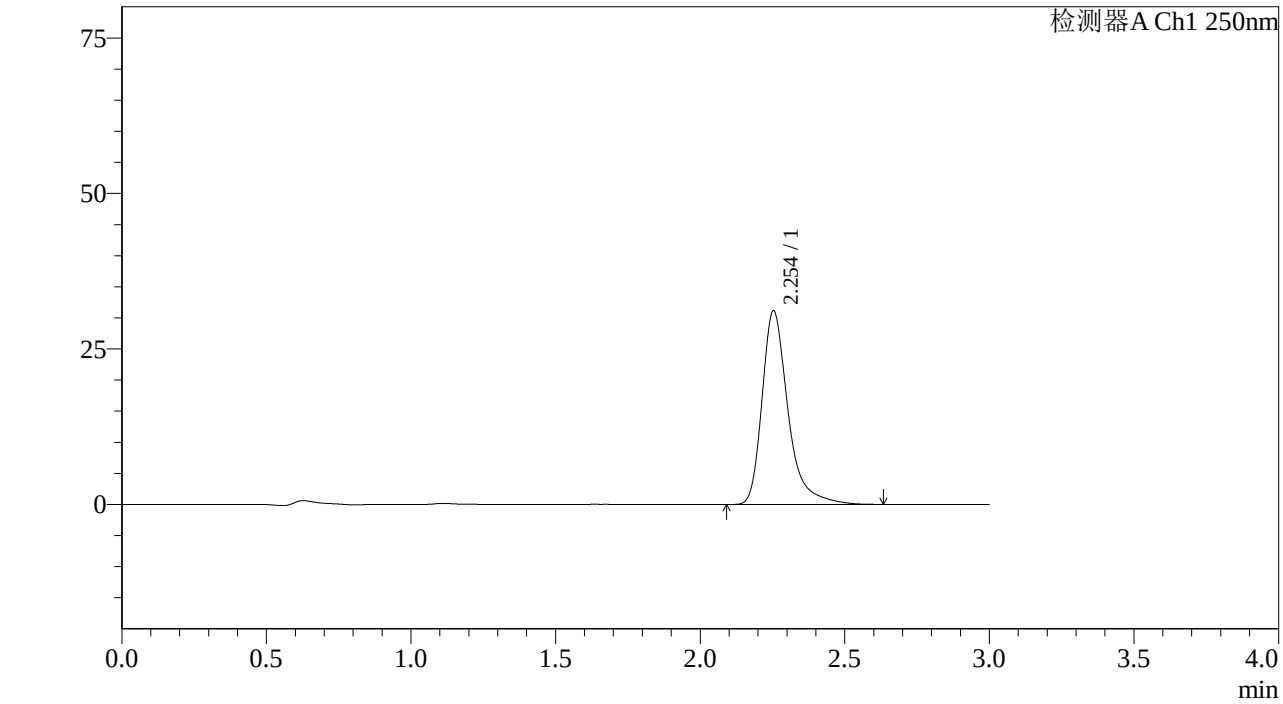

<峰表>

检测器A Ch1 250nm

峰号	保留时间	面积%	面积	高度	理论塔板数(US	拖尾因子	分离度(USP)
1	2.254	100.000	194925	31139	3342	1.380	--
总计		100.000	194925	31139			

图246 利伐沙班颗粒溶出曲线测定长期6月HPLC图谱
自制品-2023072911批(10mg规格)-pH1.2介质-桨法-50转-15min-片4
供试品溶液-1

SHIMADZU LabSolutions

J305

<样品信息>

色谱柱 :XB-C18(50mm*4.6mm,5μm） 流速：1.0ml/min
柱 温 :40℃ 波长：250nm
数据文件名 : RC$J305 - 31-20/31-1284-2 - zzp-2023072911p-c6-rcqx-pH1.2jz-jf50z-10mg-15min-P5.lcd
方法文件名 : RC$J305 - J305-rcqx-20240223-FX280.lcm
批处理文件名: RC$J305 - 20240223-rcqx-FX280.lcb
样品瓶号 : 1-39
进样体积 : 10 μl 版本号：6.115
进样时间 : 2024/02/24 00:09:20 实验者: xiexinhui
处理时间（V2） : 2024/02/25 13:19:11 处理者: xiexinhui
仪器型号：SHIMADZU LC-205OC(FX280)

<色谱图>

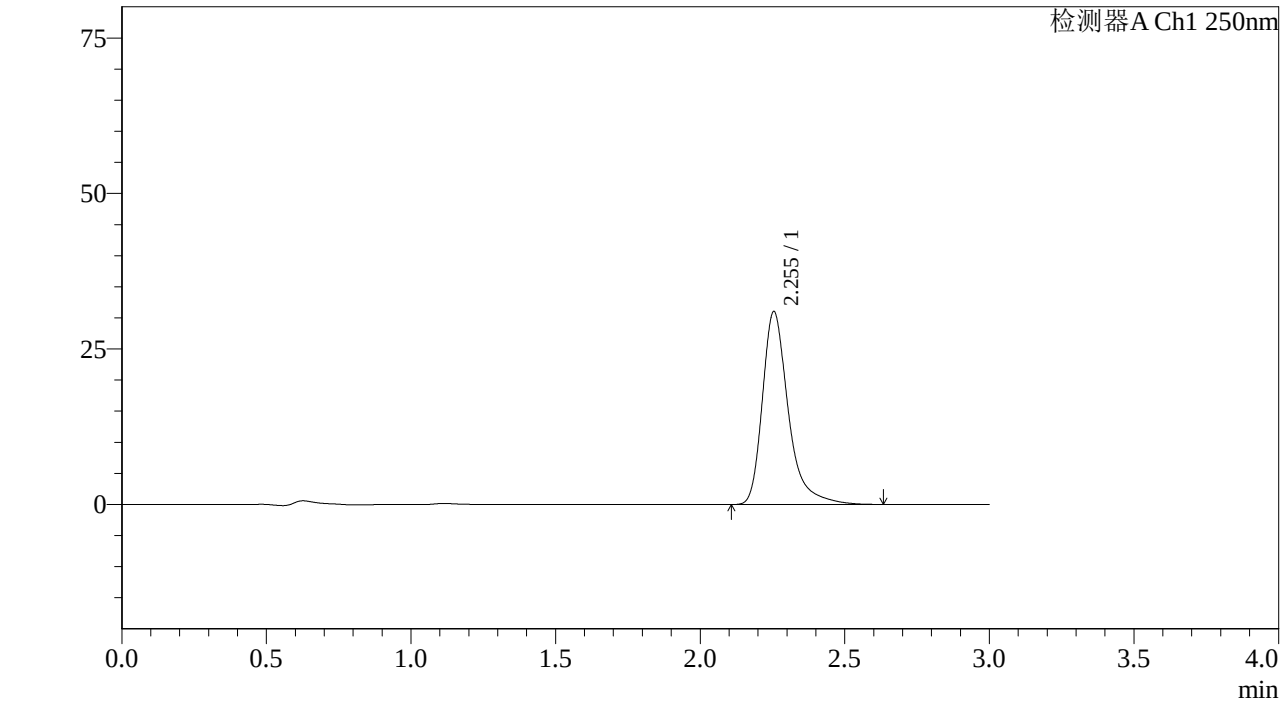

<峰表>

检测器A Ch1 250nm

峰号	保留时间	面积%	面积	高度	理论塔板数(US	拖尾因子	分离度(USP)
1	2.255	100.000	194107	31041	3346	1.379	--
总计		100.000	194107	31041			

图247 利伐沙班颗粒溶出曲线测定长期6月HPLC图谱
自制品-2023072911批(10mg规格)-pH1.2介质-桨法-50转-15min-片5
供试品溶液-1

SHIMADZU LabSolutions

J305

<样品信息>

色谱柱 :XB-C18(50mm*4.6mm,5μm） 流速：1.0ml/min
柱 温 :40℃ 波长：250nm
数据文件名 : RC$J305 - 31-20/31-1285-2 - zzp-2023072911p-c6-rcqx-pH1.2jz-jf50z-10mg-15min-P6.lcd
方法文件名 : RC$J305 - J305-rcqx-20240223-FX280.lcm
批处理文件名: RC$J305 - 20240223-rcqx-FX280.lcb
样品瓶号 : 1-48
进样体积 : 10 μl 版本号：6.115
进样时间 : 2024/02/24 00:12:41 实验者: xiexinhui
处理时间（V2） : 2024/02/25 13:19:13 处理者: xiexinhui
仪器型号：SHIMADZU LC-205OC(FX280)

<色谱图>

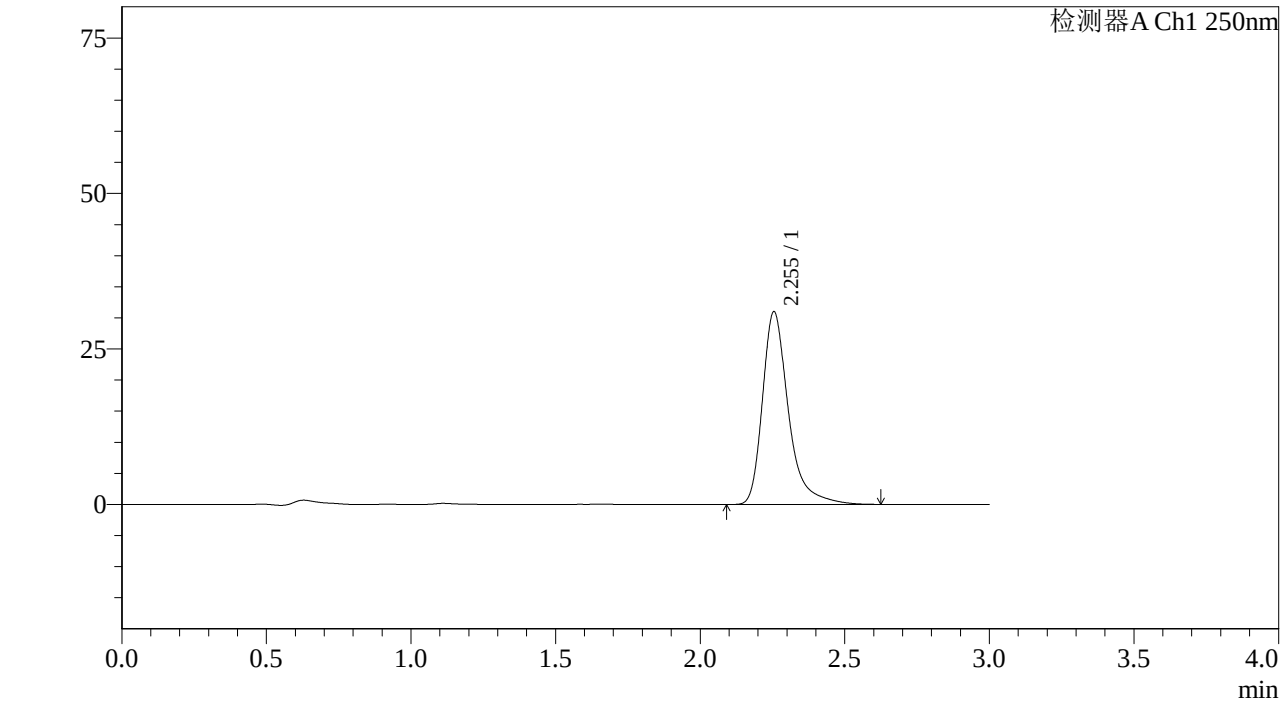

<峰表>

检测器A Ch1 250nm

峰号	保留时间	面积%	面积	高度	理论塔板数(US	拖尾因子	分离度(USP)
1	2.255	100.000	193847	31011	3346	1.378	--
总计		100.000	193847	31011			

图248 利伐沙班颗粒溶出曲线测定长期6月HPLC图谱
自制品-2023072911批(10mg规格)-pH1.2介质-桨法-50转-15min-片6
供试品溶液-1

SHIMADZU LabSolutions

J305

<样品信息>

色谱柱 :XB-C18(50mm*4.6mm,5μm） 流速：1.0ml/min
柱 温 :40℃ 波长：250nm
数据文件名 : RC$J305 - 31-20/31-1286-2 - zzp-2023072911p-c6-rcqx-pH1.2jz-jf50z-10mg-20min-P1.lcd
方法文件名 : RC$J305 - J305-rcqx-20240223-FX280.lcm
批处理文件名: RC$J305 - 20240223-rcqx-FX280.lcb
样品瓶号 : 1-4
进样体积 : 10 μl 版本号：6.115
进样时间 : 2024/02/24 00:16:04 实验者: xiexinhui
处理时间（V2） : 2024/02/25 13:19:16 处理者: xiexinhui
仪器型号：SHIMADZU LC-205OC(FX280)

<色谱图>

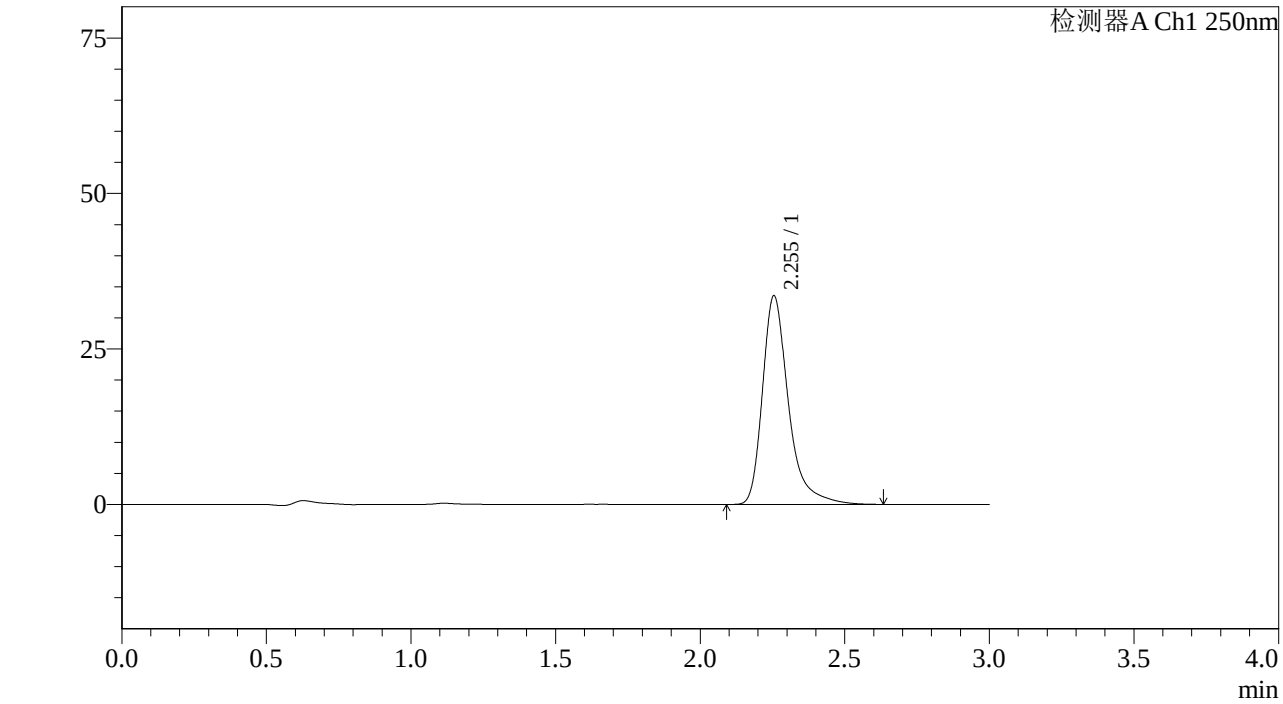

<峰表>

检测器A Ch1 250nm

峰号	保留时间	面积%	面积	高度	理论塔板数(US	拖尾因子	分离度(USP)
1	2.255	100.000	210091	33564	3337	1.380	--
总计		100.000	210091	33564			

图249 利伐沙班颗粒溶出曲线测定长期6月HPLC图谱
自制品-2023072911批(10mg规格)-pH1.2介质-桨法-50转-20min-片1
供试品溶液-1

SHIMADZU LabSolutions

J305

<样品信息>

色谱柱 :XB-C18(50mm*4.6mm,5μm） 流速：1.0ml/min
柱 温 :40℃ 波长：250nm
数据文件名 : RC$J305 - 31-20/31-1287-2 - zzp-2023072911p-c6-rcqx-pH1.2jz-jf50z-10mg-20min-P2.lcd
方法文件名 : RC$J305 - J305-rcqx-20240223-FX280.lcm
批处理文件名: RC$J305 - 20240223-rcqx-FX280.lcb
样品瓶号 : 1-13
进样体积 : 10 μl 版本号：6.115
进样时间 : 2024/02/24 00:19:27 实验者: xiexinhui
处理时间（V2） : 2024/02/25 13:19:18 处理者: xiexinhui
仪器型号：SHIMADZU LC-205OC(FX280)

<色谱图>

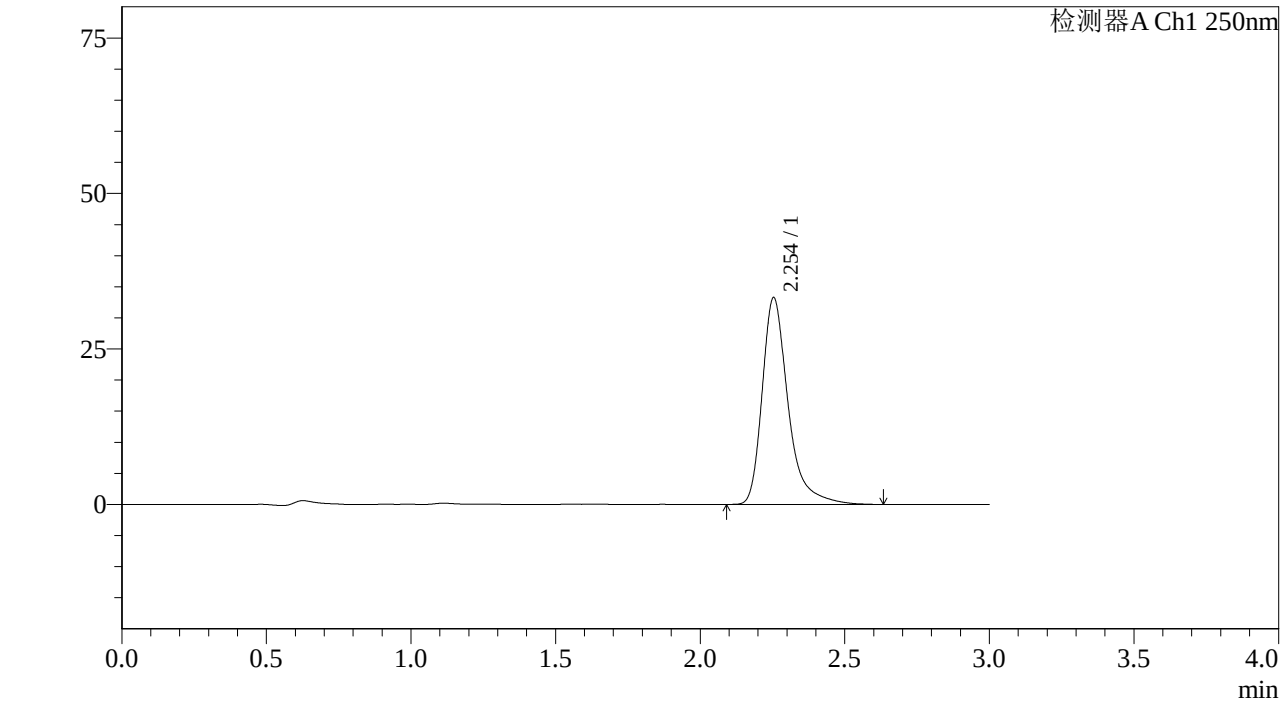

<峰表>

检测器A Ch1 250nm

峰号	保留时间	面积%	面积	高度	理论塔板数(US	拖尾因子	分离度(USP)
1	2.254	100.000	208066	33258	3341	1.380	--
总计		100.000	208066	33258			

图250 利伐沙班颗粒溶出曲线测定长期6月HPLC图谱
自制品-2023072911批(10mg规格)-pH1.2介质-桨法-50转-20min-片2
供试品溶液-1

SHIMADZU LabSolutions

J305

<样品信息>

色谱柱 :XB-C18(50mm*4.6mm,5μm） 流速：1.0ml/min
柱 温 :40℃ 波长：250nm
数据文件名 : RC$J305 - 31-20/31-1288-2 - zzp-2023072911p-c6-rcqx-pH1.2jz-jf50z-10mg-20min-P3.lcd
方法文件名 : RC$J305 - J305-rcqx-20240223-FX280.lcm
批处理文件名: RC$J305 - 20240223-rcqx-FX280.lcb
样品瓶号 : 1-22
进样体积 : 10 μl 版本号：6.115
进样时间 : 2024/02/24 00:22:48 实验者: xiexinhui
处理时间（V2） : 2024/02/25 13:19:20 处理者: xiexinhui
仪器型号：SHIMADZU LC-205OC(FX280)

<色谱图>

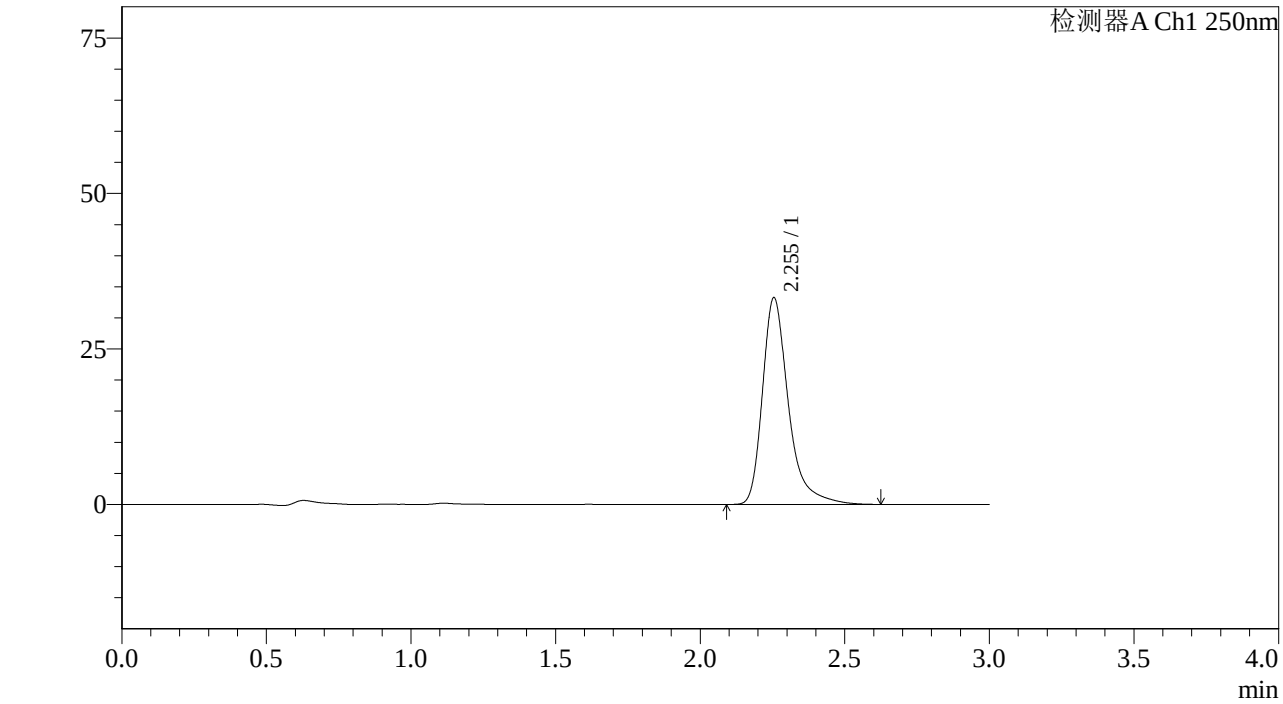

<峰表>

检测器A Ch1 250nm

峰号	保留时间	面积%	面积	高度	理论塔板数(US	拖尾因子	分离度(USP)
1	2.255	100.000	208114	33267	3342	1.378	--
总计		100.000	208114	33267			

图251 利伐沙班颗粒溶出曲线测定长期6月HPLC图谱
自制品-2023072911批(10mg规格)-pH1.2介质-桨法-50转-20min-片3
供试品溶液-1

SHIMADZU LabSolutions

J305

<样品信息>

色谱柱 :XB-C18(50mm*4.6mm,5μm） 流速：1.0ml/min
柱 温 :40℃ 波长：250nm
数据文件名 : RC$J305 - 31-20/31-1289-2 - zzp-2023072911p-c6-rcqx-pH1.2jz-jf50z-10mg-20min-P4.lcd
方法文件名 : RC$J305 - J305-rcqx-20240223-FX280.lcm
批处理文件名: RC$J305 - 20240223-rcqx-FX280.lcb
样品瓶号 : 1-31
进样体积 : 10 μl 版本号：6.115
进样时间 : 2024/02/24 00:26:10 实验者: xiexinhui
处理时间（V2） : 2024/02/25 13:19:23 处理者: xiexinhui
仪器型号：SHIMADZU LC-205OC(FX280)

<色谱图>

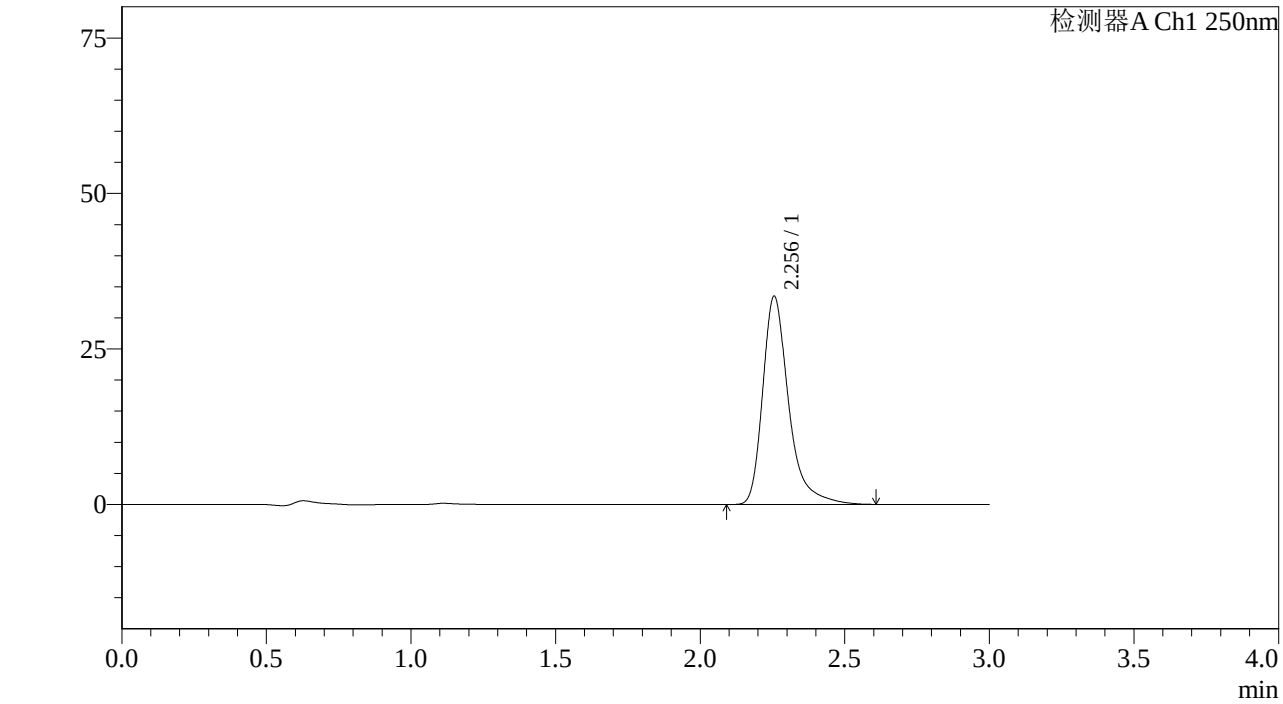

<峰表>

检测器A Ch1 250nm

峰号	保留时间	面积%	面积	高度	理论塔板数(US	拖尾因子	分离度(USP)
1	2.256	100.000	209801	33485	3331	1.378	--
总计		100.000	209801	33485			

图252 利伐沙班颗粒溶出曲线测定长期6月HPLC图谱
自制品-2023072911批(10mg规格)-pH1.2介质-桨法-50转-20min-片4
供试品溶液-1

SHIMADZU LabSolutions

J305

<样品信息>

色谱柱 :XB-C18(50mm*4.6mm,5μm） 流速：1.0ml/min
柱 温 :40℃ 波长：250nm
数据文件名 : RC$J305 - 31-20/31-1290-2 - zzp-2023072911p-c6-rcqx-pH1.2jz-jf50z-10mg-20min-P5.lcd
方法文件名 : RC$J305 - J305-rcqx-20240223-FX280.lcm
批处理文件名: RC$J305 - 20240223-rcqx-FX280.lcb
样品瓶号 : 1-40
进样体积 : 10 μl 版本号：6.115
进样时间 : 2024/02/24 00:29:32 实验者: xiexinhui
处理时间（V2） : 2024/02/25 13:19:25 处理者: xiexinhui
仪器型号：SHIMADZU LC-205OC(FX280)

<色谱图>

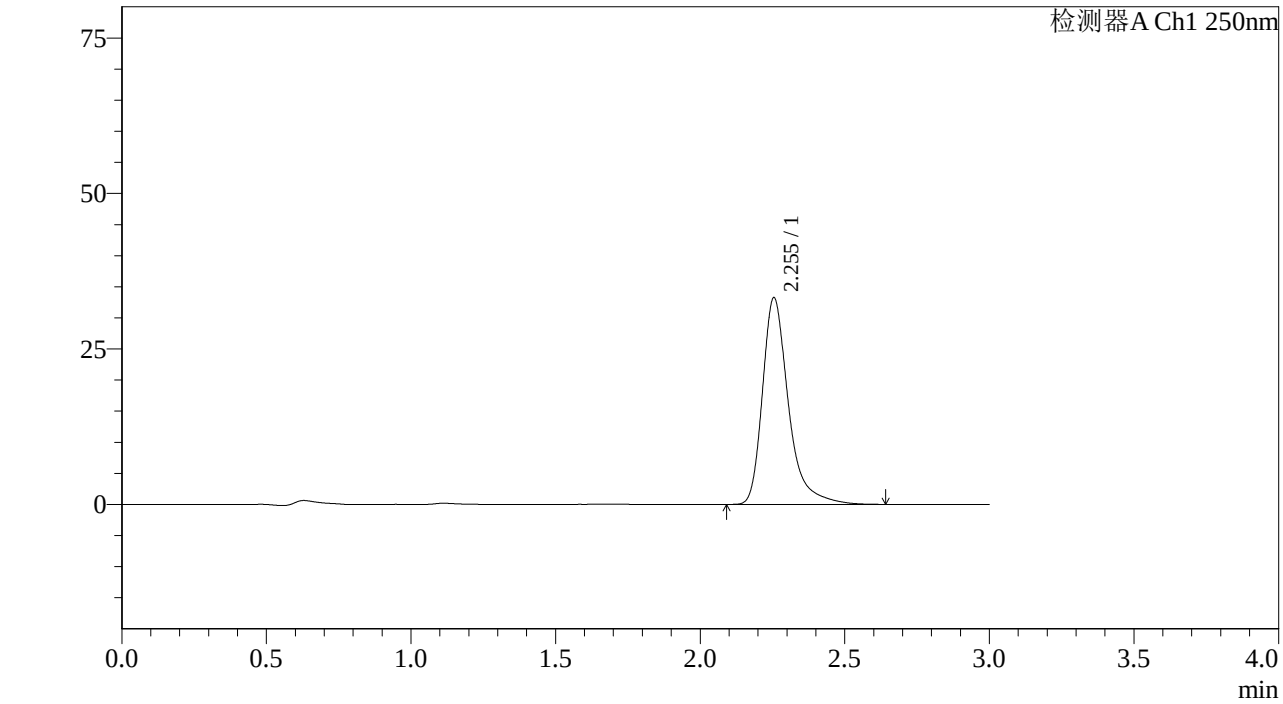

<峰表>

检测器A Ch1 250nm

峰号	保留时间	面积%	面积	高度	理论塔板数(US	拖尾因子	分离度(USP)
1	2.255	100.000	208176	33265	3342	1.378	--
总计		100.000	208176	33265			

图253 利伐沙班颗粒溶出曲线测定长期6月HPLC图谱
自制品-2023072911批(10mg规格)-pH1.2介质-桨法-50转-20min-片5
供试品溶液-1

SHIMADZU LabSolutions

J305

<样品信息>

色谱柱 :XB-C18(50mm*4.6mm,5μm） 流速：1.0ml/min
柱 温 :40℃ 波长：250nm
数据文件名 : RC$J305 - 31-20/31-1291-2 - zzp-2023072911p-c6-rcqx-pH1.2jz-jf50z-10mg-20min-P6.lcd
方法文件名 : RC$J305 - J305-rcqx-20240223-FX280.lcm
批处理文件名: RC$J305 - 20240223-rcqx-FX280.lcb
样品瓶号 : 1-49
进样体积 : 10 μl 版本号：6.115
进样时间 : 2024/02/24 00:32:54 实验者: xiexinhui
处理时间（V2） : 2024/02/25 13:19:27 处理者: xiexinhui
仪器型号：SHIMADZU LC-205ọC(FXẹ280)

<色谱图>

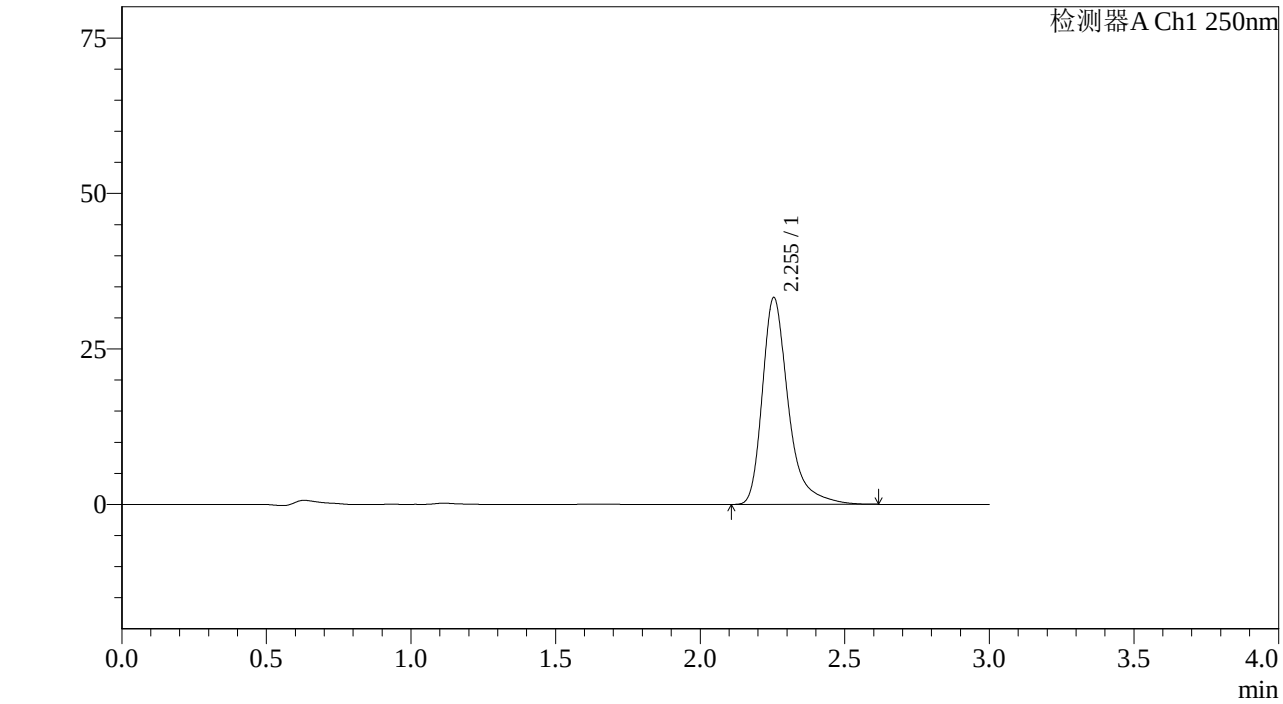

<峰表>

检测器A Ch1 250nm

峰号	保留时间	面积%	面积	高度	理论塔板数(US	拖尾因子	分离度(USP)
1	2.255	100.000	207873	33285	3346	1.377	--
总计		100.000	207873	33285			

图254 利伐沙班颗粒溶出曲线测定长期6月HPLC图谱
自制品-2023072911批(10mg规格)-pH1.2介质-桨法-50转-20min-片6
供试品溶液-1

SHIMADZU LabSolutions

J305

<样品信息>

色谱柱 :XB-C18(50mm*4.6mm,5μm） 流速：1.0ml/min
柱 温 :40℃ 波长：250nm
数据文件名 : RC$J305 - 31-20/31-1292-2 - zzp-2023072911p-c6-rcqx-pH1.2jz-jf50z-10mg-30min-P1.lcd
方法文件名 : RC$J305 - J305-rcqx-20240223-FX280.lcm
批处理文件名: RC$J305 - 20240223-rcqx-FX280.lcb
样品瓶号 : 1-5
进样体积 : 10 μl 版本号：6.115
进样时间 : 2024/02/24 00:36:16 实验者: xiexinhui
处理时间（V2） : 2024/02/25 13:19:30 处理者: xiexinhui
仪器型号：SHIMADZU LC-205ǫC(FXẹ280)

<色谱图>

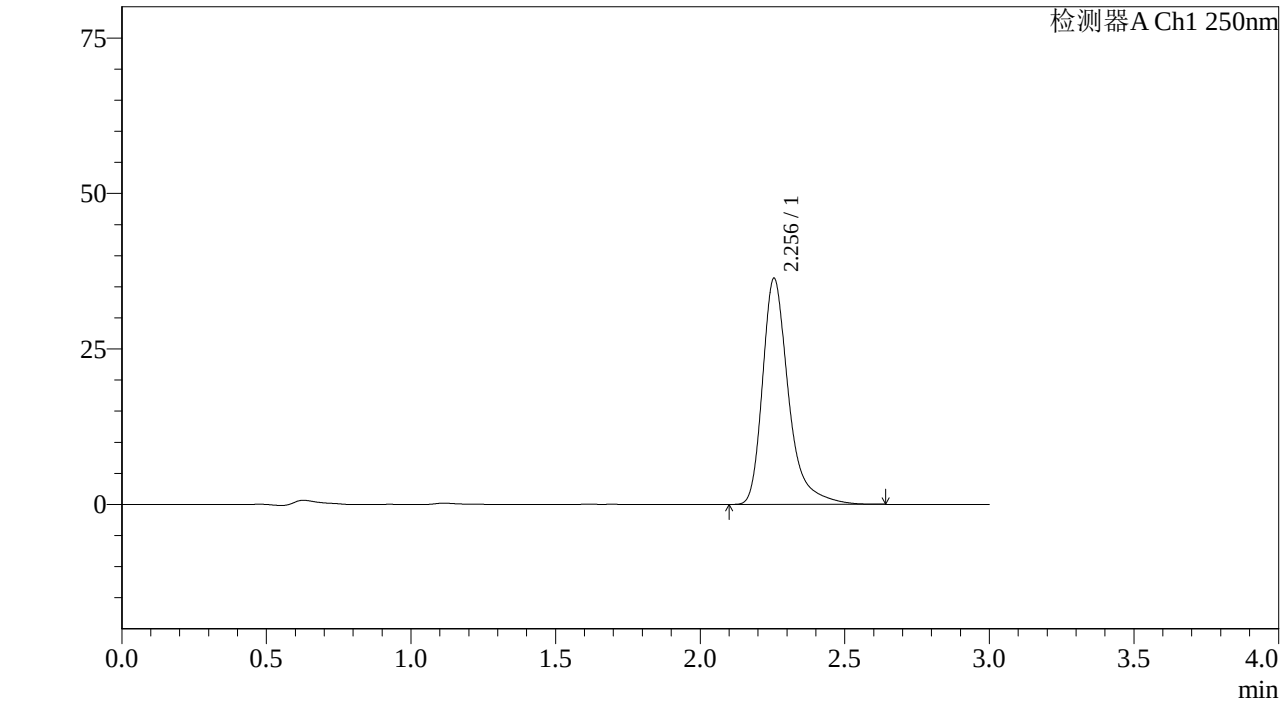

<峰表>

检测器A Ch1 250nm

峰号	保留时间	面积%	面积	高度	理论塔板数(US	拖尾因子	分离度(USP)
1	2.256	100.000	227838	36380	3329	1.379	--
总计		100.000	227838	36380			

图255 利伐沙班颗粒溶出曲线测定长期6月HPLC图谱
自制品-2023072911批(10mg规格)-pH1.2介质-桨法-50转-30min-片1
供试品溶液-1

SHIMADZU LabSolutions

J305

<样品信息>

色谱柱 :XB-C18(50mm*4.6mm,5μm） 流速：1.0ml/min
柱 温 :40℃ 波长：250nm
数据文件名 : RC$J305 - 31-20/31-1293-2 - zzp-2023072911p-c6-rcqx-pH1.2jz-jf50z-10mg-30min-P2.lcd
方法文件名 : RC$J305 - J305-rcqx-20240223-FX280.lcm
批处理文件名: RC$J305 - 20240223-rcqx-FX280.lcb
样品瓶号 : 1-14
进样体积 : 10 μl 版本号：6.115
进样时间 : 2024/02/24 00:39:38 实验者: xiexinhui
处理时间（V2） : 2024/02/25 13:19:32 处理者: xiexinhui
仪器型号：SHIMADZU LC-205OC(FX280)

<色谱图>

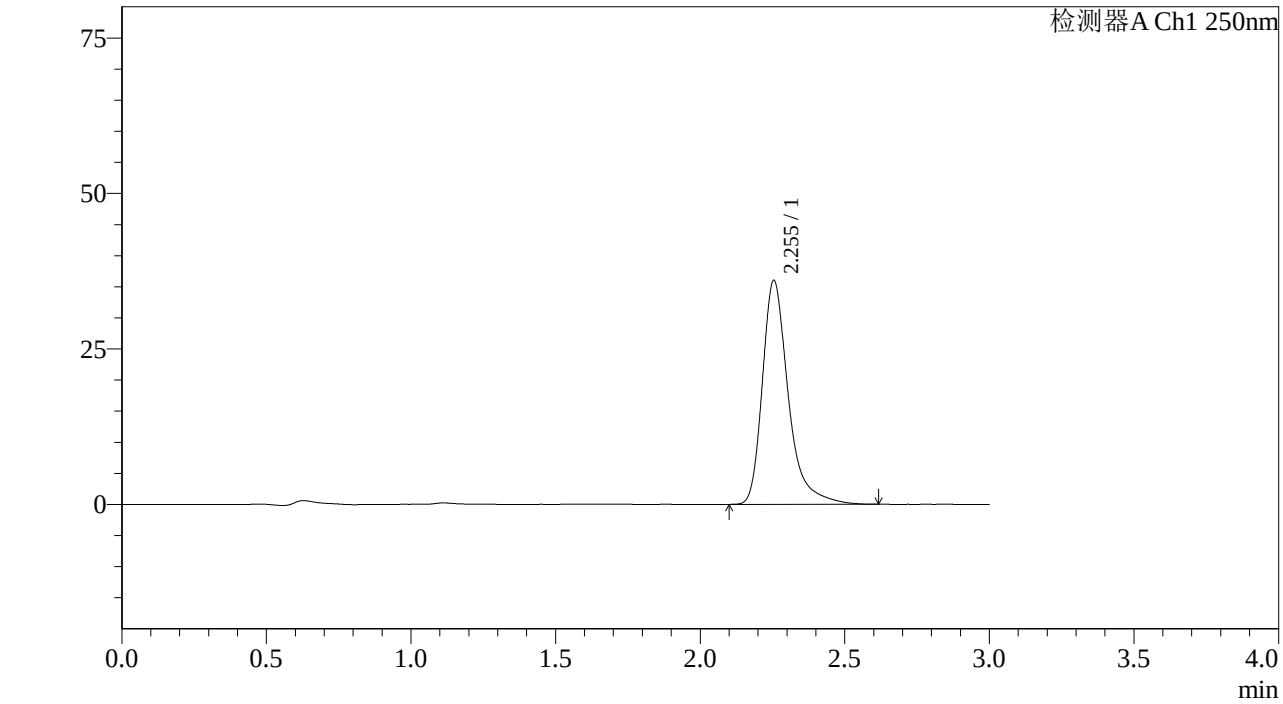

<峰表>

检测器A Ch1 250nm

峰号	保留时间	面积%	面积	高度	理论塔板数(US	拖尾因子	分离度(USP)
1	2.255	100.000	225010	36014	3346	1.376	--
总计		100.000	225010	36014			

图256 利伐沙班颗粒溶出曲线测定长期6月HPLC图谱
自制品-2023072911批(10mg规格)-pH1.2介质-桨法-50转-30min-片2
供试品溶液-1

SHIMADZU LabSolutions

J305

<样品信息>

色谱柱 :XB-C18(50mm*4.6mm,5μm） 流速：1.0ml/min
柱 温 :40℃ 波长：250nm
数据文件名 : RC$J305 - 31-20/31-1294-2 - zzp-2023072911p-c6-rcqx-pH1.2jz-jf50z-10mg-30min-P3.lcd
方法文件名 : RC$J305 - J305-rcqx-20240223-FX280.lcm
批处理文件名: RC$J305 - 20240223-rcqx-FX280.lcb
样品瓶号 : 1-23
进样体积 : 10 μl 版本号：6.115
进样时间 : 2024/02/24 00:42:59 实验者: xiexinhui
处理时间（V2） : 2024/02/25 13:19:35 处理者: xiexinhui
仪器型号：SHIMADZU LC-205OC(FX280)

<色谱图>

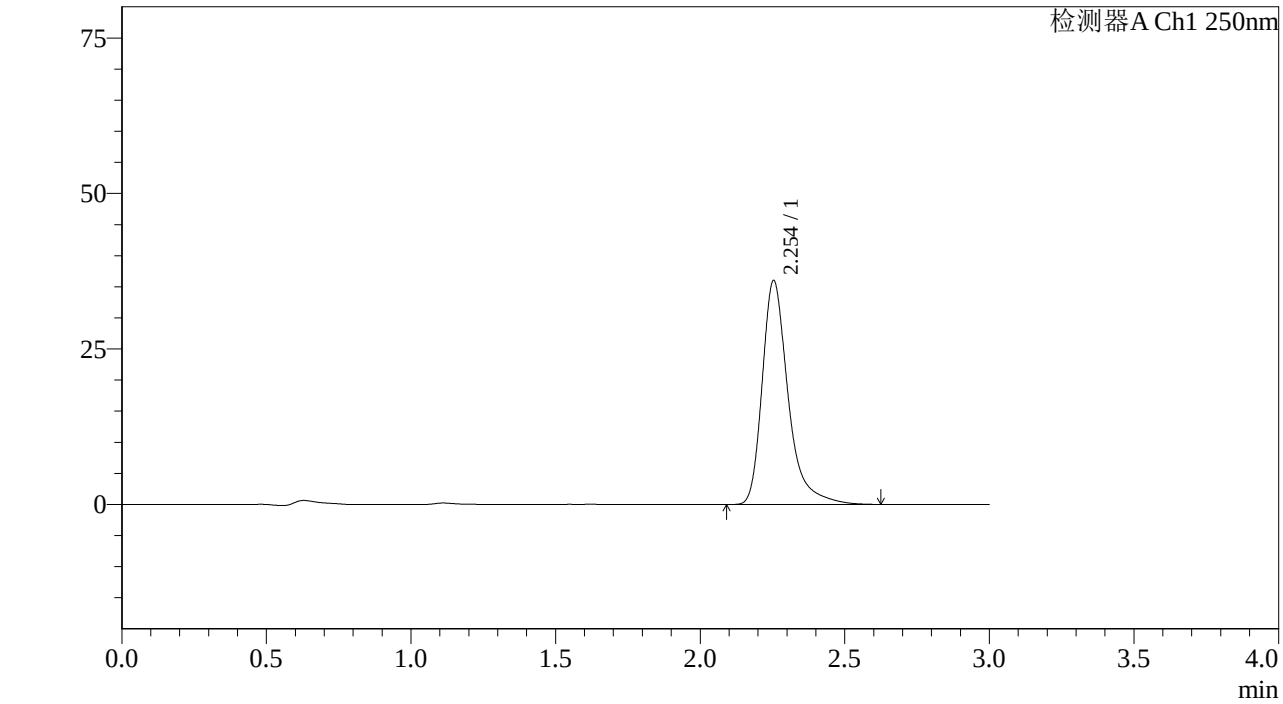

<峰表>

检测器A Ch1 250nm

峰号	保留时间	面积%	面积	高度	理论塔板数(US	拖尾因子	分离度(USP)
1	2.254	100.000	225109	36011	3342	1.377	--
总计		100.000	225109	36011			

图257 利伐沙班颗粒溶出曲线测定长期6月HPLC图谱
自制品-2023072911批(10mg规格)-pH1.2介质-桨法-50转-30min-片3
供试品溶液-1

SHIMADZU LabSolutions

J305

<样品信息>

色谱柱 :XB-C18(50mm*4.6mm,5μm） 流速：1.0ml/min
柱 温 :40℃ 波长：250nm
数据文件名 : RC$J305 - 31-20/31-1295-2 - zzp-2023072911p-c6-rcqx-pH1.2jz-jf50z-10mg-30min-P4.lcd
方法文件名 : RC$J305 - J305-rcqx-20240223-FX280.lcm
批处理文件名: RC$J305 - 20240223-rcqx-FX280.lcb
样品瓶号 : 1-32
进样体积 : 10 μl 版本号：6.115
进样时间 : 2024/02/24 00:46:22 实验者: xiexinhui
处理时间（V2） : 2024/02/25 13:19:37 处理者: xiexinhui
仪器型号：SHIMADZU LC-205OC(FX280)

<色谱图>

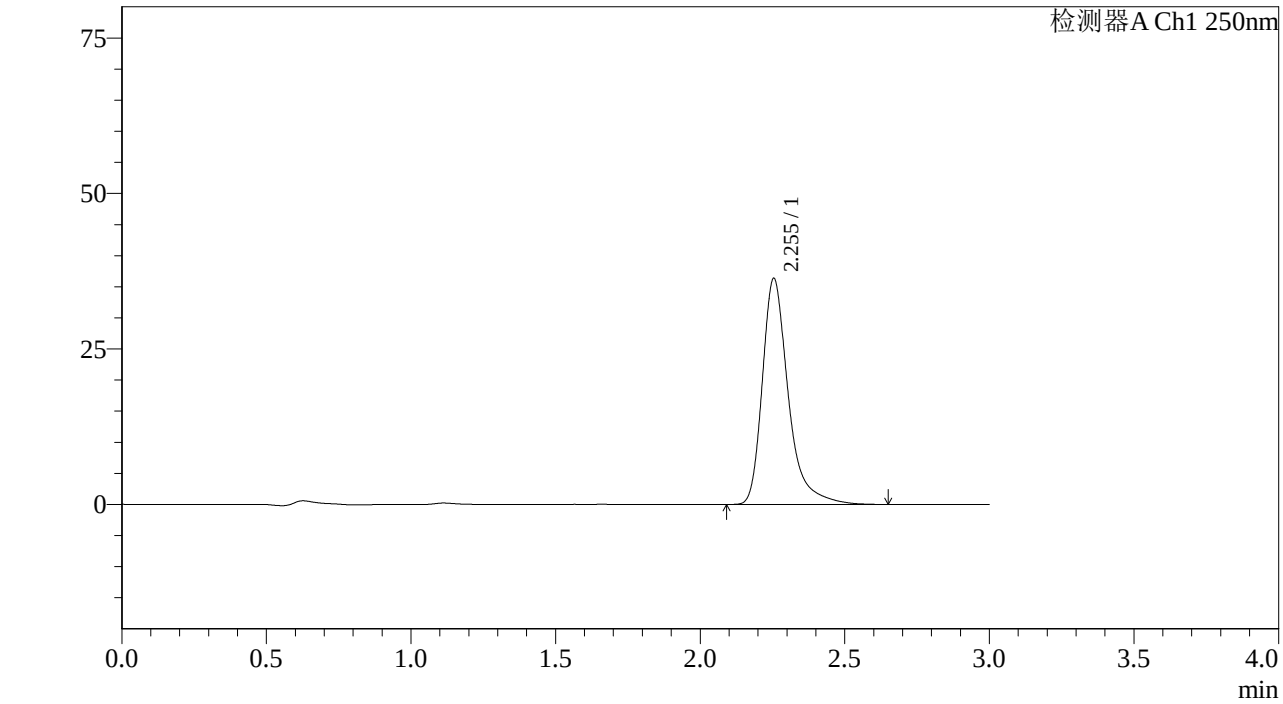

<峰表>

检测器A Ch1 250nm

峰号	保留时间	面积%	面积	高度	理论塔板数(US	拖尾因子	分离度(USP)
1	2.255	100.000	227508	36365	3347	1.380	--
总计		100.000	227508	36365			

图258 利伐沙班颗粒溶出曲线测定长期6月HPLC图谱
自制品-2023072911批(10mg规格)-pH1.2介质-桨法-50转-30min-片4
供试品溶液-1

SHIMADZU LabSolutions

J305

<样品信息>

色谱柱 :XB-C18(50mm*4.6mm,5μm） 流速：1.0ml/min
柱 温 :40℃ 波长：250nm
数据文件名 : RC$J305 - 31-20/31-1296-2 - zzp-2023072911p-c6-rcqx-pH1.2jz-jf50z-10mg-30min-P5.lcd
方法文件名 : RC$J305 - J305-rcqx-20240223-FX280.lcm
批处理文件名: RC$J305 - 20240223-rcqx-FX280.lcb
样品瓶号 : 1-41
进样体积 : 10 μl 版本号：6.115
进样时间 : 2024/02/24 00:49:44 实验者: xiexinhui
处理时间（V2） : 2024/02/25 13:19:40 处理者: xiexinhui
仪器型号：SHIMADZU LC-205ǫC(FXẹ80)

<色谱图>

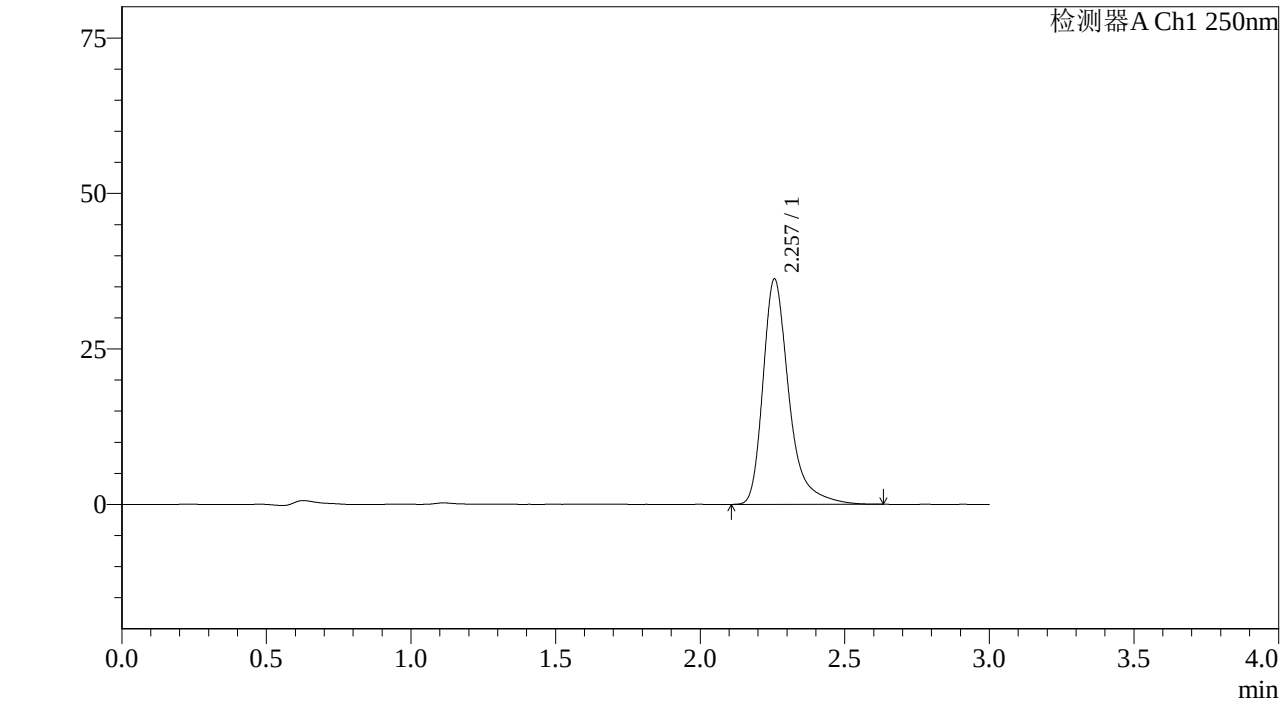

<峰表>

检测器A Ch1 250nm

峰号	保留时间	面积%	面积	高度	理论塔板数(US	拖尾因子	分离度(USP)
1	2.257	100.000	226750	36197	3346	1.378	--
总计		100.000	226750	36197			

图259 利伐沙班颗粒溶出曲线测定长期6月HPLC图谱
自制品-2023072911批(10mg规格)-pH1.2介质-桨法-50转-30min-片5
供试品溶液-1

SHIMADZU LabSolutions

J305

<样品信息>

色谱柱 :XB-C18(50mm*4.6mm,5μm） 流速：1.0ml/min
柱 温 :40℃ 波长：250nm
数据文件名 : RC$J305 - 31-20/31-1297-2 - zzp-2023072911p-c6-rcqx-pH1.2jz-jf50z-10mg-30min-P6.lcd
方法文件名 : RC$J305 - J305-rcqx-20240223-FX280.lcm
批处理文件名: RC$J305 - 20240223-rcqx-FX280.lcb
样品瓶号 : 1-50
进样体积 : 10 μl 版本号：6.115
进样时间 : 2024/02/24 00:53:05 实验者: xiexinhui
处理时间（V2） : 2024/02/25 13:19:42 处理者: xiexinhui
仪器型号：SHIMADZU LC-205OC(FX280)

<色谱图>

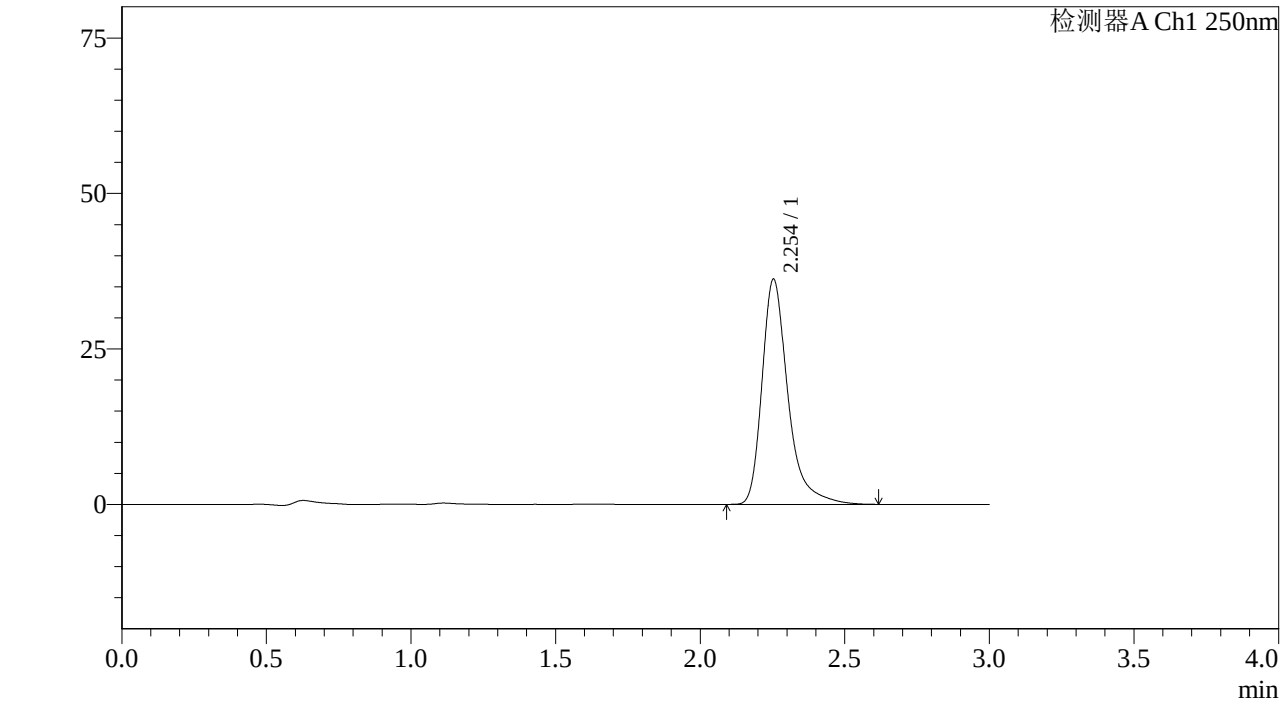

<峰表>

检测器A Ch1 250nm

峰号	保留时间	面积%	面积	高度	理论塔板数(US	拖尾因子	分离度(USP)
1	2.254	100.000	226238	36200	3341	1.380	--
总计		100.000	226238	36200			

图260 利伐沙班颗粒溶出曲线测定长期6月HPLC图谱
自制品-2023072911批(10mg规格)-pH1.2介质-桨法-50转-30min-片6
供试品溶液-1

SHIMADZU LabSolutions

J305

<样品信息>

色谱柱 :XB-C18(50mm*4.6mm,5μm） 流速：1.0ml/min
柱 温 :40℃ 波长：250nm
数据文件名 : RC$J305 - 31-20/31-1298-2 - zzp-2023072911p-c6-rcqx-pH1.2jz-jf50z-10mg-45min-P1.lcd
方法文件名 : RC$J305 - J305-rcqx-20240223-FX280.lcm
批处理文件名: RC$J305 - 20240223-rcqx-FX280.lcb
样品瓶号 : 1-6
进样体积 : 10 μl 版本号：6.115
进样时间 : 2024/02/24 00:56:26 实验者: xiexinhui
处理时间（V2） : 2024/02/25 13:19:44 处理者: xiexinhui
仪器型号：SHIMADZU LC-205OC(FX280)

<色谱图>

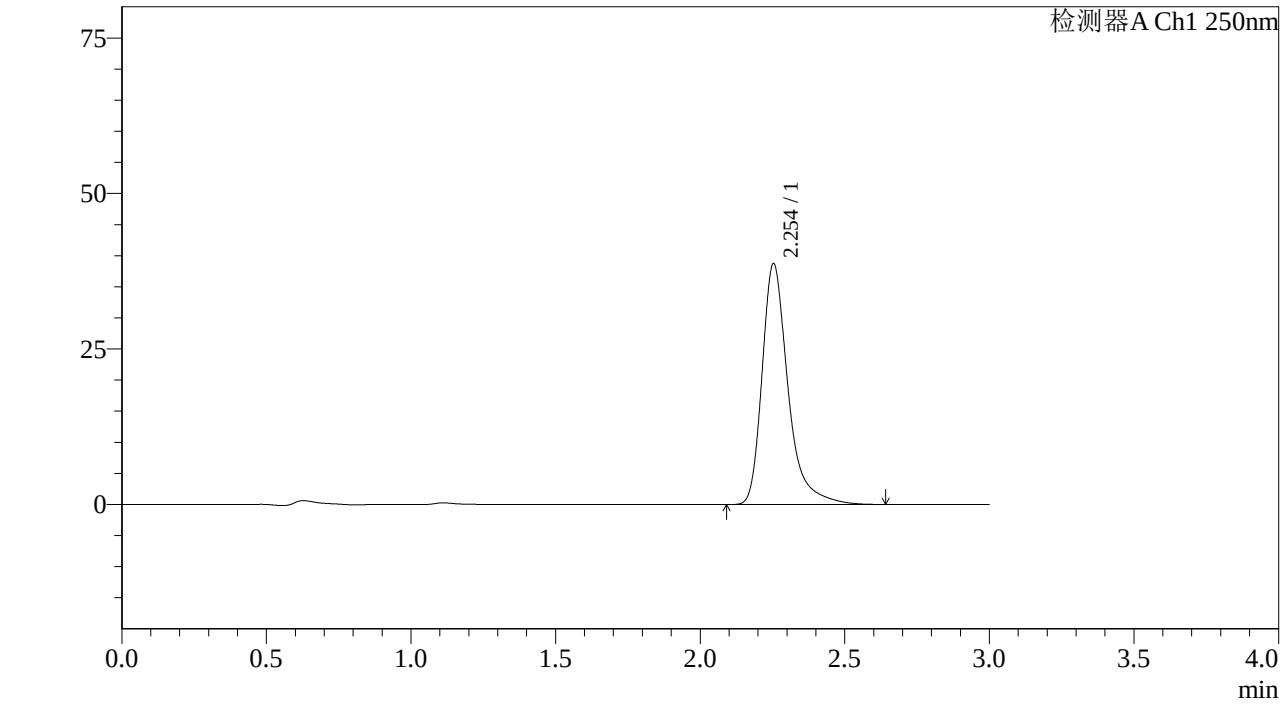

<峰表>

检测器A Ch1 250nm

峰号	保留时间	面积%	面积	高度	理论塔板数(US	拖尾因子	分离度(USP)
1	2.254	100.000	242131	38728	3348	1.377	--
总计		100.000	242131	38728			

图261 利伐沙班颗粒溶出曲线测定长期6月HPLC图谱
自制品-2023072911批(10mg规格)-pH1.2介质-桨法-50转-45min-片1
供试品溶液-1

SHIMADZU LabSolutions

J305

<样品信息>

色谱柱 :XB-C18(50mm*4.6mm,5μm） 流速：1.0ml/min
柱 温 :40℃ 波长：250nm
数据文件名 : RC$J305 - 31-20/31-1299-2 - zzp-2023072911p-c6-rcqx-pH1.2jz-jf50z-10mg-45min-P2.lcd
方法文件名 : RC$J305 - J305-rcqx-20240223-FX280.lcm
批处理文件名: RC$J305 - 20240223-rcqx-FX280.lcb
样品瓶号 : 1-15
进样体积 : 10 μl 版本号：6.115
进样时间 : 2024/02/24 00:59:49 实验者: xiexinhui
处理时间（V2） : 2024/02/25 13:19:47 处理者: xiexinhui
仪器型号：SHIMADZU LC-205ǫC(FXẹ80)

<色谱图>

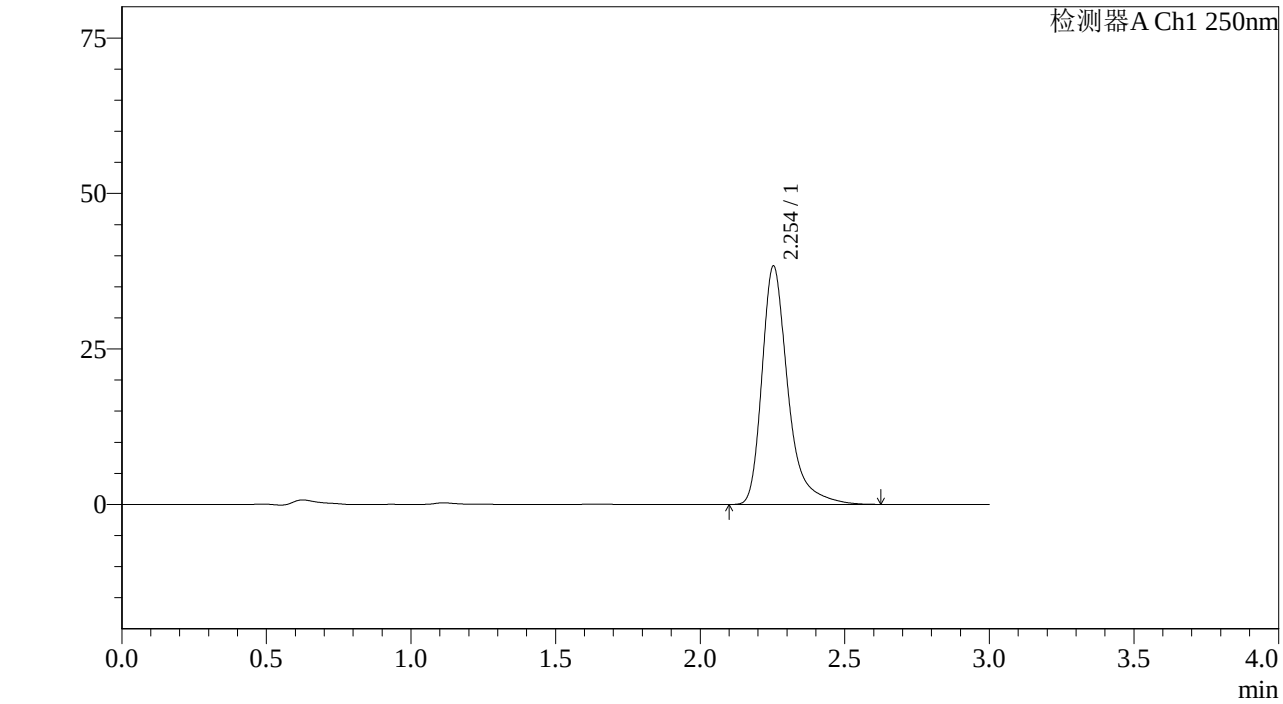

<峰表>

检测器A Ch1 250nm

峰号	保留时间	面积%	面积	高度	理论塔板数(US	拖尾因子	分离度(USP)
1	2.254	100.000	239734	38327	3340	1.377	--
总计		100.000	239734	38327			

图262 利伐沙班颗粒溶出曲线测定长期6月HPLC图谱
自制品-2023072911批(10mg规格)-pH1.2介质-桨法-50转-45min-片2
供试品溶液-1

SHIMADZU LabSolutions

J305

<样品信息>

色谱柱 :XB-C18(50mm*4.6mm,5μm） 流速：1.0ml/min
柱 温 :40℃ 波长：250nm
数据文件名 : RC$J305 - 31-20/31-1300-2 - zzp-2023072911p-c6-rcqx-pH1.2jz-jf50z-10mg-45min-P3.lcd
方法文件名 : RC$J305 - J305-rcqx-20240223-FX280.lcm
批处理文件名: RC$J305 - 20240223-rcqx-FX280.lcb
样品瓶号 : 1-24
进样体积 : 10 μl 版本号：6.115
进样时间 : 2024/02/24 01:03:11 实验者: xiexinhui
处理时间（V2） : 2024/02/25 13:19:49 处理者: xiexinhui
仪器型号：SHIMADZU LC-205OC(FX280)

<色谱图>

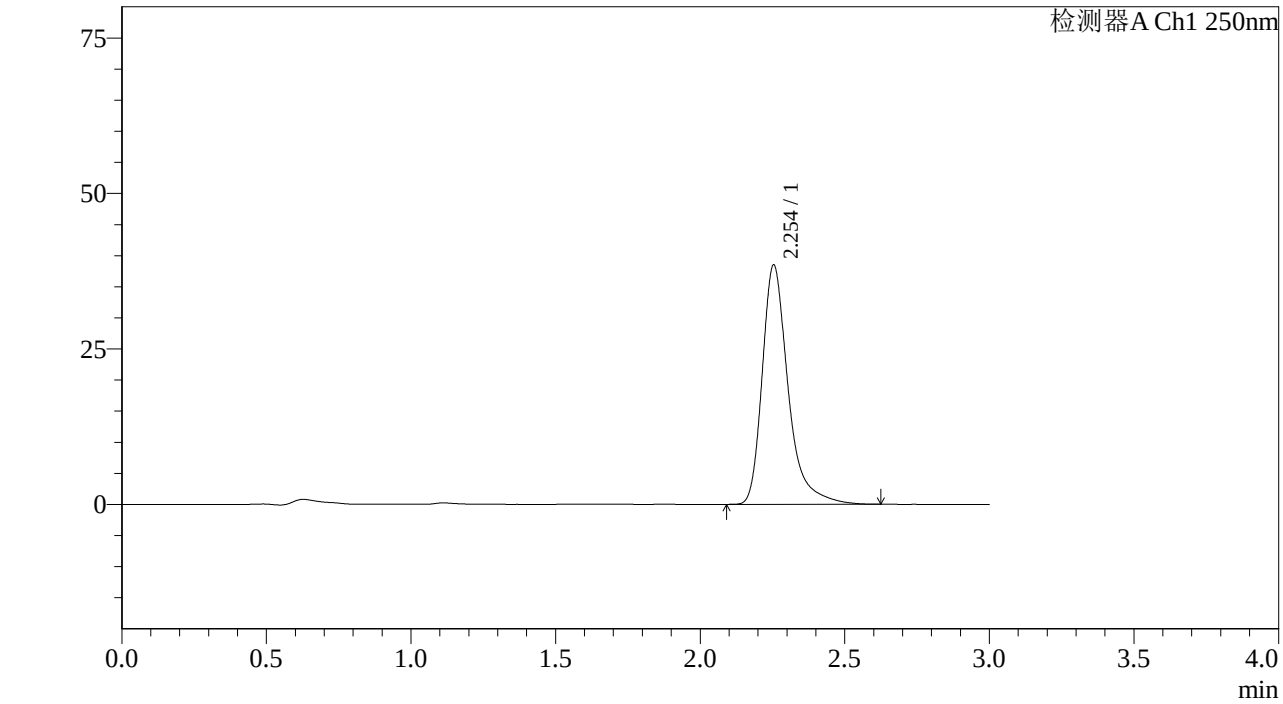

<峰表>

检测器A Ch1 250nm

峰号	保留时间	面积%	面积	高度	理论塔板数(US	拖尾因子	分离度(USP)
1	2.254	100.000	240667	38501	3343	1.380	--
总计		100.000	240667	38501			

图263 利伐沙班颗粒溶出曲线测定长期6月HPLC图谱
自制品-2023072911批(10mg规格)-pH1.2介质-桨法-50转-45min-片3
供试品溶液-1

SHIMADZU LabSolutions

J305

<样品信息>

色谱柱 :XB-C18(50mm*4.6mm,5μm） 流速：1.0ml/min
柱 温 :40℃ 波长：250nm
数据文件名 : RC$J305 - 31-20/31-1301-2 - zzp-2023072911p-c6-rcqx-pH1.2jz-jf50z-10mg-45min-P4.lcd
方法文件名 : RC$J305 - J305-rcqx-20240223-FX280.lcm
批处理文件名: RC$J305 - 20240223-rcqx-FX280.lcb
样品瓶号 : 1-33
进样体积 : 10 μl 版本号：6.115
进样时间 : 2024/02/24 01:06:33 实验者: xiexinhui
处理时间（V2） : 2024/02/25 13:19:52 处理者: xiexinhui
仪器型号：SHIMADZU LC-205OC(FX280)

<色谱图>

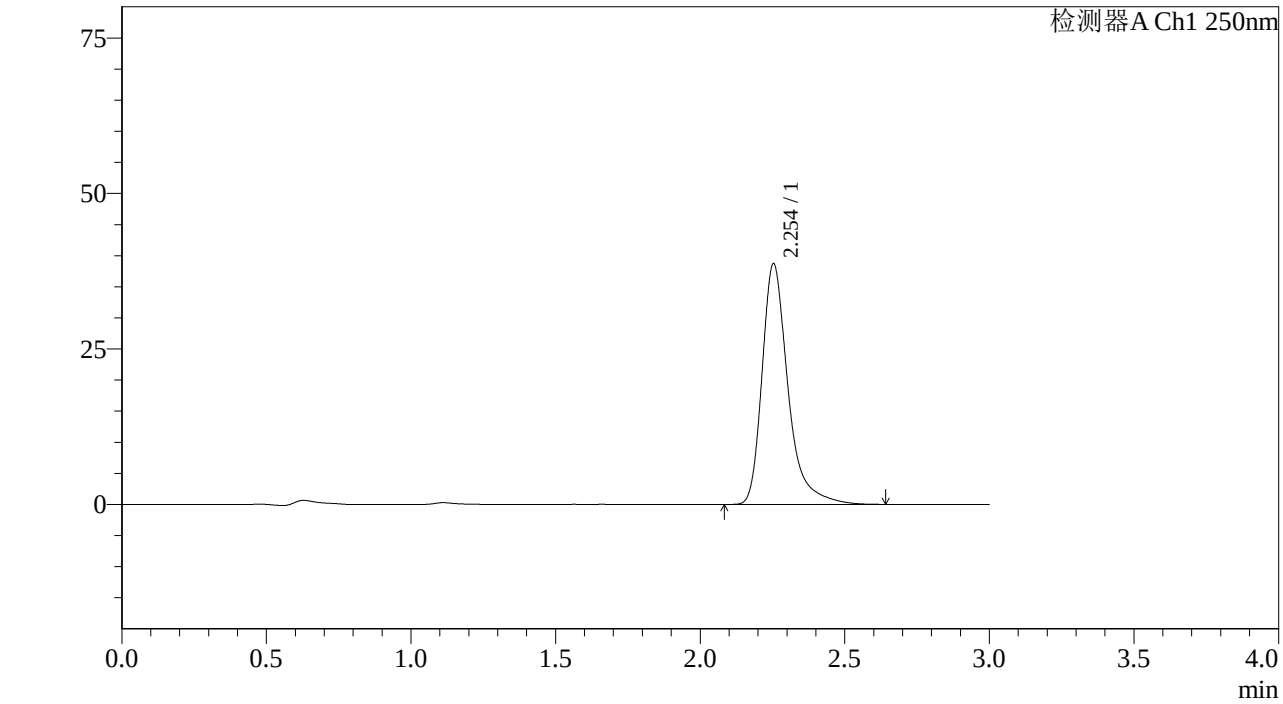

<峰表>

检测器A Ch1 250nm

峰号	保留时间	面积%	面积	高度	理论塔板数(US	拖尾因子	分离度(USP)
1	2.254	100.000	242202	38704	3343	1.378	--
总计		100.000	242202	38704			

图264 利伐沙班颗粒溶出曲线测定长期6月HPLC图谱
自制品-2023072911批(10mg规格)-pH1.2介质-桨法-50转-45min-片4
供试品溶液-1

SHIMADZU LabSolutions

J305

<样品信息>

色谱柱 :XB-C18(50mm*4.6mm,5μm） 流速：1.0ml/min
柱 温 :40℃ 波长：250nm
数据文件名 : RC$J305 - 31-20/31-1302-2 - zzp-2023072911p-c6-rcqx-pH1.2jz-jf50z-10mg-45min-P5.lcd
方法文件名 : RC$J305 - J305-rcqx-20240223-FX280.lcm
批处理文件名: RC$J305 - 20240223-rcqx-FX280.lcb
样品瓶号 : 1-42
进样体积 : 10 μl 版本号：6.115
进样时间 : 2024/02/24 01:09:56 实验者: xiexinhui
处理时间（V2） : 2024/02/25 13:19:54 处理者: xiexinhui
仪器型号：SHIMADZU LC-205ǫC(FXẹ80)

<色谱图>

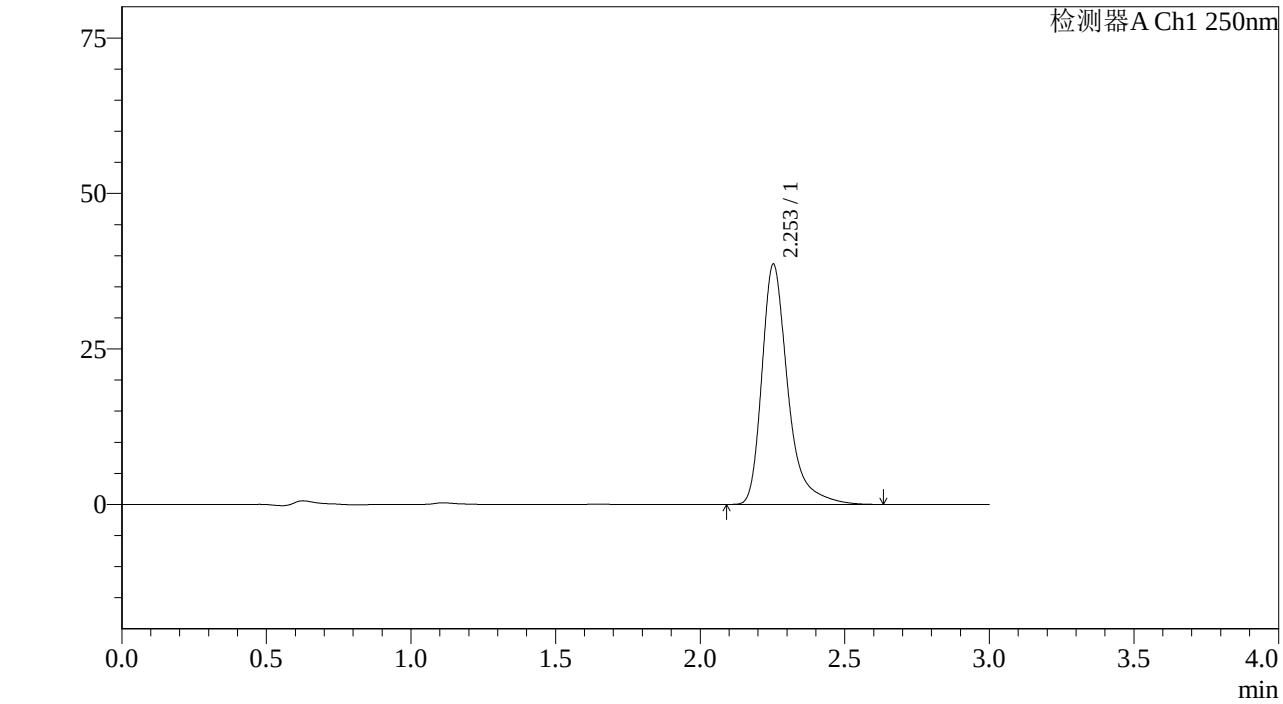

<峰表>

检测器A Ch1 250nm

峰号	保留时间	面积%	面积	高度	理论塔板数(US	拖尾因子	分离度(USP)
1	2.253	100.000	241472	38598	3343	1.380	--
总计		100.000	241472	38598			

图265 利伐沙班颗粒溶出曲线测定长期6月HPLC图谱
自制品-2023072911批(10mg规格)-pH1.2介质-桨法-50转-45min-片5
供试品溶液-1

SHIMADZU LabSolutions

J305

<样品信息>

色谱柱 :XB-C18(50mm*4.6mm,5μm） 流速：1.0ml/min
柱 温 :40℃ 波长：250nm
数据文件名 : RC$J305 - 31-20/31-1303-2 - zzp-2023072911p-c6-rcqx-pH1.2jz-jf50z-10mg-45min-P6.lcd
方法文件名 : RC$J305 - J305-rcqx-20240223-FX280.lcm
批处理文件名: RC$J305 - 20240223-rcqx-FX280.lcb
样品瓶号 : 1-51
进样体积 : 10 μl 版本号：6.115
进样时间 : 2024/02/24 01:13:17 实验者: xiexinhui
处理时间（V2） : 2024/02/25 13:19:57 处理者: xiexinhui
仪器型号：SHIMADZU LC-205ǫC(FXẹ80)

<色谱图>

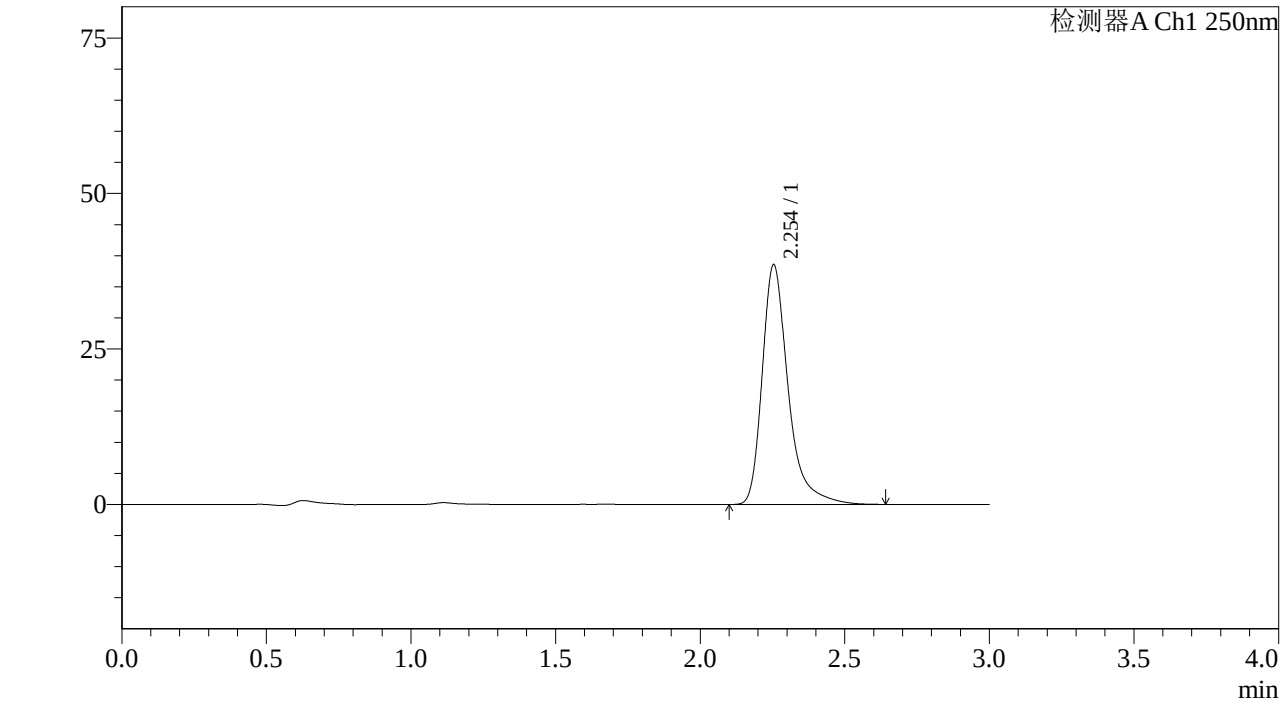

<峰表>

检测器A Ch1 250nm

峰号	保留时间	面积%	面积	高度	理论塔板数(US	拖尾因子	分离度(USP)
1	2.254	100.000	240969	38556	3345	1.379	--
总计		100.000	240969	38556			

图266 利伐沙班颗粒溶出曲线测定长期6月HPLC图谱
自制品-2023072911批(10mg规格)-pH1.2介质-桨法-50转-45min-片6
供试品溶液-1

SHIMADZU LabSolutions

J305

<样品信息>

色谱柱 :XB-C18(50mm*4.6mm,5μm） 流速：1.0ml/min
柱 温 :40℃ 波长：250nm
数据文件名 : RC$J305 - 31-20/31-1304-2 - zzp-2023072911p-c6-rcqx-pH1.2jz-jf50z-10mg-60min-P1.lcd
方法文件名 : RC$J305 - J305-rcqx-20240223-FX280.lcm
批处理文件名: RC$J305 - 20240223-rcqx-FX280.lcb
样品瓶号 : 1-7
进样体积 : 10 μl 版本号：6.115
进样时间 : 2024/02/24 01:16:39 实验者: xiexinhui
处理时间（V2） : 2024/02/25 13:20:00 处理者: xiexinhui
仪器型号：SHIMADZU LC-205ǫC(FXẹ280)

<色谱图>

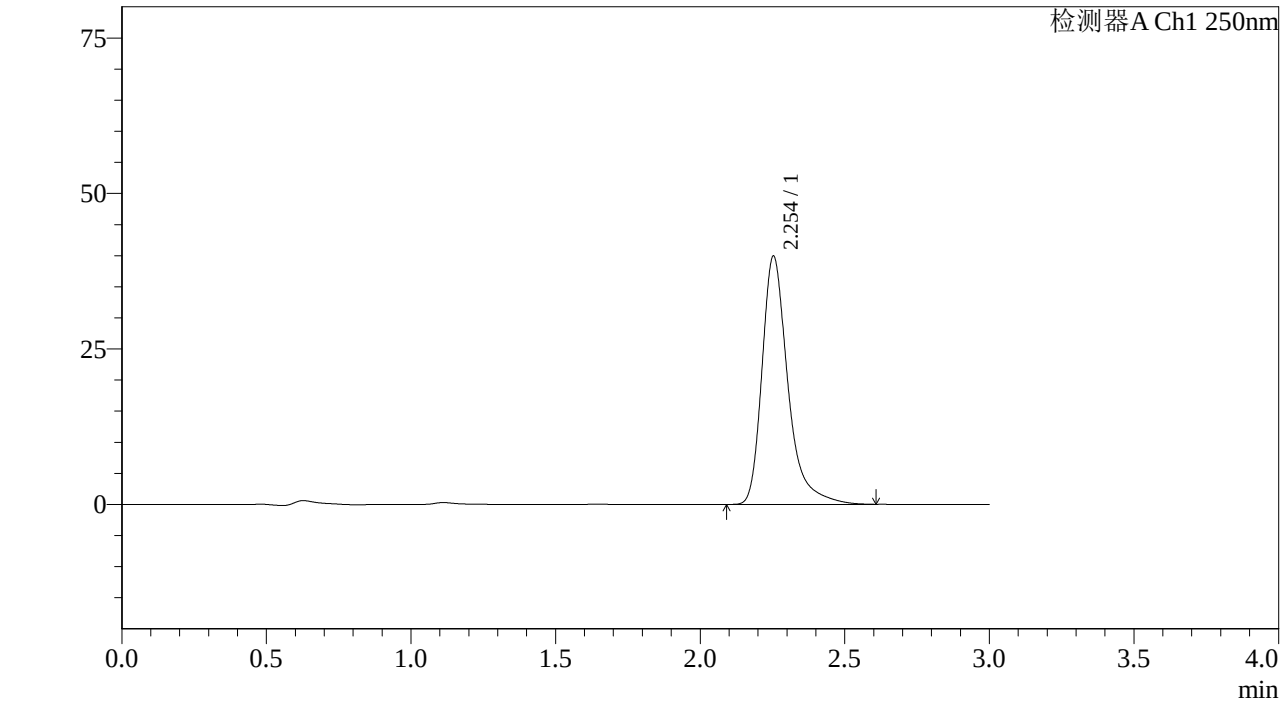

<峰表>

检测器A Ch1 250nm

峰号	保留时间	面积%	面积	高度	理论塔板数(US	拖尾因子	分离度(USP)
1	2.254	100.000	249459	39912	3342	1.377	--
总计		100.000	249459	39912			

图267 利伐沙班颗粒溶出曲线测定长期6月HPLC图谱
自制品-2023072911批(10mg规格)-pH1.2介质-桨法-50转-60min-片1
供试品溶液-1

SHIMADZU LabSolutions

J305

<样品信息>

色谱柱 :XB-C18(50mm*4.6mm,5μm） 流速：1.0ml/min
柱 温 :40℃ 波长：250nm
数据文件名 : RC$J305 - 31-20/31-1305-2 - zzp-2023072911p-c6-rcqx-pH1.2jz-jf50z-10mg-60min-P2.lcd
方法文件名 : RC$J305 - J305-rcqx-20240223-FX280.lcm
批处理文件名: RC$J305 - 20240223-rcqx-FX280.lcb
样品瓶号 : 1-16
进样体积 : 10 μl 版本号：6.115
进样时间 : 2024/02/24 01:20:01 实验者: xiexinhui
处理时间（V2） : 2024/02/25 13:20:02 处理者: xiexinhui
仪器型号：SHIMADZU LC-205OC(FX280)

<色谱图>

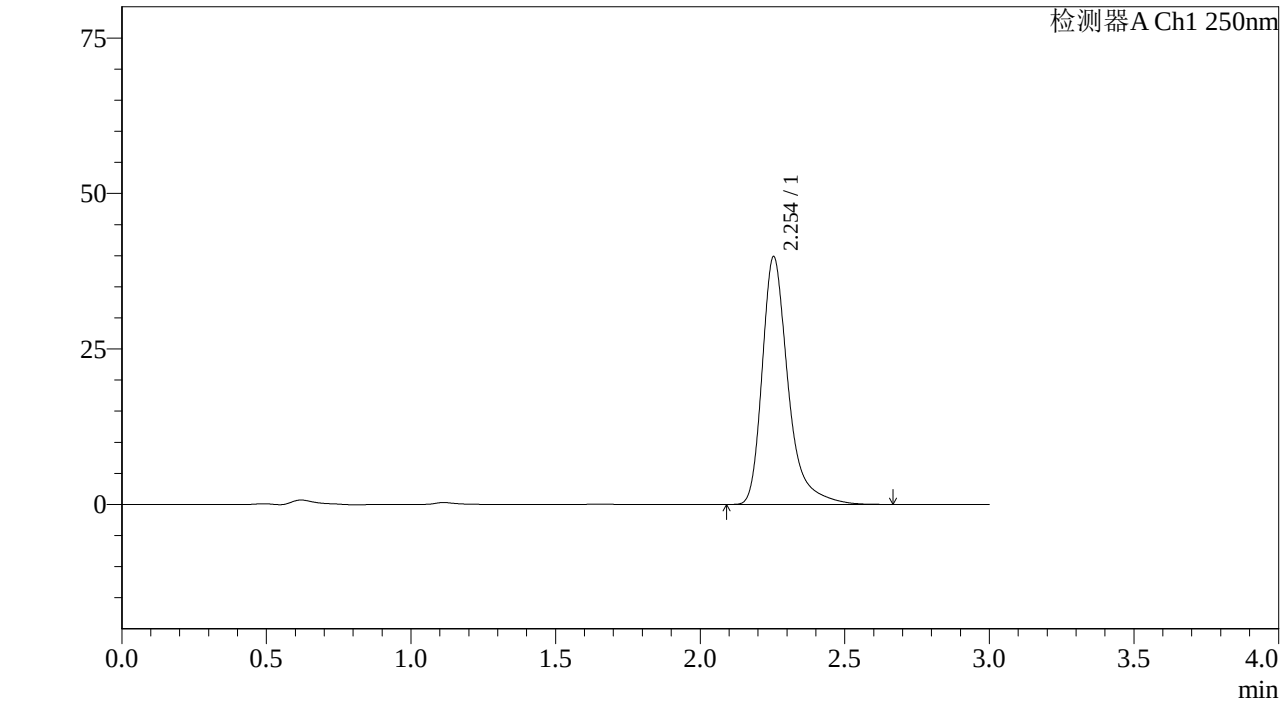

<峰表>

检测器A Ch1 250nm

峰号	保留时间	面积%	面积	高度	理论塔板数(US	拖尾因子	分离度(USP)
1	2.254	100.000	249096	39847	3348	1.378	--
总计		100.000	249096	39847			

图268 利伐沙班颗粒溶出曲线测定长期6月HPLC图谱
自制品-2023072911批(10mg规格)-pH1.2介质-桨法-50转-60min-片2
供试品溶液-1

SHIMADZU LabSolutions

J305

<样品信息>

色谱柱 :XB-C18(50mm*4.6mm,5μm） 流速：1.0ml/min
柱 温 :40℃ 波长：250nm
数据文件名 : RC$J305 - 31-20/31-1306-2 - zzp-2023072911p-c6-rcqx-pH1.2jz-jf50z-10mg-60min-P3.lcd
方法文件名 : RC$J305 - J305-rcqx-20240223-FX280.lcm
批处理文件名: RC$J305 - 20240223-rcqx-FX280.lcb
样品瓶号 : 1-25
进样体积 : 10 μl 版本号：6.115
进样时间 : 2024/02/24 01:23:23 实验者: xiexinhui
处理时间（V2） : 2024/02/25 13:20:04 处理者: xiexinhui
仪器型号：SHIMADZU LC-205ǫC(FXẹ80)

<色谱图>

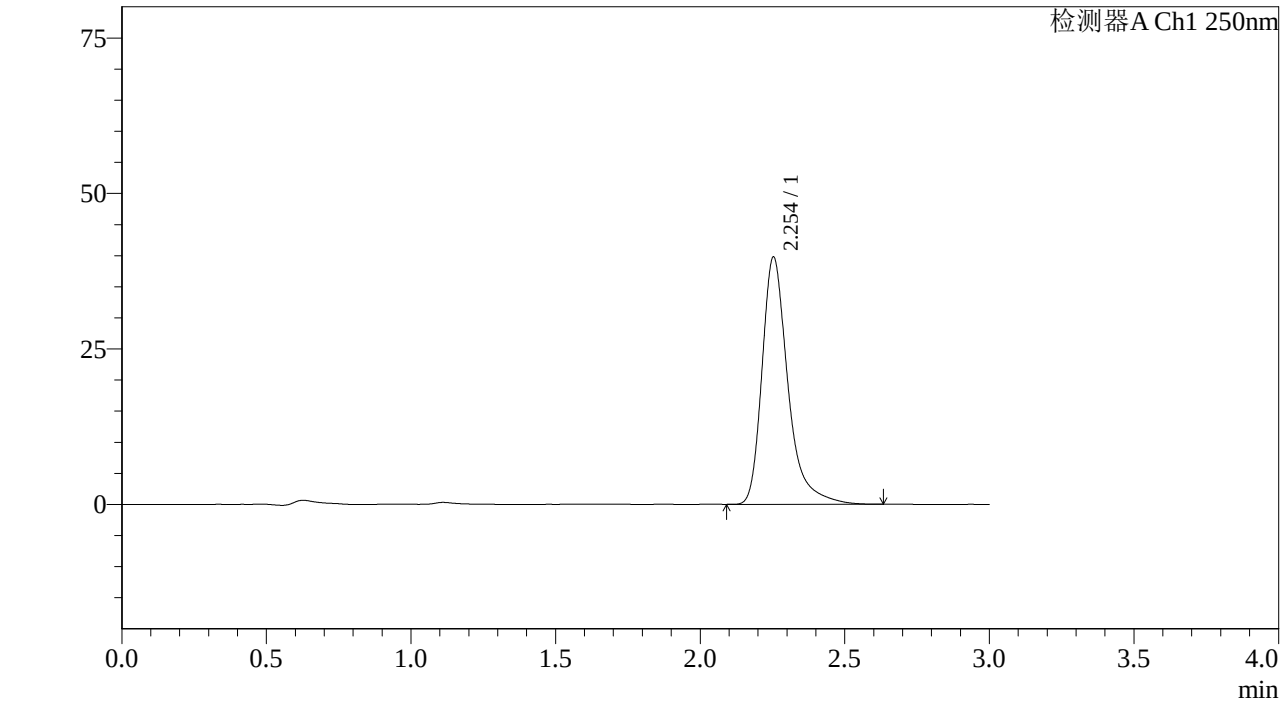

<峰表>

检测器A Ch1 250nm

峰号	保留时间	面积%	面积	高度	理论塔板数(US	拖尾因子	分离度(USP)
1	2.254	100.000	248529	39743	3340	1.375	--
总计		100.000	248529	39743			

图269 利伐沙班颗粒溶出曲线测定长期6月HPLC图谱
自制品-2023072911批(10mg规格)-pH1.2介质-桨法-50转-60min-片3
供试品溶液-1

SHIMADZU LabSolutions

J305

<样品信息>

色谱柱 :XB-C18(50mm*4.6mm,5μm） 流速：1.0ml/min
柱 温 :40℃ 波长：250nm
数据文件名 : RC$J305 - 31-20/31-1307-2 - zzp-2023072911p-c6-rcqx-pH1.2jz-jf50z-10mg-60min-P4.lcd
方法文件名 : RC$J305 - J305-rcqx-20240223-FX280.lcm
批处理文件名: RC$J305 - 20240223-rcqx-FX280.lcb
样品瓶号 : 1-34
进样体积 : 10 μl 版本号：6.115
进样时间 : 2024/02/24 01:26:45 实验者: xiexinhui
处理时间（V2） : 2024/02/25 13:20:07 处理者: xiexinhui
仪器型号：SHIMADZU LC-205ǫC(FXẹ80)

<色谱图>

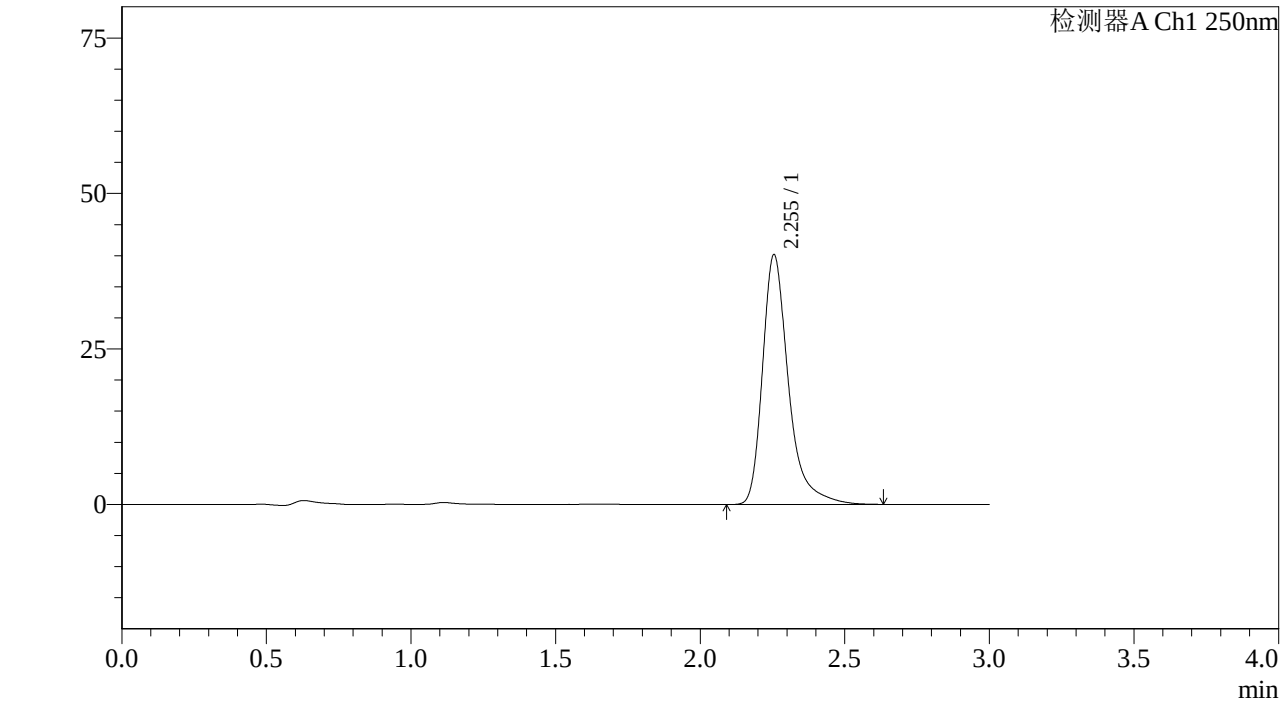

<峰表>

检测器A Ch1 250nm

峰号	保留时间	面积%	面积	高度	理论塔板数(US	拖尾因子	分离度(USP)
1	2.255	100.000	251004	40182	3351	1.378	--
总计		100.000	251004	40182			

图270 利伐沙班颗粒溶出曲线测定长期6月HPLC图谱
自制品-2023072911批(10mg规格)-pH1.2介质-桨法-50转-60min-片4
供试品溶液-1

SHIMADZU LabSolutions

J305

<样品信息>

色谱柱 :XB-C18(50mm*4.6mm,5μm） 流速：1.0ml/min
柱 温 :40℃ 波长：250nm
数据文件名 : RC$J305 - 31-20/31-1308-2 - zzp-2023072911p-c6-rcqx-pH1.2jz-jf50z-10mg-60min-P5.lcd
方法文件名 : RC$J305 - J305-rcqx-20240223-FX280.lcm
批处理文件名: RC$J305 - 20240223-rcqx-FX280.lcb
样品瓶号 : 1-43
进样体积 : 10 μl 版本号：6.115
进样时间 : 2024/02/24 01:30:08 实验者: xiexinhui
处理时间（V2） : 2024/02/25 13:20:09 处理者: xiexinhui
仪器型号：SHIMADZU LC-205ọC(FXẹ80)

<色谱图>

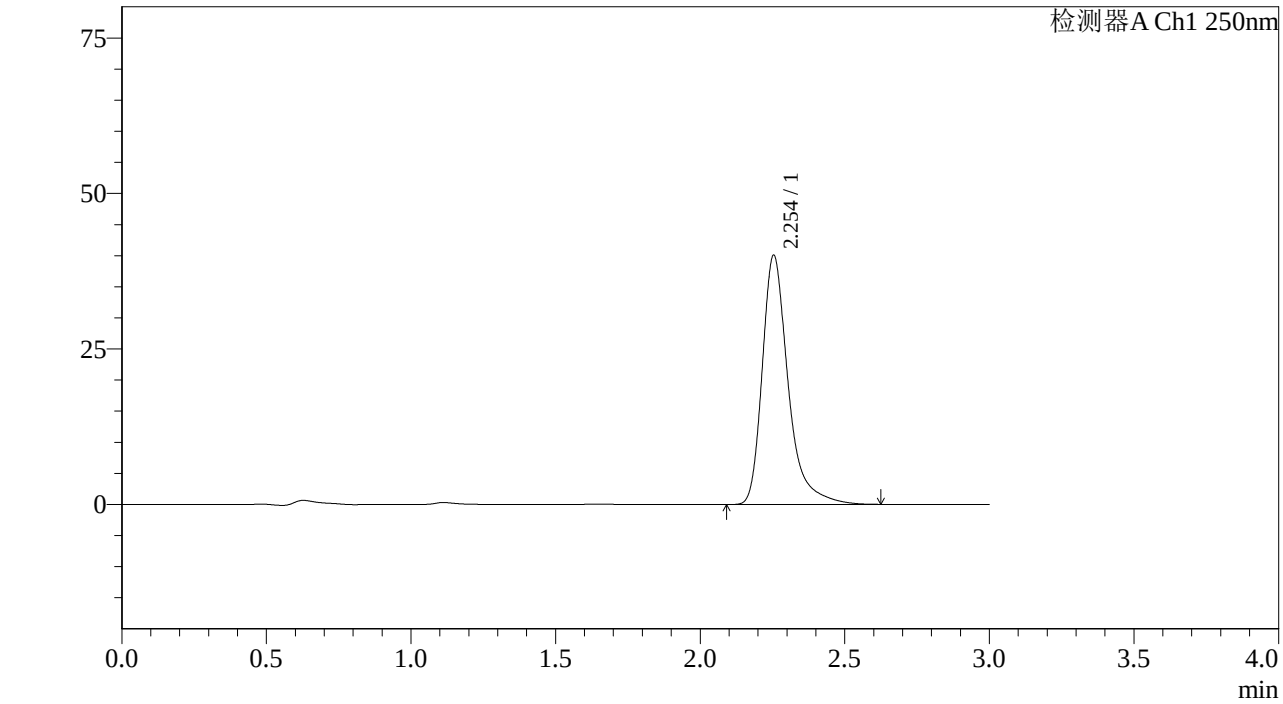

<峰表>

检测器A Ch1 250nm

峰号	保留时间	面积%	面积	高度	理论塔板数(US	拖尾因子	分离度(USP)
1	2.254	100.000	250190	40074	3350	1.377	--
总计		100.000	250190	40074			

图271 利伐沙班颗粒溶出曲线测定长期6月HPLC图谱
自制品-2023072911批(10mg规格)-pH1.2介质-桨法-50转-60min-片5
供试品溶液-1

SHIMADZU LabSolutions

J305

<样品信息>

色谱柱 :XB-C18(50mm*4.6mm,5μm） 流速：1.0ml/min
柱 温 :40℃ 波长：250nm
数据文件名 : RC$J305 - 31-20/31-1309-2 - zzp-2023072911p-c6-rcqx-pH1.2jz-jf50z-10mg-60min-P6.lcd
方法文件名 : RC$J305 - J305-rcqx-20240223-FX280.lcm
批处理文件名: RC$J305 - 20240223-rcqx-FX280.lcb
样品瓶号 : 1-52
进样体积 : 10 μl 版本号：6.115
进样时间 : 2024/02/24 01:33:29 实验者: xiexinhui
处理时间（V2） : 2024/02/25 13:20:11 处理者: xiexinhui
仪器型号：SHIMADZU LC-205ǫC(FXǫ280)

<色谱图>

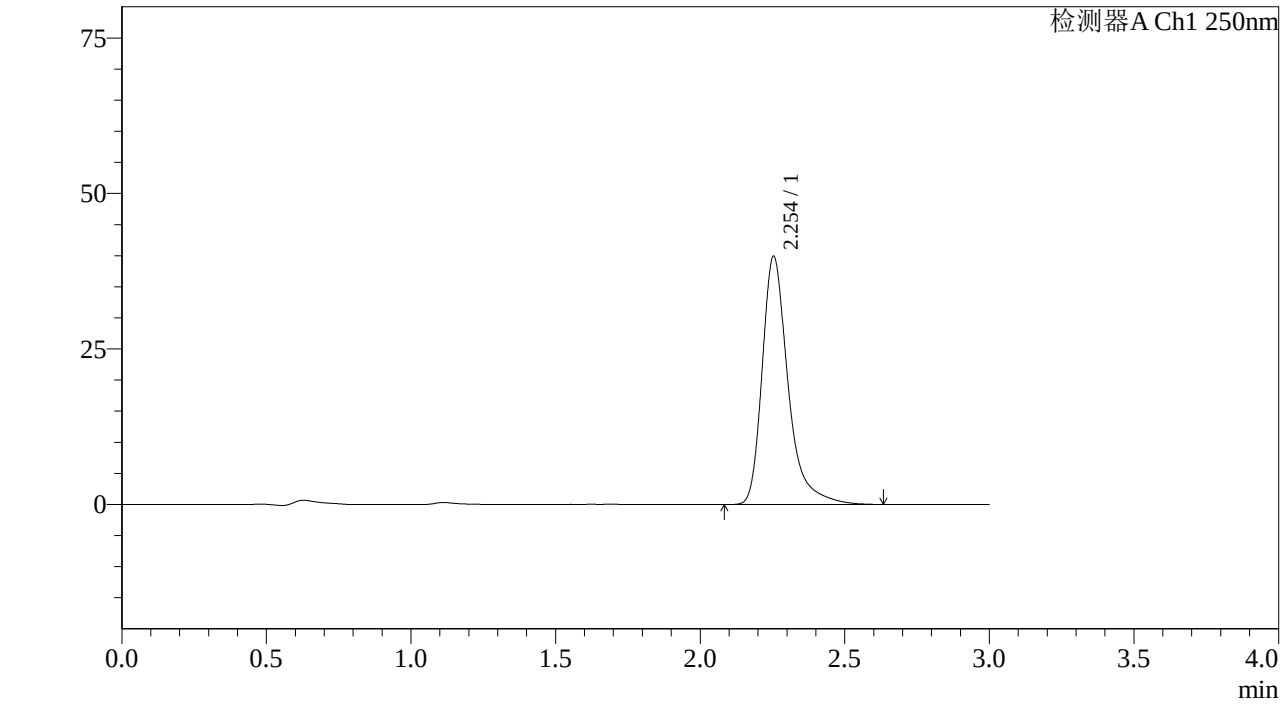

<峰表>

检测器A Ch1 250nm

峰号	保留时间	面积%	面积	高度	理论塔板数(US	拖尾因子	分离度(USP)
1	2.254	100.000	249422	39907	3348	1.379	--
总计		100.000	249422	39907			

图272 利伐沙班颗粒溶出曲线测定长期6月HPLC图谱
自制品-2023072911批(10mg规格)-pH1.2介质-桨法-50转-60min-片6
供试品溶液-1

SHIMADZU LabSolutions

J305

<样品信息>

色谱柱 :XB-C18(50mm*4.6mm,5μm） 流速：1.0ml/min
柱 温 :40℃ 波长：250nm
数据文件名 : RC$J305 - 31-20/31-1310-2 - zzp-2023072911p-c6-rcqx-pH1.2jz-jf50z-10mg-jxzs-P1.lcd
方法文件名 : RC$J305 - J305-rcqx-20240223-FX280.lcm
批处理文件名: RC$J305 - 20240223-rcqx-FX280.lcb
样品瓶号 : 1-8
进样体积 : 10 μl 版本号：6.115
进样时间 : 2024/02/24 01:36:51 实验者: xiexinhui
处理时间（V2） : 2024/02/25 13:20:14 处理者: xiexinhui
仪器型号：SHIMADZU LC-20SOC(FX280)

<色谱图>

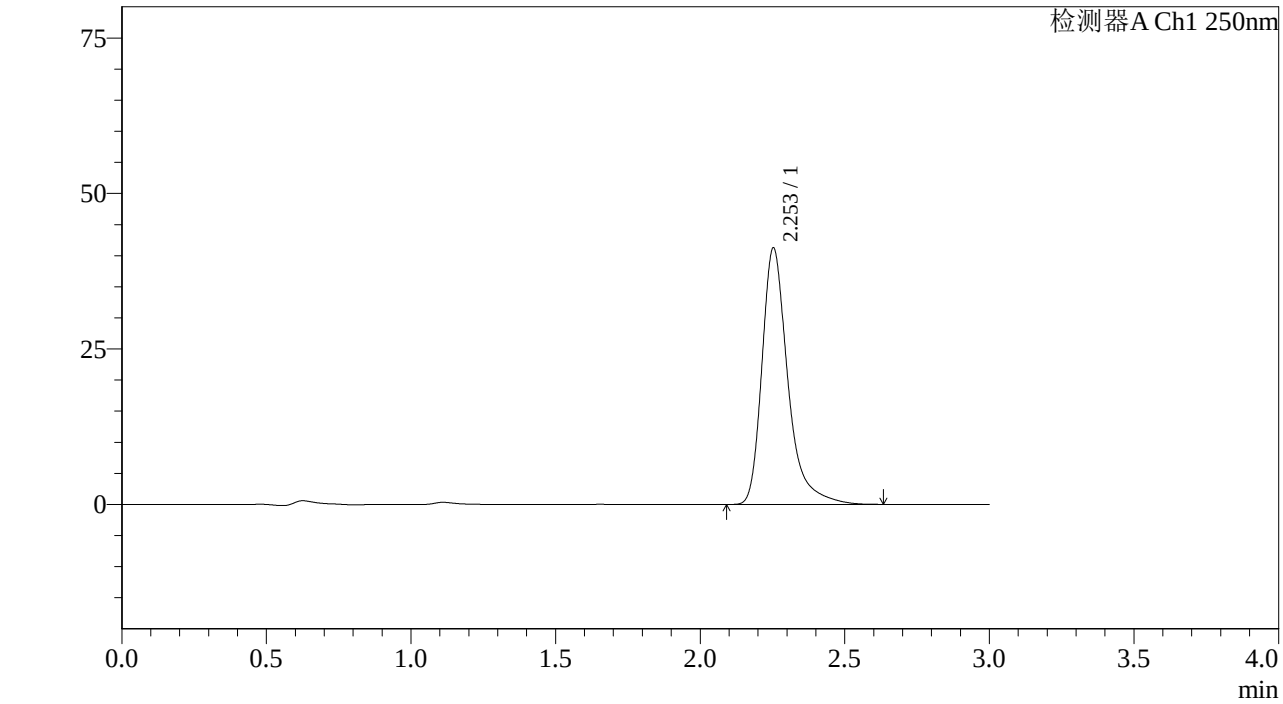

<峰表>

检测器A Ch1 250nm

峰号	保留时间	面积%	面积	高度	理论塔板数(US	拖尾因子	分离度(USP)
1	2.253	100.000	257645	41217	3345	1.377	--
总计		100.000	257645	41217			

图273 利伐沙班颗粒溶出曲线测定长期6月HPLC图谱
自制品-2023072911批(10mg规格)-pH1.2介质-桨法-50转-极限转速-片1
供试品溶液-1

SHIMADZU LabSolutions

J305

<样品信息>

色谱柱 :XB-C18(50mm*4.6mm,5μm） 流速：1.0ml/min
柱 温 :40℃ 波长：250nm
数据文件名 : RC$J305 - 31-20/31-1311-2 - zzp-2023072911p-c6-rcqx-pH1.2jz-jf50z-10mg-jxzs-P2.lcd
方法文件名 : RC$J305 - J305-rcqx-20240223-FX280.lcm
批处理文件名: RC$J305 - 20240223-rcqx-FX280.lcb
样品瓶号 : 1-17
进样体积 : 10 μl 版本号：6.115
进样时间 : 2024/02/24 01:40:15 实验者: xiexinhui
处理时间（V2） : 2024/02/25 13:20:16 处理者: xiexinhui
仪器型号：SHIMADZU LC-20SOC(FX280)

<色谱图>

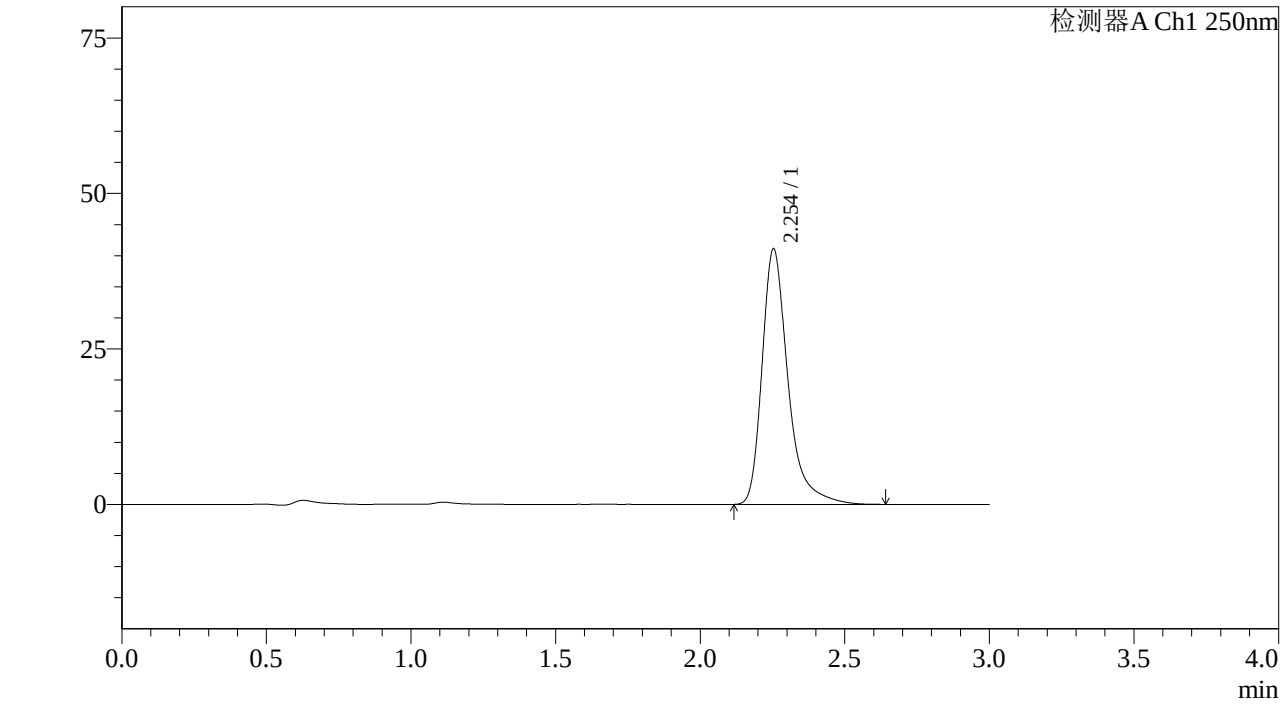

<峰表>

检测器A Ch1 250nm

峰号	保留时间	面积%	面积	高度	理论塔板数(US	拖尾因子	分离度(USP)
1	2.254	100.000	256671	41081	3347	1.377	--
总计		100.000	256671	41081			

图274 利伐沙班颗粒溶出曲线测定长期6月HPLC图谱
自制品-2023072911批(10mg规格)-pH1.2介质-桨法-50转-极限转速-片2
供试品溶液-1

SHIMADZU LabSolutions

J305

<样品信息>

色谱柱 :XB-C18(50mm*4.6mm,5μm） 流速：1.0ml/min
柱 温 :40℃ 波长：250nm
数据文件名 : RC$J305 - 31-20/31-1312-2 - zzp-2023072911p-c6-rcqx-pH1.2jz-jf50z-10mg-jxzs-P3.lcd
方法文件名 : RC$J305 - J305-rcqx-20240223-FX280.lcm
批处理文件名: RC$J305 - 20240223-rcqx-FX280.lcb
样品瓶号 : 1-26
进样体积 : 10 μl 版本号：6.115
进样时间 : 2024/02/24 01:43:37 实验者: xiexinhui
处理时间（V2） : 2024/02/25 13:20:18 处理者: xiexinhui
仪器型号：SHIMADZU LC-205ọC(FXẹ80)

<色谱图>

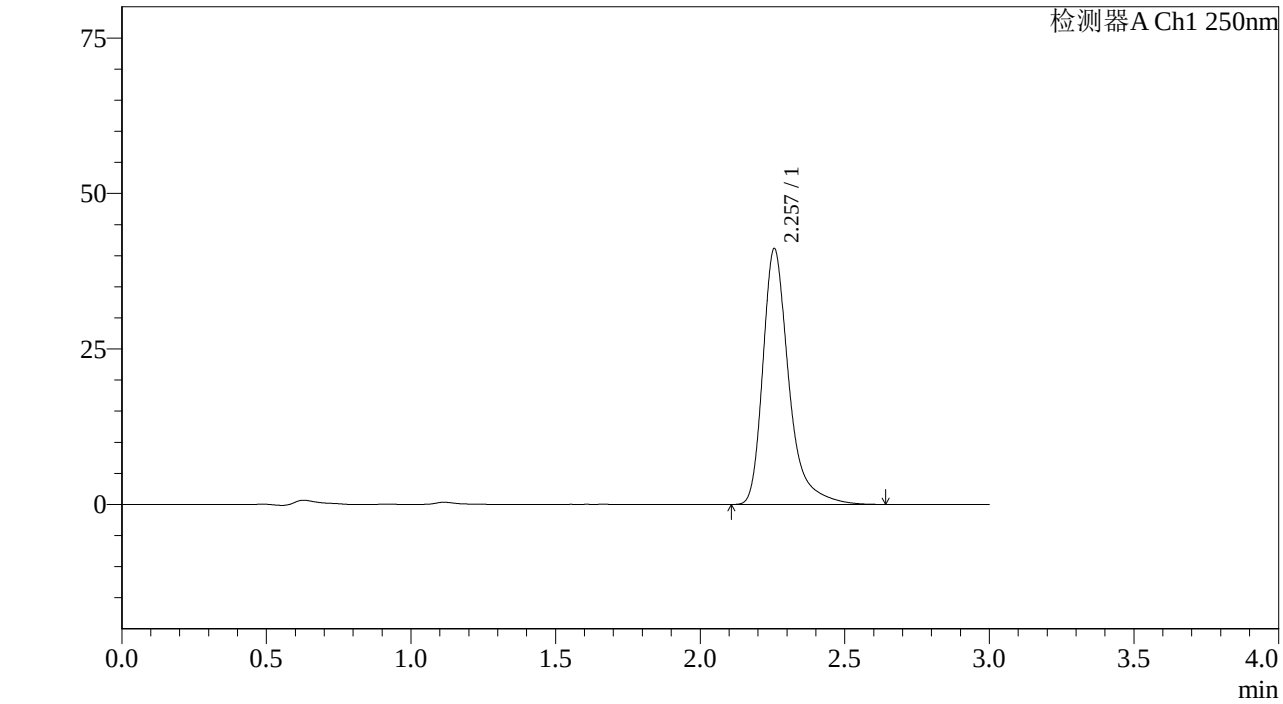

<峰表>

检测器A Ch1 250nm

峰号	保留时间	面积%	面积	高度	理论塔板数(US	拖尾因子	分离度(USP)
1	2.257	100.000	257021	41113	3355	1.378	--
总计		100.000	257021	41113			

图275 利伐沙班颗粒溶出曲线测定长期6月HPLC图谱
自制品-2023072911批(10mg规格)-pH1.2介质-桨法-50转-极限转速-片3
供试品溶液-1

SHIMADZU LabSolutions

J305

<样品信息>

色谱柱 :XB-C18(50mm*4.6mm,5μm） 流速：1.0ml/min
柱 温 :40℃ 波长：250nm
数据文件名 : RC$J305 - 31-20/31-1313-2 - zzp-2023072911p-c6-rcqx-pH1.2jz-jf50z-10mg-jxzs-P4.lcd
方法文件名 : RC$J305 - J305-rcqx-20240223-FX280.lcm
批处理文件名: RC$J305 - 20240223-rcqx-FX280.lcb
样品瓶号 : 1-35
进样体积 : 10 μl 版本号：6.115
进样时间 : 2024/02/24 01:47:00 实验者: xiexinhui
处理时间（V2） : 2024/02/25 13:20:21 处理者: xiexinhui
仪器型号：SHIMADZU LC-20SOC(FX280)

<色谱图>

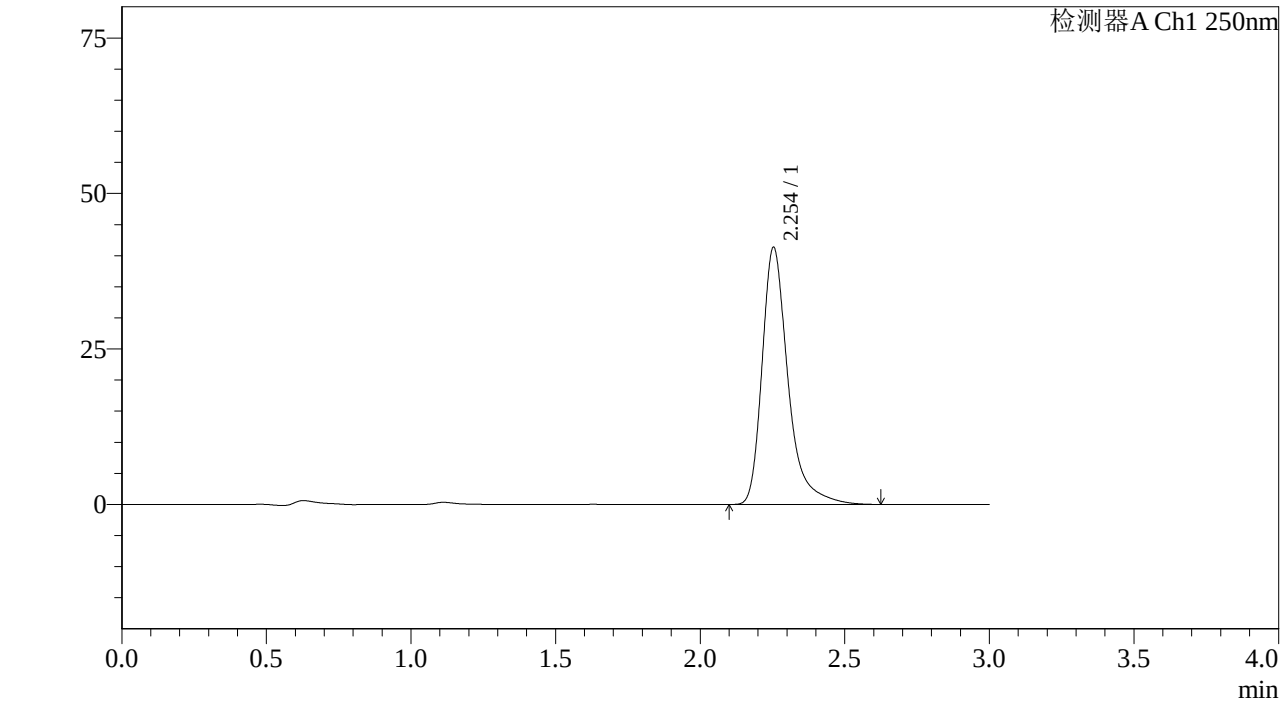

<峰表>

检测器A Ch1 250nm

峰号	保留时间	面积%	面积	高度	理论塔板数(US	拖尾因子	分离度(USP)
1	2.254	100.000	258458	41345	3342	1.378	--
总计		100.000	258458	41345			

图276 利伐沙班颗粒溶出曲线测定长期6月HPLC图谱
自制品-2023072911批(10mg规格)-pH1.2介质-桨法-50转-极限转速-片4
供试品溶液-1

SHIMADZU LabSolutions

J305

<样品信息>

色谱柱 :XB-C18(50mm*4.6mm,5μm） 流速：1.0ml/min
柱 温 :40℃ 波长：250nm
数据文件名 : RC$J305 - 31-20/31-1314-2 - zzp-2023072911p-c6-rcqx-pH1.2jz-jf50z-10mg-jxzs-P5.lcd
方法文件名 : RC$J305 - J305-rcqx-20240223-FX280.lcm
批处理文件名: RC$J305 - 20240223-rcqx-FX280.lcb
样品瓶号 : 1-44
进样体积 : 10 μl 版本号：6.115
进样时间 : 2024/02/24 01:50:22 实验者: xiexinhui
处理时间（V2） : 2024/02/25 13:20:23 处理者: xiexinhui
仪器型号：SHIMADZU LC-205ǫC(FXǫ280)

<色谱图>

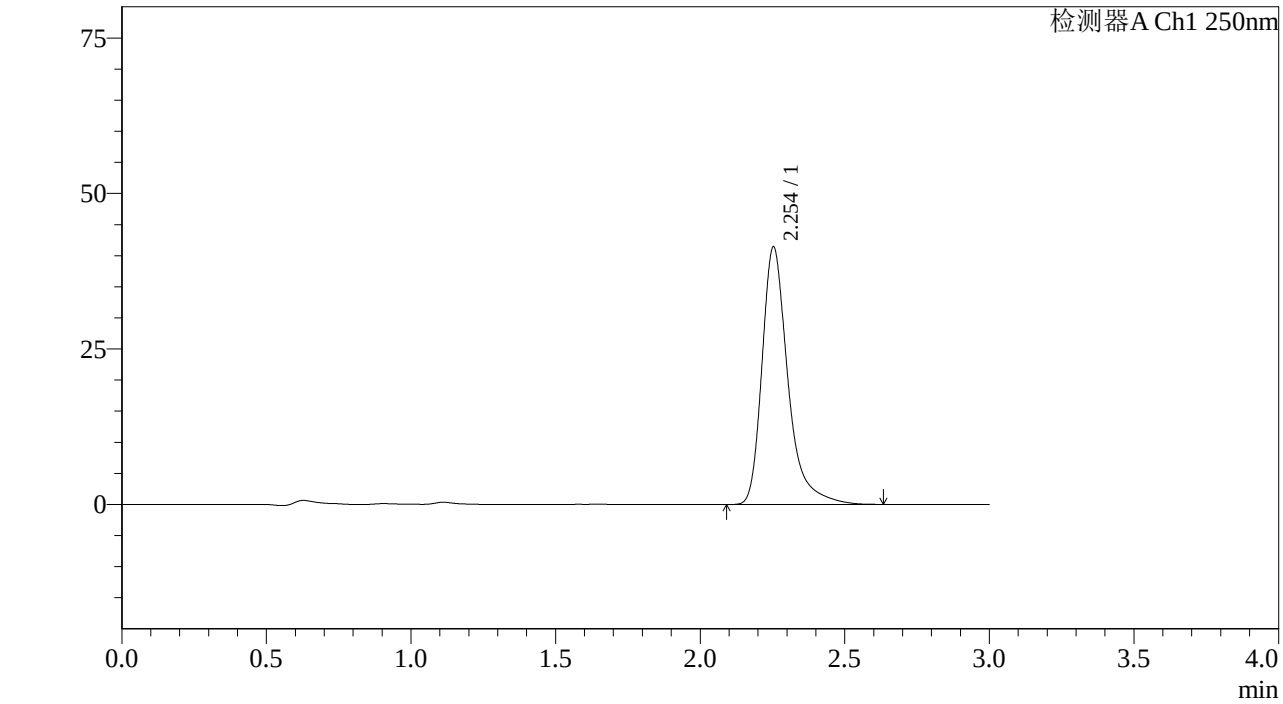

<峰表>

检测器A Ch1 250nm

峰号	保留时间	面积%	面积	高度	理论塔板数(US	拖尾因子	分离度(USP)
1	2.254	100.000	258673	41389	3345	1.377	--
总计		100.000	258673	41389			

图277 利伐沙班颗粒溶出曲线测定长期6月HPLC图谱
自制品-2023072911批(10mg规格)-pH1.2介质-桨法-50转-极限转速-片5
供试品溶液-1

SHIMADZU LabSolutions

J305

<样品信息>

色谱柱 :XB-C18(50mm*4.6mm,5μm） 流速：1.0ml/min
柱 温 :40℃ 波长：250nm
数据文件名 : RC$J305 - 31-20/31-1315-2 - zzp-2023072911p-c6-rcqx-pH1.2jz-jf50z-10mg-jxzs-P6.lcd
方法文件名 : RC$J305 - J305-rcqx-20240223-FX280.lcm
批处理文件名: RC$J305 - 20240223-rcqx-FX280.lcb
样品瓶号 : 1-53
进样体积 : 10 μl 版本号：6.115
进样时间 : 2024/02/24 01:53:44 实验者: xiexinhui
处理时间（V2） : 2024/02/25 13:20:26 处理者: xiexinhui
仪器型号：SHIMADZU LC-205ǫC(FXẹ80)

<色谱图>

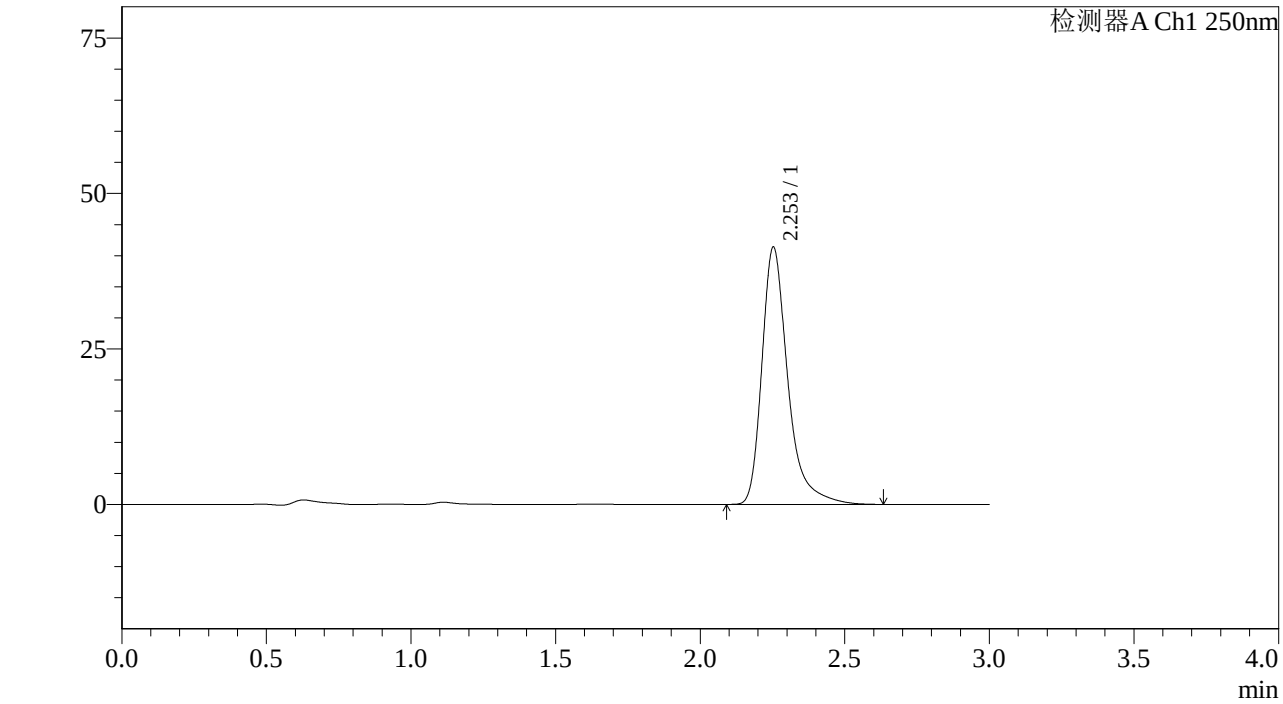

<峰表>

检测器A Ch1 250nm

峰号	保留时间	面积%	面积	高度	理论塔板数(US	拖尾因子	分离度(USP)
1	2.253	100.000	258412	41337	3350	1.379	--
总计		100.000	258412	41337			

图278 利伐沙班颗粒溶出曲线测定长期6月HPLC图谱
自制品-2023072911批(10mg规格)-pH1.2介质-桨法-50转-极限转速-片6
供试品溶液-1

SHIMADZU LabSolutions

J305

<样品信息>

色谱柱 :XB-C18(50mm*4.6mm,5μm） 流速：1.0ml/min
柱 温 :40℃ 波长：250nm
数据文件名 : RC$J305 - 31-20/31-1316-2 - zzp-2023072911p-c6-rcqx-pH1.2jz-jf50z-10mg-dz2-1.lcd
方法文件名 : RC$J305 - J305-rcqx-20240223-FX280.lcm
批处理文件名: RC$J305 - 20240223-rcqx-FX280.lcb
样品瓶号 : 1-27
进样体积 : 10 μl 版本号：6.115
进样时间 : 2024/02/24 01:57:06 实验者: xiexinhui
处理时间（V2） : 2024/02/25 13:20:28 处理者: xiexinhui
仪器型号：SHIMADZU LC-205OC(FX280)

<色谱图>

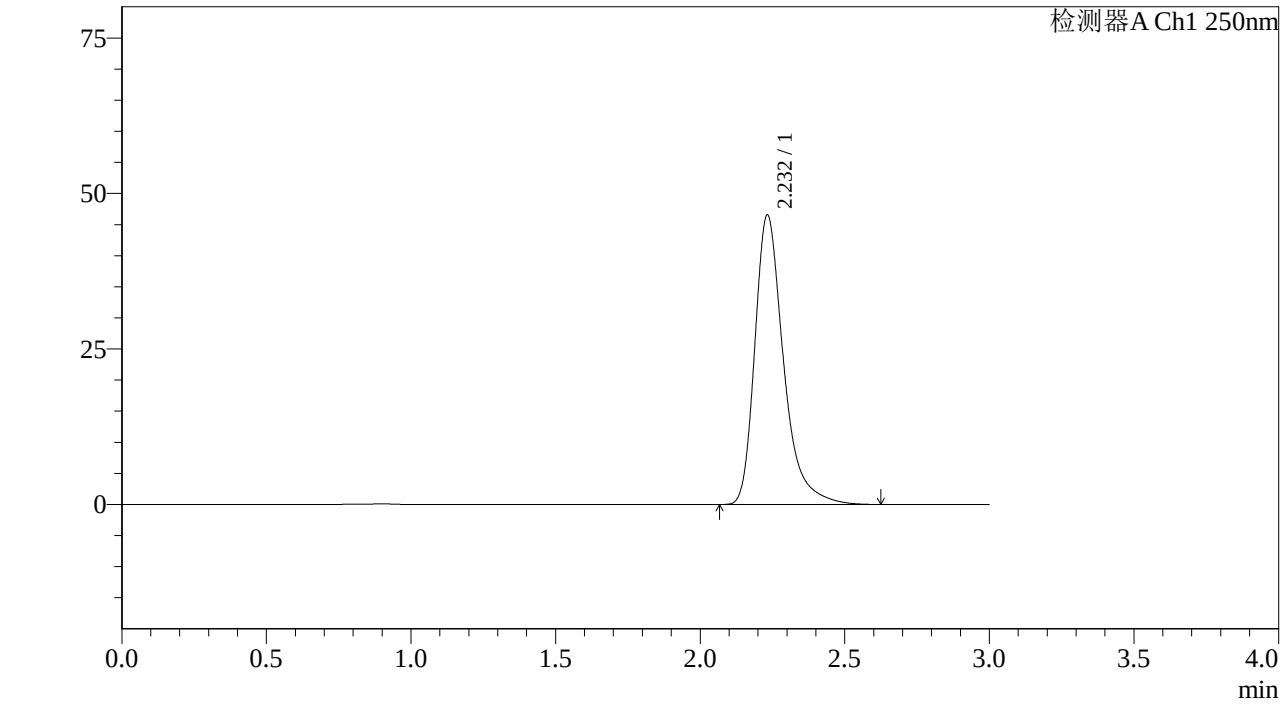

<峰表>

检测器A Ch1 250nm

峰号	保留时间	面积%	面积	高度	理论塔板数(US	拖尾因子	分离度(USP)
1	2.232	100.000	321808	46485	2620	1.366	--
总计		100.000	321808	46485			

图279 利伐沙班颗粒溶出曲线测定长期6月HPLC图谱
自制品-2023072911批(10mg规格)-pH1.2介质-桨法-50转
对照品溶液-2-1

SHIMADZU LabSolutions

J305

<样品信息>

色谱柱 :XB-C18(50mm*4.6mm,5μm） 流速：1.0ml/min
柱 温 :40℃ 波长：250nm
数据文件名 : RC$J305 - 31-20/31-1317-2 - zzp-2023072911p-c6-rcqx-pH1.2jz-jf50z-10mg-dz2-2.lcd
方法文件名 : RC$J305 - J305-rcqx-20240223-FX280.lcm
批处理文件名: RC$J305 - 20240223-rcqx-FX280.lcb
样品瓶号 : 1-27
进样体积 : 10 μl 版本号：6.115
进样时间 : 2024/02/24 02:00:30 实验者: xiexinhui
处理时间（V2） : 2024/02/25 13:20:30 处理者: xiexinhui
仪器型号：SHIMADZU LC-205ǫC(FXẹ80)

<色谱图>

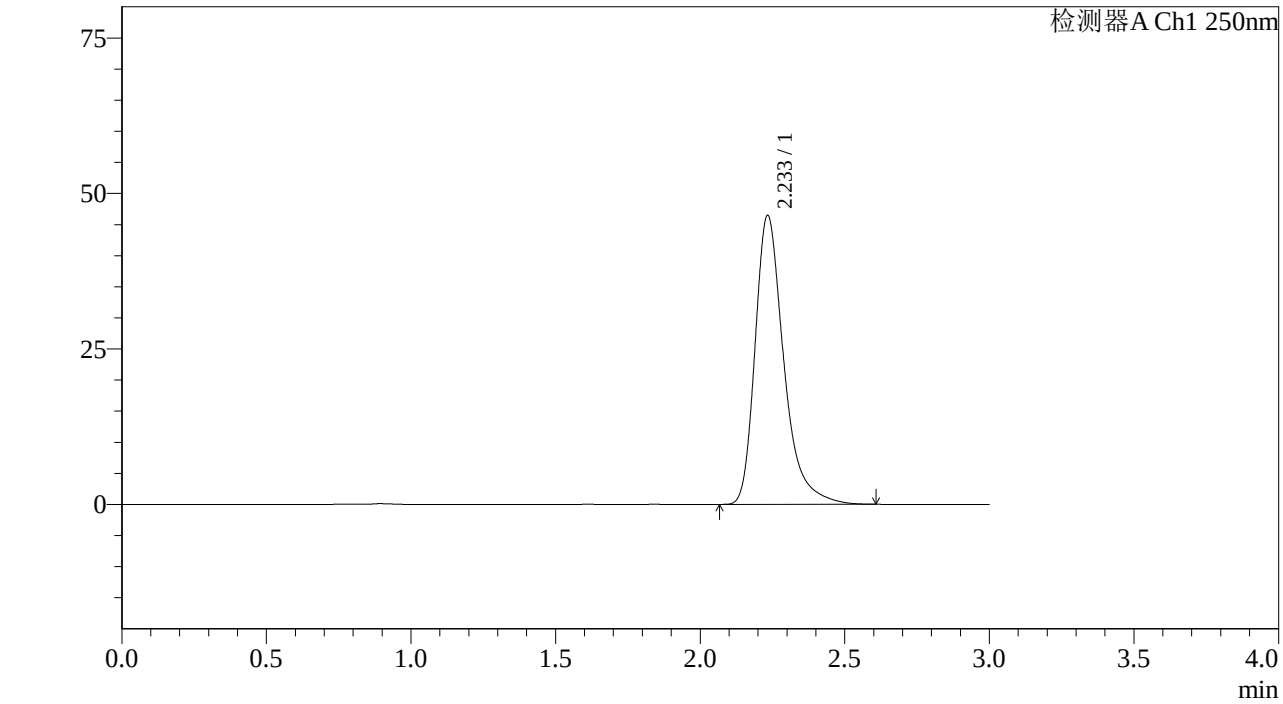

<峰表>

检测器A Ch1 250nm

峰号	保留时间	面积%	面积	高度	理论塔板数(US	拖尾因子	分离度(USP)
1	2.233	100.000	321475	46351	2614	1.366	--
总计		100.000	321475	46351			

图280 利伐沙班颗粒溶出曲线测定长期6月HPLC图谱
自制品-2023072911批(10mg规格)-pH1.2介质-桨法-50转
对照品溶液-2-2

SHIMADZU LabSolutions

J305

<样品信息>

色谱柱 :XB-C18(50mm*4.6mm,5μm） 流速：1.0ml/min
柱 温 :40℃ 波长：250nm
数据文件名 : RC$J305 - 31-20/31-1318-2 - zzp-2023072911p-z6-rcqx-pH1.2jz-jf50z-10mg-rj.lcd
方法文件名 : RC$J305 - J305-rcqx-20240223-FX280.lcm
批处理文件名: RC$J305 - 20240223-rcqx-FX280.lcb
样品瓶号 : 2-9
进样体积 : 10 μl 版本号：6.115
进样时间 : 2024/02/24 02:03:54 实验者: xiexinhui
处理时间（V2） : 2024/02/25 13:20:33 处理者: xiexinhui
仪器型号：SHIMADZU LC-20SOC(FX280)

<色谱图>

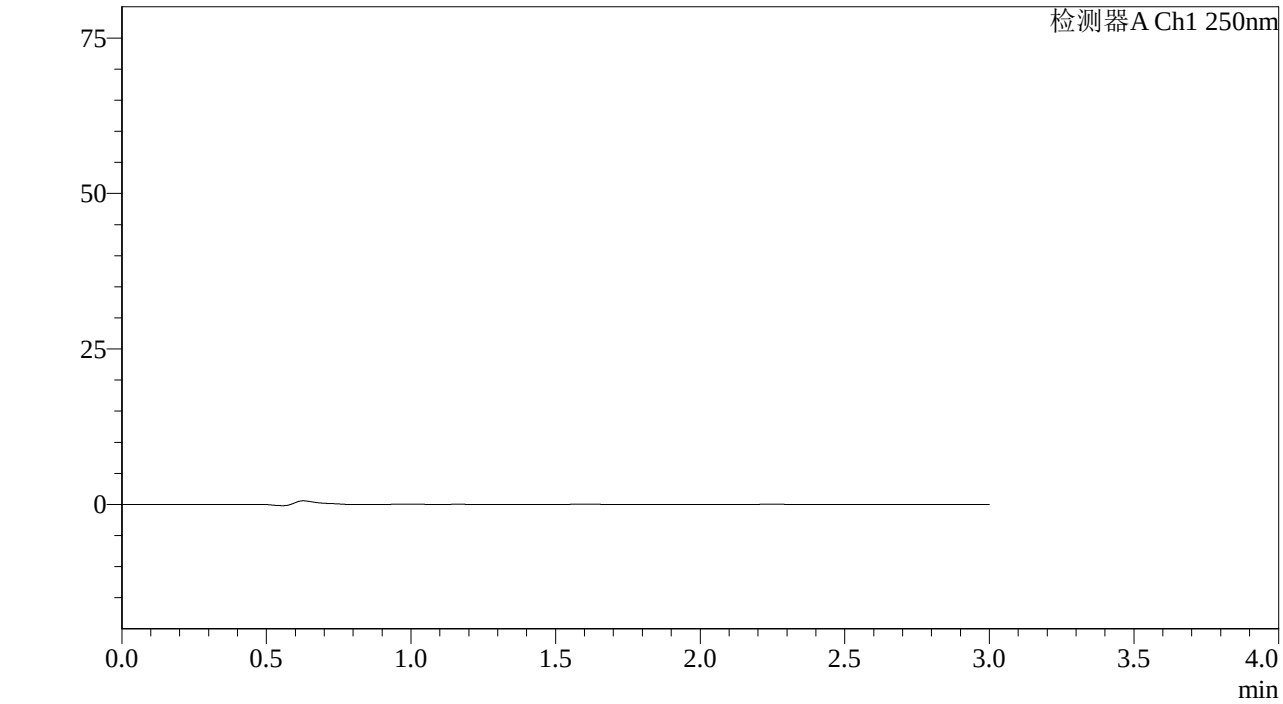

<峰表>

检测器A Ch1 250nm

峰号	保留时间	面积%	面积	高度	理论塔板数(US	拖尾因子	分离度(USP)
总计							

图281 利伐沙班颗粒溶出曲线测定长期6月HPLC图谱
自制品-2023072911批(10mg规格)-pH1.2介质-桨法-50转
溶剂

SHIMADZU LabSolutions

J305

<样品信息>

色谱柱 :XB-C18(50mm*4.6mm,5μm） 流速：1.0ml/min
柱 温 :40℃ 波长：250nm
数据文件名 : RC$J305 - 31-20/31-1319-2 - zzp-2023072911p-z6-rcqx-pH1.2jz-jf50z-10mg-dz1-1.lcd
方法文件名 : RC$J305 - J305-rcqx-20240223-FX280.lcm
批处理文件名: RC$J305 - 20240223-rcqx-FX280.lcb
样品瓶号 : 2-18
进样体积 : 10 μl 版本号：6.115
进样时间 : 2024/02/24 02:07:18 实验者: xiexinhui
处理时间（V2） : 2024/02/25 13:20:35 处理者: xiexinhui
仪器型号：SHIMADZU LC-205OC(FX280)

<色谱图>

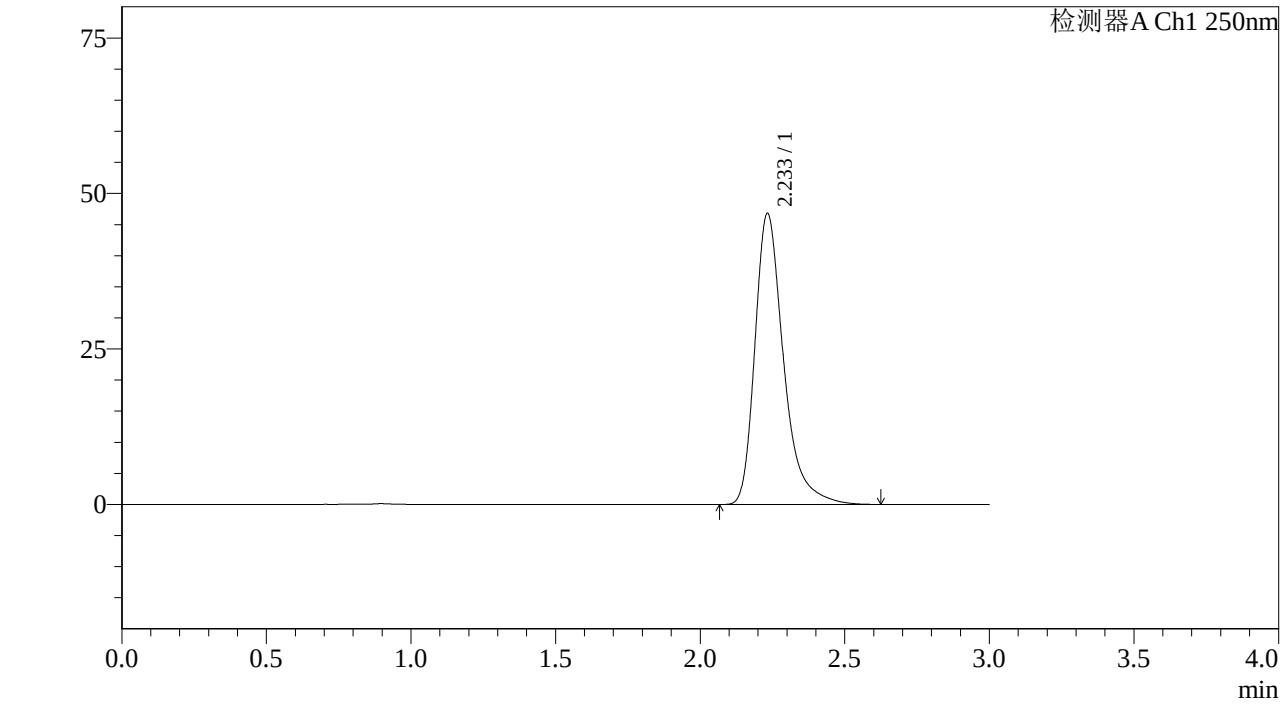

<峰表>

检测器A Ch1 250nm

峰号	保留时间	面积%	面积	高度	理论塔板数(US	拖尾因子	分离度(USP)
1	2.233	100.000	323078	46726	2628	1.367	--
总计		100.000	323078	46726			

图282 利伐沙班颗粒溶出曲线测定中间条件6月HPLC图谱
自制品-2023072911批(10mg规格)-pH1.2介质-桨法-50转
对照品溶液-1-1

SHIMADZU LabSolutions

J305

<样品信息>

色谱柱 :XB-C18(50mm*4.6mm,5μm） 流速：1.0ml/min
柱 温 :40℃ 波长：250nm
数据文件名 : RC$J305 - 31-20/31-1320-2 - zzp-2023072911p-z6-rcqx-pH1.2jz-jf50z-10mg-dz1-2.lcd
方法文件名 : RC$J305 - J305-rcqx-20240223-FX280.lcm
批处理文件名: RC$J305 - 20240223-rcqx-FX280.lcb
样品瓶号 : 2-18
进样体积 : 10 μl 版本号：6.115
进样时间 : 2024/02/24 02:10:42 实验者: xiexinhui
处理时间（V2） : 2024/02/25 13:20:38 处理者: xiexinhui
仪器型号：SHIMADZU LC-205ȯC(FXẹ280)

<色谱图>

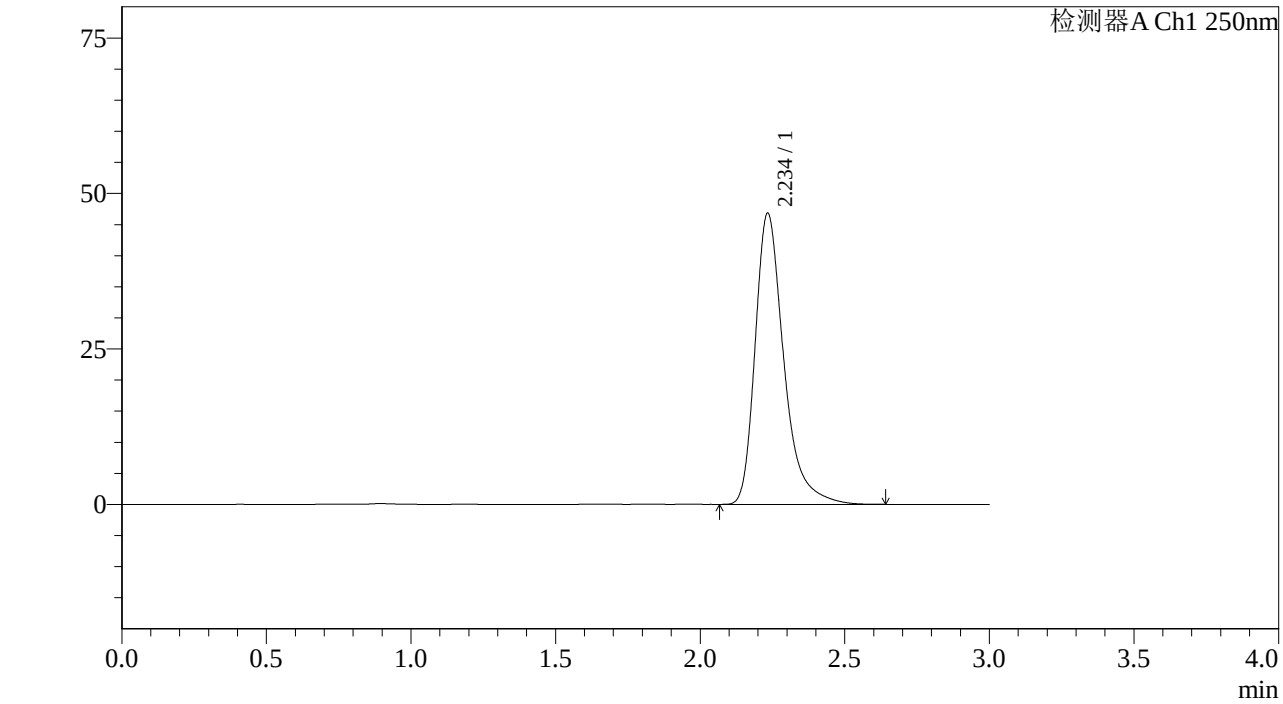

<峰表>

检测器A Ch1 250nm

峰号	保留时间	面积%	面积	高度	理论塔板数(US	拖尾因子	分离度(USP)
1	2.234	100.000	323165	46664	2628	1.366	--
总计		100.000	323165	46664			

图283 利伐沙班颗粒溶出曲线测定中间条件6月HPLC图谱
自制品-2023072911批(10mg规格)-pH1.2介质-桨法-50转
对照品溶液-1-2

SHIMADZU LabSolutions

J305

<样品信息>

色谱柱 :XB-C18(50mm*4.6mm,5μm） 流速：1.0ml/min
柱 温 :40℃ 波长：250nm
数据文件名 : RC$J305 - 31-20/31-1321-2 - zzp-2023072911p-z6-rcqx-pH1.2jz-jf50z-10mg-dz1-3.lcd
方法文件名 : RC$J305 - J305-rcqx-20240223-FX280.lcm
批处理文件名: RC$J305 - 20240223-rcqx-FX280.lcb
样品瓶号 : 2-18
进样体积 : 10 μl 版本号：6.115
进样时间 : 2024/02/24 02:14:06 实验者: xiexinhui
处理时间（V2） : 2024/02/25 13:20:40 处理者: xiexinhui
仪器型号：SHIMADZU LC-205ȯC(FXẹ80)

<色谱图>

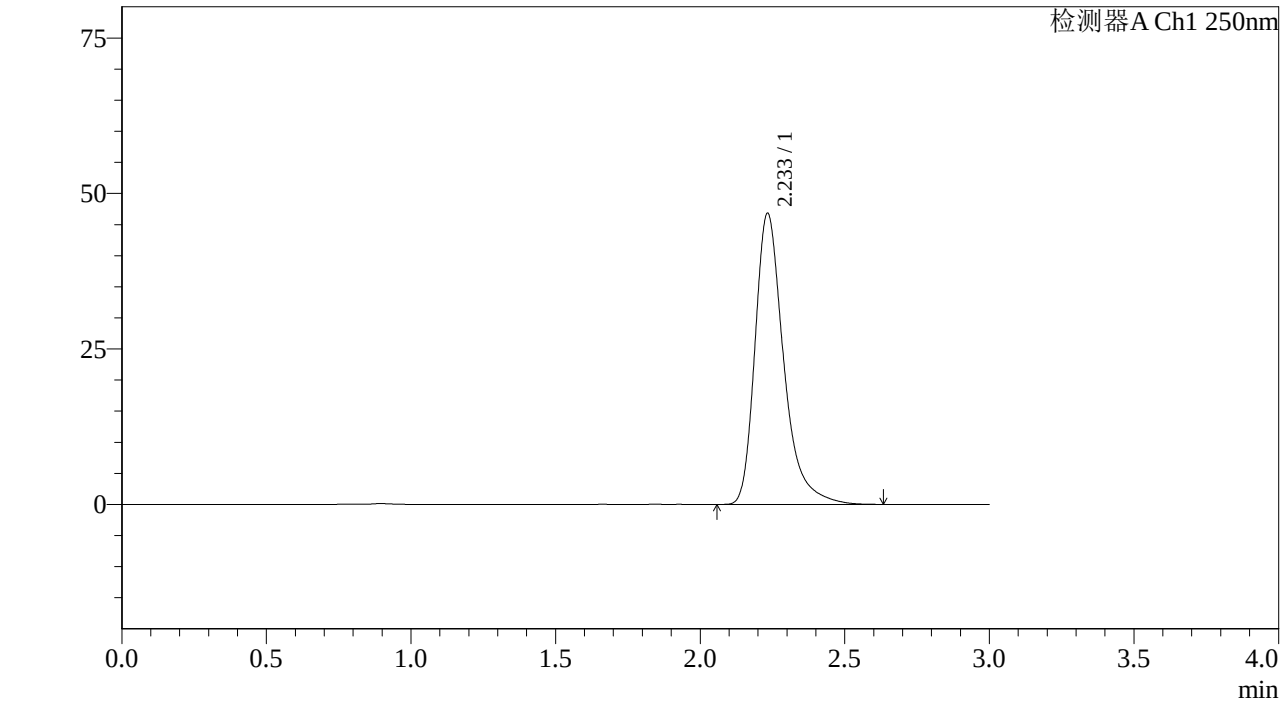

<峰表>

检测器A Ch1 250nm

峰号	保留时间	面积%	面积	高度	理论塔板数(US	拖尾因子	分离度(USP)
1	2.233	100.000	322946	46709	2630	1.365	--
总计		100.000	322946	46709			

图284 利伐沙班颗粒溶出曲线测定中间条件6月HPLC图谱
自制品-2023072911批(10mg规格)-pH1.2介质-桨法-50转
对照品溶液-1-3

SHIMADZU LabSolutions

J305

<样品信息>

色谱柱 :XB-C18(50mm*4.6mm,5μm） 流速：1.0ml/min
柱 温 :40℃ 波长：250nm
数据文件名 : RC$J305 - 31-20/31-1322-2 - zzp-2023072911p-z6-rcqx-pH1.2jz-jf50z-10mg-dz1-4.lcd
方法文件名 : RC$J305 - J305-rcqx-20240223-FX280.lcm
批处理文件名: RC$J305 - 20240223-rcqx-FX280.lcb
样品瓶号 : 2-18
进样体积 : 10 μl 版本号：6.115
进样时间 : 2024/02/24 02:17:30 实验者: xiexinhui
处理时间（V2） : 2024/02/25 13:20:42 处理者: xiexinhui
仪器型号：SHIMADZU LC-205ǫC(FXẹ80)

<色谱图>

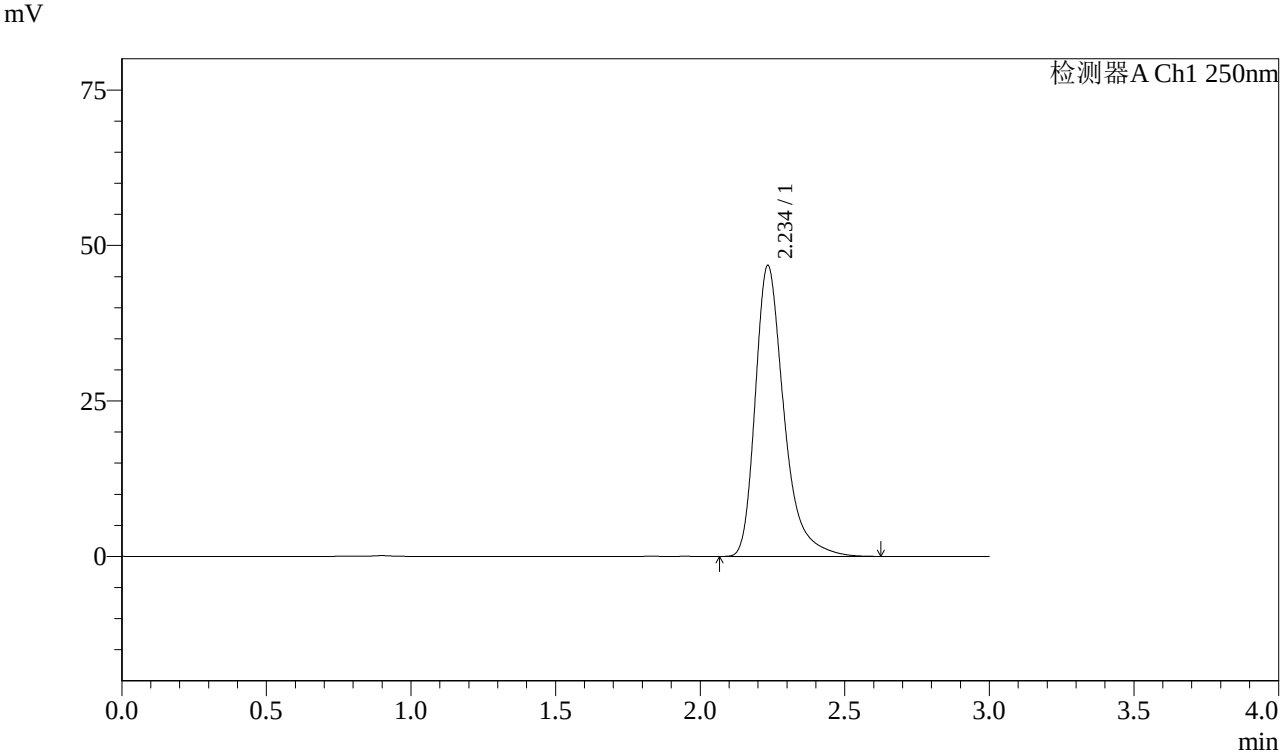

<峰表>

检测器A Ch1 250nm

峰号	保留时间	面积%	面积	高度	理论塔板数(US	拖尾因子	分离度(USP)
1	2.234	100.000	322877	46581	2629	1.365	--
总计		100.000	322877	46581			

图285 利伐沙班颗粒溶出曲线测定中间条件6月HPLC图谱
自制品-2023072911批(10mg规格)-pH1.2介质-桨法-50转
对照品溶液-1-4

SHIMADZU LabSolutions

J305

<样品信息>

色谱柱 :XB-C18(50mm*4.6mm,5μm） 流速：1.0ml/min
柱 温 :40℃ 波长：250nm
数据文件名 : RC$J305 - 31-20/31-1323-2 - zzp-2023072911p-z6-rcqx-pH1.2jz-jf50z-10mg-dz1-5.lcd
方法文件名 : RC$J305 - J305-rcqx-20240223-FX280.lcm
批处理文件名: RC$J305 - 20240223-rcqx-FX280.lcb
样品瓶号 : 2-18
进样体积 : 10 μl 版本号：6.115
进样时间 : 2024/02/24 02:20:53 实验者: xiexinhui
处理时间（V2） : 2024/02/25 13:20:45 处理者: xiexinhui
仪器型号：SHIMADZU LC-205ǫC(FXẹ80)

<色谱图>

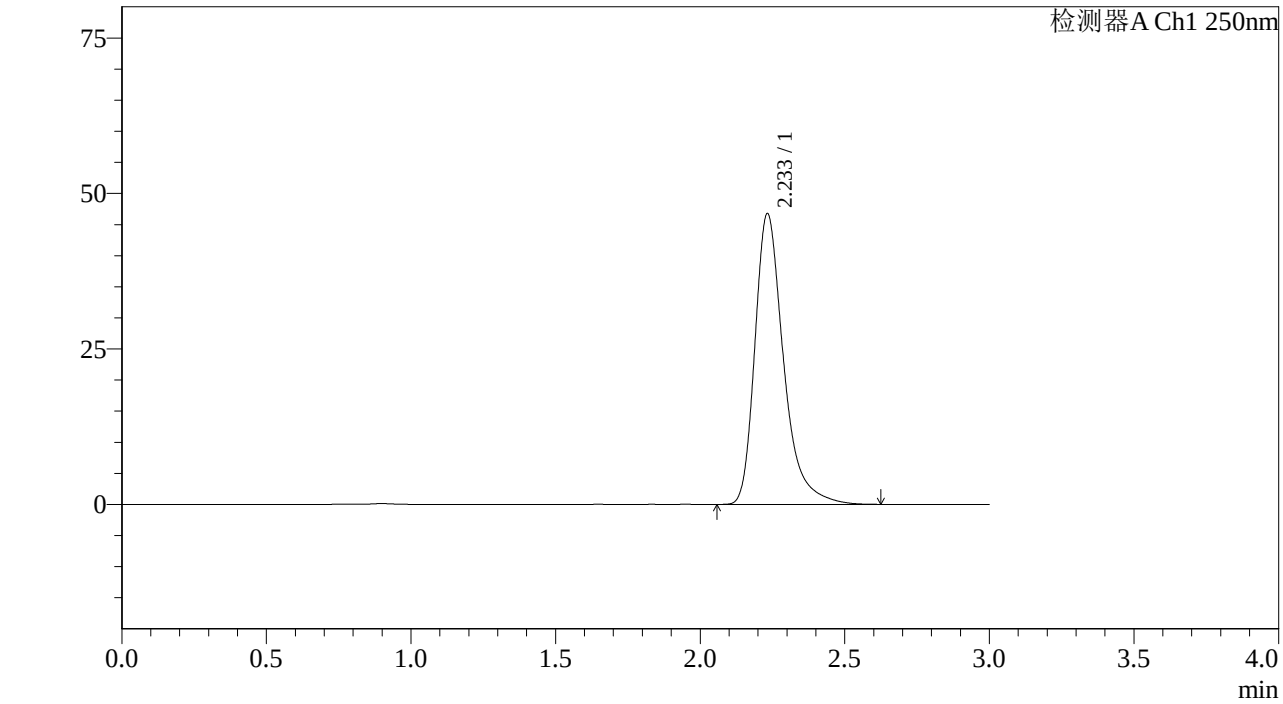

<峰表>

检测器A Ch1 250nm

峰号	保留时间	面积%	面积	高度	理论塔板数(US	拖尾因子	分离度(USP)
1	2.233	100.000	322608	46685	2630	1.366	--
总计		100.000	322608	46685			

图286 利伐沙班颗粒溶出曲线测定中间条件6月HPLC图谱
自制品-2023072911批(10mg规格)-pH1.2介质-桨法-50转
对照品溶液-1-5

SHIMADZU LabSolutions

J305

<样品信息>

色谱柱 :XB-C18(50mm*4.6mm,5μm） 流速：1.0ml/min
柱 温 :40℃ 波长：250nm
数据文件名 : RC$J305 - 31-20/31-1324-2 - zzp-2023072911p-z6-rcqx-pH1.2jz-jf50z-10mg-5min-P1.lcd
方法文件名 : RC$J305 - J305-rcqx-20240223-FX280.lcm
批处理文件名: RC$J305 - 20240223-rcqx-FX280.lcb
样品瓶号 : 2-1
进样体积 : 10 μl 版本号：6.115
进样时间 : 2024/02/24 02:24:16 实验者: xiexinhui
处理时间（V2） : 2024/02/25 13:20:47 处理者: xiexinhui
仪器型号：SHIMADZU LC-20SOC(FX280)

<色谱图>

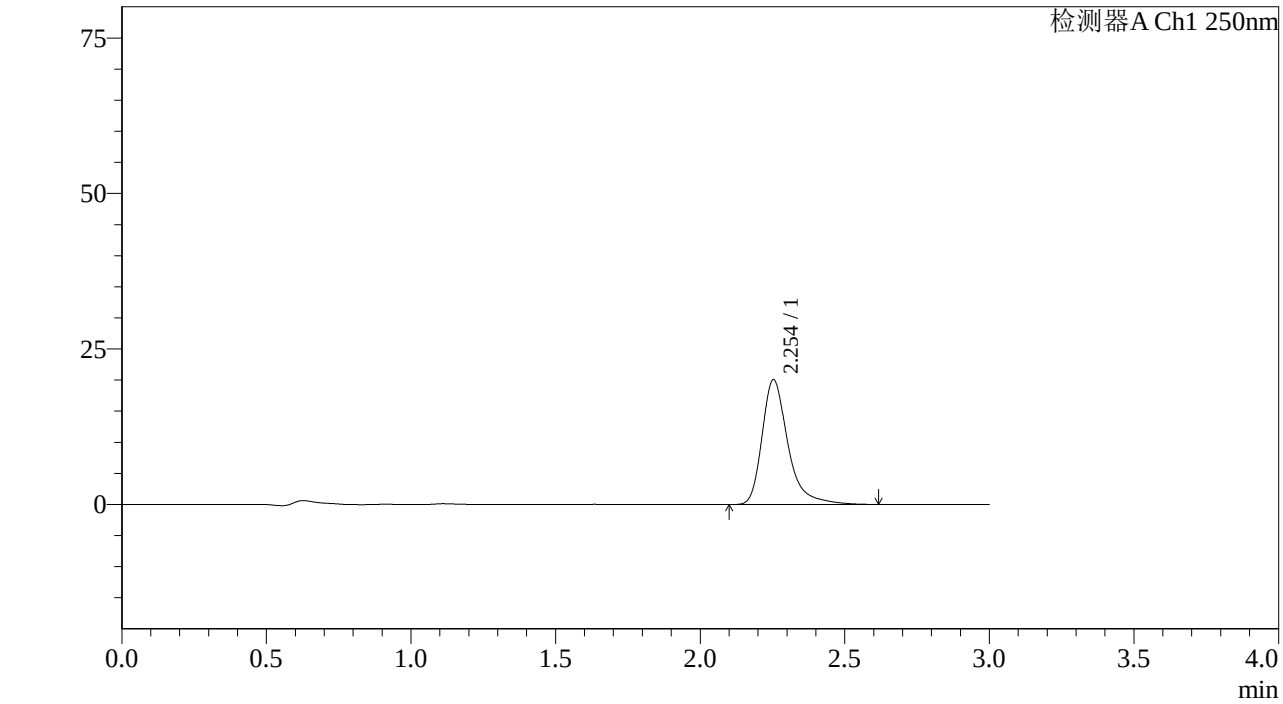

<峰表>

检测器A Ch1 250nm

峰号	保留时间	面积%	面积	高度	理论塔板数(US	拖尾因子	分离度(USP)
1	2.254	100.000	125423	20064	3343	1.377	--
总计		100.000	125423	20064			

图287 利伐沙班颗粒溶出曲线测定中间条件6月HPLC图谱
自制品-2023072911批(10mg规格)-pH1.2介质-桨法-50转-5min-片1
供试品溶液-1

SHIMADZU LabSolutions

J305

<样品信息>

色谱柱 :XB-C18(50mm*4.6mm,5μm） 流速：1.0ml/min
柱 温 :40℃ 波长：250nm
数据文件名 : RC$J305 - 31-20/31-1325-2 - zzp-2023072911p-z6-rcqx-pH1.2jz-jf50z-10mg-5min-P2.lcd
方法文件名 : RC$J305 - J305-rcqx-20240223-FX280.lcm
批处理文件名: RC$J305 - 20240223-rcqx-FX280.lcb
样品瓶号 : 2-10
进样体积 : 10 μl 版本号：6.115
进样时间 : 2024/02/24 02:27:39 实验者: xiexinhui
处理时间（V2） : 2024/02/25 13:20:50 处理者: xiexinhui
仪器型号：SHIMADZU LC-205ǫC(FXȩ280)

<色谱图>

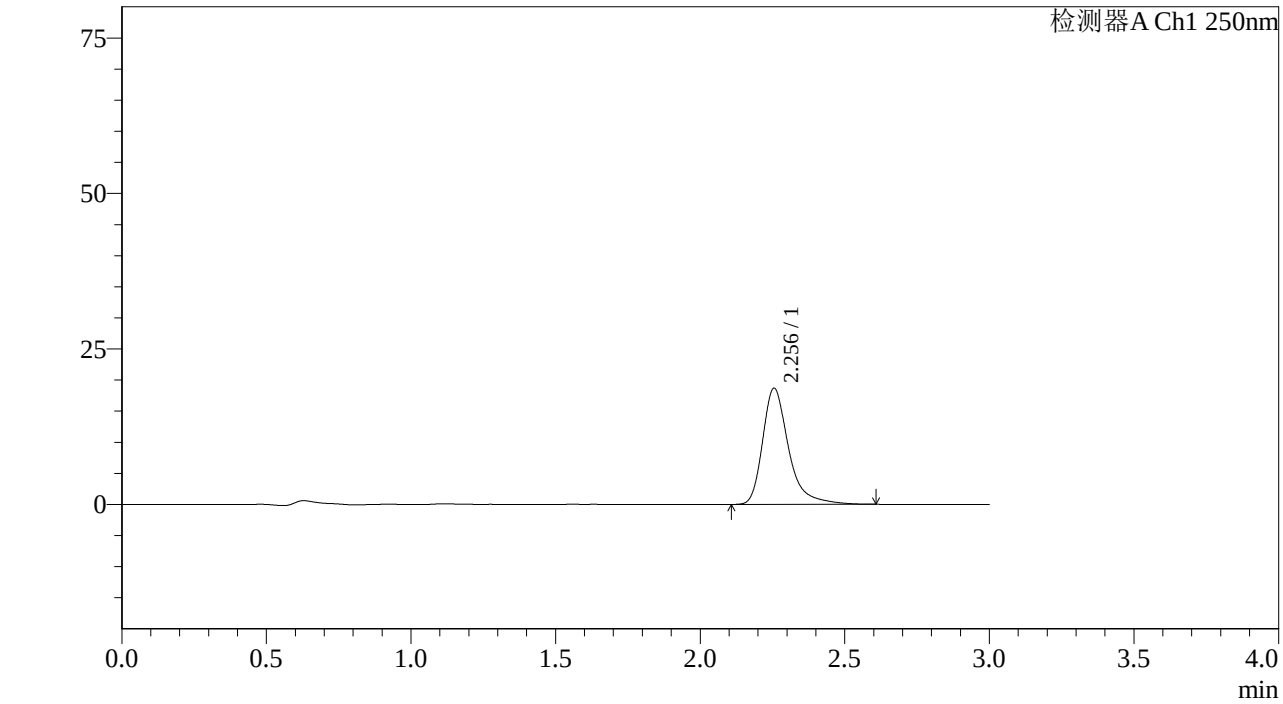

<峰表>

检测器A Ch1 250nm

峰号	保留时间	面积%	面积	高度	理论塔板数(US	拖尾因子	分离度(USP)
1	2.256	100.000	117034	18701	3338	1.379	--
总计		100.000	117034	18701			

图288 利伐沙班颗粒溶出曲线测定中间条件6月HPLC图谱
自制品-2023072911批(10mg规格)-pH1.2介质-桨法-50转-5min-片2
供试品溶液-1

SHIMADZU LabSolutions

J305

<样品信息>

色谱柱 :XB-C18(50mm*4.6mm,5μm） 流速：1.0ml/min
柱 温 :40℃ 波长：250nm
数据文件名 : RC$J305 - 31-20/31-1326-2 - zzp-2023072911p-z6-rcqx-pH1.2jz-jf50z-10mg-5min-P3.lcd
方法文件名 : RC$J305 - J305-rcqx-20240223-FX280.lcm
批处理文件名: RC$J305 - 20240223-rcqx-FX280.lcb
样品瓶号 : 2-19
进样体积 : 10 μl 版本号：6.115
进样时间 : 2024/02/24 02:31:01 实验者: xiexinhui
处理时间（V2） : 2024/02/25 13:20:52 处理者: xiexinhui
仪器型号：SHIMADZU LC-205ǫC(FXẹ280)

<色谱图>

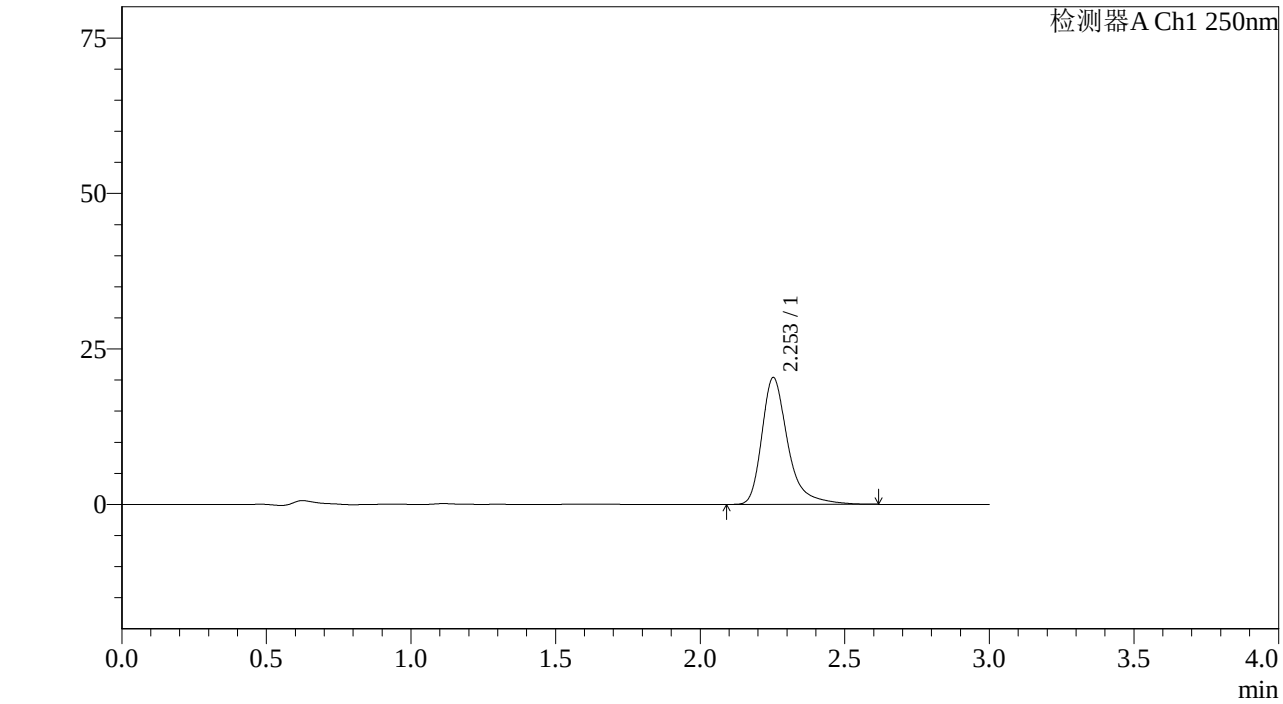

<峰表>

检测器A Ch1 250nm

峰号	保留时间	面积%	面积	高度	理论塔板数(US	拖尾因子	分离度(USP)
1	2.253	100.000	127793	20377	3332	1.380	--
总计		100.000	127793	20377			

图289 利伐沙班颗粒溶出曲线测定中间条件6月HPLC图谱
自制品-2023072911批(10mg规格)-pH1.2介质-桨法-50转-5min-片3
供试品溶液-1

SHIMADZU LabSolutions

J305

<样品信息>

色谱柱 :XB-C18(50mm*4.6mm,5μm） 流速：1.0ml/min
柱 温 :40℃ 波长：250nm
数据文件名 : RC$J305 - 31-20/31-1327-2 - zzp-2023072911p-z6-rcqx-pH1.2jz-jf50z-10mg-5min-P4.lcd
方法文件名 : RC$J305 - J305-rcqx-20240223-FX280.lcm
批处理文件名: RC$J305 - 20240223-rcqx-FX280.lcb
样品瓶号 : 2-28
进样体积 : 10 μl 版本号：6.115
进样时间 : 2024/02/24 02:34:24 实验者: xiexinhui
处理时间（V2） : 2024/02/25 13:20:55 处理者: xiexinhui
仪器型号：SHIMADZU LC-205OC(FX280)

<色谱图>

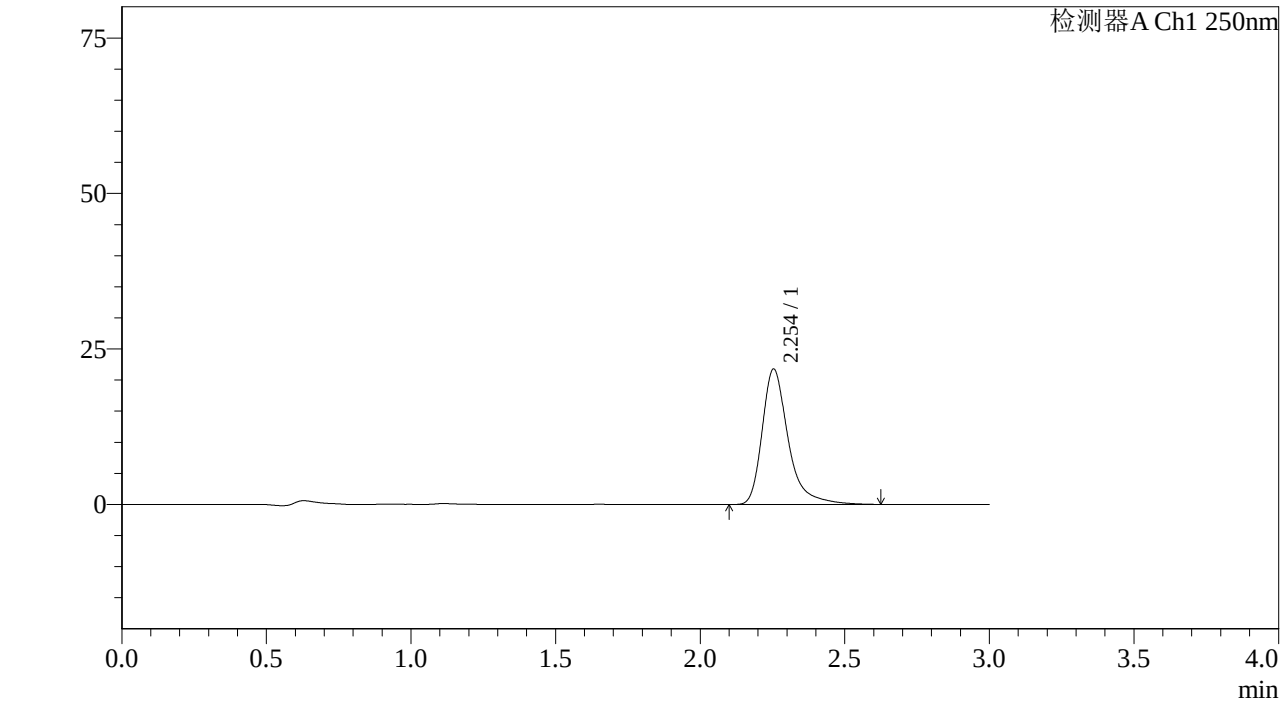

<峰表>

检测器A Ch1 250nm

峰号	保留时间	面积%	面积	高度	理论塔板数(US	拖尾因子	分离度(USP)
1	2.254	100.000	136967	21797	3329	1.390	--
总计		100.000	136967	21797			

图290 利伐沙班颗粒溶出曲线测定中间条件6月HPLC图谱
自制品-2023072911批(10mg规格)-pH1.2介质-桨法-50转-5min-片4
供试品溶液-1

SHIMADZU LabSolutions

J305

<样品信息>

色谱柱 :XB-C18(50mm*4.6mm,5μm） 流速：1.0ml/min
柱 温 :40℃ 波长：250nm
数据文件名 : RC$J305 - 31-20/31-1328-2 - zzp-2023072911p-z6-rcqx-pH1.2jz-jf50z-10mg-5min-P5.lcd
方法文件名 : RC$J305 - J305-rcqx-20240223-FX280.lcm
批处理文件名: RC$J305 - 20240223-rcqx-FX280.lcb
样品瓶号 : 2-37
进样体积 : 10 μl 版本号：6.115
进样时间 : 2024/02/24 02:37:47 实验者: xiexinhui
处理时间（V2） : 2024/02/25 13:20:57 处理者: xiexinhui
仪器型号：SHIMADZU LC-205ȯC(FXẹ280)

<色谱图>

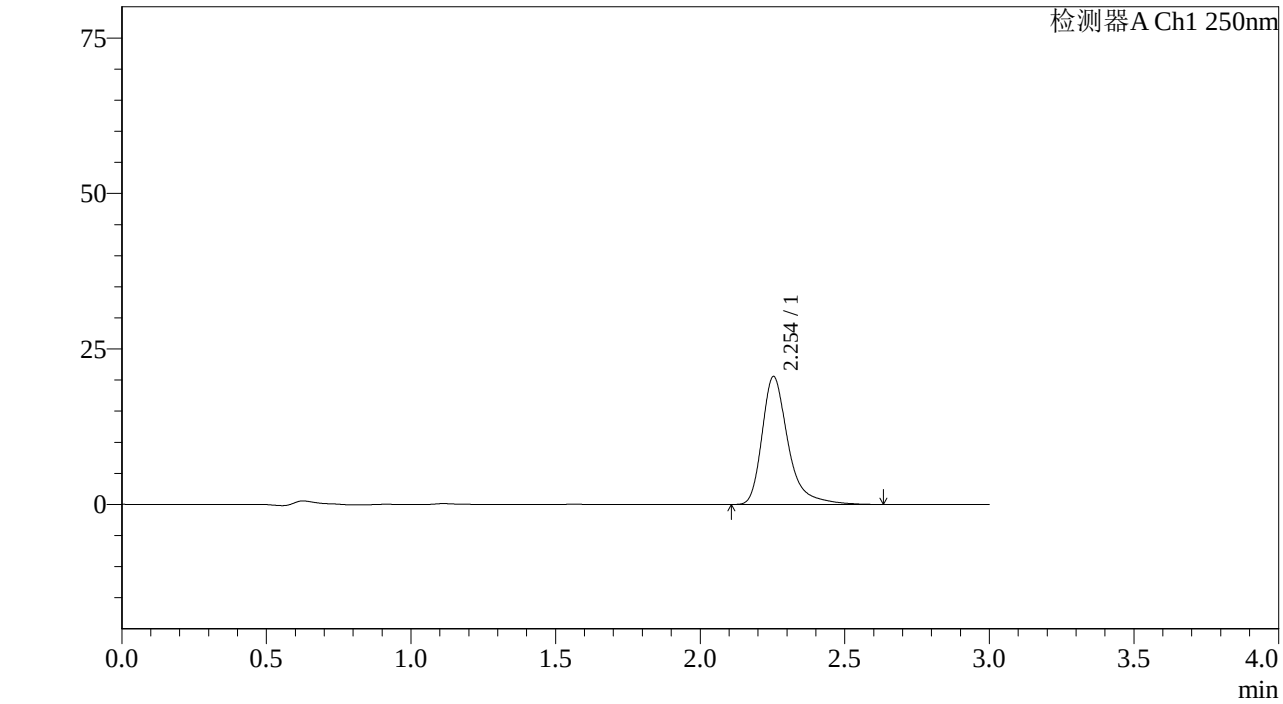

<峰表>

检测器A Ch1 250nm

峰号	保留时间	面积%	面积	高度	理论塔板数(US	拖尾因子	分离度(USP)
1	2.254	100.000	129316	20581	3326	1.387	--
总计		100.000	129316	20581			

图291 利伐沙班颗粒溶出曲线测定中间条件6月HPLC图谱
自制品-2023072911批(10mg规格)-pH1.2介质-桨法-50转-5min-片5
供试品溶液-1

SHIMADZU LabSolutions

J305

<样品信息>

色谱柱 :XB-C18(50mm*4.6mm,5μm） 流速：1.0ml/min
柱 温 :40℃ 波长：250nm
数据文件名 : RC$J305 - 31-20/31-1329-2 - zzp-2023072911p-z6-rcqx-pH1.2jz-jf50z-10mg-5min-P6.lcd
方法文件名 : RC$J305 - J305-rcqx-20240223-FX280.lcm
批处理文件名: RC$J305 - 20240223-rcqx-FX280.lcb
样品瓶号 : 2-46
进样体积 : 10 μl 版本号：6.115
进样时间 : 2024/02/24 02:41:11 实验者: xiexinhui
处理时间（V2） : 2024/02/25 13:20:59 处理者: xiexinhui
仪器型号：SHIMADZU LC-205ǫC(FXẹ80)

<色谱图>

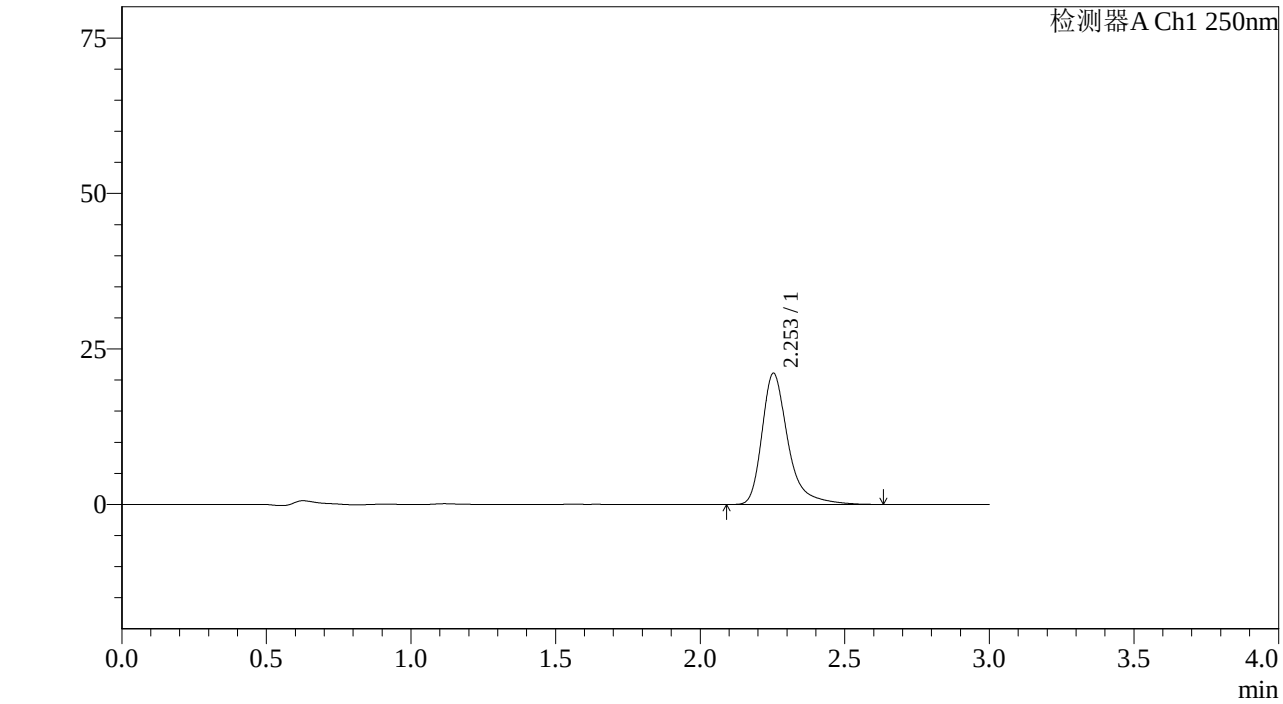

<峰表>

检测器A Ch1 250nm

峰号	保留时间	面积%	面积	高度	理论塔板数(US	拖尾因子	分离度(USP)
1	2.253	100.000	132536	21097	3339	1.387	--
总计		100.000	132536	21097			

图292 利伐沙班颗粒溶出曲线测定中间条件6月HPLC图谱
自制品-2023072911批(10mg规格)-pH1.2介质-桨法-50转-5min-片6
供试品溶液-1

SHIMADZU LabSolutions

J305

<样品信息>

色谱柱 :XB-C18(50mm*4.6mm,5μm） 流速：1.0ml/min
柱 温 :40℃ 波长：250nm
数据文件名 : RC$J305 - 31-20/31-1330-2 - zzp-2023072911p-z6-rcqx-pH1.2jz-jf50z-10mg-10min-P1.lcd
方法文件名 : RC$J305 - J305-rcqx-20240223-FX280.lcm
批处理文件名: RC$J305 - 20240223-rcqx-FX280.lcb
样品瓶号 : 2-2
进样体积 : 10 μl 版本号：6.115
进样时间 : 2024/02/24 02:44:33 实验者: xiexinhui
处理时间（V2） : 2024/02/25 13:21:02 处理者: xiexinhui
仪器型号：SHIMADZU LC-205OC(FX280)

<色谱图>

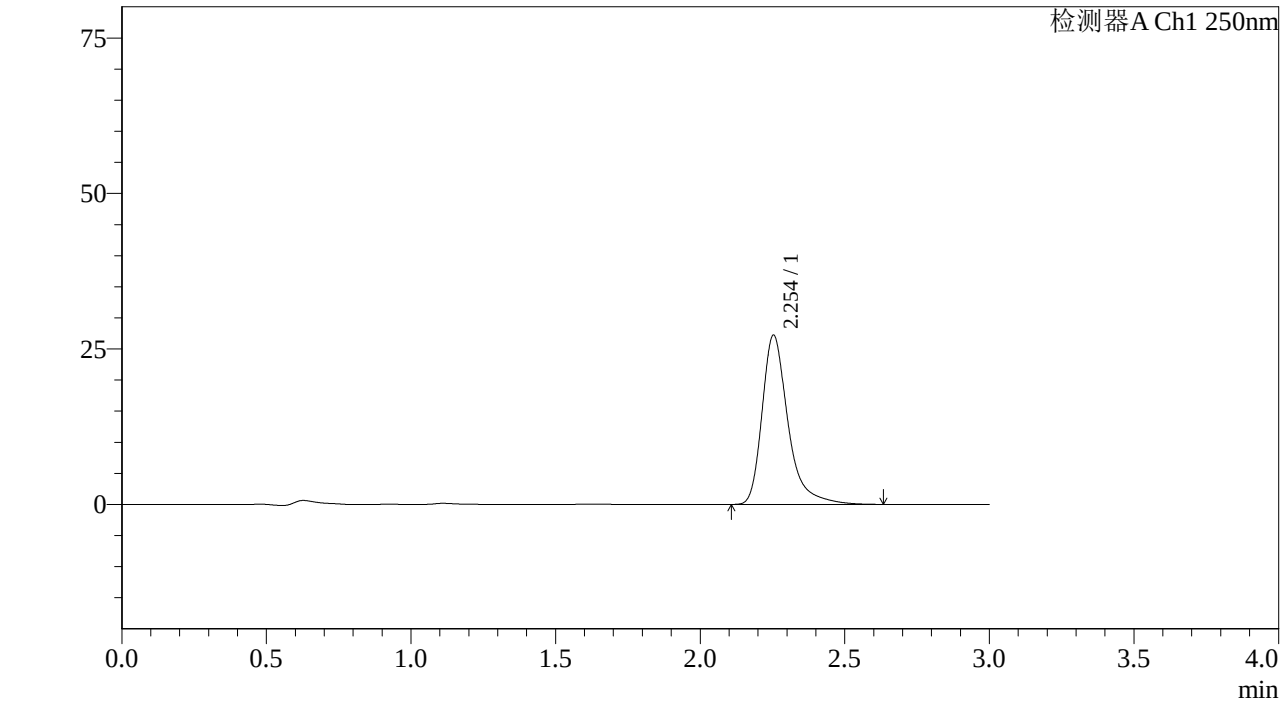

<峰表>

检测器A Ch1 250nm

峰号	保留时间	面积%	面积	高度	理论塔板数(US	拖尾因子	分离度(USP)
1	2.254	100.000	170372	27214	3339	1.384	--
总计		100.000	170372	27214			

图293 利伐沙班颗粒溶出曲线测定中间条件6月HPLC图谱
自制品-2023072911批(10mg规格)-pH1.2介质-桨法-50转-10min-片1
供试品溶液-1

SHIMADZU LabSolutions

J305

<样品信息>

色谱柱 :XB-C18(50mm*4.6mm,5μm） 流速：1.0ml/min
柱 温 :40℃ 波长：250nm
数据文件名 : RC$J305 - 31-20/31-1331-2 - zzp-2023072911p-z6-rcqx-pH1.2jz-jf50z-10mg-10min-P2.lcd
方法文件名 : RC$J305 - J305-rcqx-20240223-FX280.lcm
批处理文件名: RC$J305 - 20240223-rcqx-FX280.lcb
样品瓶号 : 2-11
进样体积 : 10 μl 版本号：6.115
进样时间 : 2024/02/24 02:47:57 实验者: xiexinhui
处理时间（V2） : 2024/02/25 13:21:04 处理者: xiexinhui
仪器型号：SHIMADZU LC-205ǫC(FXẹ280)

<色谱图>

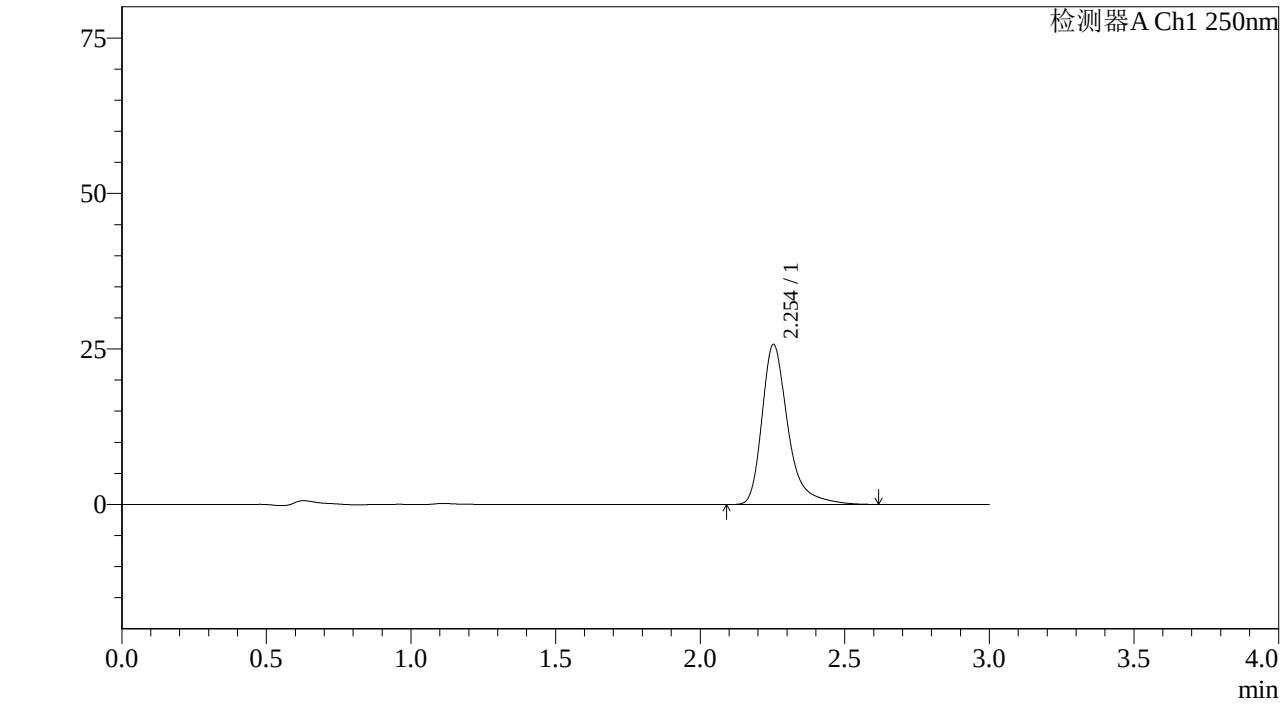

<峰表>

检测器A Ch1 250nm

峰号	保留时间	面积%	面积	高度	理论塔板数(US	拖尾因子	分离度(USP)
1	2.254	100.000	161102	25736	3336	1.376	--
总计		100.000	161102	25736			

图294 利伐沙班颗粒溶出曲线测定中间条件6月HPLC图谱
自制品-2023072911批(10mg规格)-pH1.2介质-桨法-50转-10min-片2
供试品溶液-1

SHIMADZU LabSolutions

J305

<样品信息>

色谱柱 :XB-C18(50mm*4.6mm,5μm） 流速：1.0ml/min
柱 温 :40℃ 波长：250nm
数据文件名 : RC$J305 - 31-20/31-1332-2 - zzp-2023072911p-z6-rcqx-pH1.2jz-jf50z-10mg-10min-P3.lcd
方法文件名 : RC$J305 - J305-rcqx-20240223-FX280.lcm
批处理文件名: RC$J305 - 20240223-rcqx-FX280.lcb
样品瓶号 : 2-20
进样体积 : 10 μl 版本号：6.115
进样时间 : 2024/02/24 02:51:21 实验者: xiexinhui
处理时间（V2） : 2024/02/25 13:21:07 处理者: xiexinhui
仪器型号：SHIMADZU LC-20SOC(FX280)

<色谱图>

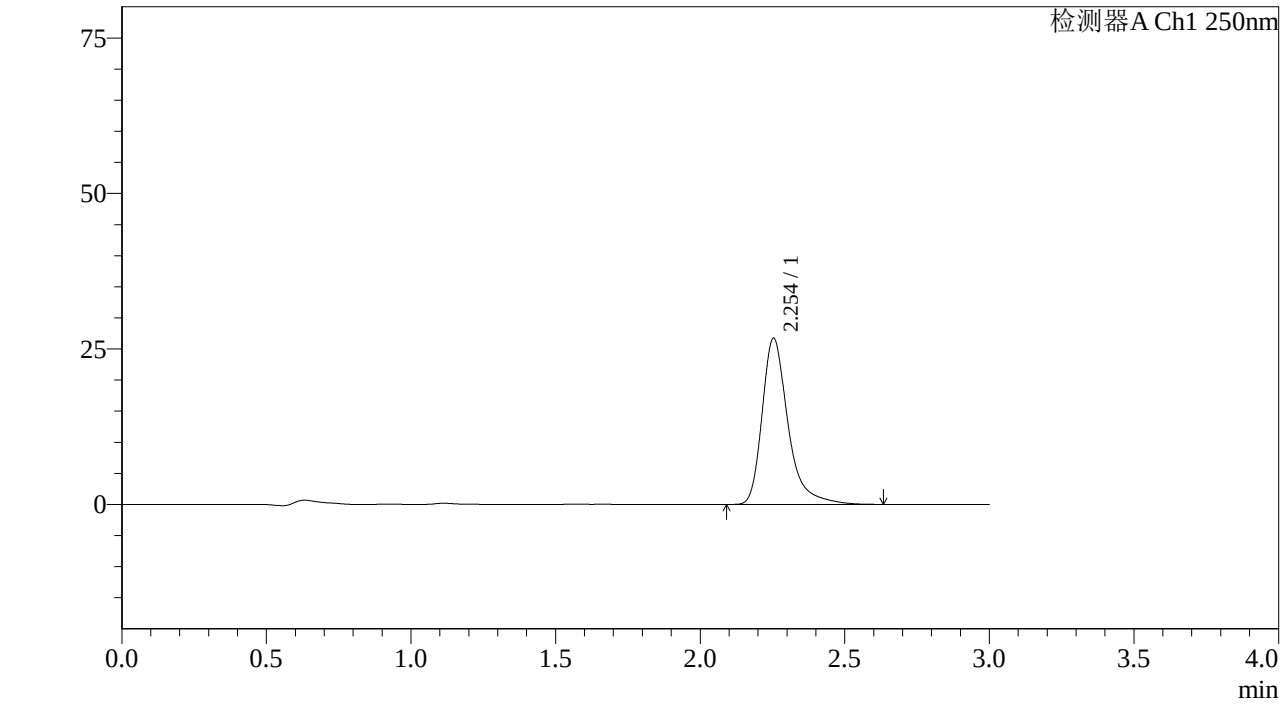

<峰表>

检测器A Ch1 250nm

峰号	保留时间	面积%	面积	高度	理论塔板数(US	拖尾因子	分离度(USP)
1	2.254	100.000	167448	26732	3337	1.381	--
总计		100.000	167448	26732			

图295 利伐沙班颗粒溶出曲线测定中间条件6月HPLC图谱
自制品-2023072911批(10mg规格)-pH1.2介质-桨法-50转-10min-片3
供试品溶液-1

SHIMADZU LabSolutions

J305

<样品信息>

色谱柱 :XB-C18(50mm*4.6mm,5μm） 流速：1.0ml/min
柱 温 :40℃ 波长：250nm
数据文件名 : RC$J305 - 31-20/31-1333-2 - zzp-2023072911p-z6-rcqx-pH1.2jz-jf50z-10mg-10min-P4.lcd
方法文件名 : RC$J305 - J305-rcqx-20240223-FX280.lcm
批处理文件名: RC$J305 - 20240223-rcqx-FX280.lcb
样品瓶号 : 2-29
进样体积 : 10 μl 版本号：6.115
进样时间 : 2024/02/24 02:54:44 实验者: xiexinhui
处理时间（V2） : 2024/02/25 13:21:09 处理者: xiexinhui
仪器型号：SHIMADZU LC-205ȯC(FXẹ280)

<色谱图>

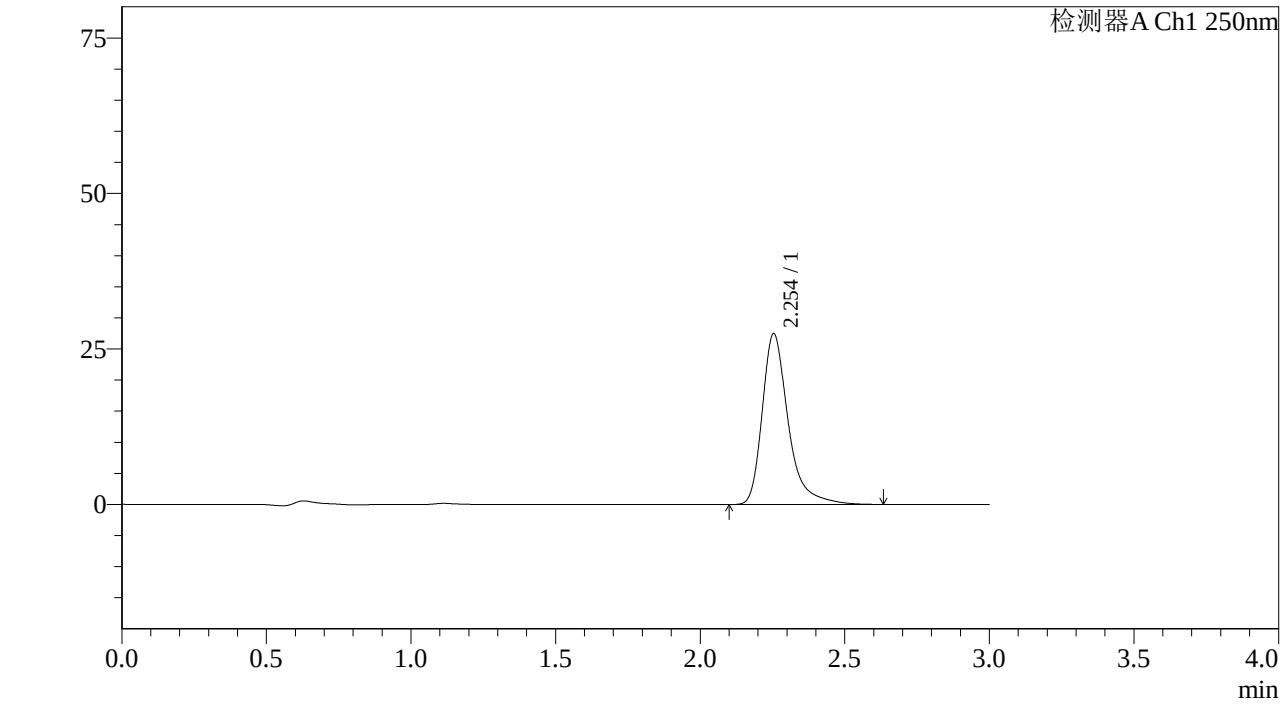

<峰表>

检测器A Ch1 250nm

峰号	保留时间	面积%	面积	高度	理论塔板数(US	拖尾因子	分离度(USP)
1	2.254	100.000	172066	27484	3340	1.379	--
总计		100.000	172066	27484			

图296 利伐沙班颗粒溶出曲线测定中间条件6月HPLC图谱
自制品-2023072911批(10mg规格)-pH1.2介质-桨法-50转-10min-片4
供试品溶液-1

SHIMADZU LabSolutions

J305

<样品信息>

色谱柱 :XB-C18(50mm*4.6mm,5μm） 流速：1.0ml/min
柱 温 :40℃ 波长：250nm
数据文件名 : RC$J305 - 31-20/31-1334-2 - zzp-2023072911p-z6-rcqx-pH1.2jz-jf50z-10mg-10min-P5.lcd
方法文件名 : RC$J305 - J305-rcqx-20240223-FX280.lcm
批处理文件名: RC$J305 - 20240223-rcqx-FX280.lcb
样品瓶号 : 2-38
进样体积 : 10 μl 版本号：6.115
进样时间 : 2024/02/24 02:58:06 实验者: xiexinhui
处理时间（V2） : 2024/02/25 13:21:12 处理者: xiexinhui
仪器型号：SHIMADZU LC-205ǫC(FXẹ280)

<色谱图>

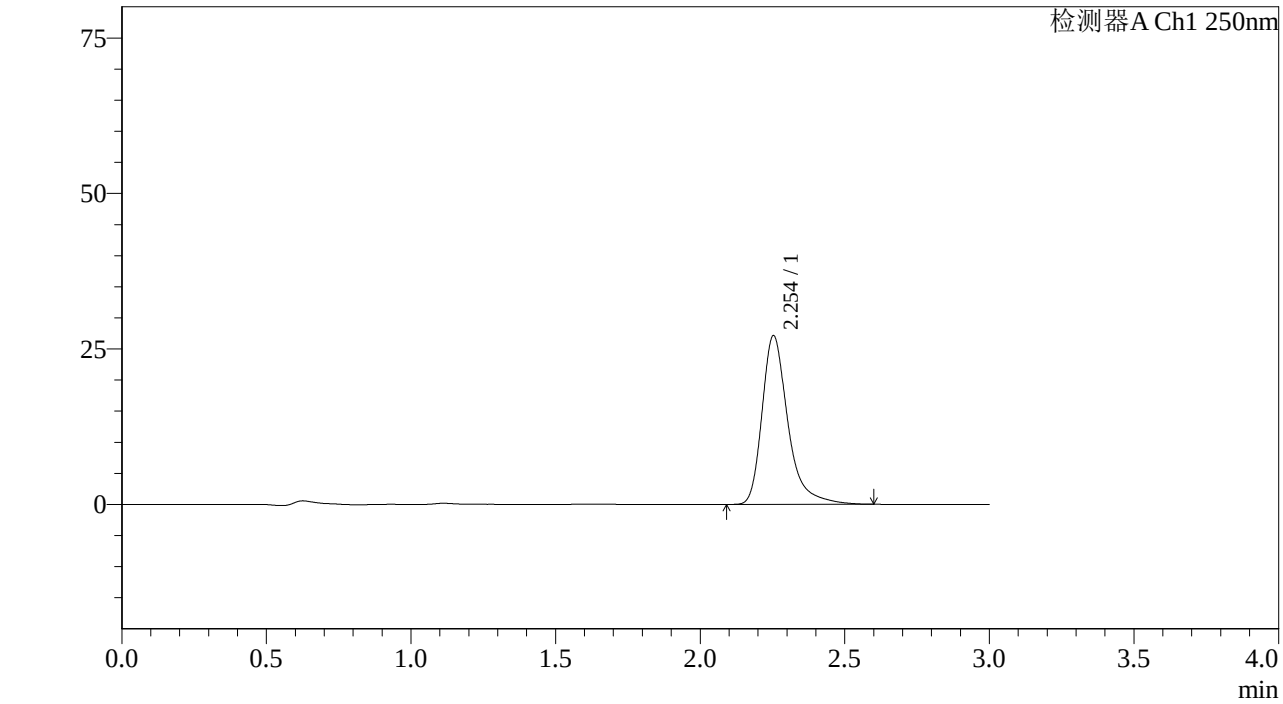

<峰表>

检测器A Ch1 250nm

峰号	保留时间	面积%	面积	高度	理论塔板数(US	拖尾因子	分离度(USP)
1	2.254	100.000	169546	27125	3345	1.376	--
总计		100.000	169546	27125			

图297 利伐沙班颗粒溶出曲线测定中间条件6月HPLC图谱
自制品-2023072911批(10mg规格)-pH1.2介质-桨法-50转-10min-片5
供试品溶液-1

SHIMADZU LabSolutions

J305

<样品信息>

色谱柱 :XB-C18(50mm*4.6mm,5μm） 流速：1.0ml/min
柱 温 :40℃ 波长：250nm
数据文件名 : RC$J305 - 31-20/31-1335-2 - zzp-2023072911p-z6-rcqx-pH1.2jz-jf50z-10mg-10min-P6.lcd
方法文件名 : RC$J305 - J305-rcqx-20240223-FX280.lcm
批处理文件名: RC$J305 - 20240223-rcqx-FX280.lcb
样品瓶号 : 2-47
进样体积 : 10 μl 版本号：6.115
进样时间 : 2024/02/24 03:01:30 实验者: xiexinhui
处理时间（V2） : 2024/02/25 13:21:14 处理者: xiexinhui
仪器型号：SHIMADZU LC-205ǫC(FXẹ280)

<色谱图>

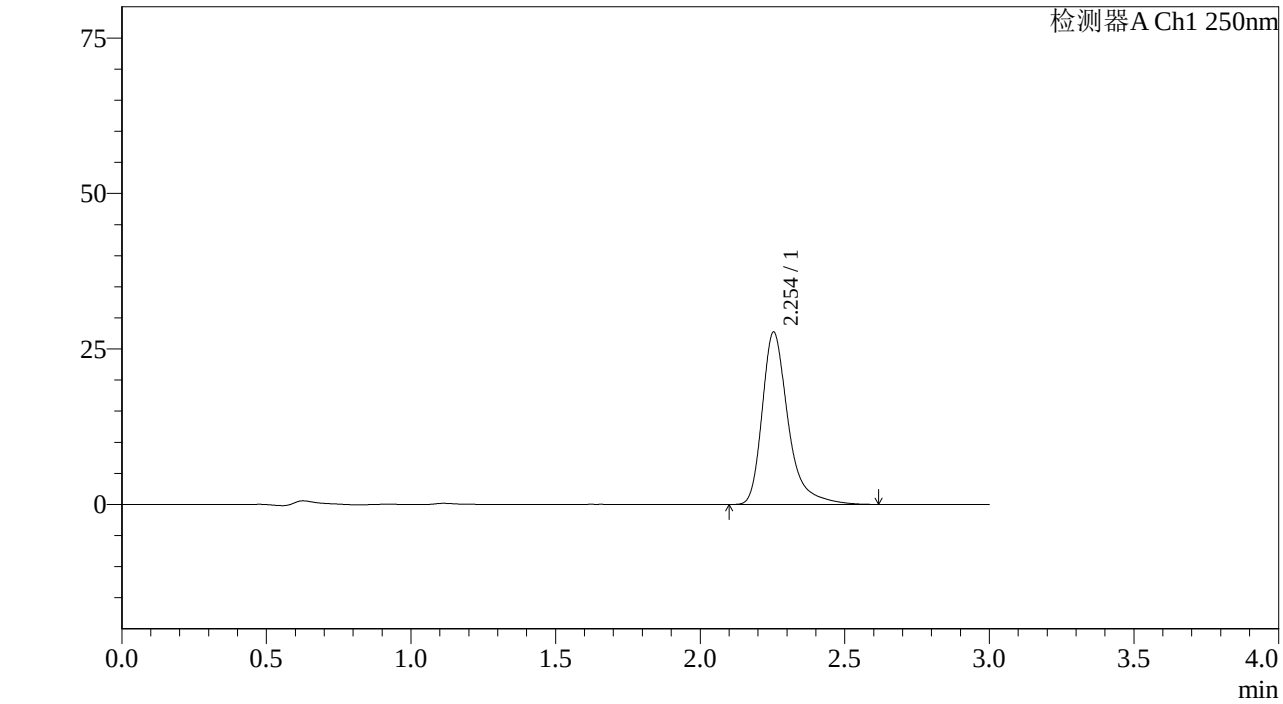

<峰表>

检测器A Ch1 250nm

峰号	保留时间	面积%	面积	高度	理论塔板数(US	拖尾因子	分离度(USP)
1	2.254	100.000	173478	27728	3349	1.380	--
总计		100.000	173478	27728			

图298 利伐沙班颗粒溶出曲线测定中间条件6月HPLC图谱
自制品-2023072911批(10mg规格)-pH1.2介质-桨法-50转-10min-片6
供试品溶液-1

SHIMADZU LabSolutions

J305

<样品信息>

色谱柱 :XB-C18(50mm*4.6mm,5μm） 流速：1.0ml/min
柱 温 :40℃ 波长：250nm
数据文件名 : RC$J305 - 31-20/31-1336-2 - zzp-2023072911p-z6-rcqx-pH1.2jz-jf50z-10mg-15min-P1.lcd
方法文件名 : RC$J305 - J305-rcqx-20240223-FX280.lcm
批处理文件名: RC$J305 - 20240223-rcqx-FX280.lcb
样品瓶号 : 2-3
进样体积 : 10 μl 版本号：6.115
进样时间 : 2024/02/24 03:04:53 实验者: xiexinhui
处理时间（V2） : 2024/02/25 13:21:16 处理者: xiexinhui
仪器型号：SHIMADZU LC-205ọC(FXẹ280)

<色谱图>

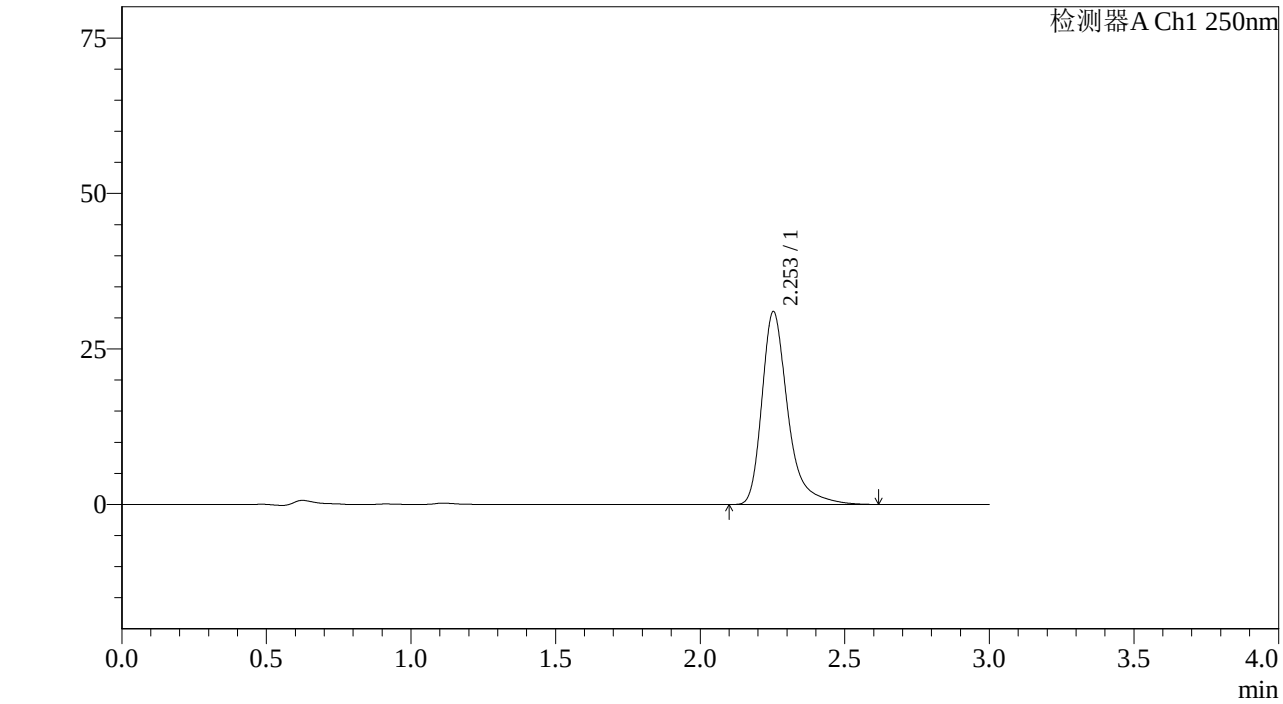

<峰表>

检测器A Ch1 250nm

峰号	保留时间	面积%	面积	高度	理论塔板数(US	拖尾因子	分离度(USP)
1	2.253	100.000	194051	31005	3343	1.378	--
总计		100.000	194051	31005			

图299 利伐沙班颗粒溶出曲线测定中间条件6月HPLC图谱
自制品-2023072911批(10mg规格)-pH1.2介质-桨法-50转-15min-片1
供试品溶液-1

SHIMADZU LabSolutions

J305

<样品信息>

色谱柱 :XB-C18(50mm*4.6mm,5μm） 流速：1.0ml/min
柱 温 :40℃ 波长：250nm
数据文件名 : RC$J305 - 31-20/31-1337-2 - zzp-2023072911p-z6-rcqx-pH1.2jz-jf50z-10mg-15min-P2.lcd
方法文件名 : RC$J305 - J305-rcqx-20240223-FX280.lcm
批处理文件名: RC$J305 - 20240223-rcqx-FX280.lcb
样品瓶号 : 2-12
进样体积 : 10 μl 版本号：6.115
进样时间 : 2024/02/24 03:08:17 实验者: xiexinhui
处理时间（V2） : 2024/02/25 13:21:19 处理者: xiexinhui
仪器型号：SHIMADZU LC-205OC(FX280)

<色谱图>

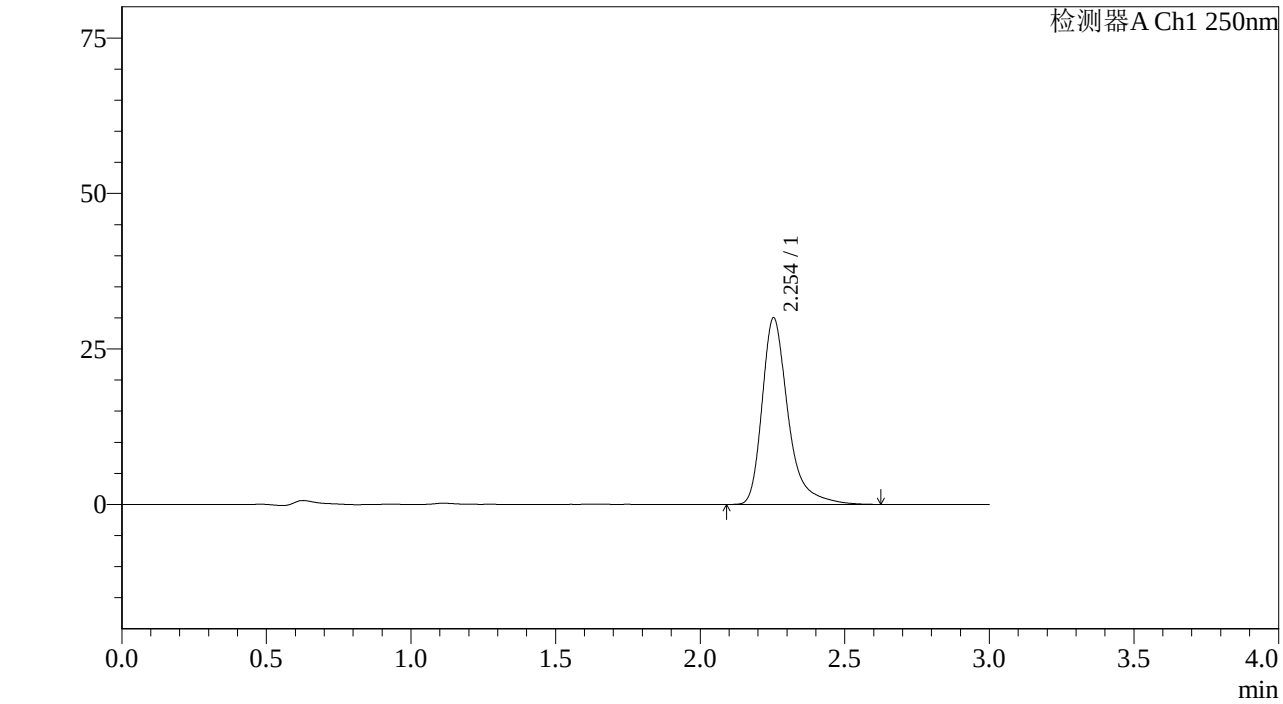

<峰表>

检测器A Ch1 250nm

峰号	保留时间	面积%	面积	高度	理论塔板数(US	拖尾因子	分离度(USP)
1	2.254	100.000	187643	30007	3342	1.378	--
总计		100.000	187643	30007			

图300 利伐沙班颗粒溶出曲线测定中间条件6月HPLC图谱
自制品-2023072911批(10mg规格)-pH1.2介质-桨法-50转-15min-片2
供试品溶液-1

SHIMADZU LabSolutions

J305

<样品信息>

色谱柱 :XB-C18(50mm*4.6mm,5μm） 流速：1.0ml/min
柱 温 :40℃ 波长：250nm
数据文件名 : RC$J305 - 31-20/31-1338-2 - zzp-2023072911p-z6-rcqx-pH1.2jz-jf50z-10mg-15min-P3.lcd
方法文件名 : RC$J305 - J305-rcqx-20240223-FX280.lcm
批处理文件名: RC$J305 - 20240223-rcqx-FX280.lcb
样品瓶号 : 2-21
进样体积 : 10 μl 版本号：6.115
进样时间 : 2024/02/24 03:11:39 实验者: xiexinhui
处理时间（V2） : 2024/02/25 13:21:21 处理者: xiexinhui
仪器型号：SHIMADZU LC-205ȯC(FXẹ280)

<色谱图>

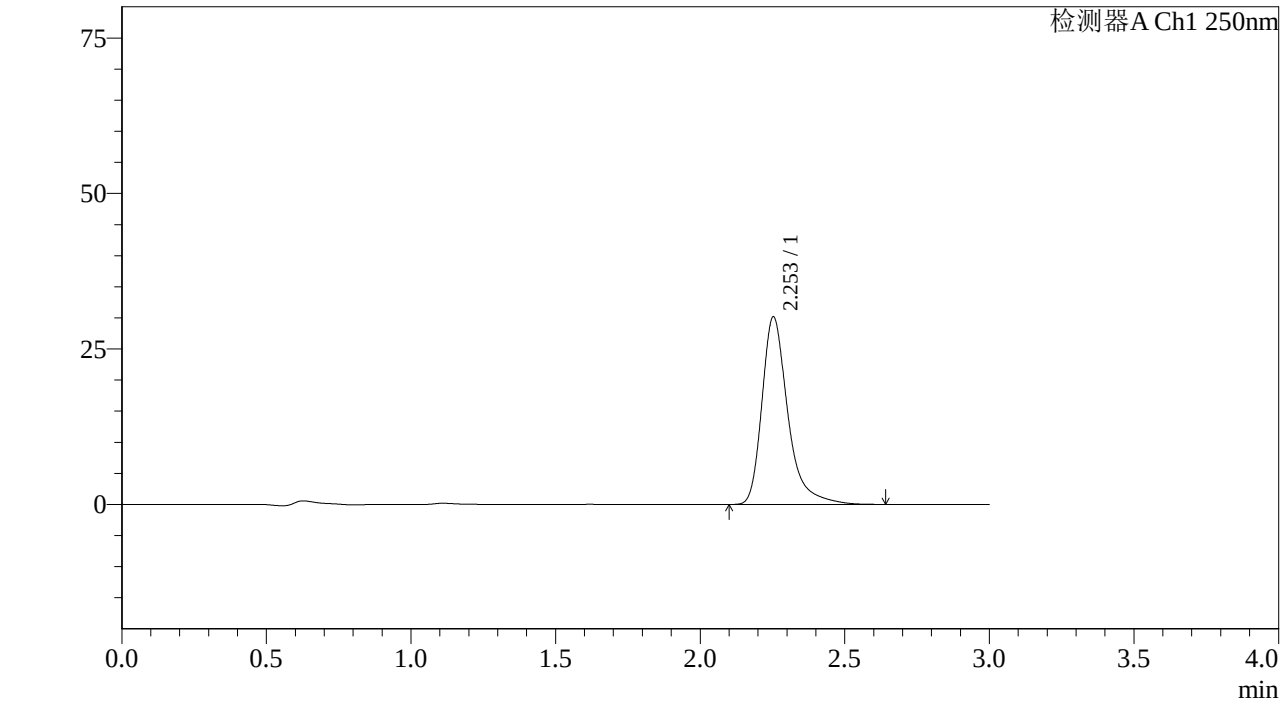

<峰表>

检测器A Ch1 250nm

峰号	保留时间	面积%	面积	高度	理论塔板数(US	拖尾因子	分离度(USP)
1	2.253	100.000	188733	30160	3345	1.380	--
总计		100.000	188733	30160			

图301 利伐沙班颗粒溶出曲线测定中间条件6月HPLC图谱
自制品-2023072911批(10mg规格)-pH1.2介质-桨法-50转-15min-片3
供试品溶液-1

SHIMADZU LabSolutions

J305

<样品信息>

色谱柱 :XB-C18(50mm*4.6mm,5μm） 流速：1.0ml/min
柱 温 :40℃ 波长：250nm
数据文件名 : RC$J305 - 31-20/31-1339-2 - zzp-2023072911p-z6-rcqx-pH1.2jz-jf50z-10mg-15min-P4.lcd
方法文件名 : RC$J305 - J305-rcqx-20240223-FX280.lcm
批处理文件名: RC$J305 - 20240223-rcqx-FX280.lcb
样品瓶号 : 2-30
进样体积 : 10 μl 版本号：6.115
进样时间 : 2024/02/24 03:15:02 实验者: xiexinhui
处理时间（V2） : 2024/02/25 13:21:24 处理者: xiexinhui
仪器型号：SHIMADZU LC-205ȯC(FXẹ280)

<色谱图>

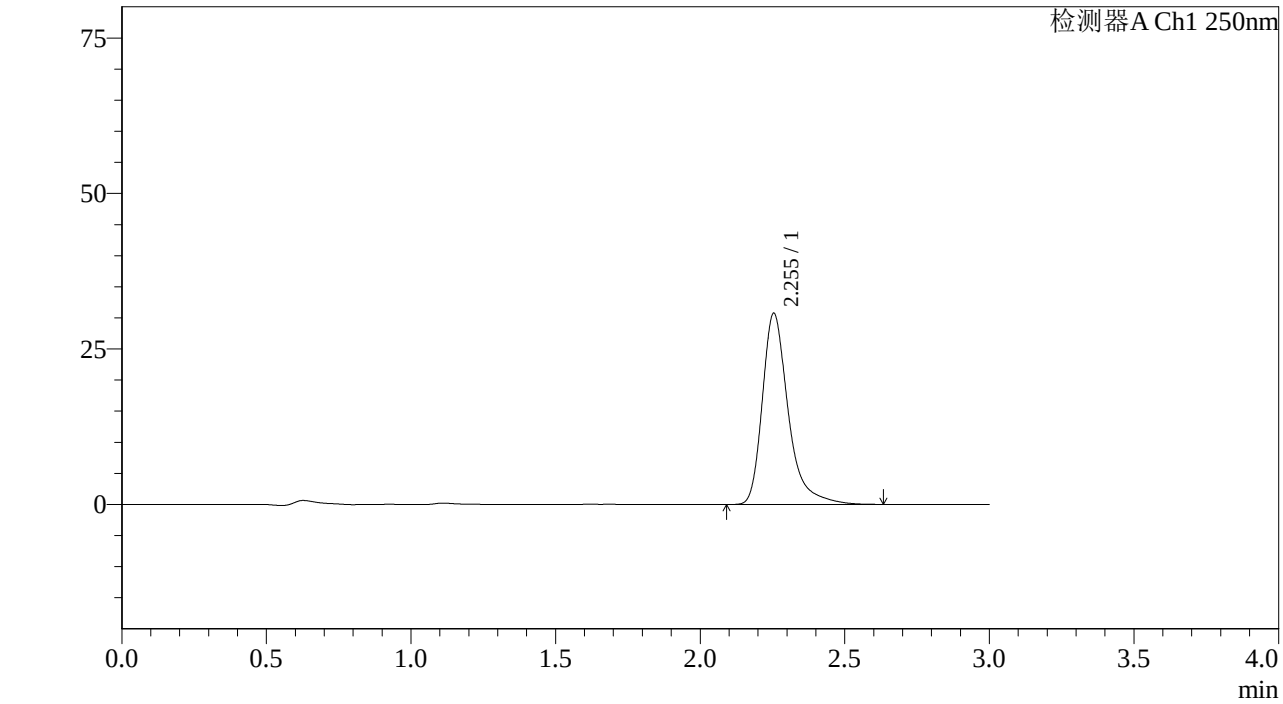

<峰表>

检测器A Ch1 250nm

峰号	保留时间	面积%	面积	高度	理论塔板数(US	拖尾因子	分离度(USP)
1	2.255	100.000	192600	30759	3338	1.381	--
总计		100.000	192600	30759			

图302 利伐沙班颗粒溶出曲线测定中间条件6月HPLC图谱
自制品-2023072911批(10mg规格)-pH1.2介质-桨法-50转-15min-片4
供试品溶液-1

SHIMADZU LabSolutions

J305

<样品信息>

色谱柱 :XB-C18(50mm*4.6mm,5μm） 流速：1.0ml/min
柱 温 :40℃ 波长：250nm
数据文件名 : RC$J305 - 31-20/31-1340-2 - zzp-2023072911p-z6-rcqx-pH1.2jz-jf50z-10mg-15min-P5.lcd
方法文件名 : RC$J305 - J305-rcqx-20240223-FX280.lcm
批处理文件名: RC$J305 - 20240223-rcqx-FX280.lcb
样品瓶号 : 2-39
进样体积 : 10 μl 版本号：6.115
进样时间 : 2024/02/24 03:18:25 实验者: xiexinhui
处理时间（V2） : 2024/02/25 13:21:26 处理者: xiexinhui
仪器型号：SHIMADZU LC-205ǫC(FXǫ280)

<色谱图>

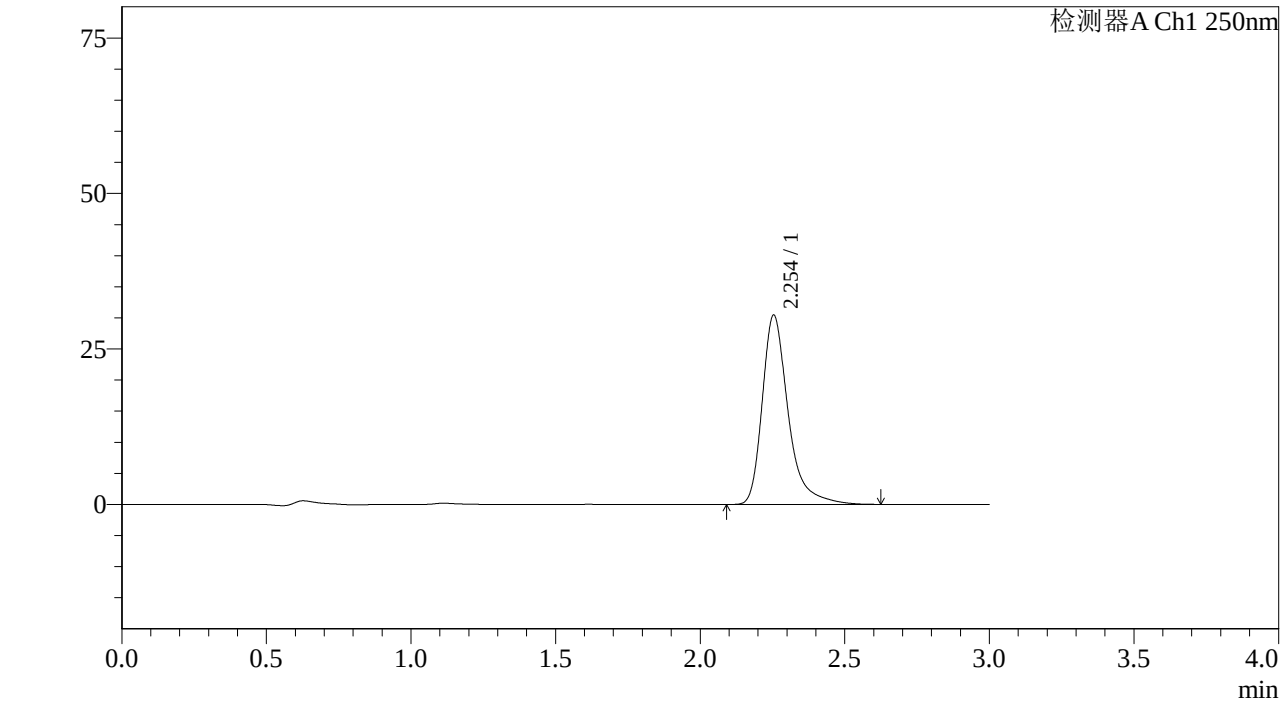

<峰表>

检测器A Ch1 250nm

峰号	保留时间	面积%	面积	高度	理论塔板数(US	拖尾因子	分离度(USP)
1	2.254	100.000	190203	30450	3346	1.374	--
总计		100.000	190203	30450			

图303 利伐沙班颗粒溶出曲线测定中间条件6月HPLC图谱
自制品-2023072911批(10mg规格)-pH1.2介质-桨法-50转-15min-片5
供试品溶液-1

SHIMADZU LabSolutions

J305

<样品信息>

色谱柱 :XB-C18(50mm*4.6mm,5μm） 流速：1.0ml/min
柱 温 :40℃ 波长：250nm
数据文件名 : RC$J305 - 31-20/31-1341-2 - zzp-2023072911p-z6-rcqx-pH1.2jz-jf50z-10mg-15min-P6.lcd
方法文件名 : RC$J305 - J305-rcqx-20240223-FX280.lcm
批处理文件名: RC$J305 - 20240223-rcqx-FX280.lcb
样品瓶号 : 2-48
进样体积 : 10 μl 版本号：6.115
进样时间 : 2024/02/24 03:21:47 实验者: xiexinhui
处理时间（V2） : 2024/02/25 13:21:28 处理者: xiexinhui
仪器型号：SHIMADZU LC-20SOC(FX280)

<色谱图>

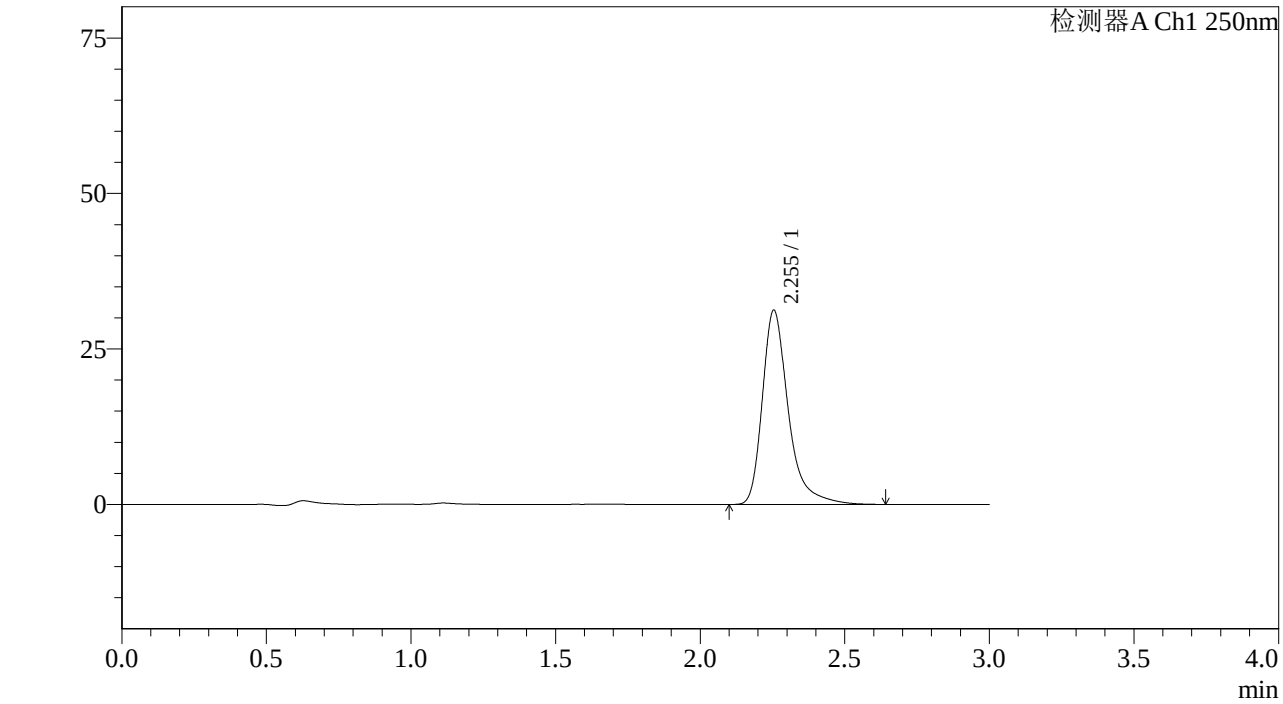

<峰表>

检测器A Ch1 250nm

峰号	保留时间	面积%	面积	高度	理论塔板数(US	拖尾因子	分离度(USP)
1	2.255	100.000	195491	31243	3340	1.380	--
总计		100.000	195491	31243			

图304 利伐沙班颗粒溶出曲线测定中间条件6月HPLC图谱
自制品-2023072911批(10mg规格)-pH1.2介质-桨法-50转-15min-片6
供试品溶液-1

SHIMADZU LabSolutions

J305

<样品信息>

色谱柱 :XB-C18(50mm*4.6mm,5μm） 流速：1.0ml/min
柱 温 :40℃ 波长：250nm
数据文件名 : RC$J305 - 31-20/31-1342-2 - zzp-2023072911p-z6-rcqx-pH1.2jz-jf50z-10mg-20min-P1.lcd
方法文件名 : RC$J305 - J305-rcqx-20240223-FX280.lcm
批处理文件名: RC$J305 - 20240223-rcqx-FX280.lcb
样品瓶号 : 2-4
进样体积 : 10 μl 版本号：6.115
进样时间 : 2024/02/24 03:25:11 实验者: xiexinhui
处理时间（V2） : 2024/02/25 13:21:31 处理者: xiexinhui
仪器型号：SHIMADZU LC-205ǫC(FXẹ80)

<色谱图>

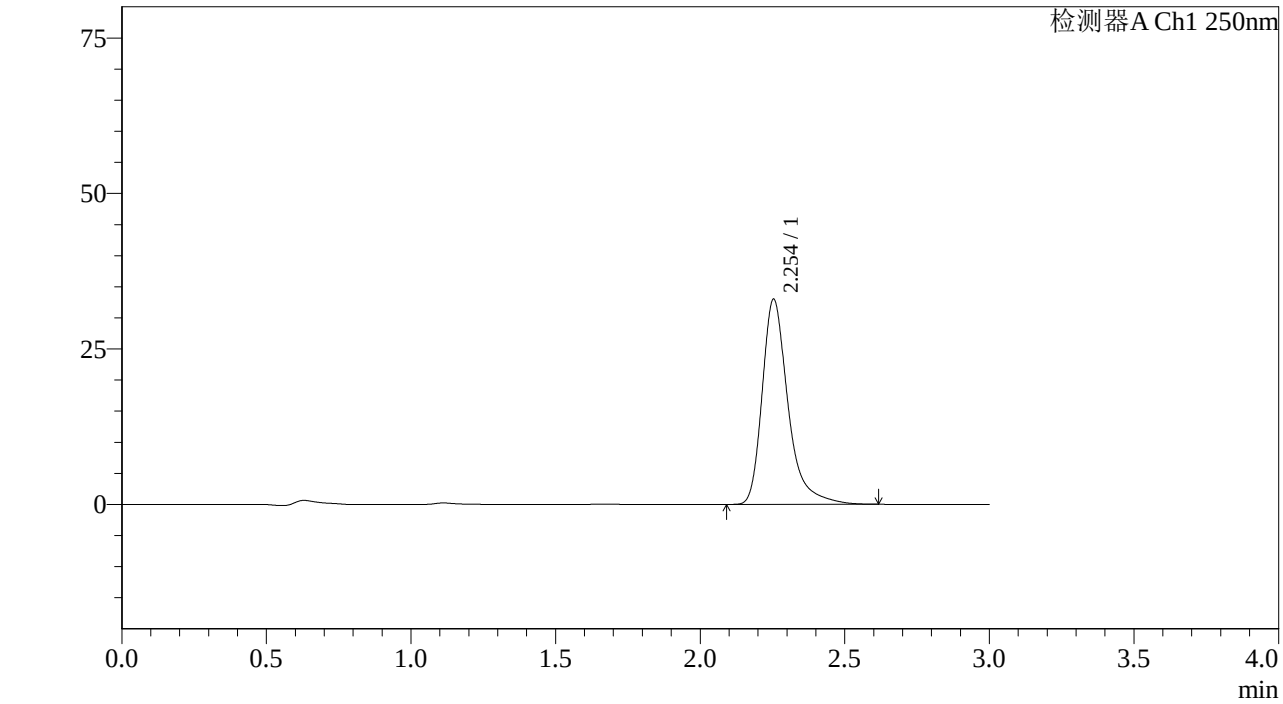

<峰表>

检测器A Ch1 250nm

峰号	保留时间	面积%	面积	高度	理论塔板数(US	拖尾因子	分离度(USP)
1	2.254	100.000	206030	32991	3342	1.377	--
总计		100.000	206030	32991			

图305 利伐沙班颗粒溶出曲线测定中间条件6月HPLC图谱
自制品-2023072911批(10mg规格)-pH1.2介质-桨法-50转-20min-片1
供试品溶液-1

SHIMADZU LabSolutions

J305

<样品信息>

色谱柱 :XB-C18(50mm*4.6mm,5μm） 流速：1.0ml/min
柱 温 :40℃ 波长：250nm
数据文件名 : RC$J305 - 31-20/31-1343-2 - zzp-2023072911p-z6-rcqx-pH1.2jz-jf50z-10mg-20min-P2.lcd
方法文件名 : RC$J305 - J305-rcqx-20240223-FX280.lcm
批处理文件名: RC$J305 - 20240223-rcqx-FX280.lcb
样品瓶号 : 2-13
进样体积 : 10 μl 版本号：6.115
进样时间 : 2024/02/24 03:28:34 实验者: xiexinhui
处理时间（V2） : 2024/02/25 13:21:33 处理者: xiexinhui
仪器型号：SHIMADZU LC-205OC(FX280)

<色谱图>

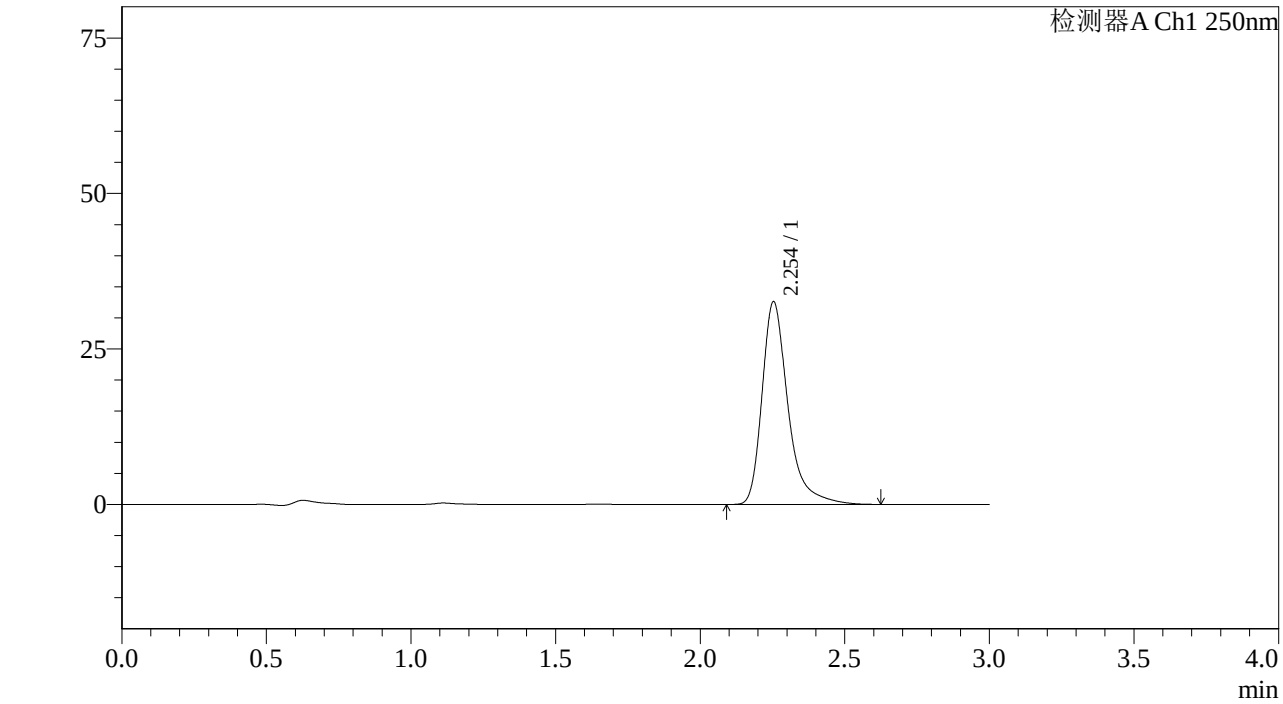

<峰表>

检测器A Ch1 250nm

峰号	保留时间	面积%	面积	高度	理论塔板数(US	拖尾因子	分离度(USP)
1	2.254	100.000	203868	32603	3342	1.377	--
总计		100.000	203868	32603			

图306 利伐沙班颗粒溶出曲线测定中间条件6月HPLC图谱
自制品-2023072911批(10mg规格)-pH1.2介质-桨法-50转-20min-片2
供试品溶液-1

SHIMADZU LabSolutions

J305

<样品信息>

色谱柱 :XB-C18(50mm*4.6mm,5μm） 流速：1.0ml/min
柱 温 :40℃ 波长：250nm
数据文件名 : RC$J305 - 31-20/31-1344-2 - zzp-2023072911p-z6-rcqx-pH1.2jz-jf50z-10mg-20min-P3.lcd
方法文件名 : RC$J305 - J305-rcqx-20240223-FX280.lcm
批处理文件名: RC$J305 - 20240223-rcqx-FX280.lcb
样品瓶号 : 2-22
进样体积 : 10 μl 版本号：6.115
进样时间 : 2024/02/24 03:31:58 实验者: xiexinhui
处理时间（V2） : 2024/02/25 13:21:36 处理者: xiexinhui
仪器型号：SHIMADZU LC-205ọC(FXẹ280)

<色谱图>

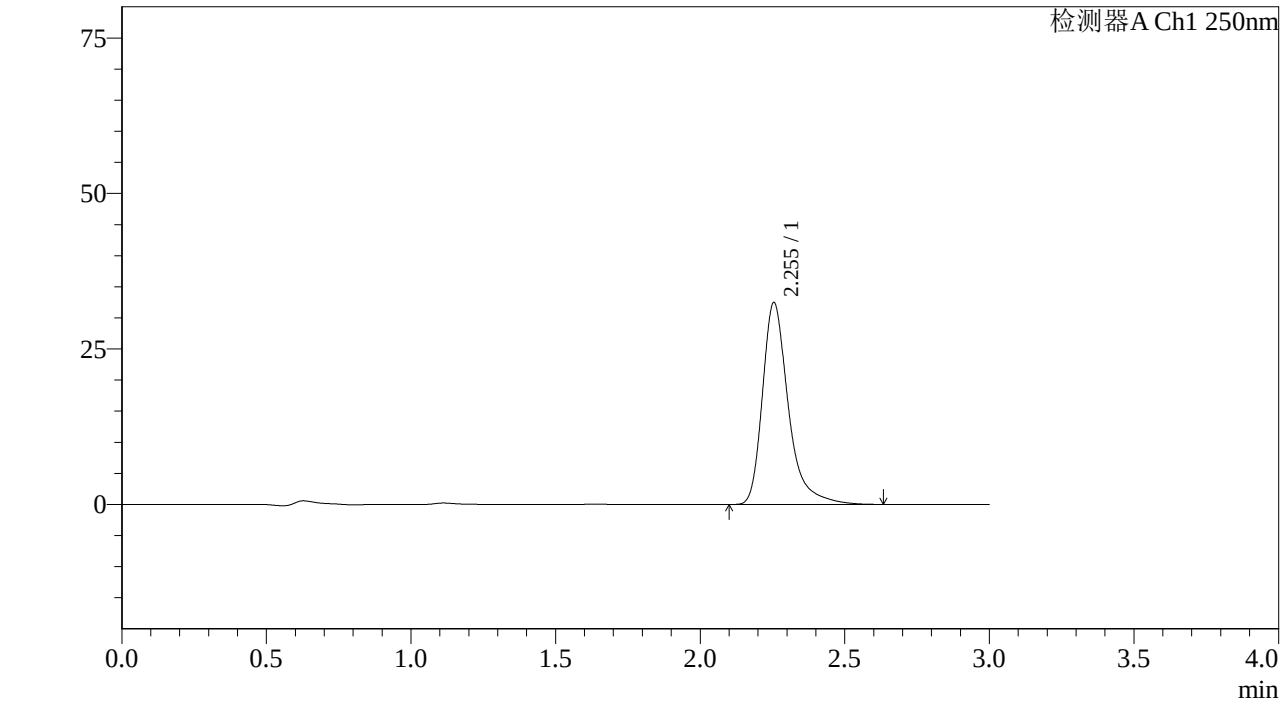

<峰表>

检测器A Ch1 250nm

峰号	保留时间	面积%	面积	高度	理论塔板数(US	拖尾因子	分离度(USP)
1	2.255	100.000	202972	32478	3346	1.377	--
总计		100.000	202972	32478			

图307 利伐沙班颗粒溶出曲线测定中间条件6月HPLC图谱
自制品-2023072911批(10mg规格)-pH1.2介质-桨法-50转-20min-片3
供试品溶液-1

SHIMADZU LabSolutions

J305

<样品信息>

色谱柱 :XB-C18(50mm*4.6mm,5μm） 流速：1.0ml/min
柱 温 :40℃ 波长：250nm
数据文件名 : RC$J305 - 31-20/31-1345-2 - zzp-2023072911p-z6-rcqx-pH1.2jz-jf50z-10mg-20min-P4.lcd
方法文件名 : RC$J305 - J305-rcqx-20240223-FX280.lcm
批处理文件名: RC$J305 - 20240223-rcqx-FX280.lcb
样品瓶号 : 2-31
进样体积 : 10 μl 版本号：6.115
进样时间 : 2024/02/24 03:35:21 实验者: xiexinhui
处理时间（V2） : 2024/02/25 13:21:38 处理者: xiexinhui
仪器型号：SHIMADZU LC-205ǫC(FXẹ280)

<色谱图>

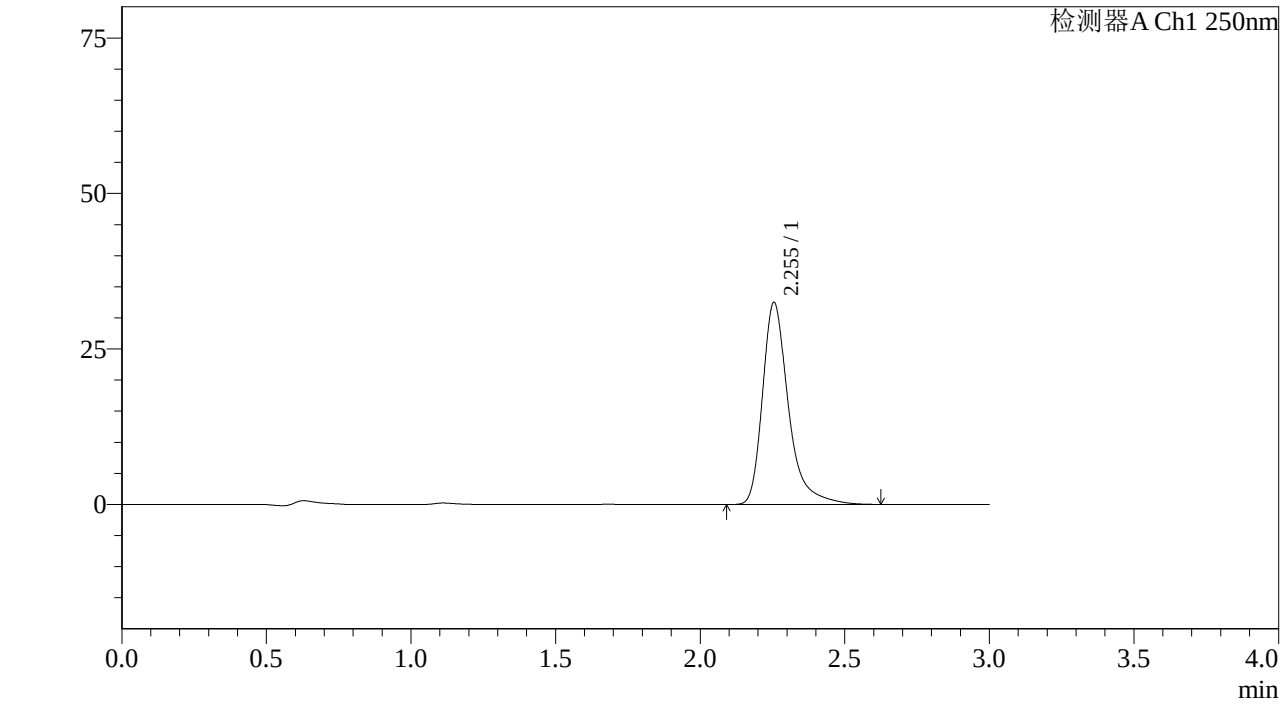

<峰表>

检测器A Ch1 250nm

峰号	保留时间	面积%	面积	高度	理论塔板数(US	拖尾因子	分离度(USP)
1	2.255	100.000	203135	32496	3346	1.377	--
总计		100.000	203135	32496			

图308 利伐沙班颗粒溶出曲线测定中间条件6月HPLC图谱
自制品-2023072911批(10mg规格)-pH1.2介质-桨法-50转-20min-片4
供试品溶液-1

SHIMADZU LabSolutions

J305

<样品信息>

色谱柱 :XB-C18(50mm*4.6mm,5μm） 流速：1.0ml/min
柱 温 :40℃ 波长：250nm
数据文件名 : RC$J305 - 31-20/31-1346-2 - zzp-2023072911p-z6-rcqx-pH1.2jz-jf50z-10mg-20min-P5.lcd
方法文件名 : RC$J305 - J305-rcqx-20240223-FX280.lcm
批处理文件名: RC$J305 - 20240223-rcqx-FX280.lcb
样品瓶号 : 2-40
进样体积 : 10 μl 版本号：6.115
进样时间 : 2024/02/24 03:38:44 实验者: xiexinhui
处理时间（V2） : 2024/02/25 13:21:41 处理者: xiexinhui
仪器型号：SHIMADZU LC-205ǫC(FXẹ80)

<色谱图>

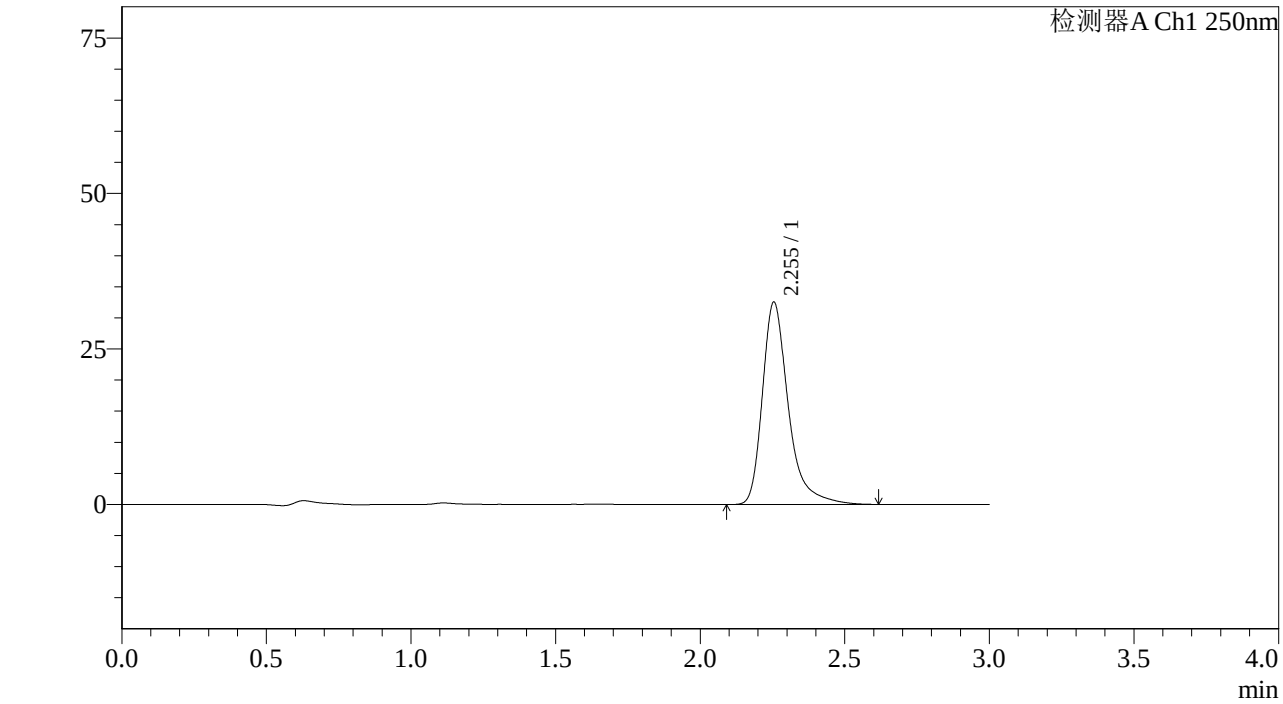

<峰表>

检测器A Ch1 250nm

峰号	保留时间	面积%	面积	高度	理论塔板数(US	拖尾因子	分离度(USP)
1	2.255	100.000	203332	32548	3349	1.377	--
总计		100.000	203332	32548			

图309 利伐沙班颗粒溶出曲线测定中间条件6月HPLC图谱
自制品-2023072911批(10mg规格)-pH1.2介质-桨法-50转-20min-片5
供试品溶液-1

SHIMADZU LabSolutions

J305

<样品信息>

色谱柱 :XB-C18(50mm*4.6mm,5μm） 流速：1.0ml/min
柱 温 :40℃ 波长：250nm
数据文件名 : RC$J305 - 31-20/31-1347-2 - zzp-2023072911p-z6-rcqx-pH1.2jz-jf50z-10mg-20min-P6.lcd
方法文件名 : RC$J305 - J305-rcqx-20240223-FX280.lcm
批处理文件名: RC$J305 - 20240223-rcqx-FX280.lcb
样品瓶号 : 2-49
进样体积 : 10 μl 版本号：6.115
进样时间 : 2024/02/24 03:42:08 实验者: xiexinhui
处理时间（V2） : 2024/02/25 13:21:43 处理者: xiexinhui
仪器型号：SHIMADZU LC-205ọC(FXẹ280)

<色谱图>

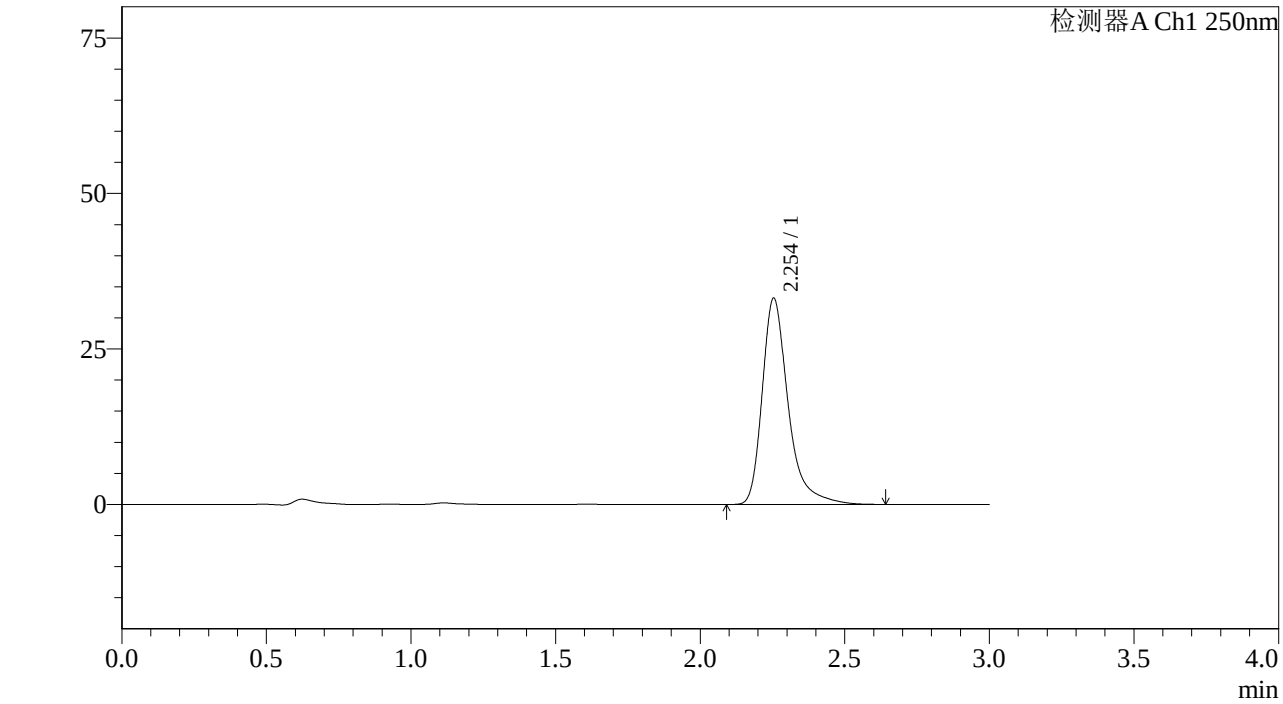

<峰表>

检测器A Ch1 250nm

峰号	保留时间	面积%	面积	高度	理论塔板数(US	拖尾因子	分离度(USP)
1	2.254	100.000	207484	33173	3344	1.378	--
总计		100.000	207484	33173			

图310 利伐沙班颗粒溶出曲线测定中间条件6月HPLC图谱
自制品-2023072911批(10mg规格)-pH1.2介质-桨法-50转-20min-片6
供试品溶液-1

SHIMADZU LabSolutions

J305

<样品信息>

色谱柱 :XB-C18(50mm*4.6mm,5μm） 流速：1.0ml/min
柱 温 :40℃ 波长：250nm
数据文件名 : RC$J305 - 31-20/31-1348-2 - zzp-2023072911p-z6-rcqx-pH1.2jz-jf50z-10mg-30min-P1.lcd
方法文件名 : RC$J305 - J305-rcqx-20240223-FX280.lcm
批处理文件名: RC$J305 - 20240223-rcqx-FX280.lcb
样品瓶号 : 2-5
进样体积 : 10 μl 版本号：6.115
进样时间 : 2024/02/24 03:45:31 实验者: xiexinhui
处理时间（V2） : 2024/02/25 13:21:46 处理者: xiexinhui
仪器型号：SHIMADZU LC-205OC(FX280)

<色谱图>

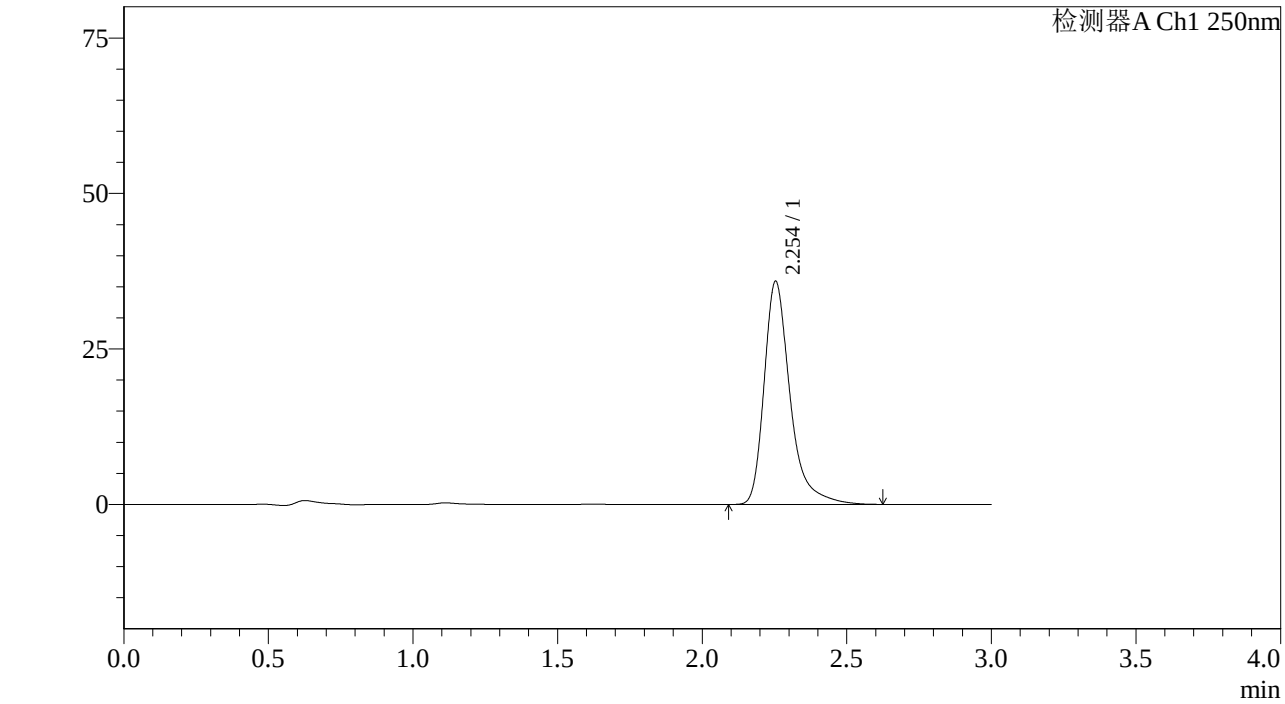

<峰表>

检测器A Ch1 250nm

峰号	保留时间	面积%	面积	高度	理论塔板数(US	拖尾因子	分离度(USP)
1	2.254	100.000	224371	35890	3345	1.377	--
总计		100.000	224371	35890			

图311 利伐沙班颗粒溶出曲线测定中间条件6月HPLC图谱
自制品-2023072911批(10mg规格)-pH1.2介质-桨法-50转-30min-片1
供试品溶液-1

SHIMADZU LabSolutions

J305

<样品信息>

色谱柱 :XB-C18(50mm*4.6mm,5μm） 流速：1.0ml/min
柱 温 :40℃ 波长：250nm
数据文件名 : RC$J305 - 31-20/31-1349-2 - zzp-2023072911p-z6-rcqx-pH1.2jz-jf50z-10mg-30min-P2.lcd
方法文件名 : RC$J305 - J305-rcqx-20240223-FX280.lcm
批处理文件名: RC$J305 - 20240223-rcqx-FX280.lcb
样品瓶号 : 2-14
进样体积 : 10 μl 版本号：6.115
进样时间 : 2024/02/24 03:48:54 实验者: xiexinhui
处理时间（V2） : 2024/02/25 13:21:48 处理者: xiexinhui
仪器型号：SHIMADZU LC-205ọC(FXẹ280)

<色谱图>

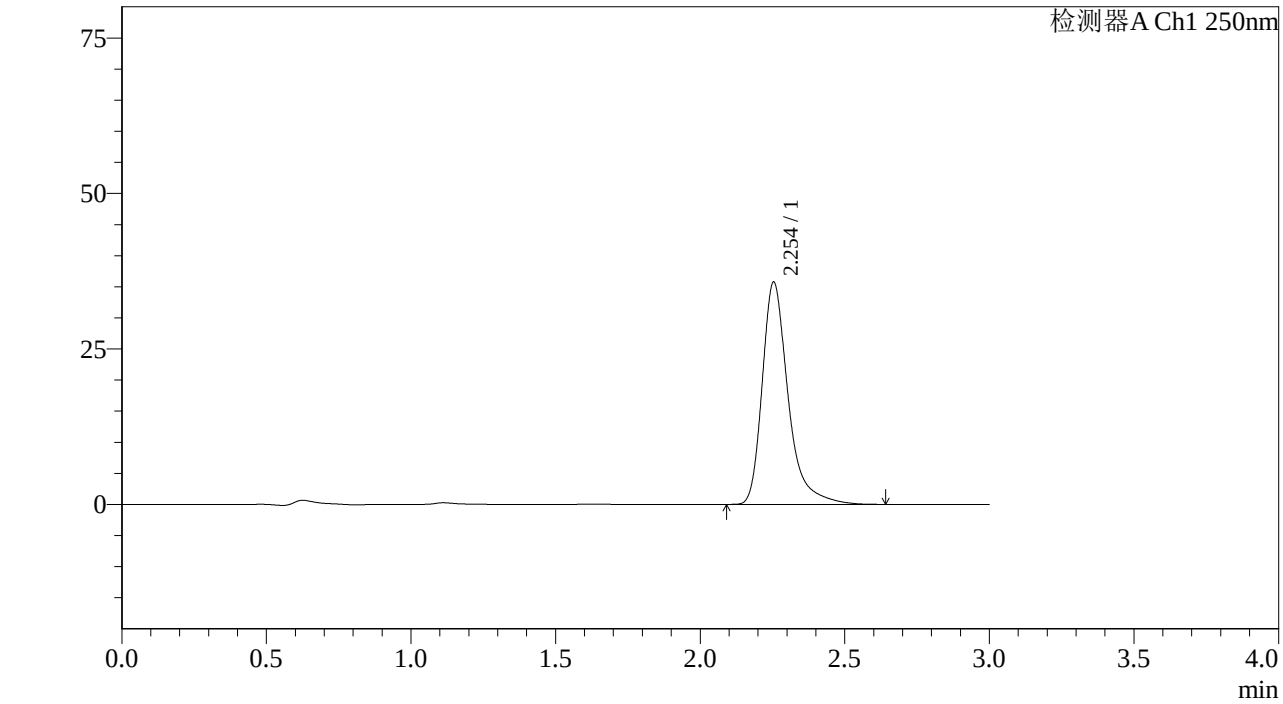

<峰表>

检测器A Ch1 250nm

峰号	保留时间	面积%	面积	高度	理论塔板数(US	拖尾因子	分离度(USP)
1	2.254	100.000	223424	35762	3346	1.378	--
总计		100.000	223424	35762			

图312 利伐沙班颗粒溶出曲线测定中间条件6月HPLC图谱
自制品-2023072911批(10mg规格)-pH1.2介质-桨法-50转-30min-片2
供试品溶液-1

SHIMADZU LabSolutions

J305

<样品信息>

色谱柱 :XB-C18(50mm*4.6mm,5μm） 流速：1.0ml/min
柱 温 :40℃ 波长：250nm
数据文件名 : RC$J305 - 31-20/31-1350-2 - zzp-2023072911p-z6-rcqx-pH1.2jz-jf50z-10mg-30min-P3.lcd
方法文件名 : RC$J305 - J305-rcqx-20240223-FX280.lcm
批处理文件名: RC$J305 - 20240223-rcqx-FX280.lcb
样品瓶号 : 2-23
进样体积 : 10 μl 版本号：6.115
进样时间 : 2024/02/24 03:52:18 实验者: xiexinhui
处理时间（V2） : 2024/02/25 13:21:51 处理者: xiexinhui
仪器型号：SHIMADZU LC-205ȯC(FXẹ280)

<色谱图>

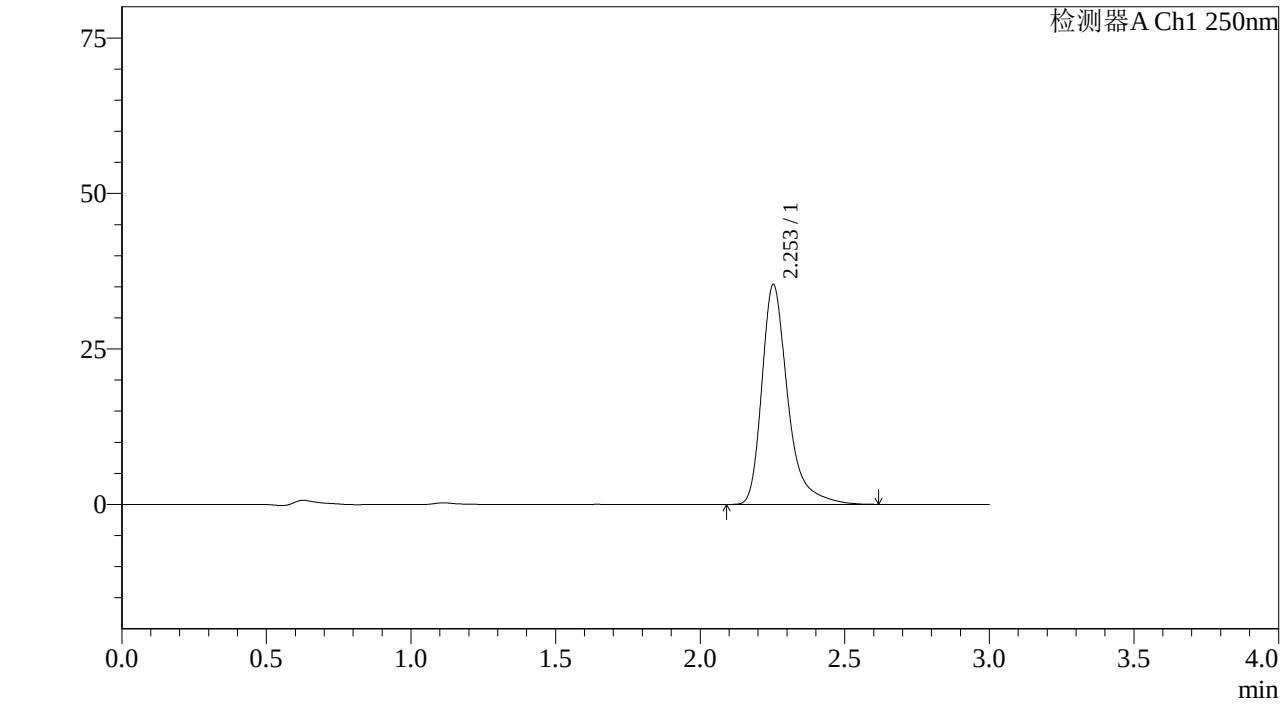

<峰表>

检测器A Ch1 250nm

峰号	保留时间	面积%	面积	高度	理论塔板数(US	拖尾因子	分离度(USP)
1	2.253	100.000	220839	35326	3345	1.378	--
总计		100.000	220839	35326			

图313 利伐沙班颗粒溶出曲线测定中间条件6月HPLC图谱
自制品-2023072911批(10mg规格)-pH1.2介质-桨法-50转-30min-片3
供试品溶液-1

SHIMADZU LabSolutions

J305

<样品信息>

色谱柱 :XB-C18(50mm*4.6mm,5μm） 流速：1.0ml/min
柱 温 :40℃ 波长：250nm
数据文件名 : RC$J305 - 31-20/31-1351-2 - zzp-2023072911p-z6-rcqx-pH1.2jz-jf50z-10mg-30min-P4.lcd
方法文件名 : RC$J305 - J305-rcqx-20240223-FX280.lcm
批处理文件名: RC$J305 - 20240223-rcqx-FX280.lcb
样品瓶号 : 2-32
进样体积 : 10 μl 版本号：6.115
进样时间 : 2024/02/24 03:55:42 实验者: xiexinhui
处理时间（V2） : 2024/02/25 13:21:54 处理者: xiexinhui
仪器型号：SHIMADZU LC-205ǫC(FXǫ280)

<色谱图>

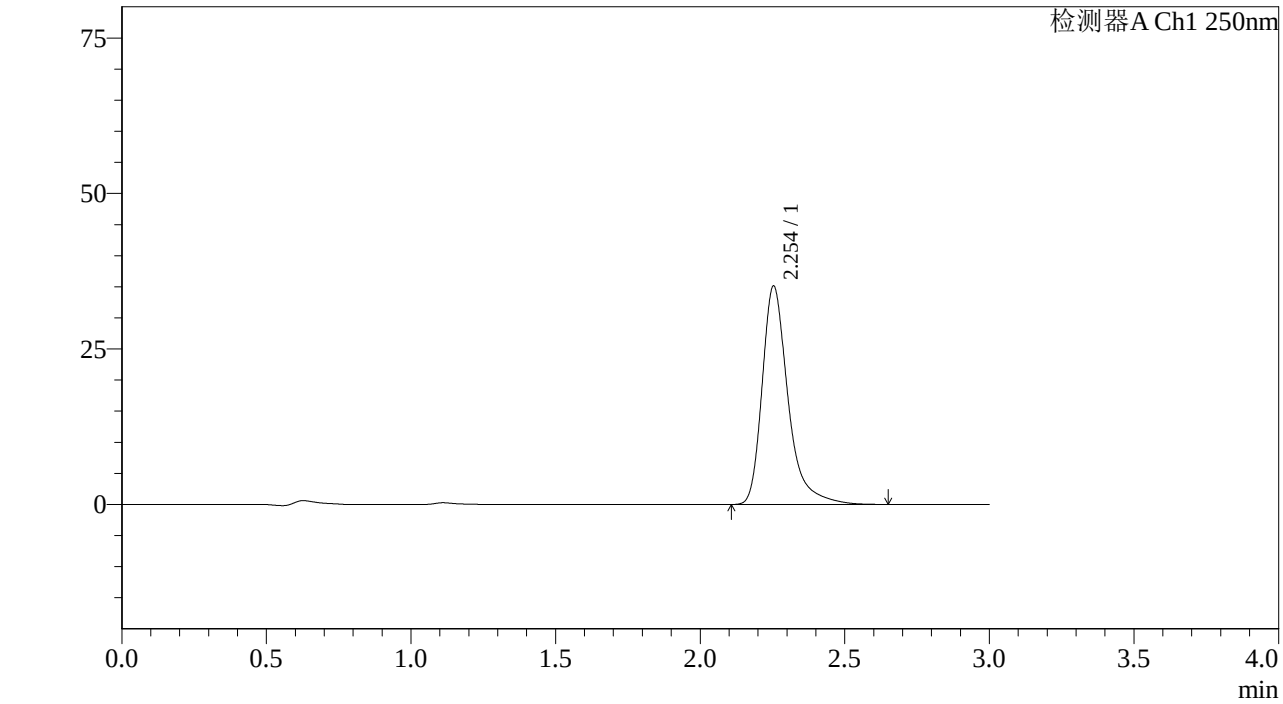

<峰表>

检测器A Ch1 250nm

峰号	保留时间	面积%	面积	高度	理论塔板数(US	拖尾因子	分离度(USP)
1	2.254	100.000	219661	35126	3347	1.378	--
总计		100.000	219661	35126			

图314 利伐沙班颗粒溶出曲线测定中间条件6月HPLC图谱
自制品-2023072911批(10mg规格)-pH1.2介质-桨法-50转-30min-片4
供试品溶液-1

SHIMADZU LabSolutions

J305

<样品信息>

色谱柱 :XB-C18(50mm*4.6mm,5μm） 流速：1.0ml/min
柱 温 :40℃ 波长：250nm
数据文件名 : RC$J305 - 31-20/31-1352-2 - zzp-2023072911p-z6-rcqx-pH1.2jz-jf50z-10mg-30min-P5.lcd
方法文件名 : RC$J305 - J305-rcqx-20240223-FX280.lcm
批处理文件名: RC$J305 - 20240223-rcqx-FX280.lcb
样品瓶号 : 2-41
进样体积 : 10 μl 版本号：6.115
进样时间 : 2024/02/24 03:59:06 实验者: xiexinhui
处理时间（V2） : 2024/02/25 13:21:56 处理者: xiexinhui
仪器型号：SHIMADZU LC-205ȯC(FXẹ280)

<色谱图>

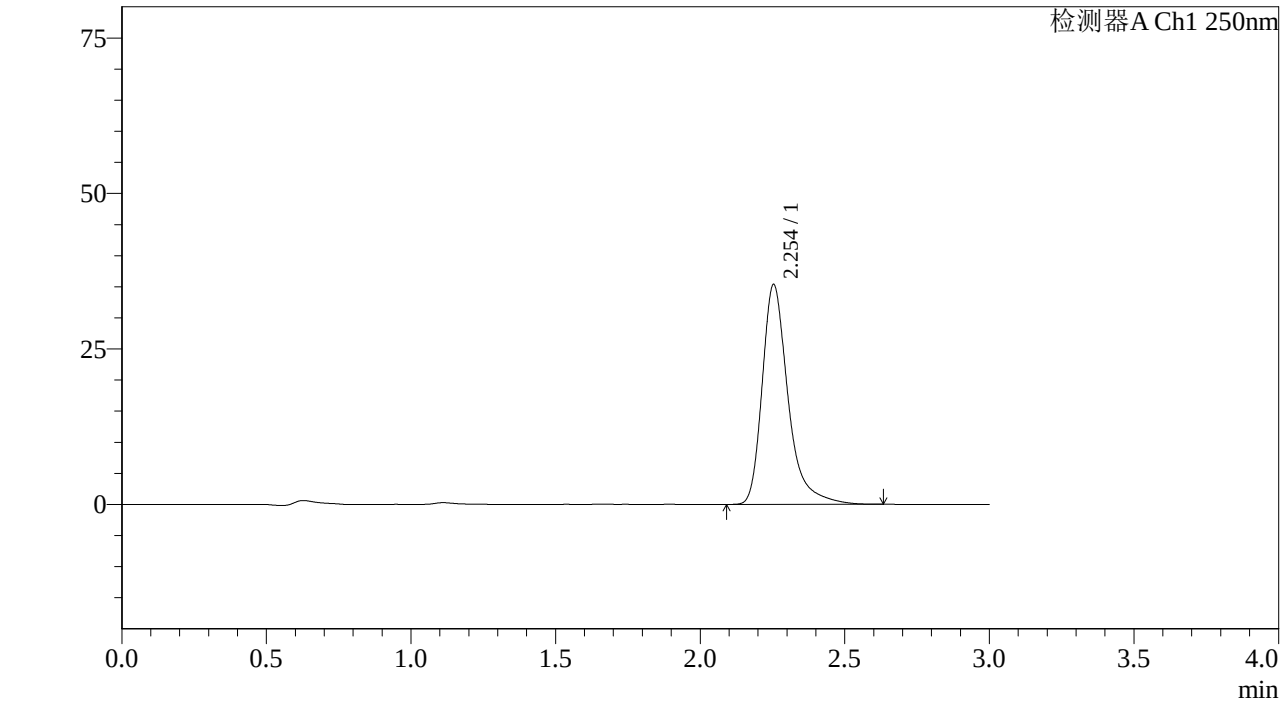

<峰表>

检测器A Ch1 250nm

峰号	保留时间	面积%	面积	高度	理论塔板数(US	拖尾因子	分离度(USP)
1	2.254	100.000	220921	35354	3349	1.376	--
总计		100.000	220921	35354			

图315 利伐沙班颗粒溶出曲线测定中间条件6月HPLC图谱
自制品-2023072911批(10mg规格)-pH1.2介质-桨法-50转-30min-片5
供试品溶液-1

SHIMADZU LabSolutions

J305

<样品信息>

色谱柱 :XB-C18(50mm*4.6mm,5μm） 流速：1.0ml/min
柱 温 :40℃ 波长：250nm
数据文件名 : RC$J305 - 31-20/31-1353-2 - zzp-2023072911p-z6-rcqx-pH1.2jz-jf50z-10mg-30min-P6.lcd
方法文件名 : RC$J305 - J305-rcqx-20240223-FX280.lcm
批处理文件名: RC$J305 - 20240223-rcqx-FX280.lcb
样品瓶号 : 2-50
进样体积 : 10 μl 版本号：6.115
进样时间 : 2024/02/24 04:02:29 实验者: xiexinhui
处理时间（V2） : 2024/02/25 13:21:58 处理者: xiexinhui
仪器型号：SHIMADZU LC-205ǫC(FXẹ80)

<色谱图>

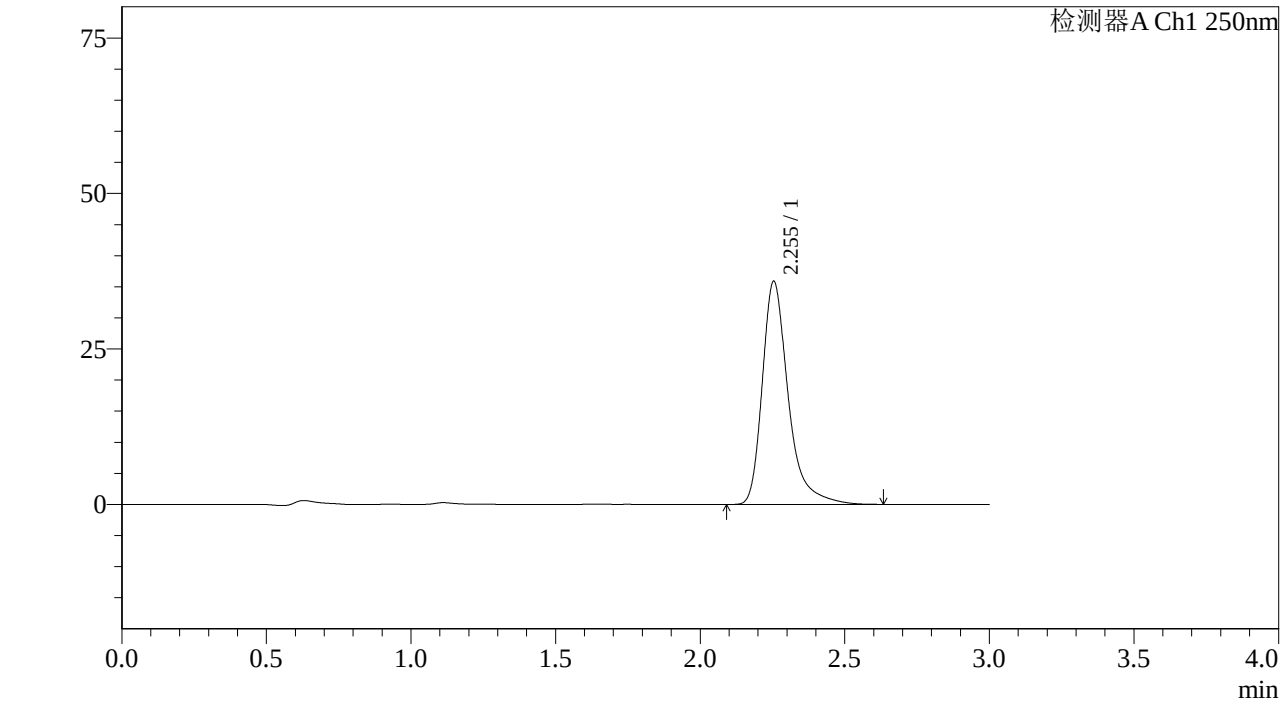

<峰表>

检测器A Ch1 250nm

峰号	保留时间	面积%	面积	高度	理论塔板数(US	拖尾因子	分离度(USP)
1	2.255	100.000	224353	35887	3342	1.376	--
总计		100.000	224353	35887			

图316 利伐沙班颗粒溶出曲线测定中间条件6月HPLC图谱
自制品-2023072911批(10mg规格)-pH1.2介质-桨法-50转-30min-片6
供试品溶液-1

SHIMADZU LabSolutions

J305

<样品信息>

色谱柱 :XB-C18(50mm*4.6mm,5μm） 流速：1.0ml/min
柱 温 :40℃ 波长：250nm
数据文件名 : RC$J305 - 31-20/31-1354-2 - zzp-2023072911p-z6-rcqx-pH1.2jz-jf50z-10mg-45min-P1.lcd
方法文件名 : RC$J305 - J305-rcqx-20240223-FX280.lcm
批处理文件名: RC$J305 - 20240223-rcqx-FX280.lcb
样品瓶号 : 2-6
进样体积 : 10 μl 版本号：6.115
进样时间 : 2024/02/24 04:05:52 实验者: xiexinhui
处理时间（V2） : 2024/02/25 13:22:01 处理者: xiexinhui
仪器型号：SHIMADZU LC-205ȯC(FXẹ80)

<色谱图>

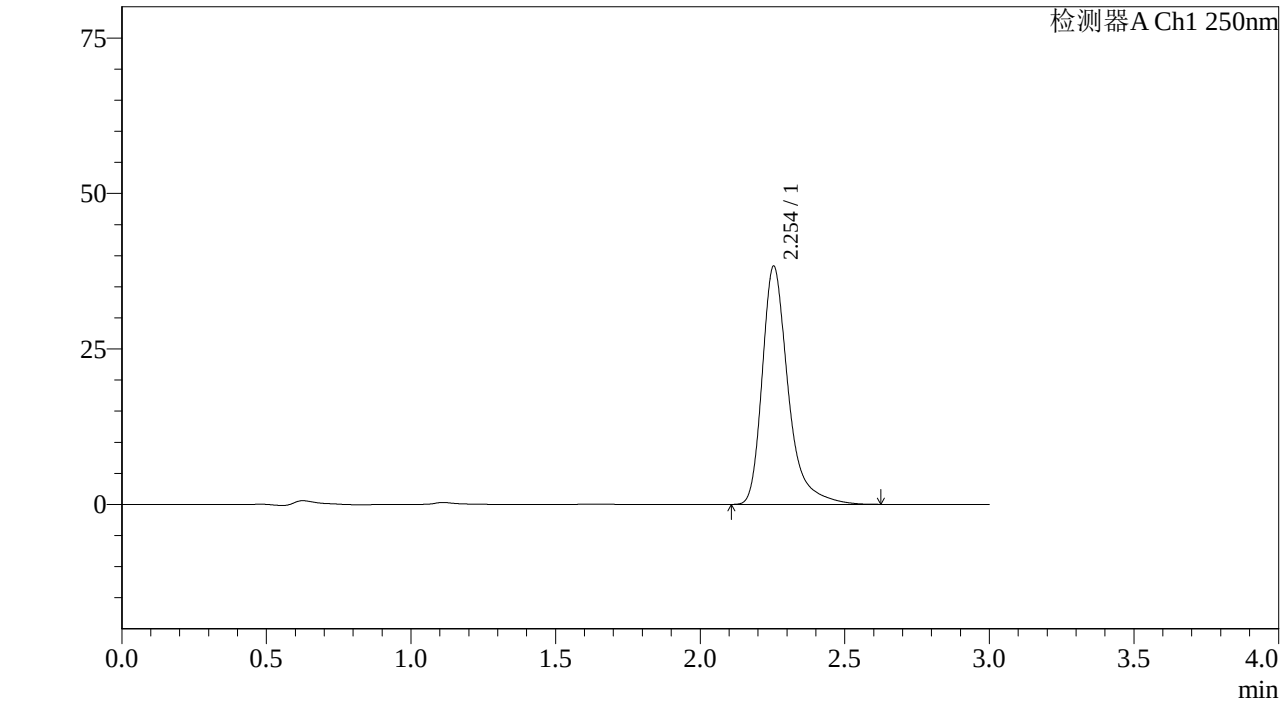

<峰表>

检测器A Ch1 250nm

峰号	保留时间	面积%	面积	高度	理论塔板数(US	拖尾因子	分离度(USP)
1	2.254	100.000	239350	38317	3346	1.376	--
总计		100.000	239350	38317			

图317 利伐沙班颗粒溶出曲线测定中间条件6月HPLC图谱
自制品-2023072911批(10mg规格)-pH1.2介质-桨法-50转-45min-片1
供试品溶液-1

SHIMADZU LabSolutions

J305

<样品信息>

色谱柱 :XB-C18(50mm*4.6mm,5μm） 流速：1.0ml/min
柱 温 :40℃ 波长：250nm
数据文件名 : RC$J305 - 31-20/31-1355-2 - zzp-2023072911p-z6-rcqx-pH1.2jz-jf50z-10mg-45min-P2.lcd
方法文件名 : RC$J305 - J305-rcqx-20240223-FX280.lcm
批处理文件名: RC$J305 - 20240223-rcqx-FX280.lcb
样品瓶号 : 2-15
进样体积 : 10 μl 版本号：6.115
进样时间 : 2024/02/24 04:09:14 实验者: xiexinhui
处理时间（V2） : 2024/02/25 13:22:03 处理者: xiexinhui
仪器型号：SHIMADZU LC-205ȯC(FXẹ80)

<色谱图>

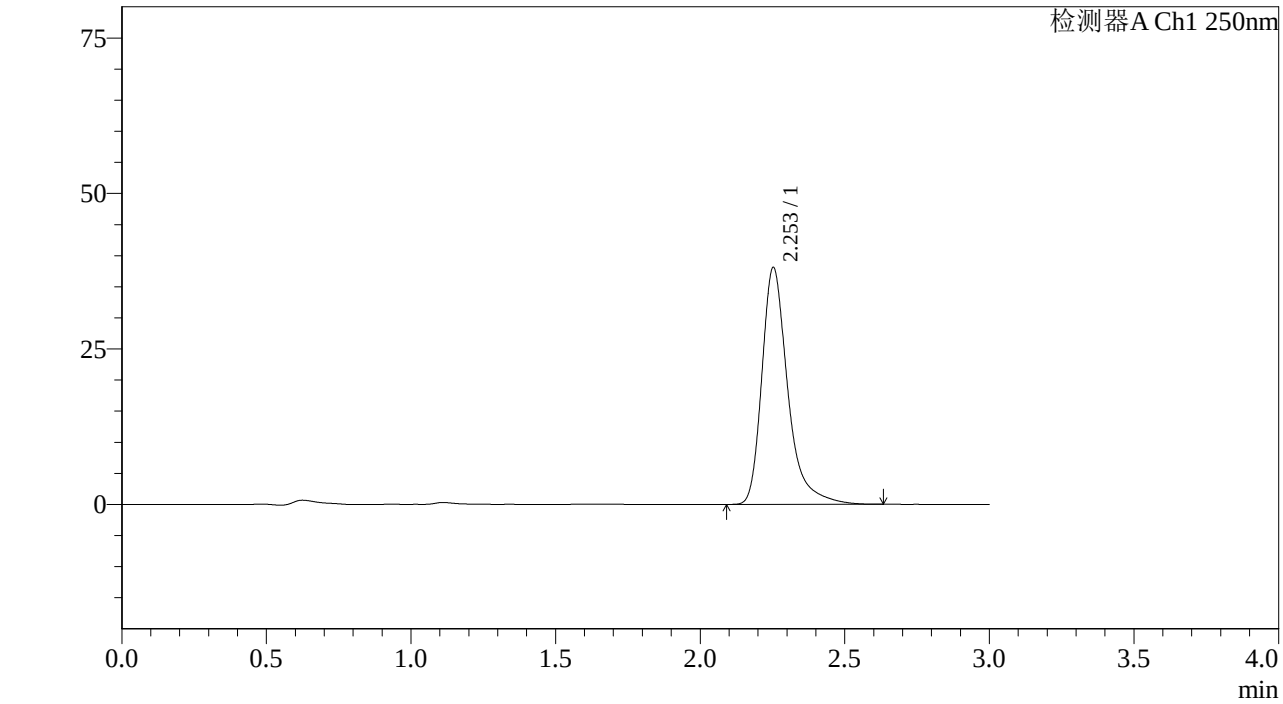

<峰表>

检测器A Ch1 250nm

峰号	保留时间	面积%	面积	高度	理论塔板数(US	拖尾因子	分离度(USP)
1	2.253	100.000	238221	38066	3341	1.376	--
总计		100.000	238221	38066			

图318 利伐沙班颗粒溶出曲线测定中间条件6月HPLC图谱
自制品-2023072911批(10mg规格)-pH1.2介质-桨法-50转-45min-片2
供试品溶液-1

SHIMADZU LabSolutions

J305

<样品信息>

色谱柱 :XB-C18(50mm*4.6mm,5μm） 流速：1.0ml/min
柱 温 :40℃ 波长：250nm
数据文件名 : RC$J305 - 31-20/31-1356-2 - zzp-2023072911p-z6-rcqx-pH1.2jz-jf50z-10mg-45min-P3.lcd
方法文件名 : RC$J305 - J305-rcqx-20240223-FX280.lcm
批处理文件名: RC$J305 - 20240223-rcqx-FX280.lcb
样品瓶号 : 2-24
进样体积 : 10 μl 版本号：6.115
进样时间 : 2024/02/24 04:12:39 实验者: xiexinhui
处理时间（V2） : 2024/02/25 13:22:06 处理者: xiexinhui
仪器型号：SHIMADZU LC-205ọC(FXẹ280)

<色谱图>

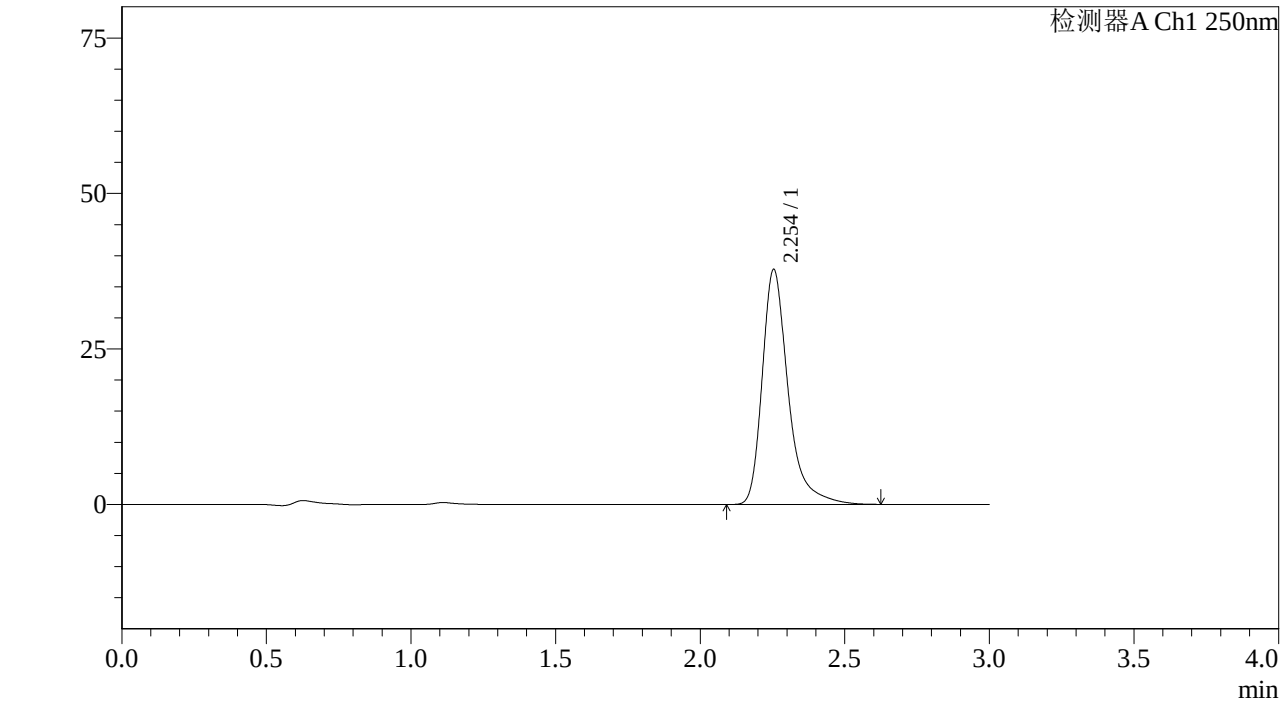

<峰表>

检测器A Ch1 250nm

峰号	保留时间	面积%	面积	高度	理论塔板数(US	拖尾因子	分离度(USP)
1	2.254	100.000	235927	37798	3346	1.372	--
总计		100.000	235927	37798			

图319 利伐沙班颗粒溶出曲线测定中间条件6月HPLC图谱
自制品-2023072911批(10mg规格)-pH1.2介质-桨法-50转-45min-片3
供试品溶液-1

SHIMADZU LabSolutions

J305

<样品信息>

色谱柱 :XB-C18(50mm*4.6mm,5μm） 流速：1.0ml/min
柱 温 :40℃ 波长：250nm
数据文件名 : RC$J305 - 31-20/31-1357-2 - zzp-2023072911p-z6-rcqx-pH1.2jz-jf50z-10mg-45min-P4.lcd
方法文件名 : RC$J305 - J305-rcqx-20240223-FX280.lcm
批处理文件名: RC$J305 - 20240223-rcqx-FX280.lcb
样品瓶号 : 2-33
进样体积 : 10 μl 版本号：6.115
进样时间 : 2024/02/24 04:16:02 实验者: xiexinhui
处理时间（V2） : 2024/02/25 13:22:08 处理者: xiexinhui
仪器型号：SHIMADZU LC-205ọC(FXẹ80)

<色谱图>

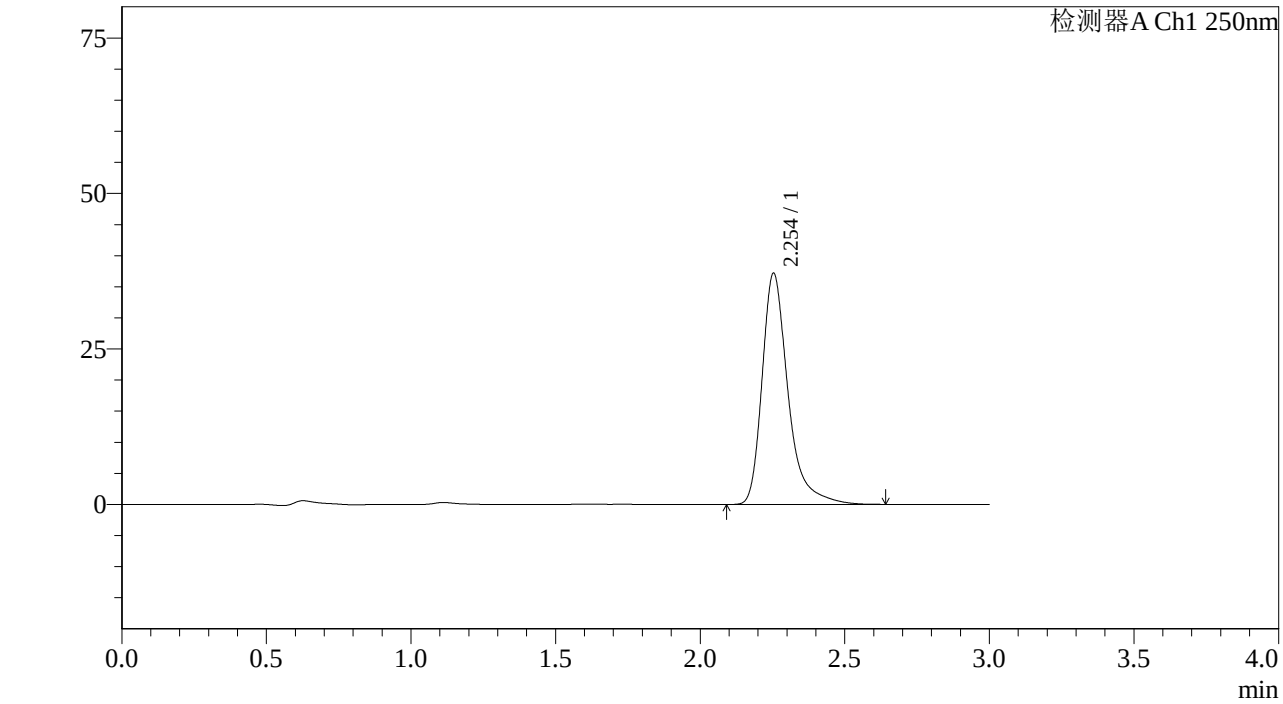

<峰表>

检测器A Ch1 250nm

峰号	保留时间	面积%	面积	高度	理论塔板数(US	拖尾因子	分离度(USP)
1	2.254	100.000	232436	37181	3344	1.379	--
总计		100.000	232436	37181			

图320 利伐沙班颗粒溶出曲线测定中间条件6月HPLC图谱
自制品-2023072911批(10mg规格)-pH1.2介质-桨法-50转-45min-片4
供试品溶液-1

SHIMADZU LabSolutions

J305

<样品信息>

色谱柱 :XB-C18(50mm*4.6mm,5μm） 流速：1.0ml/min
柱 温 :40℃ 波长：250nm
数据文件名 : RC$J305 - 31-20/31-1358-2 - zzp-2023072911p-z6-rcqx-pH1.2jz-jf50z-10mg-45min-P5.lcd
方法文件名 : RC$J305 - J305-rcqx-20240223-FX280.lcm
批处理文件名: RC$J305 - 20240223-rcqx-FX280.lcb
样品瓶号 : 2-42
进样体积 : 10 μl 版本号：6.115
进样时间 : 2024/02/24 04:19:25 实验者: xiexinhui
处理时间（V2） : 2024/02/25 13:22:10 处理者: xiexinhui
仪器型号：SHIMADZU LC-205ǫC(FXẹ80)

<色谱图>

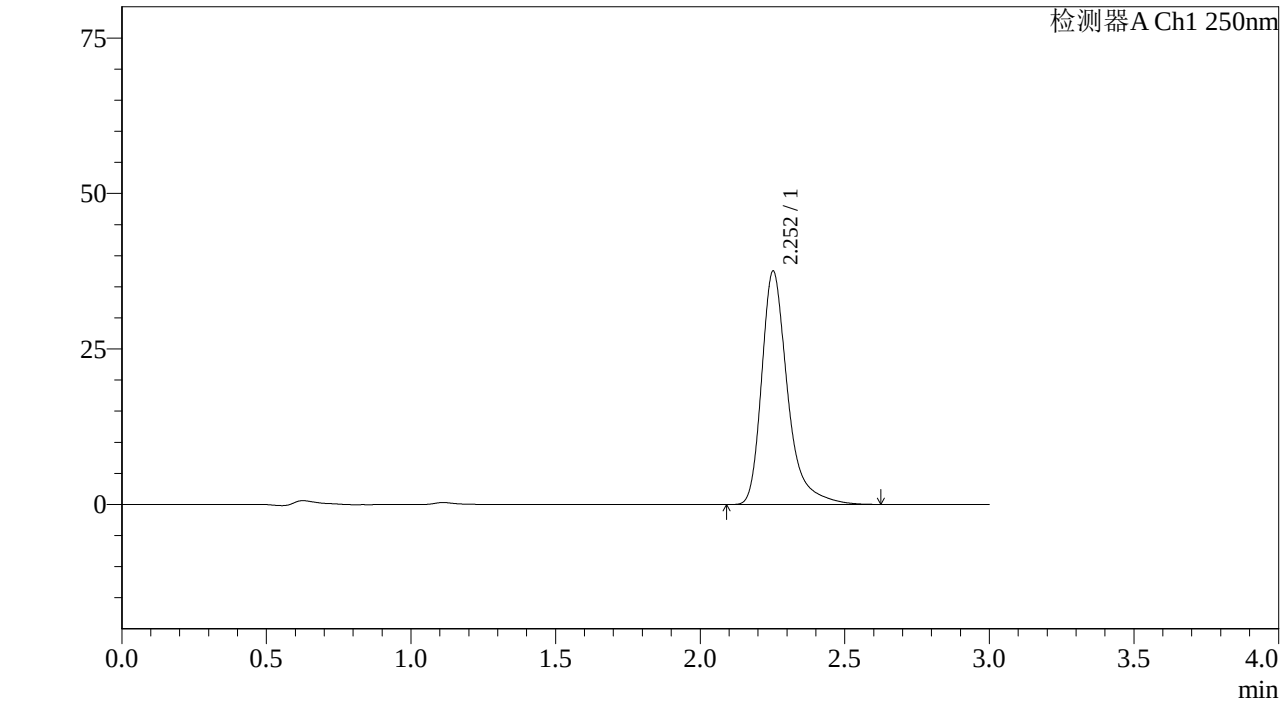

<峰表>

检测器A Ch1 250nm

峰号	保留时间	面积%	面积	高度	理论塔板数(US	拖尾因子	分离度(USP)
1	2.252	100.000	234174	37440	3346	1.377	--
总计		100.000	234174	37440			

图321 利伐沙班颗粒溶出曲线测定中间条件6月HPLC图谱
自制品-2023072911批(10mg规格)-pH1.2介质-桨法-50转-45min-片5
供试品溶液-1

SHIMADZU LabSolutions

J305

<样品信息>

色谱柱 :XB-C18(50mm*4.6mm,5μm） 流速：1.0ml/min
柱 温 :40℃ 波长：250nm
数据文件名 : RC$J305 - 31-20/31-1359-2 - zzp-2023072911p-z6-rcqx-pH1.2jz-jf50z-10mg-45min-P6.lcd
方法文件名 : RC$J305 - J305-rcqx-20240223-FX280.lcm
批处理文件名: RC$J305 - 20240223-rcqx-FX280.lcb
样品瓶号 : 2-51
进样体积 : 10 μl 版本号：6.115
进样时间 : 2024/02/24 04:22:48 实验者: xiexinhui
处理时间（V2） : 2024/02/25 13:22:13 处理者: xiexinhui
仪器型号：SHIMADZU LC-205OC(FX280)

<色谱图>

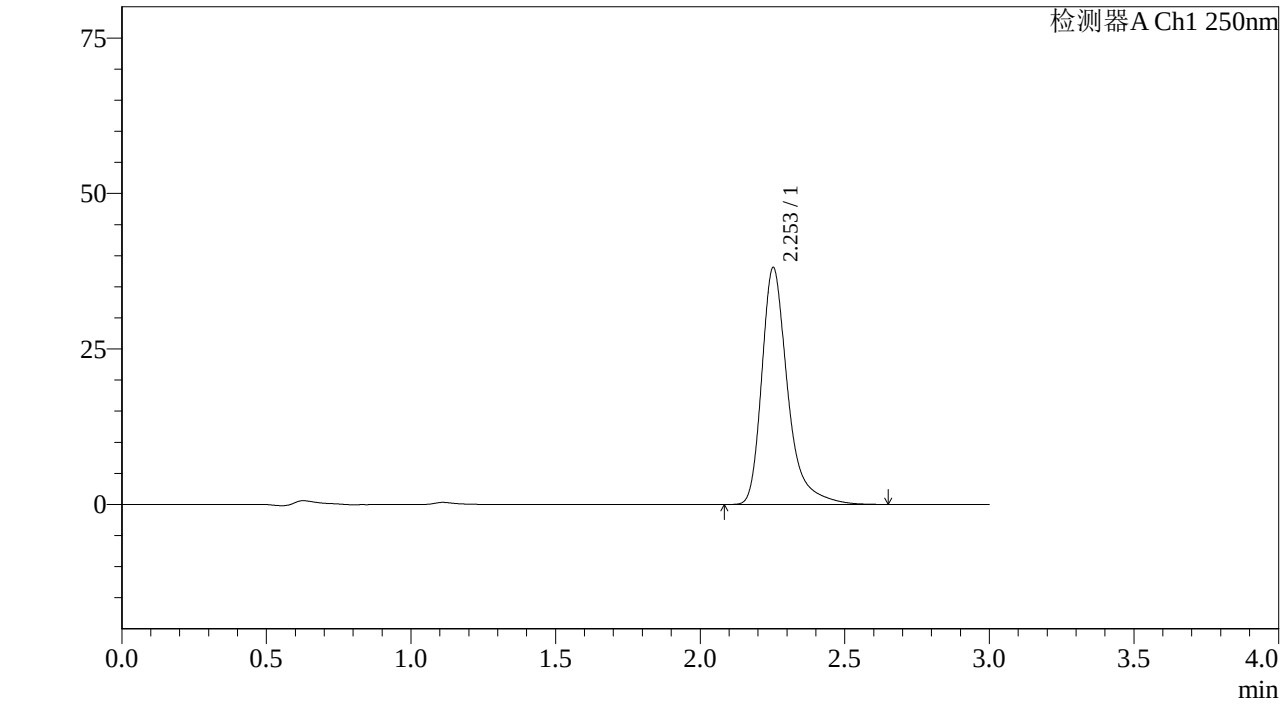

<峰表>

检测器A Ch1 250nm

峰号	保留时间	面积%	面积	高度	理论塔板数(US	拖尾因子	分离度(USP)
1	2.253	100.000	238028	38048	3347	1.377	--
总计		100.000	238028	38048			

图322 利伐沙班颗粒溶出曲线测定中间条件6月HPLC图谱
自制品-2023072911批(10mg规格)-pH1.2介质-桨法-50转-45min-片6
供试品溶液-1

SHIMADZU LabSolutions

J305

<样品信息>

色谱柱 :XB-C18(50mm*4.6mm,5μm） 流速：1.0ml/min
柱 温 :40℃ 波长：250nm
数据文件名 : RC$J305 - 31-20/31-1360-2 - zzp-2023072911p-z6-rcqx-pH1.2jz-jf50z-10mg-60min-P1.lcd
方法文件名 : RC$J305 - J305-rcqx-20240223-FX280.lcm
批处理文件名: RC$J305 - 20240223-rcqx-FX280.lcb
样品瓶号 : 2-7
进样体积 : 10 μl 版本号：6.115
进样时间 : 2024/02/24 04:26:13 实验者: xiexinhui
处理时间（V2） : 2024/02/25 13:22:15 处理者: xiexinhui
仪器型号：SHIMADZU LC-205ǫC(FXẹ280)

<色谱图>

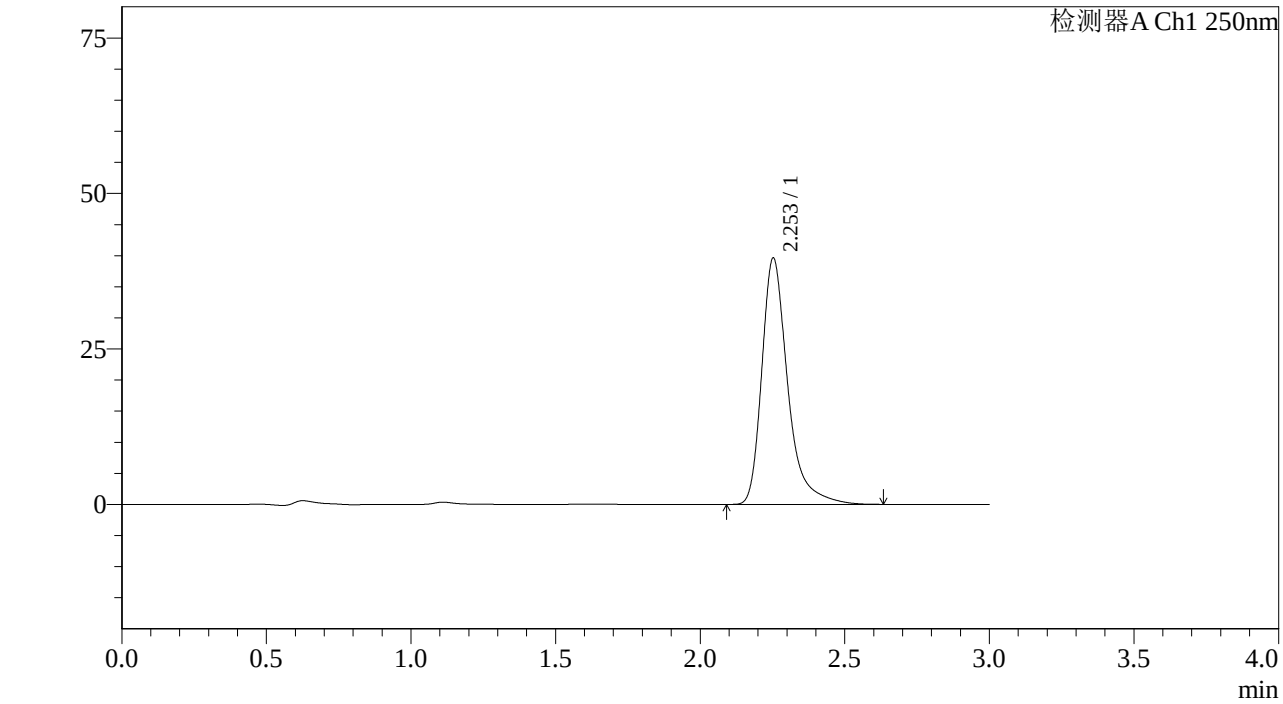

<峰表>

检测器A Ch1 250nm

峰号	保留时间	面积%	面积	高度	理论塔板数(US	拖尾因子	分离度(USP)
1	2.253	100.000	247413	39557	3343	1.376	--
总计		100.000	247413	39557			

图323 利伐沙班颗粒溶出曲线测定中间条件6月HPLC图谱
自制品-2023072911批(10mg规格)-pH1.2介质-桨法-50转-60min-片1
供试品溶液-1

SHIMADZU LabSolutions

J305

<样品信息>

色谱柱 :XB-C18(50mm*4.6mm,5μm） 流速：1.0ml/min
柱 温 :40℃ 波长：250nm
数据文件名 : RC$J305 - 31-20/31-1361-2 - zzp-2023072911p-z6-rcqx-pH1.2jz-jf50z-10mg-60min-P2.lcd
方法文件名 : RC$J305 - J305-rcqx-20240223-FX280.lcm
批处理文件名: RC$J305 - 20240223-rcqx-FX280.lcb
样品瓶号 : 2-16
进样体积 : 10 μl 版本号：6.115
进样时间 : 2024/02/24 04:29:36 实验者: xiexinhui
处理时间（V2） : 2024/02/25 13:22:18 处理者: xiexinhui
仪器型号：SHIMADZU LC-205OC(FX280)

<色谱图>

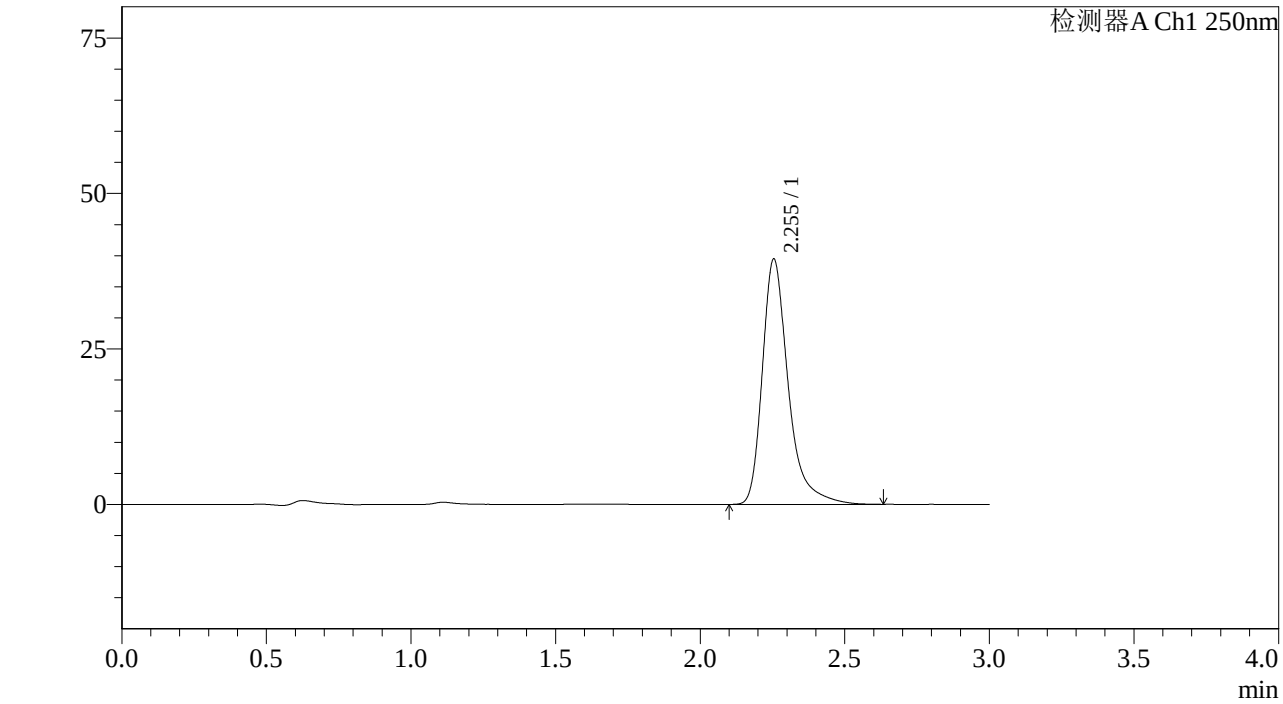

<峰表>

检测器A Ch1 250nm

峰号	保留时间	面积%	面积	高度	理论塔板数(US	拖尾因子	分离度(USP)
1	2.255	100.000	246615	39468	3345	1.377	--
总计		100.000	246615	39468			

图324 利伐沙班颗粒溶出曲线测定中间条件6月HPLC图谱
自制品-2023072911批(10mg规格)-pH1.2介质-桨法-50转-60min-片2
供试品溶液-1

SHIMADZU LabSolutions

J305

<样品信息>

色谱柱 :XB-C18(50mm*4.6mm,5μm） 流速：1.0ml/min
柱 温 :40℃ 波长：250nm
数据文件名 : RC$J305 - 31-20/31-1362-2 - zzp-2023072911p-z6-rcqx-pH1.2jz-jf50z-10mg-60min-P3.lcd
方法文件名 : RC$J305 - J305-rcqx-20240223-FX280.lcm
批处理文件名: RC$J305 - 20240223-rcqx-FX280.lcb
样品瓶号 : 2-25
进样体积 : 10 μl 版本号：6.115
进样时间 : 2024/02/24 04:33:01 实验者: xiexinhui
处理时间（V2） : 2024/02/25 13:22:20 处理者: xiexinhui
仪器型号：SHIMADZU LC-205ǫC(FXẹ80)

<色谱图>

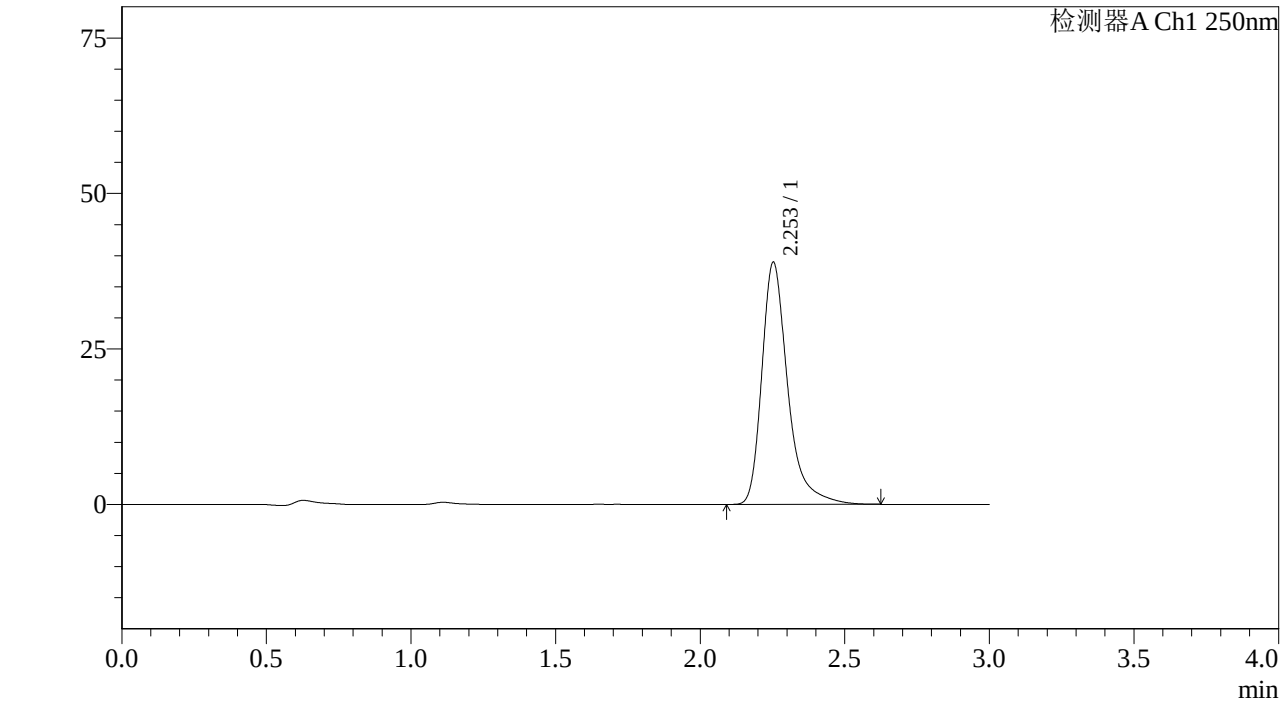

<峰表>

检测器A Ch1 250nm

峰号	保留时间	面积%	面积	高度	理论塔板数(US	拖尾因子	分离度(USP)
1	2.253	100.000	243059	38896	3343	1.375	--
总计		100.000	243059	38896			

图325 利伐沙班颗粒溶出曲线测定中间条件6月HPLC图谱
自制品-2023072911批(10mg规格)-pH1.2介质-桨法-50转-60min-片3
供试品溶液-1

SHIMADZU LabSolutions

J305

<样品信息>

色谱柱 :XB-C18(50mm*4.6mm,5μm） 流速：1.0ml/min
柱 温 :40℃ 波长：250nm
数据文件名 : RC$J305 - 31-20/31-1363-2 - zzp-2023072911p-z6-rcqx-pH1.2jz-jf50z-10mg-60min-P4.lcd
方法文件名 : RC$J305 - J305-rcqx-20240223-FX280.lcm
批处理文件名: RC$J305 - 20240223-rcqx-FX280.lcb
样品瓶号 : 2-34
进样体积 : 10 μl 版本号：6.115
进样时间 : 2024/02/24 04:36:23 实验者: xiexinhui
处理时间（V2） : 2024/02/25 13:22:23 处理者: xiexinhui
仪器型号：SHIMADZU LC-205ǫC(FXẹ80)

<色谱图>

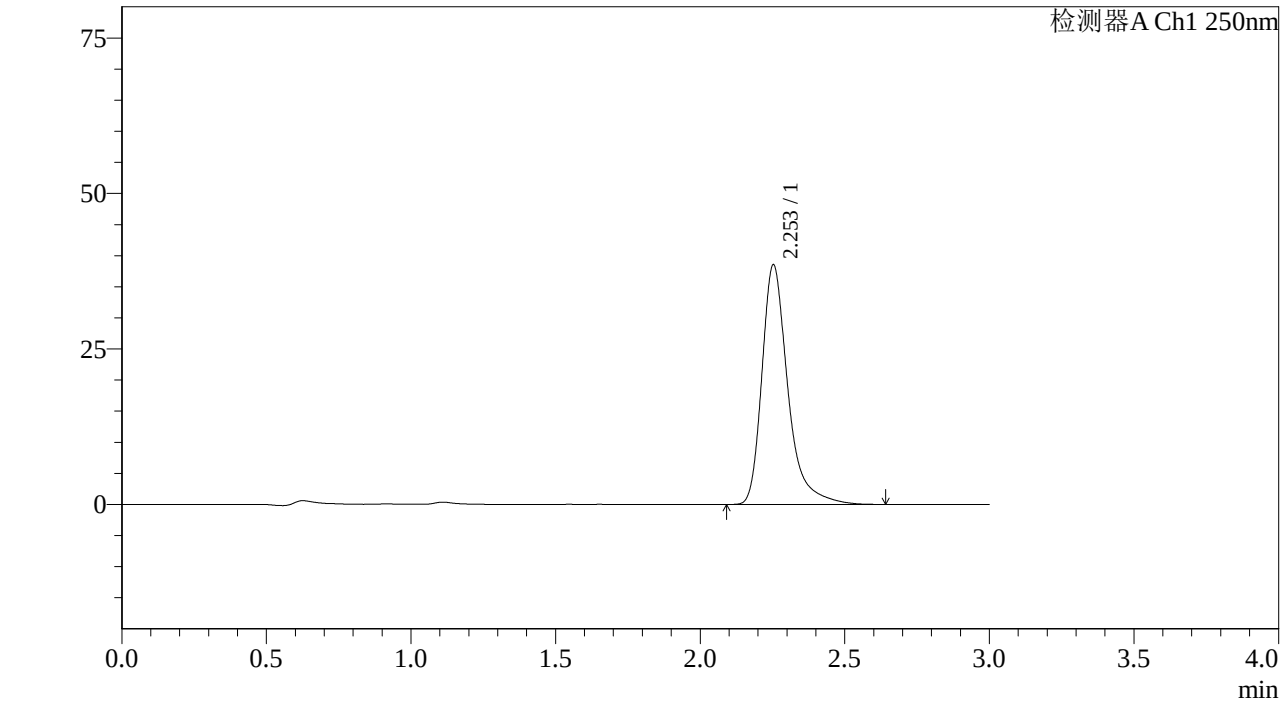

<峰表>

检测器A Ch1 250nm

峰号	保留时间	面积%	面积	高度	理论塔板数(US	拖尾因子	分离度(USP)
1	2.253	100.000	240773	38510	3347	1.375	--
总计		100.000	240773	38510			

图326 利伐沙班颗粒溶出曲线测定中间条件6月HPLC图谱
自制品-2023072911批(10mg规格)-pH1.2介质-桨法-50转-60min-片4
供试品溶液-1

SHIMADZU LabSolutions

J305

<样品信息>

色谱柱 :XB-C18(50mm*4.6mm,5μm） 流速：1.0ml/min
柱 温 :40℃ 波长：250nm
数据文件名 : RC$J305 - 31-20/31-1364-2 - zzp-2023072911p-z6-rcqx-pH1.2jz-jf50z-10mg-60min-P5.lcd
方法文件名 : RC$J305 - J305-rcqx-20240223-FX280.lcm
批处理文件名: RC$J305 - 20240223-rcqx-FX280.lcb
样品瓶号 : 2-43
进样体积 : 10 μl 版本号：6.115
进样时间 : 2024/02/24 04:39:47 实验者: xiexinhui
处理时间（V2） : 2024/02/25 13:22:25 处理者: xiexinhui
仪器型号：SHIMADZU LC-205ȯC(FXẹ280)

<色谱图>

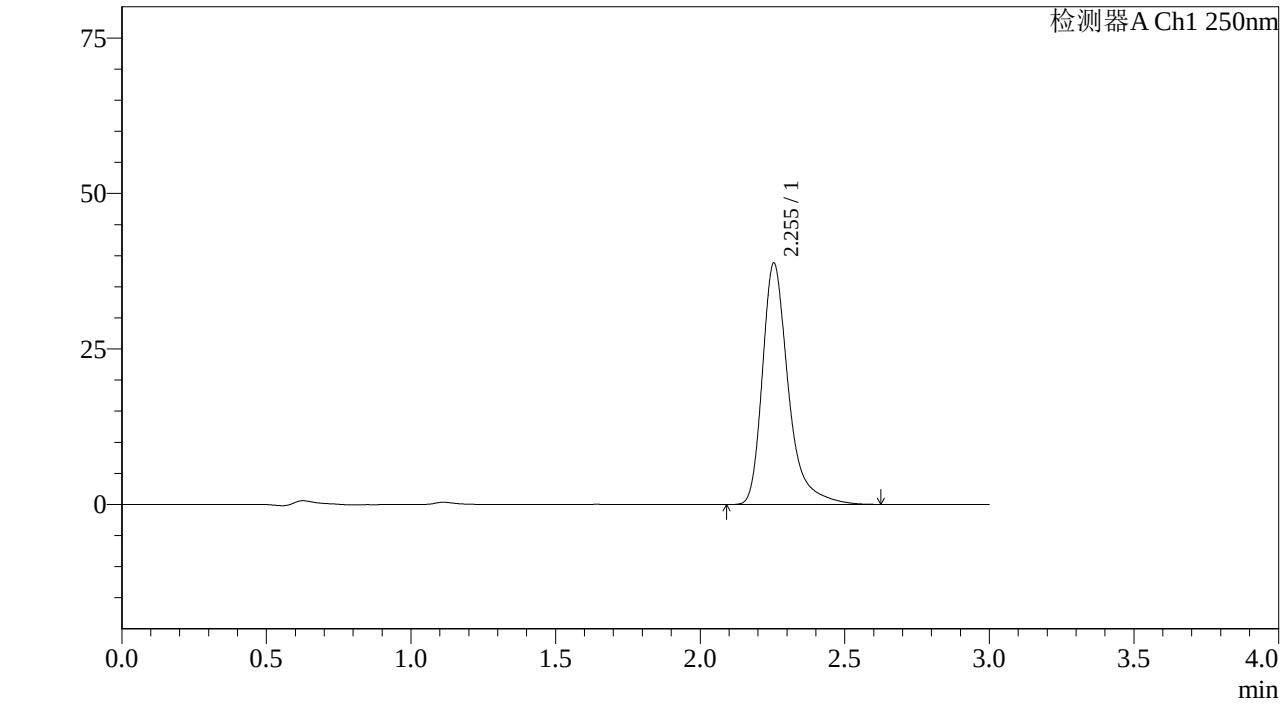

<峰表>

检测器A Ch1 250nm

峰号	保留时间	面积%	面积	高度	理论塔板数(US	拖尾因子	分离度(USP)
1	2.255	100.000	242454	38833	3349	1.376	--
总计		100.000	242454	38833			

图327 利伐沙班颗粒溶出曲线测定中间条件6月HPLC图谱
自制品-2023072911批(10mg规格)-pH1.2介质-桨法-50转-60min-片5
供试品溶液-1

SHIMADZU LabSolutions

J305

<样品信息>

色谱柱 :XB-C18(50mm*4.6mm,5μm） 流速：1.0ml/min
柱 温 :40℃ 波长：250nm
数据文件名 : RC$J305 - 31-20/31-1365-2 - zzp-2023072911p-z6-rcqx-pH1.2jz-jf50z-10mg-60min-P6.lcd
方法文件名 : RC$J305 - J305-rcqx-20240223-FX280.lcm
批处理文件名: RC$J305 - 20240223-rcqx-FX280.lcb
样品瓶号 : 2-52
进样体积 : 10 μl 版本号：6.115
进样时间 : 2024/02/24 04:43:11 实验者: xiexinhui
处理时间（V2） : 2024/02/25 13:22:27 处理者: xiexinhui
仪器型号：SHIMADZU LC-205ọC(FXẹ80)

<色谱图>

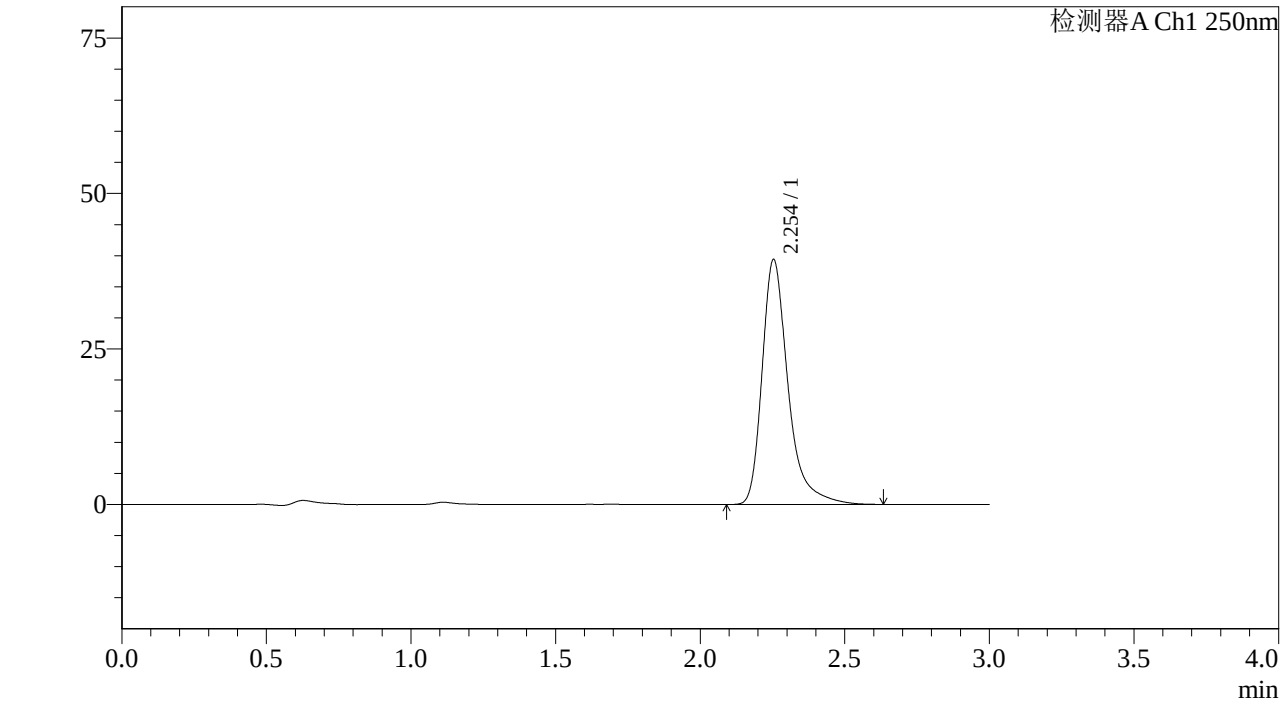

<峰表>

检测器A Ch1 250nm

峰号	保留时间	面积%	面积	高度	理论塔板数(US	拖尾因子	分离度(USP)
1	2.254	100.000	246244	39392	3342	1.377	--
总计		100.000	246244	39392			

图328 利伐沙班颗粒溶出曲线测定中间条件6月HPLC图谱
自制品-2023072911批(10mg规格)-pH1.2介质-桨法-50转-60min-片6
供试品溶液-1

SHIMADZU LabSolutions

J305

<样品信息>

色谱柱 :XB-C18(50mm*4.6mm,5μm） 流速：1.0ml/min
柱 温 :40℃ 波长：250nm
数据文件名 : RC$J305 - 31-20/31-1366-2 - zzp-2023072911p-z6-rcqx-pH1.2jz-jf50z-10mg-jxzs-P1.lcd
方法文件名 : RC$J305 - J305-rcqx-20240223-FX280.lcm
批处理文件名: RC$J305 - 20240223-rcqx-FX280.lcb
样品瓶号 : 2-8
进样体积 : 10 μl 版本号：6.115
进样时间 : 2024/02/24 04:46:35 实验者: xiexinhui
处理时间（V2） : 2024/02/25 13:22:30 处理者: xiexinhui
仪器型号：SHIMADZU LC-20SOC(FX280)

<色谱图>

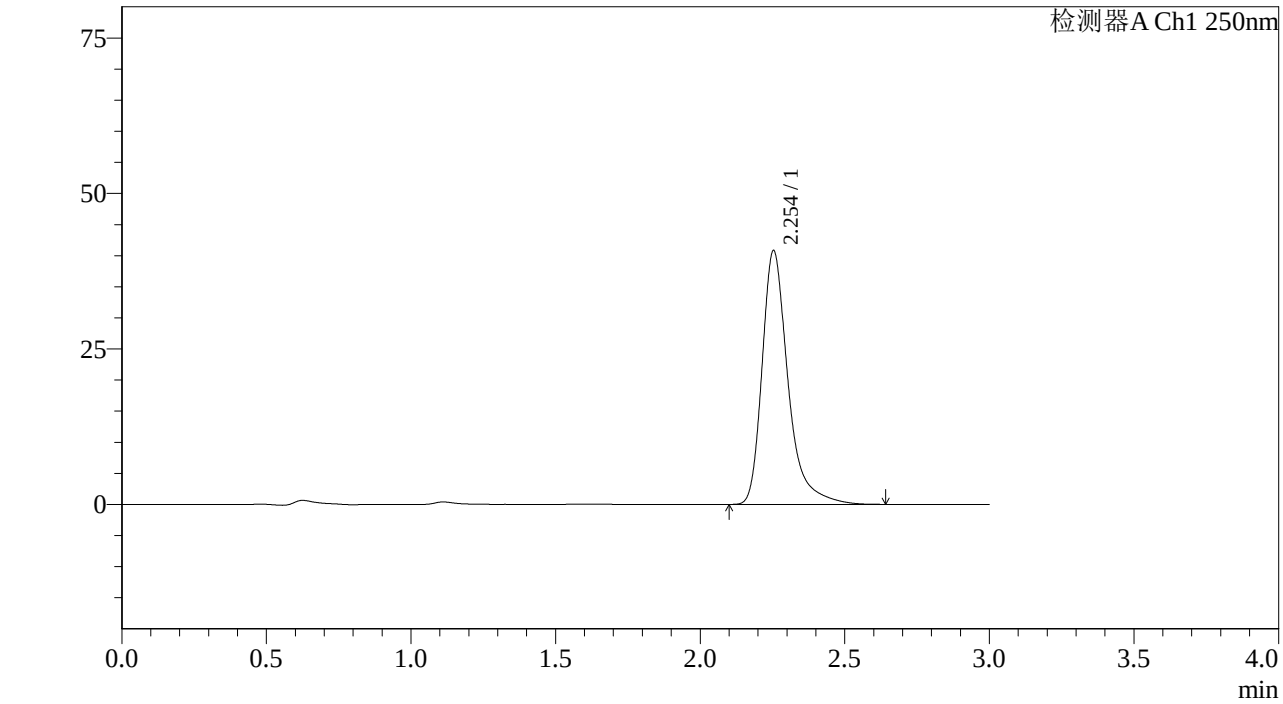

<峰表>

检测器A Ch1 250nm

峰号	保留时间	面积%	面积	高度	理论塔板数(US	拖尾因子	分离度(USP)
1	2.254	100.000	255331	40815	3340	1.377	--
总计		100.000	255331	40815			

图329 利伐沙班颗粒溶出曲线测定中间条件6月HPLC图谱
自制品-2023072911批(10mg规格)-pH1.2介质-桨法-50转-极限转速-片1
供试品溶液-1

SHIMADZU LabSolutions

J305

<样品信息>

色谱柱 :XB-C18(50mm*4.6mm,5μm） 流速：1.0ml/min
柱 温 :40℃ 波长：250nm
数据文件名 : RC$J305 - 31-20/31-1367-2 - zzp-2023072911p-z6-rcqx-pH1.2jz-jf50z-10mg-jxzs-P2.lcd
方法文件名 : RC$J305 - J305-rcqx-20240223-FX280.lcm
批处理文件名: RC$J305 - 20240223-rcqx-FX280.lcb
样品瓶号 : 2-17
进样体积 : 10 μl 版本号：6.115
进样时间 : 2024/02/24 04:49:59 实验者: xiexinhui
处理时间（V2） : 2024/02/25 13:22:32 处理者: xiexinhui
仪器型号：SHIMADZU LC-20SOC(FX280)

<色谱图>

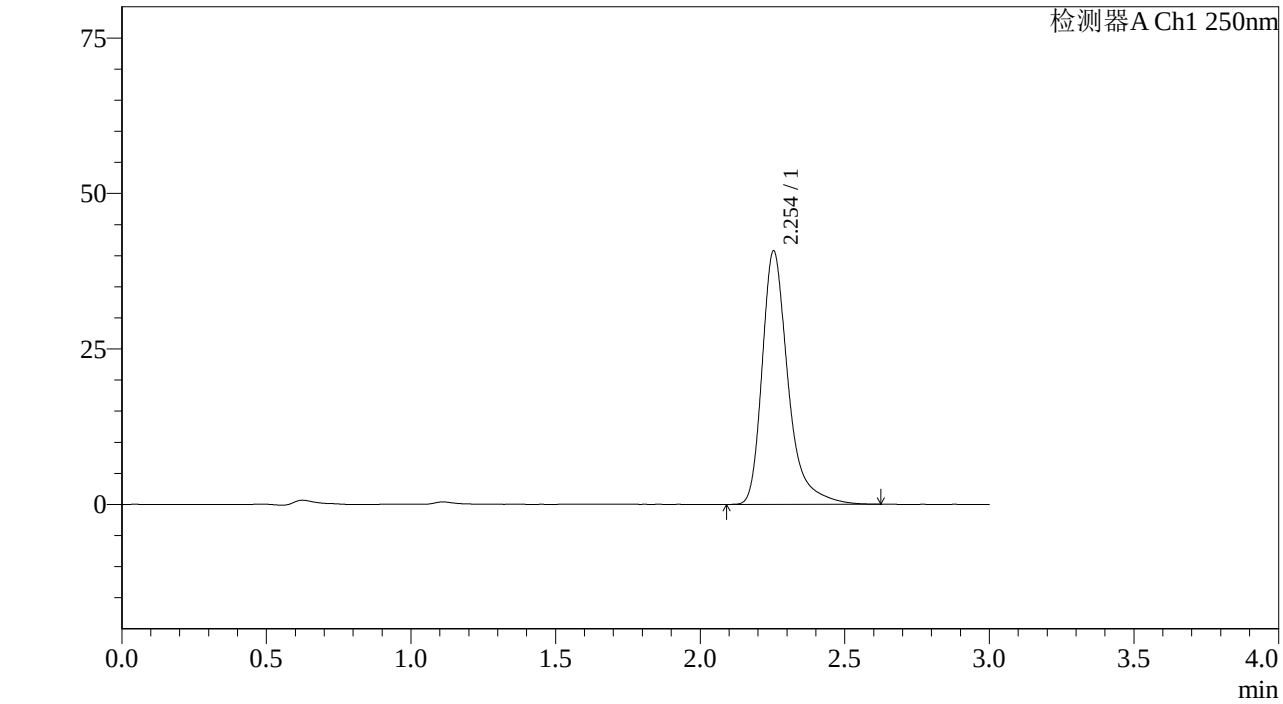

<峰表>

检测器A Ch1 250nm

峰号	保留时间	面积%	面积	高度	理论塔板数(US	拖尾因子	分离度(USP)
1	2.254	100.000	254921	40767	3343	1.378	--
总计		100.000	254921	40767			

图330 利伐沙班颗粒溶出曲线测定中间条件6月HPLC图谱
自制品-2023072911批(10mg规格)-pH1.2介质-桨法-50转-极限转速-片2
供试品溶液-1

SHIMADZU LabSolutions

J305

<样品信息>

色谱柱 :XB-C18(50mm*4.6mm,5μm） 流速：1.0ml/min
柱 温 :40℃ 波长：250nm
数据文件名 : RC$J305 - 31-20/31-1368-2 - zzp-2023072911p-z6-rcqx-pH1.2jz-jf50z-10mg-jxzs-P3.lcd
方法文件名 : RC$J305 - J305-rcqx-20240223-FX280.lcm
批处理文件名: RC$J305 - 20240223-rcqx-FX280.lcb
样品瓶号 : 2-26
进样体积 : 10 μl 版本号：6.115
进样时间 : 2024/02/24 04:53:23 实验者: xiexinhui
处理时间（V2） : 2024/02/25 13:22:35 处理者: xiexinhui
仪器型号：SHIMADZU LC-205ǫC(FXẹ80)

<色谱图>

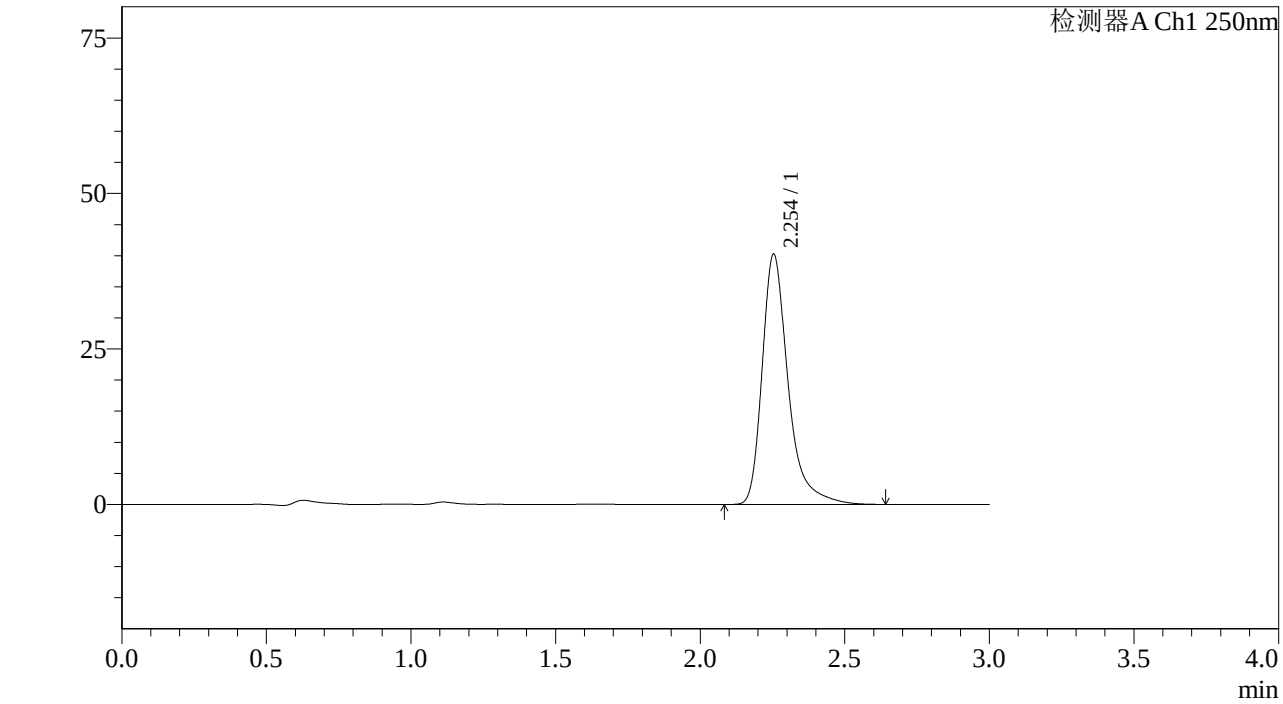

<峰表>

检测器A Ch1 250nm

峰号	保留时间	面积%	面积	高度	理论塔板数(US	拖尾因子	分离度(USP)
1	2.254	100.000	251839	40266	3343	1.376	--
总计		100.000	251839	40266			

图331 利伐沙班颗粒溶出曲线测定中间条件6月HPLC图谱
自制品-2023072911批(10mg规格)-pH1.2介质-桨法-50转-极限转速-片3
供试品溶液-1

SHIMADZU LabSolutions

J305

<样品信息>

色谱柱 :XB-C18(50mm*4.6mm,5μm） 流速：1.0ml/min
柱 温 :40℃ 波长：250nm
数据文件名 : RC$J305 - 31-20/31-1369-2 - zzp-2023072911p-z6-rcqx-pH1.2jz-jf50z-10mg-jxzs-P4.lcd
方法文件名 : RC$J305 - J305-rcqx-20240223-FX280.lcm
批处理文件名: RC$J305 - 20240223-rcqx-FX280.lcb
样品瓶号 : 2-35
进样体积 : 10 μl 版本号：6.115
进样时间 : 2024/02/24 04:56:47 实验者: xiexinhui
处理时间（V2） : 2024/02/25 13:22:37 处理者: xiexinhui
仪器型号：SHIMADZU LC-205ǫC(FXẹ80)

<色谱图>

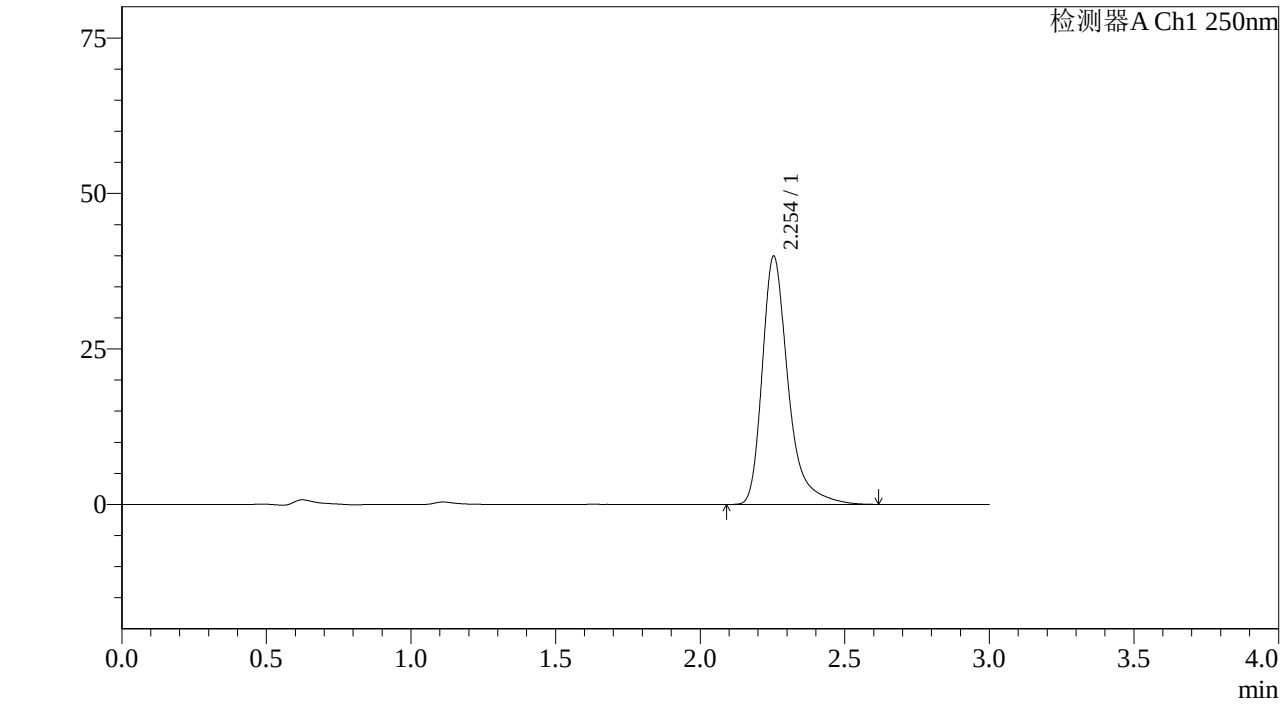

<峰表>

检测器A Ch1 250nm

峰号	保留时间	面积%	面积	高度	理论塔板数(US	拖尾因子	分离度(USP)
1	2.254	100.000	249318	39927	3344	1.375	--
总计		100.000	249318	39927			

图332 利伐沙班颗粒溶出曲线测定中间条件6月HPLC图谱
自制品-2023072911批(10mg规格)-pH1.2介质-桨法-50转-极限转速-片4
供试品溶液-1

SHIMADZU LabSolutions

J305

<样品信息>

色谱柱 :XB-C18(50mm*4.6mm,5μm） 流速：1.0ml/min
柱 温 :40℃ 波长：250nm
数据文件名 : RC$J305 - 31-20/31-1370-2 - zzp-2023072911p-z6-rcqx-pH1.2jz-jf50z-10mg-jxzs-P5.lcd
方法文件名 : RC$J305 - J305-rcqx-20240223-FX280.lcm
批处理文件名: RC$J305 - 20240223-rcqx-FX280.lcb
样品瓶号 : 2-44
进样体积 : 10 μl 版本号：6.115
进样时间 : 2024/02/24 05:00:11 实验者: xiexinhui
处理时间（V2） : 2024/02/25 13:22:40 处理者: xiexinhui
仪器型号：SHIMADZU LC-205ǫC(FXǫ280)

<色谱图>

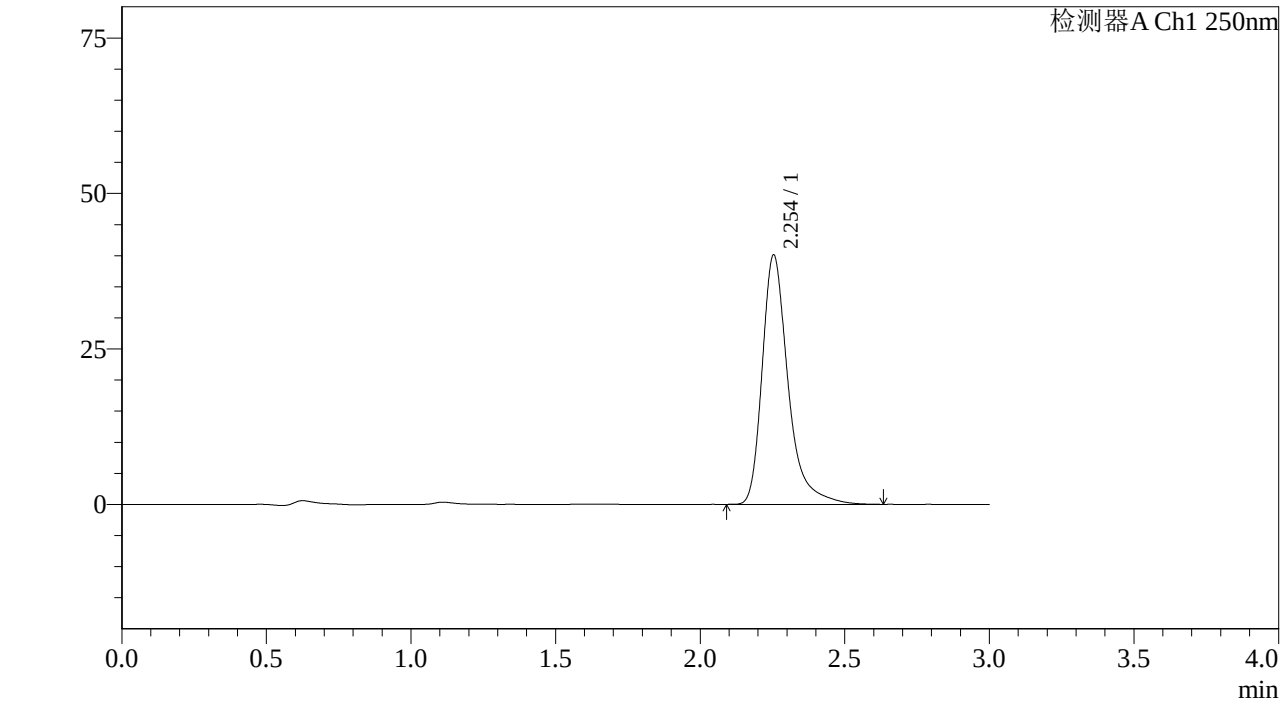

<峰表>

检测器A Ch1 250nm

峰号	保留时间	面积%	面积	高度	理论塔板数(US	拖尾因子	分离度(USP)
1	2.254	100.000	250593	40106	3342	1.373	--
总计		100.000	250593	40106			

图333 利伐沙班颗粒溶出曲线测定中间条件6月HPLC图谱
自制品-2023072911批(10mg规格)-pH1.2介质-桨法-50转-极限转速-片5
供试品溶液-1

SHIMADZU LabSolutions

J305

<样品信息>

色谱柱 :XB-C18(50mm*4.6mm,5μm） 流速：1.0ml/min
柱 温 :40℃ 波长：250nm
数据文件名 : RC$J305 - 31-20/31-1371-2 - zzp-2023072911p-z6-rcqx-pH1.2jz-jf50z-10mg-jxzs-P6.lcd
方法文件名 : RC$J305 - J305-rcqx-20240223-FX280.lcm
批处理文件名: RC$J305 - 20240223-rcqx-FX280.lcb
样品瓶号 : 2-53
进样体积 : 10 μl 版本号：6.115
进样时间 : 2024/02/24 05:03:35 实验者: xiexinhui
处理时间（V2） : 2024/02/25 13:22:42 处理者: xiexinhui
仪器型号：SHIMADZU LC-205ǫC(FXẹ80)

<色谱图>

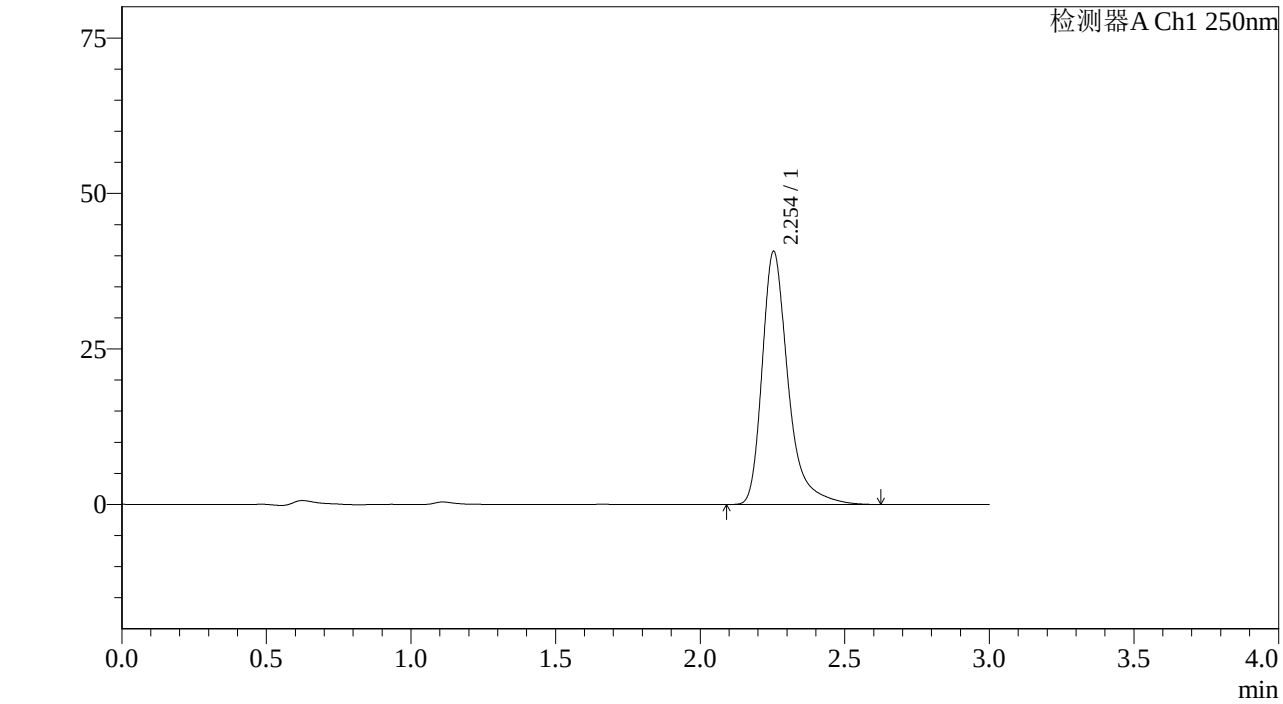

<峰表>

检测器A Ch1 250nm

峰号	保留时间	面积%	面积	高度	理论塔板数(US	拖尾因子	分离度(USP)
1	2.254	100.000	254431	40707	3344	1.374	--
总计		100.000	254431	40707			

图334 利伐沙班颗粒溶出曲线测定中间条件6月HPLC图谱
自制品-2023072911批(10mg规格)-pH1.2介质-桨法-50转-极限转速-片6
供试品溶液-1

SHIMADZU LabSolutions

J305

<样品信息>

色谱柱 :XB-C18(50mm*4.6mm,5μm） 流速：1.0ml/min
柱 温 :40℃ 波长：250nm
数据文件名 : RC$J305 - 31-20/31-1372-2 - zzp-2023072911p-z6-rcqx-pH1.2jz-jf50z-10mg-dz2-1.lcd
方法文件名 : RC$J305 - J305-rcqx-20240223-FX280.lcm
批处理文件名: RC$J305 - 20240223-rcqx-FX280.lcb
样品瓶号 : 2-27
进样体积 : 10 μl 版本号：6.115
进样时间 : 2024/02/24 05:06:58 实验者: xiexinhui
处理时间（V2） : 2024/02/25 13:22:44 处理者: xiexinhui
仪器型号：SHIMADZU LC-205ǫC(FXẹ280)

<色谱图>

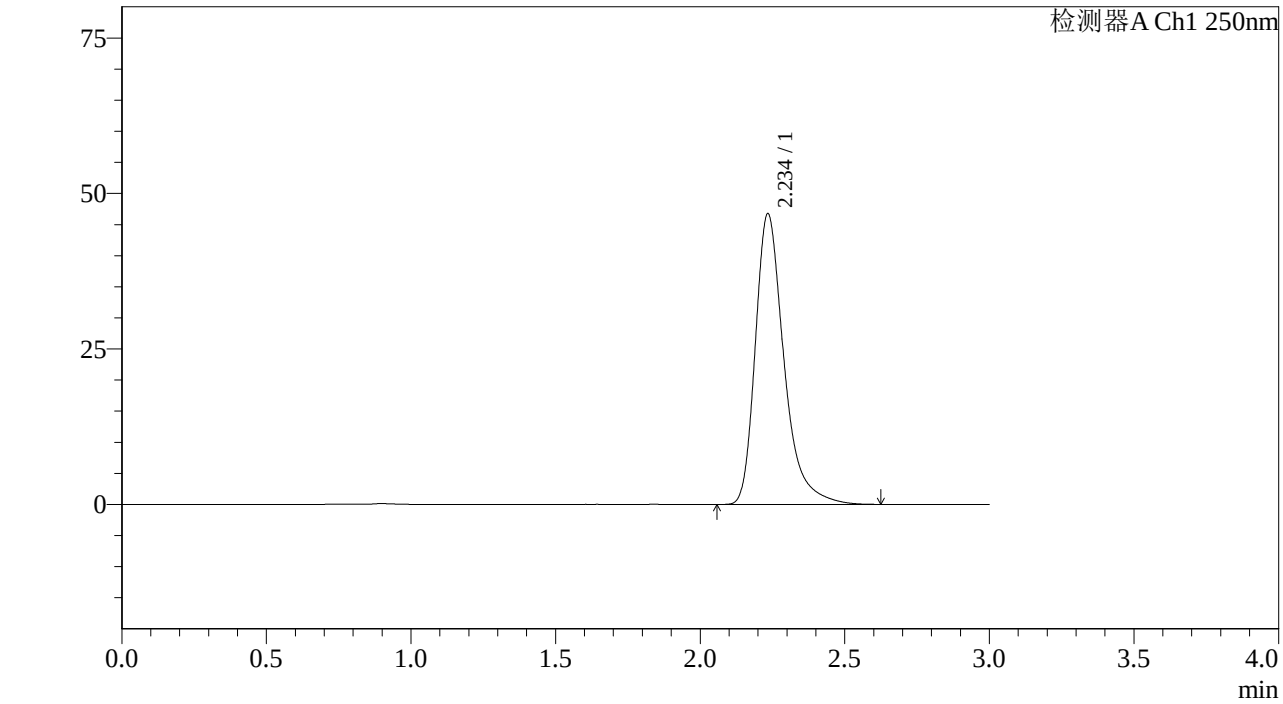

<峰表>

检测器A Ch1 250nm

峰号	保留时间	面积%	面积	高度	理论塔板数(US	拖尾因子	分离度(USP)
1	2.234	100.000	322649	46536	2629	1.365	--
总计		100.000	322649	46536			

图335 利伐沙班颗粒溶出曲线测定中间条件6月HPLC图谱
自制品-2023072911批(10mg规格)-pH1.2介质-桨法-50转
对照品溶液-2-1

SHIMADZU LabSolutions

J305

<样品信息>

色谱柱 :XB-C18(50mm*4.6mm,5μm） 流速：1.0ml/min
柱 温 :40℃ 波长：250nm
数据文件名 : RC$J305 - 31-20/31-1373-2 - zzp-2023072911p-z6-rcqx-pH1.2jz-jf50z-10mg-dz2-2.lcd
方法文件名 : RC$J305 - J305-rcqx-20240223-FX280.lcm
批处理文件名: RC$J305 - 20240223-rcqx-FX280.lcb
样品瓶号 : 2-27
进样体积 : 10 μl 版本号：6.115
进样时间 : 2024/02/24 05:10:22 实验者: xiexinhui
处理时间（V2） : 2024/02/25 13:22:47 处理者: xiexinhui
仪器型号：SHIMADZU LC-205ȯC(FXẹ280)

<色谱图>

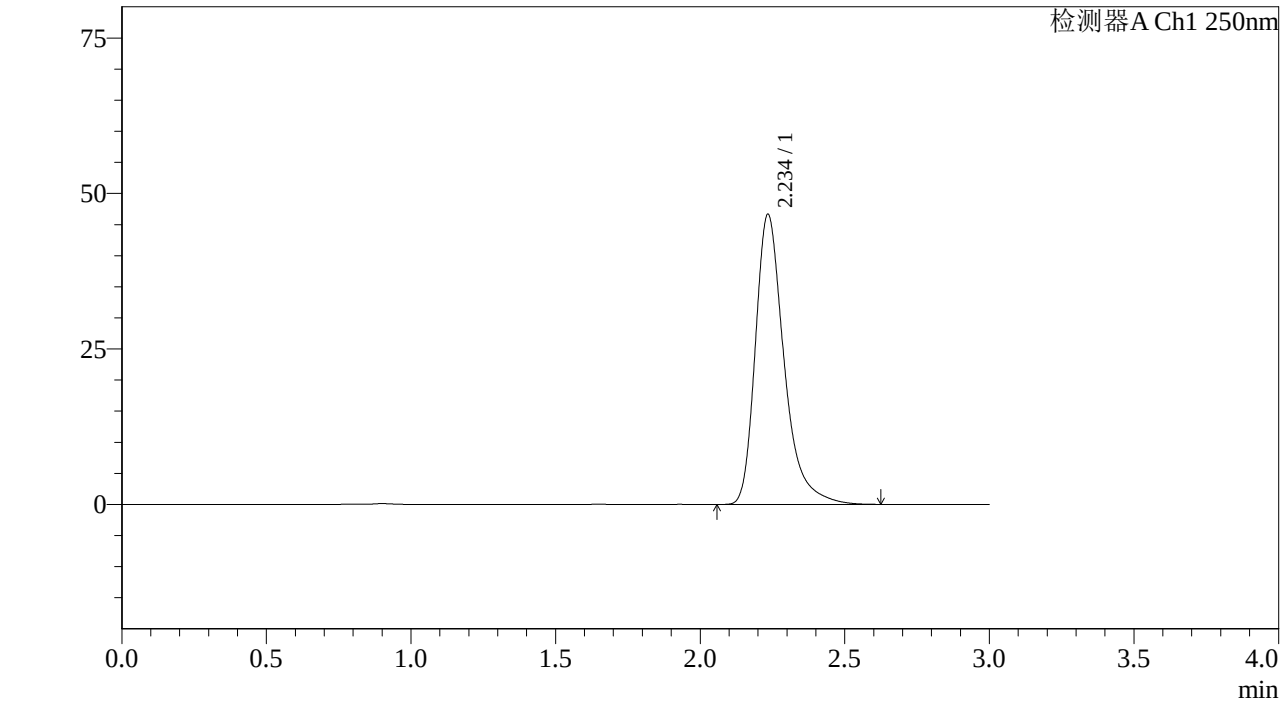

<峰表>

检测器A Ch1 250nm

峰号	保留时间	面积%	面积	高度	理论塔板数(US	拖尾因子	分离度(USP)
1	2.234	100.000	322535	46457	2617	1.365	--
总计		100.000	322535	46457			

图336 利伐沙班颗粒溶出曲线测定中间条件6月HPLC图谱
自制品-2023072911批(10mg规格)-pH1.2介质-桨法-50转
对照品溶液-2-2