SHIMADZU LabSolutions

J428

<样品信息>

色谱柱:LP-C18(150*4.6mm,5μm)
柱 温:30℃
流速：2.0ml/min
波长：250nm
数据文件名: RC$J428 - 0-3/10-1-2 - zzp-20210216p-cq36y-rcqx-pH6.8jz-jf50z-rj.lcd
方法文件名: RC$J428 - 20240320-FX259.lcm
批处理文件名: RC$J428 - 20240320-FX259.lcb
样品瓶号: 1-9
进样体积: 50 μl
版本号：6.115
进样时间: 2024/03/20 11:13:39
实验者: xiexinhui
处理时间（V2）: 2024/03/21 08:32:09
处理者: xiexinhui
仪器型号：SHIMADZU LC-2050C(FX259)

<色谱图>

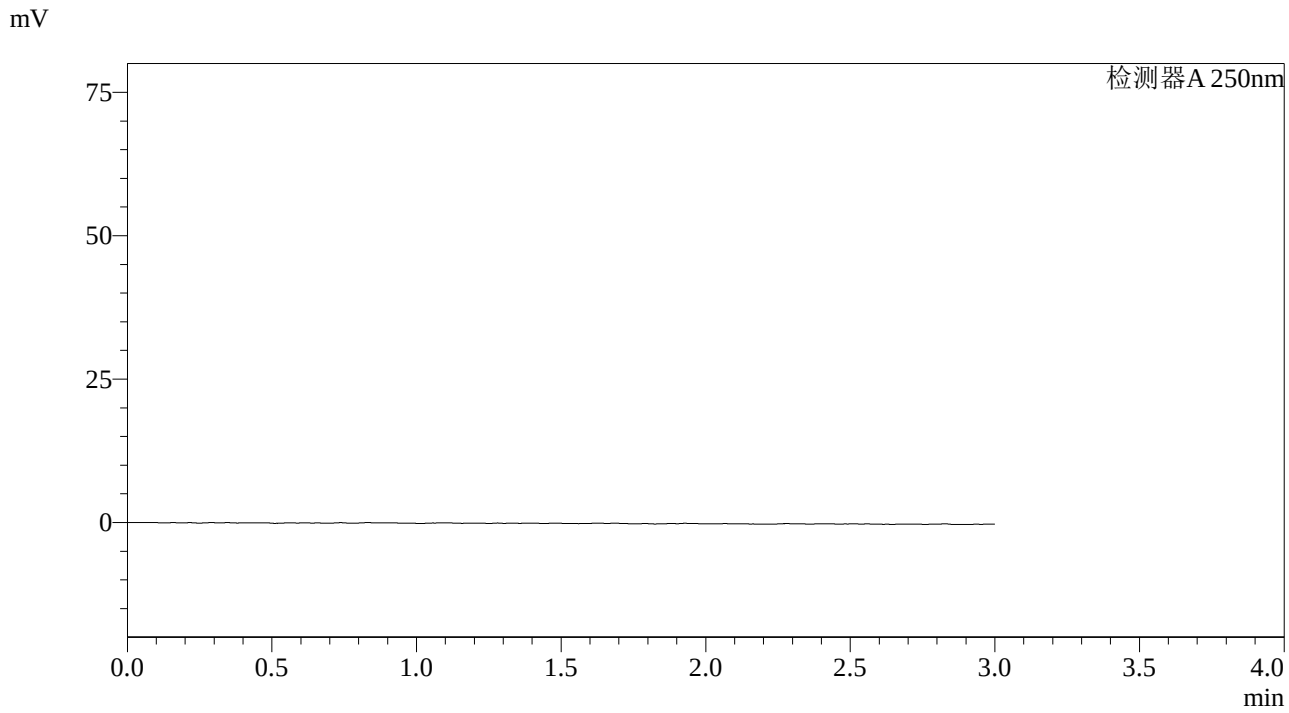

<峰表>

检测器A 250nm

峰号	保留时间	面积	面积%	高度	理论塔板数(USP)	拖尾因子	分离度(USP)
总计							

图1 奥美沙坦酯片溶出曲线测定长期36月HPLC图谱
自制品-20210216批-pH6.8介质-桨法-50转
溶剂

SHIMADZU LabSolutions

J428

<样品信息>

色谱柱:LP-C18(150*4.6mm,5μm)
柱 温:30℃
流速：2.0ml/min
波长：250nm
数据文件名: RC$J428 - 0-3/10-2-2 - zzp-20210216p-cq36y-rcqx-pH6.8jz-jf50z-dz-1-1.lcd
方法文件名: RC$J428 - 20240320-FX259.lcm
批处理文件名: RC$J428 - 20240320-FX259.lcb
样品瓶号: 1-18
进样体积: 50 μl
版本号：6.115
进样时间: 2024/03/20 11:17:05
实验者: xiexinhui
处理时间（V2）: 2024/03/21 08:32:13
处理者: xiexinhui
仪器型号：SHIMADZU LC-2050C(FX259)

<色谱图>

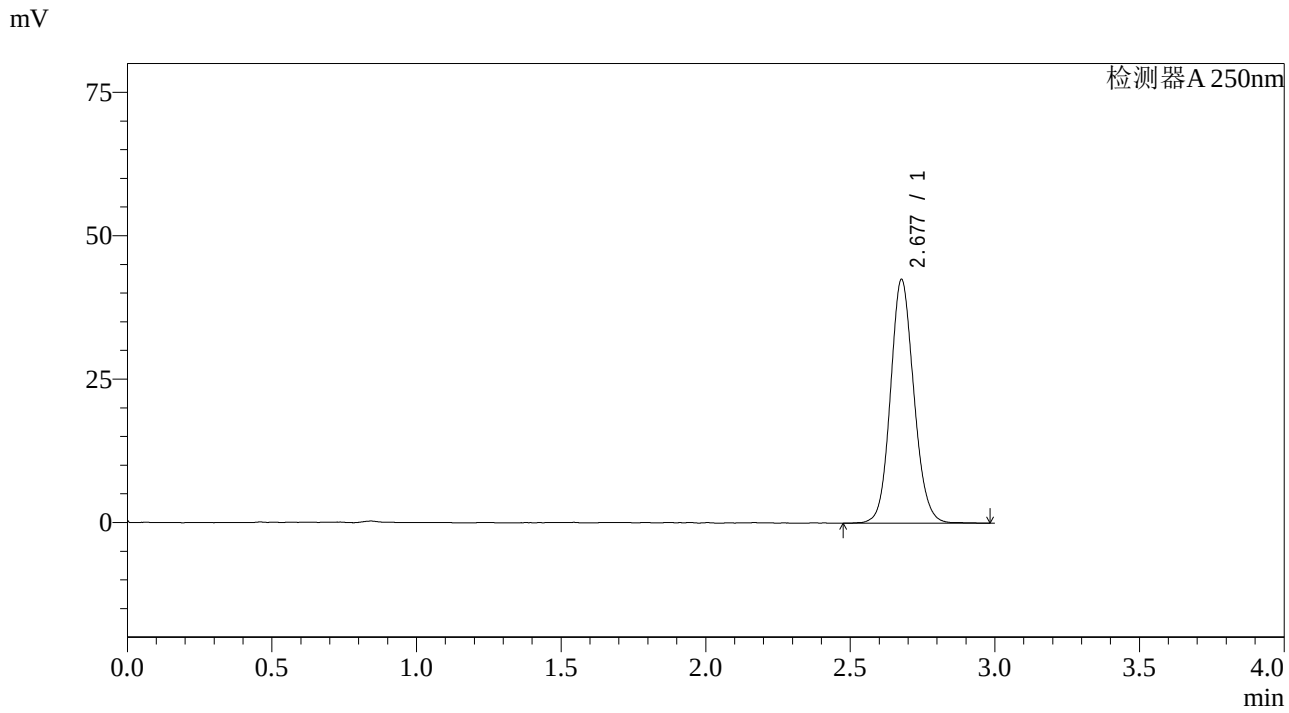

<峰表>

检测器A 250nm

峰号	保留时间	面积	面积%	高度	理论塔板数(USP)	拖尾因子	分离度(USP)
1	2.677	239975	100.000	42395	5315	1.110	--
总计		239975	100.000	42395			

图2 奥美沙坦酯片溶出曲线测定长期36月HPLC图谱
自制品-20210216批-pH6.8介质-桨法-50转
对照品溶液-1-1

SHIMADZU LabSolutions

J428

<样品信息>

色谱柱:LP-C18(150*4.6mm,5μm)
柱 温:30℃
流速：2.0ml/min
波长：250nm
数据文件名: RC$J428 - 0-3/10-3-2 - zzp-20210216p-cq36y-rcqx-pH6.8jz-jf50z-dz-1-2.lcd
方法文件名: RC$J428 - 20240320-FX259.lcm
批处理文件名: RC$J428 - 20240320-FX259.lcb
样品瓶号: 1-18
进样体积: 50 μl
版本号：6.115
进样时间: 2024/03/20 11:20:31
实验者: xiexinhui
处理时间（V2）: 2024/03/21 08:32:16
处理者: xiexinhui
仪器型号：SHIMADZU LC-2050C(FX259)

<色谱图>

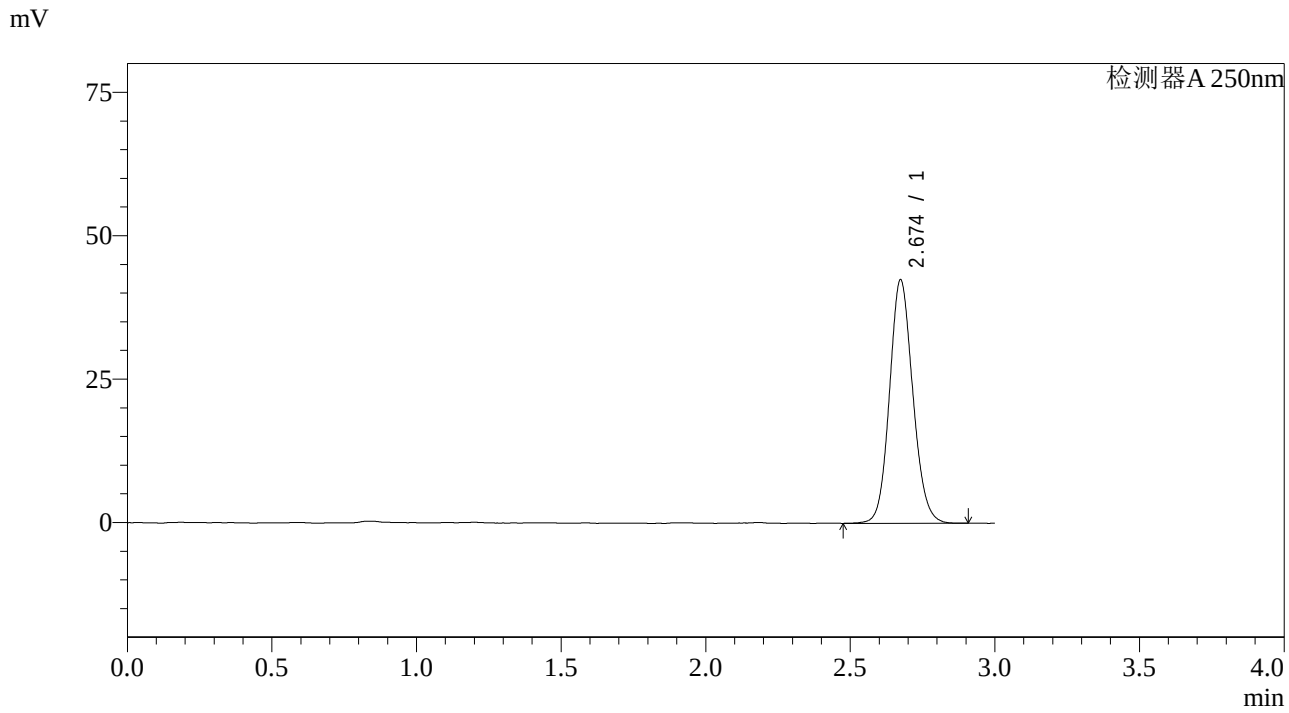

<峰表>

检测器A 250nm

峰号	保留时间	面积	面积%	高度	理论塔板数(USP)	拖尾因子	分离度(USP)
1	2.674	238333	100.000	42371	5345	1.114	--
总计		238333	100.000	42371			

图3 奥美沙坦酯片溶出曲线测定长期36月HPLC图谱
自制品-20210216批-pH6.8介质-桨法-50转
对照品溶液-1-2

SHIMADZU LabSolutions

J428

<样品信息>

色谱柱:LP-C18(150*4.6mm,5μm)
柱 温:30℃
流速：2.0ml/min
波长：250nm
数据文件名: RC$J428 - 0-3/10-4-2 - zzp-20210216p-cq36y-rcqx-pH6.8jz-jf50z-dz-1-3.lcd
方法文件名: RC$J428 - 20240320-FX259.lcm
批处理文件名: RC$J428 - 20240320-FX259.lcb
样品瓶号: 1-18
进样体积: 50 μl
版本号：6.115
进样时间: 2024/03/20 11:28:12
实验者: xiexinhui
处理时间（V2）: 2024/03/21 08:32:19
处理者: xiexinhui
仪器型号：SHIMADZU LC-2050C(FX259)

<色谱图>

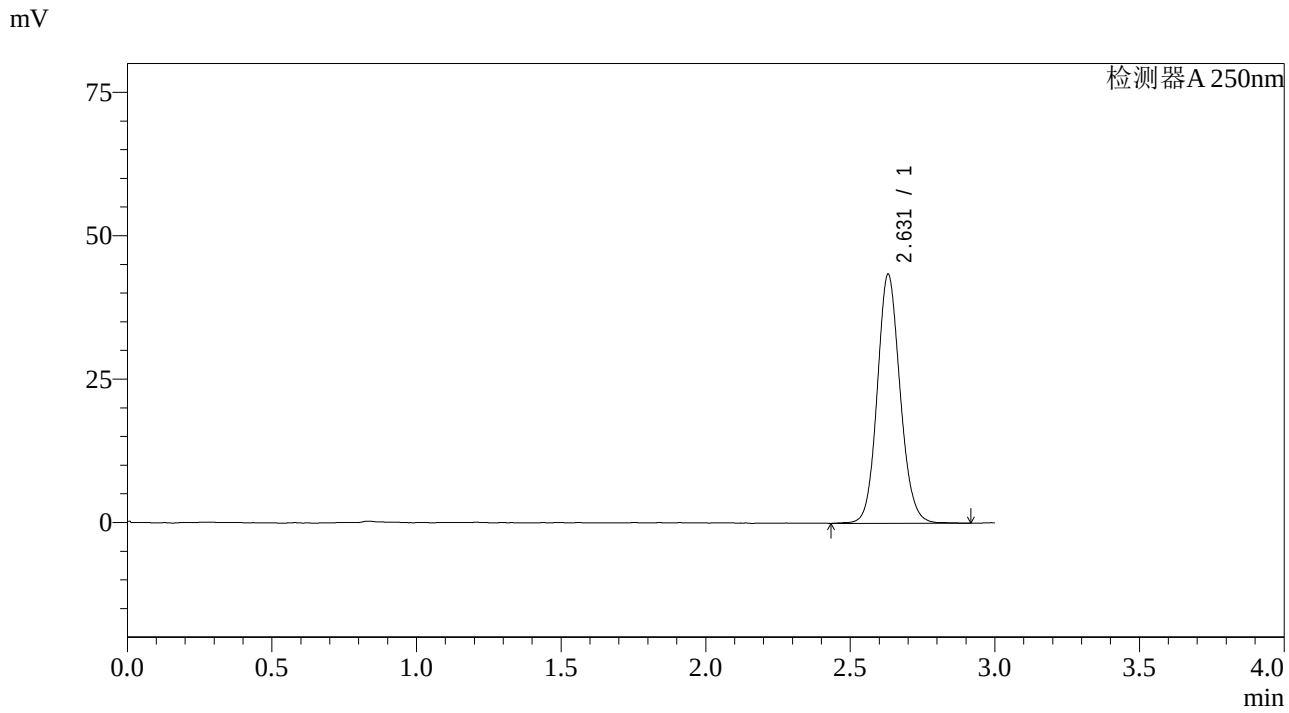

<峰表>

检测器A 250nm

峰号	保留时间	面积	面积%	高度	理论塔板数(USP)	拖尾因子	分离度(USP)
1	2.631	239713	100.000	43422	5371	1.114	--
总计		239713	100.000	43422			

图4 奥美沙坦酯片溶出曲线测定长期36月HPLC图谱
自制品-20210216批-pH6.8介质-桨法-50转
对照品溶液-1-3

SHIMADZU LabSolutions

J428

<样品信息>

色谱柱:LP-C18(150*4.6mm,5μm)
柱 温:30℃
流速：2.0ml/min
波长：250nm
数据文件名: RC$J428 - 0-3/10-5-2 - zzp-20210216p-cq36y-rcqx-pH6.8jz-jf50z-dz-1-4.lcd
方法文件名: RC$J428 - 20240320-FX259.lcm
批处理文件名: RC$J428 - 20240320-FX259.lcb
样品瓶号: 1-18
进样体积: 50 μl
版本号：6.115
进样时间: 2024/03/20 11:31:37
实验者: xiexinhui
处理时间（V2）: 2024/03/21 08:32:22
处理者: xiexinhui
仪器型号：SHIMADZU LC-2050C(FX259)

<色谱图>

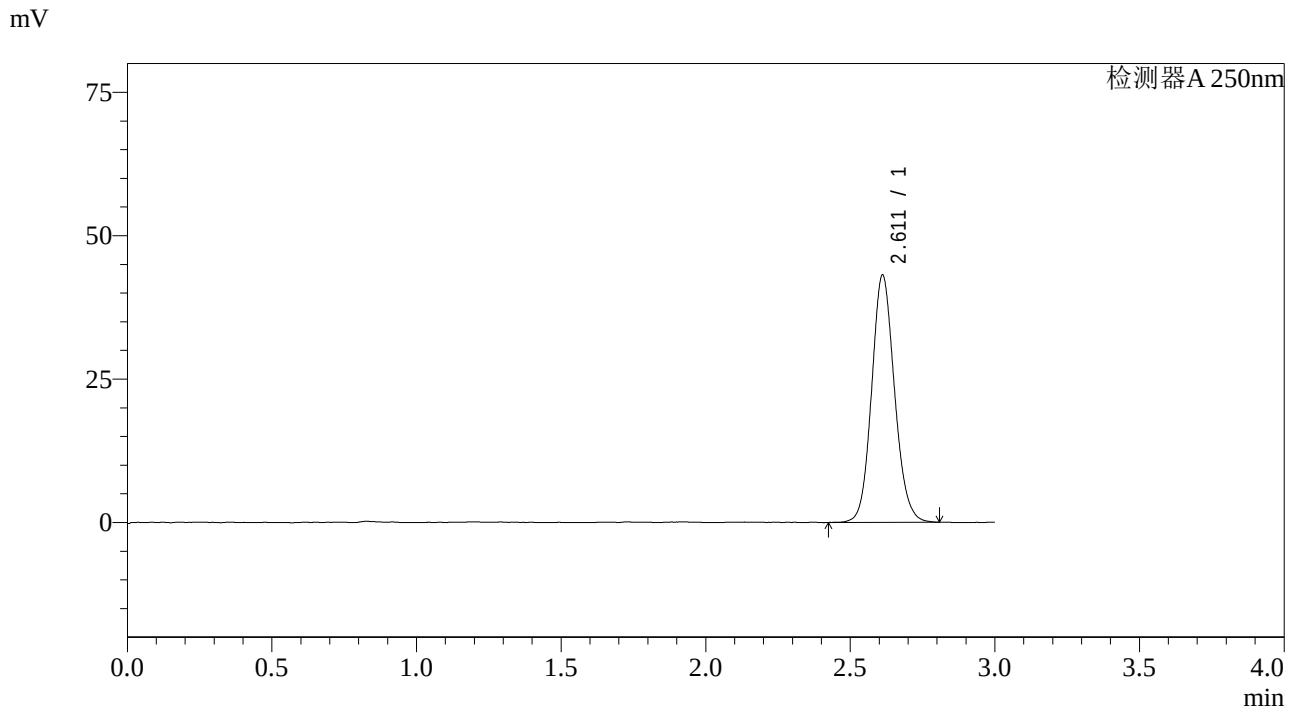

<峰表>

检测器A 250nm

峰号	保留时间	面积	面积%	高度	理论塔板数(USP)	拖尾因子	分离度(USP)
1	2.611	237319	100.000	43024	5291	1.116	--
总计		237319	100.000	43024			

图5 奥美沙坦酯片溶出曲线测定长期36月HPLC图谱
自制品-20210216批-pH6.8介质-桨法-50转
对照品溶液-1-4

SHIMADZU LabSolutions

J428

<样品信息>

色谱柱:LP-C18(150*4.6mm,5μm)
柱 温:30℃
流速：2.0ml/min
波长：250nm
数据文件名: RC$J428 - 0-3/10-6-2 - zzp-20210216p-cq36y-rcqx-pH6.8jz-jf50z-dz-1-5.lcd
方法文件名: RC$J428 - 20240320-FX259.lcm
批处理文件名: RC$J428 - 20240320-FX259.lcb
样品瓶号: 1-18
进样体积: 50 μl
版本号：6.115
进样时间: 2024/03/20 11:35:03
实验者: xiexinhui
处理时间（V2）: 2024/03/21 08:32:24
处理者: xiexinhui
仪器型号：SHIMADZU LC-2050C(FX259)

<色谱图>

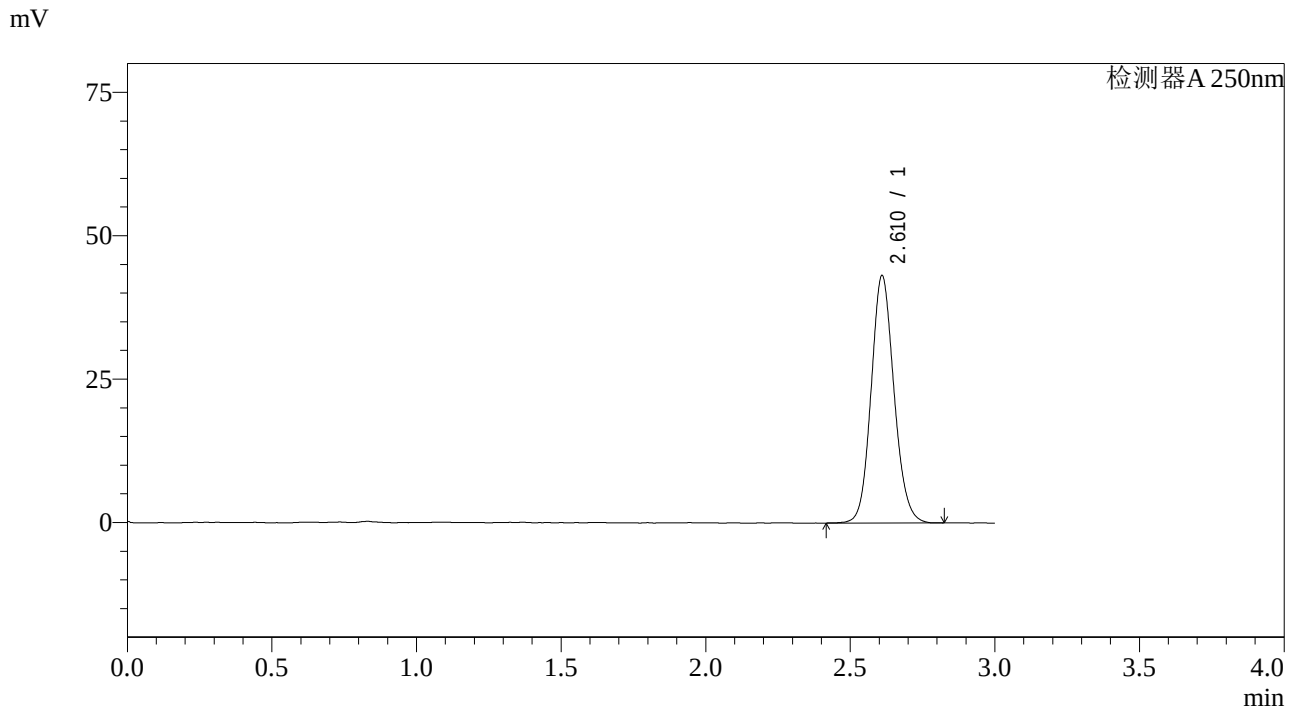

<峰表>

检测器A 250nm

峰号	保留时间	面积	面积%	高度	理论塔板数(USP)	拖尾因子	分离度(USP)
1	2.610	238064	100.000	42908	5257	1.118	--
总计		238064	100.000	42908			

图6 奥美沙坦酯片溶出曲线测定长期36月HPLC图谱
自制品-20210216批-pH6.8介质-桨法-50转
对照品溶液-1-5

SHIMADZU LabSolutions

J428

<样品信息>

色谱柱:LP-C18(150*4.6mm,5μm)
柱 温:30℃
流速：2.0ml/min
波长：250nm
数据文件名: RC$J428 - 0-3/10-7-2 - zzp-20210216p-cq36y-rcqx-pH6.8jz-jf50z-5min-P1.lcd
方法文件名: RC$J428 - 20240320-FX259.lcm
批处理文件名: RC$J428 - 20240320-FX259.lcb
样品瓶号: 1-1
进样体积: 50 μl
版本号：6.115
进样时间: 2024/03/20 11:44:44
实验者: xiexinhui
处理时间（V2）: 2024/03/21 08:32:27
处理者: xiexinhui
仪器型号：SHIMADZU LC-2050C(FX259)

<色谱图>

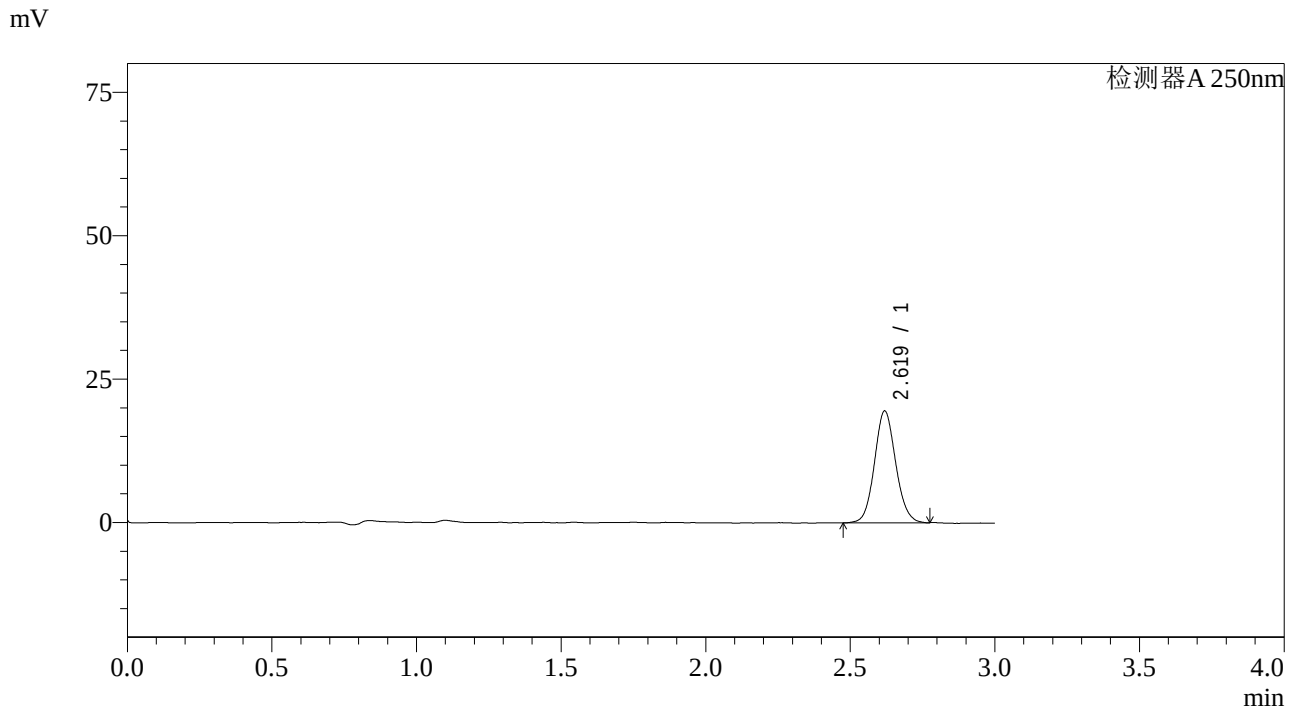

<峰表>

检测器A 250nm

峰号	保留时间	面积	面积%	高度	理论塔板数(USP)	拖尾因子	分离度(USP)
1	2.619	99919	100.000	19441	6127	1.091	--
总计		99919	100.000	19441			

图7 奥美沙坦酯片溶出曲线测定长期36月HPLC图谱
自制品-20210216批-pH6.8介质-桨法-50转-5min-片1
供试品溶液-1

SHIMADZU LabSolutions

J428

<样品信息>

色谱柱:LP-C18(150*4.6mm,5μm)
柱 温:30℃
流速：2.0ml/min
波长：250nm
数据文件名: RC$J428 - 0-3/10-8-2 - zzp-20210216p-cq36y-rcqx-pH6.8jz-jf50z-5min-P2.lcd
方法文件名: RC$J428 - 20240320-FX259.lcm
批处理文件名: RC$J428 - 20240320-FX259.lcb
样品瓶号: 1-10
进样体积: 50 μl
版本号：6.115
进样时间: 2024/03/20 11:48:09
实验者: xiexinhui
处理时间（V2）: 2024/03/21 08:32:29
处理者: xiexinhui
仪器型号：SHIMADZU LC-2050C(FX259)

<色谱图>

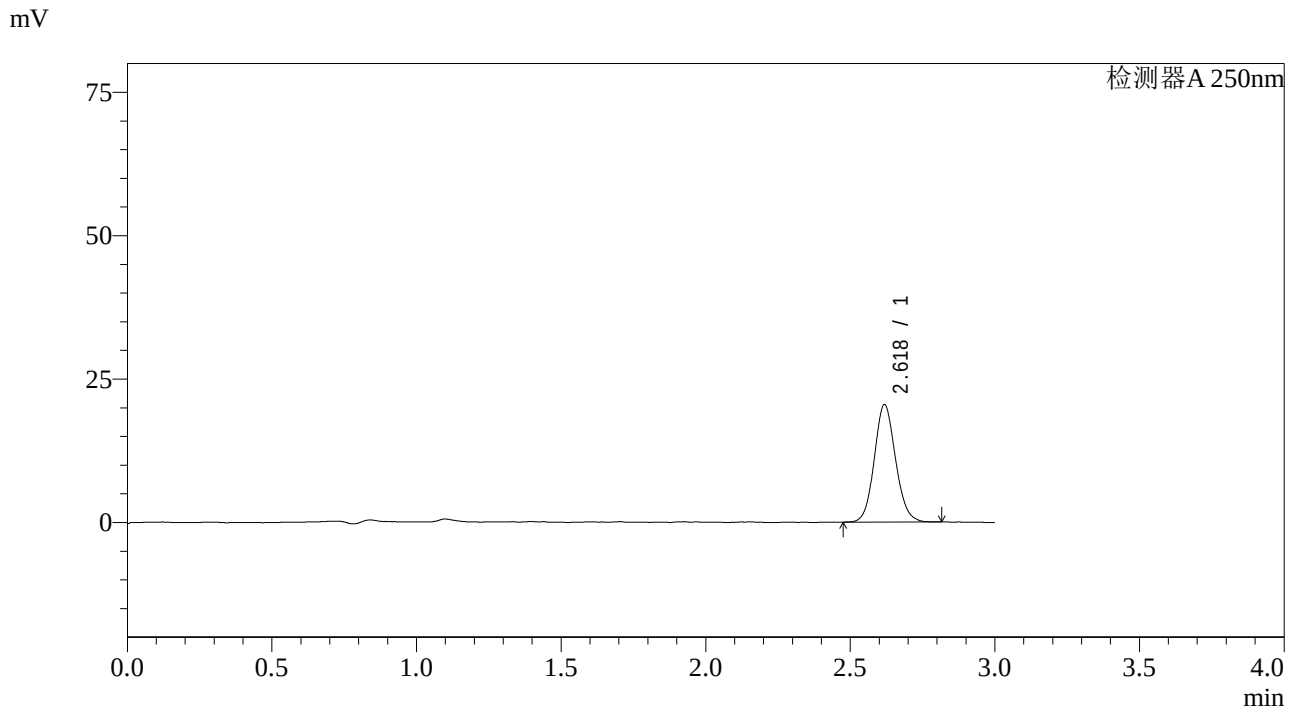

<峰表>

检测器A 250nm

峰号	保留时间	面积	面积%	高度	理论塔板数(USP)	拖尾因子	分离度(USP)
1	2.618	105196	100.000	20364	6067	1.101	--
总计		105196	100.000	20364			

图8 奥美沙坦酯片溶出曲线测定长期36月HPLC图谱
自制品-20210216批-pH6.8介质-桨法-50转-5min-片2
供试品溶液-1

SHIMADZU LabSolutions

J428

<样品信息>

色谱柱:LP-C18(150*4.6mm,5μm)
柱 温:30℃
流速：2.0ml/min
波长：250nm
数据文件名: RC$J428 - 0-3/10-9-2 - zzp-20210216p-cq36y-rcqx-pH6.8jz-jf50z-5min-P3.lcd
方法文件名: RC$J428 - 20240320-FX259.lcm
批处理文件名: RC$J428 - 20240320-FX259.lcb
样品瓶号: 1-19
进样体积: 50 μl
版本号：6.115
进样时间: 2024/03/20 11:51:34
实验者: xiexinhui
处理时间（V2）: 2024/03/21 08:32:32
处理者: xiexinhui
仪器型号：SHIMADZU LC-2050C(FX259)

<色谱图>

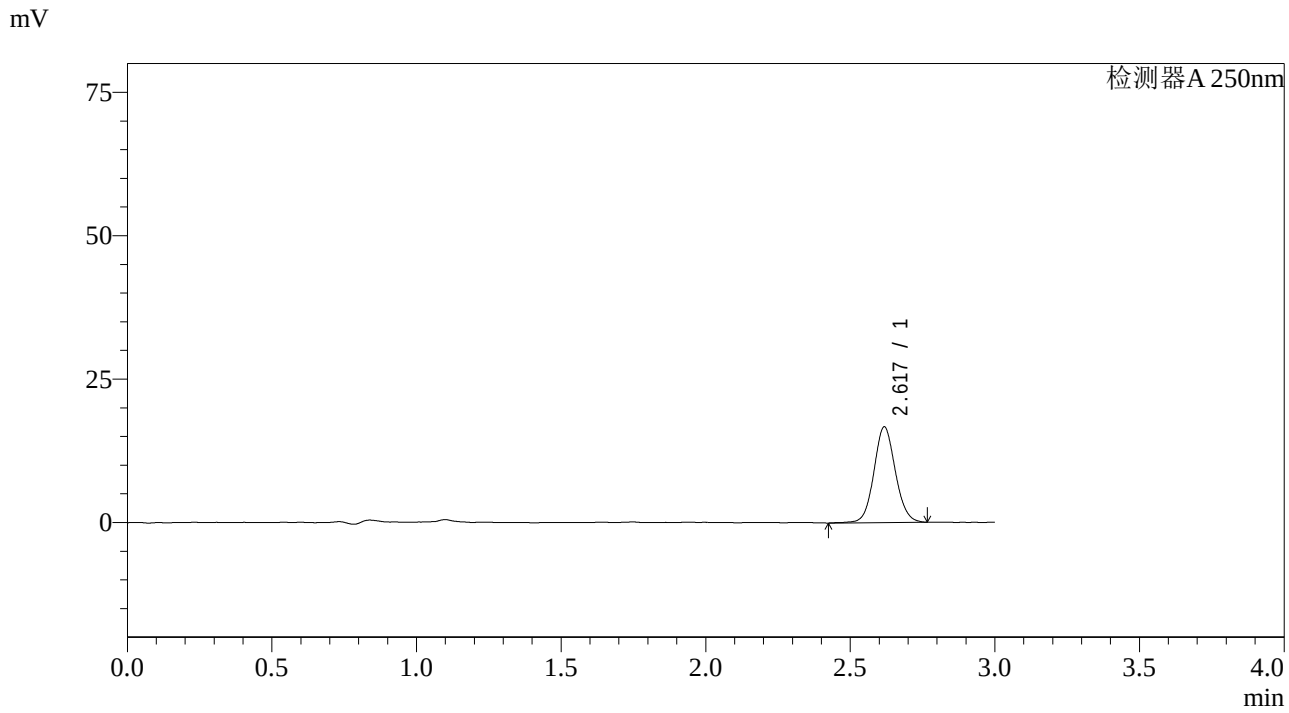

<峰表>

检测器A 250nm

峰号	保留时间	面积	面积%	高度	理论塔板数(USP)	拖尾因子	分离度(USP)
1	2.617	86335	100.000	16564	6011	1.082	--
总计		86335	100.000	16564			

图9 奥美沙坦酯片溶出曲线测定长期36月HPLC图谱
自制品-20210216批-pH6.8介质-桨法-50转-5min-片3
供试品溶液-1

SHIMADZU LabSolutions

J428

<样品信息>

色谱柱:LP-C18(150*4.6mm,5μm)
柱 温:30℃
流速：2.0ml/min
波长：250nm
数据文件名: RC$J428 - 0-3/10-10-2 - zzp-20210216p-cq36y-rcqx-pH6.8jz-jf50z-5min-P4.lcd
方法文件名: RC$J428 - 20240320-FX259.lcm
批处理文件名: RC$J428 - 20240320-FX259.lcb
样品瓶号: 1-28
进样体积: 50 μl
版本号：6.115
进样时间: 2024/03/20 11:54:59
实验者: xiexinhui
处理时间（V2）: 2024/03/21 08:32:34
处理者: xiexinhui
仪器型号：SHIMADZU LC-2050C(FX259)

<色谱图>

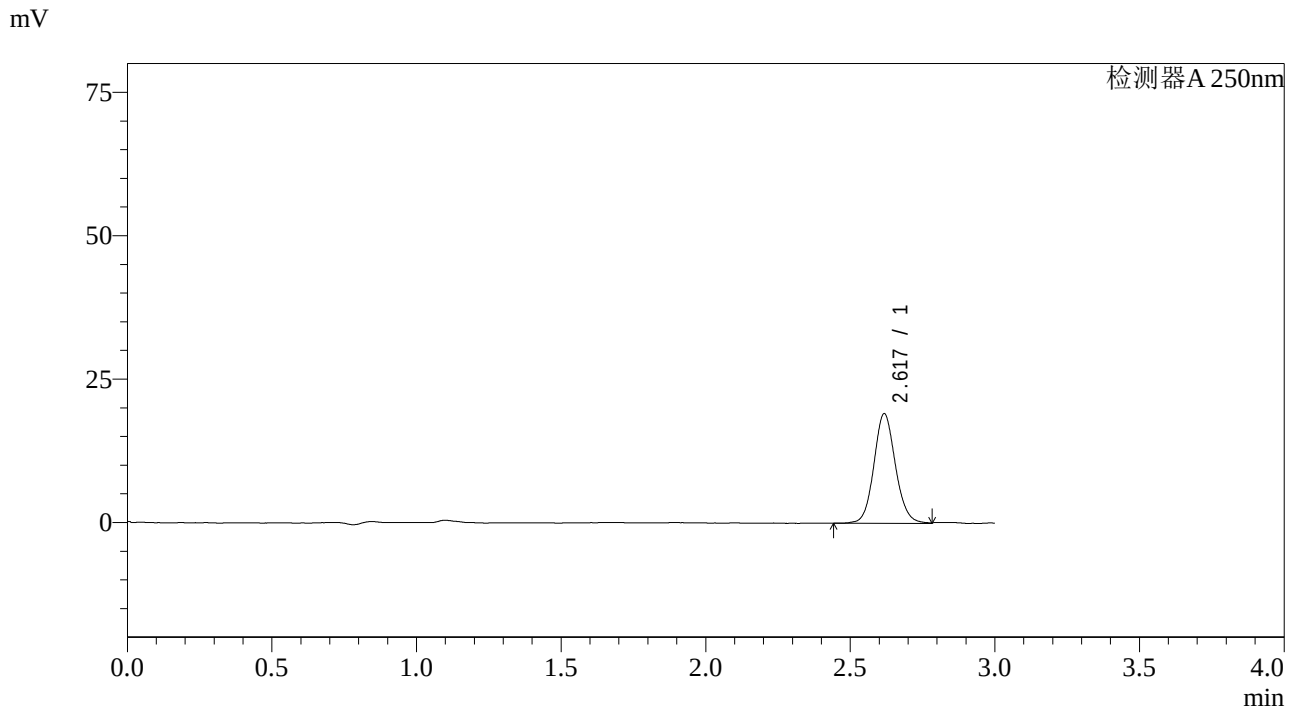

<峰表>

检测器A 250nm

峰号	保留时间	面积	面积%	高度	理论塔板数(USP)	拖尾因子	分离度(USP)
1	2.617	99479	100.000	19000	6000	1.100	--
总计		99479	100.000	19000			

图10 奥美沙坦酯片溶出曲线测定长期36月HPLC图谱
自制品-20210216批-pH6.8介质-桨法-50转-5min-片4
供试品溶液-1

SHIMADZU LabSolutions

J428

<样品信息>

色谱柱:LP-C18(150*4.6mm,5μm)
柱 温:30℃
流速：2.0ml/min
波长：250nm
数据文件名: RC$J428 - 0-3/10-11-2 - zzp-20210216p-cq36y-rcqx-pH6.8jz-jf50z-5min-P5.lcd
方法文件名: RC$J428 - 20240320-FX259.lcm
批处理文件名: RC$J428 - 20240320-FX259.lcb
样品瓶号: 1-37
进样体积: 50 μl
版本号：6.115
进样时间: 2024/03/20 11:58:24
实验者: xiexinhui
处理时间（V2）: 2024/03/21 08:32:36
处理者: xiexinhui
仪器型号：SHIMADZU LC-2050C(FX259)

<色谱图>

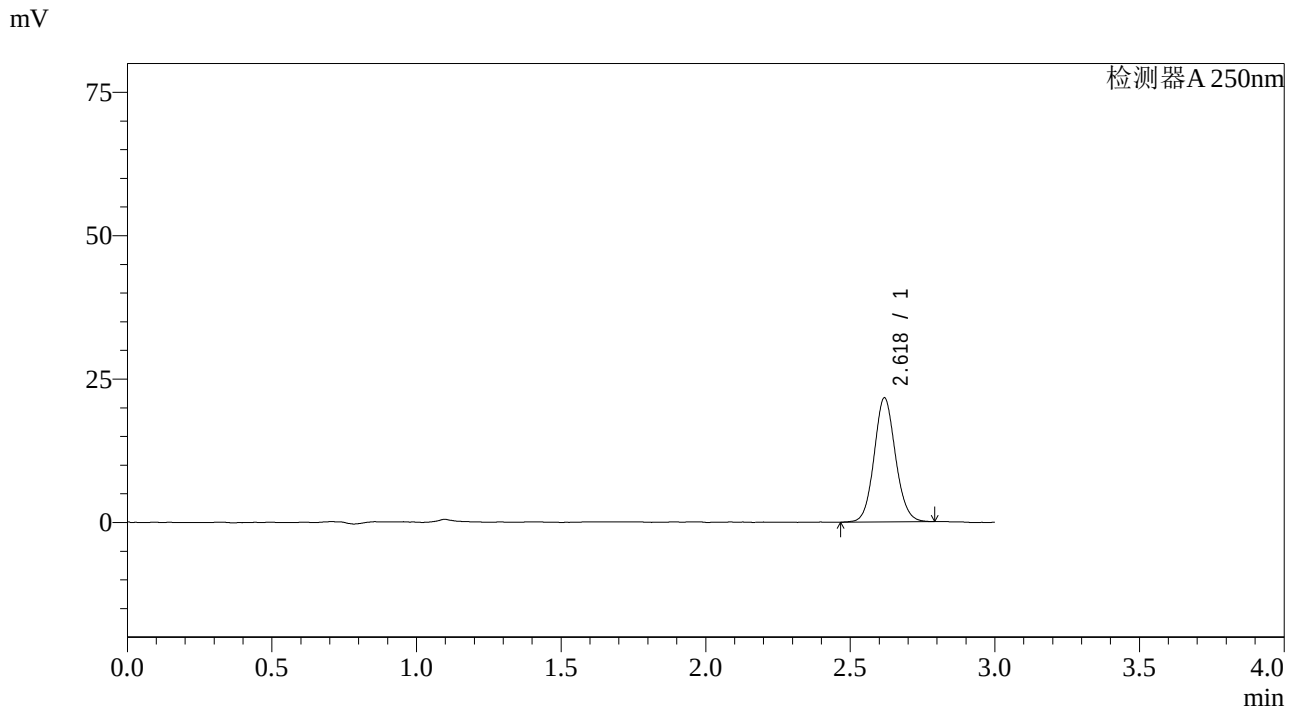

<峰表>

检测器A 250nm

峰号	保留时间	面积	面积%	高度	理论塔板数(USP)	拖尾因子	分离度(USP)
1	2.618	111392	100.000	21506	6095	1.091	--
总计		111392	100.000	21506			

图11 奥美沙坦酯片溶出曲线测定长期36月HPLC图谱
自制品-20210216批-pH6.8介质-桨法-50转-5min-片5
供试品溶液-1

SHIMADZU LabSolutions

J428

<样品信息>

色谱柱:LP-C18(150*4.6mm,5μm)
柱 温:30℃
流速：2.0ml/min
波长：250nm
数据文件名: RC$J428 - 0-3/10-12-2 - zzp-20210216p-cq36y-rcqx-pH6.8jz-jf50z-5min-P6.lcd
方法文件名: RC$J428 - 20240320-FX259.lcm
批处理文件名: RC$J428 - 20240320-FX259.lcb
样品瓶号: 1-46
进样体积: 50 μl
版本号：6.115
进样时间: 2024/03/20 12:01:48
实验者: xiexinhui
处理时间（V2）: 2024/03/21 08:32:39
处理者: xiexinhui
仪器型号：SHIMADZU LC-2050C(FX259)

<色谱图>

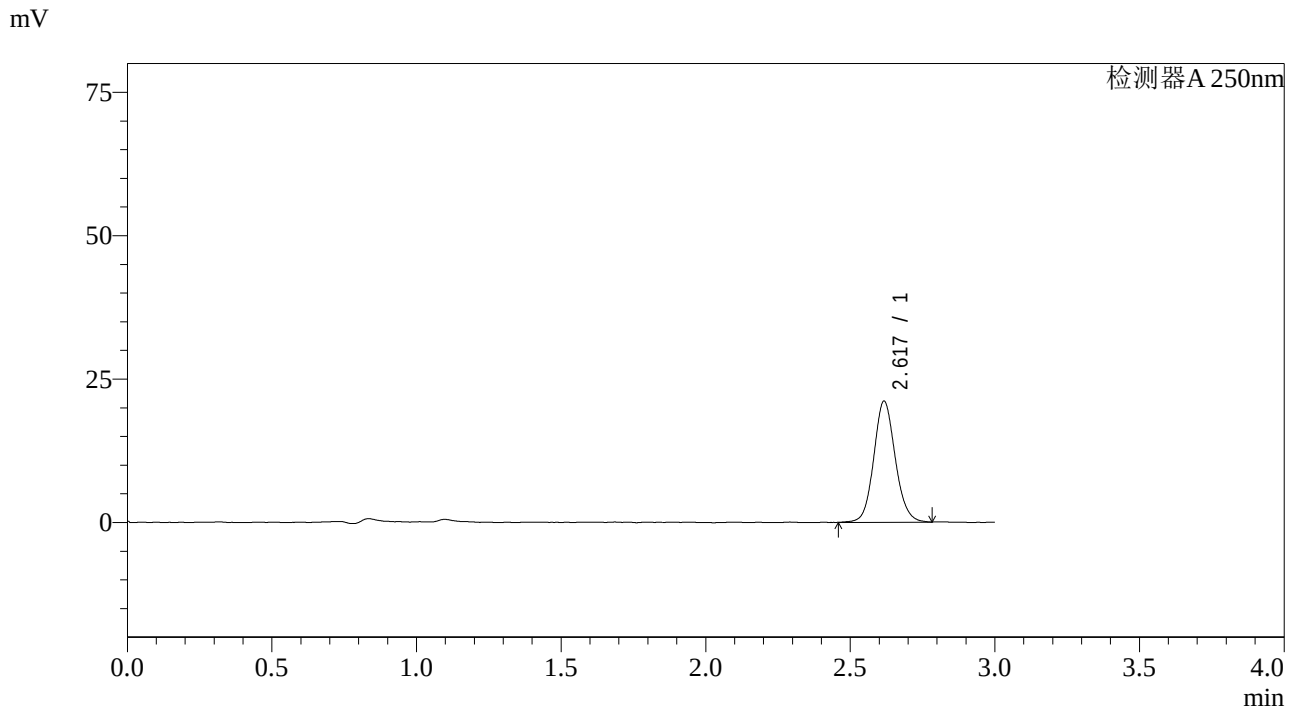

<峰表>

检测器A 250nm

峰号	保留时间	面积	面积%	高度	理论塔板数(USP)	拖尾因子	分离度(USP)
1	2.617	109488	100.000	21028	6030	1.105	--
总计		109488	100.000	21028			

图12 奥美沙坦酯片溶出曲线测定长期36月HPLC图谱
自制品-20210216批-pH6.8介质-桨法-50转-5min-片6
供试品溶液-1

SHIMADZU LabSolutions

J428

<样品信息>

色谱柱:LP-C18(150*4.6mm,5μm)
柱 温:30℃
流速：2.0ml/min
波长：250nm
数据文件名: RC$J428 - 0-3/10-13-2 - zzp-20210216p-cq36y-rcqx-pH6.8jz-jf50z-10min-P1.lcd
方法文件名: RC$J428 - 20240320-FX259.lcm
批处理文件名: RC$J428 - 20240320-FX259.lcb
样品瓶号: 1-2
进样体积: 50 μl
版本号：6.115
进样时间: 2024/03/20 12:05:13
实验者: xiexinhui
处理时间（V2）: 2024/03/21 08:32:41
处理者: xiexinhui
仪器型号：SHIMADZU LC-2050C(FX259)

<色谱图>

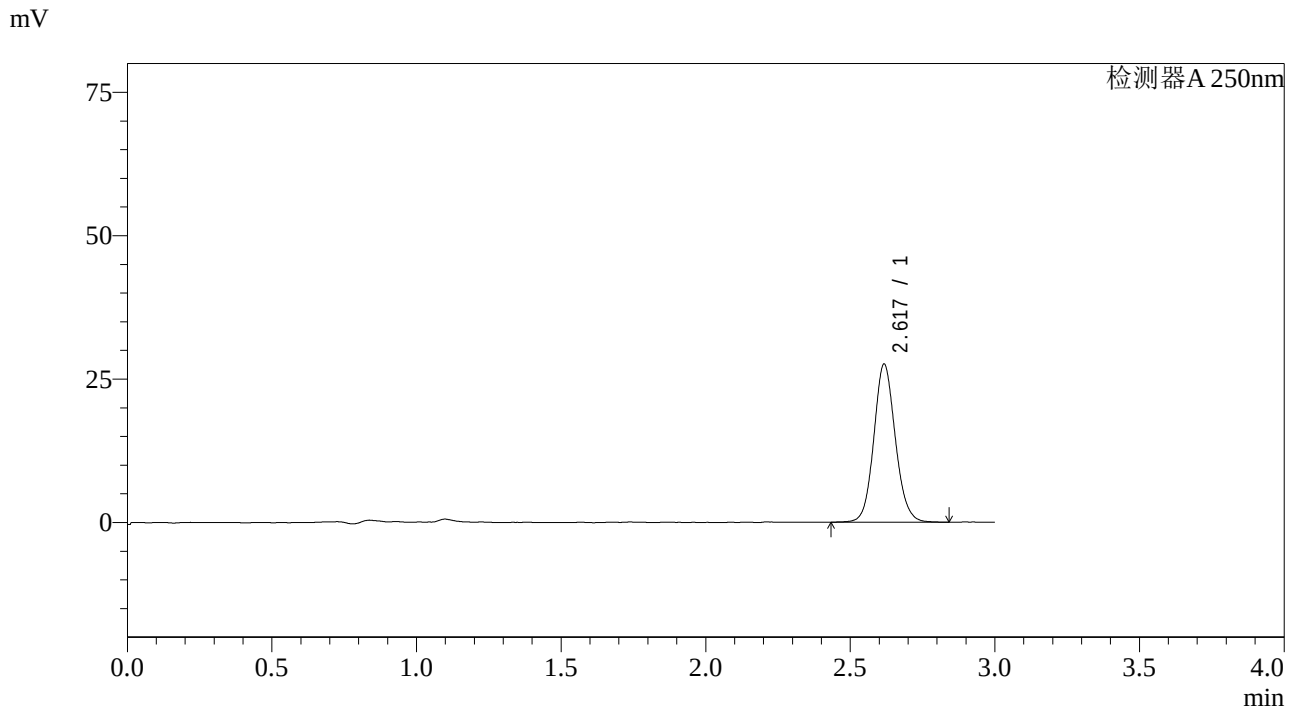

<峰表>

检测器A 250nm

峰号	保留时间	面积	面积%	高度	理论塔板数(USP)	拖尾因子	分离度(USP)
1	2.617	143362	100.000	27431	5997	1.103	--
总计		143362	100.000	27431			

图13 奥美沙坦酯片溶出曲线测定长期36月HPLC图谱
自制品-20210216批-pH6.8介质-桨法-50转-10min-片1
供试品溶液-1

SHIMADZU LabSolutions

J428

<样品信息>

色谱柱:LP-C18(150*4.6mm,5μm)
柱 温:30℃
流速：2.0ml/min
波长：250nm
数据文件名: RC$J428 - 0-3/10-14-2 - zzp-20210216p-cq36y-rcqx-pH6.8jz-jf50z-10min-P2.lcd
方法文件名: RC$J428 - 20240320-FX259.lcm
批处理文件名: RC$J428 - 20240320-FX259.lcb
样品瓶号: 1-11
进样体积: 50 μl
版本号：6.115
进样时间: 2024/03/20 12:08:39
实验者: xiexinhui
处理时间（V2）: 2024/03/21 08:32:44
处理者: xiexinhui
仪器型号：SHIMADZU LC-2050C(FX259)

<色谱图>

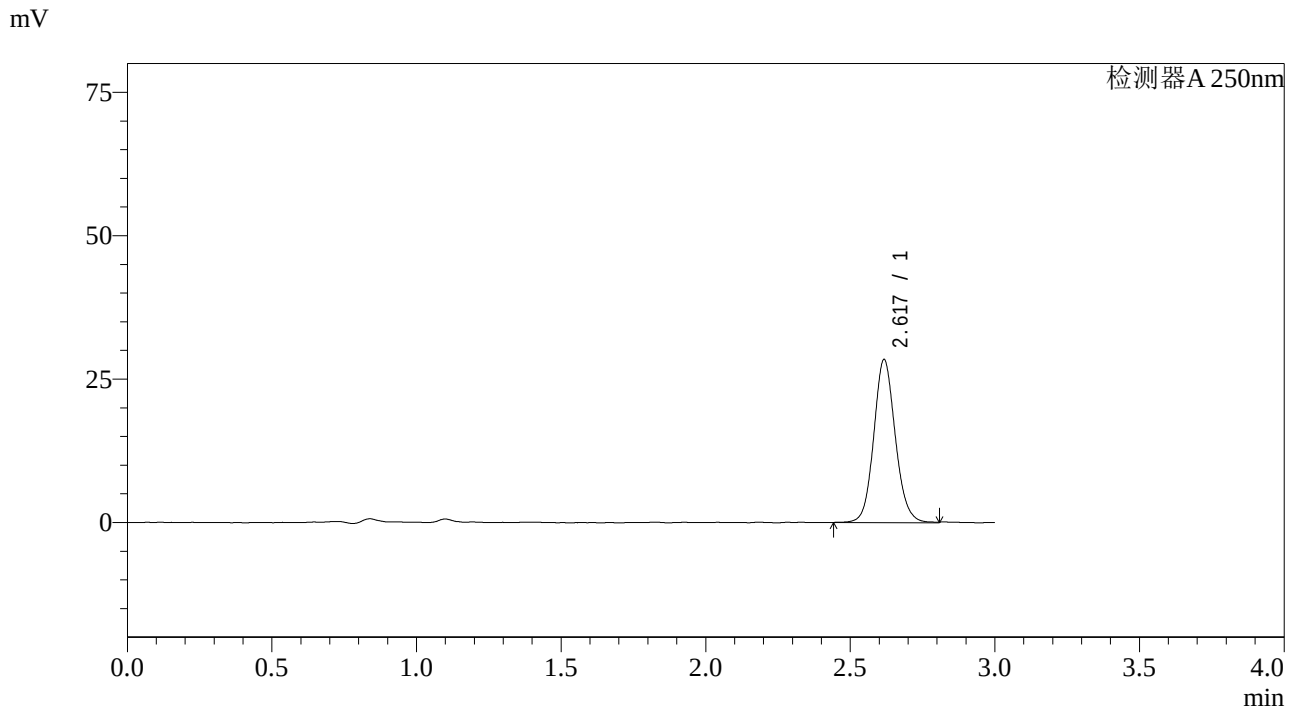

<峰表>

检测器A 250nm

峰号	保留时间	面积	面积%	高度	理论塔板数(USP)	拖尾因子	分离度(USP)
1	2.617	147838	100.000	28293	6024	1.108	--
总计		147838	100.000	28293			

图14 奥美沙坦酯片溶出曲线测定长期36月HPLC图谱
自制品-20210216批-pH6.8介质-桨法-50转-10min-片2
供试品溶液-1

SHIMADZU LabSolutions

J428

<样品信息>

色谱柱:LP-C18(150*4.6mm,5μm)
柱 温:30℃
流速：2.0ml/min
波长：250nm
数据文件名: RC$J428 - 0-3/10-15-2 - zzp-20210216p-cq36y-rcqx-pH6.8jz-jf50z-10min-P3.lcd
方法文件名: RC$J428 - 20240320-FX259.lcm
批处理文件名: RC$J428 - 20240320-FX259.lcb
样品瓶号: 1-20
进样体积: 50 μl
版本号：6.115
进样时间: 2024/03/20 12:12:02
实验者: xiexinhui
处理时间（V2）: 2024/03/21 08:32:46
处理者: xiexinhui
仪器型号：SHIMADZU LC-2050C(FX259)

<色谱图>

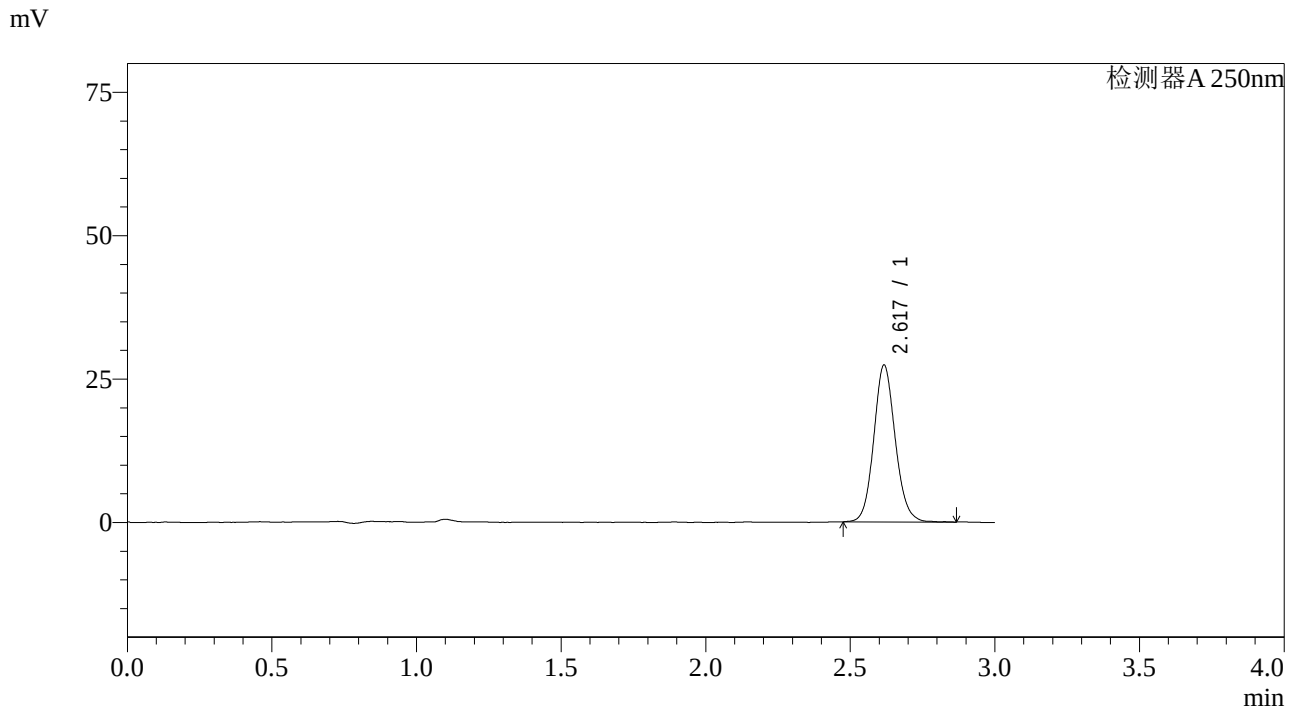

<峰表>

检测器A 250nm

峰号	保留时间	面积	面积%	高度	理论塔板数(USP)	拖尾因子	分离度(USP)
1	2.617	141684	100.000	27234	6031	1.110	--
总计		141684	100.000	27234			

图15 奥美沙坦酯片溶出曲线测定长期36月HPLC图谱
自制品-20210216批-pH6.8介质-桨法-50转-10min-片3
供试品溶液-1

SHIMADZU LabSolutions

J428

<样品信息>

色谱柱:LP-C18(150*4.6mm,5μm)
柱 温:30℃
流速：2.0ml/min
波长：250nm
数据文件名: RC$J428 - 0-3/10-16-2 - zzp-20210216p-cq36y-rcqx-pH6.8jz-jf50z-10min-P4.lcd
方法文件名: RC$J428 - 20240320-FX259.lcm
批处理文件名: RC$J428 - 20240320-FX259.lcb
样品瓶号: 1-29
进样体积: 50 μl
版本号：6.115
进样时间: 2024/03/20 12:15:27
实验者: xiexinhui
处理时间（V2）: 2024/03/21 08:32:49
处理者: xiexinhui
仪器型号：SHIMADZU LC-2050C(FX259)

<色谱图>

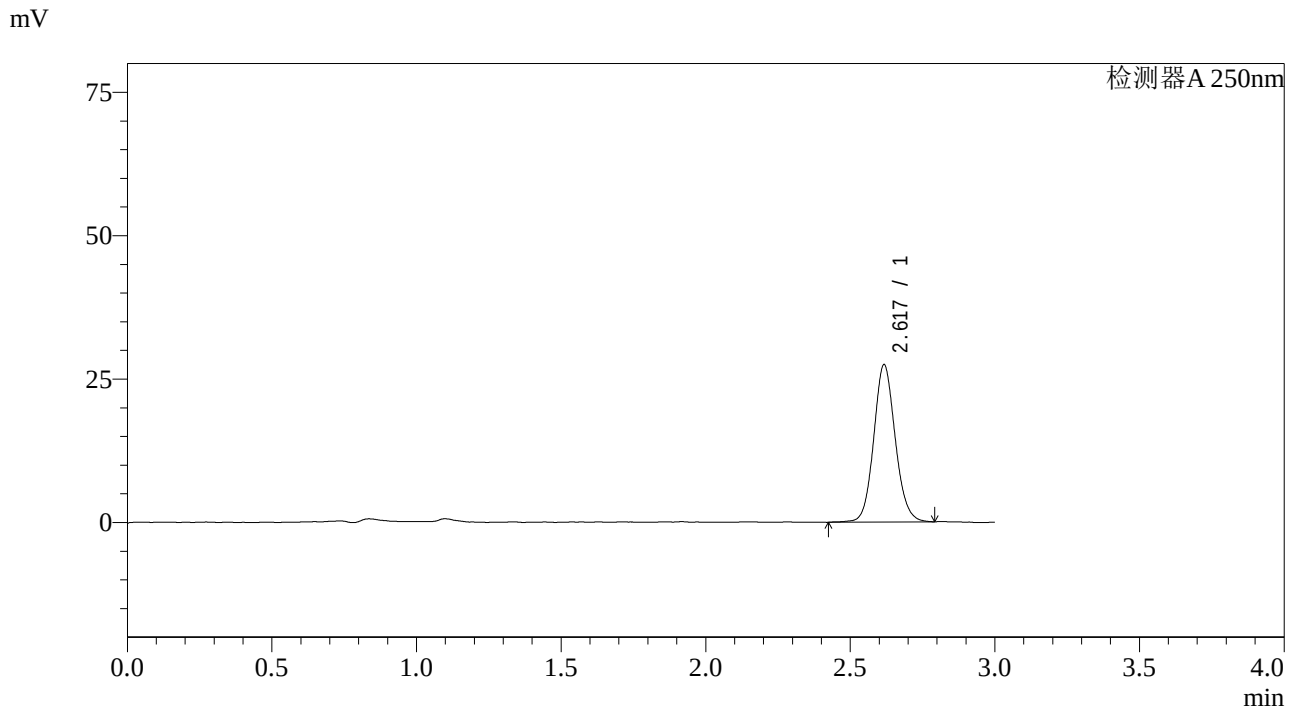

<峰表>

检测器A 250nm

峰号	保留时间	面积	面积%	高度	理论塔板数(USP)	拖尾因子	分离度(USP)
1	2.617	142446	100.000	27320	6012	1.103	--
总计		142446	100.000	27320			

图16 奥美沙坦酯片溶出曲线测定长期36月HPLC图谱
自制品-20210216批-pH6.8介质-桨法-50转-10min-片4
供试品溶液-1

SHIMADZU LabSolutions

J428

<样品信息>

色谱柱:LP-C18(150*4.6mm,5μm)
柱 温:30℃
流速：2.0ml/min
波长：250nm
数据文件名: RC$J428 - 0-3/10-17-2 - zzp-20210216p-cq36y-rcqx-pH6.8jz-jf50z-10min-P5.lcd
方法文件名: RC$J428 - 20240320-FX259.lcm
批处理文件名: RC$J428 - 20240320-FX259.lcb
样品瓶号: 1-38
进样体积: 50 μl
版本号：6.115
进样时间: 2024/03/20 12:18:52
实验者: xiexinhui
处理时间（V2）: 2024/03/21 08:32:51
处理者: xiexinhui
仪器型号：SHIMADZU LC-2050C(FX259)

<色谱图>

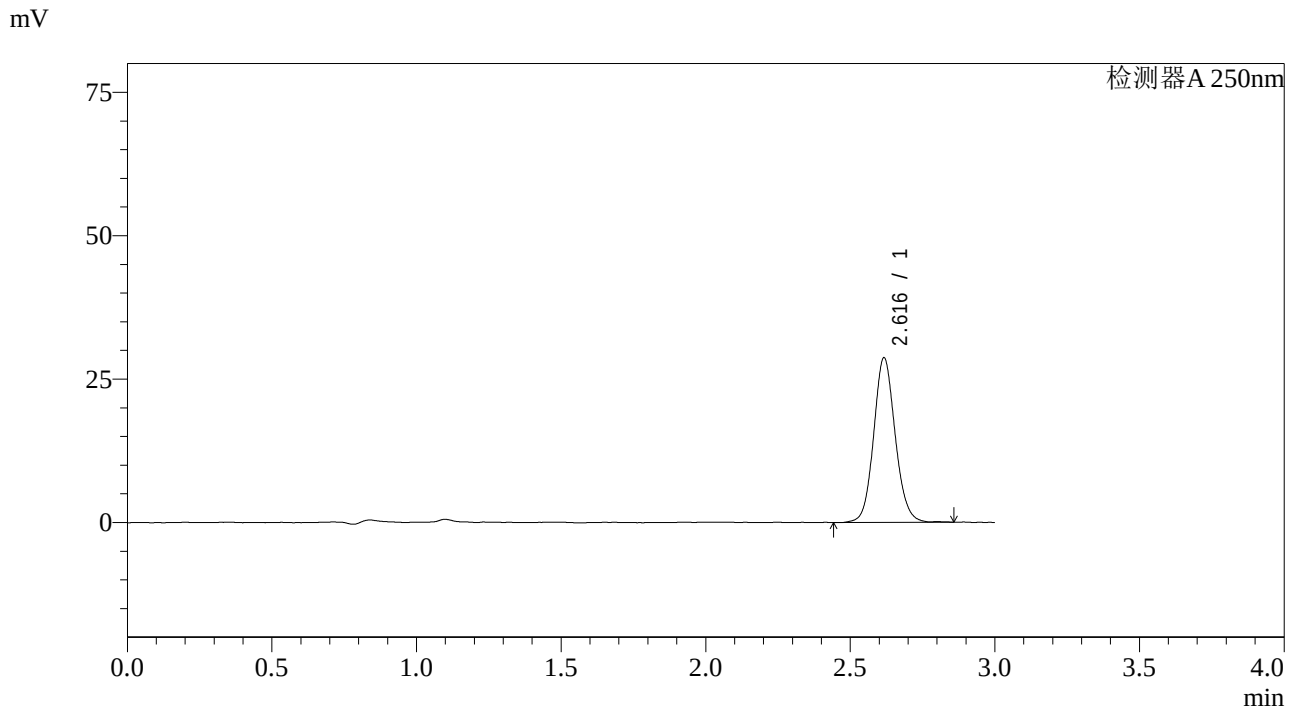

<峰表>

检测器A 250nm

峰号	保留时间	面积	面积%	高度	理论塔板数(USP)	拖尾因子	分离度(USP)
1	2.616	148994	100.000	28600	6032	1.103	--
总计		148994	100.000	28600			

图17 奥美沙坦酯片溶出曲线测定长期36月HPLC图谱
自制品-20210216批-pH6.8介质-桨法-50转-10min-片5
供试品溶液-1

SHIMADZU LabSolutions

J428

<样品信息>

色谱柱:LP-C18(150*4.6mm,5μm)
柱 温:30℃
流速：2.0ml/min
波长：250nm
数据文件名: RC$J428 - 0-3/10-18-2 - zzp-20210216p-cq36y-rcqx-pH6.8jz-jf50z-10min-P6.lcd
方法文件名: RC$J428 - 20240320-FX259.lcm
批处理文件名: RC$J428 - 20240320-FX259.lcb
样品瓶号: 1-47
进样体积: 50 μl
版本号：6.115
进样时间: 2024/03/20 12:22:16
实验者: xiexinhui
处理时间（V2）: 2024/03/21 08:32:53
处理者: xiexinhui
仪器型号：SHIMADZU LC-2050C(FX259)

<色谱图>

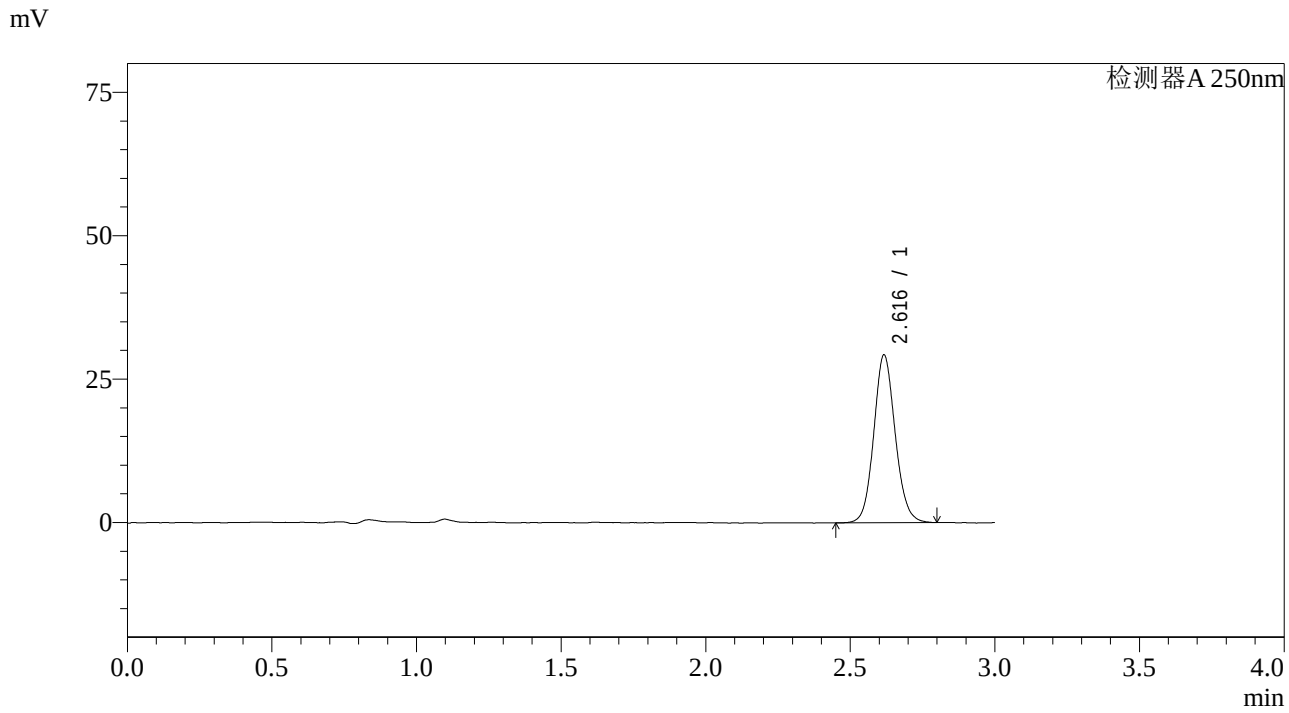

<峰表>

检测器A 250nm

峰号	保留时间	面积	面积%	高度	理论塔板数(USP)	拖尾因子	分离度(USP)
1	2.616	151378	100.000	29139	6038	1.106	--
总计		151378	100.000	29139			

图18 奥美沙坦酯片溶出曲线测定长期36月HPLC图谱
自制品-20210216批-pH6.8介质-桨法-50转-10min-片6
供试品溶液-1

SHIMADZU LabSolutions

J428

<样品信息>

色谱柱:LP-C18(150*4.6mm,5μm)
柱 温:30℃
流速：2.0ml/min
波长：250nm
数据文件名: RC$J428 - 0-3/10-19-2 - zzp-20210216p-cq36y-rcqx-pH6.8jz-jf50z-15min-P1.lcd
方法文件名: RC$J428 - 20240320-FX259.lcm
批处理文件名: RC$J428 - 20240320-FX259.lcb
样品瓶号: 1-3
进样体积: 50 μl
版本号：6.115
进样时间: 2024/03/20 12:25:41
实验者: xiexinhui
处理时间（V2）: 2024/03/21 08:32:56
处理者: xiexinhui
仪器型号：SHIMADZU LC-2050C(FX259)

<色谱图>

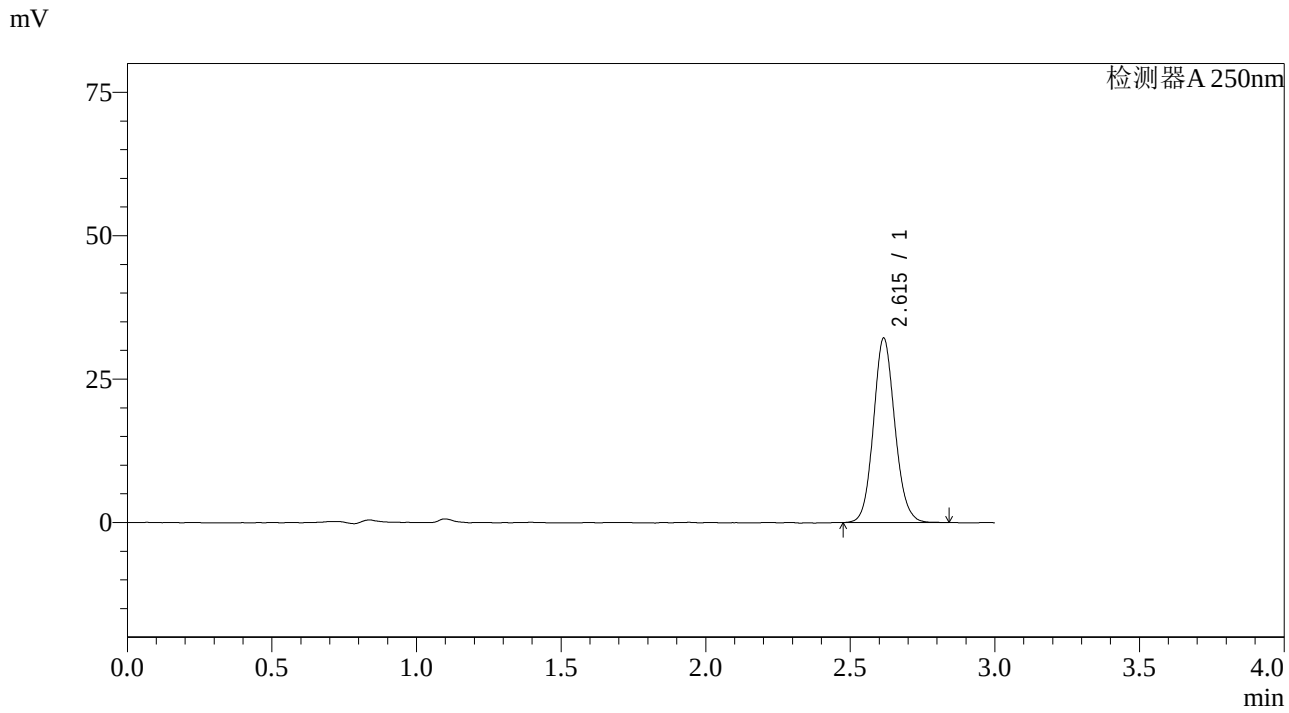

<峰表>

检测器A 250nm

峰号	保留时间	面积	面积%	高度	理论塔板数(USP)	拖尾因子	分离度(USP)
1	2.615	165891	100.000	32102	6038	1.109	--
总计		165891	100.000	32102			

图19 奥美沙坦酯片溶出曲线测定长期36月HPLC图谱
自制品-20210216批-pH6.8介质-桨法-50转-15min-片1
供试品溶液-1

SHIMADZU LabSolutions

J428

<样品信息>

色谱柱:LP-C18(150*4.6mm,5μm)
柱 温:30℃
流速：2.0ml/min
波长：250nm
数据文件名: RC$J428 - 0-3/10-20-2 - zzp-20210216p-cq36y-rcqx-pH6.8jz-jf50z-15min-P2.lcd
方法文件名: RC$J428 - 20240320-FX259.lcm
批处理文件名: RC$J428 - 20240320-FX259.lcb
样品瓶号: 1-12
进样体积: 50 μl
版本号：6.115
进样时间: 2024/03/20 12:29:05
实验者: xiexinhui
处理时间（V2）: 2024/03/21 08:32:58
处理者: xiexinhui
仪器型号：SHIMADZU LC-2050C(FX259)

<色谱图>

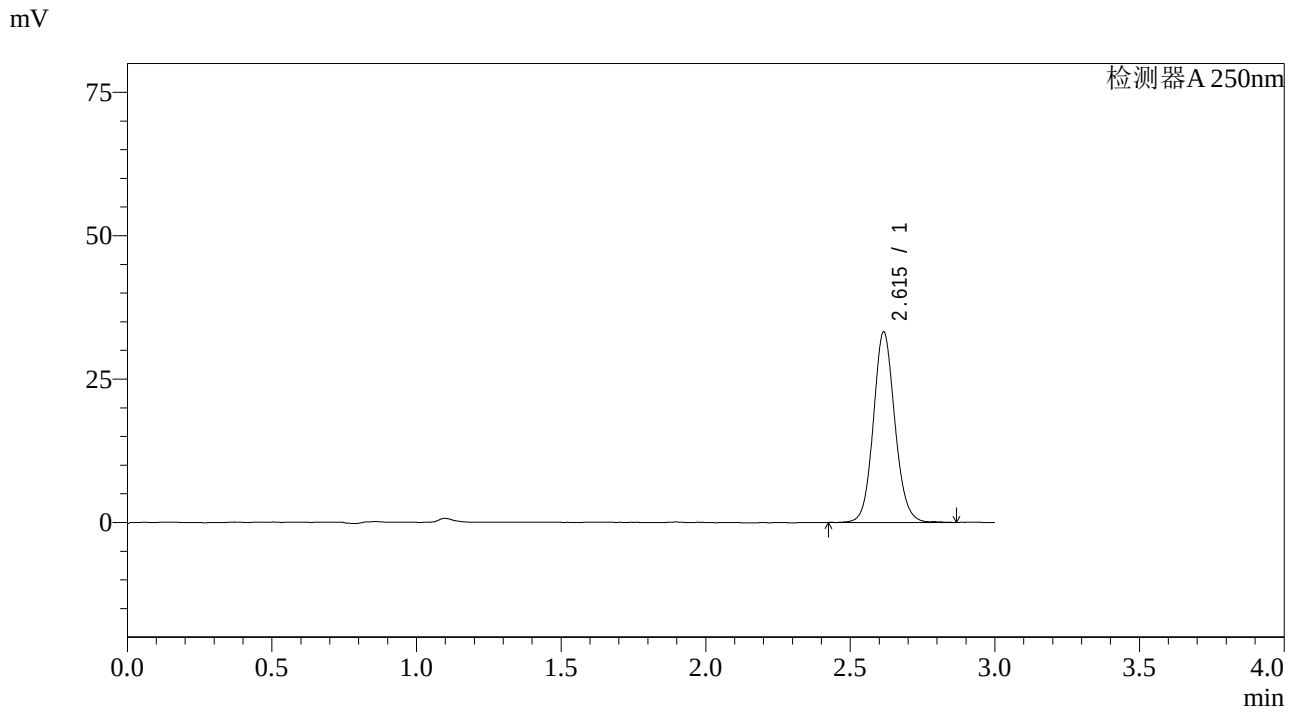

<峰表>

检测器A 250nm

峰号	保留时间	面积	面积%	高度	理论塔板数(USP)	拖尾因子	分离度(USP)
1	2.615	172245	100.000	33174	6042	1.102	--
总计		172245	100.000	33174			

图20 奥美沙坦酯片溶出曲线测定长期36月HPLC图谱
自制品-20210216批-pH6.8介质-桨法-50转-15min-片2
供试品溶液-1

SHIMADZU LabSolutions

J428

<样品信息>

色谱柱:LP-C18(150*4.6mm,5μm)
柱 温:30℃
流速：2.0ml/min
波长：250nm
数据文件名: RC$J428 - 0-3/10-21-2 - zzp-20210216p-cq36y-rcqx-pH6.8jz-jf50z-15min-P3.lcd
方法文件名: RC$J428 - 20240320-FX259.lcm
批处理文件名: RC$J428 - 20240320-FX259.lcb
样品瓶号: 1-21
进样体积: 50 μl
版本号：6.115
进样时间: 2024/03/20 12:32:30
实验者: xiexinhui
处理时间（V2）: 2024/03/21 08:33:01
处理者: xiexinhui
仪器型号：SHIMADZU LC-2050C(FX259)

<色谱图>

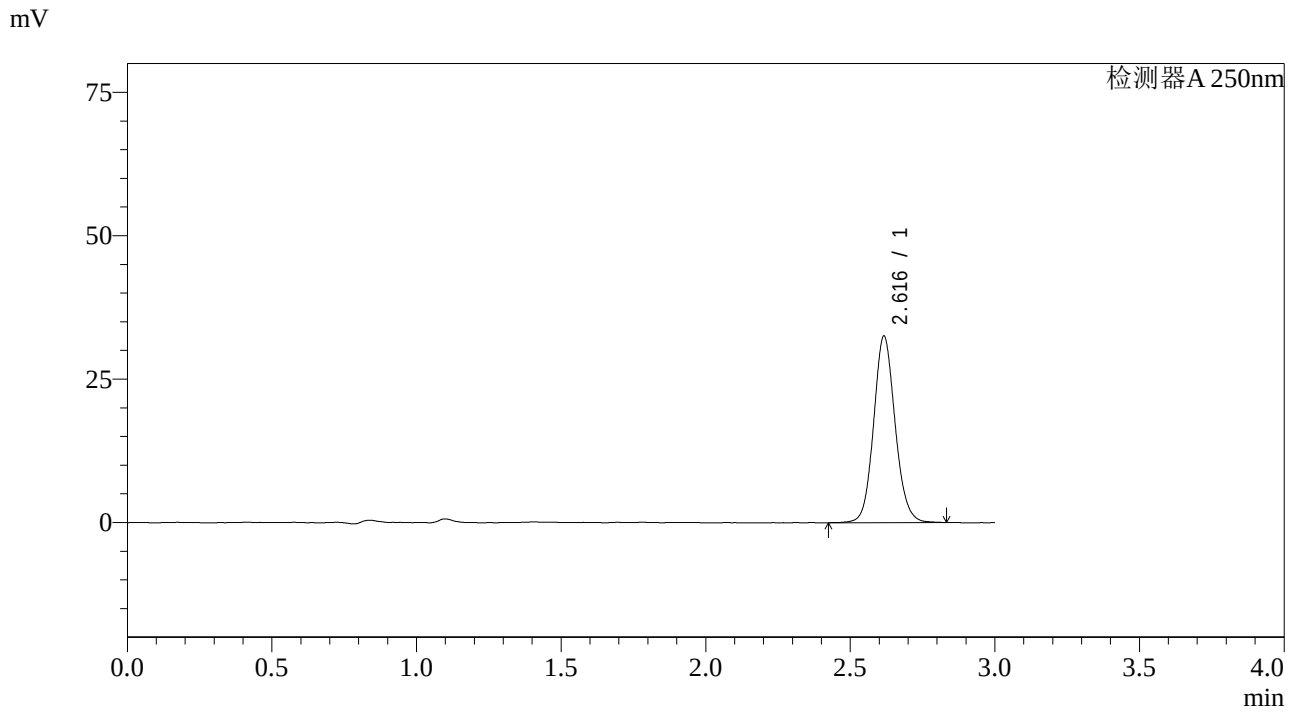

<峰表>

检测器A 250nm

峰号	保留时间	面积	面积%	高度	理论塔板数(USP)	拖尾因子	分离度(USP)
1	2.616	168703	100.000	32419	6024	1.106	--
总计		168703	100.000	32419			

图21 奥美沙坦酯片溶出曲线测定长期36月HPLC图谱
自制品-20210216批-pH6.8介质-桨法-50转-15min-片3
供试品溶液-1

SHIMADZU LabSolutions

J428

<样品信息>

色谱柱:LP-C18(150*4.6mm,5μm)
柱 温:30℃
流速：2.0ml/min
波长：250nm
数据文件名: RC$J428 - 0-3/10-22-2 - zzp-20210216p-cq36y-rcqx-pH6.8jz-jf50z-15min-P4.lcd
方法文件名: RC$J428 - 20240320-FX259.lcm
批处理文件名: RC$J428 - 20240320-FX259.lcb
样品瓶号: 1-30
进样体积: 50 μl
版本号：6.115
进样时间: 2024/03/20 12:35:55
实验者: xiexinhui
处理时间（V2）: 2024/03/21 08:33:03
处理者: xiexinhui
仪器型号：SHIMADZU LC-2050C(FX259)

<色谱图>

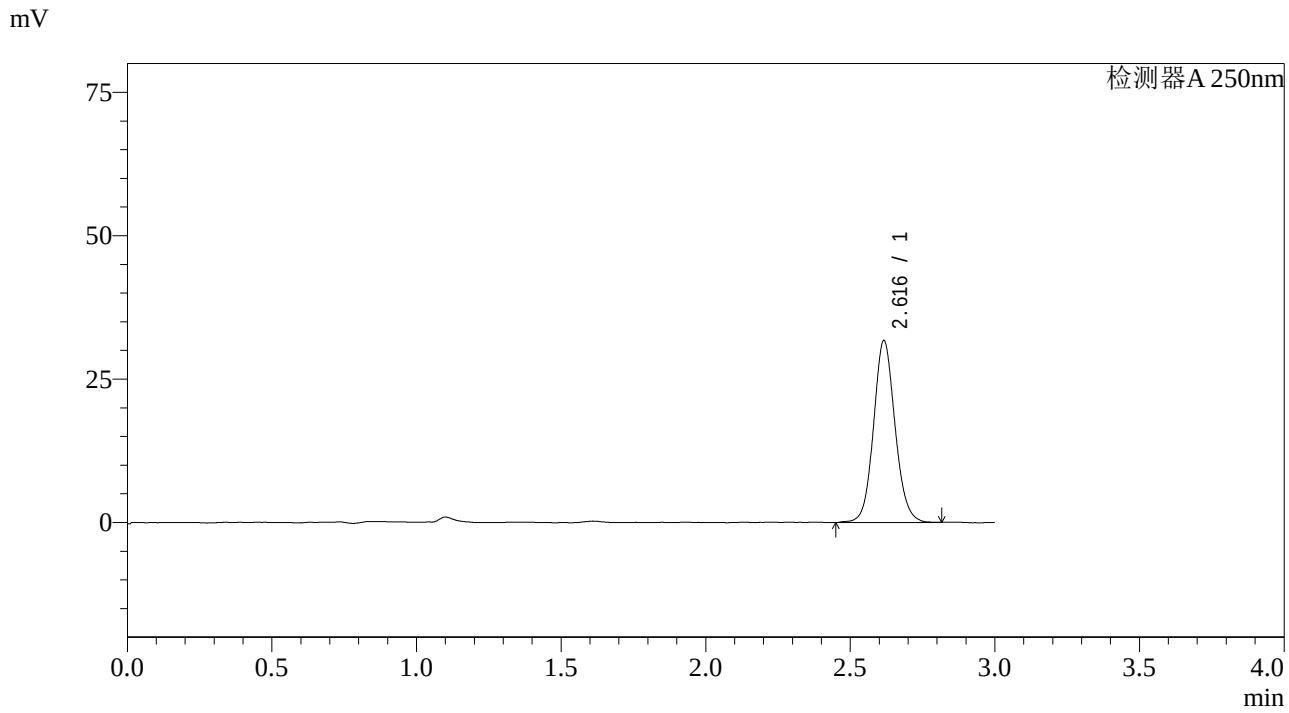

<峰表>

检测器A 250nm

峰号	保留时间	面积	面积%	高度	理论塔板数(USP)	拖尾因子	分离度(USP)
1	2.616	165084	100.000	31641	6035	1.100	--
总计		165084	100.000	31641			

图22 奥美沙坦酯片溶出曲线测定长期36月HPLC图谱
自制品-20210216批-pH6.8介质-桨法-50转-15min-片4
供试品溶液-1

SHIMADZU LabSolutions

J428

<样品信息>

色谱柱:LP-C18(150*4.6mm,5μm)
柱 温:30℃
流速：2.0ml/min
波长：250nm
数据文件名: RC$J428 - 0-3/10-23-2 - zzp-20210216p-cq36y-rcqx-pH6.8jz-jf50z-15min-P5.lcd
方法文件名: RC$J428 - 20240320-FX259.lcm
批处理文件名: RC$J428 - 20240320-FX259.lcb
样品瓶号: 1-39
进样体积: 50 μl
版本号：6.115
进样时间: 2024/03/20 12:39:19
实验者: xiexinhui
处理时间（V2）: 2024/03/21 08:33:06
处理者: xiexinhui
仪器型号：SHIMADZU LC-2050C(FX259)

<色谱图>

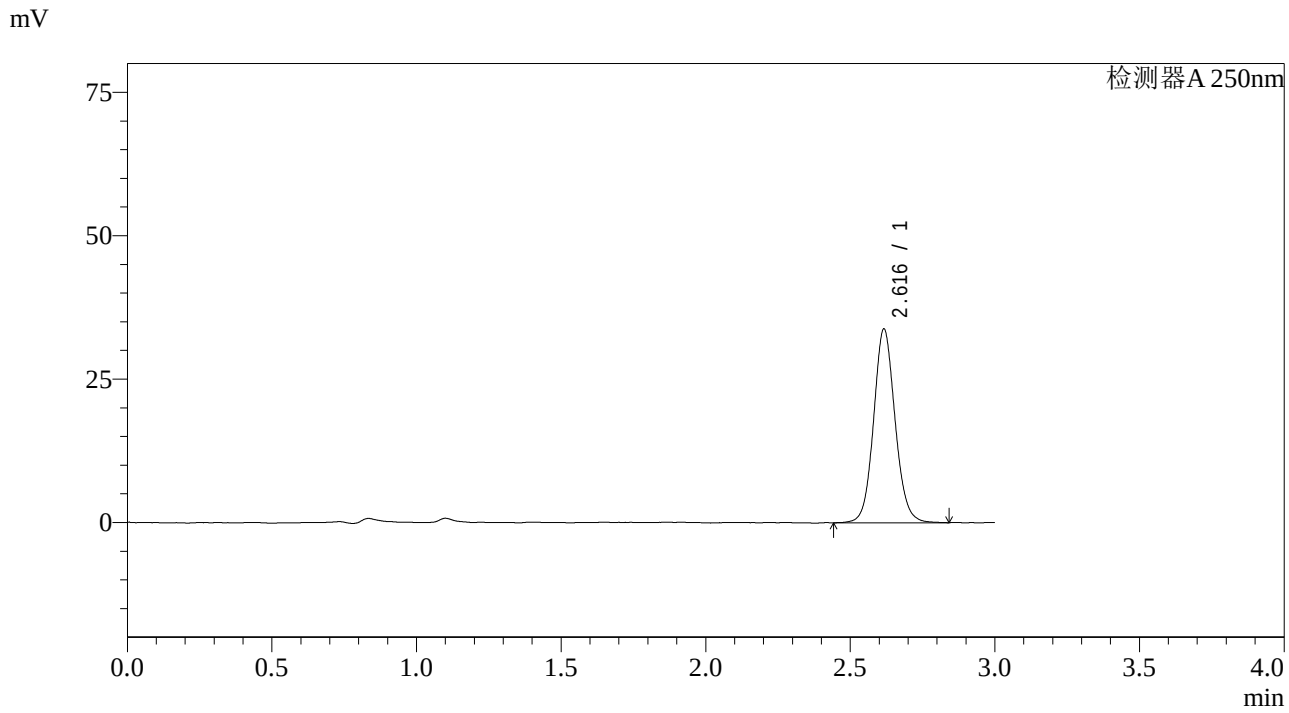

<峰表>

检测器A 250nm

峰号	保留时间	面积	面积%	高度	理论塔板数(USP)	拖尾因子	分离度(USP)
1	2.616	174901	100.000	33663	6067	1.094	--
总计		174901	100.000	33663			

图23 奥美沙坦酯片溶出曲线测定长期36月HPLC图谱
自制品-20210216批-pH6.8介质-桨法-50转-15min-片5
供试品溶液-1

SHIMADZU LabSolutions

J428

<样品信息>

色谱柱:LP-C18(150*4.6mm,5μm)
柱 温:30℃
流速：2.0ml/min
波长：250nm
数据文件名: RC$J428 - 0-3/10-24-2 - zzp-20210216p-cq36y-rcqx-pH6.8jz-jf50z-15min-P6.lcd
方法文件名: RC$J428 - 20240320-FX259.lcm
批处理文件名: RC$J428 - 20240320-FX259.lcb
样品瓶号: 1-48
进样体积: 50 μl
版本号：6.115
进样时间: 2024/03/20 12:42:43
实验者: xiexinhui
处理时间（V2）: 2024/03/21 08:33:08
处理者: xiexinhui
仪器型号：SHIMADZU LC-2050C(FX259)

<色谱图>

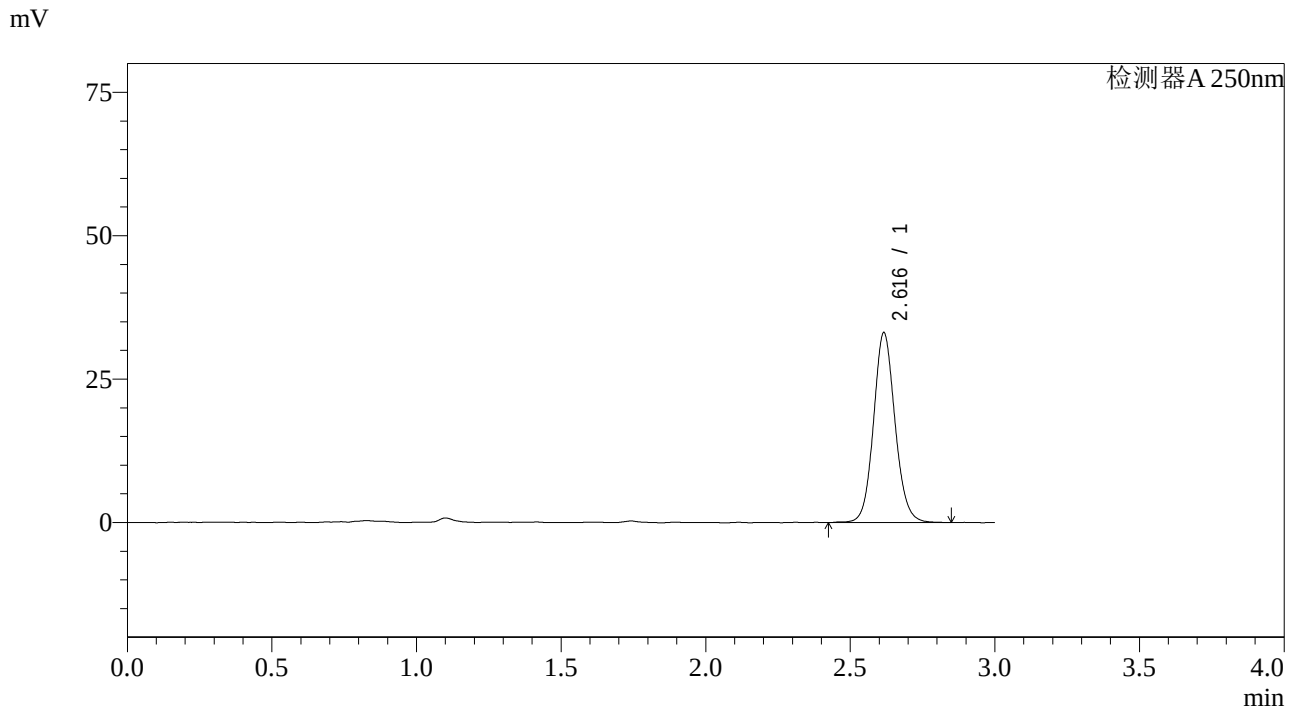

<峰表>

检测器A 250nm

峰号	保留时间	面积	面积%	高度	理论塔板数(USP)	拖尾因子	分离度(USP)
1	2.616	171907	100.000	33022	6052	1.101	--
总计		171907	100.000	33022			

图24 奥美沙坦酯片溶出曲线测定长期36月HPLC图谱
自制品-20210216批-pH6.8介质-桨法-50转-15min-片6
供试品溶液-1

SHIMADZU LabSolutions

J428

<样品信息>

色谱柱:LP-C18(150*4.6mm,5μm)
柱 温:30℃
流速：2.0ml/min
波长：250nm
数据文件名: RC$J428 - 0-3/10-25-2 - zzp-20210216p-cq36y-rcqx-pH6.8jz-jf50z-20min-P1.lcd
方法文件名: RC$J428 - 20240320-FX259.lcm
批处理文件名: RC$J428 - 20240320-FX259.lcb
样品瓶号: 1-4
进样体积: 50 μl
版本号：6.115
进样时间: 2024/03/20 12:46:08
实验者: xiexinhui
处理时间（V2）: 2024/03/21 08:33:10
处理者: xiexinhui
仪器型号：SHIMADZU LC-2050C(FX259)

<色谱图>

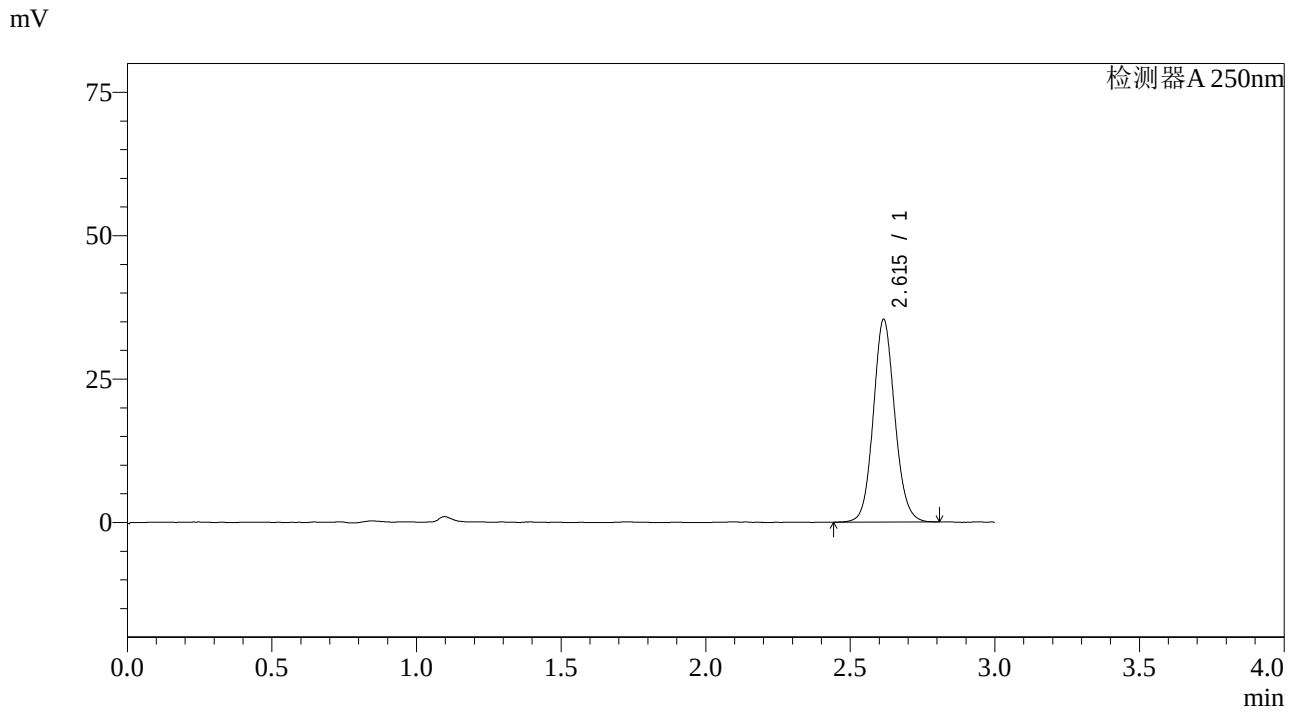

<峰表>

检测器A 250nm

峰号	保留时间	面积	面积%	高度	理论塔板数(USP)	拖尾因子	分离度(USP)
1	2.615	182612	100.000	35288	6032	1.098	--
总计		182612	100.000	35288			

图25 奥美沙坦酯片溶出曲线测定长期36月HPLC图谱
自制品-20210216批-pH6.8介质-桨法-50转-20min-片1
供试品溶液-1

SHIMADZU LabSolutions

J428

<样品信息>

色谱柱:LP-C18(150*4.6mm,5μm)
柱 温:30℃
流速：2.0ml/min
波长：250nm
数据文件名: RC$J428 - 0-3/10-26-2 - zzp-20210216p-cq36y-rcqx-pH6.8jz-jf50z-20min-P2.lcd
方法文件名: RC$J428 - 20240320-FX259.lcm
批处理文件名: RC$J428 - 20240320-FX259.lcb
样品瓶号: 1-13
进样体积: 50 μl
版本号：6.115
进样时间: 2024/03/20 12:49:33
实验者: xiexinhui
处理时间（V2）: 2024/03/21 08:33:13
处理者: xiexinhui
仪器型号：SHIMADZU LC-2050C(FX259)

<色谱图>

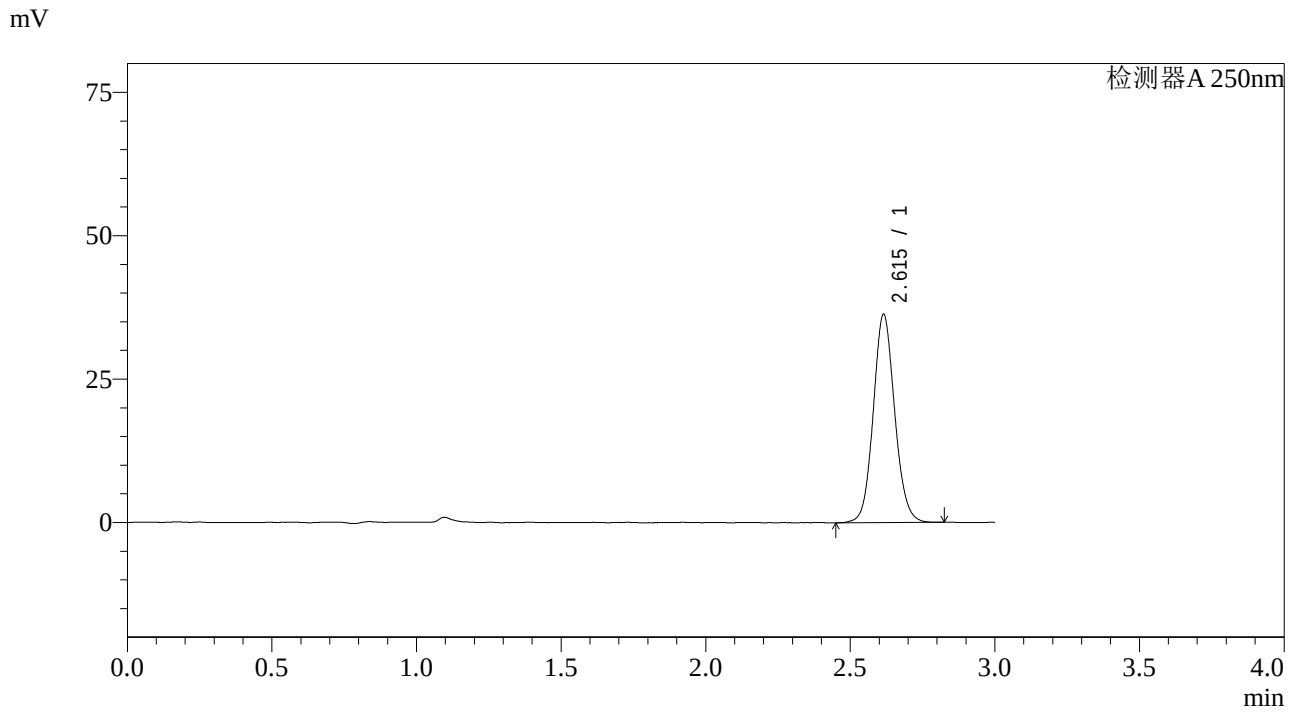

<峰表>

检测器A 250nm

峰号	保留时间	面积	面积%	高度	理论塔板数(USP)	拖尾因子	分离度(USP)
1	2.615	187551	100.000	36283	6046	1.096	--
总计		187551	100.000	36283			

图26 奥美沙坦酯片溶出曲线测定长期36月HPLC图谱
自制品-20210216批-pH6.8介质-桨法-50转-20min-片2
供试品溶液-1

SHIMADZU LabSolutions

J428

<样品信息>

色谱柱:LP-C18(150*4.6mm,5μm)
柱 温:30℃
流速：2.0ml/min
波长：250nm
数据文件名: RC$J428 - 0-3/10-27-2 - zzp-20210216p-cq36y-rcqx-pH6.8jz-jf50z-20min-P3.lcd
方法文件名: RC$J428 - 20240320-FX259.lcm
批处理文件名: RC$J428 - 20240320-FX259.lcb
样品瓶号: 1-22
进样体积: 50 μl
版本号：6.115
进样时间: 2024/03/20 12:52:58
实验者: xiexinhui
处理时间（V2）: 2024/03/21 08:33:15
处理者: xiexinhui
仪器型号：SHIMADZU LC-2050C(FX259)

<色谱图>

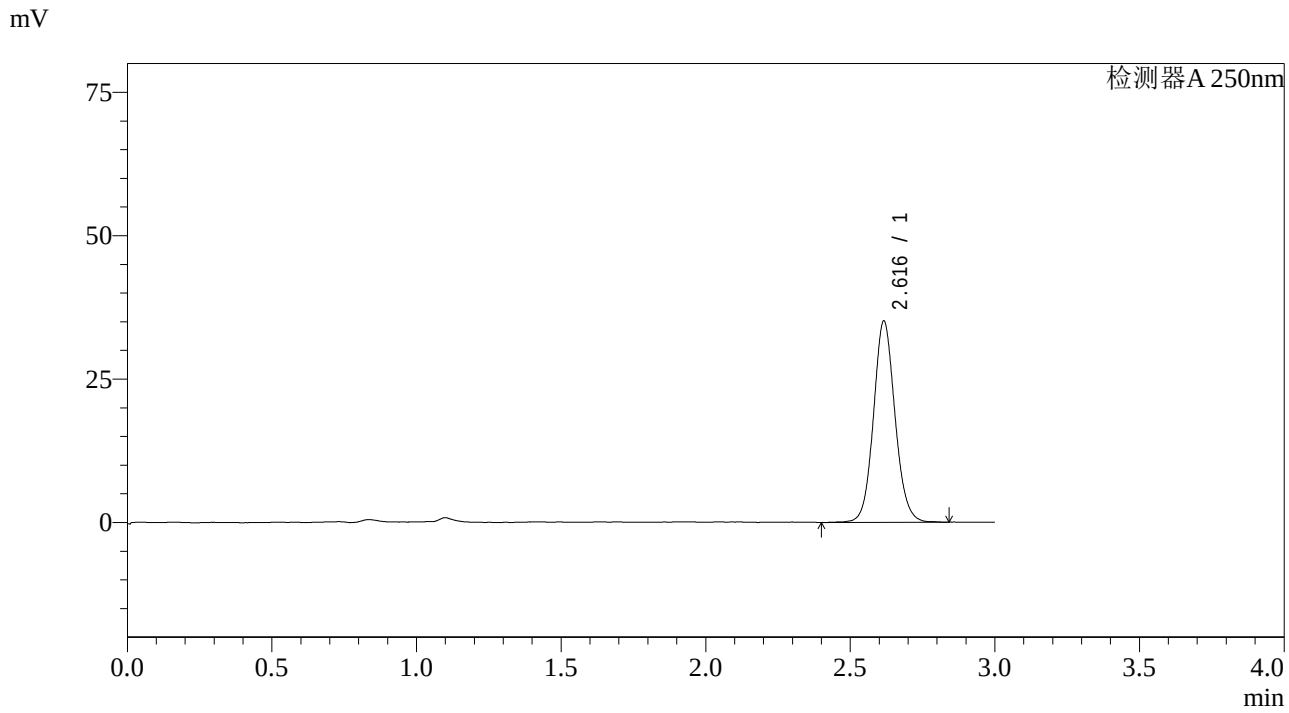

<峰表>

检测器A 250nm

峰号	保留时间	面积	面积%	高度	理论塔板数(USP)	拖尾因子	分离度(USP)
1	2.616	182170	100.000	35007	6033	1.093	--
总计		182170	100.000	35007			

图27 奥美沙坦酯片溶出曲线测定长期36月HPLC图谱
自制品-20210216批-pH6.8介质-桨法-50转-20min-片3
供试品溶液-1

SHIMADZU LabSolutions

J428

<样品信息>

色谱柱:LP-C18(150*4.6mm,5μm)
柱 温:30℃
流速：2.0ml/min
波长：250nm
数据文件名: RC$J428 - 0-3/10-28-2 - zzp-20210216p-cq36y-rcqx-pH6.8jz-jf50z-20min-P4.lcd
方法文件名: RC$J428 - 20240320-FX259.lcm
批处理文件名: RC$J428 - 20240320-FX259.lcb
样品瓶号: 1-31
进样体积: 50 μl
版本号：6.115
进样时间: 2024/03/20 12:56:22
实验者: xiexinhui
处理时间（V2）: 2024/03/21 08:33:18
处理者: xiexinhui
仪器型号：SHIMADZU LC-2050C(FX259)

<色谱图>

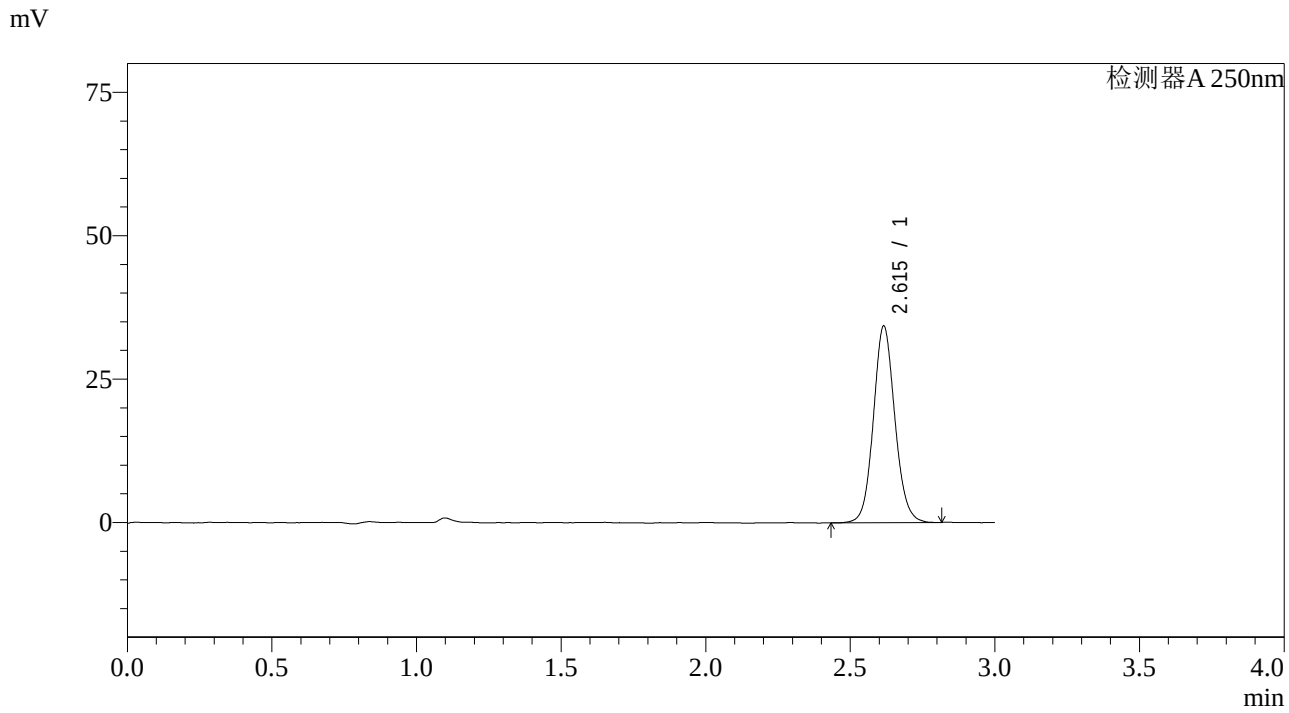

<峰表>

检测器A 250nm

峰号	保留时间	面积	面积%	高度	理论塔板数(USP)	拖尾因子	分离度(USP)
1	2.615	177421	100.000	34220	6055	1.097	--
总计		177421	100.000	34220			

图28 奥美沙坦酯片溶出曲线测定长期36月HPLC图谱
自制品-20210216批-pH6.8介质-桨法-50转-20min-片4
供试品溶液-1

SHIMADZU LabSolutions

J428

<样品信息>

色谱柱:LP-C18(150*4.6mm,5μm)
柱 温:30℃
流速：2.0ml/min
波长：250nm
数据文件名: RC$J428 - 0-3/10-29-2 - zzp-20210216p-cq36y-rcqx-pH6.8jz-jf50z-20min-P5.lcd
方法文件名: RC$J428 - 20240320-FX259.lcm
批处理文件名: RC$J428 - 20240320-FX259.lcb
样品瓶号: 1-40
进样体积: 50 μl
版本号：6.115
进样时间: 2024/03/20 12:59:46
实验者: xiexinhui
处理时间（V2）: 2024/03/21 08:33:20
处理者: xiexinhui
仪器型号：SHIMADZU LC-2050C(FX259)

<色谱图>

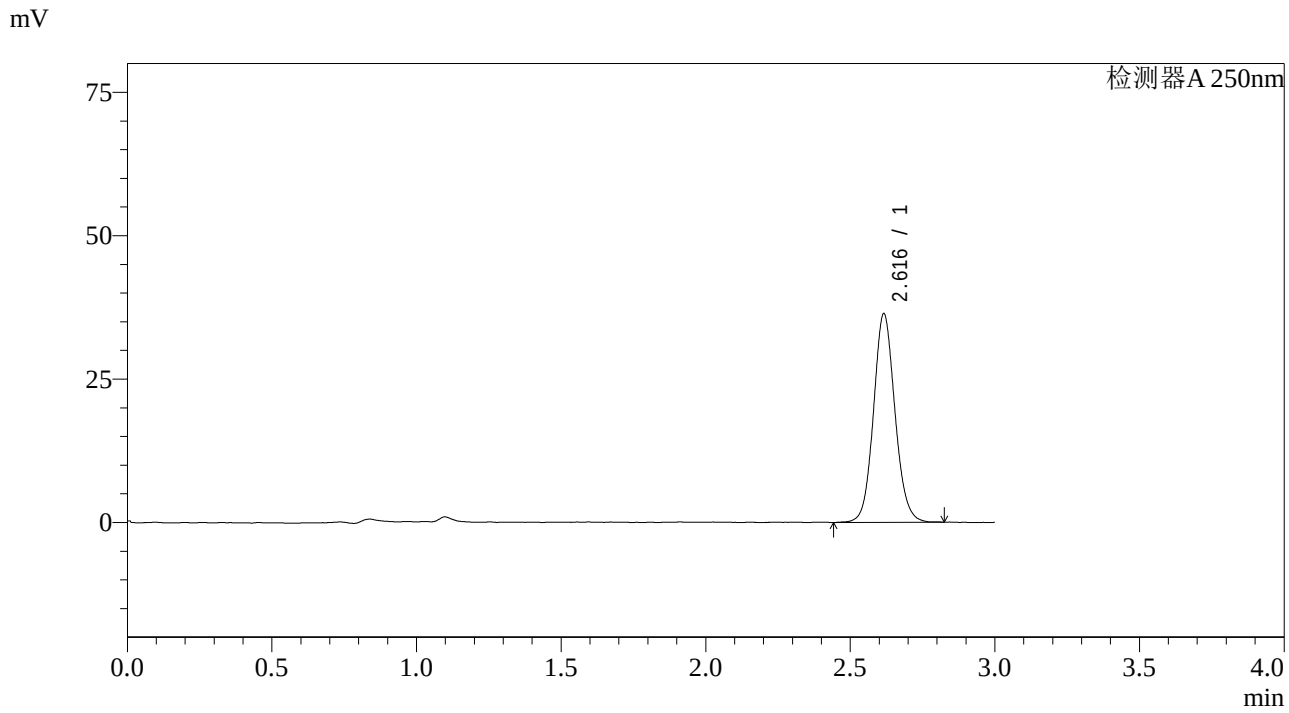

<峰表>

检测器A 250nm

峰号	保留时间	面积	面积%	高度	理论塔板数(USP)	拖尾因子	分离度(USP)
1	2.616	187821	100.000	36279	6056	1.098	--
总计		187821	100.000	36279			

图29 奥美沙坦酯片溶出曲线测定长期36月HPLC图谱
自制品-20210216批-pH6.8介质-桨法-50转-20min-片5
供试品溶液-1

SHIMADZU LabSolutions

J428

<样品信息>

色谱柱:LP-C18(150*4.6mm,5μm)
柱 温:30℃
流速：2.0ml/min
波长：250nm
数据文件名: RC$J428 - 0-3/10-30-2 - zzp-20210216p-cq36y-rcqx-pH6.8jz-jf50z-20min-P6.lcd
方法文件名: RC$J428 - 20240320-FX259.lcm
批处理文件名: RC$J428 - 20240320-FX259.lcb
样品瓶号: 1-49
进样体积: 50 μl
版本号：6.115
进样时间: 2024/03/20 13:03:10
实验者: xiexinhui
处理时间（V2）: 2024/03/21 08:33:22
处理者: xiexinhui
仪器型号：SHIMADZU LC-2050C(FX259)

<色谱图>

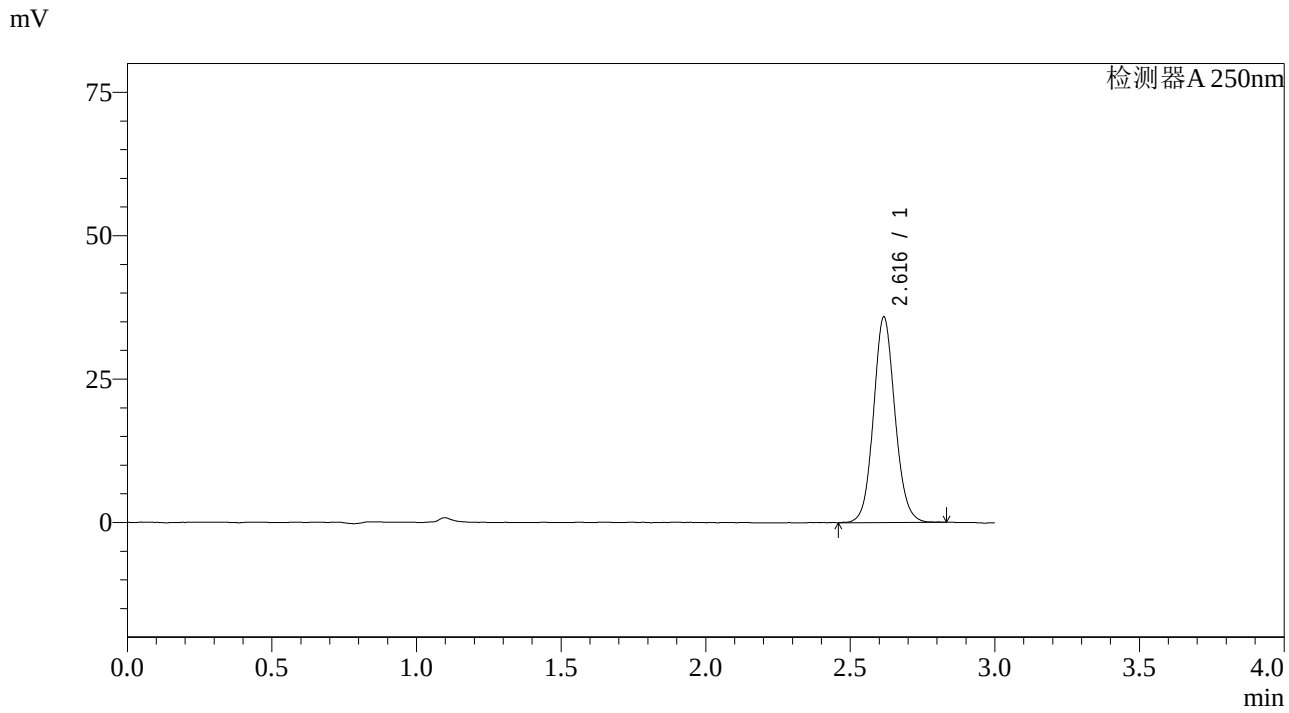

<峰表>

检测器A 250nm

峰号	保留时间	面积	面积%	高度	理论塔板数(USP)	拖尾因子	分离度(USP)
1	2.616	185385	100.000	35742	6044	1.091	--
总计		185385	100.000	35742			

图30 奥美沙坦酯片溶出曲线测定长期36月HPLC图谱
自制品-20210216批-pH6.8介质-桨法-50转-20min-片6
供试品溶液-1

SHIMADZU LabSolutions

J428

<样品信息>

色谱柱:LP-C18(150*4.6mm,5μm)
柱 温:30℃
流速：2.0ml/min
波长：250nm
数据文件名: RC$J428 - 0-3/10-31-2 - zzp-20210216p-cq36y-rcqx-pH6.8jz-jf50z-30min-P1.lcd
方法文件名: RC$J428 - 20240320-FX259.lcm
批处理文件名: RC$J428 - 20240320-FX259.lcb
样品瓶号: 1-5
进样体积: 50 μl
版本号：6.115
进样时间: 2024/03/20 13:06:34
实验者: xiexinhui
处理时间（V2）: 2024/03/21 08:33:25
处理者: xiexinhui
仪器型号：SHIMADZU LC-2050C(FX259)

<色谱图>

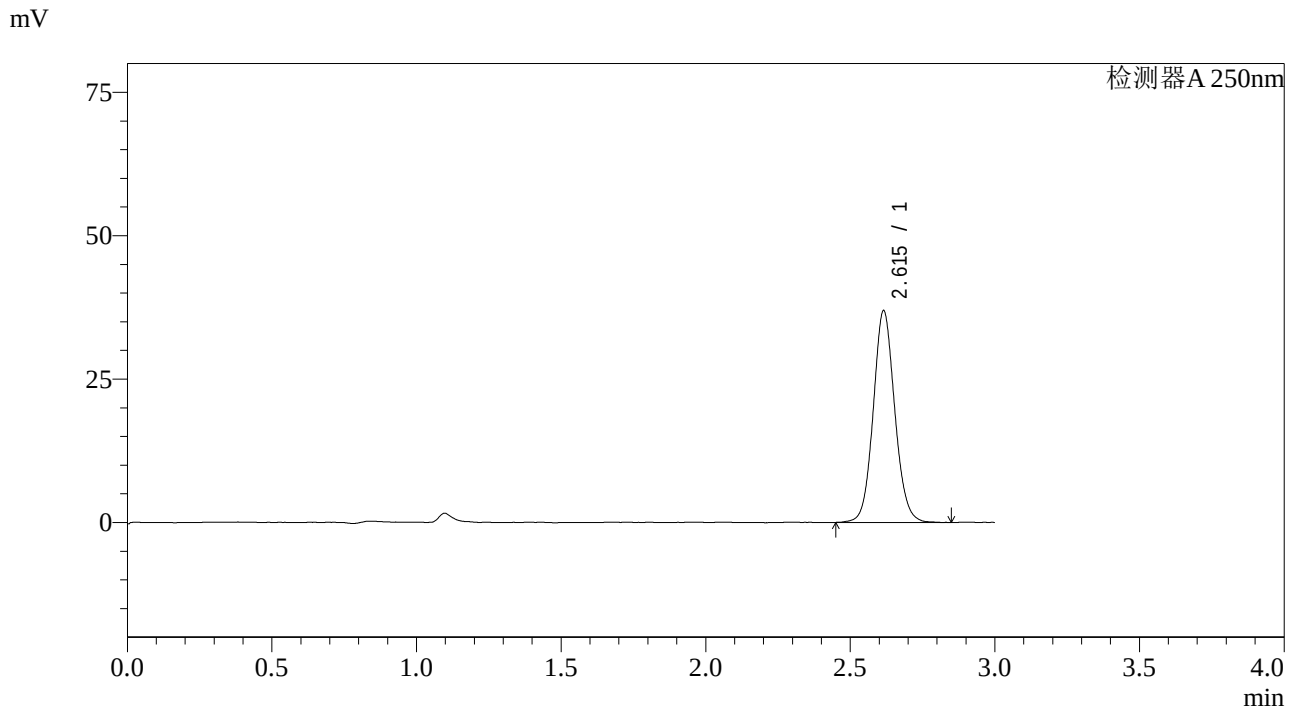

<峰表>

检测器A 250nm

峰号	保留时间	面积	面积%	高度	理论塔板数(USP)	拖尾因子	分离度(USP)
1	2.615	191630	100.000	36888	5998	1.091	--
总计		191630	100.000	36888			

图31 奥美沙坦酯片溶出曲线测定长期36月HPLC图谱
自制品-20210216批-pH6.8介质-桨法-50转-30min-片1
供试品溶液-1

SHIMADZU LabSolutions

J428

<样品信息>

色谱柱:LP-C18(150*4.6mm,5μm)
柱 温:30℃
流速：2.0ml/min
波长：250nm
数据文件名: RC$J428 - 0-3/10-32-2 - zzp-20210216p-cq36y-rcqx-pH6.8jz-jf50z-30min-P2.lcd
方法文件名: RC$J428 - 20240320-FX259.lcm
批处理文件名: RC$J428 - 20240320-FX259.lcb
样品瓶号: 1-14
进样体积: 50 μl
版本号：6.115
进样时间: 2024/03/20 13:09:59
实验者: xiexinhui
处理时间（V2）: 2024/03/21 08:33:27
处理者: xiexinhui
仪器型号：SHIMADZU LC-2050C(FX259)

<色谱图>

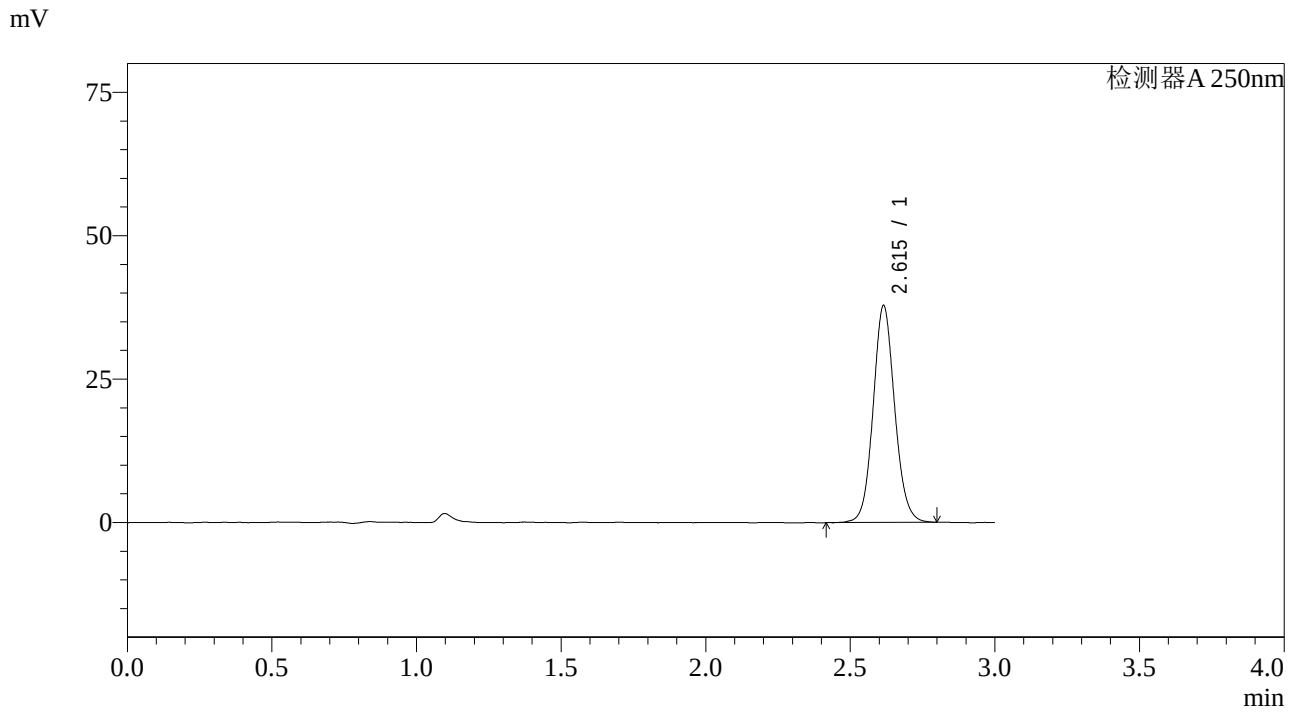

<峰表>

检测器A 250nm

峰号	保留时间	面积	面积%	高度	理论塔板数(USP)	拖尾因子	分离度(USP)
1	2.615	196389	100.000	37786	6000	1.092	--
总计		196389	100.000	37786			

图32 奥美沙坦酯片溶出曲线测定长期36月HPLC图谱
自制品-20210216批-pH6.8介质-桨法-50转-30min-片2
供试品溶液-1

SHIMADZU LabSolutions

J428

<样品信息>

色谱柱:LP-C18(150*4.6mm,5μm)
柱 温:30℃
流速：2.0ml/min
波长：250nm
数据文件名: RC$J428 - 0-3/10-33-2 - zzp-20210216p-cq36y-rcqx-pH6.8jz-jf50z-30min-P3.lcd
方法文件名: RC$J428 - 20240320-FX259.lcm
批处理文件名: RC$J428 - 20240320-FX259.lcb
样品瓶号: 1-23
进样体积: 50 μl
版本号：6.115
进样时间: 2024/03/20 13:13:23
实验者: xiexinhui
处理时间（V2）: 2024/03/21 08:33:30
处理者: xiexinhui
仪器型号：SHIMADZU LC-2050C(FX259)

<色谱图>

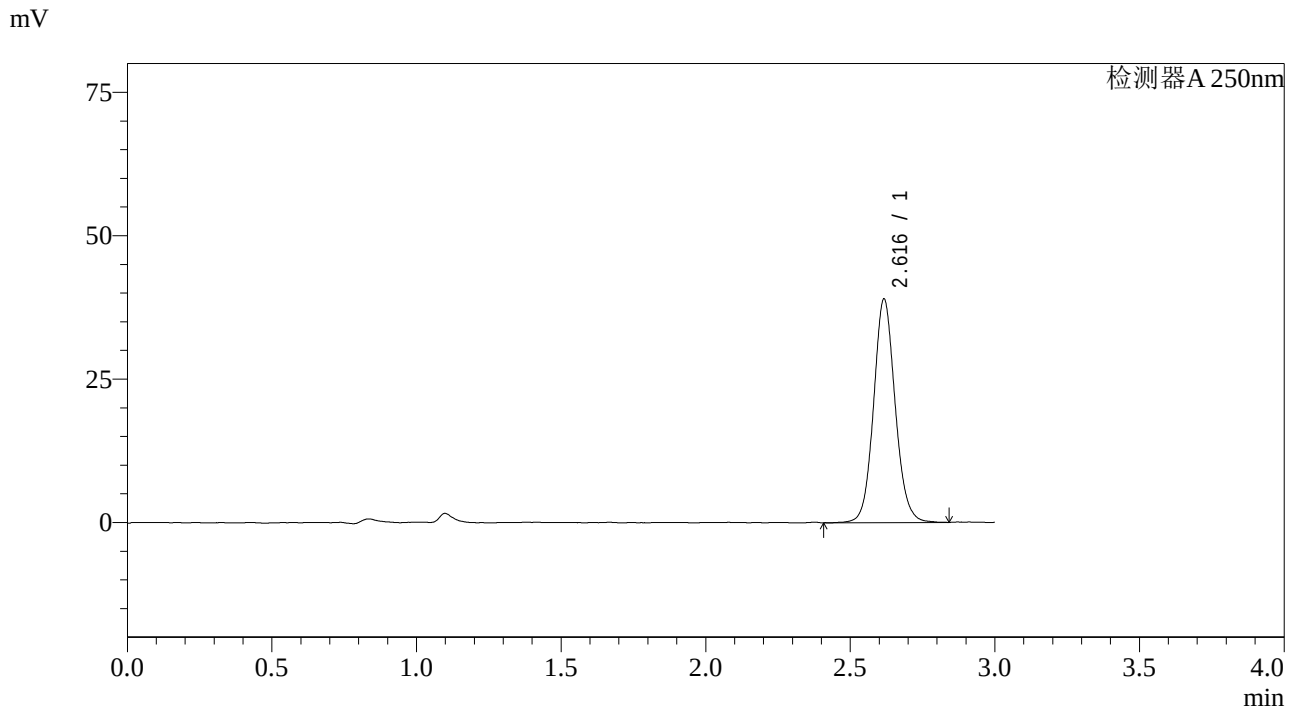

<峰表>

检测器A 250nm

峰号	保留时间	面积	面积%	高度	理论塔板数(USP)	拖尾因子	分离度(USP)
1	2.616	202853	100.000	38828	6039	1.097	--
总计		202853	100.000	38828			

图33 奥美沙坦酯片溶出曲线测定长期36月HPLC图谱
自制品-20210216批-pH6.8介质-桨法-50转-30min-片3
供试品溶液-1

SHIMADZU LabSolutions

J428

<样品信息>

色谱柱:LP-C18(150*4.6mm,5μm)
柱 温:30℃
流速：2.0ml/min
波长：250nm
数据文件名: RC$J428 - 0-3/10-34-2 - zzp-20210216p-cq36y-rcqx-pH6.8jz-jf50z-30min-P4.lcd
方法文件名: RC$J428 - 20240320-FX259.lcm
批处理文件名: RC$J428 - 20240320-FX259.lcb
样品瓶号: 1-32
进样体积: 50 μl
版本号：6.115
进样时间: 2024/03/20 13:16:47
实验者: xiexinhui
处理时间（V2）: 2024/03/21 08:33:32
处理者: xiexinhui
仪器型号：SHIMADZU LC-2050C(FX259)

<色谱图>

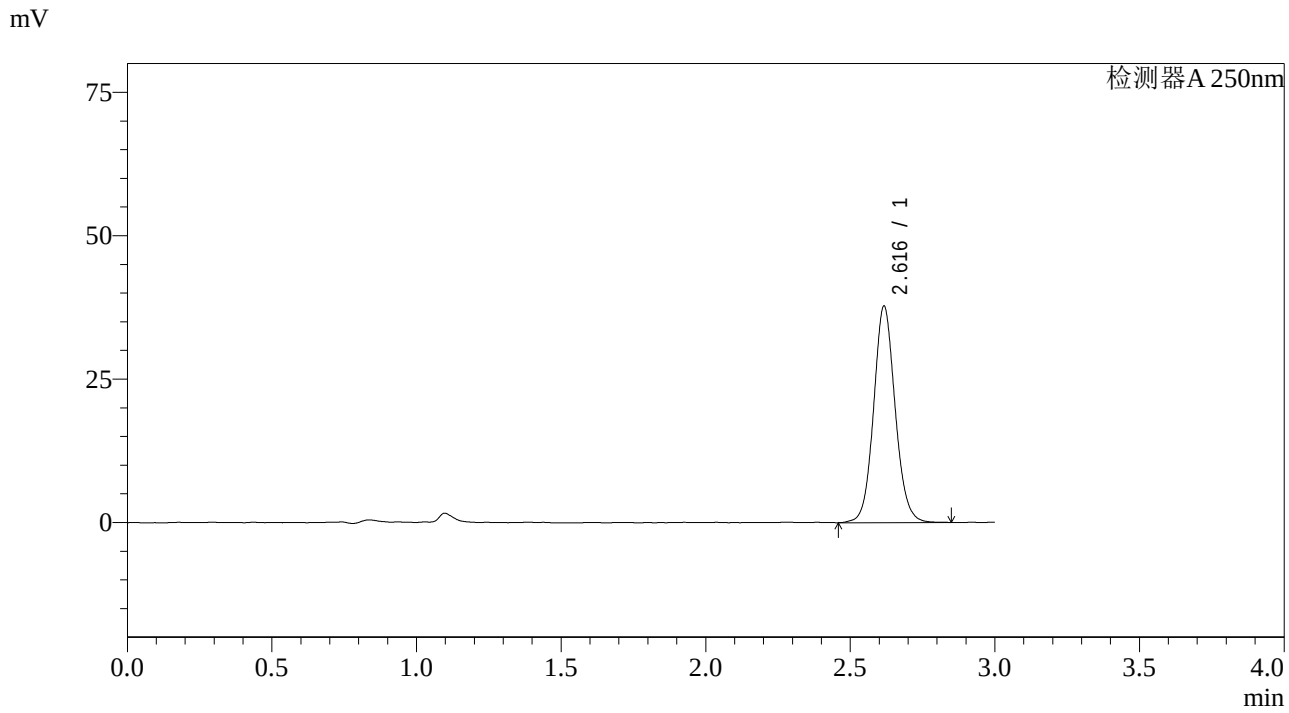

<峰表>

检测器A 250nm

峰号	保留时间	面积	面积%	高度	理论塔板数(USP)	拖尾因子	分离度(USP)
1	2.616	196113	100.000	37592	6023	1.090	--
总计		196113	100.000	37592			

图34 奥美沙坦酯片溶出曲线测定长期36月HPLC图谱
自制品-20210216批-pH6.8介质-桨法-50转-30min-片4
供试品溶液-1

SHIMADZU LabSolutions

J428

<样品信息>

色谱柱:LP-C18(150*4.6mm,5μm)
柱 温:30℃
流速：2.0ml/min
波长：250nm
数据文件名: RC$J428 - 0-3/10-35-2 - zzp-20210216p-cq36y-rcqx-pH6.8jz-jf50z-30min-P5.lcd
方法文件名: RC$J428 - 20240320-FX259.lcm
批处理文件名: RC$J428 - 20240320-FX259.lcb
样品瓶号: 1-41
进样体积: 50 μl
版本号：6.115
进样时间: 2024/03/20 13:20:11
实验者: xiexinhui
处理时间（V2）: 2024/03/21 08:33:34
处理者: xiexinhui
仪器型号：SHIMADZU LC-2050C(FX259)

<色谱图>

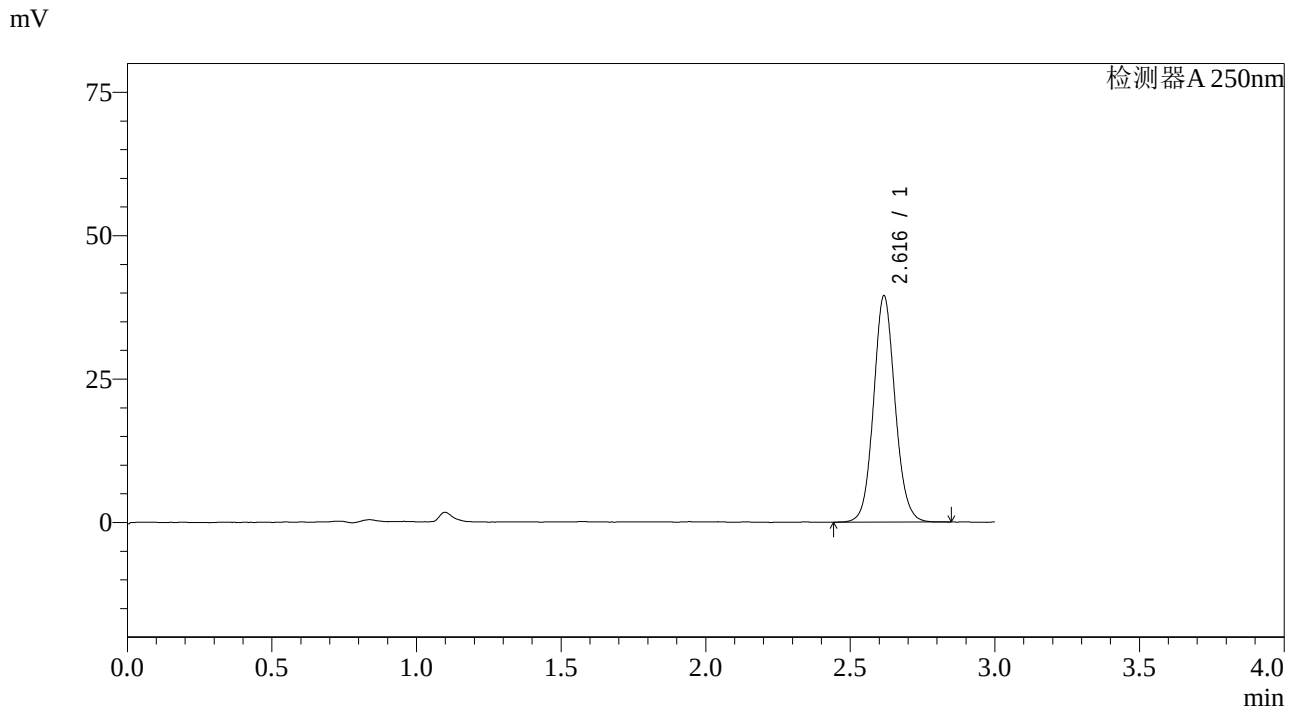

<峰表>

检测器A 250nm

峰号	保留时间	面积	面积%	高度	理论塔板数(USP)	拖尾因子	分离度(USP)
1	2.616	204811	100.000	39344	6055	1.093	--
总计		204811	100.000	39344			

图35 奥美沙坦酯片溶出曲线测定长期36月HPLC图谱
自制品-20210216批-pH6.8介质-桨法-50转-30min-片5
供试品溶液-1

SHIMADZU LabSolutions

J428

<样品信息>

色谱柱:LP-C18(150*4.6mm,5μm)
柱 温:30℃
流速：2.0ml/min
波长：250nm
数据文件名: RC$J428 - 0-3/10-36-2 - zzp-20210216p-cq36y-rcqx-pH6.8jz-jf50z-30min-P6.lcd
方法文件名: RC$J428 - 20240320-FX259.lcm
批处理文件名: RC$J428 - 20240320-FX259.lcb
样品瓶号: 1-50
进样体积: 50 μl
版本号：6.115
进样时间: 2024/03/20 13:23:35
实验者: xiexinhui
处理时间（V2）: 2024/03/21 08:33:37
处理者: xiexinhui
仪器型号：SHIMADZU LC-2050C(FX259)

<色谱图>

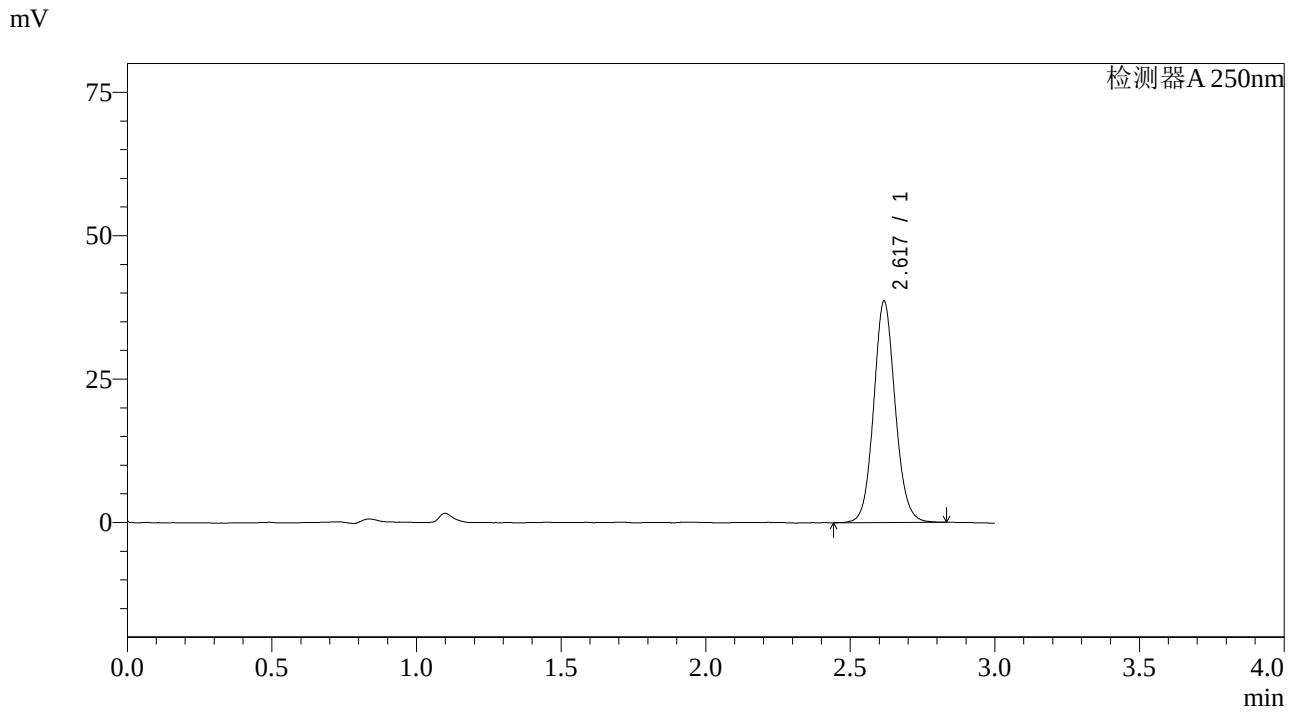

<峰表>

检测器A 250nm

峰号	保留时间	面积	面积%	高度	理论塔板数(USP)	拖尾因子	分离度(USP)
1	2.617	200243	100.000	38416	6045	1.093	--
总计		200243	100.000	38416			

图36 奥美沙坦酯片溶出曲线测定长期36月HPLC图谱
自制品-20210216批-pH6.8介质-桨法-50转-30min-片6
供试品溶液-1

SHIMADZU LabSolutions

J428

<样品信息>

色谱柱:LP-C18(150*4.6mm,5μm)
柱 温:30℃
流速：2.0ml/min
波长：250nm
数据文件名: RC$J428 - 0-3/10-37-2 - zzp-20210216p-cq36y-rcqx-pH6.8jz-jf50z-45min-P1.lcd
方法文件名: RC$J428 - 20240320-FX259.lcm
批处理文件名: RC$J428 - 20240320-FX259.lcb
样品瓶号: 1-6
进样体积: 50 μl
版本号：6.115
进样时间: 2024/03/20 13:27:01
实验者: xiexinhui
处理时间（V2）: 2024/03/21 08:33:40
处理者: xiexinhui
仪器型号：SHIMADZU LC-2050C(FX259)

<色谱图>

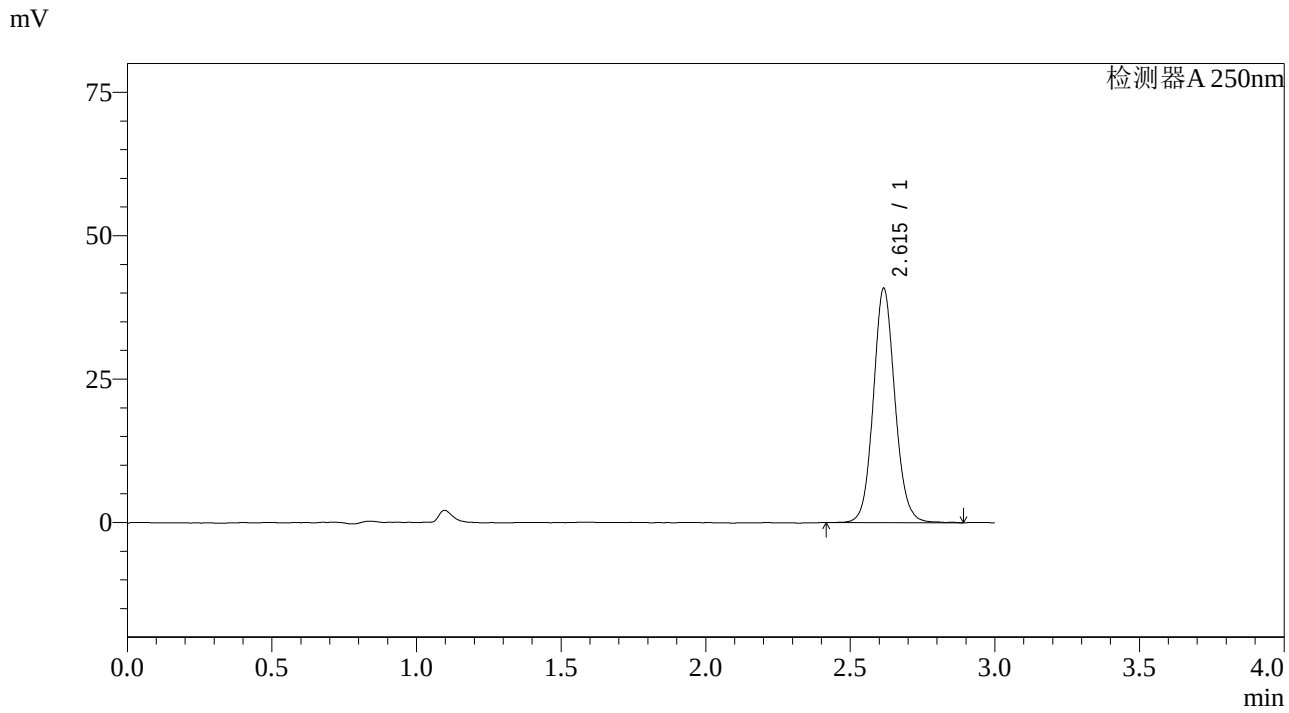

<峰表>

检测器A 250nm

峰号	保留时间	面积	面积%	高度	理论塔板数(USP)	拖尾因子	分离度(USP)
1	2.615	213146	100.000	40783	6014	1.098	--
总计		213146	100.000	40783			

图37 奥美沙坦酯片溶出曲线测定长期36月HPLC图谱
自制品-20210216批-pH6.8介质-桨法-50转-45min-片1
供试品溶液-1

SHIMADZU LabSolutions

J428

<样品信息>

色谱柱:LP-C18(150*4.6mm,5μm)
柱 温:30℃
流速：2.0ml/min
波长：250nm
数据文件名: RC$J428 - 0-3/10-38-2 - zzp-20210216p-cq36y-rcqx-pH6.8jz-jf50z-45min-P2.lcd
方法文件名: RC$J428 - 20240320-FX259.lcm
批处理文件名: RC$J428 - 20240320-FX259.lcb
样品瓶号: 1-15
进样体积: 50 μl
版本号：6.115
进样时间: 2024/03/20 13:30:25
实验者: xiexinhui
处理时间（V2）: 2024/03/21 08:33:42
处理者: xiexinhui
仪器型号：SHIMADZU LC-2050C(FX259)

<色谱图>

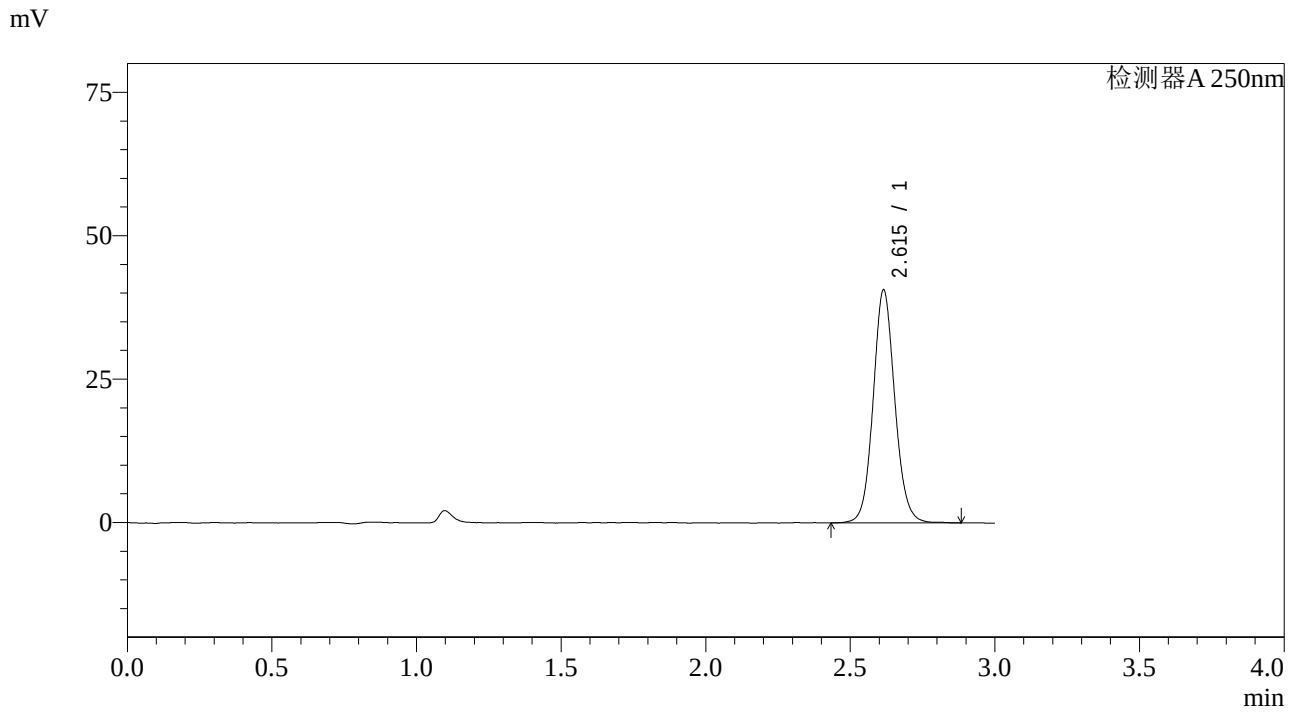

<峰表>

检测器A 250nm

峰号	保留时间	面积	面积%	高度	理论塔板数(USP)	拖尾因子	分离度(USP)
1	2.615	212241	100.000	40579	5982	1.093	--
总计		212241	100.000	40579			

图38 奥美沙坦酯片溶出曲线测定长期36月HPLC图谱
自制品-20210216批-pH6.8介质-桨法-50转-45min-片2
供试品溶液-1

SHIMADZU LabSolutions

J428

<样品信息>

色谱柱:LP-C18(150*4.6mm,5μm)
柱 温:30℃
流速：2.0ml/min
波长：250nm
数据文件名: RC$J428 - 0-3/10-39-2 - zzp-20210216p-cq36y-rcqx-pH6.8jz-jf50z-45min-P3.lcd
方法文件名: RC$J428 - 20240320-FX259.lcm
批处理文件名: RC$J428 - 20240320-FX259.lcb
样品瓶号: 1-24
进样体积: 50 μl
版本号：6.115
进样时间: 2024/03/20 13:33:48
实验者: xiexinhui
处理时间（V2）: 2024/03/21 08:33:45
处理者: xiexinhui
仪器型号：SHIMADZU LC-2050C(FX259)

<色谱图>

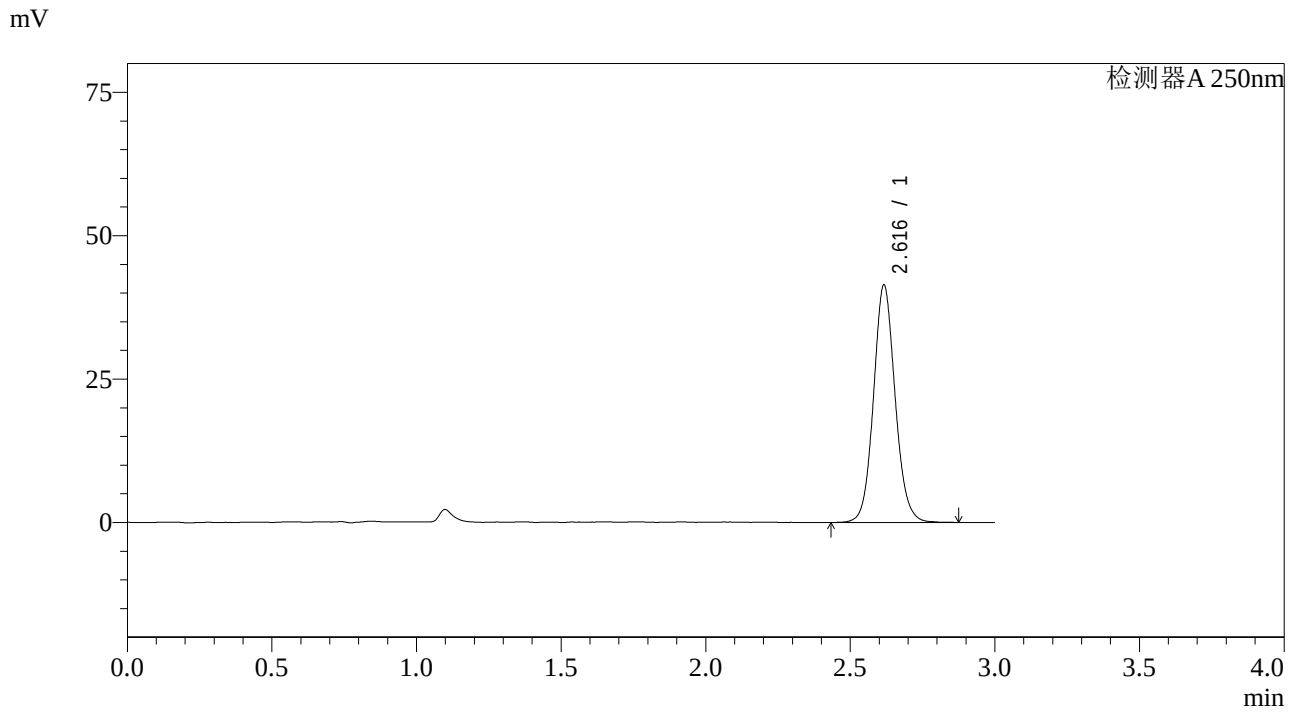

<峰表>

检测器A 250nm

峰号	保留时间	面积	面积%	高度	理论塔板数(USP)	拖尾因子	分离度(USP)
1	2.616	216107	100.000	41261	5990	1.095	--
总计		216107	100.000	41261			

图39 奥美沙坦酯片溶出曲线测定长期36月HPLC图谱
自制品-20210216批-pH6.8介质-桨法-50转-45min-片3
供试品溶液-1

SHIMADZU LabSolutions

J428

<样品信息>

色谱柱:LP-C18(150*4.6mm,5μm)
柱 温:30℃
流速：2.0ml/min
波长：250nm
数据文件名: RC$J428 - 0-3/10-40-2 - zzp-20210216p-cq36y-rcqx-pH6.8jz-jf50z-45min-P4.lcd
方法文件名: RC$J428 - 20240320-FX259.lcm
批处理文件名: RC$J428 - 20240320-FX259.lcb
样品瓶号: 1-33
进样体积: 50 μl
版本号：6.115
进样时间: 2024/03/20 13:37:12
实验者: xiexinhui
处理时间（V2）: 2024/03/21 08:33:47
处理者: xiexinhui
仪器型号：SHIMADZU LC-2050C(FX259)

<色谱图>

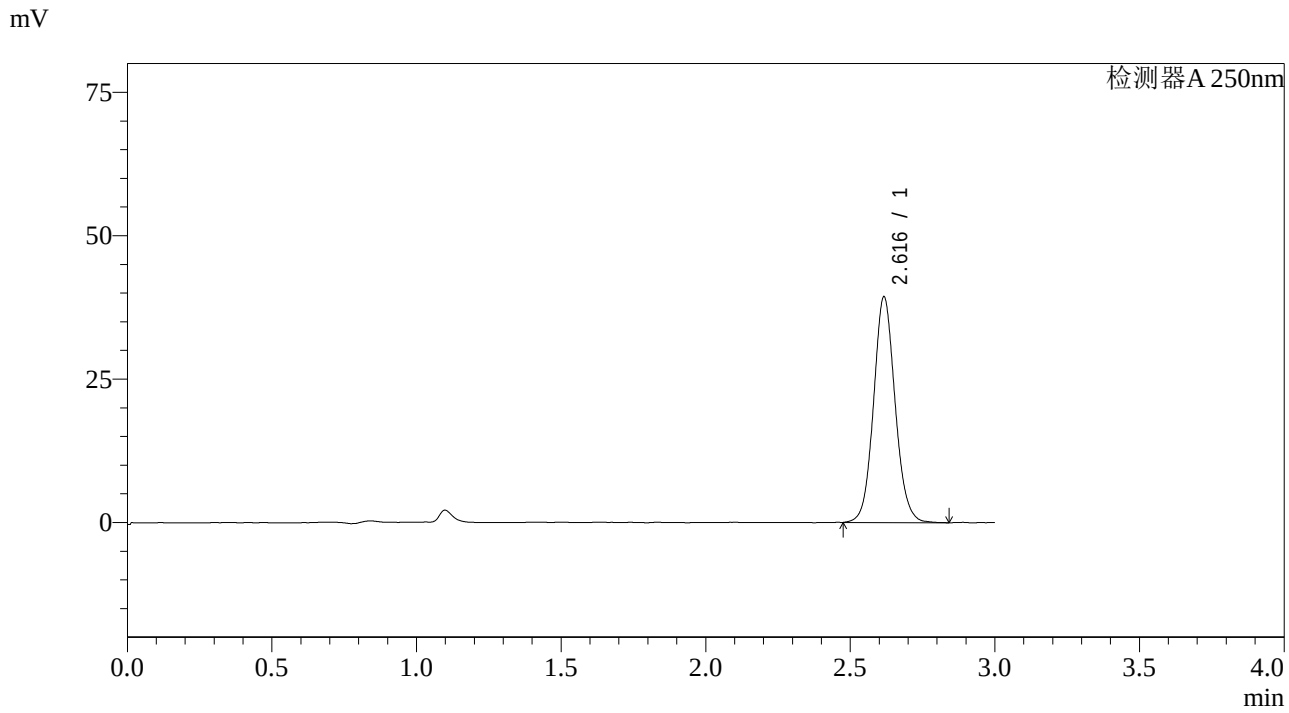

<峰表>

检测器A 250nm

峰号	保留时间	面积	面积%	高度	理论塔板数(USP)	拖尾因子	分离度(USP)
1	2.616	204515	100.000	39214	5997	1.090	--
总计		204515	100.000	39214			

图40 奥美沙坦酯片溶出曲线测定长期36月HPLC图谱
自制品-20210216批-pH6.8介质-桨法-50转-45min-片4
供试品溶液-1

SHIMADZU LabSolutions

J428

<样品信息>

色谱柱:LP-C18(150*4.6mm,5μm)
柱 温:30℃
流速：2.0ml/min
波长：250nm
数据文件名: RC$J428 - 0-3/10-41-2 - zzp-20210216p-cq36y-rcqx-pH6.8jz-jf50z-45min-P5.lcd
方法文件名: RC$J428 - 20240320-FX259.lcm
批处理文件名: RC$J428 - 20240320-FX259.lcb
样品瓶号: 1-42
进样体积: 50 μl
版本号：6.115
进样时间: 2024/03/20 13:40:37
实验者: xiexinhui
处理时间（V2）: 2024/03/21 08:33:50
处理者: xiexinhui
仪器型号：SHIMADZU LC-2050C(FX259)

<色谱图>

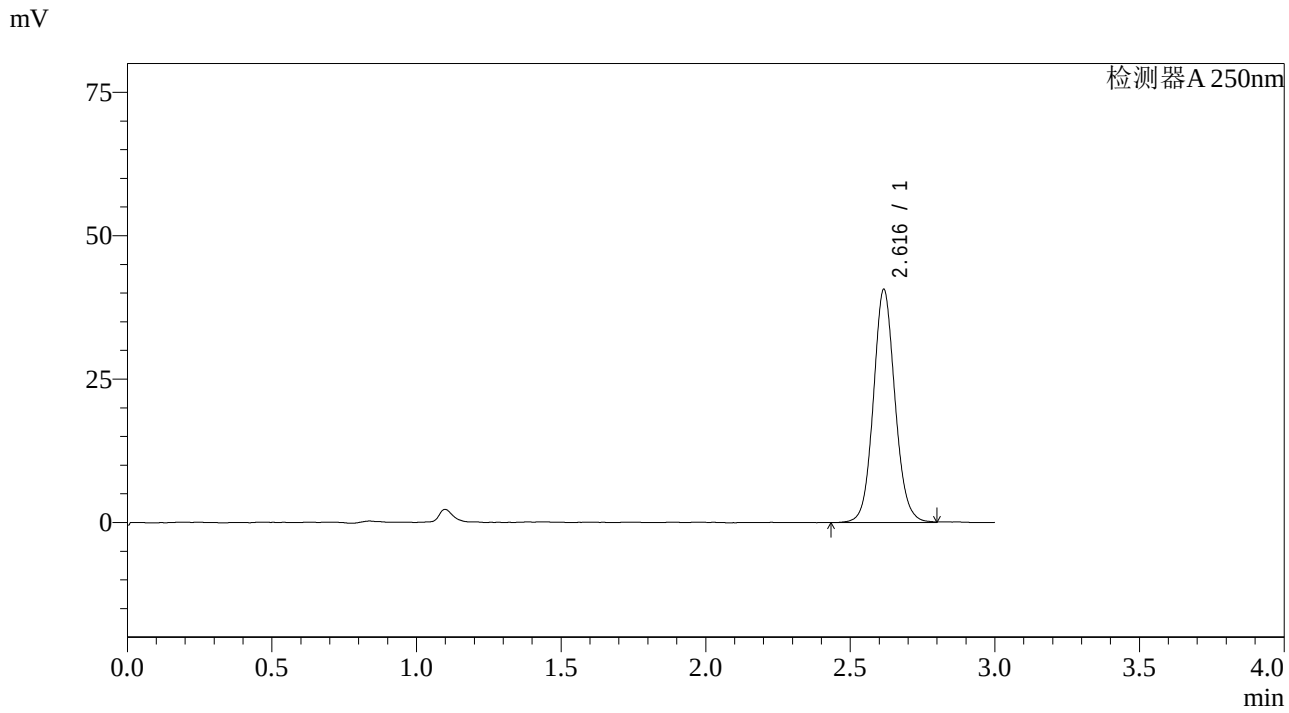

<峰表>

检测器A 250nm

峰号	保留时间	面积	面积%	高度	理论塔板数(USP)	拖尾因子	分离度(USP)
1	2.616	212439	100.000	40576	5983	1.093	--
总计		212439	100.000	40576			

图41 奥美沙坦酯片溶出曲线测定长期36月HPLC图谱
自制品-20210216批-pH6.8介质-桨法-50转-45min-片5
供试品溶液-1

SHIMADZU LabSolutions

J428

<样品信息>

色谱柱:LP-C18(150*4.6mm,5μm)
柱 温:30℃
流速：2.0ml/min
波长：250nm
数据文件名: RC$J428 - 0-3/10-42-2 - zzp-20210216p-cq36y-rcqx-pH6.8jz-jf50z-45min-P6.lcd
方法文件名: RC$J428 - 20240320-FX259.lcm
批处理文件名: RC$J428 - 20240320-FX259.lcb
样品瓶号: 1-51
进样体积: 50 μl
版本号：6.115
进样时间: 2024/03/20 13:44:02
实验者: xiexinhui
处理时间（V2）: 2024/03/21 08:33:52
处理者: xiexinhui
仪器型号：SHIMADZU LC-2050C(FX259)

<色谱图>

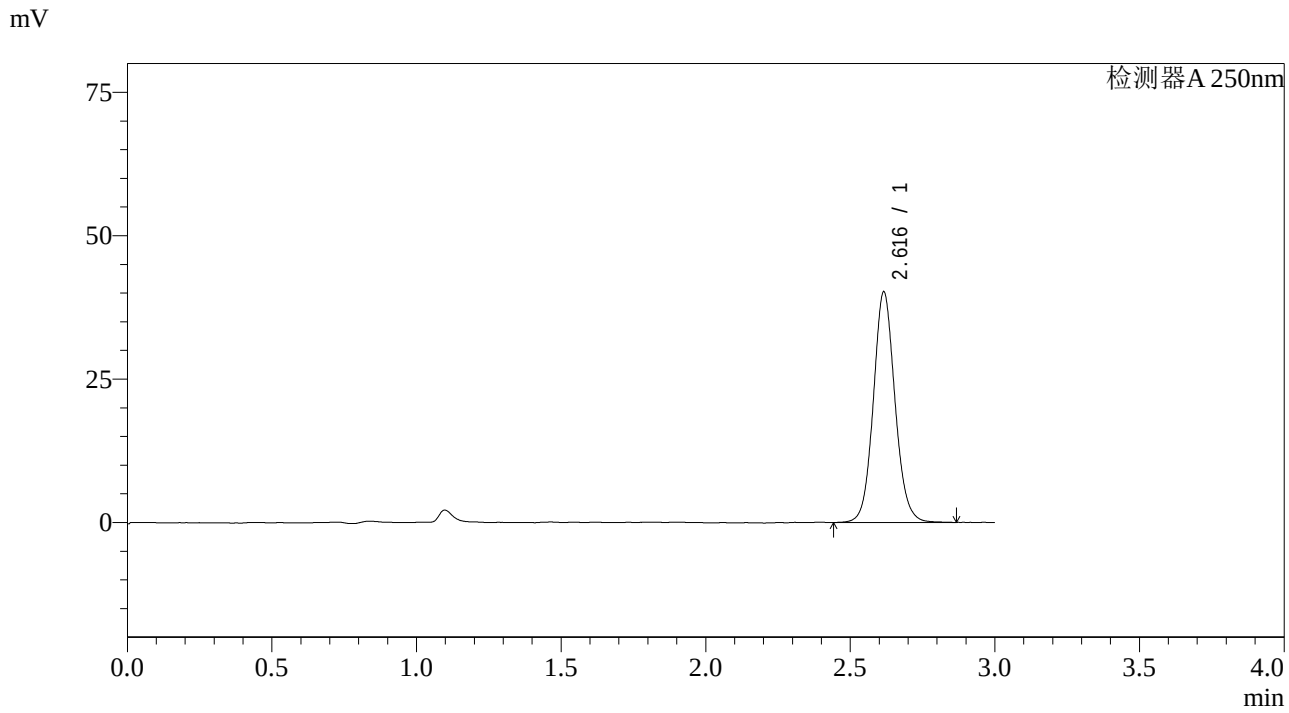

<峰表>

检测器A 250nm

峰号	保留时间	面积	面积%	高度	理论塔板数(USP)	拖尾因子	分离度(USP)
1	2.616	209944	100.000	40121	5986	1.093	--
总计		209944	100.000	40121			

图42 奥美沙坦酯片溶出曲线测定长期36月HPLC图谱
自制品-20210216批-pH6.8介质-桨法-50转-45min-片6
供试品溶液-1

SHIMADZU LabSolutions

J428

<样品信息>

色谱柱:LP-C18(150*4.6mm,5μm)
柱 温:30℃
流速：2.0ml/min
波长：250nm
数据文件名: RC$J428 - 0-3/10-43-2 - zzp-20210216p-cq36y-rcqx-pH6.8jz-jf50z-60min-P1.lcd
方法文件名: RC$J428 - 20240320-FX259.lcm
批处理文件名: RC$J428 - 20240320-FX259.lcb
样品瓶号: 1-7
进样体积: 50 μl
版本号：6.115
进样时间: 2024/03/20 13:47:26
实验者: xiexinhui
处理时间（V2）: 2024/03/21 08:33:55
处理者: xiexinhui
仪器型号：SHIMADZU LC-2050C(FX259)

<色谱图>

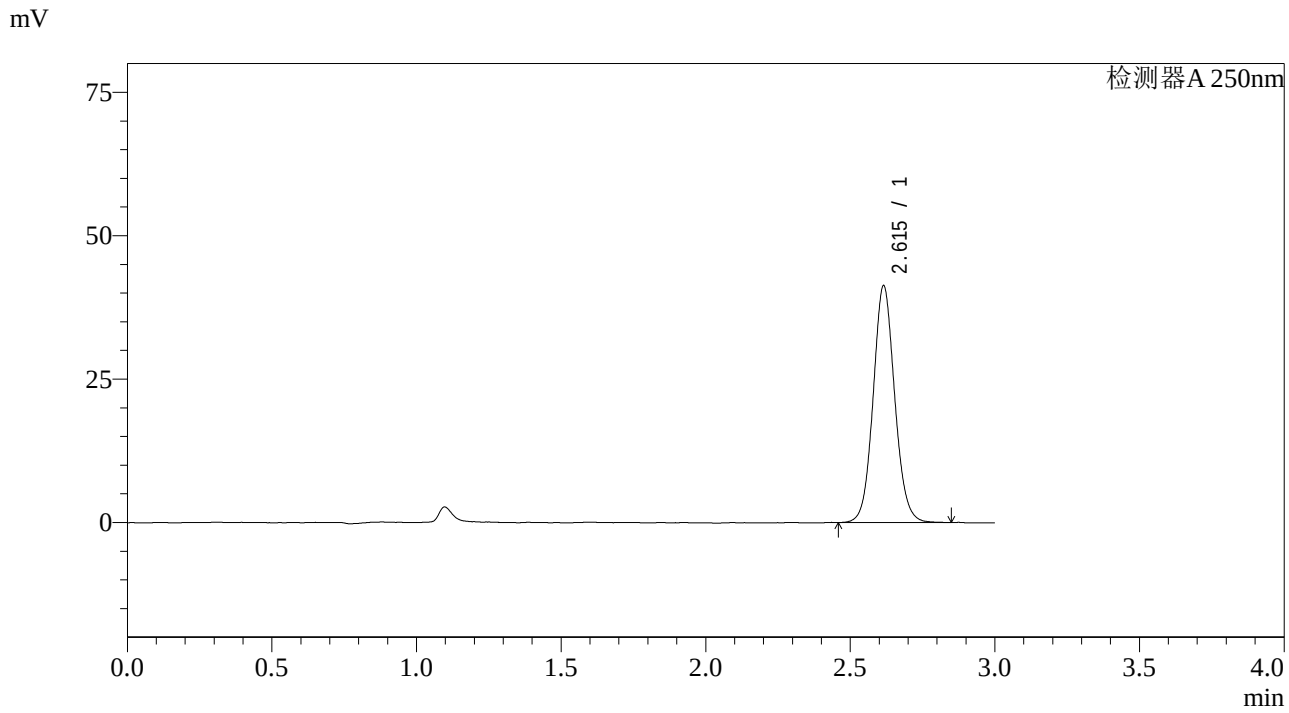

<峰表>

检测器A 250nm

峰号	保留时间	面积	面积%	高度	理论塔板数(USP)	拖尾因子	分离度(USP)
1	2.615	214533	100.000	41259	5980	1.086	--
总计		214533	100.000	41259			

图43 奥美沙坦酯片溶出曲线测定长期36月HPLC图谱
自制品-20210216批-pH6.8介质-桨法-50转-60min-片1
供试品溶液-1

SHIMADZU LabSolutions

J428

<样品信息>

色谱柱:LP-C18(150*4.6mm,5μm)
柱 温:30℃
流速：2.0ml/min
波长：250nm
数据文件名: RC$J428 - 0-3/10-44-2 - zzp-20210216p-cq36y-rcqx-pH6.8jz-jf50z-60min-P2.lcd
方法文件名: RC$J428 - 20240320-FX259.lcm
批处理文件名: RC$J428 - 20240320-FX259.lcb
样品瓶号: 1-16
进样体积: 50 μl
版本号：6.115
进样时间: 2024/03/20 13:50:50
实验者: xiexinhui
处理时间（V2）: 2024/03/21 08:33:57
处理者: xiexinhui
仪器型号：SHIMADZU LC-2050C(FX259)

<色谱图>

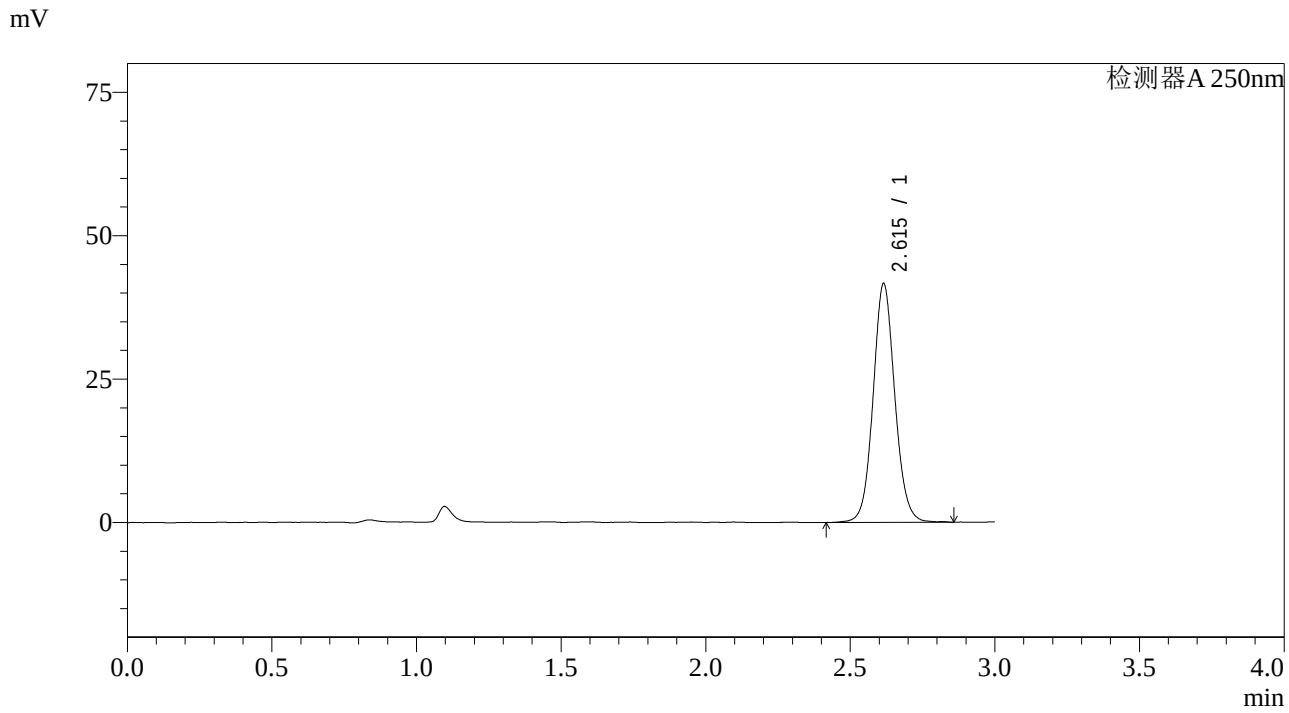

<峰表>

检测器A 250nm

峰号	保留时间	面积	面积%	高度	理论塔板数(USP)	拖尾因子	分离度(USP)
1	2.615	217989	100.000	41581	5963	1.083	--
总计		217989	100.000	41581			

图44 奥美沙坦酯片溶出曲线测定长期36月HPLC图谱
自制品-20210216批-pH6.8介质-桨法-50转-60min-片2
供试品溶液-1

SHIMADZU LabSolutions

J428

<样品信息>

色谱柱:LP-C18(150*4.6mm,5μm)
柱 温:30℃
流速：2.0ml/min
波长：250nm
数据文件名: RC$J428 - 0-3/10-45-2 - zzp-20210216p-cq36y-rcqx-pH6.8jz-jf50z-60min-P3.lcd
方法文件名: RC$J428 - 20240320-FX259.lcm
批处理文件名: RC$J428 - 20240320-FX259.lcb
样品瓶号: 1-25
进样体积: 50 μl
版本号：6.115
进样时间: 2024/03/20 13:54:14
实验者: xiexinhui
处理时间（V2）: 2024/03/21 08:34:00
处理者: xiexinhui
仪器型号：SHIMADZU LC-2050C(FX259)

<色谱图>

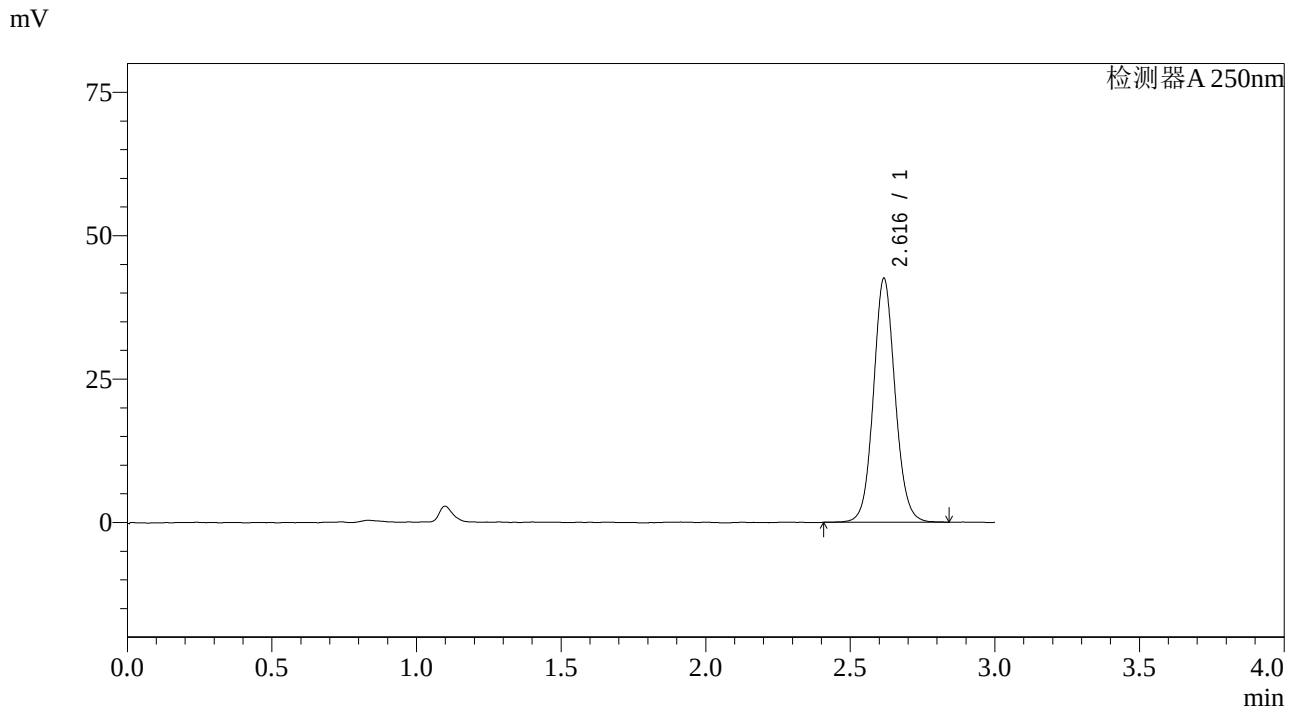

<峰表>

检测器A 250nm

峰号	保留时间	面积	面积%	高度	理论塔板数(USP)	拖尾因子	分离度(USP)
1	2.616	222204	100.000	42394	5967	1.084	--
总计		222204	100.000	42394			

图45 奥美沙坦酯片溶出曲线测定长期36月HPLC图谱
自制品-20210216批-pH6.8介质-桨法-50转-60min-片3
供试品溶液-1

SHIMADZU LabSolutions

J428

<样品信息>

色谱柱:LP-C18(150*4.6mm,5μm)
柱 温:30℃
流速：2.0ml/min
波长：250nm
数据文件名: RC$J428 - 0-3/10-46-2 - zzp-20210216p-cq36y-rcqx-pH6.8jz-jf50z-60min-P4.lcd
方法文件名: RC$J428 - 20240320-FX259.lcm
批处理文件名: RC$J428 - 20240320-FX259.lcb
样品瓶号: 1-34
进样体积: 50 μl
版本号：6.115
进样时间: 2024/03/20 13:57:39
实验者: xiexinhui
处理时间（V2）: 2024/03/21 08:34:02
处理者: xiexinhui
仪器型号：SHIMADZU LC-2050C(FX259)

<色谱图>

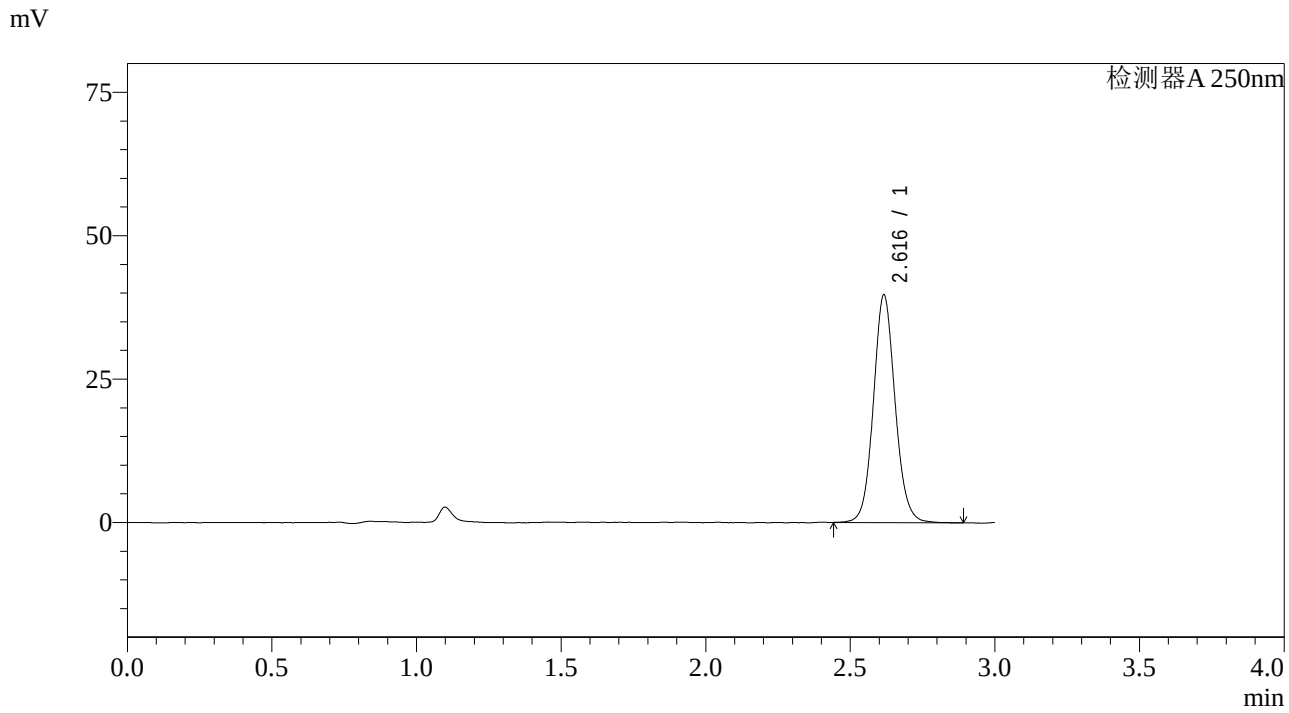

<峰表>

检测器A 250nm

峰号	保留时间	面积	面积%	高度	理论塔板数(USP)	拖尾因子	分离度(USP)
1	2.616	207674	100.000	39569	5961	1.090	--
总计		207674	100.000	39569			

图46 奥美沙坦酯片溶出曲线测定长期36月HPLC图谱
自制品-20210216批-pH6.8介质-桨法-50转-60min-片4
供试品溶液-1

SHIMADZU LabSolutions

J428

<样品信息>

色谱柱:LP-C18(150*4.6mm,5μm)
柱 温:30℃
流速：2.0ml/min
波长：250nm
数据文件名: RC$J428 - 0-3/10-47-2 - zzp-20210216p-cq36y-rcqx-pH6.8jz-jf50z-60min-P5.lcd
方法文件名: RC$J428 - 20240320-FX259.lcm
批处理文件名: RC$J428 - 20240320-FX259.lcb
样品瓶号: 1-43
进样体积: 50 μl
版本号：6.115
进样时间: 2024/03/20 14:01:04
实验者: xiexinhui
处理时间（V2）: 2024/03/21 08:34:04
处理者: xiexinhui
仪器型号：SHIMADZU LC-2050C(FX259)

<色谱图>

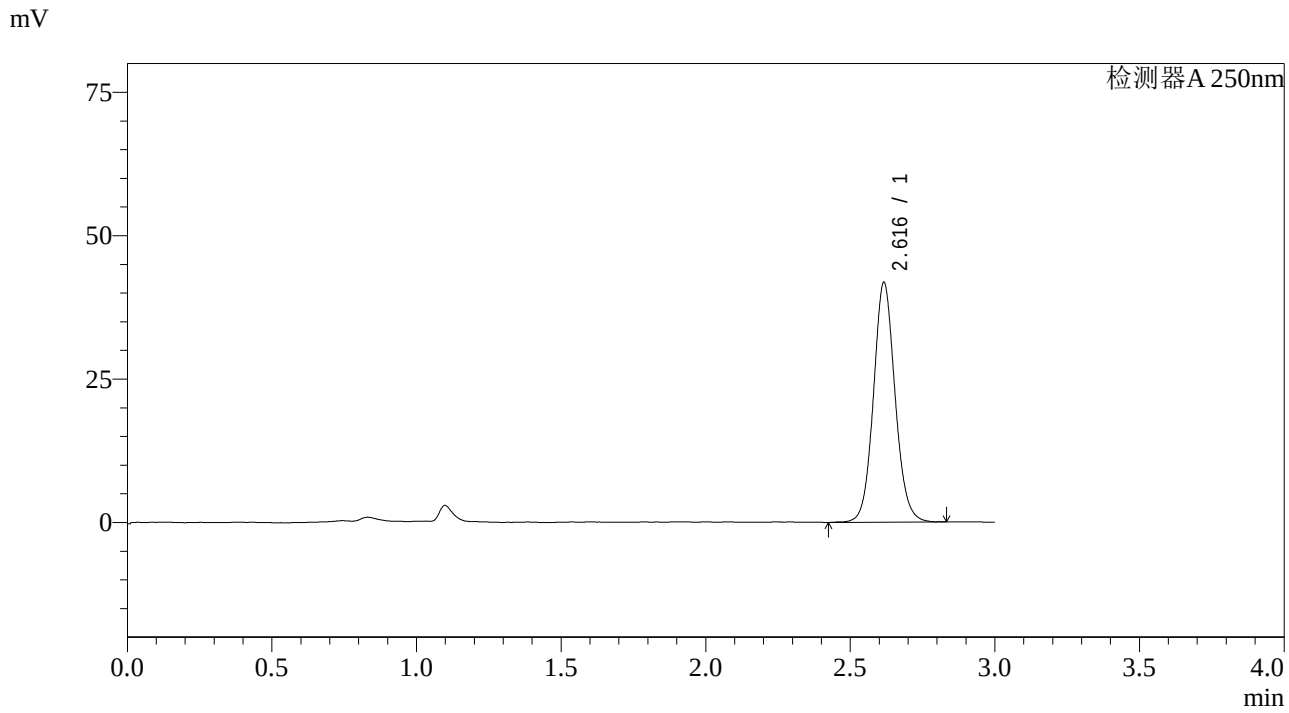

<峰表>

检测器A 250nm

峰号	保留时间	面积	面积%	高度	理论塔板数(USP)	拖尾因子	分离度(USP)
1	2.616	218368	100.000	41686	5977	1.092	--
总计		218368	100.000	41686			

图47 奥美沙坦酯片溶出曲线测定长期36月HPLC图谱
自制品-20210216批-pH6.8介质-桨法-50转-60min-片5
供试品溶液-1

SHIMADZU LabSolutions

J428

<样品信息>

色谱柱:LP-C18(150*4.6mm,5μm)
柱 温:30℃
流速：2.0ml/min
波长：250nm
数据文件名: RC$J428 - 0-3/10-48-2 - zzp-20210216p-cq36y-rcqx-pH6.8jz-jf50z-60min-P6.lcd
方法文件名: RC$J428 - 20240320-FX259.lcm
批处理文件名: RC$J428 - 20240320-FX259.lcb
样品瓶号: 1-52
进样体积: 50 μl
版本号：6.115
进样时间: 2024/03/20 14:04:29
实验者: xiexinhui
处理时间（V2）: 2024/03/21 08:34:07
处理者: xiexinhui
仪器型号：SHIMADZU LC-2050C(FX259)

<色谱图>

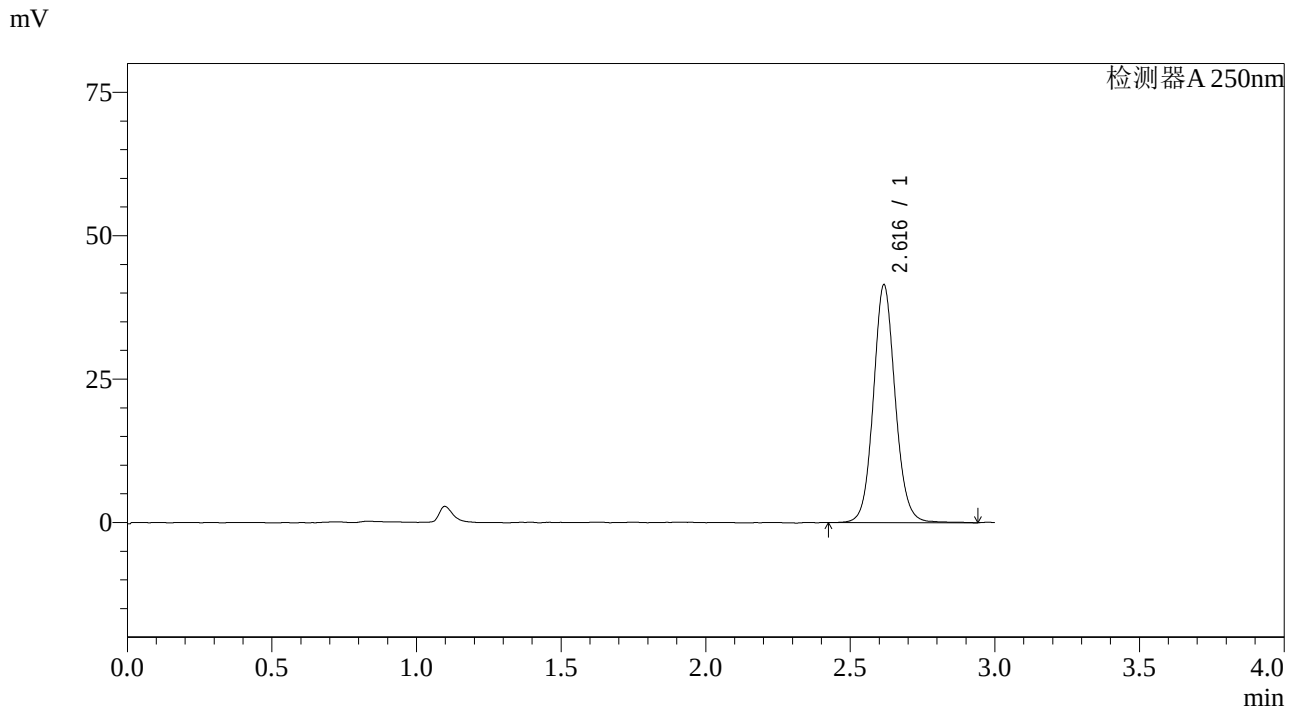

<峰表>

检测器A 250nm

峰号	保留时间	面积	面积%	高度	理论塔板数(USP)	拖尾因子	分离度(USP)
1	2.616	218618	100.000	41338	5934	1.090	--
总计		218618	100.000	41338			

图48 奥美沙坦酯片溶出曲线测定长期36月HPLC图谱
自制品-20210216批-pH6.8介质-桨法-50转-60min-片6
供试品溶液-1

SHIMADZU LabSolutions

J428

<样品信息>

色谱柱:LP-C18(150*4.6mm,5μm)
柱 温:30℃
流速：2.0ml/min
波长：250nm
数据文件名: RC$J428 - 0-3/10-49-2 - zzp-20210216p-cq36y-rcqx-pH6.8jz-jf50z-JX-P1.lcd
方法文件名: RC$J428 - 20240320-FX259.lcm
批处理文件名: RC$J428 - 20240320-FX259.lcb
样品瓶号: 1-8
进样体积: 50 μl
版本号：6.115
进样时间: 2024/03/20 14:07:53
实验者: xiexinhui
处理时间（V2）: 2024/03/21 08:34:09
处理者: xiexinhui
仪器型号：SHIMADZU LC-2050C(FX259)

<色谱图>

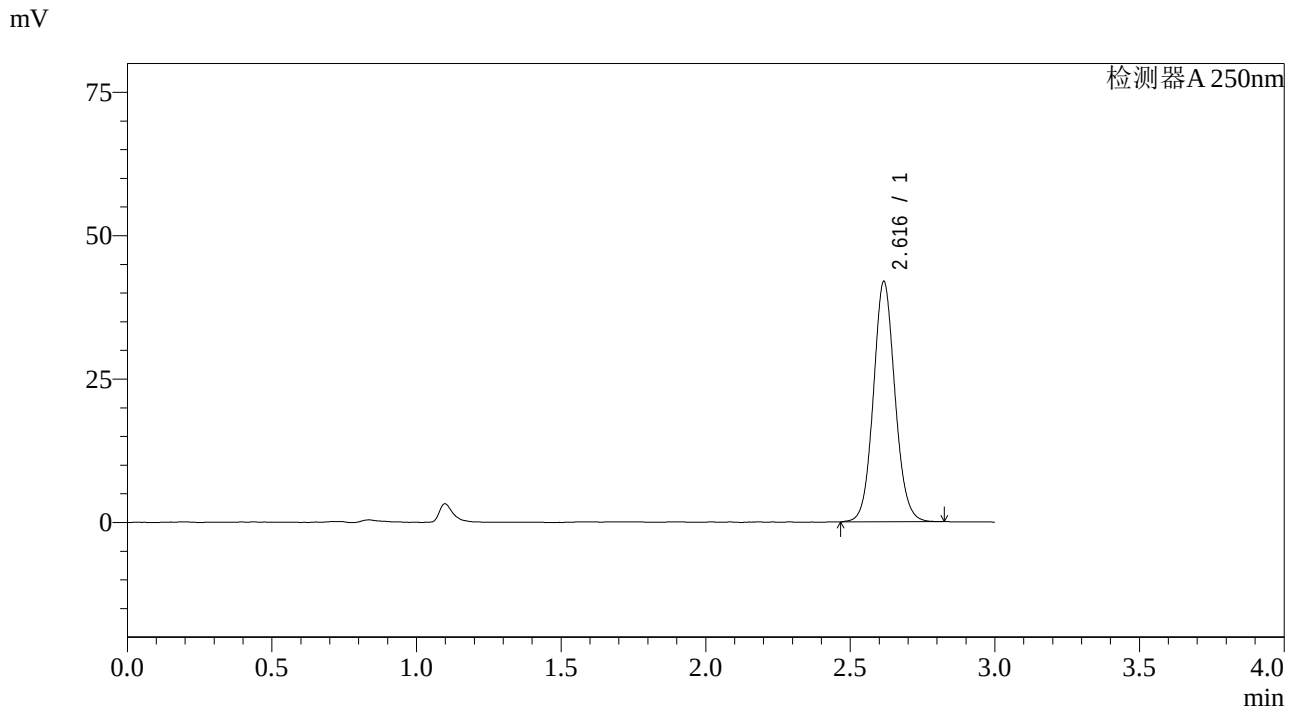

<峰表>

检测器A 250nm

峰号	保留时间	面积	面积%	高度	理论塔板数(USP)	拖尾因子	分离度(USP)
1	2.616	218160	100.000	41796	5955	1.086	--
总计		218160	100.000	41796			

图49 奥美沙坦酯片溶出曲线测定长期36月HPLC图谱
自制品-20210216批-pH6.8介质-桨法-50转-极限转速-片1
供试品溶液-1

SHIMADZU LabSolutions

J428

<样品信息>

色谱柱:LP-C18(150*4.6mm,5μm)
柱 温:30℃
流速：2.0ml/min
波长：250nm
数据文件名: RC$J428 - 0-3/10-50-2 - zzp-20210216p-cq36y-rcqx-pH6.8jz-jf50z-JX-P2.lcd
方法文件名: RC$J428 - 20240320-FX259.lcm
批处理文件名: RC$J428 - 20240320-FX259.lcb
样品瓶号: 1-17
进样体积: 50 μl
版本号：6.115
进样时间: 2024/03/20 14:11:19
实验者: xiexinhui
处理时间（V2）: 2024/03/21 08:34:12
处理者: xiexinhui
仪器型号：SHIMADZU LC-2050C(FX259)

<色谱图>

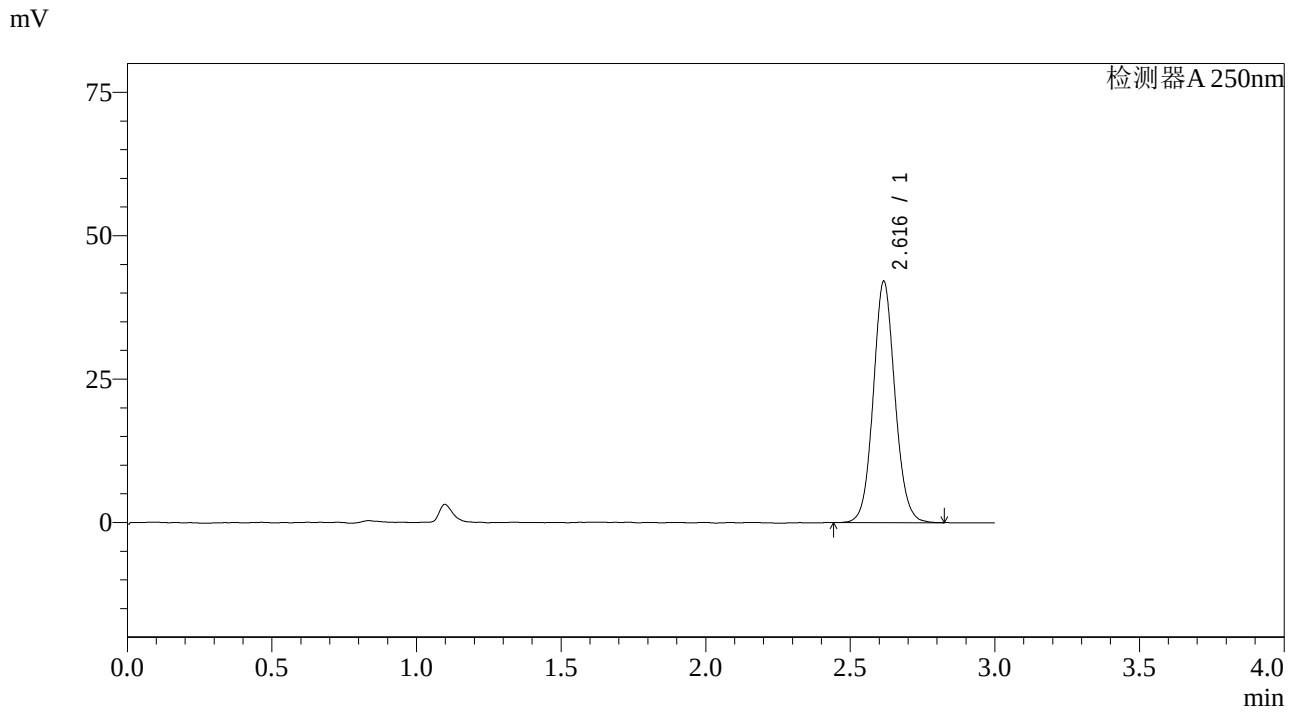

<峰表>

检测器A 250nm

峰号	保留时间	面积	面积%	高度	理论塔板数(USP)	拖尾因子	分离度(USP)
1	2.616	220015	100.000	41995	5935	1.087	--
总计		220015	100.000	41995			

图50 奥美沙坦酯片溶出曲线测定长期36月HPLC图谱
自制品-20210216批-pH6.8介质-桨法-50转-极限转速-片2
供试品溶液-1

SHIMADZU LabSolutions

J428

<样品信息>

色谱柱:LP-C18(150*4.6mm,5μm)
柱 温:30℃
流速：2.0ml/min
波长：250nm
数据文件名: RC$J428 - 0-3/10-51-2 - zzp-20210216p-cq36y-rcqx-pH6.8jz-jf50z-JX-P3.lcd
方法文件名: RC$J428 - 20240320-FX259.lcm
批处理文件名: RC$J428 - 20240320-FX259.lcb
样品瓶号: 1-26
进样体积: 50 μl
版本号：6.115
进样时间: 2024/03/20 14:14:45
实验者: xiexinhui
处理时间（V2）: 2024/03/21 08:34:14
处理者: xiexinhui
仪器型号：SHIMADZU LC-2050C(FX259)

<色谱图>

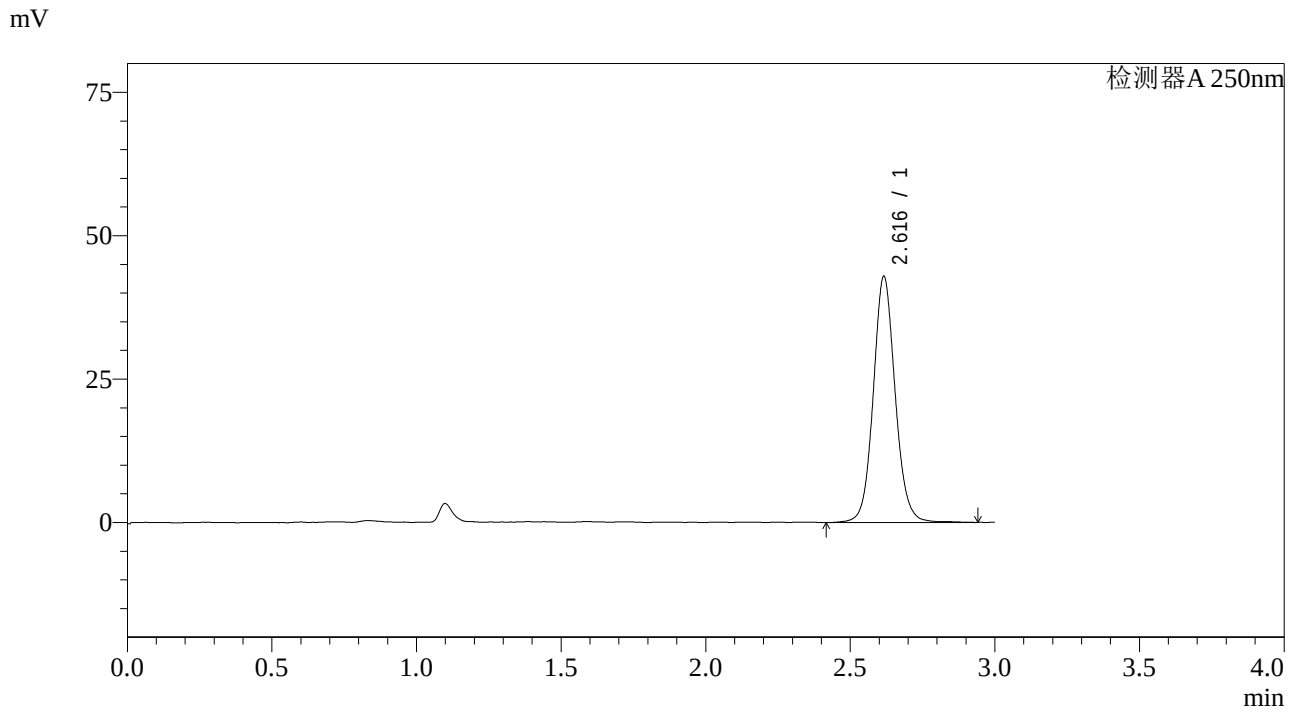

<峰表>

检测器A 250nm

峰号	保留时间	面积	面积%	高度	理论塔板数(USP)	拖尾因子	分离度(USP)
1	2.616	226983	100.000	42792	5915	1.090	--
总计		226983	100.000	42792			

图51 奥美沙坦酯片溶出曲线测定长期36月HPLC图谱
自制品-20210216批-pH6.8介质-桨法-50转-极限转速-片3
供试品溶液-1

SHIMADZU LabSolutions

J428

<样品信息>

色谱柱:LP-C18(150*4.6mm,5μm)
柱 温:30℃
流速：2.0ml/min
波长：250nm
数据文件名: RC$J428 - 0-3/10-52-2 - zzp-20210216p-cq36y-rcqx-pH6.8jz-jf50z-JX-P4.lcd
方法文件名: RC$J428 - 20240320-FX259.lcm
批处理文件名: RC$J428 - 20240320-FX259.lcb
样品瓶号: 1-35
进样体积: 50 μl
版本号：6.115
进样时间: 2024/03/20 14:18:09
实验者: xiexinhui
处理时间（V2）: 2024/03/21 08:34:17
处理者: xiexinhui
仪器型号：SHIMADZU LC-2050C(FX259)

<色谱图>

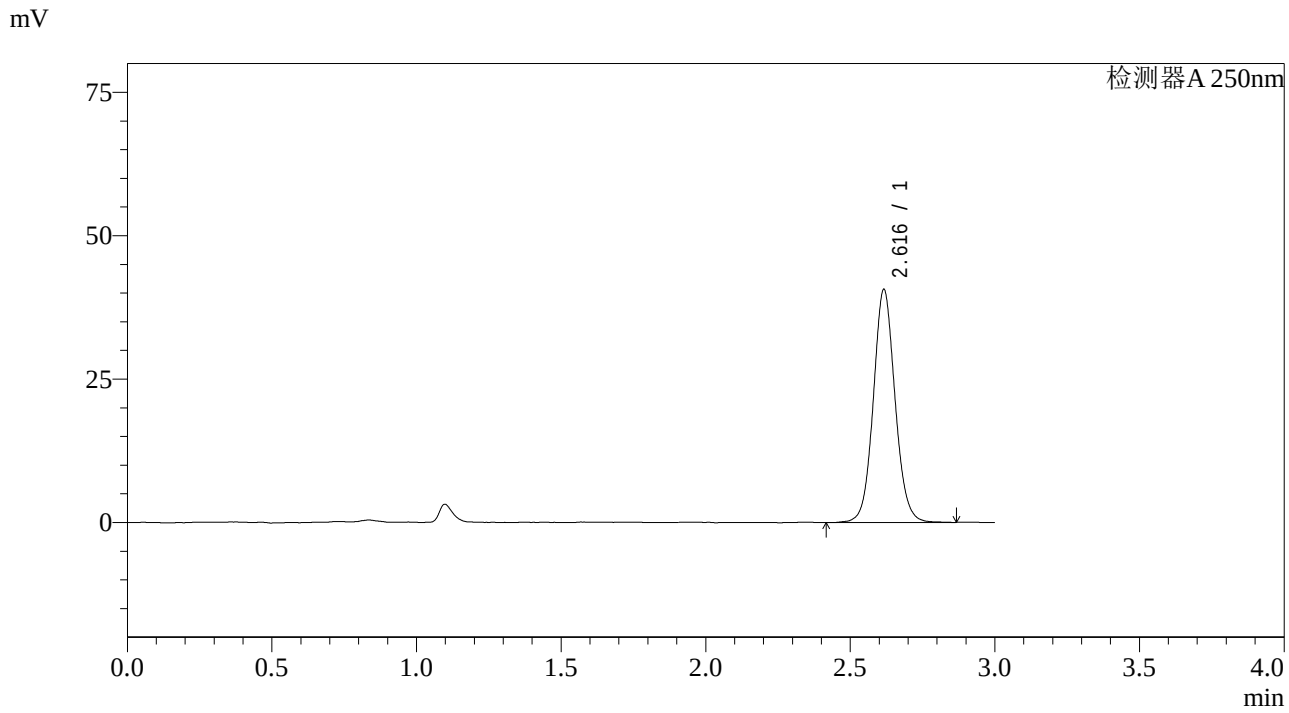

<峰表>

检测器A 250nm

峰号	保留时间	面积	面积%	高度	理论塔板数(USP)	拖尾因子	分离度(USP)
1	2.616	212829	100.000	40522	5943	1.080	--
总计		212829	100.000	40522			

图52 奥美沙坦酯片溶出曲线测定长期36月HPLC图谱
自制品-20210216批-pH6.8介质-桨法-50转-极限转速-片4
供试品溶液-1

SHIMADZU LabSolutions

J428

<样品信息>

色谱柱:LP-C18(150*4.6mm,5μm)
柱 温:30℃
流速：2.0ml/min
波长：250nm
数据文件名: RC$J428 - 0-3/10-53-2 - zzp-20210216p-cq36y-rcqx-pH6.8jz-jf50z-JX-P5.lcd
方法文件名: RC$J428 - 20240320-FX259.lcm
批处理文件名: RC$J428 - 20240320-FX259.lcb
样品瓶号: 1-44
进样体积: 50 μl
版本号：6.115
进样时间: 2024/03/20 14:21:36
实验者: xiexinhui
处理时间（V2）: 2024/03/21 08:34:19
处理者: xiexinhui
仪器型号：SHIMADZU LC-2050C(FX259)

<色谱图>

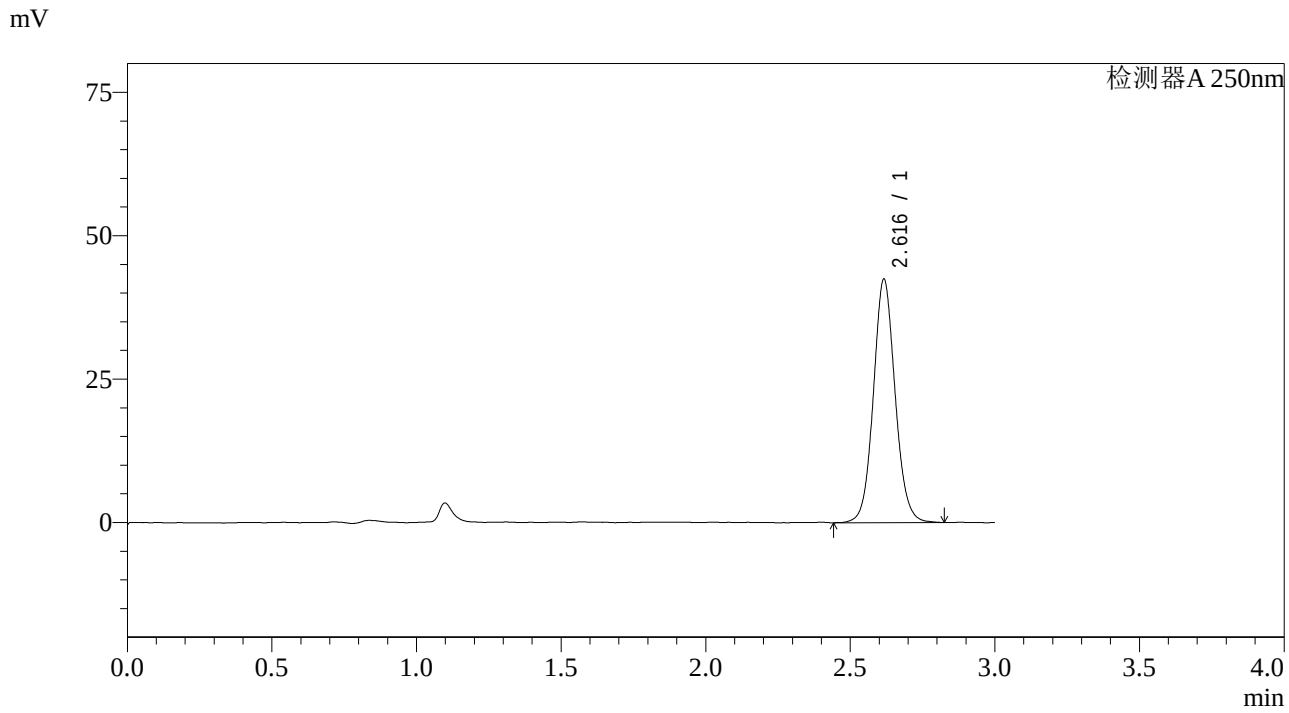

<峰表>

检测器A 250nm

峰号	保留时间	面积	面积%	高度	理论塔板数(USP)	拖尾因子	分离度(USP)
1	2.616	222418	100.000	42331	5911	1.083	--
总计		222418	100.000	42331			

图53 奥美沙坦酯片溶出曲线测定长期36月HPLC图谱
自制品-20210216批-pH6.8介质-桨法-50转-极限转速-片5
供试品溶液-1

SHIMADZU LabSolutions

J428

<样品信息>

色谱柱:LP-C18(150*4.6mm,5μm)
柱 温:30℃
流速：2.0ml/min
波长：250nm
数据文件名: RC$J428 - 0-3/10-54-2 - zzp-20210216p-cq36y-rcqx-pH6.8jz-jf50z-JX-P6.lcd
方法文件名: RC$J428 - 20240320-FX259.lcm
批处理文件名: RC$J428 - 20240320-FX259.lcb
样品瓶号: 1-53
进样体积: 50 μl
版本号：6.115
进样时间: 2024/03/20 14:25:00
实验者: xiexinhui
处理时间（V2）: 2024/03/21 08:34:21
处理者: xiexinhui
仪器型号：SHIMADZU LC-2050C(FX259)

<色谱图>

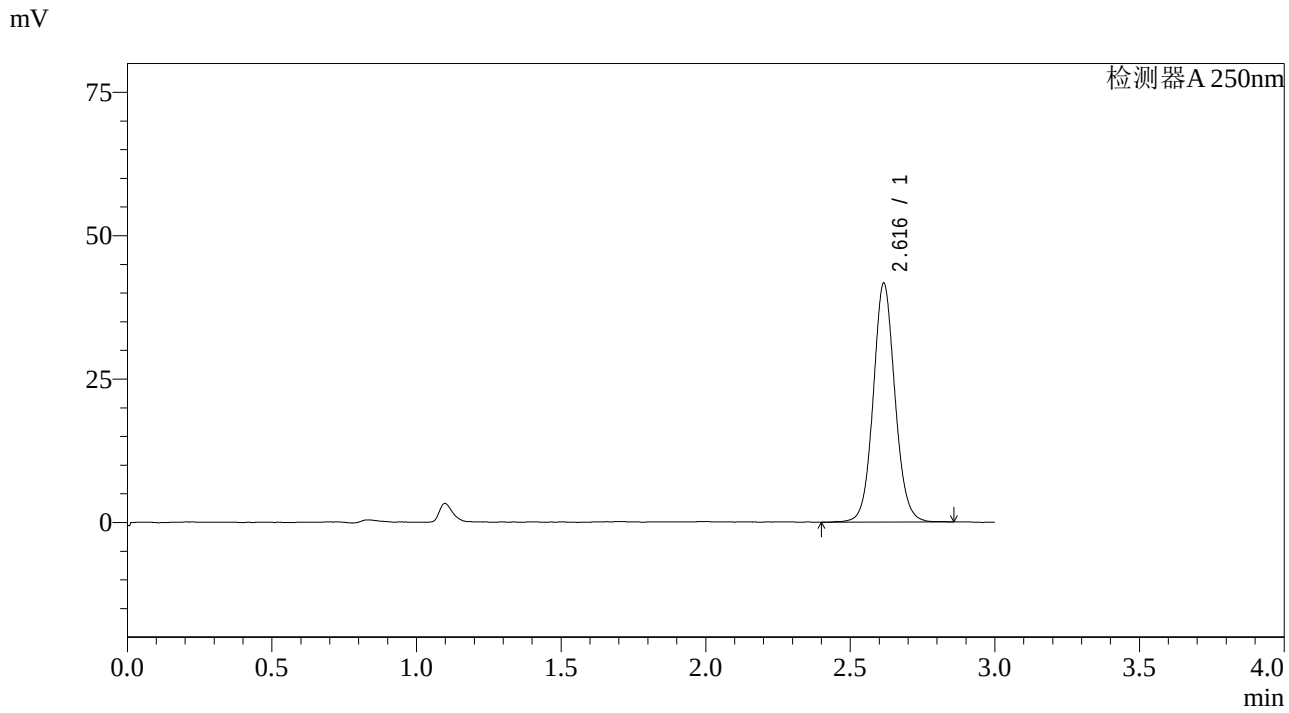

<峰表>

检测器A 250nm

峰号	保留时间	面积	面积%	高度	理论塔板数(USP)	拖尾因子	分离度(USP)
1	2.616	218279	100.000	41556	5943	1.079	--
总计		218279	100.000	41556			

图54 奥美沙坦酯片溶出曲线测定长期36月HPLC图谱
自制品-20210216批-pH6.8介质-桨法-50转-极限转速-片6
供试品溶液-1

SHIMADZU LabSolutions

J428

<样品信息>

色谱柱:LP-C18(150*4.6mm,5μm)
柱 温:30℃
流速：2.0ml/min
波长：250nm
数据文件名: RC$J428 - 0-3/10-55-2 - zzp-20210216p-cq36y-rcqx-pH6.8jz-jf50z-dz-2-1.lcd
方法文件名: RC$J428 - 20240320-FX259.lcm
批处理文件名: RC$J428 - 20240320-FX259.lcb
样品瓶号: 1-27
进样体积: 50 μl
版本号：6.115
进样时间: 2024/03/20 14:28:26
实验者: xiexinhui
处理时间（V2）: 2024/03/21 08:34:24
处理者: xiexinhui
仪器型号：SHIMADZU LC-2050C(FX259)

<色谱图>

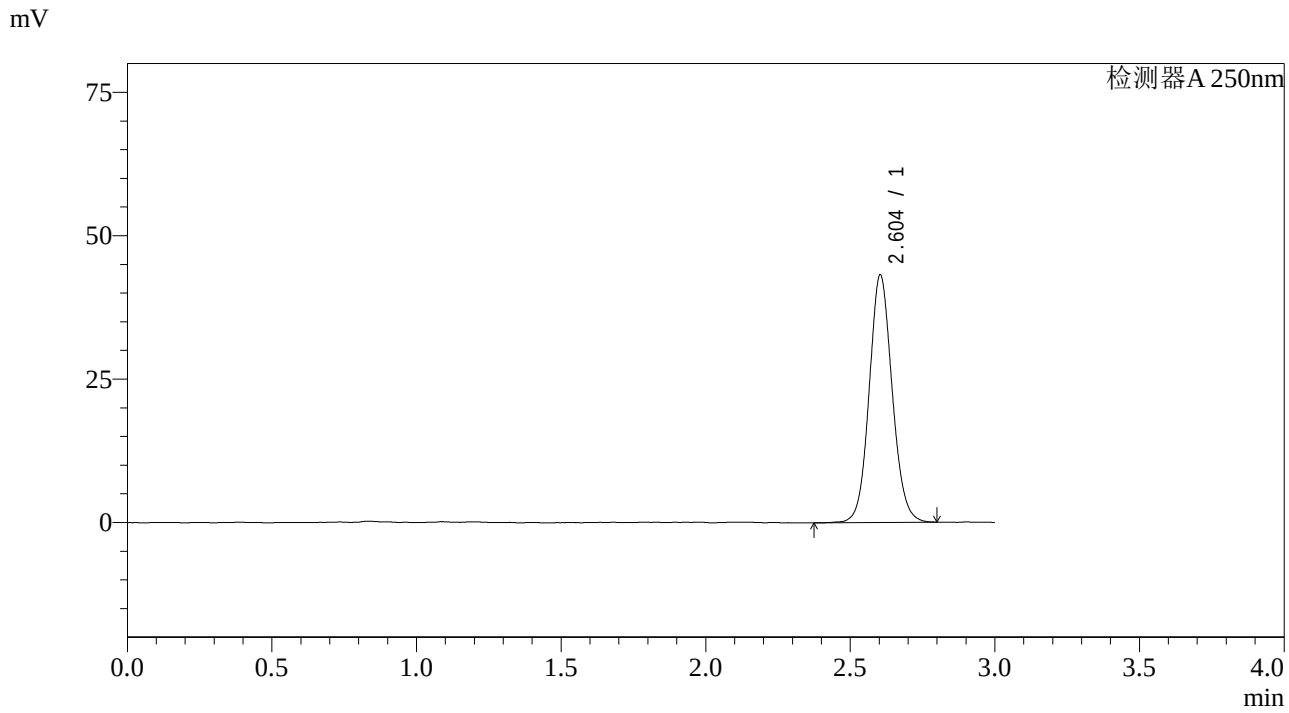

<峰表>

检测器A 250nm

峰号	保留时间	面积	面积%	高度	理论塔板数(USP)	拖尾因子	分离度(USP)
1	2.604	239205	100.000	43126	5224	1.090	--
总计		239205	100.000	43126			

图55 奥美沙坦酯片溶出曲线测定长期36月HPLC图谱
自制品-20210216批-pH6.8介质-桨法-50转
对照品溶液-2-1

SHIMADZU LabSolutions

J428

<样品信息>

色谱柱:LP-C18(150*4.6mm,5μm)
柱 温:30℃
流速：2.0ml/min
波长：250nm
数据文件名: RC$J428 - 0-3/10-56-2 - zzp-20210216p-cq36y-rcqx-pH6.8jz-jf50z-dz-2-2.lcd
方法文件名: RC$J428 - 20240320-FX259.lcm
批处理文件名: RC$J428 - 20240320-FX259.lcb
样品瓶号: 1-27
进样体积: 50 μl
版本号：6.115
进样时间: 2024/03/20 14:31:52
实验者: xiexinhui
处理时间（V2）: 2024/03/21 08:34:26
处理者: xiexinhui
仪器型号：SHIMADZU LC-2050C(FX259)

<色谱图>

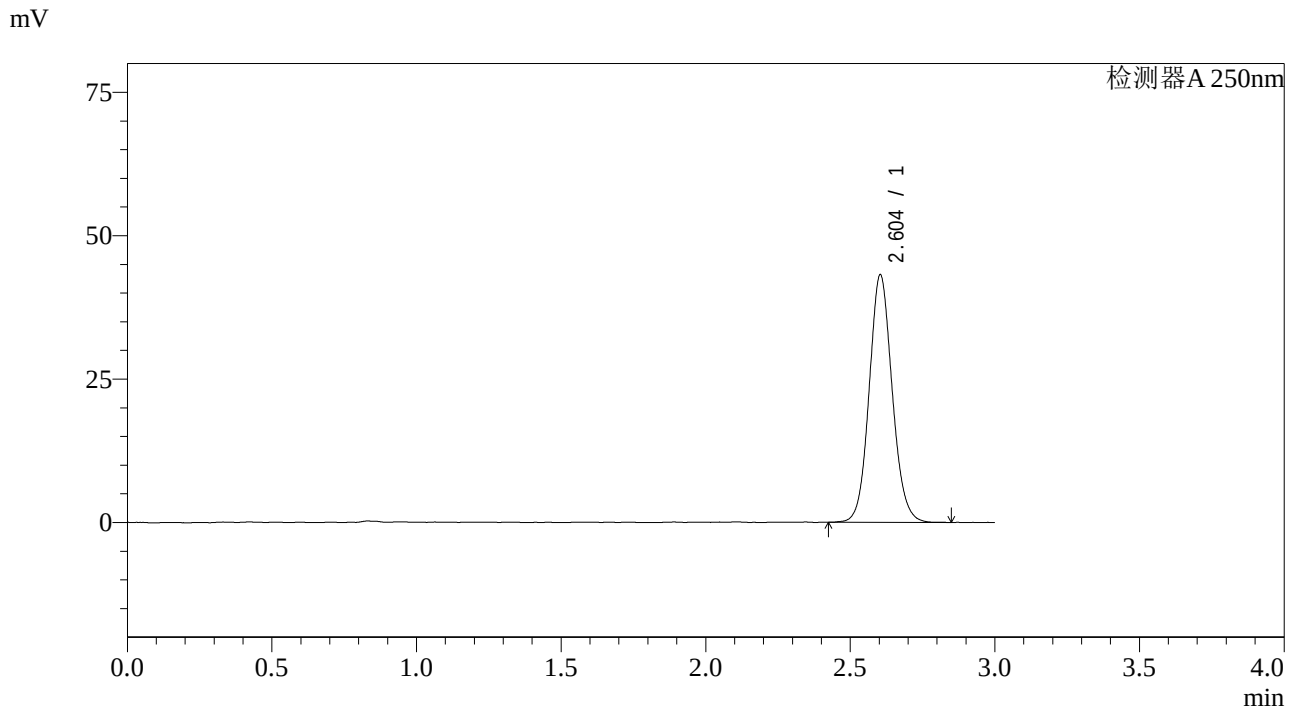

<峰表>

检测器A 250nm

峰号	保留时间	面积	面积%	高度	理论塔板数(USP)	拖尾因子	分离度(USP)
1	2.604	239266	100.000	43136	5221	1.098	--
总计		239266	100.000	43136			

图56 奥美沙坦酯片溶出曲线测定长期36月HPLC图谱
自制品-20210216批-pH6.8介质-桨法-50转
对照品溶液-2-2

SHIMADZU LabSolutions

J428

<样品信息>

色谱柱:LP-C18(150*4.6mm,5μm)
柱 温:30℃
流速：2.0ml/min
波长：250nm
数据文件名: RC$J428 - 0-3/10-57-2 - zzp-20210217p-cq36y-rcqx-pH6.8jz-jf50z-rj.lcd
方法文件名: RC$J428 - 20240320-FX259.lcm
批处理文件名: RC$J428 - 20240320-FX259.lcb
样品瓶号: 2-9
进样体积: 50 μl
版本号：6.115
进样时间: 2024/03/20 14:35:18
实验者: xiexinhui
处理时间（V2）: 2024/03/21 08:34:29
处理者: xiexinhui
仪器型号：SHIMADZU LC-2050C(FX259)

<色谱图>

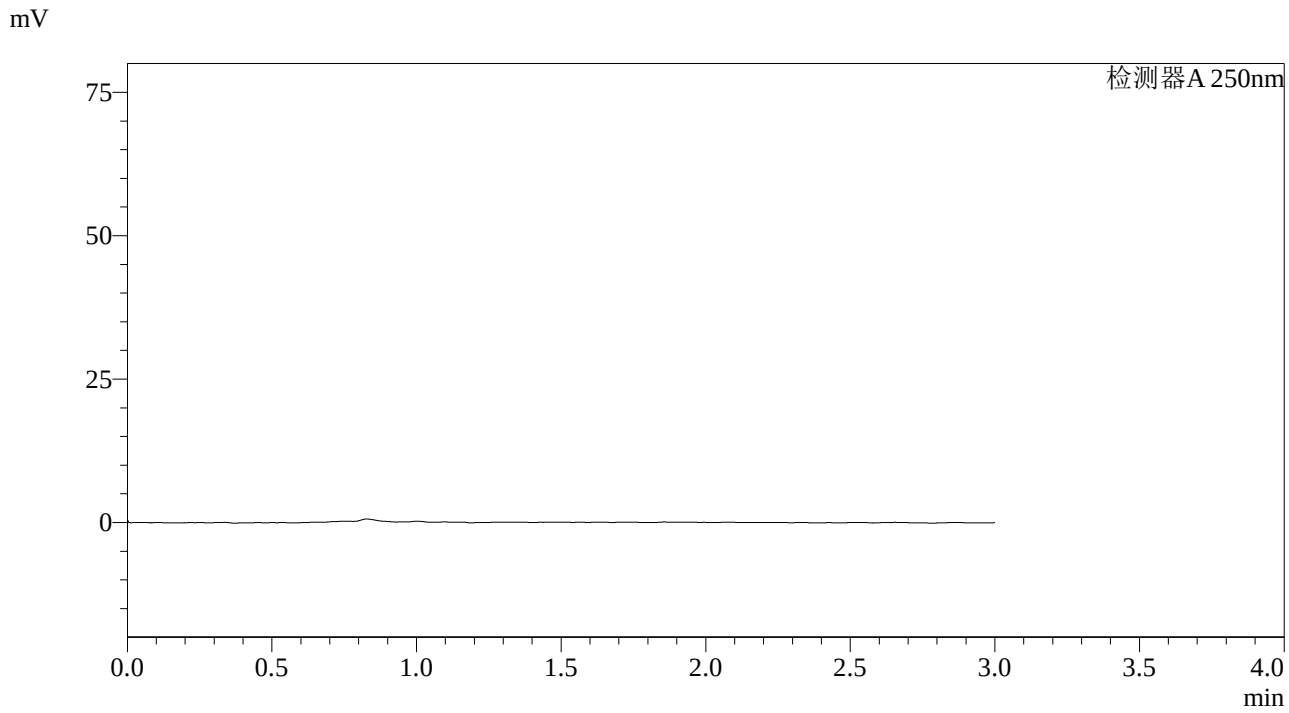

<峰表>

检测器A 250nm

峰号	保留时间	面积	面积%	高度	理论塔板数(USP)	拖尾因子	分离度(USP)
总计							

图57 奥美沙坦酯片溶出曲线测定长期36月HPLC图谱
自制品-20210217批-pH6.8介质-桨法-50转
溶剂

SHIMADZU LabSolutions

J428

<样品信息>

色谱柱:LP-C18(150*4.6mm,5μm)
柱 温:30℃
流速：2.0ml/min
波长：250nm
数据文件名: RC$J428 - 0-3/10-58-2 - zzp-20210217p-cq36y-rcqx-pH6.8jz-jf50z-dz-1-1.lcd
方法文件名: RC$J428 - 20240320-FX259.lcm
批处理文件名: RC$J428 - 20240320-FX259.lcb
样品瓶号: 2-18
进样体积: 50 μl
版本号：6.115
进样时间: 2024/03/20 14:38:44
实验者: xiexinhui
处理时间（V2）: 2024/03/21 08:34:31
处理者: xiexinhui
仪器型号：SHIMADZU LC-2050C(FX259)

<色谱图>

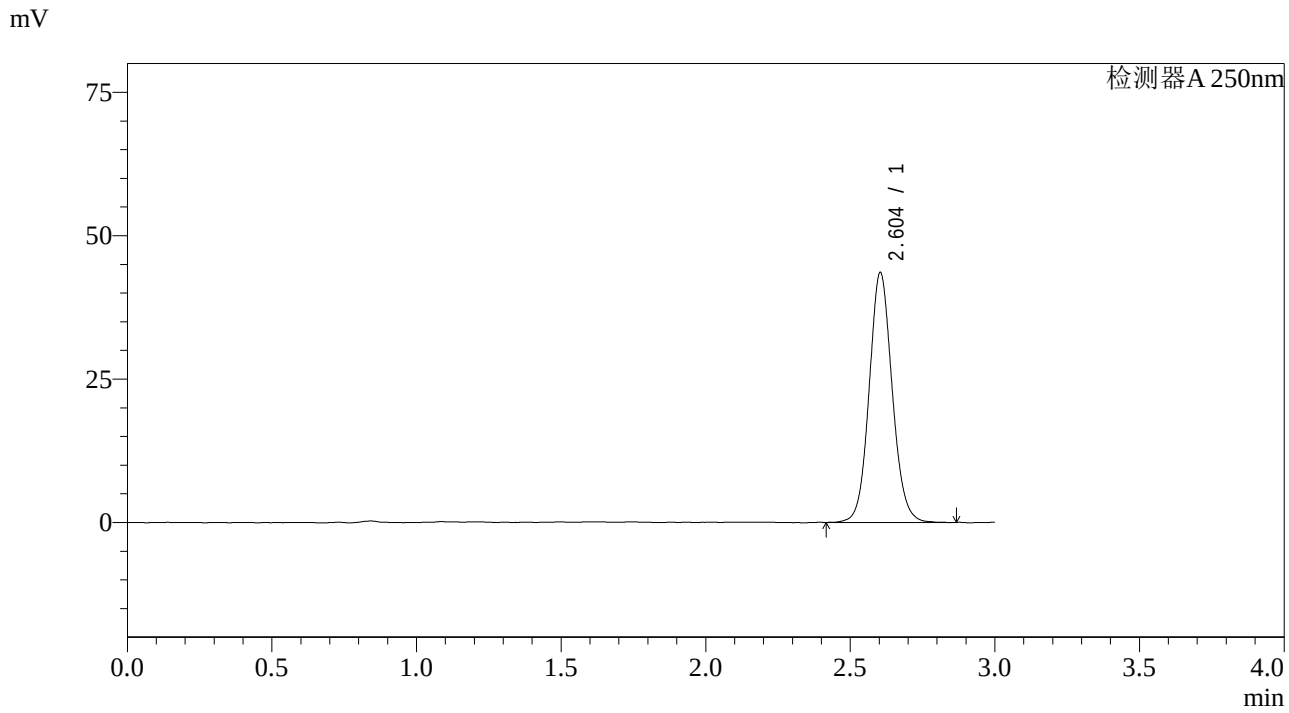

<峰表>

检测器A 250nm

峰号	保留时间	面积	面积%	高度	理论塔板数(USP)	拖尾因子	分离度(USP)
1	2.604	241844	100.000	43549	5225	1.091	--
总计		241844	100.000	43549			

图58 奥美沙坦酯片溶出曲线测定长期36月HPLC图谱
自制品-20210217批-pH6.8介质-桨法-50转
对照品溶液-1-1

SHIMADZU LabSolutions

J428

<样品信息>

色谱柱:LP-C18(150*4.6mm,5μm)
柱 温:30℃
流速：2.0ml/min
波长：250nm
数据文件名: RC$J428 - 0-3/10-59-2 - zzp-20210217p-cq36y-rcqx-pH6.8jz-jf50z-dz-1-2.lcd
方法文件名: RC$J428 - 20240320-FX259.lcm
批处理文件名: RC$J428 - 20240320-FX259.lcb
样品瓶号: 2-18
进样体积: 50 μl
版本号：6.115
进样时间: 2024/03/20 14:42:10
实验者: xiexinhui
处理时间（V2）: 2024/03/21 08:34:34
处理者: xiexinhui
仪器型号：SHIMADZU LC-2050C(FX259)

<色谱图>

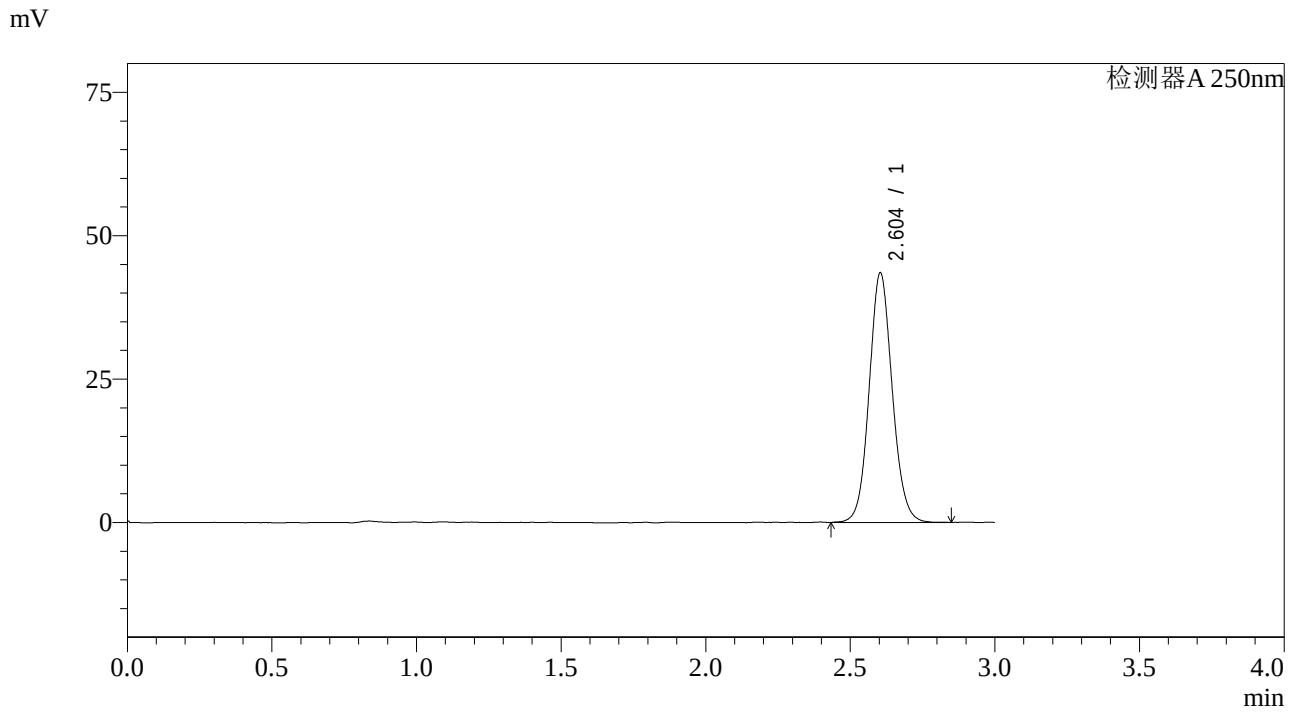

<峰表>

检测器A 250nm

峰号	保留时间	面积	面积%	高度	理论塔板数(USP)	拖尾因子	分离度(USP)
1	2.604	241489	100.000	43492	5210	1.090	--
总计		241489	100.000	43492			

图59 奥美沙坦酯片溶出曲线测定长期36月HPLC图谱
自制品-20210217批-pH6.8介质-桨法-50转
对照品溶液-1-2

SHIMADZU LabSolutions

J428

<样品信息>

色谱柱:LP-C18(150*4.6mm,5μm)
柱 温:30℃
流速：2.0ml/min
波长：250nm
数据文件名: RC$J428 - 0-3/10-60-2 - zzp-20210217p-cq36y-rcqx-pH6.8jz-jf50z-dz-1-3.lcd
方法文件名: RC$J428 - 20240320-FX259.lcm
批处理文件名: RC$J428 - 20240320-FX259.lcb
样品瓶号: 2-18
进样体积: 50 μl
版本号：6.115
进样时间: 2024/03/20 14:45:37
实验者: xiexinhui
处理时间（V2）: 2024/03/21 08:34:36
处理者: xiexinhui
仪器型号：SHIMADZU LC-2050C(FX259)

<色谱图>

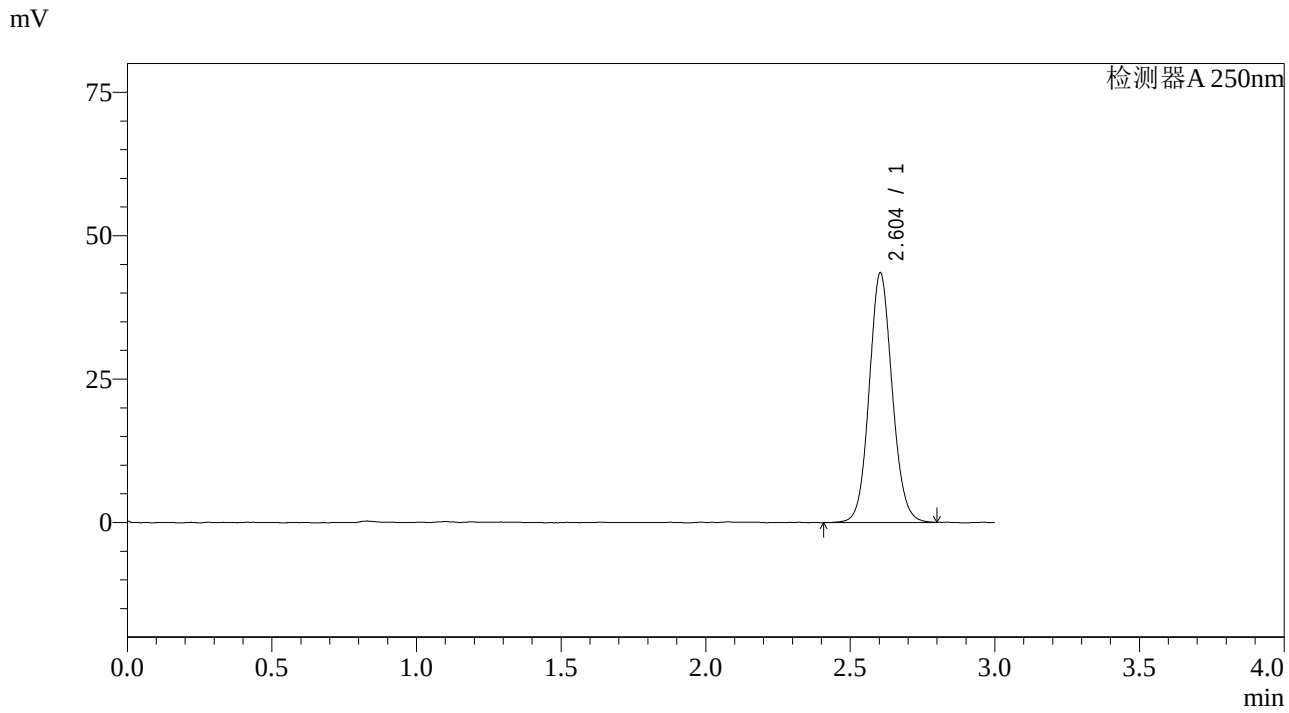

<峰表>

检测器A 250nm

峰号	保留时间	面积	面积%	高度	理论塔板数(USP)	拖尾因子	分离度(USP)
1	2.604	241134	100.000	43491	5219	1.090	--
总计		241134	100.000	43491			

图60 奥美沙坦酯片溶出曲线测定长期36月HPLC图谱
自制品-20210217批-pH6.8介质-桨法-50转
对照品溶液-1-3

SHIMADZU LabSolutions

J428

<样品信息>

色谱柱:LP-C18(150*4.6mm,5μm)
柱 温:30℃
流速：2.0ml/min
波长：250nm
数据文件名: RC$J428 - 0-3/10-61-2 - zzp-20210217p-cq36y-rcqx-pH6.8jz-jf50z-dz-1-4.lcd
方法文件名: RC$J428 - 20240320-FX259.lcm
批处理文件名: RC$J428 - 20240320-FX259.lcb
样品瓶号: 2-18
进样体积: 50 μl
版本号：6.115
进样时间: 2024/03/20 14:49:04
实验者: xiexinhui
处理时间（V2）: 2024/03/21 08:34:38
处理者: xiexinhui
仪器型号：SHIMADZU LC-2050C(FX259)

<色谱图>

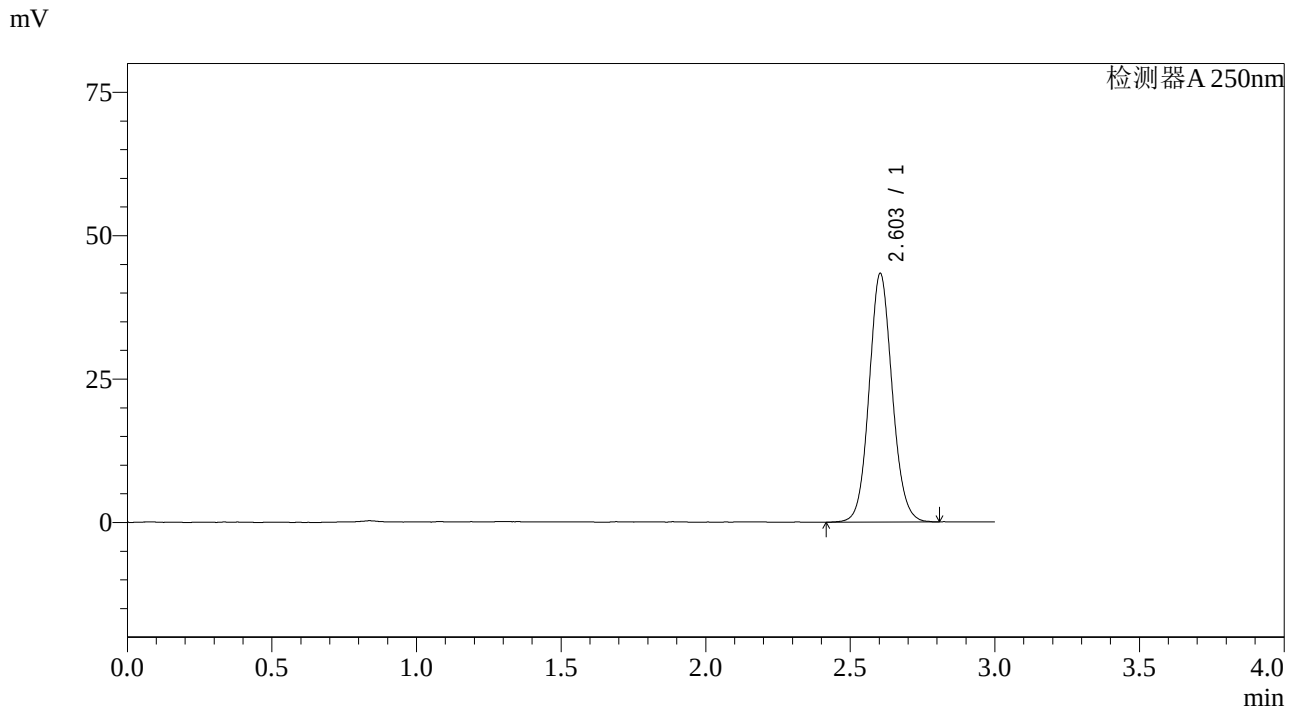

<峰表>

检测器A 250nm

峰号	保留时间	面积	面积%	高度	理论塔板数(USP)	拖尾因子	分离度(USP)
1	2.603	240741	100.000	43301	5196	1.092	--
总计		240741	100.000	43301			

图61 奥美沙坦酯片溶出曲线测定长期36月HPLC图谱
自制品-20210217批-pH6.8介质-桨法-50转
对照品溶液-1-4

SHIMADZU LabSolutions

J428

<样品信息>

色谱柱:LP-C18(150*4.6mm,5μm)
柱 温:30℃
流速：2.0ml/min
波长：250nm
数据文件名: RC$J428 - 0-3/10-62-2 - zzp-20210217p-cq36y-rcqx-pH6.8jz-jf50z-dz-1-5.lcd
方法文件名: RC$J428 - 20240320-FX259.lcm
批处理文件名: RC$J428 - 20240320-FX259.lcb
样品瓶号: 2-18
进样体积: 50 μl
版本号：6.115
进样时间: 2024/03/20 14:52:29
实验者: xiexinhui
处理时间（V2）: 2024/03/21 08:34:41
处理者: xiexinhui
仪器型号：SHIMADZU LC-2050C(FX259)

<色谱图>

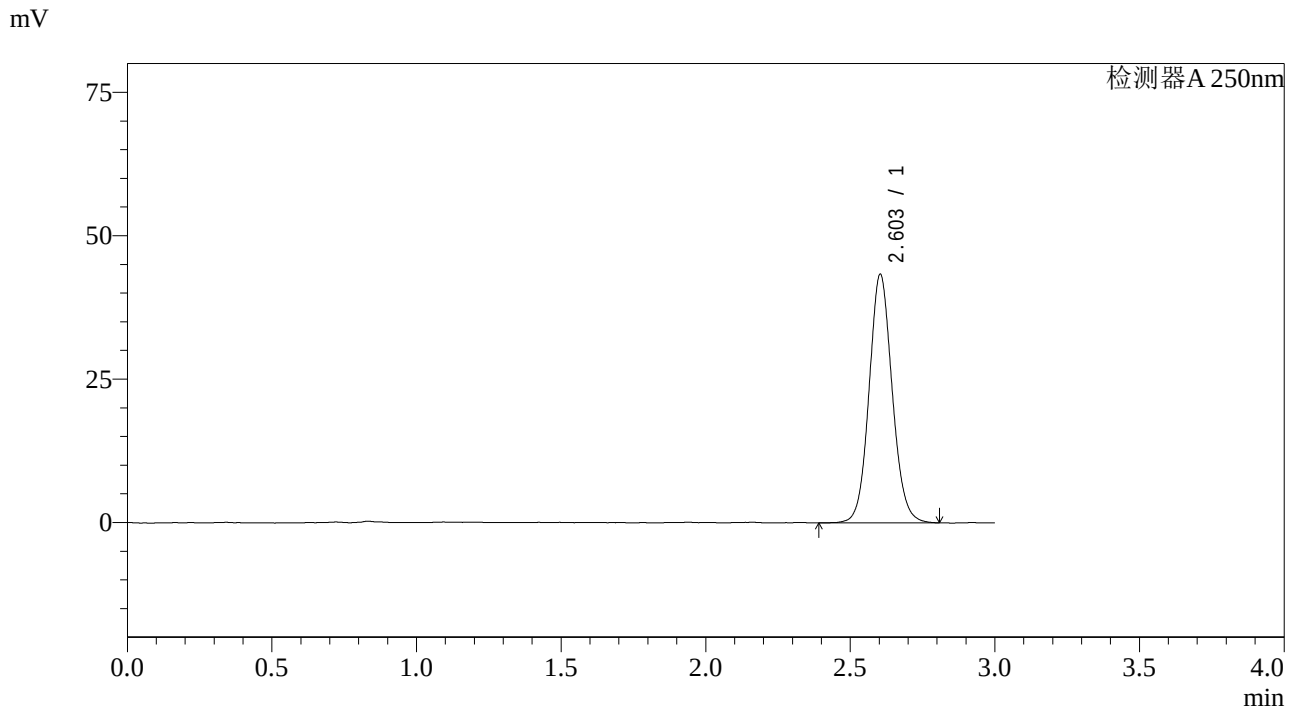

<峰表>

检测器A 250nm

峰号	保留时间	面积	面积%	高度	理论塔板数(USP)	拖尾因子	分离度(USP)
1	2.603	241530	100.000	43307	5184	1.091	--
总计		241530	100.000	43307			

图62 奥美沙坦酯片溶出曲线测定长期36月HPLC图谱
自制品-20210217批-pH6.8介质-桨法-50转
对照品溶液-1-5

SHIMADZU LabSolutions

J428

<样品信息>

色谱柱:LP-C18(150*4.6mm,5μm)
柱 温:30℃
流速：2.0ml/min
波长：250nm
数据文件名: RC$J428 - 0-3/10-63-2 - zzp-20210217p-cq36y-rcqx-pH6.8jz-jf50z-5min-P1.lcd
方法文件名: RC$J428 - 20240320-FX259.lcm
批处理文件名: RC$J428 - 20240320-FX259.lcb
样品瓶号: 2-1
进样体积: 50 μl
版本号：6.115
进样时间: 2024/03/20 14:55:55
实验者: xiexinhui
处理时间（V2）: 2024/03/21 08:34:43
处理者: xiexinhui
仪器型号：SHIMADZU LC-2050C(FX259)

<色谱图>

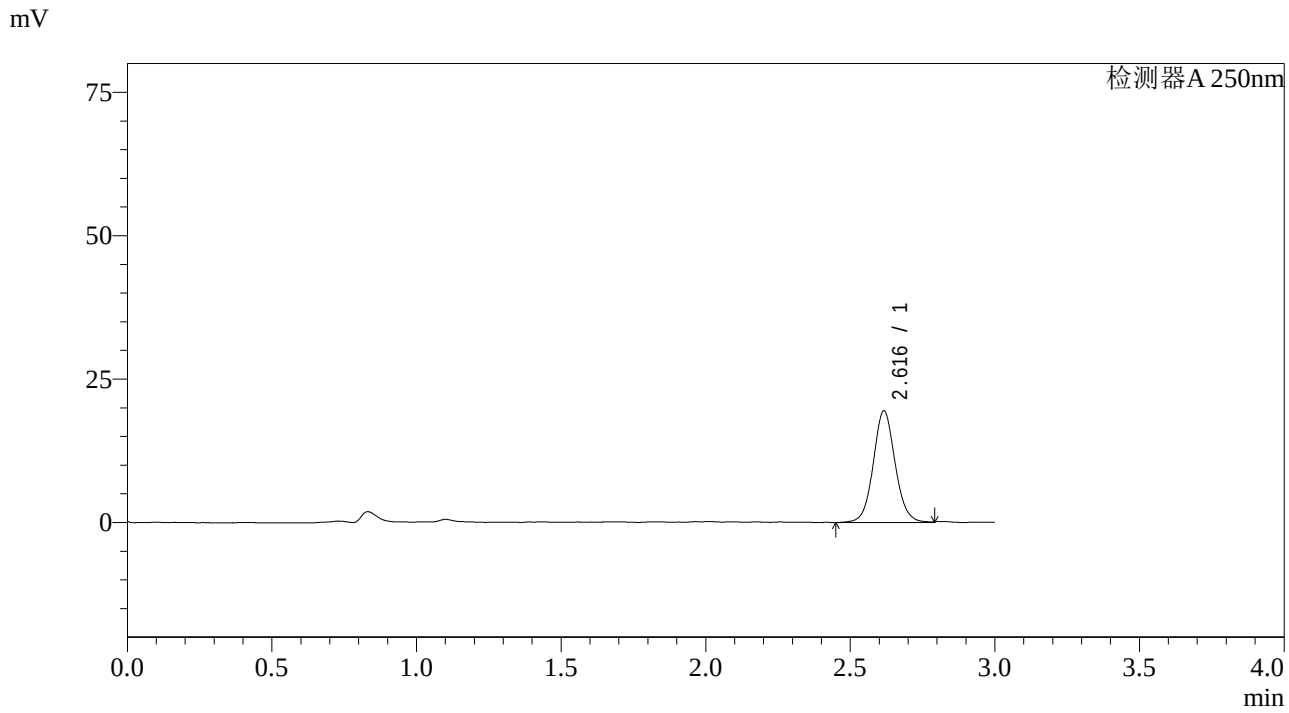

<峰表>

检测器A 250nm

峰号	保留时间	面积	面积%	高度	理论塔板数(USP)	拖尾因子	分离度(USP)
1	2.616	103353	100.000	19441	5859	1.076	--
总计		103353	100.000	19441			

图63 奥美沙坦酯片溶出曲线测定长期36月HPLC图谱
自制品-20210217批-pH6.8介质-桨法-50转-5min-片1
供试品溶液-1

SHIMADZU LabSolutions

J428

<样品信息>

色谱柱:LP-C18(150*4.6mm,5μm)
柱 温:30℃
流速：2.0ml/min
波长：250nm
数据文件名: RC$J428 - 0-3/10-64-2 - zzp-20210217p-cq36y-rcqx-pH6.8jz-jf50z-5min-P2.lcd
方法文件名: RC$J428 - 20240320-FX259.lcm
批处理文件名: RC$J428 - 20240320-FX259.lcb
样品瓶号: 2-10
进样体积: 50 μl
版本号：6.115
进样时间: 2024/03/20 14:59:21
实验者: xiexinhui
处理时间（V2）: 2024/03/21 08:34:46
处理者: xiexinhui
仪器型号：SHIMADZU LC-2050C(FX259)

<色谱图>

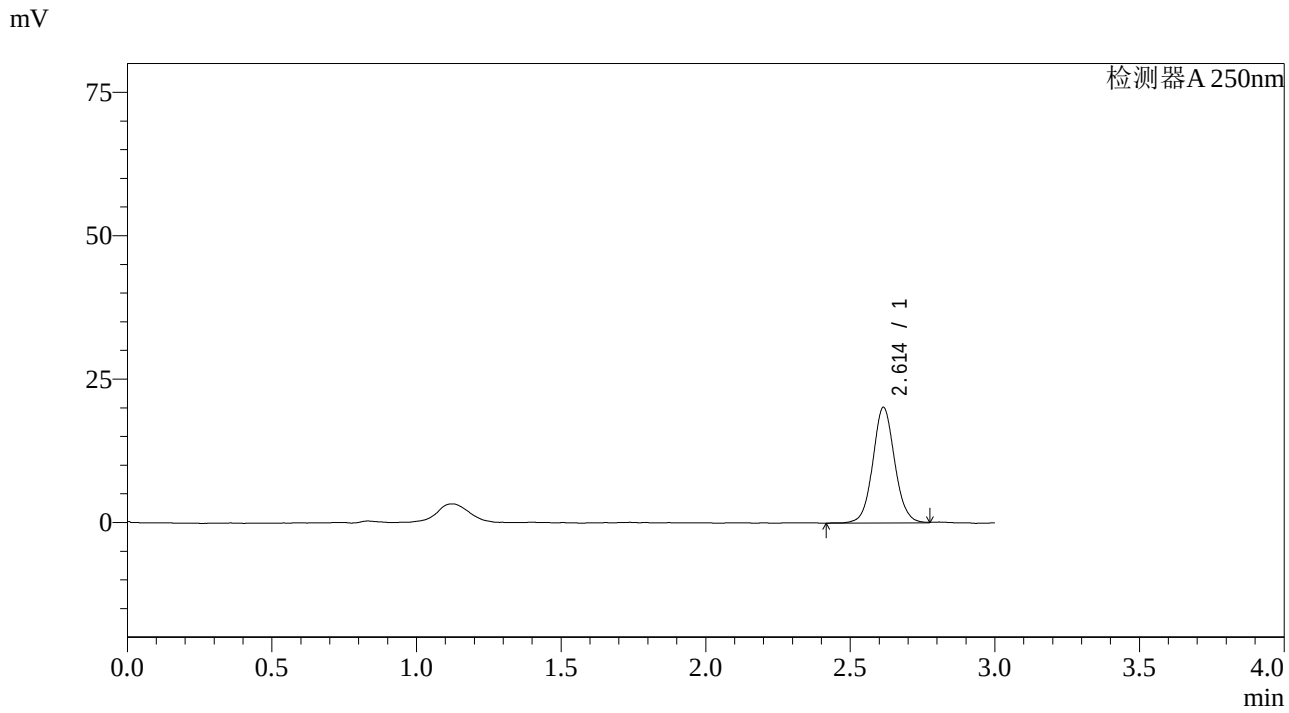

<峰表>

检测器A 250nm

峰号	保留时间	面积	面积%	高度	理论塔板数(USP)	拖尾因子	分离度(USP)
1	2.614	106914	100.000	20170	5861	1.072	--
总计		106914	100.000	20170			

图64 奥美沙坦酯片溶出曲线测定长期36月HPLC图谱
自制品-20210217批-pH6.8介质-桨法-50转-5min-片2
供试品溶液-1

SHIMADZU LabSolutions

J428

<样品信息>

色谱柱:LP-C18(150*4.6mm,5μm)
柱 温:30℃
流速：2.0ml/min
波长：250nm
数据文件名: RC$J428 - 0-3/10-65-2 - zzp-20210217p-cq36y-rcqx-pH6.8jz-jf50z-5min-P3.lcd
方法文件名: RC$J428 - 20240320-FX259.lcm
批处理文件名: RC$J428 - 20240320-FX259.lcb
样品瓶号: 2-19
进样体积: 50 μl
版本号：6.115
进样时间: 2024/03/20 15:02:46
实验者: xiexinhui
处理时间（V2）: 2024/03/21 08:34:48
处理者: xiexinhui
仪器型号：SHIMADZU LC-2050C(FX259)

<色谱图>

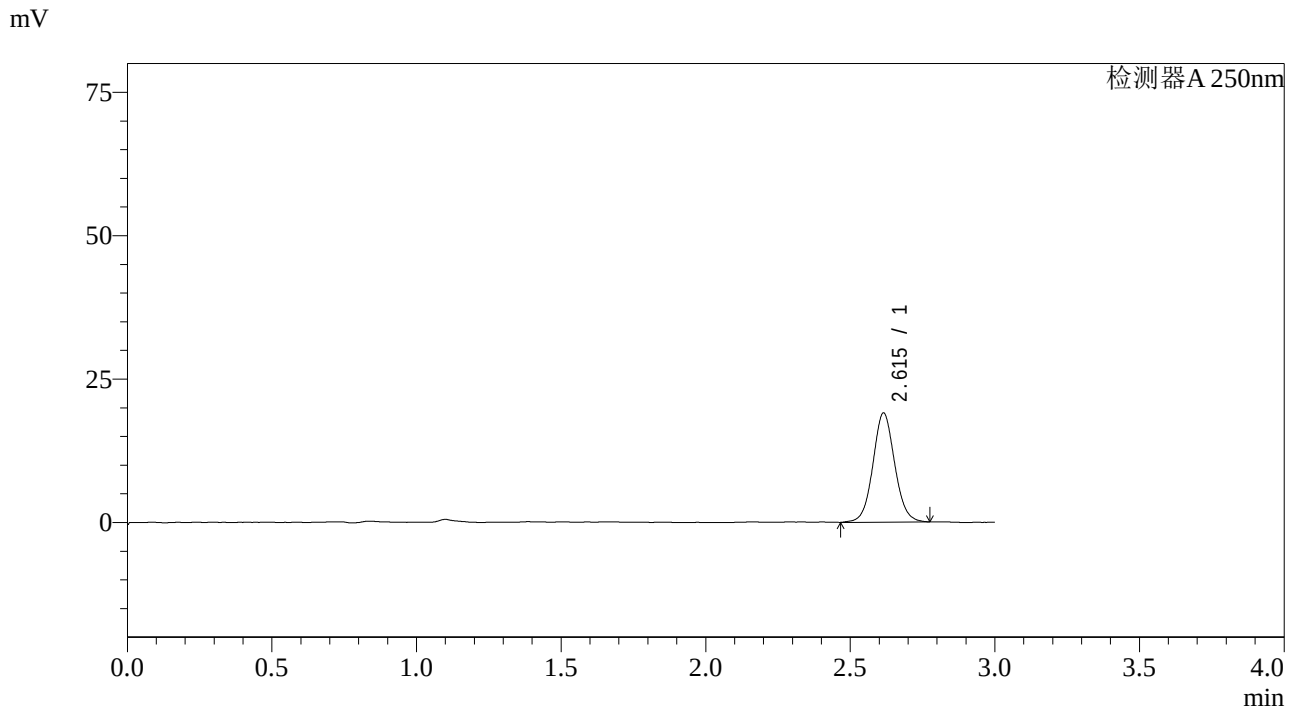

<峰表>

检测器A 250nm

峰号	保留时间	面积	面积%	高度	理论塔板数(USP)	拖尾因子	分离度(USP)
1	2.615	99940	100.000	19031	5853	1.067	--
总计		99940	100.000	19031			

图65 奥美沙坦酯片溶出曲线测定长期36月HPLC图谱
自制品-20210217批-pH6.8介质-桨法-50转-5min-片3
供试品溶液-1

SHIMADZU LabSolutions

J428

<样品信息>

色谱柱:LP-C18(150*4.6mm,5μm)
柱 温:30℃
流速：2.0ml/min
波长：250nm
数据文件名: RC$J428 - 0-3/10-66-2 - zzp-20210217p-cq36y-rcqx-pH6.8jz-jf50z-5min-P4.lcd
方法文件名: RC$J428 - 20240320-FX259.lcm
批处理文件名: RC$J428 - 20240320-FX259.lcb
样品瓶号: 2-28
进样体积: 50 μl
版本号：6.115
进样时间: 2024/03/20 15:06:10
实验者: xiexinhui
处理时间（V2）: 2024/03/21 08:34:50
处理者: xiexinhui
仪器型号：SHIMADZU LC-2050C(FX259)

<色谱图>

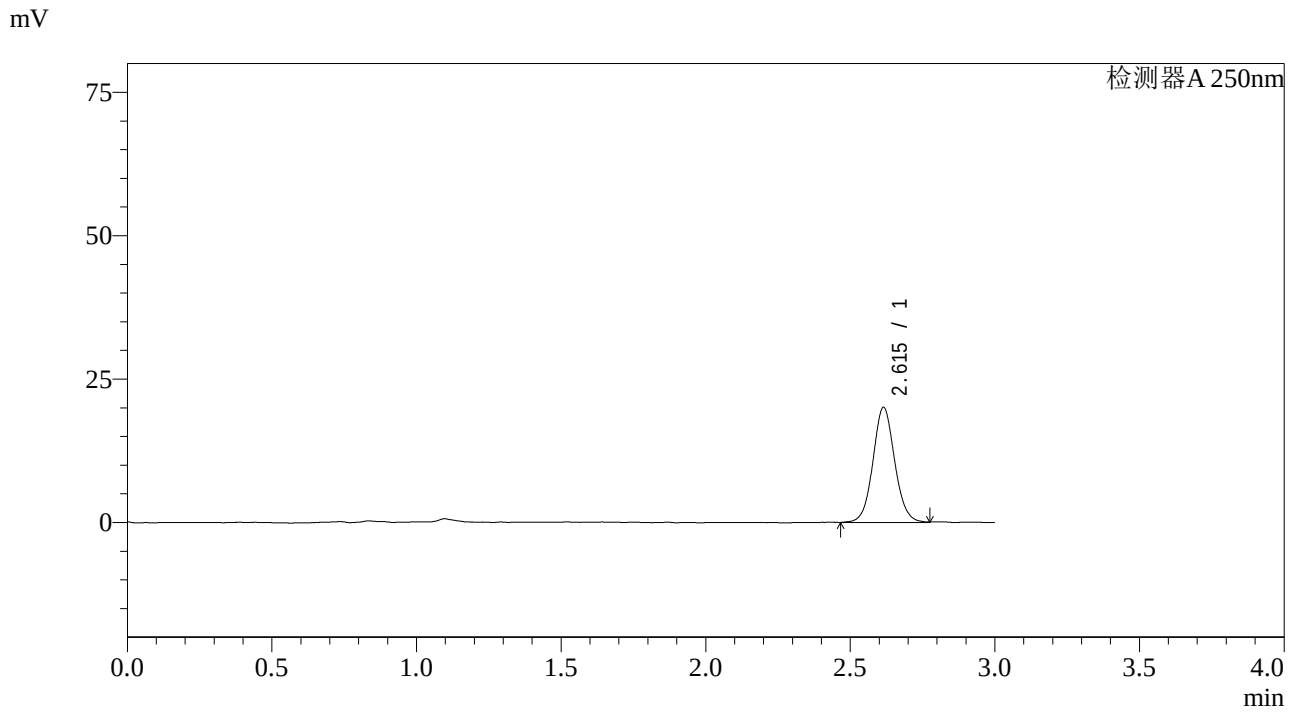

<峰表>

检测器A 250nm

峰号	保留时间	面积	面积%	高度	理论塔板数(USP)	拖尾因子	分离度(USP)
1	2.615	105559	100.000	20068	5892	1.073	--
总计		105559	100.000	20068			

图66 奥美沙坦酯片溶出曲线测定长期36月HPLC图谱
自制品-20210217批-pH6.8介质-桨法-50转-5min-片4
供试品溶液-1

SHIMADZU LabSolutions

J428

<样品信息>

色谱柱:LP-C18(150*4.6mm,5μm)
柱 温:30℃
流速：2.0ml/min
波长：250nm
数据文件名: RC$J428 - 0-3/10-67-2 - zzp-20210217p-cq36y-rcqx-pH6.8jz-jf50z-5min-P5.lcd
方法文件名: RC$J428 - 20240320-FX259.lcm
批处理文件名: RC$J428 - 20240320-FX259.lcb
样品瓶号: 2-37
进样体积: 50 μl
版本号：6.115
进样时间: 2024/03/20 15:09:35
实验者: xiexinhui
处理时间（V2）: 2024/03/21 08:34:53
处理者: xiexinhui
仪器型号：SHIMADZU LC-2050C(FX259)

<色谱图>

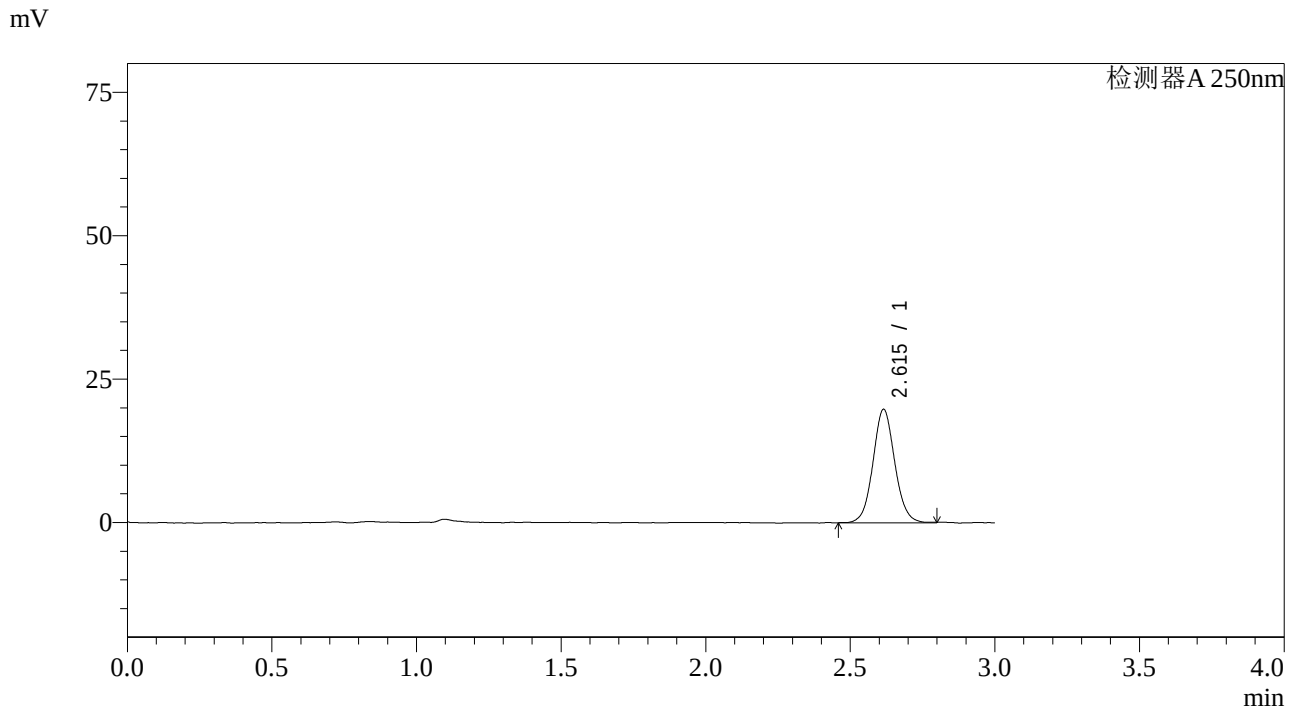

<峰表>

检测器A 250nm

峰号	保留时间	面积	面积%	高度	理论塔板数(USP)	拖尾因子	分离度(USP)
1	2.615	104701	100.000	19797	5842	1.073	--
总计		104701	100.000	19797			

图67 奥美沙坦酯片溶出曲线测定长期36月HPLC图谱
自制品-20210217批-pH6.8介质-桨法-50转-5min-片5
供试品溶液-1

SHIMADZU LabSolutions

J428

<样品信息>

色谱柱:LP-C18(150*4.6mm,5μm)
柱 温:30℃
流速：2.0ml/min
波长：250nm
数据文件名: RC$J428 - 0-3/10-68-2 - zzp-20210217p-cq36y-rcqx-pH6.8jz-jf50z-5min-P6.lcd
方法文件名: RC$J428 - 20240320-FX259.lcm
批处理文件名: RC$J428 - 20240320-FX259.lcb
样品瓶号: 2-46
进样体积: 50 μl
版本号：6.115
进样时间: 2024/03/20 15:13:01
实验者: xiexinhui
处理时间（V2）: 2024/03/21 08:34:55
处理者: xiexinhui
仪器型号：SHIMADZU LC-2050C(FX259)

<色谱图>

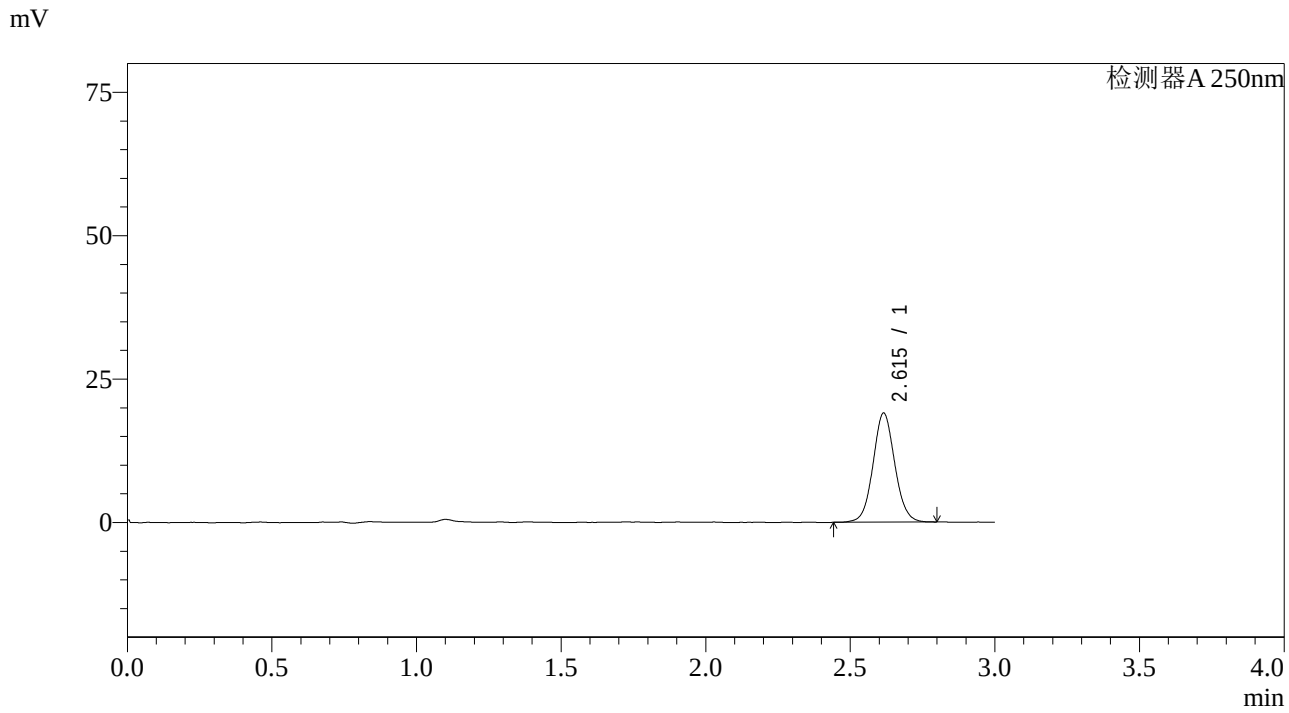

<峰表>

检测器A 250nm

峰号	保留时间	面积	面积%	高度	理论塔板数(USP)	拖尾因子	分离度(USP)
1	2.615	99812	100.000	19014	5840	1.067	--
总计		99812	100.000	19014			

图68 奥美沙坦酯片溶出曲线测定长期36月HPLC图谱
自制品-20210217批-pH6.8介质-桨法-50转-5min-片6
供试品溶液-1

SHIMADZU LabSolutions

J428

<样品信息>

色谱柱:LP-C18(150*4.6mm,5μm)
柱 温:30℃
流速：2.0ml/min
波长：250nm
数据文件名: RC$J428 - 0-3/10-69-2 - zzp-20210217p-cq36y-rcqx-pH6.8jz-jf50z-10min-P1.lcd
方法文件名: RC$J428 - 20240320-FX259.lcm
批处理文件名: RC$J428 - 20240320-FX259.lcb
样品瓶号: 2-2
进样体积: 50 μl
版本号：6.115
进样时间: 2024/03/20 15:16:28
实验者: xiexinhui
处理时间（V2）: 2024/03/21 08:34:58
处理者: xiexinhui
仪器型号：SHIMADZU LC-2050C(FX259)

<色谱图>

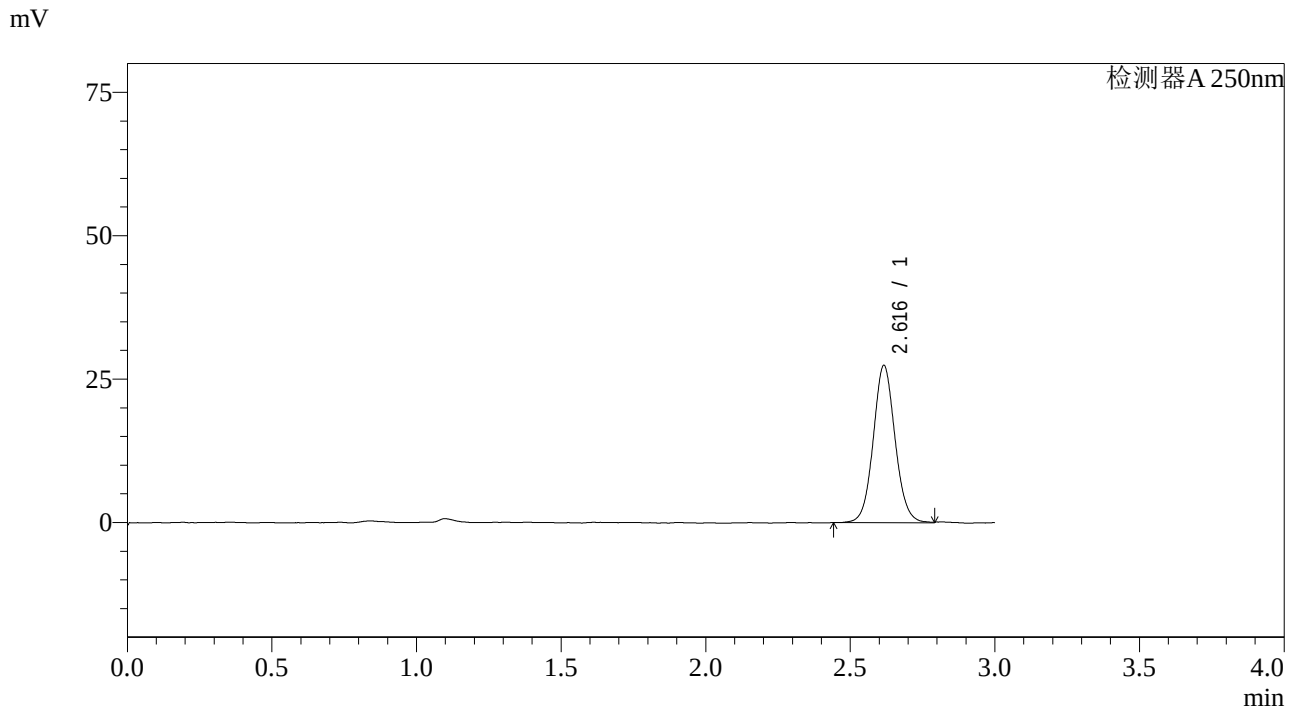

<峰表>

检测器A 250nm

峰号	保留时间	面积	面积%	高度	理论塔板数(USP)	拖尾因子	分离度(USP)
1	2.616	144681	100.000	27358	5822	1.075	--
总计		144681	100.000	27358			

图69 奥美沙坦酯片溶出曲线测定长期36月HPLC图谱
自制品-20210217批-pH6.8介质-桨法-50转-10min-片1
供试品溶液-1

SHIMADZU LabSolutions

J428

<样品信息>

色谱柱:LP-C18(150*4.6mm,5μm)
柱 温:30℃
流速：2.0ml/min
波长：250nm
数据文件名: RC$J428 - 0-3/10-70-2 - zzp-20210217p-cq36y-rcqx-pH6.8jz-jf50z-10min-P2.lcd
方法文件名: RC$J428 - 20240320-FX259.lcm
批处理文件名: RC$J428 - 20240320-FX259.lcb
样品瓶号: 2-11
进样体积: 50 μl
版本号：6.115
进样时间: 2024/03/20 15:19:53
实验者: xiexinhui
处理时间（V2）: 2024/03/21 08:35:00
处理者: xiexinhui
仪器型号：SHIMADZU LC-2050C(FX259)

<色谱图>

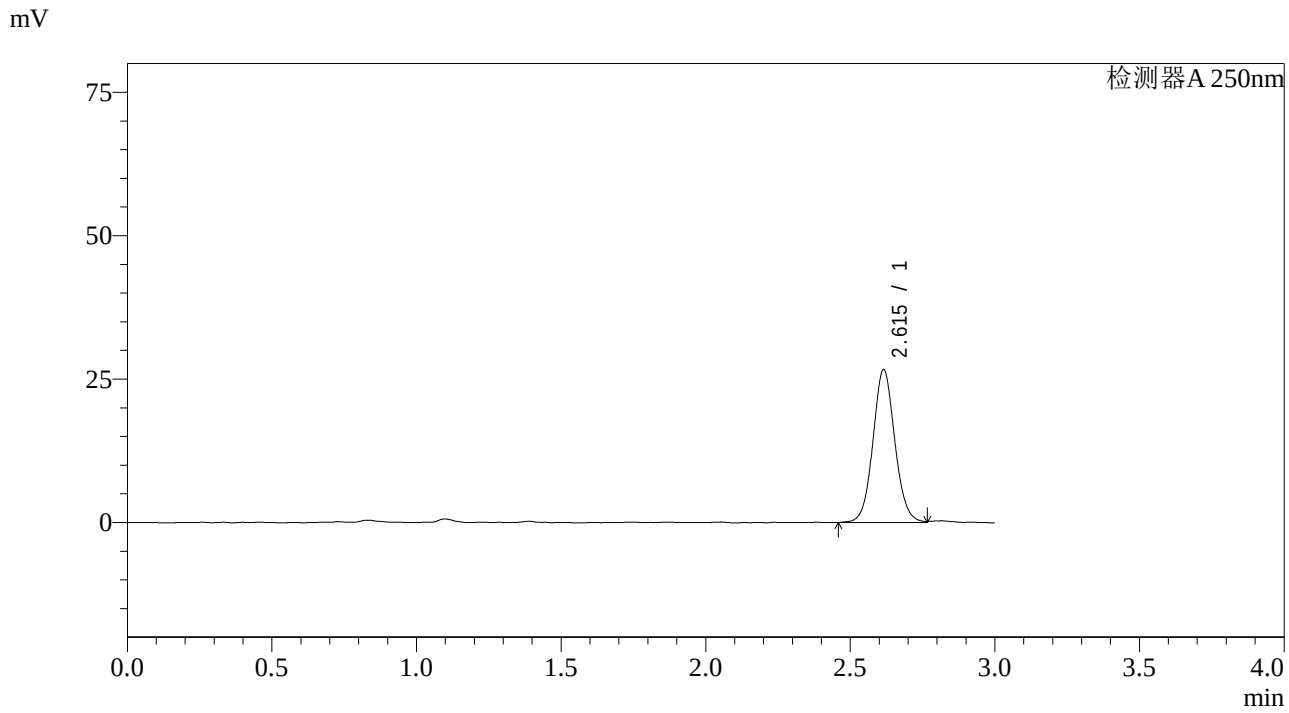

<峰表>

检测器A 250nm

峰号	保留时间	面积	面积%	高度	理论塔板数(USP)	拖尾因子	分离度(USP)
1	2.615	140703	100.000	26644	5818	1.072	--
总计		140703	100.000	26644			

图70 奥美沙坦酯片溶出曲线测定长期36月HPLC图谱
自制品-20210217批-pH6.8介质-桨法-50转-10min-片2
供试品溶液-1

SHIMADZU LabSolutions

J428

<样品信息>

色谱柱:LP-C18(150*4.6mm,5μm)
柱 温:30℃
流速：2.0ml/min
波长：250nm
数据文件名: RC$J428 - 0-3/10-71-2 - zzp-20210217p-cq36y-rcqx-pH6.8jz-jf50z-10min-P3.lcd
方法文件名: RC$J428 - 20240320-FX259.lcm
批处理文件名: RC$J428 - 20240320-FX259.lcb
样品瓶号: 2-20
进样体积: 50 μl
版本号：6.115
进样时间: 2024/03/20 15:23:19
实验者: xiexinhui
处理时间（V2）: 2024/03/21 08:35:02
处理者: xiexinhui
仪器型号：SHIMADZU LC-2050C(FX259)

<色谱图>

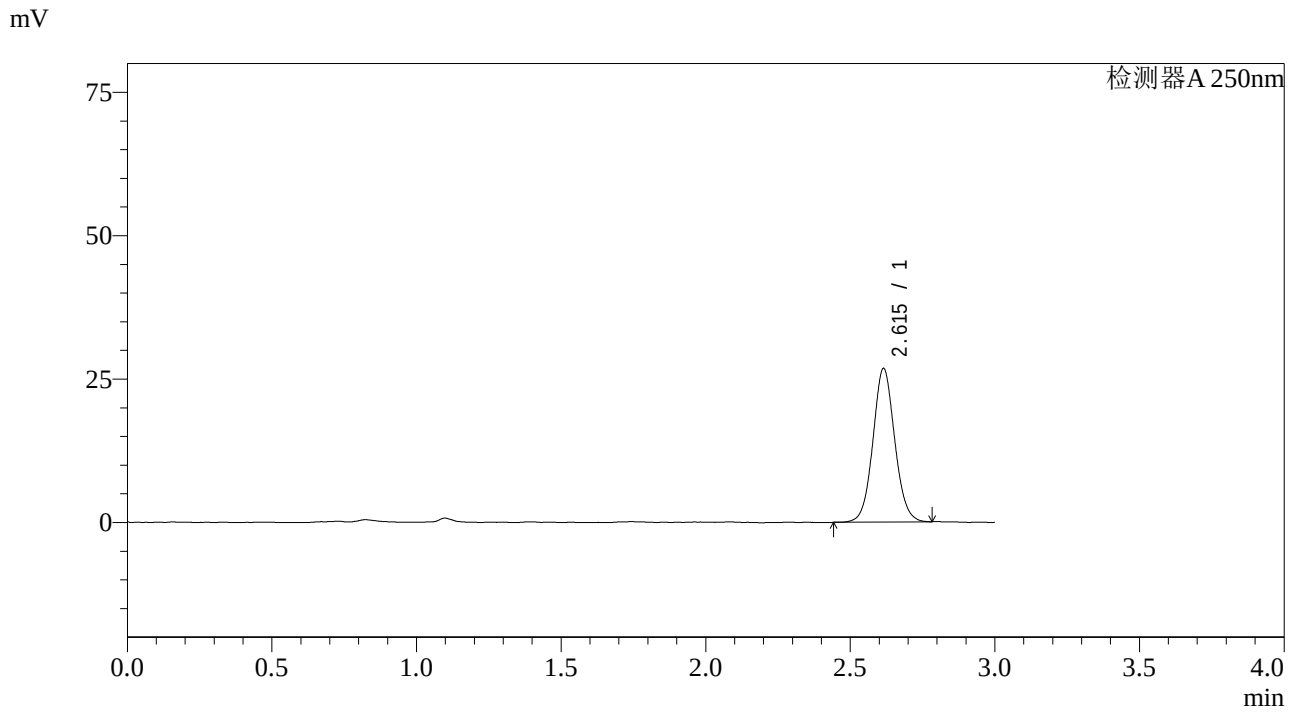

<峰表>

检测器A 250nm

峰号	保留时间	面积	面积%	高度	理论塔板数(USP)	拖尾因子	分离度(USP)
1	2.615	140588	100.000	26769	5834	1.070	--
总计		140588	100.000	26769			

图71 奥美沙坦酯片溶出曲线测定长期36月HPLC图谱
自制品-20210217批-pH6.8介质-桨法-50转-10min-片3
供试品溶液-1

SHIMADZU LabSolutions

J428

<样品信息>

色谱柱:LP-C18(150*4.6mm,5μm)
柱 温:30℃
流速：2.0ml/min
波长：250nm
数据文件名: RC$J428 - 0-3/10-72-2 - zzp-20210217p-cq36y-rcqx-pH6.8jz-jf50z-10min-P4.lcd
方法文件名: RC$J428 - 20240320-FX259.lcm
批处理文件名: RC$J428 - 20240320-FX259.lcb
样品瓶号: 2-29
进样体积: 50 μl
版本号：6.115
进样时间: 2024/03/20 15:26:45
实验者: xiexinhui
处理时间（V2）: 2024/03/21 08:35:05
处理者: xiexinhui
仪器型号：SHIMADZU LC-2050C(FX259)

<色谱图>

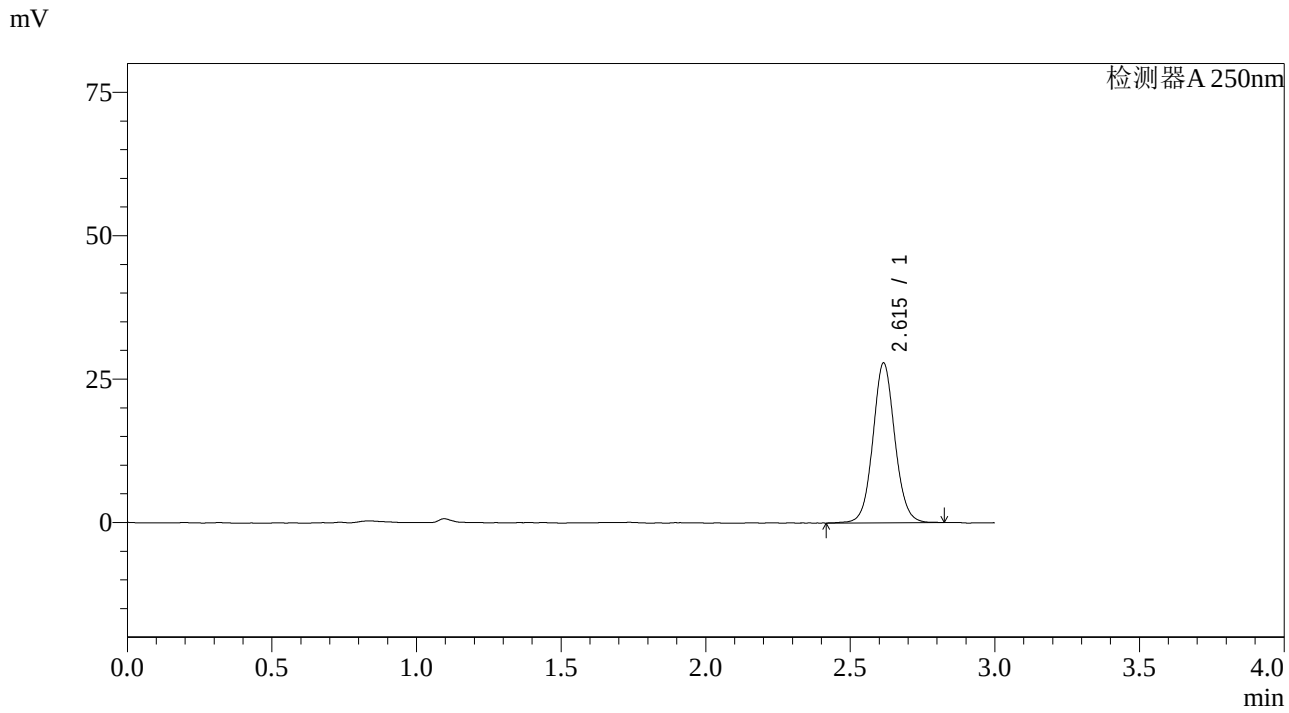

<峰表>

检测器A 250nm

峰号	保留时间	面积	面积%	高度	理论塔板数(USP)	拖尾因子	分离度(USP)
1	2.615	147320	100.000	27836	5833	1.069	--
总计		147320	100.000	27836			

图72 奥美沙坦酯片溶出曲线测定长期36月HPLC图谱
自制品-20210217批-pH6.8介质-桨法-50转-10min-片4
供试品溶液-1

SHIMADZU LabSolutions

J428

<样品信息>

色谱柱:LP-C18(150*4.6mm,5μm)
柱 温:30℃
流速：2.0ml/min
波长：250nm
数据文件名: RC$J428 - 0-3/10-73-2 - zzp-20210217p-cq36y-rcqx-pH6.8jz-jf50z-10min-P5.lcd
方法文件名: RC$J428 - 20240320-FX259.lcm
批处理文件名: RC$J428 - 20240320-FX259.lcb
样品瓶号: 2-38
进样体积: 50 μl
版本号：6.115
进样时间: 2024/03/20 15:30:12
实验者: xiexinhui
处理时间（V2）: 2024/03/21 08:35:07
处理者: xiexinhui
仪器型号：SHIMADZU LC-2050C(FX259)

<色谱图>

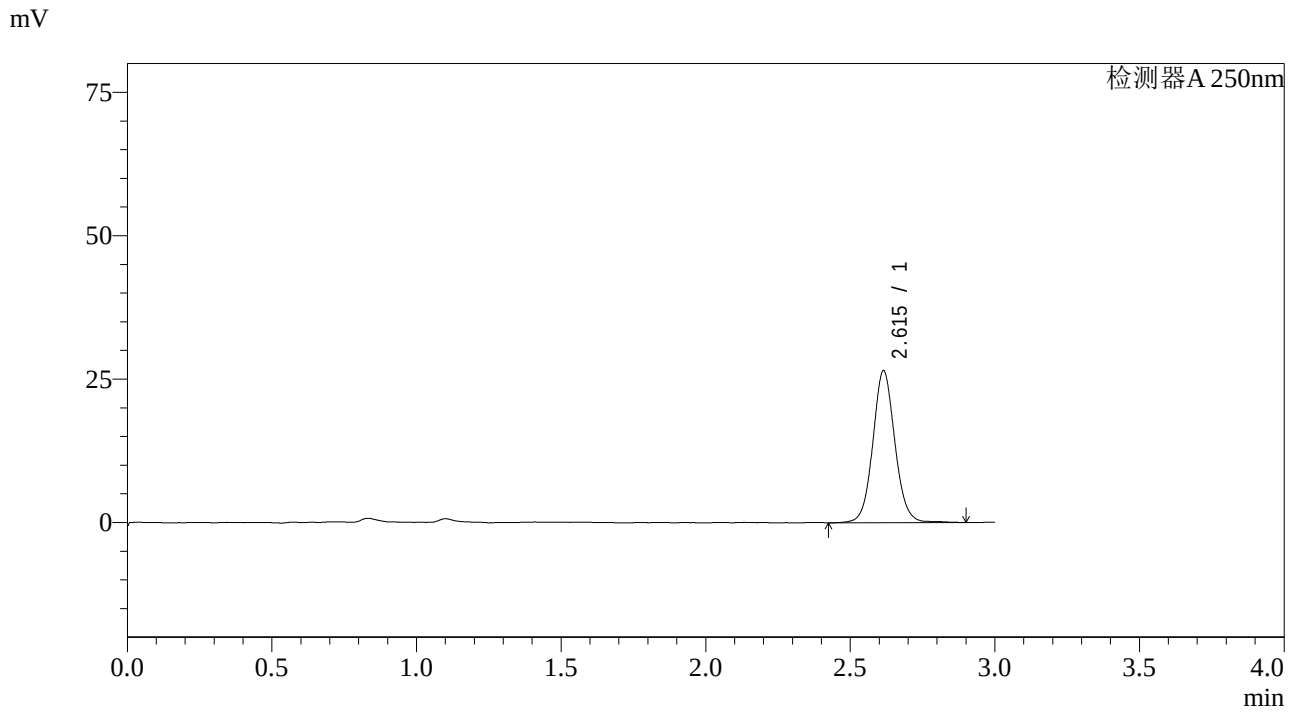

<峰表>

检测器A 250nm

峰号	保留时间	面积	面积%	高度	理论塔板数(USP)	拖尾因子	分离度(USP)
1	2.615	141230	100.000	26479	5759	1.076	--
总计		141230	100.000	26479			

图73 奥美沙坦酯片溶出曲线测定长期36月HPLC图谱
自制品-20210217批-pH6.8介质-桨法-50转-10min-片5
供试品溶液-1

SHIMADZU LabSolutions

J428

<样品信息>

色谱柱:LP-C18(150*4.6mm,5μm)
柱 温:30℃
流速：2.0ml/min
波长：250nm
数据文件名: RC$J428 - 0-3/10-74-2 - zzp-20210217p-cq36y-rcqx-pH6.8jz-jf50z-10min-P6.lcd
方法文件名: RC$J428 - 20240320-FX259.lcm
批处理文件名: RC$J428 - 20240320-FX259.lcb
样品瓶号: 2-47
进样体积: 50 μl
版本号：6.115
进样时间: 2024/03/20 15:33:38
实验者: xiexinhui
处理时间（V2）: 2024/03/21 08:35:10
处理者: xiexinhui
仪器型号：SHIMADZU LC-2050C(FX259)

<色谱图>

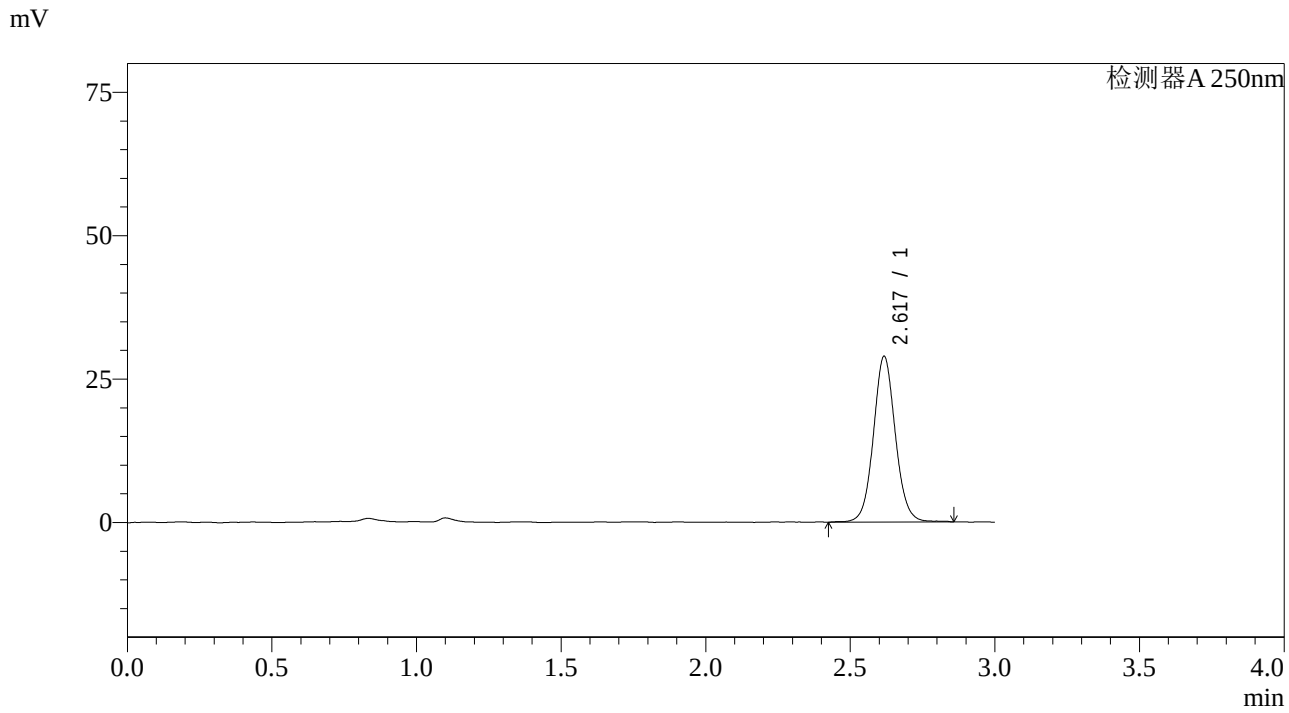

<峰表>

检测器A 250nm

峰号	保留时间	面积	面积%	高度	理论塔板数(USP)	拖尾因子	分离度(USP)
1	2.617	153071	100.000	28751	5848	1.072	--
总计		153071	100.000	28751			

图74 奥美沙坦酯片溶出曲线测定长期36月HPLC图谱
自制品-20210217批-pH6.8介质-桨法-50转-10min-片6
供试品溶液-1

SHIMADZU LabSolutions

J428

<样品信息>

色谱柱:LP-C18(150*4.6mm,5μm)
柱 温:30℃
流速：2.0ml/min
波长：250nm
数据文件名: RC$J428 - 0-3/10-75-2 - zzp-20210217p-cq36y-rcqx-pH6.8jz-jf50z-15min-P1.lcd
方法文件名: RC$J428 - 20240320-FX259.lcm
批处理文件名: RC$J428 - 20240320-FX259.lcb
样品瓶号: 2-3
进样体积: 50 μl
版本号：6.115
进样时间: 2024/03/20 15:37:03
实验者: xiexinhui
处理时间（V2）: 2024/03/21 08:35:12
处理者: xiexinhui
仪器型号：SHIMADZU LC-2050C(FX259)

<色谱图>

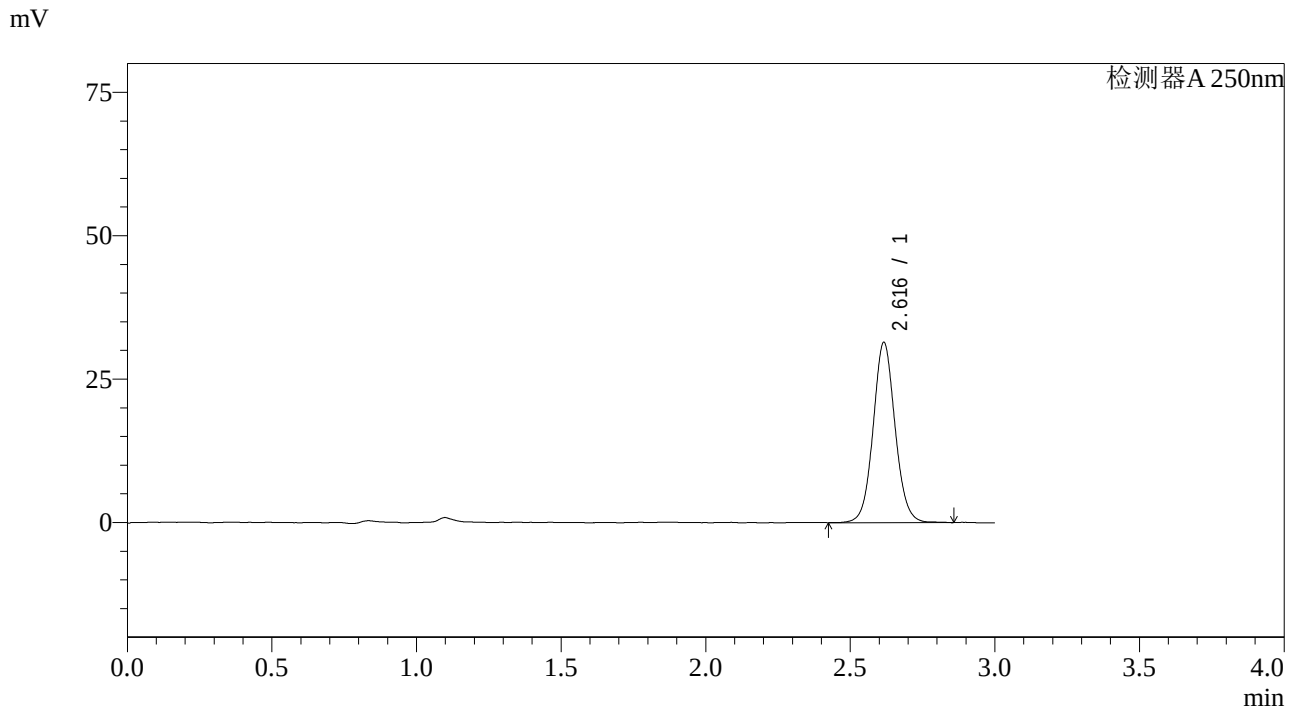

<峰表>

检测器A 250nm

峰号	保留时间	面积	面积%	高度	理论塔板数(USP)	拖尾因子	分离度(USP)
1	2.616	166597	100.000	31359	5818	1.070	--
总计		166597	100.000	31359			

图75 奥美沙坦酯片溶出曲线测定长期36月HPLC图谱
自制品-20210217批-pH6.8介质-桨法-50转-15min-片1
供试品溶液-1

SHIMADZU LabSolutions

J428

<样品信息>

色谱柱:LP-C18(150*4.6mm,5μm)
柱 温:30℃
流速：2.0ml/min
波长：250nm
数据文件名: RC$J428 - 0-3/10-76-2 - zzp-20210217p-cq36y-rcqx-pH6.8jz-jf50z-15min-P2.lcd
方法文件名: RC$J428 - 20240320-FX259.lcm
批处理文件名: RC$J428 - 20240320-FX259.lcb
样品瓶号: 2-12
进样体积: 50 μl
版本号：6.115
进样时间: 2024/03/20 15:40:29
实验者: xiexinhui
处理时间（V2）: 2024/03/21 08:35:14
处理者: xiexinhui
仪器型号：SHIMADZU LC-2050C(FX259)

<色谱图>

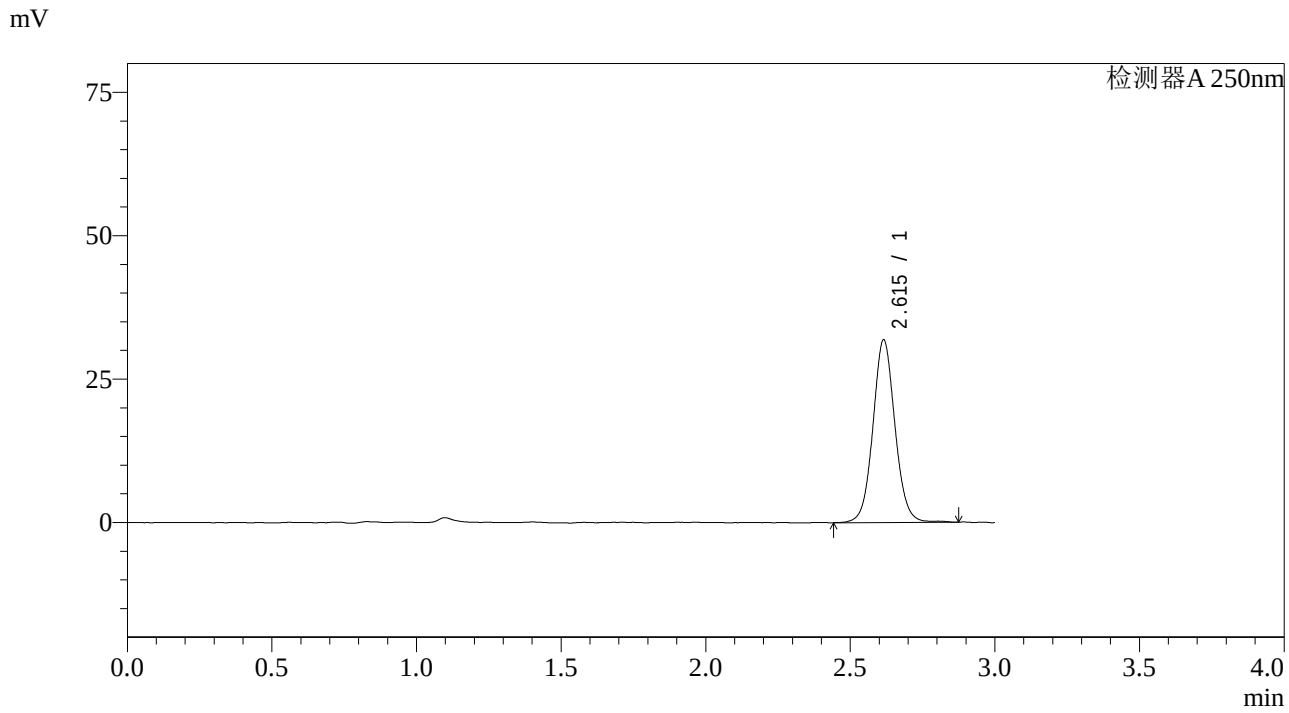

<峰表>

检测器A 250nm

峰号	保留时间	面积	面积%	高度	理论塔板数(USP)	拖尾因子	分离度(USP)
1	2.615	169297	100.000	31818	5786	1.068	--
总计		169297	100.000	31818			

图76 奥美沙坦酯片溶出曲线测定长期36月HPLC图谱
自制品-20210217批-pH6.8介质-桨法-50转-15min-片2
供试品溶液-1

SHIMADZU LabSolutions

J428

<样品信息>

色谱柱:LP-C18(150*4.6mm,5μm)
柱 温:30℃
流速：2.0ml/min
波长：250nm
数据文件名: RC$J428 - 0-3/10-77-2 - zzp-20210217p-cq36y-rcqx-pH6.8jz-jf50z-15min-P3.lcd
方法文件名: RC$J428 - 20240320-FX259.lcm
批处理文件名: RC$J428 - 20240320-FX259.lcb
样品瓶号: 2-21
进样体积: 50 μl
版本号：6.115
进样时间: 2024/03/20 15:43:55
实验者: xiexinhui
处理时间（V2）: 2024/03/21 08:35:17
处理者: xiexinhui
仪器型号：SHIMADZU LC-2050C(FX259)

<色谱图>

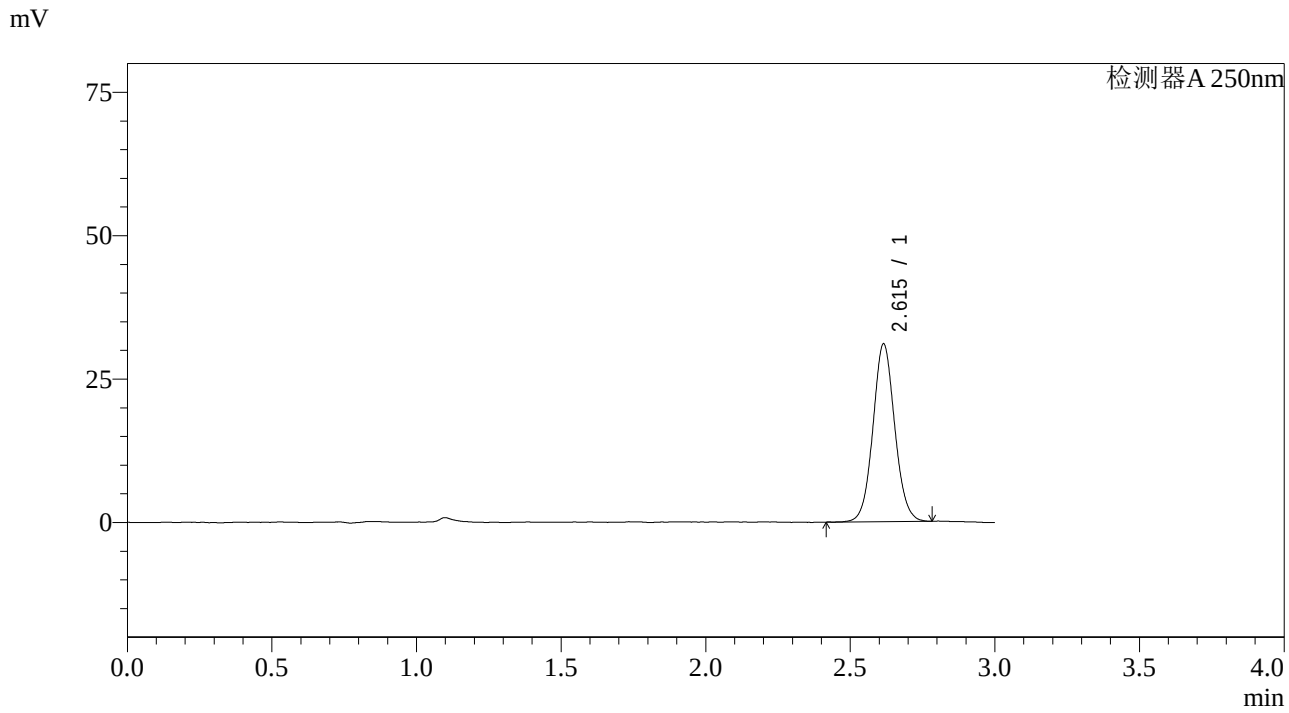

<峰表>

检测器A 250nm

峰号	保留时间	面积	面积%	高度	理论塔板数(USP)	拖尾因子	分离度(USP)
1	2.615	162792	100.000	30964	5822	1.069	--
总计		162792	100.000	30964			

图77 奥美沙坦酯片溶出曲线测定长期36月HPLC图谱
自制品-20210217批-pH6.8介质-桨法-50转-15min-片3
供试品溶液-1

SHIMADZU LabSolutions

J428

<样品信息>

色谱柱:LP-C18(150*4.6mm,5μm)
柱 温:30℃
流速：2.0ml/min
波长：250nm
数据文件名: RC$J428 - 0-3/10-78-2 - zzp-20210217p-cq36y-rcqx-pH6.8jz-jf50z-15min-P4.lcd
方法文件名: RC$J428 - 20240320-FX259.lcm
批处理文件名: RC$J428 - 20240320-FX259.lcb
样品瓶号: 2-30
进样体积: 50 μl
版本号：6.115
进样时间: 2024/03/20 15:47:21
实验者: xiexinhui
处理时间（V2）: 2024/03/21 08:35:19
处理者: xiexinhui
仪器型号：SHIMADZU LC-2050C(FX259)

<色谱图>

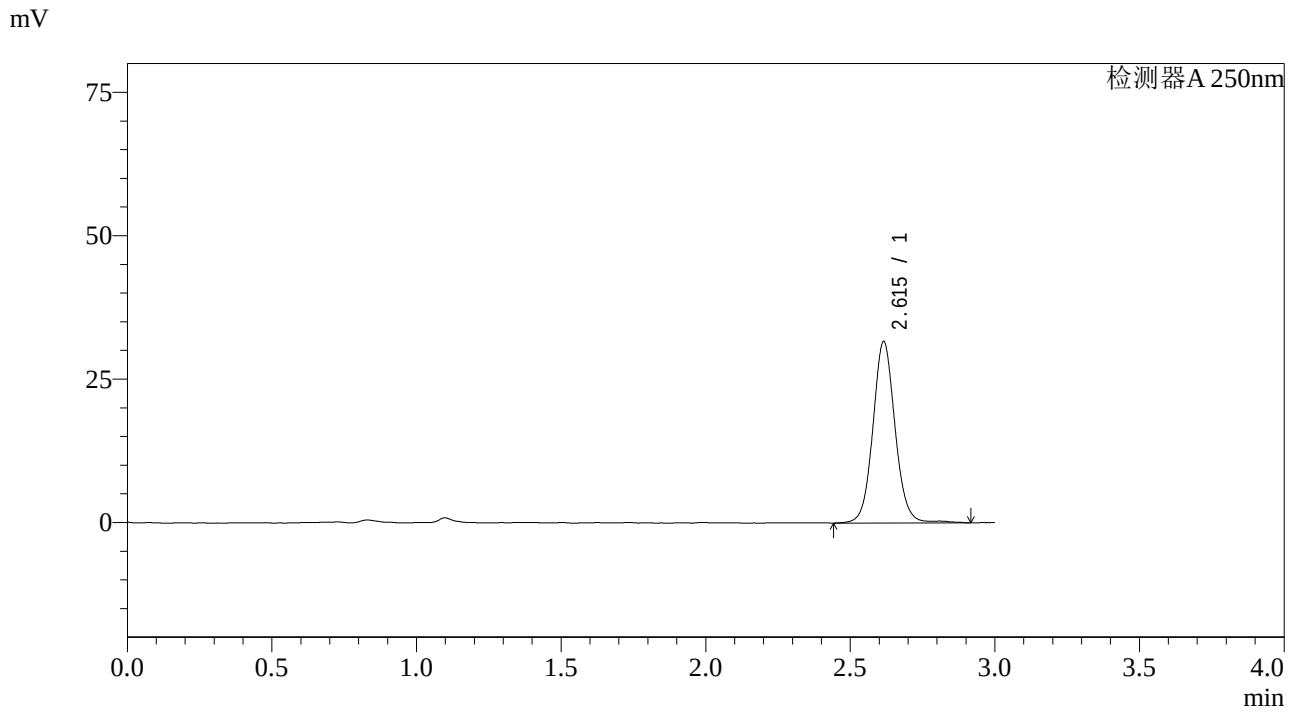

<峰表>

检测器A 250nm

峰号	保留时间	面积	面积%	高度	理论塔板数(USP)	拖尾因子	分离度(USP)
1	2.615	169813	100.000	31625	5748	1.078	--
总计		169813	100.000	31625			

图78 奥美沙坦酯片溶出曲线测定长期36月HPLC图谱
自制品-20210217批-pH6.8介质-桨法-50转-15min-片4
供试品溶液-1

SHIMADZU LabSolutions

J428

<样品信息>

色谱柱:LP-C18(150*4.6mm,5μm)
柱 温:30℃
流速：2.0ml/min
波长：250nm
数据文件名: RC$J428 - 0-3/10-79-2 - zzp-20210217p-cq36y-rcqx-pH6.8jz-jf50z-15min-P5.lcd
方法文件名: RC$J428 - 20240320-FX259.lcm
批处理文件名: RC$J428 - 20240320-FX259.lcb
样品瓶号: 2-39
进样体积: 50 μl
版本号：6.115
进样时间: 2024/03/20 15:50:47
实验者: xiexinhui
处理时间（V2）: 2024/03/21 08:35:22
处理者: xiexinhui
仪器型号：SHIMADZU LC-2050C(FX259)

<色谱图>

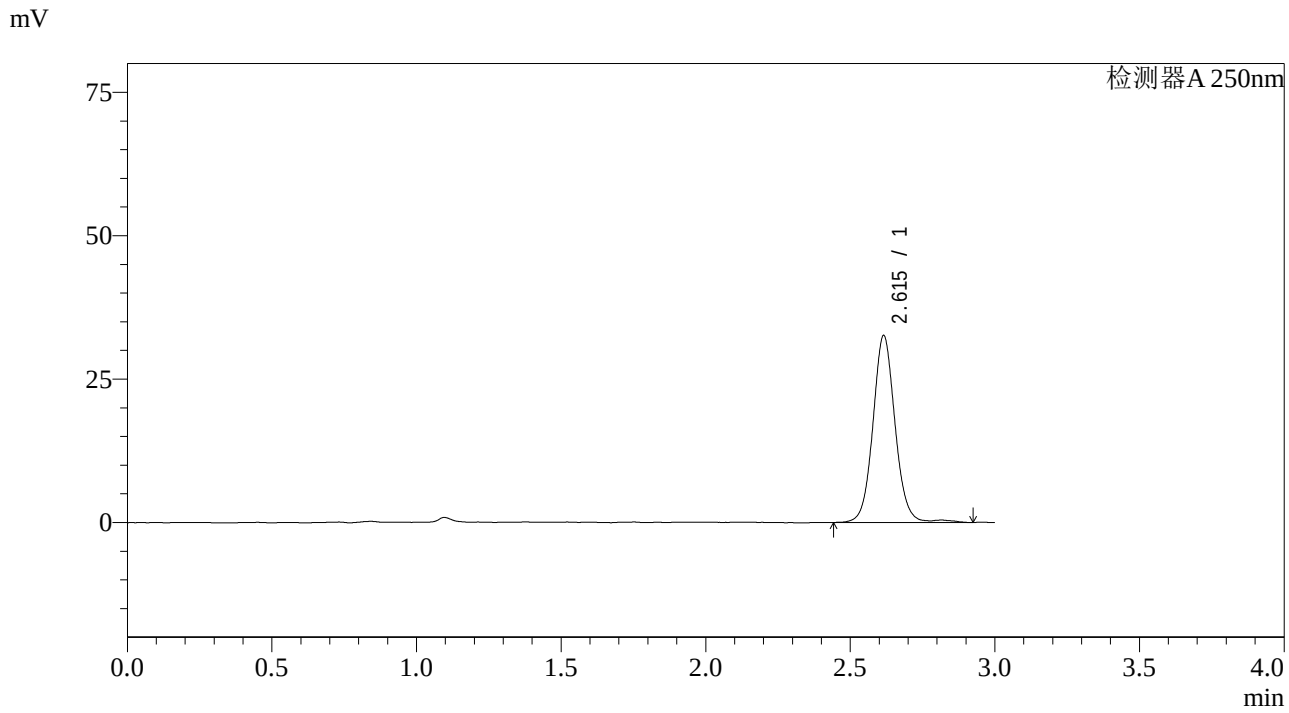

<峰表>

检测器A 250nm

峰号	保留时间	面积	面积%	高度	理论塔板数(USP)	拖尾因子	分离度(USP)
1	2.615	174176	100.000	32557	5799	1.074	--
总计		174176	100.000	32557			

图79 奥美沙坦酯片溶出曲线测定长期36月HPLC图谱
自制品-20210217批-pH6.8介质-桨法-50转-15min-片5
供试品溶液-1

SHIMADZU LabSolutions

J428

<样品信息>

色谱柱:LP-C18(150*4.6mm,5μm)
柱 温:30℃
流速：2.0ml/min
波长：250nm
数据文件名: RC$J428 - 0-3/10-80-2 - zzp-20210217p-cq36y-rcqx-pH6.8jz-jf50z-15min-P6.lcd
方法文件名: RC$J428 - 20240320-FX259.lcm
批处理文件名: RC$J428 - 20240320-FX259.lcb
样品瓶号: 2-48
进样体积: 50 μl
版本号：6.115
进样时间: 2024/03/20 15:54:13
实验者: xiexinhui
处理时间（V2）: 2024/03/21 08:35:24
处理者: xiexinhui
仪器型号：SHIMADZU LC-2050C(FX259)

<色谱图>

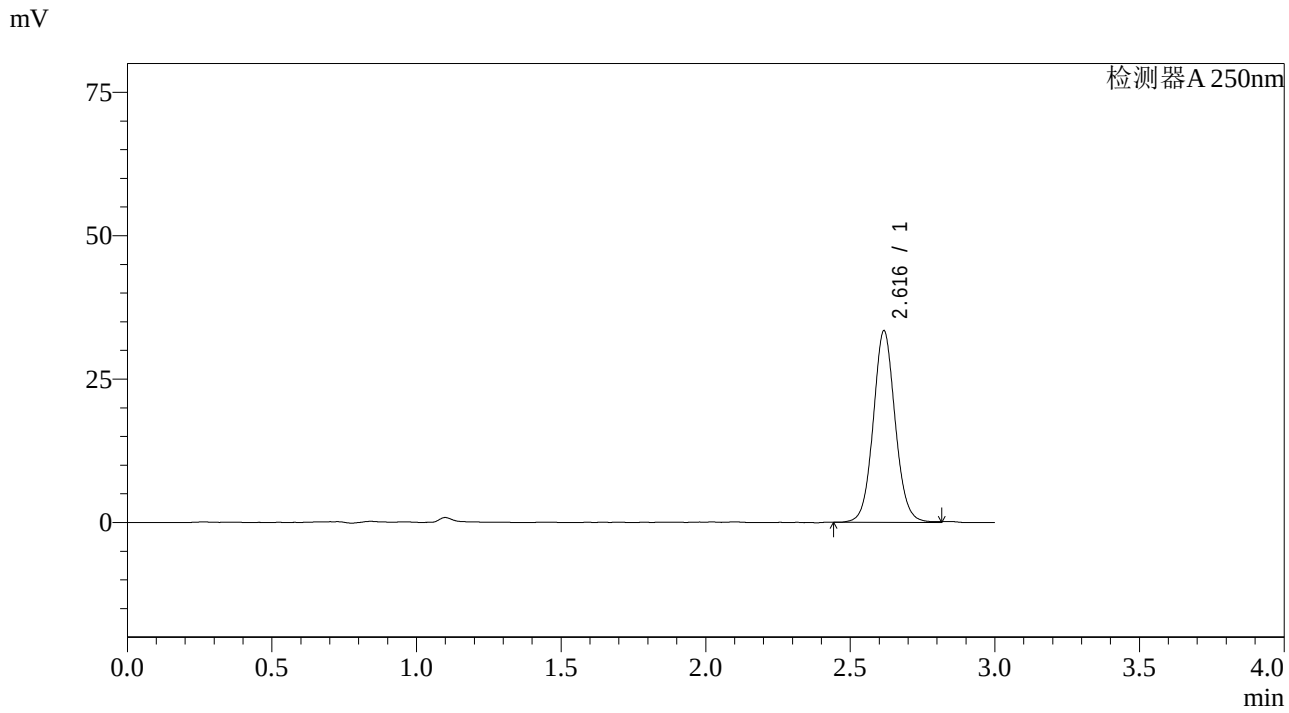

<峰表>

检测器A 250nm

峰号	保留时间	面积	面积%	高度	理论塔板数(USP)	拖尾因子	分离度(USP)
1	2.616	177008	100.000	33299	5816	1.072	--
总计		177008	100.000	33299			

图80 奥美沙坦酯片溶出曲线测定长期36月HPLC图谱
自制品-20210217批-pH6.8介质-桨法-50转-15min-片6
供试品溶液-1

SHIMADZU LabSolutions

J428

<样品信息>

色谱柱:LP-C18(150*4.6mm,5μm)
柱 温:30℃
流速：2.0ml/min
波长：250nm
数据文件名: RC$J428 - 0-3/10-81-2 - zzp-20210217p-cq36y-rcqx-pH6.8jz-jf50z-20min-P1.lcd
方法文件名: RC$J428 - 20240320-FX259.lcm
批处理文件名: RC$J428 - 20240320-FX259.lcb
样品瓶号: 2-4
进样体积: 50 μl
版本号：6.115
进样时间: 2024/03/20 15:57:39
实验者: xiexinhui
处理时间（V2）: 2024/03/21 08:35:27
处理者: xiexinhui
仪器型号：SHIMADZU LC-2050C(FX259)

<色谱图>

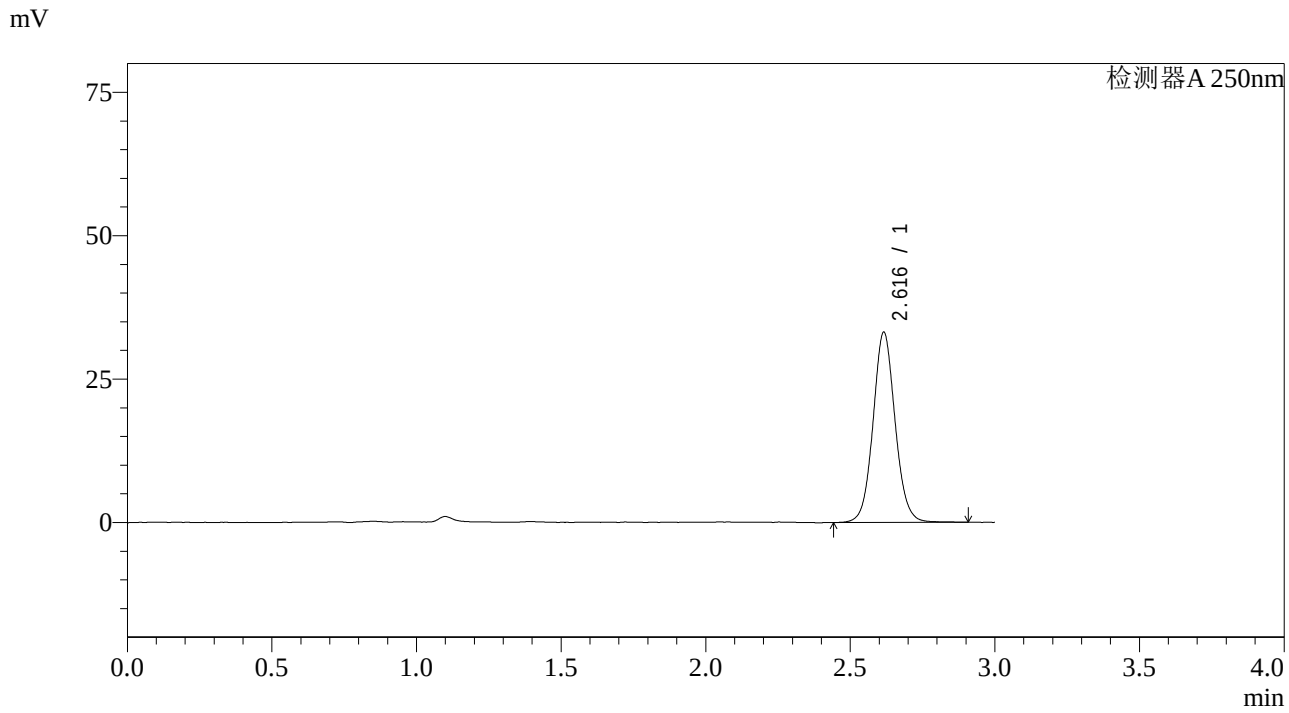

<峰表>

检测器A 250nm

峰号	保留时间	面积	面积%	高度	理论塔板数(USP)	拖尾因子	分离度(USP)
1	2.616	176422	100.000	33098	5770	1.075	--
总计		176422	100.000	33098			

图81 奥美沙坦酯片溶出曲线测定长期36月HPLC图谱
自制品-20210217批-pH6.8介质-桨法-50转-20min-片1
供试品溶液-1

SHIMADZU LabSolutions

J428

<样品信息>

色谱柱:LP-C18(150*4.6mm,5μm)
柱 温:30℃
流速：2.0ml/min
波长：250nm
数据文件名: RC$J428 - 0-3/10-82-2 - zzp-20210217p-cq36y-rcqx-pH6.8jz-jf50z-20min-P2.lcd
方法文件名: RC$J428 - 20240320-FX259.lcm
批处理文件名: RC$J428 - 20240320-FX259.lcb
样品瓶号: 2-13
进样体积: 50 μl
版本号：6.115
进样时间: 2024/03/20 16:01:05
实验者: xiexinhui
处理时间（V2）: 2024/03/21 08:35:29
处理者: xiexinhui
仪器型号：SHIMADZU LC-2050C(FX259)

<色谱图>

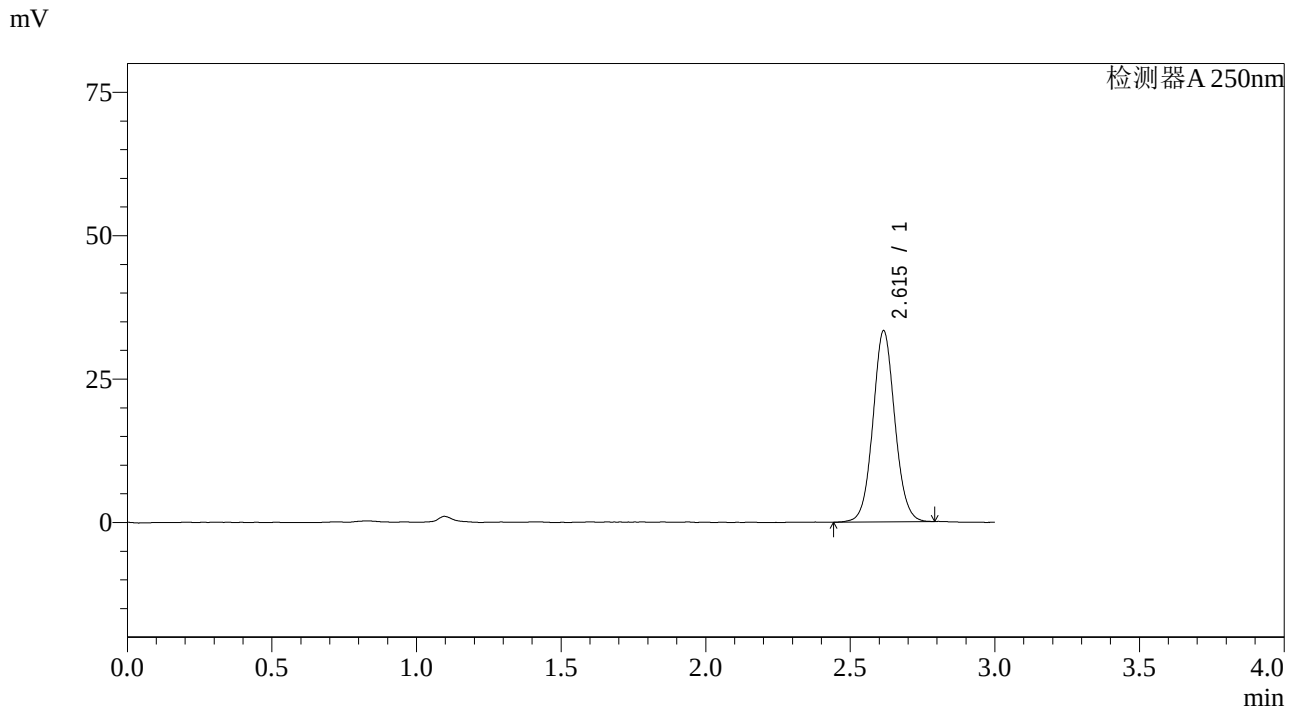

<峰表>

检测器A 250nm

峰号	保留时间	面积	面积%	高度	理论塔板数(USP)	拖尾因子	分离度(USP)
1	2.615	175865	100.000	33301	5790	1.063	--
总计		175865	100.000	33301			

图82 奥美沙坦酯片溶出曲线测定长期36月HPLC图谱
自制品-20210217批-pH6.8介质-桨法-50转-20min-片2
供试品溶液-1

SHIMADZU LabSolutions

J428

<样品信息>

色谱柱:LP-C18(150*4.6mm,5μm)
柱 温:30℃
流速：2.0ml/min
波长：250nm
数据文件名: RC$J428 - 0-3/10-83-2 - zzp-20210217p-cq36y-rcqx-pH6.8jz-jf50z-20min-P3.lcd
方法文件名: RC$J428 - 20240320-FX259.lcm
批处理文件名: RC$J428 - 20240320-FX259.lcb
样品瓶号: 2-22
进样体积: 50 μl
版本号：6.115
进样时间: 2024/03/20 16:04:31
实验者: xiexinhui
处理时间（V2）: 2024/03/21 08:35:32
处理者: xiexinhui
仪器型号：SHIMADZU LC-2050C(FX259)

<色谱图>

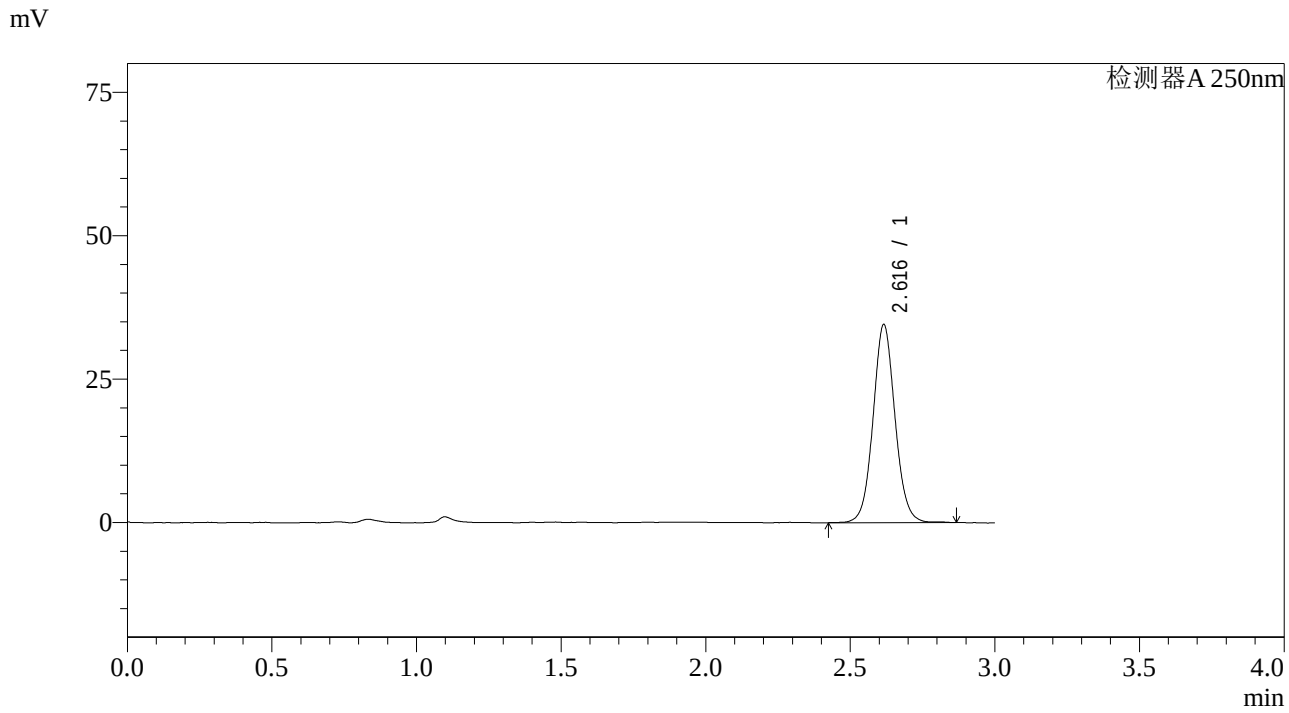

<峰表>

检测器A 250nm

峰号	保留时间	面积	面积%	高度	理论塔板数(USP)	拖尾因子	分离度(USP)
1	2.616	183108	100.000	34482	5802	1.069	--
总计		183108	100.000	34482			

图83 奥美沙坦酯片溶出曲线测定长期36月HPLC图谱
自制品-20210217批-pH6.8介质-桨法-50转-20min-片3
供试品溶液-1

SHIMADZU LabSolutions

J428

<样品信息>

色谱柱:LP-C18(150*4.6mm,5μm)
柱 温:30℃
流速：2.0ml/min
波长：250nm
数据文件名: RC$J428 - 0-3/10-84-2 - zzp-20210217p-cq36y-rcqx-pH6.8jz-jf50z-20min-P4.lcd
方法文件名: RC$J428 - 20240320-FX259.lcm
批处理文件名: RC$J428 - 20240320-FX259.lcb
样品瓶号: 2-31
进样体积: 50 μl
版本号：6.115
进样时间: 2024/03/20 16:07:56
实验者: xiexinhui
处理时间（V2）: 2024/03/21 08:35:34
处理者: xiexinhui
仪器型号：SHIMADZU LC-2050C(FX259)

<色谱图>

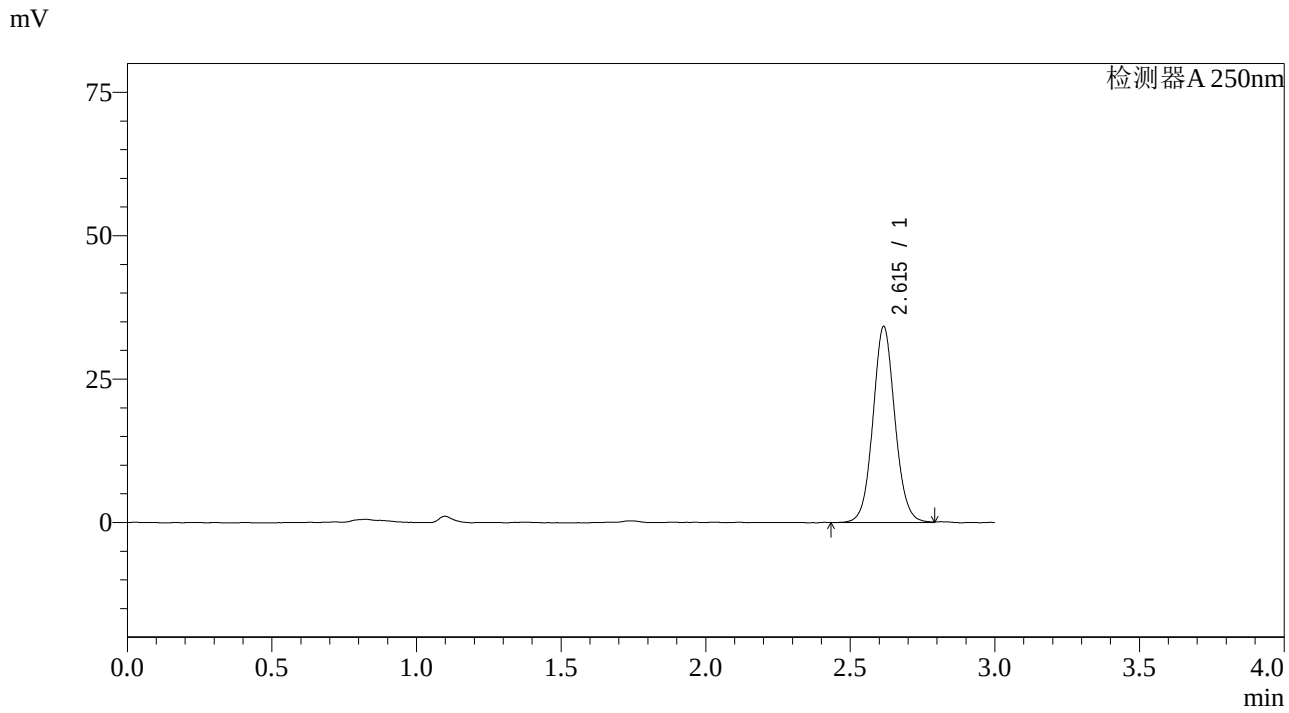

<峰表>

检测器A 250nm

峰号	保留时间	面积	面积%	高度	理论塔板数(USP)	拖尾因子	分离度(USP)
1	2.615	181290	100.000	34141	5783	1.072	--
总计		181290	100.000	34141			

图84 奥美沙坦酯片溶出曲线测定长期36月HPLC图谱
自制品-20210217批-pH6.8介质-桨法-50转-20min-片4
供试品溶液-1

SHIMADZU LabSolutions

J428

<样品信息>

色谱柱:LP-C18(150*4.6mm,5μm)
柱 温:30℃
流速：2.0ml/min
波长：250nm
数据文件名: RC$J428 - 0-3/10-85-2 - zzp-20210217p-cq36y-rcqx-pH6.8jz-jf50z-20min-P5.lcd
方法文件名: RC$J428 - 20240320-FX259.lcm
批处理文件名: RC$J428 - 20240320-FX259.lcb
样品瓶号: 2-40
进样体积: 50 μl
版本号：6.115
进样时间: 2024/03/20 16:11:23
实验者: xiexinhui
处理时间（V2）: 2024/03/21 08:35:37
处理者: xiexinhui
仪器型号：SHIMADZU LC-2050C(FX259)

<色谱图>

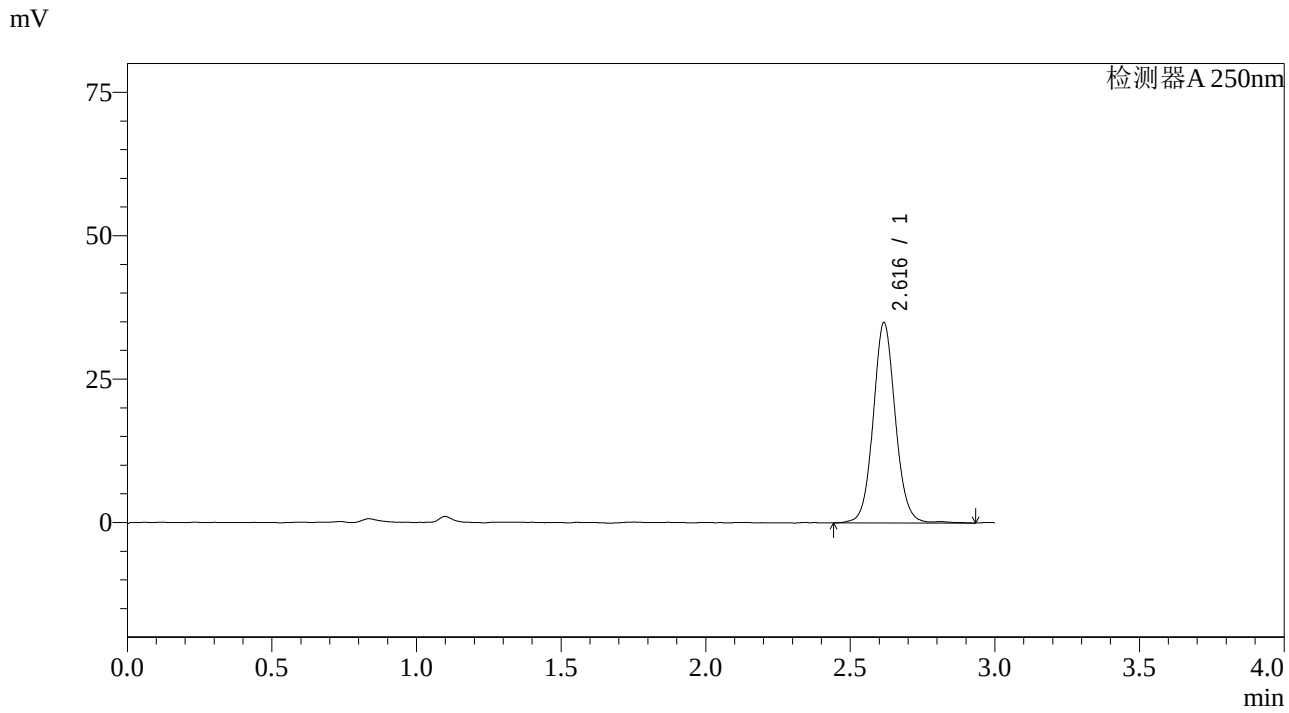

<峰表>

检测器A 250nm

峰号	保留时间	面积	面积%	高度	理论塔板数(USP)	拖尾因子	分离度(USP)
1	2.616	186446	100.000	34811	5788	1.073	--
总计		186446	100.000	34811			

图85 奥美沙坦酯片溶出曲线测定长期36月HPLC图谱
自制品-20210217批-pH6.8介质-桨法-50转-20min-片5
供试品溶液-1

SHIMADZU LabSolutions

J428

<样品信息>

色谱柱:LP-C18(150*4.6mm,5μm)
柱 温:30℃
流速：2.0ml/min
波长：250nm
数据文件名: RC$J428 - 0-3/10-86-2 - zzp-20210217p-cq36y-rcqx-pH6.8jz-jf50z-20min-P6.lcd
方法文件名: RC$J428 - 20240320-FX259.lcm
批处理文件名: RC$J428 - 20240320-FX259.lcb
样品瓶号: 2-49
进样体积: 50 μl
版本号：6.115
进样时间: 2024/03/20 16:14:51
实验者: xiexinhui
处理时间（V2）: 2024/03/21 08:35:39
处理者: xiexinhui
仪器型号：SHIMADZU LC-2050C(FX259)

<色谱图>

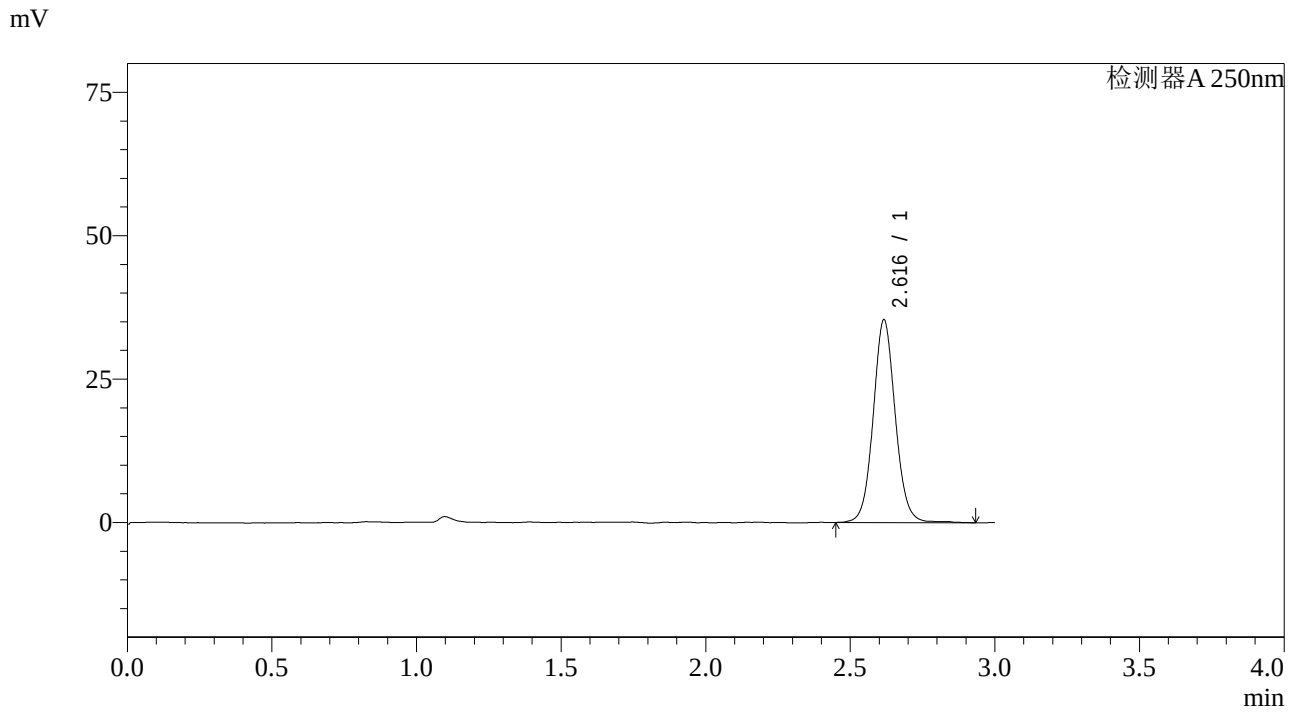

<峰表>

检测器A 250nm

峰号	保留时间	面积	面积%	高度	理论塔板数(USP)	拖尾因子	分离度(USP)
1	2.616	188762	100.000	35253	5782	1.073	--
总计		188762	100.000	35253			

图86 奥美沙坦酯片溶出曲线测定长期36月HPLC图谱
自制品-20210217批-pH6.8介质-桨法-50转-20min-片6
供试品溶液-1

SHIMADZU LabSolutions

J428

<样品信息>

色谱柱:LP-C18(150*4.6mm,5μm)
柱 温:30℃
流速：2.0ml/min
波长：250nm
数据文件名: RC$J428 - 0-3/10-87-2 - zzp-20210217p-cq36y-rcqx-pH6.8jz-jf50z-30min-P1.lcd
方法文件名: RC$J428 - 20240320-FX259.lcm
批处理文件名: RC$J428 - 20240320-FX259.lcb
样品瓶号: 2-5
进样体积: 50 μl
版本号：6.115
进样时间: 2024/03/20 16:18:16
实验者: xiexinhui
处理时间（V2）: 2024/03/21 08:35:42
处理者: xiexinhui
仪器型号：SHIMADZU LC-2050C(FX259)

<色谱图>

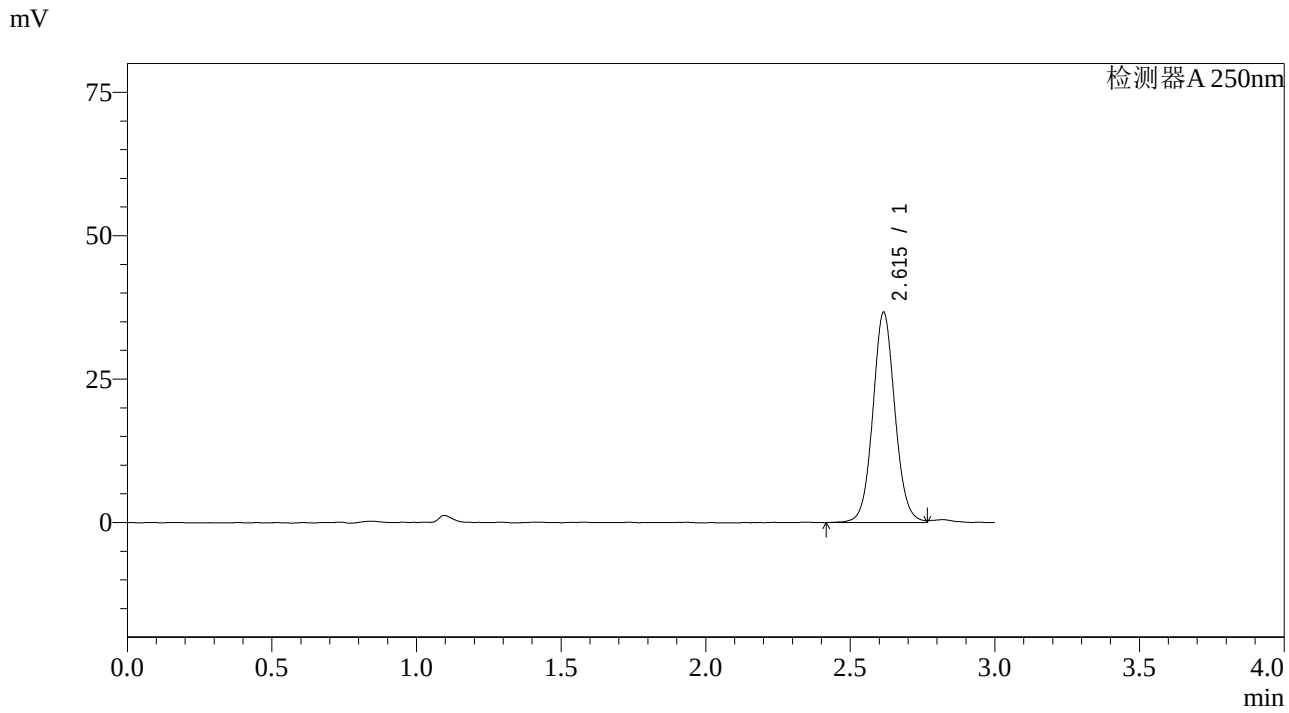

<峰表>

检测器A 250nm

峰号	保留时间	面积	面积%	高度	理论塔板数(USP)	拖尾因子	分离度(USP)
1	2.615	195466	100.000	36625	5738	1.068	--
总计		195466	100.000	36625			

图87 奥美沙坦酯片溶出曲线测定长期36月HPLC图谱
自制品-20210217批-pH6.8介质-桨法-50转-30min-片1
供试品溶液-1

SHIMADZU LabSolutions

J428

<样品信息>

色谱柱:LP-C18(150*4.6mm,5μm)
柱 温:30℃
流速：2.0ml/min
波长：250nm
数据文件名: RC$J428 - 0-3/10-88-2 - zzp-20210217p-cq36y-rcqx-pH6.8jz-jf50z-30min-P2.lcd
方法文件名: RC$J428 - 20240320-FX259.lcm
批处理文件名: RC$J428 - 20240320-FX259.lcb
样品瓶号: 2-14
进样体积: 50 μl
版本号：6.115
进样时间: 2024/03/20 16:21:43
实验者: xiexinhui
处理时间（V2）: 2024/03/21 08:35:44
处理者: xiexinhui
仪器型号：SHIMADZU LC-2050C(FX259)

<色谱图>

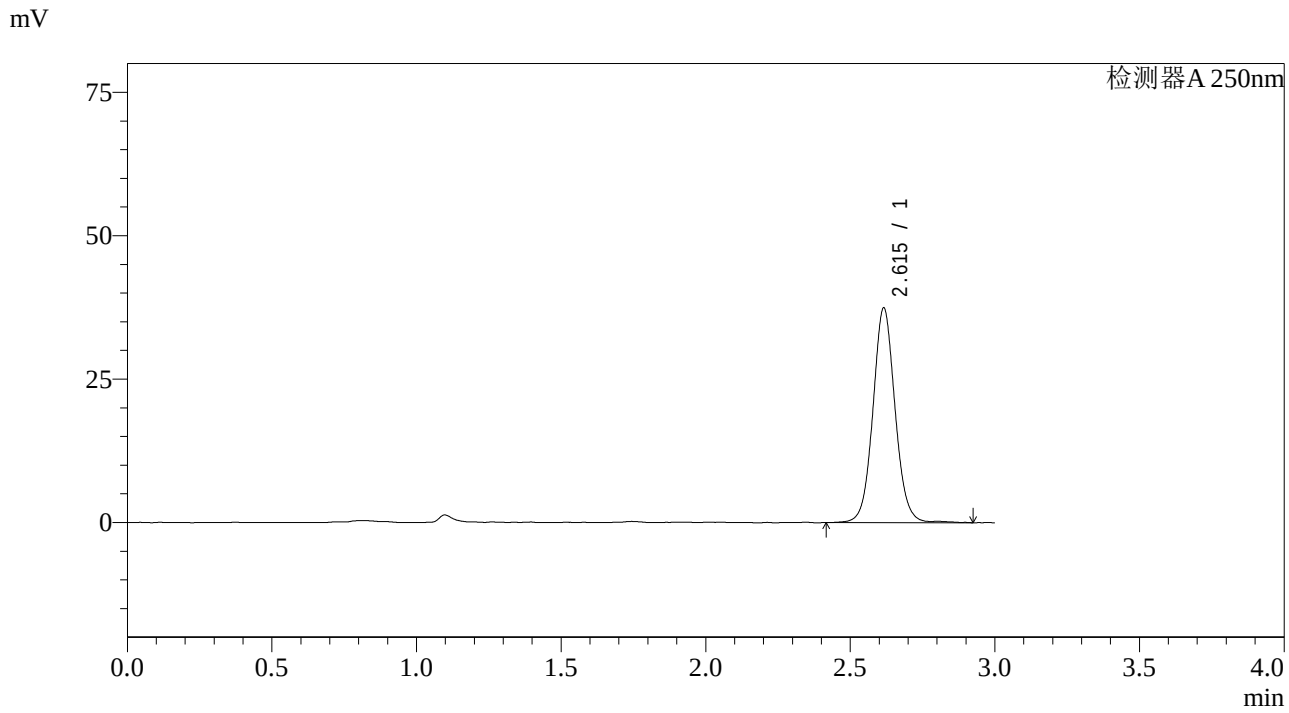

<峰表>

检测器A 250nm

峰号	保留时间	面积	面积%	高度	理论塔板数(USP)	拖尾因子	分离度(USP)
1	2.615	199977	100.000	37361	5743	1.069	--
总计		199977	100.000	37361			

图88 奥美沙坦酯片溶出曲线测定长期36月HPLC图谱
自制品-20210217批-pH6.8介质-桨法-50转-30min-片2
供试品溶液-1

SHIMADZU LabSolutions

J428

<样品信息>

色谱柱:LP-C18(150*4.6mm,5μm)
柱 温:30℃
流速：2.0ml/min
波长：250nm
数据文件名: RC$J428 - 0-3/10-89-2 - zzp-20210217p-cq36y-rcqx-pH6.8jz-jf50z-30min-P3.lcd
方法文件名: RC$J428 - 20240320-FX259.lcm
批处理文件名: RC$J428 - 20240320-FX259.lcb
样品瓶号: 2-23
进样体积: 50 μl
版本号：6.115
进样时间: 2024/03/20 16:25:10
实验者: xiexinhui
处理时间（V2）: 2024/03/21 08:35:47
处理者: xiexinhui
仪器型号：SHIMADZU LC-2050C(FX259)

<色谱图>

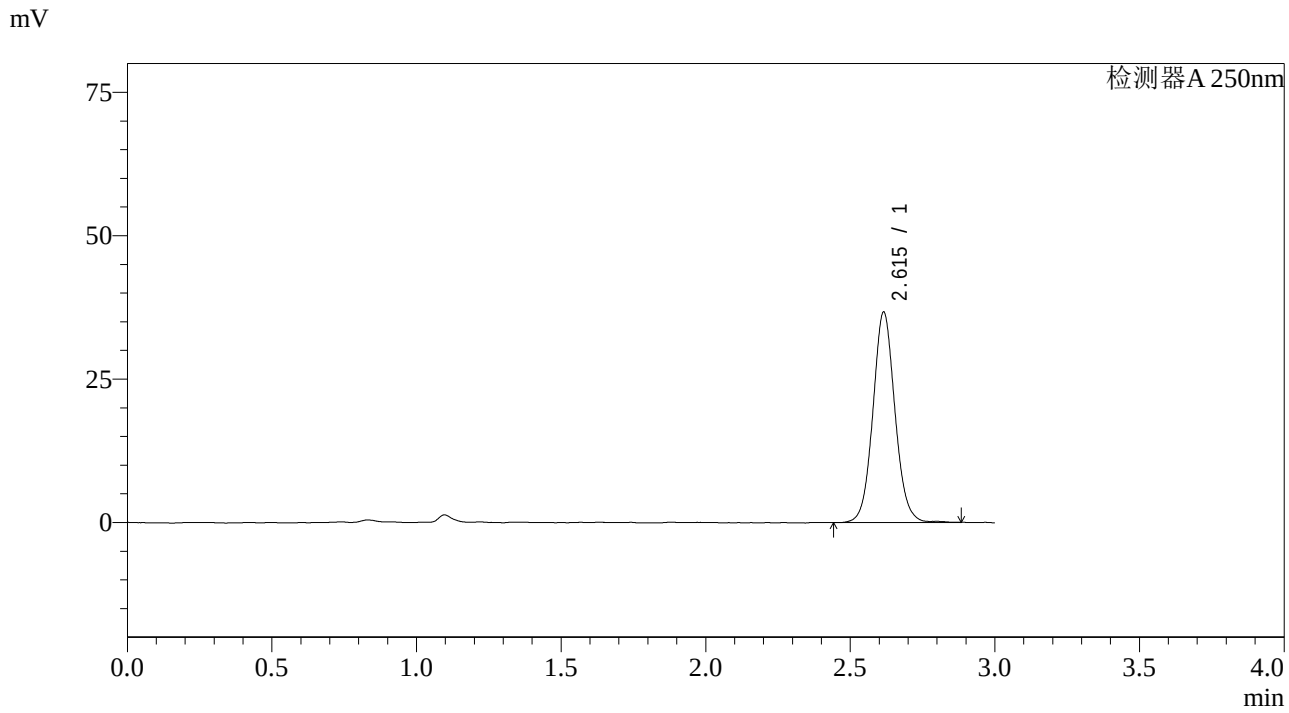

<峰表>

检测器A 250nm

峰号	保留时间	面积	面积%	高度	理论塔板数(USP)	拖尾因子	分离度(USP)
1	2.615	194975	100.000	36645	5743	1.074	--
总计		194975	100.000	36645			

图89 奥美沙坦酯片溶出曲线测定长期36月HPLC图谱
自制品-20210217批-pH6.8介质-桨法-50转-30min-片3
供试品溶液-1

SHIMADZU LabSolutions

J428

<样品信息>

色谱柱:LP-C18(150*4.6mm,5μm)
柱 温:30℃
流速：2.0ml/min
波长：250nm
数据文件名: RC$J428 - 0-3/10-90-2 - zzp-20210217p-cq36y-rcqx-pH6.8jz-jf50z-30min-P4.lcd
方法文件名: RC$J428 - 20240320-FX259.lcm
批处理文件名: RC$J428 - 20240320-FX259.lcb
样品瓶号: 2-32
进样体积: 50 μl
版本号：6.115
进样时间: 2024/03/20 16:28:36
实验者: xiexinhui
处理时间（V2）: 2024/03/21 08:35:49
处理者: xiexinhui
仪器型号：SHIMADZU LC-2050C(FX259)

<色谱图>

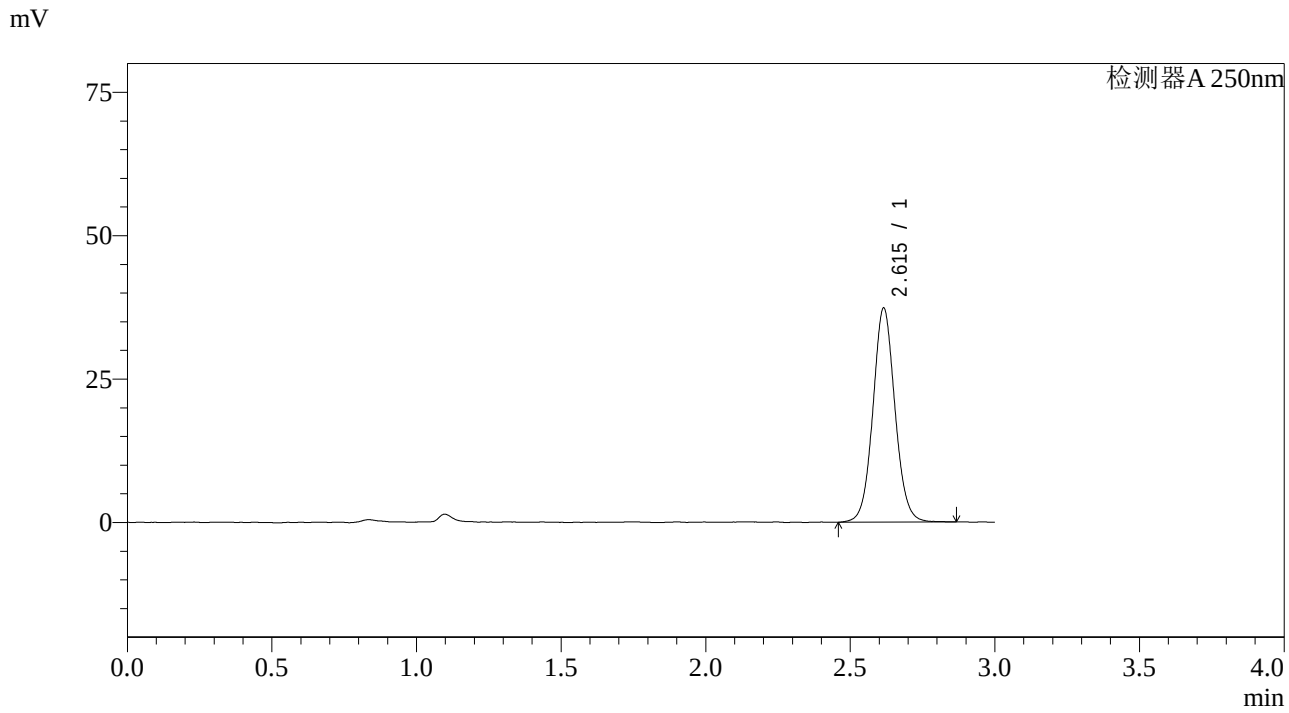

<峰表>

检测器A 250nm

峰号	保留时间	面积	面积%	高度	理论塔板数(USP)	拖尾因子	分离度(USP)
1	2.615	198357	100.000	37282	5759	1.066	--
总计		198357	100.000	37282			

图90 奥美沙坦酯片溶出曲线测定长期36月HPLC图谱
自制品-20210217批-pH6.8介质-桨法-50转-30min-片4
供试品溶液-1

SHIMADZU LabSolutions

J428

<样品信息>

色谱柱:LP-C18(150*4.6mm,5μm)
柱 温:30℃
流速：2.0ml/min
波长：250nm
数据文件名: RC$J428 - 0-3/10-91-2 - zzp-20210217p-cq36y-rcqx-pH6.8jz-jf50z-30min-P5.lcd
方法文件名: RC$J428 - 20240320-FX259.lcm
批处理文件名: RC$J428 - 20240320-FX259.lcb
样品瓶号: 2-41
进样体积: 50 μl
版本号：6.115
进样时间: 2024/03/20 16:32:03
实验者: xiexinhui
处理时间（V2）: 2024/03/21 08:35:52
处理者: xiexinhui
仪器型号：SHIMADZU LC-2050C(FX259)

<色谱图>

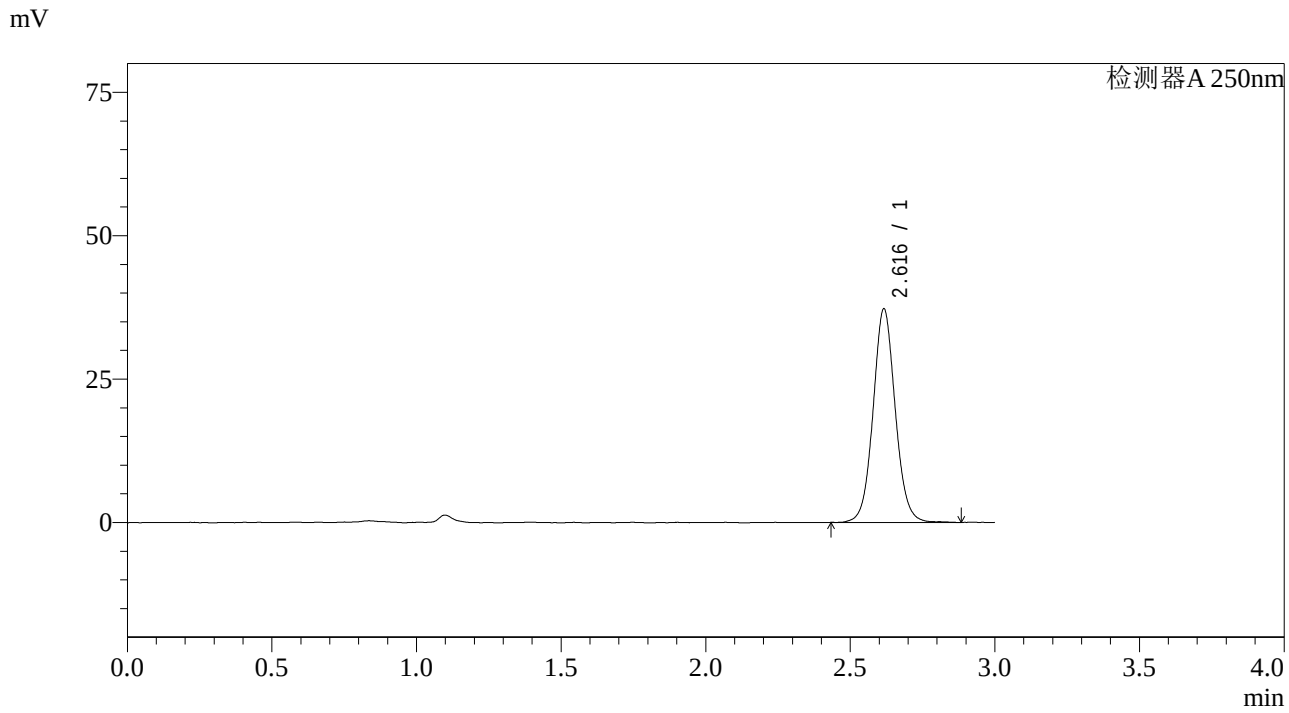

<峰表>

检测器A 250nm

峰号	保留时间	面积	面积%	高度	理论塔板数(USP)	拖尾因子	分离度(USP)
1	2.616	198748	100.000	37128	5729	1.069	--
总计		198748	100.000	37128			

图91 奥美沙坦酯片溶出曲线测定长期36月HPLC图谱
自制品-20210217批-pH6.8介质-桨法-50转-30min-片5
供试品溶液-1

SHIMADZU LabSolutions

J428

<样品信息>

色谱柱:LP-C18(150*4.6mm,5μm)
柱 温:30℃
流速：2.0ml/min
波长：250nm
数据文件名: RC$J428 - 0-3/10-92-2 - zzp-20210217p-cq36y-rcqx-pH6.8jz-jf50z-30min-P6.lcd
方法文件名: RC$J428 - 20240320-FX259.lcm
批处理文件名: RC$J428 - 20240320-FX259.lcb
样品瓶号: 2-50
进样体积: 50 μl
版本号：6.115
进样时间: 2024/03/20 16:35:29
实验者: xiexinhui
处理时间（V2）: 2024/03/21 08:35:54
处理者: xiexinhui
仪器型号：SHIMADZU LC-2050C(FX259)

<色谱图>

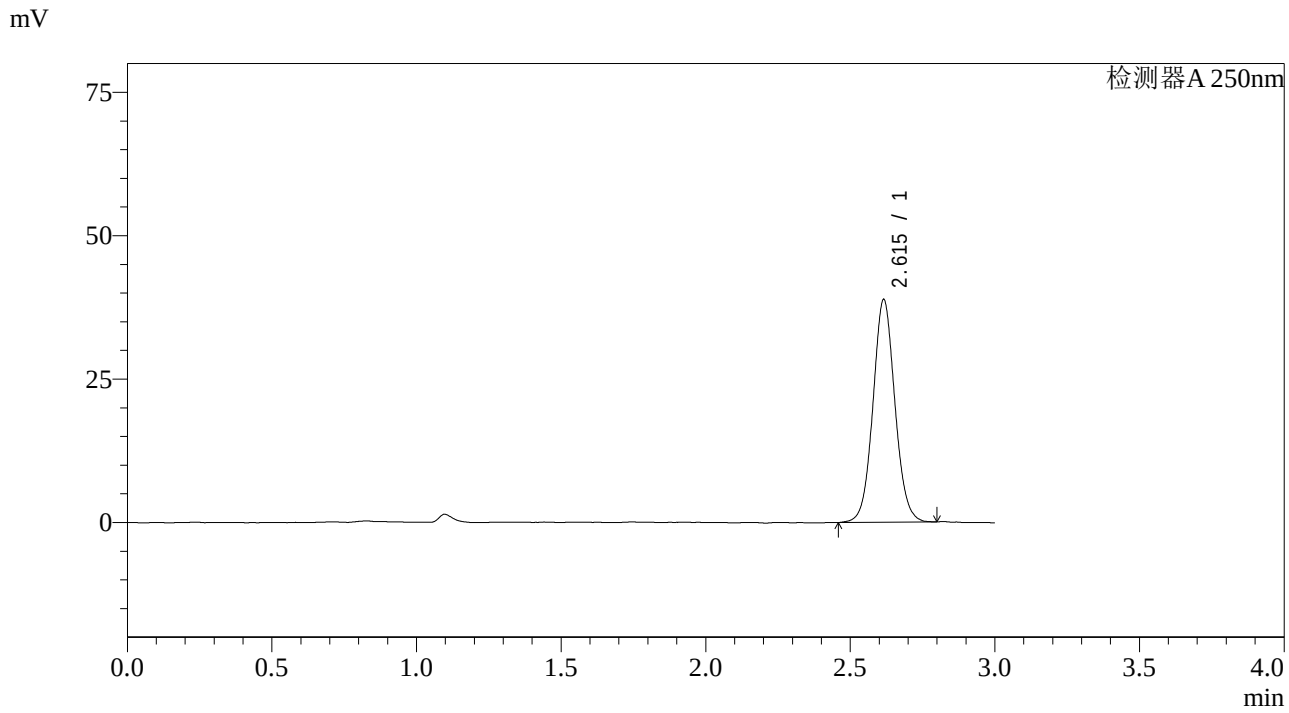

<峰表>

检测器A 250nm

峰号	保留时间	面积	面积%	高度	理论塔板数(USP)	拖尾因子	分离度(USP)
1	2.615	205409	100.000	38777	5770	1.066	--
总计		205409	100.000	38777			

图92 奥美沙坦酯片溶出曲线测定长期36月HPLC图谱
自制品-20210217批-pH6.8介质-桨法-50转-30min-片6
供试品溶液-1

SHIMADZU LabSolutions

J428

<样品信息>

色谱柱:LP-C18(150*4.6mm,5μm)
柱 温:30℃
流速：2.0ml/min
波长：250nm
数据文件名: RC$J428 - 0-3/10-93-2 - zzp-20210217p-cq36y-rcqx-pH6.8jz-jf50z-45min-P1.lcd
方法文件名: RC$J428 - 20240320-FX259.lcm
批处理文件名: RC$J428 - 20240320-FX259.lcb
样品瓶号: 2-6
进样体积: 50 μl
版本号：6.115
进样时间: 2024/03/20 16:38:56
实验者: xiexinhui
处理时间（V2）: 2024/03/21 08:35:57
处理者: xiexinhui
仪器型号：SHIMADZU LC-2050C(FX259)

<色谱图>

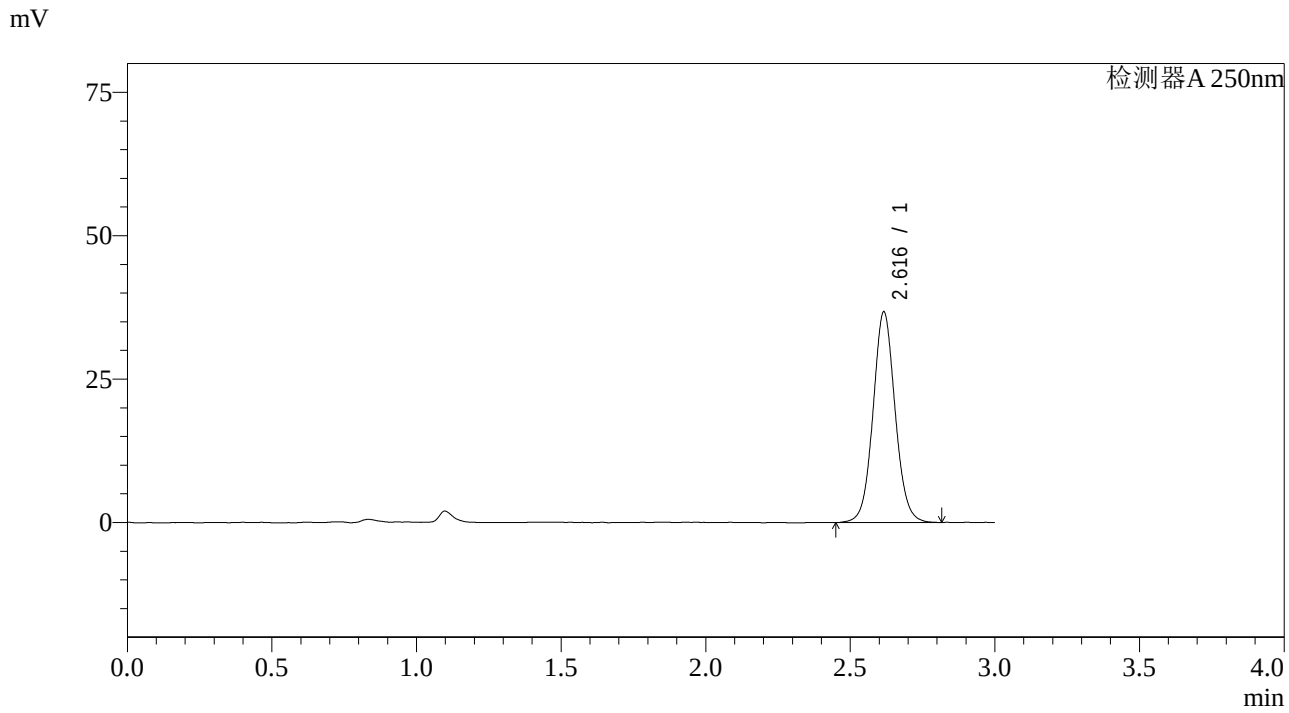

<峰表>

检测器A 250nm

峰号	保留时间	面积	面积%	高度	理论塔板数(USP)	拖尾因子	分离度(USP)
1	2.616	195580	100.000	36636	5720	1.065	--
总计		195580	100.000	36636			

图93 奥美沙坦酯片溶出曲线测定长期36月HPLC图谱
自制品-20210217批-pH6.8介质-桨法-50转-45min-片1
供试品溶液-1

SHIMADZU LabSolutions

J428

<样品信息>

色谱柱:LP-C18(150*4.6mm,5μm)
柱 温:30℃
流速：2.0ml/min
波长：250nm
数据文件名: RC$J428 - 0-3/10-94-2 - zzp-20210217p-cq36y-rcqx-pH6.8jz-jf50z-45min-P2.lcd
方法文件名: RC$J428 - 20240320-FX259.lcm
批处理文件名: RC$J428 - 20240320-FX259.lcb
样品瓶号: 2-15
进样体积: 50 μl
版本号：6.115
进样时间: 2024/03/20 16:42:22
实验者: xiexinhui
处理时间（V2）: 2024/03/21 08:35:59
处理者: xiexinhui
仪器型号：SHIMADZU LC-2050C(FX259)

<色谱图>

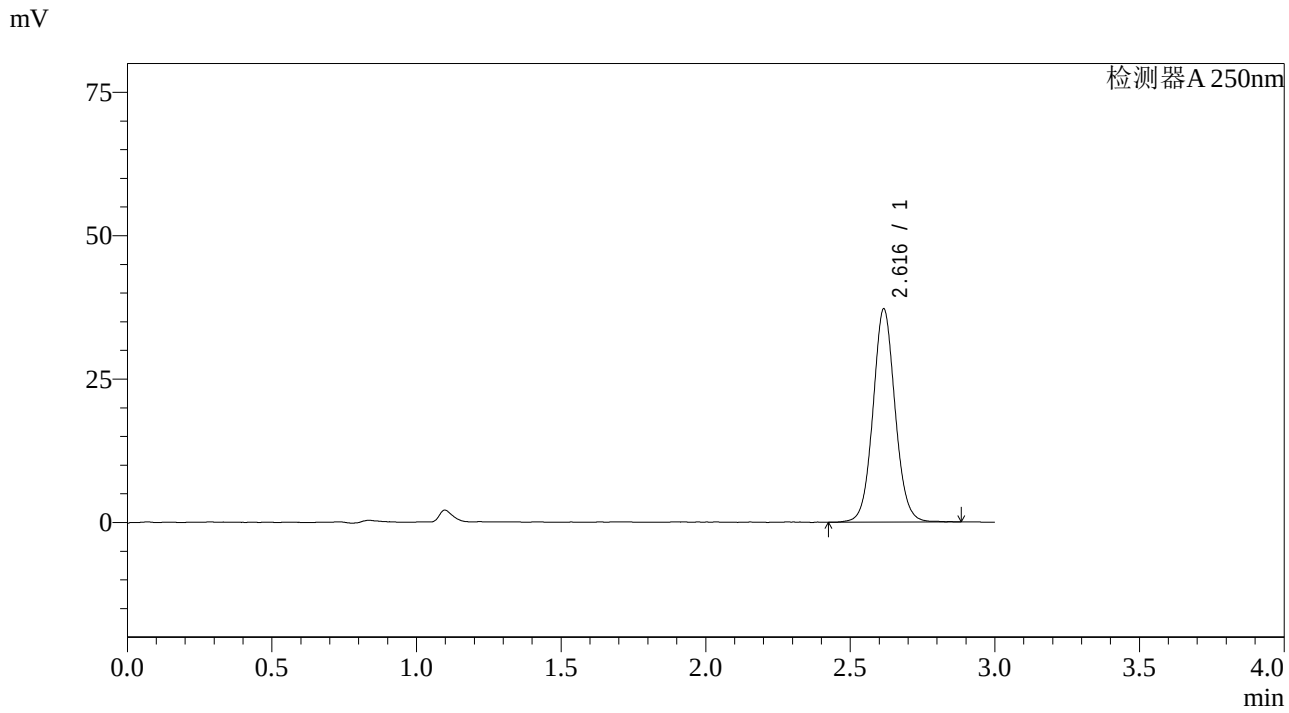

<峰表>

检测器A 250nm

峰号	保留时间	面积	面积%	高度	理论塔板数(USP)	拖尾因子	分离度(USP)
1	2.616	198534	100.000	37105	5717	1.068	--
总计		198534	100.000	37105			

图94 奥美沙坦酯片溶出曲线测定长期36月HPLC图谱
自制品-20210217批-pH6.8介质-桨法-50转-45min-片2
供试品溶液-1

SHIMADZU LabSolutions

J428

<样品信息>

色谱柱:LP-C18(150*4.6mm,5μm)
柱 温:30℃
流速：2.0ml/min
波长：250nm
数据文件名: RC$J428 - 0-3/10-95-2 - zzp-20210217p-cq36y-rcqx-pH6.8jz-jf50z-45min-P3.lcd
方法文件名: RC$J428 - 20240320-FX259.lcm
批处理文件名: RC$J428 - 20240320-FX259.lcb
样品瓶号: 2-24
进样体积: 50 μl
版本号：6.115
进样时间: 2024/03/20 16:45:47
实验者: xiexinhui
处理时间（V2）: 2024/03/21 08:36:02
处理者: xiexinhui
仪器型号：SHIMADZU LC-2050C(FX259)

<色谱图>

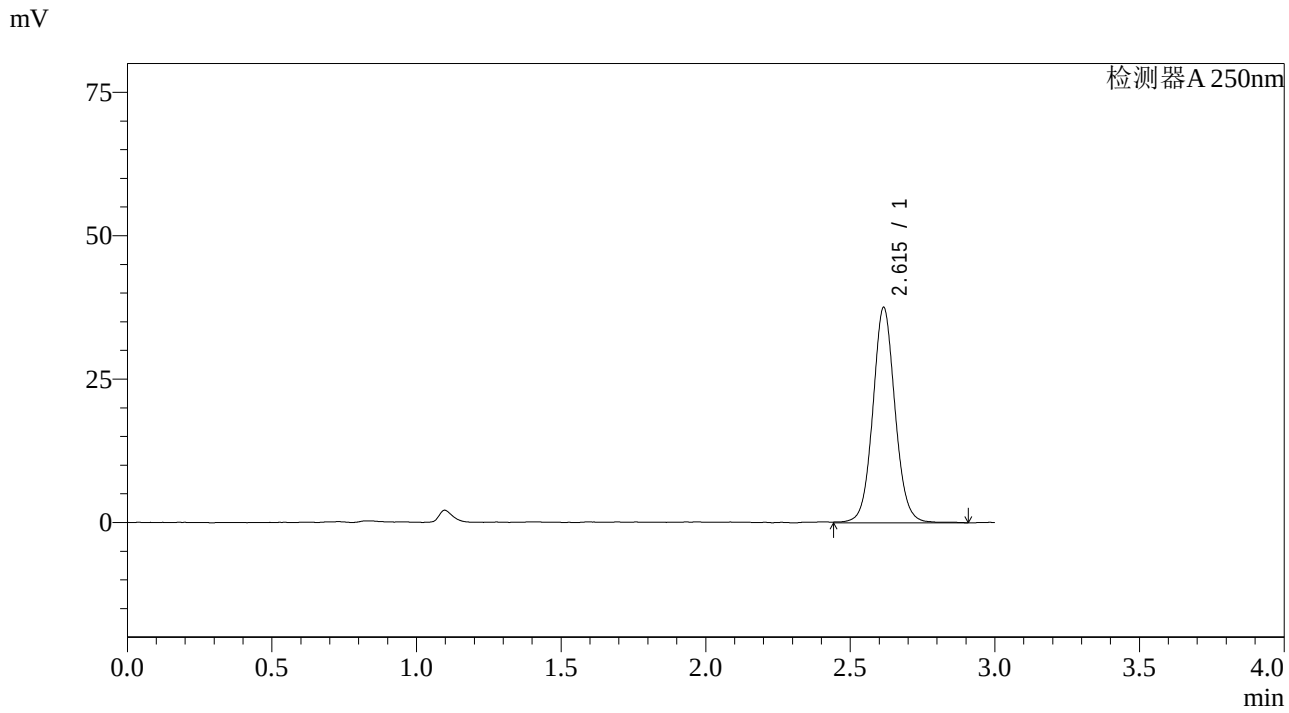

<峰表>

检测器A 250nm

峰号	保留时间	面积	面积%	高度	理论塔板数(USP)	拖尾因子	分离度(USP)
1	2.615	201538	100.000	37510	5706	1.066	--
总计		201538	100.000	37510			

图95 奥美沙坦酯片溶出曲线测定长期36月HPLC图谱
自制品-20210217批-pH6.8介质-桨法-50转-45min-片3
供试品溶液-1

SHIMADZU LabSolutions

J428

<样品信息>

色谱柱:LP-C18(150*4.6mm,5μm)
柱 温:30℃
流速：2.0ml/min
波长：250nm
数据文件名: RC$J428 - 0-3/10-96-2 - zzp-20210217p-cq36y-rcqx-pH6.8jz-jf50z-45min-P4.lcd
方法文件名: RC$J428 - 20240320-FX259.lcm
批处理文件名: RC$J428 - 20240320-FX259.lcb
样品瓶号: 2-33
进样体积: 50 μl
版本号：6.115
进样时间: 2024/03/20 16:49:15
实验者: xiexinhui
处理时间（V2）: 2024/03/21 08:36:04
处理者: xiexinhui
仪器型号：SHIMADZU LC-2050C(FX259)

<色谱图>

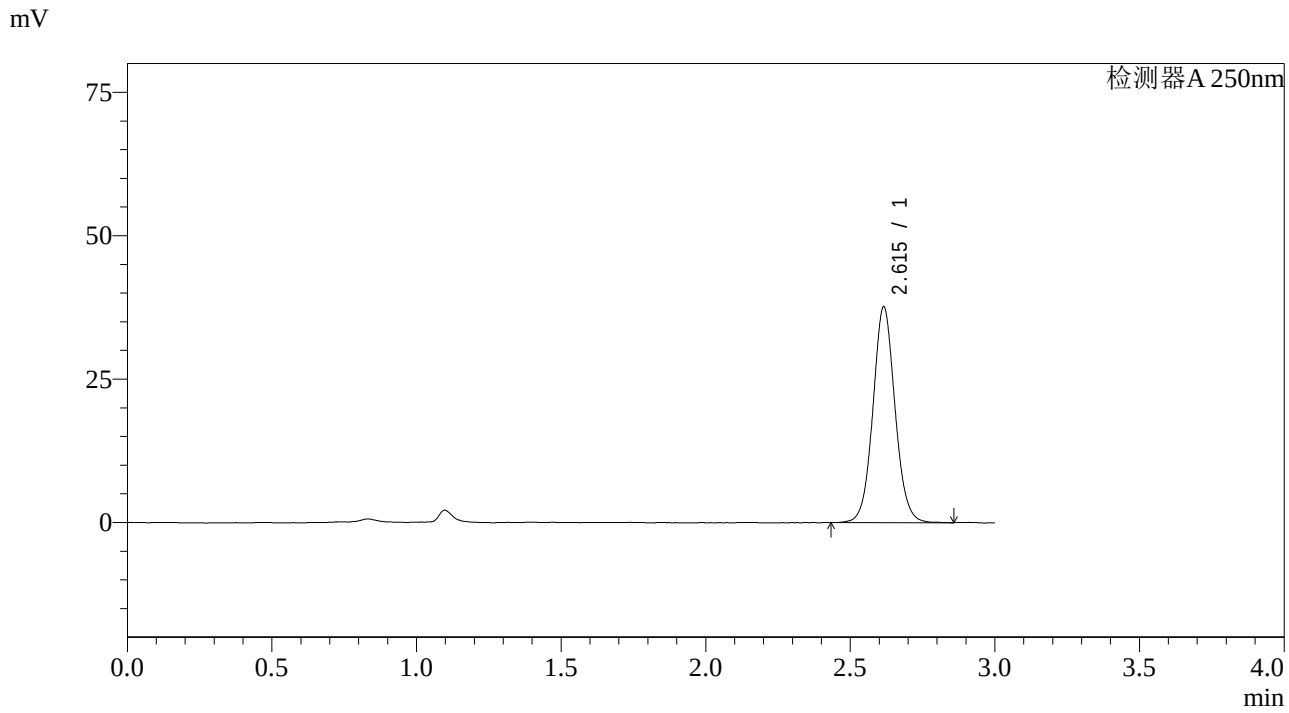

<峰表>

检测器A 250nm

峰号	保留时间	面积	面积%	高度	理论塔板数(USP)	拖尾因子	分离度(USP)
1	2.615	201054	100.000	37601	5711	1.066	--
总计		201054	100.000	37601			

图96 奥美沙坦酯片溶出曲线测定长期36月HPLC图谱
自制品-20210217批-pH6.8介质-桨法-50转-45min-片4
供试品溶液-1

SHIMADZU LabSolutions

J428

<样品信息>

色谱柱:LP-C18(150*4.6mm,5μm)
柱 温:30℃
流速：2.0ml/min
波长：250nm
数据文件名: RC$J428 - 0-3/10-97-2 - zzp-20210217p-cq36y-rcqx-pH6.8jz-jf50z-45min-P5.lcd
方法文件名: RC$J428 - 20240320-FX259.lcm
批处理文件名: RC$J428 - 20240320-FX259.lcb
样品瓶号: 2-42
进样体积: 50 μl
版本号：6.115
进样时间: 2024/03/20 16:52:40
实验者: xiexinhui
处理时间（V2）: 2024/03/21 08:36:06
处理者: xiexinhui
仪器型号：SHIMADZU LC-2050C(FX259)

<色谱图>

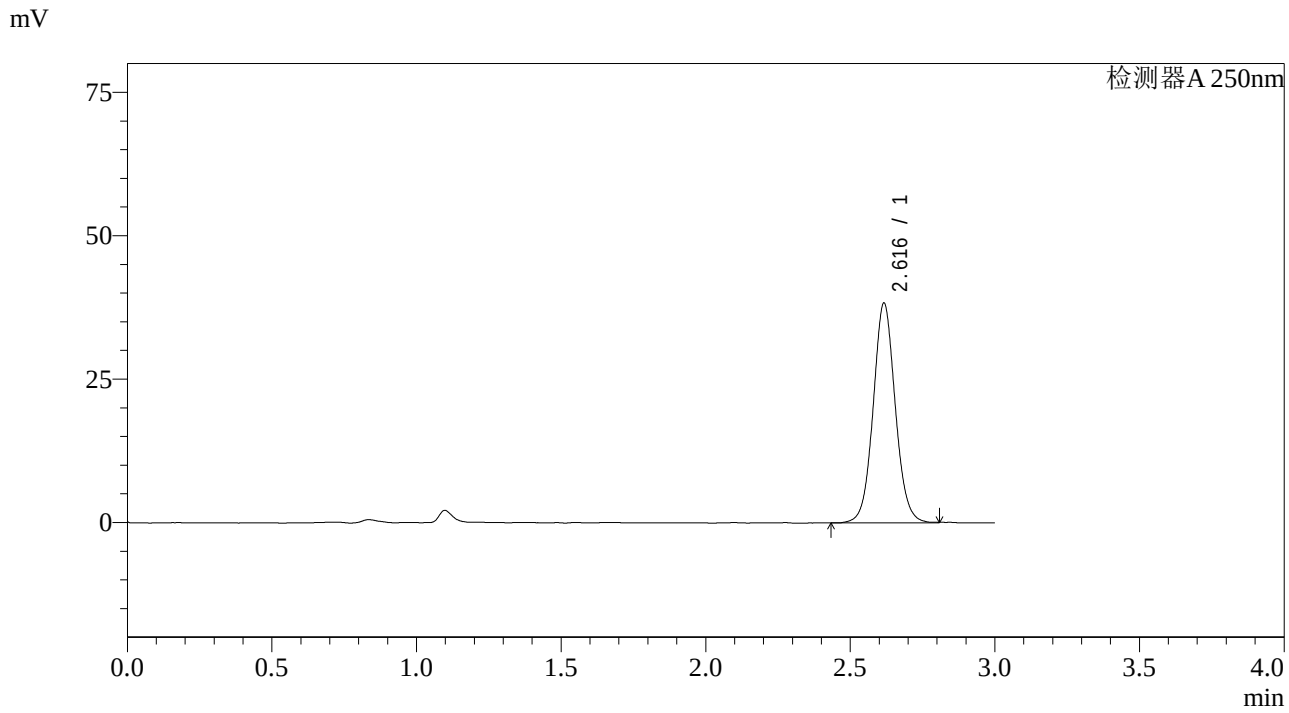

<峰表>

检测器A 250nm

峰号	保留时间	面积	面积%	高度	理论塔板数(USP)	拖尾因子	分离度(USP)
1	2.616	204611	100.000	38196	5718	1.069	--
总计		204611	100.000	38196			

图97 奥美沙坦酯片溶出曲线测定长期36月HPLC图谱
自制品-20210217批-pH6.8介质-桨法-50转-45min-片5
供试品溶液-1

SHIMADZU LabSolutions

J428

<样品信息>

色谱柱:LP-C18(150*4.6mm,5μm)
柱 温:30℃
流速：2.0ml/min
波长：250nm
数据文件名: RC$J428 - 0-3/10-98-2 - zzp-20210217p-cq36y-rcqx-pH6.8jz-jf50z-45min-P6.lcd
方法文件名: RC$J428 - 20240320-FX259.lcm
批处理文件名: RC$J428 - 20240320-FX259.lcb
样品瓶号: 2-51
进样体积: 50 μl
版本号：6.115
进样时间: 2024/03/20 16:56:07
实验者: xiexinhui
处理时间（V2）: 2024/03/21 08:36:09
处理者: xiexinhui
仪器型号：SHIMADZU LC-2050C(FX259)

<色谱图>

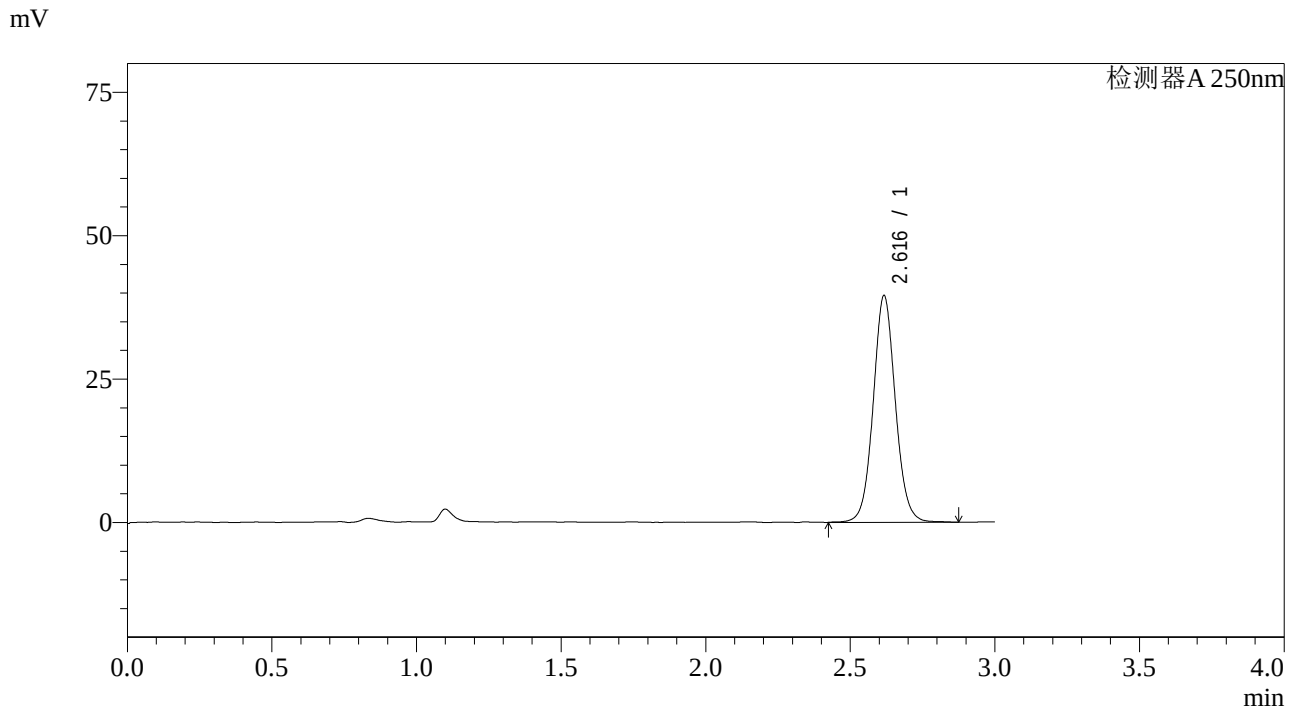

<峰表>

检测器A 250nm

峰号	保留时间	面积	面积%	高度	理论塔板数(USP)	拖尾因子	分离度(USP)
1	2.616	211543	100.000	39376	5742	1.068	--
总计		211543	100.000	39376			

图98 奥美沙坦酯片溶出曲线测定长期36月HPLC图谱
自制品-20210217批-pH6.8介质-桨法-50转-45min-片6
供试品溶液-1

SHIMADZU LabSolutions

J428

<样品信息>

色谱柱:LP-C18(150*4.6mm,5μm)
柱 温:30℃
流速：2.0ml/min
波长：250nm
数据文件名: RC$J428 - 0-3/10-99-2 - zzp-20210217p-cq36y-rcqx-pH6.8jz-jf50z-60min-P1.lcd
方法文件名: RC$J428 - 20240320-FX259.lcm
批处理文件名: RC$J428 - 20240320-FX259.lcb
样品瓶号: 2-7
进样体积: 50 μl
版本号：6.115
进样时间: 2024/03/20 16:59:34
实验者: xiexinhui
处理时间（V2）: 2024/03/21 08:36:11
处理者: xiexinhui
仪器型号：SHIMADZU LC-2050C(FX259)

<色谱图>

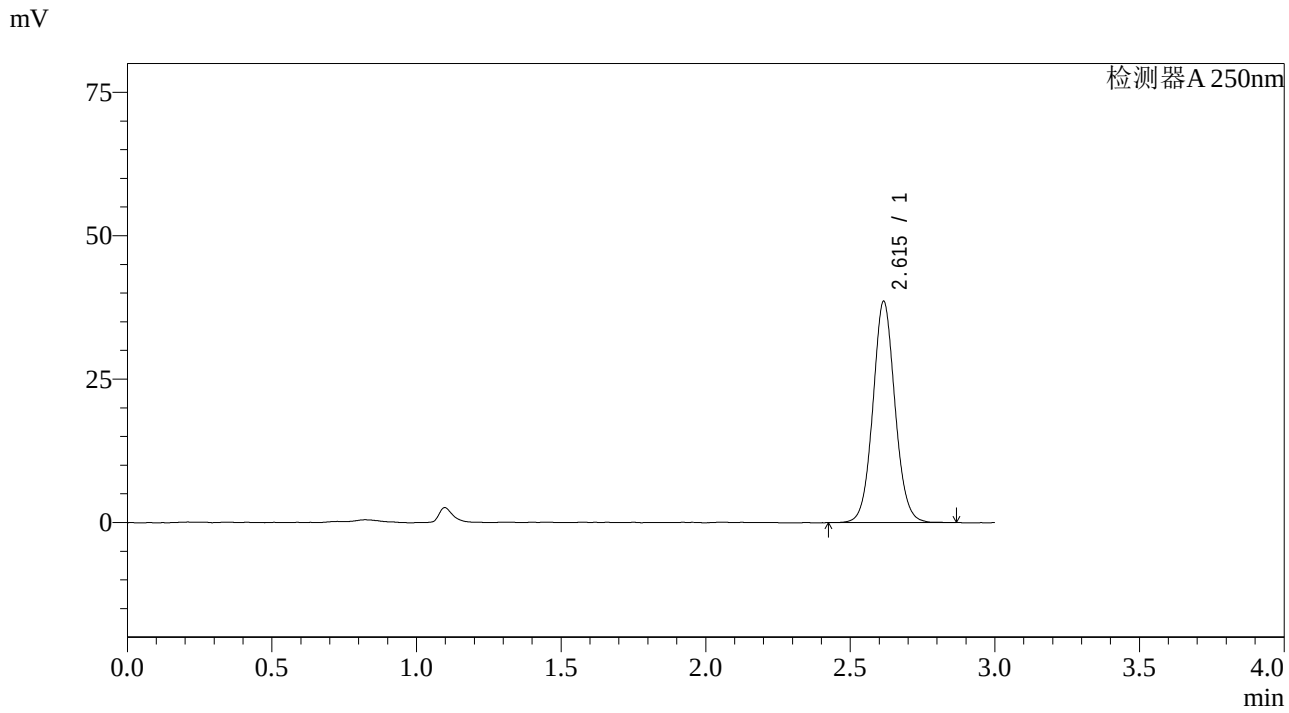

<峰表>

检测器A 250nm

峰号	保留时间	面积	面积%	高度	理论塔板数(USP)	拖尾因子	分离度(USP)
1	2.615	205770	100.000	38535	5702	1.069	--
总计		205770	100.000	38535			

图99 奥美沙坦酯片溶出曲线测定长期36月HPLC图谱
自制品-20210217批-pH6.8介质-桨法-50转-60min-片1
供试品溶液-1

SHIMADZU LabSolutions

J428

<样品信息>

色谱柱:LP-C18(150*4.6mm,5μm)
柱 温:30℃
流速：2.0ml/min
波长：250nm
数据文件名: RC$J428 - 0-3/10-100-2 - zzp-20210217p-cq36y-rcqx-pH6.8jz-jf50z-60min-P2.lcd
方法文件名: RC$J428 - 20240320-FX259.lcm
批处理文件名: RC$J428 - 20240320-FX259.lcb
样品瓶号: 2-16
进样体积: 50 μl
版本号：6.115
进样时间: 2024/03/20 17:03:02
实验者: xiexinhui
处理时间（V2）: 2024/03/21 08:36:13
处理者: xiexinhui
仪器型号：SHIMADZU LC-2050C(FX259)

<色谱图>

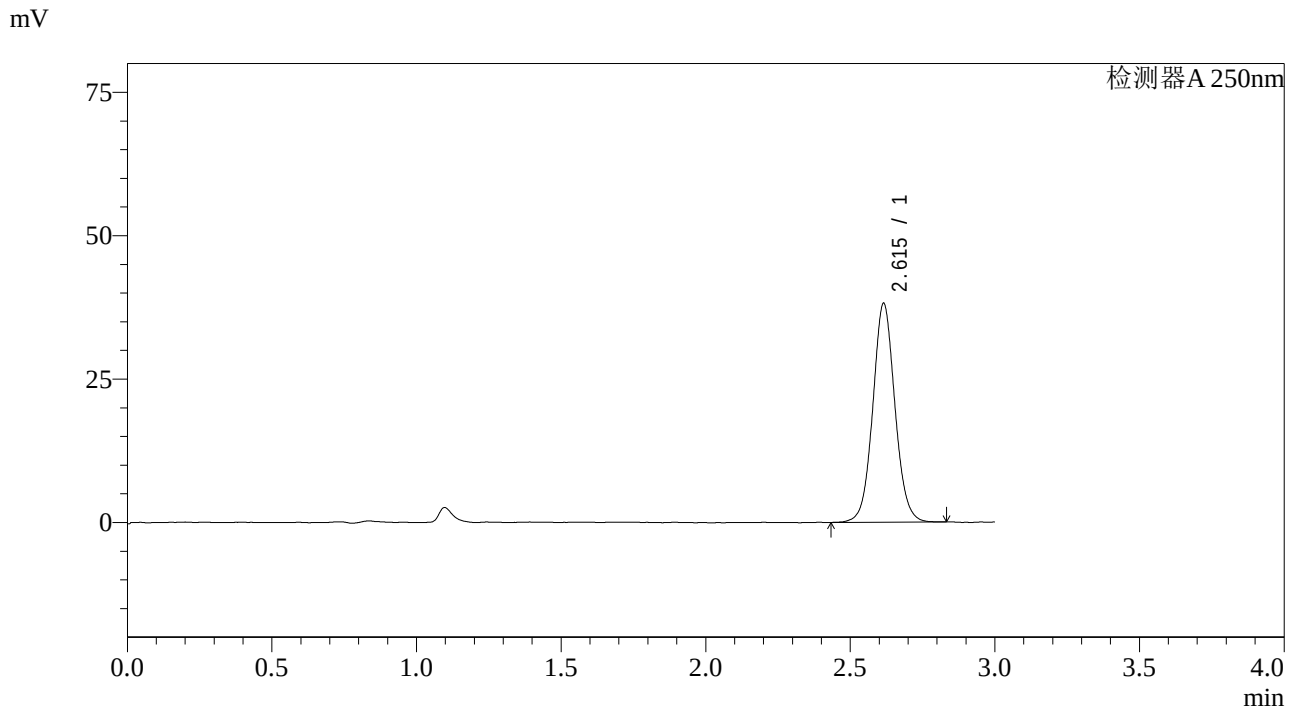

<峰表>

检测器A 250nm

峰号	保留时间	面积	面积%	高度	理论塔板数(USP)	拖尾因子	分离度(USP)
1	2.615	203631	100.000	38127	5722	1.065	--
总计		203631	100.000	38127			

图100 奥美沙坦酯片溶出曲线测定长期36月HPLC图谱
自制品-20210217批-pH6.8介质-桨法-50转-60min-片2
供试品溶液-1

SHIMADZU LabSolutions

J428

<样品信息>

色谱柱:LP-C18(150*4.6mm,5μm)
柱 温:30℃
流速：2.0ml/min
波长：250nm
数据文件名: RC$J428 - 0-3/10-101-2 - zzp-20210217p-cq36y-rcqx-pH6.8jz-jf50z-60min-P3.lcd
方法文件名: RC$J428 - 20240320-FX259.lcm
批处理文件名: RC$J428 - 20240320-FX259.lcb
样品瓶号: 2-25
进样体积: 50 μl
版本号：6.115
进样时间: 2024/03/20 17:06:28
实验者: xiexinhui
处理时间（V2）: 2024/03/21 08:36:16
处理者: xiexinhui
仪器型号：SHIMADZU LC-2050C(FX259)

<色谱图>

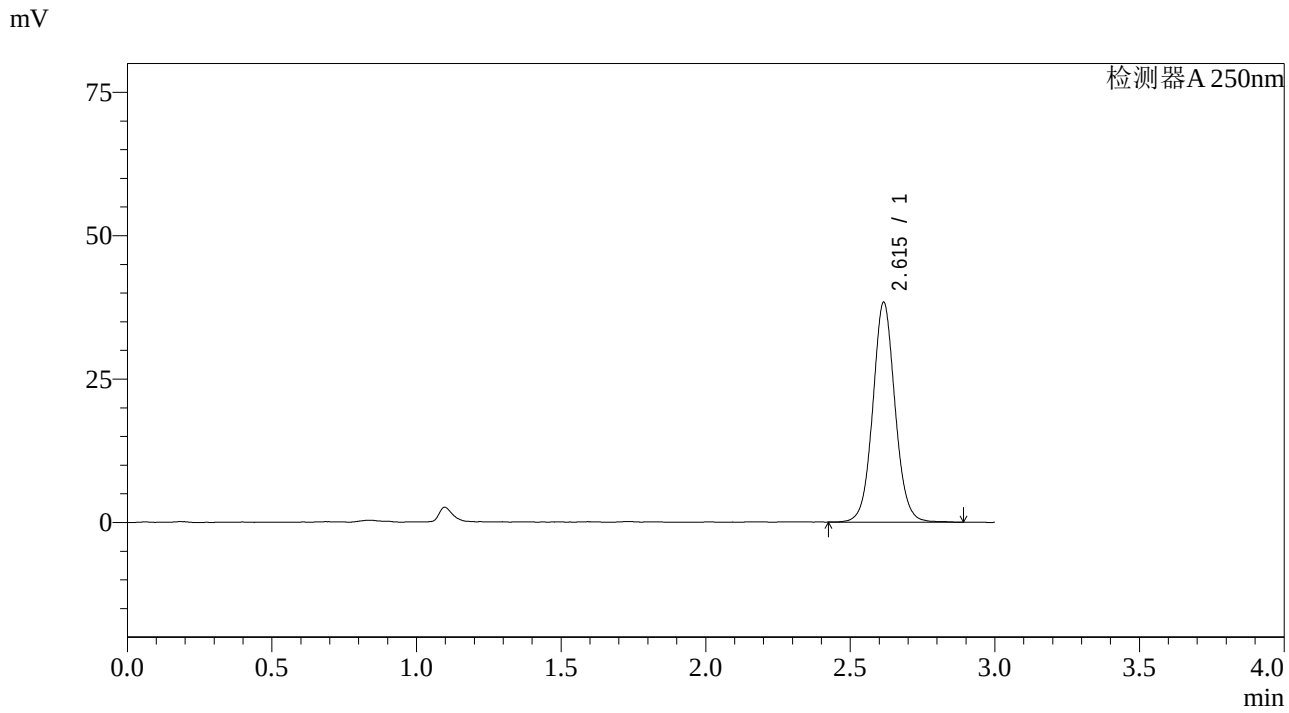

<峰表>

检测器A 250nm

峰号	保留时间	面积	面积%	高度	理论塔板数(USP)	拖尾因子	分离度(USP)
1	2.615	205678	100.000	38290	5692	1.064	--
总计		205678	100.000	38290			

图101 奥美沙坦酯片溶出曲线测定长期36月HPLC图谱
自制品-20210217批-pH6.8介质-桨法-50转-60min-片3
供试品溶液-1

SHIMADZU LabSolutions

J428

<样品信息>

色谱柱:LP-C18(150*4.6mm,5μm)
柱 温:30℃
流速：2.0ml/min
波长：250nm
数据文件名: RC$J428 - 0-3/10-102-2 - zzp-20210217p-cq36y-rcqx-pH6.8jz-jf50z-60min-P4.lcd
方法文件名: RC$J428 - 20240320-FX259.lcm
批处理文件名: RC$J428 - 20240320-FX259.lcb
样品瓶号: 2-34
进样体积: 50 μl
版本号：6.115
进样时间: 2024/03/20 17:09:54
实验者: xiexinhui
处理时间（V2）: 2024/03/21 08:36:18
处理者: xiexinhui
仪器型号：SHIMADZU LC-2050C(FX259)

<色谱图>

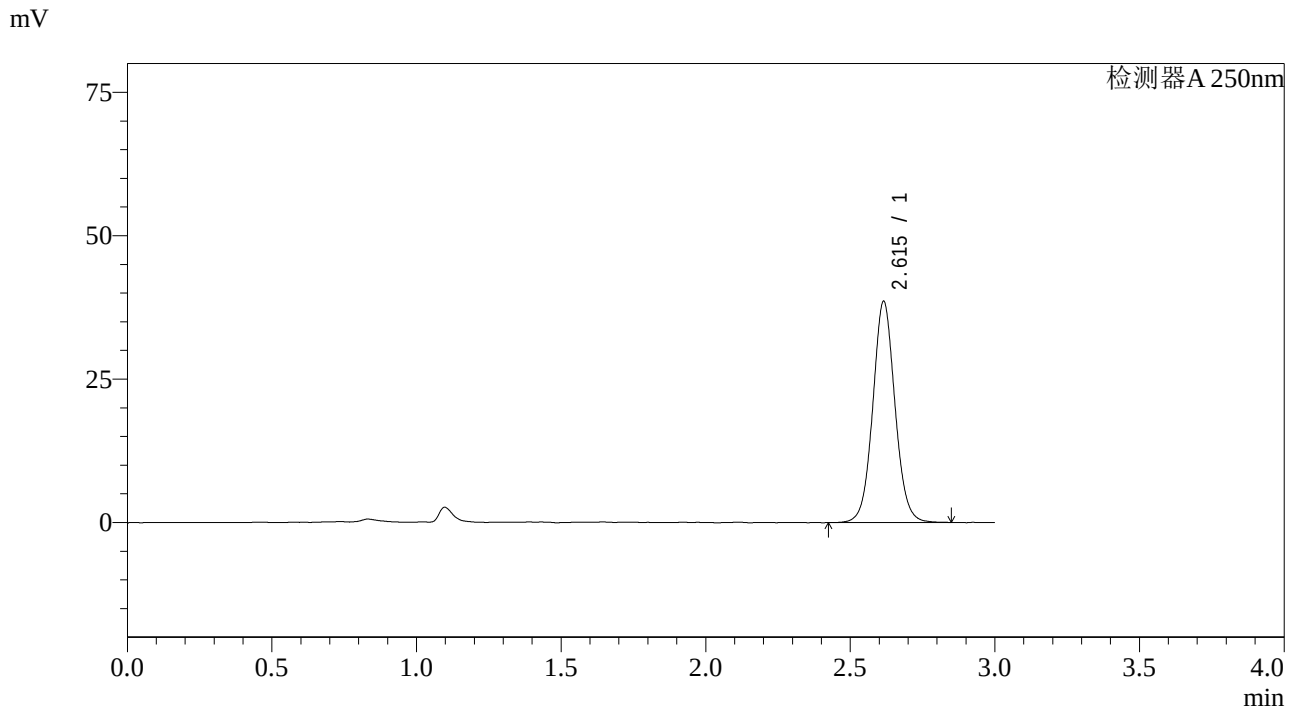

<峰表>

检测器A 250nm

峰号	保留时间	面积	面积%	高度	理论塔板数(USP)	拖尾因子	分离度(USP)
1	2.615	206426	100.000	38521	5680	1.064	--
总计		206426	100.000	38521			

图102 奥美沙坦酯片溶出曲线测定长期36月HPLC图谱
自制品-20210217批-pH6.8介质-桨法-50转-60min-片4
供试品溶液-1

SHIMADZU LabSolutions

J428

<样品信息>

色谱柱:LP-C18(150*4.6mm,5μm)
柱 温:30℃
流速：2.0ml/min
波长：250nm
数据文件名: RC$J428 - 0-3/10-103-2 - zzp-20210217p-cq36y-rcqx-pH6.8jz-jf50z-60min-P5.lcd
方法文件名: RC$J428 - 20240320-FX259.lcm
批处理文件名: RC$J428 - 20240320-FX259.lcb
样品瓶号: 2-43
进样体积: 50 μl
版本号：6.115
进样时间: 2024/03/20 17:13:20
实验者: xiexinhui
处理时间（V2）: 2024/03/21 08:36:21
处理者: xiexinhui
仪器型号：SHIMADZU LC-2050C(FX259)

<色谱图>

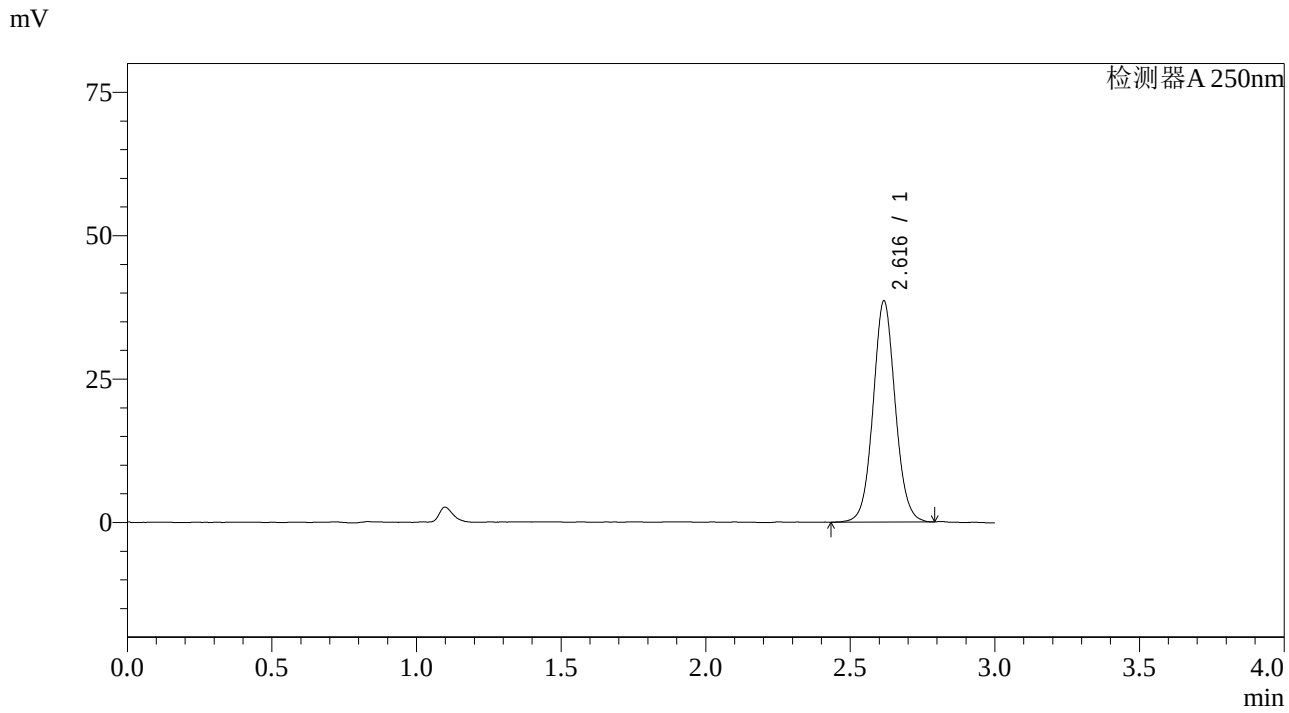

<峰表>

检测器A 250nm

峰号	保留时间	面积	面积%	高度	理论塔板数(USP)	拖尾因子	分离度(USP)
1	2.616	205666	100.000	38438	5685	1.063	--
总计		205666	100.000	38438			

图103 奥美沙坦酯片溶出曲线测定长期36月HPLC图谱
自制品-20210217批-pH6.8介质-桨法-50转-60min-片5
供试品溶液-1

SHIMADZU LabSolutions

J428

<样品信息>

色谱柱:LP-C18(150*4.6mm,5μm)
柱 温:30℃
流速：2.0ml/min
波长：250nm
数据文件名: RC$J428 - 0-3/10-104-2 - zzp-20210217p-cq36y-rcqx-pH6.8jz-jf50z-60min-P6.lcd
方法文件名: RC$J428 - 20240320-FX259.lcm
批处理文件名: RC$J428 - 20240320-FX259.lcb
样品瓶号: 2-52
进样体积: 50 μl
版本号：6.115
进样时间: 2024/03/20 17:16:46
实验者: xiexinhui
处理时间（V2）: 2024/03/21 08:36:23
处理者: xiexinhui
仪器型号：SHIMADZU LC-2050C(FX259)

<色谱图>

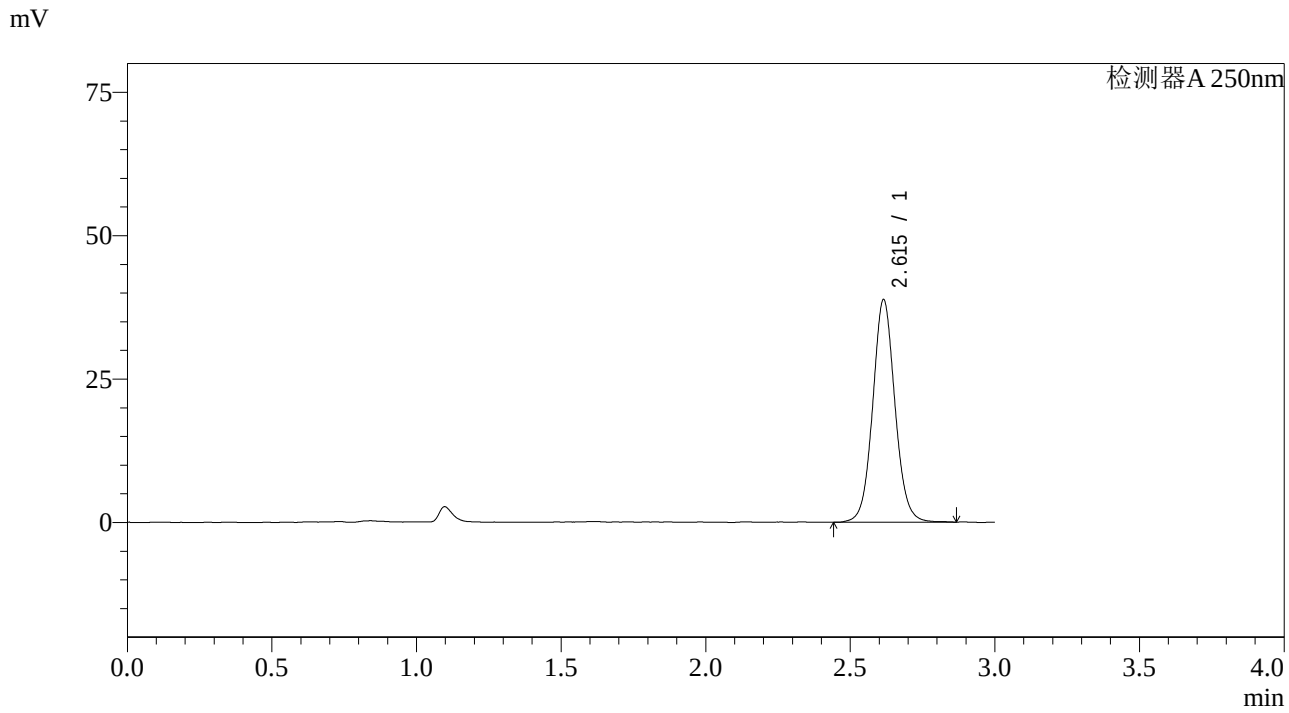

<峰表>

检测器A 250nm

峰号	保留时间	面积	面积%	高度	理论塔板数(USP)	拖尾因子	分离度(USP)
1	2.615	207750	100.000	38767	5687	1.070	--
总计		207750	100.000	38767			

图104 奥美沙坦酯片溶出曲线测定长期36月HPLC图谱
自制品-20210217批-pH6.8介质-桨法-50转-60min-片6
供试品溶液-1

SHIMADZU LabSolutions

J428

<样品信息>

色谱柱:LP-C18(150*4.6mm,5μm)
柱 温:30℃
流速：2.0ml/min
波长：250nm
数据文件名: RC$J428 - 0-3/10-105-2 - zzp-20210217p-cq36y-rcqx-pH6.8jz-jf50z-JX-P1.lcd
方法文件名: RC$J428 - 20240320-FX259.lcm
批处理文件名: RC$J428 - 20240320-FX259.lcb
样品瓶号: 2-8
进样体积: 50 μl
版本号：6.115
进样时间: 2024/03/20 17:20:13
实验者: xiexinhui
处理时间（V2）: 2024/03/21 08:36:26
处理者: xiexinhui
仪器型号：SHIMADZU LC-2050C(FX259)

<色谱图>

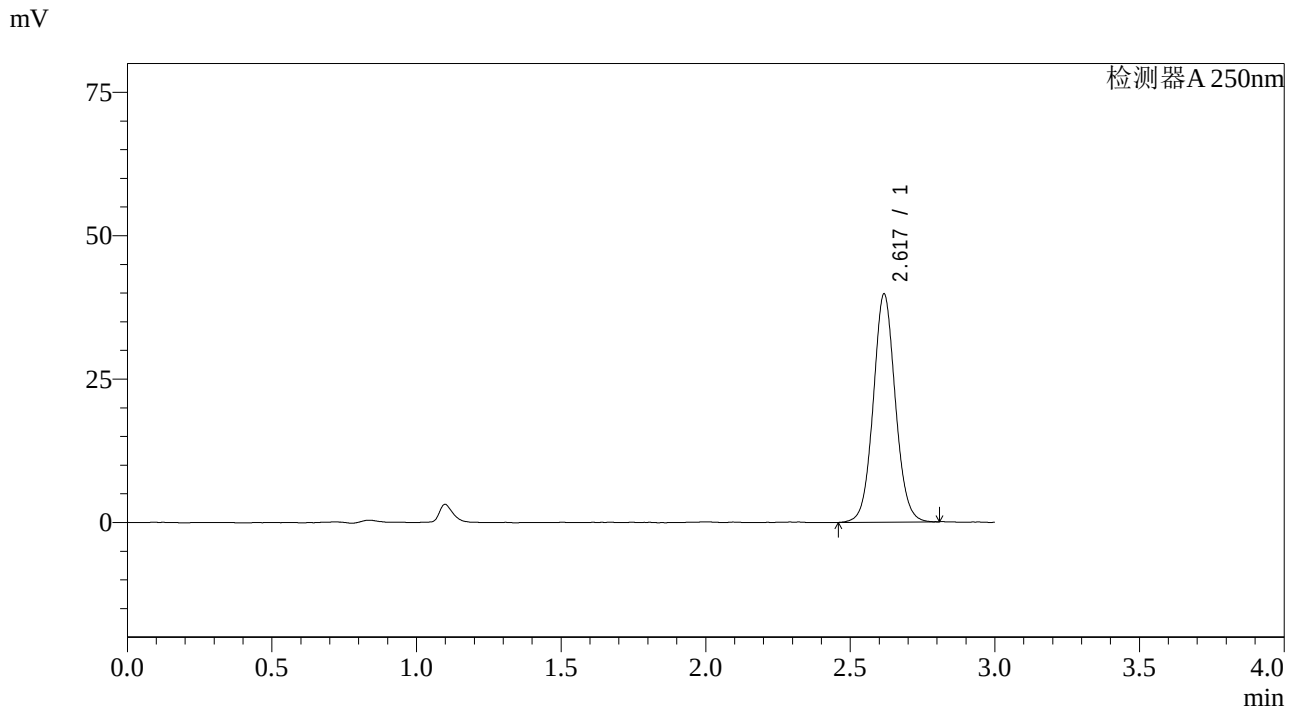

<峰表>

检测器A 250nm

峰号	保留时间	面积	面积%	高度	理论塔板数(USP)	拖尾因子	分离度(USP)
1	2.617	211526	100.000	39607	5720	1.065	--
总计		211526	100.000	39607			

图105 奥美沙坦酯片溶出曲线测定长期36月HPLC图谱
自制品-20210217批-pH6.8介质-桨法-50转-极限转速-片1
供试品溶液-1

SHIMADZU LabSolutions

J428

<样品信息>

色谱柱:LP-C18(150*4.6mm,5μm)
柱 温:30℃
流速：2.0ml/min
波长：250nm
数据文件名: RC$J428 - 0-3/10-106-2 - zzp-20210217p-cq36y-rcqx-pH6.8jz-jf50z-JX-P2.lcd
方法文件名: RC$J428 - 20240320-FX259.lcm
批处理文件名: RC$J428 - 20240320-FX259.lcb
样品瓶号: 2-17
进样体积: 50 μl
版本号：6.115
进样时间: 2024/03/20 17:23:39
实验者: xiexinhui
处理时间（V2）: 2024/03/21 08:36:28
处理者: xiexinhui
仪器型号：SHIMADZU LC-2050C(FX259)

<色谱图>

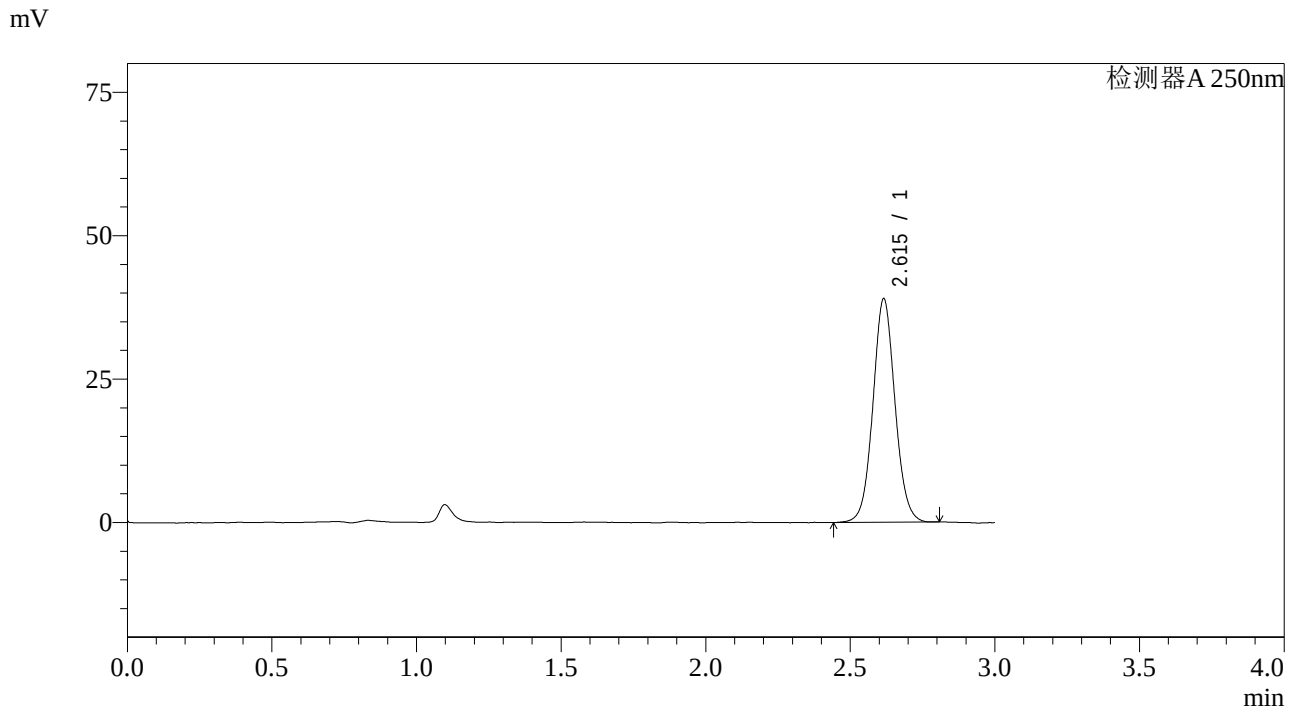

<峰表>

检测器A 250nm

峰号	保留时间	面积	面积%	高度	理论塔板数(USP)	拖尾因子	分离度(USP)
1	2.615	207297	100.000	38898	5713	1.063	--
总计		207297	100.000	38898			

图106 奥美沙坦酯片溶出曲线测定长期36月HPLC图谱
自制品-20210217批-pH6.8介质-桨法-50转-极限转速-片2
供试品溶液-1

SHIMADZU LabSolutions

J428

<样品信息>

色谱柱:LP-C18(150*4.6mm,5μm)
柱 温:30℃
流速：2.0ml/min
波长：250nm
数据文件名: RC$J428 - 0-3/10-107-2 - zzp-20210217p-cq36y-rcqx-pH6.8jz-jf50z-JX-P3.lcd
方法文件名: RC$J428 - 20240320-FX259.lcm
批处理文件名: RC$J428 - 20240320-FX259.lcb
样品瓶号: 2-26
进样体积: 50 μl
版本号：6.115
进样时间: 2024/03/20 17:27:06
实验者: xiexinhui
处理时间（V2）: 2024/03/21 08:36:30
处理者: xiexinhui
仪器型号：SHIMADZU LC-2050C(FX259)

<色谱图>

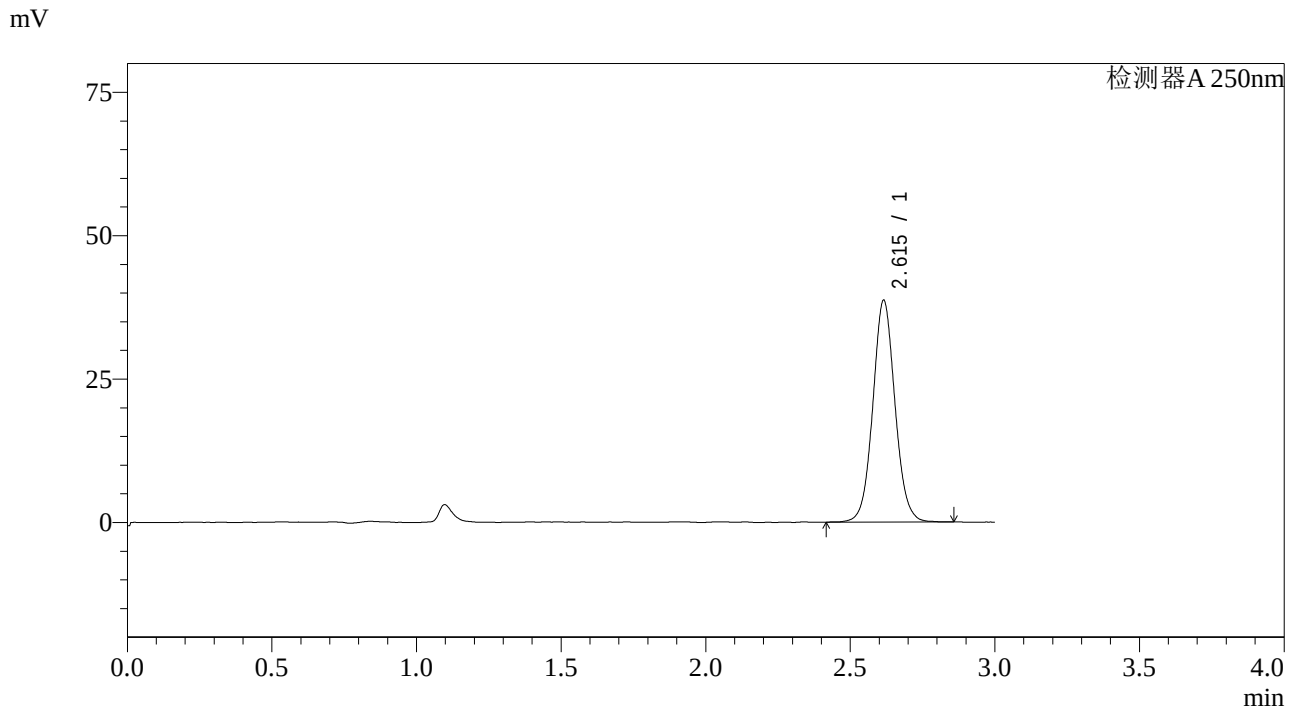

<峰表>

检测器A 250nm

峰号	保留时间	面积	面积%	高度	理论塔板数(USP)	拖尾因子	分离度(USP)
1	2.615	206746	100.000	38638	5698	1.066	--
总计		206746	100.000	38638			

图107 奥美沙坦酯片溶出曲线测定长期36月HPLC图谱
自制品-20210217批-pH6.8介质-桨法-50转-极限转速-片3
供试品溶液-1

SHIMADZU LabSolutions

J428

<样品信息>

色谱柱:LP-C18(150*4.6mm,5μm)
柱 温:30℃
流速：2.0ml/min
波长：250nm
数据文件名: RC$J428 - 0-3/10-108-2 - zzp-20210217p-cq36y-rcqx-pH6.8jz-jf50z-JX-P4.lcd
方法文件名: RC$J428 - 20240320-FX259.lcm
批处理文件名: RC$J428 - 20240320-FX259.lcb
样品瓶号: 2-35
进样体积: 50 μl
版本号：6.115
进样时间: 2024/03/20 17:30:33
实验者: xiexinhui
处理时间（V2）: 2024/03/21 08:36:33
处理者: xiexinhui
仪器型号：SHIMADZU LC-2050C(FX259)

<色谱图>

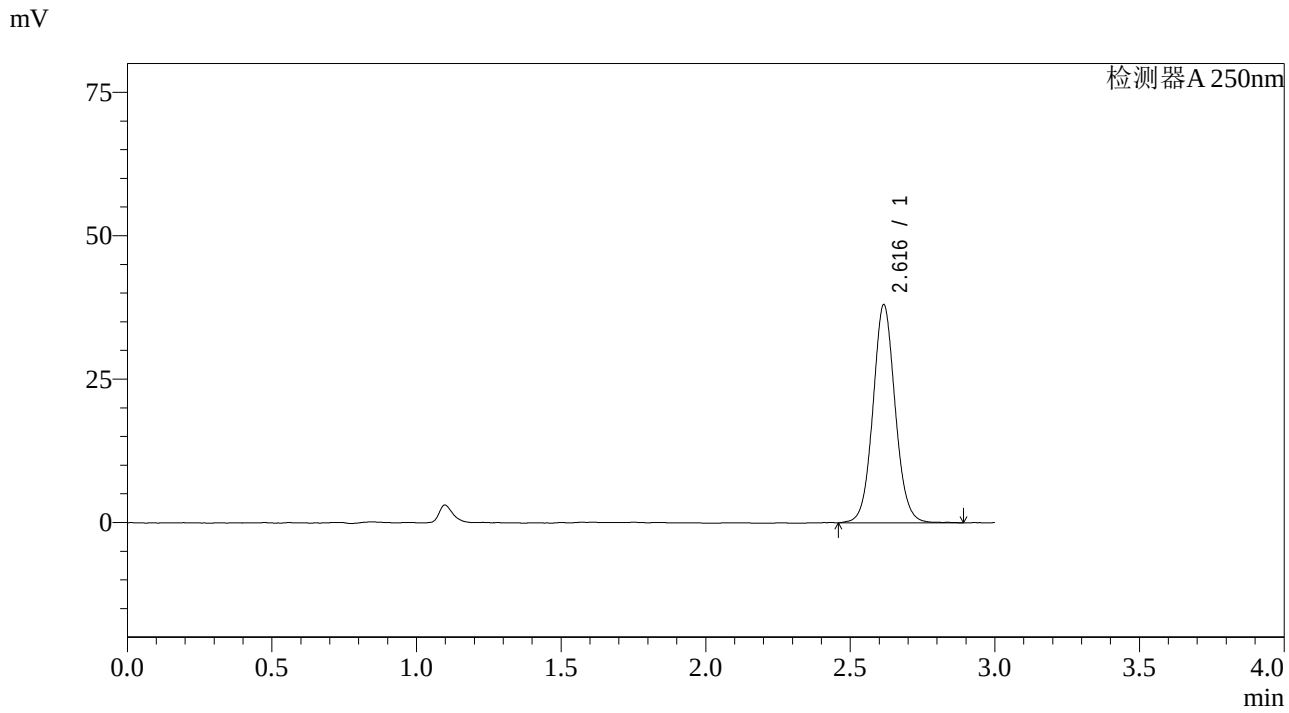

<峰表>

检测器A 250nm

峰号	保留时间	面积	面积%	高度	理论塔板数(USP)	拖尾因子	分离度(USP)
1	2.616	203902	100.000	37956	5668	1.069	--
总计		203902	100.000	37956			

图108 奥美沙坦酯片溶出曲线测定长期36月HPLC图谱
自制品-20210217批-pH6.8介质-桨法-50转-极限转速-片4
供试品溶液-1

SHIMADZU LabSolutions

J428

<样品信息>

色谱柱:LP-C18(150*4.6mm,5μm)
柱 温:30℃
流速：2.0ml/min
波长：250nm
数据文件名: RC$J428 - 0-3/10-109-2 - zzp-20210217p-cq36y-rcqx-pH6.8jz-jf50z-JX-P5.lcd
方法文件名: RC$J428 - 20240320-FX259.lcm
批处理文件名: RC$J428 - 20240320-FX259.lcb
样品瓶号: 2-44
进样体积: 50 μl
版本号：6.115
进样时间: 2024/03/20 17:33:59
实验者: xiexinhui
处理时间（V2）: 2024/03/21 08:36:35
处理者: xiexinhui
仪器型号：SHIMADZU LC-2050C(FX259)

<色谱图>

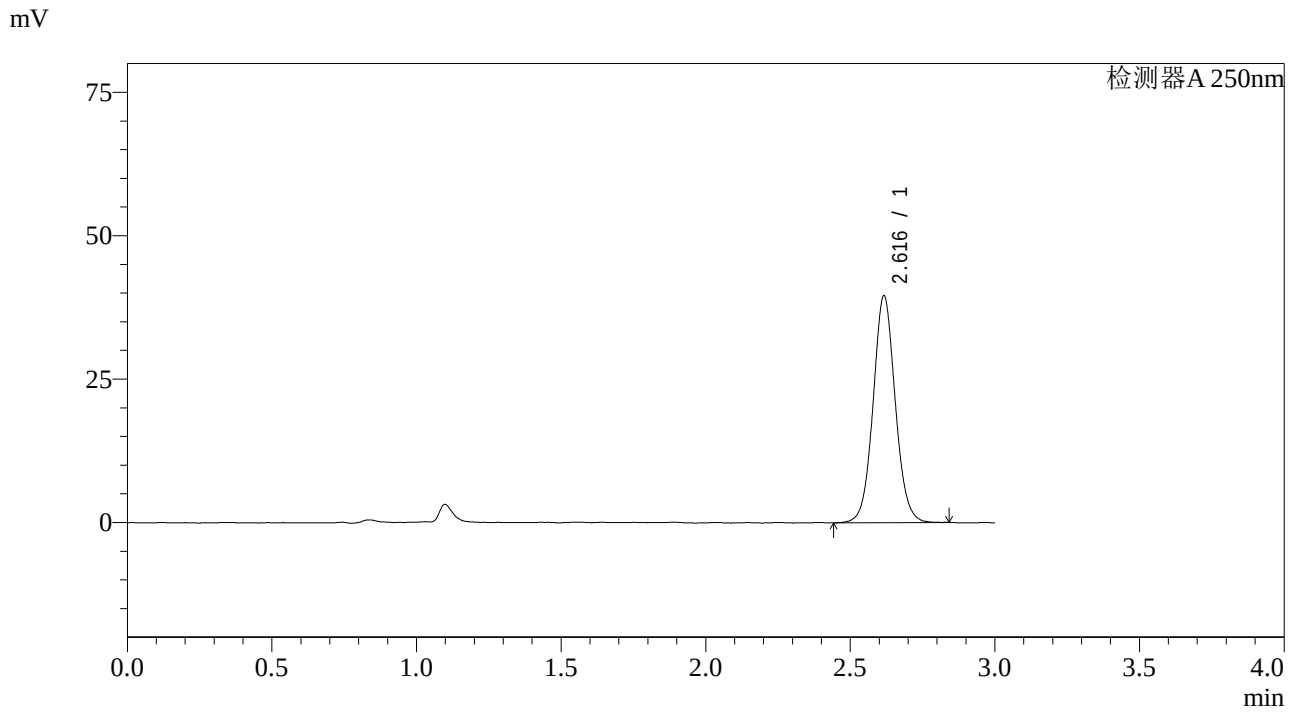

<峰表>

检测器A 250nm

峰号	保留时间	面积	面积%	高度	理论塔板数(USP)	拖尾因子	分离度(USP)
1	2.616	210994	100.000	39419	5694	1.065	--
总计		210994	100.000	39419			

图109 奥美沙坦酯片溶出曲线测定长期36月HPLC图谱
自制品-20210217批-pH6.8介质-桨法-50转-极限转速-片5
供试品溶液-1

SHIMADZU LabSolutions

J428

<样品信息>

色谱柱:LP-C18(150*4.6mm,5μm)
柱 温:30℃
流速：2.0ml/min
波长：250nm
数据文件名: RC$J428 - 0-3/10-110-2 - zzp-20210217p-cq36y-rcqx-pH6.8jz-jf50z-JX-P6.lcd
方法文件名: RC$J428 - 20240320-FX259.lcm
批处理文件名: RC$J428 - 20240320-FX259.lcb
样品瓶号: 2-53
进样体积: 50 μl
版本号：6.115
进样时间: 2024/03/20 17:37:26
实验者: xiexinhui
处理时间（V2）: 2024/03/21 08:36:37
处理者: xiexinhui
仪器型号：SHIMADZU LC-2050C(FX259)

<色谱图>

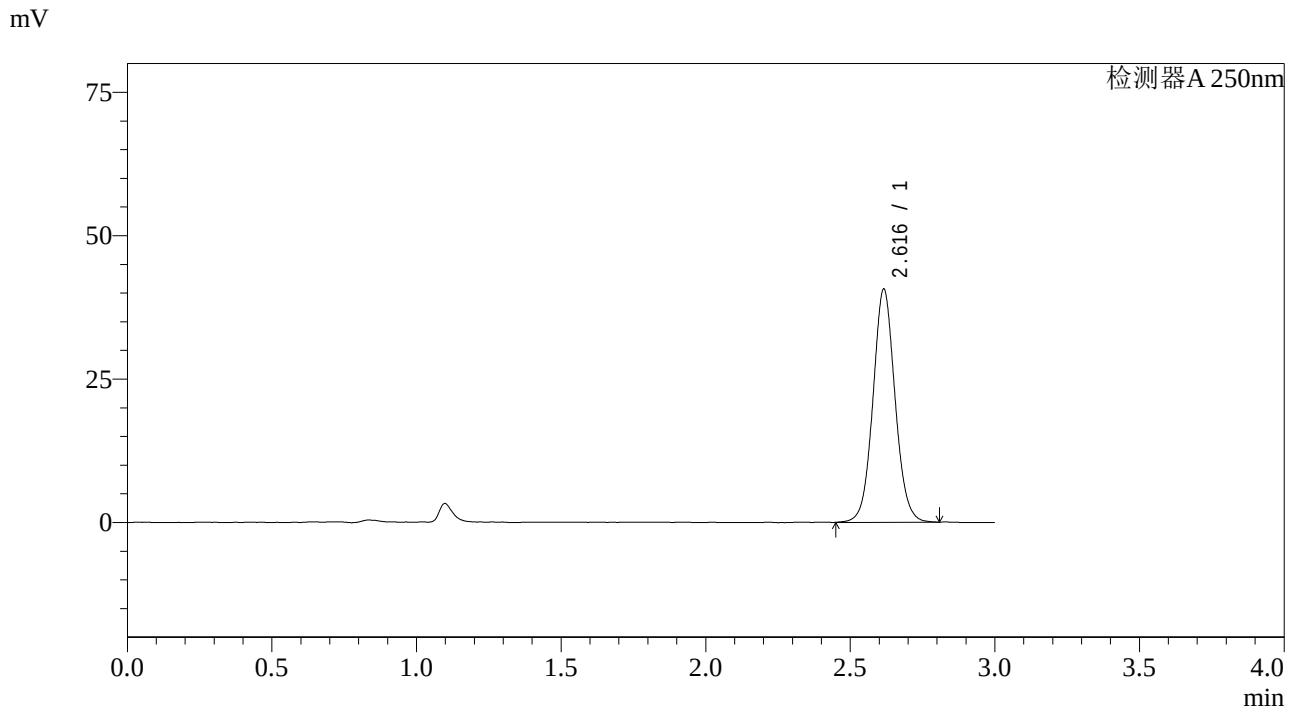

<峰表>

检测器A 250nm

峰号	保留时间	面积	面积%	高度	理论塔板数(USP)	拖尾因子	分离度(USP)
1	2.616	216864	100.000	40571	5676	1.065	--
总计		216864	100.000	40571			

图110 奥美沙坦酯片溶出曲线测定长期36月HPLC图谱
自制品-20210217批-pH6.8介质-桨法-50转-极限转速-片6
供试品溶液-1

SHIMADZU LabSolutions

J428

<样品信息>

色谱柱:LP-C18(150*4.6mm,5μm)
柱 温:30℃
流速：2.0ml/min
波长：250nm
数据文件名: RC$J428 - 0-3/10-111-2 - zzp-20210217p-cq36y-rcqx-pH6.8jz-jf50z-dz-2-1.lcd
方法文件名: RC$J428 - 20240320-FX259.lcm
批处理文件名: RC$J428 - 20240320-FX259.lcb
样品瓶号: 2-27
进样体积: 50 μl
版本号：6.115
进样时间: 2024/03/20 17:40:52
实验者: xiexinhui
处理时间（V2）: 2024/03/21 08:36:40
处理者: xiexinhui
仪器型号：SHIMADZU LC-2050C(FX259)

<色谱图>

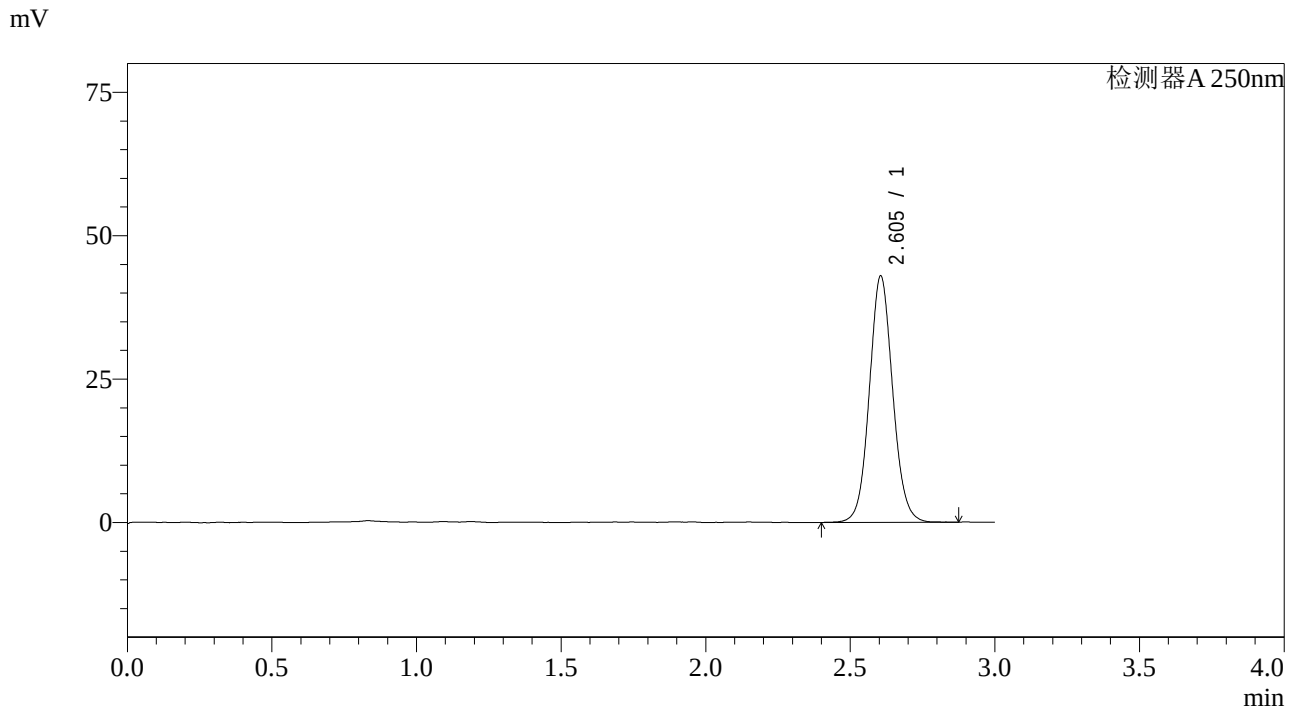

<峰表>

检测器A 250nm

峰号	保留时间	面积	面积%	高度	理论塔板数(USP)	拖尾因子	分离度(USP)
1	2.605	242036	100.000	42981	5080	1.080	--
总计		242036	100.000	42981			

图111 奥美沙坦酯片溶出曲线测定长期36月HPLC图谱
自制品-20210217批-pH6.8介质-桨法-50转
对照品溶液-2-1

SHIMADZU LabSolutions

J428

<样品信息>

色谱柱:LP-C18(150*4.6mm,5μm)
柱 温:30℃
流速：2.0ml/min
波长：250nm
数据文件名: RC$J428 - 0-3/10-112-2 - zzp-20210217p-cq36y-rcqx-pH6.8jz-jf50z-dz-2-2.lcd
方法文件名: RC$J428 - 20240320-FX259.lcm
批处理文件名: RC$J428 - 20240320-FX259.lcb
样品瓶号: 2-27
进样体积: 50 μl
版本号：6.115
进样时间: 2024/03/20 17:44:18
实验者: xiexinhui
处理时间（V2）: 2024/03/21 08:36:42
处理者: xiexinhui
仪器型号：SHIMADZU LC-2050C(FX259)

<色谱图>

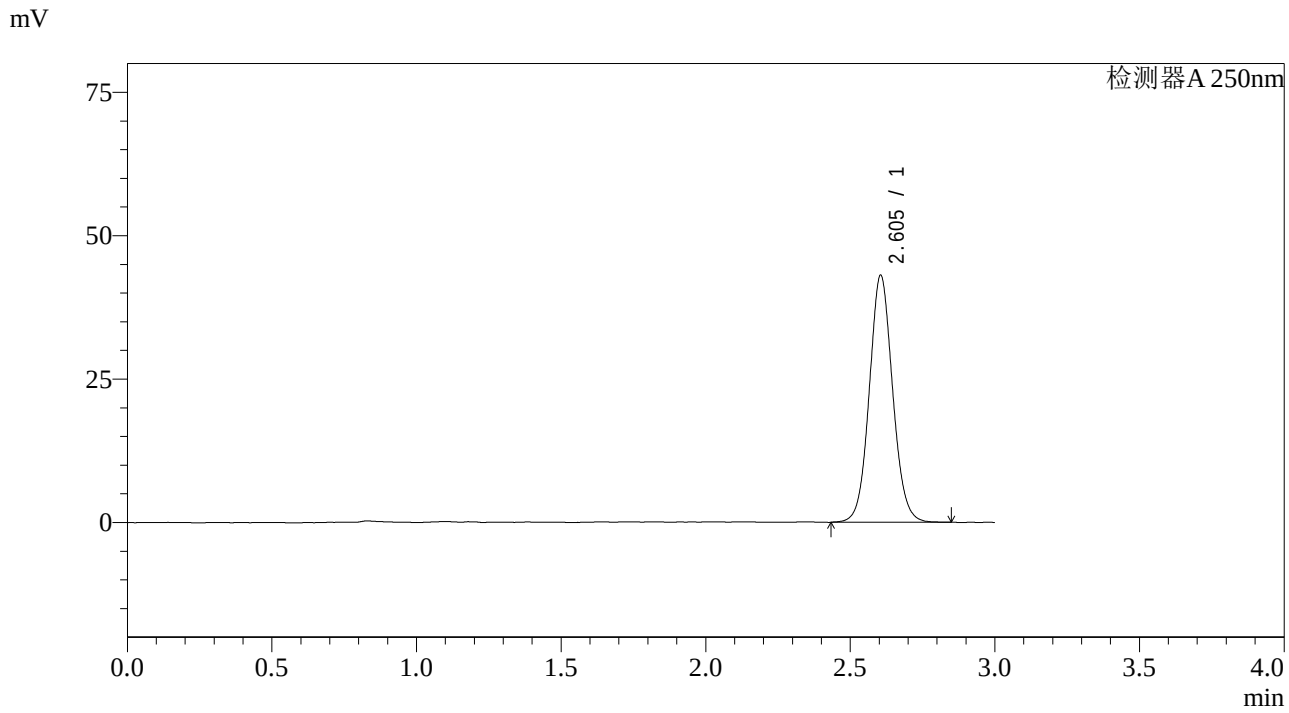

<峰表>

检测器A 250nm

峰号	保留时间	面积	面积%	高度	理论塔板数(USP)	拖尾因子	分离度(USP)
1	2.605	242017	100.000	43079	5074	1.075	--
总计		242017	100.000	43079			

图112 奥美沙坦酯片溶出曲线测定长期36月HPLC图谱
自制品-20210217批-pH6.8介质-桨法-50转
对照品溶液-2-2

SHIMADZU LabSolutions

J428

<样品信息>

色谱柱:LP-C18(150*4.6mm,5μm)
柱 温:30℃
流速：2.0ml/min
波长：250nm
数据文件名: RC$J428 - 0-3/10-113-2 - zzp-20210218p-cq36y-rcqx-pH6.8jz-jf50z-rj.lcd
方法文件名: RC$J428 - 20240320-FX259.lcm
批处理文件名: RC$J428 - 20240320-FX259.lcb
样品瓶号: 3-9
进样体积: 50 μl
版本号：6.115
进样时间: 2024/03/20 17:47:45
实验者: xiexinhui
处理时间（V2）: 2024/03/21 08:36:44
处理者: xiexinhui
仪器型号：SHIMADZU LC-2050C(FX259)

<色谱图>

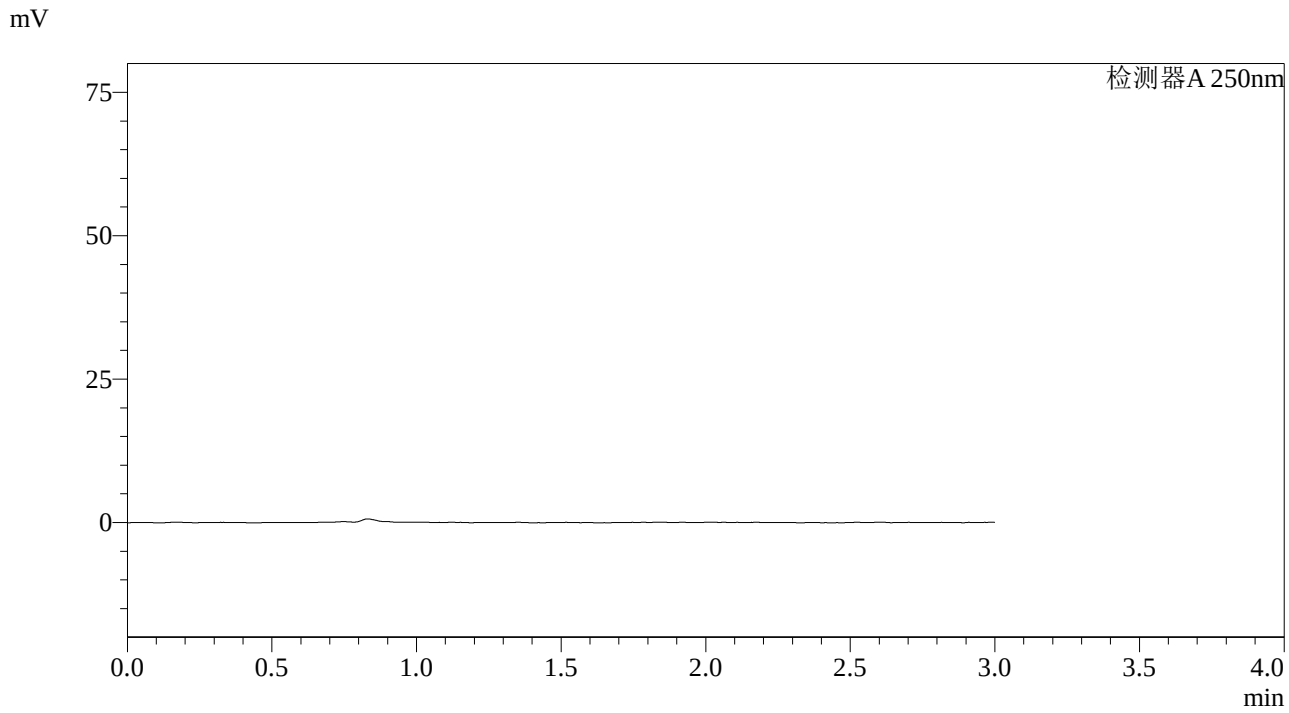

<峰表>

检测器A 250nm

峰号	保留时间	面积	面积%	高度	理论塔板数(USP)	拖尾因子	分离度(USP)
总计							

图113 奥美沙坦酯片溶出曲线测定长期36月HPLC图谱
自制品-20210218批-pH6.8介质-桨法-50转
溶剂

SHIMADZU LabSolutions

J428

<样品信息>

色谱柱:LP-C18(150*4.6mm,5μm)
柱 温:30℃
流速：2.0ml/min
波长：250nm
数据文件名: RC$J428 - 0-3/10-114-2 - zzp-20210218p-cq36y-rcqx-pH6.8jz-jf50z-dz-1-1.lcd
方法文件名: RC$J428 - 20240320-FX259.lcm
批处理文件名: RC$J428 - 20240320-FX259.lcb
样品瓶号: 3-18
进样体积: 50 μl
版本号：6.115
进样时间: 2024/03/20 17:51:11
实验者: xiexinhui
处理时间（V2）: 2024/03/21 08:36:47
处理者: xiexinhui
仪器型号：SHIMADZU LC-2050C(FX259)

<色谱图>

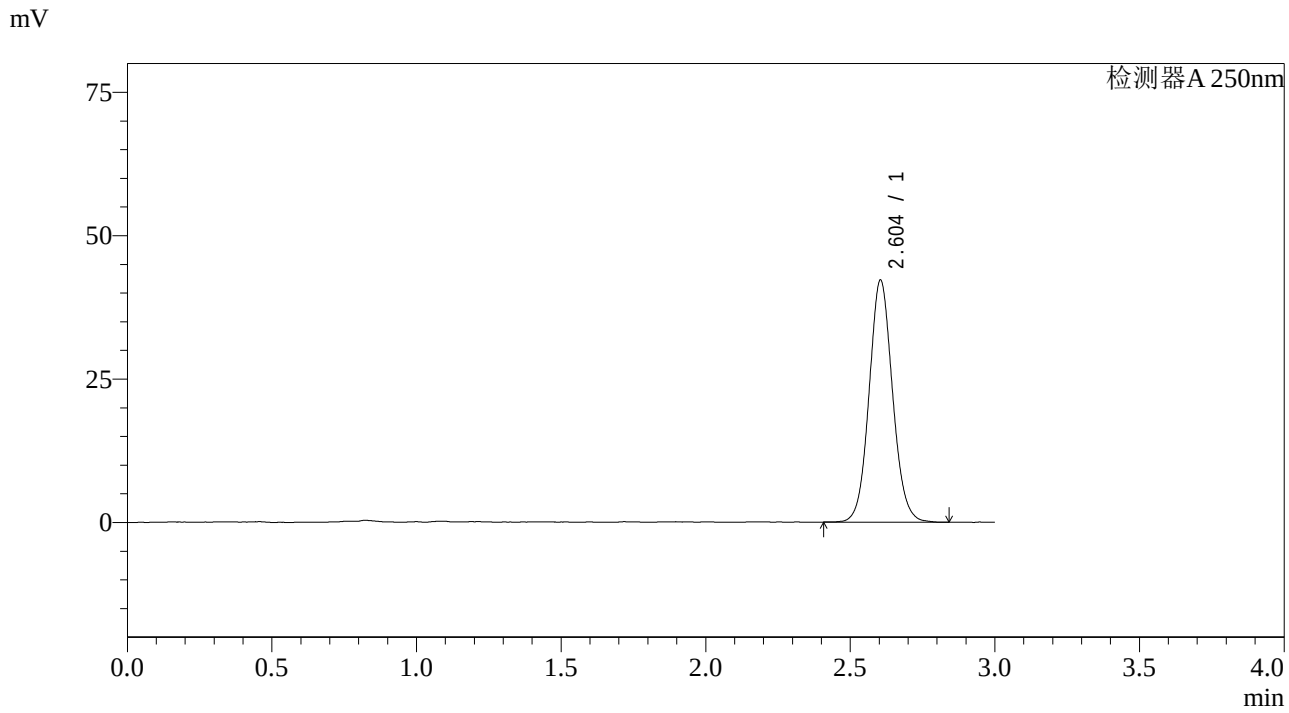

<峰表>

检测器A 250nm

峰号	保留时间	面积	面积%	高度	理论塔板数(USP)	拖尾因子	分离度(USP)
1	2.604	238497	100.000	42207	5019	1.084	--
总计		238497	100.000	42207			

图114 奥美沙坦酯片溶出曲线测定长期36月HPLC图谱
自制品-20210218批-pH6.8介质-桨法-50转
对照品溶液-1-1

SHIMADZU LabSolutions

J428

<样品信息>

色谱柱:LP-C18(150*4.6mm,5μm)
柱 温:30℃
流速：2.0ml/min
波长：250nm
数据文件名: RC$J428 - 0-3/10-115-2 - zzp-20210218p-cq36y-rcqx-pH6.8jz-jf50z-dz-1-2.lcd
方法文件名: RC$J428 - 20240320-FX259.lcm
批处理文件名: RC$J428 - 20240320-FX259.lcb
样品瓶号: 3-18
进样体积: 50 μl
版本号：6.115
进样时间: 2024/03/20 17:54:35
实验者: xiexinhui
处理时间（V2）: 2024/03/21 08:36:49
处理者: xiexinhui
仪器型号：SHIMADZU LC-2050C(FX259)

<色谱图>

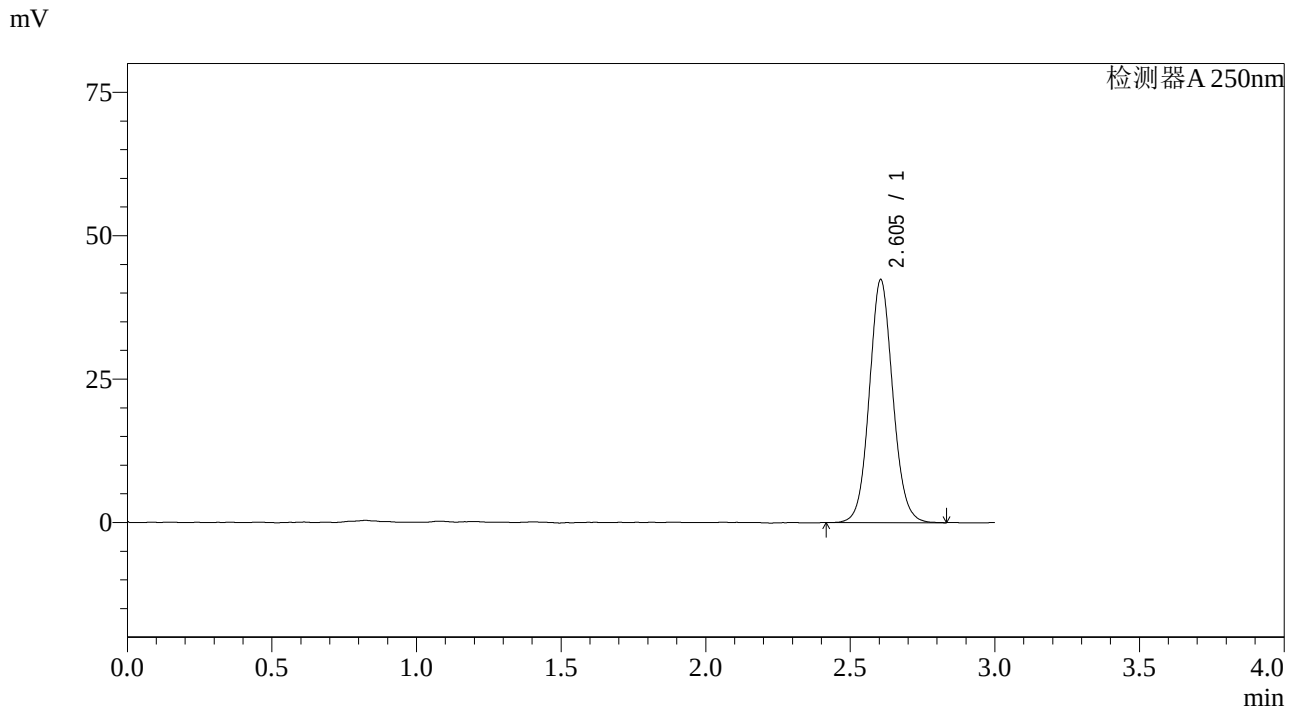

<峰表>

检测器A 250nm

峰号	保留时间	面积	面积%	高度	理论塔板数(USP)	拖尾因子	分离度(USP)
1	2.605	239728	100.000	42381	5004	1.083	--
总计		239728	100.000	42381			

图115 奥美沙坦酯片溶出曲线测定长期36月HPLC图谱
自制品-20210218批-pH6.8介质-桨法-50转
对照品溶液-1-2

SHIMADZU LabSolutions

J428

<样品信息>

色谱柱:LP-C18(150*4.6mm,5μm)
柱 温:30℃
流速：2.0ml/min
波长：250nm
数据文件名: RC$J428 - 0-3/10-116-2 - zzp-20210218p-cq36y-rcqx-pH6.8jz-jf50z-dz-1-3.lcd
方法文件名: RC$J428 - 20240320-FX259.lcm
批处理文件名: RC$J428 - 20240320-FX259.lcb
样品瓶号: 3-18
进样体积: 50 μl
版本号：6.115
进样时间: 2024/03/20 17:58:01
实验者: xiexinhui
处理时间（V2）: 2024/03/21 08:36:52
处理者: xiexinhui
仪器型号：SHIMADZU LC-2050C(FX259)

<色谱图>

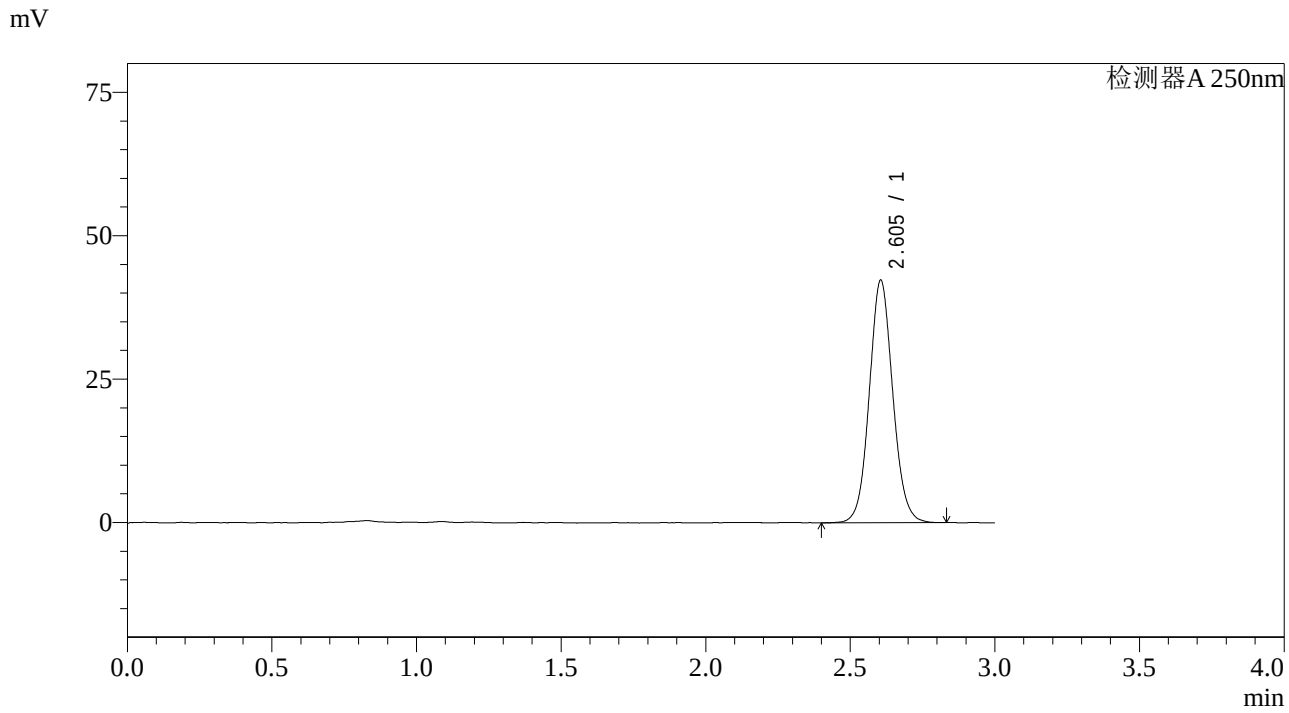

<峰表>

检测器A 250nm

峰号	保留时间	面积	面积%	高度	理论塔板数(USP)	拖尾因子	分离度(USP)
1	2.605	238852	100.000	42282	5005	1.078	--
总计		238852	100.000	42282			

图116 奥美沙坦酯片溶出曲线测定长期36月HPLC图谱
自制品-20210218批-pH6.8介质-桨法-50转
对照品溶液-1-3

SHIMADZU LabSolutions

J428

<样品信息>

色谱柱:LP-C18(150*4.6mm,5μm)
柱 温:30℃
流速：2.0ml/min
波长：250nm
数据文件名: RC$J428 - 0-3/10-117-2 - zzp-20210218p-cq36y-rcqx-pH6.8jz-jf50z-dz-1-4.lcd
方法文件名: RC$J428 - 20240320-FX259.lcm
批处理文件名: RC$J428 - 20240320-FX259.lcb
样品瓶号: 3-18
进样体积: 50 μl
版本号：6.115
进样时间: 2024/03/20 18:01:25
实验者: xiexinhui
处理时间（V2）: 2024/03/21 08:36:54
处理者: xiexinhui
仪器型号：SHIMADZU LC-2050C(FX259)

<色谱图>

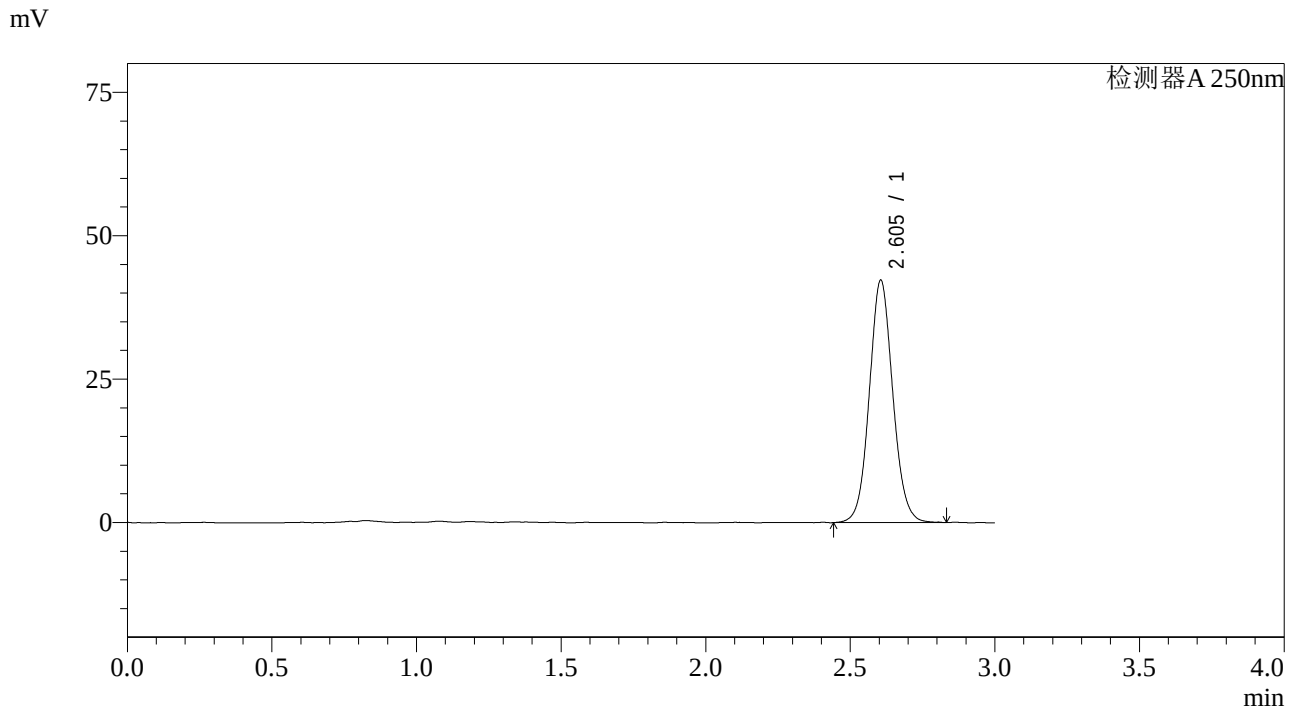

<峰表>

检测器A 250nm

峰号	保留时间	面积	面积%	高度	理论塔板数(USP)	拖尾因子	分离度(USP)
1	2.605	238750	100.000	42266	5027	1.078	--
总计		238750	100.000	42266			

图117 奥美沙坦酯片溶出曲线测定长期36月HPLC图谱
自制品-20210218批-pH6.8介质-桨法-50转
对照品溶液-1-4

SHIMADZU LabSolutions

J428

<样品信息>

色谱柱:LP-C18(150*4.6mm,5μm)
柱 温:30℃
流速：2.0ml/min
波长：250nm
数据文件名: RC$J428 - 0-3/10-118-2 - zzp-20210218p-cq36y-rcqx-pH6.8jz-jf50z-dz-1-5.lcd
方法文件名: RC$J428 - 20240320-FX259.lcm
批处理文件名: RC$J428 - 20240320-FX259.lcb
样品瓶号: 3-18
进样体积: 50 μl
版本号：6.115
进样时间: 2024/03/20 18:04:50
实验者: xiexinhui
处理时间（V2）: 2024/03/21 08:36:56
处理者: xiexinhui
仪器型号：SHIMADZU LC-2050C(FX259)

<色谱图>

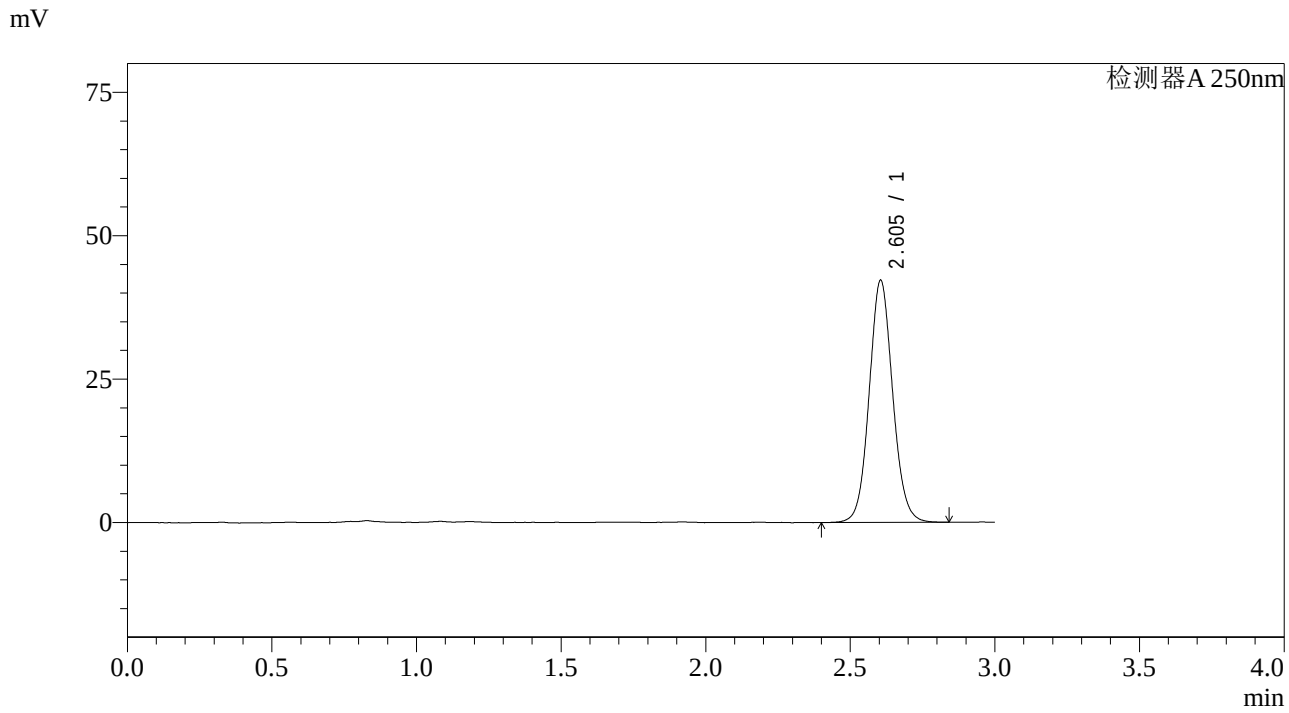

<峰表>

检测器A 250nm

峰号	保留时间	面积	面积%	高度	理论塔板数(USP)	拖尾因子	分离度(USP)
1	2.605	238936	100.000	42219	5026	1.082	--
总计		238936	100.000	42219			

图118 奥美沙坦酯片溶出曲线测定长期36月HPLC图谱
自制品-20210218批-pH6.8介质-桨法-50转
对照品溶液-1-5

SHIMADZU LabSolutions

J428

<样品信息>

色谱柱:LP-C18(150*4.6mm,5μm)
柱 温:30℃
流速：2.0ml/min
波长：250nm
数据文件名: RC$J428 - 0-3/10-119-2 - zzp-20210218p-cq36y-rcqx-pH6.8jz-jf50z-5min-P1.lcd
方法文件名: RC$J428 - 20240320-FX259.lcm
批处理文件名: RC$J428 - 20240320-FX259.lcb
样品瓶号: 3-1
进样体积: 50 μl
版本号：6.115
进样时间: 2024/03/20 18:08:13
实验者: xiexinhui
处理时间（V2）: 2024/03/21 08:36:59
处理者: xiexinhui
仪器型号：SHIMADZU LC-2050C(FX259)

<色谱图>

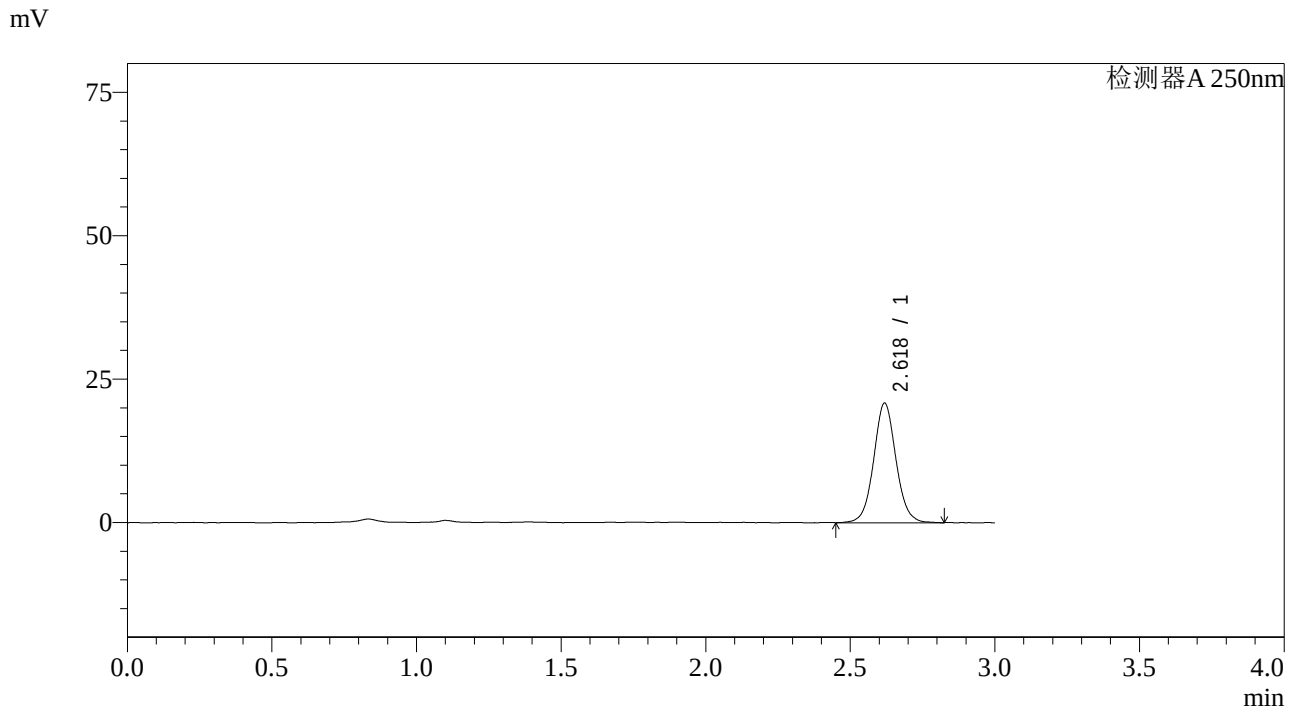

<峰表>

检测器A 250nm

峰号	保留时间	面积	面积%	高度	理论塔板数(USP)	拖尾因子	分离度(USP)
1	2.618	112070	100.000	20762	5682	1.061	--
总计		112070	100.000	20762			

图119 奥美沙坦酯片溶出曲线测定长期36月HPLC图谱
自制品-20210218批-pH6.8介质-桨法-50转-5min-片1
供试品溶液-1

SHIMADZU LabSolutions

J428

<样品信息>

色谱柱:LP-C18(150*4.6mm,5μm)
柱 温:30℃
流速：2.0ml/min
波长：250nm
数据文件名: RC$J428 - 0-3/10-120-2 - zzp-20210218p-cq36y-rcqx-pH6.8jz-jf50z-5min-P2.lcd
方法文件名: RC$J428 - 20240320-FX259.lcm
批处理文件名: RC$J428 - 20240320-FX259.lcb
样品瓶号: 3-10
进样体积: 50 μl
版本号：6.115
进样时间: 2024/03/20 18:11:39
实验者: xiexinhui
处理时间（V2）: 2024/03/21 08:37:01
处理者: xiexinhui
仪器型号：SHIMADZU LC-2050C(FX259)

<色谱图>

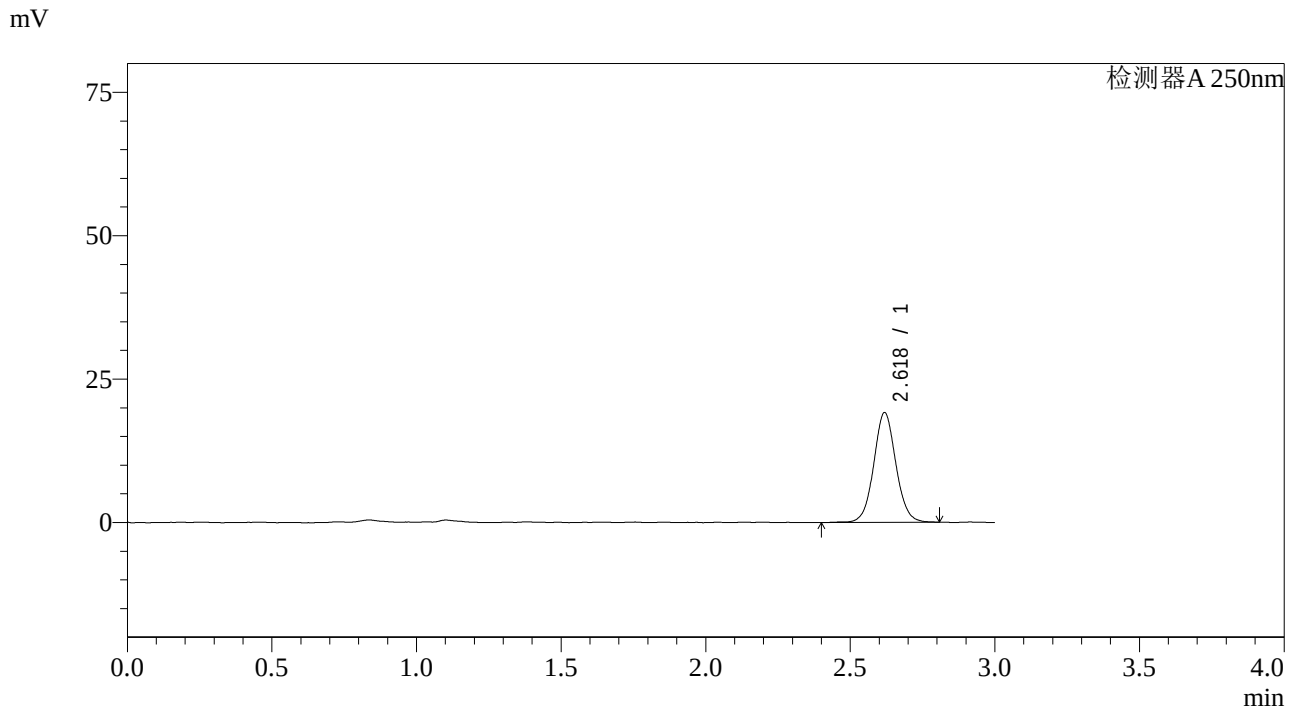

<峰表>

检测器A 250nm

峰号	保留时间	面积	面积%	高度	理论塔板数(USP)	拖尾因子	分离度(USP)
1	2.618	102767	100.000	19078	5719	1.057	--
总计		102767	100.000	19078			

图120 奥美沙坦酯片溶出曲线测定长期36月HPLC图谱
自制品-20210218批-pH6.8介质-桨法-50转-5min-片2
供试品溶液-1

SHIMADZU LabSolutions

J428

<样品信息>

色谱柱:LP-C18(150*4.6mm,5μm)
柱 温:30℃
流速：2.0ml/min
波长：250nm
数据文件名: RC$J428 - 0-3/10-121-2 - zzp-20210218p-cq36y-rcqx-pH6.8jz-jf50z-5min-P3.lcd
方法文件名: RC$J428 - 20240320-FX259.lcm
批处理文件名: RC$J428 - 20240320-FX259.lcb
样品瓶号: 3-19
进样体积: 50 μl
版本号：6.115
进样时间: 2024/03/20 18:15:03
实验者: xiexinhui
处理时间（V2）: 2024/03/21 08:37:04
处理者: xiexinhui
仪器型号：SHIMADZU LC-2050C(FX259)

<色谱图>

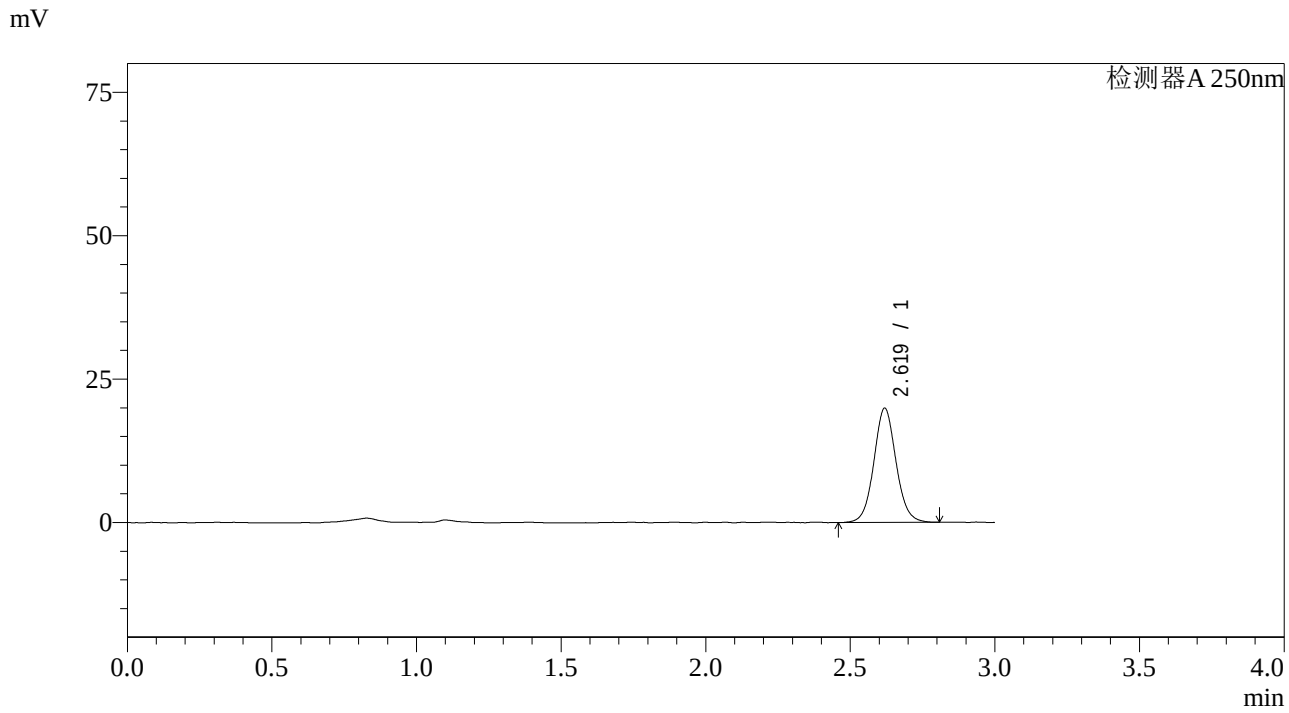

<峰表>

检测器A 250nm

峰号	保留时间	面积	面积%	高度	理论塔板数(USP)	拖尾因子	分离度(USP)
1	2.619	106465	100.000	19860	5708	1.068	--
总计		106465	100.000	19860			

图121 奥美沙坦酯片溶出曲线测定长期36月HPLC图谱
自制品-20210218批-pH6.8介质-桨法-50转-5min-片3
供试品溶液-1

SHIMADZU LabSolutions

J428

<样品信息>

色谱柱:LP-C18(150*4.6mm,5μm)
柱 温:30℃
流速：2.0ml/min
波长：250nm
数据文件名: RC$J428 - 0-3/10-122-2 - zzp-20210218p-cq36y-rcqx-pH6.8jz-jf50z-5min-P4.lcd
方法文件名: RC$J428 - 20240320-FX259.lcm
批处理文件名: RC$J428 - 20240320-FX259.lcb
样品瓶号: 3-28
进样体积: 50 μl
版本号：6.115
进样时间: 2024/03/20 18:18:27
实验者: xiexinhui
处理时间（V2）: 2024/03/21 08:37:06
处理者: xiexinhui
仪器型号：SHIMADZU LC-2050C(FX259)

<色谱图>

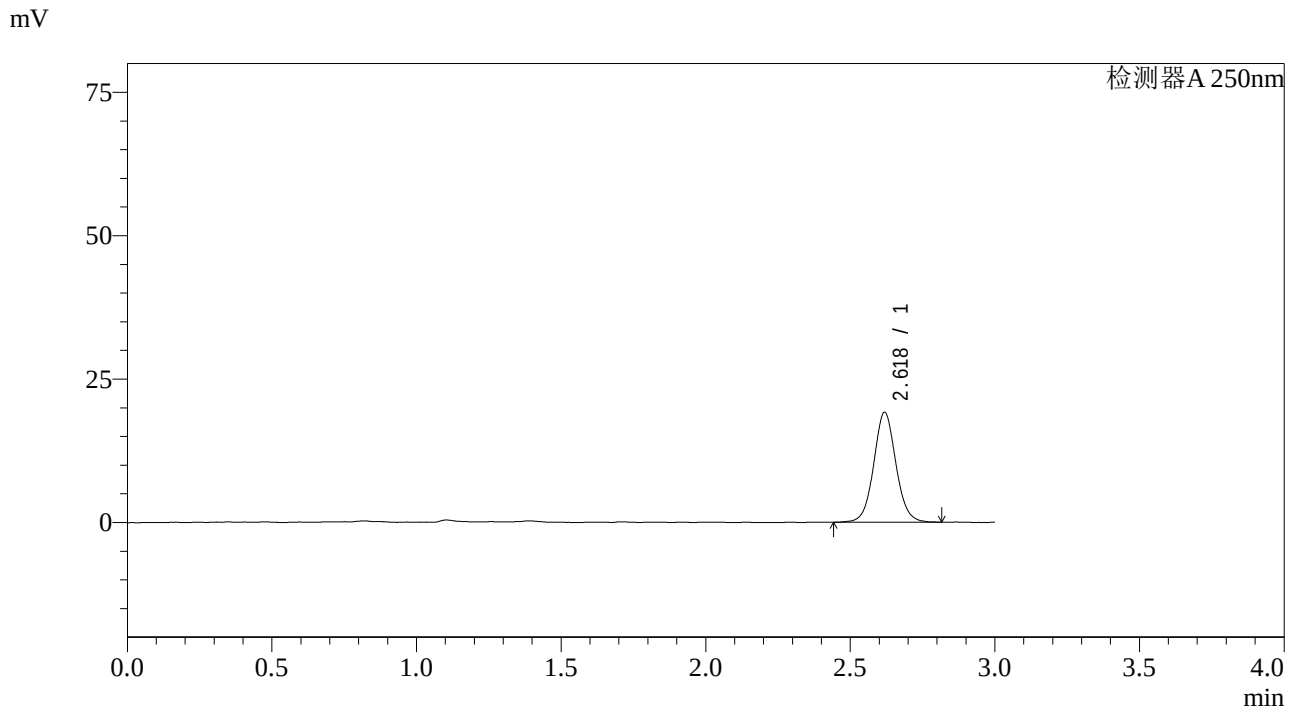

<峰表>

检测器A 250nm

峰号	保留时间	面积	面积%	高度	理论塔板数(USP)	拖尾因子	分离度(USP)
1	2.618	102965	100.000	19096	5676	1.060	--
总计		102965	100.000	19096			

图122 奥美沙坦酯片溶出曲线测定长期36月HPLC图谱
自制品-20210218批-pH6.8介质-桨法-50转-5min-片4
供试品溶液-1

SHIMADZU LabSolutions

J428

<样品信息>

色谱柱:LP-C18(150*4.6mm,5μm)
柱 温:30℃
流速：2.0ml/min
波长：250nm
数据文件名: RC$J428 - 0-3/10-123-2 - zzp-20210218p-cq36y-rcqx-pH6.8jz-jf50z-5min-P5.lcd
方法文件名: RC$J428 - 20240320-FX259.lcm
批处理文件名: RC$J428 - 20240320-FX259.lcb
样品瓶号: 3-37
进样体积: 50 μl
版本号：6.115
进样时间: 2024/03/20 18:21:52
实验者: xiexinhui
处理时间（V2）: 2024/03/21 08:37:08
处理者: xiexinhui
仪器型号：SHIMADZU LC-2050C(FX259)

<色谱图>

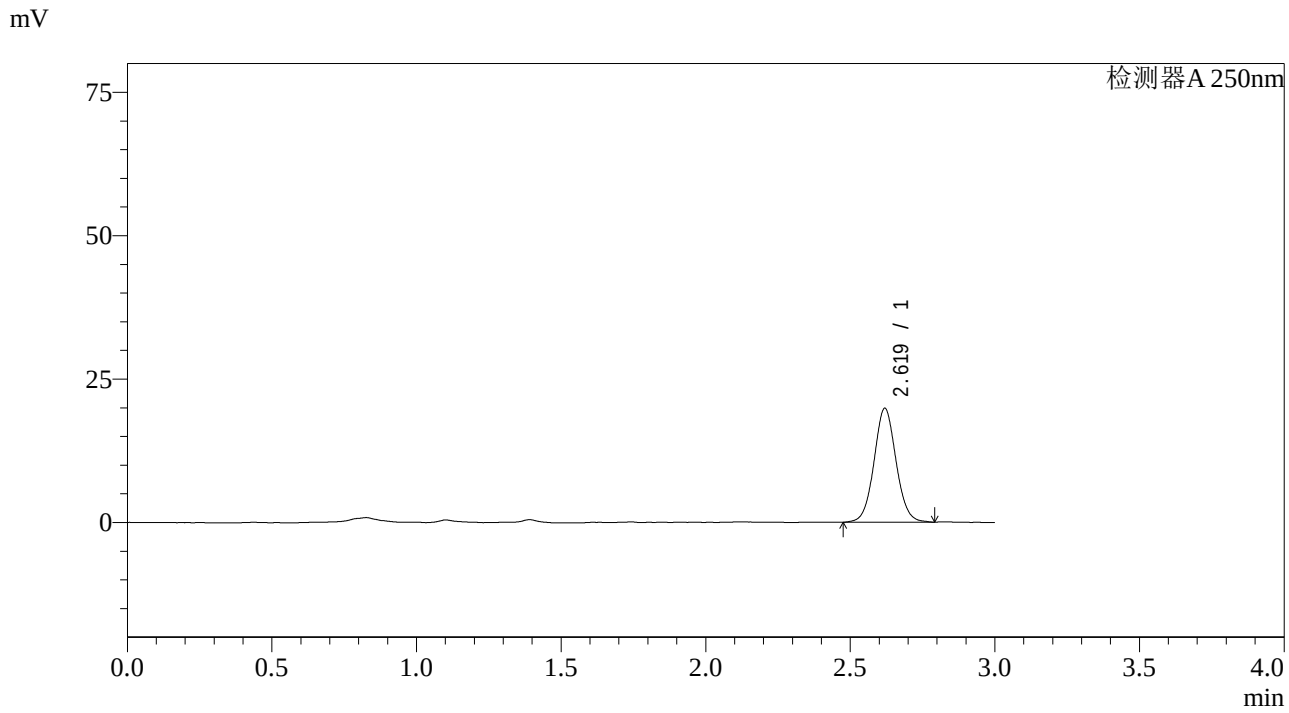

<峰表>

检测器A 250nm

峰号	保留时间	面积	面积%	高度	理论塔板数(USP)	拖尾因子	分离度(USP)
1	2.619	105624	100.000	19809	5707	1.057	--
总计		105624	100.000	19809			

图123 奥美沙坦酯片溶出曲线测定长期36月HPLC图谱
自制品-20210218批-pH6.8介质-桨法-50转-5min-片5
供试品溶液-1

SHIMADZU LabSolutions

J428

<样品信息>

色谱柱:LP-C18(150*4.6mm,5μm)
柱 温:30℃
流速：2.0ml/min
波长：250nm
数据文件名: RC$J428 - 0-3/10-124-2 - zzp-20210218p-cq36y-rcqx-pH6.8jz-jf50z-5min-P6.lcd
方法文件名: RC$J428 - 20240320-FX259.lcm
批处理文件名: RC$J428 - 20240320-FX259.lcb
样品瓶号: 3-46
进样体积: 50 μl
版本号：6.115
进样时间: 2024/03/20 18:25:16
实验者: xiexinhui
处理时间（V2）: 2024/03/21 08:37:11
处理者: xiexinhui
仪器型号：SHIMADZU LC-2050C(FX259)

<色谱图>

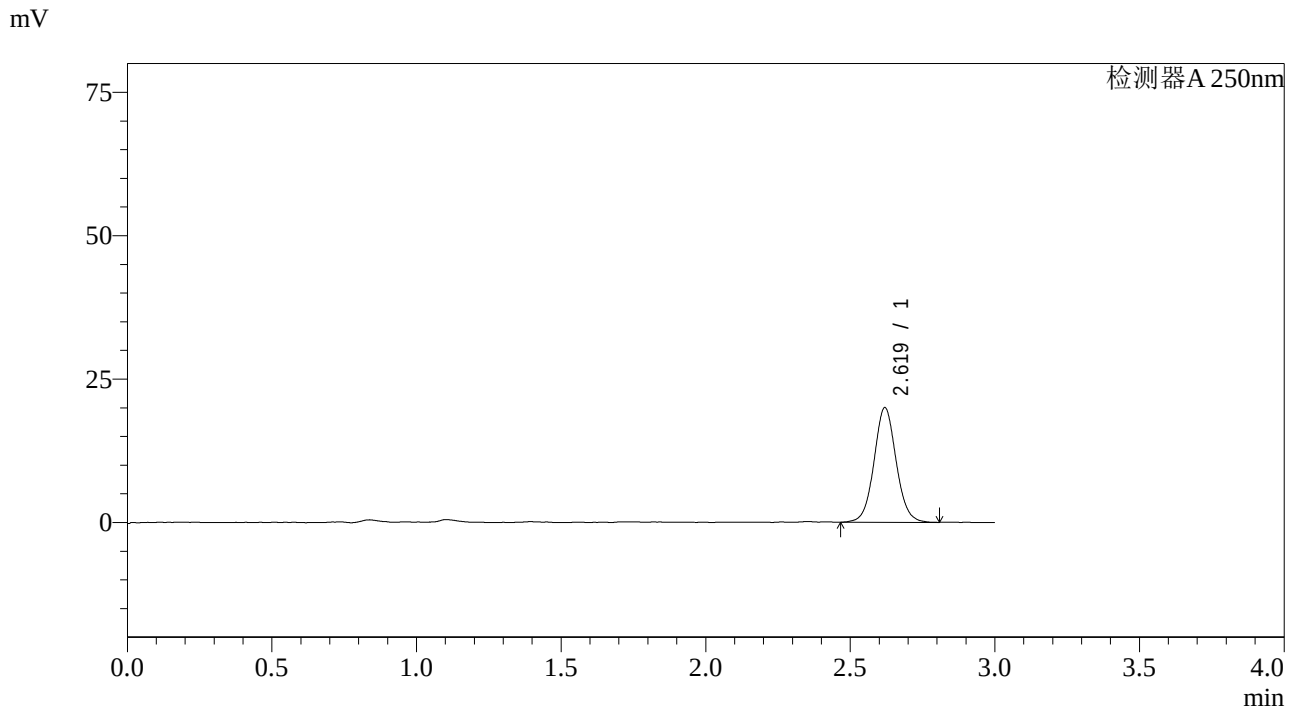

<峰表>

检测器A 250nm

峰号	保留时间	面积	面积%	高度	理论塔板数(USP)	拖尾因子	分离度(USP)
1	2.619	106830	100.000	19946	5693	1.057	--
总计		106830	100.000	19946			

图124 奥美沙坦酯片溶出曲线测定长期36月HPLC图谱
自制品-20210218批-pH6.8介质-桨法-50转-5min-片6
供试品溶液-1

SHIMADZU LabSolutions

J428

<样品信息>

色谱柱:LP-C18(150*4.6mm,5μm)
柱 温:30℃
流速：2.0ml/min
波长：250nm
数据文件名: RC$J428 - 0-3/10-125-2 - zzp-20210218p-cq36y-rcqx-pH6.8jz-jf50z-10min-P1.lcd
方法文件名: RC$J428 - 20240320-FX259.lcm
批处理文件名: RC$J428 - 20240320-FX259.lcb
样品瓶号: 3-2
进样体积: 50 μl
版本号：6.115
进样时间: 2024/03/20 18:28:41
实验者: xiexinhui
处理时间（V2）: 2024/03/21 08:37:13
处理者: xiexinhui
仪器型号：SHIMADZU LC-2050C(FX259)

<色谱图>

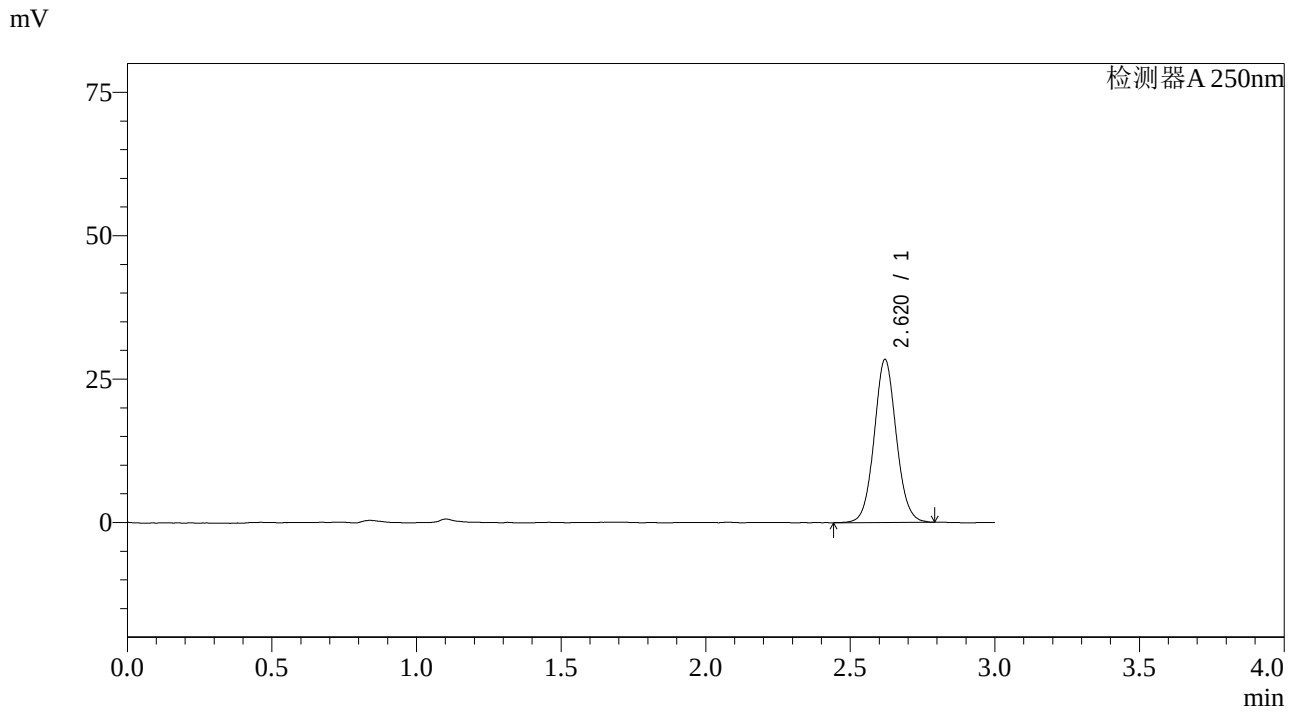

<峰表>

检测器A 250nm

峰号	保留时间	面积	面积%	高度	理论塔板数(USP)	拖尾因子	分离度(USP)
1	2.620	151632	100.000	28398	5672	1.065	--
总计		151632	100.000	28398			

图125 奥美沙坦酯片溶出曲线测定长期36月HPLC图谱
自制品-20210218批-pH6.8介质-桨法-50转-10min-片1
供试品溶液-1

SHIMADZU LabSolutions

J428

<样品信息>

色谱柱:LP-C18(150*4.6mm,5μm)
柱 温:30℃
流速：2.0ml/min
波长：250nm
数据文件名: RC$J428 - 0-3/10-126-2 - zzp-20210218p-cq36y-rcqx-pH6.8jz-jf50z-10min-P2.lcd
方法文件名: RC$J428 - 20240320-FX259.lcm
批处理文件名: RC$J428 - 20240320-FX259.lcb
样品瓶号: 3-11
进样体积: 50 μl
版本号：6.115
进样时间: 2024/03/20 18:32:06
实验者: xiexinhui
处理时间（V2）: 2024/03/21 08:37:16
处理者: xiexinhui
仪器型号：SHIMADZU LC-2050C(FX259)

<色谱图>

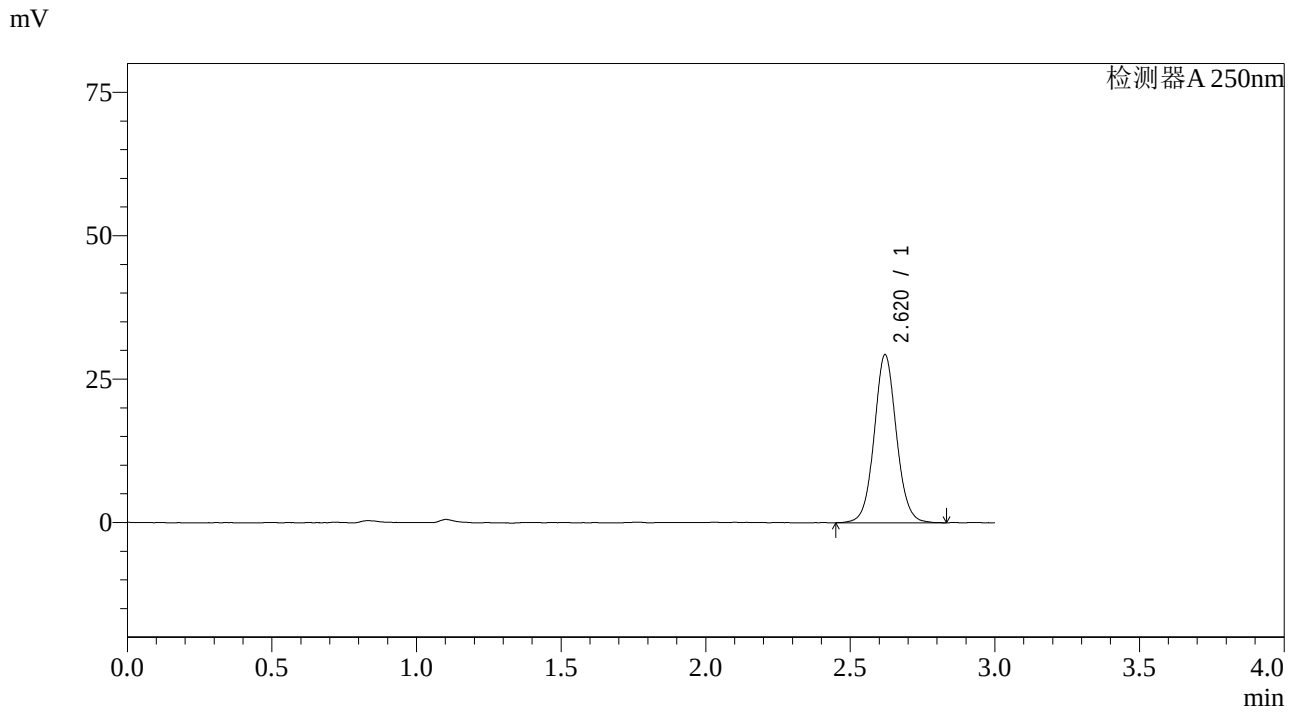

<峰表>

检测器A 250nm

峰号	保留时间	面积	面积%	高度	理论塔板数(USP)	拖尾因子	分离度(USP)
1	2.620	157158	100.000	29279	5693	1.060	--
总计		157158	100.000	29279			

图126 奥美沙坦酯片溶出曲线测定长期36月HPLC图谱
自制品-20210218批-pH6.8介质-桨法-50转-10min-片2
供试品溶液-1

SHIMADZU LabSolutions

J428

<样品信息>

色谱柱:LP-C18(150*4.6mm,5μm)
柱 温:30℃
流速：2.0ml/min
波长：250nm
数据文件名: RC$J428 - 0-3/10-127-2 - zzp-20210218p-cq36y-rcqx-pH6.8jz-jf50z-10min-P3.lcd
方法文件名: RC$J428 - 20240320-FX259.lcm
批处理文件名: RC$J428 - 20240320-FX259.lcb
样品瓶号: 3-20
进样体积: 50 μl
版本号：6.115
进样时间: 2024/03/20 18:35:29
实验者: xiexinhui
处理时间（V2）: 2024/03/21 08:37:18
处理者: xiexinhui
仪器型号：SHIMADZU LC-2050C(FX259)

<色谱图>

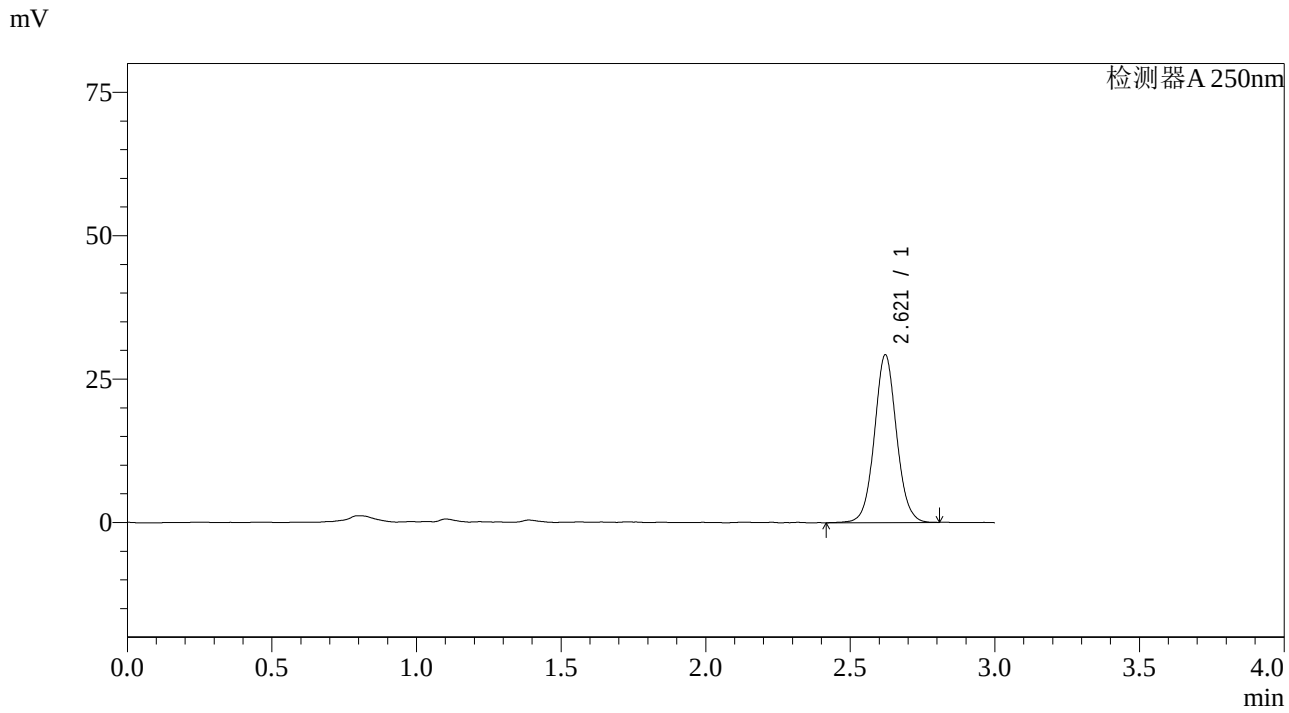

<峰表>

检测器A 250nm

峰号	保留时间	面积	面积%	高度	理论塔板数(USP)	拖尾因子	分离度(USP)
1	2.621	156119	100.000	29252	5724	1.056	--
总计		156119	100.000	29252			

图127 奥美沙坦酯片溶出曲线测定长期36月HPLC图谱
自制品-20210218批-pH6.8介质-桨法-50转-10min-片3
供试品溶液-1

SHIMADZU LabSolutions

J428

<样品信息>

色谱柱:LP-C18(150*4.6mm,5μm)
柱 温:30℃
流速：2.0ml/min
波长：250nm
数据文件名: RC$J428 - 0-3/10-128-2 - zzp-20210218p-cq36y-rcqx-pH6.8jz-jf50z-10min-P4.lcd
方法文件名: RC$J428 - 20240320-FX259.lcm
批处理文件名: RC$J428 - 20240320-FX259.lcb
样品瓶号: 3-29
进样体积: 50 μl
版本号：6.115
进样时间: 2024/03/20 18:38:54
实验者: xiexinhui
处理时间（V2）: 2024/03/21 08:37:21
处理者: xiexinhui
仪器型号：SHIMADZU LC-2050C(FX259)

<色谱图>

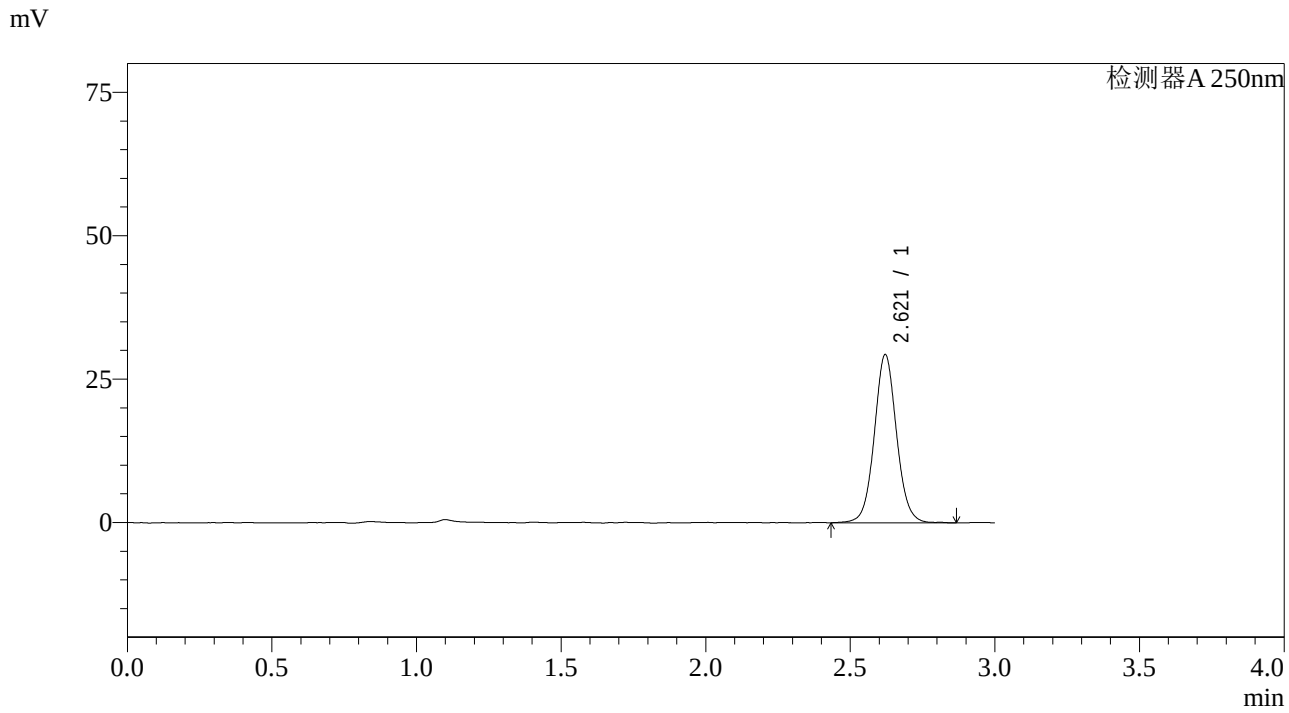

<峰表>

检测器A 250nm

峰号	保留时间	面积	面积%	高度	理论塔板数(USP)	拖尾因子	分离度(USP)
1	2.621	157528	100.000	29320	5716	1.059	--
总计		157528	100.000	29320			

图128 奥美沙坦酯片溶出曲线测定长期36月HPLC图谱
自制品-20210218批-pH6.8介质-桨法-50转-10min-片4
供试品溶液-1

SHIMADZU LabSolutions

J428

<样品信息>

色谱柱:LP-C18(150*4.6mm,5μm)
柱 温:30℃
流速：2.0ml/min
波长：250nm
数据文件名: RC$J428 - 0-3/10-129-2 - zzp-20210218p-cq36y-rcqx-pH6.8jz-jf50z-10min-P5.lcd
方法文件名: RC$J428 - 20240320-FX259.lcm
批处理文件名: RC$J428 - 20240320-FX259.lcb
样品瓶号: 3-38
进样体积: 50 μl
版本号：6.115
进样时间: 2024/03/20 18:42:18
实验者: xiexinhui
处理时间（V2）: 2024/03/21 08:37:23
处理者: xiexinhui
仪器型号：SHIMADZU LC-2050C(FX259)

<色谱图>

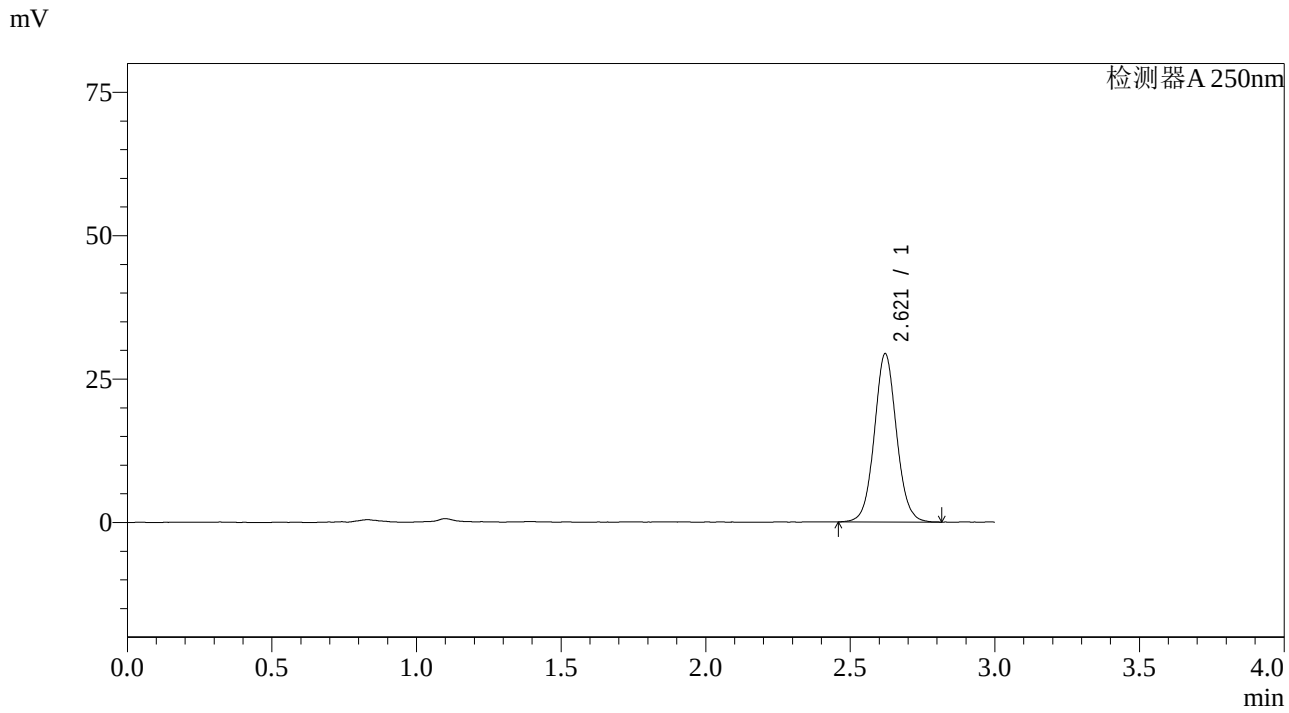

<峰表>

检测器A 250nm

峰号	保留时间	面积	面积%	高度	理论塔板数(USP)	拖尾因子	分离度(USP)
1	2.621	156723	100.000	29331	5683	1.062	--
总计		156723	100.000	29331			

图129 奥美沙坦酯片溶出曲线测定长期36月HPLC图谱
自制品-20210218批-pH6.8介质-桨法-50转-10min-片5
供试品溶液-1

SHIMADZU LabSolutions

J428

<样品信息>

色谱柱:LP-C18(150*4.6mm,5μm)
柱 温:30℃
流速：2.0ml/min
波长：250nm
数据文件名: RC$J428 - 0-3/10-130-2 - zzp-20210218p-cq36y-rcqx-pH6.8jz-jf50z-10min-P6.lcd
方法文件名: RC$J428 - 20240320-FX259.lcm
批处理文件名: RC$J428 - 20240320-FX259.lcb
样品瓶号: 3-47
进样体积: 50 μl
版本号：6.115
进样时间: 2024/03/20 18:45:42
实验者: xiexinhui
处理时间（V2）: 2024/03/21 08:37:25
处理者: xiexinhui
仪器型号：SHIMADZU LC-2050C(FX259)

<色谱图>

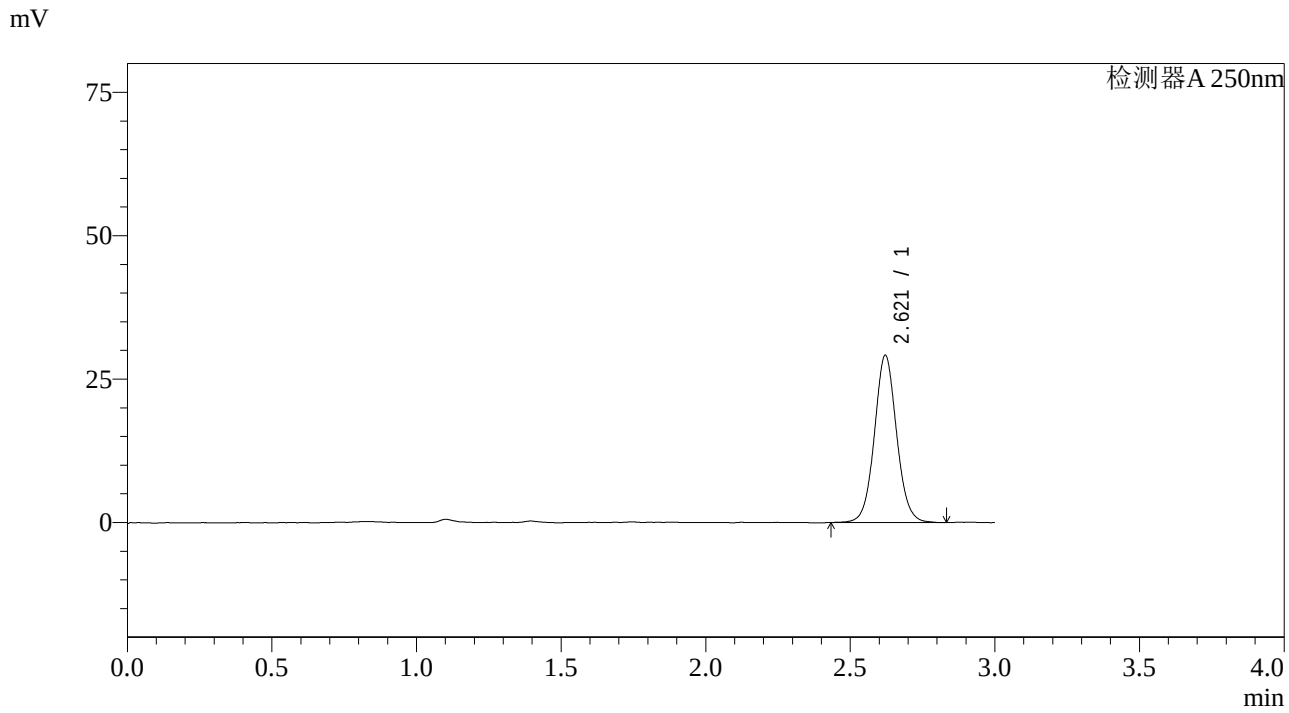

<峰表>

检测器A 250nm

峰号	保留时间	面积	面积%	高度	理论塔板数(USP)	拖尾因子	分离度(USP)
1	2.621	156411	100.000	29151	5670	1.060	--
总计		156411	100.000	29151			

图130 奥美沙坦酯片溶出曲线测定长期36月HPLC图谱
自制品-20210218批-pH6.8介质-桨法-50转-10min-片6
供试品溶液-1

SHIMADZU LabSolutions

J428

<样品信息>

色谱柱:LP-C18(150*4.6mm,5μm)
柱 温:30℃
流速：2.0ml/min
波长：250nm
数据文件名: RC$J428 - 0-3/10-131-2 - zzp-20210218p-cq36y-rcqx-pH6.8jz-jf50z-15min-P1.lcd
方法文件名: RC$J428 - 20240320-FX259.lcm
批处理文件名: RC$J428 - 20240320-FX259.lcb
样品瓶号: 3-3
进样体积: 50 μl
版本号：6.115
进样时间: 2024/03/20 18:49:06
实验者: xiexinhui
处理时间（V2）: 2024/03/21 08:37:29
处理者: xiexinhui
仪器型号：SHIMADZU LC-2050C(FX259)

<色谱图>

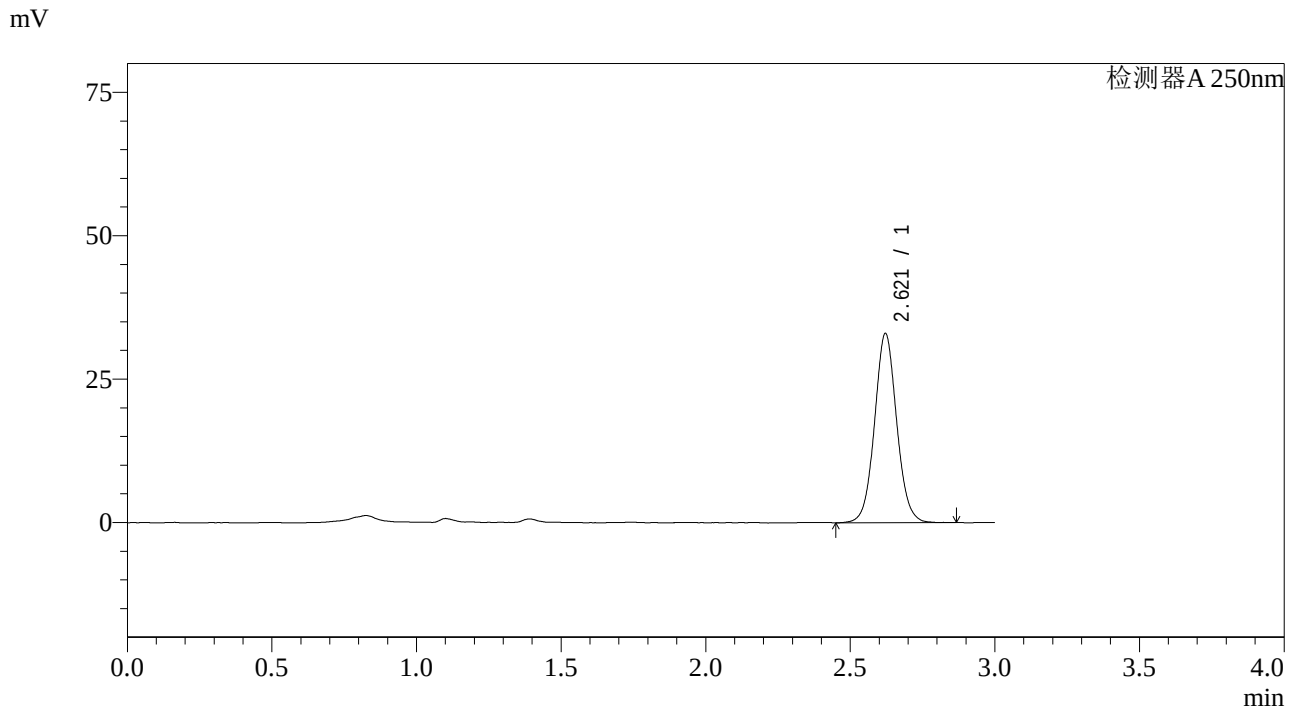

<峰表>

检测器A 250nm

峰号	保留时间	面积	面积%	高度	理论塔板数(USP)	拖尾因子	分离度(USP)
1	2.621	176245	100.000	32995	5694	1.060	--
总计		176245	100.000	32995			

图131 奥美沙坦酯片溶出曲线测定长期36月HPLC图谱
自制品-20210218批-pH6.8介质-桨法-50转-15min-片1
供试品溶液-1

SHIMADZU LabSolutions

J428

<样品信息>

色谱柱:LP-C18(150*4.6mm,5μm)
柱 温:30℃
流速：2.0ml/min
波长：250nm
数据文件名: RC$J428 - 0-3/10-132-2 - zzp-20210218p-cq36y-rcqx-pH6.8jz-jf50z-15min-P2.lcd
方法文件名: RC$J428 - 20240320-FX259.lcm
批处理文件名: RC$J428 - 20240320-FX259.lcb
样品瓶号: 3-12
进样体积: 50 μl
版本号：6.115
进样时间: 2024/03/20 18:52:30
实验者: xiexinhui
处理时间（V2）: 2024/03/21 08:37:31
处理者: xiexinhui
仪器型号：SHIMADZU LC-2050C(FX259)

<色谱图>

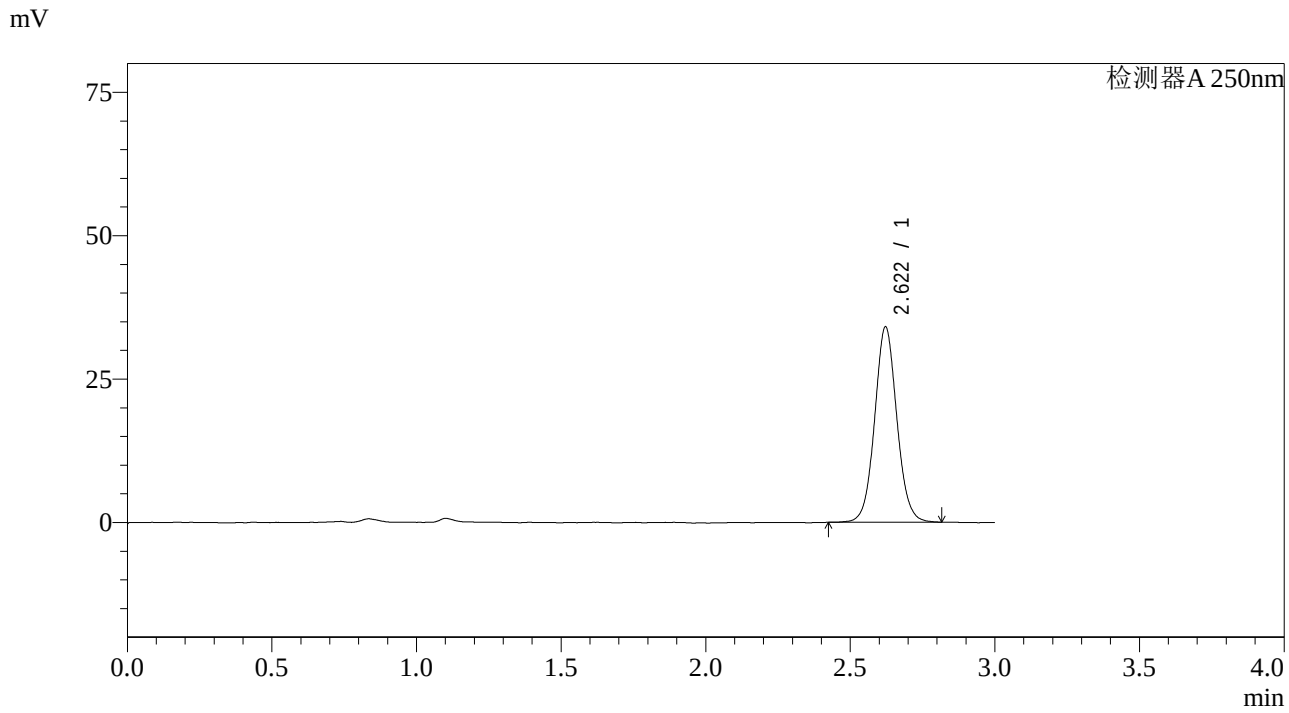

<峰表>

检测器A 250nm

峰号	保留时间	面积	面积%	高度	理论塔板数(USP)	拖尾因子	分离度(USP)
1	2.622	182234	100.000	34078	5685	1.062	--
总计		182234	100.000	34078			

图132 奥美沙坦酯片溶出曲线测定长期36月HPLC图谱
自制品-20210218批-pH6.8介质-桨法-50转-15min-片2
供试品溶液-1

SHIMADZU LabSolutions

J428

<样品信息>

色谱柱:LP-C18(150*4.6mm,5μm)
柱 温:30℃
流速：2.0ml/min
波长：250nm
数据文件名: RC$J428 - 0-3/10-133-2 - zzp-20210218p-cq36y-rcqx-pH6.8jz-jf50z-15min-P3.lcd
方法文件名: RC$J428 - 20240320-FX259.lcm
批处理文件名: RC$J428 - 20240320-FX259.lcb
样品瓶号: 3-21
进样体积: 50 μl
版本号：6.115
进样时间: 2024/03/20 18:55:54
实验者: xiexinhui
处理时间（V2）: 2024/03/21 08:37:33
处理者: xiexinhui
仪器型号：SHIMADZU LC-2050C(FX259)

<色谱图>

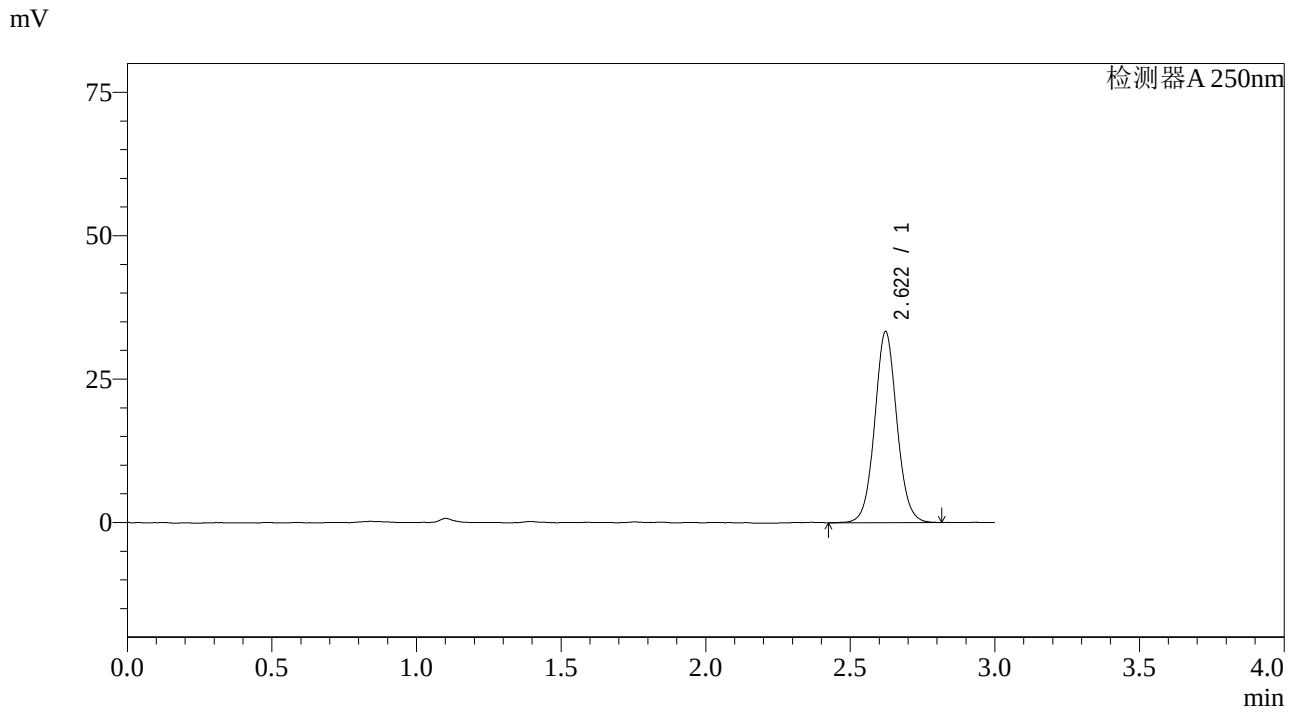

<峰表>

检测器A 250nm

峰号	保留时间	面积	面积%	高度	理论塔板数(USP)	拖尾因子	分离度(USP)
1	2.622	178336	100.000	33332	5704	1.060	--
总计		178336	100.000	33332			

图133 奥美沙坦酯片溶出曲线测定长期36月HPLC图谱
自制品-20210218批-pH6.8介质-桨法-50转-15min-片3
供试品溶液-1

SHIMADZU LabSolutions

J428

<样品信息>

色谱柱:LP-C18(150*4.6mm,5μm)
柱 温:30℃
流速：2.0ml/min
波长：250nm
数据文件名: RC$J428 - 0-3/10-134-2 - zzp-20210218p-cq36y-rcqx-pH6.8jz-jf50z-15min-P4.lcd
方法文件名: RC$J428 - 20240320-FX259.lcm
批处理文件名: RC$J428 - 20240320-FX259.lcb
样品瓶号: 3-30
进样体积: 50 μl
版本号：6.115
进样时间: 2024/03/20 18:59:18
实验者: xiexinhui
处理时间（V2）: 2024/03/21 08:37:36
处理者: xiexinhui
仪器型号：SHIMADZU LC-2050C(FX259)

<色谱图>

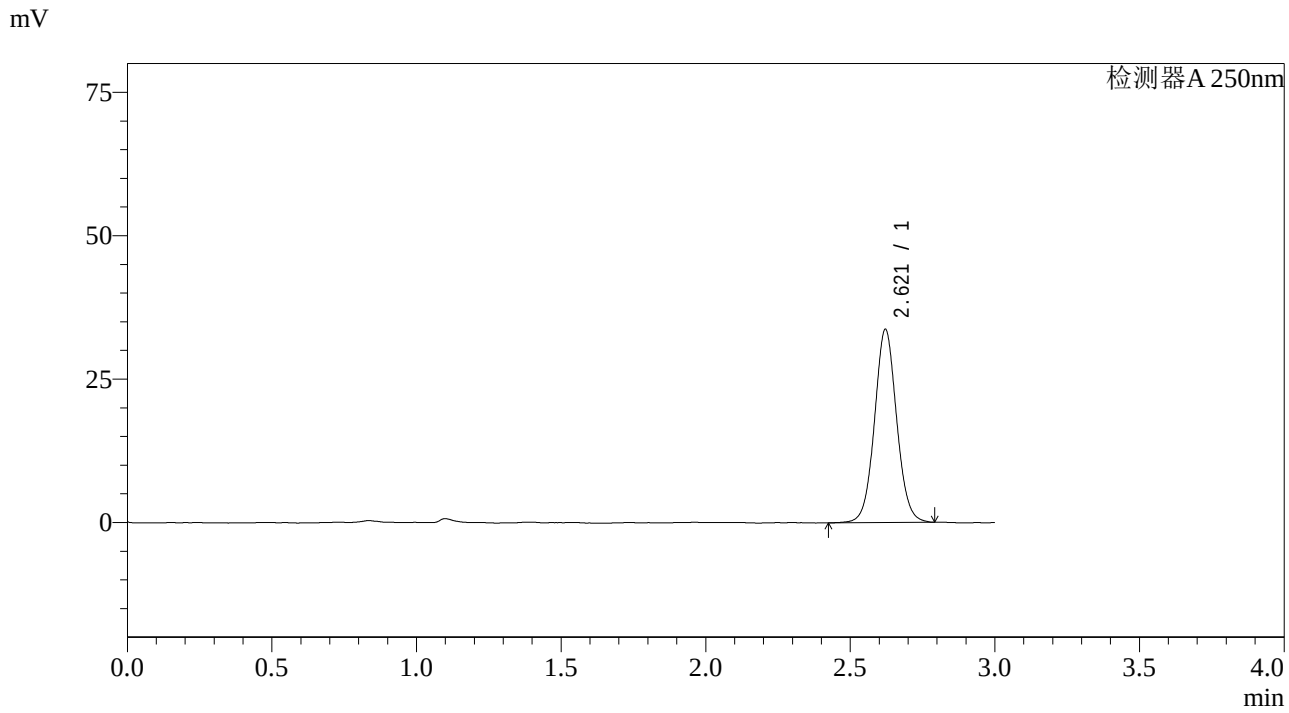

<峰表>

检测器A 250nm

峰号	保留时间	面积	面积%	高度	理论塔板数(USP)	拖尾因子	分离度(USP)
1	2.621	180175	100.000	33703	5680	1.055	--
总计		180175	100.000	33703			

图134 奥美沙坦酯片溶出曲线测定长期36月HPLC图谱
自制品-20210218批-pH6.8介质-桨法-50转-15min-片4
供试品溶液-1

SHIMADZU LabSolutions

J428

<样品信息>

色谱柱:LP-C18(150*4.6mm,5μm)
柱 温:30℃
流速：2.0ml/min
波长：250nm
数据文件名: RC$J428 - 0-3/10-135-2 - zzp-20210218p-cq36y-rcqx-pH6.8jz-jf50z-15min-P5.lcd
方法文件名: RC$J428 - 20240320-FX259.lcm
批处理文件名: RC$J428 - 20240320-FX259.lcb
样品瓶号: 3-39
进样体积: 50 μl
版本号：6.115
进样时间: 2024/03/20 19:02:42
实验者: xiexinhui
处理时间（V2）: 2024/03/21 08:37:38
处理者: xiexinhui
仪器型号：SHIMADZU LC-2050C(FX259)

<色谱图>

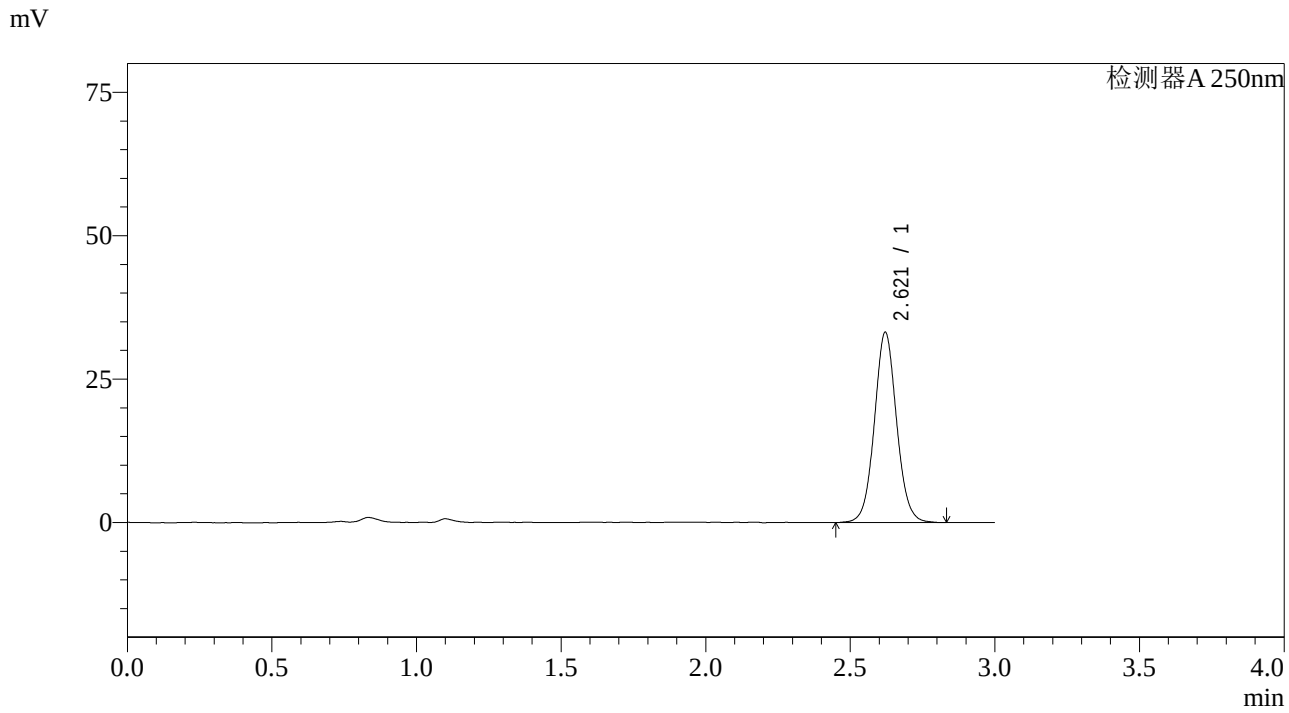

<峰表>

检测器A 250nm

峰号	保留时间	面积	面积%	高度	理论塔板数(USP)	拖尾因子	分离度(USP)
1	2.621	177949	100.000	33190	5681	1.059	--
总计		177949	100.000	33190			

图135 奥美沙坦酯片溶出曲线测定长期36月HPLC图谱
自制品-20210218批-pH6.8介质-桨法-50转-15min-片5
供试品溶液-1

SHIMADZU LabSolutions

J428

<样品信息>

色谱柱:LP-C18(150*4.6mm,5μm)
柱 温:30℃
流速：2.0ml/min
波长：250nm
数据文件名: RC$J428 - 0-3/10-136-2 - zzp-20210218p-cq36y-rcqx-pH6.8jz-jf50z-15min-P6.lcd
方法文件名: RC$J428 - 20240320-FX259.lcm
批处理文件名: RC$J428 - 20240320-FX259.lcb
样品瓶号: 3-48
进样体积: 50 μl
版本号：6.115
进样时间: 2024/03/20 19:06:08
实验者: xiexinhui
处理时间（V2）: 2024/03/21 08:37:41
处理者: xiexinhui
仪器型号：SHIMADZU LC-2050C(FX259)

<色谱图>

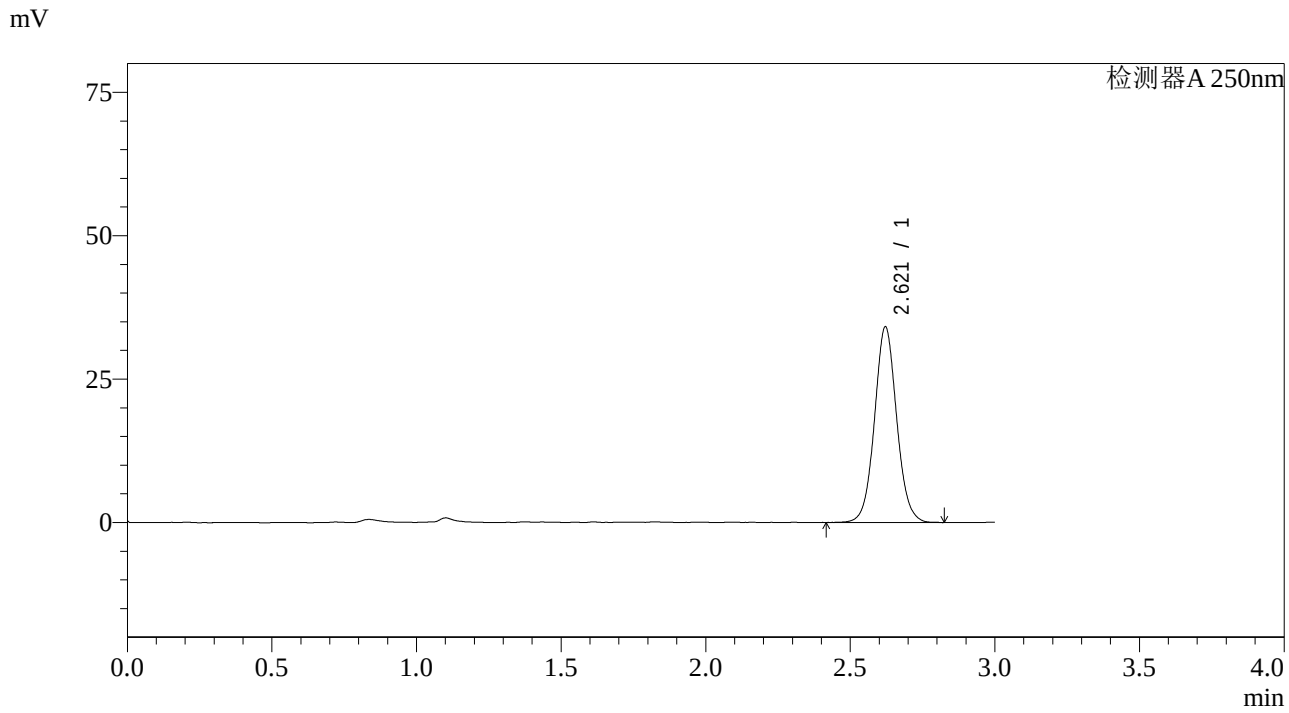

<峰表>

检测器A 250nm

峰号	保留时间	面积	面积%	高度	理论塔板数(USP)	拖尾因子	分离度(USP)
1	2.621	182587	100.000	34112	5710	1.062	--
总计		182587	100.000	34112			

图136 奥美沙坦酯片溶出曲线测定长期36月HPLC图谱
自制品-20210218批-pH6.8介质-桨法-50转-15min-片6
供试品溶液-1

SHIMADZU LabSolutions

J428

<样品信息>

色谱柱:LP-C18(150*4.6mm,5μm)
柱 温:30℃
流速：2.0ml/min
波长：250nm
数据文件名: RC$J428 - 0-3/10-137-2 - zzp-20210218p-cq36y-rcqx-pH6.8jz-jf50z-20min-P1.lcd
方法文件名: RC$J428 - 20240320-FX259.lcm
批处理文件名: RC$J428 - 20240320-FX259.lcb
样品瓶号: 3-4
进样体积: 50 μl
版本号：6.115
进样时间: 2024/03/20 19:09:32
实验者: xiexinhui
处理时间（V2）: 2024/03/21 08:37:43
处理者: xiexinhui
仪器型号：SHIMADZU LC-2050C(FX259)

<色谱图>

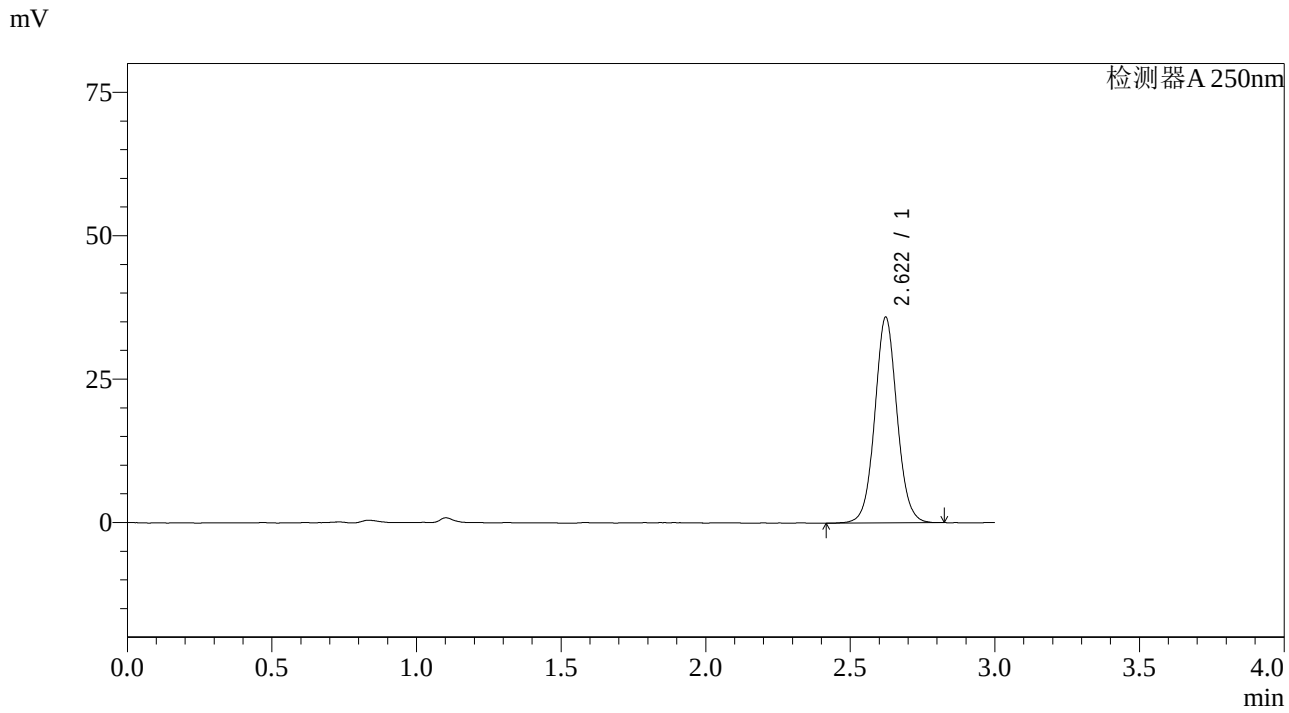

<峰表>

检测器A 250nm

峰号	保留时间	面积	面积%	高度	理论塔板数(USP)	拖尾因子	分离度(USP)
1	2.622	191938	100.000	35855	5663	1.057	--
总计		191938	100.000	35855			

图137 奥美沙坦酯片溶出曲线测定长期36月HPLC图谱
自制品-20210218批-pH6.8介质-桨法-50转-20min-片1
供试品溶液-1

SHIMADZU LabSolutions

J428

<样品信息>

色谱柱:LP-C18(150*4.6mm,5μm)
柱 温:30℃
流速：2.0ml/min
波长：250nm
数据文件名: RC$J428 - 0-3/10-138-2 - zzp-20210218p-cq36y-rcqx-pH6.8jz-jf50z-20min-P2.lcd
方法文件名: RC$J428 - 20240320-FX259.lcm
批处理文件名: RC$J428 - 20240320-FX259.lcb
样品瓶号: 3-13
进样体积: 50 μl
版本号：6.115
进样时间: 2024/03/20 19:12:56
实验者: xiexinhui
处理时间（V2）: 2024/03/21 08:37:45
处理者: xiexinhui
仪器型号：SHIMADZU LC-2050C(FX259)

<色谱图>

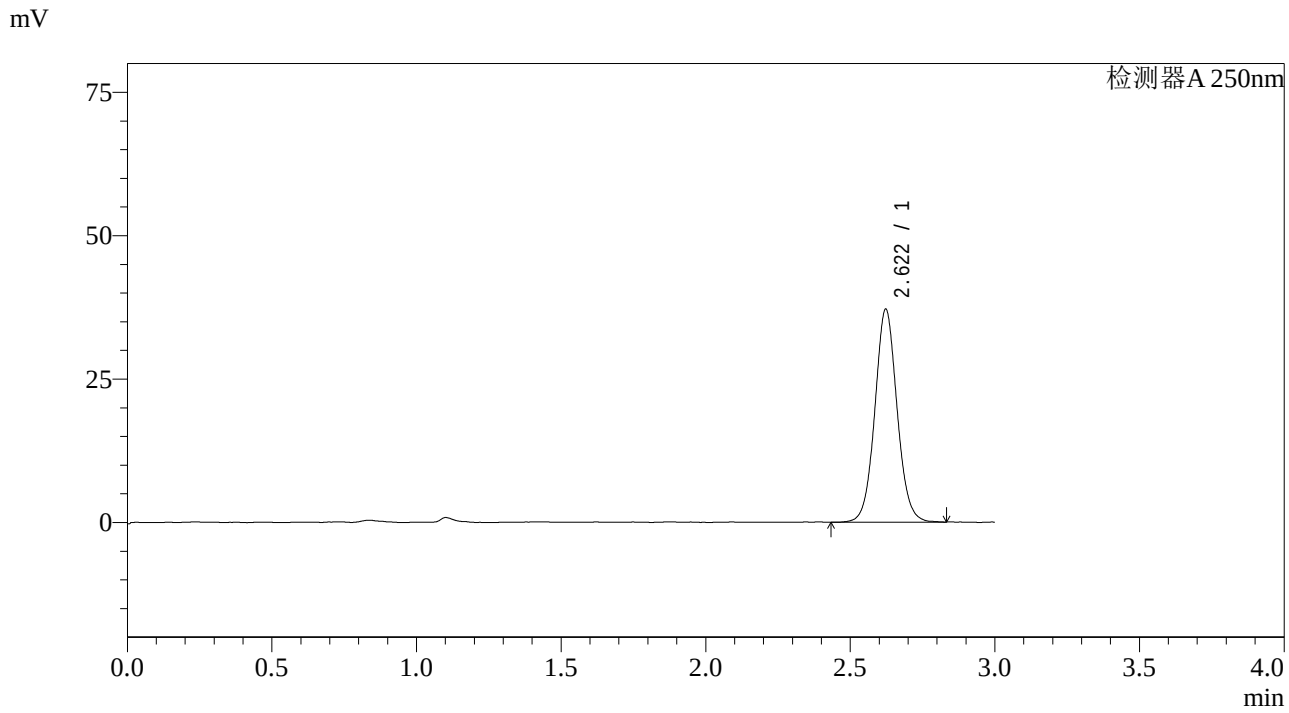

<峰表>

检测器A 250nm

峰号	保留时间	面积	面积%	高度	理论塔板数(USP)	拖尾因子	分离度(USP)
1	2.622	198887	100.000	37130	5675	1.061	--
总计		198887	100.000	37130			

图138 奥美沙坦酯片溶出曲线测定长期36月HPLC图谱
自制品-20210218批-pH6.8介质-桨法-50转-20min-片2
供试品溶液-1

SHIMADZU LabSolutions

J428

<样品信息>

色谱柱:LP-C18(150*4.6mm,5μm)
柱 温:30℃
流速：2.0ml/min
波长：250nm
数据文件名: RC$J428 - 0-3/10-139-2 - zzp-20210218p-cq36y-rcqx-pH6.8jz-jf50z-20min-P3.lcd
方法文件名: RC$J428 - 20240320-FX259.lcm
批处理文件名: RC$J428 - 20240320-FX259.lcb
样品瓶号: 3-22
进样体积: 50 μl
版本号：6.115
进样时间: 2024/03/20 19:16:20
实验者: xiexinhui
处理时间（V2）: 2024/03/21 08:37:48
处理者: xiexinhui
仪器型号：SHIMADZU LC-2050C(FX259)

<色谱图>

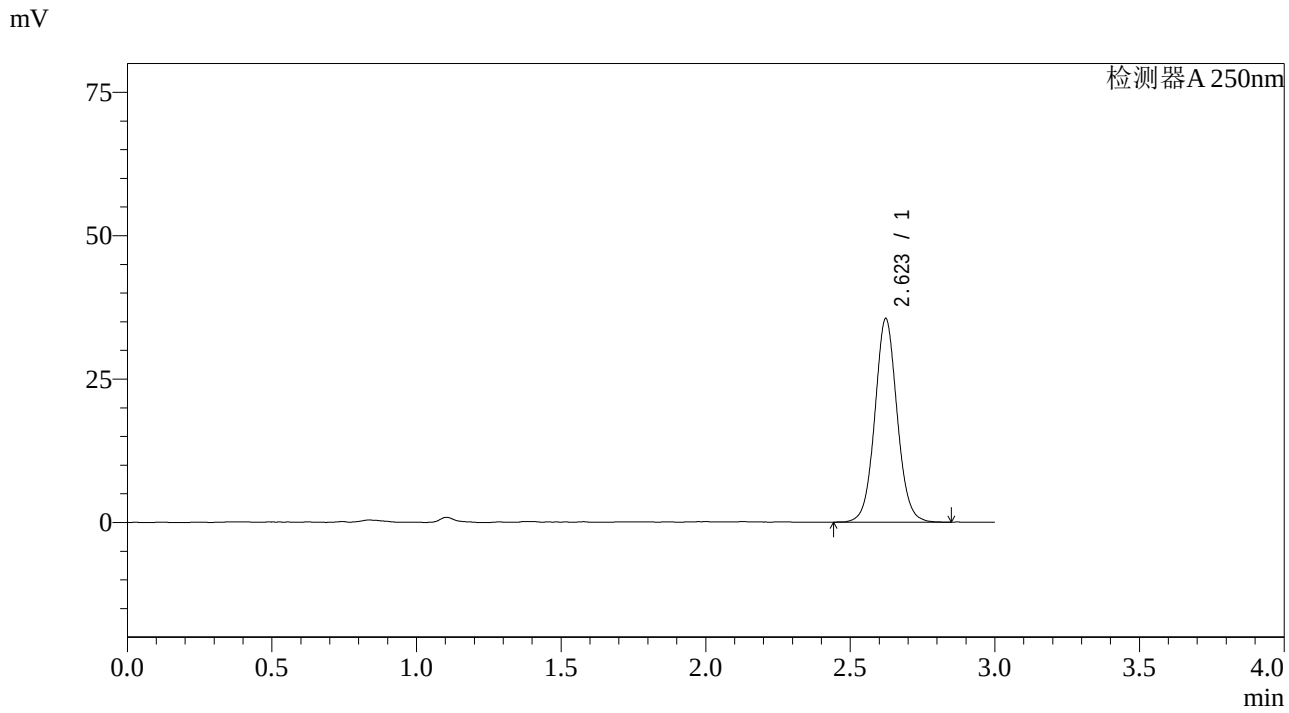

<峰表>

检测器A 250nm

峰号	保留时间	面积	面积%	高度	理论塔板数(USP)	拖尾因子	分离度(USP)
1	2.623	190920	100.000	35501	5634	1.061	--
总计		190920	100.000	35501			

图139 奥美沙坦酯片溶出曲线测定长期36月HPLC图谱
自制品-20210218批-pH6.8介质-桨法-50转-20min-片3
供试品溶液-1

SHIMADZU LabSolutions

J428

<样品信息>

色谱柱:LP-C18(150*4.6mm,5μm)
柱 温:30℃
流速：2.0ml/min
波长：250nm
数据文件名: RC$J428 - 0-3/10-140-2 - zzp-20210218p-cq36y-rcqx-pH6.8jz-jf50z-20min-P4.lcd
方法文件名: RC$J428 - 20240320-FX259.lcm
批处理文件名: RC$J428 - 20240320-FX259.lcb
样品瓶号: 3-31
进样体积: 50 μl
版本号：6.115
进样时间: 2024/03/20 19:19:44
实验者: xiexinhui
处理时间（V2）: 2024/03/21 08:37:50
处理者: xiexinhui
仪器型号：SHIMADZU LC-2050C(FX259)

<色谱图>

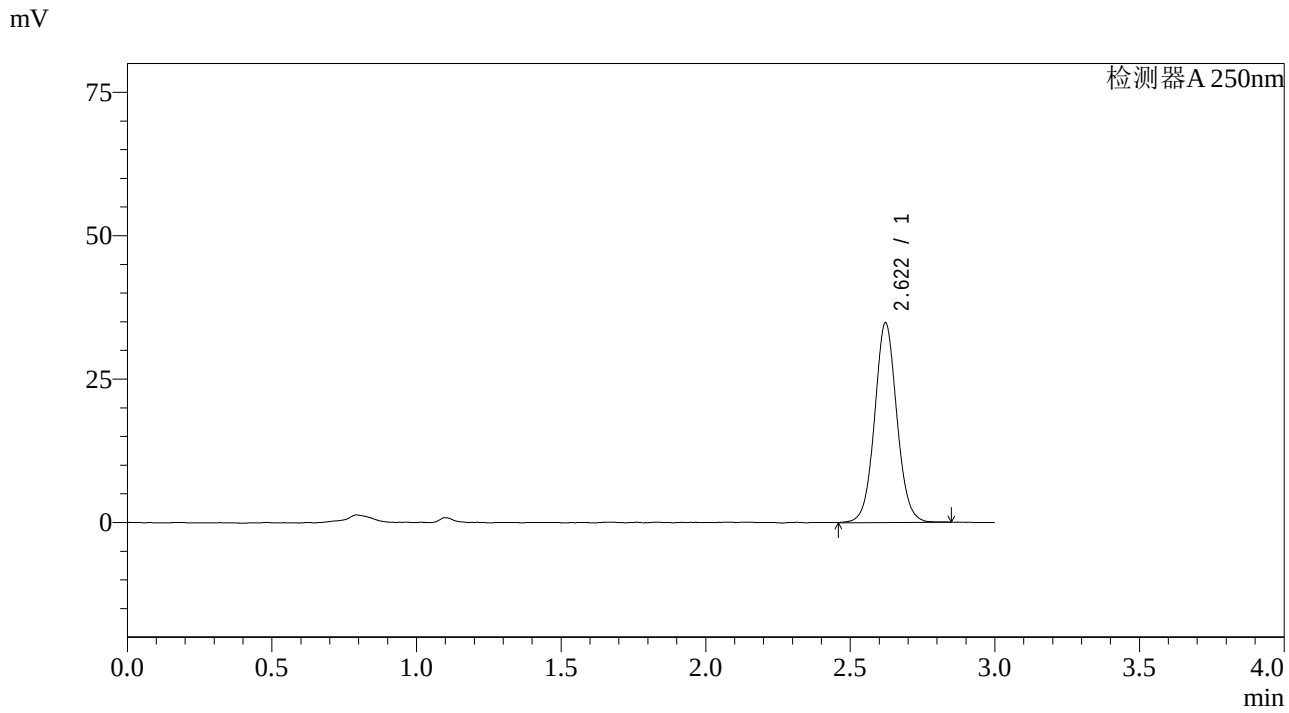

<峰表>

检测器A 250nm

峰号	保留时间	面积	面积%	高度	理论塔板数(USP)	拖尾因子	分离度(USP)
1	2.622	186894	100.000	34824	5667	1.056	--
总计		186894	100.000	34824			

图140 奥美沙坦酯片溶出曲线测定长期36月HPLC图谱
自制品-20210218批-pH6.8介质-桨法-50转-20min-片4
供试品溶液-1

SHIMADZU LabSolutions

J428

<样品信息>

色谱柱:LP-C18(150*4.6mm,5μm)
柱 温:30℃
流速：2.0ml/min
波长：250nm
数据文件名: RC$J428 - 0-3/10-141-2 - zzp-20210218p-cq36y-rcqx-pH6.8jz-jf50z-20min-P5.lcd
方法文件名: RC$J428 - 20240320-FX259.lcm
批处理文件名: RC$J428 - 20240320-FX259.lcb
样品瓶号: 3-40
进样体积: 50 μl
版本号：6.115
进样时间: 2024/03/20 19:23:08
实验者: xiexinhui
处理时间（V2）: 2024/03/21 08:37:52
处理者: xiexinhui
仪器型号：SHIMADZU LC-2050C(FX259)

<色谱图>

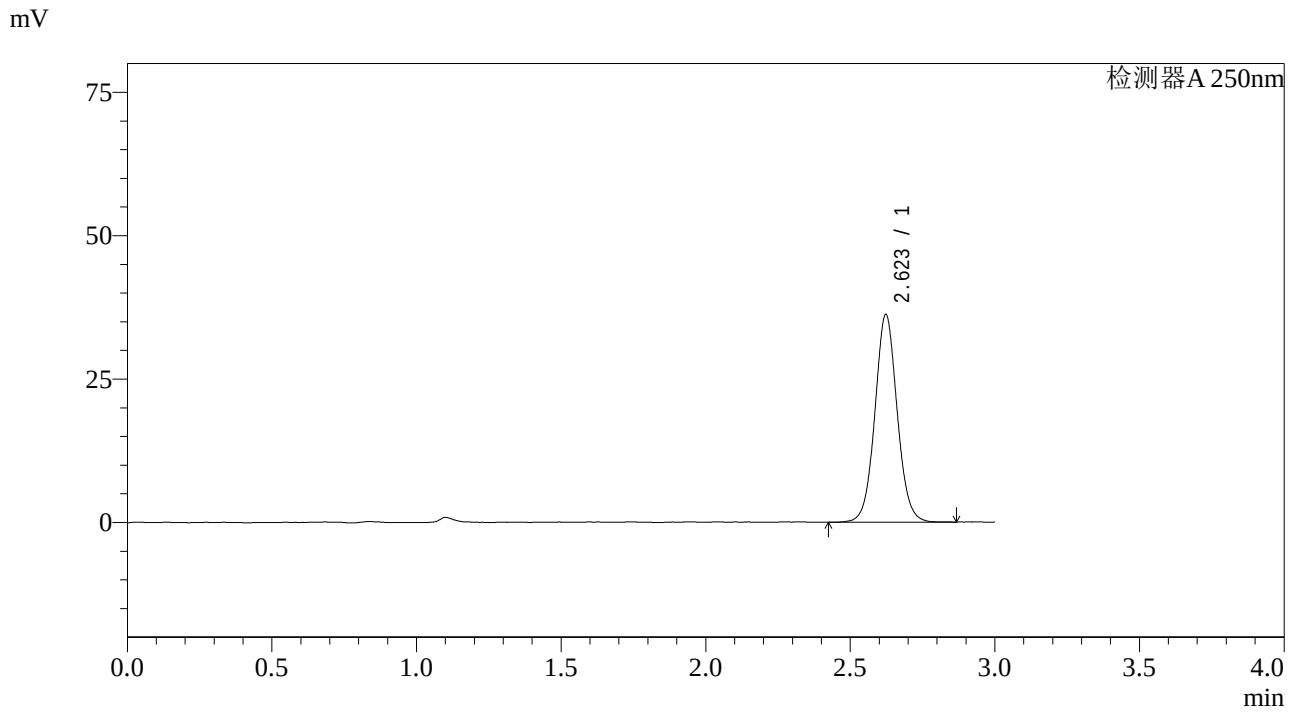

<峰表>

检测器A 250nm

峰号	保留时间	面积	面积%	高度	理论塔板数(USP)	拖尾因子	分离度(USP)
1	2.623	194515	100.000	36207	5642	1.056	--
总计		194515	100.000	36207			

图141 奥美沙坦酯片溶出曲线测定长期36月HPLC图谱
自制品-20210218批-pH6.8介质-桨法-50转-20min-片5
供试品溶液-1

SHIMADZU LabSolutions

J428

<样品信息>

色谱柱:LP-C18(150*4.6mm,5μm)
柱 温:30℃
流速：2.0ml/min
波长：250nm
数据文件名: RC$J428 - 0-3/10-142-2 - zzp-20210218p-cq36y-rcqx-pH6.8jz-jf50z-20min-P6.lcd
方法文件名: RC$J428 - 20240320-FX259.lcm
批处理文件名: RC$J428 - 20240320-FX259.lcb
样品瓶号: 3-49
进样体积: 50 μl
版本号：6.115
进样时间: 2024/03/20 19:26:32
实验者: xiexinhui
处理时间（V2）: 2024/03/21 08:37:55
处理者: xiexinhui
仪器型号：SHIMADZU LC-2050C(FX259)

<色谱图>

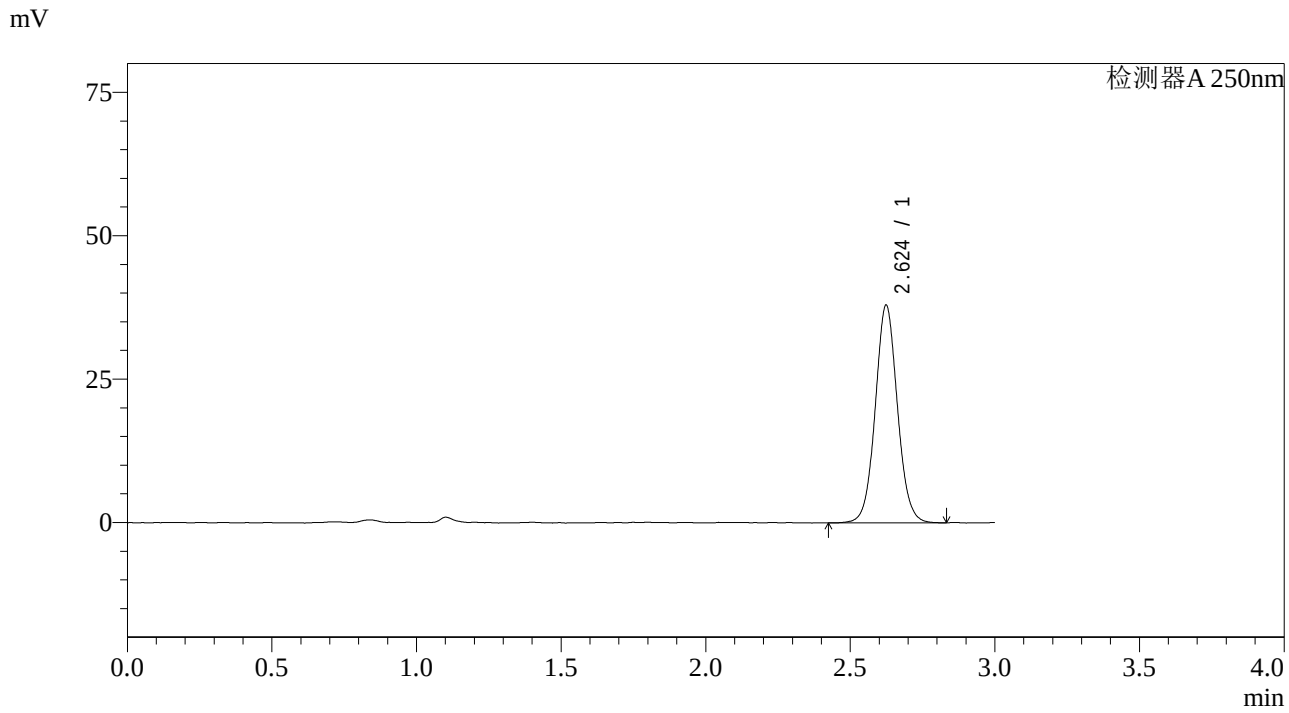

<峰表>

检测器A 250nm

峰号	保留时间	面积	面积%	高度	理论塔板数(USP)	拖尾因子	分离度(USP)
1	2.624	203105	100.000	37897	5689	1.059	--
总计		203105	100.000	37897			

图142 奥美沙坦酯片溶出曲线测定长期36月HPLC图谱
自制品-20210218批-pH6.8介质-桨法-50转-20min-片6
供试品溶液-1

SHIMADZU LabSolutions

J428

<样品信息>

色谱柱:LP-C18(150*4.6mm,5μm)
柱 温:30℃
流速：2.0ml/min
波长：250nm
数据文件名: RC$J428 - 0-3/10-143-2 - zzp-20210218p-cq36y-rcqx-pH6.8jz-jf50z-30min-P1.lcd
方法文件名: RC$J428 - 20240320-FX259.lcm
批处理文件名: RC$J428 - 20240320-FX259.lcb
样品瓶号: 3-5
进样体积: 50 μl
版本号：6.115
进样时间: 2024/03/20 19:29:56
实验者: xiexinhui
处理时间（V2）: 2024/03/21 08:37:57
处理者: xiexinhui
仪器型号：SHIMADZU LC-2050C(FX259)

<色谱图>

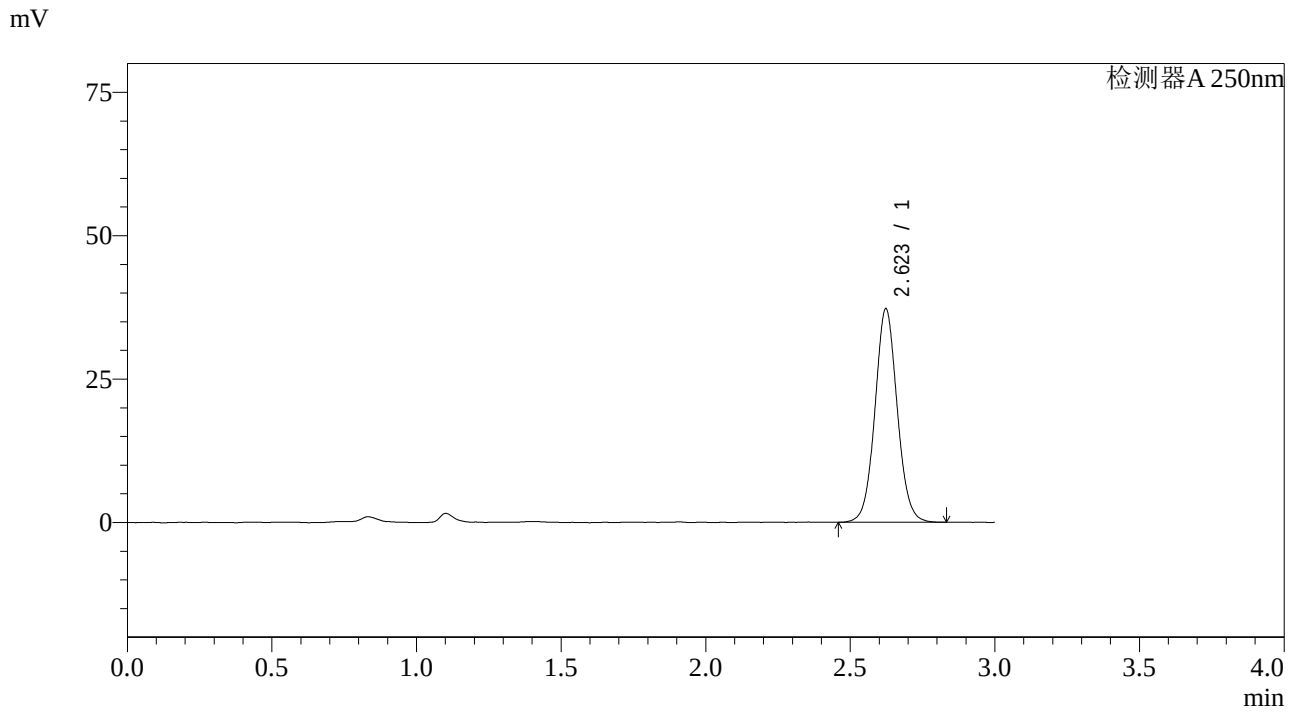

<峰表>

检测器A 250nm

峰号	保留时间	面积	面积%	高度	理论塔板数(USP)	拖尾因子	分离度(USP)
1	2.623	199870	100.000	37225	5624	1.060	--
总计		199870	100.000	37225			

图143 奥美沙坦酯片溶出曲线测定长期36月HPLC图谱
自制品-20210218批-pH6.8介质-桨法-50转-30min-片1
供试品溶液-1

SHIMADZU LabSolutions

J428

<样品信息>

色谱柱:LP-C18(150*4.6mm,5μm)
柱 温:30℃
流速：2.0ml/min
波长：250nm
数据文件名: RC$J428 - 0-3/10-144-2 - zzp-20210218p-cq36y-rcqx-pH6.8jz-jf50z-30min-P2.lcd
方法文件名: RC$J428 - 20240320-FX259.lcm
批处理文件名: RC$J428 - 20240320-FX259.lcb
样品瓶号: 3-14
进样体积: 50 μl
版本号：6.115
进样时间: 2024/03/20 19:33:20
实验者: xiexinhui
处理时间（V2）: 2024/03/21 08:38:00
处理者: xiexinhui
仪器型号：SHIMADZU LC-2050C(FX259)

<色谱图>

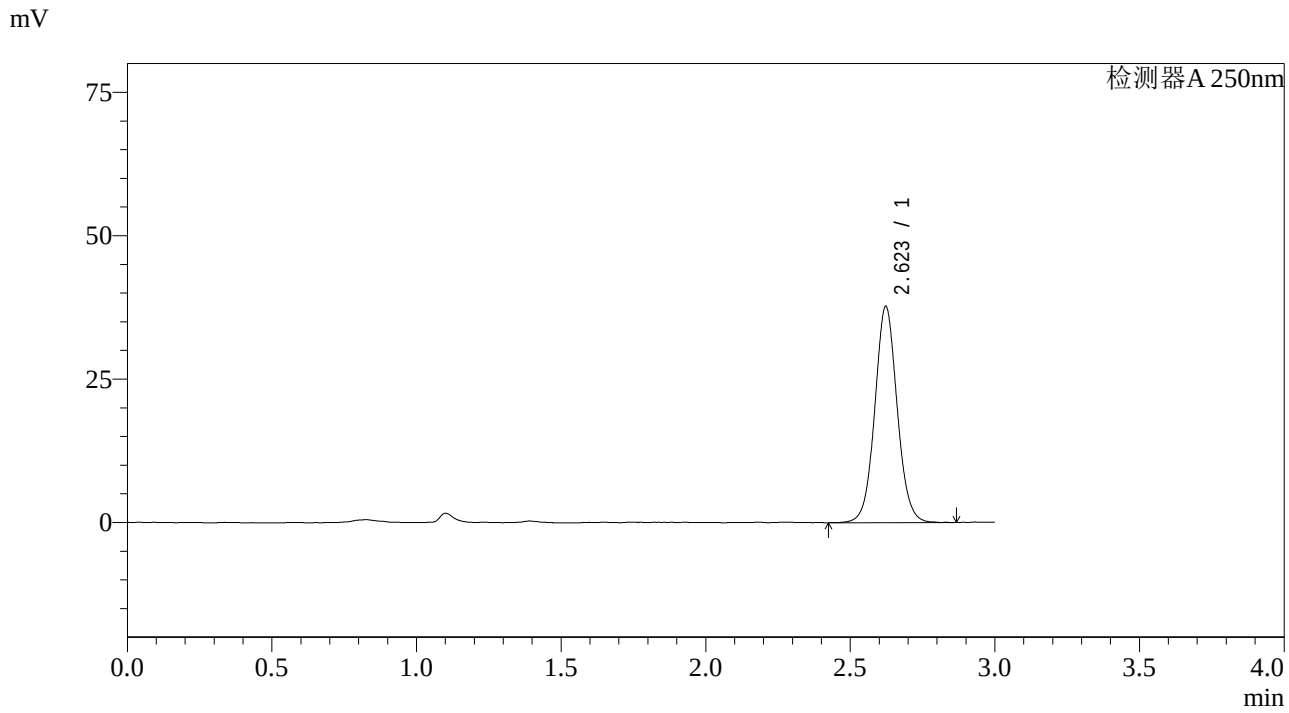

<峰表>

检测器A 250nm

峰号	保留时间	面积	面积%	高度	理论塔板数(USP)	拖尾因子	分离度(USP)
1	2.623	203709	100.000	37699	5602	1.058	--
总计		203709	100.000	37699			

图144 奥美沙坦酯片溶出曲线测定长期36月HPLC图谱
自制品-20210218批-pH6.8介质-桨法-50转-30min-片2
供试品溶液-1

SHIMADZU LabSolutions

J428

<样品信息>

色谱柱:LP-C18(150*4.6mm,5μm)
柱 温:30℃
流速：2.0ml/min
波长：250nm
数据文件名: RC$J428 - 0-3/10-145-2 - zzp-20210218p-cq36y-rcqx-pH6.8jz-jf50z-30min-P3.lcd
方法文件名: RC$J428 - 20240320-FX259.lcm
批处理文件名: RC$J428 - 20240320-FX259.lcb
样品瓶号: 3-23
进样体积: 50 μl
版本号：6.115
进样时间: 2024/03/20 19:36:44
实验者: xiexinhui
处理时间（V2）: 2024/03/21 08:38:02
处理者: xiexinhui
仪器型号：SHIMADZU LC-2050C(FX259)

<色谱图>

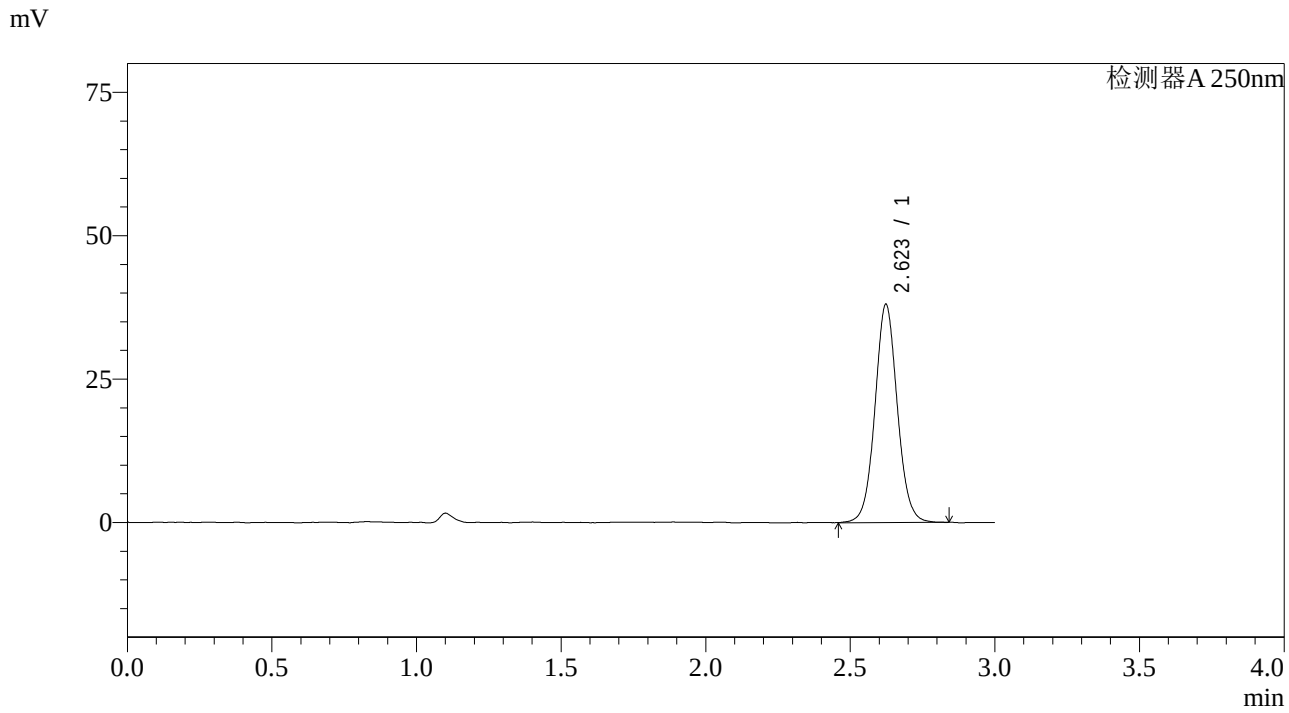

<峰表>

检测器A 250nm

峰号	保留时间	面积	面积%	高度	理论塔板数(USP)	拖尾因子	分离度(USP)
1	2.623	205231	100.000	38035	5636	1.059	--
总计		205231	100.000	38035			

图145 奥美沙坦酯片溶出曲线测定长期36月HPLC图谱
自制品-20210218批-pH6.8介质-桨法-50转-30min-片3
供试品溶液-1

SHIMADZU LabSolutions

J428

<样品信息>

色谱柱:LP-C18(150*4.6mm,5μm)
柱 温:30℃
流速：2.0ml/min
波长：250nm
数据文件名: RC$J428 - 0-3/10-146-2 - zzp-20210218p-cq36y-rcqx-pH6.8jz-jf50z-30min-P4.lcd
方法文件名: RC$J428 - 20240320-FX259.lcm
批处理文件名: RC$J428 - 20240320-FX259.lcb
样品瓶号: 3-32
进样体积: 50 μl
版本号：6.115
进样时间: 2024/03/20 19:40:08
实验者: xiexinhui
处理时间（V2）: 2024/03/21 08:38:05
处理者: xiexinhui
仪器型号：SHIMADZU LC-2050C(FX259)

<色谱图>

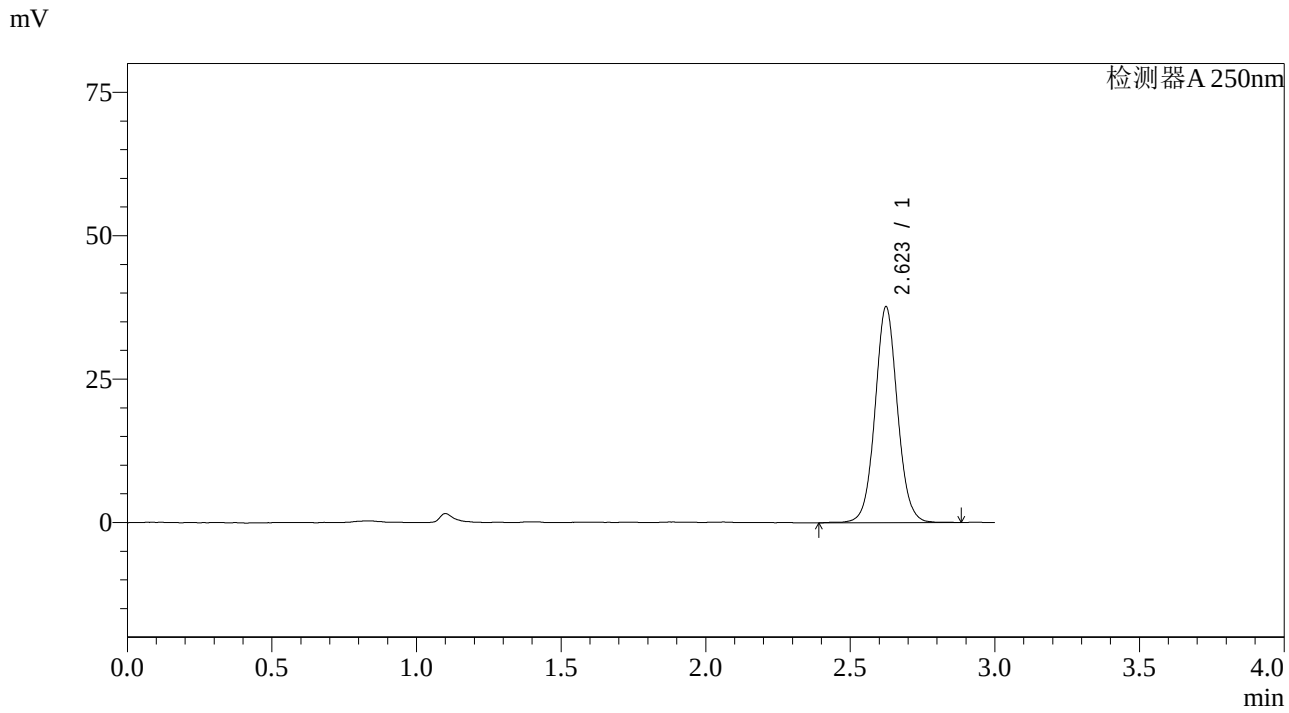

<峰表>

检测器A 250nm

峰号	保留时间	面积	面积%	高度	理论塔板数(USP)	拖尾因子	分离度(USP)
1	2.623	203849	100.000	37609	5605	1.058	--
总计		203849	100.000	37609			

图146 奥美沙坦酯片溶出曲线测定长期36月HPLC图谱
自制品-20210218批-pH6.8介质-桨法-50转-30min-片4
供试品溶液-1

SHIMADZU LabSolutions

J428

<样品信息>

色谱柱:LP-C18(150*4.6mm,5μm)
柱 温:30℃
流速：2.0ml/min
波长：250nm
数据文件名: RC$J428 - 0-3/10-147-2 - zzp-20210218p-cq36y-rcqx-pH6.8jz-jf50z-30min-P5.lcd
方法文件名: RC$J428 - 20240320-FX259.lcm
批处理文件名: RC$J428 - 20240320-FX259.lcb
样品瓶号: 3-41
进样体积: 50 μl
版本号：6.115
进样时间: 2024/03/20 19:43:32
实验者: xiexinhui
处理时间（V2）: 2024/03/21 08:38:07
处理者: xiexinhui
仪器型号：SHIMADZU LC-2050C(FX259)

<色谱图>

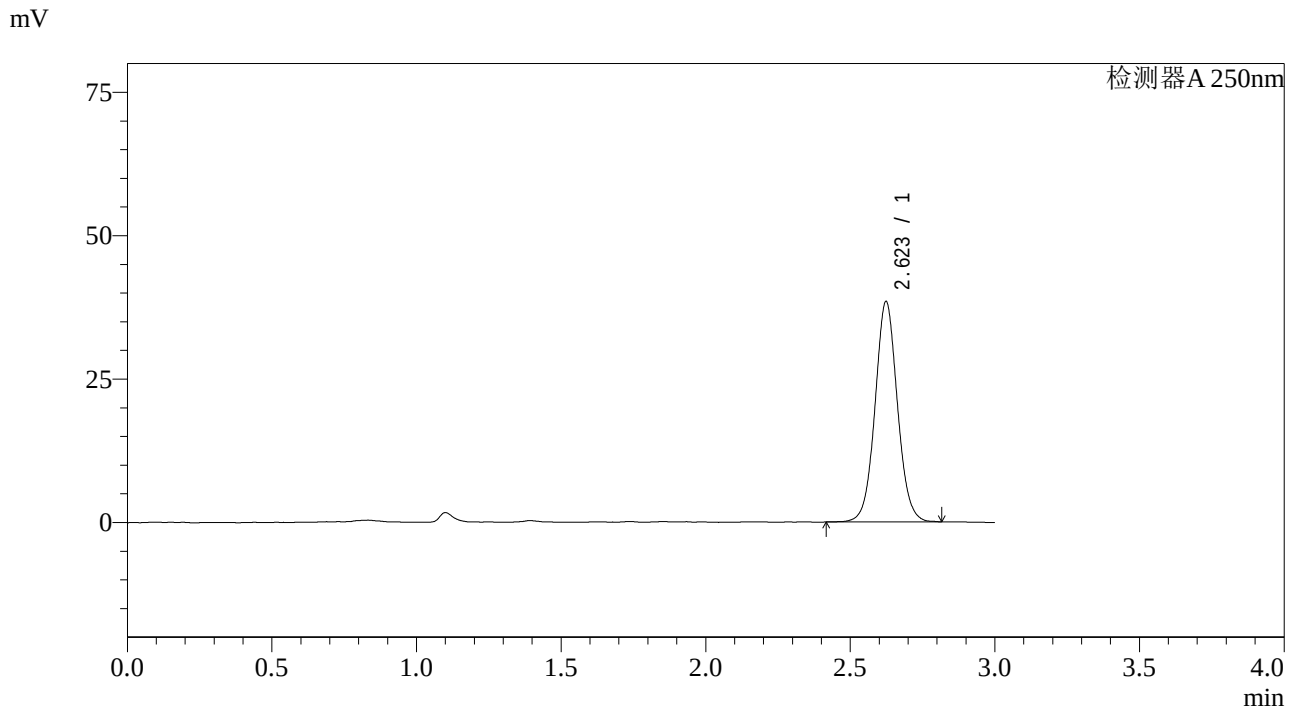

<峰表>

检测器A 250nm

峰号	保留时间	面积	面积%	高度	理论塔板数(USP)	拖尾因子	分离度(USP)
1	2.623	207496	100.000	38395	5594	1.056	--
总计		207496	100.000	38395			

图147 奥美沙坦酯片溶出曲线测定长期36月HPLC图谱
自制品-20210218批-pH6.8介质-桨法-50转-30min-片5
供试品溶液-1

SHIMADZU LabSolutions

J428

<样品信息>

色谱柱:LP-C18(150*4.6mm,5μm)
柱 温:30℃
流速：2.0ml/min
波长：250nm
数据文件名: RC$J428 - 0-3/10-148-2 - zzp-20210218p-cq36y-rcqx-pH6.8jz-jf50z-30min-P6.lcd
方法文件名: RC$J428 - 20240320-FX259.lcm
批处理文件名: RC$J428 - 20240320-FX259.lcb
样品瓶号: 3-50
进样体积: 50 μl
版本号：6.115
进样时间: 2024/03/20 19:46:56
实验者: xiexinhui
处理时间（V2）: 2024/03/21 08:38:10
处理者: xiexinhui
仪器型号：SHIMADZU LC-2050C(FX259)

<色谱图>

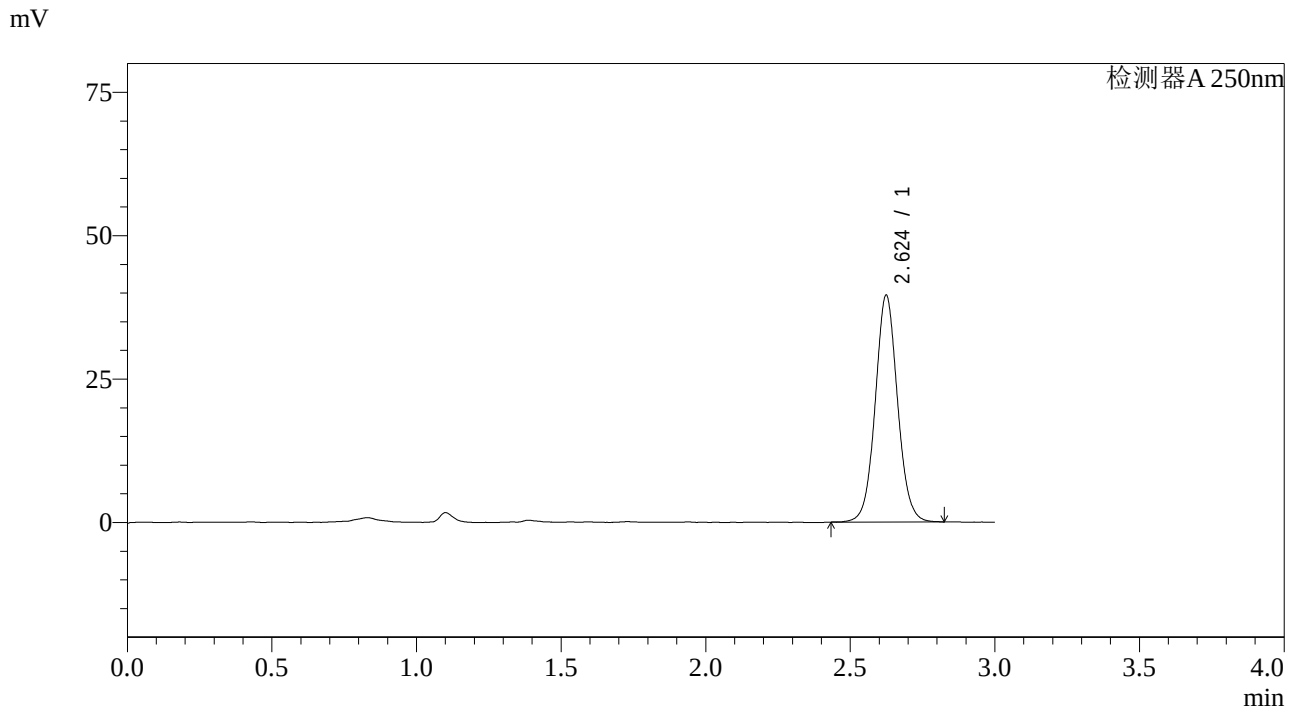

<峰表>

检测器A 250nm

峰号	保留时间	面积	面积%	高度	理论塔板数(USP)	拖尾因子	分离度(USP)
1	2.624	212926	100.000	39476	5641	1.058	--
总计		212926	100.000	39476			

图148 奥美沙坦酯片溶出曲线测定长期36月HPLC图谱
自制品-20210218批-pH6.8介质-桨法-50转-30min-片6
供试品溶液-1

SHIMADZU LabSolutions

J428

<样品信息>

色谱柱:LP-C18(150*4.6mm,5μm)
柱 温:30℃
流速：2.0ml/min
波长：250nm
数据文件名: RC$J428 - 0-3/10-149-2 - zzp-20210218p-cq36y-rcqx-pH6.8jz-jf50z-45min-P1.lcd
方法文件名: RC$J428 - 20240320-FX259.lcm
批处理文件名: RC$J428 - 20240320-FX259.lcb
样品瓶号: 3-6
进样体积: 50 μl
版本号：6.115
进样时间: 2024/03/20 19:50:22
实验者: xiexinhui
处理时间（V2）: 2024/03/21 08:38:12
处理者: xiexinhui
仪器型号：SHIMADZU LC-2050C(FX259)

<色谱图>

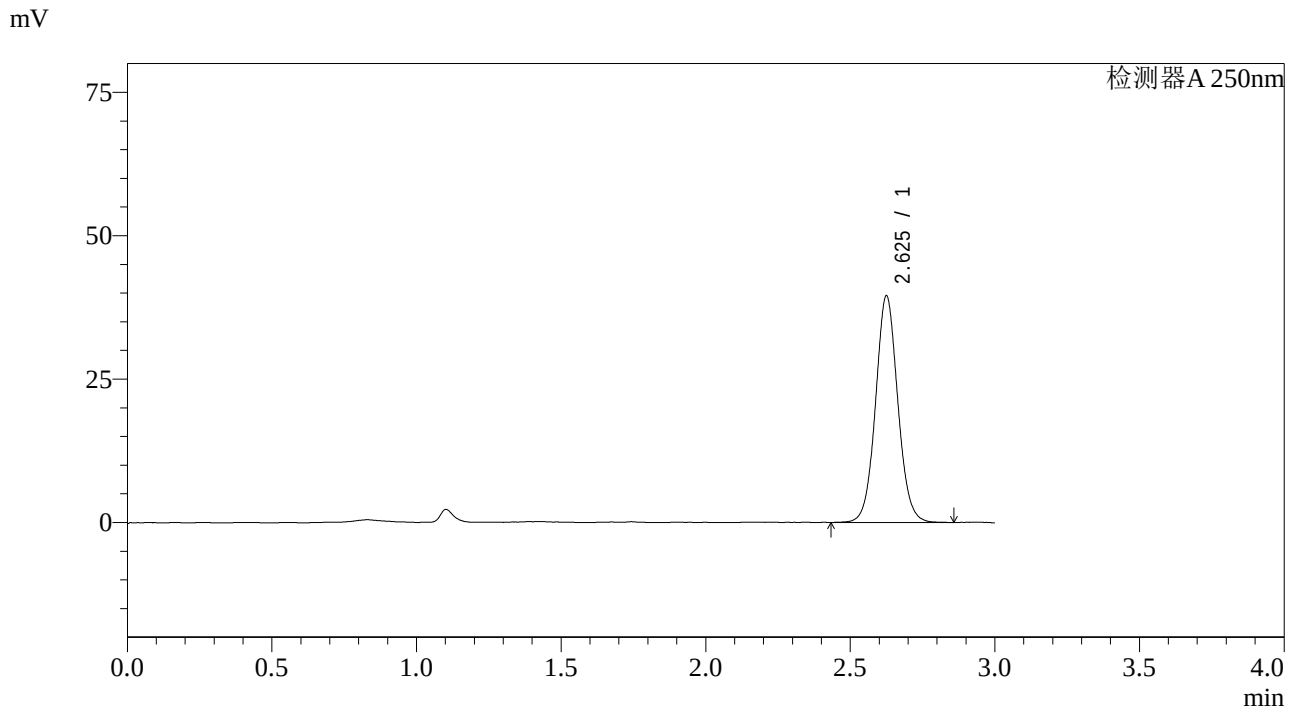

<峰表>

检测器A 250nm

峰号	保留时间	面积	面积%	高度	理论塔板数(USP)	拖尾因子	分离度(USP)
1	2.625	212498	100.000	39380	5658	1.063	--
总计		212498	100.000	39380			

图149 奥美沙坦酯片溶出曲线测定长期36月HPLC图谱
自制品-20210218批-pH6.8介质-桨法-50转-45min-片1
供试品溶液-1

SHIMADZU LabSolutions

J428

<样品信息>

色谱柱:LP-C18(150*4.6mm,5μm)
柱 温:30℃
流速：2.0ml/min
波长：250nm
数据文件名: RC$J428 - 0-3/10-150-2 - zzp-20210218p-cq36y-rcqx-pH6.8jz-jf50z-45min-P2.lcd
方法文件名: RC$J428 - 20240320-FX259.lcm
批处理文件名: RC$J428 - 20240320-FX259.lcb
样品瓶号: 3-15
进样体积: 50 μl
版本号：6.115
进样时间: 2024/03/20 19:53:46
实验者: xiexinhui
处理时间（V2）: 2024/03/21 08:38:15
处理者: xiexinhui
仪器型号：SHIMADZU LC-2050C(FX259)

<色谱图>

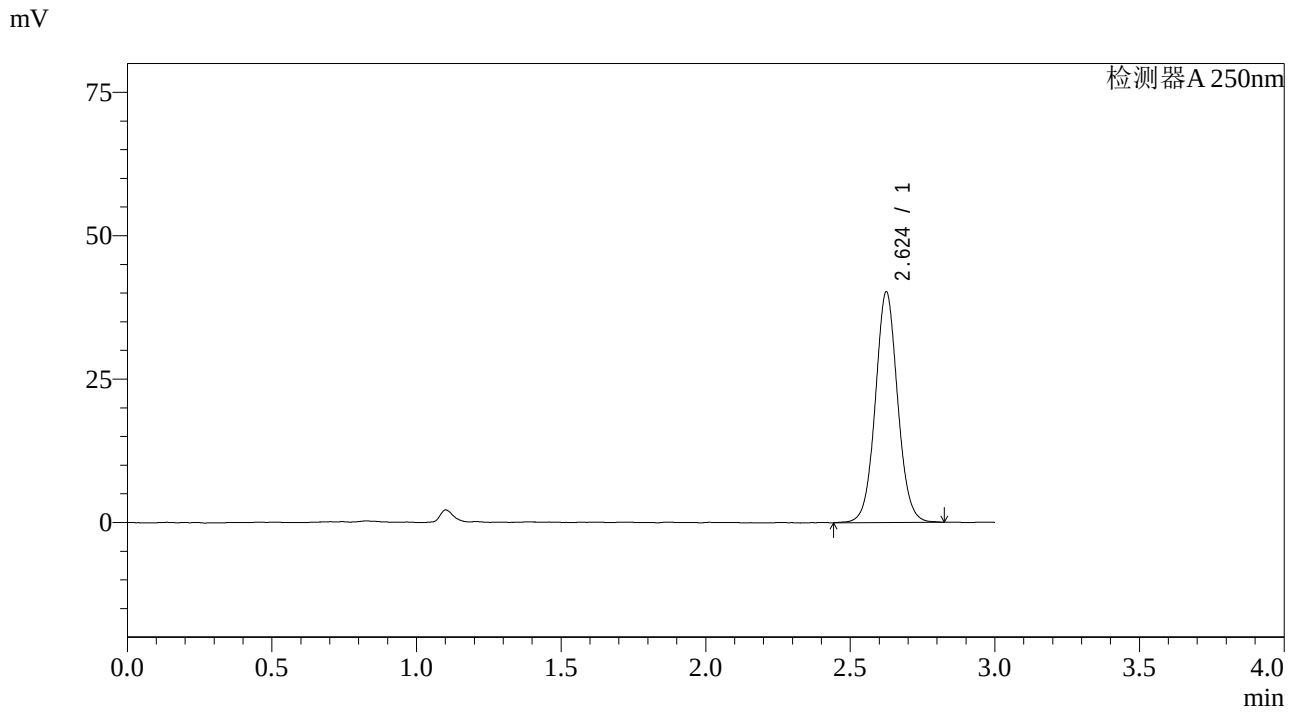

<峰表>

检测器A 250nm

峰号	保留时间	面积	面积%	高度	理论塔板数(USP)	拖尾因子	分离度(USP)
1	2.624	216325	100.000	40092	5652	1.055	--
总计		216325	100.000	40092			

图150 奥美沙坦酯片溶出曲线测定长期36月HPLC图谱
自制品-20210218批-pH6.8介质-桨法-50转-45min-片2
供试品溶液-1

SHIMADZU LabSolutions

J428

<样品信息>

色谱柱:LP-C18(150*4.6mm,5μm)
柱 温:30℃
流速：2.0ml/min
波长：250nm
数据文件名: RC$J428 - 0-3/10-151-2 - zzp-20210218p-cq36y-rcqx-pH6.8jz-jf50z-45min-P3.lcd
方法文件名: RC$J428 - 20240320-FX259.lcm
批处理文件名: RC$J428 - 20240320-FX259.lcb
样品瓶号: 3-24
进样体积: 50 μl
版本号：6.115
进样时间: 2024/03/20 19:57:10
实验者: xiexinhui
处理时间（V2）: 2024/03/21 08:38:17
处理者: xiexinhui
仪器型号：SHIMADZU LC-2050C(FX259)

<色谱图>

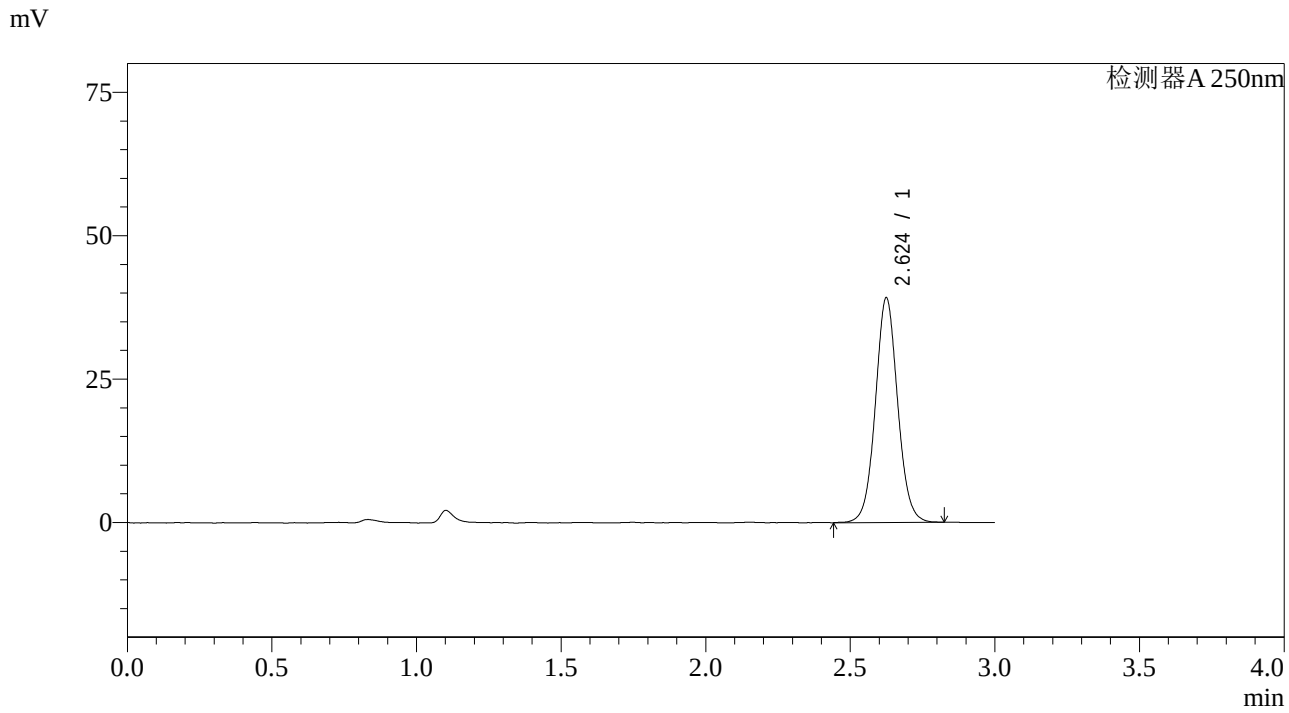

<峰表>

检测器A 250nm

峰号	保留时间	面积	面积%	高度	理论塔板数(USP)	拖尾因子	分离度(USP)
1	2.624	210591	100.000	39059	5643	1.056	--
总计		210591	100.000	39059			

图151 奥美沙坦酯片溶出曲线测定长期36月HPLC图谱
自制品-20210218批-pH6.8介质-桨法-50转-45min-片3
供试品溶液-1

SHIMADZU LabSolutions

J428

<样品信息>

色谱柱:LP-C18(150*4.6mm,5μm)
柱 温:30℃
流速：2.0ml/min
波长：250nm
数据文件名: RC$J428 - 0-3/10-152-2 - zzp-20210218p-cq36y-rcqx-pH6.8jz-jf50z-45min-P4.lcd
方法文件名: RC$J428 - 20240320-FX259.lcm
批处理文件名: RC$J428 - 20240320-FX259.lcb
样品瓶号: 3-33
进样体积: 50 μl
版本号：6.115
进样时间: 2024/03/20 20:00:34
实验者: xiexinhui
处理时间（V2）: 2024/03/21 08:38:19
处理者: xiexinhui
仪器型号：SHIMADZU LC-2050C(FX259)

<色谱图>

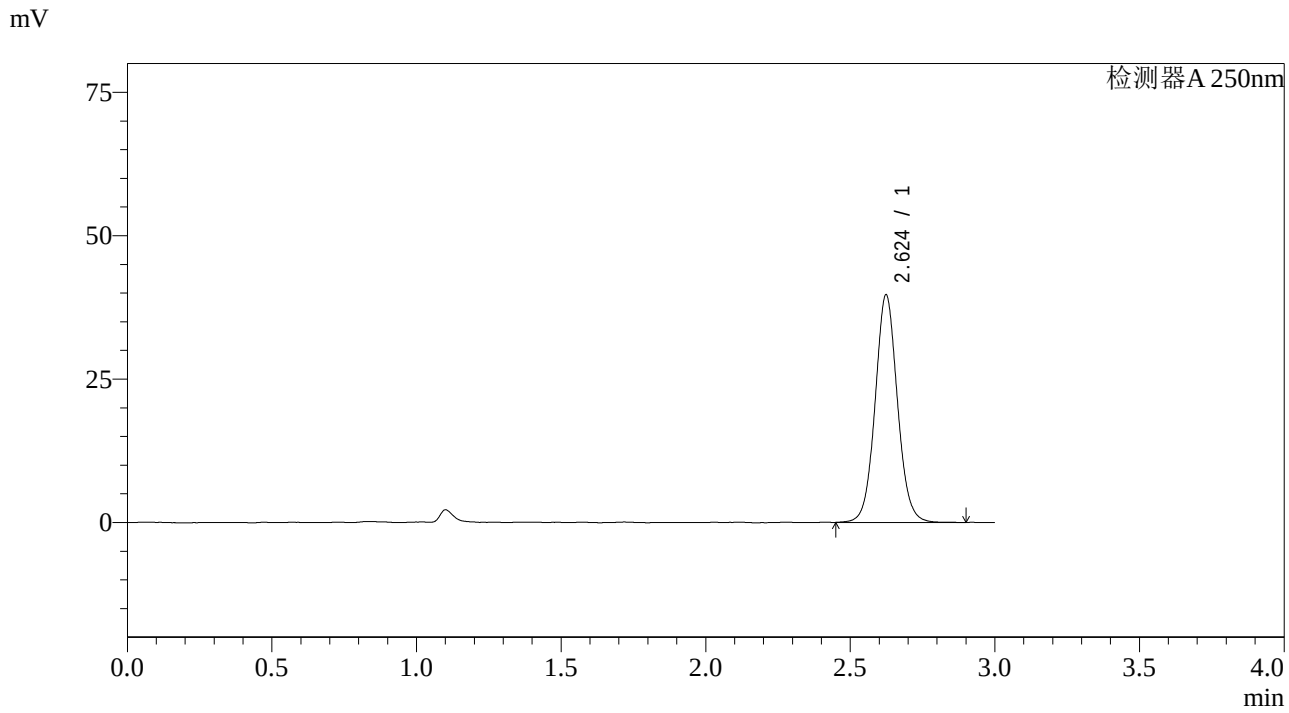

<峰表>

检测器A 250nm

峰号	保留时间	面积	面积%	高度	理论塔板数(USP)	拖尾因子	分离度(USP)
1	2.624	213945	100.000	39654	5624	1.065	--
总计		213945	100.000	39654			

图152 奥美沙坦酯片溶出曲线测定长期36月HPLC图谱
自制品-20210218批-pH6.8介质-桨法-50转-45min-片4
供试品溶液-1

SHIMADZU LabSolutions

J428

<样品信息>

色谱柱:LP-C18(150*4.6mm,5μm)
柱 温:30℃
流速：2.0ml/min
波长：250nm
数据文件名: RC$J428 - 0-3/10-153-2 - zzp-20210218p-cq36y-rcqx-pH6.8jz-jf50z-45min-P5.lcd
方法文件名: RC$J428 - 20240320-FX259.lcm
批处理文件名: RC$J428 - 20240320-FX259.lcb
样品瓶号: 3-42
进样体积: 50 μl
版本号：6.115
进样时间: 2024/03/20 20:03:58
实验者: xiexinhui
处理时间（V2）: 2024/03/21 08:38:22
处理者: xiexinhui
仪器型号：SHIMADZU LC-2050C(FX259)

<色谱图>

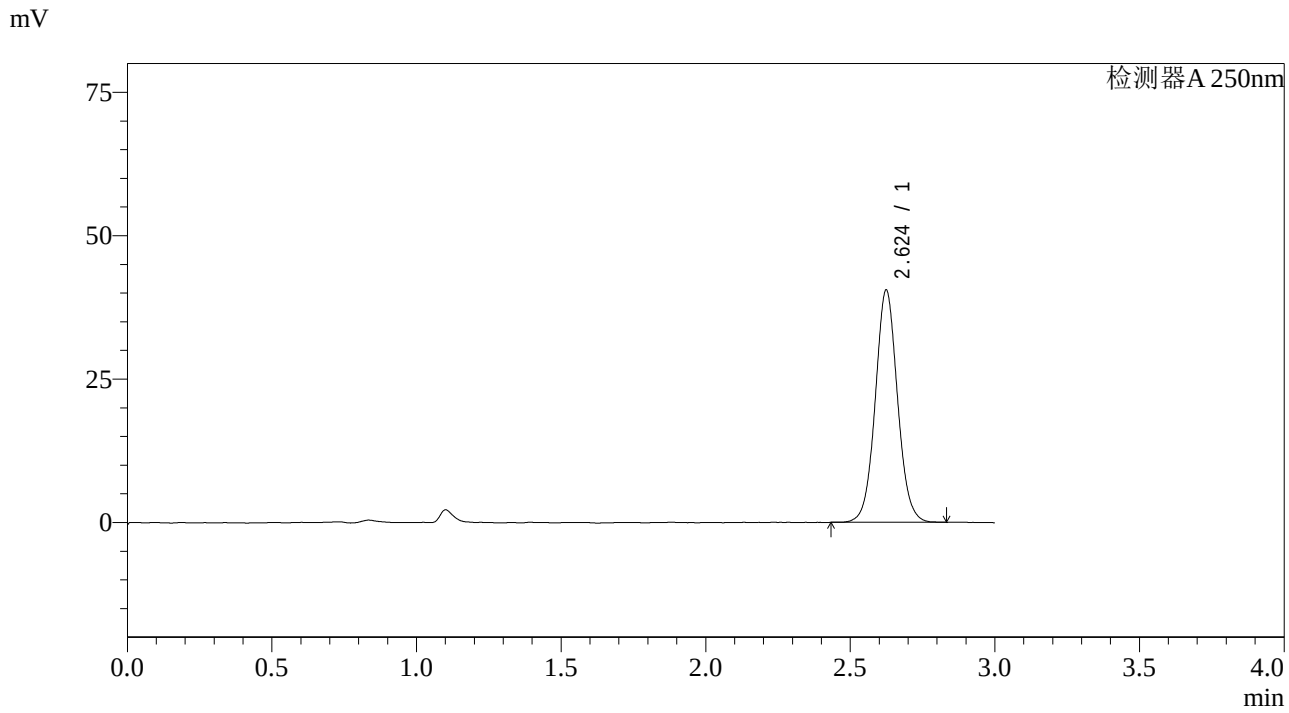

<峰表>

检测器A 250nm

峰号	保留时间	面积	面积%	高度	理论塔板数(USP)	拖尾因子	分离度(USP)
1	2.624	217315	100.000	40427	5645	1.055	--
总计		217315	100.000	40427			

图153 奥美沙坦酯片溶出曲线测定长期36月HPLC图谱
自制品-20210218批-pH6.8介质-桨法-50转-45min-片5
供试品溶液-1

SHIMADZU LabSolutions

J428

<样品信息>

色谱柱:LP-C18(150*4.6mm,5μm)
柱 温:30℃
流速：2.0ml/min
波长：250nm
数据文件名: RC$J428 - 0-3/10-154-2 - zzp-20210218p-cq36y-rcqx-pH6.8jz-jf50z-45min-P6.lcd
方法文件名: RC$J428 - 20240320-FX259.lcm
批处理文件名: RC$J428 - 20240320-FX259.lcb
样品瓶号: 3-51
进样体积: 50 μl
版本号：6.115
进样时间: 2024/03/20 20:07:21
实验者: xiexinhui
处理时间（V2）: 2024/03/21 08:38:24
处理者: xiexinhui
仪器型号：SHIMADZU LC-2050C(FX259)

<色谱图>

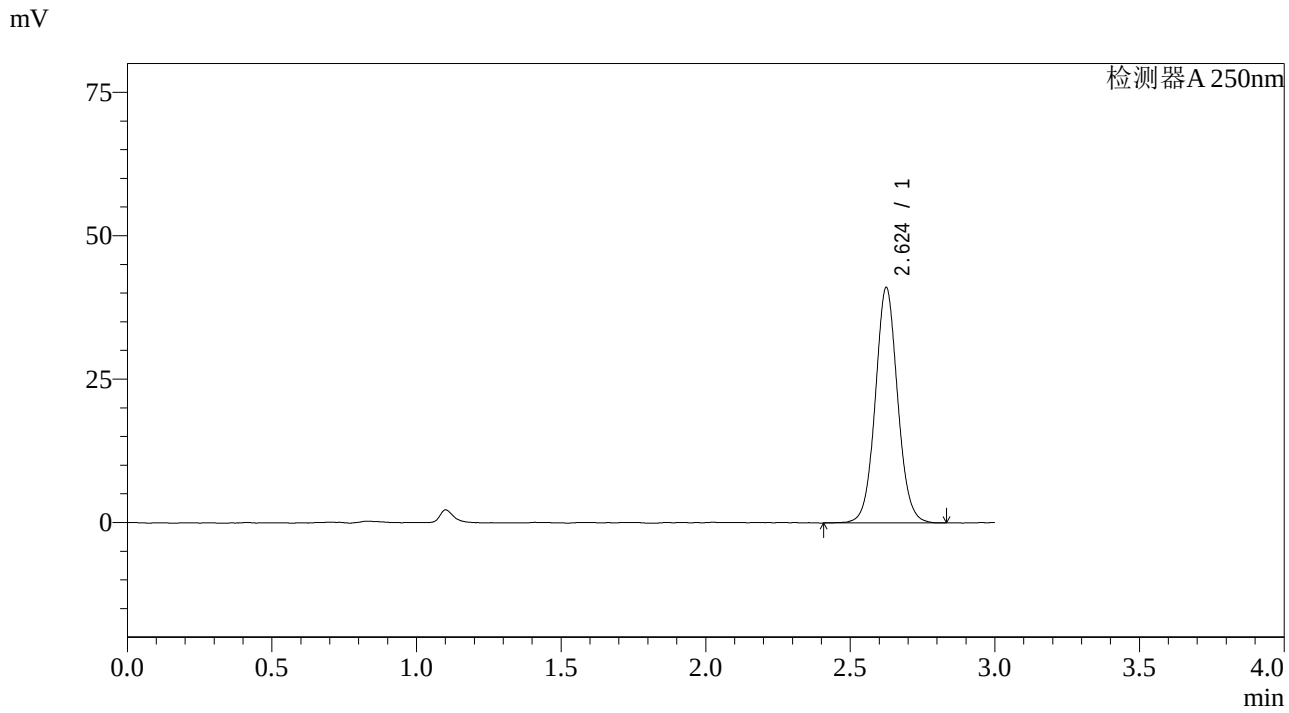

<峰表>

检测器A 250nm

峰号	保留时间	面积	面积%	高度	理论塔板数(USP)	拖尾因子	分离度(USP)
1	2.624	221160	100.000	40944	5617	1.059	--
总计		221160	100.000	40944			

图154 奥美沙坦酯片溶出曲线测定长期36月HPLC图谱
自制品-20210218批-pH6.8介质-桨法-50转-45min-片6
供试品溶液-1

SHIMADZU LabSolutions

J428

<样品信息>

色谱柱:LP-C18(150*4.6mm,5μm)
柱 温:30℃
流速：2.0ml/min
波长：250nm
数据文件名: RC$J428 - 0-3/10-155-2 - zzp-20210218p-cq36y-rcqx-pH6.8jz-jf50z-60min-P1.lcd
方法文件名: RC$J428 - 20240320-FX259.lcm
批处理文件名: RC$J428 - 20240320-FX259.lcb
样品瓶号: 3-7
进样体积: 50 μl
版本号：6.115
进样时间: 2024/03/20 20:10:44
实验者: xiexinhui
处理时间（V2）: 2024/03/21 08:38:27
处理者: xiexinhui
仪器型号：SHIMADZU LC-2050C(FX259)

<色谱图>

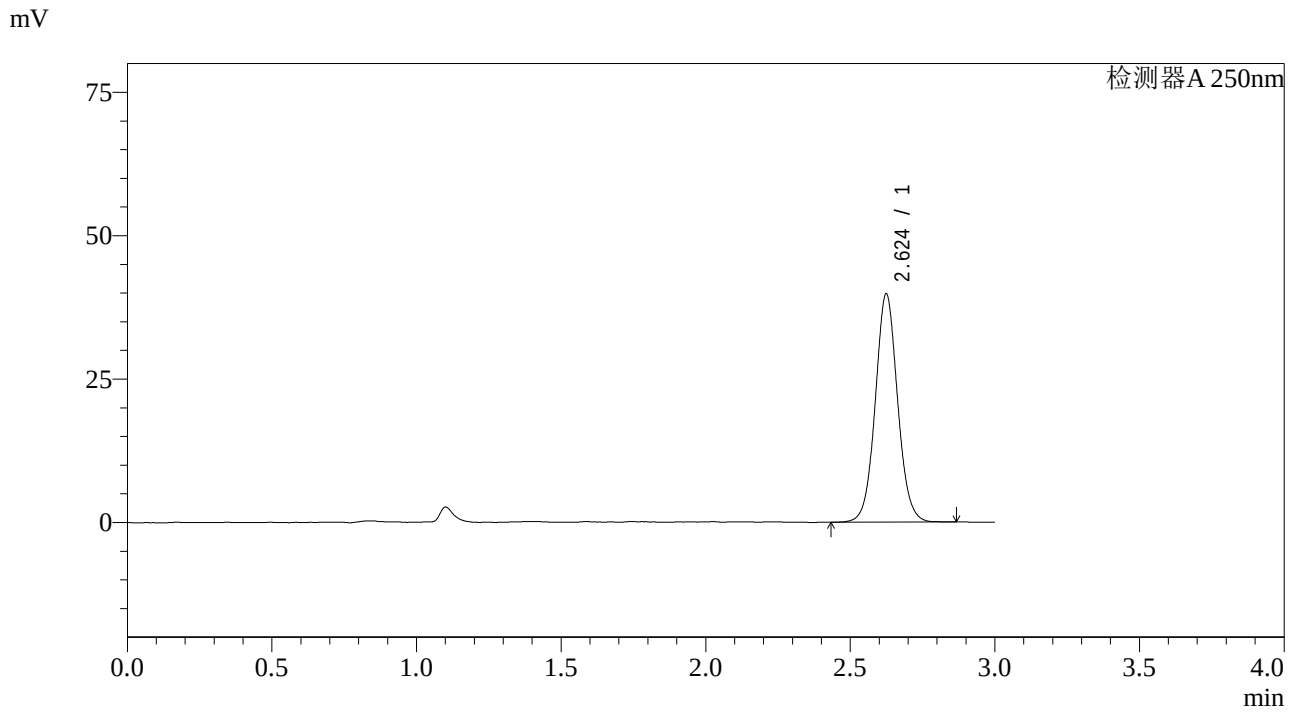

<峰表>

检测器A 250nm

峰号	保留时间	面积	面积%	高度	理论塔板数(USP)	拖尾因子	分离度(USP)
1	2.624	214319	100.000	39716	5627	1.058	--
总计		214319	100.000	39716			

图155 奥美沙坦酯片溶出曲线测定长期36月HPLC图谱
自制品-20210218批-pH6.8介质-桨法-50转-60min-片1
供试品溶液-1

SHIMADZU LabSolutions

J428

<样品信息>

色谱柱:LP-C18(150*4.6mm,5μm)
柱 温:30℃
流速：2.0ml/min
波长：250nm
数据文件名: RC$J428 - 0-3/10-156-2 - zzp-20210218p-cq36y-rcqx-pH6.8jz-jf50z-60min-P2.lcd
方法文件名: RC$J428 - 20240320-FX259.lcm
批处理文件名: RC$J428 - 20240320-FX259.lcb
样品瓶号: 3-16
进样体积: 50 μl
版本号：6.115
进样时间: 2024/03/20 20:14:10
实验者: xiexinhui
处理时间（V2）: 2024/03/21 08:38:29
处理者: xiexinhui
仪器型号：SHIMADZU LC-2050C(FX259)

<色谱图>

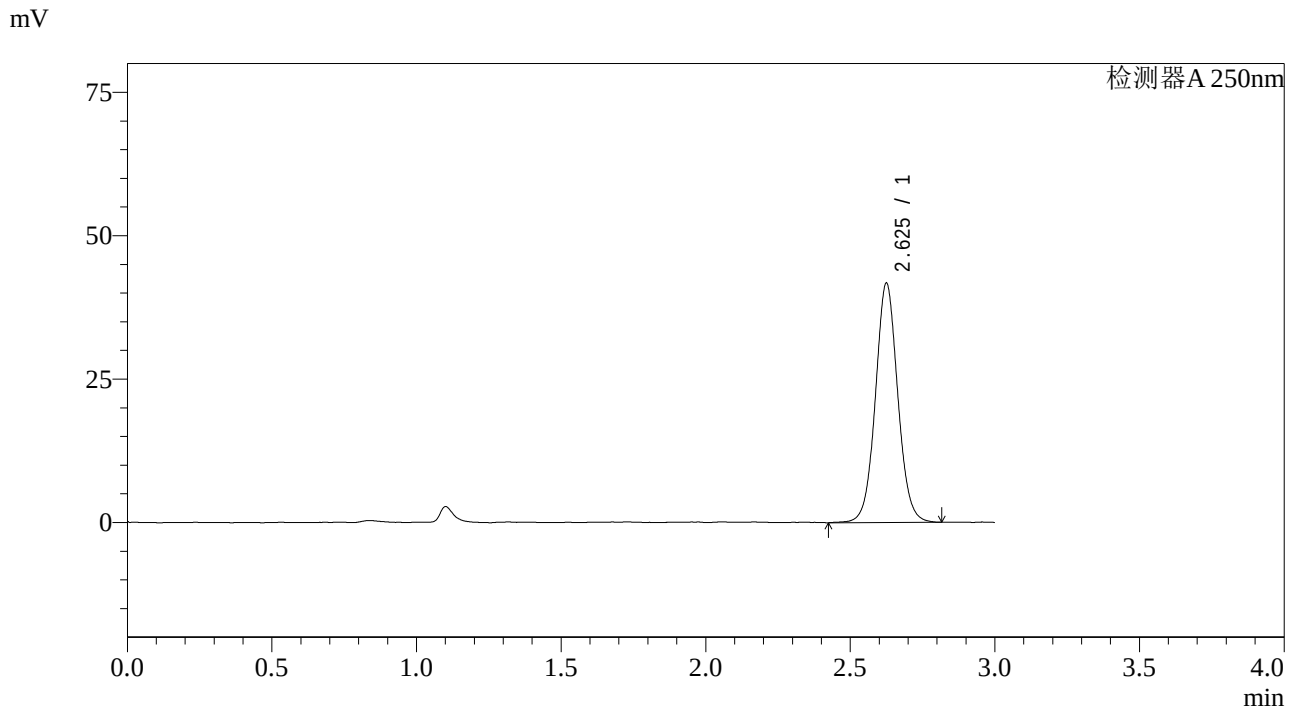

<峰表>

检测器A 250nm

峰号	保留时间	面积	面积%	高度	理论塔板数(USP)	拖尾因子	分离度(USP)
1	2.625	225015	100.000	41562	5614	1.054	--
总计		225015	100.000	41562			

图156 奥美沙坦酯片溶出曲线测定长期36月HPLC图谱
自制品-20210218批-pH6.8介质-桨法-50转-60min-片2
供试品溶液-1

SHIMADZU LabSolutions

J428

<样品信息>

色谱柱:LP-C18(150*4.6mm,5μm)
柱 温:30℃
流速：2.0ml/min
波长：250nm
数据文件名: RC$J428 - 0-3/10-157-2 - zzp-20210218p-cq36y-rcqx-pH6.8jz-jf50z-60min-P3.lcd
方法文件名: RC$J428 - 20240320-FX259.lcm
批处理文件名: RC$J428 - 20240320-FX259.lcb
样品瓶号: 3-25
进样体积: 50 μl
版本号：6.115
进样时间: 2024/03/20 20:17:33
实验者: xiexinhui
处理时间（V2）: 2024/03/21 08:38:32
处理者: xiexinhui
仪器型号：SHIMADZU LC-2050C(FX259)

<色谱图>

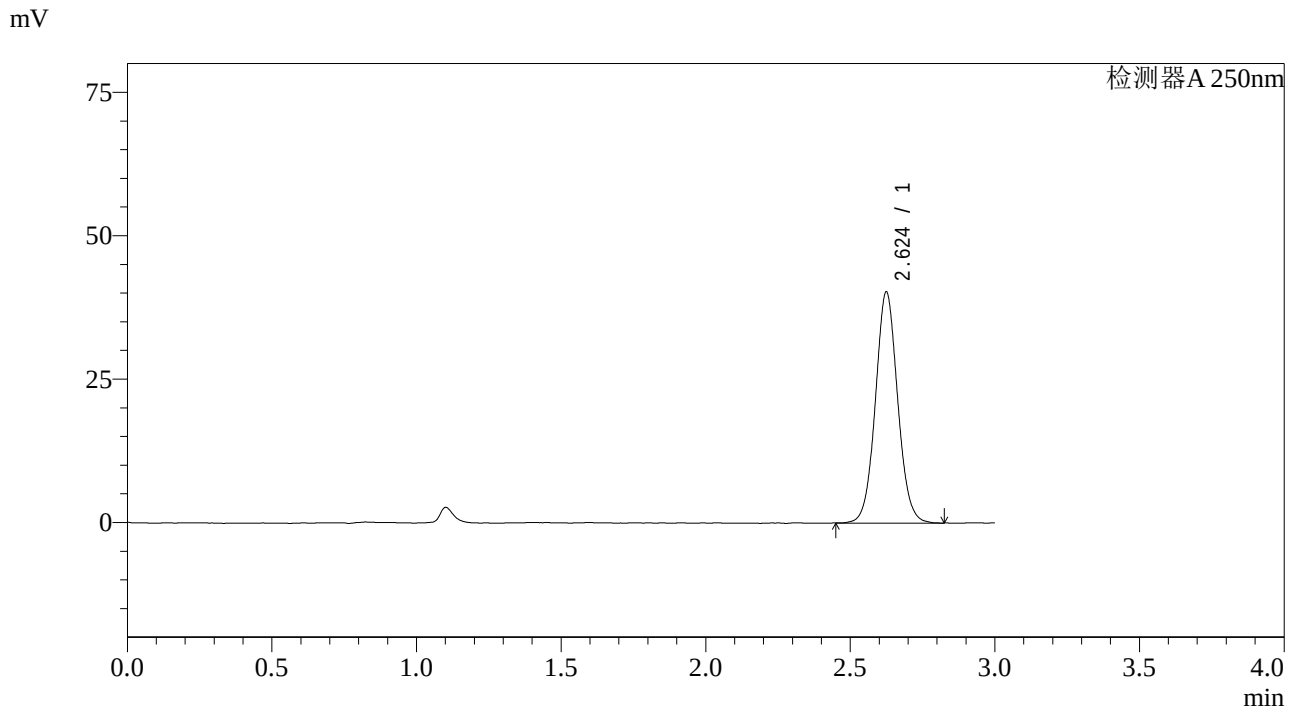

<峰表>

检测器A 250nm

峰号	保留时间	面积	面积%	高度	理论塔板数(USP)	拖尾因子	分离度(USP)
1	2.624	216697	100.000	40189	5621	1.058	--
总计		216697	100.000	40189			

图157 奥美沙坦酯片溶出曲线测定长期36月HPLC图谱
自制品-20210218批-pH6.8介质-桨法-50转-60min-片3
供试品溶液-1

SHIMADZU LabSolutions

J428

<样品信息>

色谱柱:LP-C18(150*4.6mm,5μm)
柱 温:30℃
流速：2.0ml/min
波长：250nm
数据文件名: RC$J428 - 0-3/10-158-2 - zzp-20210218p-cq36y-rcqx-pH6.8jz-jf50z-60min-P4.lcd
方法文件名: RC$J428 - 20240320-FX259.lcm
批处理文件名: RC$J428 - 20240320-FX259.lcb
样品瓶号: 3-34
进样体积: 50 μl
版本号：6.115
进样时间: 2024/03/20 20:20:58
实验者: xiexinhui
处理时间（V2）: 2024/03/21 08:38:34
处理者: xiexinhui
仪器型号：SHIMADZU LC-2050C(FX259)

<色谱图>

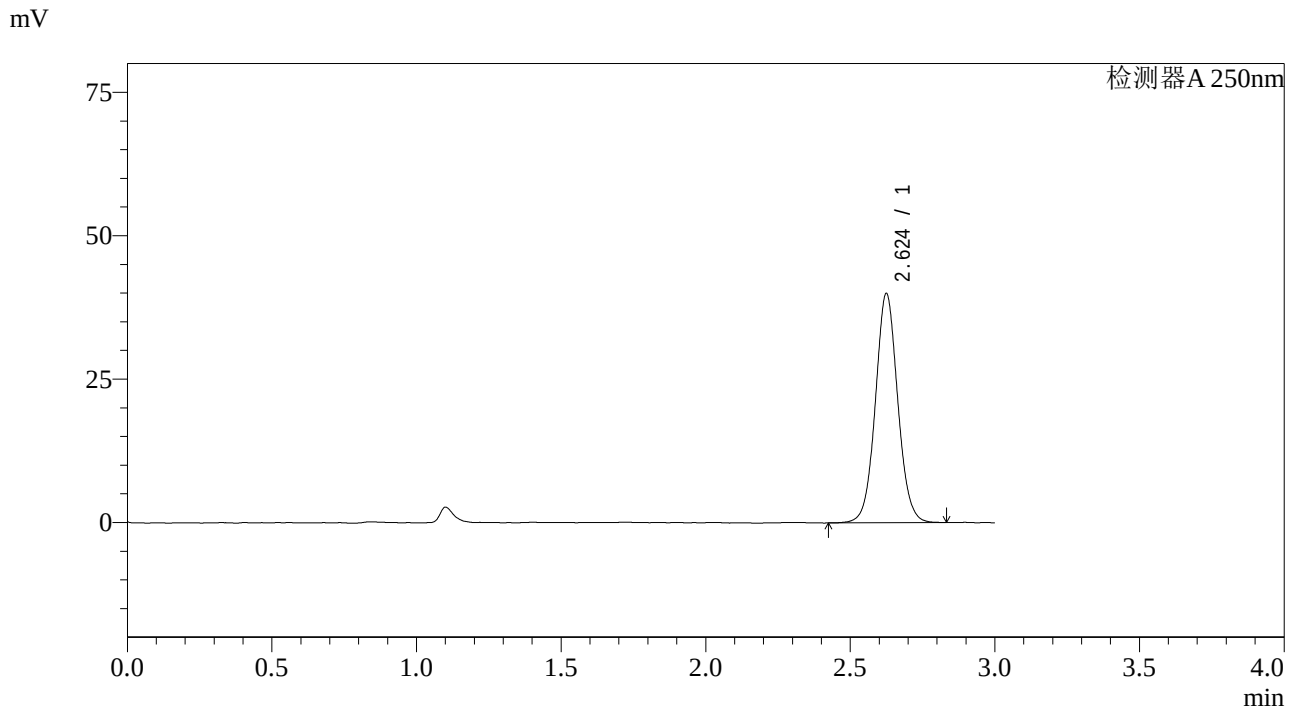

<峰表>

检测器A 250nm

峰号	保留时间	面积	面积%	高度	理论塔板数(USP)	拖尾因子	分离度(USP)
1	2.624	215623	100.000	39856	5609	1.058	--
总计		215623	100.000	39856			

图158 奥美沙坦酯片溶出曲线测定长期36月HPLC图谱
自制品-20210218批-pH6.8介质-桨法-50转-60min-片4
供试品溶液-1

SHIMADZU LabSolutions

J428

<样品信息>

色谱柱:LP-C18(150*4.6mm,5μm)
柱 温:30℃
流速：2.0ml/min
波长：250nm
数据文件名: RC$J428 - 0-3/10-159-2 - zzp-20210218p-cq36y-rcqx-pH6.8jz-jf50z-60min-P5.lcd
方法文件名: RC$J428 - 20240320-FX259.lcm
批处理文件名: RC$J428 - 20240320-FX259.lcb
样品瓶号: 3-43
进样体积: 50 μl
版本号：6.115
进样时间: 2024/03/20 20:24:22
实验者: xiexinhui
处理时间（V2）: 2024/03/21 08:38:36
处理者: xiexinhui
仪器型号：SHIMADZU LC-2050C(FX259)

<色谱图>

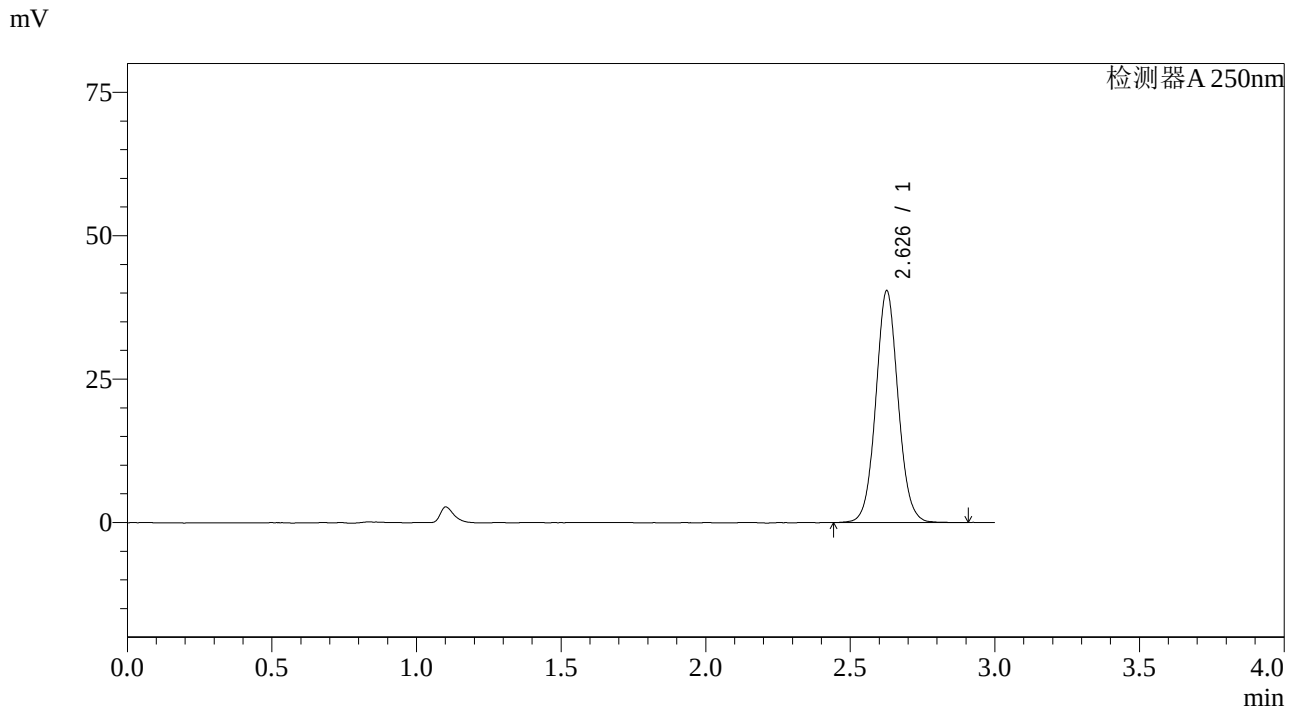

<峰表>

检测器A 250nm

峰号	保留时间	面积	面积%	高度	理论塔板数(USP)	拖尾因子	分离度(USP)
1	2.626	217811	100.000	40139	5616	1.062	--
总计		217811	100.000	40139			

图159 奥美沙坦酯片溶出曲线测定长期36月HPLC图谱
自制品-20210218批-pH6.8介质-桨法-50转-60min-片5
供试品溶液-1

SHIMADZU LabSolutions

J428

<样品信息>

色谱柱:LP-C18(150*4.6mm,5μm)
柱 温:30℃
流速：2.0ml/min
波长：250nm
数据文件名: RC$J428 - 0-3/10-160-2 - zzp-20210218p-cq36y-rcqx-pH6.8jz-jf50z-60min-P6.lcd
方法文件名: RC$J428 - 20240320-FX259.lcm
批处理文件名: RC$J428 - 20240320-FX259.lcb
样品瓶号: 3-52
进样体积: 50 μl
版本号：6.115
进样时间: 2024/03/20 20:27:45
实验者: xiexinhui
处理时间（V2）: 2024/03/21 08:38:39
处理者: xiexinhui
仪器型号：SHIMADZU LC-2050C(FX259)

<色谱图>

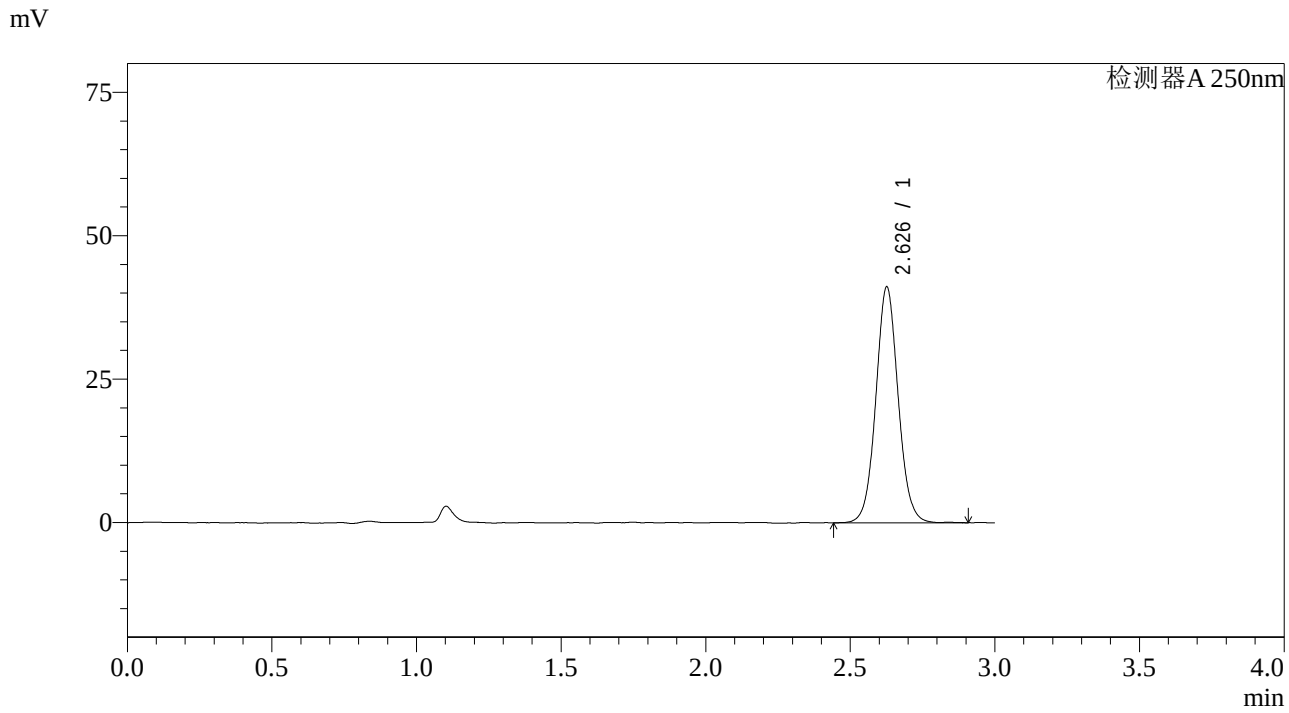

<峰表>

检测器A 250nm

峰号	保留时间	面积	面积%	高度	理论塔板数(USP)	拖尾因子	分离度(USP)
1	2.626	221593	100.000	40856	5617	1.063	--
总计		221593	100.000	40856			

图160 奥美沙坦酯片溶出曲线测定长期36月HPLC图谱
自制品-20210218批-pH6.8介质-桨法-50转-60min-片6
供试品溶液-1

SHIMADZU LabSolutions

J428

<样品信息>

色谱柱:LP-C18(150*4.6mm,5μm)
柱 温:30℃
流速：2.0ml/min
波长：250nm
数据文件名: RC$J428 - 0-3/10-161-2 - zzp-20210218p-cq36y-rcqx-pH6.8jz-jf50z-JX-P1.lcd
方法文件名: RC$J428 - 20240320-FX259.lcm
批处理文件名: RC$J428 - 20240320-FX259.lcb
样品瓶号: 3-8
进样体积: 50 μl
版本号：6.115
进样时间: 2024/03/20 20:31:09
实验者: xiexinhui
处理时间（V2）: 2024/03/21 08:38:41
处理者: xiexinhui
仪器型号：SHIMADZU LC-2050C(FX259)

<色谱图>

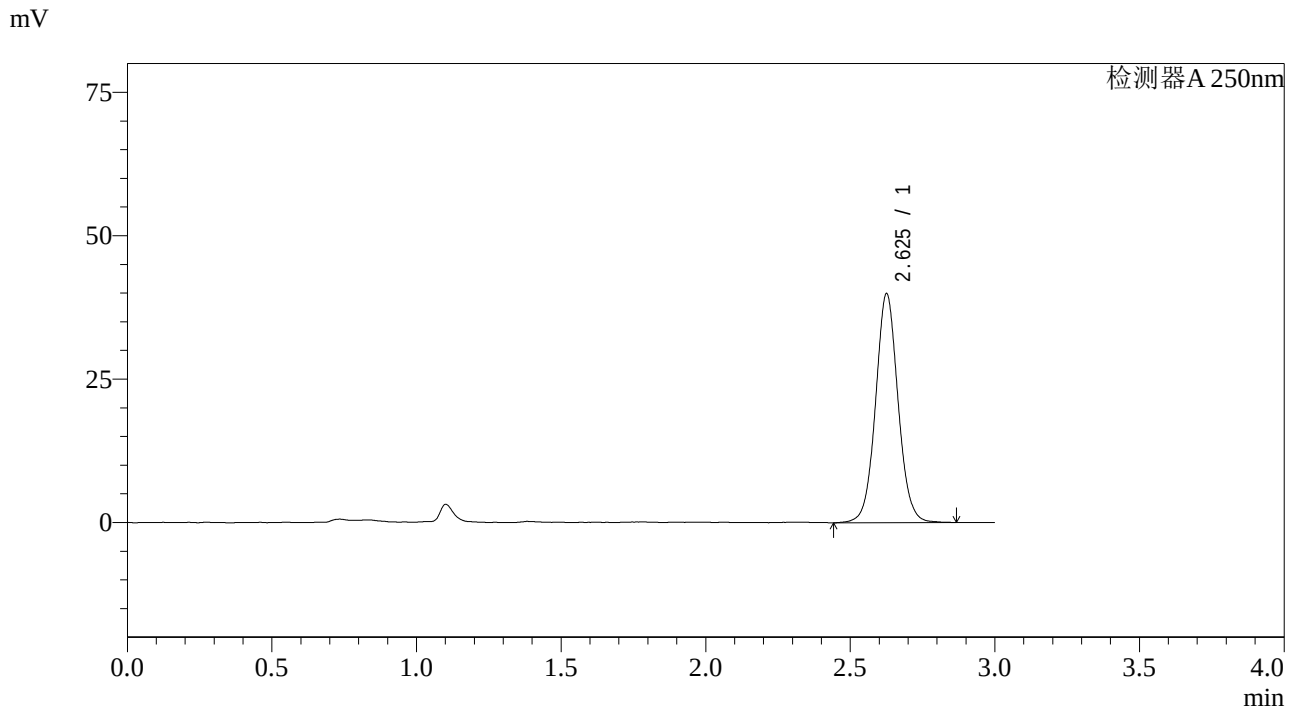

<峰表>

检测器A 250nm

峰号	保留时间	面积	面积%	高度	理论塔板数(USP)	拖尾因子	分离度(USP)
1	2.625	216974	100.000	39725	5571	1.057	--
总计		216974	100.000	39725			

图161 奥美沙坦酯片溶出曲线测定长期36月HPLC图谱
自制品-20210218批-pH6.8介质-桨法-50转-极限转速-片1
供试品溶液-1

SHIMADZU LabSolutions

J428

<样品信息>

色谱柱:LP-C18(150*4.6mm,5μm)
柱 温:30℃
流速：2.0ml/min
波长：250nm
数据文件名: RC$J428 - 0-3/10-162-2 - zzp-20210218p-cq36y-rcqx-pH6.8jz-jf50z-JX-P2.lcd
方法文件名: RC$J428 - 20240320-FX259.lcm
批处理文件名: RC$J428 - 20240320-FX259.lcb
样品瓶号: 3-17
进样体积: 50 μl
版本号：6.115
进样时间: 2024/03/20 20:34:34
实验者: xiexinhui
处理时间（V2）: 2024/03/21 08:38:43
处理者: xiexinhui
仪器型号：SHIMADZU LC-2050C(FX259)

<色谱图>

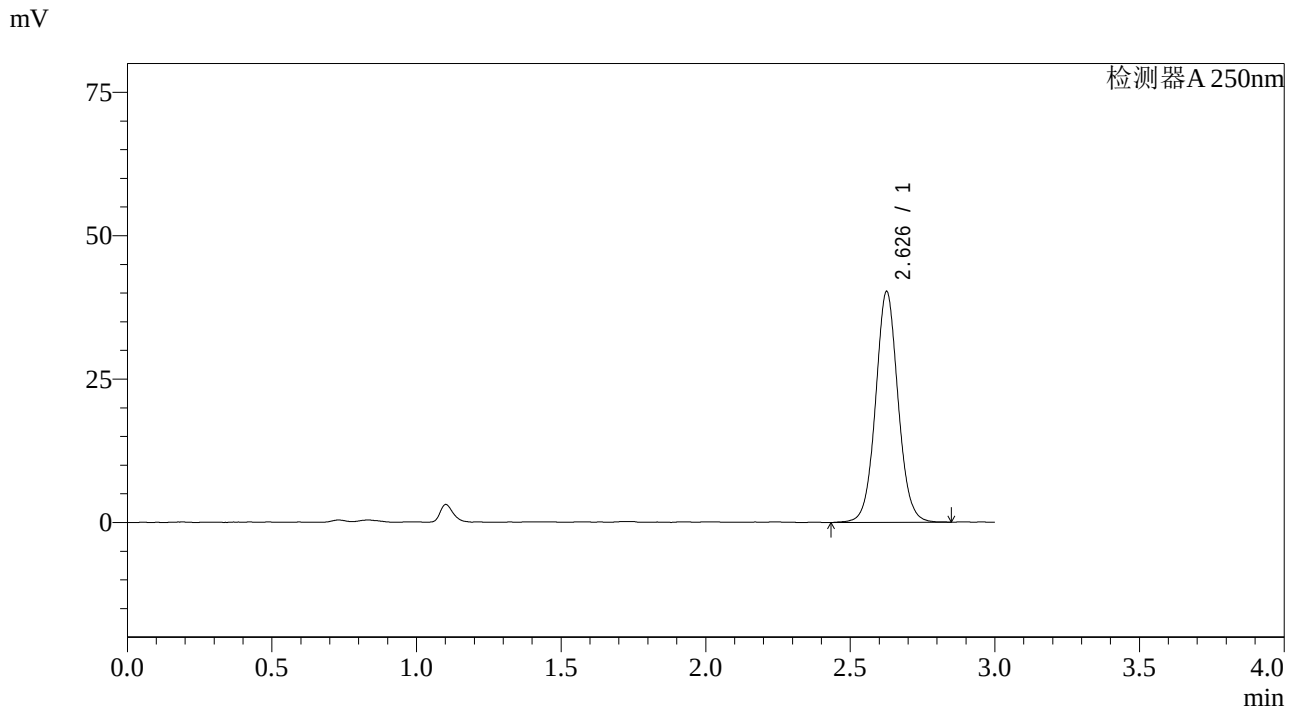

<峰表>

检测器A 250nm

峰号	保留时间	面积	面积%	高度	理论塔板数(USP)	拖尾因子	分离度(USP)
1	2.626	218554	100.000	40023	5587	1.056	--
总计		218554	100.000	40023			

图162 奥美沙坦酯片溶出曲线测定长期36月HPLC图谱
自制品-20210218批-pH6.8介质-桨法-50转-极限转速-片2
供试品溶液-1

SHIMADZU LabSolutions

J428

<样品信息>

色谱柱:LP-C18(150*4.6mm,5μm)
柱 温:30℃
流速：2.0ml/min
波长：250nm
数据文件名: RC$J428 - 0-3/10-163-2 - zzp-20210218p-cq36y-rcqx-pH6.8jz-jf50z-JX-P3.lcd
方法文件名: RC$J428 - 20240320-FX259.lcm
批处理文件名: RC$J428 - 20240320-FX259.lcb
样品瓶号: 3-26
进样体积: 50 μl
版本号：6.115
进样时间: 2024/03/20 20:37:59
实验者: xiexinhui
处理时间（V2）: 2024/03/21 08:38:46
处理者: xiexinhui
仪器型号：SHIMADZU LC-2050C(FX259)

<色谱图>

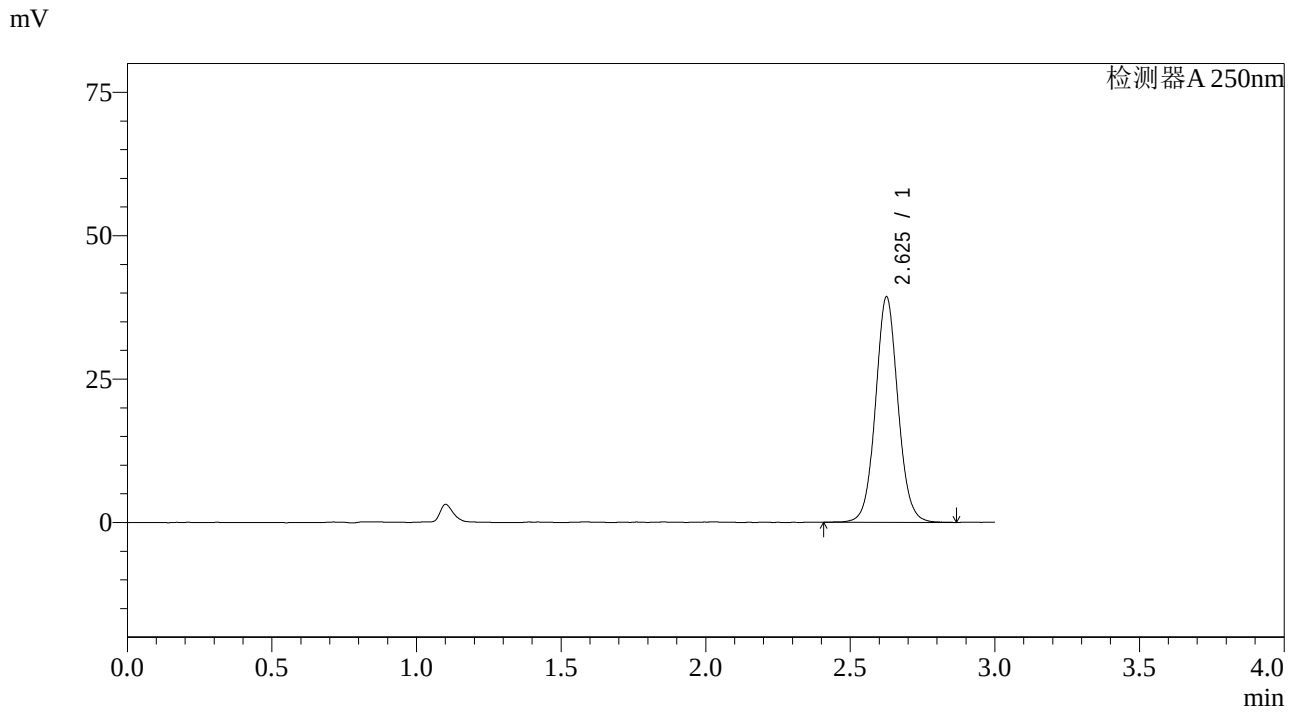

<峰表>

检测器A 250nm

峰号	保留时间	面积	面积%	高度	理论塔板数(USP)	拖尾因子	分离度(USP)
1	2.625	213149	100.000	39134	5576	1.061	--
总计		213149	100.000	39134			

图163 奥美沙坦酯片溶出曲线测定长期36月HPLC图谱
自制品-20210218批-pH6.8介质-桨法-50转-极限转速-片3
供试品溶液-1

SHIMADZU LabSolutions

J428

<样品信息>

色谱柱:LP-C18(150*4.6mm,5μm)
柱 温:30℃
流速：2.0ml/min
波长：250nm
数据文件名: RC$J428 - 0-3/10-164-2 - zzp-20210218p-cq36y-rcqx-pH6.8jz-jf50z-JX-P4.lcd
方法文件名: RC$J428 - 20240320-FX259.lcm
批处理文件名: RC$J428 - 20240320-FX259.lcb
样品瓶号: 3-35
进样体积: 50 μl
版本号：6.115
进样时间: 2024/03/20 20:41:24
实验者: xiexinhui
处理时间（V2）: 2024/03/21 08:38:48
处理者: xiexinhui
仪器型号：SHIMADZU LC-2050C(FX259)

<色谱图>

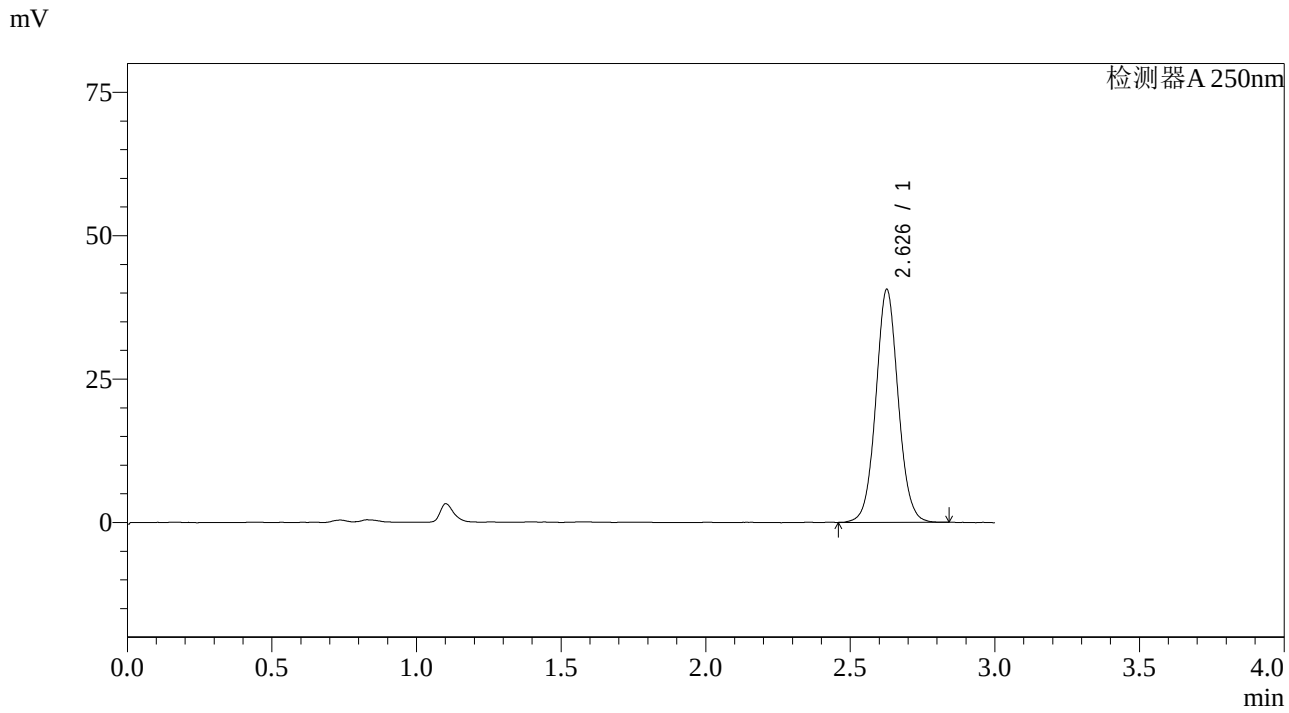

<峰表>

检测器A 250nm

峰号	保留时间	面积	面积%	高度	理论塔板数(USP)	拖尾因子	分离度(USP)
1	2.626	218692	100.000	40341	5615	1.057	--
总计		218692	100.000	40341			

图164 奥美沙坦酯片溶出曲线测定长期36月HPLC图谱
自制品-20210218批-pH6.8介质-桨法-50转-极限转速-片4
供试品溶液-1

SHIMADZU LabSolutions

J428

<样品信息>

色谱柱:LP-C18(150*4.6mm,5μm)
柱 温:30℃
流速：2.0ml/min
波长：250nm
数据文件名: RC$J428 - 0-3/10-165-2 - zzp-20210218p-cq36y-rcqx-pH6.8jz-jf50z-JX-P5.lcd
方法文件名: RC$J428 - 20240320-FX259.lcm
批处理文件名: RC$J428 - 20240320-FX259.lcb
样品瓶号: 3-44
进样体积: 50 μl
版本号：6.115
进样时间: 2024/03/20 20:44:49
实验者: xiexinhui
处理时间（V2）: 2024/03/21 08:38:50
处理者: xiexinhui
仪器型号：SHIMADZU LC-2050C(FX259)

<色谱图>

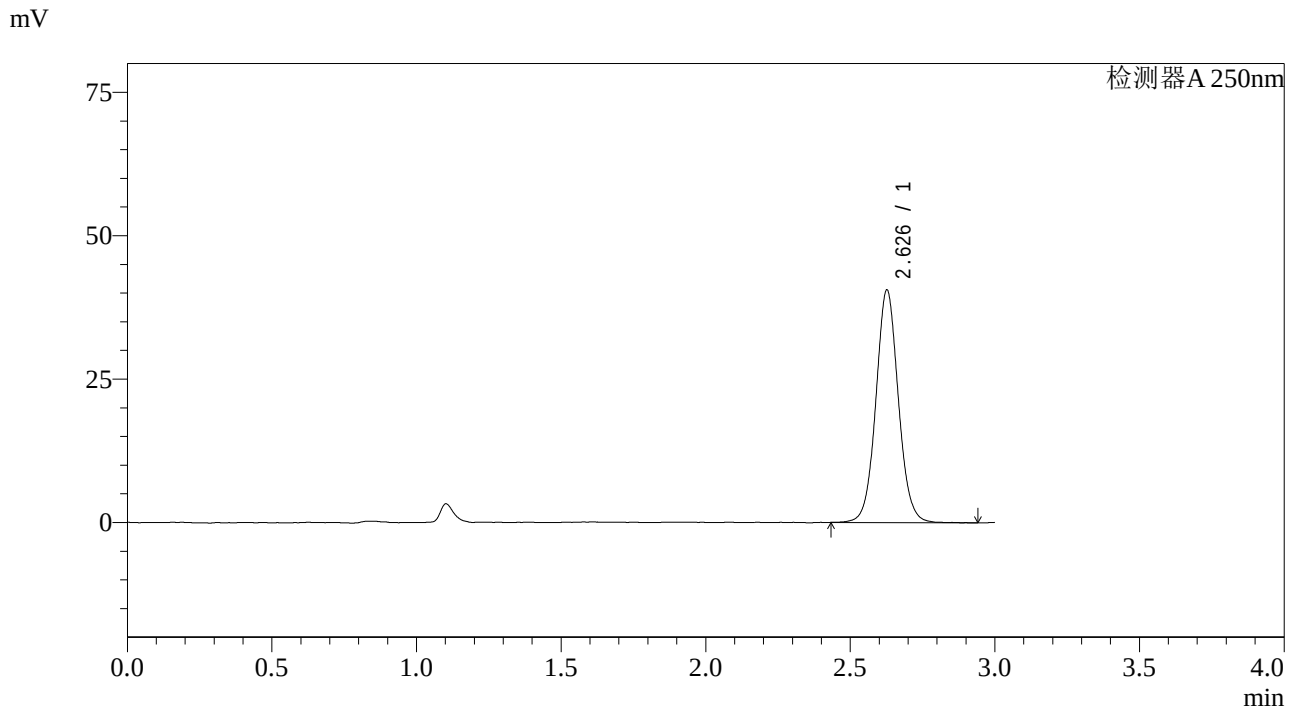

<峰表>

检测器A 250nm

峰号	保留时间	面积	面积%	高度	理论塔板数(USP)	拖尾因子	分离度(USP)
1	2.626	219992	100.000	40351	5589	1.058	--
总计		219992	100.000	40351			

图165 奥美沙坦酯片溶出曲线测定长期36月HPLC图谱
自制品-20210218批-pH6.8介质-桨法-50转-极限转速-片5
供试品溶液-1

SHIMADZU LabSolutions

J428

<样品信息>

色谱柱:LP-C18(150*4.6mm,5μm)
柱 温:30℃
流速：2.0ml/min
波长：250nm
数据文件名: RC$J428 - 0-3/10-166-2 - zzp-20210218p-cq36y-rcqx-pH6.8jz-jf50z-JX-P6.lcd
方法文件名: RC$J428 - 20240320-FX259.lcm
批处理文件名: RC$J428 - 20240320-FX259.lcb
样品瓶号: 3-53
进样体积: 50 μl
版本号：6.115
进样时间: 2024/03/20 20:48:13
实验者: xiexinhui
处理时间（V2）: 2024/03/21 08:38:53
处理者: xiexinhui
仪器型号：SHIMADZU LC-2050C(FX259)

<色谱图>

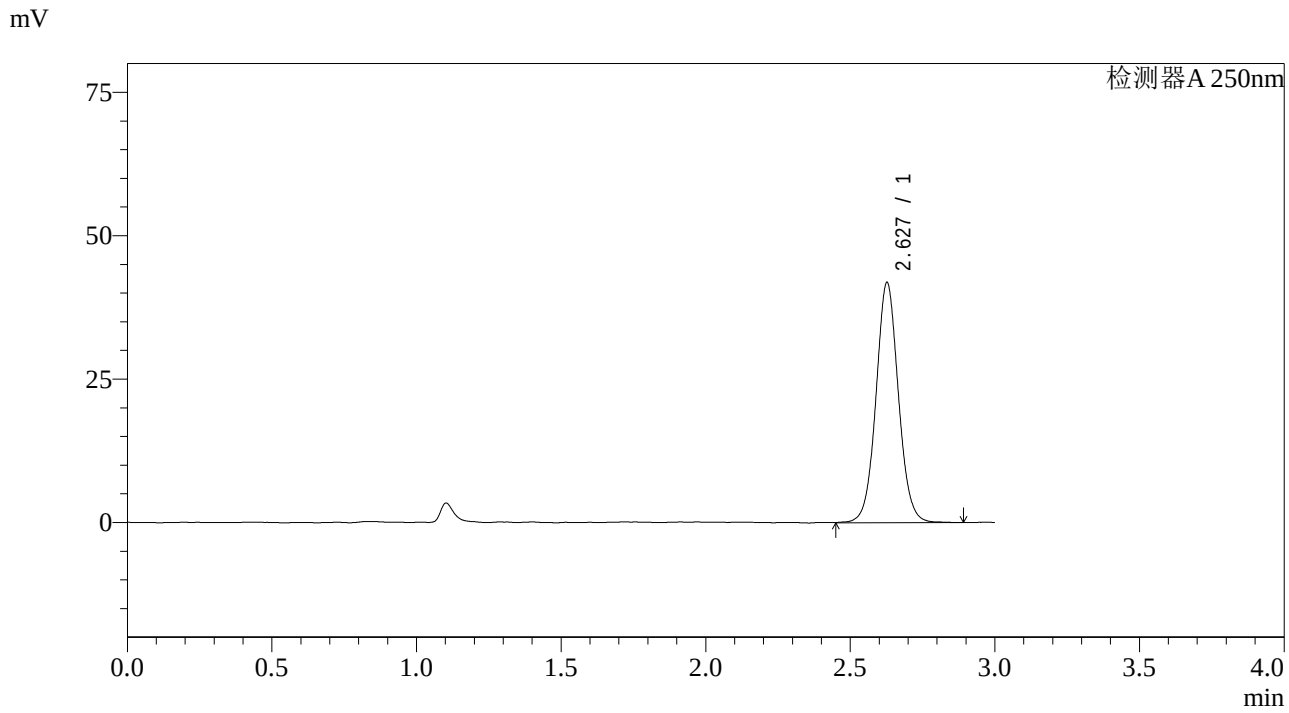

<峰表>

检测器A 250nm

峰号	保留时间	面积	面积%	高度	理论塔板数(USP)	拖尾因子	分离度(USP)
1	2.627	226954	100.000	41712	5610	1.053	--
总计		226954	100.000	41712			

图166 奥美沙坦酯片溶出曲线测定长期36月HPLC图谱
自制品-20210218批-pH6.8介质-桨法-50转-极限转速-片6
供试品溶液-1

SHIMADZU LabSolutions

J428

<样品信息>

色谱柱:LP-C18(150*4.6mm,5μm)
柱 温:30℃
流速：2.0ml/min
波长：250nm
数据文件名: RC$J428 - 0-3/10-167-2 - zzp-20210218p-cq36y-rcqx-pH6.8jz-jf50z-dz-2-1.lcd
方法文件名: RC$J428 - 20240320-FX259.lcm
批处理文件名: RC$J428 - 20240320-FX259.lcb
样品瓶号: 3-27
进样体积: 50 μl
版本号：6.115
进样时间: 2024/03/20 20:51:38
实验者: xiexinhui
处理时间（V2）: 2024/03/21 08:38:55
处理者: xiexinhui
仪器型号：SHIMADZU LC-2050C(FX259)

<色谱图>

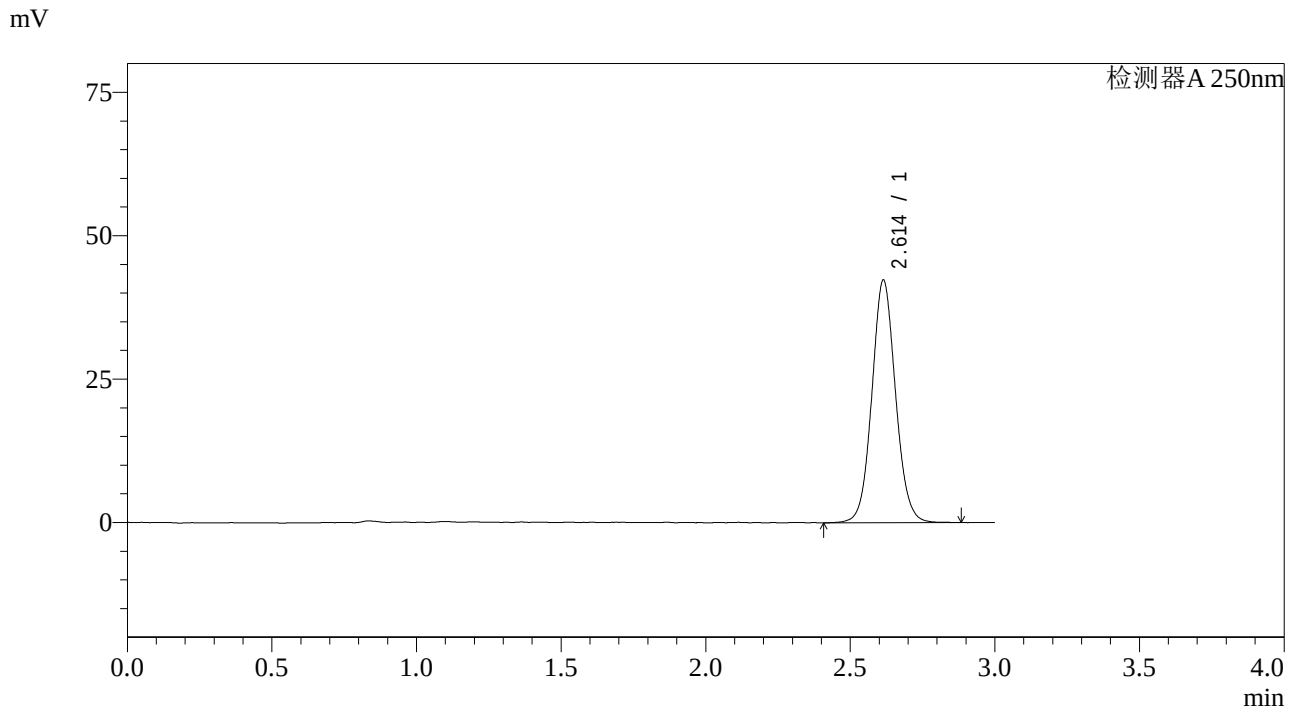

<峰表>

检测器A 250nm

峰号	保留时间	面积	面积%	高度	理论塔板数(USP)	拖尾因子	分离度(USP)
1	2.614	240986	100.000	42304	4969	1.071	--
总计		240986	100.000	42304			

图167 奥美沙坦酯片溶出曲线测定长期36月HPLC图谱
自制品-20210218批-pH6.8介质-桨法-50转
对照品溶液-2-1

SHIMADZU LabSolutions

J428

<样品信息>

色谱柱:LP-C18(150*4.6mm,5μm)
柱 温:30℃
流速：2.0ml/min
波长：250nm
数据文件名: RC$J428 - 0-3/10-168-2 - zzp-20210218p-cq36y-rcqx-pH6.8jz-jf50z-dz-2-2.lcd
方法文件名: RC$J428 - 20240320-FX259.lcm
批处理文件名: RC$J428 - 20240320-FX259.lcb
样品瓶号: 3-27
进样体积: 50 μl
版本号：6.115
进样时间: 2024/03/20 20:55:03
实验者: xiexinhui
处理时间（V2）: 2024/03/21 08:38:58
处理者: xiexinhui
仪器型号：SHIMADZU LC-2050C(FX259)

<色谱图>

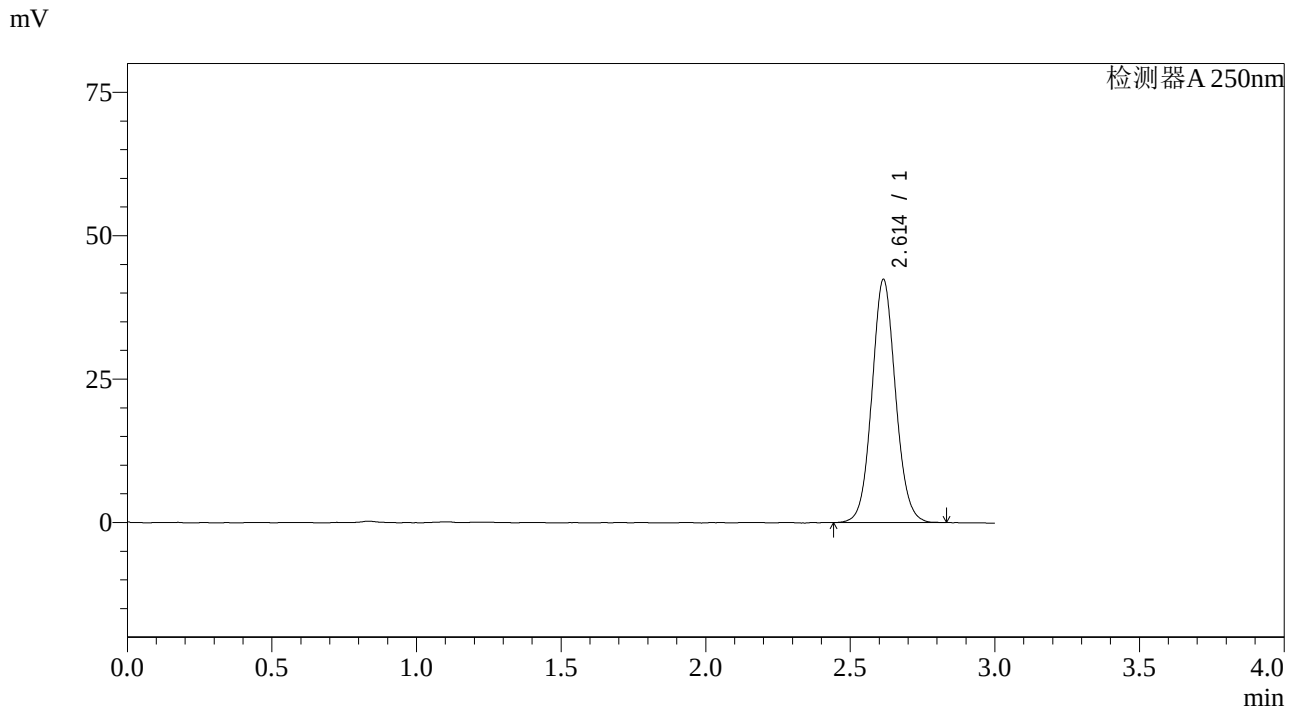

<峰表>

检测器A 250nm

峰号	保留时间	面积	面积%	高度	理论塔板数(USP)	拖尾因子	分离度(USP)
1	2.614	241201	100.000	42394	4976	1.075	--
总计		241201	100.000	42394			

图168 奥美沙坦酯片溶出曲线测定长期36月HPLC图谱
自制品-20210218批-pH6.8介质-桨法-50转
对照品溶液-2-2

SHIMADZU LabSolutions

J428

<样品信息>

色谱柱:LP-C18(150*4.6mm,5μm)
柱 温:30℃
流速：2.0ml/min
波长：250nm
数据文件名: RC$J428 - 0-3/10-169-2 - cb-SX026YAp-cq36y-rcqx-pH6.8jz-jf50z-rj.lcd
方法文件名: RC$J428 - 20240320-FX259.lcm
批处理文件名: RC$J428 - 20240320-FX259.lcb
样品瓶号: 4-9
进样体积: 50 μl
版本号：6.115
进样时间: 2024/03/20 20:58:29
实验者: xiexinhui
处理时间（V2）: 2024/03/21 08:39:00
处理者: xiexinhui
仪器型号：SHIMADZU LC-2050C(FX259)

<色谱图>

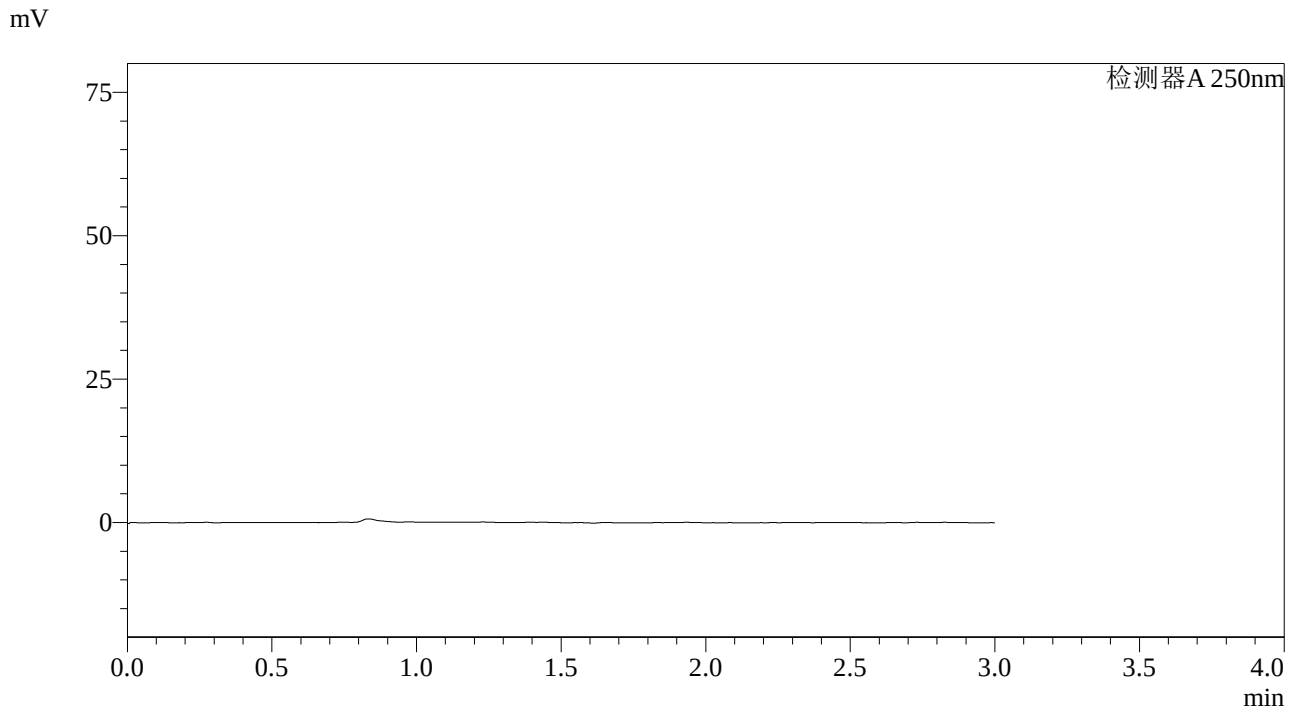

<峰表>

检测器A 250nm

峰号	保留时间	面积	面积%	高度	理论塔板数(USP)	拖尾因子	分离度(USP)
总计							

图169 奥美沙坦酯片溶出曲线测定长期36月HPLC图谱
自制品-SX026YA批-pH6.8介质-桨法-50转
溶剂

SHIMADZU LabSolutions

J428

<样品信息>

色谱柱:LP-C18(150*4.6mm,5μm)
柱 温:30℃
流速：2.0ml/min
波长：250nm
数据文件名: RC$J428 - 0-3/10-170-2 - cb-SX026YAp-cq36y-rcqx-pH6.8jz-jf50z-dz-1-1.lcd
方法文件名: RC$J428 - 20240320-FX259.lcm
批处理文件名: RC$J428 - 20240320-FX259.lcb
样品瓶号: 4-18
进样体积: 50 μl
版本号：6.115
进样时间: 2024/03/20 21:01:56
实验者: xiexinhui
处理时间（V2）: 2024/03/21 08:39:02
处理者: xiexinhui
仪器型号：SHIMADZU LC-2050C(FX259)

<色谱图>

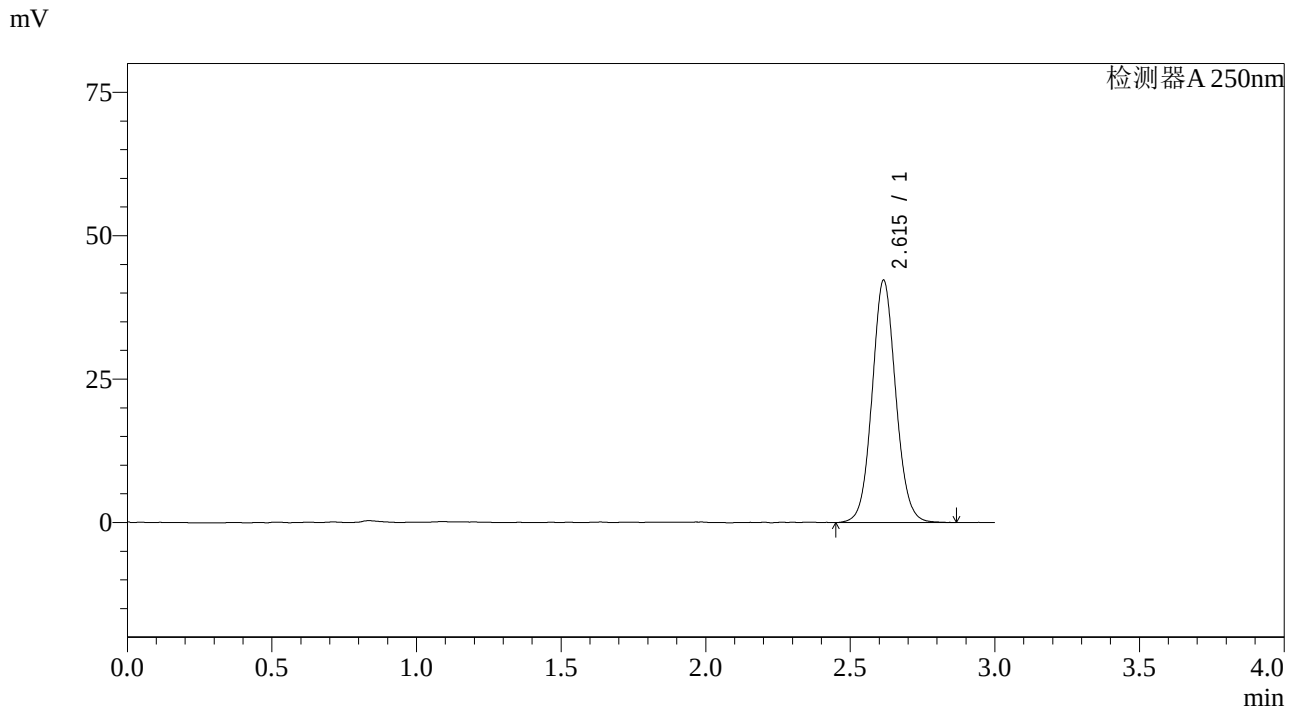

<峰表>

检测器A 250nm

峰号	保留时间	面积	面积%	高度	理论塔板数(USP)	拖尾因子	分离度(USP)
1	2.615	240668	100.000	42217	4959	1.073	--
总计		240668	100.000	42217			

图170 奥美沙坦酯片溶出曲线测定长期36月HPLC图谱
参比制剂-SX026YA批-pH6.8介质-桨法-50转
对照品溶液-1-1

SHIMADZU LabSolutions

J428

<样品信息>

色谱柱:LP-C18(150*4.6mm,5μm)
柱 温:30℃
流速：2.0ml/min
波长：250nm
数据文件名: RC$J428 - 0-3/10-171-2 - cb-SX026YAp-cq36y-rcqx-pH6.8jz-jf50z-dz-1-2.lcd
方法文件名: RC$J428 - 20240320-FX259.lcm
批处理文件名: RC$J428 - 20240320-FX259.lcb
样品瓶号: 4-18
进样体积: 50 μl
版本号：6.115
进样时间: 2024/03/20 21:05:23
实验者: xiexinhui
处理时间（V2）: 2024/03/21 08:39:05
处理者: xiexinhui
仪器型号：SHIMADZU LC-2050C(FX259)

<色谱图>

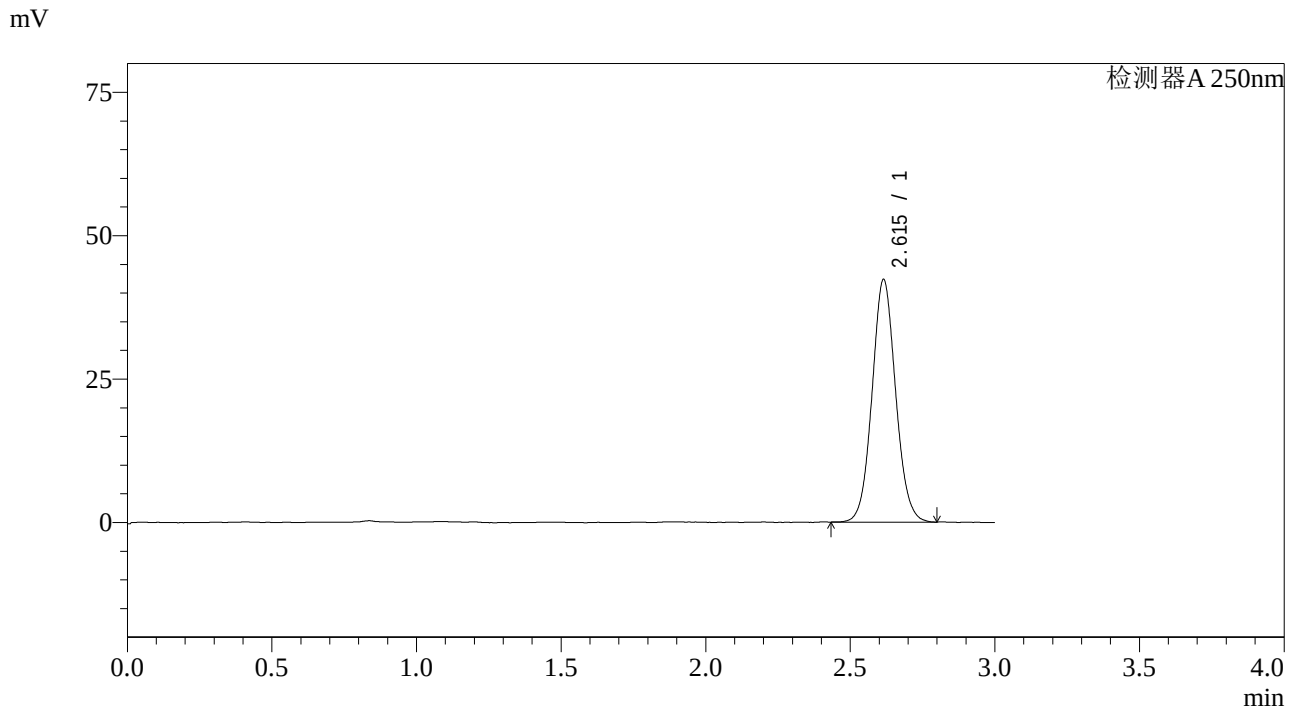

<峰表>

检测器A 250nm

峰号	保留时间	面积	面积%	高度	理论塔板数(USP)	拖尾因子	分离度(USP)
1	2.615	240088	100.000	42280	4977	1.072	--
总计		240088	100.000	42280			

图171 奥美沙坦酯片溶出曲线测定长期36月HPLC图谱
参比制剂-SX026YA批-pH6.8介质-桨法-50转
对照品溶液-1-2

SHIMADZU LabSolutions

J428

<样品信息>

色谱柱:LP-C18(150*4.6mm,5μm)
柱 温:30℃
流速：2.0ml/min
波长：250nm
数据文件名: RC$J428 - 0-3/10-172-2 - cb-SX026YAp-cq36y-rcqx-pH6.8jz-jf50z-dz-1-3.lcd
方法文件名: RC$J428 - 20240320-FX259.lcm
批处理文件名: RC$J428 - 20240320-FX259.lcb
样品瓶号: 4-18
进样体积: 50 μl
版本号：6.115
进样时间: 2024/03/20 21:08:50
实验者: xiexinhui
处理时间（V2）: 2024/03/21 08:39:07
处理者: xiexinhui
仪器型号：SHIMADZU LC-2050C(FX259)

<色谱图>

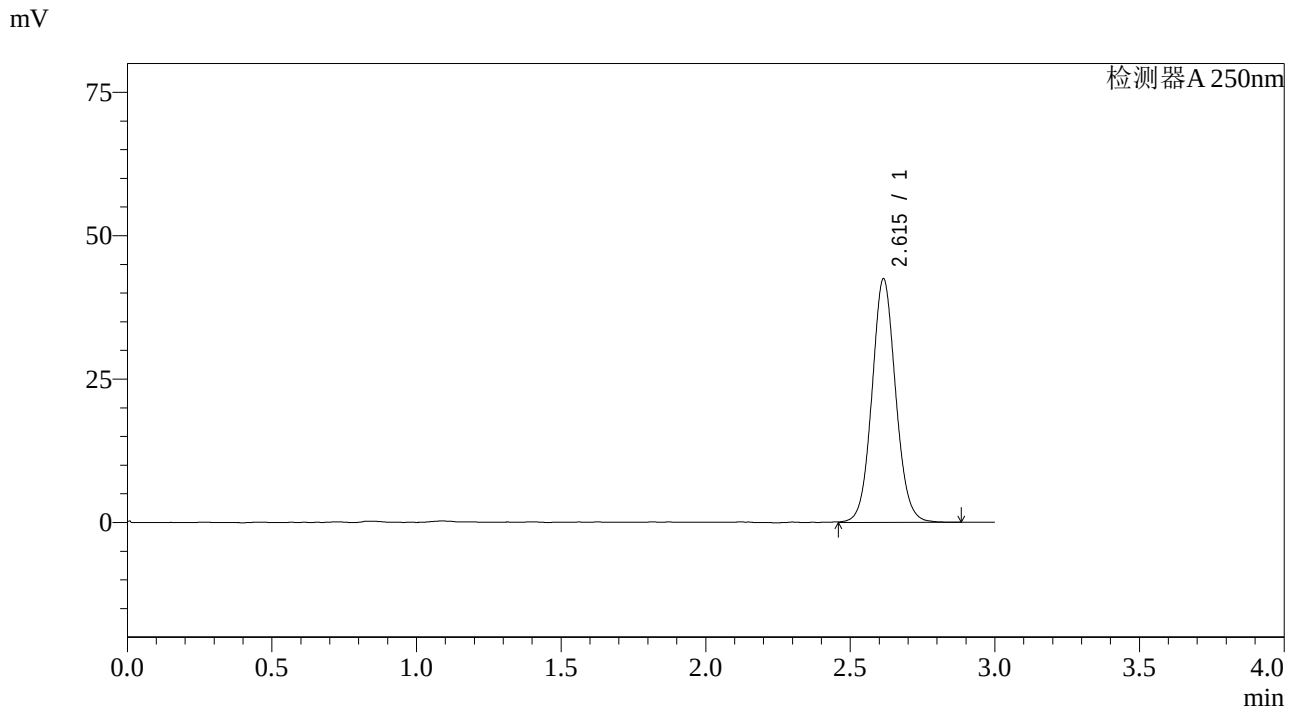

<峰表>

检测器A 250nm

峰号	保留时间	面积	面积%	高度	理论塔板数(USP)	拖尾因子	分离度(USP)
1	2.615	243098	100.000	42479	4948	1.072	--
总计		243098	100.000	42479			

图172 奥美沙坦酯片溶出曲线测定长期36月HPLC图谱
参比制剂-SX026YA批-pH6.8介质-桨法-50转
对照品溶液-1-3

SHIMADZU LabSolutions

J428

<样品信息>

色谱柱:LP-C18(150*4.6mm,5μm)
柱 温:30℃
流速：2.0ml/min
波长：250nm
数据文件名: RC$J428 - 0-3/10-173-2 - cb-SX026YAp-cq36y-rcqx-pH6.8jz-jf50z-dz-1-4.lcd
方法文件名: RC$J428 - 20240320-FX259.lcm
批处理文件名: RC$J428 - 20240320-FX259.lcb
样品瓶号: 4-18
进样体积: 50 μl
版本号：6.115
进样时间: 2024/03/20 21:12:16
实验者: xiexinhui
处理时间（V2）: 2024/03/21 08:39:10
处理者: xiexinhui
仪器型号：SHIMADZU LC-2050C(FX259)

<色谱图>

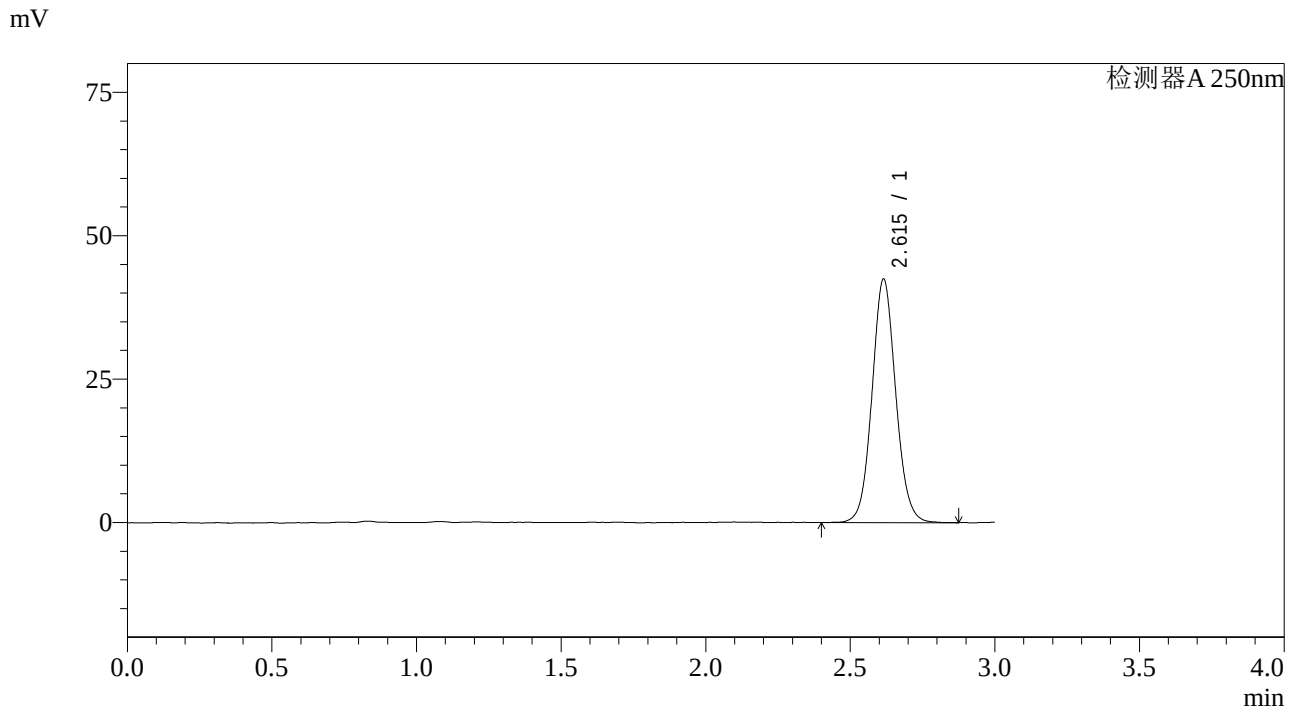

<峰表>

检测器A 250nm

峰号	保留时间	面积	面积%	高度	理论塔板数(USP)	拖尾因子	分离度(USP)
1	2.615	242731	100.000	42449	4956	1.075	--
总计		242731	100.000	42449			

图173 奥美沙坦酯片溶出曲线测定长期36月HPLC图谱
参比制剂-SX026YA批-pH6.8介质-桨法-50转
对照品溶液-1-4

SHIMADZU LabSolutions

J428

<样品信息>

色谱柱:LP-C18(150*4.6mm,5μm)
柱 温:30℃
流速：2.0ml/min
波长：250nm
数据文件名: RC$J428 - 0-3/10-174-2 - cb-SX026YAp-cq36y-rcqx-pH6.8jz-jf50z-dz-1-5.lcd
方法文件名: RC$J428 - 20240320-FX259.lcm
批处理文件名: RC$J428 - 20240320-FX259.lcb
样品瓶号: 4-18
进样体积: 50 μl
版本号：6.115
进样时间: 2024/03/20 21:15:42
实验者: xiexinhui
处理时间（V2）: 2024/03/21 08:39:12
处理者: xiexinhui
仪器型号：SHIMADZU LC-2050C(FX259)

<色谱图>

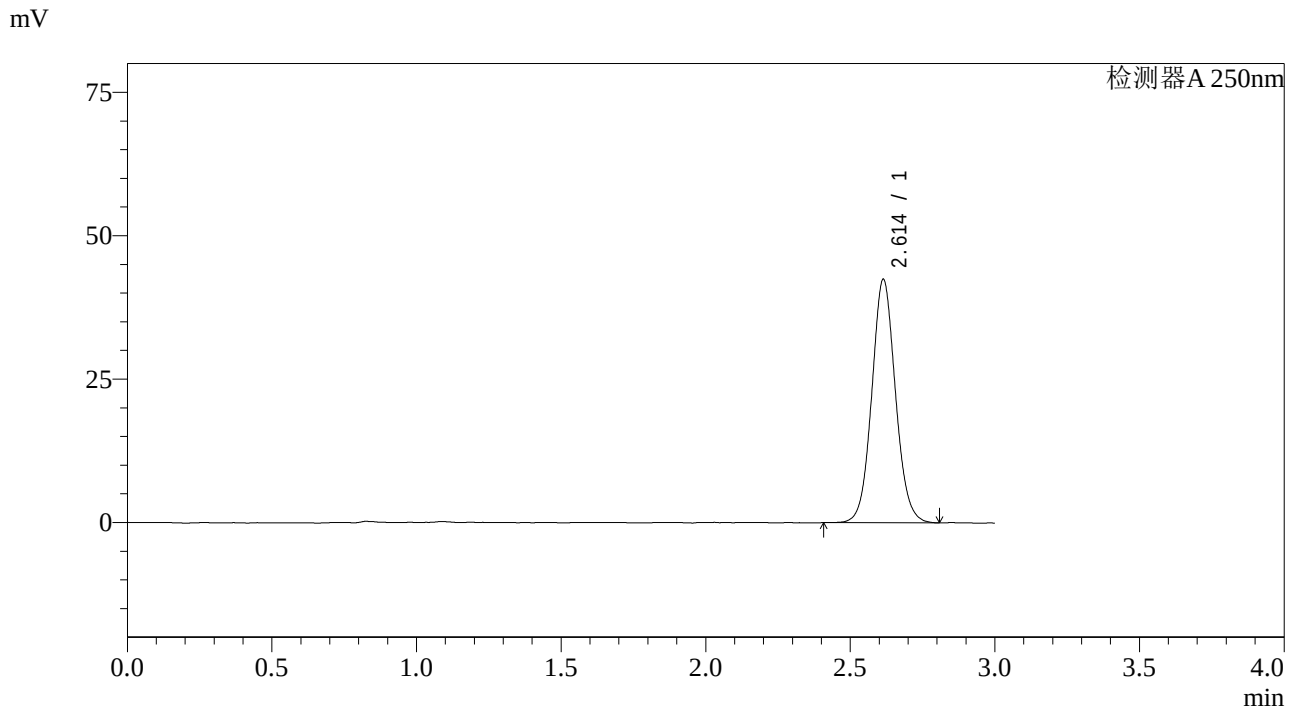

<峰表>

检测器A 250nm

峰号	保留时间	面积	面积%	高度	理论塔板数(USP)	拖尾因子	分离度(USP)
1	2.614	242100	100.000	42460	4955	1.075	--
总计		242100	100.000	42460			

图174 奥美沙坦酯片溶出曲线测定长期36月HPLC图谱
参比制剂-SX026YA批-pH6.8介质-桨法-50转
对照品溶液-1-5

SHIMADZU LabSolutions

J428

<样品信息>

色谱柱:LP-C18(150*4.6mm,5μm)
柱 温:30℃
流速：2.0ml/min
波长：250nm
数据文件名: RC$J428 - 0-3/10-175-2 - cb-SX026YAp-cq36y-rcqx-pH6.8jz-jf50z-5min-P1.lcd
方法文件名: RC$J428 - 20240320-FX259.lcm
批处理文件名: RC$J428 - 20240320-FX259.lcb
样品瓶号: 4-1
进样体积: 50 μl
版本号：6.115
进样时间: 2024/03/20 21:19:08
实验者: xiexinhui
处理时间（V2）: 2024/03/21 08:39:15
处理者: xiexinhui
仪器型号：SHIMADZU LC-2050C(FX259)

<色谱图>

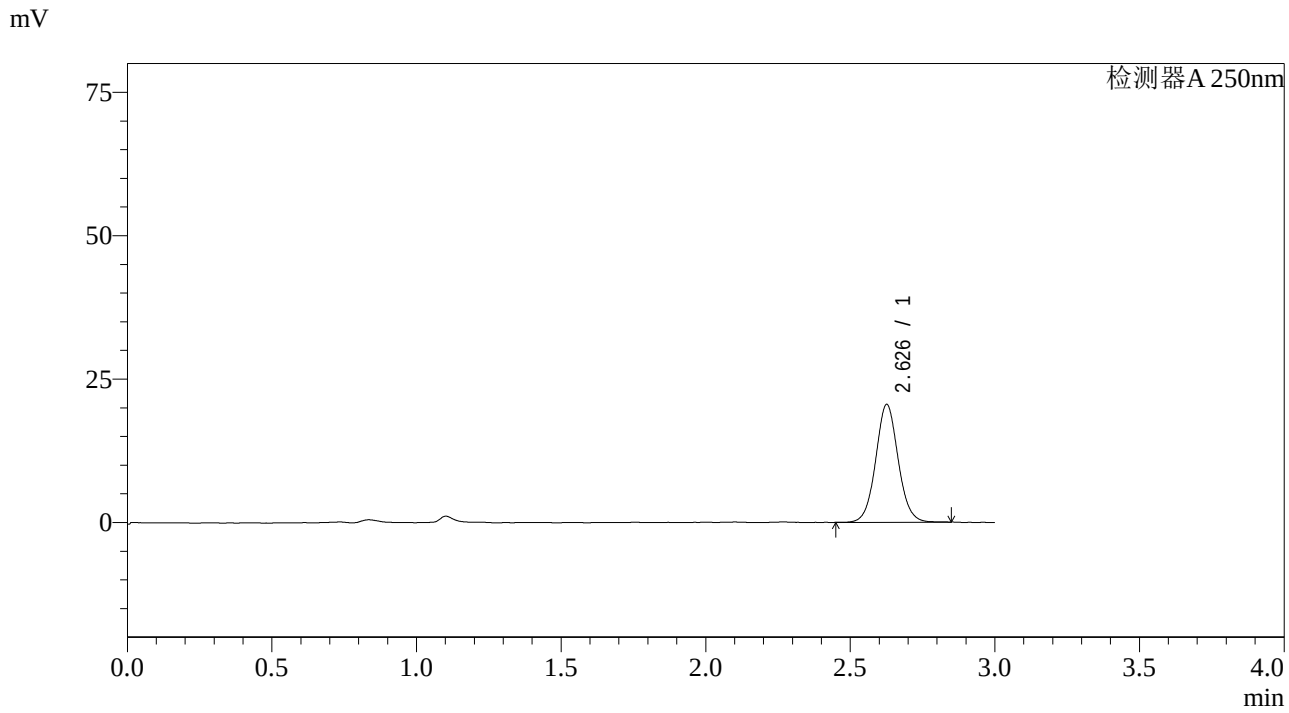

<峰表>

检测器A 250nm

峰号	保留时间	面积	面积%	高度	理论塔板数(USP)	拖尾因子	分离度(USP)
1	2.626	111307	100.000	20404	5571	1.059	--
总计		111307	100.000	20404			

图175 奥美沙坦酯片溶出曲线测定长期36月HPLC图谱
参比制剂-SX026YA批-pH6.8介质-桨法-50转-5min-片1
供试品溶液-1

SHIMADZU LabSolutions

J428

<样品信息>

色谱柱:LP-C18(150*4.6mm,5μm)
柱 温:30℃
流速：2.0ml/min
波长：250nm
数据文件名: RC$J428 - 0-3/10-176-2 - cb-SX026YAp-cq36y-rcqx-pH6.8jz-jf50z-5min-P2.lcd
方法文件名: RC$J428 - 20240320-FX259.lcm
批处理文件名: RC$J428 - 20240320-FX259.lcb
样品瓶号: 4-10
进样体积: 50 μl
版本号：6.115
进样时间: 2024/03/20 21:22:33
实验者: xiexinhui
处理时间（V2）: 2024/03/21 08:39:17
处理者: xiexinhui
仪器型号：SHIMADZU LC-2050C(FX259)

<色谱图>

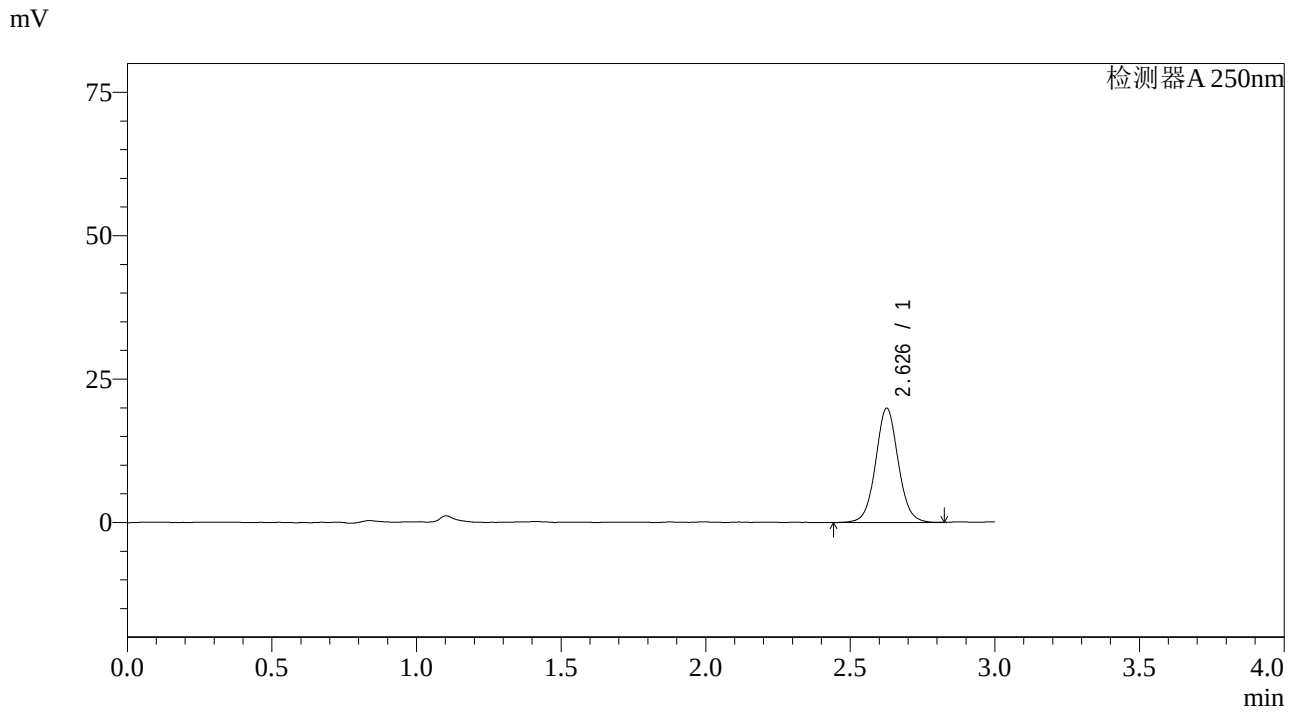

<峰表>

检测器A 250nm

峰号	保留时间	面积	面积%	高度	理论塔板数(USP)	拖尾因子	分离度(USP)
1	2.626	108721	100.000	19802	5516	1.053	--
总计		108721	100.000	19802			

图176 奥美沙坦酯片溶出曲线测定长期36月HPLC图谱
参比制剂-SX026YA批-pH6.8介质-桨法-50转-5min-片2
供试品溶液-1

SHIMADZU LabSolutions

J428

<样品信息>

色谱柱:LP-C18(150*4.6mm,5μm)
柱 温:30℃
流速：2.0ml/min
波长：250nm
数据文件名: RC$J428 - 0-3/10-177-2 - cb-SX026YAp-cq36y-rcqx-pH6.8jz-jf50z-5min-P3.lcd
方法文件名: RC$J428 - 20240320-FX259.lcm
批处理文件名: RC$J428 - 20240320-FX259.lcb
样品瓶号: 4-19
进样体积: 50 μl
版本号：6.115
进样时间: 2024/03/20 21:25:58
实验者: xiexinhui
处理时间（V2）: 2024/03/21 08:39:19
处理者: xiexinhui
仪器型号：SHIMADZU LC-2050C(FX259)

<色谱图>

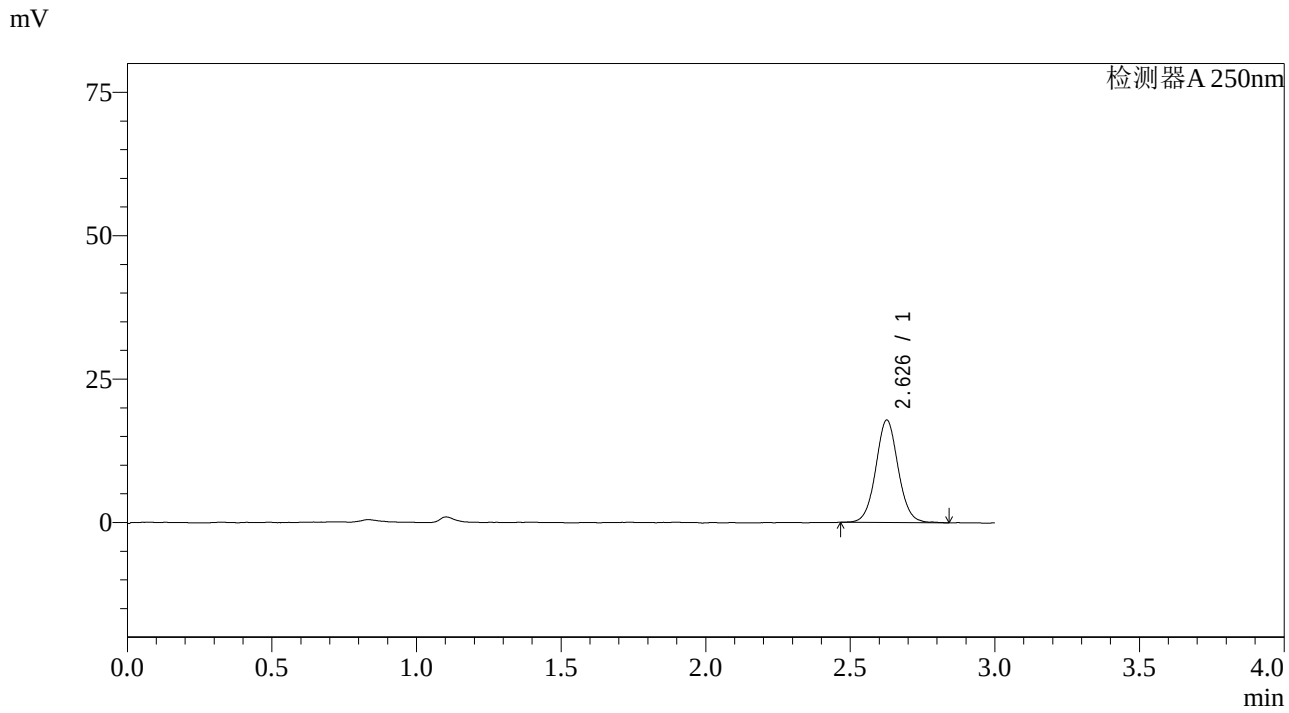

<峰表>

检测器A 250nm

峰号	保留时间	面积	面积%	高度	理论塔板数(USP)	拖尾因子	分离度(USP)
1	2.626	96385	100.000	17751	5622	1.052	--
总计		96385	100.000	17751			

图177 奥美沙坦酯片溶出曲线测定长期36月HPLC图谱
参比制剂-SX026YA批-pH6.8介质-桨法-50转-5min-片3
供试品溶液-1

SHIMADZU LabSolutions

J428

<样品信息>

色谱柱:LP-C18(150*4.6mm,5μm)
柱 温:30℃
流速：2.0ml/min
波长：250nm
数据文件名: RC$J428 - 0-3/10-178-2 - cb-SX026YAp-cq36y-rcqx-pH6.8jz-jf50z-5min-P4.lcd
方法文件名: RC$J428 - 20240320-FX259.lcm
批处理文件名: RC$J428 - 20240320-FX259.lcb
样品瓶号: 4-28
进样体积: 50 μl
版本号：6.115
进样时间: 2024/03/20 21:29:23
实验者: xiexinhui
处理时间（V2）: 2024/03/21 08:39:22
处理者: xiexinhui
仪器型号：SHIMADZU LC-2050C(FX259)

<色谱图>

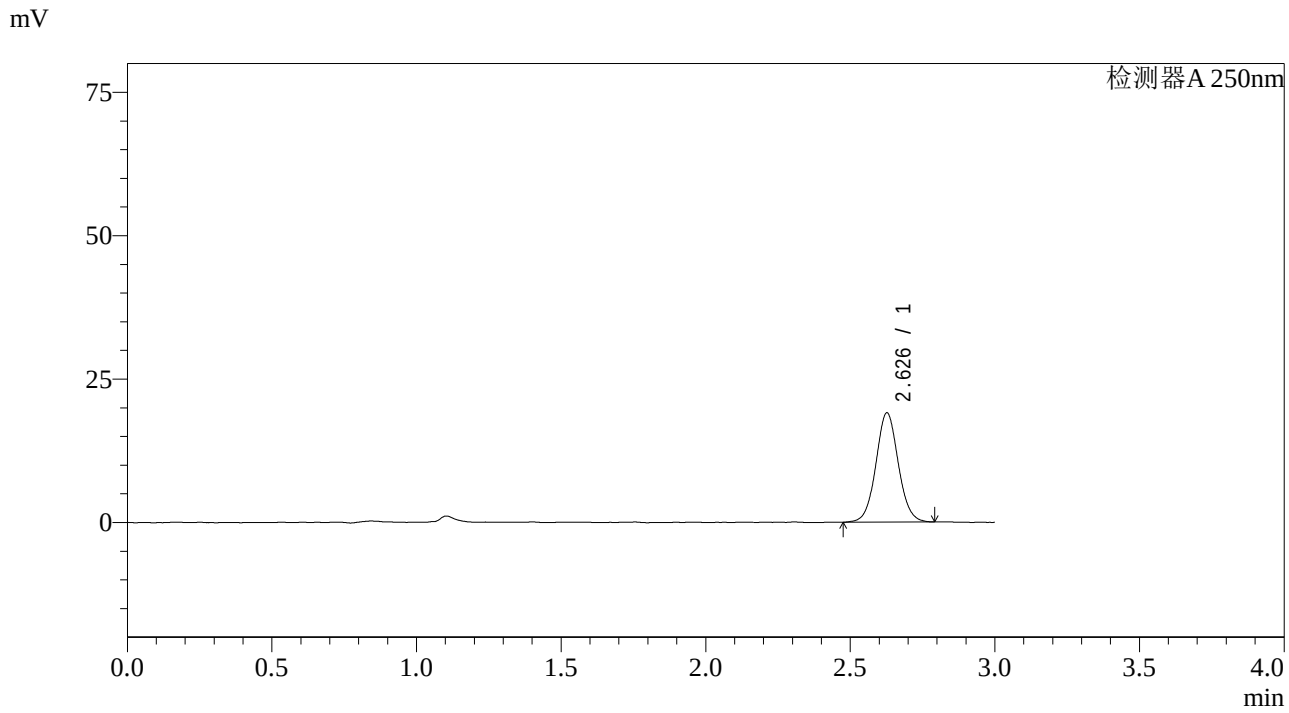

<峰表>

检测器A 250nm

峰号	保留时间	面积	面积%	高度	理论塔板数(USP)	拖尾因子	分离度(USP)
1	2.626	102742	100.000	18950	5598	1.054	--
总计		102742	100.000	18950			

图178 奥美沙坦酯片溶出曲线测定长期36月HPLC图谱
参比制剂-SX026YA批-pH6.8介质-桨法-50转-5min-片4
供试品溶液-1

SHIMADZU LabSolutions

J428

<样品信息>

色谱柱:LP-C18(150*4.6mm,5μm)
柱 温:30℃
流速：2.0ml/min
波长：250nm
数据文件名: RC$J428 - 0-3/10-179-2 - cb-SX026YAp-cq36y-rcqx-pH6.8jz-jf50z-5min-P5.lcd
方法文件名: RC$J428 - 20240320-FX259.lcm
批处理文件名: RC$J428 - 20240320-FX259.lcb
样品瓶号: 4-37
进样体积: 50 μl
版本号：6.115
进样时间: 2024/03/20 21:32:48
实验者: xiexinhui
处理时间（V2）: 2024/03/21 08:39:24
处理者: xiexinhui
仪器型号：SHIMADZU LC-2050C(FX259)

<色谱图>

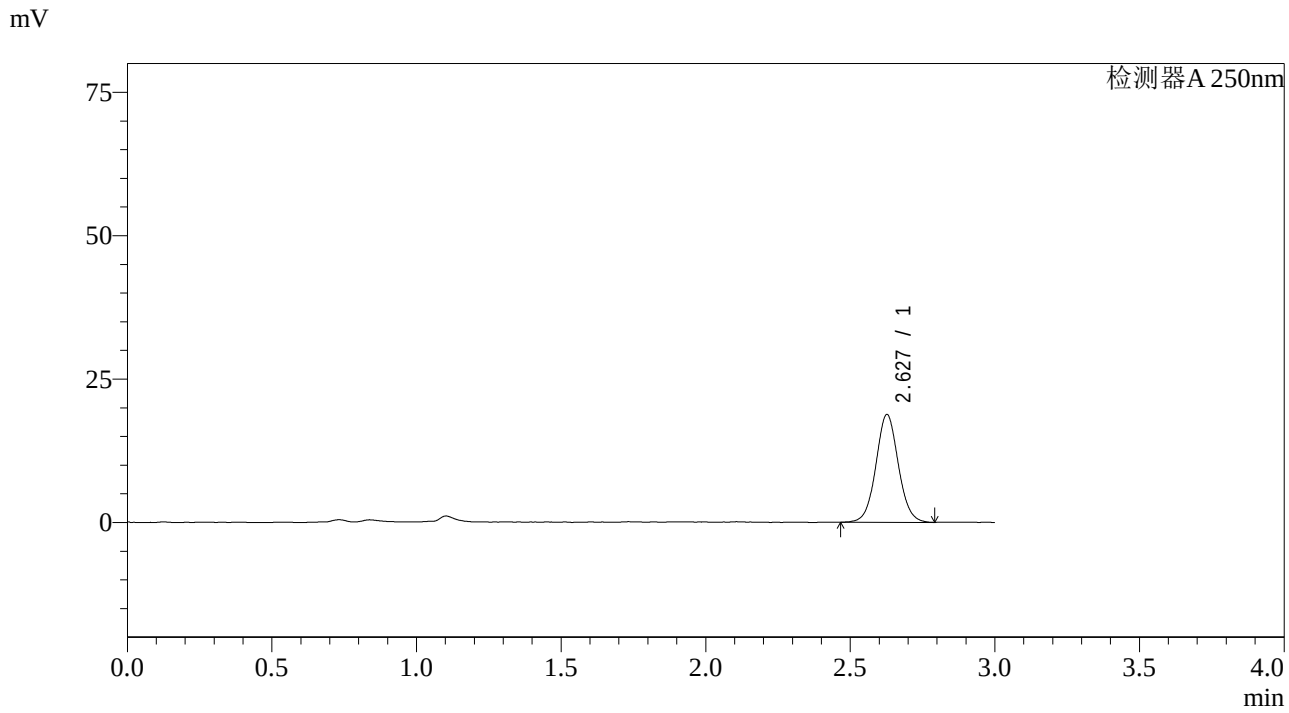

<峰表>

检测器A 250nm

峰号	保留时间	面积	面积%	高度	理论塔板数(USP)	拖尾因子	分离度(USP)
1	2.627	101784	100.000	18700	5569	1.054	--
总计		101784	100.000	18700			

图179 奥美沙坦酯片溶出曲线测定长期36月HPLC图谱
参比制剂-SX026YA批-pH6.8介质-桨法-50转-5min-片5
供试品溶液-1

SHIMADZU LabSolutions

J428

<样品信息>

色谱柱:LP-C18(150*4.6mm,5μm)
柱 温:30℃
流速：2.0ml/min
波长：250nm
数据文件名: RC$J428 - 0-3/10-180-2 - cb-SX026YAp-cq36y-rcqx-pH6.8jz-jf50z-5min-P6.lcd
方法文件名: RC$J428 - 20240320-FX259.lcm
批处理文件名: RC$J428 - 20240320-FX259.lcb
样品瓶号: 4-46
进样体积: 50 μl
版本号：6.115
进样时间: 2024/03/20 21:36:12
实验者: xiexinhui
处理时间（V2）: 2024/03/21 08:39:27
处理者: xiexinhui
仪器型号：SHIMADZU LC-2050C(FX259)

<色谱图>

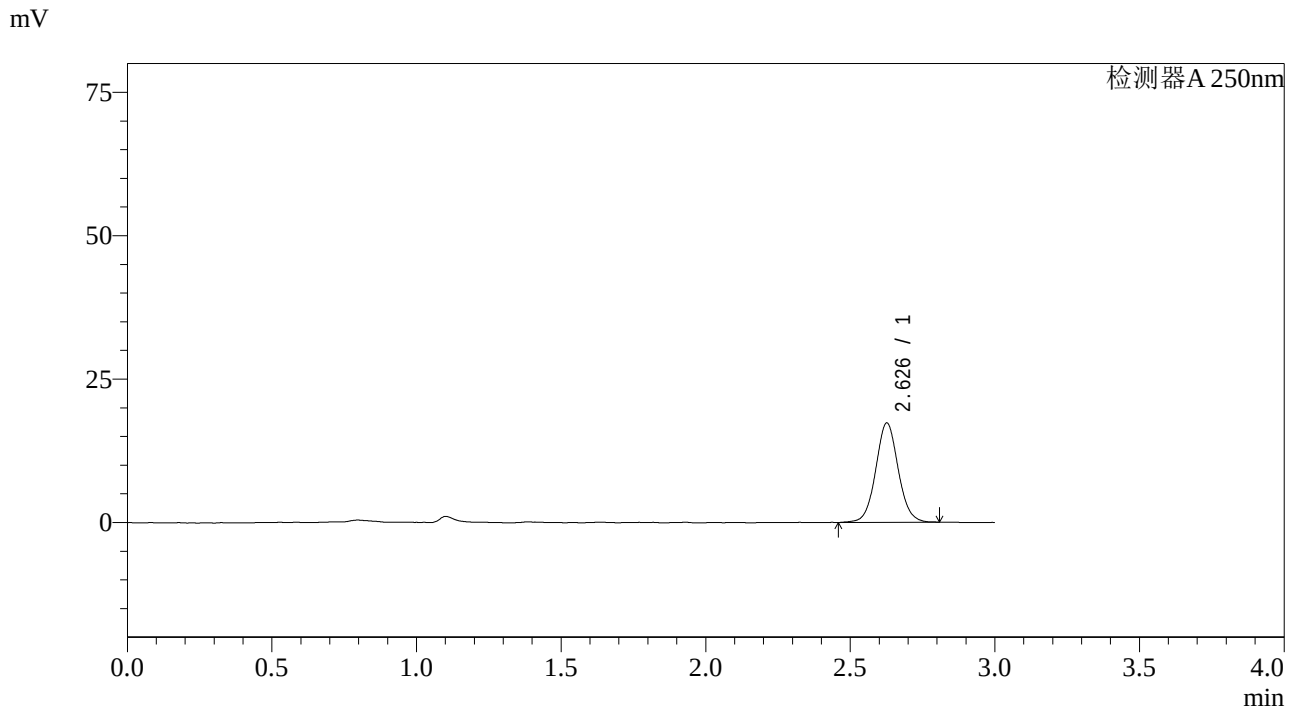

<峰表>

检测器A 250nm

峰号	保留时间	面积	面积%	高度	理论塔板数(USP)	拖尾因子	分离度(USP)
1	2.626	94294	100.000	17231	5551	1.057	--
总计		94294	100.000	17231			

图180 奥美沙坦酯片溶出曲线测定长期36月HPLC图谱
参比制剂-SX026YA批-pH6.8介质-桨法-50转-5min-片6
供试品溶液-1

SHIMADZU LabSolutions

J428

<样品信息>

色谱柱:LP-C18(150*4.6mm,5μm)
柱 温:30℃
流速：2.0ml/min
波长：250nm
数据文件名: RC$J428 - 0-3/10-181-2 - cb-SX026YAp-cq36y-rcqx-pH6.8jz-jf50z-10min-P1.lcd
方法文件名: RC$J428 - 20240320-FX259.lcm
批处理文件名: RC$J428 - 20240320-FX259.lcb
样品瓶号: 4-2
进样体积: 50 μl
版本号：6.115
进样时间: 2024/03/20 21:39:37
实验者: xiexinhui
处理时间（V2）: 2024/03/21 08:39:29
处理者: xiexinhui
仪器型号：SHIMADZU LC-2050C(FX259)

<色谱图>

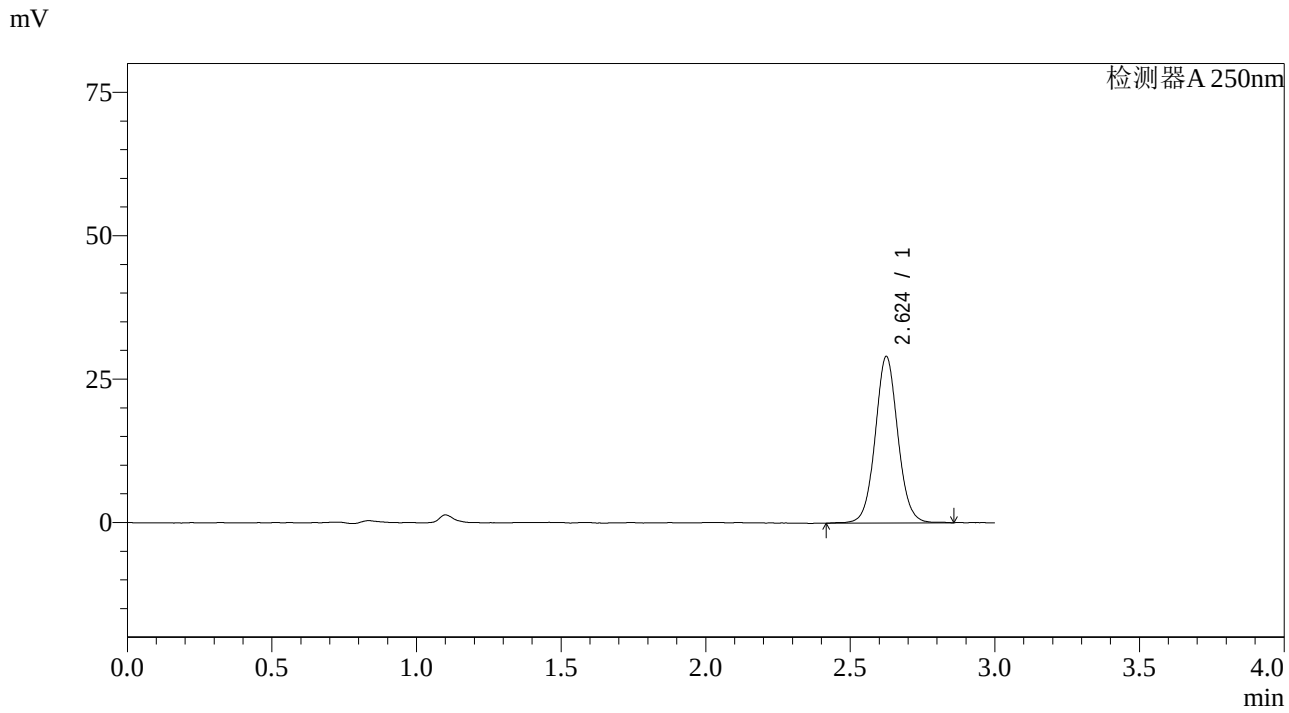

<峰表>

检测器A 250nm

峰号	保留时间	面积	面积%	高度	理论塔板数(USP)	拖尾因子	分离度(USP)
1	2.624	158284	100.000	28949	5509	1.057	--
总计		158284	100.000	28949			

图181 奥美沙坦酯片溶出曲线测定长期36月HPLC图谱
参比制剂-SX026YA批-pH6.8介质-桨法-50转-10min-片1
供试品溶液-1

SHIMADZU LabSolutions

J428

<样品信息>

色谱柱:LP-C18(150*4.6mm,5μm)
柱 温:30℃
流速：2.0ml/min
波长：250nm
数据文件名: RC$J428 - 0-3/10-182-2 - cb-SX026YAp-cq36y-rcqx-pH6.8jz-jf50z-10min-P2.lcd
方法文件名: RC$J428 - 20240320-FX259.lcm
批处理文件名: RC$J428 - 20240320-FX259.lcb
样品瓶号: 4-11
进样体积: 50 μl
版本号：6.115
进样时间: 2024/03/20 21:43:02
实验者: xiexinhui
处理时间（V2）: 2024/03/21 08:39:31
处理者: xiexinhui
仪器型号：SHIMADZU LC-2050C(FX259)

<色谱图>

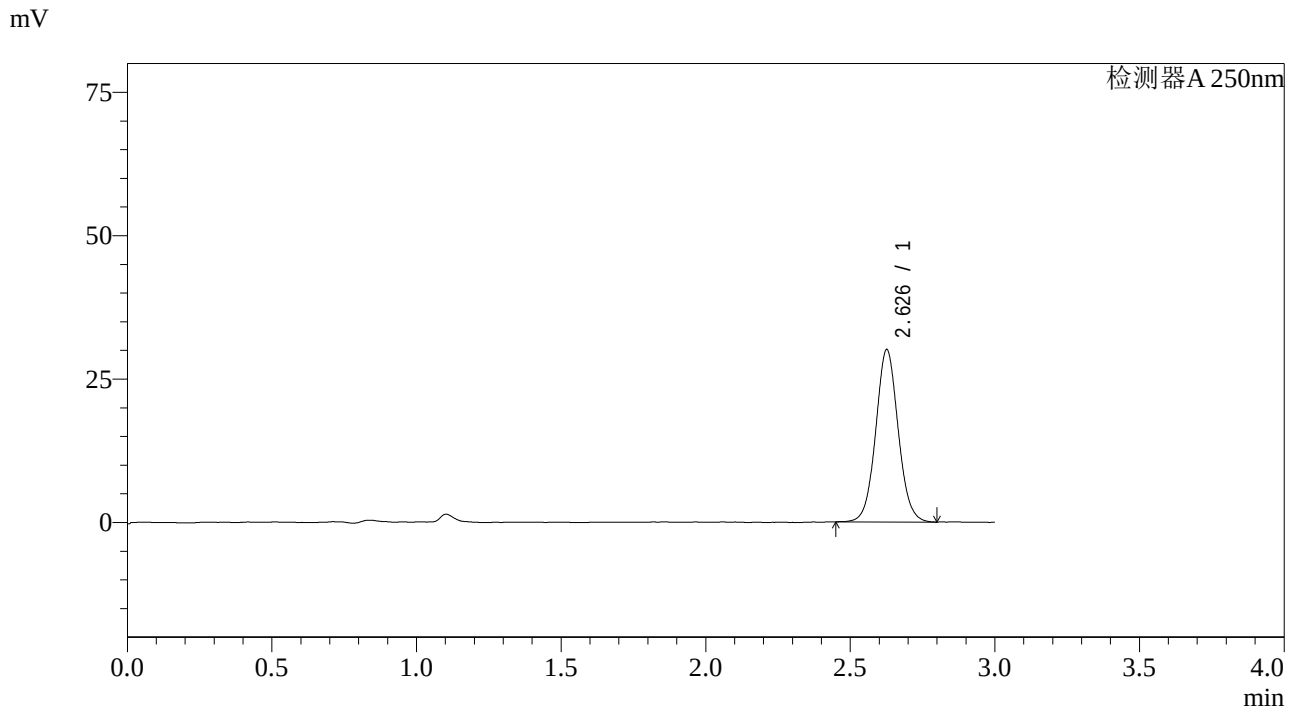

<峰表>

检测器A 250nm

峰号	保留时间	面积	面积%	高度	理论塔板数(USP)	拖尾因子	分离度(USP)
1	2.626	162695	100.000	29854	5540	1.056	--
总计		162695	100.000	29854			

图182 奥美沙坦酯片溶出曲线测定长期36月HPLC图谱
参比制剂-SX026YA批-pH6.8介质-桨法-50转-10min-片2
供试品溶液-1

SHIMADZU LabSolutions

J428

<样品信息>

色谱柱:LP-C18(150*4.6mm,5μm)
柱 温:30℃
流速：2.0ml/min
波长：250nm
数据文件名: RC$J428 - 0-3/10-183-2 - cb-SX026YAp-cq36y-rcqx-pH6.8jz-jf50z-10min-P3.lcd
方法文件名: RC$J428 - 20240320-FX259.lcm
批处理文件名: RC$J428 - 20240320-FX259.lcb
样品瓶号: 4-20
进样体积: 50 μl
版本号：6.115
进样时间: 2024/03/20 21:46:28
实验者: xiexinhui
处理时间（V2）: 2024/03/21 08:39:34
处理者: xiexinhui
仪器型号：SHIMADZU LC-2050C(FX259)

<色谱图>

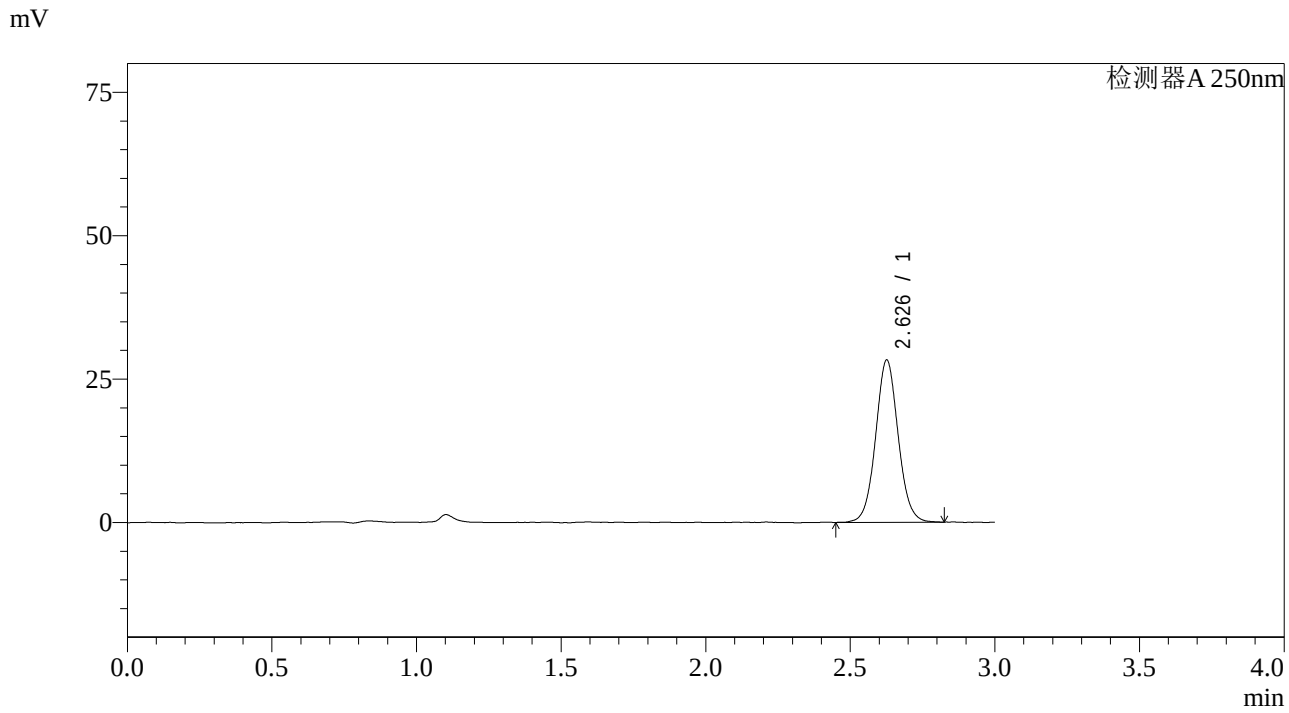

<峰表>

检测器A 250nm

峰号	保留时间	面积	面积%	高度	理论塔板数(USP)	拖尾因子	分离度(USP)
1	2.626	153660	100.000	28091	5520	1.056	--
总计		153660	100.000	28091			

图183 奥美沙坦酯片溶出曲线测定长期36月HPLC图谱
参比制剂-SX026YA批-pH6.8介质-桨法-50转-10min-片3
供试品溶液-1

SHIMADZU LabSolutions

J428

<样品信息>

色谱柱:LP-C18(150*4.6mm,5μm)
柱 温:30℃
流速：2.0ml/min
波长：250nm
数据文件名: RC$J428 - 0-3/10-184-2 - cb-SX026YAp-cq36y-rcqx-pH6.8jz-jf50z-10min-P4.lcd
方法文件名: RC$J428 - 20240320-FX259.lcm
批处理文件名: RC$J428 - 20240320-FX259.lcb
样品瓶号: 4-29
进样体积: 50 μl
版本号：6.115
进样时间: 2024/03/20 21:49:53
实验者: xiexinhui
处理时间（V2）: 2024/03/21 08:39:36
处理者: xiexinhui
仪器型号：SHIMADZU LC-2050C(FX259)

<色谱图>

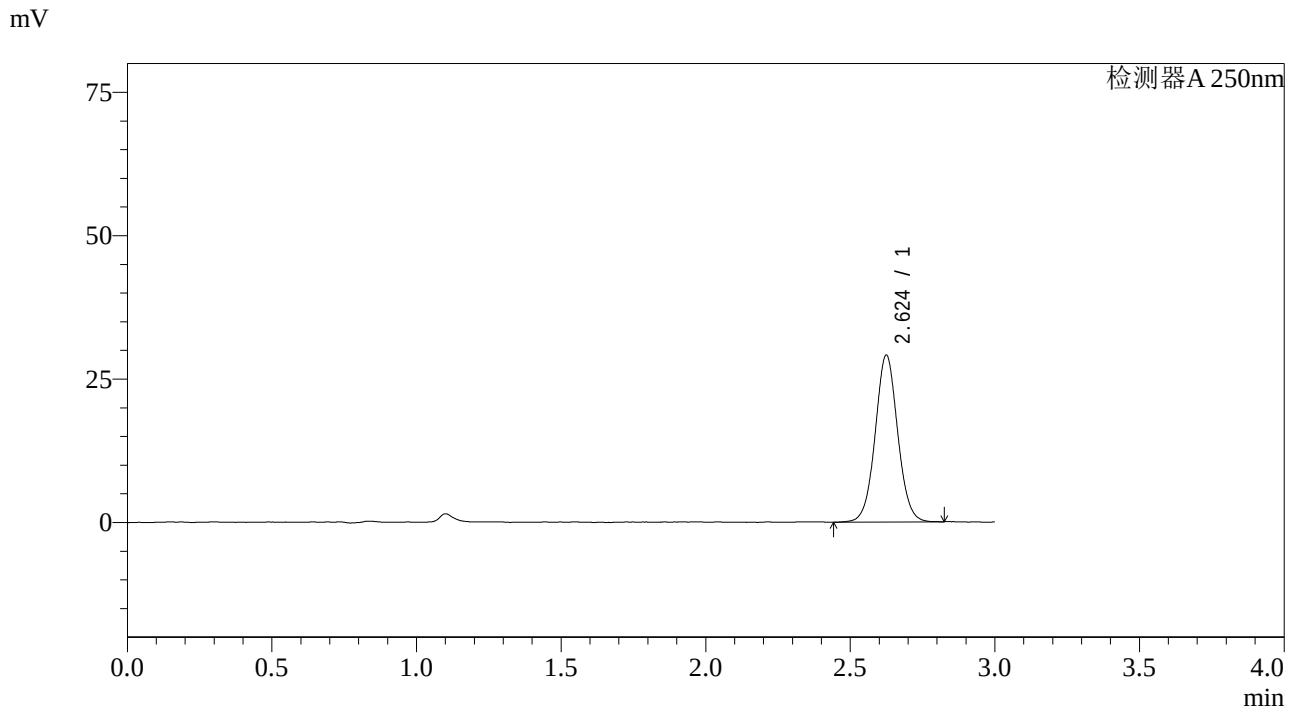

<峰表>

检测器A 250nm

峰号	保留时间	面积	面积%	高度	理论塔板数(USP)	拖尾因子	分离度(USP)
1	2.624	158236	100.000	29027	5511	1.042	--
总计		158236	100.000	29027			

图184 奥美沙坦酯片溶出曲线测定长期36月HPLC图谱
参比制剂-SX026YA批-pH6.8介质-桨法-50转-10min-片4
供试品溶液-1

SHIMADZU LabSolutions

J428

<样品信息>

色谱柱:LP-C18(150*4.6mm,5μm)
柱 温:30℃
流速：2.0ml/min
波长：250nm
数据文件名: RC$J428 - 0-3/10-185-2 - cb-SX026YAp-cq36y-rcqx-pH6.8jz-jf50z-10min-P5.lcd
方法文件名: RC$J428 - 20240320-FX259.lcm
批处理文件名: RC$J428 - 20240320-FX259.lcb
样品瓶号: 4-38
进样体积: 50 μl
版本号：6.115
进样时间: 2024/03/20 21:53:18
实验者: xiexinhui
处理时间（V2）: 2024/03/21 08:39:39
处理者: xiexinhui
仪器型号：SHIMADZU LC-2050C(FX259)

<色谱图>

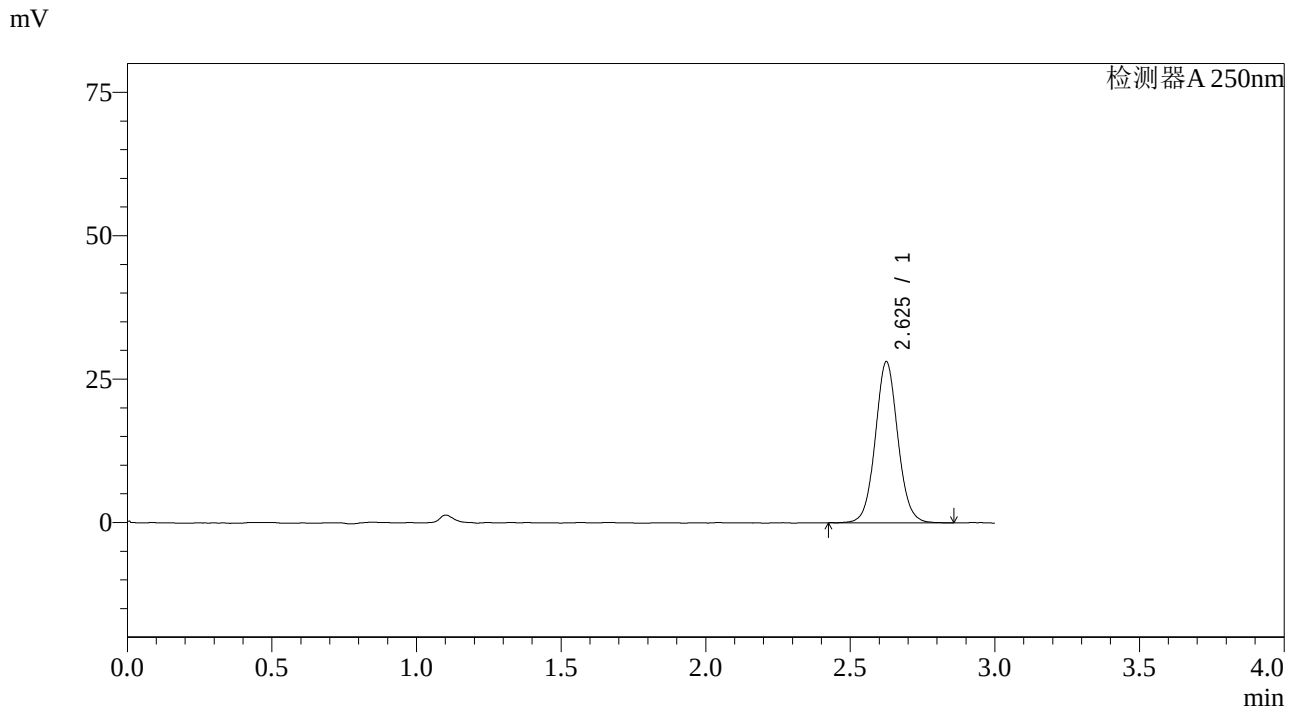

<峰表>

检测器A 250nm

峰号	保留时间	面积	面积%	高度	理论塔板数(USP)	拖尾因子	分离度(USP)
1	2.625	152795	100.000	28002	5521	1.060	--
总计		152795	100.000	28002			

图185 奥美沙坦酯片溶出曲线测定长期36月HPLC图谱
参比制剂-SX026YA批-pH6.8介质-桨法-50转-10min-片5
供试品溶液-1

SHIMADZU LabSolutions

J428

<样品信息>

色谱柱:LP-C18(150*4.6mm,5μm)
柱 温:30℃
流速：2.0ml/min
波长：250nm
数据文件名: RC$J428 - 0-3/10-186-2 - cb-SX026YAp-cq36y-rcqx-pH6.8jz-jf50z-10min-P6.lcd
方法文件名: RC$J428 - 20240320-FX259.lcm
批处理文件名: RC$J428 - 20240320-FX259.lcb
样品瓶号: 4-47
进样体积: 50 μl
版本号：6.115
进样时间: 2024/03/20 21:56:43
实验者: xiexinhui
处理时间（V2）: 2024/03/21 08:39:42
处理者: xiexinhui
仪器型号：SHIMADZU LC-2050C(FX259)

<色谱图>

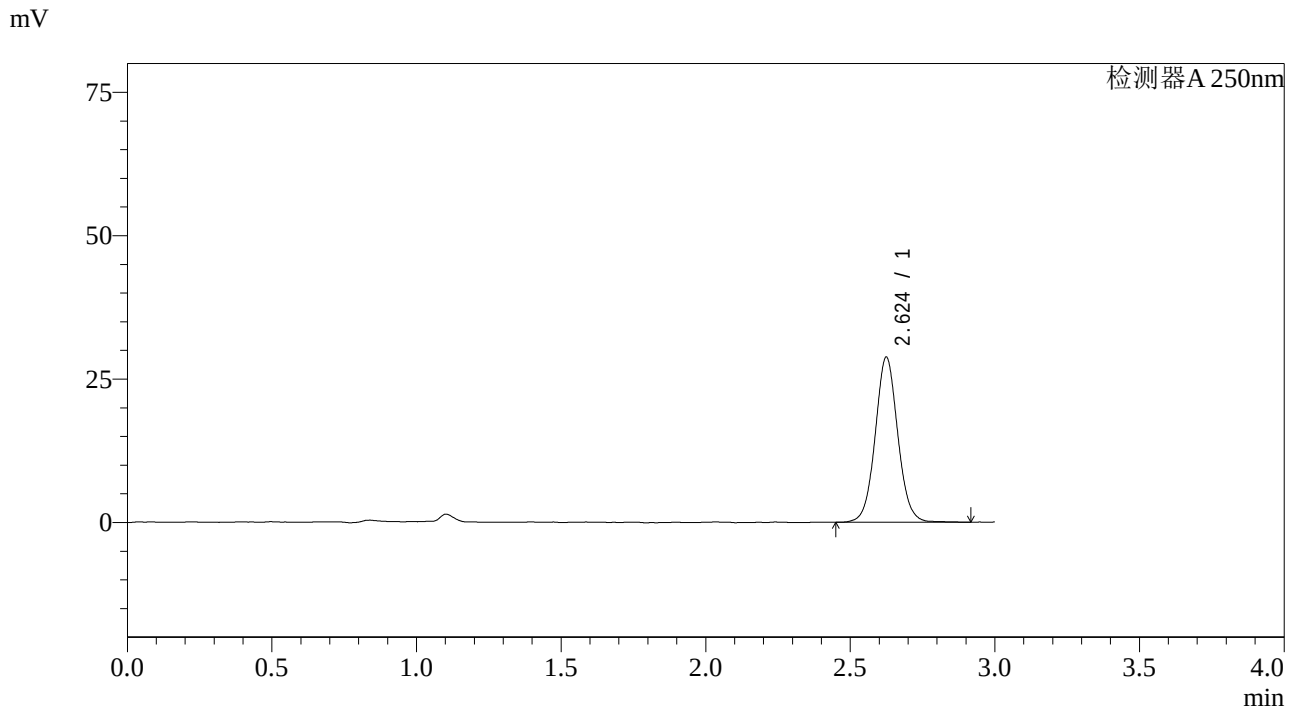

<峰表>

检测器A 250nm

峰号	保留时间	面积	面积%	高度	理论塔板数(USP)	拖尾因子	分离度(USP)
1	2.624	157076	100.000	28716	5493	1.056	--
总计		157076	100.000	28716			

图186 奥美沙坦酯片溶出曲线测定长期36月HPLC图谱
参比制剂-SX026YA批-pH6.8介质-桨法-50转-10min-片6
供试品溶液-1

SHIMADZU LabSolutions

J428

<样品信息>

色谱柱:LP-C18(150*4.6mm,5μm)
柱 温:30℃
流速：2.0ml/min
波长：250nm
数据文件名: RC$J428 - 0-3/10-187-2 - cb-SX026YAp-cq36y-rcqx-pH6.8jz-jf50z-15min-P1.lcd
方法文件名: RC$J428 - 20240320-FX259.lcm
批处理文件名: RC$J428 - 20240320-FX259.lcb
样品瓶号: 4-3
进样体积: 50 μl
版本号：6.115
进样时间: 2024/03/20 22:00:08
实验者: xiexinhui
处理时间（V2）: 2024/03/21 08:39:44
处理者: xiexinhui
仪器型号：SHIMADZU LC-2050C(FX259)

<色谱图>

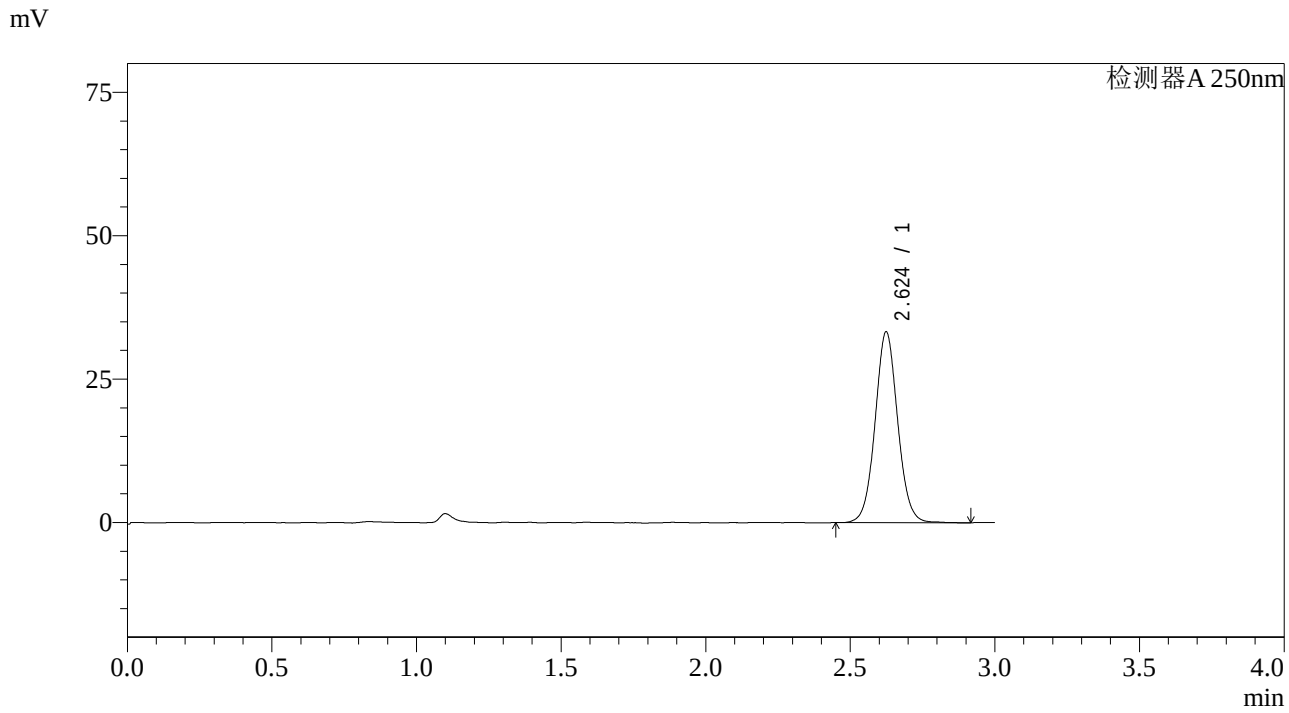

<峰表>

检测器A 250nm

峰号	保留时间	面积	面积%	高度	理论塔板数(USP)	拖尾因子	分离度(USP)
1	2.624	181265	100.000	33220	5490	1.055	--
总计		181265	100.000	33220			

图187 奥美沙坦酯片溶出曲线测定长期36月HPLC图谱
参比制剂-SX026YA批-pH6.8介质-桨法-50转-15min-片1
供试品溶液-1

SHIMADZU LabSolutions

J428

<样品信息>

色谱柱:LP-C18(150*4.6mm,5μm)
柱 温:30℃
流速：2.0ml/min
波长：250nm
数据文件名: RC$J428 - 0-3/10-188-2 - cb-SX026YAp-cq36y-rcqx-pH6.8jz-jf50z-15min-P2.lcd
方法文件名: RC$J428 - 20240320-FX259.lcm
批处理文件名: RC$J428 - 20240320-FX259.lcb
样品瓶号: 4-12
进样体积: 50 μl
版本号：6.115
进样时间: 2024/03/20 22:03:33
实验者: xiexinhui
处理时间（V2）: 2024/03/21 08:39:46
处理者: xiexinhui
仪器型号：SHIMADZU LC-2050C(FX259)

<色谱图>

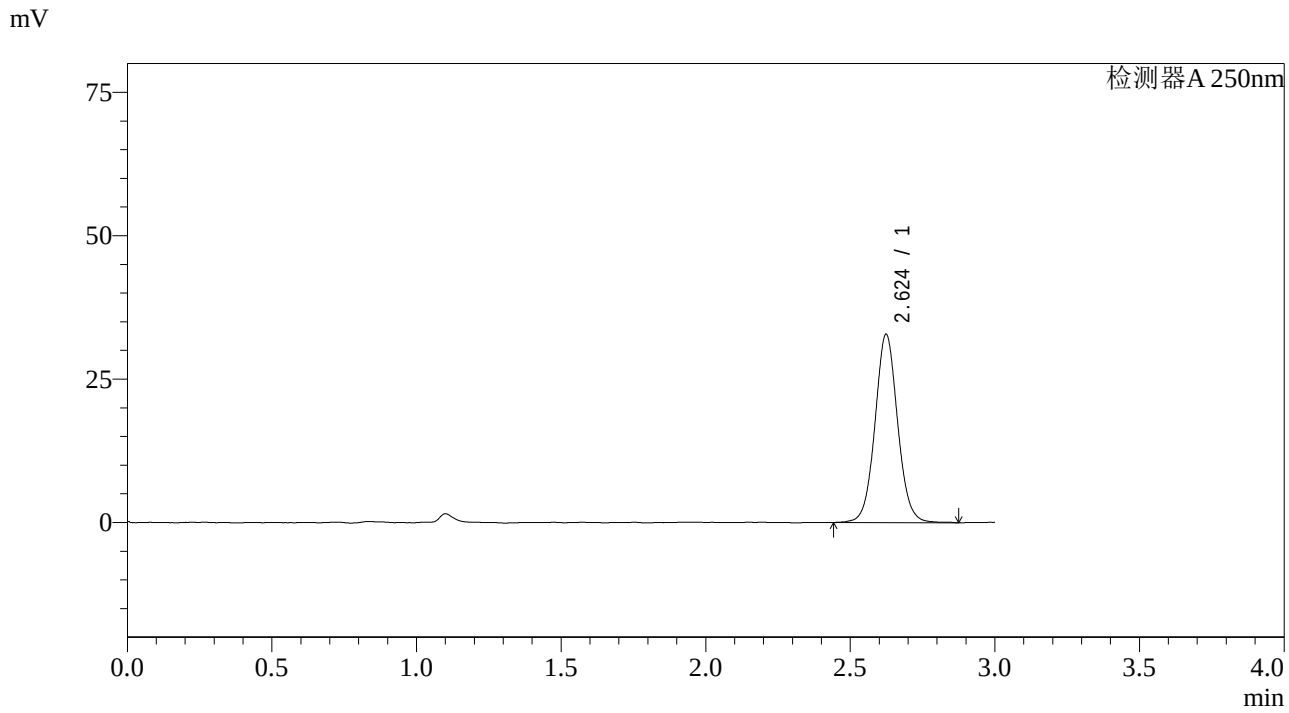

<峰表>

检测器A 250nm

峰号	保留时间	面积	面积%	高度	理论塔板数(USP)	拖尾因子	分离度(USP)
1	2.624	179605	100.000	32796	5498	1.056	--
总计		179605	100.000	32796			

图188 奥美沙坦酯片溶出曲线测定长期36月HPLC图谱
参比制剂-SX026YA批-pH6.8介质-桨法-50转-15min-片2
供试品溶液-1

SHIMADZU LabSolutions

J428

<样品信息>

色谱柱:LP-C18(150*4.6mm,5μm)
柱 温:30℃
流速：2.0ml/min
波长：250nm
数据文件名: RC$J428 - 0-3/10-189-2 - cb-SX026YAp-cq36y-rcqx-pH6.8jz-jf50z-15min-P3.lcd
方法文件名: RC$J428 - 20240320-FX259.lcm
批处理文件名: RC$J428 - 20240320-FX259.lcb
样品瓶号: 4-21
进样体积: 50 μl
版本号：6.115
进样时间: 2024/03/20 22:06:58
实验者: xiexinhui
处理时间（V2）: 2024/03/21 08:39:49
处理者: xiexinhui
仪器型号：SHIMADZU LC-2050C(FX259)

<色谱图>

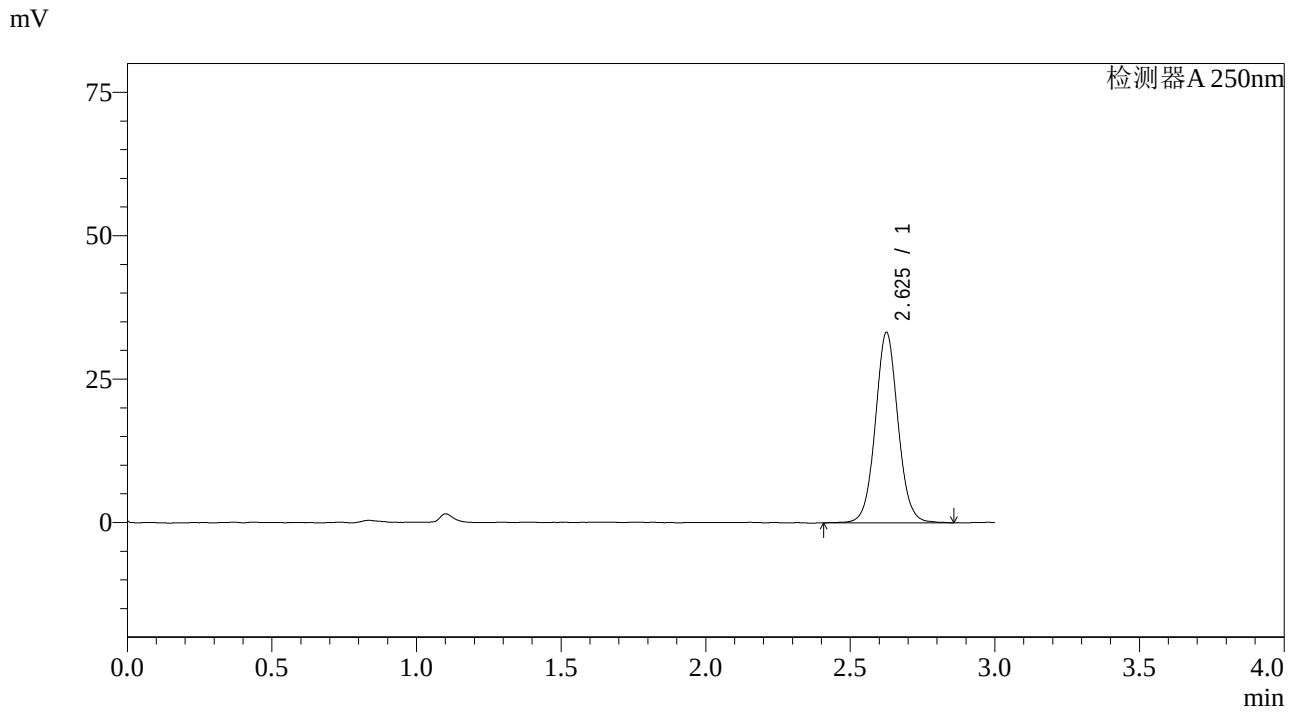

<峰表>

检测器A 250nm

峰号	保留时间	面积	面积%	高度	理论塔板数(USP)	拖尾因子	分离度(USP)
1	2.625	181606	100.000	33053	5480	1.054	--
总计		181606	100.000	33053			

图189 奥美沙坦酯片溶出曲线测定长期36月HPLC图谱
参比制剂-SX026YA批-pH6.8介质-桨法-50转-15min-片3
供试品溶液-1

SHIMADZU LabSolutions

J428

<样品信息>

色谱柱:LP-C18(150*4.6mm,5μm)
柱 温:30℃
流速：2.0ml/min
波长：250nm
数据文件名: RC$J428 - 0-3/10-190-2 - cb-SX026YAp-cq36y-rcqx-pH6.8jz-jf50z-15min-P4.lcd
方法文件名: RC$J428 - 20240320-FX259.lcm
批处理文件名: RC$J428 - 20240320-FX259.lcb
样品瓶号: 4-30
进样体积: 50 μl
版本号：6.115
进样时间: 2024/03/20 22:10:22
实验者: xiexinhui
处理时间（V2）: 2024/03/21 08:39:52
处理者: xiexinhui
仪器型号：SHIMADZU LC-2050C(FX259)

<色谱图>

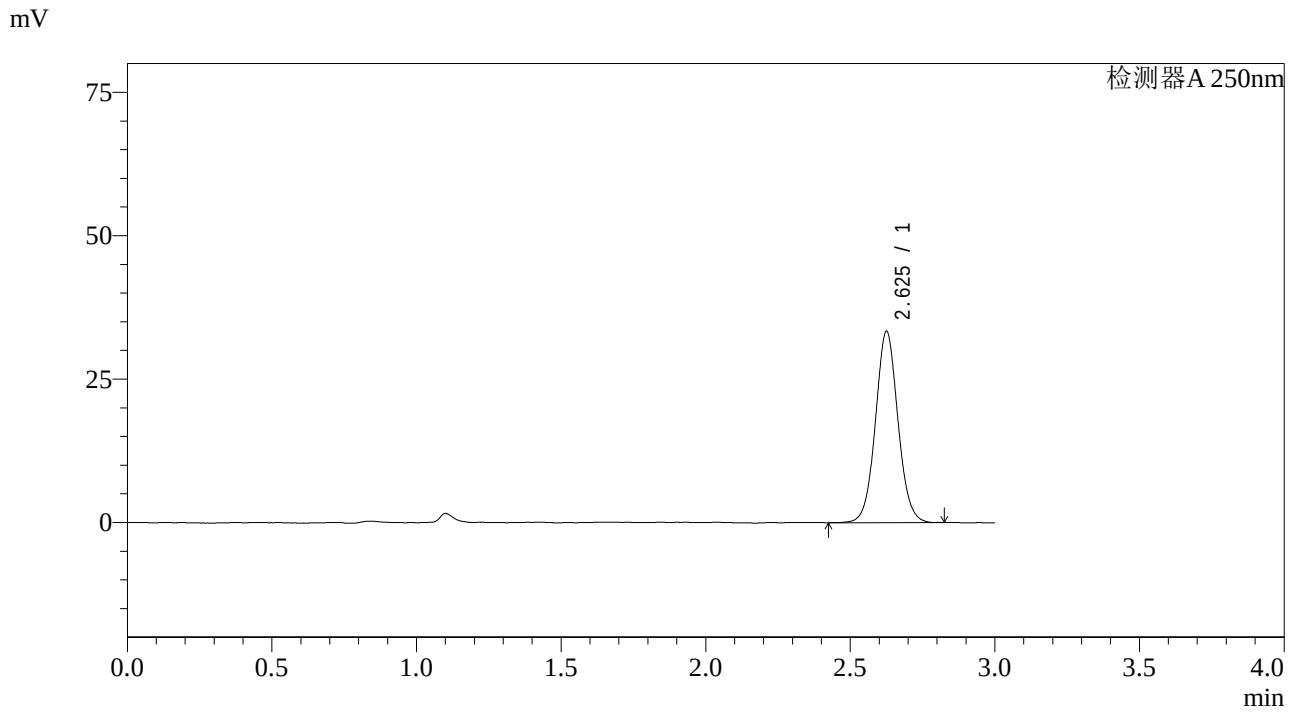

<峰表>

检测器A 250nm

峰号	保留时间	面积	面积%	高度	理论塔板数(USP)	拖尾因子	分离度(USP)
1	2.625	181012	100.000	33198	5518	1.053	--
总计		181012	100.000	33198			

图190 奥美沙坦酯片溶出曲线测定长期36月HPLC图谱
参比制剂-SX026YA批-pH6.8介质-桨法-50转-15min-片4
供试品溶液-1

SHIMADZU LabSolutions

J428

<样品信息>

色谱柱:LP-C18(150*4.6mm,5μm)
柱 温:30℃
流速：2.0ml/min
波长：250nm
数据文件名: RC$J428 - 0-3/10-191-2 - cb-SX026YAp-cq36y-rcqx-pH6.8jz-jf50z-15min-P5.lcd
方法文件名: RC$J428 - 20240320-FX259.lcm
批处理文件名: RC$J428 - 20240320-FX259.lcb
样品瓶号: 4-39
进样体积: 50 μl
版本号：6.115
进样时间: 2024/03/20 22:13:47
实验者: xiexinhui
处理时间（V2）: 2024/03/21 08:39:55
处理者: xiexinhui
仪器型号：SHIMADZU LC-2050C(FX259)

<色谱图>

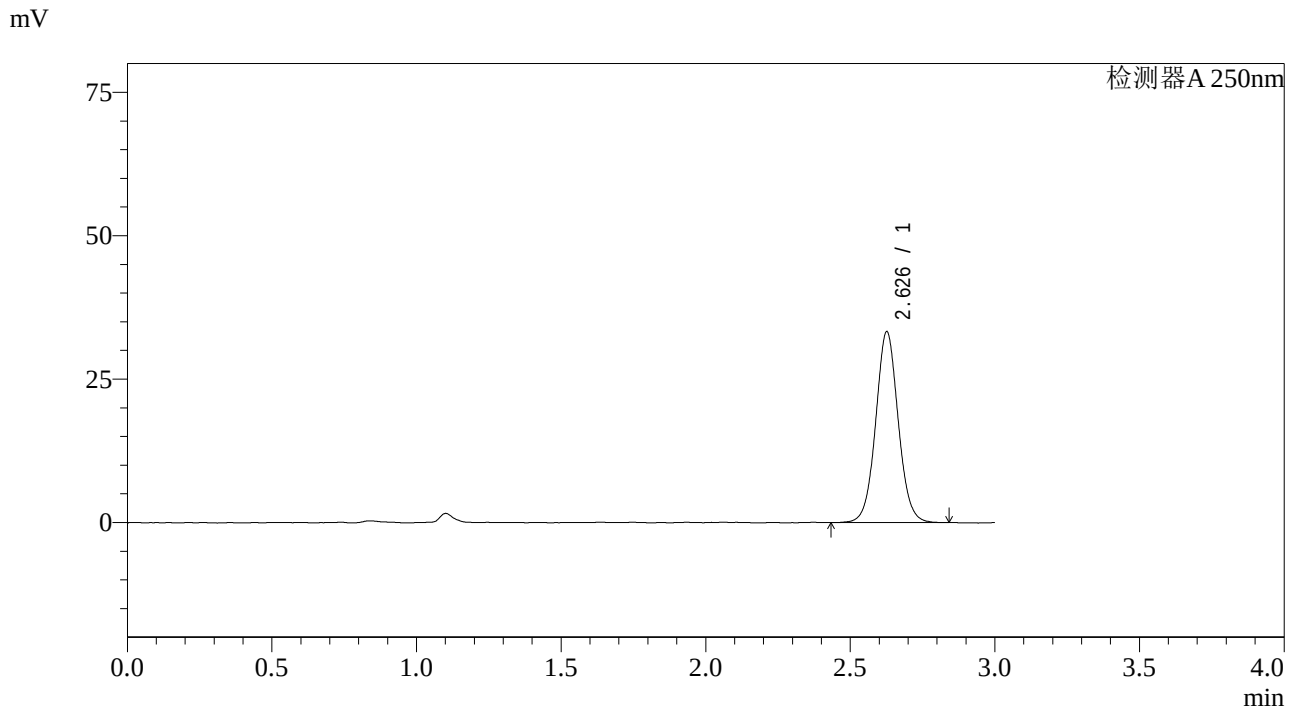

<峰表>

检测器A 250nm

峰号	保留时间	面积	面积%	高度	理论塔板数(USP)	拖尾因子	分离度(USP)
1	2.626	180746	100.000	33059	5520	1.049	--
总计		180746	100.000	33059			

图191 奥美沙坦酯片溶出曲线测定长期36月HPLC图谱
参比制剂-SX026YA批-pH6.8介质-桨法-50转-15min-片5
供试品溶液-1

SHIMADZU LabSolutions

J428

<样品信息>

色谱柱:LP-C18(150*4.6mm,5μm)
柱 温:30℃
流速：2.0ml/min
波长：250nm
数据文件名: RC$J428 - 0-3/10-192-2 - cb-SX026YAp-cq36y-rcqx-pH6.8jz-jf50z-15min-P6.lcd
方法文件名: RC$J428 - 20240320-FX259.lcm
批处理文件名: RC$J428 - 20240320-FX259.lcb
样品瓶号: 4-48
进样体积: 50 μl
版本号：6.115
进样时间: 2024/03/20 22:17:12
实验者: xiexinhui
处理时间（V2）: 2024/03/21 08:39:57
处理者: xiexinhui
仪器型号：SHIMADZU LC-2050C(FX259)

<色谱图>

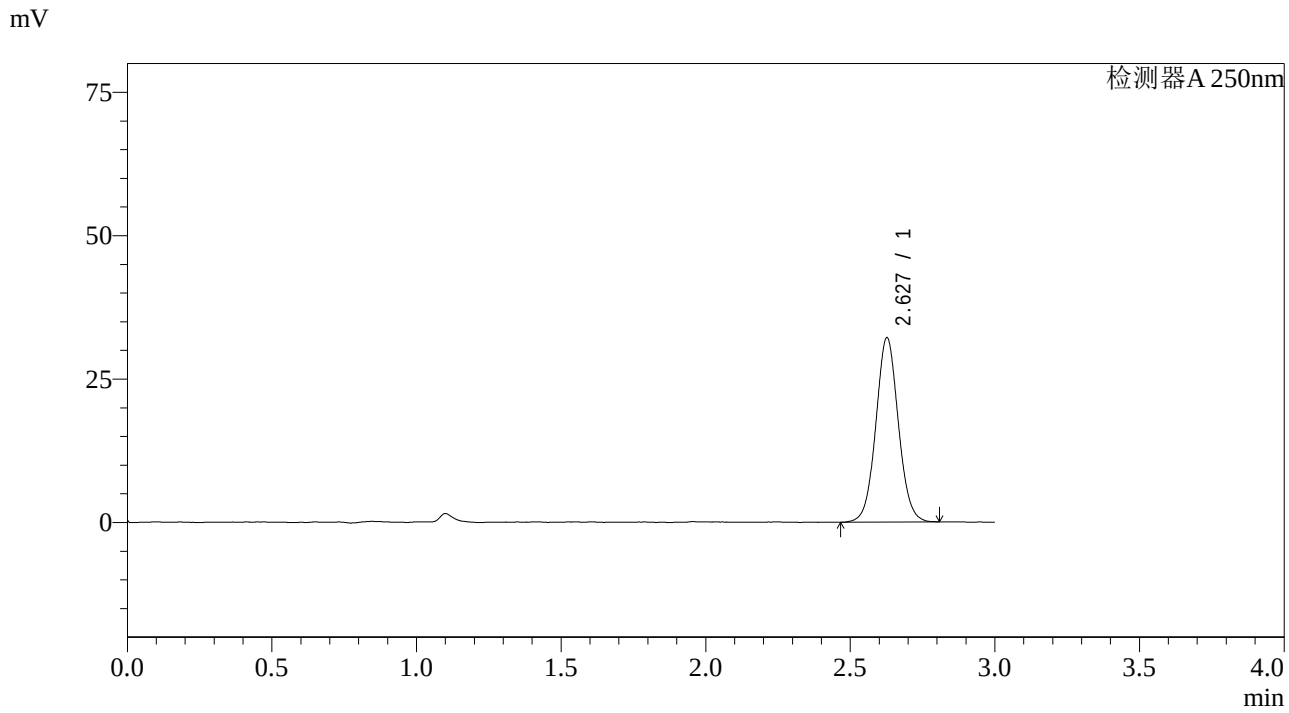

<峰表>

检测器A 250nm

峰号	保留时间	面积	面积%	高度	理论塔板数(USP)	拖尾因子	分离度(USP)
1	2.627	174363	100.000	32008	5498	1.049	--
总计		174363	100.000	32008			

图192 奥美沙坦酯片溶出曲线测定长期36月HPLC图谱
参比制剂-SX026YA批-pH6.8介质-桨法-50转-15min-片6
供试品溶液-1

SHIMADZU LabSolutions

J428

<样品信息>

色谱柱:LP-C18(150*4.6mm,5μm)
柱 温:30℃
流速：2.0ml/min
波长：250nm
数据文件名: RC$J428 - 0-3/10-193-2 - cb-SX026YAp-cq36y-rcqx-pH6.8jz-jf50z-20min-P1.lcd
方法文件名: RC$J428 - 20240320-FX259.lcm
批处理文件名: RC$J428 - 20240320-FX259.lcb
样品瓶号: 4-4
进样体积: 50 μl
版本号：6.115
进样时间: 2024/03/20 22:20:38
实验者: xiexinhui
处理时间（V2）: 2024/03/21 08:39:59
处理者: xiexinhui
仪器型号：SHIMADZU LC-2050C(FX259)

<色谱图>

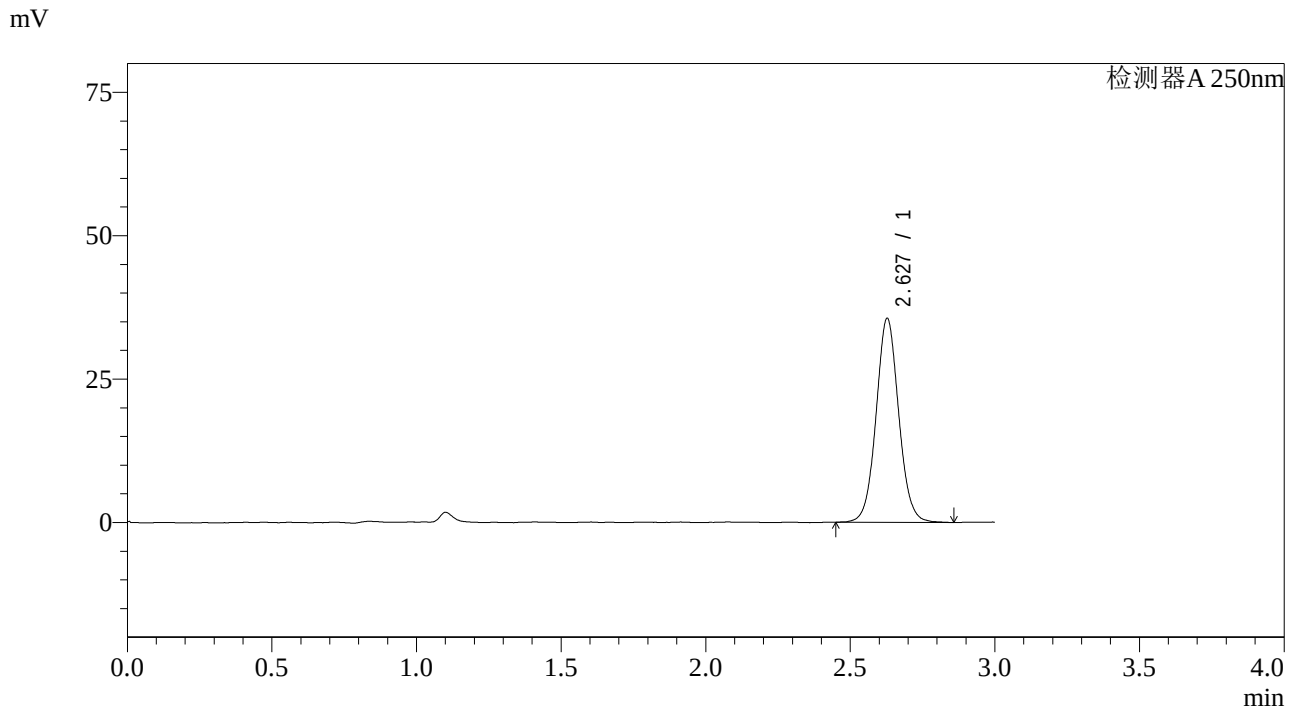

<峰表>

检测器A 250nm

峰号	保留时间	面积	面积%	高度	理论塔板数(USP)	拖尾因子	分离度(USP)
1	2.627	193983	100.000	35477	5502	1.055	--
总计		193983	100.000	35477			

图193 奥美沙坦酯片溶出曲线测定长期36月HPLC图谱
参比制剂-SX026YA批-pH6.8介质-桨法-50转-20min-片1
供试品溶液-1

SHIMADZU LabSolutions

J428

<样品信息>

色谱柱:LP-C18(150*4.6mm,5μm)
柱 温:30℃
流速：2.0ml/min
波长：250nm
数据文件名: RC$J428 - 0-3/10-194-2 - cb-SX026YAp-cq36y-rcqx-pH6.8jz-jf50z-20min-P2.lcd
方法文件名: RC$J428 - 20240320-FX259.lcm
批处理文件名: RC$J428 - 20240320-FX259.lcb
样品瓶号: 4-13
进样体积: 50 μl
版本号：6.115
进样时间: 2024/03/20 22:24:04
实验者: xiexinhui
处理时间（V2）: 2024/03/21 08:40:02
处理者: xiexinhui
仪器型号：SHIMADZU LC-2050C(FX259)

<色谱图>

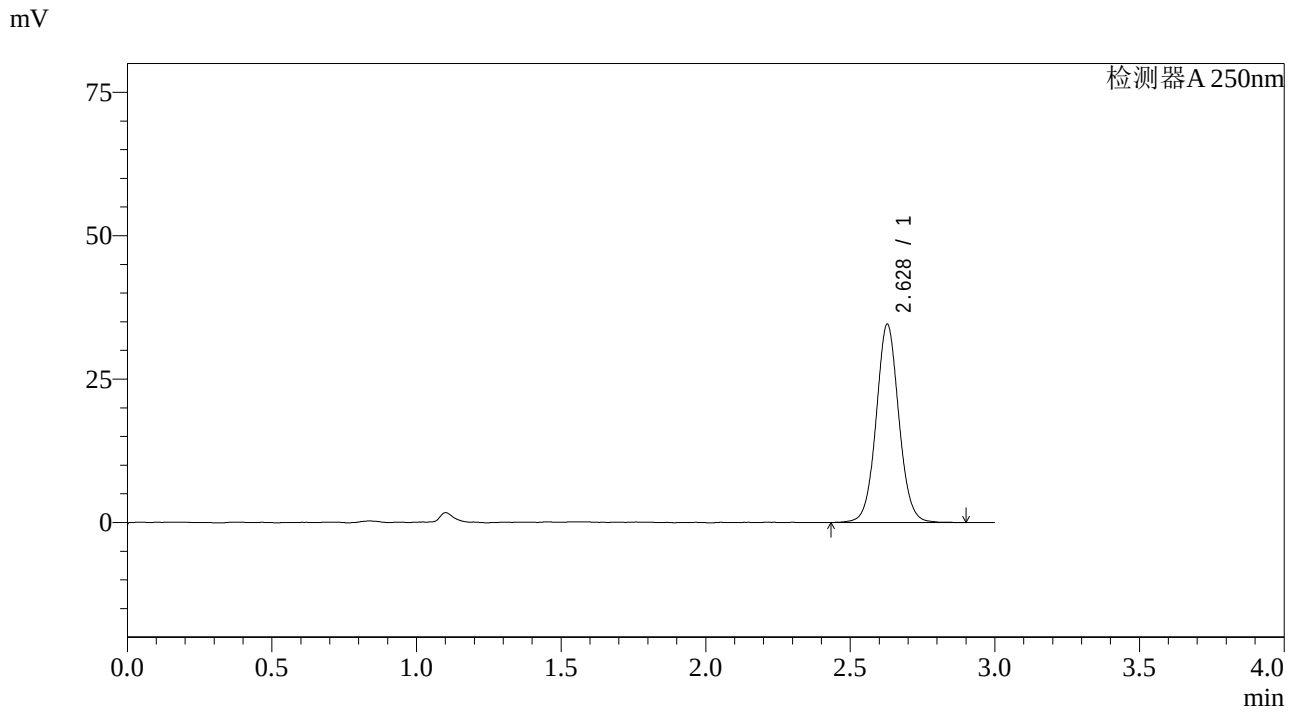

<峰表>

检测器A 250nm

峰号	保留时间	面积	面积%	高度	理论塔板数(USP)	拖尾因子	分离度(USP)
1	2.628	189535	100.000	34535	5494	1.052	--
总计		189535	100.000	34535			

图194 奥美沙坦酯片溶出曲线测定长期36月HPLC图谱
参比制剂-SX026YA批-pH6.8介质-桨法-50转-20min-片2
供试品溶液-1

SHIMADZU LabSolutions

J428

<样品信息>

色谱柱:LP-C18(150*4.6mm,5μm)
柱 温:30℃
流速：2.0ml/min
波长：250nm
数据文件名: RC$J428 - 0-3/10-195-2 - cb-SX026YAp-cq36y-rcqx-pH6.8jz-jf50z-20min-P3.lcd
方法文件名: RC$J428 - 20240320-FX259.lcm
批处理文件名: RC$J428 - 20240320-FX259.lcb
样品瓶号: 4-22
进样体积: 50 μl
版本号：6.115
进样时间: 2024/03/20 22:27:29
实验者: xiexinhui
处理时间（V2）: 2024/03/21 08:40:04
处理者: xiexinhui
仪器型号：SHIMADZU LC-2050C(FX259)

<色谱图>

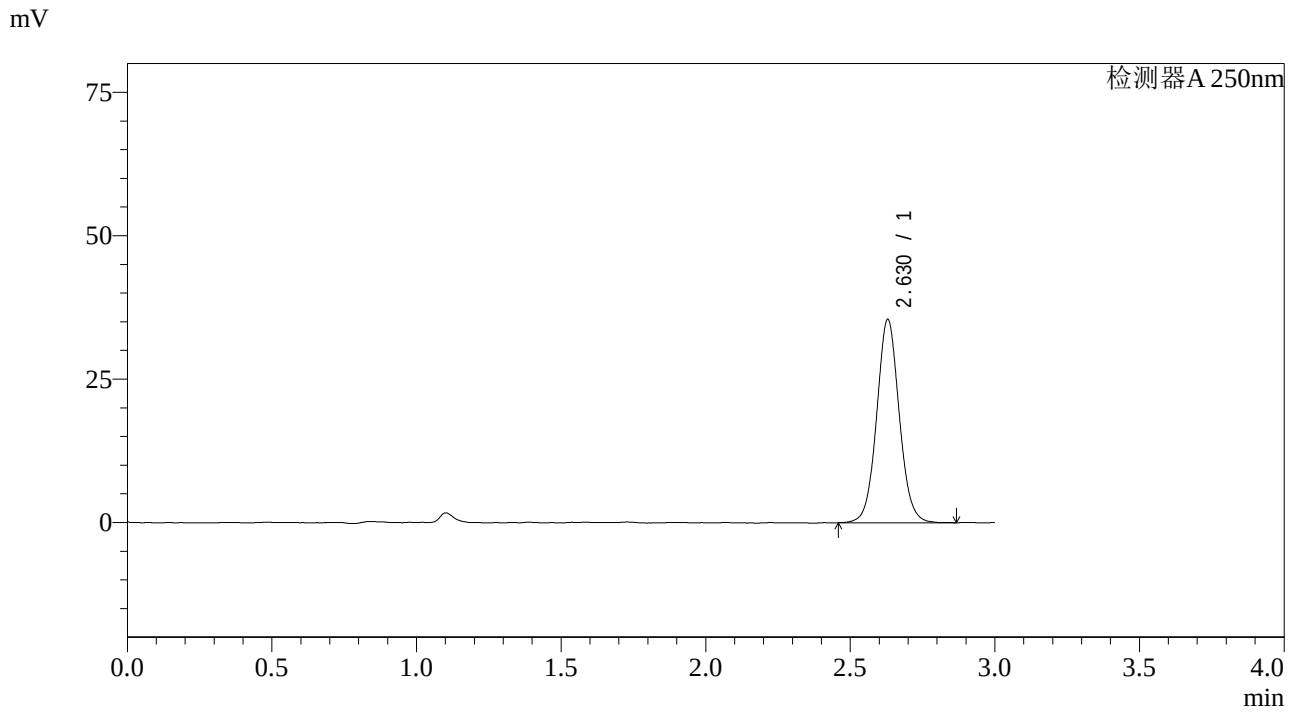

<峰表>

检测器A 250nm

峰号	保留时间	面积	面积%	高度	理论塔板数(USP)	拖尾因子	分离度(USP)
1	2.630	193394	100.000	35492	5536	1.055	--
总计		193394	100.000	35492			

图195 奥美沙坦酯片溶出曲线测定长期36月HPLC图谱
参比制剂-SX026YA批-pH6.8介质-桨法-50转-20min-片3
供试品溶液-1

SHIMADZU LabSolutions

J428

<样品信息>

色谱柱:LP-C18(150*4.6mm,5μm)
柱 温:30℃
流速：2.0ml/min
波长：250nm
数据文件名: RC$J428 - 0-3/10-196-2 - cb-SX026YAp-cq36y-rcqx-pH6.8jz-jf50z-20min-P4.lcd
方法文件名: RC$J428 - 20240320-FX259.lcm
批处理文件名: RC$J428 - 20240320-FX259.lcb
样品瓶号: 4-31
进样体积: 50 μl
版本号：6.115
进样时间: 2024/03/20 22:30:54
实验者: xiexinhui
处理时间（V2）: 2024/03/21 08:40:06
处理者: xiexinhui
仪器型号：SHIMADZU LC-2050C(FX259)

<色谱图>

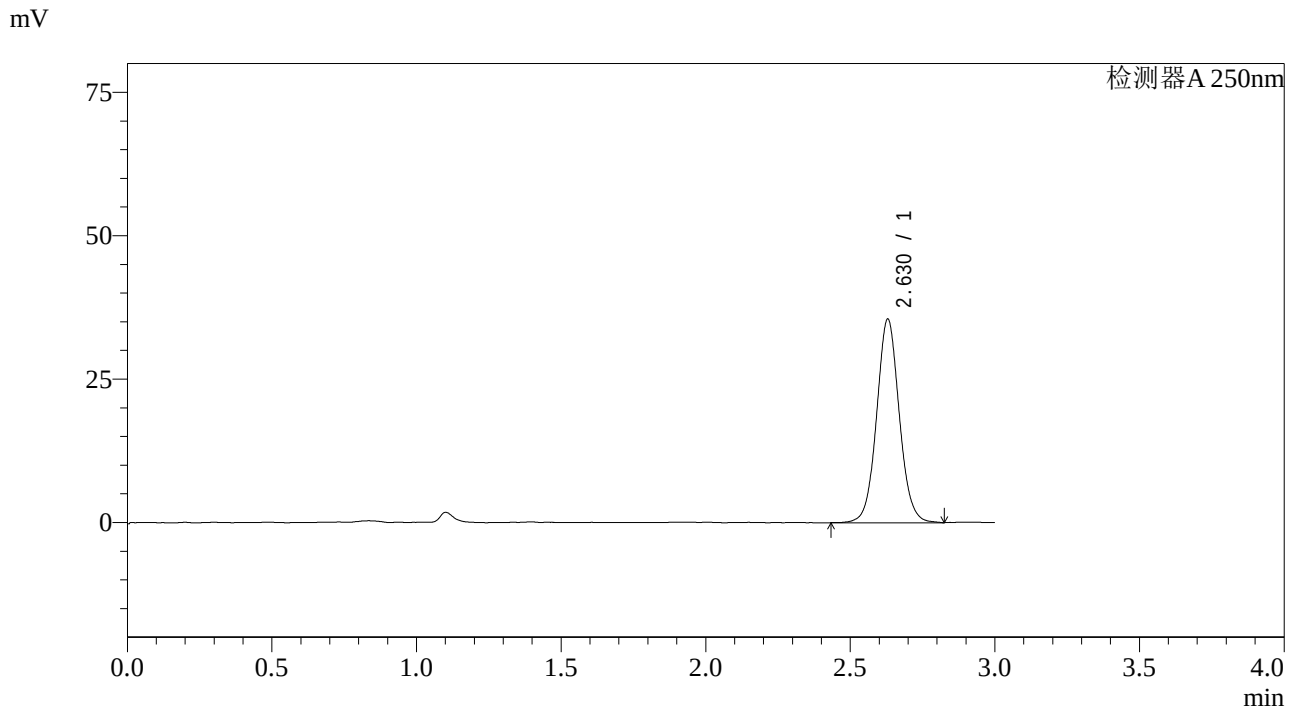

<峰表>

检测器A 250nm

峰号	保留时间	面积	面积%	高度	理论塔板数(USP)	拖尾因子	分离度(USP)
1	2.630	193979	100.000	35516	5519	1.057	--
总计		193979	100.000	35516			

图196 奥美沙坦酯片溶出曲线测定长期36月HPLC图谱
参比制剂-SX026YA批-pH6.8介质-桨法-50转-20min-片4
供试品溶液-1

SHIMADZU LabSolutions

J428

<样品信息>

色谱柱:LP-C18(150*4.6mm,5μm)
柱 温:30℃
流速：2.0ml/min
波长：250nm
数据文件名: RC$J428 - 0-3/10-197-2 - cb-SX026YAp-cq36y-rcqx-pH6.8jz-jf50z-20min-P5.lcd
方法文件名: RC$J428 - 20240320-FX259.lcm
批处理文件名: RC$J428 - 20240320-FX259.lcb
样品瓶号: 4-40
进样体积: 50 μl
版本号：6.115
进样时间: 2024/03/20 22:34:19
实验者: xiexinhui
处理时间（V2）: 2024/03/21 08:40:09
处理者: xiexinhui
仪器型号：SHIMADZU LC-2050C(FX259)

<色谱图>

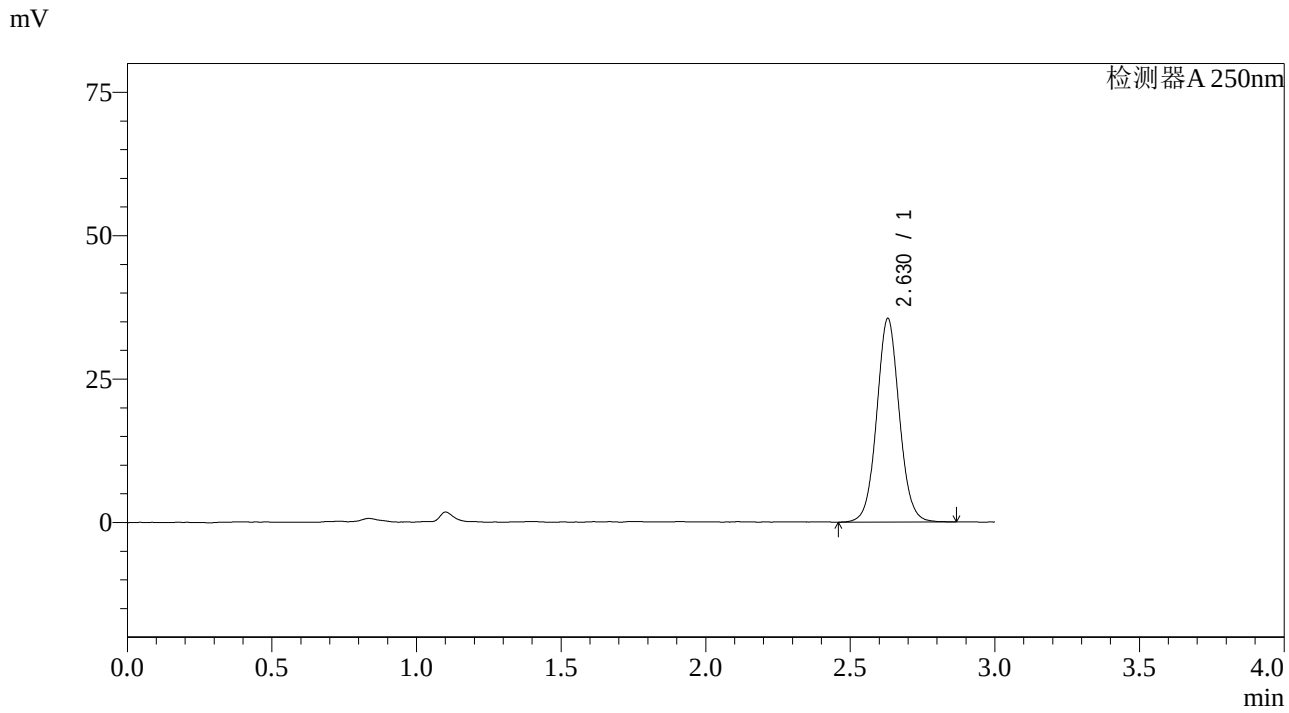

<峰表>

检测器A 250nm

峰号	保留时间	面积	面积%	高度	理论塔板数(USP)	拖尾因子	分离度(USP)
1	2.630	193606	100.000	35527	5500	1.055	--
总计		193606	100.000	35527			

图197 奥美沙坦酯片溶出曲线测定长期36月HPLC图谱
参比制剂-SX026YA批-pH6.8介质-桨法-50转-20min-片5
供试品溶液-1

SHIMADZU LabSolutions

J428

<样品信息>

色谱柱:LP-C18(150*4.6mm,5μm)
柱 温:30℃
流速：2.0ml/min
波长：250nm
数据文件名: RC$J428 - 0-3/10-198-2 - cb-SX026YAp-cq36y-rcqx-pH6.8jz-jf50z-20min-P6.lcd
方法文件名: RC$J428 - 20240320-FX259.lcm
批处理文件名: RC$J428 - 20240320-FX259.lcb
样品瓶号: 4-49
进样体积: 50 μl
版本号：6.115
进样时间: 2024/03/20 22:37:44
实验者: xiexinhui
处理时间（V2）: 2024/03/21 08:40:11
处理者: xiexinhui
仪器型号：SHIMADZU LC-2050C(FX259)

<色谱图>

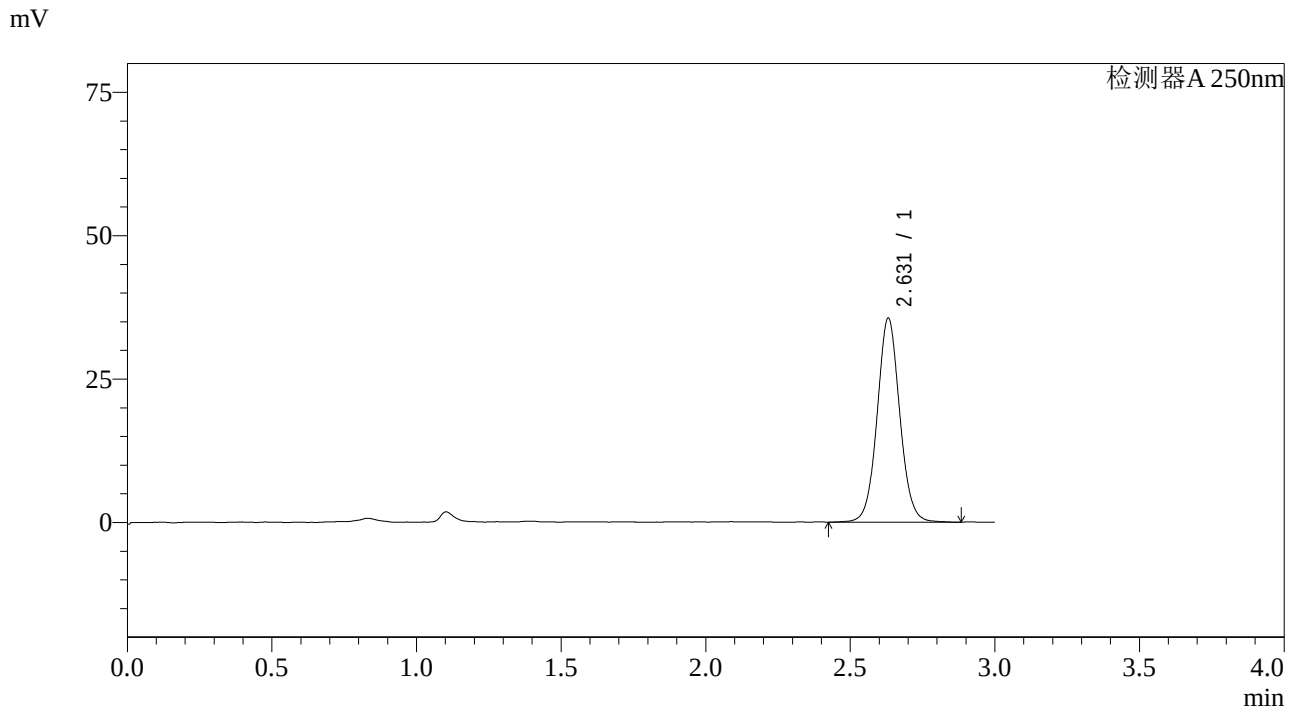

<峰表>

检测器A 250nm

峰号	保留时间	面积	面积%	高度	理论塔板数(USP)	拖尾因子	分离度(USP)
1	2.631	193921	100.000	35566	5538	1.053	--
总计		193921	100.000	35566			

图198 奥美沙坦酯片溶出曲线测定长期36月HPLC图谱
参比制剂-SX026YA批-pH6.8介质-桨法-50转-20min-片6
供试品溶液-1

SHIMADZU LabSolutions

J428

<样品信息>

色谱柱:LP-C18(150*4.6mm,5μm)
柱 温:30℃
流速：2.0ml/min
波长：250nm
数据文件名: RC$J428 - 0-3/10-199-2 - cb-SX026YAp-cq36y-rcqx-pH6.8jz-jf50z-30min-P1.lcd
方法文件名: RC$J428 - 20240320-FX259.lcm
批处理文件名: RC$J428 - 20240320-FX259.lcb
样品瓶号: 4-5
进样体积: 50 μl
版本号：6.115
进样时间: 2024/03/20 22:41:10
实验者: xiexinhui
处理时间（V2）: 2024/03/21 08:40:14
处理者: xiexinhui
仪器型号：SHIMADZU LC-2050C(FX259)

<色谱图>

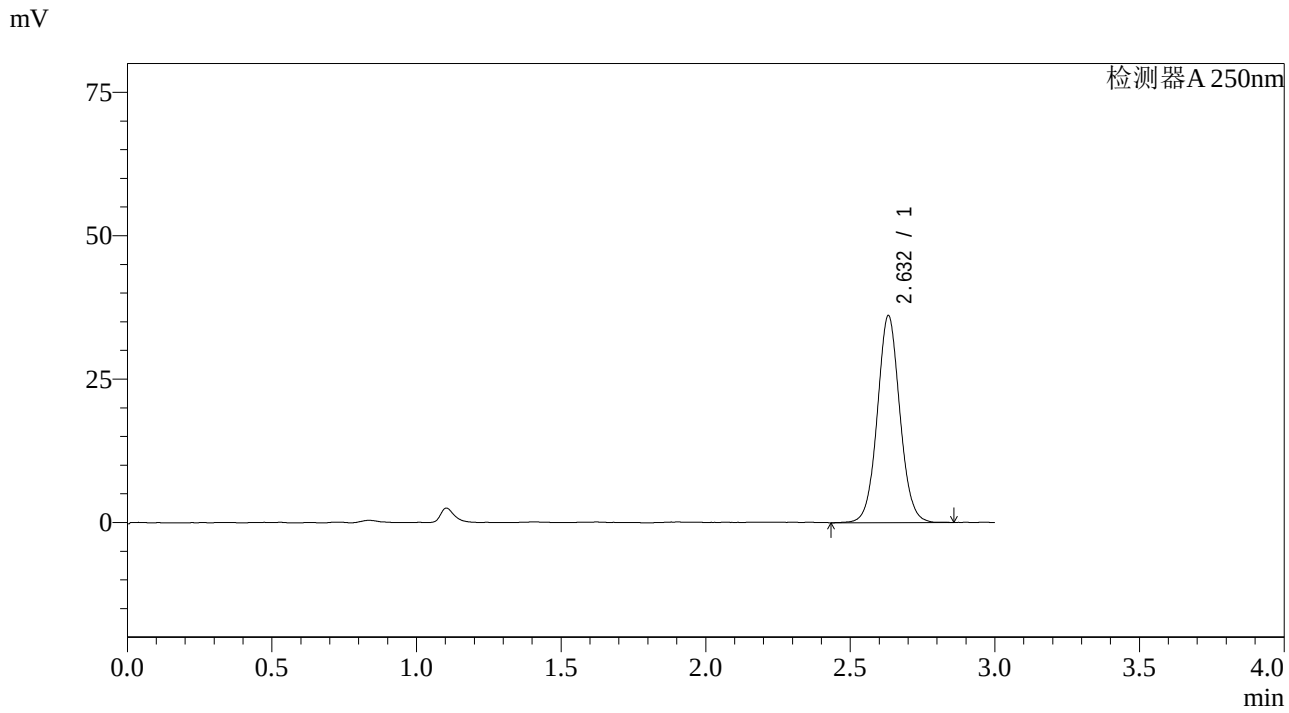

<峰表>

检测器A 250nm

峰号	保留时间	面积	面积%	高度	理论塔板数(USP)	拖尾因子	分离度(USP)
1	2.632	196071	100.000	36066	5547	1.055	--
总计		196071	100.000	36066			

图199 奥美沙坦酯片溶出曲线测定长期36月HPLC图谱
参比制剂-SX026YA批-pH6.8介质-桨法-50转-30min-片1
供试品溶液-1

SHIMADZU LabSolutions

J428

<样品信息>

色谱柱:LP-C18(150*4.6mm,5μm)
柱 温:30℃
流速：2.0ml/min
波长：250nm
数据文件名: RC$J428 - 0-3/10-200-2 - cb-SX026YAp-cq36y-rcqx-pH6.8jz-jf50z-30min-P2.lcd
方法文件名: RC$J428 - 20240320-FX259.lcm
批处理文件名: RC$J428 - 20240320-FX259.lcb
样品瓶号: 4-14
进样体积: 50 μl
版本号：6.115
进样时间: 2024/03/20 22:44:36
实验者: xiexinhui
处理时间（V2）: 2024/03/21 08:40:16
处理者: xiexinhui
仪器型号：SHIMADZU LC-2050C(FX259)

<色谱图>

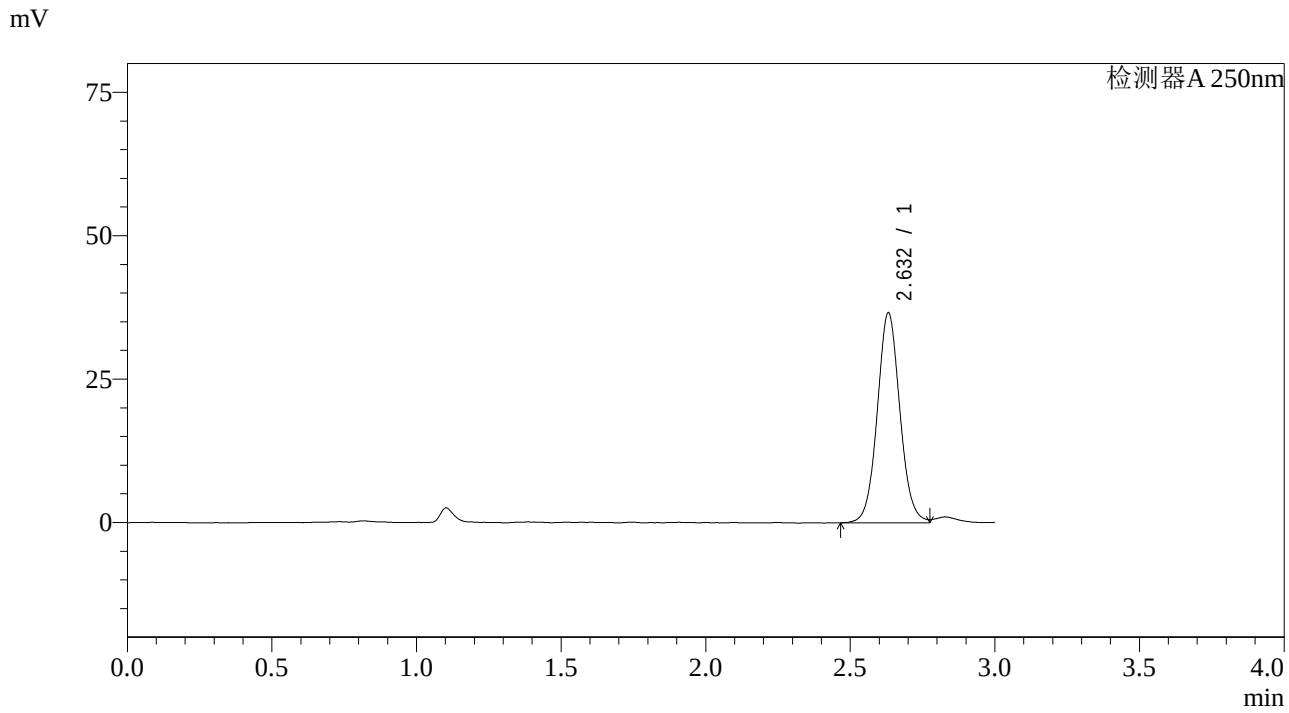

<峰表>

检测器A 250nm

峰号	保留时间	面积	面积%	高度	理论塔板数(USP)	拖尾因子	分离度(USP)
1	2.632	199955	100.000	36595	5493	1.063	--
总计		199955	100.000	36595			

图200 奥美沙坦酯片溶出曲线测定长期36月HPLC图谱
参比制剂-SX026YA批-pH6.8介质-桨法-50转-30min-片2
供试品溶液-1

SHIMADZU LabSolutions

J428

<样品信息>

色谱柱:LP-C18(150*4.6mm,5μm)
柱 温:30℃
流速：2.0ml/min
波长：250nm
数据文件名: RC$J428 - 0-3/10-201-2 - cb-SX026YAp-cq36y-rcqx-pH6.8jz-jf50z-30min-P3.lcd
方法文件名: RC$J428 - 20240320-FX259.lcm
批处理文件名: RC$J428 - 20240320-FX259.lcb
样品瓶号: 4-23
进样体积: 50 μl
版本号：6.115
进样时间: 2024/03/20 22:48:01
实验者: xiexinhui
处理时间（V2）: 2024/03/21 08:40:18
处理者: xiexinhui
仪器型号：SHIMADZU LC-2050C(FX259)

<色谱图>

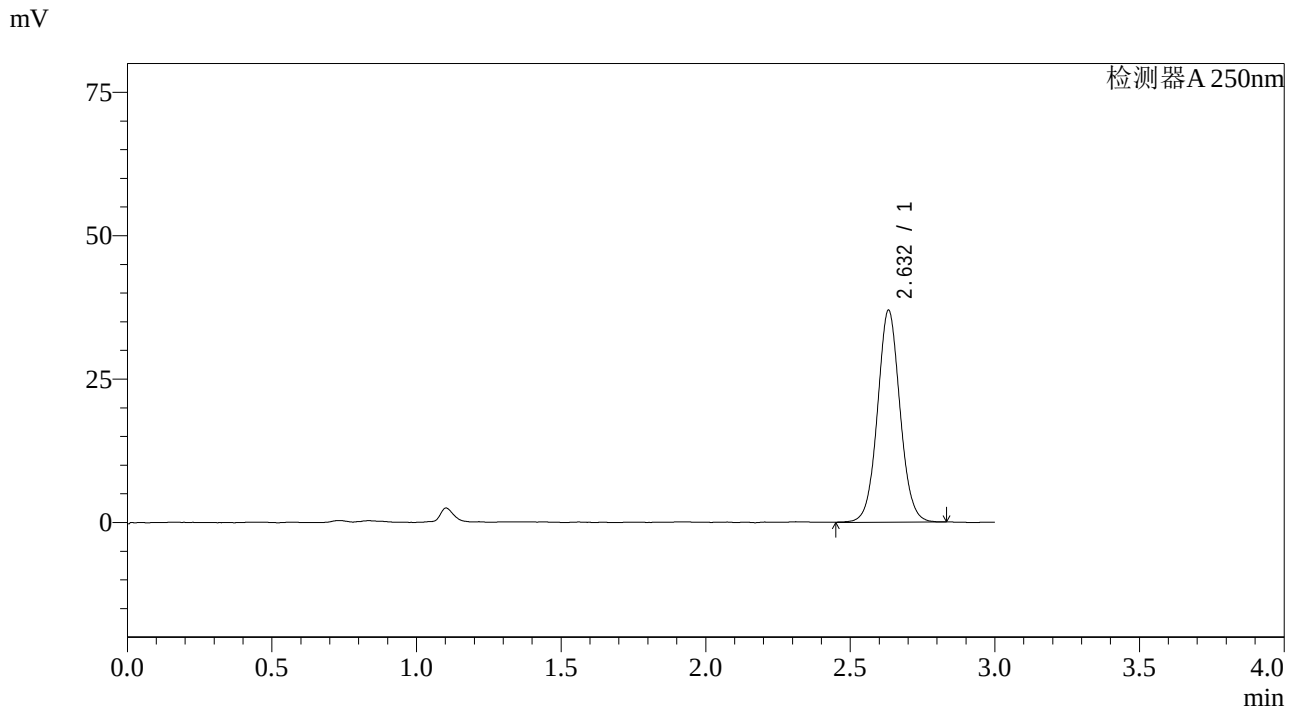

<峰表>

检测器A 250nm

峰号	保留时间	面积	面积%	高度	理论塔板数(USP)	拖尾因子	分离度(USP)
1	2.632	200685	100.000	36881	5549	1.053	--
总计		200685	100.000	36881			

图201 奥美沙坦酯片溶出曲线测定长期36月HPLC图谱
参比制剂-SX026YA批-pH6.8介质-桨法-50转-30min-片3
供试品溶液-1

SHIMADZU LabSolutions

J428

<样品信息>

色谱柱:LP-C18(150*4.6mm,5μm)
柱 温:30℃
流速：2.0ml/min
波长：250nm
数据文件名: RC$J428 - 0-3/10-202-2 - cb-SX026YAp-cq36y-rcqx-pH6.8jz-jf50z-30min-P4.lcd
方法文件名: RC$J428 - 20240320-FX259.lcm
批处理文件名: RC$J428 - 20240320-FX259.lcb
样品瓶号: 4-32
进样体积: 50 μl
版本号：6.115
进样时间: 2024/03/20 22:51:27
实验者: xiexinhui
处理时间（V2）: 2024/03/21 08:40:21
处理者: xiexinhui
仪器型号：SHIMADZU LC-2050C(FX259)

<色谱图>

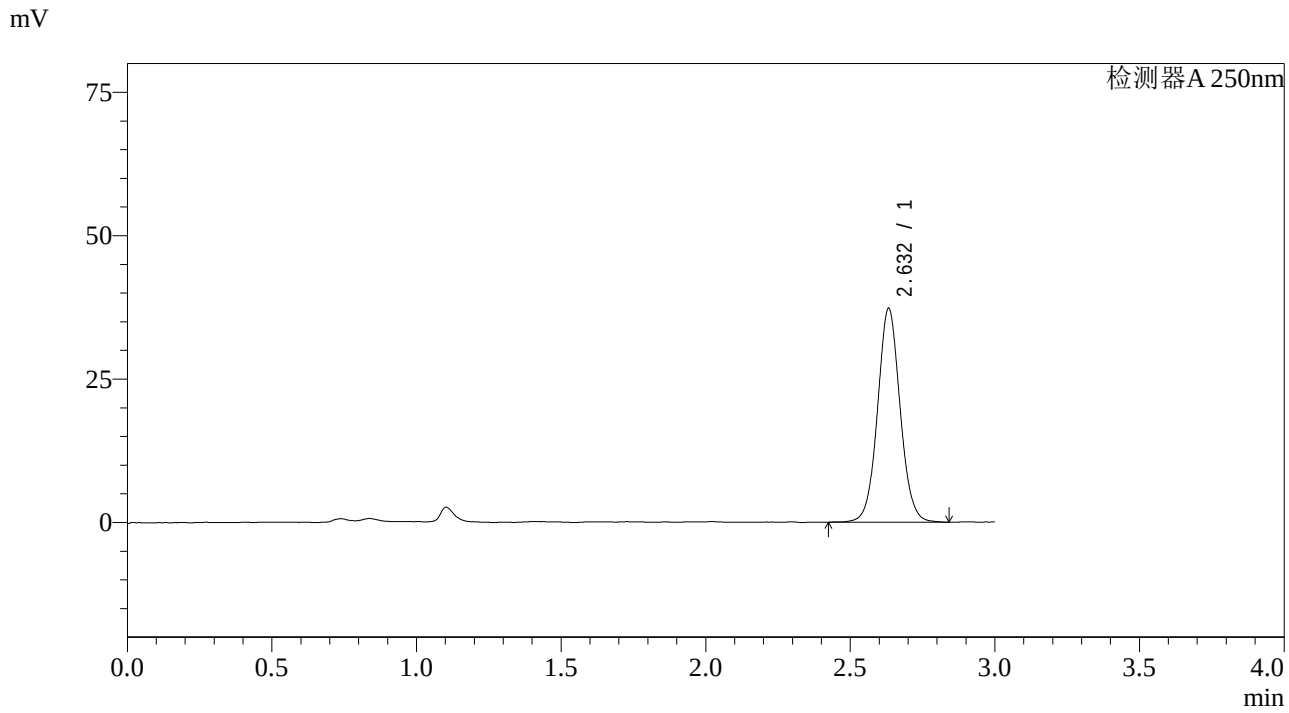

<峰表>

检测器A 250nm

峰号	保留时间	面积	面积%	高度	理论塔板数(USP)	拖尾因子	分离度(USP)
1	2.632	203562	100.000	37210	5526	1.055	--
总计		203562	100.000	37210			

图202 奥美沙坦酯片溶出曲线测定长期36月HPLC图谱
参比制剂-SX026YA批-pH6.8介质-桨法-50转-30min-片4
供试品溶液-1

SHIMADZU LabSolutions

J428

<样品信息>

色谱柱:LP-C18(150*4.6mm,5μm)
柱 温:30℃
流速：2.0ml/min
波长：250nm
数据文件名: RC$J428 - 0-3/10-203-2 - cb-SX026YAp-cq36y-rcqx-pH6.8jz-jf50z-30min-P5.lcd
方法文件名: RC$J428 - 20240320-FX259.lcm
批处理文件名: RC$J428 - 20240320-FX259.lcb
样品瓶号: 4-41
进样体积: 50 μl
版本号：6.115
进样时间: 2024/03/20 22:54:53
实验者: xiexinhui
处理时间（V2）: 2024/03/21 08:40:23
处理者: xiexinhui
仪器型号：SHIMADZU LC-2050C(FX259)

<色谱图>

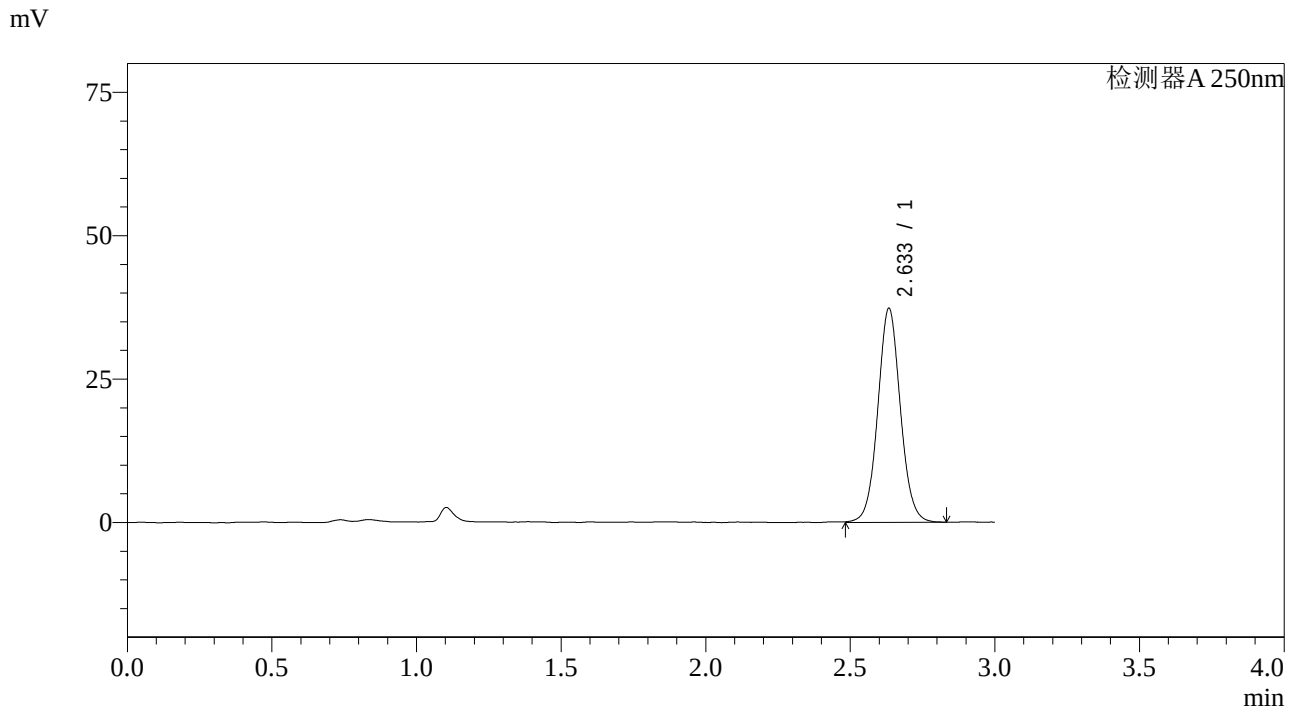

<峰表>

检测器A 250nm

峰号	保留时间	面积	面积%	高度	理论塔板数(USP)	拖尾因子	分离度(USP)
1	2.633	203278	100.000	37146	5547	1.054	--
总计		203278	100.000	37146			

图203 奥美沙坦酯片溶出曲线测定长期36月HPLC图谱
参比制剂-SX026YA批-pH6.8介质-桨法-50转-30min-片5
供试品溶液-1

SHIMADZU LabSolutions

J428

<样品信息>

色谱柱:LP-C18(150*4.6mm,5μm)
柱 温:30℃
流速：2.0ml/min
波长：250nm
数据文件名: RC$J428 - 0-3/10-204-2 - cb-SX026YAp-cq36y-rcqx-pH6.8jz-jf50z-30min-P6.lcd
方法文件名: RC$J428 - 20240320-FX259.lcm
批处理文件名: RC$J428 - 20240320-FX259.lcb
样品瓶号: 4-50
进样体积: 50 μl
版本号：6.115
进样时间: 2024/03/20 22:58:18
实验者: xiexinhui
处理时间（V2）: 2024/03/21 08:40:26
处理者: xiexinhui
仪器型号：SHIMADZU LC-2050C(FX259)

<色谱图>

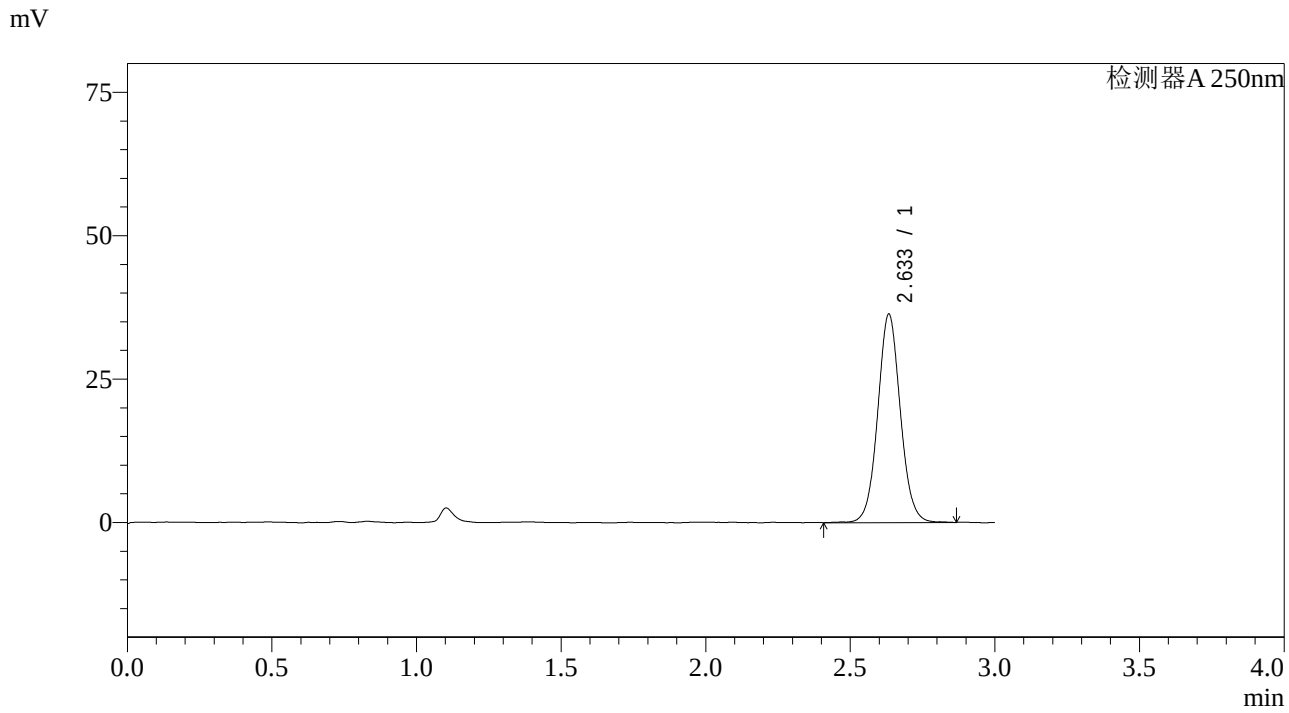

<峰表>

检测器A 250nm

峰号	保留时间	面积	面积%	高度	理论塔板数(USP)	拖尾因子	分离度(USP)
1	2.633	198494	100.000	36194	5504	1.059	--
总计		198494	100.000	36194			

图204 奥美沙坦酯片溶出曲线测定长期36月HPLC图谱
参比制剂-SX026YA批-pH6.8介质-桨法-50转-30min-片6
供试品溶液-1

SHIMADZU LabSolutions

J428

<样品信息>

色谱柱:LP-C18(150*4.6mm,5μm)
柱 温:30℃
流速：2.0ml/min
波长：250nm
数据文件名: RC$J428 - 0-3/10-205-2 - cb-SX026YAp-cq36y-rcqx-pH6.8jz-jf50z-45min-P1.lcd
方法文件名: RC$J428 - 20240320-FX259.lcm
批处理文件名: RC$J428 - 20240320-FX259.lcb
样品瓶号: 4-6
进样体积: 50 μl
版本号：6.115
进样时间: 2024/03/20 23:01:44
实验者: xiexinhui
处理时间（V2）: 2024/03/21 08:40:28
处理者: xiexinhui
仪器型号：SHIMADZU LC-2050C(FX259)

<色谱图>

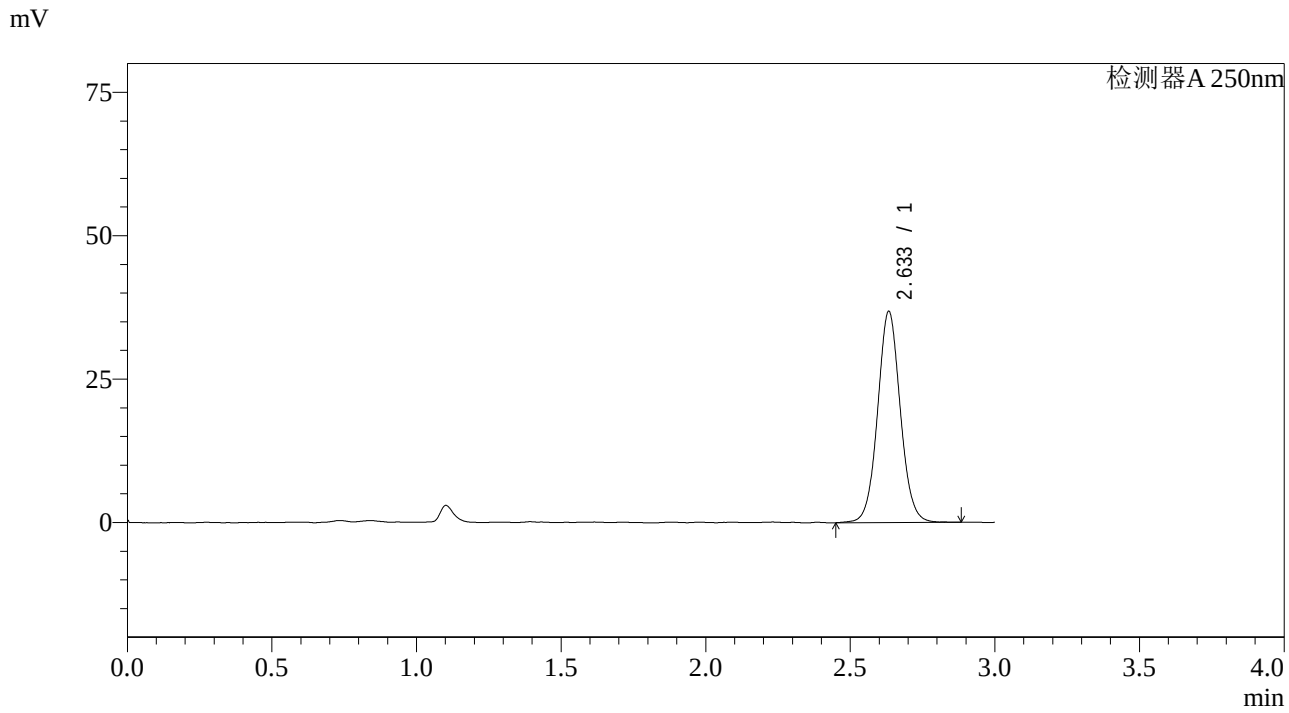

<峰表>

检测器A 250nm

峰号	保留时间	面积	面积%	高度	理论塔板数(USP)	拖尾因子	分离度(USP)
1	2.633	201677	100.000	36708	5484	1.056	--
总计		201677	100.000	36708			

图205 奥美沙坦酯片溶出曲线测定长期36月HPLC图谱
参比制剂-SX026YA批-pH6.8介质-桨法-50转-45min-片1
供试品溶液-1

SHIMADZU LabSolutions

J428

<样品信息>

色谱柱:LP-C18(150*4.6mm,5μm)
柱 温:30℃
流速：2.0ml/min
波长：250nm
数据文件名: RC$J428 - 0-3/10-206-2 - cb-SX026YAp-cq36y-rcqx-pH6.8jz-jf50z-45min-P2.lcd
方法文件名: RC$J428 - 20240320-FX259.lcm
批处理文件名: RC$J428 - 20240320-FX259.lcb
样品瓶号: 4-15
进样体积: 50 μl
版本号：6.115
进样时间: 2024/03/20 23:05:10
实验者: xiexinhui
处理时间（V2）: 2024/03/21 08:40:31
处理者: xiexinhui
仪器型号：SHIMADZU LC-2050C(FX259)

<色谱图>

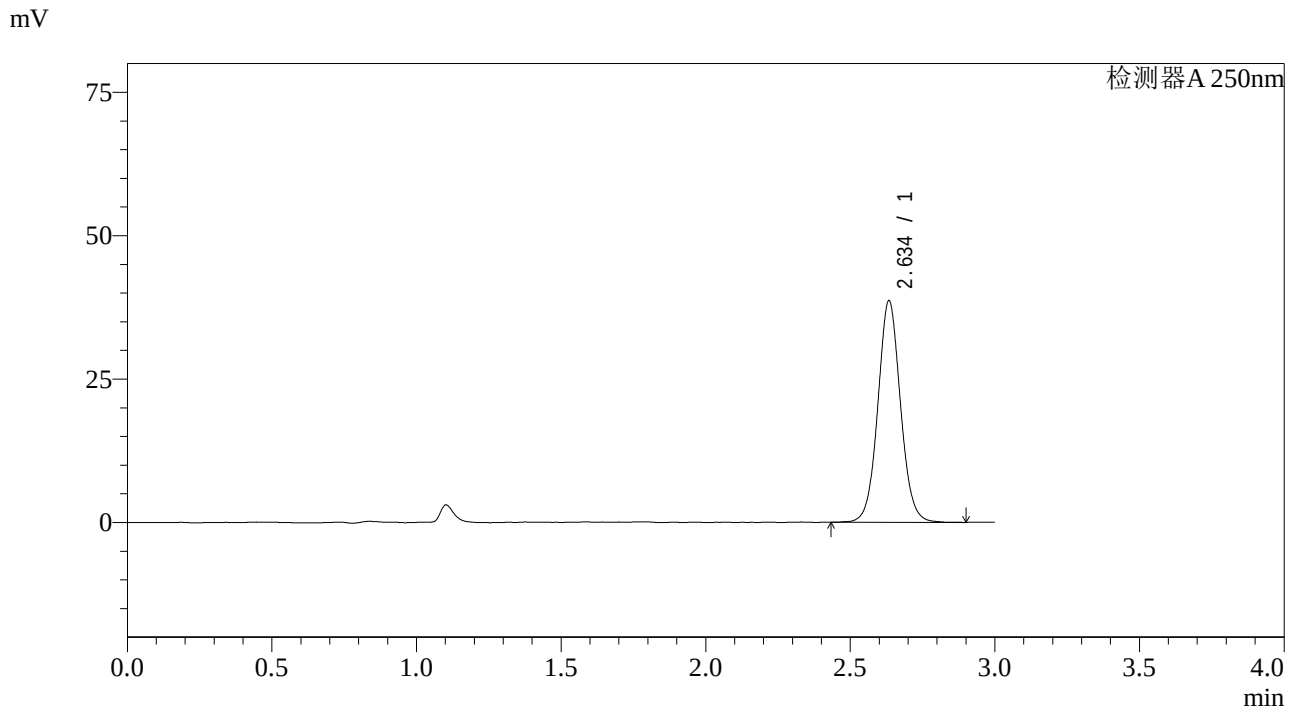

<峰表>

检测器A 250nm

峰号	保留时间	面积	面积%	高度	理论塔板数(USP)	拖尾因子	分离度(USP)
1	2.634	210806	100.000	38416	5504	1.056	--
总计		210806	100.000	38416			

图206 奥美沙坦酯片溶出曲线测定长期36月HPLC图谱
参比制剂-SX026YA批-pH6.8介质-桨法-50转-45min-片2
供试品溶液-1

SHIMADZU LabSolutions

J428

<样品信息>

色谱柱:LP-C18(150*4.6mm,5μm)
柱 温:30℃
流速：2.0ml/min
波长：250nm
数据文件名: RC$J428 - 0-3/10-207-2 - cb-SX026YAp-cq36y-rcqx-pH6.8jz-jf50z-45min-P3.lcd
方法文件名: RC$J428 - 20240320-FX259.lcm
批处理文件名: RC$J428 - 20240320-FX259.lcb
样品瓶号: 4-24
进样体积: 50 μl
版本号：6.115
进样时间: 2024/03/20 23:08:36
实验者: xiexinhui
处理时间（V2）: 2024/03/21 08:40:33
处理者: xiexinhui
仪器型号：SHIMADZU LC-2050C(FX259)

<色谱图>

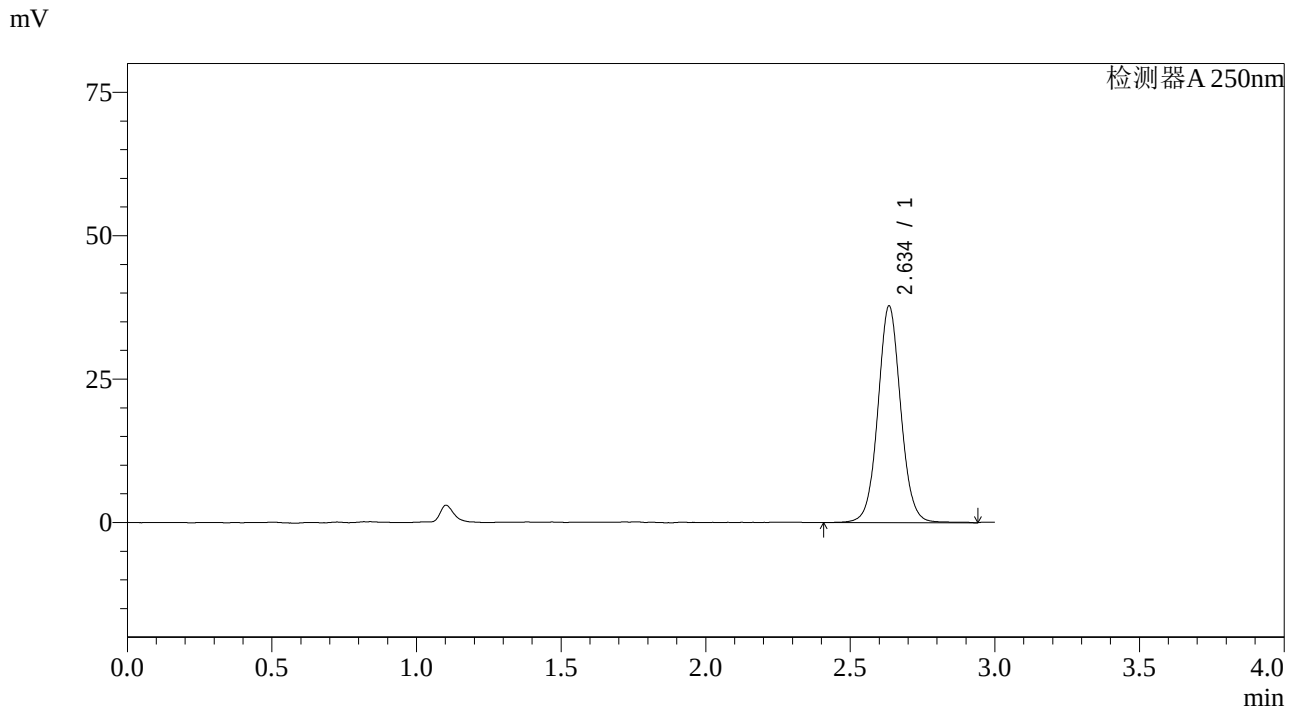

<峰表>

检测器A 250nm

峰号	保留时间	面积	面积%	高度	理论塔板数(USP)	拖尾因子	分离度(USP)
1	2.634	208457	100.000	37557	5475	1.054	--
总计		208457	100.000	37557			

图207 奥美沙坦酯片溶出曲线测定长期36月HPLC图谱
参比制剂-SX026YA批-pH6.8介质-桨法-50转-45min-片3
供试品溶液-1

SHIMADZU LabSolutions

J428

<样品信息>

色谱柱:LP-C18(150*4.6mm,5μm)
柱 温:30℃
流速：2.0ml/min
波长：250nm
数据文件名: RC$J428 - 0-3/10-208-2 - cb-SX026YAp-cq36y-rcqx-pH6.8jz-jf50z-45min-P4.lcd
方法文件名: RC$J428 - 20240320-FX259.lcm
批处理文件名: RC$J428 - 20240320-FX259.lcb
样品瓶号: 4-33
进样体积: 50 μl
版本号：6.115
进样时间: 2024/03/20 23:12:02
实验者: xiexinhui
处理时间（V2）: 2024/03/21 08:40:35
处理者: xiexinhui
仪器型号：SHIMADZU LC-2050C(FX259)

<色谱图>

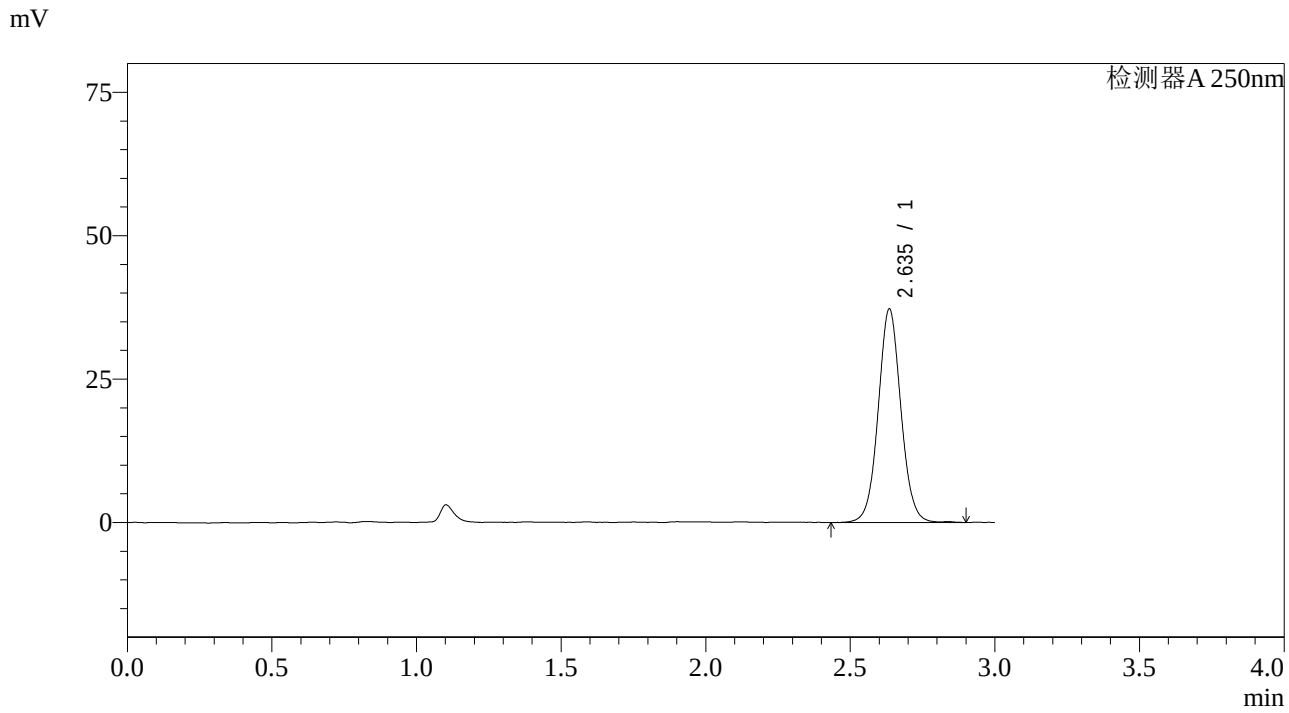

<峰表>

检测器A 250nm

峰号	保留时间	面积	面积%	高度	理论塔板数(USP)	拖尾因子	分离度(USP)
1	2.635	203977	100.000	37055	5487	1.052	--
总计		203977	100.000	37055			

图208 奥美沙坦酯片溶出曲线测定长期36月HPLC图谱
参比制剂-SX026YA批-pH6.8介质-桨法-50转-45min-片4
供试品溶液-1

SHIMADZU LabSolutions

J428

<样品信息>

色谱柱:LP-C18(150*4.6mm,5μm)
柱 温:30℃
流速：2.0ml/min
波长：250nm
数据文件名: RC$J428 - 0-3/10-209-2 - cb-SX026YAp-cq36y-rcqx-pH6.8jz-jf50z-45min-P5.lcd
方法文件名: RC$J428 - 20240320-FX259.lcm
批处理文件名: RC$J428 - 20240320-FX259.lcb
样品瓶号: 4-42
进样体积: 50 μl
版本号：6.115
进样时间: 2024/03/20 23:15:27
实验者: xiexinhui
处理时间（V2）: 2024/03/21 08:40:38
处理者: xiexinhui
仪器型号：SHIMADZU LC-2050C(FX259)

<色谱图>

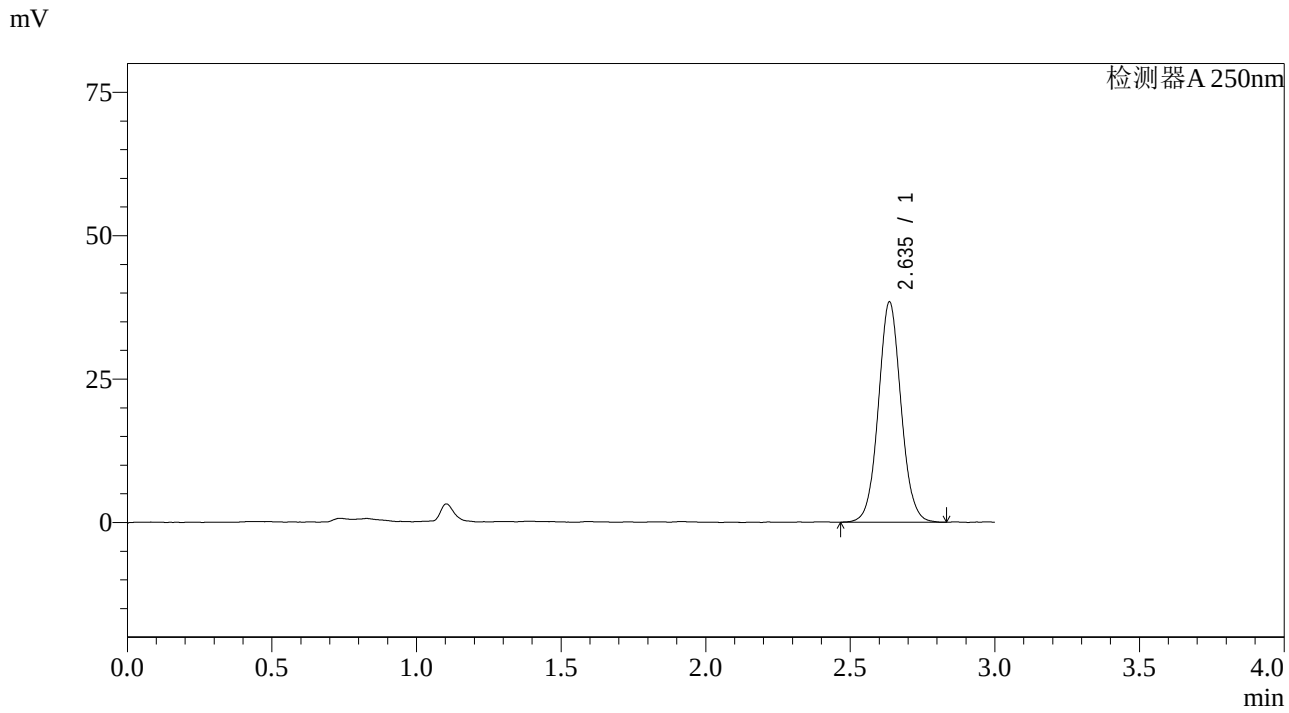

<峰表>

检测器A 250nm

峰号	保留时间	面积	面积%	高度	理论塔板数(USP)	拖尾因子	分离度(USP)
1	2.635	209616	100.000	38269	5490	1.059	--
总计		209616	100.000	38269			

图209 奥美沙坦酯片溶出曲线测定长期36月HPLC图谱
参比制剂-SX026YA批-pH6.8介质-桨法-50转-45min-片5
供试品溶液-1

SHIMADZU LabSolutions

J428

<样品信息>

色谱柱:LP-C18(150*4.6mm,5μm)
柱 温:30℃
流速：2.0ml/min
波长：250nm
数据文件名: RC$J428 - 0-3/10-210-2 - cb-SX026YAp-cq36y-rcqx-pH6.8jz-jf50z-45min-P6.lcd
方法文件名: RC$J428 - 20240320-FX259.lcm
批处理文件名: RC$J428 - 20240320-FX259.lcb
样品瓶号: 4-51
进样体积: 50 μl
版本号：6.115
进样时间: 2024/03/20 23:18:52
实验者: xiexinhui
处理时间（V2）: 2024/03/21 08:40:40
处理者: xiexinhui
仪器型号：SHIMADZU LC-2050C(FX259)

<色谱图>

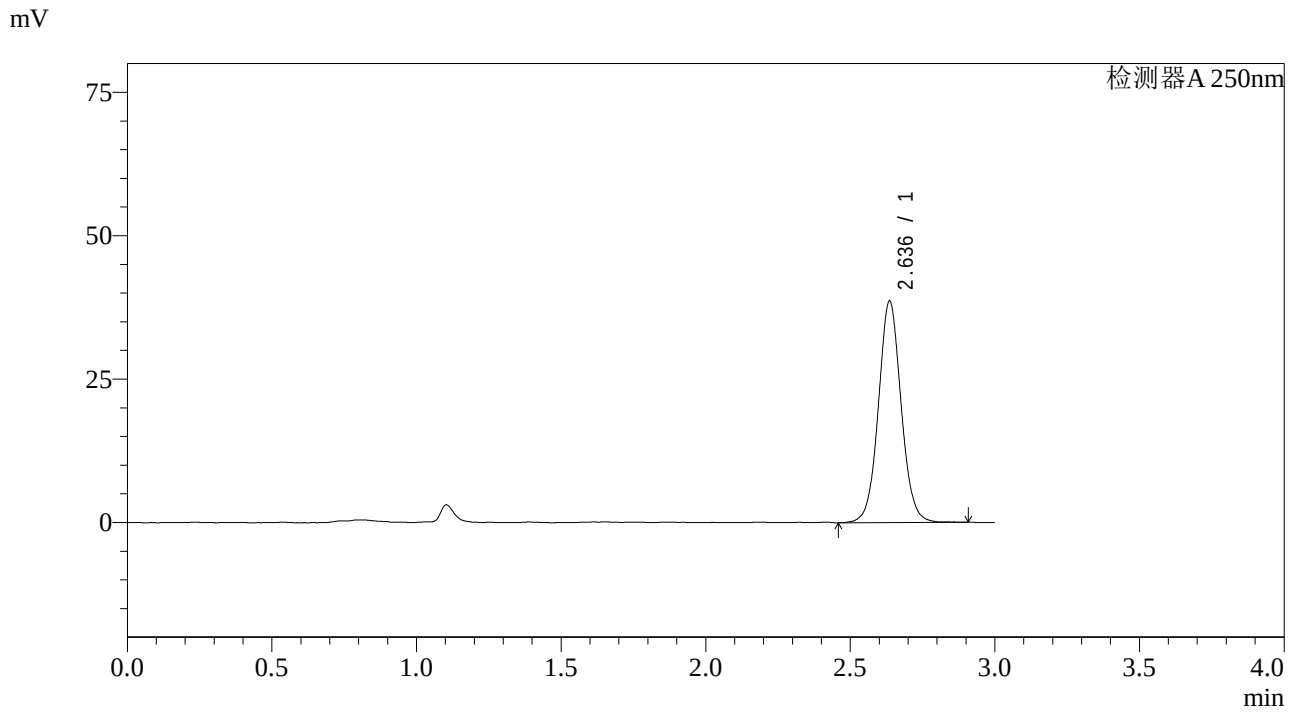

<峰表>

检测器A 250nm

峰号	保留时间	面积	面积%	高度	理论塔板数(USP)	拖尾因子	分离度(USP)
1	2.636	211413	100.000	38504	5489	1.055	--
总计		211413	100.000	38504			

图210 奥美沙坦酯片溶出曲线测定长期36月HPLC图谱
参比制剂-SX026YA批-pH6.8介质-桨法-50转-45min-片6
供试品溶液-1

SHIMADZU LabSolutions

J428

<样品信息>

色谱柱:LP-C18(150*4.6mm,5μm)
柱 温:30℃
流速：2.0ml/min
波长：250nm
数据文件名: RC$J428 - 0-3/10-211-2 - cb-SX026YAp-cq36y-rcqx-pH6.8jz-jf50z-60min-P1.lcd
方法文件名: RC$J428 - 20240320-FX259.lcm
批处理文件名: RC$J428 - 20240320-FX259.lcb
样品瓶号: 4-7
进样体积: 50 μl
版本号：6.115
进样时间: 2024/03/20 23:22:18
实验者: xiexinhui
处理时间（V2）: 2024/03/21 08:40:42
处理者: xiexinhui
仪器型号：SHIMADZU LC-2050C(FX259)

<色谱图>

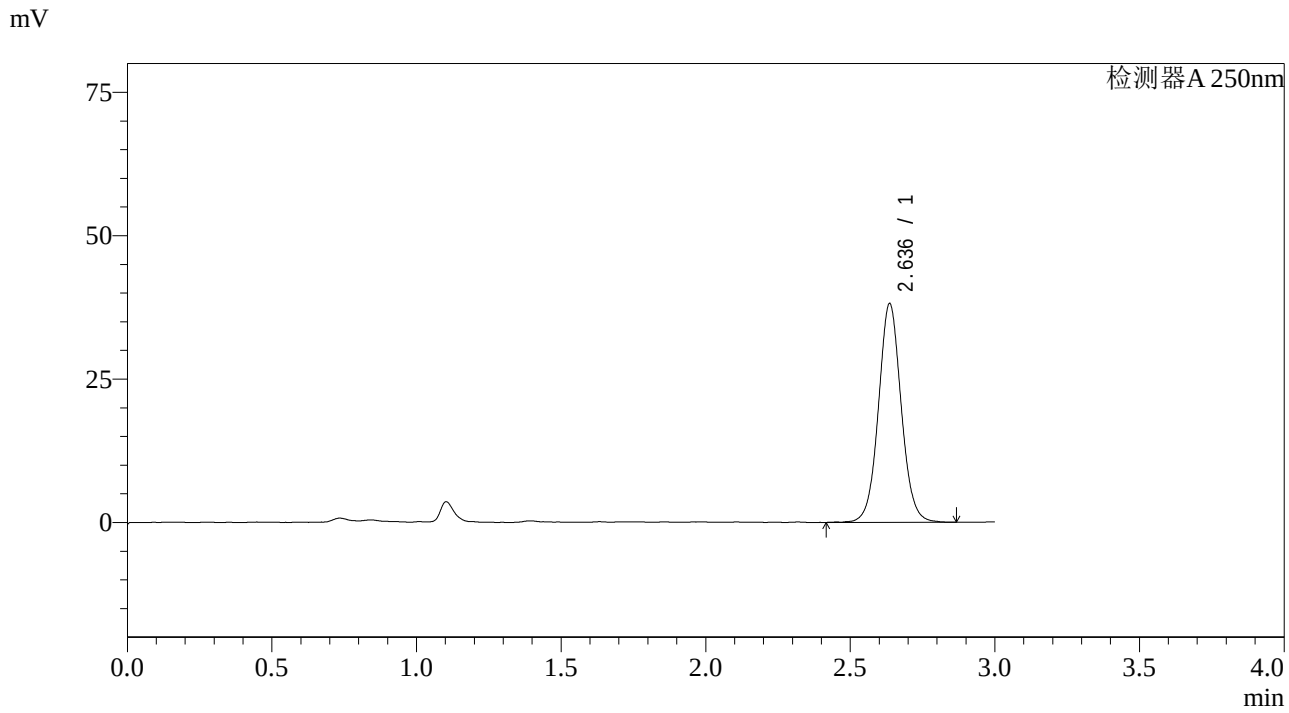

<峰表>

检测器A 250nm

峰号	保留时间	面积	面积%	高度	理论塔板数(USP)	拖尾因子	分离度(USP)
1	2.636	209673	100.000	38063	5492	1.054	--
总计		209673	100.000	38063			

图211 奥美沙坦酯片溶出曲线测定长期36月HPLC图谱
参比制剂-SX026YA批-pH6.8介质-桨法-50转-60min-片1
供试品溶液-1

SHIMADZU LabSolutions

J428

<样品信息>

色谱柱:LP-C18(150*4.6mm,5μm)
柱 温:30℃
流速：2.0ml/min
波长：250nm
数据文件名: RC$J428 - 0-3/10-212-2 - cb-SX026YAp-cq36y-rcqx-pH6.8jz-jf50z-60min-P2.lcd
方法文件名: RC$J428 - 20240320-FX259.lcm
批处理文件名: RC$J428 - 20240320-FX259.lcb
样品瓶号: 4-16
进样体积: 50 μl
版本号：6.115
进样时间: 2024/03/20 23:25:43
实验者: xiexinhui
处理时间（V2）: 2024/03/21 08:40:45
处理者: xiexinhui
仪器型号：SHIMADZU LC-2050C(FX259)

<色谱图>

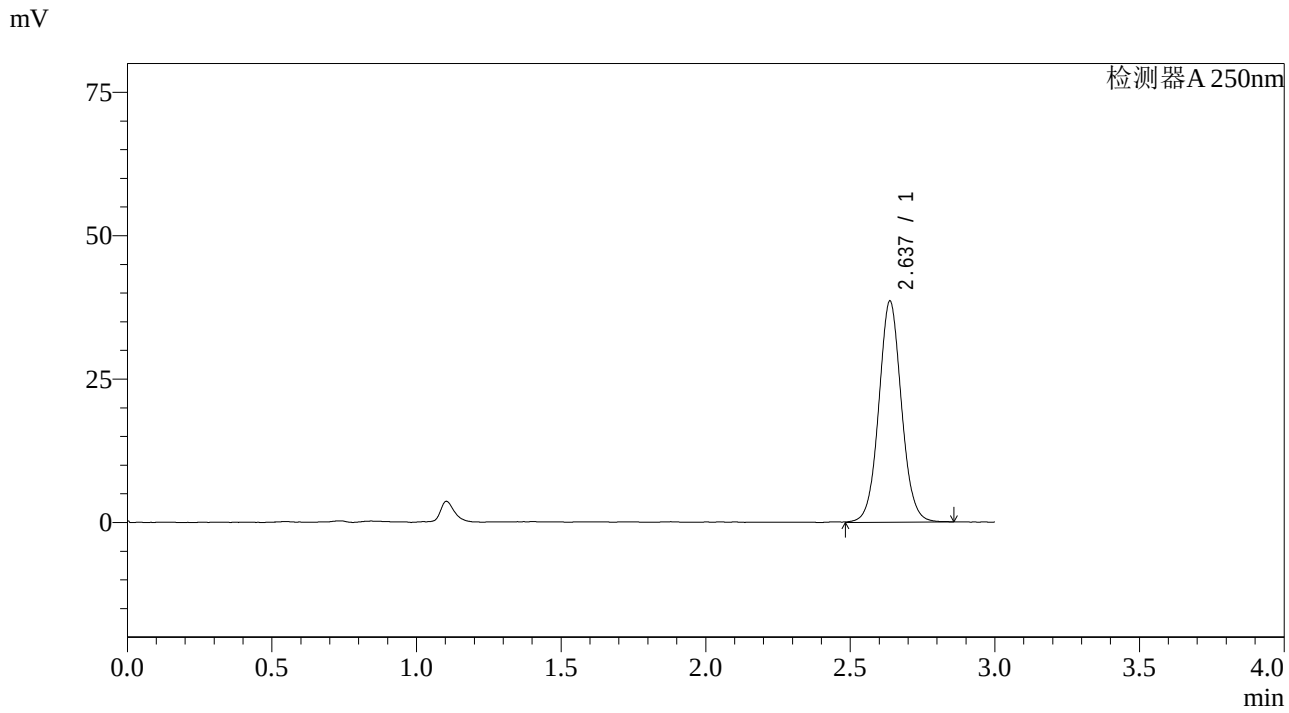

<峰表>

检测器A 250nm

峰号	保留时间	面积	面积%	高度	理论塔板数(USP)	拖尾因子	分离度(USP)
1	2.637	210847	100.000	38528	5505	1.055	--
总计		210847	100.000	38528			

图212 奥美沙坦酯片溶出曲线测定长期36月HPLC图谱
参比制剂-SX026YA批-pH6.8介质-桨法-50转-60min-片2
供试品溶液-1

SHIMADZU LabSolutions

J428

<样品信息>

色谱柱:LP-C18(150*4.6mm,5μm)
柱 温:30℃
流速：2.0ml/min
波长：250nm
数据文件名: RC$J428 - 0-3/10-213-2 - cb-SX026YAp-cq36y-rcqx-pH6.8jz-jf50z-60min-P3.lcd
方法文件名: RC$J428 - 20240320-FX259.lcm
批处理文件名: RC$J428 - 20240320-FX259.lcb
样品瓶号: 4-25
进样体积: 50 μl
版本号：6.115
进样时间: 2024/03/20 23:29:09
实验者: xiexinhui
处理时间（V2）: 2024/03/21 08:40:47
处理者: xiexinhui
仪器型号：SHIMADZU LC-2050C(FX259)

<色谱图>

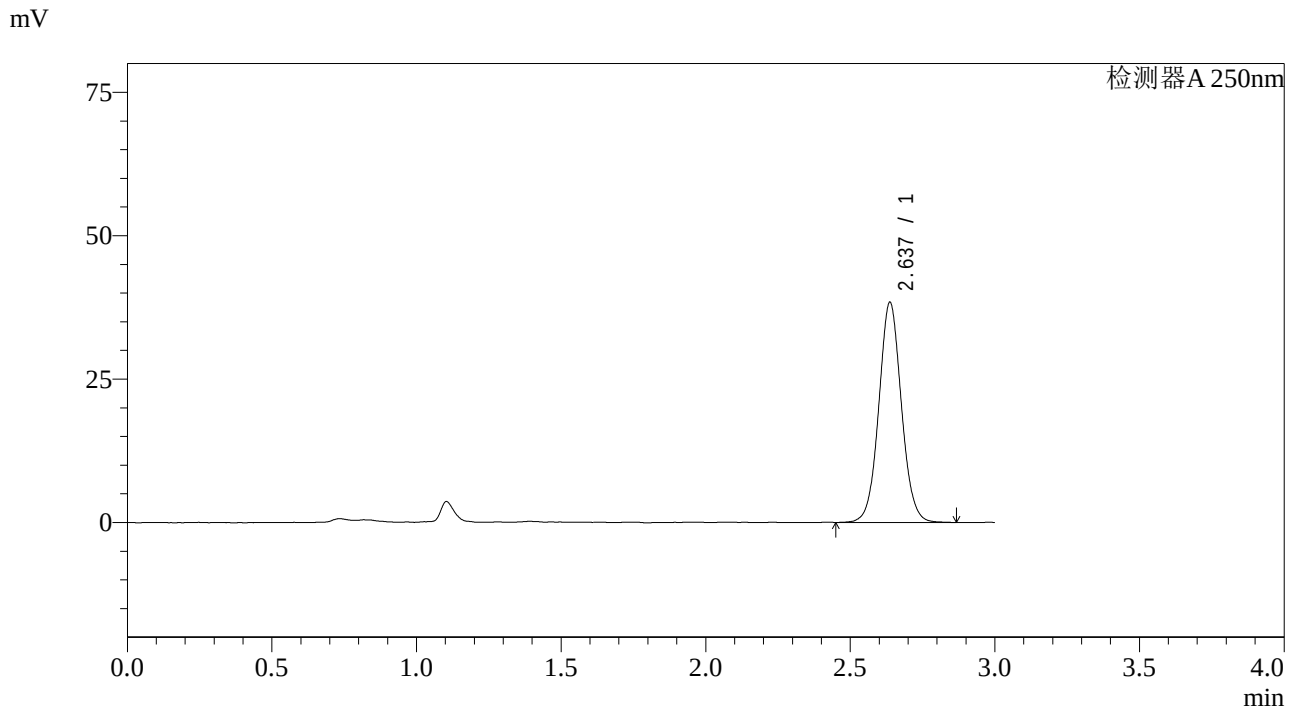

<峰表>

检测器A 250nm

峰号	保留时间	面积	面积%	高度	理论塔板数(USP)	拖尾因子	分离度(USP)
1	2.637	209053	100.000	38349	5531	1.054	--
总计		209053	100.000	38349			

图213 奥美沙坦酯片溶出曲线测定长期36月HPLC图谱
参比制剂-SX026YA批-pH6.8介质-桨法-50转-60min-片3
供试品溶液-1

SHIMADZU LabSolutions

J428

<样品信息>

色谱柱:LP-C18(150*4.6mm,5μm)
柱 温:30℃
流速：2.0ml/min
波长：250nm
数据文件名: RC$J428 - 0-3/10-214-2 - cb-SX026YAp-cq36y-rcqx-pH6.8jz-jf50z-60min-P4.lcd
方法文件名: RC$J428 - 20240320-FX259.lcm
批处理文件名: RC$J428 - 20240320-FX259.lcb
样品瓶号: 4-34
进样体积: 50 μl
版本号：6.115
进样时间: 2024/03/20 23:32:34
实验者: xiexinhui
处理时间（V2）: 2024/03/21 08:40:49
处理者: xiexinhui
仪器型号：SHIMADZU LC-2050C(FX259)

<色谱图>

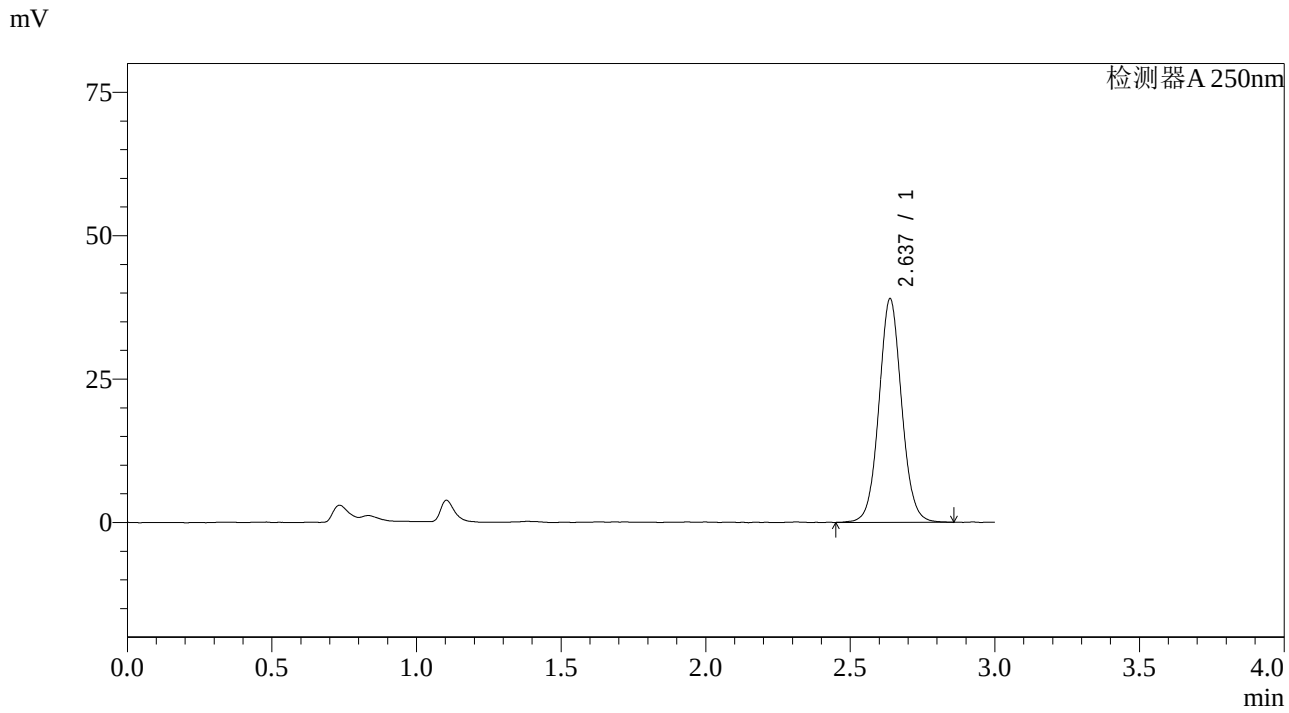

<峰表>

检测器A 250nm

峰号	保留时间	面积	面积%	高度	理论塔板数(USP)	拖尾因子	分离度(USP)
1	2.637	213332	100.000	38993	5499	1.058	--
总计		213332	100.000	38993			

图214 奥美沙坦酯片溶出曲线测定长期36月HPLC图谱
参比制剂-SX026YA批-pH6.8介质-桨法-50转-60min-片4
供试品溶液-1

SHIMADZU LabSolutions

J428

<样品信息>

色谱柱:LP-C18(150*4.6mm,5μm)
柱 温:30℃
流速：2.0ml/min
波长：250nm
数据文件名: RC$J428 - 0-3/10-215-2 - cb-SX026YAp-cq36y-rcqx-pH6.8jz-jf50z-60min-P5.lcd
方法文件名: RC$J428 - 20240320-FX259.lcm
批处理文件名: RC$J428 - 20240320-FX259.lcb
样品瓶号: 4-43
进样体积: 50 μl
版本号：6.115
进样时间: 2024/03/20 23:35:59
实验者: xiexinhui
处理时间（V2）: 2024/03/21 08:40:52
处理者: xiexinhui
仪器型号：SHIMADZU LC-2050C(FX259)

<色谱图>

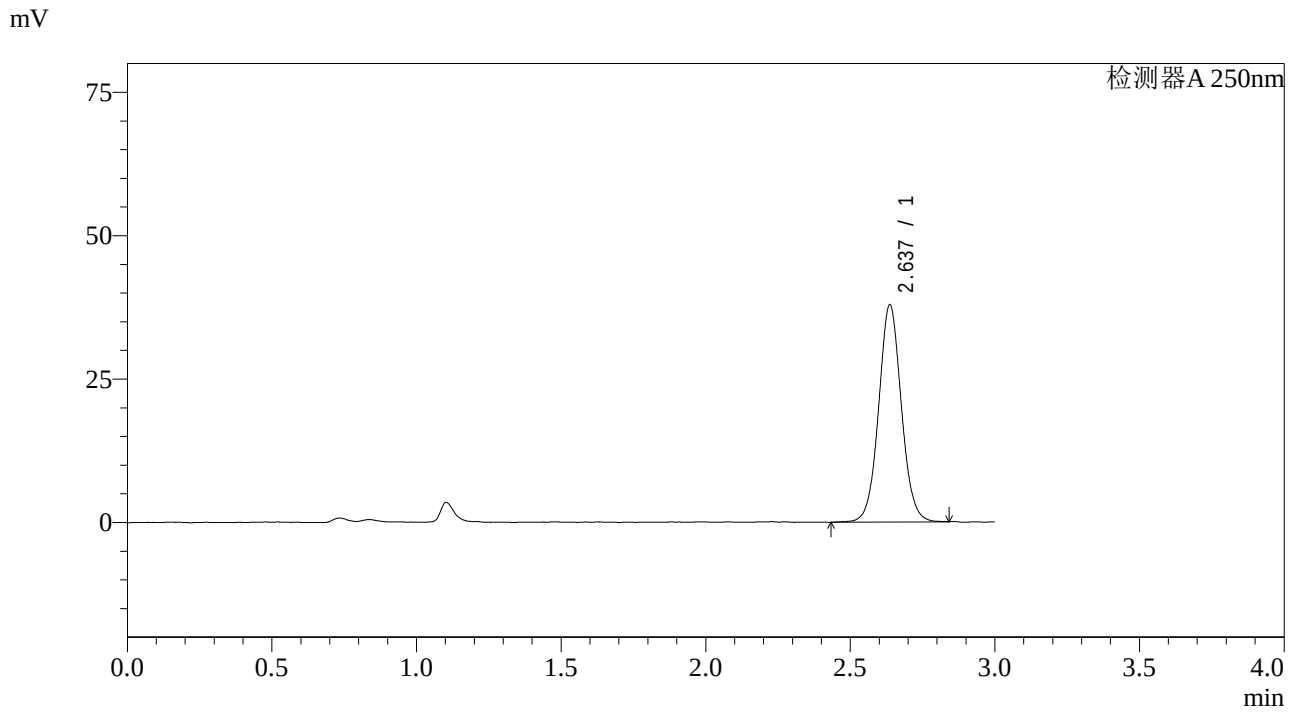

<峰表>

检测器A 250nm

峰号	保留时间	面积	面积%	高度	理论塔板数(USP)	拖尾因子	分离度(USP)
1	2.637	207557	100.000	37843	5479	1.052	--
总计		207557	100.000	37843			

图215 奥美沙坦酯片溶出曲线测定长期36月HPLC图谱
参比制剂-SX026YA批-pH6.8介质-桨法-50转-60min-片5
供试品溶液-1

SHIMADZU LabSolutions

J428

<样品信息>

色谱柱:LP-C18(150*4.6mm,5μm)
柱 温:30℃
流速：2.0ml/min
波长：250nm
数据文件名: RC$J428 - 0-3/10-216-2 - cb-SX026YAp-cq36y-rcqx-pH6.8jz-jf50z-60min-P6.lcd
方法文件名: RC$J428 - 20240320-FX259.lcm
批处理文件名: RC$J428 - 20240320-FX259.lcb
样品瓶号: 4-52
进样体积: 50 μl
版本号：6.115
进样时间: 2024/03/20 23:39:25
实验者: xiexinhui
处理时间（V2）: 2024/03/21 08:40:54
处理者: xiexinhui
仪器型号：SHIMADZU LC-2050C(FX259)

<色谱图>

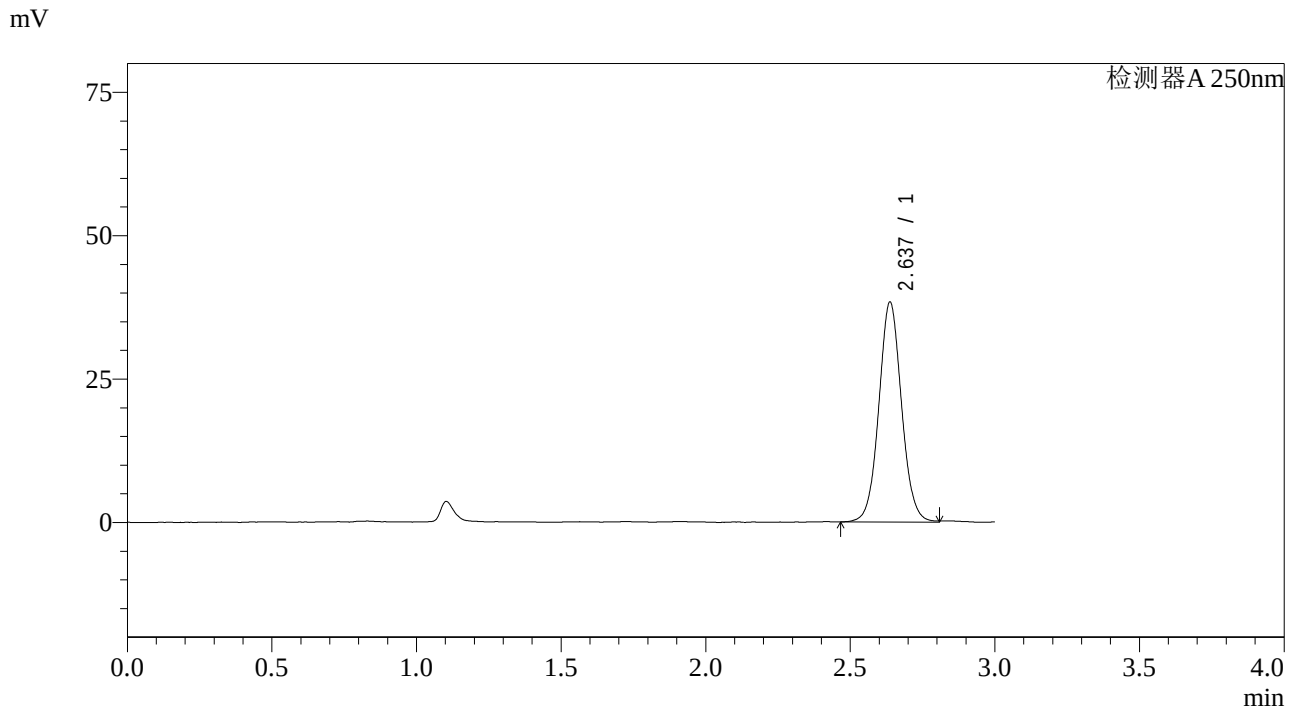

<峰表>

检测器A 250nm

峰号	保留时间	面积	面积%	高度	理论塔板数(USP)	拖尾因子	分离度(USP)
1	2.637	209725	100.000	38333	5504	1.056	--
总计		209725	100.000	38333			

图216 奥美沙坦酯片溶出曲线测定长期36月HPLC图谱
参比制剂-SX026YA批-pH6.8介质-桨法-50转-60min-片6
供试品溶液-1

SHIMADZU LabSolutions

J428

<样品信息>

色谱柱:LP-C18(150*4.6mm,5μm)
柱 温:30℃
流速：2.0ml/min
波长：250nm
数据文件名: RC$J428 - 0-3/10-217-2 - cb-SX026YAp-cq36y-rcqx-pH6.8jz-jf50z-JX-P1.lcd
方法文件名: RC$J428 - 20240320-FX259.lcm
批处理文件名: RC$J428 - 20240320-FX259.lcb
样品瓶号: 4-8
进样体积: 50 μl
版本号：6.115
进样时间: 2024/03/20 23:42:51
实验者: xiexinhui
处理时间（V2）: 2024/03/21 08:40:57
处理者: xiexinhui
仪器型号：SHIMADZU LC-2050C(FX259)

<色谱图>

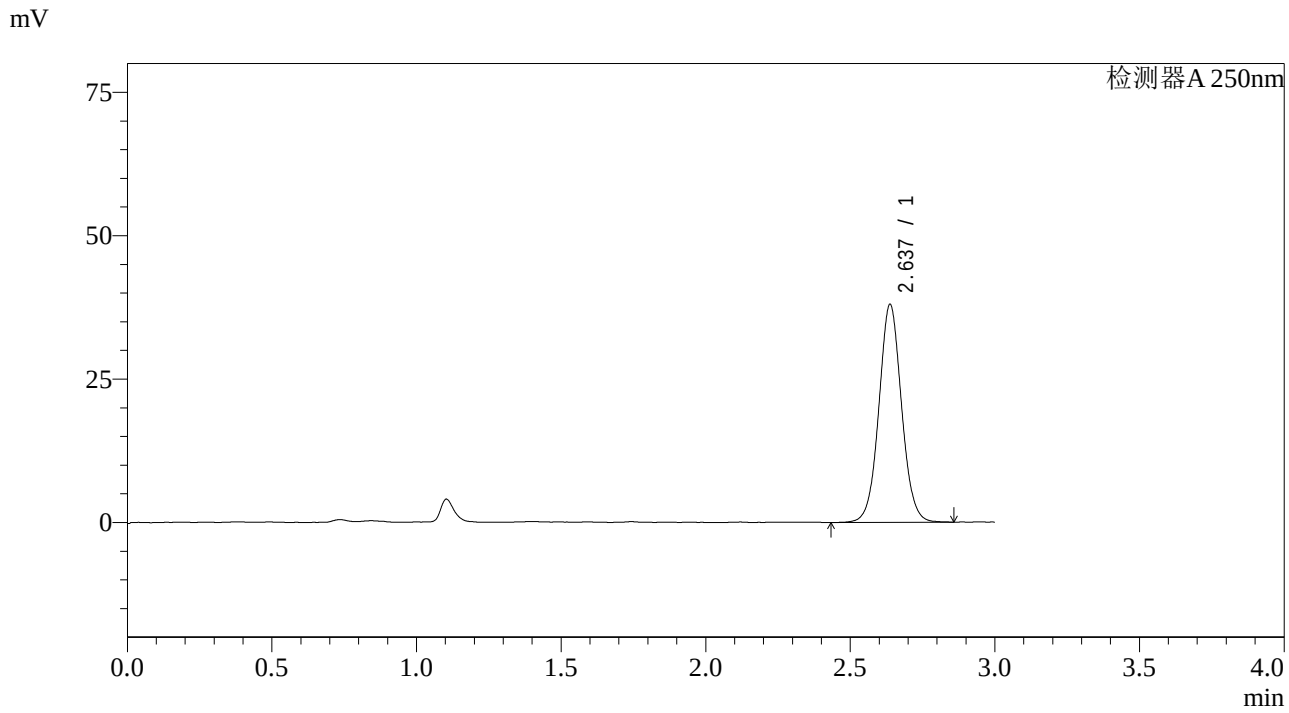

<峰表>

检测器A 250nm

峰号	保留时间	面积	面积%	高度	理论塔板数(USP)	拖尾因子	分离度(USP)
1	2.637	208281	100.000	38020	5495	1.049	--
总计		208281	100.000	38020			

图217 奥美沙坦酯片溶出曲线测定长期36月HPLC图谱
参比制剂-SX026YA批-pH6.8介质-桨法-50转-极限转速-片1
供试品溶液-1

SHIMADZU LabSolutions

J428

<样品信息>

色谱柱:LP-C18(150*4.6mm,5μm)
柱 温:30℃
流速：2.0ml/min
波长：250nm
数据文件名: RC$J428 - 0-3/10-218-2 - cb-SX026YAp-cq36y-rcqx-pH6.8jz-jf50z-JX-P2.lcd
方法文件名: RC$J428 - 20240320-FX259.lcm
批处理文件名: RC$J428 - 20240320-FX259.lcb
样品瓶号: 4-17
进样体积: 50 μl
版本号：6.115
进样时间: 2024/03/20 23:46:18
实验者: xiexinhui
处理时间（V2）: 2024/03/21 08:40:59
处理者: xiexinhui
仪器型号：SHIMADZU LC-2050C(FX259)

<色谱图>

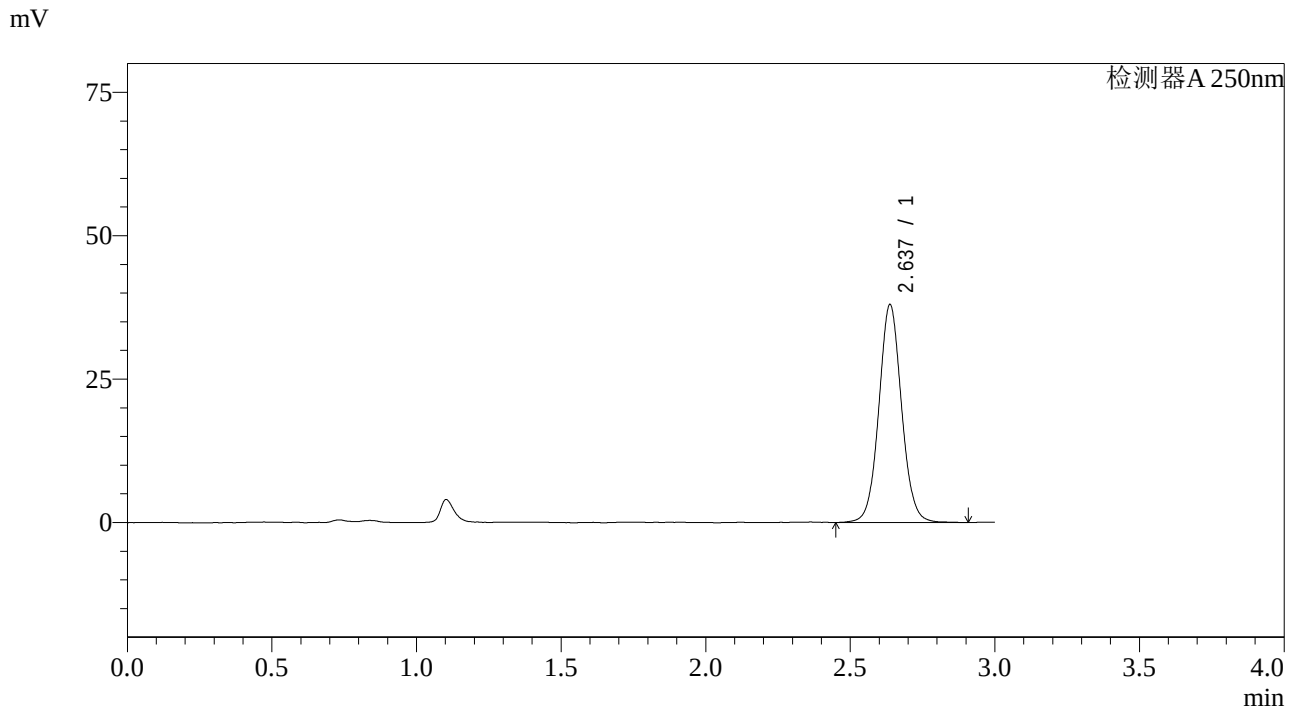

<峰表>

检测器A 250nm

峰号	保留时间	面积	面积%	高度	理论塔板数(USP)	拖尾因子	分离度(USP)
1	2.637	208377	100.000	37986	5526	1.058	--
总计		208377	100.000	37986			

图218 奥美沙坦酯片溶出曲线测定长期36月HPLC图谱
参比制剂-SX026YA批-pH6.8介质-桨法-50转-极限转速-片2
供试品溶液-1

SHIMADZU LabSolutions

J428

<样品信息>

色谱柱:LP-C18(150*4.6mm,5μm)
柱 温:30℃
流速：2.0ml/min
波长：250nm
数据文件名: RC$J428 - 0-3/10-219-2 - cb-SX026YAp-cq36y-rcqx-pH6.8jz-jf50z-JX-P3.lcd
方法文件名: RC$J428 - 20240320-FX259.lcm
批处理文件名: RC$J428 - 20240320-FX259.lcb
样品瓶号: 4-26
进样体积: 50 μl
版本号：6.115
进样时间: 2024/03/20 23:49:44
实验者: xiexinhui
处理时间（V2）: 2024/03/21 08:41:02
处理者: xiexinhui
仪器型号：SHIMADZU LC-2050C(FX259)

<色谱图>

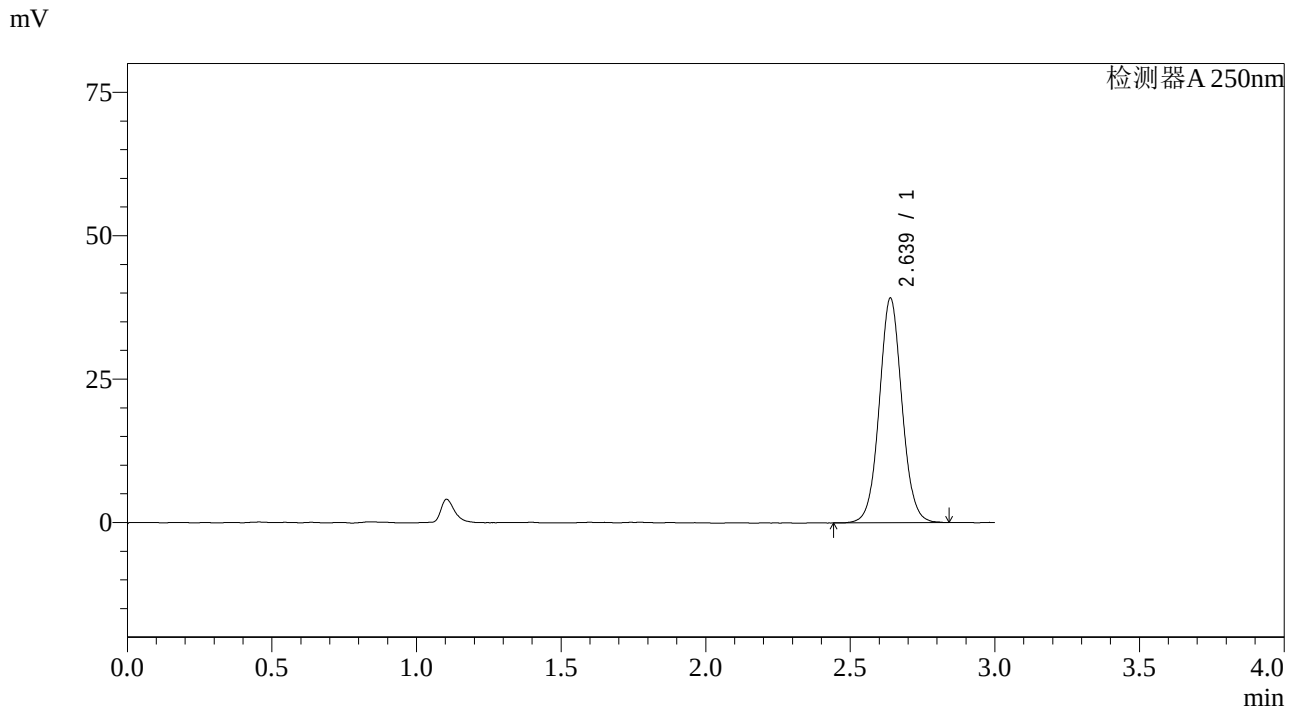

<峰表>

检测器A 250nm

峰号	保留时间	面积	面积%	高度	理论塔板数(USP)	拖尾因子	分离度(USP)
1	2.639	214205	100.000	39169	5496	1.053	--
总计		214205	100.000	39169			

图219 奥美沙坦酯片溶出曲线测定长期36月HPLC图谱
参比制剂-SX026YA批-pH6.8介质-桨法-50转-极限转速-片3
供试品溶液-1

SHIMADZU LabSolutions

J428

<样品信息>

色谱柱:LP-C18(150*4.6mm,5μm)
柱 温:30℃
流速：2.0ml/min
波长：250nm
数据文件名: RC$J428 - 0-3/10-220-2 - cb-SX026YAp-cq36y-rcqx-pH6.8jz-jf50z-JX-P4.lcd
方法文件名: RC$J428 - 20240320-FX259.lcm
批处理文件名: RC$J428 - 20240320-FX259.lcb
样品瓶号: 4-35
进样体积: 50 μl
版本号：6.115
进样时间: 2024/03/20 23:53:10
实验者: xiexinhui
处理时间（V2）: 2024/03/21 08:41:04
处理者: xiexinhui
仪器型号：SHIMADZU LC-2050C(FX259)

<色谱图>

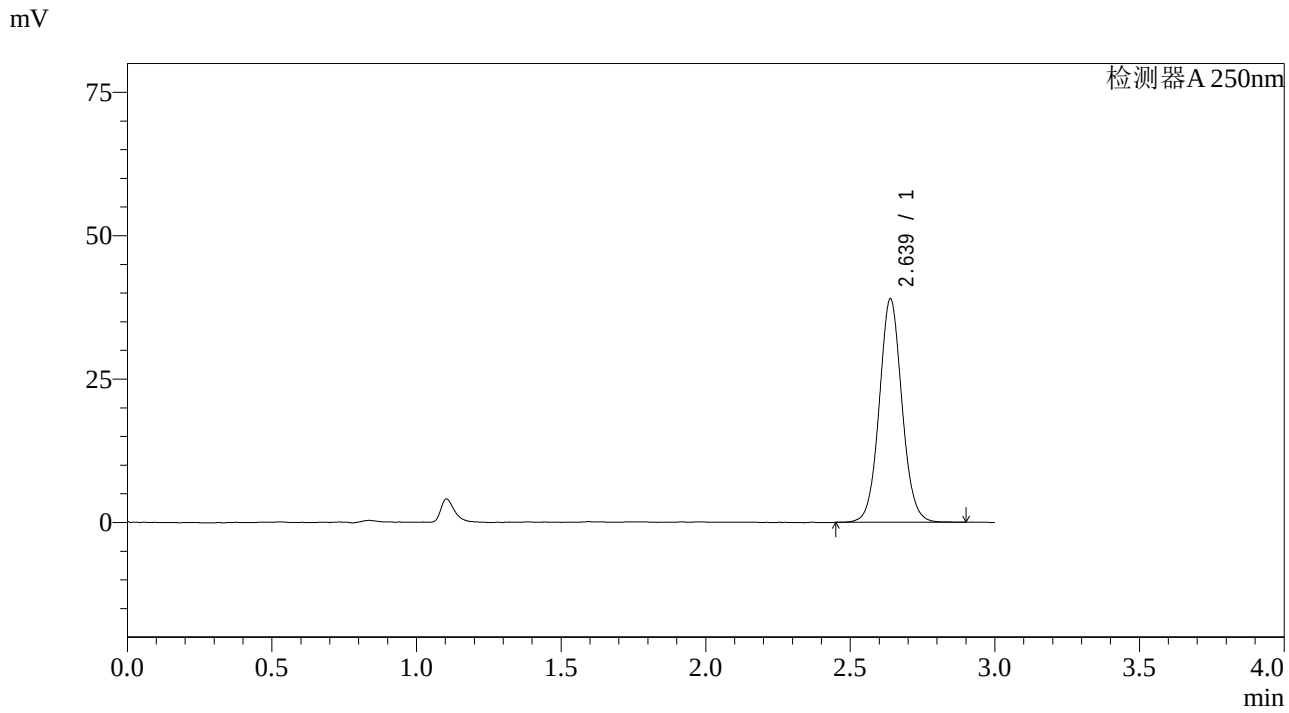

<峰表>

检测器A 250nm

峰号	保留时间	面积	面积%	高度	理论塔板数(USP)	拖尾因子	分离度(USP)
1	2.639	213568	100.000	38970	5474	1.061	--
总计		213568	100.000	38970			

图220 奥美沙坦酯片溶出曲线测定长期36月HPLC图谱
参比制剂-SX026YA批-pH6.8介质-桨法-50转-极限转速-片4
供试品溶液-1

SHIMADZU LabSolutions

J428

<样品信息>

色谱柱:LP-C18(150*4.6mm,5μm)
柱 温:30℃
流速：2.0ml/min
波长：250nm
数据文件名: RC$J428 - 0-3/10-221-2 - cb-SX026YAp-cq36y-rcqx-pH6.8jz-jf50z-JX-P5.lcd
方法文件名: RC$J428 - 20240320-FX259.lcm
批处理文件名: RC$J428 - 20240320-FX259.lcb
样品瓶号: 4-44
进样体积: 50 μl
版本号：6.115
进样时间: 2024/03/20 23:56:35
实验者: xiexinhui
处理时间（V2）: 2024/03/21 08:41:06
处理者: xiexinhui
仪器型号：SHIMADZU LC-2050C(FX259)

<色谱图>

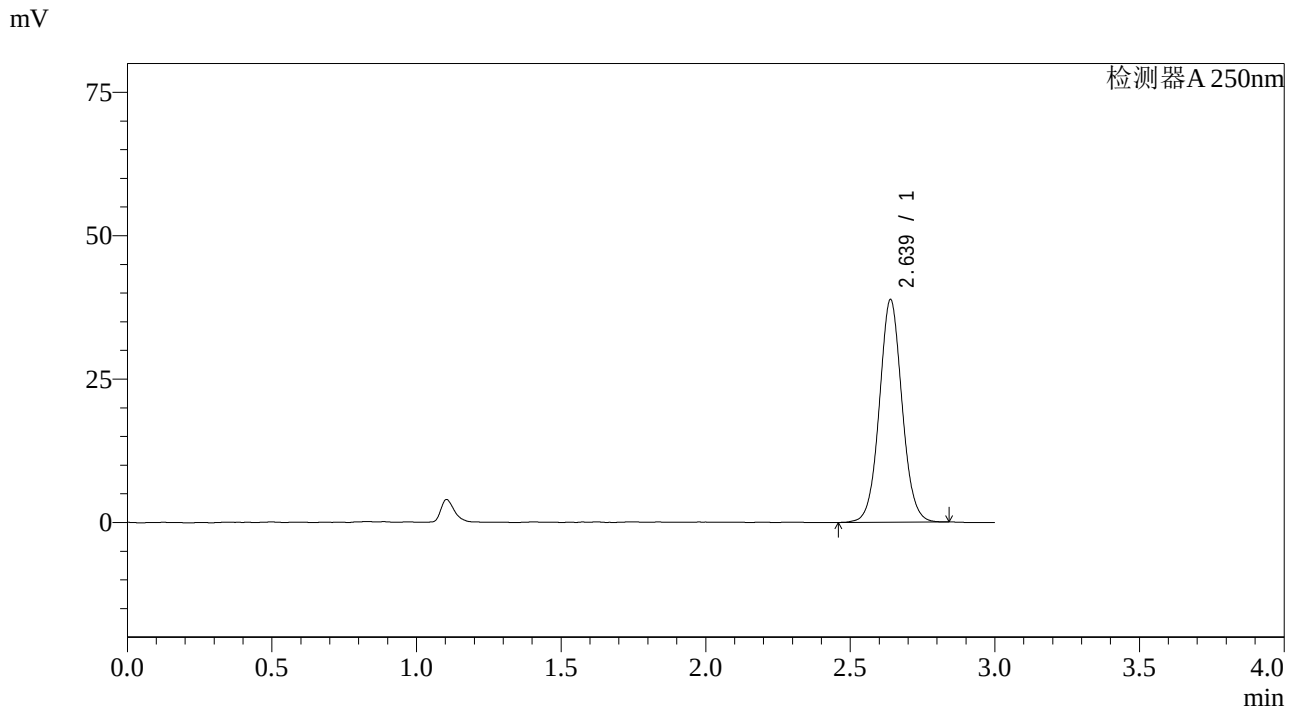

<峰表>

检测器A 250nm

峰号	保留时间	面积	面积%	高度	理论塔板数(USP)	拖尾因子	分离度(USP)
1	2.639	212272	100.000	38838	5500	1.054	--
总计		212272	100.000	38838			

图221 奥美沙坦酯片溶出曲线测定长期36月HPLC图谱
参比制剂-SX026YA批-pH6.8介质-桨法-50转-极限转速-片5
供试品溶液-1

SHIMADZU LabSolutions

J428

<样品信息>

色谱柱:LP-C18(150*4.6mm,5μm)
柱 温:30℃
流速：2.0ml/min
波长：250nm
数据文件名: RC$J428 - 0-3/10-222-2 - cb-SX026YAp-cq36y-rcqx-pH6.8jz-jf50z-JX-P6.lcd
方法文件名: RC$J428 - 20240320-FX259.lcm
批处理文件名: RC$J428 - 20240320-FX259.lcb
样品瓶号: 4-53
进样体积: 50 μl
版本号：6.115
进样时间: 2024/03/21 00:00:01
实验者: xiexinhui
处理时间（V2）: 2024/03/21 08:41:09
处理者: xiexinhui
仪器型号：SHIMADZU LC-2050C(FX259)

<色谱图>

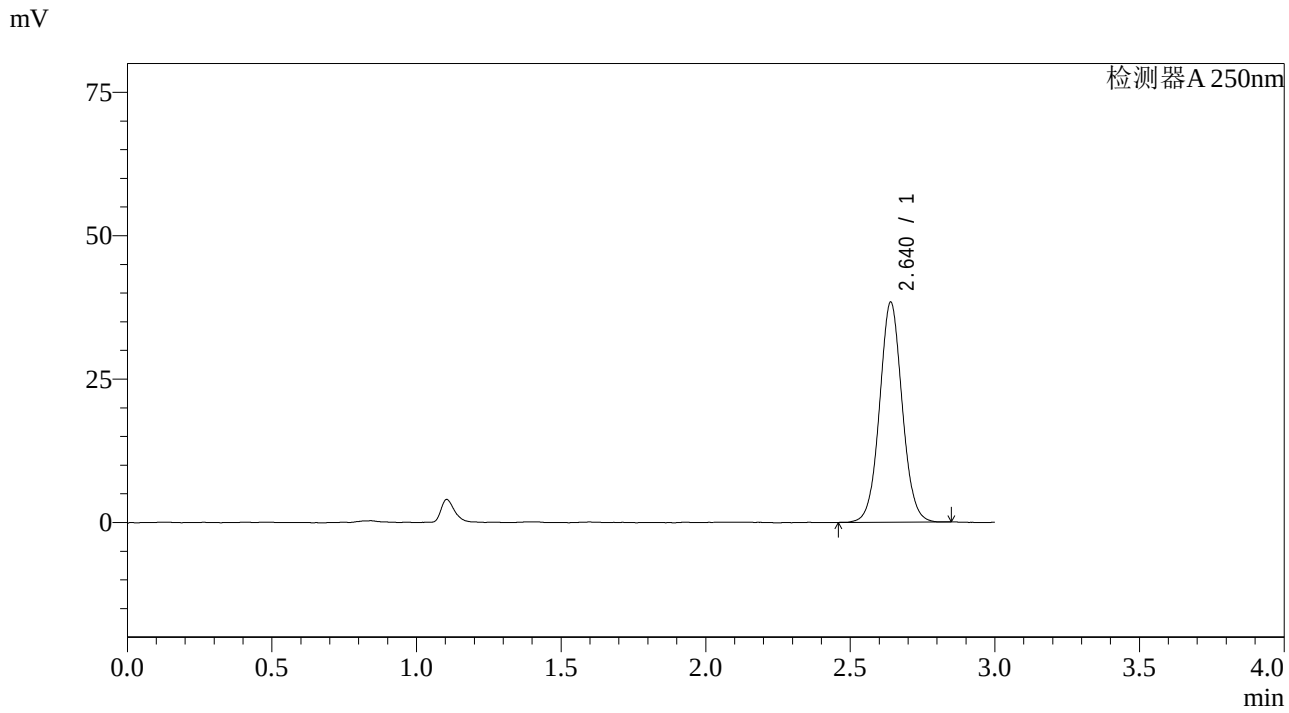

<峰表>

检测器A 250nm

峰号	保留时间	面积	面积%	高度	理论塔板数(USP)	拖尾因子	分离度(USP)
1	2.640	209301	100.000	38351	5509	1.050	--
总计		209301	100.000	38351			

图222 奥美沙坦酯片溶出曲线测定长期36月HPLC图谱
参比制剂-SX026YA批-pH6.8介质-桨法-50转-极限转速-片6
供试品溶液-1

SHIMADZU LabSolutions

J428

<样品信息>

色谱柱:LP-C18(150*4.6mm,5μm)
柱 温:30℃
流速：2.0ml/min
波长：250nm
数据文件名: RC$J428 - 0-3/10-223-2 - cb-SX026YAp-cq36y-rcqx-pH6.8jz-jf50z-dz-2-1.lcd
方法文件名: RC$J428 - 20240320-FX259.lcm
批处理文件名: RC$J428 - 20240320-FX259.lcb
样品瓶号: 4-27
进样体积: 50 μl
版本号：6.115
进样时间: 2024/03/21 00:03:28
实验者: xiexinhui
处理时间（V2）: 2024/03/21 08:41:11
处理者: xiexinhui
仪器型号：SHIMADZU LC-2050C(FX259)

<色谱图>

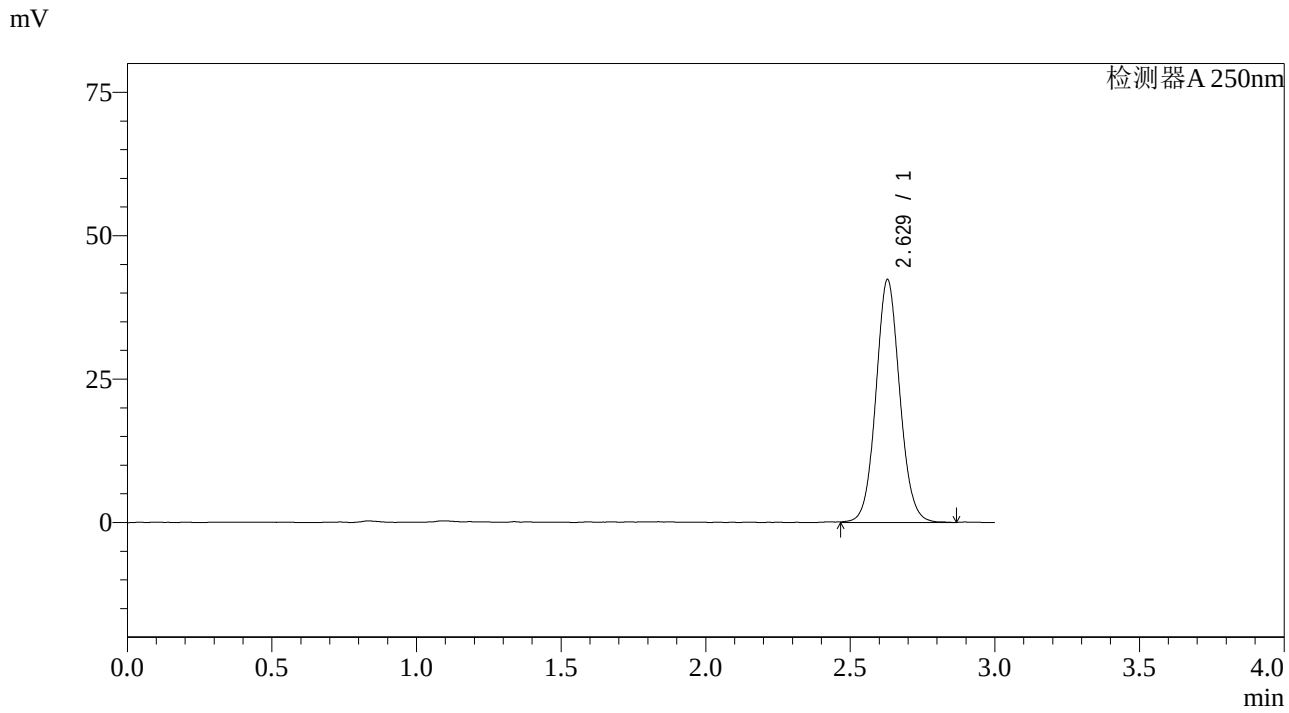

<峰表>

检测器A 250nm

峰号	保留时间	面积	面积%	高度	理论塔板数(USP)	拖尾因子	分离度(USP)
1	2.629	243938	100.000	42326	4920	1.070	--
总计		243938	100.000	42326			

图223 奥美沙坦酯片溶出曲线测定长期36月HPLC图谱
参比制剂-SX026YA批-pH6.8介质-桨法-50转
对照品溶液-2-1

SHIMADZU LabSolutions

J428

<样品信息>

色谱柱:LP-C18(150*4.6mm,5μm)
柱 温:30℃
流速：2.0ml/min
波长：250nm
数据文件名: RC$J428 - 0-3/10-224-2 - cb-SX026YAp-cq36y-rcqx-pH6.8jz-jf50z-dz-2-2.lcd
方法文件名: RC$J428 - 20240320-FX259.lcm
批处理文件名: RC$J428 - 20240320-FX259.lcb
样品瓶号: 4-27
进样体积: 50 μl
版本号：6.115
进样时间: 2024/03/21 00:06:54
实验者: xiexinhui
处理时间（V2）: 2024/03/21 08:41:14
处理者: xiexinhui
仪器型号：SHIMADZU LC-2050C(FX259)

<色谱图>

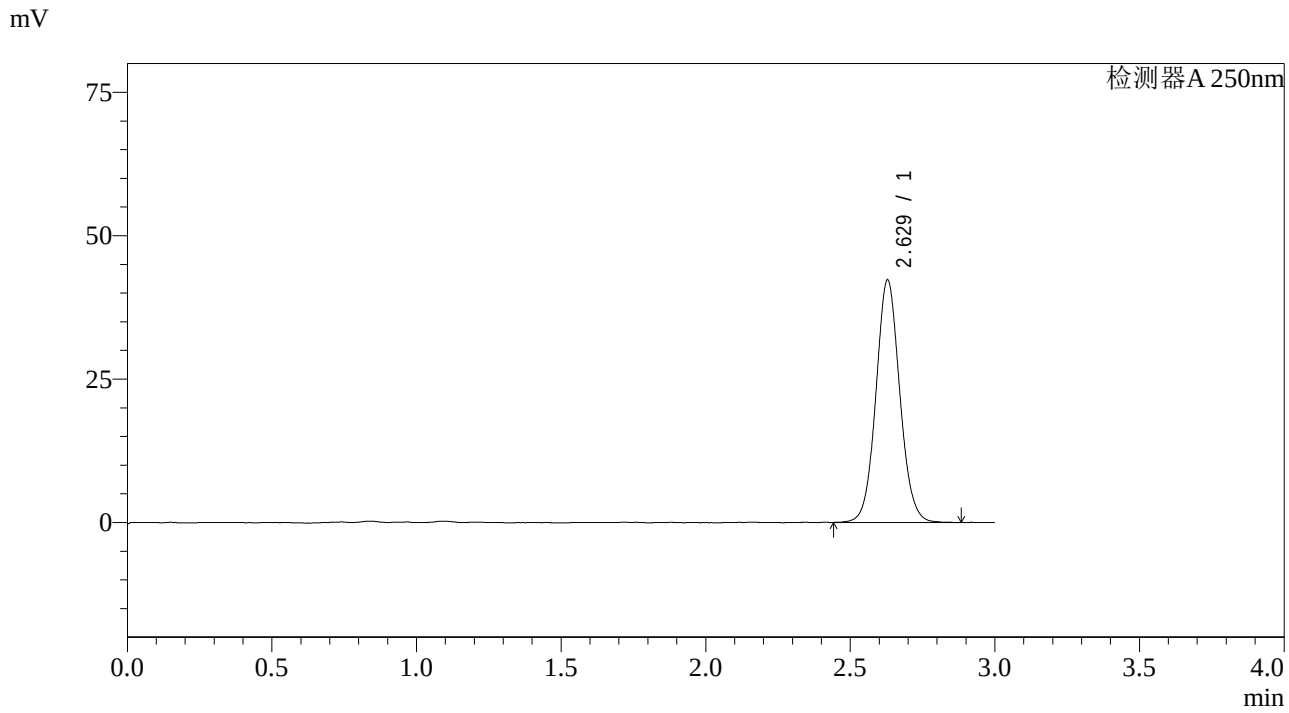

<峰表>

检测器A 250nm

峰号	保留时间	面积	面积%	高度	理论塔板数(USP)	拖尾因子	分离度(USP)
1	2.629	243275	100.000	42265	4929	1.068	--
总计		243275	100.000	42265			

图224 奥美沙坦酯片溶出曲线测定长期36月HPLC图谱
参比制剂-SX026YA批-pH6.8介质-桨法-50转
对照品溶液-2-2