SHIMADZU LabSolutions

SMF-203

<样品信息>

色谱柱 : XB-C8(50mm*4.6mm,3μm)
柱温 : 40℃
流 速: 1.0ml/min
波 长: 237nm
数据文件名 : RC$SMF-203 - 0-52/25-668-3 - zzp-24032502p-rcqx-pH2.0jz-jf50z-rj.lcd
方法文件名 : RC$SMF-203 - 20240412-rcqx-FX274.lcm
批处理文件名: RC$SMF-203 - 20240412-RCQX-FX274.lcb
样品瓶号 : 1-9
进样体积 : 10 μl
版本号: 6.115
进样时间 : 2024/04/12 11:44:46
实验者: xiechaojun
处理时间(V3) : 2024/04/15 10:53:46
处理者: xiechaojun
仪器型号 : SHIMADZU LC-2050C (FX274)

<色谱图>

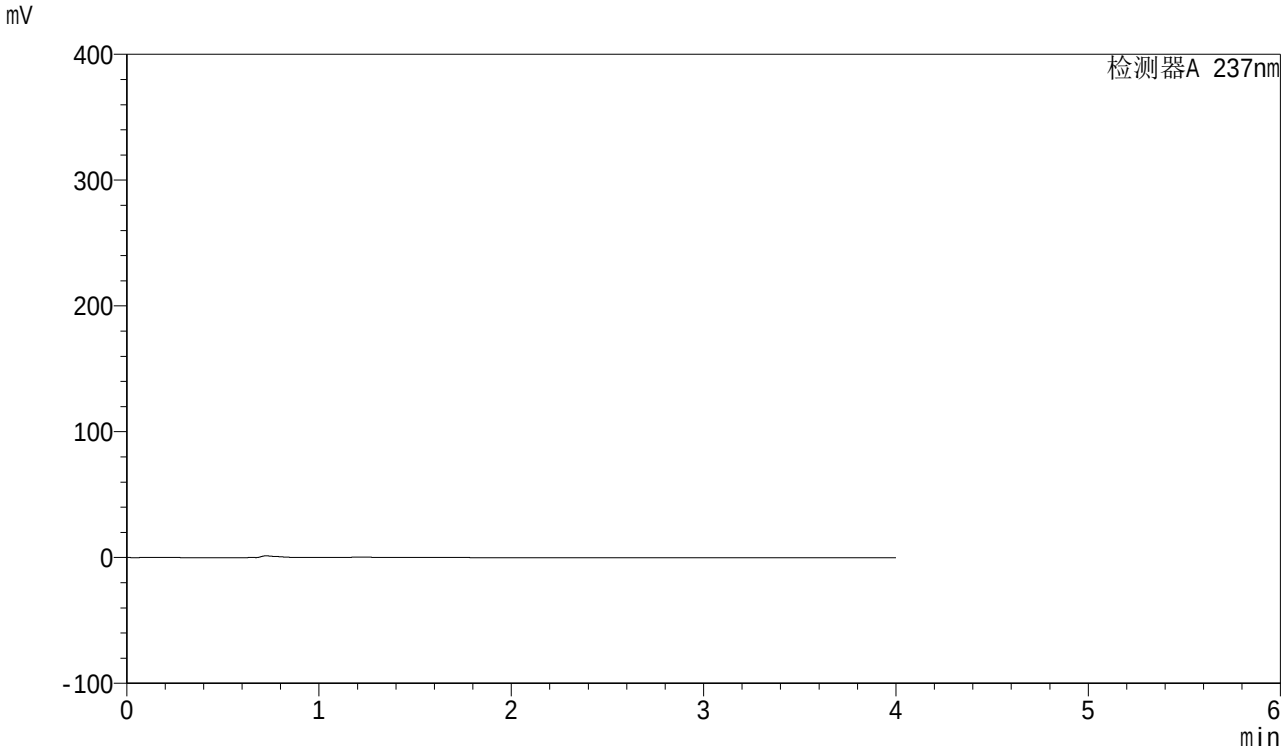

<峰表>

检测器A 237nm

峰号	保留时间	面积	面积%	高度	理论塔板数(USP)	拖尾因子	分离度(USP)
总计							

图1 厄贝沙坦左氨氯地平片溶出曲线测定HPLC图谱
自制品-24032502批-pH2.0介质-桨法-50转
溶剂

SHIMADZU LabSolutions

SMF-203

<样品信息>

色谱柱 : XB-C8(50mm*4.6mm,3μm)
柱温 : 40℃
流 速: 1.0ml/min
波 长: 237nm
数据文件名 : RC$SMF-203 - 0-52/25-669-2 - zzp-24032502p-rcqx-pH2.0jz-jf50z-dz1-1.lcd
方法文件名 : RC$SMF-203 - 20240412-rcqx-FX274.lcm
批处理文件名: RC$SMF-203 - 20240412-RCQX-FX274.lcb
样品瓶号 : 1-18
进样体积 : 10 μl
版本号: 6.115
进样时间 : 2024/04/12 11:49:08
实验者: xiechaojun
处理时间(V2) : 2024/04/15 10:53:50
处理者: xiechaojun
仪器型号 : SHIMADZU LC-2050C (FX274)

<色谱图>

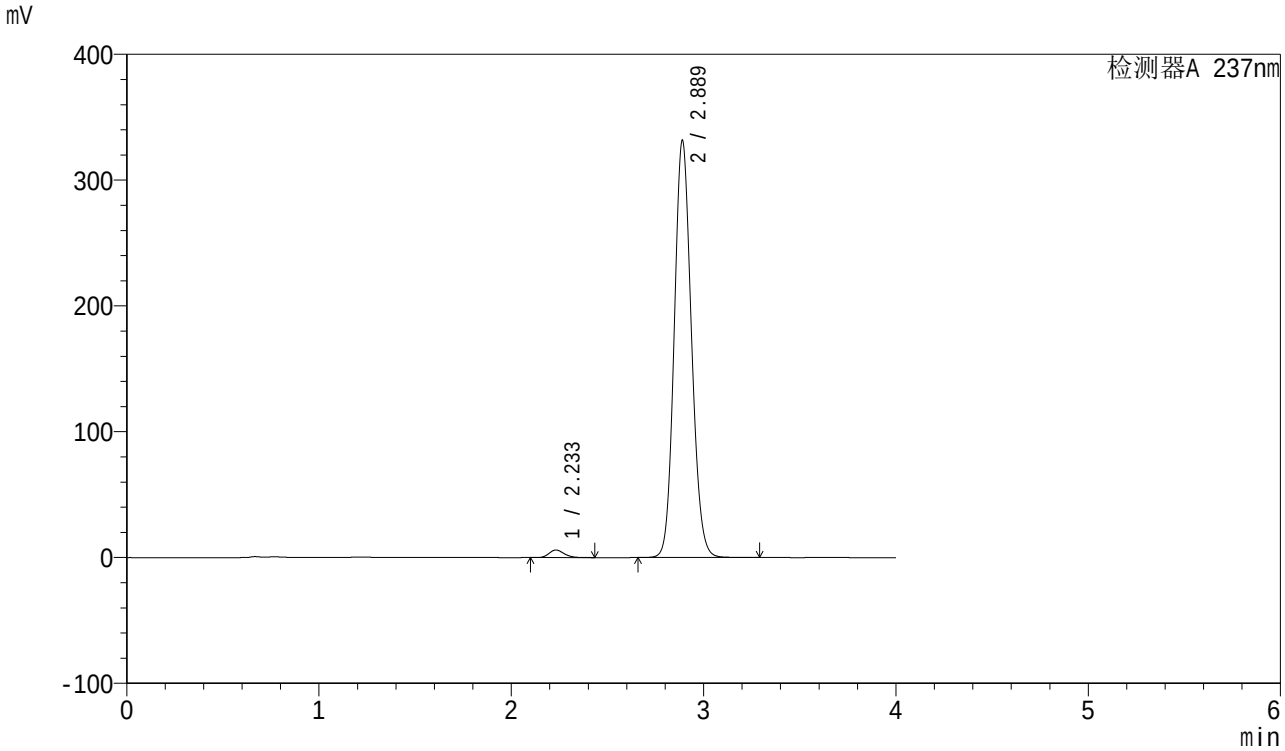

<峰表>

检测器A 237nm

峰号	保留时间	面积	面积%	高度	理论塔板数(USP)	拖尾因子	分离度(USP)
1	2.233	32724	1.562	5994	3897	1.200	--
2	2.889	2062915	98.438	331609	5016	1.120	4.289
总计		2095639	100.000	337603			

图2 厄贝沙坦左氨氯地平片溶出曲线测定HPLC图谱
自制品-24032502批-pH2.0介质-桨法-50转
对照品溶液-1-1

SHIMADZU LabSolutions

SMF-203

<样品信息>

色谱柱 : XB-C8(50mm*4.6mm,3μm)
柱温 : 40℃
流 速: 1.0ml/min
波 长: 237nm
数据文件名 : RC$SMF-203 - 0-52/25-670-2 - zzp-24032502p-rcqx-pH2.0jz-jf50z-dz1-2.lcd
方法文件名 : RC$SMF-203 - 20240412-rcqx-FX274.lcm
批处理文件名: RC$SMF-203 - 20240412-RCQX-FX274.lcb
样品瓶号 : 1-18
进样体积 : 10 μl
版本号: 6.115
进样时间 : 2024/04/12 11:53:30
实验者: xiechaojun
处理时间(V2) : 2024/04/15 10:53:54
处理者: xiechaojun
仪器型号 : SHIMADZU LC-2050C (FX274)

<色谱图>

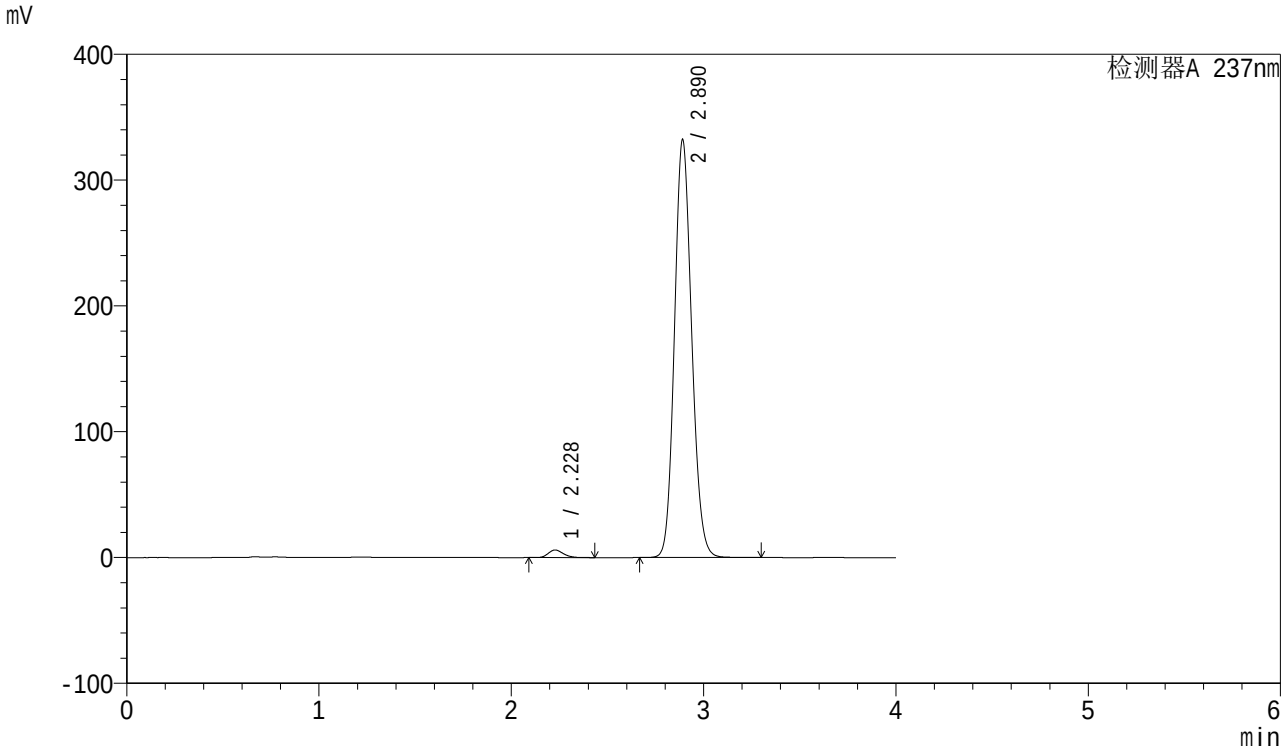

<峰表>

检测器A 237nm

峰号	保留时间	面积	面积%	高度	理论塔板数(USP)	拖尾因子	分离度(USP)
1	2.228	32795	1.562	6004	3877	1.209	--
2	2.890	2066392	98.438	331845	5016	1.130	4.322
总计		2099187	100.000	337849			

图3 厄贝沙坦左氨氯地平片溶出曲线测定HPLC图谱
自制品-24032502批-pH2.0介质-桨法-50转
对照品溶液-1-2

SHIMADZU LabSolutions

SMF-203

<样品信息>

色谱柱 : XB-C8(50mm*4.6mm,3μm)
柱温 : 40℃
流 速: 1.0ml/min
波 长: 237nm
数据文件名 : RC$SMF-203 - 0-52/25-671-2 - zzp-24032502p-rcqx-pH2.0jz-jf50z-dz1-3.lcd
方法文件名 : RC$SMF-203 - 20240412-rcqx-FX274.lcm
批处理文件名: RC$SMF-203 - 20240412-RCQX-FX274.lcb
样品瓶号 : 1-18
进样体积 : 10 μl
版本号: 6.115
进样时间 : 2024/04/12 11:57:53
实验者: xiechaojun
处理时间(V2) : 2024/04/15 10:53:57
处理者: xiechaojun
仪器型号 : SHIMADZU LC-2050C (FX274)

<色谱图>

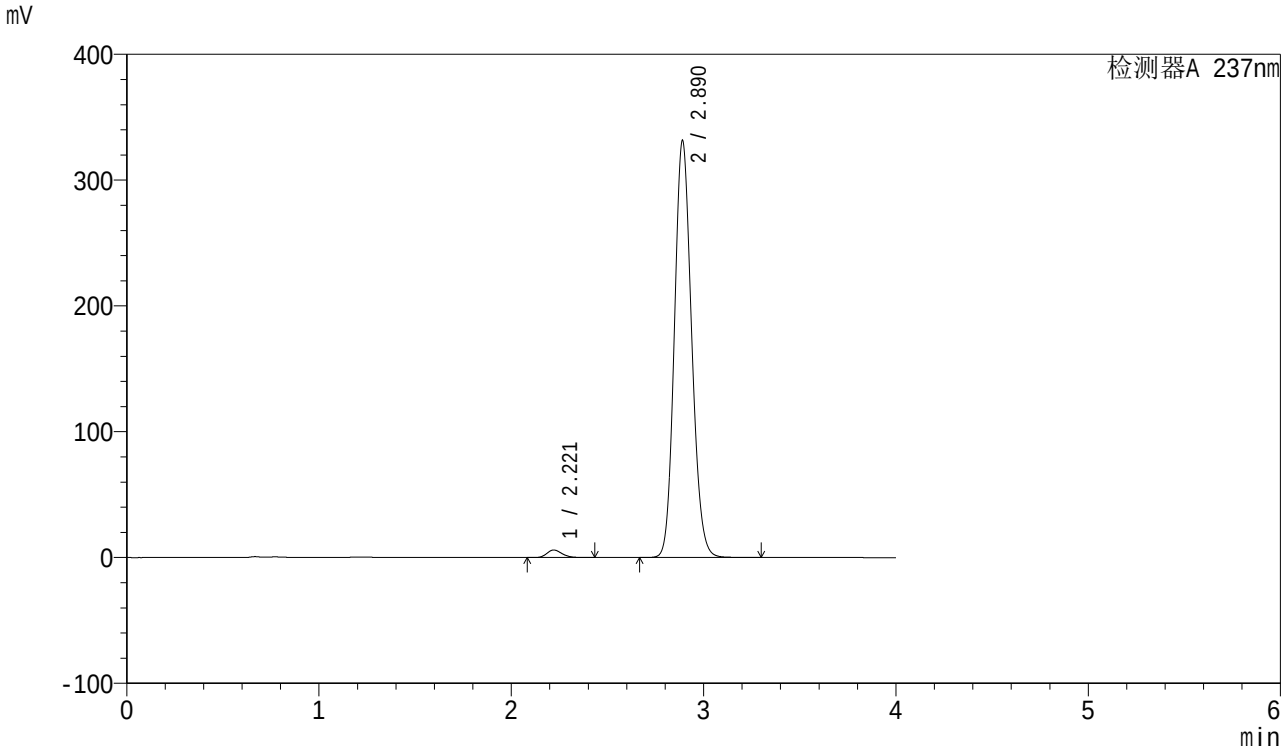

<峰表>

检测器A 237nm

峰号	保留时间	面积	面积%	高度	理论塔板数(USP)	拖尾因子	分离度(USP)
1	2.221	32818	1.564	5995	3838	1.216	--
2	2.890	2065417	98.436	331234	4997	1.137	4.356
总计		2098235	100.000	337229			

图4 厄贝沙坦左氨氯地平片溶出曲线测定HPLC图谱
自制品-24032502批-pH2.0介质-桨法-50转
对照品溶液-1-3

SHIMADZU LabSolutions

SMF-203

<样品信息>

色谱柱 : XB-C8(50mm*4.6mm,3μm)
柱温 : 40℃
流 速: 1.0ml/min
波 长: 237nm
数据文件名 : RC$SMF-203 - 0-52/25-672-2 - zzp-24032502p-rcqx-pH2.0jz-jf50z-dz1-4.lcd
方法文件名 : RC$SMF-203 - 20240412-rcqx-FX274.lcm
批处理文件名: RC$SMF-203 - 20240412-RCQX-FX274.lcb
样品瓶号 : 1-18
进样体积 : 10 μl
版本号: 6.115
进样时间 : 2024/04/12 12:02:15
实验者: xiechaojun
处理时间(V2) : 2024/04/15 10:54:00
处理者: xiechaojun
仪器型号 : SHIMADZU LC-2050C (FX274)

<色谱图>

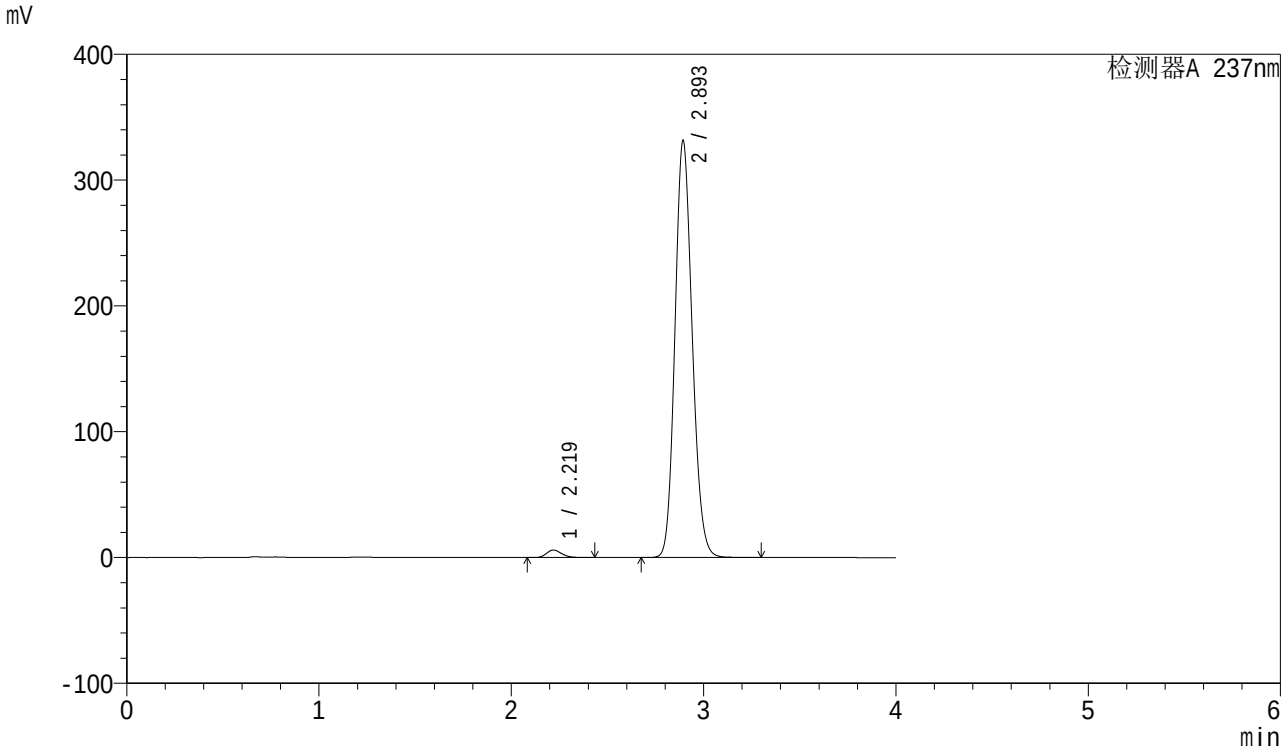

<峰表>

检测器A 237nm

峰号	保留时间	面积	面积%	高度	理论塔板数(USP)	拖尾因子	分离度(USP)
1	2.219	32883	1.568	5990	3828	1.218	--
2	2.893	2064490	98.432	330072	5011	1.143	4.389
总计		2097373	100.000	336062			

图5 厄贝沙坦左氨氯地平片溶出曲线测定HPLC图谱
自制品-24032502批-pH2.0介质-桨法-50转
对照品溶液-1-4

SHIMADZU LabSolutions

SMF-203

<样品信息>

色谱柱 : XB-C8(50mm*4.6mm,3μm)
柱温 : 40℃
流 速: 1.0ml/min
波 长: 237nm
数据文件名 : RC$SMF-203 - 0-52/25-673-2 - zzp-24032502p-rcqx-pH2.0jz-jf50z-dz1-5.lcd
方法文件名 : RC$SMF-203 - 20240412-rcqx-FX274.lcm
批处理文件名: RC$SMF-203 - 20240412-RCQX-FX274.lcb
样品瓶号 : 1-18
进样体积 : 10 μl
版本号: 6.115
进样时间 : 2024/04/12 12:06:40
实验者: xiechaojun
处理时间(V2) : 2024/04/15 10:54:03
处理者: xiechaojun
仪器型号 : SHIMADZU LC-2050C (FX274)

<色谱图>

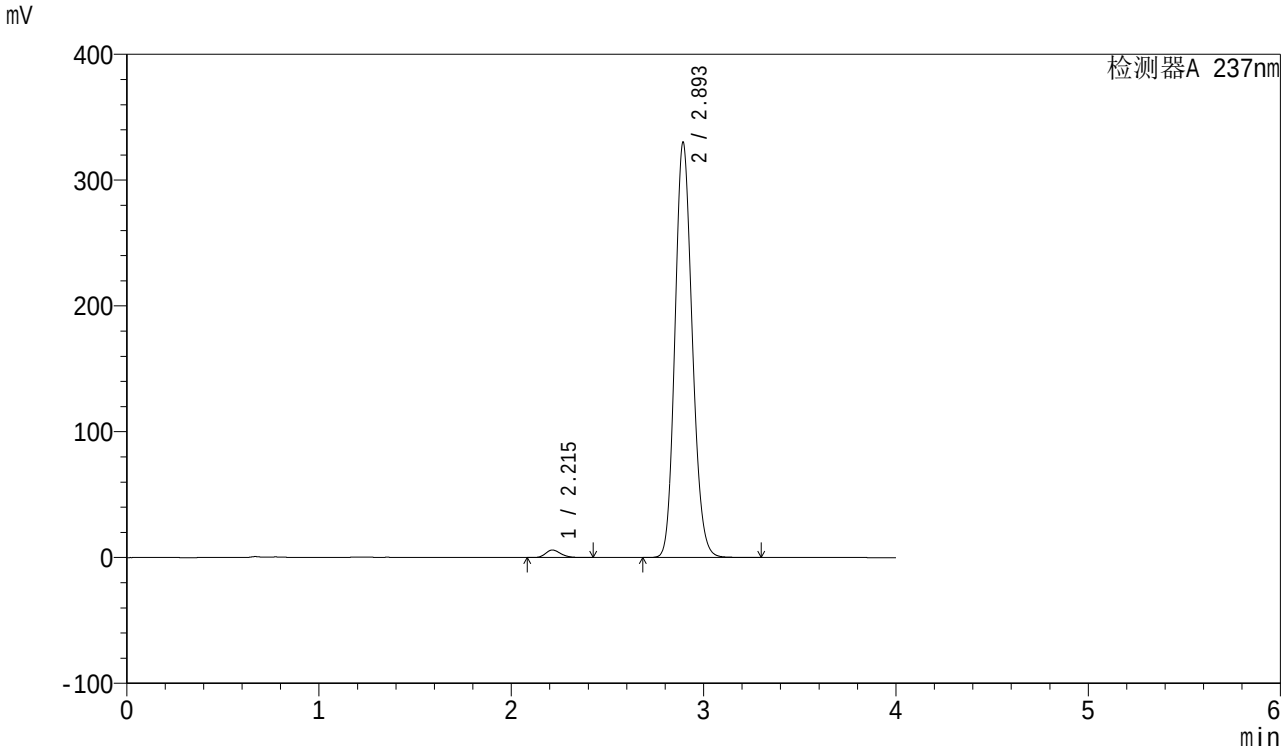

<峰表>

检测器A 237nm

峰号	保留时间	面积	面积%	高度	理论塔板数(USP)	拖尾因子	分离度(USP)
1	2.215	32747	1.562	5965	3792	1.225	--
2	2.893	2063280	98.438	328695	4974	1.149	4.406
总计		2096026	100.000	334661			

图6 厄贝沙坦左氨氯地平片溶出曲线测定HPLC图谱
自制品-24032502批-pH2.0介质-桨法-50转
对照品溶液-1-5

SHIMADZU LabSolutions

SMF-203

<样品信息>

色谱柱 : XB-C8(50mm*4.6mm,3μm)
柱温 : 40℃
流 速: 1.0ml/min
波 长: 237nm
数据文件名 : RC$SMF-203 - 0-52/25-674-2 - zzp-24032502p-rcqx-pH2.0jz-jf50z-5min-P1.lcd
方法文件名 : RC$SMF-203 - 20240412-rcqx-FX274.lcm
批处理文件名: RC$SMF-203 - 20240412-RCQX-FX274.lcb
样品瓶号 : 1-1
进样体积 : 10 μl
版本号: 6.115
进样时间 : 2024/04/12 12:11:01
实验者: xiechaojun
处理时间(V2) : 2024/04/15 10:54:06
处理者: xiechaojun
仪器型号 : SHIMADZU LC-2050C (FX274)

<色谱图>

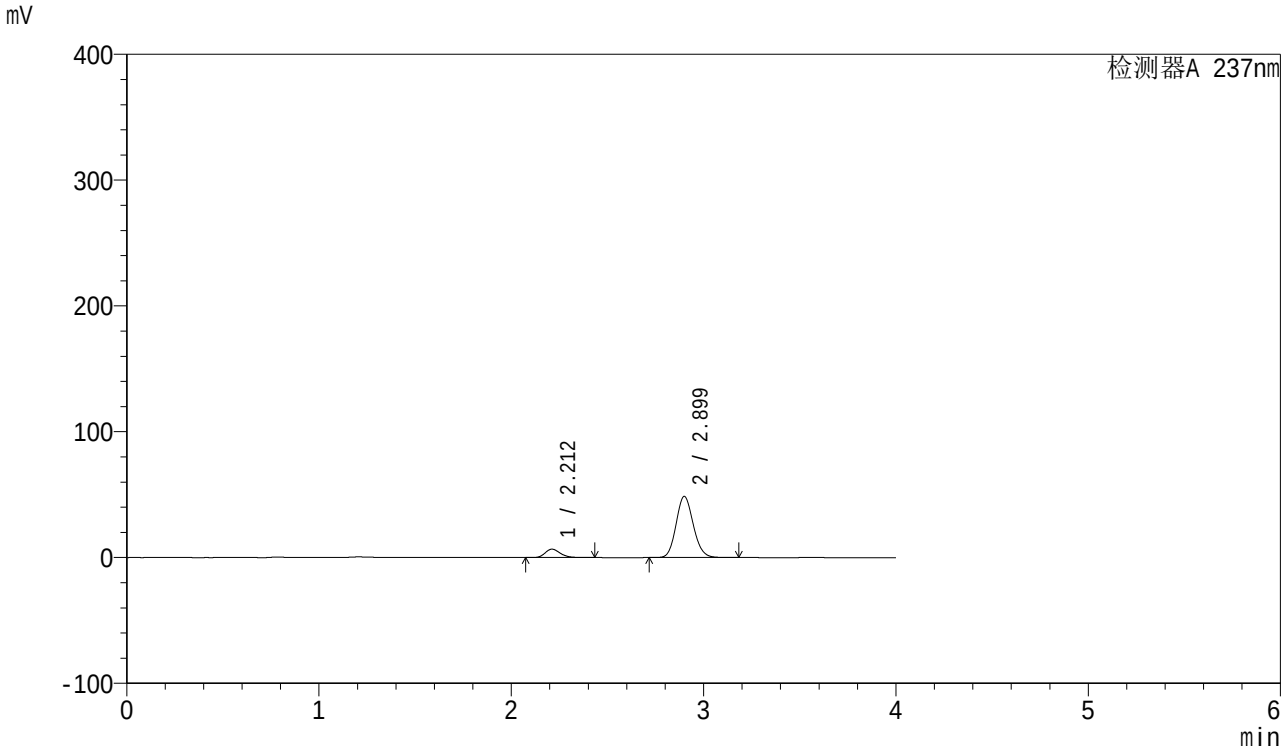

<峰表>

检测器A 237nm

峰号	保留时间	面积	面积%	高度	理论塔板数(USP)	拖尾因子	分离度(USP)
1	2.212	36579	10.788	6689	3831	1.226	--
2	2.899	302501	89.212	48567	5041	1.126	4.488
总计		339080	100.000	55257			

图7 厄贝沙坦左氨氯地平片溶出曲线测定HPLC图谱
自制品-24032502批-pH2.0介质-桨法-50转-5min-片1
供试品溶液-1

SHIMADZU LabSolutions

SMF-203

<样品信息>

色谱柱 : XB-C8(50mm*4.6mm,3μm)
柱温 : 40℃
流 速: 1.0ml/min
波 长: 237nm
数据文件名 : RC$SMF-203 - 0-52/25-675-2 - zzp-24032502p-rcqx-pH2.0jz-jf50z-5min-P2.lcd
方法文件名 : RC$SMF-203 - 20240412-rcqx-FX274.lcm
批处理文件名: RC$SMF-203 - 20240412-RCQX-FX274.lcb
样品瓶号 : 1-10
进样体积 : 10 μl
版本号: 6.115
进样时间 : 2024/04/12 12:15:23
实验者: xiechaojun
处理时间(V2) : 2024/04/15 10:54:09
处理者: xiechaojun
仪器型号 : SHIMADZU LC-2050C (FX274)

<色谱图>

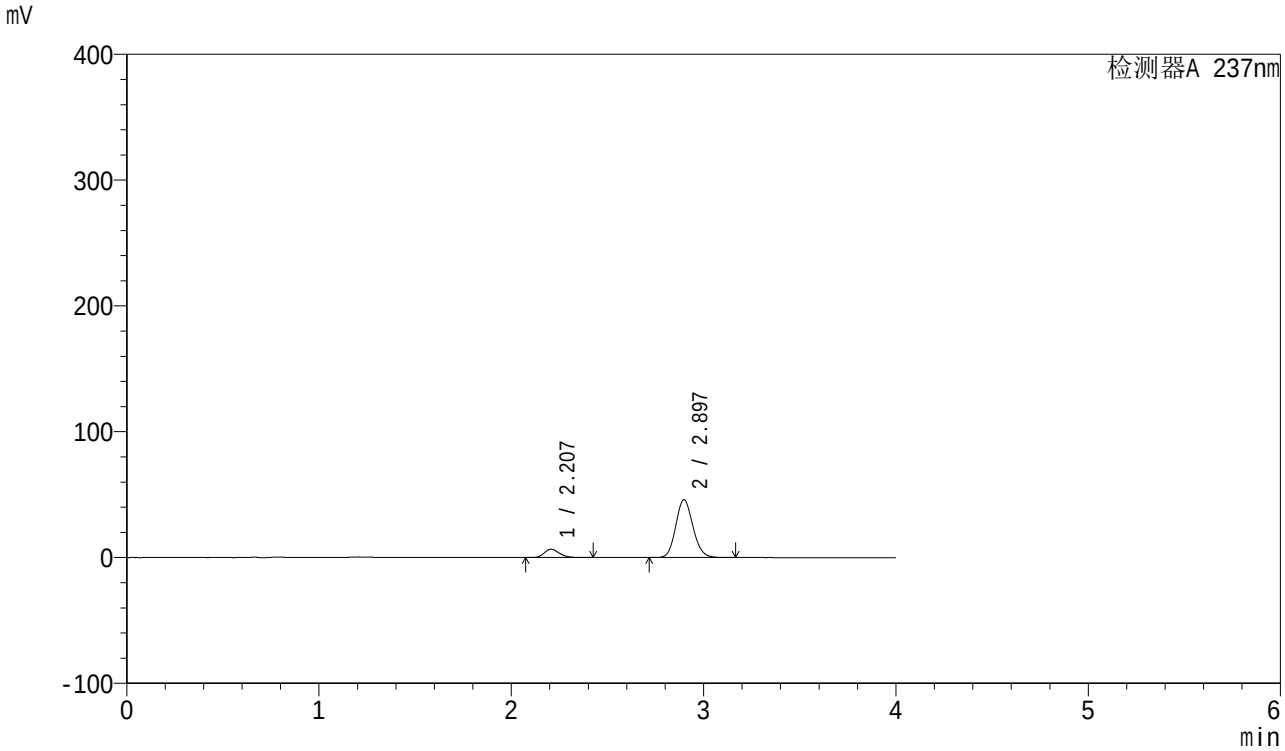

<峰表>

检测器A 237nm

峰号	保留时间	面积	面积%	高度	理论塔板数(USP)	拖尾因子	分离度(USP)
1	2.207	36265	11.256	6645	3833	1.227	--
2	2.897	285929	88.744	46024	5046	1.128	4.515
总计		322195	100.000	52669			

图8 厄贝沙坦左氨氯地平片溶出曲线测定HPLC图谱
自制品-24032502批-pH2.0介质-桨法-50转-5min-片2
供试品溶液-1

SHIMADZU LabSolutions

SMF-203

<样品信息>

色谱柱 : XB-C8(50mm*4.6mm,3μm)
柱温 : 40℃
流 速: 1.0ml/min
波 长: 237nm
数据文件名 : RC$SMF-203 - 0-52/25-676-2 - zzp-24032502p-rcqx-pH2.0jz-jf50z-5min-P3.lcd
方法文件名 : RC$SMF-203 - 20240412-rcqx-FX274.lcm
批处理文件名: RC$SMF-203 - 20240412-RCQX-FX274.lcb
样品瓶号 : 1-19
进样体积 : 10 μl
版本号: 6.115
进样时间 : 2024/04/12 12:19:44
实验者: xiechaojun
处理时间(V2) : 2024/04/15 10:54:12
处理者: xiechaojun
仪器型号 : SHIMADZU LC-2050C (FX274)

<色谱图>

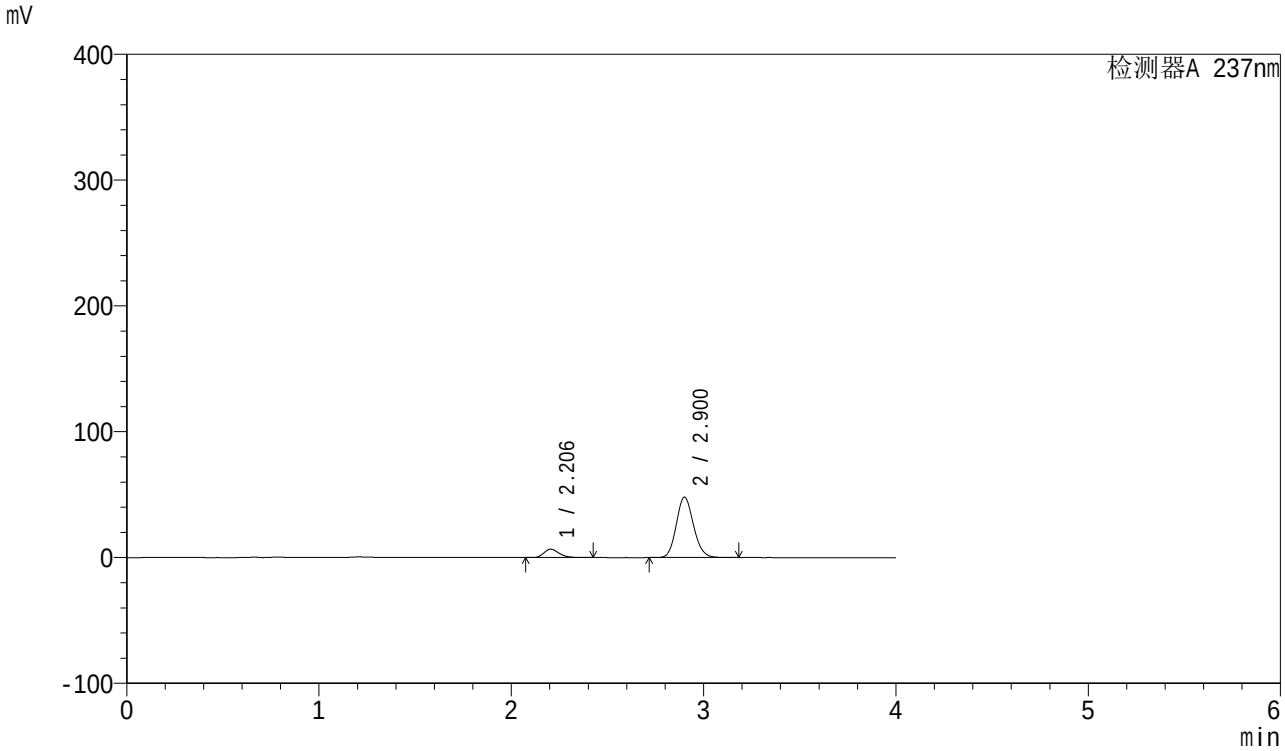

<峰表>

检测器A 237nm

峰号	保留时间	面积	面积%	高度	理论塔板数(USP)	拖尾因子	分离度(USP)
1	2.206	36449	10.858	6682	3823	1.231	--
2	2.900	299222	89.142	47882	5037	1.132	4.537
总计		335671	100.000	54564			

图9 厄贝沙坦左氨氯地平片溶出曲线测定HPLC图谱
自制品-24032502批-pH2.0介质-桨法-50转-5min-片3
供试品溶液-1

SHIMADZU LabSolutions

SMF-203

<样品信息>

色谱柱 : XB-C8(50mm*4.6mm,3μm)
柱温 : 40℃
流 速: 1.0ml/min
波 长: 237nm
数据文件名 : RC$SMF-203 - 0-52/25-677-2 - zzp-24032502p-rcqx-pH2.0jz-jf50z-5min-P4.lcd
方法文件名 : RC$SMF-203 - 20240412-rcqx-FX274.lcm
批处理文件名: RC$SMF-203 - 20240412-RCQX-FX274.lcb
样品瓶号 : 1-28
进样体积 : 10 μl
版本号: 6.115
进样时间 : 2024/04/12 12:24:05
实验者: xiechaojun
处理时间(V2) : 2024/04/15 10:54:15
处理者: xiechaojun
仪器型号 : SHIMADZU LC-2050C (FX274)

<色谱图>

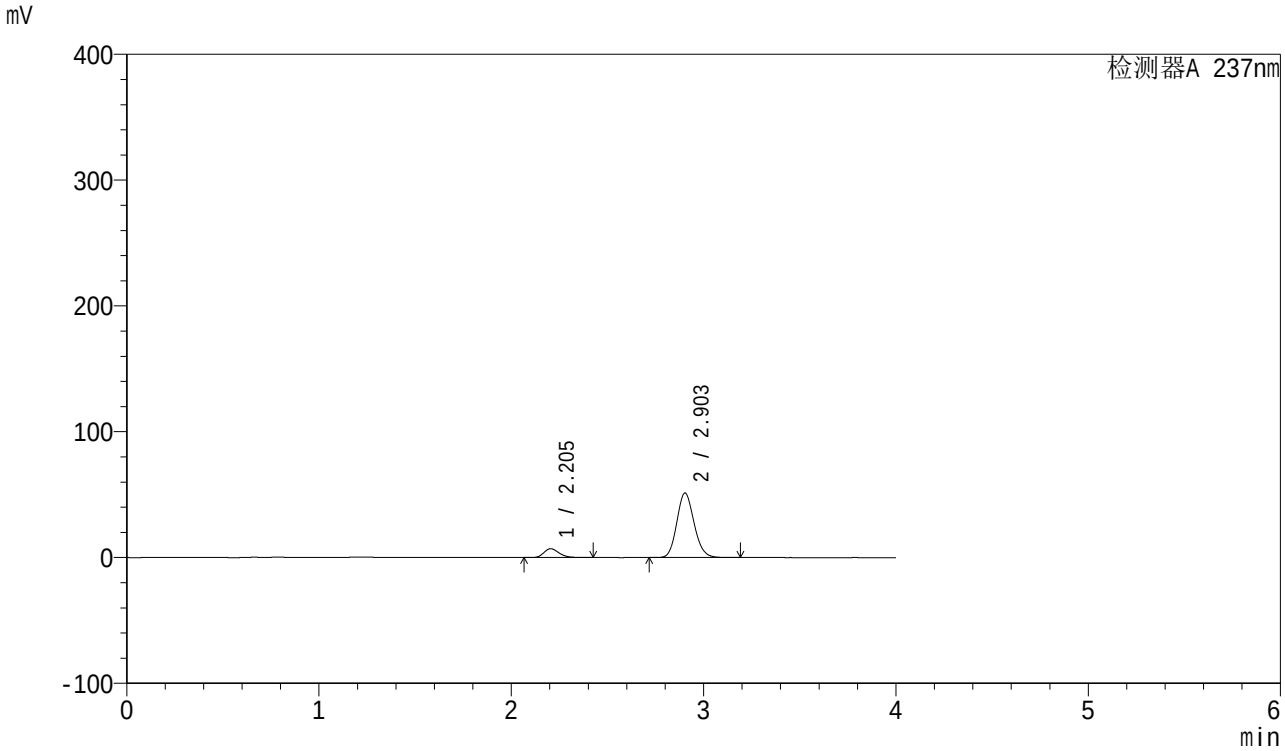

<峰表>

检测器A 237nm

峰号	保留时间	面积	面积%	高度	理论塔板数(USP)	拖尾因子	分离度(USP)
1	2.205	38574	10.758	7050	3801	1.233	--
2	2.903	320002	89.242	51251	5033	1.135	4.549
总计		358577	100.000	58302			

图10 厄贝沙坦左氨氯地平片溶出曲线测定HPLC图谱
自制品-24032502批-pH2.0介质-桨法-50转-5min-片4
供试品溶液-1

SHIMADZU LabSolutions

SMF-203

<样品信息>

色谱柱 : XB-C8(50mm*4.6mm,3μm)
柱温 : 40℃
流 速: 1.0ml/min
波 长: 237nm
数据文件名 : RC$SMF-203 - 0-52/25-678-2 - zzp-24032502p-rcqx-pH2.0jz-jf50z-5min-P5.lcd
方法文件名 : RC$SMF-203 - 20240412-rcqx-FX274.lcm
批处理文件名: RC$SMF-203 - 20240412-RCQX-FX274.lcb
样品瓶号 : 1-37
进样体积 : 10 μl
版本号: 6.115
进样时间 : 2024/04/12 12:28:26
实验者: xiechaojun
处理时间(V2) : 2024/04/15 10:54:18
处理者: xiechaojun
仪器型号 : SHIMADZU LC-2050C (FX274)

<色谱图>

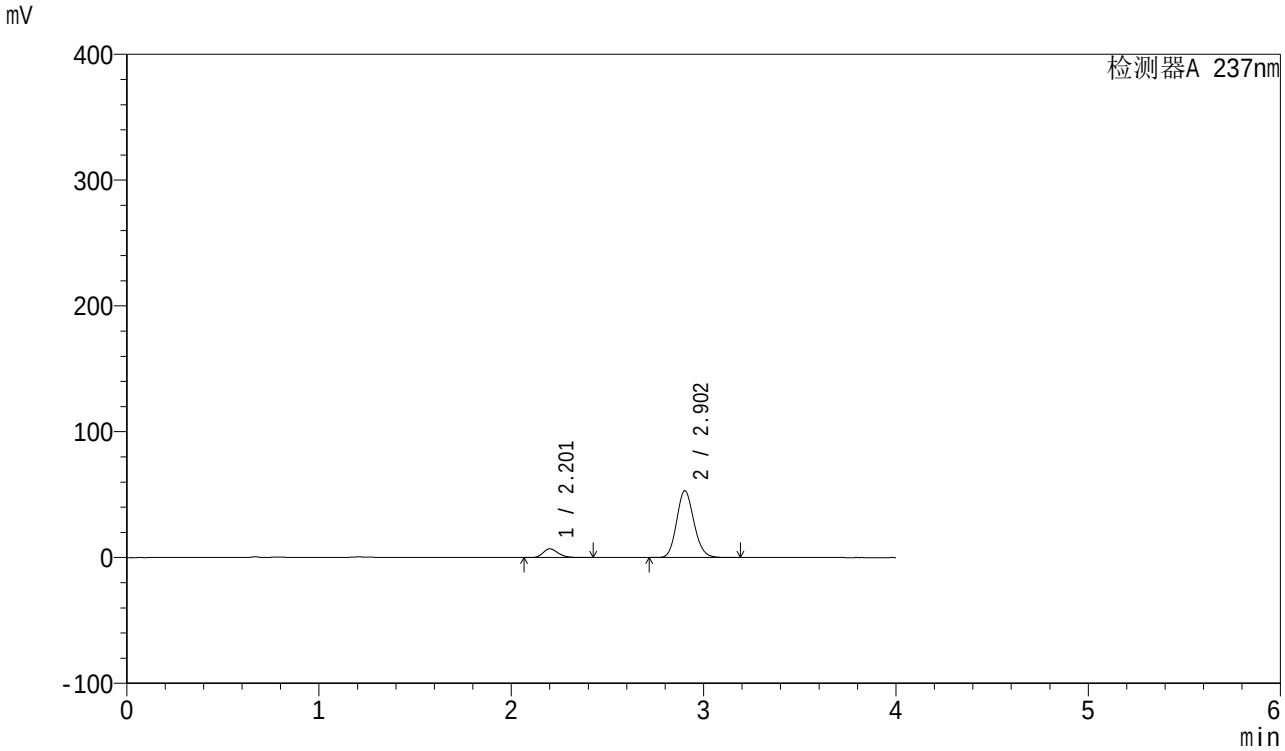

<峰表>

检测器A 237nm

峰号	保留时间	面积	面积%	高度	理论塔板数(USP)	拖尾因子	分离度(USP)
1	2.201	37977	10.282	6905	3804	1.239	--
2	2.902	331366	89.718	52950	5027	1.136	4.575
总计		369343	100.000	59855			

图11 厄贝沙坦左氨氯地平片溶出曲线测定HPLC图谱
自制品-24032502批-pH2.0介质-桨法-50转-5min-片5
供试品溶液-1

SHIMADZU LabSolutions

SMF-203

<样品信息>

色谱柱 : XB-C8(50mm*4.6mm,3μm)
柱温 : 40℃
流 速: 1.0ml/min
波 长: 237nm
数据文件名 : RC$SMF-203 - 0-52/25-679-2 - zzp-24032502p-rcqx-pH2.0jz-jf50z-5min-P6.lcd
方法文件名 : RC$SMF-203 - 20240412-rcqx-FX274.lcm
批处理文件名: RC$SMF-203 - 20240412-RCQX-FX274.lcb
样品瓶号 : 1-46
进样体积 : 10 μl
版本号: 6.115
进样时间 : 2024/04/12 12:32:48
实验者: xiechaojun
处理时间(V2) : 2024/04/15 10:54:21
处理者: xiechaojun
仪器型号 : SHIMADZU LC-2050C (FX274)

<色谱图>

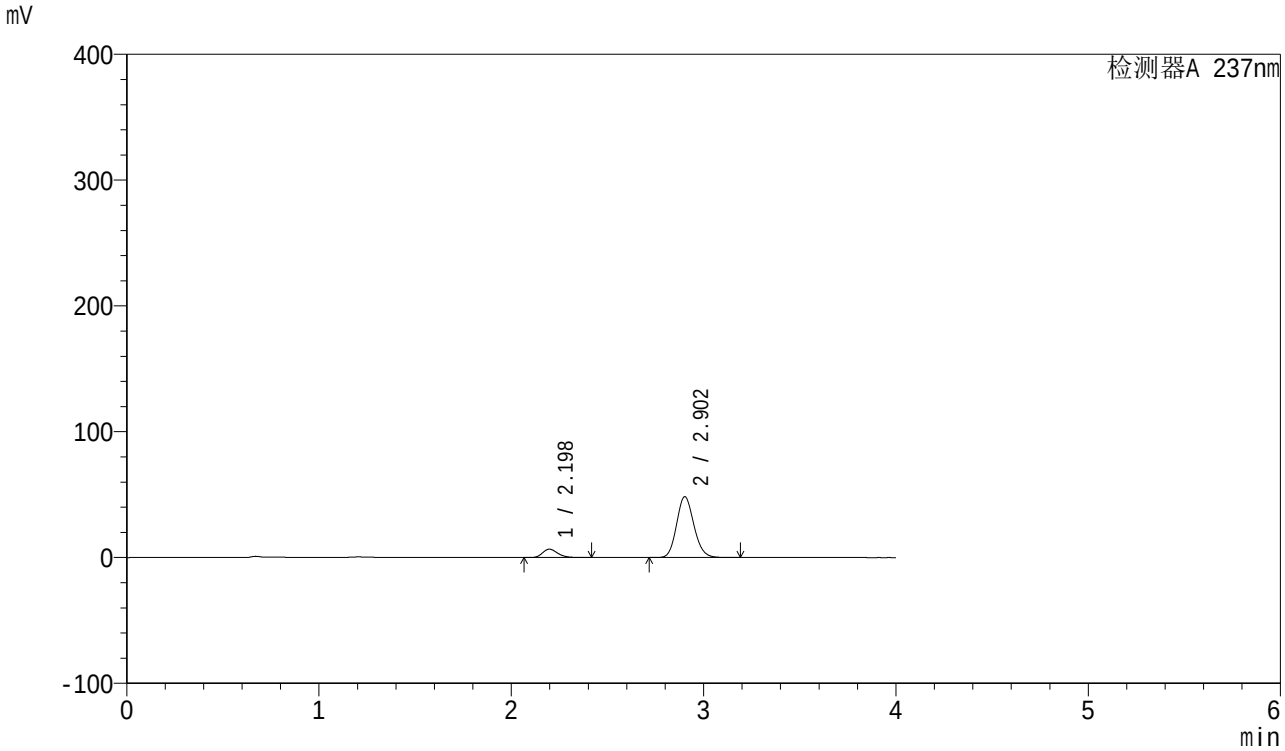

<峰表>

检测器A 237nm

峰号	保留时间	面积	面积%	高度	理论塔板数(USP)	拖尾因子	分离度(USP)
1	2.198	36544	10.771	6676	3785	1.237	--
2	2.902	302724	89.229	48264	5011	1.138	4.584
总计		339268	100.000	54939			

图12 厄贝沙坦左氨氯地平片溶出曲线测定HPLC图谱
自制品-24032502批-pH2.0介质-桨法-50转-5min-片6
供试品溶液-1

SHIMADZU LabSolutions

SMF-203

<样品信息>

色谱柱 : XB-C8(50mm*4.6mm,3μm)
柱温 : 40℃
流 速: 1.0ml/min
波 长: 237nm
数据文件名 : RC$SMF-203 - 0-52/25-680-2 - zzp-24032502p-rcqx-pH2.0jz-jf50z-10min-P1.lcd
方法文件名 : RC$SMF-203 - 20240412-rcqx-FX274.lcm
批处理文件名: RC$SMF-203 - 20240412-RCQX-FX274.lcb
样品瓶号 : 1-2
进样体积 : 10 μl
版本号: 6.115
进样时间 : 2024/04/12 12:37:09
实验者: xiechaojun
处理时间(V2) : 2024/04/15 10:54:23
处理者: xiechaojun
仪器型号 : SHIMADZU LC-2050C (FX274)

<色谱图>

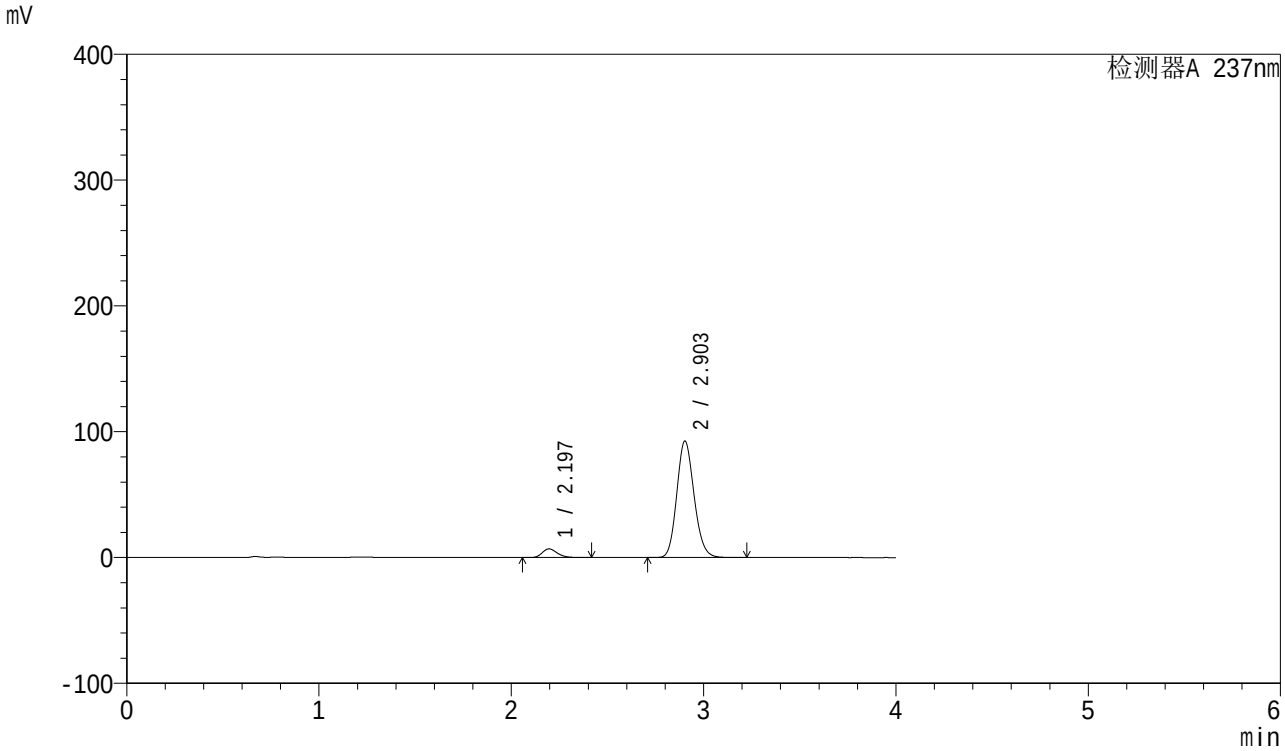

<峰表>

检测器A 237nm

峰号	保留时间	面积	面积%	高度	理论塔板数(USP)	拖尾因子	分离度(USP)
1	2.197	37611	6.091	6881	3787	1.236	--
2	2.903	579877	93.909	92497	5006	1.144	4.602
总计		617488	100.000	99378			

图13 厄贝沙坦左氨氯地平片溶出曲线测定HPLC图谱
自制品-24032502批-pH2.0介质-桨法-50转-10min-片1
供试品溶液-1

SHIMADZU LabSolutions

SMF-203

<样品信息>

色谱柱 : XB-C8(50mm*4.6mm,3μm)
柱温 : 40℃
流 速: 1.0ml/min
波 长: 237nm
数据文件名 : RC$SMF-203 - 0-52/25-681-2 - zzp-24032502p-rcqx-pH2.0jz-jf50z-10min-P2.lcd
方法文件名 : RC$SMF-203 - 20240412-rcqx-FX274.lcm
批处理文件名: RC$SMF-203 - 20240412-RCQX-FX274.lcb
样品瓶号 : 1-11
进样体积 : 10 μl
版本号: 6.115
进样时间 : 2024/04/12 12:41:29
实验者: xiechaojun
处理时间(V2) : 2024/04/15 10:54:26
处理者: xiechaojun
仪器型号 : SHIMADZU LC-2050C (FX274)

<色谱图>

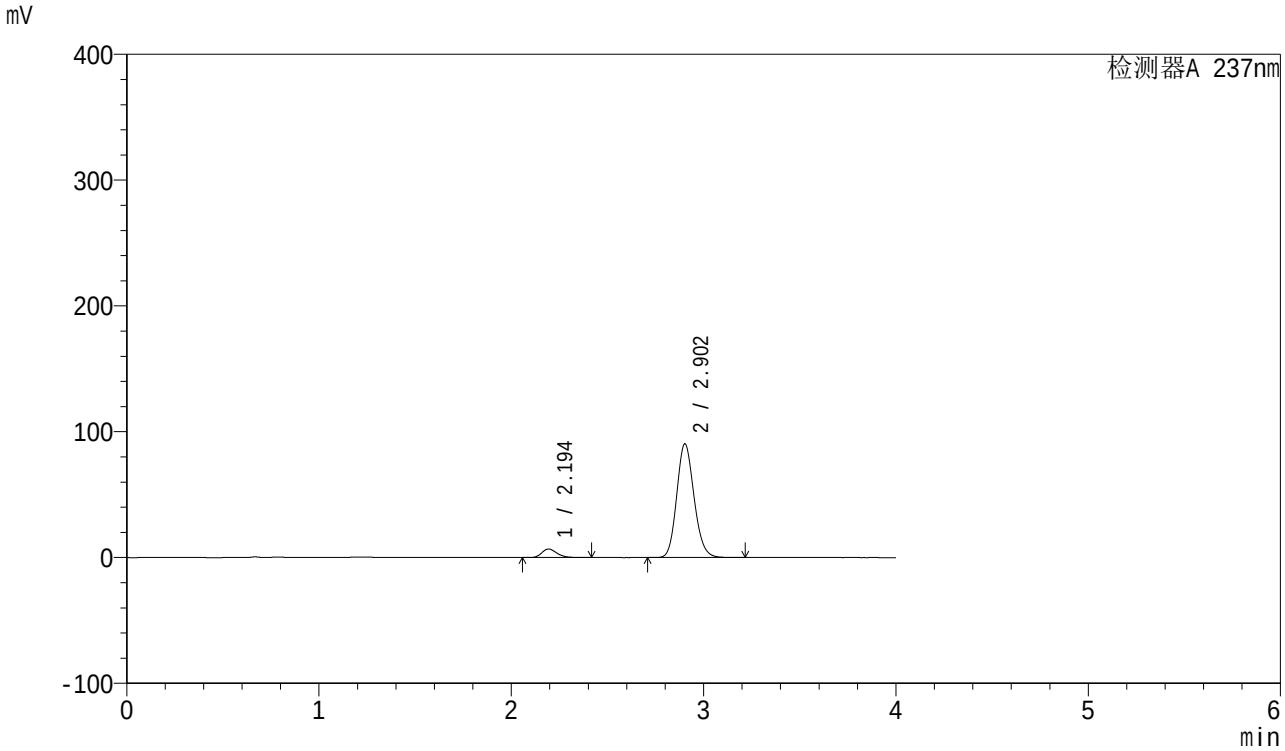

<峰表>

检测器A 237nm

峰号	保留时间	面积	面积%	高度	理论塔板数(USP)	拖尾因子	分离度(USP)
1	2.194	37292	6.181	6803	3778	1.237	--
2	2.902	566038	93.819	90234	5007	1.145	4.615
总计		603330	100.000	97038			

图14 厄贝沙坦左氨氯地平片溶出曲线测定HPLC图谱
自制品-24032502批-pH2.0介质-桨法-50转-10min-片2
供试品溶液-1

SHIMADZU LabSolutions

SMF-203

<样品信息>

色谱柱 : XB-C8(50mm*4.6mm,3μm)
柱温 : 40℃
流 速: 1.0ml/min
波 长: 237nm
数据文件名 : RC$SMF-203 - 0-52/25-682-2 - zzp-24032502p-rcqx-pH2.0jz-jf50z-10min-P3.lcd
方法文件名 : RC$SMF-203 - 20240412-rcqx-FX274.lcm
批处理文件名: RC$SMF-203 - 20240412-RCQX-FX274.lcb
样品瓶号 : 1-20
进样体积 : 10 μl
版本号: 6.115
进样时间 : 2024/04/12 12:45:50
实验者: xiechaojun
处理时间(V2) : 2024/04/15 10:54:29
处理者: xiechaojun
仪器型号 : SHIMADZU LC-2050C (FX274)

<色谱图>

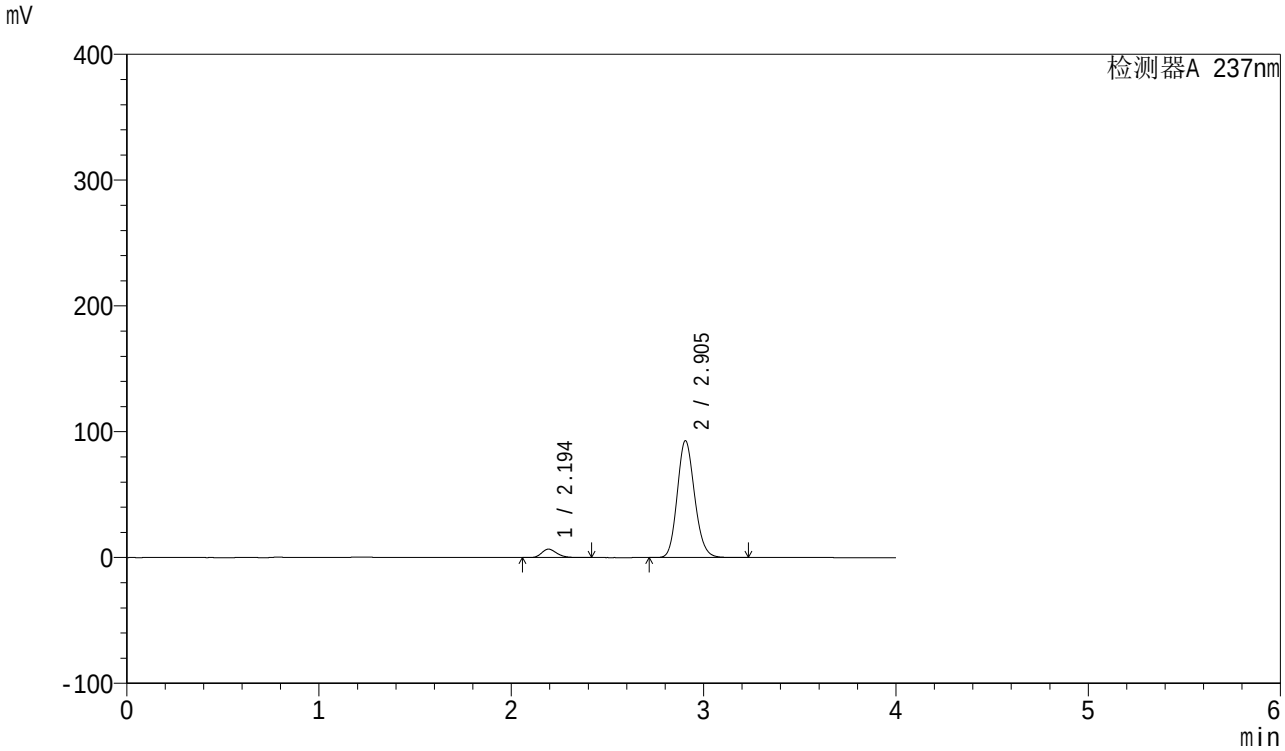

<峰表>

检测器A 237nm

峰号	保留时间	面积	面积%	高度	理论塔板数(USP)	拖尾因子	分离度(USP)
1	2.194	36714	5.931	6696	3780	1.238	--
2	2.905	582346	94.069	92951	5009	1.146	4.634
总计		619060	100.000	99646			

图15 厄贝沙坦左氨氯地平片溶出曲线测定HPLC图谱
自制品-24032502批-pH2.0介质-桨法-50转-10min-片3
供试品溶液-1

SHIMADZU LabSolutions

SMF-203

<样品信息>

色谱柱 : XB-C8(50mm*4.6mm,3μm)
柱温 : 40℃
流 速: 1.0ml/min
波 长: 237nm
数据文件名 : RC$SMF-203 - 0-52/25-683-2 - zzp-24032502p-rcqx-pH2.0jz-jf50z-10min-P4.lcd
方法文件名 : RC$SMF-203 - 20240412-rcqx-FX274.lcm
批处理文件名: RC$SMF-203 - 20240412-RCQX-FX274.lcb
样品瓶号 : 1-29
进样体积 : 10 μl
版本号: 6.115
进样时间 : 2024/04/12 12:50:11
实验者: xiechaojun
处理时间(V2) : 2024/04/15 10:54:32
处理者: xiechaojun
仪器型号 : SHIMADZU LC-2050C (FX274)

<色谱图>

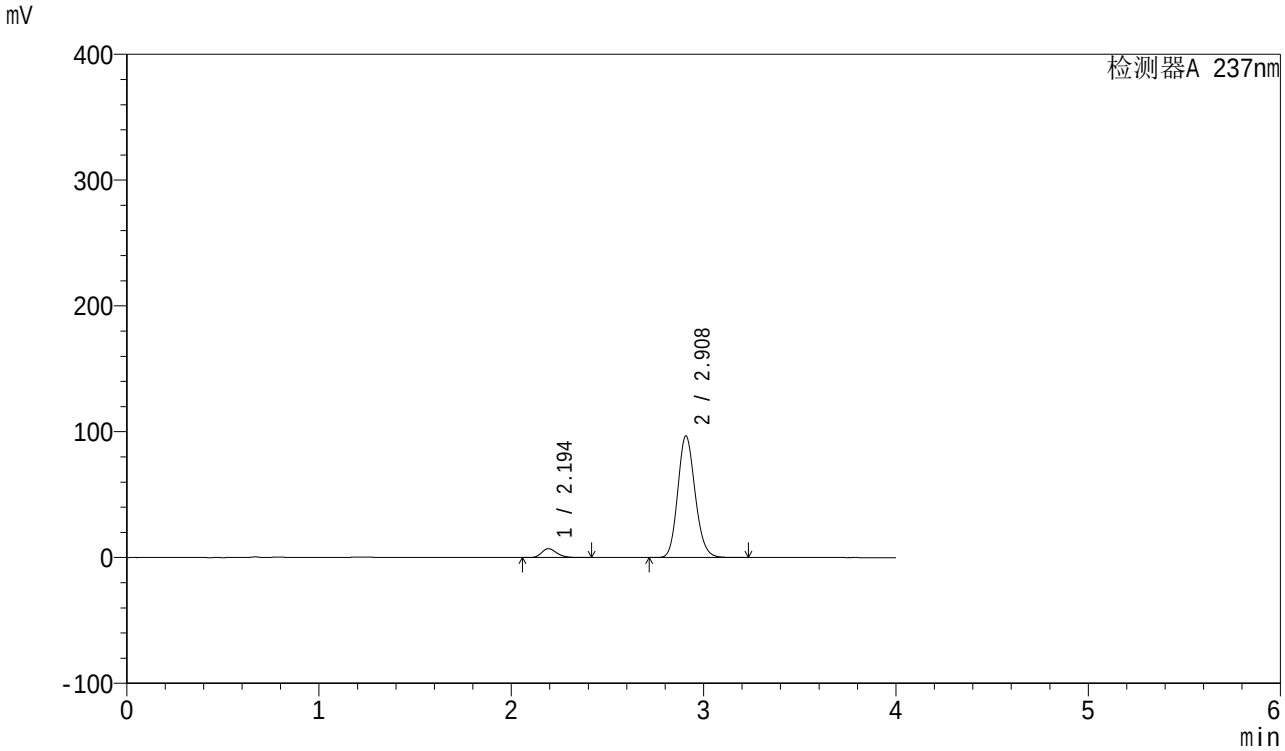

<峰表>

检测器A 237nm

峰号	保留时间	面积	面积%	高度	理论塔板数(USP)	拖尾因子	分离度(USP)
1	2.194	38797	6.009	7063	3773	1.240	--
2	2.908	606818	93.991	96563	5007	1.148	4.649
总计		645616	100.000	103626			

图16 厄贝沙坦左氨氯地平片溶出曲线测定HPLC图谱
自制品-24032502批-pH2.0介质-桨法-50转-10min-片4
供试品溶液-1

SHIMADZU LabSolutions

SMF-203

<样品信息>

色谱柱 : XB-C8(50mm*4.6mm,3μm)
柱温 : 40℃
流 速: 1.0ml/min
波 长: 237nm
数据文件名 : RC$SMF-203 - 0-52/25-684-2 - zzp-24032502p-rcqx-pH2.0jz-jf50z-10min-P5.lcd
方法文件名 : RC$SMF-203 - 20240412-rcqx-FX274.lcm
批处理文件名: RC$SMF-203 - 20240412-RCQX-FX274.lcb
样品瓶号 : 1-38
进样体积 : 10 μl
版本号: 6.115
进样时间 : 2024/04/12 12:54:33
实验者: xiechaojun
处理时间(V2) : 2024/04/15 10:54:34
处理者: xiechaojun
仪器型号 : SHIMADZU LC-2050C (FX274)

<色谱图>

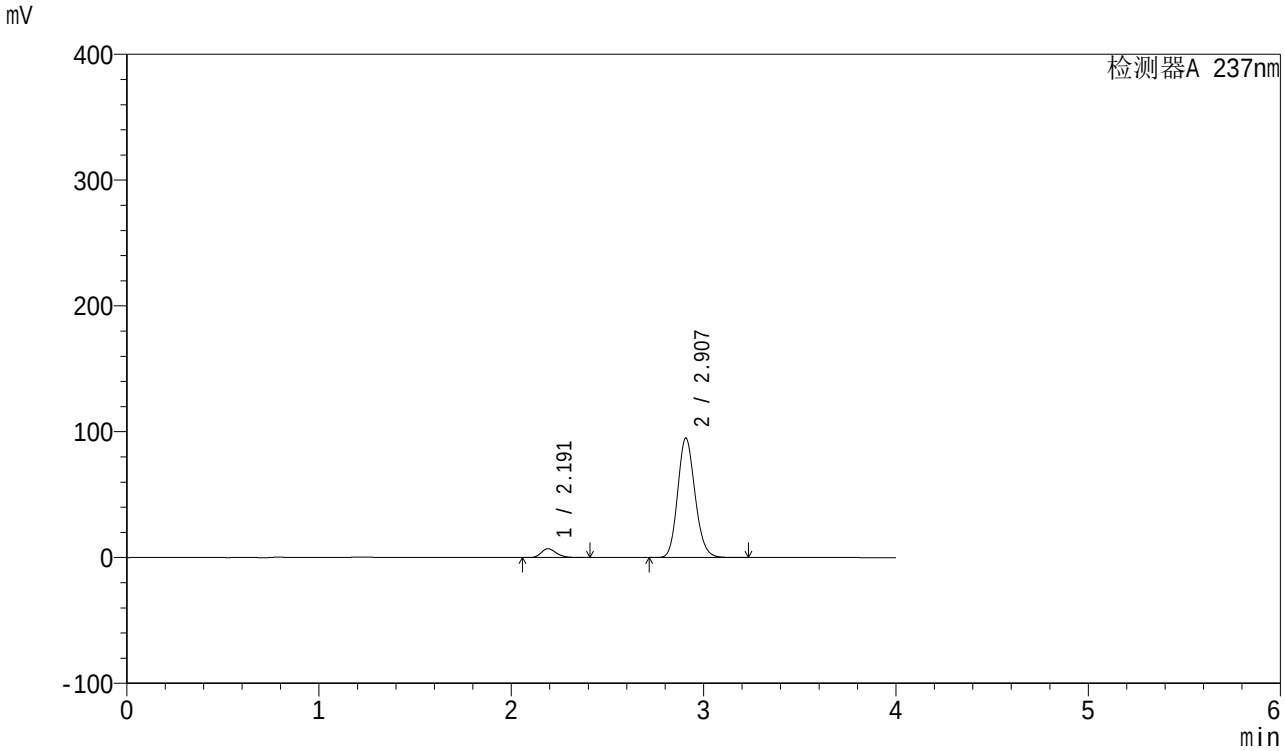

<峰表>

检测器A 237nm

峰号	保留时间	面积	面积%	高度	理论塔板数(USP)	拖尾因子	分离度(USP)
1	2.191	38537	6.075	7021	3771	1.240	--
2	2.907	595797	93.925	94863	5009	1.149	4.662
总计		634334	100.000	101884			

图17 厄贝沙坦左氨氯地平片溶出曲线测定HPLC图谱
自制品-24032502批-pH2.0介质-桨法-50转-10min-片5
供试品溶液-1

SHIMADZU LabSolutions

SMF-203

<样品信息>

色谱柱 : XB-C8(50mm*4.6mm,3μm)
柱温 : 40℃
流 速: 1.0ml/min
波 长: 237nm
数据文件名 : RC$SMF-203 - 0-52/25-685-2 - zzp-24032502p-rcqx-pH2.0jz-jf50z-10min-P6.lcd
方法文件名 : RC$SMF-203 - 20240412-rcqx-FX274.lcm
批处理文件名: RC$SMF-203 - 20240412-RCQX-FX274.lcb
样品瓶号 : 1-47
进样体积 : 10 μl
版本号: 6.115
进样时间 : 2024/04/12 12:58:54
实验者: xiechaojun
处理时间(V2) : 2024/04/15 10:54:37
处理者: xiechaojun
仪器型号 : SHIMADZU LC-2050C (FX274)

<色谱图>

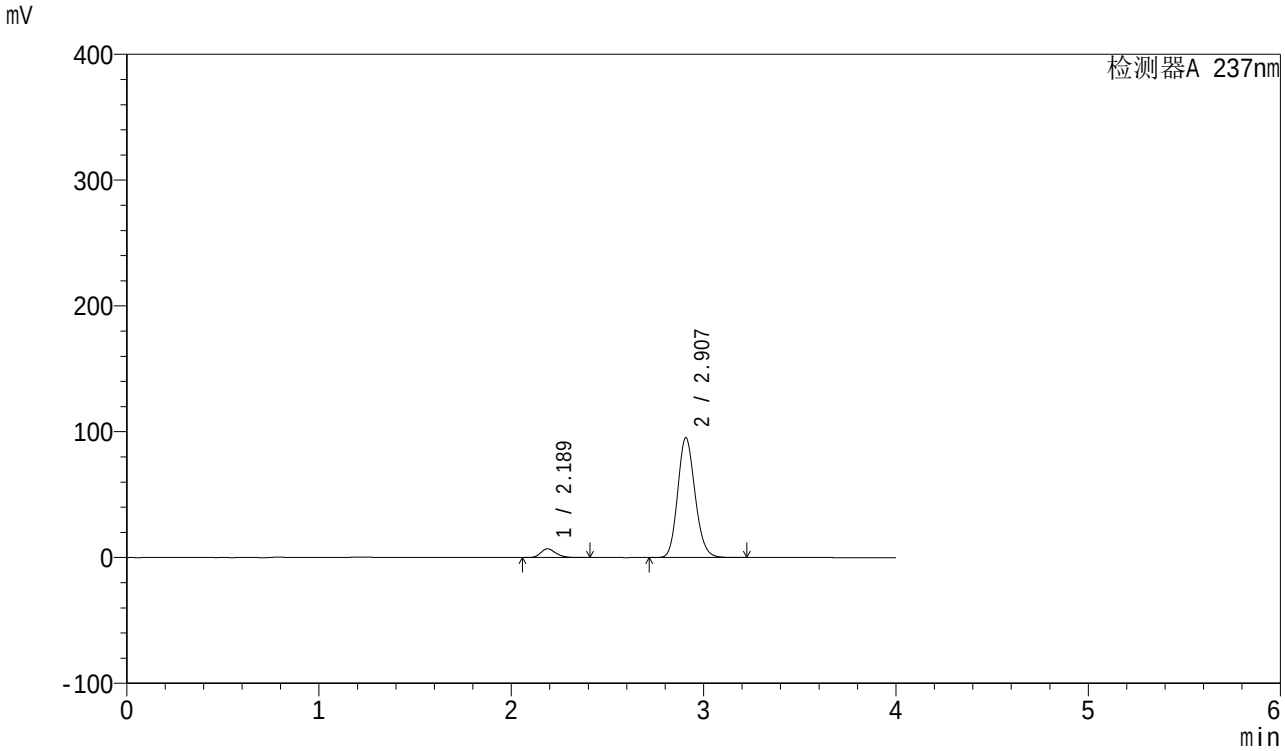

<峰表>

检测器A 237nm

峰号	保留时间	面积	面积%	高度	理论塔板数(USP)	拖尾因子	分离度(USP)
1	2.189	37926	5.967	6947	3770	1.238	--
2	2.907	597673	94.033	95154	5006	1.149	4.680
总计		635599	100.000	102101			

图18 厄贝沙坦左氨氯地平片溶出曲线测定HPLC图谱
自制品-24032502批-pH2.0介质-桨法-50转-10min-片6
供试品溶液-1

SHIMADZU LabSolutions

SMF-203

<样品信息>

色谱柱 : XB-C8(50mm*4.6mm,3μm)
柱温 : 40℃
流 速: 1.0ml/min
波 长: 237nm
数据文件名 : RC$SMF-203 - 0-52/25-686-2 - zzp-24032502p-rcqx-pH2.0jz-jf50z-15min-P1.lcd
方法文件名 : RC$SMF-203 - 20240412-rcqx-FX274.lcm
批处理文件名: RC$SMF-203 - 20240412-RCQX-FX274.lcb
样品瓶号 : 1-3
进样体积 : 10 μl
版本号: 6.115
进样时间 : 2024/04/12 13:03:14
实验者: xiechaojun
处理时间(V2) : 2024/04/15 10:54:40
处理者: xiechaojun
仪器型号 : SHIMADZU LC-2050C (FX274)

<色谱图>

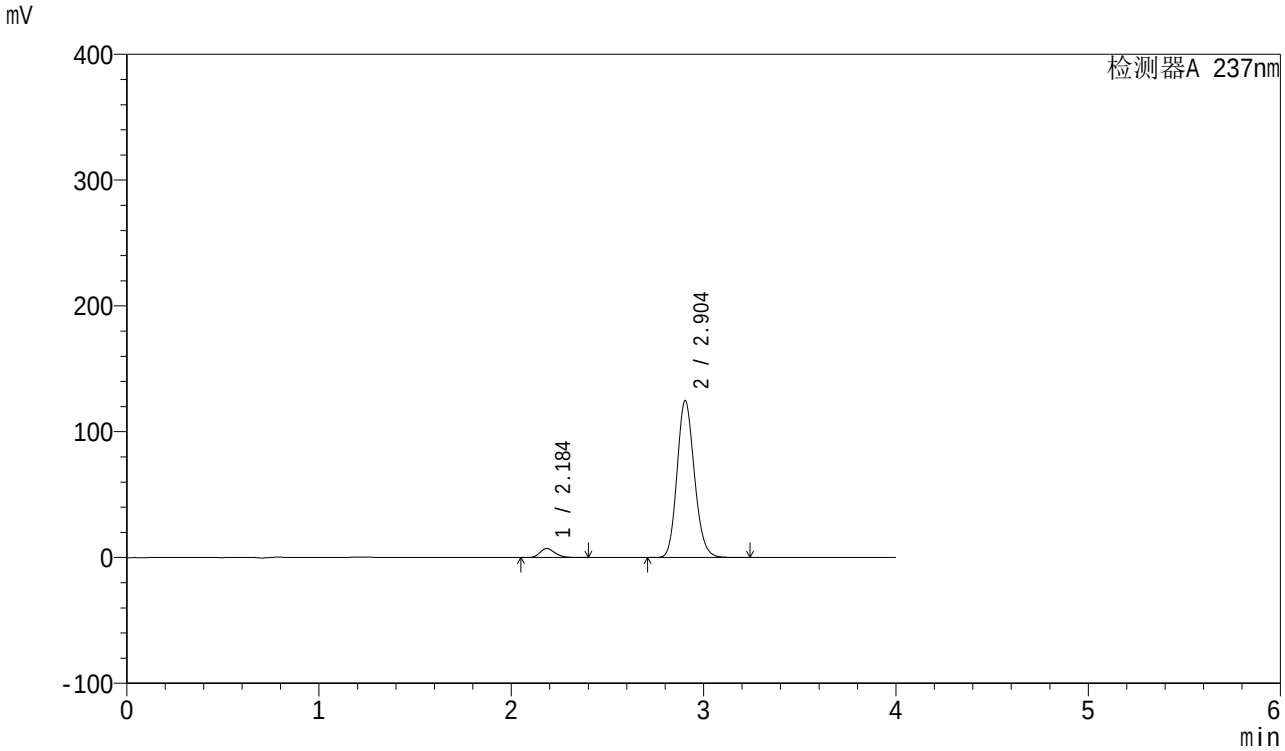

<峰表>

检测器A 237nm

峰号	保留时间	面积	面积%	高度	理论塔板数(USP)	拖尾因子	分离度(USP)
1	2.184	39086	4.757	7127	3768	1.239	--
2	2.904	782490	95.243	124810	5007	1.152	4.695
总计		821576	100.000	131937			

图19 厄贝沙坦左氨氯地平片溶出曲线测定HPLC图谱
自制品-24032502批-pH2.0介质-桨法-50转-15min-片1
供试品溶液-1

SHIMADZU LabSolutions

SMF-203

<样品信息>

色谱柱 : XB-C8(50mm*4.6mm,3μm)
柱温 : 40℃
流 速: 1.0ml/min
波 长: 237nm
数据文件名 : RC$SMF-203 - 0-52/25-687-2 - zzp-24032502p-rcqx-pH2.0jz-jf50z-15min-P2.lcd
方法文件名 : RC$SMF-203 - 20240412-rcqx-FX274.lcm
批处理文件名: RC$SMF-203 - 20240412-RCQX-FX274.lcb
样品瓶号 : 1-12
进样体积 : 10 μl
版本号: 6.115
进样时间 : 2024/04/12 13:07:35
实验者: xiechaojun
处理时间(V2) : 2024/04/15 10:54:43
处理者: xiechaojun
仪器型号 : SHIMADZU LC-2050C (FX274)

<色谱图>

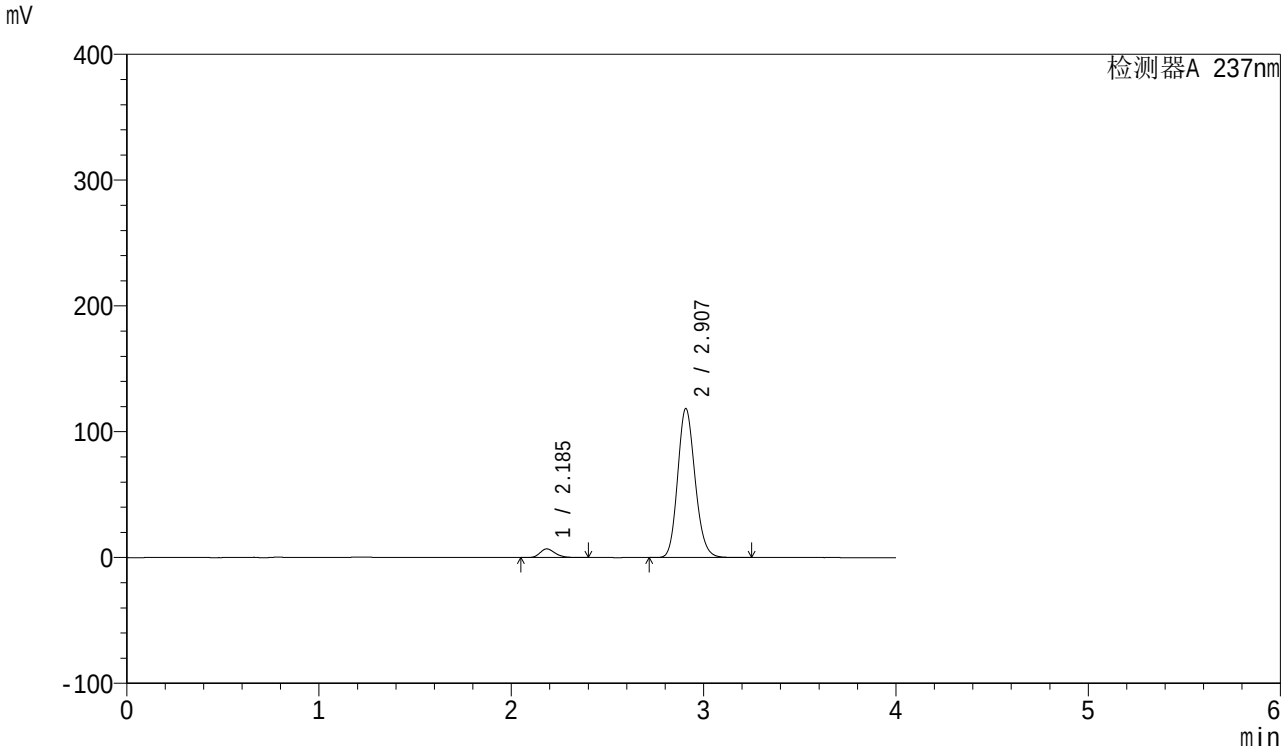

<峰表>

检测器A 237nm

峰号	保留时间	面积	面积%	高度	理论塔板数(USP)	拖尾因子	分离度(USP)
1	2.185	37650	4.811	6859	3745	1.239	--
2	2.907	744856	95.189	118348	4989	1.153	4.697
总计		782506	100.000	125207			

图20 厄贝沙坦左氨氯地平片溶出曲线测定HPLC图谱
自制品-24032502批-pH2.0介质-桨法-50转-15min-片2
供试品溶液-1

SHIMADZU LabSolutions

SMF-203

<样品信息>

色谱柱 : XB-C8(50mm*4.6mm,3μm)
柱温 : 40℃
流 速: 1.0ml/min
波 长: 237nm
数据文件名 : RC$SMF-203 - 0-52/25-688-2 - zzp-24032502p-rcqx-pH2.0jz-jf50z-15min-P3.lcd
方法文件名 : RC$SMF-203 - 20240412-rcqx-FX274.lcm
批处理文件名: RC$SMF-203 - 20240412-RCQX-FX274.lcb
样品瓶号 : 1-21
进样体积 : 10 μl
版本号: 6.115
进样时间 : 2024/04/12 13:11:57
实验者: xiechaojun
处理时间(V2) : 2024/04/15 10:54:45
处理者: xiechaojun
仪器型号 : SHIMADZU LC-2050C (FX274)

<色谱图>

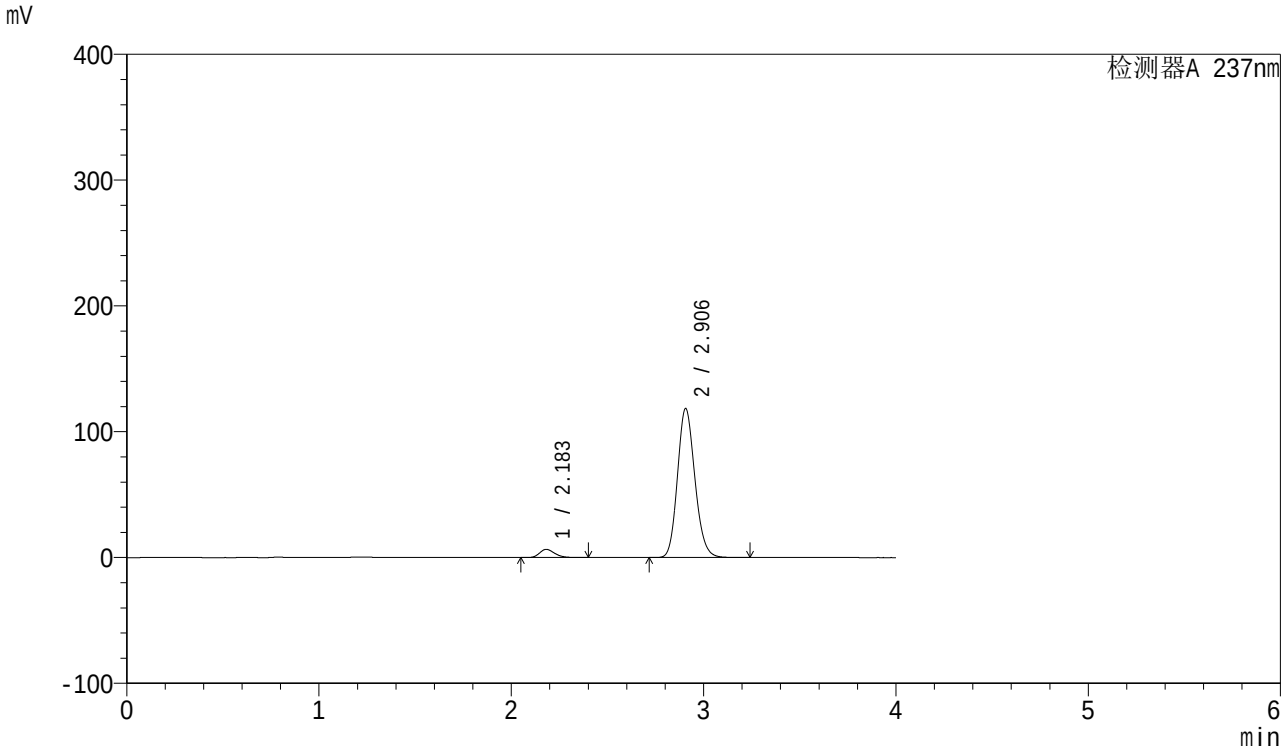

<峰表>

检测器A 237nm

峰号	保留时间	面积	面积%	高度	理论塔板数(USP)	拖尾因子	分离度(USP)
1	2.183	35672	4.566	6506	3736	1.238	--
2	2.906	745570	95.434	118488	4977	1.153	4.705
总计		781242	100.000	124995			

图21 厄贝沙坦左氨氯地平片溶出曲线测定HPLC图谱
自制品-24032502批-pH2.0介质-桨法-50转-15min-片3
供试品溶液-1

SHIMADZU LabSolutions

SMF-203

<样品信息>

色谱柱 : XB-C8(50mm*4.6mm,3μm)
柱温 : 40℃
流 速: 1.0ml/min
波 长: 237nm
数据文件名 : RC$SMF-203 - 0-52/25-689-2 - zzp-24032502p-rcqx-pH2.0jz-jf50z-15min-P4.lcd
方法文件名 : RC$SMF-203 - 20240412-rcqx-FX274.lcm
批处理文件名: RC$SMF-203 - 20240412-RCQX-FX274.lcb
样品瓶号 : 1-30
进样体积 : 10 μl
版本号: 6.115
进样时间 : 2024/04/12 13:16:17
实验者: xiechaojun
处理时间(V2) : 2024/04/15 10:54:48
处理者: xiechaojun
仪器型号 : SHIMADZU LC-2050C (FX274)

<色谱图>

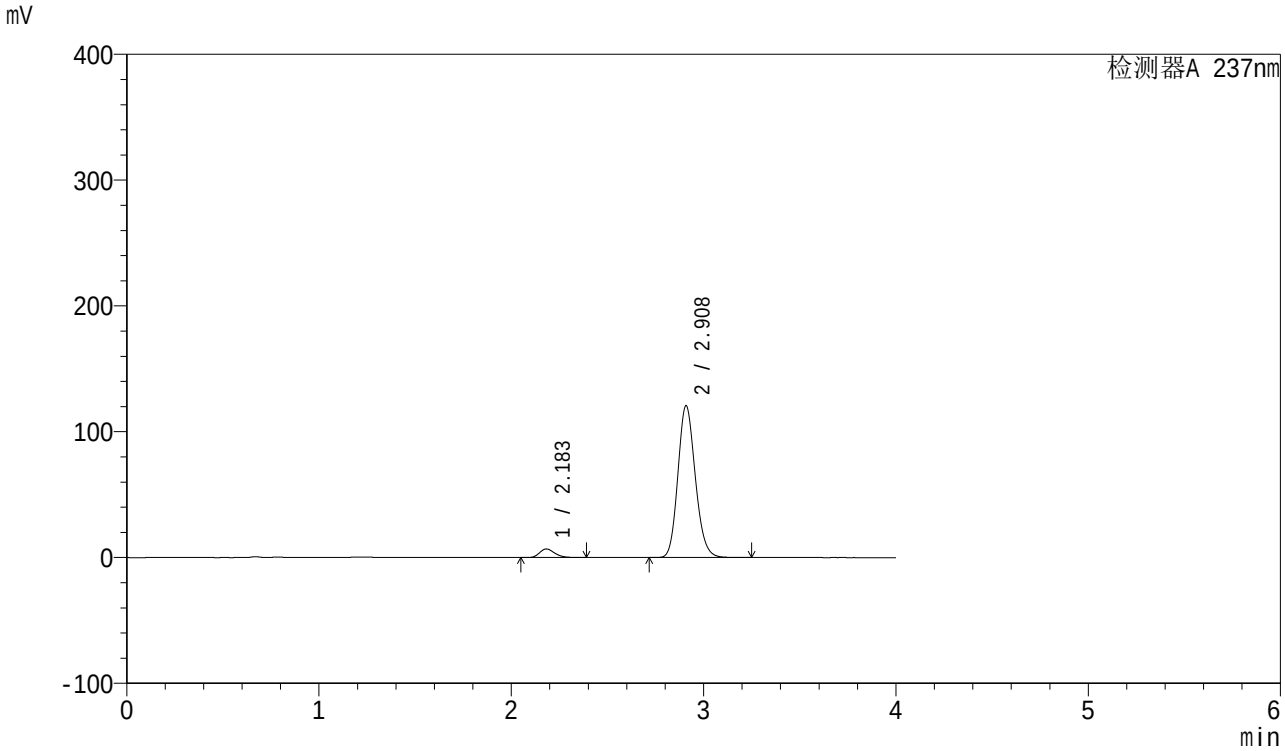

<峰表>

检测器A 237nm

峰号	保留时间	面积	面积%	高度	理论塔板数(USP)	拖尾因子	分离度(USP)
1	2.183	37445	4.695	6831	3734	1.237	--
2	2.908	760127	95.305	120350	4982	1.154	4.717
总计		797572	100.000	127180			

图22 厄贝沙坦左氨氯地平片溶出曲线测定HPLC图谱
自制品-24032502批-pH2.0介质-桨法-50转-15min-片4
供试品溶液-1

SHIMADZU LabSolutions

SMF-203

<样品信息>

色谱柱 : XB-C8(50mm*4.6mm,3μm)
柱温 : 40℃
流 速: 1.0ml/min
波 长: 237nm
数据文件名 : RC$SMF-203 - 0-52/25-690-2 - zzp-24032502p-rcqx-pH2.0jz-jf50z-15min-P5.lcd
方法文件名 : RC$SMF-203 - 20240412-rcqx-FX274.lcm
批处理文件名: RC$SMF-203 - 20240412-RCQX-FX274.lcb
样品瓶号 : 1-39
进样体积 : 10 μl
版本号: 6.115
进样时间 : 2024/04/12 13:20:38
实验者: xiechaojun
处理时间(V2) : 2024/04/15 10:54:51
处理者: xiechaojun
仪器型号 : SHIMADZU LC-2050C (FX274)

<色谱图>

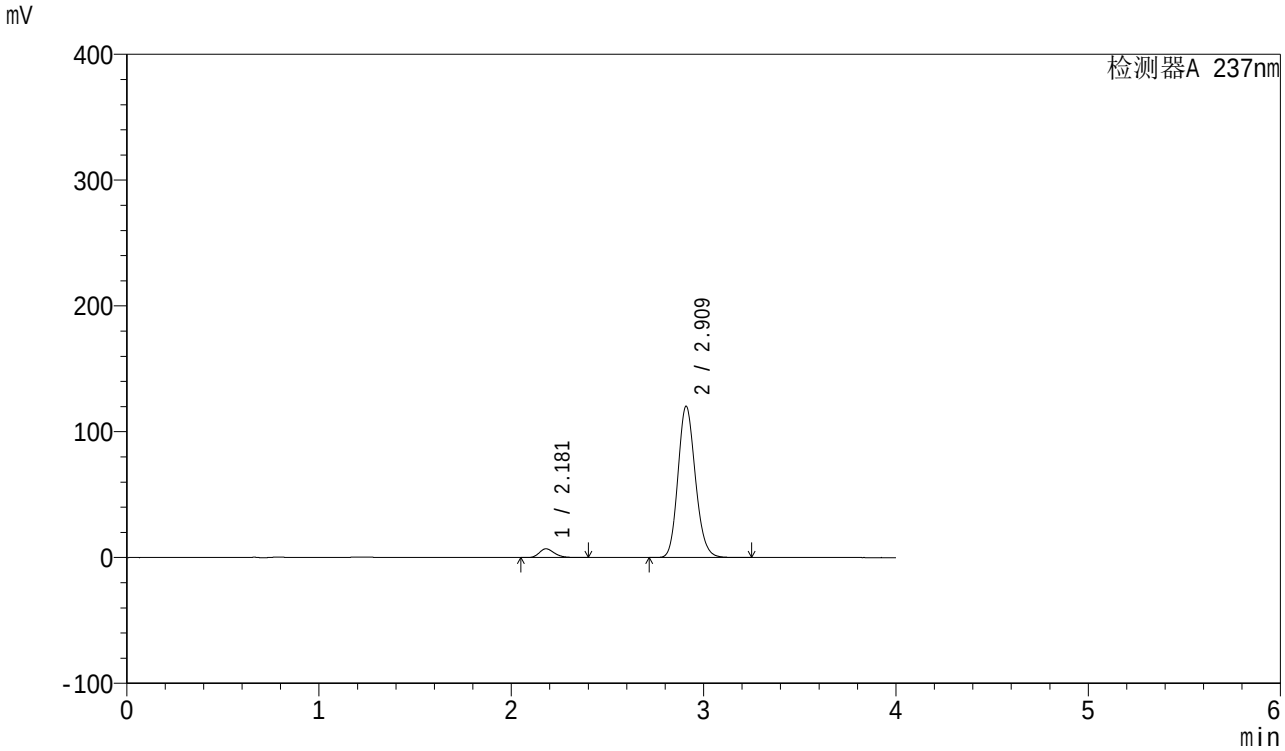

<峰表>

检测器A 237nm

峰号	保留时间	面积	面积%	高度	理论塔板数(USP)	拖尾因子	分离度(USP)
1	2.181	38004	4.782	6955	3745	1.239	--
2	2.909	756712	95.218	119831	4994	1.155	4.736
总计		794716	100.000	126787			

图23 厄贝沙坦左氨氯地平片溶出曲线测定HPLC图谱
自制品-24032502批-pH2.0介质-桨法-50转-15min-片5
供试品溶液-1

SHIMADZU LabSolutions

SMF-203

<样品信息>

色谱柱 : XB-C8(50mm*4.6mm,3μm)
柱温 : 40℃
流 速: 1.0ml/min
波 长: 237nm
数据文件名 : RC$SMF-203 - 0-52/25-691-2 - zzp-24032502p-rcqx-pH2.0jz-jf50z-15min-P6.lcd
方法文件名 : RC$SMF-203 - 20240412-rcqx-FX274.lcm
批处理文件名: RC$SMF-203 - 20240412-RCQX-FX274.lcb
样品瓶号 : 1-48
进样体积 : 10 μl
版本号: 6.115
进样时间 : 2024/04/12 13:25:00
实验者: xiechaojun
处理时间(V2) : 2024/04/15 10:54:54
处理者: xiechaojun
仪器型号 : SHIMADZU LC-2050C (FX274)

<色谱图>

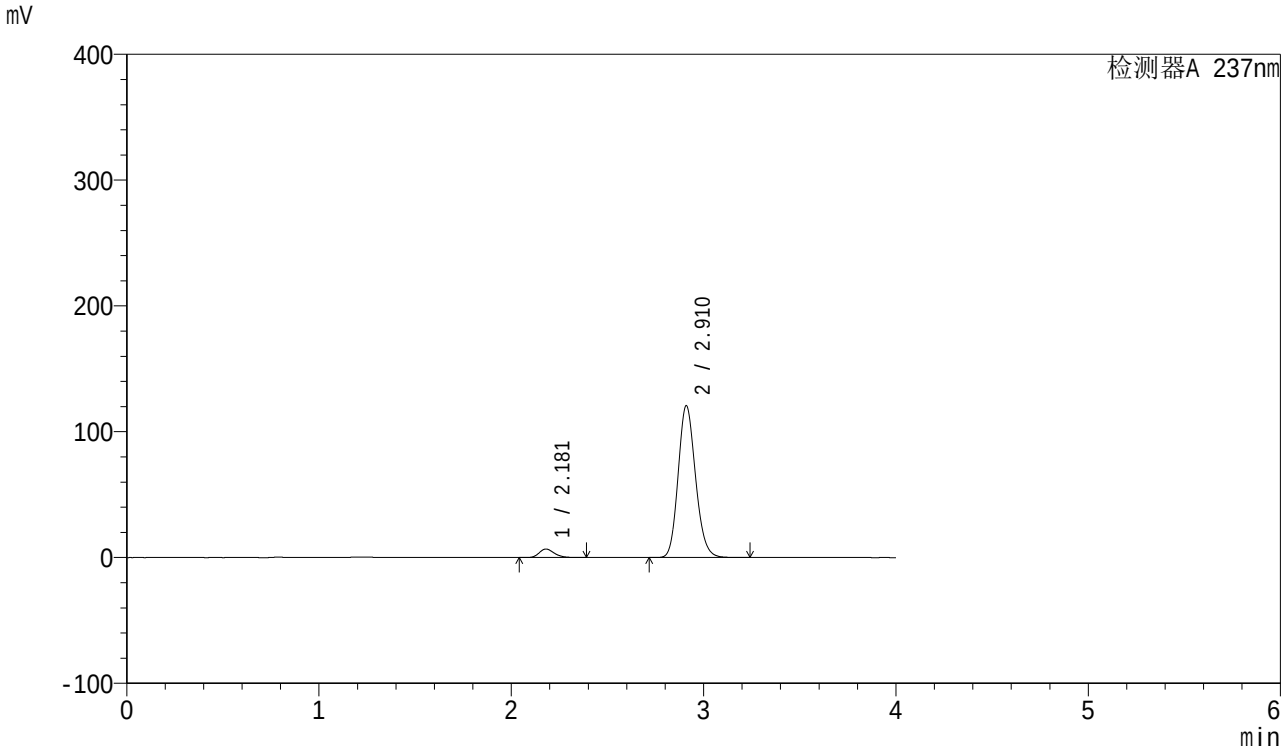

<峰表>

检测器A 237nm

峰号	保留时间	面积	面积%	高度	理论塔板数(USP)	拖尾因子	分离度(USP)
1	2.181	37066	4.654	6786	3737	1.238	--
2	2.910	759298	95.346	120251	4991	1.155	4.743
总计		796364	100.000	127036			

图24 厄贝沙坦左氨氯地平片溶出曲线测定HPLC图谱
自制品-24032502批-pH2.0介质-桨法-50转-15min-片6
供试品溶液-1

SHIMADZU LabSolutions

SMF-203

<样品信息>

色谱柱 : XB-C8(50mm*4.6mm,3μm)
柱温 : 40℃
流 速: 1.0ml/min
波 长: 237nm
数据文件名 : RC$SMF-203 - 0-52/25-692-2 - zzp-24032502p-rcqx-pH2.0jz-jf50z-20min-P1.lcd
方法文件名 : RC$SMF-203 - 20240412-rcqx-FX274.lcm
批处理文件名: RC$SMF-203 - 20240412-RCQX-FX274.lcb
样品瓶号 : 1-4
进样体积 : 10 μl
版本号: 6.115
进样时间 : 2024/04/12 13:35:38
实验者: xiechaojun
处理时间(V2) : 2024/04/15 10:54:57
处理者: xiechaojun
仪器型号 : SHIMADZU LC-2050C (FX274)

<色谱图>

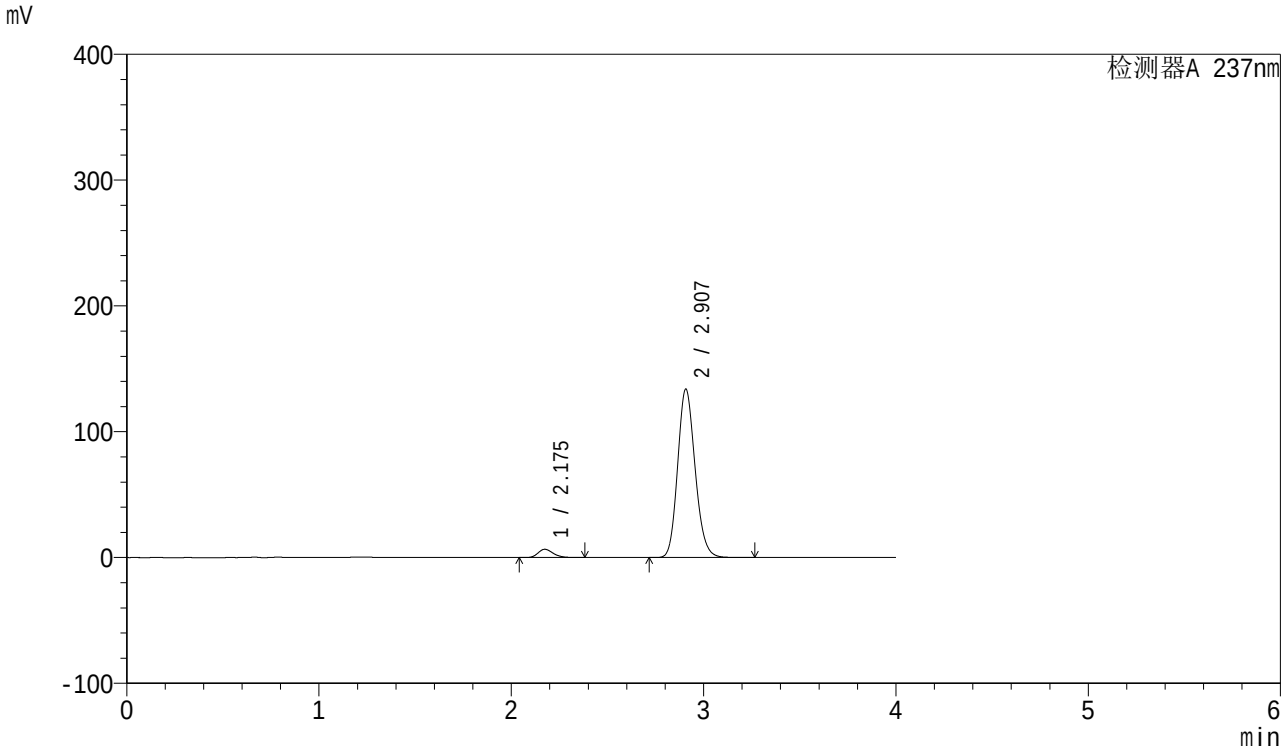

<峰表>

检测器A 237nm

峰号	保留时间	面积	面积%	高度	理论塔板数(USP)	拖尾因子	分离度(USP)
1	2.175	36086	4.100	6575	3712	1.239	--
2	2.907	844125	95.900	133743	4963	1.157	4.759
总计		880211	100.000	140318			

图25 厄贝沙坦左氨氯地平片溶出曲线测定HPLC图谱
自制品-24032502批-pH2.0介质-桨法-50转-20min-片1
供试品溶液-1

SHIMADZU LabSolutions

SMF-203

<样品信息>

色谱柱 : XB-C8(50mm*4.6mm,3μm)
柱温 : 40℃
流 速: 1.0ml/min
波 长: 237nm
数据文件名 : RC$SMF-203 - 0-52/25-693-2 - zzp-24032502p-rcqx-pH2.0jz-jf50z-20min-P2.lcd
方法文件名 : RC$SMF-203 - 20240412-rcqx-FX274.lcm
批处理文件名: RC$SMF-203 - 20240412-RCQX-FX274.lcb
样品瓶号 : 1-13
进样体积 : 10 μl
版本号: 6.115
进样时间 : 2024/04/12 13:39:59
实验者: xiechaojun
处理时间(V2) : 2024/04/15 10:54:59
处理者: xiechaojun
仪器型号 : SHIMADZU LC-2050C (FX274)

<色谱图>

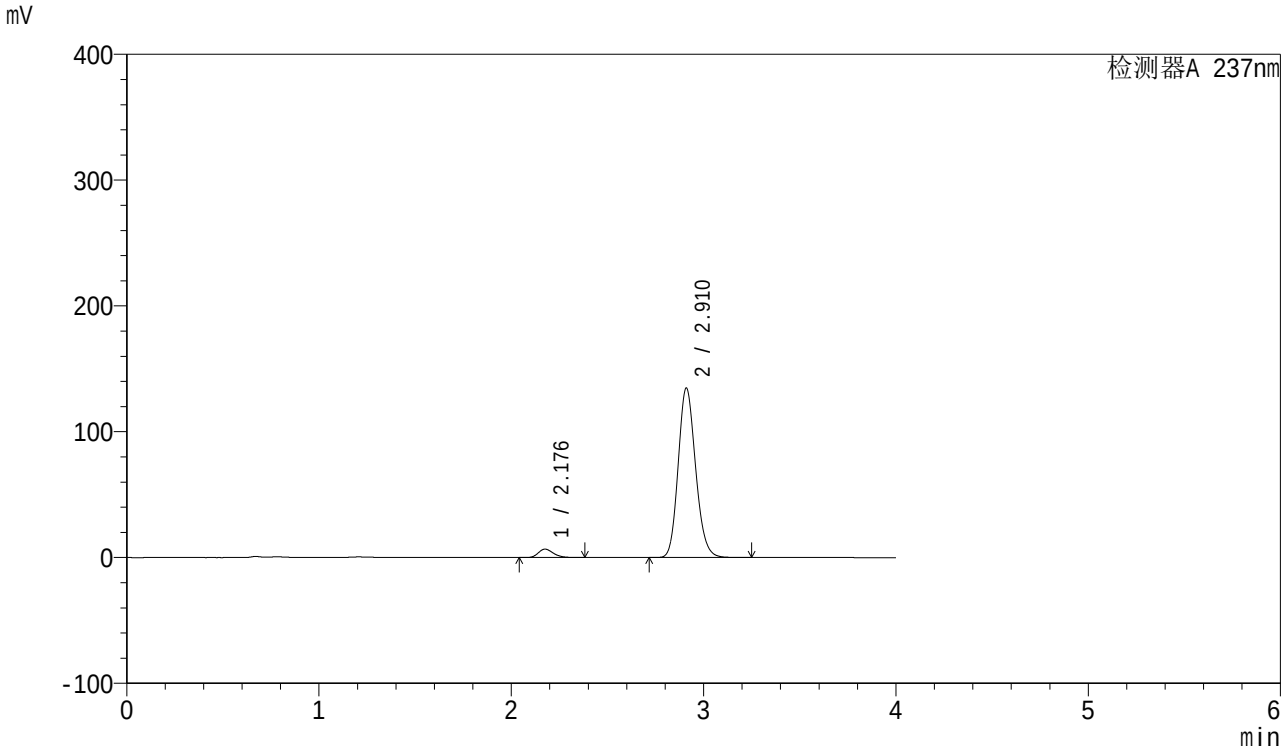

<峰表>

检测器A 237nm

峰号	保留时间	面积	面积%	高度	理论塔板数(USP)	拖尾因子	分离度(USP)
1	2.176	36567	4.130	6656	3728	1.238	--
2	2.910	848746	95.870	134350	4986	1.157	4.776
总计		885313	100.000	141005			

图26 厄贝沙坦左氨氯地平片溶出曲线测定HPLC图谱
自制品-24032502批-pH2.0介质-桨法-50转-20min-片2
供试品溶液-1

SHIMADZU LabSolutions

SMF-203

<样品信息>

色谱柱 : XB-C8(50mm*4.6mm,3μm)
柱温 : 40℃
流 速: 1.0ml/min
波 长: 237nm
数据文件名 : RC$SMF-203 - 0-52/25-694-2 - zzp-24032502p-rcqx-pH2.0jz-jf50z-20min-P3.lcd
方法文件名 : RC$SMF-203 - 20240412-rcqx-FX274.lcm
批处理文件名: RC$SMF-203 - 20240412-RCQX-FX274.lcb
样品瓶号 : 1-22
进样体积 : 10 μl
版本号: 6.115
进样时间 : 2024/04/12 13:44:21
实验者: xiechaojun
处理时间(V2) : 2024/04/15 10:55:02
处理者: xiechaojun
仪器型号 : SHIMADZU LC-2050C (FX274)

<色谱图>

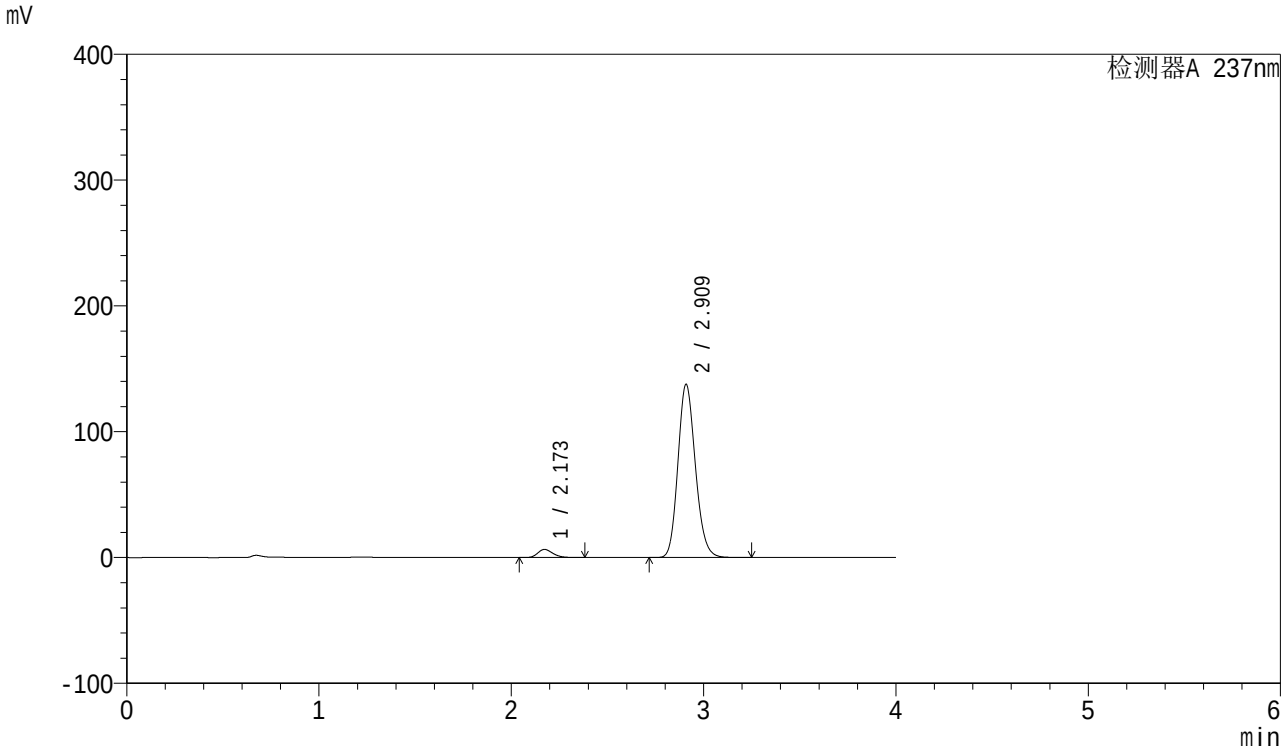

<峰表>

检测器A 237nm

峰号	保留时间	面积	面积%	高度	理论塔板数(USP)	拖尾因子	分离度(USP)
1	2.173	35355	3.912	6469	3709	1.238	--
2	2.909	868307	96.088	137259	4972	1.158	4.779
总计		903662	100.000	143728			

图27 厄贝沙坦左氨氯地平片溶出曲线测定HPLC图谱
自制品-24032502批-pH2.0介质-桨法-50转-20min-片3
供试品溶液-1

SHIMADZU LabSolutions

SMF-203

<样品信息>

色谱柱 : XB-C8(50mm*4.6mm,3μm)
柱温 : 40℃
流 速: 1.0ml/min
波 长: 237nm
数据文件名 : RC$SMF-203 - 0-52/25-695-2 - zzp-24032502p-rcqx-pH2.0jz-jf50z-20min-P4.lcd
方法文件名 : RC$SMF-203 - 20240412-rcqx-FX274.lcm
批处理文件名: RC$SMF-203 - 20240412-RCQX-FX274.lcb
样品瓶号 : 1-31
进样体积 : 10 μl
版本号: 6.115
进样时间 : 2024/04/12 13:48:43
实验者: xiechaojun
处理时间(V2) : 2024/04/15 10:55:05
处理者: xiechaojun
仪器型号 : SHIMADZU LC-2050C (FX274)

<色谱图>

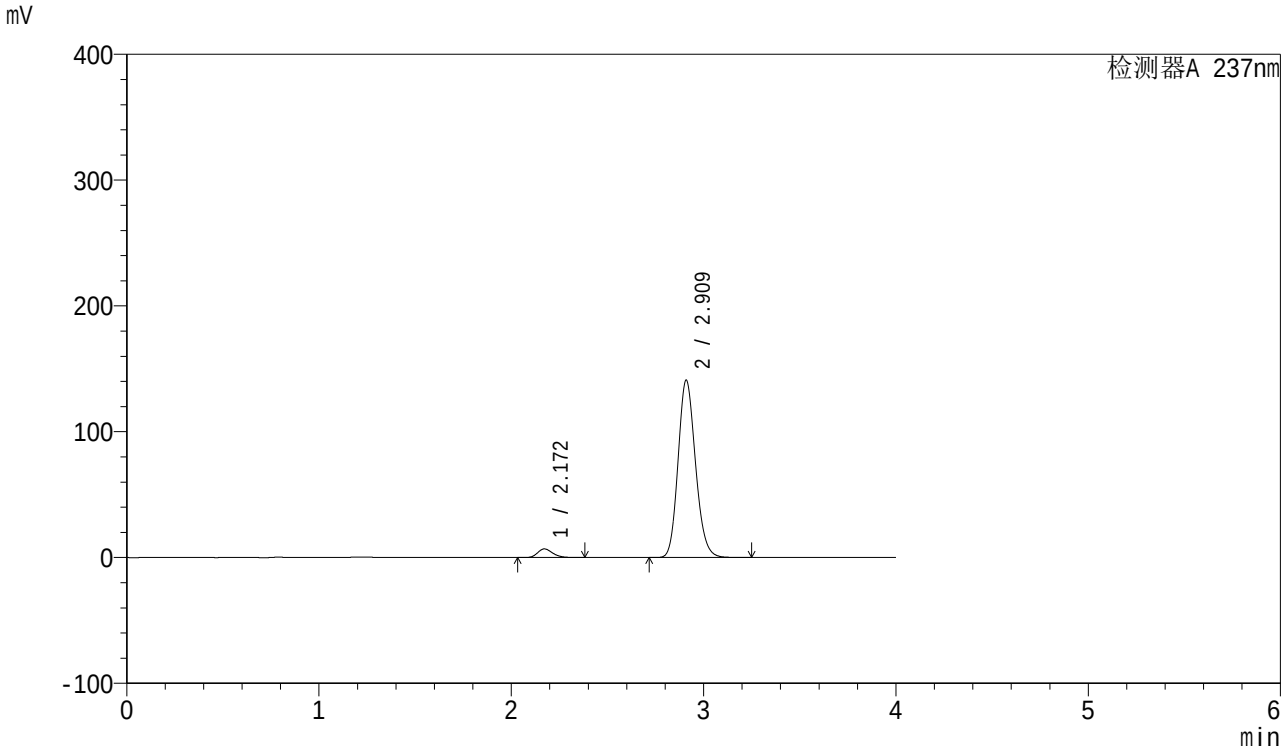

<峰表>

检测器A 237nm

峰号	保留时间	面积	面积%	高度	理论塔板数(USP)	拖尾因子	分离度(USP)
1	2.172	37567	4.056	6884	3712	1.237	--
2	2.909	888578	95.944	140340	4973	1.158	4.791
总计		926144	100.000	147224			

图28 厄贝沙坦左氨氯地平片溶出曲线测定HPLC图谱
自制品-24032502批-pH2.0介质-桨法-50转-20min-片4
供试品溶液-1

SHIMADZU LabSolutions

SMF-203

<样品信息>

色谱柱 : XB-C8(50mm*4.6mm,3μm)
柱温 : 40℃
流 速: 1.0ml/min
波 长: 237nm
数据文件名 : RC$SMF-203 - 0-52/25-696-2 - zzp-24032502p-rcqx-pH2.0jz-jf50z-20min-P5.lcd
方法文件名 : RC$SMF-203 - 20240412-rcqx-FX274.lcm
批处理文件名: RC$SMF-203 - 20240412-RCQX-FX274.lcb
样品瓶号 : 1-40
进样体积 : 10 μl
版本号: 6.115
进样时间 : 2024/04/12 13:53:05
实验者: xiechaojun
处理时间(V2) : 2024/04/15 10:55:08
处理者: xiechaojun
仪器型号 : SHIMADZU LC-2050C (FX274)

<色谱图>

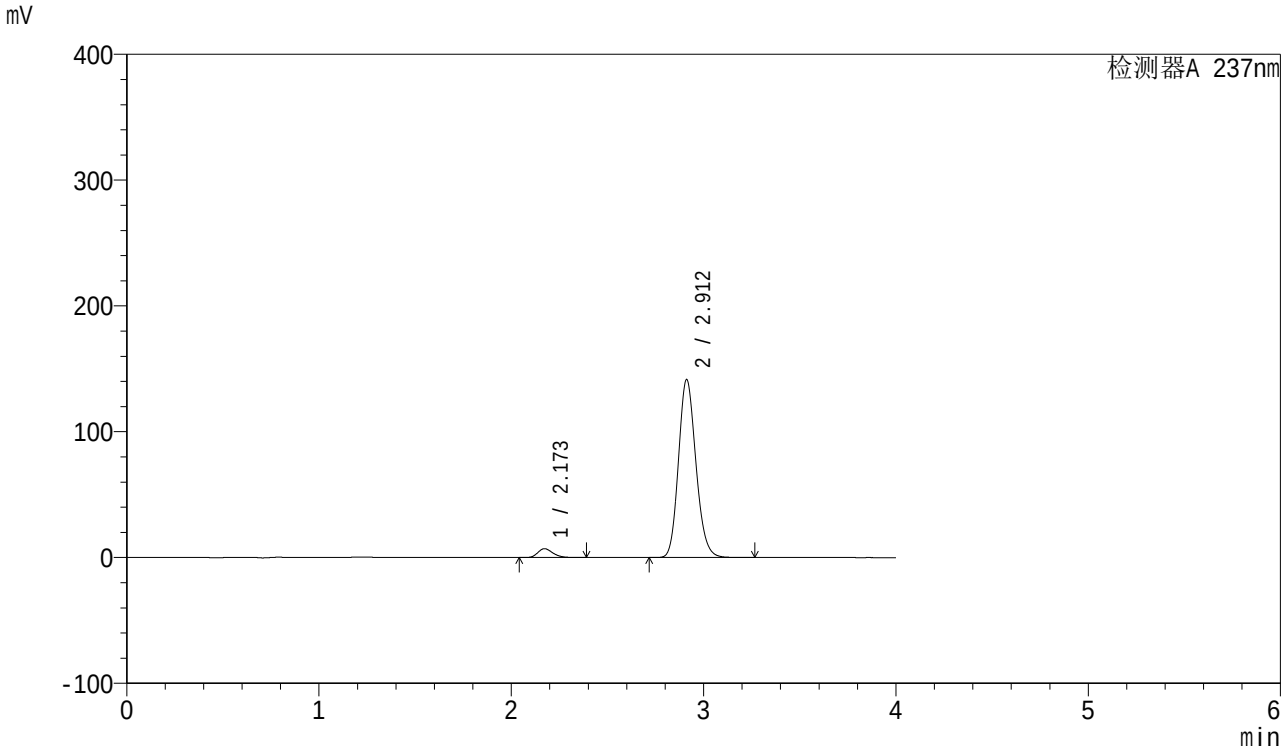

<峰表>

检测器A 237nm

峰号	保留时间	面积	面积%	高度	理论塔板数(USP)	拖尾因子	分离度(USP)
1	2.173	38577	4.146	7053	3708	1.240	--
2	2.912	891798	95.854	141384	4981	1.158	4.797
总计		930376	100.000	148438			

图29 厄贝沙坦左氨氯地平片溶出曲线测定HPLC图谱
自制品-24032502批-pH2.0介质-桨法-50转-20min-片5
供试品溶液-1

SHIMADZU LabSolutions

SMF-203

<样品信息>

色谱柱 : XB-C8(50mm*4.6mm,3μm)
柱温 : 40℃
流 速: 1.0ml/min
波 长: 237nm
数据文件名 : RC$SMF-203 - 0-52/25-697-2 - zzp-24032502p-rcqx-pH2.0jz-jf50z-20min-P6.lcd
方法文件名 : RC$SMF-203 - 20240412-rcqx-FX274.lcm
批处理文件名: RC$SMF-203 - 20240412-RCQX-FX274.lcb
样品瓶号 : 1-49
进样体积 : 10 μl
版本号: 6.115
进样时间 : 2024/04/12 13:57:27
实验者: xiechaojun
处理时间(V2) : 2024/04/15 10:55:11
处理者: xiechaojun
仪器型号 : SHIMADZU LC-2050C (FX274)

<色谱图>

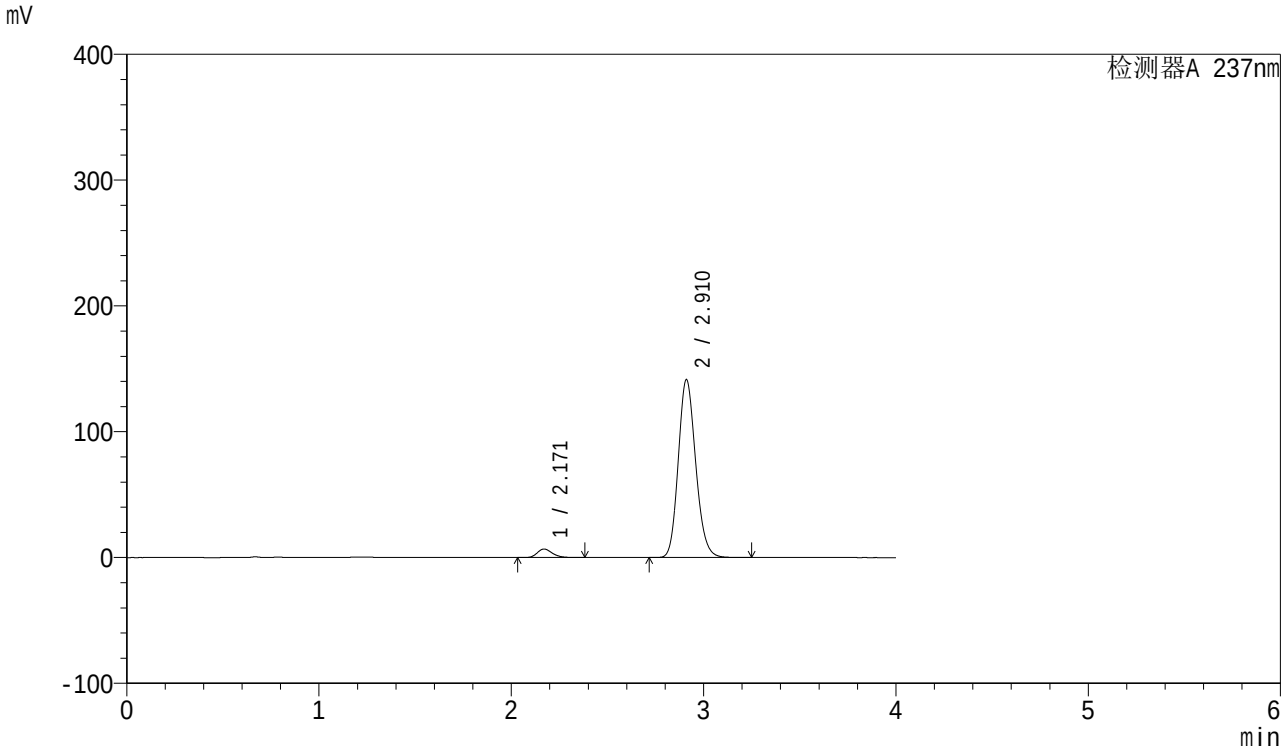

<峰表>

检测器A 237nm

峰号	保留时间	面积	面积%	高度	理论塔板数(USP)	拖尾因子	分离度(USP)
1	2.171	36913	3.977	6771	3716	1.237	--
2	2.910	891174	96.023	141126	4985	1.157	4.815
总计		928086	100.000	147897			

图30 厄贝沙坦左氨氯地平片溶出曲线测定HPLC图谱
自制品-24032502批-pH2.0介质-桨法-50转-20min-片6
供试品溶液-1

SHIMADZU LabSolutions

SMF-203

<样品信息>

色谱柱 : XB-C8(50mm*4.6mm,3μm)
柱温 : 40℃
流 速: 1.0ml/min
波 长: 237nm
数据文件名 : RC$SMF-203 - 0-52/25-698-2 - zzp-24032502p-rcqx-pH2.0jz-jf50z-30min-P1.lcd
方法文件名 : RC$SMF-203 - 20240412-rcqx-FX274.lcm
批处理文件名: RC$SMF-203 - 20240412-RCQX-FX274.lcb
样品瓶号 : 1-5
进样体积 : 10 μl
版本号: 6.115
进样时间 : 2024/04/12 14:01:49
实验者: xiechaojun
处理时间(V2) : 2024/04/15 10:55:14
处理者: xiechaojun
仪器型号 : SHIMADZU LC-2050C (FX274)

<色谱图>

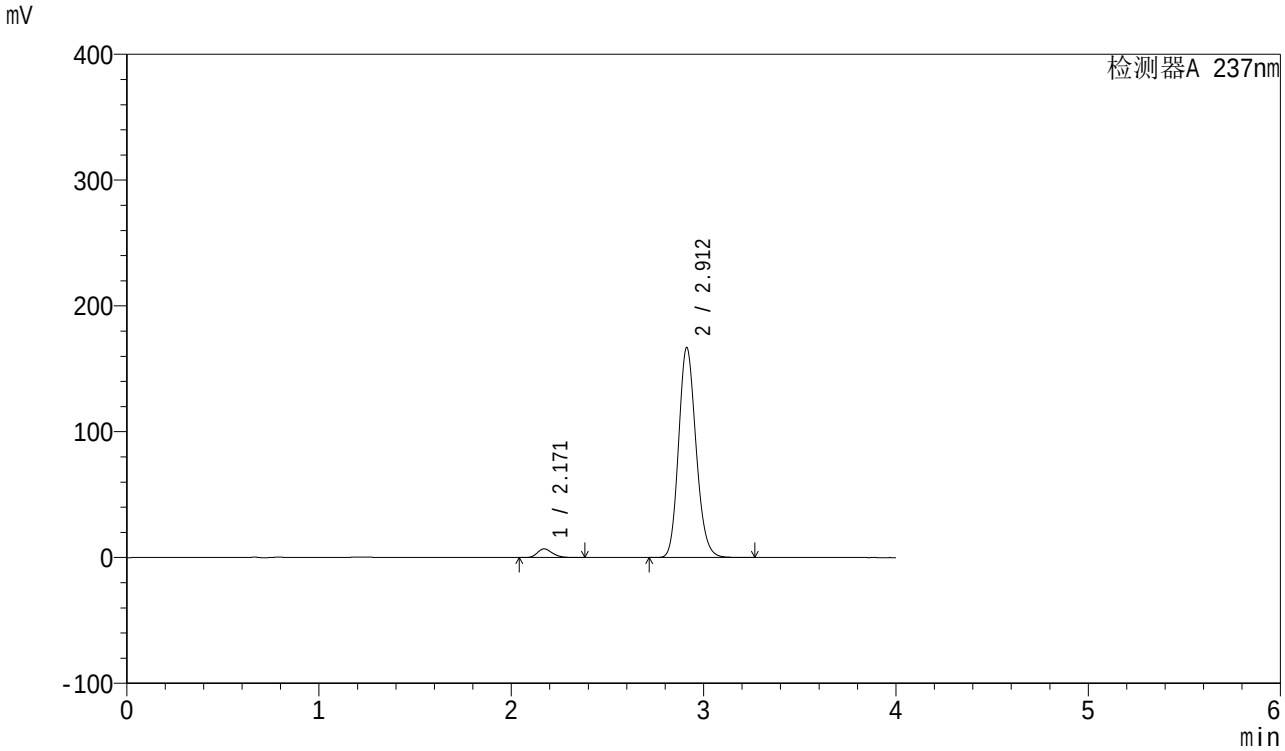

<峰表>

检测器A 237nm

峰号	保留时间	面积	面积%	高度	理论塔板数(USP)	拖尾因子	分离度(USP)
1	2.171	37593	3.451	6899	3727	1.235	--
2	2.912	1051683	96.549	166964	4995	1.160	4.826
总计		1089276	100.000	173863			

图31 厄贝沙坦左氨氯地平片溶出曲线测定HPLC图谱
自制品-24032502批-pH2.0介质-桨法-50转-30min-片1
供试品溶液-1

SHIMADZU LabSolutions

SMF-203

<样品信息>

色谱柱 : XB-C8(50mm*4.6mm,3μm)
柱温 : 40℃
流 速: 1.0ml/min
波 长: 237nm
数据文件名 : RC$SMF-203 - 0-52/25-699-2 - zzp-24032502p-rcqx-pH2.0jz-jf50z-30min-P2.lcd
方法文件名 : RC$SMF-203 - 20240412-rcqx-FX274.lcm
批处理文件名: RC$SMF-203 - 20240412-RCQX-FX274.lcb
样品瓶号 : 1-14
进样体积 : 10 μl
版本号: 6.115
进样时间 : 2024/04/12 14:06:12
实验者: xiechaojun
处理时间(V2) : 2024/04/15 10:55:16
处理者: xiechaojun
仪器型号 : SHIMADZU LC-2050C (FX274)

<色谱图>

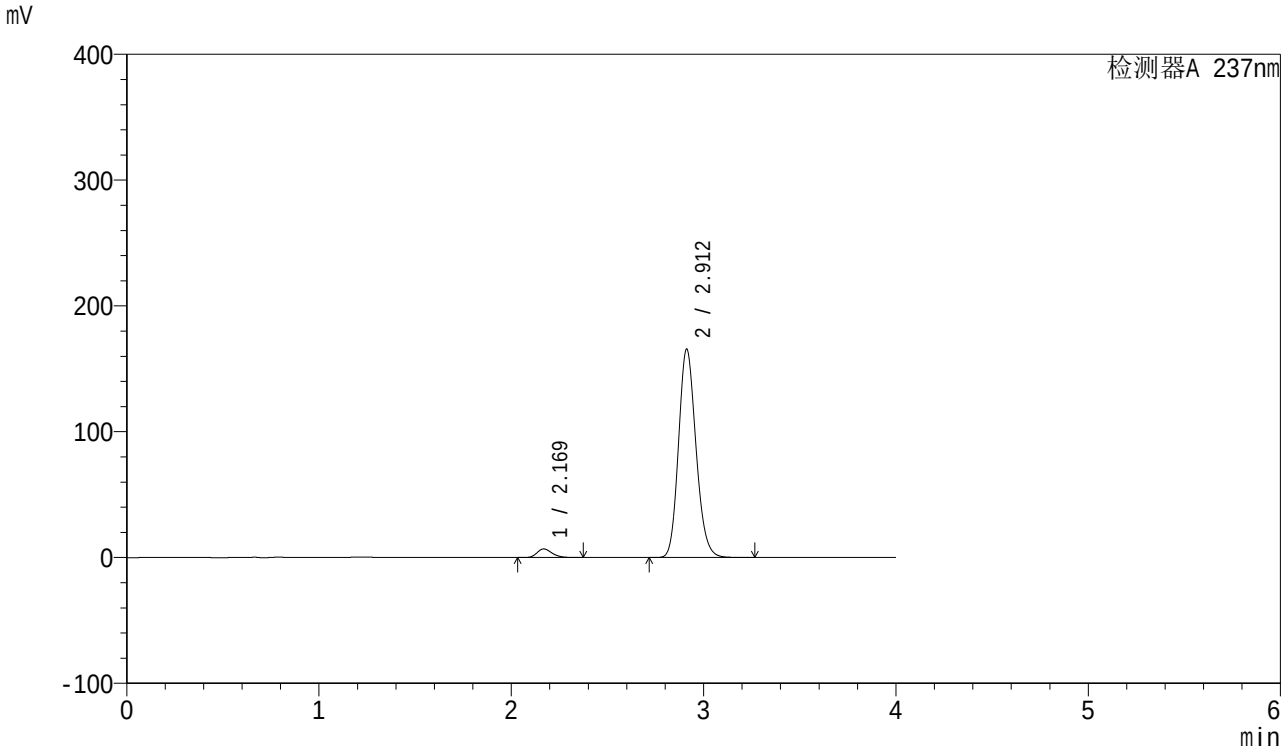

<峰表>

检测器A 237nm

峰号	保留时间	面积	面积%	高度	理论塔板数(USP)	拖尾因子	分离度(USP)
1	2.169	37386	3.453	6844	3712	1.237	--
2	2.912	1045435	96.547	165612	4977	1.161	4.830
总计		1082821	100.000	172456			

图32 厄贝沙坦左氨氯地平片溶出曲线测定HPLC图谱
自制品-24032502批-pH2.0介质-桨法-50转-30min-片2
供试品溶液-1

SHIMADZU LabSolutions

SMF-203

<样品信息>

色谱柱 : XB-C8(50mm*4.6mm,3μm)
柱温 : 40℃
流 速: 1.0ml/min
波 长: 237nm
数据文件名 : RC$SMF-203 - 0-52/25-700-2 - zzp-24032502p-rcqx-pH2.0jz-jf50z-30min-P3.lcd
方法文件名 : RC$SMF-203 - 20240412-rcqx-FX274.lcm
批处理文件名: RC$SMF-203 - 20240412-RCQX-FX274.lcb
样品瓶号 : 1-23
进样体积 : 10 μl
版本号: 6.115
进样时间 : 2024/04/12 14:10:35
实验者: xiechaojun
处理时间(V2) : 2024/04/15 10:55:19
处理者: xiechaojun
仪器型号 : SHIMADZU LC-2050C (FX274)

<色谱图>

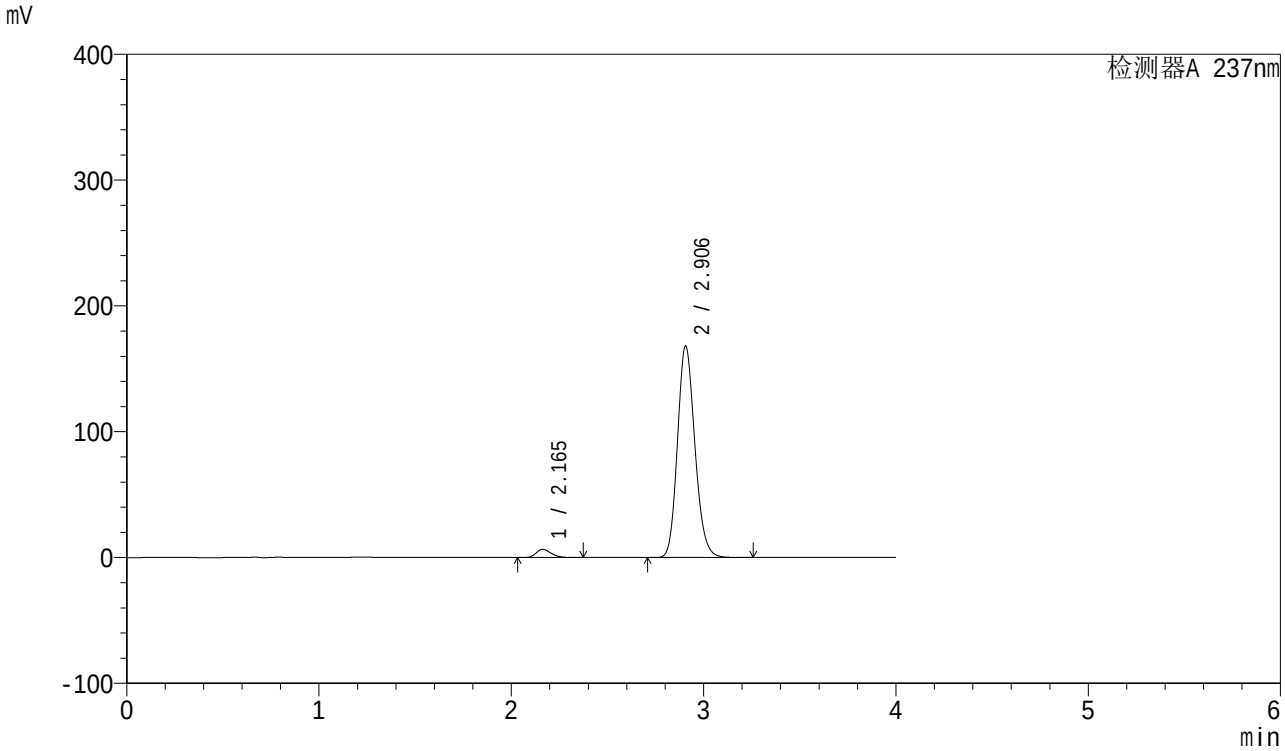

<峰表>

检测器A 237nm

峰号	保留时间	面积	面积%	高度	理论塔板数(USP)	拖尾因子	分离度(USP)
1	2.165	35578	3.251	6539	3714	1.235	--
2	2.906	1058642	96.749	168135	4974	1.161	4.832
总计		1094220	100.000	174675			

图33 厄贝沙坦左氨氯地平片溶出曲线测定HPLC图谱
自制品-24032502批-pH2.0介质-桨法-50转-30min-片3
供试品溶液-1

SHIMADZU LabSolutions

SMF-203

<样品信息>

色谱柱 : XB-C8(50mm*4.6mm,3μm)
柱温 : 40℃
流 速: 1.0ml/min
波 长: 237nm
数据文件名 : RC$SMF-203 - 0-52/25-701-2 - zzp-24032502p-rcqx-pH2.0jz-jf50z-30min-P4.lcd
方法文件名 : RC$SMF-203 - 20240412-rcqx-FX274.lcm
批处理文件名: RC$SMF-203 - 20240412-RCQX-FX274.lcb
样品瓶号 : 1-32
进样体积 : 10 μl
版本号: 6.115
进样时间 : 2024/04/12 14:14:57
实验者: xiechaojun
处理时间(V2) : 2024/04/15 10:55:22
处理者: xiechaojun
仪器型号 : SHIMADZU LC-2050C (FX274)

<色谱图>

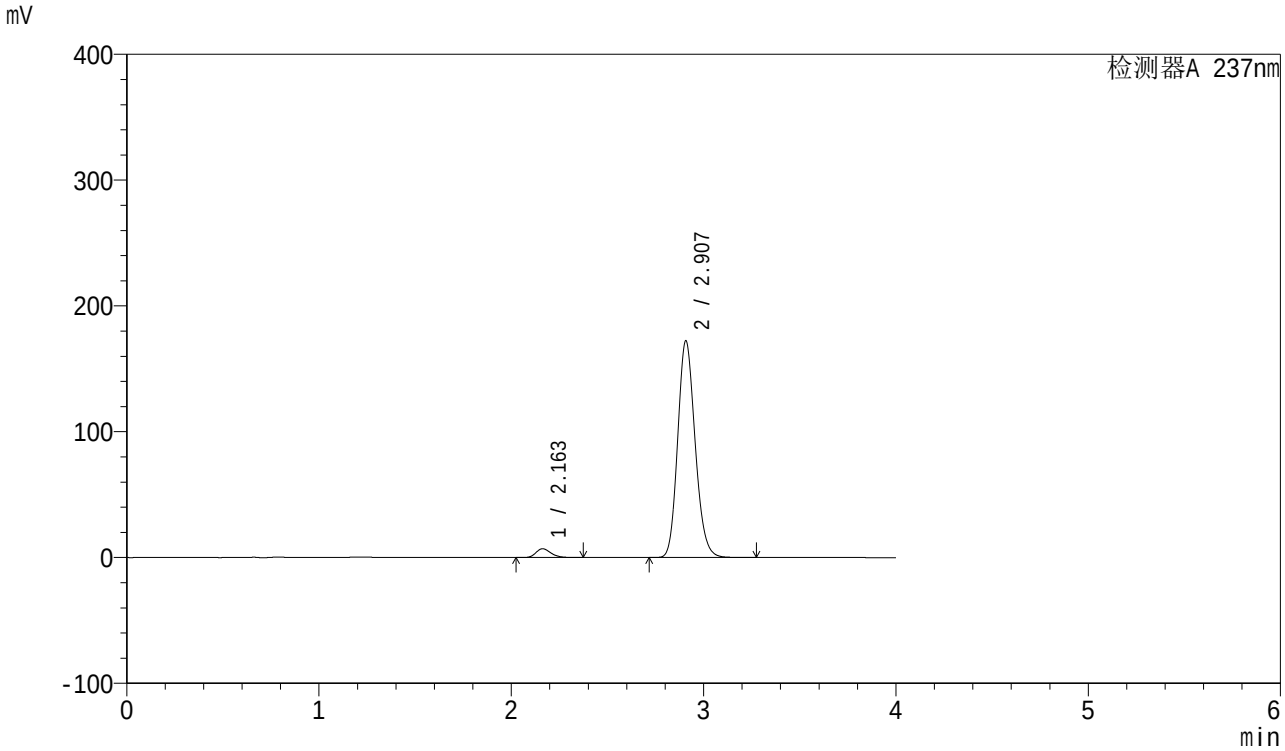

<峰表>

检测器A 237nm

峰号	保留时间	面积	面积%	高度	理论塔板数(USP)	拖尾因子	分离度(USP)
1	2.163	38135	3.393	7013	3709	1.235	--
2	2.907	1085801	96.607	172077	4970	1.161	4.845
总计		1123935	100.000	179090			

图34 厄贝沙坦左氨氯地平片溶出曲线测定HPLC图谱
自制品-24032502批-pH2.0介质-桨法-50转-30min-片4
供试品溶液-1

SHIMADZU LabSolutions

SMF-203

<样品信息>

色谱柱 : XB-C8(50mm*4.6mm,3μm)
柱温 : 40℃
流 速: 1.0ml/min
波 长: 237nm
数据文件名 : RC$SMF-203 - 0-52/25-702-2 - zzp-24032502p-rcqx-pH2.0jz-jf50z-30min-P5.lcd
方法文件名 : RC$SMF-203 - 20240412-rcqx-FX274.lcm
批处理文件名: RC$SMF-203 - 20240412-RCQX-FX274.lcb
样品瓶号 : 1-41
进样体积 : 10 μl
版本号: 6.115
进样时间 : 2024/04/12 14:19:20
实验者: xiechaojun
处理时间(V2) : 2024/04/15 10:55:25
处理者: xiechaojun
仪器型号 : SHIMADZU LC-2050C (FX274)

<色谱图>

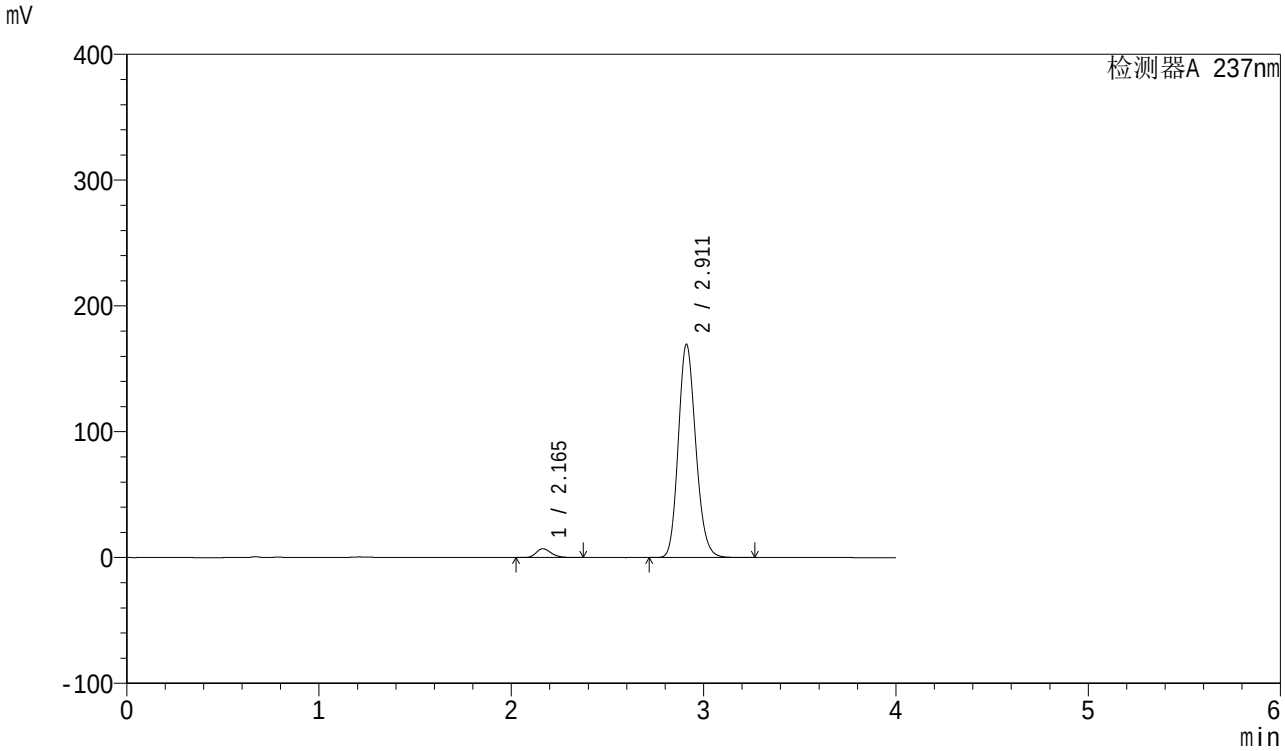

<峰表>

检测器A 237nm

峰号	保留时间	面积	面积%	高度	理论塔板数(USP)	拖尾因子	分离度(USP)
1	2.165	38279	3.455	7030	3710	1.237	--
2	2.911	1069612	96.545	169238	4971	1.161	4.855
总计		1107891	100.000	176268			

图35 厄贝沙坦左氨氯地平片溶出曲线测定HPLC图谱
自制品-24032502批-pH2.0介质-桨法-50转-30min-片5
供试品溶液-1

SHIMADZU LabSolutions

SMF-203

<样品信息>

色谱柱 : XB-C8(50mm*4.6mm,3μm)
柱温 : 40℃
流 速: 1.0ml/min
波 长: 237nm
数据文件名 : RC$SMF-203 - 0-52/25-703-2 - zzp-24032502p-rcqx-pH2.0jz-jf50z-30min-P6.lcd
方法文件名 : RC$SMF-203 - 20240412-rcqx-FX274.lcm
批处理文件名: RC$SMF-203 - 20240412-RCQX-FX274.lcb
样品瓶号 : 1-50
进样体积 : 10 μl
版本号: 6.115
进样时间 : 2024/04/12 14:23:42
实验者: xiechaojun
处理时间(V2) : 2024/04/15 10:55:28
处理者: xiechaojun
仪器型号 : SHIMADZU LC-2050C (FX274)

<色谱图>

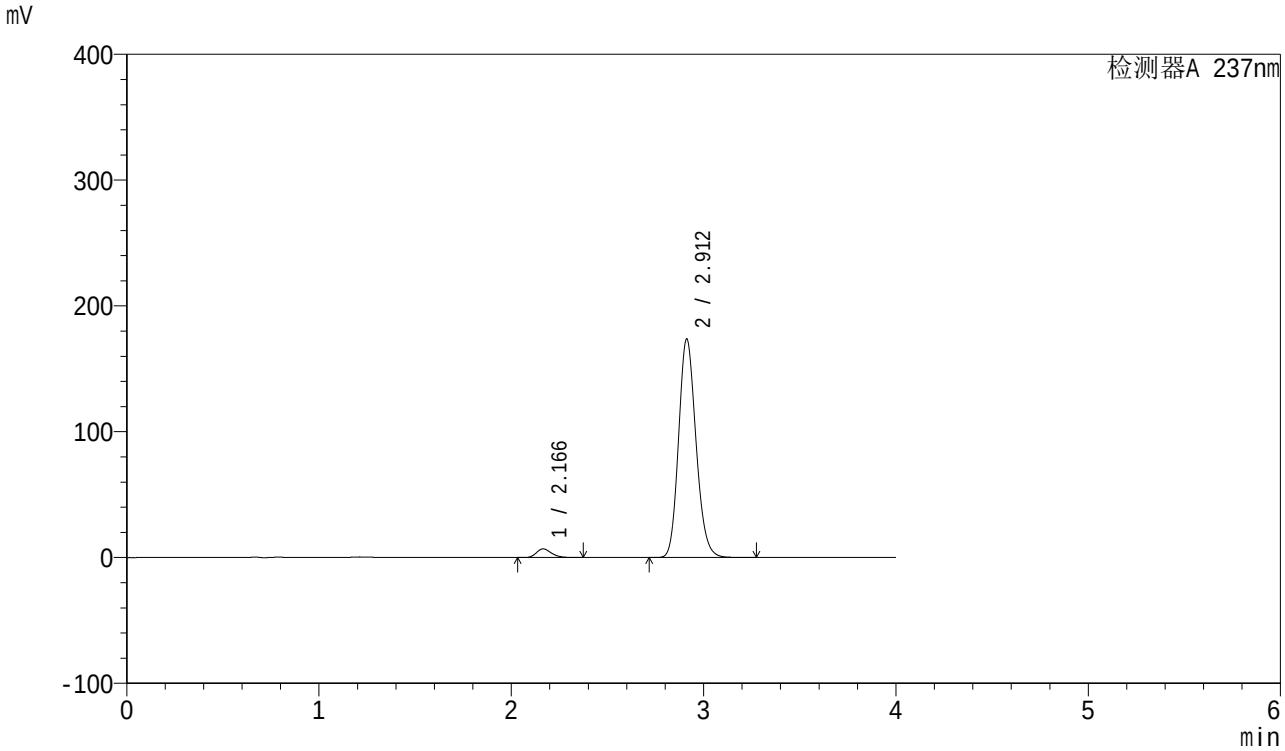

<峰表>

检测器A 237nm

峰号	保留时间	面积	面积%	高度	理论塔板数(USP)	拖尾因子	分离度(USP)
1	2.166	37545	3.317	6894	3724	1.235	--
2	2.912	1094505	96.683	173761	4998	1.161	4.865
总计		1132050	100.000	180655			

图36 厄贝沙坦左氨氯地平片溶出曲线测定HPLC图谱
自制品-24032502批-pH2.0介质-桨法-50转-30min-片6
供试品溶液-1

SHIMADZU LabSolutions

SMF-203

<样品信息>

色谱柱 : XB-C8(50mm*4.6mm,3μm)
柱温 : 40℃
流 速: 1.0ml/min
波 长: 237nm
数据文件名 : RC$SMF-203 - 0-52/25-704-2 - zzp-24032502p-rcqx-pH2.0jz-jf50z-45min-P1.lcd
方法文件名 : RC$SMF-203 - 20240412-rcqx-FX274.lcm
批处理文件名: RC$SMF-203 - 20240412-RCQX-FX274.lcb
样品瓶号 : 1-6
进样体积 : 10 μl
版本号: 6.115
进样时间 : 2024/04/12 14:28:05
实验者: xiechaojun
处理时间(V2) : 2024/04/15 10:55:31
处理者: xiechaojun
仪器型号 : SHIMADZU LC-2050C (FX274)

<色谱图>

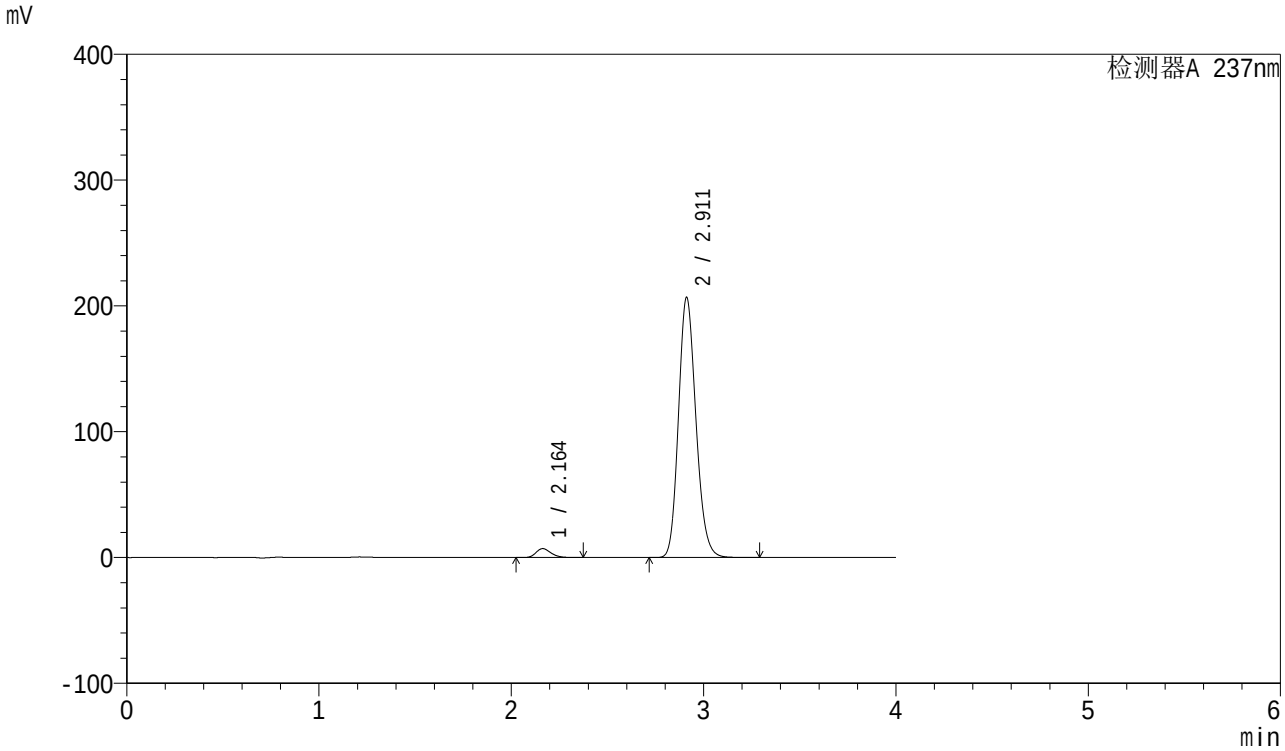

<峰表>

检测器A 237nm

峰号	保留时间	面积	面积%	高度	理论塔板数(USP)	拖尾因子	分离度(USP)
1	2.164	38655	2.880	7124	3725	1.235	--
2	2.911	1303507	97.120	206643	4986	1.165	4.875
总计		1342161	100.000	213767			

图37 厄贝沙坦左氨氯地平片溶出曲线测定HPLC图谱
自制品-24032502批-pH2.0介质-桨法-50转-45min-片1
供试品溶液-1

SHIMADZU LabSolutions

SMF-203

<样品信息>

色谱柱 : XB-C8(50mm*4.6mm,3μm)
柱温 : 40℃
流 速: 1.0ml/min
波 长: 237nm
数据文件名 : RC$SMF-203 - 0-52/25-705-2 - zzp-24032502p-rcqx-pH2.0jz-jf50z-45min-P2.lcd
方法文件名 : RC$SMF-203 - 20240412-rcqx-FX274.lcm
批处理文件名: RC$SMF-203 - 20240412-RCQX-FX274.lcb
样品瓶号 : 1-15
进样体积 : 10 μl
版本号: 6.115
进样时间 : 2024/04/12 14:32:27
实验者: xiechaojun
处理时间(V2) : 2024/04/15 10:55:34
处理者: xiechaojun
仪器型号 : SHIMADZU LC-2050C (FX274)

<色谱图>

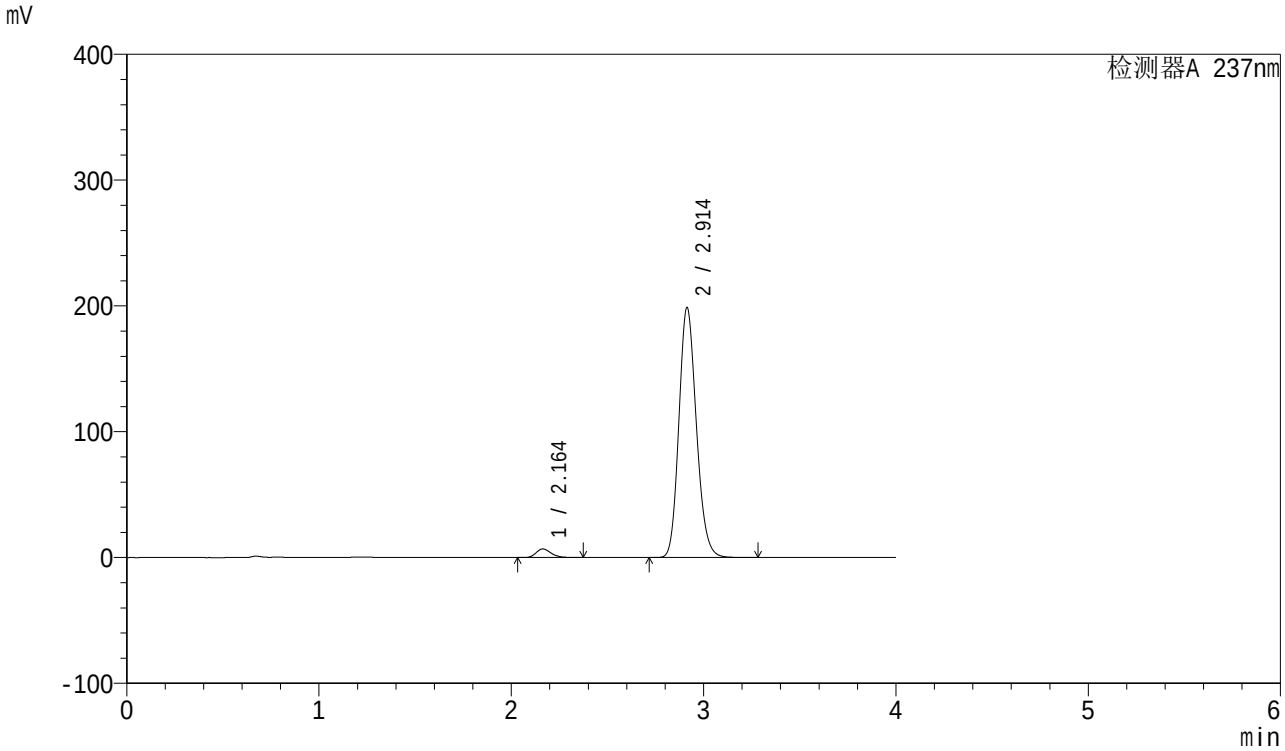

<峰表>

检测器A 237nm

峰号	保留时间	面积	面积%	高度	理论塔板数(USP)	拖尾因子	分离度(USP)
1	2.164	37239	2.885	6858	3726	1.234	--
2	2.914	1253310	97.115	198812	4989	1.164	4.885
总计		1290549	100.000	205670			

图38 厄贝沙坦左氨氯地平片溶出曲线测定HPLC图谱
自制品-24032502批-pH2.0介质-桨法-50转-45min-片2
供试品溶液-1

SHIMADZU LabSolutions

SMF-203

<样品信息>

色谱柱 : XB-C8(50mm*4.6mm,3μm)
柱温 : 40℃
流 速: 1.0ml/min
波 长: 237nm
数据文件名 : RC$SMF-203 - 0-52/25-706-2 - zzp-24032502p-rcqx-pH2.0jz-jf50z-45min-P3.lcd
方法文件名 : RC$SMF-203 - 20240412-rcqx-FX274.lcm
批处理文件名: RC$SMF-203 - 20240412-RCQX-FX274.lcb
样品瓶号 : 1-24
进样体积 : 10 μl
版本号: 6.115
进样时间 : 2024/04/12 14:36:50
实验者: xiechaojun
处理时间(V2) : 2024/04/15 10:55:37
处理者: xiechaojun
仪器型号 : SHIMADZU LC-2050C (FX274)

<色谱图>

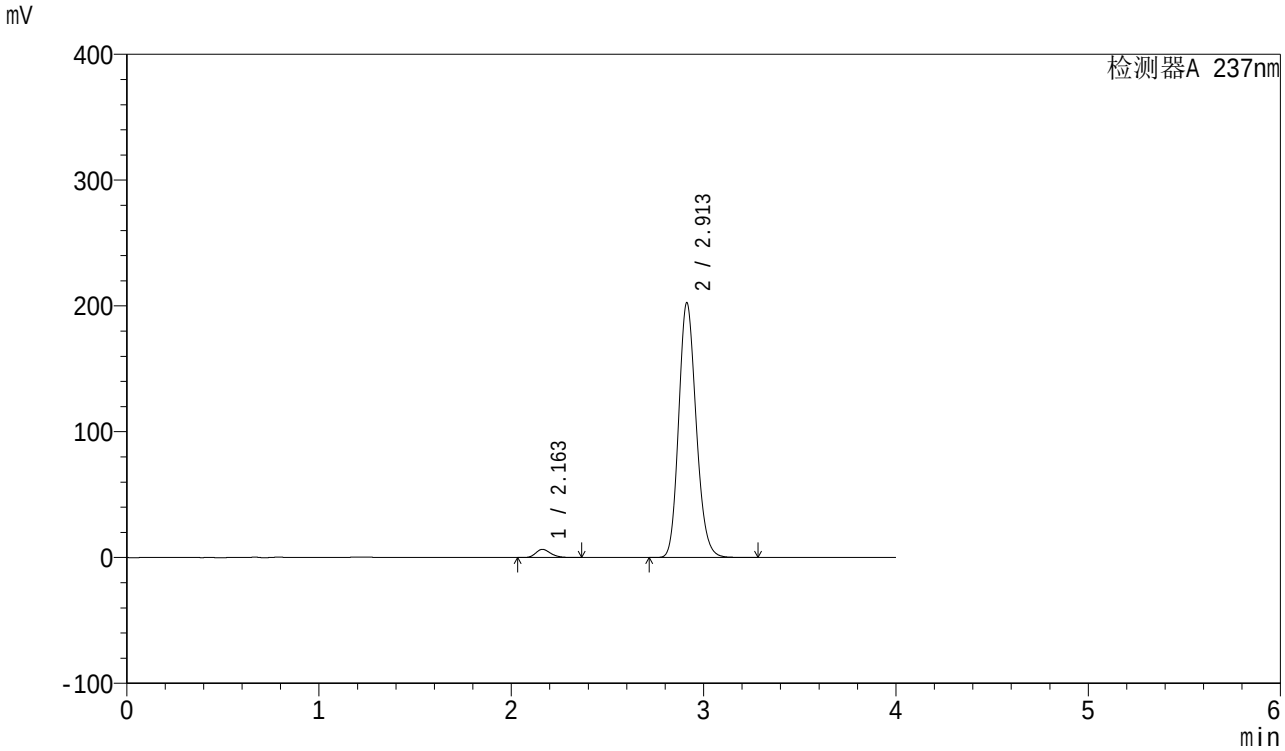

<峰表>

检测器A 237nm

峰号	保留时间	面积	面积%	高度	理论塔板数(USP)	拖尾因子	分离度(USP)
1	2.163	35388	2.693	6510	3708	1.234	--
2	2.913	1278576	97.307	202560	4973	1.164	4.882
总计		1313964	100.000	209069			

图39 厄贝沙坦左氨氯地平片溶出曲线测定HPLC图谱
自制品-24032502批-pH2.0介质-桨法-50转-45min-片3
供试品溶液-1

SHIMADZU LabSolutions

SMF-203

<样品信息>

色谱柱 : XB-C8(50mm*4.6mm,3μm)
柱温 : 40℃
流 速: 1.0ml/min
波 长: 237nm
数据文件名 : RC$SMF-203 - 0-52/25-707-2 - zzp-24032502p-rcqx-pH2.0jz-jf50z-45min-P4.lcd
方法文件名 : RC$SMF-203 - 20240412-rcqx-FX274.lcm
批处理文件名: RC$SMF-203 - 20240412-RCQX-FX274.lcb
样品瓶号 : 1-33
进样体积 : 10 μl
版本号: 6.115
进样时间 : 2024/04/12 14:41:12
实验者: xiechaojun
处理时间(V2) : 2024/04/15 10:55:39
处理者: xiechaojun
仪器型号 : SHIMADZU LC-2050C (FX274)

<色谱图>

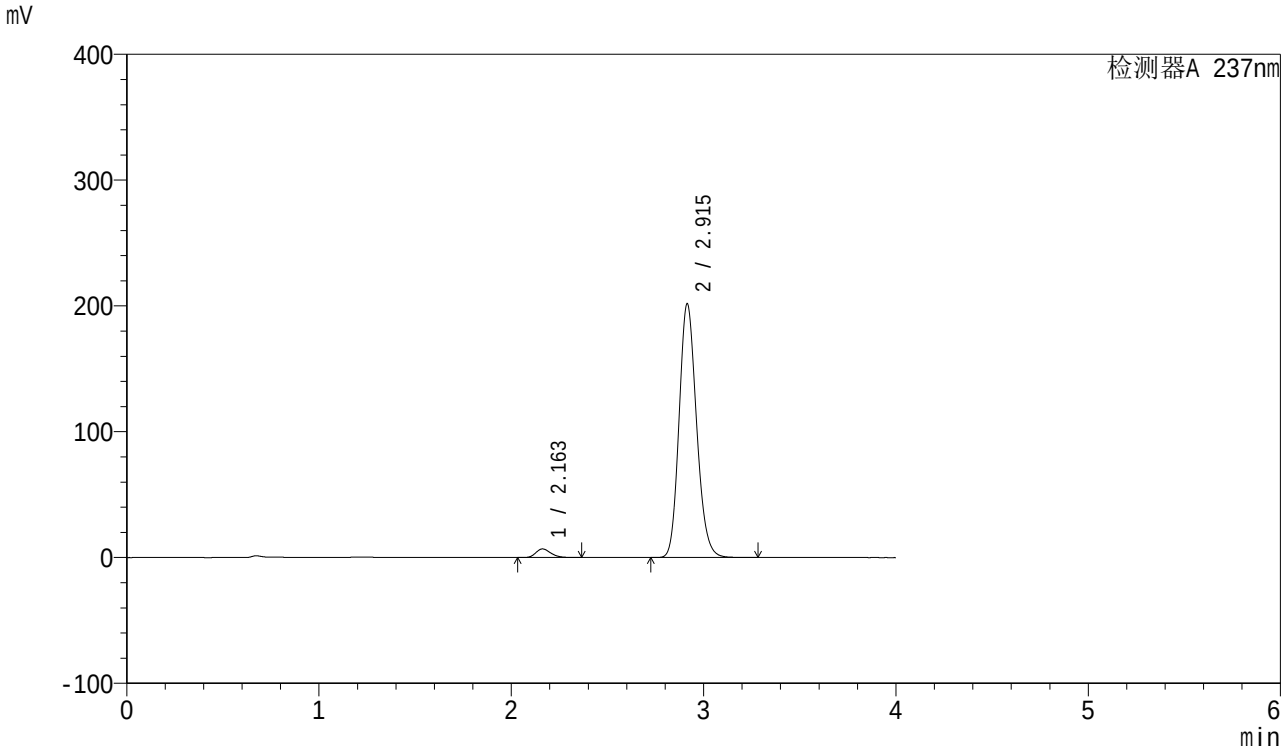

<峰表>

检测器A 237nm

峰号	保留时间	面积	面积%	高度	理论塔板数(USP)	拖尾因子	分离度(USP)
1	2.163	37291	2.845	6868	3713	1.234	--
2	2.915	1273380	97.155	201695	4979	1.165	4.893
总计		1310671	100.000	208562			

图40 厄贝沙坦左氨氯地平片溶出曲线测定HPLC图谱
自制品-24032502批-pH2.0介质-桨法-50转-45min-片4
供试品溶液-1

SHIMADZU LabSolutions

SMF-203

<样品信息>

色谱柱 : XB-C8(50mm*4.6mm,3μm)
柱温 : 40℃
流 速: 1.0ml/min
波 长: 237nm
数据文件名 : RC$SMF-203 - 0-52/25-708-2 - zzp-24032502p-rcqx-pH2.0jz-jf50z-45min-P5.lcd
方法文件名 : RC$SMF-203 - 20240412-rcqx-FX274.lcm
批处理文件名: RC$SMF-203 - 20240412-RCQX-FX274.lcb
样品瓶号 : 1-42
进样体积 : 10 μl
版本号: 6.115
进样时间 : 2024/04/12 14:45:35
实验者: xiechaojun
处理时间(V2) : 2024/04/15 10:55:42
处理者: xiechaojun
仪器型号 : SHIMADZU LC-2050C (FX274)

<色谱图>

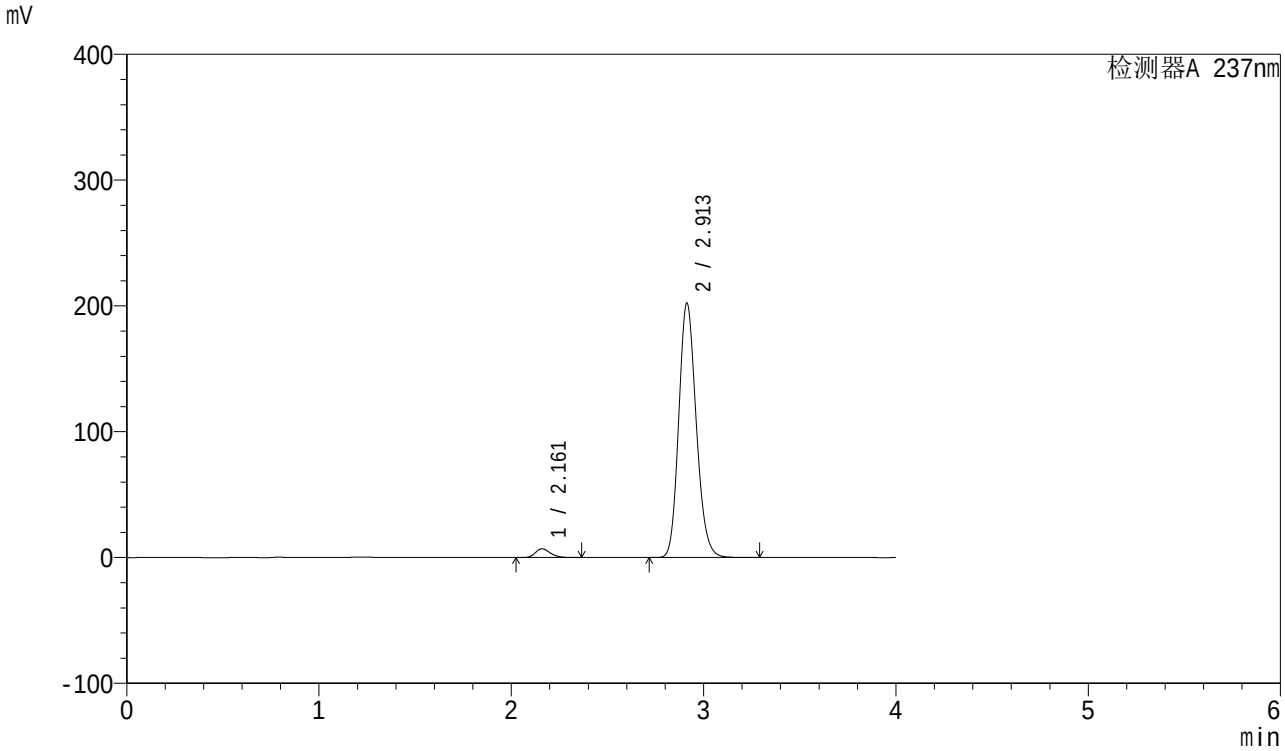

<峰表>

检测器A 237nm

峰号	保留时间	面积	面积%	高度	理论塔板数(USP)	拖尾因子	分离度(USP)
1	2.161	37996	2.888	6970	3704	1.236	--
2	2.913	1277689	97.112	202393	4972	1.165	4.898
总计		1315685	100.000	209362			

图41 厄贝沙坦左氨氯地平片溶出曲线测定HPLC图谱
自制品-24032502批-pH2.0介质-桨法-50转-45min-片5
供试品溶液-1

SHIMADZU LabSolutions

SMF-203

<样品信息>

色谱柱 : XB-C8(50mm*4.6mm,3μm)
柱温 : 40℃
流 速: 1.0ml/min
波 长: 237nm
数据文件名 : RC$SMF-203 - 0-52/25-709-2 - zzp-24032502p-rcqx-pH2.0jz-jf50z-45min-P6.lcd
方法文件名 : RC$SMF-203 - 20240412-rcqx-FX274.lcm
批处理文件名: RC$SMF-203 - 20240412-RCQX-FX274.lcb
样品瓶号 : 1-51
进样体积 : 10 μl
版本号: 6.115
进样时间 : 2024/04/12 14:49:58
实验者: xiechaojun
处理时间(V2) : 2024/04/15 10:55:45
处理者: xiechaojun
仪器型号 : SHIMADZU LC-2050C (FX274)

<色谱图>

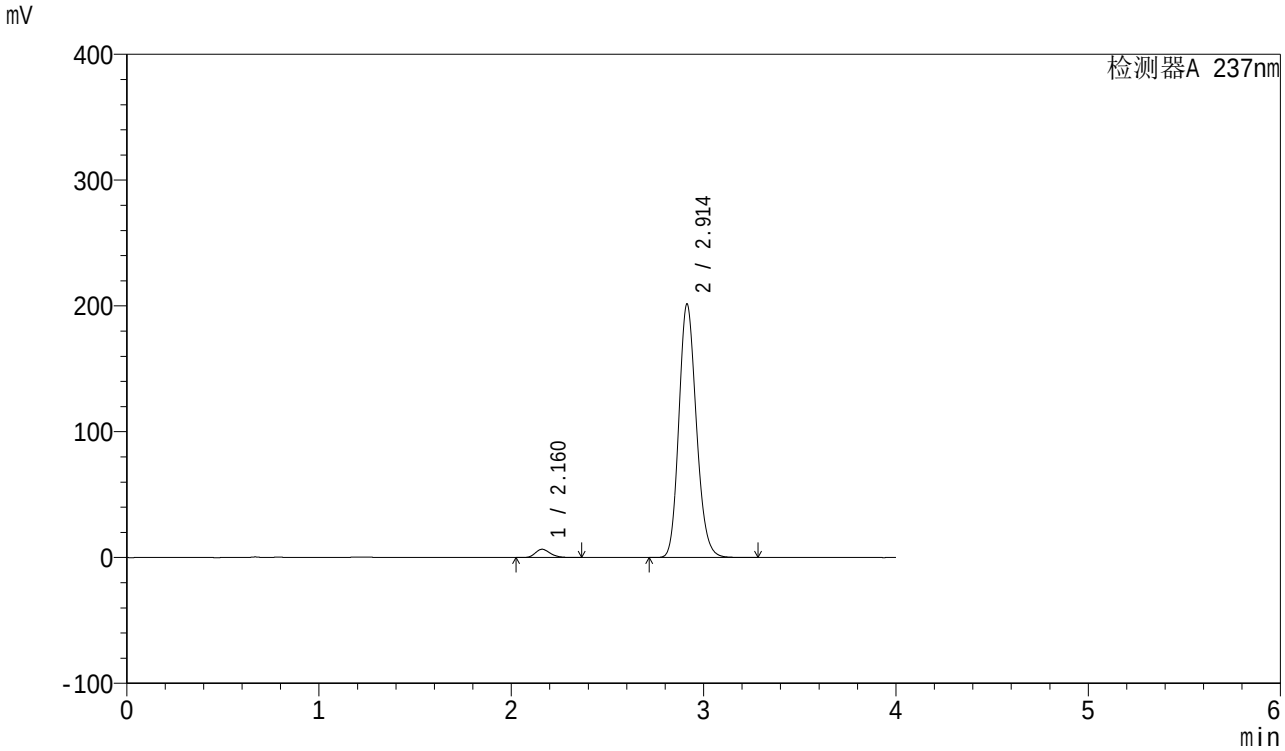

<峰表>

检测器A 237nm

峰号	保留时间	面积	面积%	高度	理论塔板数(USP)	拖尾因子	分离度(USP)
1	2.160	35886	2.743	6583	3705	1.235	--
2	2.914	1272423	97.257	201602	4978	1.165	4.905
总计		1308309	100.000	208185			

图42 厄贝沙坦左氨氯地平片溶出曲线测定HPLC图谱
自制品-24032502批-pH2.0介质-桨法-50转-45min-片6
供试品溶液-1

SHIMADZU LabSolutions

SMF-203

<样品信息>

色谱柱 : XB-C8(50mm*4.6mm,3μm)
柱温 : 40℃
流 速: 1.0ml/min
波 长: 237nm
数据文件名 : RC$SMF-203 - 0-52/25-710-2 - zzp-24032502p-rcqx-pH2.0jz-jf50z-60min-P1.lcd
方法文件名 : RC$SMF-203 - 20240412-rcqx-FX274.lcm
批处理文件名: RC$SMF-203 - 20240412-RCQX-FX274.lcb
样品瓶号 : 1-7
进样体积 : 10 μl
版本号: 6.115
进样时间 : 2024/04/12 14:54:20
实验者: xiechaojun
处理时间(V2) : 2024/04/15 10:55:48
处理者: xiechaojun
仪器型号 : SHIMADZU LC-2050C (FX274)

<色谱图>

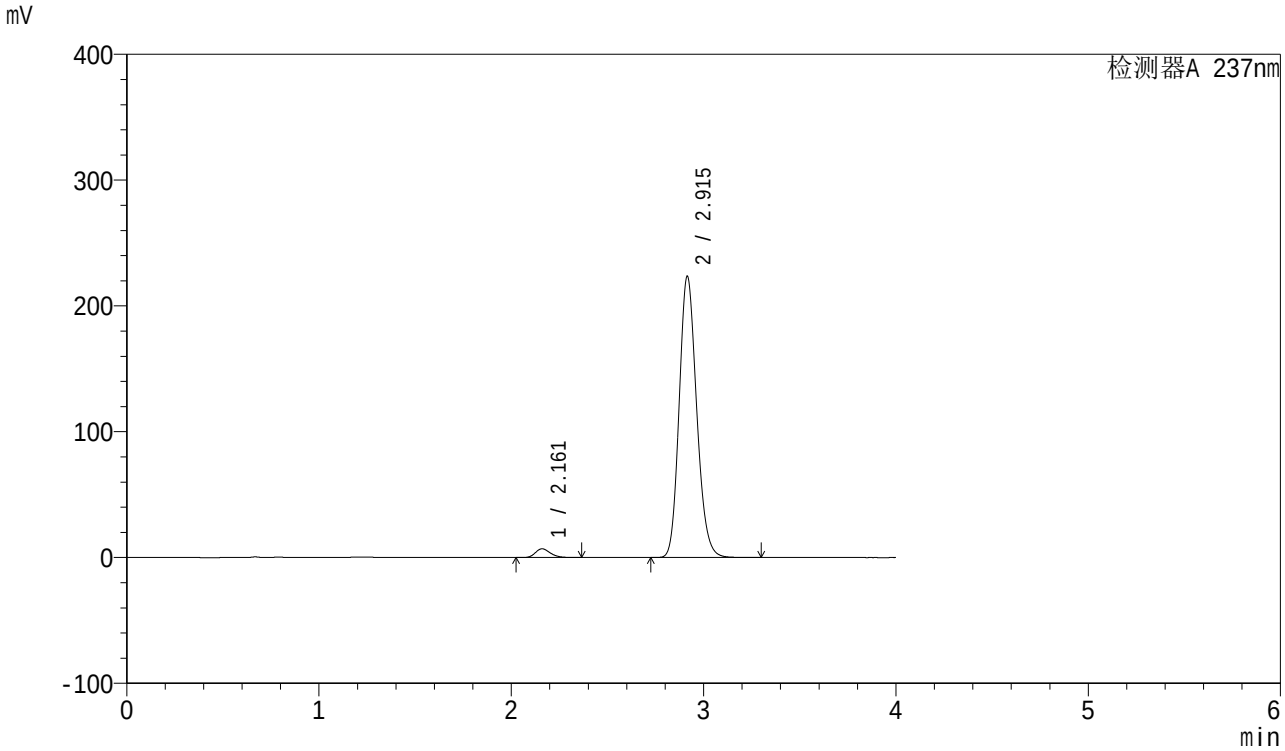

<峰表>

检测器A 237nm

峰号	保留时间	面积	面积%	高度	理论塔板数(USP)	拖尾因子	分离度(USP)
1	2.161	37881	2.613	6964	3719	1.233	--
2	2.915	1411767	97.387	223534	4985	1.167	4.917
总计		1449647	100.000	230498			

图43 厄贝沙坦左氨氯地平片溶出曲线测定HPLC图谱
自制品-24032502批-pH2.0介质-桨法-50转-60min-片1
供试品溶液-1

SHIMADZU LabSolutions

SMF-203

<样品信息>

色谱柱 : XB-C8(50mm*4.6mm,3μm)
柱温 : 40℃
流 速: 1.0ml/min
波 长: 237nm
数据文件名 : RC$SMF-203 - 0-52/25-711-2 - zzp-24032502p-rcqx-pH2.0jz-jf50z-60min-P2.lcd
方法文件名 : RC$SMF-203 - 20240412-rcqx-FX274.lcm
批处理文件名: RC$SMF-203 - 20240412-RCQX-FX274.lcb
样品瓶号 : 1-16
进样体积 : 10 μl
版本号: 6.115
进样时间 : 2024/04/12 14:58:41
实验者: xiechaojun
处理时间(V2) : 2024/04/15 10:55:51
处理者: xiechaojun
仪器型号 : SHIMADZU LC-2050C (FX274)

<色谱图>

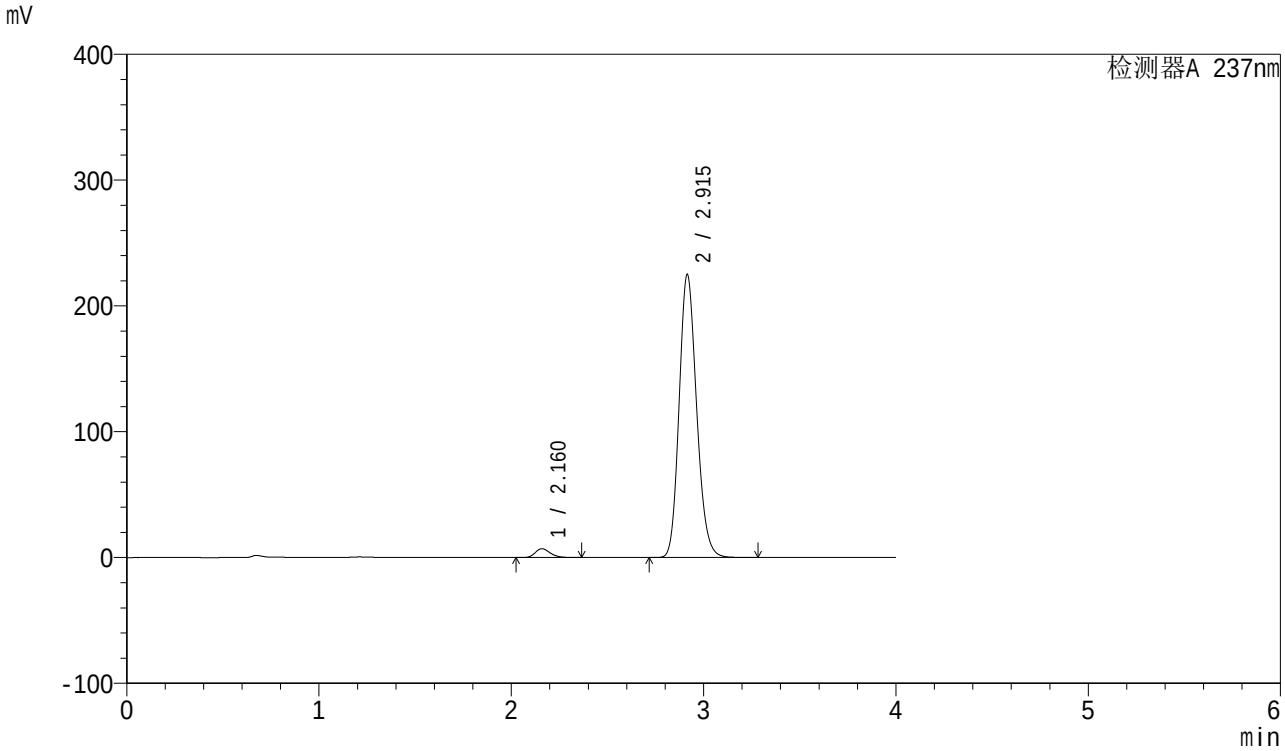

<峰表>

检测器A 237nm

峰号	保留时间	面积	面积%	高度	理论塔板数(USP)	拖尾因子	分离度(USP)
1	2.160	38391	2.633	7044	3718	1.236	--
2	2.915	1419881	97.367	224951	4984	1.167	4.921
总计		1458272	100.000	231995			

图44 厄贝沙坦左氨氯地平片溶出曲线测定HPLC图谱
自制品-24032502批-pH2.0介质-桨法-50转-60min-片2
供试品溶液-1

SHIMADZU LabSolutions

SMF-203

<样品信息>

色谱柱 : XB-C8(50mm*4.6mm,3μm)
柱温 : 40℃
流 速: 1.0ml/min
波 长: 237nm
数据文件名 : RC$SMF-203 - 0-52/25-712-2 - zzp-24032502p-rcqx-pH2.0jz-jf50z-60min-P3.lcd
方法文件名 : RC$SMF-203 - 20240412-rcqx-FX274.lcm
批处理文件名: RC$SMF-203 - 20240412-RCQX-FX274.lcb
样品瓶号 : 1-25
进样体积 : 10 μl
版本号: 6.115
进样时间 : 2024/04/12 15:03:04
实验者: xiechaojun
处理时间(V2) : 2024/04/15 10:55:54
处理者: xiechaojun
仪器型号 : SHIMADZU LC-2050C (FX274)

<色谱图>

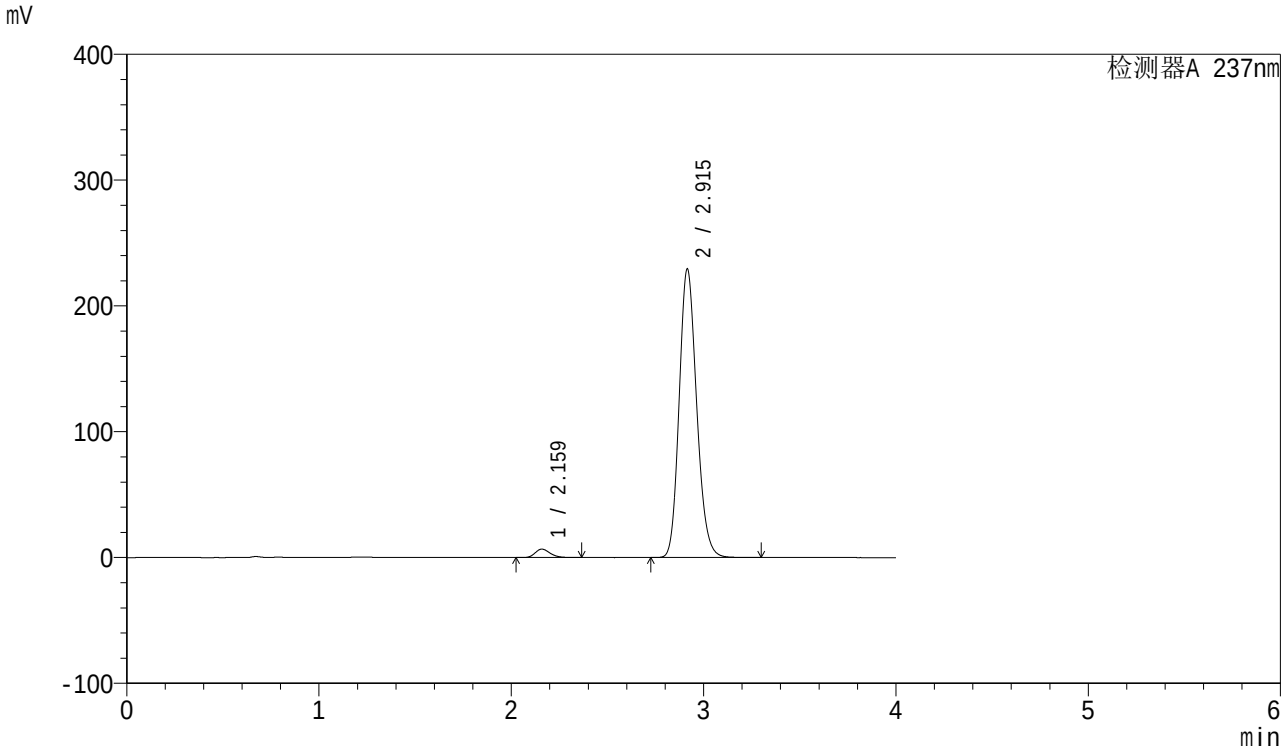

<峰表>

检测器A 237nm

峰号	保留时间	面积	面积%	高度	理论塔板数(USP)	拖尾因子	分离度(USP)
1	2.159	36455	2.455	6677	3716	1.236	--
2	2.915	1448200	97.545	229344	4986	1.167	4.926
总计		1484655	100.000	236021			

图45 厄贝沙坦左氨氯地平片溶出曲线测定HPLC图谱
自制品-24032502批-pH2.0介质-桨法-50转-60min-片3
供试品溶液-1

SHIMADZU LabSolutions

SMF-203

<样品信息>

色谱柱 : XB-C8(50mm*4.6mm,3μm)
柱温 : 40℃
流 速: 1.0ml/min
波 长: 237nm
数据文件名 : RC$SMF-203 - 0-52/25-713-2 - zzp-24032502p-rcqx-pH2.0jz-jf50z-60min-P4.lcd
方法文件名 : RC$SMF-203 - 20240412-rcqx-FX274.lcm
批处理文件名: RC$SMF-203 - 20240412-RCQX-FX274.lcb
样品瓶号 : 1-34
进样体积 : 10 μl
版本号: 6.115
进样时间 : 2024/04/12 15:07:26
实验者: xiechaojun
处理时间(V2) : 2024/04/15 10:55:56
处理者: xiechaojun
仪器型号 : SHIMADZU LC-2050C (FX274)

<色谱图>

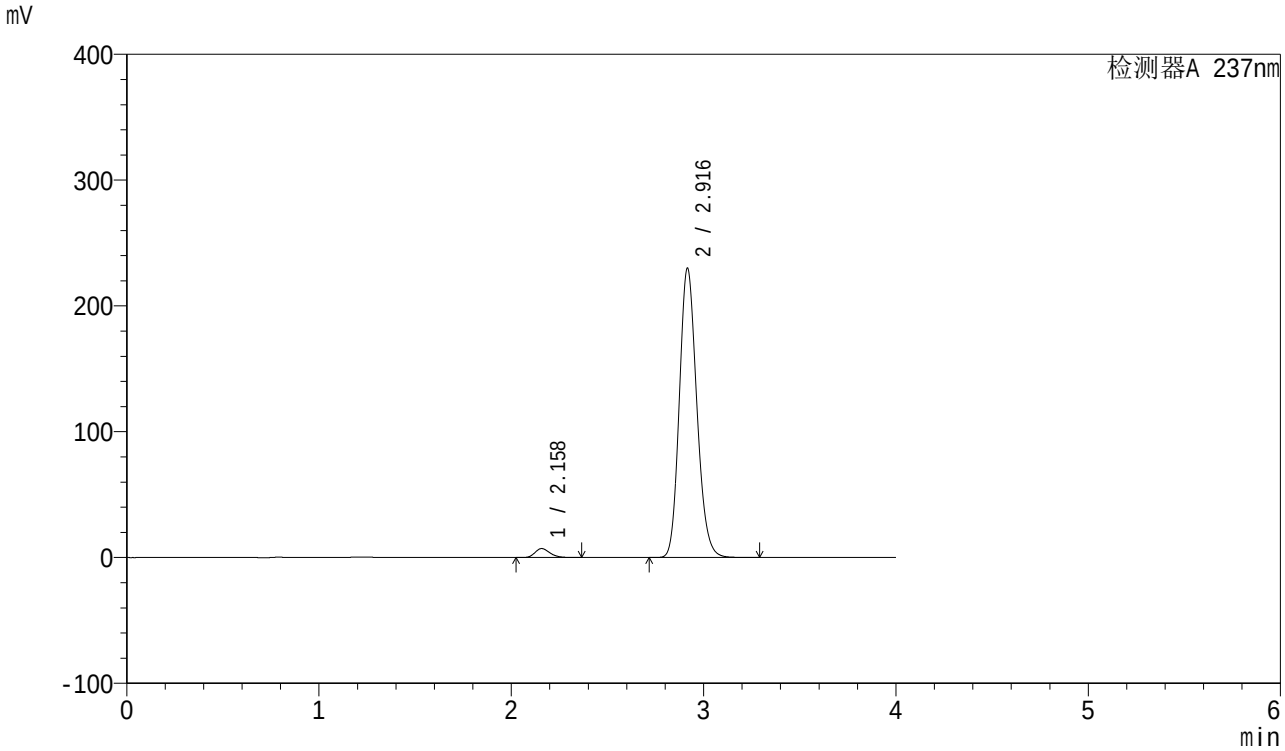

<峰表>

检测器A 237nm

峰号	保留时间	面积	面积%	高度	理论塔板数(USP)	拖尾因子	分离度(USP)
1	2.158	38742	2.600	7113	3715	1.236	--
2	2.916	1451282	97.400	229700	4990	1.167	4.939
总计		1490024	100.000	236813			

图46 厄贝沙坦左氨氯地平片溶出曲线测定HPLC图谱
自制品-24032502批-pH2.0介质-桨法-50转-60min-片4
供试品溶液-1

SHIMADZU LabSolutions

SMF-203

<样品信息>

色谱柱 : XB-C8(50mm*4.6mm,3μm)
柱温 : 40℃
流 速: 1.0ml/min
波 长: 237nm
数据文件名 : RC$SMF-203 - 0-52/25-714-2 - zzp-24032502p-rcqx-pH2.0jz-jf50z-60min-P5.lcd
方法文件名 : RC$SMF-203 - 20240412-rcqx-FX274.lcm
批处理文件名: RC$SMF-203 - 20240412-RCQX-FX274.lcb
样品瓶号 : 1-43
进样体积 : 10 μl
版本号: 6.115
进样时间 : 2024/04/12 15:11:49
实验者: xiechaojun
处理时间(V2) : 2024/04/15 10:55:59
处理者: xiechaojun
仪器型号 : SHIMADZU LC-2050C (FX274)

<色谱图>

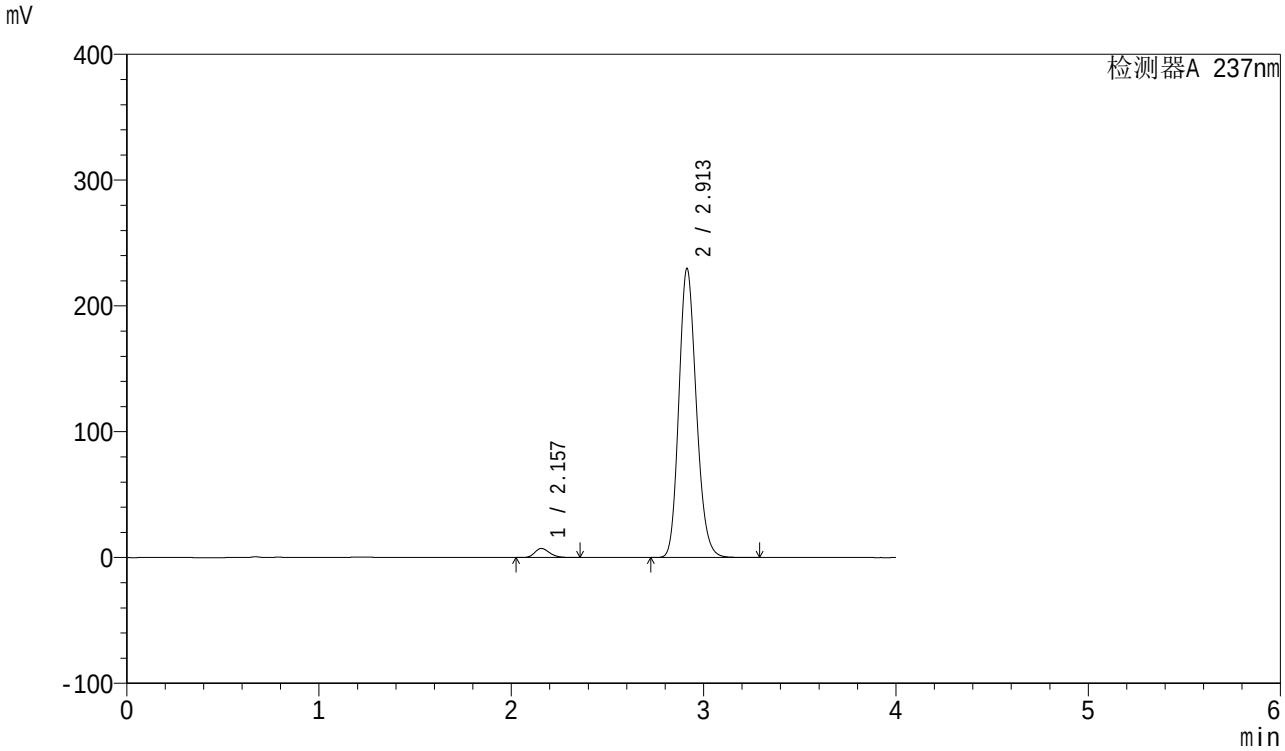

<峰表>

检测器A 237nm

峰号	保留时间	面积	面积%	高度	理论塔板数(USP)	拖尾因子	分离度(USP)
1	2.157	39236	2.639	7237	3713	1.234	--
2	2.913	1447775	97.361	229842	4996	1.167	4.936
总计		1487012	100.000	237079			

图47 厄贝沙坦左氨氯地平片溶出曲线测定HPLC图谱
自制品-24032502批-pH2.0介质-桨法-50转-60min-片5
供试品溶液-1

SHIMADZU LabSolutions

SMF-203

<样品信息>

色谱柱 : XB-C8(50mm*4.6mm,3μm)
柱温 : 40℃
流 速: 1.0ml/min
波 长: 237nm
数据文件名 : RC$SMF-203 - 0-52/25-715-2 - zzp-24032502p-rcqx-pH2.0jz-jf50z-60min-P6.lcd
方法文件名 : RC$SMF-203 - 20240412-rcqx-FX274.lcm
批处理文件名: RC$SMF-203 - 20240412-RCQX-FX274.lcb
样品瓶号 : 1-52
进样体积 : 10 μl
版本号: 6.115
进样时间 : 2024/04/12 15:16:11
实验者: xiechaojun
处理时间(V2) : 2024/04/15 10:56:02
处理者: xiechaojun
仪器型号 : SHIMADZU LC-2050C (FX274)

<色谱图>

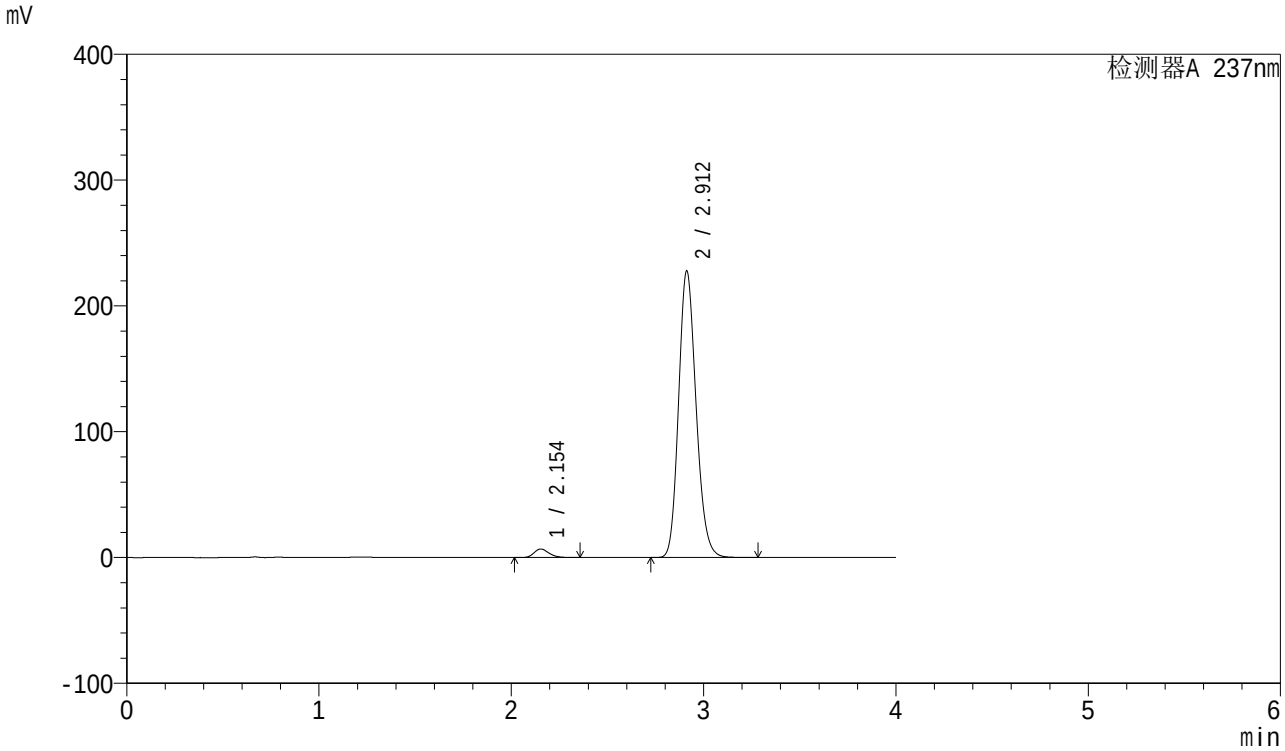

<峰表>

检测器A 237nm

峰号	保留时间	面积	面积%	高度	理论塔板数(USP)	拖尾因子	分离度(USP)
1	2.154	36874	2.499	6798	3693	1.234	--
2	2.912	1438939	97.501	227822	4967	1.167	4.941
总计		1475813	100.000	234620			

图48 厄贝沙坦左氨氯地平片溶出曲线测定HPLC图谱
自制品-24032502批-pH2.0介质-桨法-50转-60min-片6
供试品溶液-1

SHIMADZU LabSolutions

SMF-203

<样品信息>

色谱柱 : XB-C8(50mm*4.6mm,3μm)
柱温 : 40℃
流 速: 1.0ml/min
波 长: 237nm
数据文件名 : RC$SMF-203 - 0-52/25-716-2 - zzp-24032502p-rcqx-pH2.0jz-jf50z-jxzs-P1.lcd
方法文件名 : RC$SMF-203 - 20240412-rcqx-FX274.lcm
批处理文件名: RC$SMF-203 - 20240412-RCQX-FX274.lcb
样品瓶号 : 1-8
进样体积 : 10 μl
版本号: 6.115
进样时间 : 2024/04/12 15:20:34
实验者: xiechaojun
处理时间(V2) : 2024/04/15 10:56:05
处理者: xiechaojun
仪器型号 : SHIMADZU LC-2050C (FX274)

<色谱图>

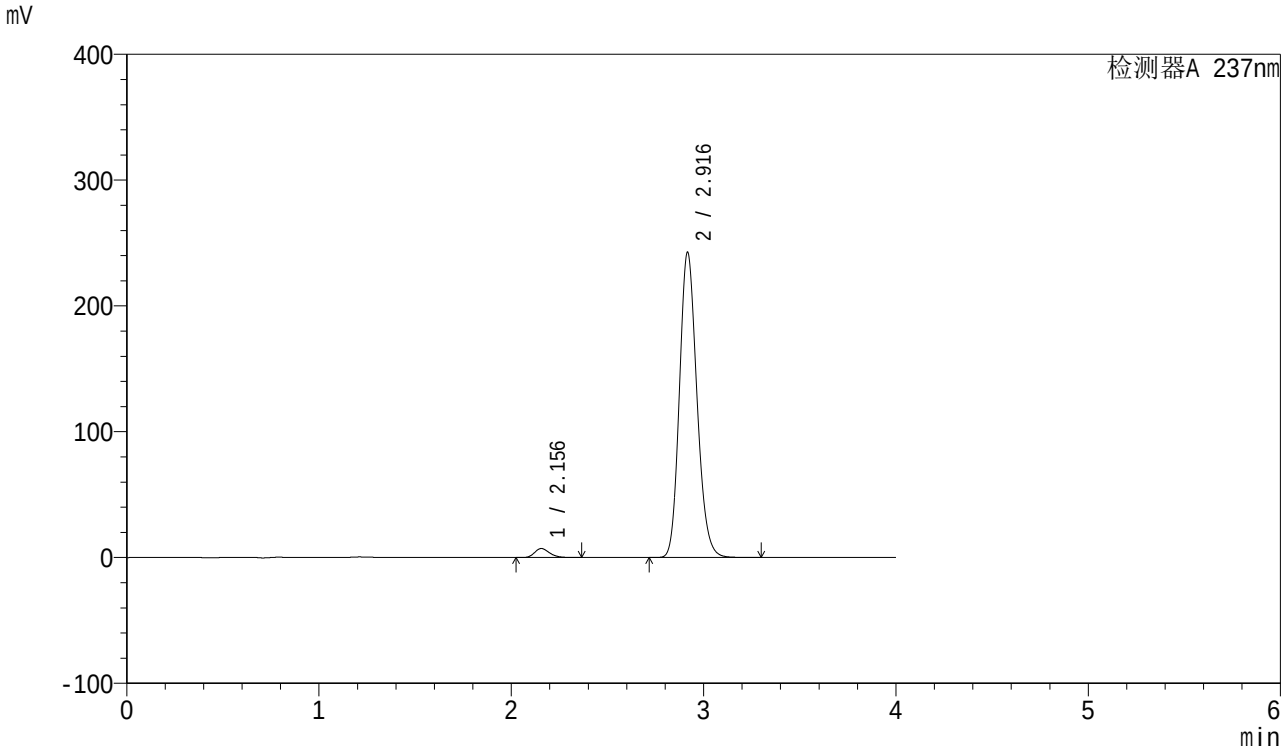

<峰表>

检测器A 237nm

峰号	保留时间	面积	面积%	高度	理论塔板数(USP)	拖尾因子	分离度(USP)
1	2.156	38949	2.478	7175	3706	1.235	--
2	2.916	1533020	97.522	242085	4978	1.170	4.950
总计		1571969	100.000	249260			

图49 厄贝沙坦左氨氯地平片溶出曲线测定HPLC图谱
自制品-24032502批-pH2.0介质-桨法-50转-极限转速-片1
供试品溶液-1

SHIMADZU LabSolutions

SMF-203

<样品信息>

色谱柱 : XB-C8(50mm*4.6mm,3μm)
柱温 : 40℃
流 速: 1.0ml/min
波 长: 237nm
数据文件名 : RC$SMF-203 - 0-52/25-717-2 - zzp-24032502p-rcqx-pH2.0jz-jf50z-jxzs-P2.lcd
方法文件名 : RC$SMF-203 - 20240412-rcqx-FX274.lcm
批处理文件名: RC$SMF-203 - 20240412-RCQX-FX274.lcb
样品瓶号 : 1-17
进样体积 : 10 μl
版本号: 6.115
进样时间 : 2024/04/12 15:24:56
实验者: xiechaojun
处理时间(V2) : 2024/04/15 10:56:08
处理者: xiechaojun
仪器型号 : SHIMADZU LC-2050C (FX274)

<色谱图>

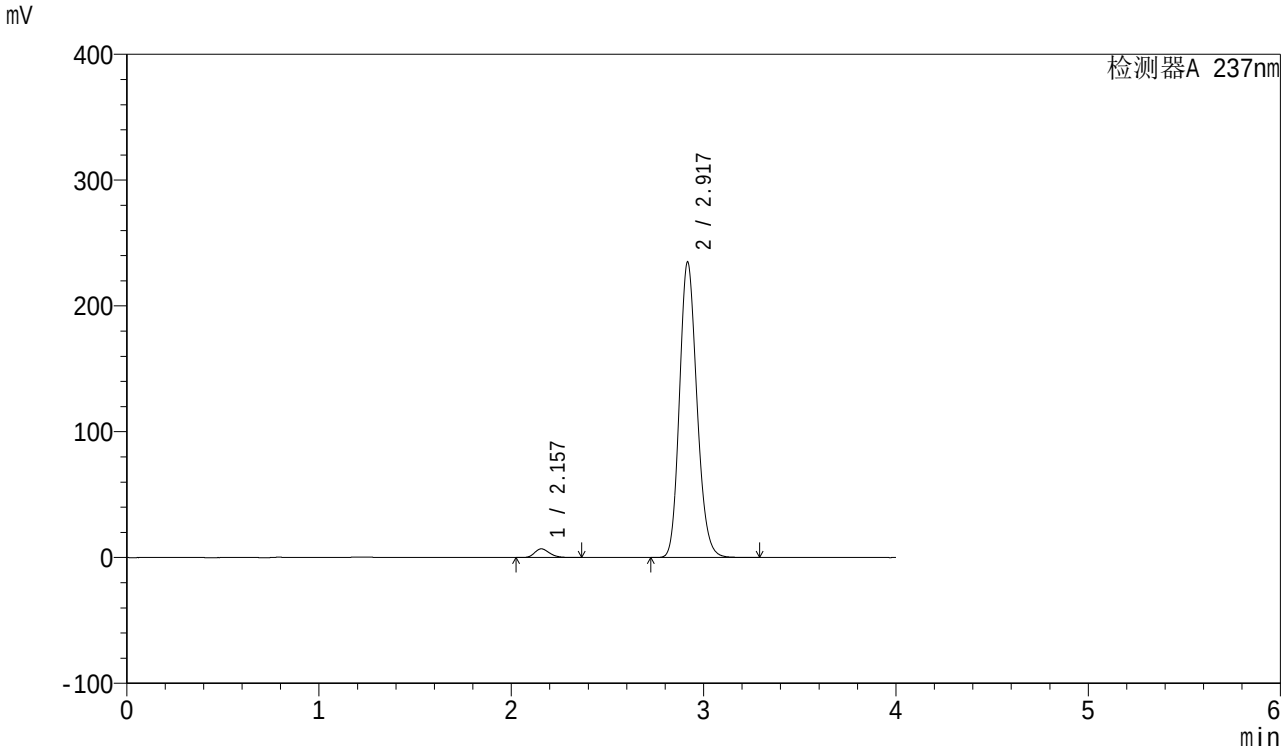

<峰表>

检测器A 237nm

峰号	保留时间	面积	面积%	高度	理论塔板数(USP)	拖尾因子	分离度(USP)
1	2.157	37649	2.478	6943	3710	1.235	--
2	2.917	1481763	97.522	234242	4992	1.168	4.955
总计		1519411	100.000	241185			

图50 厄贝沙坦左氨氯地平片溶出曲线测定HPLC图谱
自制品-24032502批-pH2.0介质-桨法-50转-极限转速-片2
供试品溶液-1

SHIMADZU LabSolutions

SMF-203

<样品信息>

色谱柱 : XB-C8(50mm*4.6mm,3μm)
柱温 : 40℃
流 速: 1.0ml/min
波 长: 237nm
数据文件名 : RC$SMF-203 - 0-52/25-718-2 - zzp-24032502p-rcqx-pH2.0jz-jf50z-jxzs-P3.lcd
方法文件名 : RC$SMF-203 - 20240412-rcqx-FX274.lcm
批处理文件名: RC$SMF-203 - 20240412-RCQX-FX274.lcb
样品瓶号 : 1-26
进样体积 : 10 μl
版本号: 6.115
进样时间 : 2024/04/12 15:29:20
实验者: xiechaojun
处理时间(V2) : 2024/04/15 10:56:11
处理者: xiechaojun
仪器型号 : SHIMADZU LC-2050C (FX274)

<色谱图>

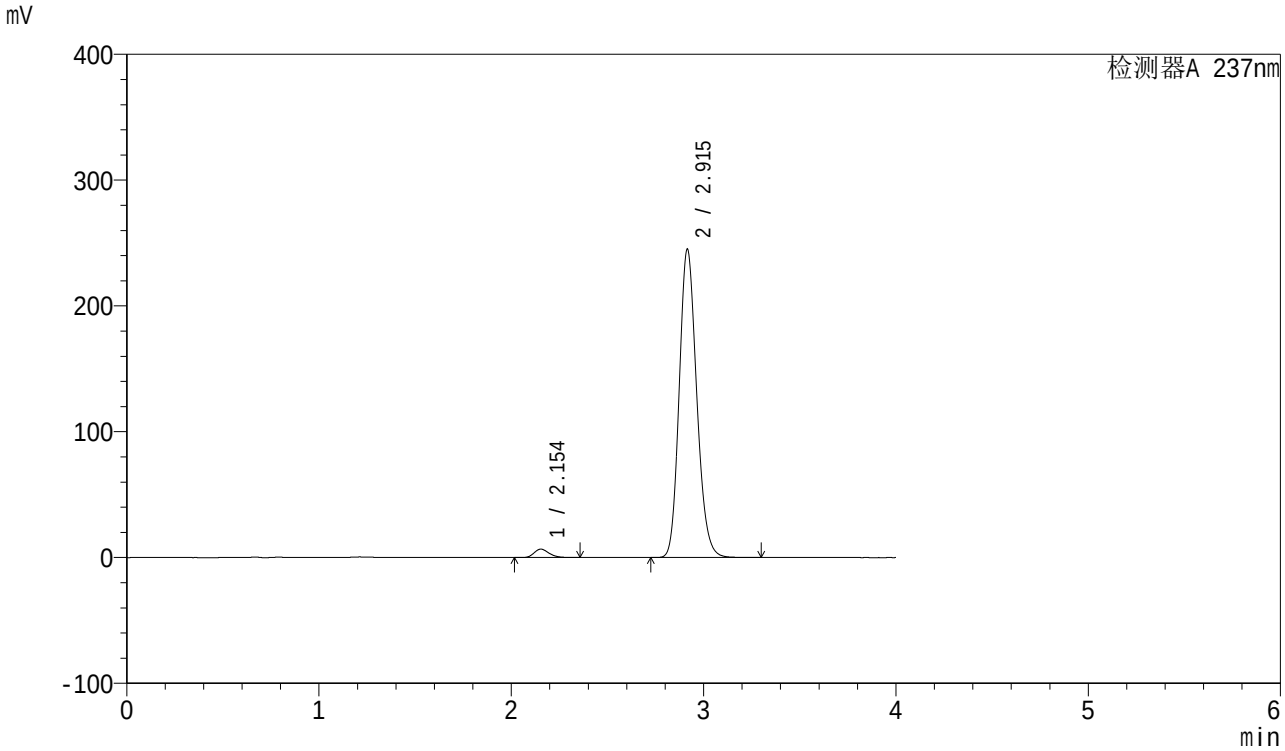

<峰表>

检测器A 237nm

峰号	保留时间	面积	面积%	高度	理论塔板数(USP)	拖尾因子	分离度(USP)
1	2.154	36373	2.295	6712	3702	1.231	--
2	2.915	1548770	97.705	244945	4975	1.169	4.961
总计		1585143	100.000	251657			

图51 厄贝沙坦左氨氯地平片溶出曲线测定HPLC图谱
自制品-24032502批-pH2.0介质-桨法-50转-极限转速-片3
供试品溶液-1

SHIMADZU LabSolutions

SMF-203

<样品信息>

色谱柱 : XB-C8(50mm*4.6mm,3μm)
柱温 : 40℃
流 速: 1.0ml/min
波 长: 237nm
数据文件名 : RC$SMF-203 - 0-52/25-719-2 - zzp-24032502p-rcqx-pH2.0jz-jf50z-jxzs-P4.lcd
方法文件名 : RC$SMF-203 - 20240412-rcqx-FX274.lcm
批处理文件名: RC$SMF-203 - 20240412-RCQX-FX274.lcb
样品瓶号 : 1-35
进样体积 : 10 μl
版本号: 6.115
进样时间 : 2024/04/12 15:33:43
实验者: xiechaojun
处理时间(V2) : 2024/04/15 10:56:14
处理者: xiechaojun
仪器型号 : SHIMADZU LC-2050C (FX274)

<色谱图>

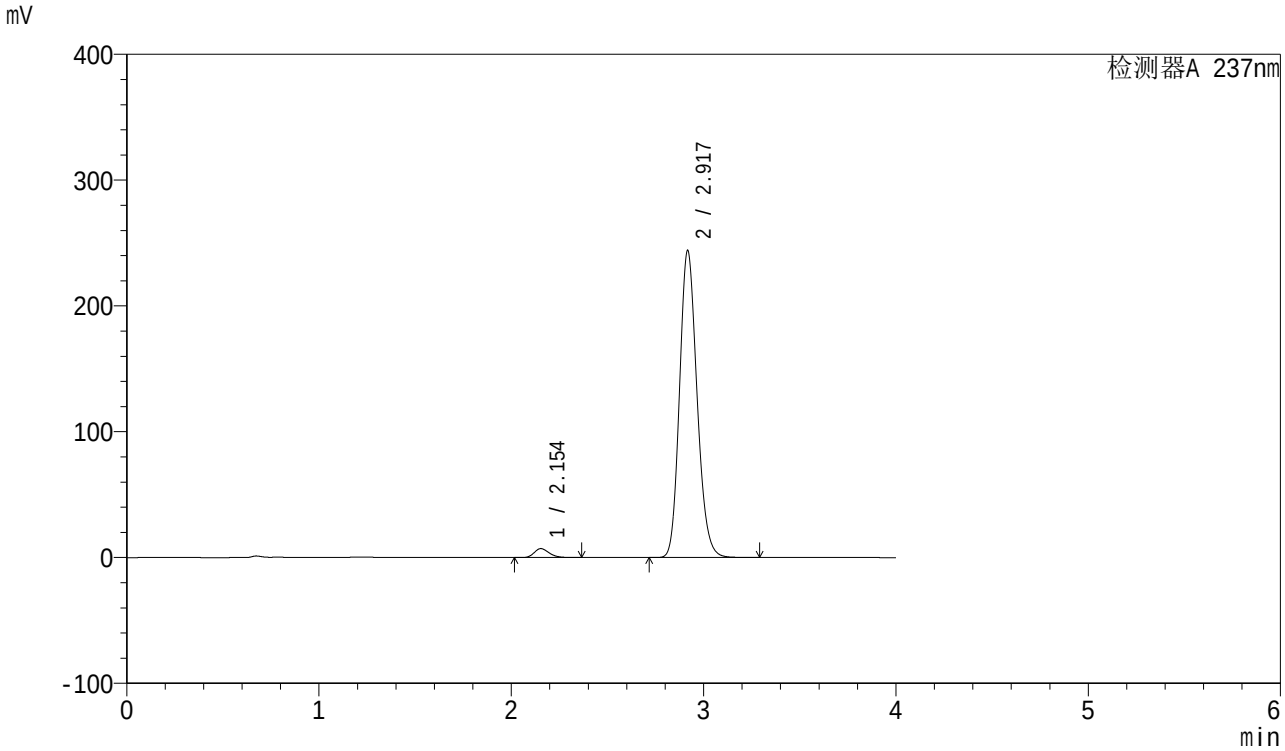

<峰表>

检测器A 237nm

峰号	保留时间	面积	面积%	高度	理论塔板数(USP)	拖尾因子	分离度(USP)
1	2.154	38578	2.442	7123	3712	1.234	--
2	2.917	1541463	97.558	243187	4984	1.169	4.971
总计		1580041	100.000	250310			

图52 厄贝沙坦左氨氯地平片溶出曲线测定HPLC图谱
自制品-24032502批-pH2.0介质-桨法-50转-极限转速-片4
供试品溶液-1

SHIMADZU LabSolutions

SMF-203

<样品信息>

色谱柱 : XB-C8(50mm*4.6mm,3μm)
柱温 : 40℃
流 速: 1.0ml/min
波 长: 237nm
数据文件名 : RC$SMF-203 - 0-52/25-720-2 - zzp-24032502p-rcqx-pH2.0jz-jf50z-jxzs-P5.lcd
方法文件名 : RC$SMF-203 - 20240412-rcqx-FX274.lcm
批处理文件名: RC$SMF-203 - 20240412-RCQX-FX274.lcb
样品瓶号 : 1-44
进样体积 : 10 μl
版本号: 6.115
进样时间 : 2024/04/12 15:38:06
实验者: xiechaojun
处理时间(V2) : 2024/04/15 10:56:17
处理者: xiechaojun
仪器型号 : SHIMADZU LC-2050C (FX274)

<色谱图>

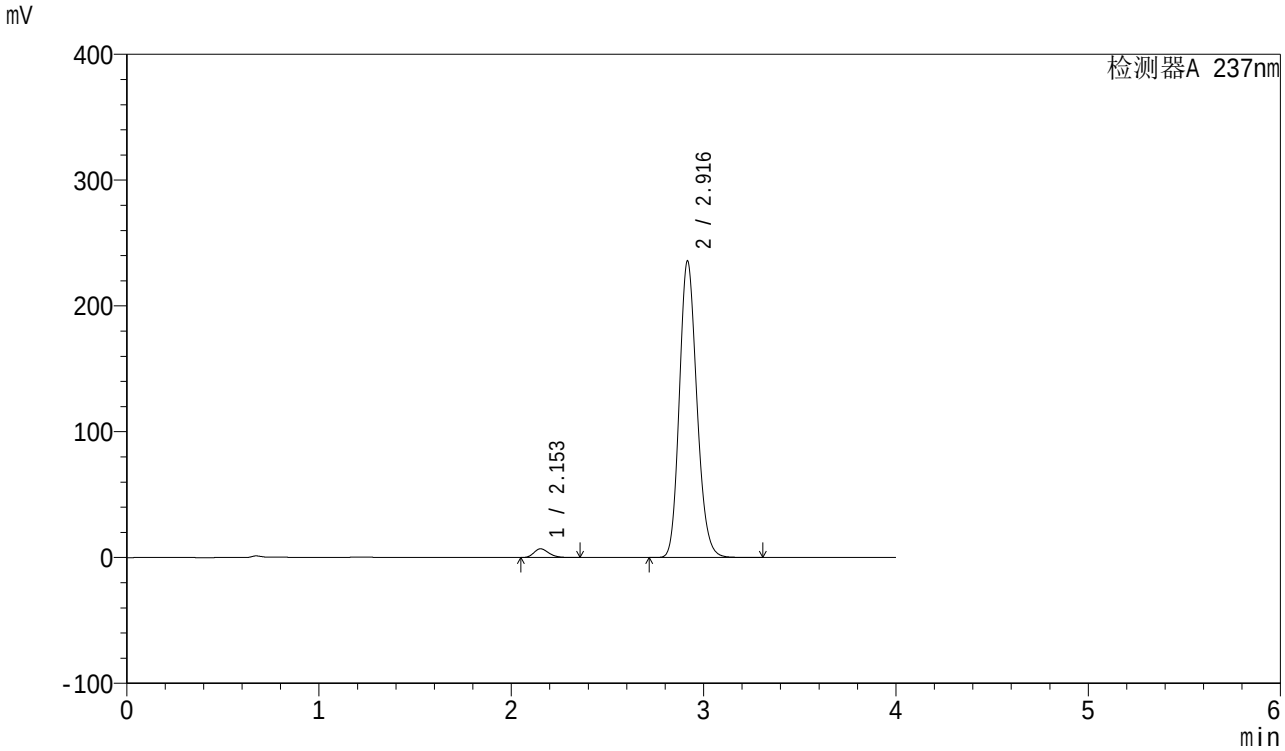

<峰表>

检测器A 237nm

峰号	保留时间	面积	面积%	高度	理论塔板数(USP)	拖尾因子	分离度(USP)
1	2.153	37470	2.452	6936	3719	1.240	--
2	2.916	1490912	97.548	235326	4968	1.168	4.977
总计		1528381	100.000	242262			

图53 厄贝沙坦左氨氯地平片溶出曲线测定HPLC图谱
自制品-24032502批-pH2.0介质-桨法-50转-极限转速-片5
供试品溶液-1

SHIMADZU LabSolutions

SMF-203

<样品信息>

色谱柱 : XB-C8(50mm*4.6mm,3μm)
柱温 : 40℃
流 速: 1.0ml/min
波 长: 237nm
数据文件名 : RC$SMF-203 - 0-52/25-721-2 - zzp-24032502p-rcqx-pH2.0jz-jf50z-jxzs-P6.lcd
方法文件名 : RC$SMF-203 - 20240412-rcqx-FX274.lcm
批处理文件名: RC$SMF-203 - 20240412-RCQX-FX274.lcb
样品瓶号 : 1-53
进样体积 : 10 μl
版本号: 6.115
进样时间 : 2024/04/12 15:42:29
实验者: xiechaojun
处理时间(V2) : 2024/04/15 10:56:19
处理者: xiechaojun
仪器型号 : SHIMADZU LC-2050C (FX274)

<色谱图>

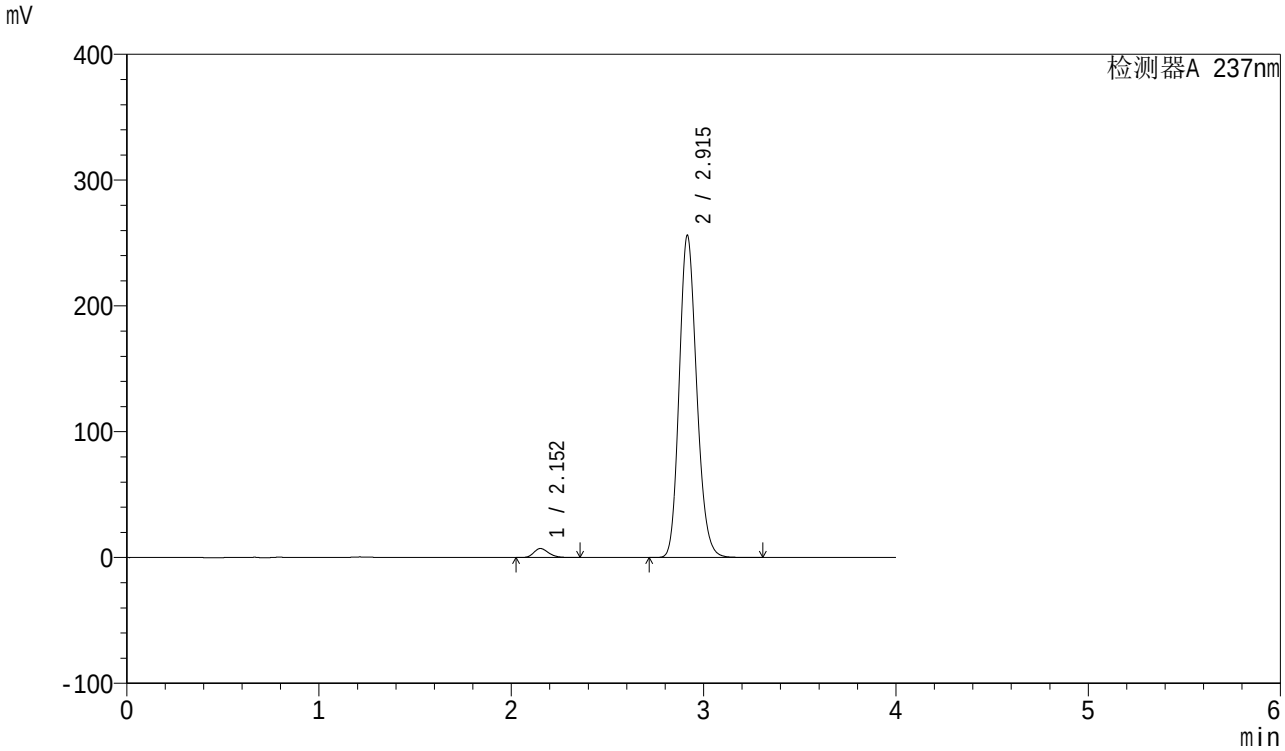

<峰表>

检测器A 237nm

峰号	保留时间	面积	面积%	高度	理论塔板数(USP)	拖尾因子	分离度(USP)
1	2.152	38761	2.344	7158	3723	1.234	--
2	2.915	1615194	97.656	255952	4997	1.169	4.987
总计		1653955	100.000	263110			

图54 厄贝沙坦左氨氯地平片溶出曲线测定HPLC图谱
自制品-24032502批-pH2.0介质-桨法-50转-极限转速-片6
供试品溶液-1

SHIMADZU LabSolutions

SMF-203

<样品信息>

色谱柱 : XB-C8(50mm*4.6mm,3μm)
柱温 : 40℃
流 速: 1.0ml/min
波 长: 237nm
数据文件名 : RC$SMF-203 - 0-52/25-722-2 - zzp-24032502p-rcqx-pH2.0jz-jf50z-dz2-1.lcd
方法文件名 : RC$SMF-203 - 20240412-rcqx-FX274.lcm
批处理文件名: RC$SMF-203 - 20240412-RCQX-FX274.lcb
样品瓶号 : 1-27
进样体积 : 10 μl
版本号: 6.115
进样时间 : 2024/04/12 15:46:51
实验者: xiechaojun
处理时间(V2) : 2024/04/15 10:56:22
处理者: xiechaojun
仪器型号 : SHIMADZU LC-2050C (FX274)

<色谱图>

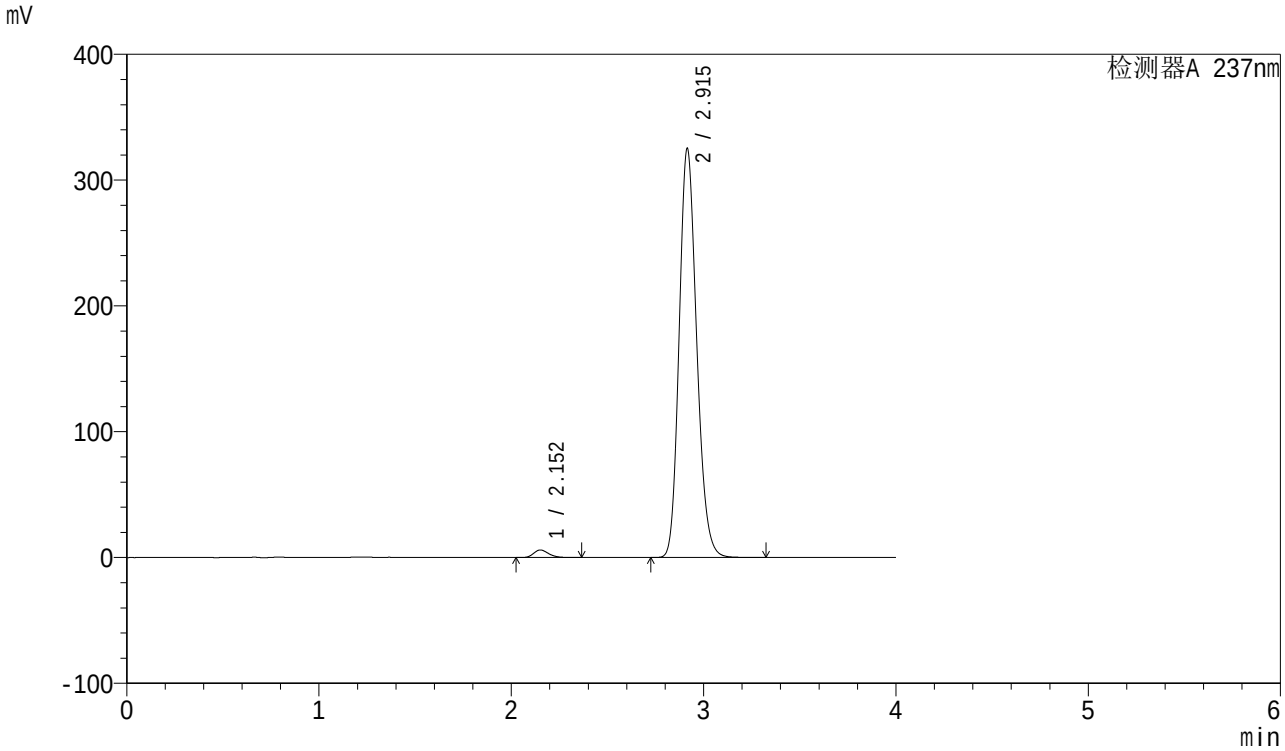

<峰表>

检测器A 237nm

峰号	保留时间	面积	面积%	高度	理论塔板数(USP)	拖尾因子	分离度(USP)
1	2.152	32912	1.572	6028	3684	1.238	--
2	2.915	2060798	98.428	325101	4943	1.177	4.962
总计		2093710	100.000	331129			

图55 厄贝沙坦左氨氯地平片溶出曲线测定HPLC图谱
自制品-24032502批-pH2.0介质-桨法-50转
对照品溶液-2-1

SHIMADZU LabSolutions

SMF-203

<样品信息>

色谱柱 : XB-C8(50mm*4.6mm,3μm)
柱温 : 40℃
流 速: 1.0ml/min
波 长: 237nm
数据文件名 : RC$SMF-203 - 0-52/25-723-2 - zzp-24032502p-rcqx-pH2.0jz-jf50z-dz2-2.lcd
方法文件名 : RC$SMF-203 - 20240412-rcqx-FX274.lcm
批处理文件名: RC$SMF-203 - 20240412-RCQX-FX274.lcb
样品瓶号 : 1-27
进样体积 : 10 μl
版本号: 6.115
进样时间 : 2024/04/12 15:51:14
实验者: xiechaojun
处理时间(V2) : 2024/04/15 10:56:25
处理者: xiechaojun
仪器型号 : SHIMADZU LC-2050C (FX274)

<色谱图>

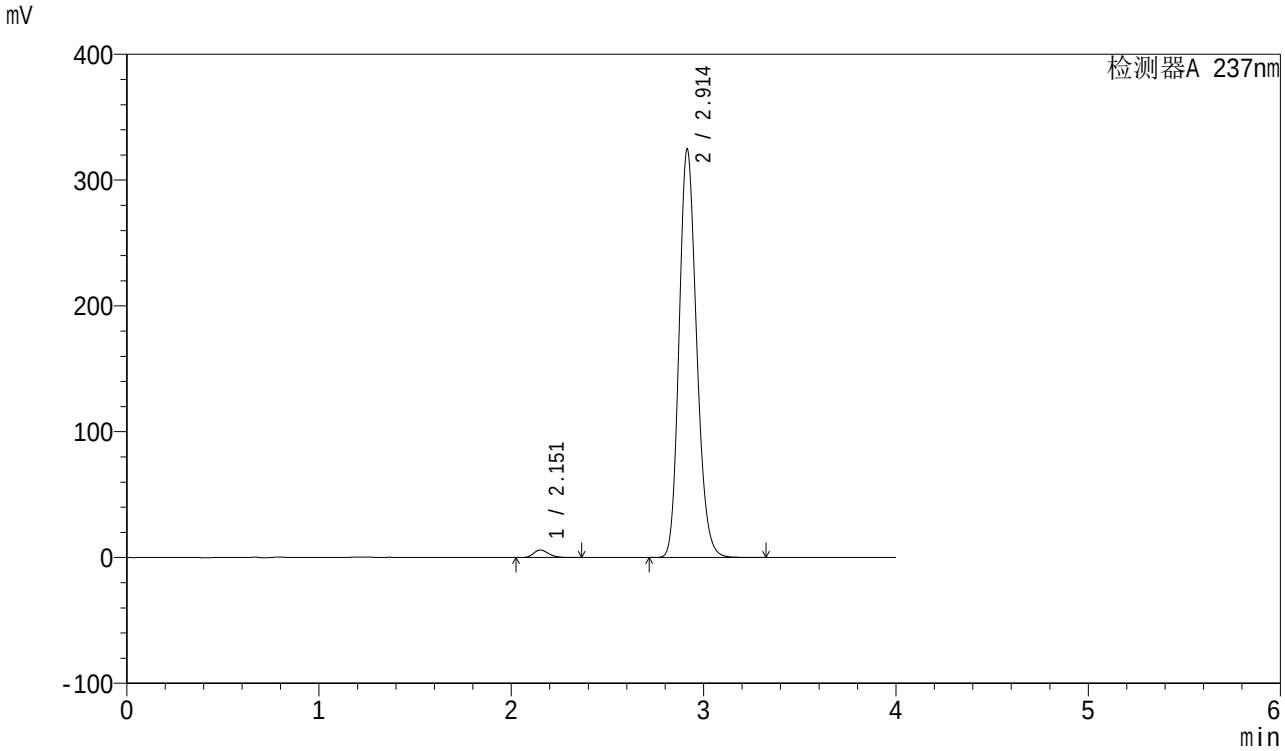

<峰表>

检测器A 237nm

峰号	保留时间	面积	面积%	高度	理论塔板数(USP)	拖尾因子	分离度(USP)
1	2.151	32898	1.575	6018	3677	1.239	--
2	2.914	2056273	98.425	324597	4947	1.177	4.960
总计		2089171	100.000	330615			

图56 厄贝沙坦左氨氯地平片溶出曲线测定HPLC图谱
自制品-24032502批-pH2.0介质-桨法-50转
对照品溶液-2-2

SHIMADZU LabSolutions

SMF-203

<样品信息>

色谱柱 : XB-C8(50mm*4.6mm,3μm)
柱温 : 40℃
流 速: 1.0ml/min
波 长: 237nm
数据文件名 : RC$SMF-203 - 0-52/25-724-2 - zzp-24032502p-rcqx-pH4.5jz-jf50z-rj.lcd
方法文件名 : RC$SMF-203 - 20240412-rcqx-FX274.lcm
批处理文件名: RC$SMF-203 - 20240412-RCQX-FX274.lcb
样品瓶号 : 2-9
进样体积 : 10 μl
版本号: 6.115
进样时间 : 2024/04/12 15:55:38
实验者: xiechaojun
处理时间(V2) : 2024/04/15 10:56:28
处理者: xiechaojun
仪器型号 : SHIMADZU LC-2050C (FX274)

<色谱图>

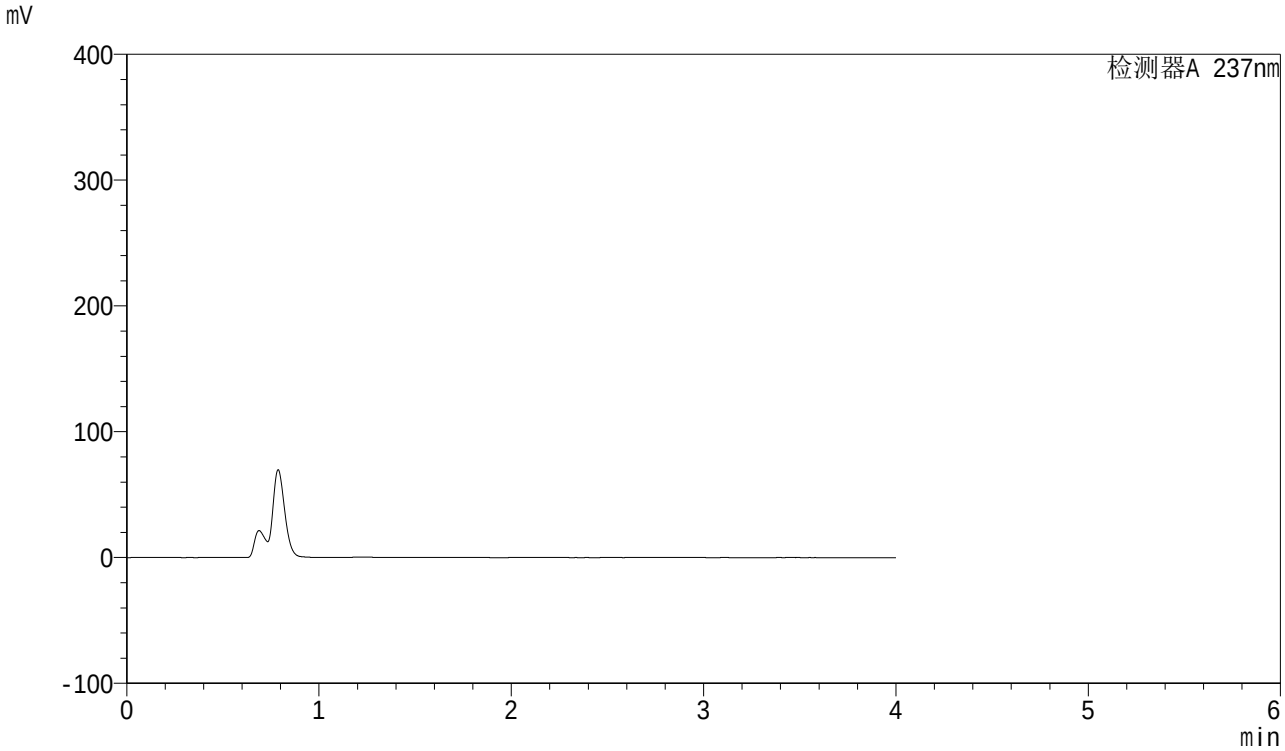

<峰表>

检测器A 237nm

峰号	保留时间	面积	面积%	高度	理论塔板数(USP)	拖尾因子	分离度(USP)
总计							

图57 厄贝沙坦左氨氯地平片溶出曲线测定HPLC图谱
自制品-24032502批-pH4.5介质-桨法-50转
溶剂

SHIMADZU LabSolutions

SMF-203

<样品信息>

色谱柱 : XB-C8(50mm*4.6mm,3μm)
柱温 : 40℃
流 速: 1.0ml/min
波 长: 237nm
数据文件名 : RC$SMF-203 - 25-725-3 - zzp-24032502p-rcqx-pH4.5jz-jf50z-dz1-1.lcd
方法文件名 : RC$SMF-203 - 20240412-rcqx-FX274.lcm
批处理文件名: RC$SMF-203 - 20240412-RCQX-FX274.lcb
样品瓶号 : 2-18
进样体积 : 10 μl
版本号: 6.115
进样时间 : 2024/04/12 16:00:03
实验者: xiechaojun
处理时间(V3) : 2024/04/15 13:23:03
处理者: xiechaojun
仪器型号 : SHIMADZU LC-2050C (FX274)

<色谱图>

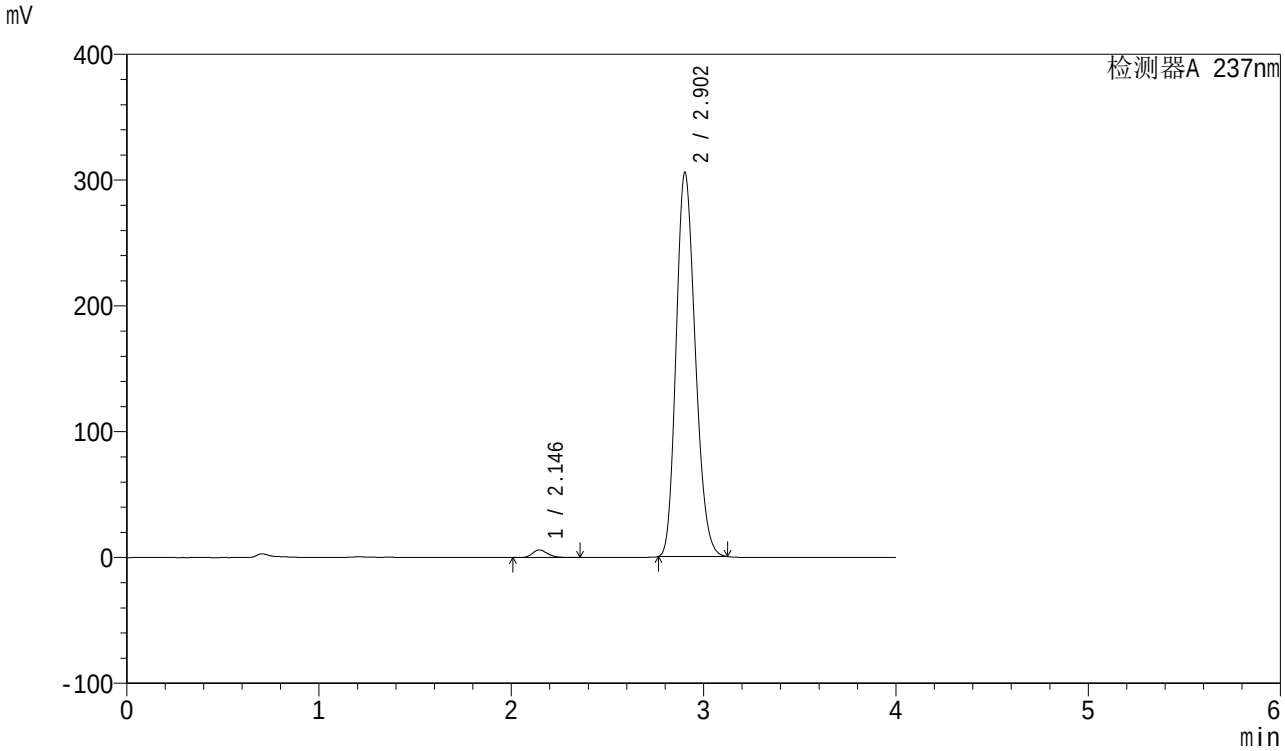

<峰表>

检测器A 237nm

峰号	保留时间	面积	面积%	高度	理论塔板数(USP)	拖尾因子	分离度(USP)
1	2.146	32840	1.533	6042	3665	1.236	--
2	2.902	2108886	98.467	305757	4050	1.189	4.669
总计		2141726	100.000	311799			

图58 厄贝沙坦左氨氯地平片溶出曲线测定HPLC图谱
自制品-24032502批-pH4.5介质-桨法-50转
对照品溶液-1-1

SHIMADZU LabSolutions

SMF-203

<样品信息>

色谱柱 : XB-C8(50mm*4.6mm,3μm)
柱温 : 40℃
流 速: 1.0ml/min
波 长: 237nm
数据文件名 : RC$SMF-203 - 0-52/25-726-2 - zzp-24032502p-rcqx-pH4.5jz-jf50z-dz1-2.lcd
方法文件名 : RC$SMF-203 - 20240412-rcqx-FX274.lcm
批处理文件名: RC$SMF-203 - 20240412-RCQX-FX274.lcb
样品瓶号 : 2-18
进样体积 : 10 μl
版本号: 6.115
进样时间 : 2024/04/12 16:04:30
实验者: xiechaojun
处理时间(V2) : 2024/04/15 10:56:33
处理者: xiechaojun
仪器型号 : SHIMADZU LC-2050C (FX274)

<色谱图>

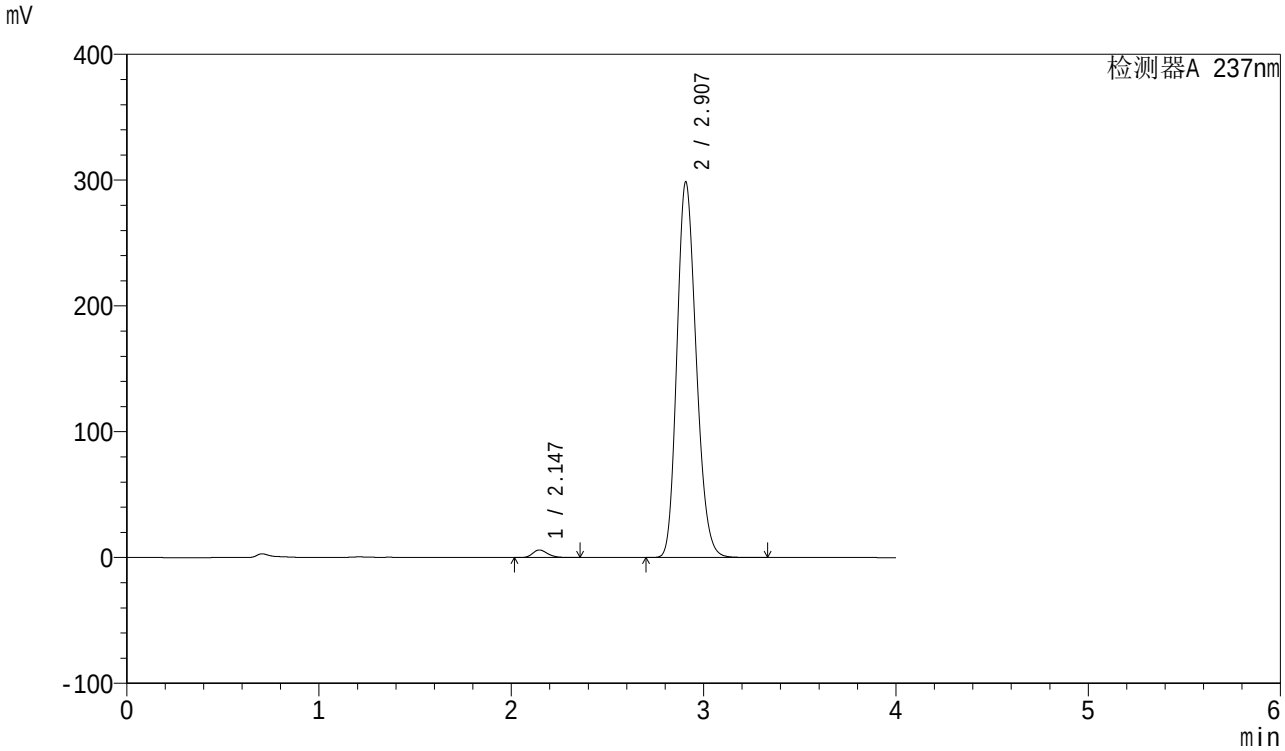

<峰表>

检测器A 237nm

峰号	保留时间	面积	面积%	高度	理论塔板数(USP)	拖尾因子	分离度(USP)
1	2.147	32859	1.557	6057	3675	1.237	--
2	2.907	2077278	98.443	298469	4041	1.188	4.686
总计		2110137	100.000	304526			

图59 厄贝沙坦左氨氯地平片溶出曲线测定HPLC图谱
自制品-24032502批-pH4.5介质-桨法-50转
对照品溶液-1-2

SHIMADZU LabSolutions

SMF-203

<样品信息>

色谱柱 : XB-C8(50mm*4.6mm,3μm)
柱温 : 40℃
流 速: 1.0ml/min
波 长: 237nm
数据文件名 : RC$SMF-203 - 0-52/25-727-2 - zzp-24032502p-rcqx-pH4.5jz-jf50z-dz1-3.lcd
方法文件名 : RC$SMF-203 - 20240412-rcqx-FX274.lcm
批处理文件名: RC$SMF-203 - 20240412-RCQX-FX274.lcb
样品瓶号 : 2-18
进样体积 : 10 μl
版本号: 6.115
进样时间 : 2024/04/12 16:08:53
实验者: xiechaojun
处理时间(V2) : 2024/04/15 10:56:36
处理者: xiechaojun
仪器型号 : SHIMADZU LC-2050C (FX274)

<色谱图>

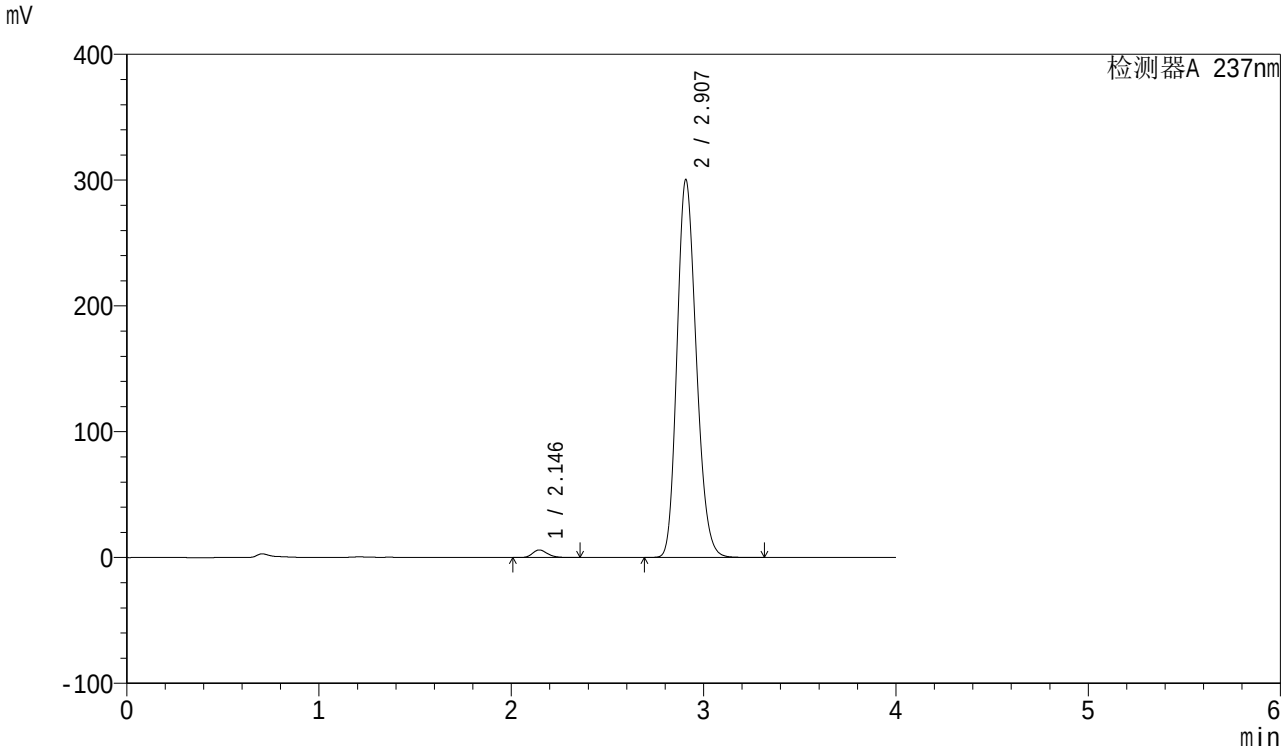

<峰表>

检测器A 237nm

峰号	保留时间	面积	面积%	高度	理论塔板数(USP)	拖尾因子	分离度(USP)
1	2.146	32755	1.544	6041	3676	1.236	--
2	2.907	2088308	98.456	300064	4045	1.188	4.696
总计		2121063	100.000	306105			

图60 厄贝沙坦左氨氯地平片溶出曲线测定HPLC图谱
自制品-24032502批-pH4.5介质-桨法-50转
对照品溶液-1-3

SHIMADZU LabSolutions

SMF-203

<样品信息>

色谱柱 : XB-C8(50mm*4.6mm,3μm)
柱温 : 40℃
流 速: 1.0ml/min
波 长: 237nm
数据文件名 : RC$SMF-203 - 0-52/25-728-2 - zzp-24032502p-rcqx-pH4.5jz-jf50z-dz1-4.lcd
方法文件名 : RC$SMF-203 - 20240412-rcqx-FX274.lcm
批处理文件名: RC$SMF-203 - 20240412-RCQX-FX274.lcb
样品瓶号 : 2-18
进样体积 : 10 μl
版本号: 6.115
进样时间 : 2024/04/12 16:13:18
实验者: xiechaojun
处理时间(V2) : 2024/04/15 10:56:39
处理者: xiechaojun
仪器型号 : SHIMADZU LC-2050C (FX274)

<色谱图>

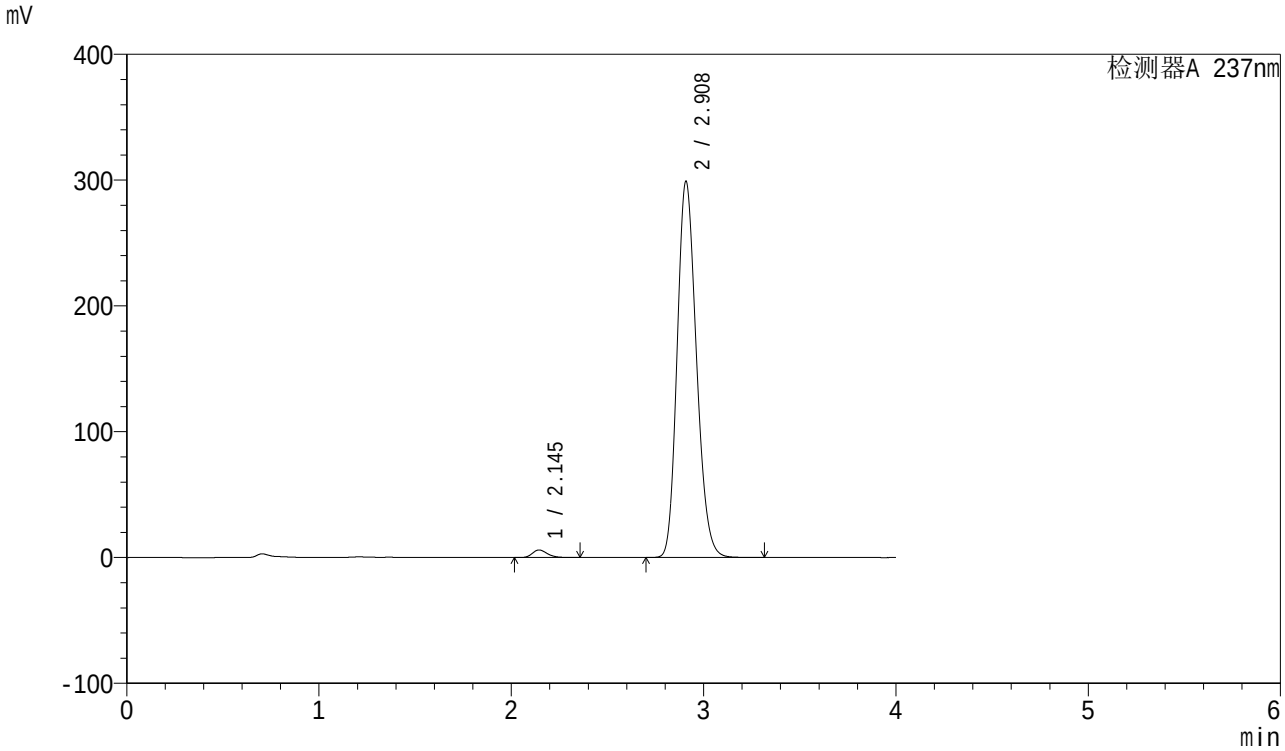

<峰表>

检测器A 237nm

峰号	保留时间	面积	面积%	高度	理论塔板数(USP)	拖尾因子	分离度(USP)
1	2.145	32711	1.547	6022	3668	1.236	--
2	2.908	2081760	98.453	298469	4038	1.189	4.700
总计		2114471	100.000	304491			

图61 厄贝沙坦左氨氯地平片溶出曲线测定HPLC图谱
自制品-24032502批-pH4.5介质-桨法-50转
对照品溶液-1-4

SHIMADZU LabSolutions

SMF-203

<样品信息>

色谱柱 : XB-C8(50mm*4.6mm,3μm)
柱温 : 40℃
流 速: 1.0ml/min
波 长: 237nm
数据文件名 : RC$SMF-203 - 0-52/25-729-2 - zzp-24032502p-rcqx-pH4.5jz-jf50z-dz1-5.lcd
方法文件名 : RC$SMF-203 - 20240412-rcqx-FX274.lcm
批处理文件名: RC$SMF-203 - 20240412-RCQX-FX274.lcb
样品瓶号 : 2-18
进样体积 : 10 μl
版本号: 6.115
进样时间 : 2024/04/12 16:17:43
实验者: xiechaojun
处理时间(V2) : 2024/04/15 10:56:41
处理者: xiechaojun
仪器型号 : SHIMADZU LC-2050C (FX274)

<色谱图>

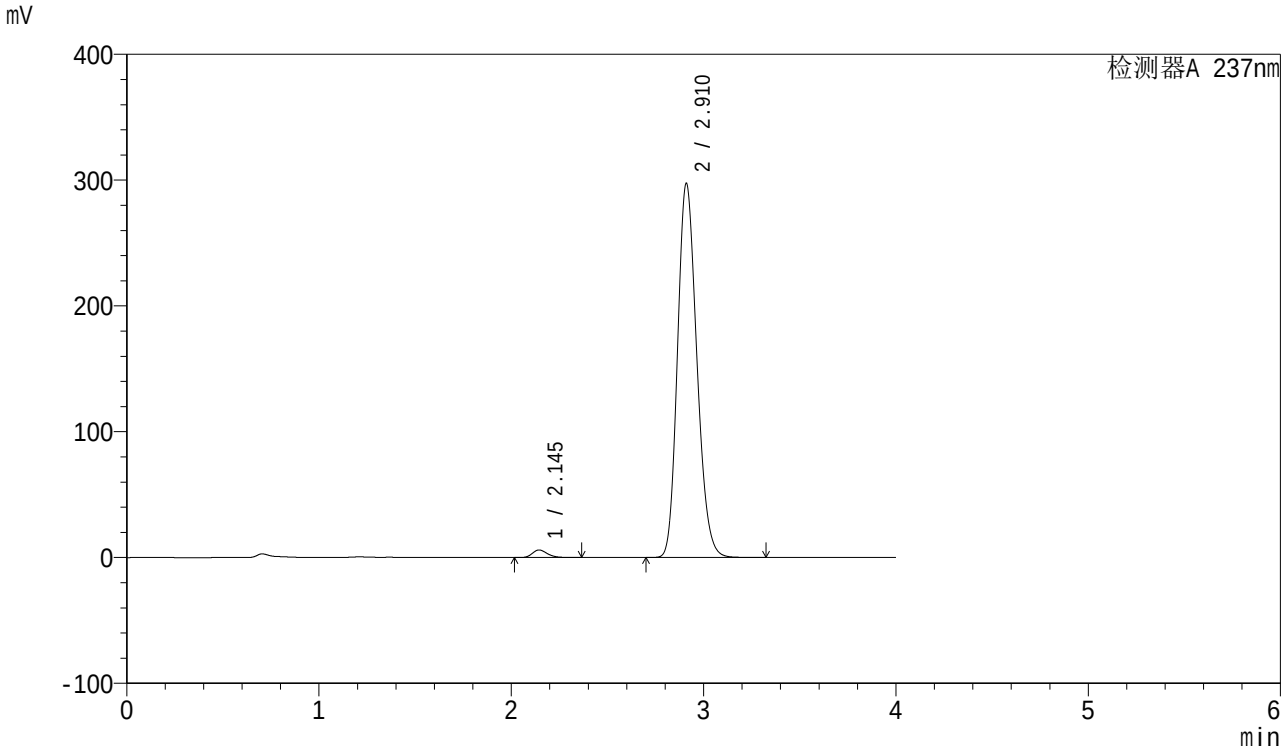

<峰表>

检测器A 237nm

峰号	保留时间	面积	面积%	高度	理论塔板数(USP)	拖尾因子	分离度(USP)
1	2.145	32795	1.556	6026	3660	1.239	--
2	2.910	2074536	98.444	296631	4025	1.189	4.704
总计		2107331	100.000	302657			

图62 厄贝沙坦左氨氯地平片溶出曲线测定HPLC图谱
自制品-24032502批-pH4.5介质-桨法-50转
对照品溶液-1-5

SHIMADZU LabSolutions

SMF-203

<样品信息>

色谱柱 : XB-C8(50mm*4.6mm,3μm)
柱温 : 40℃
流 速: 1.0ml/min
波 长: 237nm
数据文件名 : RC$SMF-203 - 0-52/25-730-2 - zzp-24032502p-rcqx-pH4.5jz-jf50z-5min-P1.lcd
方法文件名 : RC$SMF-203 - 20240412-rcqx-FX274.lcm
批处理文件名: RC$SMF-203 - 20240412-RCQX-FX274.lcb
样品瓶号 : 2-1
进样体积 : 10 μl
版本号: 6.115
进样时间 : 2024/04/12 16:22:05
实验者: xiechaojun
处理时间(V2) : 2024/04/15 10:56:44
处理者: xiechaojun
仪器型号 : SHIMADZU LC-2050C (FX274)

<色谱图>

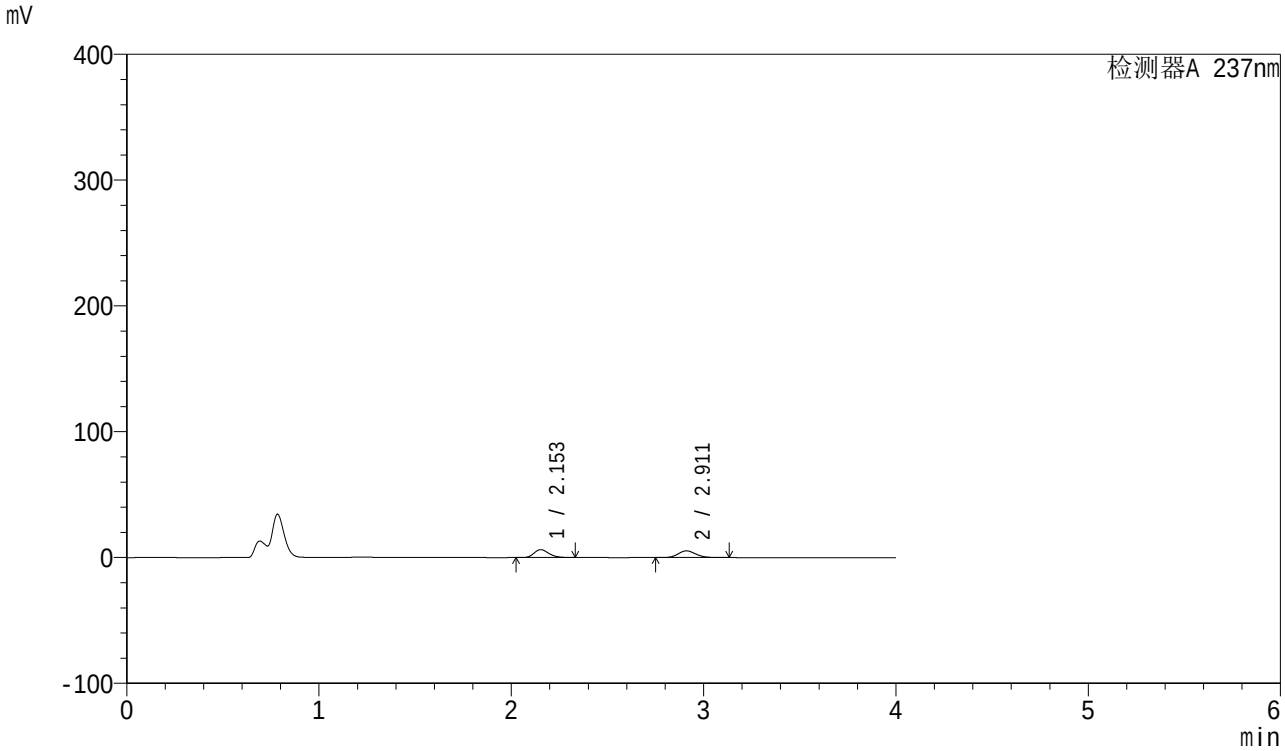

<峰表>

检测器A 237nm

峰号	保留时间	面积	面积%	高度	理论塔板数(USP)	拖尾因子	分离度(USP)
1	2.153	33683	49.822	6309	3794	1.228	--
2	2.911	33924	50.178	5331	4886	1.138	4.942
总计		67607	100.000	11640			

图63 厄贝沙坦左氨氯地平片溶出曲线测定HPLC图谱
自制品-24032502批-pH4.5介质-桨法-50转-5min-片1
供试品溶液-1

SHIMADZU LabSolutions

SMF-203

<样品信息>

色谱柱 : XB-C8(50mm*4.6mm,3μm)
柱温 : 40℃
流 速: 1.0ml/min
波 长: 237nm
数据文件名 : RC$SMF-203 - 0-52/25-731-2 - zzp-24032502p-rcqx-pH4.5jz-jf50z-5min-P2.lcd
方法文件名 : RC$SMF-203 - 20240412-rcqx-FX274.lcm
批处理文件名: RC$SMF-203 - 20240412-RCQX-FX274.lcb
样品瓶号 : 2-10
进样体积 : 10 μl
版本号: 6.115
进样时间 : 2024/04/12 16:26:29
实验者: xiechaojun
处理时间(V2) : 2024/04/15 10:56:47
处理者: xiechaojun
仪器型号 : SHIMADZU LC-2050C (FX274)

<色谱图>

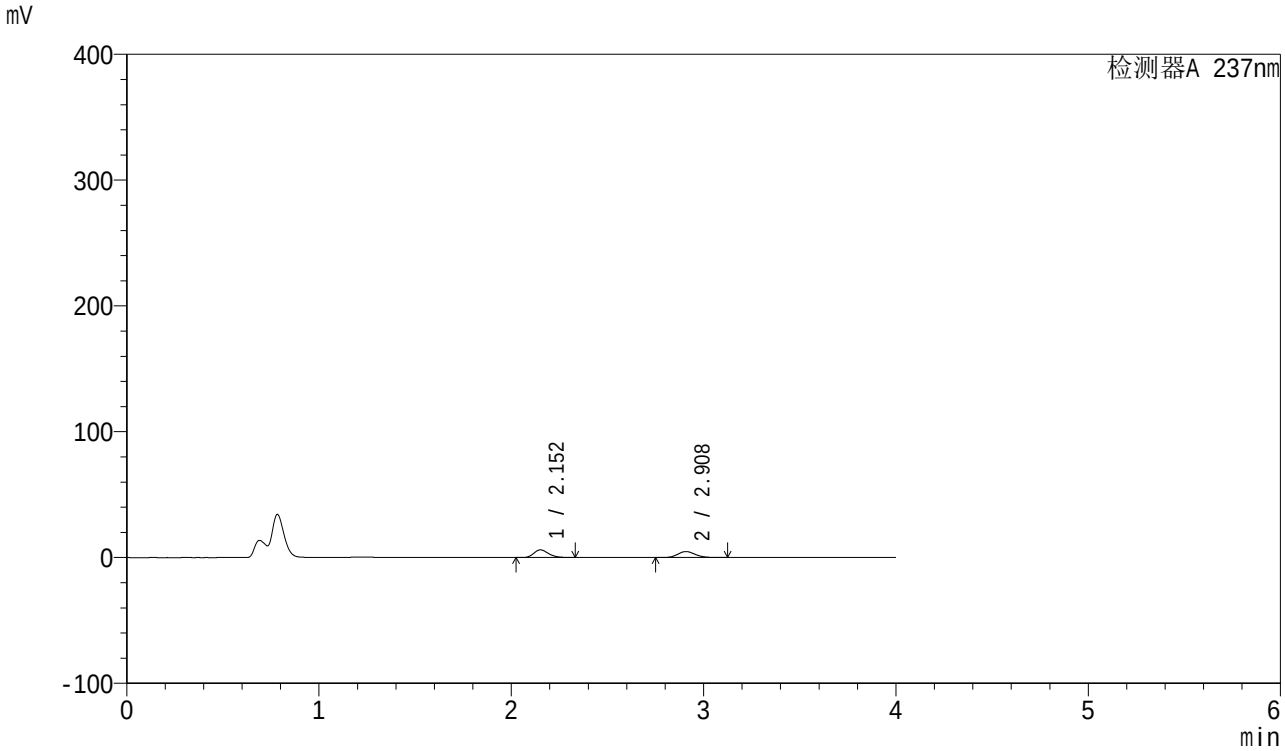

<峰表>

检测器A 237nm

峰号	保留时间	面积	面积%	高度	理论塔板数(USP)	拖尾因子	分离度(USP)
1	2.152	32423	51.634	6067	3802	1.230	--
2	2.908	30372	48.366	4774	4882	1.139	4.941
总计		62795	100.000	10841			

图64 厄贝沙坦左氨氯地平片溶出曲线测定HPLC图谱
自制品-24032502批-pH4.5介质-桨法-50转-5min-片2
供试品溶液-1

SHIMADZU LabSolutions

SMF-203

<样品信息>

色谱柱 : XB-C8(50mm*4.6mm,3μm)
柱温 : 40℃
流 速: 1.0ml/min
波 长: 237nm
数据文件名 : RC$SMF-203 - 0-52/25-732-2 - zzp-24032502p-rcqx-pH4.5jz-jf50z-5min-P3.lcd
方法文件名 : RC$SMF-203 - 20240412-rcqx-FX274.lcm
批处理文件名: RC$SMF-203 - 20240412-RCQX-FX274.lcb
样品瓶号 : 2-19
进样体积 : 10 μl
版本号: 6.115
进样时间 : 2024/04/12 16:30:53
实验者: xiechaojun
处理时间(V2) : 2024/04/15 10:56:50
处理者: xiechaojun
仪器型号 : SHIMADZU LC-2050C (FX274)

<色谱图>

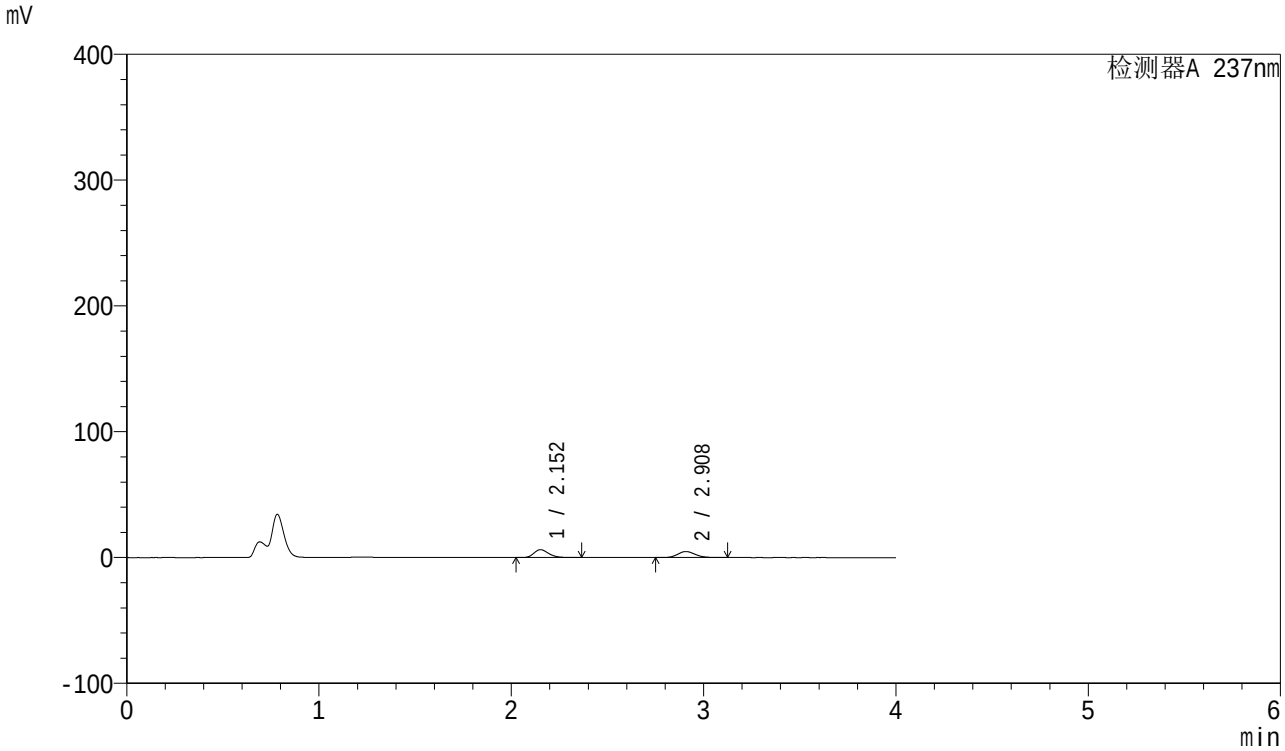

<峰表>

检测器A 237nm

峰号	保留时间	面积	面积%	高度	理论塔板数(USP)	拖尾因子	分离度(USP)
1	2.152	33534	52.401	6245	3780	1.238	--
2	2.908	30461	47.599	4790	4882	1.141	4.929
总计		63995	100.000	11035			

图65 厄贝沙坦左氨氯地平片溶出曲线测定HPLC图谱
自制品-24032502批-pH4.5介质-桨法-50转-5min-片3
供试品溶液-1

SHIMADZU LabSolutions

SMF-203

<样品信息>

色谱柱 : XB-C8(50mm*4.6mm,3μm)
柱温 : 40℃
流 速: 1.0ml/min
波 长: 237nm
数据文件名 : RC$SMF-203 - 0-52/25-733-2 - zzp-24032502p-rcqx-pH4.5jz-jf50z-5min-P4.lcd
方法文件名 : RC$SMF-203 - 20240412-rcqx-FX274.lcm
批处理文件名: RC$SMF-203 - 20240412-RCQX-FX274.lcb
样品瓶号 : 2-28
进样体积 : 10 μl
版本号: 6.115
进样时间 : 2024/04/12 16:35:16
实验者: xiechaojun
处理时间(V2) : 2024/04/15 10:56:53
处理者: xiechaojun
仪器型号 : SHIMADZU LC-2050C (FX274)

<色谱图>

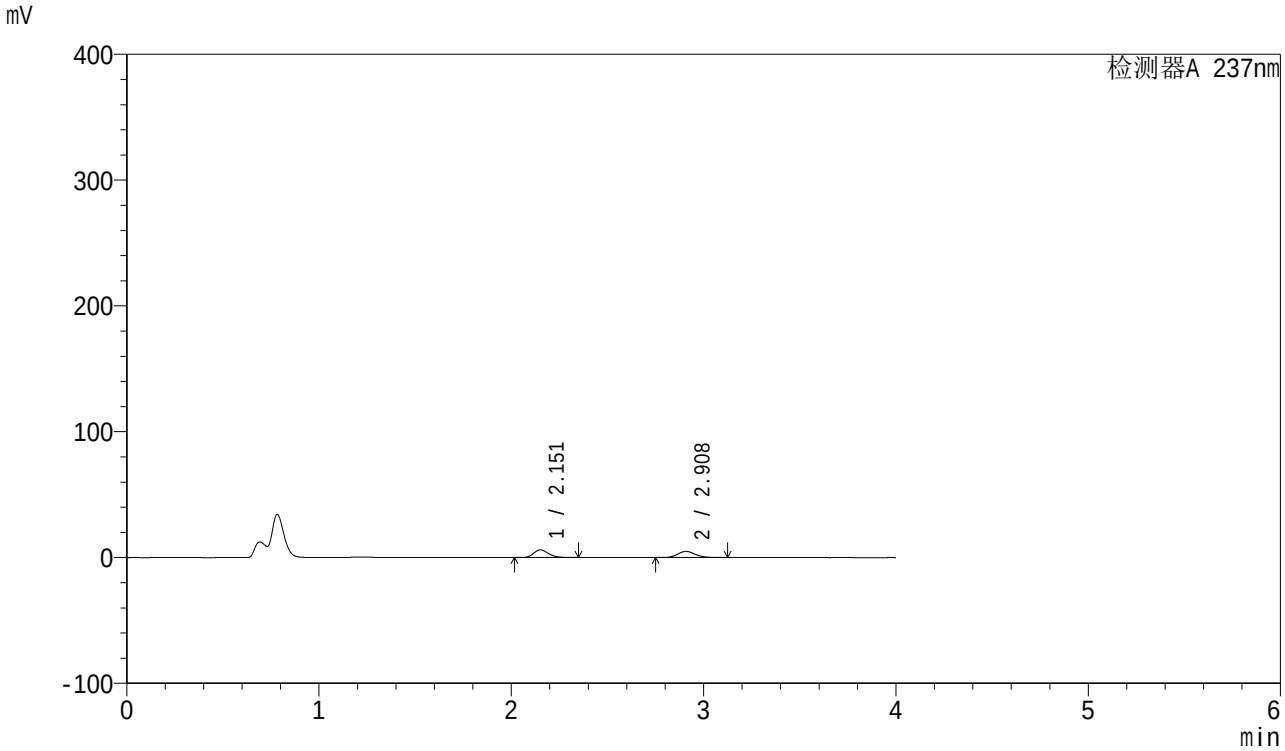

<峰表>

检测器A 237nm

峰号	保留时间	面积	面积%	高度	理论塔板数(USP)	拖尾因子	分离度(USP)
1	2.151	32694	51.222	6083	3782	1.237	--
2	2.908	31134	48.778	4885	4863	1.140	4.934
总计		63828	100.000	10967			

图66 厄贝沙坦左氨氯地平片溶出曲线测定HPLC图谱
自制品-24032502批-pH4.5介质-桨法-50转-5min-片4
供试品溶液-1

SHIMADZU LabSolutions

SMF-203

<样品信息>

色谱柱 : XB-C8(50mm*4.6mm,3μm)
柱温 : 40℃
流 速: 1.0ml/min
波 长: 237nm
数据文件名 : RC$SMF-203 - 0-52/25-734-2 - zzp-24032502p-rcqx-pH4.5jz-jf50z-5min-P5.lcd
方法文件名 : RC$SMF-203 - 20240412-rcqx-FX274.lcm
批处理文件名: RC$SMF-203 - 20240412-RCQX-FX274.lcb
样品瓶号 : 2-37
进样体积 : 10 μl
版本号: 6.115
进样时间 : 2024/04/12 16:39:39
实验者: xiechaojun
处理时间(V2) : 2024/04/15 10:56:56
处理者: xiechaojun
仪器型号 : SHIMADZU LC-2050C (FX274)

<色谱图>

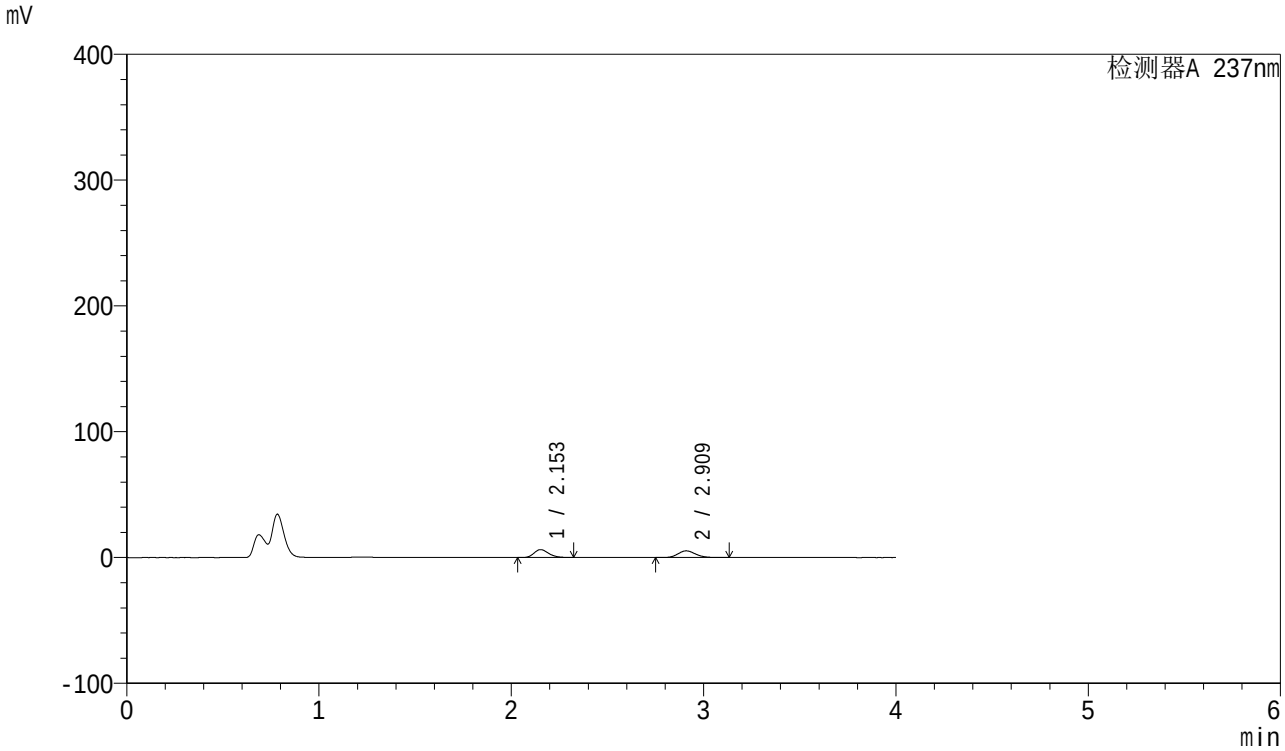

<峰表>

检测器A 237nm

峰号	保留时间	面积	面积%	高度	理论塔板数(USP)	拖尾因子	分离度(USP)
1	2.153	33383	49.599	6281	3820	1.227	--
2	2.909	33923	50.401	5317	4883	1.141	4.947
总计		67306	100.000	11598			

图67 厄贝沙坦左氨氯地平片溶出曲线测定HPLC图谱
自制品-24032502批-pH4.5介质-桨法-50转-5min-片5
供试品溶液-1

SHIMADZU LabSolutions

SMF-203

<样品信息>

色谱柱 : XB-C8(50mm*4.6mm,3μm)
柱温 : 40℃
流 速: 1.0ml/min
波 长: 237nm
数据文件名 : RC$SMF-203 - 0-52/25-735-2 - zzp-24032502p-rcqx-pH4.5jz-jf50z-5min-P6.lcd
方法文件名 : RC$SMF-203 - 20240412-rcqx-FX274.lcm
批处理文件名: RC$SMF-203 - 20240412-RCQX-FX274.lcb
样品瓶号 : 2-46
进样体积 : 10 μl
版本号: 6.115
进样时间 : 2024/04/12 16:44:01
实验者: xiechaojun
处理时间(V2) : 2024/04/15 10:56:58
处理者: xiechaojun
仪器型号 : SHIMADZU LC-2050C (FX274)

<色谱图>

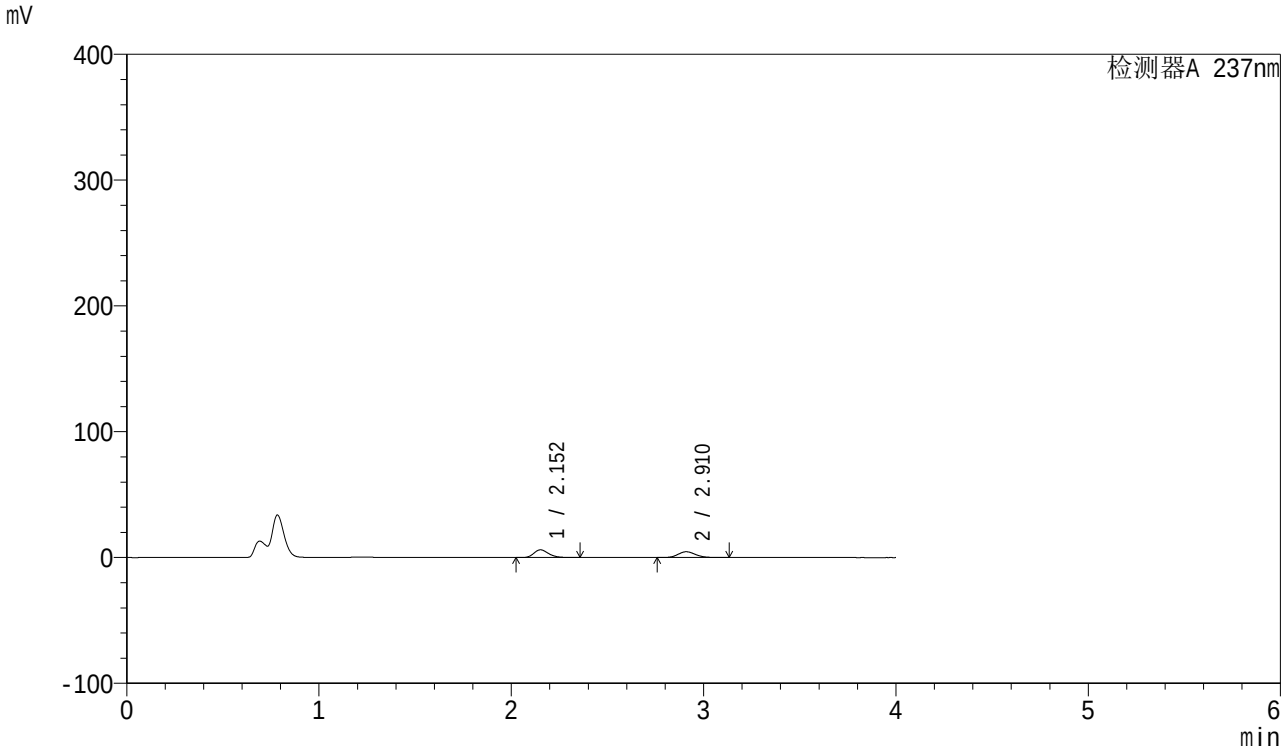

<峰表>

检测器A 237nm

峰号	保留时间	面积	面积%	高度	理论塔板数(USP)	拖尾因子	分离度(USP)
1	2.152	32821	52.810	6114	3787	1.237	--
2	2.910	29329	47.190	4599	4877	1.142	4.942
总计		62150	100.000	10712			

图68 厄贝沙坦左氨氯地平片溶出曲线测定HPLC图谱
自制品-24032502批-pH4.5介质-桨法-50转-5min-片6
供试品溶液-1

SHIMADZU LabSolutions

SMF-203

<样品信息>

色谱柱 : XB-C8(50mm*4.6mm,3μm)
柱温 : 40℃
流 速: 1.0ml/min
波 长: 237nm
数据文件名 : RC$SMF-203 - 0-52/25-736-2 - zzp-24032502p-rcqx-pH4.5jz-jf50z-10min-P1.lcd
方法文件名 : RC$SMF-203 - 20240412-rcqx-FX274.lcm
批处理文件名: RC$SMF-203 - 20240412-RCQX-FX274.lcb
样品瓶号 : 2-2
进样体积 : 10 μl
版本号: 6.115
进样时间 : 2024/04/12 16:48:24
实验者: xiechaojun
处理时间(V2) : 2024/04/15 10:57:01
处理者: xiechaojun
仪器型号 : SHIMADZU LC-2050C (FX274)

<色谱图>

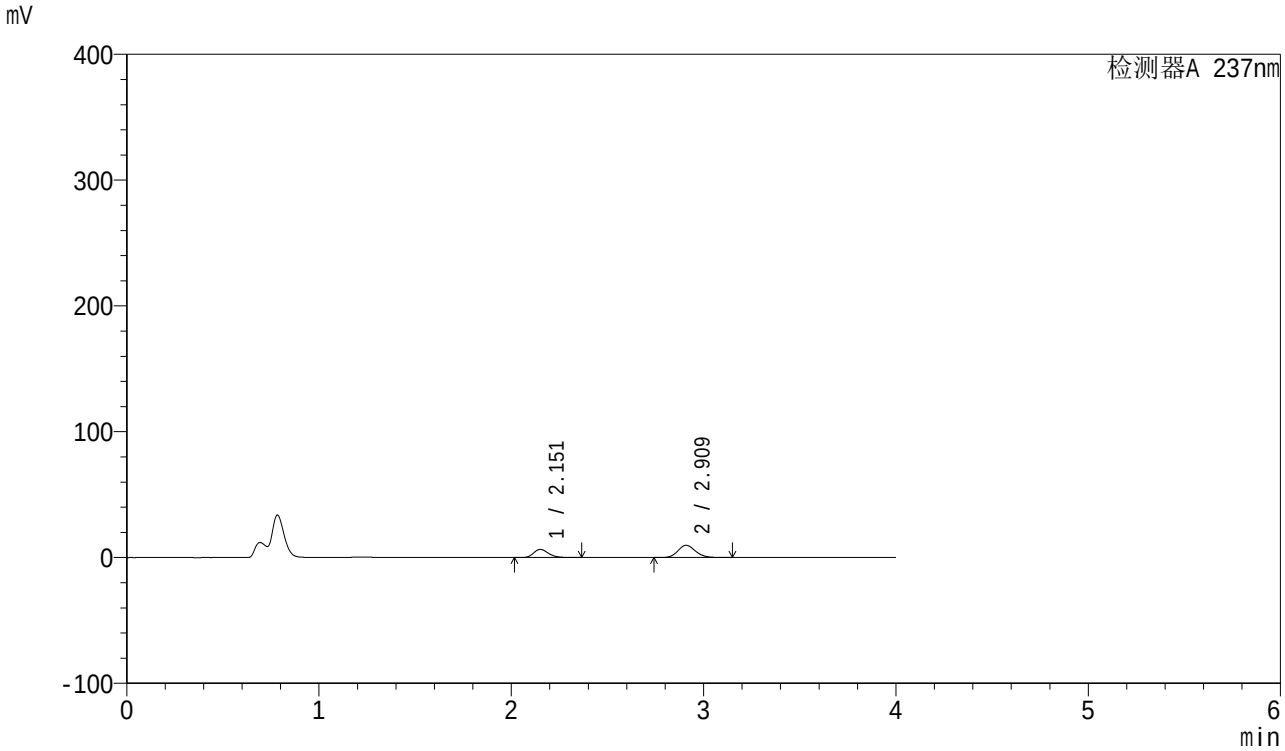

<峰表>

检测器A 237nm

峰号	保留时间	面积	面积%	高度	理论塔板数(USP)	拖尾因子	分离度(USP)
1	2.151	35106	36.094	6501	3767	1.239	--
2	2.909	62157	63.906	9703	4852	1.143	4.933
总计		97263	100.000	16203			

图69 厄贝沙坦左氨氯地平片溶出曲线测定HPLC图谱
自制品-24032502批-pH4.5介质-桨法-50转-10min-片1
供试品溶液-1

SHIMADZU LabSolutions

SMF-203

<样品信息>

色谱柱 : XB-C8(50mm*4.6mm,3μm)
柱温 : 40℃
数据文件名 : RC$SMF-203 - 0-52/25-737-2 - zzp-24032502p-rcqx-pH4.5jz-jf50z-10min-P2.lcd
方法文件名 : RC$SMF-203 - 20240412-rcqx-FX274.lcm
批处理文件名: RC$SMF-203 - 20240412-RCQX-FX274.lcb
样品瓶号 : 2-11
进样体积 : 10 μl
进样时间 : 2024/04/12 16:52:47
处理时间(V2) : 2024/04/15 10:57:05
仪器型号 : SHIMADZU LC-2050C (FX274)

流 速: 1.0ml/min
波 长: 237nm
版本号: 6.115
实验者: xiechaojun
处理者: xiechaojun

<色谱图>

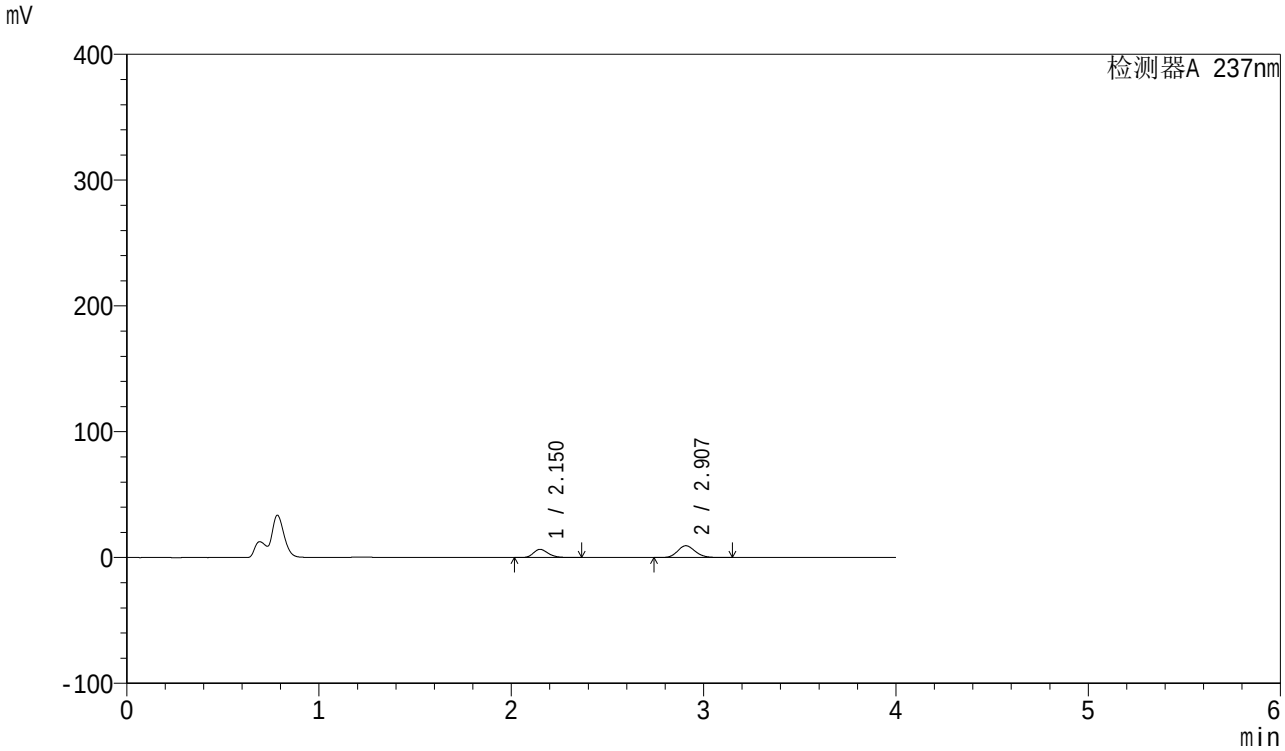

<峰表>

检测器A 237nm

峰号	保留时间	面积	面积%	高度	理论塔板数(USP)	拖尾因子	分离度(USP)
1	2.150	35046	36.815	6501	3762	1.241	--
2	2.907	60149	63.185	9416	4846	1.143	4.930
总计		95195	100.000	15918			

图70 厄贝沙坦左氨氯地平片溶出曲线测定HPLC图谱
自制品-24032502批-pH4.5介质-桨法-50转-10min-片2
供试品溶液-1

SHIMADZU LabSolutions

SMF-203

<样品信息>

色谱柱 : XB-C8(50mm*4.6mm,3μm)
柱温 : 40℃
流 速: 1.0ml/min
波 长: 237nm
数据文件名 : RC$SMF-203 - 0-52/25-738-2 - zzp-24032502p-rcqx-pH4.5jz-jf50z-10min-P3.lcd
方法文件名 : RC$SMF-203 - 20240412-rcqx-FX274.lcm
批处理文件名: RC$SMF-203 - 20240412-RCQX-FX274.lcb
样品瓶号 : 2-20
进样体积 : 10 μl
版本号: 6.115
进样时间 : 2024/04/12 16:57:10
实验者: xiechaojun
处理时间(V2) : 2024/04/15 10:57:07
处理者: xiechaojun
仪器型号 : SHIMADZU LC-2050C (FX274)

<色谱图>

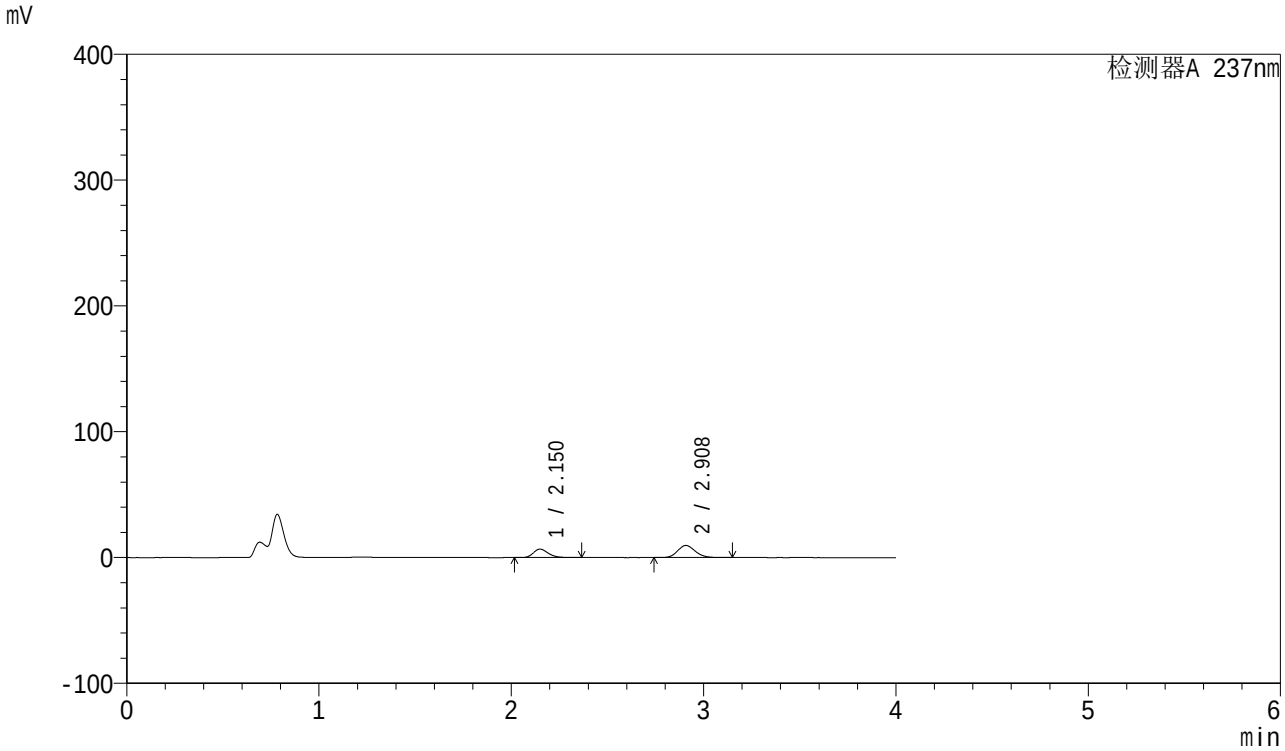

<峰表>

检测器A 237nm

峰号	保留时间	面积	面积%	高度	理论塔板数(USP)	拖尾因子	分离度(USP)
1	2.150	36048	36.971	6702	3773	1.239	--
2	2.908	61456	63.029	9631	4867	1.142	4.943
总计		97504	100.000	16333			

图71 厄贝沙坦左氨氯地平片溶出曲线测定HPLC图谱
自制品-24032502批-pH4.5介质-桨法-50转-10min-片3
供试品溶液-1

SHIMADZU LabSolutions

SMF-203

<样品信息>

色谱柱 : XB-C8(50mm*4.6mm,3μm)
柱温 : 40℃
流 速: 1.0ml/min
波 长: 237nm
数据文件名 : RC$SMF-203 - 0-52/25-739-2 - zzp-24032502p-rcqx-pH4.5jz-jf50z-10min-P4.lcd
方法文件名 : RC$SMF-203 - 20240412-rcqx-FX274.lcm
批处理文件名: RC$SMF-203 - 20240412-RCQX-FX274.lcb
样品瓶号 : 2-29
进样体积 : 10 μl
版本号: 6.115
进样时间 : 2024/04/12 17:01:34
实验者: xiechaojun
处理时间(V2) : 2024/04/15 10:57:10
处理者: xiechaojun
仪器型号 : SHIMADZU LC-2050C (FX274)

<色谱图>

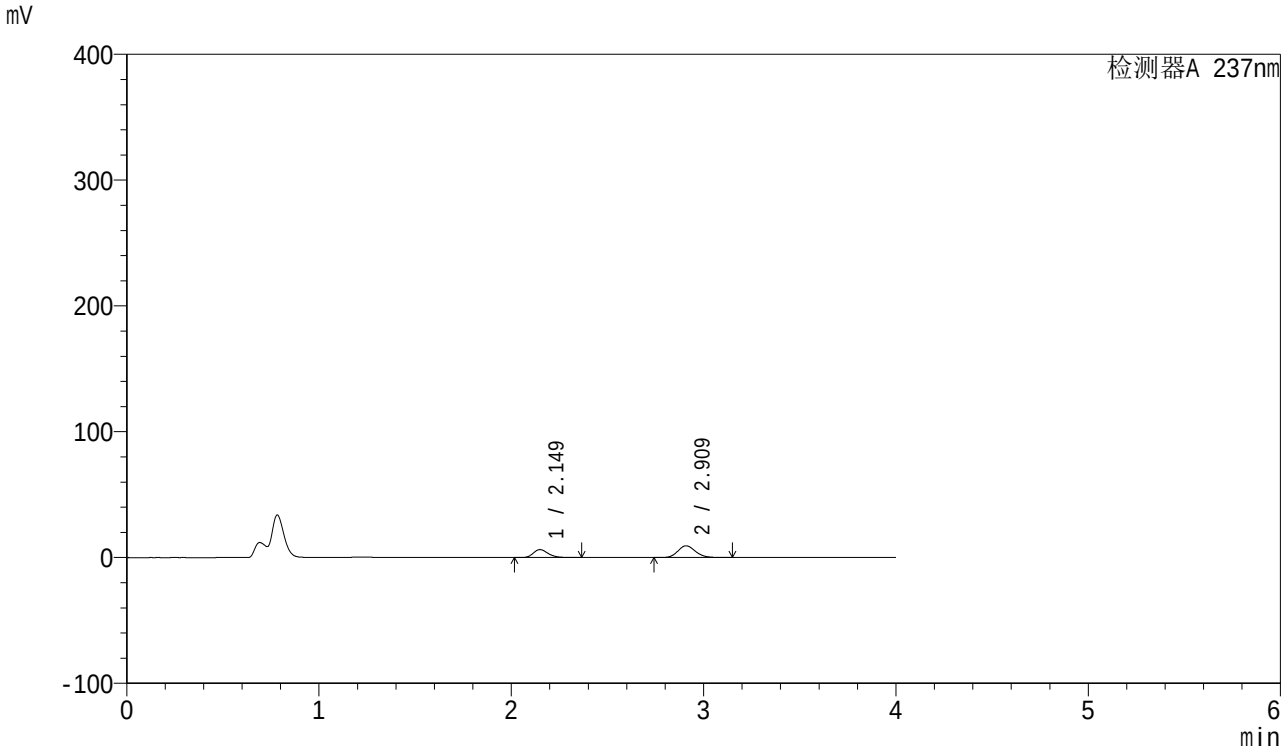

<峰表>

检测器A 237nm

峰号	保留时间	面积	面积%	高度	理论塔板数(USP)	拖尾因子	分离度(USP)
1	2.149	33992	36.270	6314	3763	1.240	--
2	2.909	59727	63.730	9323	4848	1.143	4.942
总计		93719	100.000	15636			

图72 厄贝沙坦左氨氯地平片溶出曲线测定HPLC图谱
自制品-24032502批-pH4.5介质-桨法-50转-10min-片4
供试品溶液-1

SHIMADZU LabSolutions

SMF-203

<样品信息>

色谱柱 : XB-C8(50mm*4.6mm,3μm)
柱温 : 40℃
流 速: 1.0ml/min
波 长: 237nm
数据文件名 : RC$SMF-203 - 0-52/25-740-2 - zzp-24032502p-rcqx-pH4.5jz-jf50z-10min-P5.lcd
方法文件名 : RC$SMF-203 - 20240412-rcqx-FX274.lcm
批处理文件名: RC$SMF-203 - 20240412-RCQX-FX274.lcb
样品瓶号 : 2-38
进样体积 : 10 μl
版本号: 6.115
进样时间 : 2024/04/12 17:05:56
实验者: xiechaojun
处理时间(V2) : 2024/04/15 10:57:14
处理者: xiechaojun
仪器型号 : SHIMADZU LC-2050C (FX274)

<色谱图>

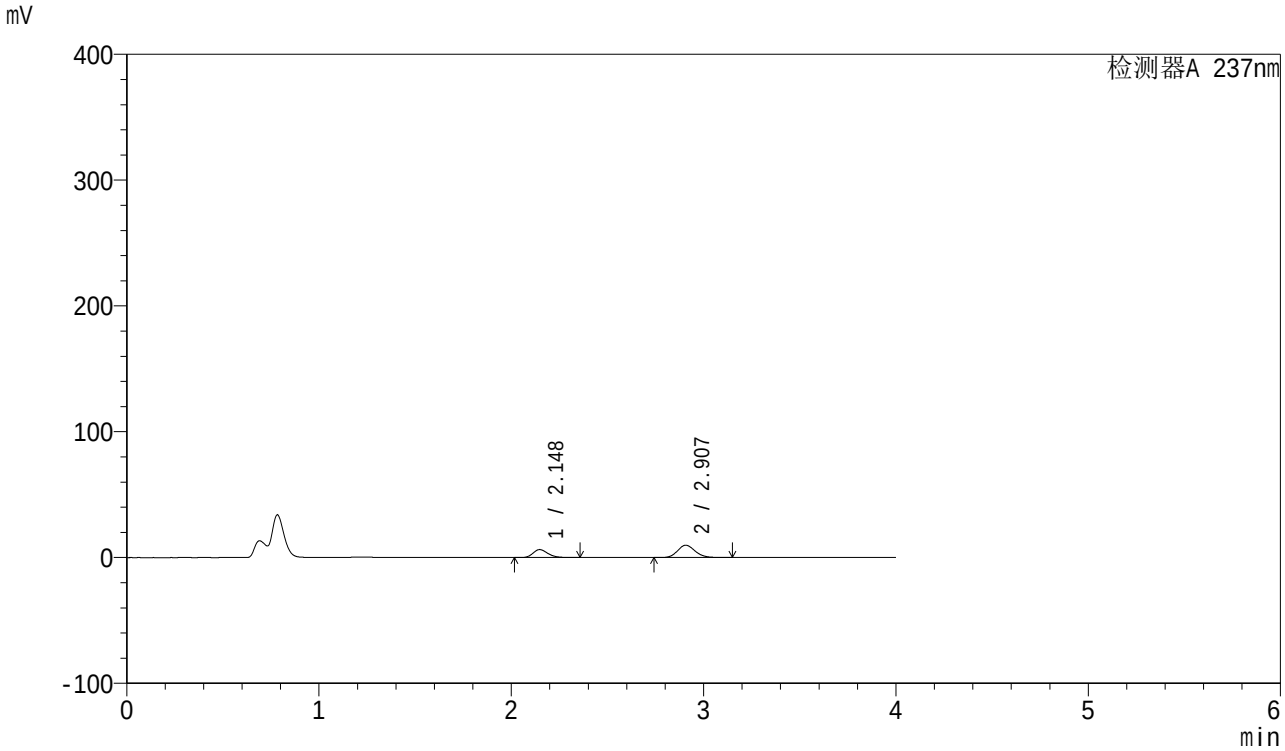

<峰表>

检测器A 237nm

峰号	保留时间	面积	面积%	高度	理论塔板数(USP)	拖尾因子	分离度(USP)
1	2.148	33961	35.182	6337	3769	1.237	--
2	2.907	62569	64.818	9804	4851	1.142	4.946
总计		96530	100.000	16141			

图73 厄贝沙坦左氨氯地平片溶出曲线测定HPLC图谱
自制品-24032502批-pH4.5介质-桨法-50转-10min-片5
供试品溶液-1

SHIMADZU LabSolutions

SMF-203

<样品信息>

色谱柱 : XB-C8(50mm*4.6mm,3μm)
柱温 : 40℃
流 速: 1.0ml/min
波 长: 237nm
数据文件名 : RC$SMF-203 - 0-52/25-741-2 - zzp-24032502p-rcqx-pH4.5jz-jf50z-10min-P6.lcd
方法文件名 : RC$SMF-203 - 20240412-rcqx-FX274.lcm
批处理文件名: RC$SMF-203 - 20240412-RCQX-FX274.lcb
样品瓶号 : 2-47
进样体积 : 10 μl
版本号: 6.115
进样时间 : 2024/04/12 17:10:20
实验者: xiechaojun
处理时间(V2) : 2024/04/15 10:57:17
处理者: xiechaojun
仪器型号 : SHIMADZU LC-2050C (FX274)

<色谱图>

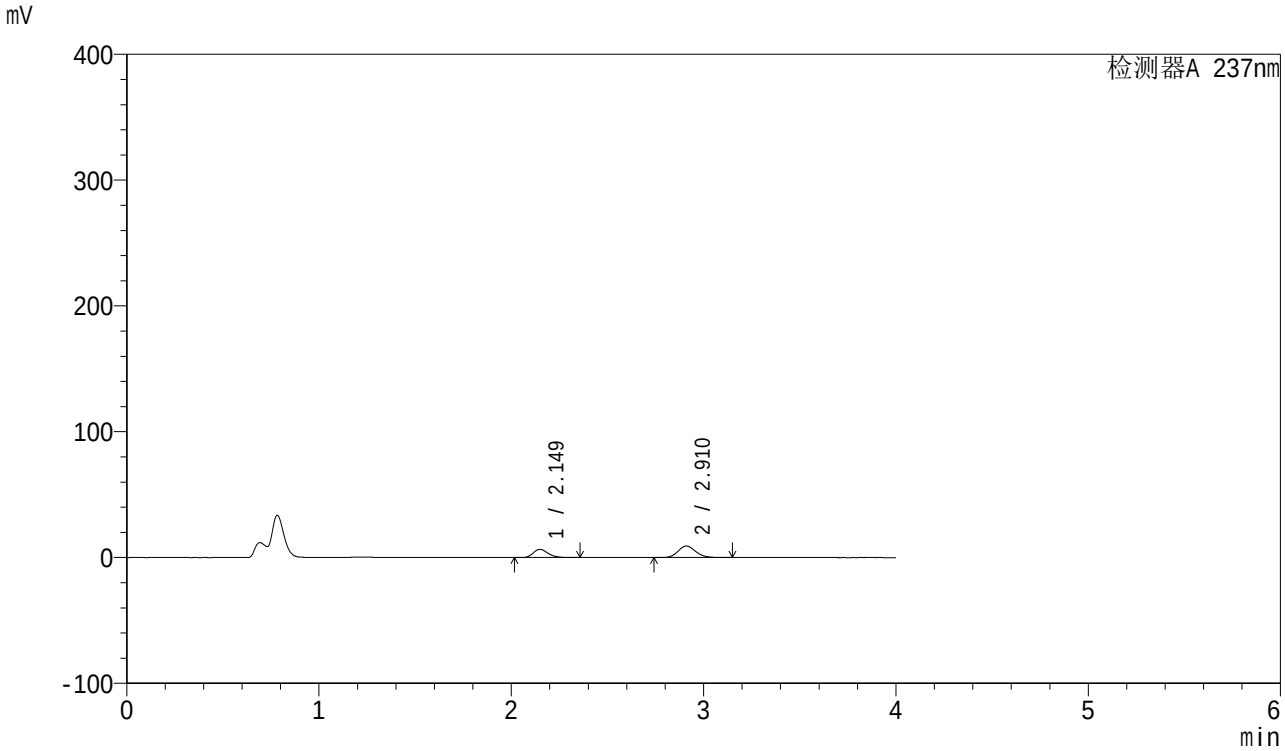

<峰表>

检测器A 237nm

峰号	保留时间	面积	面积%	高度	理论塔板数(USP)	拖尾因子	分离度(USP)
1	2.149	34932	37.373	6507	3771	1.238	--
2	2.910	58537	62.627	9143	4851	1.141	4.955
总计		93469	100.000	15650			

图74 厄贝沙坦左氨氯地平片溶出曲线测定HPLC图谱
自制品-24032502批-pH4.5介质-桨法-50转-10min-片6
供试品溶液-1

SHIMADZU LabSolutions

SMF-203

<样品信息>

色谱柱 : XB-C8(50mm*4.6mm,3μm)
柱温 : 40℃
流 速: 1.0ml/min
波 长: 237nm
数据文件名 : RC$SMF-203 - 0-52/25-742-2 - zzp-24032502p-rcqx-pH4.5jz-jf50z-15min-P1.lcd
方法文件名 : RC$SMF-203 - 20240412-rcqx-FX274.lcm
批处理文件名: RC$SMF-203 - 20240412-RCQX-FX274.lcb
样品瓶号 : 2-3
进样体积 : 10 μl
版本号: 6.115
进样时间 : 2024/04/12 17:14:44
实验者: xiechaojun
处理时间(V2) : 2024/04/15 10:57:20
处理者: xiechaojun
仪器型号 : SHIMADZU LC-2050C (FX274)

<色谱图>

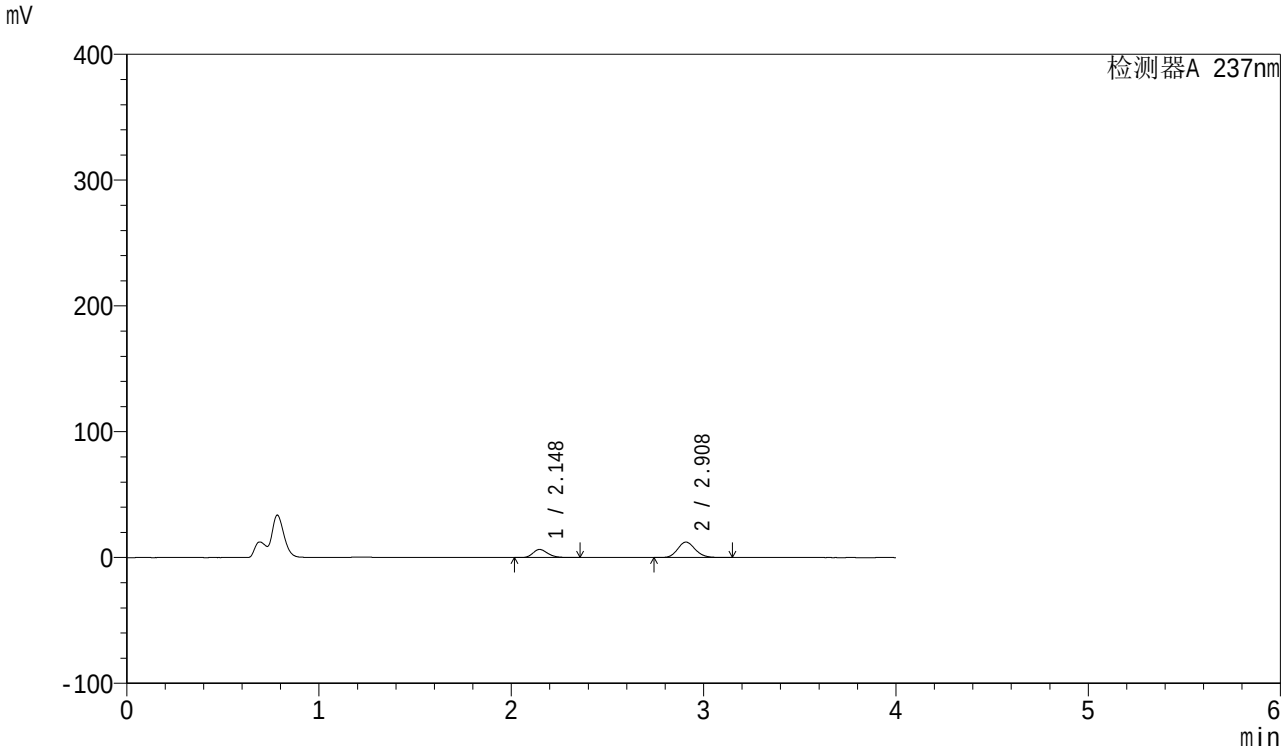

<峰表>

检测器A 237nm

峰号	保留时间	面积	面积%	高度	理论塔板数(USP)	拖尾因子	分离度(USP)
1	2.148	34667	30.612	6473	3770	1.237	--
2	2.908	78580	69.388	12295	4849	1.142	4.954
总计		113248	100.000	18768			

图75 厄贝沙坦左氨氯地平片溶出曲线测定HPLC图谱
自制品-24032502批-pH4.5介质-桨法-50转-15min-片1
供试品溶液-1

SHIMADZU LabSolutions

SMF-203

<样品信息>

色谱柱 : XB-C8(50mm*4.6mm,3μm)
柱温 : 40℃
流 速: 1.0ml/min
波 长: 237nm
数据文件名 : RC$SMF-203 - 0-52/25-743-2 - zzp-24032502p-rcqx-pH4.5jz-jf50z-15min-P2.lcd
方法文件名 : RC$SMF-203 - 20240412-rcqx-FX274.lcm
批处理文件名: RC$SMF-203 - 20240412-RCQX-FX274.lcb
样品瓶号 : 2-12
进样体积 : 10 μl
版本号: 6.115
进样时间 : 2024/04/12 17:19:08
实验者: xiechaojun
处理时间(V2) : 2024/04/15 10:57:23
处理者: xiechaojun
仪器型号 : SHIMADZU LC-2050C (FX274)

<色谱图>

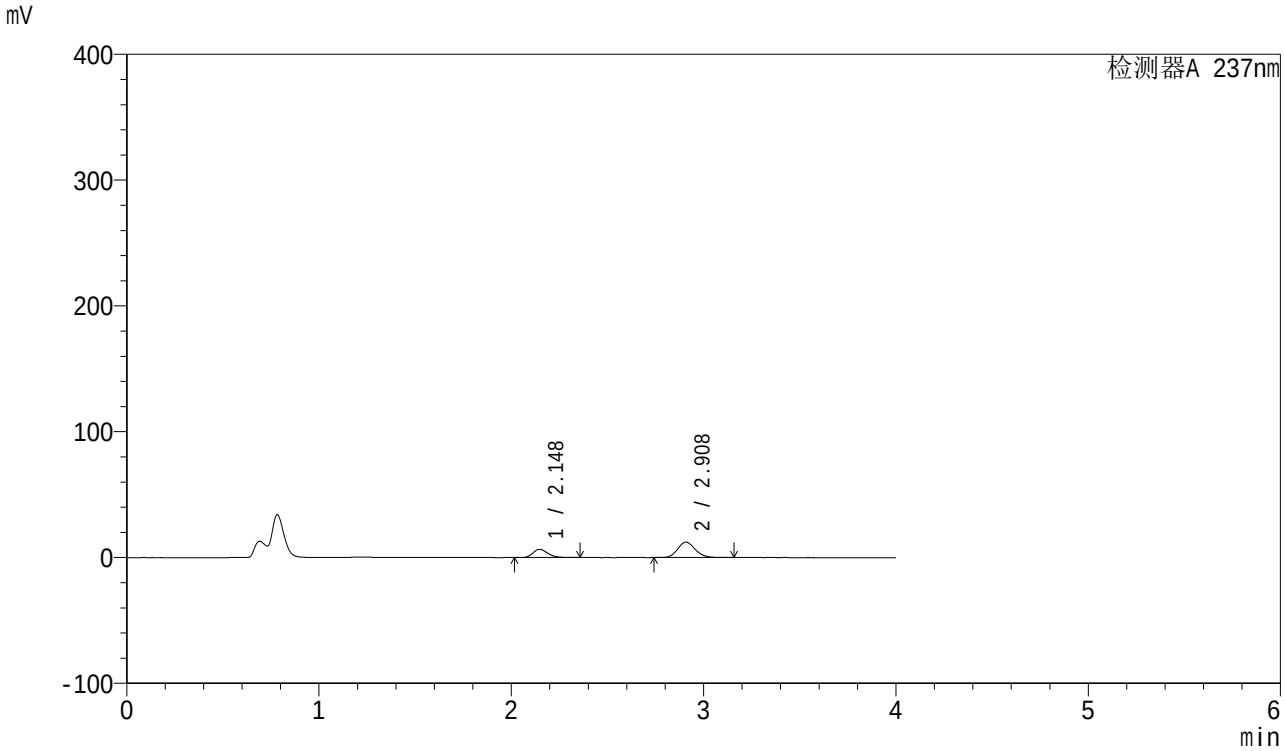

<峰表>

检测器A 237nm

峰号	保留时间	面积	面积%	高度	理论塔板数(USP)	拖尾因子	分离度(USP)
1	2.148	35260	31.065	6588	3776	1.238	--
2	2.908	78245	68.935	12242	4854	1.142	4.957
总计		113505	100.000	18831			

图76 厄贝沙坦左氨氯地平片溶出曲线测定HPLC图谱
自制品-24032502批-pH4.5介质-桨法-50转-15min-片2
供试品溶液-1

SHIMADZU LabSolutions

SMF-203

<样品信息>

色谱柱 : XB-C8(50mm*4.6mm,3μm)
柱温 : 40℃
流 速: 1.0ml/min
波 长: 237nm
数据文件名 : RC$SMF-203 - 0-52/25-744-2 - zzp-24032502p-rcqx-pH4.5jz-jf50z-15min-P3.lcd
方法文件名 : RC$SMF-203 - 20240412-rcqx-FX274.lcm
批处理文件名: RC$SMF-203 - 20240412-RCQX-FX274.lcb
样品瓶号 : 2-21
进样体积 : 10 μl
版本号: 6.115
进样时间 : 2024/04/12 17:23:31
实验者: xiechaojun
处理时间(V2) : 2024/04/15 10:57:26
处理者: xiechaojun
仪器型号 : SHIMADZU LC-2050C (FX274)

<色谱图>

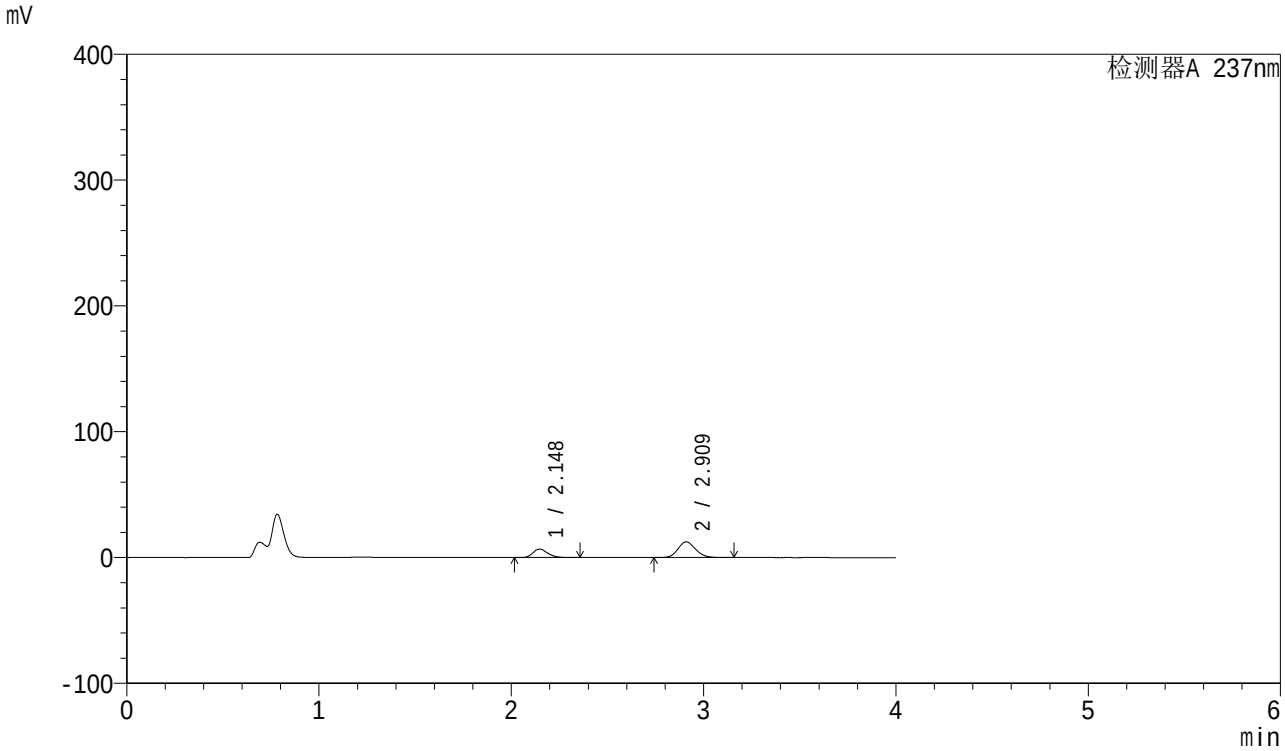

<峰表>

检测器A 237nm

峰号	保留时间	面积	面积%	高度	理论塔板数(USP)	拖尾因子	分离度(USP)
1	2.148	36161	31.212	6750	3769	1.237	--
2	2.909	79696	68.788	12436	4855	1.143	4.964
总计		115857	100.000	19186			

图77 厄贝沙坦左氨氯地平片溶出曲线测定HPLC图谱
自制品-24032502批-pH4.5介质-桨法-50转-15min-片3
供试品溶液-1

SHIMADZU LabSolutions

SMF-203

<样品信息>

色谱柱 : XB-C8(50mm*4.6mm,3μm)
柱温 : 40℃
流 速: 1.0ml/min
波 长: 237nm
数据文件名 : RC$SMF-203 - 0-52/25-745-2 - zzp-24032502p-rcqx-pH4.5jz-jf50z-15min-P4.lcd
方法文件名 : RC$SMF-203 - 20240412-rcqx-FX274.lcm
批处理文件名: RC$SMF-203 - 20240412-RCQX-FX274.lcb
样品瓶号 : 2-30
进样体积 : 10 μl
版本号: 6.115
进样时间 : 2024/04/12 17:27:53
实验者: xiechaojun
处理时间(V2) : 2024/04/15 10:57:29
处理者: xiechaojun
仪器型号 : SHIMADZU LC-2050C (FX274)

<色谱图>

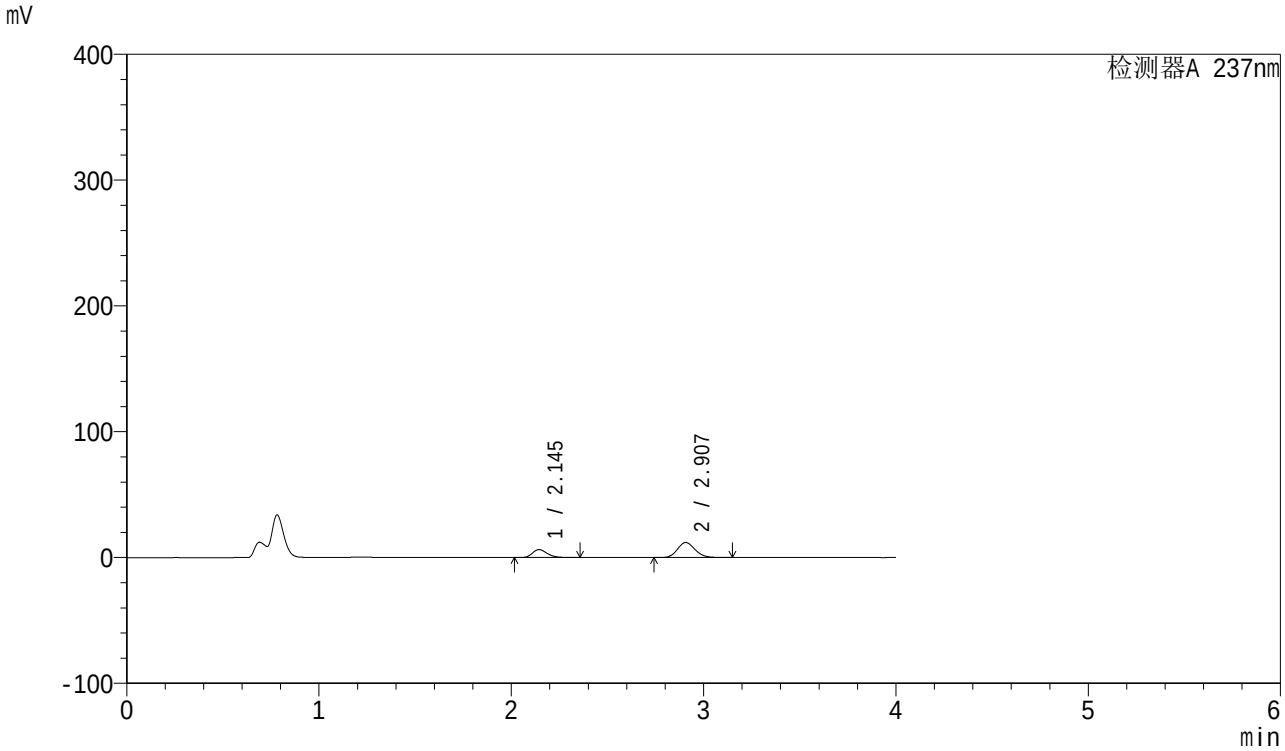

<峰表>

检测器A 237nm

峰号	保留时间	面积	面积%	高度	理论塔板数(USP)	拖尾因子	分离度(USP)
1	2.145	33941	30.713	6333	3764	1.237	--
2	2.907	76568	69.287	11992	4840	1.141	4.963
总计		110509	100.000	18325			

图78 厄贝沙坦左氨氯地平片溶出曲线测定HPLC图谱
自制品-24032502批-pH4.5介质-桨法-50转-15min-片4
供试品溶液-1

SHIMADZU LabSolutions

SMF-203

<样品信息>

色谱柱 : XB-C8(50mm*4.6mm,3μm)
柱温 : 40℃
流 速: 1.0ml/min
波 长: 237nm
数据文件名 : RC$SMF-203 - 0-52/25-746-2 - zzp-24032502p-rcqx-pH4.5jz-jf50z-15min-P5.lcd
方法文件名 : RC$SMF-203 - 20240412-rcqx-FX274.lcm
批处理文件名: RC$SMF-203 - 20240412-RCQX-FX274.lcb
样品瓶号 : 2-39
进样体积 : 10 μl
版本号: 6.115
进样时间 : 2024/04/12 17:32:16
实验者: xiechaojun
处理时间(V2) : 2024/04/15 10:57:32
处理者: xiechaojun
仪器型号 : SHIMADZU LC-2050C (FX274)

<色谱图>

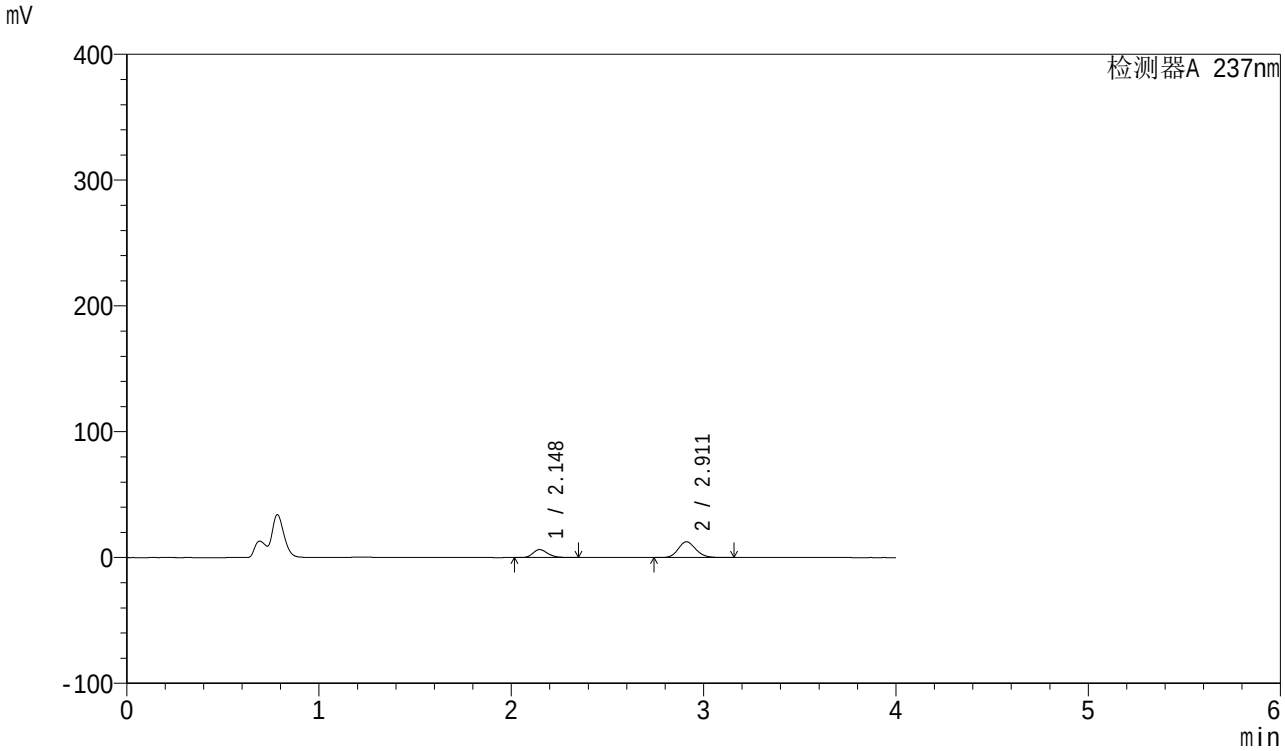

<峰表>

检测器A 237nm

峰号	保留时间	面积	面积%	高度	理论塔板数(USP)	拖尾因子	分离度(USP)
1	2.148	33936	29.800	6347	3774	1.233	--
2	2.911	79944	70.200	12495	4847	1.142	4.970
总计		113880	100.000	18842			

图79 厄贝沙坦左氨氯地平片溶出曲线测定HPLC图谱
自制品-24032502批-pH4.5介质-桨法-50转-15min-片5
供试品溶液-1

SHIMADZU LabSolutions

SMF-203

<样品信息>

色谱柱 : XB-C8(50mm*4.6mm,3μm)
柱温 : 40℃
流 速: 1.0ml/min
波 长: 237nm
数据文件名 : RC$SMF-203 - 0-52/25-747-2 - zzp-24032502p-rcqx-pH4.5jz-jf50z-15min-P6.lcd
方法文件名 : RC$SMF-203 - 20240412-rcqx-FX274.lcm
批处理文件名: RC$SMF-203 - 20240412-RCQX-FX274.lcb
样品瓶号 : 2-48
进样体积 : 10 μl
版本号: 6.115
进样时间 : 2024/04/12 17:36:39
实验者: xiechaojun
处理时间(V2) : 2024/04/15 10:57:35
处理者: xiechaojun
仪器型号 : SHIMADZU LC-2050C (FX274)

<色谱图>

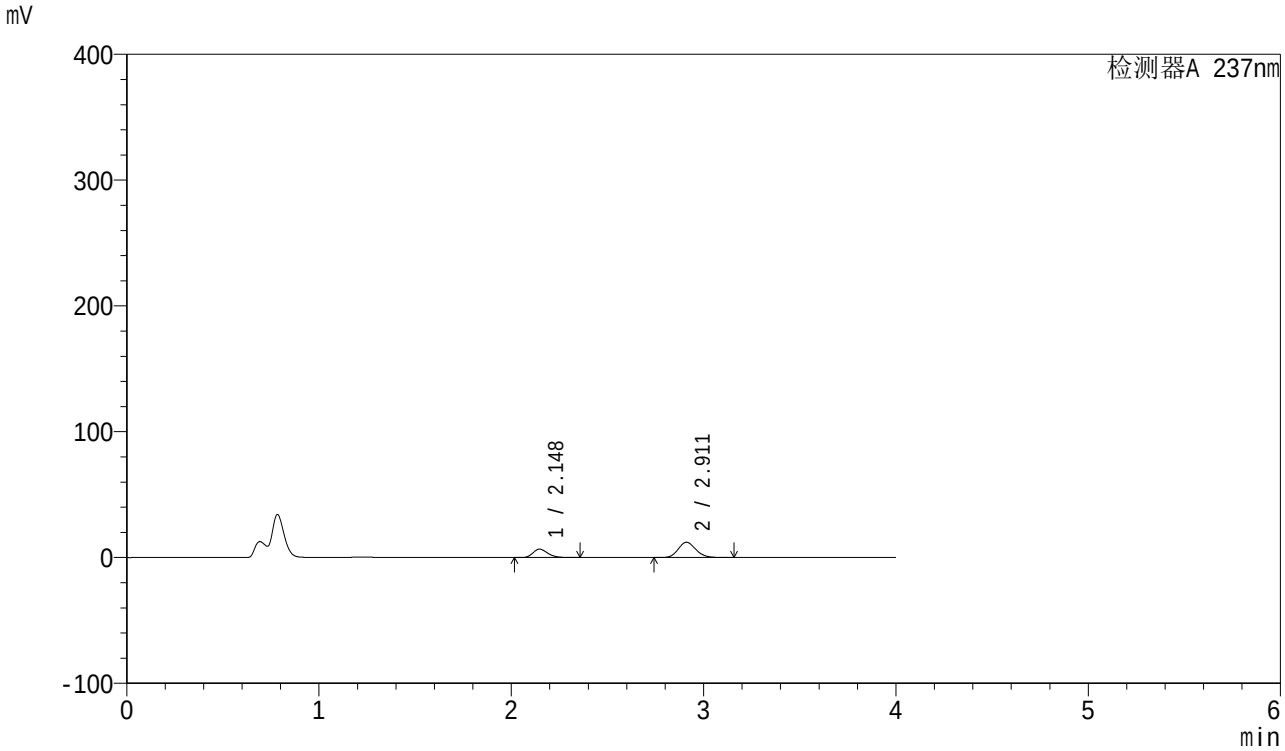

<峰表>

检测器A 237nm

峰号	保留时间	面积	面积%	高度	理论塔板数(USP)	拖尾因子	分离度(USP)
1	2.148	35783	31.519	6691	3780	1.236	--
2	2.911	77744	68.481	12168	4860	1.141	4.976
总计		113527	100.000	18859			

图80 厄贝沙坦左氨氯地平片溶出曲线测定HPLC图谱
自制品-24032502批-pH4.5介质-桨法-50转-15min-片6
供试品溶液-1

SHIMADZU LabSolutions

SMF-203

<样品信息>

色谱柱 : XB-C8(50mm*4.6mm,3μm)
柱温 : 40℃
流 速: 1.0ml/min
波 长: 237nm
数据文件名 : RC$SMF-203 - 0-52/25-748-2 - zzp-24032502p-rcqx-pH4.5jz-jf50z-20min-P1.lcd
方法文件名 : RC$SMF-203 - 20240412-rcqx-FX274.lcm
批处理文件名: RC$SMF-203 - 20240412-RCQX-FX274.lcb
样品瓶号 : 2-4
进样体积 : 10 μl
版本号: 6.115
进样时间 : 2024/04/12 17:41:02
实验者: xiechaojun
处理时间(V2) : 2024/04/15 10:57:37
处理者: xiechaojun
仪器型号 : SHIMADZU LC-2050C (FX274)

<色谱图>

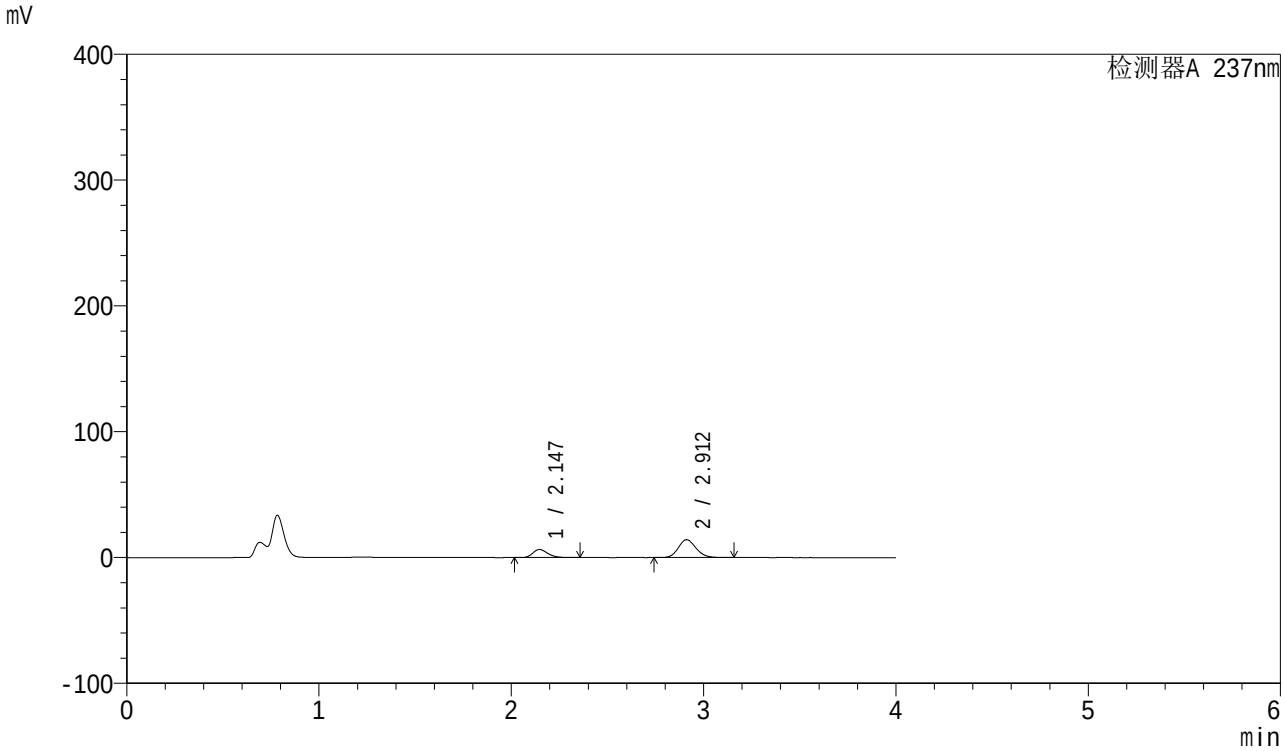

<峰表>

检测器A 237nm

峰号	保留时间	面积	面积%	高度	理论塔板数(USP)	拖尾因子	分离度(USP)
1	2.147	34777	27.674	6484	3758	1.237	--
2	2.912	90891	72.326	14207	4837	1.142	4.971
总计		125668	100.000	20691			

图81 厄贝沙坦左氨氯地平片溶出曲线测定HPLC图谱
自制品-24032502批-pH4.5介质-桨法-50转-20min-片1
供试品溶液-1

SHIMADZU LabSolutions

SMF-203

<样品信息>

色谱柱 : XB-C8(50mm*4.6mm,3μm)
柱温 : 40℃
流 速: 1.0ml/min
波 长: 237nm
数据文件名 : RC$SMF-203 - 0-52/25-749-2 - zzp-24032502p-rcqx-pH4.5jz-jf50z-20min-P2.lcd
方法文件名 : RC$SMF-203 - 20240412-rcqx-FX274.lcm
批处理文件名: RC$SMF-203 - 20240412-RCQX-FX274.lcb
样品瓶号 : 2-13
进样体积 : 10 μl
版本号: 6.115
进样时间 : 2024/04/12 17:45:25
实验者: xiechaojun
处理时间(V2) : 2024/04/15 10:57:40
处理者: xiechaojun
仪器型号 : SHIMADZU LC-2050C (FX274)

<色谱图>

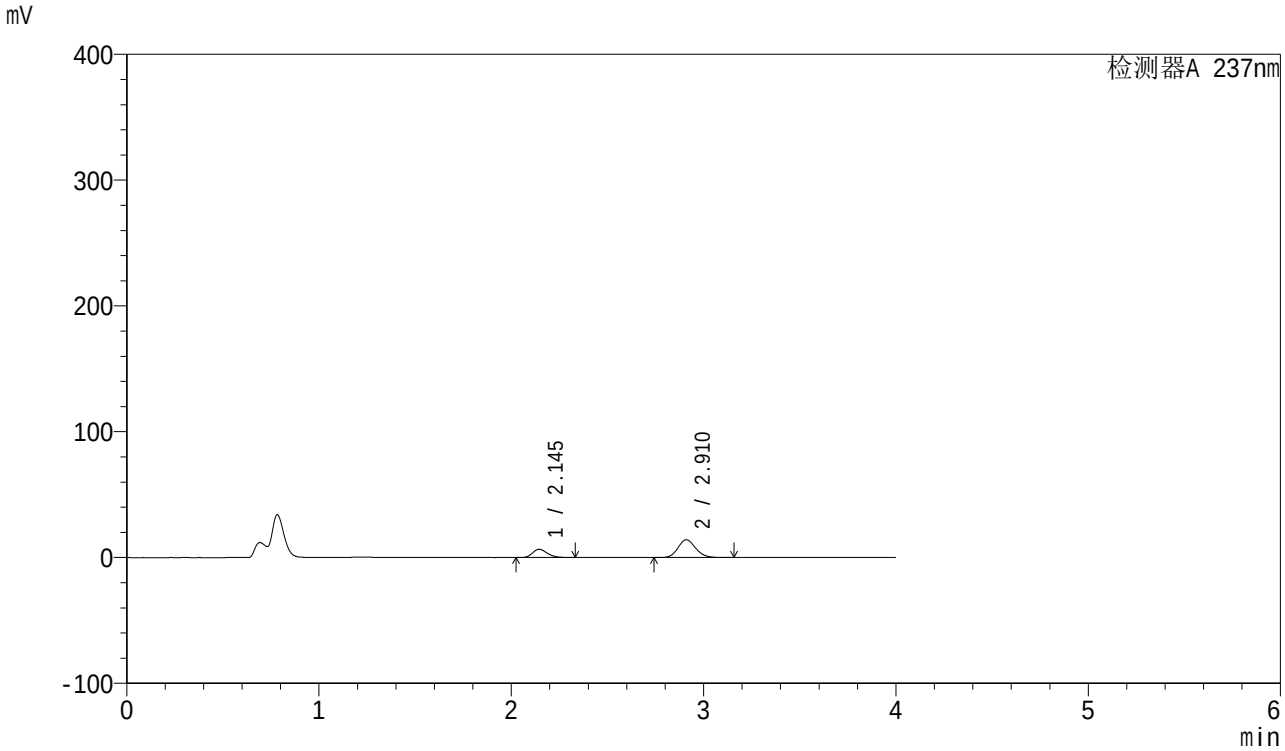

<峰表>

检测器A 237nm

峰号	保留时间	面积	面积%	高度	理论塔板数(USP)	拖尾因子	分离度(USP)
1	2.145	35085	27.968	6592	3788	1.226	--
2	2.910	90360	72.032	14109	4854	1.140	4.987
总计		125445	100.000	20701			

图82 厄贝沙坦左氨氯地平片溶出曲线测定HPLC图谱
自制品-24032502批-pH4.5介质-桨法-50转-20min-片2
供试品溶液-1

SHIMADZU LabSolutions

SMF-203

<样品信息>

色谱柱 : XB-C8(50mm*4.6mm,3μm)
柱温 : 40℃
流 速: 1.0ml/min
波 长: 237nm
数据文件名 : RC$SMF-203 - 0-52/25-750-2 - zzp-24032502p-rcqx-pH4.5jz-jf50z-20min-P3.lcd
方法文件名 : RC$SMF-203 - 20240412-rcqx-FX274.lcm
批处理文件名: RC$SMF-203 - 20240412-RCQX-FX274.lcb
样品瓶号 : 2-22
进样体积 : 10 μl
版本号: 6.115
进样时间 : 2024/04/12 17:49:48
实验者: xiechaojun
处理时间(V2) : 2024/04/15 10:57:43
处理者: xiechaojun
仪器型号 : SHIMADZU LC-2050C (FX274)

<色谱图>

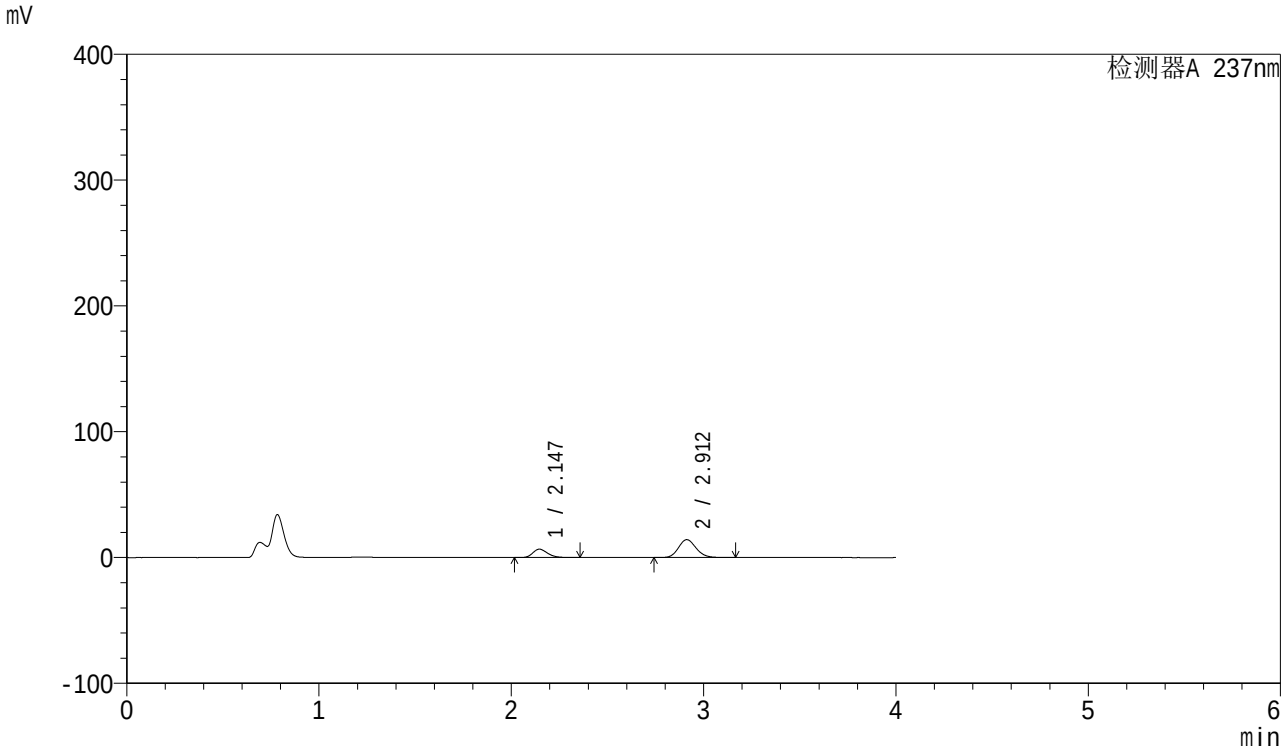

<峰表>

检测器A 237nm

峰号	保留时间	面积	面积%	高度	理论塔板数(USP)	拖尾因子	分离度(USP)
1	2.147	35693	28.157	6668	3768	1.235	--
2	2.912	91070	71.843	14241	4842	1.140	4.982
总计		126762	100.000	20909			

图83 厄贝沙坦左氨氯地平片溶出曲线测定HPLC图谱
自制品-24032502批-pH4.5介质-桨法-50转-20min-片3
供试品溶液-1

SHIMADZU LabSolutions

SMF-203

<样品信息>

色谱柱 : XB-C8(50mm*4.6mm,3μm)
柱温 : 40℃
流 速: 1.0ml/min
波 长: 237nm
数据文件名 : RC$SMF-203 - 0-52/25-751-2 - zzp-24032502p-rcqx-pH4.5jz-jf50z-20min-P4.lcd
方法文件名 : RC$SMF-203 - 20240412-rcqx-FX274.lcm
批处理文件名: RC$SMF-203 - 20240412-RCQX-FX274.lcb
样品瓶号 : 2-31
进样体积 : 10 μl
版本号: 6.115
进样时间 : 2024/04/12 17:54:11
实验者: xiechaojun
处理时间(V2) : 2024/04/15 10:57:46
处理者: xiechaojun
仪器型号 : SHIMADZU LC-2050C (FX274)

<色谱图>

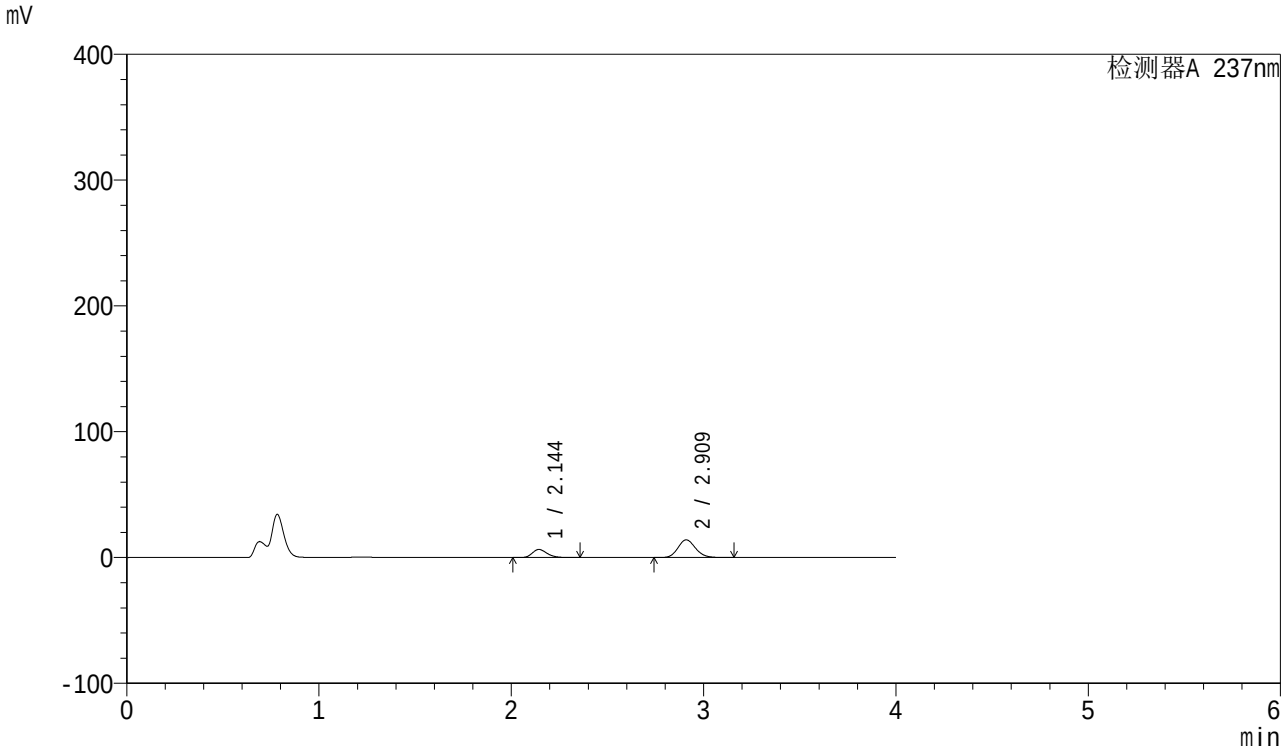

<峰表>

检测器A 237nm

峰号	保留时间	面积	面积%	高度	理论塔板数(USP)	拖尾因子	分离度(USP)
1	2.144	34530	27.761	6440	3774	1.236	--
2	2.909	89855	72.239	14017	4853	1.140	4.990
总计		124386	100.000	20456			

图84 厄贝沙坦左氨氯地平片溶出曲线测定HPLC图谱
自制品-24032502批-pH4.5介质-桨法-50转-20min-片4
供试品溶液-1

SHIMADZU LabSolutions

SMF-203

<样品信息>

色谱柱 : XB-C8(50mm*4.6mm,3μm)
柱温 : 40℃
数据文件名 : RC$SMF-203 - 0-52/25-752-2 - zzp-24032502p-rcqx-pH4.5jz-jf50z-20min-P5.lcd
方法文件名 : RC$SMF-203 - 20240412-rcqx-FX274.lcm
批处理文件名: RC$SMF-203 - 20240412-RCQX-FX274.lcb
样品瓶号 : 2-40
进样体积 : 10 μl
进样时间 : 2024/04/12 17:58:35
处理时间(V2) : 2024/04/15 10:57:49
仪器型号 : SHIMADZU LC-2050C (FX274)

流 速: 1.0ml/min
波 长: 237nm
版本号: 6.115
实验者: xiechaojun
处理者: xiechaojun

<色谱图>

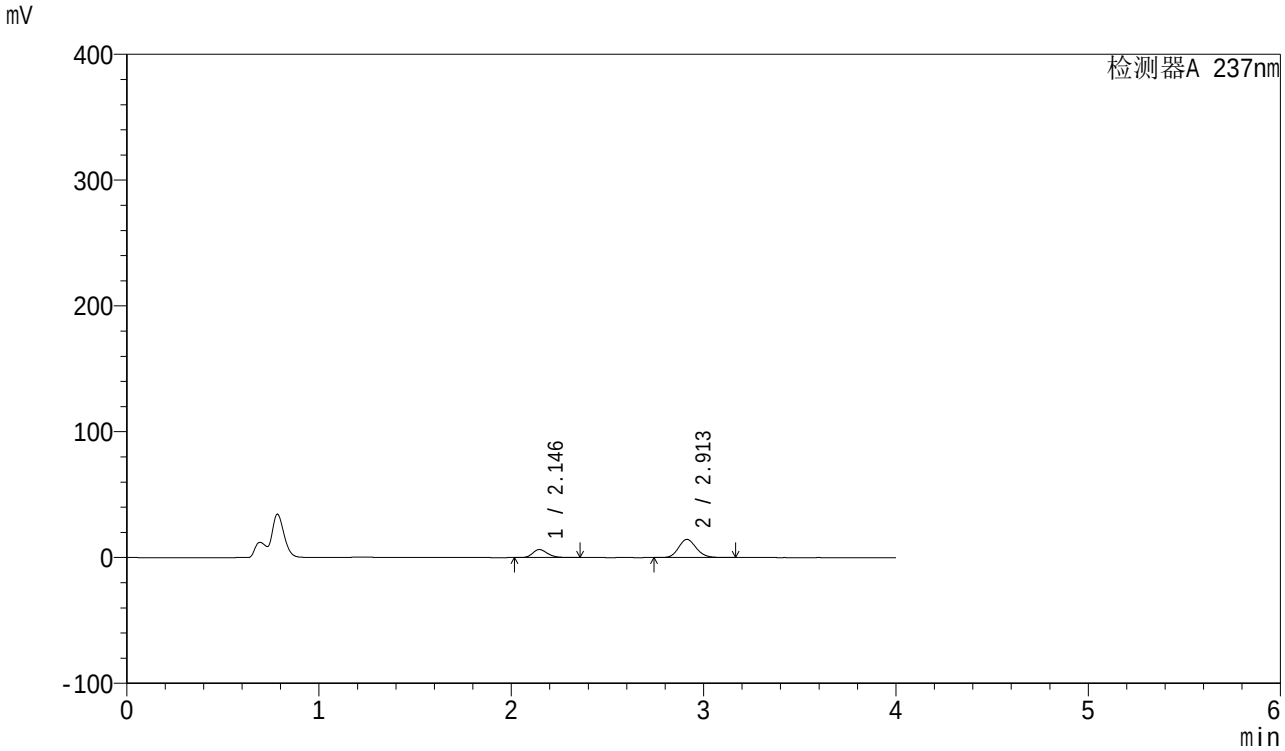

<峰表>

检测器A 237nm

峰号	保留时间	面积	面积%	高度	理论塔板数(USP)	拖尾因子	分离度(USP)
1	2.146	34176	26.985	6388	3777	1.233	--
2	2.913	92470	73.015	14475	4853	1.141	4.994
总计		126646	100.000	20864			

图85 厄贝沙坦左氨氯地平片溶出曲线测定HPLC图谱
自制品-24032502批-pH4.5介质-桨法-50转-20min-片5
供试品溶液-1

SHIMADZU LabSolutions

SMF-203

<样品信息>

色谱柱 : XB-C8(50mm*4.6mm,3μm)
柱温 : 40℃
流 速: 1.0ml/min
波 长: 237nm
数据文件名 : RC$SMF-203 - 0-52/25-753-2 - zzp-24032502p-rcqx-pH4.5jz-jf50z-20min-P6.lcd
方法文件名 : RC$SMF-203 - 20240412-rcqx-FX274.lcm
批处理文件名: RC$SMF-203 - 20240412-RCQX-FX274.lcb
样品瓶号 : 2-49
进样体积 : 10 μl
版本号: 6.115
进样时间 : 2024/04/12 18:02:58
实验者: xiechaojun
处理时间(V2) : 2024/04/15 10:57:52
处理者: xiechaojun
仪器型号 : SHIMADZU LC-2050C (FX274)

<色谱图>

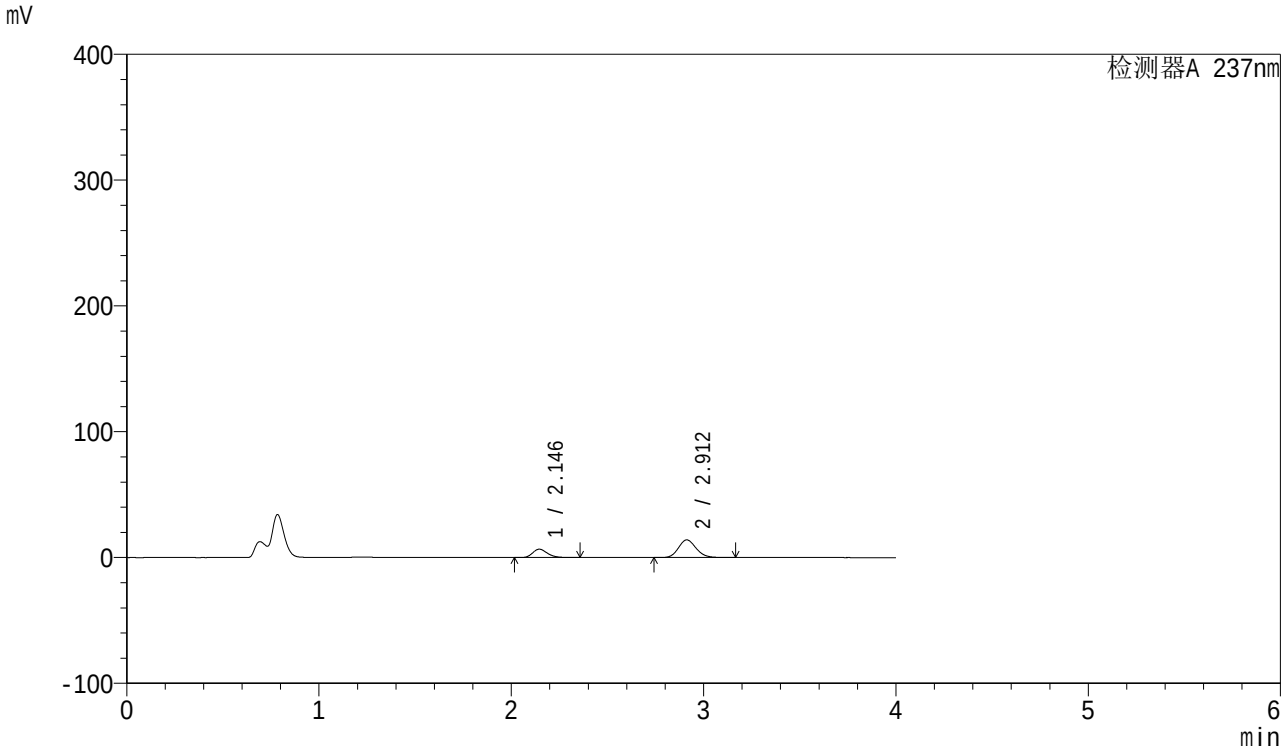

<峰表>

检测器A 237nm

峰号	保留时间	面积	面积%	高度	理论塔板数(USP)	拖尾因子	分离度(USP)
1	2.146	35684	28.425	6667	3773	1.235	--
2	2.912	89853	71.575	14055	4847	1.140	4.991
总计		125537	100.000	20723			

图86 厄贝沙坦左氨氯地平片溶出曲线测定HPLC图谱
自制品-24032502批-pH4.5介质-桨法-50转-20min-片6
供试品溶液-1

SHIMADZU LabSolutions

SMF-203

<样品信息>

色谱柱 : XB-C8(50mm*4.6mm,3μm)
柱温 : 40℃
流 速: 1.0ml/min
波 长: 237nm
数据文件名 : RC$SMF-203 - 0-52/25-754-2 - zzp-24032502p-rcqx-pH4.5jz-jf50z-30min-P1.lcd
方法文件名 : RC$SMF-203 - 20240412-rcqx-FX274.lcm
批处理文件名: RC$SMF-203 - 20240412-RCQX-FX274.lcb
样品瓶号 : 2-5
进样体积 : 10 μl
版本号: 6.115
进样时间 : 2024/04/12 18:07:22
实验者: xiechaojun
处理时间(V2) : 2024/04/15 10:57:55
处理者: xiechaojun
仪器型号 : SHIMADZU LC-2050C (FX274)

<色谱图>

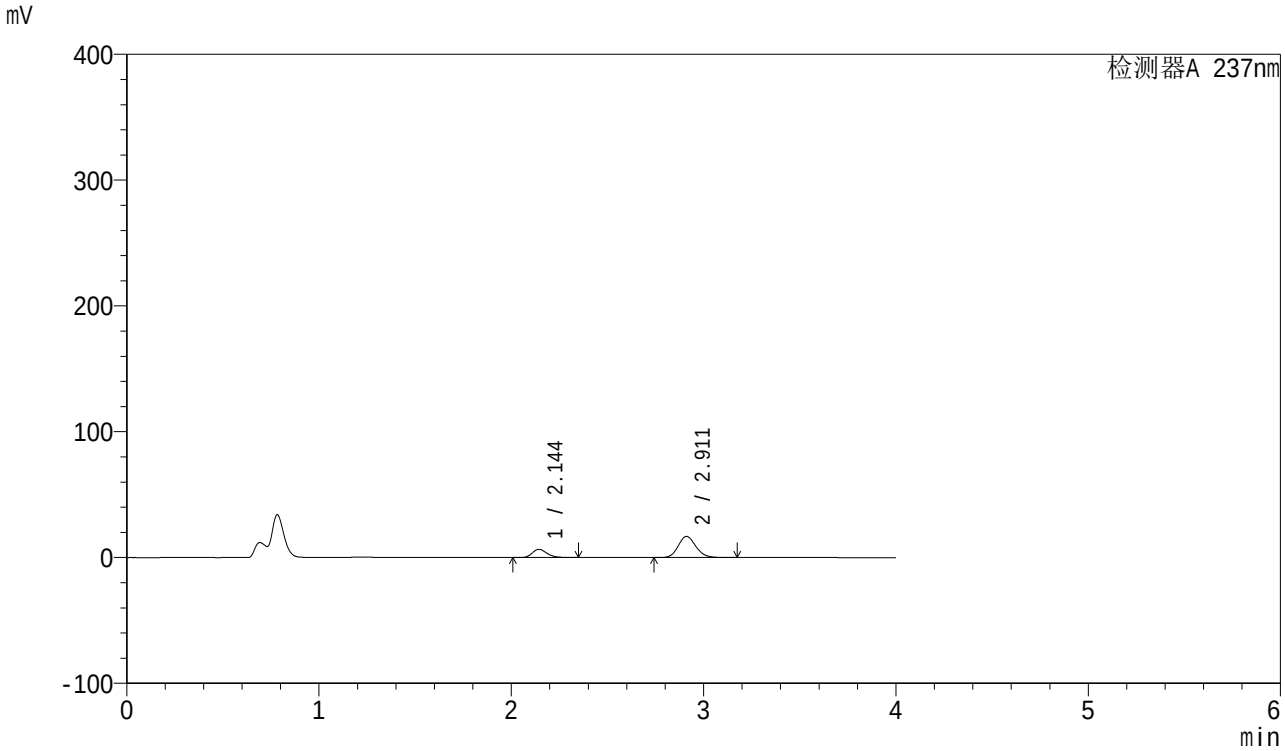

<峰表>

检测器A 237nm

峰号	保留时间	面积	面积%	高度	理论塔板数(USP)	拖尾因子	分离度(USP)
1	2.144	34866	24.508	6499	3766	1.234	--
2	2.911	107401	75.492	16769	4840	1.140	4.995
总计		142268	100.000	23268			

图87 厄贝沙坦左氨氯地平片溶出曲线测定HPLC图谱
自制品-24032502批-pH4.5介质-桨法-50转-30min-片1
供试品溶液-1

SHIMADZU LabSolutions

SMF-203

<样品信息>

色谱柱 : XB-C8(50mm*4.6mm,3μm)
柱温 : 40℃
流 速: 1.0ml/min
波 长: 237nm
数据文件名 : RC$SMF-203 - 0-52/25-755-2 - zzp-24032502p-rcqx-pH4.5jz-jf50z-30min-P2.lcd
方法文件名 : RC$SMF-203 - 20240412-rcqx-FX274.lcm
批处理文件名: RC$SMF-203 - 20240412-RCQX-FX274.lcb
样品瓶号 : 2-14
进样体积 : 10 μl
版本号: 6.115
进样时间 : 2024/04/12 18:11:46
实验者: xiechaojun
处理时间(V2) : 2024/04/15 10:57:57
处理者: xiechaojun
仪器型号 : SHIMADZU LC-2050C (FX274)

<色谱图>

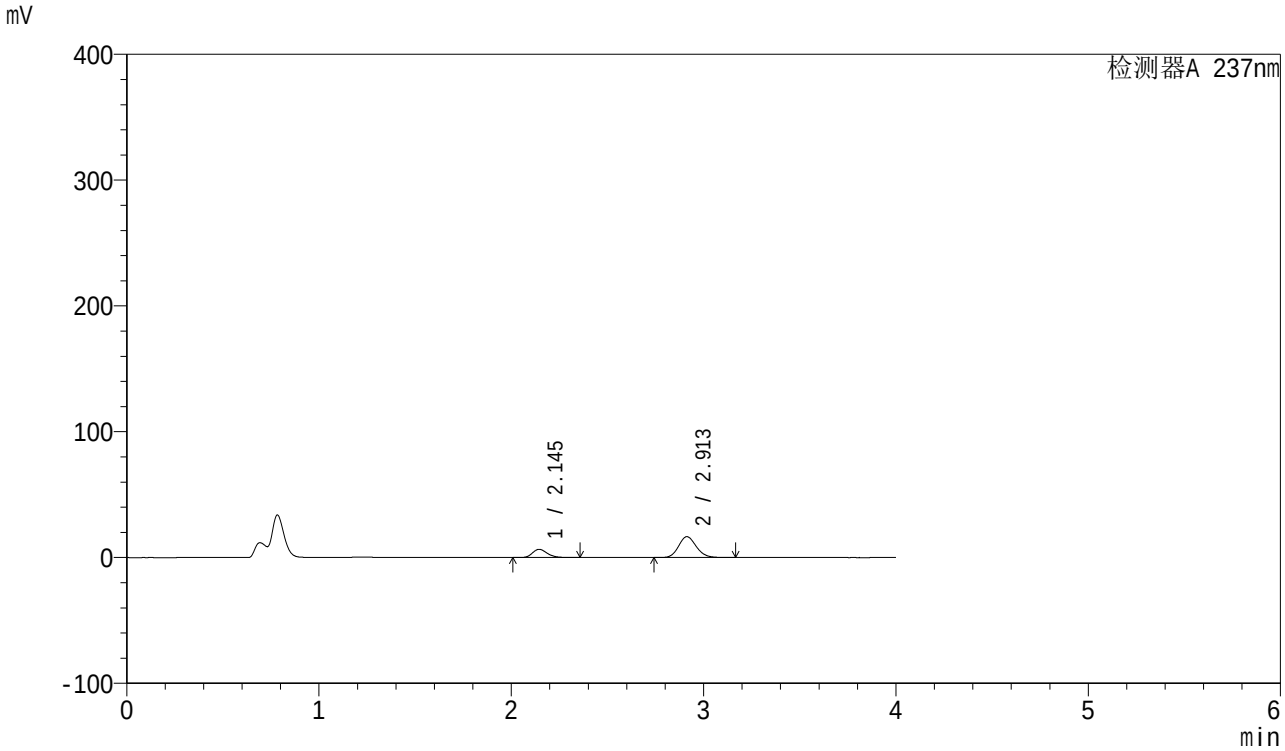

<峰表>

检测器A 237nm

峰号	保留时间	面积	面积%	高度	理论塔板数(USP)	拖尾因子	分离度(USP)
1	2.145	35193	24.875	6564	3765	1.234	--
2	2.913	106287	75.125	16608	4836	1.139	4.997
总计		141480	100.000	23172			

图88 厄贝沙坦左氨氯地平片溶出曲线测定HPLC图谱
自制品-24032502批-pH4.5介质-桨法-50转-30min-片2
供试品溶液-1

SHIMADZU LabSolutions

SMF-203

<样品信息>

色谱柱 : XB-C8(50mm*4.6mm,3μm)
柱温 : 40℃
流 速: 1.0ml/min
波 长: 237nm
数据文件名 : RC$SMF-203 - 0-52/25-756-2 - zzp-24032502p-rcqx-pH4.5jz-jf50z-30min-P3.lcd
方法文件名 : RC$SMF-203 - 20240412-rcqx-FX274.lcm
批处理文件名: RC$SMF-203 - 20240412-RCQX-FX274.lcb
样品瓶号 : 2-23
进样体积 : 10 μl
版本号: 6.115
进样时间 : 2024/04/12 18:16:09
实验者: xiechaojun
处理时间(V2) : 2024/04/15 10:58:00
处理者: xiechaojun
仪器型号 : SHIMADZU LC-2050C (FX274)

<色谱图>

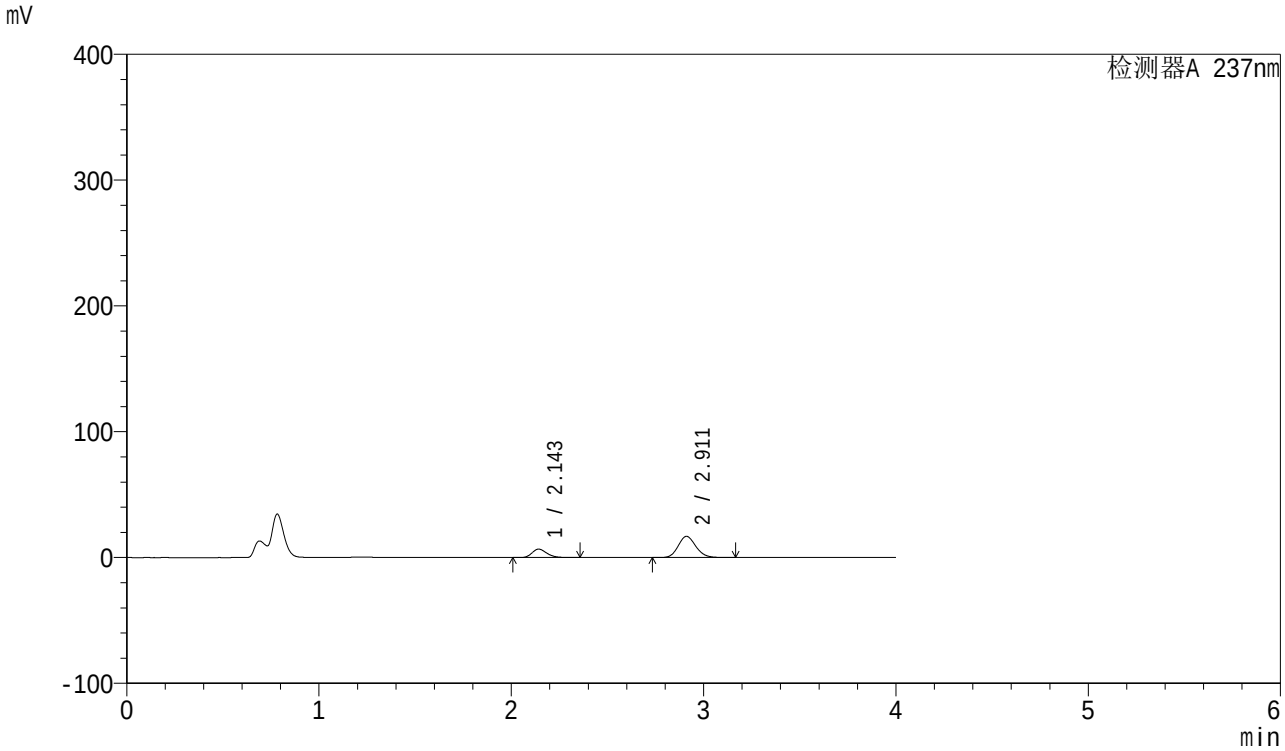

<峰表>

检测器A 237nm

峰号	保留时间	面积	面积%	高度	理论塔板数(USP)	拖尾因子	分离度(USP)
1	2.143	35935	25.004	6680	3768	1.236	--
2	2.911	107781	74.996	16827	4840	1.138	5.003
总计		143715	100.000	23507			

图89 厄贝沙坦左氨氯地平片溶出曲线测定HPLC图谱
自制品-24032502批-pH4.5介质-桨法-50转-30min-片3
供试品溶液-1

SHIMADZU LabSolutions

SMF-203

<样品信息>

色谱柱 : XB-C8(50mm*4.6mm,3μm)
柱温 : 40℃
流 速: 1.0ml/min
波 长: 237nm
数据文件名 : RC$SMF-203 - 0-52/25-757-2 - zzp-24032502p-rcqx-pH4.5jz-jf50z-30min-P4.lcd
方法文件名 : RC$SMF-203 - 20240412-rcqx-FX274.lcm
批处理文件名: RC$SMF-203 - 20240412-RCQX-FX274.lcb
样品瓶号 : 2-32
进样体积 : 10 μl
版本号: 6.115
进样时间 : 2024/04/12 18:20:31
实验者: xiechaojun
处理时间(V2) : 2024/04/15 10:58:04
处理者: xiechaojun
仪器型号 : SHIMADZU LC-2050C (FX274)

<色谱图>

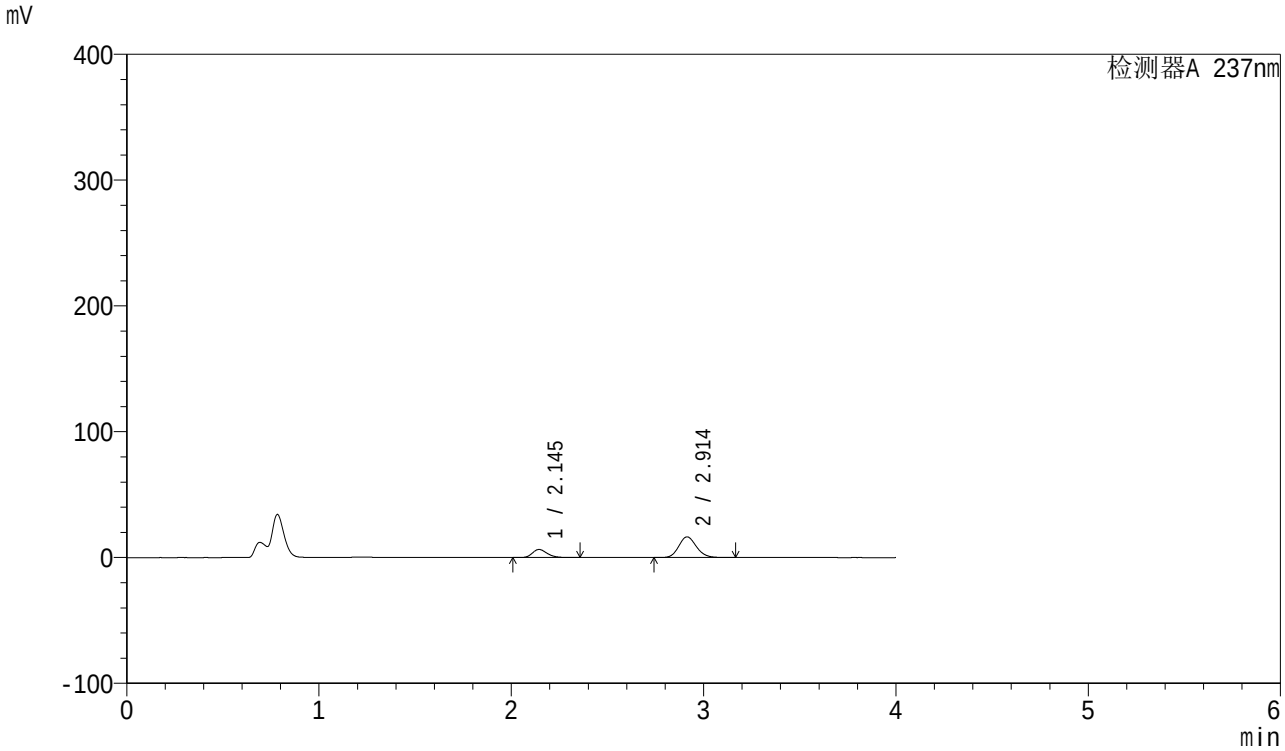

<峰表>

检测器A 237nm

峰号	保留时间	面积	面积%	高度	理论塔板数(USP)	拖尾因子	分离度(USP)
1	2.145	34366	24.613	6420	3782	1.233	--
2	2.914	105257	75.387	16471	4847	1.138	5.012
总计		139623	100.000	22891			

图90 厄贝沙坦左氨氯地平片溶出曲线测定HPLC图谱
自制品-24032502批-pH4.5介质-桨法-50转-30min-片4
供试品溶液-1

SHIMADZU LabSolutions

SMF-203

<样品信息>

色谱柱 : XB-C8(50mm*4.6mm,3μm)
柱温 : 40℃
流 速: 1.0ml/min
波 长: 237nm
数据文件名 : RC$SMF-203 - 0-52/25-758-2 - zzp-24032502p-rcqx-pH4.5jz-jf50z-30min-P5.lcd
方法文件名 : RC$SMF-203 - 20240412-rcqx-FX274.lcm
批处理文件名: RC$SMF-203 - 20240412-RCQX-FX274.lcb
样品瓶号 : 2-41
进样体积 : 10 μl
版本号: 6.115
进样时间 : 2024/04/12 18:24:55
实验者: xiechaojun
处理时间(V2) : 2024/04/15 10:58:07
处理者: xiechaojun
仪器型号 : SHIMADZU LC-2050C (FX274)

<色谱图>

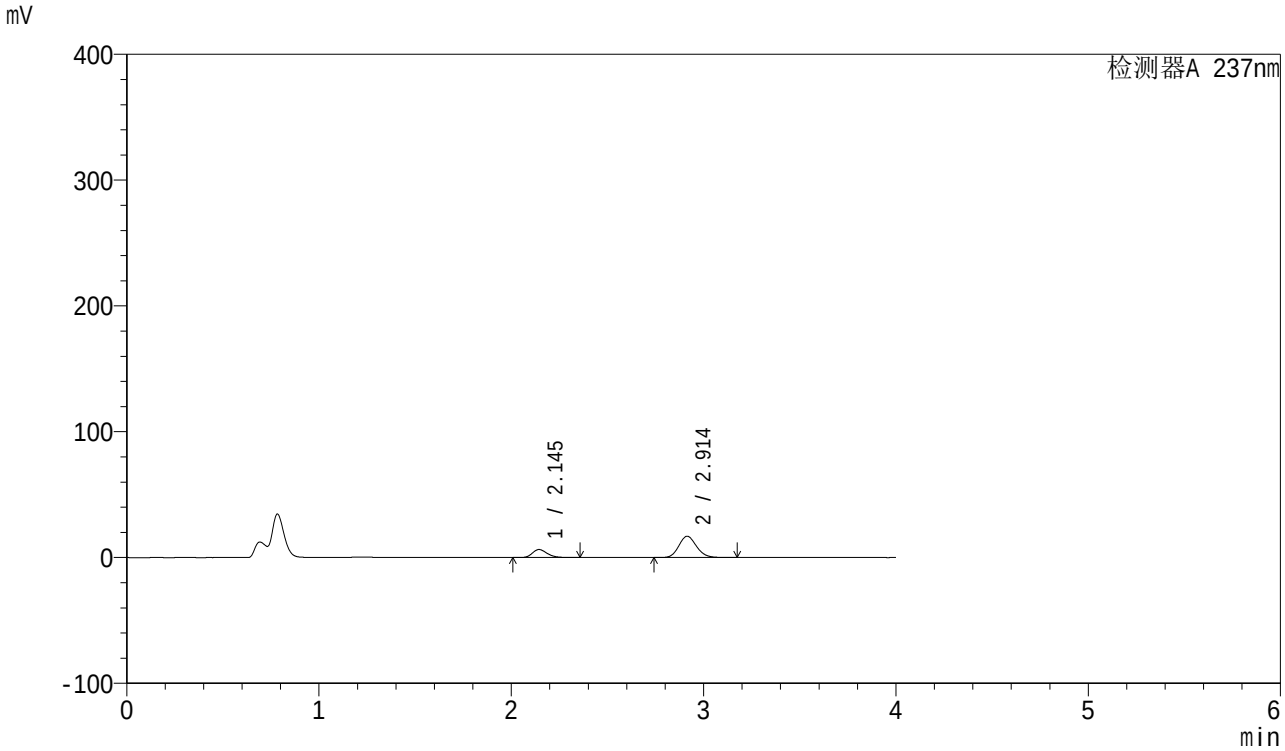

<峰表>

检测器A 237nm

峰号	保留时间	面积	面积%	高度	理论塔板数(USP)	拖尾因子	分离度(USP)
1	2.145	34260	23.998	6399	3777	1.234	--
2	2.914	108504	76.002	16970	4850	1.139	5.013
总计		142764	100.000	23369			

图91 厄贝沙坦左氨氯地平片溶出曲线测定HPLC图谱
自制品-24032502批-pH4.5介质-桨法-50转-30min-片5
供试品溶液-1

SHIMADZU LabSolutions

SMF-203

<样品信息>

色谱柱 : XB-C8(50mm*4.6mm,3μm)
柱温 : 40℃
流 速: 1.0ml/min
波 长: 237nm
数据文件名 : RC$SMF-203 - 0-52/25-759-2 - zzp-24032502p-rcqx-pH4.5jz-jf50z-30min-P6.lcd
方法文件名 : RC$SMF-203 - 20240412-rcqx-FX274.lcm
批处理文件名: RC$SMF-203 - 20240412-RCQX-FX274.lcb
样品瓶号 : 2-50
进样体积 : 10 μl
版本号: 6.115
进样时间 : 2024/04/12 18:29:18
实验者: xiechaojun
处理时间(V2) : 2024/04/15 10:58:10
处理者: xiechaojun
仪器型号 : SHIMADZU LC-2050C (FX274)

<色谱图>

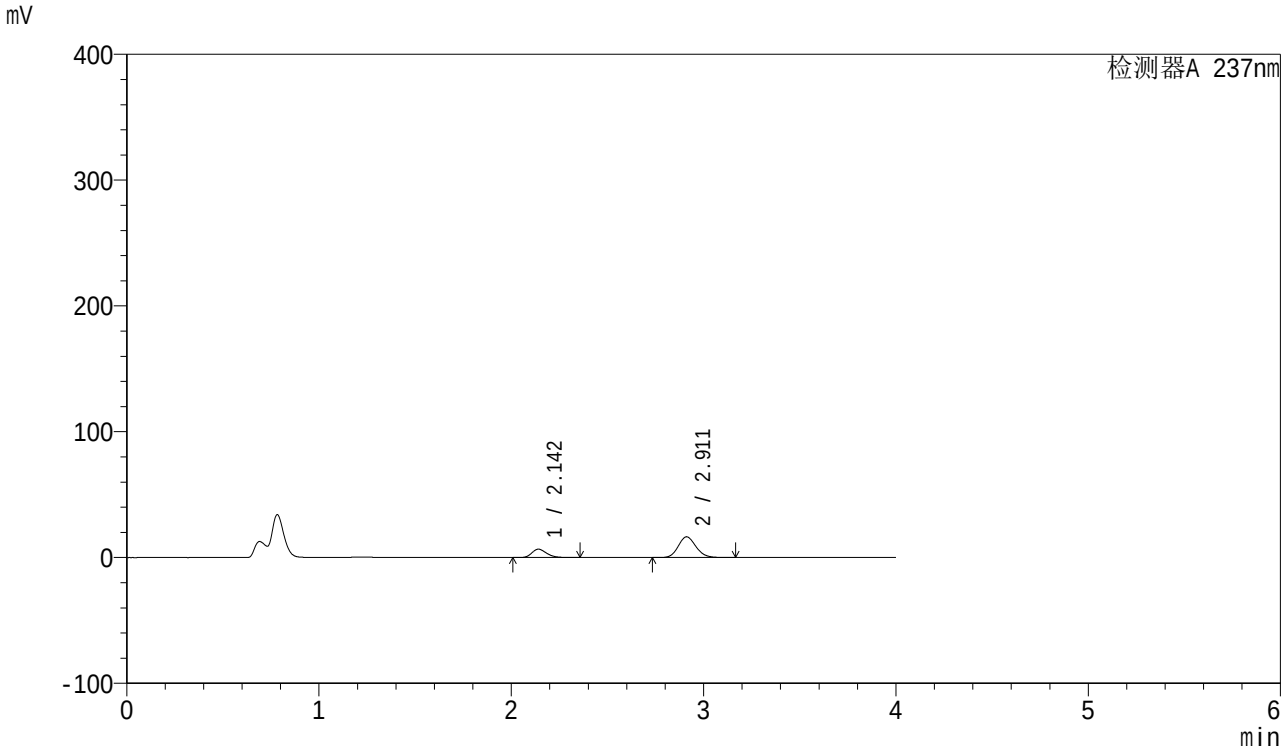

<峰表>

检测器A 237nm

峰号	保留时间	面积	面积%	高度	理论塔板数(USP)	拖尾因子	分离度(USP)
1	2.142	35567	25.207	6631	3769	1.234	--
2	2.911	105533	74.793	16491	4845	1.137	5.016
总计		141100	100.000	23122			

图92 厄贝沙坦左氨氯地平片溶出曲线测定HPLC图谱
自制品-24032502批-pH4.5介质-桨法-50转-30min-片6
供试品溶液-1

SHIMADZU LabSolutions

SMF-203

<样品信息>

色谱柱 : XB-C8(50mm*4.6mm,3μm)
柱温 : 40℃
流 速: 1.0ml/min
波 长: 237nm
数据文件名 : RC$SMF-203 - 0-52/25-760-2 - zzp-24032502p-rcqx-pH4.5jz-jf50z-45min-P1.lcd
方法文件名 : RC$SMF-203 - 20240412-rcqx-FX274.lcm
批处理文件名: RC$SMF-203 - 20240412-RCQX-FX274.lcb
样品瓶号 : 2-6
进样体积 : 10 μl
版本号: 6.115
进样时间 : 2024/04/12 18:33:41
实验者: xiechaojun
处理时间(V2) : 2024/04/15 10:58:12
处理者: xiechaojun
仪器型号 : SHIMADZU LC-2050C (FX274)

<色谱图>

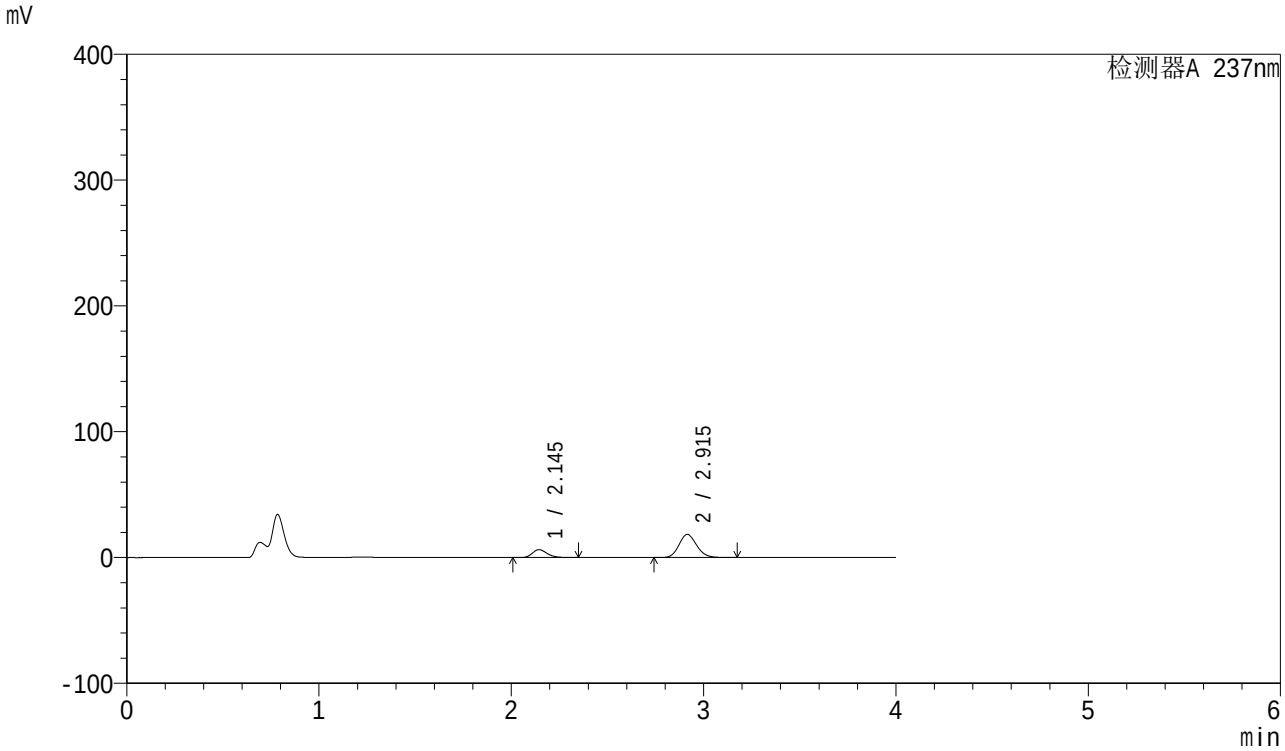

<峰表>

检测器A 237nm

峰号	保留时间	面积	面积%	高度	理论塔板数(USP)	拖尾因子	分离度(USP)
1	2.145	33576	22.181	6277	3780	1.231	--
2	2.915	117798	77.819	18406	4851	1.138	5.020
总计		151374	100.000	24683			

图93 厄贝沙坦左氨氯地平片溶出曲线测定HPLC图谱
自制品-24032502批-pH4.5介质-桨法-50转-45min-片1
供试品溶液-1

SHIMADZU LabSolutions

SMF-203

<样品信息>

色谱柱 : XB-C8(50mm*4.6mm,3μm)
柱温 : 40℃
流 速: 1.0ml/min
波 长: 237nm
数据文件名 : RC$SMF-203 - 0-52/25-761-2 - zzp-24032502p-rcqx-pH4.5jz-jf50z-45min-P2.lcd
方法文件名 : RC$SMF-203 - 20240412-rcqx-FX274.lcm
批处理文件名: RC$SMF-203 - 20240412-RCQX-FX274.lcb
样品瓶号 : 2-15
进样体积 : 10 μl
版本号: 6.115
进样时间 : 2024/04/12 18:38:05
实验者: xiechaojun
处理时间(V2) : 2024/04/15 10:58:15
处理者: xiechaojun
仪器型号 : SHIMADZU LC-2050C (FX274)

<色谱图>

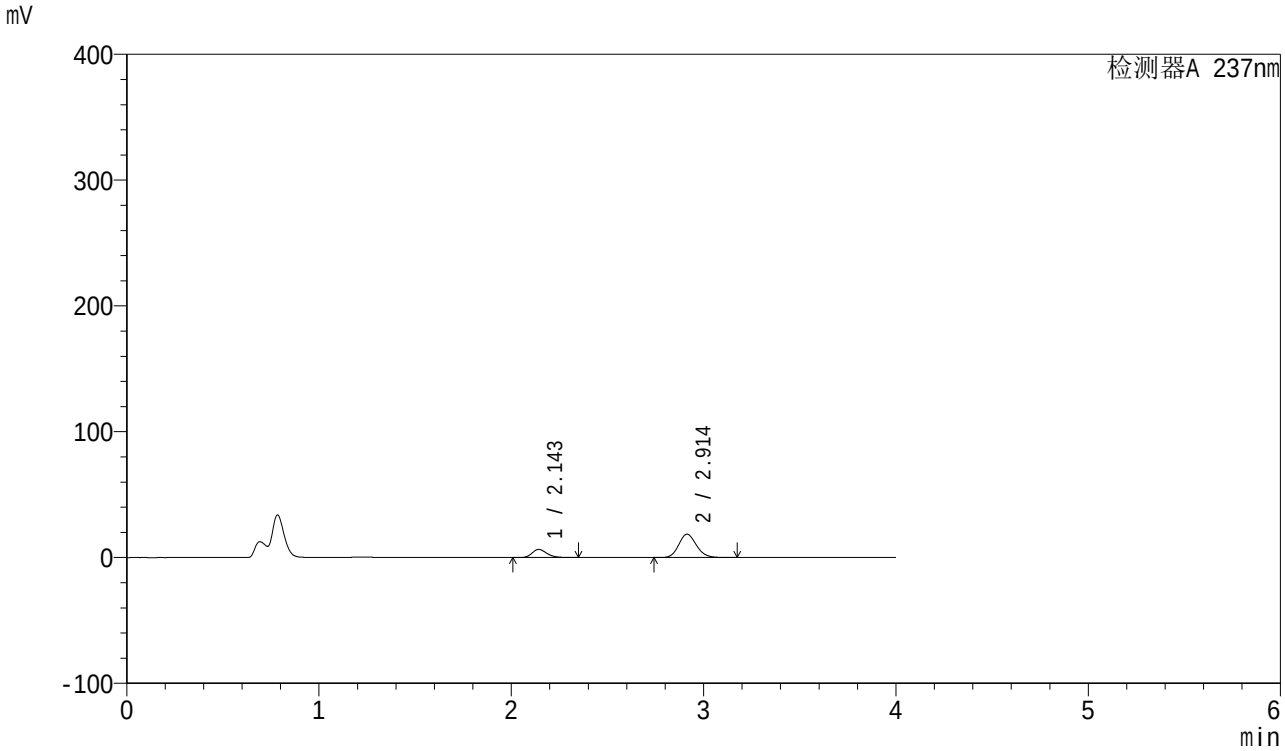

<峰表>

检测器A 237nm

峰号	保留时间	面积	面积%	高度	理论塔板数(USP)	拖尾因子	分离度(USP)
1	2.143	34555	22.522	6443	3781	1.232	--
2	2.914	118871	77.478	18583	4839	1.138	5.021
总计		153426	100.000	25027			

图94 厄贝沙坦左氨氯地平片溶出曲线测定HPLC图谱
自制品-24032502批-pH4.5介质-桨法-50转-45min-片2
供试品溶液-1

SHIMADZU LabSolutions

SMF-203

<样品信息>

色谱柱 : XB-C8(50mm*4.6mm,3μm)
柱温 : 40℃
流 速: 1.0ml/min
波 长: 237nm
数据文件名 : RC$SMF-203 - 0-52/25-762-2 - zzp-24032502p-rcqx-pH4.5jz-jf50z-45min-P3.lcd
方法文件名 : RC$SMF-203 - 20240412-rcqx-FX274.lcm
批处理文件名: RC$SMF-203 - 20240412-RCQX-FX274.lcb
样品瓶号 : 2-24
进样体积 : 10 μl
版本号: 6.115
进样时间 : 2024/04/12 18:42:29
实验者: xiechaojun
处理时间(V2) : 2024/04/15 10:58:18
处理者: xiechaojun
仪器型号 : SHIMADZU LC-2050C (FX274)

<色谱图>

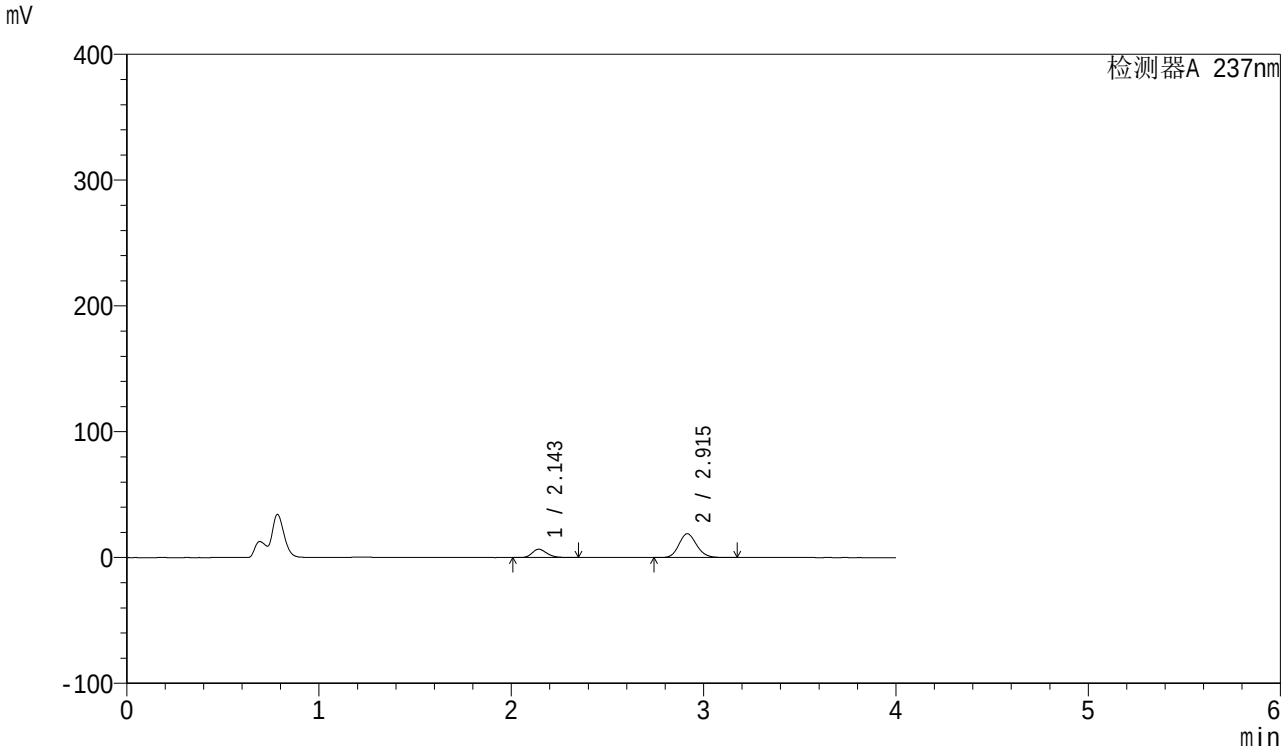

<峰表>

检测器A 237nm

峰号	保留时间	面积	面积%	高度	理论塔板数(USP)	拖尾因子	分离度(USP)
1	2.143	35468	22.597	6620	3777	1.231	--
2	2.915	121492	77.403	18979	4848	1.137	5.027
总计		156960	100.000	25599			

图95 厄贝沙坦左氨氯地平片溶出曲线测定HPLC图谱
自制品-24032502批-pH4.5介质-桨法-50转-45min-片3
供试品溶液-1

SHIMADZU LabSolutions

SMF-203

<样品信息>

色谱柱 : XB-C8(50mm*4.6mm,3μm)
柱温 : 40℃
流 速: 1.0ml/min
波 长: 237nm
数据文件名 : RC$SMF-203 - 0-52/25-763-2 - zzp-24032502p-rcqx-pH4.5jz-jf50z-45min-P4.lcd
方法文件名 : RC$SMF-203 - 20240412-rcqx-FX274.lcm
批处理文件名: RC$SMF-203 - 20240412-RCQX-FX274.lcb
样品瓶号 : 2-33
进样体积 : 10 μl
版本号: 6.115
进样时间 : 2024/04/12 18:46:52
实验者: xiechaojun
处理时间(V2) : 2024/04/15 10:58:21
处理者: xiechaojun
仪器型号 : SHIMADZU LC-2050C (FX274)

<色谱图>

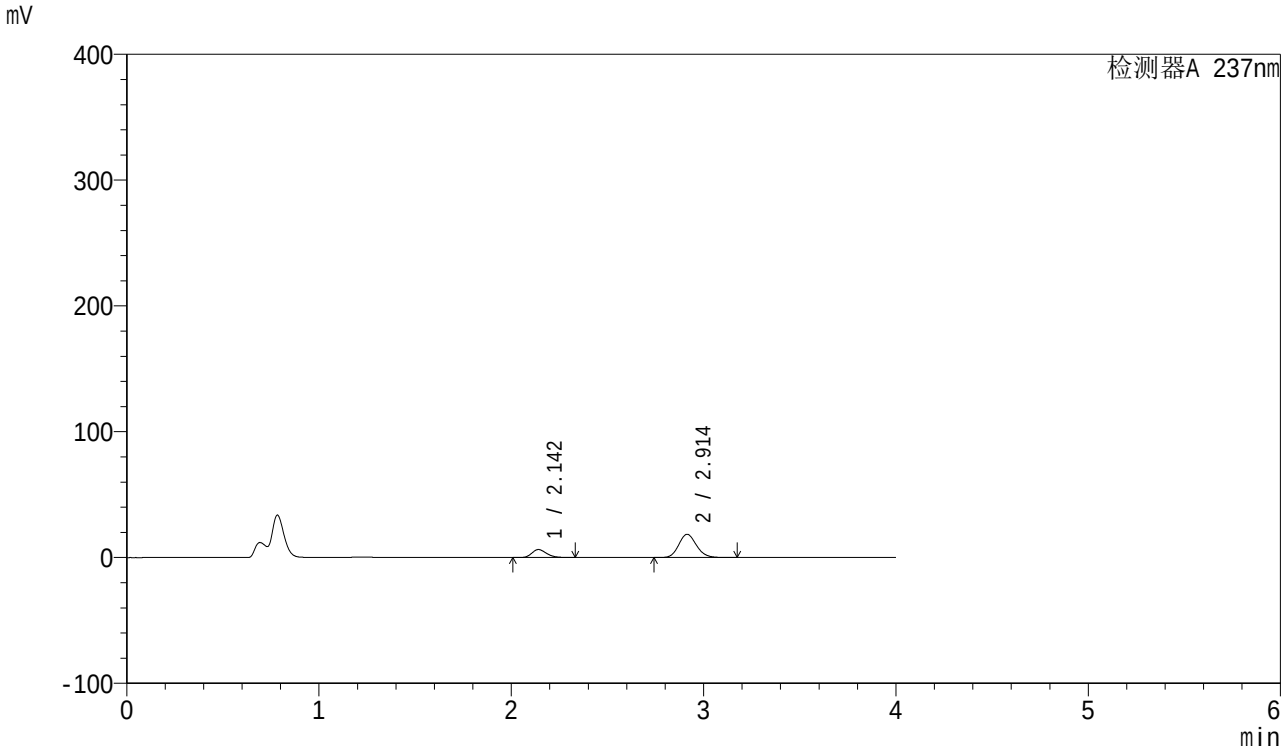

<峰表>

检测器A 237nm

峰号	保留时间	面积	面积%	高度	理论塔板数(USP)	拖尾因子	分离度(USP)
1	2.142	33736	22.162	6321	3792	1.225	--
2	2.914	118486	77.838	18524	4840	1.137	5.034
总计		152221	100.000	24845			

图96 厄贝沙坦左氨氯地平片溶出曲线测定HPLC图谱
自制品-24032502批-pH4.5介质-桨法-50转-45min-片4
供试品溶液-1

SHIMADZU LabSolutions

SMF-203

<样品信息>

色谱柱 : XB-C8(50mm*4.6mm,3μm)
柱温 : 40℃
流 速: 1.0ml/min
波 长: 237nm
数据文件名 : RC$SMF-203 - 0-52/25-764-2 - zzp-24032502p-rcqx-pH4.5jz-jf50z-45min-P5.lcd
方法文件名 : RC$SMF-203 - 20240412-rcqx-FX274.lcm
批处理文件名: RC$SMF-203 - 20240412-RCQX-FX274.lcb
样品瓶号 : 2-42
进样体积 : 10 μl
版本号: 6.115
进样时间 : 2024/04/12 18:51:14
实验者: xiechaojun
处理时间(V2) : 2024/04/15 10:58:24
处理者: xiechaojun
仪器型号 : SHIMADZU LC-2050C (FX274)

<色谱图>

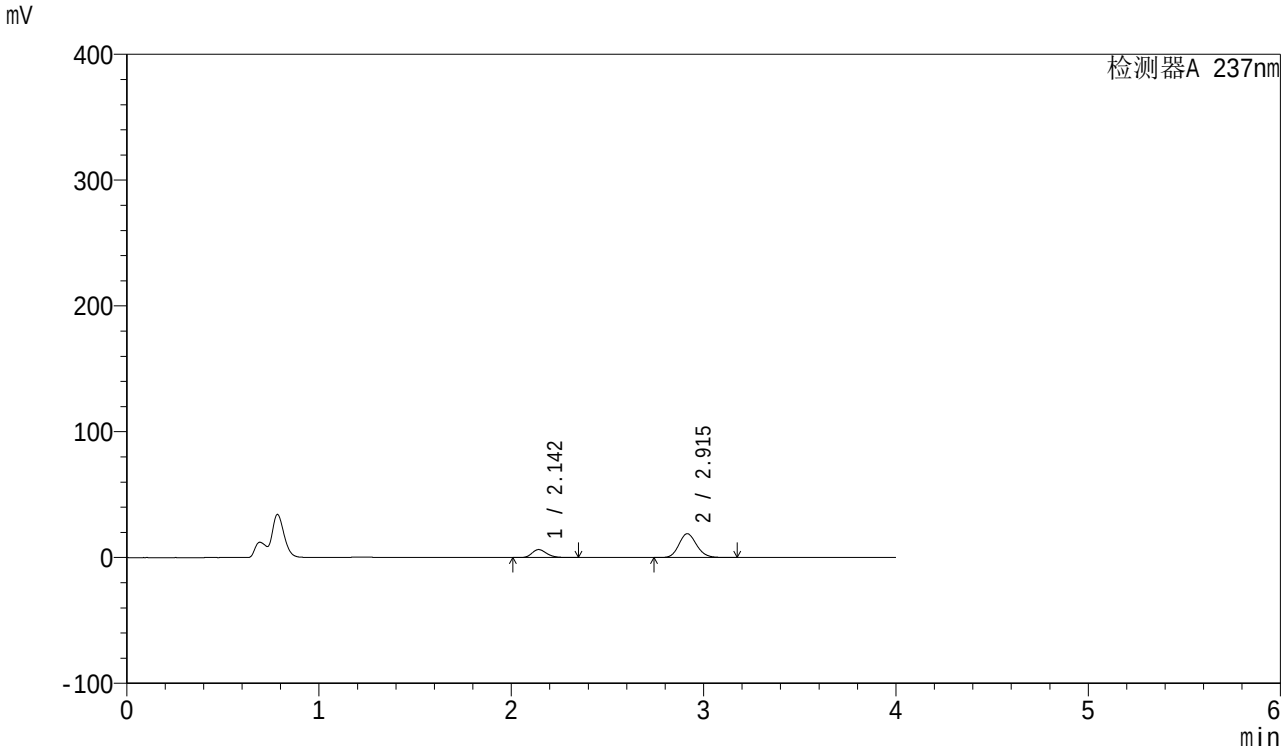

<峰表>

检测器A 237nm

峰号	保留时间	面积	面积%	高度	理论塔板数(USP)	拖尾因子	分离度(USP)
1	2.142	33878	21.793	6305	3783	1.234	--
2	2.915	121575	78.207	18996	4848	1.137	5.035
总计		155453	100.000	25301			

图97 厄贝沙坦左氨氯地平片溶出曲线测定HPLC图谱
自制品-24032502批-pH4.5介质-桨法-50转-45min-片5
供试品溶液-1

SHIMADZU LabSolutions

SMF-203

<样品信息>

色谱柱 : XB-C8(50mm*4.6mm,3μm)
柱温 : 40℃
流 速: 1.0ml/min
波 长: 237nm
数据文件名 : RC$SMF-203 - 0-52/25-765-2 - zzp-24032502p-rcqx-pH4.5jz-jf50z-45min-P6.lcd
方法文件名 : RC$SMF-203 - 20240412-rcqx-FX274.lcm
批处理文件名: RC$SMF-203 - 20240412-RCQX-FX274.lcb
样品瓶号 : 2-51
进样体积 : 10 μl
版本号: 6.115
进样时间 : 2024/04/12 18:55:37
实验者: xiechaojun
处理时间(V2) : 2024/04/15 10:58:27
处理者: xiechaojun
仪器型号 : SHIMADZU LC-2050C (FX274)

<色谱图>

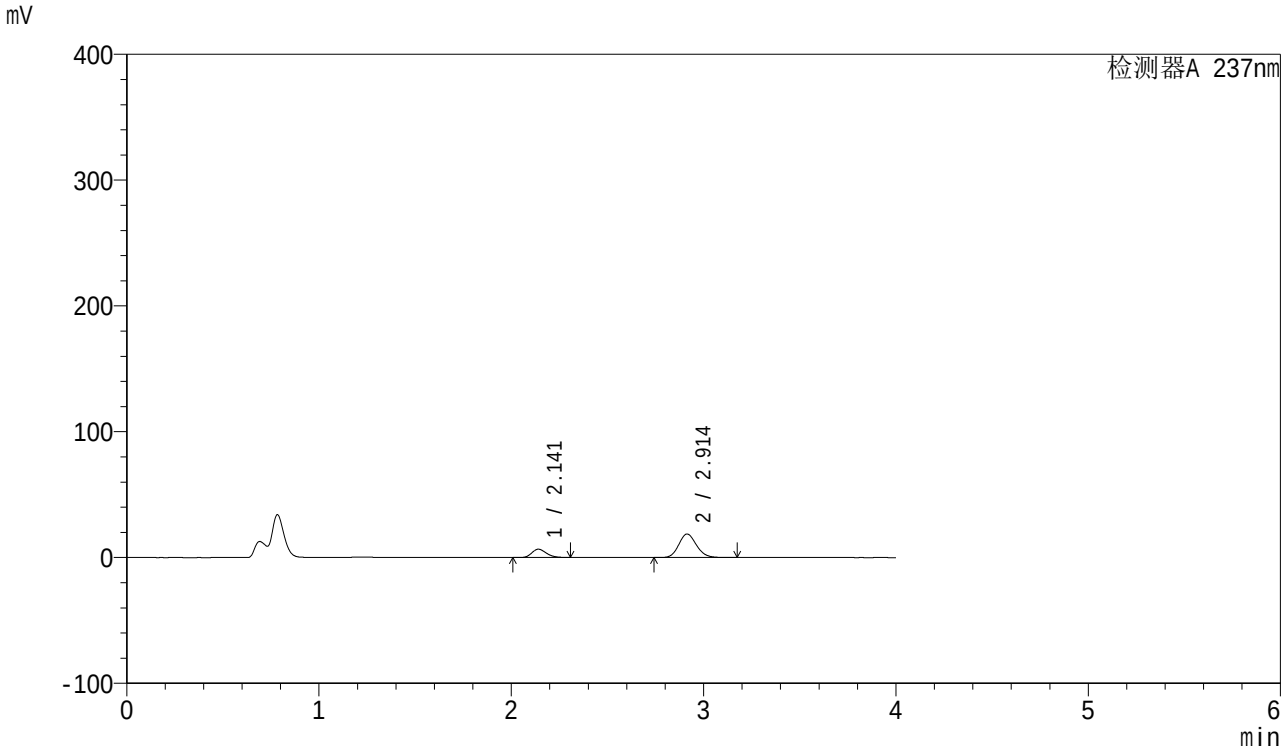

<峰表>

检测器A 237nm

峰号	保留时间	面积	面积%	高度	理论塔板数(USP)	拖尾因子	分离度(USP)
1	2.141	35041	22.619	6605	3800	1.217	--
2	2.914	119882	77.381	18741	4843	1.136	5.043
总计		154923	100.000	25345			

图98 厄贝沙坦左氨氯地平片溶出曲线测定HPLC图谱
自制品-24032502批-pH4.5介质-桨法-50转-45min-片6
供试品溶液-1

SHIMADZU LabSolutions

SMF-203

<样品信息>

色谱柱 : XB-C8(50mm*4.6mm,3μm)
柱温 : 40℃
流 速: 1.0ml/min
波 长: 237nm
数据文件名 : RC$SMF-203 - 0-52/25-766-2 - zzp-24032502p-rcqx-pH4.5jz-jf50z-60min-P1.lcd
方法文件名 : RC$SMF-203 - 20240412-rcqx-FX274.lcm
批处理文件名: RC$SMF-203 - 20240412-RCQX-FX274.lcb
样品瓶号 : 2-7
进样体积 : 10 μl
版本号: 6.115
进样时间 : 2024/04/12 19:00:02
实验者: xiechaojun
处理时间(V2) : 2024/04/15 10:58:30
处理者: xiechaojun
仪器型号 : SHIMADZU LC-2050C (FX274)

<色谱图>

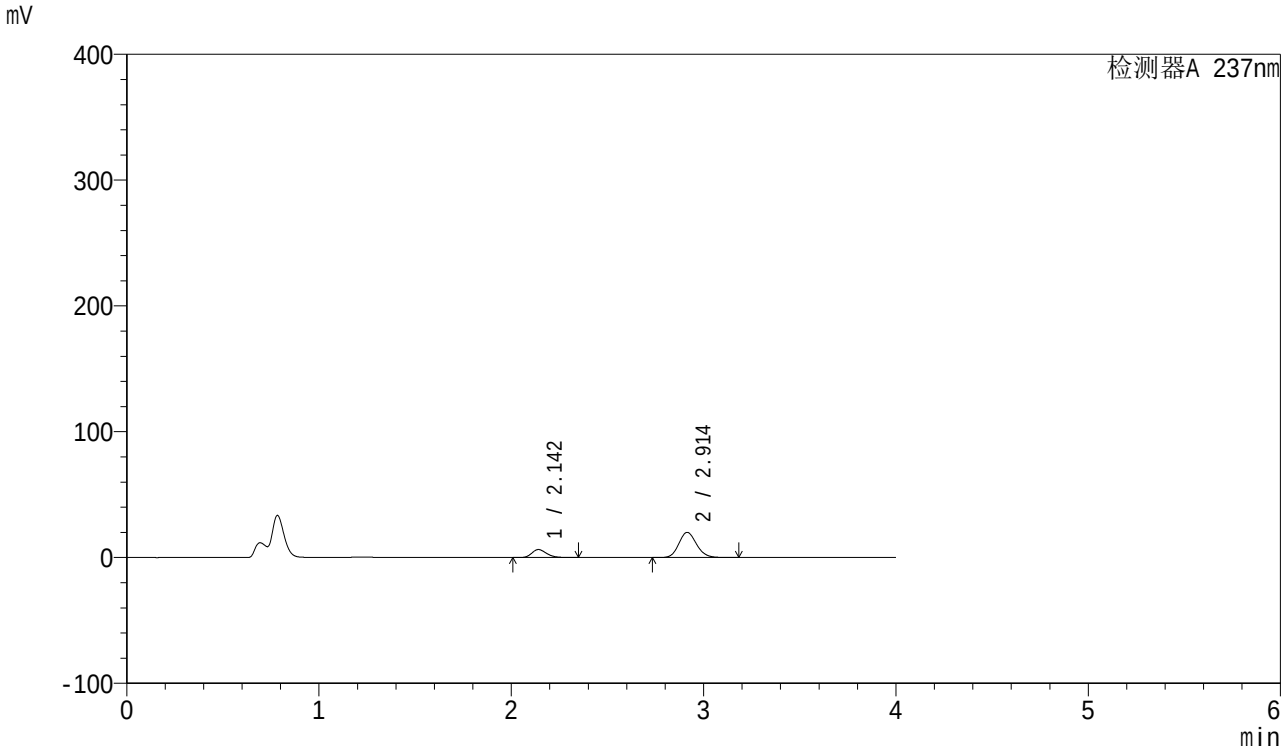

<峰表>

检测器A 237nm

峰号	保留时间	面积	面积%	高度	理论塔板数(USP)	拖尾因子	分离度(USP)
1	2.142	34066	20.964	6359	3776	1.231	--
2	2.914	128430	79.036	20049	4837	1.137	5.034
总计		162495	100.000	26409			

图99 厄贝沙坦左氨氯地平片溶出曲线测定HPLC图谱
自制品-24032502批-pH4.5介质-桨法-50转-60min-片1
供试品溶液-1

SHIMADZU LabSolutions

SMF-203

<样品信息>

色谱柱 : XB-C8(50mm*4.6mm,3μm)
柱温 : 40℃
流 速: 1.0ml/min
波 长: 237nm
数据文件名 : RC$SMF-203 - 0-52/25-767-2 - zzp-24032502p-rcqx-pH4.5jz-jf50z-60min-P2.lcd
方法文件名 : RC$SMF-203 - 20240412-rcqx-FX274.lcm
批处理文件名: RC$SMF-203 - 20240412-RCQX-FX274.lcb
样品瓶号 : 2-16
进样体积 : 10 μl
版本号: 6.115
进样时间 : 2024/04/12 19:04:26
实验者: xiechaojun
处理时间(V2) : 2024/04/15 10:58:33
处理者: xiechaojun
仪器型号 : SHIMADZU LC-2050C (FX274)

<色谱图>

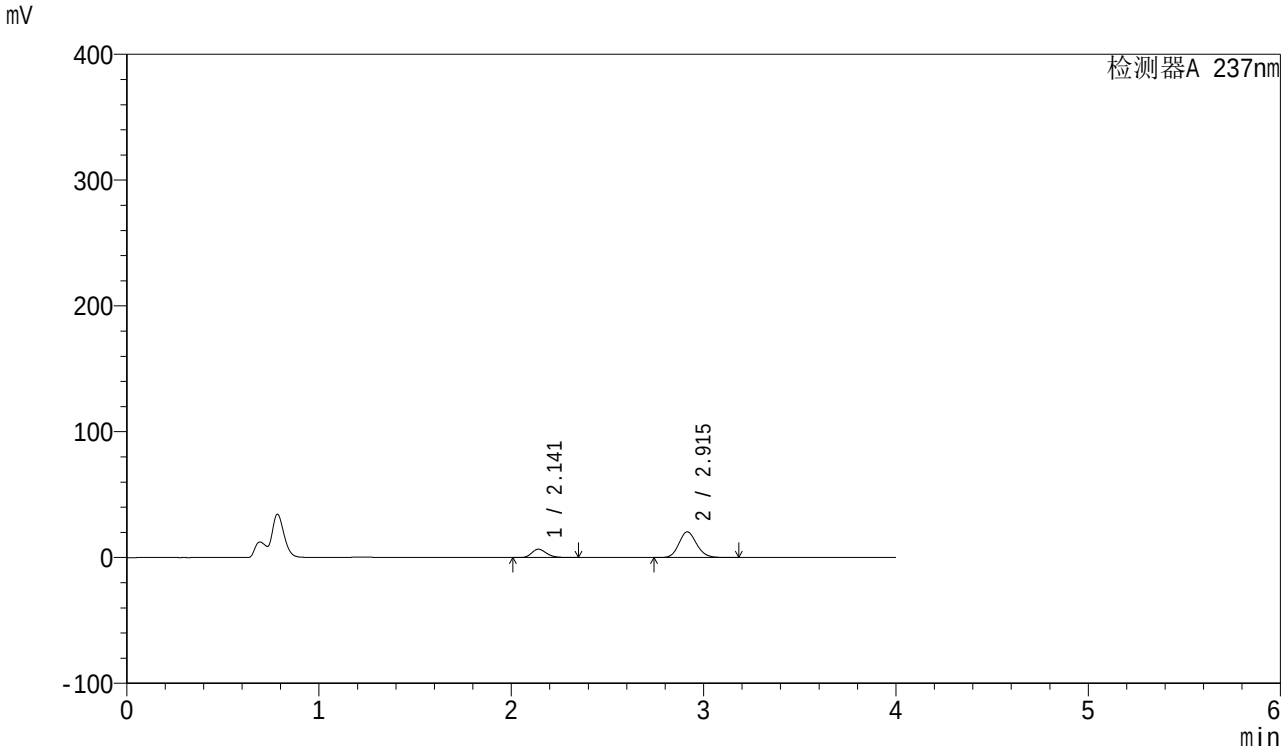

<峰表>

检测器A 237nm

峰号	保留时间	面积	面积%	高度	理论塔板数(USP)	拖尾因子	分离度(USP)
1	2.141	35514	21.348	6649	3785	1.230	--
2	2.915	130845	78.652	20437	4845	1.137	5.045
总计		166359	100.000	27087			

图100 厄贝沙坦左氨氯地平片溶出曲线测定HPLC图谱
自制品-24032502批-pH4.5介质-桨法-50转-60min-片2
供试品溶液-1

SHIMADZU LabSolutions

SMF-203

<样品信息>

色谱柱 : XB-C8(50mm*4.6mm,3μm)
柱温 : 40℃
流 速: 1.0ml/min
波 长: 237nm
数据文件名 : RC$SMF-203 - 0-52/25-768-2 - zzp-24032502p-rcqx-pH4.5jz-jf50z-60min-P3.lcd
方法文件名 : RC$SMF-203 - 20240412-rcqx-FX274.lcm
批处理文件名: RC$SMF-203 - 20240412-RCQX-FX274.lcb
样品瓶号 : 2-25
进样体积 : 10 μl
版本号: 6.115
进样时间 : 2024/04/12 19:08:50
实验者: xiechaojun
处理时间(V2) : 2024/04/15 10:58:35
处理者: xiechaojun
仪器型号 : SHIMADZU LC-2050C (FX274)

<色谱图>

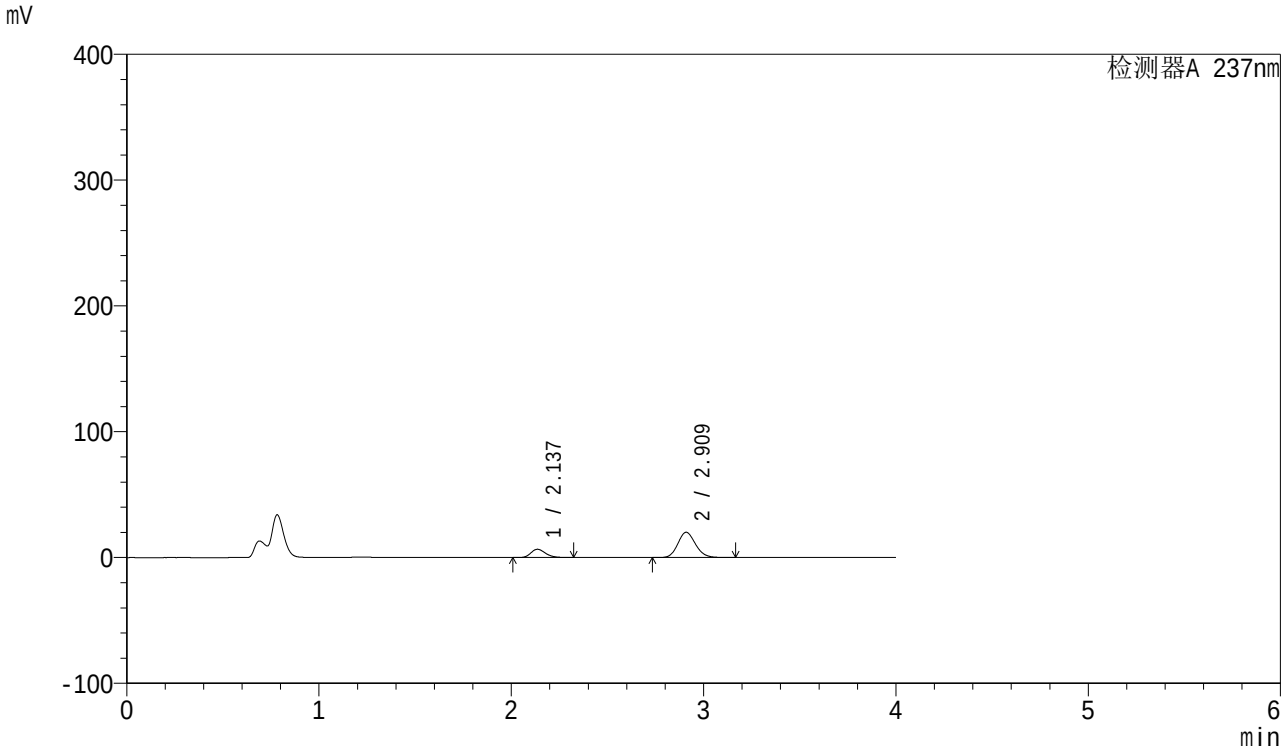

<峰表>

检测器A 237nm

峰号	保留时间	面积	面积%	高度	理论塔板数(USP)	拖尾因子	分离度(USP)
1	2.137	35002	21.382	6588	3776	1.223	--
2	2.909	128696	78.618	20020	4826	1.136	5.039
总计		163698	100.000	26608			

图101 厄贝沙坦左氨氯地平片溶出曲线测定HPLC图谱
自制品-24032502批-pH4.5介质-桨法-50转-60min-片3
供试品溶液-1

SHIMADZU LabSolutions

SMF-203

<样品信息>

色谱柱 : XB-C8(50mm*4.6mm,3μm)
柱温 : 40℃
流 速: 1.0ml/min
波 长: 237nm
数据文件名 : RC$SMF-203 - 0-52/25-769-2 - zzp-24032502p-rcqx-pH4.5jz-jf50z-60min-P4.lcd
方法文件名 : RC$SMF-203 - 20240412-rcqx-FX274.lcm
批处理文件名: RC$SMF-203 - 20240412-RCQX-FX274.lcb
样品瓶号 : 2-34
进样体积 : 10 μl
版本号: 6.115
进样时间 : 2024/04/12 19:13:14
实验者: xiechaojun
处理时间(V2) : 2024/04/15 10:58:38
处理者: xiechaojun
仪器型号 : SHIMADZU LC-2050C (FX274)

<色谱图>

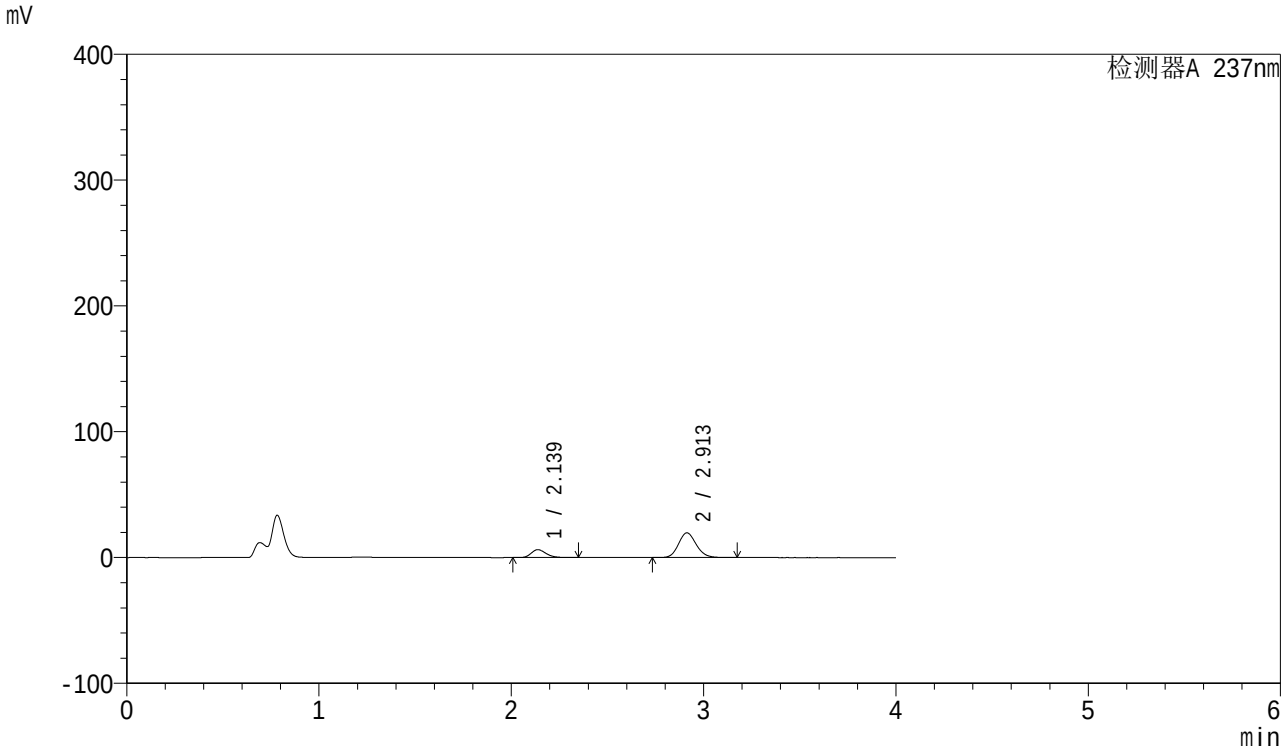

<峰表>

检测器A 237nm

峰号	保留时间	面积	面积%	高度	理论塔板数(USP)	拖尾因子	分离度(USP)
1	2.139	33718	21.116	6321	3768	1.231	--
2	2.913	125960	78.884	19655	4825	1.135	5.041
总计		159678	100.000	25976			

图102 厄贝沙坦左氨氯地平片溶出曲线测定HPLC图谱
自制品-24032502批-pH4.5介质-桨法-50转-60min-片4
供试品溶液-1

SHIMADZU LabSolutions

SMF-203

<样品信息>

色谱柱 : XB-C8(50mm*4.6mm,3μm)
柱温 : 40℃
流 速: 1.0ml/min
波 长: 237nm
数据文件名 : RC$SMF-203 - 0-52/25-770-2 - zzp-24032502p-rcqx-pH4.5jz-jf50z-60min-P5.lcd
方法文件名 : RC$SMF-203 - 20240412-rcqx-FX274.lcm
批处理文件名: RC$SMF-203 - 20240412-RCQX-FX274.lcb
样品瓶号 : 2-43
进样体积 : 10 μl
版本号: 6.115
进样时间 : 2024/04/12 19:17:38
实验者: xiechaojun
处理时间(V2) : 2024/04/15 10:58:41
处理者: xiechaojun
仪器型号 : SHIMADZU LC-2050C (FX274)

<色谱图>

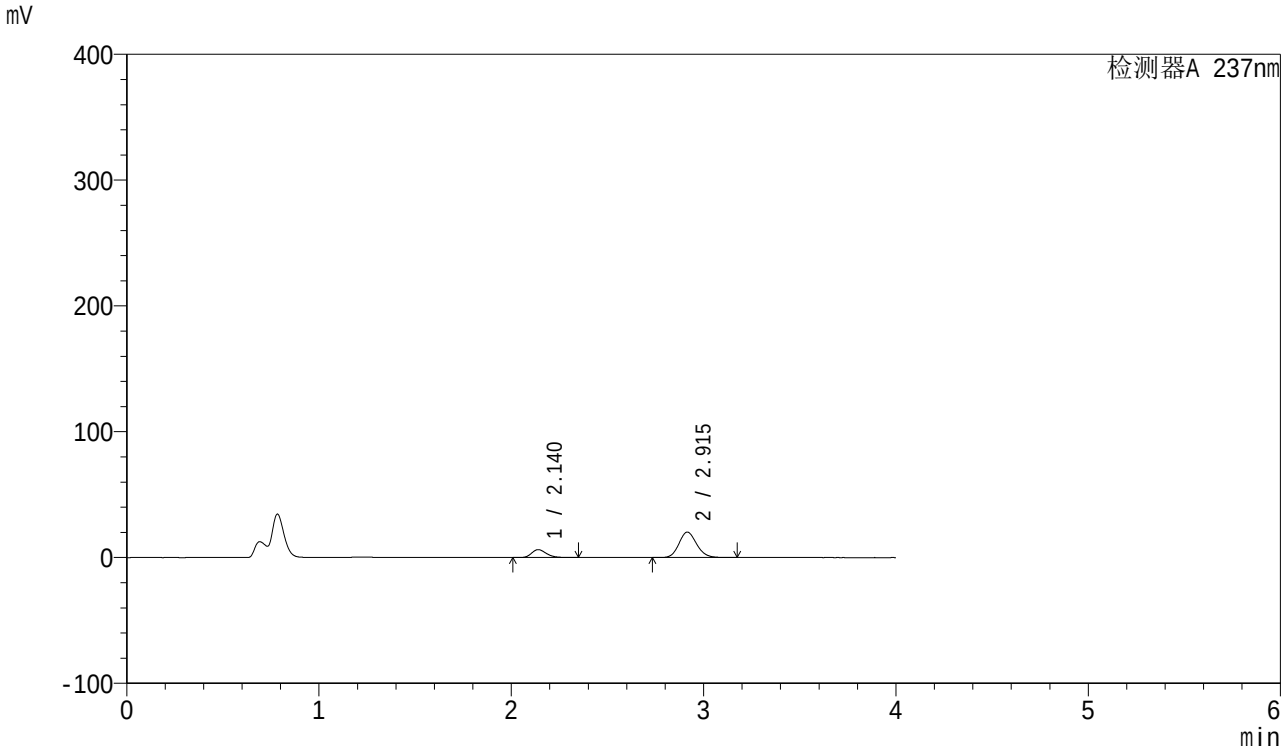

<峰表>

检测器A 237nm

峰号	保留时间	面积	面积%	高度	理论塔板数(USP)	拖尾因子	分离度(USP)
1	2.140	33679	20.614	6309	3785	1.232	--
2	2.915	129701	79.386	20236	4834	1.135	5.048
总计		163380	100.000	26545			

图103 厄贝沙坦左氨氯地平片溶出曲线测定HPLC图谱
自制品-24032502批-pH4.5介质-桨法-50转-60min-片5
供试品溶液-1

SHIMADZU LabSolutions

SMF-203

<样品信息>

色谱柱 : XB-C8(50mm*4.6mm,3μm)
柱温 : 40℃
流 速: 1.0ml/min
波 长: 237nm
数据文件名 : RC$SMF-203 - 0-52/25-771-2 - zzp-24032502p-rcqx-pH4.5jz-jf50z-60min-P6.lcd
方法文件名 : RC$SMF-203 - 20240412-rcqx-FX274.lcm
批处理文件名: RC$SMF-203 - 20240412-RCQX-FX274.lcb
样品瓶号 : 2-52
进样体积 : 10 μl
版本号: 6.115
进样时间 : 2024/04/12 19:22:01
实验者: xiechaojun
处理时间(V2) : 2024/04/15 10:58:44
处理者: xiechaojun
仪器型号 : SHIMADZU LC-2050C (FX274)

<色谱图>

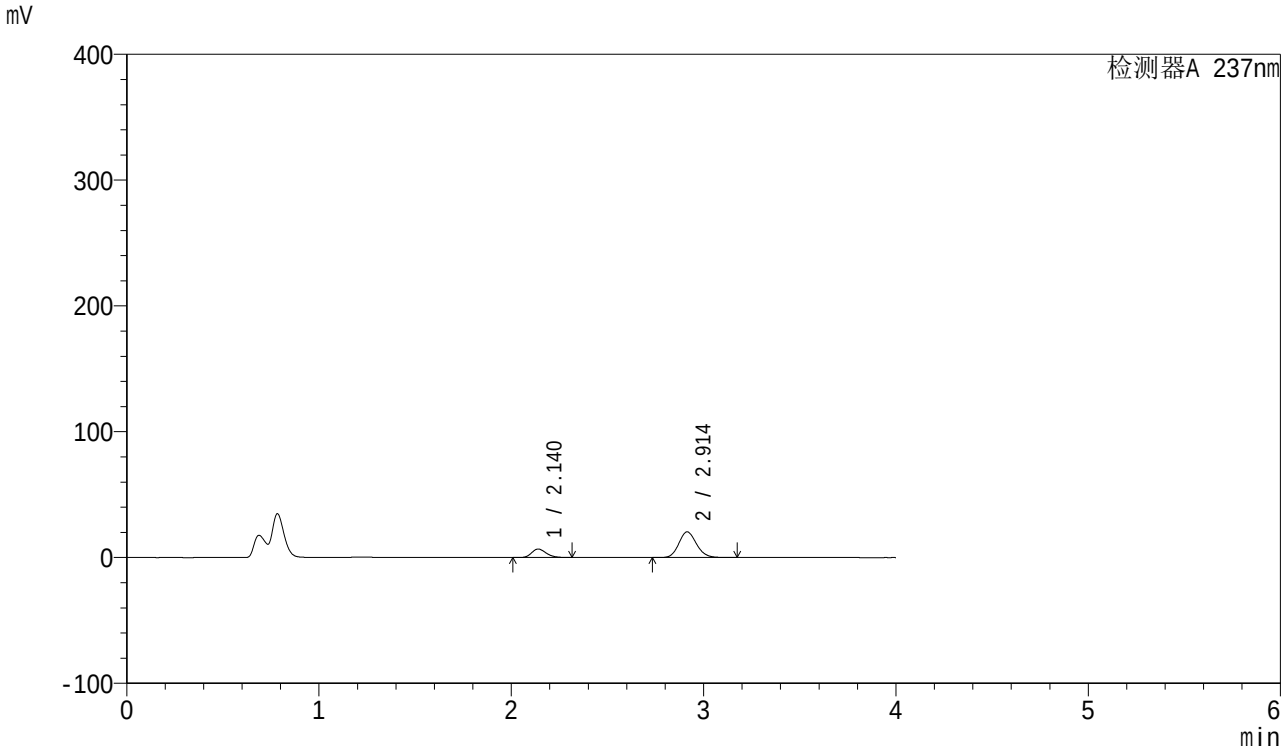

<峰表>

检测器A 237nm

峰号	保留时间	面积	面积%	高度	理论塔板数(USP)	拖尾因子	分离度(USP)
1	2.140	35778	21.488	6760	3811	1.219	--
2	2.914	130723	78.512	20433	4845	1.134	5.056
总计		166501	100.000	27193			

图104 厄贝沙坦左氨氯地平片溶出曲线测定HPLC图谱
自制品-24032502批-pH4.5介质-桨法-50转-60min-片6
供试品溶液-1

SHIMADZU LabSolutions

SMF-203

<样品信息>

色谱柱 : XB-C8(50mm*4.6mm,3μm)
柱温 : 40℃
流 速: 1.0ml/min
波 长: 237nm
数据文件名 : RC$SMF-203 - 0-52/25-772-2 - zzp-24032502p-rcqx-pH4.5jz-jf50z-jxzs-P1.lcd
方法文件名 : RC$SMF-203 - 20240412-rcqx-FX274.lcm
批处理文件名: RC$SMF-203 - 20240412-RCQX-FX274.lcb
样品瓶号 : 2-8
进样体积 : 10 μl
版本号: 6.115
进样时间 : 2024/04/12 19:26:25
实验者: xiechaojun
处理时间(V2) : 2024/04/15 10:58:47
处理者: xiechaojun
仪器型号 : SHIMADZU LC-2050C (FX274)

<色谱图>

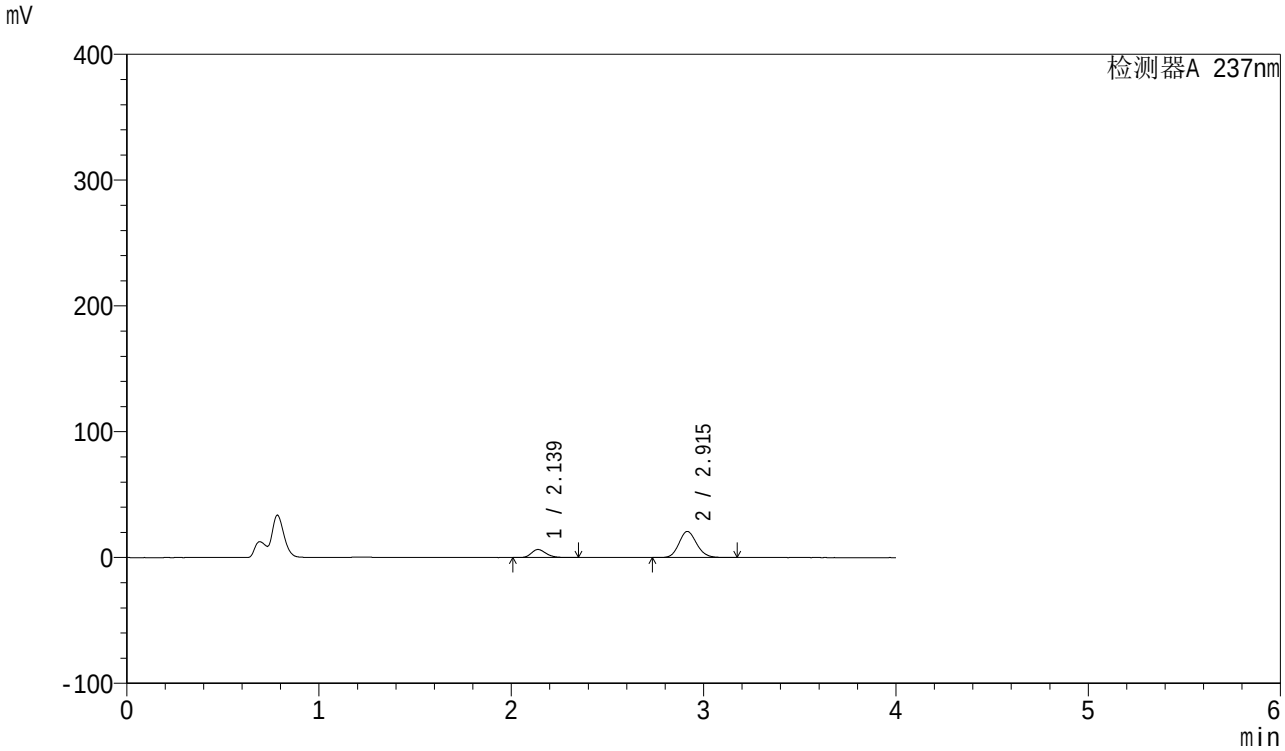

<峰表>

检测器A 237nm

峰号	保留时间	面积	面积%	高度	理论塔板数(USP)	拖尾因子	分离度(USP)
1	2.139	34135	20.391	6405	3771	1.230	--
2	2.915	133262	79.609	20760	4820	1.135	5.049
总计		167397	100.000	27164			

图105 厄贝沙坦左氨氯地平片溶出曲线测定HPLC图谱
自制品-24032502批-pH4.5介质-桨法-50转-极限转速-片1
供试品溶液-1

SHIMADZU LabSolutions

SMF-203

<样品信息>

色谱柱 : XB-C8(50mm*4.6mm,3μm)
柱温 : 40℃
流 速: 1.0ml/min
波 长: 237nm
数据文件名 : RC$SMF-203 - 0-52/25-773-2 - zzp-24032502p-rcqx-pH4.5jz-jf50z-jxzs-P2.lcd
方法文件名 : RC$SMF-203 - 20240412-rcqx-FX274.lcm
批处理文件名: RC$SMF-203 - 20240412-RCQX-FX274.lcb
样品瓶号 : 2-17
进样体积 : 10 μl
版本号: 6.115
进样时间 : 2024/04/12 19:30:48
实验者: xiechaojun
处理时间(V2) : 2024/04/15 10:58:50
处理者: xiechaojun
仪器型号 : SHIMADZU LC-2050C (FX274)

<色谱图>

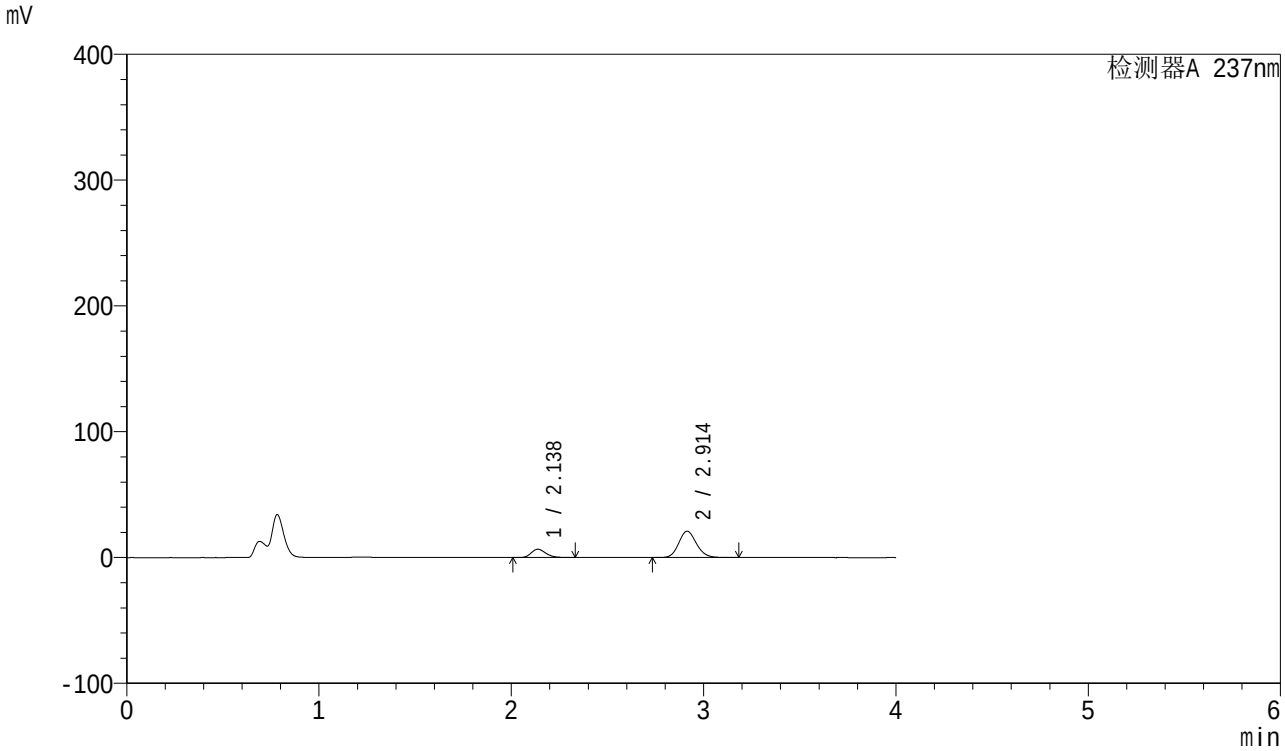

<峰表>

检测器A 237nm

峰号	保留时间	面积	面积%	高度	理论塔板数(USP)	拖尾因子	分离度(USP)
1	2.138	35118	20.690	6620	3790	1.224	--
2	2.914	134619	79.310	20993	4824	1.134	5.056
总计		169737	100.000	27613			

图106 厄贝沙坦左氨氯地平片溶出曲线测定HPLC图谱
自制品-24032502批-pH4.5介质-桨法-50转-极限转速-片2
供试品溶液-1

SHIMADZU LabSolutions

SMF-203

<样品信息>

色谱柱 : XB-C8(50mm*4.6mm,3μm)
柱温 : 40℃
流 速: 1.0ml/min
波 长: 237nm
数据文件名 : RC$SMF-203 - 0-52/25-774-2 - zzp-24032502p-rcqx-pH4.5jz-jf50z-jxzs-P3.lcd
方法文件名 : RC$SMF-203 - 20240412-rcqx-FX274.lcm
批处理文件名: RC$SMF-203 - 20240412-RCQX-FX274.lcb
样品瓶号 : 2-26
进样体积 : 10 μl
版本号: 6.115
进样时间 : 2024/04/12 19:35:14
实验者: xiechaojun
处理时间(V2) : 2024/04/15 10:58:52
处理者: xiechaojun
仪器型号 : SHIMADZU LC-2050C (FX274)

<色谱图>

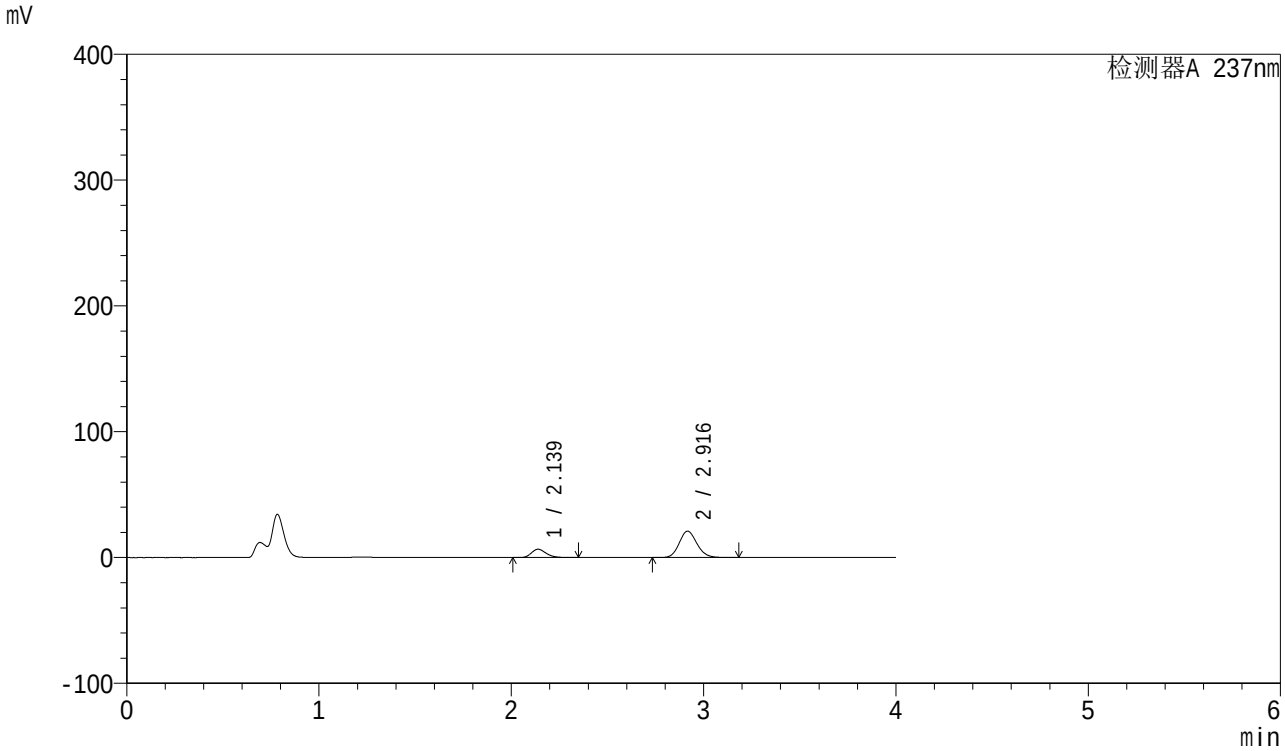

<峰表>

检测器A 237nm

峰号	保留时间	面积	面积%	高度	理论塔板数(USP)	拖尾因子	分离度(USP)
1	2.139	35398	20.800	6639	3775	1.231	--
2	2.916	134783	79.200	20962	4829	1.135	5.058
总计		170181	100.000	27601			

图107 厄贝沙坦左氨氯地平片溶出曲线测定HPLC图谱
自制品-24032502批-pH4.5介质-桨法-50转-极限转速-片3
供试品溶液-1

SHIMADZU LabSolutions

SMF-203

<样品信息>

色谱柱 : XB-C8(50mm*4.6mm,3μm)
柱温 : 40℃
流 速: 1.0ml/min
波 长: 237nm
数据文件名 : RC$SMF-203 - 0-52/25-775-2 - zzp-24032502p-rcqx-pH4.5jz-jf50z-jxzs-P4.lcd
方法文件名 : RC$SMF-203 - 20240412-rcqx-FX274.lcm
批处理文件名: RC$SMF-203 - 20240412-RCQX-FX274.lcb
样品瓶号 : 2-35
进样体积 : 10 μl
版本号: 6.115
进样时间 : 2024/04/12 19:39:37
实验者: xiechaojun
处理时间(V2) : 2024/04/15 10:58:55
处理者: xiechaojun
仪器型号 : SHIMADZU LC-2050C (FX274)

<色谱图>

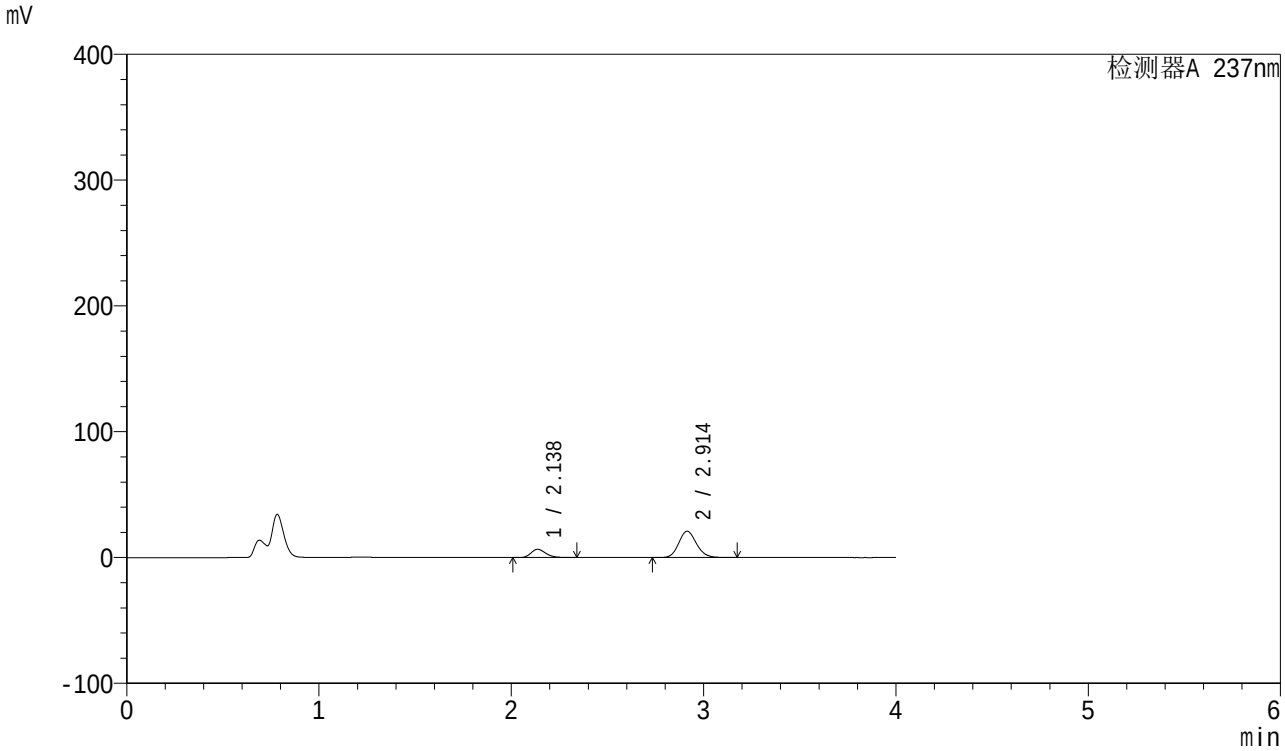

<峰表>

检测器A 237nm

峰号	保留时间	面积	面积%	高度	理论塔板数(USP)	拖尾因子	分离度(USP)
1	2.138	35055	20.690	6599	3783	1.225	--
2	2.914	134371	79.310	20976	4830	1.133	5.062
总计		169426	100.000	27575			

图108 厄贝沙坦左氨氯地平片溶出曲线测定HPLC图谱
自制品-24032502批-pH4.5介质-桨法-50转-极限转速-片4
供试品溶液-1

SHIMADZU LabSolutions

SMF-203

<样品信息>

色谱柱 : XB-C8(50mm*4.6mm,3μm)
柱温 : 40℃
流 速: 1.0ml/min
波 长: 237nm
数据文件名 : RC$SMF-203 - 0-52/25-776-2 - zzp-24032502p-rcqx-pH4.5jz-jf50z-jxzs-P5.lcd
方法文件名 : RC$SMF-203 - 20240412-rcqx-FX274.lcm
批处理文件名: RC$SMF-203 - 20240412-RCQX-FX274.lcb
样品瓶号 : 2-44
进样体积 : 10 μl
版本号: 6.115
进样时间 : 2024/04/12 19:44:01
实验者: xiechaojun
处理时间(V2) : 2024/04/15 10:58:58
处理者: xiechaojun
仪器型号 : SHIMADZU LC-2050C (FX274)

<色谱图>

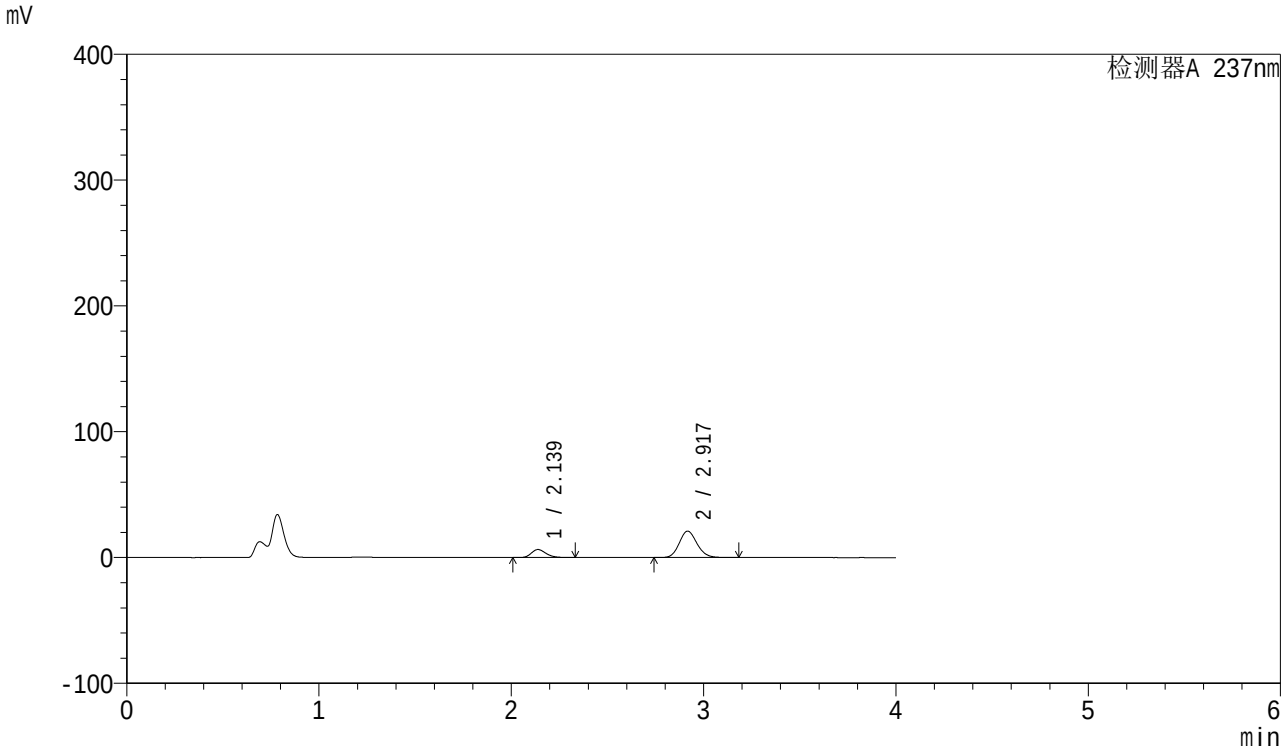

<峰表>

检测器A 237nm

峰号	保留时间	面积	面积%	高度	理论塔板数(USP)	拖尾因子	分离度(USP)
1	2.139	33922	20.069	6391	3784	1.224	--
2	2.917	135105	79.931	20995	4825	1.134	5.065
总计		169027	100.000	27386			

图109 厄贝沙坦左氨氯地平片溶出曲线测定HPLC图谱
自制品-24032502批-pH4.5介质-桨法-50转-极限转速-片5
供试品溶液-1

SHIMADZU LabSolutions

SMF-203

<样品信息>

色谱柱 : XB-C8(50mm*4.6mm,3μm)
柱温 : 40℃
流 速: 1.0ml/min
波 长: 237nm
数据文件名 : RC$SMF-203 - 0-52/25-777-2 - zzp-24032502p-rcqx-pH4.5jz-jf50z-jxzs-P6.lcd
方法文件名 : RC$SMF-203 - 20240412-rcqx-FX274.lcm
批处理文件名: RC$SMF-203 - 20240412-RCQX-FX274.lcb
样品瓶号 : 2-53
进样体积 : 10 μl
版本号: 6.115
进样时间 : 2024/04/12 19:48:24
实验者: xiechaojun
处理时间(V2) : 2024/04/15 10:59:01
处理者: xiechaojun
仪器型号 : SHIMADZU LC-2050C (FX274)

<色谱图>

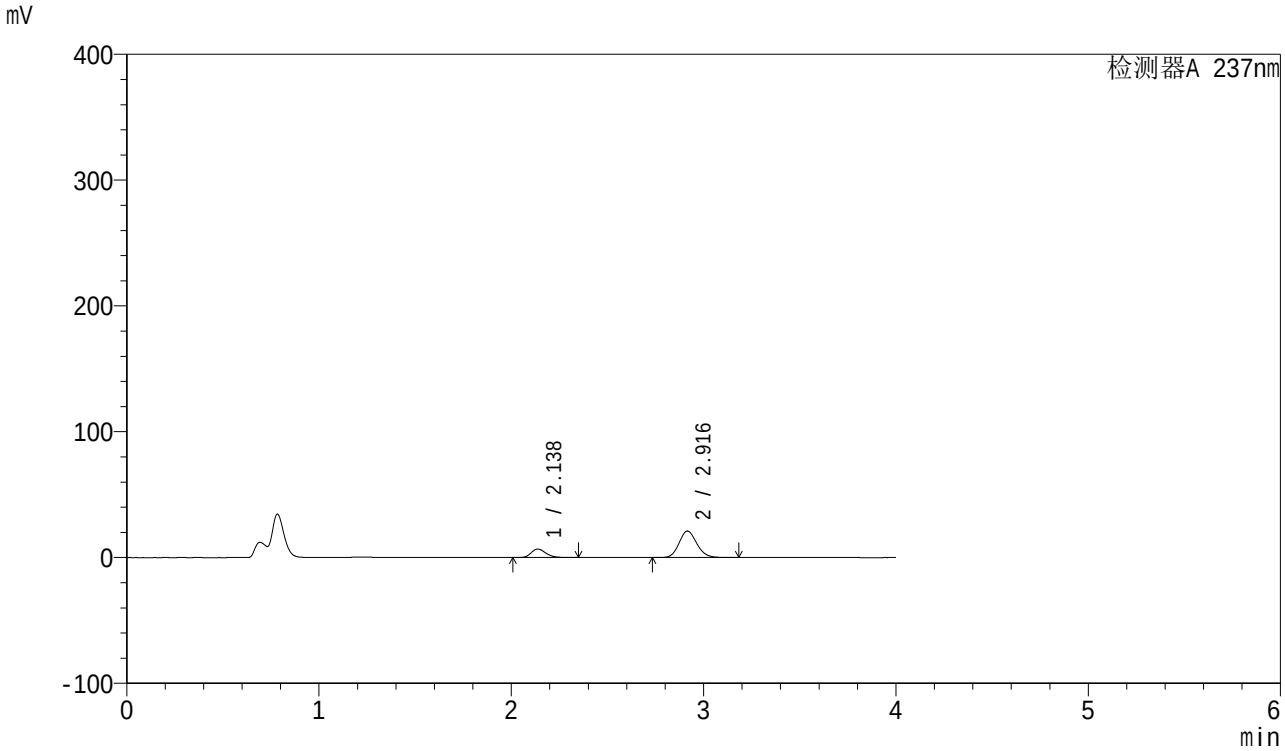

<峰表>

检测器A 237nm

峰号	保留时间	面积	面积%	高度	理论塔板数(USP)	拖尾因子	分离度(USP)
1	2.138	36149	21.090	6795	3779	1.230	--
2	2.916	135254	78.910	21050	4823	1.134	5.064
总计		171403	100.000	27845			

图110 厄贝沙坦左氨氯地平片溶出曲线测定HPLC图谱
自制品-24032502批-pH4.5介质-桨法-50转-极限转速-片6
供试品溶液-1

SHIMADZU LabSolutions

SMF-203

<样品信息>

色谱柱 : XB-C8(50mm*4.6mm,3μm)
柱温 : 40℃
流 速: 1.0ml/min
波 长: 237nm
数据文件名 : RC$SMF-203 - 0-52/25-778-2 - zzp-24032502p-rcqx-pH4.5jz-jf50z-dz2-1.lcd
方法文件名 : RC$SMF-203 - 20240412-rcqx-FX274.lcm
批处理文件名: RC$SMF-203 - 20240412-RCQX-FX274.lcb
样品瓶号 : 2-27
进样体积 : 10 μl
版本号: 6.115
进样时间 : 2024/04/12 19:52:48
实验者: xiechaojun
处理时间(V2) : 2024/04/15 10:59:04
处理者: xiechaojun
仪器型号 : SHIMADZU LC-2050C (FX274)

<色谱图>

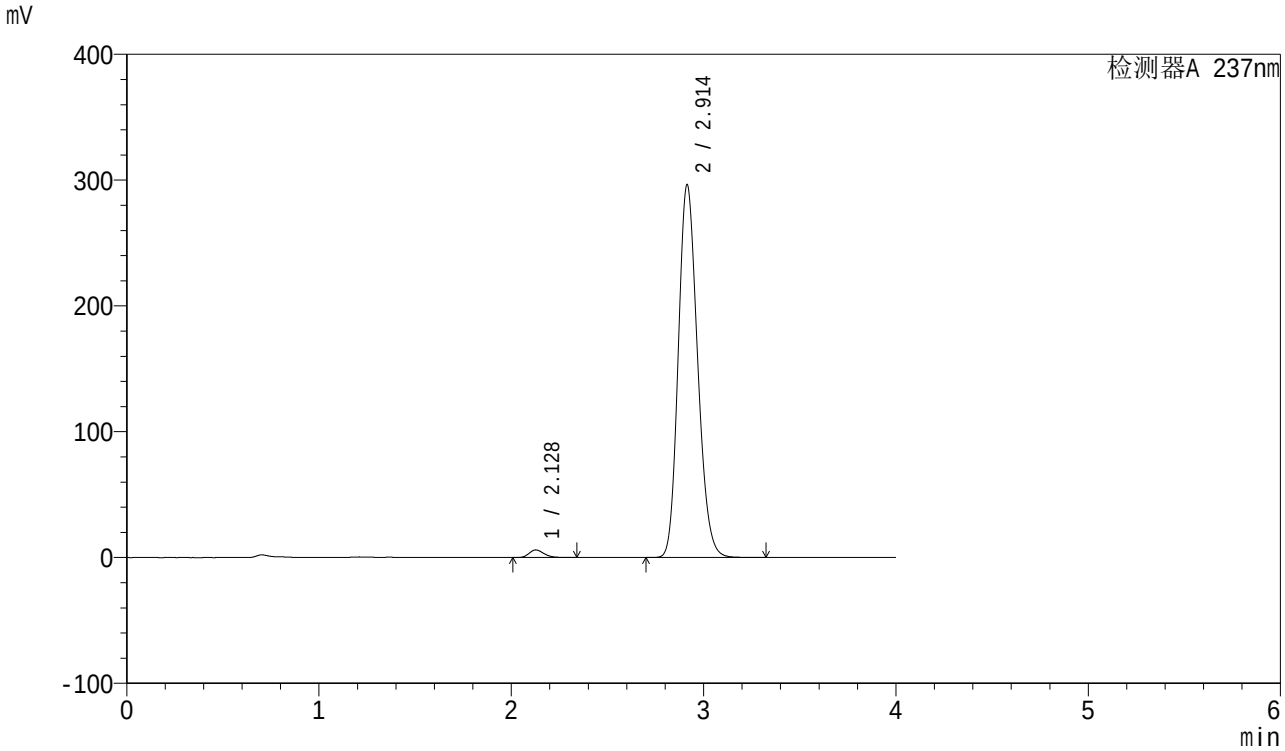

<峰表>

检测器A 237nm

峰号	保留时间	面积	面积%	高度	理论塔板数(USP)	拖尾因子	分离度(USP)
1	2.128	32548	1.553	6048	3676	1.232	--
2	2.914	2063662	98.447	296372	4051	1.180	4.861
总计		2096210	100.000	302419			

图111 厄贝沙坦左氨氯地平片溶出曲线测定HPLC图谱
自制品-24032502批-pH4.5介质-桨法-50转
对照品溶液-2-1

SHIMADZU LabSolutions

SMF-203

<样品信息>

色谱柱 : XB-C8(50mm*4.6mm,3μm)
柱温 : 40℃
流 速: 1.0ml/min
波 长: 237nm
数据文件名 : RC$SMF-203 - 0-52/25-779-2 - zzp-24032502p-rcqx-pH4.5jz-jf50z-dz2-2.lcd
方法文件名 : RC$SMF-203 - 20240412-rcqx-FX274.lcm
批处理文件名: RC$SMF-203 - 20240412-RCQX-FX274.lcb
样品瓶号 : 2-27
进样体积 : 10 μl
版本号: 6.115
进样时间 : 2024/04/12 19:57:12
实验者: xiechaojun
处理时间(V2) : 2024/04/15 10:59:07
处理者: xiechaojun
仪器型号 : SHIMADZU LC-2050C (FX274)

<色谱图>

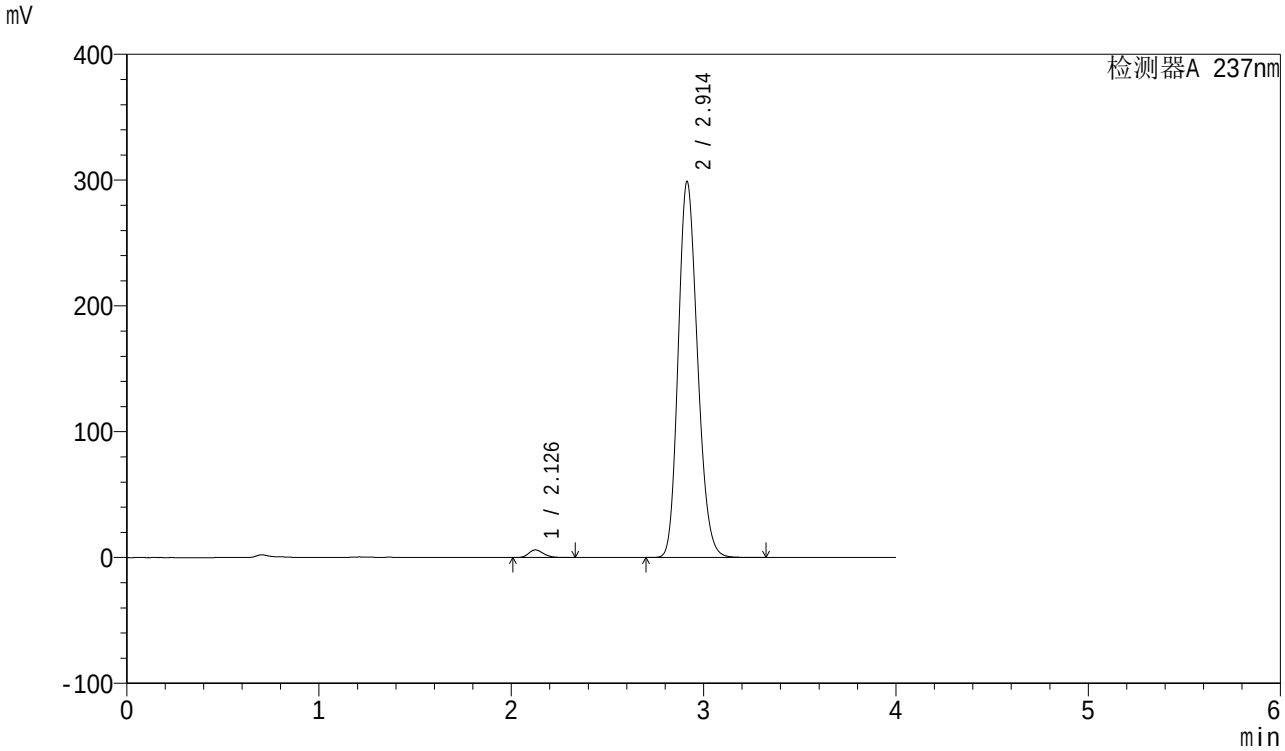

<峰表>

检测器A 237nm

峰号	保留时间	面积	面积%	高度	理论塔板数(USP)	拖尾因子	分离度(USP)
1	2.126	32745	1.548	6066	3673	1.233	--
2	2.914	2083198	98.452	298983	4045	1.180	4.873
总计		2115943	100.000	305049			

图112 厄贝沙坦左氨氯地平片溶出曲线测定HPLC图谱
自制品-24032502批-pH4.5介质-桨法-50转
对照品溶液-2-2