SHIMADZU LabSolutions

SMF-4030

<样品信息>

色谱柱 : XB-SCX(50mm*4.6mm,5μm) 流速: 2.0ml/min
柱 温 : 30℃ 波长: 255nm
数据文件名: RC$SMF-4030 - 0-42/3-228-2 - zzp-2024031621p-rcqx-0.02naclzj-50mg850mg-jf50z-rj.lcd
方法文件名 : RC$SMF-4030 - 20240430-rcqx-FX253.lcm
批处理文件名 : RC$SMF-4030 - 20240430-rcqx-FX253.lcb
样品瓶号 : 1-9
进样体积 : 20 μl 版本号: 6.115
进样时间 : 2024/04/30 11:17:51 实验者: xiechaojun
处理时间(V2): 2024/05/02 11:13:00 处理者: xiechaojun
仪器型号 : SHIMADZU LC-2050C (FX253)

<色谱图>

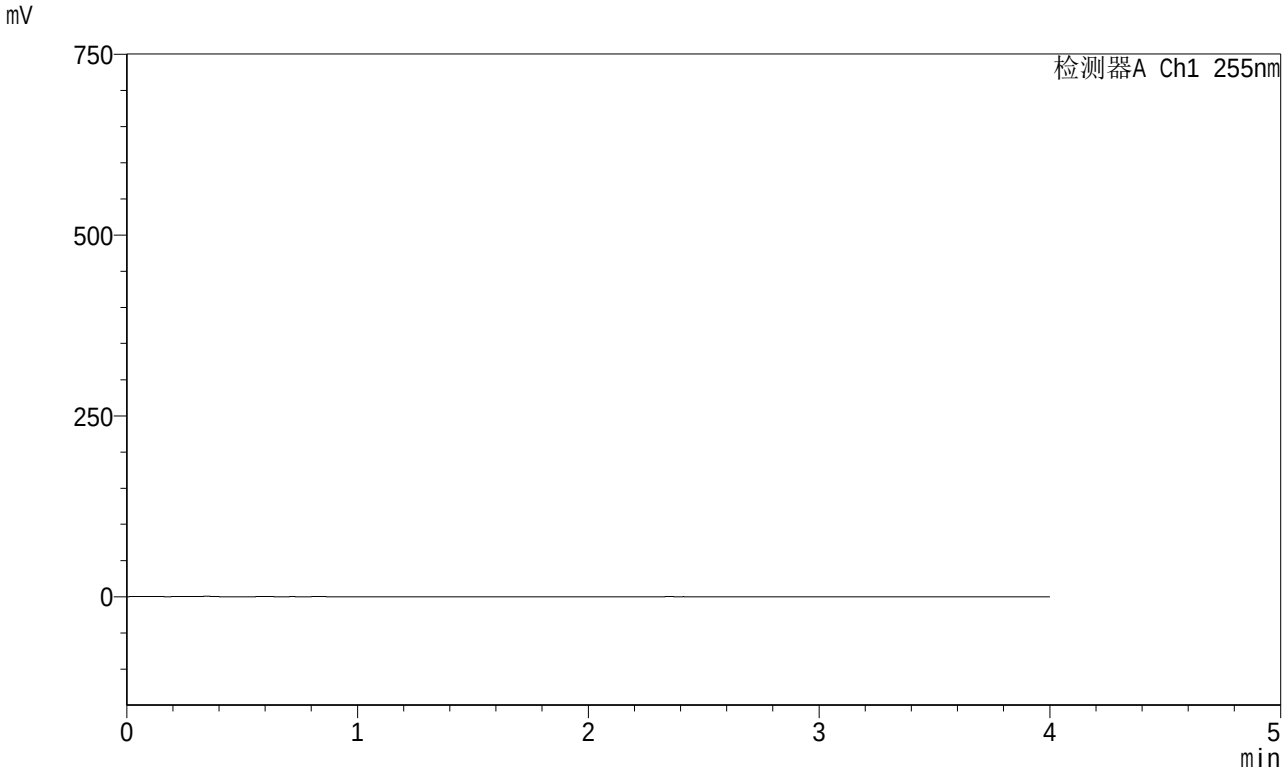

<峰表>

检测器A Ch1 255nm

峰号	保留时间	面积	面积%	高度	理论塔板数(USP)	拖尾因子	分离度(USP)
总计							

SHIMADZU LabSolutions

SMF-4030

<样品信息>

色谱柱 : XB-SCX(50mm*4.6mm,5μm) 流速: 2.0ml/min
柱 温 : 30℃ 波长: 255nm
数据文件名: RC$SMF-4030 - 0-42/3-229-2 - zzp-2024031621p-rcqx-0.02naclzj-50mg850mg-jf50z-dz1-1.lcd
方法文件名 : RC$SMF-4030 - 20240430-rcqx-FX253.lcm
批处理文件名 : RC$SMF-4030 - 20240430-rcqx-FX253.lcb
样品瓶号 : 1-18
进样体积 : 20 μl 版本号: 6.115
进样时间 : 2024/04/30 11:22:15 实验者: xiechaojun
处理时间(V2): 2024/05/02 11:13:04 处理者: xiechaojun
仪器型号 : SHIMADZU LC-2050C (FX253)

<色谱图>

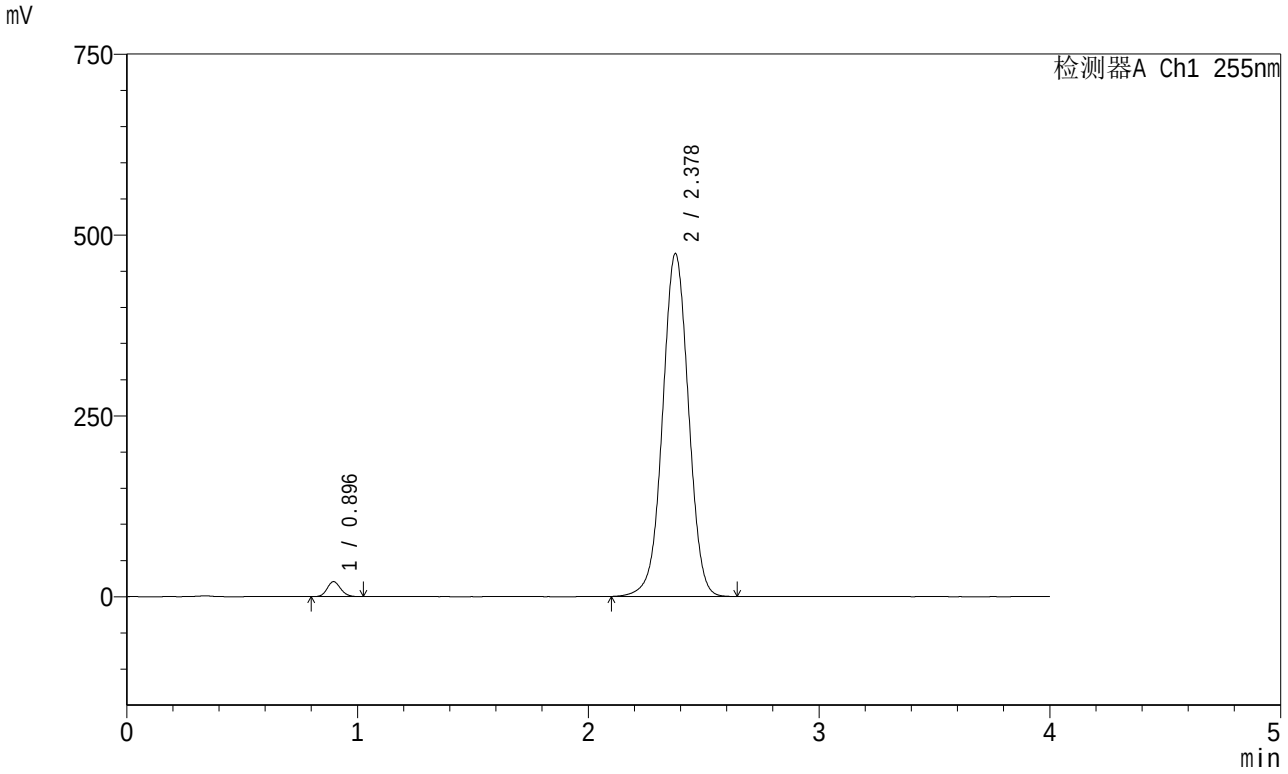

<峰表>

检测器A Ch1 255nm

峰号	保留时间	面积	面积%	高度	理论塔板数(USP)	拖尾因子	分离度(USP)
1	0.896	84276	2.231	20737	1119	1.125	--
2	2.378	3693101	97.769	474374	2193	1.005	9.550
总计		3777377	100.000	495111			

SHIMADZU LabSolutions

SMF-4030

<样品信息>

色谱柱 : XB-SCX(50mm*4.6mm,5μm) 流速: 2.0ml/min
柱 温 : 30℃ 波长: 255nm
数据文件名: RC$SMF-4030 - 0-42/3-230-2 - zzp-2024031621p-rcqx-0.02naclzj-50mg850mg-jf50z-dz1-2.lcd
方法文件名 : RC$SMF-4030 - 20240430-rcqx-FX253.lcm
批处理文件名 : RC$SMF-4030 - 20240430-rcqx-FX253.lcb
样品瓶号 : 1-18
进样体积 : 20 μl 版本号: 6.115
进样时间 : 2024/04/30 11:26:39 实验者: xiechaojun
处理时间(V2): 2024/05/02 11:13:07 处理者: xiechaojun
仪器型号 : SHIMADZU LC-2050C (FX253)

<色谱图>

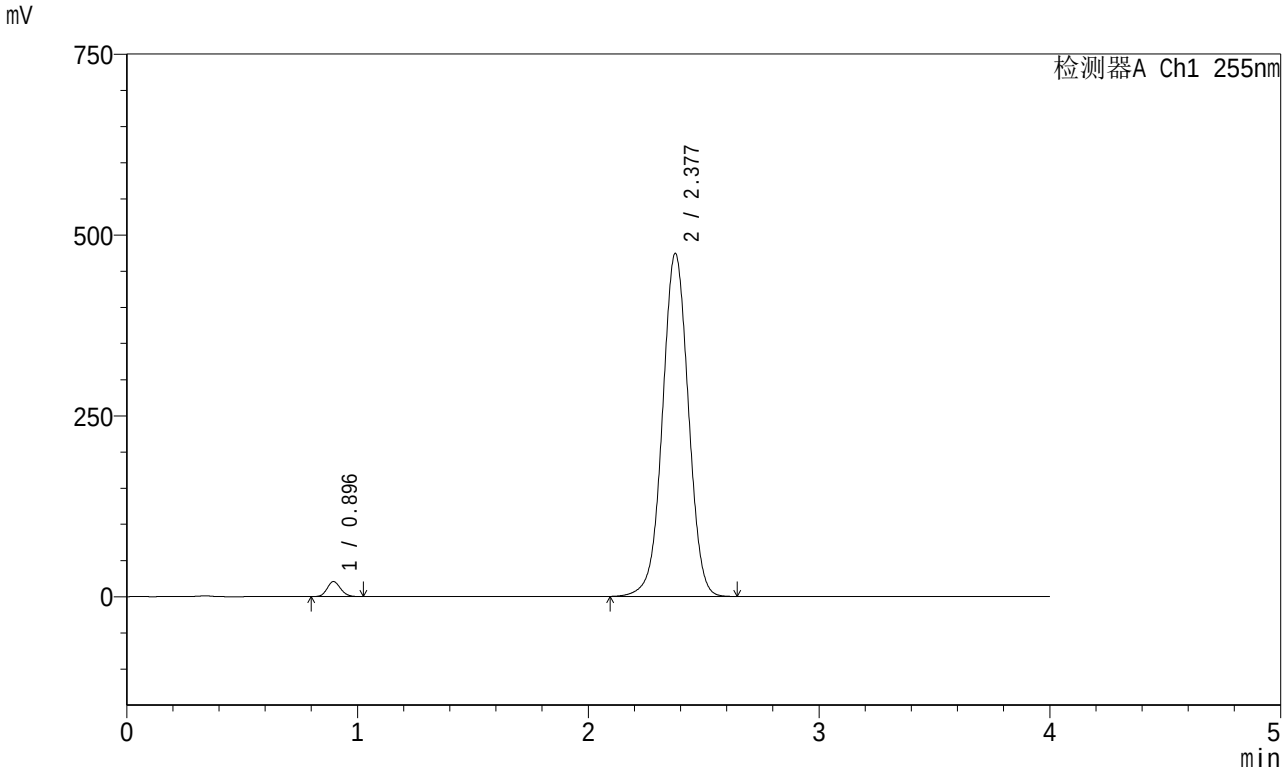

<峰表>

检测器A Ch1 255nm

峰号	保留时间	面积	面积%	高度	理论塔板数(USP)	拖尾因子	分离度(USP)
1	0.896	84403	2.233	20759	1120	1.125	--
2	2.377	3695425	97.767	474443	2193	1.004	9.550
总计		3779828	100.000	495202			

SHIMADZU LabSolutions

SMF-4030

<样品信息>

色谱柱 : XB-SCX(50mm*4.6mm,5μm) 流速: 2.0ml/min
柱 温 : 30℃ 波长: 255nm
数据文件名: RC$SMF-4030 - 0-42/3-231-2 - zzp-2024031621p-rcqx-0.02naclzj-50mg850mg-jf50z-dz1-3.lcd
方法文件名 : RC$SMF-4030 - 20240430-rcqx-FX253.lcm
批处理文件名 : RC$SMF-4030 - 20240430-rcqx-FX253.lcb
样品瓶号 : 1-18
进样体积 : 20 μl 版本号: 6.115
进样时间 : 2024/04/30 11:31:03 实验者: xiechaojun
处理时间(V2): 2024/05/02 11:13:10 处理者: xiechaojun
仪器型号 : SHIMADZU LC-2050C (FX253)

<色谱图>

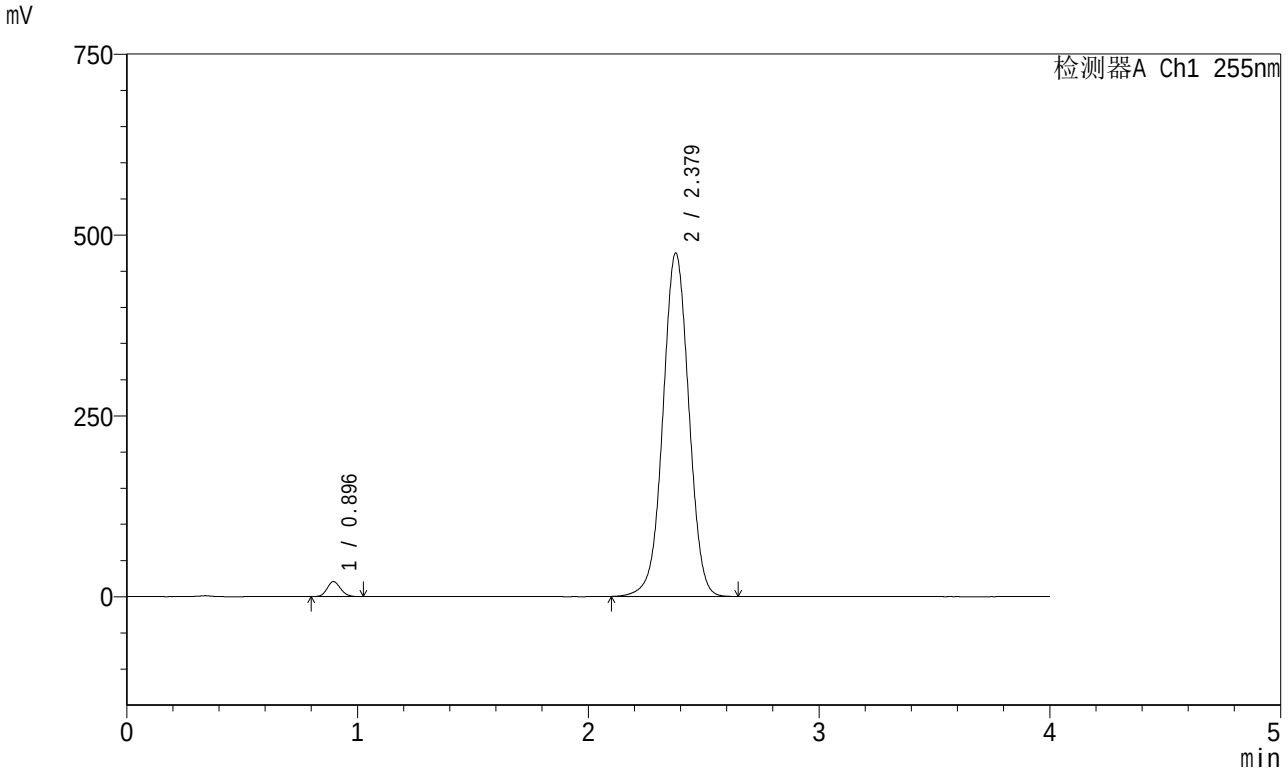

<峰表>

检测器A Ch1 255nm

峰号	保留时间	面积	面积%	高度	理论塔板数(USP)	拖尾因子	分离度(USP)
1	0.896	84347	2.229	20777	1124	1.123	--
2	2.379	3699452	97.771	475161	2197	1.005	9.571
总计		3783799	100.000	495938			

SHIMADZU LabSolutions

SMF-4030

<样品信息>

色谱柱 : XB-SCX(50mm*4.6mm,5μm) 流速: 2.0ml/min
柱 温 : 30℃ 波长: 255nm
数据文件名: RC$SMF-4030 - 0-42/3-232-2 - zzp-2024031621p-rcqx-0.02naclzj-50mg850mg-jf50z-dz1-4.lcd
方法文件名 : RC$SMF-4030 - 20240430-rcqx-FX253.lcm
批处理文件名 : RC$SMF-4030 - 20240430-rcqx-FX253.lcb
样品瓶号 : 1-18
进样体积 : 20 μl 版本号: 6.115
进样时间 : 2024/04/30 11:35:27 实验者: xiechaojun
处理时间(V2): 2024/05/02 11:13:13 处理者: xiechaojun
仪器型号 : SHIMADZU LC-2050C (FX253)

<色谱图>

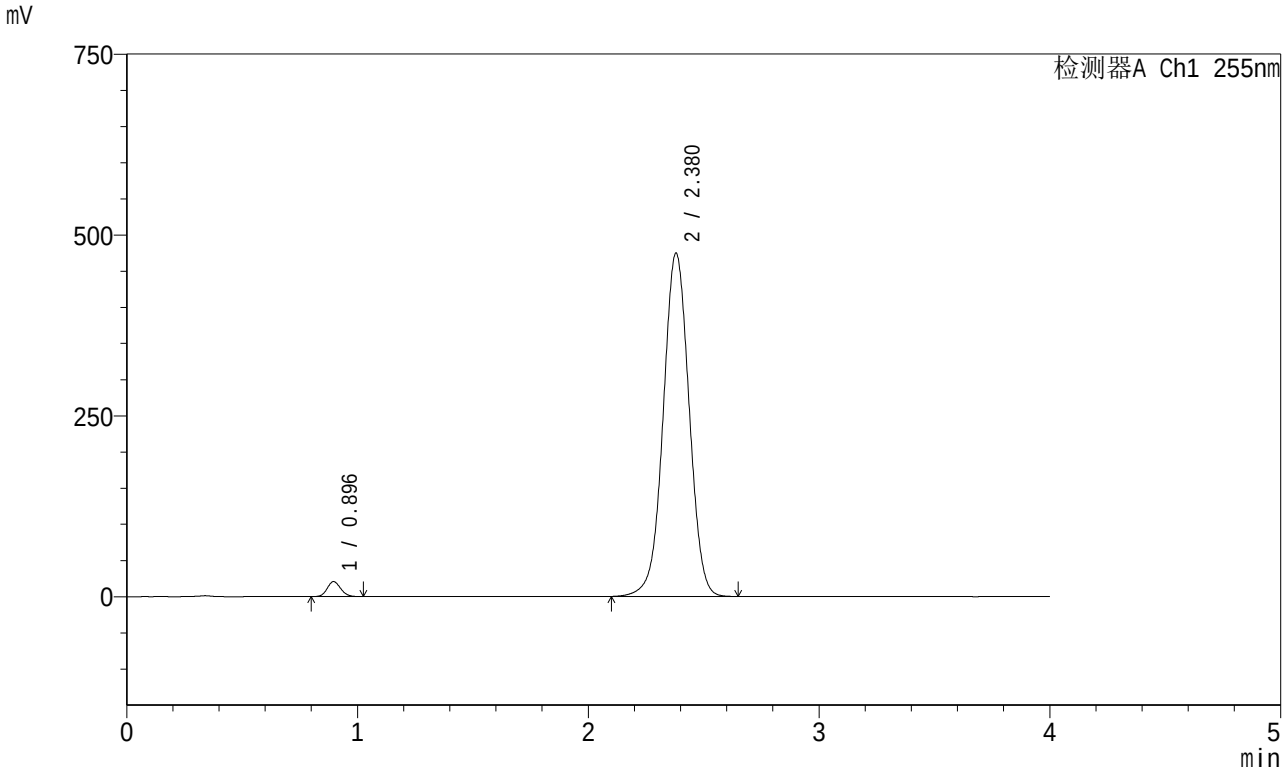

<峰表>

检测器A Ch1 255nm

峰号	保留时间	面积	面积%	高度	理论塔板数(USP)	拖尾因子	分离度(USP)
1	0.896	84430	2.231	20805	1121	1.124	--
2	2.380	3700047	97.769	474697	2196	1.005	9.564
总计		3784477	100.000	495502			

SHIMADZU LabSolutions

SMF-4030

<样品信息>

色谱柱 : XB-SCX(50mm*4.6mm,5μm) 流速: 2.0ml/min
柱 温 : 30℃ 波长: 255nm
数据文件名: RC$SMF-4030 - 0-42/3-233-2 - zzp-2024031621p-rcqx-0.02naclzj-50mg850mg-jf50z-dz1-5.lcd
方法文件名 : RC$SMF-4030 - 20240430-rcqx-FX253.lcm
批处理文件名 : RC$SMF-4030 - 20240430-rcqx-FX253.lcb
样品瓶号 : 1-18
进样体积 : 20 μl 版本号: 6.115
进样时间 : 2024/04/30 11:39:51 实验者: xiechaojun
处理时间(V2): 2024/05/02 11:13:16 处理者: xiechaojun
仪器型号 : SHIMADZU LC-2050C (FX253)

<色谱图>

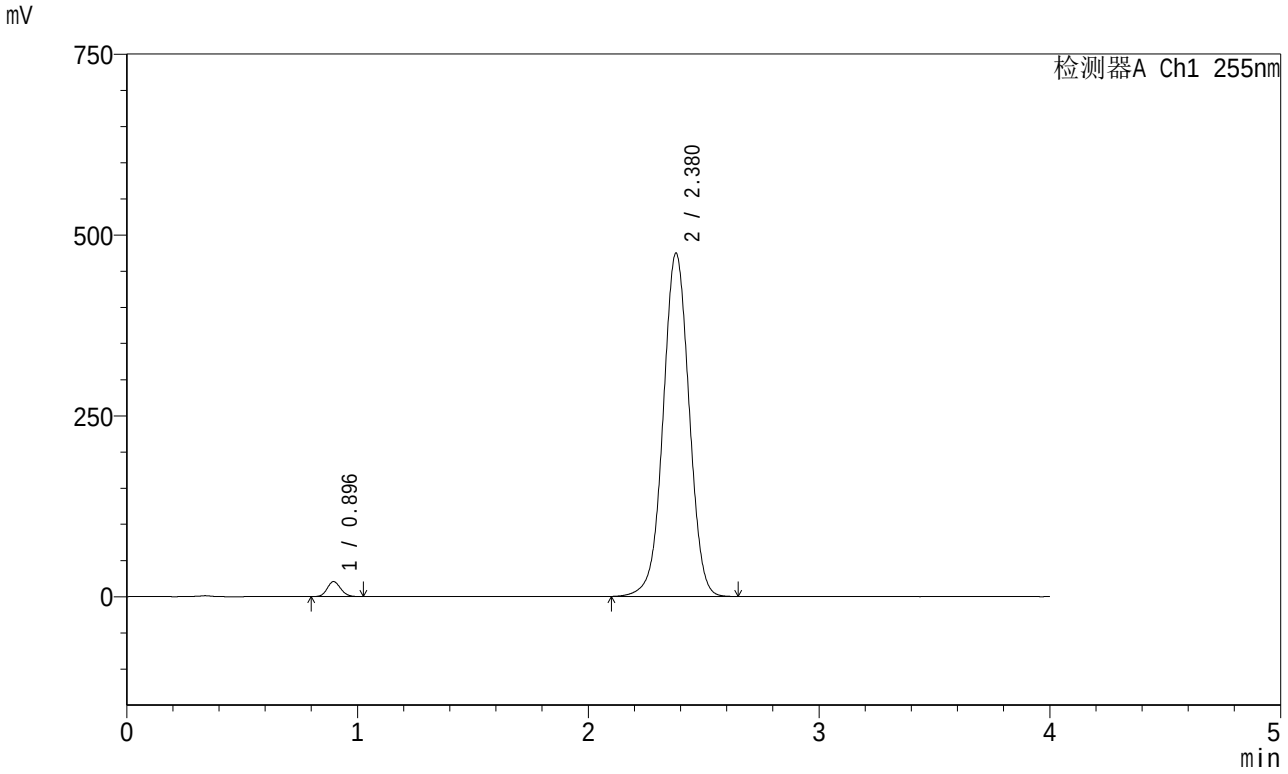

<峰表>

检测器A Ch1 255nm

峰号	保留时间	面积	面积%	高度	理论塔板数(USP)	拖尾因子	分离度(USP)
1	0.896	84397	2.229	20794	1120	1.123	--
2	2.380	3701214	97.771	474654	2195	1.005	9.562
总计		3785611	100.000	495448			

SHIMADZU LabSolutions

SMF-4030

<样品信息>

色谱柱 : XB-SCX(50mm*4.6mm,5μm) 流速: 2.0ml/min
柱 温 : 30℃ 波长: 255nm
数据文件名: RC$SMF-4030 - 0-42/3-234-2 - zzp-2024031621p-rcqx-0.02naclzj-50mg850mg-jf50z-5min-P1.lcd
方法文件名 : RC$SMF-4030 - 20240430-rcqx-FX253.lcm
批处理文件名 : RC$SMF-4030 - 20240430-rcqx-FX253.lcb
样品瓶号 : 1-1
进样体积 : 20 μl 版本号: 6.115
进样时间 : 2024/04/30 11:44:14 实验者: xiechaojun
处理时间(V2): 2024/05/02 11:13:19 处理者: xiechaojun
仪器型号 : SHIMADZU LC-2050C (FX253)

<色谱图>

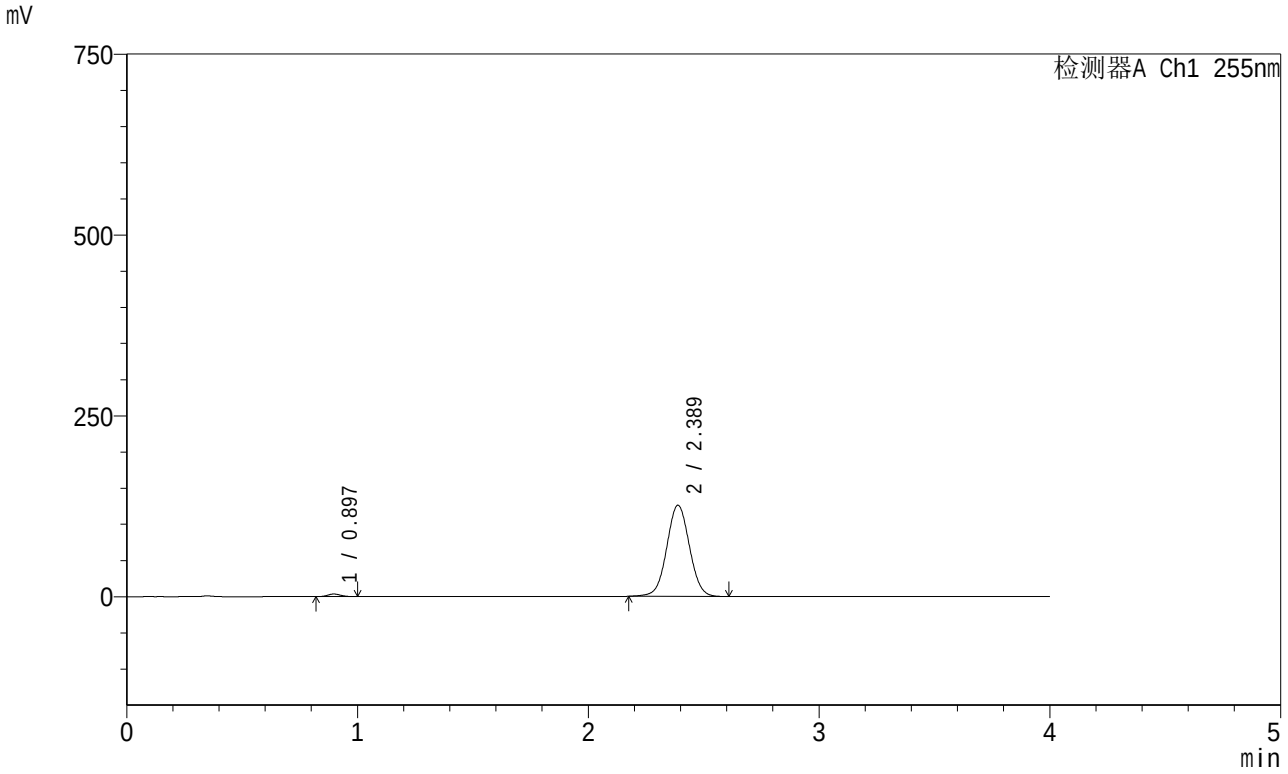

<峰表>

检测器A Ch1 255nm

峰号	保留时间	面积	面积%	高度	理论塔板数(USP)	拖尾因子	分离度(USP)
1	0.897	14215	1.624	3579	1148	1.121	--
2	2.389	861185	98.376	126202	2861	1.029	10.484
总计		875399	100.000	129781			

SHIMADZU LabSolutions

SMF-4030

<样品信息>

色谱柱 : XB-SCX(50mm*4.6mm,5μm) 流速: 2.0ml/min
柱 温 : 30℃ 波长: 255nm
数据文件名: RC$SMF-4030 - 0-42/3-235-2 - zzp-2024031621p-rcqx-0.02naclzj-50mg850mg-jf50z-5min-P2.lcd
方法文件名 : RC$SMF-4030 - 20240430-rcqx-FX253.lcm
批处理文件名 : RC$SMF-4030 - 20240430-rcqx-FX253.lcb
样品瓶号 : 1-10
进样体积 : 20 μl 版本号: 6.115
进样时间 : 2024/04/30 11:48:38 实验者: xiechaojun
处理时间(V2): 2024/05/02 11:13:21 处理者: xiechaojun
仪器型号 : SHIMADZU LC-2050C (FX253)

<色谱图>

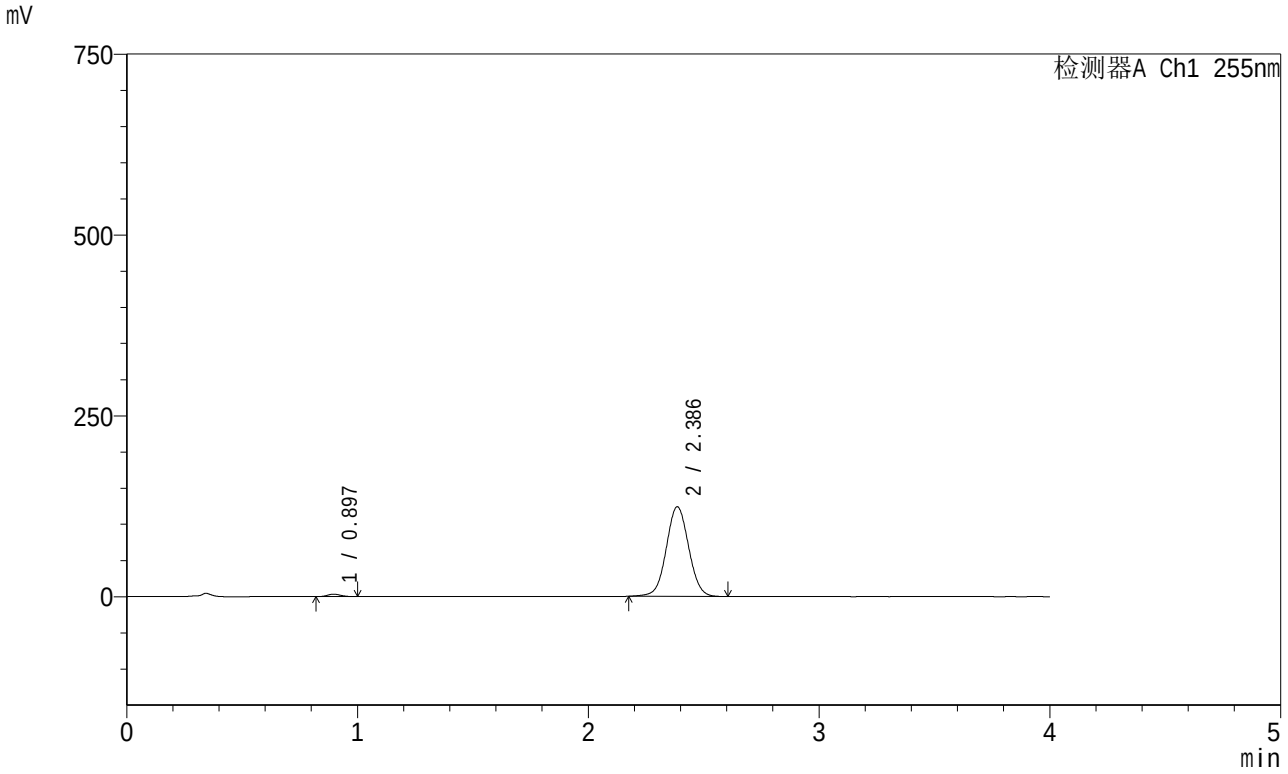

<峰表>

检测器A Ch1 255nm

峰号	保留时间	面积	面积%	高度	理论塔板数(USP)	拖尾因子	分离度(USP)
1	0.897	13535	1.593	3387	1136	1.126	--
2	2.386	836146	98.407	123877	2929	1.036	10.531
总计		849681	100.000	127264			

SHIMADZU LabSolutions

SMF-4030

<样品信息>

色谱柱 : XB-SCX(50mm*4.6mm,5μm) 流速: 2.0ml/min
柱 温 : 30℃ 波长: 255nm
数据文件名: RC$SMF-4030 - 0-42/3-236-2 - zzp-2024031621p-rcqx-0.02naclzj-50mg850mg-jf50z-5min-P3.lcd
方法文件名 : RC$SMF-4030 - 20240430-rcqx-FX253.lcm
批处理文件名 : RC$SMF-4030 - 20240430-rcqx-FX253.lcb
样品瓶号 : 1-19
进样体积 : 20 μl 版本号: 6.115
进样时间 : 2024/04/30 11:53:00 实验者: xiechaojun
处理时间(V2): 2024/05/02 11:13:24 处理者: xiechaojun
仪器型号 : SHIMADZU LC-2050C (FX253)

<色谱图>

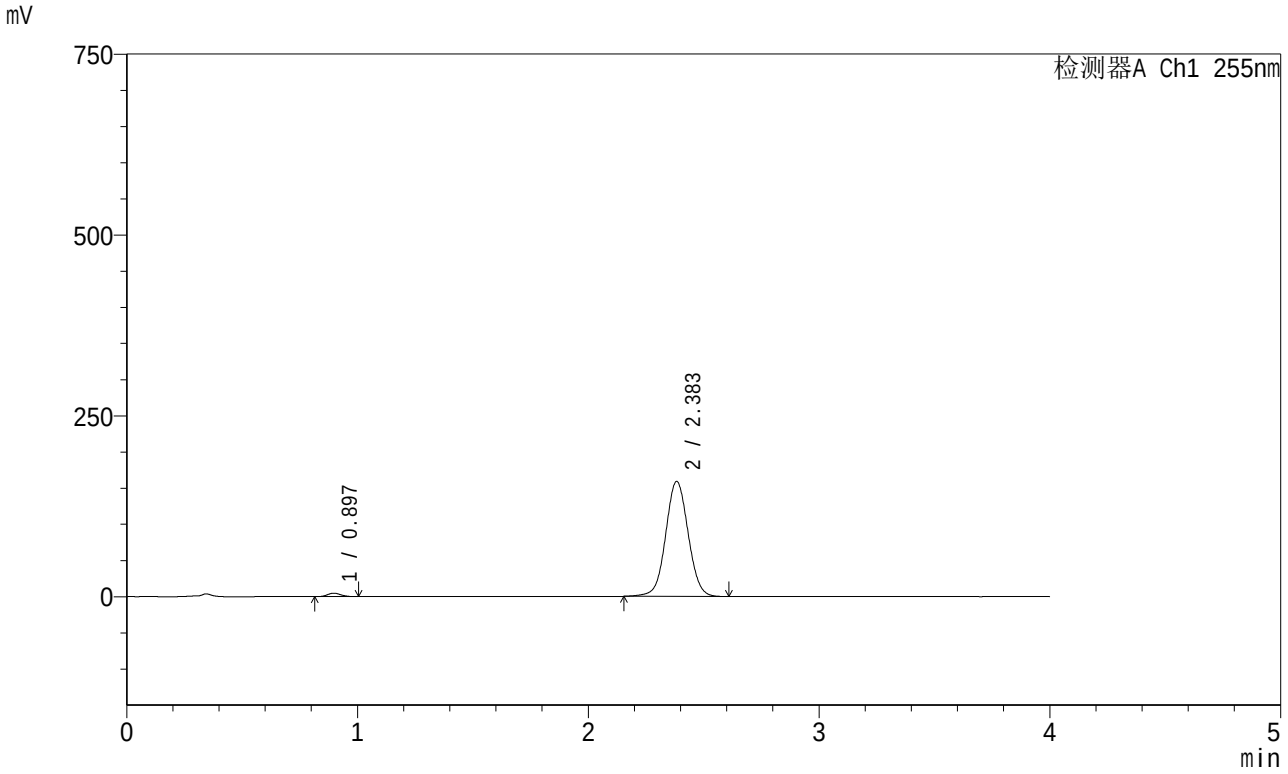

<峰表>

检测器A Ch1 255nm

峰号	保留时间	面积	面积%	高度	理论塔板数(USP)	拖尾因子	分离度(USP)
1	0.897	19214	1.752	4792	1133	1.124	--
2	2.383	1077507	98.248	159259	2917	1.039	10.497
总计		1096721	100.000	164050			

SHIMADZU LabSolutions

SMF-4030

<样品信息>

色谱柱 : XB-SCX(50mm*4.6mm,5μm) 流速: 2.0ml/min
柱 温 : 30℃ 波长: 255nm
数据文件名: RC$SMF-4030 - 0-42/3-237-2 - zzp-2024031621p-rcqx-0.02naclzj-50mg850mg-jf50z-5min-P4.lcd
方法文件名 : RC$SMF-4030 - 20240430-rcqx-FX253.lcm
批处理文件名 : RC$SMF-4030 - 20240430-rcqx-FX253.lcb
样品瓶号 : 1-28
进样体积 : 20 μl 版本号: 6.115
进样时间 : 2024/04/30 11:57:23 实验者: xiechaojun
处理时间(V2): 2024/05/02 11:13:27 处理者: xiechaojun
仪器型号 : SHIMADZU LC-2050C (FX253)

<色谱图>

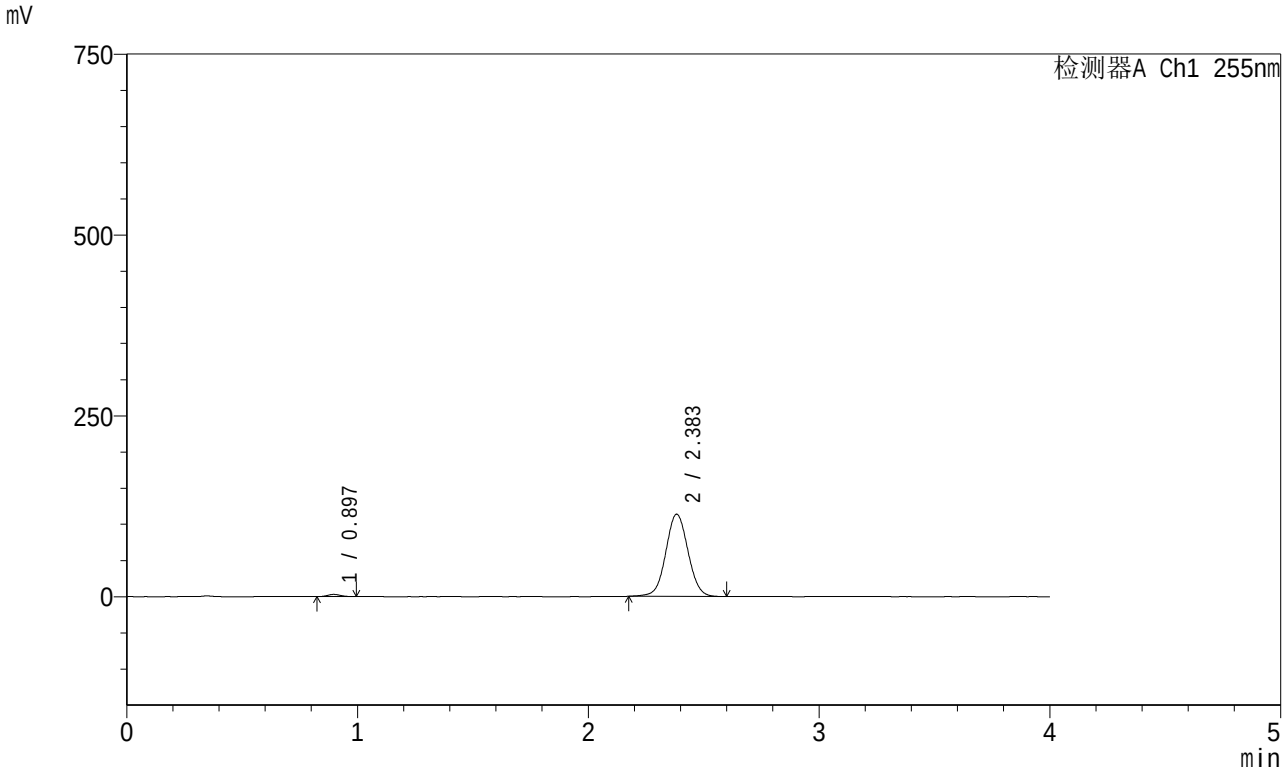

<峰表>

检测器A Ch1 255nm

峰号	保留时间	面积	面积%	高度	理论塔板数(USP)	拖尾因子	分离度(USP)
1	0.897	11863	1.536	3038	1180	1.132	--
2	2.383	760537	98.464	113807	2974	1.040	10.647
总计		772400	100.000	116844			

SHIMADZU LabSolutions

SMF-4030

<样品信息>

色谱柱 : XB-SCX(50mm*4.6mm,5μm) 流速: 2.0ml/min
柱 温 : 30℃ 波长: 255nm
数据文件名: RC$SMF-4030 - 0-42/3-238-2 - zzp-2024031621p-rcqx-0.02naclzj-50mg850mg-jf50z-5min-P5.lcd
方法文件名 : RC$SMF-4030 - 20240430-rcqx-FX253.lcm
批处理文件名 : RC$SMF-4030 - 20240430-rcqx-FX253.lcb
样品瓶号 : 1-37
进样体积 : 20 μl 版本号: 6.115
进样时间 : 2024/04/30 12:01:45 实验者: xiechaojun
处理时间(V2): 2024/05/02 11:13:29 处理者: xiechaojun
仪器型号 : SHIMADZU LC-2050C (FX253)

<色谱图>

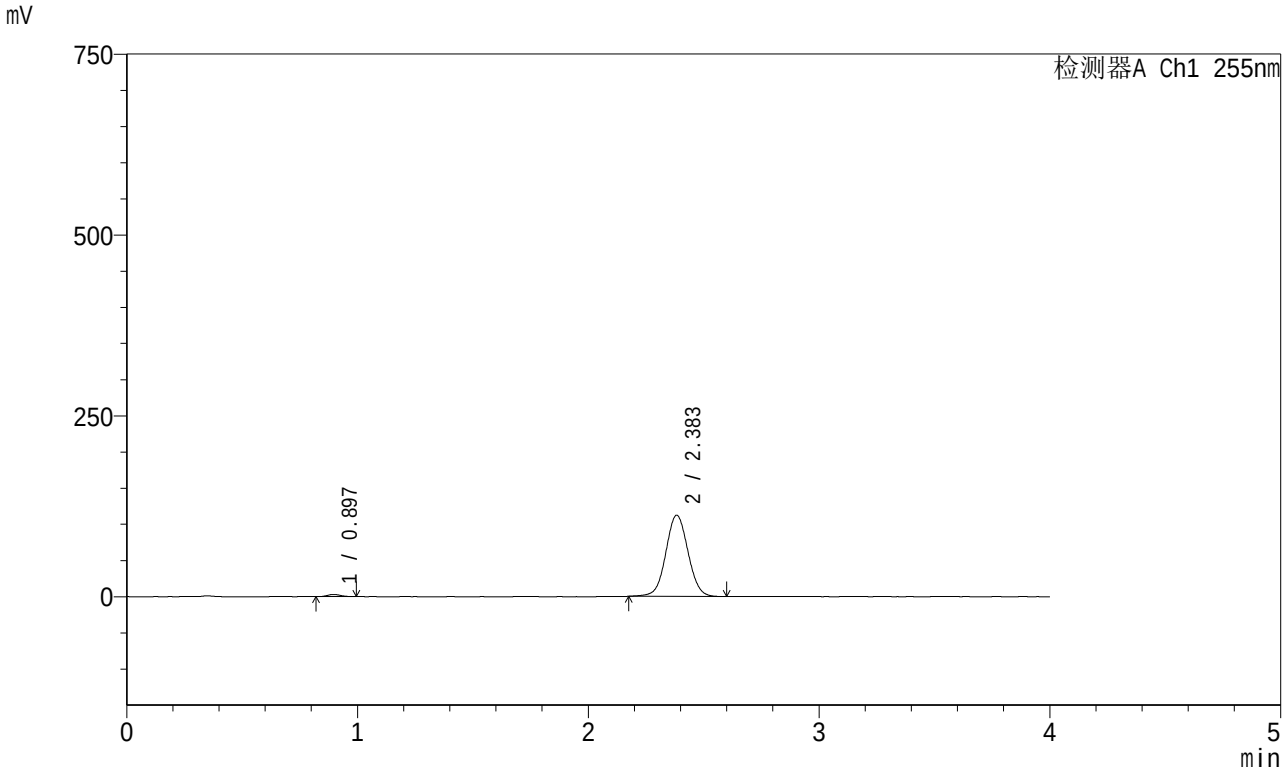

<峰表>

检测器A Ch1 255nm

峰号	保留时间	面积	面积%	高度	理论塔板数(USP)	拖尾因子	分离度(USP)
1	0.897	11966	1.569	3027	1157	1.120	--
2	2.383	750794	98.431	112397	2976	1.040	10.611
总计		762761	100.000	115424			

SHIMADZU LabSolutions

SMF-4030

<样品信息>

色谱柱 : XB-SCX(50mm*4.6mm,5μm) 流速: 2.0ml/min
柱 温 : 30℃ 波长: 255nm
数据文件名: RC$SMF-4030 - 0-42/3-239-2 - zzp-2024031621p-rcqx-0.02naclzj-50mg850mg-jf50z-5min-P6.lcd
方法文件名 : RC$SMF-4030 - 20240430-rcqx-FX253.lcm
批处理文件名 : RC$SMF-4030 - 20240430-rcqx-FX253.lcb
样品瓶号 : 1-46
进样体积 : 20 μl 版本号: 6.115
进样时间 : 2024/04/30 12:06:07 实验者: xiechaojun
处理时间(V2): 2024/05/02 11:13:32 处理者: xiechaojun
仪器型号 : SHIMADZU LC-2050C (FX253)

<色谱图>

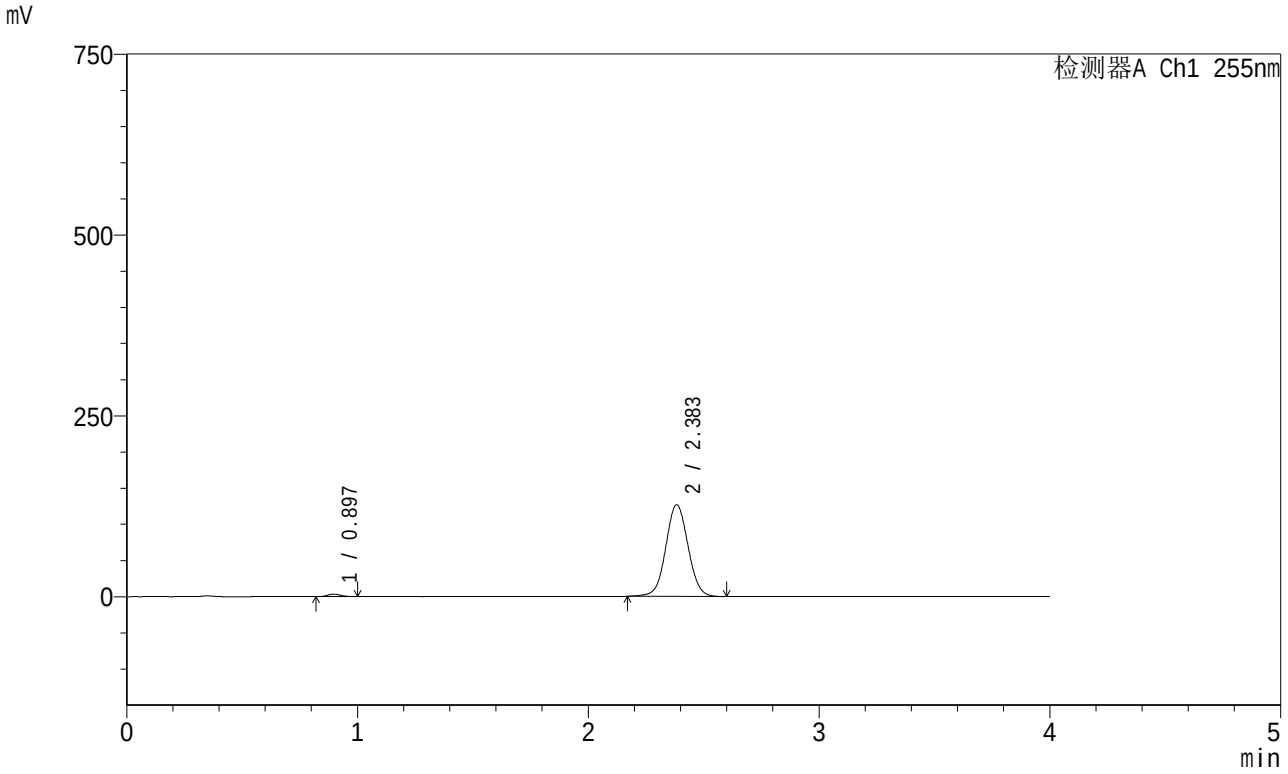

<峰表>

检测器A Ch1 255nm

峰号	保留时间	面积	面积%	高度	理论塔板数(USP)	拖尾因子	分离度(USP)
1	0.897	13758	1.593	3459	1147	1.140	--
2	2.383	850074	98.407	126875	2961	1.040	10.578
总计		863832	100.000	130334			

SHIMADZU LabSolutions

SMF-4030

<样品信息>

色谱柱 : XB-SCX(50mm*4.6mm,5μm) 流速: 2.0ml/min
柱 温 : 30℃ 波长: 255nm
数据文件名: RC$SMF-4030 - 0-42/3-240-2 - zzp-2024031621p-rcqx-0.02naclzj-50mg850mg-jf50z-10min-P1.lcd
方法文件名 : RC$SMF-4030 - 20240430-rcqx-FX253.lcm
批处理文件名 : RC$SMF-4030 - 20240430-rcqx-FX253.lcb
样品瓶号 : 1-2
进样体积 : 20 μl 版本号: 6.115
进样时间 : 2024/04/30 12:10:31 实验者: xiechaojun
处理时间(V2): 2024/05/02 11:13:35 处理者: xiechaojun
仪器型号 : SHIMADZU LC-2050C (FX253)

<色谱图>

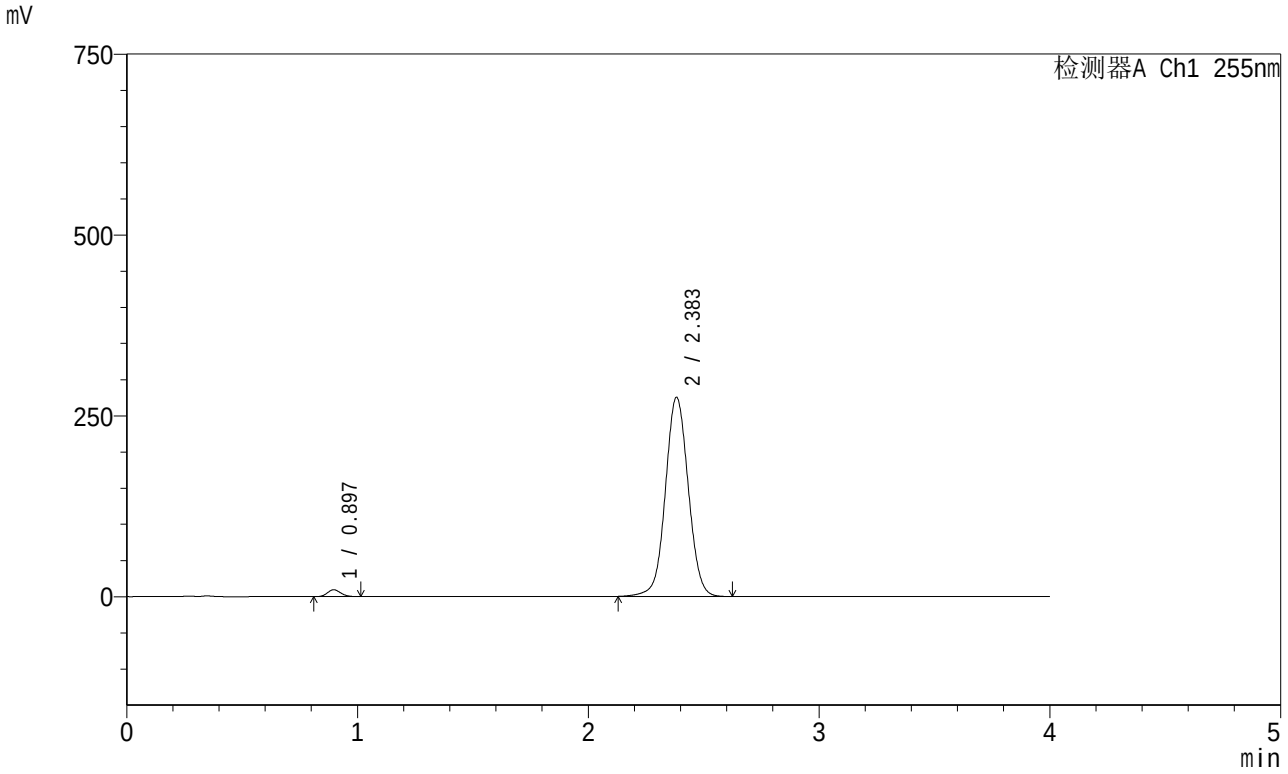

<峰表>

检测器A Ch1 255nm

峰号	保留时间	面积	面积%	高度	理论塔板数(USP)	拖尾因子	分离度(USP)
1	0.897	38247	1.975	9518	1139	1.133	--
2	2.383	1897829	98.025	275646	2830	1.039	10.409
总计		1936076	100.000	285164			

SHIMADZU LabSolutions

SMF-4030

<样品信息>

色谱柱 : XB-SCX(50mm*4.6mm,5μm) 流速: 2.0ml/min
柱 温 : 30℃ 波长: 255nm
数据文件名: RC$SMF-4030 - 0-42/3-241-2 - zzp-2024031621p-rcqx-0.02naclzj-50mg850mg-jf50z-10min-P2.lcd
方法文件名 : RC$SMF-4030 - 20240430-rcqx-FX253.lcm
批处理文件名 : RC$SMF-4030 - 20240430-rcqx-FX253.lcb
样品瓶号 : 1-11
进样体积 : 20 μl 版本号: 6.115
进样时间 : 2024/04/30 12:14:54 实验者: xiechaojun
处理时间(V2): 2024/05/02 11:13:38 处理者: xiechaojun
仪器型号 : SHIMADZU LC-2050C (FX253)

<色谱图>

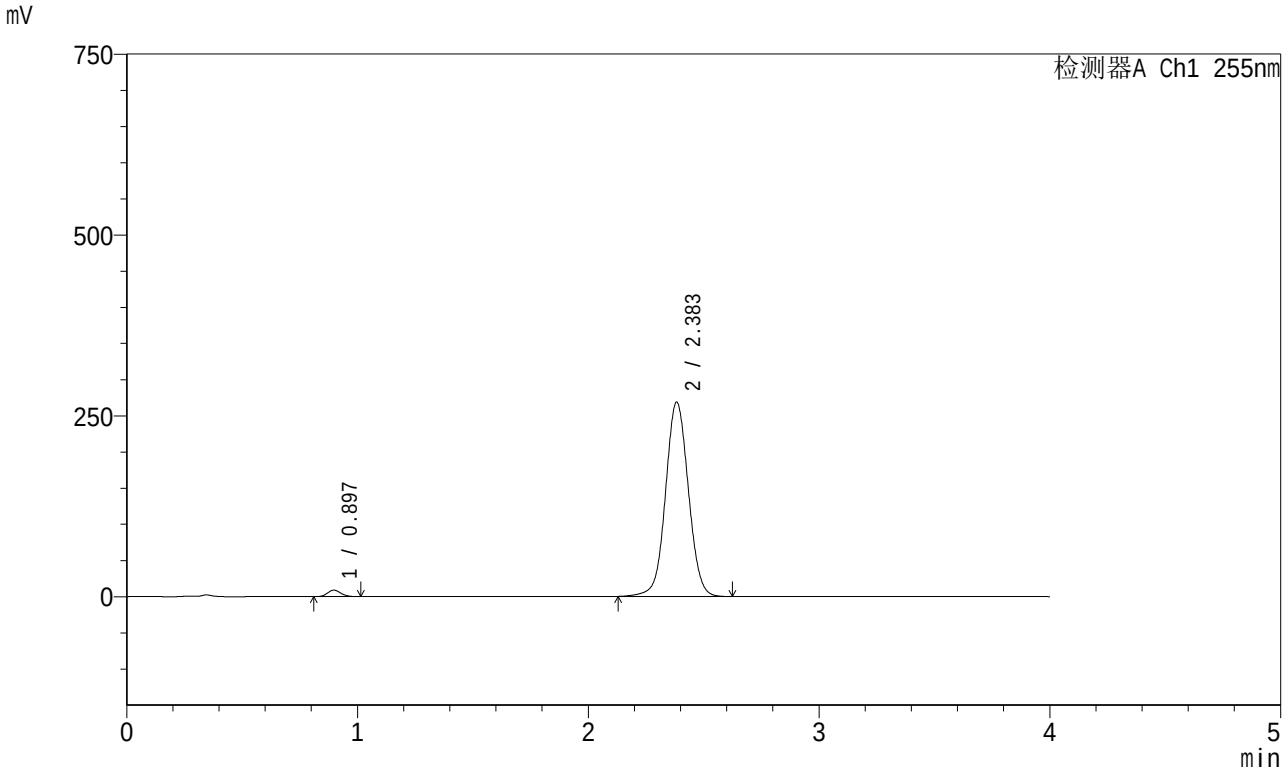

<峰表>

检测器A Ch1 255nm

峰号	保留时间	面积	面积%	高度	理论塔板数(USP)	拖尾因子	分离度(USP)
1	0.897	36054	1.912	8967	1138	1.131	--
2	2.383	1850030	98.088	268957	2836	1.040	10.414
总计		1886084	100.000	277925			

SHIMADZU LabSolutions

SMF-4030

<样品信息>

色谱柱 : XB-SCX(50mm*4.6mm,5μm) 流速: 2.0ml/min
柱 温 : 30℃ 波长: 255nm
数据文件名: RC$SMF-4030 - 0-42/3-242-2 - zzp-2024031621p-rcqx-0.02naclzj-50mg850mg-jf50z-10min-P3.lcd
方法文件名 : RC$SMF-4030 - 20240430-rcqx-FX253.lcm
批处理文件名 : RC$SMF-4030 - 20240430-rcqx-FX253.lcb
样品瓶号 : 1-20
进样体积 : 20 μl 版本号: 6.115
进样时间 : 2024/04/30 12:19:17 实验者: xiechaojun
处理时间(V2): 2024/05/02 11:13:41 处理者: xiechaojun
仪器型号 : SHIMADZU LC-2050C (FX253)

<色谱图>

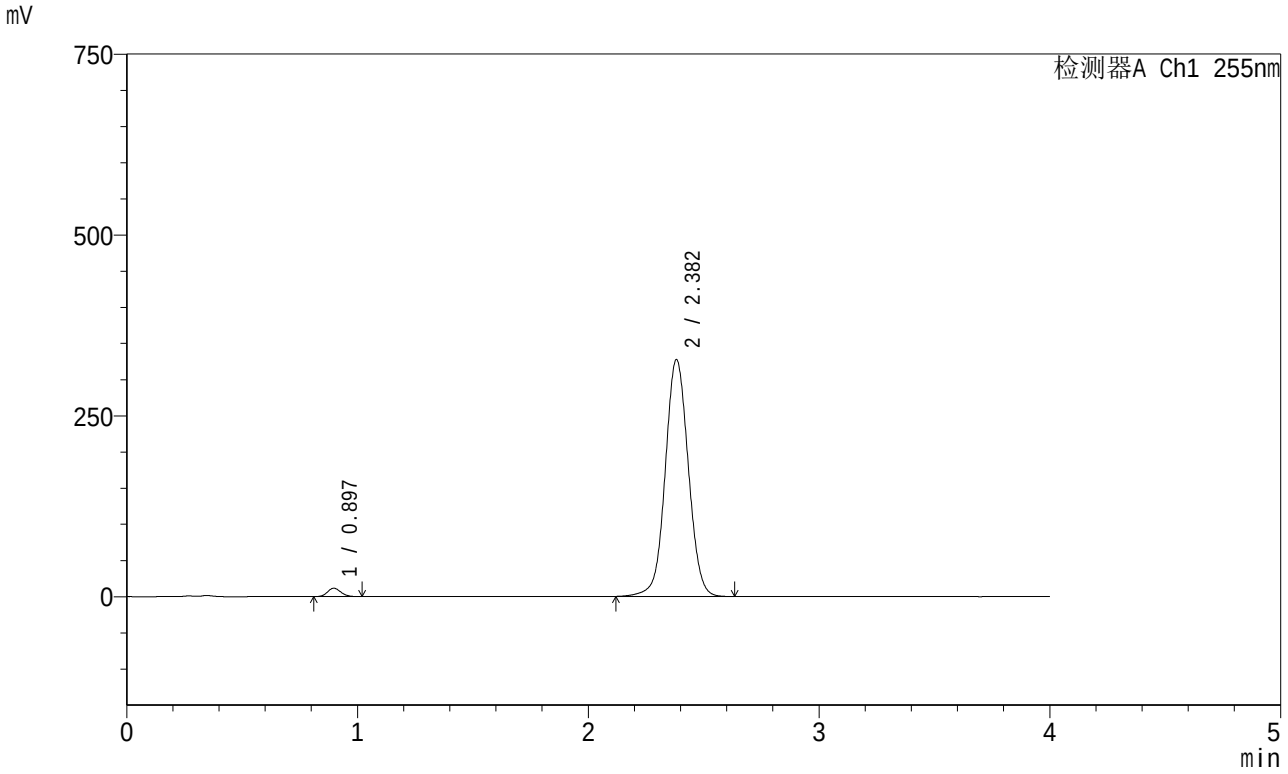

<峰表>

检测器A Ch1 255nm

峰号	保留时间	面积	面积%	高度	理论塔板数(USP)	拖尾因子	分离度(USP)
1	0.897	47006	2.024	11688	1136	1.131	--
2	2.382	2275010	97.976	327748	2793	1.041	10.355
总计		2322016	100.000	339436			

SHIMADZU LabSolutions

SMF-4030

<样品信息>

色谱柱 : XB-SCX(50mm*4.6mm,5μm) 流速: 2.0ml/min
柱 温 : 30℃ 波长: 255nm
数据文件名: RC$SMF-4030 - 0-42/3-243-2 - zzp-2024031621p-rcqx-0.02naclzj-50mg850mg-jf50z-10min-P4.lcd
方法文件名 : RC$SMF-4030 - 20240430-rcqx-FX253.lcm
批处理文件名 : RC$SMF-4030 - 20240430-rcqx-FX253.lcb
样品瓶号 : 1-29
进样体积 : 20 μl 版本号: 6.115
进样时间 : 2024/04/30 12:23:40 实验者: xiechaojun
处理时间(V2): 2024/05/02 11:13:43 处理者: xiechaojun
仪器型号 : SHIMADZU LC-2050C (FX253)

<色谱图>

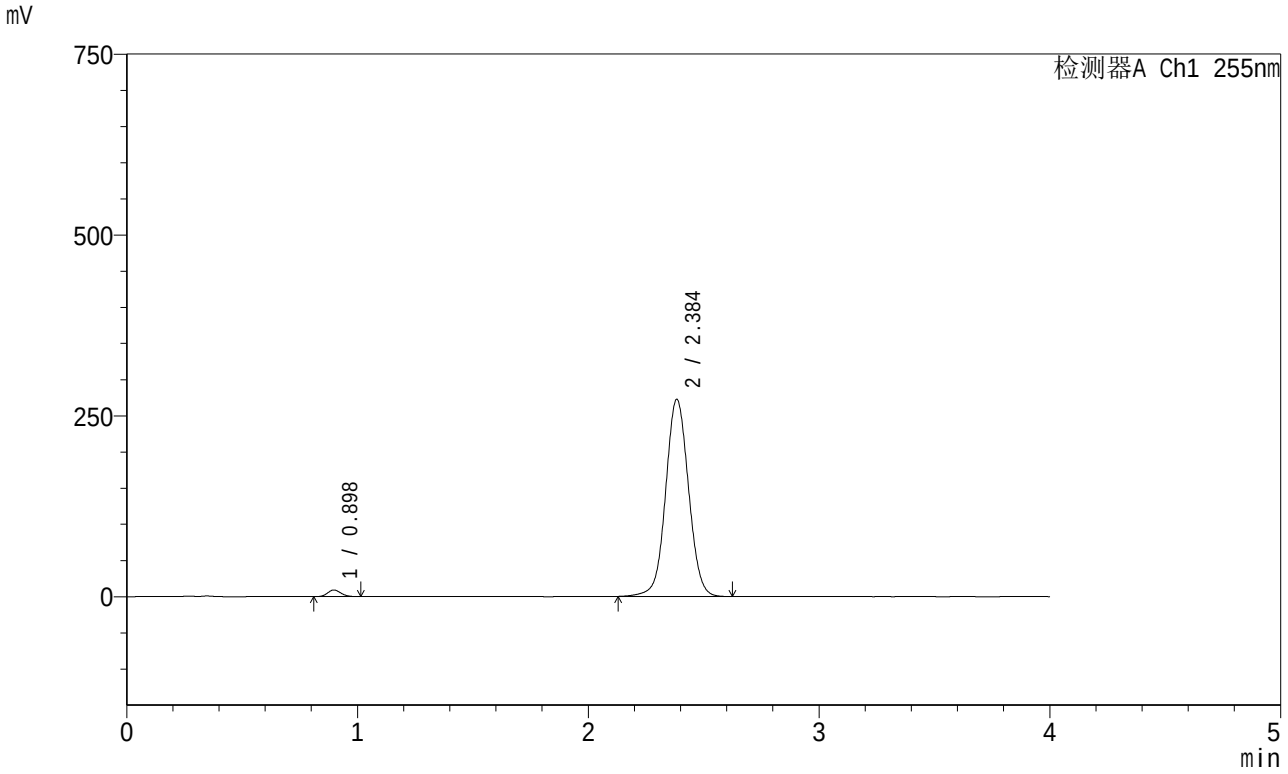

<峰表>

检测器A Ch1 255nm

峰号	保留时间	面积	面积%	高度	理论塔板数(USP)	拖尾因子	分离度(USP)
1	0.898	36933	1.928	9192	1139	1.130	--
2	2.384	1878255	98.072	272838	2835	1.040	10.411
总计		1915188	100.000	282029			

SHIMADZU LabSolutions

SMF-4030

<样品信息>

色谱柱 : XB-SCX(50mm*4.6mm,5μm) 流速: 2.0ml/min
柱 温 : 30℃ 波长: 255nm
数据文件名: RC$SMF-4030 - 0-42/3-244-2 - zzp-2024031621p-rcqx-0.02naclzj-50mg850mg-jf50z-10min-P5.lcd
方法文件名 : RC$SMF-4030 - 20240430-rcqx-FX253.lcm
批处理文件名 : RC$SMF-4030 - 20240430-rcqx-FX253.lcb
样品瓶号 : 1-38
进样体积 : 20 μl 版本号: 6.115
进样时间 : 2024/04/30 12:28:03 实验者: xiechaojun
处理时间(V2): 2024/05/02 11:13:46 处理者: xiechaojun
仪器型号 : SHIMADZU LC-2050C (FX253)

<色谱图>

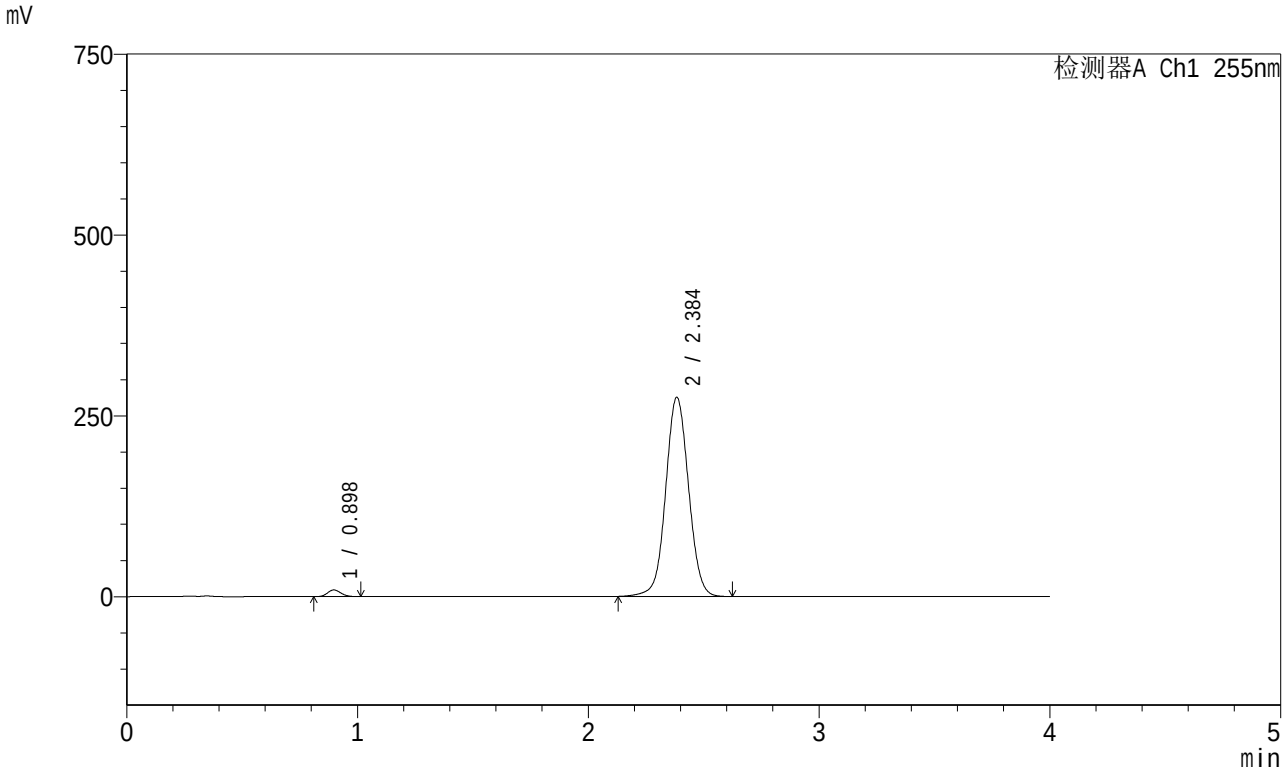

<峰表>

检测器A Ch1 255nm

峰号	保留时间	面积	面积%	高度	理论塔板数(USP)	拖尾因子	分离度(USP)
1	0.898	37190	1.922	9272	1140	1.132	--
2	2.384	1897591	98.078	275594	2834	1.040	10.414
总计		1934780	100.000	284866			

SHIMADZU LabSolutions

SMF-4030

<样品信息>

色谱柱 : XB-SCX(50mm*4.6mm,5μm) 流速: 2.0ml/min
柱 温 : 30℃ 波长: 255nm
数据文件名: RC$SMF-4030 - 0-42/3-245-2 - zzp-2024031621p-rcqx-0.02naclzj-50mg850mg-jf50z-10min-P6.lcd
方法文件名 : RC$SMF-4030 - 20240430-rcqx-FX253.lcm
批处理文件名 : RC$SMF-4030 - 20240430-rcqx-FX253.lcb
样品瓶号 : 1-47
进样体积 : 20 μl 版本号: 6.115
进样时间 : 2024/04/30 12:32:26 实验者: xiechaojun
处理时间(V2): 2024/05/02 11:13:49 处理者: xiechaojun
仪器型号 : SHIMADZU LC-2050C (FX253)

<色谱图>

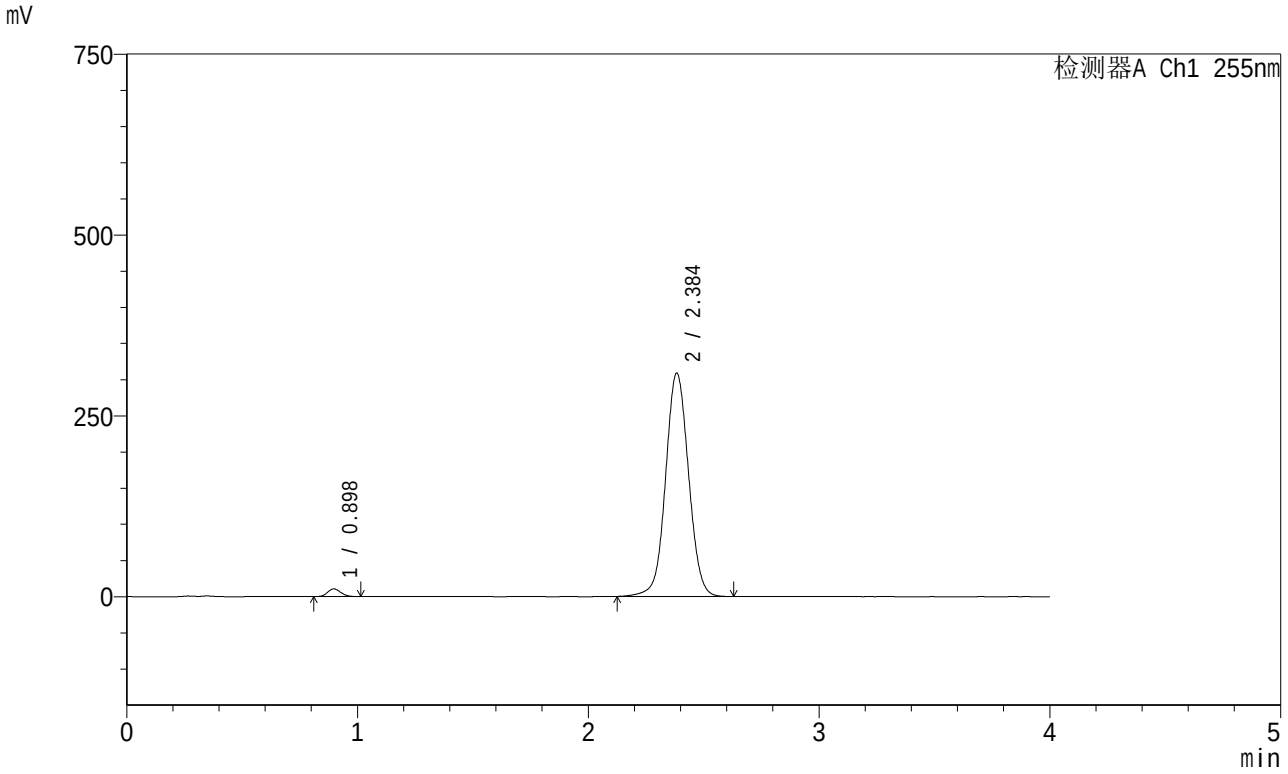

<峰表>

检测器A Ch1 255nm

峰号	保留时间	面积	面积%	高度	理论塔板数(USP)	拖尾因子	分离度(USP)
1	0.898	42966	1.971	10693	1137	1.130	--
2	2.384	2137237	98.029	309143	2813	1.041	10.385
总计		2180203	100.000	319836			

SHIMADZU LabSolutions

SMF-4030

<样品信息>

色谱柱 : XB-SCX(50mm*4.6mm,5μm) 流速: 2.0ml/min
柱 温 : 30℃ 波长: 255nm
数据文件名: RC$SMF-4030 - 0-42/3-246-2 - zzp-2024031621p-rcqx-0.02naclzj-50mg850mg-jf50z-15min-P1.lcd
方法文件名 : RC$SMF-4030 - 20240430-rcqx-FX253.lcm
批处理文件名 : RC$SMF-4030 - 20240430-rcqx-FX253.lcb
样品瓶号 : 1-3
进样体积 : 20 μl 版本号: 6.115
进样时间 : 2024/04/30 12:36:49 实验者: xiechaojun
处理时间(V2): 2024/05/02 11:13:51 处理者: xiechaojun
仪器型号 : SHIMADZU LC-2050C (FX253)

<色谱图>

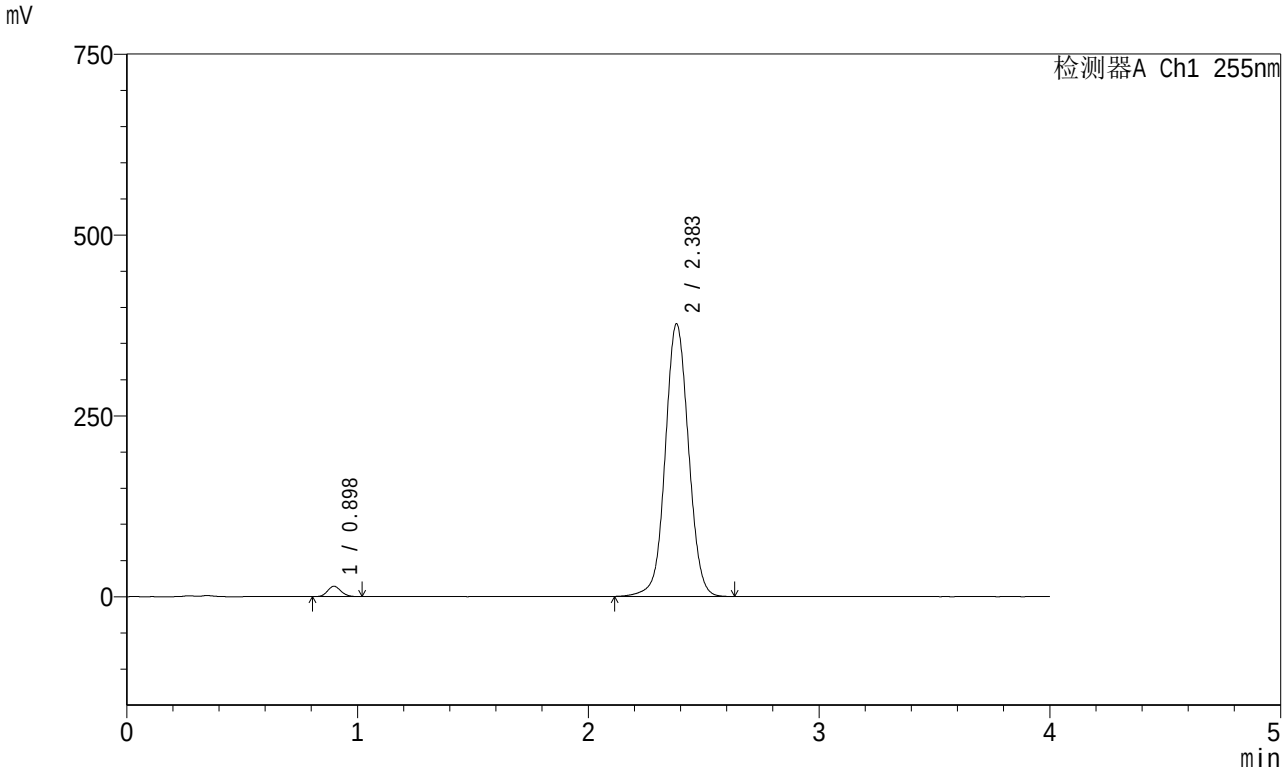

<峰表>

检测器A Ch1 255nm

峰号	保留时间	面积	面积%	高度	理论塔板数(USP)	拖尾因子	分离度(USP)
1	0.898	57945	2.151	14393	1136	1.129	--
2	2.383	2635491	97.849	377231	2759	1.043	10.311
总计		2693436	100.000	391624			

SHIMADZU LabSolutions

SMF-4030

<样品信息>

色谱柱 : XB-SCX(50mm*4.6mm,5μm) 流速: 2.0ml/min
柱 温 : 30℃ 波长: 255nm
数据文件名: RC$SMF-4030 - 0-42/3-247-2 - zzp-2024031621p-rcqx-0.02naclzj-50mg850mg-jf50z-15min-P2.lcd
方法文件名 : RC$SMF-4030 - 20240430-rcqx-FX253.lcm
批处理文件名 : RC$SMF-4030 - 20240430-rcqx-FX253.lcb
样品瓶号 : 1-12
进样体积 : 20 μl 版本号: 6.115
进样时间 : 2024/04/30 12:41:12 实验者: xiechaojun
处理时间(V2): 2024/05/02 11:13:54 处理者: xiechaojun
仪器型号 : SHIMADZU LC-2050C (FX253)

<色谱图>

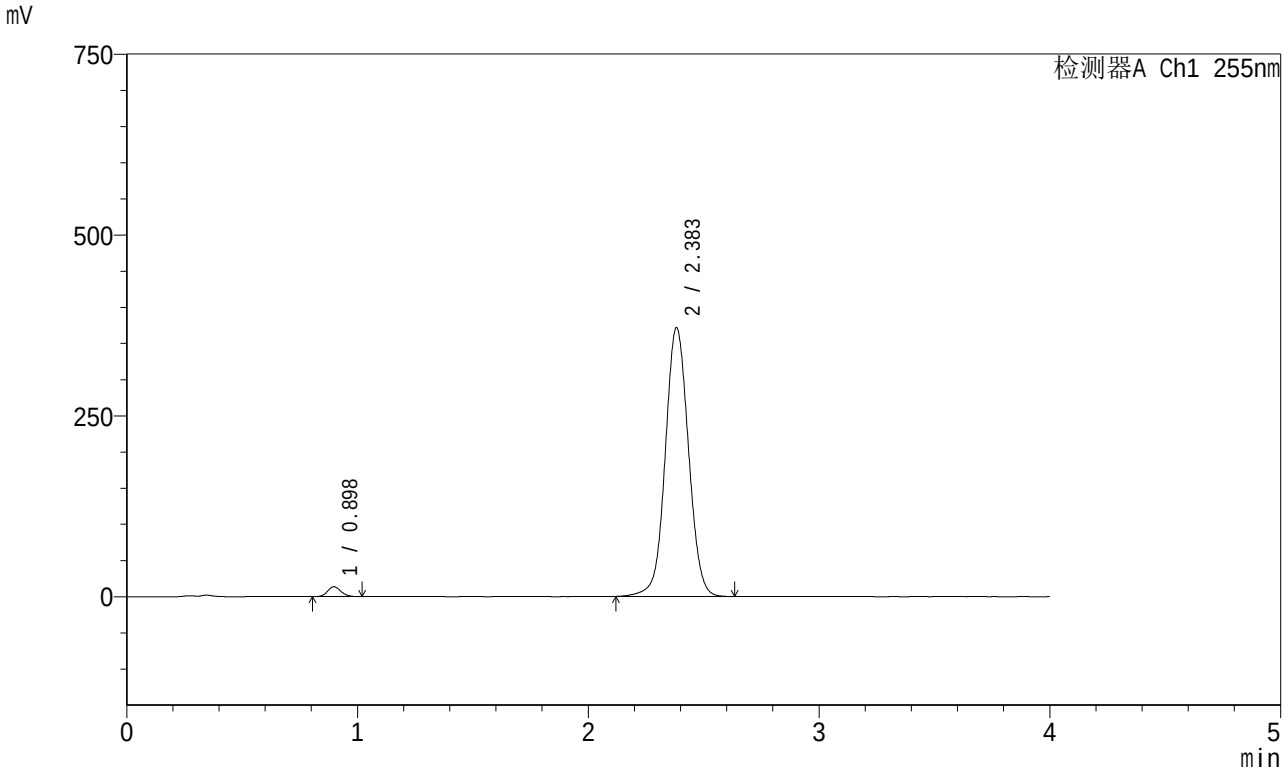

<峰表>

检测器A Ch1 255nm

峰号	保留时间	面积	面积%	高度	理论塔板数(USP)	拖尾因子	分离度(USP)
1	0.898	55214	2.083	13695	1132	1.129	--
2	2.383	2595801	97.917	371877	2761	1.043	10.308
总计		2651015	100.000	385572			

SHIMADZU LabSolutions

SMF-4030

<样品信息>

色谱柱 : XB-SCX(50mm*4.6mm,5μm) 流速: 2.0ml/min
柱 温 : 30℃ 波长: 255nm
数据文件名: RC$SMF-4030 - 0-42/3-248-2 - zzp-2024031621p-rcqx-0.02naclzj-50mg850mg-jf50z-15min-P3.lcd
方法文件名 : RC$SMF-4030 - 20240430-rcqx-FX253.lcm
批处理文件名 : RC$SMF-4030 - 20240430-rcqx-FX253.lcb
样品瓶号 : 1-21
进样体积 : 20 μl 版本号: 6.115
进样时间 : 2024/04/30 12:45:34 实验者: xiechaojun
处理时间(V2): 2024/05/02 11:13:57 处理者: xiechaojun
仪器型号 : SHIMADZU LC-2050C (FX253)

<色谱图>

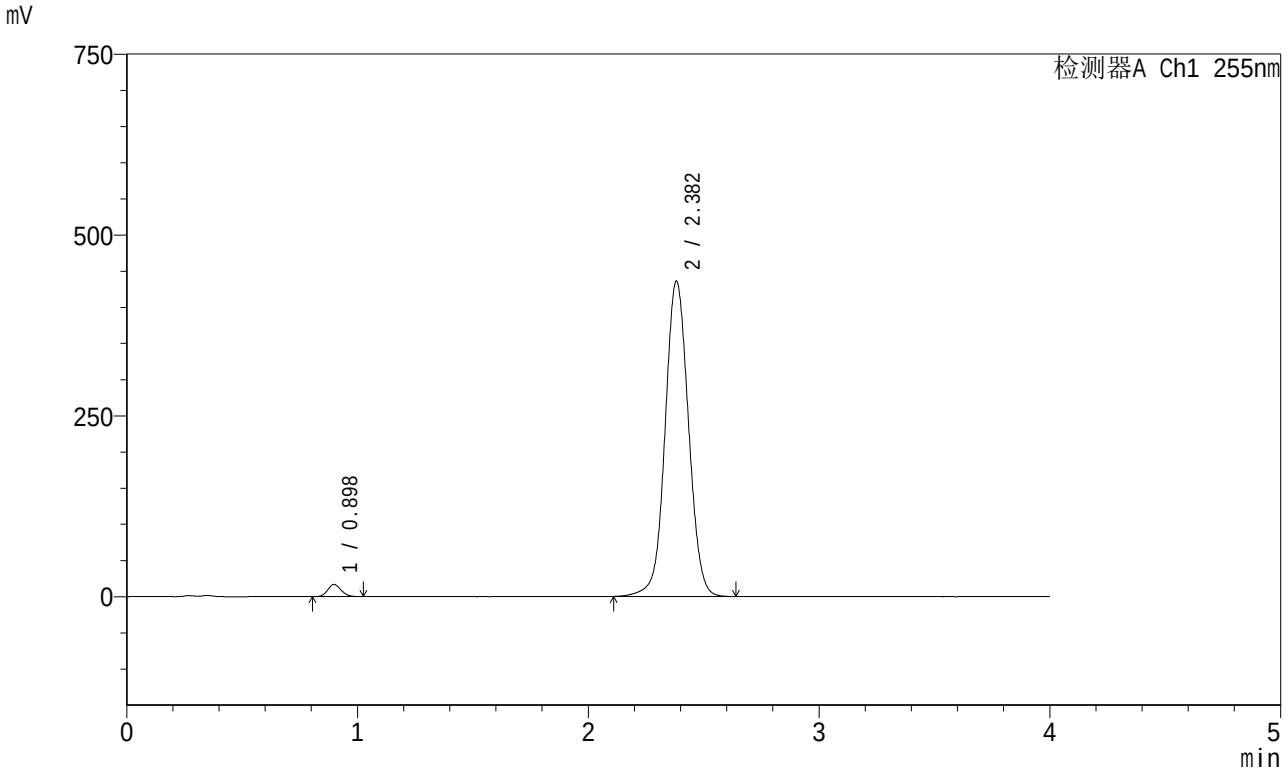

<峰表>

检测器A Ch1 255nm

峰号	保留时间	面积	面积%	高度	理论塔板数(USP)	拖尾因子	分离度(USP)
1	0.898	68314	2.177	16959	1136	1.129	--
2	2.382	3069830	97.823	436174	2721	1.044	10.258
总计		3138144	100.000	453133			

SHIMADZU LabSolutions

SMF-4030

<样品信息>

色谱柱 : XB-SCX(50mm*4.6mm,5μm) 流速: 2.0ml/min
柱 温 : 30℃ 波长: 255nm
数据文件名: RC$SMF-4030 - 0-42/3-249-2 - zzp-2024031621p-rcqx-0.02naclzj-50mg850mg-jf50z-15min-P4.lcd
方法文件名 : RC$SMF-4030 - 20240430-rcqx-FX253.lcm
批处理文件名 : RC$SMF-4030 - 20240430-rcqx-FX253.lcb
样品瓶号 : 1-30
进样体积 : 20 μl 版本号: 6.115
进样时间 : 2024/04/30 12:49:57 实验者: xiechaojun
处理时间(V2): 2024/05/02 11:13:59 处理者: xiechaojun
仪器型号 : SHIMADZU LC-2050C (FX253)

<色谱图>

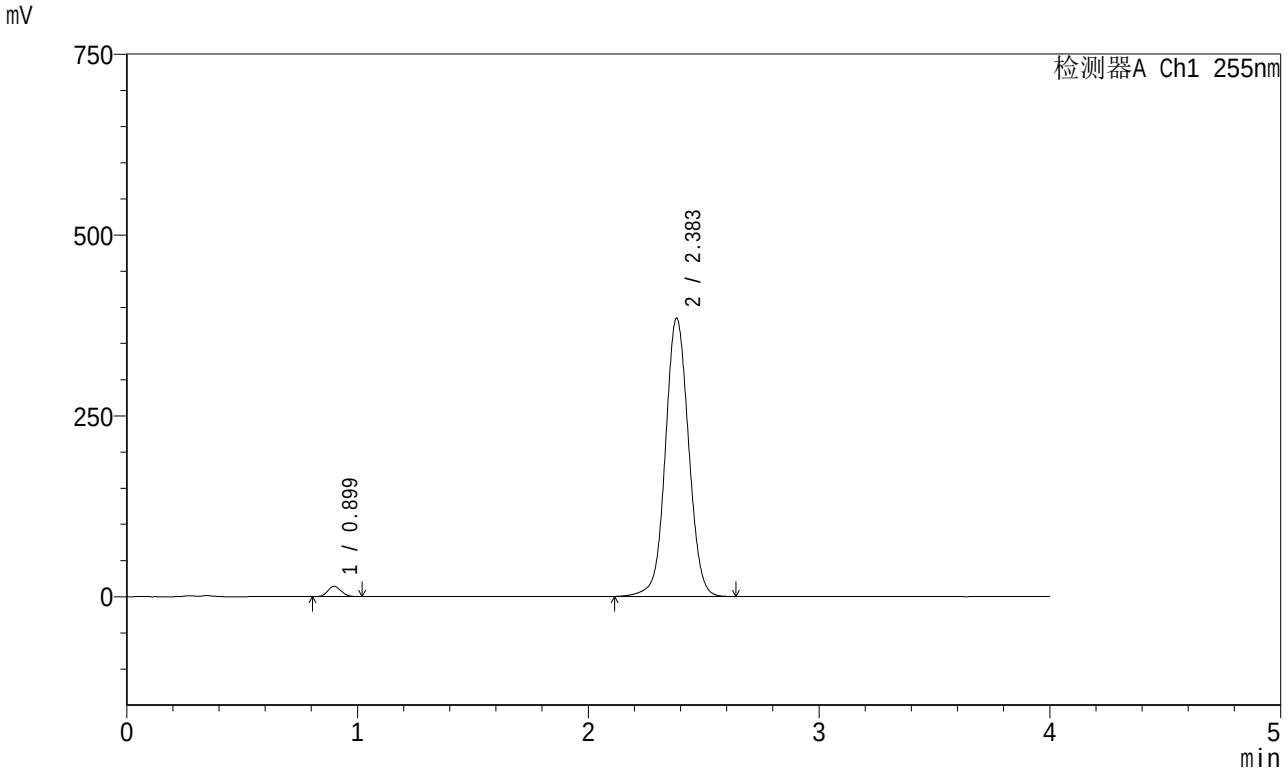

<峰表>

检测器A Ch1 255nm

峰号	保留时间	面积	面积%	高度	理论塔板数(USP)	拖尾因子	分离度(USP)
1	0.899	57610	2.098	14319	1137	1.128	--
2	2.383	2688628	97.902	385134	2764	1.044	10.312
总计		2746239	100.000	399453			

SHIMADZU LabSolutions

SMF-4030

<样品信息>

色谱柱 : XB-SCX(50mm*4.6mm,5μm) 流速: 2.0ml/min
柱 温 : 30℃ 波长: 255nm
数据文件名: RC$SMF-4030 - 0-42/3-250-2 - zzp-2024031621p-rcqx-0.02naclzj-50mg850mg-jf50z-15min-P5.lcd
方法文件名 : RC$SMF-4030 - 20240430-rcqx-FX253.lcm
批处理文件名 : RC$SMF-4030 - 20240430-rcqx-FX253.lcb
样品瓶号 : 1-39
进样体积 : 20 μl 版本号: 6.115
进样时间 : 2024/04/30 12:54:20 实验者: xiechaojun
处理时间(V2): 2024/05/02 11:14:02 处理者: xiechaojun
仪器型号 : SHIMADZU LC-2050C (FX253)

<色谱图>

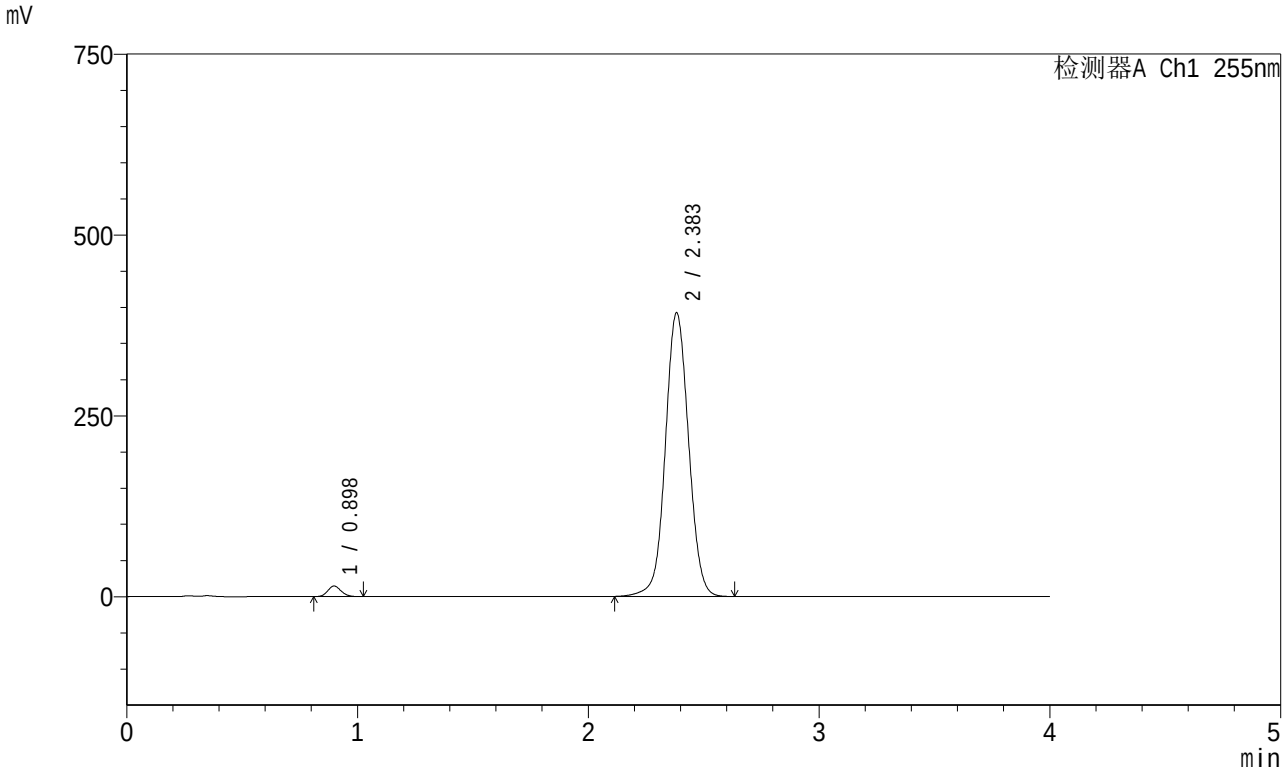

<峰表>

检测器A Ch1 255nm

峰号	保留时间	面积	面积%	高度	理论塔板数(USP)	拖尾因子	分离度(USP)
1	0.898	58333	2.084	14581	1145	1.136	--
2	2.383	2741327	97.916	392499	2763	1.044	10.326
总计		2799660	100.000	407080			

SHIMADZU LabSolutions

SMF-4030

<样品信息>

色谱柱 : XB-SCX(50mm*4.6mm,5μm) 流速: 2.0ml/min
柱 温 : 30℃ 波长: 255nm
数据文件名: RC$SMF-4030 - 0-42/3-251-2 - zzp-2024031621p-rcqx-0.02naclzj-50mg850mg-jf50z-15min-P6.lcd
方法文件名 : RC$SMF-4030 - 20240430-rcqx-FX253.lcm
批处理文件名 : RC$SMF-4030 - 20240430-rcqx-FX253.lcb
样品瓶号 : 1-48
进样体积 : 20 μl 版本号: 6.115
进样时间 : 2024/04/30 12:58:43 实验者: xiechaojun
处理时间(V2): 2024/05/02 11:14:05 处理者: xiechaojun
仪器型号 : SHIMADZU LC-2050C (FX253)

<色谱图>

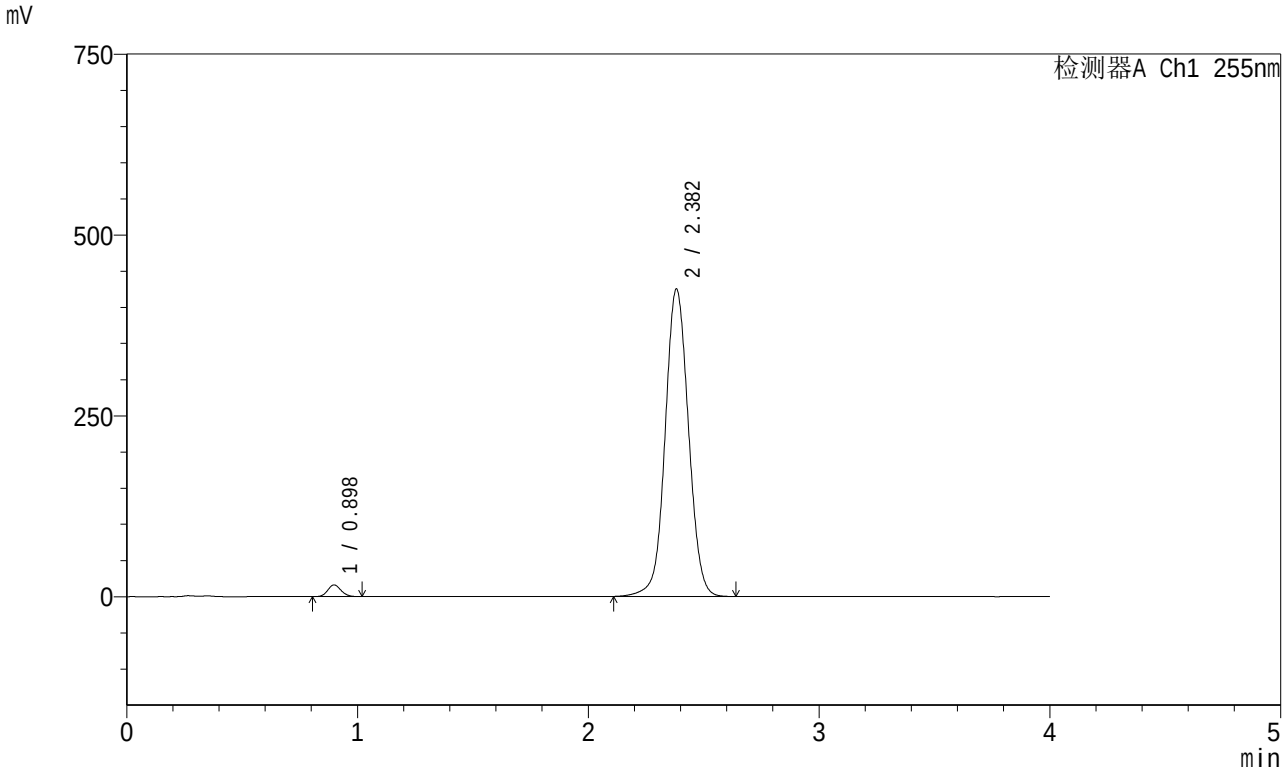

<峰表>

检测器A Ch1 255nm

峰号	保留时间	面积	面积%	高度	理论塔板数(USP)	拖尾因子	分离度(USP)
1	0.898	65128	2.135	16207	1138	1.128	--
2	2.382	2984749	97.865	425283	2738	1.045	10.282
总计		3049877	100.000	441491			

SHIMADZU LabSolutions

SMF-4030

<样品信息>

色谱柱 : XB-SCX(50mm*4.6mm,5μm) 流速: 2.0ml/min
柱 温 : 30℃ 波长: 255nm
数据文件名: RC$SMF-4030 - 0-42/3-252-2 - zzp-2024031621p-rcqx-0.02naclzj-50mg850mg-jf50z-20min-P1.lcd
方法文件名 : RC$SMF-4030 - 20240430-rcqx-FX253.lcm
批处理文件名 : RC$SMF-4030 - 20240430-rcqx-FX253.lcb
样品瓶号 : 1-4
进样体积 : 20 μl 版本号: 6.115
进样时间 : 2024/04/30 13:03:06 实验者: xiechaojun
处理时间(V2): 2024/05/02 11:14:08 处理者: xiechaojun
仪器型号 : SHIMADZU LC-2050C (FX253)

<色谱图>

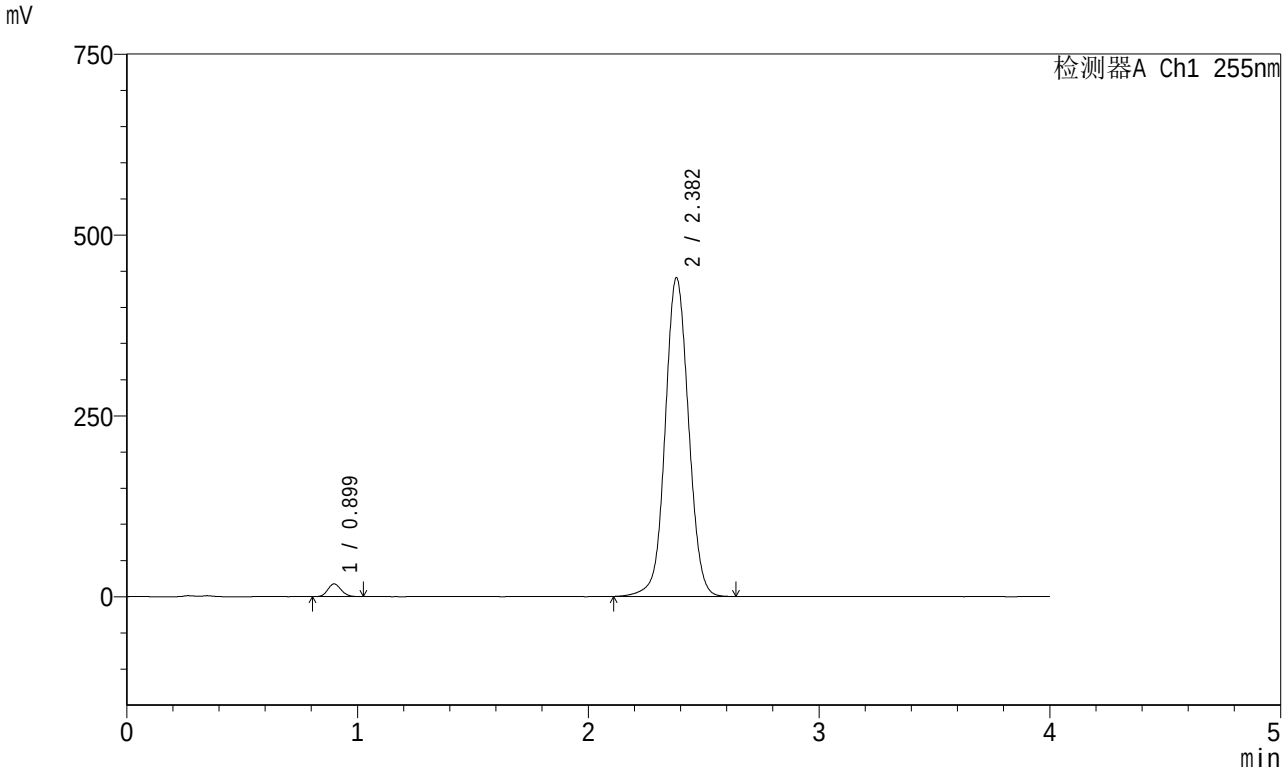

<峰表>

检测器A Ch1 255nm

峰号	保留时间	面积	面积%	高度	理论塔板数(USP)	拖尾因子	分离度(USP)
1	0.899	71243	2.247	17683	1138	1.129	--
2	2.382	3099280	97.753	440907	2730	1.045	10.271
总计		3170523	100.000	458590			

SHIMADZU LabSolutions

SMF-4030

<样品信息>

色谱柱 : XB-SCX(50mm*4.6mm,5μm) 流速: 2.0ml/min
柱 温 : 30℃ 波长: 255nm
数据文件名: RC$SMF-4030 - 0-42/3-253-2 - zzp-2024031621p-rcqx-0.02naclzj-50mg850mg-jf50z-20min-P2.lcd
方法文件名 : RC$SMF-4030 - 20240430-rcqx-FX253.lcm
批处理文件名 : RC$SMF-4030 - 20240430-rcqx-FX253.lcb
样品瓶号 : 1-13
进样体积 : 20 μl 版本号: 6.115
进样时间 : 2024/04/30 13:07:29 实验者: xiechaojun
处理时间(V2): 2024/05/02 11:14:10 处理者: xiechaojun
仪器型号 : SHIMADZU LC-2050C (FX253)

<色谱图>

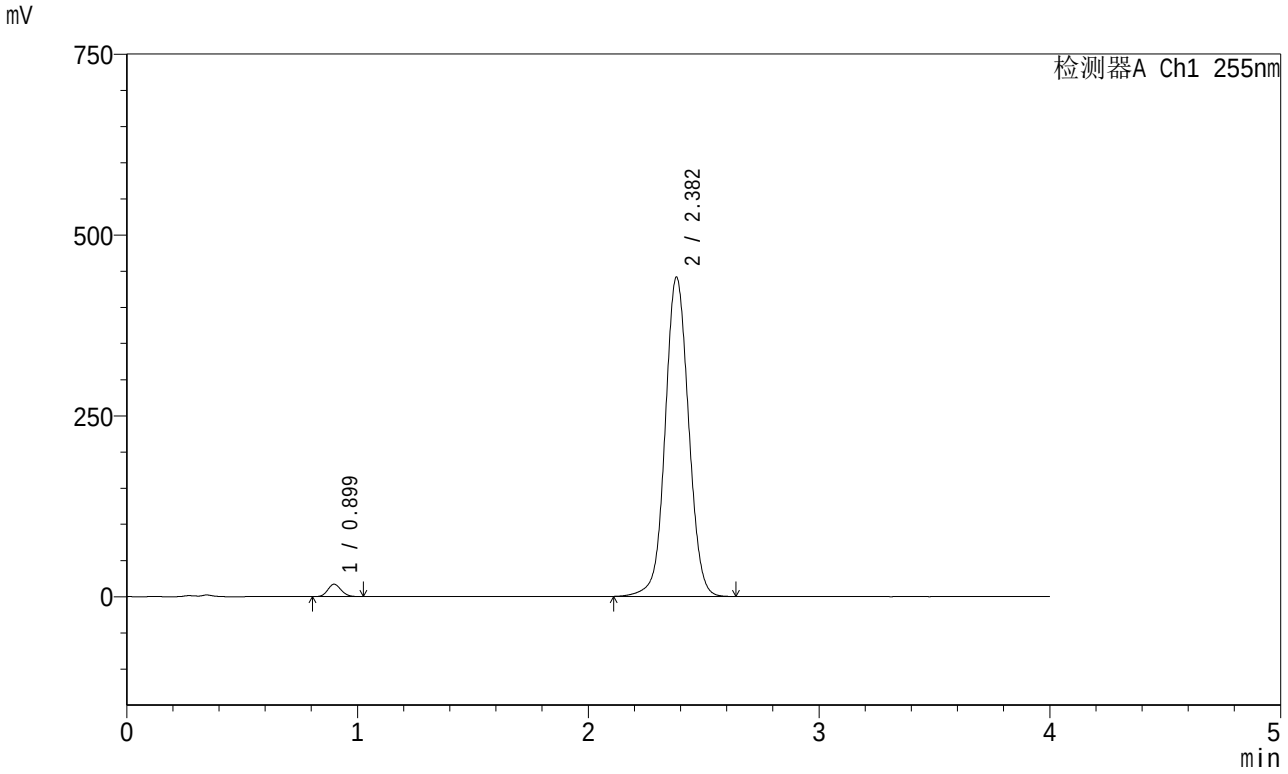

<峰表>

检测器A Ch1 255nm

峰号	保留时间	面积	面积%	高度	理论塔板数(USP)	拖尾因子	分离度(USP)
1	0.899	69293	2.181	17206	1137	1.128	--
2	2.382	3108135	97.819	441763	2725	1.045	10.263
总计		3177428	100.000	458969			

SHIMADZU LabSolutions

SMF-4030

<样品信息>

色谱柱 : XB-SCX(50mm*4.6mm,5μm) 流速: 2.0ml/min
柱 温 : 30℃ 波长: 255nm
数据文件名: RC$SMF-4030 - 0-42/3-254-2 - zzp-2024031621p-rcqx-0.02naclzj-50mg850mg-jf50z-20min-P3.lcd
方法文件名 : RC$SMF-4030 - 20240430-rcqx-FX253.lcm
批处理文件名 : RC$SMF-4030 - 20240430-rcqx-FX253.lcb
样品瓶号 : 1-22
进样体积 : 20 μl 版本号: 6.115
进样时间 : 2024/04/30 13:11:51 实验者: xiechaojun
处理时间(V2): 2024/05/02 11:14:13 处理者: xiechaojun
仪器型号 : SHIMADZU LC-2050C (FX253)

<色谱图>

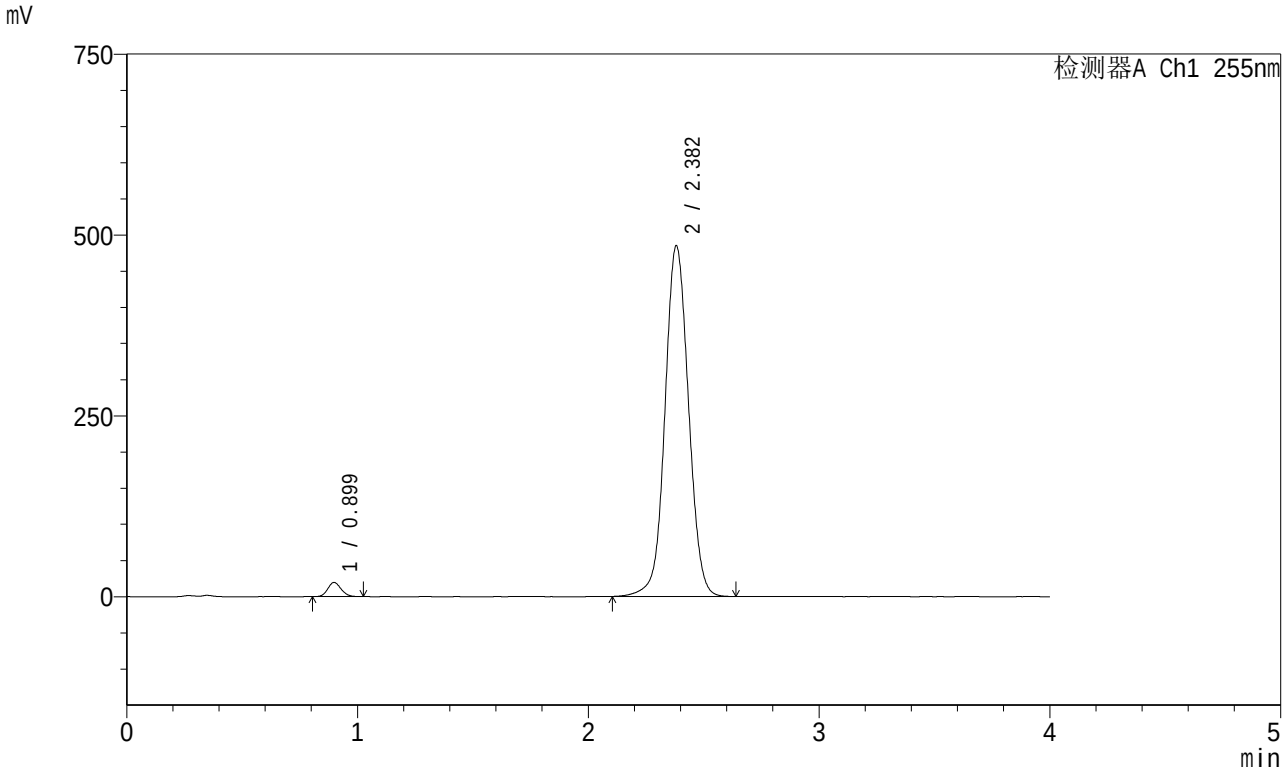

<峰表>

检测器A Ch1 255nm

峰号	保留时间	面积	面积%	高度	理论塔板数(USP)	拖尾因子	分离度(USP)
1	0.899	79177	2.254	19647	1135	1.129	--
2	2.382	3433396	97.746	484982	2694	1.046	10.221
总计		3512573	100.000	504629			

SHIMADZU LabSolutions

SMF-4030

<样品信息>

色谱柱 : XB-SCX(50mm*4.6mm,5μm) 流速: 2.0ml/min
柱 温 : 30℃ 波长: 255nm
数据文件名: RC$SMF-4030 - 0-42/3-255-2 - zzp-2024031621p-rcqx-0.02naclzj-50mg850mg-jf50z-20min-P4.lcd
方法文件名 : RC$SMF-4030 - 20240430-rcqx-FX253.lcm
批处理文件名 : RC$SMF-4030 - 20240430-rcqx-FX253.lcb
样品瓶号 : 1-31
进样体积 : 20 μl 版本号: 6.115
进样时间 : 2024/04/30 13:16:14 实验者: xiechaojun
处理时间(V2): 2024/05/02 11:14:16 处理者: xiechaojun
仪器型号 : SHIMADZU LC-2050C (FX253)

<色谱图>

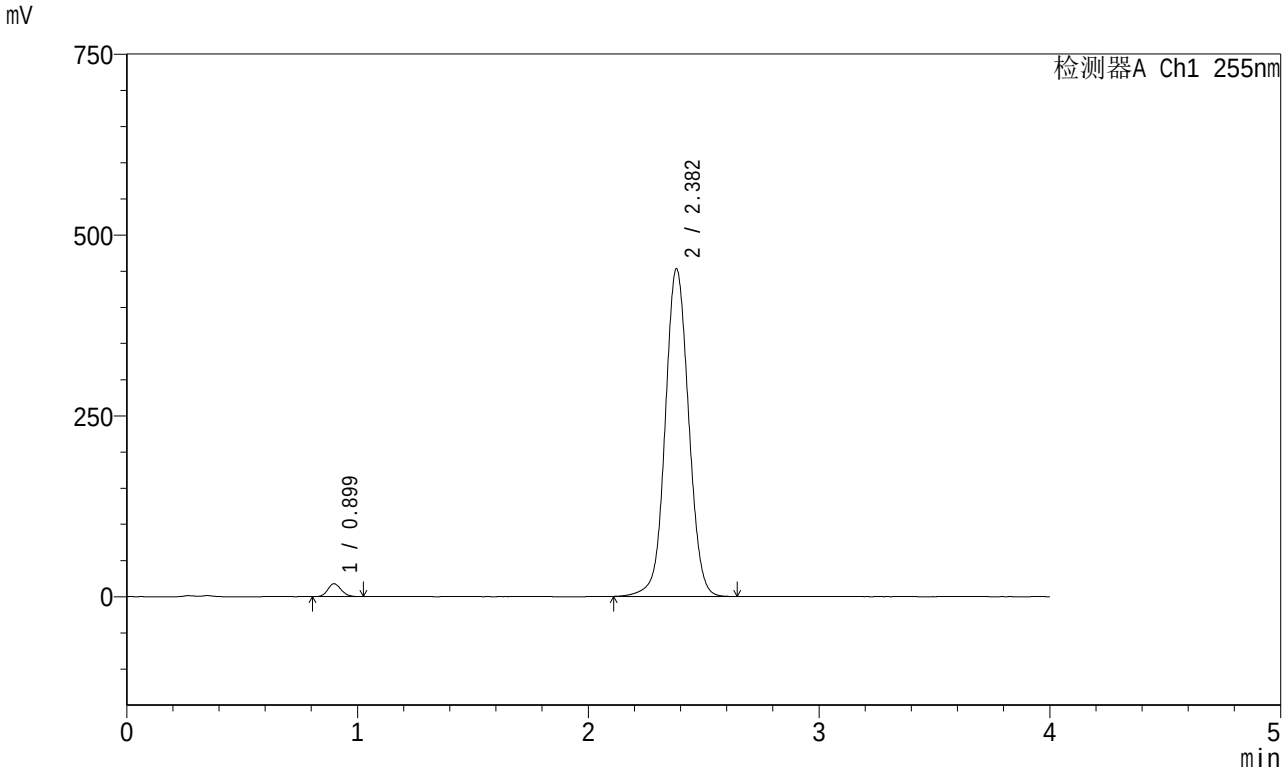

<峰表>

检测器A Ch1 255nm

峰号	保留时间	面积	面积%	高度	理论塔板数(USP)	拖尾因子	分离度(USP)
1	0.899	71997	2.204	17872	1135	1.129	--
2	2.382	3195200	97.796	453429	2716	1.046	10.250
总计		3267198	100.000	471301			

SHIMADZU LabSolutions

SMF-4030

<样品信息>

色谱柱 : XB-SCX(50mm*4.6mm,5μm) 流速: 2.0ml/min
柱 温 : 30℃ 波长: 255nm
数据文件名: RC$SMF-4030 - 0-42/3-256-2 - zzp-2024031621p-rcqx-0.02naclzj-50mg850mg-jf50z-20min-P5.lcd
方法文件名 : RC$SMF-4030 - 20240430-rcqx-FX253.lcm
批处理文件名 : RC$SMF-4030 - 20240430-rcqx-FX253.lcb
样品瓶号 : 1-40
进样体积 : 20 μl 版本号: 6.115
进样时间 : 2024/04/30 13:20:37 实验者: xiechaojun
处理时间(V2): 2024/05/02 11:14:18 处理者: xiechaojun
仪器型号 : SHIMADZU LC-2050C (FX253)

<色谱图>

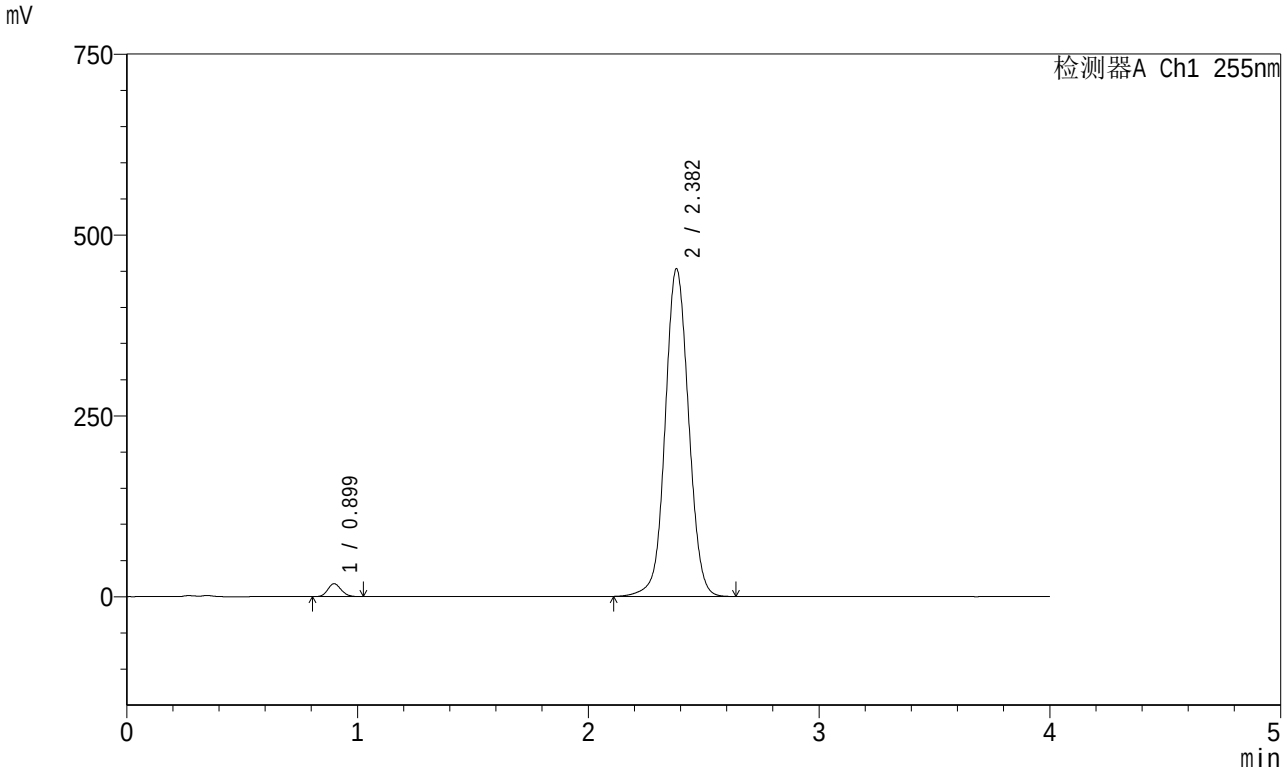

<峰表>

检测器A Ch1 255nm

峰号	保留时间	面积	面积%	高度	理论塔板数(USP)	拖尾因子	分离度(USP)
1	0.899	72260	2.214	17937	1137	1.129	--
2	2.382	3191475	97.786	453300	2720	1.046	10.256
总计		3263735	100.000	471237			

SHIMADZU LabSolutions

SMF-4030

<样品信息>

色谱柱 : XB-SCX(50mm*4.6mm,5μm) 流速: 2.0ml/min
柱 温 : 30℃ 波长: 255nm
数据文件名: RC$SMF-4030 - 0-42/3-257-2 - zzp-2024031621p-rcqx-0.02naclzj-50mg850mg-jf50z-20min-P6.lcd
方法文件名 : RC$SMF-4030 - 20240430-rcqx-FX253.lcm
批处理文件名 : RC$SMF-4030 - 20240430-rcqx-FX253.lcb
样品瓶号 : 1-49
进样体积 : 20 μl 版本号: 6.115
进样时间 : 2024/04/30 13:25:00 实验者: xiechaojun
处理时间(V2): 2024/05/02 11:14:22 处理者: xiechaojun
仪器型号 : SHIMADZU LC-2050C (FX253)

<色谱图>

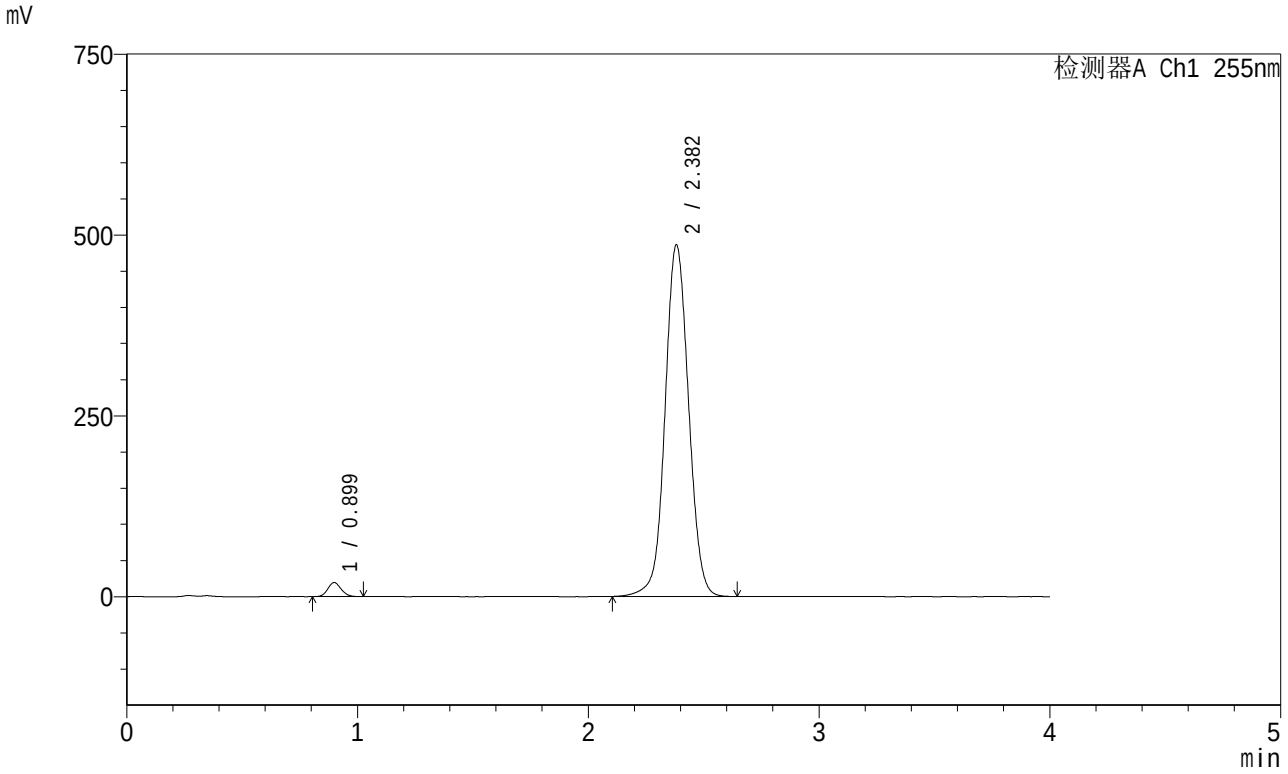

<峰表>

检测器A Ch1 255nm

峰号	保留时间	面积	面积%	高度	理论塔板数(USP)	拖尾因子	分离度(USP)
1	0.899	78740	2.239	19539	1135	1.129	--
2	2.382	3438785	97.761	486386	2701	1.047	10.228
总计		3517525	100.000	505925			

SHIMADZU LabSolutions

SMF-4030

<样品信息>

色谱柱 : XB-SCX(50mm*4.6mm,5μm) 流速: 2.0ml/min
柱 温 : 30℃ 波长: 255nm
数据文件名: RC$SMF-4030 - 0-42/3-258-2 - zzp-2024031621p-rcqx-0.02naclzj-50mg850mg-jf50z-30min-P1.lcd
方法文件名 : RC$SMF-4030 - 20240430-rcqx-FX253.lcm
批处理文件名 : RC$SMF-4030 - 20240430-rcqx-FX253.lcb
样品瓶号 : 1-5
进样体积 : 20 μl 版本号: 6.115
进样时间 : 2024/04/30 13:29:23 实验者: xiechaojun
处理时间(V2): 2024/05/02 11:14:24 处理者: xiechaojun
仪器型号 : SHIMADZU LC-2050C (FX253)

<色谱图>

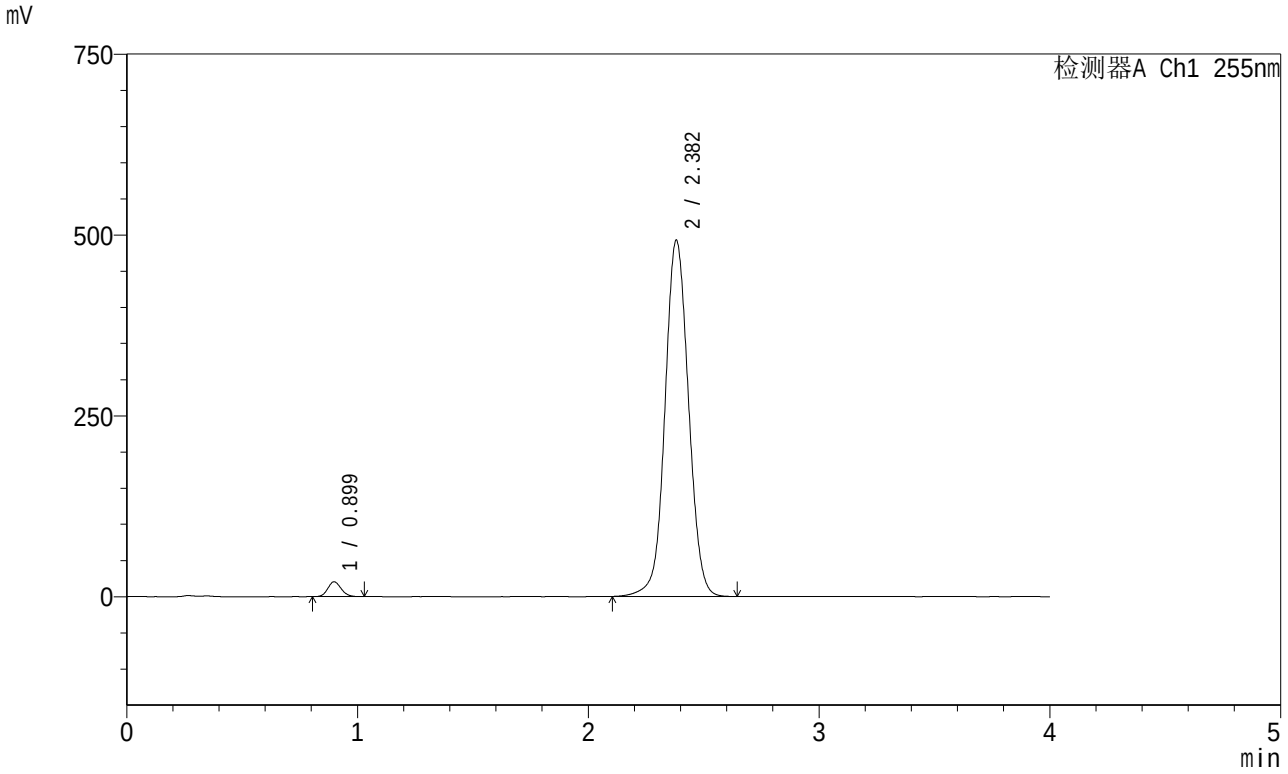

<峰表>

检测器A Ch1 255nm

峰号	保留时间	面积	面积%	高度	理论塔板数(USP)	拖尾因子	分离度(USP)
1	0.899	83146	2.329	20612	1134	1.127	--
2	2.382	3486368	97.671	492645	2696	1.047	10.219
总计		3569514	100.000	513256			

SHIMADZU LabSolutions

SMF-4030

<样品信息>

色谱柱 : XB-SCX(50mm*4.6mm,5μm) 流速: 2.0ml/min
柱 温 : 30℃ 波长: 255nm
数据文件名: RC$SMF-4030 - 0-42/3-259-2 - zzp-2024031621p-rcqx-0.02naclzj-50mg850mg-jf50z-30min-P2.lcd
方法文件名 : RC$SMF-4030 - 20240430-rcqx-FX253.lcm
批处理文件名 : RC$SMF-4030 - 20240430-rcqx-FX253.lcb
样品瓶号 : 1-14
进样体积 : 20 μl 版本号: 6.115
进样时间 : 2024/04/30 13:33:46 实验者: xiechaojun
处理时间(V2): 2024/05/02 11:14:27 处理者: xiechaojun
仪器型号 : SHIMADZU LC-2050C (FX253)

<色谱图>

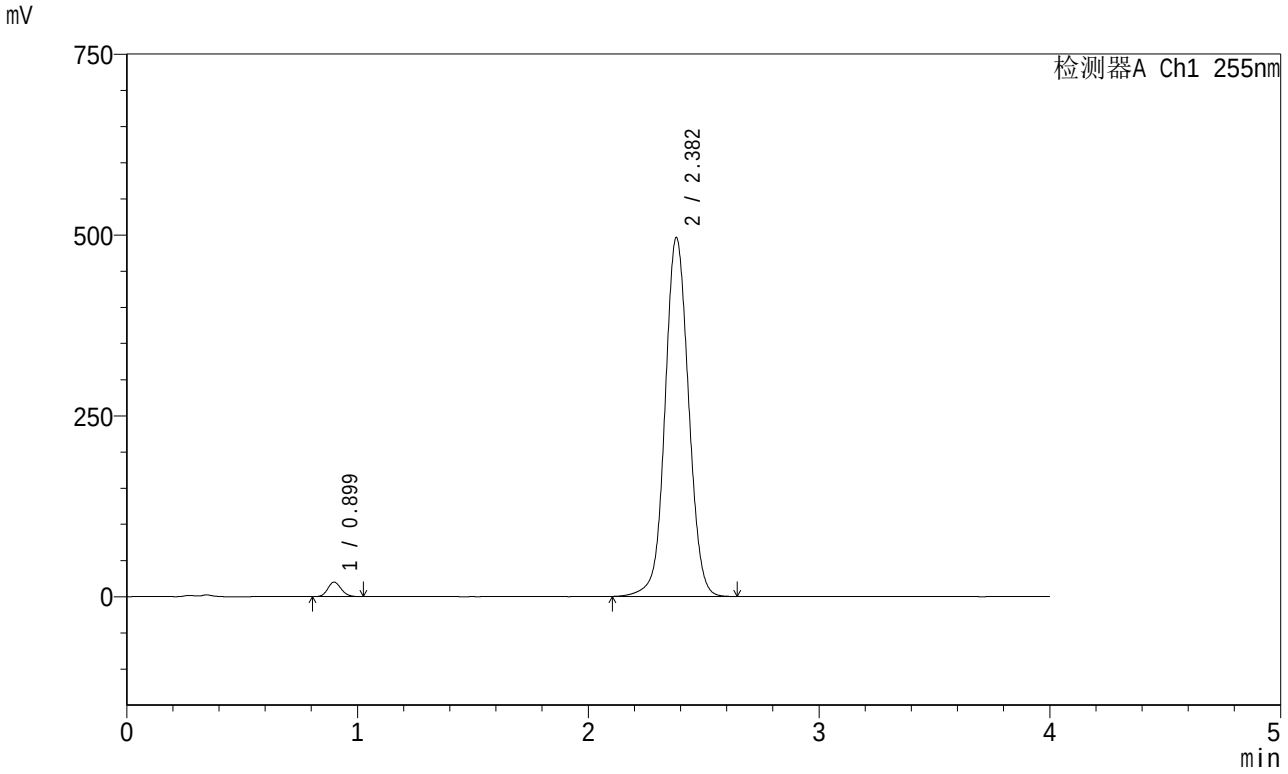

<峰表>

检测器A Ch1 255nm

峰号	保留时间	面积	面积%	高度	理论塔板数(USP)	拖尾因子	分离度(USP)
1	0.899	81167	2.258	20155	1135	1.126	--
2	2.382	3513427	97.742	496397	2696	1.047	10.222
总计		3594594	100.000	516552			

SHIMADZU LabSolutions

SMF-4030

<样品信息>

色谱柱 : XB-SCX(50mm*4.6mm,5μm) 流速: 2.0ml/min
柱 温 : 30℃ 波长: 255nm
数据文件名: RC$SMF-4030 - 0-42/3-260-2 - zzp-2024031621p-rcqx-0.02naclzj-50mg850mg-jf50z-30min-P3.lcd
方法文件名 : RC$SMF-4030 - 20240430-rcqx-FX253.lcm
批处理文件名 : RC$SMF-4030 - 20240430-rcqx-FX253.lcb
样品瓶号 : 1-23
进样体积 : 20 μl 版本号: 6.115
进样时间 : 2024/04/30 13:38:08 实验者: xiechaojun
处理时间(V2): 2024/05/02 11:14:30 处理者: xiechaojun
仪器型号 : SHIMADZU LC-2050C (FX253)

<色谱图>

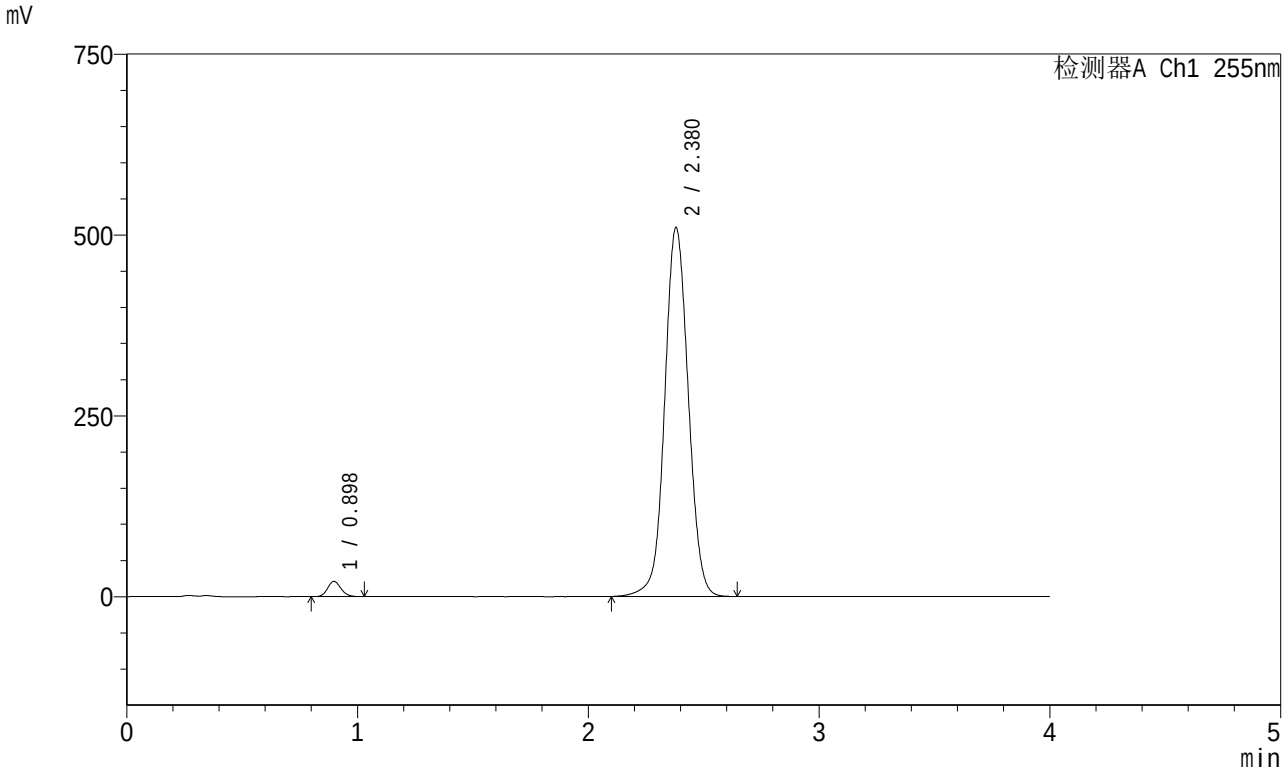

<峰表>

检测器A Ch1 255nm

峰号	保留时间	面积	面积%	高度	理论塔板数(USP)	拖尾因子	分离度(USP)
1	0.898	85417	2.306	21174	1135	1.127	--
2	2.380	3617933	97.694	509985	2684	1.048	10.211
总计		3703349	100.000	531158			

SHIMADZU LabSolutions

SMF-4030

<样品信息>

色谱柱 : XB-SCX(50mm*4.6mm,5μm) 流速: 2.0ml/min
柱 温 : 30℃ 波长: 255nm
数据文件名: RC$SMF-4030 - 0-42/3-261-2 - zzp-2024031621p-rcqx-0.02naclzj-50mg850mg-jf50z-30min-P4.lcd
方法文件名 : RC$SMF-4030 - 20240430-rcqx-FX253.lcm
批处理文件名 : RC$SMF-4030 - 20240430-rcqx-FX253.lcb
样品瓶号 : 1-32
进样体积 : 20 μl 版本号: 6.115
进样时间 : 2024/04/30 13:42:31 实验者: xiechaojun
处理时间(V2): 2024/05/02 11:14:33 处理者: xiechaojun
仪器型号 : SHIMADZU LC-2050C (FX253)

<色谱图>

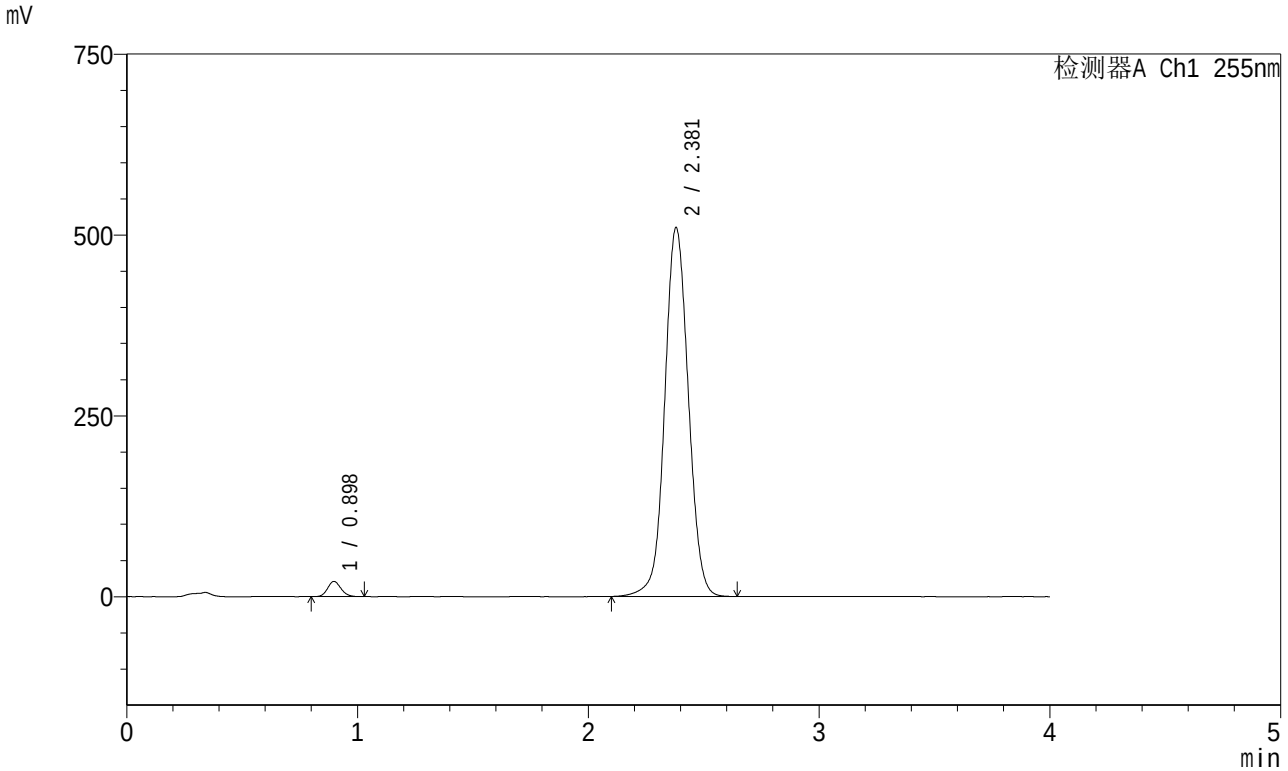

<峰表>

检测器A Ch1 255nm

峰号	保留时间	面积	面积%	高度	理论塔板数(USP)	拖尾因子	分离度(USP)
1	0.898	85121	2.299	21088	1134	1.127	--
2	2.381	3617381	97.701	509819	2685	1.048	10.210
总计		3702502	100.000	530908			

SHIMADZU LabSolutions

SMF-4030

<样品信息>

色谱柱 : XB-SCX(50mm*4.6mm,5μm) 流速: 2.0ml/min
柱 温 : 30℃ 波长: 255nm
数据文件名: RC$SMF-4030 - 0-42/3-262-2 - zzp-2024031621p-rcqx-0.02naclzj-50mg850mg-jf50z-30min-P5.lcd
方法文件名 : RC$SMF-4030 - 20240430-rcqx-FX253.lcm
批处理文件名 : RC$SMF-4030 - 20240430-rcqx-FX253.lcb
样品瓶号 : 1-41
进样体积 : 20 μl 版本号: 6.115
进样时间 : 2024/04/30 13:46:54 实验者: xiechaojun
处理时间(V2): 2024/05/02 11:14:35 处理者: xiechaojun
仪器型号 : SHIMADZU LC-2050C (FX253)

<色谱图>

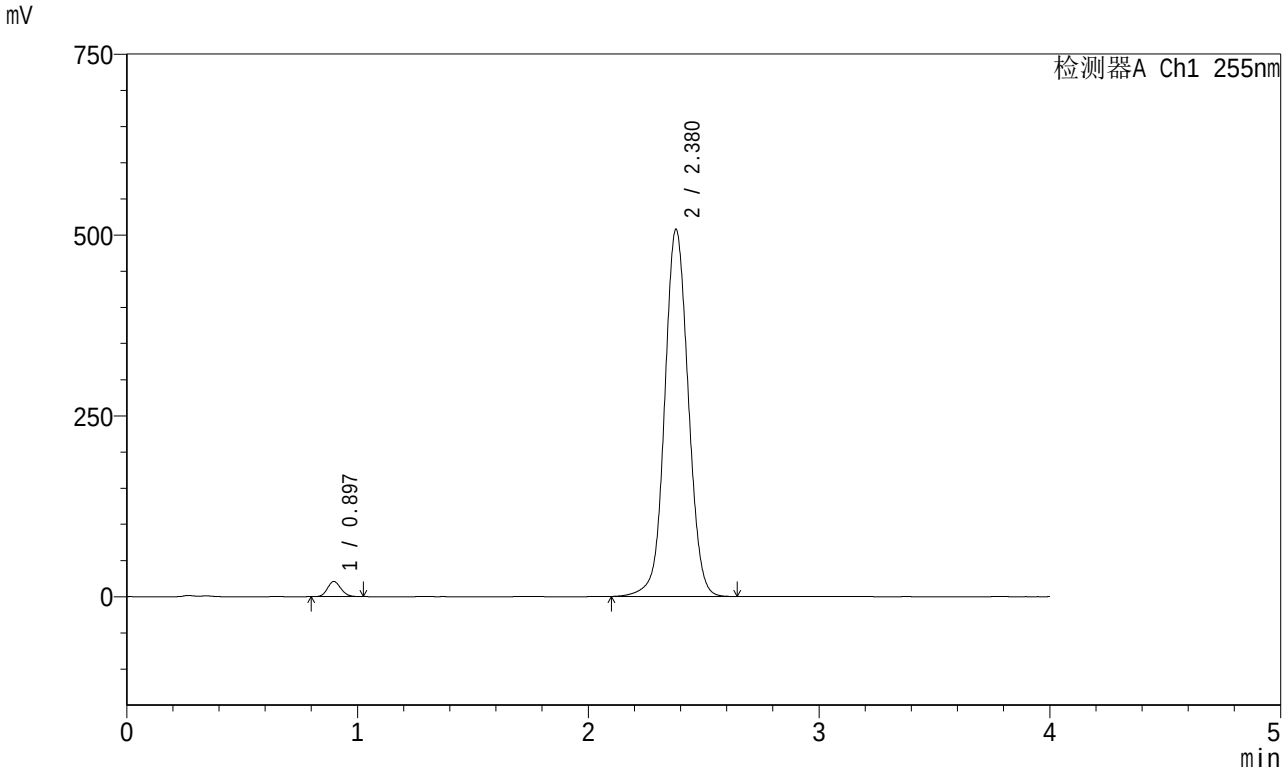

<峰表>

检测器A Ch1 255nm

峰号	保留时间	面积	面积%	高度	理论塔板数(USP)	拖尾因子	分离度(USP)
1	0.897	85071	2.308	21078	1132	1.127	--
2	2.380	3600452	97.692	507611	2684	1.047	10.210
总计		3685523	100.000	528689			

SHIMADZU LabSolutions

SMF-4030

<样品信息>

色谱柱 : XB-SCX(50mm*4.6mm,5μm) 流速: 2.0ml/min
柱 温 : 30℃ 波长: 255nm
数据文件名: RC$SMF-4030 - 0-42/3-263-2 - zzp-2024031621p-rcqx-0.02naclzj-50mg850mg-jf50z-30min-P6.lcd
方法文件名 : RC$SMF-4030 - 20240430-rcqx-FX253.lcm
批处理文件名 : RC$SMF-4030 - 20240430-rcqx-FX253.lcb
样品瓶号 : 1-50
进样体积 : 20 μl 版本号: 6.115
进样时间 : 2024/04/30 13:51:17 实验者: xiechaojun
处理时间(V2): 2024/05/02 11:14:38 处理者: xiechaojun
仪器型号 : SHIMADZU LC-2050C (FX253)

<色谱图>

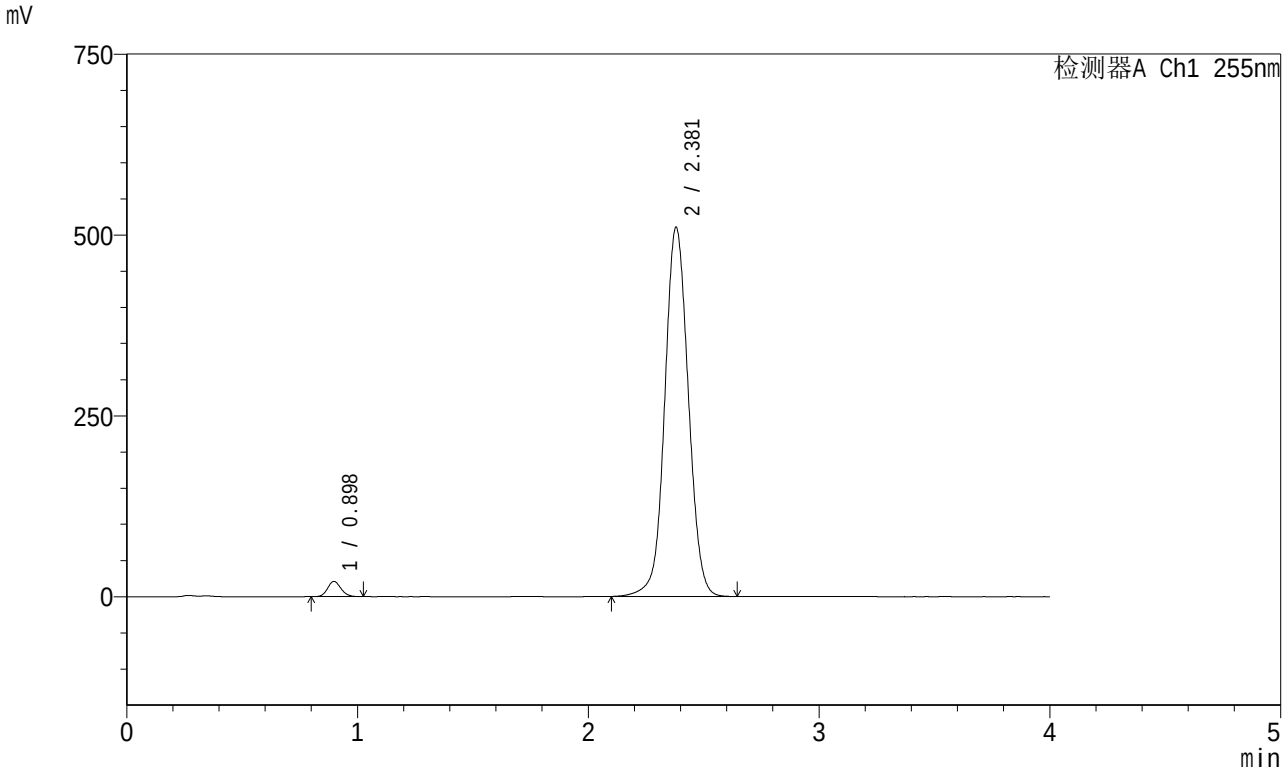

<峰表>

检测器A Ch1 255nm

峰号	保留时间	面积	面积%	高度	理论塔板数(USP)	拖尾因子	分离度(USP)
1	0.898	85095	2.296	21093	1133	1.126	--
2	2.381	3621004	97.704	510206	2681	1.048	10.205
总计		3706100	100.000	531299			

SHIMADZU LabSolutions

SMF-4030

<样品信息>

色谱柱 : XB-SCX(50mm*4.6mm,5μm) 流速: 2.0ml/min
柱 温 : 30℃ 波长: 255nm
数据文件名: RC$SMF-4030 - 0-42/3-264-2 - zzp-2024031621p-rcqx-0.02naclzj-50mg850mg-jf50z-45min-P1.lcd
方法文件名 : RC$SMF-4030 - 20240430-rcqx-FX253.lcm
批处理文件名 : RC$SMF-4030 - 20240430-rcqx-FX253.lcb
样品瓶号 : 1-6
进样体积 : 20 μl 版本号: 6.115
进样时间 : 2024/04/30 13:55:41 实验者: xiechaojun
处理时间(V2): 2024/05/02 11:14:41 处理者: xiechaojun
仪器型号 : SHIMADZU LC-2050C (FX253)

<色谱图>

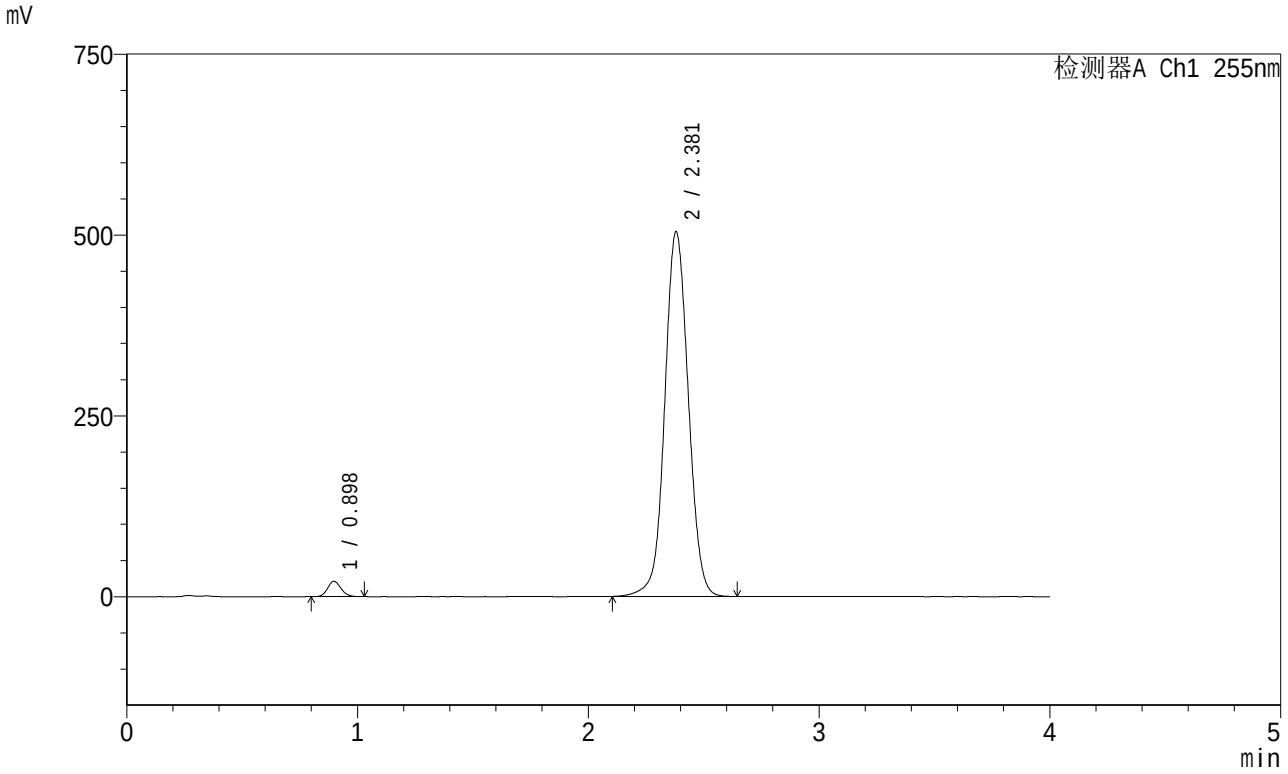

<峰表>

检测器A Ch1 255nm

峰号	保留时间	面积	面积%	高度	理论塔板数(USP)	拖尾因子	分离度(USP)
1	0.898	85856	2.346	21276	1134	1.129	--
2	2.381	3573512	97.654	504059	2687	1.048	10.214
总计		3659368	100.000	525334			

SHIMADZU LabSolutions

SMF-4030

<样品信息>

色谱柱 : XB-SCX(50mm*4.6mm,5μm) 流速: 2.0ml/min
柱 温 : 30℃ 波长: 255nm
数据文件名: RC$SMF-4030 - 0-42/3-265-2 - zzp-2024031621p-rcqx-0.02naclzj-50mg850mg-jf50z-45min-P2.lcd
方法文件名 : RC$SMF-4030 - 20240430-rcqx-FX253.lcm
批处理文件名 : RC$SMF-4030 - 20240430-rcqx-FX253.lcb
样品瓶号 : 1-15
进样体积 : 20 μl 版本号: 6.115
进样时间 : 2024/04/30 14:00:05 实验者: xiechaojun
处理时间(V2): 2024/05/02 11:14:44 处理者: xiechaojun
仪器型号 : SHIMADZU LC-2050C (FX253)

<色谱图>

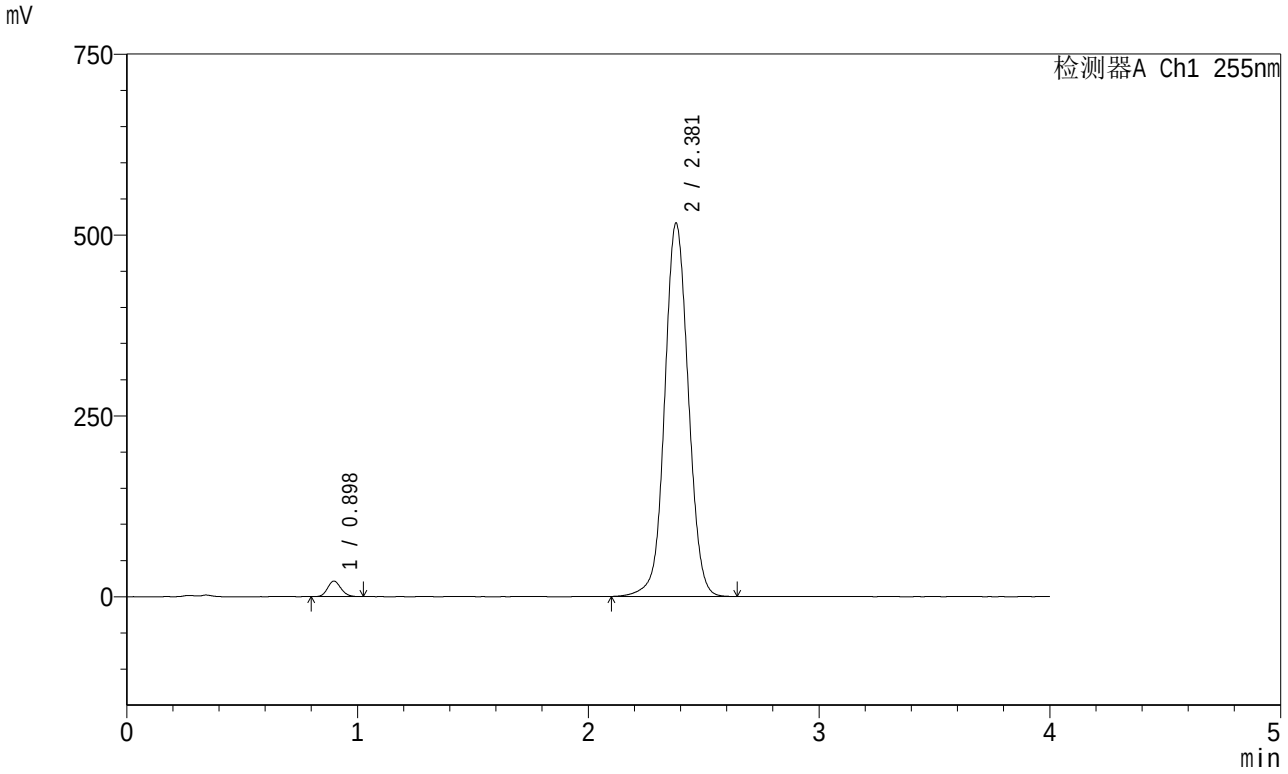

<峰表>

检测器A Ch1 255nm

峰号	保留时间	面积	面积%	高度	理论塔板数(USP)	拖尾因子	分离度(USP)
1	0.898	86853	2.315	21532	1133	1.127	--
2	2.381	3664378	97.685	516036	2678	1.048	10.201
总计		3751232	100.000	537568			

SHIMADZU LabSolutions

SMF-4030

<样品信息>

色谱柱 : XB-SCX(50mm*4.6mm,5μm) 流速: 2.0ml/min
柱 温 : 30℃ 波长: 255nm
数据文件名: RC$SMF-4030 - 0-42/3-266-2 - zzp-2024031621p-rcqx-0.02naclzj-50mg850mg-jf50z-45min-P3.lcd
方法文件名 : RC$SMF-4030 - 20240430-rcqx-FX253.lcm
批处理文件名 : RC$SMF-4030 - 20240430-rcqx-FX253.lcb
样品瓶号 : 1-24
进样体积 : 20 μl 版本号: 6.115
进样时间 : 2024/04/30 14:04:28 实验者: xiechaojun
处理时间(V2): 2024/05/02 11:14:46 处理者: xiechaojun
仪器型号 : SHIMADZU LC-2050C (FX253)

<色谱图>

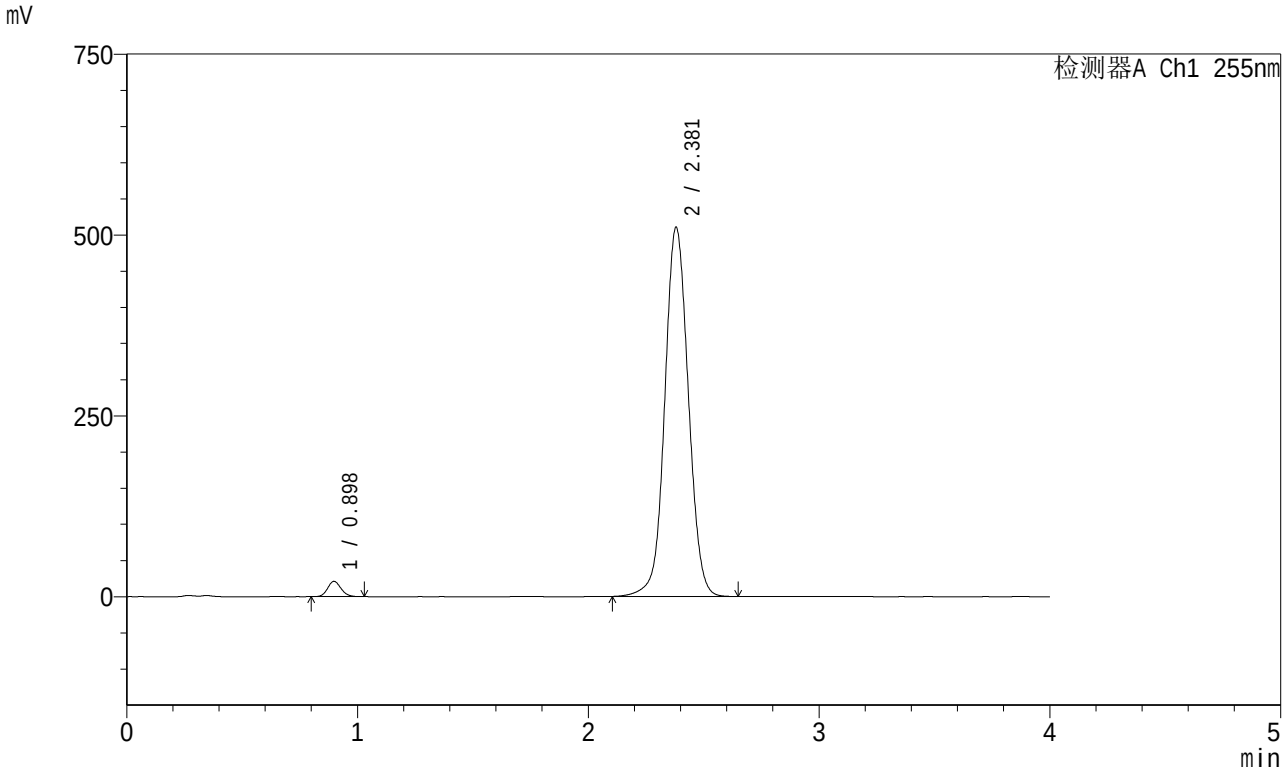

<峰表>

检测器A Ch1 255nm

峰号	保留时间	面积	面积%	高度	理论塔板数(USP)	拖尾因子	分离度(USP)
1	0.898	85645	2.312	21218	1133	1.128	--
2	2.381	3617969	97.688	510148	2684	1.049	10.208
总计		3703614	100.000	531366			

SHIMADZU LabSolutions

SMF-4030

<样品信息>

色谱柱 : XB-SCX(50mm*4.6mm,5μm) 流速: 2.0ml/min
柱 温 : 30℃ 波长: 255nm
数据文件名: RC$SMF-4030 - 0-42/3-267-2 - zzp-2024031621p-rcqx-0.02naclzj-50mg850mg-jf50z-45min-P4.lcd
方法文件名 : RC$SMF-4030 - 20240430-rcqx-FX253.lcm
批处理文件名 : RC$SMF-4030 - 20240430-rcqx-FX253.lcb
样品瓶号 : 1-33
进样体积 : 20 μl 版本号: 6.115
进样时间 : 2024/04/30 14:08:51 实验者: xiechaojun
处理时间(V2): 2024/05/02 11:14:49 处理者: xiechaojun
仪器型号 : SHIMADZU LC-2050C (FX253)

<色谱图>

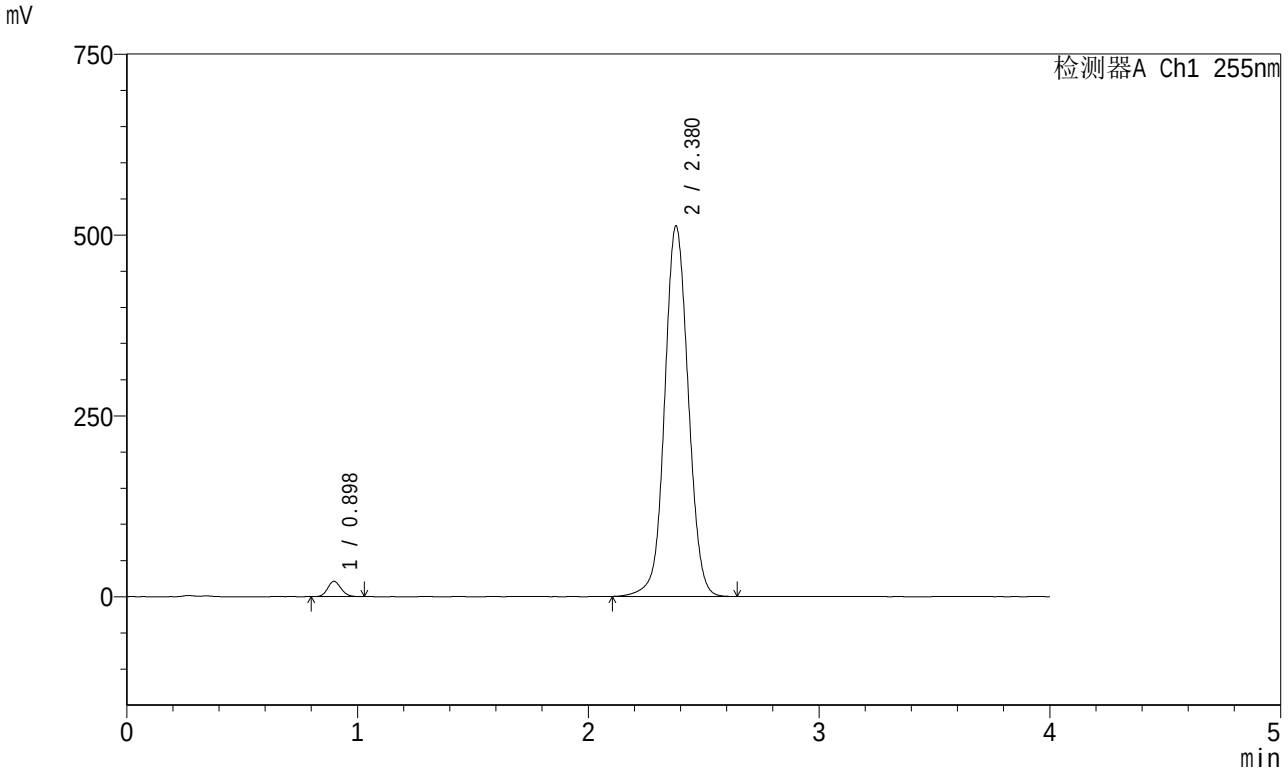

<峰表>

检测器A Ch1 255nm

峰号	保留时间	面积	面积%	高度	理论塔板数(USP)	拖尾因子	分离度(USP)
1	0.898	85880	2.309	21294	1135	1.128	--
2	2.380	3633384	97.691	512137	2682	1.048	10.205
总计		3719263	100.000	533431			

SHIMADZU LabSolutions

SMF-4030

<样品信息>

色谱柱 : XB-SCX(50mm*4.6mm,5μm) 流速: 2.0ml/min
柱 温 : 30℃ 波长: 255nm
数据文件名: RC$SMF-4030 - 0-42/3-268-2 - zzp-2024031621p-rcqx-0.02naclzj-50mg850mg-jf50z-45min-P5.lcd
方法文件名 : RC$SMF-4030 - 20240430-rcqx-FX253.lcm
批处理文件名 : RC$SMF-4030 - 20240430-rcqx-FX253.lcb
样品瓶号 : 1-42
进样体积 : 20 μl 版本号: 6.115
进样时间 : 2024/04/30 14:13:14 实验者: xiechaojun
处理时间(V2): 2024/05/02 11:14:51 处理者: xiechaojun
仪器型号 : SHIMADZU LC-2050C (FX253)

<色谱图>

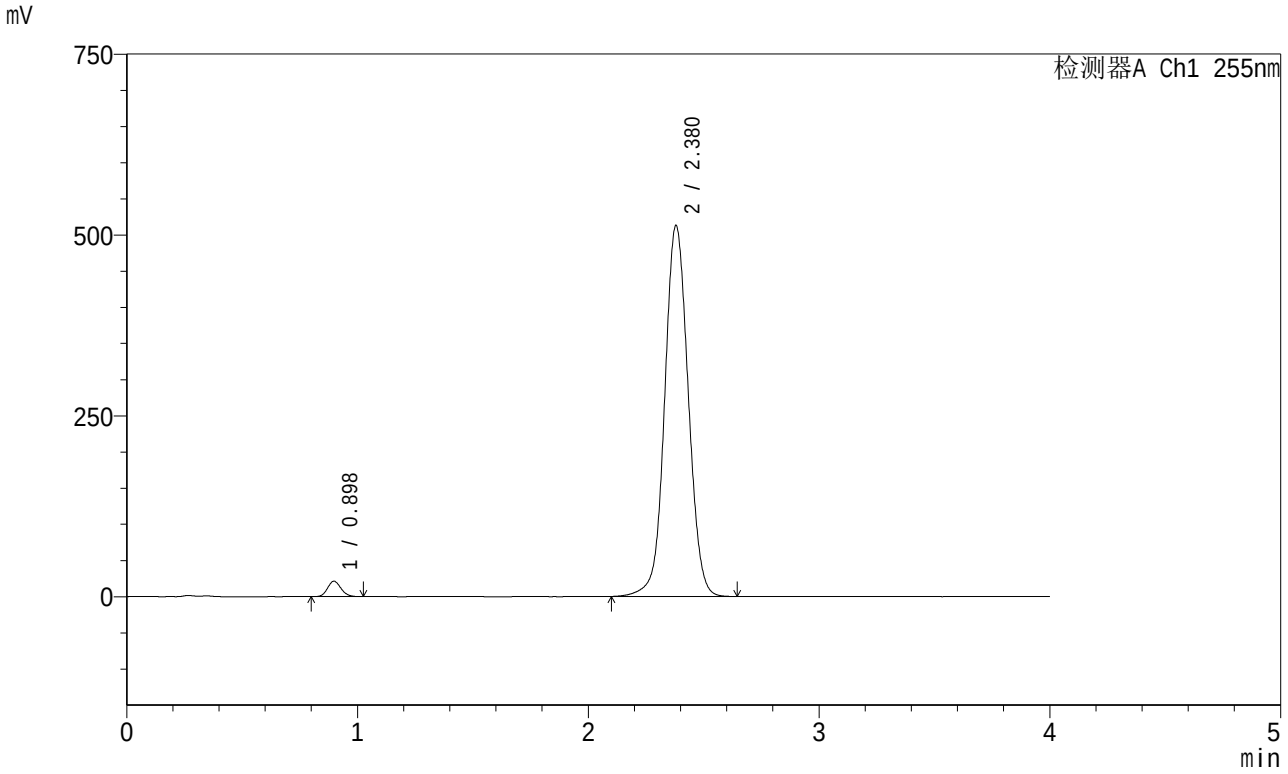

<峰表>

检测器A Ch1 255nm

峰号	保留时间	面积	面积%	高度	理论塔板数(USP)	拖尾因子	分离度(USP)
1	0.898	86351	2.318	21413	1132	1.125	--
2	2.380	3638339	97.682	512955	2683	1.049	10.204
总计		3724690	100.000	534367			

SHIMADZU LabSolutions

SMF-4030

<样品信息>

色谱柱 : XB-SCX(50mm*4.6mm,5μm) 流速: 2.0ml/min
柱 温 : 30℃ 波长: 255nm
数据文件名: RC$SMF-4030 - 0-42/3-269-2 - zzp-2024031621p-rcqx-0.02naclzj-50mg850mg-jf50z-45min-P6.lcd
方法文件名 : RC$SMF-4030 - 20240430-rcqx-FX253.lcm
批处理文件名 : RC$SMF-4030 - 20240430-rcqx-FX253.lcb
样品瓶号 : 1-51
进样体积 : 20 μl 版本号: 6.115
进样时间 : 2024/04/30 14:17:37 实验者: xiechaojun
处理时间(V2): 2024/05/02 11:14:54 处理者: xiechaojun
仪器型号 : SHIMADZU LC-2050C (FX253)

<色谱图>

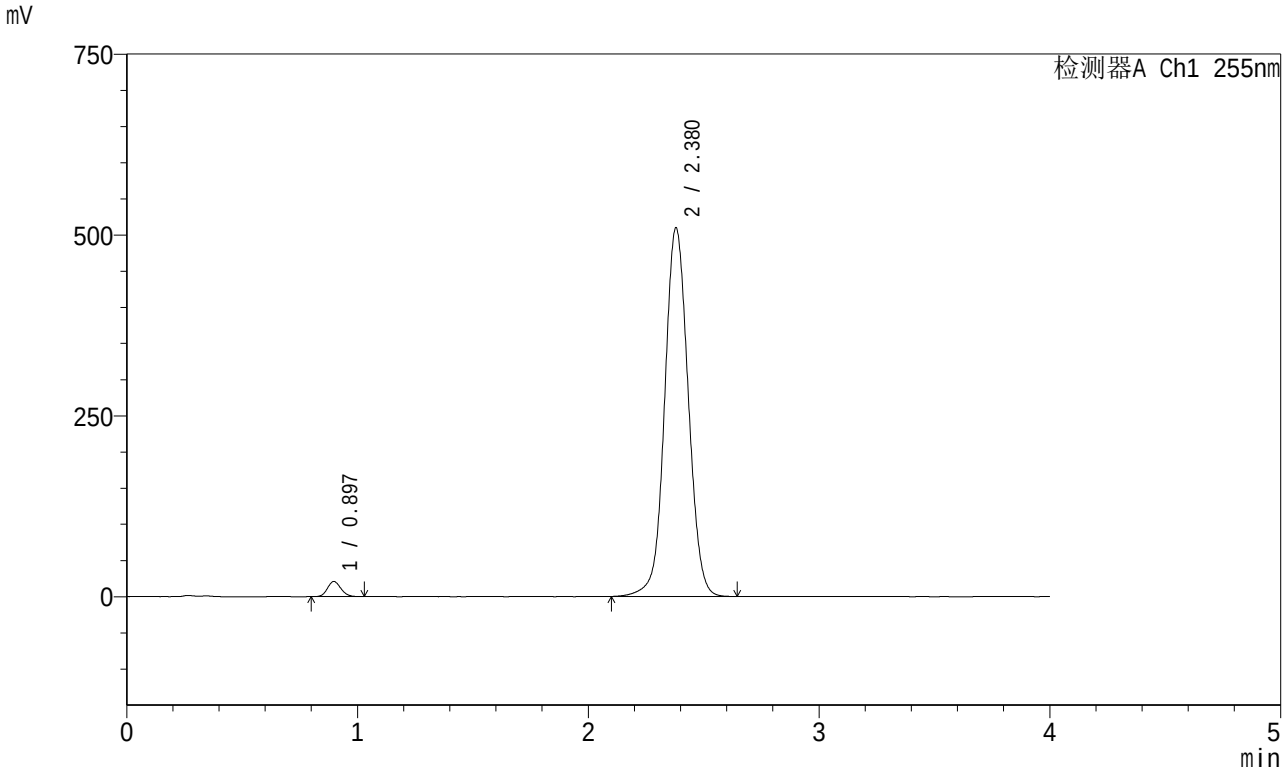

<峰表>

检测器A Ch1 255nm

峰号	保留时间	面积	面积%	高度	理论塔板数(USP)	拖尾因子	分离度(USP)
1	0.897	85212	2.303	21061	1129	1.129	--
2	2.380	3615471	97.697	509742	2683	1.048	10.204
总计		3700682	100.000	530802			

SHIMADZU LabSolutions

SMF-4030

<样品信息>

色谱柱 : XB-SCX(50mm*4.6mm,5μm) 流速: 2.0ml/min
柱 温 : 30℃ 波长: 255nm
数据文件名: RC$SMF-4030 - 0-42/3-270-2 - zzp-2024031621p-rcqx-0.02naclzj-50mg850mg-jf50z-60min-P1.lcd
方法文件名 : RC$SMF-4030 - 20240430-rcqx-FX253.lcm
批处理文件名 : RC$SMF-4030 - 20240430-rcqx-FX253.lcb
样品瓶号 : 1-7
进样体积 : 20 μl 版本号: 6.115
进样时间 : 2024/04/30 14:22:01 实验者: xiechaojun
处理时间(V2): 2024/05/02 11:14:57 处理者: xiechaojun
仪器型号 : SHIMADZU LC-2050C (FX253)

<色谱图>

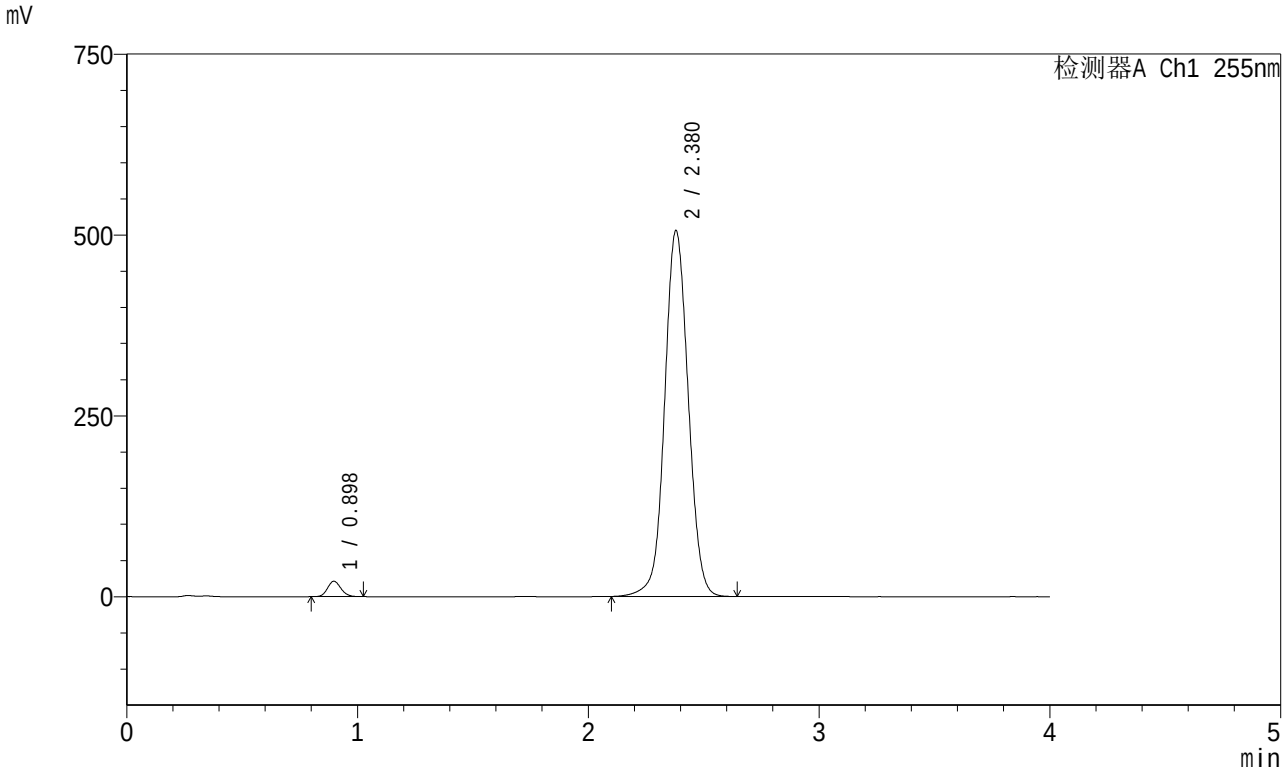

<峰表>

检测器A Ch1 255nm

峰号	保留时间	面积	面积%	高度	理论塔板数(USP)	拖尾因子	分离度(USP)
1	0.898	86139	2.345	21358	1134	1.128	--
2	2.380	3586536	97.655	505920	2685	1.048	10.213
总计		3672676	100.000	527279			

SHIMADZU LabSolutions

SMF-4030

<样品信息>

色谱柱 : XB-SCX(50mm*4.6mm,5μm) 流速: 2.0ml/min
柱 温 : 30℃ 波长: 255nm
数据文件名: RC$SMF-4030 - 0-42/3-271-2 - zzp-2024031621p-rcqx-0.02naclzj-50mg850mg-jf50z-60min-P2.lcd
方法文件名 : RC$SMF-4030 - 20240430-rcqx-FX253.lcm
批处理文件名 : RC$SMF-4030 - 20240430-rcqx-FX253.lcb
样品瓶号 : 1-16
进样体积 : 20 μl 版本号: 6.115
进样时间 : 2024/04/30 14:26:24 实验者: xiechaojun
处理时间(V2): 2024/05/02 11:14:59 处理者: xiechaojun
仪器型号 : SHIMADZU LC-2050C (FX253)

<色谱图>

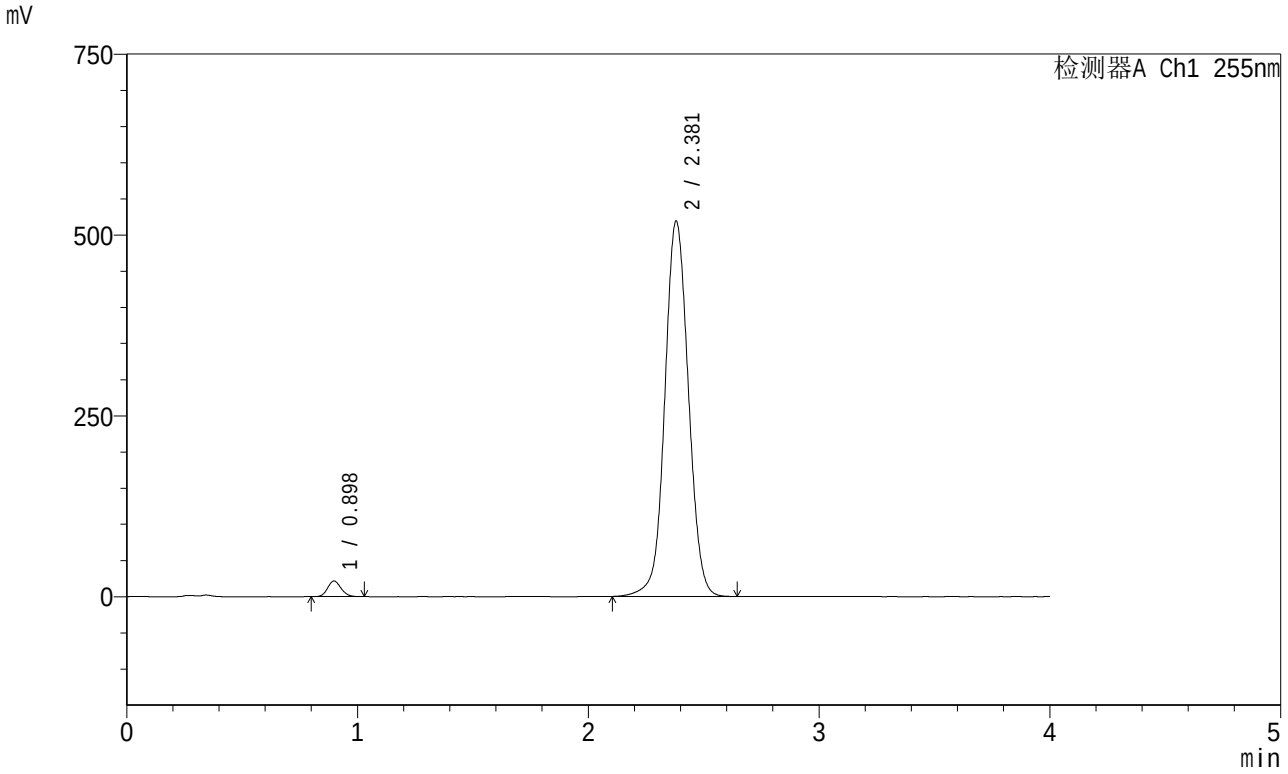

<峰表>

检测器A Ch1 255nm

峰号	保留时间	面积	面积%	高度	理论塔板数(USP)	拖尾因子	分离度(USP)
1	0.898	87660	2.324	21729	1134	1.127	--
2	2.381	3683855	97.676	518766	2680	1.048	10.202
总计		3771515	100.000	540495			

SHIMADZU LabSolutions

SMF-4030

<样品信息>

色谱柱 : XB-SCX(50mm*4.6mm,5μm) 流速: 2.0ml/min
柱 温 : 30℃ 波长: 255nm
数据文件名: RC$SMF-4030 - 0-42/3-272-2 - zzp-2024031621p-rcqx-0.02naclzj-50mg850mg-jf50z-60min-P3.lcd
方法文件名 : RC$SMF-4030 - 20240430-rcqx-FX253.lcm
批处理文件名 : RC$SMF-4030 - 20240430-rcqx-FX253.lcb
样品瓶号 : 1-25
进样体积 : 20 μl 版本号: 6.115
进样时间 : 2024/04/30 14:30:47 实验者: xiechaojun
处理时间(V2): 2024/05/02 11:15:02 处理者: xiechaojun
仪器型号 : SHIMADZU LC-2050C (FX253)

<色谱图>

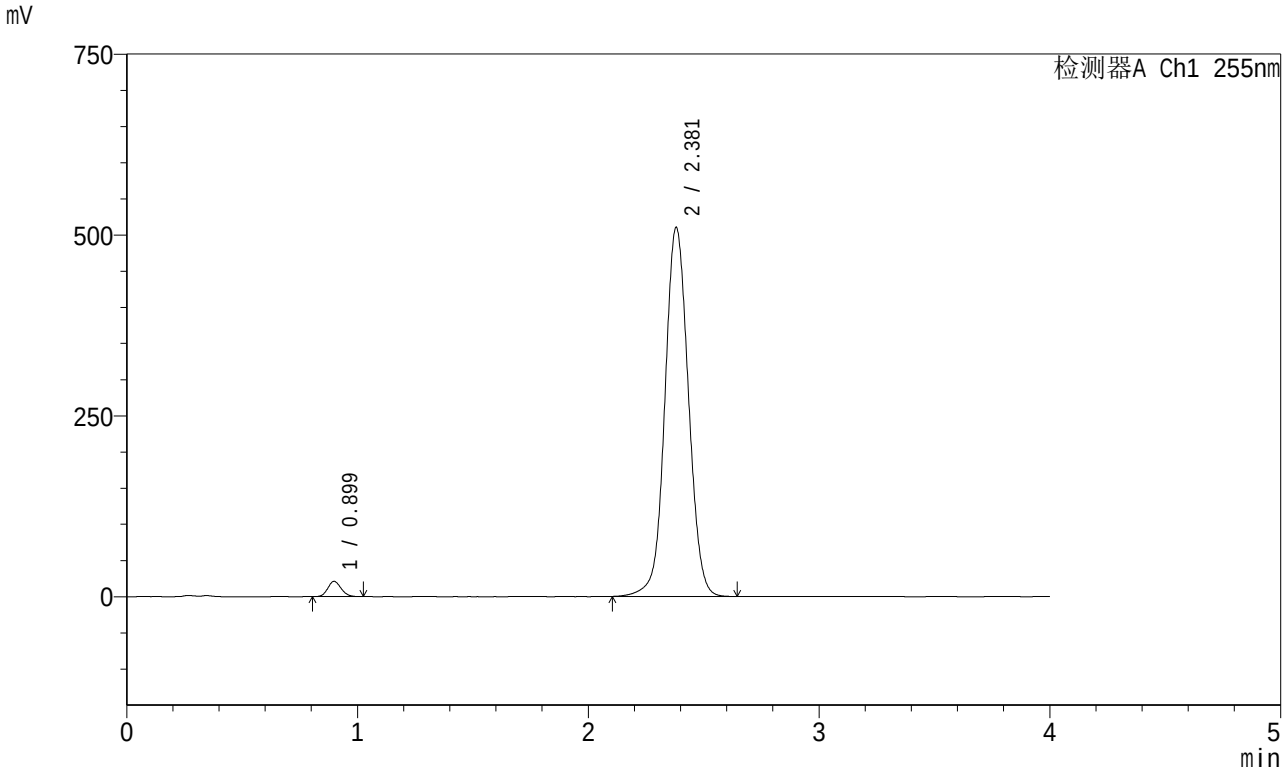

<峰表>

检测器A Ch1 255nm

峰号	保留时间	面积	面积%	高度	理论塔板数(USP)	拖尾因子	分离度(USP)
1	0.899	85331	2.306	21198	1138	1.128	--
2	2.381	3615365	97.694	510088	2690	1.048	10.218
总计		3700696	100.000	531286			

SHIMADZU LabSolutions

SMF-4030

<样品信息>

色谱柱 : XB-SCX(50mm*4.6mm,5μm) 流速: 2.0ml/min
柱 温 : 30℃ 波长: 255nm
数据文件名: RC$SMF-4030 - 0-42/3-273-2 - zzp-2024031621p-rcqx-0.02naclzj-50mg850mg-jf50z-60min-P4.lcd
方法文件名 : RC$SMF-4030 - 20240430-rcqx-FX253.lcm
批处理文件名 : RC$SMF-4030 - 20240430-rcqx-FX253.lcb
样品瓶号 : 1-34
进样体积 : 20 μl 版本号: 6.115
进样时间 : 2024/04/30 14:35:10 实验者: xiechaojun
处理时间(V2): 2024/05/02 11:15:05 处理者: xiechaojun
仪器型号 : SHIMADZU LC-2050C (FX253)

<色谱图>

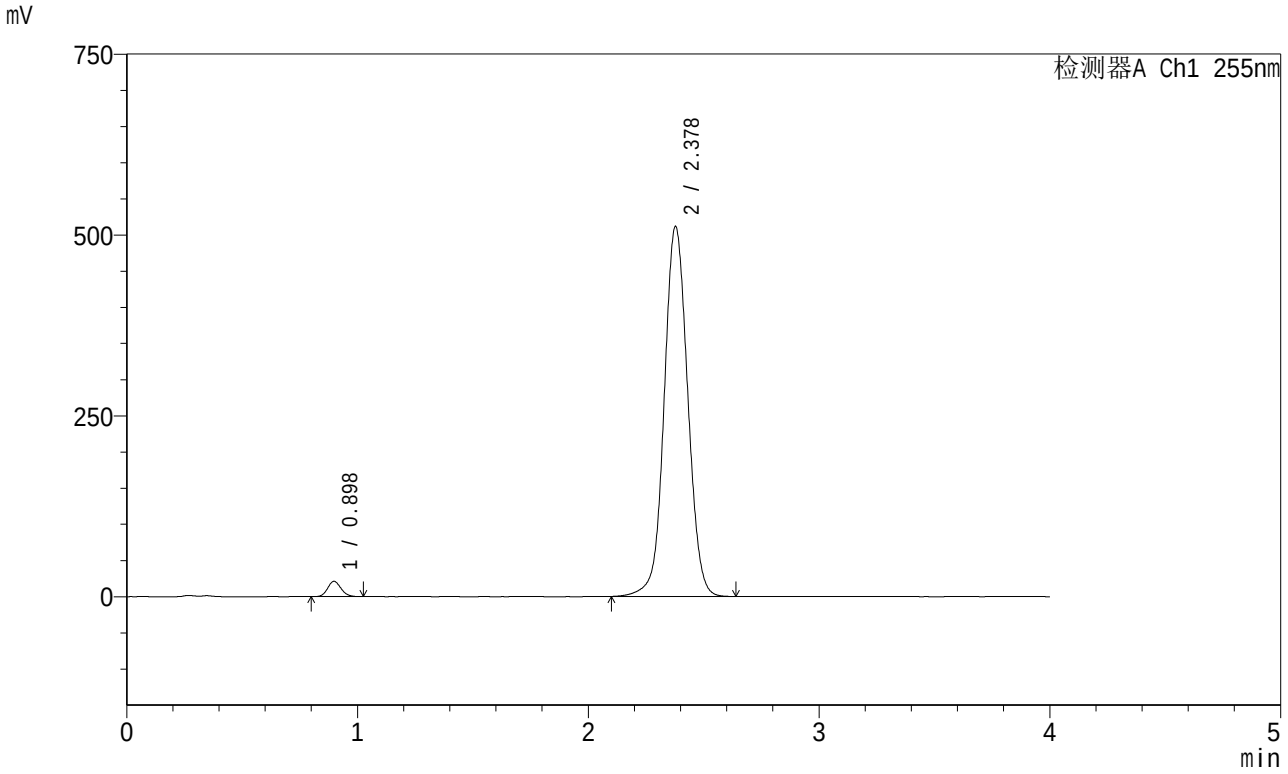

<峰表>

检测器A Ch1 255nm

峰号	保留时间	面积	面积%	高度	理论塔板数(USP)	拖尾因子	分离度(USP)
1	0.898	85641	2.310	21288	1138	1.124	--
2	2.378	3621081	97.690	512011	2688	1.047	10.210
总计		3706722	100.000	533299			

SHIMADZU LabSolutions

SMF-4030

<样品信息>

色谱柱 : XB-SCX(50mm*4.6mm,5μm) 流速: 2.0ml/min
柱 温 : 30℃ 波长: 255nm
数据文件名: RC$SMF-4030 - 0-42/3-274-2 - zzp-2024031621p-rcqx-0.02naclzj-50mg850mg-jf50z-60min-P5.lcd
方法文件名 : RC$SMF-4030 - 20240430-rcqx-FX253.lcm
批处理文件名 : RC$SMF-4030 - 20240430-rcqx-FX253.lcb
样品瓶号 : 1-43
进样体积 : 20 μl 版本号: 6.115
进样时间 : 2024/04/30 14:39:33 实验者: xiechaojun
处理时间(V2): 2024/05/02 11:15:07 处理者: xiechaojun
仪器型号 : SHIMADZU LC-2050C (FX253)

<色谱图>

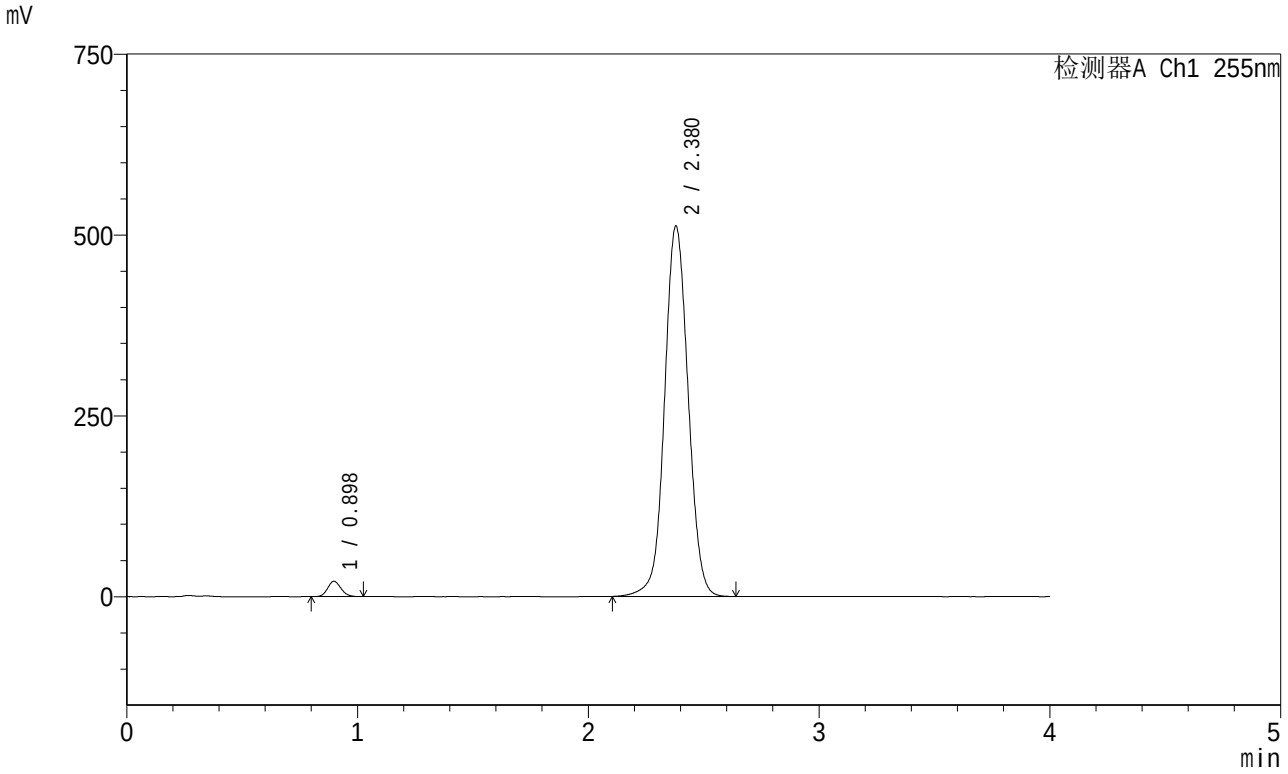

<峰表>

检测器A Ch1 255nm

峰号	保留时间	面积	面积%	高度	理论塔板数(USP)	拖尾因子	分离度(USP)
1	0.898	85965	2.314	21363	1138	1.126	--
2	2.380	3629324	97.686	512297	2686	1.049	10.214
总计		3715289	100.000	533660			

SHIMADZU LabSolutions

SMF-4030

<样品信息>

色谱柱 : XB-SCX(50mm*4.6mm,5μm) 流速: 2.0ml/min
柱 温 : 30℃ 波长: 255nm
数据文件名: RC$SMF-4030 - 0-42/3-275-2 - zzp-2024031621p-rcqx-0.02naclzj-50mg850mg-jf50z-60min-P6.lcd
方法文件名 : RC$SMF-4030 - 20240430-rcqx-FX253.lcm
批处理文件名 : RC$SMF-4030 - 20240430-rcqx-FX253.lcb
样品瓶号 : 1-52
进样体积 : 20 μl 版本号: 6.115
进样时间 : 2024/04/30 14:43:56 实验者: xiechaojun
处理时间(V2): 2024/05/02 11:15:10 处理者: xiechaojun
仪器型号 : SHIMADZU LC-2050C (FX253)

<色谱图>

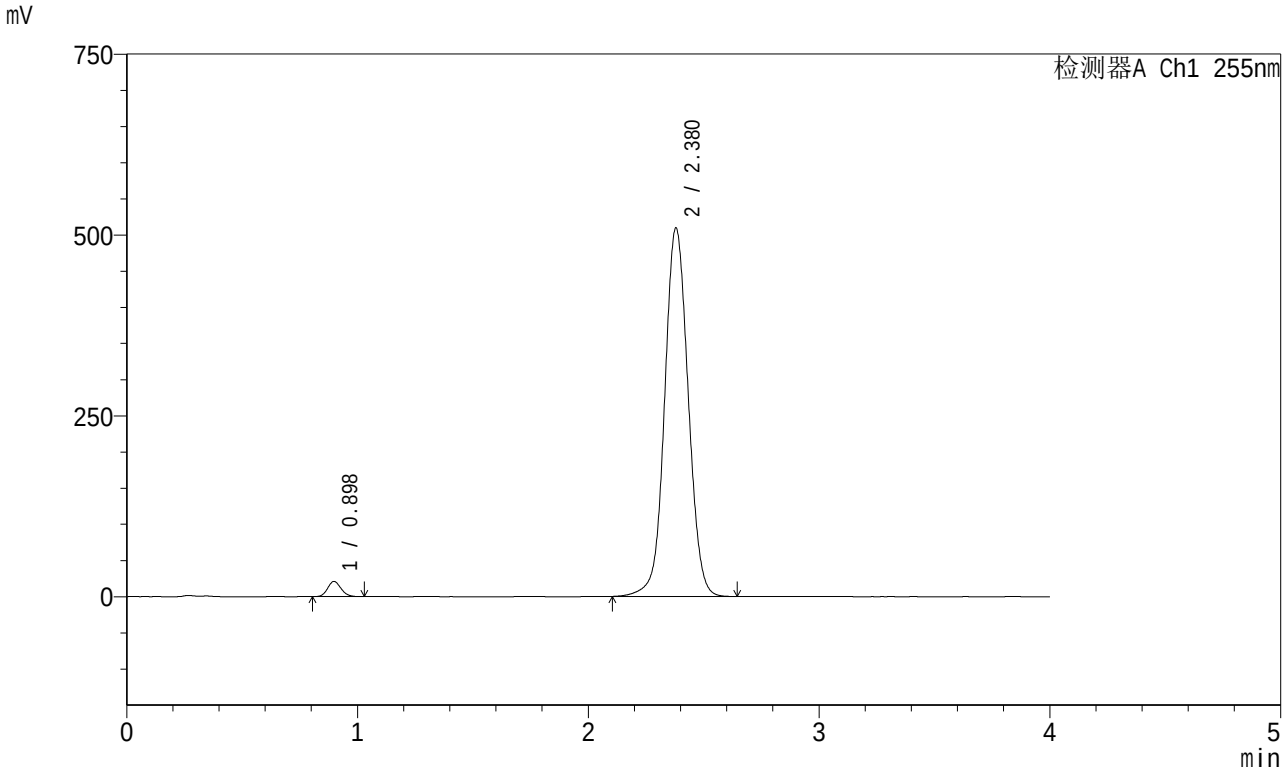

<峰表>

检测器A Ch1 255nm

峰号	保留时间	面积	面积%	高度	理论塔板数(USP)	拖尾因子	分离度(USP)
1	0.898	84998	2.298	21076	1133	1.130	--
2	2.380	3613981	97.702	509618	2682	1.048	10.201
总计		3698979	100.000	530693			

SHIMADZU LabSolutions

SMF-4030

<样品信息>

色谱柱 : XB-SCX(50mm*4.6mm,5μm) 流速: 2.0ml/min
柱 温 : 30℃ 波长: 255nm
数据文件名: RC$SMF-4030 - 0-42/3-276-2 - zzp-2024031621p-rcqx-0.02naclzj-50mg850mg-jf50z-jxzs-P1.lcd
方法文件名 : RC$SMF-4030 - 20240430-rcqx-FX253.lcm
批处理文件名 : RC$SMF-4030 - 20240430-rcqx-FX253.lcb
样品瓶号 : 1-8
进样体积 : 20 μl 版本号: 6.115
进样时间 : 2024/04/30 14:48:20 实验者: xiechaojun
处理时间(V2): 2024/05/02 11:15:12 处理者: xiechaojun
仪器型号 : SHIMADZU LC-2050C (FX253)

<色谱图>

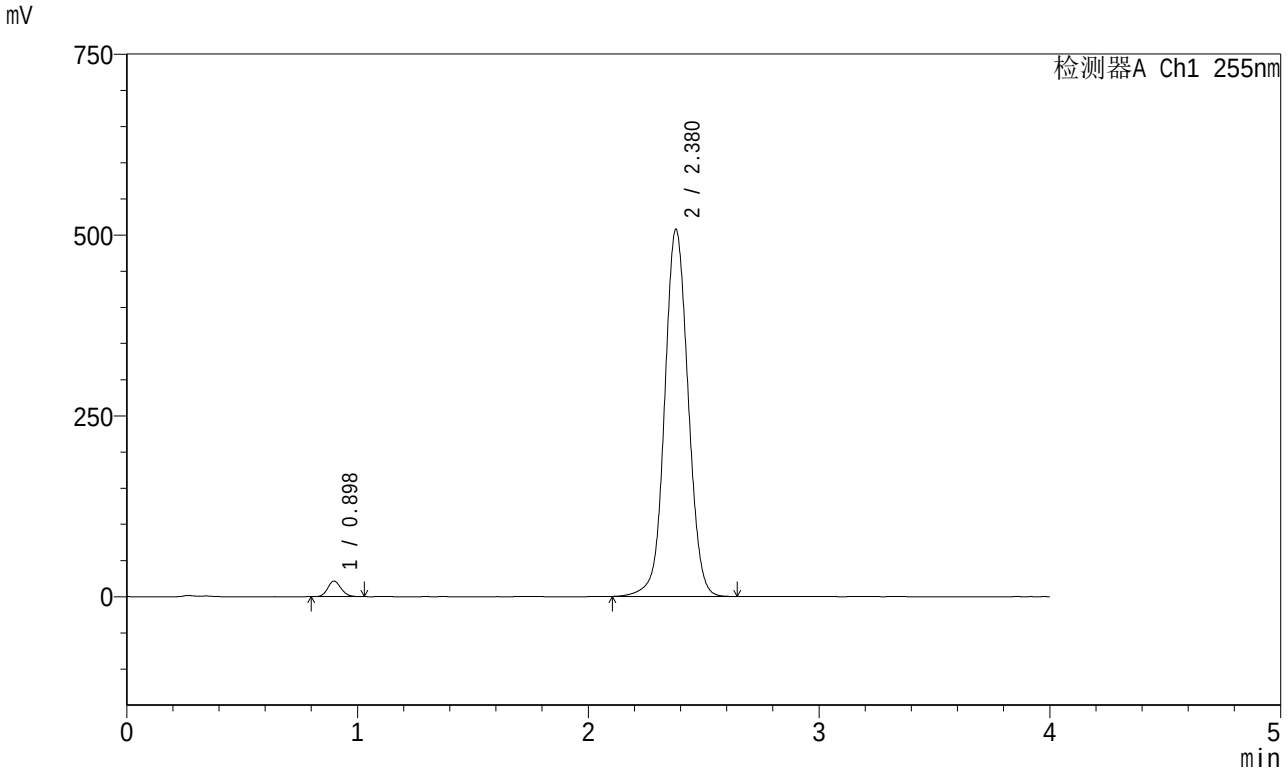

<峰表>

检测器A Ch1 255nm

峰号	保留时间	面积	面积%	高度	理论塔板数(USP)	拖尾因子	分离度(USP)
1	0.898	87037	2.369	21600	1137	1.129	--
2	2.380	3586232	97.631	507641	2704	1.047	10.233
总计		3673269	100.000	529241			

SHIMADZU LabSolutions

SMF-4030

<样品信息>

色谱柱 : XB-SCX(50mm*4.6mm,5μm) 流速: 2.0ml/min
柱 温 : 30℃ 波长: 255nm
数据文件名: RC$SMF-4030 - 0-42/3-277-2 - zzp-2024031621p-rcqx-0.02naclzj-50mg850mg-jf50z-jxzs-P2.lcd
方法文件名 : RC$SMF-4030 - 20240430-rcqx-FX253.lcm
批处理文件名 : RC$SMF-4030 - 20240430-rcqx-FX253.lcb
样品瓶号 : 1-17
进样体积 : 20 μl 版本号: 6.115
进样时间 : 2024/04/30 14:52:44 实验者: xiechaojun
处理时间(V2): 2024/05/02 11:15:15 处理者: xiechaojun
仪器型号 : SHIMADZU LC-2050C (FX253)

<色谱图>

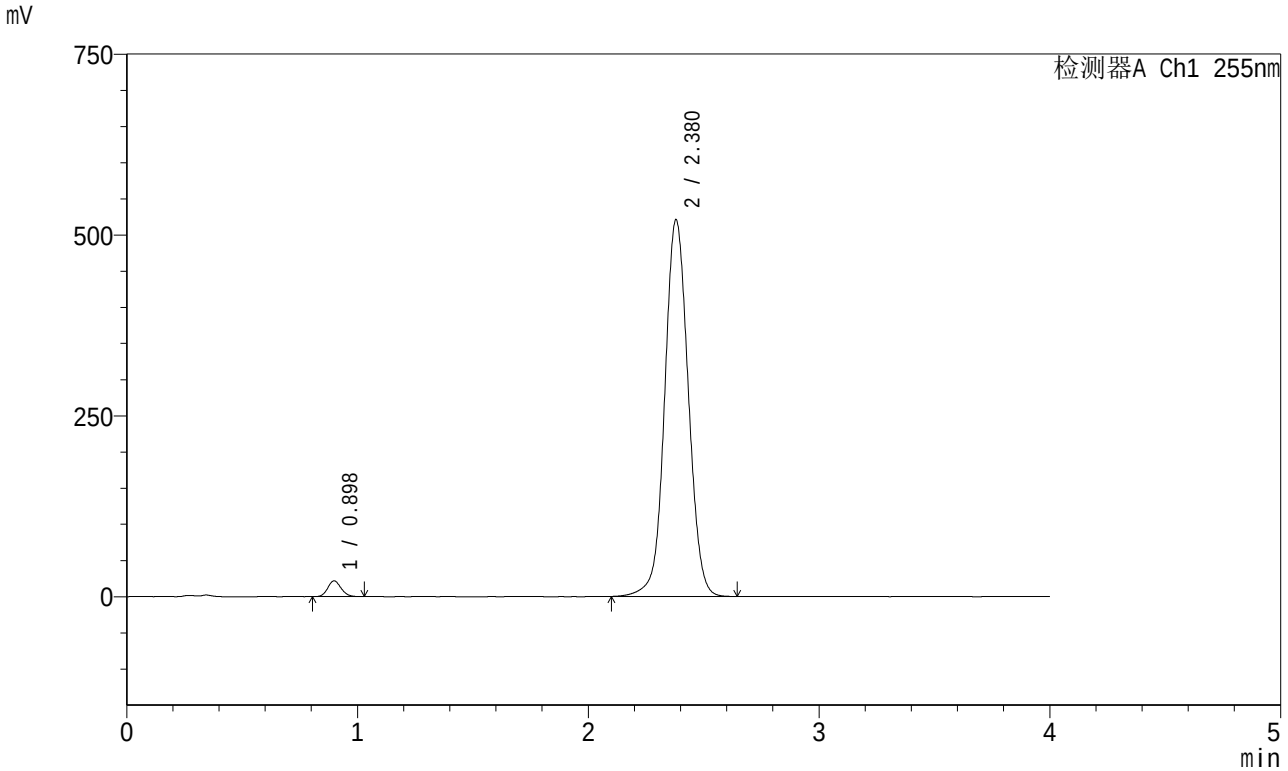

<峰表>

检测器A Ch1 255nm

峰号	保留时间	面积	面积%	高度	理论塔板数(USP)	拖尾因子	分离度(USP)
1	0.898	88110	2.329	21885	1138	1.131	--
2	2.380	3695215	97.671	520781	2682	1.048	10.206
总计		3783325	100.000	542666			

SHIMADZU LabSolutions

SMF-4030

<样品信息>

色谱柱 : XB-SCX(50mm*4.6mm,5μm) 流速: 2.0ml/min
柱 温 : 30℃ 波长: 255nm
数据文件名: RC$SMF-4030 - 0-42/3-278-2 - zzp-2024031621p-rcqx-0.02naclzj-50mg850mg-jf50z-jxzs-P3.lcd
方法文件名 : RC$SMF-4030 - 20240430-rcqx-FX253.lcm
批处理文件名 : RC$SMF-4030 - 20240430-rcqx-FX253.lcb
样品瓶号 : 1-26
进样体积 : 20 μl 版本号: 6.115
进样时间 : 2024/04/30 14:57:08 实验者: xiechaojun
处理时间(V2): 2024/05/02 11:15:17 处理者: xiechaojun
仪器型号 : SHIMADZU LC-2050C (FX253)

<色谱图>

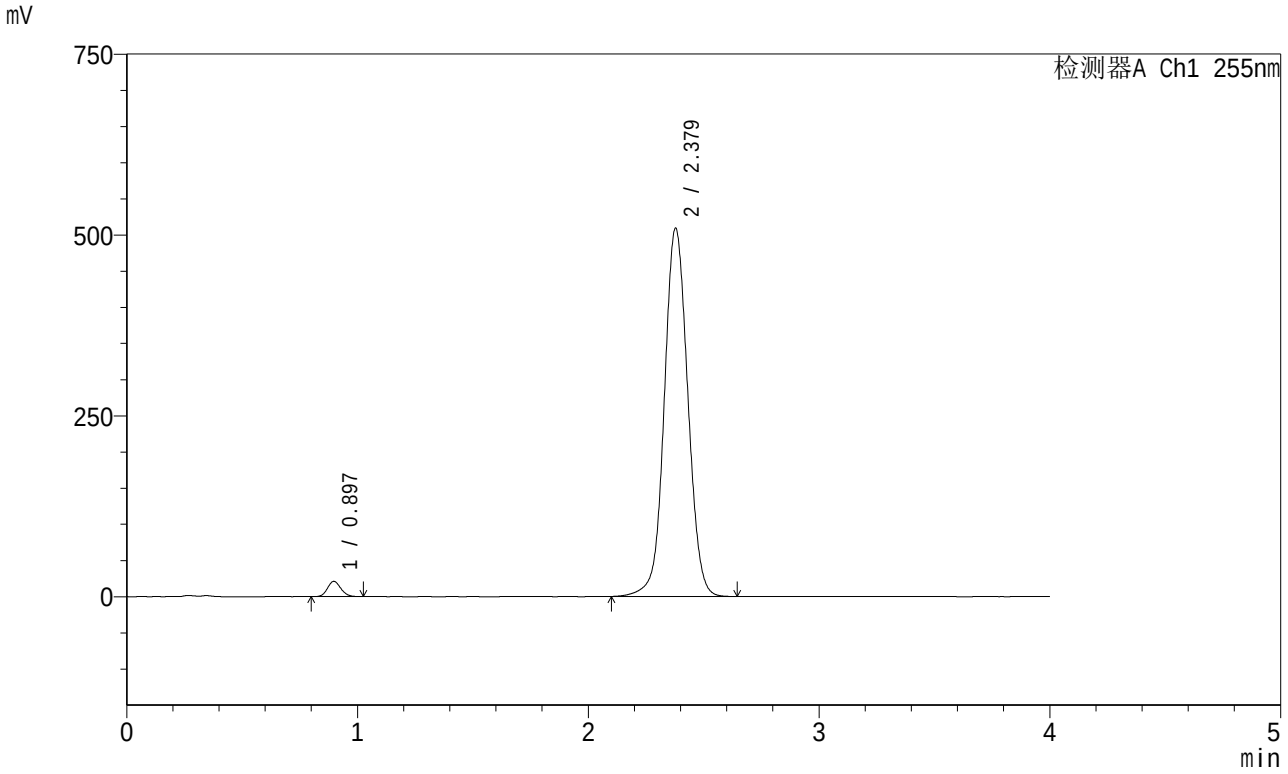

<峰表>

检测器A Ch1 255nm

峰号	保留时间	面积	面积%	高度	理论塔板数(USP)	拖尾因子	分离度(USP)
1	0.897	85391	2.316	21178	1136	1.128	--
2	2.379	3602206	97.684	509598	2693	1.047	10.221
总计		3687597	100.000	530776			

SHIMADZU LabSolutions

SMF-4030

<样品信息>

色谱柱 : XB-SCX(50mm*4.6mm,5μm) 流速: 2.0ml/min
柱 温 : 30℃ 波长: 255nm
数据文件名: RC$SMF-4030 - 0-42/3-279-2 - zzp-2024031621p-rcqx-0.02naclzj-50mg850mg-jf50z-jxzs-P4.lcd
方法文件名 : RC$SMF-4030 - 20240430-rcqx-FX253.lcm
批处理文件名 : RC$SMF-4030 - 20240430-rcqx-FX253.lcb
样品瓶号 : 1-35
进样体积 : 20 μl 版本号: 6.115
进样时间 : 2024/04/30 15:01:31 实验者: xiechaojun
处理时间(V2): 2024/05/02 11:15:20 处理者: xiechaojun
仪器型号 : SHIMADZU LC-2050C (FX253)

<色谱图>

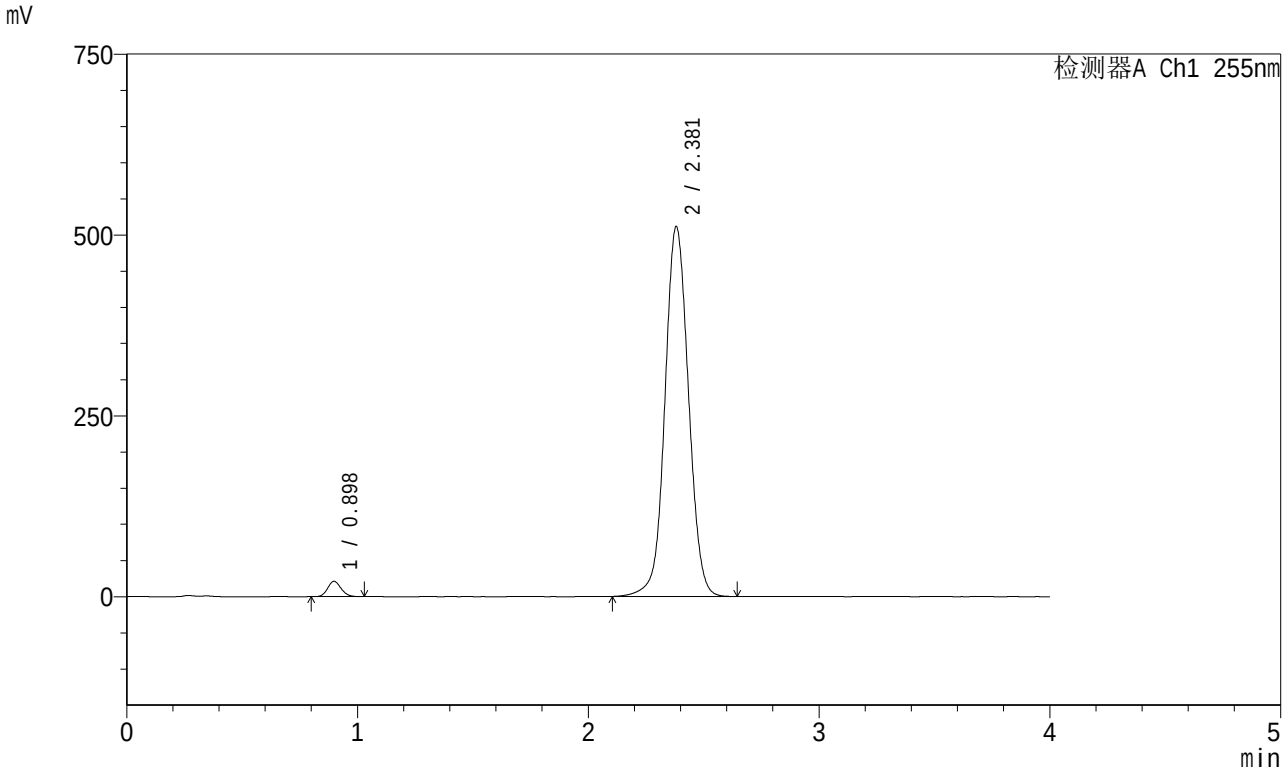

<峰表>

检测器A Ch1 255nm

峰号	保留时间	面积	面积%	高度	理论塔板数(USP)	拖尾因子	分离度(USP)
1	0.898	86032	2.318	21306	1133	1.129	--
2	2.381	3625357	97.682	511249	2688	1.048	10.211
总计		3711389	100.000	532556			

SHIMADZU LabSolutions

SMF-4030

<样品信息>

色谱柱 : XB-SCX(50mm*4.6mm,5μm) 流速: 2.0ml/min
柱 温 : 30℃ 波长: 255nm
数据文件名: RC$SMF-4030 - 0-42/3-280-2 - zzp-2024031621p-rcqx-0.02naclzj-50mg850mg-jf50z-jxzs-P5.lcd
方法文件名 : RC$SMF-4030 - 20240430-rcqx-FX253.lcm
批处理文件名 : RC$SMF-4030 - 20240430-rcqx-FX253.lcb
样品瓶号 : 1-44
进样体积 : 20 μl 版本号: 6.115
进样时间 : 2024/04/30 15:05:55 实验者: xiechaojun
处理时间(V2): 2024/05/02 11:15:23 处理者: xiechaojun
仪器型号 : SHIMADZU LC-2050C (FX253)

<色谱图>

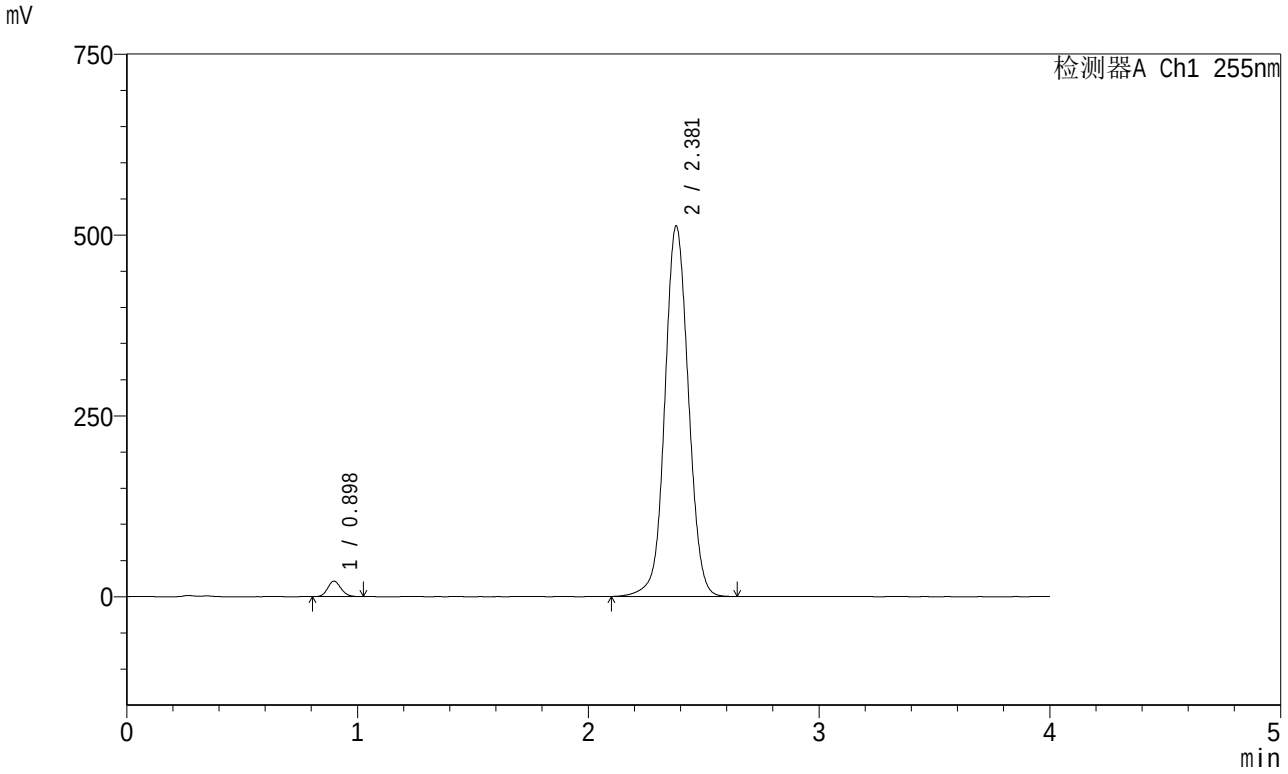

<峰表>

检测器A Ch1 255nm

峰号	保留时间	面积	面积%	高度	理论塔板数(USP)	拖尾因子	分离度(USP)
1	0.898	86352	2.324	21486	1138	1.128	--
2	2.381	3629938	97.676	512103	2691	1.048	10.225
总计		3716290	100.000	533589			

SHIMADZU LabSolutions

SMF-4030

<样品信息>

色谱柱 : XB-SCX(50mm*4.6mm,5μm) 流速: 2.0ml/min
柱 温 : 30℃ 波长: 255nm
数据文件名: RC$SMF-4030 - 0-42/3-281-2 - zzp-2024031621p-rcqx-0.02naclzj-50mg850mg-jf50z-jxzs-P6.lcd
方法文件名 : RC$SMF-4030 - 20240430-rcqx-FX253.lcm
批处理文件名 : RC$SMF-4030 - 20240430-rcqx-FX253.lcb
样品瓶号 : 1-53
进样体积 : 20 μl 版本号: 6.115
进样时间 : 2024/04/30 15:10:19 实验者: xiechaojun
处理时间(V2): 2024/05/02 11:15:25 处理者: xiechaojun
仪器型号 : SHIMADZU LC-2050C (FX253)

<色谱图>

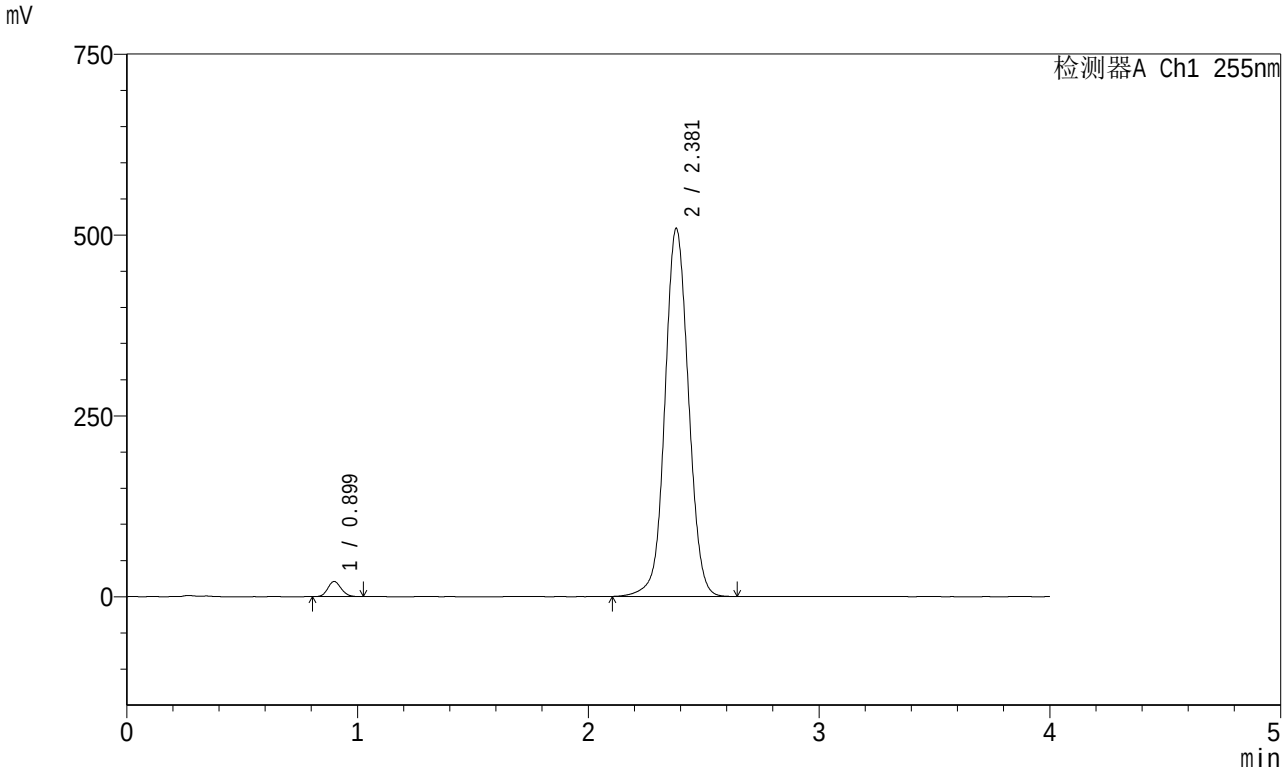

<峰表>

检测器A Ch1 255nm

峰号	保留时间	面积	面积%	高度	理论塔板数(USP)	拖尾因子	分离度(USP)
1	0.899	84796	2.298	21059	1138	1.126	--
2	2.381	3605828	97.702	508811	2691	1.048	10.218
总计		3690623	100.000	529870			

SHIMADZU LabSolutions

SMF-4030

<样品信息>

色谱柱 : XB-SCX(50mm*4.6mm,5μm) 流速: 2.0ml/min
柱 温 : 30℃ 波长: 255nm
数据文件名: RC$SMF-4030 - 0-42/3-282-2 - zzp-2024031621p-rcqx-0.02naclzj-50mg850mg-jf50z-dz2-1.lcd
方法文件名 : RC$SMF-4030 - 20240430-rcqx-FX253.lcm
批处理文件名 : RC$SMF-4030 - 20240430-rcqx-FX253.lcb
样品瓶号 : 1-27
进样体积 : 20 μl 版本号: 6.115
进样时间 : 2024/04/30 15:14:43 实验者: xiechaojun
处理时间(V2): 2024/05/02 11:15:28 处理者: xiechaojun
仪器型号 : SHIMADZU LC-2050C (FX253)

<色谱图>

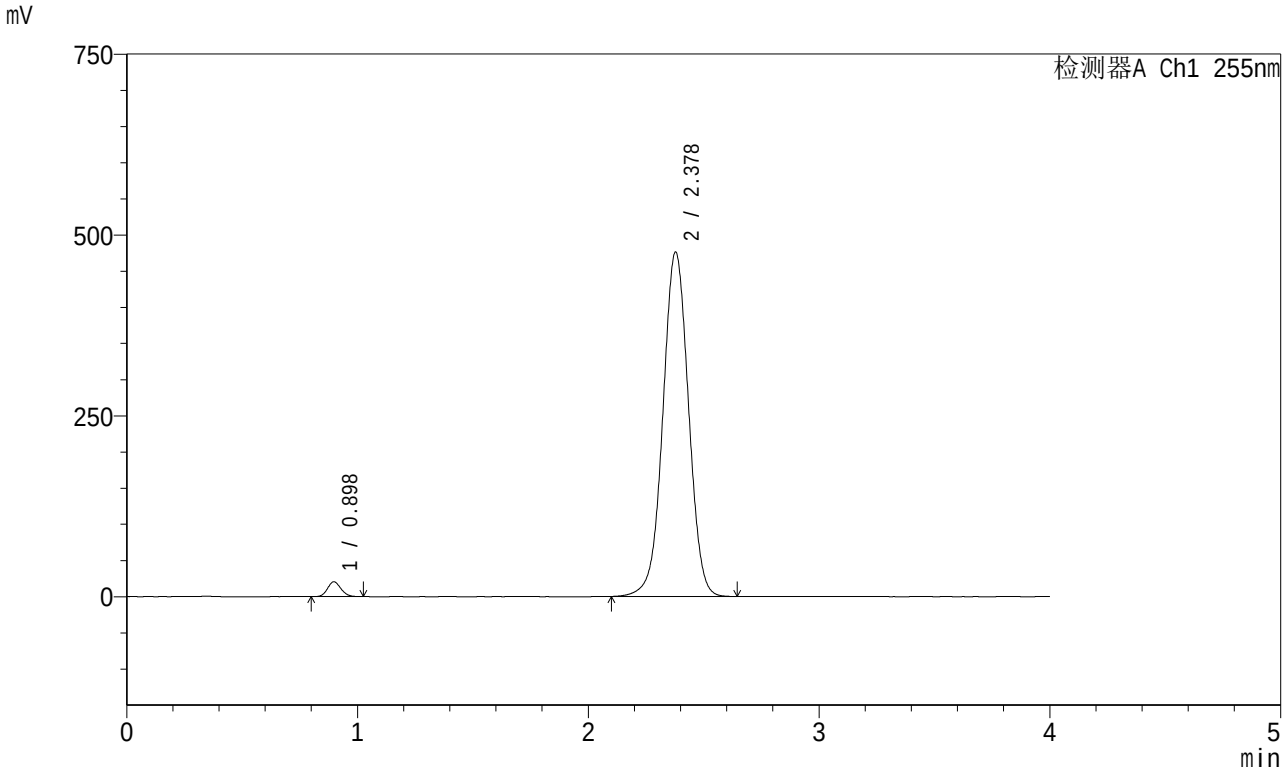

<峰表>

检测器A Ch1 255nm

峰号	保留时间	面积	面积%	高度	理论塔板数(USP)	拖尾因子	分离度(USP)
1	0.898	83191	2.215	20613	1131	1.129	--
2	2.378	3671770	97.785	476529	2242	1.006	9.626
总计		3754961	100.000	497141			

SHIMADZU LabSolutions

SMF-4030

<样品信息>

色谱柱 : XB-SCX(50mm*4.6mm,5μm) 流速: 2.0ml/min
柱 温 : 30℃ 波长: 255nm
数据文件名: RC$SMF-4030 - 0-42/3-283-2 - zzp-2024031621p-rcqx-0.02naclzj-50mg850mg-jf50z-dz2-2.lcd
方法文件名 : RC$SMF-4030 - 20240430-rcqx-FX253.lcm
批处理文件名 : RC$SMF-4030 - 20240430-rcqx-FX253.lcb
样品瓶号 : 1-27
进样体积 : 20 μl 版本号: 6.115
进样时间 : 2024/04/30 15:19:07 实验者: xiechaojun
处理时间(V2): 2024/05/02 11:15:31 处理者: xiechaojun
仪器型号 : SHIMADZU LC-2050C (FX253)

<色谱图>

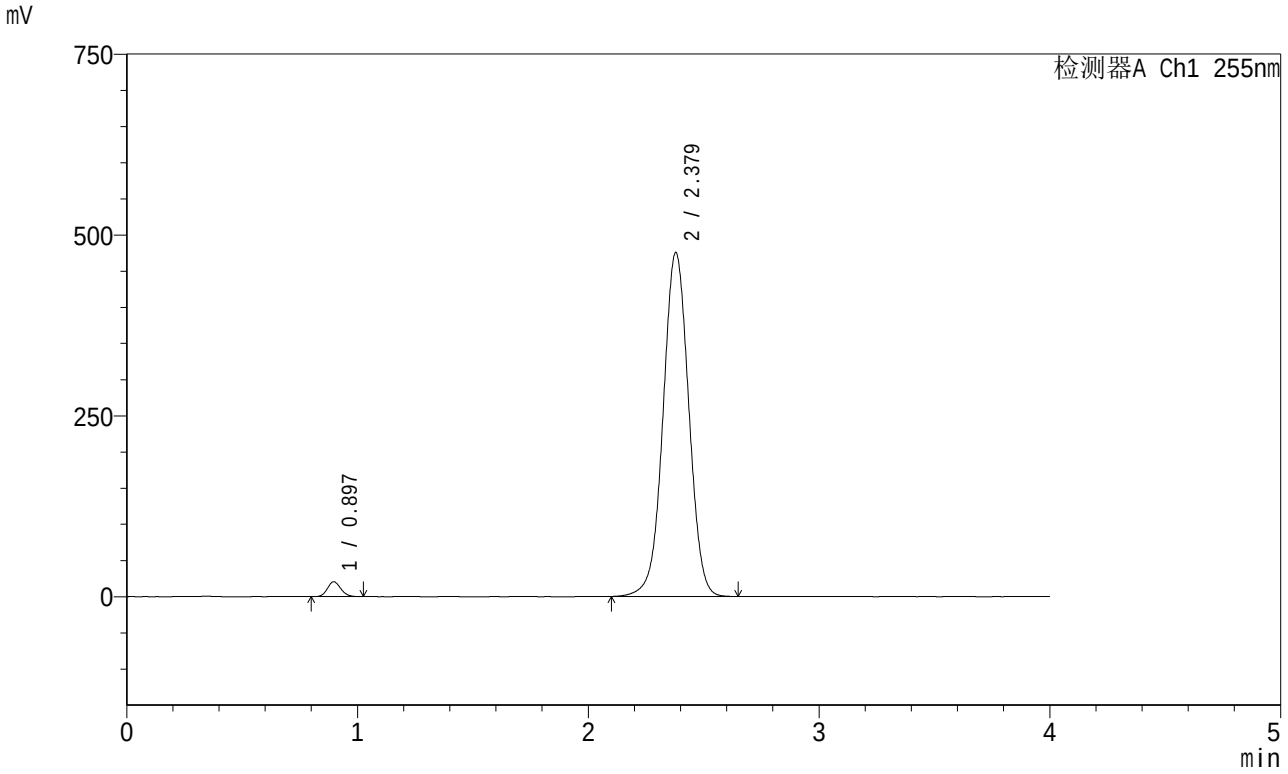

<峰表>

检测器A Ch1 255nm

峰号	保留时间	面积	面积%	高度	理论塔板数(USP)	拖尾因子	分离度(USP)
1	0.897	83313	2.216	20627	1129	1.126	--
2	2.379	3676939	97.784	475751	2231	1.006	9.615
总计		3760252	100.000	496378			

SHIMADZU LabSolutions

SMF-4030

<样品信息>

色谱柱 : XB-SCX(50mm*4.6mm,5μm) 流速: 2.0ml/min
柱 温 : 30℃ 波长: 255nm
数据文件名: RC$SMF-4030 - 0-42/3-284-2 - zzp-2024031621p-rcqx-0.03naclzj-50mg850mg-jf50z-rj.lcd
方法文件名 : RC$SMF-4030 - 20240430-rcqx-FX253.lcm
批处理文件名 : RC$SMF-4030 - 20240430-rcqx-FX253.lcb
样品瓶号 : 2-9
进样体积 : 20 μl 版本号: 6.115
进样时间 : 2024/04/30 15:23:31 实验者: xiechaojun
处理时间(V2): 2024/05/02 11:15:34 处理者: xiechaojun
仪器型号 : SHIMADZU LC-2050C (FX253)

<色谱图>

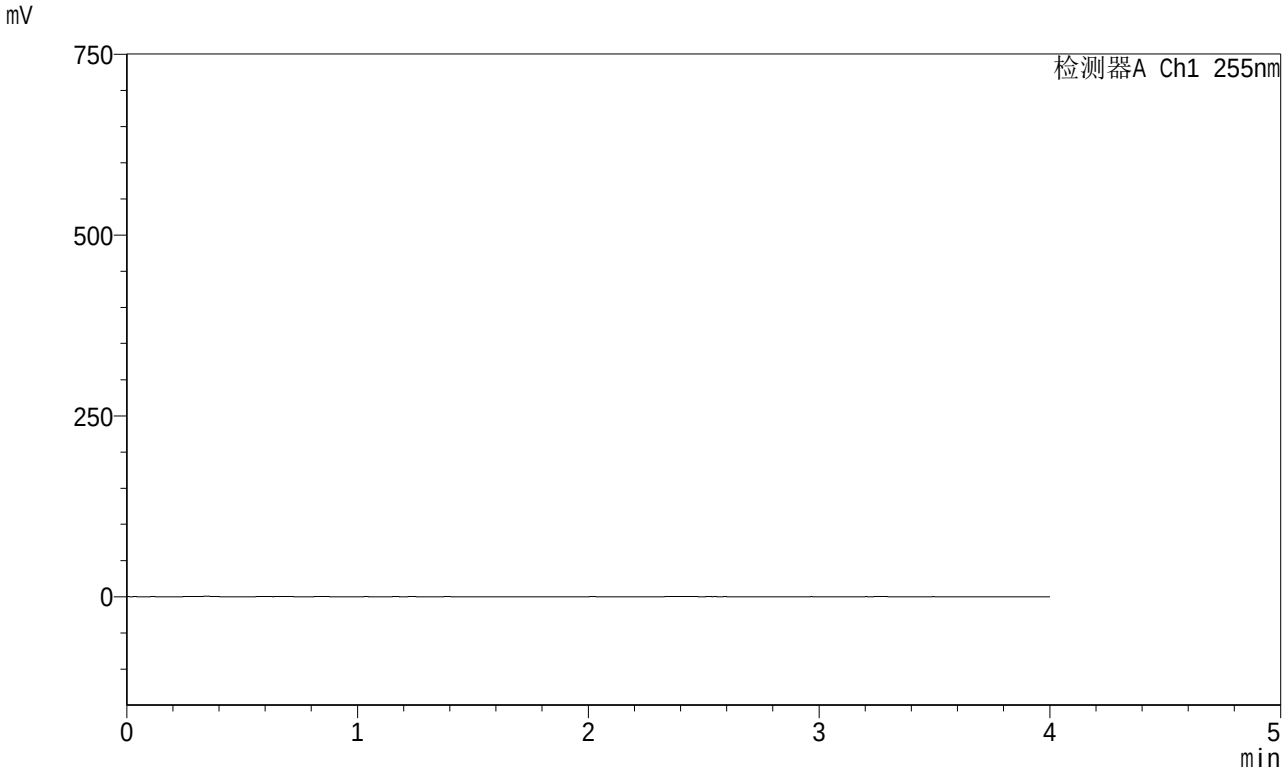

<峰表>

检测器A Ch1 255nm

峰号	保留时间	面积	面积%	高度	理论塔板数(USP)	拖尾因子	分离度(USP)
总计							

SHIMADZU LabSolutions

SMF-4030

<样品信息>

色谱柱 : XB-SCX(50mm*4.6mm,5μm) 流速: 2.0ml/min
柱 温 : 30℃ 波长: 255nm
数据文件名: RC$SMF-4030 - 0-42/3-285-2 - zzp-2024031621p-rcqx-0.03naclzj-50mg850mg-jf50z-dz1-1.lcd
方法文件名 : RC$SMF-4030 - 20240430-rcqx-FX253.lcm
批处理文件名 : RC$SMF-4030 - 20240430-rcqx-FX253.lcb
样品瓶号 : 2-18
进样体积 : 20 μl 版本号: 6.115
进样时间 : 2024/04/30 15:27:56 实验者: xiechaojun
处理时间(V2): 2024/05/02 11:15:36 处理者: xiechaojun
仪器型号 : SHIMADZU LC-2050C (FX253)

<色谱图>

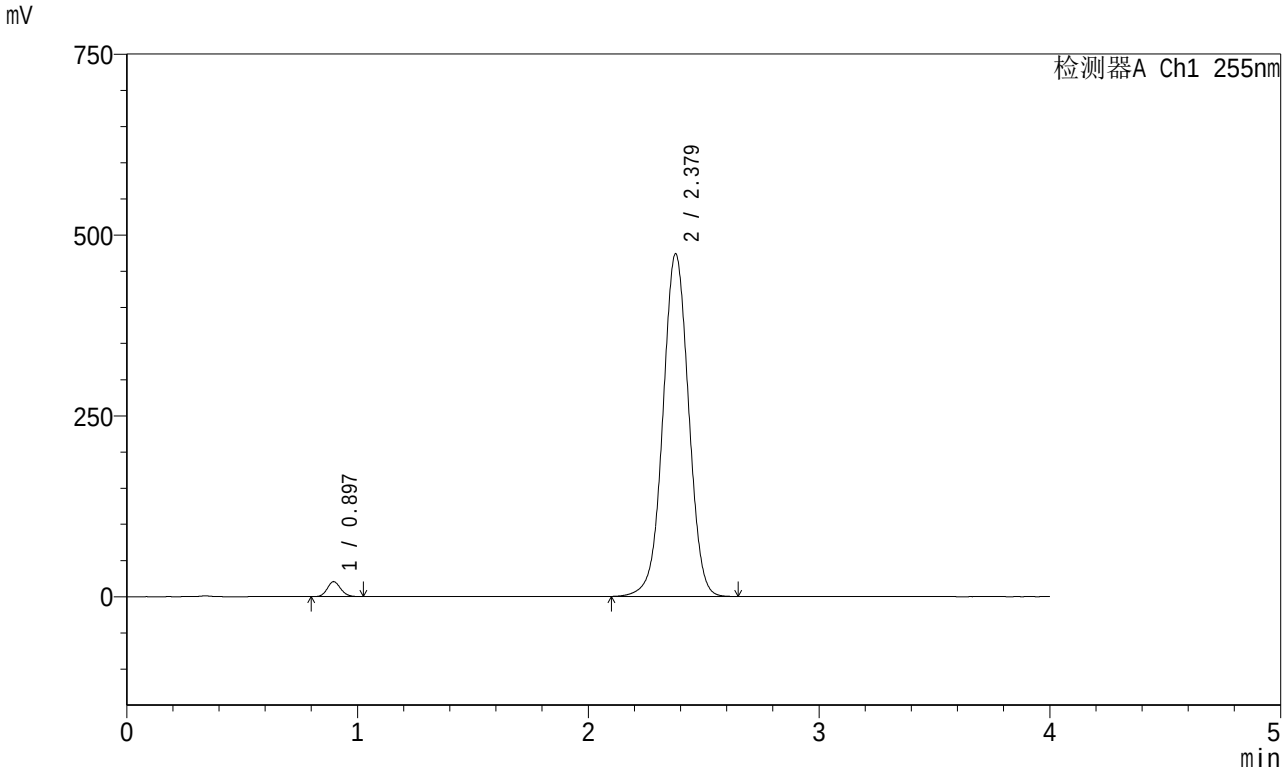

<峰表>

检测器A Ch1 255nm

峰号	保留时间	面积	面积%	高度	理论塔板数(USP)	拖尾因子	分离度(USP)
1	0.897	83610	2.233	20649	1127	1.127	--
2	2.379	3661003	97.767	474156	2232	1.007	9.617
总计		3744613	100.000	494805			

SHIMADZU LabSolutions

SMF-4030

<样品信息>

色谱柱 : XB-SCX(50mm*4.6mm,5μm) 流速: 2.0ml/min
柱 温 : 30℃ 波长: 255nm
数据文件名: RC$SMF-4030 - 0-42/3-286-2 - zzp-2024031621p-rcqx-0.03naclzj-50mg850mg-jf50z-dz1-2.lcd
方法文件名 : RC$SMF-4030 - 20240430-rcqx-FX253.lcm
批处理文件名 : RC$SMF-4030 - 20240430-rcqx-FX253.lcb
样品瓶号 : 2-18
进样体积 : 20 μl 版本号: 6.115
进样时间 : 2024/04/30 15:32:21 实验者: xiechaojun
处理时间(V2): 2024/05/02 11:15:39 处理者: xiechaojun
仪器型号 : SHIMADZU LC-2050C (FX253)

<色谱图>

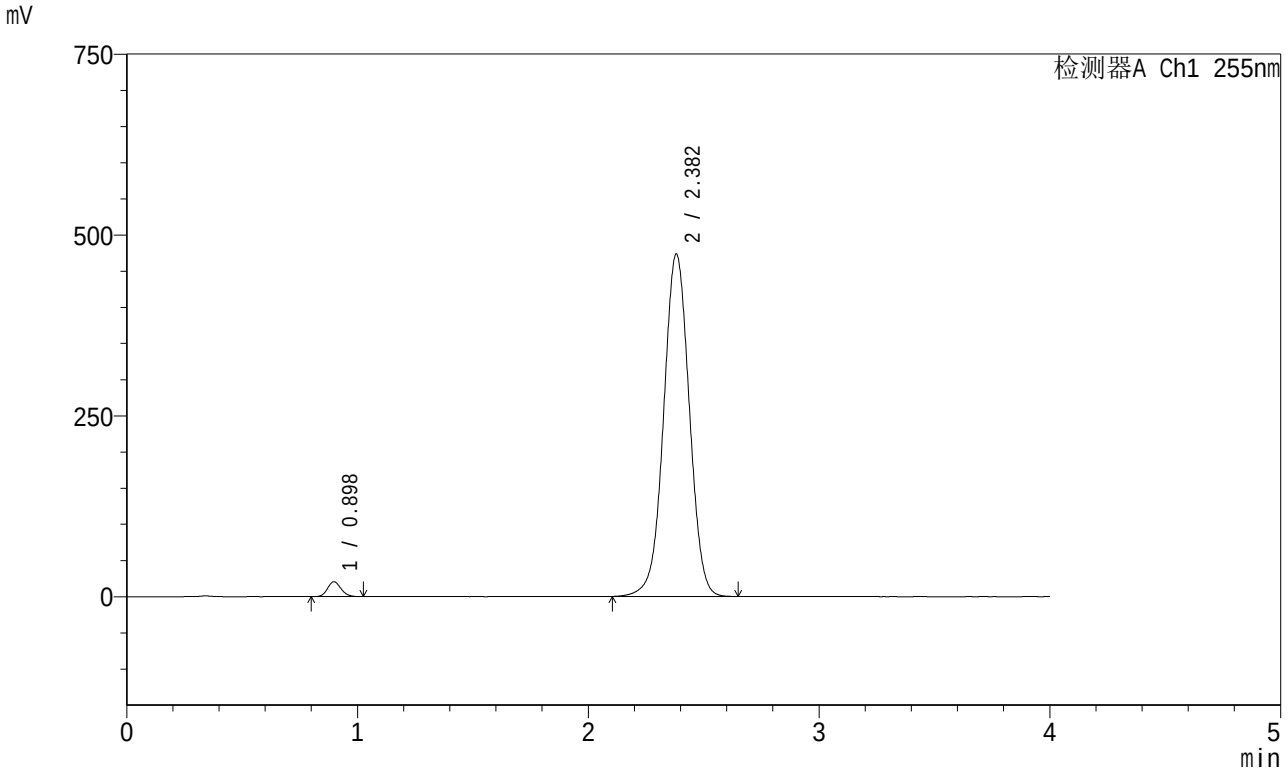

<峰表>

检测器A Ch1 255nm

峰号	保留时间	面积	面积%	高度	理论塔板数(USP)	拖尾因子	分离度(USP)
1	0.898	83599	2.233	20670	1128	1.125	--
2	2.382	3660870	97.767	473599	2234	1.006	9.621
总计		3744468	100.000	494269			

SHIMADZU LabSolutions

SMF-4030

<样品信息>

色谱柱 : XB-SCX(50mm*4.6mm,5μm) 流速: 2.0ml/min
柱 温 : 30℃ 波长: 255nm
数据文件名: RC$SMF-4030 - 0-42/3-287-2 - zzp-2024031621p-rcqx-0.03naclzj-50mg850mg-jf50z-dz1-3.lcd
方法文件名 : RC$SMF-4030 - 20240430-rcqx-FX253.lcm
批处理文件名 : RC$SMF-4030 - 20240430-rcqx-FX253.lcb
样品瓶号 : 2-18
进样体积 : 20 μl 版本号: 6.115
进样时间 : 2024/04/30 15:36:46 实验者: xiechaojun
处理时间(V2): 2024/05/02 11:15:42 处理者: xiechaojun
仪器型号 : SHIMADZU LC-2050C (FX253)

<色谱图>

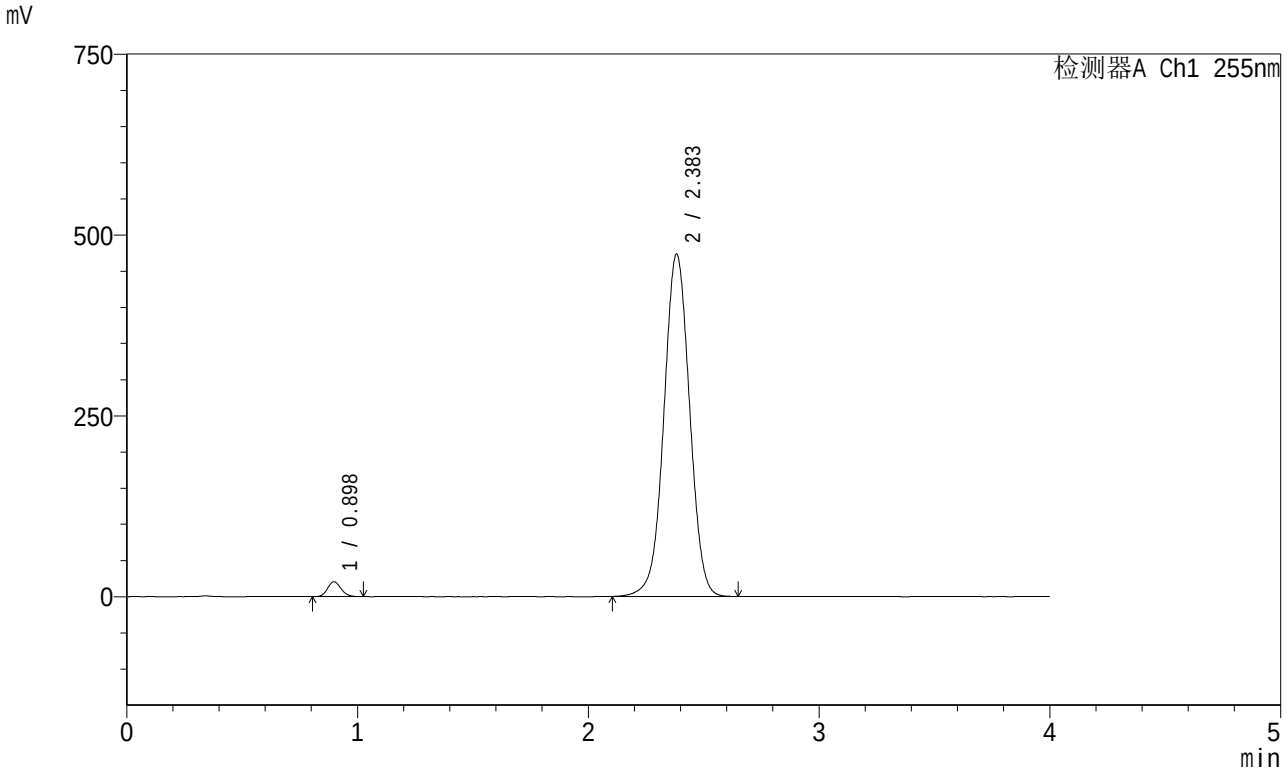

<峰表>

检测器A Ch1 255nm

峰号	保留时间	面积	面积%	高度	理论塔板数(USP)	拖尾因子	分离度(USP)
1	0.898	83394	2.226	20657	1130	1.130	--
2	2.383	3662479	97.774	473592	2234	1.009	9.627
总计		3745873	100.000	494250			

SHIMADZU LabSolutions

SMF-4030

<样品信息>

色谱柱 : XB-SCX(50mm*4.6mm,5μm) 流速: 2.0ml/min
柱 温 : 30℃ 波长: 255nm
数据文件名: RC$SMF-4030 - 0-42/3-288-2 - zzp-2024031621p-rcqx-0.03naclzj-50mg850mg-jf50z-dz1-4.lcd
方法文件名 : RC$SMF-4030 - 20240430-rcqx-FX253.lcm
批处理文件名 : RC$SMF-4030 - 20240430-rcqx-FX253.lcb
样品瓶号 : 2-18
进样体积 : 20 μl 版本号: 6.115
进样时间 : 2024/04/30 15:41:11 实验者: xiechaojun
处理时间(V2): 2024/05/02 11:15:44 处理者: xiechaojun
仪器型号 : SHIMADZU LC-2050C (FX253)

<色谱图>

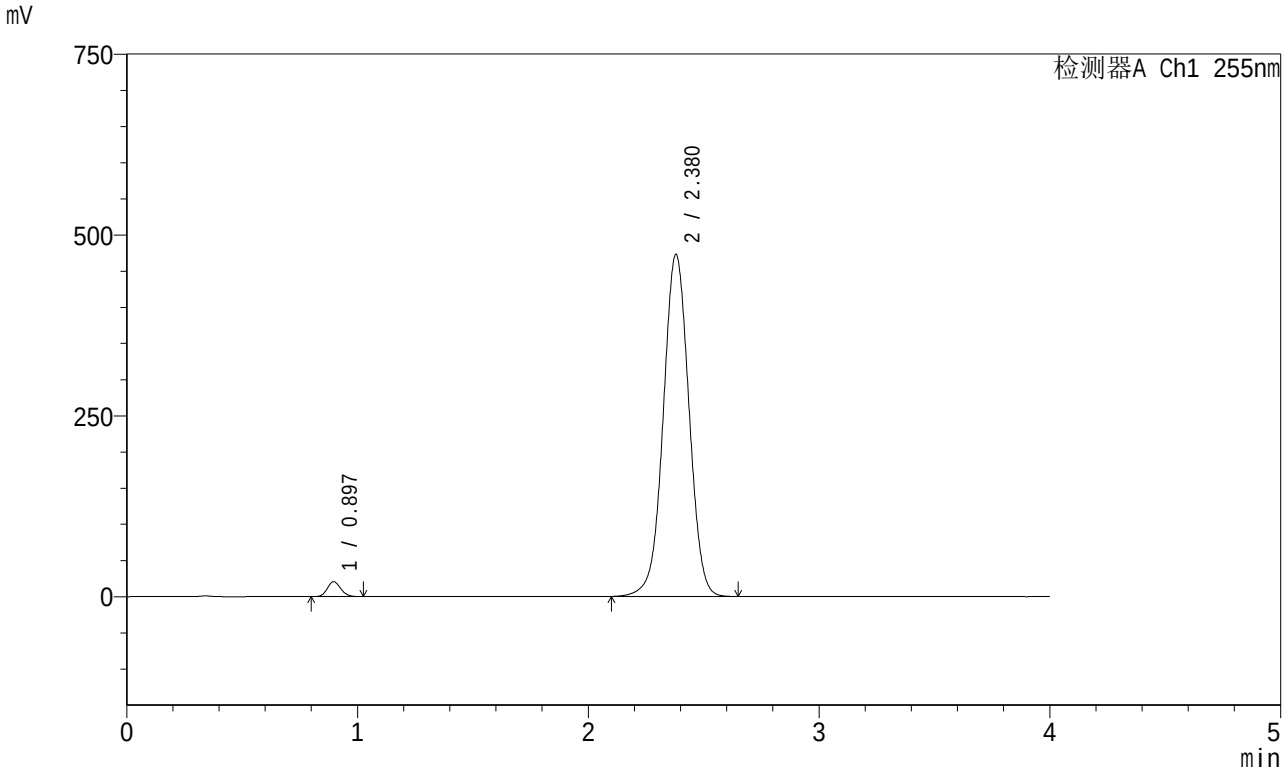

<峰表>

检测器A Ch1 255nm

峰号	保留时间	面积	面积%	高度	理论塔板数(USP)	拖尾因子	分离度(USP)
1	0.897	83602	2.233	20638	1125	1.127	--
2	2.380	3659856	97.767	473023	2227	1.008	9.611
总计		3743458	100.000	493662			

SHIMADZU LabSolutions

SMF-4030

<样品信息>

色谱柱 : XB-SCX(50mm*4.6mm,5μm) 流速: 2.0ml/min
柱 温 : 30℃ 波长: 255nm
数据文件名: RC$SMF-4030 - 0-42/3-289-2 - zzp-2024031621p-rcqx-0.03naclzj-50mg850mg-jf50z-dz1-5.lcd
方法文件名 : RC$SMF-4030 - 20240430-rcqx-FX253.lcm
批处理文件名 : RC$SMF-4030 - 20240430-rcqx-FX253.lcb
样品瓶号 : 2-18
进样体积 : 20 μl 版本号: 6.115
进样时间 : 2024/04/30 15:45:36 实验者: xiechaojun
处理时间(V2): 2024/05/02 11:15:47 处理者: xiechaojun
仪器型号 : SHIMADZU LC-2050C (FX253)

<色谱图>

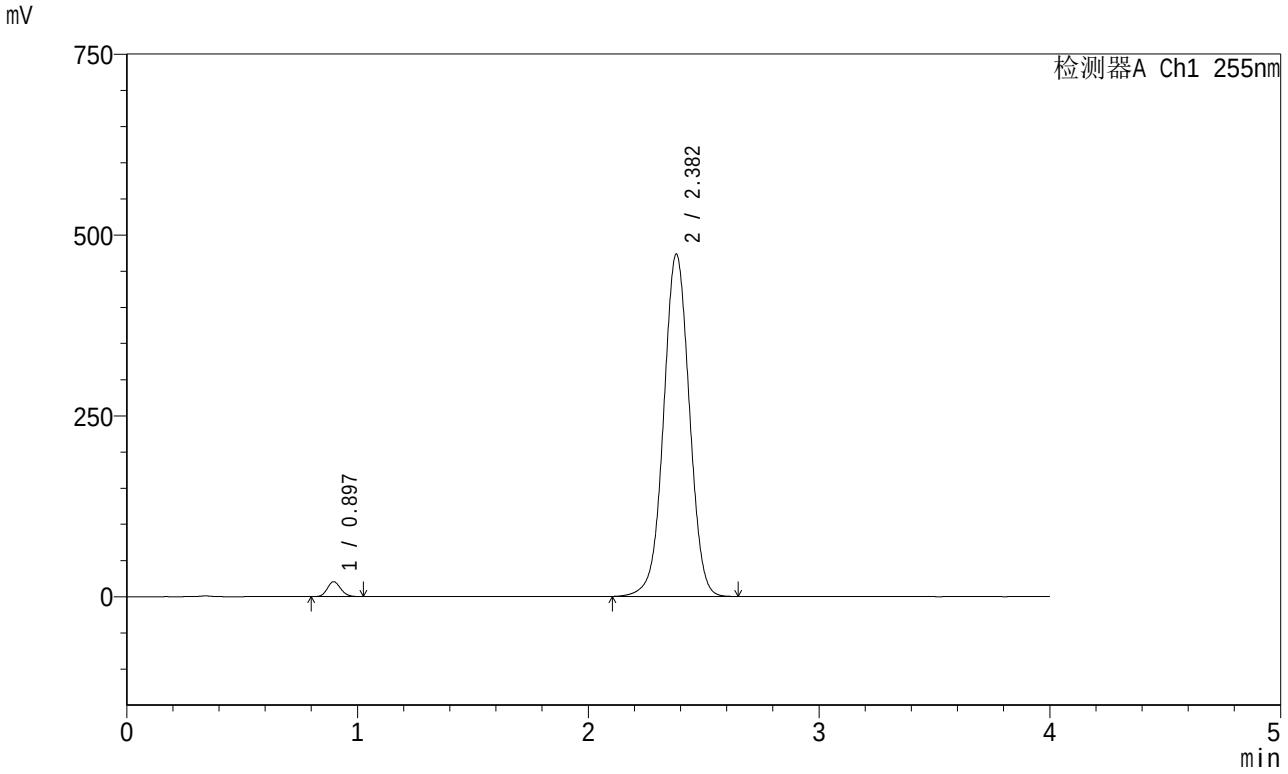

<峰表>

检测器A Ch1 255nm

峰号	保留时间	面积	面积%	高度	理论塔板数(USP)	拖尾因子	分离度(USP)
1	0.897	83415	2.226	20644	1129	1.127	--
2	2.382	3663662	97.774	473453	2231	1.009	9.629
总计		3747077	100.000	494097			

SHIMADZU LabSolutions

SMF-4030

<样品信息>

色谱柱 : XB-SCX(50mm*4.6mm,5μm) 流速: 2.0ml/min
柱 温 : 30℃ 波长: 255nm
数据文件名: RC$SMF-4030 - 0-42/3-290-2 - zzp-2024031621p-rcqx-0.03naclzj-50mg850mg-jf50z-5min-P1.lcd
方法文件名 : RC$SMF-4030 - 20240430-rcqx-FX253.lcm
批处理文件名 : RC$SMF-4030 - 20240430-rcqx-FX253.lcb
样品瓶号 : 2-1
进样体积 : 20 μl 版本号: 6.115
进样时间 : 2024/04/30 15:50:00 实验者: xiechaojun
处理时间(V2): 2024/05/02 11:15:50 处理者: xiechaojun
仪器型号 : SHIMADZU LC-2050C (FX253)

<色谱图>

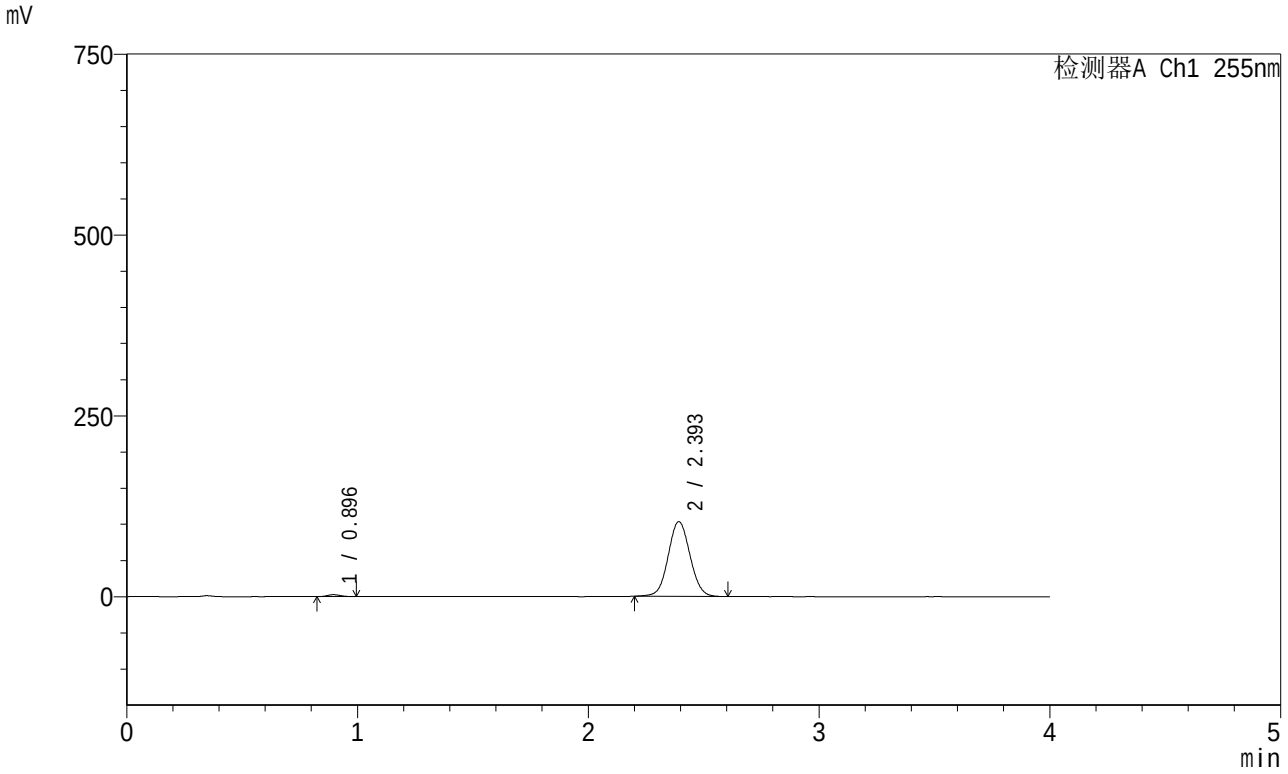

<峰表>

检测器A Ch1 255nm

峰号	保留时间	面积	面积%	高度	理论塔板数(USP)	拖尾因子	分离度(USP)
1	0.896	10563	1.534	2674	1160	1.131	--
2	2.393	678203	98.466	103518	3096	1.054	10.795
总计		688766	100.000	106192			

SHIMADZU LabSolutions

SMF-4030

<样品信息>

色谱柱 : XB-SCX(50mm*4.6mm,5μm) 流速: 2.0ml/min
柱 温 : 30℃ 波长: 255nm
数据文件名: RC$SMF-4030 - 0-42/3-291-2 - zzp-2024031621p-rcqx-0.03naclzj-50mg850mg-jf50z-5min-P2.lcd
方法文件名 : RC$SMF-4030 - 20240430-rcqx-FX253.lcm
批处理文件名 : RC$SMF-4030 - 20240430-rcqx-FX253.lcb
样品瓶号 : 2-10
进样体积 : 20 μl 版本号: 6.115
进样时间 : 2024/04/30 15:54:24 实验者: xiechaojun
处理时间(V2): 2024/05/02 11:15:53 处理者: xiechaojun
仪器型号 : SHIMADZU LC-2050C (FX253)

<色谱图>

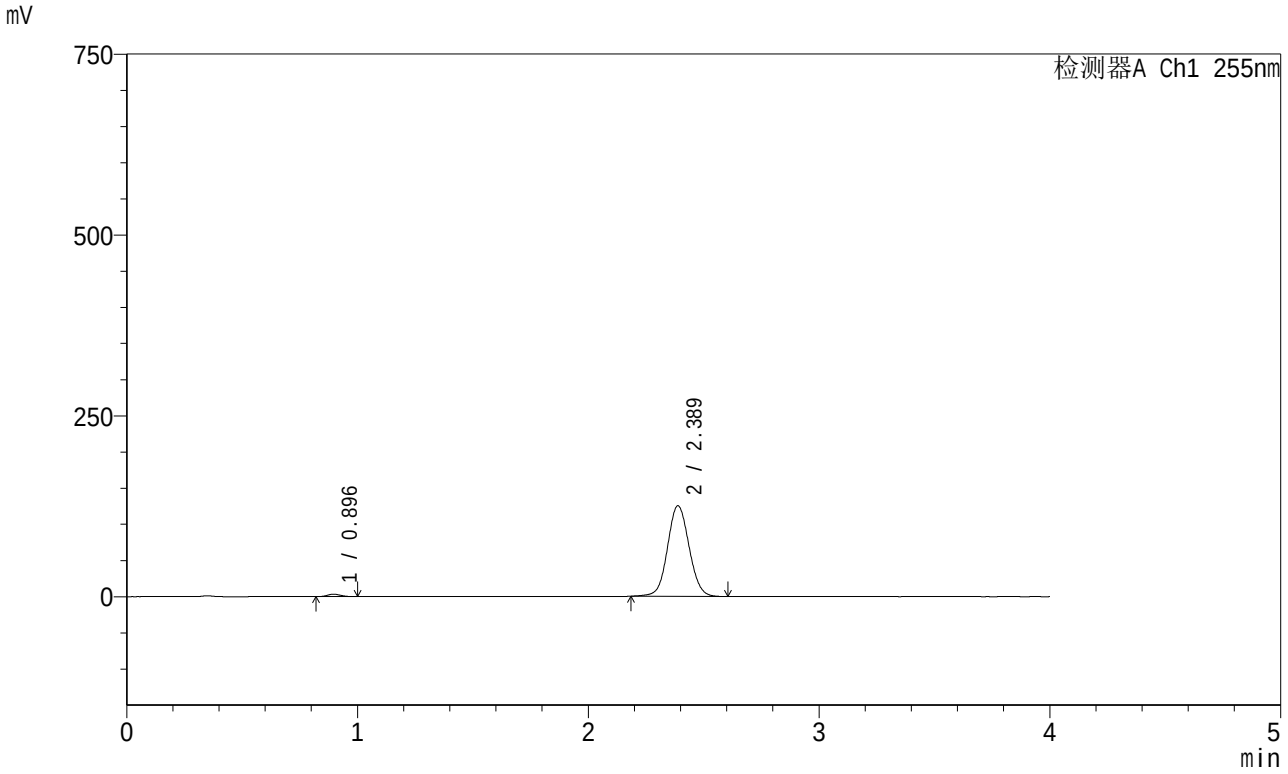

<峰表>

检测器A Ch1 255nm

峰号	保留时间	面积	面积%	高度	理论塔板数(USP)	拖尾因子	分离度(USP)
1	0.896	13412	1.620	3355	1138	1.130	--
2	2.389	814692	98.380	125479	3165	1.062	10.811
总计		828104	100.000	128835			

SHIMADZU LabSolutions

SMF-4030

<样品信息>

色谱柱 : XB-SCX(50mm*4.6mm,5μm) 流速: 2.0ml/min
柱 温 : 30℃ 波长: 255nm
数据文件名: RC$SMF-4030 - 0-42/3-292-2 - zzp-2024031621p-rcqx-0.03naclzj-50mg850mg-jf50z-5min-P3.lcd
方法文件名 : RC$SMF-4030 - 20240430-rcqx-FX253.lcm
批处理文件名 : RC$SMF-4030 - 20240430-rcqx-FX253.lcb
样品瓶号 : 2-19
进样体积 : 20 μl 版本号: 6.115
进样时间 : 2024/04/30 15:58:48 实验者: xiechaojun
处理时间(V2): 2024/05/02 11:15:55 处理者: xiechaojun
仪器型号 : SHIMADZU LC-2050C (FX253)

<色谱图>

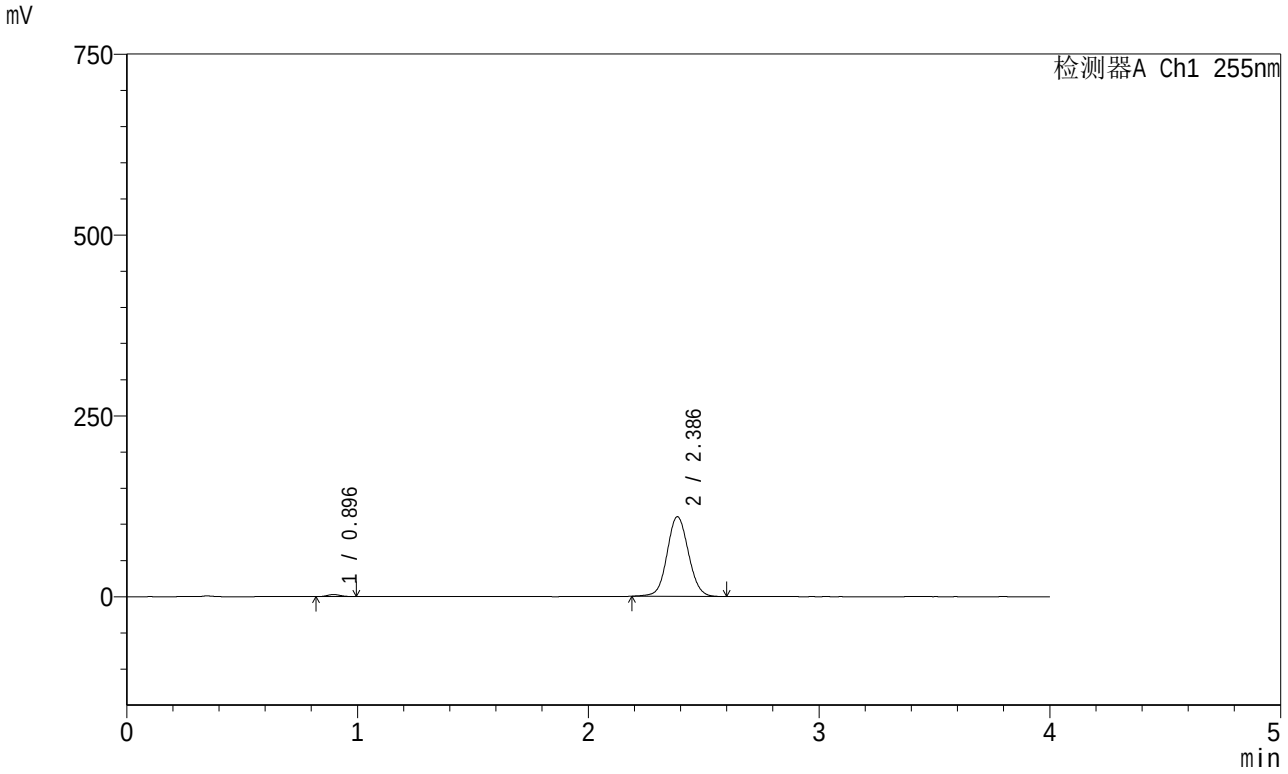

<峰表>

检测器A Ch1 255nm

峰号	保留时间	面积	面积%	高度	理论塔板数(USP)	拖尾因子	分离度(USP)
1	0.896	11541	1.604	2896	1141	1.131	--
2	2.386	707943	98.396	110173	3235	1.068	10.880
总计		719483	100.000	113069			

SHIMADZU LabSolutions

SMF-4030

<样品信息>

色谱柱 : XB-SCX(50mm*4.6mm,5μm) 流速: 2.0ml/min
柱 温 : 30℃ 波长: 255nm
数据文件名: RC$SMF-4030 - 0-42/3-293-2 - zzp-2024031621p-rcqx-0.03naclzj-50mg850mg-jf50z-5min-P4.lcd
方法文件名 : RC$SMF-4030 - 20240430-rcqx-FX253.lcm
批处理文件名 : RC$SMF-4030 - 20240430-rcqx-FX253.lcb
样品瓶号 : 2-28
进样体积 : 20 μl 版本号: 6.115
进样时间 : 2024/04/30 16:03:12 实验者: xiechaojun
处理时间(V2): 2024/05/02 11:15:58 处理者: xiechaojun
仪器型号 : SHIMADZU LC-2050C (FX253)

<色谱图>

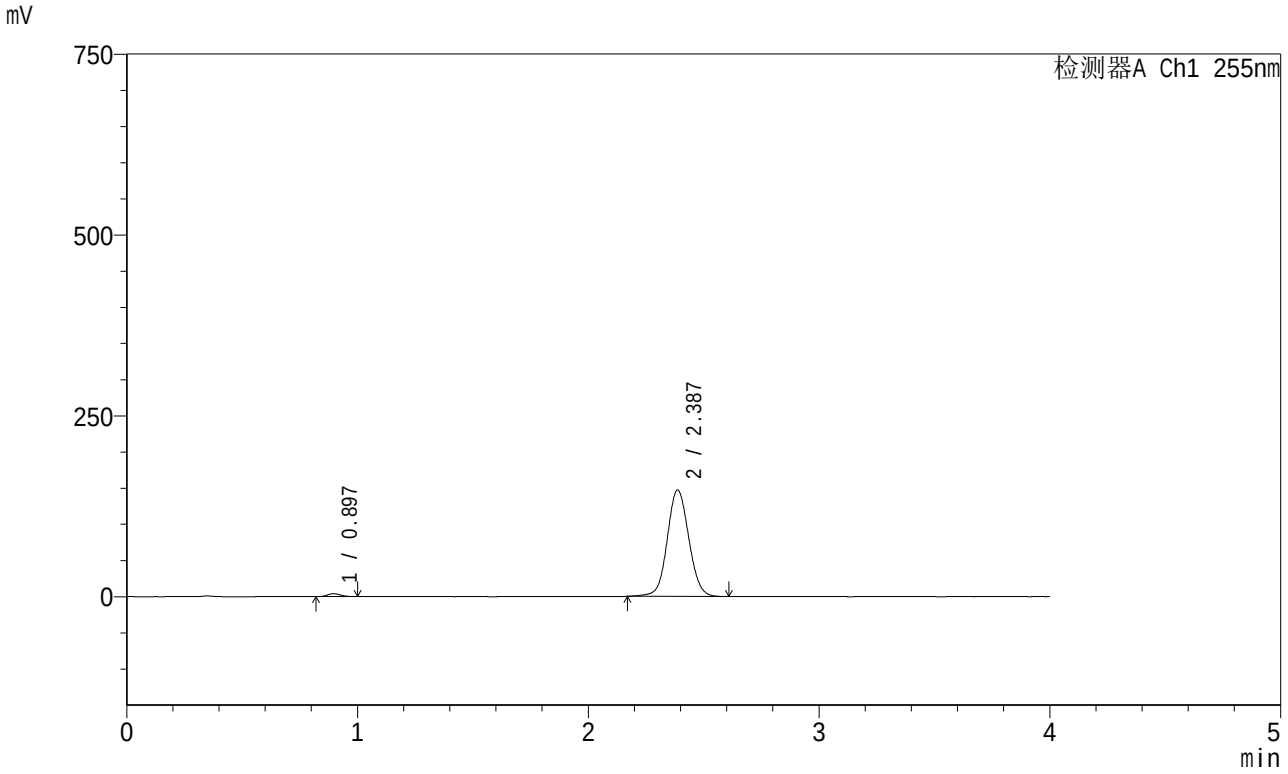

<峰表>

检测器A Ch1 255nm

峰号	保留时间	面积	面积%	高度	理论塔板数(USP)	拖尾因子	分离度(USP)
1	0.897	16088	1.657	4033	1137	1.125	--
2	2.387	954678	98.343	147217	3195	1.065	10.828
总计		970766	100.000	151249			

SHIMADZU LabSolutions

SMF-4030

<样品信息>

色谱柱 : XB-SCX(50mm*4.6mm,5μm) 流速: 2.0ml/min
柱 温 : 30℃ 波长: 255nm
数据文件名: RC$SMF-4030 - 0-42/3-294-2 - zzp-2024031621p-rcqx-0.03naclzj-50mg850mg-jf50z-5min-P5.lcd
方法文件名 : RC$SMF-4030 - 20240430-rcqx-FX253.lcm
批处理文件名 : RC$SMF-4030 - 20240430-rcqx-FX253.lcb
样品瓶号 : 2-37
进样体积 : 20 μl 版本号: 6.115
进样时间 : 2024/04/30 16:07:36 实验者: xiechaojun
处理时间(V2): 2024/05/02 11:16:01 处理者: xiechaojun
仪器型号 : SHIMADZU LC-2050C (FX253)

<色谱图>

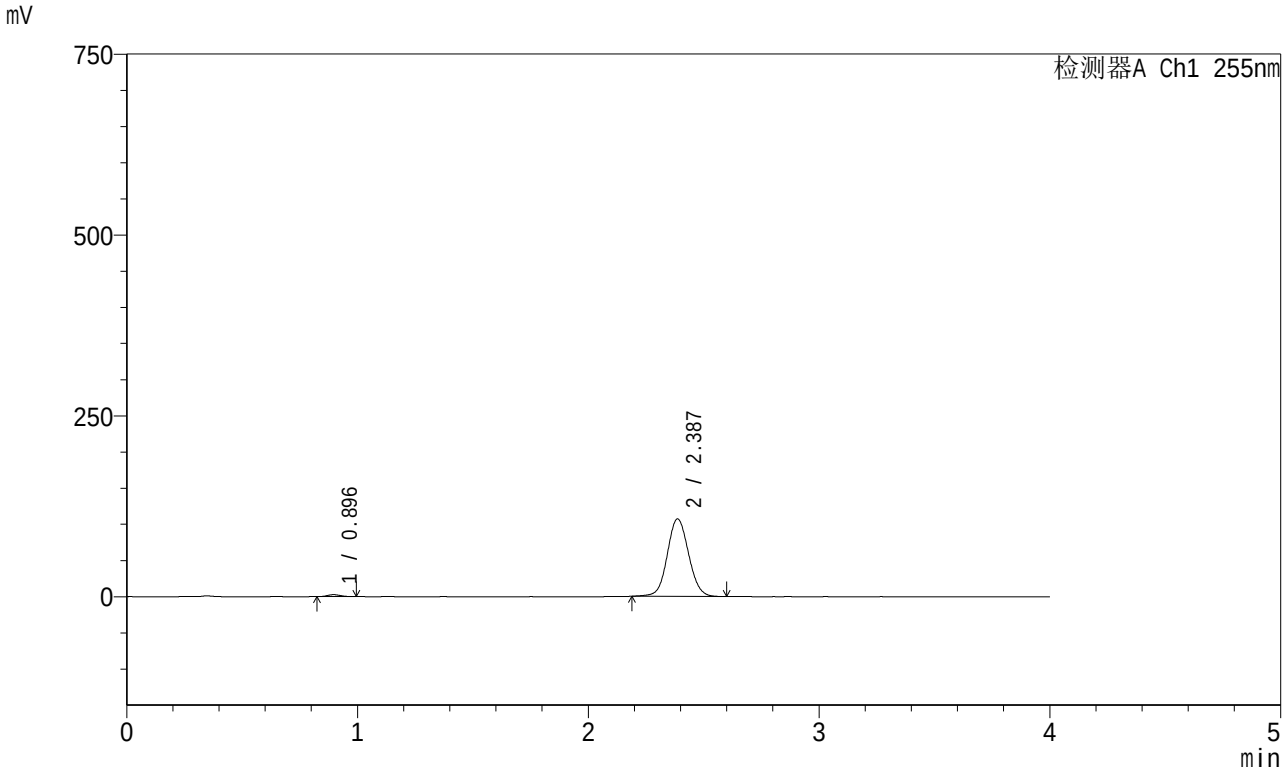

<峰表>

检测器A Ch1 255nm

峰号	保留时间	面积	面积%	高度	理论塔板数(USP)	拖尾因子	分离度(USP)
1	0.896	10775	1.542	2738	1157	1.128	--
2	2.387	688027	98.458	107188	3242	1.069	10.916
总计		698802	100.000	109926			

SHIMADZU LabSolutions

SMF-4030

<样品信息>

色谱柱 : XB-SCX(50mm*4.6mm,5μm) 流速: 2.0ml/min
柱 温 : 30℃ 波长: 255nm
数据文件名: RC$SMF-4030 - 0-42/3-295-2 - zzp-2024031621p-rcqx-0.03naclzj-50mg850mg-jf50z-5min-P6.lcd
方法文件名 : RC$SMF-4030 - 20240430-rcqx-FX253.lcm
批处理文件名 : RC$SMF-4030 - 20240430-rcqx-FX253.lcb
样品瓶号 : 2-46
进样体积 : 20 μl 版本号: 6.115
进样时间 : 2024/04/30 16:12:00 实验者: xiechaojun
处理时间(V2): 2024/05/02 11:16:03 处理者: xiechaojun
仪器型号 : SHIMADZU LC-2050C (FX253)

<色谱图>

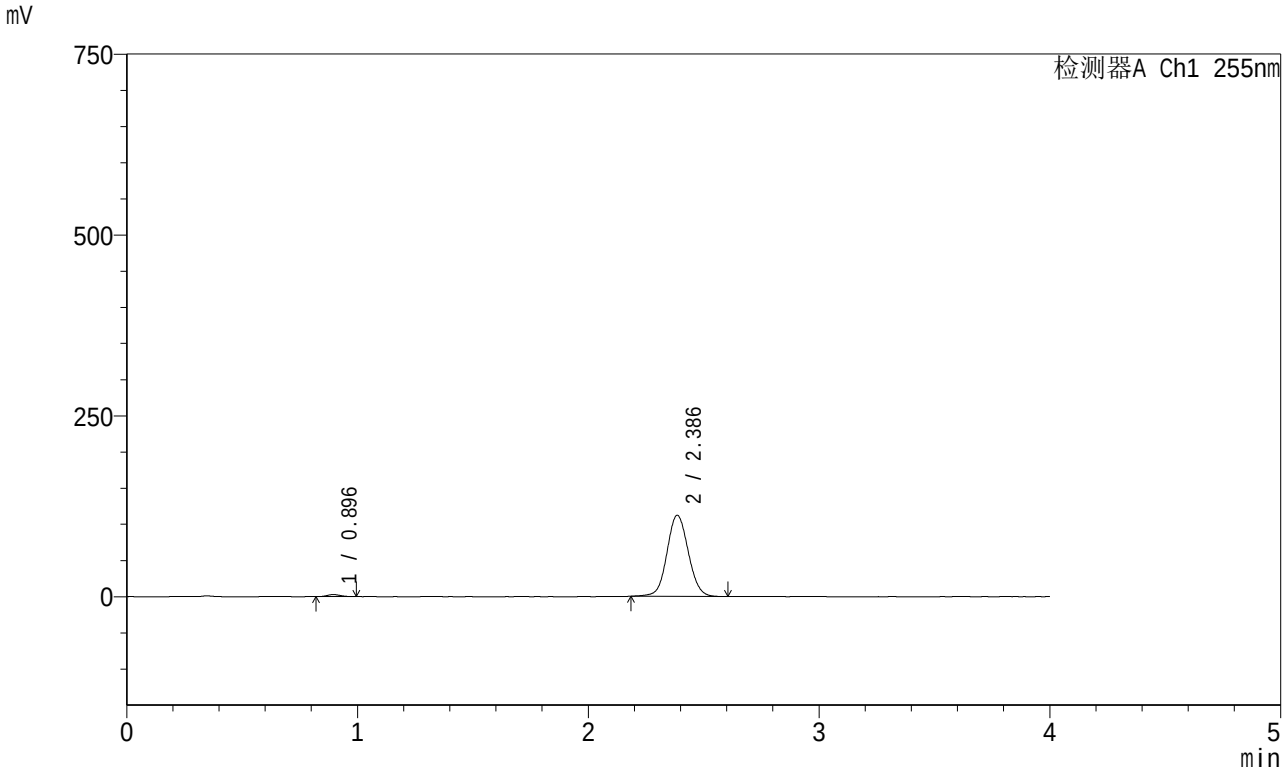

<峰表>

检测器A Ch1 255nm

峰号	保留时间	面积	面积%	高度	理论塔板数(USP)	拖尾因子	分离度(USP)
1	0.896	11571	1.579	2920	1151	1.124	--
2	2.386	721264	98.421	112185	3236	1.068	10.899
总计		732835	100.000	115104			

SHIMADZU LabSolutions

SMF-4030

<样品信息>

色谱柱 : XB-SCX(50mm*4.6mm,5μm) 流速: 2.0ml/min
柱 温 : 30℃ 波长: 255nm
数据文件名: RC$SMF-4030 - 0-42/3-296-2 - zzp-2024031621p-rcqx-0.03naclzj-50mg850mg-jf50z-10min-P1.lcd
方法文件名 : RC$SMF-4030 - 20240430-rcqx-FX253.lcm
批处理文件名 : RC$SMF-4030 - 20240430-rcqx-FX253.lcb
样品瓶号 : 2-2
进样体积 : 20 μl 版本号: 6.115
进样时间 : 2024/04/30 16:16:24 实验者: xiechaojun
处理时间(V2): 2024/05/02 11:16:06 处理者: xiechaojun
仪器型号 : SHIMADZU LC-2050C (FX253)

<色谱图>

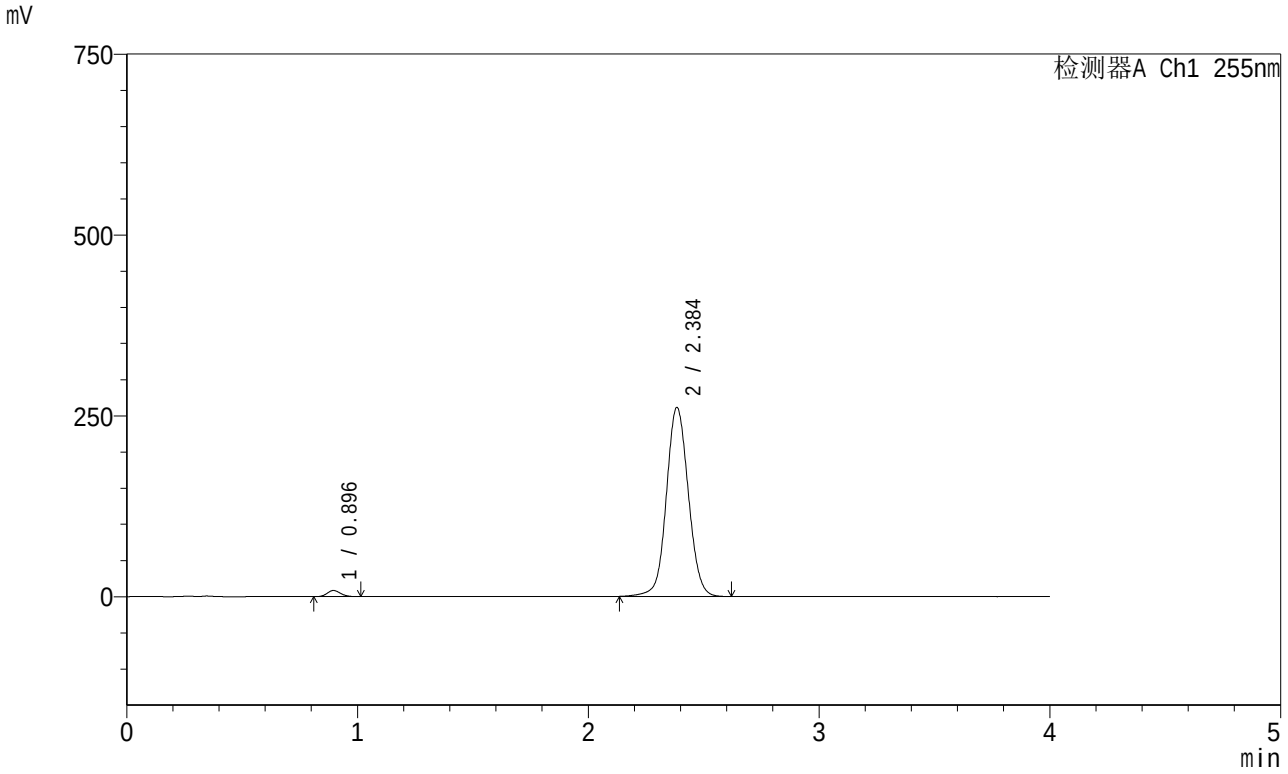

<峰表>

检测器A Ch1 255nm

峰号	保留时间	面积	面积%	高度	理论塔板数(USP)	拖尾因子	分离度(USP)
1	0.896	34124	1.935	8457	1133	1.133	--
2	2.384	1729207	98.065	261513	3089	1.062	10.706
总计		1763331	100.000	269970			

SHIMADZU LabSolutions

SMF-4030

<样品信息>

色谱柱 : XB-SCX(50mm*4.6mm,5μm) 流速: 2.0ml/min
柱 温 : 30℃ 波长: 255nm
数据文件名: RC$SMF-4030 - 0-42/3-297-2 - zzp-2024031621p-rcqx-0.03naclzj-50mg850mg-jf50z-10min-P2.lcd
方法文件名 : RC$SMF-4030 - 20240430-rcqx-FX253.lcm
批处理文件名 : RC$SMF-4030 - 20240430-rcqx-FX253.lcb
样品瓶号 : 2-11
进样体积 : 20 μl 版本号: 6.115
进样时间 : 2024/04/30 16:20:48 实验者: xiechaojun
处理时间(V2): 2024/05/02 11:16:09 处理者: xiechaojun
仪器型号 : SHIMADZU LC-2050C (FX253)

<色谱图>

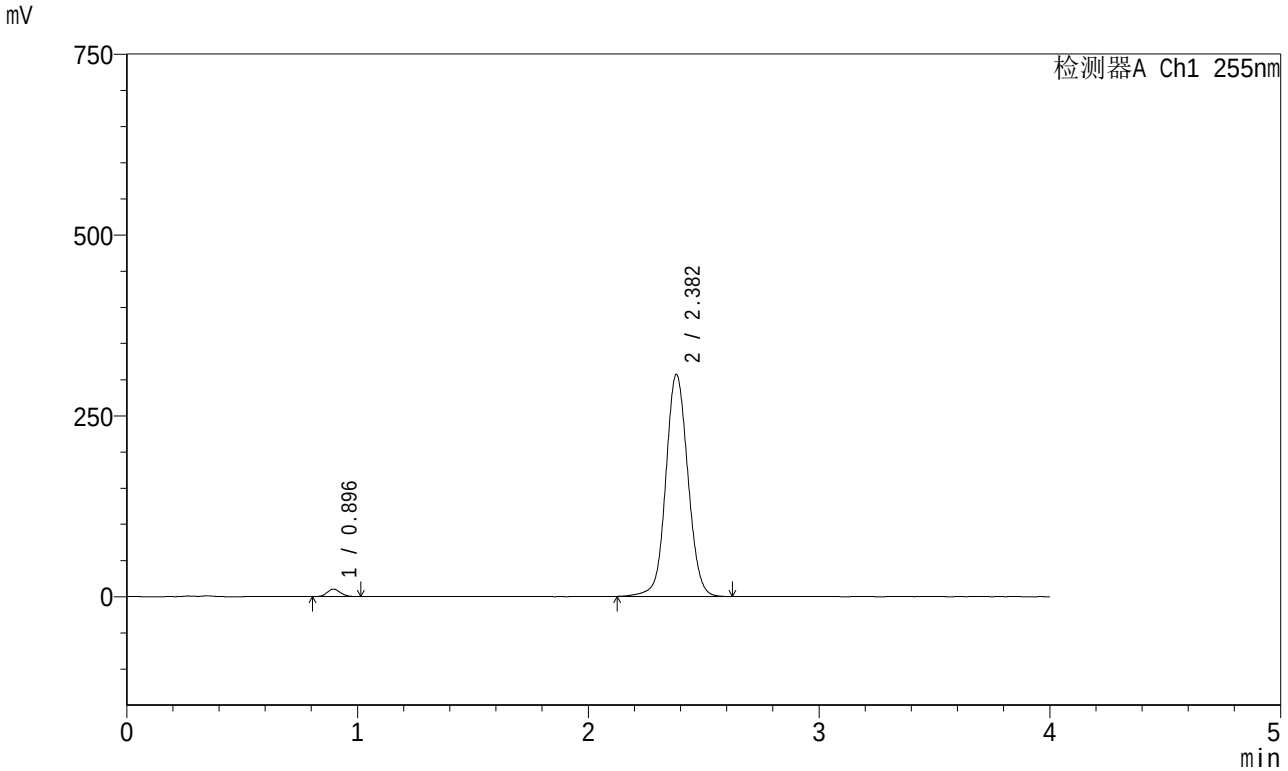

<峰表>

检测器A Ch1 255nm

峰号	保留时间	面积	面积%	高度	理论塔板数(USP)	拖尾因子	分离度(USP)
1	0.896	41871	2.009	10343	1123	1.132	--
2	2.382	2042523	97.991	307164	3054	1.063	10.643
总计		2084394	100.000	317508			

SHIMADZU LabSolutions

SMF-4030

<样品信息>

色谱柱 : XB-SCX(50mm*4.6mm,5μm) 流速: 2.0ml/min
柱 温 : 30℃ 波长: 255nm
数据文件名: RC$SMF-4030 - 0-42/3-298-2 - zzp-2024031621p-rcqx-0.03naclzj-50mg850mg-jf50z-10min-P3.lcd
方法文件名 : RC$SMF-4030 - 20240430-rcqx-FX253.lcm
批处理文件名 : RC$SMF-4030 - 20240430-rcqx-FX253.lcb
样品瓶号 : 2-20
进样体积 : 20 μl 版本号: 6.115
进样时间 : 2024/04/30 16:25:12 实验者: xiechaojun
处理时间(V2): 2024/05/02 11:16:11 处理者: xiechaojun
仪器型号 : SHIMADZU LC-2050C (FX253)

<色谱图>

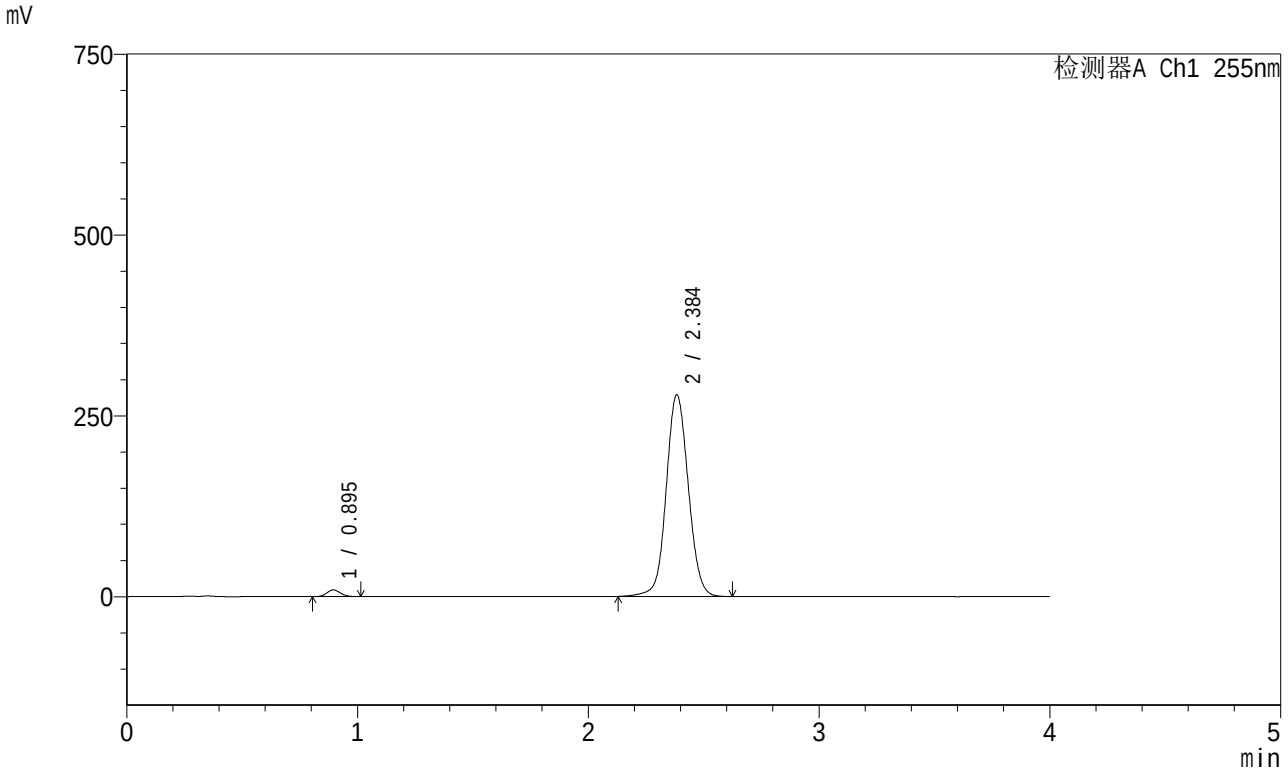

<峰表>

检测器A Ch1 255nm

峰号	保留时间	面积	面积%	高度	理论塔板数(USP)	拖尾因子	分离度(USP)
1	0.895	37865	2.001	9322	1107	1.123	--
2	2.384	1854119	97.999	279055	3058	1.064	10.633
总计		1891983	100.000	288377			

SHIMADZU LabSolutions

SMF-4030

<样品信息>

色谱柱 : XB-SCX(50mm*4.6mm,5μm) 流速: 2.0ml/min
柱 温 : 30℃ 波长: 255nm
数据文件名: RC$SMF-4030 - 0-42/3-299-2 - zzp-2024031621p-rcqx-0.03naclzj-50mg850mg-jf50z-10min-P4.lcd
方法文件名 : RC$SMF-4030 - 20240430-rcqx-FX253.lcm
批处理文件名 : RC$SMF-4030 - 20240430-rcqx-FX253.lcb
样品瓶号 : 2-29
进样体积 : 20 μl 版本号: 6.115
进样时间 : 2024/04/30 16:29:36 实验者: xiechaojun
处理时间(V2): 2024/05/02 11:16:14 处理者: xiechaojun
仪器型号 : SHIMADZU LC-2050C (FX253)

<色谱图>

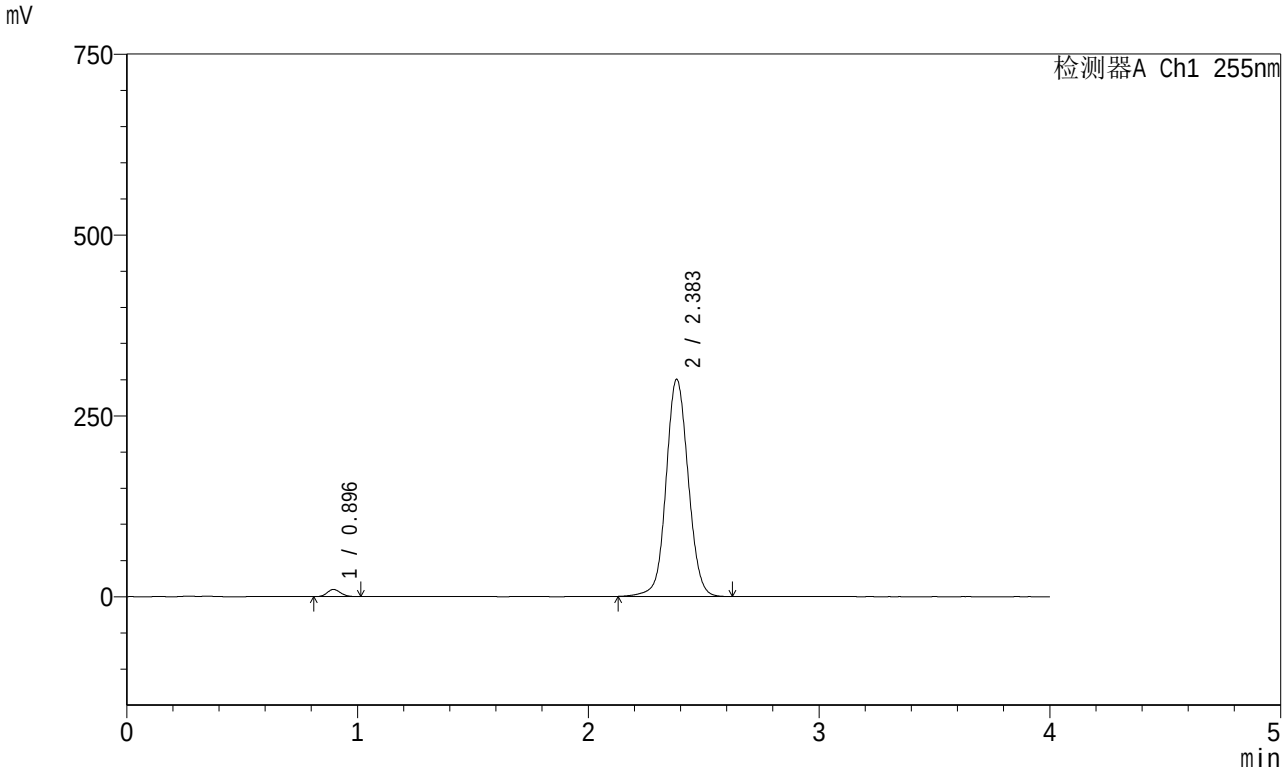

<峰表>

检测器A Ch1 255nm

峰号	保留时间	面积	面积%	高度	理论塔板数(USP)	拖尾因子	分离度(USP)
1	0.896	40214	1.972	9936	1122	1.132	--
2	2.383	1998871	98.028	300593	3051	1.063	10.639
总计		2039085	100.000	310529			

SHIMADZU LabSolutions

SMF-4030

<样品信息>

色谱柱 : XB-SCX(50mm*4.6mm,5μm) 流速: 2.0ml/min
柱 温 : 30℃ 波长: 255nm
数据文件名: RC$SMF-4030 - 0-42/3-300-2 - zzp-2024031621p-rcqx-0.03naclzj-50mg850mg-jf50z-10min-P5.lcd
方法文件名 : RC$SMF-4030 - 20240430-rcqx-FX253.lcm
批处理文件名 : RC$SMF-4030 - 20240430-rcqx-FX253.lcb
样品瓶号 : 2-38
进样体积 : 20 μl 版本号: 6.115
进样时间 : 2024/04/30 16:33:59 实验者: xiechaojun
处理时间(V2): 2024/05/02 11:16:17 处理者: xiechaojun
仪器型号 : SHIMADZU LC-2050C (FX253)

<色谱图>

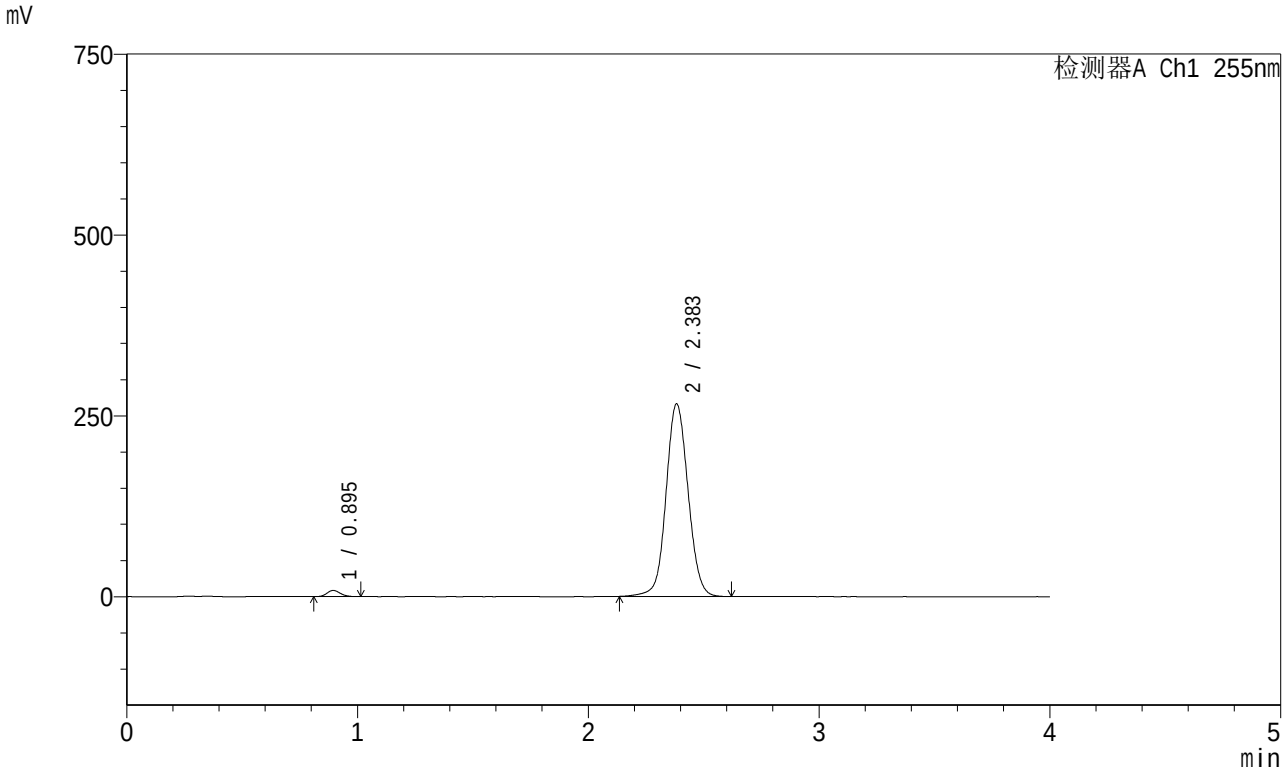

<峰表>

检测器A Ch1 255nm

峰号	保留时间	面积	面积%	高度	理论塔板数(USP)	拖尾因子	分离度(USP)
1	0.895	34761	1.931	8588	1118	1.140	--
2	2.383	1765691	98.069	266535	3069	1.065	10.662
总计		1800452	100.000	275123			

SHIMADZU LabSolutions

SMF-4030

<样品信息>

色谱柱 : XB-SCX(50mm*4.6mm,5μm) 流速: 2.0ml/min
柱 温 : 30℃ 波长: 255nm
数据文件名: RC$SMF-4030 - 0-42/3-301-2 - zzp-2024031621p-rcqx-0.03naclzj-50mg850mg-jf50z-10min-P6.lcd
方法文件名 : RC$SMF-4030 - 20240430-rcqx-FX253.lcm
批处理文件名 : RC$SMF-4030 - 20240430-rcqx-FX253.lcb
样品瓶号 : 2-47
进样体积 : 20 μl 版本号: 6.115
进样时间 : 2024/04/30 16:38:23 实验者: xiechaojun
处理时间(V2): 2024/05/02 11:16:20 处理者: xiechaojun
仪器型号 : SHIMADZU LC-2050C (FX253)

<色谱图>

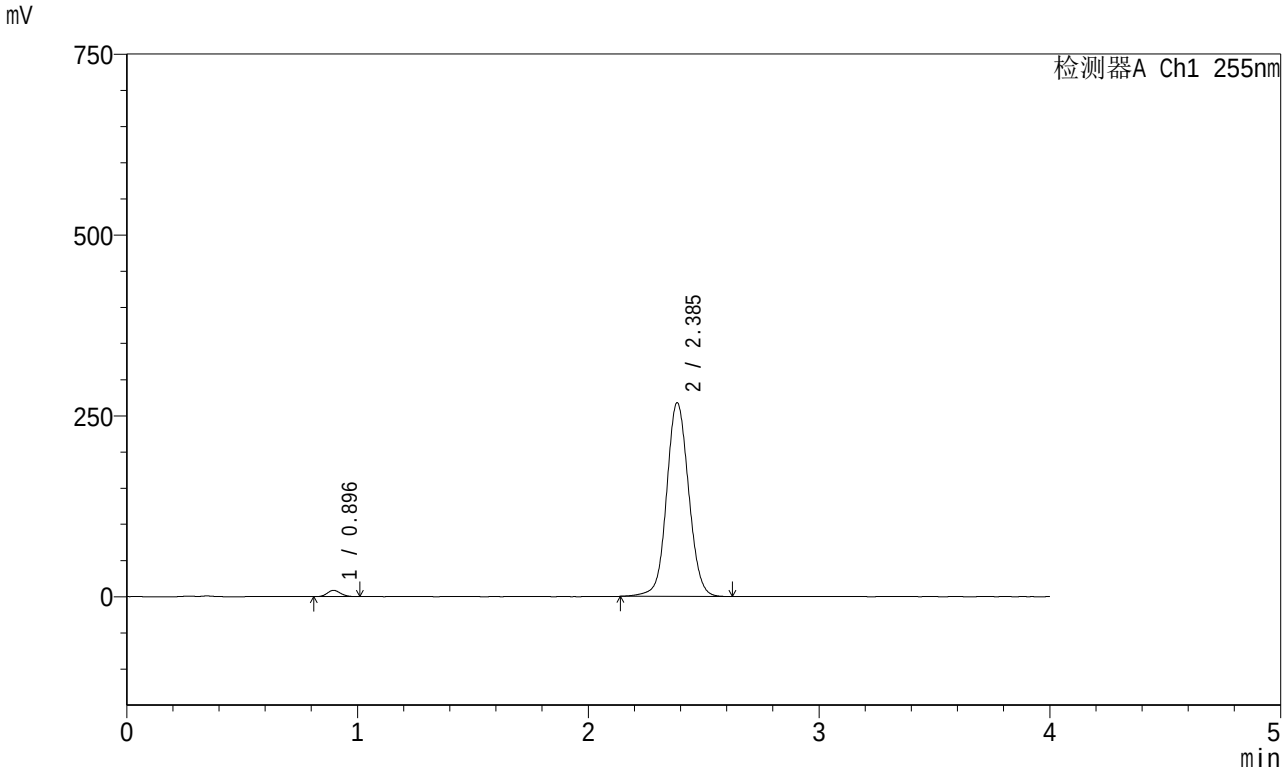

<峰表>

检测器A Ch1 255nm

峰号	保留时间	面积	面积%	高度	理论塔板数(USP)	拖尾因子	分离度(USP)
1	0.896	35018	1.935	8687	1128	1.125	--
2	2.385	1774625	98.065	267748	3080	1.066	10.688
总计		1809643	100.000	276435			

SHIMADZU LabSolutions

SMF-4030

<样品信息>

色谱柱 : XB-SCX(50mm*4.6mm,5μm) 流速: 2.0ml/min
柱 温 : 30℃ 波长: 255nm
数据文件名: RC$SMF-4030 - 0-42/3-302-2 - zzp-2024031621p-rcqx-0.03naclzj-50mg850mg-jf50z-15min-P1.lcd
方法文件名 : RC$SMF-4030 - 20240430-rcqx-FX253.lcm
批处理文件名 : RC$SMF-4030 - 20240430-rcqx-FX253.lcb
样品瓶号 : 2-3
进样体积 : 20 μl 版本号: 6.115
进样时间 : 2024/04/30 16:42:47 实验者: xiechaojun
处理时间(V2): 2024/05/02 11:16:23 处理者: xiechaojun
仪器型号 : SHIMADZU LC-2050C (FX253)

<色谱图>

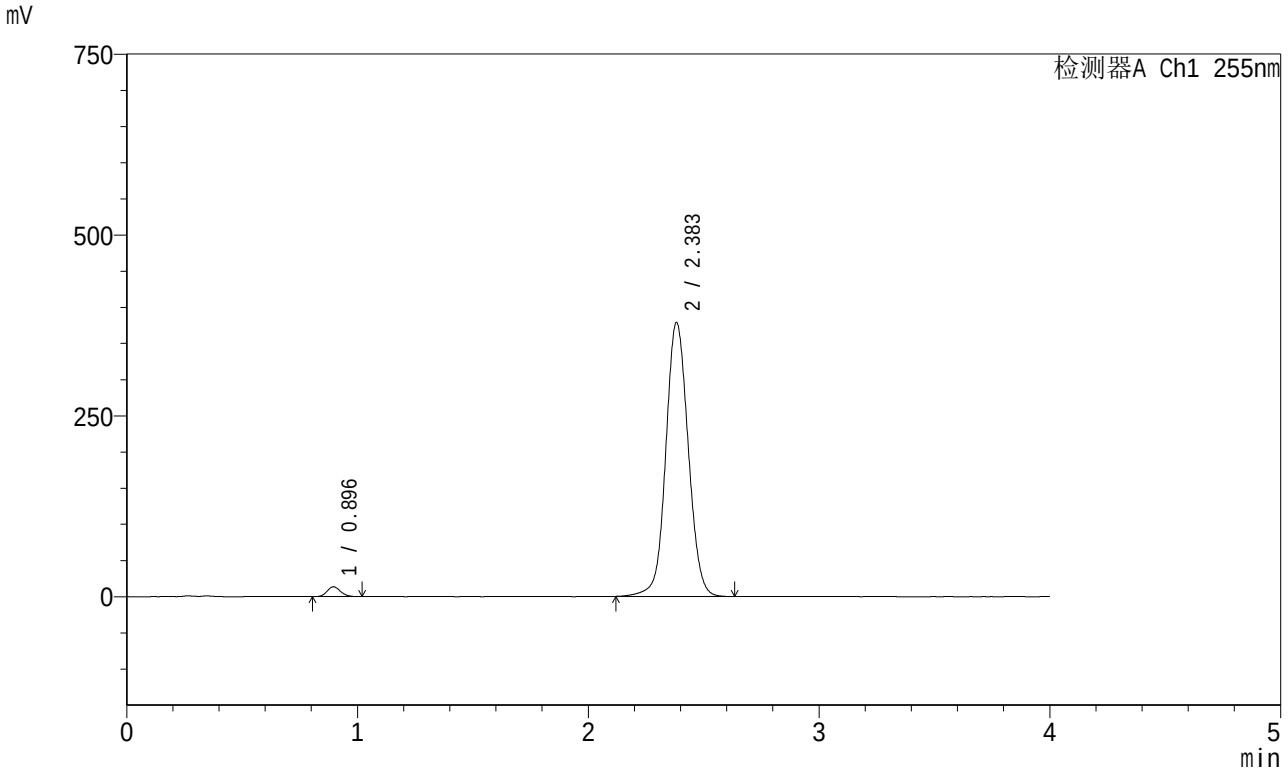

<峰表>

检测器A Ch1 255nm

峰号	保留时间	面积	面积%	高度	理论塔板数(USP)	拖尾因子	分离度(USP)
1	0.896	55212	2.115	13612	1124	1.132	--
2	2.383	2555809	97.885	379146	2975	1.065	10.560
总计		2611021	100.000	392758			

SHIMADZU LabSolutions

SMF-4030

<样品信息>

色谱柱 : XB-SCX(50mm*4.6mm,5μm) 流速: 2.0ml/min
柱 温 : 30℃ 波长: 255nm
数据文件名: RC$SMF-4030 - 0-42/3-303-2 - zzp-2024031621p-rcqx-0.03naclzj-50mg850mg-jf50z-15min-P2.lcd
方法文件名 : RC$SMF-4030 - 20240430-rcqx-FX253.lcm
批处理文件名 : RC$SMF-4030 - 20240430-rcqx-FX253.lcb
样品瓶号 : 2-12
进样体积 : 20 μl 版本号: 6.115
进样时间 : 2024/04/30 16:47:11 实验者: xiechaojun
处理时间(V2): 2024/05/02 11:16:26 处理者: xiechaojun
仪器型号 : SHIMADZU LC-2050C (FX253)

<色谱图>

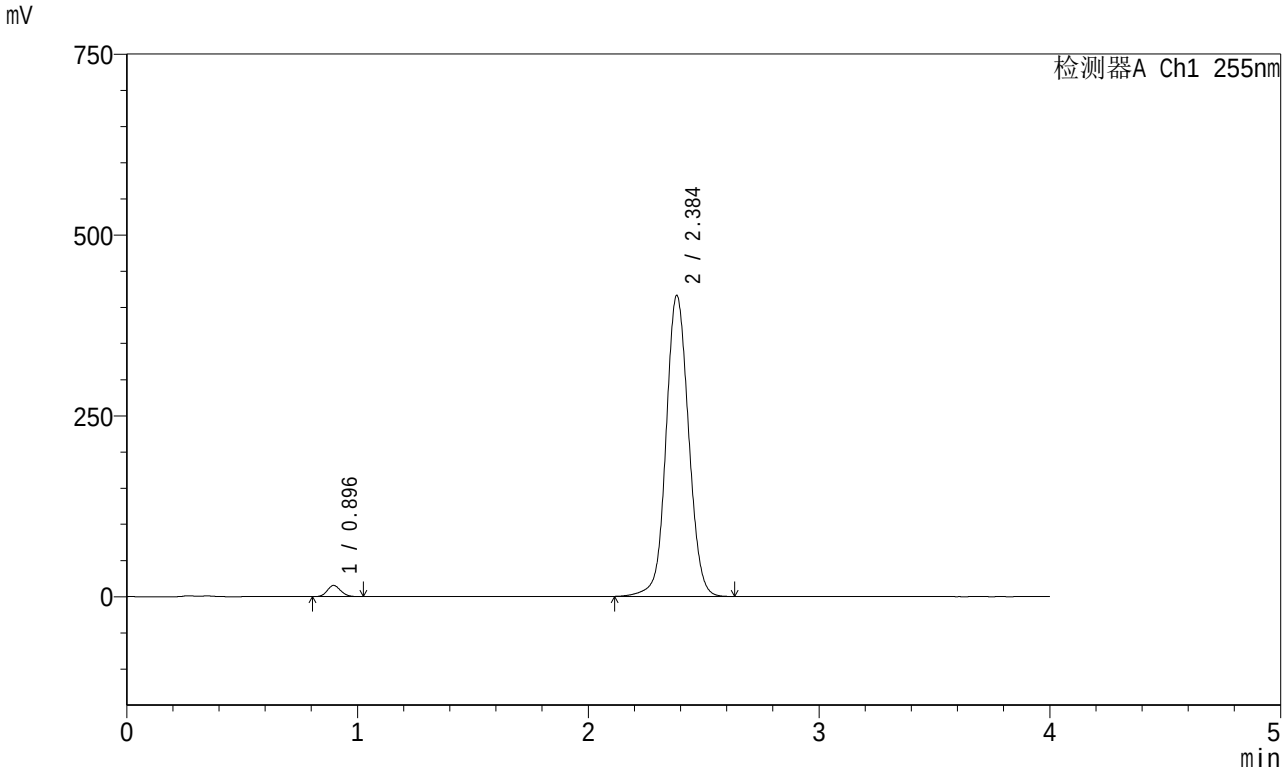

<峰表>

检测器A Ch1 255nm

峰号	保留时间	面积	面积%	高度	理论塔板数(USP)	拖尾因子	分离度(USP)
1	0.896	62639	2.169	15458	1124	1.132	--
2	2.384	2824643	97.831	416495	2943	1.066	10.522
总计		2887281	100.000	431954			

SHIMADZU LabSolutions

SMF-4030

<样品信息>

色谱柱 : XB-SCX(50mm*4.6mm,5μm) 流速: 2.0ml/min
柱 温 : 30℃ 波长: 255nm
数据文件名: RC$SMF-4030 - 0-42/3-304-2 - zzp-2024031621p-rcqx-0.03naclzj-50mg850mg-jf50z-15min-P3.lcd
方法文件名 : RC$SMF-4030 - 20240430-rcqx-FX253.lcm
批处理文件名 : RC$SMF-4030 - 20240430-rcqx-FX253.lcb
样品瓶号 : 2-21
进样体积 : 20 μl 版本号: 6.115
进样时间 : 2024/04/30 16:51:35 实验者: xiechaojun
处理时间(V2): 2024/05/02 11:16:28 处理者: xiechaojun
仪器型号 : SHIMADZU LC-2050C (FX253)

<色谱图>

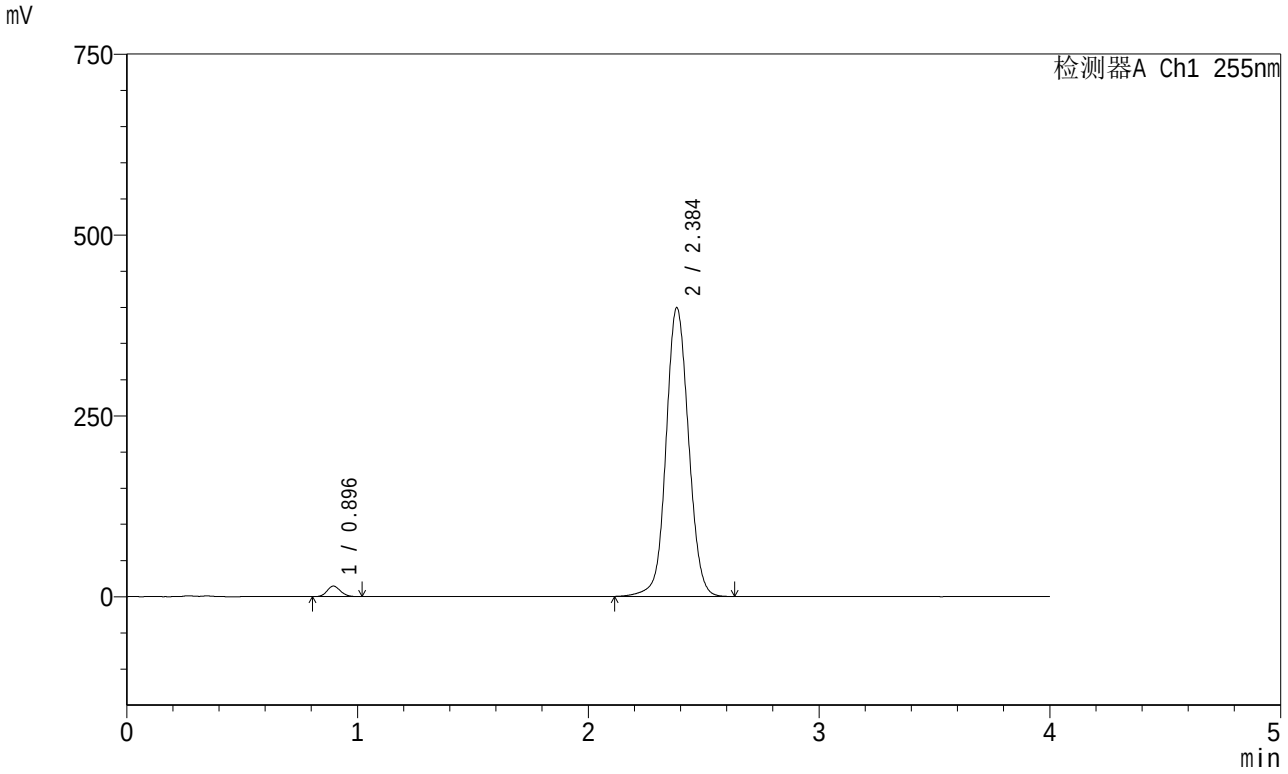

<峰表>

检测器A Ch1 255nm

峰号	保留时间	面积	面积%	高度	理论塔板数(USP)	拖尾因子	分离度(USP)
1	0.896	59000	2.134	14537	1122	1.131	--
2	2.384	2705564	97.866	399635	2954	1.065	10.538
总计		2764564	100.000	414172			

SHIMADZU LabSolutions

SMF-4030

<样品信息>

色谱柱 : XB-SCX(50mm*4.6mm,5μm) 流速: 2.0ml/min
柱 温 : 30℃ 波长: 255nm
数据文件名: RC$SMF-4030 - 0-42/3-305-2 - zzp-2024031621p-rcqx-0.03naclzj-50mg850mg-jf50z-15min-P4.lcd
方法文件名 : RC$SMF-4030 - 20240430-rcqx-FX253.lcm
批处理文件名 : RC$SMF-4030 - 20240430-rcqx-FX253.lcb
样品瓶号 : 2-30
进样体积 : 20 μl 版本号: 6.115
进样时间 : 2024/04/30 16:55:59 实验者: xiechaojun
处理时间(V2): 2024/05/02 11:16:31 处理者: xiechaojun
仪器型号 : SHIMADZU LC-2050C (FX253)

<色谱图>

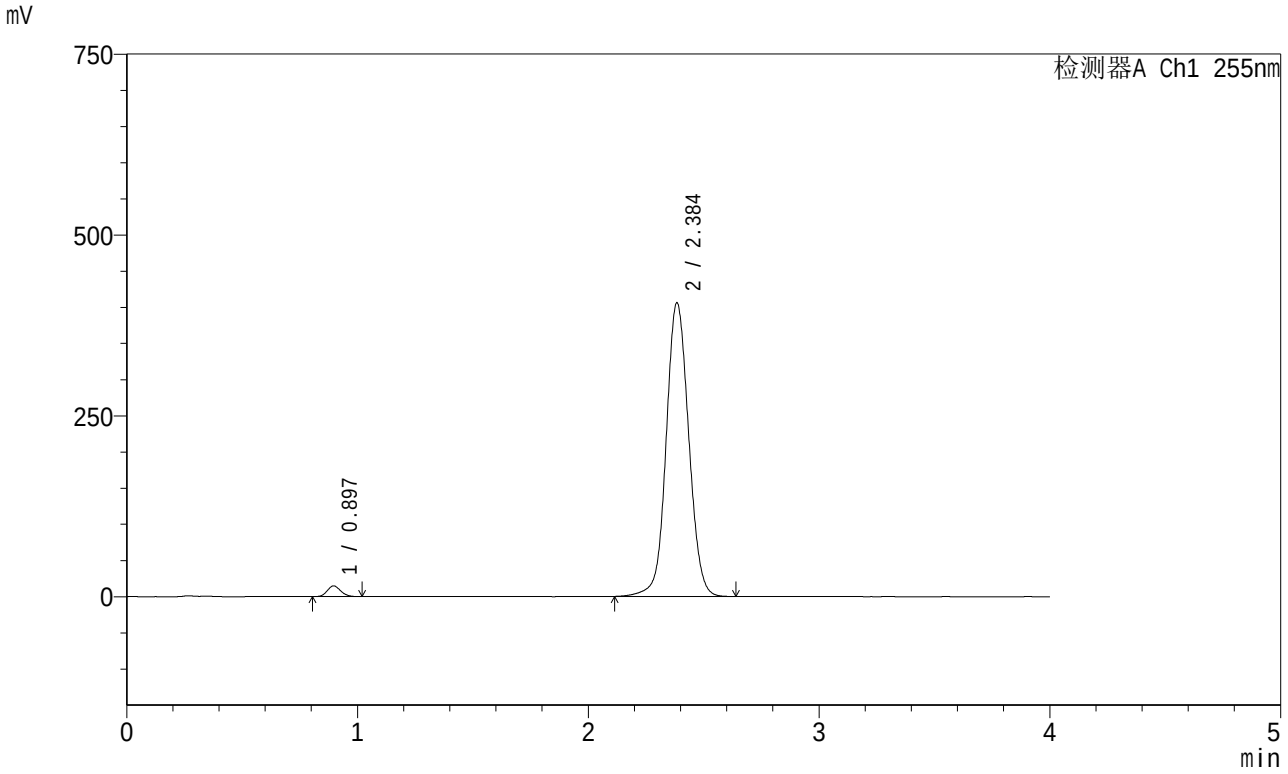

<峰表>

检测器A Ch1 255nm

峰号	保留时间	面积	面积%	高度	理论塔板数(USP)	拖尾因子	分离度(USP)
1	0.897	60391	2.145	14871	1119	1.127	--
2	2.384	2755659	97.855	406250	2945	1.064	10.518
总计		2816049	100.000	421121			

SHIMADZU LabSolutions

SMF-4030

<样品信息>

色谱柱 : XB-SCX(50mm*4.6mm,5μm) 流速: 2.0ml/min
柱 温 : 30℃ 波长: 255nm
数据文件名: RC$SMF-4030 - 0-42/3-306-2 - zzp-2024031621p-rcqx-0.03naclzj-50mg850mg-jf50z-15min-P5.lcd
方法文件名 : RC$SMF-4030 - 20240430-rcqx-FX253.lcm
批处理文件名 : RC$SMF-4030 - 20240430-rcqx-FX253.lcb
样品瓶号 : 2-39
进样体积 : 20 μl 版本号: 6.115
进样时间 : 2024/04/30 17:00:23 实验者: xiechaojun
处理时间(V2): 2024/05/02 11:16:34 处理者: xiechaojun
仪器型号 : SHIMADZU LC-2050C (FX253)

<色谱图>

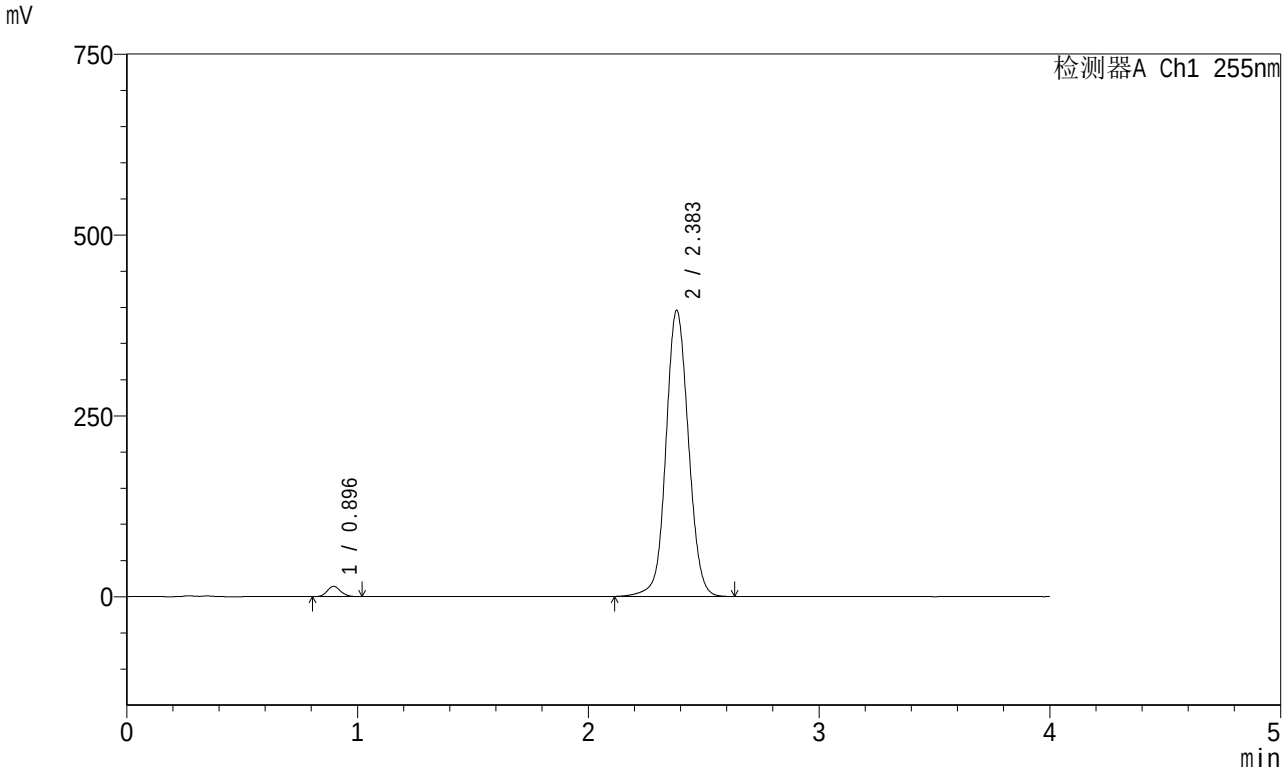

<峰表>

检测器A Ch1 255nm

峰号	保留时间	面积	面积%	高度	理论塔板数(USP)	拖尾因子	分离度(USP)
1	0.896	57603	2.108	14204	1122	1.129	--
2	2.383	2675430	97.892	395868	2959	1.065	10.536
总计		2733033	100.000	410072			

SHIMADZU LabSolutions

SMF-4030

<样品信息>

色谱柱 : XB-SCX(50mm*4.6mm,5μm) 流速: 2.0ml/min
柱 温 : 30℃ 波长: 255nm
数据文件名: RC$SMF-4030 - 0-42/3-307-2 - zzp-2024031621p-rcqx-0.03naclzj-50mg850mg-jf50z-15min-P6.lcd
方法文件名 : RC$SMF-4030 - 20240430-rcqx-FX253.lcm
批处理文件名 : RC$SMF-4030 - 20240430-rcqx-FX253.lcb
样品瓶号 : 2-48
进样体积 : 20 μl 版本号: 6.115
进样时间 : 2024/04/30 17:04:47 实验者: xiechaojun
处理时间(V2): 2024/05/02 11:16:36 处理者: xiechaojun
仪器型号 : SHIMADZU LC-2050C (FX253)

<色谱图>

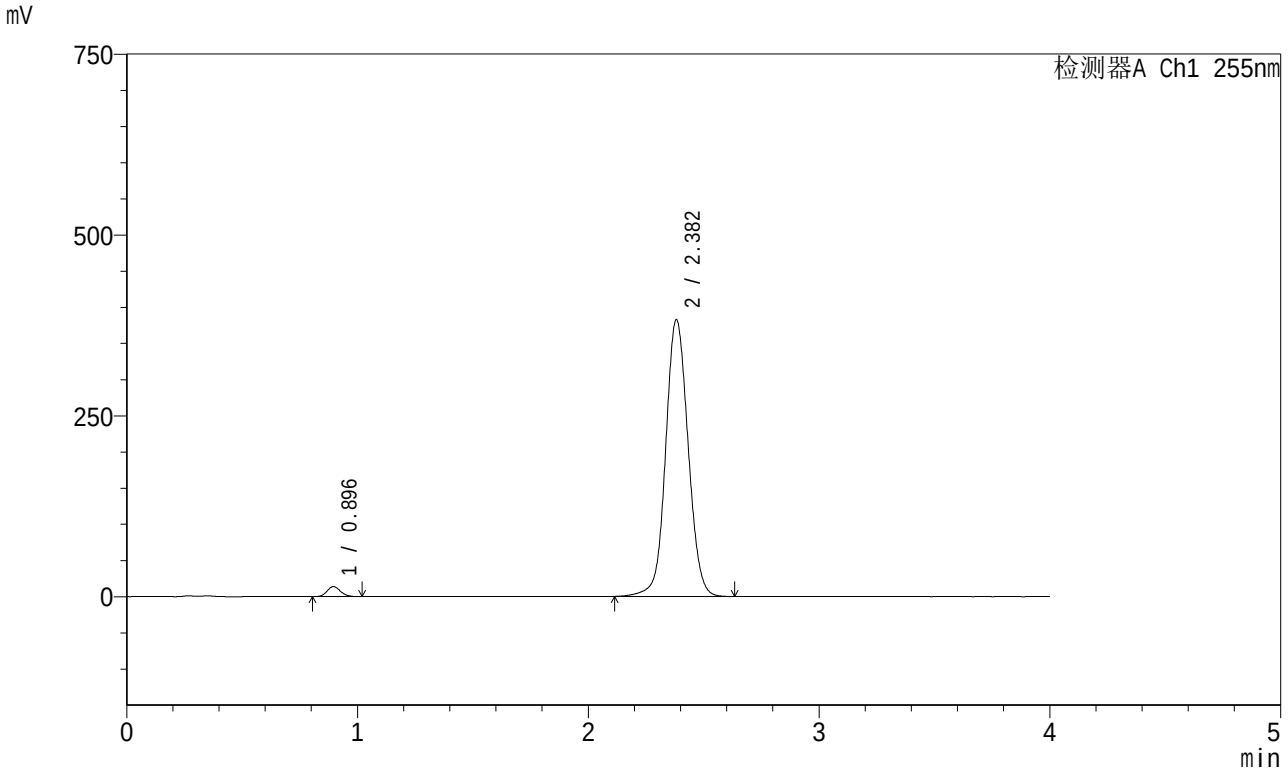

<峰表>

检测器A Ch1 255nm

峰号	保留时间	面积	面积%	高度	理论塔板数(USP)	拖尾因子	分离度(USP)
1	0.896	55976	2.118	13820	1124	1.131	--
2	2.382	2587437	97.882	382899	2960	1.065	10.543
总计		2643412	100.000	396719			

SHIMADZU LabSolutions

SMF-4030

<样品信息>

色谱柱 : XB-SCX(50mm*4.6mm,5μm) 流速: 2.0ml/min
柱 温 : 30℃ 波长: 255nm
数据文件名: RC$SMF-4030 - 0-42/3-308-2 - zzp-2024031621p-rcqx-0.03naclzj-50mg850mg-jf50z-20min-P1.lcd
方法文件名 : RC$SMF-4030 - 20240430-rcqx-FX253.lcm
批处理文件名 : RC$SMF-4030 - 20240430-rcqx-FX253.lcb
样品瓶号 : 2-4
进样体积 : 20 μl 版本号: 6.115
进样时间 : 2024/04/30 17:09:12 实验者: xiechaojun
处理时间(V2): 2024/05/02 11:16:39 处理者: xiechaojun
仪器型号 : SHIMADZU LC-2050C (FX253)

<色谱图>

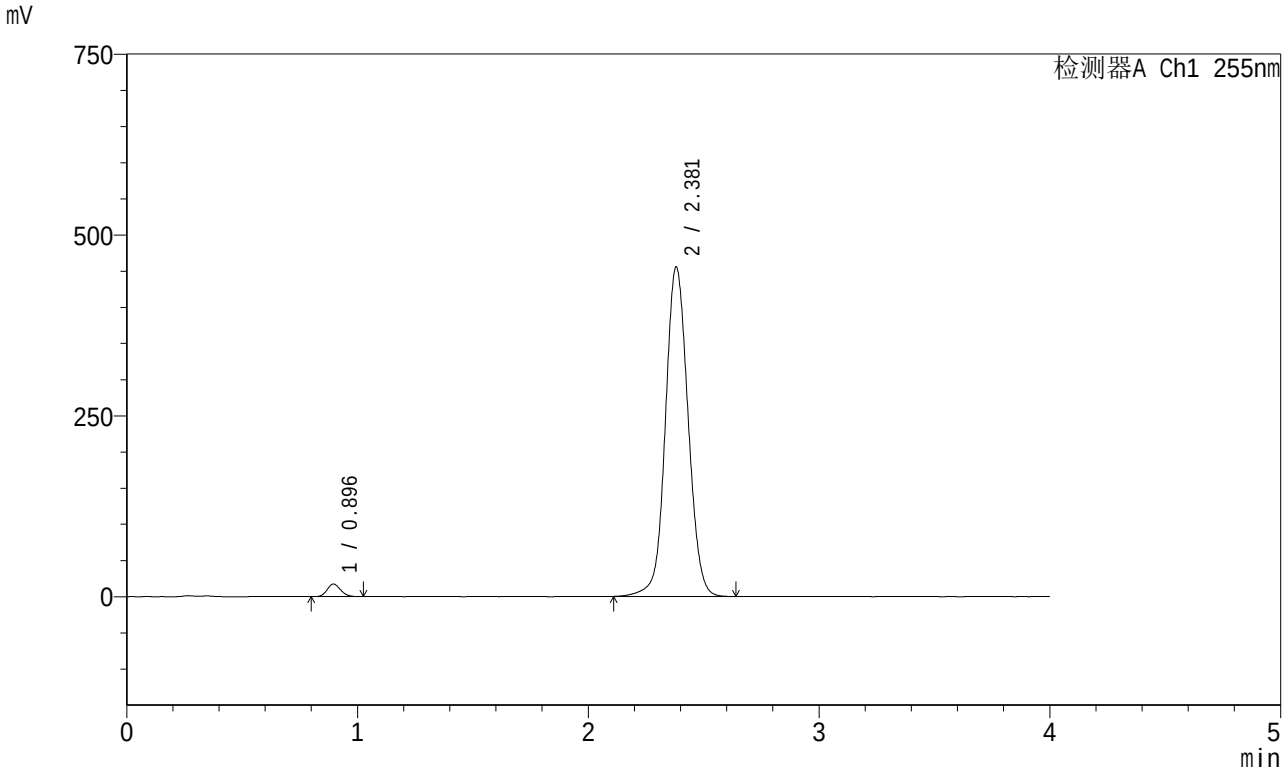

<峰表>

检测器A Ch1 255nm

峰号	保留时间	面积	面积%	高度	理论塔板数(USP)	拖尾因子	分离度(USP)
1	0.896	70777	2.227	17398	1118	1.128	--
2	2.381	3108065	97.773	455436	2909	1.065	10.467
总计		3178842	100.000	472834			

SHIMADZU LabSolutions

SMF-4030

<样品信息>

色谱柱 : XB-SCX(50mm*4.6mm,5μm) 流速: 2.0ml/min
柱 温 : 30℃ 波长: 255nm
数据文件名: RC$SMF-4030 - 0-42/3-309-2 - zzp-2024031621p-rcqx-0.03naclzj-50mg850mg-jf50z-20min-P2.lcd
方法文件名 : RC$SMF-4030 - 20240430-rcqx-FX253.lcm
批处理文件名 : RC$SMF-4030 - 20240430-rcqx-FX253.lcb
样品瓶号 : 2-13
进样体积 : 20 μl 版本号: 6.115
进样时间 : 2024/04/30 17:13:37 实验者: xiechaojun
处理时间(V2): 2024/05/02 11:16:41 处理者: xiechaojun
仪器型号 : SHIMADZU LC-2050C (FX253)

<色谱图>

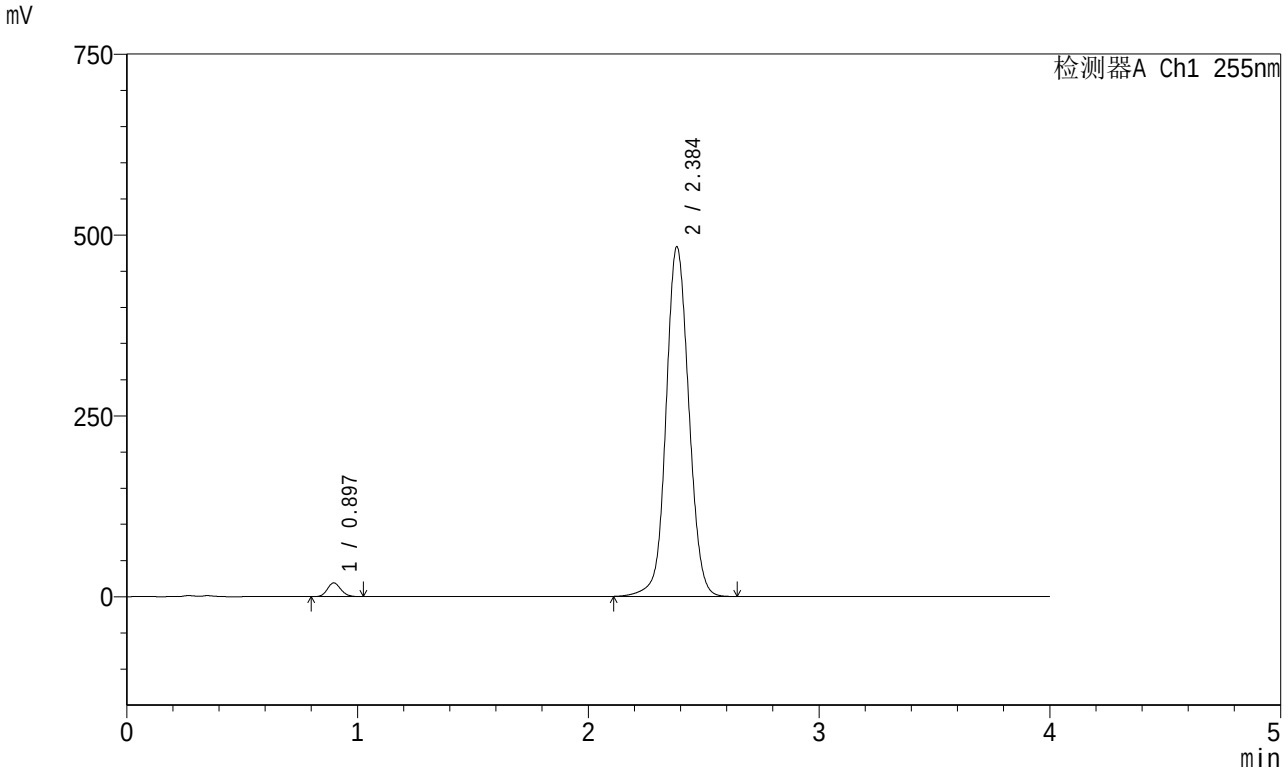

<峰表>

检测器A Ch1 255nm

峰号	保留时间	面积	面积%	高度	理论塔板数(USP)	拖尾因子	分离度(USP)
1	0.897	77137	2.279	19020	1121	1.127	--
2	2.384	3307023	97.721	483842	2905	1.066	10.470
总计		3384159	100.000	502862			

SHIMADZU LabSolutions

SMF-4030

<样品信息>

色谱柱 : XB-SCX(50mm*4.6mm,5μm) 流速: 2.0ml/min
柱 温 : 30℃ 波长: 255nm
数据文件名: RC$SMF-4030 - 0-42/3-310-2 - zzp-2024031621p-rcqx-0.03naclzj-50mg850mg-jf50z-20min-P3.lcd
方法文件名 : RC$SMF-4030 - 20240430-rcqx-FX253.lcm
批处理文件名 : RC$SMF-4030 - 20240430-rcqx-FX253.lcb
样品瓶号 : 2-22
进样体积 : 20 μl 版本号: 6.115
进样时间 : 2024/04/30 17:18:01 实验者: xiechaojun
处理时间(V2): 2024/05/02 11:16:44 处理者: xiechaojun
仪器型号 : SHIMADZU LC-2050C (FX253)

<色谱图>

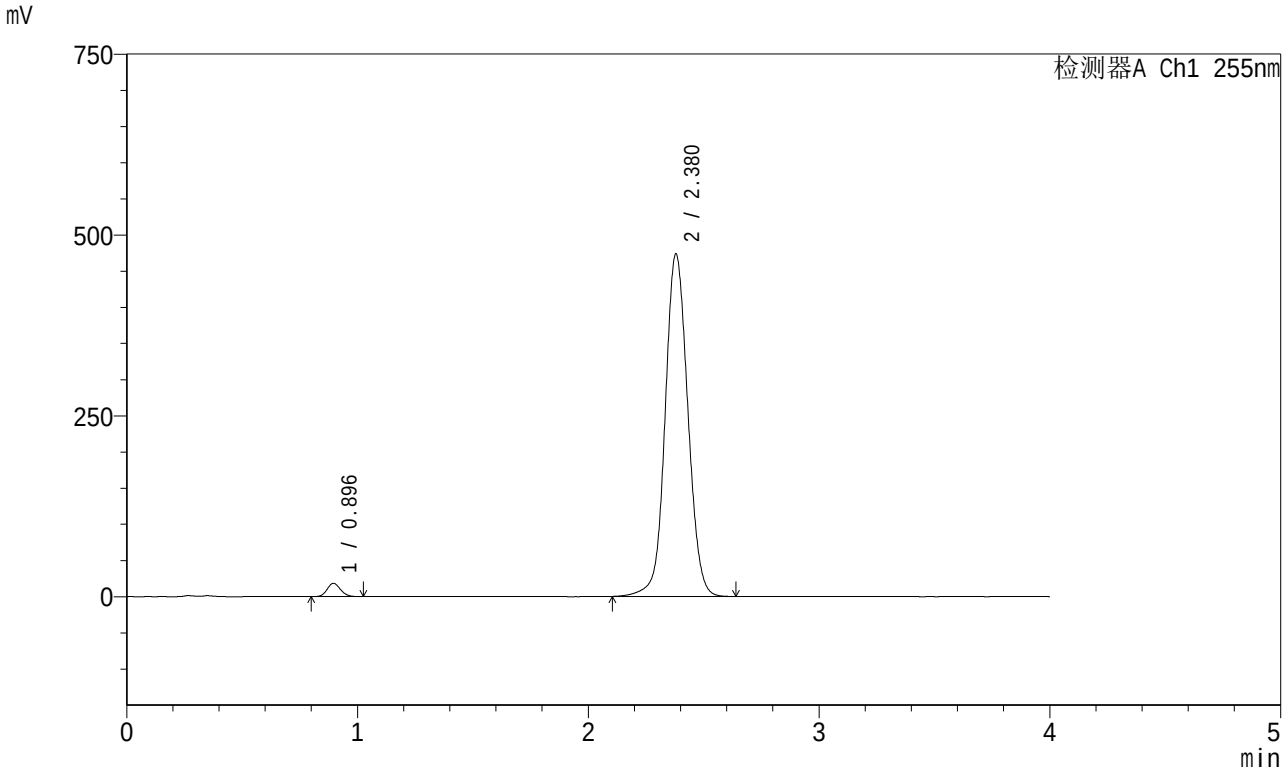

<峰表>

检测器A Ch1 255nm

峰号	保留时间	面积	面积%	高度	理论塔板数(USP)	拖尾因子	分离度(USP)
1	0.896	74371	2.248	18276	1117	1.126	--
2	2.380	3234607	97.752	473528	2901	1.066	10.453
总计		3308977	100.000	491804			

SHIMADZU LabSolutions

SMF-4030

<样品信息>

色谱柱 : XB-SCX(50mm*4.6mm,5μm) 流速: 2.0ml/min
柱 温 : 30℃ 波长: 255nm
数据文件名: RC$SMF-4030 - 0-42/3-311-2 - zzp-2024031621p-rcqx-0.03naclzj-50mg850mg-jf50z-20min-P4.lcd
方法文件名 : RC$SMF-4030 - 20240430-rcqx-FX253.lcm
批处理文件名 : RC$SMF-4030 - 20240430-rcqx-FX253.lcb
样品瓶号 : 2-31
进样体积 : 20 μl 版本号: 6.115
进样时间 : 2024/04/30 17:22:25 实验者: xiechaojun
处理时间(V2): 2024/05/02 11:16:47 处理者: xiechaojun
仪器型号 : SHIMADZU LC-2050C (FX253)

<色谱图>

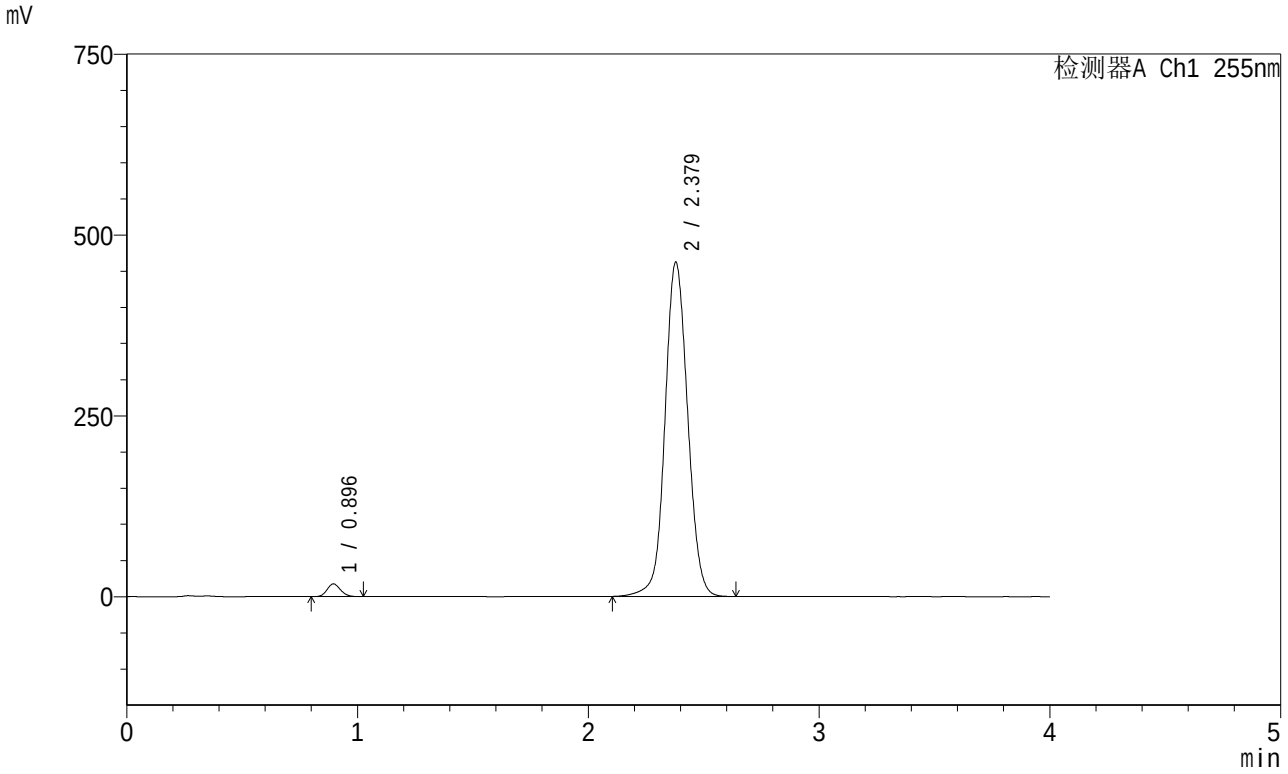

<峰表>

检测器A Ch1 255nm

峰号	保留时间	面积	面积%	高度	理论塔板数(USP)	拖尾因子	分离度(USP)
1	0.896	71573	2.220	17615	1117	1.130	--
2	2.379	3152446	97.780	462426	2907	1.065	10.460
总计		3224019	100.000	480040			

SHIMADZU LabSolutions

SMF-4030

<样品信息>

色谱柱 : XB-SCX(50mm*4.6mm,5μm) 流速: 2.0ml/min
柱 温 : 30℃ 波长: 255nm
数据文件名: RC$SMF-4030 - 0-42/3-312-2 - zzp-2024031621p-rcqx-0.03naclzj-50mg850mg-jf50z-20min-P5.lcd
方法文件名 : RC$SMF-4030 - 20240430-rcqx-FX253.lcm
批处理文件名 : RC$SMF-4030 - 20240430-rcqx-FX253.lcb
样品瓶号 : 2-40
进样体积 : 20 μl 版本号: 6.115
进样时间 : 2024/04/30 17:26:49 实验者: xiechaojun
处理时间(V2): 2024/05/02 11:16:49 处理者: xiechaojun
仪器型号 : SHIMADZU LC-2050C (FX253)

<色谱图>

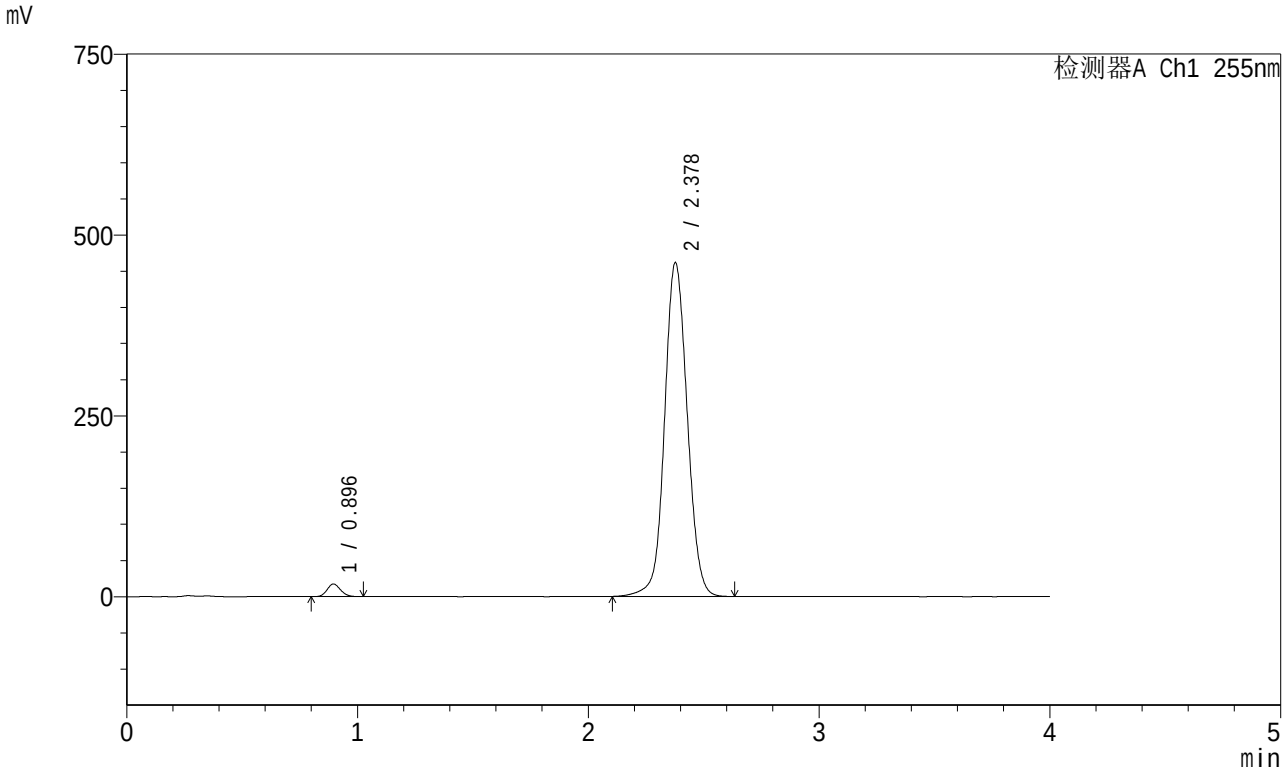

<峰表>

检测器A Ch1 255nm

峰号	保留时间	面积	面积%	高度	理论塔板数(USP)	拖尾因子	分离度(USP)
1	0.896	70967	2.206	17470	1122	1.131	--
2	2.378	3146751	97.794	461907	2905	1.066	10.457
总计		3217718	100.000	479377			

SHIMADZU LabSolutions

SMF-4030

<样品信息>

色谱柱 : XB-SCX(50mm*4.6mm,5μm) 流速: 2.0ml/min
柱 温 : 30℃ 波长: 255nm
数据文件名: RC$SMF-4030 - 0-42/3-313-2 - zzp-2024031621p-rcqx-0.03naclzj-50mg850mg-jf50z-20min-P6.lcd
方法文件名 : RC$SMF-4030 - 20240430-rcqx-FX253.lcm
批处理文件名 : RC$SMF-4030 - 20240430-rcqx-FX253.lcb
样品瓶号 : 2-49
进样体积 : 20 μl 版本号: 6.115
进样时间 : 2024/04/30 17:31:13 实验者: xiechaojun
处理时间(V2): 2024/05/02 11:16:52 处理者: xiechaojun
仪器型号 : SHIMADZU LC-2050C (FX253)

<色谱图>

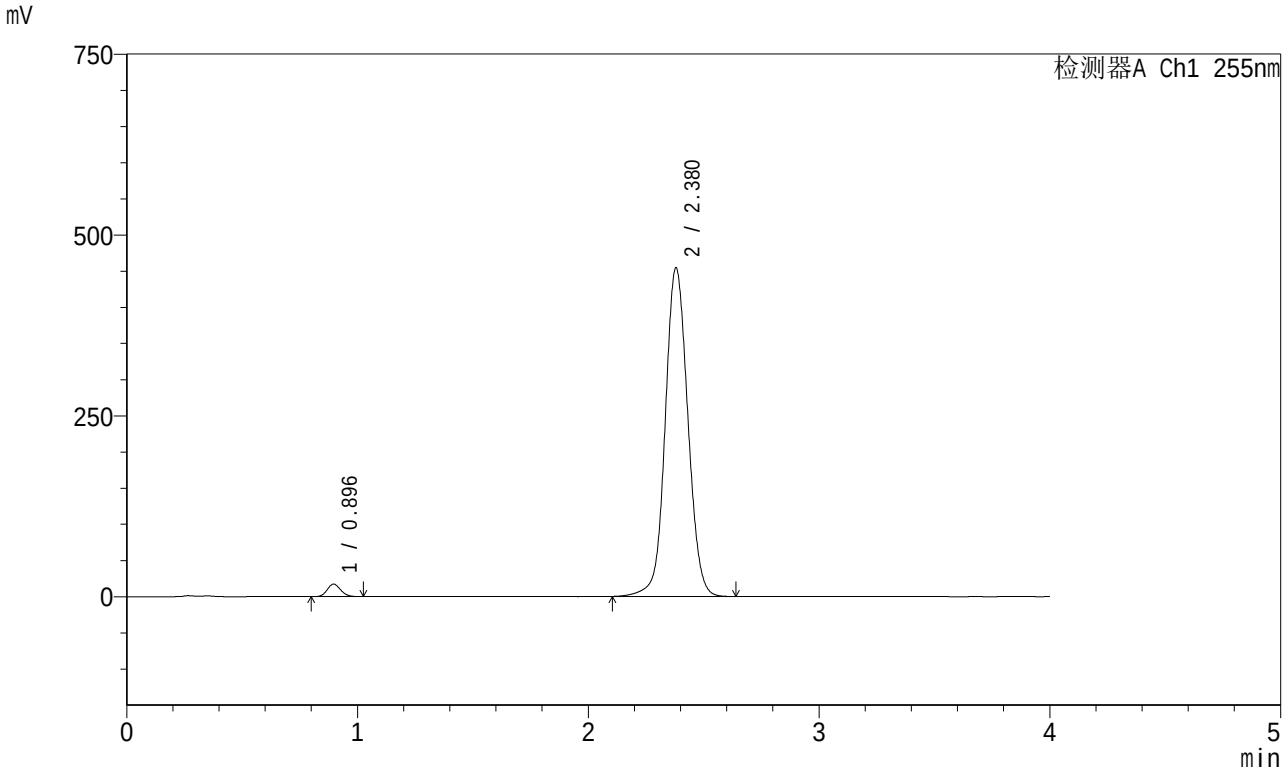

<峰表>

检测器A Ch1 255nm

峰号	保留时间	面积	面积%	高度	理论塔板数(USP)	拖尾因子	分离度(USP)
1	0.896	70522	2.229	17378	1122	1.130	--
2	2.380	3093638	97.771	454419	2922	1.066	10.481
总计		3164160	100.000	471798			

SHIMADZU LabSolutions

SMF-4030

<样品信息>

色谱柱 : XB-SCX(50mm*4.6mm,5μm) 流速: 2.0ml/min
柱 温 : 30℃ 波长: 255nm
数据文件名: RC$SMF-4030 - 0-42/3-314-2 - zzp-2024031621p-rcqx-0.03naclzj-50mg850mg-jf50z-30min-P1.lcd
方法文件名 : RC$SMF-4030 - 20240430-rcqx-FX253.lcm
批处理文件名 : RC$SMF-4030 - 20240430-rcqx-FX253.lcb
样品瓶号 : 2-5
进样体积 : 20 μl 版本号: 6.115
进样时间 : 2024/04/30 17:35:38 实验者: xiechaojun
处理时间(V2): 2024/05/02 11:16:54 处理者: xiechaojun
仪器型号 : SHIMADZU LC-2050C (FX253)

<色谱图>

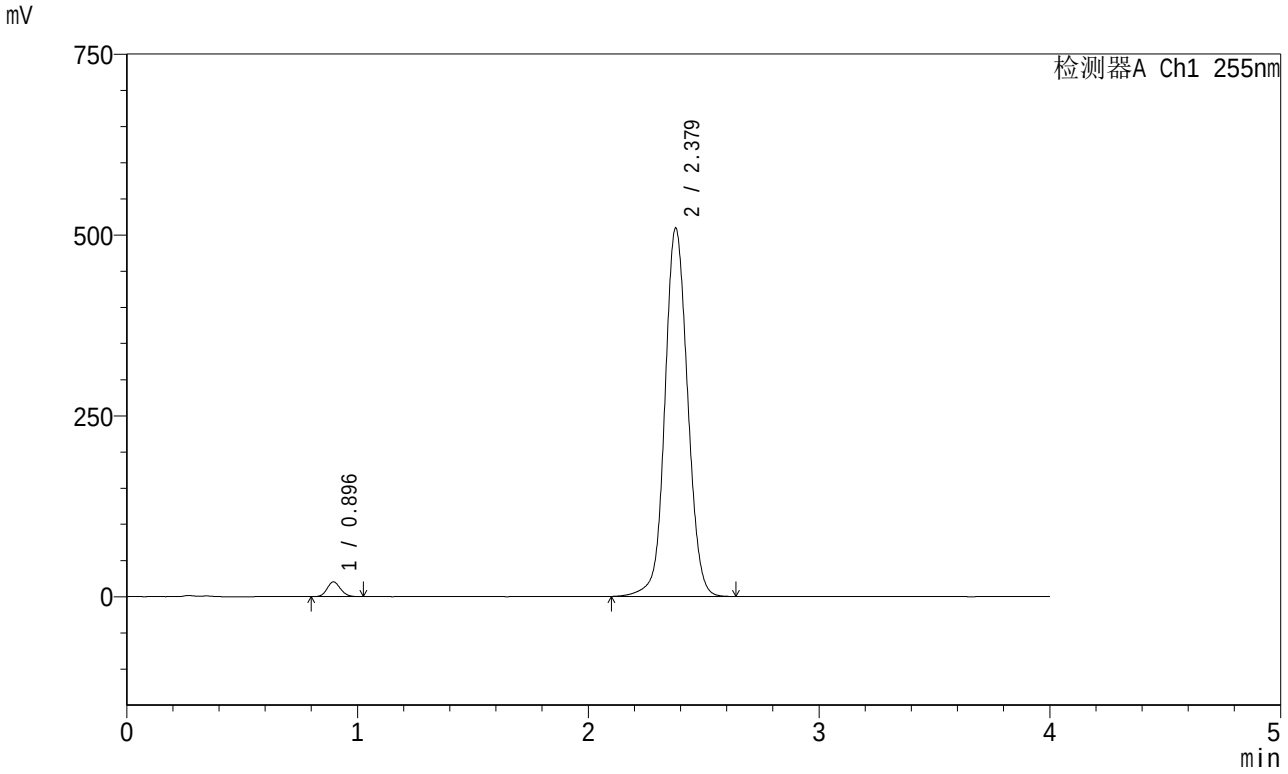

<峰表>

检测器A Ch1 255nm

峰号	保留时间	面积	面积%	高度	理论塔板数(USP)	拖尾因子	分离度(USP)
1	0.896	82432	2.312	20301	1123	1.125	--
2	2.379	3482293	97.688	509740	2896	1.066	10.455
总计		3564724	100.000	530040			

SHIMADZU LabSolutions

SMF-4030

<样品信息>

色谱柱 : XB-SCX(50mm*4.6mm,5μm) 流速: 2.0ml/min
柱 温 : 30℃ 波长: 255nm
数据文件名: RC$SMF-4030 - 0-42/3-315-2 - zzp-2024031621p-rcqx-0.03naclzj-50mg850mg-jf50z-30min-P2.lcd
方法文件名 : RC$SMF-4030 - 20240430-rcqx-FX253.lcm
批处理文件名 : RC$SMF-4030 - 20240430-rcqx-FX253.lcb
样品瓶号 : 2-14
进样体积 : 20 μl 版本号: 6.115
进样时间 : 2024/04/30 17:40:03 实验者: xiechaojun
处理时间(V2): 2024/05/02 11:16:57 处理者: xiechaojun
仪器型号 : SHIMADZU LC-2050C (FX253)

<色谱图>

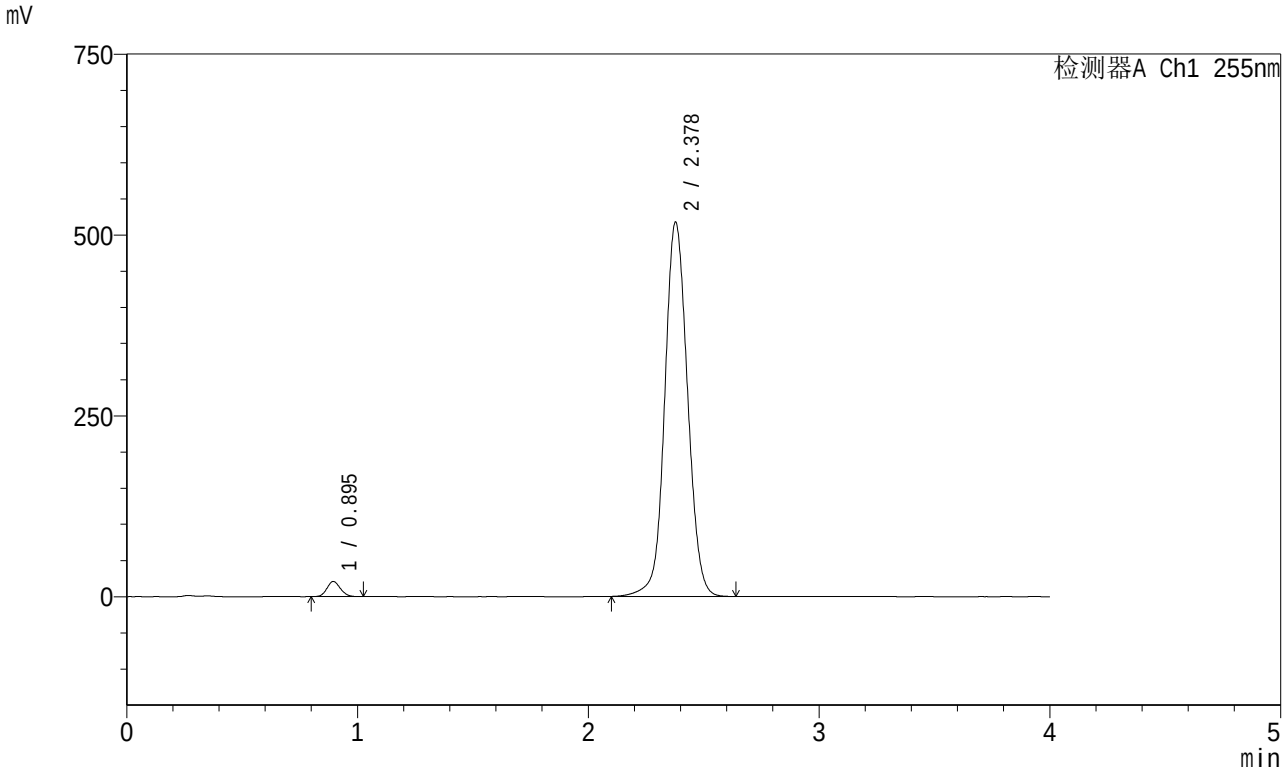

<峰表>

检测器A Ch1 255nm

峰号	保留时间	面积	面积%	高度	理论塔板数(USP)	拖尾因子	分离度(USP)
1	0.895	85209	2.342	20976	1115	1.128	--
2	2.378	3552406	97.658	518014	2873	1.066	10.419
总计		3637615	100.000	538990			

SHIMADZU LabSolutions

SMF-4030

<样品信息>

色谱柱 : XB-SCX(50mm*4.6mm,5μm) 流速: 2.0ml/min
柱 温 : 30℃ 波长: 255nm
数据文件名: RC$SMF-4030 - 0-42/3-316-2 - zzp-2024031621p-rcqx-0.03naclzj-50mg850mg-jf50z-30min-P3.lcd
方法文件名 : RC$SMF-4030 - 20240430-rcqx-FX253.lcm
批处理文件名 : RC$SMF-4030 - 20240430-rcqx-FX253.lcb
样品瓶号 : 2-23
进样体积 : 20 μl 版本号: 6.115
进样时间 : 2024/04/30 17:44:27 实验者: xiechaojun
处理时间(V2): 2024/05/02 11:17:00 处理者: xiechaojun
仪器型号 : SHIMADZU LC-2050C (FX253)

<色谱图>

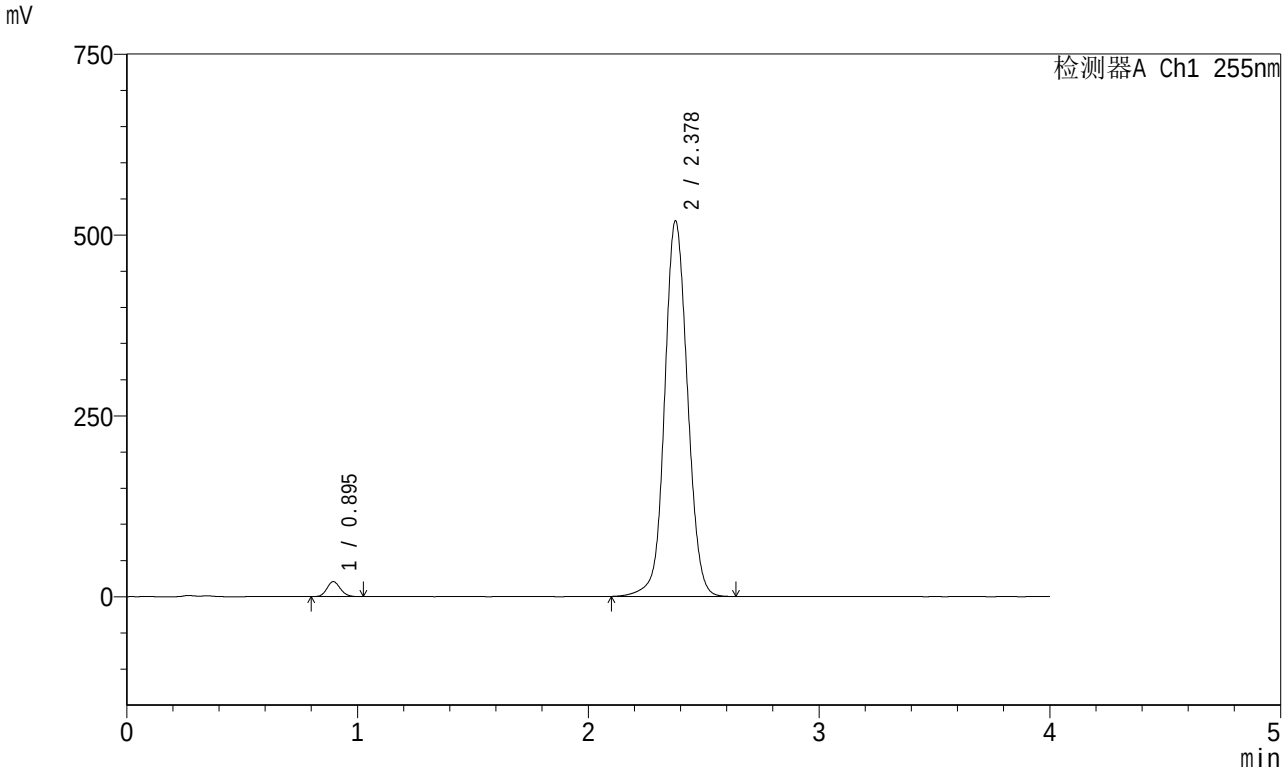

<峰表>

检测器A Ch1 255nm

峰号	保留时间	面积	面积%	高度	理论塔板数(USP)	拖尾因子	分离度(USP)
1	0.895	84401	2.310	20818	1117	1.129	--
2	2.378	3569145	97.690	519709	2868	1.066	10.417
总计		3653546	100.000	540527			

SHIMADZU LabSolutions

SMF-4030

<样品信息>

色谱柱 : XB-SCX(50mm*4.6mm,5μm) 流速: 2.0ml/min
柱 温 : 30℃ 波长: 255nm
数据文件名: RC$SMF-4030 - 0-42/3-317-2 - zzp-2024031621p-rcqx-0.03naclzj-50mg850mg-jf50z-30min-P4.lcd
方法文件名 : RC$SMF-4030 - 20240430-rcqx-FX253.lcm
批处理文件名 : RC$SMF-4030 - 20240430-rcqx-FX253.lcb
样品瓶号 : 2-32
进样体积 : 20 μl 版本号: 6.115
进样时间 : 2024/04/30 17:48:52 实验者: xiechaojun
处理时间(V2): 2024/05/02 11:17:02 处理者: xiechaojun
仪器型号 : SHIMADZU LC-2050C (FX253)

<色谱图>

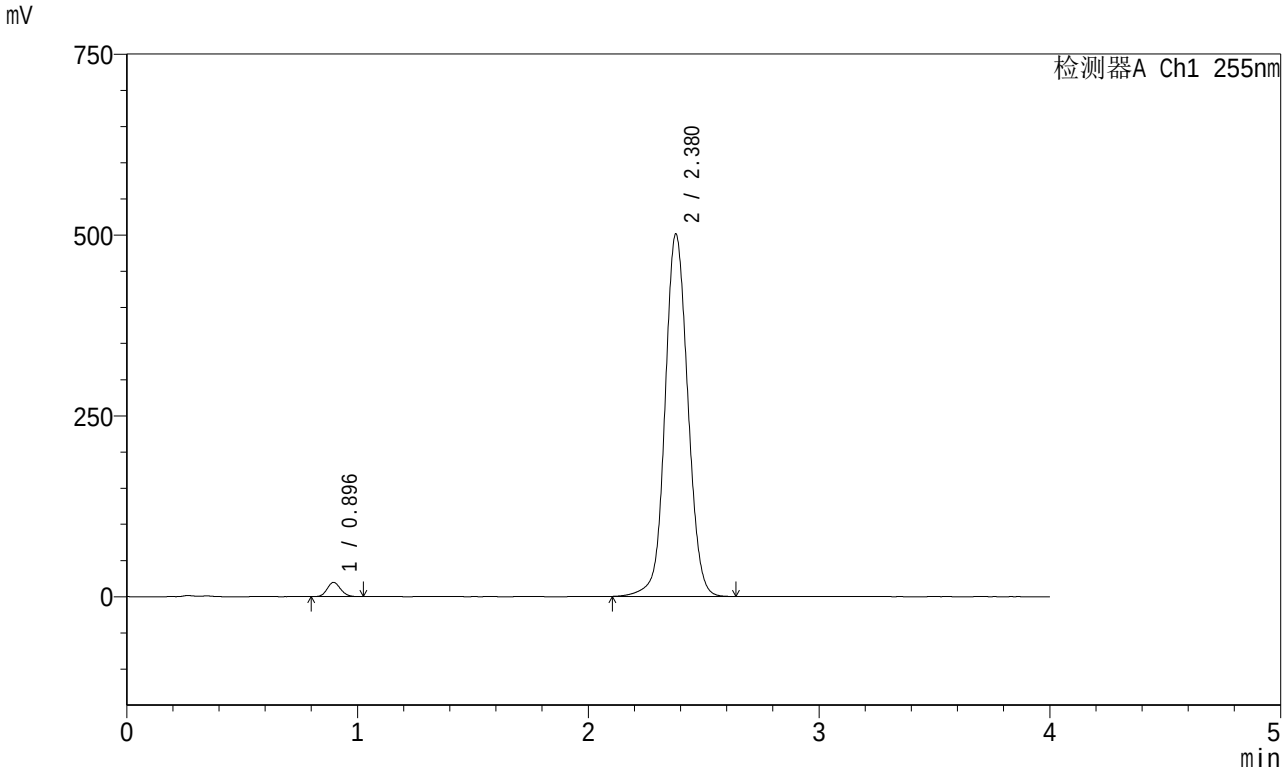

<峰表>

检测器A Ch1 255nm

峰号	保留时间	面积	面积%	高度	理论塔板数(USP)	拖尾因子	分离度(USP)
1	0.896	80059	2.279	19704	1118	1.127	--
2	2.380	3432876	97.721	501304	2886	1.066	10.433
总计		3512934	100.000	521008			

SHIMADZU LabSolutions

SMF-4030

<样品信息>

色谱柱 : XB-SCX(50mm*4.6mm,5μm) 流速: 2.0ml/min
柱 温 : 30℃ 波长: 255nm
数据文件名: RC$SMF-4030 - 0-42/3-318-2 - zzp-2024031621p-rcqx-0.03naclzj-50mg850mg-jf50z-30min-P5.lcd
方法文件名 : RC$SMF-4030 - 20240430-rcqx-FX253.lcm
批处理文件名 : RC$SMF-4030 - 20240430-rcqx-FX253.lcb
样品瓶号 : 2-41
进样体积 : 20 μl 版本号: 6.115
进样时间 : 2024/04/30 17:53:17 实验者: xiechaojun
处理时间(V2): 2024/05/02 11:17:05 处理者: xiechaojun
仪器型号 : SHIMADZU LC-2050C (FX253)

<色谱图>

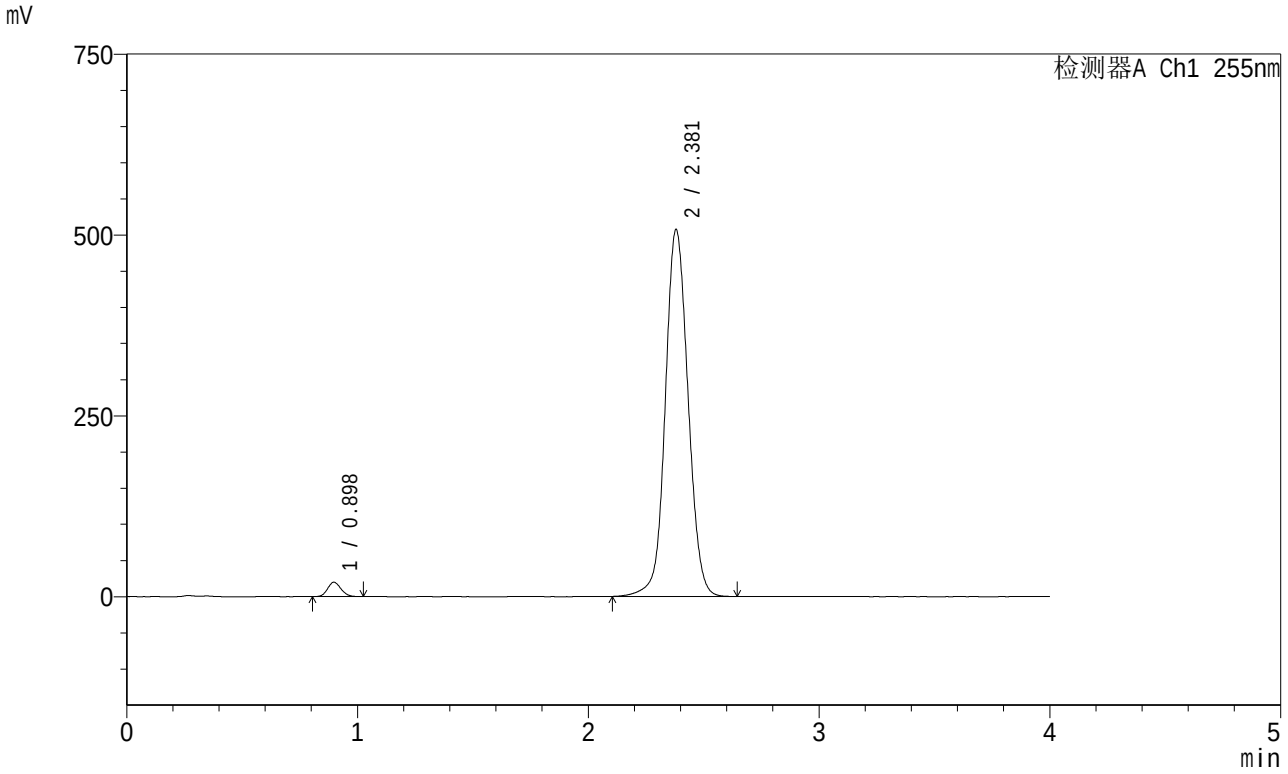

<峰表>

检测器A Ch1 255nm

峰号	保留时间	面积	面积%	高度	理论塔板数(USP)	拖尾因子	分离度(USP)
1	0.898	80864	2.275	19984	1123	1.129	--
2	2.381	3473861	97.725	507030	2888	1.069	10.428
总计		3554724	100.000	527015			

SHIMADZU LabSolutions

SMF-4030

<样品信息>

色谱柱 : XB-SCX(50mm*4.6mm,5μm) 流速: 2.0ml/min
柱 温 : 30℃ 波长: 255nm
数据文件名: RC$SMF-4030 - 0-42/3-319-2 - zzp-2024031621p-rcqx-0.03naclzj-50mg850mg-jf50z-30min-P6.lcd
方法文件名 : RC$SMF-4030 - 20240430-rcqx-FX253.lcm
批处理文件名 : RC$SMF-4030 - 20240430-rcqx-FX253.lcb
样品瓶号 : 2-50
进样体积 : 20 μl 版本号: 6.115
进样时间 : 2024/04/30 17:57:41 实验者: xiechaojun
处理时间(V2): 2024/05/02 11:17:07 处理者: xiechaojun
仪器型号 : SHIMADZU LC-2050C (FX253)

<色谱图>

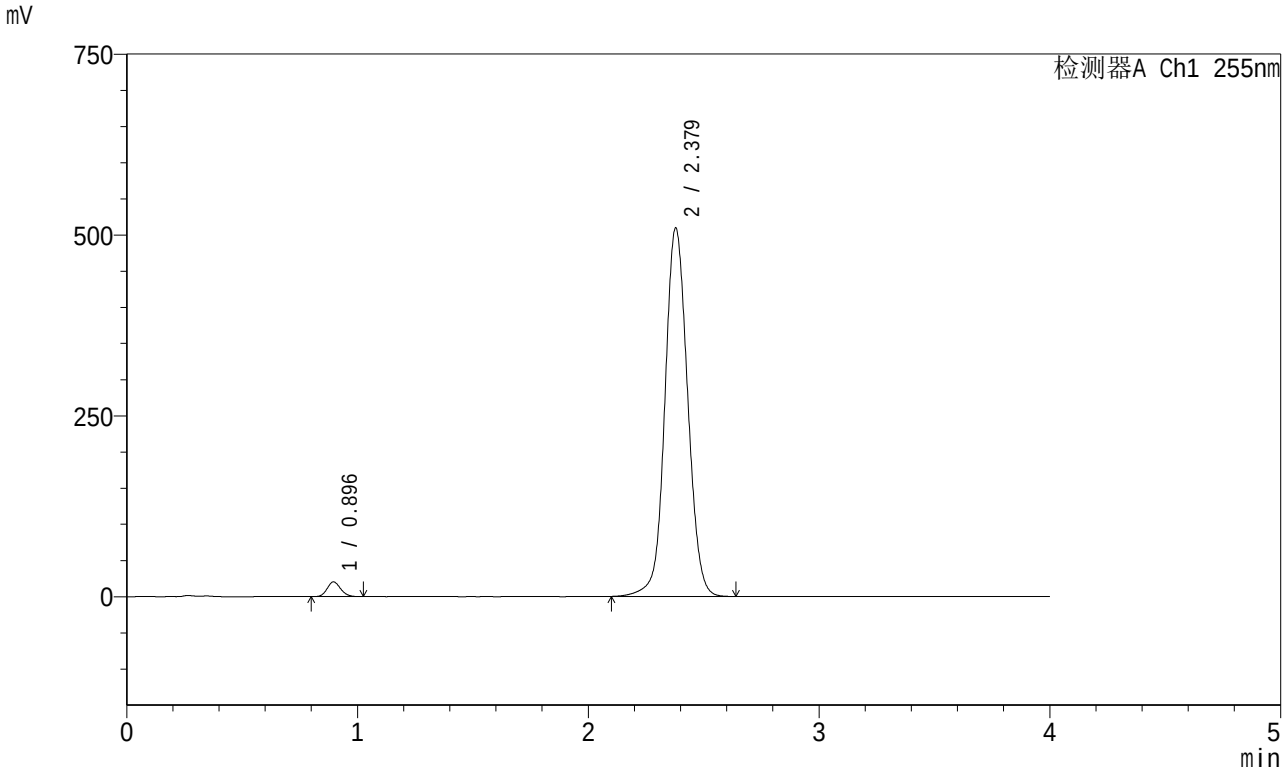

<峰表>

检测器A Ch1 255nm

峰号	保留时间	面积	面积%	高度	理论塔板数(USP)	拖尾因子	分离度(USP)
1	0.896	82808	2.319	20358	1117	1.129	--
2	2.379	3488220	97.681	509787	2886	1.066	10.428
总计		3571027	100.000	530145			

SHIMADZU LabSolutions

SMF-4030

<样品信息>

色谱柱 : XB-SCX(50mm*4.6mm,5μm) 流速: 2.0ml/min
柱 温 : 30℃ 波长: 255nm
数据文件名: RC$SMF-4030 - 0-42/3-320-2 - zzp-2024031621p-rcqx-0.03naclzj-50mg850mg-jf50z-45min-P1.lcd
方法文件名 : RC$SMF-4030 - 20240430-rcqx-FX253.lcm
批处理文件名 : RC$SMF-4030 - 20240430-rcqx-FX253.lcb
样品瓶号 : 2-6
进样体积 : 20 μl 版本号: 6.115
进样时间 : 2024/04/30 18:02:06 实验者: xiechaojun
处理时间(V2): 2024/05/02 11:17:10 处理者: xiechaojun
仪器型号 : SHIMADZU LC-2050C (FX253)

<色谱图>

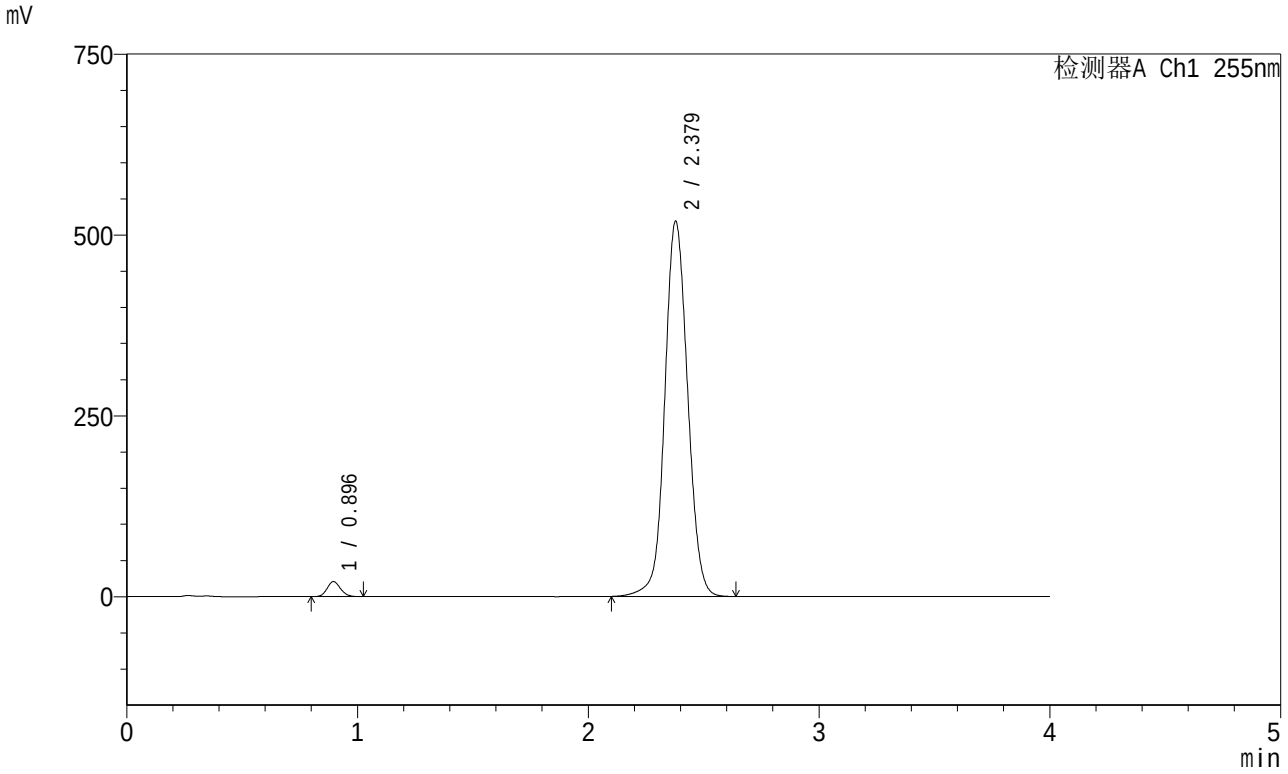

<峰表>

检测器A Ch1 255nm

峰号	保留时间	面积	面积%	高度	理论塔板数(USP)	拖尾因子	分离度(USP)
1	0.896	84187	2.306	20758	1126	1.129	--
2	2.379	3566328	97.694	519226	2863	1.067	10.422
总计		3650515	100.000	539984			

SHIMADZU LabSolutions

SMF-4030

<样品信息>

色谱柱 : XB-SCX(50mm*4.6mm,5μm) 流速: 2.0ml/min
柱 温 : 30℃ 波长: 255nm
数据文件名: RC$SMF-4030 - 0-42/3-321-2 - zzp-2024031621p-rcqx-0.03naclzj-50mg850mg-jf50z-45min-P2.lcd
方法文件名 : RC$SMF-4030 - 20240430-rcqx-FX253.lcm
批处理文件名 : RC$SMF-4030 - 20240430-rcqx-FX253.lcb
样品瓶号 : 2-15
进样体积 : 20 μl 版本号: 6.115
进样时间 : 2024/04/30 18:06:30 实验者: xiechaojun
处理时间(V2): 2024/05/02 11:17:12 处理者: xiechaojun
仪器型号 : SHIMADZU LC-2050C (FX253)

<色谱图>

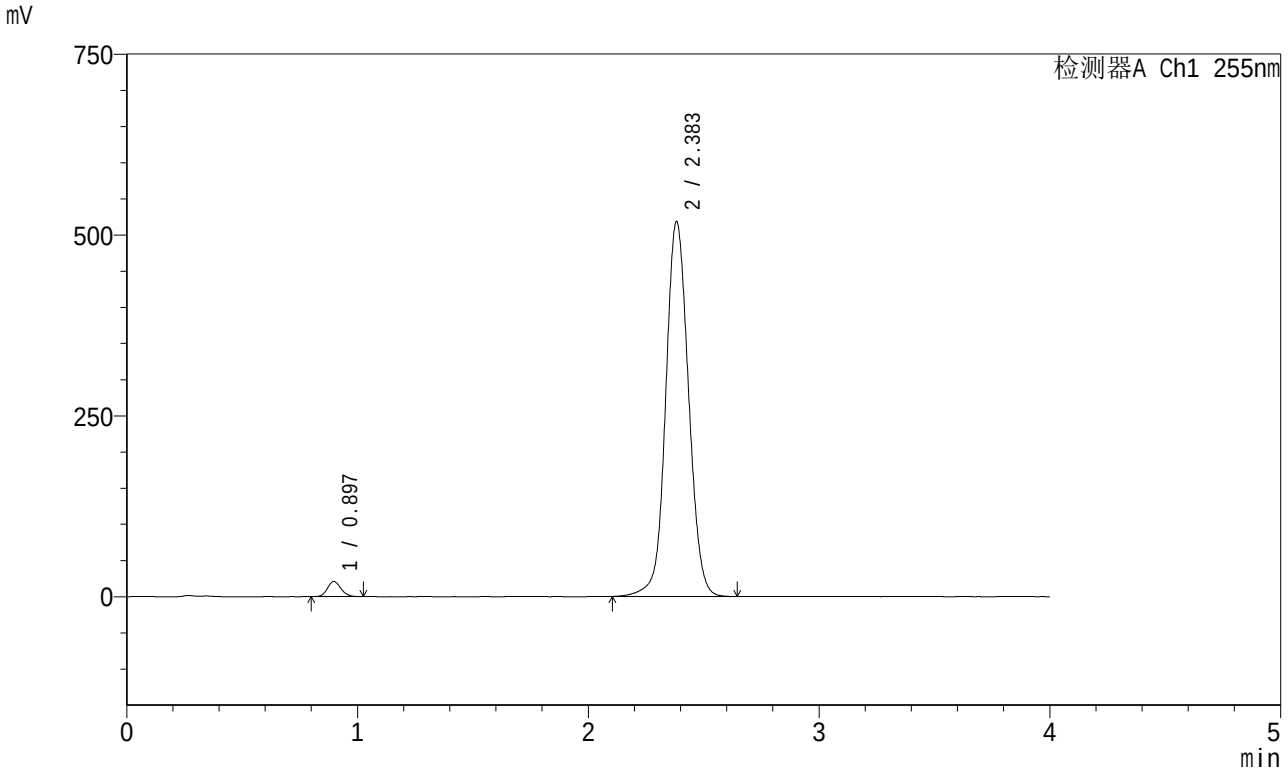

<峰表>

检测器A Ch1 255nm

峰号	保留时间	面积	面积%	高度	理论塔板数(USP)	拖尾因子	分离度(USP)
1	0.897	85358	2.340	21024	1118	1.125	--
2	2.383	3561653	97.660	518769	2878	1.068	10.422
总计		3647011	100.000	539793			

SHIMADZU LabSolutions

SMF-4030

<样品信息>

色谱柱 : XB-SCX(50mm*4.6mm,5μm) 流速: 2.0ml/min
柱 温 : 30℃ 波长: 255nm
数据文件名: RC$SMF-4030 - 0-42/3-322-2 - zzp-2024031621p-rcqx-0.03naclzj-50mg850mg-jf50z-45min-P3.lcd
方法文件名 : RC$SMF-4030 - 20240430-rcqx-FX253.lcm
批处理文件名 : RC$SMF-4030 - 20240430-rcqx-FX253.lcb
样品瓶号 : 2-24
进样体积 : 20 μl 版本号: 6.115
进样时间 : 2024/04/30 18:10:55 实验者: xiechaojun
处理时间(V2): 2024/05/02 11:17:15 处理者: xiechaojun
仪器型号 : SHIMADZU LC-2050C (FX253)

<色谱图>

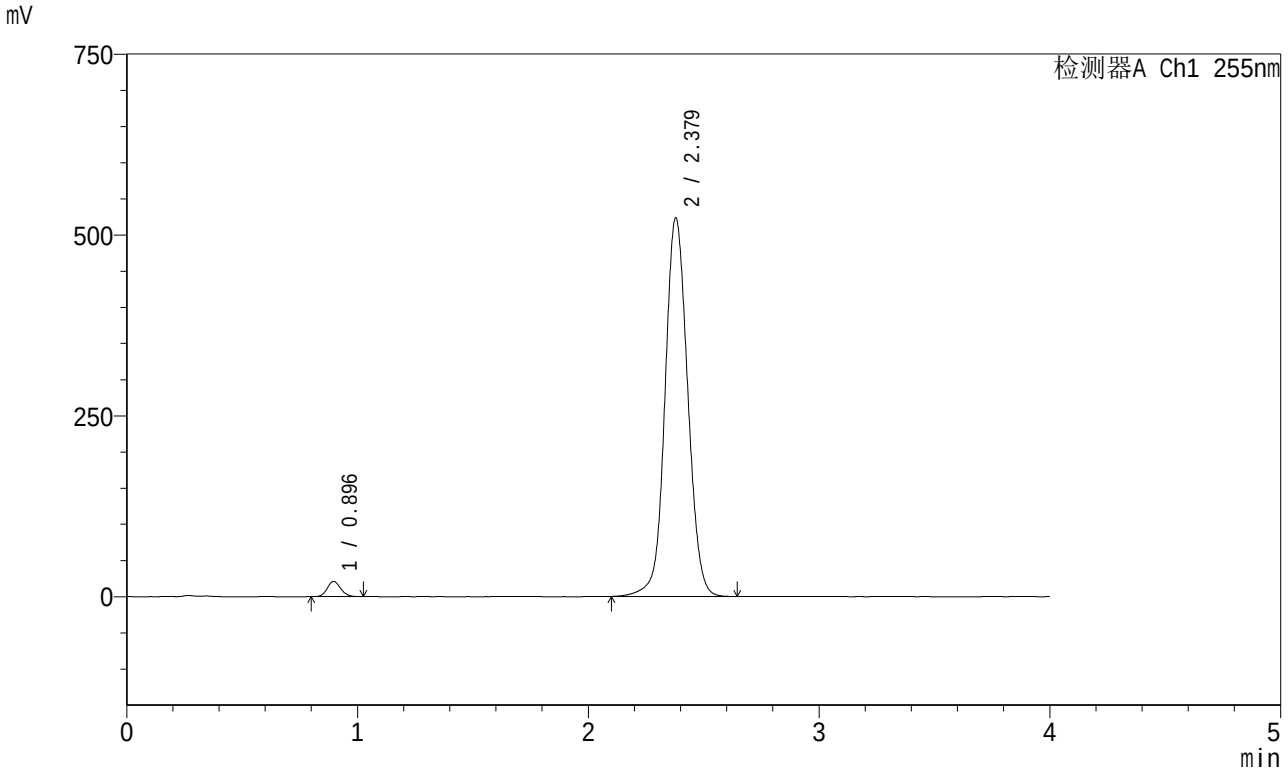

<峰表>

检测器A Ch1 255nm

峰号	保留时间	面积	面积%	高度	理论塔板数(USP)	拖尾因子	分离度(USP)
1	0.896	85353	2.329	21066	1125	1.127	--
2	2.379	3579252	97.671	523781	2898	1.068	10.455
总计		3664605	100.000	544846			

SHIMADZU LabSolutions

SMF-4030

<样品信息>

色谱柱 : XB-SCX(50mm*4.6mm,5μm) 流速: 2.0ml/min
柱 温 : 30℃ 波长: 255nm
数据文件名: RC$SMF-4030 - 0-42/3-323-2 - zzp-2024031621p-rcqx-0.03naclzj-50mg850mg-jf50z-45min-P4.lcd
方法文件名 : RC$SMF-4030 - 20240430-rcqx-FX253.lcm
批处理文件名 : RC$SMF-4030 - 20240430-rcqx-FX253.lcb
样品瓶号 : 2-33
进样体积 : 20 μl 版本号: 6.115
进样时间 : 2024/04/30 18:15:19 实验者: xiechaojun
处理时间(V2): 2024/05/02 11:17:18 处理者: xiechaojun
仪器型号 : SHIMADZU LC-2050C (FX253)

<色谱图>

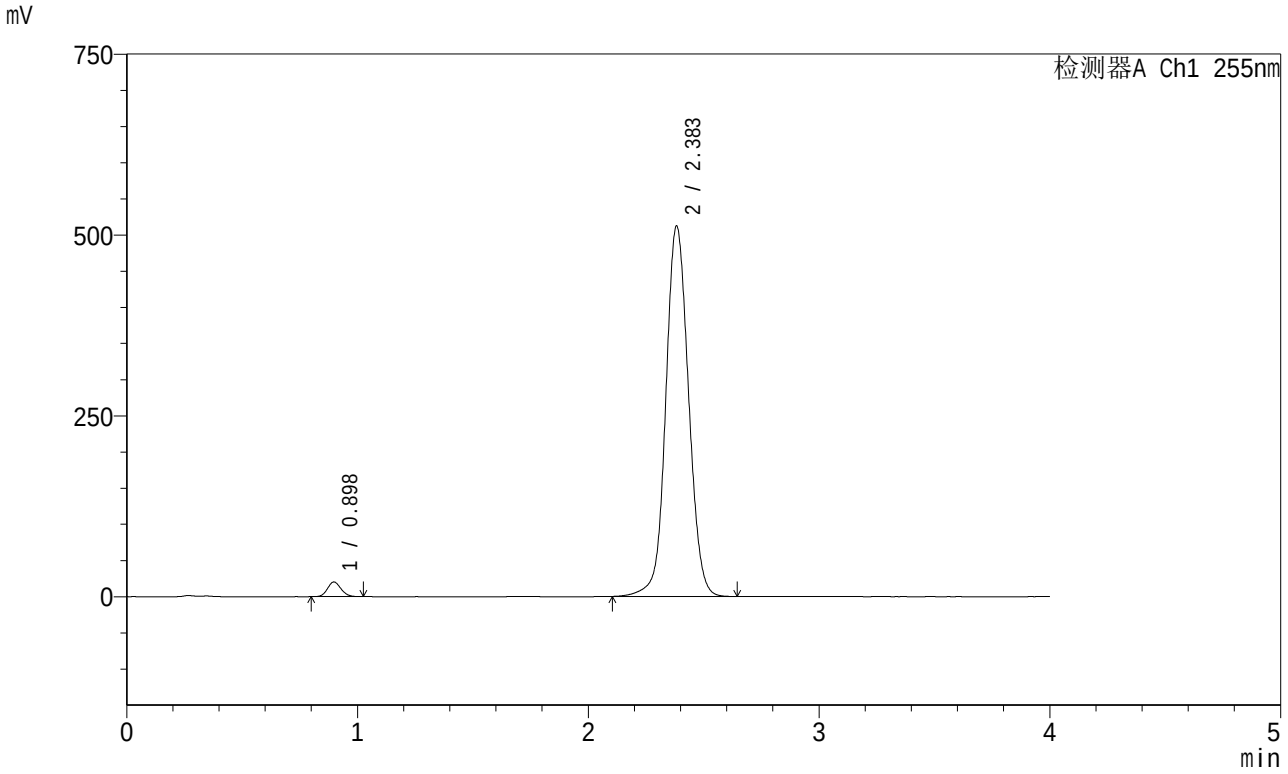

<峰表>

检测器A Ch1 255nm

峰号	保留时间	面积	面积%	高度	理论塔板数(USP)	拖尾因子	分离度(USP)
1	0.898	82593	2.298	20373	1122	1.126	--
2	2.383	3511116	97.702	512508	2892	1.067	10.442
总计		3593709	100.000	532880			

SHIMADZU LabSolutions

SMF-4030

<样品信息>

色谱柱 : XB-SCX(50mm*4.6mm,5μm) 流速: 2.0ml/min
柱 温 : 30℃ 波长: 255nm
数据文件名: RC$SMF-4030 - 0-42/3-324-2 - zzp-2024031621p-rcqx-0.03naclzj-50mg850mg-jf50z-45min-P5.lcd
方法文件名 : RC$SMF-4030 - 20240430-rcqx-FX253.lcm
批处理文件名 : RC$SMF-4030 - 20240430-rcqx-FX253.lcb
样品瓶号 : 2-42
进样体积 : 20 μl 版本号: 6.115
进样时间 : 2024/04/30 18:19:44 实验者: xiechaojun
处理时间(V2): 2024/05/02 11:17:20 处理者: xiechaojun
仪器型号 : SHIMADZU LC-2050C (FX253)

<色谱图>

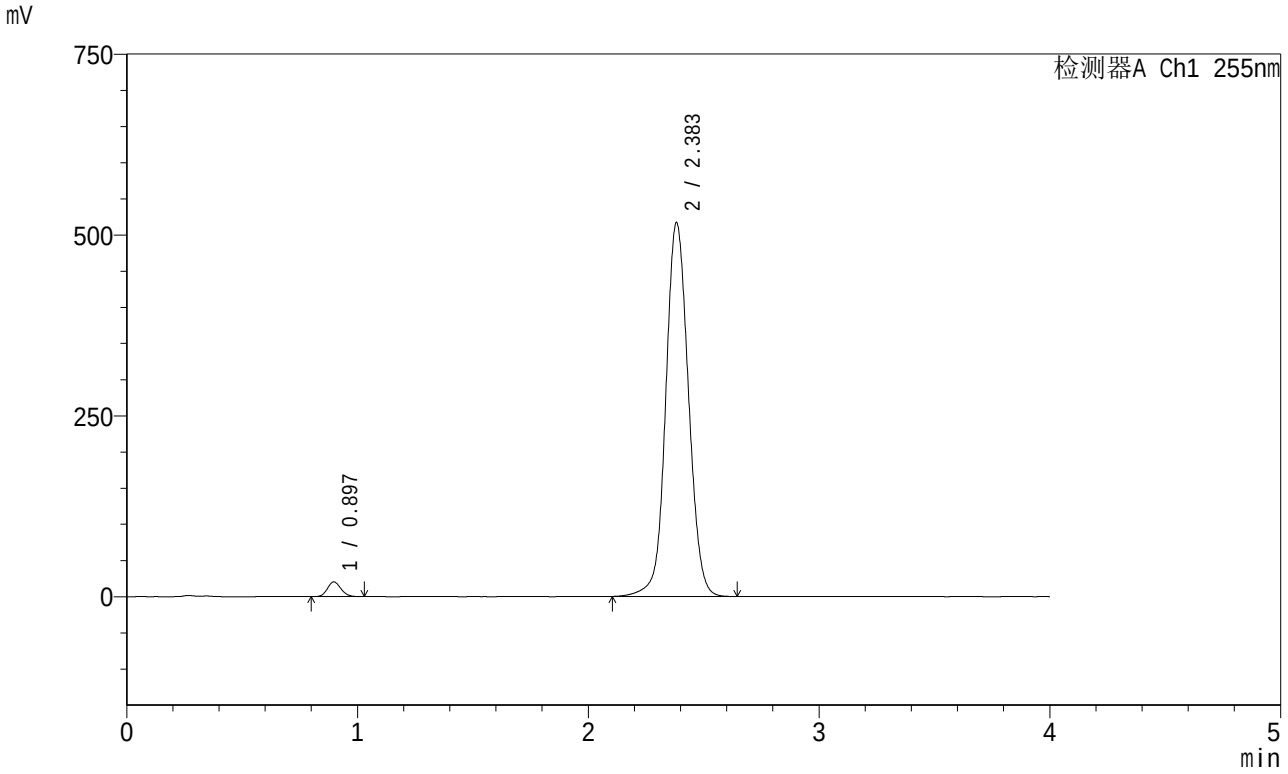

<峰表>

检测器A Ch1 255nm

峰号	保留时间	面积	面积%	高度	理论塔板数(USP)	拖尾因子	分离度(USP)
1	0.897	83369	2.307	20528	1118	1.128	--
2	2.383	3530955	97.693	517207	2912	1.067	10.459
总计		3614325	100.000	537735			

SHIMADZU LabSolutions

SMF-4030

<样品信息>

色谱柱 : XB-SCX(50mm*4.6mm,5μm) 流速: 2.0ml/min
柱 温 : 30℃ 波长: 255nm
数据文件名: RC$SMF-4030 - 0-42/3-325-2 - zzp-2024031621p-rcqx-0.03naclzj-50mg850mg-jf50z-45min-P6.lcd
方法文件名 : RC$SMF-4030 - 20240430-rcqx-FX253.lcm
批处理文件名 : RC$SMF-4030 - 20240430-rcqx-FX253.lcb
样品瓶号 : 2-51
进样体积 : 20 μl 版本号: 6.115
进样时间 : 2024/04/30 18:24:08 实验者: xiechaojun
处理时间(V2): 2024/05/02 11:17:23 处理者: xiechaojun
仪器型号 : SHIMADZU LC-2050C (FX253)

<色谱图>

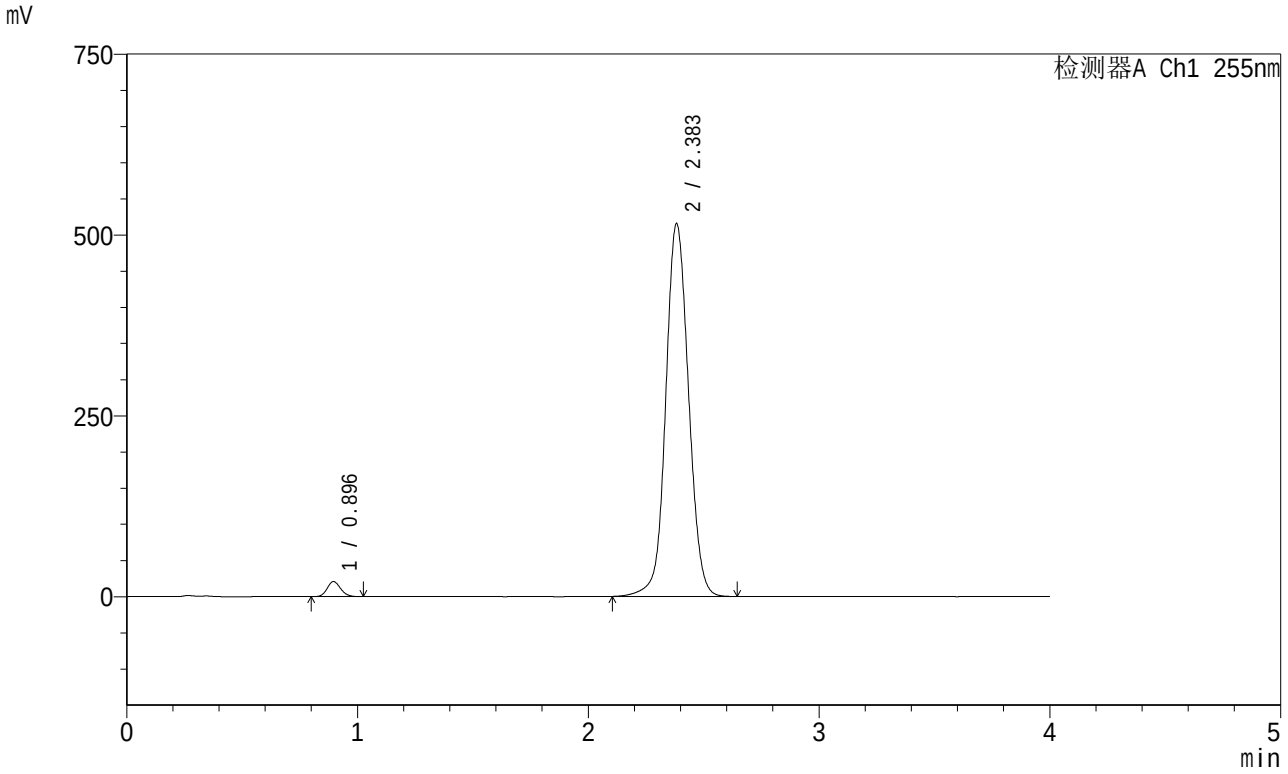

<峰表>

检测器A Ch1 255nm

峰号	保留时间	面积	面积%	高度	理论塔板数(USP)	拖尾因子	分离度(USP)
1	0.896	84536	2.335	20788	1117	1.128	--
2	2.383	3535405	97.665	515871	2887	1.067	10.447
总计		3619941	100.000	536659			

SHIMADZU LabSolutions

SMF-4030

<样品信息>

色谱柱 : XB-SCX(50mm*4.6mm,5μm) 流速: 2.0ml/min
柱 温 : 30℃ 波长: 255nm
数据文件名: RC$SMF-4030 - 0-42/3-326-2 - zzp-2024031621p-rcqx-0.03naclzj-50mg850mg-jf50z-60min-P1.lcd
方法文件名 : RC$SMF-4030 - 20240430-rcqx-FX253.lcm
批处理文件名 : RC$SMF-4030 - 20240430-rcqx-FX253.lcb
样品瓶号 : 2-7
进样体积 : 20 μl 版本号: 6.115
进样时间 : 2024/04/30 18:28:33 实验者: xiechaojun
处理时间(V2): 2024/05/02 11:17:25 处理者: xiechaojun
仪器型号 : SHIMADZU LC-2050C (FX253)

<色谱图>

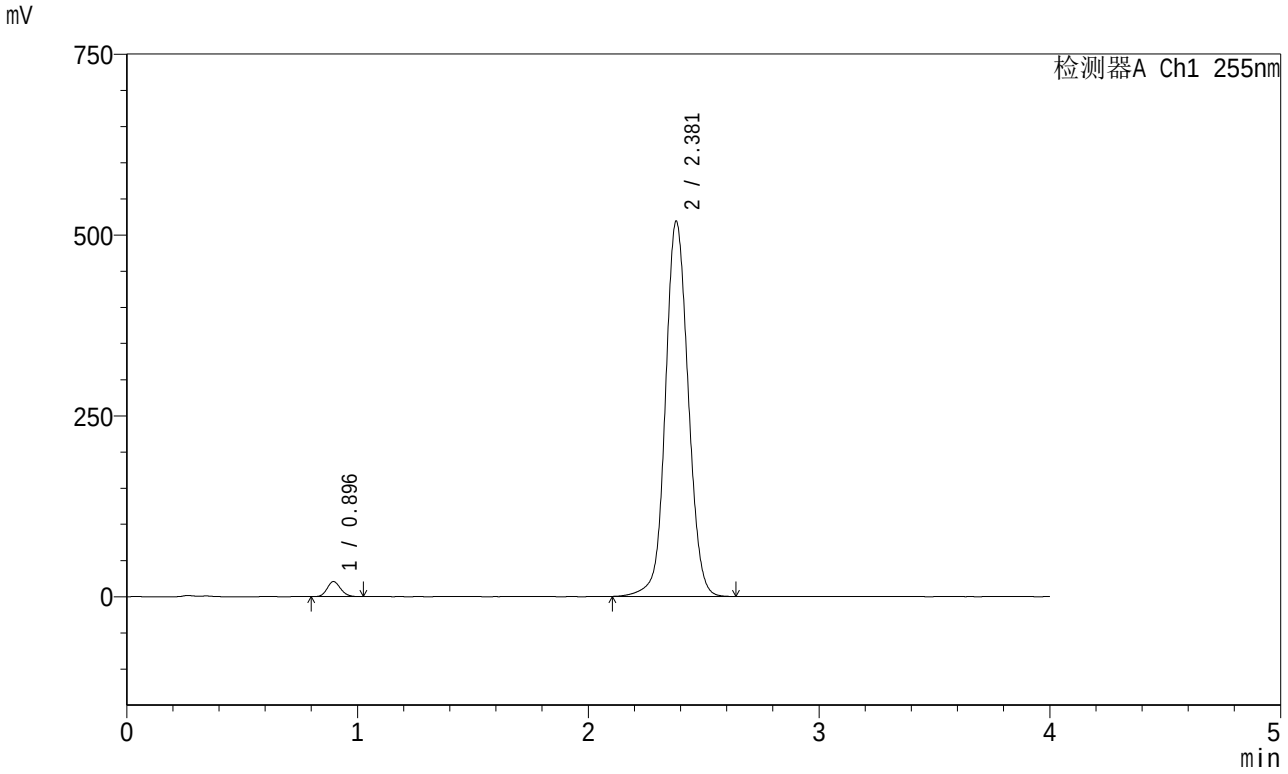

<峰表>

检测器A Ch1 255nm

峰号	保留时间	面积	面积%	高度	理论塔板数(USP)	拖尾因子	分离度(USP)
1	0.896	84572	2.325	20799	1118	1.128	--
2	2.381	3552404	97.675	518682	2893	1.067	10.449
总计		3636976	100.000	539481			

SHIMADZU LabSolutions

SMF-4030

<样品信息>

色谱柱 : XB-SCX(50mm*4.6mm,5μm) 流速: 2.0ml/min
柱 温 : 30℃ 波长: 255nm
数据文件名: RC$SMF-4030 - 0-42/3-327-2 - zzp-2024031621p-rcqx-0.03naclzj-50mg850mg-jf50z-60min-P2.lcd
方法文件名 : RC$SMF-4030 - 20240430-rcqx-FX253.lcm
批处理文件名 : RC$SMF-4030 - 20240430-rcqx-FX253.lcb
样品瓶号 : 2-16
进样体积 : 20 μl 版本号: 6.115
进样时间 : 2024/04/30 18:32:58 实验者: xiechaojun
处理时间(V2): 2024/05/02 11:17:28 处理者: xiechaojun
仪器型号 : SHIMADZU LC-2050C (FX253)

<色谱图>

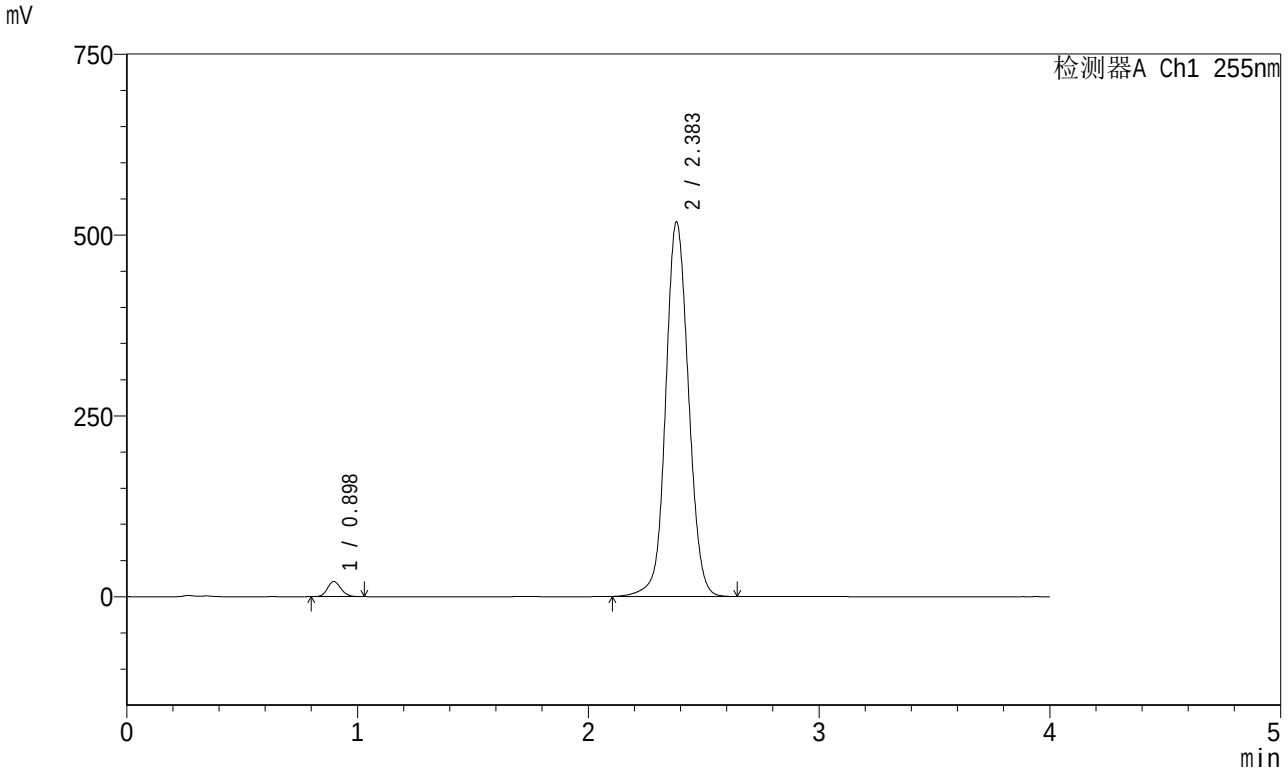

<峰表>

检测器A Ch1 255nm

峰号	保留时间	面积	面积%	高度	理论塔板数(USP)	拖尾因子	分离度(USP)
1	0.898	85305	2.343	21044	1123	1.126	--
2	2.383	3555354	97.657	518153	2881	1.067	10.433
总计		3640659	100.000	539197			

SHIMADZU LabSolutions

SMF-4030

<样品信息>

色谱柱 : XB-SCX(50mm*4.6mm,5μm) 流速: 2.0ml/min
柱 温 : 30℃ 波长: 255nm
数据文件名: RC$SMF-4030 - 0-42/3-328-2 - zzp-2024031621p-rcqx-0.03naclzj-50mg850mg-jf50z-60min-P3.lcd
方法文件名 : RC$SMF-4030 - 20240430-rcqx-FX253.lcm
批处理文件名 : RC$SMF-4030 - 20240430-rcqx-FX253.lcb
样品瓶号 : 2-25
进样体积 : 20 μl 版本号: 6.115
进样时间 : 2024/04/30 18:37:23 实验者: xiechaojun
处理时间(V2): 2024/05/02 11:17:30 处理者: xiechaojun
仪器型号 : SHIMADZU LC-2050C (FX253)

<色谱图>

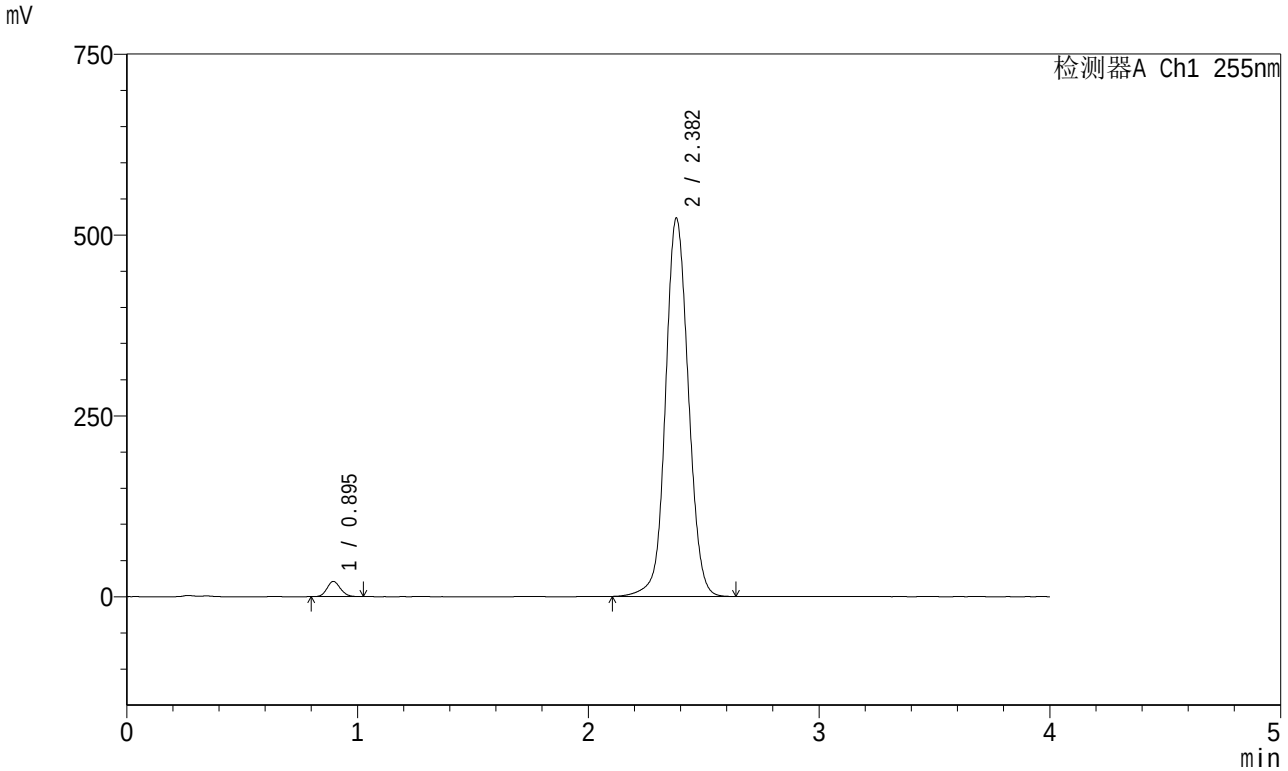

<峰表>

检测器A Ch1 255nm

峰号	保留时间	面积	面积%	高度	理论塔板数(USP)	拖尾因子	分离度(USP)
1	0.895	85616	2.329	21050	1114	1.129	--
2	2.382	3590886	97.671	523149	2879	1.067	10.438
总计		3676503	100.000	544198			

SHIMADZU LabSolutions

SMF-4030

<样品信息>

色谱柱 : XB-SCX(50mm*4.6mm,5μm) 流速: 2.0ml/min
柱 温 : 30℃ 波长: 255nm
数据文件名: RC$SMF-4030 - 0-42/3-329-2 - zzp-2024031621p-rcqx-0.03naclzj-50mg850mg-jf50z-60min-P4.lcd
方法文件名 : RC$SMF-4030 - 20240430-rcqx-FX253.lcm
批处理文件名 : RC$SMF-4030 - 20240430-rcqx-FX253.lcb
样品瓶号 : 2-34
进样体积 : 20 μl 版本号: 6.115
进样时间 : 2024/04/30 18:41:48 实验者: xiechaojun
处理时间(V2): 2024/05/02 11:17:33 处理者: xiechaojun
仪器型号 : SHIMADZU LC-2050C (FX253)

<色谱图>

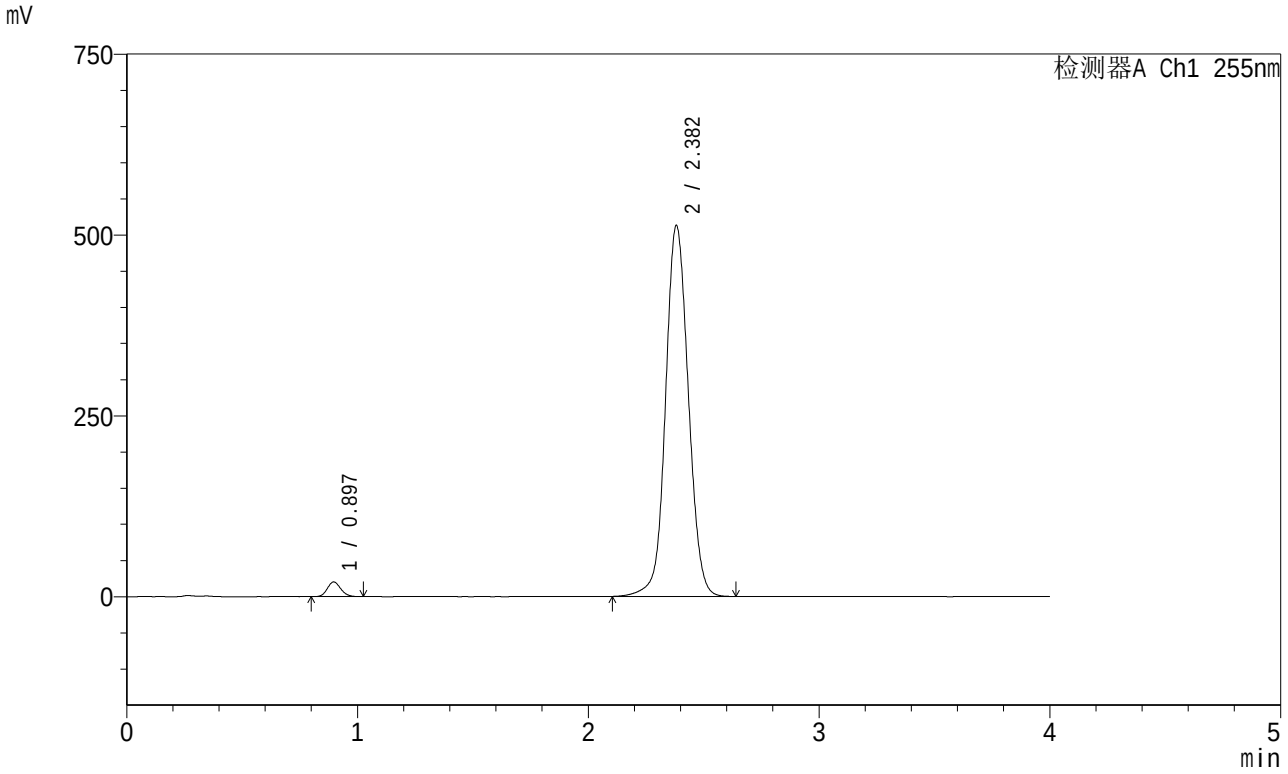

<峰表>

检测器A Ch1 255nm

峰号	保留时间	面积	面积%	高度	理论塔板数(USP)	拖尾因子	分离度(USP)
1	0.897	82459	2.291	20377	1127	1.126	--
2	2.382	3516895	97.709	513034	2883	1.067	10.449
总计		3599354	100.000	533411			

SHIMADZU LabSolutions

SMF-4030

<样品信息>

色谱柱 : XB-SCX(50mm*4.6mm,5μm) 流速: 2.0ml/min
柱 温 : 30℃ 波长: 255nm
数据文件名: RC$SMF-4030 - 0-42/3-330-2 - zzp-2024031621p-rcqx-0.03naclzj-50mg850mg-jf50z-60min-P5.lcd
方法文件名 : RC$SMF-4030 - 20240430-rcqx-FX253.lcm
批处理文件名 : RC$SMF-4030 - 20240430-rcqx-FX253.lcb
样品瓶号 : 2-43
进样体积 : 20 μl 版本号: 6.115
进样时间 : 2024/04/30 18:46:12 实验者: xiechaojun
处理时间(V2): 2024/05/02 11:17:36 处理者: xiechaojun
仪器型号 : SHIMADZU LC-2050C (FX253)

<色谱图>

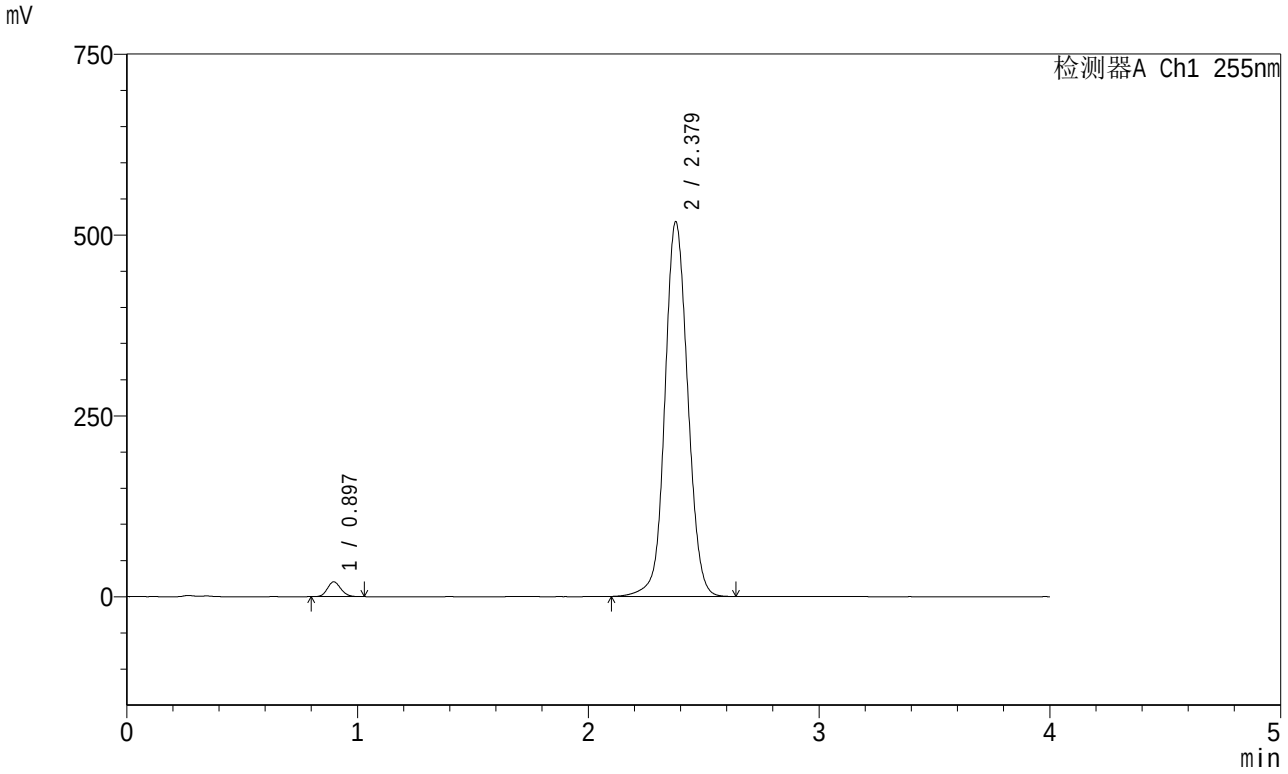

<峰表>

检测器A Ch1 255nm

峰号	保留时间	面积	面积%	高度	理论塔板数(USP)	拖尾因子	分离度(USP)
1	0.897	83454	2.293	20578	1122	1.128	--
2	2.379	3556354	97.707	518453	2872	1.068	10.411
总计		3639808	100.000	539030			

SHIMADZU LabSolutions

SMF-4030

<样品信息>

色谱柱 : XB-SCX(50mm*4.6mm,5μm) 流速: 2.0ml/min
柱 温 : 30℃ 波长: 255nm
数据文件名: RC$SMF-4030 - 0-42/3-331-2 - zzp-2024031621p-rcqx-0.03naclzj-50mg850mg-jf50z-60min-P6.lcd
方法文件名 : RC$SMF-4030 - 20240430-rcqx-FX253.lcm
批处理文件名 : RC$SMF-4030 - 20240430-rcqx-FX253.lcb
样品瓶号 : 2-52
进样体积 : 20 μl 版本号: 6.115
进样时间 : 2024/04/30 18:50:36 实验者: xiechaojun
处理时间(V2): 2024/05/02 11:17:38 处理者: xiechaojun
仪器型号 : SHIMADZU LC-2050C (FX253)

<色谱图>

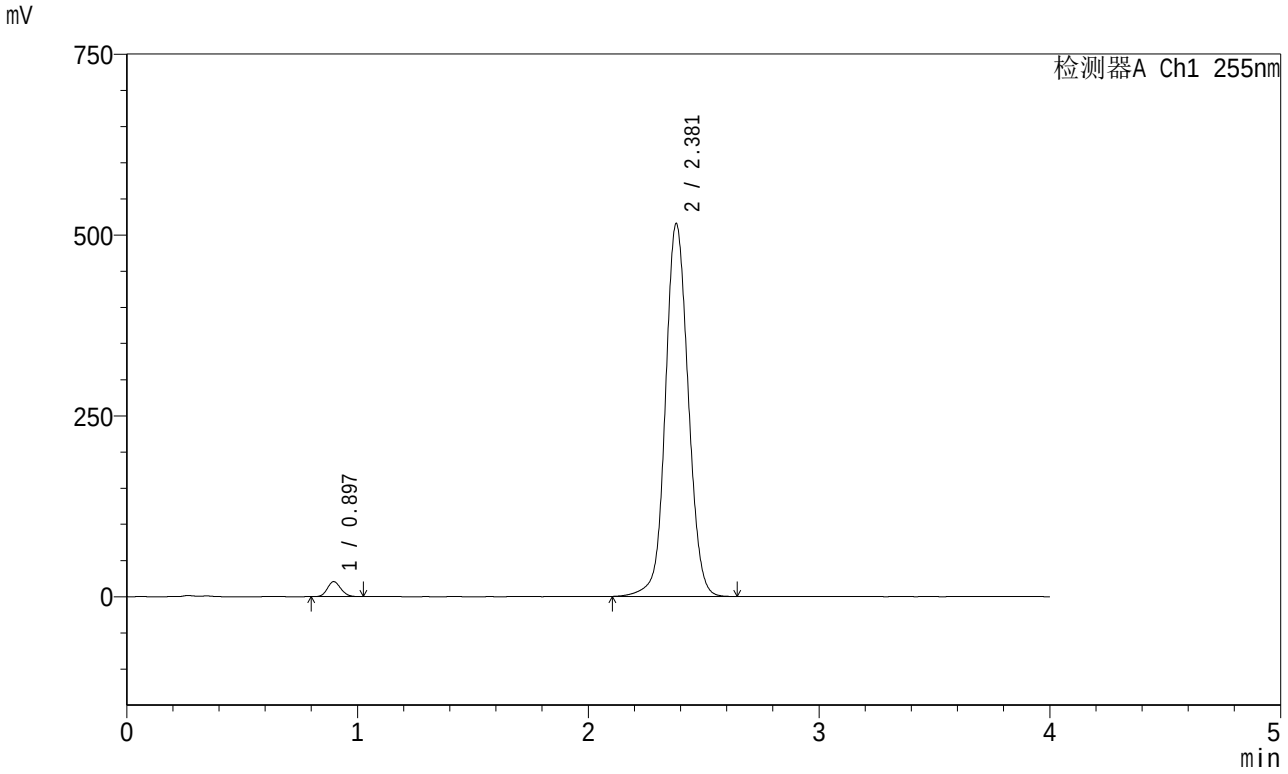

<峰表>

检测器A Ch1 255nm

峰号	保留时间	面积	面积%	高度	理论塔板数(USP)	拖尾因子	分离度(USP)
1	0.897	84359	2.332	20820	1122	1.127	--
2	2.381	3532845	97.668	515474	2890	1.067	10.440
总计		3617204	100.000	536294			

SHIMADZU LabSolutions

SMF-4030

<样品信息>

色谱柱 : XB-SCX(50mm*4.6mm,5μm) 流速: 2.0ml/min
柱 温 : 30℃ 波长: 255nm
数据文件名: RC$SMF-4030 - 0-42/3-332-2 - zzp-2024031621p-rcqx-0.03naclzj-50mg850mg-jf50z-jxzs-P1.lcd
方法文件名 : RC$SMF-4030 - 20240430-rcqx-FX253.lcm
批处理文件名 : RC$SMF-4030 - 20240430-rcqx-FX253.lcb
样品瓶号 : 2-8
进样体积 : 20 μl 版本号: 6.115
进样时间 : 2024/04/30 18:55:01 实验者: xiechaojun
处理时间(V2): 2024/05/02 11:17:41 处理者: xiechaojun
仪器型号 : SHIMADZU LC-2050C (FX253)

<色谱图>

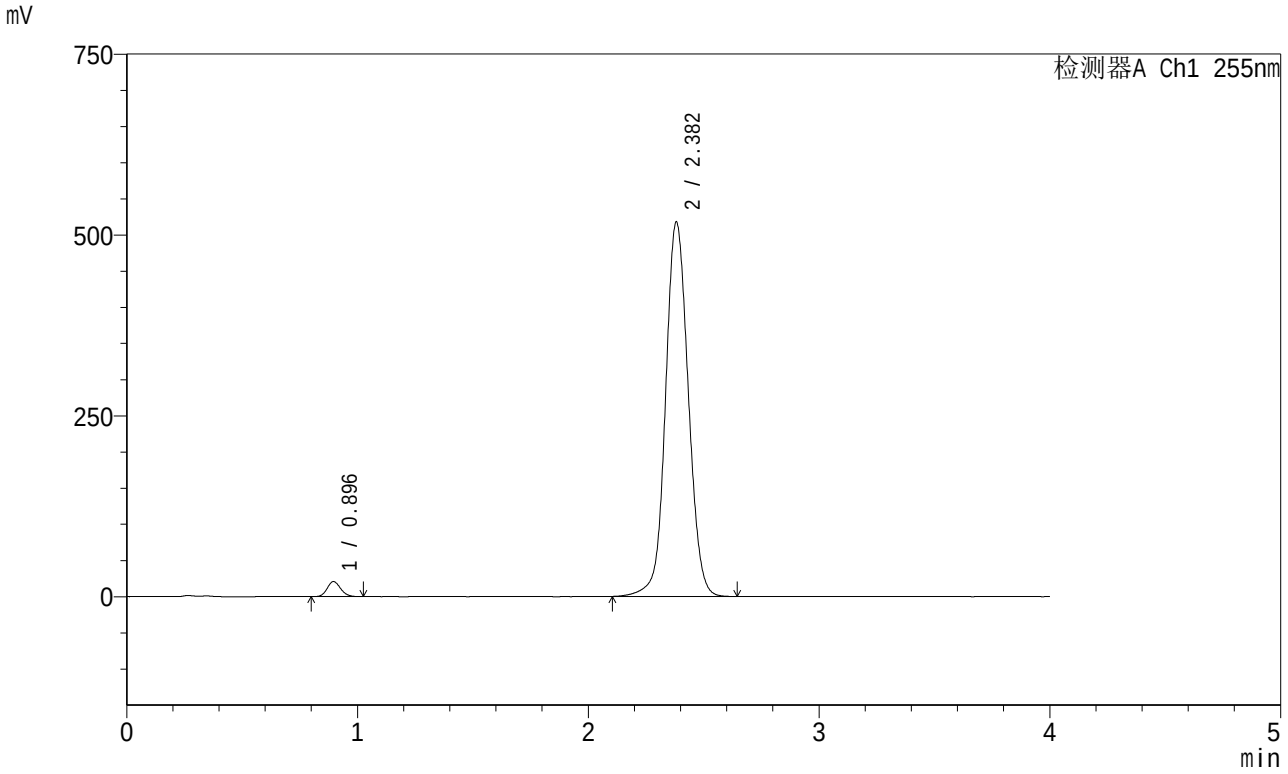

<峰表>

检测器A Ch1 255nm

峰号	保留时间	面积	面积%	高度	理论塔板数(USP)	拖尾因子	分离度(USP)
1	0.896	84771	2.337	20854	1118	1.129	--
2	2.382	3542547	97.663	517811	2898	1.067	10.456
总计		3627318	100.000	538666			

SHIMADZU LabSolutions

SMF-4030

<样品信息>

色谱柱 : XB-SCX(50mm*4.6mm,5μm) 流速: 2.0ml/min
柱 温 : 30℃ 波长: 255nm
数据文件名: RC$SMF-4030 - 0-42/3-333-2 - zzp-2024031621p-rcqx-0.03naclzj-50mg850mg-jf50z-jxzs-P2.lcd
方法文件名 : RC$SMF-4030 - 20240430-rcqx-FX253.lcm
批处理文件名 : RC$SMF-4030 - 20240430-rcqx-FX253.lcb
样品瓶号 : 2-17
进样体积 : 20 μl 版本号: 6.115
进样时间 : 2024/04/30 18:59:26 实验者: xiechaojun
处理时间(V2): 2024/05/02 11:17:43 处理者: xiechaojun
仪器型号 : SHIMADZU LC-2050C (FX253)

<色谱图>

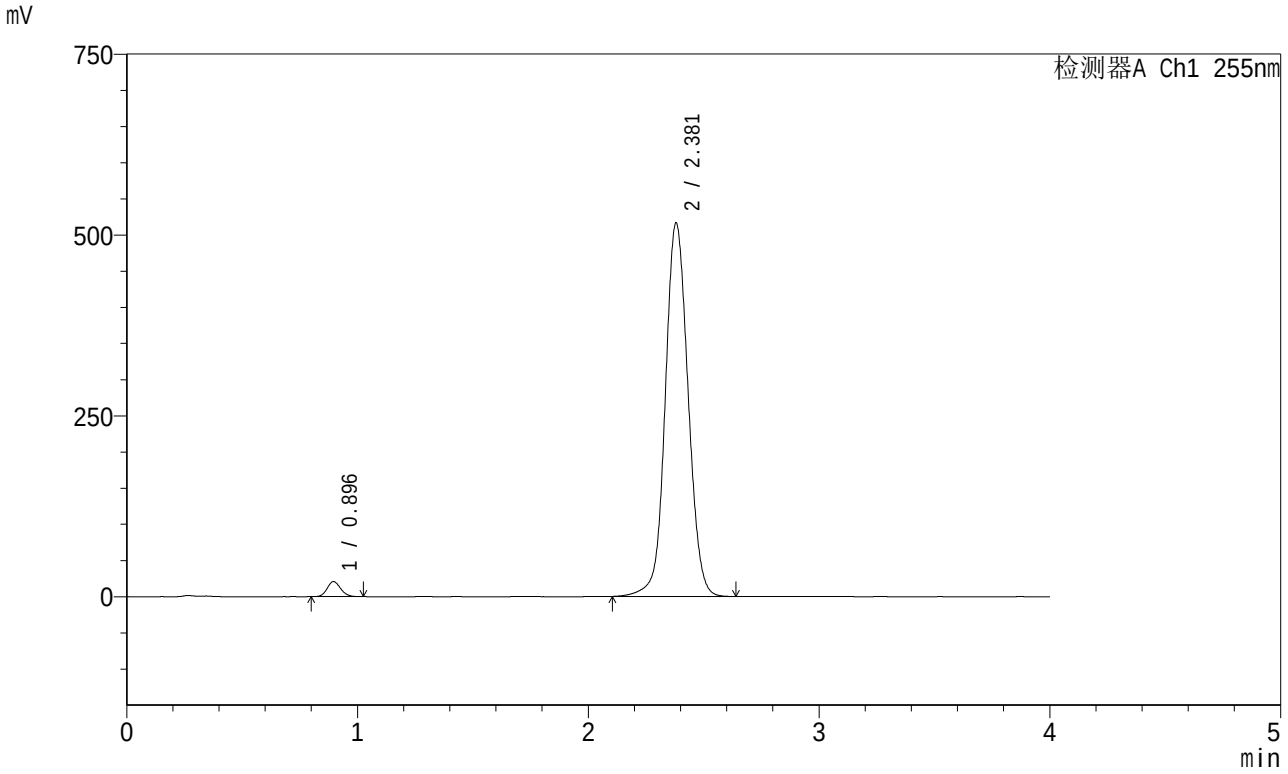

<峰表>

检测器A Ch1 255nm

峰号	保留时间	面积	面积%	高度	理论塔板数(USP)	拖尾因子	分离度(USP)
1	0.896	84820	2.336	20891	1121	1.128	--
2	2.381	3546360	97.664	516133	2872	1.067	10.426
总计		3631180	100.000	537023			

SHIMADZU LabSolutions

SMF-4030

<样品信息>

色谱柱 : XB-SCX(50mm*4.6mm,5μm) 流速: 2.0ml/min
柱 温 : 30℃ 波长: 255nm
数据文件名: RC$SMF-4030 - 0-42/3-334-2 - zzp-2024031621p-rcqx-0.03naclzj-50mg850mg-jf50z-jxzs-P3.lcd
方法文件名 : RC$SMF-4030 - 20240430-rcqx-FX253.lcm
批处理文件名 : RC$SMF-4030 - 20240430-rcqx-FX253.lcb
样品瓶号 : 2-26
进样体积 : 20 μl 版本号: 6.115
进样时间 : 2024/04/30 19:03:51 实验者: xiechaojun
处理时间(V2): 2024/05/02 11:17:46 处理者: xiechaojun
仪器型号 : SHIMADZU LC-2050C (FX253)

<色谱图>

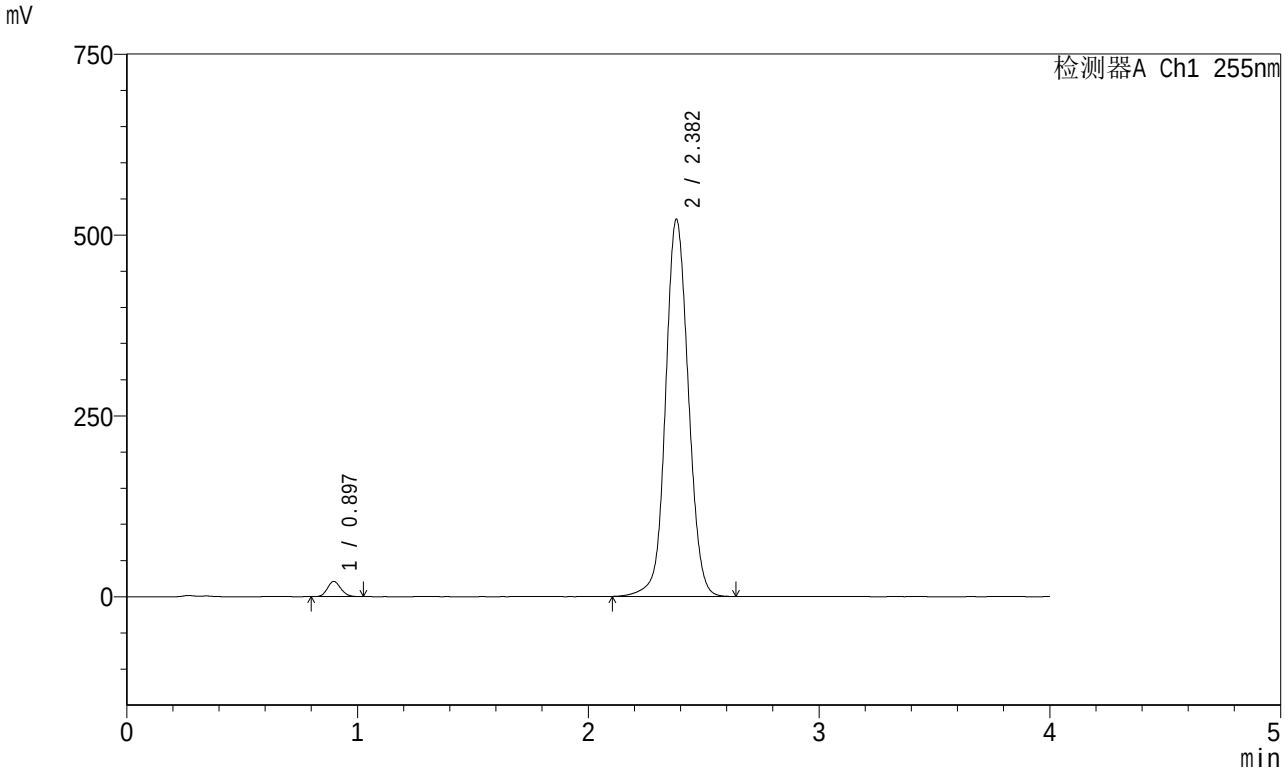

<峰表>

检测器A Ch1 255nm

峰号	保留时间	面积	面积%	高度	理论塔板数(USP)	拖尾因子	分离度(USP)
1	0.897	85397	2.335	21066	1122	1.126	--
2	2.382	3571657	97.665	521702	2892	1.067	10.444
总计		3657054	100.000	542768			

SHIMADZU LabSolutions

SMF-4030

<样品信息>

色谱柱 : XB-SCX(50mm*4.6mm,5μm) 流速: 2.0ml/min
柱 温 : 30℃ 波长: 255nm
数据文件名: RC$SMF-4030 - 0-42/3-335-2 - zzp-2024031621p-rcqx-0.03naclzj-50mg850mg-jf50z-jxzs-P4.lcd
方法文件名 : RC$SMF-4030 - 20240430-rcqx-FX253.lcm
批处理文件名 : RC$SMF-4030 - 20240430-rcqx-FX253.lcb
样品瓶号 : 2-35
进样体积 : 20 μl 版本号: 6.115
进样时间 : 2024/04/30 19:08:16 实验者: xiechaojun
处理时间(V2): 2024/05/02 11:17:49 处理者: xiechaojun
仪器型号 : SHIMADZU LC-2050C (FX253)

<色谱图>

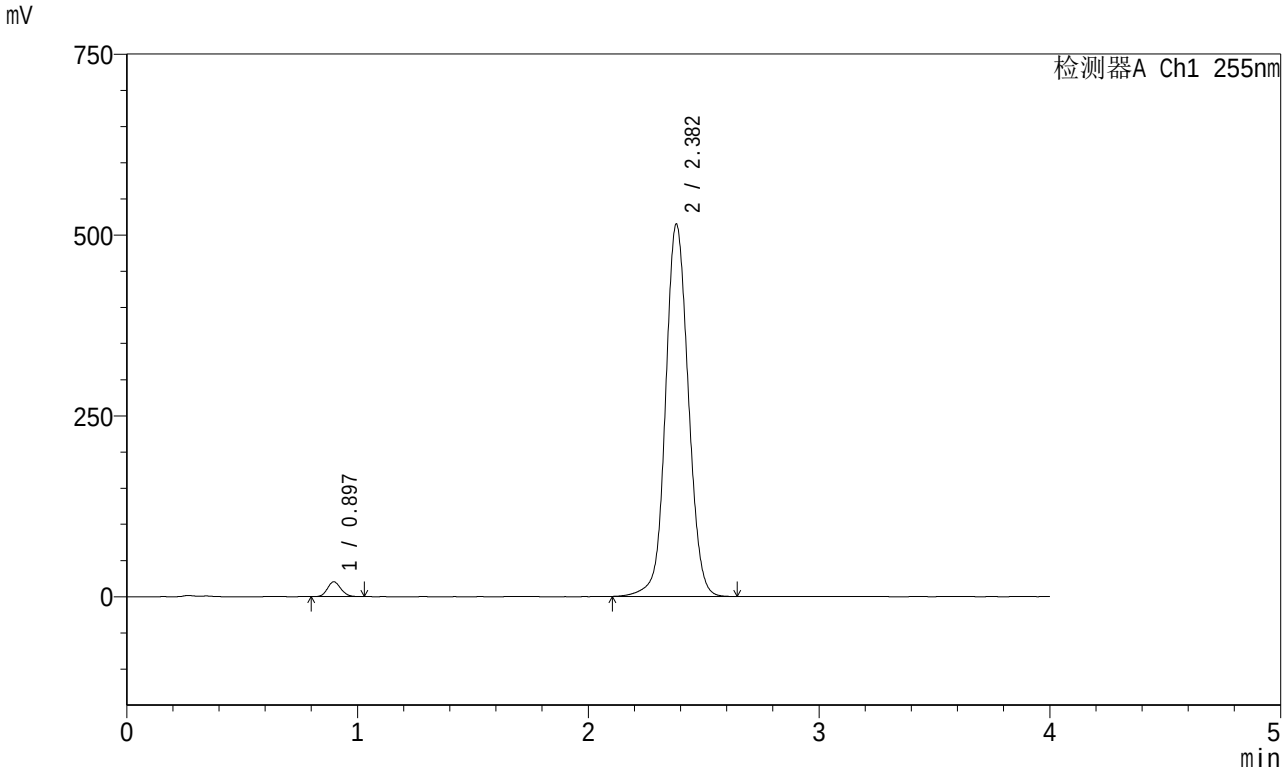

<峰表>

检测器A Ch1 255nm

峰号	保留时间	面积	面积%	高度	理论塔板数(USP)	拖尾因子	分离度(USP)
1	0.897	83521	2.314	20589	1121	1.129	--
2	2.382	3526311	97.686	514985	2893	1.068	10.443
总计		3609832	100.000	535574			

SHIMADZU LabSolutions

SMF-4030

<样品信息>

色谱柱 : XB-SCX(50mm*4.6mm,5μm) 流速: 2.0ml/min
柱 温 : 30℃ 波长: 255nm
数据文件名: RC$SMF-4030 - 0-42/3-336-2 - zzp-2024031621p-rcqx-0.03naclzj-50mg850mg-jf50z-jxzs-P5.lcd
方法文件名 : RC$SMF-4030 - 20240430-rcqx-FX253.lcm
批处理文件名 : RC$SMF-4030 - 20240430-rcqx-FX253.lcb
样品瓶号 : 2-44
进样体积 : 20 μl 版本号: 6.115
进样时间 : 2024/04/30 19:12:40 实验者: xiechaojun
处理时间(V2): 2024/05/02 11:17:51 处理者: xiechaojun
仪器型号 : SHIMADZU LC-2050C (FX253)

<色谱图>

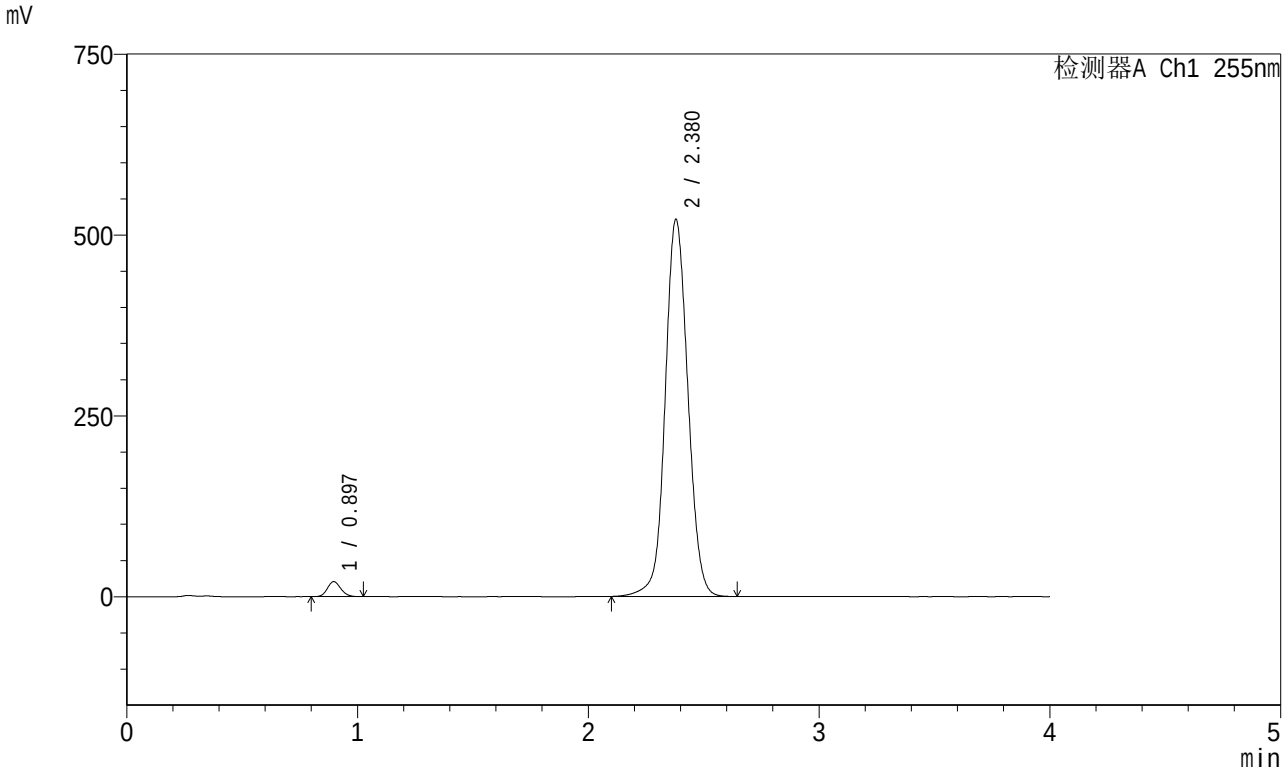

<峰表>

检测器A Ch1 255nm

峰号	保留时间	面积	面积%	高度	理论塔板数(USP)	拖尾因子	分离度(USP)
1	0.897	84054	2.308	20782	1125	1.128	--
2	2.380	3557631	97.692	521469	2914	1.067	10.469
总计		3641685	100.000	542251			

SHIMADZU LabSolutions

SMF-4030

<样品信息>

色谱柱 : XB-SCX(50mm*4.6mm,5μm) 流速: 2.0ml/min
柱 温 : 30℃ 波长: 255nm
数据文件名: RC$SMF-4030 - 0-42/3-337-2 - zzp-2024031621p-rcqx-0.03naclzj-50mg850mg-jf50z-jxzs-P6.lcd
方法文件名 : RC$SMF-4030 - 20240430-rcqx-FX253.lcm
批处理文件名 : RC$SMF-4030 - 20240430-rcqx-FX253.lcb
样品瓶号 : 2-53
进样体积 : 20 μl 版本号: 6.115
进样时间 : 2024/04/30 19:17:05 实验者: xiechaojun
处理时间(V2): 2024/05/02 11:17:54 处理者: xiechaojun
仪器型号 : SHIMADZU LC-2050C (FX253)

<色谱图>

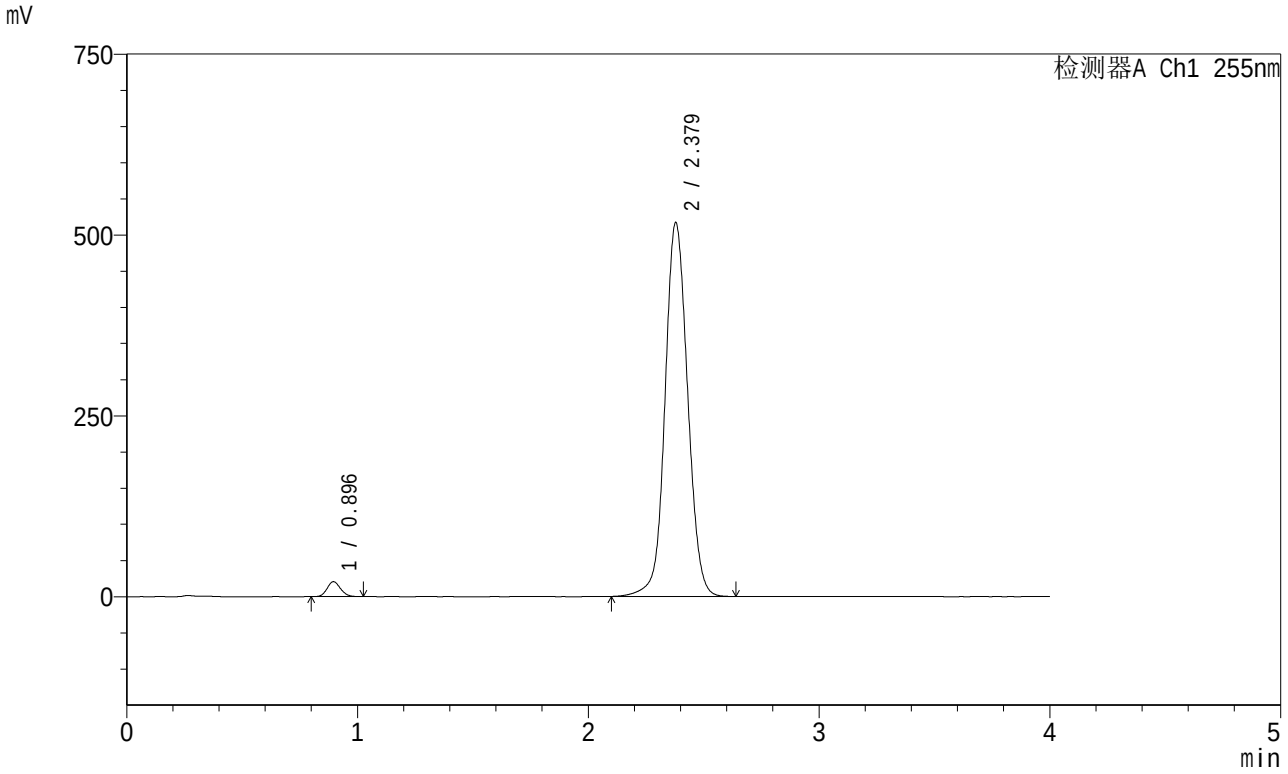

<峰表>

检测器A Ch1 255nm

峰号	保留时间	面积	面积%	高度	理论塔板数(USP)	拖尾因子	分离度(USP)
1	0.896	83895	2.330	20692	1126	1.130	--
2	2.379	3516189	97.670	517255	2932	1.067	10.501
总计		3600083	100.000	537947			

SHIMADZU LabSolutions

SMF-4030

<样品信息>

色谱柱 : XB-SCX(50mm*4.6mm,5μm) 流速: 2.0ml/min
柱 温 : 30℃ 波长: 255nm
数据文件名: RC$SMF-4030 - 0-42/3-338-2 - zzp-2024031621p-rcqx-0.03naclzj-50mg850mg-jf50z-dz2-1.lcd
方法文件名 : RC$SMF-4030 - 20240430-rcqx-FX253.lcm
批处理文件名 : RC$SMF-4030 - 20240430-rcqx-FX253.lcb
样品瓶号 : 2-27
进样体积 : 20 μl 版本号: 6.115
进样时间 : 2024/04/30 19:21:30 实验者: xiechaojun
处理时间(V2): 2024/05/02 11:17:56 处理者: xiechaojun
仪器型号 : SHIMADZU LC-2050C (FX253)

<色谱图>

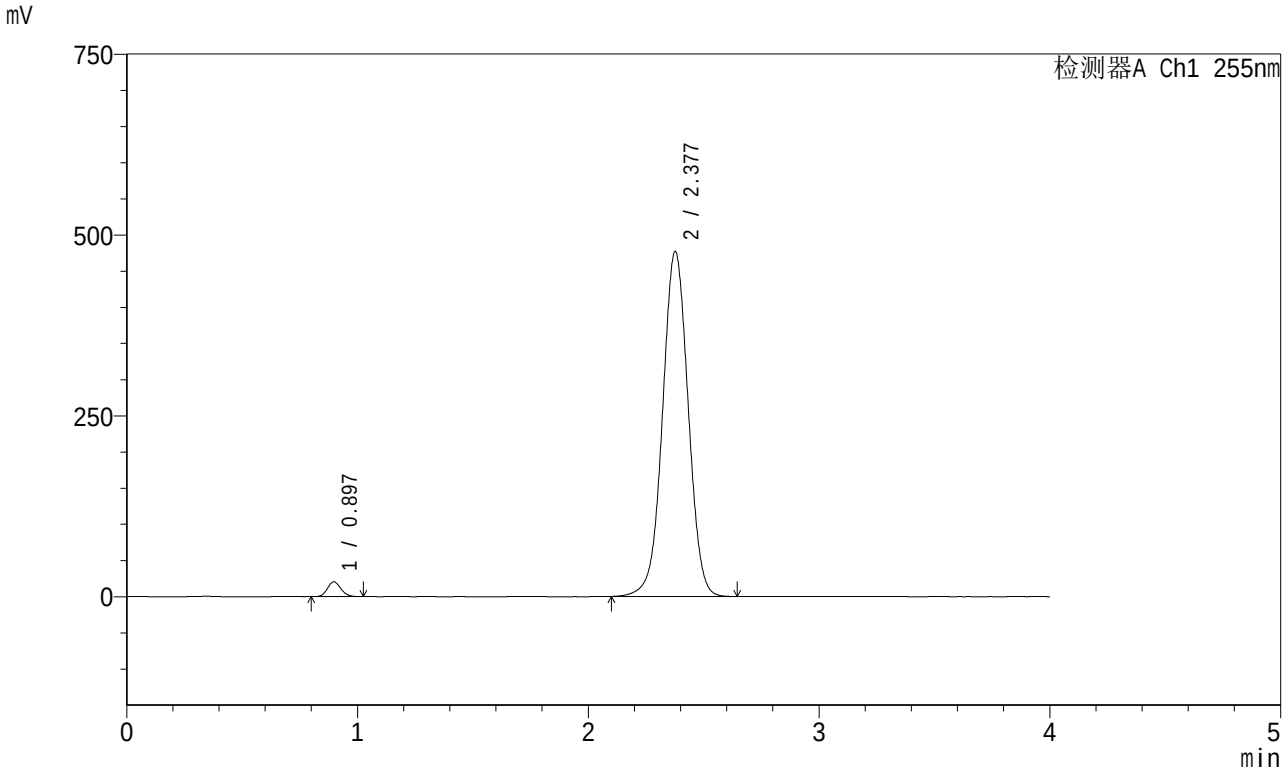

<峰表>

检测器A Ch1 255nm

峰号	保留时间	面积	面积%	高度	理论塔板数(USP)	拖尾因子	分离度(USP)
1	0.897	83191	2.212	20577	1127	1.126	--
2	2.377	3677013	97.788	477116	2240	1.007	9.615
总计		3760204	100.000	497694			

SHIMADZU LabSolutions

SMF-4030

<样品信息>

色谱柱 : XB-SCX(50mm*4.6mm,5μm) 流速: 2.0ml/min
柱 温 : 30℃ 波长: 255nm
数据文件名: RC$SMF-4030 - 0-42/3-339-2 - zzp-2024031621p-rcqx-0.03naclzj-50mg850mg-jf50z-dz2-2.lcd
方法文件名 : RC$SMF-4030 - 20240430-rcqx-FX253.lcm
批处理文件名 : RC$SMF-4030 - 20240430-rcqx-FX253.lcb
样品瓶号 : 2-27
进样体积 : 20 μl 版本号: 6.115
进样时间 : 2024/04/30 19:25:54 实验者: xiechaojun
处理时间(V2): 2024/05/02 11:17:59 处理者: xiechaojun
仪器型号 : SHIMADZU LC-2050C (FX253)

<色谱图>

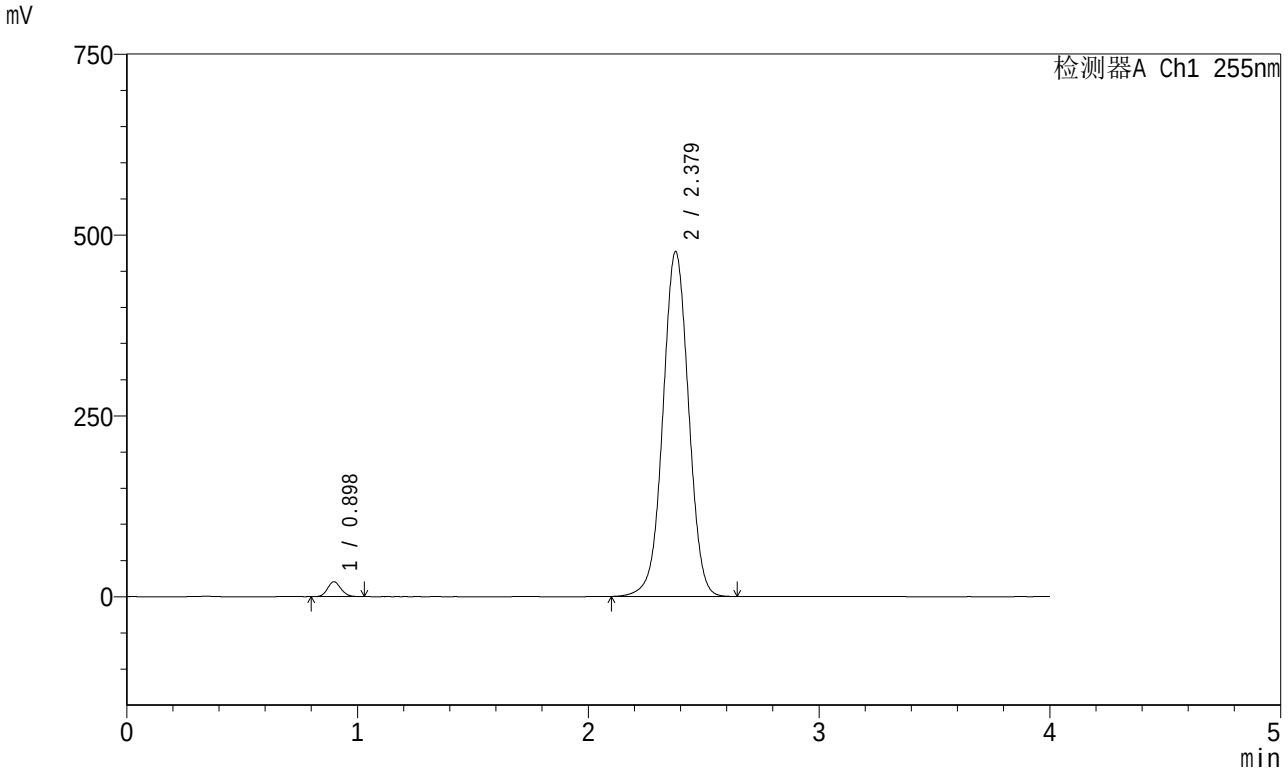

<峰表>

检测器A Ch1 255nm

峰号	保留时间	面积	面积%	高度	理论塔板数(USP)	拖尾因子	分离度(USP)
1	0.898	83449	2.217	20638	1130	1.126	--
2	2.379	3680300	97.783	477197	2237	1.008	9.616
总计		3763750	100.000	497835			

SHIMADZU LabSolutions

SMF-4030

<样品信息>

色谱柱 : XB-SCX(50mm*4.6mm,5μm) 流速: 2.0ml/min
柱 温 : 30℃ 波长: 255nm
数据文件名: RC$SMF-4030 - 0-42/3-340-2 - cbzj-X003810p-js6y-0.025nacljz-50mg850mg-jf50z-rj.lcd
方法文件名 : RC$SMF-4030 - 20240430-rcqx-FX253.lcm
批处理文件名 : RC$SMF-4030 - 20240430-rcqx-FX253.lcb
样品瓶号 : 3-9
进样体积 : 20 μl 版本号: 6.115
进样时间 : 2024/04/30 19:30:17 实验者: xiechaojun
处理时间(V2): 2024/05/02 11:18:01 处理者: xiechaojun
仪器型号 : SHIMADZU LC-2050C (FX253)

<色谱图>

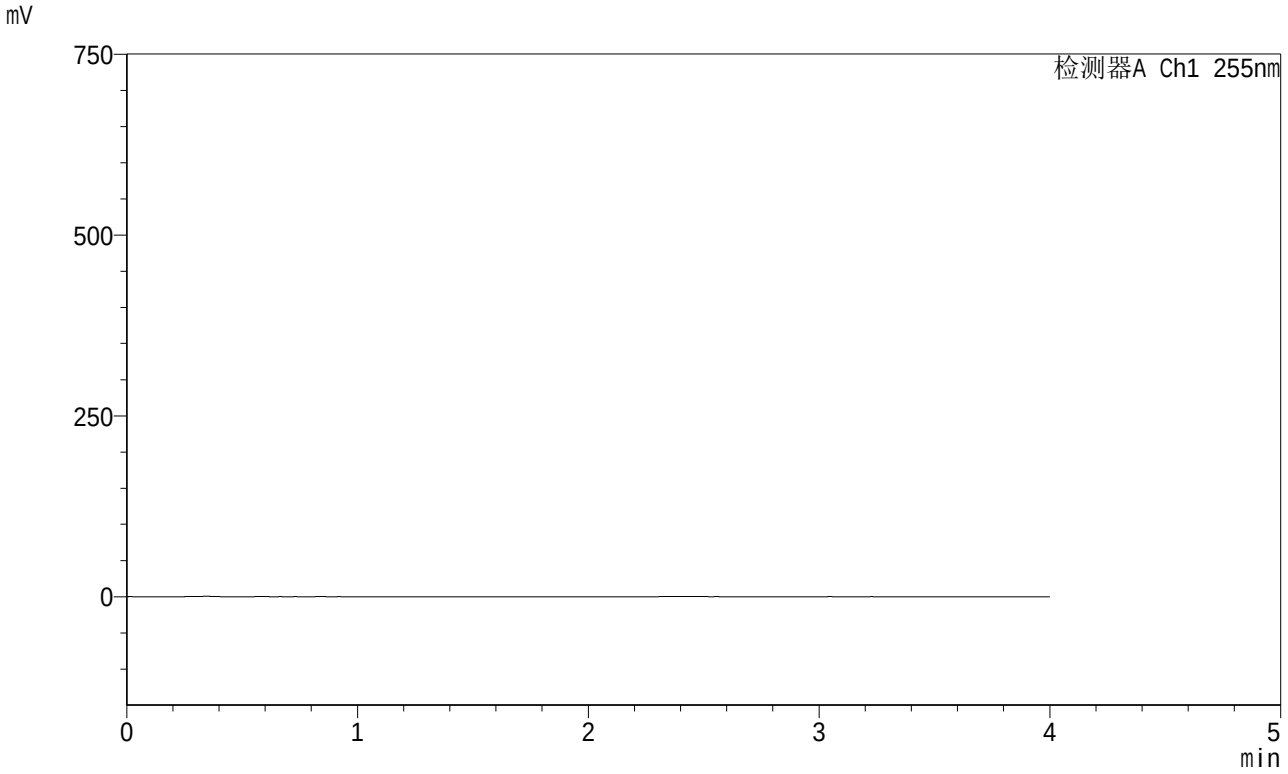

<峰表>

检测器A Ch1 255nm

峰号	保留时间	面积	面积%	高度	理论塔板数(USP)	拖尾因子	分离度(USP)
总计							

SHIMADZU LabSolutions

SMF-4030

<样品信息>

色谱柱 : XB-SCX(50mm*4.6mm,5μm) 流速: 2.0ml/min
柱 温 : 30℃ 波长: 255nm
数据文件名: RC$SMF-4030 - 0-42/3-341-2 - cbzj-X003810p-js6y-0.025nacljz-50mg850mg-jf50z-dz1-1.lcd
方法文件名 : RC$SMF-4030 - 20240430-rcqx-FX253.lcm
批处理文件名 : RC$SMF-4030 - 20240430-rcqx-FX253.lcb
样品瓶号 : 3-18
进样体积 : 20 μl 版本号: 6.115
进样时间 : 2024/04/30 19:34:40 实验者: xiechaojun
处理时间(V2): 2024/05/02 11:18:04 处理者: xiechaojun
仪器型号 : SHIMADZU LC-2050C (FX253)

<色谱图>

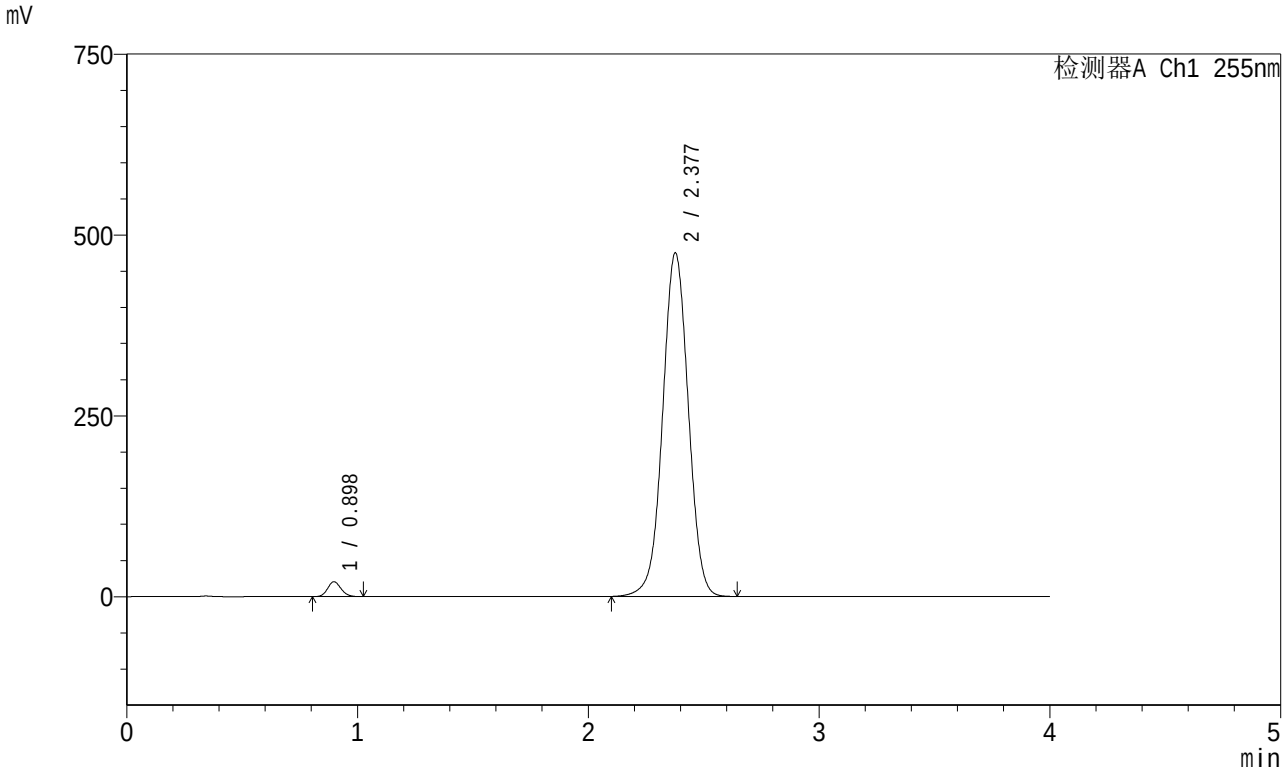

<峰表>

检测器A Ch1 255nm

峰号	保留时间	面积	面积%	高度	理论塔板数(USP)	拖尾因子	分离度(USP)
1	0.898	83203	2.221	20636	1132	1.129	--
2	2.377	3663762	97.779	475332	2239	1.008	9.613
总计		3746965	100.000	495968			

SHIMADZU LabSolutions

SMF-4030

<样品信息>

色谱柱 : XB-SCX(50mm*4.6mm,5μm) 流速: 2.0ml/min
柱 温 : 30℃ 波长: 255nm
数据文件名: RC$SMF-4030 - 0-42/3-342-2 - cbzj-X003810p-js6y-0.025nacljz-50mg850mg-jf50z-dz1-2.lcd
方法文件名 : RC$SMF-4030 - 20240430-rcqx-FX253.lcm
批处理文件名 : RC$SMF-4030 - 20240430-rcqx-FX253.lcb
样品瓶号 : 3-18
进样体积 : 20 μl 版本号: 6.115
进样时间 : 2024/04/30 19:39:03 实验者: xiechaojun
处理时间(V2): 2024/05/02 11:18:07 处理者: xiechaojun
仪器型号 : SHIMADZU LC-2050C (FX253)

<色谱图>

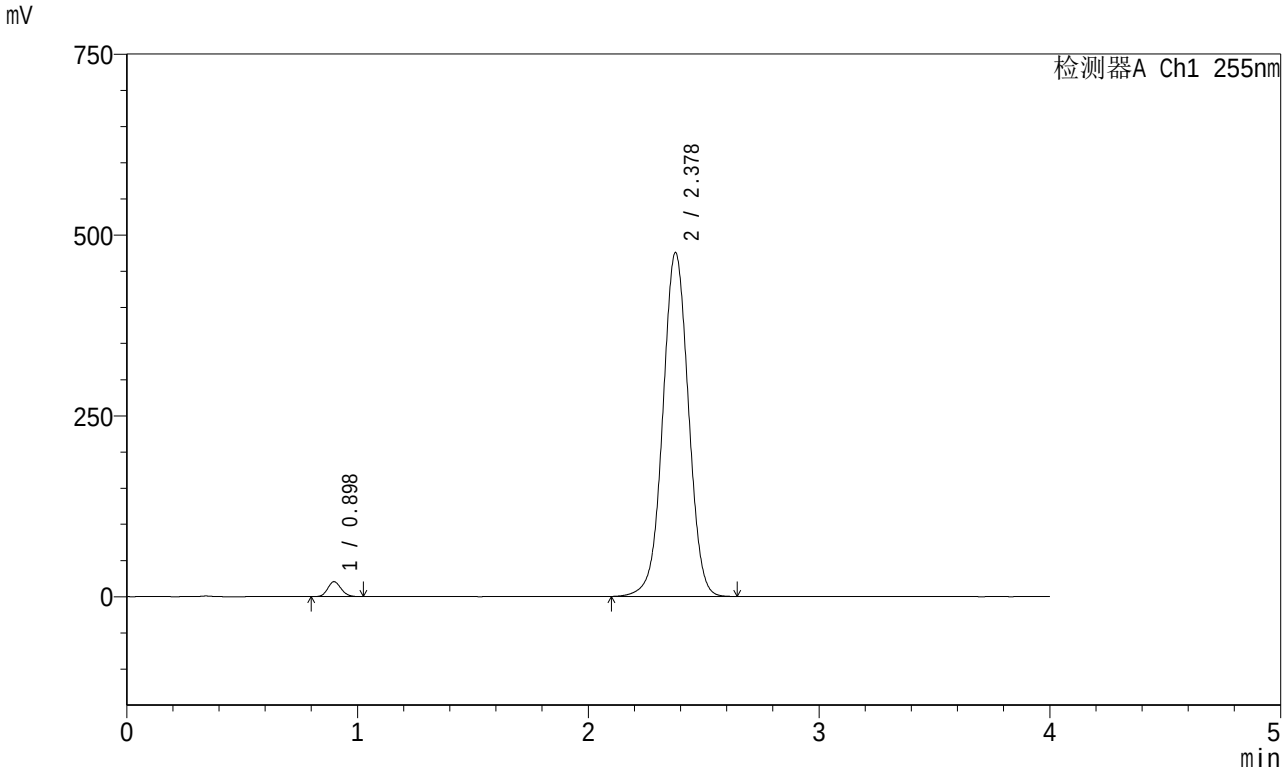

<峰表>

检测器A Ch1 255nm

峰号	保留时间	面积	面积%	高度	理论塔板数(USP)	拖尾因子	分离度(USP)
1	0.898	83517	2.228	20706	1133	1.125	--
2	2.378	3664444	97.772	475819	2243	1.008	9.619
总计		3747961	100.000	496525			

SHIMADZU LabSolutions

SMF-4030

<样品信息>

色谱柱 : XB-SCX(50mm*4.6mm,5μm) 流速: 2.0ml/min
柱 温 : 30℃ 波长: 255nm
数据文件名: RC$SMF-4030 - 0-42/3-343-2 - cbzj-X003810p-js6y-0.025nacljz-50mg850mg-jf50z-dz1-3.lcd
方法文件名 : RC$SMF-4030 - 20240430-rcqx-FX253.lcm
批处理文件名 : RC$SMF-4030 - 20240430-rcqx-FX253.lcb
样品瓶号 : 3-18
进样体积 : 20 μl 版本号: 6.115
进样时间 : 2024/04/30 19:43:27 实验者: xiechaojun
处理时间(V2): 2024/05/02 11:18:09 处理者: xiechaojun
仪器型号 : SHIMADZU LC-2050C (FX253)

<色谱图>

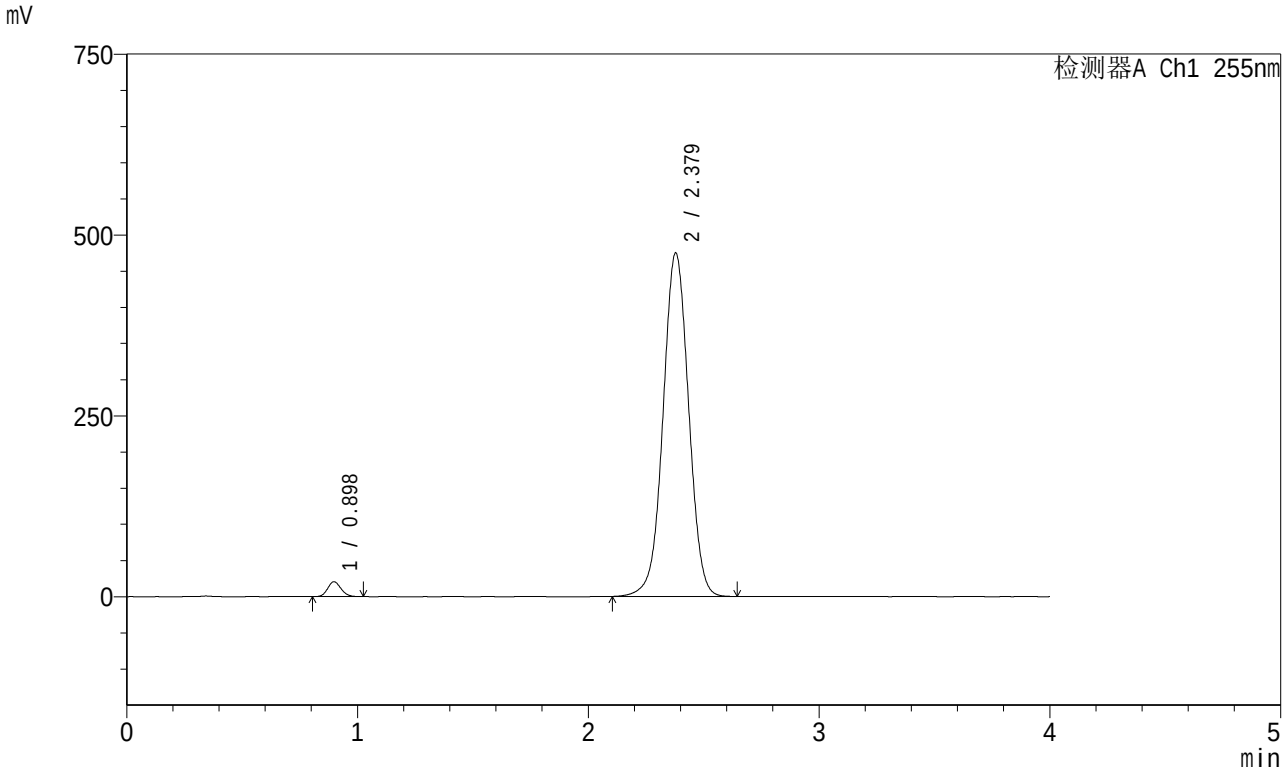

<峰表>

检测器A Ch1 255nm

峰号	保留时间	面积	面积%	高度	理论塔板数(USP)	拖尾因子	分离度(USP)
1	0.898	83133	2.225	20665	1139	1.127	--
2	2.379	3652489	97.775	475255	2254	1.010	9.650
总计		3735622	100.000	495920			

SHIMADZU LabSolutions

SMF-4030

<样品信息>

色谱柱 : XB-SCX(50mm*4.6mm,5μm) 流速: 2.0ml/min
柱 温 : 30℃ 波长: 255nm
数据文件名: RC$SMF-4030 - 0-42/3-344-2 - cbzj-X003810p-js6y-0.025nacljz-50mg850mg-jf50z-dz1-4.lcd
方法文件名 : RC$SMF-4030 - 20240430-rcqx-FX253.lcm
批处理文件名 : RC$SMF-4030 - 20240430-rcqx-FX253.lcb
样品瓶号 : 3-18
进样体积 : 20 μl 版本号: 6.115
进样时间 : 2024/04/30 19:47:51 实验者: xiechaojun
处理时间(V2): 2024/05/02 11:18:12 处理者: xiechaojun
仪器型号 : SHIMADZU LC-2050C (FX253)

<色谱图>

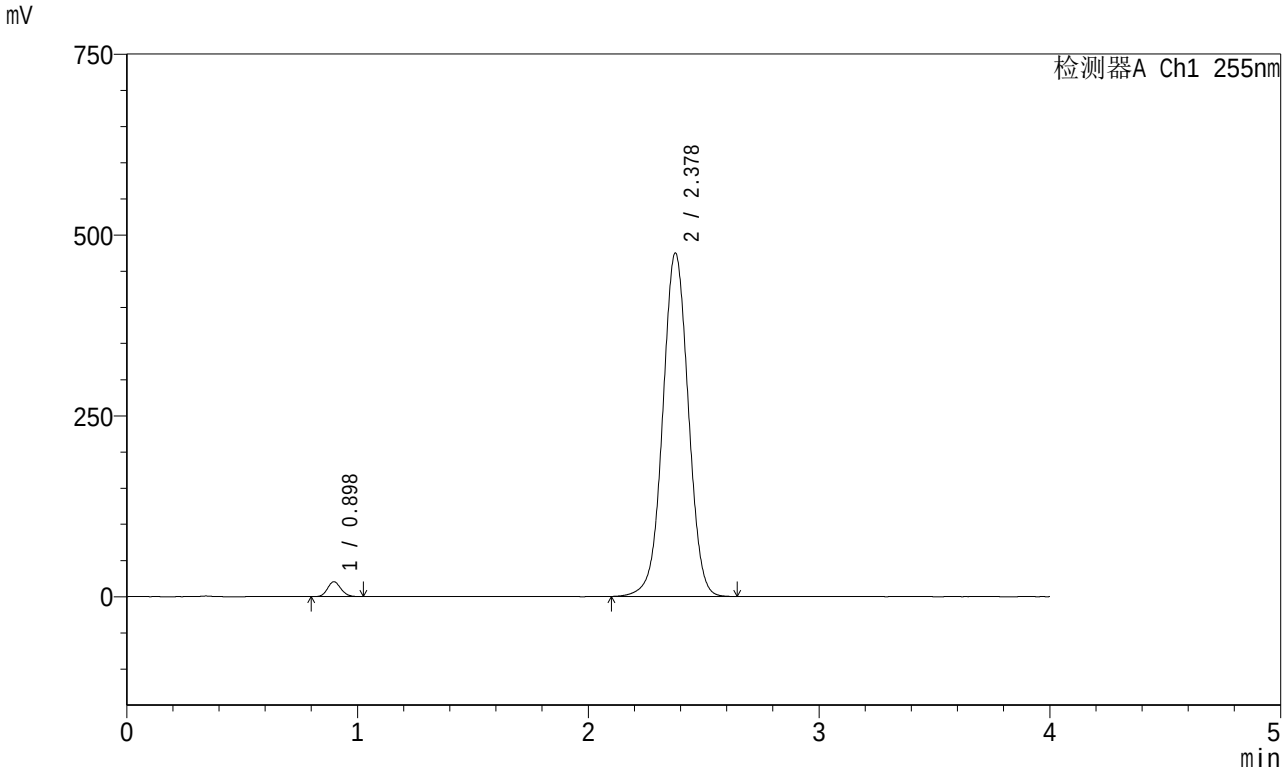

<峰表>

检测器A Ch1 255nm

峰号	保留时间	面积	面积%	高度	理论塔板数(USP)	拖尾因子	分离度(USP)
1	0.898	83348	2.230	20669	1136	1.127	--
2	2.378	3653496	97.770	475171	2250	1.010	9.641
总计		3736844	100.000	495840			

SHIMADZU LabSolutions

SMF-4030

<样品信息>

色谱柱 : XB-SCX(50mm*4.6mm,5μm) 流速: 2.0ml/min
柱 温 : 30℃ 波长: 255nm
数据文件名: RC$SMF-4030 - 0-42/3-345-2 - cbzj-X003810p-js6y-0.025nacljz-50mg850mg-jf50z-dz1-5.lcd
方法文件名 : RC$SMF-4030 - 20240430-rcqx-FX253.lcm
批处理文件名 : RC$SMF-4030 - 20240430-rcqx-FX253.lcb
样品瓶号 : 3-18
进样体积 : 20 μl 版本号: 6.115
进样时间 : 2024/04/30 19:52:15 实验者: xiechaojun
处理时间(V2): 2024/05/02 11:18:14 处理者: xiechaojun
仪器型号 : SHIMADZU LC-2050C (FX253)

<色谱图>

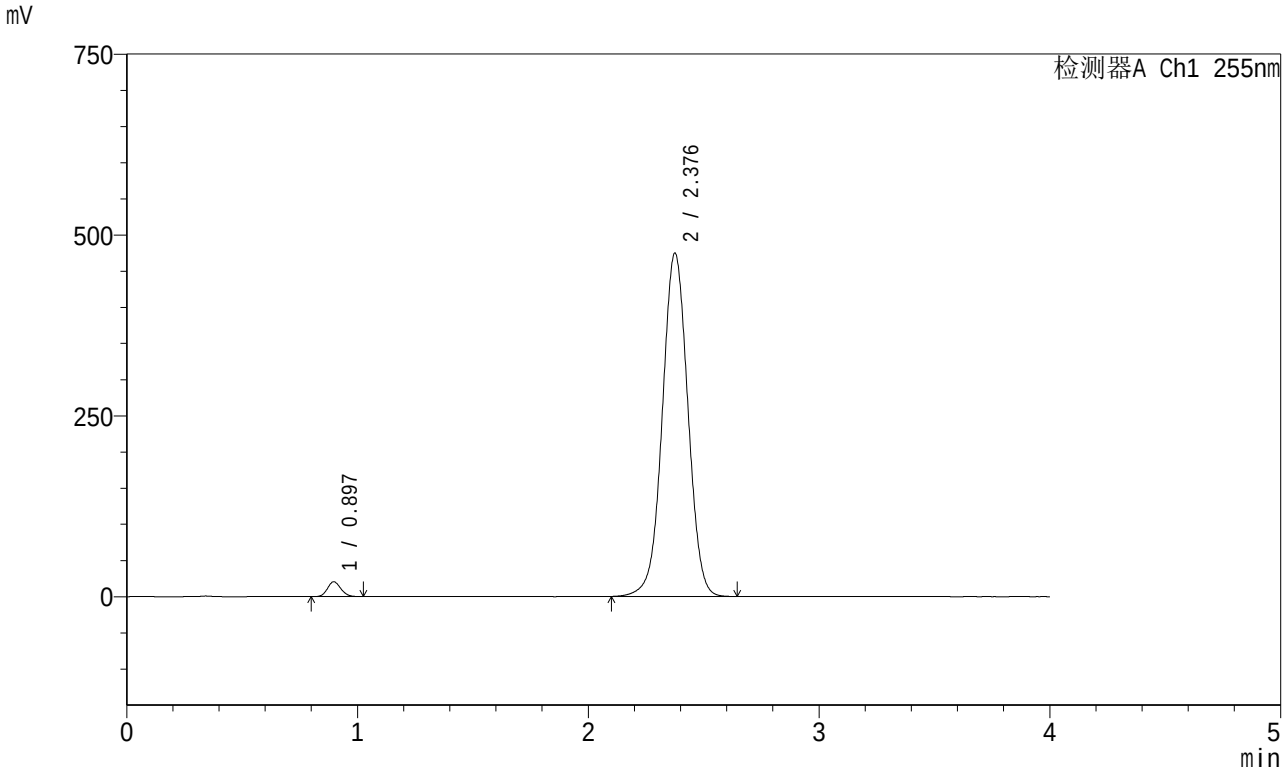

<峰表>

检测器A Ch1 255nm

峰号	保留时间	面积	面积%	高度	理论塔板数(USP)	拖尾因子	分离度(USP)
1	0.897	83289	2.231	20635	1133	1.126	--
2	2.376	3650444	97.769	474562	2249	1.010	9.630
总计		3733733	100.000	495198			

SHIMADZU LabSolutions

SMF-4030

<样品信息>

色谱柱 : XB-SCX(50mm*4.6mm,5μm) 流速: 2.0ml/min
柱 温 : 30℃ 波长: 255nm
数据文件名: RC$SMF-4030 - 0-42/3-346-2 - cbzj-X003810p-js6y-0.025nacljz-50mg850mg-jf50z-5min-P1.lcd
方法文件名 : RC$SMF-4030 - 20240430-rcqx-FX253.lcm
批处理文件名 : RC$SMF-4030 - 20240430-rcqx-FX253.lcb
样品瓶号 : 3-1
进样体积 : 20 μl 版本号: 6.115
进样时间 : 2024/04/30 19:56:39 实验者: xiechaojun
处理时间(V2): 2024/05/02 11:18:18 处理者: xiechaojun
仪器型号 : SHIMADZU LC-2050C (FX253)

<色谱图>

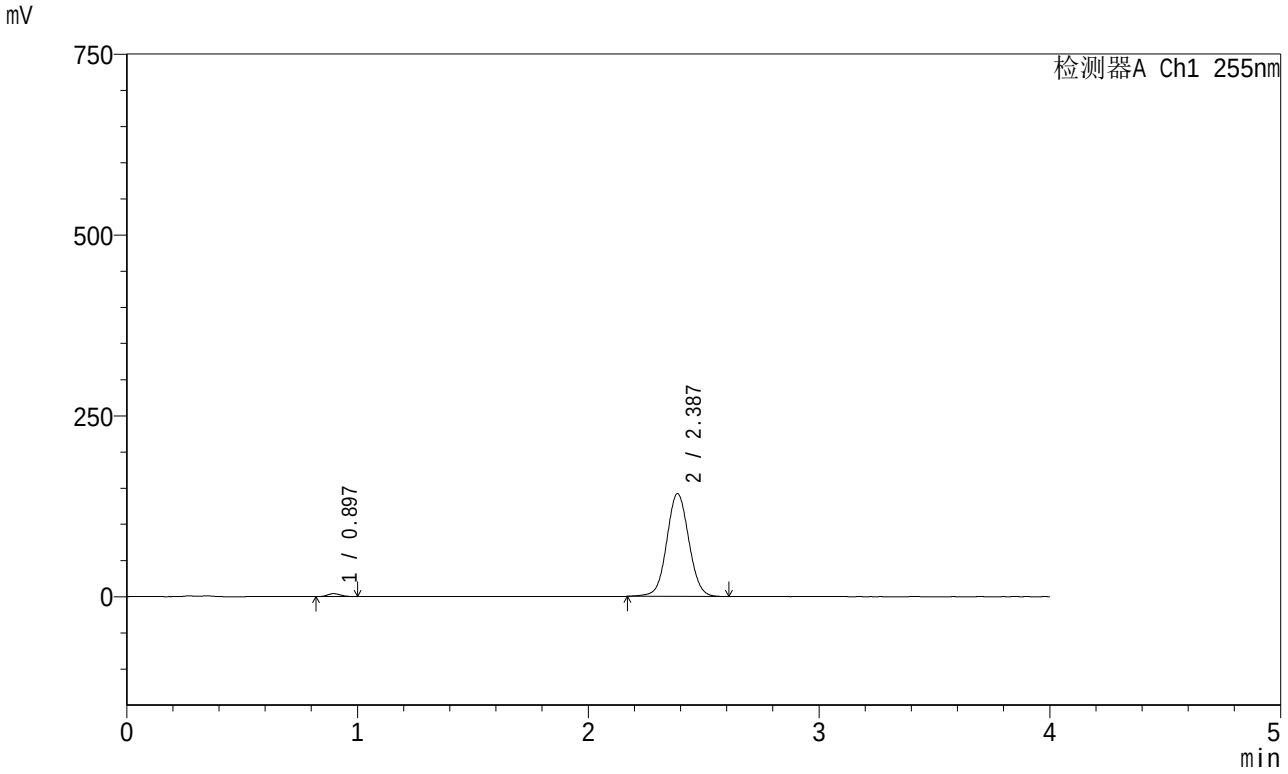

<峰表>

检测器A Ch1 255nm

峰号	保留时间	面积	面积%	高度	理论塔板数(USP)	拖尾因子	分离度(USP)
1	0.897	16171	1.684	4068	1148	1.133	--
2	2.387	944163	98.316	142175	3030	1.046	10.666
总计		960334	100.000	146243			

SHIMADZU LabSolutions

SMF-4030

<样品信息>

色谱柱 : XB-SCX(50mm*4.6mm,5μm) 流速: 2.0ml/min
柱 温 : 30℃ 波长: 255nm
数据文件名: RC$SMF-4030 - 0-42/3-347-2 - cbzj-X003810p-js6y-0.025nacljz-50mg850mg-jf50z-5min-P2.lcd
方法文件名 : RC$SMF-4030 - 20240430-rcqx-FX253.lcm
批处理文件名 : RC$SMF-4030 - 20240430-rcqx-FX253.lcb
样品瓶号 : 3-10
进样体积 : 20 μl 版本号: 6.115
进样时间 : 2024/04/30 20:01:01 实验者: xiechaojun
处理时间(V2): 2024/05/02 11:18:20 处理者: xiechaojun
仪器型号 : SHIMADZU LC-2050C (FX253)

<色谱图>

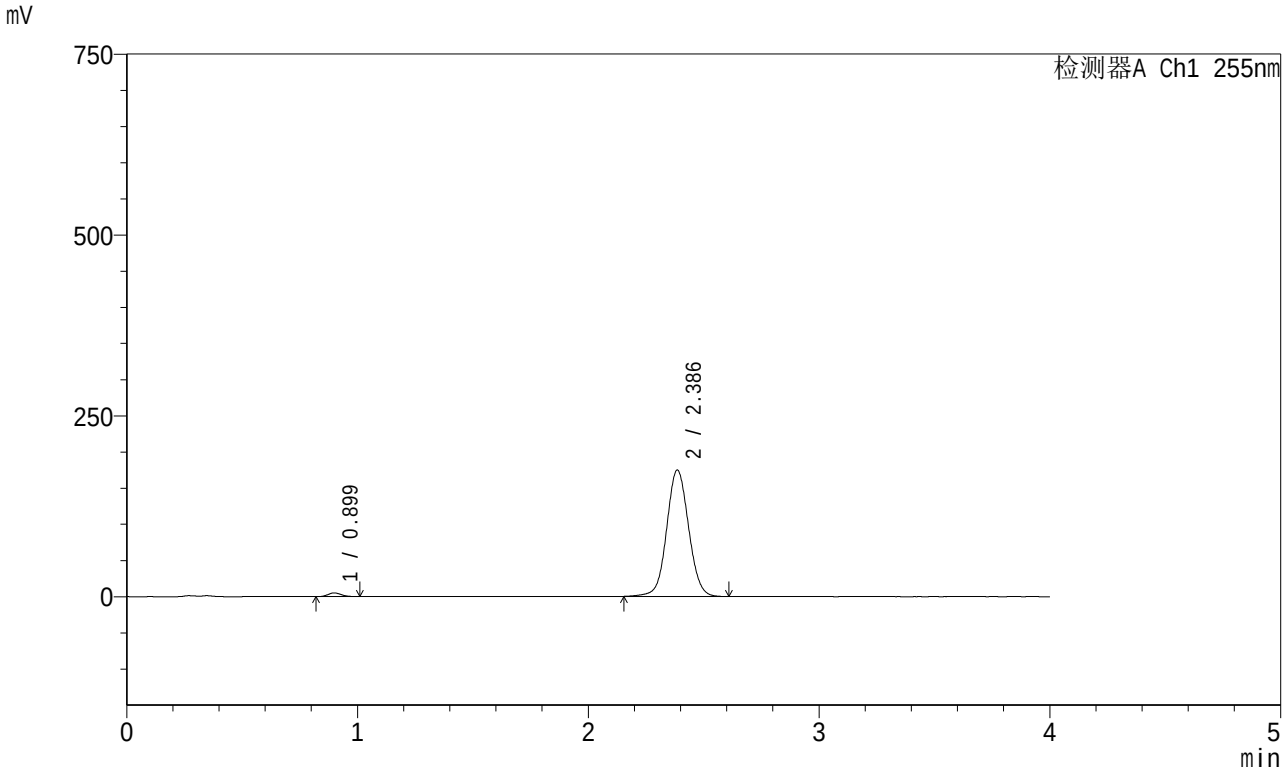

<峰表>

检测器A Ch1 255nm

峰号	保留时间	面积	面积%	高度	理论塔板数(USP)	拖尾因子	分离度(USP)
1	0.899	20580	1.750	5161	1152	1.137	--
2	2.386	1155285	98.250	174629	3080	1.051	10.699
总计		1175865	100.000	179790			

SHIMADZU LabSolutions

SMF-4030

<样品信息>

色谱柱 : XB-SCX(50mm*4.6mm,5μm) 流速: 2.0ml/min
柱 温 : 30℃ 波长: 255nm
数据文件名: RC$SMF-4030 - 0-42/3-348-2 - cbzj-X003810p-js6y-0.025nacljz-50mg850mg-jf50z-5min-P3.lcd
方法文件名 : RC$SMF-4030 - 20240430-rcqx-FX253.lcm
批处理文件名 : RC$SMF-4030 - 20240430-rcqx-FX253.lcb
样品瓶号 : 3-19
进样体积 : 20 μl 版本号: 6.115
进样时间 : 2024/04/30 20:05:24 实验者: xiechaojun
处理时间(V2): 2024/05/02 11:18:23 处理者: xiechaojun
仪器型号 : SHIMADZU LC-2050C (FX253)

<色谱图>

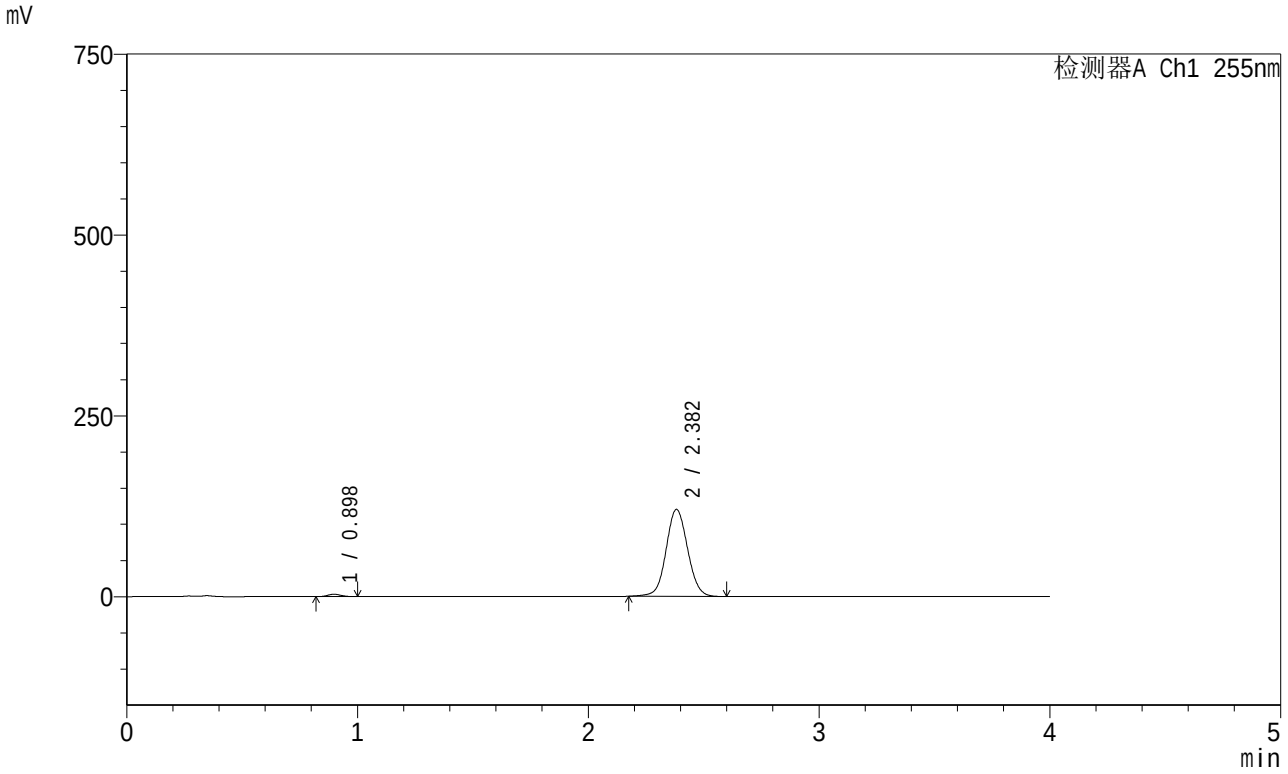

<峰表>

检测器A Ch1 255nm

峰号	保留时间	面积	面积%	高度	理论塔板数(USP)	拖尾因子	分离度(USP)
1	0.898	13074	1.651	3297	1147	1.128	--
2	2.382	778900	98.349	120404	3194	1.058	10.808
总计		791975	100.000	123701			

SHIMADZU LabSolutions

SMF-4030

<样品信息>

色谱柱 : XB-SCX(50mm*4.6mm,5μm) 流速: 2.0ml/min
柱 温 : 30℃ 波长: 255nm
数据文件名: RC$SMF-4030 - 0-42/3-349-2 - cbzj-X003810p-js6y-0.025nacljz-50mg850mg-jf50z-5min-P4.lcd
方法文件名 : RC$SMF-4030 - 20240430-rcqx-FX253.lcm
批处理文件名 : RC$SMF-4030 - 20240430-rcqx-FX253.lcb
样品瓶号 : 3-28
进样体积 : 20 μl 版本号: 6.115
进样时间 : 2024/04/30 20:09:48 实验者: xiechaojun
处理时间(V2): 2024/05/02 11:18:25 处理者: xiechaojun
仪器型号 : SHIMADZU LC-2050C (FX253)

<色谱图>

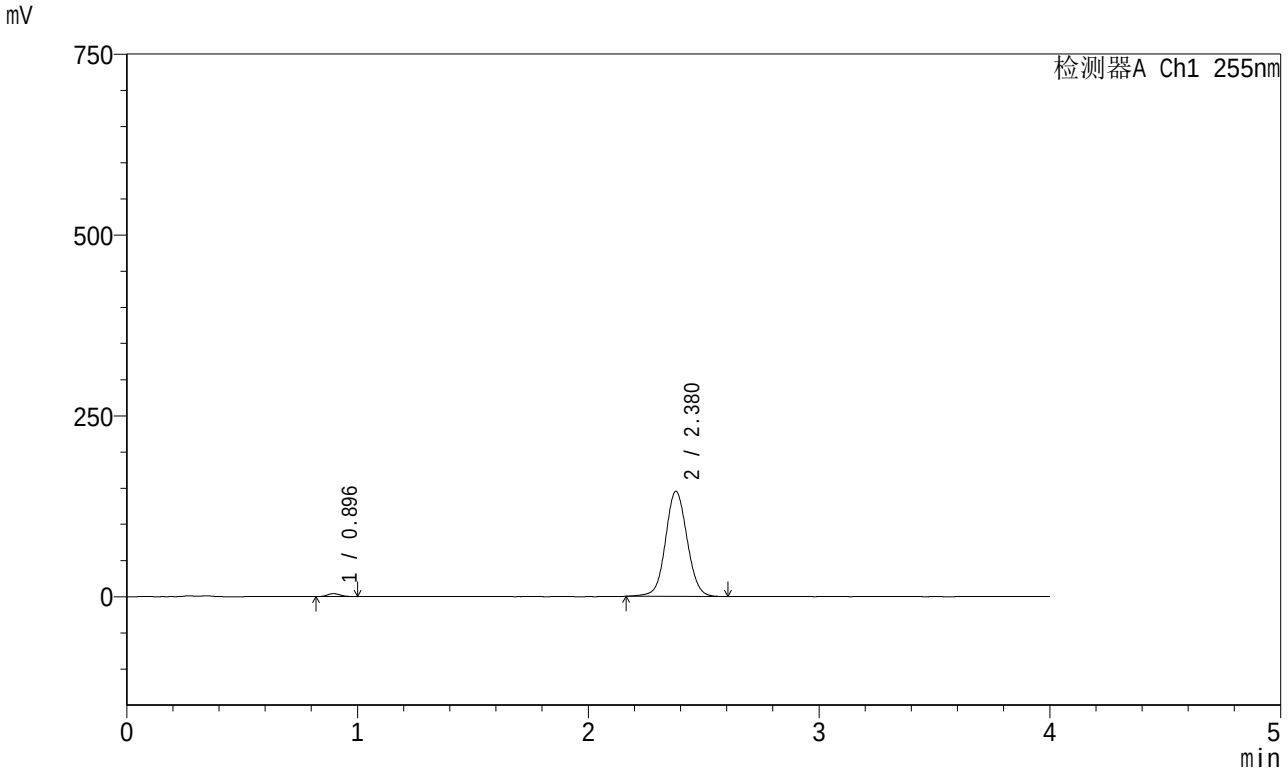

<峰表>

检测器A Ch1 255nm

峰号	保留时间	面积	面积%	高度	理论塔板数(USP)	拖尾因子	分离度(USP)
1	0.896	16283	1.693	4094	1146	1.134	--
2	2.380	945616	98.307	145433	3167	1.058	10.790
总计		961899	100.000	149527			

SHIMADZU LabSolutions

SMF-4030

<样品信息>

色谱柱 : XB-SCX(50mm*4.6mm,5μm) 流速: 2.0ml/min
柱 温 : 30℃ 波长: 255nm
数据文件名: RC$SMF-4030 - 0-42/3-350-2 - cbzj-X003810p-js6y-0.025nacljz-50mg850mg-jf50z-5min-P5.lcd
方法文件名 : RC$SMF-4030 - 20240430-rcqx-FX253.lcm
批处理文件名 : RC$SMF-4030 - 20240430-rcqx-FX253.lcb
样品瓶号 : 3-37
进样体积 : 20 μl 版本号: 6.115
进样时间 : 2024/04/30 20:14:10 实验者: xiechaojun
处理时间(V2): 2024/05/02 11:18:28 处理者: xiechaojun
仪器型号 : SHIMADZU LC-2050C (FX253)

<色谱图>

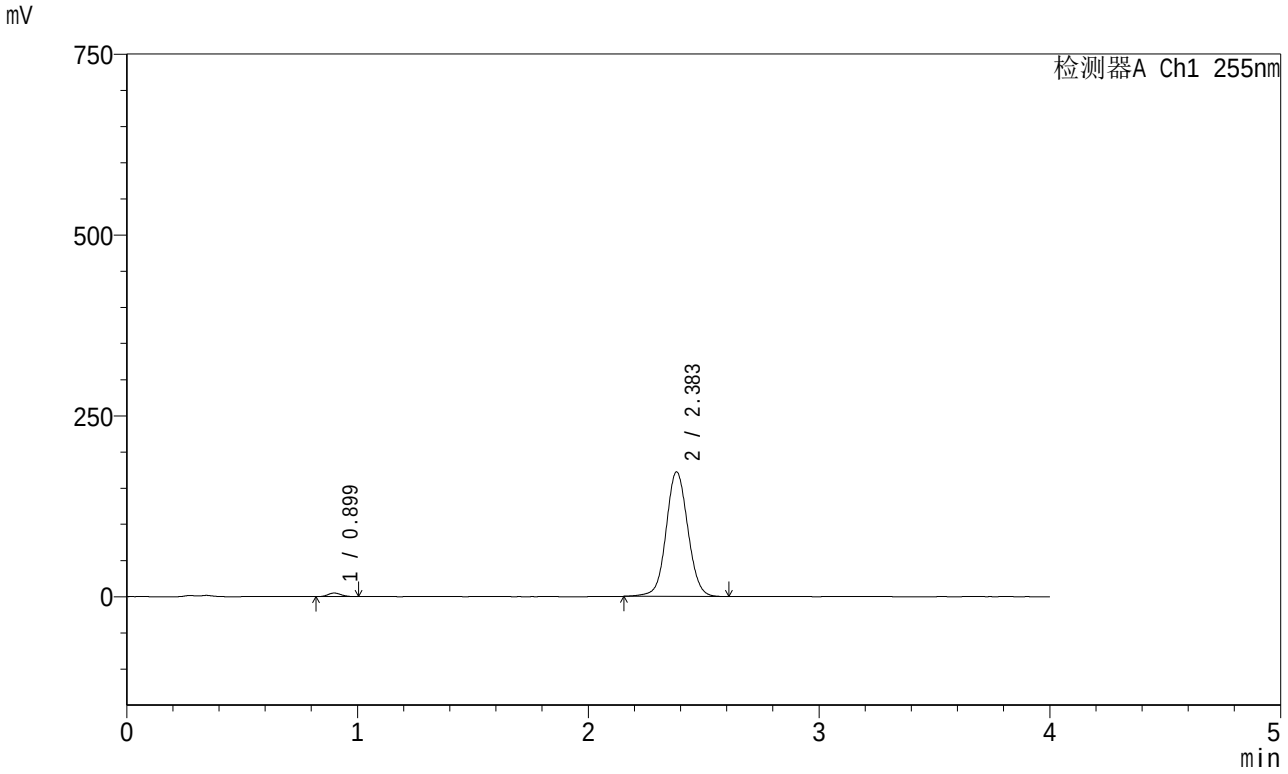

<峰表>

检测器A Ch1 255nm

峰号	保留时间	面积	面积%	高度	理论塔板数(USP)	拖尾因子	分离度(USP)
1	0.899	19899	1.736	5000	1153	1.131	--
2	2.383	1126401	98.264	172419	3151	1.056	10.763
总计		1146300	100.000	177420			

SHIMADZU LabSolutions

SMF-4030

<样品信息>

色谱柱 : XB-SCX(50mm*4.6mm,5μm) 流速: 2.0ml/min
柱 温 : 30℃ 波长: 255nm
数据文件名: RC$SMF-4030 - 0-42/3-351-2 - cbzj-X003810p-js6y-0.025nacljz-50mg850mg-jf50z-5min-P6.lcd
方法文件名 : RC$SMF-4030 - 20240430-rcqx-FX253.lcm
批处理文件名 : RC$SMF-4030 - 20240430-rcqx-FX253.lcb
样品瓶号 : 3-46
进样体积 : 20 μl 版本号: 6.115
进样时间 : 2024/04/30 20:18:33 实验者: xiechaojun
处理时间(V2): 2024/05/02 11:18:31 处理者: xiechaojun
仪器型号 : SHIMADZU LC-2050C (FX253)

<色谱图>

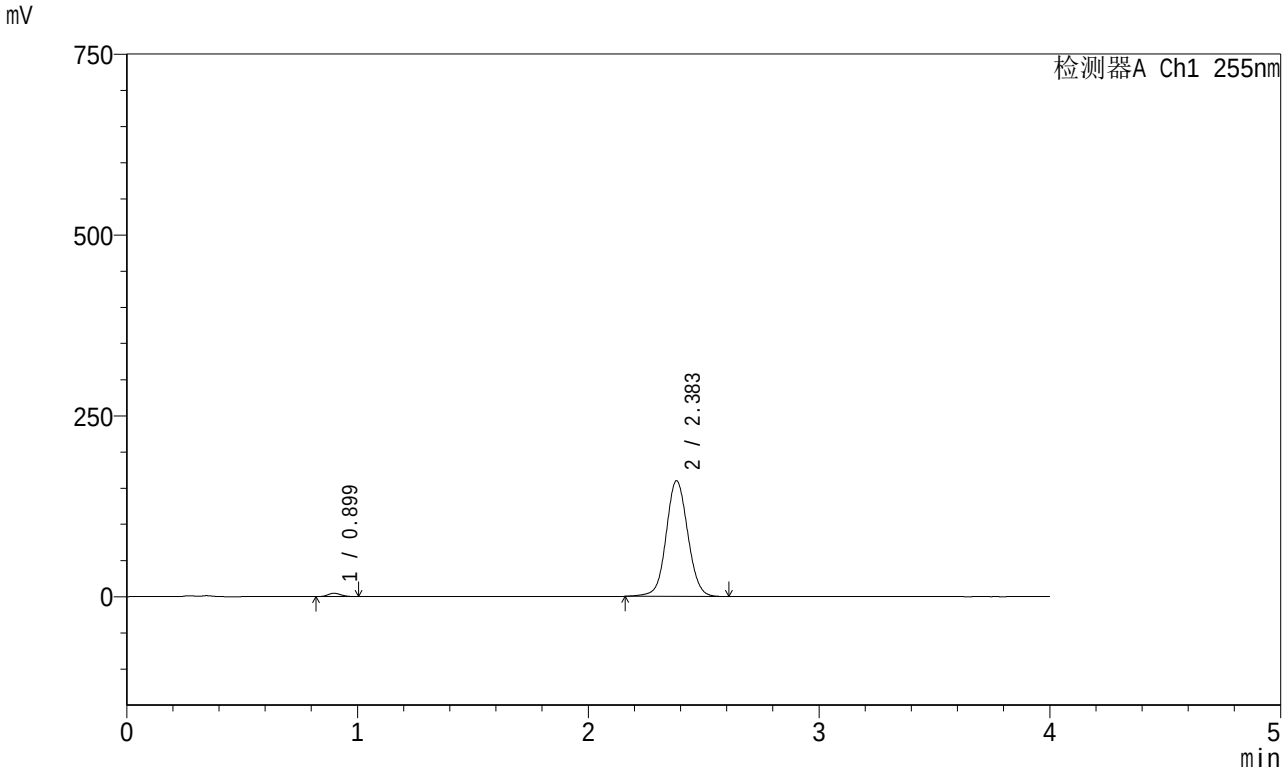

<峰表>

检测器A Ch1 255nm

峰号	保留时间	面积	面积%	高度	理论塔板数(USP)	拖尾因子	分离度(USP)
1	0.899	18469	1.742	4622	1144	1.133	--
2	2.383	1041791	98.258	160115	3174	1.057	10.774
总计		1060260	100.000	164737			

SHIMADZU LabSolutions

SMF-4030

<样品信息>

色谱柱 : XB-SCX(50mm*4.6mm,5μm) 流速: 2.0ml/min
柱 温 : 30℃ 波长: 255nm
数据文件名: RC$SMF-4030 - 0-42/3-352-2 - cbzj-X003810p-js6y-0.025nacljz-50mg850mg-jf50z-10min-P1.lcd
方法文件名 : RC$SMF-4030 - 20240430-rcqx-FX253.lcm
批处理文件名 : RC$SMF-4030 - 20240430-rcqx-FX253.lcb
样品瓶号 : 3-2
进样体积 : 20 μl 版本号: 6.115
进样时间 : 2024/04/30 20:22:56 实验者: xiechaojun
处理时间(V2): 2024/05/02 11:18:33 处理者: xiechaojun
仪器型号 : SHIMADZU LC-2050C (FX253)

<色谱图>

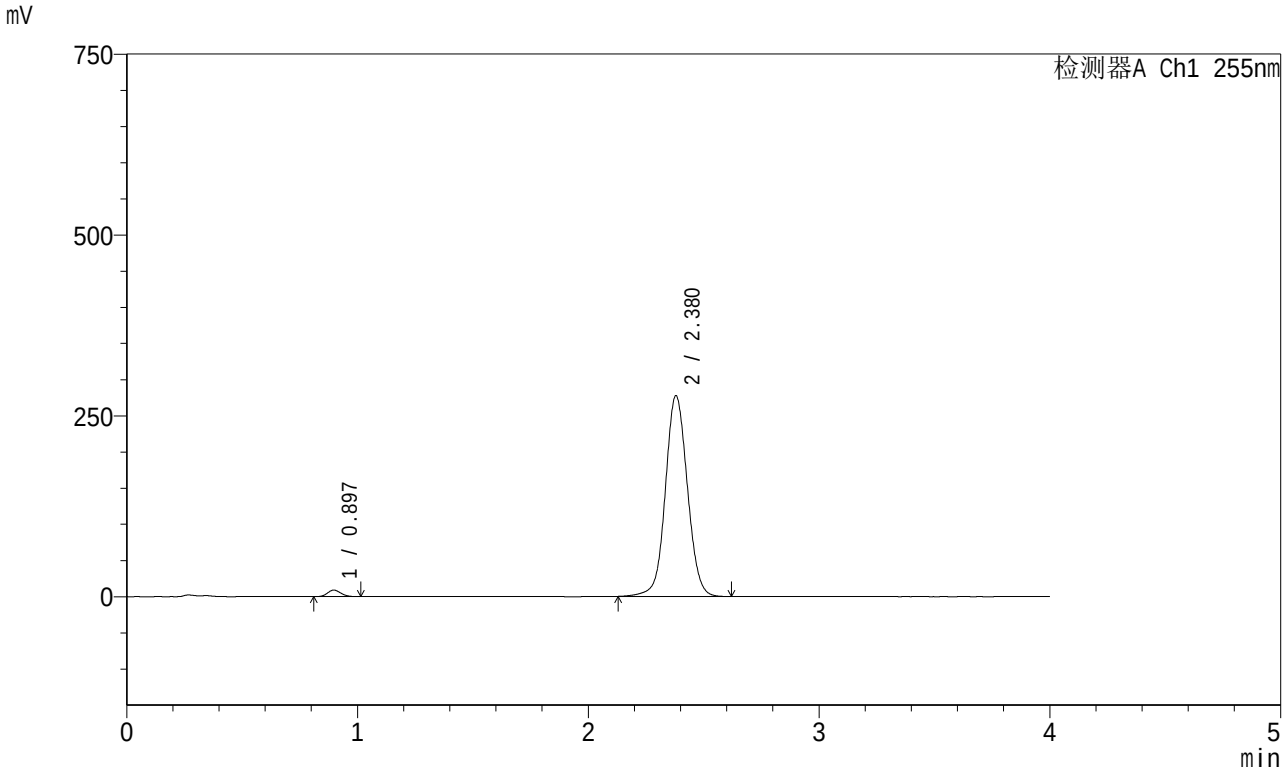

<峰表>

检测器A Ch1 255nm

峰号	保留时间	面积	面积%	高度	理论塔板数(USP)	拖尾因子	分离度(USP)
1	0.897	36331	1.934	9047	1136	1.130	--
2	2.380	1842604	98.066	277652	3068	1.056	10.654
总计		1878934	100.000	286699			

SHIMADZU LabSolutions

SMF-4030

<样品信息>

色谱柱 : XB-SCX(50mm*4.6mm,5μm) 流速: 2.0ml/min
柱 温 : 30℃ 波长: 255nm
数据文件名: RC$SMF-4030 - 0-42/3-353-2 - cbzj-X003810p-js6y-0.025nacljz-50mg850mg-jf50z-10min-P2.lcd
方法文件名 : RC$SMF-4030 - 20240430-rcqx-FX253.lcm
批处理文件名 : RC$SMF-4030 - 20240430-rcqx-FX253.lcb
样品瓶号 : 3-11
进样体积 : 20 μl 版本号: 6.115
进样时间 : 2024/04/30 20:27:19 实验者: xiechaojun
处理时间(V2): 2024/05/02 11:18:36 处理者: xiechaojun
仪器型号 : SHIMADZU LC-2050C (FX253)

<色谱图>

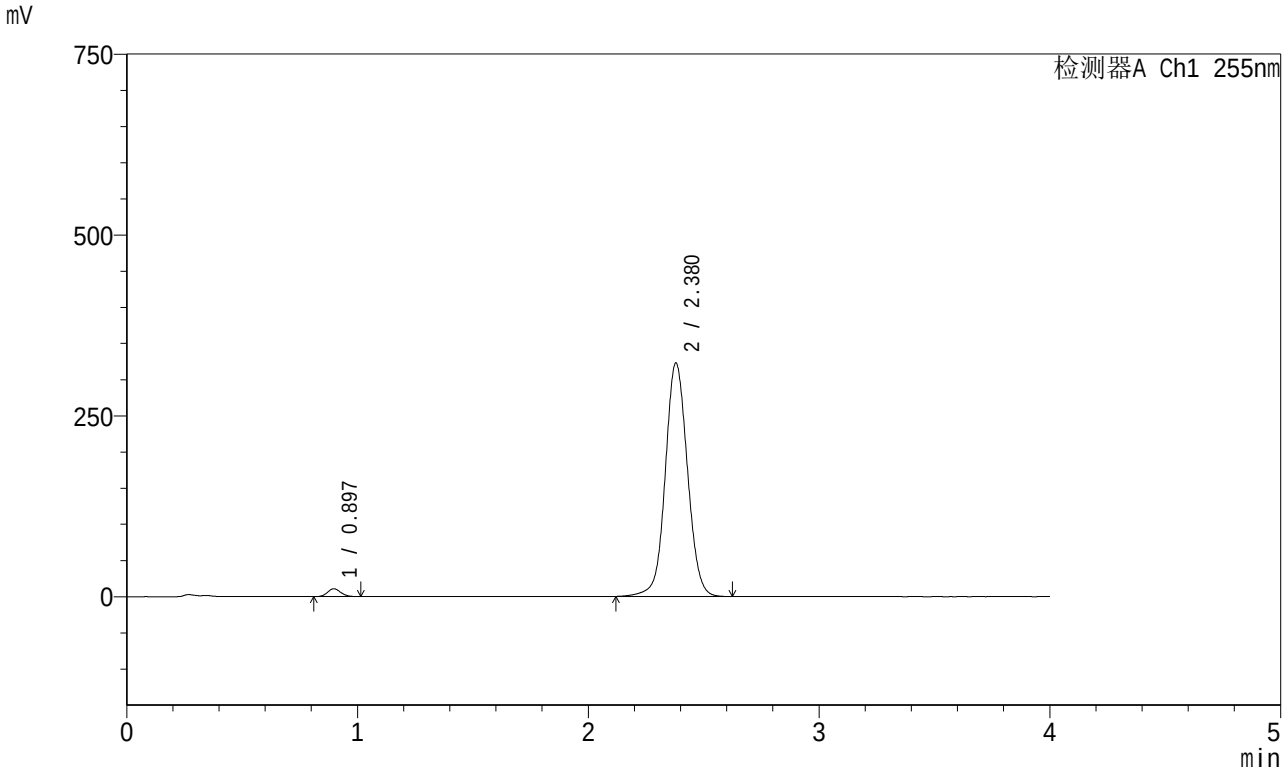

<峰表>

检测器A Ch1 255nm

峰号	保留时间	面积	面积%	高度	理论塔板数(USP)	拖尾因子	分离度(USP)
1	0.897	43637	1.984	10864	1137	1.136	--
2	2.380	2155876	98.016	322869	3036	1.055	10.624
总计		2199513	100.000	333733			

SHIMADZU LabSolutions

SMF-4030

<样品信息>

色谱柱 : XB-SCX(50mm*4.6mm,5μm) 流速: 2.0ml/min
柱 温 : 30℃ 波长: 255nm
数据文件名: RC$SMF-4030 - 0-42/3-354-2 - cbzj-X003810p-js6y-0.025nacljz-50mg850mg-jf50z-10min-P3.lcd
方法文件名 : RC$SMF-4030 - 20240430-rcqx-FX253.lcm
批处理文件名 : RC$SMF-4030 - 20240430-rcqx-FX253.lcb
样品瓶号 : 3-20
进样体积 : 20 μl 版本号: 6.115
进样时间 : 2024/04/30 20:31:41 实验者: xiechaojun
处理时间(V2): 2024/05/02 11:18:38 处理者: xiechaojun
仪器型号 : SHIMADZU LC-2050C (FX253)

<色谱图>

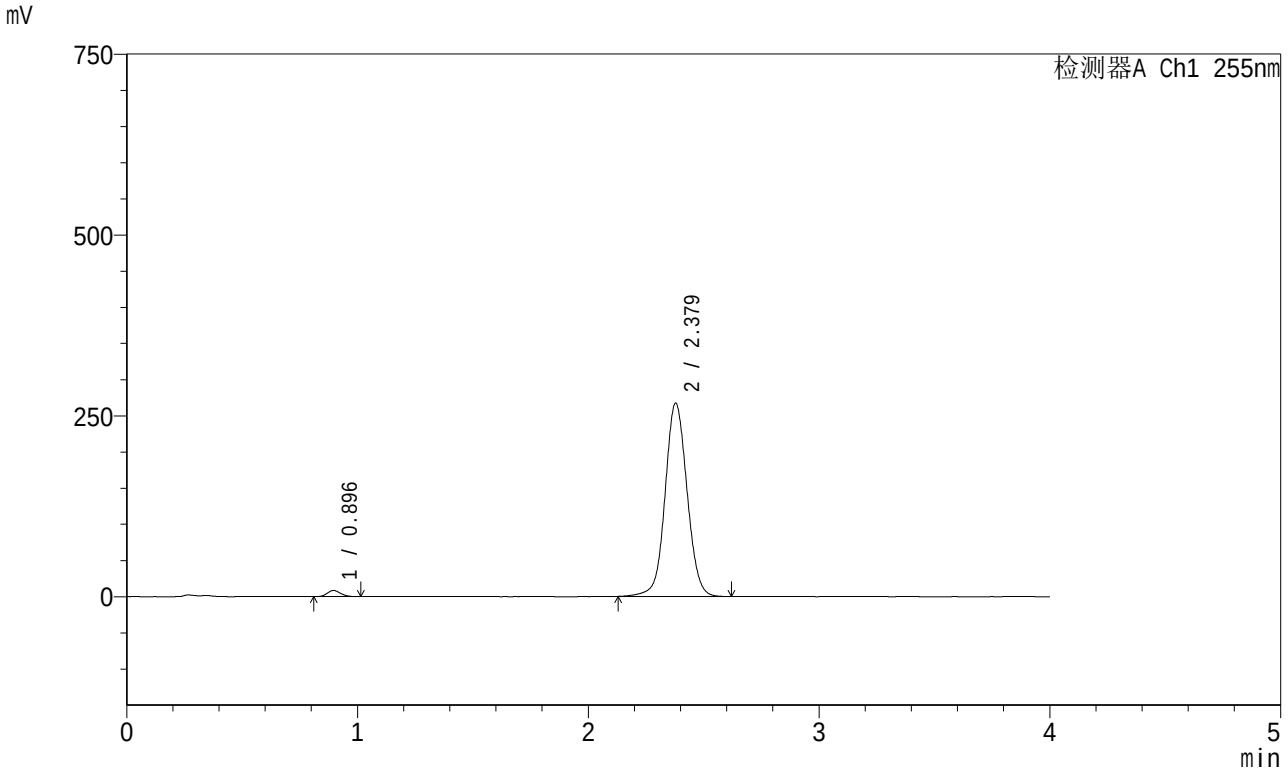

<峰表>

检测器A Ch1 255nm

峰号	保留时间	面积	面积%	高度	理论塔板数(USP)	拖尾因子	分离度(USP)
1	0.896	34333	1.903	8519	1135	1.135	--
2	2.379	1769465	98.097	267549	3082	1.055	10.676
总计		1803798	100.000	276068			

SHIMADZU LabSolutions

SMF-4030

<样品信息>

色谱柱 : XB-SCX(50mm*4.6mm,5μm) 流速: 2.0ml/min
柱 温 : 30℃ 波长: 255nm
数据文件名: RC$SMF-4030 - 0-42/3-355-2 - cbzj-X003810p-js6y-0.025nacljz-50mg850mg-jf50z-10min-P4.lcd
方法文件名 : RC$SMF-4030 - 20240430-rcqx-FX253.lcm
批处理文件名 : RC$SMF-4030 - 20240430-rcqx-FX253.lcb
样品瓶号 : 3-29
进样体积 : 20 μl 版本号: 6.115
进样时间 : 2024/04/30 20:36:03 实验者: xiechaojun
处理时间(V2): 2024/05/02 11:18:41 处理者: xiechaojun
仪器型号 : SHIMADZU LC-2050C (FX253)

<色谱图>

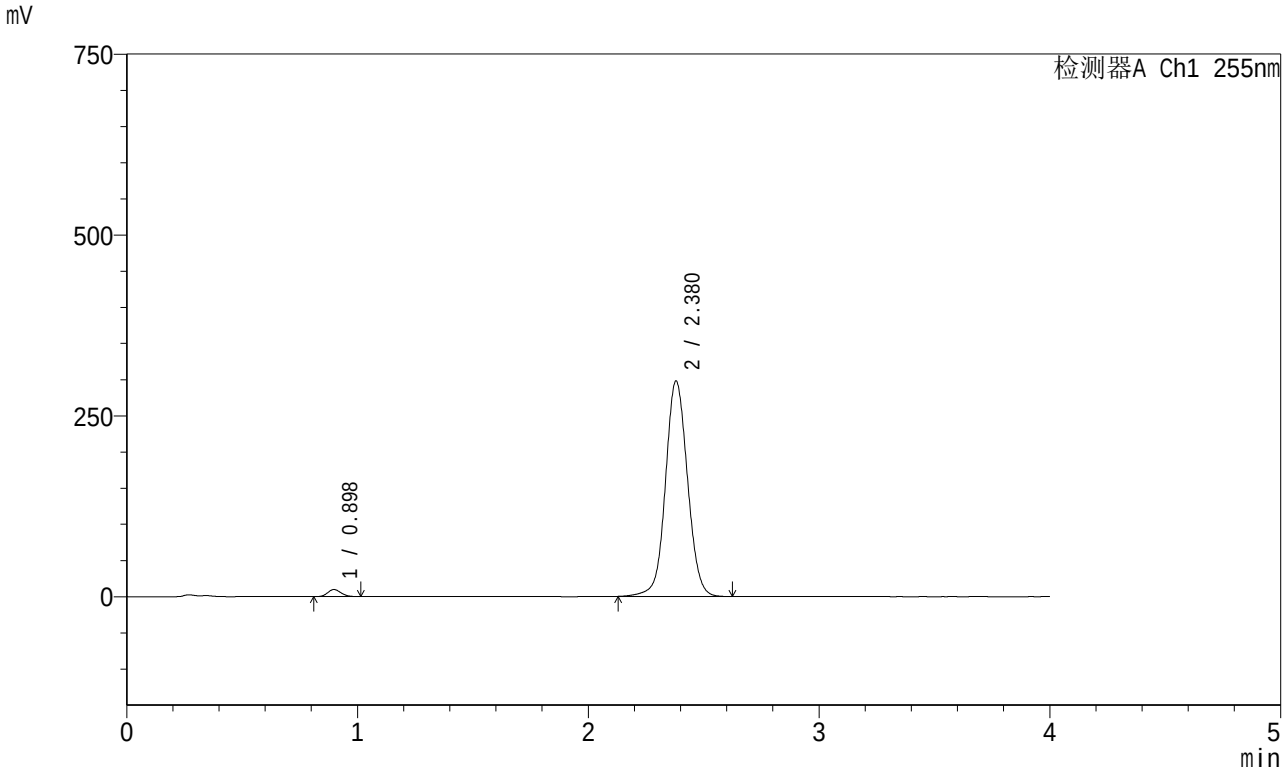

<峰表>

检测器A Ch1 255nm

峰号	保留时间	面积	面积%	高度	理论塔板数(USP)	拖尾因子	分离度(USP)
1	0.898	39522	1.960	9844	1138	1.133	--
2	2.380	1977200	98.040	297846	3072	1.056	10.655
总计		2016722	100.000	307689			

SHIMADZU LabSolutions

SMF-4030

<样品信息>

色谱柱 : XB-SCX(50mm*4.6mm,5μm) 流速: 2.0ml/min
柱 温 : 30℃ 波长: 255nm
数据文件名: RC$SMF-4030 - 0-42/3-356-2 - cbzj-X003810p-js6y-0.025nacljz-50mg850mg-jf50z-10min-P5.lcd
方法文件名 : RC$SMF-4030 - 20240430-rcqx-FX253.lcm
批处理文件名 : RC$SMF-4030 - 20240430-rcqx-FX253.lcb
样品瓶号 : 3-38
进样体积 : 20 μl 版本号: 6.115
进样时间 : 2024/04/30 20:40:25 实验者: xiechaojun
处理时间(V2): 2024/05/02 11:18:44 处理者: xiechaojun
仪器型号 : SHIMADZU LC-2050C (FX253)

<色谱图>

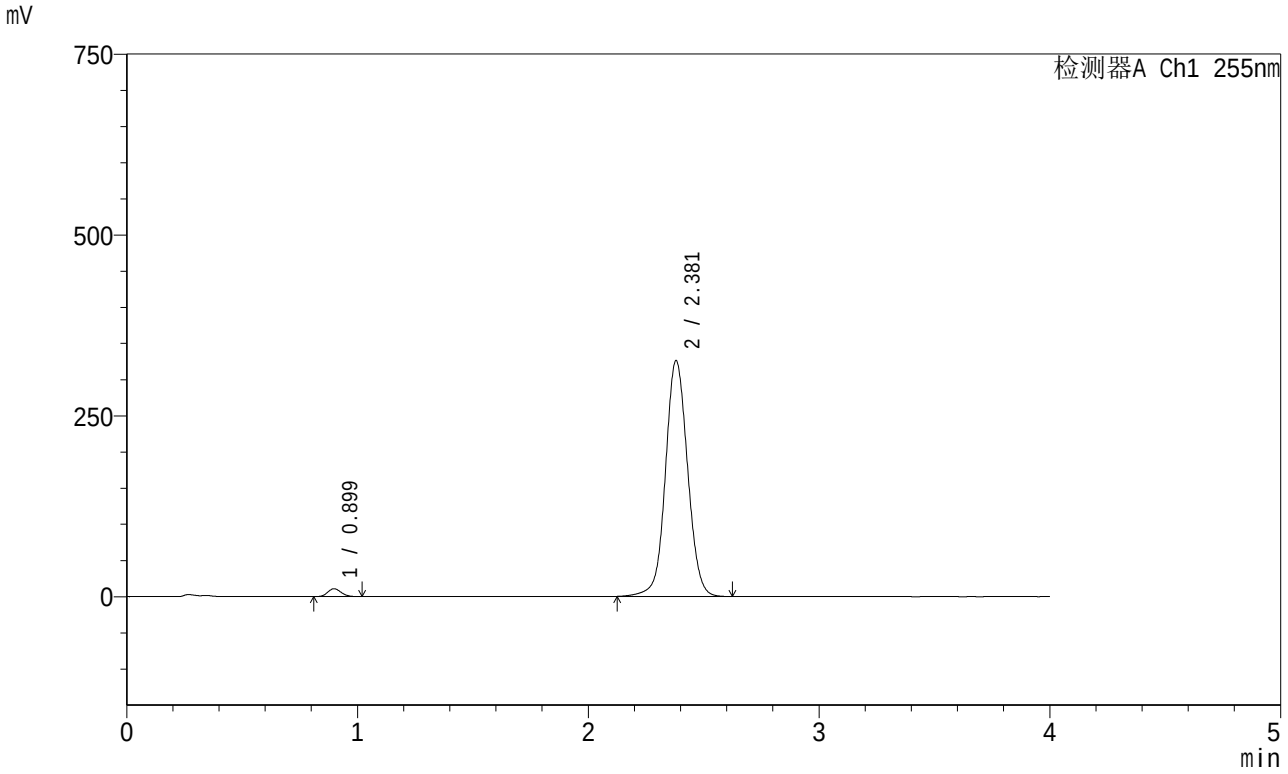

<峰表>

检测器A Ch1 255nm

峰号	保留时间	面积	面积%	高度	理论塔板数(USP)	拖尾因子	分离度(USP)
1	0.899	44116	1.990	10967	1136	1.133	--
2	2.381	2172926	98.010	325880	3051	1.055	10.623
总计		2217042	100.000	336847			

SHIMADZU LabSolutions

SMF-4030

<样品信息>

色谱柱 : XB-SCX(50mm*4.6mm,5μm) 流速: 2.0ml/min
柱 温 : 30℃ 波长: 255nm
数据文件名: RC$SMF-4030 - 0-42/3-357-2 - cbzj-X003810p-js6y-0.025nacljz-50mg850mg-jf50z-10min-P6.lcd
方法文件名 : RC$SMF-4030 - 20240430-rcqx-FX253.lcm
批处理文件名 : RC$SMF-4030 - 20240430-rcqx-FX253.lcb
样品瓶号 : 3-47
进样体积 : 20 μl 版本号: 6.115
进样时间 : 2024/04/30 20:44:48 实验者: xiechaojun
处理时间(V2): 2024/05/02 11:18:46 处理者: xiechaojun
仪器型号 : SHIMADZU LC-2050C (FX253)

<色谱图>

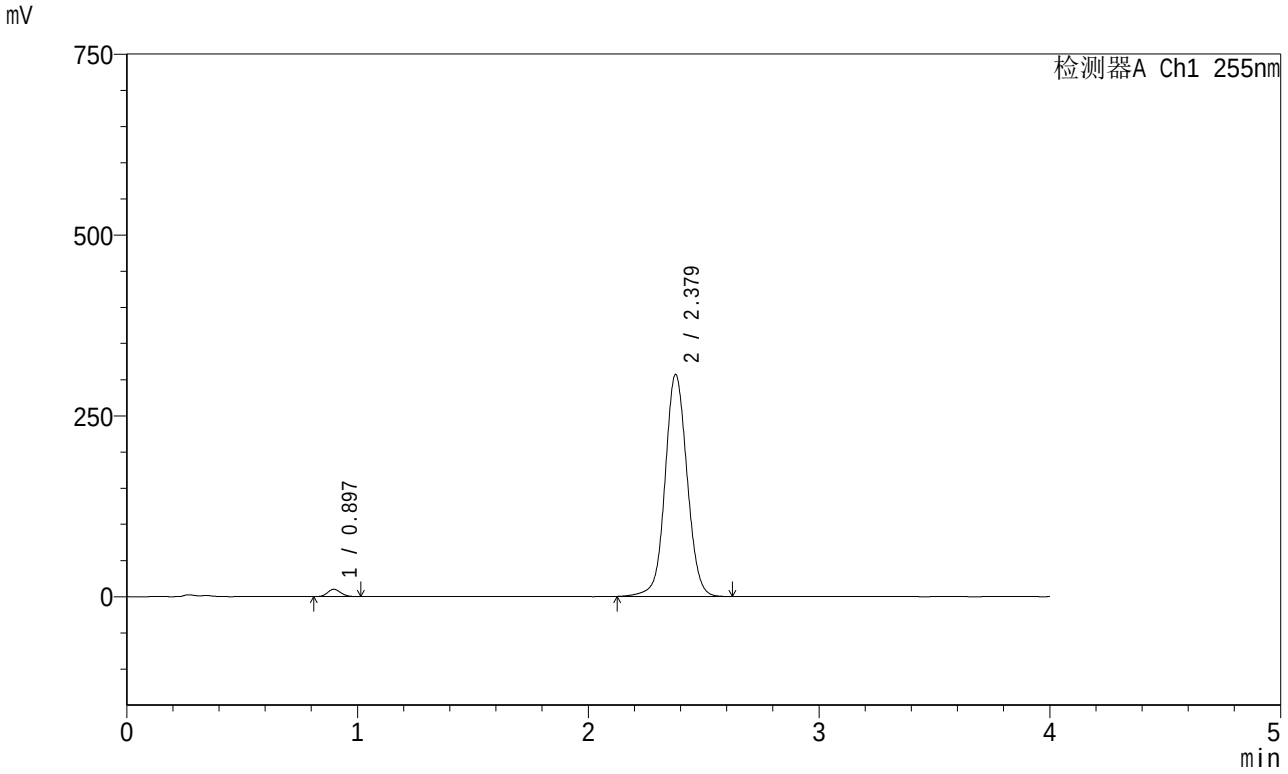

<峰表>

检测器A Ch1 255nm

峰号	保留时间	面积	面积%	高度	理论塔板数(USP)	拖尾因子	分离度(USP)
1	0.897	40636	1.960	10147	1145	1.134	--
2	2.379	2032492	98.040	307173	3084	1.055	10.682
总计		2073127	100.000	317320			

SHIMADZU LabSolutions

SMF-4030

<样品信息>

色谱柱 : XB-SCX(50mm*4.6mm,5μm) 流速: 2.0ml/min
柱 温 : 30℃ 波长: 255nm
数据文件名: RC$SMF-4030 - 0-42/3-358-2 - cbzj-X003810p-js6y-0.025nacljz-50mg850mg-jf50z-15min-P1.lcd
方法文件名 : RC$SMF-4030 - 20240430-rcqx-FX253.lcm
批处理文件名 : RC$SMF-4030 - 20240430-rcqx-FX253.lcb
样品瓶号 : 3-3
进样体积 : 20 μl 版本号: 6.115
进样时间 : 2024/04/30 20:49:11 实验者: xiechaojun
处理时间(V2): 2024/05/02 11:18:49 处理者: xiechaojun
仪器型号 : SHIMADZU LC-2050C (FX253)

<色谱图>

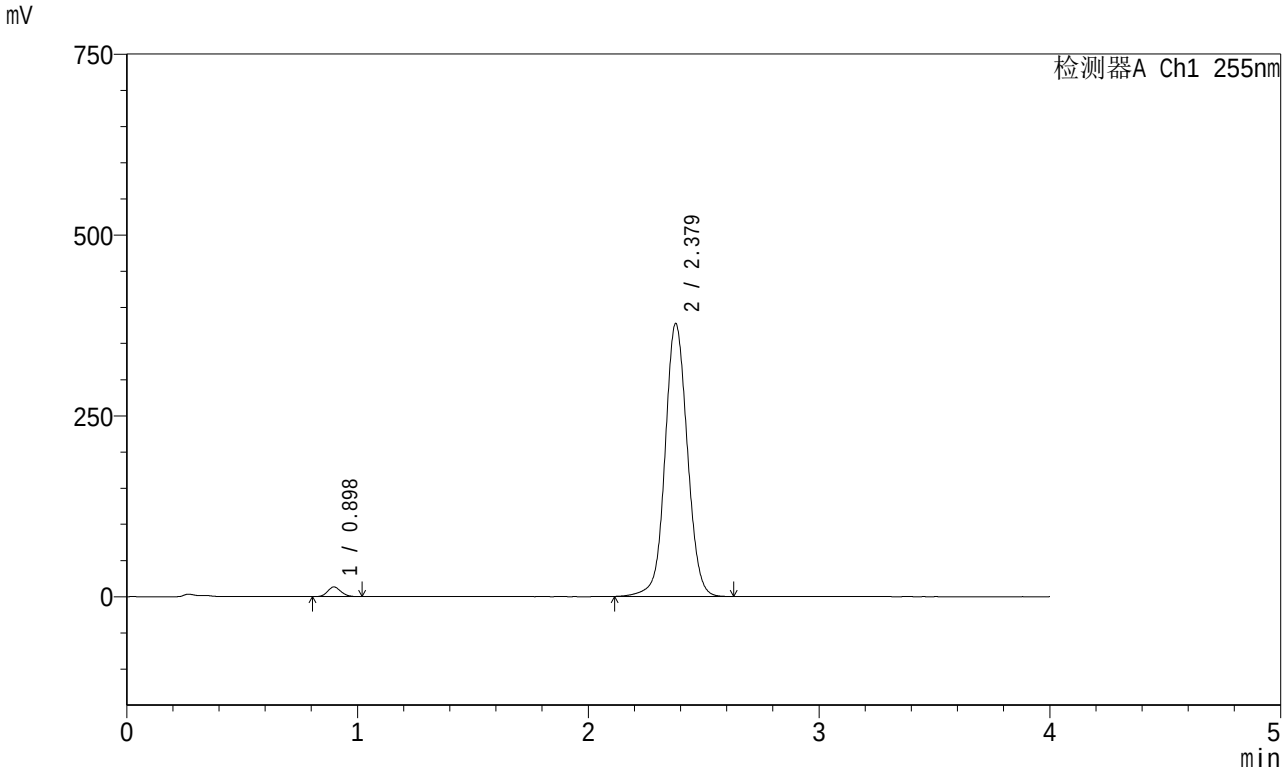

<峰表>

检测器A Ch1 255nm

峰号	保留时间	面积	面积%	高度	理论塔板数(USP)	拖尾因子	分离度(USP)
1	0.898	53860	2.086	13400	1139	1.132	--
2	2.379	2528551	97.914	377622	3018	1.054	10.594
总计		2582411	100.000	391023			

SHIMADZU LabSolutions

SMF-4030

<样品信息>

色谱柱 : XB-SCX(50mm*4.6mm,5μm) 流速: 2.0ml/min
柱 温 : 30℃ 波长: 255nm
数据文件名: RC$SMF-4030 - 0-42/3-359-2 - cbzj-X003810p-js6y-0.025nacljz-50mg850mg-jf50z-15min-P2.lcd
方法文件名 : RC$SMF-4030 - 20240430-rcqx-FX253.lcm
批处理文件名 : RC$SMF-4030 - 20240430-rcqx-FX253.lcb
样品瓶号 : 3-12
进样体积 : 20 μl 版本号: 6.115
进样时间 : 2024/04/30 20:53:33 实验者: xiechaojun
处理时间(V2): 2024/05/02 11:18:51 处理者: xiechaojun
仪器型号 : SHIMADZU LC-2050C (FX253)

<色谱图>

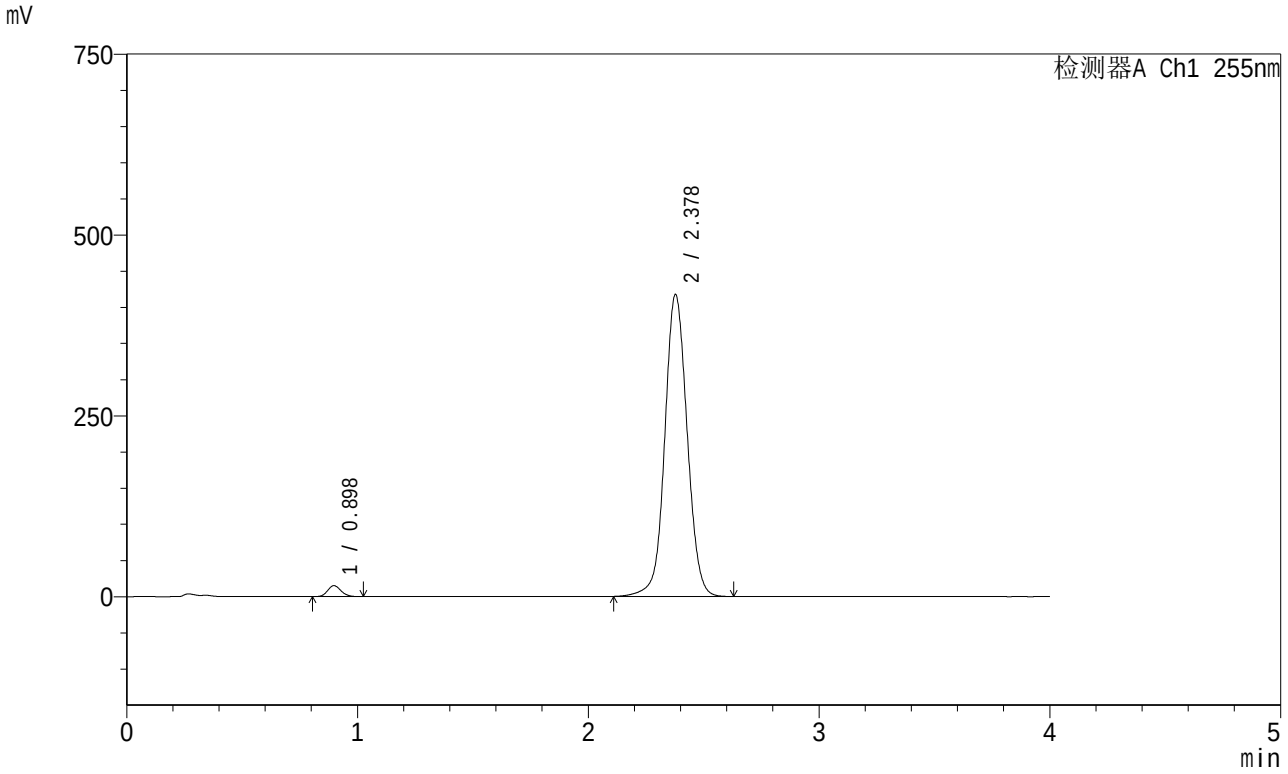

<峰表>

检测器A Ch1 255nm

峰号	保留时间	面积	面积%	高度	理论塔板数(USP)	拖尾因子	分离度(USP)
1	0.898	61165	2.129	15187	1135	1.133	--
2	2.378	2812071	97.871	417859	2994	1.053	10.556
总计		2873236	100.000	433046			

SHIMADZU LabSolutions

SMF-4030

<样品信息>

色谱柱 : XB-SCX(50mm*4.6mm,5μm) 流速: 2.0ml/min
柱 温 : 30℃ 波长: 255nm
数据文件名: RC$SMF-4030 - 0-42/3-360-2 - cbzj-X003810p-js6y-0.025nacljz-50mg850mg-jf50z-15min-P3.lcd
方法文件名 : RC$SMF-4030 - 20240430-rcqx-FX253.lcm
批处理文件名 : RC$SMF-4030 - 20240430-rcqx-FX253.lcb
样品瓶号 : 3-21
进样体积 : 20 μl 版本号: 6.115
进样时间 : 2024/04/30 20:57:57 实验者: xiechaojun
处理时间(V2): 2024/05/02 11:18:54 处理者: xiechaojun
仪器型号 : SHIMADZU LC-2050C (FX253)

<色谱图>

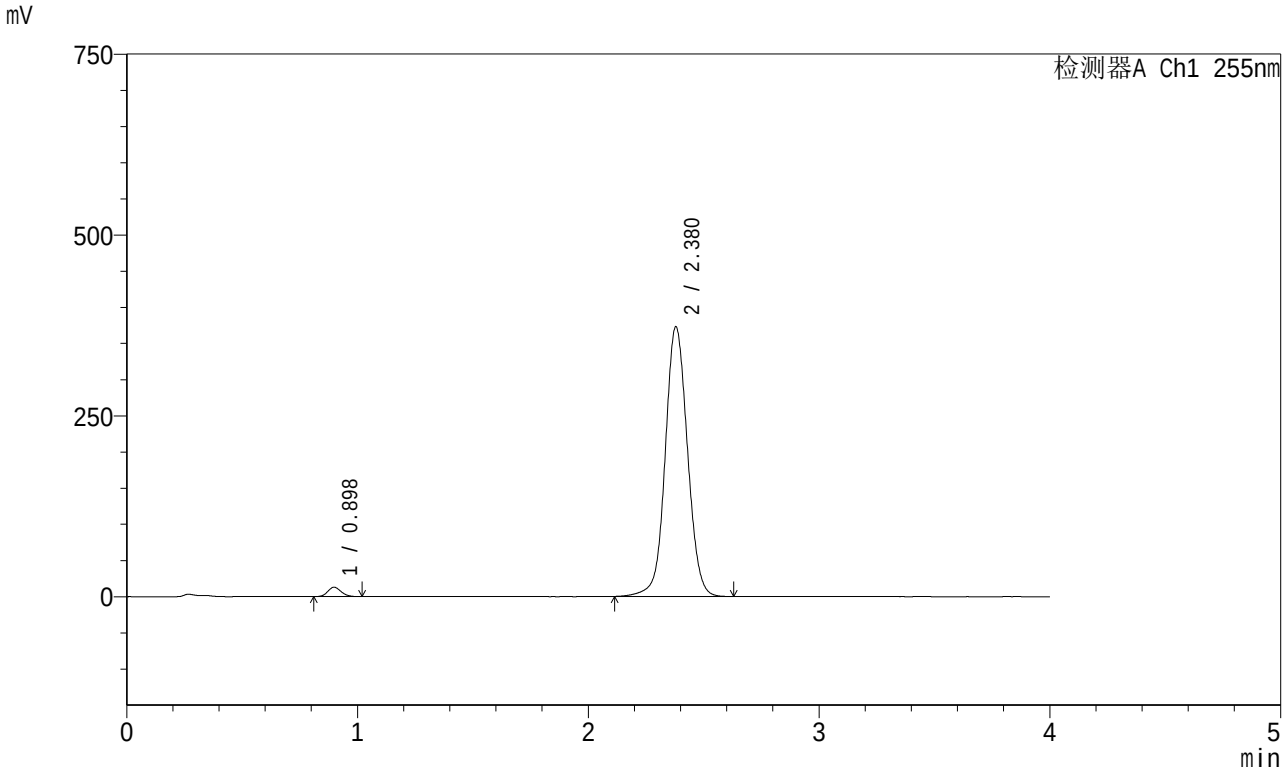

<峰表>

检测器A Ch1 255nm

峰号	保留时间	面积	面积%	高度	理论塔板数(USP)	拖尾因子	分离度(USP)
1	0.898	52450	2.055	13044	1139	1.133	--
2	2.380	2499358	97.945	373089	3023	1.054	10.595
总计		2551808	100.000	386133			

SHIMADZU LabSolutions

SMF-4030

<样品信息>

色谱柱 : XB-SCX(50mm*4.6mm,5μm) 流速: 2.0ml/min
柱 温 : 30℃ 波长: 255nm
数据文件名: RC$SMF-4030 - 0-42/3-361-2 - cbzj-X003810p-js6y-0.025nacljz-50mg850mg-jf50z-15min-P4.lcd
方法文件名 : RC$SMF-4030 - 20240430-rcqx-FX253.lcm
批处理文件名 : RC$SMF-4030 - 20240430-rcqx-FX253.lcb
样品瓶号 : 3-30
进样体积 : 20 μl 版本号: 6.115
进样时间 : 2024/04/30 21:02:21 实验者: xiechaojun
处理时间(V2): 2024/05/02 11:18:56 处理者: xiechaojun
仪器型号 : SHIMADZU LC-2050C (FX253)

<色谱图>

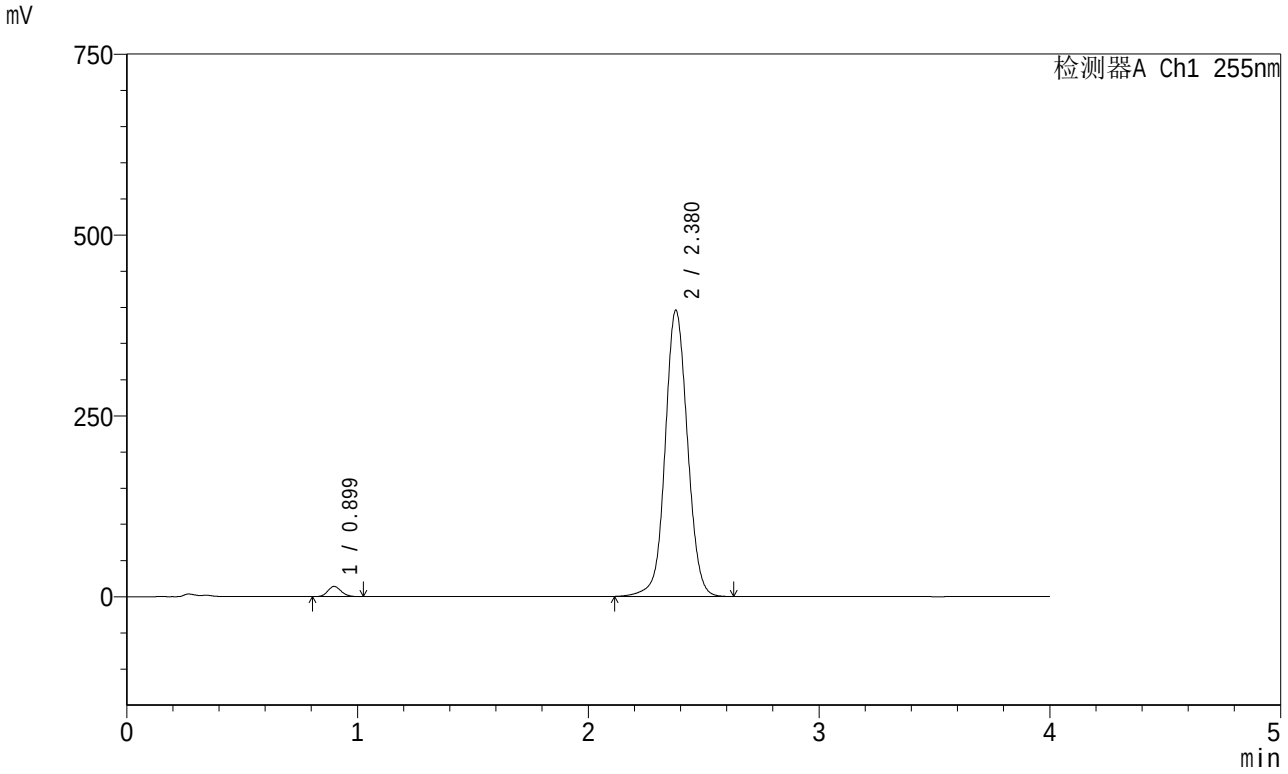

<峰表>

检测器A Ch1 255nm

峰号	保留时间	面积	面积%	高度	理论塔板数(USP)	拖尾因子	分离度(USP)
1	0.899	57034	2.101	14154	1137	1.136	--
2	2.380	2657470	97.899	395832	3009	1.054	10.574
总计		2714504	100.000	409985			

SHIMADZU LabSolutions

SMF-4030

<样品信息>

色谱柱 : XB-SCX(50mm*4.6mm,5μm) 流速: 2.0ml/min
柱 温 : 30℃ 波长: 255nm
数据文件名: RC$SMF-4030 - 0-42/3-362-2 - cbzj-X003810p-js6y-0.025nacljz-50mg850mg-jf50z-15min-P5.lcd
方法文件名 : RC$SMF-4030 - 20240430-rcqx-FX253.lcm
批处理文件名 : RC$SMF-4030 - 20240430-rcqx-FX253.lcb
样品瓶号 : 3-39
进样体积 : 20 μl 版本号: 6.115
进样时间 : 2024/04/30 21:06:42 实验者: xiechaojun
处理时间(V2): 2024/05/02 11:18:59 处理者: xiechaojun
仪器型号 : SHIMADZU LC-2050C (FX253)

<色谱图>

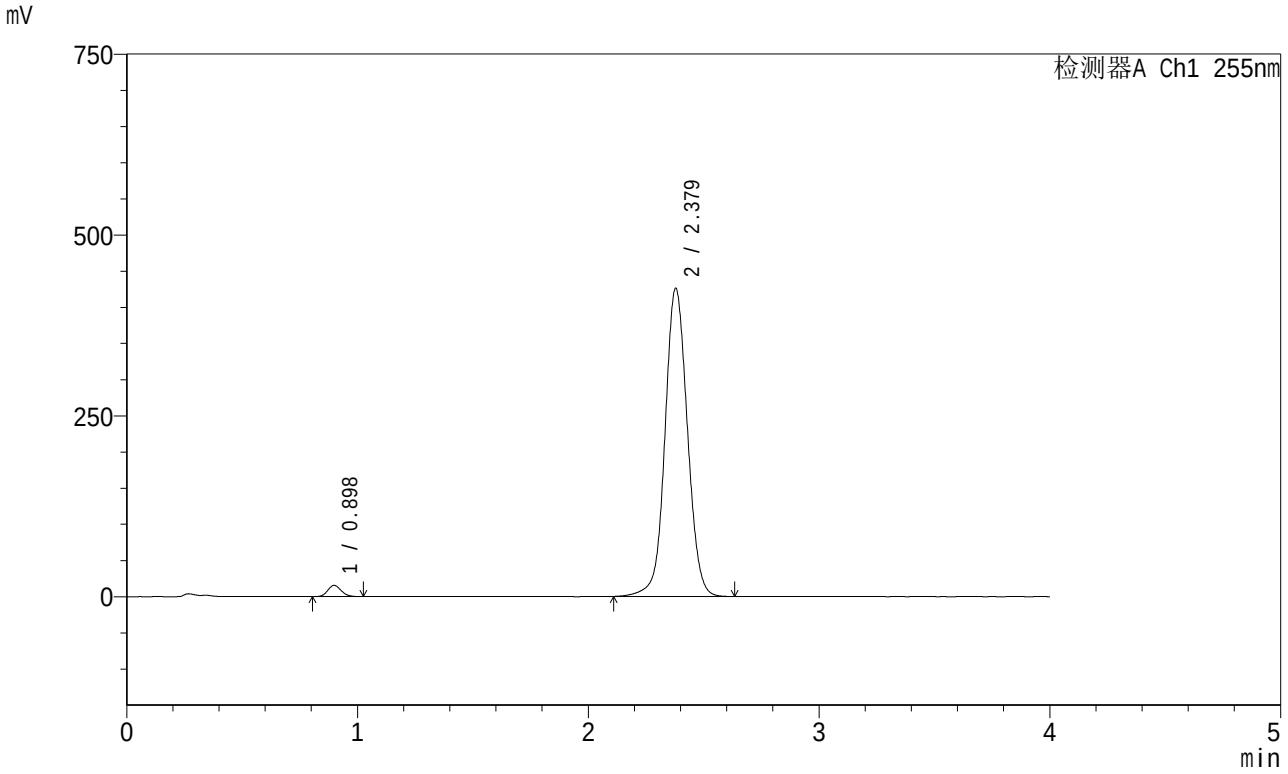

<峰表>

检测器A Ch1 255nm

峰号	保留时间	面积	面积%	高度	理论塔板数(USP)	拖尾因子	分离度(USP)
1	0.898	63072	2.146	15631	1132	1.131	--
2	2.379	2875290	97.854	426433	2982	1.053	10.535
总计		2938362	100.000	442064			

SHIMADZU LabSolutions

SMF-4030

<样品信息>

色谱柱 : XB-SCX(50mm*4.6mm,5μm) 流速: 2.0ml/min
柱 温 : 30℃ 波长: 255nm
数据文件名: RC$SMF-4030 - 0-42/3-363-2 - cbzj-X003810p-js6y-0.025nacljz-50mg850mg-jf50z-15min-P6.lcd
方法文件名 : RC$SMF-4030 - 20240430-rcqx-FX253.lcm
批处理文件名 : RC$SMF-4030 - 20240430-rcqx-FX253.lcb
样品瓶号 : 3-48
进样体积 : 20 μl 版本号: 6.115
进样时间 : 2024/04/30 21:11:05 实验者: xiechaojun
处理时间(V2): 2024/05/02 11:19:01 处理者: xiechaojun
仪器型号 : SHIMADZU LC-2050C (FX253)

<色谱图>

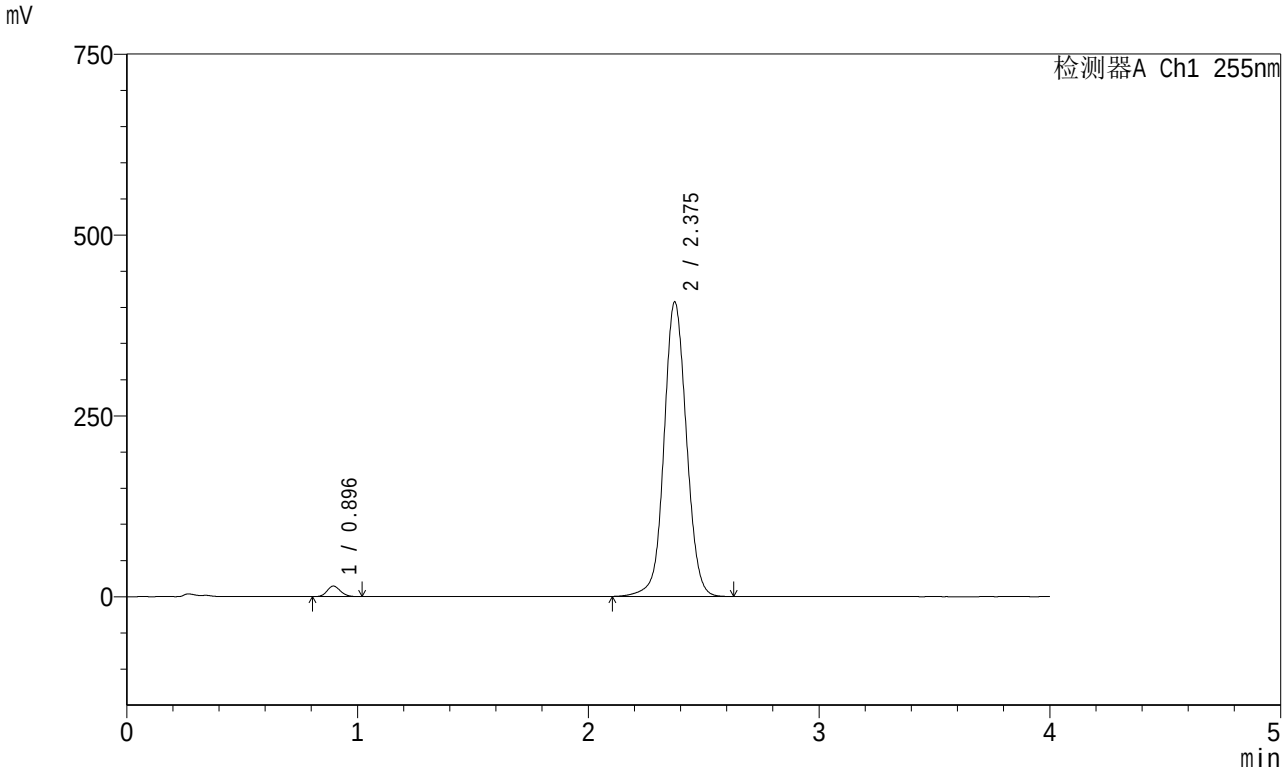

<峰表>

检测器A Ch1 255nm

峰号	保留时间	面积	面积%	高度	理论塔板数(USP)	拖尾因子	分离度(USP)
1	0.896	58891	2.099	14609	1135	1.132	--
2	2.375	2746721	97.901	407432	2975	1.055	10.546
总计		2805612	100.000	422041			

SHIMADZU LabSolutions

SMF-4030

<样品信息>

色谱柱 : XB-SCX(50mm*4.6mm,5μm) 流速: 2.0ml/min
柱 温 : 30℃ 波长: 255nm
数据文件名: RC$SMF-4030 - 0-42/3-364-2 - cbzj-X003810p-js6y-0.025nacljz-50mg850mg-jf50z-20min-P1.lcd
方法文件名 : RC$SMF-4030 - 20240430-rcqx-FX253.lcm
批处理文件名 : RC$SMF-4030 - 20240430-rcqx-FX253.lcb
样品瓶号 : 3-4
进样体积 : 20 μl 版本号: 6.115
进样时间 : 2024/04/30 21:15:27 实验者: xiechaojun
处理时间(V2): 2024/05/02 11:19:04 处理者: xiechaojun
仪器型号 : SHIMADZU LC-2050C (FX253)

<色谱图>

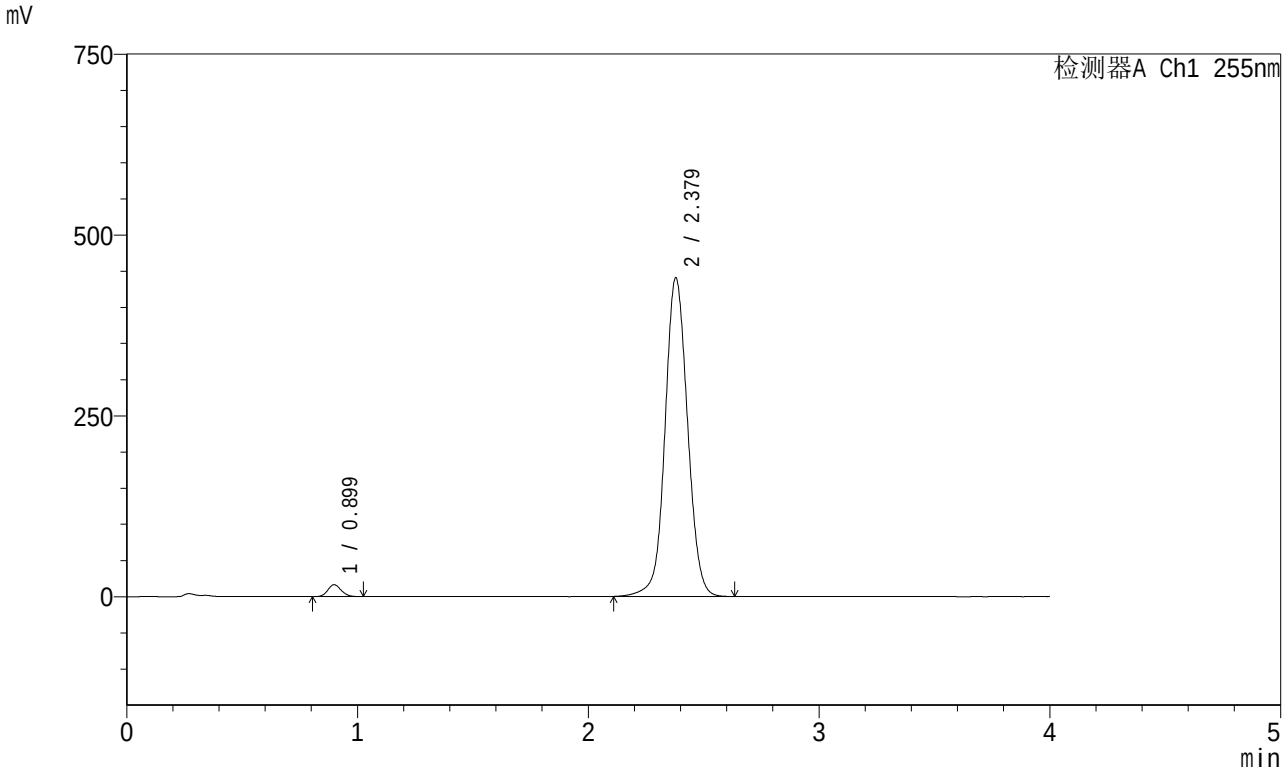

<峰表>

检测器A Ch1 255nm

峰号	保留时间	面积	面积%	高度	理论塔板数(USP)	拖尾因子	分离度(USP)
1	0.899	66536	2.179	16512	1135	1.132	--
2	2.379	2986747	97.821	440835	2952	1.054	10.507
总计		3053282	100.000	457347			

SHIMADZU LabSolutions

SMF-4030

<样品信息>

色谱柱 : XB-SCX(50mm*4.6mm,5μm) 流速: 2.0ml/min
柱 温 : 30℃ 波长: 255nm
数据文件名: RC$SMF-4030 - 0-42/3-365-2 - cbzj-X003810p-js6y-0.025nacljz-50mg850mg-jf50z-20min-P2.lcd
方法文件名 : RC$SMF-4030 - 20240430-rcqx-FX253.lcm
批处理文件名 : RC$SMF-4030 - 20240430-rcqx-FX253.lcb
样品瓶号 : 3-13
进样体积 : 20 μl 版本号: 6.115
进样时间 : 2024/04/30 21:19:49 实验者: xiechaojun
处理时间(V2): 2024/05/02 11:19:07 处理者: xiechaojun
仪器型号 : SHIMADZU LC-2050C (FX253)

<色谱图>

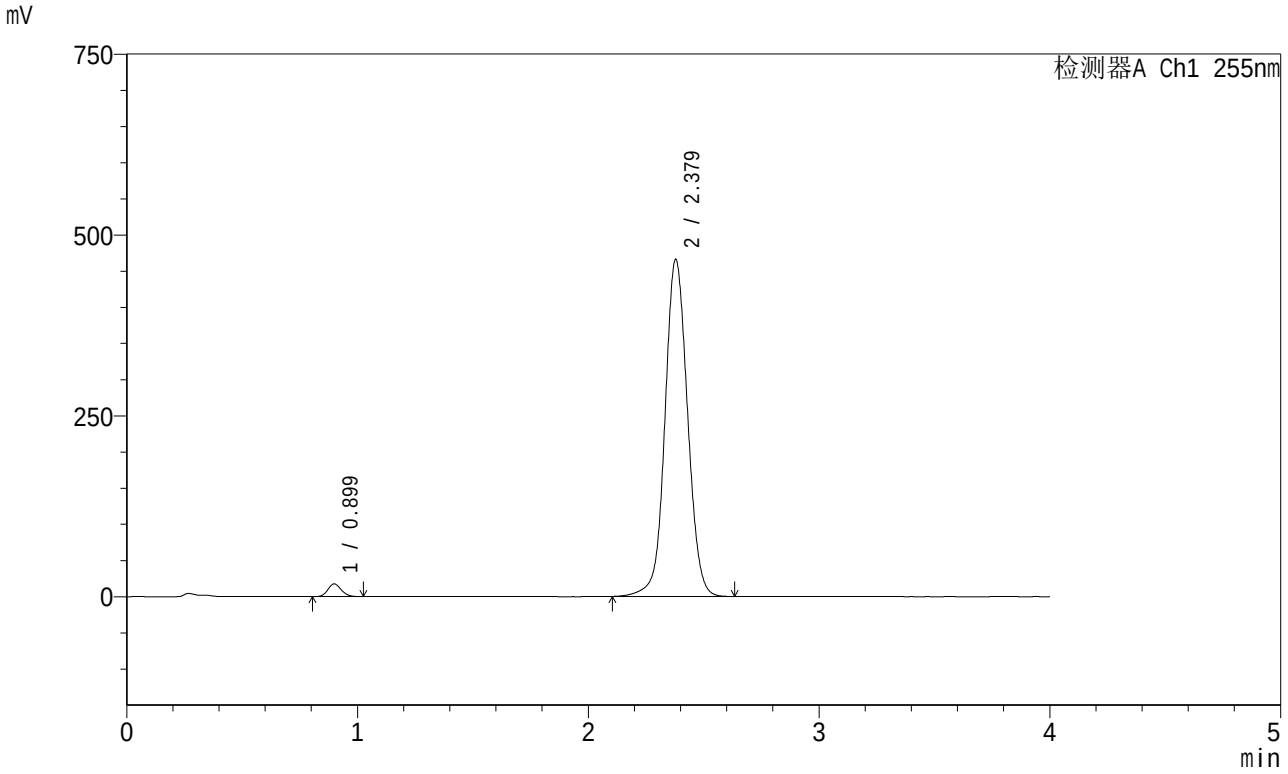

<峰表>

检测器A Ch1 255nm

峰号	保留时间	面积	面积%	高度	理论塔板数(USP)	拖尾因子	分离度(USP)
1	0.899	71159	2.195	17650	1134	1.129	--
2	2.379	3170029	97.805	466340	2937	1.054	10.484
总计		3241188	100.000	483990			

SHIMADZU LabSolutions

SMF-4030

<样品信息>

色谱柱 : XB-SCX(50mm*4.6mm,5μm) 流速: 2.0ml/min
柱 温 : 30℃ 波长: 255nm
数据文件名: RC$SMF-4030 - 0-42/3-366-2 - cbzj-X003810p-js6y-0.025nacljz-50mg850mg-jf50z-20min-P3.lcd
方法文件名 : RC$SMF-4030 - 20240430-rcqx-FX253.lcm
批处理文件名 : RC$SMF-4030 - 20240430-rcqx-FX253.lcb
样品瓶号 : 3-22
进样体积 : 20 μl 版本号: 6.115
进样时间 : 2024/04/30 21:24:12 实验者: xiechaojun
处理时间(V2): 2024/05/02 11:19:09 处理者: xiechaojun
仪器型号 : SHIMADZU LC-2050C (FX253)

<色谱图>

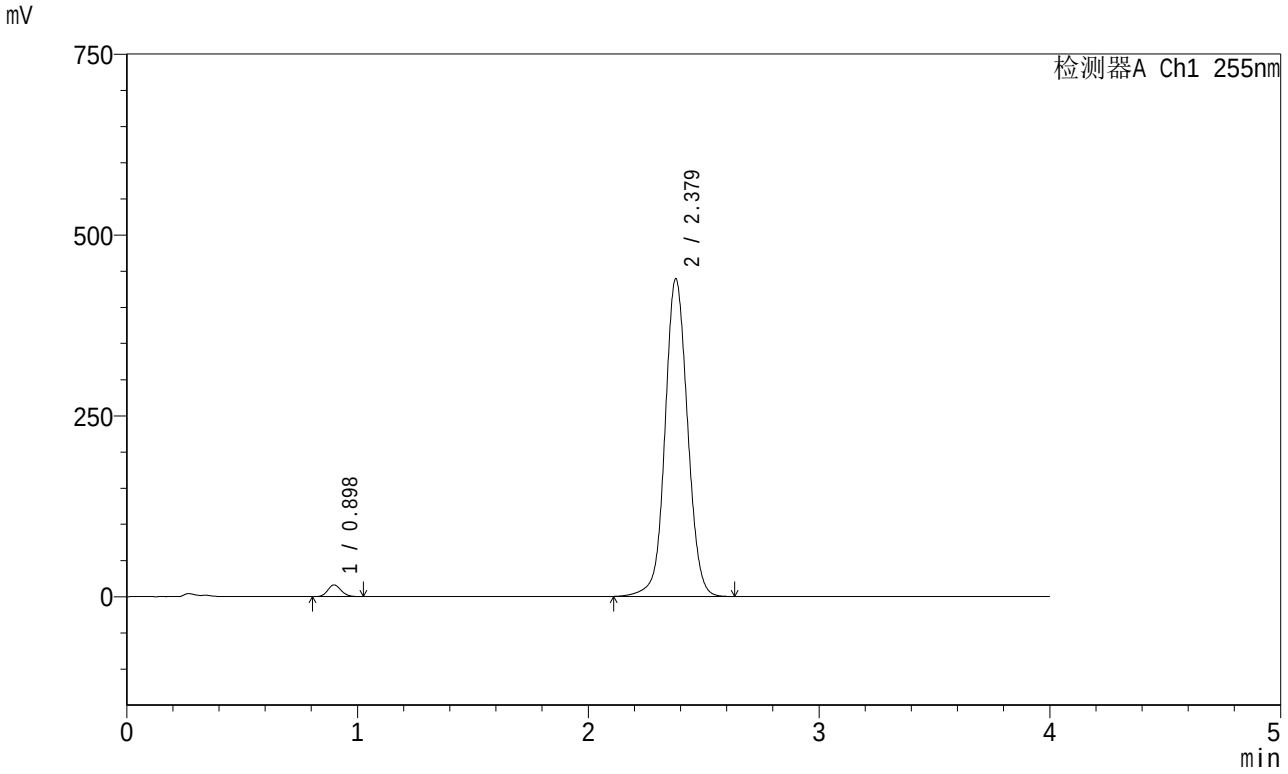

<峰表>

检测器A Ch1 255nm

峰号	保留时间	面积	面积%	高度	理论塔板数(USP)	拖尾因子	分离度(USP)
1	0.898	65423	2.151	16220	1134	1.134	--
2	2.379	2976591	97.849	439465	2954	1.055	10.510
总计		3042013	100.000	455685			

SHIMADZU LabSolutions

SMF-4030

<样品信息>

色谱柱 : XB-SCX(50mm*4.6mm,5μm) 流速: 2.0ml/min
柱 温 : 30℃ 波长: 255nm
数据文件名: RC$SMF-4030 - 0-42/3-367-2 - cbzj-X003810p-js6y-0.025nacljz-50mg850mg-jf50z-20min-P4.lcd
方法文件名 : RC$SMF-4030 - 20240430-rcqx-FX253.lcm
批处理文件名 : RC$SMF-4030 - 20240430-rcqx-FX253.lcb
样品瓶号 : 3-31
进样体积 : 20 μl 版本号: 6.115
进样时间 : 2024/04/30 21:28:33 实验者: xiechaojun
处理时间(V2): 2024/05/02 11:19:12 处理者: xiechaojun
仪器型号 : SHIMADZU LC-2050C (FX253)

<色谱图>

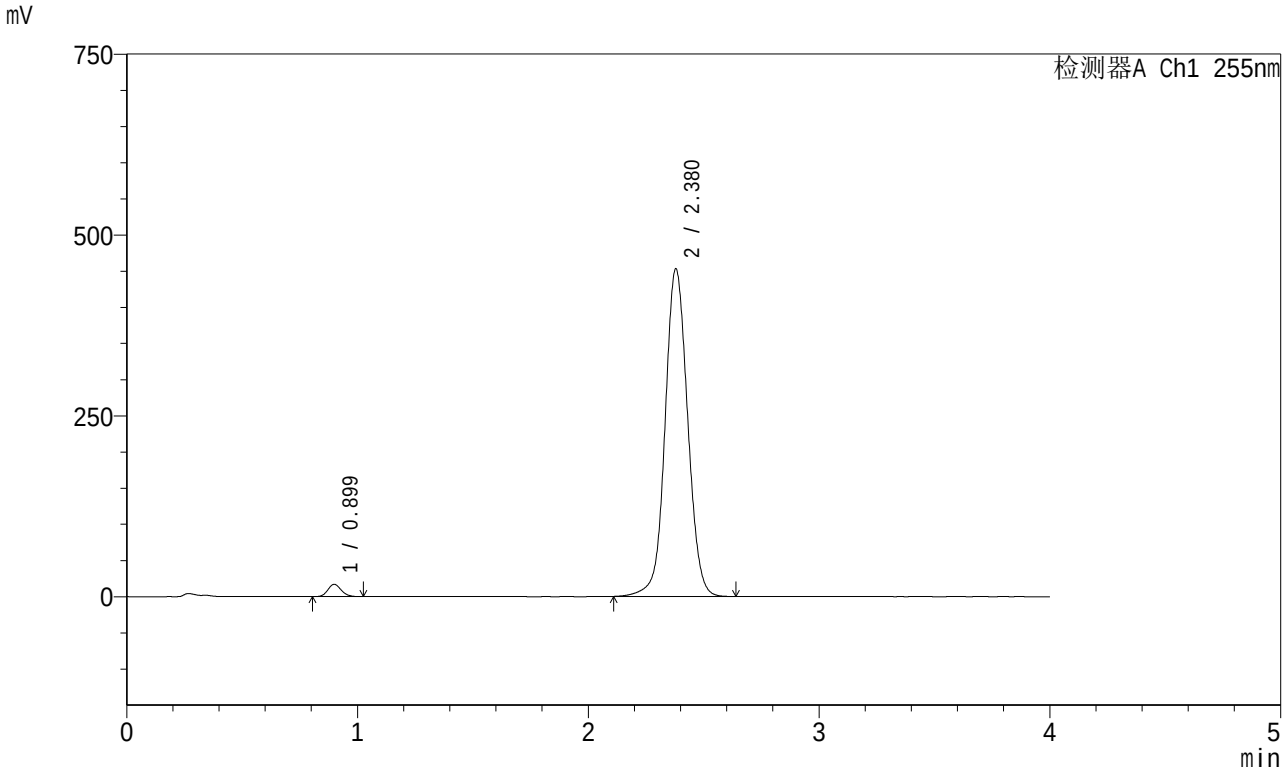

<峰表>

检测器A Ch1 255nm

峰号	保留时间	面积	面积%	高度	理论塔板数(USP)	拖尾因子	分离度(USP)
1	0.899	68703	2.183	17031	1136	1.129	--
2	2.380	3077924	97.817	453176	2942	1.054	10.495
总计		3146627	100.000	470207			

SHIMADZU LabSolutions

SMF-4030

<样品信息>

色谱柱 : XB-SCX(50mm*4.6mm,5μm) 流速: 2.0ml/min
柱 温 : 30℃ 波长: 255nm
数据文件名: RC$SMF-4030 - 0-42/3-368-2 - cbzj-X003810p-js6y-0.025nacljz-50mg850mg-jf50z-20min-P5.lcd
方法文件名 : RC$SMF-4030 - 20240430-rcqx-FX253.lcm
批处理文件名 : RC$SMF-4030 - 20240430-rcqx-FX253.lcb
样品瓶号 : 3-40
进样体积 : 20 μl 版本号: 6.115
进样时间 : 2024/04/30 21:32:56 实验者: xiechaojun
处理时间(V2): 2024/05/02 11:19:15 处理者: xiechaojun
仪器型号 : SHIMADZU LC-2050C (FX253)

<色谱图>

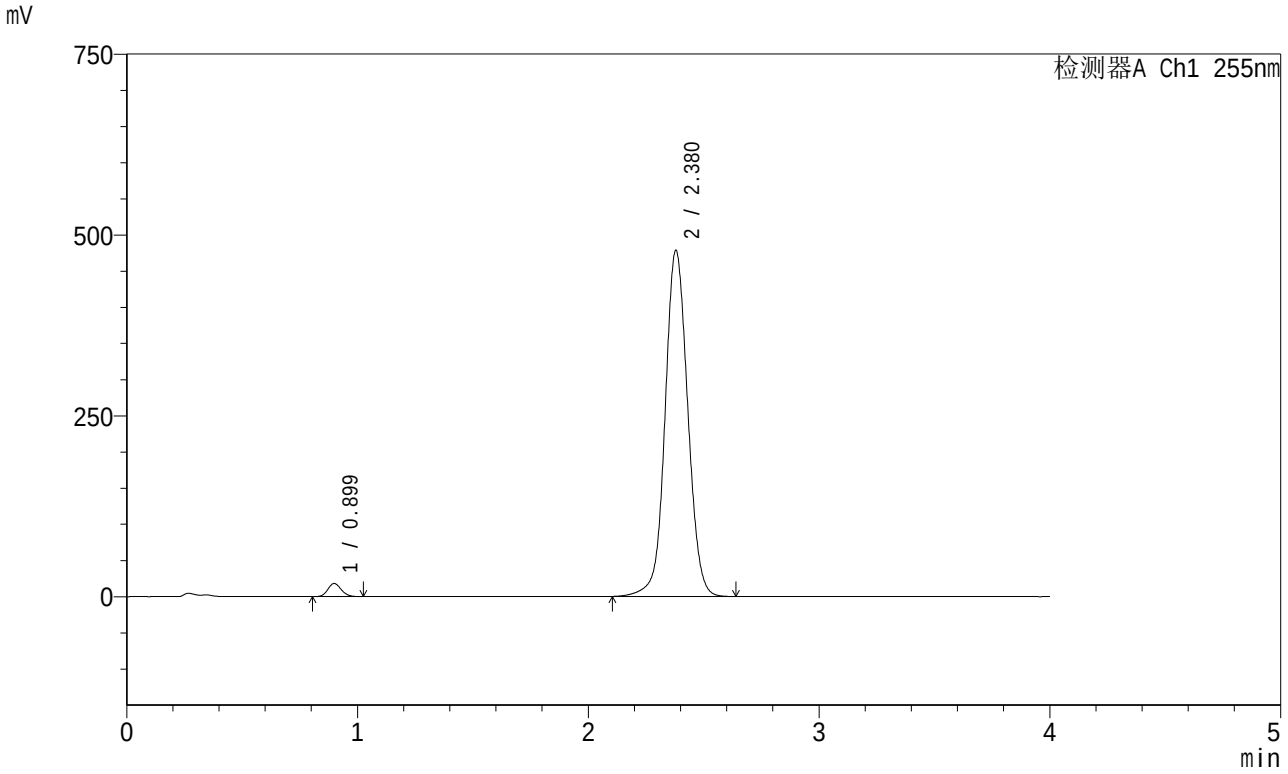

<峰表>

检测器A Ch1 255nm

峰号	保留时间	面积	面积%	高度	理论塔板数(USP)	拖尾因子	分离度(USP)
1	0.899	73536	2.205	18240	1134	1.130	--
2	2.380	3262165	97.795	478565	2921	1.054	10.469
总计		3335701	100.000	496805			

SHIMADZU LabSolutions

SMF-4030

<样品信息>

色谱柱 : XB-SCX(50mm*4.6mm,5μm) 流速: 2.0ml/min
柱 温 : 30℃ 波长: 255nm
数据文件名: RC$SMF-4030 - 0-42/3-369-2 - cbzj-X003810p-js6y-0.025nacljz-50mg850mg-jf50z-20min-P6.lcd
方法文件名 : RC$SMF-4030 - 20240430-rcqx-FX253.lcm
批处理文件名 : RC$SMF-4030 - 20240430-rcqx-FX253.lcb
样品瓶号 : 3-49
进样体积 : 20 μl 版本号: 6.115
进样时间 : 2024/04/30 21:37:18 实验者: xiechaojun
处理时间(V2): 2024/05/02 11:19:17 处理者: xiechaojun
仪器型号 : SHIMADZU LC-2050C (FX253)

<色谱图>

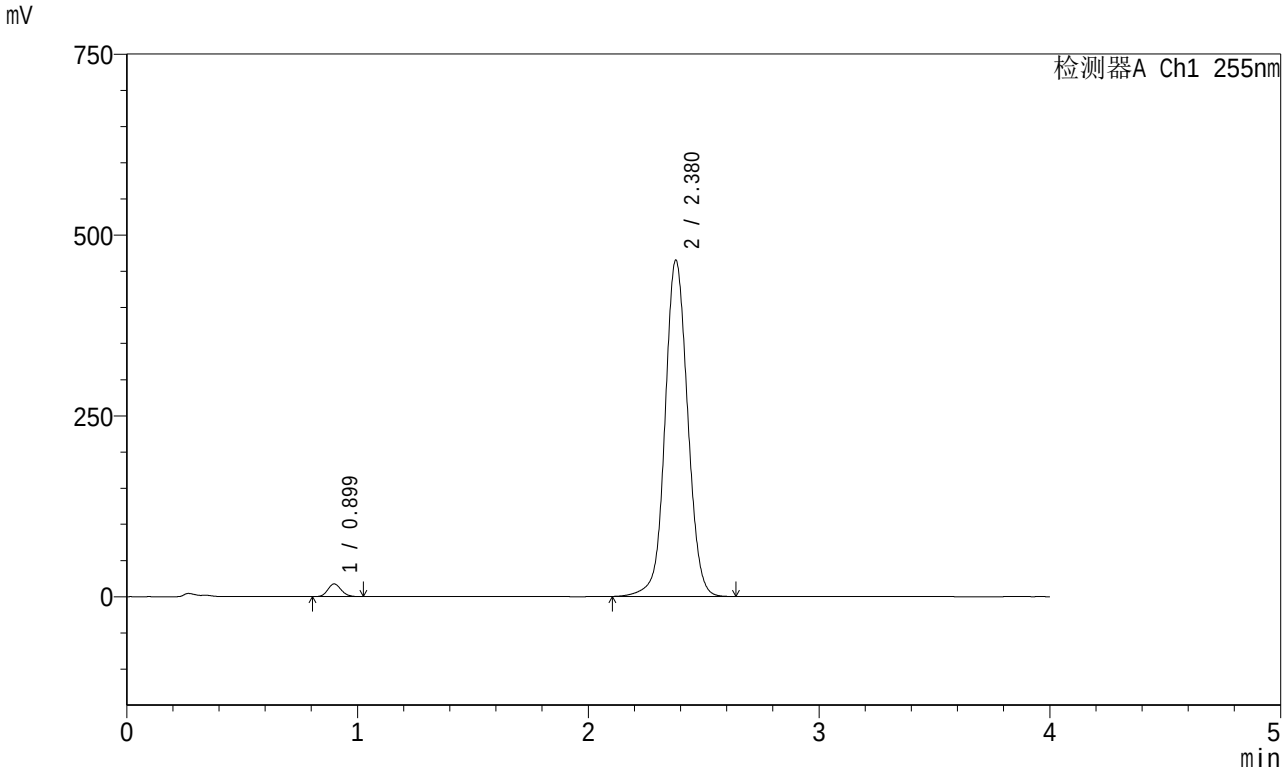

<峰表>

检测器A Ch1 255nm

峰号	保留时间	面积	面积%	高度	理论塔板数(USP)	拖尾因子	分离度(USP)
1	0.899	71050	2.195	17635	1136	1.130	--
2	2.380	3165840	97.805	465274	2930	1.055	10.483
总计		3236891	100.000	482909			

SHIMADZU LabSolutions

SMF-4030

<样品信息>

色谱柱 : XB-SCX(50mm*4.6mm,5μm) 流速: 2.0ml/min
柱 温 : 30℃ 波长: 255nm
数据文件名: RC$SMF-4030 - 0-42/3-370-2 - cbzj-X003810p-js6y-0.025nacljz-50mg850mg-jf50z-30min-P1.lcd
方法文件名 : RC$SMF-4030 - 20240430-rcqx-FX253.lcm
批处理文件名 : RC$SMF-4030 - 20240430-rcqx-FX253.lcb
样品瓶号 : 3-5
进样体积 : 20 μl 版本号: 6.115
进样时间 : 2024/04/30 21:41:40 实验者: xiechaojun
处理时间(V2): 2024/05/02 11:19:20 处理者: xiechaojun
仪器型号 : SHIMADZU LC-2050C (FX253)

<色谱图>

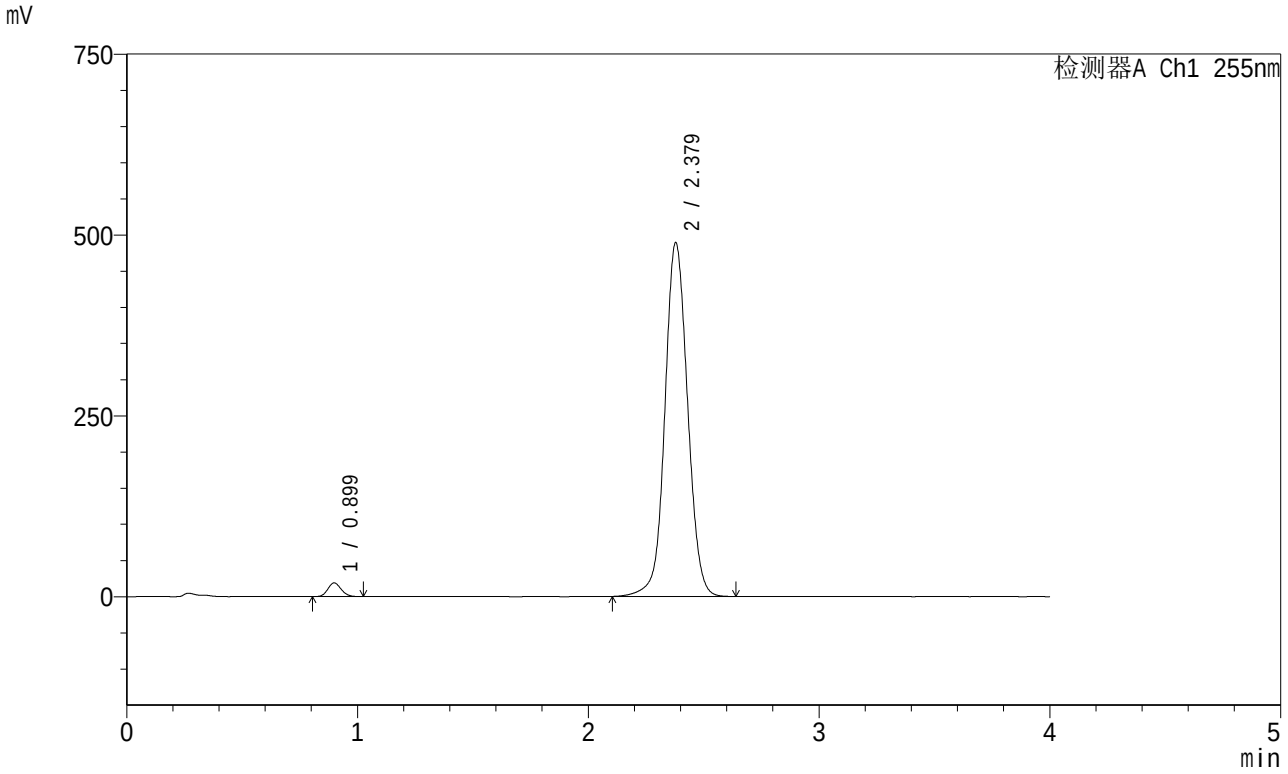

<峰表>

检测器A Ch1 255nm

峰号	保留时间	面积	面积%	高度	理论塔板数(USP)	拖尾因子	分离度(USP)
1	0.899	76674	2.243	19027	1136	1.132	--
2	2.379	3342013	97.757	489620	2912	1.055	10.461
总计		3418687	100.000	508648			

SHIMADZU LabSolutions

SMF-4030

<样品信息>

色谱柱 : XB-SCX(50mm*4.6mm,5μm) 流速: 2.0ml/min
柱 温 : 30℃ 波长: 255nm
数据文件名: RC$SMF-4030 - 0-42/3-371-2 - cbzj-X003810p-js6y-0.025nacljz-50mg850mg-jf50z-30min-P2.lcd
方法文件名 : RC$SMF-4030 - 20240430-rcqx-FX253.lcm
批处理文件名 : RC$SMF-4030 - 20240430-rcqx-FX253.lcb
样品瓶号 : 3-14
进样体积 : 20 μl 版本号: 6.115
进样时间 : 2024/04/30 21:46:02 实验者: xiechaojun
处理时间(V2): 2024/05/02 11:19:22 处理者: xiechaojun
仪器型号 : SHIMADZU LC-2050C (FX253)

<色谱图>

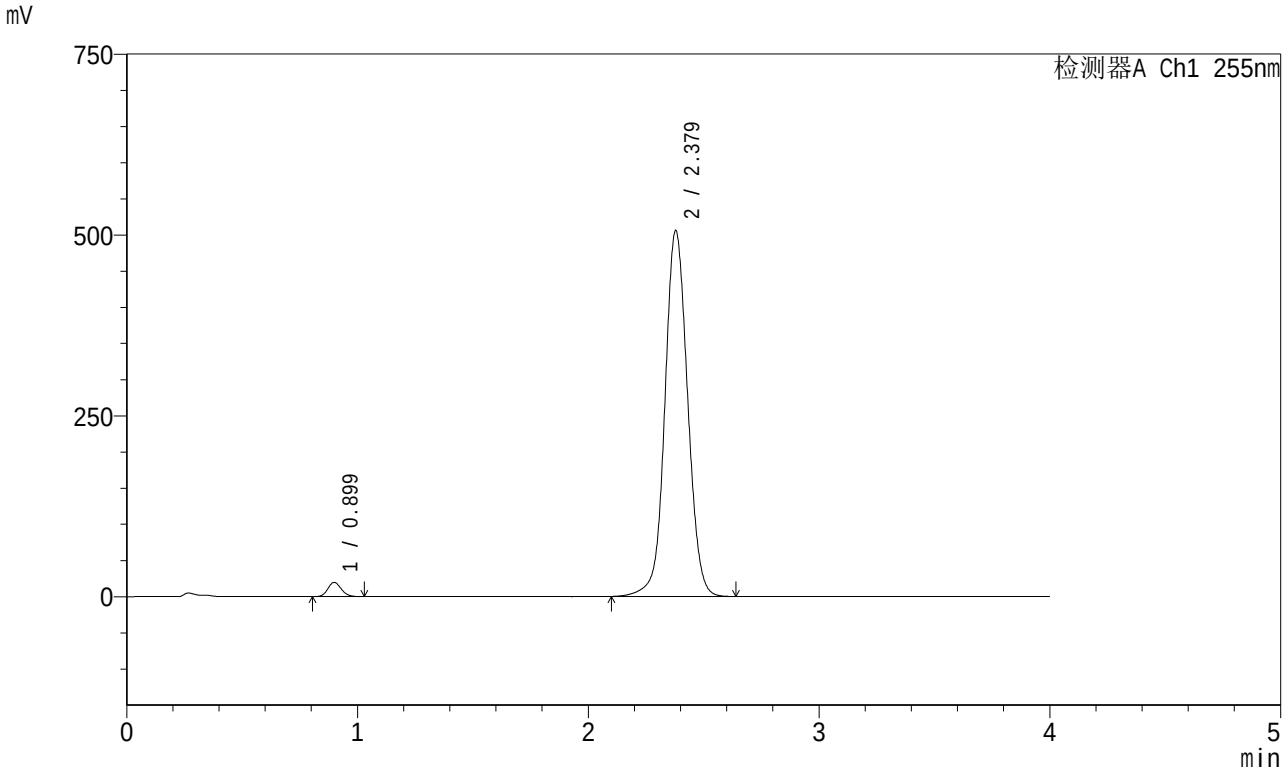

<峰表>

检测器A Ch1 255nm

峰号	保留时间	面积	面积%	高度	理论塔板数(USP)	拖尾因子	分离度(USP)
1	0.899	79852	2.256	19790	1135	1.132	--
2	2.379	3460363	97.744	506168	2903	1.055	10.446
总计		3540216	100.000	525957			

SHIMADZU LabSolutions

SMF-4030

<样品信息>

色谱柱 : XB-SCX(50mm*4.6mm,5μm) 流速: 2.0ml/min
柱 温 : 30℃ 波长: 255nm
数据文件名: RC$SMF-4030 - 0-42/3-372-2 - cbzj-X003810p-js6y-0.025nacljz-50mg850mg-jf50z-30min-P3.lcd
方法文件名 : RC$SMF-4030 - 20240430-rcqx-FX253.lcm
批处理文件名 : RC$SMF-4030 - 20240430-rcqx-FX253.lcb
样品瓶号 : 3-23
进样体积 : 20 μl 版本号: 6.115
进样时间 : 2024/04/30 21:50:23 实验者: xiechaojun
处理时间(V2): 2024/05/02 11:19:25 处理者: xiechaojun
仪器型号 : SHIMADZU LC-2050C (FX253)

<色谱图>

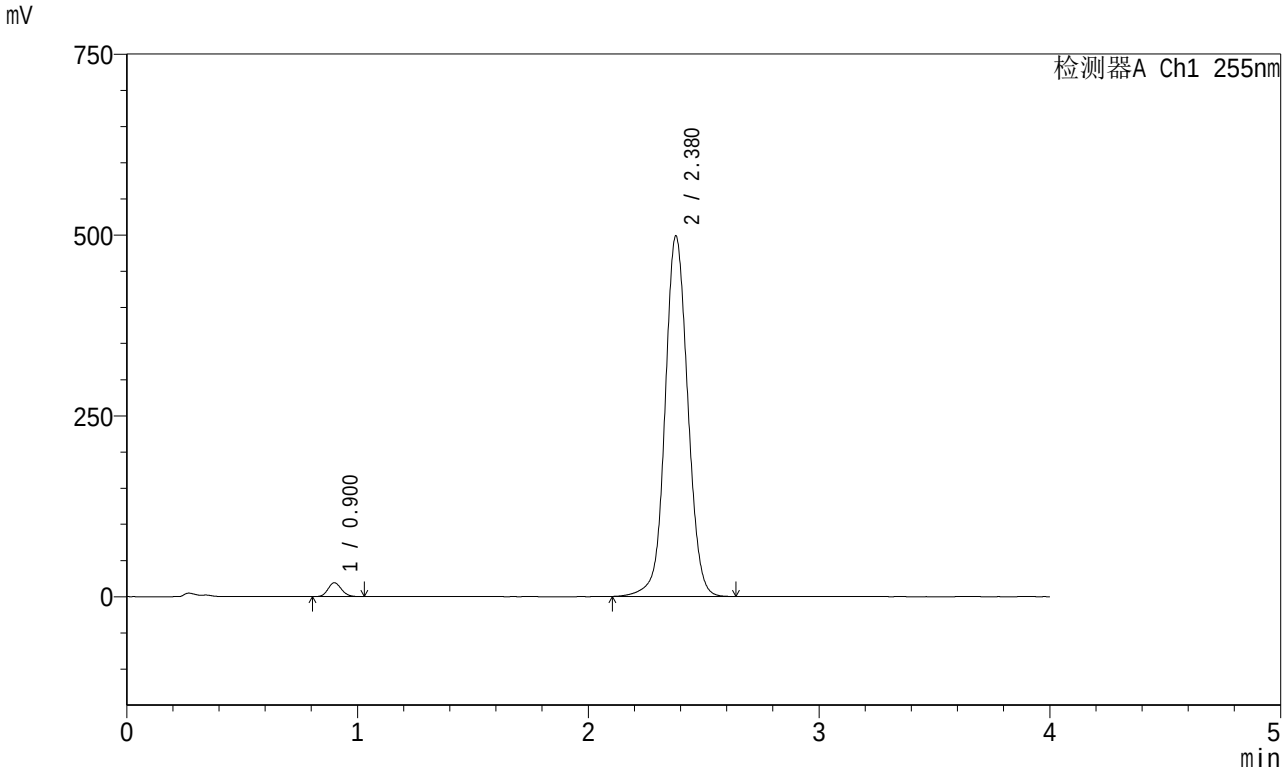

<峰表>

检测器A Ch1 255nm

峰号	保留时间	面积	面积%	高度	理论塔板数(USP)	拖尾因子	分离度(USP)
1	0.900	77946	2.239	19294	1137	1.133	--
2	2.380	3402770	97.761	498630	2915	1.054	10.458
总计		3480716	100.000	517924			

SHIMADZU LabSolutions

SMF-4030

<样品信息>

色谱柱 : XB-SCX(50mm*4.6mm,5μm) 流速: 2.0ml/min
柱 温 : 30℃ 波长: 255nm
数据文件名: RC$SMF-4030 - 0-42/3-373-2 - cbzj-X003810p-js6y-0.025nacljz-50mg850mg-jf50z-30min-P4.lcd
方法文件名 : RC$SMF-4030 - 20240430-rcqx-FX253.lcm
批处理文件名 : RC$SMF-4030 - 20240430-rcqx-FX253.lcb
样品瓶号 : 3-32
进样体积 : 20 μl 版本号: 6.115
进样时间 : 2024/04/30 21:54:45 实验者: xiechaojun
处理时间(V2): 2024/05/02 11:19:27 处理者: xiechaojun
仪器型号 : SHIMADZU LC-2050C (FX253)

<色谱图>

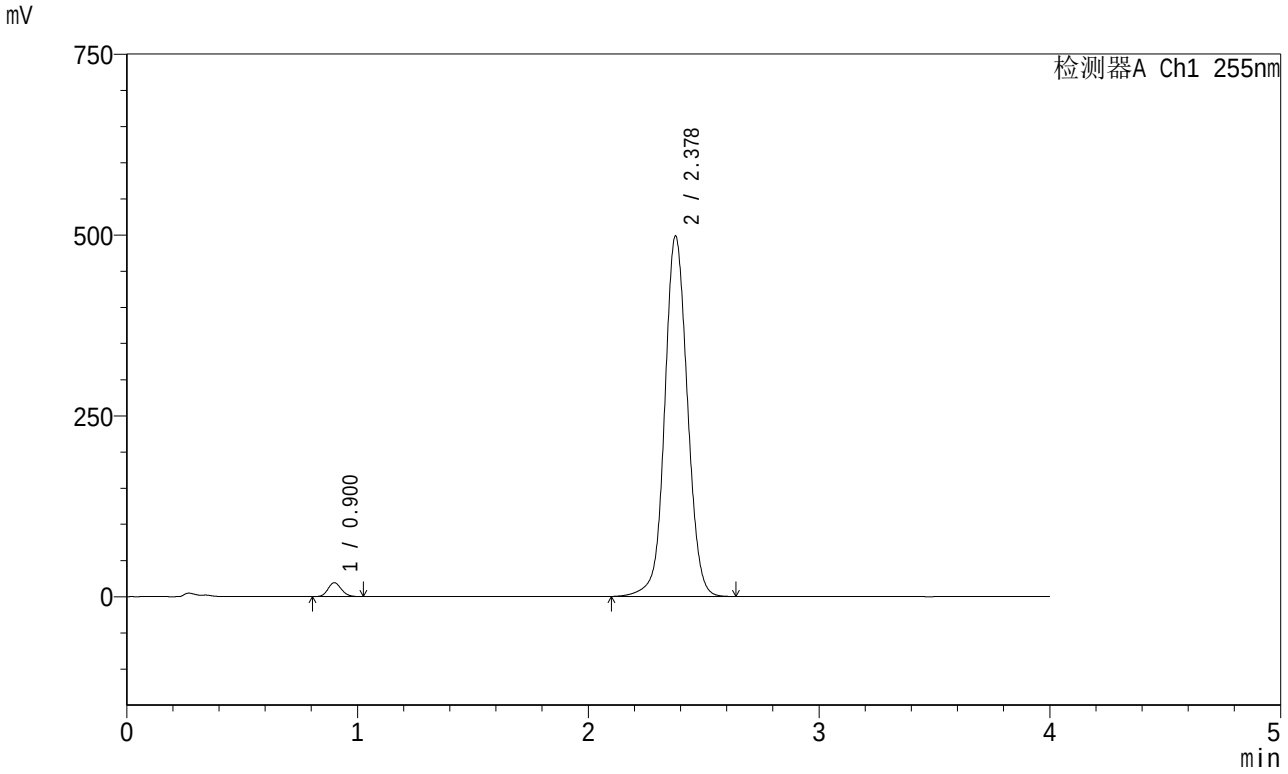

<峰表>

检测器A Ch1 255nm

峰号	保留时间	面积	面积%	高度	理论塔板数(USP)	拖尾因子	分离度(USP)
1	0.900	77952	2.241	19345	1140	1.131	--
2	2.378	3400448	97.759	498818	2915	1.055	10.460
总计		3478399	100.000	518163			

SHIMADZU LabSolutions

SMF-4030

<样品信息>

色谱柱 : XB-SCX(50mm*4.6mm,5μm) 流速: 2.0ml/min
柱 温 : 30℃ 波长: 255nm
数据文件名: RC$SMF-4030 - 0-42/3-374-2 - cbzj-X003810p-js6y-0.025nacljz-50mg850mg-jf50z-30min-P5.lcd
方法文件名 : RC$SMF-4030 - 20240430-rcqx-FX253.lcm
批处理文件名 : RC$SMF-4030 - 20240430-rcqx-FX253.lcb
样品瓶号 : 3-41
进样体积 : 20 μl 版本号: 6.115
进样时间 : 2024/04/30 21:59:07 实验者: xiechaojun
处理时间(V2): 2024/05/02 11:19:30 处理者: xiechaojun
仪器型号 : SHIMADZU LC-2050C (FX253)

<色谱图>

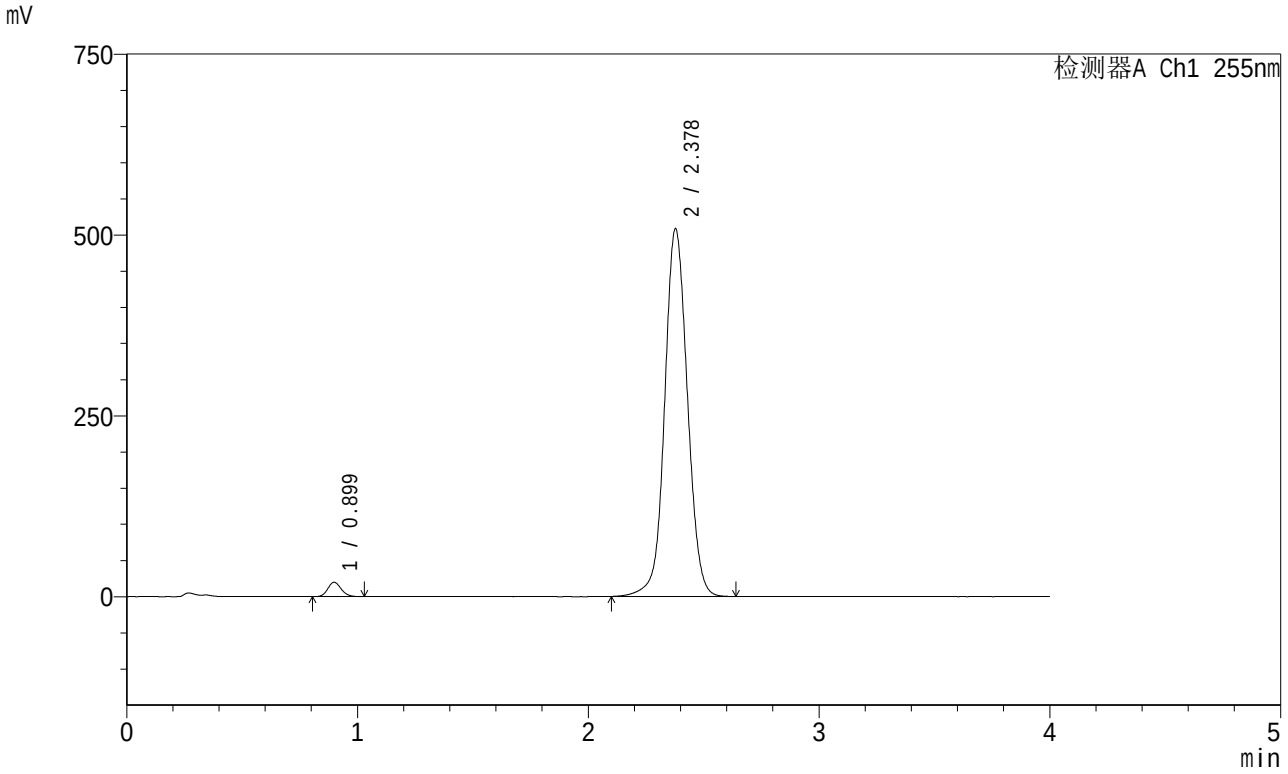

<峰表>

检测器A Ch1 255nm

峰号	保留时间	面积	面积%	高度	理论塔板数(USP)	拖尾因子	分离度(USP)
1	0.899	80251	2.254	19906	1135	1.132	--
2	2.378	3479367	97.746	508810	2897	1.055	10.440
总计		3559618	100.000	528716			

SHIMADZU LabSolutions

SMF-4030

<样品信息>

色谱柱 : XB-SCX(50mm*4.6mm,5μm) 流速: 2.0ml/min
柱 温 : 30℃ 波长: 255nm
数据文件名: RC$SMF-4030 - 0-42/3-375-2 - cbzj-X003810p-js6y-0.025nacljz-50mg850mg-jf50z-30min-P6.lcd
方法文件名 : RC$SMF-4030 - 20240430-rcqx-FX253.lcm
批处理文件名 : RC$SMF-4030 - 20240430-rcqx-FX253.lcb
样品瓶号 : 3-50
进样体积 : 20 μl 版本号: 6.115
进样时间 : 2024/04/30 22:03:28 实验者: xiechaojun
处理时间(V2): 2024/05/02 11:19:32 处理者: xiechaojun
仪器型号 : SHIMADZU LC-2050C (FX253)

<色谱图>

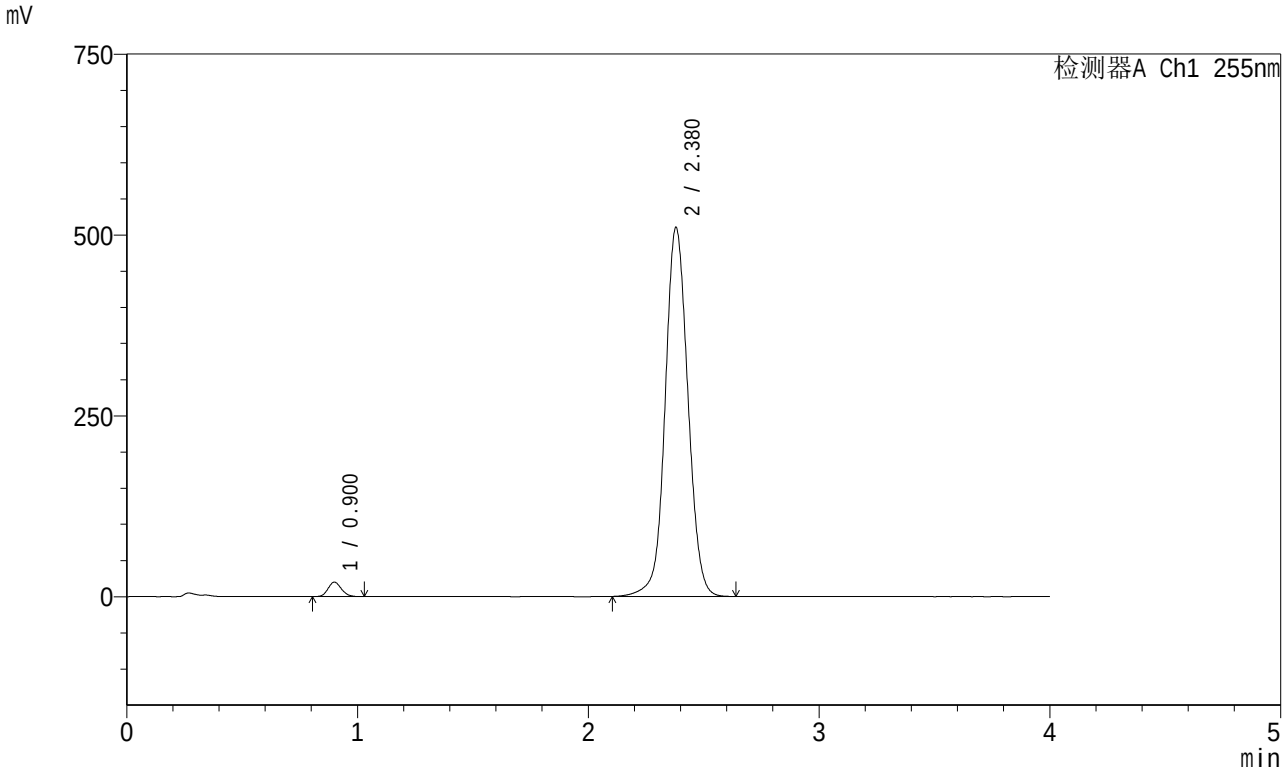

<峰表>

检测器A Ch1 255nm

峰号	保留时间	面积	面积%	高度	理论塔板数(USP)	拖尾因子	分离度(USP)
1	0.900	80834	2.261	20006	1135	1.131	--
2	2.380	3493864	97.739	510141	2896	1.056	10.437
总计		3574698	100.000	530147			

SHIMADZU LabSolutions

SMF-4030

<样品信息>

色谱柱 : XB-SCX(50mm*4.6mm,5μm) 流速: 2.0ml/min
柱 温 : 30℃ 波长: 255nm
数据文件名: RC$SMF-4030 - 0-42/3-376-2 - cbzj-X003810p-js6y-0.025nacljz-50mg850mg-jf50z-45min-P1.lcd
方法文件名 : RC$SMF-4030 - 20240430-rcqx-FX253.lcm
批处理文件名 : RC$SMF-4030 - 20240430-rcqx-FX253.lcb
样品瓶号 : 3-6
进样体积 : 20 μl 版本号: 6.115
进样时间 : 2024/04/30 22:07:51 实验者: xiechaojun
处理时间(V2): 2024/05/02 11:19:35 处理者: xiechaojun
仪器型号 : SHIMADZU LC-2050C (FX253)

<色谱图>

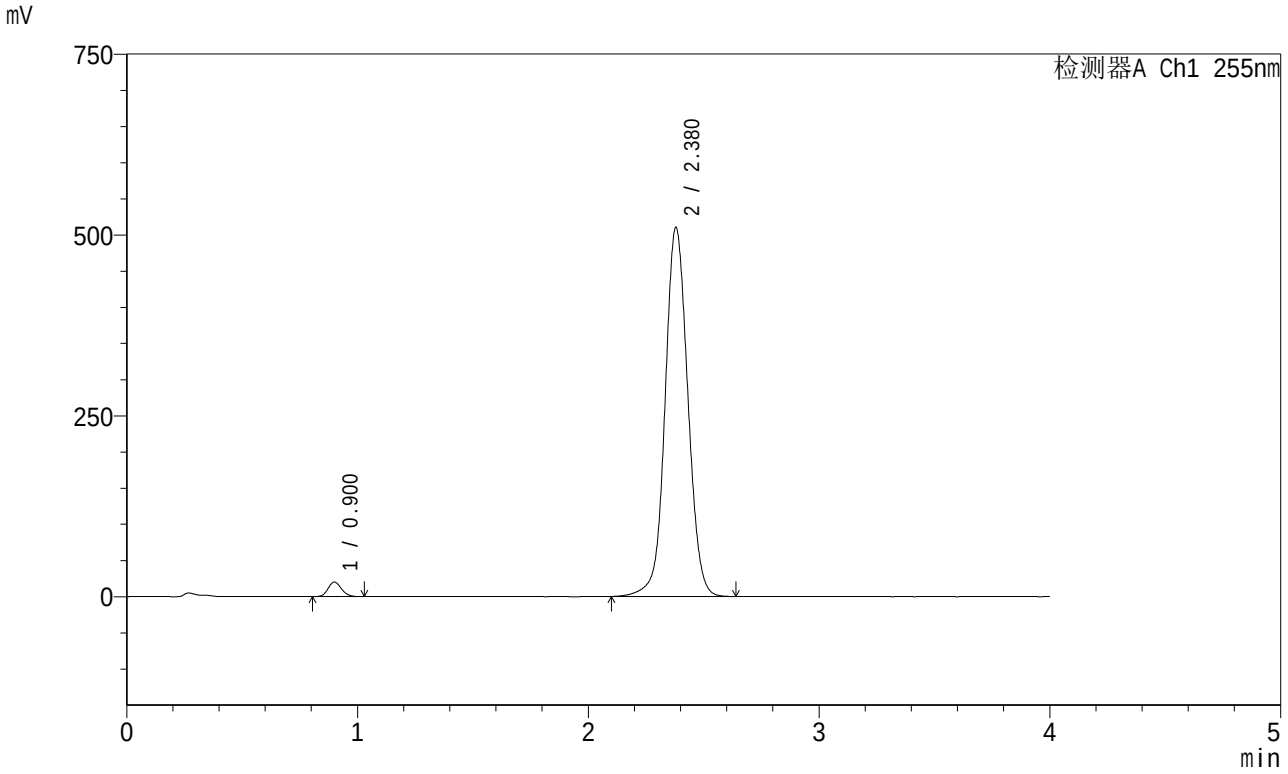

<峰表>

检测器A Ch1 255nm

峰号	保留时间	面积	面积%	高度	理论塔板数(USP)	拖尾因子	分离度(USP)
1	0.900	81665	2.283	20184	1135	1.133	--
2	2.380	3495412	97.717	510330	2898	1.055	10.434
总计		3577076	100.000	530514			

SHIMADZU LabSolutions

SMF-4030

<样品信息>

色谱柱 : XB-SCX(50mm*4.6mm,5μm) 流速: 2.0ml/min
柱 温 : 30℃ 波长: 255nm
数据文件名: RC$SMF-4030 - 0-42/3-377-2 - cbzj-X003810p-js6y-0.025nacljz-50mg850mg-jf50z-45min-P2.lcd
方法文件名 : RC$SMF-4030 - 20240430-rcqx-FX253.lcm
批处理文件名 : RC$SMF-4030 - 20240430-rcqx-FX253.lcb
样品瓶号 : 3-15
进样体积 : 20 μl 版本号: 6.115
进样时间 : 2024/04/30 22:12:13 实验者: xiechaojun
处理时间(V2): 2024/05/02 11:19:38 处理者: xiechaojun
仪器型号 : SHIMADZU LC-2050C (FX253)

<色谱图>

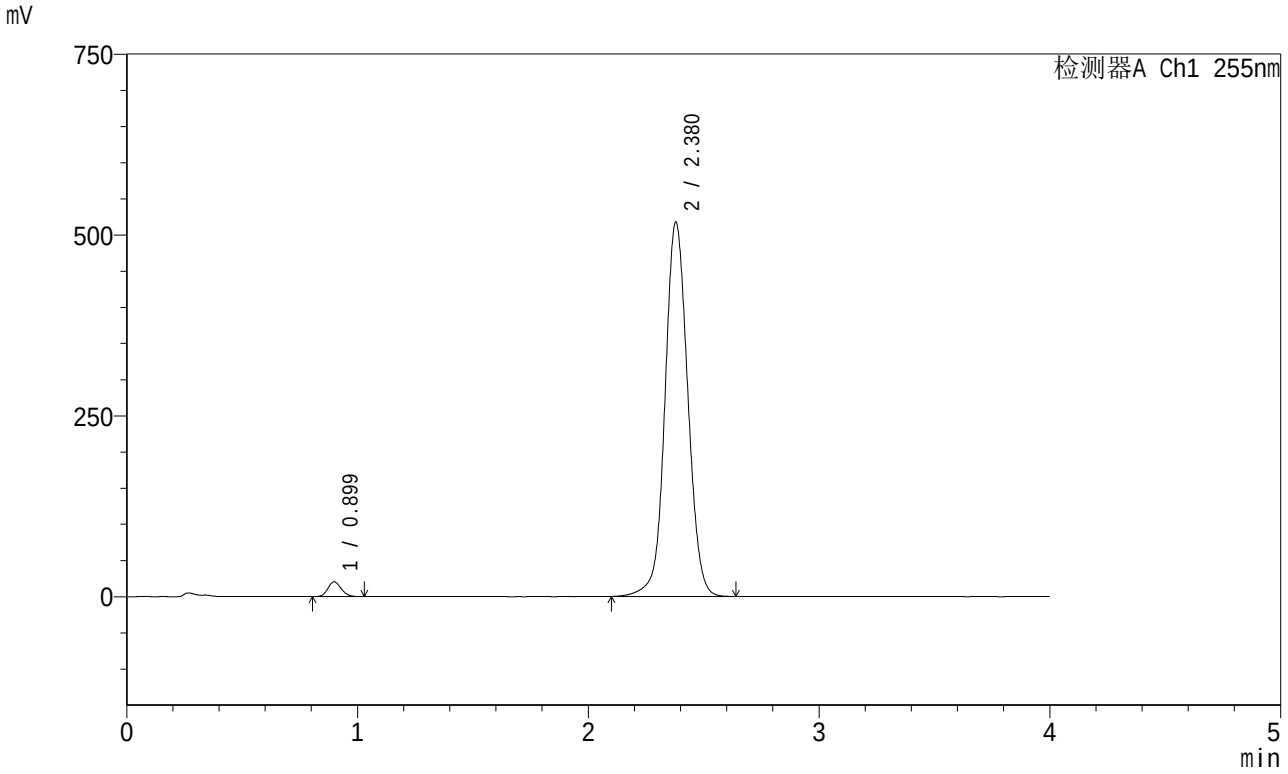

<峰表>

检测器A Ch1 255nm

峰号	保留时间	面积	面积%	高度	理论塔板数(USP)	拖尾因子	分离度(USP)
1	0.899	82684	2.277	20507	1137	1.129	--
2	2.380	3549086	97.723	517775	2889	1.055	10.435
总计		3631770	100.000	538282			

SHIMADZU LabSolutions

SMF-4030

<样品信息>

色谱柱 : XB-SCX(50mm*4.6mm,5μm) 流速: 2.0ml/min
柱 温 : 30℃ 波长: 255nm
数据文件名: RC$SMF-4030 - 0-42/3-378-2 - cbzj-X003810p-js6y-0.025nacljz-50mg850mg-jf50z-45min-P3.lcd
方法文件名 : RC$SMF-4030 - 20240430-rcqx-FX253.lcm
批处理文件名 : RC$SMF-4030 - 20240430-rcqx-FX253.lcb
样品瓶号 : 3-24
进样体积 : 20 μl 版本号: 6.115
进样时间 : 2024/04/30 22:16:36 实验者: xiechaojun
处理时间(V2): 2024/05/02 11:19:40 处理者: xiechaojun
仪器型号 : SHIMADZU LC-2050C (FX253)

<色谱图>

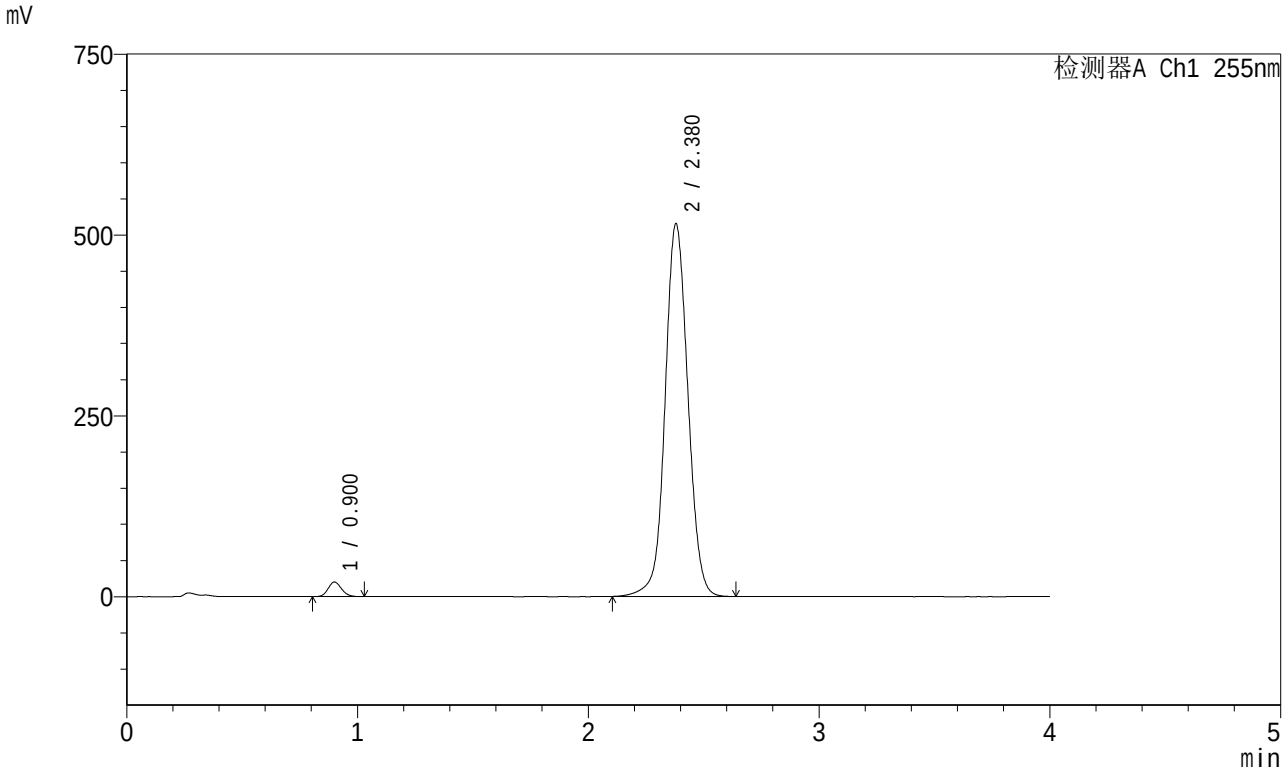

<峰表>

检测器A Ch1 255nm

峰号	保留时间	面积	面积%	高度	理论塔板数(USP)	拖尾因子	分离度(USP)
1	0.900	81889	2.266	20231	1135	1.131	--
2	2.380	3532348	97.734	515347	2892	1.056	10.425
总计		3614237	100.000	535579			

SHIMADZU LabSolutions

SMF-4030

<样品信息>

色谱柱 : XB-SCX(50mm*4.6mm,5μm) 流速: 2.0ml/min
柱 温 : 30℃ 波长: 255nm
数据文件名: RC$SMF-4030 - 0-42/3-379-2 - cbzj-X003810p-js6y-0.025nacljz-50mg850mg-jf50z-45min-P4.lcd
方法文件名 : RC$SMF-4030 - 20240430-rcqx-FX253.lcm
批处理文件名 : RC$SMF-4030 - 20240430-rcqx-FX253.lcb
样品瓶号 : 3-33
进样体积 : 20 μl 版本号: 6.115
进样时间 : 2024/04/30 22:20:58 实验者: xiechaojun
处理时间(V2): 2024/05/02 11:19:43 处理者: xiechaojun
仪器型号 : SHIMADZU LC-2050C (FX253)

<色谱图>

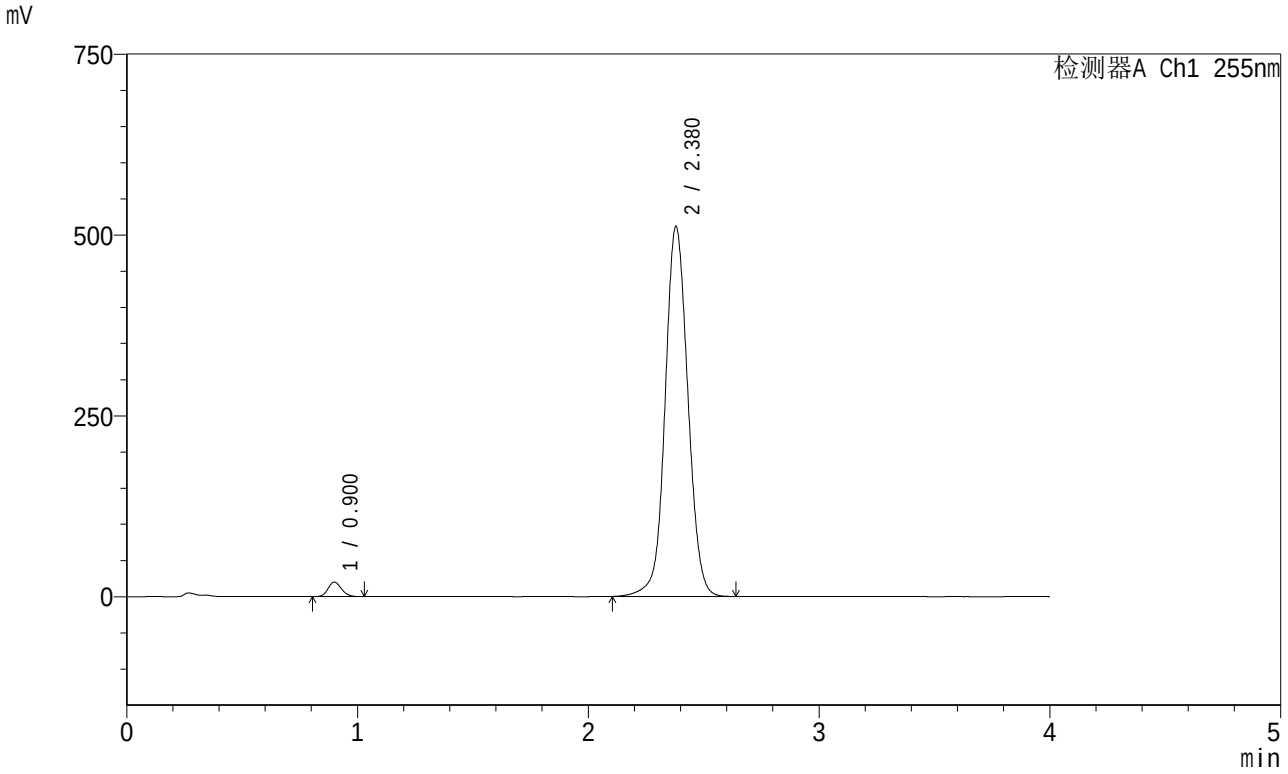

<峰表>

检测器A Ch1 255nm

峰号	保留时间	面积	面积%	高度	理论塔板数(USP)	拖尾因子	分离度(USP)
1	0.900	81376	2.270	20131	1136	1.133	--
2	2.380	3504129	97.730	511594	2894	1.056	10.434
总计		3585505	100.000	531724			

SHIMADZU LabSolutions

SMF-4030

<样品信息>

色谱柱 : XB-SCX(50mm*4.6mm,5μm) 流速: 2.0ml/min
柱 温 : 30℃ 波长: 255nm
数据文件名: RC$SMF-4030 - 0-42/3-380-2 - cbzj-X003810p-js6y-0.025nacljz-50mg850mg-jf50z-45min-P5.lcd
方法文件名 : RC$SMF-4030 - 20240430-rcqx-FX253.lcm
批处理文件名 : RC$SMF-4030 - 20240430-rcqx-FX253.lcb
样品瓶号 : 3-42
进样体积 : 20 μl 版本号: 6.115
进样时间 : 2024/04/30 22:25:20 实验者: xiechaojun
处理时间(V2): 2024/05/02 11:19:46 处理者: xiechaojun
仪器型号 : SHIMADZU LC-2050C (FX253)

<色谱图>

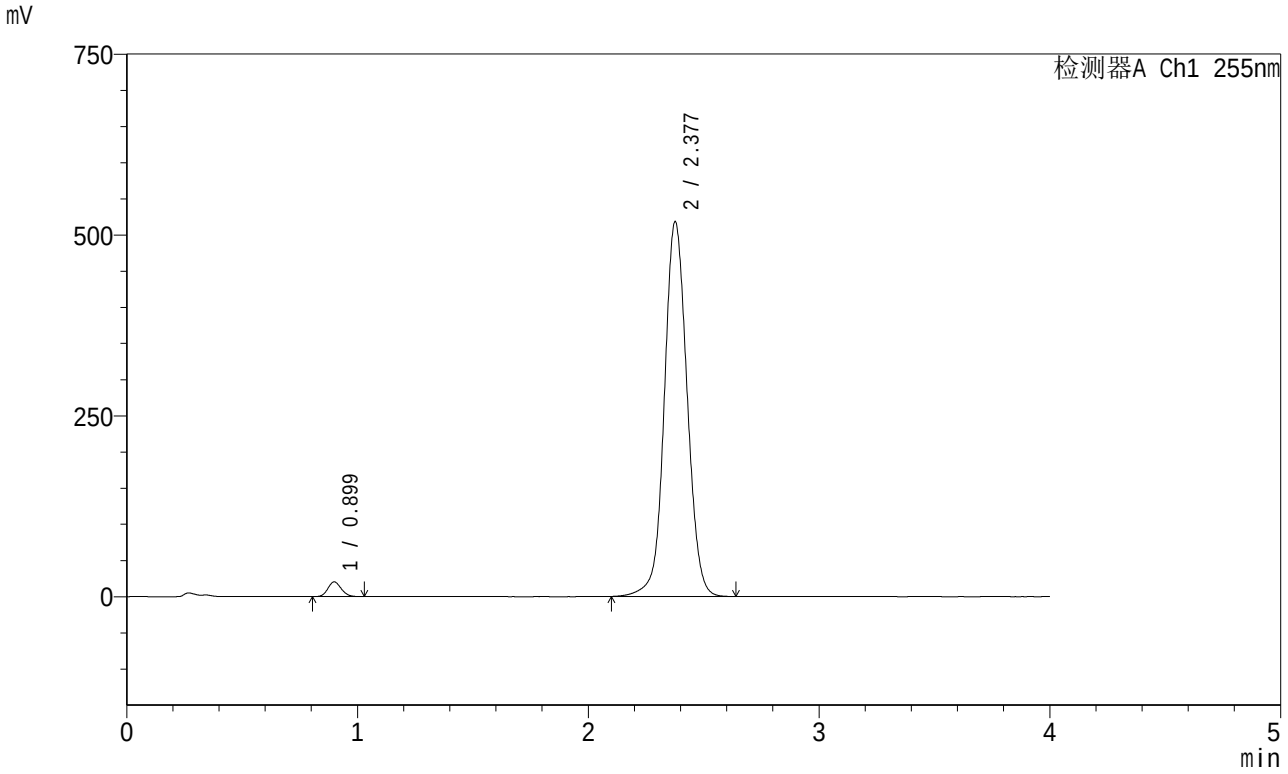

<峰表>

检测器A Ch1 255nm

峰号	保留时间	面积	面积%	高度	理论塔板数(USP)	拖尾因子	分离度(USP)
1	0.899	82542	2.274	20465	1138	1.130	--
2	2.377	3547218	97.726	518281	2892	1.056	10.429
总计		3629760	100.000	538745			

SHIMADZU LabSolutions

SMF-4030

<样品信息>

色谱柱 : XB-SCX(50mm*4.6mm,5μm) 流速: 2.0ml/min
柱 温 : 30℃ 波长: 255nm
数据文件名: RC$SMF-4030 - 0-42/3-381-2 - cbzj-X003810p-js6y-0.025nacljz-50mg850mg-jf50z-45min-P6.lcd
方法文件名 : RC$SMF-4030 - 20240430-rcqx-FX253.lcm
批处理文件名 : RC$SMF-4030 - 20240430-rcqx-FX253.lcb
样品瓶号 : 3-51
进样体积 : 20 μl 版本号: 6.115
进样时间 : 2024/04/30 22:29:42 实验者: xiechaojun
处理时间(V2): 2024/05/02 11:19:48 处理者: xiechaojun
仪器型号 : SHIMADZU LC-2050C (FX253)

<色谱图>

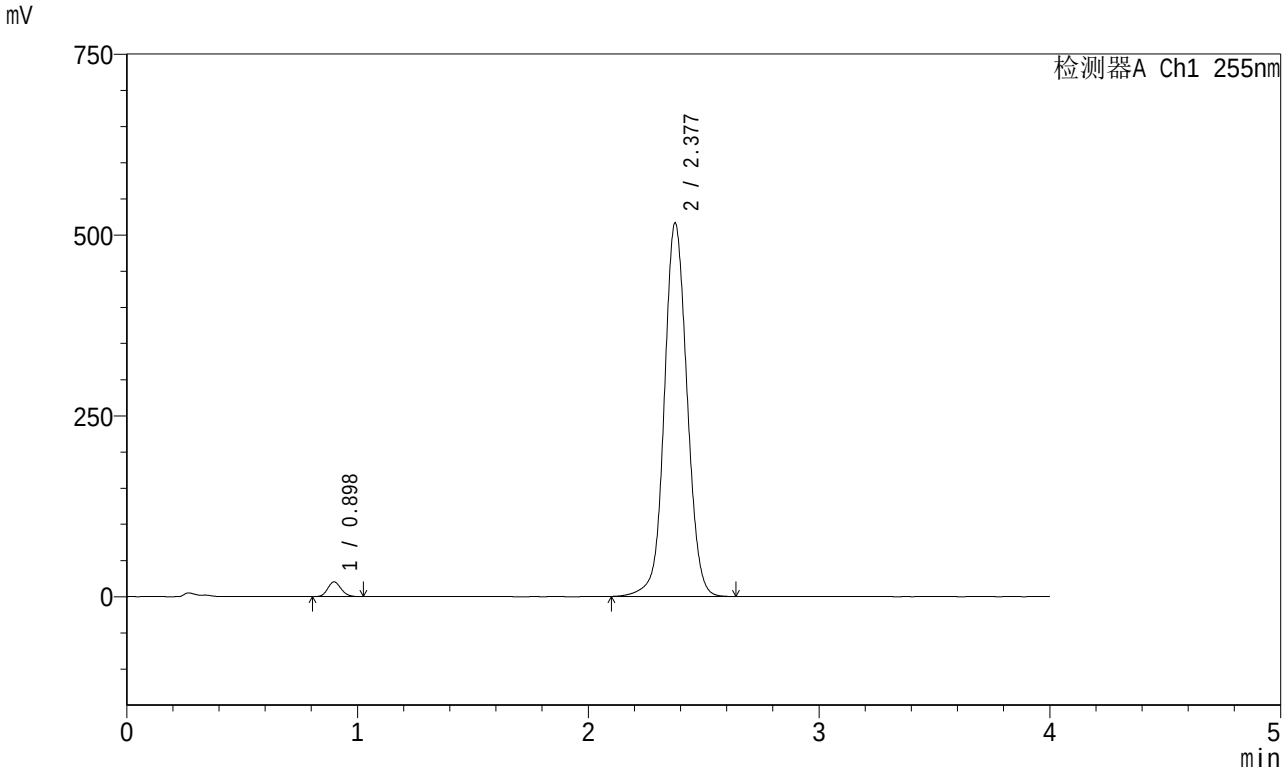

<峰表>

检测器A Ch1 255nm

峰号	保留时间	面积	面积%	高度	理论塔板数(USP)	拖尾因子	分离度(USP)
1	0.898	82373	2.278	20428	1134	1.128	--
2	2.377	3534342	97.722	516439	2894	1.055	10.432
总计		3616715	100.000	536867			

SHIMADZU LabSolutions

SMF-4030

<样品信息>

色谱柱 : XB-SCX(50mm*4.6mm,5μm) 流速: 2.0ml/min
柱 温 : 30℃ 波长: 255nm
数据文件名: RC$SMF-4030 - 0-42/3-382-2 - cbzj-X003810p-js6y-0.025nacljz-50mg850mg-jf50z-60min-P1.lcd
方法文件名 : RC$SMF-4030 - 20240430-rcqx-FX253.lcm
批处理文件名 : RC$SMF-4030 - 20240430-rcqx-FX253.lcb
样品瓶号 : 3-7
进样体积 : 20 μl 版本号: 6.115
进样时间 : 2024/04/30 22:34:04 实验者: xiechaojun
处理时间(V2): 2024/05/02 11:19:51 处理者: xiechaojun
仪器型号 : SHIMADZU LC-2050C (FX253)

<色谱图>

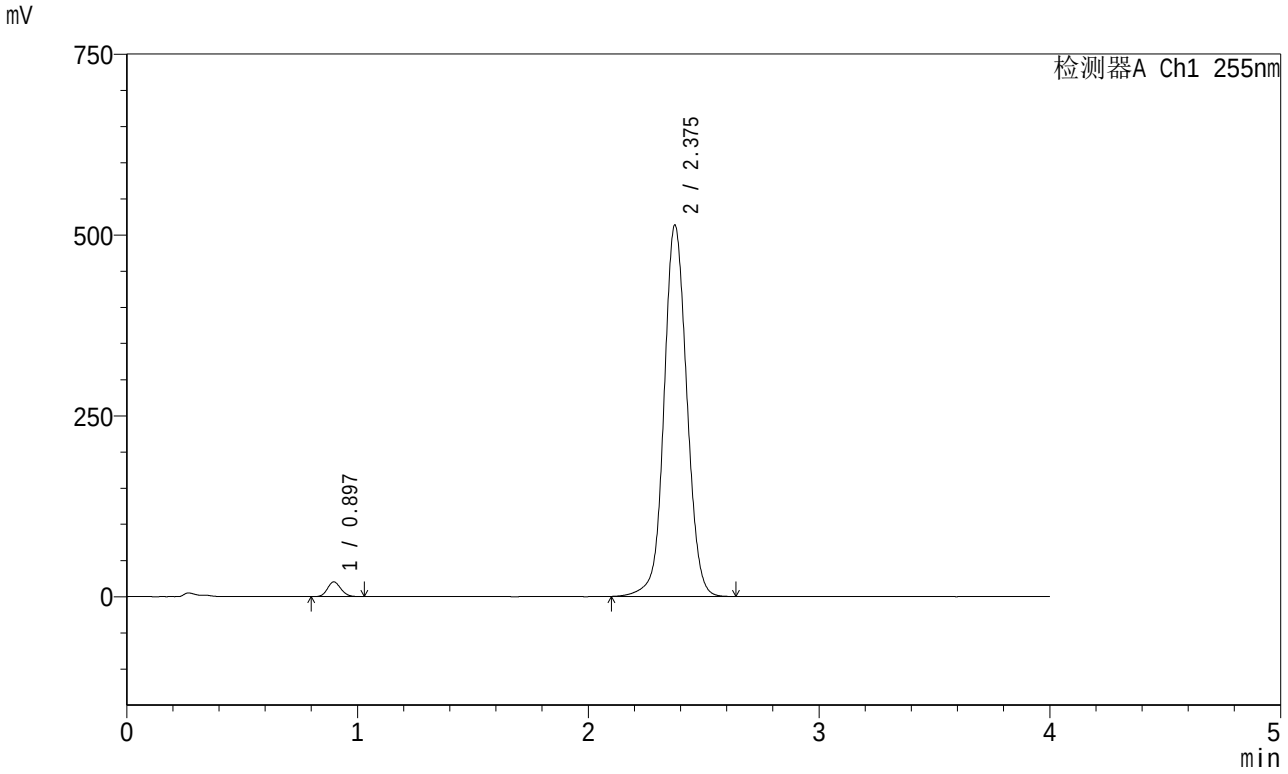

<峰表>

检测器A Ch1 255nm

峰号	保留时间	面积	面积%	高度	理论塔板数(USP)	拖尾因子	分离度(USP)
1	0.897	82583	2.292	20430	1129	1.131	--
2	2.375	3519857	97.708	513393	2882	1.056	10.416
总计		3602439	100.000	533823			

SHIMADZU LabSolutions

SMF-4030

<样品信息>

色谱柱 : XB-SCX(50mm*4.6mm,5μm) 流速: 2.0ml/min
柱 温 : 30℃ 波长: 255nm
数据文件名: RC$SMF-4030 - 0-42/3-383-2 - cbzj-X003810p-js6y-0.025nacljz-50mg850mg-jf50z-60min-P2.lcd
方法文件名 : RC$SMF-4030 - 20240430-rcqx-FX253.lcm
批处理文件名 : RC$SMF-4030 - 20240430-rcqx-FX253.lcb
样品瓶号 : 3-16
进样体积 : 20 μl 版本号: 6.115
进样时间 : 2024/04/30 22:38:27 实验者: xiechaojun
处理时间(V2): 2024/05/02 11:19:53 处理者: xiechaojun
仪器型号 : SHIMADZU LC-2050C (FX253)

<色谱图>

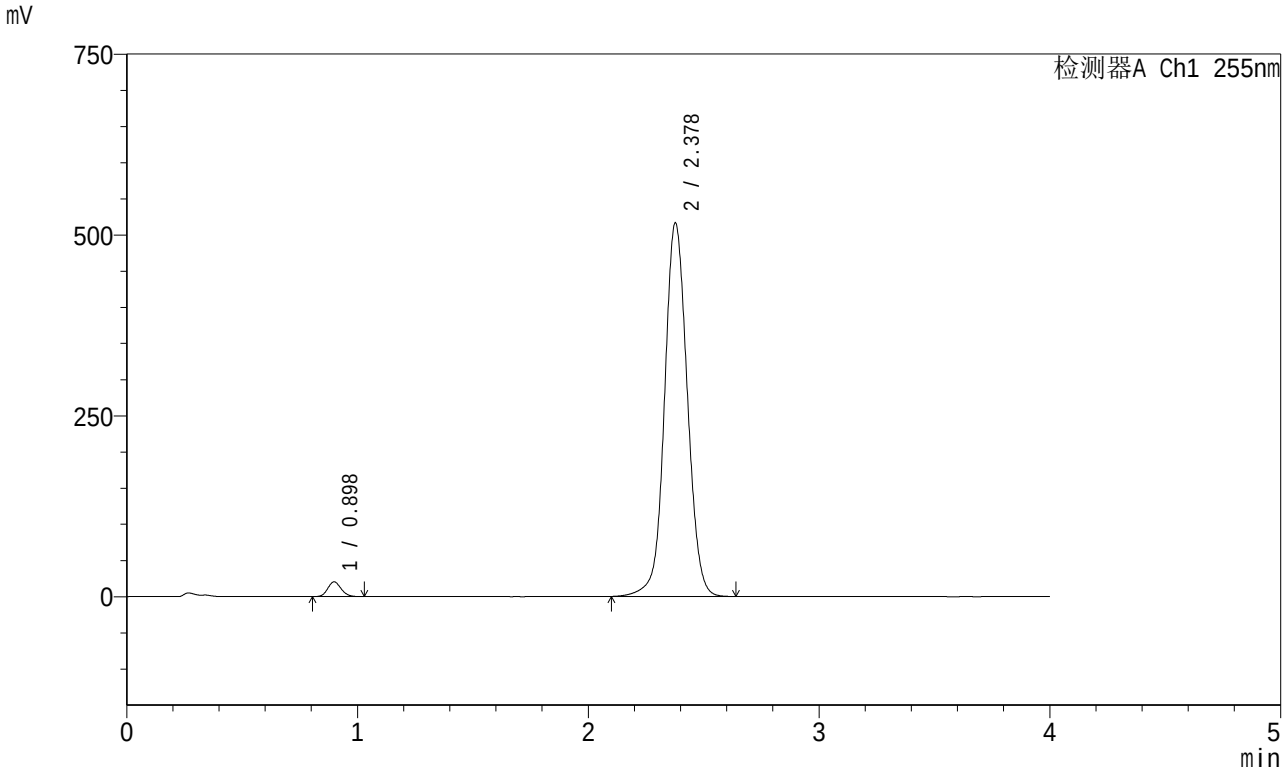

<峰表>

检测器A Ch1 255nm

峰号	保留时间	面积	面积%	高度	理论塔板数(USP)	拖尾因子	分离度(USP)
1	0.898	82697	2.282	20460	1129	1.129	--
2	2.378	3540988	97.718	516885	2887	1.056	10.418
总计		3623685	100.000	537344			

SHIMADZU LabSolutions

SMF-4030

<样品信息>

色谱柱 : XB-SCX(50mm*4.6mm,5μm) 流速: 2.0ml/min
柱 温 : 30℃ 波长: 255nm
数据文件名: RC$SMF-4030 - 0-42/3-384-2 - cbzj-X003810p-js6y-0.025nacljz-50mg850mg-jf50z-60min-P3.lcd
方法文件名 : RC$SMF-4030 - 20240430-rcqx-FX253.lcm
批处理文件名 : RC$SMF-4030 - 20240430-rcqx-FX253.lcb
样品瓶号 : 3-25
进样体积 : 20 μl 版本号: 6.115
进样时间 : 2024/04/30 22:42:48 实验者: xiechaojun
处理时间(V2): 2024/05/02 11:19:56 处理者: xiechaojun
仪器型号 : SHIMADZU LC-2050C (FX253)

<色谱图>

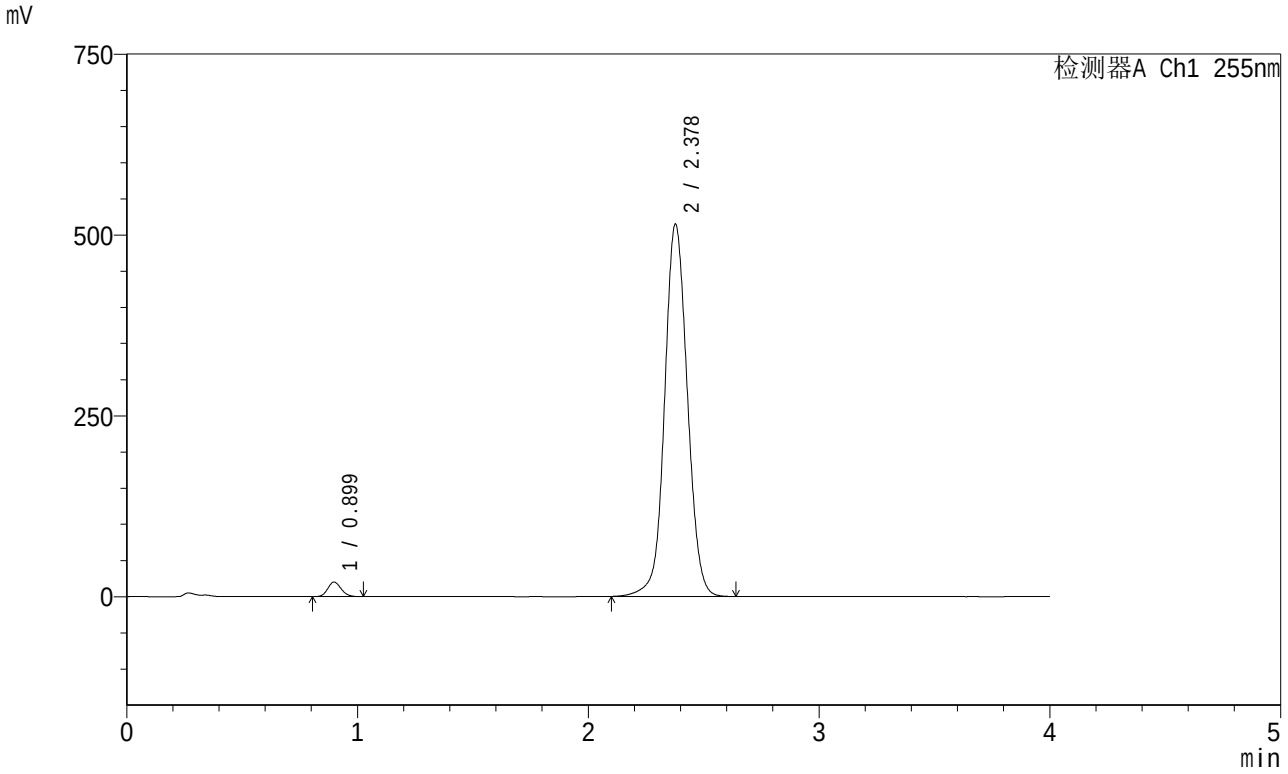

<峰表>

检测器A Ch1 255nm

峰号	保留时间	面积	面积%	高度	理论塔板数(USP)	拖尾因子	分离度(USP)
1	0.899	81605	2.263	20258	1135	1.129	--
2	2.378	3524965	97.737	515353	2895	1.057	10.437
总计		3606570	100.000	535610			

SHIMADZU LabSolutions

SMF-4030

<样品信息>

色谱柱 : XB-SCX(50mm*4.6mm,5μm) 流速: 2.0ml/min
柱 温 : 30℃ 波长: 255nm
数据文件名: RC$SMF-4030 - 0-42/3-385-2 - cbzj-X003810p-js6y-0.025nacljz-50mg850mg-jf50z-60min-P4.lcd
方法文件名 : RC$SMF-4030 - 20240430-rcqx-FX253.lcm
批处理文件名 : RC$SMF-4030 - 20240430-rcqx-FX253.lcb
样品瓶号 : 3-34
进样体积 : 20 μl 版本号: 6.115
进样时间 : 2024/04/30 22:47:11 实验者: xiechaojun
处理时间(V2): 2024/05/02 11:19:59 处理者: xiechaojun
仪器型号 : SHIMADZU LC-2050C (FX253)

<色谱图>

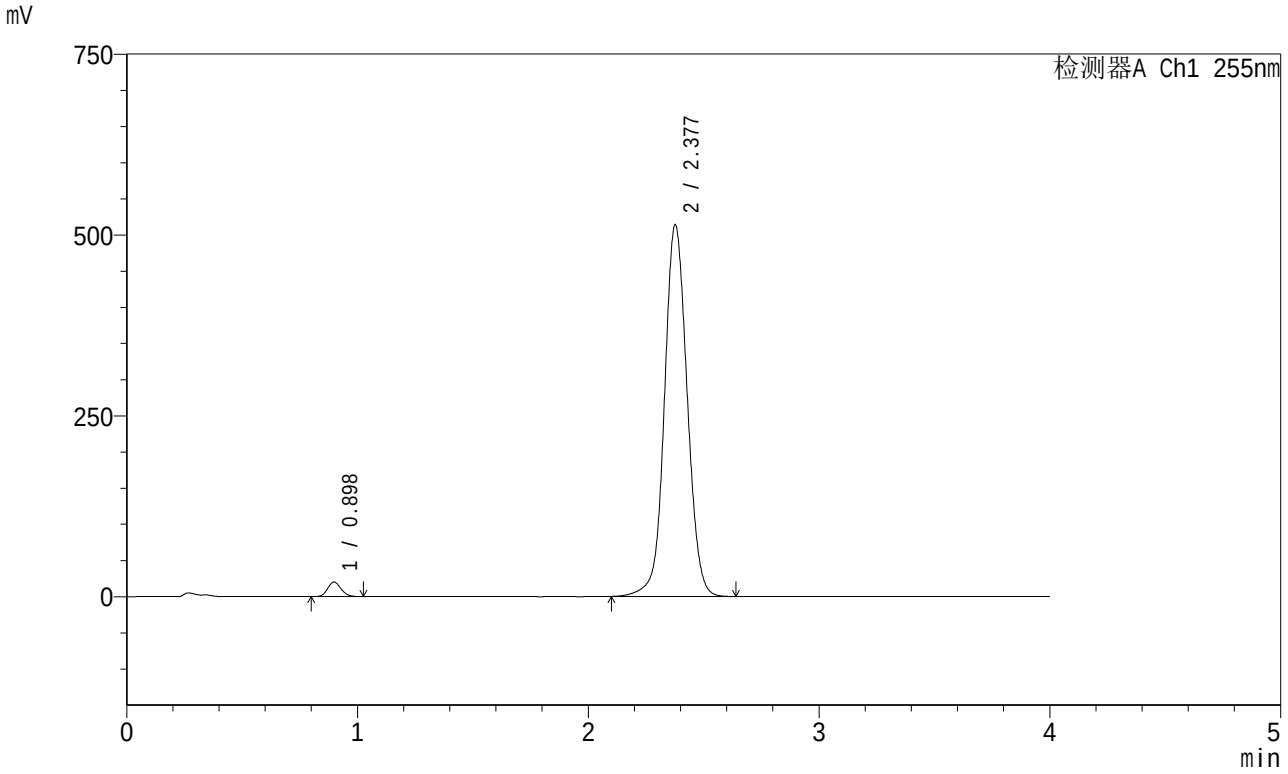

<峰表>

检测器A Ch1 255nm

峰号	保留时间	面积	面积%	高度	理论塔板数(USP)	拖尾因子	分离度(USP)
1	0.898	82015	2.280	20286	1130	1.126	--
2	2.377	3515092	97.720	514098	2898	1.056	10.433
总计		3597107	100.000	534383			

SHIMADZU LabSolutions

SMF-4030

<样品信息>

色谱柱 : XB-SCX(50mm*4.6mm,5μm) 流速: 2.0ml/min
柱 温 : 30℃ 波长: 255nm
数据文件名: RC$SMF-4030 - 0-42/3-386-2 - cbzj-X003810p-js6y-0.025nacljz-50mg850mg-jf50z-60min-P5.lcd
方法文件名 : RC$SMF-4030 - 20240430-rcqx-FX253.lcm
批处理文件名 : RC$SMF-4030 - 20240430-rcqx-FX253.lcb
样品瓶号 : 3-43
进样体积 : 20 μl 版本号: 6.115
进样时间 : 2024/04/30 22:51:34 实验者: xiechaojun
处理时间(V2): 2024/05/02 11:20:01 处理者: xiechaojun
仪器型号 : SHIMADZU LC-2050C (FX253)

<色谱图>

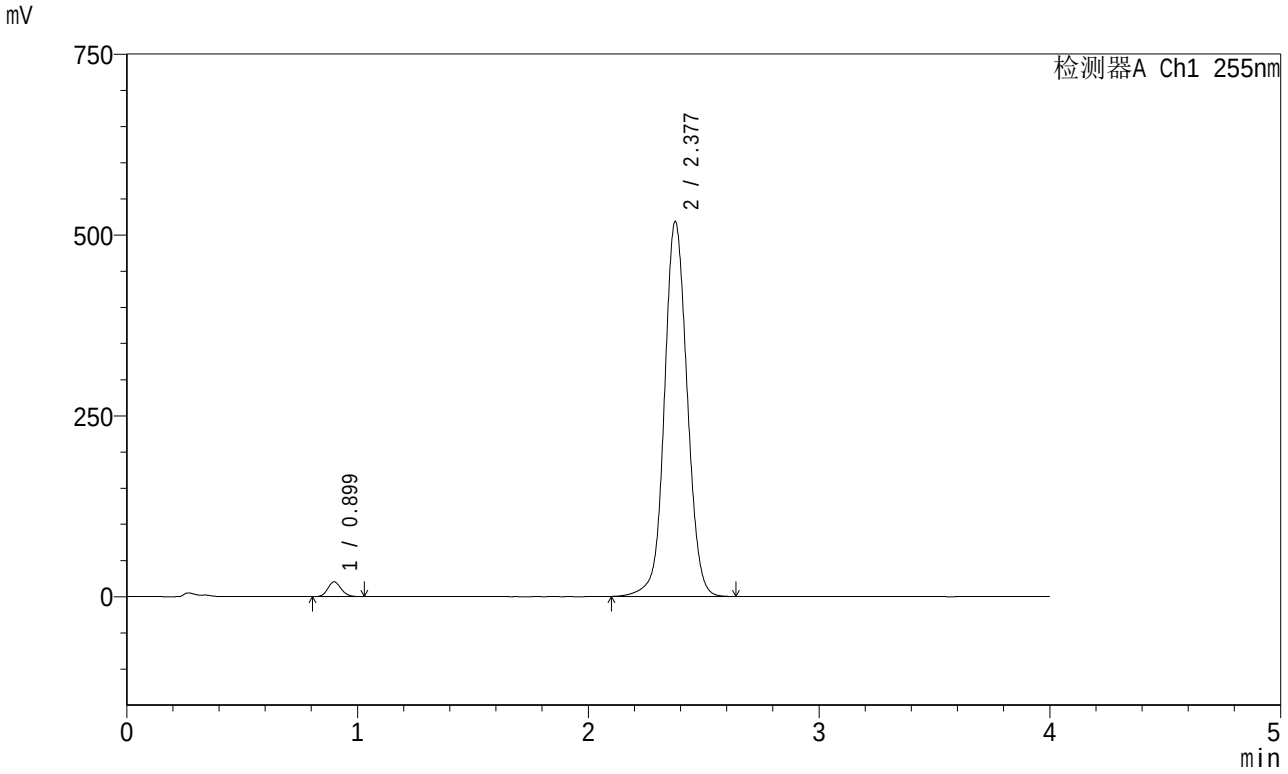

<峰表>

检测器A Ch1 255nm

峰号	保留时间	面积	面积%	高度	理论塔板数(USP)	拖尾因子	分离度(USP)
1	0.899	82628	2.274	20481	1134	1.132	--
2	2.377	3550475	97.726	518617	2890	1.057	10.426
总计		3633102	100.000	539097			

SHIMADZU LabSolutions

SMF-4030

<样品信息>

色谱柱 : XB-SCX(50mm*4.6mm,5μm) 流速: 2.0ml/min
柱 温 : 30℃ 波长: 255nm
数据文件名: RC$SMF-4030 - 0-42/3-387-2 - cbzj-X003810p-js6y-0.025nacljz-50mg850mg-jf50z-60min-P6.lcd
方法文件名 : RC$SMF-4030 - 20240430-rcqx-FX253.lcm
批处理文件名 : RC$SMF-4030 - 20240430-rcqx-FX253.lcb
样品瓶号 : 3-52
进样体积 : 20 μl 版本号: 6.115
进样时间 : 2024/04/30 22:55:55 实验者: xiechaojun
处理时间(V2): 2024/05/02 11:20:04 处理者: xiechaojun
仪器型号 : SHIMADZU LC-2050C (FX253)

<色谱图>

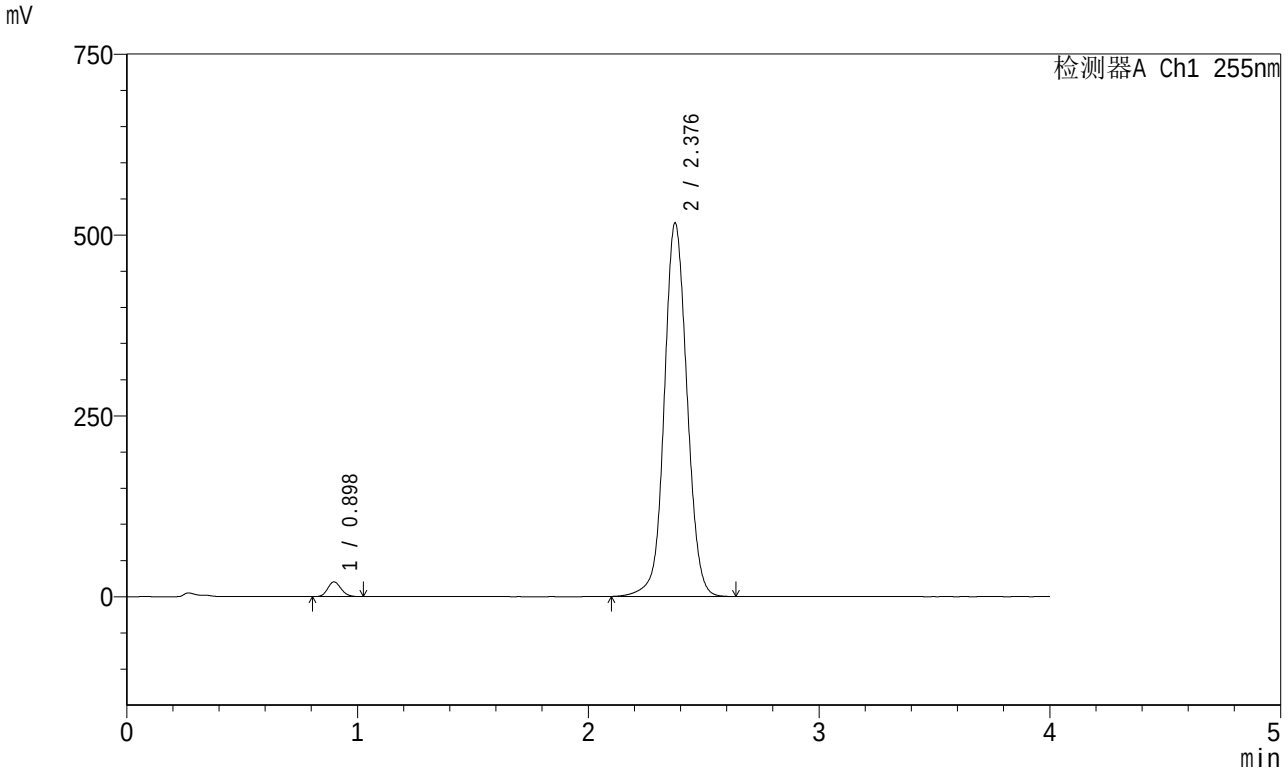

<峰表>

检测器A Ch1 255nm

峰号	保留时间	面积	面积%	高度	理论塔板数(USP)	拖尾因子	分离度(USP)
1	0.898	82400	2.279	20433	1132	1.130	--
2	2.376	3532961	97.721	516304	2892	1.057	10.426
总计		3615361	100.000	536737			

SHIMADZU LabSolutions

SMF-4030

<样品信息>

色谱柱 : XB-SCX(50mm*4.6mm,5μm) 流速: 2.0ml/min
柱 温 : 30℃ 波长: 255nm
数据文件名: RC$SMF-4030 - 0-42/3-388-2 - cbzj-X003810p-js6y-0.025nacljz-50mg850mg-jf50z-jxzs-P1.lcd
方法文件名 : RC$SMF-4030 - 20240430-rcqx-FX253.lcm
批处理文件名 : RC$SMF-4030 - 20240430-rcqx-FX253.lcb
样品瓶号 : 3-8
进样体积 : 20 μl 版本号: 6.115
进样时间 : 2024/04/30 23:00:18 实验者: xiechaojun
处理时间(V2): 2024/05/02 11:20:06 处理者: xiechaojun
仪器型号 : SHIMADZU LC-2050C (FX253)

<色谱图>

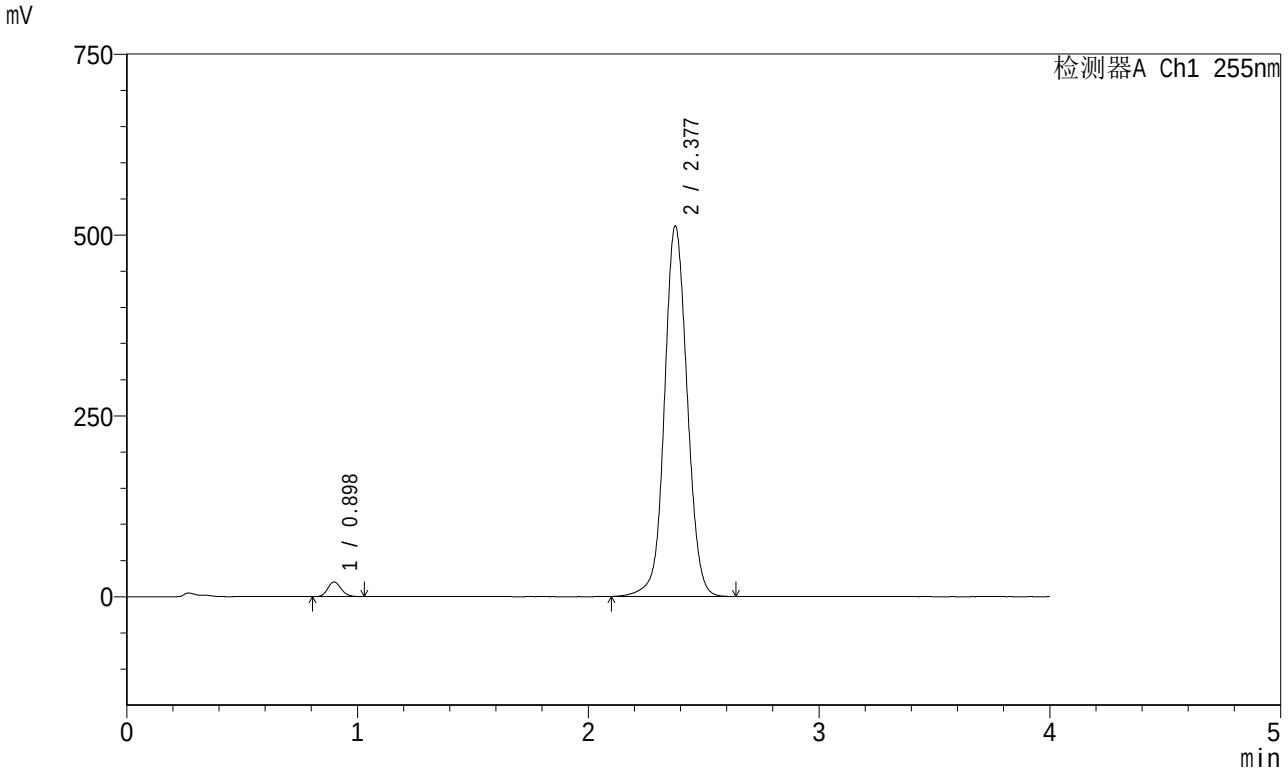

<峰表>

检测器A Ch1 255nm

峰号	保留时间	面积	面积%	高度	理论塔板数(USP)	拖尾因子	分离度(USP)
1	0.898	82468	2.298	20426	1132	1.132	--
2	2.377	3506005	97.702	512614	2896	1.056	10.433
总计		3588473	100.000	533041			

SHIMADZU LabSolutions

SMF-4030

<样品信息>

色谱柱 : XB-SCX(50mm*4.6mm,5μm) 流速: 2.0ml/min
柱 温 : 30℃ 波长: 255nm
数据文件名: RC$SMF-4030 - 0-42/3-389-2 - cbzj-X003810p-js6y-0.025nacljz-50mg850mg-jf50z-jxzs-P2.lcd
方法文件名 : RC$SMF-4030 - 20240430-rcqx-FX253.lcm
批处理文件名 : RC$SMF-4030 - 20240430-rcqx-FX253.lcb
样品瓶号 : 3-17
进样体积 : 20 μl 版本号: 6.115
进样时间 : 2024/04/30 23:04:42 实验者: xiechaojun
处理时间(V2): 2024/05/02 11:20:09 处理者: xiechaojun
仪器型号 : SHIMADZU LC-2050C (FX253)

<色谱图>

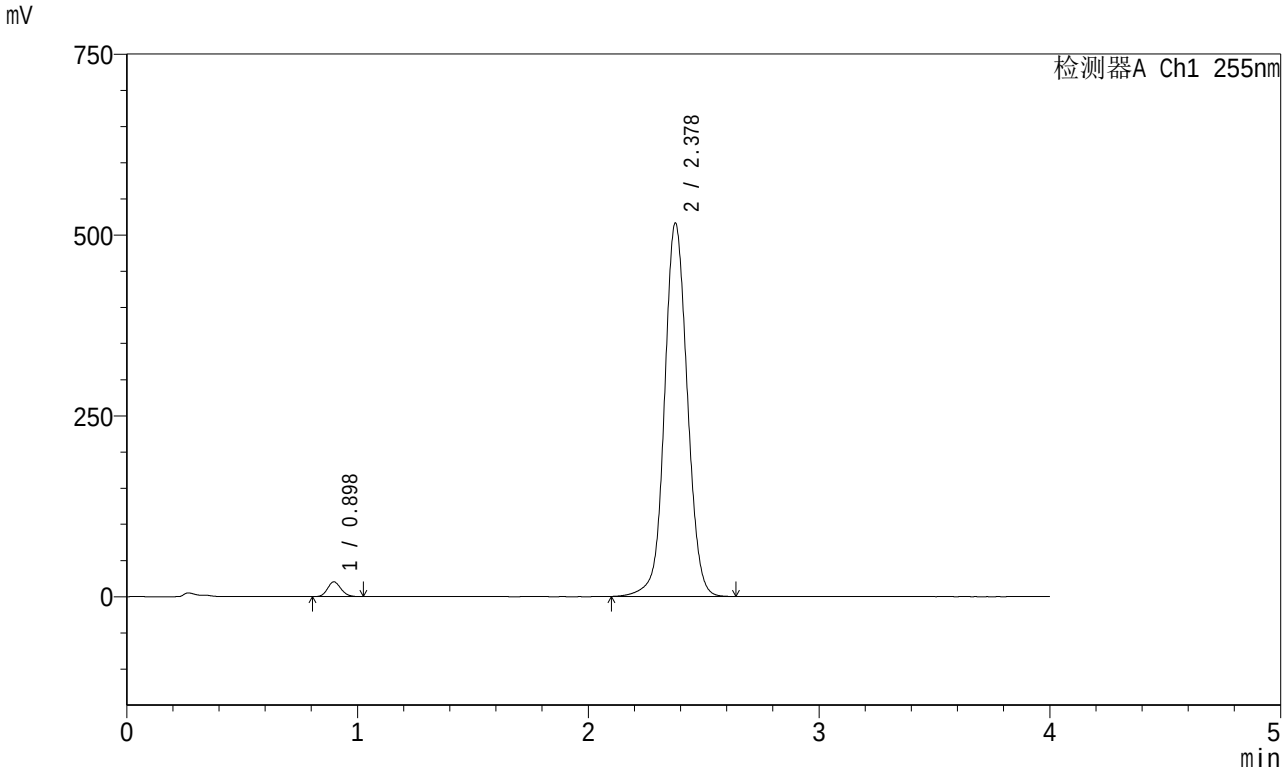

<峰表>

检测器A Ch1 255nm

峰号	保留时间	面积	面积%	高度	理论塔板数(USP)	拖尾因子	分离度(USP)
1	0.898	82765	2.285	20493	1130	1.131	--
2	2.378	3538946	97.715	516695	2886	1.056	10.426
总计		3621711	100.000	537188			

SHIMADZU LabSolutions

SMF-4030

<样品信息>

色谱柱 : XB-SCX(50mm*4.6mm,5μm) 流速: 2.0ml/min
柱 温 : 30℃ 波长: 255nm
数据文件名: RC$SMF-4030 - 0-42/3-390-2 - cbzj-X003810p-js6y-0.025nacljz-50mg850mg-jf50z-jxzs-P3.lcd
方法文件名 : RC$SMF-4030 - 20240430-rcqx-FX253.lcm
批处理文件名 : RC$SMF-4030 - 20240430-rcqx-FX253.lcb
样品瓶号 : 3-26
进样体积 : 20 μl 版本号: 6.115
进样时间 : 2024/04/30 23:09:04 实验者: xiechaojun
处理时间(V2): 2024/05/02 11:20:11 处理者: xiechaojun
仪器型号 : SHIMADZU LC-2050C (FX253)

<色谱图>

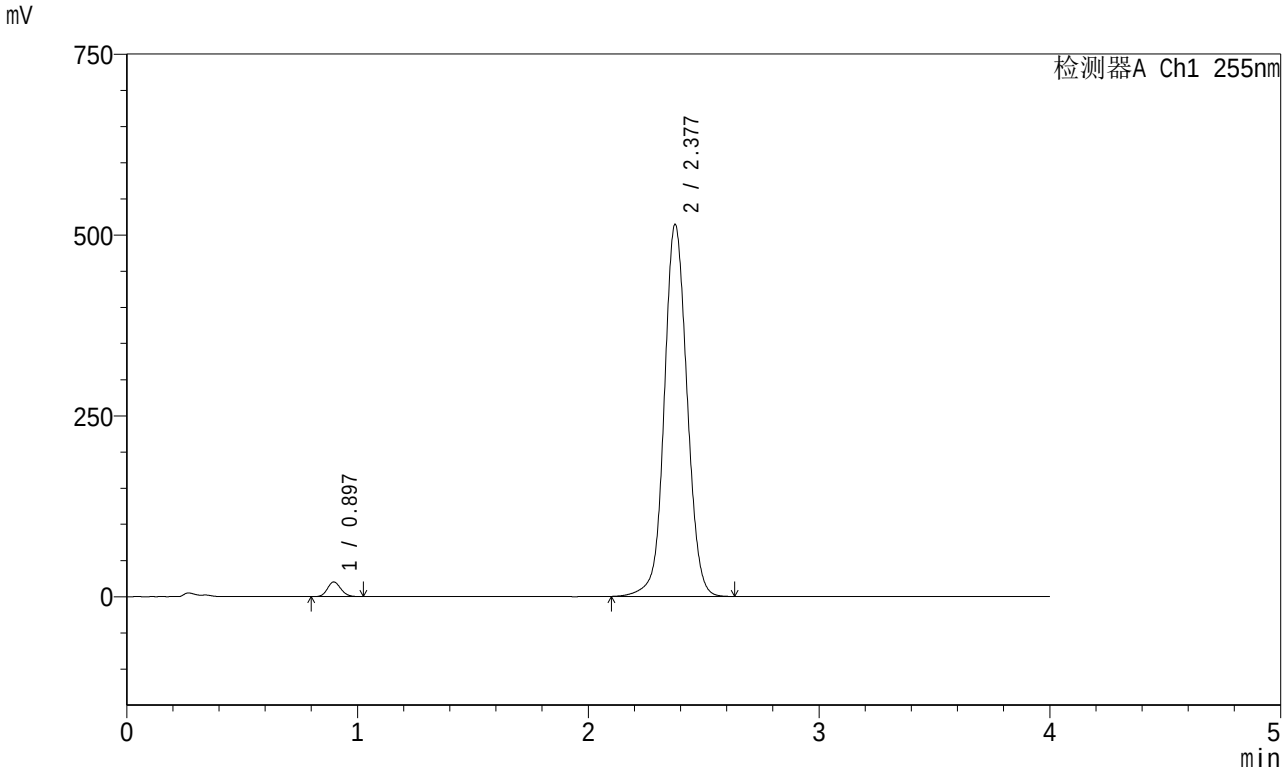

<峰表>

检测器A Ch1 255nm

峰号	保留时间	面积	面积%	高度	理论塔板数(USP)	拖尾因子	分离度(USP)
1	0.897	82060	2.274	20301	1130	1.131	--
2	2.377	3526416	97.726	514470	2883	1.056	10.423
总计		3608476	100.000	534771			

SHIMADZU LabSolutions

SMF-4030

<样品信息>

色谱柱 : XB-SCX(50mm*4.6mm,5μm) 流速: 2.0ml/min
柱 温 : 30℃ 波长: 255nm
数据文件名: RC$SMF-4030 - 0-42/3-391-2 - cbzj-X003810p-js6y-0.025nacljz-50mg850mg-jf50z-jxzs-P4.lcd
方法文件名 : RC$SMF-4030 - 20240430-rcqx-FX253.lcm
批处理文件名 : RC$SMF-4030 - 20240430-rcqx-FX253.lcb
样品瓶号 : 3-35
进样体积 : 20 μl 版本号: 6.115
进样时间 : 2024/04/30 23:13:28 实验者: xiechaojun
处理时间(V2): 2024/05/02 11:20:14 处理者: xiechaojun
仪器型号 : SHIMADZU LC-2050C (FX253)

<色谱图>

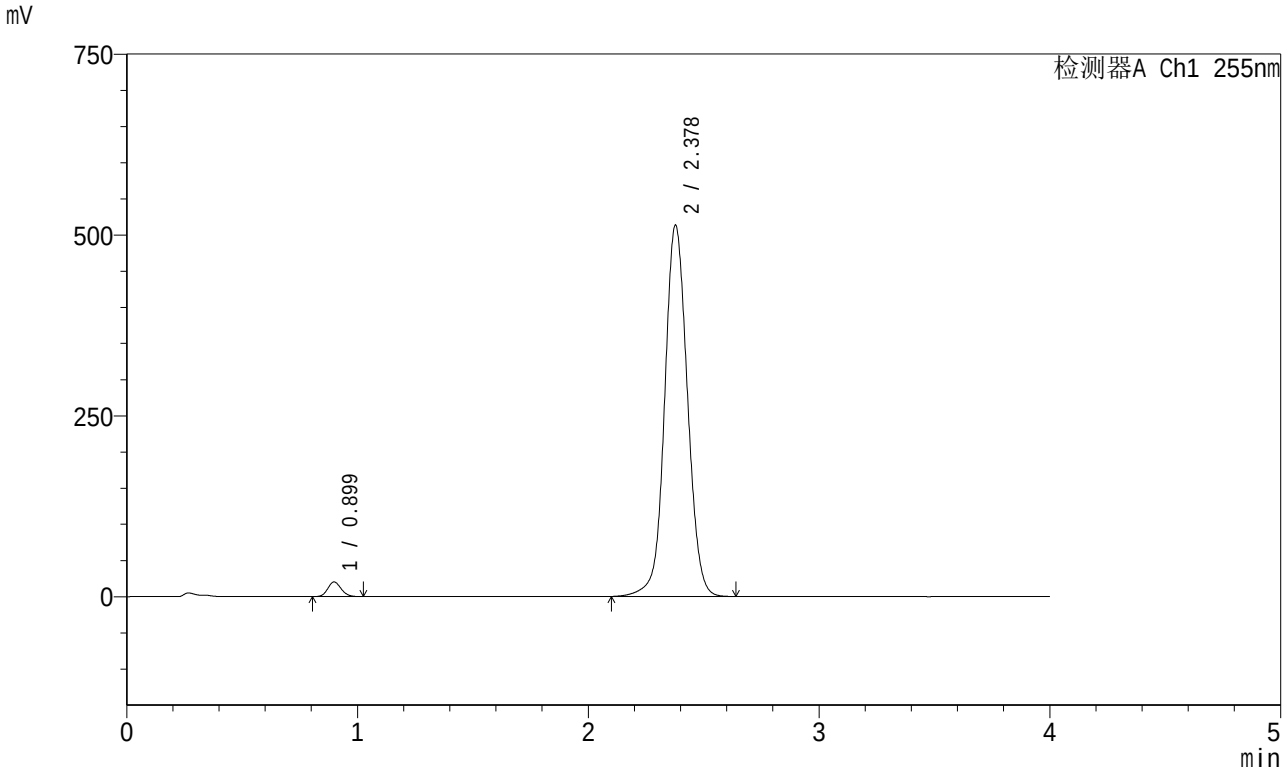

<峰表>

检测器A Ch1 255nm

峰号	保留时间	面积	面积%	高度	理论塔板数(USP)	拖尾因子	分离度(USP)
1	0.899	81957	2.275	20303	1131	1.131	--
2	2.378	3520668	97.725	513806	2884	1.057	10.419
总计		3602625	100.000	534109			

SHIMADZU LabSolutions

SMF-4030

<样品信息>

色谱柱 : XB-SCX(50mm*4.6mm,5μm) 流速: 2.0ml/min
柱 温 : 30℃ 波长: 255nm
数据文件名: RC$SMF-4030 - 0-42/3-392-2 - cbzj-X003810p-js6y-0.025nacljz-50mg850mg-jf50z-jxzs-P5.lcd
方法文件名 : RC$SMF-4030 - 20240430-rcqx-FX253.lcm
批处理文件名 : RC$SMF-4030 - 20240430-rcqx-FX253.lcb
样品瓶号 : 3-44
进样体积 : 20 μl 版本号: 6.115
进样时间 : 2024/04/30 23:17:50 实验者: xiechaojun
处理时间(V2): 2024/05/02 11:20:17 处理者: xiechaojun
仪器型号 : SHIMADZU LC-2050C (FX253)

<色谱图>

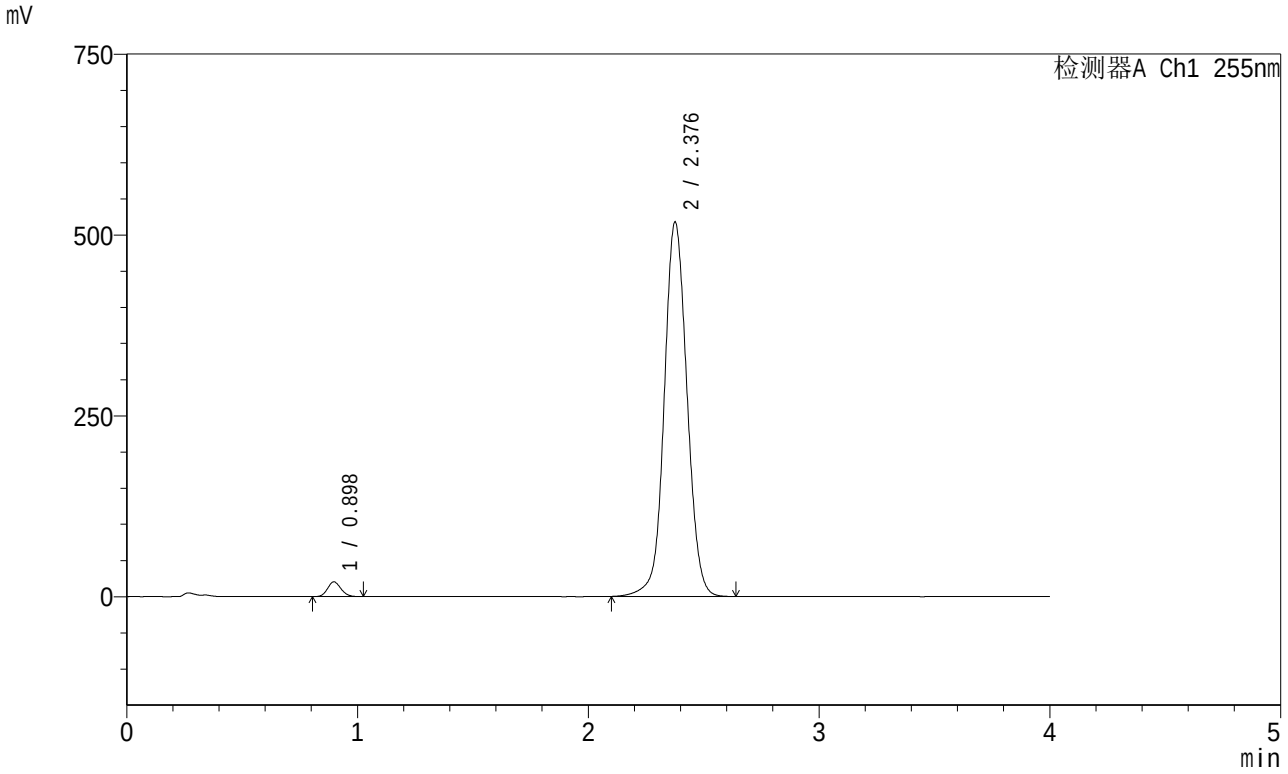

<峰表>

检测器A Ch1 255nm

峰号	保留时间	面积	面积%	高度	理论塔板数(USP)	拖尾因子	分离度(USP)
1	0.898	82458	2.270	20478	1135	1.128	--
2	2.376	3550380	97.730	517624	2880	1.055	10.422
总计		3632838	100.000	538103			

SHIMADZU LabSolutions

SMF-4030

<样品信息>

色谱柱 : XB-SCX(50mm*4.6mm,5μm) 流速: 2.0ml/min
柱 温 : 30℃ 波长: 255nm
数据文件名: RC$SMF-4030 - 0-42/3-393-2 - cbzj-X003810p-js6y-0.025nacljz-50mg850mg-jf50z-jxzs-P6.lcd
方法文件名 : RC$SMF-4030 - 20240430-rcqx-FX253.lcm
批处理文件名 : RC$SMF-4030 - 20240430-rcqx-FX253.lcb
样品瓶号 : 3-53
进样体积 : 20 μl 版本号: 6.115
进样时间 : 2024/04/30 23:22:13 实验者: xiechaojun
处理时间(V2): 2024/05/02 11:20:20 处理者: xiechaojun
仪器型号 : SHIMADZU LC-2050C (FX253)

<色谱图>

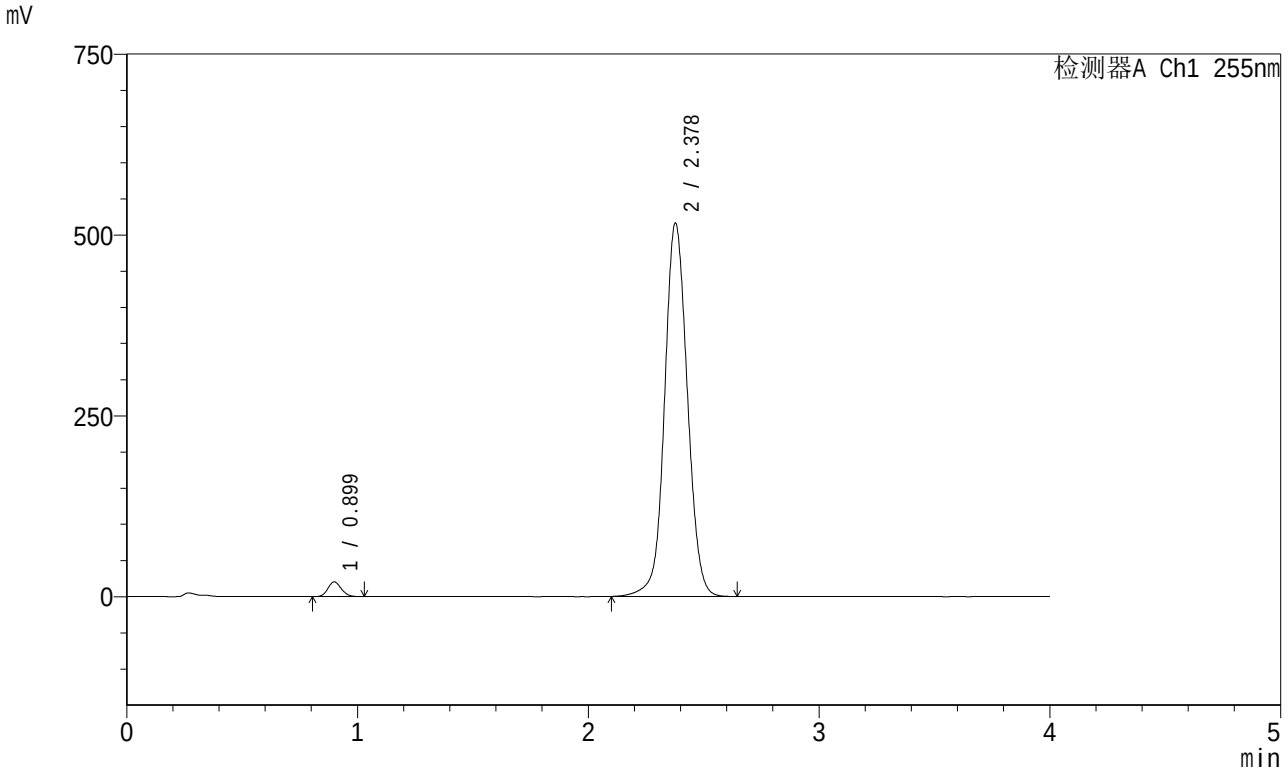

<峰表>

检测器A Ch1 255nm

峰号	保留时间	面积	面积%	高度	理论塔板数(USP)	拖尾因子	分离度(USP)
1	0.899	82473	2.277	20448	1138	1.131	--
2	2.378	3540178	97.723	516708	2887	1.057	10.427
总计		3622651	100.000	537156			

SHIMADZU LabSolutions

SMF-4030

<样品信息>

色谱柱 : XB-SCX(50mm*4.6mm,5μm) 流速: 2.0ml/min
柱 温 : 30℃ 波长: 255nm
数据文件名: RC$SMF-4030 - 0-42/3-394-2 - cbzj-X003810p-js6y-0.025nacljz-50mg850mg-jf50z-dz2-1.lcd
方法文件名 : RC$SMF-4030 - 20240430-rcqx-FX253.lcm
批处理文件名 : RC$SMF-4030 - 20240430-rcqx-FX253.lcb
样品瓶号 : 3-27
进样体积 : 20 μl 版本号: 6.115
进样时间 : 2024/04/30 23:26:36 实验者: xiechaojun
处理时间(V2): 2024/05/02 11:20:22 处理者: xiechaojun
仪器型号 : SHIMADZU LC-2050C (FX253)

<色谱图>

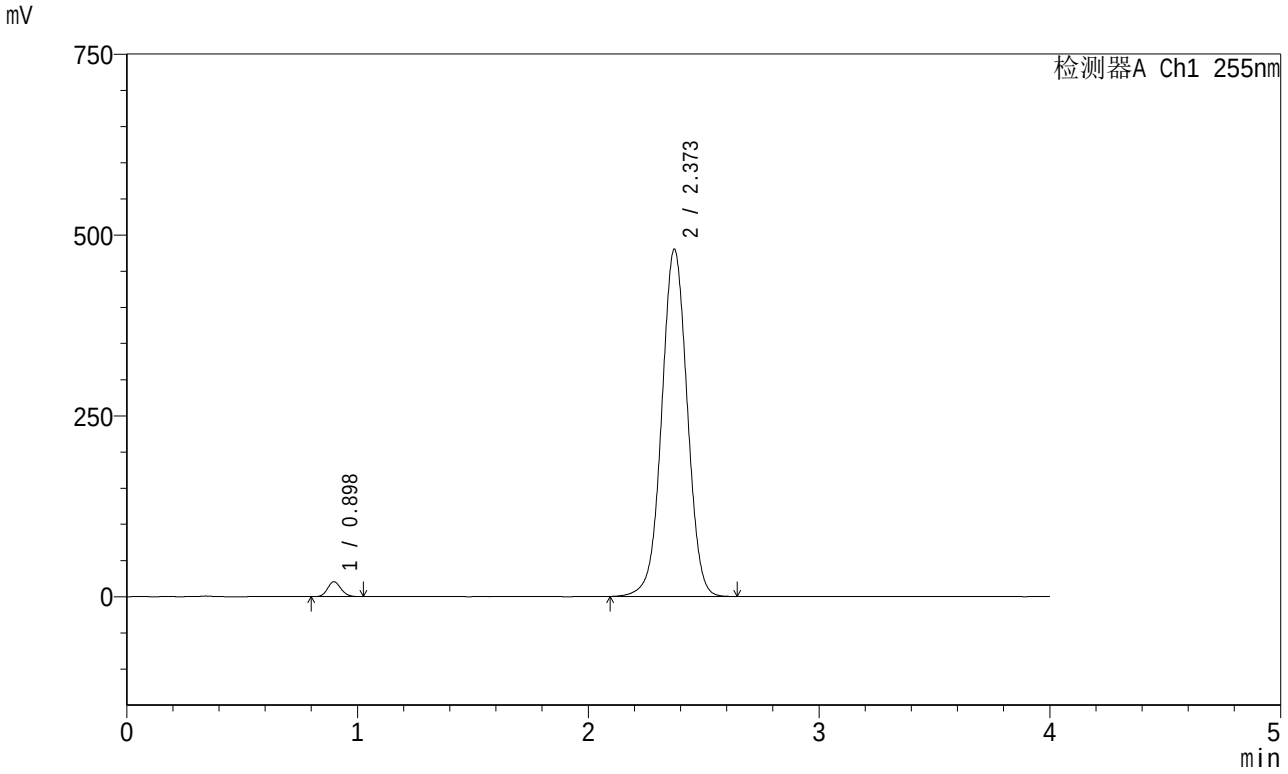

<峰表>

检测器A Ch1 255nm

峰号	保留时间	面积	面积%	高度	理论塔板数(USP)	拖尾因子	分离度(USP)
1	0.898	83256	2.211	20656	1138	1.124	--
2	2.373	3683004	97.789	480459	2255	1.008	9.630
总计		3766260	100.000	501114			

SHIMADZU LabSolutions

SMF-4030

<样品信息>

色谱柱 : XB-SCX(50mm*4.6mm,5μm) 流速: 2.0ml/min
柱 温 : 30℃ 波长: 255nm
数据文件名: RC$SMF-4030 - 0-42/3-395-2 - cbzj-X003810p-js6y-0.025nacljz-50mg850mg-jf50z-dz2-2.lcd
方法文件名 : RC$SMF-4030 - 20240430-rcqx-FX253.lcm
批处理文件名 : RC$SMF-4030 - 20240430-rcqx-FX253.lcb
样品瓶号 : 3-27
进样体积 : 20 μl 版本号: 6.115
进样时间 : 2024/04/30 23:30:58 实验者: xiechaojun
处理时间(V2): 2024/05/02 11:20:25 处理者: xiechaojun
仪器型号 : SHIMADZU LC-2050C (FX253)

<色谱图>

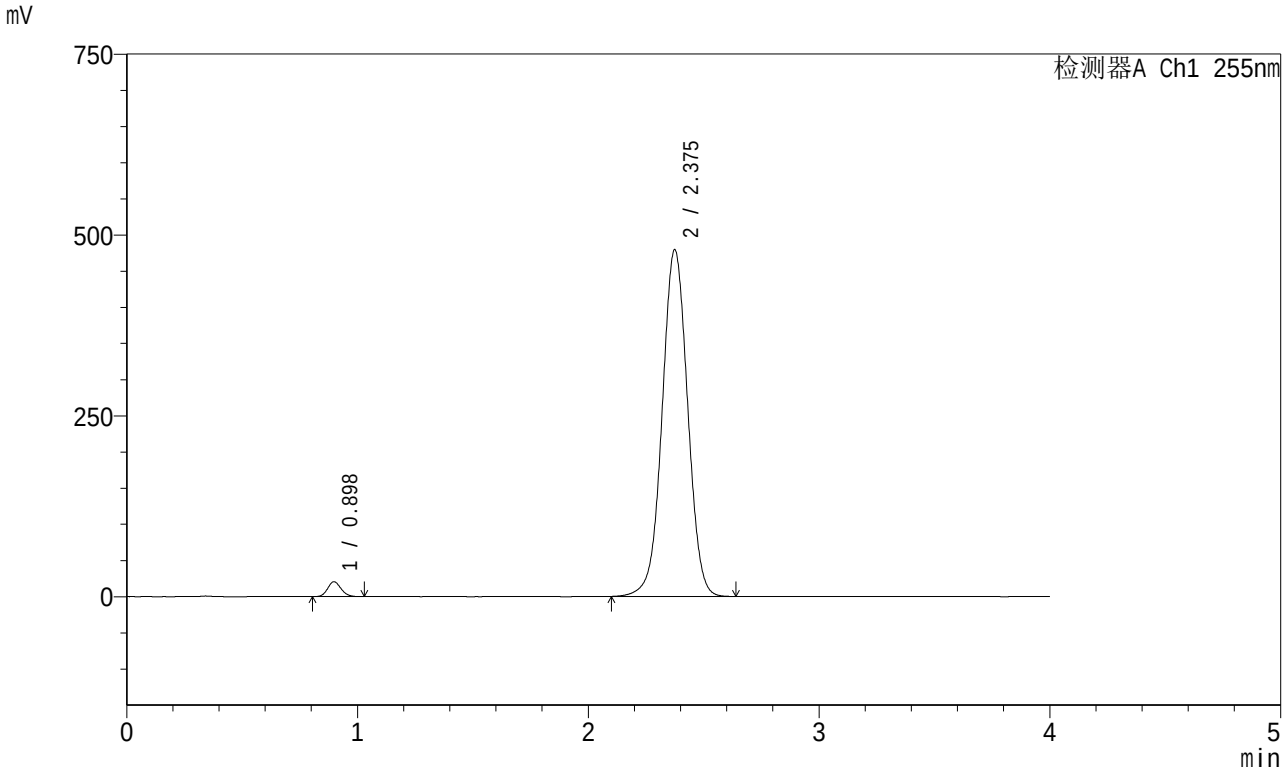

<峰表>

检测器A Ch1 255nm

峰号	保留时间	面积	面积%	高度	理论塔板数(USP)	拖尾因子	分离度(USP)
1	0.898	83263	2.214	20650	1135	1.129	--
2	2.375	3678257	97.786	479583	2259	1.010	9.636
总计		3761520	100.000	500233			