SHIMADZU LabSolutions

SMF-364

<样品信息>

色谱柱 : XB-C18(50mm*4.6mm,5μm)
柱温 : 30℃
数据文件名 : RC$SMF-364 - 10-67/7-2659-2 - zzp-2023111721p-jyx1-cq6y-rcqx-pH6.8jz-jf50z-rj.lcd
方法文件名 : RC$SMF-364 - SMF-364-FX256.lcm
批处理文件名: RC$SMF-364 - SMF-364-20240605-FX256.lcb
样品瓶号 : 1-9
进样体积 : 20 μl
进样时间 : 2024/06/05 10:15:23
处理时间(V2) : 2024/06/06 08:16:11
仪器型号 : SHIMADZU LC-2050C (FX256)

流 速: 1.0ml/min
波 长: 251nm
版本号: 6.115
实验者: xiexinhui
处理者: xiexinhui

<色谱图>

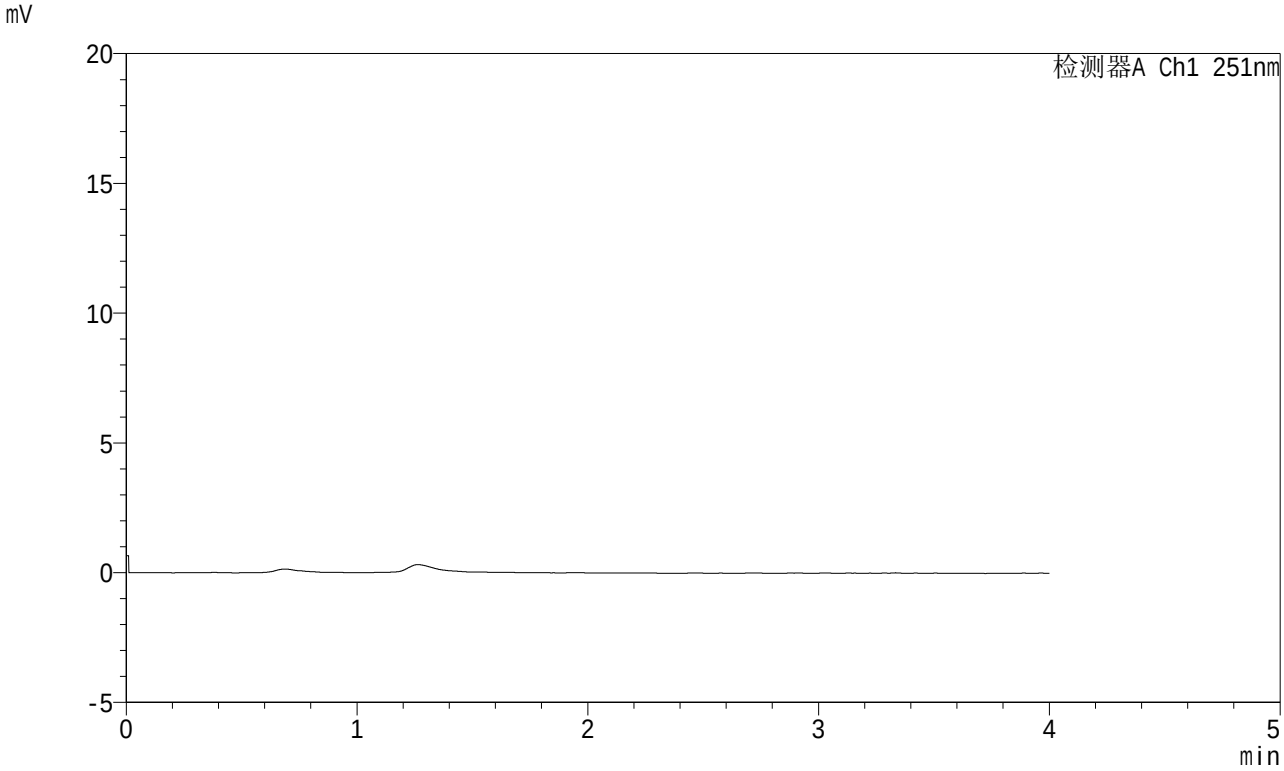

<峰表>

检测器A Ch1 251nm

峰号	保留时间	面积	面积%	高度	理论塔板数(USP)	拖尾因子	分离度(USP)
总计							

SHIMADZU LabSolutions

SMF-364

<样品信息>

色谱柱 : XB-C18(50mm*4.6mm,5μm)
柱温 : 30℃
数据文件名 : RC$SMF-364 - 10-67/7-2660-2 - zzp-2023111721p-jyx1-cq6y-rcqx-pH6.8jz-jf50z-dz-1-1.lcd
方法文件名 : RC$SMF-364 - SMF-364-FX256.lcm
批处理文件名: RC$SMF-364 - SMF-364-20240605-FX256.lcb
样品瓶号 : 1-18
进样体积 : 20 μl
进样时间 : 2024/06/05 10:19:47
处理时间(V2) : 2024/06/06 08:16:14
仪器型号 : SHIMADZU LC-2050C (FX256)

流 速: 1.0ml/min
波 长: 251nm
版本号: 6.115
实验者: xiexinhui
处理者: xiexinhui

<色谱图>

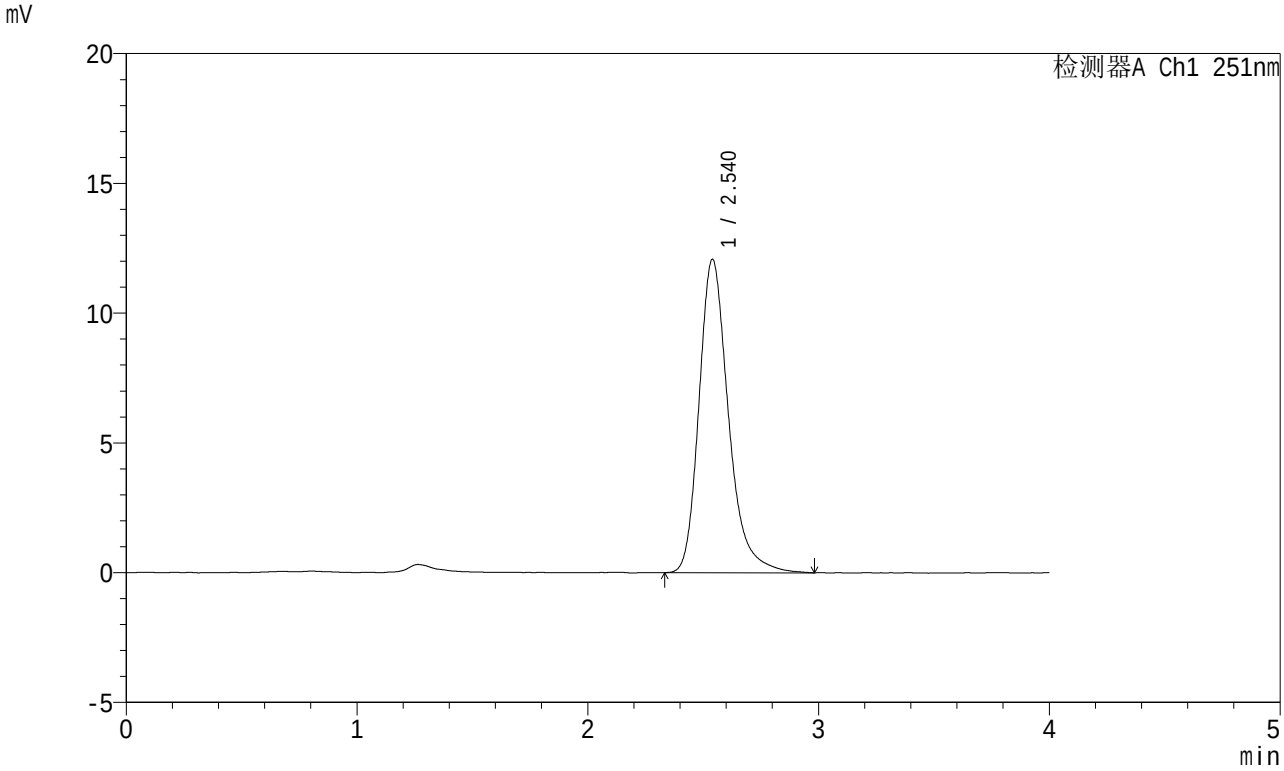

<峰表>

检测器A Ch1 251nm

峰号	保留时间	面积	面积%	高度	理论塔板数(USP)	拖尾因子	分离度(USP)
1	2.540	107231	100.000	12073	2029	1.271	--
总计		107231	100.000	12073			

SHIMADZU LabSolutions

SMF-364

<样品信息>

色谱柱 : XB-C18(50mm*4.6mm,5μm)
柱温 : 30℃
数据文件名 : RC$SMF-364 - 10-67/7-2661-2 - zzp-2023111721p-jyx1-cq6y-rcqx-pH6.8jz-jf50z-dz-1-2.lcd
方法文件名 : RC$SMF-364 - SMF-364-FX256.lcm
批处理文件名: RC$SMF-364 - SMF-364-20240605-FX256.lcb
样品瓶号 : 1-18
进样体积 : 20 μl
进样时间 : 2024/06/05 10:24:11
处理时间(V2) : 2024/06/06 08:16:17
仪器型号 : SHIMADZU LC-2050C (FX256)

流 速: 1.0ml/min
波 长: 251nm
版本号: 6.115
实验者: xiexinhui
处理者: xiexinhui

<色谱图>

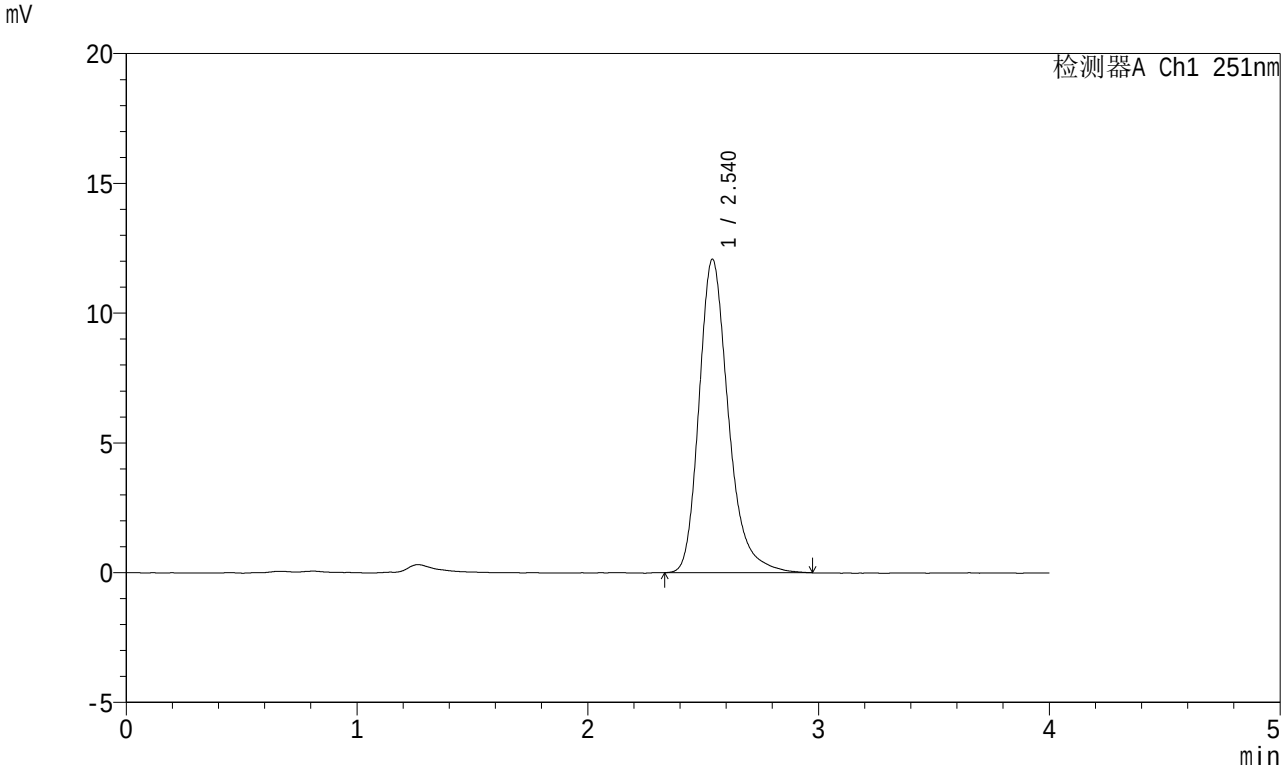

<峰表>

检测器A Ch1 251nm

峰号	保留时间	面积	面积%	高度	理论塔板数(USP)	拖尾因子	分离度(USP)
1	2.540	106955	100.000	12073	2034	1.266	--
总计		106955	100.000	12073			

SHIMADZU LabSolutions

SMF-364

<样品信息>

色谱柱 : XB-C18(50mm*4.6mm,5μm)
柱温 : 30℃
数据文件名 : RC$SMF-364 - 10-67/7-2662-2 - zzp-2023111721p-jyx1-cq6y-rcqx-pH6.8jz-jf50z-dz-1-3.lcd
方法文件名 : RC$SMF-364 - SMF-364-FX256.lcm
批处理文件名: RC$SMF-364 - SMF-364-20240605-FX256.lcb
样品瓶号 : 1-18
进样体积 : 20 μl
进样时间 : 2024/06/05 10:28:35
处理时间(V2) : 2024/06/06 08:16:20
仪器型号 : SHIMADZU LC-2050C (FX256)

流 速: 1.0ml/min
波 长: 251nm
版本号: 6.115
实验者: xiexinhui
处理者: xiexinhui

<色谱图>

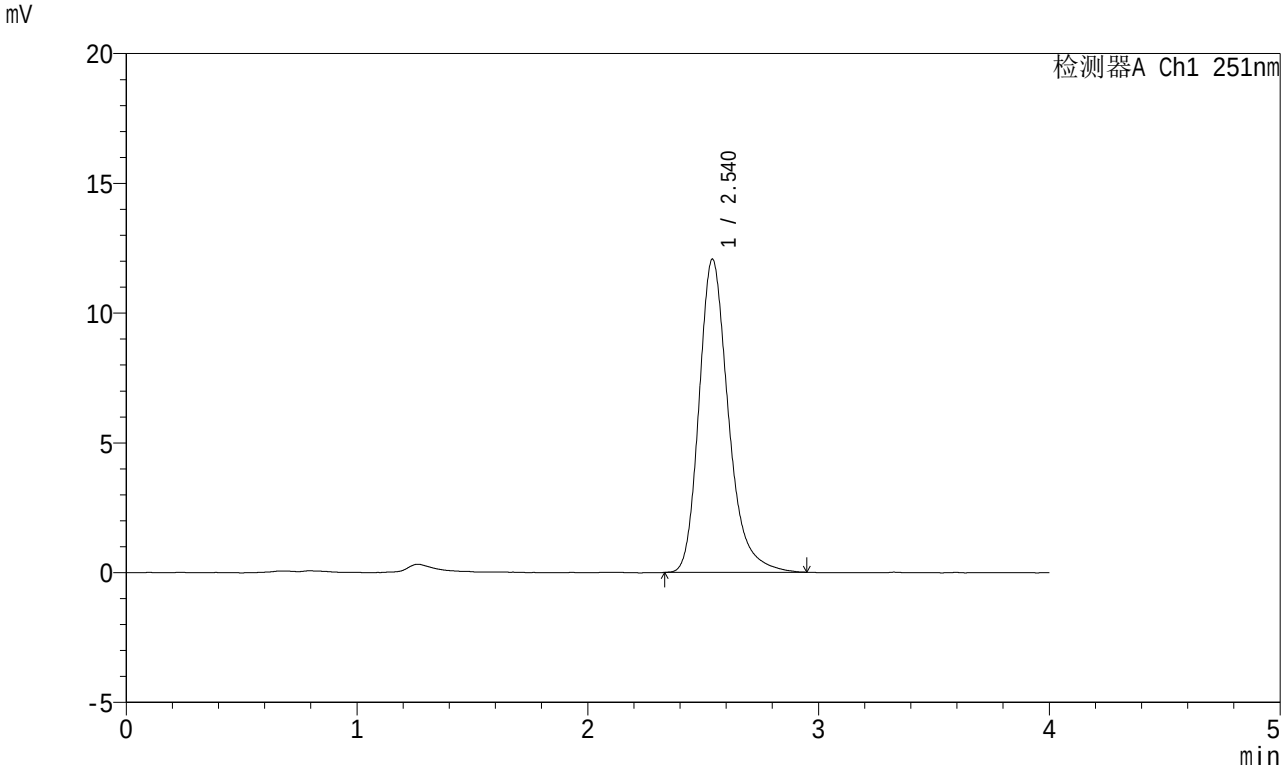

<峰表>

检测器A Ch1 251nm

峰号	保留时间	面积	面积%	高度	理论塔板数(USP)	拖尾因子	分离度(USP)
1	2.540	106640	100.000	12063	2036	1.265	--
总计		106640	100.000	12063			

SHIMADZU LabSolutions

SMF-364

<样品信息>

色谱柱 : XB-C18(50mm*4.6mm,5μm)
柱温 : 30℃
数据文件名 : RC$SMF-364 - 10-67/7-2663-2 - zzp-2023111721p-jyx1-cq6y-rcqx-pH6.8jz-jf50z-dz-1-4.lcd
方法文件名 : RC$SMF-364 - SMF-364-FX256.lcm
批处理文件名: RC$SMF-364 - SMF-364-20240605-FX256.lcb
样品瓶号 : 1-18
进样体积 : 20 μl
进样时间 : 2024/06/05 10:32:59
处理时间(V2) : 2024/06/06 08:16:23
仪器型号 : SHIMADZU LC-2050C (FX256)

流 速: 1.0ml/min
波 长: 251nm
版本号: 6.115
实验者: xiexinhui
处理者: xiexinhui

<色谱图>

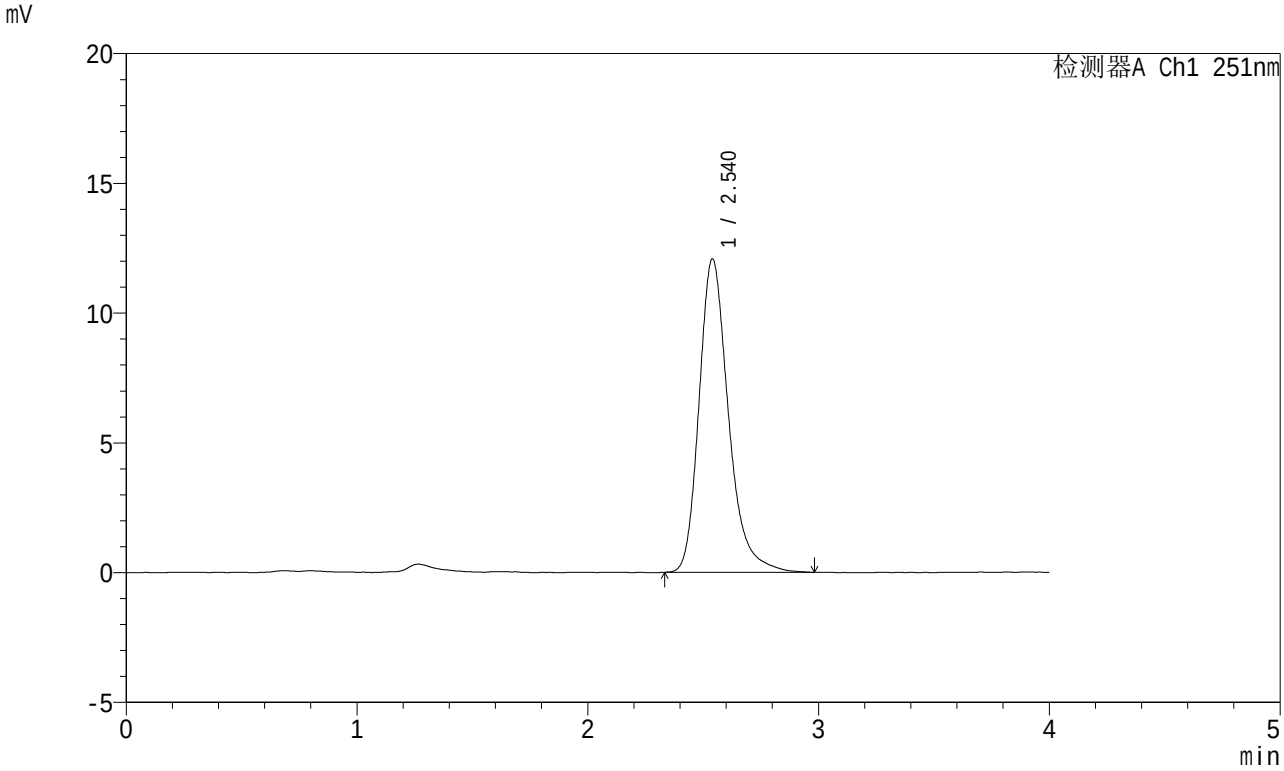

<峰表>

检测器A Ch1 251nm

峰号	保留时间	面积	面积%	高度	理论塔板数(USP)	拖尾因子	分离度(USP)
1	2.540	107028	100.000	12073	2028	1.268	--
总计		107028	100.000	12073			

SHIMADZU LabSolutions

SMF-364

<样品信息>

色谱柱 : XB-C18(50mm*4.6mm,5μm)
柱温 : 30℃
数据文件名 : RC$SMF-364 - 10-67/7-2664-2 - zzp-2023111721p-jyx1-cq6y-rcqx-pH6.8jz-jf50z-dz-1-5.lcd
方法文件名 : RC$SMF-364 - SMF-364-FX256.lcm
批处理文件名: RC$SMF-364 - SMF-364-20240605-FX256.lcb
样品瓶号 : 1-18
进样体积 : 20 μl
进样时间 : 2024/06/05 10:37:22
处理时间(V2) : 2024/06/06 08:16:26
仪器型号 : SHIMADZU LC-2050C (FX256)

流 速: 1.0ml/min
波 长: 251nm
版本号: 6.115
实验者: xiexinhui
处理者: xiexinhui

<色谱图>

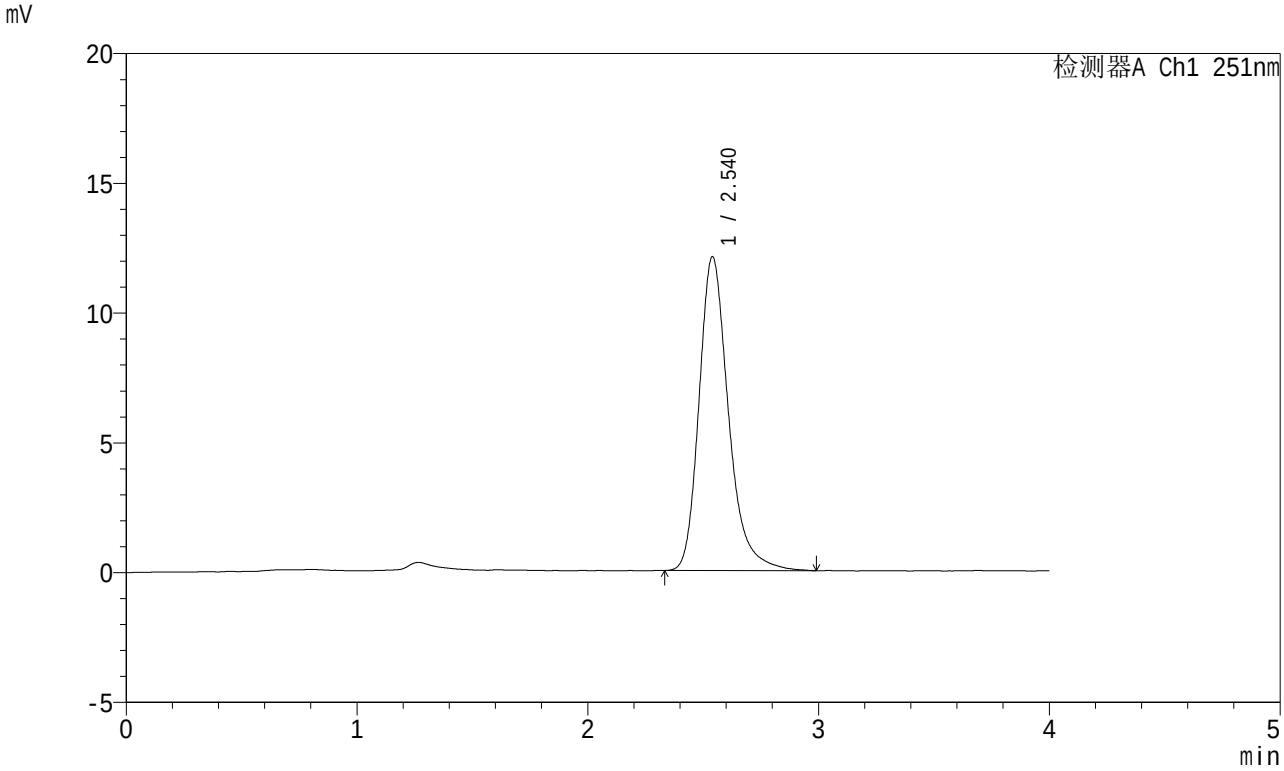

<峰表>

检测器A Ch1 251nm

峰号	保留时间	面积	面积%	高度	理论塔板数(USP)	拖尾因子	分离度(USP)
1	2.540	107336	100.000	12093	2037	1.268	--
总计		107336	100.000	12093			

SHIMADZU LabSolutions

SMF-364

<样品信息>

色谱柱 : XB-C18(50mm*4.6mm,5μm)
柱温 : 30℃
数据文件名 : RC$SMF-364 - 10-67/7-2665-2 - zzp-2023111721p-jyx1-cq6y-rcqx-pH6.8jz-jf50z-5min-P1.lcd
方法文件名 : RC$SMF-364 - SMF-364-FX256.lcm
批处理文件名: RC$SMF-364 - SMF-364-20240605-FX256.lcb
样品瓶号 : 1-1
进样体积 : 20 μl
进样时间 : 2024/06/05 10:41:45
处理时间(V2) : 2024/06/06 08:16:28
仪器型号 : SHIMADZU LC-2050C (FX256)

流 速: 1.0ml/min
波 长: 251nm
版本号: 6.115
实验者: xiexinhui
处理者: xiexinhui

<色谱图>

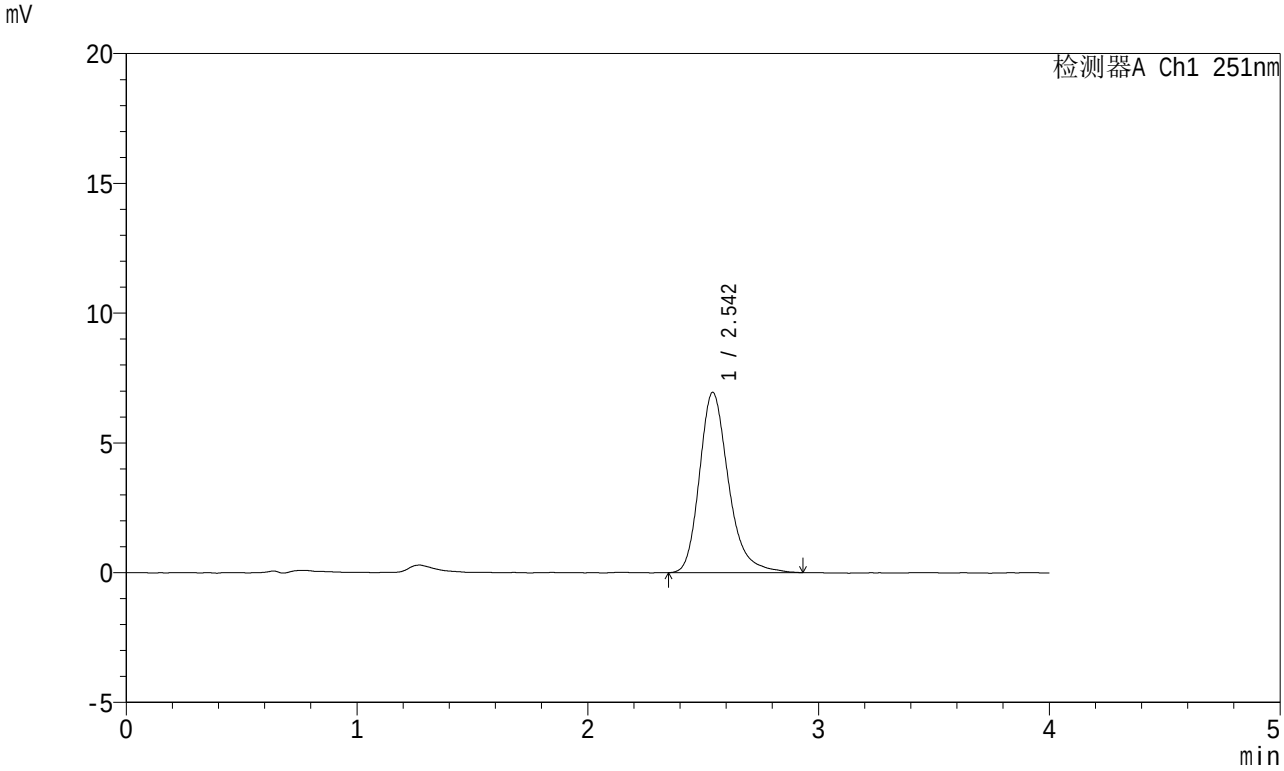

<峰表>

检测器A Ch1 251nm

峰号	保留时间	面积	面积%	高度	理论塔板数(USP)	拖尾因子	分离度(USP)
1	2.542	60800	100.000	6934	2090	1.262	--
总计		60800	100.000	6934			

SHIMADZU LabSolutions

SMF-364

<样品信息>

色谱柱 : XB-C18(50mm*4.6mm,5μm)
柱温 : 30℃
数据文件名 : RC$SMF-364 - 10-67/7-2666-2 - zzp-2023111721p-jyx1-cq6y-rcqx-pH6.8jz-jf50z-5min-P2.lcd
方法文件名 : RC$SMF-364 - SMF-364-FX256.lcm
批处理文件名: RC$SMF-364 - SMF-364-20240605-FX256.lcb
样品瓶号 : 1-10
进样体积 : 20 μl
进样时间 : 2024/06/05 10:46:07
处理时间(V2) : 2024/06/06 08:16:31
仪器型号 : SHIMADZU LC-2050C (FX256)

流 速: 1.0ml/min
波 长: 251nm
版本号: 6.115
实验者: xiexinhui
处理者: xiexinhui

<色谱图>

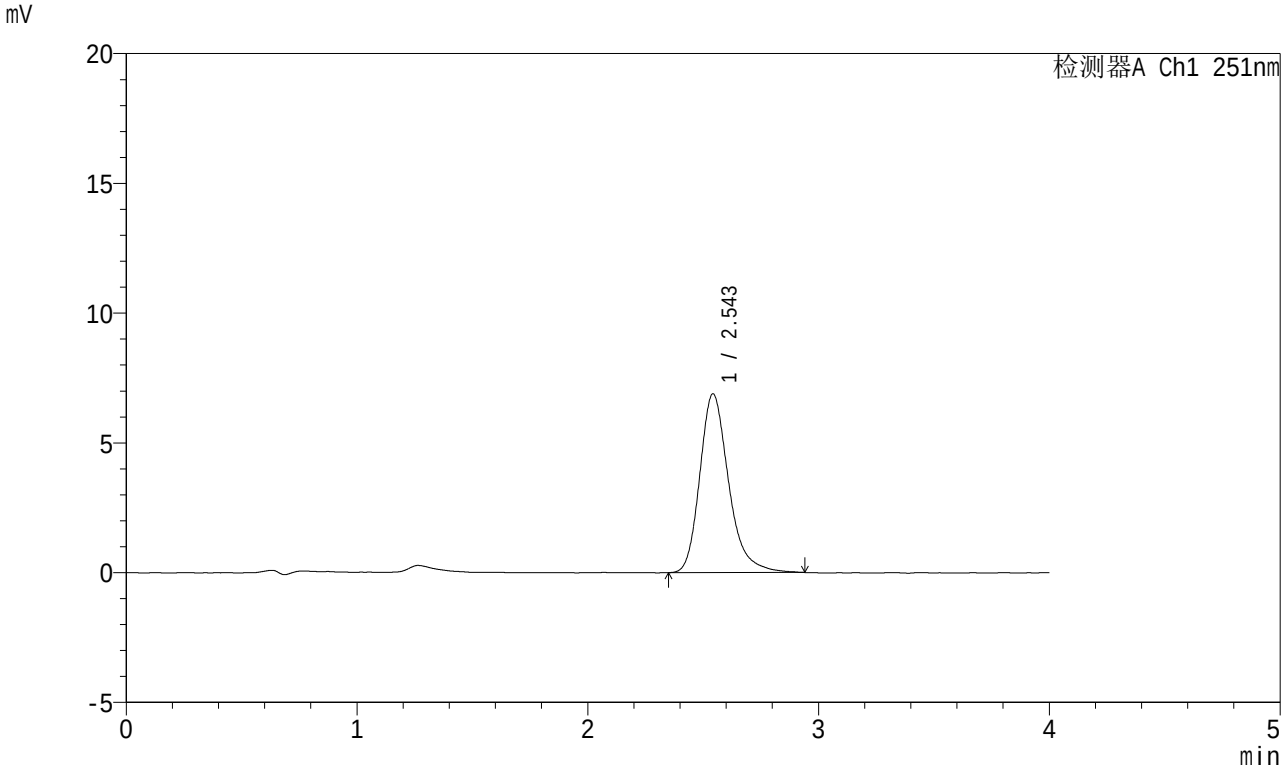

<峰表>

检测器A Ch1 251nm

峰号	保留时间	面积	面积%	高度	理论塔板数(USP)	拖尾因子	分离度(USP)
1	2.543	59904	100.000	6872	2107	1.263	--
总计		59904	100.000	6872			

SHIMADZU LabSolutions

SMF-364

<样品信息>

色谱柱 : XB-C18(50mm*4.6mm,5μm)
柱温 : 30℃
数据文件名 : RC$SMF-364 - 10-67/7-2667-2 - zzp-2023111721p-jyx1-cq6y-rcqx-pH6.8jz-jf50z-5min-P3.lcd
方法文件名 : RC$SMF-364 - SMF-364-FX256.lcm
批处理文件名: RC$SMF-364 - SMF-364-20240605-FX256.lcb
样品瓶号 : 1-19
进样体积 : 20 μl
进样时间 : 2024/06/05 10:50:28
处理时间(V2) : 2024/06/06 08:16:33
仪器型号 : SHIMADZU LC-2050C (FX256)

流 速: 1.0ml/min
波 长: 251nm
版本号: 6.115
实验者: xiexinhui
处理者: xiexinhui

<色谱图>

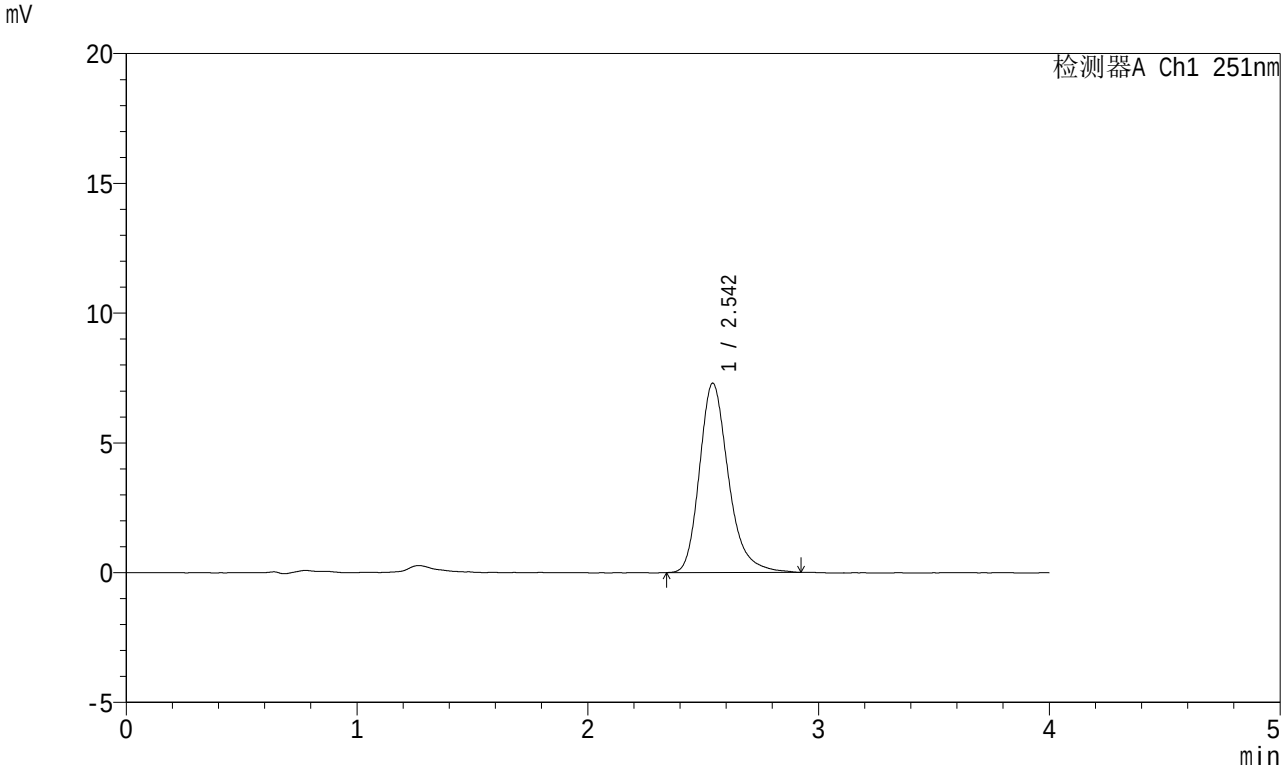

<峰表>

检测器A Ch1 251nm

峰号	保留时间	面积	面积%	高度	理论塔板数(USP)	拖尾因子	分离度(USP)
1	2.542	63821	100.000	7287	2083	1.258	--
总计		63821	100.000	7287			

SHIMADZU LabSolutions

SMF-364

<样品信息>

色谱柱 : XB-C18(50mm*4.6mm,5μm)
柱温 : 30℃
数据文件名 : RC$SMF-364 - 10-67/7-2668-2 - zzp-2023111721p-jyx1-cq6y-rcqx-pH6.8jz-jf50z-5min-P4.lcd
方法文件名 : RC$SMF-364 - SMF-364-FX256.lcm
批处理文件名: RC$SMF-364 - SMF-364-20240605-FX256.lcb
样品瓶号 : 1-28
进样体积 : 20 μl
进样时间 : 2024/06/05 10:54:51
处理时间(V2) : 2024/06/06 08:16:36
仪器型号 : SHIMADZU LC-2050C (FX256)

流 速: 1.0ml/min
波 长: 251nm
版本号: 6.115
实验者: xiexinhui
处理者: xiexinhui

<色谱图>

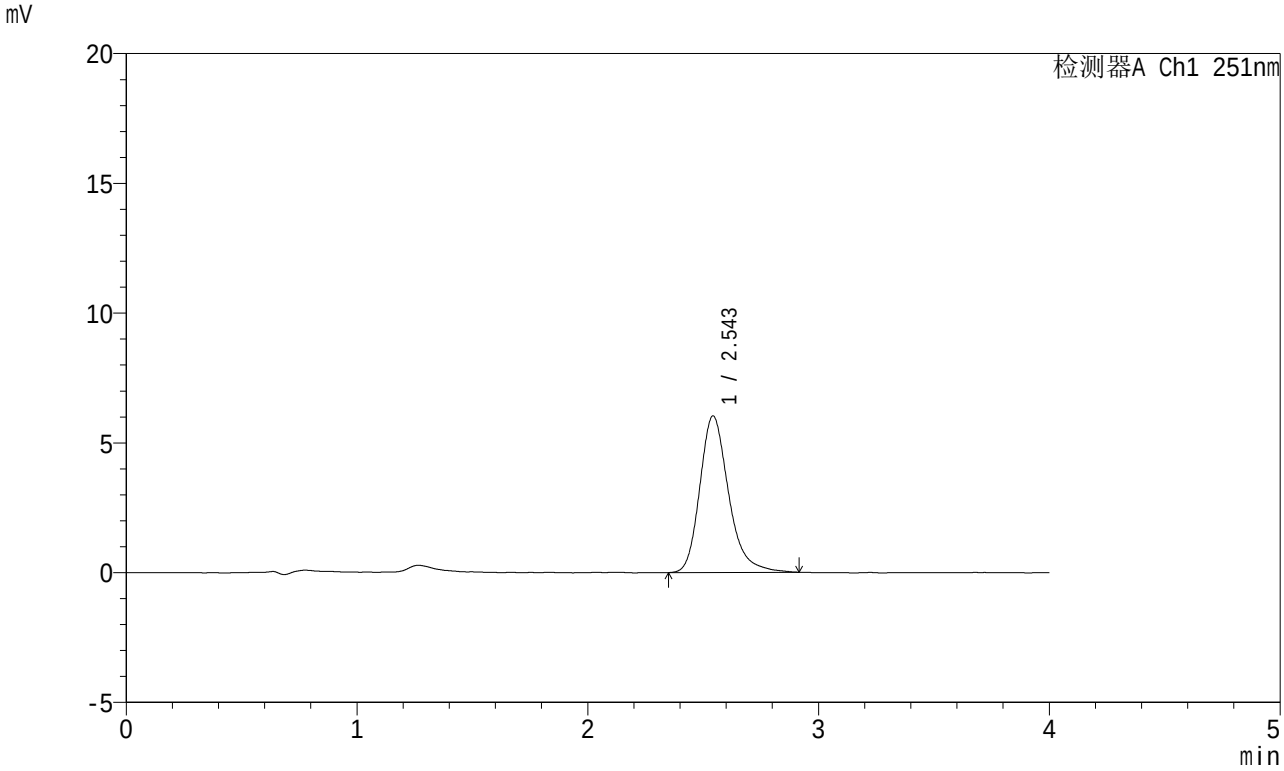

<峰表>

检测器A Ch1 251nm

峰号	保留时间	面积	面积%	高度	理论塔板数(USP)	拖尾因子	分离度(USP)
1	2.543	52370	100.000	6019	2105	1.257	--
总计		52370	100.000	6019			

SHIMADZU LabSolutions

SMF-364

<样品信息>

色谱柱 : XB-C18(50mm*4.6mm,5μm)
柱温 : 30℃
数据文件名 : RC$SMF-364 - 10-67/7-2669-2 - zzp-2023111721p-jyx1-cq6y-rcqx-pH6.8jz-jf50z-5min-P5.lcd
方法文件名 : RC$SMF-364 - SMF-364-FX256.lcm
批处理文件名: RC$SMF-364 - SMF-364-20240605-FX256.lcb
样品瓶号 : 1-37
进样体积 : 20 μl
进样时间 : 2024/06/05 10:59:14
处理时间(V2) : 2024/06/06 08:16:38
仪器型号 : SHIMADZU LC-2050C (FX256)

流 速: 1.0ml/min
波 长: 251nm
版本号: 6.115
实验者: xiexinhui
处理者: xiexinhui

<色谱图>

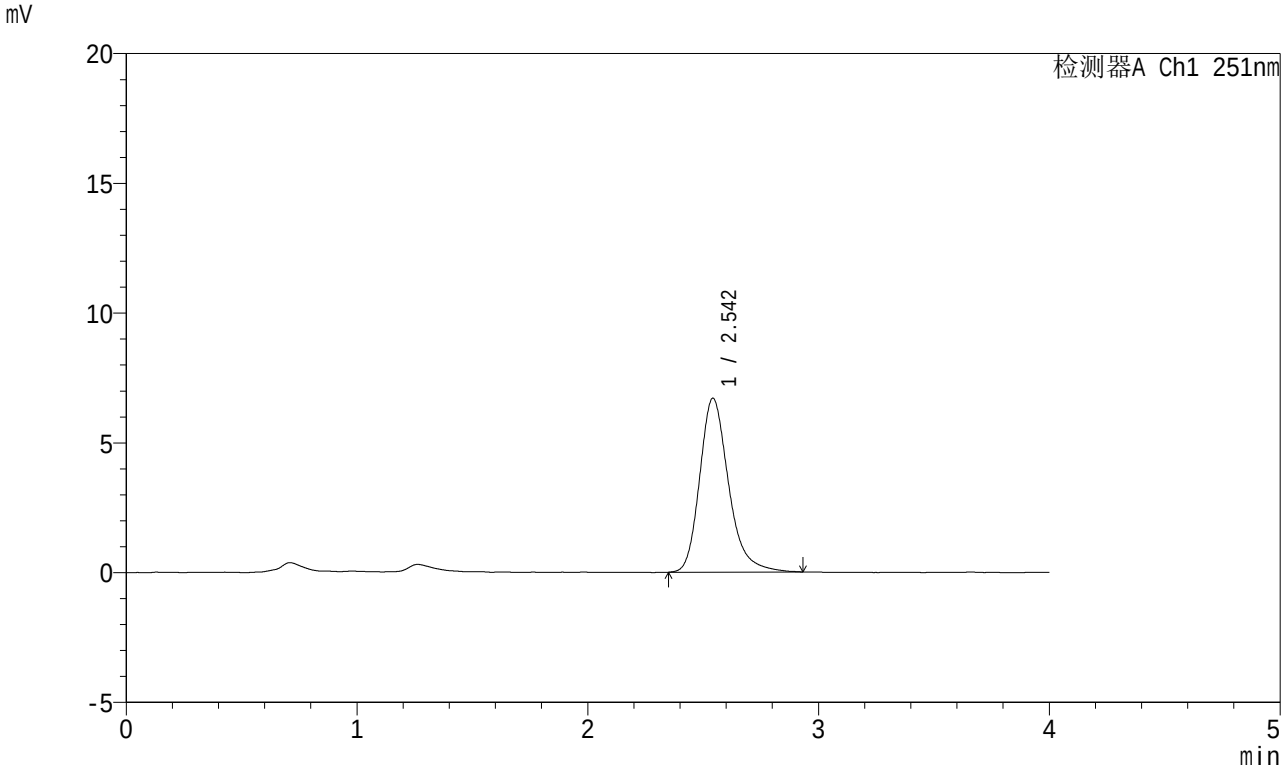

<峰表>

检测器A Ch1 251nm

峰号	保留时间	面积	面积%	高度	理论塔板数(USP)	拖尾因子	分离度(USP)
1	2.542	58434	100.000	6685	2089	1.260	--
总计		58434	100.000	6685			

SHIMADZU LabSolutions

SMF-364

<样品信息>

色谱柱 : XB-C18(50mm*4.6mm,5μm)
柱温 : 30℃
数据文件名 : RC$SMF-364 - 10-67/7-2670-2 - zzp-2023111721p-jyx1-cq6y-rcqx-pH6.8jz-jf50z-5min-P6.lcd
方法文件名 : RC$SMF-364 - SMF-364-FX256.lcm
批处理文件名: RC$SMF-364 - SMF-364-20240605-FX256.lcb
样品瓶号 : 1-46
进样体积 : 20 μl
进样时间 : 2024/06/05 11:03:36
处理时间(V2) : 2024/06/06 08:16:41
仪器型号 : SHIMADZU LC-2050C (FX256)

流 速: 1.0ml/min
波 长: 251nm
版本号: 6.115
实验者: xiexinhui
处理者: xiexinhui

<色谱图>

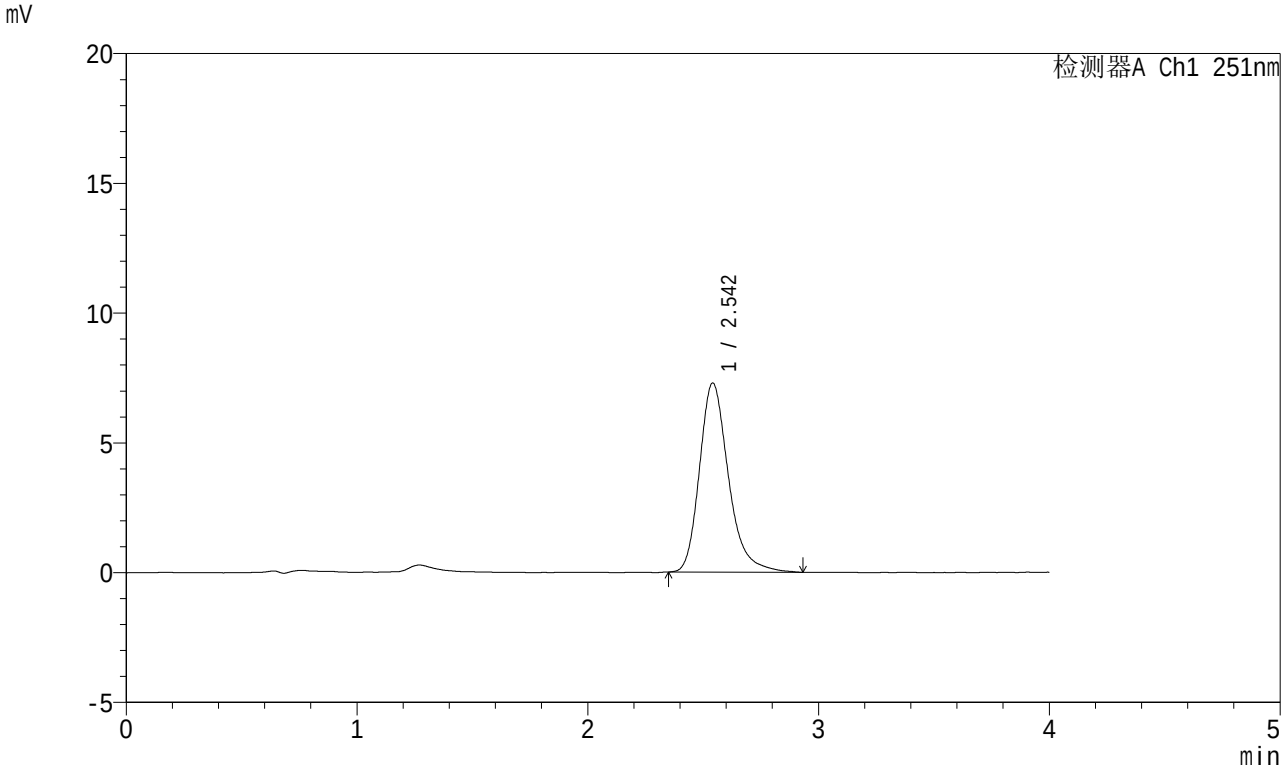

<峰表>

检测器A Ch1 251nm

峰号	保留时间	面积	面积%	高度	理论塔板数(USP)	拖尾因子	分离度(USP)
1	2.542	63678	100.000	7279	2085	1.261	--
总计		63678	100.000	7279			

SHIMADZU LabSolutions

SMF-364

<样品信息>

色谱柱 : XB-C18(50mm*4.6mm,5μm)
柱温 : 30℃
数据文件名 : RC$SMF-364 - 10-67/7-2671-2 - zzp-2023111721p-jyx1-cq6y-rcqx-pH6.8jz-jf50z-10min-P1.lcd
方法文件名 : RC$SMF-364 - SMF-364-FX256.lcm
批处理文件名: RC$SMF-364 - SMF-364-20240605-FX256.lcb
样品瓶号 : 1-2
进样体积 : 20 μl
进样时间 : 2024/06/05 11:07:58
处理时间(V2) : 2024/06/06 08:16:44
仪器型号 : SHIMADZU LC-2050C (FX256)

流 速: 1.0ml/min
波 长: 251nm
版本号: 6.115
实验者: xiexinhui
处理者: xiexinhui

<色谱图>

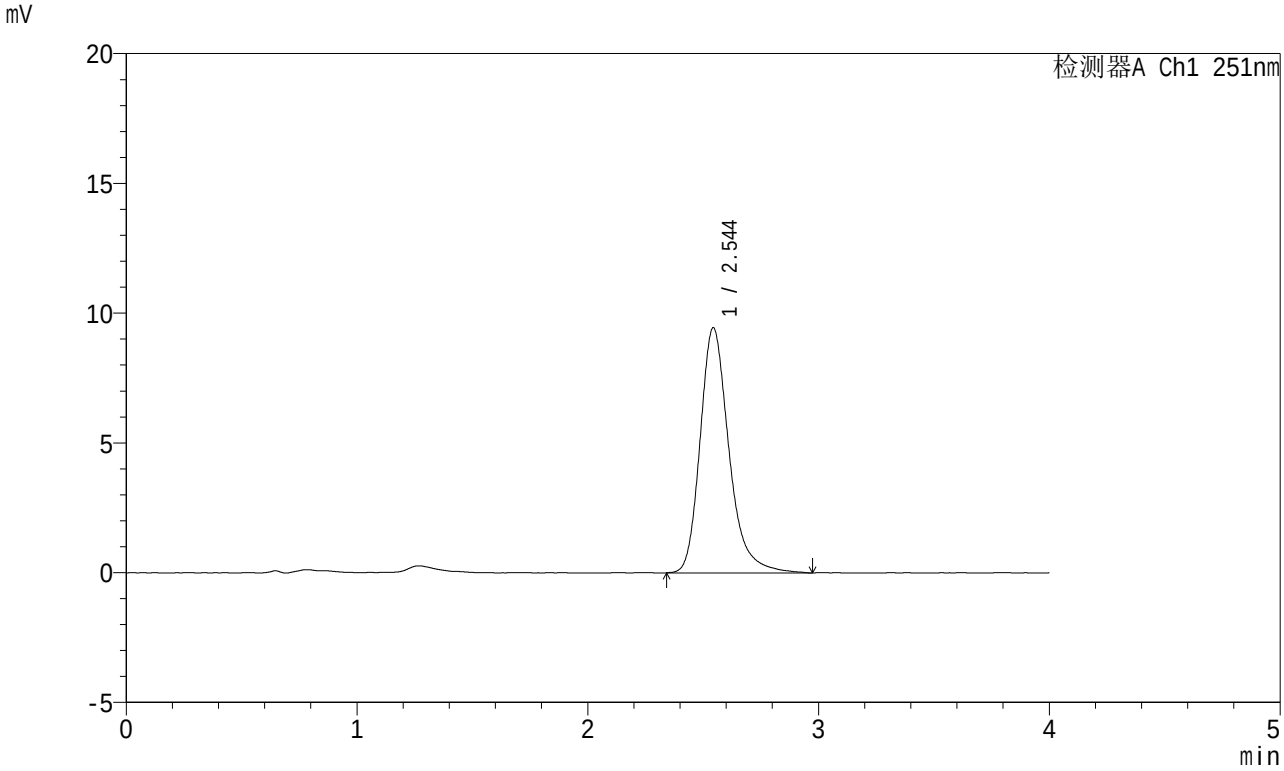

<峰表>

检测器A Ch1 251nm

峰号	保留时间	面积	面积%	高度	理论塔板数(USP)	拖尾因子	分离度(USP)
1	2.544	82220	100.000	9439	2129	1.270	--
总计		82220	100.000	9439			

SHIMADZU LabSolutions

SMF-364

<样品信息>

色谱柱 : XB-C18(50mm*4.6mm,5μm)
柱温 : 30℃
数据文件名 : RC$SMF-364 - 10-67/7-2672-2 - zzp-2023111721p-jyx1-cq6y-rcqx-pH6.8jz-jf50z-10min-P2.lcd
方法文件名 : RC$SMF-364 - SMF-364-FX256.lcm
批处理文件名: RC$SMF-364 - SMF-364-20240605-FX256.lcb
样品瓶号 : 1-11
进样体积 : 20 μl
进样时间 : 2024/06/05 11:12:20
处理时间(V2) : 2024/06/06 08:16:46
仪器型号 : SHIMADZU LC-2050C (FX256)

流 速: 1.0ml/min
波 长: 251nm
版本号: 6.115
实验者: xiexinhui
处理者: xiexinhui

<色谱图>

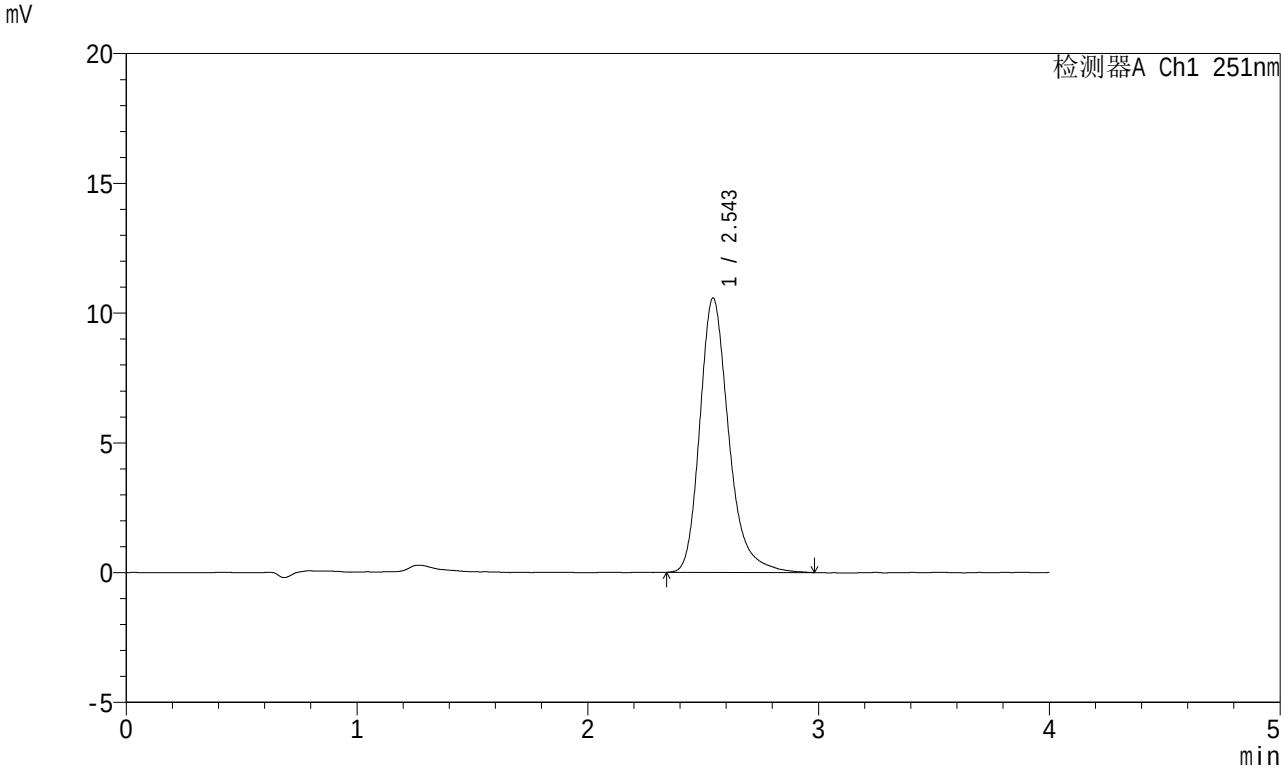

<峰表>

检测器A Ch1 251nm

峰号	保留时间	面积	面积%	高度	理论塔板数(USP)	拖尾因子	分离度(USP)
1	2.543	92239	100.000	10551	2105	1.267	--
总计		92239	100.000	10551			

SHIMADZU LabSolutions

SMF-364

<样品信息>

色谱柱 : XB-C18(50mm*4.6mm,5μm)
柱温 : 30℃
数据文件名 : RC$SMF-364 - 10-67/7-2673-2 - zzp-2023111721p-jyx1-cq6y-rcqx-pH6.8jz-jf50z-10min-P3.lcd
方法文件名 : RC$SMF-364 - SMF-364-FX256.lcm
批处理文件名: RC$SMF-364 - SMF-364-20240605-FX256.lcb
样品瓶号 : 1-20
进样体积 : 20 μl
进样时间 : 2024/06/05 11:16:43
处理时间(V2) : 2024/06/06 08:16:49
仪器型号 : SHIMADZU LC-2050C (FX256)

流 速: 1.0ml/min
波 长: 251nm
版本号: 6.115
实验者: xiexinhui
处理者: xiexinhui

<色谱图>

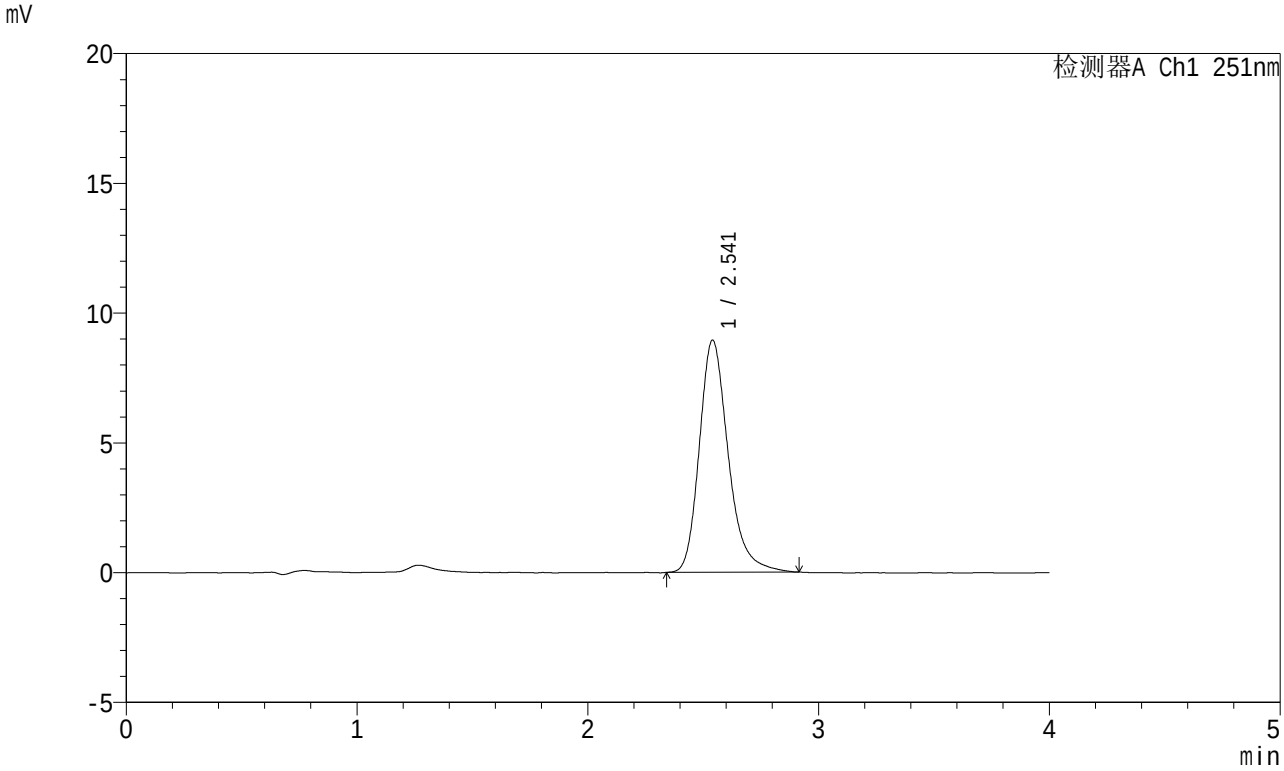

<峰表>

检测器A Ch1 251nm

峰号	保留时间	面积	面积%	高度	理论塔板数(USP)	拖尾因子	分离度(USP)
1	2.541	78057	100.000	8942	2090	1.257	--
总计		78057	100.000	8942			

SHIMADZU LabSolutions

SMF-364

<样品信息>

色谱柱 : XB-C18(50mm*4.6mm,5μm)
柱温 : 30℃
数据文件名 : RC$SMF-364 - 10-67/7-2674-2 - zzp-2023111721p-jyx1-cq6y-rcqx-pH6.8jz-jf50z-10min-P4.lcd
方法文件名 : RC$SMF-364 - SMF-364-FX256.lcm
批处理文件名: RC$SMF-364 - SMF-364-20240605-FX256.lcb
样品瓶号 : 1-29
进样体积 : 20 μl
进样时间 : 2024/06/05 11:21:05
处理时间(V2) : 2024/06/06 08:16:51
仪器型号 : SHIMADZU LC-2050C (FX256)

流 速: 1.0ml/min
波 长: 251nm
版本号: 6.115
实验者: xiexinhui
处理者: xiexinhui

<色谱图>

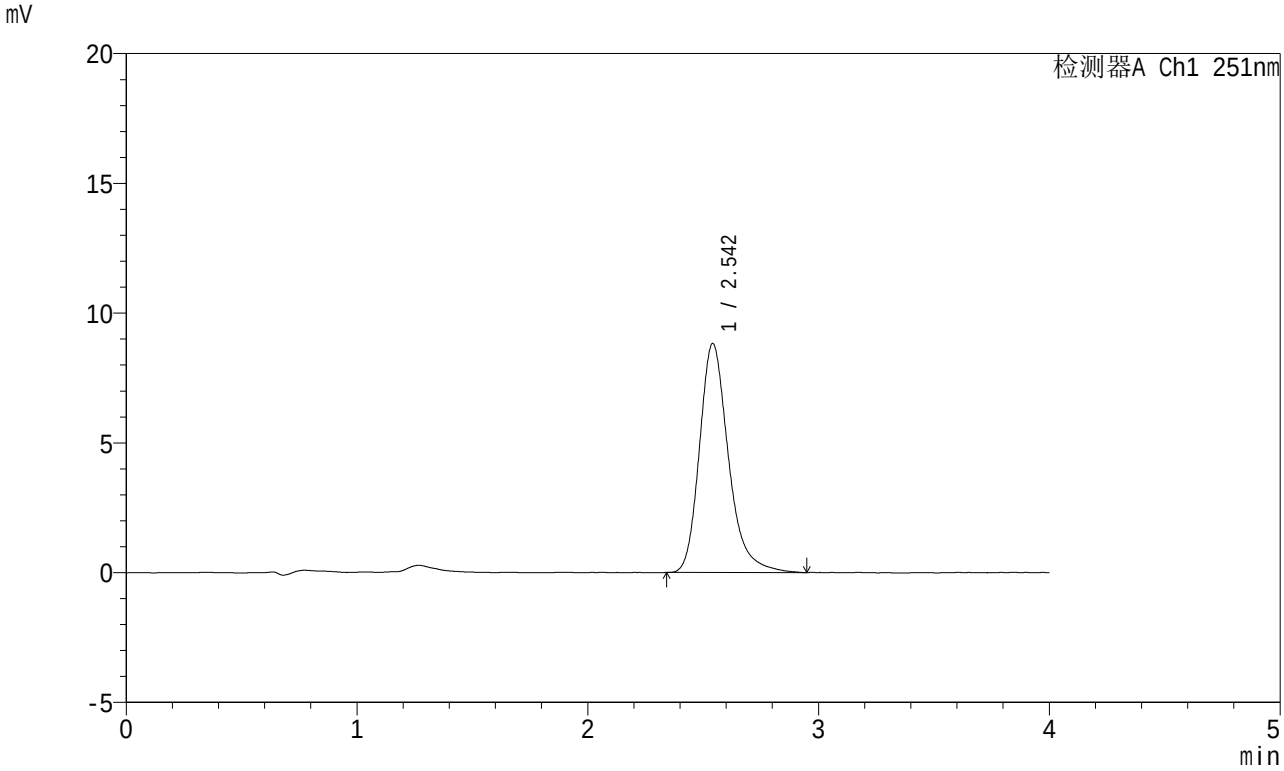

<峰表>

检测器A Ch1 251nm

峰号	保留时间	面积	面积%	高度	理论塔板数(USP)	拖尾因子	分离度(USP)
1	2.542	77115	100.000	8811	2095	1.266	--
总计		77115	100.000	8811			

SHIMADZU LabSolutions

SMF-364

<样品信息>

色谱柱 : XB-C18(50mm*4.6mm,5μm)
柱温 : 30℃
数据文件名 : RC$SMF-364 - 10-67/7-2675-2 - zzp-2023111721p-jyx1-cq6y-rcqx-pH6.8jz-jf50z-10min-P5.lcd
方法文件名 : RC$SMF-364 - SMF-364-FX256.lcm
批处理文件名: RC$SMF-364 - SMF-364-20240605-FX256.lcb
样品瓶号 : 1-38
进样体积 : 20 μl
进样时间 : 2024/06/05 11:25:28
处理时间(V2) : 2024/06/06 08:16:54
仪器型号 : SHIMADZU LC-2050C (FX256)

流 速: 1.0ml/min
波 长: 251nm
版本号: 6.115
实验者: xiexinhui
处理者: xiexinhui

<色谱图>

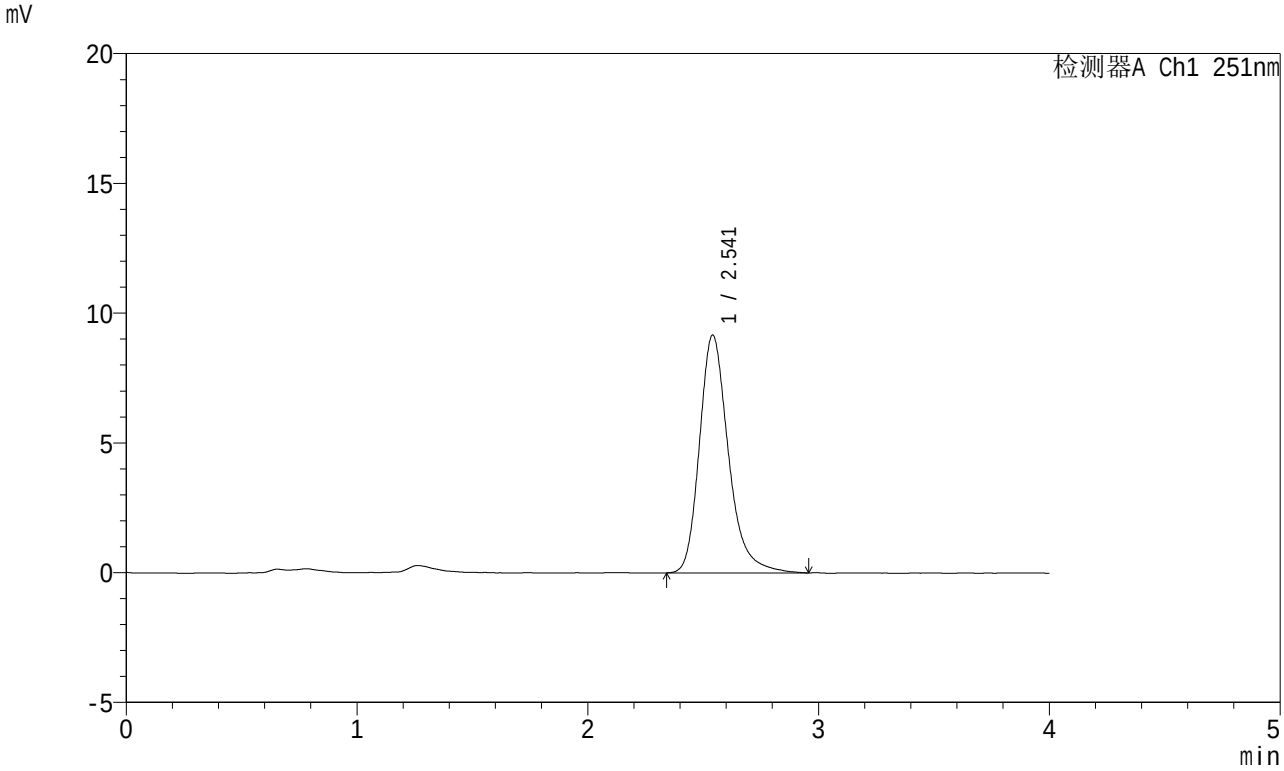

<峰表>

检测器A Ch1 251nm

峰号	保留时间	面积	面积%	高度	理论塔板数(USP)	拖尾因子	分离度(USP)
1	2.541	80087	100.000	9152	2093	1.265	--
总计		80087	100.000	9152			

SHIMADZU LabSolutions

SMF-364

<样品信息>

色谱柱 : XB-C18(50mm*4.6mm,5μm)
柱温 : 30℃
数据文件名 : RC$SMF-364 - 10-67/7-2676-2 - zzp-2023111721p-jyx1-cq6y-rcqx-pH6.8jz-jf50z-10min-P6.lcd
方法文件名 : RC$SMF-364 - SMF-364-FX256.lcm
批处理文件名: RC$SMF-364 - SMF-364-20240605-FX256.lcb
样品瓶号 : 1-47
进样体积 : 20 μl
进样时间 : 2024/06/05 11:29:50
处理时间(V2) : 2024/06/06 08:16:56
仪器型号 : SHIMADZU LC-2050C (FX256)

流 速: 1.0ml/min
波 长: 251nm
版本号: 6.115
实验者: xiexinhui
处理者: xiexinhui

<色谱图>

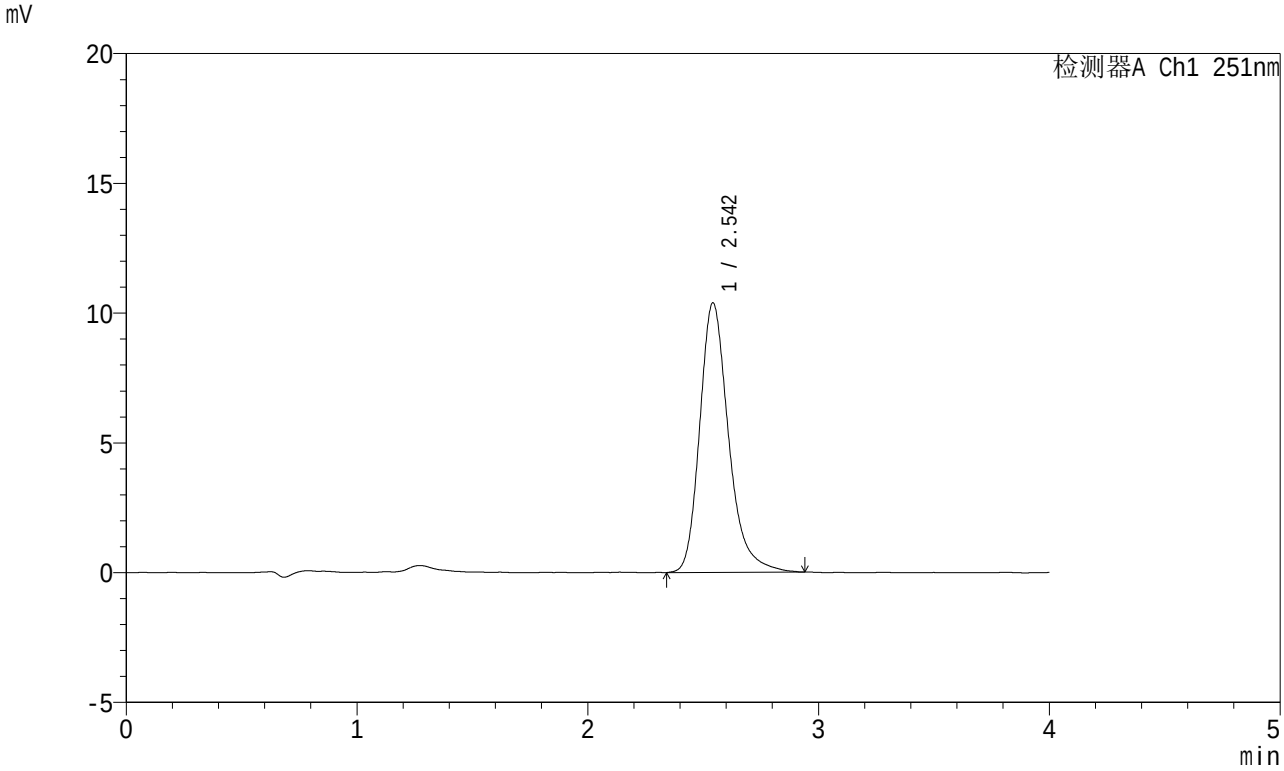

<峰表>

检测器A Ch1 251nm

峰号	保留时间	面积	面积%	高度	理论塔板数(USP)	拖尾因子	分离度(USP)
1	2.542	90432	100.000	10360	2114	1.269	--
总计		90432	100.000	10360			

SHIMADZU LabSolutions

SMF-364

<样品信息>

色谱柱 : XB-C18(50mm*4.6mm,5μm)
柱温 : 30℃
数据文件名 : RC$SMF-364 - 10-67/7-2677-2 - zzp-2023111721p-jyx1-cq6y-rcqx-pH6.8jz-jf50z-15min-P1.lcd
方法文件名 : RC$SMF-364 - SMF-364-FX256.lcm
批处理文件名: RC$SMF-364 - SMF-364-20240605-FX256.lcb
样品瓶号 : 1-3
进样体积 : 20 μl
进样时间 : 2024/06/05 11:34:12
处理时间(V2) : 2024/06/06 08:16:58
仪器型号 : SHIMADZU LC-2050C (FX256)

流 速: 1.0ml/min
波 长: 251nm
版本号: 6.115
实验者: xiexinhui
处理者: xiexinhui

<色谱图>

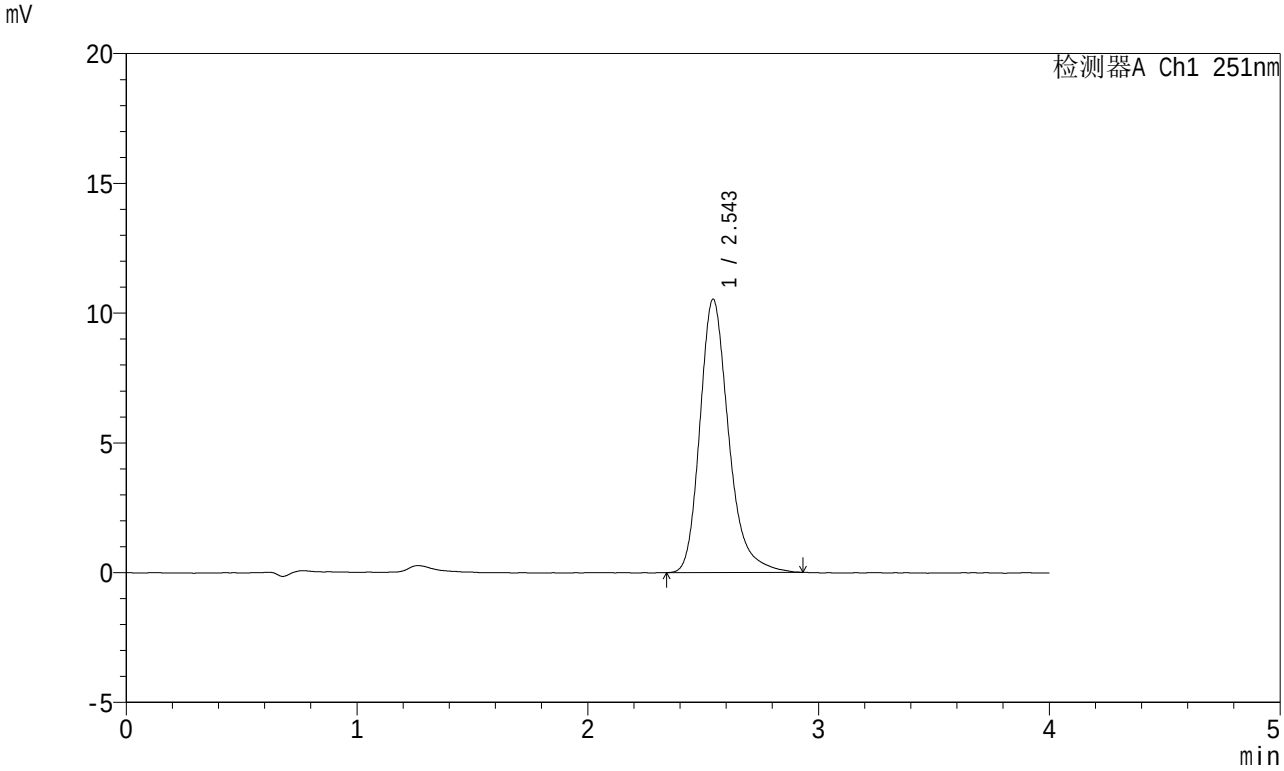

<峰表>

检测器A Ch1 251nm

峰号	保留时间	面积	面积%	高度	理论塔板数(USP)	拖尾因子	分离度(USP)
1	2.543	91221	100.000	10515	2128	1.261	--
总计		91221	100.000	10515			

SHIMADZU LabSolutions

SMF-364

<样品信息>

色谱柱 : XB-C18(50mm*4.6mm,5μm)
柱温 : 30℃
数据文件名 : RC$SMF-364 - 10-67/7-2678-2 - zzp-2023111721p-jyx1-cq6y-rcqx-pH6.8jz-jf50z-15min-P2.lcd
方法文件名 : RC$SMF-364 - SMF-364-FX256.lcm
批处理文件名: RC$SMF-364 - SMF-364-20240605-FX256.lcb
样品瓶号 : 1-12
进样体积 : 20 μl
进样时间 : 2024/06/05 11:38:34
处理时间(V2) : 2024/06/06 08:17:01
仪器型号 : SHIMADZU LC-2050C (FX256)

流 速: 1.0ml/min
波 长: 251nm
版本号: 6.115
实验者: xiexinhui
处理者: xiexinhui

<色谱图>

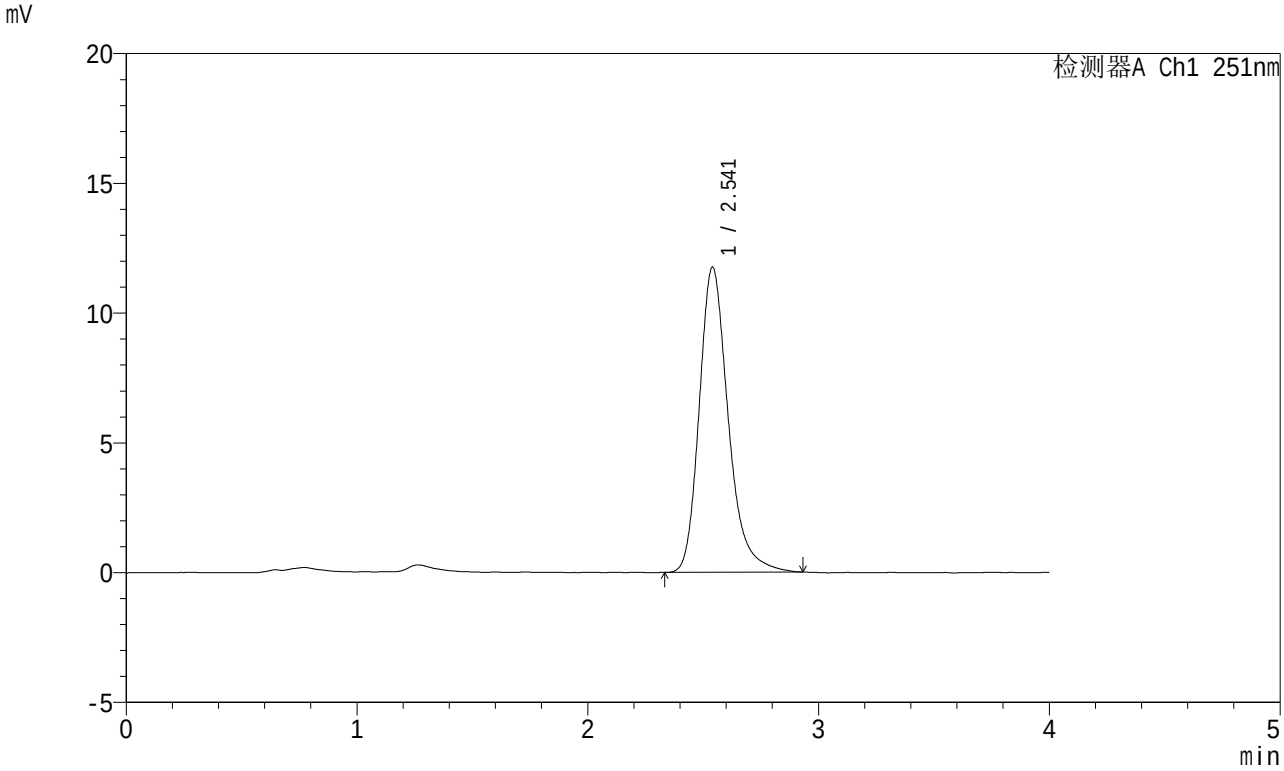

<峰表>

检测器A Ch1 251nm

峰号	保留时间	面积	面积%	高度	理论塔板数(USP)	拖尾因子	分离度(USP)
1	2.541	102606	100.000	11749	2086	1.257	--
总计		102606	100.000	11749			

SHIMADZU LabSolutions

SMF-364

<样品信息>

色谱柱 : XB-C18(50mm*4.6mm,5μm)
柱温 : 30℃
数据文件名 : RC$SMF-364 - 10-67/7-2679-2 - zzp-2023111721p-jyx1-cq6y-rcqx-pH6.8jz-jf50z-15min-P3.lcd
方法文件名 : RC$SMF-364 - SMF-364-FX256.lcm
批处理文件名: RC$SMF-364 - SMF-364-20240605-FX256.lcb
样品瓶号 : 1-21
进样体积 : 20 μl
进样时间 : 2024/06/05 11:42:57
处理时间(V2) : 2024/06/06 08:17:04
仪器型号 : SHIMADZU LC-2050C (FX256)

流 速: 1.0ml/min
波 长: 251nm
版本号: 6.115
实验者: xiexinhui
处理者: xiexinhui

<色谱图>

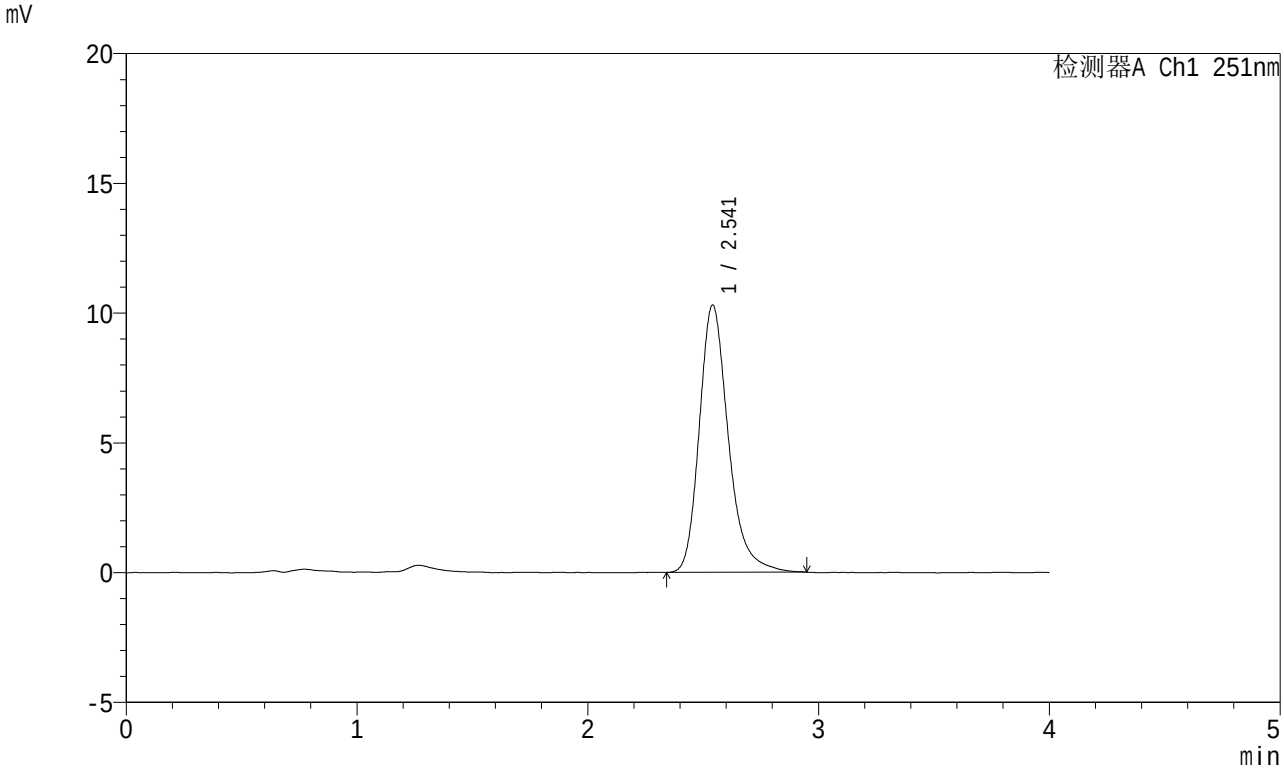

<峰表>

检测器A Ch1 251nm

峰号	保留时间	面积	面积%	高度	理论塔板数(USP)	拖尾因子	分离度(USP)
1	2.541	90094	100.000	10289	2087	1.259	--
总计		90094	100.000	10289			

SHIMADZU LabSolutions

SMF-364

<样品信息>

色谱柱 : XB-C18(50mm*4.6mm,5μm)
柱温 : 30℃
数据文件名 : RC$SMF-364 - 10-67/7-2680-2 - zzp-2023111721p-jyx1-cq6y-rcqx-pH6.8jz-jf50z-15min-P4.lcd
方法文件名 : RC$SMF-364 - SMF-364-FX256.lcm
批处理文件名: RC$SMF-364 - SMF-364-20240605-FX256.lcb
样品瓶号 : 1-30
进样体积 : 20 μl
进样时间 : 2024/06/05 11:47:19
处理时间(V2) : 2024/06/06 08:17:06
仪器型号 : SHIMADZU LC-2050C (FX256)

流 速: 1.0ml/min
波 长: 251nm
版本号: 6.115
实验者: xiexinhui
处理者: xiexinhui

<色谱图>

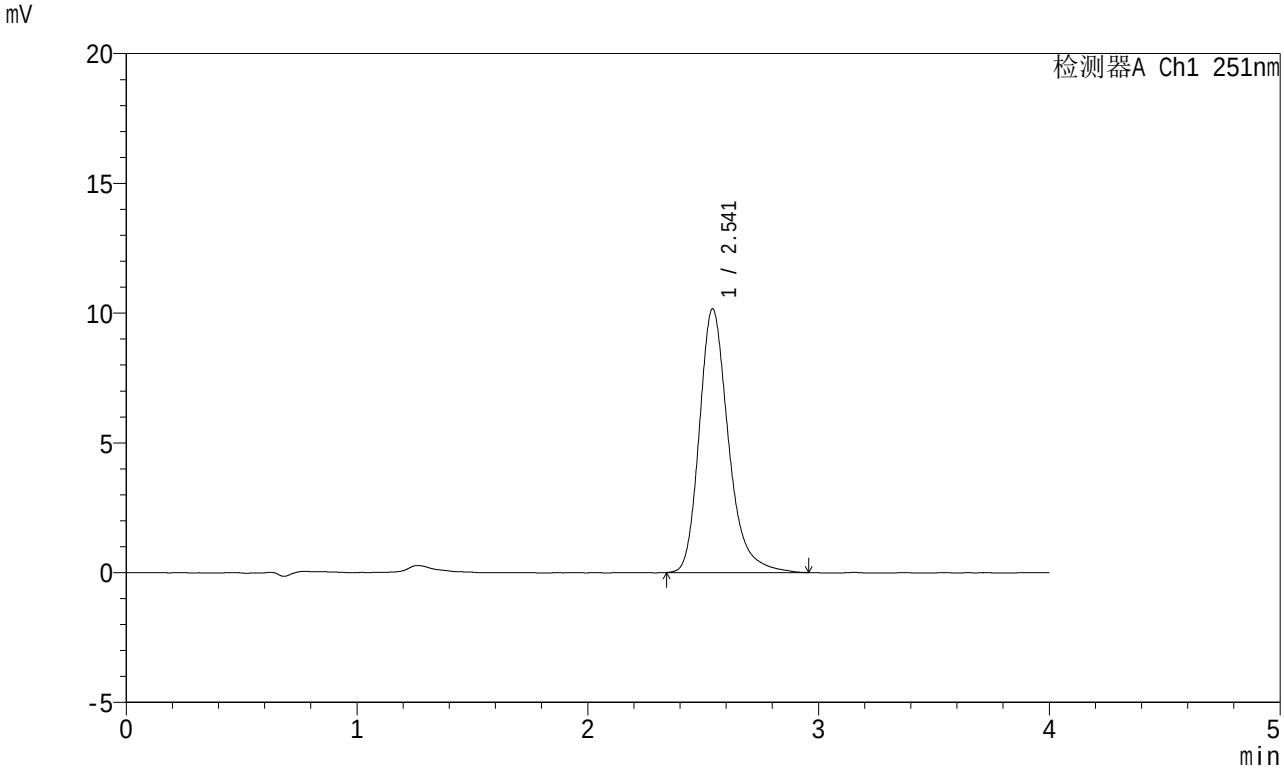

<峰表>

检测器A Ch1 251nm

峰号	保留时间	面积	面积%	高度	理论塔板数(USP)	拖尾因子	分离度(USP)
1	2.541	89132	100.000	10154	2082	1.269	--
总计		89132	100.000	10154			

SHIMADZU LabSolutions

SMF-364

<样品信息>

色谱柱 : XB-C18(50mm*4.6mm,5μm)
柱温 : 30℃
数据文件名 : RC$SMF-364 - 10-67/7-2681-2 - zzp-2023111721p-jyx1-cq6y-rcqx-pH6.8jz-jf50z-15min-P5.lcd
方法文件名 : RC$SMF-364 - SMF-364-FX256.lcm
批处理文件名: RC$SMF-364 - SMF-364-20240605-FX256.lcb
样品瓶号 : 1-39
进样体积 : 20 μl
进样时间 : 2024/06/05 11:51:42
处理时间(V2) : 2024/06/06 08:17:09
仪器型号 : SHIMADZU LC-2050C (FX256)

流 速: 1.0ml/min
波 长: 251nm
版本号: 6.115
实验者: xiexinhui
处理者: xiexinhui

<色谱图>

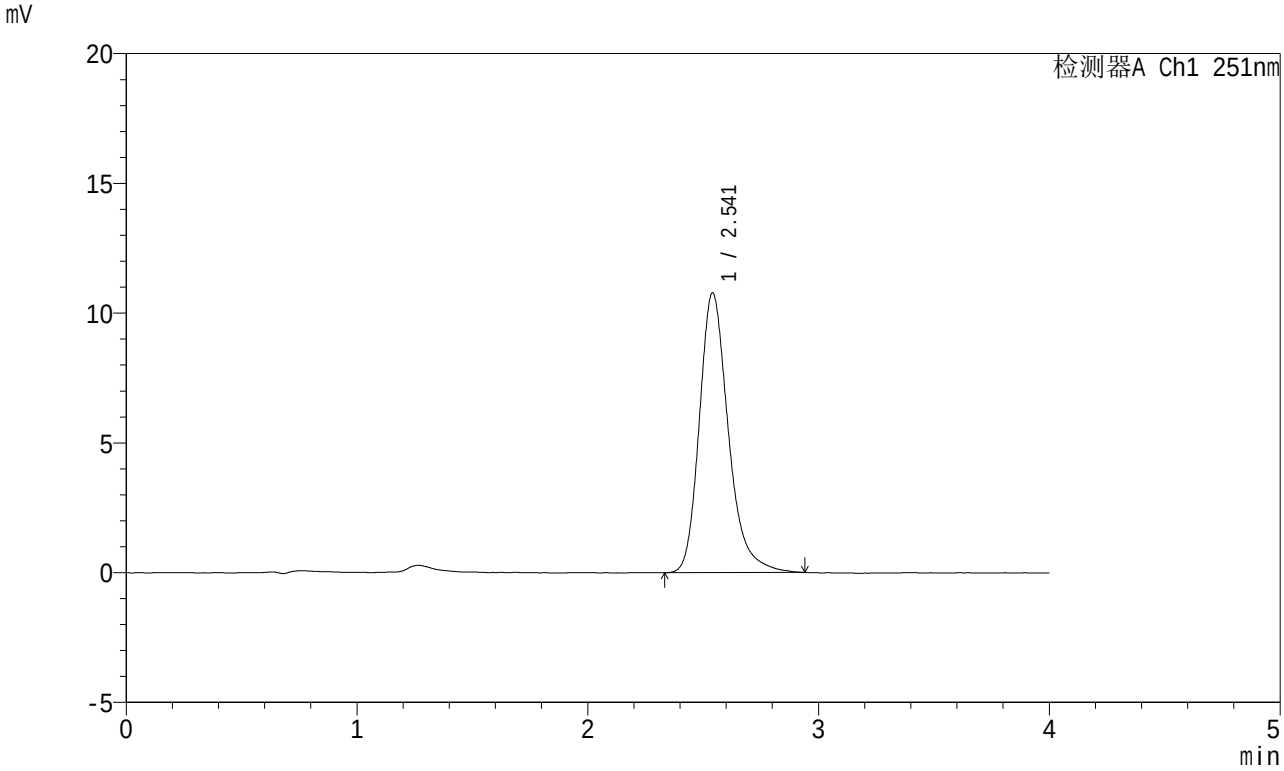

<峰表>

检测器A Ch1 251nm

峰号	保留时间	面积	面积%	高度	理论塔板数(USP)	拖尾因子	分离度(USP)
1	2.541	94264	100.000	10770	2082	1.262	--
总计		94264	100.000	10770			

SHIMADZU LabSolutions

SMF-364

<样品信息>

色谱柱 : XB-C18(50mm*4.6mm,5μm)
柱温 : 30℃
数据文件名 : RC$SMF-364 - 10-67/7-2682-2 - zzp-2023111721p-jyx1-cq6y-rcqx-pH6.8jz-jf50z-15min-P6.lcd
方法文件名 : RC$SMF-364 - SMF-364-FX256.lcm
批处理文件名: RC$SMF-364 - SMF-364-20240605-FX256.lcb
样品瓶号 : 1-48
进样体积 : 20 μl
进样时间 : 2024/06/05 11:56:06
处理时间(V2) : 2024/06/06 08:17:11
仪器型号 : SHIMADZU LC-2050C (FX256)

流 速: 1.0ml/min
波 长: 251nm
版本号: 6.115
实验者: xiexinhui
处理者: xiexinhui

<色谱图>

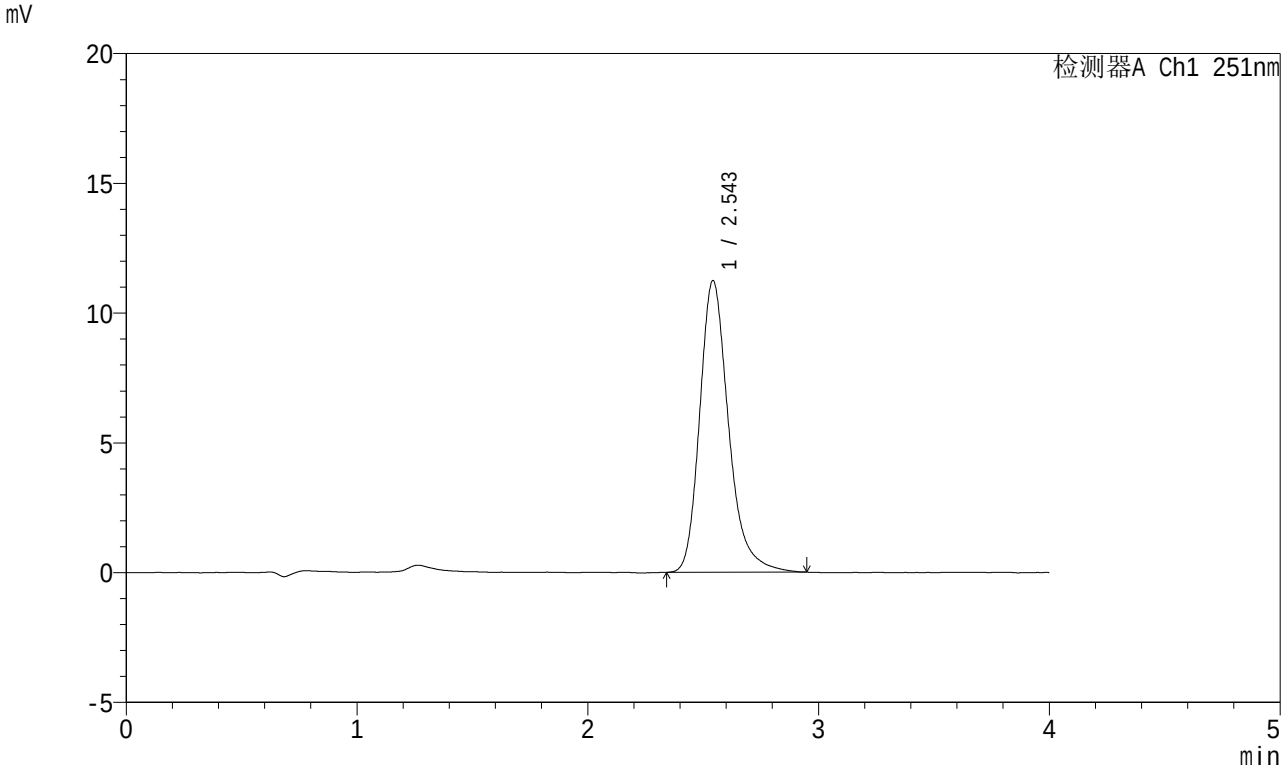

<峰表>

检测器A Ch1 251nm

峰号	保留时间	面积	面积%	高度	理论塔板数(USP)	拖尾因子	分离度(USP)
1	2.543	97857	100.000	11210	2113	1.264	--
总计		97857	100.000	11210			

SHIMADZU LabSolutions

SMF-364

<样品信息>

色谱柱 : XB-C18(50mm*4.6mm,5μm)
柱温 : 30℃
数据文件名 : RC$SMF-364 - 10-67/7-2683-2 - zzp-2023111721p-jyx1-cq6y-rcqx-pH6.8jz-jf50z-20min-P1.lcd
方法文件名 : RC$SMF-364 - SMF-364-FX256.lcm
批处理文件名: RC$SMF-364 - SMF-364-20240605-FX256.lcb
样品瓶号 : 1-4
进样体积 : 20 μl
进样时间 : 2024/06/05 12:00:28
处理时间(V2) : 2024/06/06 08:17:14
仪器型号 : SHIMADZU LC-2050C (FX256)

流 速: 1.0ml/min
波 长: 251nm
版本号: 6.115
实验者: xiexinhui
处理者: xiexinhui

<色谱图>

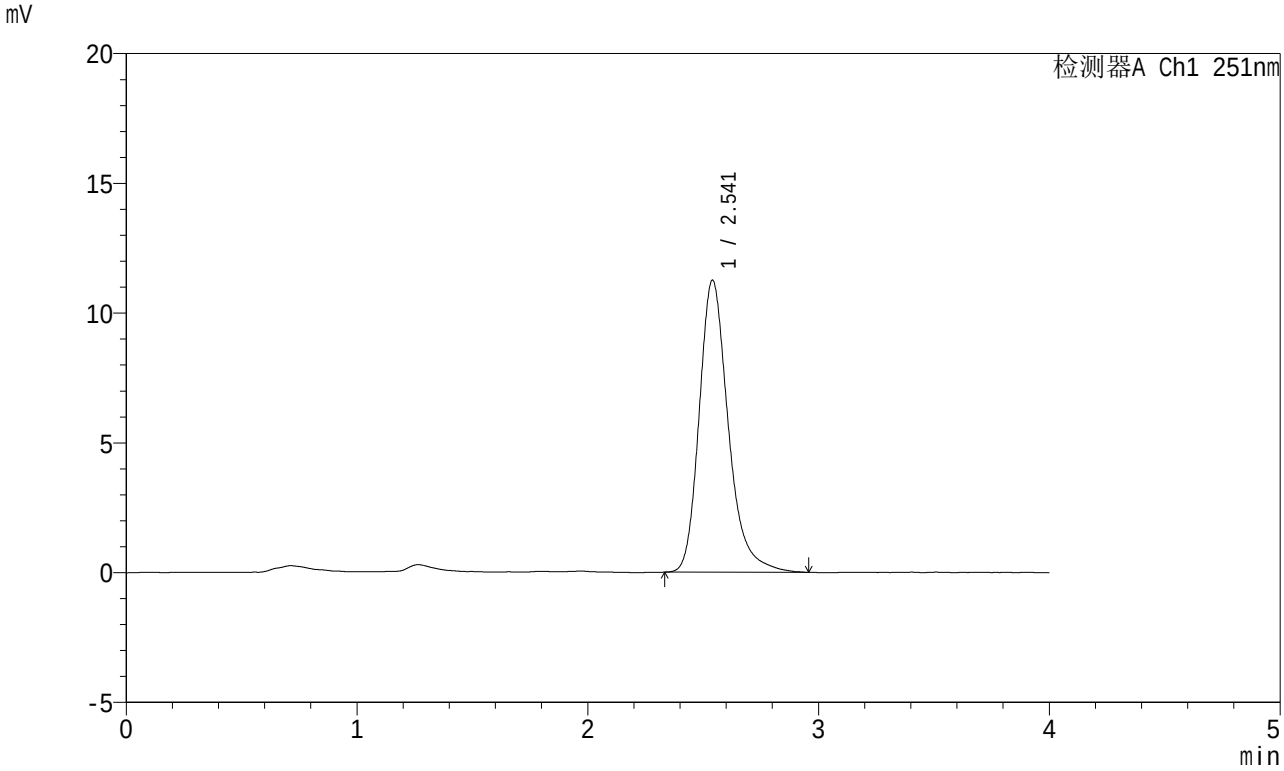

<峰表>

检测器A Ch1 251nm

峰号	保留时间	面积	面积%	高度	理论塔板数(USP)	拖尾因子	分离度(USP)
1	2.541	98715	100.000	11246	2078	1.266	--
总计		98715	100.000	11246			

SHIMADZU LabSolutions

SMF-364

<样品信息>

色谱柱 : XB-C18(50mm*4.6mm,5μm)
柱温 : 30℃
数据文件名 : RC$SMF-364 - 10-67/7-2684-2 - zzp-2023111721p-jyx1-cq6y-rcqx-pH6.8jz-jf50z-20min-P2.lcd
方法文件名 : RC$SMF-364 - SMF-364-FX256.lcm
批处理文件名: RC$SMF-364 - SMF-364-20240605-FX256.lcb
样品瓶号 : 1-13
进样体积 : 20 μl
进样时间 : 2024/06/05 12:04:51
处理时间(V2) : 2024/06/06 08:17:16
仪器型号 : SHIMADZU LC-2050C (FX256)

流 速: 1.0ml/min
波 长: 251nm
版本号: 6.115
实验者: xiexinhui
处理者: xiexinhui

<色谱图>

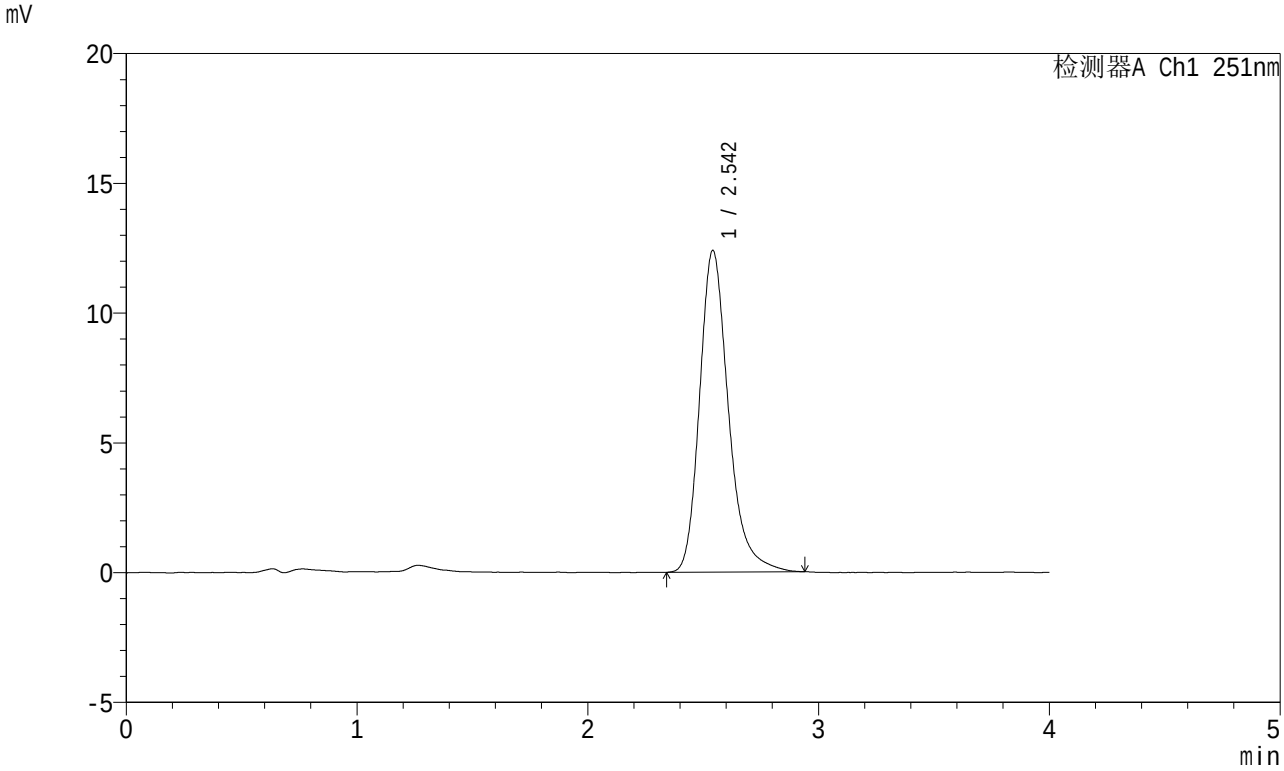

<峰表>

检测器A Ch1 251nm

峰号	保留时间	面积	面积%	高度	理论塔板数(USP)	拖尾因子	分离度(USP)
1	2.542	107831	100.000	12372	2111	1.257	--
总计		107831	100.000	12372			

SHIMADZU LabSolutions

SMF-364

<样品信息>

色谱柱 : XB-C18(50mm*4.6mm,5μm)
柱温 : 30℃
数据文件名 : RC$SMF-364 - 10-67/7-2685-2 - zzp-2023111721p-jyx1-cq6y-rcqx-pH6.8jz-jf50z-20min-P3.lcd
方法文件名 : RC$SMF-364 - SMF-364-FX256.lcm
批处理文件名: RC$SMF-364 - SMF-364-20240605-FX256.lcb
样品瓶号 : 1-22
进样体积 : 20 μl
进样时间 : 2024/06/05 12:09:14
处理时间(V2) : 2024/06/06 08:17:19
仪器型号 : SHIMADZU LC-2050C (FX256)

流 速: 1.0ml/min
波 长: 251nm
版本号: 6.115
实验者: xiexinhui
处理者: xiexinhui

<色谱图>

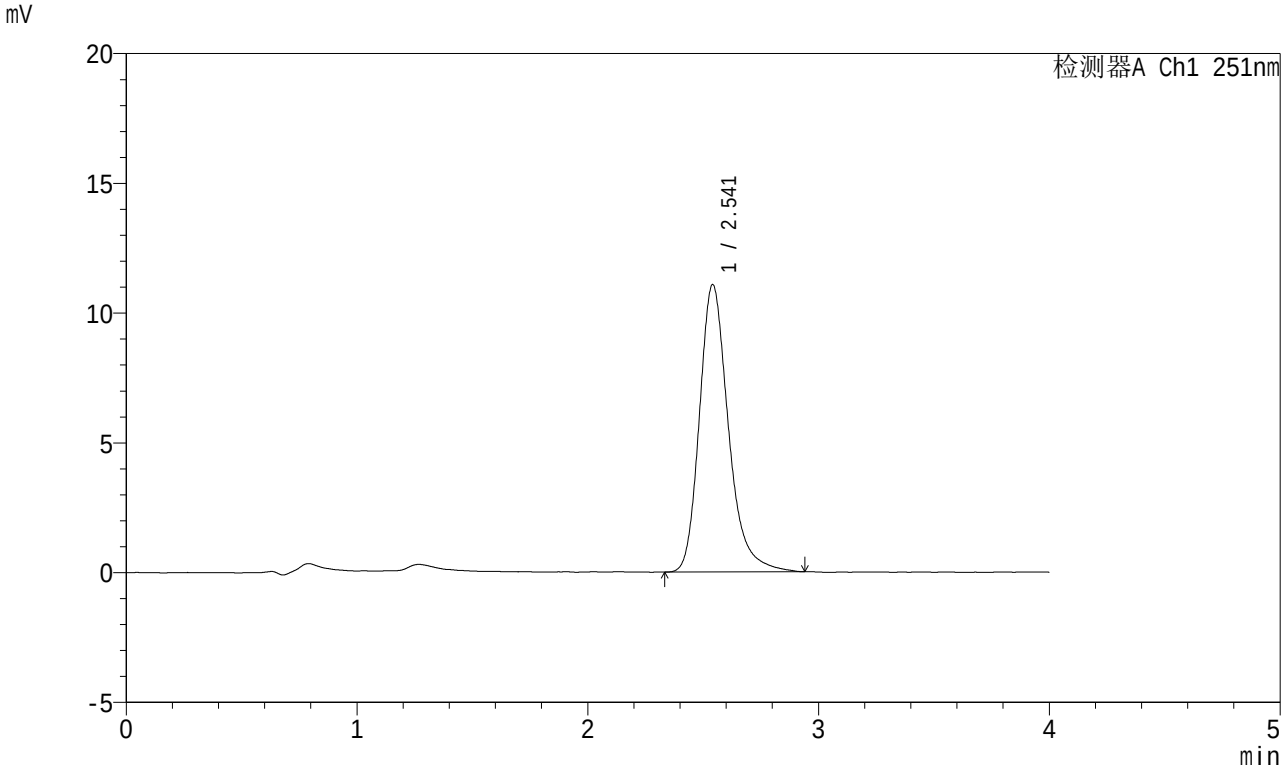

<峰表>

检测器A Ch1 251nm

峰号	保留时间	面积	面积%	高度	理论塔板数(USP)	拖尾因子	分离度(USP)
1	2.541	96685	100.000	11057	2086	1.260	--
总计		96685	100.000	11057			

SHIMADZU LabSolutions

SMF-364

<样品信息>

色谱柱 : XB-C18(50mm*4.6mm,5μm)
柱温 : 30℃
数据文件名 : RC$SMF-364 - 10-67/7-2686-2 - zzp-2023111721p-jyx1-cq6y-rcqx-pH6.8jz-jf50z-20min-P4.lcd
方法文件名 : RC$SMF-364 - SMF-364-FX256.lcm
批处理文件名: RC$SMF-364 - SMF-364-20240605-FX256.lcb
样品瓶号 : 1-31
进样体积 : 20 μl
进样时间 : 2024/06/05 12:13:36
处理时间(V2) : 2024/06/06 08:17:22
仪器型号 : SHIMADZU LC-2050C (FX256)

流 速: 1.0ml/min
波 长: 251nm
版本号: 6.115
实验者: xiexinhui
处理者: xiexinhui

<色谱图>

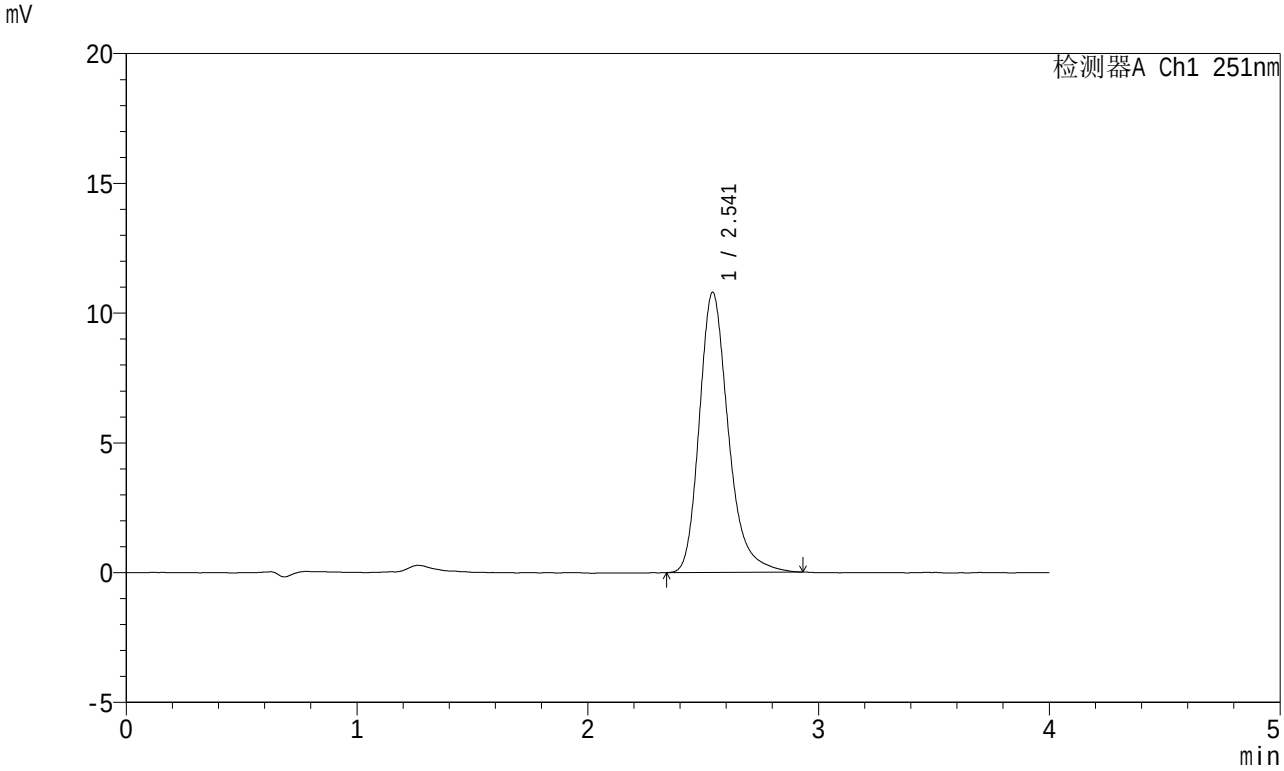

<峰表>

检测器A Ch1 251nm

峰号	保留时间	面积	面积%	高度	理论塔板数(USP)	拖尾因子	分离度(USP)
1	2.541	94332	100.000	10784	2089	1.264	--
总计		94332	100.000	10784			

SHIMADZU LabSolutions

SMF-364

<样品信息>

色谱柱 : XB-C18(50mm*4.6mm,5μm)
柱温 : 30℃
数据文件名 : RC$SMF-364 - 10-67/7-2687-2 - zzp-2023111721p-jyx1-cq6y-rcqx-pH6.8jz-jf50z-20min-P5.lcd
方法文件名 : RC$SMF-364 - SMF-364-FX256.lcm
批处理文件名: RC$SMF-364 - SMF-364-20240605-FX256.lcb
样品瓶号 : 1-40
进样体积 : 20 μl
进样时间 : 2024/06/05 12:17:59
处理时间(V2) : 2024/06/06 08:17:24
仪器型号 : SHIMADZU LC-2050C (FX256)

流 速: 1.0ml/min
波 长: 251nm
版本号: 6.115
实验者: xiexinhui
处理者: xiexinhui

<色谱图>

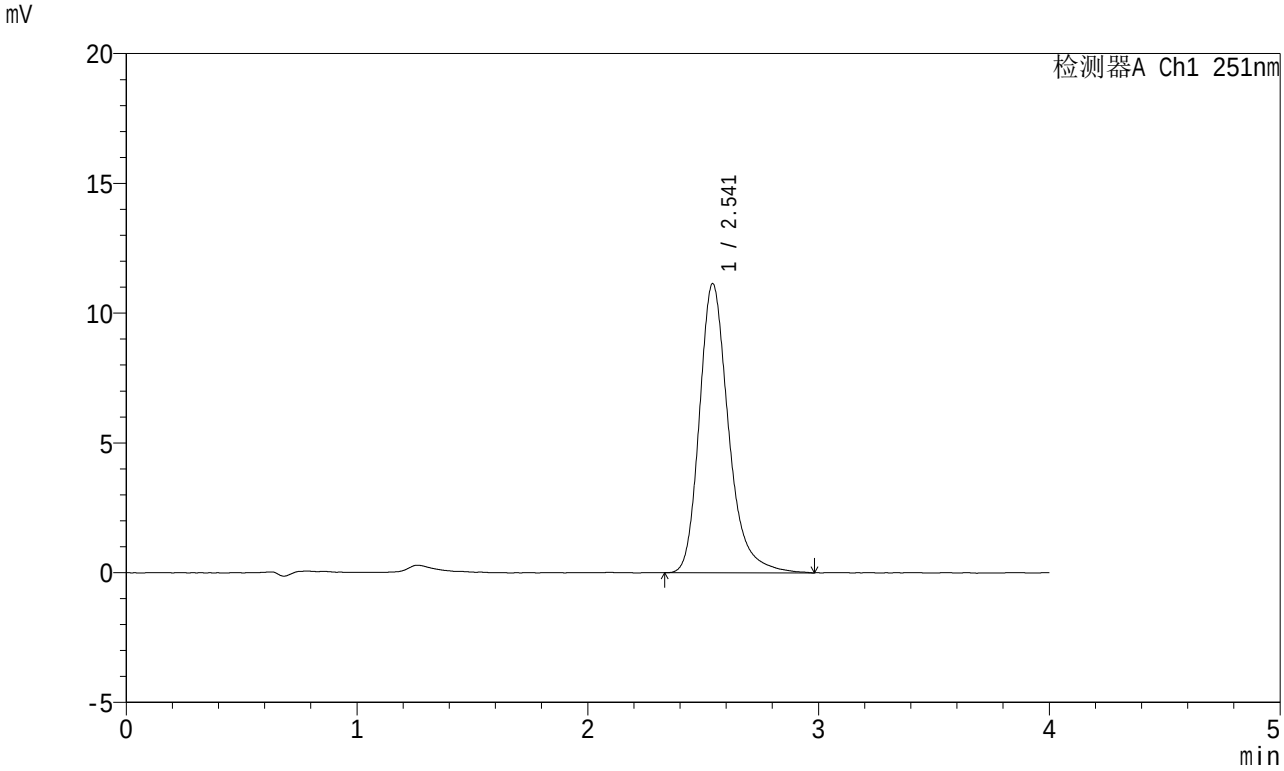

<峰表>

检测器A Ch1 251nm

峰号	保留时间	面积	面积%	高度	理论塔板数(USP)	拖尾因子	分离度(USP)
1	2.541	97774	100.000	11122	2089	1.269	--
总计		97774	100.000	11122			

SHIMADZU LabSolutions

SMF-364

<样品信息>

色谱柱 : XB-C18(50mm*4.6mm,5μm)
柱温 : 30℃
数据文件名 : RC$SMF-364 - 10-67/7-2688-2 - zzp-2023111721p-jyx1-cq6y-rcqx-pH6.8jz-jf50z-20min-P6.lcd
方法文件名 : RC$SMF-364 - SMF-364-FX256.lcm
批处理文件名: RC$SMF-364 - SMF-364-20240605-FX256.lcb
样品瓶号 : 1-49
进样体积 : 20 μl
进样时间 : 2024/06/05 12:22:22
处理时间(V2) : 2024/06/06 08:17:27
仪器型号 : SHIMADZU LC-2050C (FX256)

流 速: 1.0ml/min
波 长: 251nm
版本号: 6.115
实验者: xiexinhui
处理者: xiexinhui

<色谱图>

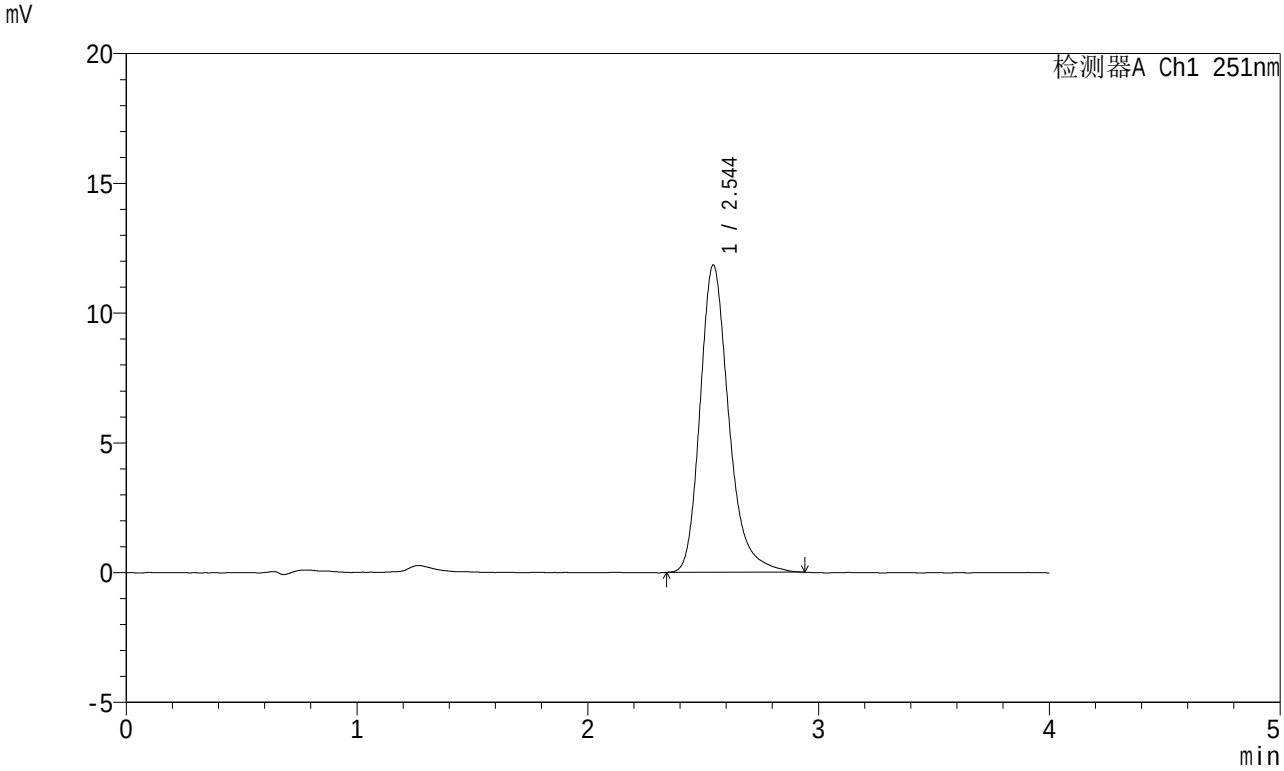

<峰表>

检测器A Ch1 251nm

峰号	保留时间	面积	面积%	高度	理论塔板数(USP)	拖尾因子	分离度(USP)
1	2.544	102460	100.000	11832	2139	1.258	--
总计		102460	100.000	11832			

SHIMADZU LabSolutions

SMF-364

<样品信息>

色谱柱 : XB-C18(50mm*4.6mm,5μm)
柱温 : 30℃
数据文件名 : RC$SMF-364 - 10-67/7-2689-2 - zzp-2023111721p-jyx1-cq6y-rcqx-pH6.8jz-jf50z-30min-P1.lcd
方法文件名 : RC$SMF-364 - SMF-364-FX256.lcm
批处理文件名: RC$SMF-364 - SMF-364-20240605-FX256.lcb
样品瓶号 : 1-5
进样体积 : 20 μl
进样时间 : 2024/06/05 12:26:44
处理时间(V2) : 2024/06/06 08:17:30
仪器型号 : SHIMADZU LC-2050C (FX256)

流 速: 1.0ml/min
波 长: 251nm
版本号: 6.115
实验者: xiexinhui
处理者: xiexinhui

<色谱图>

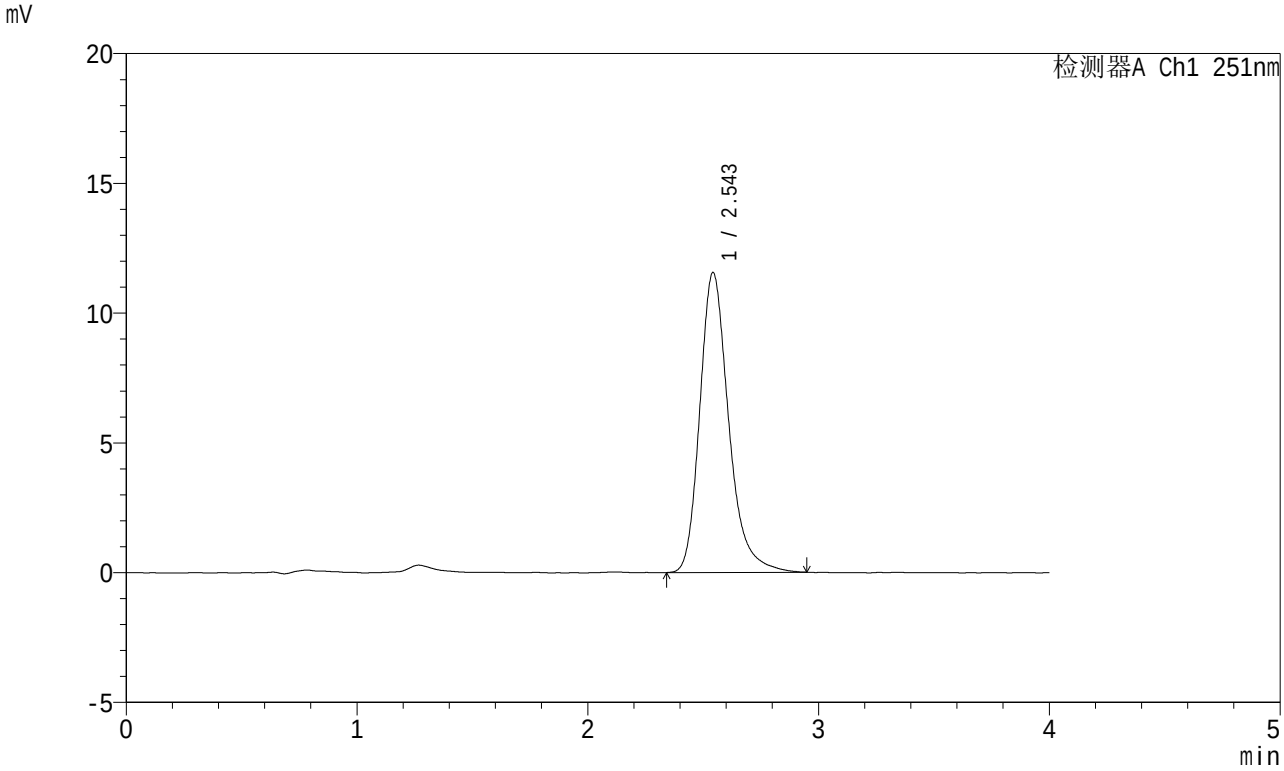

<峰表>

检测器A Ch1 251nm

峰号	保留时间	面积	面积%	高度	理论塔板数(USP)	拖尾因子	分离度(USP)
1	2.543	100701	100.000	11531	2103	1.261	--
总计		100701	100.000	11531			

SHIMADZU LabSolutions

SMF-364

<样品信息>

色谱柱 : XB-C18(50mm*4.6mm,5μm)
柱温 : 30℃
数据文件名 : RC$SMF-364 - 10-67/7-2690-2 - zzp-2023111721p-jyx1-cq6y-rcqx-pH6.8jz-jf50z-30min-P2.lcd
方法文件名 : RC$SMF-364 - SMF-364-FX256.lcm
批处理文件名: RC$SMF-364 - SMF-364-20240605-FX256.lcb
样品瓶号 : 1-14
进样体积 : 20 μl
进样时间 : 2024/06/05 12:31:06
处理时间(V2) : 2024/06/06 08:17:32
仪器型号 : SHIMADZU LC-2050C (FX256)

流 速: 1.0ml/min
波 长: 251nm
版本号: 6.115
实验者: xiexinhui
处理者: xiexinhui

<色谱图>

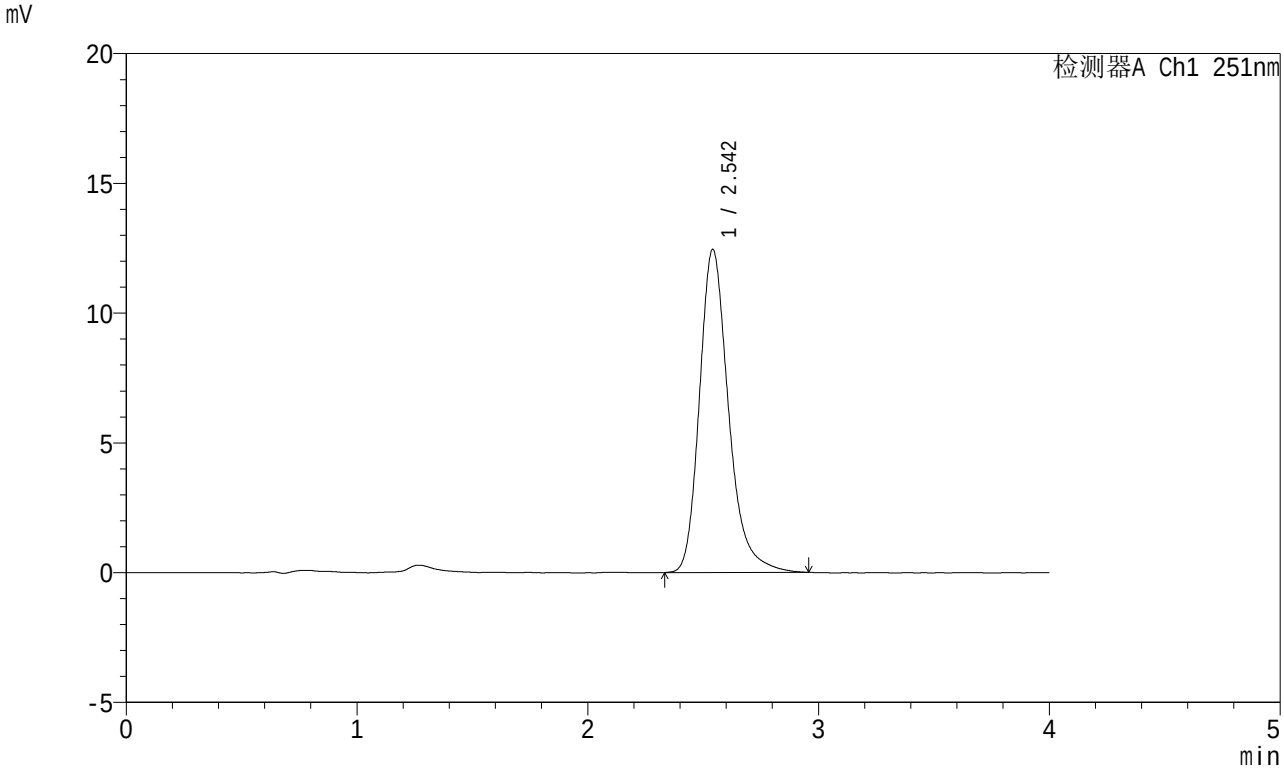

<峰表>

检测器A Ch1 251nm

峰号	保留时间	面积	面积%	高度	理论塔板数(USP)	拖尾因子	分离度(USP)
1	2.542	109269	100.000	12433	2081	1.260	--
总计		109269	100.000	12433			

SHIMADZU LabSolutions

SMF-364

<样品信息>

色谱柱 : XB-C18(50mm*4.6mm,5μm)
柱温 : 30℃
数据文件名 : RC$SMF-364 - 10-67/7-2691-2 - zzp-2023111721p-jyx1-cq6y-rcqx-pH6.8jz-jf50z-30min-P3.lcd
方法文件名 : RC$SMF-364 - SMF-364-FX256.lcm
批处理文件名: RC$SMF-364 - SMF-364-20240605-FX256.lcb
样品瓶号 : 1-23
进样体积 : 20 μl
进样时间 : 2024/06/05 12:35:27
处理时间(V2) : 2024/06/06 08:17:35
仪器型号 : SHIMADZU LC-2050C (FX256)

流 速: 1.0ml/min
波 长: 251nm
版本号: 6.115
实验者: xiexinhui
处理者: xiexinhui

<色谱图>

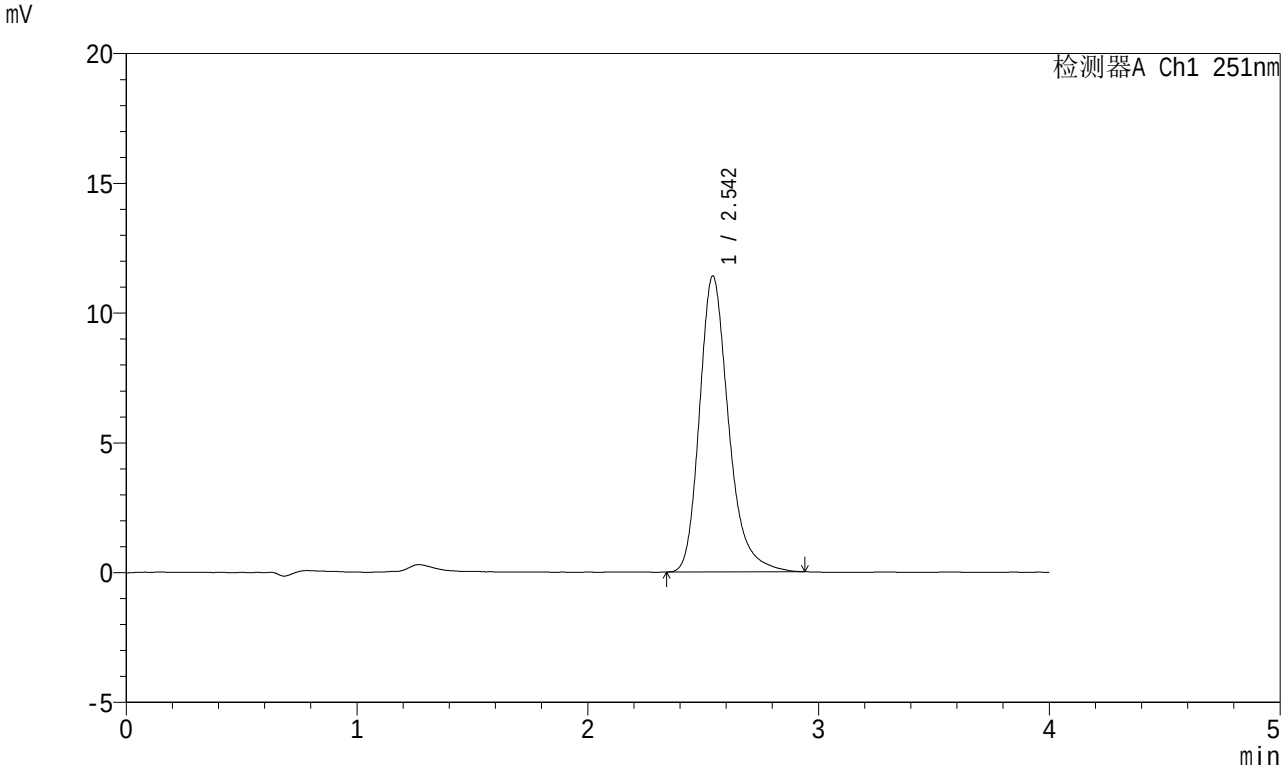

<峰表>

检测器A Ch1 251nm

峰号	保留时间	面积	面积%	高度	理论塔板数(USP)	拖尾因子	分离度(USP)
1	2.542	99833	100.000	11381	2079	1.262	--
总计		99833	100.000	11381			

SHIMADZU LabSolutions

SMF-364

<样品信息>

色谱柱 : XB-C18(50mm*4.6mm,5μm)
柱温 : 30℃
数据文件名 : RC$SMF-364 - 10-67/7-2692-2 - zzp-2023111721p-jyx1-cq6y-rcqx-pH6.8jz-jf50z-30min-P4.lcd
方法文件名 : RC$SMF-364 - SMF-364-FX256.lcm
批处理文件名: RC$SMF-364 - SMF-364-20240605-FX256.lcb
样品瓶号 : 1-32
进样体积 : 20 μl
进样时间 : 2024/06/05 12:39:49
处理时间(V2) : 2024/06/06 08:17:37
仪器型号 : SHIMADZU LC-2050C (FX256)

流 速: 1.0ml/min
波 长: 251nm
版本号: 6.115
实验者: xiexinhui
处理者: xiexinhui

<色谱图>

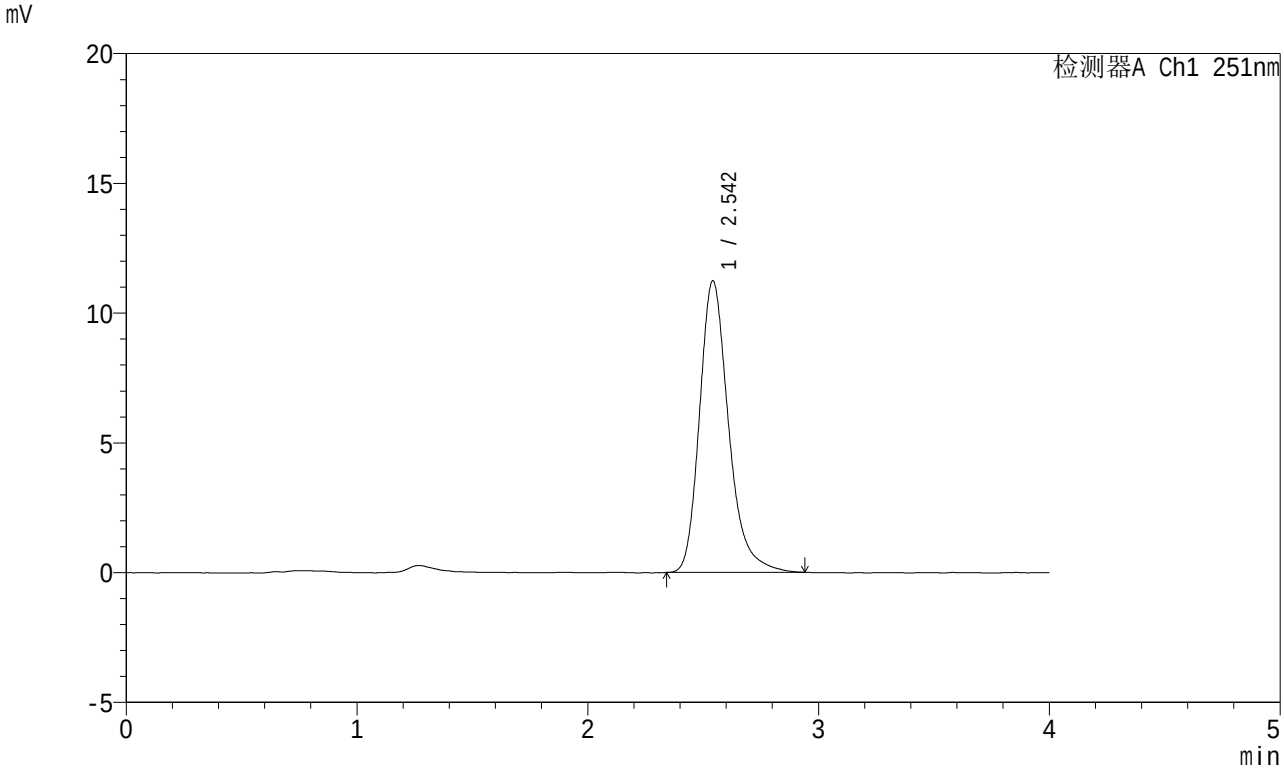

<峰表>

检测器A Ch1 251nm

峰号	保留时间	面积	面积%	高度	理论塔板数(USP)	拖尾因子	分离度(USP)
1	2.542	98308	100.000	11211	2083	1.260	--
总计		98308	100.000	11211			

SHIMADZU LabSolutions

SMF-364

<样品信息>

色谱柱 : XB-C18(50mm*4.6mm,5μm)
柱温 : 30℃
数据文件名 : RC$SMF-364 - 10-67/7-2693-2 - zzp-2023111721p-jyx1-cq6y-rcqx-pH6.8jz-jf50z-30min-P5.lcd
方法文件名 : RC$SMF-364 - SMF-364-FX256.lcm
批处理文件名: RC$SMF-364 - SMF-364-20240605-FX256.lcb
样品瓶号 : 1-41
进样体积 : 20 μl
进样时间 : 2024/06/05 12:44:12
处理时间(V2) : 2024/06/06 08:17:40
仪器型号 : SHIMADZU LC-2050C (FX256)

流 速: 1.0ml/min
波 长: 251nm
版本号: 6.115
实验者: xiexinhui
处理者: xiexinhui

<色谱图>

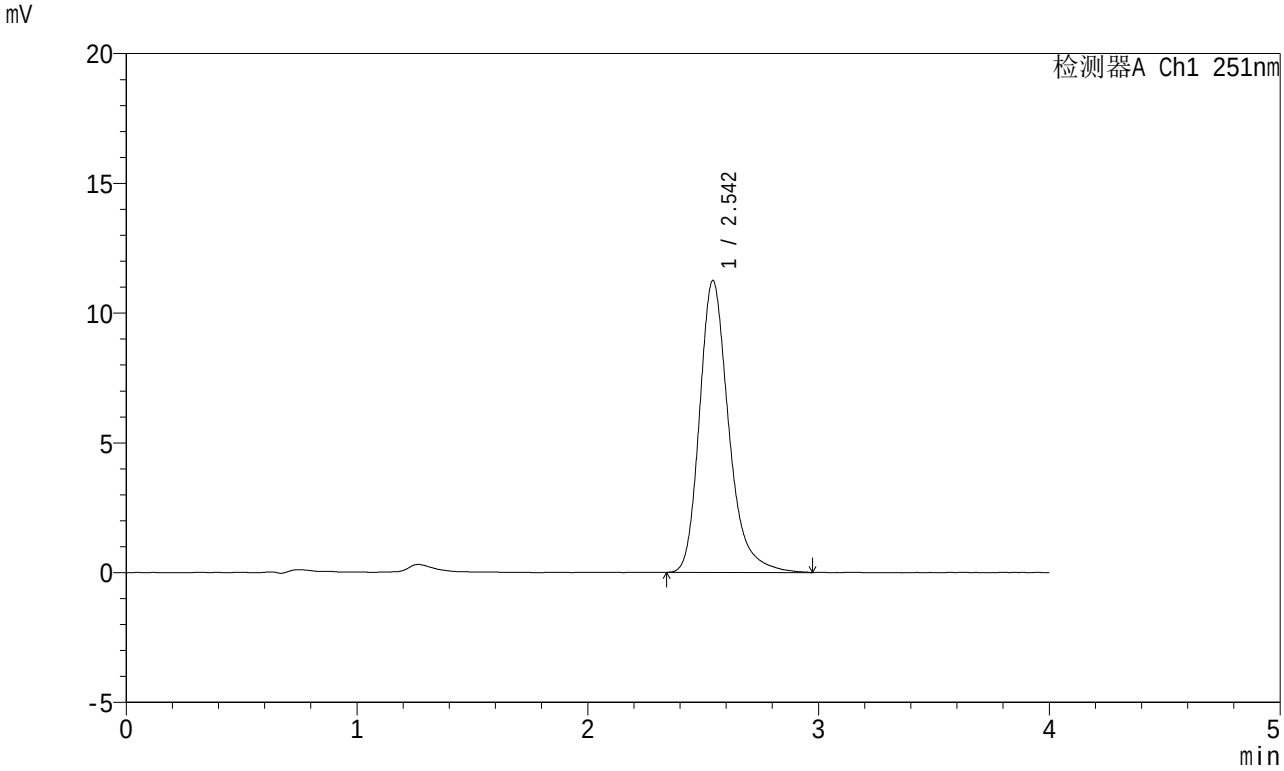

<峰表>

检测器A Ch1 251nm

峰号	保留时间	面积	面积%	高度	理论塔板数(USP)	拖尾因子	分离度(USP)
1	2.542	98817	100.000	11220	2075	1.271	--
总计		98817	100.000	11220			

SHIMADZU LabSolutions

SMF-364

<样品信息>

色谱柱 : XB-C18(50mm*4.6mm,5μm)
柱温 : 30℃
数据文件名 : RC$SMF-364 - 10-67/7-2694-2 - zzp-2023111721p-jyx1-cq6y-rcqx-pH6.8jz-jf50z-30min-P6.lcd
方法文件名 : RC$SMF-364 - SMF-364-FX256.lcm
批处理文件名: RC$SMF-364 - SMF-364-20240605-FX256.lcb
样品瓶号 : 1-50
进样体积 : 20 μl
进样时间 : 2024/06/05 12:48:34
处理时间(V2) : 2024/06/06 08:17:42
仪器型号 : SHIMADZU LC-2050C (FX256)

流 速: 1.0ml/min
波 长: 251nm
版本号: 6.115
实验者: xiexinhui
处理者: xiexinhui

<色谱图>

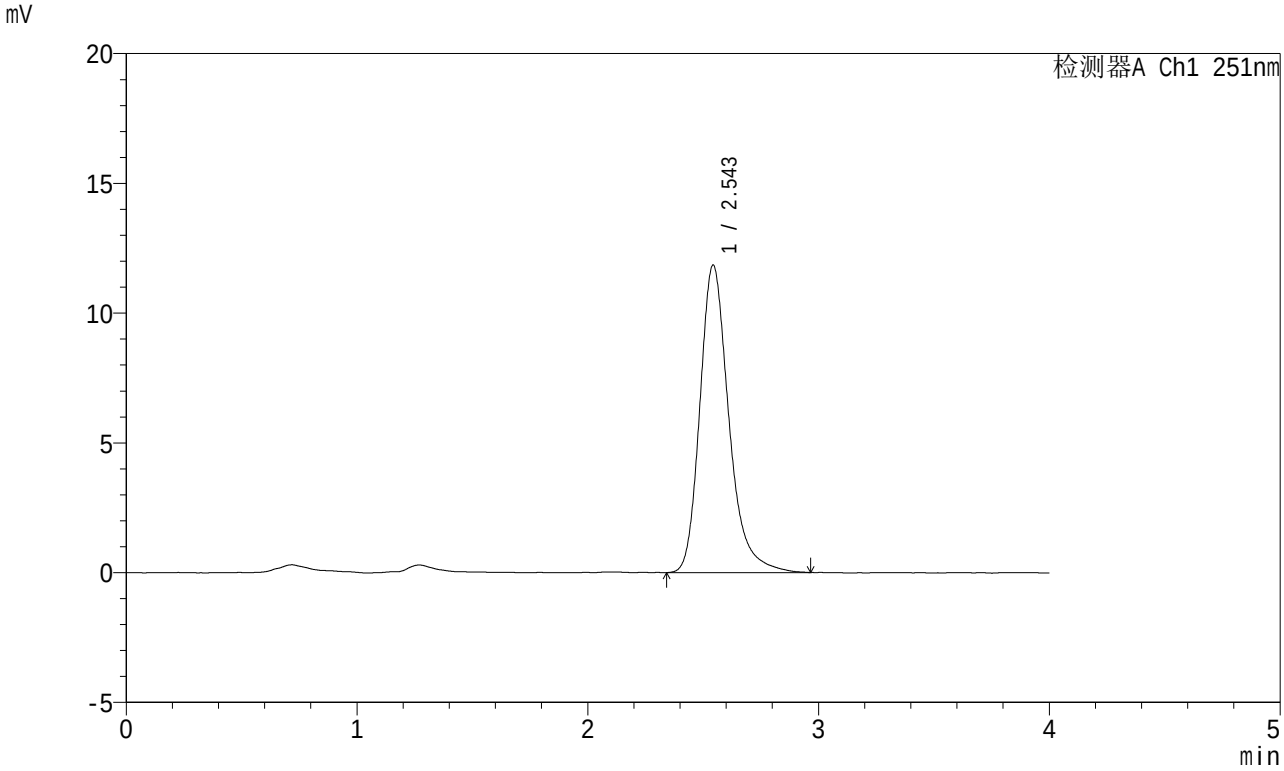

<峰表>

检测器A Ch1 251nm

峰号	保留时间	面积	面积%	高度	理论塔板数(USP)	拖尾因子	分离度(USP)
1	2.543	103599	100.000	11828	2100	1.268	--
总计		103599	100.000	11828			

SHIMADZU LabSolutions

SMF-364

<样品信息>

色谱柱 : XB-C18(50mm*4.6mm,5μm)
柱温 : 30℃
数据文件名 : RC$SMF-364 - 10-67/7-2695-2 - zzp-2023111721p-jyx1-cq6y-rcqx-pH6.8jz-jf50z-45min-P1.lcd
方法文件名 : RC$SMF-364 - SMF-364-FX256.lcm
批处理文件名: RC$SMF-364 - SMF-364-20240605-FX256.lcb
样品瓶号 : 1-6
进样体积 : 20 μl
进样时间 : 2024/06/05 12:52:57
处理时间(V2) : 2024/06/06 08:17:45
仪器型号 : SHIMADZU LC-2050C (FX256)

流 速: 1.0ml/min
波 长: 251nm
版本号: 6.115
实验者: xiexinhui
处理者: xiexinhui

<色谱图>

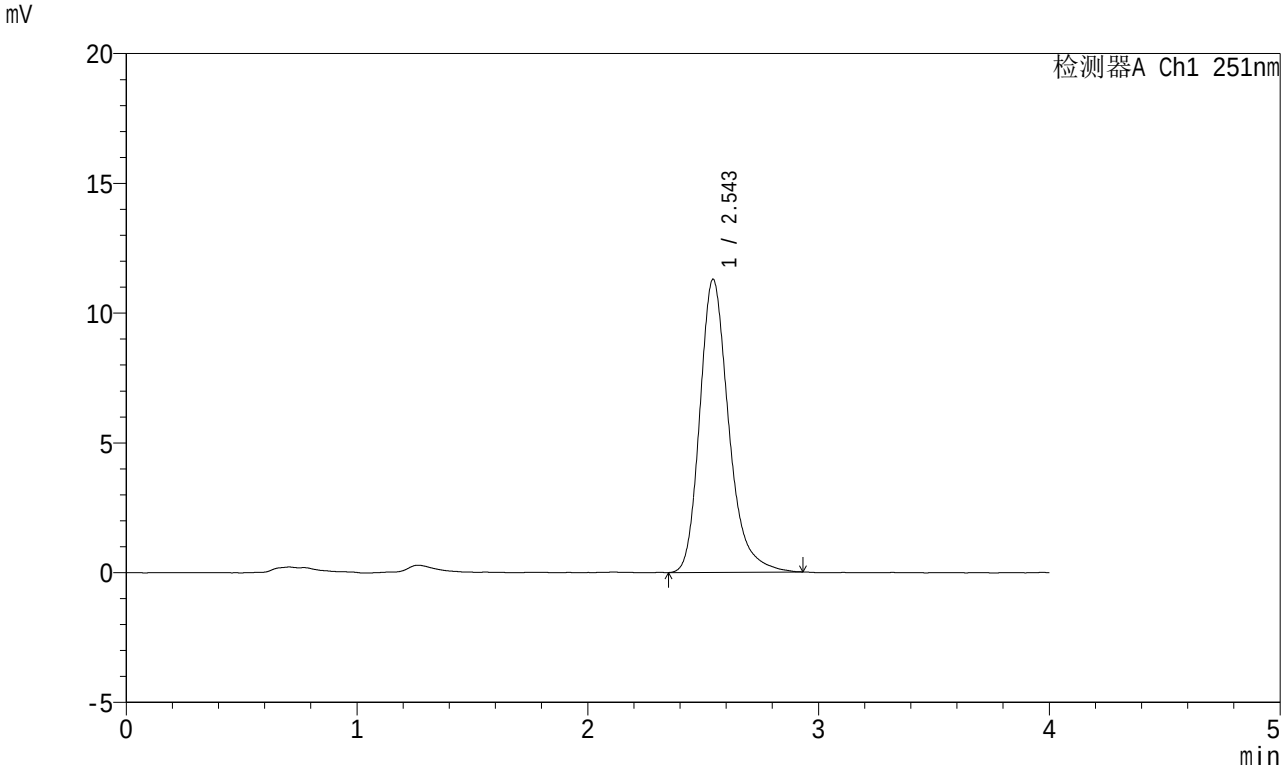

<峰表>

检测器A Ch1 251nm

峰号	保留时间	面积	面积%	高度	理论塔板数(USP)	拖尾因子	分离度(USP)
1	2.543	98399	100.000	11270	2104	1.262	--
总计		98399	100.000	11270			

SHIMADZU LabSolutions

SMF-364

<样品信息>

色谱柱 : XB-C18(50mm*4.6mm,5μm)
柱温 : 30℃
数据文件名 : RC$SMF-364 - 10-67/7-2696-2 - zzp-2023111721p-jyx1-cq6y-rcqx-pH6.8jz-jf50z-45min-P2.lcd
方法文件名 : RC$SMF-364 - SMF-364-FX256.lcm
批处理文件名: RC$SMF-364 - SMF-364-20240605-FX256.lcb
样品瓶号 : 1-15
进样体积 : 20 μl
进样时间 : 2024/06/05 12:57:19
处理时间(V2) : 2024/06/06 08:17:47
仪器型号 : SHIMADZU LC-2050C (FX256)

流 速: 1.0ml/min
波 长: 251nm
版本号: 6.115
实验者: xiexinhui
处理者: xiexinhui

<色谱图>

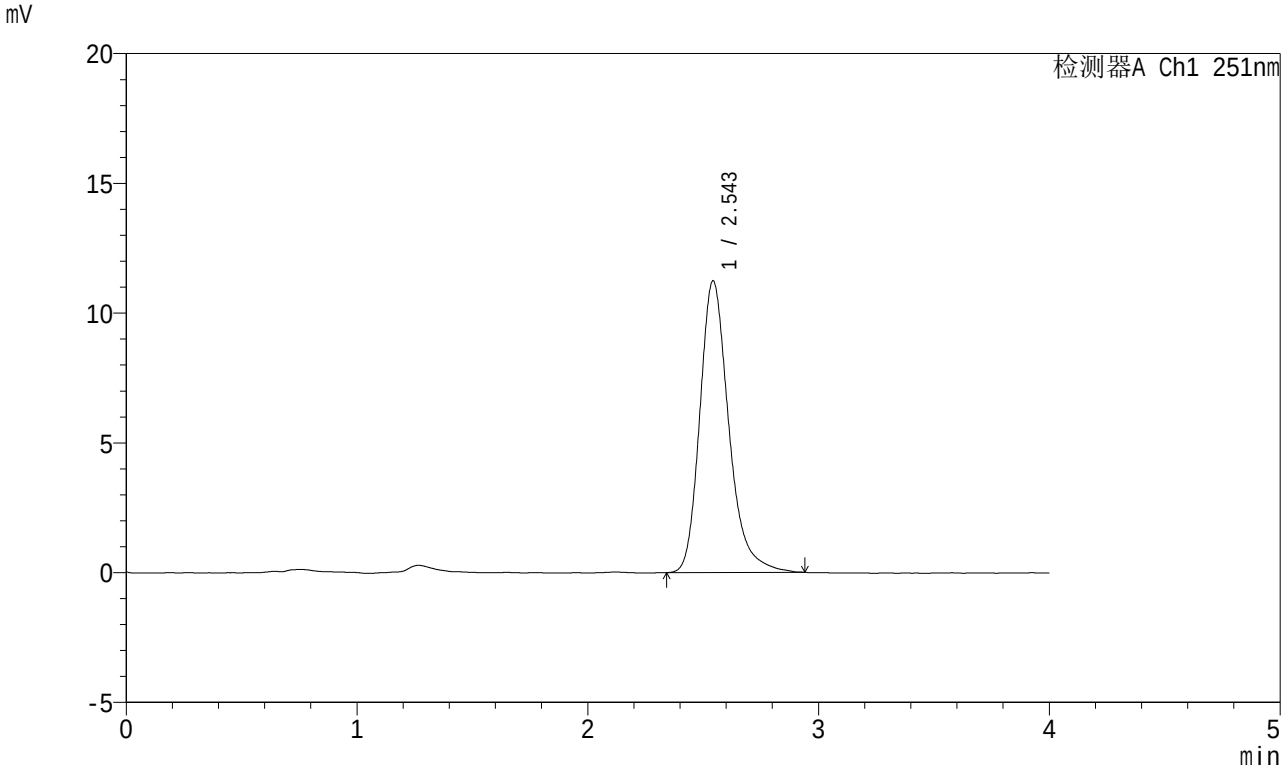

<峰表>

检测器A Ch1 251nm

峰号	保留时间	面积	面积%	高度	理论塔板数(USP)	拖尾因子	分离度(USP)
1	2.543	98260	100.000	11219	2091	1.264	--
总计		98260	100.000	11219			

SHIMADZU LabSolutions

SMF-364

<样品信息>

色谱柱 : XB-C18(50mm*4.6mm,5μm)
柱温 : 30℃
数据文件名 : RC$SMF-364 - 10-67/7-2697-2 - zzp-2023111721p-jyx1-cq6y-rcqx-pH6.8jz-jf50z-45min-P3.lcd
方法文件名 : RC$SMF-364 - SMF-364-FX256.lcm
批处理文件名: RC$SMF-364 - SMF-364-20240605-FX256.lcb
样品瓶号 : 1-24
进样体积 : 20 μl
进样时间 : 2024/06/05 13:01:42
处理时间(V2) : 2024/06/06 08:17:50
仪器型号 : SHIMADZU LC-2050C (FX256)

流 速: 1.0ml/min
波 长: 251nm
版本号: 6.115
实验者: xiexinhui
处理者: xiexinhui

<色谱图>

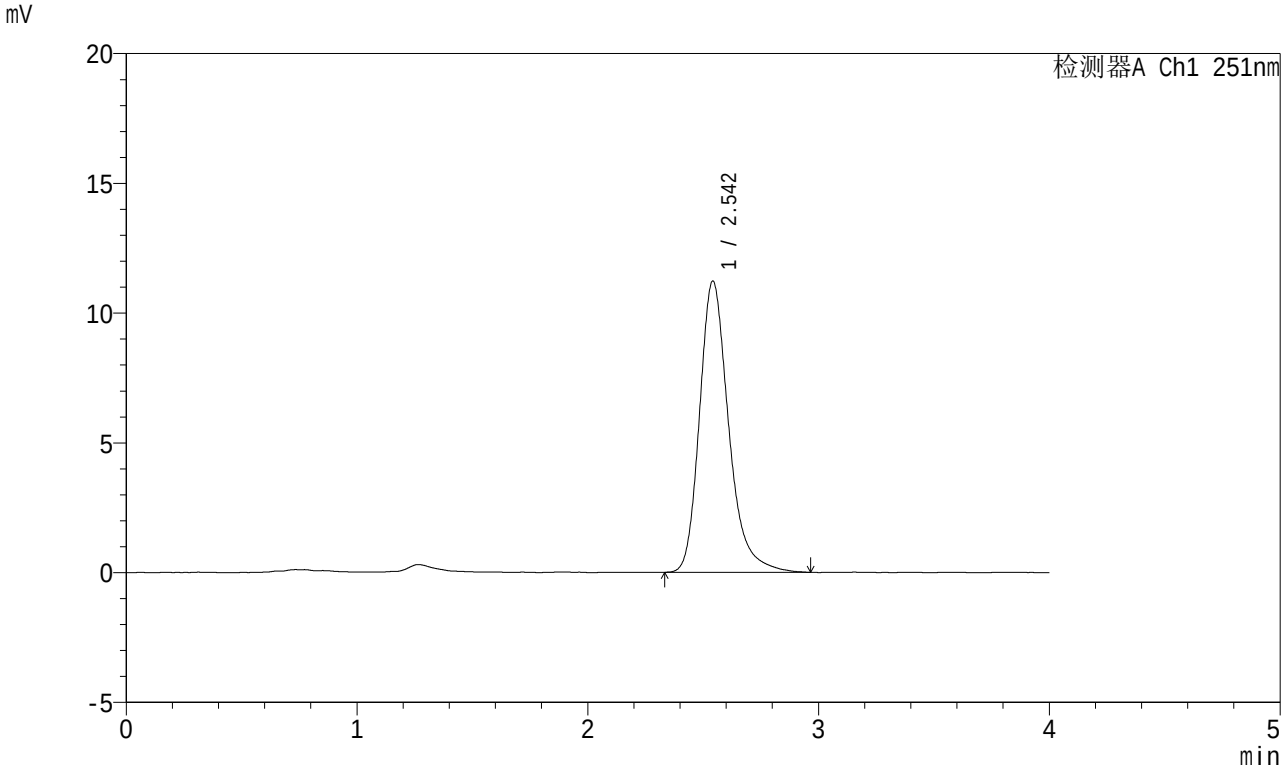

<峰表>

检测器A Ch1 251nm

峰号	保留时间	面积	面积%	高度	理论塔板数(USP)	拖尾因子	分离度(USP)
1	2.542	98576	100.000	11199	2074	1.266	--
总计		98576	100.000	11199			

SHIMADZU LabSolutions

SMF-364

<样品信息>

色谱柱 : XB-C18(50mm*4.6mm,5μm)
柱温 : 30℃
数据文件名 : RC$SMF-364 - 10-67/7-2698-2 - zzp-2023111721p-jyx1-cq6y-rcqx-pH6.8jz-jf50z-45min-P4.lcd
方法文件名 : RC$SMF-364 - SMF-364-FX256.lcm
批处理文件名: RC$SMF-364 - SMF-364-20240605-FX256.lcb
样品瓶号 : 1-33
进样体积 : 20 μl
进样时间 : 2024/06/05 13:06:04
处理时间(V2) : 2024/06/06 08:17:52
仪器型号 : SHIMADZU LC-2050C (FX256)

流 速: 1.0ml/min
波 长: 251nm
版本号: 6.115
实验者: xiexinhui
处理者: xiexinhui

<色谱图>

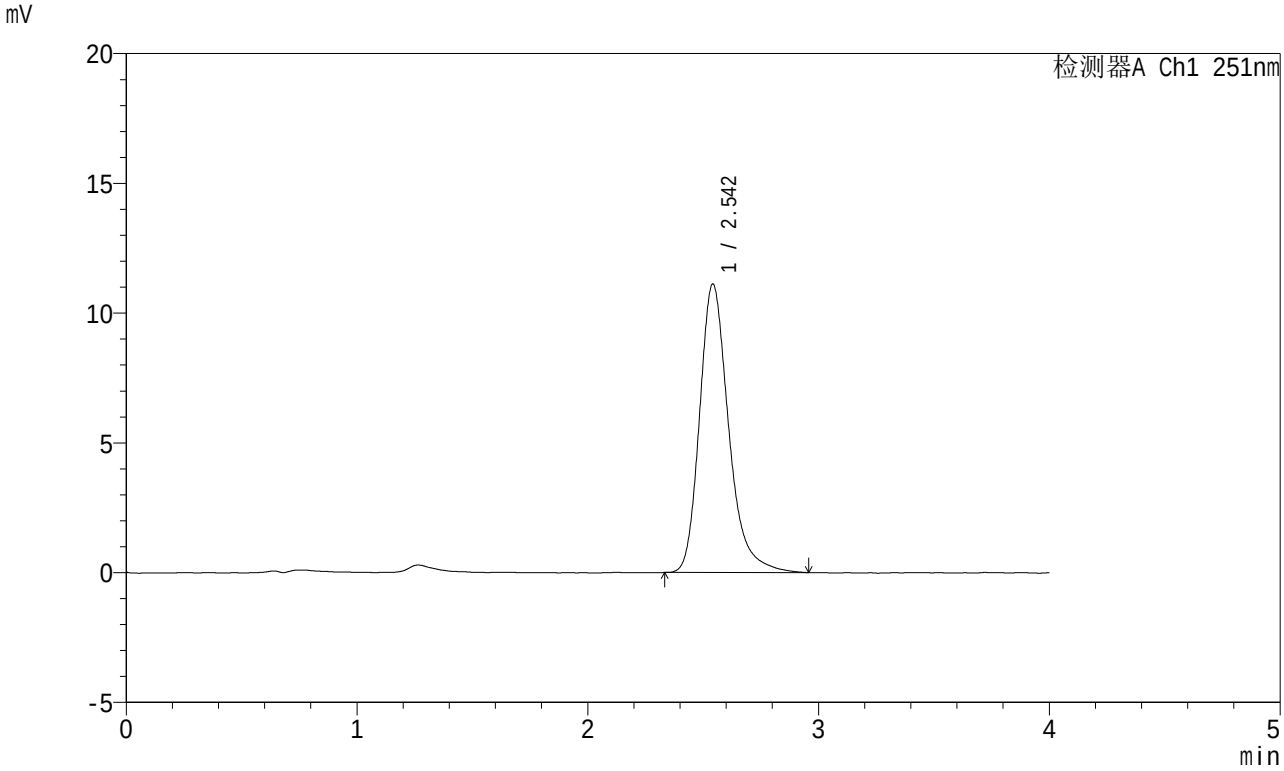

<峰表>

检测器A Ch1 251nm

峰号	保留时间	面积	面积%	高度	理论塔板数(USP)	拖尾因子	分离度(USP)
1	2.542	97547	100.000	11094	2080	1.271	--
总计		97547	100.000	11094			

SHIMADZU LabSolutions

SMF-364

<样品信息>

色谱柱 : XB-C18(50mm*4.6mm,5μm)
柱温 : 30℃
数据文件名 : RC$SMF-364 - 10-67/7-2699-2 - zzp-2023111721p-jyx1-cq6y-rcqx-pH6.8jz-jf50z-45min-P5.lcd
方法文件名 : RC$SMF-364 - SMF-364-FX256.lcm
批处理文件名: RC$SMF-364 - SMF-364-20240605-FX256.lcb
样品瓶号 : 1-42
进样体积 : 20 μl
进样时间 : 2024/06/05 13:10:27
处理时间(V2) : 2024/06/06 08:17:55
仪器型号 : SHIMADZU LC-2050C (FX256)

流 速: 1.0ml/min
波 长: 251nm
版本号: 6.115
实验者: xiexinhui
处理者: xiexinhui

<色谱图>

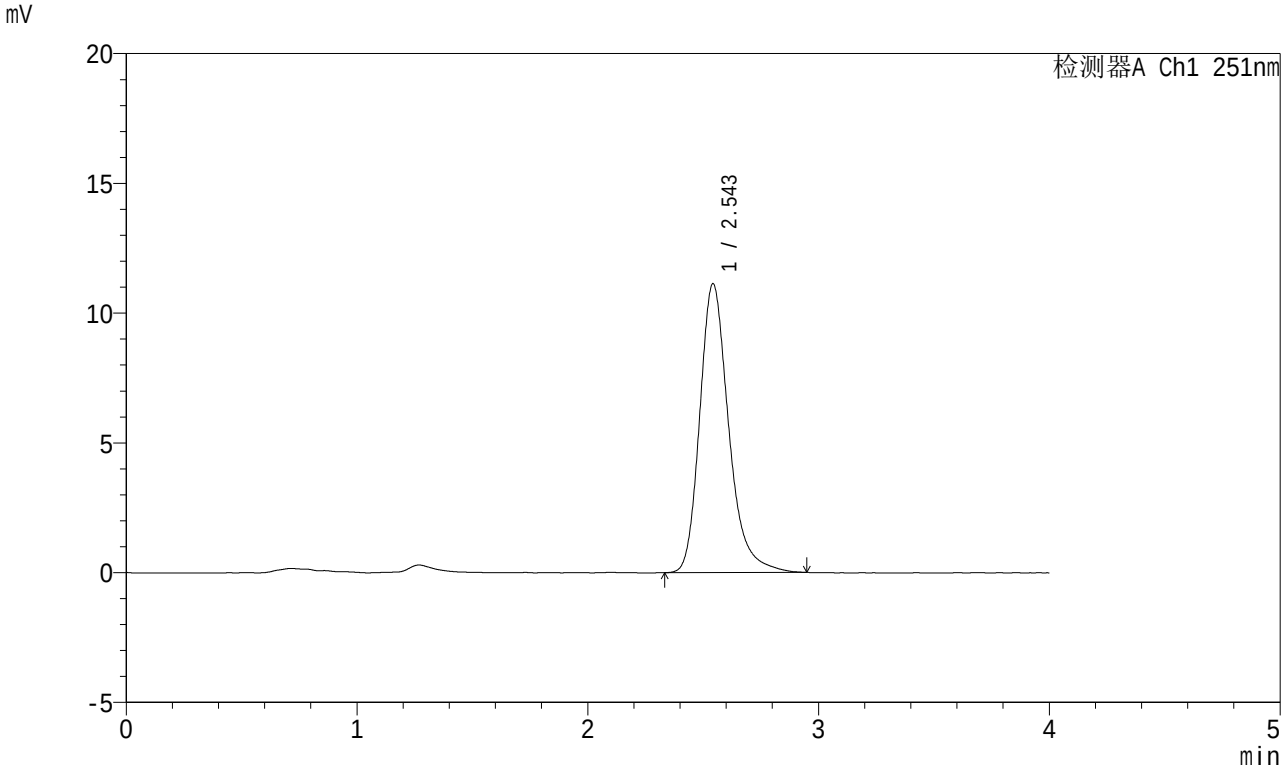

<峰表>

检测器A Ch1 251nm

峰号	保留时间	面积	面积%	高度	理论塔板数(USP)	拖尾因子	分离度(USP)
1	2.543	97143	100.000	11103	2093	1.260	--
总计		97143	100.000	11103			

SHIMADZU LabSolutions

SMF-364

<样品信息>

色谱柱 : XB-C18(50mm*4.6mm,5μm)
柱温 : 30℃
数据文件名 : RC$SMF-364 - 10-67/7-2700-2 - zzp-2023111721p-jyx1-cq6y-rcqx-pH6.8jz-jf50z-45min-P6.lcd
方法文件名 : RC$SMF-364 - SMF-364-FX256.lcm
批处理文件名: RC$SMF-364 - SMF-364-20240605-FX256.lcb
样品瓶号 : 1-51
进样体积 : 20 μl
进样时间 : 2024/06/05 13:14:49
处理时间(V2) : 2024/06/06 08:17:57
仪器型号 : SHIMADZU LC-2050C (FX256)

流 速: 1.0ml/min
波 长: 251nm
版本号: 6.115
实验者: xiexinhui
处理者: xiexinhui

<色谱图>

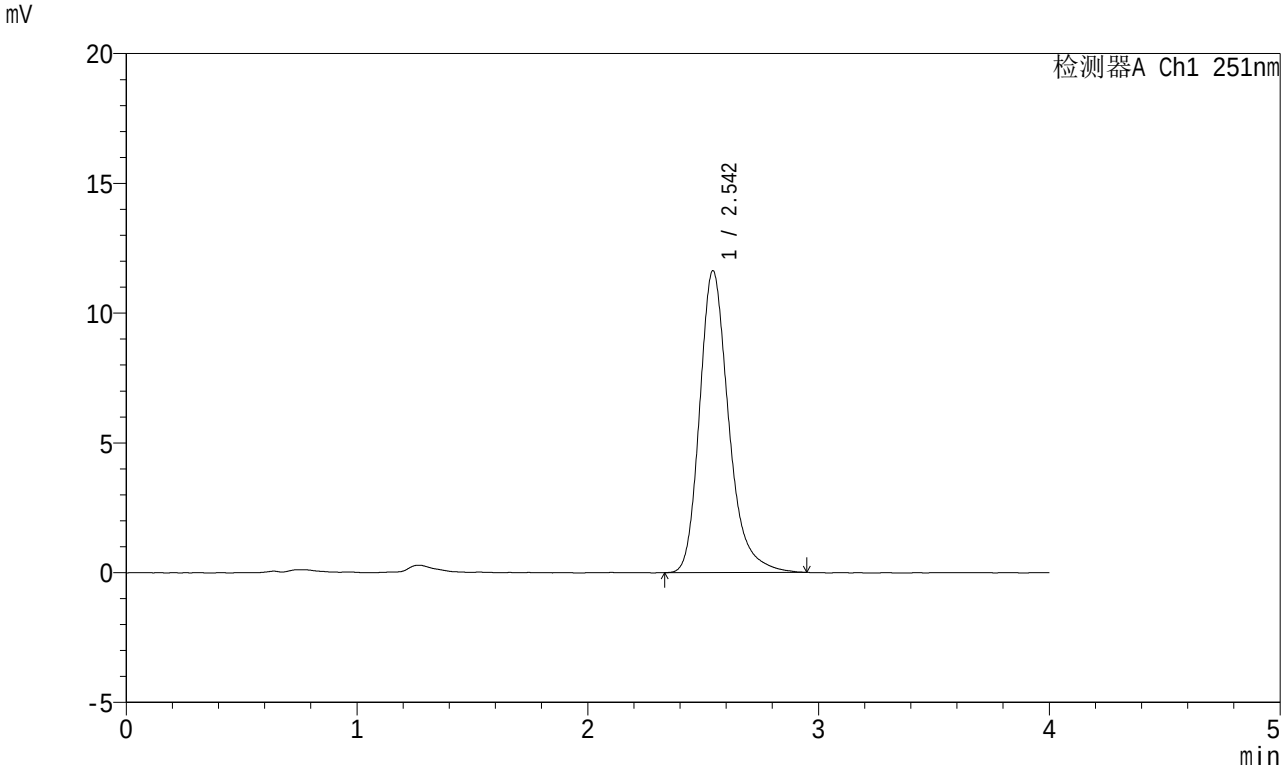

<峰表>

检测器A Ch1 251nm

峰号	保留时间	面积	面积%	高度	理论塔板数(USP)	拖尾因子	分离度(USP)
1	2.542	101820	100.000	11602	2083	1.262	--
总计		101820	100.000	11602			

SHIMADZU LabSolutions

SMF-364

<样品信息>

色谱柱 : XB-C18(50mm*4.6mm,5μm)
柱温 : 30℃
数据文件名 : RC$SMF-364 - 10-67/7-2701-2 - zzp-2023111721p-jyx1-cq6y-rcqx-pH6.8jz-jf50z-60min-P1.lcd
方法文件名 : RC$SMF-364 - SMF-364-FX256.lcm
批处理文件名: RC$SMF-364 - SMF-364-20240605-FX256.lcb
样品瓶号 : 1-7
进样体积 : 20 μl
进样时间 : 2024/06/05 13:19:12
处理时间(V2) : 2024/06/06 08:18:00
仪器型号 : SHIMADZU LC-2050C (FX256)

流 速: 1.0ml/min
波 长: 251nm
版本号: 6.115
实验者: xiexinhui
处理者: xiexinhui

<色谱图>

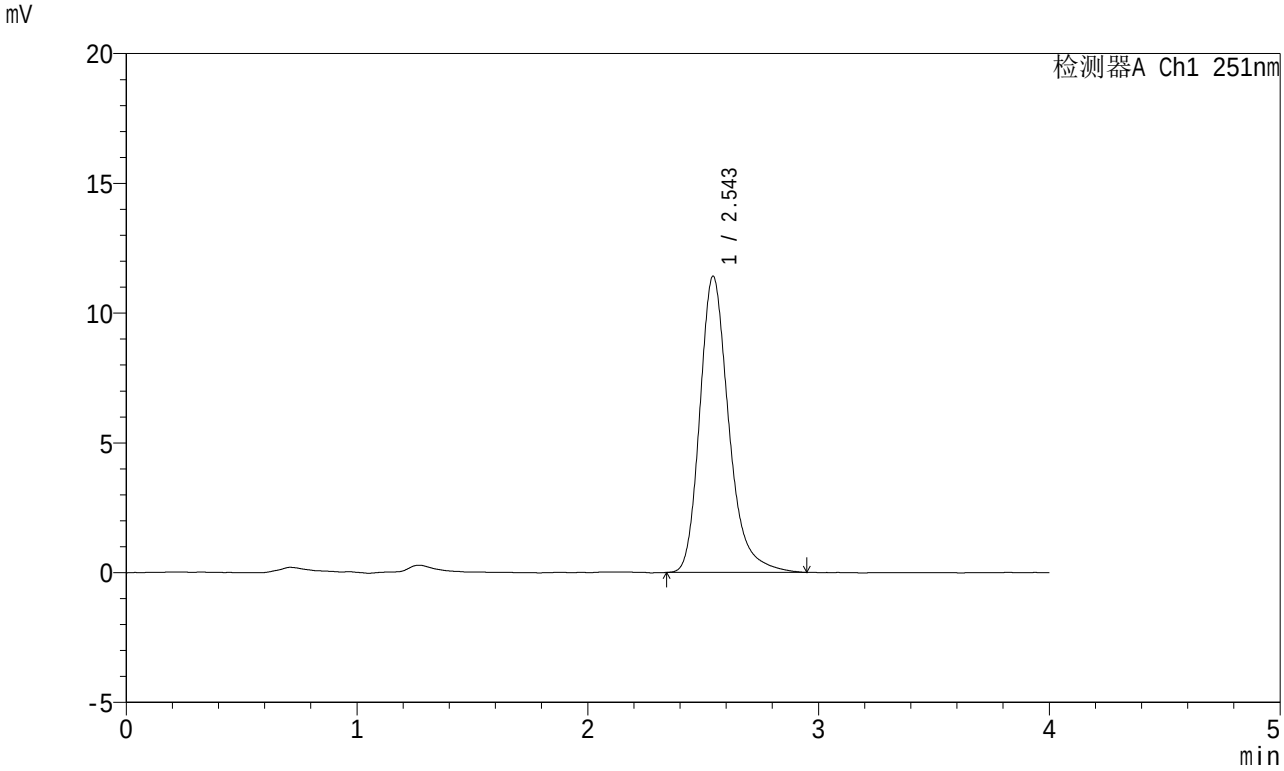

<峰表>

检测器A Ch1 251nm

峰号	保留时间	面积	面积%	高度	理论塔板数(USP)	拖尾因子	分离度(USP)
1	2.543	99684	100.000	11394	2103	1.265	--
总计		99684	100.000	11394			

SHIMADZU LabSolutions

SMF-364

<样品信息>

色谱柱 : XB-C18(50mm*4.6mm,5μm)
柱温 : 30℃
数据文件名 : RC$SMF-364 - 10-67/7-2702-2 - zzp-2023111721p-jyx1-cq6y-rcqx-pH6.8jz-jf50z-60min-P2.lcd
方法文件名 : RC$SMF-364 - SMF-364-FX256.lcm
批处理文件名: RC$SMF-364 - SMF-364-20240605-FX256.lcb
样品瓶号 : 1-16
进样体积 : 20 μl
进样时间 : 2024/06/05 13:23:36
处理时间(V2) : 2024/06/06 08:18:02
仪器型号 : SHIMADZU LC-2050C (FX256)

流 速: 1.0ml/min
波 长: 251nm
版本号: 6.115
实验者: xiexinhui
处理者: xiexinhui

<色谱图>

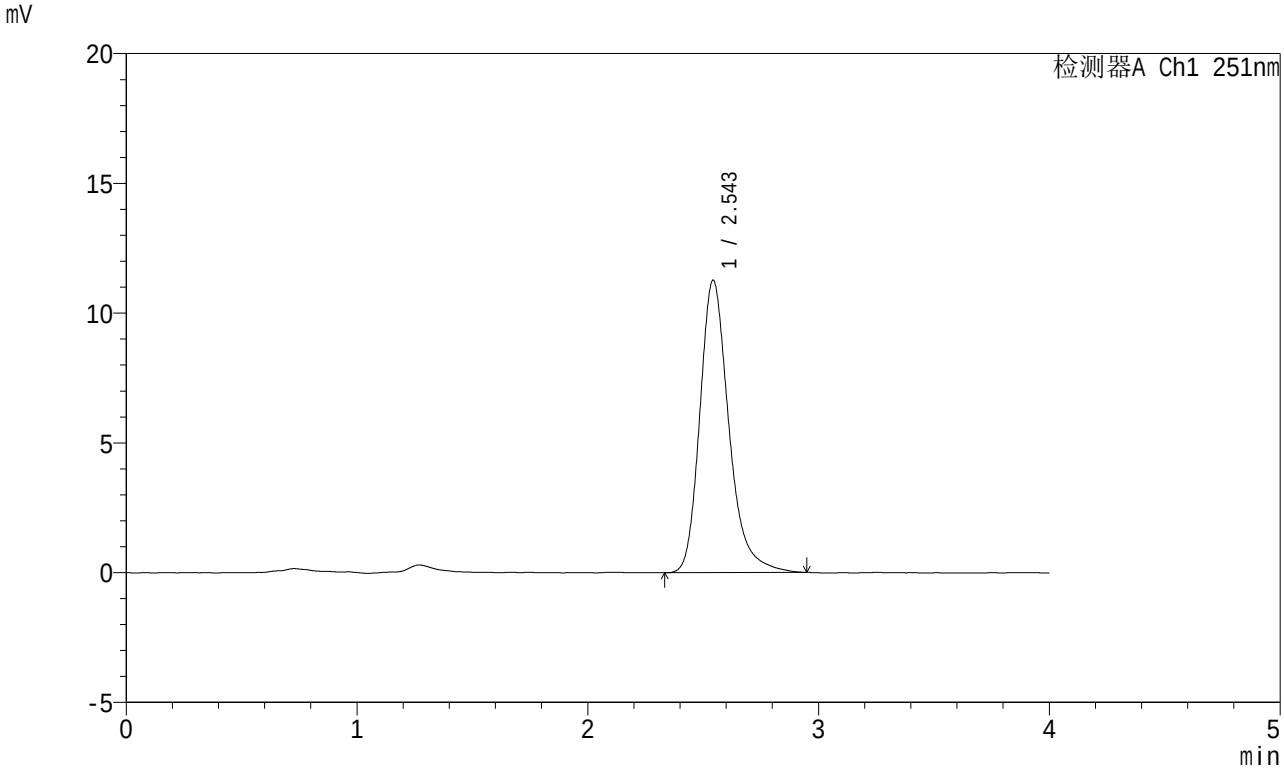

<峰表>

检测器A Ch1 251nm

峰号	保留时间	面积	面积%	高度	理论塔板数(USP)	拖尾因子	分离度(USP)
1	2.543	98628	100.000	11250	2089	1.265	--
总计		98628	100.000	11250			

SHIMADZU LabSolutions

SMF-364

<样品信息>

色谱柱 : XB-C18(50mm*4.6mm,5μm)
柱温 : 30℃
数据文件名 : RC$SMF-364 - 10-67/7-2703-2 - zzp-2023111721p-jyx1-cq6y-rcqx-pH6.8jz-jf50z-60min-P3.lcd
方法文件名 : RC$SMF-364 - SMF-364-FX256.lcm
批处理文件名: RC$SMF-364 - SMF-364-20240605-FX256.lcb
样品瓶号 : 1-25
进样体积 : 20 μl
进样时间 : 2024/06/05 13:27:58
处理时间(V2) : 2024/06/06 08:18:05
仪器型号 : SHIMADZU LC-2050C (FX256)

流 速: 1.0ml/min
波 长: 251nm
版本号: 6.115
实验者: xiexinhui
处理者: xiexinhui

<色谱图>

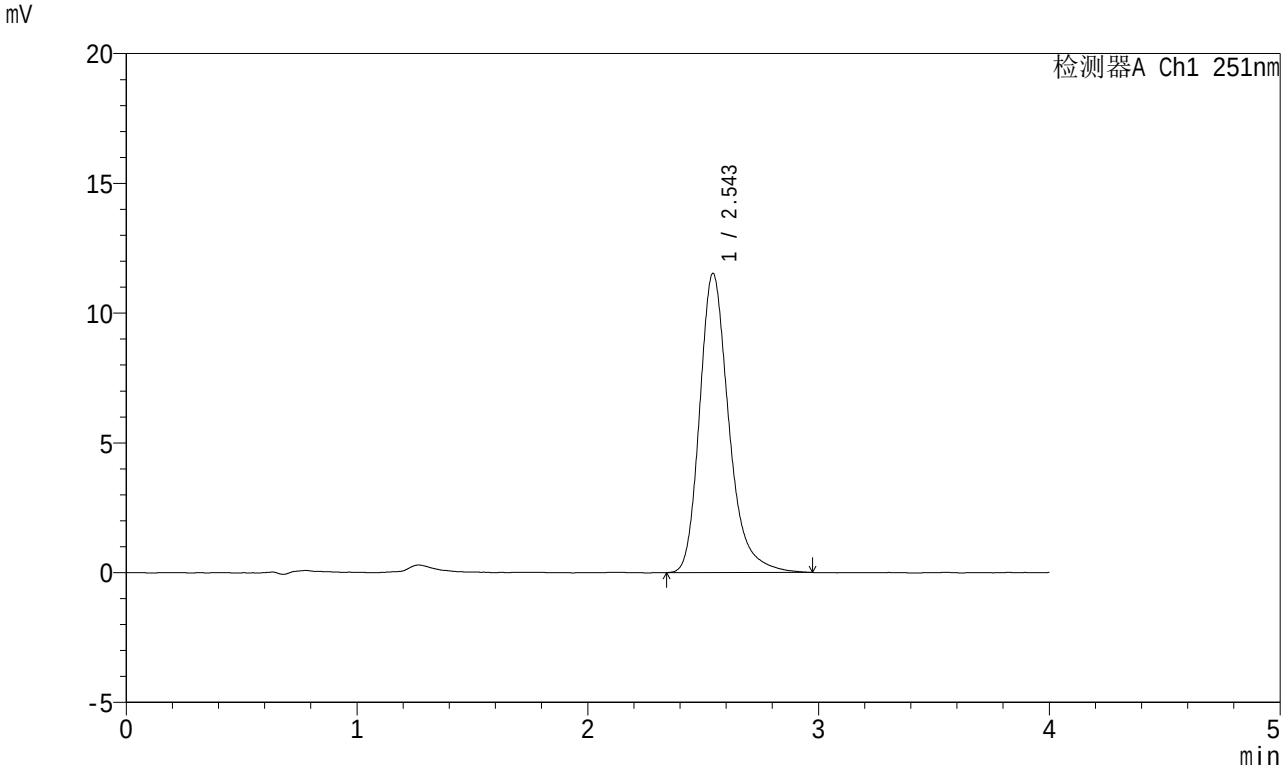

<峰表>

检测器A Ch1 251nm

峰号	保留时间	面积	面积%	高度	理论塔板数(USP)	拖尾因子	分离度(USP)
1	2.543	101427	100.000	11501	2069	1.270	--
总计		101427	100.000	11501			

SHIMADZU LabSolutions

SMF-364

<样品信息>

色谱柱 : XB-C18(50mm*4.6mm,5μm)
柱温 : 30℃
数据文件名 : RC$SMF-364 - 10-67/7-2704-2 - zzp-2023111721p-jyx1-cq6y-rcqx-pH6.8jz-jf50z-60min-P4.lcd
方法文件名 : RC$SMF-364 - SMF-364-FX256.lcm
批处理文件名: RC$SMF-364 - SMF-364-20240605-FX256.lcb
样品瓶号 : 1-34
进样体积 : 20 μl
进样时间 : 2024/06/05 13:32:21
处理时间(V2) : 2024/06/06 08:18:07
仪器型号 : SHIMADZU LC-2050C (FX256)

流 速: 1.0ml/min
波 长: 251nm
版本号: 6.115
实验者: xiexinhui
处理者: xiexinhui

<色谱图>

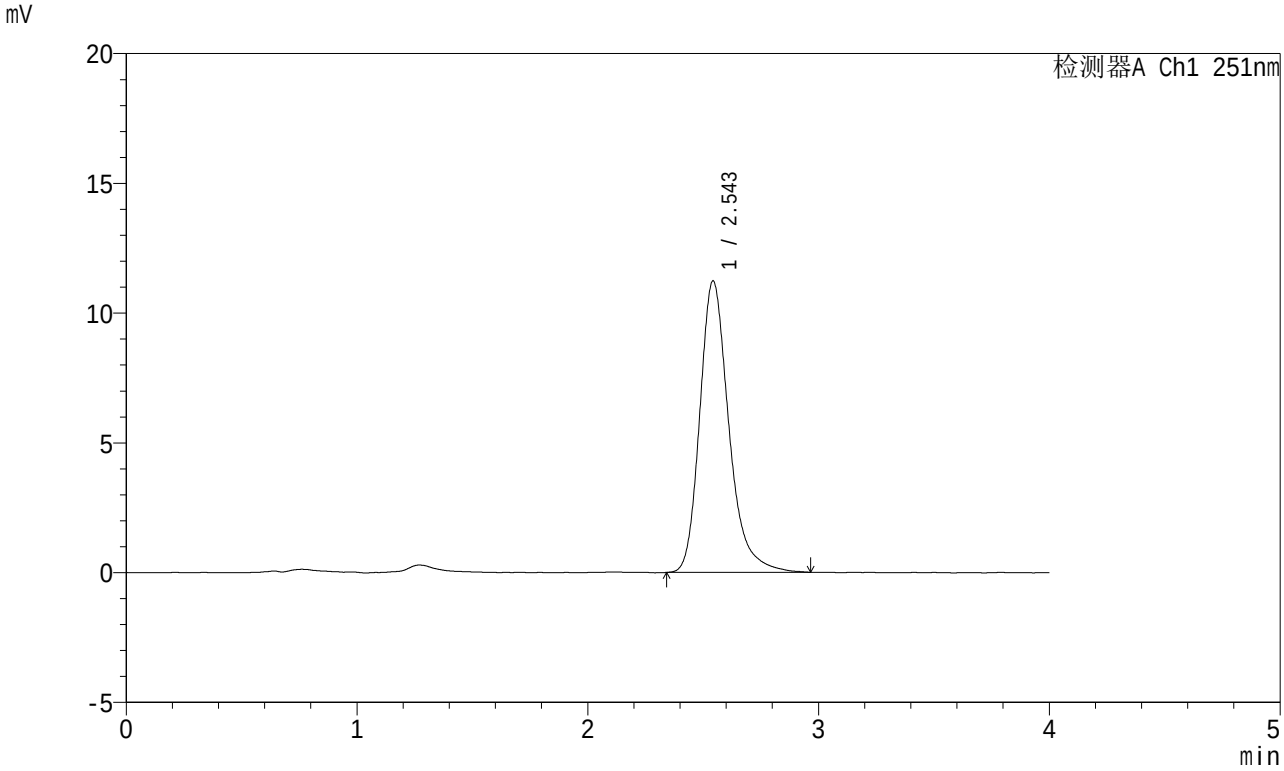

<峰表>

检测器A Ch1 251nm

峰号	保留时间	面积	面积%	高度	理论塔板数(USP)	拖尾因子	分离度(USP)
1	2.543	98465	100.000	11209	2086	1.268	--
总计		98465	100.000	11209			

SHIMADZU LabSolutions

SMF-364

<样品信息>

色谱柱 : XB-C18(50mm*4.6mm,5μm)
柱温 : 30℃
数据文件名 : RC$SMF-364 - 10-67/7-2705-2 - zzp-2023111721p-jyx1-cq6y-rcqx-pH6.8jz-jf50z-60min-P5.lcd
方法文件名 : RC$SMF-364 - SMF-364-FX256.lcm
批处理文件名: RC$SMF-364 - SMF-364-20240605-FX256.lcb
样品瓶号 : 1-43
进样体积 : 20 μl
进样时间 : 2024/06/05 13:36:44
处理时间(V2) : 2024/06/06 08:18:10
仪器型号 : SHIMADZU LC-2050C (FX256)

流 速: 1.0ml/min
波 长: 251nm
版本号: 6.115
实验者: xiexinhui
处理者: xiexinhui

<色谱图>

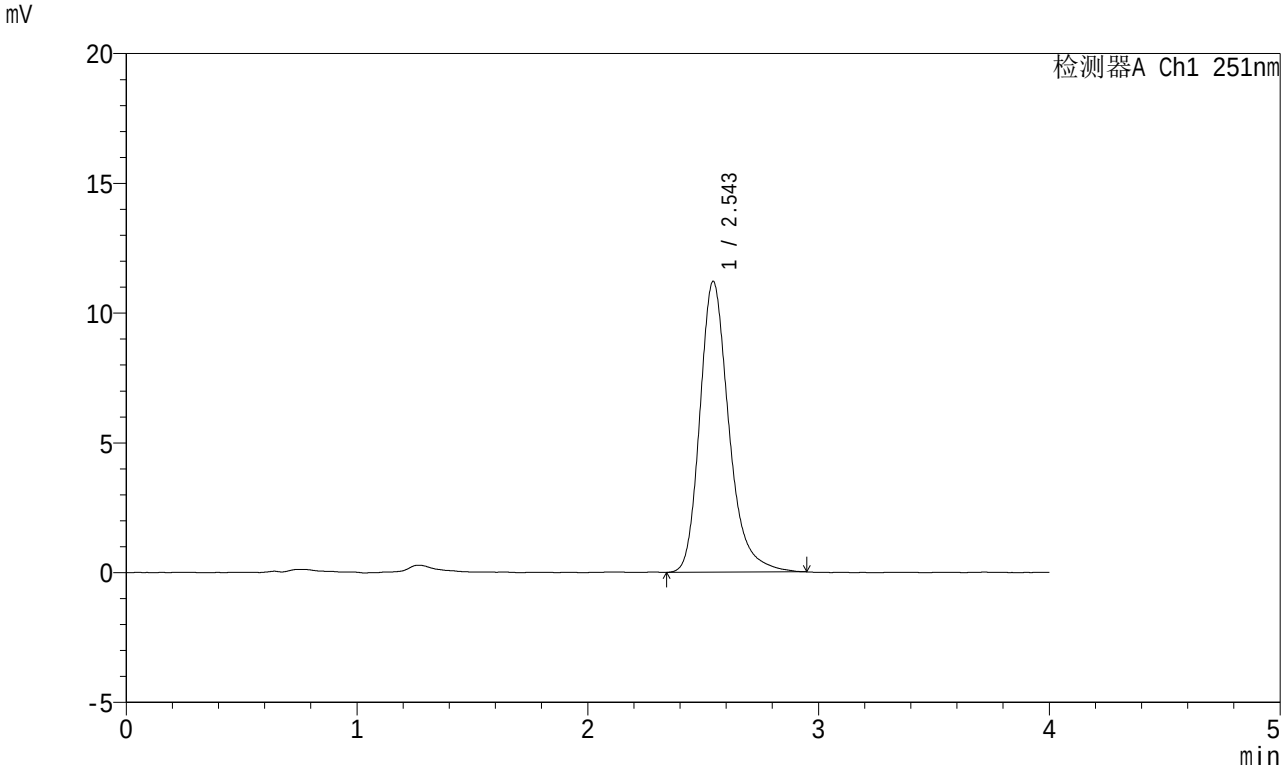

<峰表>

检测器A Ch1 251nm

峰号	保留时间	面积	面积%	高度	理论塔板数(USP)	拖尾因子	分离度(USP)
1	2.543	97958	100.000	11188	2098	1.259	--
总计		97958	100.000	11188			

SHIMADZU LabSolutions

SMF-364

<样品信息>

色谱柱 : XB-C18(50mm*4.6mm,5μm)
柱温 : 30℃
数据文件名 : RC$SMF-364 - 10-67/7-2706-2 - zzp-2023111721p-jyx1-cq6y-rcqx-pH6.8jz-jf50z-60min-P6.lcd
方法文件名 : RC$SMF-364 - SMF-364-FX256.lcm
批处理文件名: RC$SMF-364 - SMF-364-20240605-FX256.lcb
样品瓶号 : 1-52
进样体积 : 20 μl
进样时间 : 2024/06/05 13:41:06
处理时间(V2) : 2024/06/06 08:18:12
仪器型号 : SHIMADZU LC-2050C (FX256)

流 速: 1.0ml/min
波 长: 251nm
版本号: 6.115
实验者: xiexinhui
处理者: xiexinhui

<色谱图>

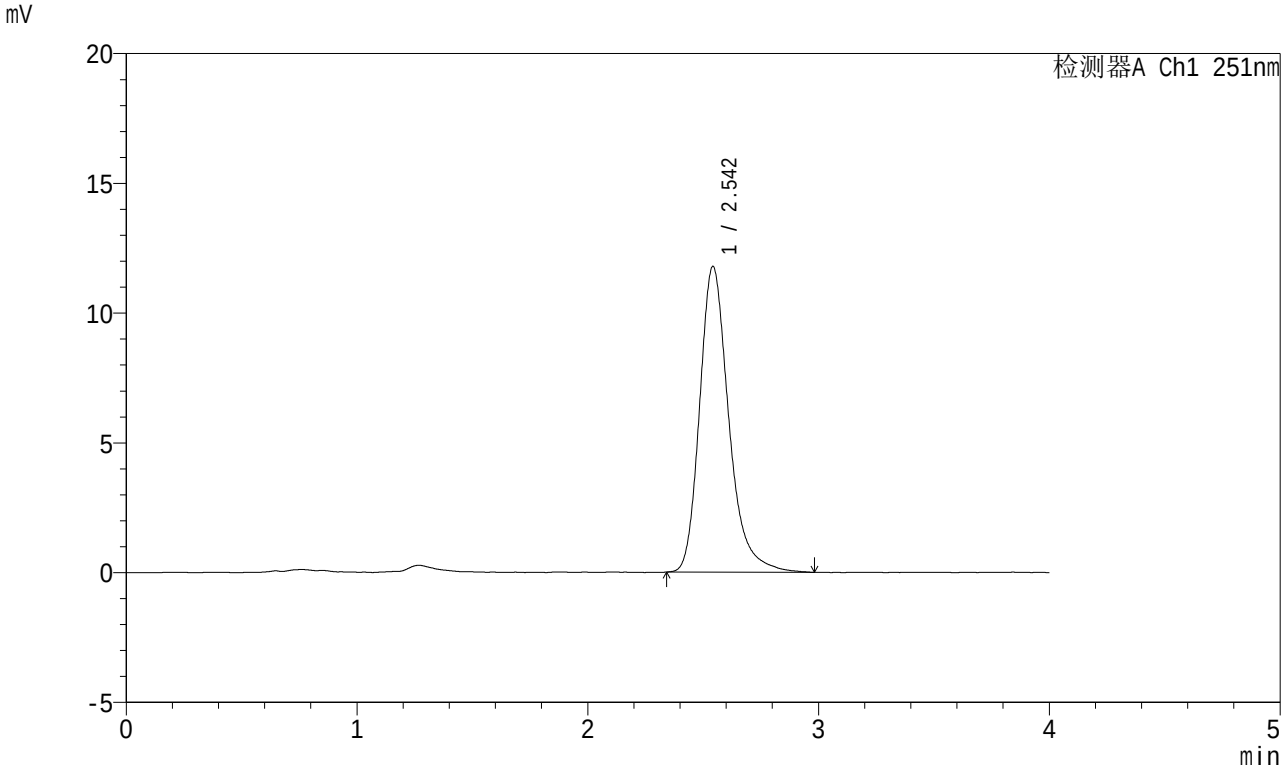

<峰表>

检测器A Ch1 251nm

峰号	保留时间	面积	面积%	高度	理论塔板数(USP)	拖尾因子	分离度(USP)
1	2.542	103599	100.000	11755	2080	1.269	--
总计		103599	100.000	11755			

SHIMADZU LabSolutions

SMF-364

<样品信息>

色谱柱 : XB-C18(50mm*4.6mm,5μm)
柱温 : 30℃
数据文件名 : RC$SMF-364 - 10-67/7-2707-2 - zzp-2023111721p-jyx1-cq6y-rcqx-pH6.8jz-jf50z-JX-P1.lcd
方法文件名 : RC$SMF-364 - SMF-364-FX256.lcm
批处理文件名: RC$SMF-364 - SMF-364-20240605-FX256.lcb
样品瓶号 : 1-8
进样体积 : 20 μl
进样时间 : 2024/06/05 13:45:30
处理时间(V2) : 2024/06/06 08:18:15
仪器型号 : SHIMADZU LC-2050C (FX256)

流 速: 1.0ml/min
波 长: 251nm
版本号: 6.115
实验者: xiexinhui
处理者: xiexinhui

<色谱图>

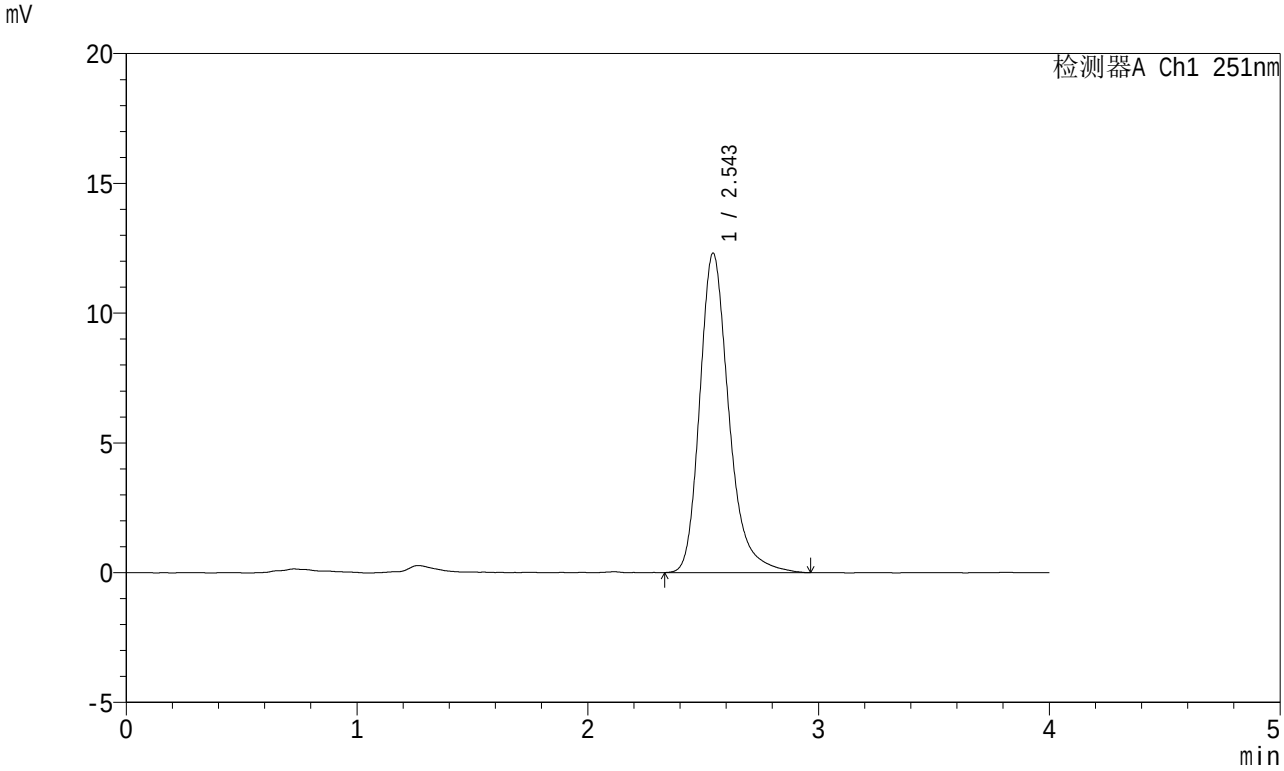

<峰表>

检测器A Ch1 251nm

峰号	保留时间	面积	面积%	高度	理论塔板数(USP)	拖尾因子	分离度(USP)
1	2.543	108031	100.000	12283	2087	1.268	--
总计		108031	100.000	12283			

SHIMADZU LabSolutions

SMF-364

<样品信息>

色谱柱 : XB-C18(50mm*4.6mm,5μm)
柱温 : 30℃
数据文件名 : RC$SMF-364 - 10-67/7-2708-2 - zzp-2023111721p-jyx1-cq6y-rcqx-pH6.8jz-jf50z-JX-P2.lcd
方法文件名 : RC$SMF-364 - SMF-364-FX256.lcm
批处理文件名: RC$SMF-364 - SMF-364-20240605-FX256.lcb
样品瓶号 : 1-17
进样体积 : 20 μl
进样时间 : 2024/06/05 13:49:54
处理时间(V2) : 2024/06/06 08:18:17
仪器型号 : SHIMADZU LC-2050C (FX256)

流 速: 1.0ml/min
波 长: 251nm
版本号: 6.115
实验者: xiexinhui
处理者: xiexinhui

<色谱图>

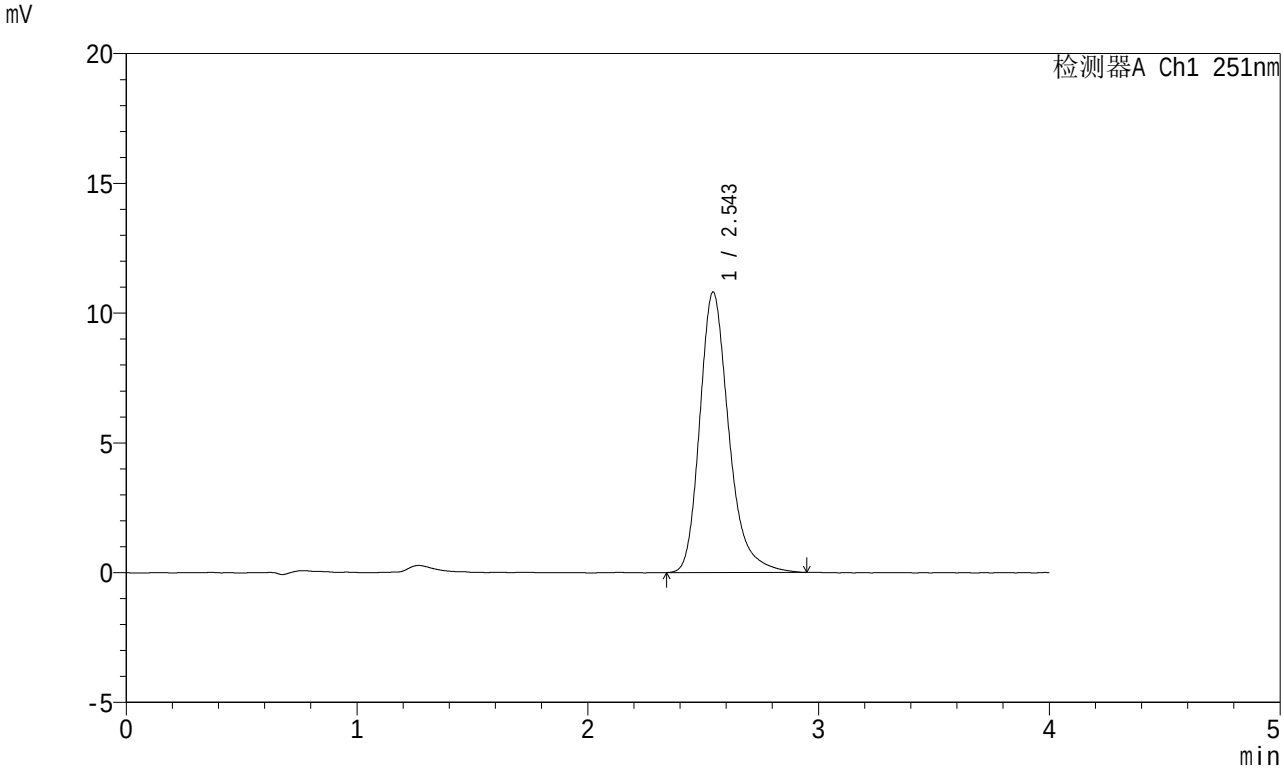

<峰表>

检测器A Ch1 251nm

峰号	保留时间	面积	面积%	高度	理论塔板数(USP)	拖尾因子	分离度(USP)
1	2.543	94683	100.000	10787	2078	1.268	--
总计		94683	100.000	10787			

SHIMADZU LabSolutions

SMF-364

<样品信息>

色谱柱 : XB-C18(50mm*4.6mm,5μm)
柱温 : 30℃
数据文件名 : RC$SMF-364 - 10-67/7-2709-2 - zzp-2023111721p-jyx1-cq6y-rcqx-pH6.8jz-jf50z-JX-P3.lcd
方法文件名 : RC$SMF-364 - SMF-364-FX256.lcm
批处理文件名: RC$SMF-364 - SMF-364-20240605-FX256.lcb
样品瓶号 : 1-26
进样体积 : 20 μl
进样时间 : 2024/06/05 13:54:18
处理时间(V2) : 2024/06/06 08:18:20
仪器型号 : SHIMADZU LC-2050C (FX256)

流 速: 1.0ml/min
波 长: 251nm
版本号: 6.115
实验者: xiexinhui
处理者: xiexinhui

<色谱图>

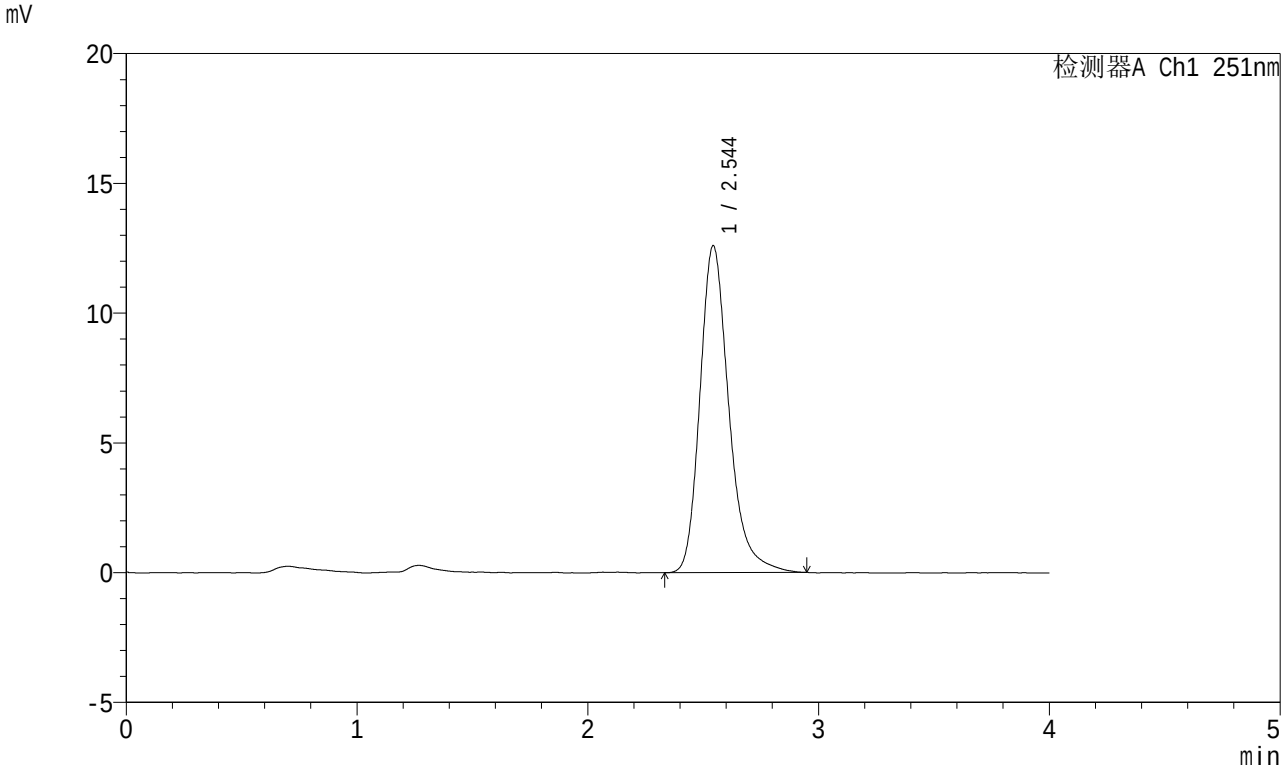

<峰表>

检测器A Ch1 251nm

峰号	保留时间	面积	面积%	高度	理论塔板数(USP)	拖尾因子	分离度(USP)
1	2.544	109953	100.000	12581	2101	1.260	--
总计		109953	100.000	12581			

SHIMADZU LabSolutions

SMF-364

<样品信息>

色谱柱 : XB-C18(50mm*4.6mm,5μm)
柱温 : 30℃
流 速: 1.0ml/min
波 长: 251nm
数据文件名 : RC$SMF-364 - 10-67/7-2710-2 - zzp-2023111721p-jyx1-cq6y-rcqx-pH6.8jz-jf50z-JX-P4.lcd
方法文件名 : RC$SMF-364 - SMF-364-FX256.lcm
批处理文件名: RC$SMF-364 - SMF-364-20240605-FX256.lcb
样品瓶号 : 1-35
进样体积 : 20 μl
版本号: 6.115
进样时间 : 2024/06/05 13:58:41
实验者: xiexinhui
处理时间(V2) : 2024/06/06 08:18:22
处理者: xiexinhui
仪器型号 : SHIMADZU LC-2050C (FX256)

<色谱图>

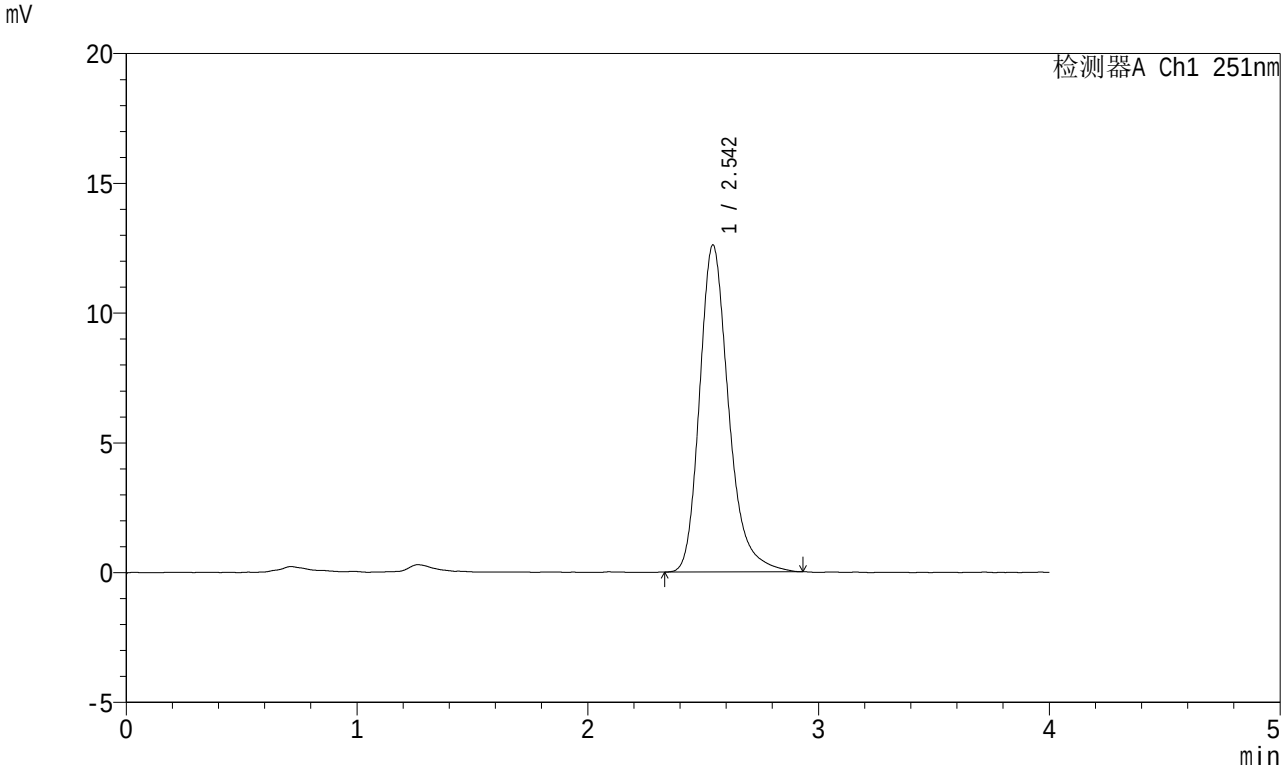

<峰表>

检测器A Ch1 251nm

峰号	保留时间	面积	面积%	高度	理论塔板数(USP)	拖尾因子	分离度(USP)
1	2.542	110249	100.000	12568	2082	1.259	--
总计		110249	100.000	12568			

SHIMADZU LabSolutions

SMF-364

<样品信息>

色谱柱 : XB-C18(50mm*4.6mm,5μm)
柱温 : 30℃
数据文件名 : RC$SMF-364 - 10-67/7-2711-2 - zzp-2023111721p-jyx1-cq6y-rcqx-pH6.8jz-jf50z-JX-P5.lcd
方法文件名 : RC$SMF-364 - SMF-364-FX256.lcm
批处理文件名: RC$SMF-364 - SMF-364-20240605-FX256.lcb
样品瓶号 : 1-44
进样体积 : 20 μl
进样时间 : 2024/06/05 14:03:05
处理时间(V2) : 2024/06/06 08:18:25
仪器型号 : SHIMADZU LC-2050C (FX256)

流 速: 1.0ml/min
波 长: 251nm
版本号: 6.115
实验者: xiexinhui
处理者: xiexinhui

<色谱图>

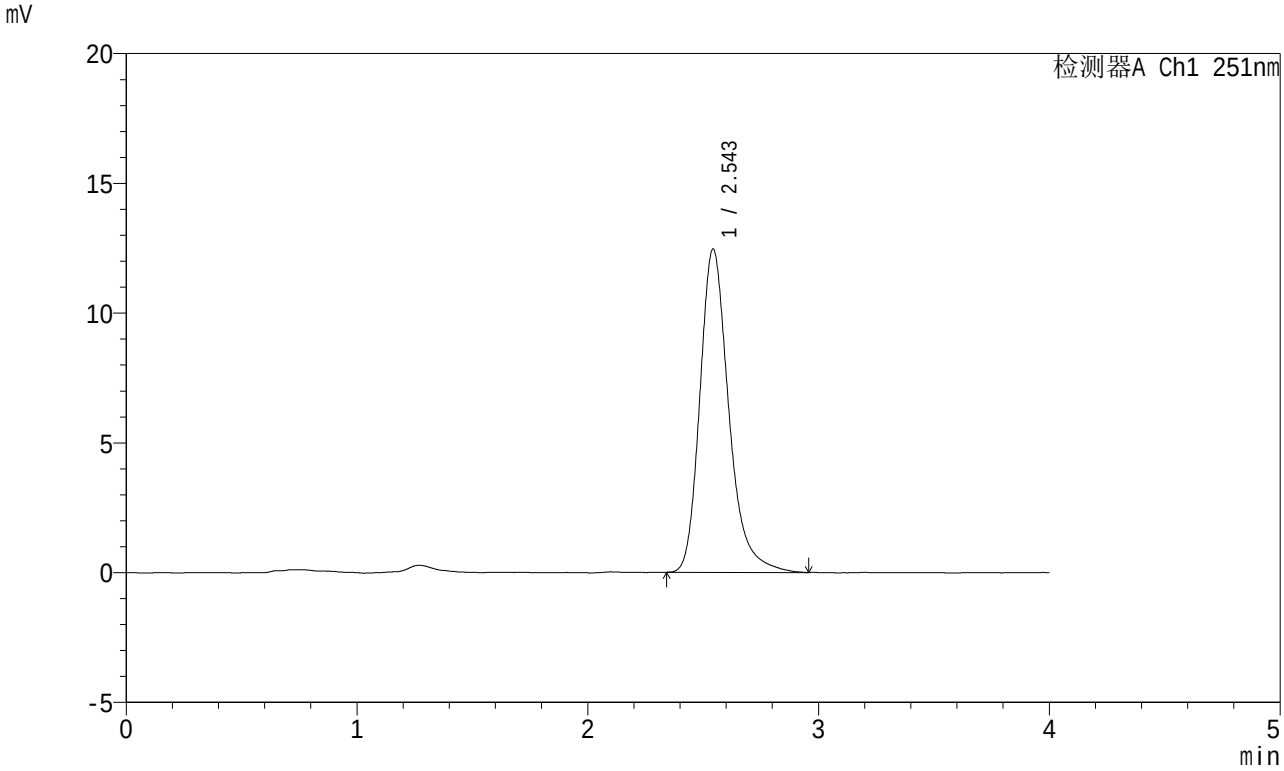

<峰表>

检测器A Ch1 251nm

峰号	保留时间	面积	面积%	高度	理论塔板数(USP)	拖尾因子	分离度(USP)
1	2.543	108820	100.000	12438	2108	1.268	--
总计		108820	100.000	12438			

SHIMADZU LabSolutions

SMF-364

<样品信息>

色谱柱 : XB-C18(50mm*4.6mm,5μm)
柱温 : 30℃
数据文件名 : RC$SMF-364 - 10-67/7-2712-2 - zzp-2023111721p-jyx1-cq6y-rcqx-pH6.8jz-jf50z-JX-P6.lcd
方法文件名 : RC$SMF-364 - SMF-364-FX256.lcm
批处理文件名: RC$SMF-364 - SMF-364-20240605-FX256.lcb
样品瓶号 : 1-53
进样体积 : 20 μl
进样时间 : 2024/06/05 14:07:29
处理时间(V2) : 2024/06/06 08:18:27
仪器型号 : SHIMADZU LC-2050C (FX256)

流 速: 1.0ml/min
波 长: 251nm
版本号: 6.115
实验者: xiexinhui
处理者: xiexinhui

<色谱图>

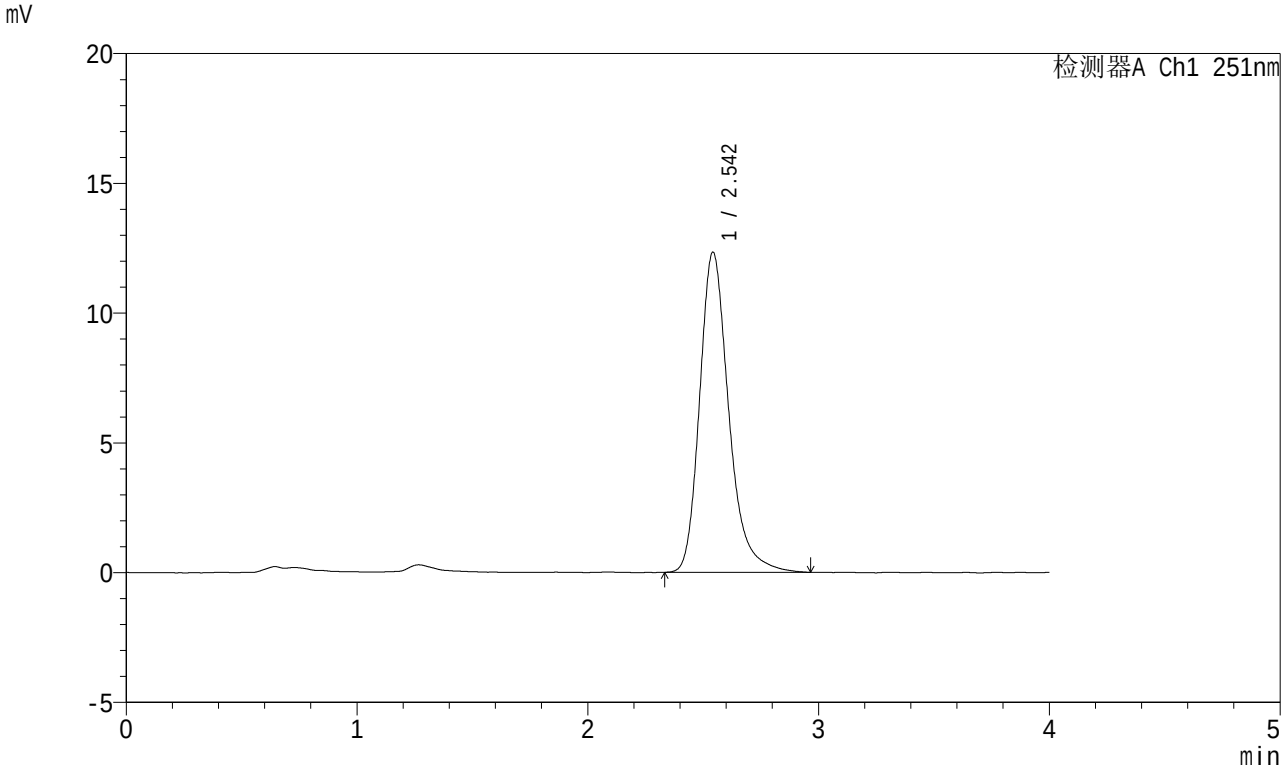

<峰表>

检测器A Ch1 251nm

峰号	保留时间	面积	面积%	高度	理论塔板数(USP)	拖尾因子	分离度(USP)
1	2.542	108397	100.000	12306	2074	1.265	--
总计		108397	100.000	12306			

SHIMADZU LabSolutions

SMF-364

<样品信息>

色谱柱 : XB-C18(50mm*4.6mm,5μm)
柱温 : 30℃
数据文件名 : RC$SMF-364 - 10-67/7-2713-2 - zzp-2023111721p-jyx1-cq6y-rcqx-pH6.8jz-jf50z-dz-2-1.lcd
方法文件名 : RC$SMF-364 - SMF-364-FX256.lcm
批处理文件名: RC$SMF-364 - SMF-364-20240605-FX256.lcb
样品瓶号 : 1-27
进样体积 : 20 μl
进样时间 : 2024/06/05 14:11:51
处理时间(V2) : 2024/06/06 08:18:30
仪器型号 : SHIMADZU LC-2050C (FX256)

流 速: 1.0ml/min
波 长: 251nm
版本号: 6.115
实验者: xiexinhui
处理者: xiexinhui

<色谱图>

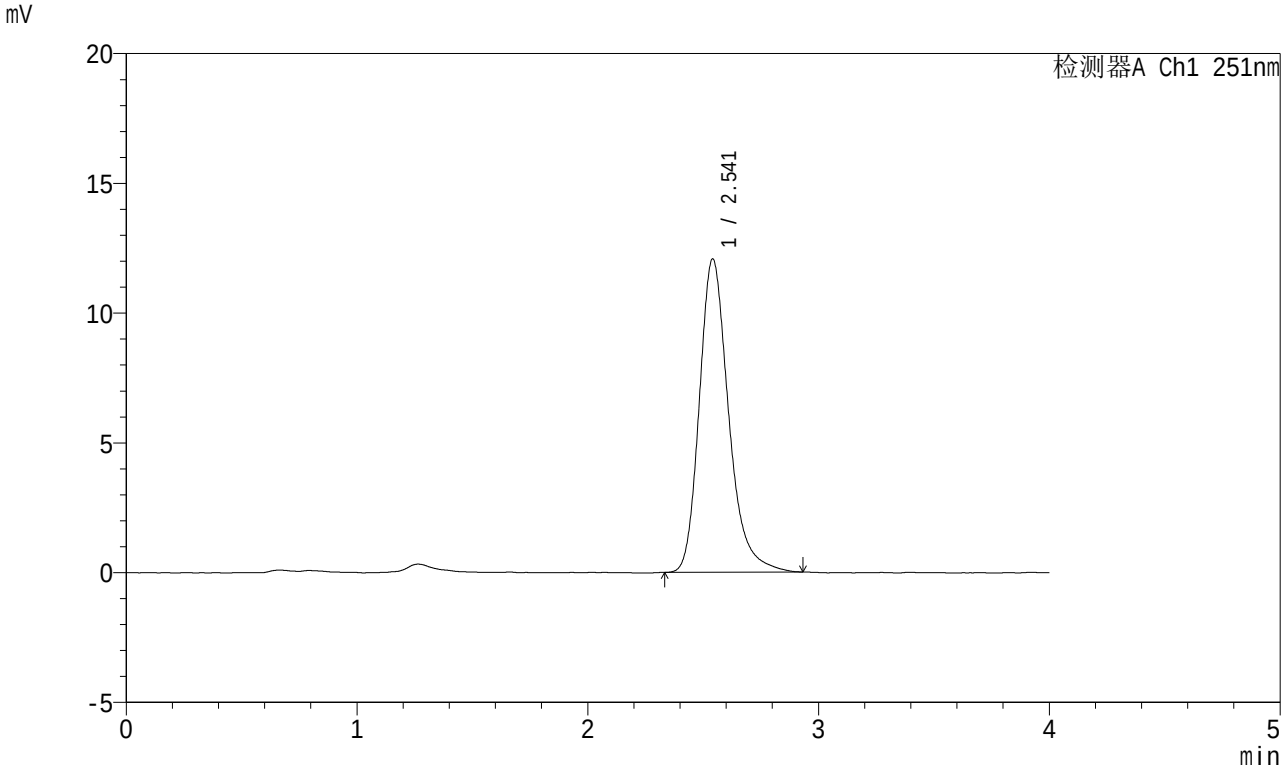

<峰表>

检测器A Ch1 251nm

峰号	保留时间	面积	面积%	高度	理论塔板数(USP)	拖尾因子	分离度(USP)
1	2.541	106590	100.000	12058	2035	1.261	--
总计		106590	100.000	12058			

SHIMADZU LabSolutions

SMF-364

<样品信息>

色谱柱 : XB-C18(50mm*4.6mm,5μm)
柱温 : 30℃
数据文件名 : RC$SMF-364 - 10-67/7-2714-2 - zzp-2023111721p-jyx1-cq6y-rcqx-pH6.8jz-jf50z-dz-2-2.lcd
方法文件名 : RC$SMF-364 - SMF-364-FX256.lcm
批处理文件名: RC$SMF-364 - SMF-364-20240605-FX256.lcb
样品瓶号 : 1-27
进样体积 : 20 μl
进样时间 : 2024/06/05 14:16:15
处理时间(V2) : 2024/06/06 08:18:32
仪器型号 : SHIMADZU LC-2050C (FX256)

流 速: 1.0ml/min
波 长: 251nm
版本号: 6.115
实验者: xiexinhui
处理者: xiexinhui

<色谱图>

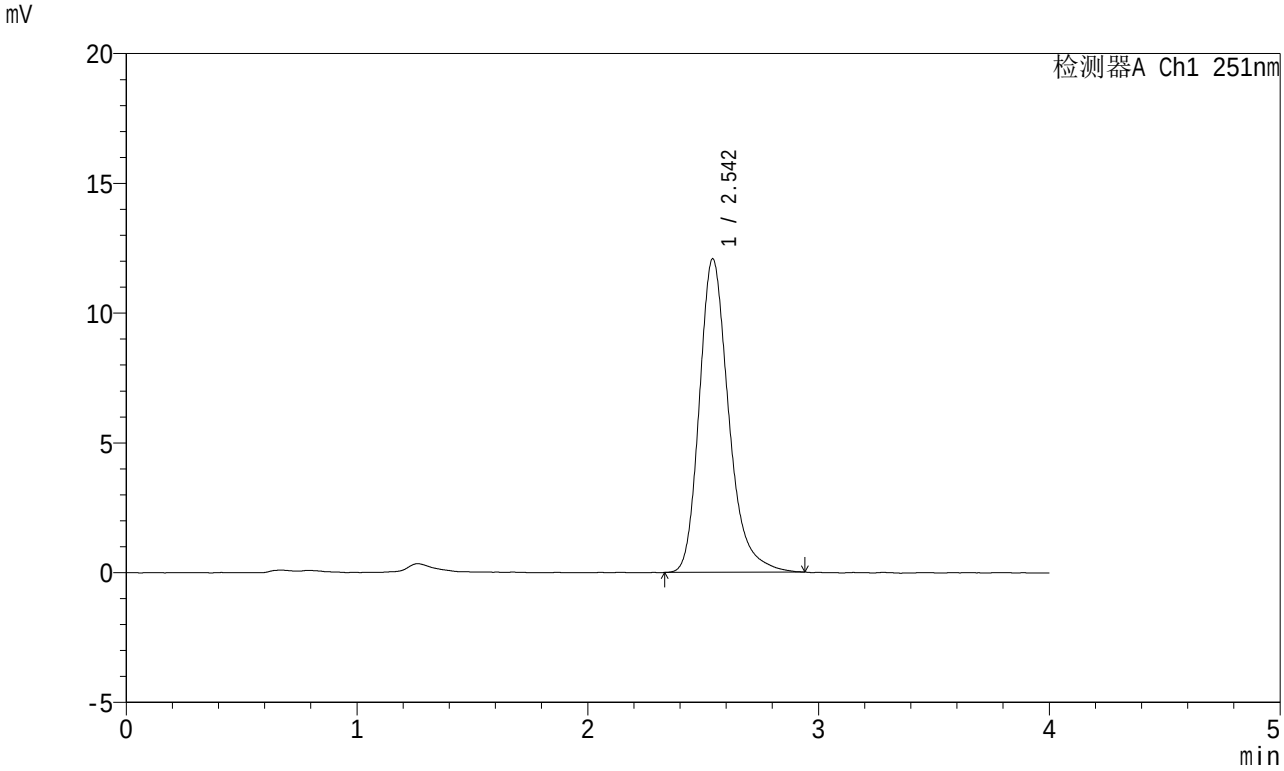

<峰表>

检测器A Ch1 251nm

峰号	保留时间	面积	面积%	高度	理论塔板数(USP)	拖尾因子	分离度(USP)
1	2.542	106887	100.000	12062	2027	1.264	--
总计		106887	100.000	12062			

SHIMADZU LabSolutions

SMF-364

<样品信息>

色谱柱 : XB-C18(50mm*4.6mm,5μm)
柱温 : 30℃
流 速: 1.0ml/min
波 长: 251nm
数据文件名 : RC$SMF-364 - 10-67/7-2715-2 - zzp-2023111821p-jyx1-cq6y-rcqx-pH6.8jz-jf50z-rj.lcd
方法文件名 : RC$SMF-364 - SMF-364-FX256.lcm
批处理文件名: RC$SMF-364 - SMF-364-20240605-FX256.lcb
样品瓶号 : 2-9
进样体积 : 20 μl
版本号: 6.115
进样时间 : 2024/06/05 14:20:41
实验者: xiexinhui
处理时间(V2) : 2024/06/06 08:18:35
处理者: xiexinhui
仪器型号 : SHIMADZU LC-2050C (FX256)

<色谱图>

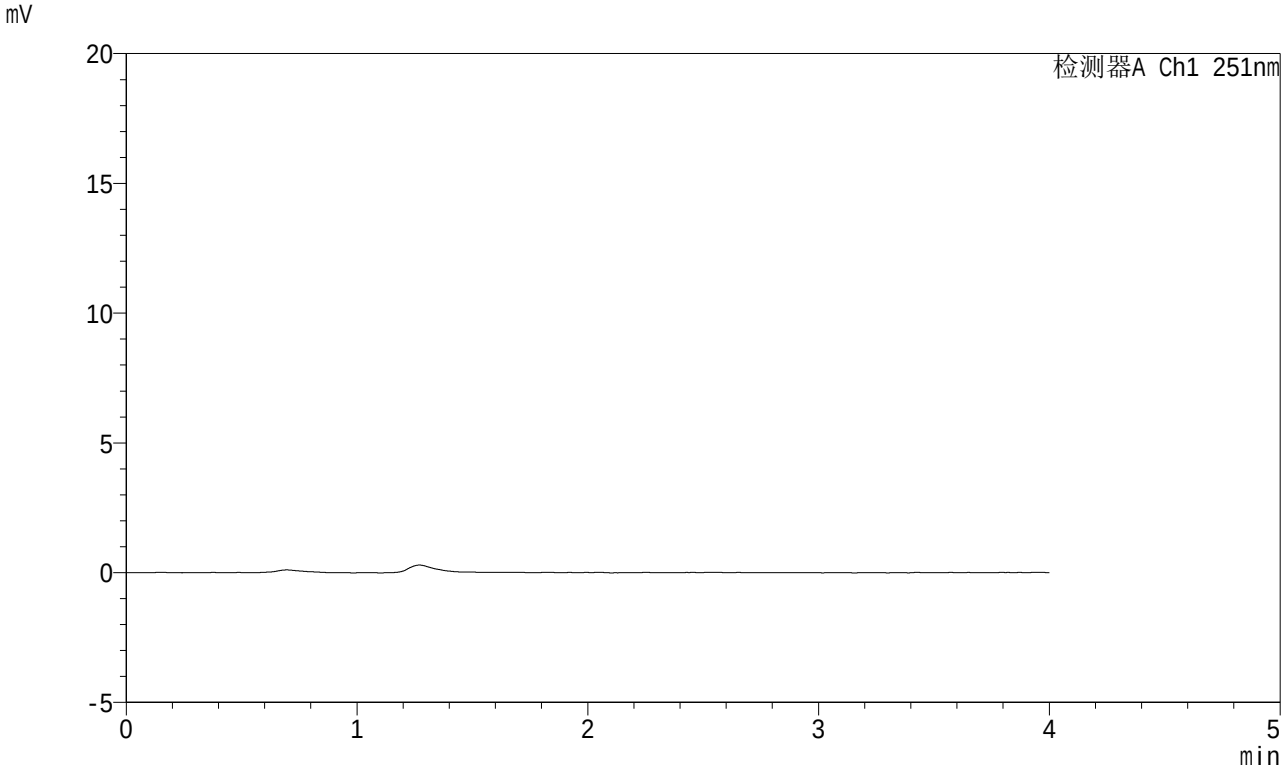

<峰表>

检测器A Ch1 251nm

峰号	保留时间	面积	面积%	高度	理论塔板数(USP)	拖尾因子	分离度(USP)
总计							

SHIMADZU LabSolutions

SMF-364

<样品信息>

色谱柱 : XB-C18(50mm*4.6mm,5μm)
柱温 : 30℃
数据文件名 : RC$SMF-364 - 10-67/7-2716-2 - zzp-2023111821p-jyx1-cq6y-rcqx-pH6.8jz-jf50z-dz-1-1.lcd
方法文件名 : RC$SMF-364 - SMF-364-FX256.lcm
批处理文件名: RC$SMF-364 - SMF-364-20240605-FX256.lcb
样品瓶号 : 2-18
进样体积 : 20 μl
进样时间 : 2024/06/05 14:25:05
处理时间(V2) : 2024/06/06 08:18:37
仪器型号 : SHIMADZU LC-2050C (FX256)

流 速: 1.0ml/min
波 长: 251nm
版本号: 6.115
实验者: xiexinhui
处理者: xiexinhui

<色谱图>

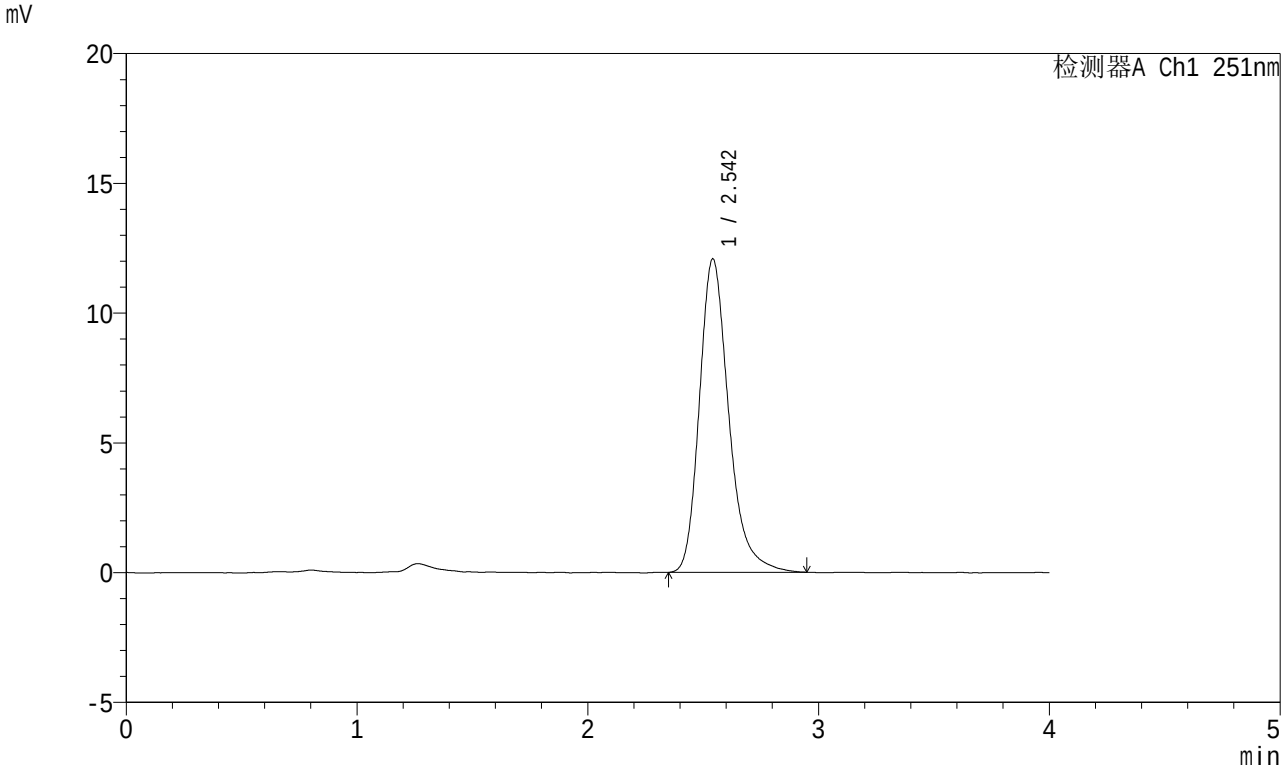

<峰表>

检测器A Ch1 251nm

峰号	保留时间	面积	面积%	高度	理论塔板数(USP)	拖尾因子	分离度(USP)
1	2.542	106813	100.000	12055	2036	1.269	--
总计		106813	100.000	12055			

SHIMADZU LabSolutions

SMF-364

<样品信息>

色谱柱 : XB-C18(50mm*4.6mm,5μm)
柱温 : 30℃
数据文件名 : RC$SMF-364 - 10-67/7-2717-2 - zzp-2023111821p-jyx1-cq6y-rcqx-pH6.8jz-jf50z-dz-1-2.lcd
方法文件名 : RC$SMF-364 - SMF-364-FX256.lcm
批处理文件名: RC$SMF-364 - SMF-364-20240605-FX256.lcb
样品瓶号 : 2-18
进样体积 : 20 μl
进样时间 : 2024/06/05 14:29:29
处理时间(V2) : 2024/06/06 08:18:40
仪器型号 : SHIMADZU LC-2050C (FX256)

流 速: 1.0ml/min
波 长: 251nm
版本号: 6.115
实验者: xiexinhui
处理者: xiexinhui

<色谱图>

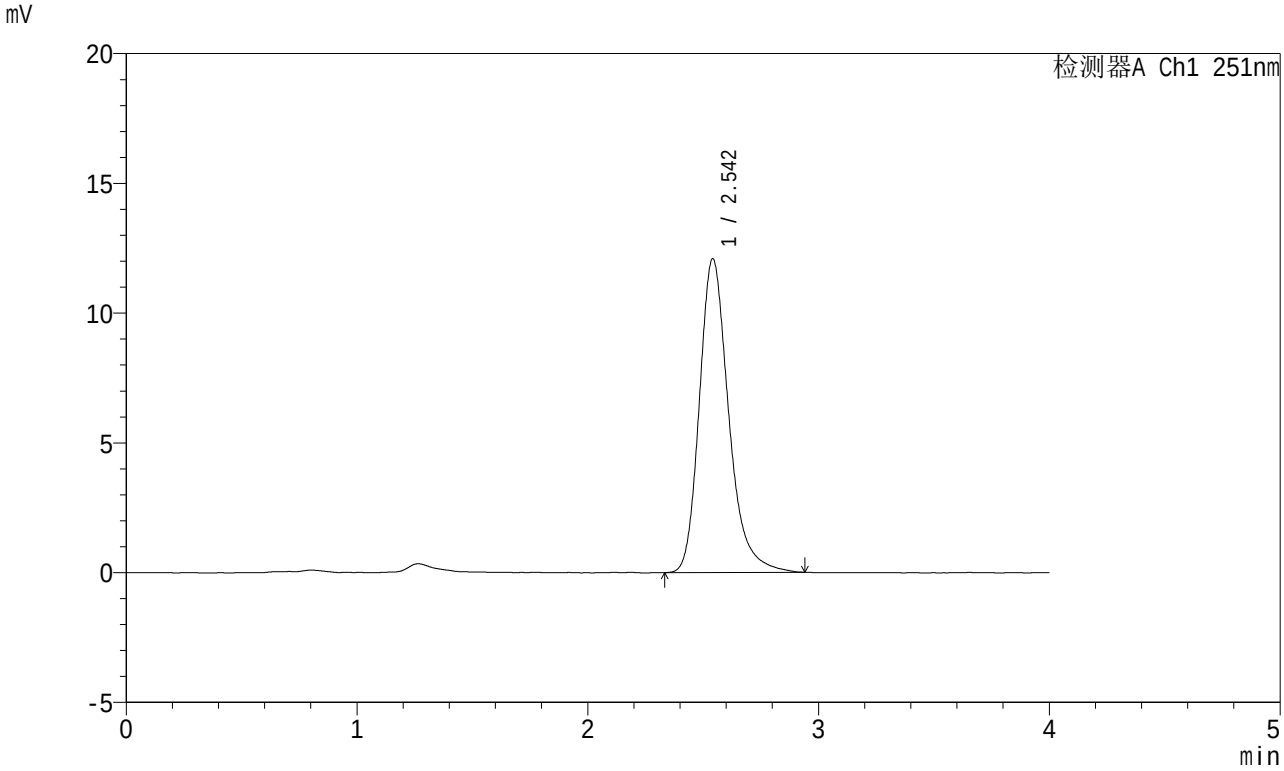

<峰表>

检测器A Ch1 251nm

峰号	保留时间	面积	面积%	高度	理论塔板数(USP)	拖尾因子	分离度(USP)
1	2.542	106944	100.000	12075	2037	1.261	--
总计		106944	100.000	12075			

SHIMADZU LabSolutions

SMF-364

<样品信息>

色谱柱 : XB-C18(50mm*4.6mm,5μm)
柱温 : 30℃
数据文件名 : RC$SMF-364 - 10-67/7-2718-2 - zzp-2023111821p-jyx1-cq6y-rcqx-pH6.8jz-jf50z-dz-1-3.lcd
方法文件名 : RC$SMF-364 - SMF-364-FX256.lcm
批处理文件名: RC$SMF-364 - SMF-364-20240605-FX256.lcb
样品瓶号 : 2-18
进样体积 : 20 μl
进样时间 : 2024/06/05 14:33:54
处理时间(V2) : 2024/06/06 08:18:42
仪器型号 : SHIMADZU LC-2050C (FX256)

流 速: 1.0ml/min
波 长: 251nm
版本号: 6.115
实验者: xiexinhui
处理者: xiexinhui

<色谱图>

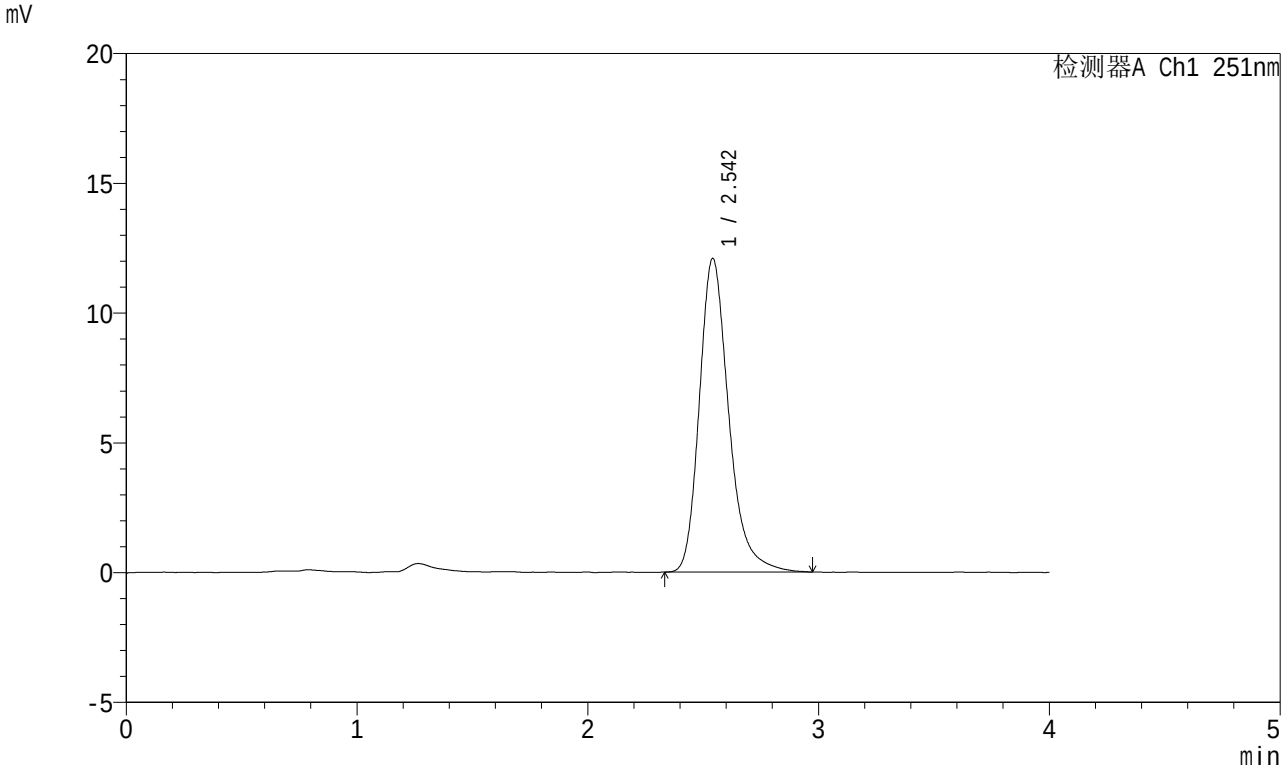

<峰表>

检测器A Ch1 251nm

峰号	保留时间	面积	面积%	高度	理论塔板数(USP)	拖尾因子	分离度(USP)
1	2.542	107050	100.000	12067	2028	1.266	--
总计		107050	100.000	12067			

SHIMADZU LabSolutions

SMF-364

<样品信息>

色谱柱 : XB-C18(50mm*4.6mm,5μm)
柱温 : 30℃
数据文件名 : RC$SMF-364 - 10-67/7-2719-2 - zzp-2023111821p-jyx1-cq6y-rcqx-pH6.8jz-jf50z-dz-1-4.lcd
方法文件名 : RC$SMF-364 - SMF-364-FX256.lcm
批处理文件名: RC$SMF-364 - SMF-364-20240605-FX256.lcb
样品瓶号 : 2-18
进样体积 : 20 μl
进样时间 : 2024/06/05 14:38:19
处理时间(V2) : 2024/06/06 08:18:45
仪器型号 : SHIMADZU LC-2050C (FX256)

流 速: 1.0ml/min
波 长: 251nm
版本号: 6.115
实验者: xiexinhui
处理者: xiexinhui

<色谱图>

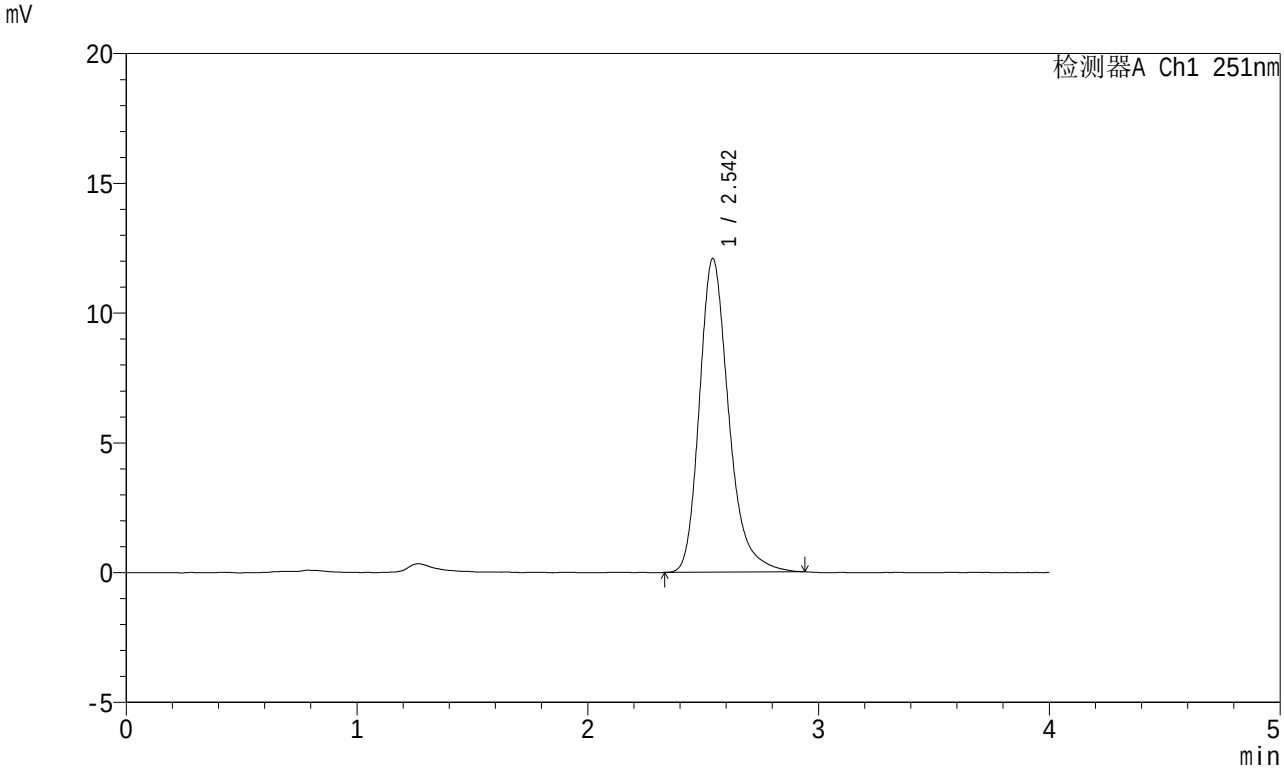

<峰表>

检测器A Ch1 251nm

峰号	保留时间	面积	面积%	高度	理论塔板数(USP)	拖尾因子	分离度(USP)
1	2.542	106667	100.000	12064	2045	1.265	--
总计		106667	100.000	12064			

SHIMADZU LabSolutions

SMF-364

<样品信息>

色谱柱 : XB-C18(50mm*4.6mm,5μm)
柱温 : 30℃
数据文件名 : RC$SMF-364 - 10-67/7-2720-2 - zzp-2023111821p-jyx1-cq6y-rcqx-pH6.8jz-jf50z-dz-1-5.lcd
方法文件名 : RC$SMF-364 - SMF-364-FX256.lcm
批处理文件名: RC$SMF-364 - SMF-364-20240605-FX256.lcb
样品瓶号 : 2-18
进样体积 : 20 μl
进样时间 : 2024/06/05 14:42:44
处理时间(V2) : 2024/06/06 08:18:47
仪器型号 : SHIMADZU LC-2050C (FX256)

流 速: 1.0ml/min
波 长: 251nm
版本号: 6.115
实验者: xiexinhui
处理者: xiexinhui

<色谱图>

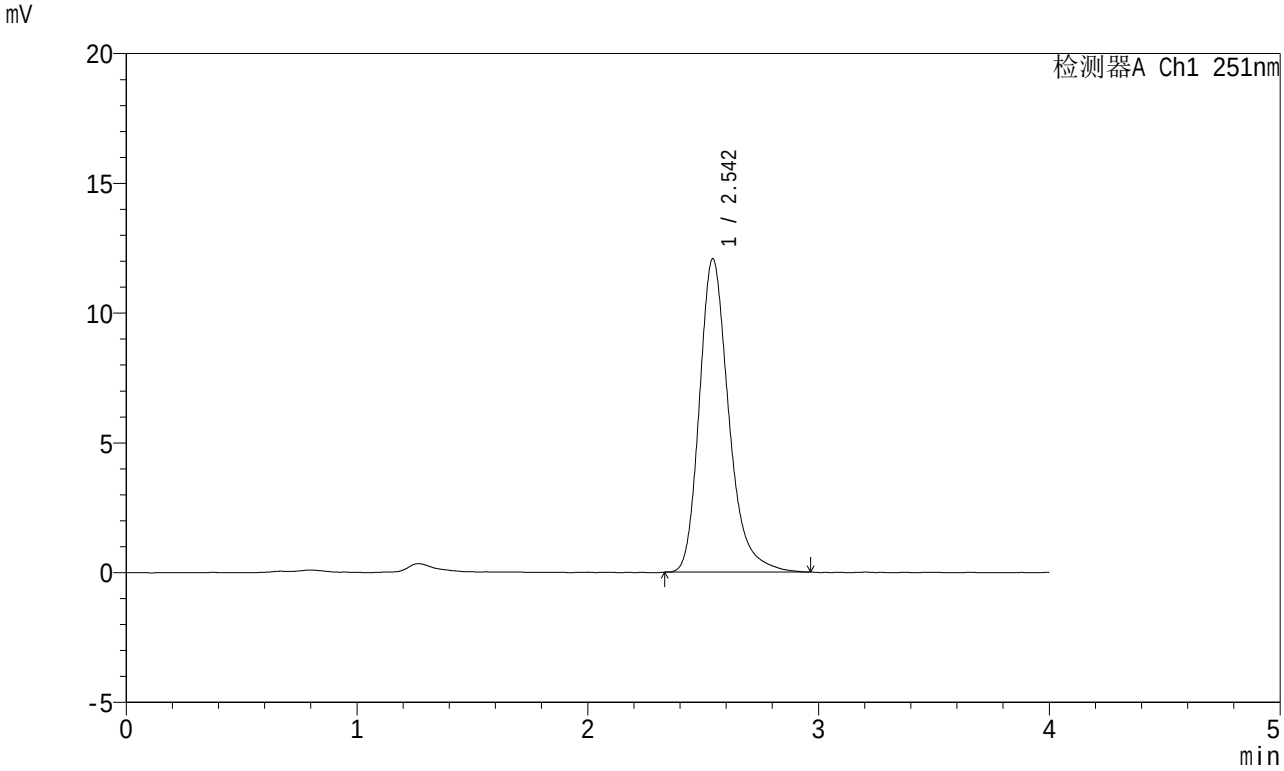

<峰表>

检测器A Ch1 251nm

峰号	保留时间	面积	面积%	高度	理论塔板数(USP)	拖尾因子	分离度(USP)
1	2.542	106749	100.000	12055	2036	1.265	--
总计		106749	100.000	12055			

SHIMADZU LabSolutions

SMF-364

<样品信息>

色谱柱 : XB-C18(50mm*4.6mm,5μm)
柱温 : 30℃
数据文件名 : RC$SMF-364 - 10-67/7-2721-2 - zzp-2023111821p-jyx1-cq6y-rcqx-pH6.8jz-jf50z-5min-P1.lcd
方法文件名 : RC$SMF-364 - SMF-364-FX256.lcm
批处理文件名: RC$SMF-364 - SMF-364-20240605-FX256.lcb
样品瓶号 : 2-1
进样体积 : 20 μl
进样时间 : 2024/06/05 14:47:08
处理时间(V2) : 2024/06/06 08:18:50
仪器型号 : SHIMADZU LC-2050C (FX256)

流 速: 1.0ml/min
波 长: 251nm
版本号: 6.115
实验者: xiexinhui
处理者: xiexinhui

<色谱图>

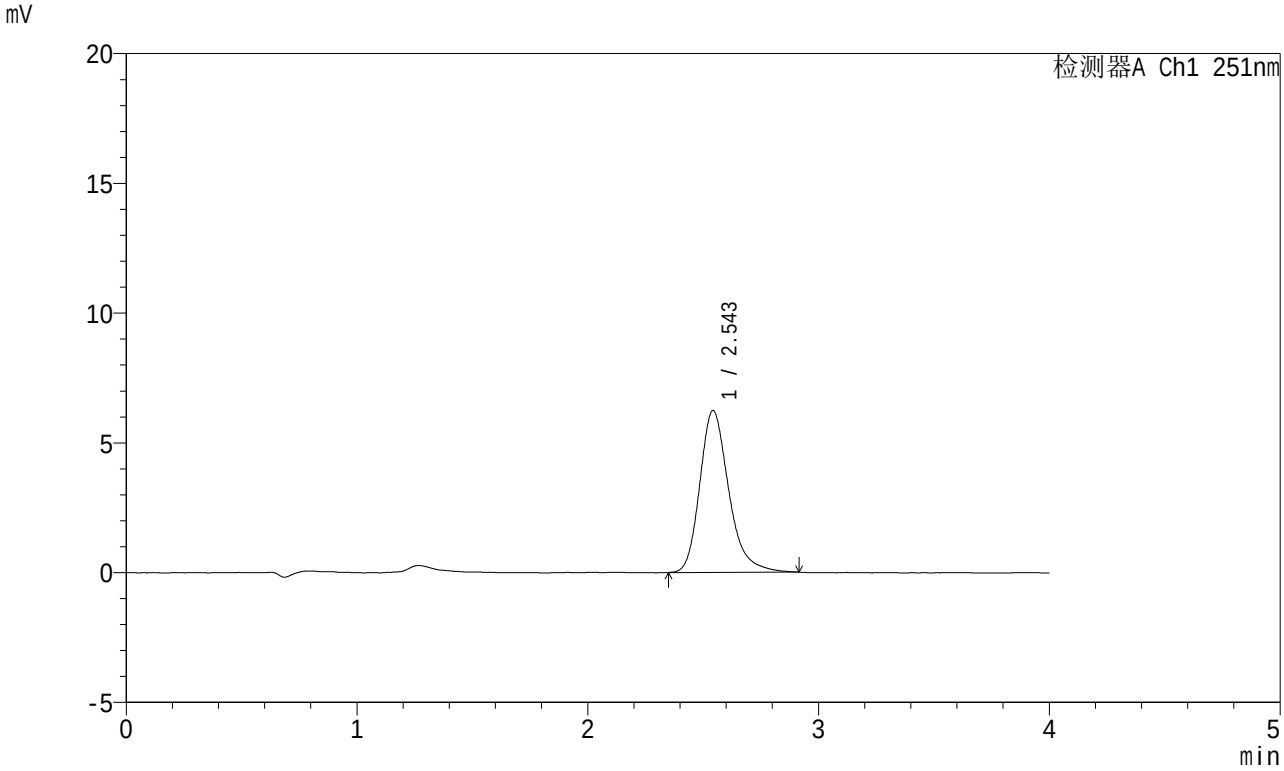

<峰表>

检测器A Ch1 251nm

峰号	保留时间	面积	面积%	高度	理论塔板数(USP)	拖尾因子	分离度(USP)
1	2.543	54477	100.000	6225	2083	1.260	--
总计		54477	100.000	6225			

SHIMADZU LabSolutions

SMF-364

<样品信息>

色谱柱 : XB-C18(50mm*4.6mm,5μm)
柱温 : 30℃
数据文件名 : RC$SMF-364 - 10-67/7-2722-2 - zzp-2023111821p-jyx1-cq6y-rcqx-pH6.8jz-jf50z-5min-P2.lcd
方法文件名 : RC$SMF-364 - SMF-364-FX256.lcm
批处理文件名: RC$SMF-364 - SMF-364-20240605-FX256.lcb
样品瓶号 : 2-10
进样体积 : 20 μl
进样时间 : 2024/06/05 14:51:32
处理时间(V2) : 2024/06/06 08:18:52
仪器型号 : SHIMADZU LC-2050C (FX256)

流 速: 1.0ml/min
波 长: 251nm
版本号: 6.115
实验者: xiexinhui
处理者: xiexinhui

<色谱图>

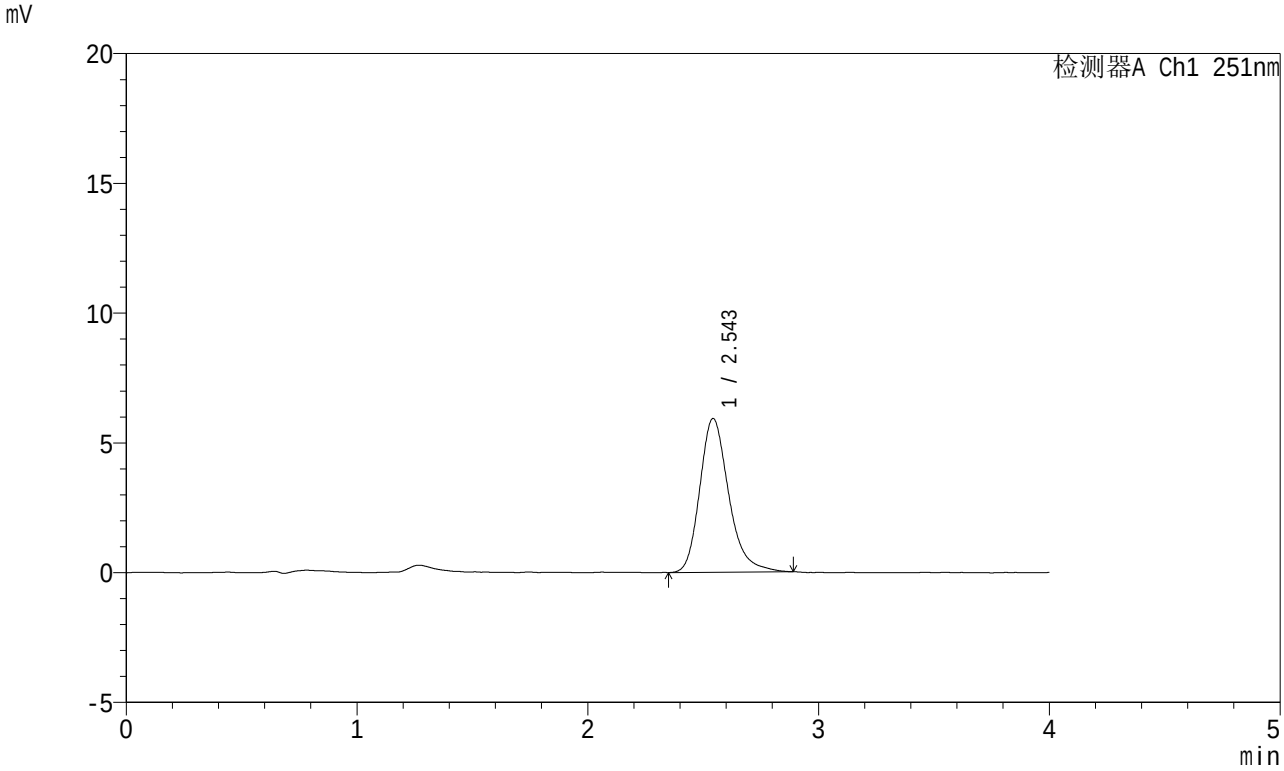

<峰表>

检测器A Ch1 251nm

峰号	保留时间	面积	面积%	高度	理论塔板数(USP)	拖尾因子	分离度(USP)
1	2.543	51571	100.000	5914	2080	1.246	--
总计		51571	100.000	5914			

SHIMADZU LabSolutions

SMF-364

<样品信息>

色谱柱 : XB-C18(50mm*4.6mm,5μm)
柱温 : 30℃
流 速: 1.0ml/min
波 长: 251nm
数据文件名 : RC$SMF-364 - 10-67/7-2723-2 - zzp-2023111821p-jyx1-cq6y-rcqx-pH6.8jz-jf50z-5min-P3.lcd
方法文件名 : RC$SMF-364 - SMF-364-FX256.lcm
批处理文件名: RC$SMF-364 - SMF-364-20240605-FX256.lcb
样品瓶号 : 2-19
进样体积 : 20 μl
版本号: 6.115
进样时间 : 2024/06/05 14:55:55
实验者: xiexinhui
处理时间(V2) : 2024/06/06 08:18:55
处理者: xiexinhui
仪器型号 : SHIMADZU LC-2050C (FX256)

<色谱图>

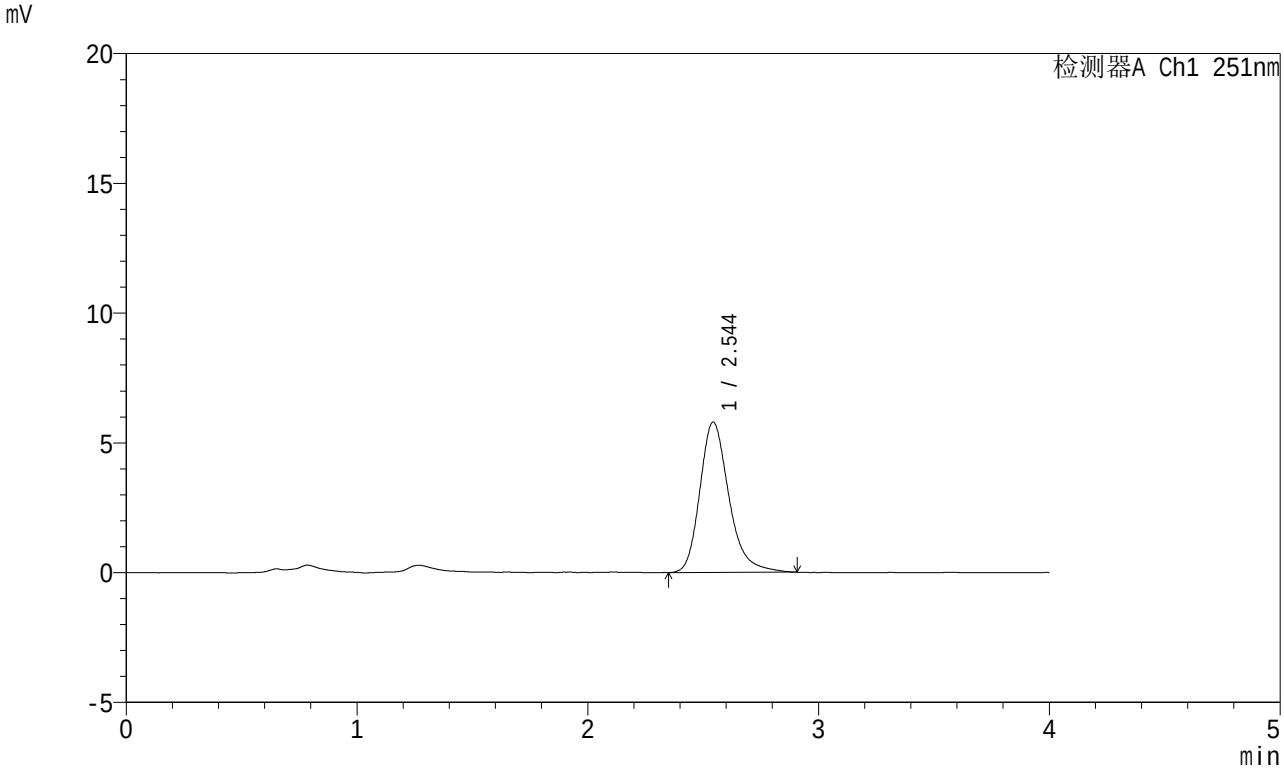

<峰表>

检测器A Ch1 251nm

峰号	保留时间	面积	面积%	高度	理论塔板数(USP)	拖尾因子	分离度(USP)
1	2.544	50705	100.000	5782	2078	1.258	--
总计		50705	100.000	5782			

SHIMADZU LabSolutions

SMF-364

<样品信息>

色谱柱 : XB-C18(50mm*4.6mm,5μm)
柱温 : 30℃
流 速: 1.0ml/min
波 长: 251nm
数据文件名 : RC$SMF-364 - 10-67/7-2724-2 - zzp-2023111821p-jyx1-cq6y-rcqx-pH6.8jz-jf50z-5min-P4.lcd
方法文件名 : RC$SMF-364 - SMF-364-FX256.lcm
批处理文件名: RC$SMF-364 - SMF-364-20240605-FX256.lcb
样品瓶号 : 2-28
进样体积 : 20 μl
版本号: 6.115
进样时间 : 2024/06/05 15:00:19
实验者: xiexinhui
处理时间(V2) : 2024/06/06 08:18:57
处理者: xiexinhui
仪器型号 : SHIMADZU LC-2050C (FX256)

<色谱图>

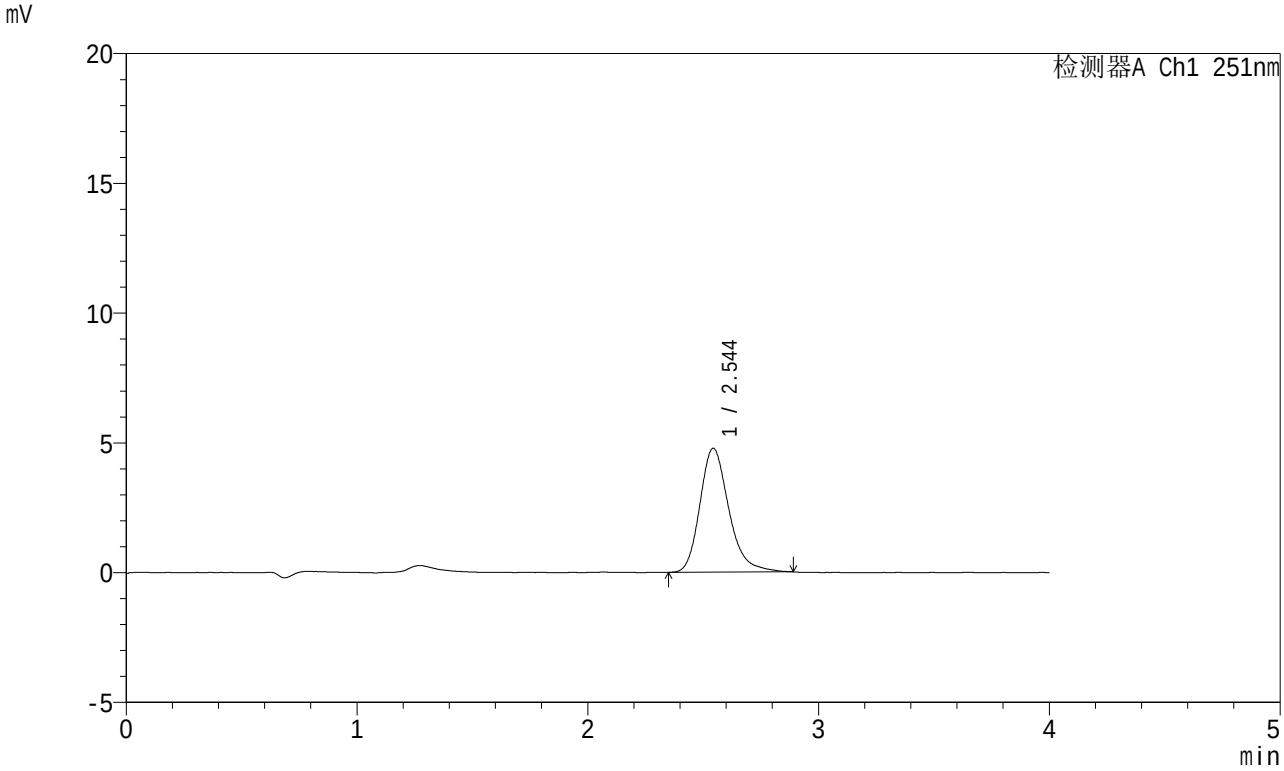

<峰表>

检测器A Ch1 251nm

峰号	保留时间	面积	面积%	高度	理论塔板数(USP)	拖尾因子	分离度(USP)
1	2.544	41617	100.000	4771	2099	1.248	--
总计		41617	100.000	4771			

SHIMADZU LabSolutions

SMF-364

<样品信息>

色谱柱 : XB-C18(50mm*4.6mm,5μm)
柱温 : 30℃
流 速: 1.0ml/min
波 长: 251nm
数据文件名 : RC$SMF-364 - 10-67/7-2725-2 - zzp-2023111821p-jyx1-cq6y-rcqx-pH6.8jz-jf50z-5min-P5.lcd
方法文件名 : RC$SMF-364 - SMF-364-FX256.lcm
批处理文件名: RC$SMF-364 - SMF-364-20240605-FX256.lcb
样品瓶号 : 2-37
进样体积 : 20 μl
版本号: 6.115
进样时间 : 2024/06/05 15:04:43
实验者: xiexinhui
处理时间(V2) : 2024/06/06 08:19:00
处理者: xiexinhui
仪器型号 : SHIMADZU LC-2050C (FX256)

<色谱图>

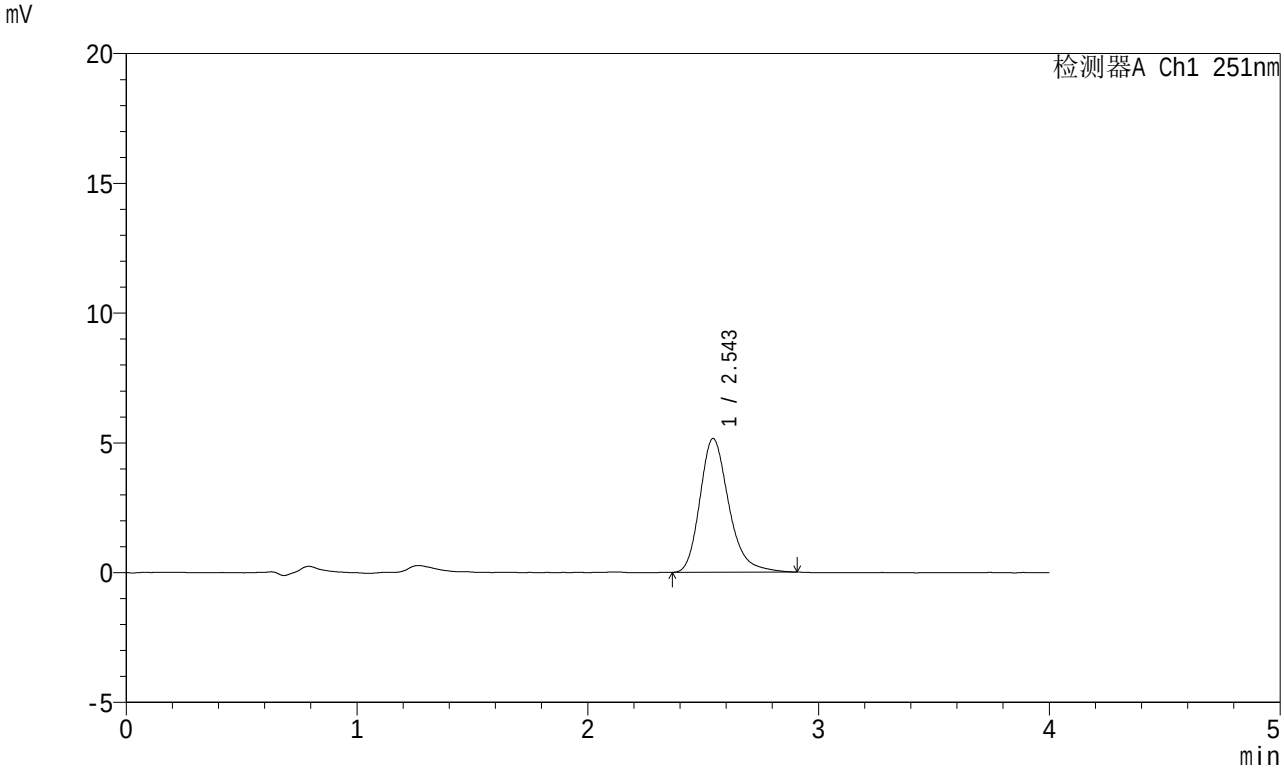

<峰表>

检测器A Ch1 251nm

峰号	保留时间	面积	面积%	高度	理论塔板数(USP)	拖尾因子	分离度(USP)
1	2.543	44882	100.000	5145	2094	1.259	--
总计		44882	100.000	5145			

SHIMADZU LabSolutions

SMF-364

<样品信息>

色谱柱 : XB-C18(50mm*4.6mm,5μm)
柱温 : 30℃
流 速: 1.0ml/min
波 长: 251nm
数据文件名 : RC$SMF-364 - 10-67/7-2726-2 - zzp-2023111821p-jyx1-cq6y-rcqx-pH6.8jz-jf50z-5min-P6.lcd
方法文件名 : RC$SMF-364 - SMF-364-FX256.lcm
批处理文件名: RC$SMF-364 - SMF-364-20240605-FX256.lcb
样品瓶号 : 2-46
进样体积 : 20 μl
版本号: 6.115
进样时间 : 2024/06/05 15:09:05
实验者: xiexinhui
处理时间(V2) : 2024/06/06 08:19:02
处理者: xiexinhui
仪器型号 : SHIMADZU LC-2050C (FX256)

<色谱图>

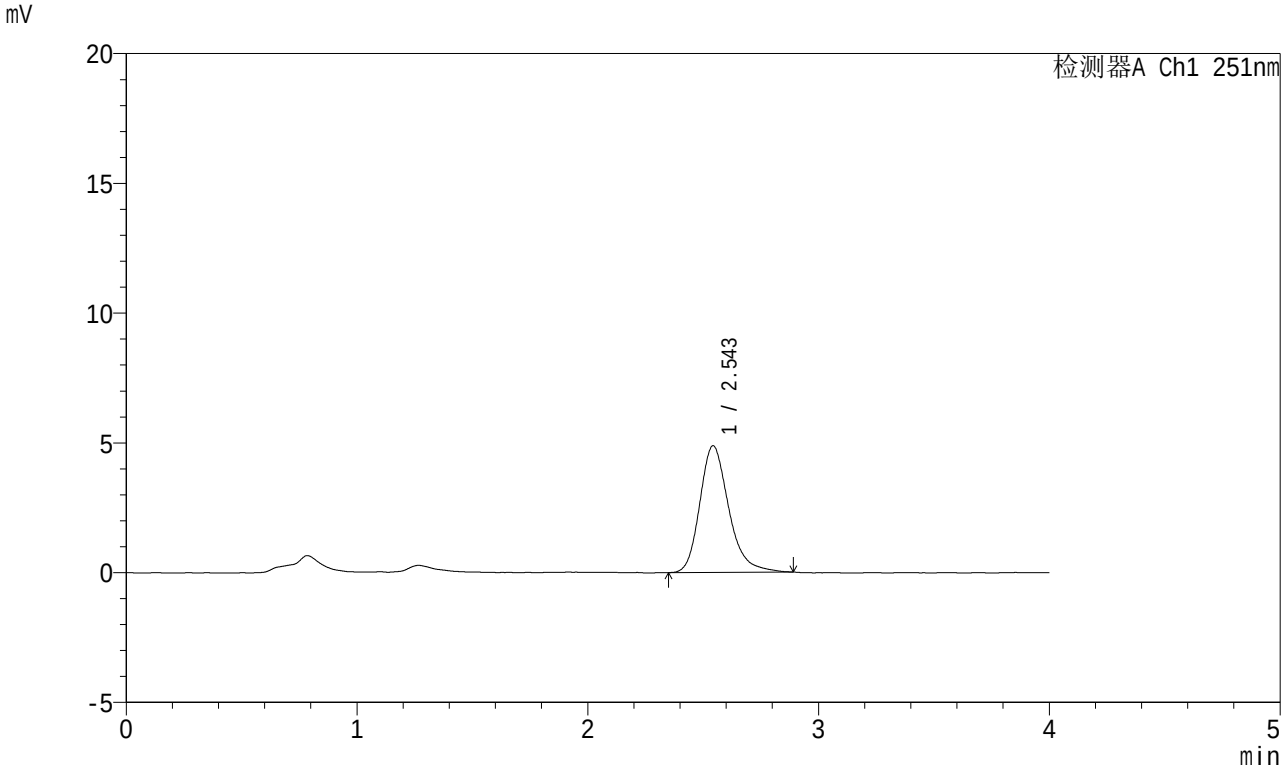

<峰表>

检测器A Ch1 251nm

峰号	保留时间	面积	面积%	高度	理论塔板数(USP)	拖尾因子	分离度(USP)
1	2.543	42603	100.000	4874	2084	1.253	--
总计		42603	100.000	4874			

SHIMADZU LabSolutions

SMF-364

<样品信息>

色谱柱 : XB-C18(50mm*4.6mm,5μm)
柱温 : 30℃
数据文件名 : RC$SMF-364 - 10-67/7-2727-2 - zzp-2023111821p-jyx1-cq6y-rcqx-pH6.8jz-jf50z-10min-P1.lcd
方法文件名 : RC$SMF-364 - SMF-364-FX256.lcm
批处理文件名: RC$SMF-364 - SMF-364-20240605-FX256.lcb
样品瓶号 : 2-2
进样体积 : 20 μl
进样时间 : 2024/06/05 15:13:30
处理时间(V2) : 2024/06/06 08:19:05
仪器型号 : SHIMADZU LC-2050C (FX256)

流 速: 1.0ml/min
波 长: 251nm
版本号: 6.115
实验者: xiexinhui
处理者: xiexinhui

<色谱图>

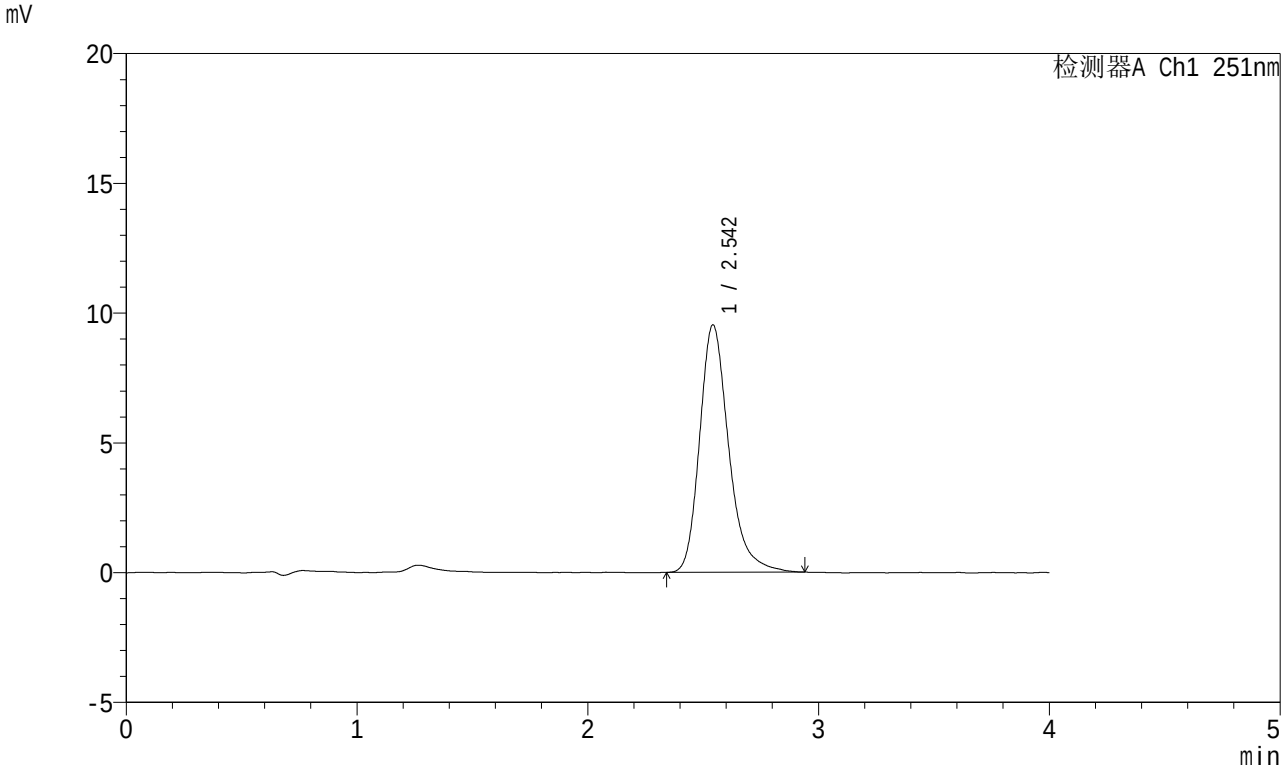

<峰表>

检测器A Ch1 251nm

峰号	保留时间	面积	面积%	高度	理论塔板数(USP)	拖尾因子	分离度(USP)
1	2.542	83534	100.000	9509	2083	1.267	--
总计		83534	100.000	9509			

SHIMADZU LabSolutions

SMF-364

<样品信息>

色谱柱 : XB-C18(50mm*4.6mm,5μm)
柱温 : 30℃
数据文件名 : RC$SMF-364 - 10-67/7-2728-2 - zzp-2023111821p-jyx1-cq6y-rcqx-pH6.8jz-jf50z-10min-P2.lcd
方法文件名 : RC$SMF-364 - SMF-364-FX256.lcm
批处理文件名: RC$SMF-364 - SMF-364-20240605-FX256.lcb
样品瓶号 : 2-11
进样体积 : 20 μl
进样时间 : 2024/06/05 15:17:53
处理时间(V2) : 2024/06/06 08:19:07
仪器型号 : SHIMADZU LC-2050C (FX256)

流 速: 1.0ml/min
波 长: 251nm
版本号: 6.115
实验者: xiexinhui
处理者: xiexinhui

<色谱图>

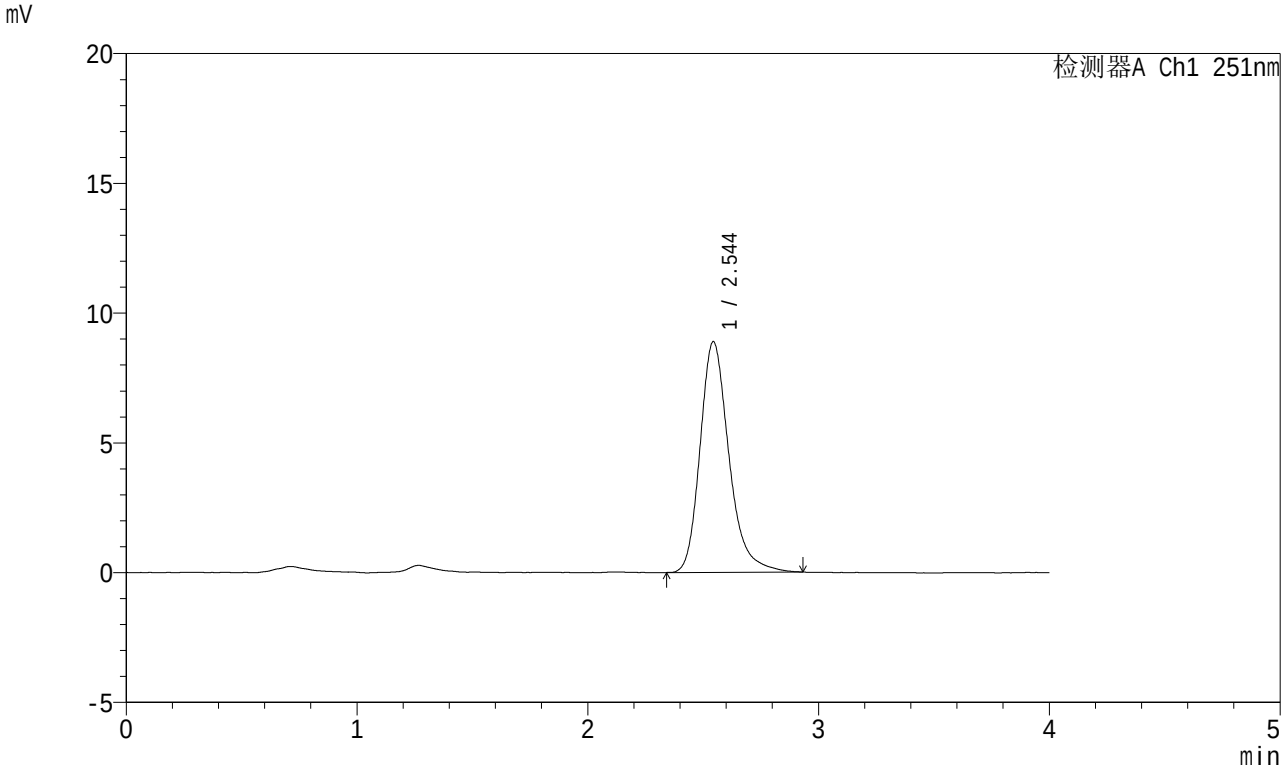

<峰表>

检测器A Ch1 251nm

峰号	保留时间	面积	面积%	高度	理论塔板数(USP)	拖尾因子	分离度(USP)
1	2.544	77359	100.000	8883	2110	1.260	--
总计		77359	100.000	8883			

SHIMADZU LabSolutions

SMF-364

<样品信息>

色谱柱 : XB-C18(50mm*4.6mm,5μm)
柱温 : 30℃
数据文件名 : RC$SMF-364 - 10-67/7-2729-2 - zzp-2023111821p-jyx1-cq6y-rcqx-pH6.8jz-jf50z-10min-P3.lcd
方法文件名 : RC$SMF-364 - SMF-364-FX256.lcm
批处理文件名: RC$SMF-364 - SMF-364-20240605-FX256.lcb
样品瓶号 : 2-20
进样体积 : 20 μl
进样时间 : 2024/06/05 15:22:17
处理时间(V2) : 2024/06/06 08:19:10
仪器型号 : SHIMADZU LC-2050C (FX256)

流 速: 1.0ml/min
波 长: 251nm
版本号: 6.115
实验者: xiexinhui
处理者: xiexinhui

<色谱图>

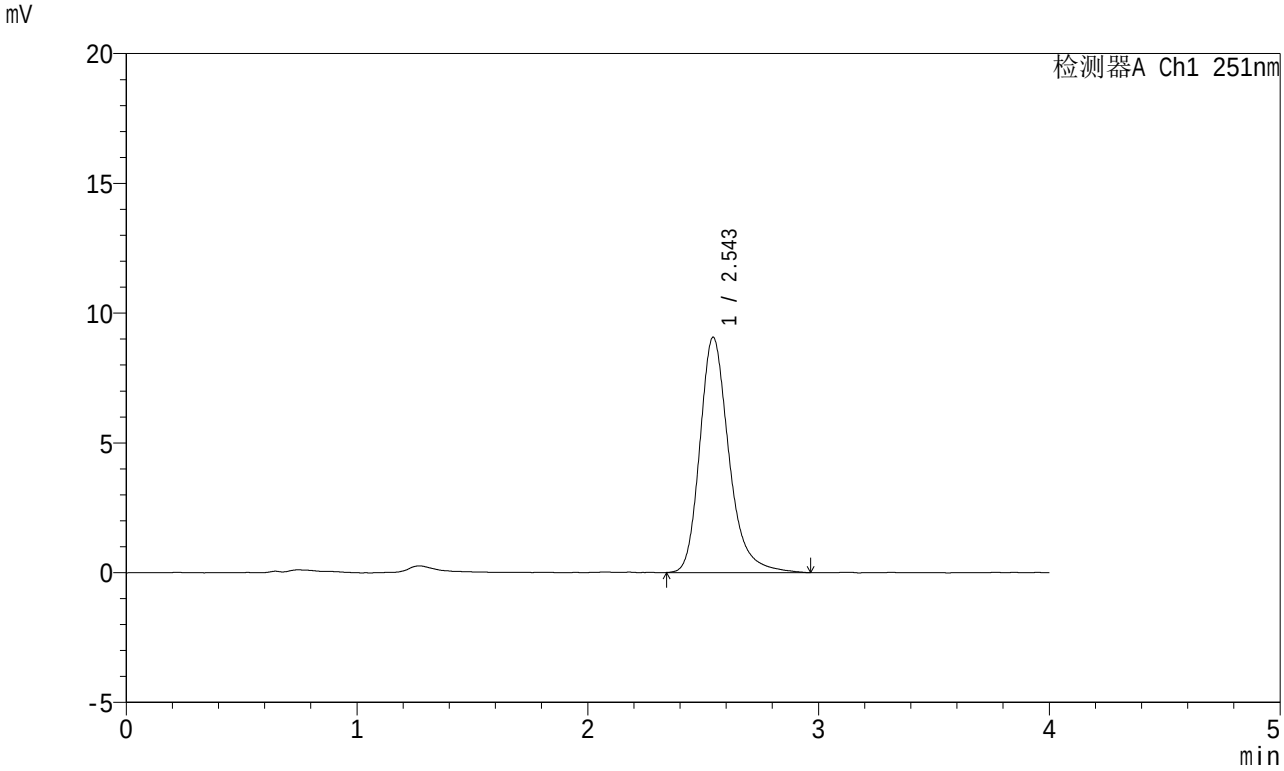

<峰表>

检测器A Ch1 251nm

峰号	保留时间	面积	面积%	高度	理论塔板数(USP)	拖尾因子	分离度(USP)
1	2.543	79524	100.000	9055	2090	1.261	--
总计		79524	100.000	9055			

SHIMADZU LabSolutions

SMF-364

<样品信息>

色谱柱 : XB-C18(50mm*4.6mm,5μm)
柱温 : 30℃
数据文件名 : RC$SMF-364 - 10-67/7-2730-2 - zzp-2023111821p-jyx1-cq6y-rcqx-pH6.8jz-jf50z-10min-P4.lcd
方法文件名 : RC$SMF-364 - SMF-364-FX256.lcm
批处理文件名: RC$SMF-364 - SMF-364-20240605-FX256.lcb
样品瓶号 : 2-29
进样体积 : 20 μl
进样时间 : 2024/06/05 15:26:41
处理时间(V2) : 2024/06/06 08:19:13
仪器型号 : SHIMADZU LC-2050C (FX256)

流 速: 1.0ml/min
波 长: 251nm
版本号: 6.115
实验者: xiexinhui
处理者: xiexinhui

<色谱图>

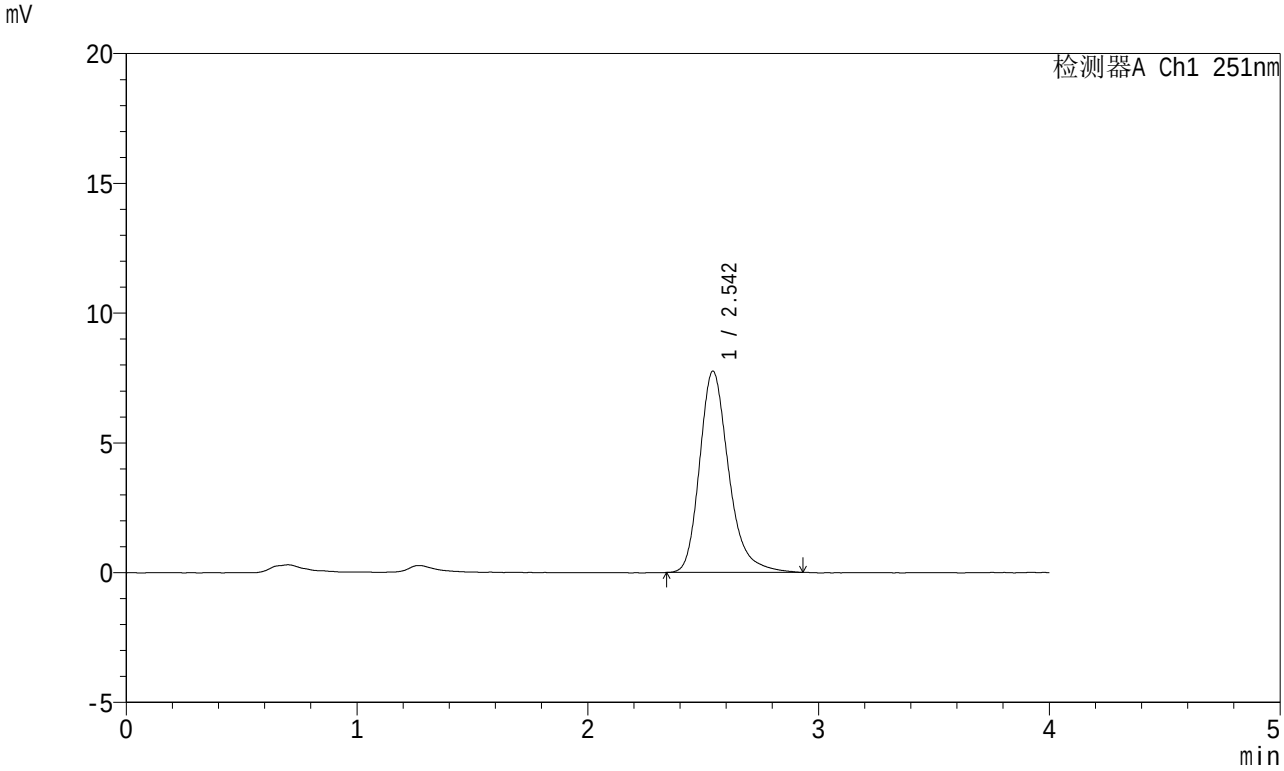

<峰表>

检测器A Ch1 251nm

峰号	保留时间	面积	面积%	高度	理论塔板数(USP)	拖尾因子	分离度(USP)
1	2.542	68036	100.000	7737	2075	1.268	--
总计		68036	100.000	7737			

SHIMADZU LabSolutions

SMF-364

<样品信息>

色谱柱 : XB-C18(50mm*4.6mm,5μm)
柱温 : 30℃
数据文件名 : RC$SMF-364 - 10-67/7-2731-2 - zzp-2023111821p-jyx1-cq6y-rcqx-pH6.8jz-jf50z-10min-P5.lcd
方法文件名 : RC$SMF-364 - SMF-364-FX256.lcm
批处理文件名: RC$SMF-364 - SMF-364-20240605-FX256.lcb
样品瓶号 : 2-38
进样体积 : 20 μl
进样时间 : 2024/06/05 15:31:05
处理时间(V2) : 2024/06/06 08:19:15
仪器型号 : SHIMADZU LC-2050C (FX256)

流 速: 1.0ml/min
波 长: 251nm
版本号: 6.115
实验者: xiexinhui
处理者: xiexinhui

<色谱图>

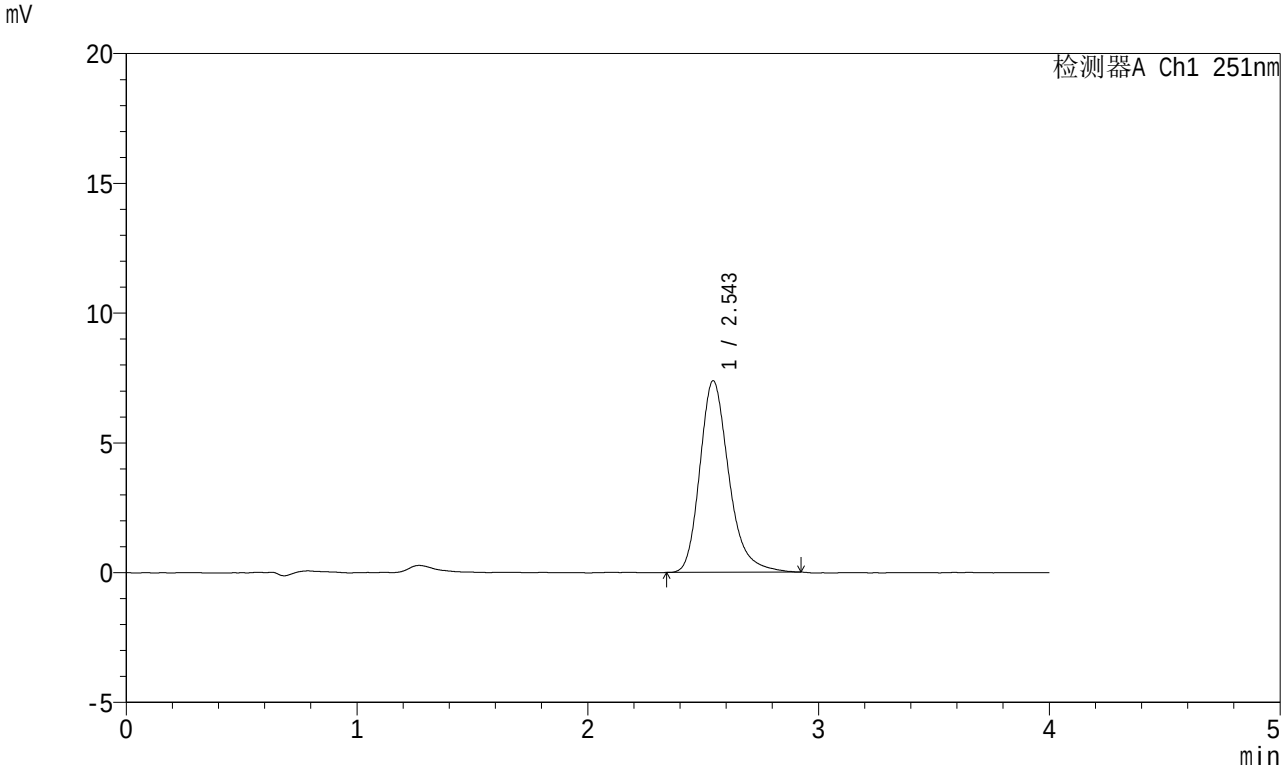

<峰表>

检测器A Ch1 251nm

峰号	保留时间	面积	面积%	高度	理论塔板数(USP)	拖尾因子	分离度(USP)
1	2.543	64612	100.000	7374	2074	1.262	--
总计		64612	100.000	7374			

SHIMADZU LabSolutions

SMF-364

<样品信息>

色谱柱 : XB-C18(50mm*4.6mm,5μm)
柱温 : 30℃
数据文件名 : RC$SMF-364 - 10-67/7-2732-2 - zzp-2023111821p-jyx1-cq6y-rcqx-pH6.8jz-jf50z-10min-P6.lcd
方法文件名 : RC$SMF-364 - SMF-364-FX256.lcm
批处理文件名: RC$SMF-364 - SMF-364-20240605-FX256.lcb
样品瓶号 : 2-47
进样体积 : 20 μl
进样时间 : 2024/06/05 15:35:29
处理时间(V2) : 2024/06/06 08:19:18
仪器型号 : SHIMADZU LC-2050C (FX256)

流 速: 1.0ml/min
波 长: 251nm
版本号: 6.115
实验者: xiexinhui
处理者: xiexinhui

<色谱图>

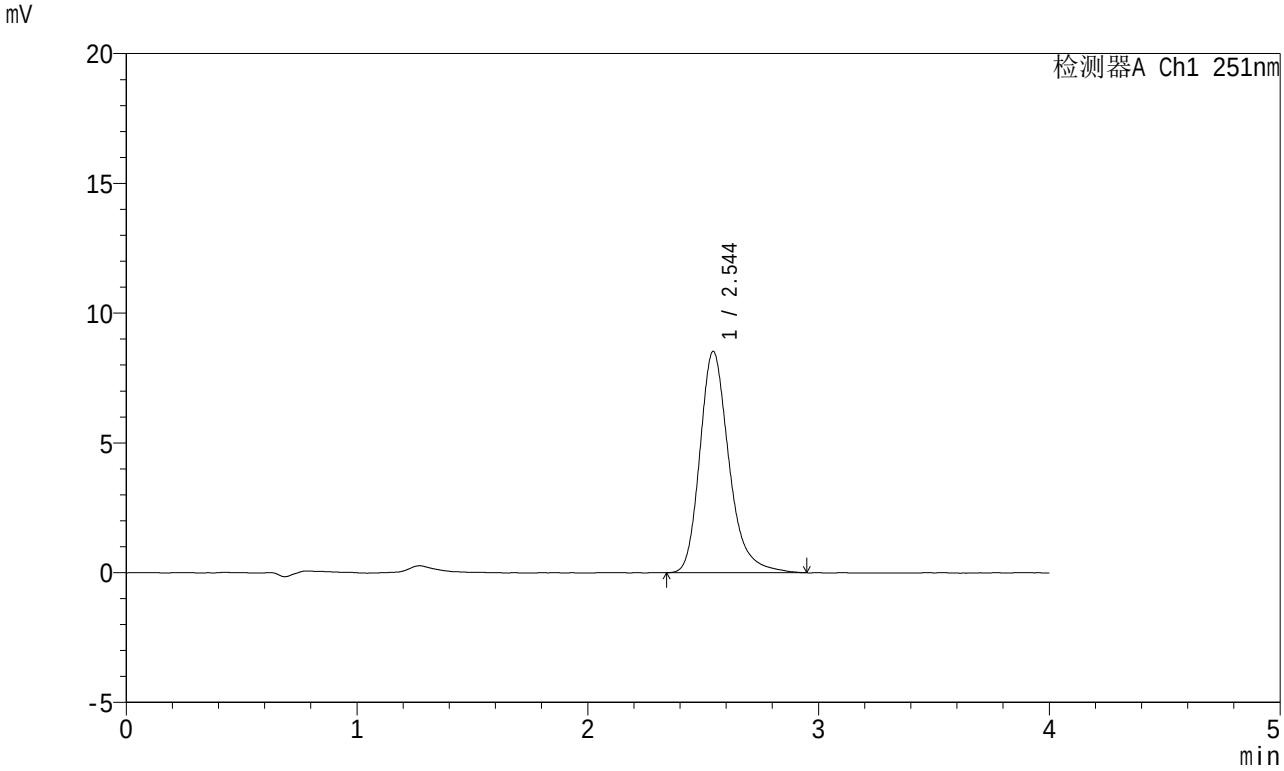

<峰表>

检测器A Ch1 251nm

峰号	保留时间	面积	面积%	高度	理论塔板数(USP)	拖尾因子	分离度(USP)
1	2.544	74874	100.000	8523	2075	1.263	--
总计		74874	100.000	8523			

SHIMADZU LabSolutions

SMF-364

<样品信息>

色谱柱 : XB-C18(50mm*4.6mm,5μm)
柱温 : 30℃
数据文件名 : RC$SMF-364 - 10-67/7-2733-2 - zzp-2023111821p-jyx1-cq6y-rcqx-pH6.8jz-jf50z-15min-P1.lcd
方法文件名 : RC$SMF-364 - SMF-364-FX256.lcm
批处理文件名: RC$SMF-364 - SMF-364-20240605-FX256.lcb
样品瓶号 : 2-3
进样体积 : 20 μl
进样时间 : 2024/06/05 15:39:53
处理时间(V2) : 2024/06/06 08:19:20
仪器型号 : SHIMADZU LC-2050C (FX256)

流 速: 1.0ml/min
波 长: 251nm
版本号: 6.115
实验者: xiexinhui
处理者: xiexinhui

<色谱图>

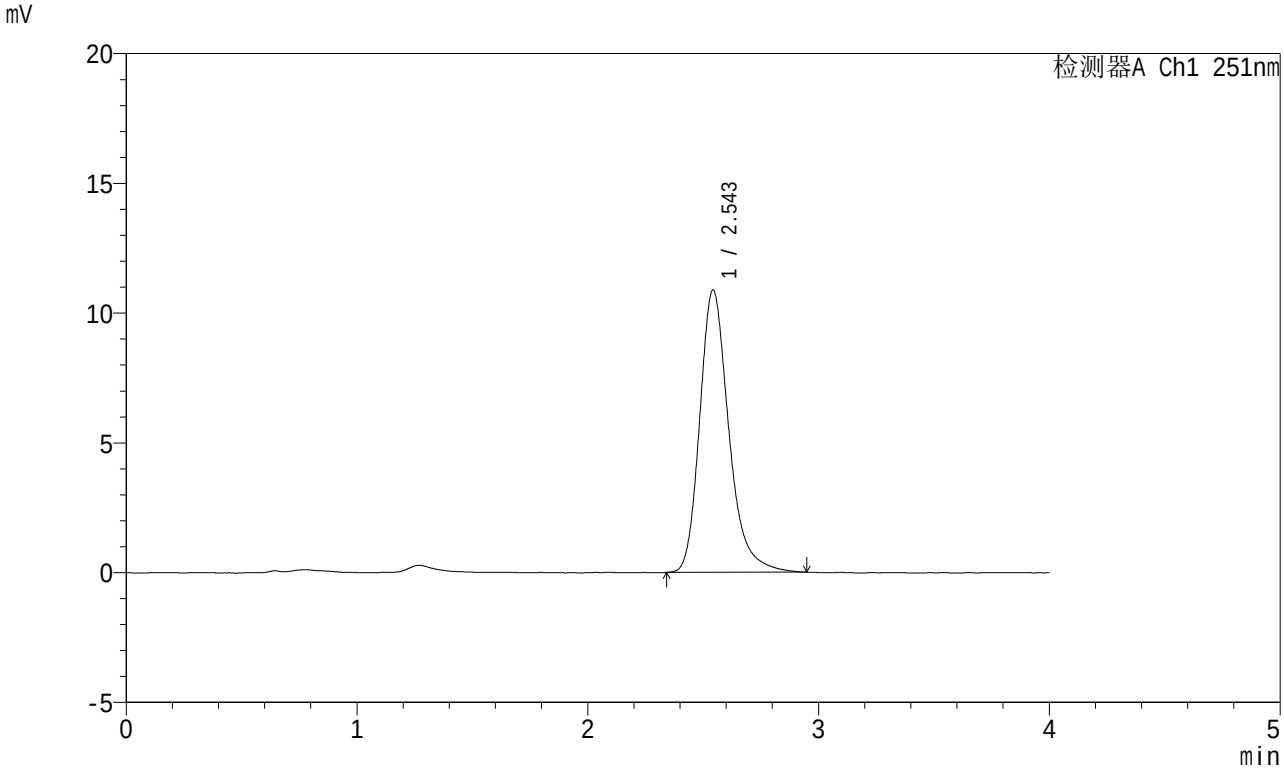

<峰表>

检测器A Ch1 251nm

峰号	保留时间	面积	面积%	高度	理论塔板数(USP)	拖尾因子	分离度(USP)
1	2.543	95368	100.000	10860	2081	1.261	--
总计		95368	100.000	10860			

SHIMADZU LabSolutions

SMF-364

<样品信息>

色谱柱 : XB-C18(50mm*4.6mm,5μm)
柱温 : 30℃
数据文件名 : RC$SMF-364 - 10-67/7-2734-2 - zzp-2023111821p-jyx1-cq6y-rcqx-pH6.8jz-jf50z-15min-P2.lcd
方法文件名 : RC$SMF-364 - SMF-364-FX256.lcm
批处理文件名: RC$SMF-364 - SMF-364-20240605-FX256.lcb
样品瓶号 : 2-12
进样体积 : 20 μl
进样时间 : 2024/06/05 15:44:17
处理时间(V2) : 2024/06/06 08:19:23
仪器型号 : SHIMADZU LC-2050C (FX256)

流 速: 1.0ml/min
波 长: 251nm
版本号: 6.115
实验者: xiexinhui
处理者: xiexinhui

<色谱图>

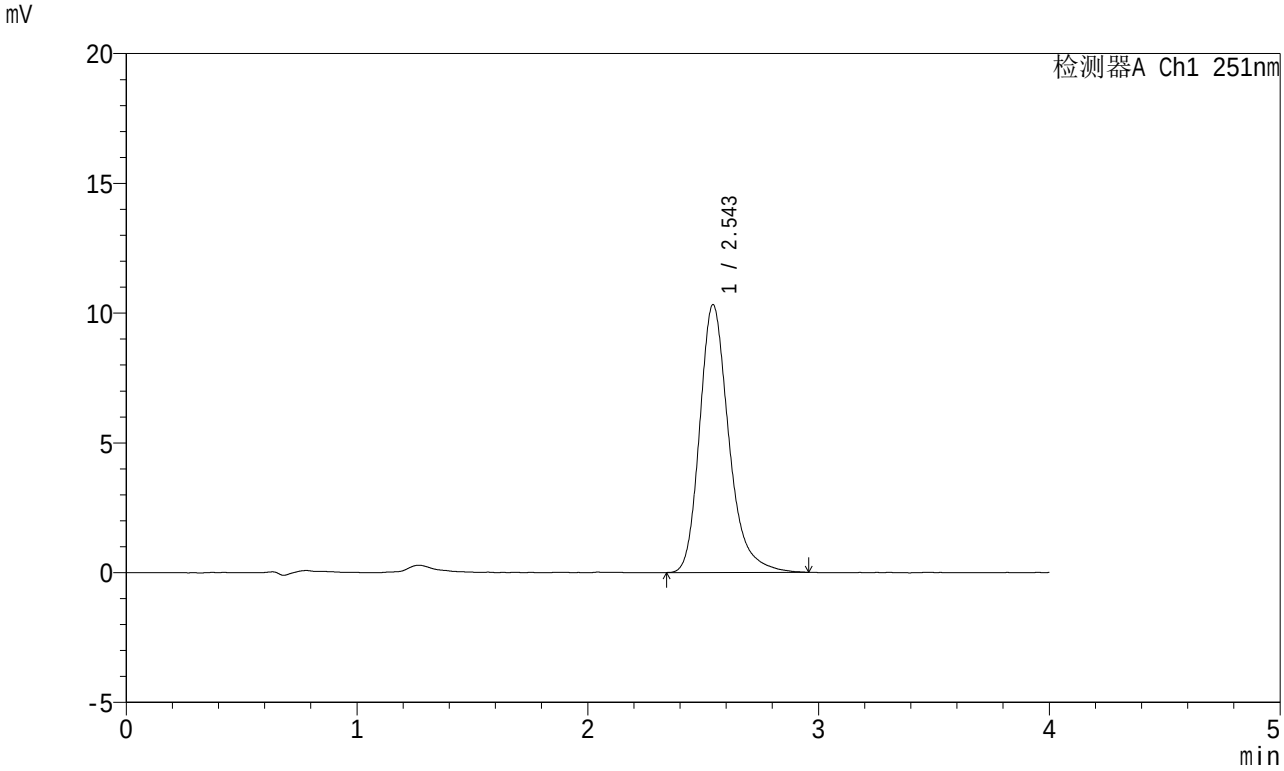

<峰表>

检测器A Ch1 251nm

峰号	保留时间	面积	面积%	高度	理论塔板数(USP)	拖尾因子	分离度(USP)
1	2.543	90601	100.000	10297	2073	1.265	--
总计		90601	100.000	10297			

SHIMADZU LabSolutions

SMF-364

<样品信息>

色谱柱 : XB-C18(50mm*4.6mm,5μm)
柱温 : 30℃
数据文件名 : RC$SMF-364 - 10-67/7-2735-2 - zzp-2023111821p-jyx1-cq6y-rcqx-pH6.8jz-jf50z-15min-P3.lcd
方法文件名 : RC$SMF-364 - SMF-364-FX256.lcm
批处理文件名: RC$SMF-364 - SMF-364-20240605-FX256.lcb
样品瓶号 : 2-21
进样体积 : 20 μl
进样时间 : 2024/06/05 15:48:41
处理时间(V2) : 2024/06/06 08:19:25
仪器型号 : SHIMADZU LC-2050C (FX256)

流 速: 1.0ml/min
波 长: 251nm
版本号: 6.115
实验者: xiexinhui
处理者: xiexinhui

<色谱图>

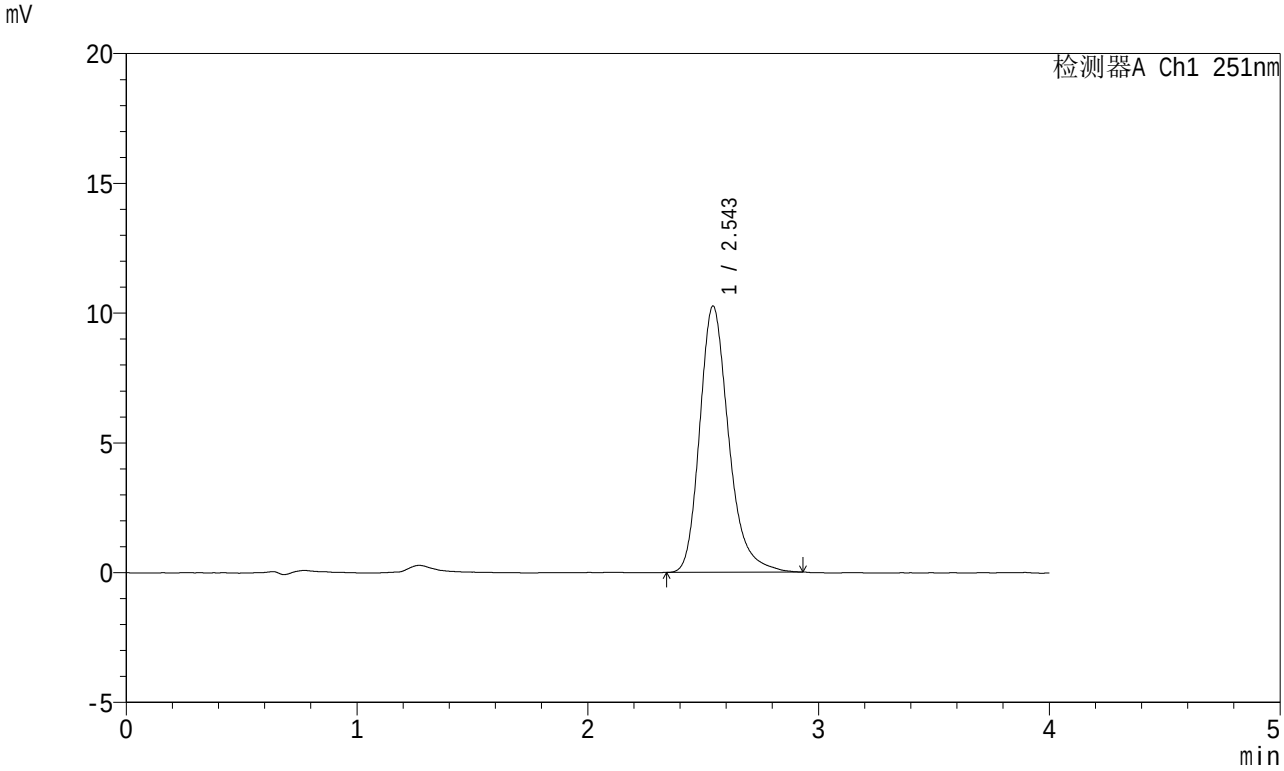

<峰表>

检测器A Ch1 251nm

峰号	保留时间	面积	面积%	高度	理论塔板数(USP)	拖尾因子	分离度(USP)
1	2.543	89680	100.000	10237	2078	1.258	--
总计		89680	100.000	10237			

SHIMADZU LabSolutions

SMF-364

<样品信息>

色谱柱 : XB-C18(50mm*4.6mm,5μm)
柱温 : 30℃
数据文件名 : RC$SMF-364 - 10-67/7-2736-2 - zzp-2023111821p-jyx1-cq6y-rcqx-pH6.8jz-jf50z-15min-P4.lcd
方法文件名 : RC$SMF-364 - SMF-364-FX256.lcm
批处理文件名: RC$SMF-364 - SMF-364-20240605-FX256.lcb
样品瓶号 : 2-30
进样体积 : 20 μl
进样时间 : 2024/06/05 15:53:05
处理时间(V2) : 2024/06/06 08:19:28
仪器型号 : SHIMADZU LC-2050C (FX256)

流 速: 1.0ml/min
波 长: 251nm
版本号: 6.115
实验者: xiexinhui
处理者: xiexinhui

<色谱图>

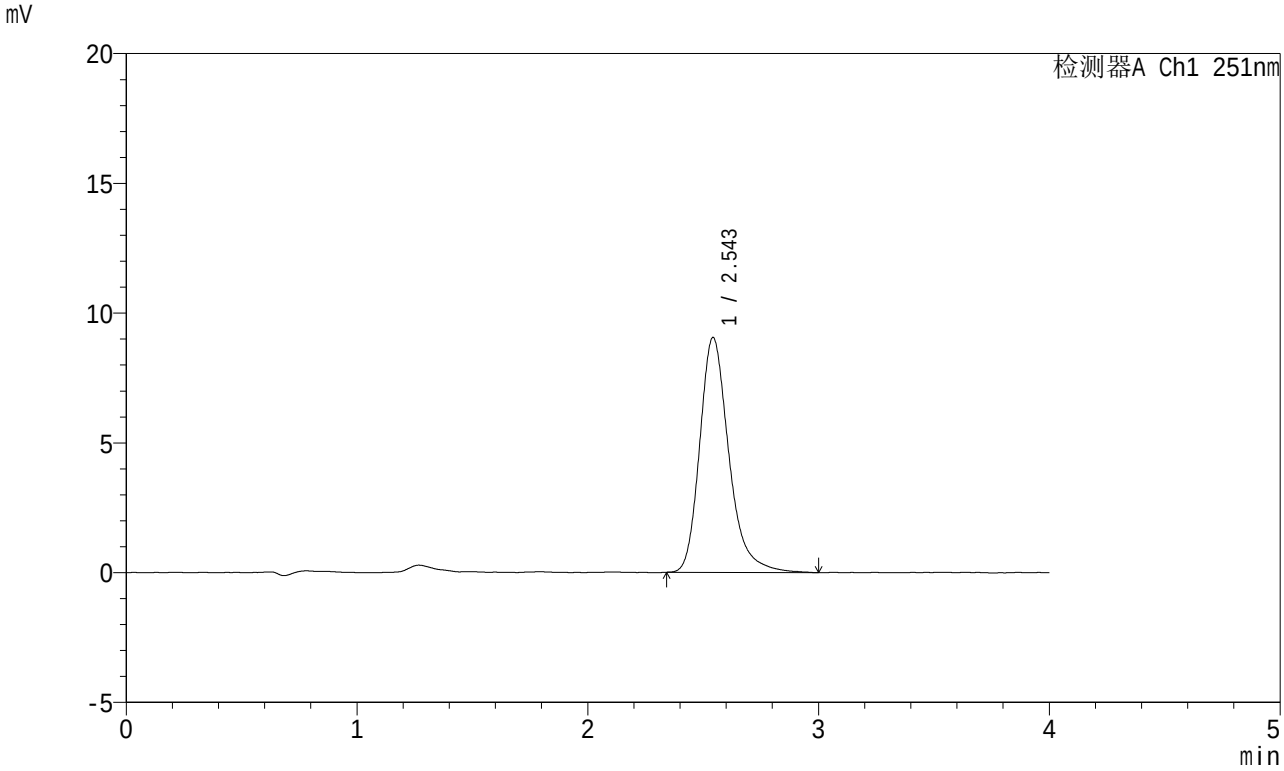

<峰表>

检测器A Ch1 251nm

峰号	保留时间	面积	面积%	高度	理论塔板数(USP)	拖尾因子	分离度(USP)
1	2.543	79703	100.000	9032	2081	1.269	--
总计		79703	100.000	9032			

SHIMADZU LabSolutions

SMF-364

<样品信息>

色谱柱 : XB-C18(50mm*4.6mm,5μm)
柱温 : 30℃
数据文件名 : RC$SMF-364 - 10-67/7-2737-2 - zzp-2023111821p-jyx1-cq6y-rcqx-pH6.8jz-jf50z-15min-P5.lcd
方法文件名 : RC$SMF-364 - SMF-364-FX256.lcm
批处理文件名: RC$SMF-364 - SMF-364-20240605-FX256.lcb
样品瓶号 : 2-39
进样体积 : 20 μl
进样时间 : 2024/06/05 15:57:29
处理时间(V2) : 2024/06/06 08:19:30
仪器型号 : SHIMADZU LC-2050C (FX256)

流 速: 1.0ml/min
波 长: 251nm
版本号: 6.115
实验者: xiexinhui
处理者: xiexinhui

<色谱图>

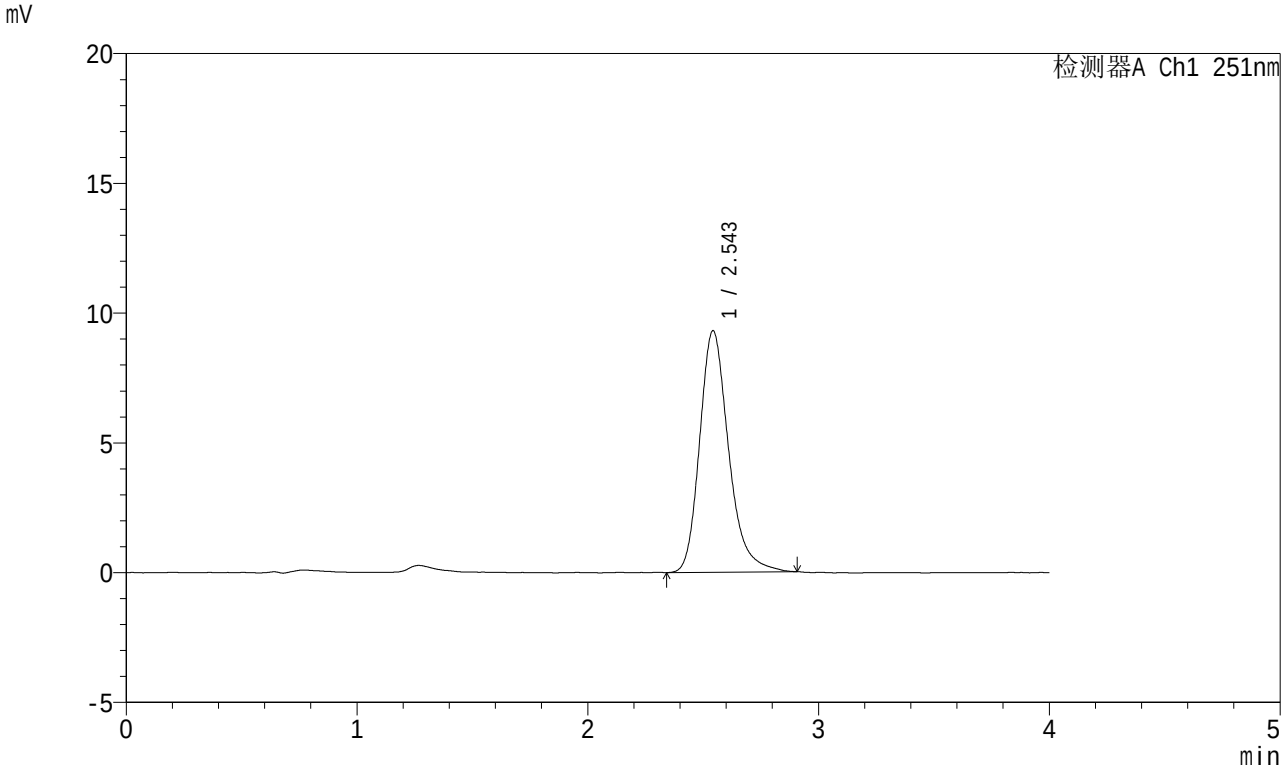

<峰表>

检测器A Ch1 251nm

峰号	保留时间	面积	面积%	高度	理论塔板数(USP)	拖尾因子	分离度(USP)
1	2.543	81158	100.000	9282	2079	1.250	--
总计		81158	100.000	9282			

SHIMADZU LabSolutions

SMF-364

<样品信息>

色谱柱 : XB-C18(50mm*4.6mm,5μm)
柱温 : 30℃
数据文件名 : RC$SMF-364 - 10-67/7-2738-2 - zzp-2023111821p-jyx1-cq6y-rcqx-pH6.8jz-jf50z-15min-P6.lcd
方法文件名 : RC$SMF-364 - SMF-364-FX256.lcm
批处理文件名: RC$SMF-364 - SMF-364-20240605-FX256.lcb
样品瓶号 : 2-48
进样体积 : 20 μl
进样时间 : 2024/06/05 16:01:53
处理时间(V2) : 2024/06/06 08:19:33
仪器型号 : SHIMADZU LC-2050C (FX256)

流 速: 1.0ml/min
波 长: 251nm
版本号: 6.115
实验者: xiexinhui
处理者: xiexinhui

<色谱图>

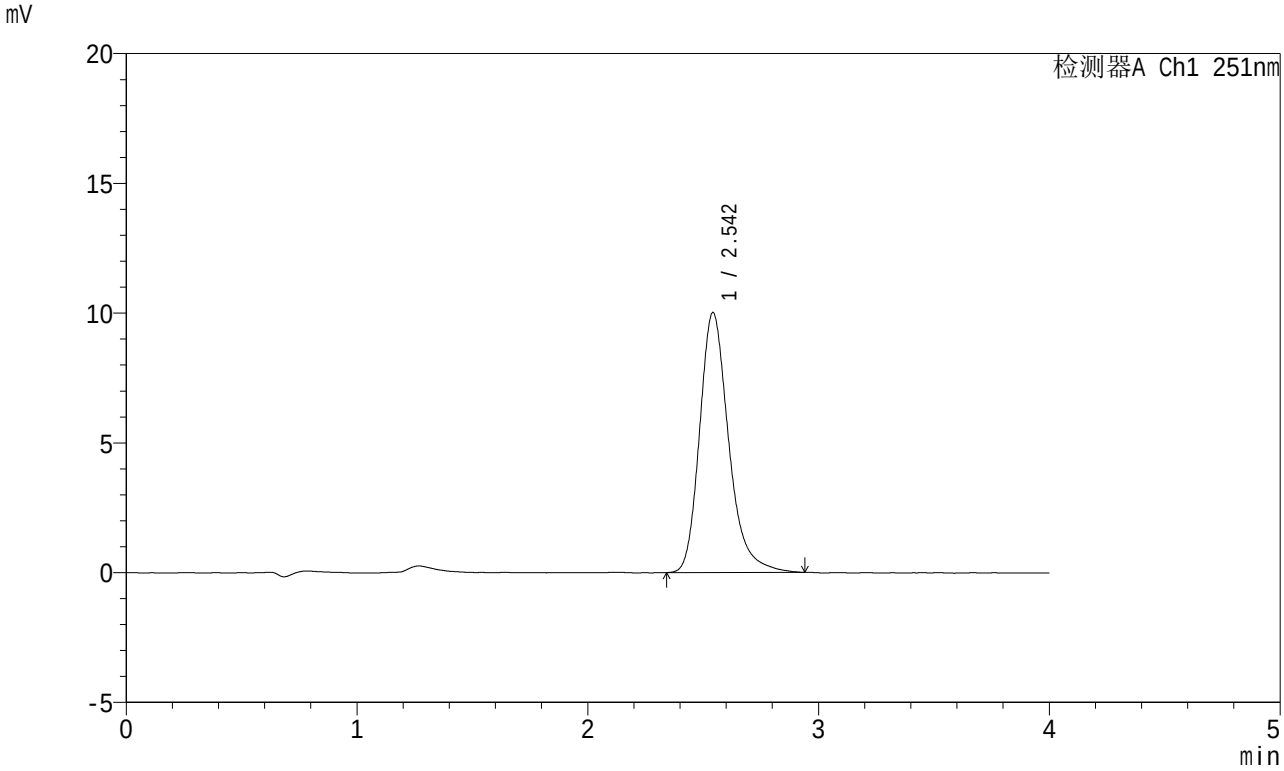

<峰表>

检测器A Ch1 251nm

峰号	保留时间	面积	面积%	高度	理论塔板数(USP)	拖尾因子	分离度(USP)
1	2.542	87871	100.000	9993	2074	1.263	--
总计		87871	100.000	9993			

SHIMADZU LabSolutions

SMF-364

<样品信息>

色谱柱 : XB-C18(50mm*4.6mm,5μm)
柱温 : 30℃
数据文件名 : RC$SMF-364 - 10-67/7-2739-2 - zzp-2023111821p-jyx1-cq6y-rcqx-pH6.8jz-jf50z-20min-P1.lcd
方法文件名 : RC$SMF-364 - SMF-364-FX256.lcm
批处理文件名: RC$SMF-364 - SMF-364-20240605-FX256.lcb
样品瓶号 : 2-4
进样体积 : 20 μl
进样时间 : 2024/06/05 16:06:18
处理时间(V2) : 2024/06/06 08:19:35
仪器型号 : SHIMADZU LC-2050C (FX256)

流 速: 1.0ml/min
波 长: 251nm
版本号: 6.115
实验者: xiexinhui
处理者: xiexinhui

<色谱图>

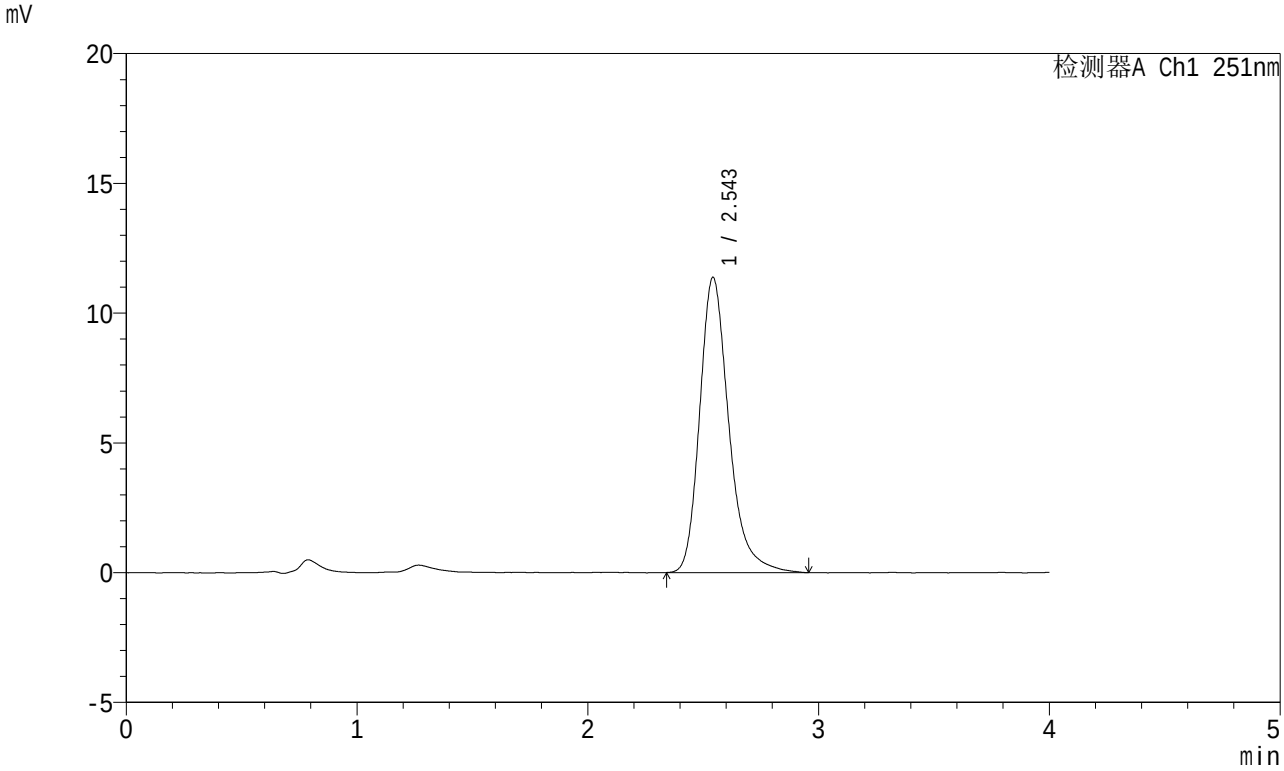

<峰表>

检测器A Ch1 251nm

峰号	保留时间	面积	面积%	高度	理论塔板数(USP)	拖尾因子	分离度(USP)
1	2.543	100005	100.000	11349	2077	1.270	--
总计		100005	100.000	11349			

SHIMADZU LabSolutions

SMF-364

<样品信息>

色谱柱 : XB-C18(50mm*4.6mm,5μm)
柱温 : 30℃
数据文件名 : RC$SMF-364 - 10-67/7-2740-2 - zzp-2023111821p-jyx1-cq6y-rcqx-pH6.8jz-jf50z-20min-P2.lcd
方法文件名 : RC$SMF-364 - SMF-364-FX256.lcm
批处理文件名: RC$SMF-364 - SMF-364-20240605-FX256.lcb
样品瓶号 : 2-13
进样体积 : 20 μl
进样时间 : 2024/06/05 16:10:41
处理时间(V2) : 2024/06/06 08:19:38
仪器型号 : SHIMADZU LC-2050C (FX256)

流 速: 1.0ml/min
波 长: 251nm
版本号: 6.115
实验者: xiexinhui
处理者: xiexinhui

<色谱图>

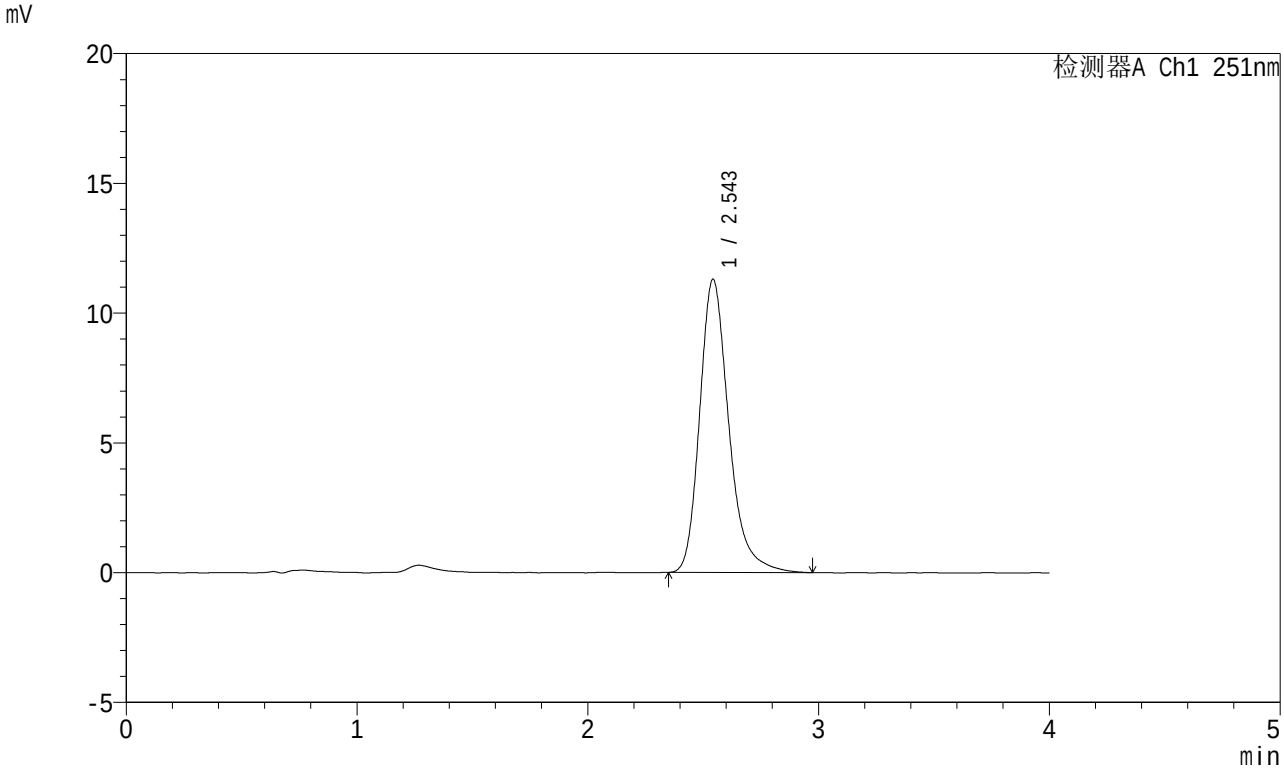

<峰表>

检测器A Ch1 251nm

峰号	保留时间	面积	面积%	高度	理论塔板数(USP)	拖尾因子	分离度(USP)
1	2.543	99170	100.000	11273	2076	1.263	--
总计		99170	100.000	11273			

SHIMADZU LabSolutions

SMF-364

<样品信息>

色谱柱 : XB-C18(50mm*4.6mm,5μm)
柱温 : 30℃
数据文件名 : RC$SMF-364 - 10-67/7-2741-2 - zzp-2023111821p-jyx1-cq6y-rcqx-pH6.8jz-jf50z-20min-P3.lcd
方法文件名 : RC$SMF-364 - SMF-364-FX256.lcm
批处理文件名: RC$SMF-364 - SMF-364-20240605-FX256.lcb
样品瓶号 : 2-22
进样体积 : 20 μl
进样时间 : 2024/06/05 16:15:06
处理时间(V2) : 2024/06/06 08:19:41
仪器型号 : SHIMADZU LC-2050C (FX256)

流 速: 1.0ml/min
波 长: 251nm
版本号: 6.115
实验者: xiexinhui
处理者: xiexinhui

<色谱图>

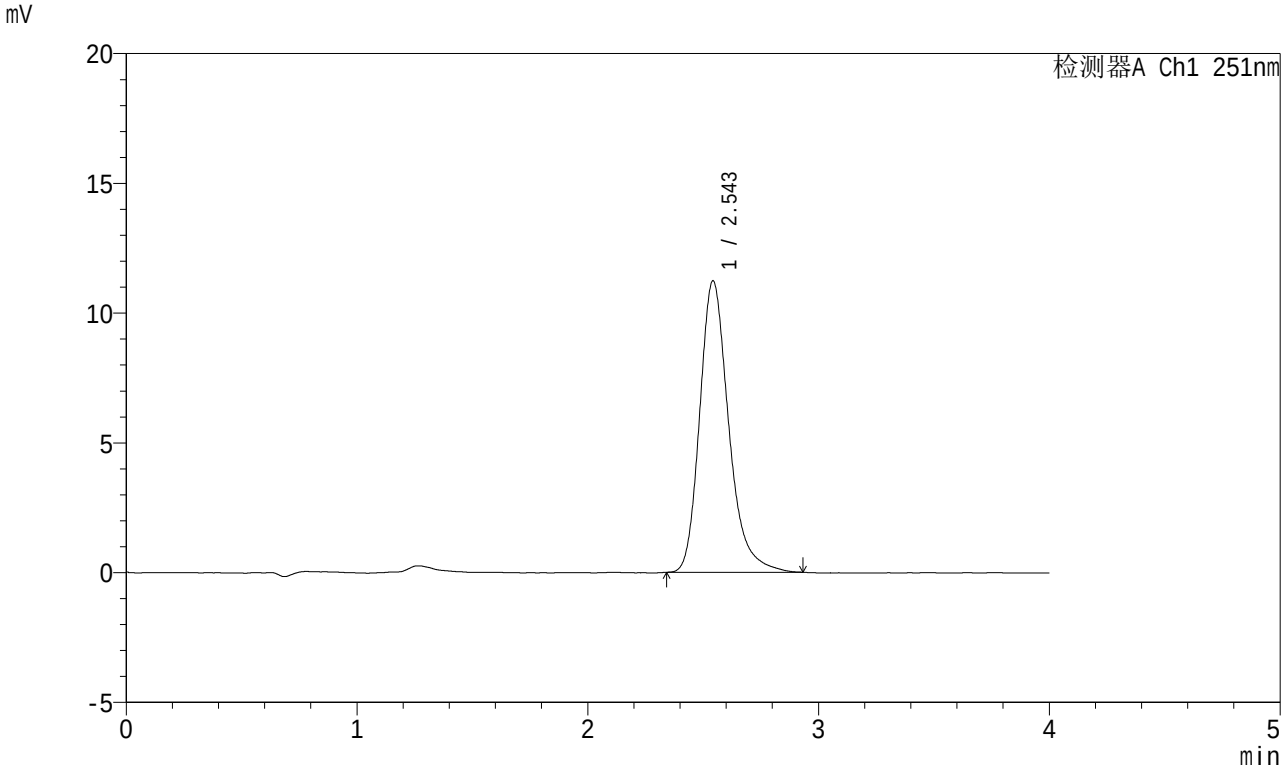

<峰表>

检测器A Ch1 251nm

峰号	保留时间	面积	面积%	高度	理论塔板数(USP)	拖尾因子	分离度(USP)
1	2.543	98149	100.000	11201	2081	1.261	--
总计		98149	100.000	11201			

SHIMADZU LabSolutions

SMF-364

<样品信息>

色谱柱 : XB-C18(50mm*4.6mm,5μm)
柱温 : 30℃
数据文件名 : RC$SMF-364 - 10-67/7-2742-2 - zzp-2023111821p-jyx1-cq6y-rcqx-pH6.8jz-jf50z-20min-P4.lcd
方法文件名 : RC$SMF-364 - SMF-364-FX256.lcm
批处理文件名: RC$SMF-364 - SMF-364-20240605-FX256.lcb
样品瓶号 : 2-31
进样体积 : 20 μl
进样时间 : 2024/06/05 16:19:31
处理时间(V2) : 2024/06/06 08:19:43
仪器型号 : SHIMADZU LC-2050C (FX256)

流 速: 1.0ml/min
波 长: 251nm
版本号: 6.115
实验者: xiexinhui
处理者: xiexinhui

<色谱图>

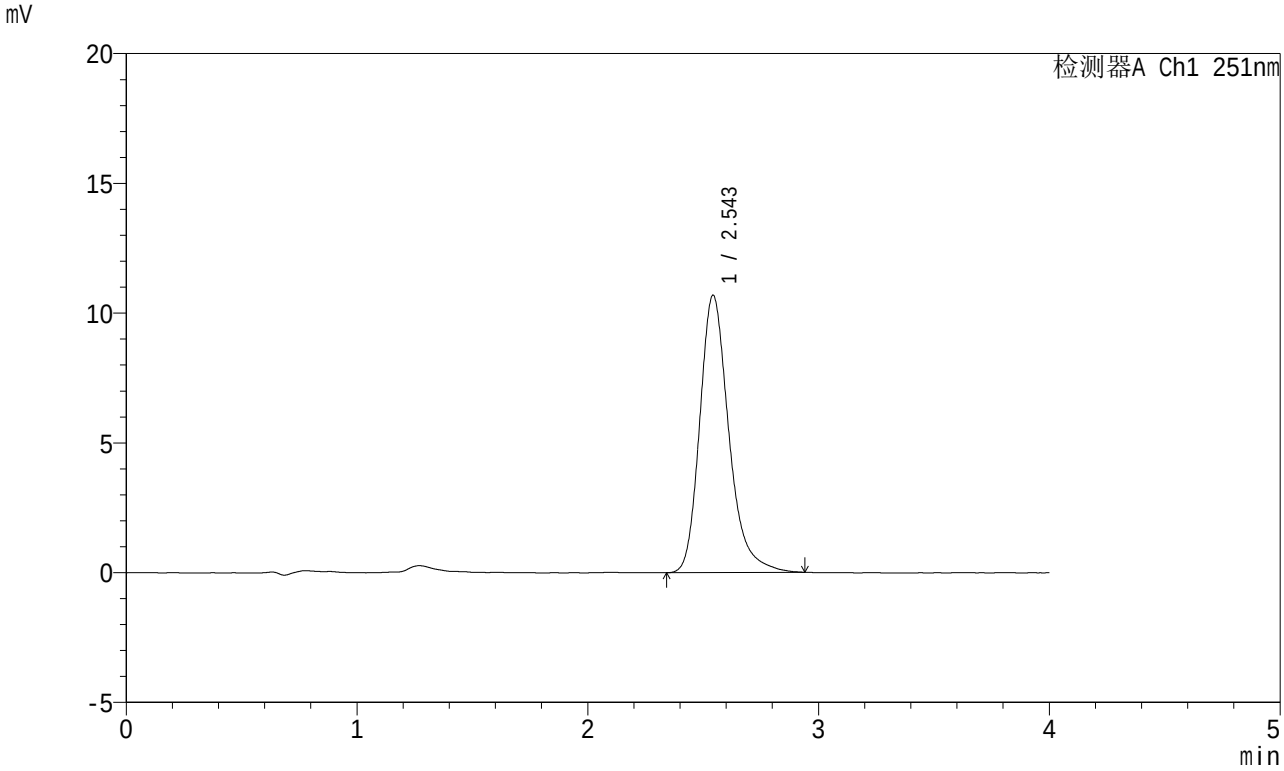

<峰表>

检测器A Ch1 251nm

峰号	保留时间	面积	面积%	高度	理论塔板数(USP)	拖尾因子	分离度(USP)
1	2.543	93869	100.000	10669	2082	1.264	--
总计		93869	100.000	10669			

SHIMADZU LabSolutions

SMF-364

<样品信息>

色谱柱 : XB-C18(50mm*4.6mm,5μm)
柱温 : 30℃
数据文件名 : RC$SMF-364 - 10-67/7-2743-2 - zzp-2023111821p-jyx1-cq6y-rcqx-pH6.8jz-jf50z-20min-P5.lcd
方法文件名 : RC$SMF-364 - SMF-364-FX256.lcm
批处理文件名: RC$SMF-364 - SMF-364-20240605-FX256.lcb
样品瓶号 : 2-40
进样体积 : 20 μl
进样时间 : 2024/06/05 16:23:54
处理时间(V2) : 2024/06/06 08:19:46
仪器型号 : SHIMADZU LC-2050C (FX256)

流 速: 1.0ml/min
波 长: 251nm
版本号: 6.115
实验者: xiexinhui
处理者: xiexinhui

<色谱图>

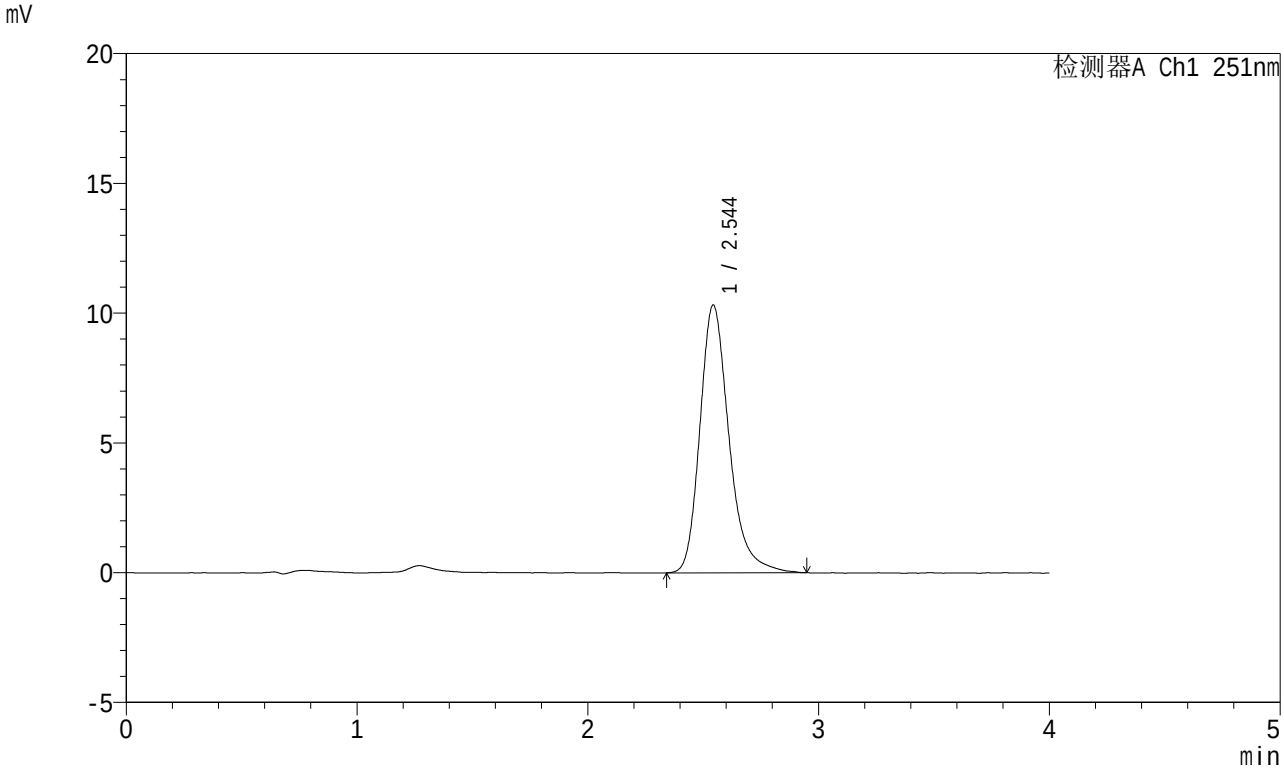

<峰表>

检测器A Ch1 251nm

峰号	保留时间	面积	面积%	高度	理论塔板数(USP)	拖尾因子	分离度(USP)
1	2.544	90628	100.000	10308	2073	1.264	--
总计		90628	100.000	10308			

SHIMADZU LabSolutions

SMF-364

<样品信息>

色谱柱 : XB-C18(50mm*4.6mm,5μm)
柱温 : 30℃
数据文件名 : RC$SMF-364 - 10-67/7-2744-2 - zzp-2023111821p-jyx1-cq6y-rcqx-pH6.8jz-jf50z-20min-P6.lcd
方法文件名 : RC$SMF-364 - SMF-364-FX256.lcm
批处理文件名: RC$SMF-364 - SMF-364-20240605-FX256.lcb
样品瓶号 : 2-49
进样体积 : 20 μl
进样时间 : 2024/06/05 16:28:18
处理时间(V2) : 2024/06/06 08:19:48
仪器型号 : SHIMADZU LC-2050C (FX256)

流 速: 1.0ml/min
波 长: 251nm
版本号: 6.115
实验者: xiexinhui
处理者: xiexinhui

<色谱图>

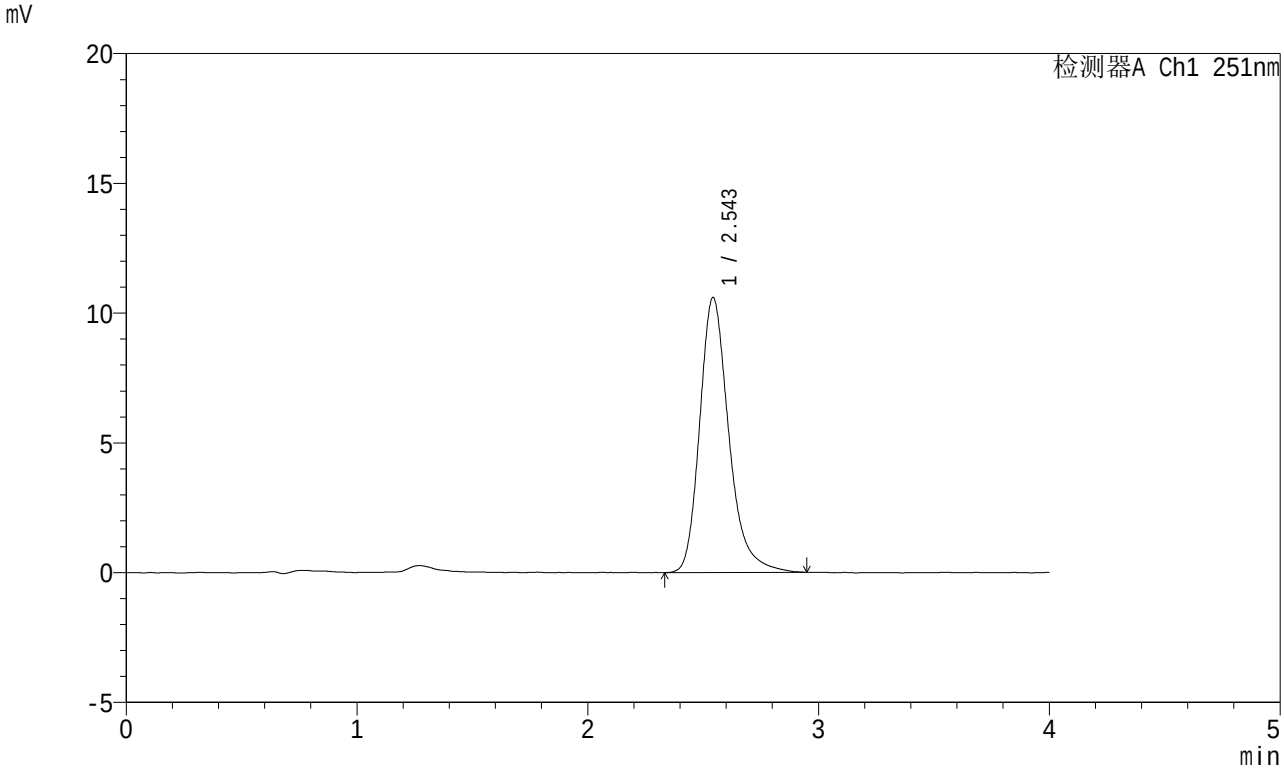

<峰表>

检测器A Ch1 251nm

峰号	保留时间	面积	面积%	高度	理论塔板数(USP)	拖尾因子	分离度(USP)
1	2.543	93008	100.000	10573	2075	1.267	--
总计		93008	100.000	10573			

SHIMADZU LabSolutions

SMF-364

<样品信息>

色谱柱 : XB-C18(50mm*4.6mm,5μm)
柱温 : 30℃
数据文件名 : RC$SMF-364 - 10-67/7-2745-2 - zzp-2023111821p-jyx1-cq6y-rcqx-pH6.8jz-jf50z-30min-P1.lcd
方法文件名 : RC$SMF-364 - SMF-364-FX256.lcm
批处理文件名: RC$SMF-364 - SMF-364-20240605-FX256.lcb
样品瓶号 : 2-5
进样体积 : 20 μl
进样时间 : 2024/06/05 16:32:43
处理时间(V2) : 2024/06/06 08:19:51
仪器型号 : SHIMADZU LC-2050C (FX256)

流 速: 1.0ml/min
波 长: 251nm
版本号: 6.115
实验者: xiexinhui
处理者: xiexinhui

<色谱图>

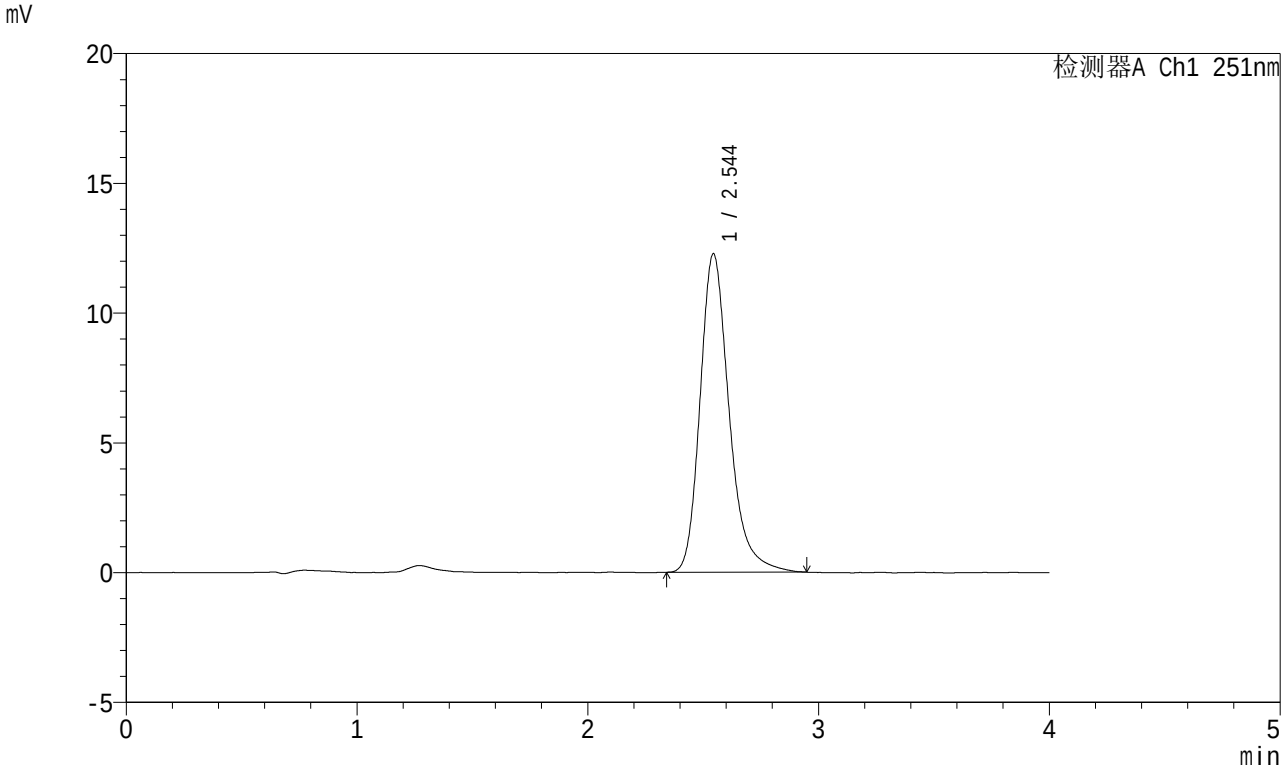

<峰表>

检测器A Ch1 251nm

峰号	保留时间	面积	面积%	高度	理论塔板数(USP)	拖尾因子	分离度(USP)
1	2.544	107550	100.000	12266	2082	1.260	--
总计		107550	100.000	12266			

SHIMADZU LabSolutions

SMF-364

<样品信息>

色谱柱 : XB-C18(50mm*4.6mm,5μm)
柱温 : 30℃
数据文件名 : RC$SMF-364 - 10-67/7-2746-2 - zzp-2023111821p-jyx1-cq6y-rcqx-pH6.8jz-jf50z-30min-P2.lcd
方法文件名 : RC$SMF-364 - SMF-364-FX256.lcm
批处理文件名: RC$SMF-364 - SMF-364-20240605-FX256.lcb
样品瓶号 : 2-14
进样体积 : 20 μl
进样时间 : 2024/06/05 16:37:07
处理时间(V2) : 2024/06/06 08:19:53
仪器型号 : SHIMADZU LC-2050C (FX256)

流 速: 1.0ml/min
波 长: 251nm
版本号: 6.115
实验者: xiexinhui
处理者: xiexinhui

<色谱图>

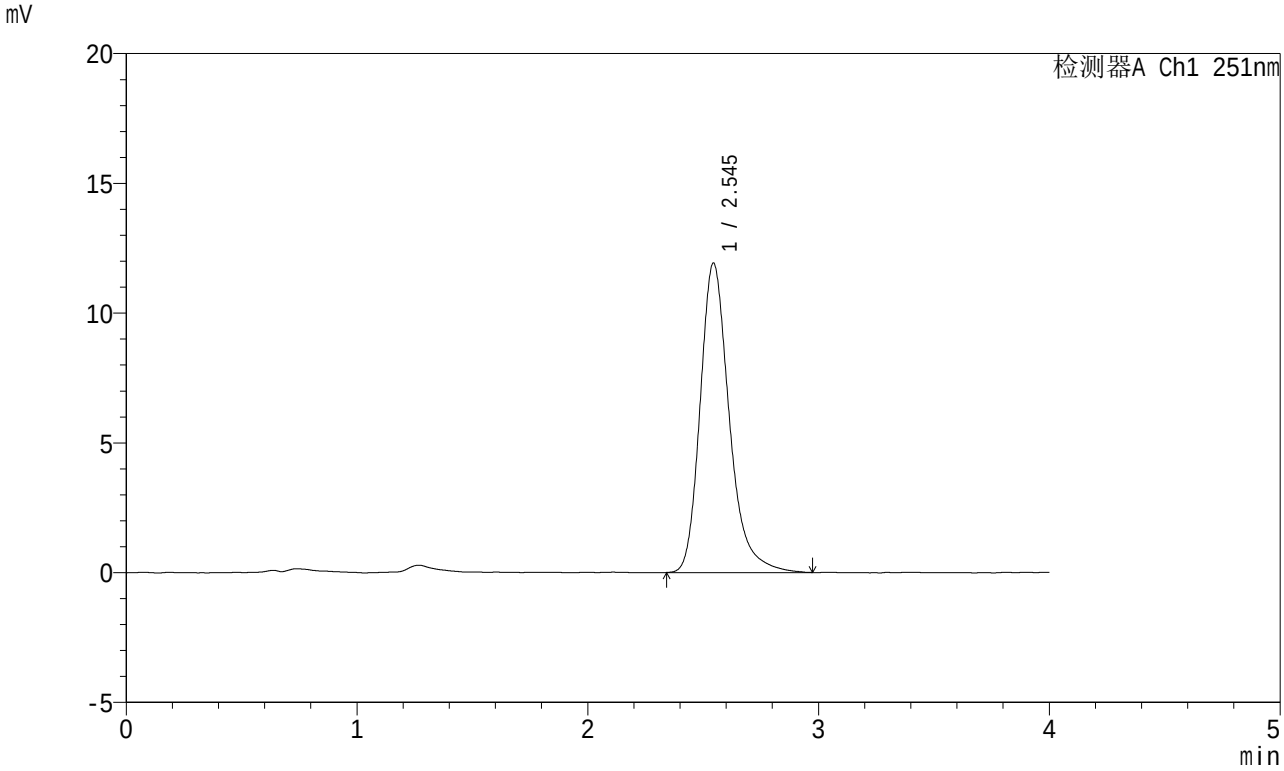

<峰表>

检测器A Ch1 251nm

峰号	保留时间	面积	面积%	高度	理论塔板数(USP)	拖尾因子	分离度(USP)
1	2.545	104842	100.000	11918	2080	1.269	--
总计		104842	100.000	11918			

SHIMADZU LabSolutions

SMF-364

<样品信息>

色谱柱 : XB-C18(50mm*4.6mm,5μm)
柱温 : 30℃
数据文件名 : RC$SMF-364 - 10-67/7-2747-2 - zzp-2023111821p-jyx1-cq6y-rcqx-pH6.8jz-jf50z-30min-P3.lcd
方法文件名 : RC$SMF-364 - SMF-364-FX256.lcm
批处理文件名: RC$SMF-364 - SMF-364-20240605-FX256.lcb
样品瓶号 : 2-23
进样体积 : 20 μl
进样时间 : 2024/06/05 16:41:32
处理时间(V2) : 2024/06/06 08:19:56
仪器型号 : SHIMADZU LC-2050C (FX256)

流 速: 1.0ml/min
波 长: 251nm
版本号: 6.115
实验者: xiexinhui
处理者: xiexinhui

<色谱图>

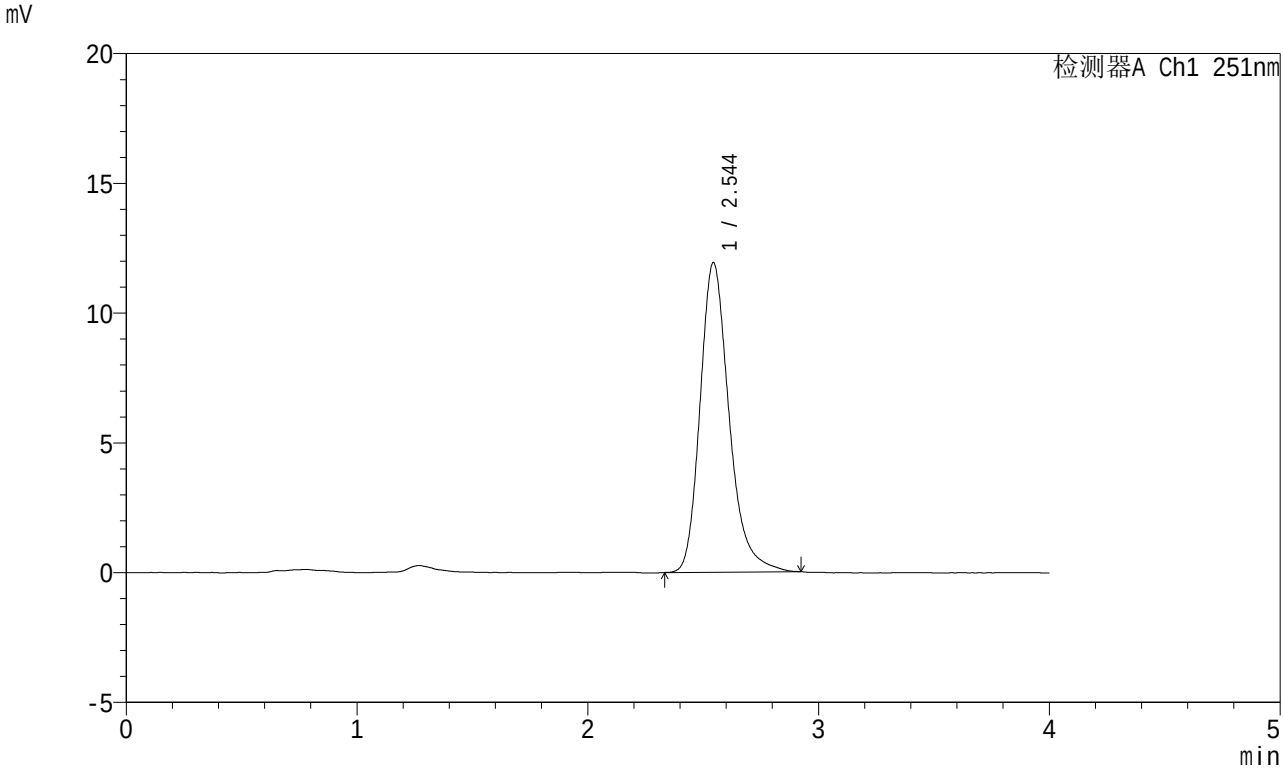

<峰表>

检测器A Ch1 251nm

峰号	保留时间	面积	面积%	高度	理论塔板数(USP)	拖尾因子	分离度(USP)
1	2.544	104356	100.000	11920	2078	1.256	--
总计		104356	100.000	11920			

SHIMADZU LabSolutions

SMF-364

<样品信息>

色谱柱 : XB-C18(50mm*4.6mm,5μm)
柱温 : 30℃
数据文件名 : RC$SMF-364 - 10-67/7-2748-2 - zzp-2023111821p-jyx1-cq6y-rcqx-pH6.8jz-jf50z-30min-P4.lcd
方法文件名 : RC$SMF-364 - SMF-364-FX256.lcm
批处理文件名: RC$SMF-364 - SMF-364-20240605-FX256.lcb
样品瓶号 : 2-32
进样体积 : 20 μl
进样时间 : 2024/06/05 16:45:55
处理时间(V2) : 2024/06/06 08:19:58
仪器型号 : SHIMADZU LC-2050C (FX256)

流 速: 1.0ml/min
波 长: 251nm
版本号: 6.115
实验者: xiexinhui
处理者: xiexinhui

<色谱图>

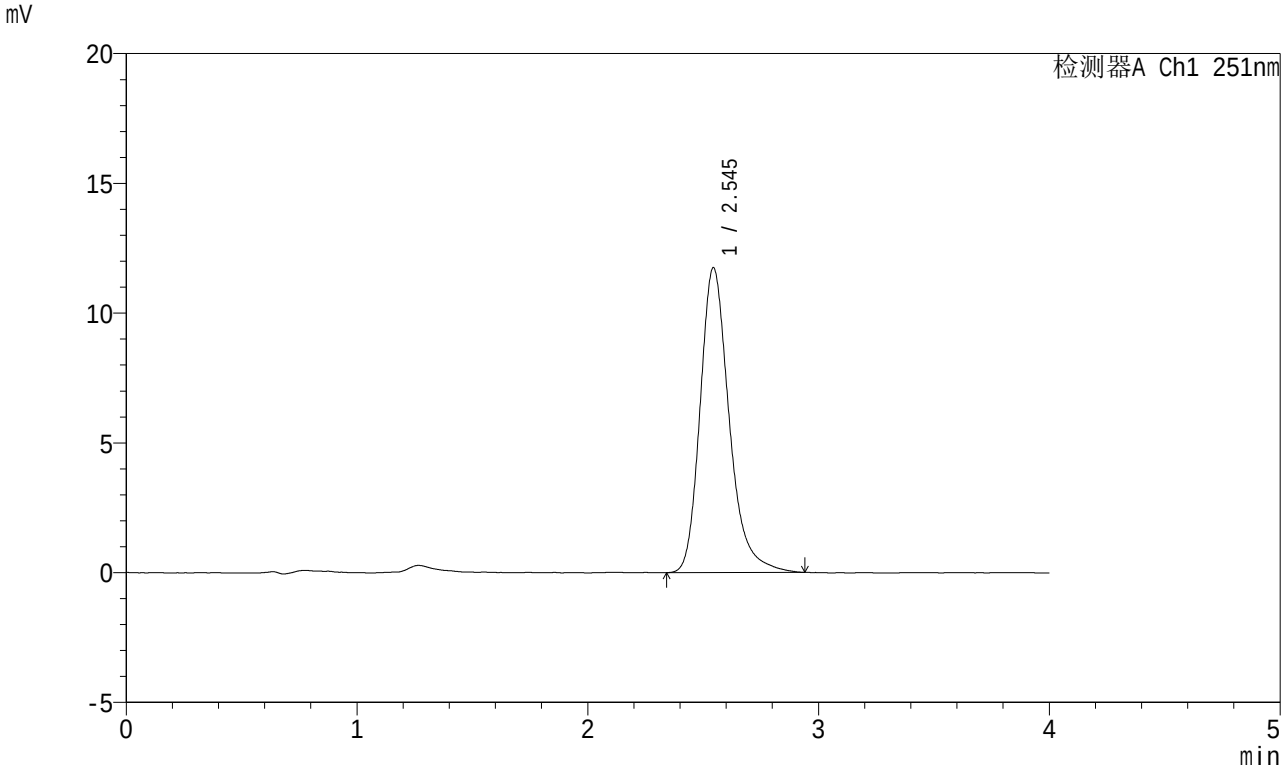

<峰表>

检测器A Ch1 251nm

峰号	保留时间	面积	面积%	高度	理论塔板数(USP)	拖尾因子	分离度(USP)
1	2.545	102940	100.000	11738	2083	1.261	--
总计		102940	100.000	11738			

SHIMADZU LabSolutions

SMF-364

<样品信息>

色谱柱 : XB-C18(50mm*4.6mm,5μm)
柱温 : 30℃
数据文件名 : RC$SMF-364 - 10-67/7-2749-2 - zzp-2023111821p-jyx1-cq6y-rcqx-pH6.8jz-jf50z-30min-P5.lcd
方法文件名 : RC$SMF-364 - SMF-364-FX256.lcm
批处理文件名: RC$SMF-364 - SMF-364-20240605-FX256.lcb
样品瓶号 : 2-41
进样体积 : 20 μl
进样时间 : 2024/06/05 16:50:19
处理时间(V2) : 2024/06/06 08:20:01
仪器型号 : SHIMADZU LC-2050C (FX256)

流 速: 1.0ml/min
波 长: 251nm
版本号: 6.115
实验者: xiexinhui
处理者: xiexinhui

<色谱图>

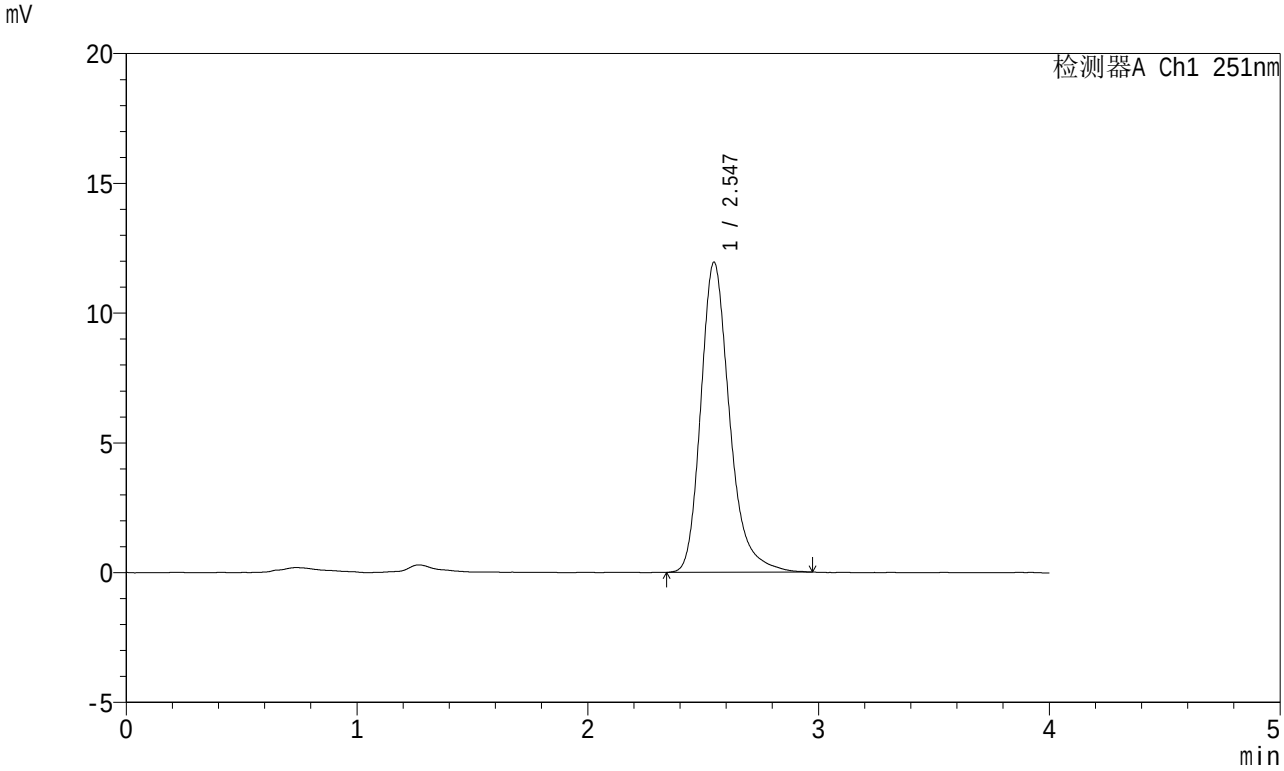

<峰表>

检测器A Ch1 251nm

峰号	保留时间	面积	面积%	高度	理论塔板数(USP)	拖尾因子	分离度(USP)
1	2.547	103751	100.000	11951	2136	1.264	--
总计		103751	100.000	11951			

SHIMADZU LabSolutions

SMF-364

<样品信息>

色谱柱 : XB-C18(50mm*4.6mm,5μm)
柱温 : 30℃
数据文件名 : RC$SMF-364 - 10-67/7-2750-2 - zzp-2023111821p-jyx1-cq6y-rcqx-pH6.8jz-jf50z-30min-P6.lcd
方法文件名 : RC$SMF-364 - SMF-364-FX256.lcm
批处理文件名: RC$SMF-364 - SMF-364-20240605-FX256.lcb
样品瓶号 : 2-50
进样体积 : 20 μl
进样时间 : 2024/06/05 16:54:44
处理时间(V2) : 2024/06/06 08:20:03
仪器型号 : SHIMADZU LC-2050C (FX256)

流 速: 1.0ml/min
波 长: 251nm
版本号: 6.115
实验者: xiexinhui
处理者: xiexinhui

<色谱图>

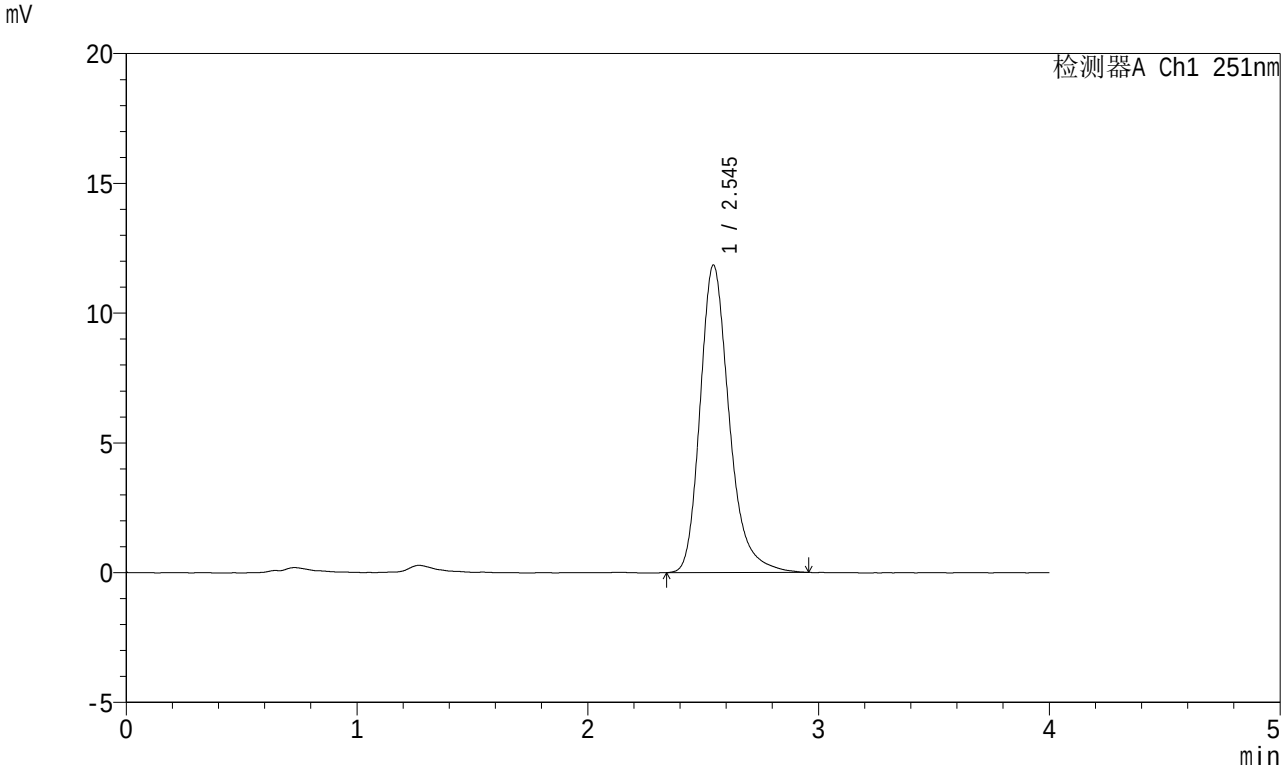

<峰表>

检测器A Ch1 251nm

峰号	保留时间	面积	面积%	高度	理论塔板数(USP)	拖尾因子	分离度(USP)
1	2.545	103996	100.000	11841	2075	1.264	--
总计		103996	100.000	11841			

SHIMADZU LabSolutions

SMF-364

<样品信息>

色谱柱 : XB-C18(50mm*4.6mm,5μm)
柱温 : 30℃
数据文件名 : RC$SMF-364 - 10-67/7-2751-2 - zzp-2023111821p-jyx1-cq6y-rcqx-pH6.8jz-jf50z-45min-P1.lcd
方法文件名 : RC$SMF-364 - SMF-364-FX256.lcm
批处理文件名: RC$SMF-364 - SMF-364-20240605-FX256.lcb
样品瓶号 : 2-6
进样体积 : 20 μl
进样时间 : 2024/06/05 16:59:08
处理时间(V2) : 2024/06/06 08:20:06
仪器型号 : SHIMADZU LC-2050C (FX256)

流 速: 1.0ml/min
波 长: 251nm
版本号: 6.115
实验者: xiexinhui
处理者: xiexinhui

<色谱图>

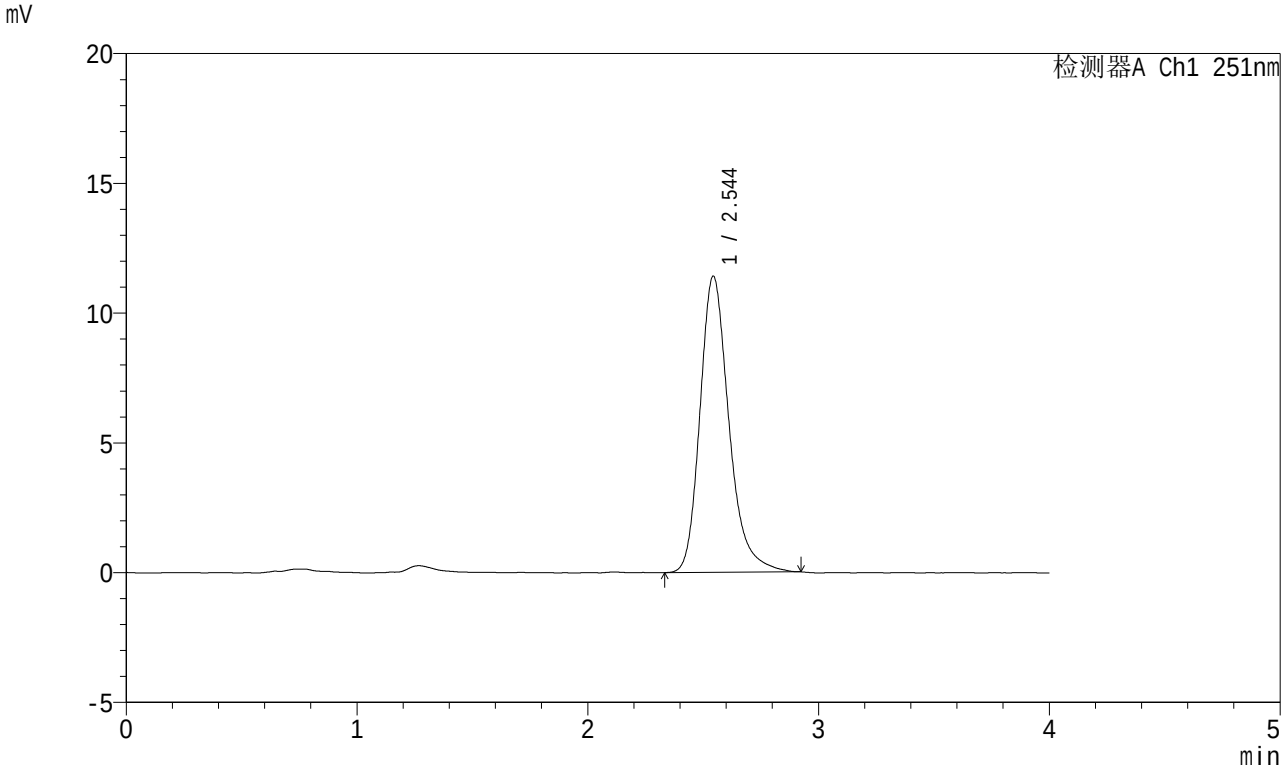

<峰表>

检测器A Ch1 251nm

峰号	保留时间	面积	面积%	高度	理论塔板数(USP)	拖尾因子	分离度(USP)
1	2.544	99681	100.000	11404	2094	1.256	--
总计		99681	100.000	11404			

SHIMADZU LabSolutions

SMF-364

<样品信息>

色谱柱 : XB-C18(50mm*4.6mm,5μm)
柱温 : 30℃
数据文件名 : RC$SMF-364 - 10-67/7-2752-2 - zzp-2023111821p-jyx1-cq6y-rcqx-pH6.8jz-jf50z-45min-P2.lcd
方法文件名 : RC$SMF-364 - SMF-364-FX256.lcm
批处理文件名: RC$SMF-364 - SMF-364-20240605-FX256.lcb
样品瓶号 : 2-15
进样体积 : 20 μl
进样时间 : 2024/06/05 17:03:33
处理时间(V2) : 2024/06/06 08:20:08
仪器型号 : SHIMADZU LC-2050C (FX256)

流 速: 1.0ml/min
波 长: 251nm
版本号: 6.115
实验者: xiexinhui
处理者: xiexinhui

<色谱图>

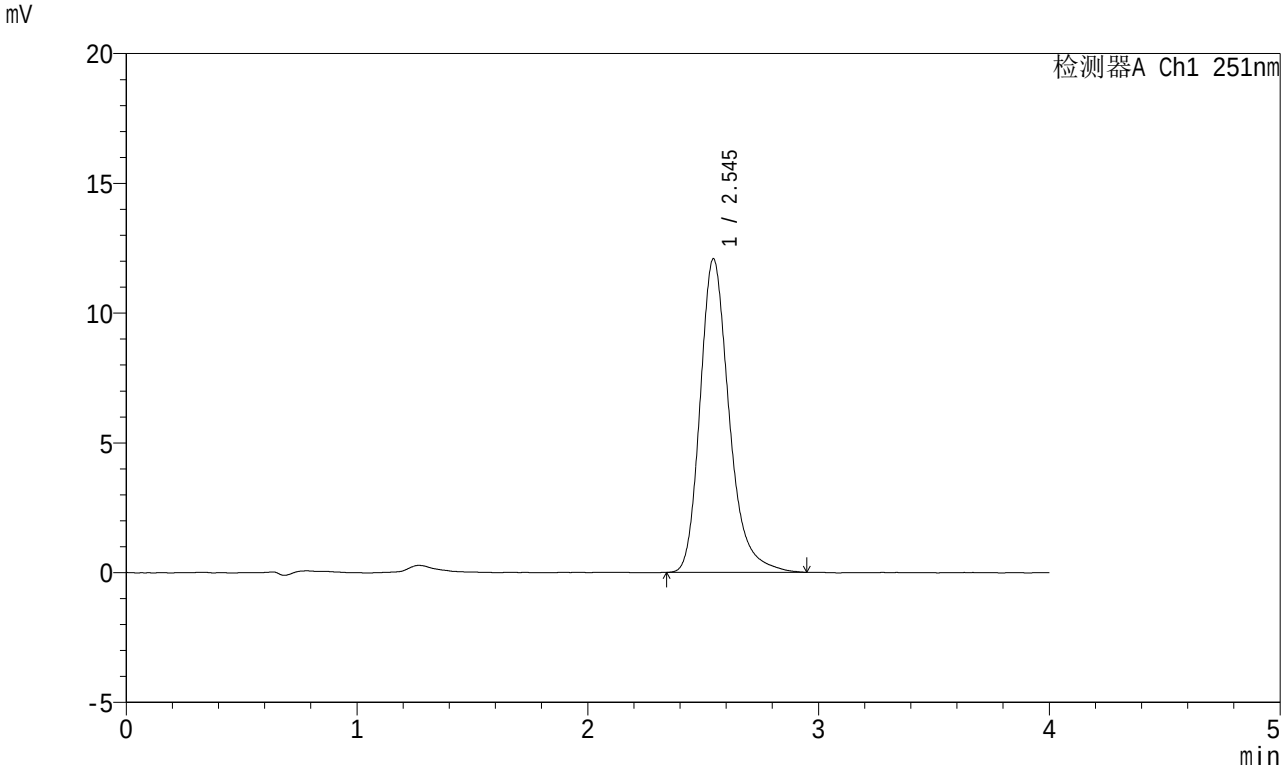

<峰表>

检测器A Ch1 251nm

峰号	保留时间	面积	面积%	高度	理论塔板数(USP)	拖尾因子	分离度(USP)
1	2.545	105831	100.000	12077	2089	1.259	--
总计		105831	100.000	12077			

SHIMADZU LabSolutions

SMF-364

<样品信息>

色谱柱 : XB-C18(50mm*4.6mm,5μm)
柱温 : 30℃
数据文件名 : RC$SMF-364 - 10-67/7-2753-2 - zzp-2023111821p-jyx1-cq6y-rcqx-pH6.8jz-jf50z-45min-P3.lcd
方法文件名 : RC$SMF-364 - SMF-364-FX256.lcm
批处理文件名: RC$SMF-364 - SMF-364-20240605-FX256.lcb
样品瓶号 : 2-24
进样体积 : 20 μl
进样时间 : 2024/06/05 17:07:57
处理时间(V2) : 2024/06/06 08:20:11
仪器型号 : SHIMADZU LC-2050C (FX256)

流 速: 1.0ml/min
波 长: 251nm
版本号: 6.115
实验者: xiexinhui
处理者: xiexinhui

<色谱图>

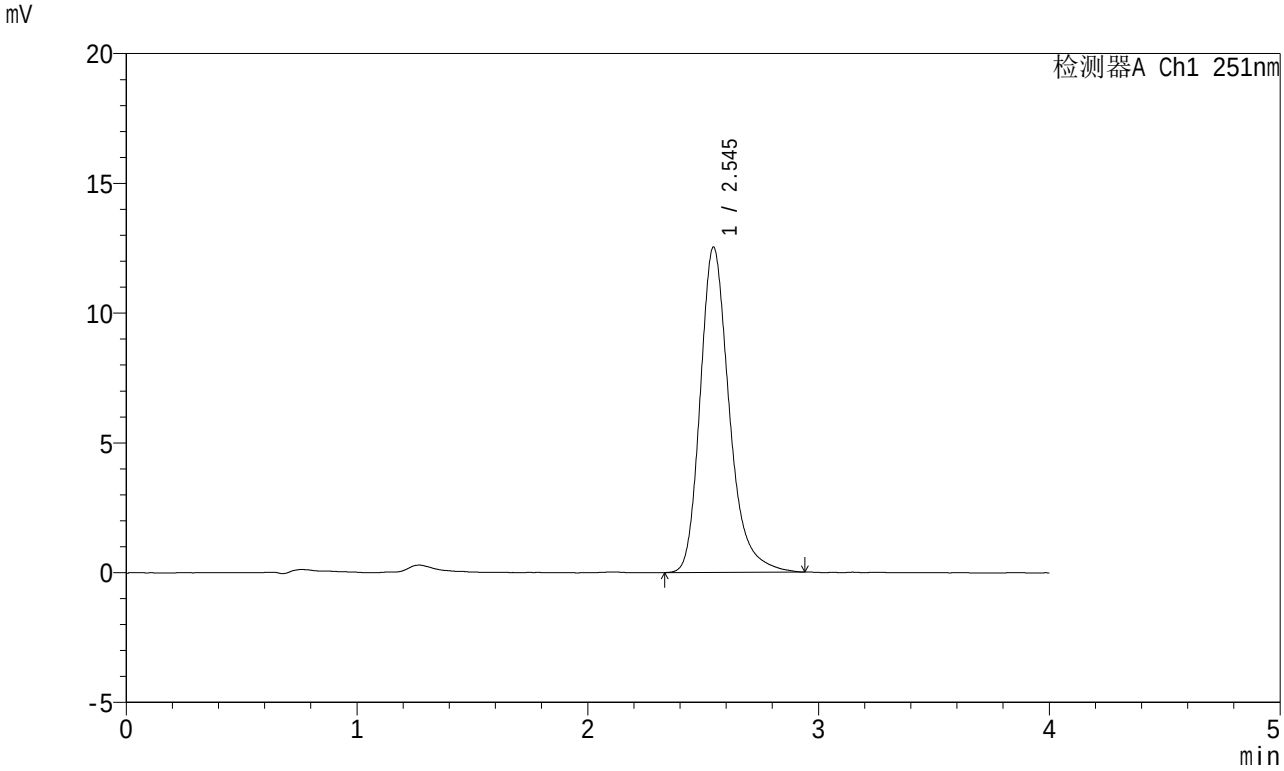

<峰表>

检测器A Ch1 251nm

峰号	保留时间	面积	面积%	高度	理论塔板数(USP)	拖尾因子	分离度(USP)
1	2.545	109654	100.000	12534	2090	1.264	--
总计		109654	100.000	12534			

SHIMADZU LabSolutions

SMF-364

<样品信息>

色谱柱 : XB-C18(50mm*4.6mm,5μm)
柱温 : 30℃
数据文件名 : RC$SMF-364 - 10-67/7-2754-2 - zzp-2023111821p-jyx1-cq6y-rcqx-pH6.8jz-jf50z-45min-P4.lcd
方法文件名 : RC$SMF-364 - SMF-364-FX256.lcm
批处理文件名: RC$SMF-364 - SMF-364-20240605-FX256.lcb
样品瓶号 : 2-33
进样体积 : 20 μl
进样时间 : 2024/06/05 17:12:21
处理时间(V2) : 2024/06/06 08:20:13
仪器型号 : SHIMADZU LC-2050C (FX256)

流 速: 1.0ml/min
波 长: 251nm
版本号: 6.115
实验者: xiexinhui
处理者: xiexinhui

<色谱图>

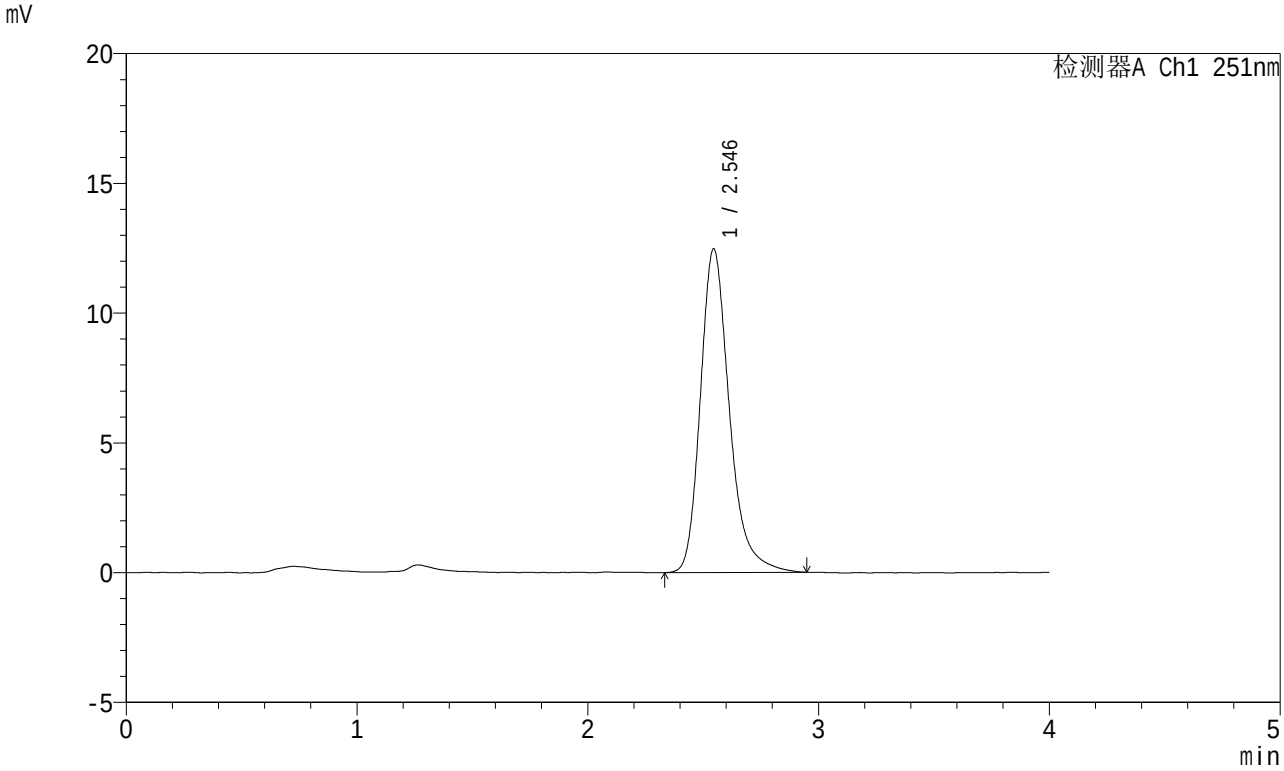

<峰表>

检测器A Ch1 251nm

峰号	保留时间	面积	面积%	高度	理论塔板数(USP)	拖尾因子	分离度(USP)
1	2.546	108914	100.000	12472	2101	1.265	--
总计		108914	100.000	12472			

SHIMADZU LabSolutions

SMF-364

<样品信息>

色谱柱 : XB-C18(50mm*4.6mm,5μm)
柱温 : 30℃
数据文件名 : RC$SMF-364 - 10-67/7-2755-2 - zzp-2023111821p-jyx1-cq6y-rcqx-pH6.8jz-jf50z-45min-P5.lcd
方法文件名 : RC$SMF-364 - SMF-364-FX256.lcm
批处理文件名: RC$SMF-364 - SMF-364-20240605-FX256.lcb
样品瓶号 : 2-42
进样体积 : 20 μl
进样时间 : 2024/06/05 17:16:46
处理时间(V2) : 2024/06/06 08:20:16
仪器型号 : SHIMADZU LC-2050C (FX256)

流 速: 1.0ml/min
波 长: 251nm
版本号: 6.115
实验者: xiexinhui
处理者: xiexinhui

<色谱图>

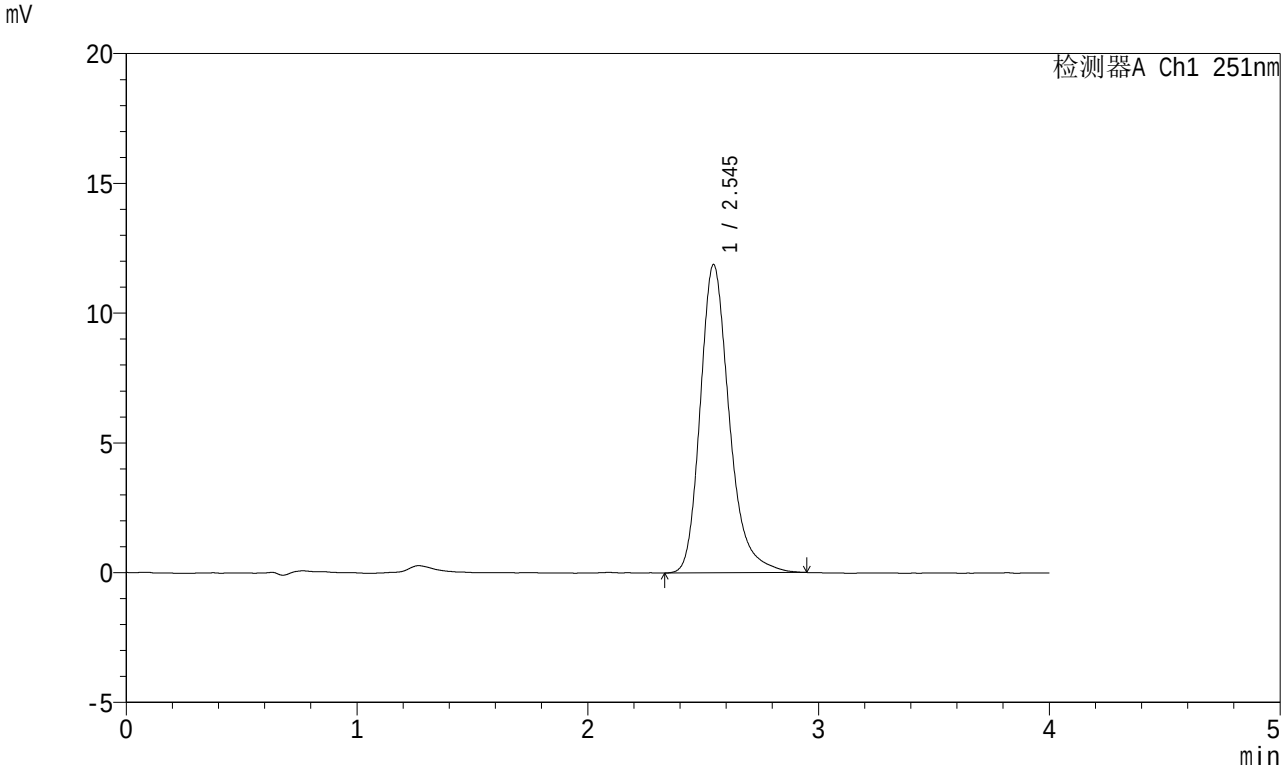

<峰表>

检测器A Ch1 251nm

峰号	保留时间	面积	面积%	高度	理论塔板数(USP)	拖尾因子	分离度(USP)
1	2.545	104040	100.000	11874	2089	1.261	--
总计		104040	100.000	11874			

SHIMADZU LabSolutions

SMF-364

<样品信息>

色谱柱 : XB-C18(50mm*4.6mm,5μm)
柱温 : 30℃
数据文件名 : RC$SMF-364 - 10-67/7-2756-2 - zzp-2023111821p-jyx1-cq6y-rcqx-pH6.8jz-jf50z-45min-P6.lcd
方法文件名 : RC$SMF-364 - SMF-364-FX256.lcm
批处理文件名: RC$SMF-364 - SMF-364-20240605-FX256.lcb
样品瓶号 : 2-51
进样体积 : 20 μl
进样时间 : 2024/06/05 17:21:11
处理时间(V2) : 2024/06/06 08:20:18
仪器型号 : SHIMADZU LC-2050C (FX256)

流 速: 1.0ml/min
波 长: 251nm
版本号: 6.115
实验者: xiexinhui
处理者: xiexinhui

<色谱图>

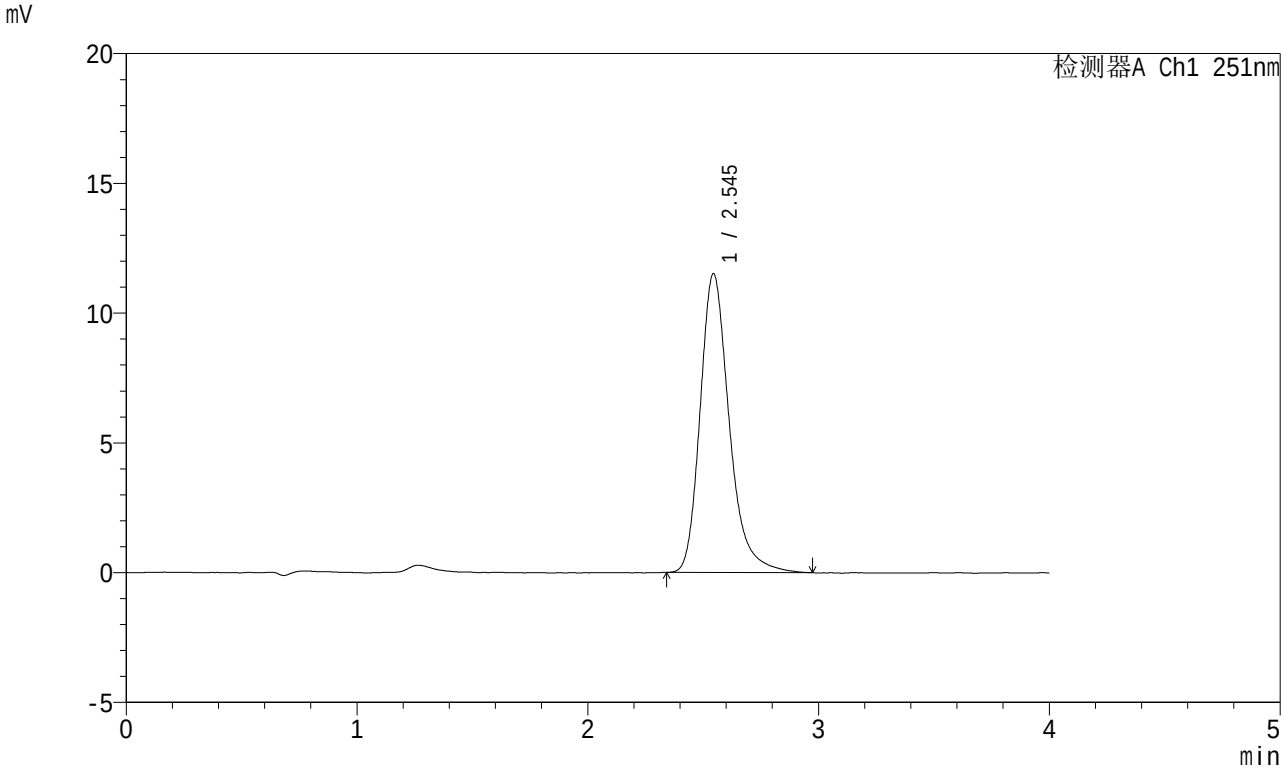

<峰表>

检测器A Ch1 251nm

峰号	保留时间	面积	面积%	高度	理论塔板数(USP)	拖尾因子	分离度(USP)
1	2.545	101040	100.000	11511	2079	1.267	--
总计		101040	100.000	11511			

SHIMADZU LabSolutions

SMF-364

<样品信息>

色谱柱 : XB-C18(50mm*4.6mm,5μm)
柱温 : 30℃
数据文件名 : RC$SMF-364 - 10-67/7-2757-2 - zzp-2023111821p-jyx1-cq6y-rcqx-pH6.8jz-jf50z-60min-P1.lcd
方法文件名 : RC$SMF-364 - SMF-364-FX256.lcm
批处理文件名: RC$SMF-364 - SMF-364-20240605-FX256.lcb
样品瓶号 : 2-7
进样体积 : 20 μl
进样时间 : 2024/06/05 17:25:36
处理时间(V2) : 2024/06/06 08:20:21
仪器型号 : SHIMADZU LC-2050C (FX256)

流 速: 1.0ml/min
波 长: 251nm
版本号: 6.115
实验者: xiexinhui
处理者: xiexinhui

<色谱图>

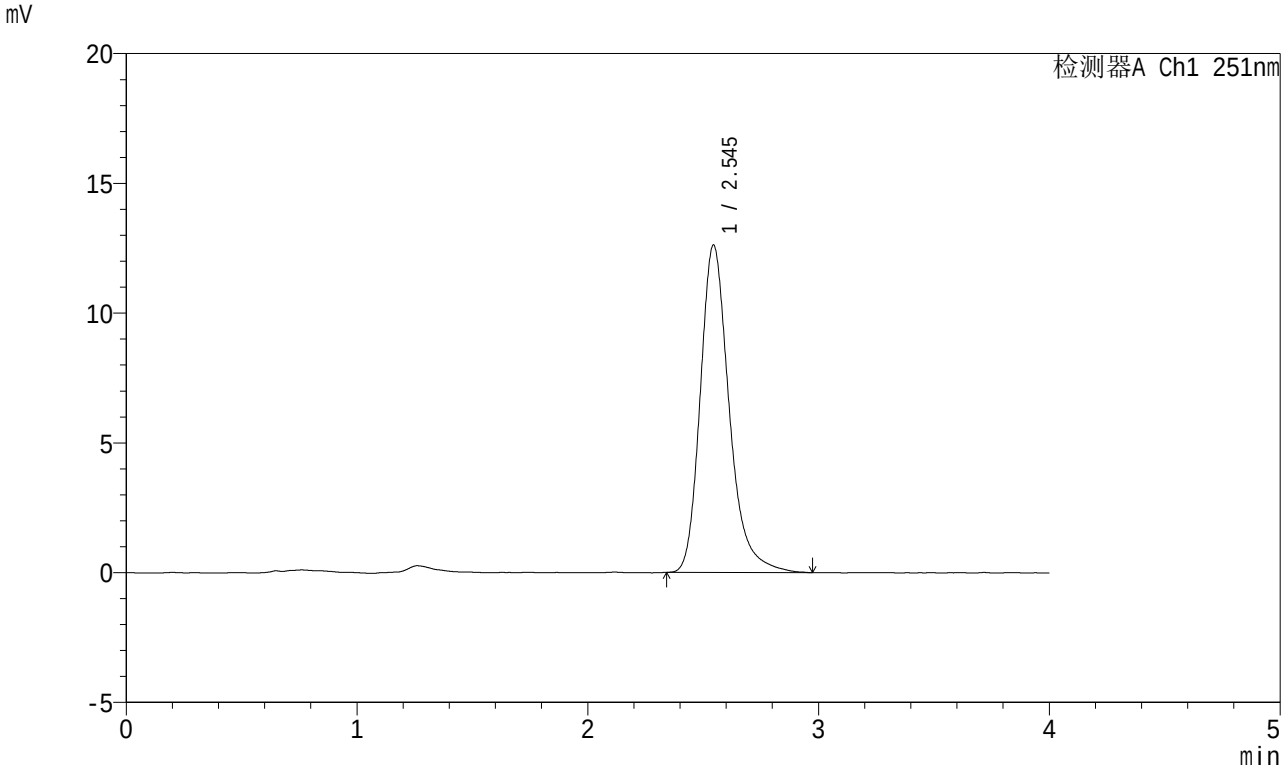

<峰表>

检测器A Ch1 251nm

峰号	保留时间	面积	面积%	高度	理论塔板数(USP)	拖尾因子	分离度(USP)
1	2.545	110101	100.000	12612	2105	1.264	--
总计		110101	100.000	12612			

SHIMADZU LabSolutions

SMF-364

<样品信息>

色谱柱 : XB-C18(50mm*4.6mm,5μm)
柱温 : 30℃
数据文件名 : RC$SMF-364 - 10-67/7-2758-2 - zzp-2023111821p-jyx1-cq6y-rcqx-pH6.8jz-jf50z-60min-P2.lcd
方法文件名 : RC$SMF-364 - SMF-364-FX256.lcm
批处理文件名: RC$SMF-364 - SMF-364-20240605-FX256.lcb
样品瓶号 : 2-16
进样体积 : 20 μl
进样时间 : 2024/06/05 17:30:01
处理时间(V2) : 2024/06/06 08:20:23
仪器型号 : SHIMADZU LC-2050C (FX256)

流 速: 1.0ml/min
波 长: 251nm
版本号: 6.115
实验者: xiexinhui
处理者: xiexinhui

<色谱图>

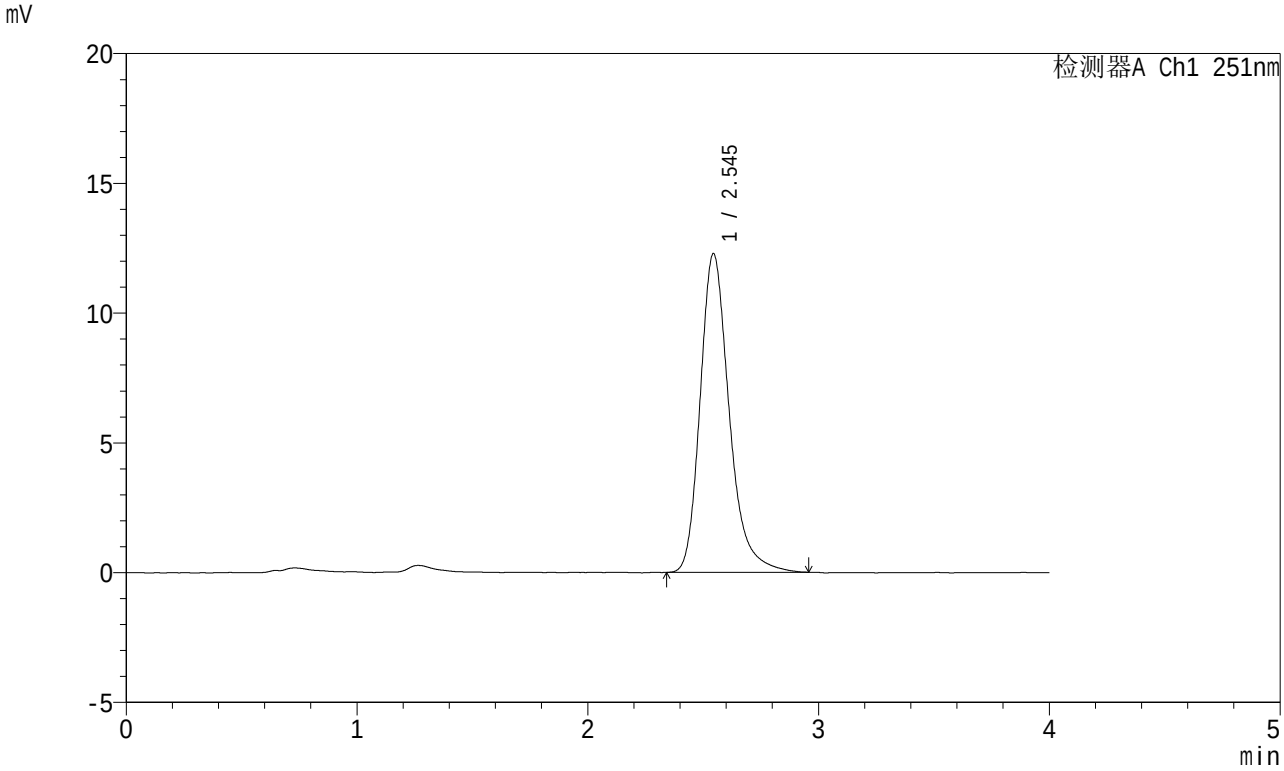

<峰表>

检测器A Ch1 251nm

峰号	保留时间	面积	面积%	高度	理论塔板数(USP)	拖尾因子	分离度(USP)
1	2.545	107613	100.000	12277	2087	1.263	--
总计		107613	100.000	12277			

SHIMADZU LabSolutions

SMF-364

<样品信息>

色谱柱 : XB-C18(50mm*4.6mm,5μm)
柱温 : 30℃
数据文件名 : RC$SMF-364 - 10-67/7-2759-2 - zzp-2023111821p-jyx1-cq6y-rcqx-pH6.8jz-jf50z-60min-P3.lcd
方法文件名 : RC$SMF-364 - SMF-364-FX256.lcm
批处理文件名: RC$SMF-364 - SMF-364-20240605-FX256.lcb
样品瓶号 : 2-25
进样体积 : 20 μl
进样时间 : 2024/06/05 17:34:26
处理时间(V2) : 2024/06/06 08:20:26
仪器型号 : SHIMADZU LC-2050C (FX256)

流 速: 1.0ml/min
波 长: 251nm
版本号: 6.115
实验者: xiexinhui
处理者: xiexinhui

<色谱图>

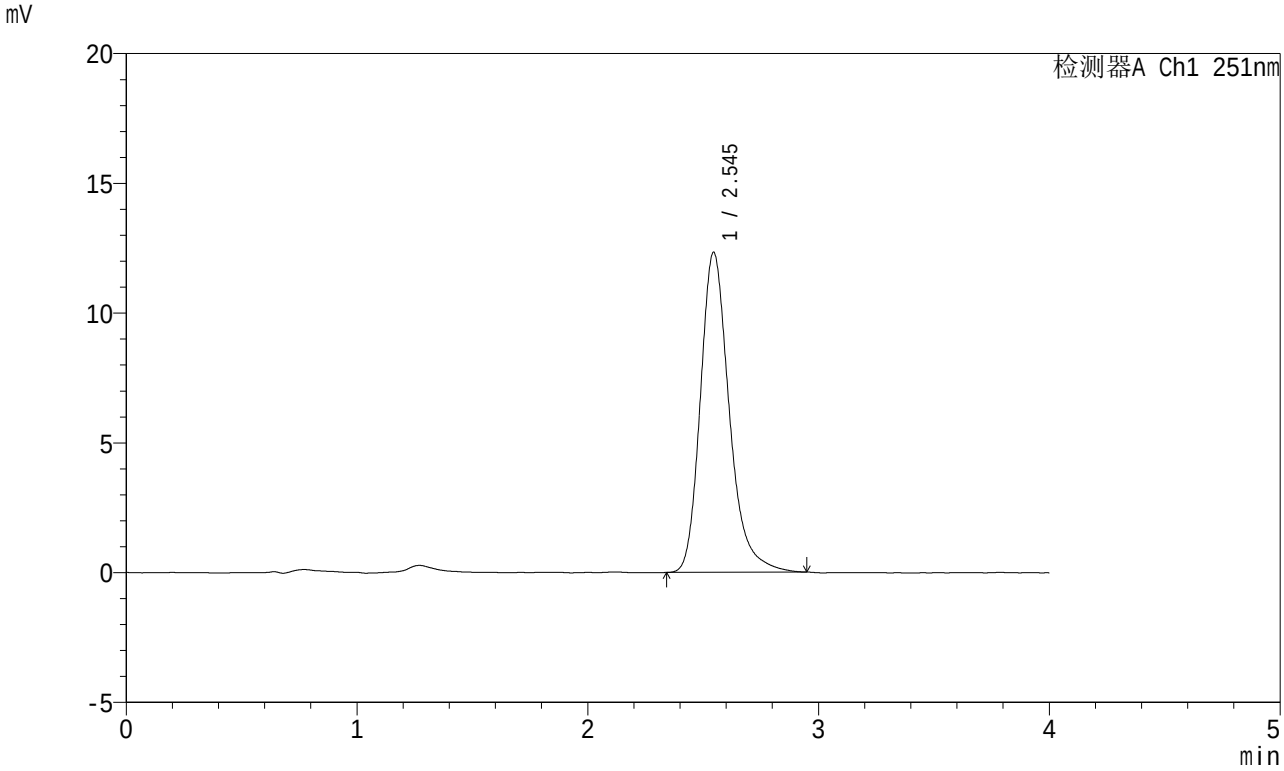

<峰表>

检测器A Ch1 251nm

峰号	保留时间	面积	面积%	高度	理论塔板数(USP)	拖尾因子	分离度(USP)
1	2.545	107577	100.000	12331	2107	1.259	--
总计		107577	100.000	12331			

SHIMADZU LabSolutions

SMF-364

<样品信息>

色谱柱 : XB-C18(50mm*4.6mm,5μm)
柱温 : 30℃
数据文件名 : RC$SMF-364 - 10-67/7-2760-2 - zzp-2023111821p-jyx1-cq6y-rcqx-pH6.8jz-jf50z-60min-P4.lcd
方法文件名 : RC$SMF-364 - SMF-364-FX256.lcm
批处理文件名: RC$SMF-364 - SMF-364-20240605-FX256.lcb
样品瓶号 : 2-34
进样体积 : 20 μl
进样时间 : 2024/06/05 17:38:50
处理时间(V2) : 2024/06/06 08:20:28
仪器型号 : SHIMADZU LC-2050C (FX256)

流 速: 1.0ml/min
波 长: 251nm
版本号: 6.115
实验者: xiexinhui
处理者: xiexinhui

<色谱图>

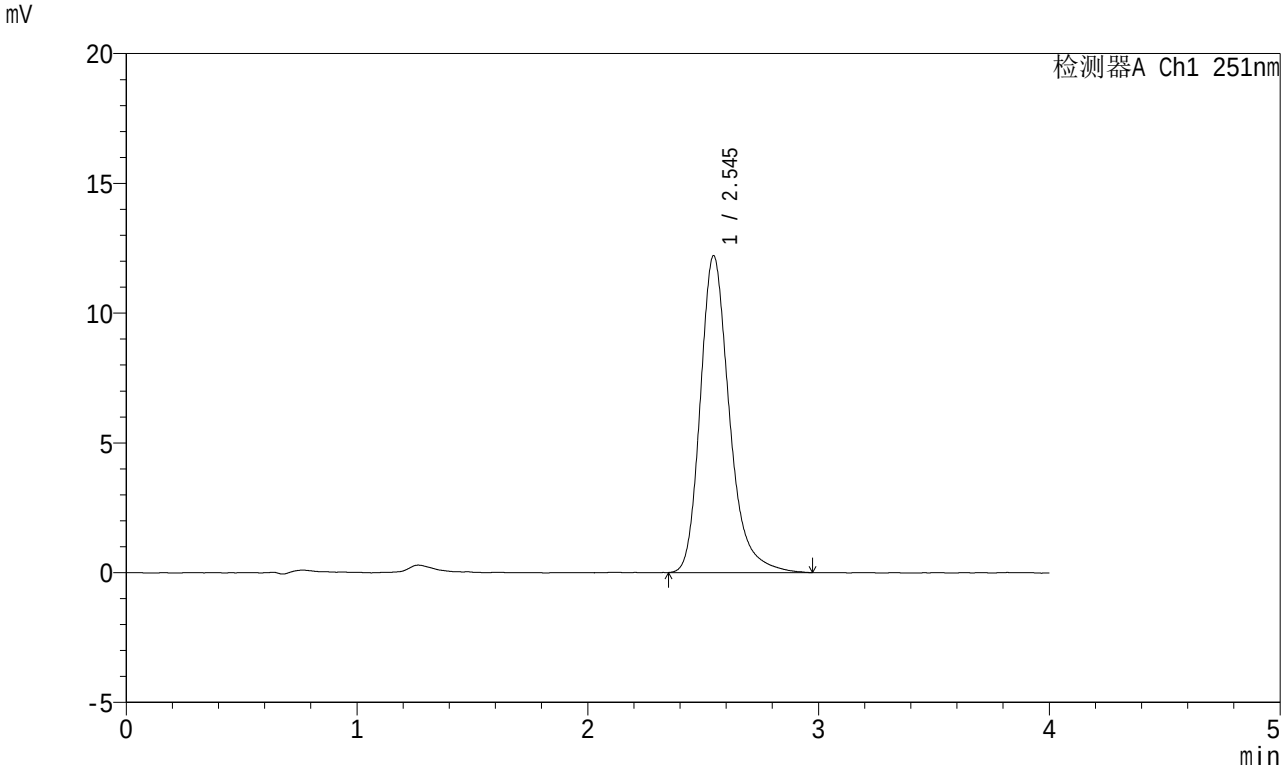

<峰表>

检测器A Ch1 251nm

峰号	保留时间	面积	面积%	高度	理论塔板数(USP)	拖尾因子	分离度(USP)
1	2.545	107122	100.000	12210	2086	1.266	--
总计		107122	100.000	12210			

SHIMADZU LabSolutions

SMF-364

<样品信息>

色谱柱 : XB-C18(50mm*4.6mm,5μm)
柱温 : 30℃
数据文件名 : RC$SMF-364 - 10-67/7-2761-2 - zzp-2023111821p-jyx1-cq6y-rcqx-pH6.8jz-jf50z-60min-P5.lcd
方法文件名 : RC$SMF-364 - SMF-364-FX256.lcm
批处理文件名: RC$SMF-364 - SMF-364-20240605-FX256.lcb
样品瓶号 : 2-43
进样体积 : 20 μl
进样时间 : 2024/06/05 17:43:15
处理时间(V2) : 2024/06/06 08:20:31
仪器型号 : SHIMADZU LC-2050C (FX256)

流 速: 1.0ml/min
波 长: 251nm
版本号: 6.115
实验者: xiexinhui
处理者: xiexinhui

<色谱图>

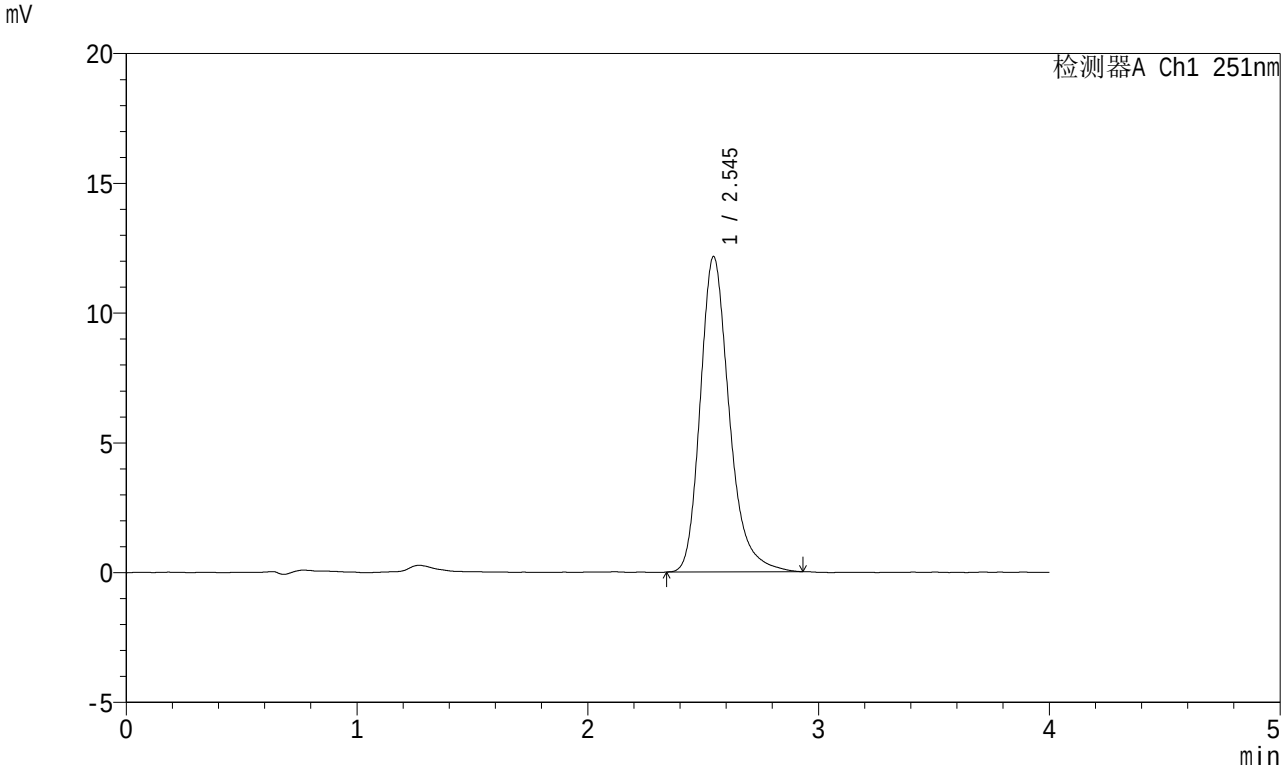

<峰表>

检测器A Ch1 251nm

峰号	保留时间	面积	面积%	高度	理论塔板数(USP)	拖尾因子	分离度(USP)
1	2.545	106096	100.000	12150	2089	1.258	--
总计		106096	100.000	12150			

SHIMADZU LabSolutions

SMF-364

<样品信息>

色谱柱 : XB-C18(50mm*4.6mm,5μm)
柱温 : 30℃
数据文件名 : RC$SMF-364 - 10-67/7-2762-2 - zzp-2023111821p-jyx1-cq6y-rcqx-pH6.8jz-jf50z-60min-P6.lcd
方法文件名 : RC$SMF-364 - SMF-364-FX256.lcm
批处理文件名: RC$SMF-364 - SMF-364-20240605-FX256.lcb
样品瓶号 : 2-52
进样体积 : 20 μl
进样时间 : 2024/06/05 17:47:40
处理时间(V2) : 2024/06/06 08:20:33
仪器型号 : SHIMADZU LC-2050C (FX256)

流 速: 1.0ml/min
波 长: 251nm
版本号: 6.115
实验者: xiexinhui
处理者: xiexinhui

<色谱图>

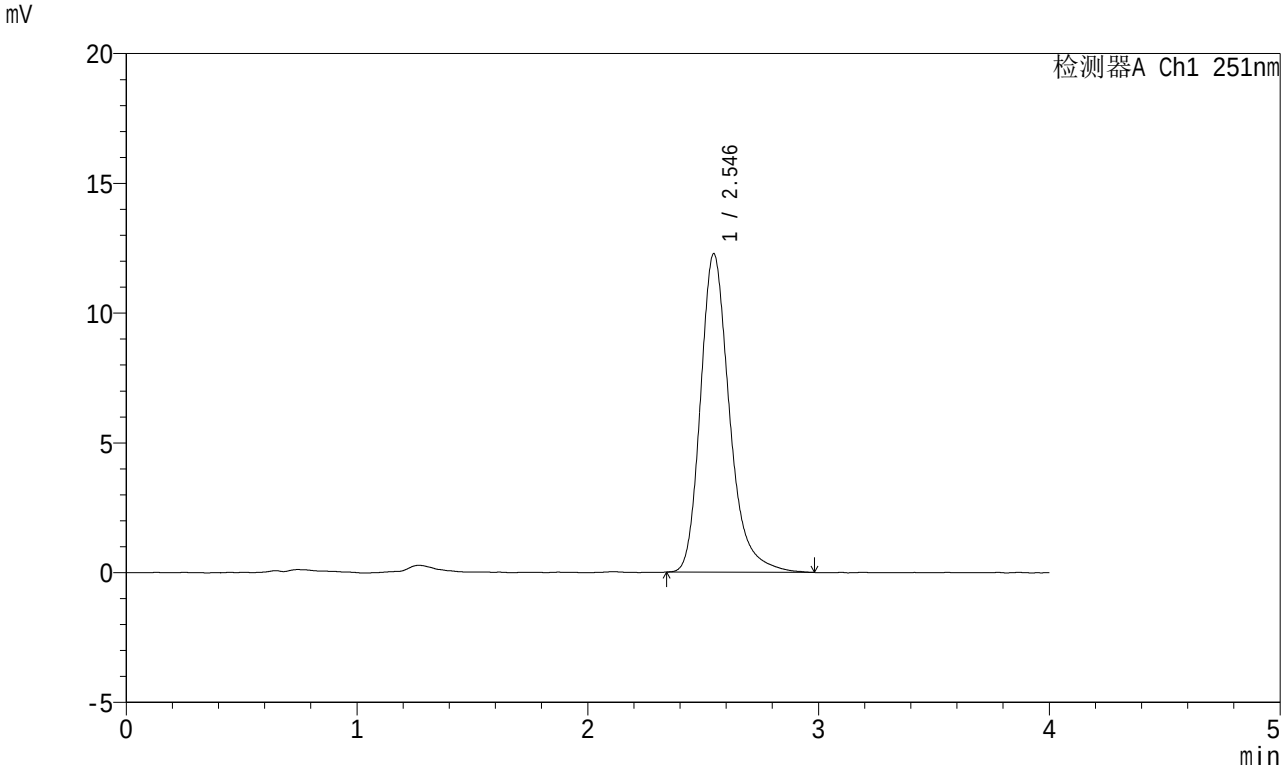

<峰表>

检测器A Ch1 251nm

峰号	保留时间	面积	面积%	高度	理论塔板数(USP)	拖尾因子	分离度(USP)
1	2.546	107374	100.000	12274	2102	1.267	--
总计		107374	100.000	12274			

SHIMADZU LabSolutions

SMF-364

<样品信息>

色谱柱 : XB-C18(50mm*4.6mm,5μm)
柱温 : 30℃
数据文件名 : RC$SMF-364 - 10-67/7-2763-2 - zzp-2023111821p-jyx1-cq6y-rcqx-pH6.8jz-jf50z-JX-P1.lcd
方法文件名 : RC$SMF-364 - SMF-364-FX256.lcm
批处理文件名: RC$SMF-364 - SMF-364-20240605-FX256.lcb
样品瓶号 : 2-8
进样体积 : 20 μl
进样时间 : 2024/06/05 17:52:04
处理时间(V2) : 2024/06/06 08:20:36
仪器型号 : SHIMADZU LC-2050C (FX256)

流 速: 1.0ml/min
波 长: 251nm
版本号: 6.115
实验者: xiexinhui
处理者: xiexinhui

<色谱图>

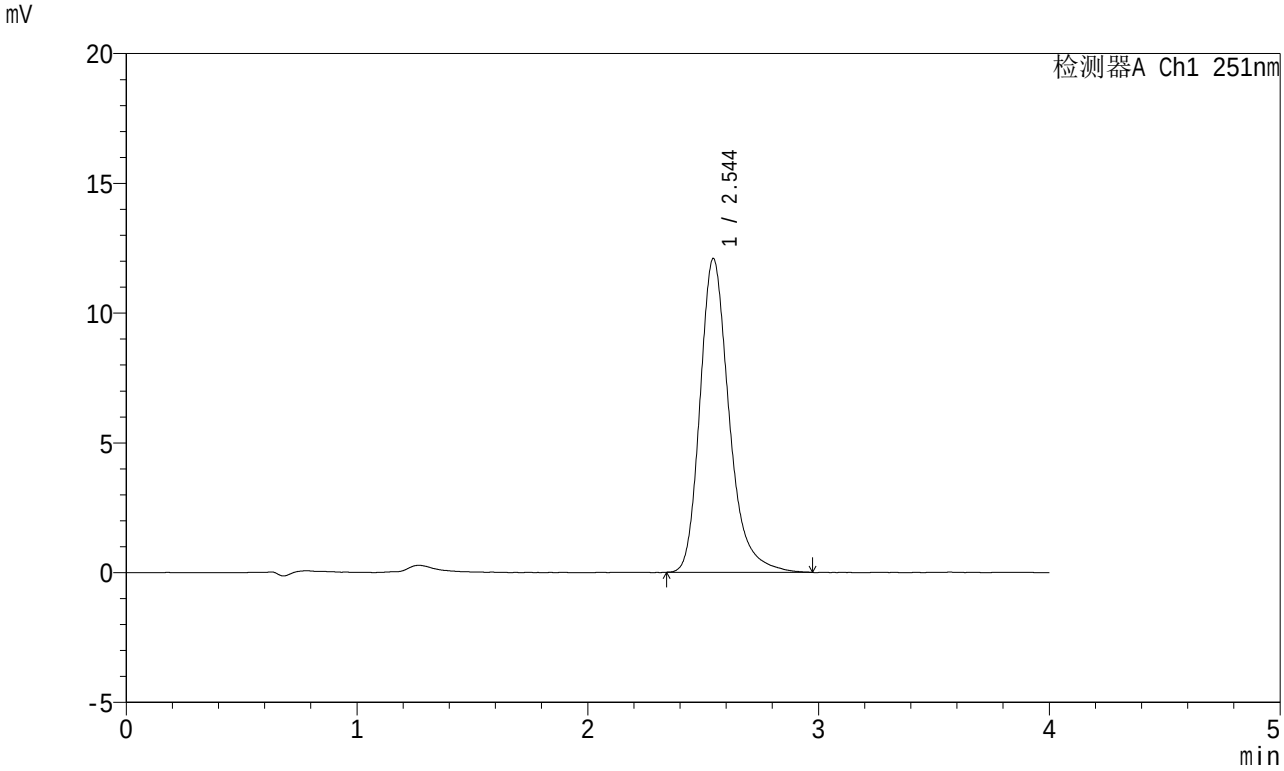

<峰表>

检测器A Ch1 251nm

峰号	保留时间	面积	面积%	高度	理论塔板数(USP)	拖尾因子	分离度(USP)
1	2.544	106186	100.000	12081	2086	1.268	--
总计		106186	100.000	12081			

SHIMADZU LabSolutions

SMF-364

<样品信息>

色谱柱 : XB-C18(50mm*4.6mm,5μm)
柱温 : 30℃
数据文件名 : RC$SMF-364 - 10-67/7-2764-2 - zzp-2023111821p-jyx1-cq6y-rcqx-pH6.8jz-jf50z-JX-P2.lcd
方法文件名 : RC$SMF-364 - SMF-364-FX256.lcm
批处理文件名: RC$SMF-364 - SMF-364-20240605-FX256.lcb
样品瓶号 : 2-17
进样体积 : 20 μl
进样时间 : 2024/06/05 17:56:28
处理时间(V2) : 2024/06/06 08:20:38
仪器型号 : SHIMADZU LC-2050C (FX256)

流 速: 1.0ml/min
波 长: 251nm
版本号: 6.115
实验者: xiexinhui
处理者: xiexinhui

<色谱图>

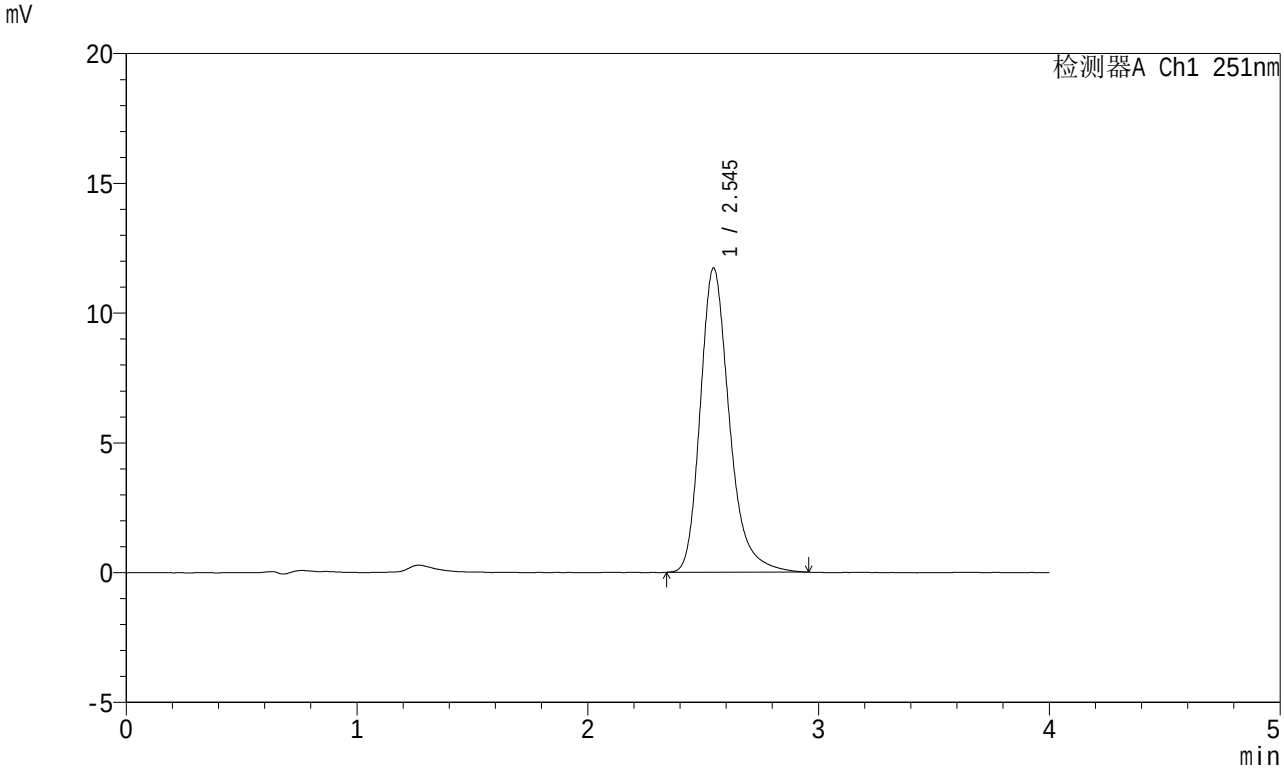

<峰表>

检测器A Ch1 251nm

峰号	保留时间	面积	面积%	高度	理论塔板数(USP)	拖尾因子	分离度(USP)
1	2.545	102672	100.000	11722	2084	1.264	--
总计		102672	100.000	11722			

SHIMADZU LabSolutions

SMF-364

<样品信息>

色谱柱 : XB-C18(50mm*4.6mm,5μm)
柱温 : 30℃
数据文件名 : RC$SMF-364 - 10-67/7-2765-2 - zzp-2023111821p-jyx1-cq6y-rcqx-pH6.8jz-jf50z-JX-P3.lcd
方法文件名 : RC$SMF-364 - SMF-364-FX256.lcm
批处理文件名: RC$SMF-364 - SMF-364-20240605-FX256.lcb
样品瓶号 : 2-26
进样体积 : 20 μl
进样时间 : 2024/06/05 18:00:51
处理时间(V2) : 2024/06/06 08:20:41
仪器型号 : SHIMADZU LC-2050C (FX256)

流 速: 1.0ml/min
波 长: 251nm
版本号: 6.115
实验者: xiexinhui
处理者: xiexinhui

<色谱图>

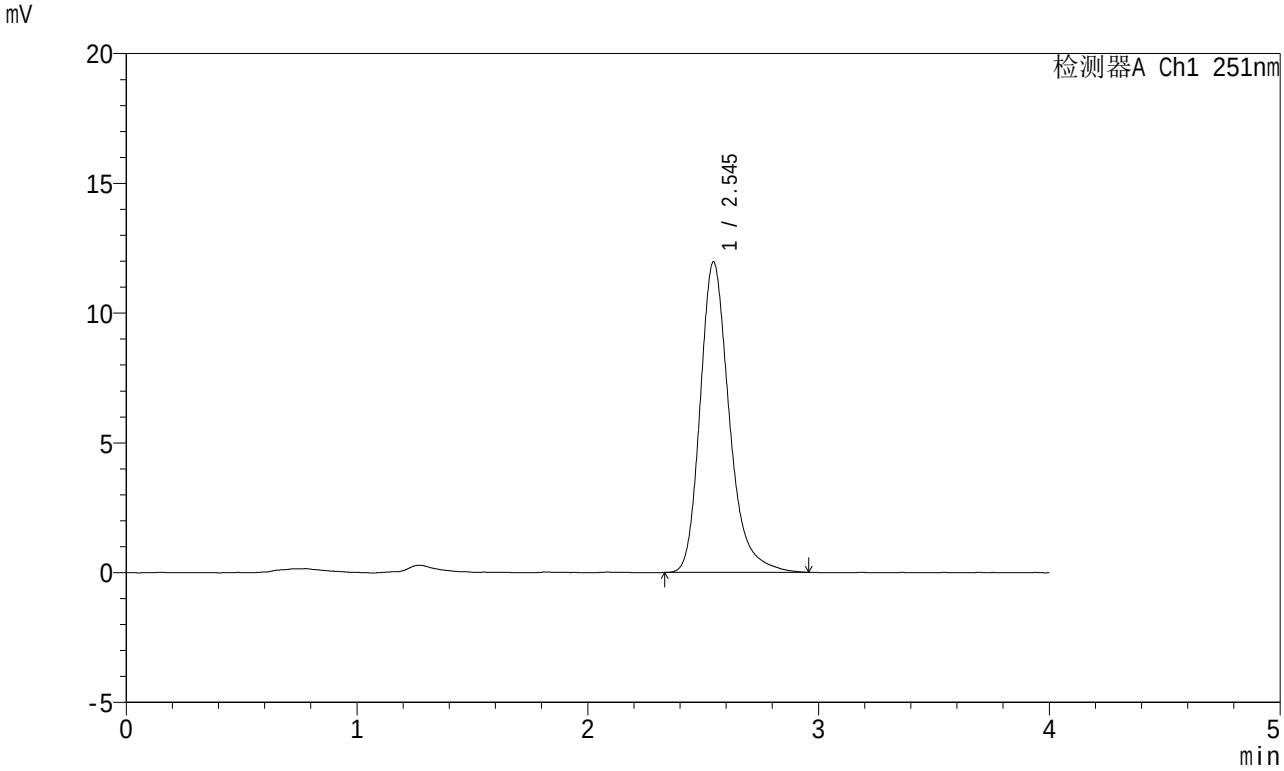

<峰表>

检测器A Ch1 251nm

峰号	保留时间	面积	面积%	高度	理论塔板数(USP)	拖尾因子	分离度(USP)
1	2.545	104929	100.000	11961	2078	1.261	--
总计		104929	100.000	11961			

SHIMADZU LabSolutions

SMF-364

<样品信息>

色谱柱 : XB-C18(50mm*4.6mm,5μm)
柱温 : 30℃
数据文件名 : RC$SMF-364 - 10-67/7-2766-2 - zzp-2023111821p-jyx1-cq6y-rcqx-pH6.8jz-jf50z-JX-P4.lcd
方法文件名 : RC$SMF-364 - SMF-364-FX256.lcm
批处理文件名: RC$SMF-364 - SMF-364-20240605-FX256.lcb
样品瓶号 : 2-35
进样体积 : 20 μl
进样时间 : 2024/06/05 18:05:16
处理时间(V2) : 2024/06/06 08:20:43
仪器型号 : SHIMADZU LC-2050C (FX256)

流 速: 1.0ml/min
波 长: 251nm
版本号: 6.115
实验者: xiexinhui
处理者: xiexinhui

<色谱图>

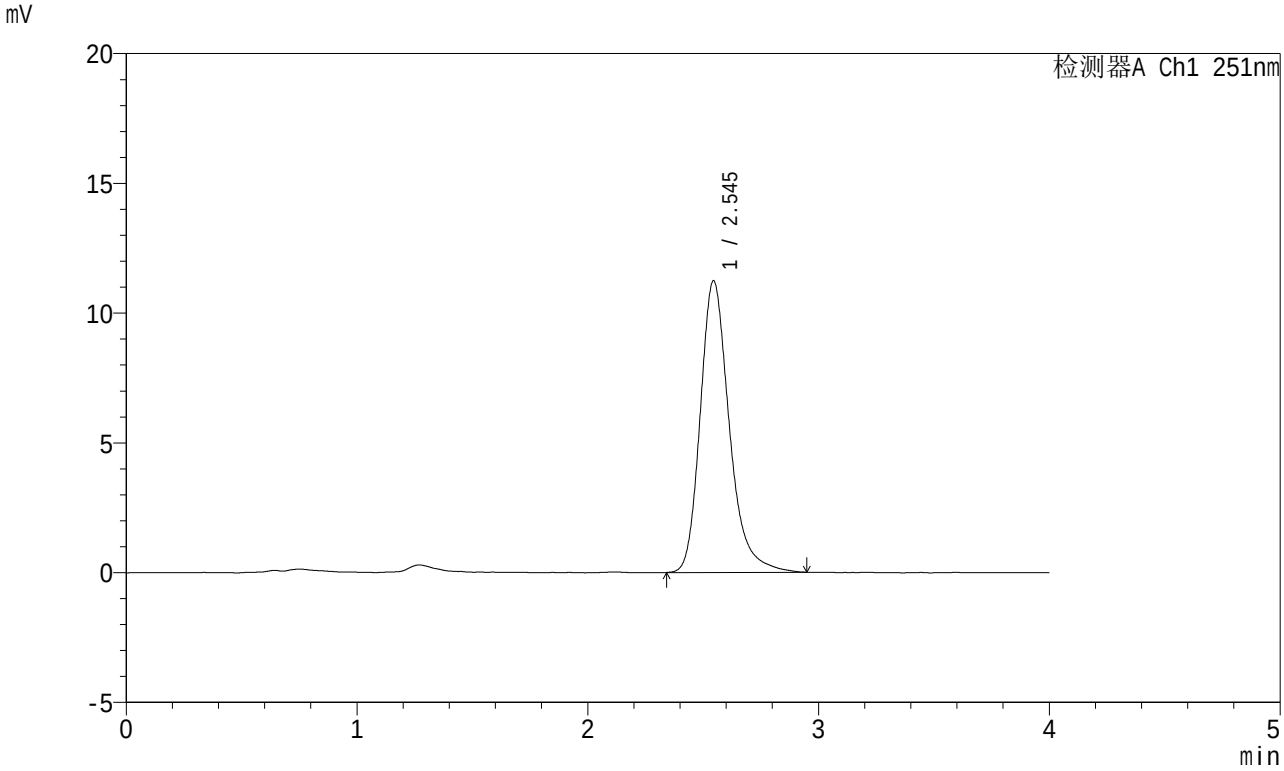

<峰表>

检测器A Ch1 251nm

峰号	保留时间	面积	面积%	高度	理论塔板数(USP)	拖尾因子	分离度(USP)
1	2.545	98501	100.000	11237	2085	1.262	--
总计		98501	100.000	11237			

SHIMADZU LabSolutions

SMF-364

<样品信息>

色谱柱 : XB-C18(50mm*4.6mm,5μm)
柱温 : 30℃
数据文件名 : RC$SMF-364 - 10-67/7-2767-2 - zzp-2023111821p-jyx1-cq6y-rcqx-pH6.8jz-jf50z-JX-P5.lcd
方法文件名 : RC$SMF-364 - SMF-364-FX256.lcm
批处理文件名: RC$SMF-364 - SMF-364-20240605-FX256.lcb
样品瓶号 : 2-44
进样体积 : 20 μl
进样时间 : 2024/06/05 18:09:41
处理时间(V2) : 2024/06/06 08:20:46
仪器型号 : SHIMADZU LC-2050C (FX256)

流 速: 1.0ml/min
波 长: 251nm
版本号: 6.115
实验者: xiexinhui
处理者: xiexinhui

<色谱图>

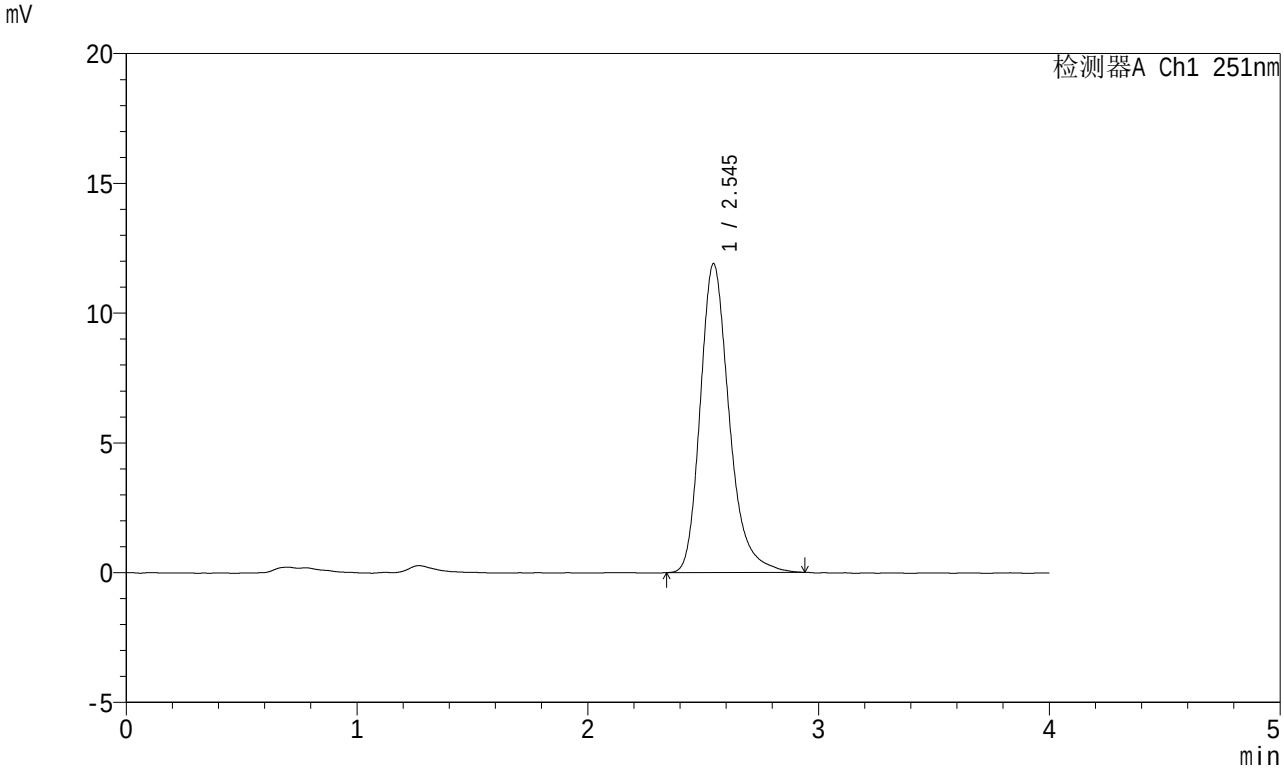

<峰表>

检测器A Ch1 251nm

峰号	保留时间	面积	面积%	高度	理论塔板数(USP)	拖尾因子	分离度(USP)
1	2.545	104045	100.000	11901	2090	1.263	--
总计		104045	100.000	11901			

SHIMADZU LabSolutions

SMF-364

<样品信息>

色谱柱 : XB-C18(50mm*4.6mm,5μm)
柱温 : 30℃
数据文件名 : RC$SMF-364 - 10-67/7-2768-2 - zzp-2023111821p-jyx1-cq6y-rcqx-pH6.8jz-jf50z-JX-P6.lcd
方法文件名 : RC$SMF-364 - SMF-364-FX256.lcm
批处理文件名: RC$SMF-364 - SMF-364-20240605-FX256.lcb
样品瓶号 : 2-53
进样体积 : 20 μl
进样时间 : 2024/06/05 18:14:06
处理时间(V2) : 2024/06/06 08:20:48
仪器型号 : SHIMADZU LC-2050C (FX256)

流 速: 1.0ml/min
波 长: 251nm
版本号: 6.115
实验者: xiexinhui
处理者: xiexinhui

<色谱图>

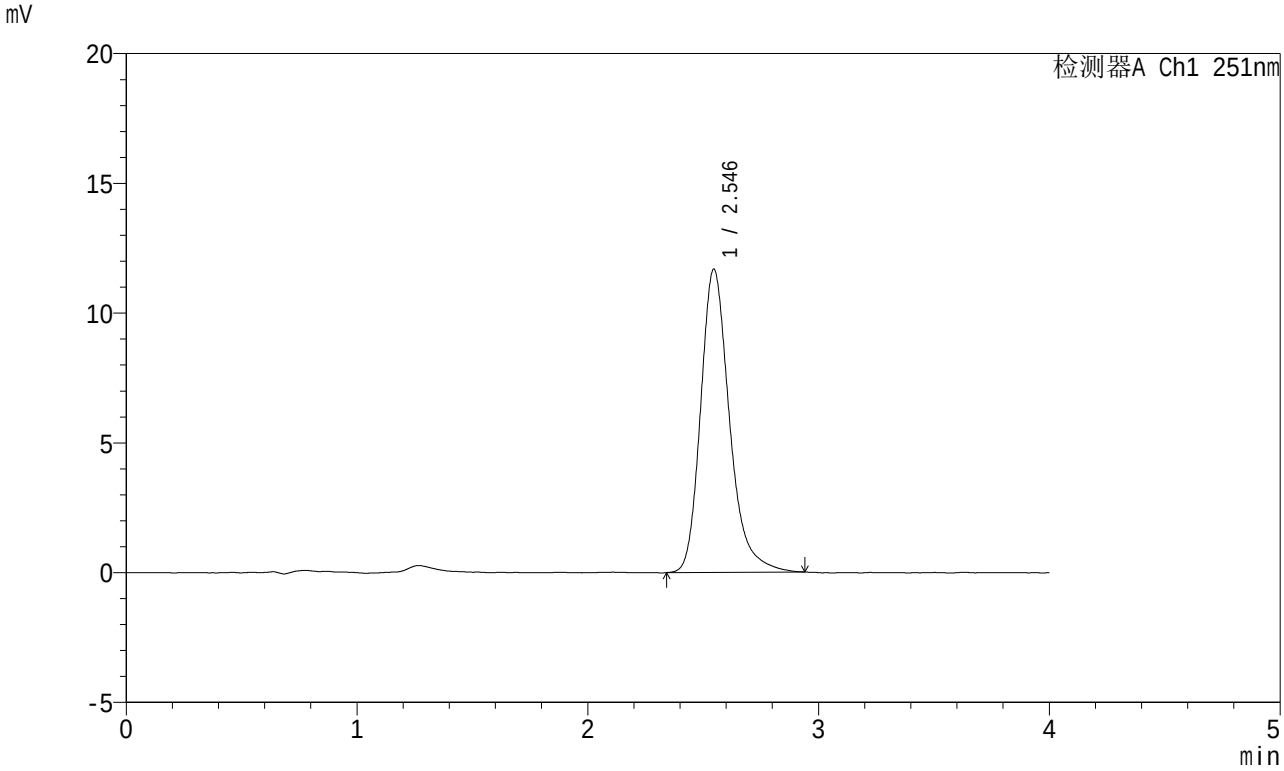

<峰表>

检测器A Ch1 251nm

峰号	保留时间	面积	面积%	高度	理论塔板数(USP)	拖尾因子	分离度(USP)
1	2.546	101738	100.000	11690	2120	1.261	--
总计		101738	100.000	11690			

SHIMADZU LabSolutions

SMF-364

<样品信息>

色谱柱 : XB-C18(50mm*4.6mm,5μm)
柱温 : 30℃
流 速: 1.0ml/min
波 长: 251nm
数据文件名 : RC$SMF-364 - 10-67/7-2769-2 - zzp-2023111821p-jyx1-cq6y-rcqx-pH6.8jz-jf50z-dz-2-1.lcd
方法文件名 : RC$SMF-364 - SMF-364-FX256.lcm
批处理文件名: RC$SMF-364 - SMF-364-20240605-FX256.lcb
样品瓶号 : 2-27
进样体积 : 20 μl
版本号: 6.115
进样时间 : 2024/06/05 18:18:30
实验者: xiexinhui
处理时间(V2) : 2024/06/06 08:20:51
处理者: xiexinhui
仪器型号 : SHIMADZU LC-2050C (FX256)

<色谱图>

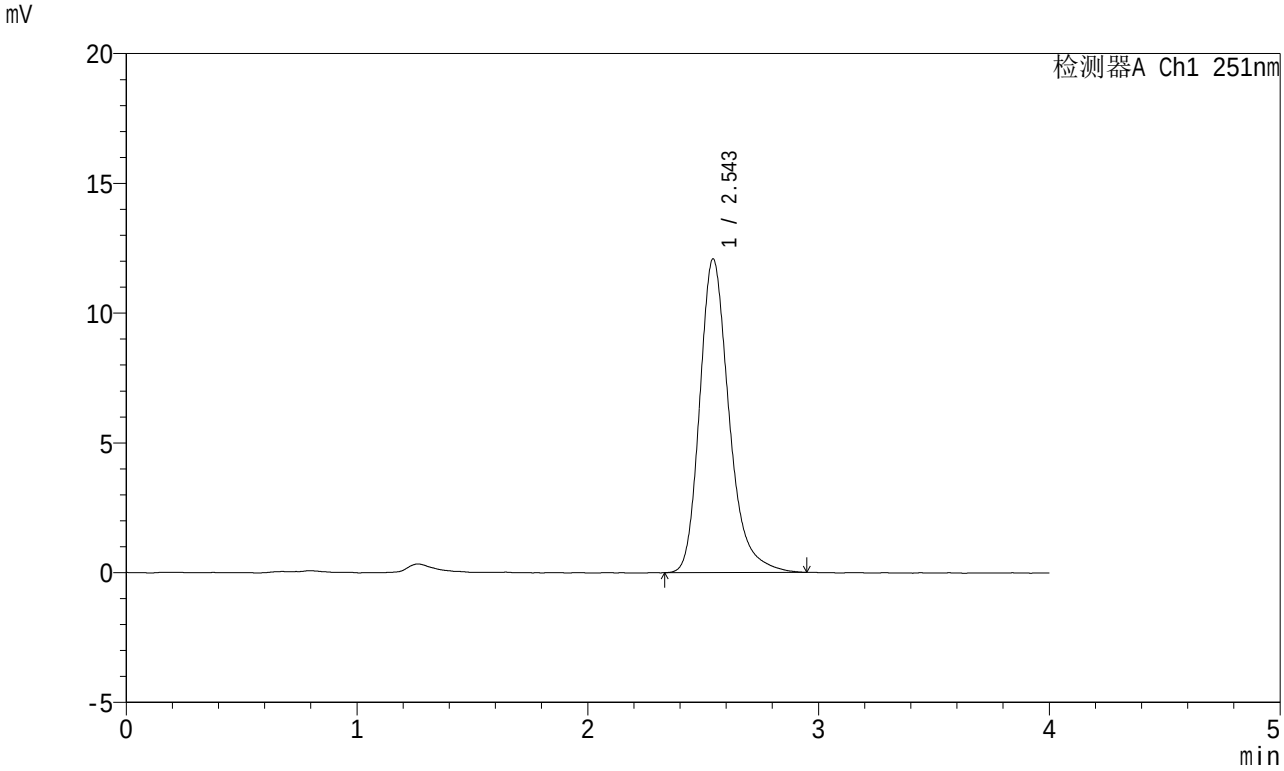

<峰表>

检测器A Ch1 251nm

峰号	保留时间	面积	面积%	高度	理论塔板数(USP)	拖尾因子	分离度(USP)
1	2.543	106897	100.000	12064	2040	1.264	--
总计		106897	100.000	12064			

SHIMADZU LabSolutions

SMF-364

<样品信息>

色谱柱 : XB-C18(50mm*4.6mm,5μm)
柱温 : 30℃
数据文件名 : RC$SMF-364 - 10-67/7-2770-2 - zzp-2023111821p-jyx1-cq6y-rcqx-pH6.8jz-jf50z-dz-2-2.lcd
方法文件名 : RC$SMF-364 - SMF-364-FX256.lcm
批处理文件名: RC$SMF-364 - SMF-364-20240605-FX256.lcb
样品瓶号 : 2-27
进样体积 : 20 μl
进样时间 : 2024/06/05 18:22:55
处理时间(V2) : 2024/06/06 08:20:53
仪器型号 : SHIMADZU LC-2050C (FX256)

流 速: 1.0ml/min
波 长: 251nm
版本号: 6.115
实验者: xiexinhui
处理者: xiexinhui

<色谱图>

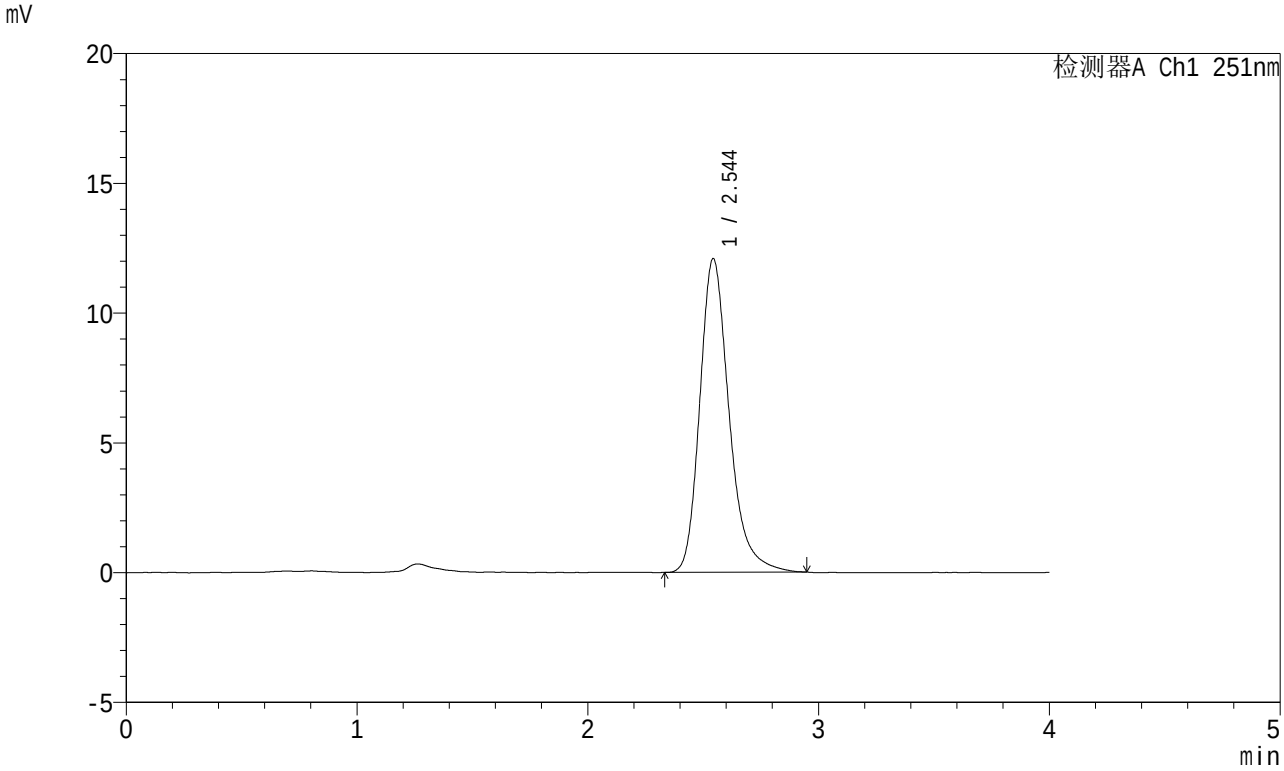

<峰表>

检测器A Ch1 251nm

峰号	保留时间	面积	面积%	高度	理论塔板数(USP)	拖尾因子	分离度(USP)
1	2.544	106978	100.000	12074	2043	1.262	--
总计		106978	100.000	12074			

SHIMADZU LabSolutions

SMF-364

<样品信息>

色谱柱 : XB-C18(50mm*4.6mm,5μm)
柱温 : 30℃
数据文件名 : RC$SMF-364 - 10-67/7-2771-2 - zzp-2023111921p-jyx1-cq6y-rcqx-pH6.8jz-jf50z-rj.lcd
方法文件名 : RC$SMF-364 - SMF-364-FX256.lcm
批处理文件名: RC$SMF-364 - SMF-364-20240605-FX256.lcb
样品瓶号 : 3-9
进样体积 : 20 μl
进样时间 : 2024/06/05 18:27:20
处理时间(V2) : 2024/06/06 08:20:56
仪器型号 : SHIMADZU LC-2050C (FX256)

流 速: 1.0ml/min
波 长: 251nm
版本号: 6.115
实验者: xiexinhui
处理者: xiexinhui

<色谱图>

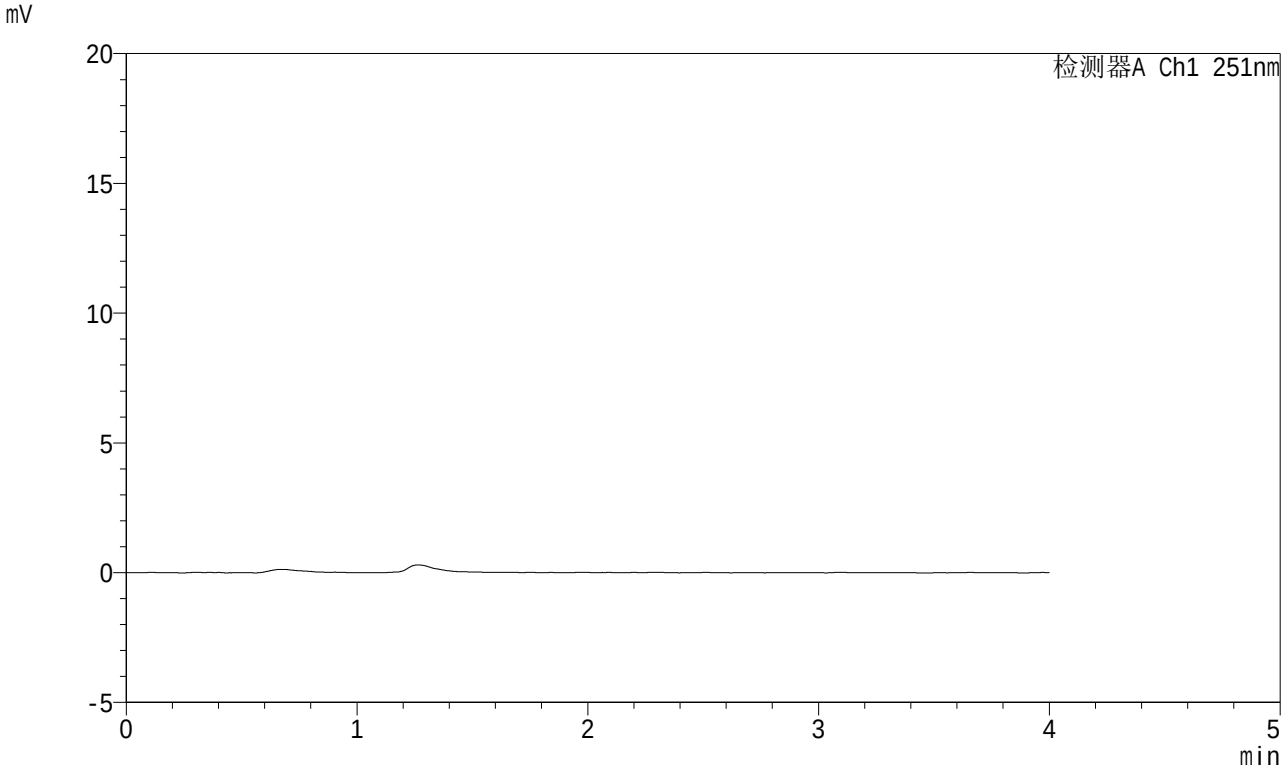

<峰表>

检测器A Ch1 251nm

峰号	保留时间	面积	面积%	高度	理论塔板数(USP)	拖尾因子	分离度(USP)
总计							

SHIMADZU LabSolutions

SMF-364

<样品信息>

色谱柱 : XB-C18(50mm*4.6mm,5μm)
柱温 : 30℃
数据文件名 : RC$SMF-364 - 10-67/7-2772-2 - zzp-2023111921p-jyx1-cq6y-rcqx-pH6.8jz-jf50z-dz-1-1.lcd
方法文件名 : RC$SMF-364 - SMF-364-FX256.lcm
批处理文件名: RC$SMF-364 - SMF-364-20240605-FX256.lcb
样品瓶号 : 3-18
进样体积 : 20 μl
进样时间 : 2024/06/05 18:31:43
处理时间(V2) : 2024/06/06 08:20:59
仪器型号 : SHIMADZU LC-2050C (FX256)

流 速: 1.0ml/min
波 长: 251nm
版本号: 6.115
实验者: xiexinhui
处理者: xiexinhui

<色谱图>

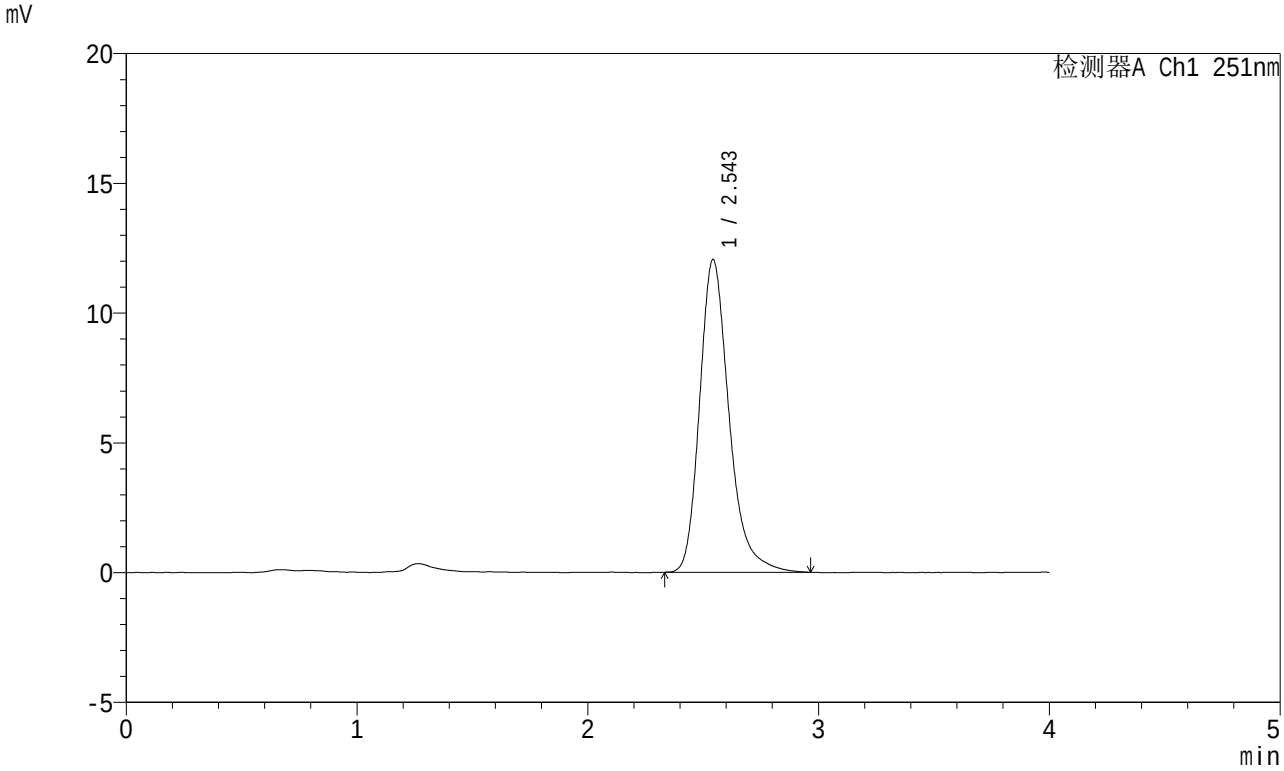

<峰表>

检测器A Ch1 251nm

峰号	保留时间	面积	面积%	高度	理论塔板数(USP)	拖尾因子	分离度(USP)
1	2.543	106762	100.000	12025	2030	1.267	--
总计		106762	100.000	12025			

SHIMADZU LabSolutions

SMF-364

<样品信息>

色谱柱 : XB-C18(50mm*4.6mm,5μm)
柱温 : 30℃
数据文件名 : RC$SMF-364 - 10-67/7-2773-2 - zzp-2023111921p-jyx1-cq6y-rcqx-pH6.8jz-jf50z-dz-1-2.lcd
方法文件名 : RC$SMF-364 - SMF-364-FX256.lcm
批处理文件名: RC$SMF-364 - SMF-364-20240605-FX256.lcb
样品瓶号 : 3-18
进样体积 : 20 μl
进样时间 : 2024/06/05 18:36:06
处理时间(V2) : 2024/06/06 08:21:01
仪器型号 : SHIMADZU LC-2050C (FX256)

流 速: 1.0ml/min
波 长: 251nm
版本号: 6.115
实验者: xiexinhui
处理者: xiexinhui

<色谱图>

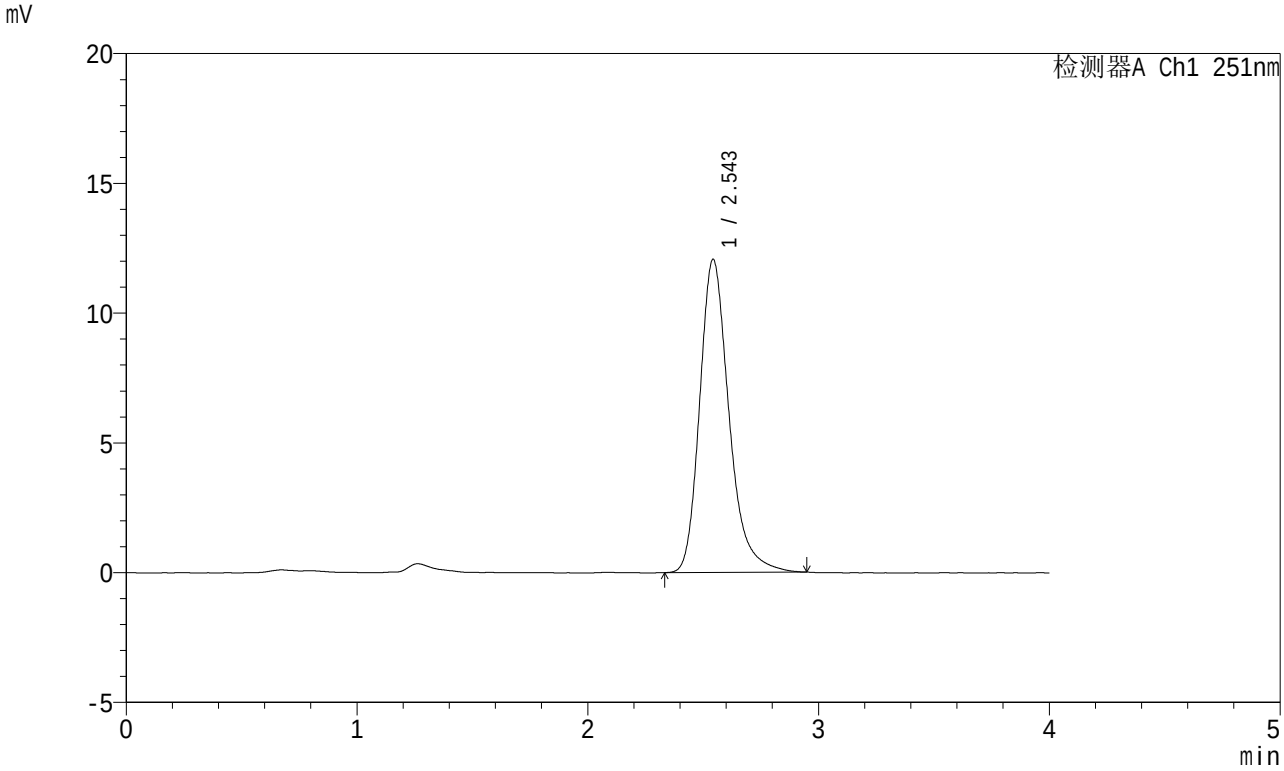

<峰表>

检测器A Ch1 251nm

峰号	保留时间	面积	面积%	高度	理论塔板数(USP)	拖尾因子	分离度(USP)
1	2.543	106648	100.000	12046	2038	1.264	--
总计		106648	100.000	12046			

SHIMADZU LabSolutions

SMF-364

<样品信息>

色谱柱 : XB-C18(50mm*4.6mm,5μm)
柱温 : 30℃
数据文件名 : RC$SMF-364 - 10-67/7-2774-2 - zzp-2023111921p-jyx1-cq6y-rcqx-pH6.8jz-jf50z-dz-1-3.lcd
方法文件名 : RC$SMF-364 - SMF-364-FX256.lcm
批处理文件名: RC$SMF-364 - SMF-364-20240605-FX256.lcb
样品瓶号 : 3-18
进样体积 : 20 μl
进样时间 : 2024/06/05 18:40:30
处理时间(V2) : 2024/06/06 08:21:04
仪器型号 : SHIMADZU LC-2050C (FX256)

流 速: 1.0ml/min
波 长: 251nm
版本号: 6.115
实验者: xiexinhui
处理者: xiexinhui

<色谱图>

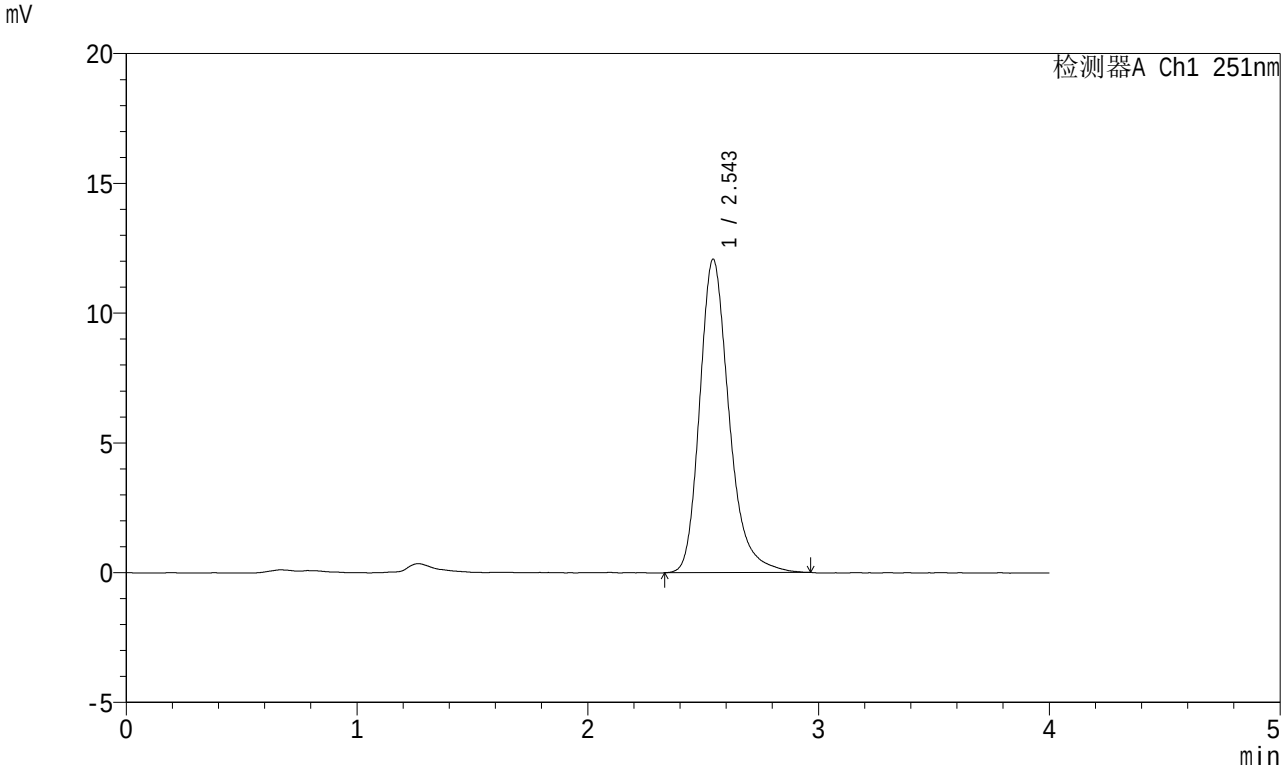

<峰表>

检测器A Ch1 251nm

峰号	保留时间	面积	面积%	高度	理论塔板数(USP)	拖尾因子	分离度(USP)
1	2.543	107044	100.000	12059	2036	1.265	--
总计		107044	100.000	12059			

SHIMADZU LabSolutions

SMF-364

<样品信息>

色谱柱 : XB-C18(50mm*4.6mm,5μm)
柱温 : 30℃
数据文件名 : RC$SMF-364 - 10-67/7-2775-2 - zzp-2023111921p-jyx1-cq6y-rcqx-pH6.8jz-jf50z-dz-1-4.lcd
方法文件名 : RC$SMF-364 - SMF-364-FX256.lcm
批处理文件名: RC$SMF-364 - SMF-364-20240605-FX256.lcb
样品瓶号 : 3-18
进样体积 : 20 μl
进样时间 : 2024/06/05 18:44:52
处理时间(V2) : 2024/06/06 08:21:06
仪器型号 : SHIMADZU LC-2050C (FX256)

流 速: 1.0ml/min
波 长: 251nm
版本号: 6.115
实验者: xiexinhui
处理者: xiexinhui

<色谱图>

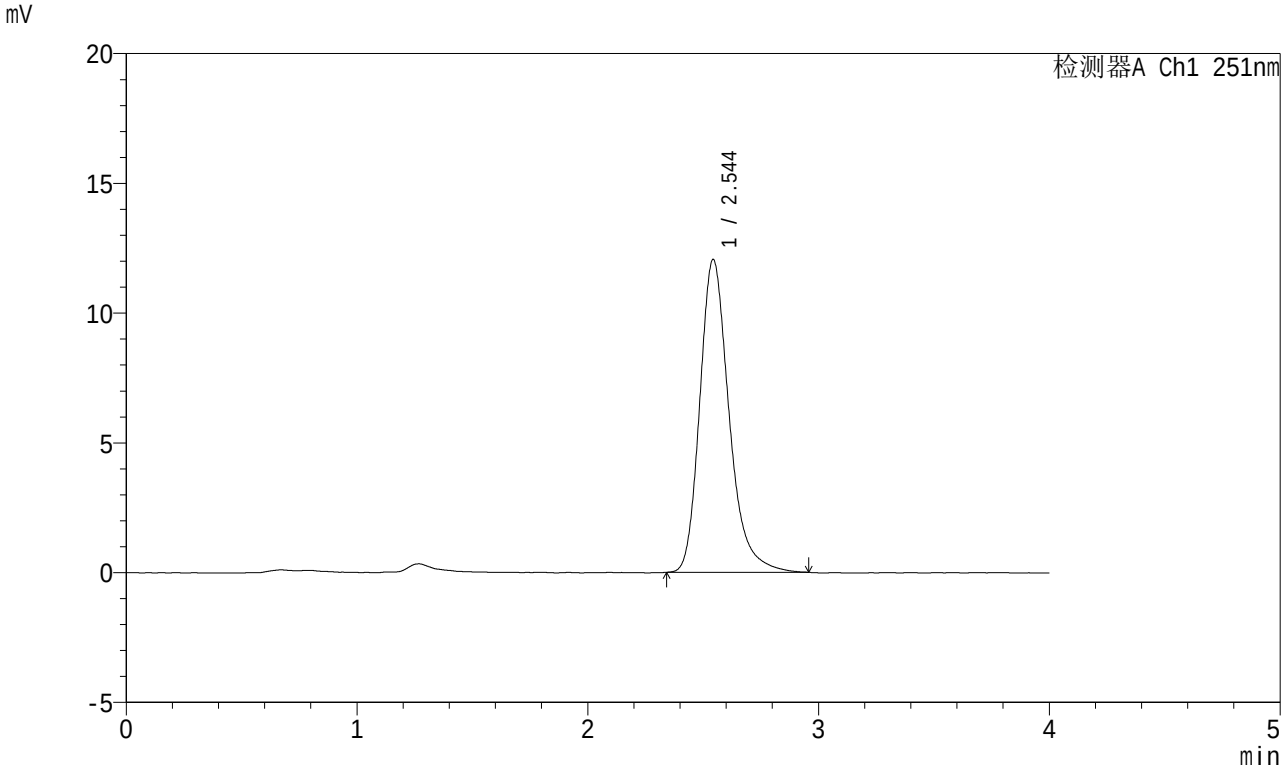

<峰表>

检测器A Ch1 251nm

峰号	保留时间	面积	面积%	高度	理论塔板数(USP)	拖尾因子	分离度(USP)
1	2.544	106502	100.000	12040	2043	1.262	--
总计		106502	100.000	12040			

SHIMADZU LabSolutions

SMF-364

<样品信息>

色谱柱 : XB-C18(50mm*4.6mm,5μm)
柱温 : 30℃
数据文件名 : RC$SMF-364 - 10-67/7-2776-2 - zzp-2023111921p-jyx1-cq6y-rcqx-pH6.8jz-jf50z-dz-1-5.lcd
方法文件名 : RC$SMF-364 - SMF-364-FX256.lcm
批处理文件名: RC$SMF-364 - SMF-364-20240605-FX256.lcb
样品瓶号 : 3-18
进样体积 : 20 μl
进样时间 : 2024/06/05 18:49:15
处理时间(V2) : 2024/06/06 08:21:09
仪器型号 : SHIMADZU LC-2050C (FX256)

流 速: 1.0ml/min
波 长: 251nm
版本号: 6.115
实验者: xiexinhui
处理者: xiexinhui

<色谱图>

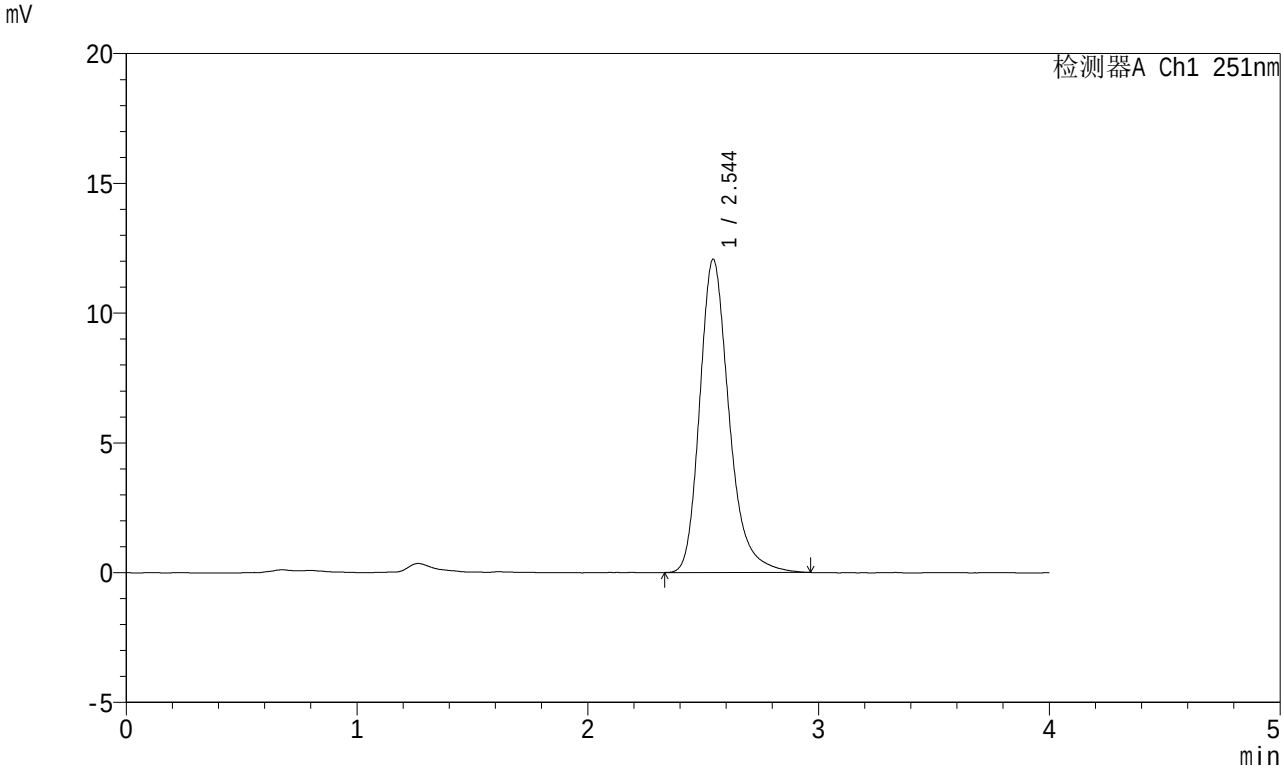

<峰表>

检测器A Ch1 251nm

峰号	保留时间	面积	面积%	高度	理论塔板数(USP)	拖尾因子	分离度(USP)
1	2.544	106869	100.000	12053	2039	1.262	--
总计		106869	100.000	12053			

SHIMADZU LabSolutions

SMF-364

<样品信息>

色谱柱 : XB-C18(50mm*4.6mm,5μm)
柱温 : 30℃
流 速: 1.0ml/min
波 长: 251nm
数据文件名 : RC$SMF-364 - 10-67/7-2777-2 - zzp-2023111921p-jyx1-cq6y-rcqx-pH6.8jz-jf50z-5min-P1.lcd
方法文件名 : RC$SMF-364 - SMF-364-FX256.lcm
批处理文件名: RC$SMF-364 - SMF-364-20240605-FX256.lcb
样品瓶号 : 3-1
进样体积 : 20 μl
版本号: 6.115
进样时间 : 2024/06/05 18:53:38
实验者: xiexinhui
处理时间(V2) : 2024/06/06 08:21:11
处理者: xiexinhui
仪器型号 : SHIMADZU LC-2050C (FX256)

<色谱图>

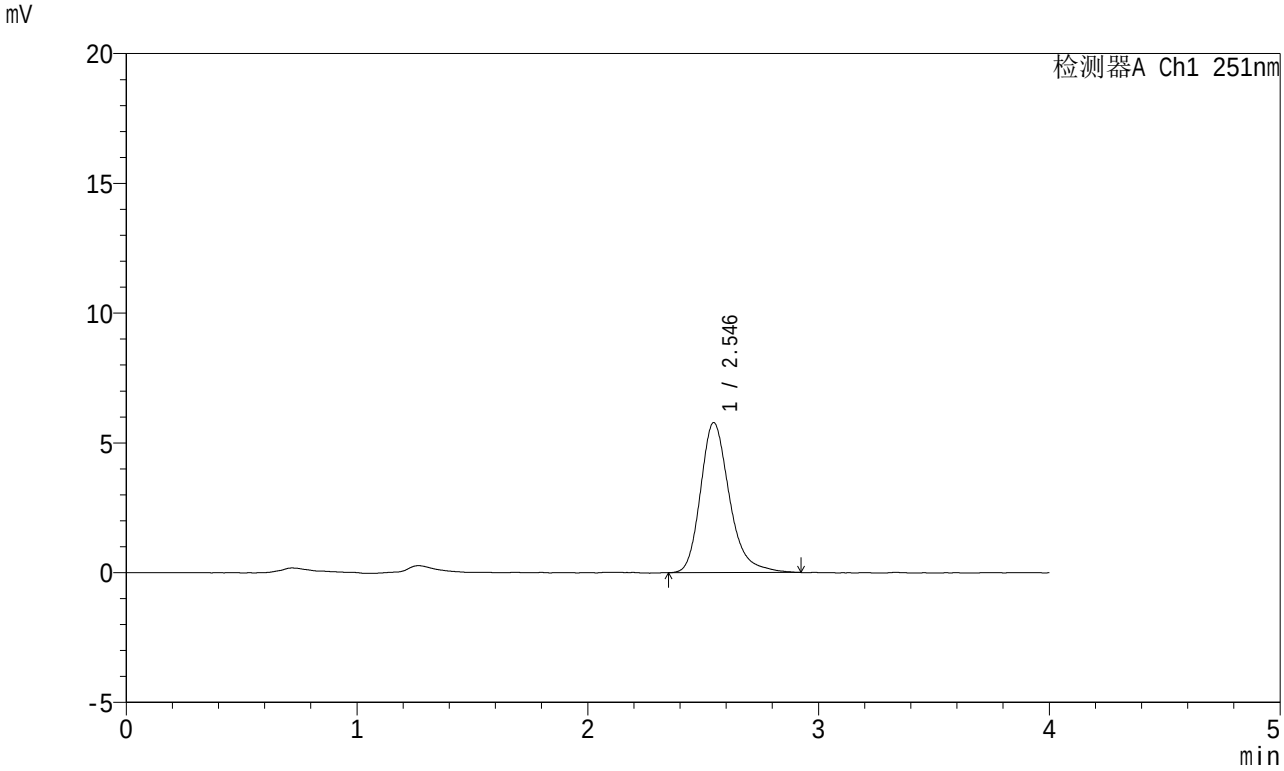

<峰表>

检测器A Ch1 251nm

峰号	保留时间	面积	面积%	高度	理论塔板数(USP)	拖尾因子	分离度(USP)
1	2.546	50478	100.000	5784	2101	1.268	--
总计		50478	100.000	5784			

SHIMADZU LabSolutions

SMF-364

<样品信息>

色谱柱 : XB-C18(50mm*4.6mm,5μm)
柱温 : 30℃
流 速: 1.0ml/min
波 长: 251nm
数据文件名 : RC$SMF-364 - 10-67/7-2778-2 - zzp-2023111921p-jyx1-cq6y-rcqx-pH6.8jz-jf50z-5min-P2.lcd
方法文件名 : RC$SMF-364 - SMF-364-FX256.lcm
批处理文件名: RC$SMF-364 - SMF-364-20240605-FX256.lcb
样品瓶号 : 3-10
进样体积 : 20 μl
版本号: 6.115
进样时间 : 2024/06/05 18:58:01
实验者: xiexinhui
处理时间(V2) : 2024/06/06 08:21:14
处理者: xiexinhui
仪器型号 : SHIMADZU LC-2050C (FX256)

<色谱图>

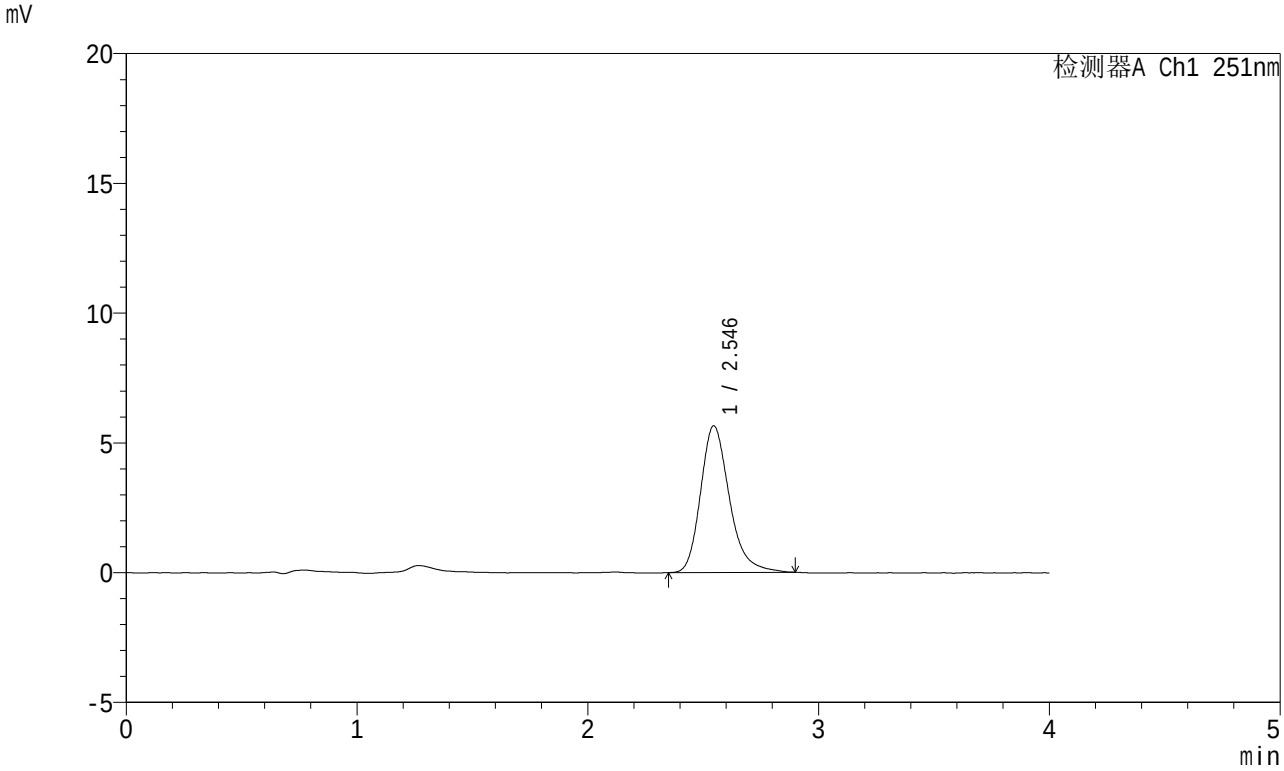

<峰表>

检测器A Ch1 251nm

峰号	保留时间	面积	面积%	高度	理论塔板数(USP)	拖尾因子	分离度(USP)
1	2.546	49173	100.000	5656	2090	1.255	--
总计		49173	100.000	5656			

SHIMADZU LabSolutions

SMF-364

<样品信息>

色谱柱 : XB-C18(50mm*4.6mm,5μm)
柱温 : 30℃
数据文件名 : RC$SMF-364 - 10-67/7-2779-2 - zzp-2023111921p-jyx1-cq6y-rcqx-pH6.8jz-jf50z-5min-P3.lcd
方法文件名 : RC$SMF-364 - SMF-364-FX256.lcm
批处理文件名: RC$SMF-364 - SMF-364-20240605-FX256.lcb
样品瓶号 : 3-19
进样体积 : 20 μl
进样时间 : 2024/06/05 19:02:24
处理时间(V2) : 2024/06/06 08:21:16
仪器型号 : SHIMADZU LC-2050C (FX256)

流 速: 1.0ml/min
波 长: 251nm
版本号: 6.115
实验者: xiexinhui
处理者: xiexinhui

<色谱图>

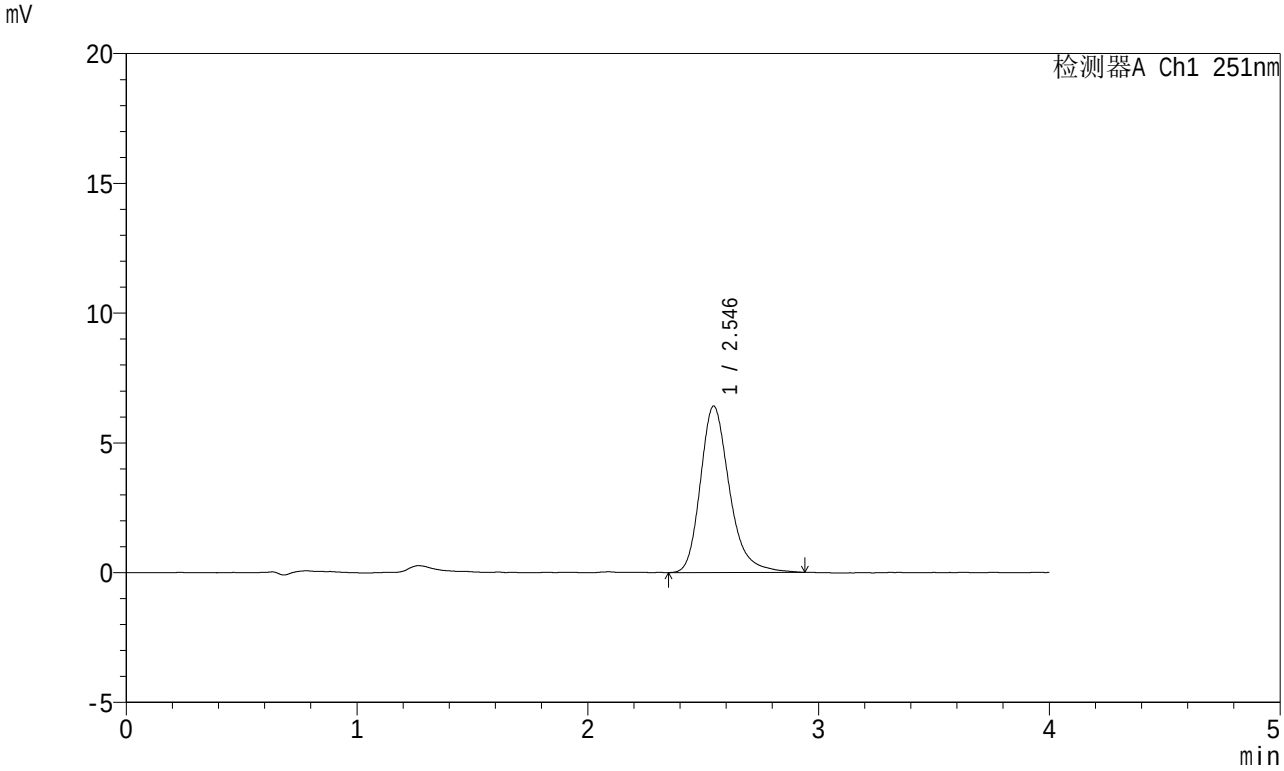

<峰表>

检测器A Ch1 251nm

峰号	保留时间	面积	面积%	高度	理论塔板数(USP)	拖尾因子	分离度(USP)
1	2.546	56147	100.000	6415	2089	1.262	--
总计		56147	100.000	6415			

SHIMADZU LabSolutions

SMF-364

<样品信息>

色谱柱 : XB-C18(50mm*4.6mm,5μm)
柱温 : 30℃
数据文件名 : RC$SMF-364 - 10-67/7-2780-2 - zzp-2023111921p-jyx1-cq6y-rcqx-pH6.8jz-jf50z-5min-P4.lcd
方法文件名 : RC$SMF-364 - SMF-364-FX256.lcm
批处理文件名: RC$SMF-364 - SMF-364-20240605-FX256.lcb
样品瓶号 : 3-28
进样体积 : 20 μl
进样时间 : 2024/06/05 19:06:46
处理时间(V2) : 2024/06/06 08:21:19
仪器型号 : SHIMADZU LC-2050C (FX256)

流 速: 1.0ml/min
波 长: 251nm
版本号: 6.115
实验者: xiexinhui
处理者: xiexinhui

<色谱图>

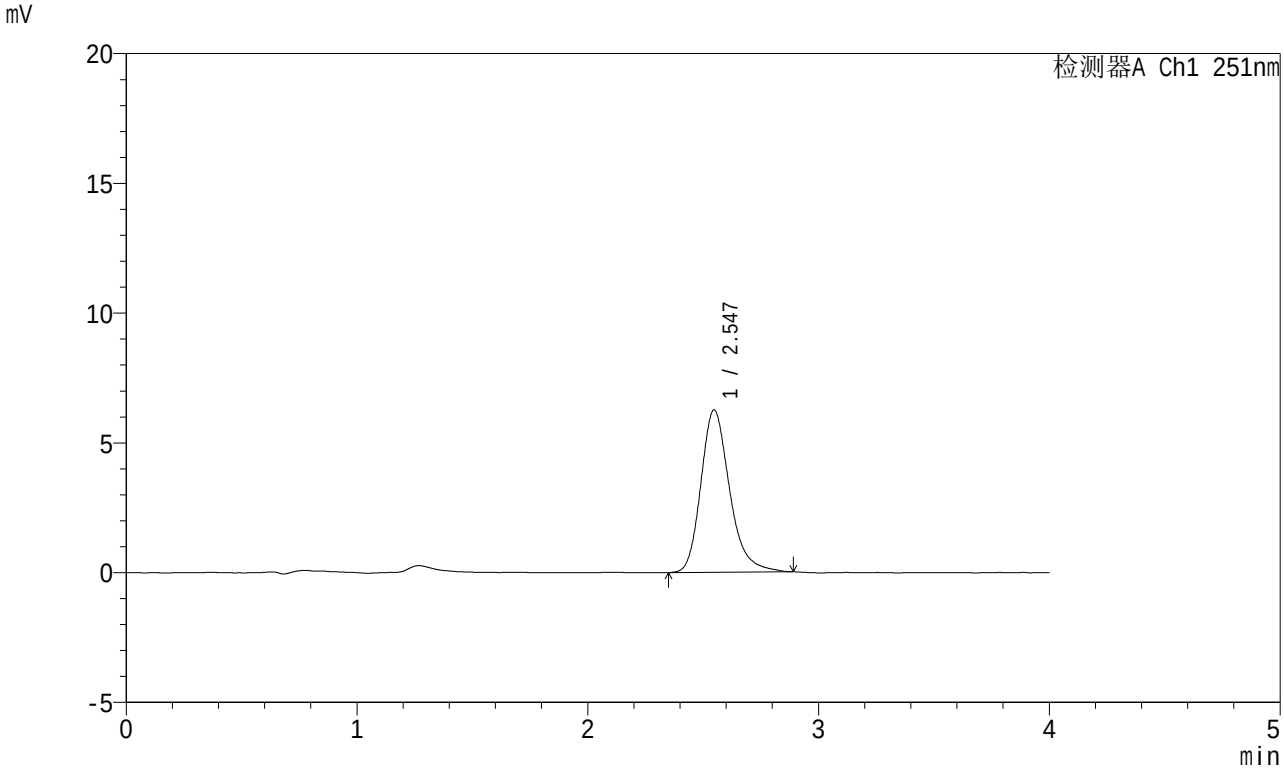

<峰表>

检测器A Ch1 251nm

峰号	保留时间	面积	面积%	高度	理论塔板数(USP)	拖尾因子	分离度(USP)
1	2.547	54145	100.000	6259	2113	1.241	--
总计		54145	100.000	6259			

SHIMADZU LabSolutions

SMF-364

<样品信息>

色谱柱 : XB-C18(50mm*4.6mm,5μm)
柱温 : 30℃
数据文件名 : RC$SMF-364 - 10-67/7-2781-2 - zzp-2023111921p-jyx1-cq6y-rcqx-pH6.8jz-jf50z-5min-P5.lcd
方法文件名 : RC$SMF-364 - SMF-364-FX256.lcm
批处理文件名: RC$SMF-364 - SMF-364-20240605-FX256.lcb
样品瓶号 : 3-37
进样体积 : 20 μl
进样时间 : 2024/06/05 19:11:09
处理时间(V2) : 2024/06/06 08:21:21
仪器型号 : SHIMADZU LC-2050C (FX256)

流 速: 1.0ml/min
波 长: 251nm
版本号: 6.115
实验者: xiexinhui
处理者: xiexinhui

<色谱图>

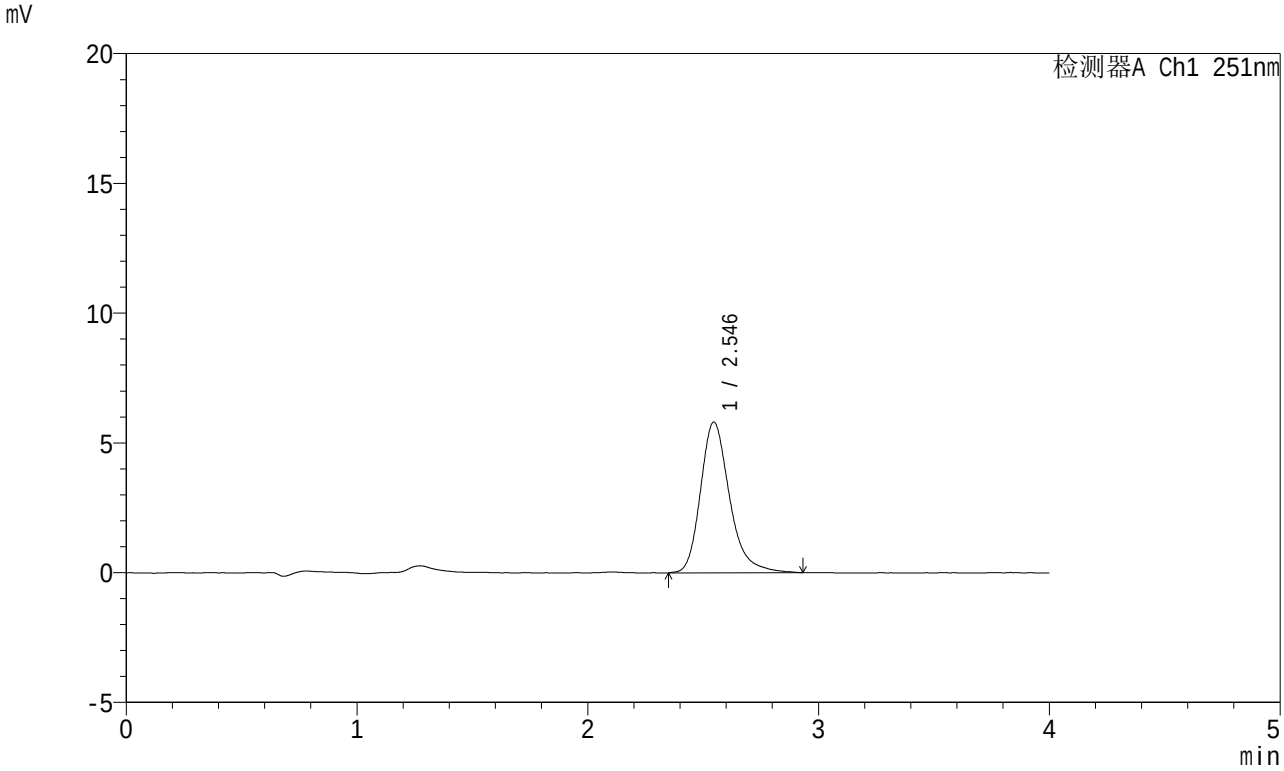

<峰表>

检测器A Ch1 251nm

峰号	保留时间	面积	面积%	高度	理论塔板数(USP)	拖尾因子	分离度(USP)
1	2.546	50828	100.000	5809	2098	1.266	--
总计		50828	100.000	5809			

SHIMADZU LabSolutions

SMF-364

<样品信息>

色谱柱 : XB-C18(50mm*4.6mm,5μm)
柱温 : 30℃
数据文件名 : RC$SMF-364 - 10-67/7-2782-2 - zzp-2023111921p-jyx1-cq6y-rcqx-pH6.8jz-jf50z-5min-P6.lcd
方法文件名 : RC$SMF-364 - SMF-364-FX256.lcm
批处理文件名: RC$SMF-364 - SMF-364-20240605-FX256.lcb
样品瓶号 : 3-46
进样体积 : 20 μl
进样时间 : 2024/06/05 19:15:31
处理时间(V2) : 2024/06/06 08:21:23
仪器型号 : SHIMADZU LC-2050C (FX256)

流 速: 1.0ml/min
波 长: 251nm
版本号: 6.115
实验者: xiexinhui
处理者: xiexinhui

<色谱图>

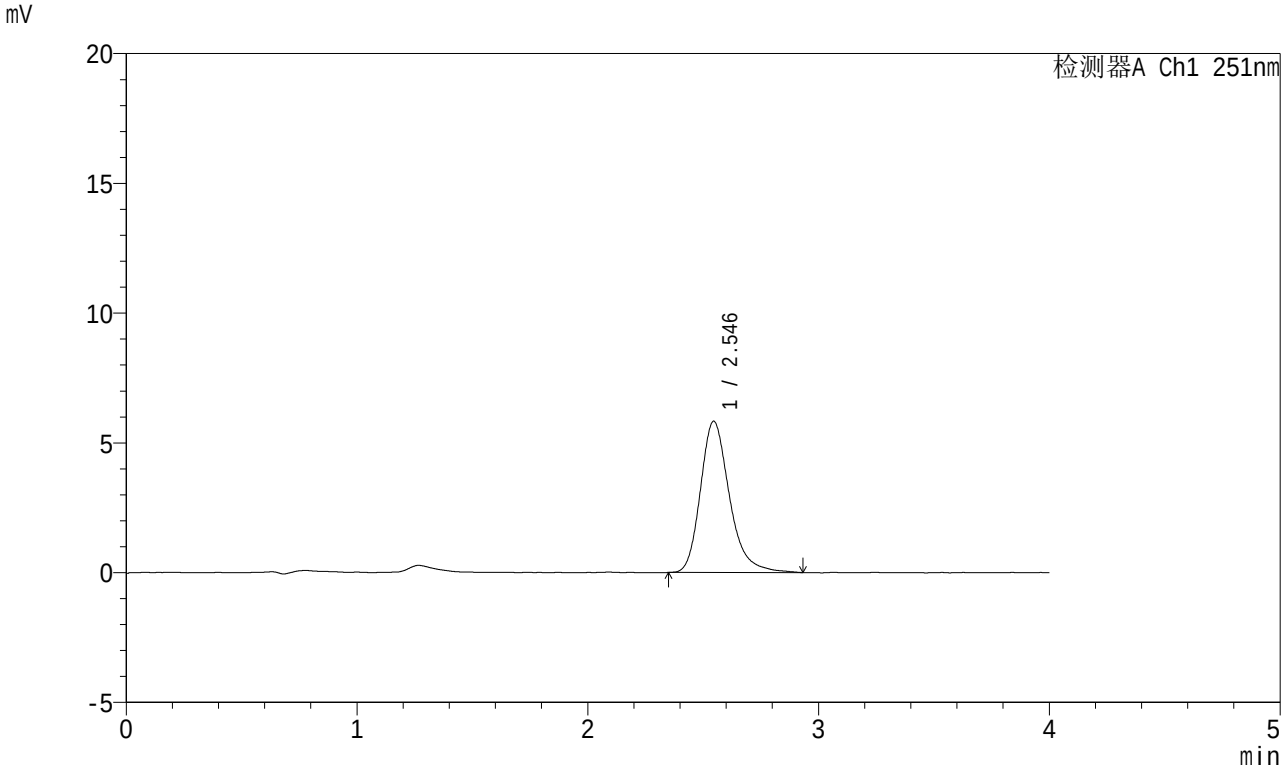

<峰表>

检测器A Ch1 251nm

峰号	保留时间	面积	面积%	高度	理论塔板数(USP)	拖尾因子	分离度(USP)
1	2.546	51054	100.000	5829	2088	1.260	--
总计		51054	100.000	5829			

SHIMADZU LabSolutions

SMF-364

<样品信息>

色谱柱 : XB-C18(50mm*4.6mm,5μm)
柱温 : 30℃
数据文件名 : RC$SMF-364 - 10-67/7-2783-2 - zzp-2023111921p-jyx1-cq6y-rcqx-pH6.8jz-jf50z-10min-P1.lcd
方法文件名 : RC$SMF-364 - SMF-364-FX256.lcm
批处理文件名: RC$SMF-364 - SMF-364-20240605-FX256.lcb
样品瓶号 : 3-2
进样体积 : 20 μl
进样时间 : 2024/06/05 19:19:54
处理时间(V2) : 2024/06/06 08:21:26
仪器型号 : SHIMADZU LC-2050C (FX256)

流 速: 1.0ml/min
波 长: 251nm
版本号: 6.115
实验者: xiexinhui
处理者: xiexinhui

<色谱图>

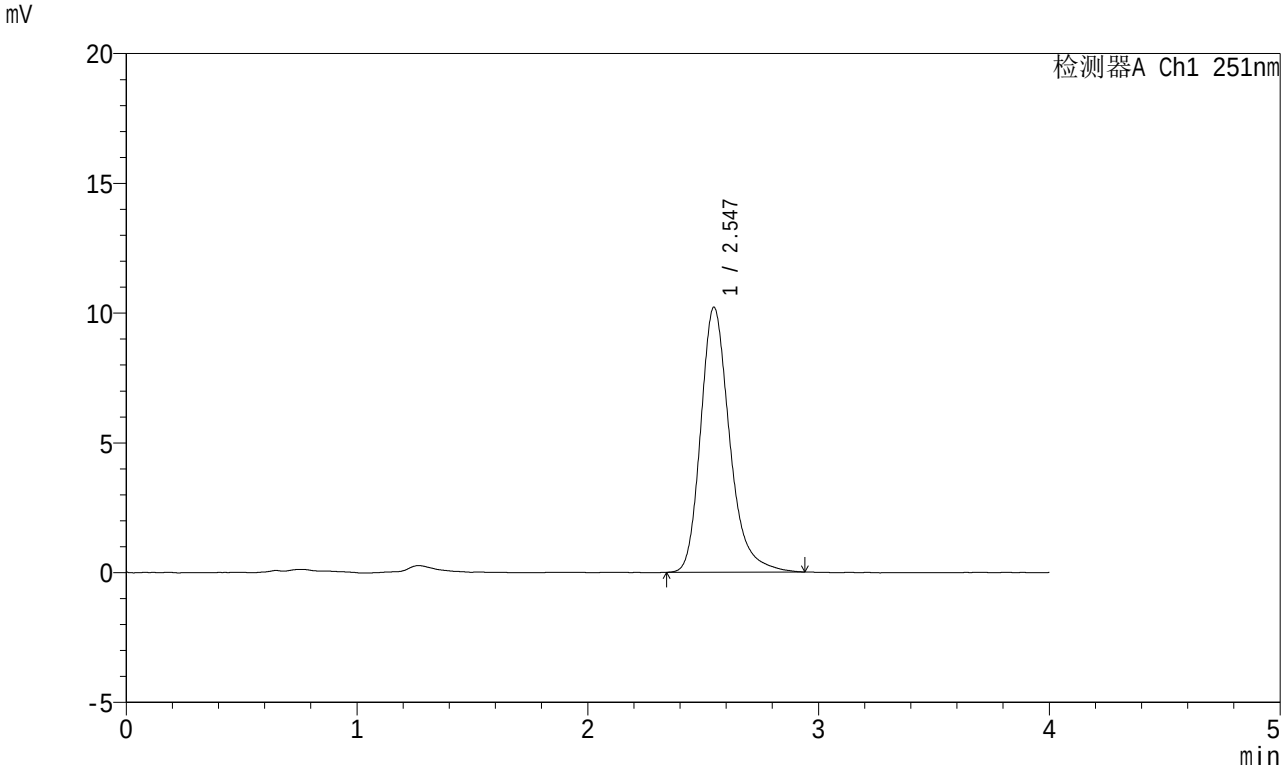

<峰表>

检测器A Ch1 251nm

峰号	保留时间	面积	面积%	高度	理论塔板数(USP)	拖尾因子	分离度(USP)
1	2.547	88988	100.000	10213	2104	1.259	--
总计		88988	100.000	10213			

SHIMADZU LabSolutions

SMF-364

<样品信息>

色谱柱 : XB-C18(50mm*4.6mm,5μm)
柱温 : 30℃
数据文件名 : RC$SMF-364 - 10-67/7-2784-2 - zzp-2023111921p-jyx1-cq6y-rcqx-pH6.8jz-jf50z-10min-P2.lcd
方法文件名 : RC$SMF-364 - SMF-364-FX256.lcm
批处理文件名: RC$SMF-364 - SMF-364-20240605-FX256.lcb
样品瓶号 : 3-11
进样体积 : 20 μl
进样时间 : 2024/06/05 19:24:16
处理时间(V2) : 2024/06/06 08:21:28
仪器型号 : SHIMADZU LC-2050C (FX256)

流 速: 1.0ml/min
波 长: 251nm
版本号: 6.115
实验者: xiexinhui
处理者: xiexinhui

<色谱图>

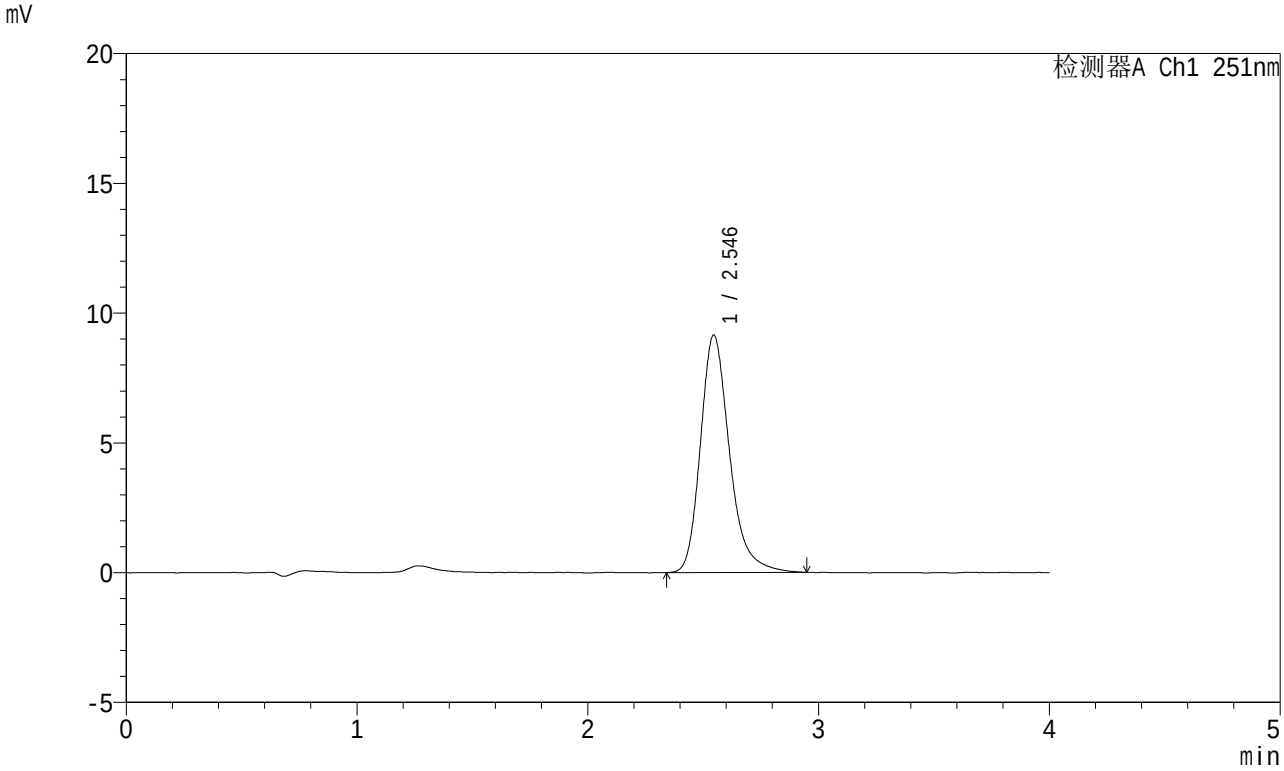

<峰表>

检测器A Ch1 251nm

峰号	保留时间	面积	面积%	高度	理论塔板数(USP)	拖尾因子	分离度(USP)
1	2.546	80285	100.000	9156	2074	1.260	--
总计		80285	100.000	9156			

SHIMADZU LabSolutions

SMF-364

<样品信息>

色谱柱 : XB-C18(50mm*4.6mm,5μm)
柱温 : 30℃
数据文件名 : RC$SMF-364 - 10-67/7-2785-2 - zzp-2023111921p-jyx1-cq6y-rcqx-pH6.8jz-jf50z-10min-P3.lcd
方法文件名 : RC$SMF-364 - SMF-364-FX256.lcm
批处理文件名: RC$SMF-364 - SMF-364-20240605-FX256.lcb
样品瓶号 : 3-20
进样体积 : 20 μl
进样时间 : 2024/06/05 19:28:38
处理时间(V2) : 2024/06/06 08:21:31
仪器型号 : SHIMADZU LC-2050C (FX256)

流 速: 1.0ml/min
波 长: 251nm
版本号: 6.115
实验者: xiexinhui
处理者: xiexinhui

<色谱图>

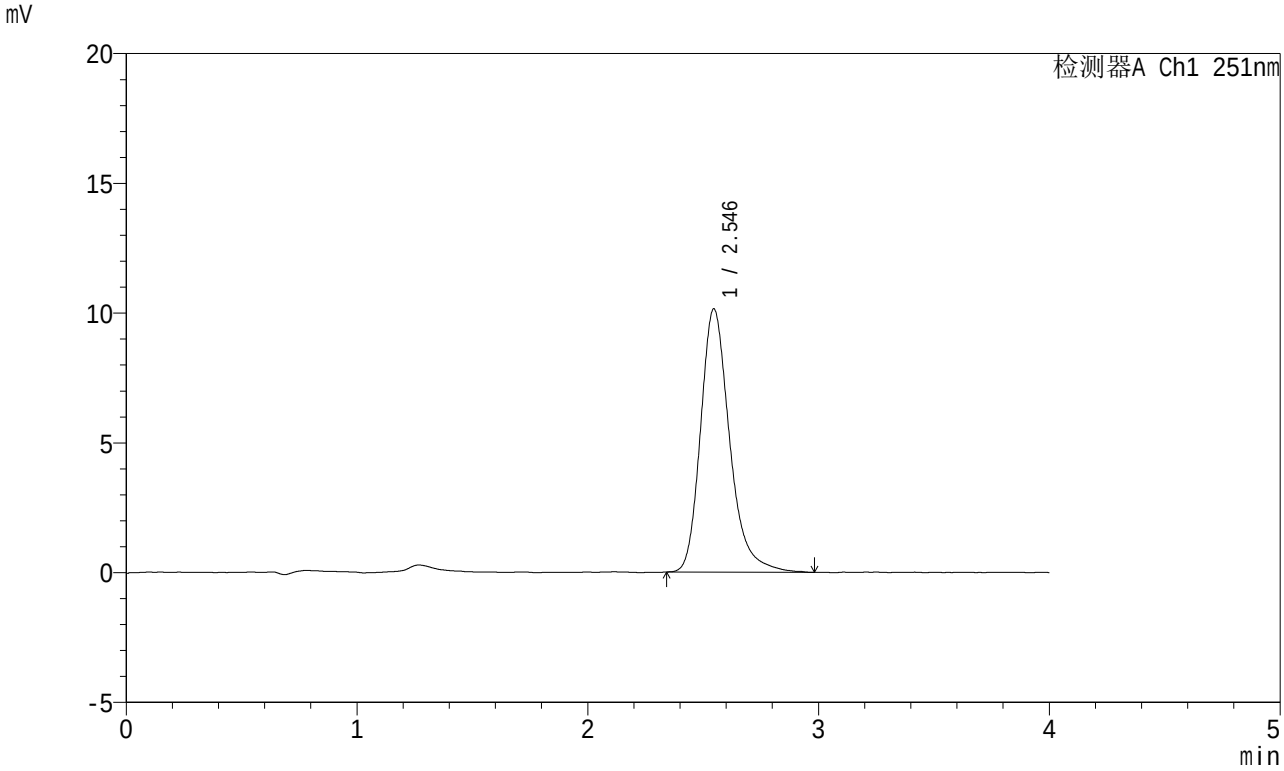

<峰表>

检测器A Ch1 251nm

峰号	保留时间	面积	面积%	高度	理论塔板数(USP)	拖尾因子	分离度(USP)
1	2.546	89005	100.000	10147	2089	1.264	--
总计		89005	100.000	10147			

SHIMADZU LabSolutions

SMF-364

<样品信息>

色谱柱 : XB-C18(50mm*4.6mm,5μm)
柱温 : 30℃
数据文件名 : RC$SMF-364 - 10-67/7-2786-2 - zzp-2023111921p-jyx1-cq6y-rcqx-pH6.8jz-jf50z-10min-P4.lcd
方法文件名 : RC$SMF-364 - SMF-364-FX256.lcm
批处理文件名: RC$SMF-364 - SMF-364-20240605-FX256.lcb
样品瓶号 : 3-29
进样体积 : 20 μl
进样时间 : 2024/06/05 19:33:01
处理时间(V2) : 2024/06/06 08:21:33
仪器型号 : SHIMADZU LC-2050C (FX256)

流 速: 1.0ml/min
波 长: 251nm
版本号: 6.115
实验者: xiexinhui
处理者: xiexinhui

<色谱图>

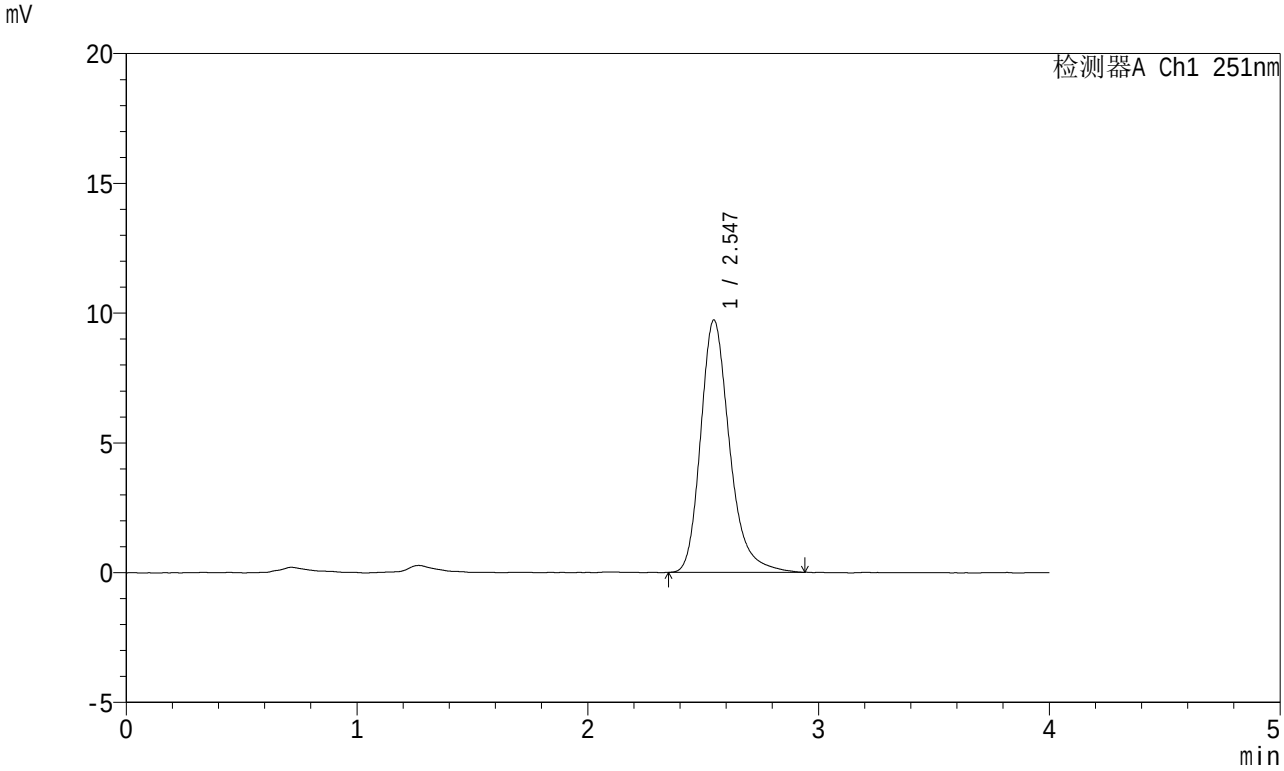

<峰表>

检测器A Ch1 251nm

峰号	保留时间	面积	面积%	高度	理论塔板数(USP)	拖尾因子	分离度(USP)
1	2.547	84746	100.000	9726	2114	1.259	--
总计		84746	100.000	9726			

SHIMADZU LabSolutions

SMF-364

<样品信息>

色谱柱 : XB-C18(50mm*4.6mm,5μm)
柱温 : 30℃
数据文件名 : RC$SMF-364 - 10-67/7-2787-2 - zzp-2023111921p-jyx1-cq6y-rcqx-pH6.8jz-jf50z-10min-P5.lcd
方法文件名 : RC$SMF-364 - SMF-364-FX256.lcm
批处理文件名: RC$SMF-364 - SMF-364-20240605-FX256.lcb
样品瓶号 : 3-38
进样体积 : 20 μl
进样时间 : 2024/06/05 19:37:24
处理时间(V2) : 2024/06/06 08:21:36
仪器型号 : SHIMADZU LC-2050C (FX256)

流 速: 1.0ml/min
波 长: 251nm
版本号: 6.115
实验者: xiexinhui
处理者: xiexinhui

<色谱图>

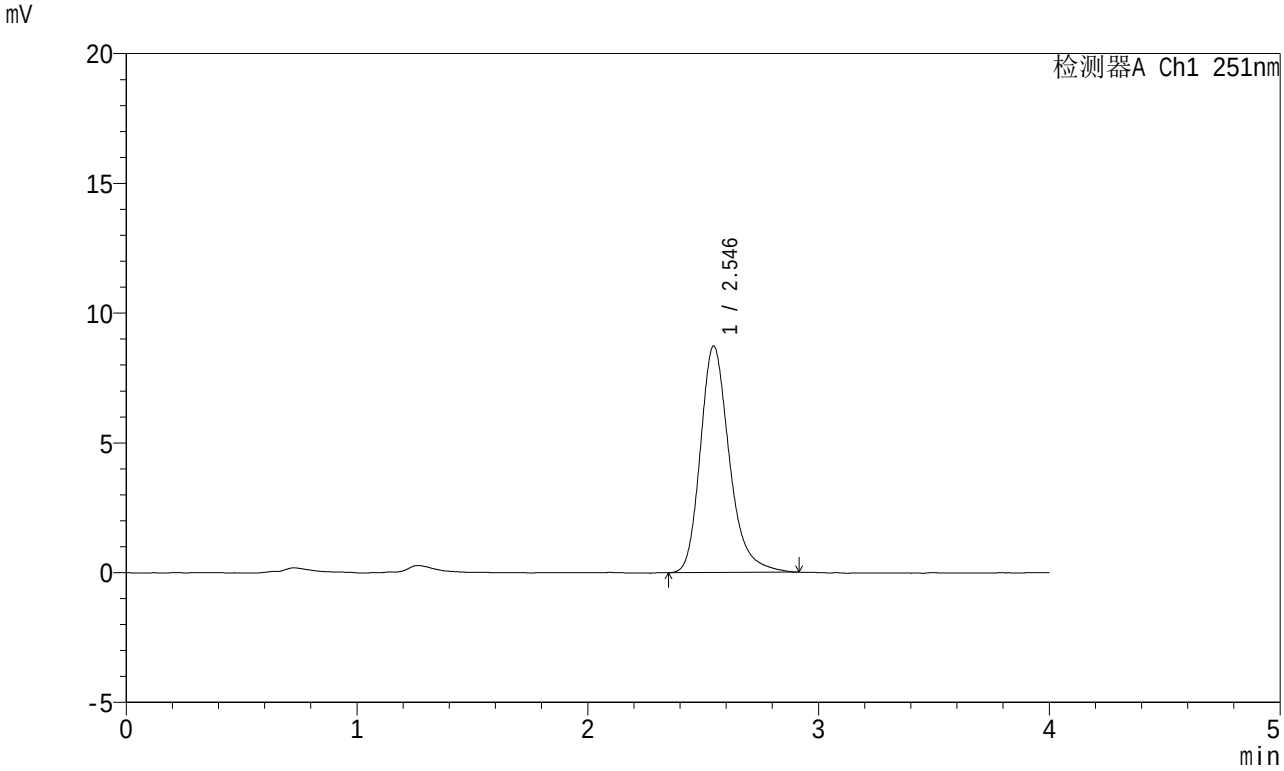

<峰表>

检测器A Ch1 251nm

峰号	保留时间	面积	面积%	高度	理论塔板数(USP)	拖尾因子	分离度(USP)
1	2.546	76296	100.000	8731	2089	1.258	--
总计		76296	100.000	8731			

SHIMADZU LabSolutions

SMF-364

<样品信息>

色谱柱 : XB-C18(50mm*4.6mm,5μm)
柱温 : 30℃
数据文件名 : RC$SMF-364 - 10-67/7-2788-2 - zzp-2023111921p-jyx1-cq6y-rcqx-pH6.8jz-jf50z-10min-P6.lcd
方法文件名 : RC$SMF-364 - SMF-364-FX256.lcm
批处理文件名: RC$SMF-364 - SMF-364-20240605-FX256.lcb
样品瓶号 : 3-47
进样体积 : 20 μl
进样时间 : 2024/06/05 19:41:46
处理时间(V2) : 2024/06/06 08:21:38
仪器型号 : SHIMADZU LC-2050C (FX256)

流 速: 1.0ml/min
波 长: 251nm
版本号: 6.115
实验者: xiexinhui
处理者: xiexinhui

<色谱图>

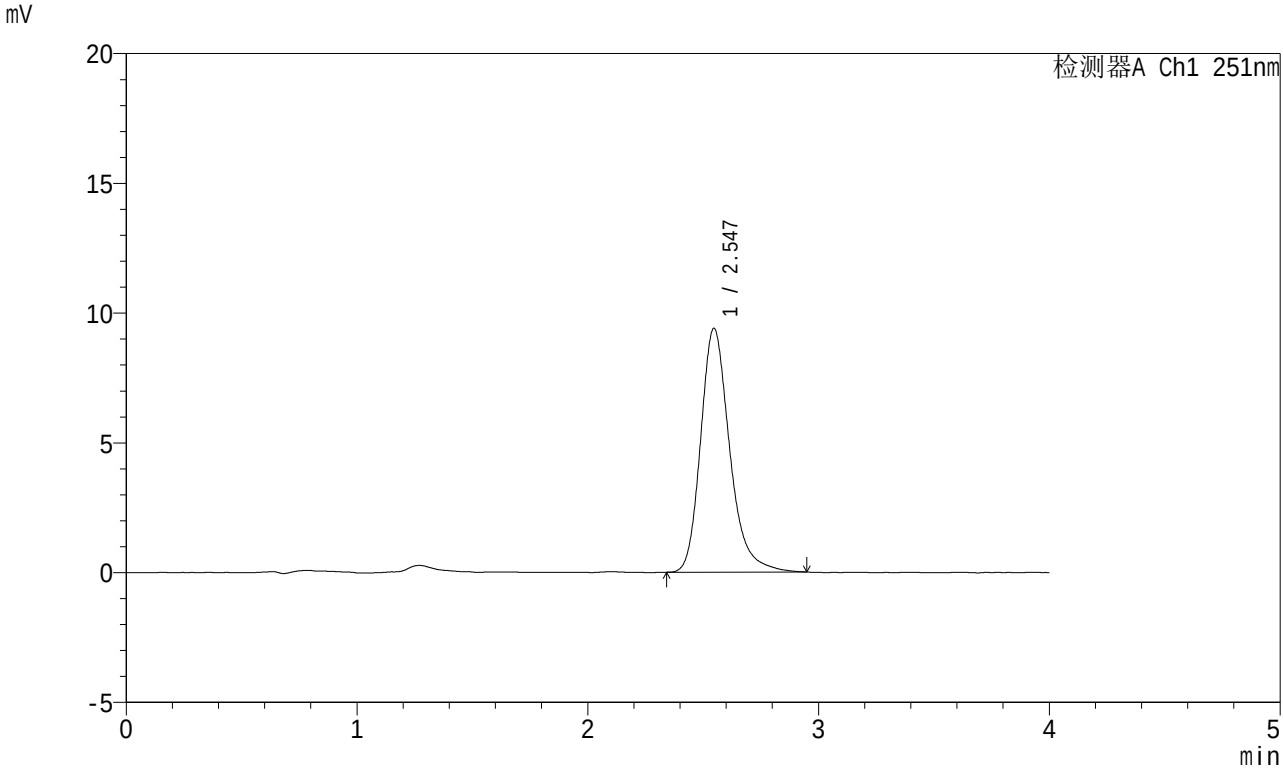

<峰表>

检测器A Ch1 251nm

峰号	保留时间	面积	面积%	高度	理论塔板数(USP)	拖尾因子	分离度(USP)
1	2.547	82269	100.000	9401	2090	1.251	--
总计		82269	100.000	9401			

SHIMADZU LabSolutions

SMF-364

<样品信息>

色谱柱 : XB-C18(50mm*4.6mm,5μm)
柱温 : 30℃
数据文件名 : RC$SMF-364 - 10-67/7-2789-2 - zzp-2023111921p-jyx1-cq6y-rcqx-pH6.8jz-jf50z-15min-P1.lcd
方法文件名 : RC$SMF-364 - SMF-364-FX256.lcm
批处理文件名: RC$SMF-364 - SMF-364-20240605-FX256.lcb
样品瓶号 : 3-3
进样体积 : 20 μl
进样时间 : 2024/06/05 19:46:08
处理时间(V2) : 2024/06/06 08:21:41
仪器型号 : SHIMADZU LC-2050C (FX256)

流 速: 1.0ml/min
波 长: 251nm
版本号: 6.115
实验者: xiexinhui
处理者: xiexinhui

<色谱图>

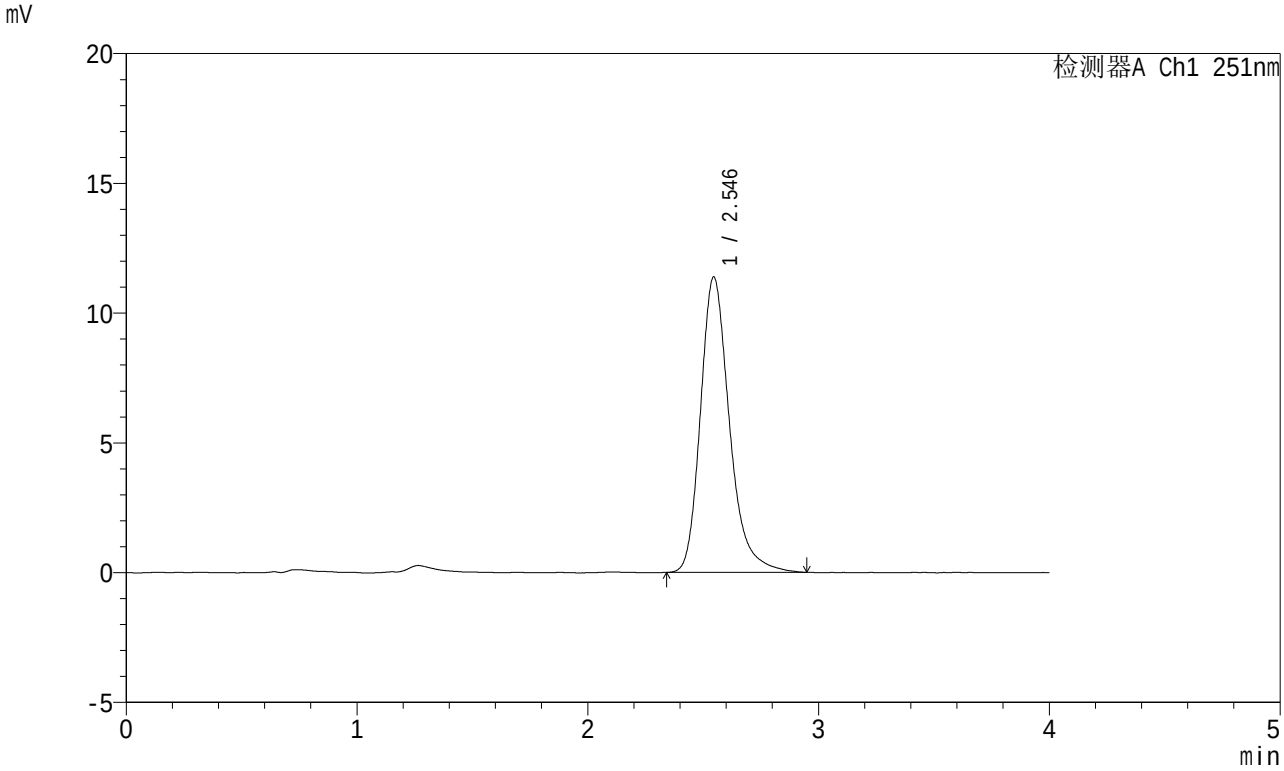

<峰表>

检测器A Ch1 251nm

峰号	保留时间	面积	面积%	高度	理论塔板数(USP)	拖尾因子	分离度(USP)
1	2.546	99544	100.000	11382	2096	1.264	--
总计		99544	100.000	11382			

SHIMADZU LabSolutions

SMF-364

<样品信息>

色谱柱 : XB-C18(50mm*4.6mm,5μm)
柱温 : 30℃
数据文件名 : RC$SMF-364 - 10-67/7-2790-2 - zzp-2023111921p-jyx1-cq6y-rcqx-pH6.8jz-jf50z-15min-P2.lcd
方法文件名 : RC$SMF-364 - SMF-364-FX256.lcm
批处理文件名: RC$SMF-364 - SMF-364-20240605-FX256.lcb
样品瓶号 : 3-12
进样体积 : 20 μl
进样时间 : 2024/06/05 19:50:31
处理时间(V2) : 2024/06/06 08:21:43
仪器型号 : SHIMADZU LC-2050C (FX256)

流 速: 1.0ml/min
波 长: 251nm
版本号: 6.115
实验者: xiexinhui
处理者: xiexinhui

<色谱图>

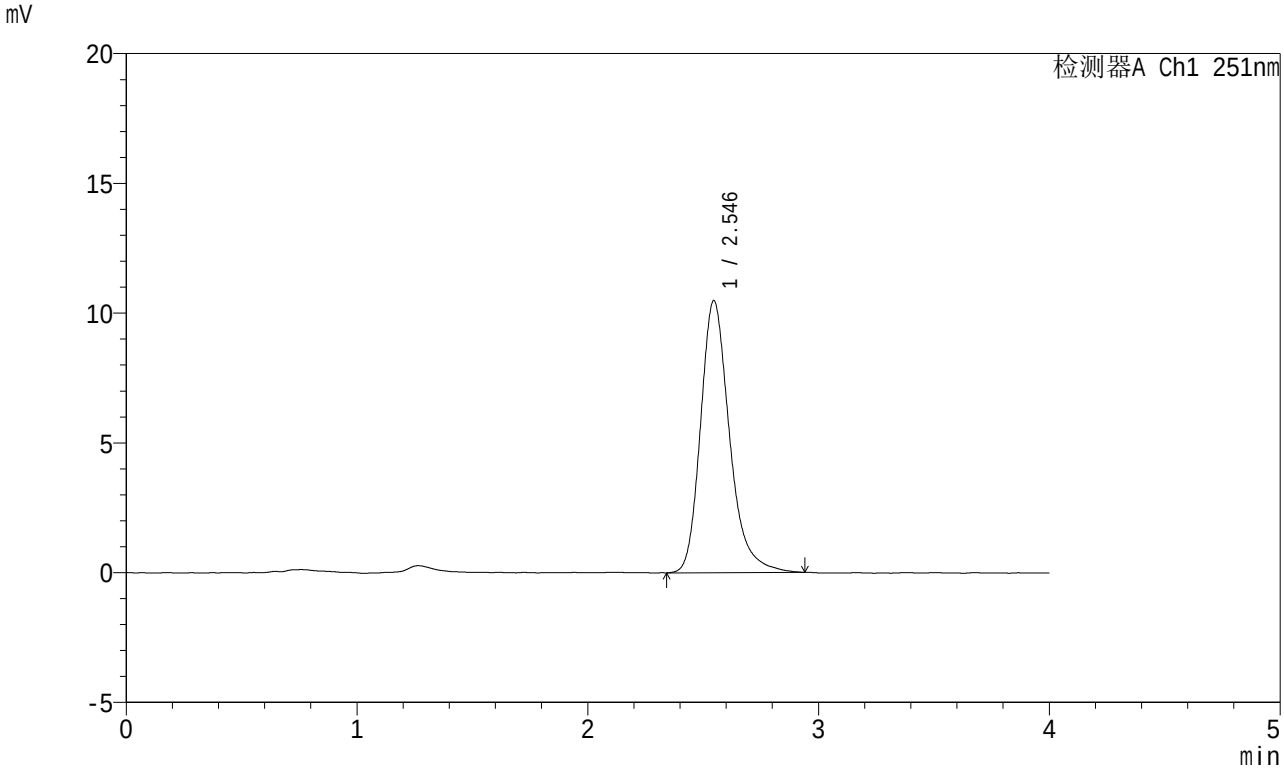

<峰表>

检测器A Ch1 251nm

峰号	保留时间	面积	面积%	高度	理论塔板数(USP)	拖尾因子	分离度(USP)
1	2.546	91532	100.000	10484	2095	1.261	--
总计		91532	100.000	10484			

SHIMADZU LabSolutions

SMF-364

<样品信息>

色谱柱 : XB-C18(50mm*4.6mm,5μm)
柱温 : 30℃
数据文件名 : RC$SMF-364 - 10-67/7-2791-2 - zzp-2023111921p-jyx1-cq6y-rcqx-pH6.8jz-jf50z-15min-P3.lcd
方法文件名 : RC$SMF-364 - SMF-364-FX256.lcm
批处理文件名: RC$SMF-364 - SMF-364-20240605-FX256.lcb
样品瓶号 : 3-21
进样体积 : 20 μl
进样时间 : 2024/06/05 19:54:53
处理时间(V2) : 2024/06/06 08:21:46
仪器型号 : SHIMADZU LC-2050C (FX256)

流 速: 1.0ml/min
波 长: 251nm
版本号: 6.115
实验者: xiexinhui
处理者: xiexinhui

<色谱图>

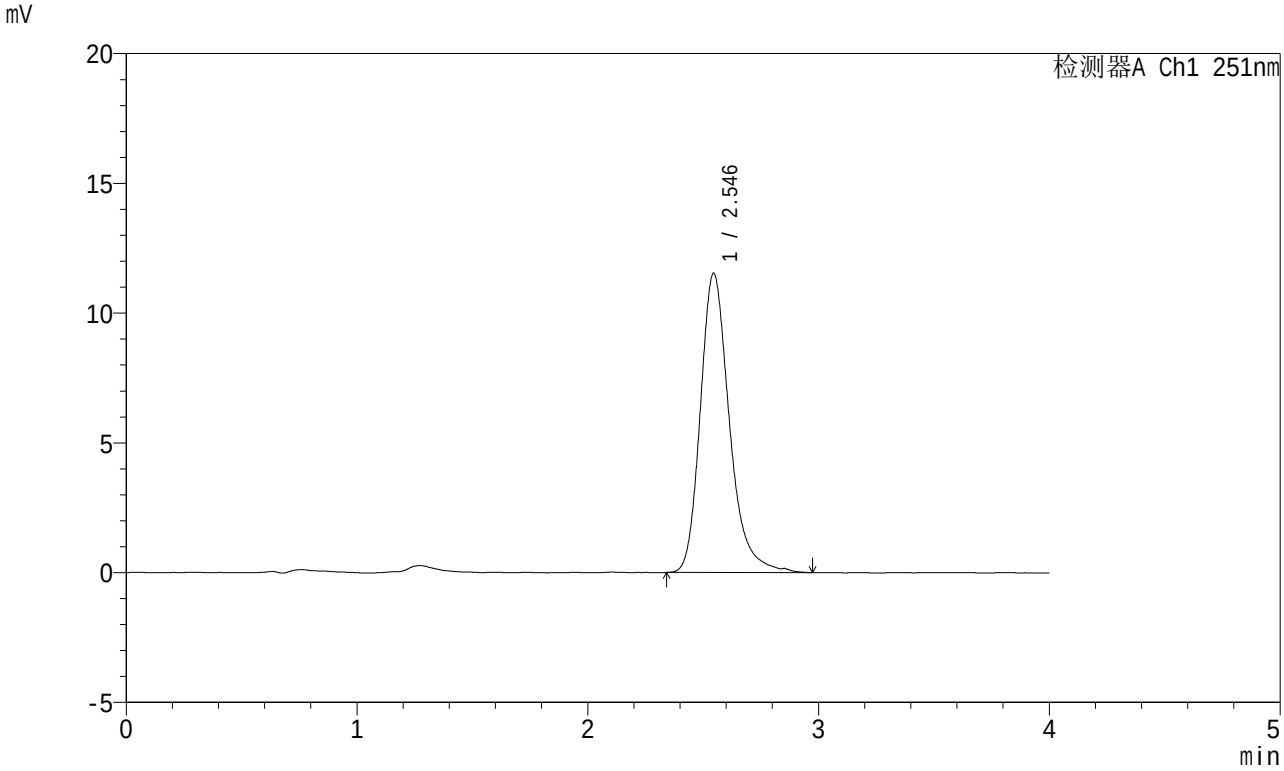

<峰表>

检测器A Ch1 251nm

峰号	保留时间	面积	面积%	高度	理论塔板数(USP)	拖尾因子	分离度(USP)
1	2.546	101220	100.000	11533	2089	1.259	--
总计		101220	100.000	11533			

SHIMADZU LabSolutions

SMF-364

<样品信息>

色谱柱 : XB-C18(50mm*4.6mm,5μm)
柱温 : 30℃
数据文件名 : RC$SMF-364 - 10-67/7-2792-2 - zzp-2023111921p-jyx1-cq6y-rcqx-pH6.8jz-jf50z-15min-P4.lcd
方法文件名 : RC$SMF-364 - SMF-364-FX256.lcm
批处理文件名: RC$SMF-364 - SMF-364-20240605-FX256.lcb
样品瓶号 : 3-30
进样体积 : 20 μl
进样时间 : 2024/06/05 19:59:15
处理时间(V2) : 2024/06/06 08:21:48
仪器型号 : SHIMADZU LC-2050C (FX256)

流 速: 1.0ml/min
波 长: 251nm
版本号: 6.115
实验者: xiexinhui
处理者: xiexinhui

<色谱图>

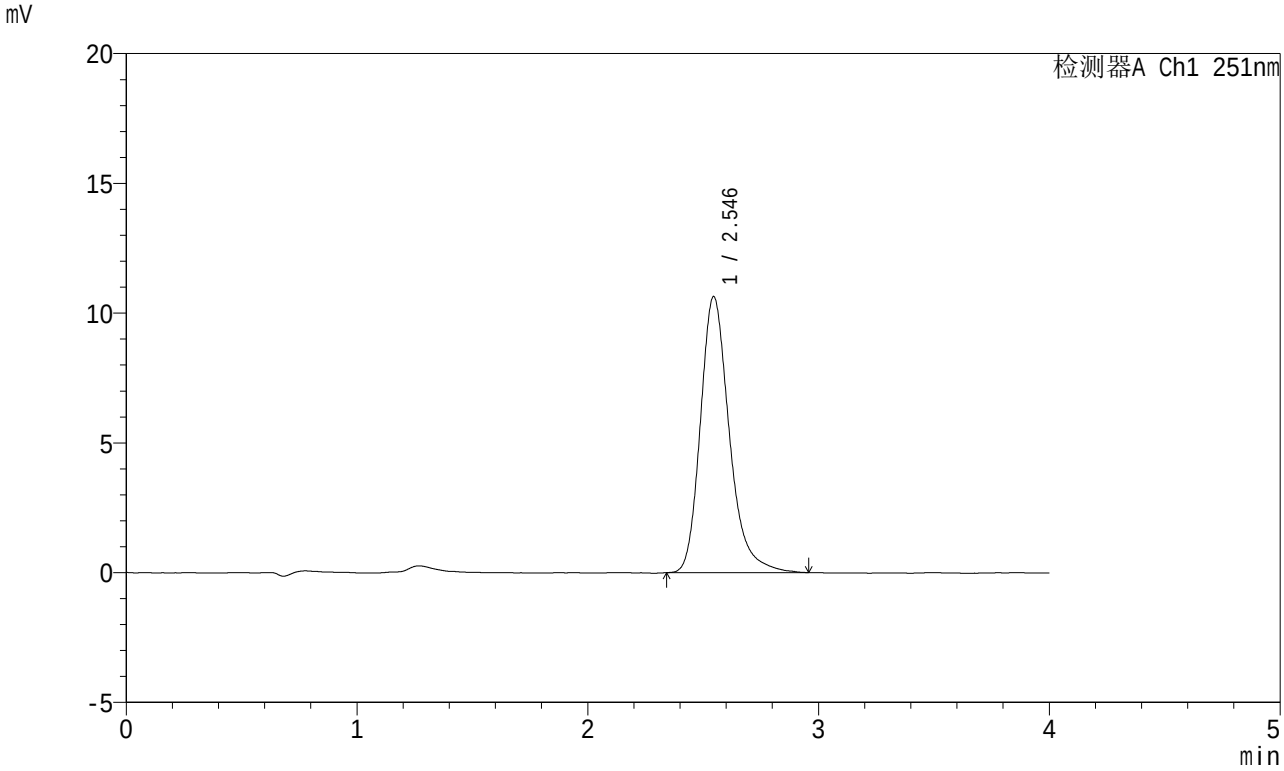

<峰表>

检测器A Ch1 251nm

峰号	保留时间	面积	面积%	高度	理论塔板数(USP)	拖尾因子	分离度(USP)
1	2.546	93019	100.000	10642	2101	1.259	--
总计		93019	100.000	10642			

SHIMADZU LabSolutions

SMF-364

<样品信息>

色谱柱 : XB-C18(50mm*4.6mm,5μm)
柱温 : 30℃
数据文件名 : RC$SMF-364 - 10-67/7-2793-2 - zzp-2023111921p-jyx1-cq6y-rcqx-pH6.8jz-jf50z-15min-P5.lcd
方法文件名 : RC$SMF-364 - SMF-364-FX256.lcm
批处理文件名: RC$SMF-364 - SMF-364-20240605-FX256.lcb
样品瓶号 : 3-39
进样体积 : 20 μl
进样时间 : 2024/06/05 20:03:38
处理时间(V2) : 2024/06/06 08:21:51
仪器型号 : SHIMADZU LC-2050C (FX256)

流 速: 1.0ml/min
波 长: 251nm
版本号: 6.115
实验者: xiexinhui
处理者: xiexinhui

<色谱图>

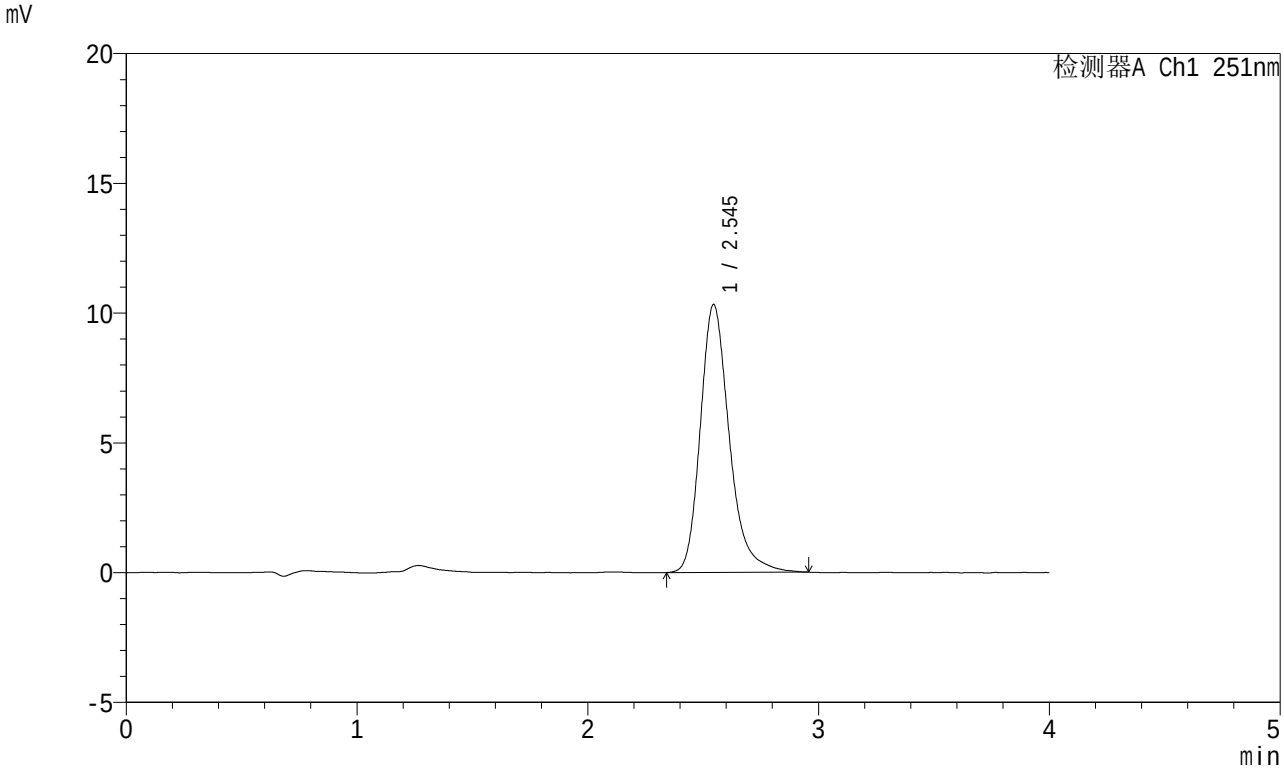

<峰表>

检测器A Ch1 251nm

峰号	保留时间	面积	面积%	高度	理论塔板数(USP)	拖尾因子	分离度(USP)
1	2.545	90233	100.000	10322	2097	1.259	--
总计		90233	100.000	10322			

SHIMADZU LabSolutions

SMF-364

<样品信息>

色谱柱 : XB-C18(50mm*4.6mm,5μm)
柱温 : 30℃
数据文件名 : RC$SMF-364 - 10-67/7-2794-2 - zzp-2023111921p-jyx1-cq6y-rcqx-pH6.8jz-jf50z-15min-P6.lcd
方法文件名 : RC$SMF-364 - SMF-364-FX256.lcm
批处理文件名: RC$SMF-364 - SMF-364-20240605-FX256.lcb
样品瓶号 : 3-48
进样体积 : 20 μl
进样时间 : 2024/06/05 20:08:00
处理时间(V2) : 2024/06/06 08:21:53
仪器型号 : SHIMADZU LC-2050C (FX256)

流 速: 1.0ml/min
波 长: 251nm
版本号: 6.115
实验者: xiexinhui
处理者: xiexinhui

<色谱图>

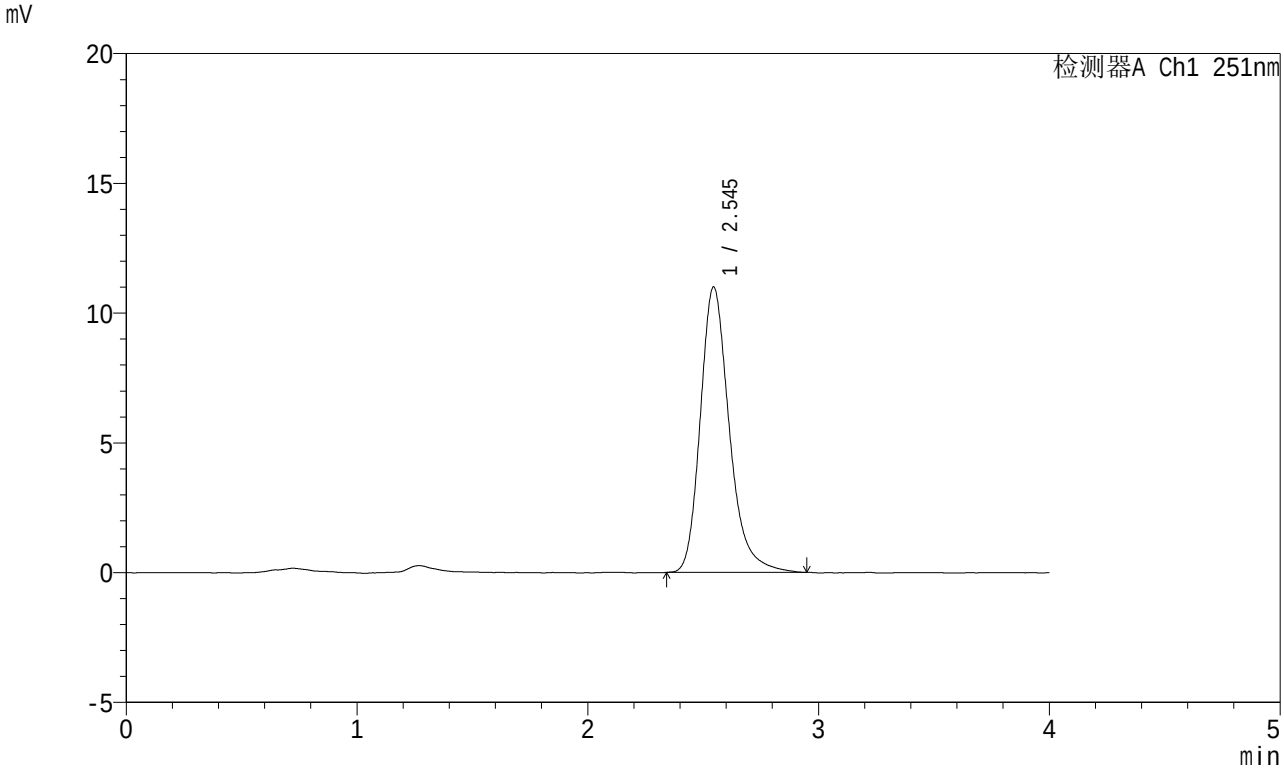

<峰表>

检测器A Ch1 251nm

峰号	保留时间	面积	面积%	高度	理论塔板数(USP)	拖尾因子	分离度(USP)
1	2.545	96110	100.000	10999	2090	1.256	--
总计		96110	100.000	10999			

SHIMADZU LabSolutions

SMF-364

<样品信息>

色谱柱 : XB-C18(50mm*4.6mm,5μm)
柱温 : 30℃
数据文件名 : RC$SMF-364 - 10-67/7-2795-2 - zzp-2023111921p-jyx1-cq6y-rcqx-pH6.8jz-jf50z-20min-P1.lcd
方法文件名 : RC$SMF-364 - SMF-364-FX256.lcm
批处理文件名: RC$SMF-364 - SMF-364-20240605-FX256.lcb
样品瓶号 : 3-4
进样体积 : 20 μl
进样时间 : 2024/06/05 20:12:23
处理时间(V2) : 2024/06/06 08:21:56
仪器型号 : SHIMADZU LC-2050C (FX256)

流 速: 1.0ml/min
波 长: 251nm
版本号: 6.115
实验者: xiexinhui
处理者: xiexinhui

<色谱图>

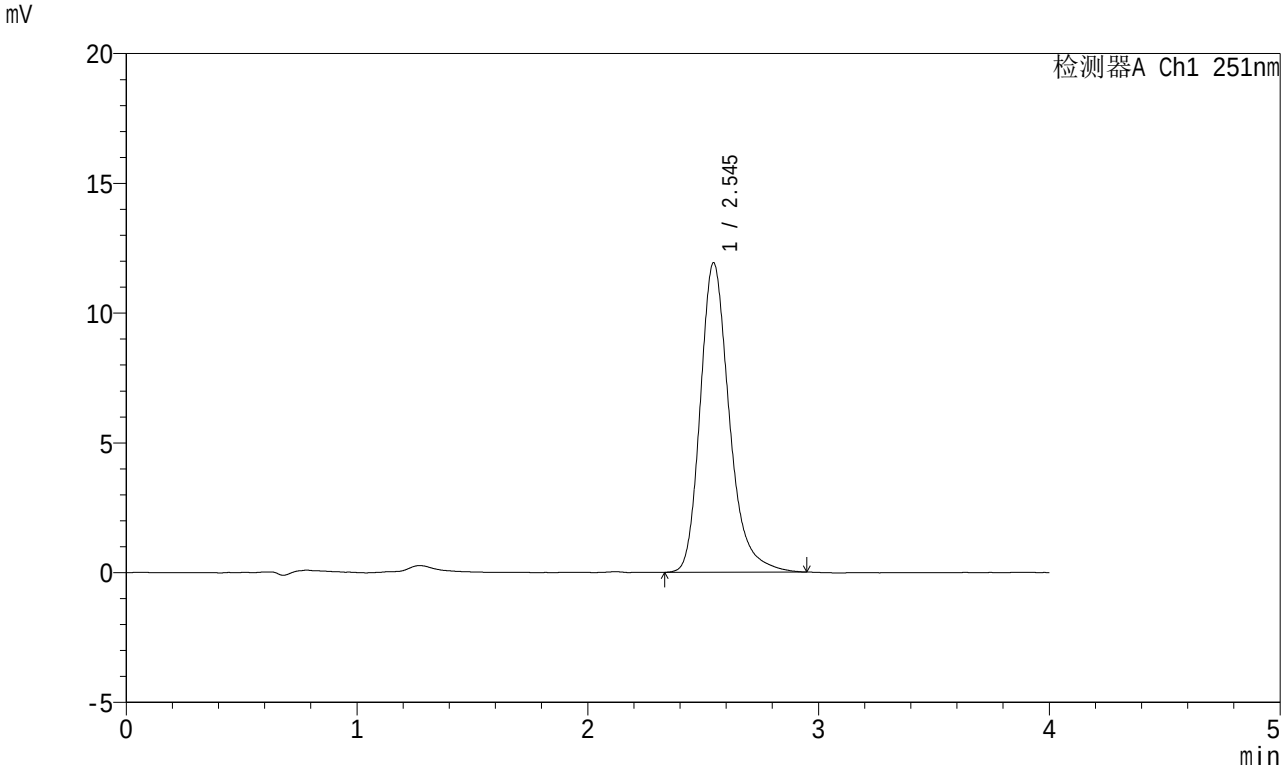

<峰表>

检测器A Ch1 251nm

峰号	保留时间	面积	面积%	高度	理论塔板数(USP)	拖尾因子	分离度(USP)
1	2.545	104387	100.000	11924	2085	1.257	--
总计		104387	100.000	11924			

SHIMADZU LabSolutions

SMF-364

<样品信息>

色谱柱 : XB-C18(50mm*4.6mm,5μm)
柱温 : 30℃
数据文件名 : RC$SMF-364 - 10-67/7-2796-2 - zzp-2023111921p-jyx1-cq6y-rcqx-pH6.8jz-jf50z-20min-P2.lcd
方法文件名 : RC$SMF-364 - SMF-364-FX256.lcm
批处理文件名: RC$SMF-364 - SMF-364-20240605-FX256.lcb
样品瓶号 : 3-13
进样体积 : 20 μl
进样时间 : 2024/06/05 20:16:45
处理时间(V2) : 2024/06/06 08:21:58
仪器型号 : SHIMADZU LC-2050C (FX256)

流 速: 1.0ml/min
波 长: 251nm
版本号: 6.115
实验者: xiexinhui
处理者: xiexinhui

<色谱图>

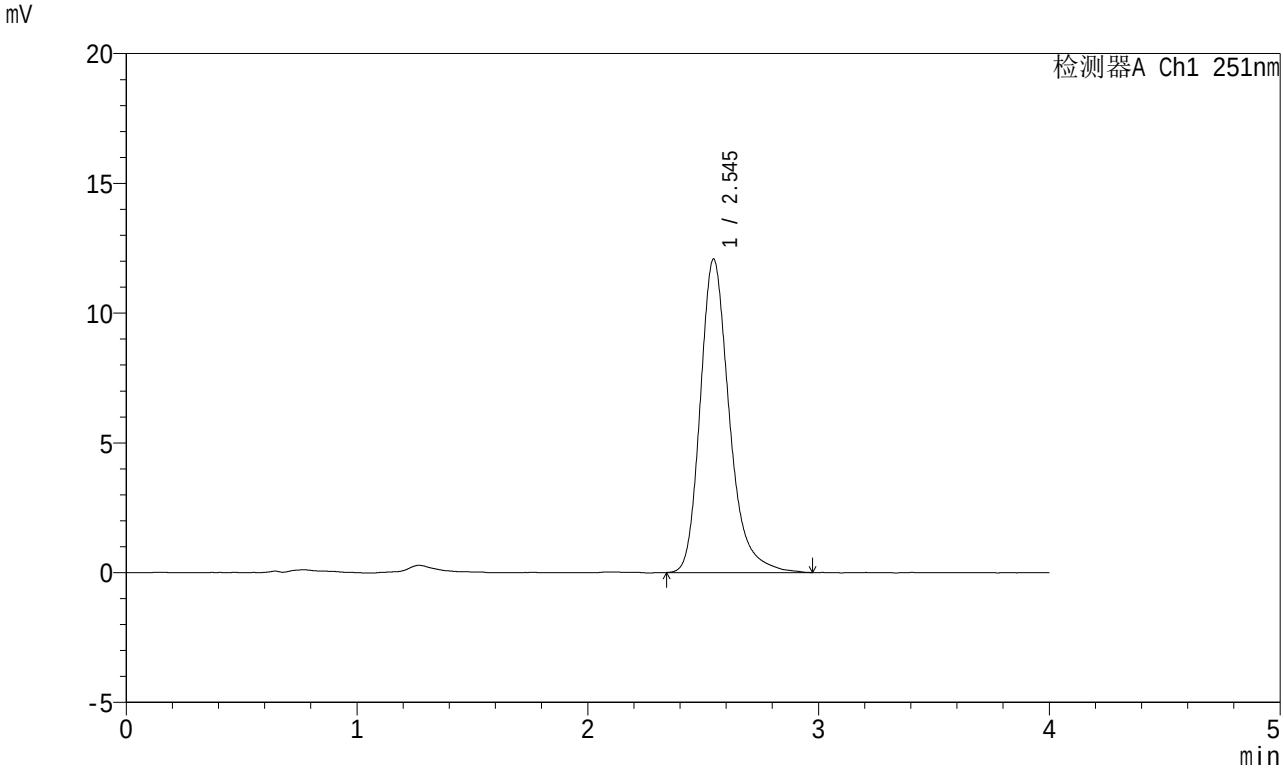

<峰表>

检测器A Ch1 251nm

峰号	保留时间	面积	面积%	高度	理论塔板数(USP)	拖尾因子	分离度(USP)
1	2.545	105873	100.000	12078	2091	1.265	--
总计		105873	100.000	12078			

SHIMADZU LabSolutions

SMF-364

<样品信息>

色谱柱 : XB-C18(50mm*4.6mm,5μm)
柱温 : 30℃
数据文件名 : RC$SMF-364 - 10-67/7-2797-2 - zzp-2023111921p-jyx1-cq6y-rcqx-pH6.8jz-jf50z-20min-P3.lcd
方法文件名 : RC$SMF-364 - SMF-364-FX256.lcm
批处理文件名: RC$SMF-364 - SMF-364-20240605-FX256.lcb
样品瓶号 : 3-22
进样体积 : 20 μl
进样时间 : 2024/06/05 20:21:07
处理时间(V2) : 2024/06/06 08:22:01
仪器型号 : SHIMADZU LC-2050C (FX256)

流 速: 1.0ml/min
波 长: 251nm
版本号: 6.115
实验者: xiexinhui
处理者: xiexinhui

<色谱图>

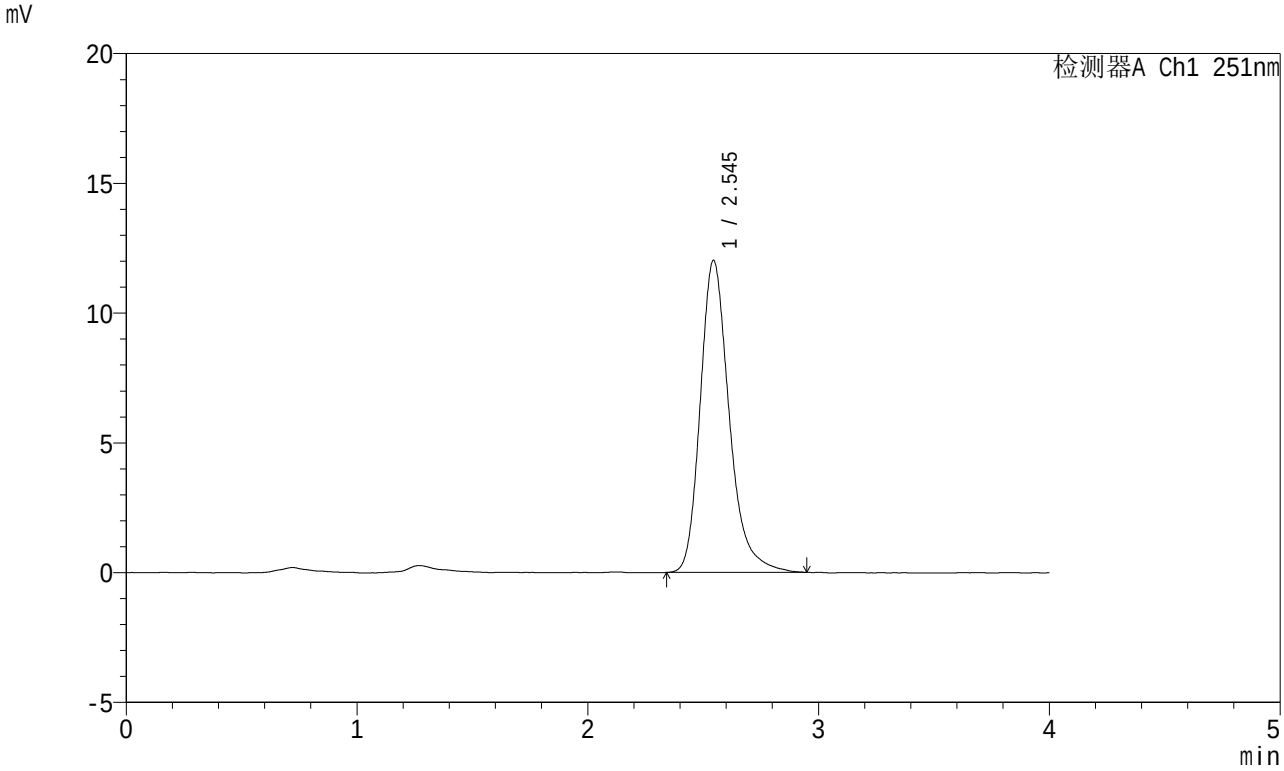

<峰表>

检测器A Ch1 251nm

峰号	保留时间	面积	面积%	高度	理论塔板数(USP)	拖尾因子	分离度(USP)
1	2.545	105045	100.000	12023	2088	1.262	--
总计		105045	100.000	12023			

SHIMADZU LabSolutions

SMF-364

<样品信息>

色谱柱 : XB-C18(50mm*4.6mm,5μm)
柱温 : 30℃
数据文件名 : RC$SMF-364 - 10-67/7-2798-2 - zzp-2023111921p-jyx1-cq6y-rcqx-pH6.8jz-jf50z-20min-P4.lcd
方法文件名 : RC$SMF-364 - SMF-364-FX256.lcm
批处理文件名: RC$SMF-364 - SMF-364-20240605-FX256.lcb
样品瓶号 : 3-31
进样体积 : 20 μl
进样时间 : 2024/06/05 20:25:29
处理时间(V2) : 2024/06/06 08:22:03
仪器型号 : SHIMADZU LC-2050C (FX256)

流 速: 1.0ml/min
波 长: 251nm
版本号: 6.115
实验者: xiexinhui
处理者: xiexinhui

<色谱图>

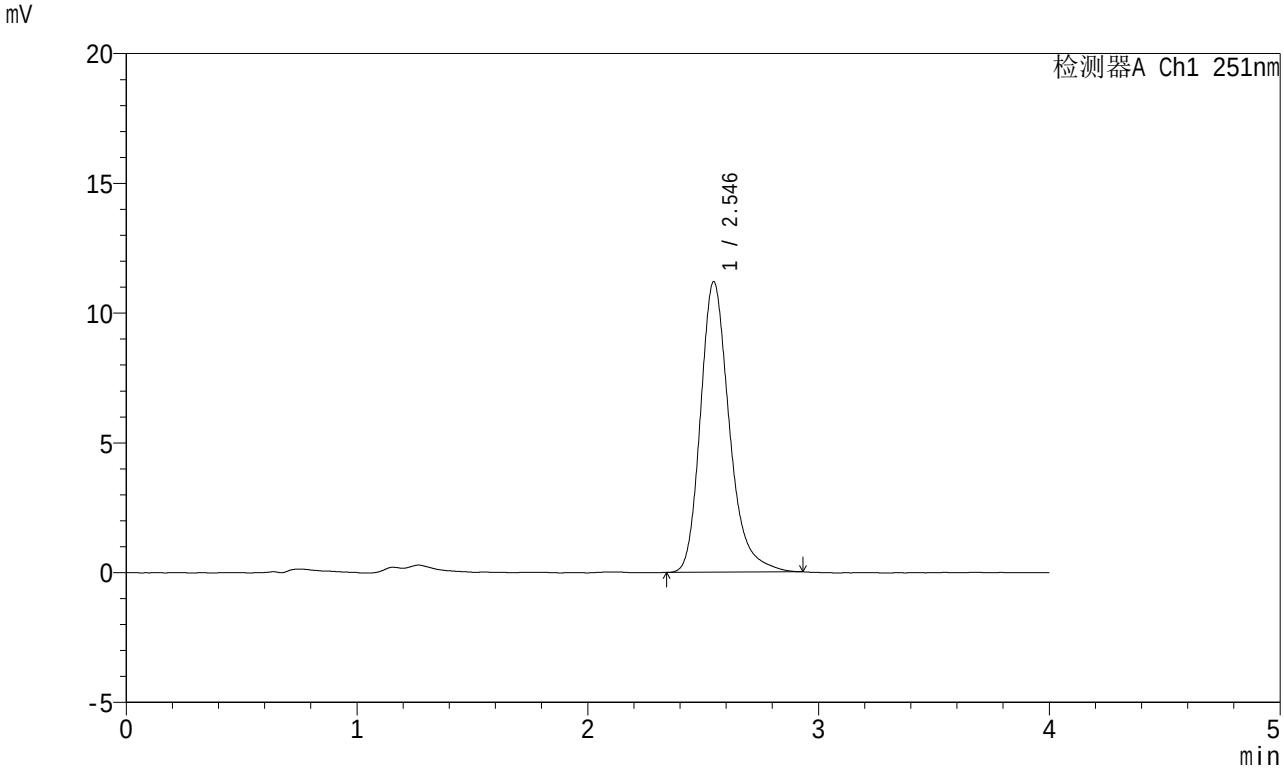

<峰表>

检测器A Ch1 251nm

峰号	保留时间	面积	面积%	高度	理论塔板数(USP)	拖尾因子	分离度(USP)
1	2.546	97356	100.000	11199	2110	1.260	--
总计		97356	100.000	11199			

SHIMADZU LabSolutions

SMF-364

<样品信息>

色谱柱 : XB-C18(50mm*4.6mm,5μm)
柱温 : 30℃
数据文件名 : RC$SMF-364 - 10-67/7-2799-2 - zzp-2023111921p-jyx1-cq6y-rcqx-pH6.8jz-jf50z-20min-P5.lcd
方法文件名 : RC$SMF-364 - SMF-364-FX256.lcm
批处理文件名: RC$SMF-364 - SMF-364-20240605-FX256.lcb
样品瓶号 : 3-40
进样体积 : 20 μl
进样时间 : 2024/06/05 20:29:50
处理时间(V2) : 2024/06/06 08:22:05
仪器型号 : SHIMADZU LC-2050C (FX256)

流 速: 1.0ml/min
波 长: 251nm
版本号: 6.115
实验者: xiexinhui
处理者: xiexinhui

<色谱图>

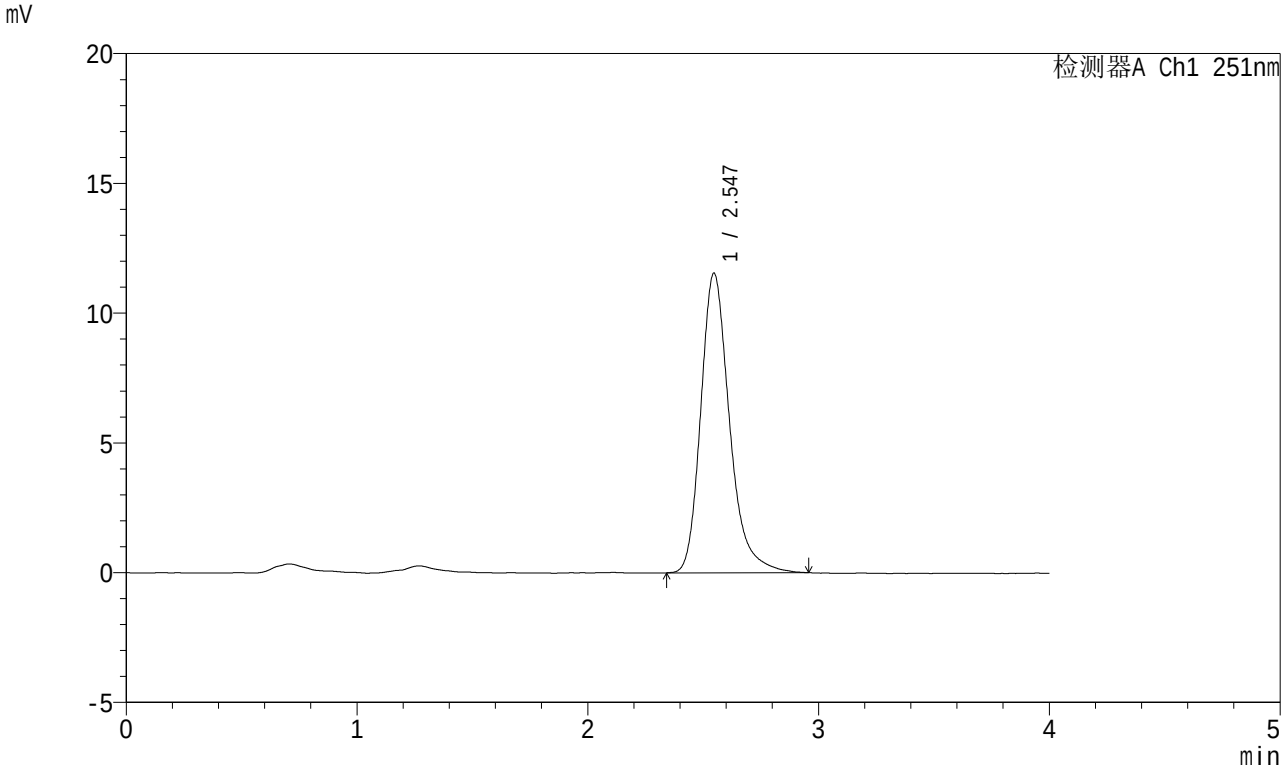

<峰表>

检测器A Ch1 251nm

峰号	保留时间	面积	面积%	高度	理论塔板数(USP)	拖尾因子	分离度(USP)
1	2.547	100155	100.000	11549	2132	1.263	--
总计		100155	100.000	11549			

SHIMADZU LabSolutions

SMF-364

<样品信息>

色谱柱 : XB-C18(50mm*4.6mm,5μm)
柱温 : 30℃
数据文件名 : RC$SMF-364 - 10-67/7-2800-2 - zzp-2023111921p-jyx1-cq6y-rcqx-pH6.8jz-jf50z-20min-P6.lcd
方法文件名 : RC$SMF-364 - SMF-364-FX256.lcm
批处理文件名: RC$SMF-364 - SMF-364-20240605-FX256.lcb
样品瓶号 : 3-49
进样体积 : 20 μl
进样时间 : 2024/06/05 20:34:14
处理时间(V2) : 2024/06/06 08:22:08
仪器型号 : SHIMADZU LC-2050C (FX256)

流 速: 1.0ml/min
波 长: 251nm
版本号: 6.115
实验者: xiexinhui
处理者: xiexinhui

<色谱图>

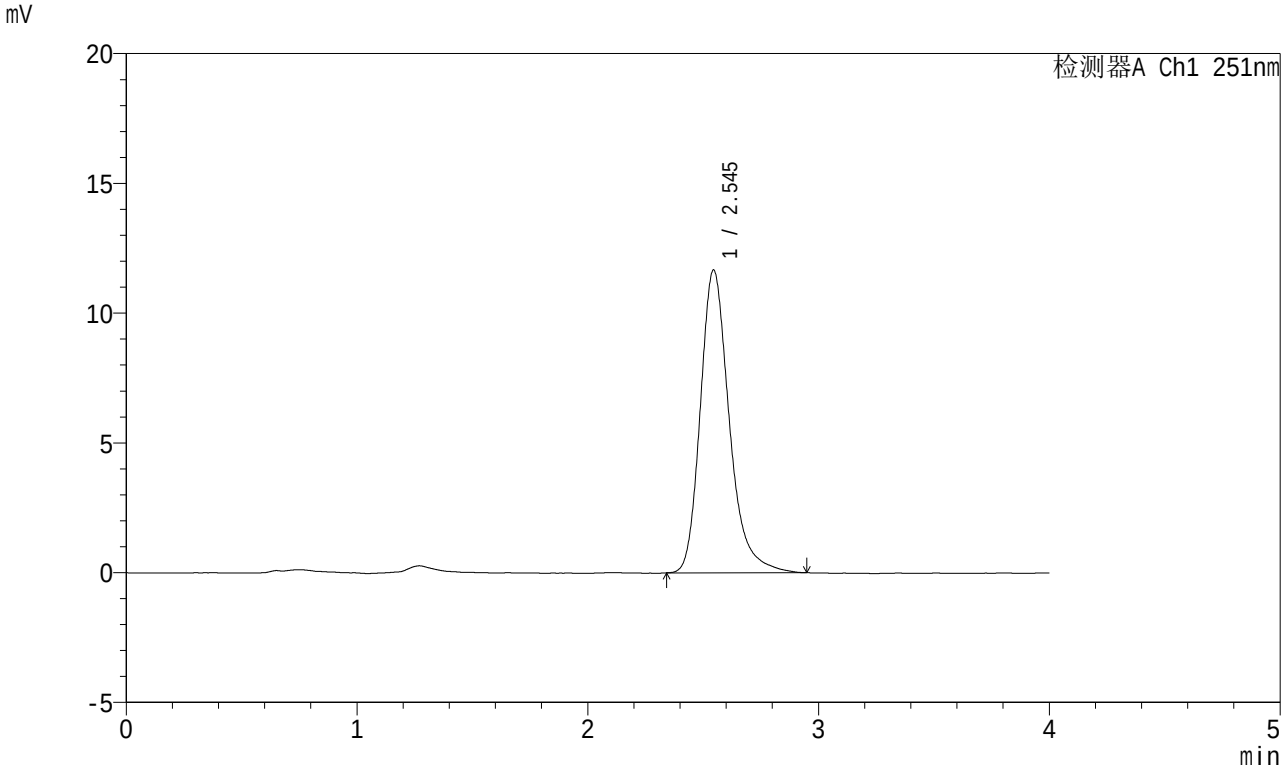

<峰表>

检测器A Ch1 251nm

峰号	保留时间	面积	面积%	高度	理论塔板数(USP)	拖尾因子	分离度(USP)
1	2.545	101900	100.000	11667	2105	1.265	--
总计		101900	100.000	11667			

SHIMADZU LabSolutions

SMF-364

<样品信息>

色谱柱 : XB-C18(50mm*4.6mm,5μm)
柱温 : 30℃
数据文件名 : RC$SMF-364 - 10-67/7-2801-2 - zzp-2023111921p-jyx1-cq6y-rcqx-pH6.8jz-jf50z-30min-P1.lcd
方法文件名 : RC$SMF-364 - SMF-364-FX256.lcm
批处理文件名: RC$SMF-364 - SMF-364-20240605-FX256.lcb
样品瓶号 : 3-5
进样体积 : 20 μl
进样时间 : 2024/06/05 20:38:36
处理时间(V2) : 2024/06/06 08:22:10
仪器型号 : SHIMADZU LC-2050C (FX256)

流 速: 1.0ml/min
波 长: 251nm
版本号: 6.115
实验者: xiexinhui
处理者: xiexinhui

<色谱图>

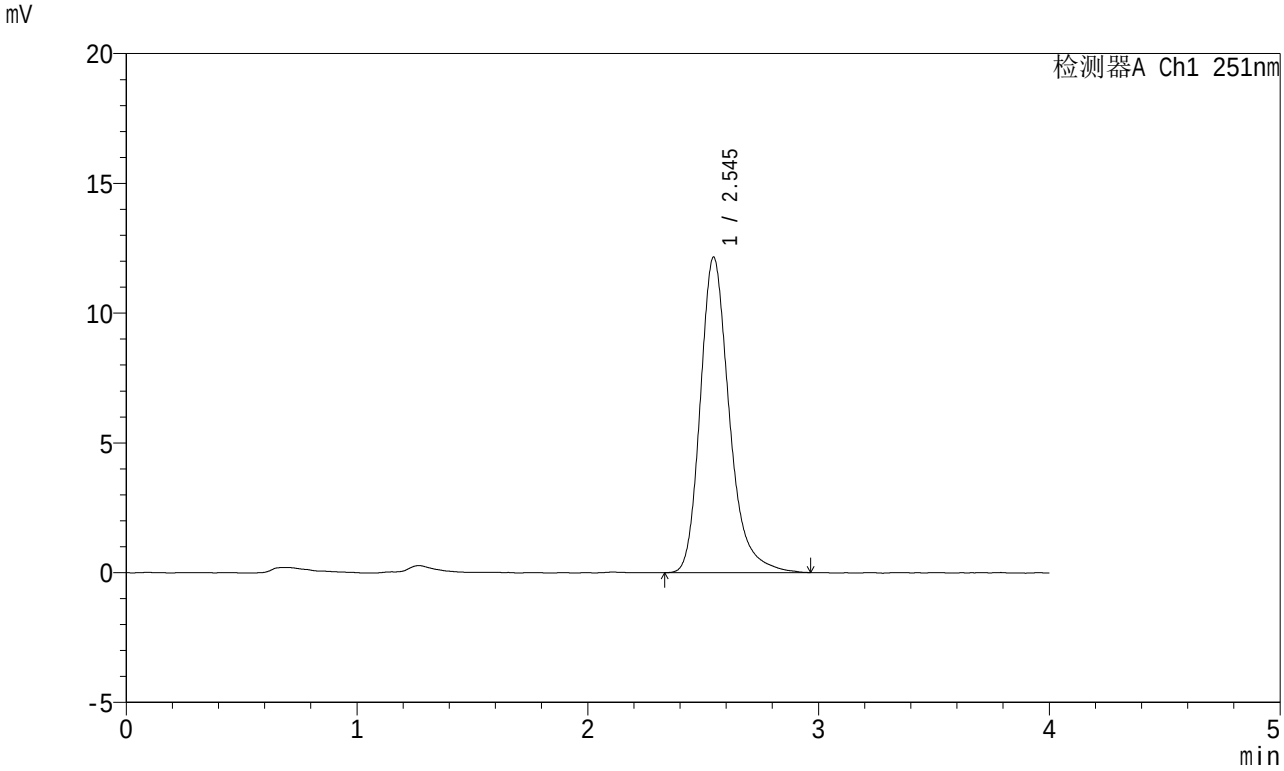

<峰表>

检测器A Ch1 251nm

峰号	保留时间	面积	面积%	高度	理论塔板数(USP)	拖尾因子	分离度(USP)
1	2.545	106407	100.000	12157	2096	1.262	--
总计		106407	100.000	12157			

SHIMADZU LabSolutions

SMF-364

<样品信息>

色谱柱 : XB-C18(50mm*4.6mm,5μm)
柱温 : 30℃
数据文件名 : RC$SMF-364 - 10-67/7-2802-2 - zzp-2023111921p-jyx1-cq6y-rcqx-pH6.8jz-jf50z-30min-P2.lcd
方法文件名 : RC$SMF-364 - SMF-364-FX256.lcm
批处理文件名: RC$SMF-364 - SMF-364-20240605-FX256.lcb
样品瓶号 : 3-14
进样体积 : 20 μl
进样时间 : 2024/06/05 20:42:58
处理时间(V2) : 2024/06/06 08:22:13
仪器型号 : SHIMADZU LC-2050C (FX256)

流 速: 1.0ml/min
波 长: 251nm
版本号: 6.115
实验者: xiexinhui
处理者: xiexinhui

<色谱图>

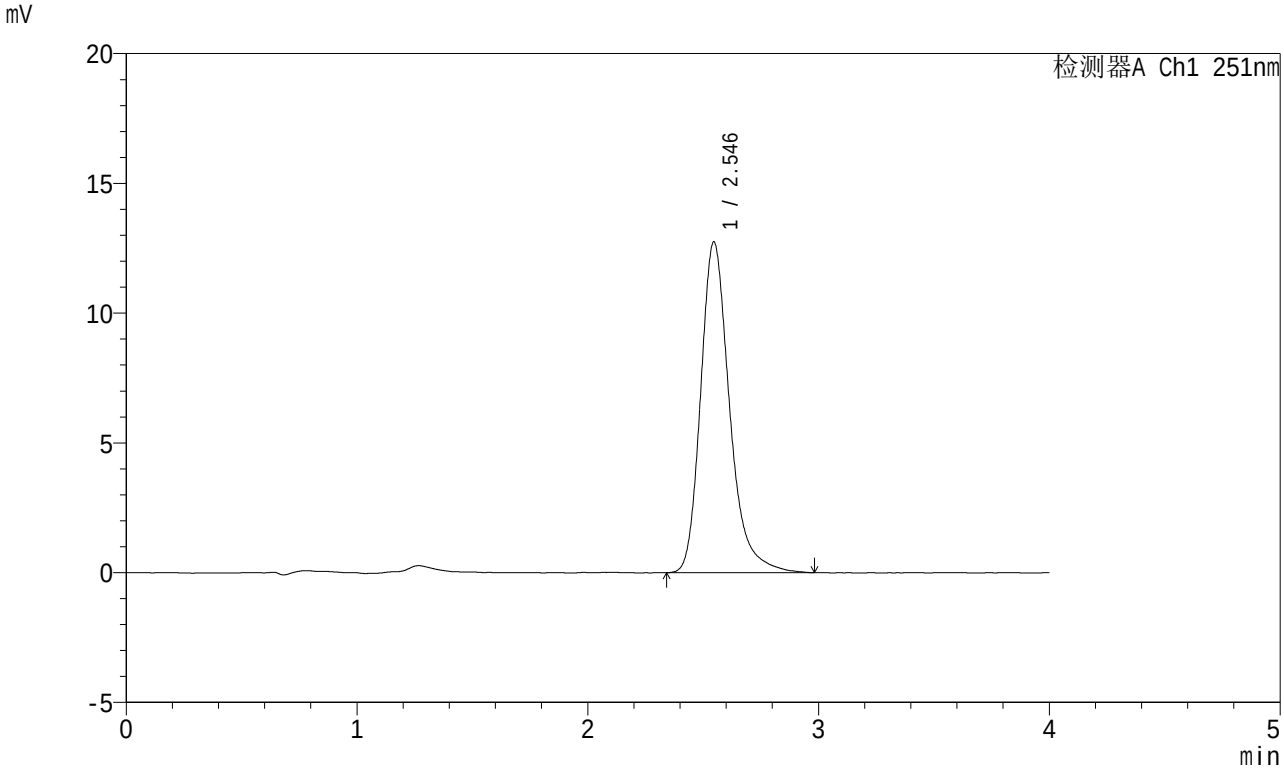

<峰表>

检测器A Ch1 251nm

峰号	保留时间	面积	面积%	高度	理论塔板数(USP)	拖尾因子	分离度(USP)
1	2.546	111150	100.000	12749	2116	1.269	--
总计		111150	100.000	12749			

SHIMADZU LabSolutions

SMF-364

<样品信息>

色谱柱 : XB-C18(50mm*4.6mm,5μm)
柱温 : 30℃
数据文件名 : RC$SMF-364 - 10-67/7-2803-2 - zzp-2023111921p-jyx1-cq6y-rcqx-pH6.8jz-jf50z-30min-P3.lcd
方法文件名 : RC$SMF-364 - SMF-364-FX256.lcm
批处理文件名: RC$SMF-364 - SMF-364-20240605-FX256.lcb
样品瓶号 : 3-23
进样体积 : 20 μl
进样时间 : 2024/06/05 20:47:20
处理时间(V2) : 2024/06/06 08:22:15
仪器型号 : SHIMADZU LC-2050C (FX256)

流 速: 1.0ml/min
波 长: 251nm
版本号: 6.115
实验者: xiexinhui
处理者: xiexinhui

<色谱图>

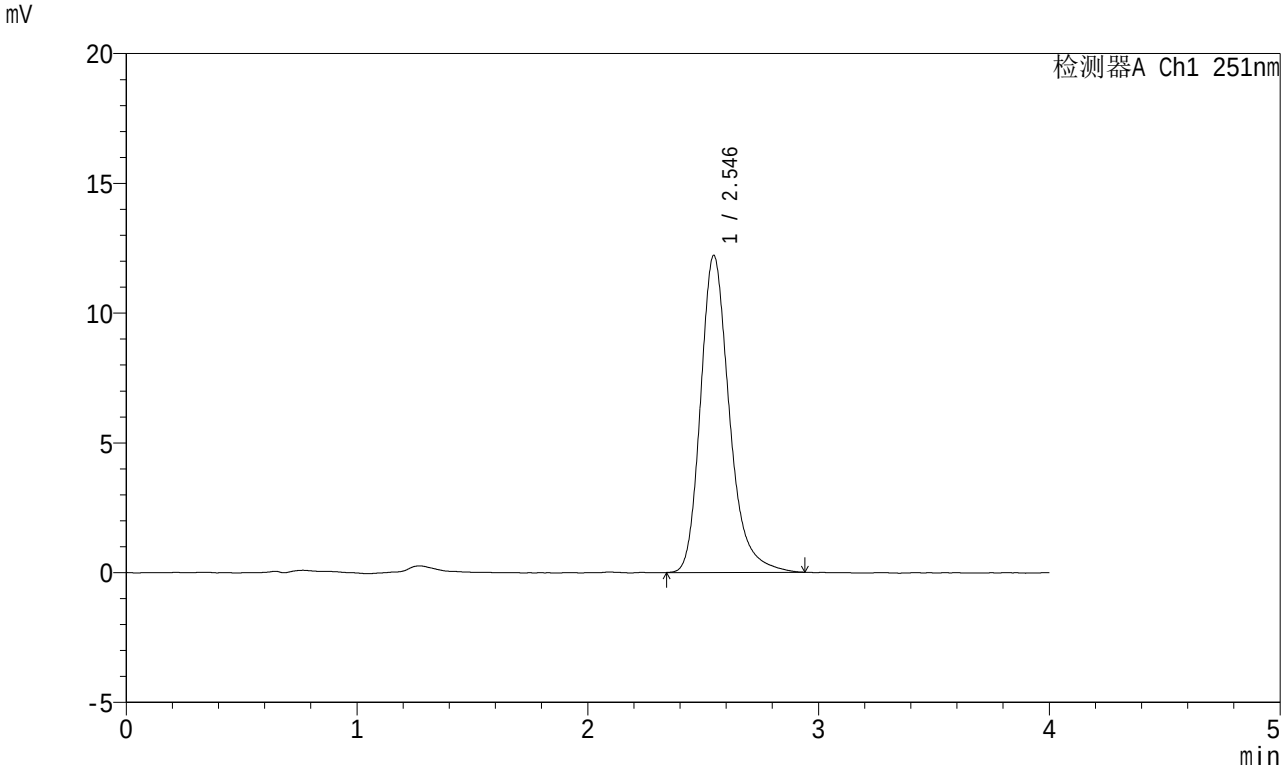

<峰表>

检测器A Ch1 251nm

峰号	保留时间	面积	面积%	高度	理论塔板数(USP)	拖尾因子	分离度(USP)
1	2.546	106108	100.000	12220	2123	1.259	--
总计		106108	100.000	12220			

SHIMADZU LabSolutions

SMF-364

<样品信息>

色谱柱 : XB-C18(50mm*4.6mm,5μm)
柱温 : 30℃
数据文件名 : RC$SMF-364 - 10-67/7-2804-2 - zzp-2023111921p-jyx1-cq6y-rcqx-pH6.8jz-jf50z-30min-P4.lcd
方法文件名 : RC$SMF-364 - SMF-364-FX256.lcm
批处理文件名: RC$SMF-364 - SMF-364-20240605-FX256.lcb
样品瓶号 : 3-32
进样体积 : 20 μl
进样时间 : 2024/06/05 20:51:42
处理时间(V2) : 2024/06/06 08:22:17
仪器型号 : SHIMADZU LC-2050C (FX256)

流 速: 1.0ml/min
波 长: 251nm
版本号: 6.115
实验者: xiexinhui
处理者: xiexinhui

<色谱图>

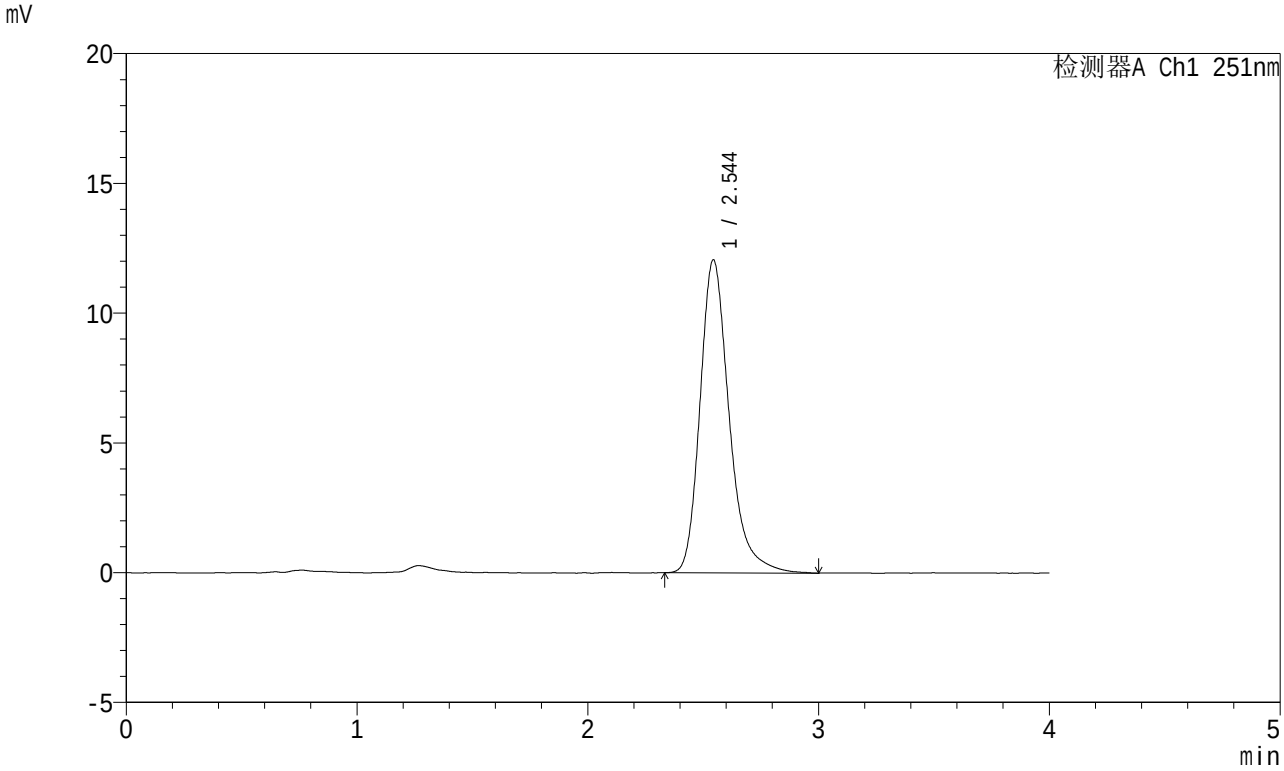

<峰表>

检测器A Ch1 251nm

峰号	保留时间	面积	面积%	高度	理论塔板数(USP)	拖尾因子	分离度(USP)
1	2.544	106004	100.000	12056	2083	1.271	--
总计		106004	100.000	12056			

SHIMADZU LabSolutions

SMF-364

<样品信息>

色谱柱 : XB-C18(50mm*4.6mm,5μm)
柱温 : 30℃
数据文件名 : RC$SMF-364 - 10-67/7-2805-2 - zzp-2023111921p-jyx1-cq6y-rcqx-pH6.8jz-jf50z-30min-P5.lcd
方法文件名 : RC$SMF-364 - SMF-364-FX256.lcm
批处理文件名: RC$SMF-364 - SMF-364-20240605-FX256.lcb
样品瓶号 : 3-41
进样体积 : 20 μl
进样时间 : 2024/06/05 20:56:04
处理时间(V2) : 2024/06/06 08:22:20
仪器型号 : SHIMADZU LC-2050C (FX256)

流 速: 1.0ml/min
波 长: 251nm
版本号: 6.115
实验者: xiexinhui
处理者: xiexinhui

<色谱图>

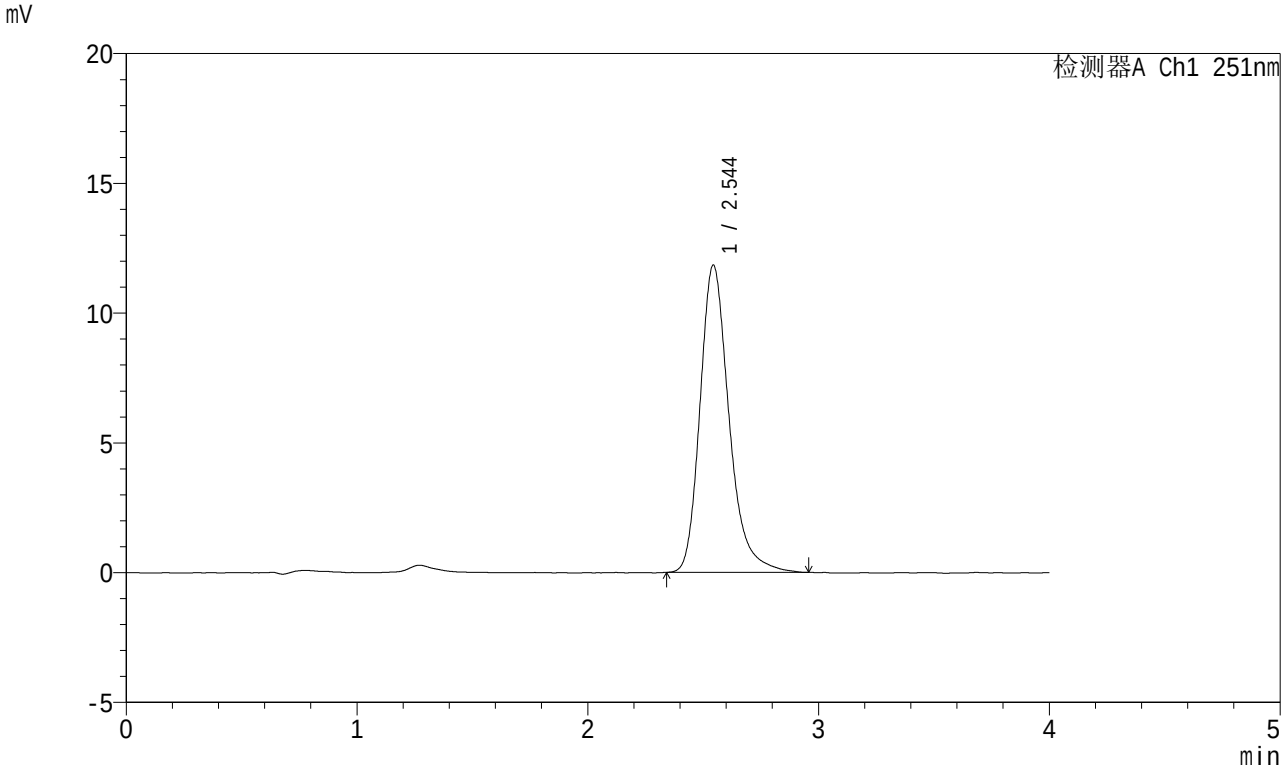

<峰表>

检测器A Ch1 251nm

峰号	保留时间	面积	面积%	高度	理论塔板数(USP)	拖尾因子	分离度(USP)
1	2.544	103620	100.000	11828	2089	1.263	--
总计		103620	100.000	11828			

SHIMADZU LabSolutions

SMF-364

<样品信息>

色谱柱 : XB-C18(50mm*4.6mm,5μm)
柱温 : 30℃
数据文件名 : RC$SMF-364 - 10-67/7-2806-2 - zzp-2023111921p-jyx1-cq6y-rcqx-pH6.8jz-jf50z-30min-P6.lcd
方法文件名 : RC$SMF-364 - SMF-364-FX256.lcm
批处理文件名: RC$SMF-364 - SMF-364-20240605-FX256.lcb
样品瓶号 : 3-50
进样体积 : 20 μl
进样时间 : 2024/06/05 21:00:26
处理时间(V2) : 2024/06/06 08:22:22
仪器型号 : SHIMADZU LC-2050C (FX256)

流 速: 1.0ml/min
波 长: 251nm
版本号: 6.115
实验者: xiexinhui
处理者: xiexinhui

<色谱图>

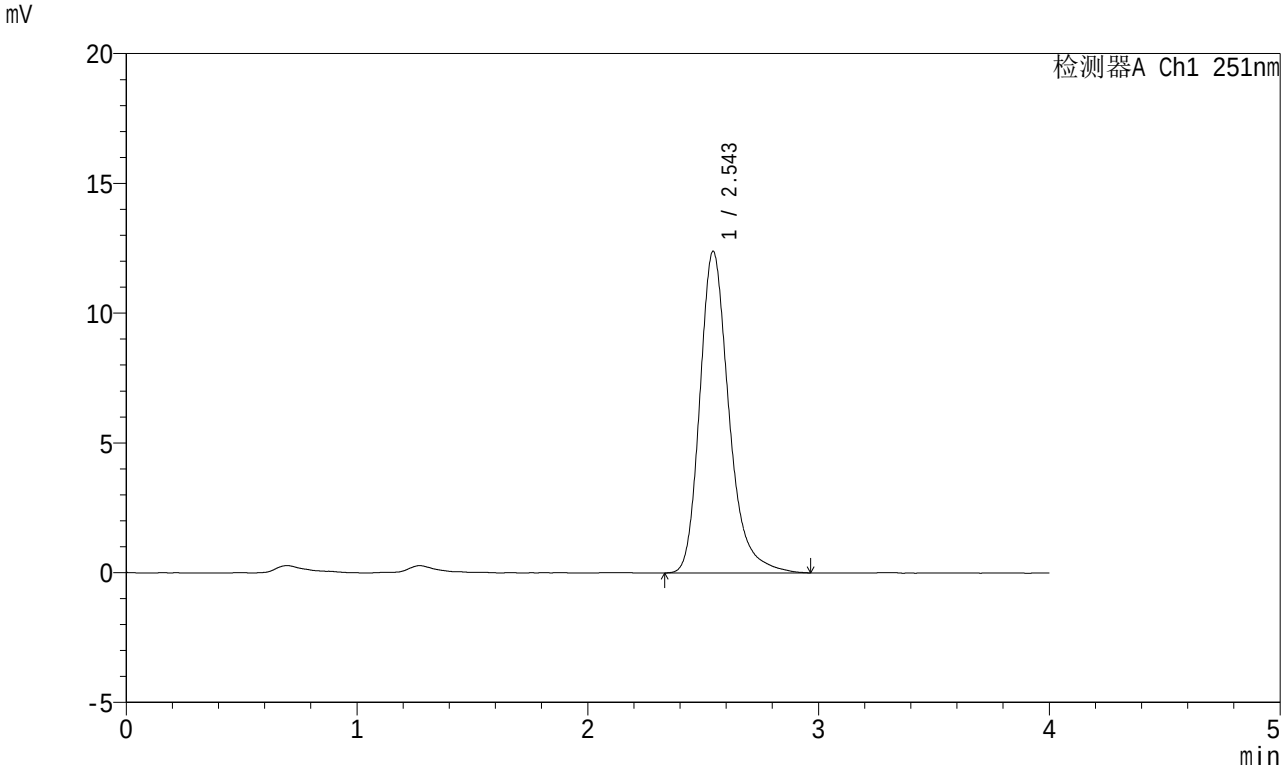

<峰表>

检测器A Ch1 251nm

峰号	保留时间	面积	面积%	高度	理论塔板数(USP)	拖尾因子	分离度(USP)
1	2.543	108870	100.000	12374	2082	1.265	--
总计		108870	100.000	12374			

SHIMADZU LabSolutions

SMF-364

<样品信息>

色谱柱 : XB-C18(50mm*4.6mm,5μm)
柱温 : 30℃
数据文件名 : RC$SMF-364 - 10-67/7-2807-2 - zzp-2023111921p-jyx1-cq6y-rcqx-pH6.8jz-jf50z-45min-P1.lcd
方法文件名 : RC$SMF-364 - SMF-364-FX256.lcm
批处理文件名: RC$SMF-364 - SMF-364-20240605-FX256.lcb
样品瓶号 : 3-6
进样体积 : 20 μl
进样时间 : 2024/06/05 21:04:48
处理时间(V2) : 2024/06/06 08:22:25
仪器型号 : SHIMADZU LC-2050C (FX256)

流 速: 1.0ml/min
波 长: 251nm
版本号: 6.115
实验者: xiexinhui
处理者: xiexinhui

<色谱图>

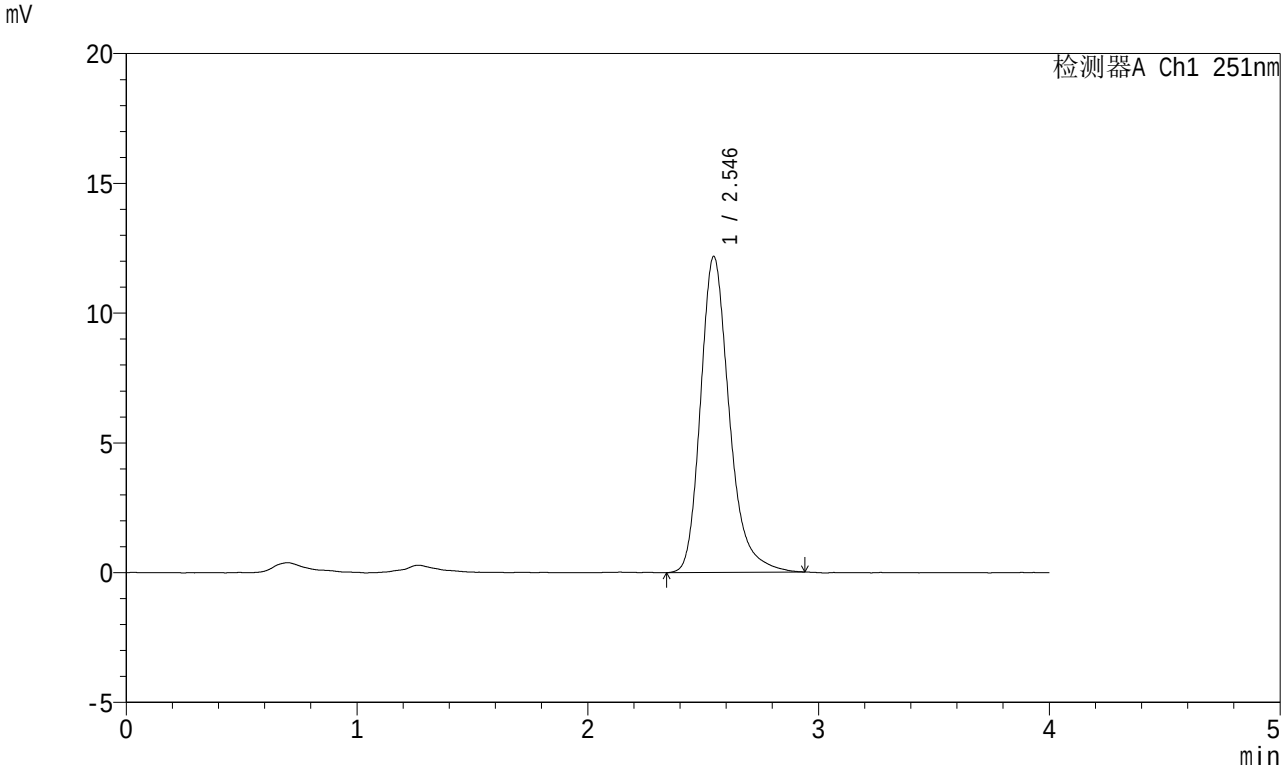

<峰表>

检测器A Ch1 251nm

峰号	保留时间	面积	面积%	高度	理论塔板数(USP)	拖尾因子	分离度(USP)
1	2.546	105486	100.000	12180	2139	1.260	--
总计		105486	100.000	12180			

SHIMADZU LabSolutions

SMF-364

<样品信息>

色谱柱 : XB-C18(50mm*4.6mm,5μm)
柱温 : 30℃
数据文件名 : RC$SMF-364 - 10-67/7-2808-2 - zzp-2023111921p-jyx1-cq6y-rcqx-pH6.8jz-jf50z-45min-P2.lcd
方法文件名 : RC$SMF-364 - SMF-364-FX256.lcm
批处理文件名: RC$SMF-364 - SMF-364-20240605-FX256.lcb
样品瓶号 : 3-15
进样体积 : 20 μl
进样时间 : 2024/06/05 21:09:11
处理时间(V2) : 2024/06/06 08:22:27
仪器型号 : SHIMADZU LC-2050C (FX256)

流 速: 1.0ml/min
波 长: 251nm
版本号: 6.115
实验者: xiexinhui
处理者: xiexinhui

<色谱图>

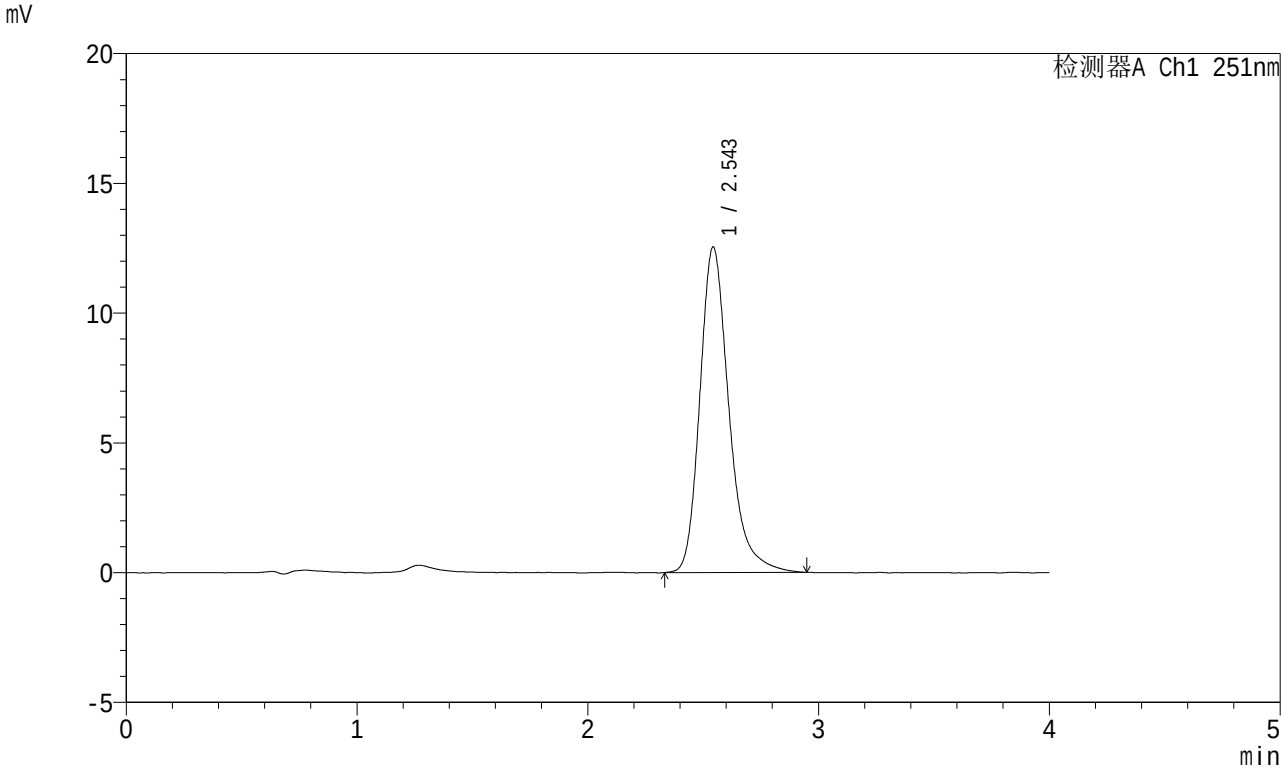

<峰表>

检测器A Ch1 251nm

峰号	保留时间	面积	面积%	高度	理论塔板数(USP)	拖尾因子	分离度(USP)
1	2.543	109913	100.000	12525	2090	1.267	--
总计		109913	100.000	12525			

SHIMADZU LabSolutions

SMF-364

<样品信息>

色谱柱 : XB-C18(50mm*4.6mm,5μm)
柱温 : 30℃
数据文件名 : RC$SMF-364 - 10-67/7-2809-2 - zzp-2023111921p-jyx1-cq6y-rcqx-pH6.8jz-jf50z-45min-P3.lcd
方法文件名 : RC$SMF-364 - SMF-364-FX256.lcm
批处理文件名: RC$SMF-364 - SMF-364-20240605-FX256.lcb
样品瓶号 : 3-24
进样体积 : 20 μl
进样时间 : 2024/06/05 21:13:34
处理时间(V2) : 2024/06/06 08:22:29
仪器型号 : SHIMADZU LC-2050C (FX256)

流 速: 1.0ml/min
波 长: 251nm
版本号: 6.115
实验者: xiexinhui
处理者: xiexinhui

<色谱图>

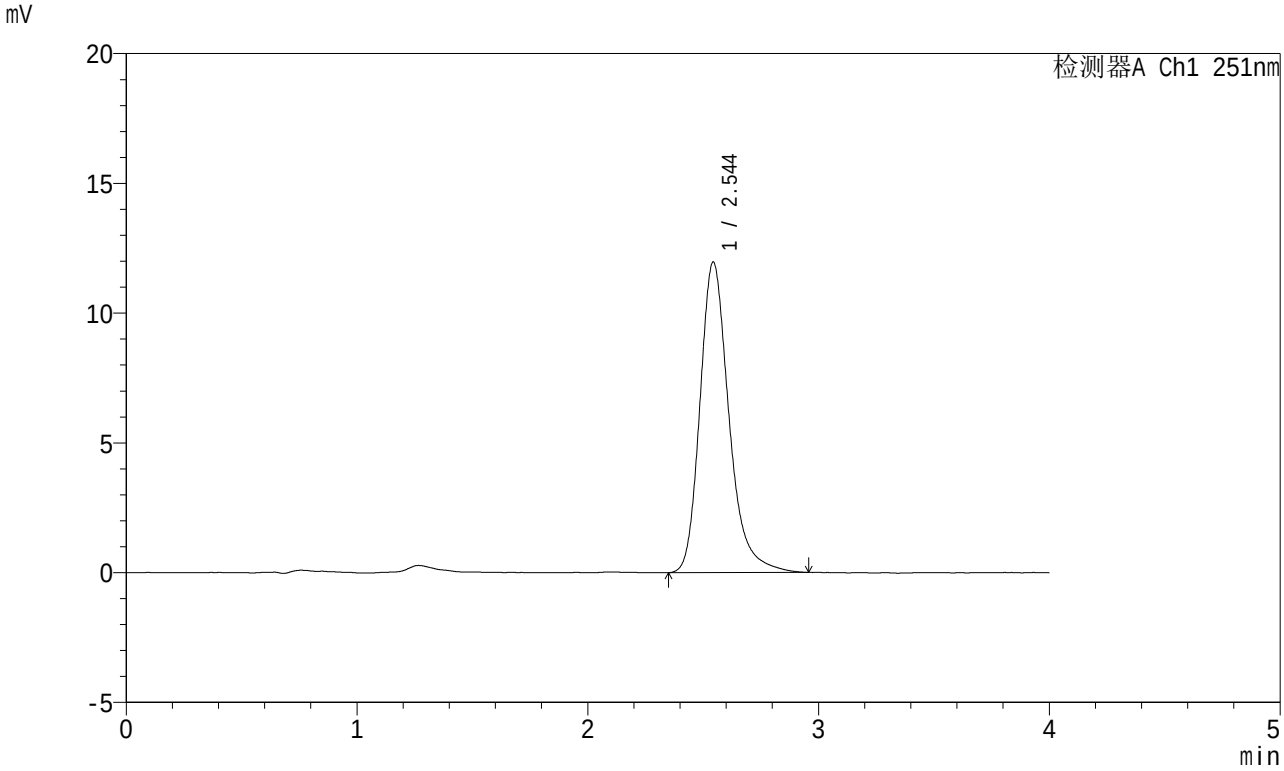

<峰表>

检测器A Ch1 251nm

峰号	保留时间	面积	面积%	高度	理论塔板数(USP)	拖尾因子	分离度(USP)
1	2.544	104655	100.000	11952	2096	1.262	--
总计		104655	100.000	11952			

SHIMADZU LabSolutions

SMF-364

<样品信息>

色谱柱 : XB-C18(50mm*4.6mm,5μm)
柱温 : 30℃
数据文件名 : RC$SMF-364 - 10-67/7-2810-2 - zzp-2023111921p-jyx1-cq6y-rcqx-pH6.8jz-jf50z-45min-P4.lcd
方法文件名 : RC$SMF-364 - SMF-364-FX256.lcm
批处理文件名: RC$SMF-364 - SMF-364-20240605-FX256.lcb
样品瓶号 : 3-33
进样体积 : 20 μl
进样时间 : 2024/06/05 21:17:57
处理时间(V2) : 2024/06/06 08:22:32
仪器型号 : SHIMADZU LC-2050C (FX256)

流 速: 1.0ml/min
波 长: 251nm
版本号: 6.115
实验者: xiexinhui
处理者: xiexinhui

<色谱图>

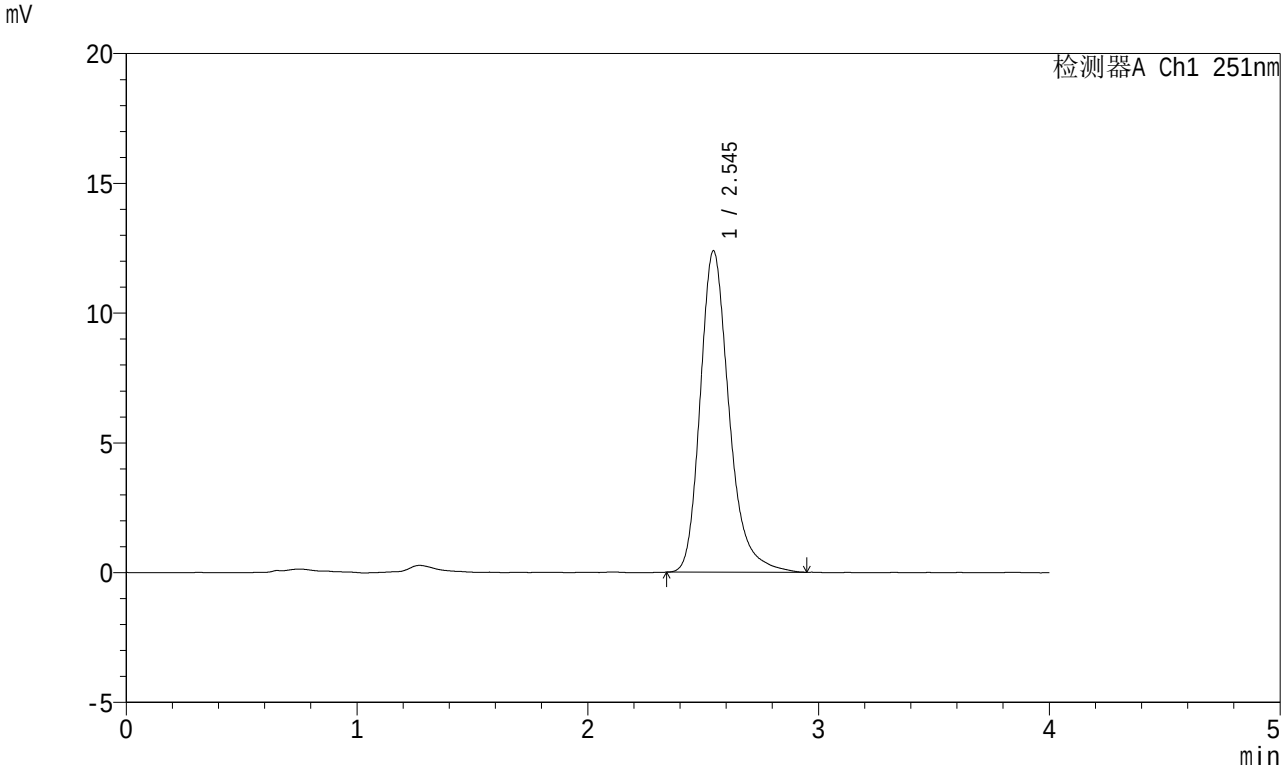

<峰表>

检测器A Ch1 251nm

峰号	保留时间	面积	面积%	高度	理论塔板数(USP)	拖尾因子	分离度(USP)
1	2.545	107852	100.000	12378	2116	1.261	--
总计		107852	100.000	12378			

SHIMADZU LabSolutions

SMF-364

<样品信息>

色谱柱 : XB-C18(50mm*4.6mm,5μm)
柱温 : 30℃
数据文件名 : RC$SMF-364 - 10-67/7-2811-2 - zzp-2023111921p-jyx1-cq6y-rcqx-pH6.8jz-jf50z-45min-P5.lcd
方法文件名 : RC$SMF-364 - SMF-364-FX256.lcm
批处理文件名: RC$SMF-364 - SMF-364-20240605-FX256.lcb
样品瓶号 : 3-42
进样体积 : 20 μl
进样时间 : 2024/06/05 21:22:19
处理时间(V2) : 2024/06/06 08:22:34
仪器型号 : SHIMADZU LC-2050C (FX256)

流 速: 1.0ml/min
波 长: 251nm
版本号: 6.115
实验者: xiexinhui
处理者: xiexinhui

<色谱图>

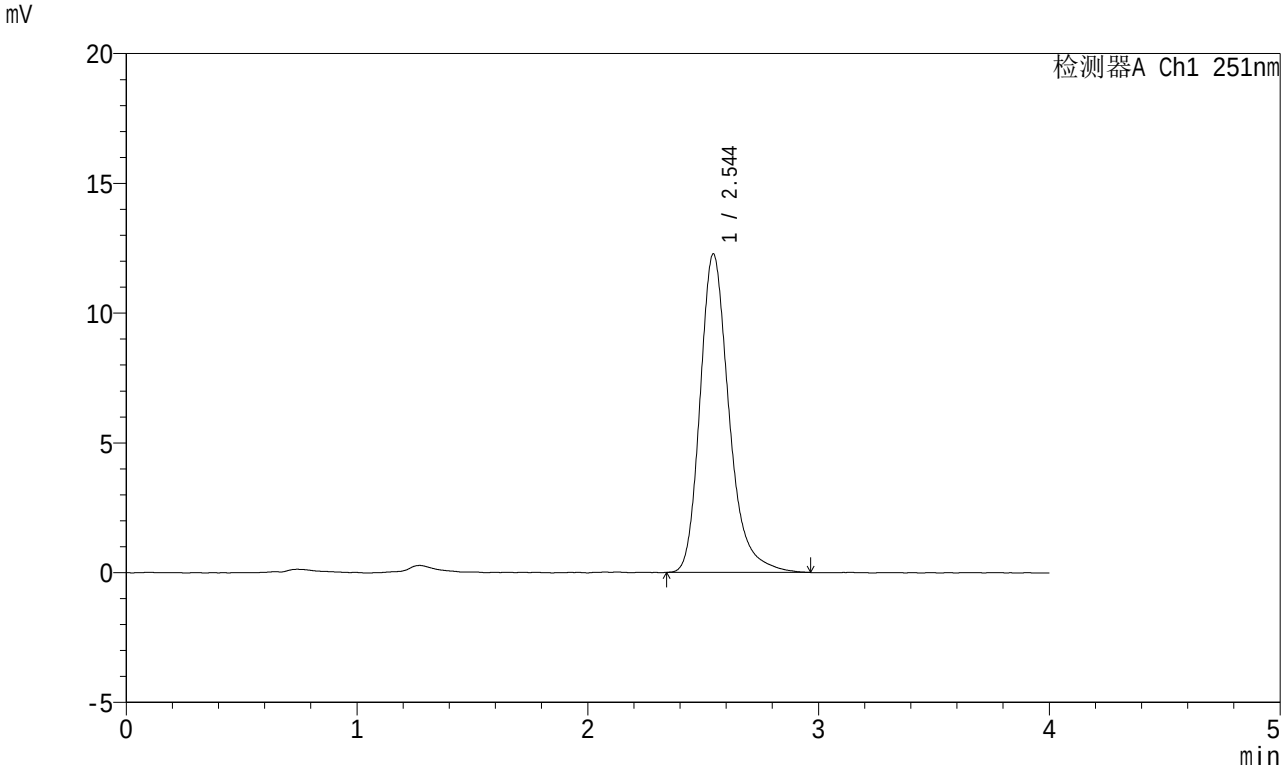

<峰表>

检测器A Ch1 251nm

峰号	保留时间	面积	面积%	高度	理论塔板数(USP)	拖尾因子	分离度(USP)
1	2.544	107256	100.000	12260	2105	1.265	--
总计		107256	100.000	12260			

SHIMADZU LabSolutions

SMF-364

<样品信息>

色谱柱 : XB-C18(50mm*4.6mm,5μm)
柱温 : 30℃
数据文件名 : RC$SMF-364 - 10-67/7-2812-2 - zzp-2023111921p-jyx1-cq6y-rcqx-pH6.8jz-jf50z-45min-P6.lcd
方法文件名 : RC$SMF-364 - SMF-364-FX256.lcm
批处理文件名: RC$SMF-364 - SMF-364-20240605-FX256.lcb
样品瓶号 : 3-51
进样体积 : 20 μl
进样时间 : 2024/06/05 21:26:41
处理时间(V2) : 2024/06/06 08:22:37
仪器型号 : SHIMADZU LC-2050C (FX256)

流 速: 1.0ml/min
波 长: 251nm
版本号: 6.115
实验者: xiexinhui
处理者: xiexinhui

<色谱图>

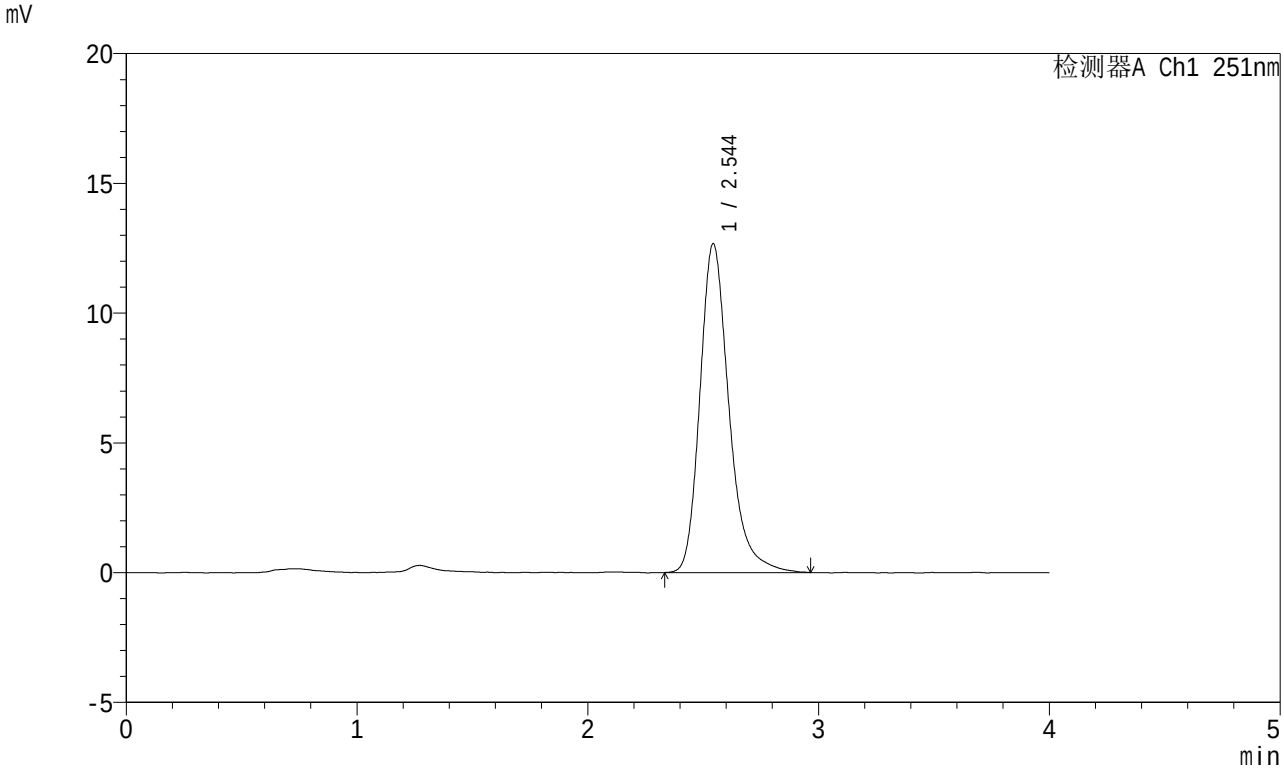

<峰表>

检测器A Ch1 251nm

峰号	保留时间	面积	面积%	高度	理论塔板数(USP)	拖尾因子	分离度(USP)
1	2.544	110895	100.000	12655	2092	1.261	--
总计		110895	100.000	12655			

SHIMADZU LabSolutions

SMF-364

<样品信息>

色谱柱 : XB-C18(50mm*4.6mm,5μm)
柱温 : 30℃
数据文件名 : RC$SMF-364 - 10-67/7-2813-2 - zzp-2023111921p-jyx1-cq6y-rcqx-pH6.8jz-jf50z-60min-P1.lcd
方法文件名 : RC$SMF-364 - SMF-364-FX256.lcm
批处理文件名: RC$SMF-364 - SMF-364-20240605-FX256.lcb
样品瓶号 : 3-7
进样体积 : 20 μl
进样时间 : 2024/06/05 21:31:03
处理时间(V2) : 2024/06/06 08:22:39
仪器型号 : SHIMADZU LC-2050C (FX256)

流 速: 1.0ml/min
波 长: 251nm
版本号: 6.115
实验者: xiexinhui
处理者: xiexinhui

<色谱图>

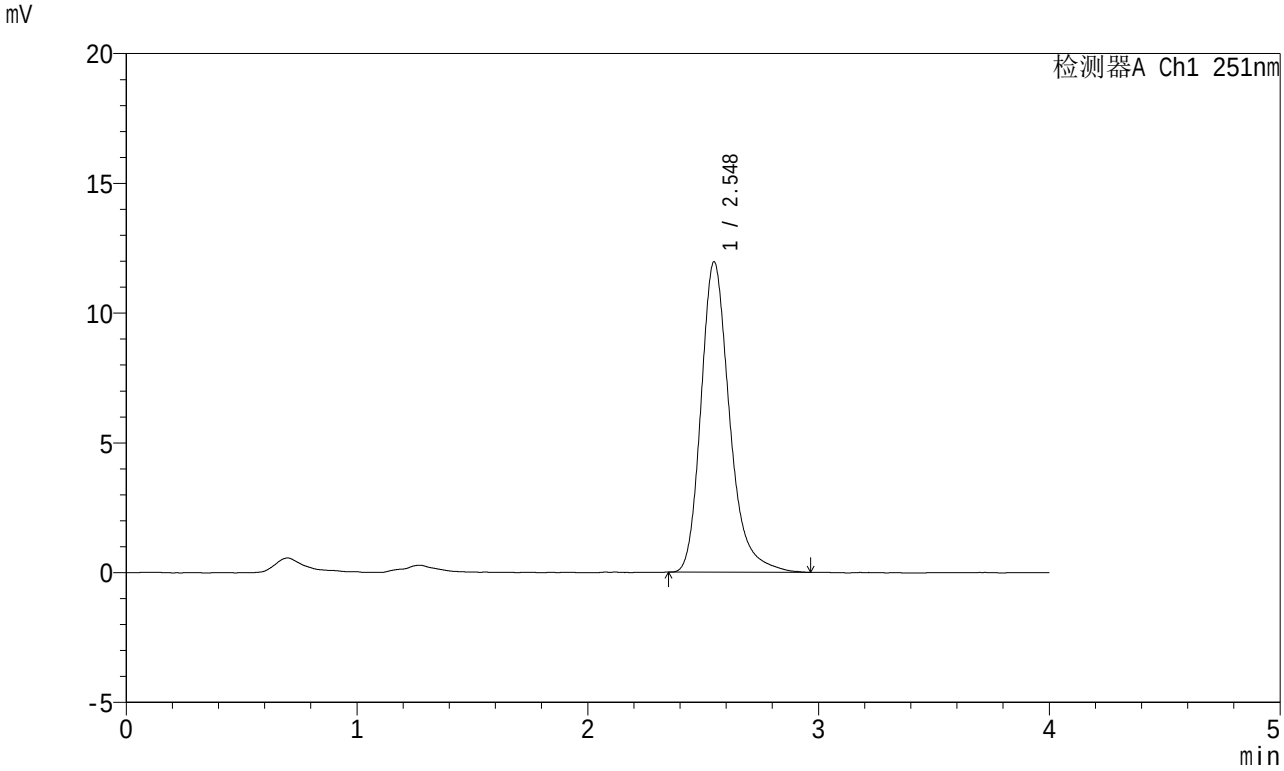

<峰表>

检测器A Ch1 251nm

峰号	保留时间	面积	面积%	高度	理论塔板数(USP)	拖尾因子	分离度(USP)
1	2.548	103112	100.000	11964	2173	1.263	--
总计		103112	100.000	11964			

SHIMADZU LabSolutions

SMF-364

<样品信息>

色谱柱 : XB-C18(50mm*4.6mm,5μm)
柱温 : 30℃
数据文件名 : RC$SMF-364 - 10-67/7-2814-2 - zzp-2023111921p-jyx1-cq6y-rcqx-pH6.8jz-jf50z-60min-P2.lcd
方法文件名 : RC$SMF-364 - SMF-364-FX256.lcm
批处理文件名: RC$SMF-364 - SMF-364-20240605-FX256.lcb
样品瓶号 : 3-16
进样体积 : 20 μl
进样时间 : 2024/06/05 21:35:26
处理时间(V2) : 2024/06/06 08:22:42
仪器型号 : SHIMADZU LC-2050C (FX256)

流 速: 1.0ml/min
波 长: 251nm
版本号: 6.115
实验者: xiexinhui
处理者: xiexinhui

<色谱图>

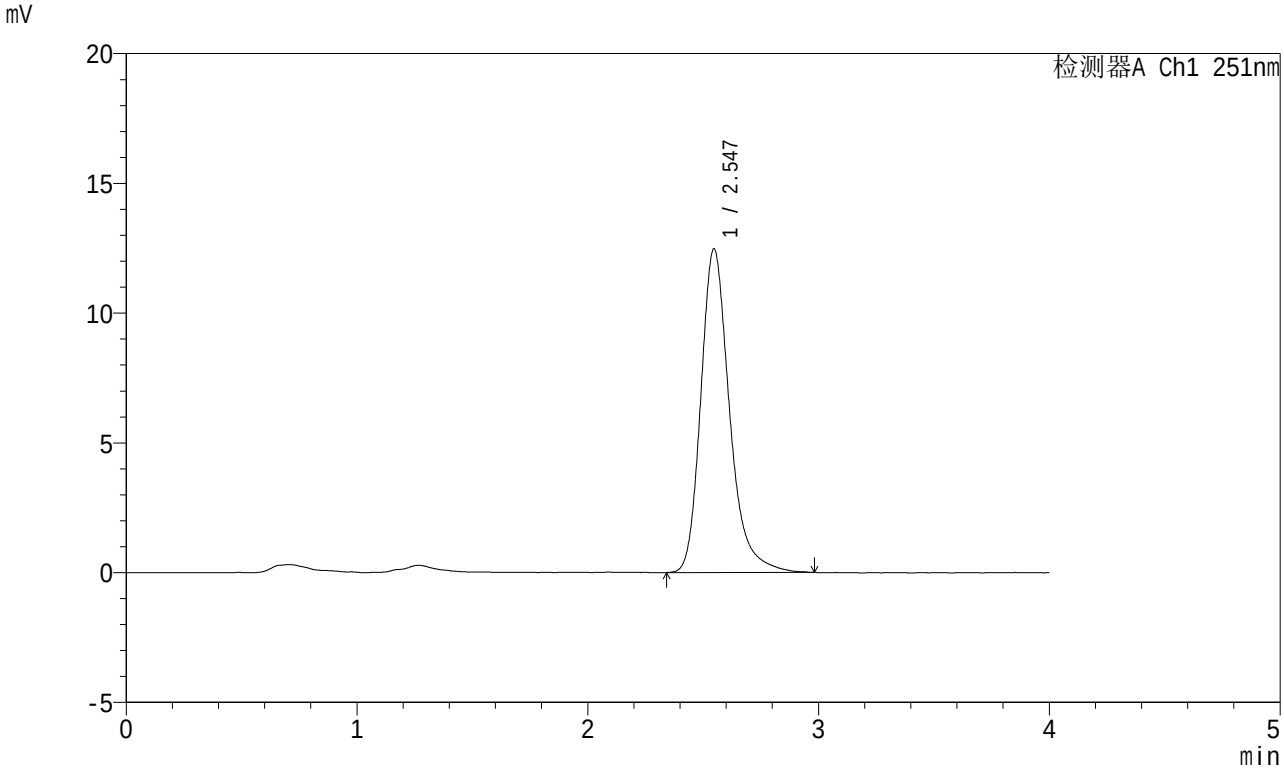

<峰表>

检测器A Ch1 251nm

峰号	保留时间	面积	面积%	高度	理论塔板数(USP)	拖尾因子	分离度(USP)
1	2.547	107879	100.000	12474	2153	1.265	--
总计		107879	100.000	12474			

SHIMADZU LabSolutions

SMF-364

<样品信息>

色谱柱 : XB-C18(50mm*4.6mm,5μm)
柱温 : 30℃
数据文件名 : RC$SMF-364 - 10-67/7-2815-2 - zzp-2023111921p-jyx1-cq6y-rcqx-pH6.8jz-jf50z-60min-P3.lcd
方法文件名 : RC$SMF-364 - SMF-364-FX256.lcm
批处理文件名: RC$SMF-364 - SMF-364-20240605-FX256.lcb
样品瓶号 : 3-25
进样体积 : 20 μl
进样时间 : 2024/06/05 21:39:48
处理时间(V2) : 2024/06/06 08:22:45
仪器型号 : SHIMADZU LC-2050C (FX256)

流 速: 1.0ml/min
波 长: 251nm
版本号: 6.115
实验者: xiexinhui
处理者: xiexinhui

<色谱图>

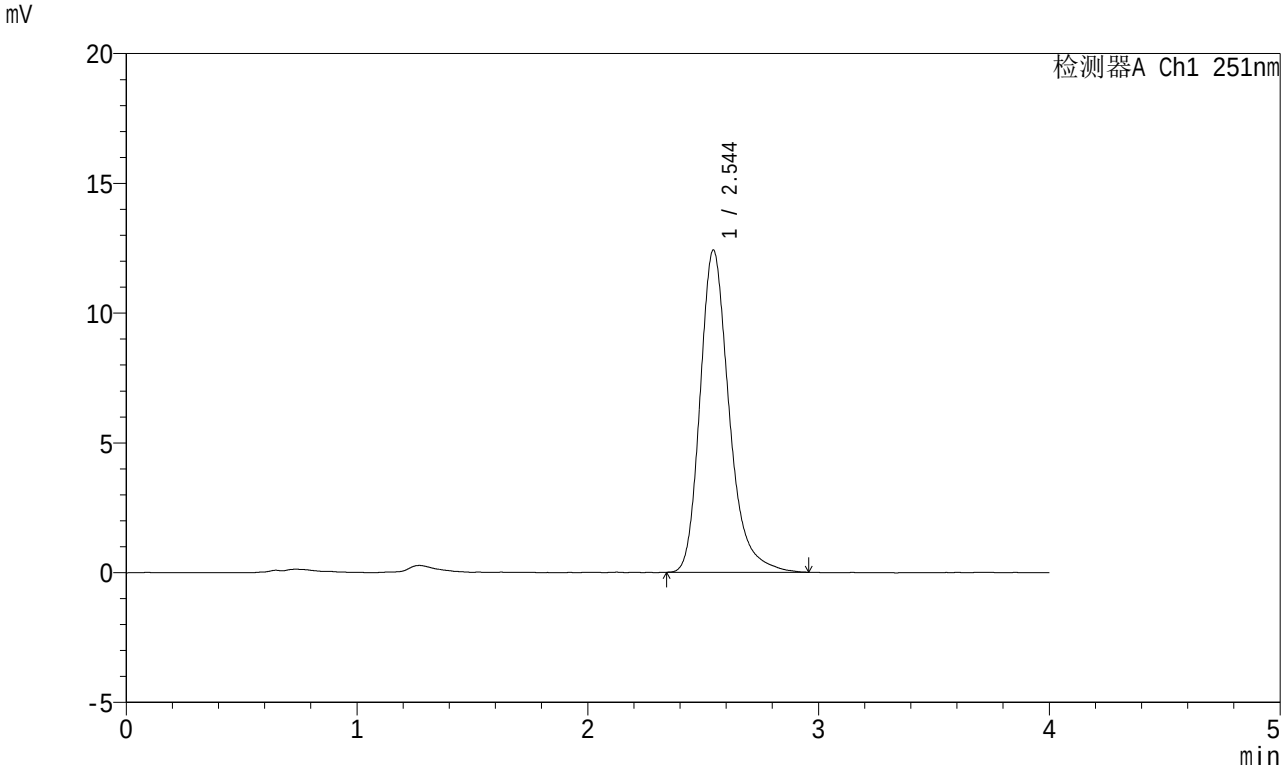

<峰表>

检测器A Ch1 251nm

峰号	保留时间	面积	面积%	高度	理论塔板数(USP)	拖尾因子	分离度(USP)
1	2.544	108801	100.000	12408	2083	1.268	--
总计		108801	100.000	12408			

SHIMADZU LabSolutions

SMF-364

<样品信息>

色谱柱 : XB-C18(50mm*4.6mm,5μm)
柱温 : 30℃
数据文件名 : RC$SMF-364 - 10-67/7-2816-2 - zzp-2023111921p-jyx1-cq6y-rcqx-pH6.8jz-jf50z-60min-P4.lcd
方法文件名 : RC$SMF-364 - SMF-364-FX256.lcm
批处理文件名: RC$SMF-364 - SMF-364-20240605-FX256.lcb
样品瓶号 : 3-34
进样体积 : 20 μl
进样时间 : 2024/06/05 21:44:09
处理时间(V2) : 2024/06/06 08:22:47
仪器型号 : SHIMADZU LC-2050C (FX256)

流 速: 1.0ml/min
波 长: 251nm
版本号: 6.115
实验者: xiexinhui
处理者: xiexinhui

<色谱图>

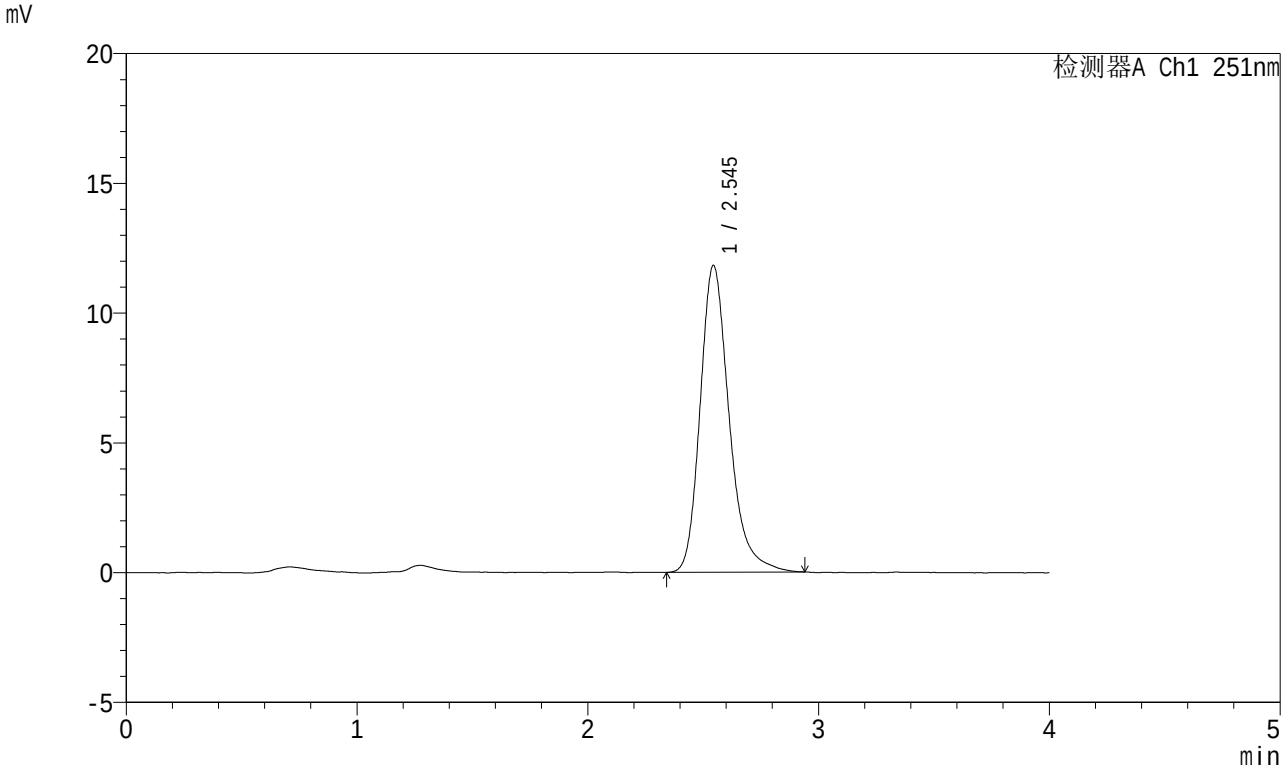

<峰表>

检测器A Ch1 251nm

峰号	保留时间	面积	面积%	高度	理论塔板数(USP)	拖尾因子	分离度(USP)
1	2.545	103420	100.000	11819	2090	1.259	--
总计		103420	100.000	11819			

SHIMADZU LabSolutions

SMF-364

<样品信息>

色谱柱 : XB-C18(50mm*4.6mm,5μm)
柱温 : 30℃
数据文件名 : RC$SMF-364 - 10-67/7-2817-2 - zzp-2023111921p-jyx1-cq6y-rcqx-pH6.8jz-jf50z-60min-P5.lcd
方法文件名 : RC$SMF-364 - SMF-364-FX256.lcm
批处理文件名: RC$SMF-364 - SMF-364-20240605-FX256.lcb
样品瓶号 : 3-43
进样体积 : 20 μl
进样时间 : 2024/06/05 21:48:31
处理时间(V2) : 2024/06/06 08:22:50
仪器型号 : SHIMADZU LC-2050C (FX256)

流 速: 1.0ml/min
波 长: 251nm
版本号: 6.115
实验者: xiexinhui
处理者: xiexinhui

<色谱图>

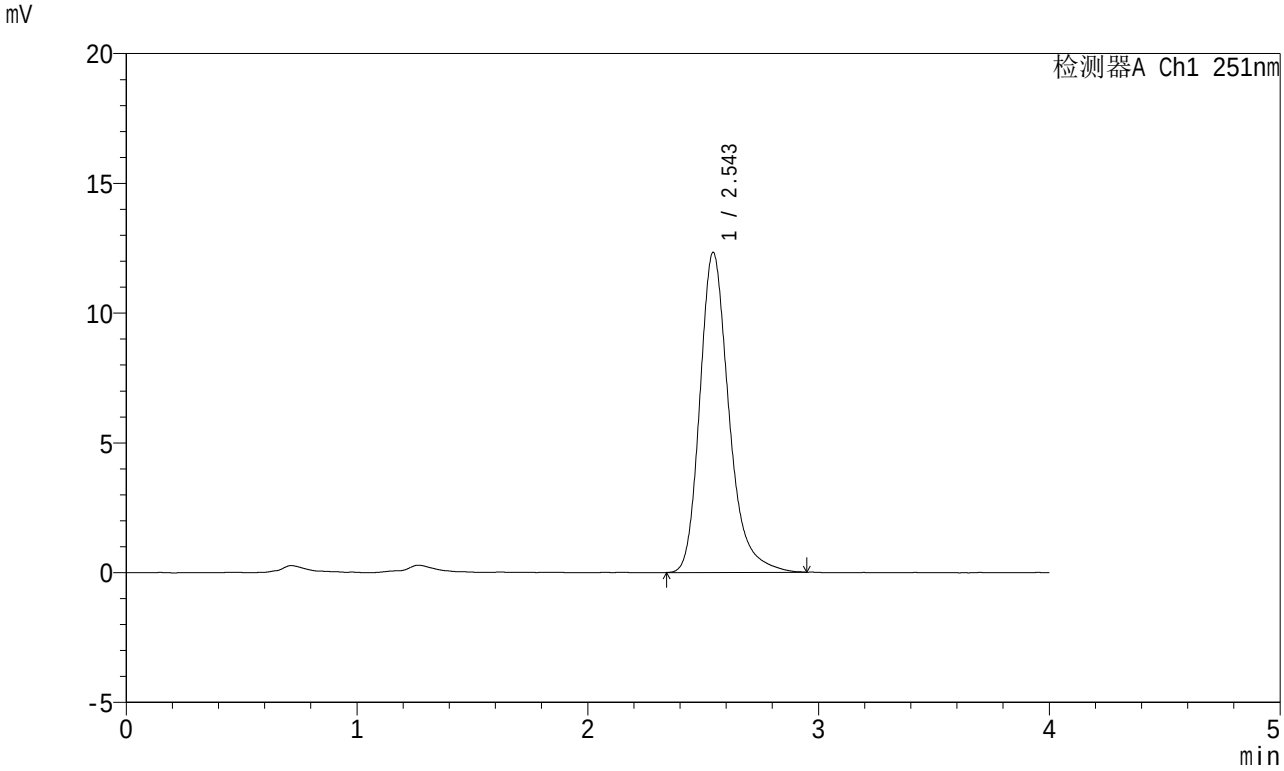

<峰表>

检测器A Ch1 251nm

峰号	保留时间	面积	面积%	高度	理论塔板数(USP)	拖尾因子	分离度(USP)
1	2.543	107996	100.000	12312	2084	1.265	--
总计		107996	100.000	12312			

SHIMADZU LabSolutions

SMF-364

<样品信息>

色谱柱 : XB-C18(50mm*4.6mm,5μm)
柱温 : 30℃
数据文件名 : RC$SMF-364 - 10-67/7-2818-2 - zzp-2023111921p-jyx1-cq6y-rcqx-pH6.8jz-jf50z-60min-P6.lcd
方法文件名 : RC$SMF-364 - SMF-364-FX256.lcm
批处理文件名: RC$SMF-364 - SMF-364-20240605-FX256.lcb
样品瓶号 : 3-52
进样体积 : 20 μl
进样时间 : 2024/06/05 21:52:53
处理时间(V2) : 2024/06/06 08:22:52
仪器型号 : SHIMADZU LC-2050C (FX256)

流 速: 1.0ml/min
波 长: 251nm
版本号: 6.115
实验者: xiexinhui
处理者: xiexinhui

<色谱图>

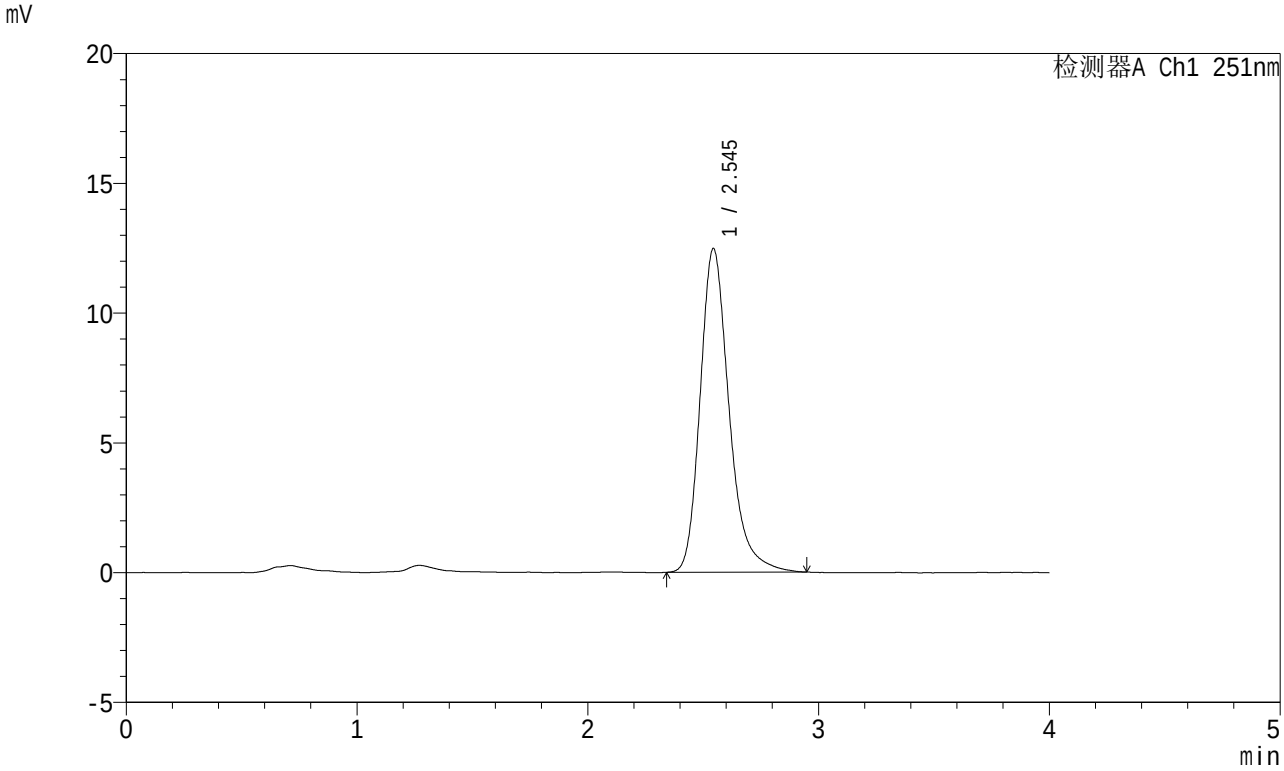

<峰表>

检测器A Ch1 251nm

峰号	保留时间	面积	面积%	高度	理论塔板数(USP)	拖尾因子	分离度(USP)
1	2.545	108822	100.000	12465	2102	1.263	--
总计		108822	100.000	12465			

SHIMADZU LabSolutions

SMF-364

<样品信息>

色谱柱 : XB-C18(50mm*4.6mm,5μm)
柱温 : 30℃
数据文件名 : RC$SMF-364 - 10-67/7-2819-2 - zzp-2023111921p-jyx1-cq6y-rcqx-pH6.8jz-jf50z-JX-P1.lcd
方法文件名 : RC$SMF-364 - SMF-364-FX256.lcm
批处理文件名: RC$SMF-364 - SMF-364-20240605-FX256.lcb
样品瓶号 : 3-8
进样体积 : 20 μl
进样时间 : 2024/06/05 21:57:16
处理时间(V2) : 2024/06/06 08:22:55
仪器型号 : SHIMADZU LC-2050C (FX256)

流 速: 1.0ml/min
波 长: 251nm
版本号: 6.115
实验者: xiexinhui
处理者: xiexinhui

<色谱图>

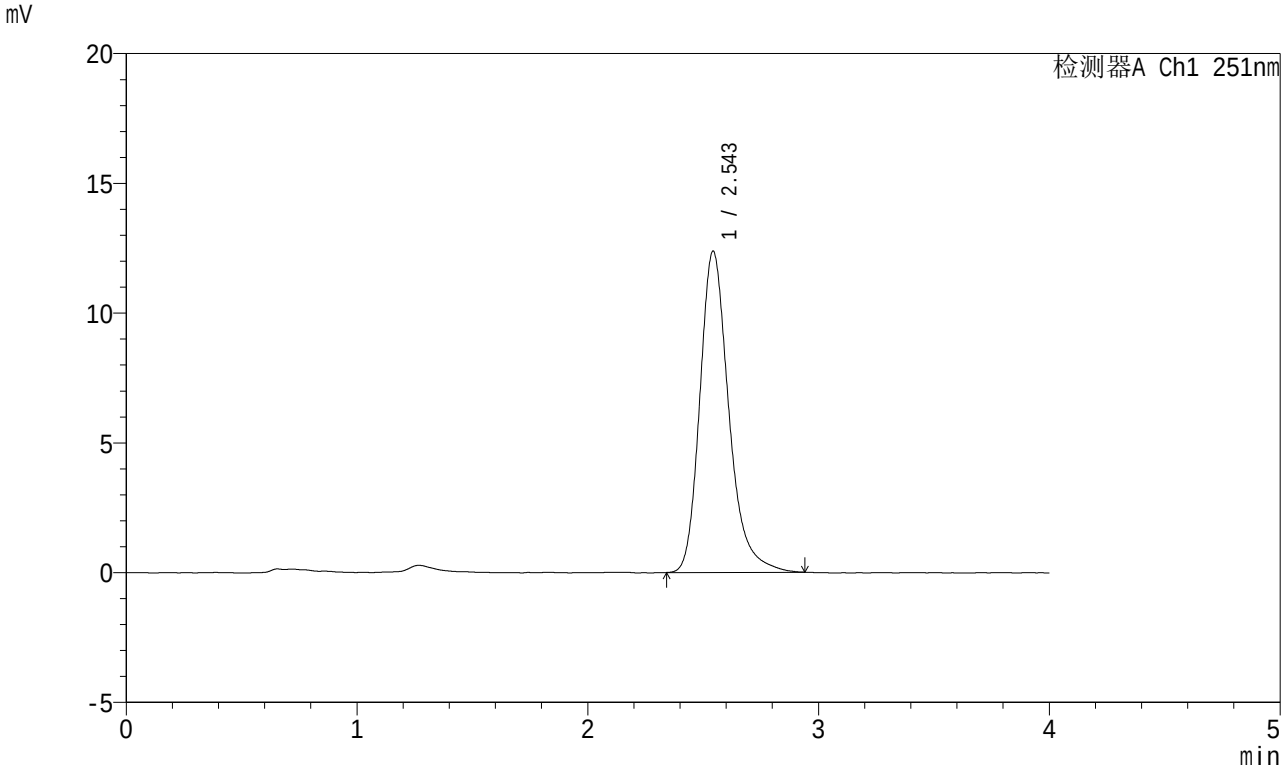

<峰表>

检测器A Ch1 251nm

峰号	保留时间	面积	面积%	高度	理论塔板数(USP)	拖尾因子	分离度(USP)
1	2.543	108253	100.000	12356	2097	1.263	--
总计		108253	100.000	12356			

SHIMADZU LabSolutions

SMF-364

<样品信息>

色谱柱 : XB-C18(50mm*4.6mm,5μm)
柱温 : 30℃
数据文件名 : RC$SMF-364 - 10-67/7-2820-2 - zzp-2023111921p-jyx1-cq6y-rcqx-pH6.8jz-jf50z-JX-P2.lcd
方法文件名 : RC$SMF-364 - SMF-364-FX256.lcm
批处理文件名: RC$SMF-364 - SMF-364-20240605-FX256.lcb
样品瓶号 : 3-17
进样体积 : 20 μl
进样时间 : 2024/06/05 22:01:39
处理时间(V2) : 2024/06/06 08:22:58
仪器型号 : SHIMADZU LC-2050C (FX256)

流 速: 1.0ml/min
波 长: 251nm
版本号: 6.115
实验者: xiexinhui
处理者: xiexinhui

<色谱图>

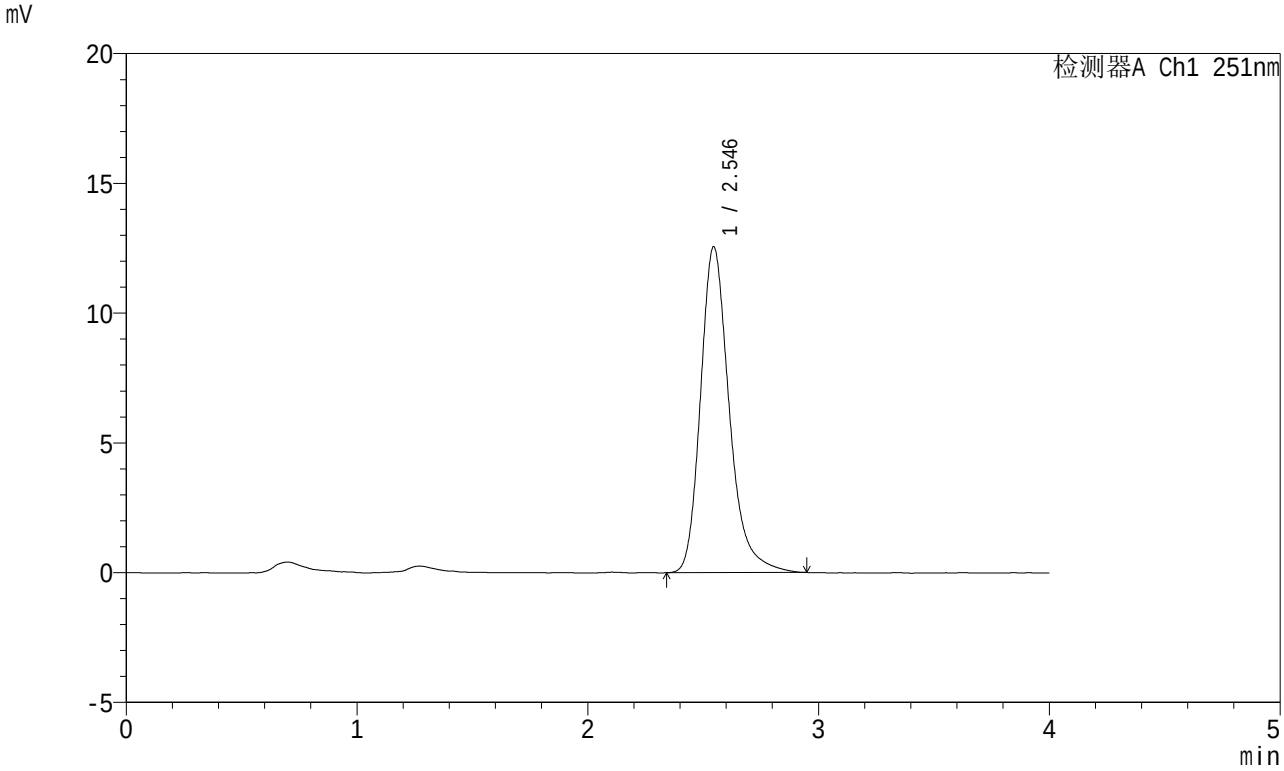

<峰表>

检测器A Ch1 251nm

峰号	保留时间	面积	面积%	高度	理论塔板数(USP)	拖尾因子	分离度(USP)
1	2.546	108862	100.000	12560	2135	1.264	--
总计		108862	100.000	12560			

SHIMADZU LabSolutions

SMF-364

<样品信息>

色谱柱 : XB-C18(50mm*4.6mm,5μm)
柱温 : 30℃
数据文件名 : RC$SMF-364 - 10-67/7-2821-2 - zzp-2023111921p-jyx1-cq6y-rcqx-pH6.8jz-jf50z-JX-P3.lcd
方法文件名 : RC$SMF-364 - SMF-364-FX256.lcm
批处理文件名: RC$SMF-364 - SMF-364-20240605-FX256.lcb
样品瓶号 : 3-26
进样体积 : 20 μl
进样时间 : 2024/06/05 22:06:02
处理时间(V2) : 2024/06/06 08:23:00
仪器型号 : SHIMADZU LC-2050C (FX256)

流 速: 1.0ml/min
波 长: 251nm
版本号: 6.115
实验者: xiexinhui
处理者: xiexinhui

<色谱图>

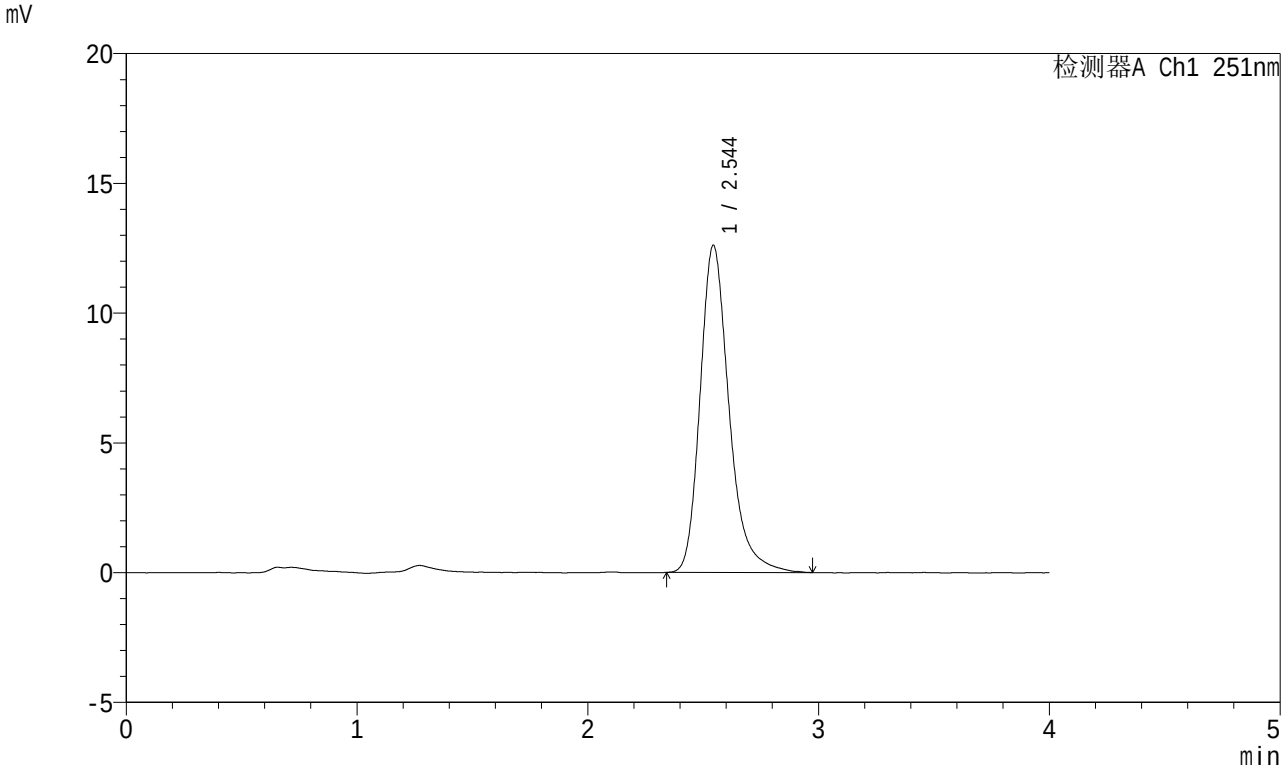

<峰表>

检测器A Ch1 251nm

峰号	保留时间	面积	面积%	高度	理论塔板数(USP)	拖尾因子	分离度(USP)
1	2.544	110105	100.000	12595	2107	1.267	--
总计		110105	100.000	12595			

SHIMADZU LabSolutions

SMF-364

<样品信息>

色谱柱 : XB-C18(50mm*4.6mm,5μm)
柱温 : 30℃
数据文件名 : RC$SMF-364 - 10-67/7-2822-2 - zzp-2023111921p-jyx1-cq6y-rcqx-pH6.8jz-jf50z-JX-P4.lcd
方法文件名 : RC$SMF-364 - SMF-364-FX256.lcm
批处理文件名: RC$SMF-364 - SMF-364-20240605-FX256.lcb
样品瓶号 : 3-35
进样体积 : 20 μl
进样时间 : 2024/06/05 22:10:25
处理时间(V2) : 2024/06/06 08:23:02
仪器型号 : SHIMADZU LC-2050C (FX256)

流 速: 1.0ml/min
波 长: 251nm
版本号: 6.115
实验者: xiexinhui
处理者: xiexinhui

<色谱图>

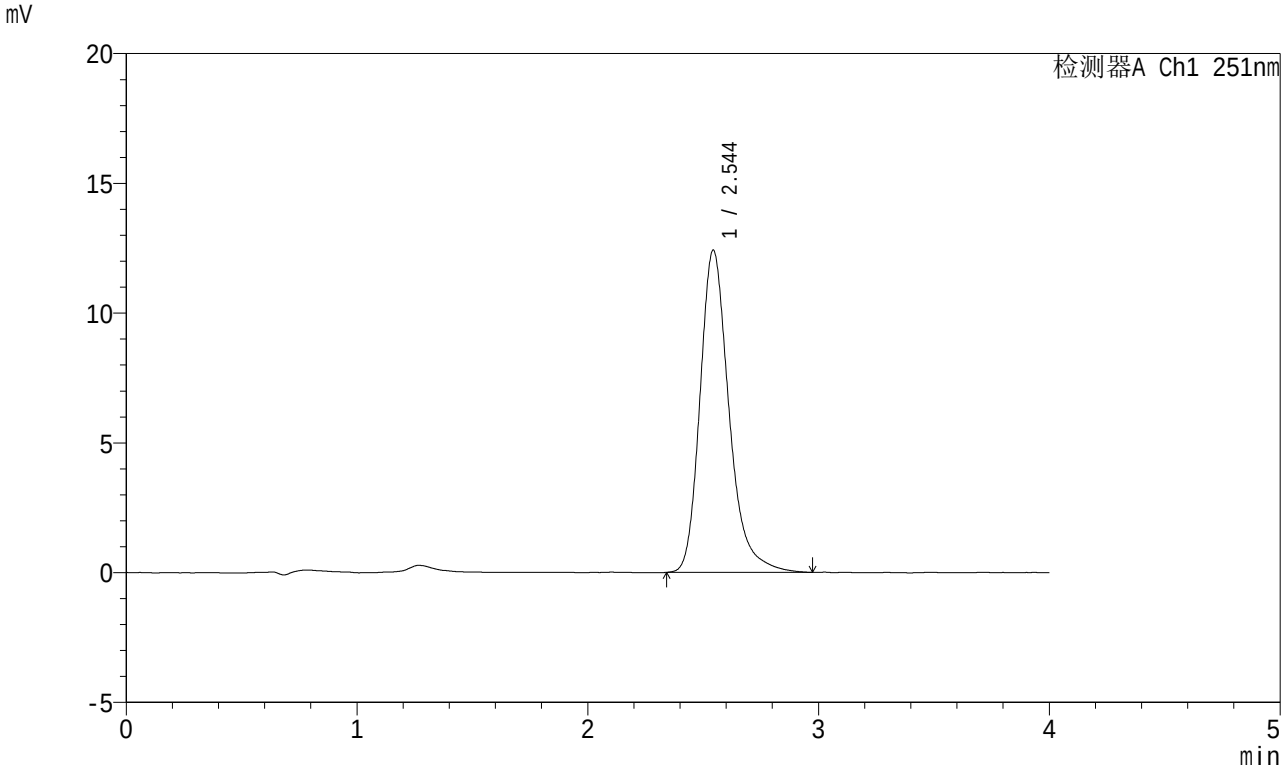

<峰表>

检测器A Ch1 251nm

峰号	保留时间	面积	面积%	高度	理论塔板数(USP)	拖尾因子	分离度(USP)
1	2.544	108788	100.000	12404	2091	1.265	--
总计		108788	100.000	12404			

SHIMADZU LabSolutions

SMF-364

<样品信息>

色谱柱 : XB-C18(50mm*4.6mm,5μm)
柱温 : 30℃
数据文件名 : RC$SMF-364 - 10-67/7-2823-2 - zzp-2023111921p-jyx1-cq6y-rcqx-pH6.8jz-jf50z-JX-P5.lcd
方法文件名 : RC$SMF-364 - SMF-364-FX256.lcm
批处理文件名: RC$SMF-364 - SMF-364-20240605-FX256.lcb
样品瓶号 : 3-44
进样体积 : 20 μl
进样时间 : 2024/06/05 22:14:48
处理时间(V2) : 2024/06/06 08:23:05
仪器型号 : SHIMADZU LC-2050C (FX256)

流 速: 1.0ml/min
波 长: 251nm
版本号: 6.115
实验者: xiexinhui
处理者: xiexinhui

<色谱图>

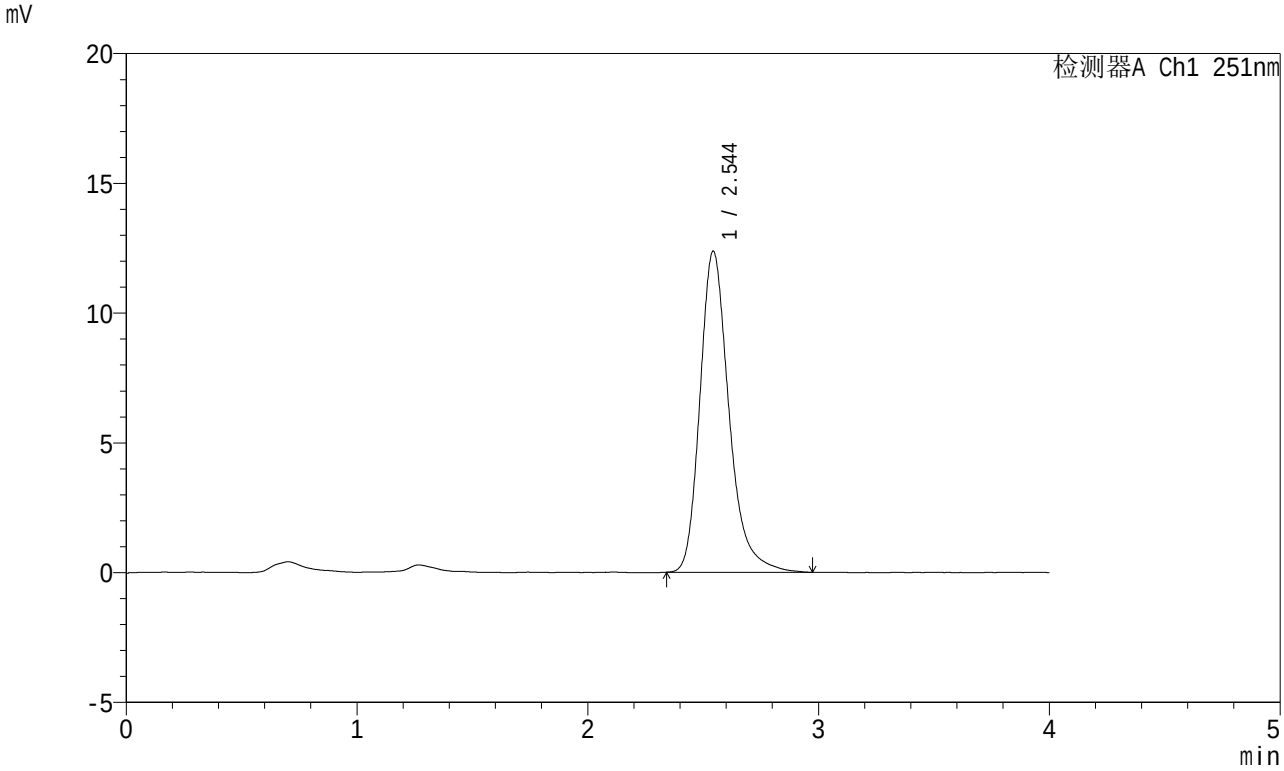

<峰表>

检测器A Ch1 251nm

峰号	保留时间	面积	面积%	高度	理论塔板数(USP)	拖尾因子	分离度(USP)
1	2.544	108469	100.000	12360	2095	1.270	--
总计		108469	100.000	12360			

SHIMADZU LabSolutions

SMF-364

<样品信息>

色谱柱 : XB-C18(50mm*4.6mm,5μm)
柱温 : 30℃
数据文件名 : RC$SMF-364 - 10-67/7-2824-2 - zzp-2023111921p-jyx1-cq6y-rcqx-pH6.8jz-jf50z-JX-P6.lcd
方法文件名 : RC$SMF-364 - SMF-364-FX256.lcm
批处理文件名: RC$SMF-364 - SMF-364-20240605-FX256.lcb
样品瓶号 : 3-53
进样体积 : 20 μl
进样时间 : 2024/06/05 22:19:11
处理时间(V2) : 2024/06/06 08:23:08
仪器型号 : SHIMADZU LC-2050C (FX256)

流 速: 1.0ml/min
波 长: 251nm
版本号: 6.115
实验者: xiexinhui
处理者: xiexinhui

<色谱图>

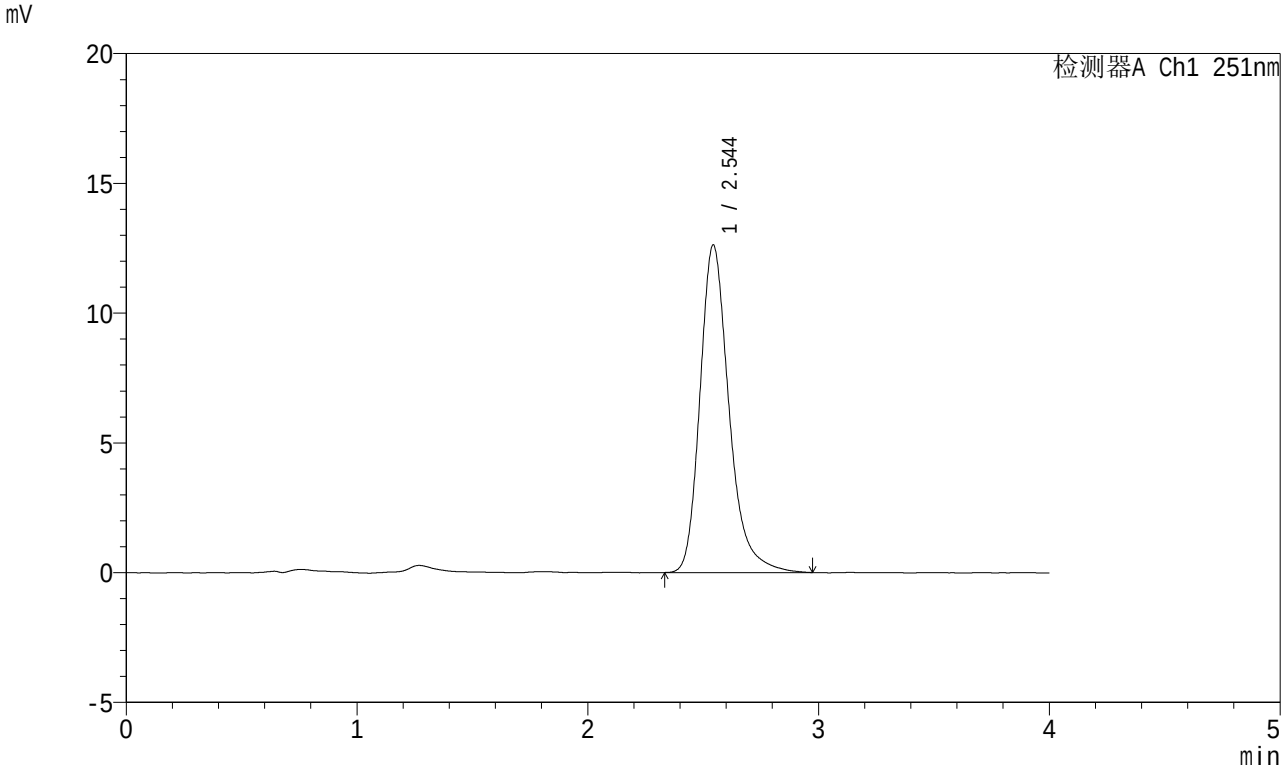

<峰表>

检测器A Ch1 251nm

峰号	保留时间	面积	面积%	高度	理论塔板数(USP)	拖尾因子	分离度(USP)
1	2.544	110660	100.000	12607	2088	1.269	--
总计		110660	100.000	12607			

SHIMADZU LabSolutions

SMF-364

<样品信息>

色谱柱 : XB-C18(50mm*4.6mm,5μm)
柱温 : 30℃
数据文件名 : RC$SMF-364 - 10-67/7-2825-2 - zzp-2023111921p-jyx1-cq6y-rcqx-pH6.8jz-jf50z-dz-2-1.lcd
方法文件名 : RC$SMF-364 - SMF-364-FX256.lcm
批处理文件名: RC$SMF-364 - SMF-364-20240605-FX256.lcb
样品瓶号 : 3-27
进样体积 : 20 μl
进样时间 : 2024/06/05 22:23:34
处理时间(V2) : 2024/06/06 08:23:10
仪器型号 : SHIMADZU LC-2050C (FX256)

流 速: 1.0ml/min
波 长: 251nm
版本号: 6.115
实验者: xiexinhui
处理者: xiexinhui

<色谱图>

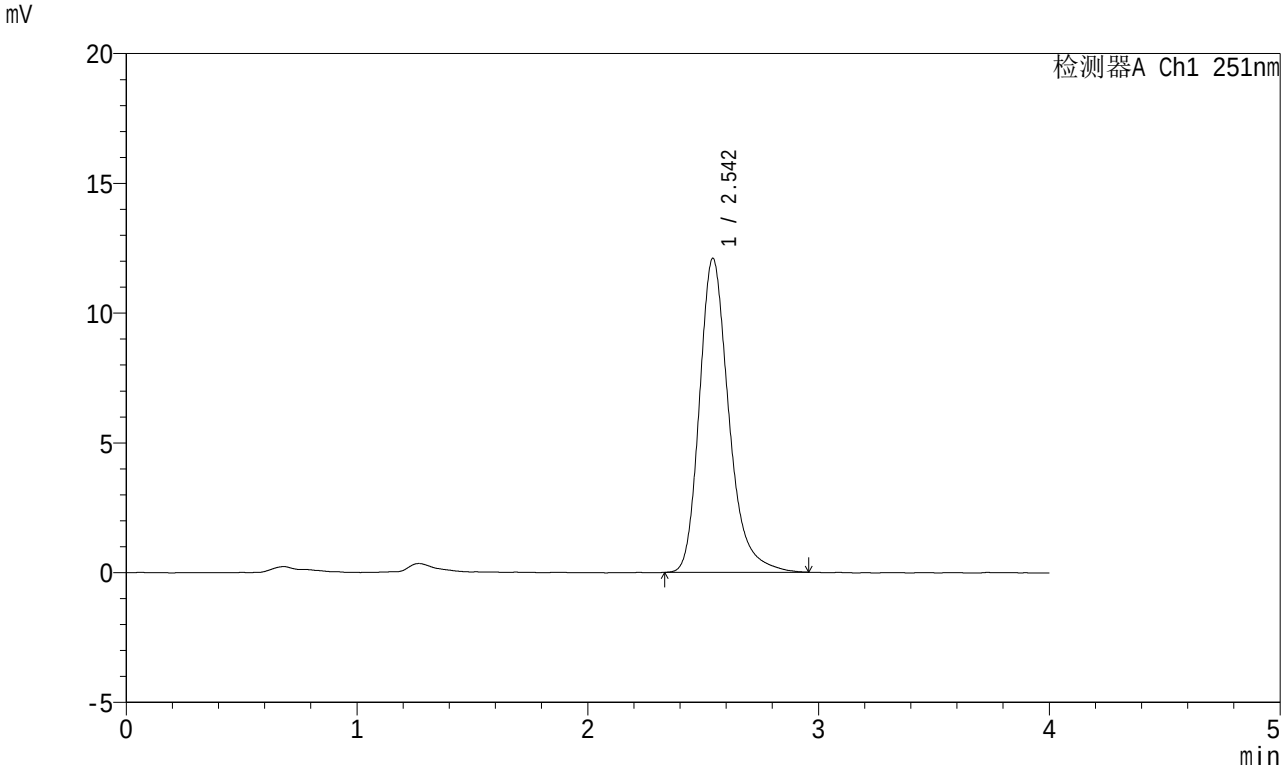

<峰表>

检测器A Ch1 251nm

峰号	保留时间	面积	面积%	高度	理论塔板数(USP)	拖尾因子	分离度(USP)
1	2.542	107146	100.000	12074	2033	1.266	--
总计		107146	100.000	12074			

SHIMADZU LabSolutions

SMF-364

<样品信息>

色谱柱 : XB-C18(50mm*4.6mm,5μm)
柱温 : 30℃
数据文件名 : RC$SMF-364 - 10-67/7-2826-2 - zzp-2023111921p-jyx1-cq6y-rcqx-pH6.8jz-jf50z-dz-2-2.lcd
方法文件名 : RC$SMF-364 - SMF-364-FX256.lcm
批处理文件名: RC$SMF-364 - SMF-364-20240605-FX256.lcb
样品瓶号 : 3-27
进样体积 : 20 μl
进样时间 : 2024/06/05 22:27:56
处理时间(V2) : 2024/06/06 08:23:12
仪器型号 : SHIMADZU LC-2050C (FX256)

流 速: 1.0ml/min
波 长: 251nm
版本号: 6.115
实验者: xiexinhui
处理者: xiexinhui

<色谱图>

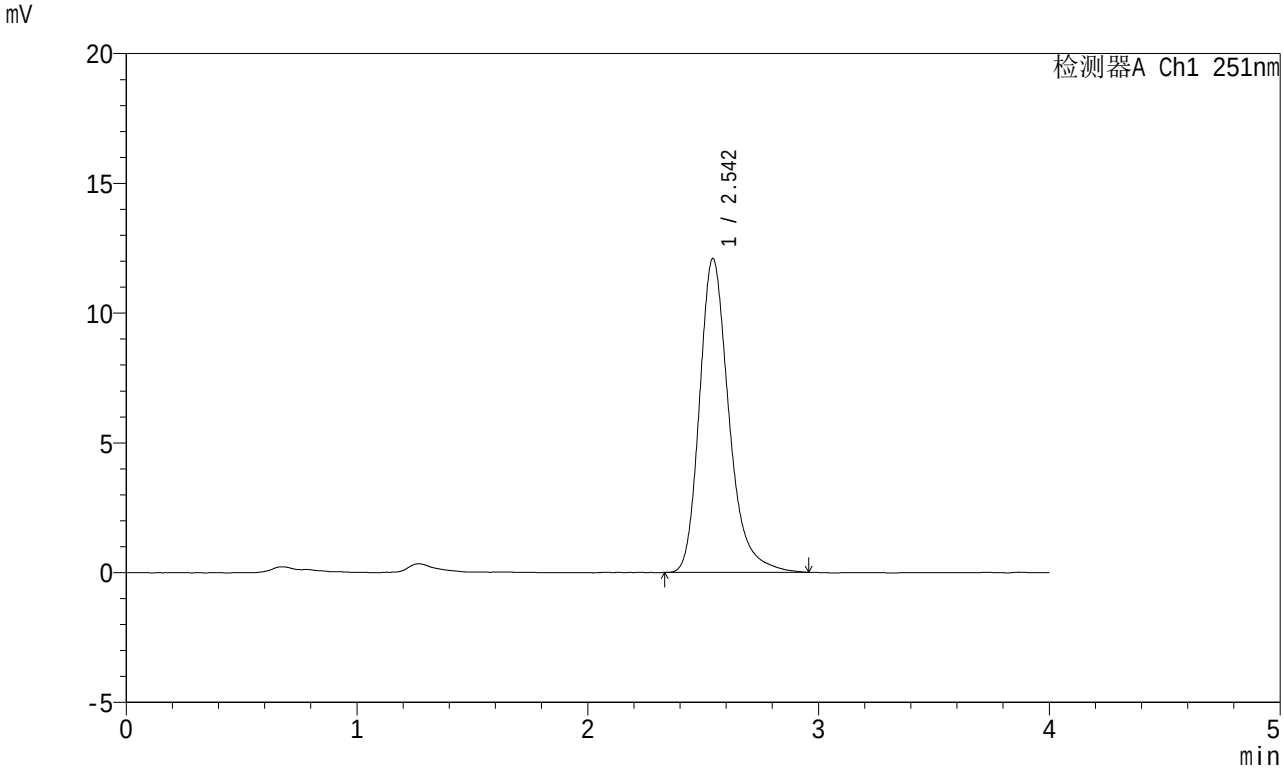

<峰表>

检测器A Ch1 251nm

峰号	保留时间	面积	面积%	高度	理论塔板数(USP)	拖尾因子	分离度(USP)
1	2.542	107109	100.000	12068	2037	1.269	--
总计		107109	100.000	12068			

SHIMADZU LabSolutions

SMF-364

<样品信息>

色谱柱 : XB-C18(50mm*4.6mm,5μm)
柱温 : 30℃
流 速: 1.0ml/min
波 长: 251nm
数据文件名 : RC$SMF-364 - 10-67/7-2827-2 - cbzj-542916-jyx1-cq6y-rcqx-pH6.8jz-jf50z-rj.lcd
方法文件名 : RC$SMF-364 - SMF-364-FX256.lcm
批处理文件名: RC$SMF-364 - SMF-364-20240605-FX256.lcb
样品瓶号 : 4-9
进样体积 : 20 μl
版本号: 6.115
进样时间 : 2024/06/05 22:32:20
实验者: xiexinhui
处理时间(V2) : 2024/06/06 08:23:15
处理者: xiexinhui
仪器型号 : SHIMADZU LC-2050C (FX256)

<色谱图>

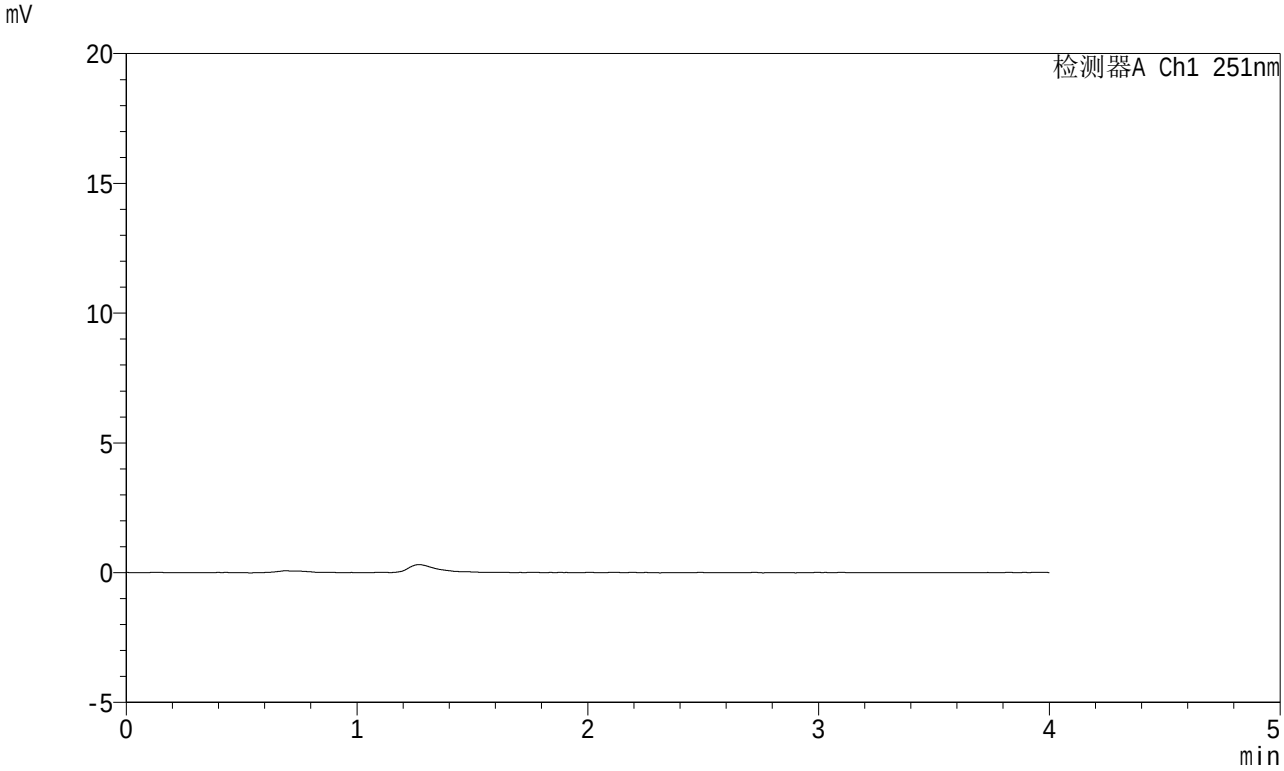

<峰表>

检测器A Ch1 251nm

峰号	保留时间	面积	面积%	高度	理论塔板数(USP)	拖尾因子	分离度(USP)
总计							

SHIMADZU LabSolutions

SMF-364

<样品信息>

色谱柱 : XB-C18(50mm*4.6mm,5μm)
柱温 : 30℃
数据文件名 : RC$SMF-364 - 10-67/7-2828-2 - cbzj-542916-jyx1-cq6y-rcqx-pH6.8jz-jf50z-dz-1-1.lcd
方法文件名 : RC$SMF-364 - SMF-364-FX256.lcm
批处理文件名: RC$SMF-364 - SMF-364-20240605-FX256.lcb
样品瓶号 : 4-18
进样体积 : 20 μl
进样时间 : 2024/06/05 22:36:44
处理时间(V2) : 2024/06/06 08:23:17
仪器型号 : SHIMADZU LC-2050C (FX256)

流 速: 1.0ml/min
波 长: 251nm
版本号: 6.115
实验者: xiexinhui
处理者: xiexinhui

<色谱图>

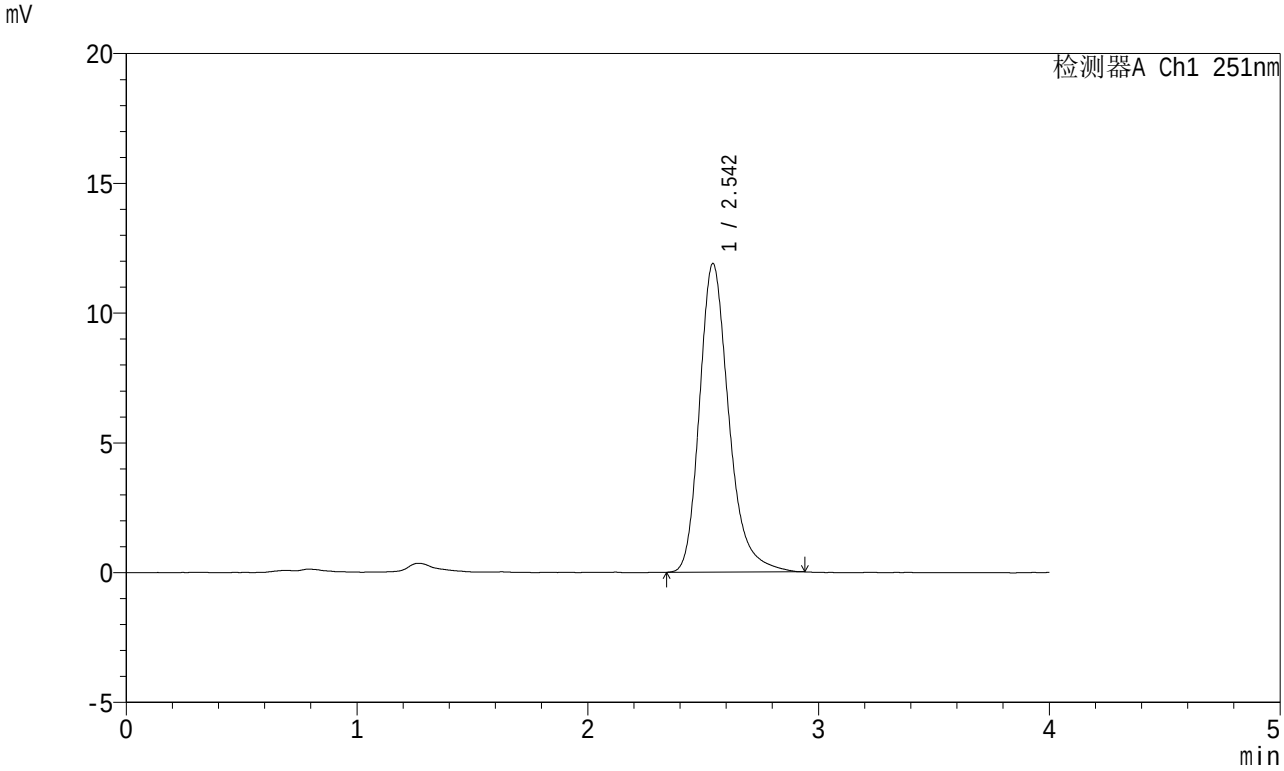

<峰表>

检测器A Ch1 251nm

峰号	保留时间	面积	面积%	高度	理论塔板数(USP)	拖尾因子	分离度(USP)
1	2.542	105083	100.000	11864	2040	1.265	--
总计		105083	100.000	11864			

SHIMADZU LabSolutions

SMF-364

<样品信息>

色谱柱 : XB-C18(50mm*4.6mm,5μm)
柱温 : 30℃
数据文件名 : RC$SMF-364 - 10-67/7-2829-2 - cbzj-542916-jyx1-cq6y-rcqx-pH6.8jz-jf50z-dz-1-2.lcd
方法文件名 : RC$SMF-364 - SMF-364-FX256.lcm
批处理文件名: RC$SMF-364 - SMF-364-20240605-FX256.lcb
样品瓶号 : 4-18
进样体积 : 20 μl
进样时间 : 2024/06/05 22:41:08
处理时间(V2) : 2024/06/06 08:23:20
仪器型号 : SHIMADZU LC-2050C (FX256)

流 速: 1.0ml/min
波 长: 251nm
版本号: 6.115
实验者: xiexinhui
处理者: xiexinhui

<色谱图>

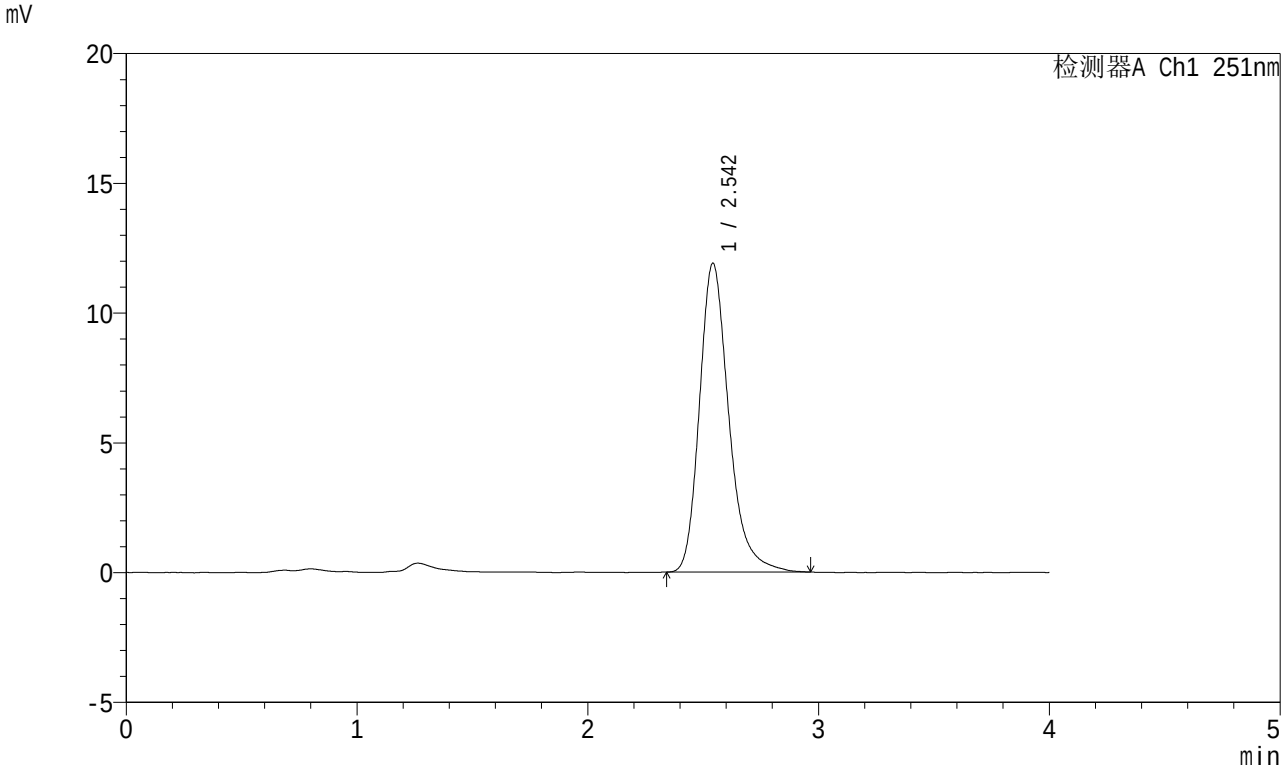

<峰表>

检测器A Ch1 251nm

峰号	保留时间	面积	面积%	高度	理论塔板数(USP)	拖尾因子	分离度(USP)
1	2.542	105318	100.000	11873	2030	1.265	--
总计		105318	100.000	11873			

SHIMADZU LabSolutions

SMF-364

<样品信息>

色谱柱 : XB-C18(50mm*4.6mm,5μm)
柱温 : 30℃
数据文件名 : RC$SMF-364 - 10-67/7-2830-2 - cbzj-542916-jyx1-cq6y-rcqx-pH6.8jz-jf50z-dz-1-3.lcd
方法文件名 : RC$SMF-364 - SMF-364-FX256.lcm
批处理文件名: RC$SMF-364 - SMF-364-20240605-FX256.lcb
样品瓶号 : 4-18
进样体积 : 20 μl
进样时间 : 2024/06/05 22:45:33
处理时间(V2) : 2024/06/06 08:23:22
仪器型号 : SHIMADZU LC-2050C (FX256)

流 速: 1.0ml/min
波 长: 251nm
版本号: 6.115
实验者: xiexinhui
处理者: xiexinhui

<色谱图>

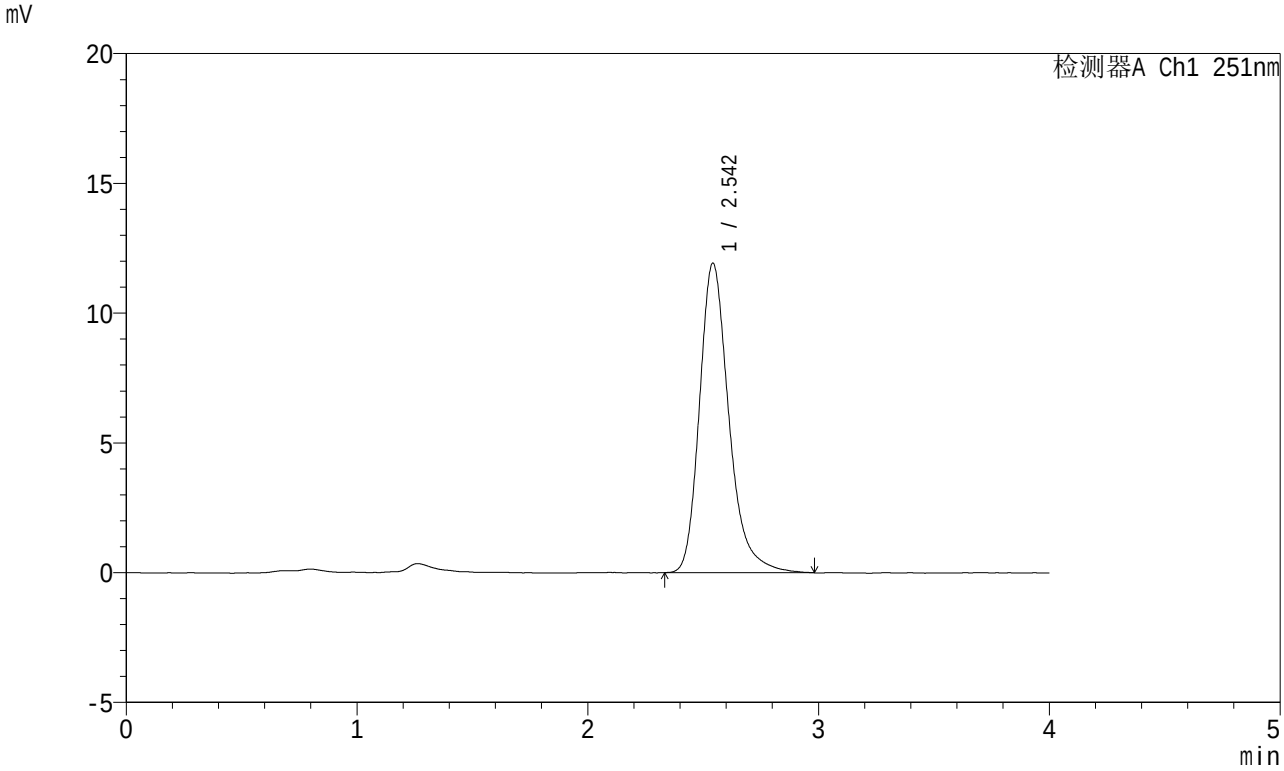

<峰表>

检测器A Ch1 251nm

峰号	保留时间	面积	面积%	高度	理论塔板数(USP)	拖尾因子	分离度(USP)
1	2.542	105716	100.000	11896	2037	1.271	--
总计		105716	100.000	11896			

SHIMADZU LabSolutions

SMF-364

<样品信息>

色谱柱 : XB-C18(50mm*4.6mm,5μm)
柱温 : 30℃
数据文件名 : RC$SMF-364 - 10-67/7-2831-2 - cbzj-542916-jyx1-cq6y-rcqx-pH6.8jz-jf50z-dz-1-4.lcd
方法文件名 : RC$SMF-364 - SMF-364-FX256.lcm
批处理文件名: RC$SMF-364 - SMF-364-20240605-FX256.lcb
样品瓶号 : 4-18
进样体积 : 20 μl
进样时间 : 2024/06/05 22:49:57
处理时间(V2) : 2024/06/06 08:23:25
仪器型号 : SHIMADZU LC-2050C (FX256)

流 速: 1.0ml/min
波 长: 251nm
版本号: 6.115
实验者: xiexinhui
处理者: xiexinhui

<色谱图>

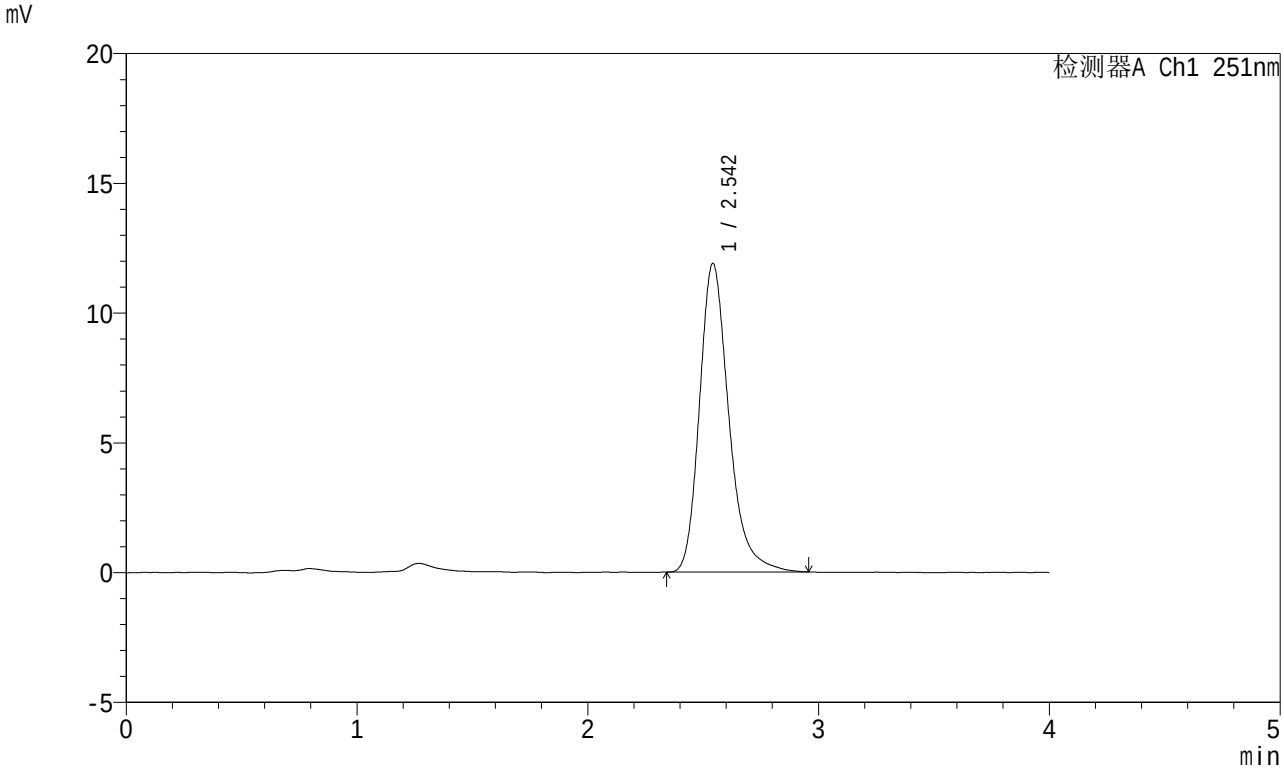

<峰表>

检测器A Ch1 251nm

峰号	保留时间	面积	面积%	高度	理论塔板数(USP)	拖尾因子	分离度(USP)
1	2.542	105179	100.000	11868	2037	1.264	--
总计		105179	100.000	11868			

SHIMADZU LabSolutions

SMF-364

<样品信息>

色谱柱 : XB-C18(50mm*4.6mm,5μm)
柱温 : 30℃
数据文件名 : RC$SMF-364 - 10-67/7-2832-2 - cbzj-542916-jyx1-cq6y-rcqx-pH6.8jz-jf50z-dz-1-5.lcd
方法文件名 : RC$SMF-364 - SMF-364-FX256.lcm
批处理文件名: RC$SMF-364 - SMF-364-20240605-FX256.lcb
样品瓶号 : 4-18
进样体积 : 20 μl
进样时间 : 2024/06/05 22:54:21
处理时间(V2) : 2024/06/06 08:23:28
仪器型号 : SHIMADZU LC-2050C (FX256)

流 速: 1.0ml/min
波 长: 251nm
版本号: 6.115
实验者: xiexinhui
处理者: xiexinhui

<色谱图>

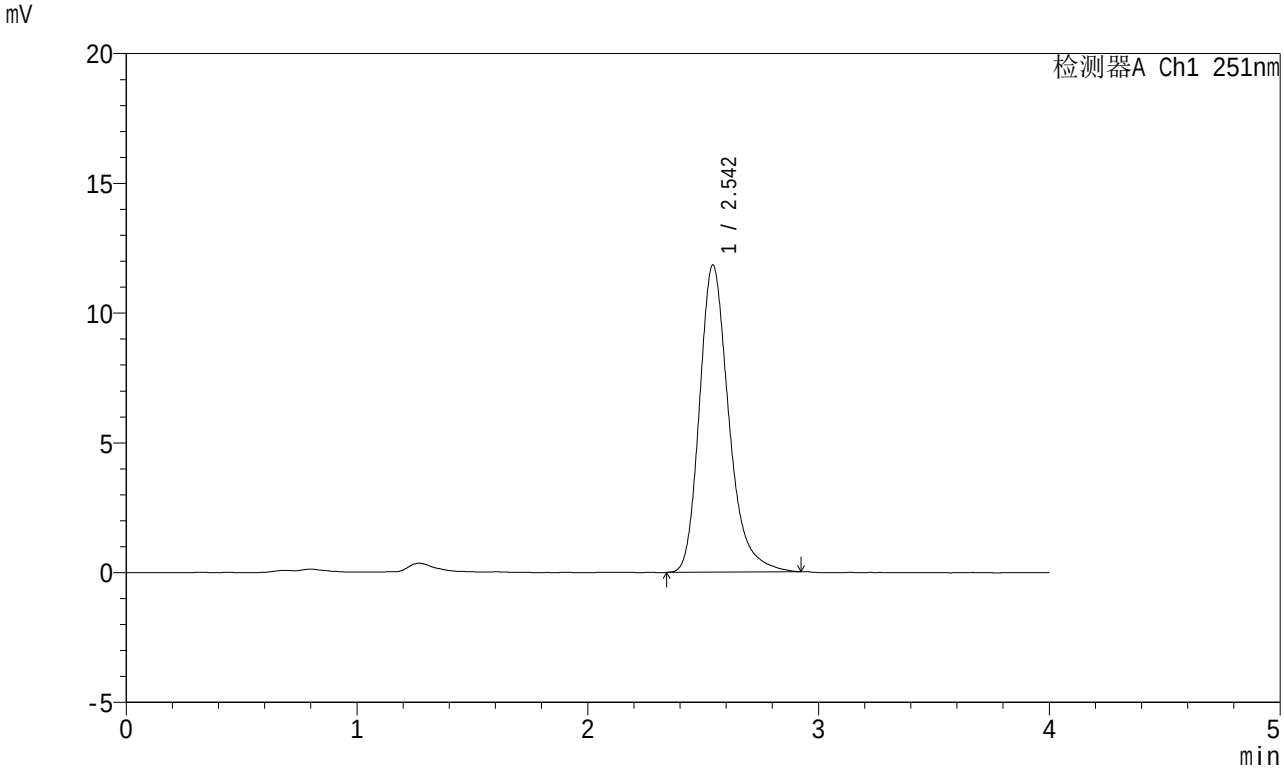

<峰表>

检测器A Ch1 251nm

峰号	保留时间	面积	面积%	高度	理论塔板数(USP)	拖尾因子	分离度(USP)
1	2.542	104480	100.000	11812	2035	1.268	--
总计		104480	100.000	11812			

SHIMADZU LabSolutions

SMF-364

<样品信息>

色谱柱 : XB-C18(50mm*4.6mm,5μm)
柱温 : 30℃
流 速: 1.0ml/min
波 长: 251nm
数据文件名 : RC$SMF-364 - 10-67/7-2833-2 - cbzj-542916-jyx1-cq6y-rcqx-pH6.8jz-jf50z-5min-P1.lcd
方法文件名 : RC$SMF-364 - SMF-364-FX256.lcm
批处理文件名: RC$SMF-364 - SMF-364-20240605-FX256.lcb
样品瓶号 : 4-1
进样体积 : 20 μl
版本号: 6.115
进样时间 : 2024/06/05 22:58:45
实验者: xiexinhui
处理时间(V2) : 2024/06/06 08:23:30
处理者: xiexinhui
仪器型号 : SHIMADZU LC-2050C (FX256)

<色谱图>

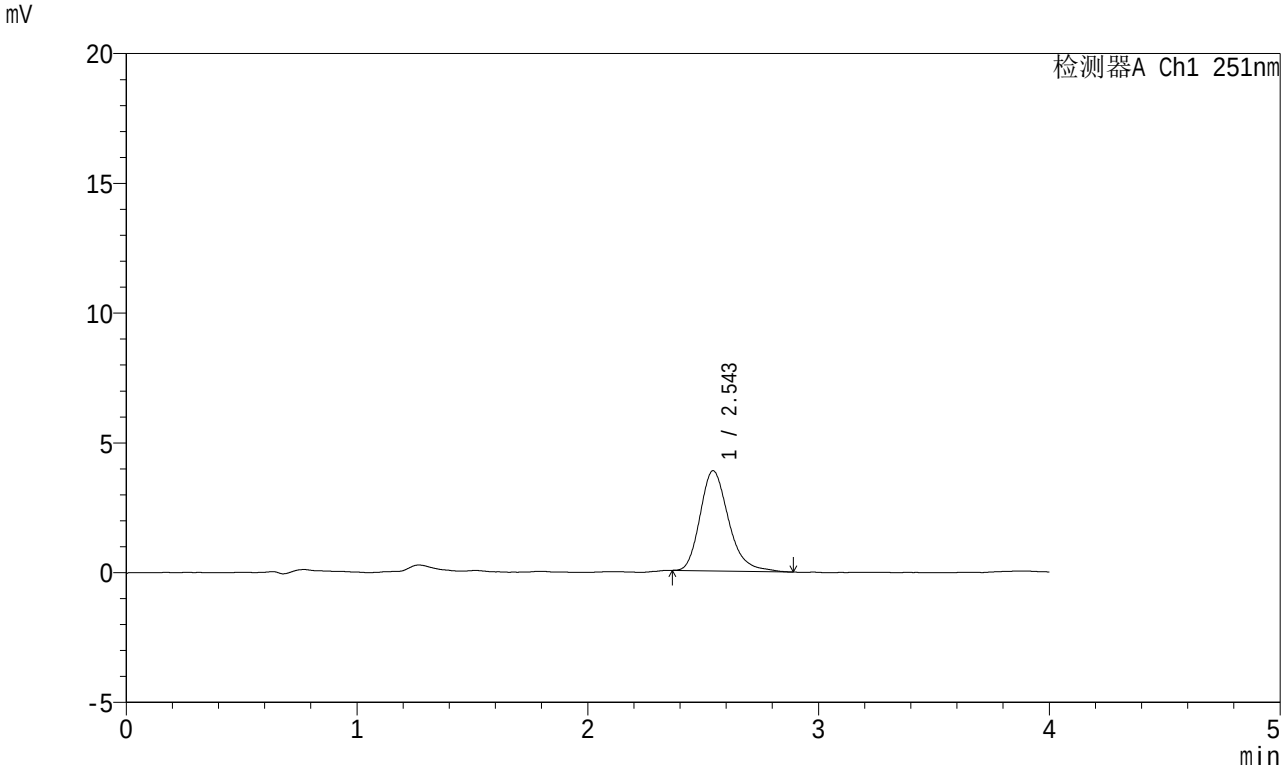

<峰表>

检测器A Ch1 251nm

峰号	保留时间	面积	面积%	高度	理论塔板数(USP)	拖尾因子	分离度(USP)
1	2.543	33211	100.000	3855	2121	1.255	--
总计		33211	100.000	3855			

SHIMADZU LabSolutions

SMF-364

<样品信息>

色谱柱 : XB-C18(50mm*4.6mm,5μm)
柱温 : 30℃
数据文件名 : RC$SMF-364 - 10-67/7-2834-2 - cbzj-542916-jyx1-cq6y-rcqx-pH6.8jz-jf50z-5min-P2.lcd
方法文件名 : RC$SMF-364 - SMF-364-FX256.lcm
批处理文件名: RC$SMF-364 - SMF-364-20240605-FX256.lcb
样品瓶号 : 4-10
进样体积 : 20 μl
进样时间 : 2024/06/05 23:03:09
处理时间(V2) : 2024/06/06 08:23:32
仪器型号 : SHIMADZU LC-2050C (FX256)

流 速: 1.0ml/min
波 长: 251nm
版本号: 6.115
实验者: xiexinhui
处理者: xiexinhui

<色谱图>

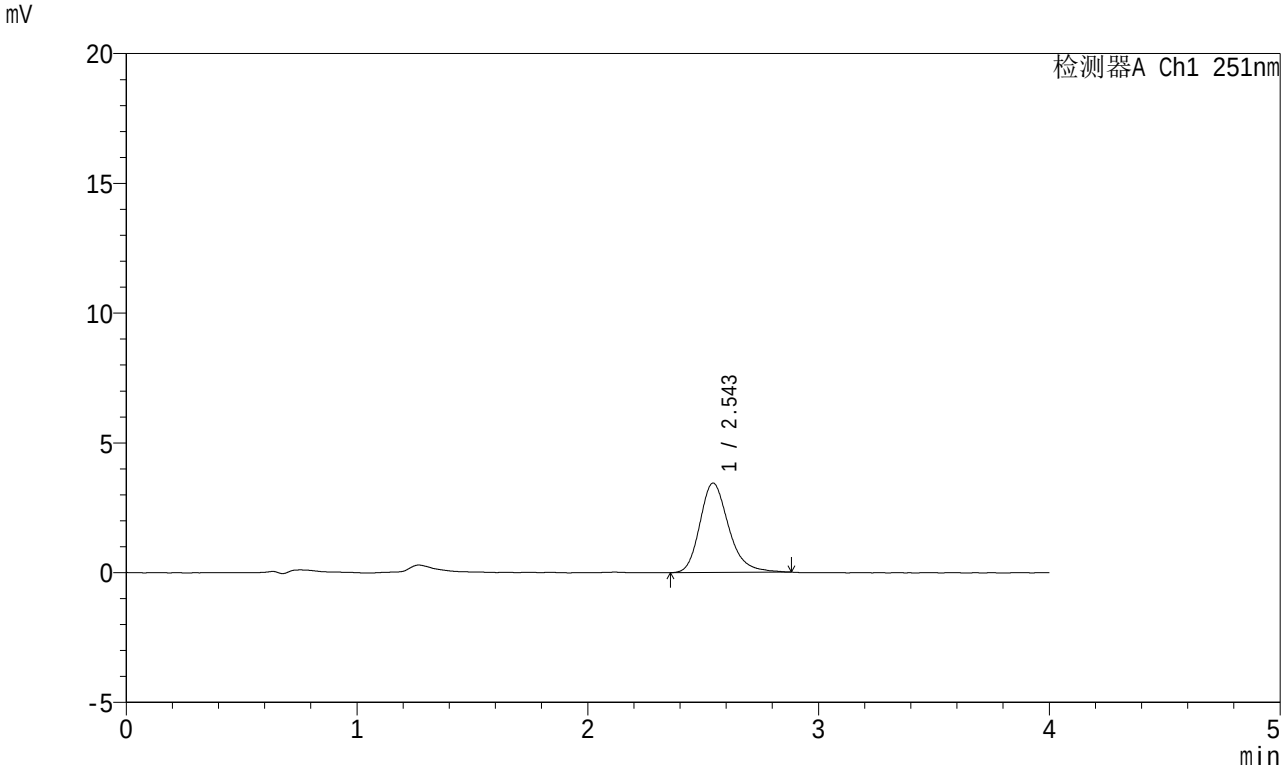

<峰表>

检测器A Ch1 251nm

峰号	保留时间	面积	面积%	高度	理论塔板数(USP)	拖尾因子	分离度(USP)
1	2.543	29972	100.000	3443	2093	1.241	--
总计		29972	100.000	3443			

SHIMADZU LabSolutions

SMF-364

<样品信息>

色谱柱 : XB-C18(50mm*4.6mm,5μm)
柱温 : 30℃
数据文件名 : RC$SMF-364 - 10-67/7-2835-2 - cbzj-542916-jyx1-cq6y-rcqx-pH6.8jz-jf50z-5min-P3.lcd
方法文件名 : RC$SMF-364 - SMF-364-FX256.lcm
批处理文件名: RC$SMF-364 - SMF-364-20240605-FX256.lcb
样品瓶号 : 4-19
进样体积 : 20 μl
进样时间 : 2024/06/05 23:07:32
处理时间(V2) : 2024/06/06 08:23:35
仪器型号 : SHIMADZU LC-2050C (FX256)

流 速: 1.0ml/min
波 长: 251nm
版本号: 6.115
实验者: xiexinhui
处理者: xiexinhui

<色谱图>

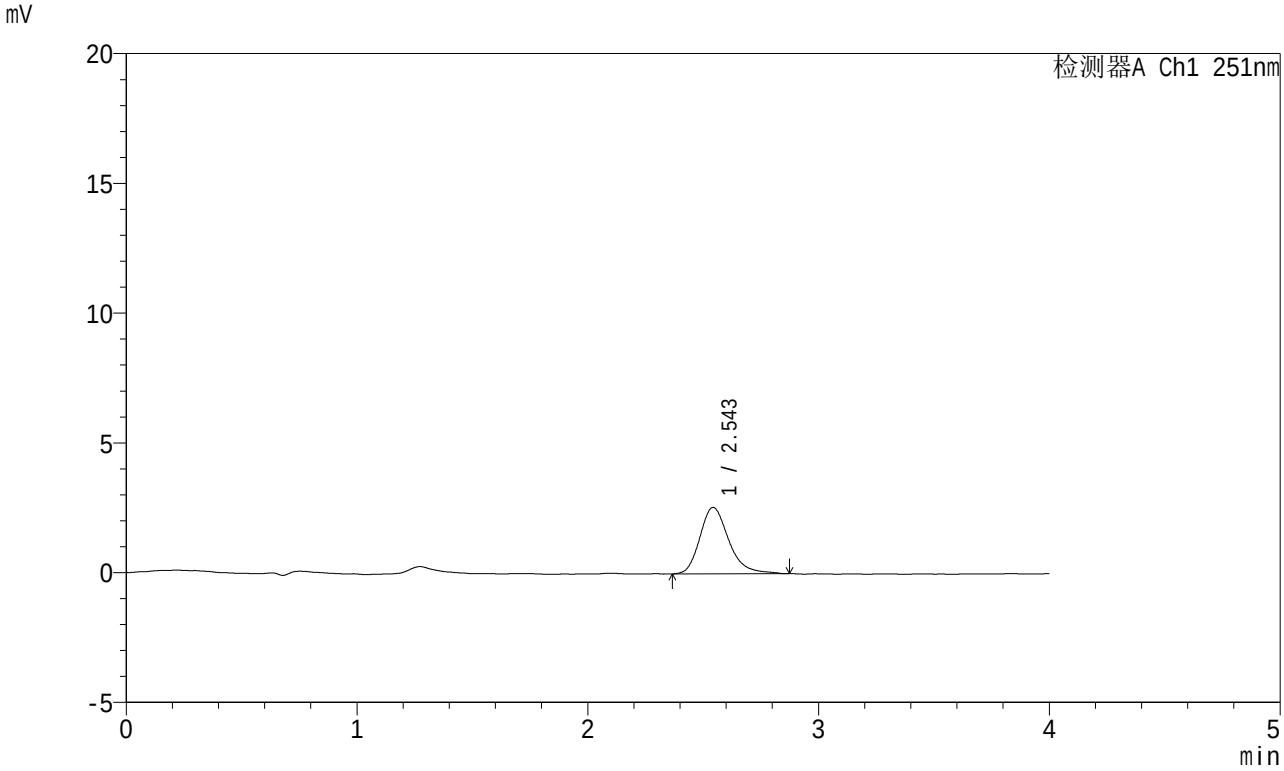

<峰表>

检测器A Ch1 251nm

峰号	保留时间	面积	面积%	高度	理论塔板数(USP)	拖尾因子	分离度(USP)
1	2.543	22302	100.000	2555	2119	1.270	--
总计		22302	100.000	2555			

SHIMADZU LabSolutions

SMF-364

<样品信息>

色谱柱 : XB-C18(50mm*4.6mm,5μm)
柱温 : 30℃
数据文件名 : RC$SMF-364 - 10-67/7-2836-2 - cbzj-542916-jyx1-cq6y-rcqx-pH6.8jz-jf50z-5min-P4.lcd
方法文件名 : RC$SMF-364 - SMF-364-FX256.lcm
批处理文件名: RC$SMF-364 - SMF-364-20240605-FX256.lcb
样品瓶号 : 4-28
进样体积 : 20 μl
进样时间 : 2024/06/05 23:11:54
处理时间(V2) : 2024/06/06 08:23:38
仪器型号 : SHIMADZU LC-2050C (FX256)

流 速: 1.0ml/min
波 长: 251nm
版本号: 6.115
实验者: xiexinhui
处理者: xiexinhui

<色谱图>

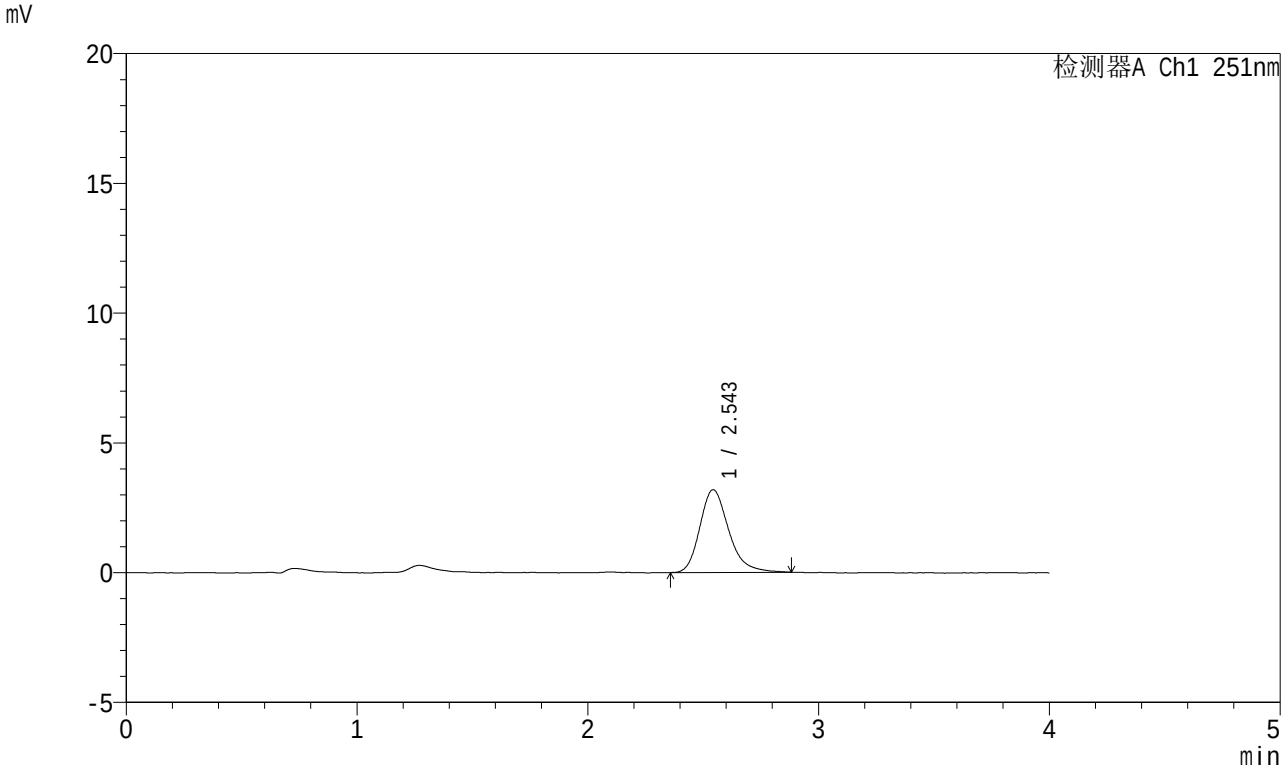

<峰表>

检测器A Ch1 251nm

峰号	保留时间	面积	面积%	高度	理论塔板数(USP)	拖尾因子	分离度(USP)
1	2.543	27749	100.000	3185	2081	1.248	--
总计		27749	100.000	3185			

SHIMADZU LabSolutions

SMF-364

<样品信息>

色谱柱 : XB-C18(50mm*4.6mm,5μm)
柱温 : 30℃
数据文件名 : RC$SMF-364 - 10-67/7-2837-2 - cbzj-542916-jyx1-cq6y-rcqx-pH6.8jz-jf50z-5min-P5.lcd
方法文件名 : RC$SMF-364 - SMF-364-FX256.lcm
批处理文件名: RC$SMF-364 - SMF-364-20240605-FX256.lcb
样品瓶号 : 4-37
进样体积 : 20 μl
进样时间 : 2024/06/05 23:16:16
处理时间(V2) : 2024/06/06 08:23:40
仪器型号 : SHIMADZU LC-2050C (FX256)

流 速: 1.0ml/min
波 长: 251nm
版本号: 6.115
实验者: xiexinhui
处理者: xiexinhui

<色谱图>

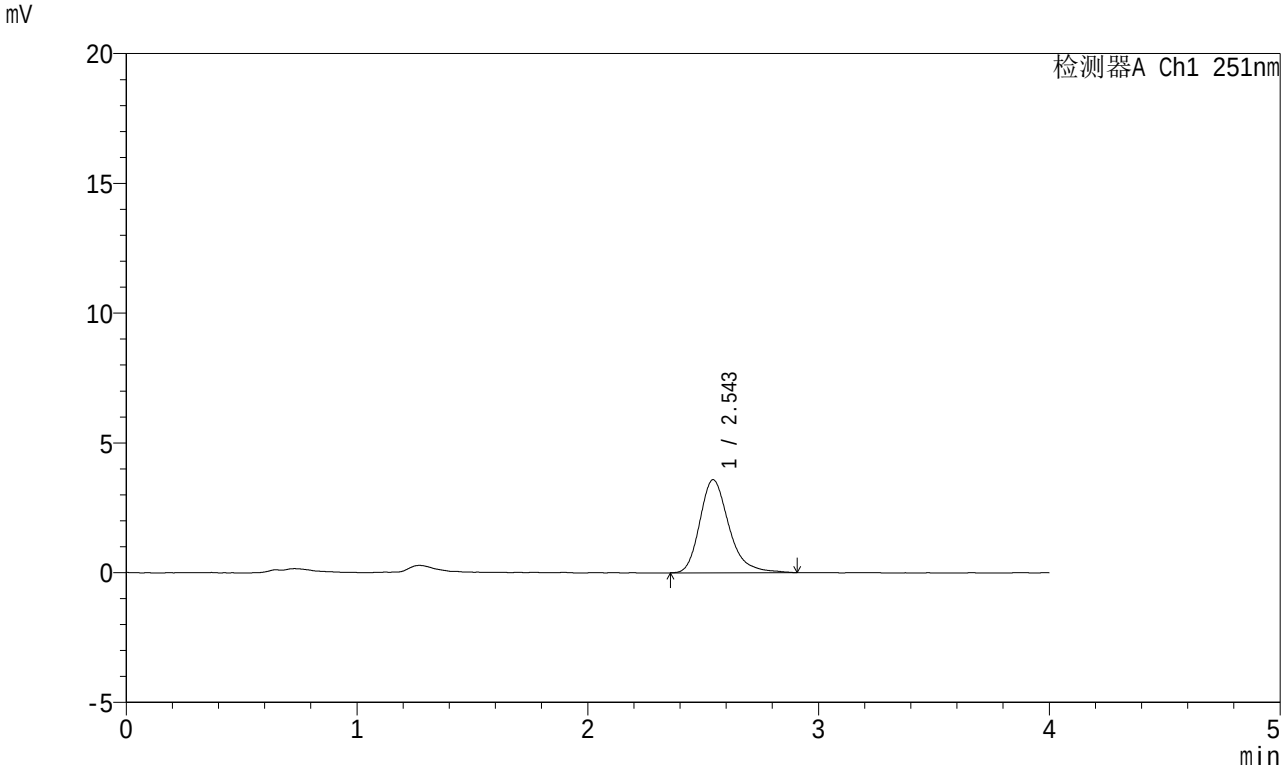

<峰表>

检测器A Ch1 251nm

峰号	保留时间	面积	面积%	高度	理论塔板数(USP)	拖尾因子	分离度(USP)
1	2.543	31386	100.000	3579	2079	1.272	--
总计		31386	100.000	3579			

SHIMADZU LabSolutions

SMF-364

<样品信息>

色谱柱 : XB-C18(50mm*4.6mm,5μm)
柱温 : 30℃
数据文件名 : RC$SMF-364 - 10-67/7-2838-2 - cbzj-542916-jyx1-cq6y-rcqx-pH6.8jz-jf50z-5min-P6.lcd
方法文件名 : RC$SMF-364 - SMF-364-FX256.lcm
批处理文件名: RC$SMF-364 - SMF-364-20240605-FX256.lcb
样品瓶号 : 4-46
进样体积 : 20 μl
进样时间 : 2024/06/05 23:20:39
处理时间(V2) : 2024/06/06 08:23:43
仪器型号 : SHIMADZU LC-2050C (FX256)

流 速: 1.0ml/min
波 长: 251nm
版本号: 6.115
实验者: xiexinhui
处理者: xiexinhui

<色谱图>

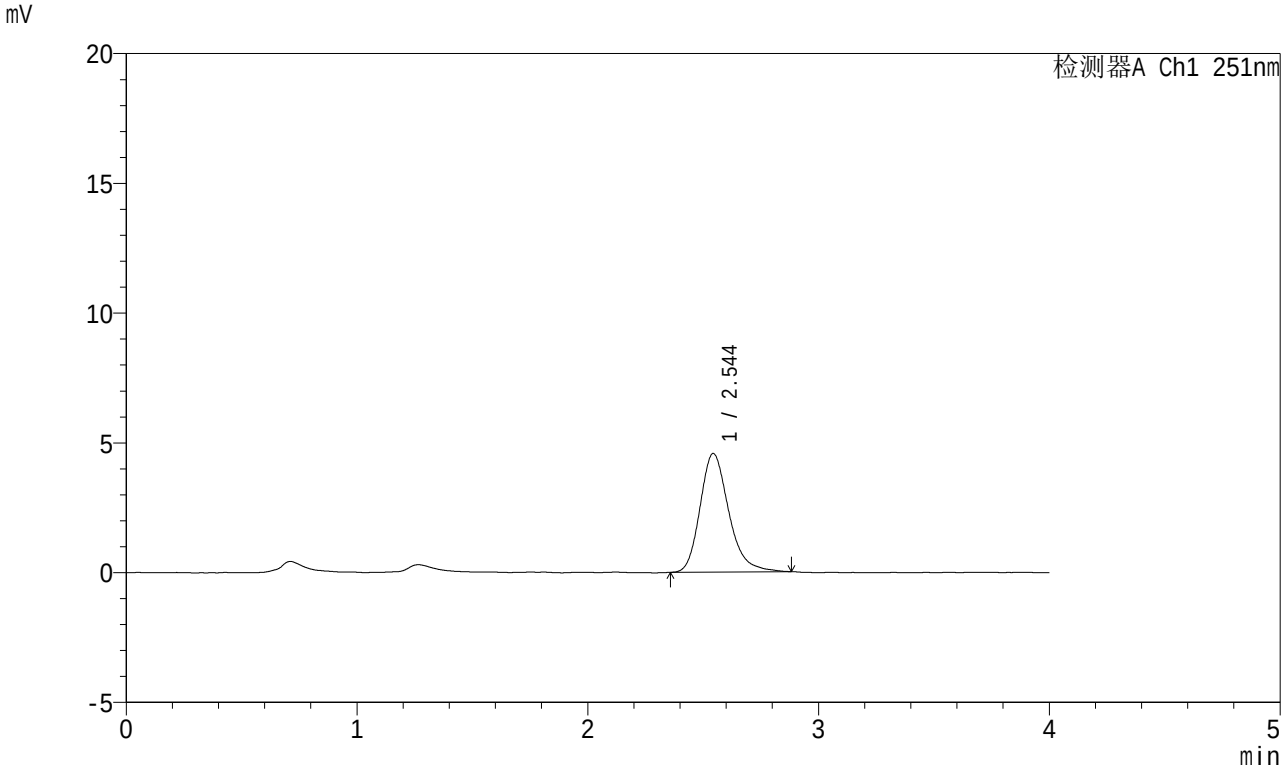

<峰表>

检测器A Ch1 251nm

峰号	保留时间	面积	面积%	高度	理论塔板数(USP)	拖尾因子	分离度(USP)
1	2.544	39488	100.000	4564	2108	1.243	--
总计		39488	100.000	4564			

SHIMADZU LabSolutions

SMF-364

<样品信息>

色谱柱 : XB-C18(50mm*4.6mm,5μm)
柱温 : 30℃
数据文件名 : RC$SMF-364 - 10-67/7-2839-2 - cbzj-542916-jyx1-cq6y-rcqx-pH6.8jz-jf50z-10min-P1.lcd
方法文件名 : RC$SMF-364 - SMF-364-FX256.lcm
批处理文件名: RC$SMF-364 - SMF-364-20240605-FX256.lcb
样品瓶号 : 4-2
进样体积 : 20 μl
进样时间 : 2024/06/05 23:25:03
处理时间(V2) : 2024/06/06 08:23:45
仪器型号 : SHIMADZU LC-2050C (FX256)

流 速: 1.0ml/min
波 长: 251nm
版本号: 6.115
实验者: xiexinhui
处理者: xiexinhui

<色谱图>

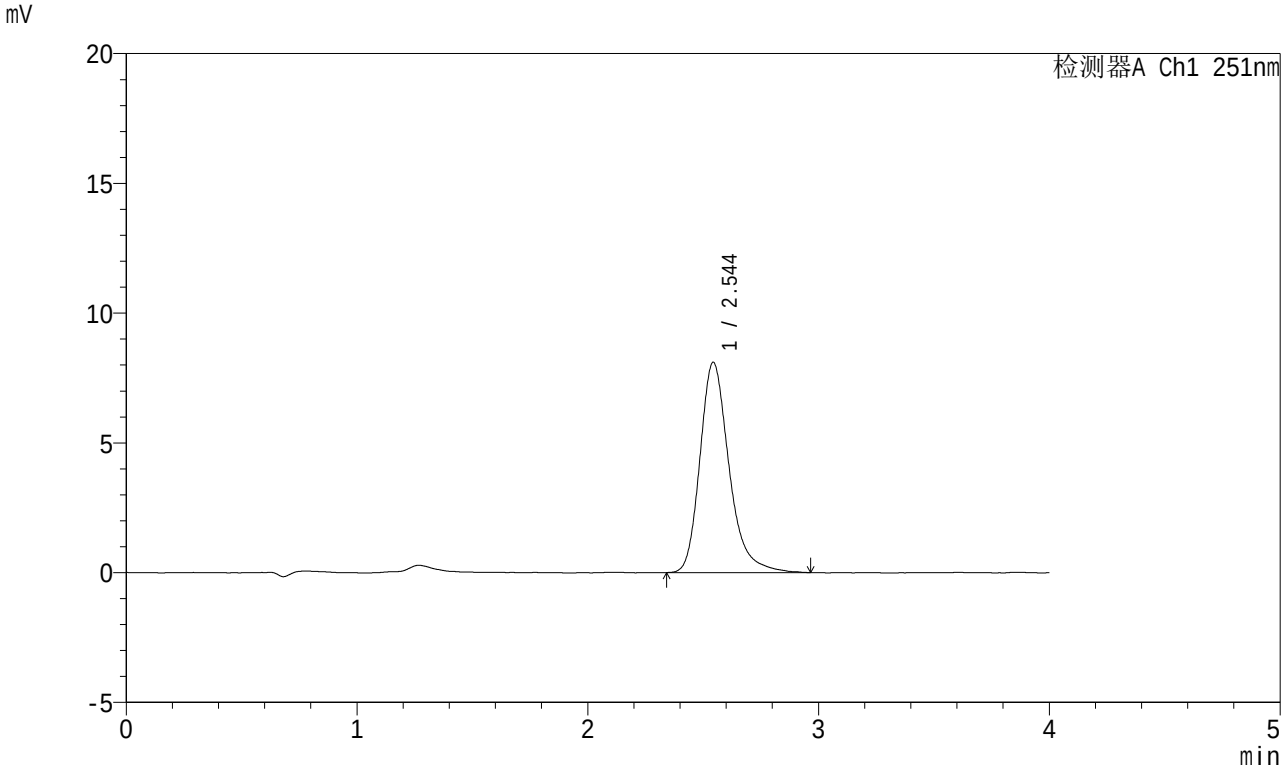

<峰表>

检测器A Ch1 251nm

峰号	保留时间	面积	面积%	高度	理论塔板数(USP)	拖尾因子	分离度(USP)
1	2.544	71285	100.000	8096	2089	1.273	--
总计		71285	100.000	8096			

SHIMADZU LabSolutions

SMF-364

<样品信息>

色谱柱 : XB-C18(50mm*4.6mm,5μm)
柱温 : 30℃
数据文件名 : RC$SMF-364 - 10-67/7-2840-2 - cbzj-542916-jyx1-cq6y-rcqx-pH6.8jz-jf50z-10min-P2.lcd
方法文件名 : RC$SMF-364 - SMF-364-FX256.lcm
批处理文件名: RC$SMF-364 - SMF-364-20240605-FX256.lcb
样品瓶号 : 4-11
进样体积 : 20 μl
进样时间 : 2024/06/05 23:29:26
处理时间(V2) : 2024/06/06 08:23:48
仪器型号 : SHIMADZU LC-2050C (FX256)

流 速: 1.0ml/min
波 长: 251nm
版本号: 6.115
实验者: xiexinhui
处理者: xiexinhui

<色谱图>

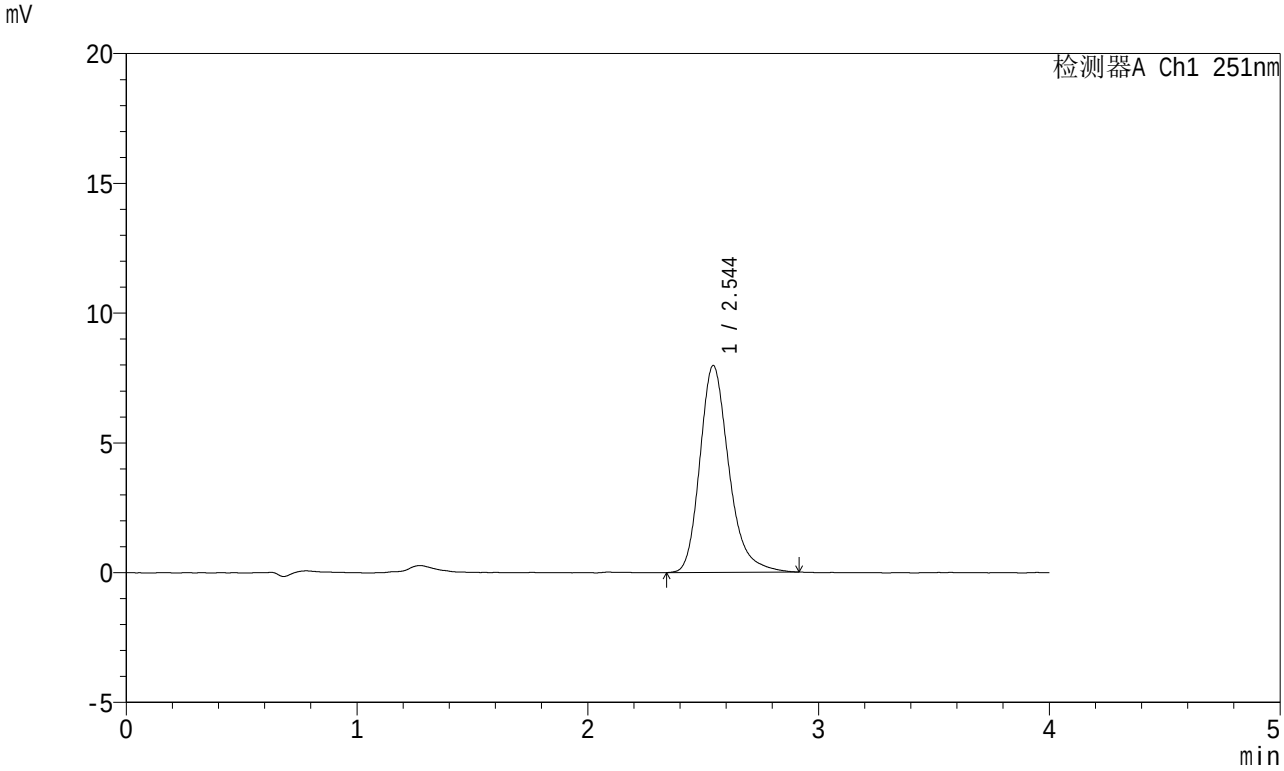

<峰表>

检测器A Ch1 251nm

峰号	保留时间	面积	面积%	高度	理论塔板数(USP)	拖尾因子	分离度(USP)
1	2.544	69715	100.000	7963	2081	1.255	--
总计		69715	100.000	7963			

SHIMADZU LabSolutions

SMF-364

<样品信息>

色谱柱 : XB-C18(50mm*4.6mm,5μm)
柱温 : 30℃
数据文件名 : RC$SMF-364 - 10-67/7-2841-2 - cbzj-542916-jyx1-cq6y-rcqx-pH6.8jz-jf50z-10min-P3.lcd
方法文件名 : RC$SMF-364 - SMF-364-FX256.lcm
批处理文件名: RC$SMF-364 - SMF-364-20240605-FX256.lcb
样品瓶号 : 4-20
进样体积 : 20 μl
进样时间 : 2024/06/05 23:33:49
处理时间(V2) : 2024/06/06 08:23:50
仪器型号 : SHIMADZU LC-2050C (FX256)

流 速: 1.0ml/min
波 长: 251nm
版本号: 6.115
实验者: xiexinhui
处理者: xiexinhui

<色谱图>

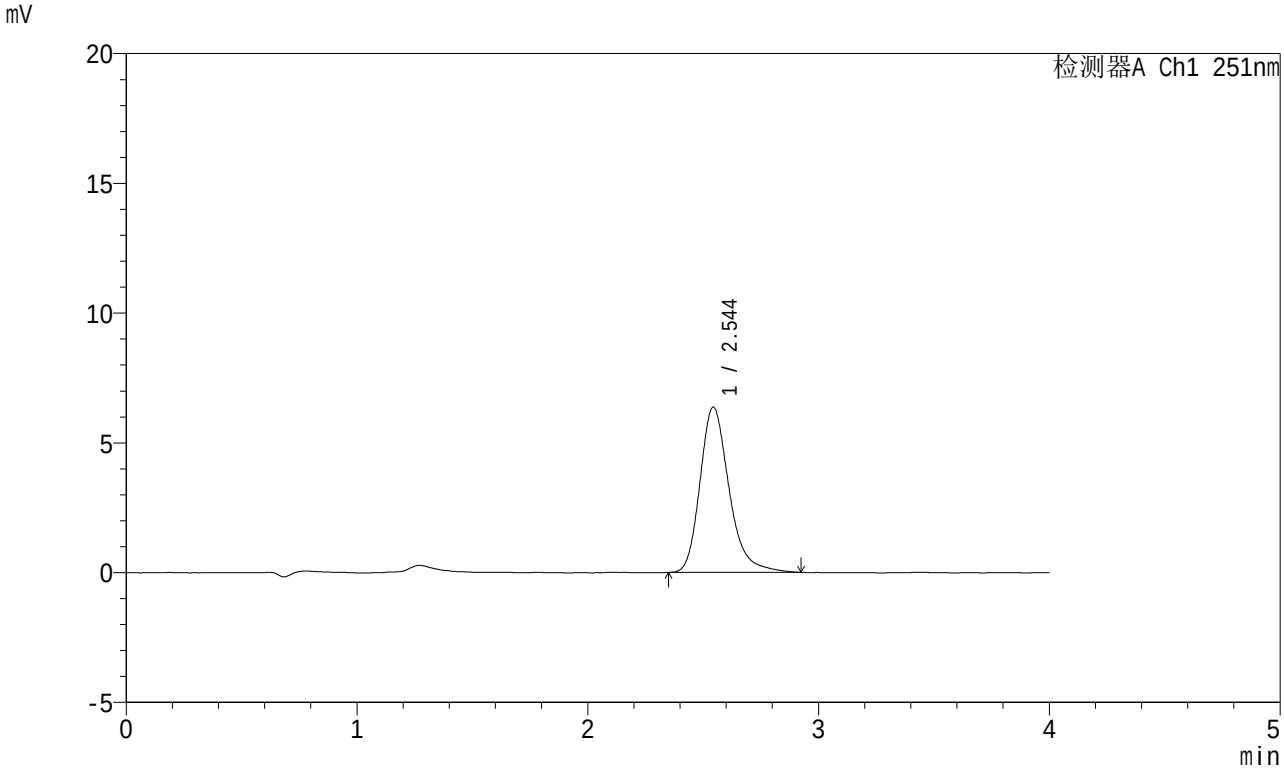

<峰表>

检测器A Ch1 251nm

峰号	保留时间	面积	面积%	高度	理论塔板数(USP)	拖尾因子	分离度(USP)
1	2.544	55870	100.000	6365	2080	1.262	--
总计		55870	100.000	6365			

SHIMADZU LabSolutions

SMF-364

<样品信息>

色谱柱 : XB-C18(50mm*4.6mm,5μm)
柱温 : 30℃
数据文件名 : RC$SMF-364 - 10-67/7-2842-2 - cbzj-542916-jyx1-cq6y-rcqx-pH6.8jz-jf50z-10min-P4.lcd
方法文件名 : RC$SMF-364 - SMF-364-FX256.lcm
批处理文件名: RC$SMF-364 - SMF-364-20240605-FX256.lcb
样品瓶号 : 4-29
进样体积 : 20 μl
进样时间 : 2024/06/05 23:38:12
处理时间(V2) : 2024/06/06 08:23:53
仪器型号 : SHIMADZU LC-2050C (FX256)

流 速: 1.0ml/min
波 长: 251nm
版本号: 6.115
实验者: xiexinhui
处理者: xiexinhui

<色谱图>

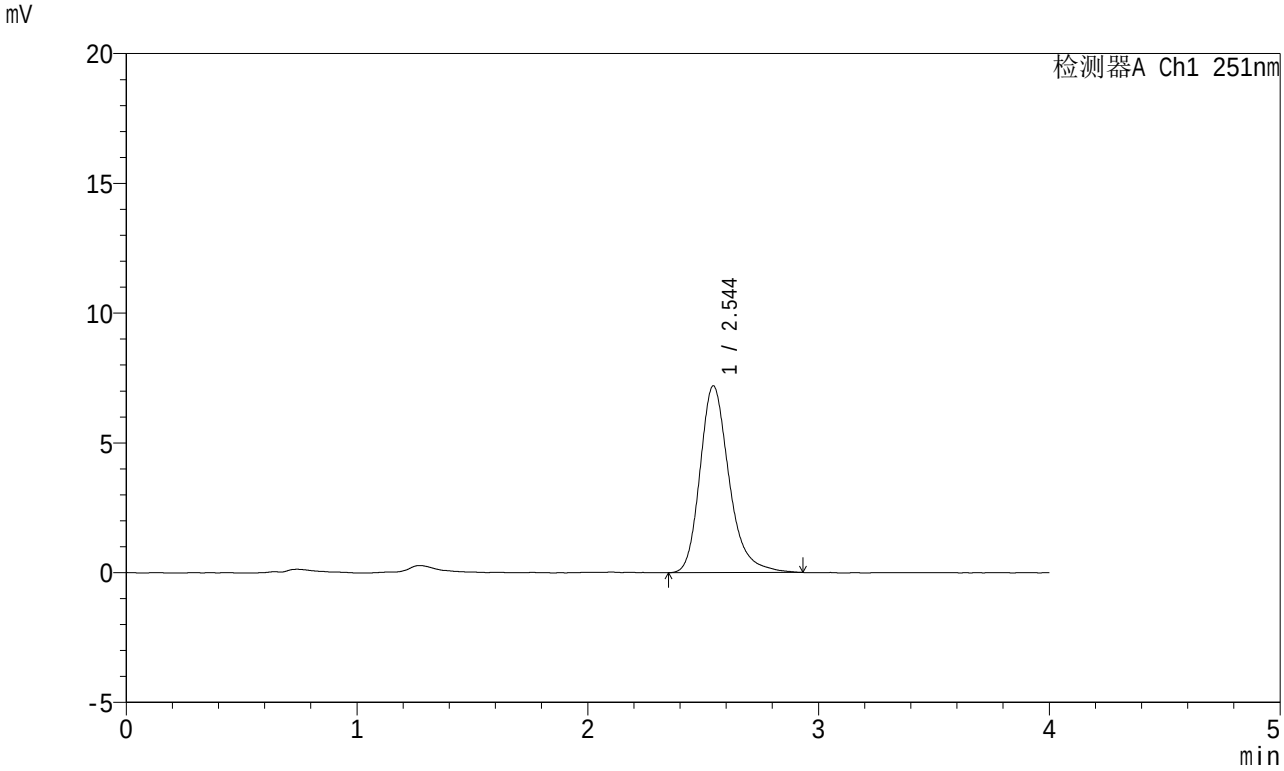

<峰表>

检测器A Ch1 251nm

峰号	保留时间	面积	面积%	高度	理论塔板数(USP)	拖尾因子	分离度(USP)
1	2.544	63210	100.000	7194	2080	1.258	--
总计		63210	100.000	7194			

SHIMADZU LabSolutions

SMF-364

<样品信息>

色谱柱 : XB-C18(50mm*4.6mm,5μm)
柱温 : 30℃
数据文件名 : RC$SMF-364 - 10-67/7-2843-2 - cbzj-542916-jyx1-cq6y-rcqx-pH6.8jz-jf50z-10min-P5.lcd
方法文件名 : RC$SMF-364 - SMF-364-FX256.lcm
批处理文件名: RC$SMF-364 - SMF-364-20240605-FX256.lcb
样品瓶号 : 4-38
进样体积 : 20 μl
进样时间 : 2024/06/05 23:42:35
处理时间(V2) : 2024/06/06 08:23:55
仪器型号 : SHIMADZU LC-2050C (FX256)

流 速: 1.0ml/min
波 长: 251nm
版本号: 6.115
实验者: xiexinhui
处理者: xiexinhui

<色谱图>

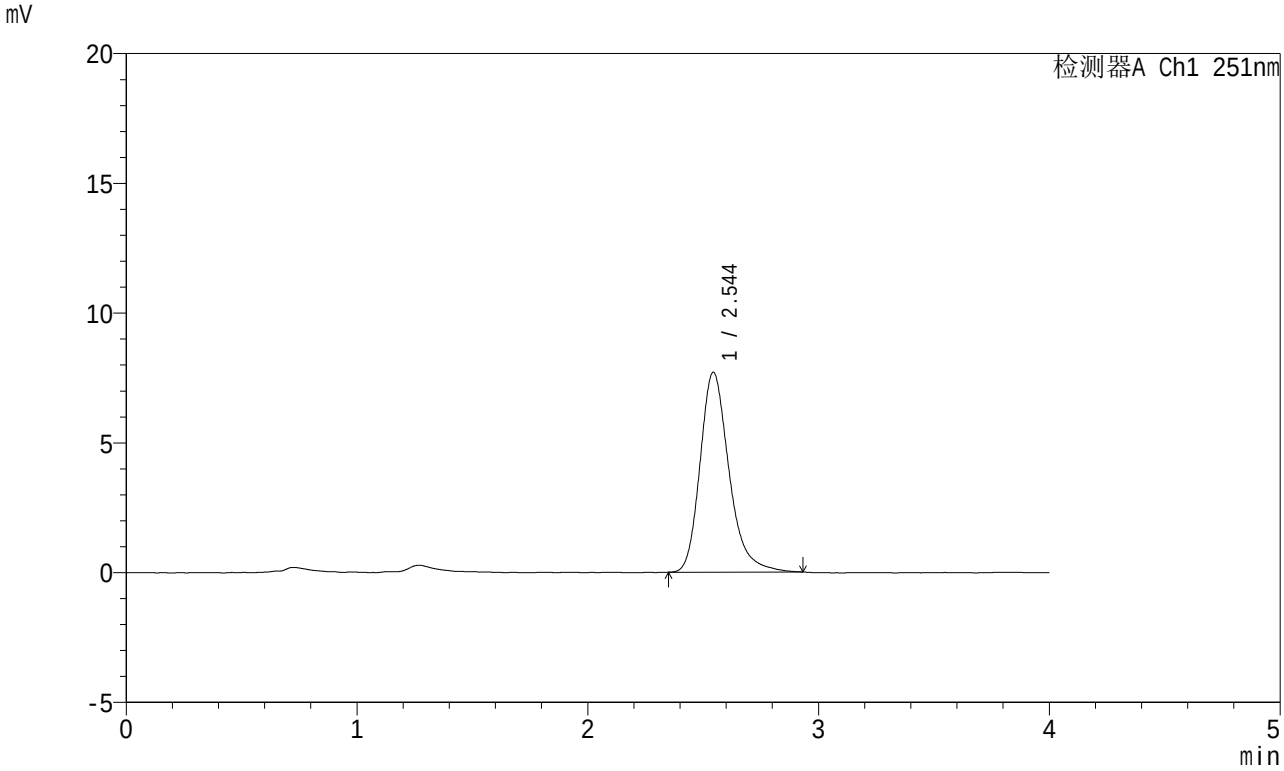

<峰表>

检测器A Ch1 251nm

峰号	保留时间	面积	面积%	高度	理论塔板数(USP)	拖尾因子	分离度(USP)
1	2.544	67234	100.000	7694	2086	1.262	--
总计		67234	100.000	7694			

SHIMADZU LabSolutions

SMF-364

<样品信息>

色谱柱 : XB-C18(50mm*4.6mm,5μm)
柱温 : 30℃
数据文件名 : RC$SMF-364 - 10-67/7-2844-2 - cbzj-542916-jyx1-cq6y-rcqx-pH6.8jz-jf50z-10min-P6.lcd
方法文件名 : RC$SMF-364 - SMF-364-FX256.lcm
批处理文件名: RC$SMF-364 - SMF-364-20240605-FX256.lcb
样品瓶号 : 4-47
进样体积 : 20 μl
进样时间 : 2024/06/05 23:46:58
处理时间(V2) : 2024/06/06 08:23:58
仪器型号 : SHIMADZU LC-2050C (FX256)

流 速: 1.0ml/min
波 长: 251nm
版本号: 6.115
实验者: xiexinhui
处理者: xiexinhui

<色谱图>

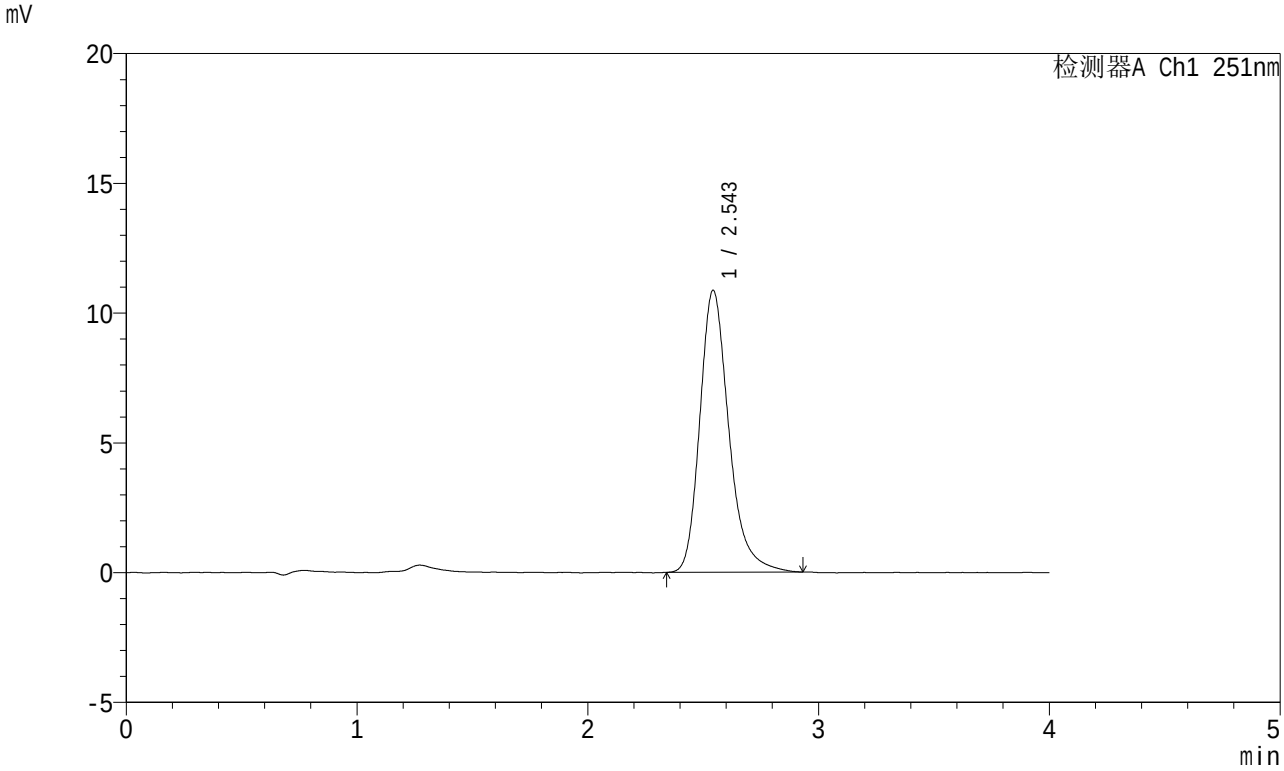

<峰表>

检测器A Ch1 251nm

峰号	保留时间	面积	面积%	高度	理论塔板数(USP)	拖尾因子	分离度(USP)
1	2.543	95088	100.000	10845	2083	1.263	--
总计		95088	100.000	10845			

SHIMADZU LabSolutions

SMF-364

<样品信息>

色谱柱 : XB-C18(50mm*4.6mm,5μm)
柱温 : 30℃
数据文件名 : RC$SMF-364 - 10-67/7-2845-2 - cbzj-542916-jyx1-cq6y-rcqx-pH6.8jz-jf50z-15min-P1.lcd
方法文件名 : RC$SMF-364 - SMF-364-FX256.lcm
批处理文件名: RC$SMF-364 - SMF-364-20240605-FX256.lcb
样品瓶号 : 4-3
进样体积 : 20 μl
进样时间 : 2024/06/05 23:51:22
处理时间(V2) : 2024/06/06 08:24:00
仪器型号 : SHIMADZU LC-2050C (FX256)

流 速: 1.0ml/min
波 长: 251nm
版本号: 6.115
实验者: xiexinhui
处理者: xiexinhui

<色谱图>

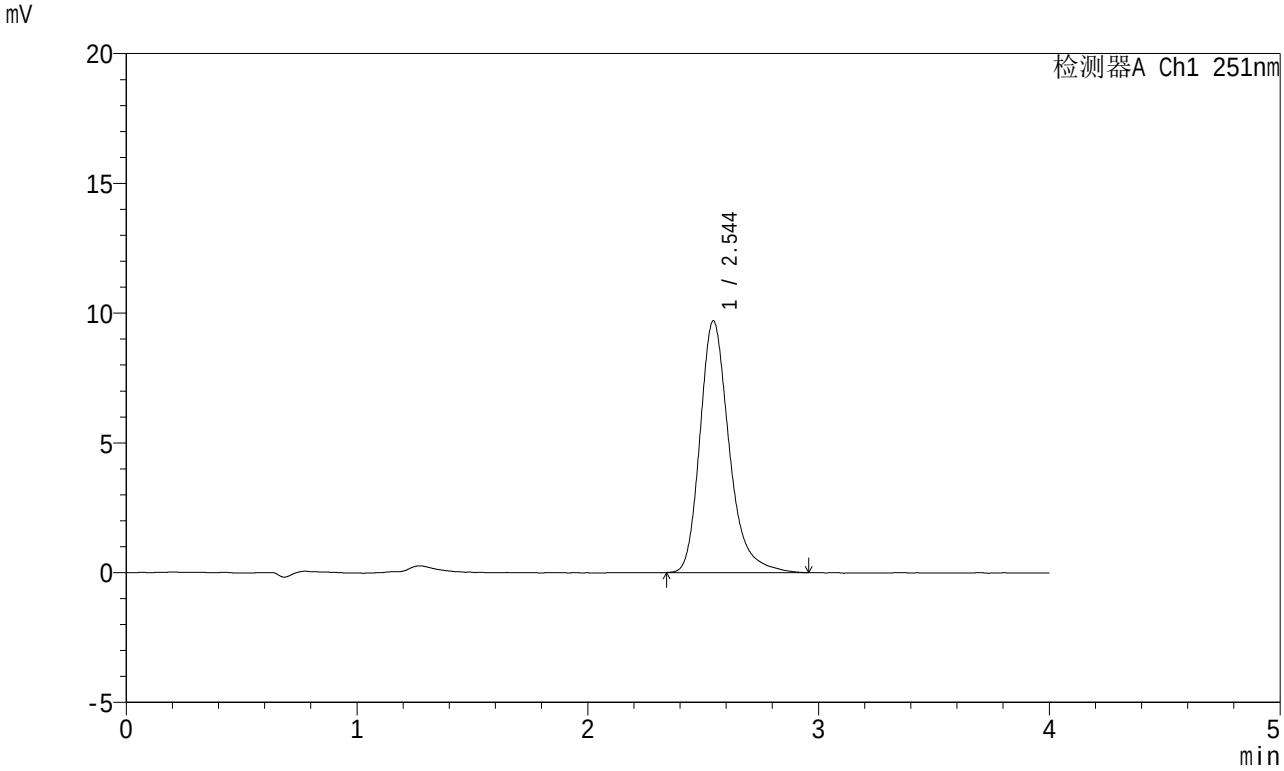

<峰表>

检测器A Ch1 251nm

峰号	保留时间	面积	面积%	高度	理论塔板数(USP)	拖尾因子	分离度(USP)
1	2.544	85421	100.000	9697	2078	1.274	--
总计		85421	100.000	9697			

SHIMADZU LabSolutions

SMF-364

<样品信息>

色谱柱 : XB-C18(50mm*4.6mm,5μm)
柱温 : 30℃
数据文件名 : RC$SMF-364 - 10-67/7-2846-2 - cbzj-542916-jyx1-cq6y-rcqx-pH6.8jz-jf50z-15min-P2.lcd
方法文件名 : RC$SMF-364 - SMF-364-FX256.lcm
批处理文件名: RC$SMF-364 - SMF-364-20240605-FX256.lcb
样品瓶号 : 4-12
进样体积 : 20 μl
进样时间 : 2024/06/05 23:55:46
处理时间(V2) : 2024/06/06 08:24:03
仪器型号 : SHIMADZU LC-2050C (FX256)

流 速: 1.0ml/min
波 长: 251nm
版本号: 6.115
实验者: xiexinhui
处理者: xiexinhui

<色谱图>

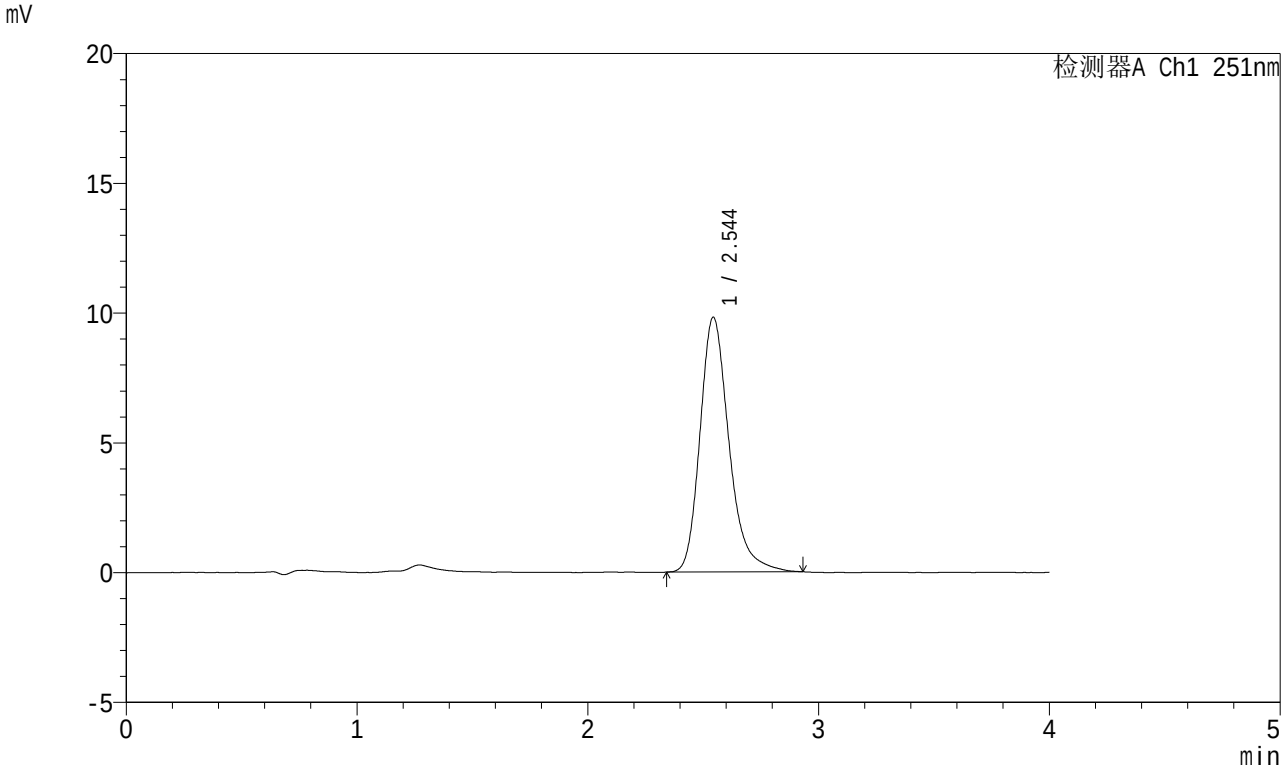

<峰表>

检测器A Ch1 251nm

峰号	保留时间	面积	面积%	高度	理论塔板数(USP)	拖尾因子	分离度(USP)
1	2.544	85863	100.000	9806	2080	1.264	--
总计		85863	100.000	9806			

SHIMADZU LabSolutions

SMF-364

<样品信息>

色谱柱 : XB-C18(50mm*4.6mm,5μm)
柱温 : 30℃
数据文件名 : RC$SMF-364 - 10-67/7-2847-2 - cbzj-542916-jyx1-cq6y-rcqx-pH6.8jz-jf50z-15min-P3.lcd
方法文件名 : RC$SMF-364 - SMF-364-FX256.lcm
批处理文件名: RC$SMF-364 - SMF-364-20240605-FX256.lcb
样品瓶号 : 4-21
进样体积 : 20 μl
进样时间 : 2024/06/06 00:00:09
处理时间(V2) : 2024/06/06 08:24:05
仪器型号 : SHIMADZU LC-2050C (FX256)

流 速: 1.0ml/min
波 长: 251nm
版本号: 6.115
实验者: xiexinhui
处理者: xiexinhui

<色谱图>

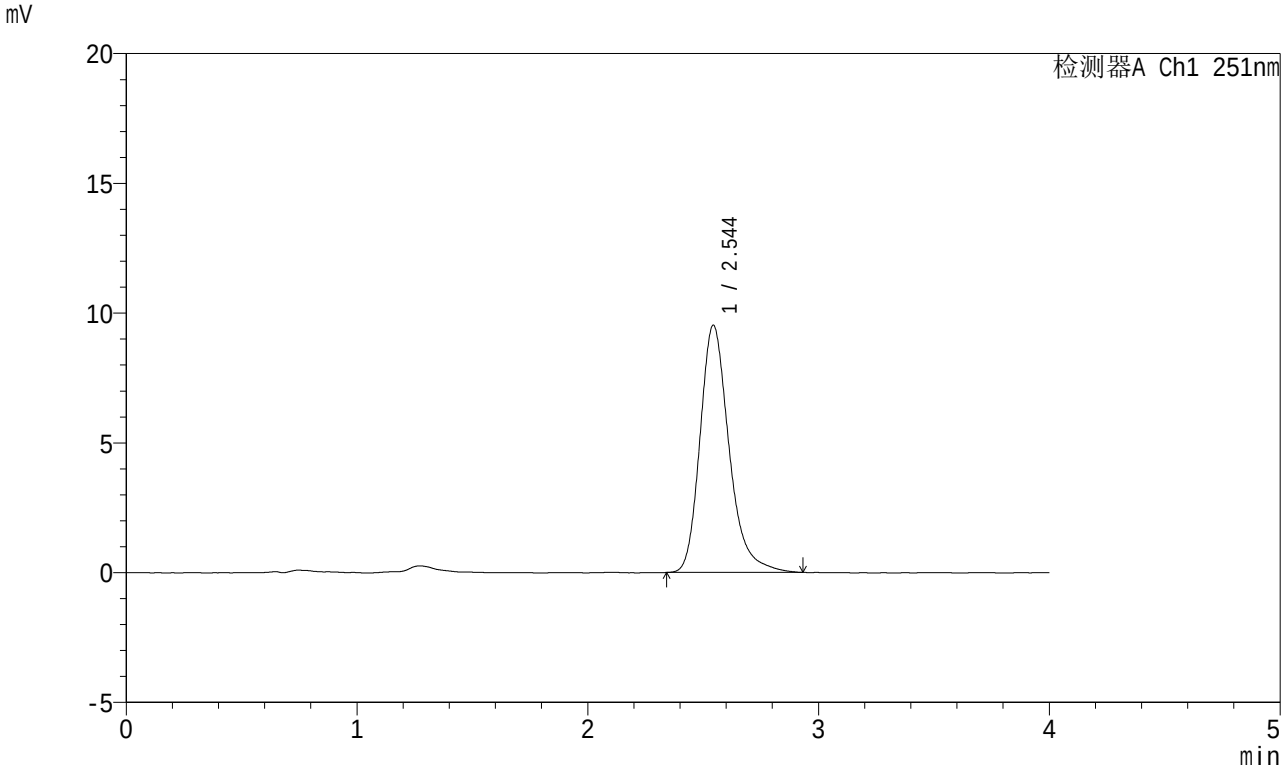

<峰表>

检测器A Ch1 251nm

峰号	保留时间	面积	面积%	高度	理论塔板数(USP)	拖尾因子	分离度(USP)
1	2.544	83450	100.000	9518	2081	1.262	--
总计		83450	100.000	9518			

SHIMADZU LabSolutions

SMF-364

<样品信息>

色谱柱 : XB-C18(50mm*4.6mm,5μm)
柱温 : 30℃
数据文件名 : RC$SMF-364 - 10-67/7-2848-2 - cbzj-542916-jyx1-cq6y-rcqx-pH6.8jz-jf50z-15min-P4.lcd
方法文件名 : RC$SMF-364 - SMF-364-FX256.lcm
批处理文件名: RC$SMF-364 - SMF-364-20240605-FX256.lcb
样品瓶号 : 4-30
进样体积 : 20 μl
进样时间 : 2024/06/06 00:04:32
处理时间(V2) : 2024/06/06 08:24:08
仪器型号 : SHIMADZU LC-2050C (FX256)

流 速: 1.0ml/min
波 长: 251nm
版本号: 6.115
实验者: xiexinhui
处理者: xiexinhui

<色谱图>

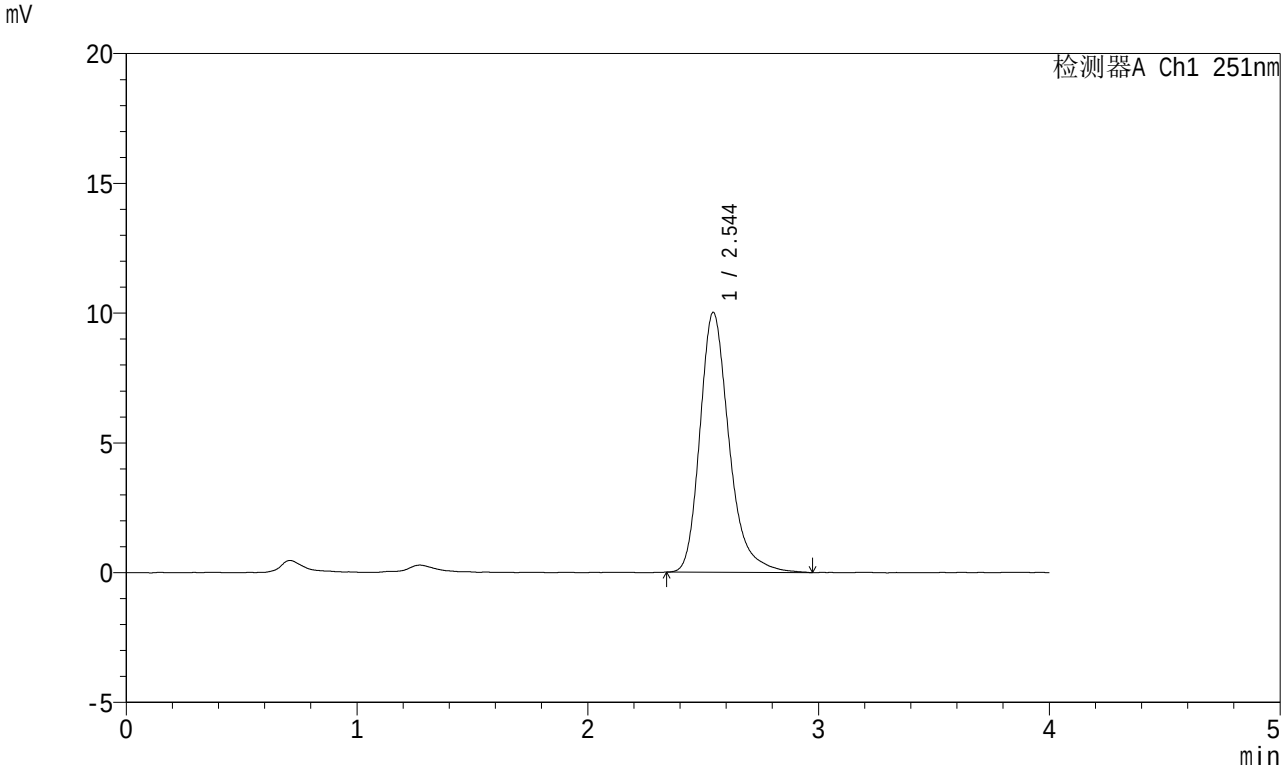

<峰表>

检测器A Ch1 251nm

峰号	保留时间	面积	面积%	高度	理论塔板数(USP)	拖尾因子	分离度(USP)
1	2.544	88082	100.000	10006	2077	1.278	--
总计		88082	100.000	10006			

SHIMADZU LabSolutions

SMF-364

<样品信息>

色谱柱 : XB-C18(50mm*4.6mm,5μm)
柱温 : 30℃
数据文件名 : RC$SMF-364 - 10-67/7-2849-2 - cbzj-542916-jyx1-cq6y-rcqx-pH6.8jz-jf50z-15min-P5.lcd
方法文件名 : RC$SMF-364 - SMF-364-FX256.lcm
批处理文件名: RC$SMF-364 - SMF-364-20240605-FX256.lcb
样品瓶号 : 4-39
进样体积 : 20 μl
进样时间 : 2024/06/06 00:08:55
处理时间(V2) : 2024/06/06 08:24:10
仪器型号 : SHIMADZU LC-2050C (FX256)

流 速: 1.0ml/min
波 长: 251nm
版本号: 6.115
实验者: xiexinhui
处理者: xiexinhui

<色谱图>

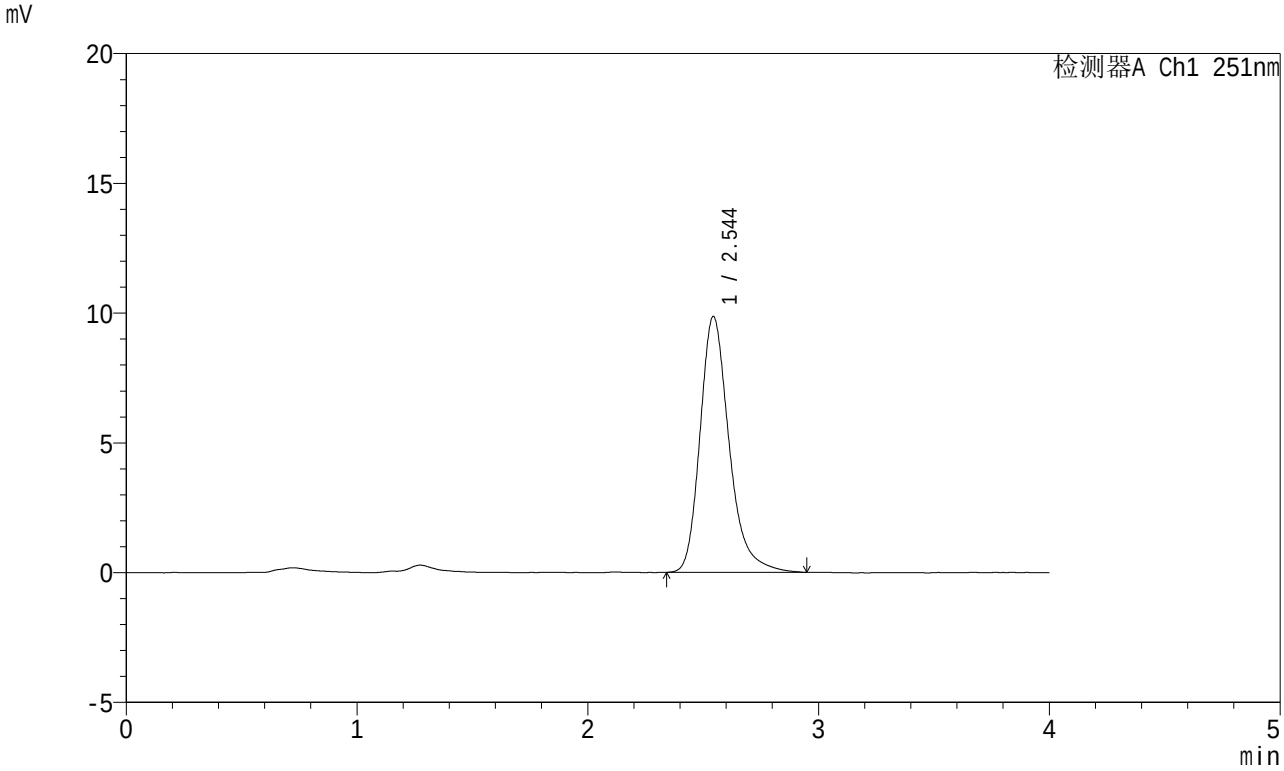

<峰表>

检测器A Ch1 251nm

峰号	保留时间	面积	面积%	高度	理论塔板数(USP)	拖尾因子	分离度(USP)
1	2.544	86513	100.000	9856	2085	1.270	--
总计		86513	100.000	9856			

SHIMADZU LabSolutions

SMF-364

<样品信息>

色谱柱 : XB-C18(50mm*4.6mm,5μm)
柱温 : 30℃
数据文件名 : RC$SMF-364 - 10-67/7-2850-2 - cbzj-542916-jyx1-cq6y-rcqx-pH6.8jz-jf50z-15min-P6.lcd
方法文件名 : RC$SMF-364 - SMF-364-FX256.lcm
批处理文件名: RC$SMF-364 - SMF-364-20240605-FX256.lcb
样品瓶号 : 4-48
进样体积 : 20 μl
进样时间 : 2024/06/06 00:13:18
处理时间(V2) : 2024/06/06 08:24:13
仪器型号 : SHIMADZU LC-2050C (FX256)

流 速: 1.0ml/min
波 长: 251nm
版本号: 6.115
实验者: xiexinhui
处理者: xiexinhui

<色谱图>

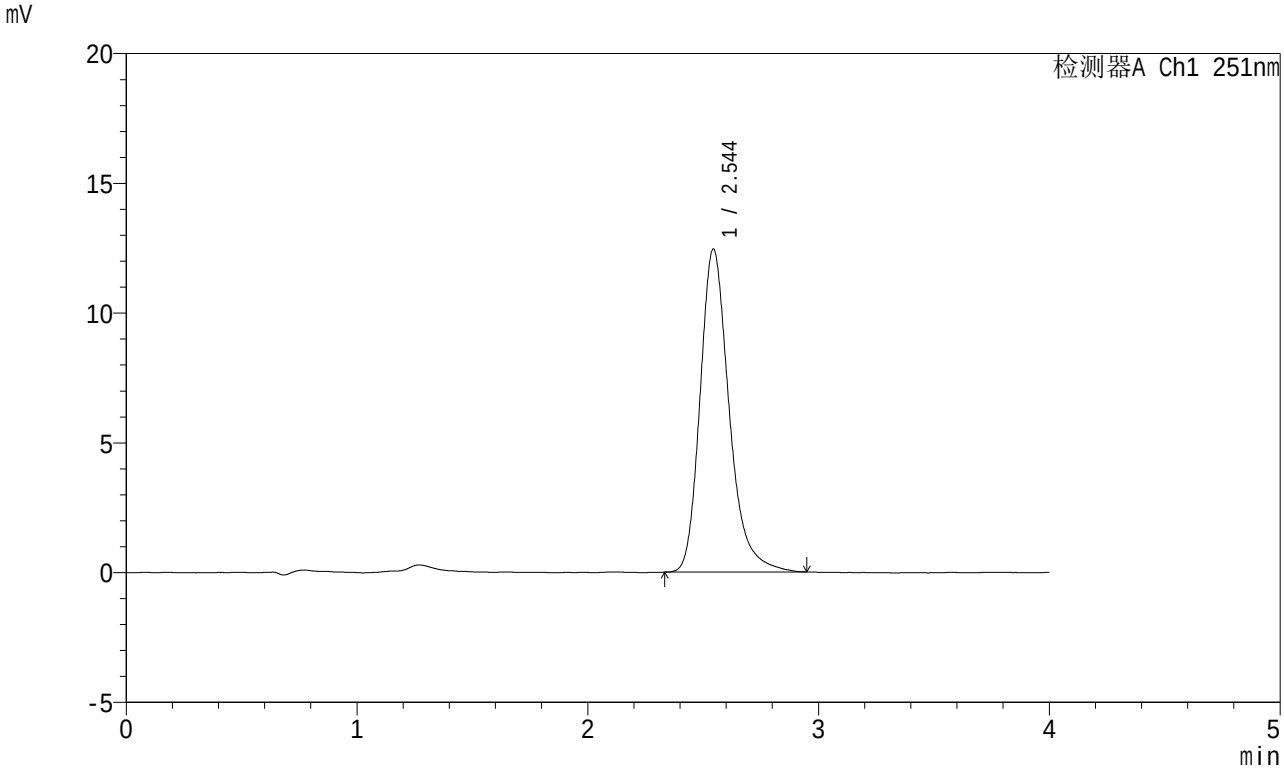

<峰表>

检测器A Ch1 251nm

峰号	保留时间	面积	面积%	高度	理论塔板数(USP)	拖尾因子	分离度(USP)
1	2.544	109194	100.000	12441	2075	1.266	--
总计		109194	100.000	12441			

SHIMADZU LabSolutions

SMF-364

<样品信息>

色谱柱 : XB-C18(50mm*4.6mm,5μm)
柱温 : 30℃
数据文件名 : RC$SMF-364 - 10-67/7-2851-2 - cbzj-542916-jyx1-cq6y-rcqx-pH6.8jz-jf50z-20min-P1.lcd
方法文件名 : RC$SMF-364 - SMF-364-FX256.lcm
批处理文件名: RC$SMF-364 - SMF-364-20240605-FX256.lcb
样品瓶号 : 4-4
进样体积 : 20 μl
进样时间 : 2024/06/06 00:17:42
处理时间(V2) : 2024/06/06 08:24:15
仪器型号 : SHIMADZU LC-2050C (FX256)

流 速: 1.0ml/min
波 长: 251nm
版本号: 6.115
实验者: xiexinhui
处理者: xiexinhui

<色谱图>

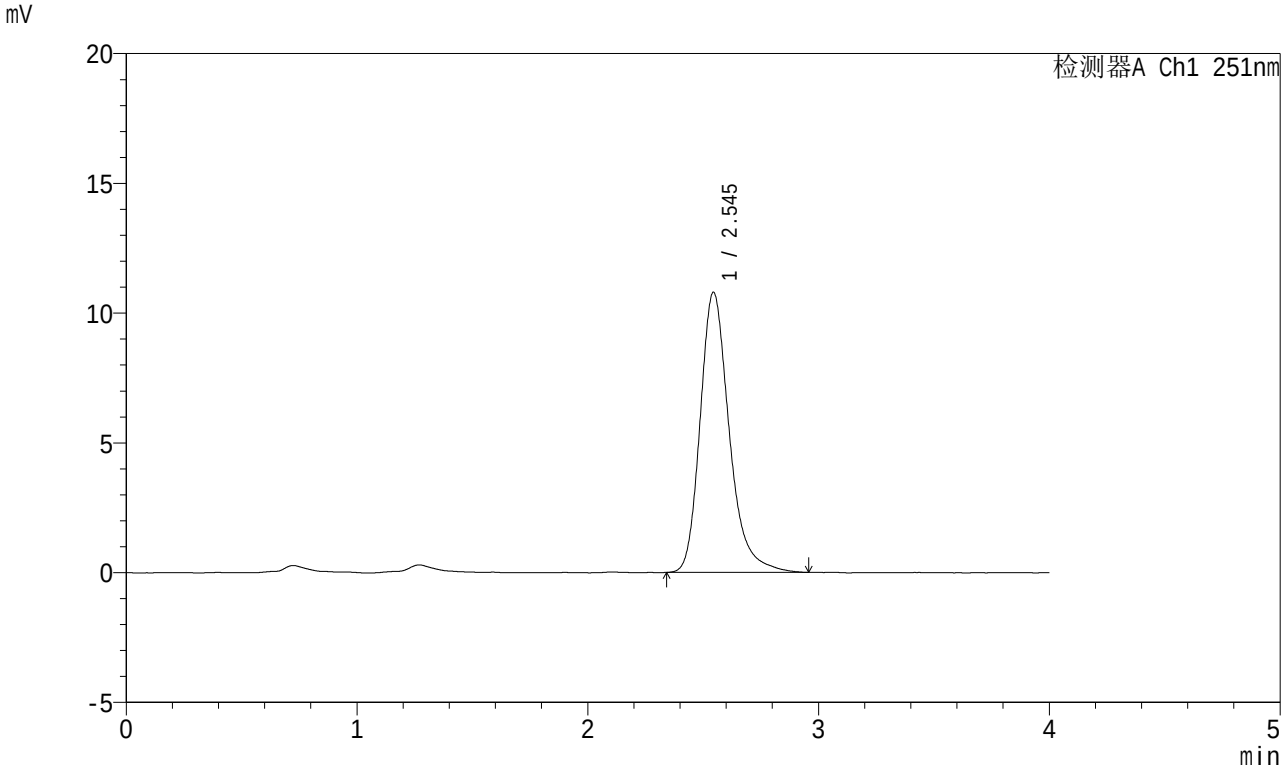

<峰表>

检测器A Ch1 251nm

峰号	保留时间	面积	面积%	高度	理论塔板数(USP)	拖尾因子	分离度(USP)
1	2.545	94790	100.000	10792	2087	1.265	--
总计		94790	100.000	10792			

SHIMADZU LabSolutions

SMF-364

<样品信息>

色谱柱 : XB-C18(50mm*4.6mm,5μm)
柱温 : 30℃
数据文件名 : RC$SMF-364 - 10-67/7-2852-2 - cbzj-542916-jyx1-cq6y-rcqx-pH6.8jz-jf50z-20min-P2.lcd
方法文件名 : RC$SMF-364 - SMF-364-FX256.lcm
批处理文件名: RC$SMF-364 - SMF-364-20240605-FX256.lcb
样品瓶号 : 4-13
进样体积 : 20 μl
进样时间 : 2024/06/06 00:22:06
处理时间(V2) : 2024/06/06 08:24:18
仪器型号 : SHIMADZU LC-2050C (FX256)

流 速: 1.0ml/min
波 长: 251nm
版本号: 6.115
实验者: xiexinhui
处理者: xiexinhui

<色谱图>

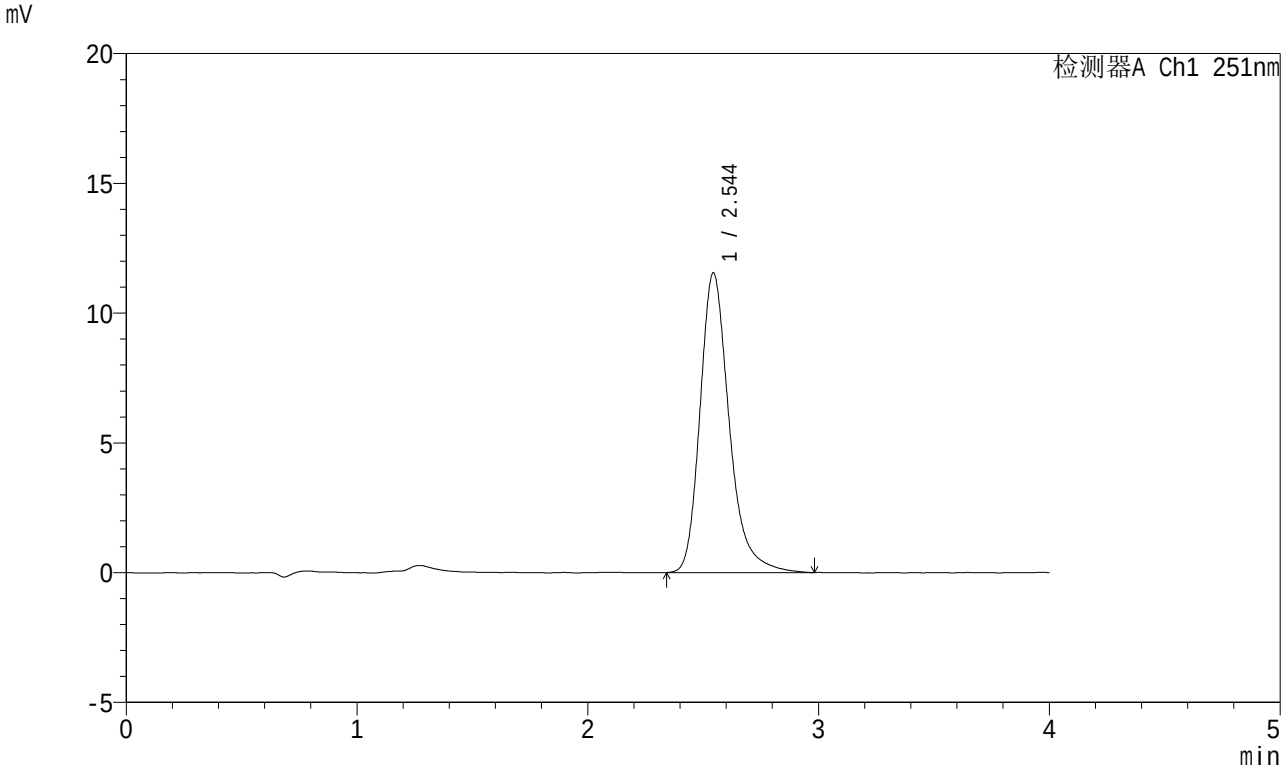

<峰表>

检测器A Ch1 251nm

峰号	保留时间	面积	面积%	高度	理论塔板数(USP)	拖尾因子	分离度(USP)
1	2.544	101664	100.000	11538	2075	1.276	--
总计		101664	100.000	11538			

SHIMADZU LabSolutions

SMF-364

<样品信息>

色谱柱 : XB-C18(50mm*4.6mm,5μm)
柱温 : 30℃
数据文件名 : RC$SMF-364 - 10-67/7-2853-2 - cbzj-542916-jyx1-cq6y-rcqx-pH6.8jz-jf50z-20min-P3.lcd
方法文件名 : RC$SMF-364 - SMF-364-FX256.lcm
批处理文件名: RC$SMF-364 - SMF-364-20240605-FX256.lcb
样品瓶号 : 4-22
进样体积 : 20 μl
进样时间 : 2024/06/06 00:26:30
处理时间(V2) : 2024/06/06 08:24:20
仪器型号 : SHIMADZU LC-2050C (FX256)

流 速: 1.0ml/min
波 长: 251nm
版本号: 6.115
实验者: xiexinhui
处理者: xiexinhui

<色谱图>

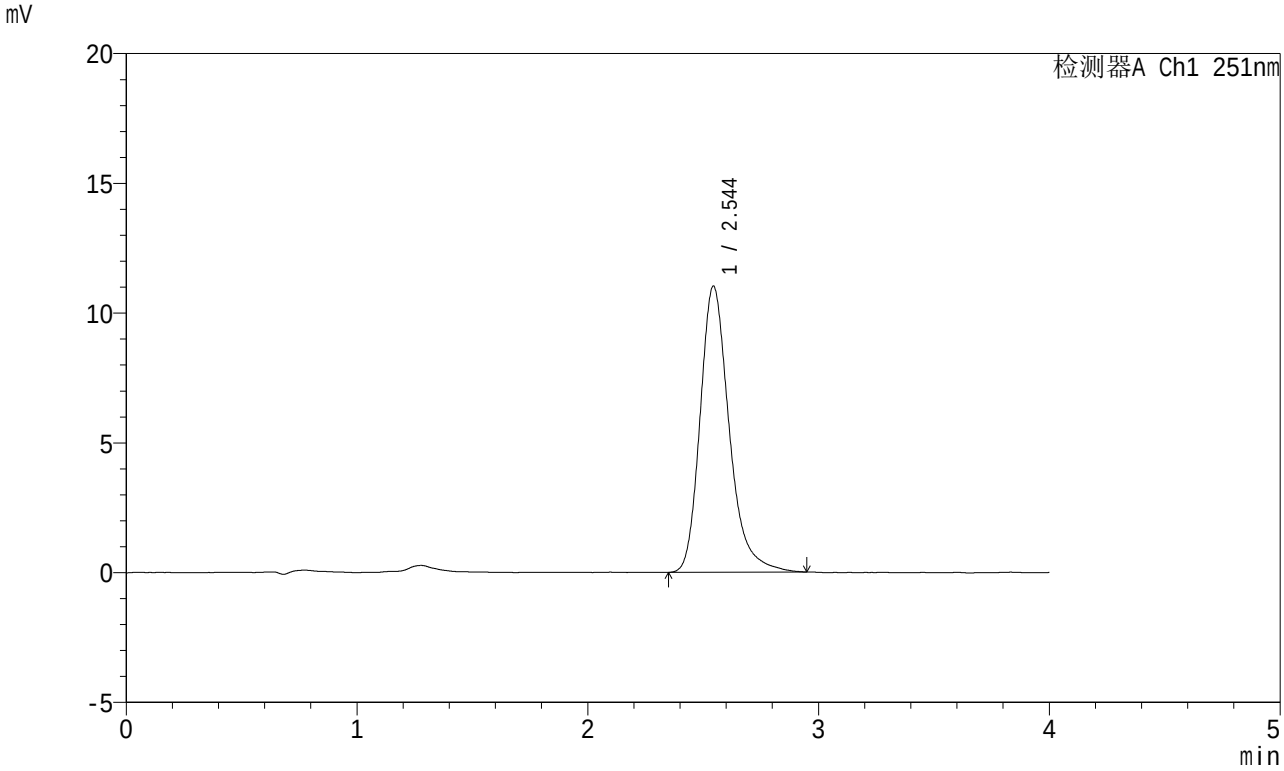

<峰表>

检测器A Ch1 251nm

峰号	保留时间	面积	面积%	高度	理论塔板数(USP)	拖尾因子	分离度(USP)
1	2.544	96564	100.000	11015	2085	1.269	--
总计		96564	100.000	11015			

SHIMADZU LabSolutions

SMF-364

<样品信息>

色谱柱 : XB-C18(50mm*4.6mm,5μm)
柱温 : 30℃
数据文件名 : RC$SMF-364 - 10-67/7-2854-2 - cbzj-542916-jyx1-cq6y-rcqx-pH6.8jz-jf50z-20min-P4.lcd
方法文件名 : RC$SMF-364 - SMF-364-FX256.lcm
批处理文件名: RC$SMF-364 - SMF-364-20240605-FX256.lcb
样品瓶号 : 4-31
进样体积 : 20 μl
进样时间 : 2024/06/06 00:30:54
处理时间(V2) : 2024/06/06 08:24:23
仪器型号 : SHIMADZU LC-2050C (FX256)

流 速: 1.0ml/min
波 长: 251nm
版本号: 6.115
实验者: xiexinhui
处理者: xiexinhui

<色谱图>

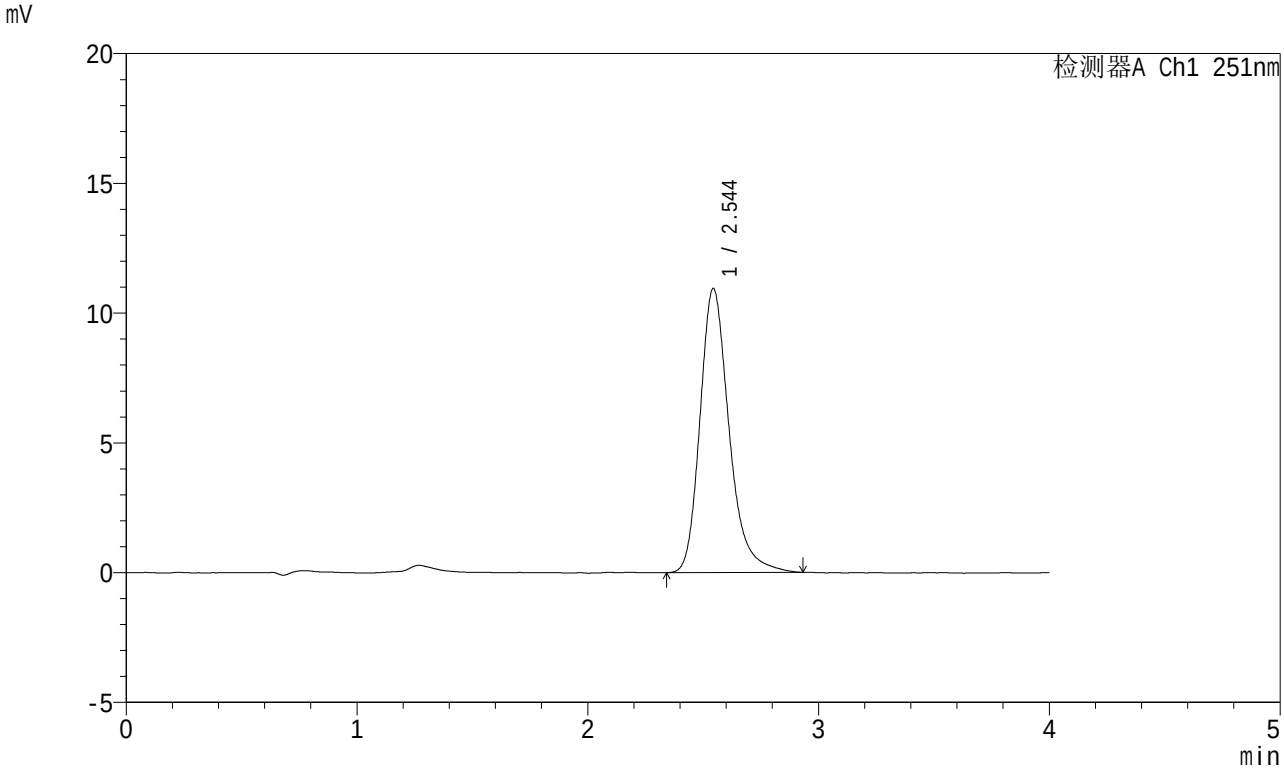

<峰表>

检测器A Ch1 251nm

峰号	保留时间	面积	面积%	高度	理论塔板数(USP)	拖尾因子	分离度(USP)
1	2.544	95822	100.000	10934	2084	1.259	--
总计		95822	100.000	10934			

SHIMADZU LabSolutions

SMF-364

<样品信息>

色谱柱 : XB-C18(50mm*4.6mm,5μm)
柱温 : 30℃
数据文件名 : RC$SMF-364 - 10-67/7-2855-2 - cbzj-542916-jyx1-cq6y-rcqx-pH6.8jz-jf50z-20min-P5.lcd
方法文件名 : RC$SMF-364 - SMF-364-FX256.lcm
批处理文件名: RC$SMF-364 - SMF-364-20240605-FX256.lcb
样品瓶号 : 4-40
进样体积 : 20 μl
进样时间 : 2024/06/06 00:35:17
处理时间(V2) : 2024/06/06 08:24:25
仪器型号 : SHIMADZU LC-2050C (FX256)

流 速: 1.0ml/min
波 长: 251nm
版本号: 6.115
实验者: xiexinhui
处理者: xiexinhui

<色谱图>

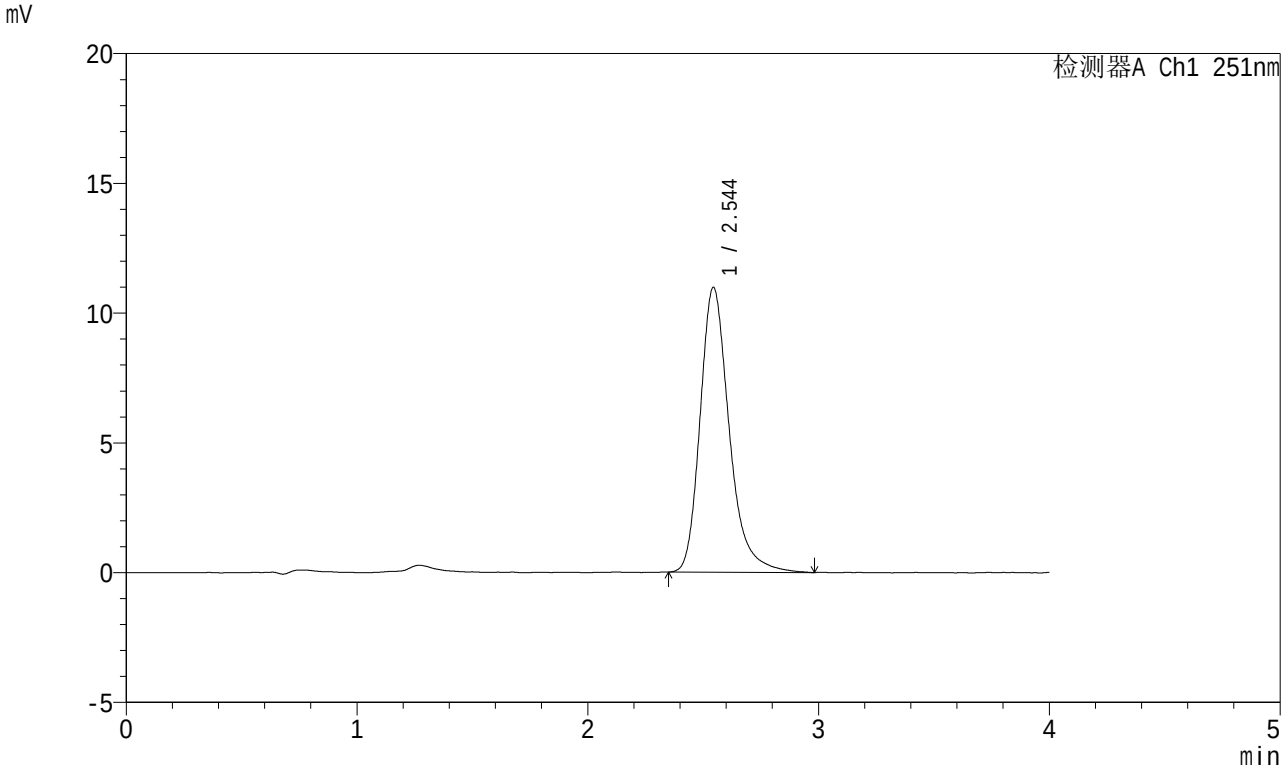

<峰表>

检测器A Ch1 251nm

峰号	保留时间	面积	面积%	高度	理论塔板数(USP)	拖尾因子	分离度(USP)
1	2.544	96330	100.000	10970	2082	1.272	--
总计		96330	100.000	10970			

SHIMADZU LabSolutions

SMF-364

<样品信息>

色谱柱 : XB-C18(50mm*4.6mm,5μm)
柱温 : 30℃
数据文件名 : RC$SMF-364 - 10-67/7-2856-2 - cbzj-542916-jyx1-cq6y-rcqx-pH6.8jz-jf50z-20min-P6.lcd
方法文件名 : RC$SMF-364 - SMF-364-FX256.lcm
批处理文件名: RC$SMF-364 - SMF-364-20240605-FX256.lcb
样品瓶号 : 4-49
进样体积 : 20 μl
进样时间 : 2024/06/06 00:39:40
处理时间(V2) : 2024/06/06 08:24:28
仪器型号 : SHIMADZU LC-2050C (FX256)

流 速: 1.0ml/min
波 长: 251nm
版本号: 6.115
实验者: xiexinhui
处理者: xiexinhui

<色谱图>

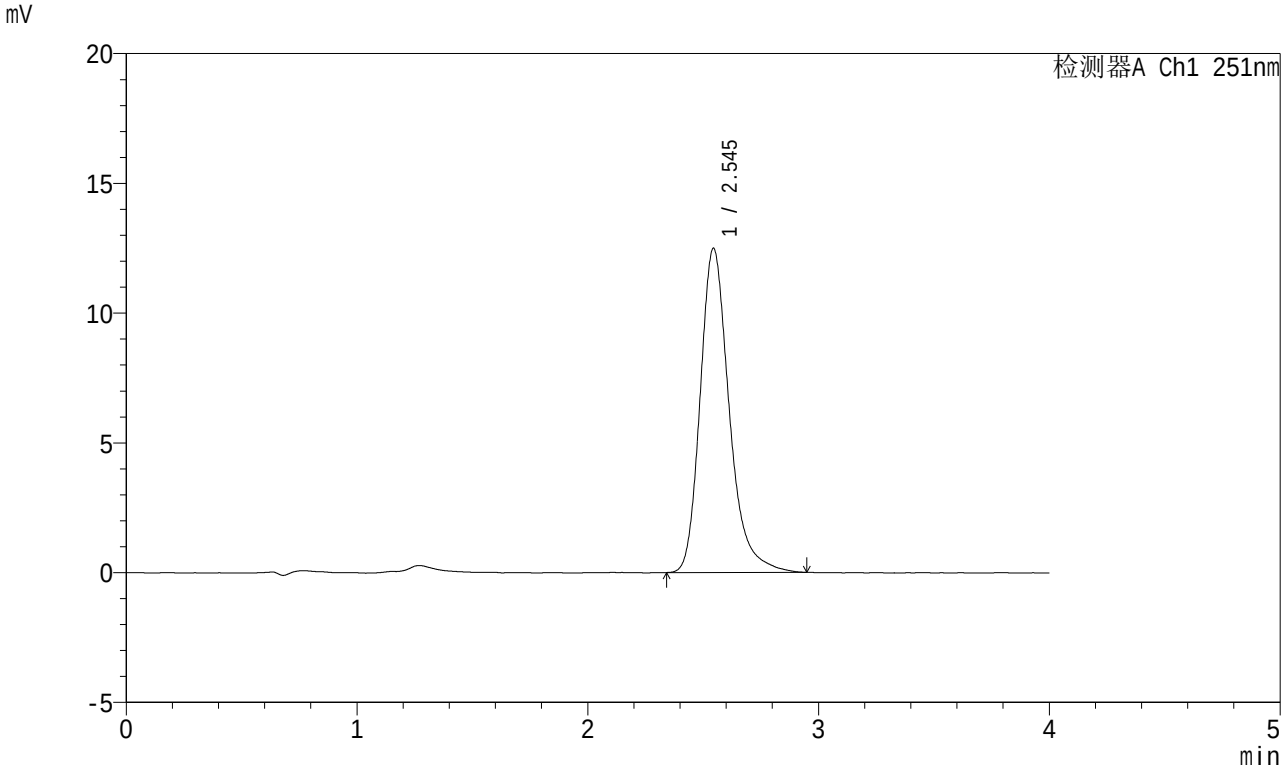

<峰表>

检测器A Ch1 251nm

峰号	保留时间	面积	面积%	高度	理论塔板数(USP)	拖尾因子	分离度(USP)
1	2.545	109522	100.000	12489	2089	1.269	--
总计		109522	100.000	12489			

SHIMADZU LabSolutions

SMF-364

<样品信息>

色谱柱 : XB-C18(50mm*4.6mm,5μm)
柱温 : 30℃
数据文件名 : RC$SMF-364 - 10-67/7-2857-2 - cbzj-542916-jyx1-cq6y-rcqx-pH6.8jz-jf50z-30min-P1.lcd
方法文件名 : RC$SMF-364 - SMF-364-FX256.lcm
批处理文件名: RC$SMF-364 - SMF-364-20240605-FX256.lcb
样品瓶号 : 4-5
进样体积 : 20 μl
进样时间 : 2024/06/06 00:44:03
处理时间(V2) : 2024/06/06 08:24:31
仪器型号 : SHIMADZU LC-2050C (FX256)

流 速: 1.0ml/min
波 长: 251nm
版本号: 6.115
实验者: xiexinhui
处理者: xiexinhui

<色谱图>

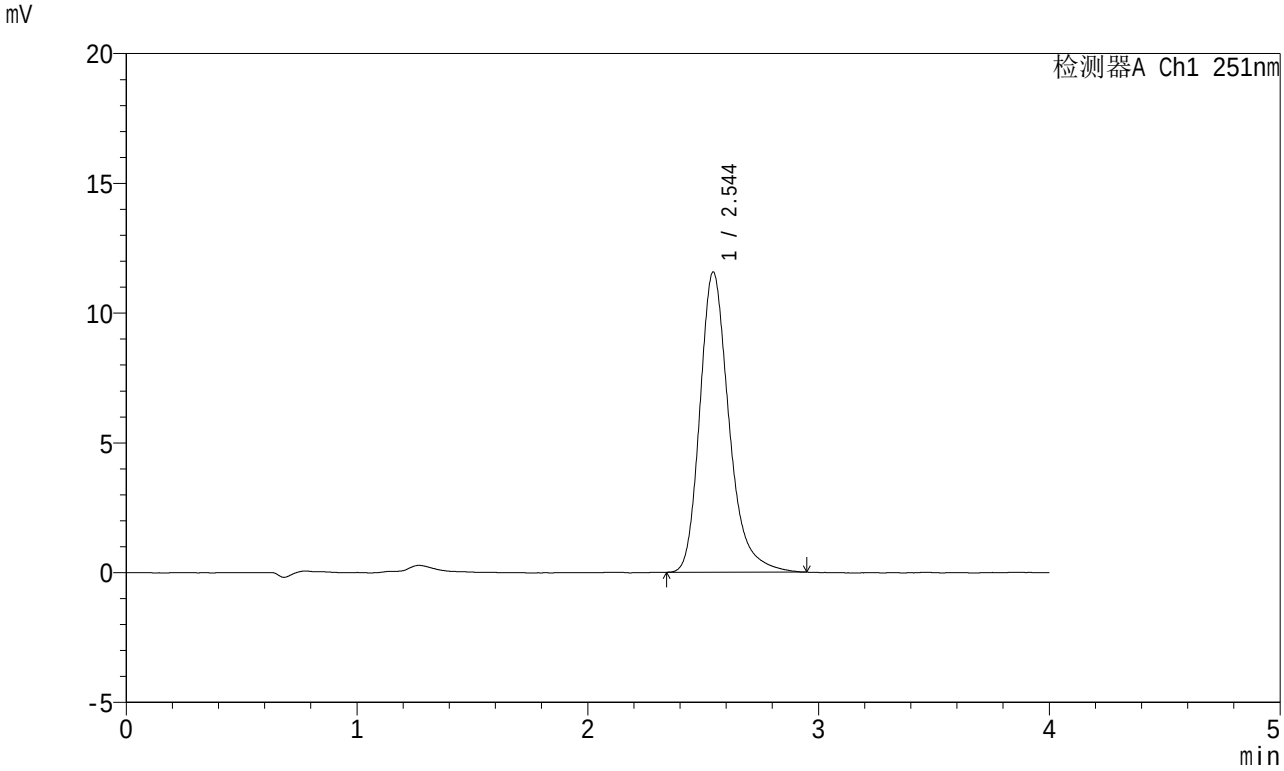

<峰表>

检测器A Ch1 251nm

峰号	保留时间	面积	面积%	高度	理论塔板数(USP)	拖尾因子	分离度(USP)
1	2.544	101562	100.000	11553	2072	1.267	--
总计		101562	100.000	11553			

SHIMADZU LabSolutions

SMF-364

<样品信息>

色谱柱 : XB-C18(50mm*4.6mm,5μm)
柱温 : 30℃
数据文件名 : RC$SMF-364 - 10-67/7-2858-2 - cbzj-542916-jyx1-cq6y-rcqx-pH6.8jz-jf50z-30min-P2.lcd
方法文件名 : RC$SMF-364 - SMF-364-FX256.lcm
批处理文件名: RC$SMF-364 - SMF-364-20240605-FX256.lcb
样品瓶号 : 4-14
进样体积 : 20 μl
进样时间 : 2024/06/06 00:48:27
处理时间(V2) : 2024/06/06 08:24:33
仪器型号 : SHIMADZU LC-2050C (FX256)

流 速: 1.0ml/min
波 长: 251nm
版本号: 6.115
实验者: xiexinhui
处理者: xiexinhui

<色谱图>

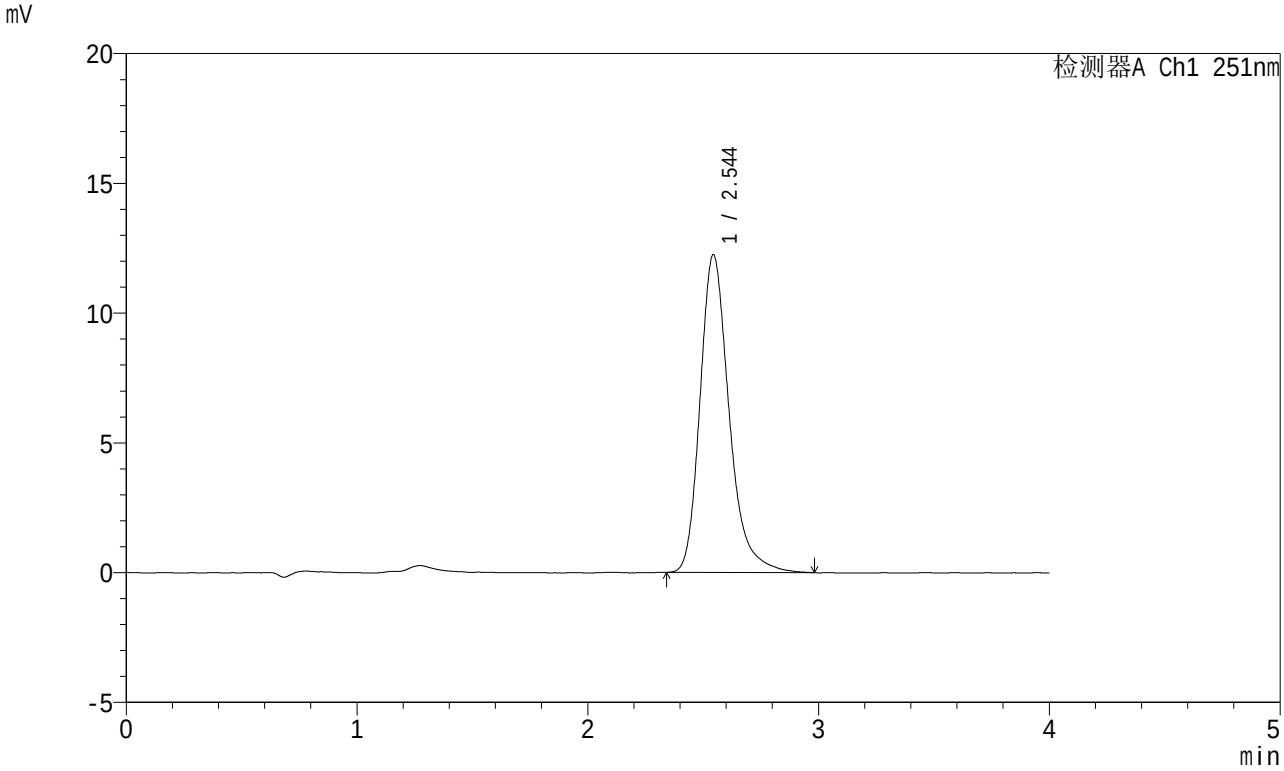

<峰表>

检测器A Ch1 251nm

峰号	保留时间	面积	面积%	高度	理论塔板数(USP)	拖尾因子	分离度(USP)
1	2.544	107451	100.000	12235	2080	1.269	--
总计		107451	100.000	12235			

SHIMADZU LabSolutions

SMF-364

<样品信息>

色谱柱 : XB-C18(50mm*4.6mm,5μm)
柱温 : 30℃
数据文件名 : RC$SMF-364 - 10-67/7-2859-2 - cbzj-542916-jyx1-cq6y-rcqx-pH6.8jz-jf50z-30min-P3.lcd
方法文件名 : RC$SMF-364 - SMF-364-FX256.lcm
批处理文件名: RC$SMF-364 - SMF-364-20240605-FX256.lcb
样品瓶号 : 4-23
进样体积 : 20 μl
进样时间 : 2024/06/06 00:52:52
处理时间(V2) : 2024/06/06 08:24:36
仪器型号 : SHIMADZU LC-2050C (FX256)

流 速: 1.0ml/min
波 长: 251nm
版本号: 6.115
实验者: xiexinhui
处理者: xiexinhui

<色谱图>

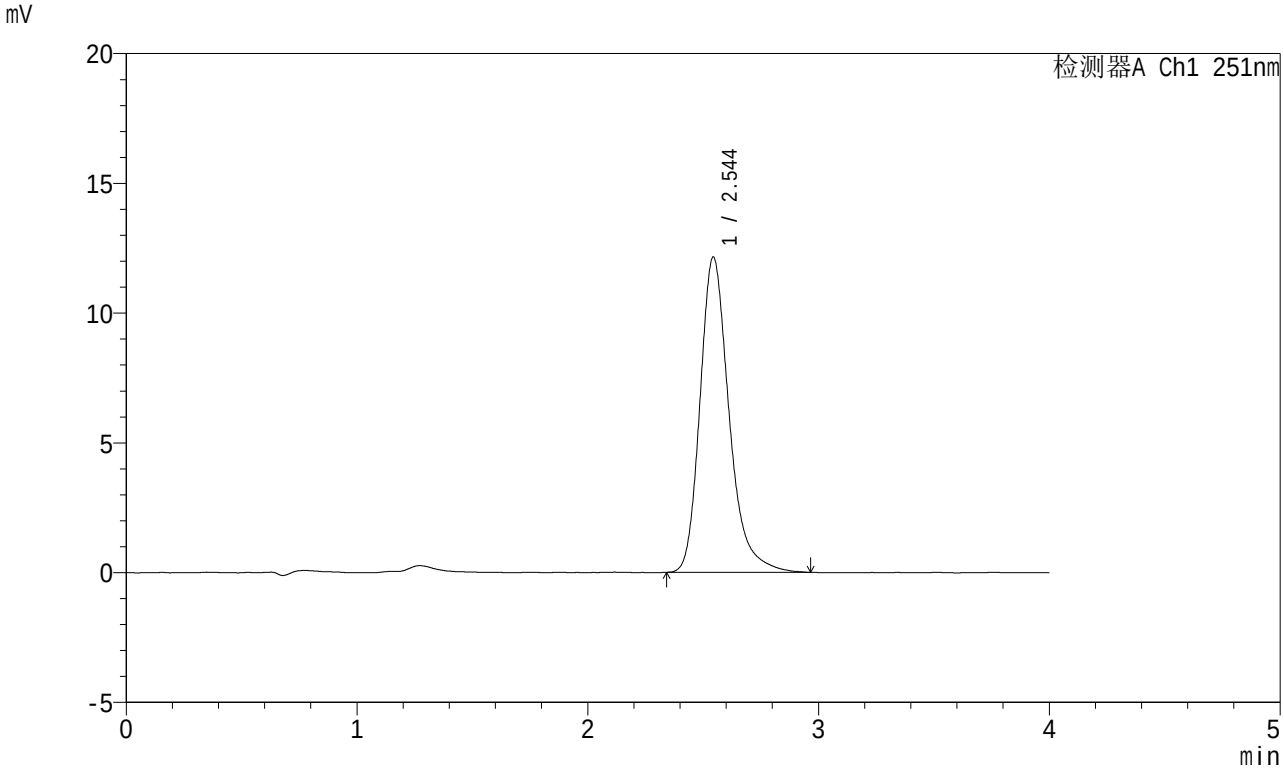

<峰表>

检测器A Ch1 251nm

峰号	保留时间	面积	面积%	高度	理论塔板数(USP)	拖尾因子	分离度(USP)
1	2.544	106547	100.000	12140	2084	1.272	--
总计		106547	100.000	12140			

SHIMADZU LabSolutions

SMF-364

<样品信息>

色谱柱 : XB-C18(50mm*4.6mm,5μm)
柱温 : 30℃
数据文件名 : RC$SMF-364 - 10-67/7-2860-2 - cbzj-542916-jyx1-cq6y-rcqx-pH6.8jz-jf50z-30min-P4.lcd
方法文件名 : RC$SMF-364 - SMF-364-FX256.lcm
批处理文件名: RC$SMF-364 - SMF-364-20240605-FX256.lcb
样品瓶号 : 4-32
进样体积 : 20 μl
进样时间 : 2024/06/06 00:57:16
处理时间(V2) : 2024/06/06 08:24:38
仪器型号 : SHIMADZU LC-2050C (FX256)

流 速: 1.0ml/min
波 长: 251nm
版本号: 6.115
实验者: xiexinhui
处理者: xiexinhui

<色谱图>

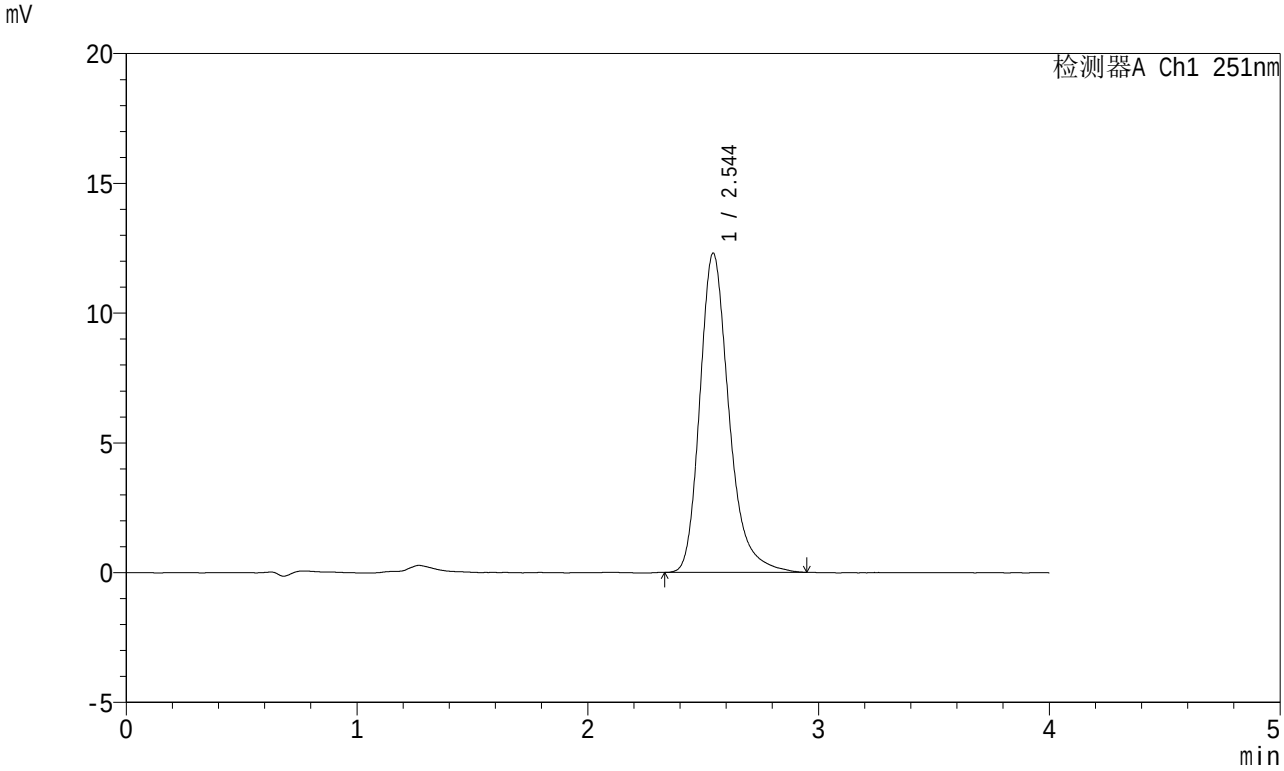

<峰表>

检测器A Ch1 251nm

峰号	保留时间	面积	面积%	高度	理论塔板数(USP)	拖尾因子	分离度(USP)
1	2.544	107952	100.000	12283	2082	1.269	--
总计		107952	100.000	12283			

SHIMADZU LabSolutions

SMF-364

<样品信息>

色谱柱 : XB-C18(50mm*4.6mm,5μm)
柱温 : 30℃
数据文件名 : RC$SMF-364 - 10-67/7-2861-2 - cbzj-542916-jyx1-cq6y-rcqx-pH6.8jz-jf50z-30min-P5.lcd
方法文件名 : RC$SMF-364 - SMF-364-FX256.lcm
批处理文件名: RC$SMF-364 - SMF-364-20240605-FX256.lcb
样品瓶号 : 4-41
进样体积 : 20 μl
进样时间 : 2024/06/06 01:01:40
处理时间(V2) : 2024/06/06 08:24:41
仪器型号 : SHIMADZU LC-2050C (FX256)

流 速: 1.0ml/min
波 长: 251nm
版本号: 6.115
实验者: xiexinhui
处理者: xiexinhui

<色谱图>

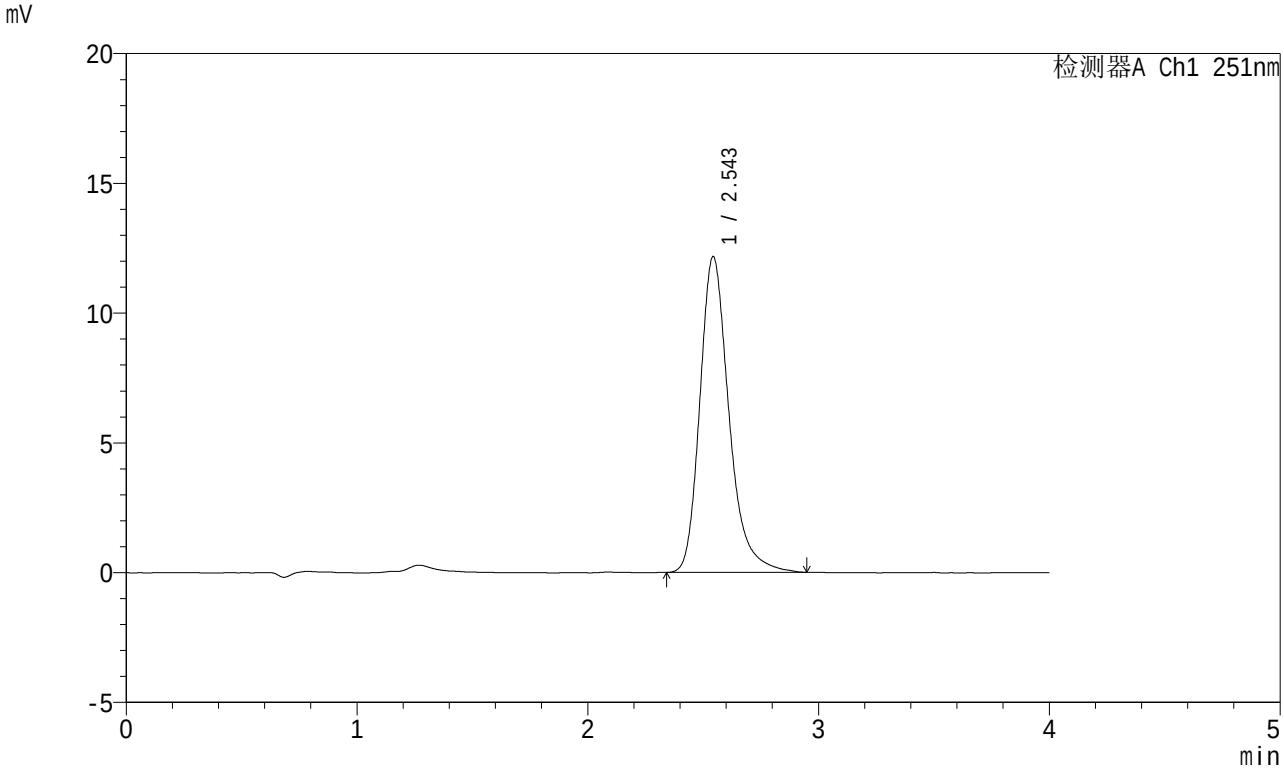

<峰表>

检测器A Ch1 251nm

峰号	保留时间	面积	面积%	高度	理论塔板数(USP)	拖尾因子	分离度(USP)
1	2.543	106659	100.000	12146	2090	1.271	--
总计		106659	100.000	12146			

SHIMADZU LabSolutions

SMF-364

<样品信息>

色谱柱 : XB-C18(50mm*4.6mm,5μm)
柱温 : 30℃
数据文件名 : RC$SMF-364 - 10-67/7-2862-2 - cbzj-542916-jyx1-cq6y-rcqx-pH6.8jz-jf50z-30min-P6.lcd
方法文件名 : RC$SMF-364 - SMF-364-FX256.lcm
批处理文件名: RC$SMF-364 - SMF-364-20240605-FX256.lcb
样品瓶号 : 4-50
进样体积 : 20 μl
进样时间 : 2024/06/06 01:06:04
处理时间(V2) : 2024/06/06 08:24:43
仪器型号 : SHIMADZU LC-2050C (FX256)

流 速: 1.0ml/min
波 长: 251nm
版本号: 6.115
实验者: xiexinhui
处理者: xiexinhui

<色谱图>

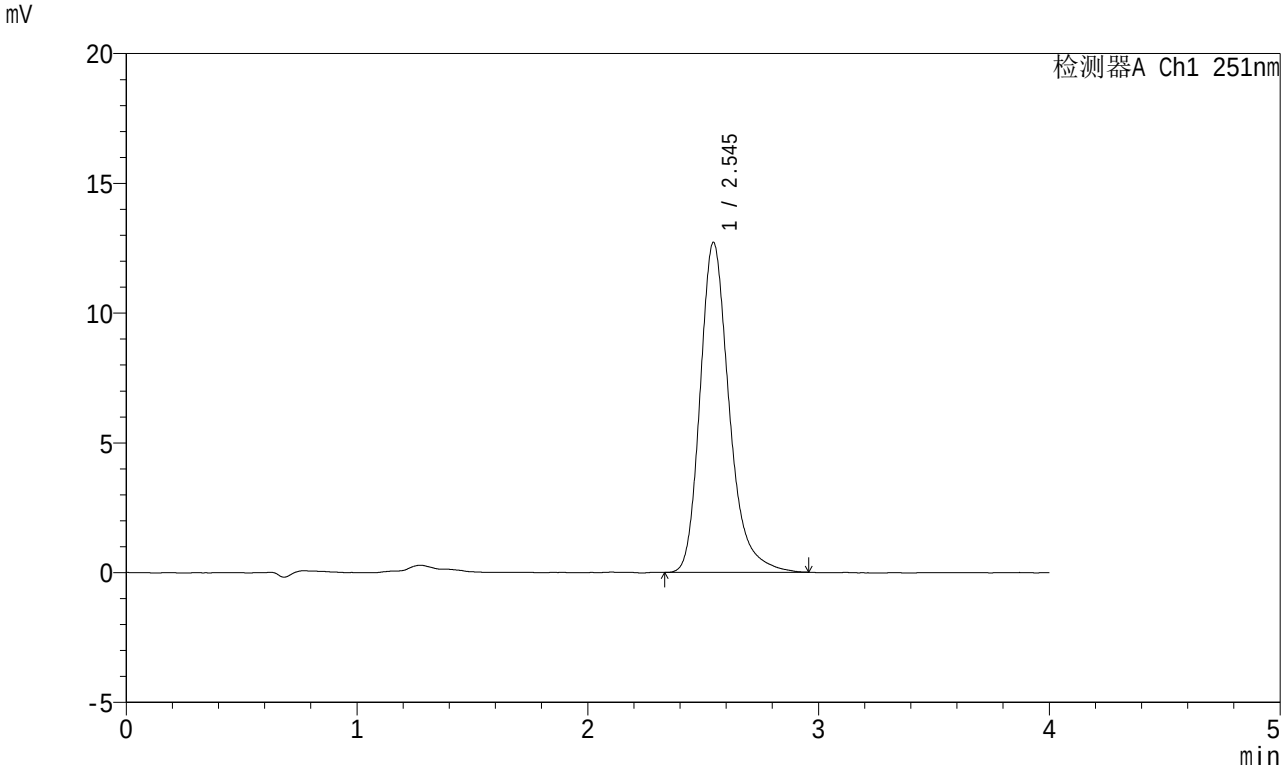

<峰表>

检测器A Ch1 251nm

峰号	保留时间	面积	面积%	高度	理论塔板数(USP)	拖尾因子	分离度(USP)
1	2.545	111540	100.000	12709	2090	1.265	--
总计		111540	100.000	12709			

SHIMADZU LabSolutions

SMF-364

<样品信息>

色谱柱 : XB-C18(50mm*4.6mm,5μm)
柱温 : 30℃
数据文件名 : RC$SMF-364 - 10-67/7-2863-2 - cbzj-542916-jyx1-cq6y-rcqx-pH6.8jz-jf50z-45min-P1.lcd
方法文件名 : RC$SMF-364 - SMF-364-FX256.lcm
批处理文件名: RC$SMF-364 - SMF-364-20240605-FX256.lcb
样品瓶号 : 4-6
进样体积 : 20 μl
进样时间 : 2024/06/06 01:10:29
处理时间(V2) : 2024/06/06 08:24:46
仪器型号 : SHIMADZU LC-2050C (FX256)

流 速: 1.0ml/min
波 长: 251nm
版本号: 6.115
实验者: xiexinhui
处理者: xiexinhui

<色谱图>

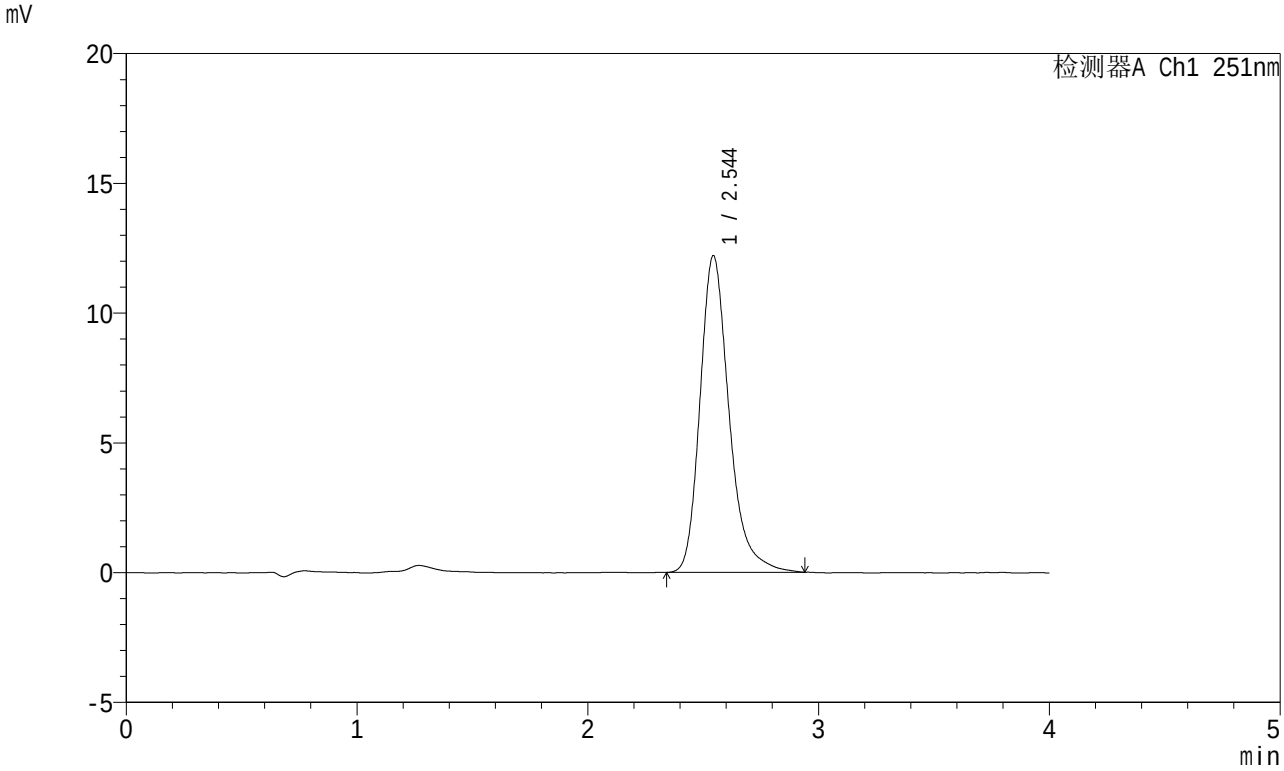

<峰表>

检测器A Ch1 251nm

峰号	保留时间	面积	面积%	高度	理论塔板数(USP)	拖尾因子	分离度(USP)
1	2.544	107084	100.000	12194	2084	1.267	--
总计		107084	100.000	12194			

SHIMADZU LabSolutions

SMF-364

<样品信息>

色谱柱 : XB-C18(50mm*4.6mm,5μm)
柱温 : 30℃
数据文件名 : RC$SMF-364 - 10-67/7-2864-2 - cbzj-542916-jyx1-cq6y-rcqx-pH6.8jz-jf50z-45min-P2.lcd
方法文件名 : RC$SMF-364 - SMF-364-FX256.lcm
批处理文件名: RC$SMF-364 - SMF-364-20240605-FX256.lcb
样品瓶号 : 4-15
进样体积 : 20 μl
进样时间 : 2024/06/06 01:14:52
处理时间(V2) : 2024/06/06 08:24:49
仪器型号 : SHIMADZU LC-2050C (FX256)

流 速: 1.0ml/min
波 长: 251nm
版本号: 6.115
实验者: xiexinhui
处理者: xiexinhui

<色谱图>

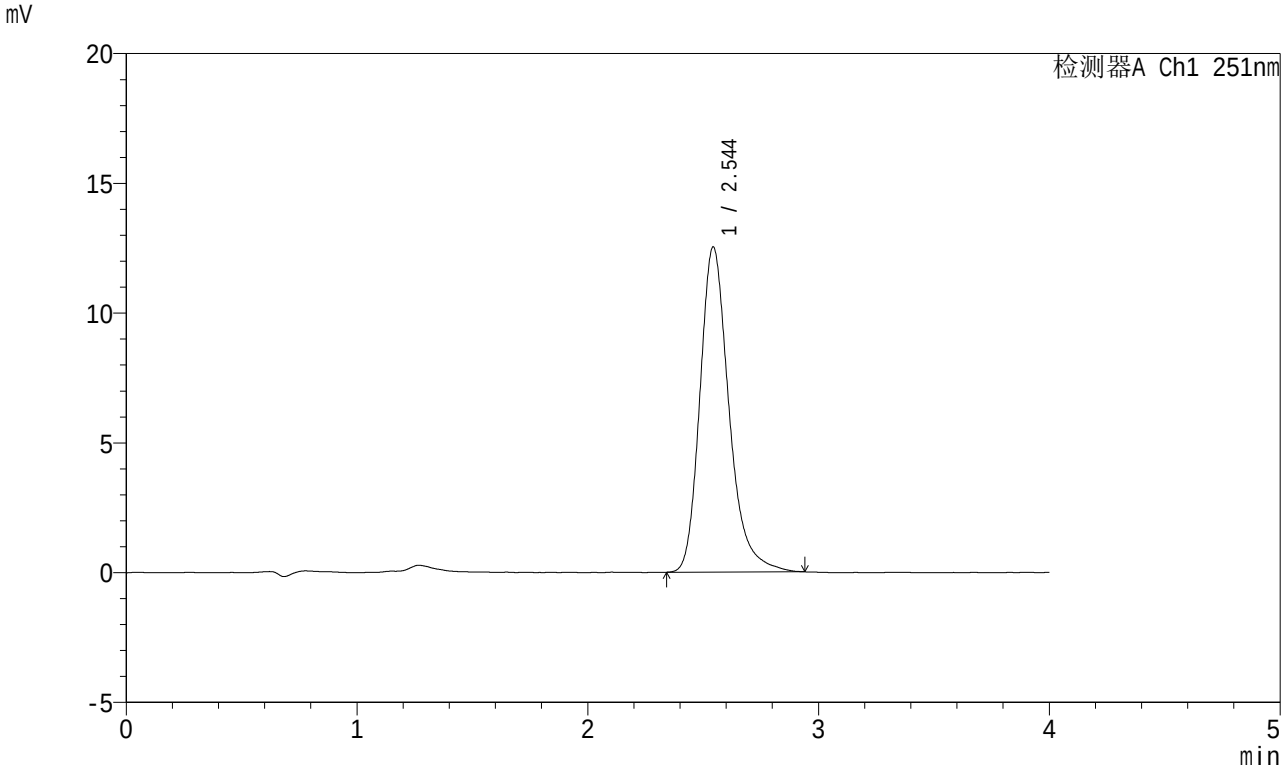

<峰表>

检测器A Ch1 251nm

峰号	保留时间	面积	面积%	高度	理论塔板数(USP)	拖尾因子	分离度(USP)
1	2.544	109770	100.000	12511	2077	1.264	--
总计		109770	100.000	12511			

SHIMADZU LabSolutions

SMF-364

<样品信息>

色谱柱 : XB-C18(50mm*4.6mm,5μm)
柱温 : 30℃
数据文件名 : RC$SMF-364 - 10-67/7-2865-2 - cbzj-542916-jyx1-cq6y-rcqx-pH6.8jz-jf50z-45min-P3.lcd
方法文件名 : RC$SMF-364 - SMF-364-FX256.lcm
批处理文件名: RC$SMF-364 - SMF-364-20240605-FX256.lcb
样品瓶号 : 4-24
进样体积 : 20 μl
进样时间 : 2024/06/06 01:19:16
处理时间(V2) : 2024/06/06 08:24:51
仪器型号 : SHIMADZU LC-2050C (FX256)

流 速: 1.0ml/min
波 长: 251nm
版本号: 6.115
实验者: xiexinhui
处理者: xiexinhui

<色谱图>

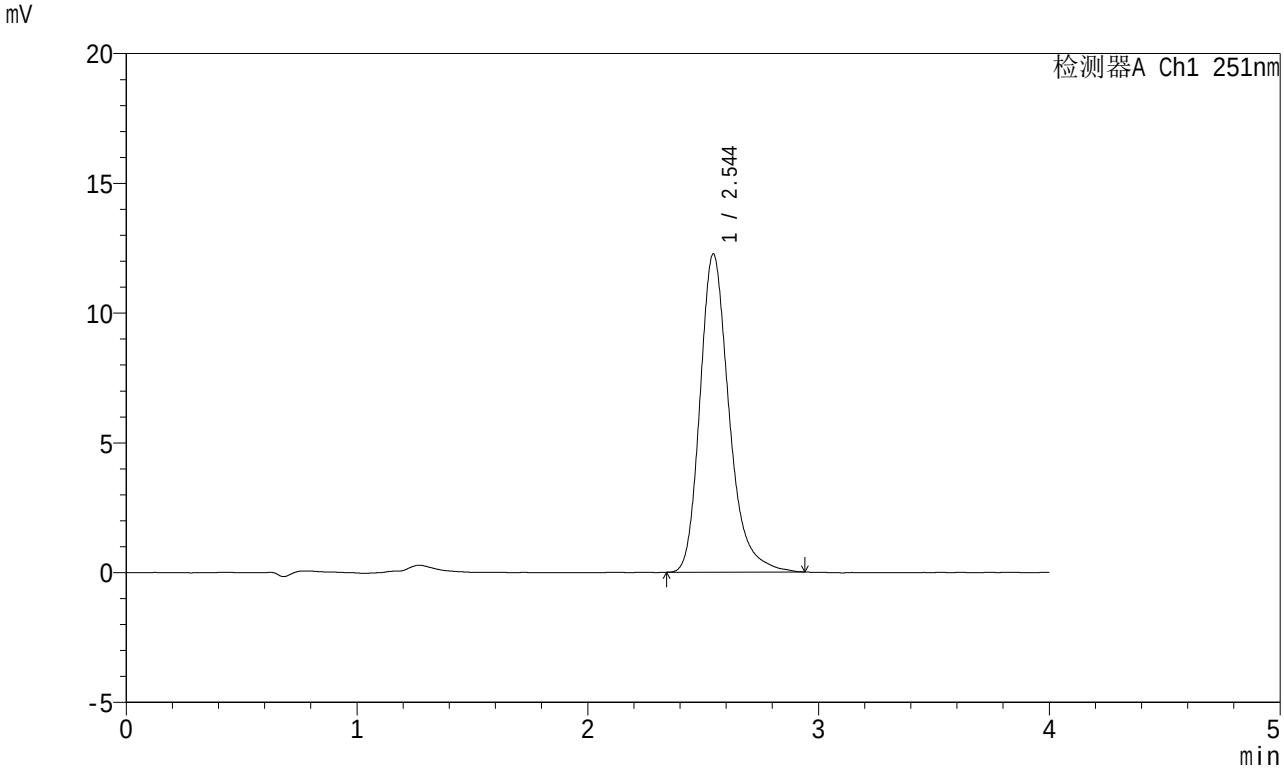

<峰表>

检测器A Ch1 251nm

峰号	保留时间	面积	面积%	高度	理论塔板数(USP)	拖尾因子	分离度(USP)
1	2.544	107370	100.000	12250	2081	1.263	--
总计		107370	100.000	12250			

SHIMADZU LabSolutions

SMF-364

<样品信息>

色谱柱 : XB-C18(50mm*4.6mm,5μm)
柱温 : 30℃
数据文件名 : RC$SMF-364 - 10-67/7-2866-2 - cbzj-542916-jyx1-cq6y-rcqx-pH6.8jz-jf50z-45min-P4.lcd
方法文件名 : RC$SMF-364 - SMF-364-FX256.lcm
批处理文件名: RC$SMF-364 - SMF-364-20240605-FX256.lcb
样品瓶号 : 4-33
进样体积 : 20 μl
进样时间 : 2024/06/06 01:23:40
处理时间(V2) : 2024/06/06 08:24:54
仪器型号 : SHIMADZU LC-2050C (FX256)

流 速: 1.0ml/min
波 长: 251nm
版本号: 6.115
实验者: xiexinhui
处理者: xiexinhui

<色谱图>

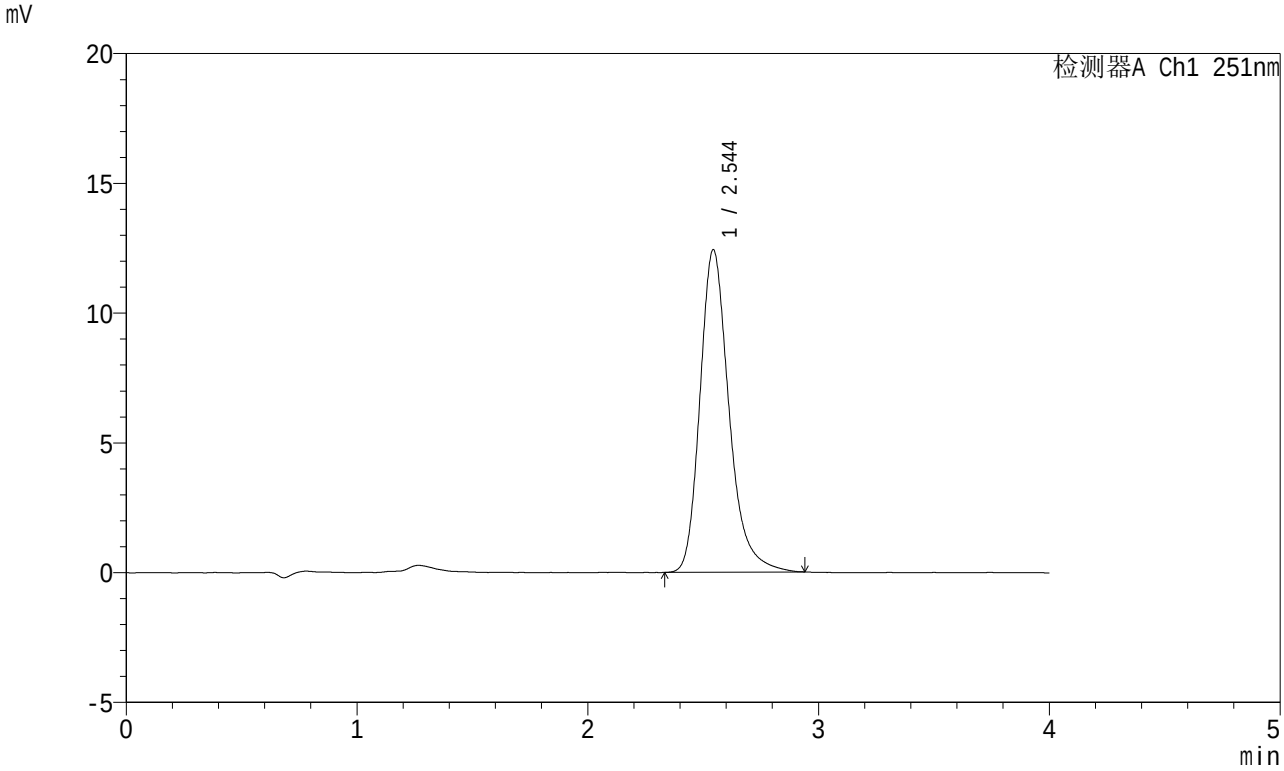

<峰表>

检测器A Ch1 251nm

峰号	保留时间	面积	面积%	高度	理论塔板数(USP)	拖尾因子	分离度(USP)
1	2.544	108936	100.000	12419	2078	1.261	--
总计		108936	100.000	12419			

SHIMADZU LabSolutions

SMF-364

<样品信息>

色谱柱 : XB-C18(50mm*4.6mm,5μm)
柱温 : 30℃
数据文件名 : RC$SMF-364 - 10-67/7-2867-2 - cbzj-542916-jyx1-cq6y-rcqx-pH6.8jz-jf50z-45min-P5.lcd
方法文件名 : RC$SMF-364 - SMF-364-FX256.lcm
批处理文件名: RC$SMF-364 - SMF-364-20240605-FX256.lcb
样品瓶号 : 4-42
进样体积 : 20 μl
进样时间 : 2024/06/06 01:28:04
处理时间(V2) : 2024/06/06 08:24:56
仪器型号 : SHIMADZU LC-2050C (FX256)

流 速: 1.0ml/min
波 长: 251nm
版本号: 6.115
实验者: xiexinhui
处理者: xiexinhui

<色谱图>

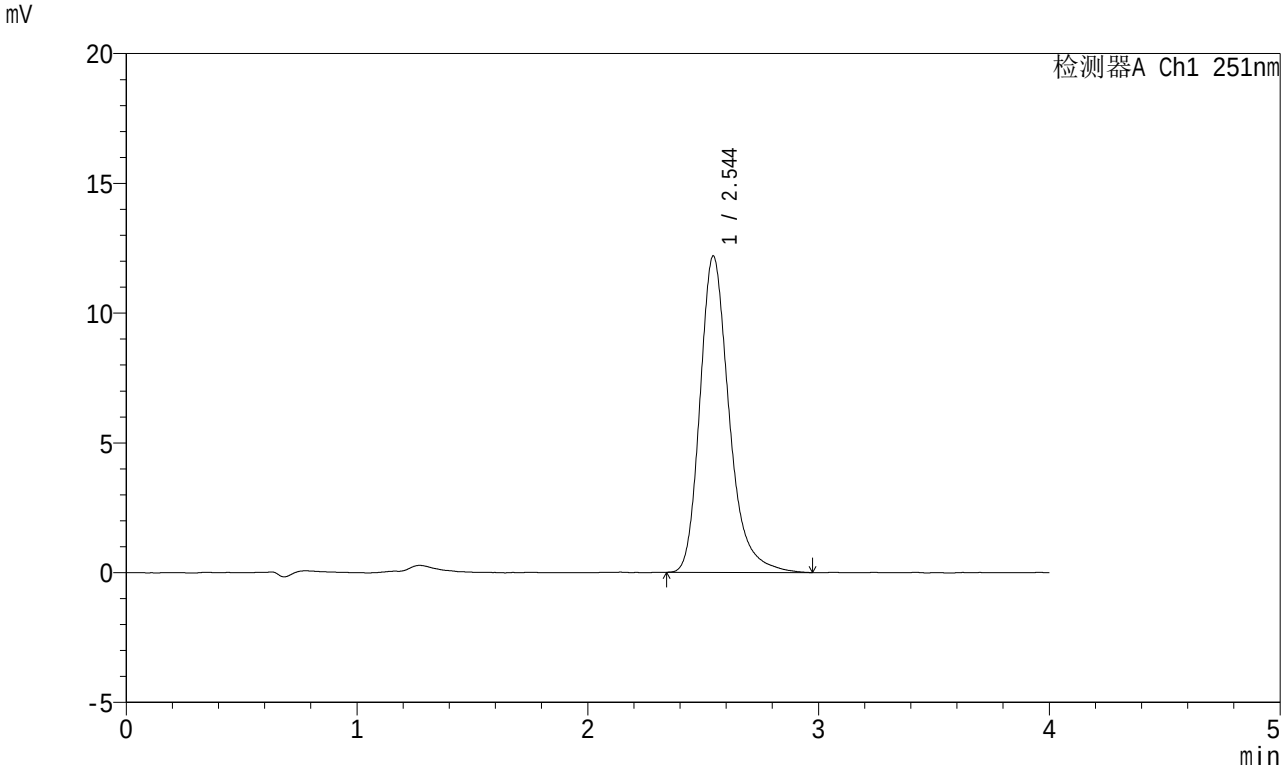

<峰表>

检测器A Ch1 251nm

峰号	保留时间	面积	面积%	高度	理论塔板数(USP)	拖尾因子	分离度(USP)
1	2.544	107258	100.000	12182	2070	1.272	--
总计		107258	100.000	12182			

SHIMADZU LabSolutions

SMF-364

<样品信息>

色谱柱 : XB-C18(50mm*4.6mm,5μm)
柱温 : 30℃
数据文件名 : RC$SMF-364 - 10-67/7-2868-2 - cbzj-542916-jyx1-cq6y-rcqx-pH6.8jz-jf50z-45min-P6.lcd
方法文件名 : RC$SMF-364 - SMF-364-FX256.lcm
批处理文件名: RC$SMF-364 - SMF-364-20240605-FX256.lcb
样品瓶号 : 4-51
进样体积 : 20 μl
进样时间 : 2024/06/06 01:32:27
处理时间(V2) : 2024/06/06 08:24:59
仪器型号 : SHIMADZU LC-2050C (FX256)

流 速: 1.0ml/min
波 长: 251nm
版本号: 6.115
实验者: xiexinhui
处理者: xiexinhui

<色谱图>

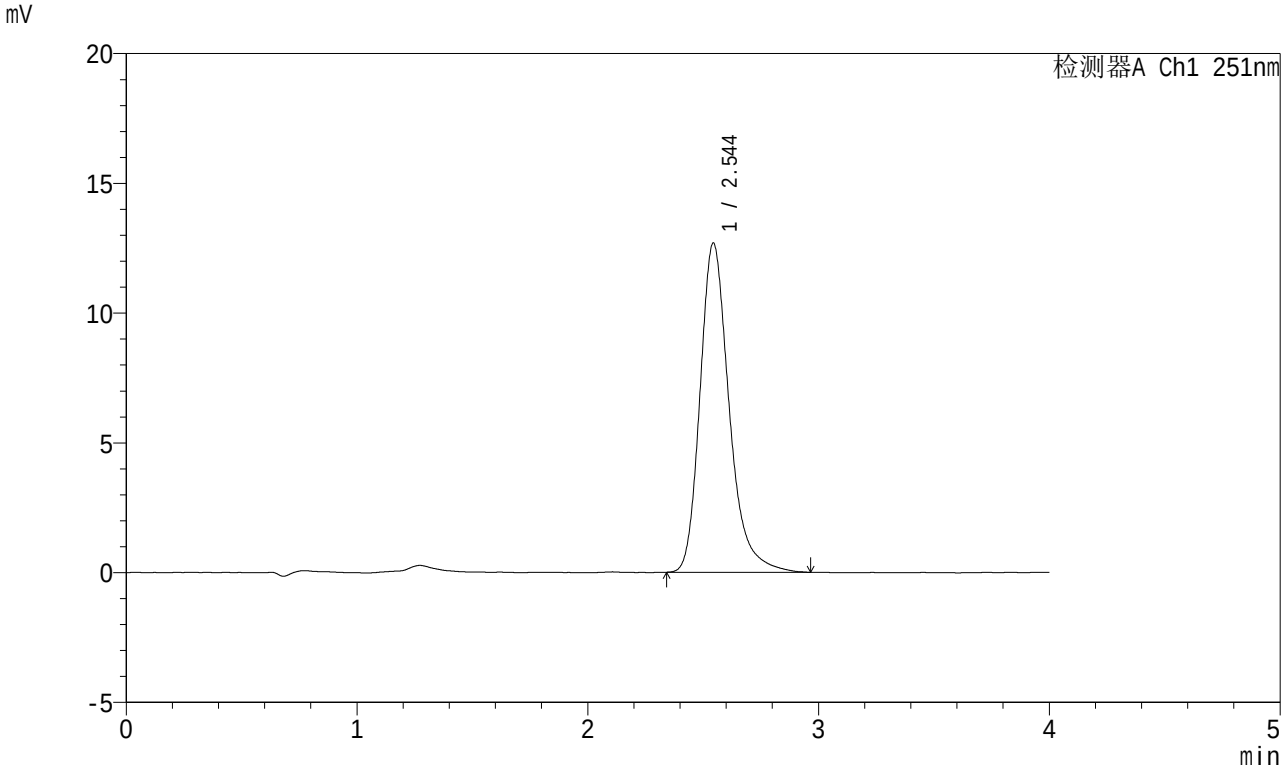

<峰表>

检测器A Ch1 251nm

峰号	保留时间	面积	面积%	高度	理论塔板数(USP)	拖尾因子	分离度(USP)
1	2.544	111401	100.000	12676	2073	1.271	--
总计		111401	100.000	12676			

SHIMADZU LabSolutions

SMF-364

<样品信息>

色谱柱 : XB-C18(50mm*4.6mm,5μm)
柱温 : 30℃
数据文件名 : RC$SMF-364 - 10-67/7-2869-2 - cbzj-542916-jyx1-cq6y-rcqx-pH6.8jz-jf50z-60min-P1.lcd
方法文件名 : RC$SMF-364 - SMF-364-FX256.lcm
批处理文件名: RC$SMF-364 - SMF-364-20240605-FX256.lcb
样品瓶号 : 4-7
进样体积 : 20 μl
进样时间 : 2024/06/06 01:36:51
处理时间(V2) : 2024/06/06 08:25:01
仪器型号 : SHIMADZU LC-2050C (FX256)

流 速: 1.0ml/min
波 长: 251nm
版本号: 6.115
实验者: xiexinhui
处理者: xiexinhui

<色谱图>

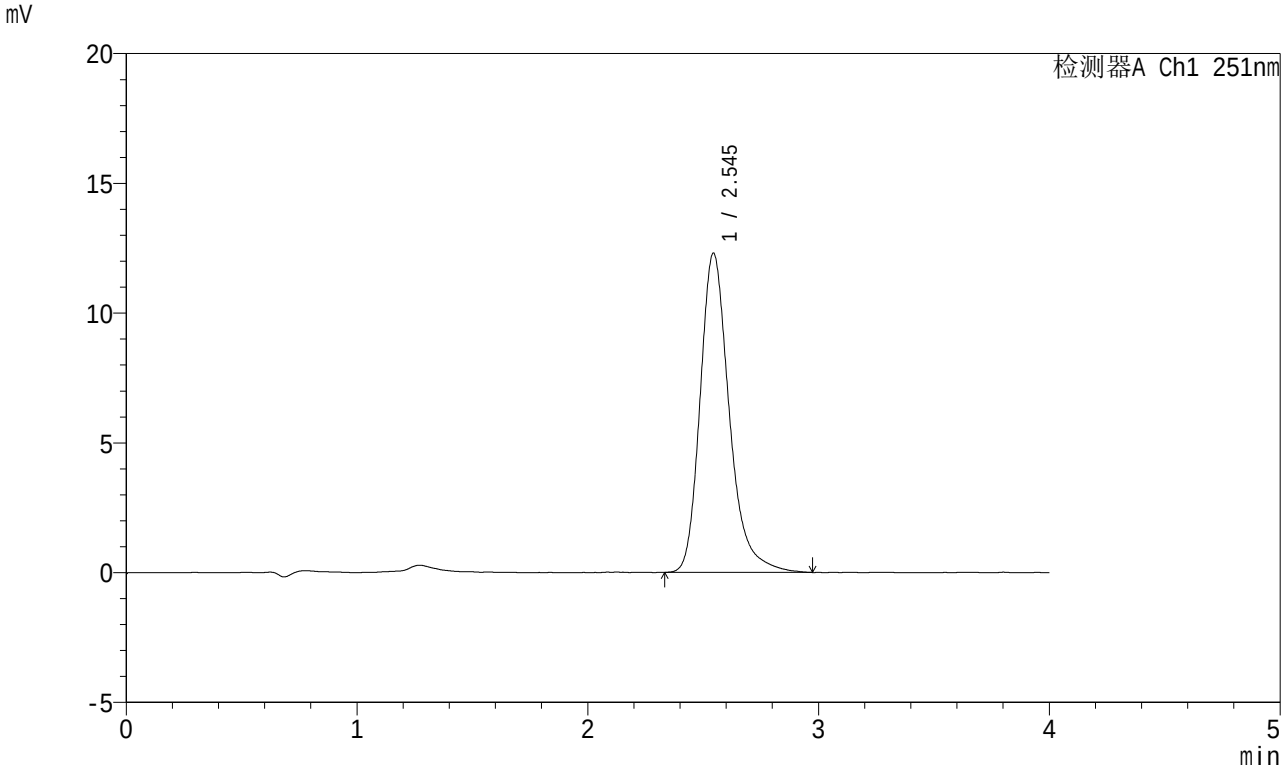

<峰表>

检测器A Ch1 251nm

峰号	保留时间	面积	面积%	高度	理论塔板数(USP)	拖尾因子	分离度(USP)
1	2.545	108278	100.000	12291	2080	1.271	--
总计		108278	100.000	12291			

SHIMADZU LabSolutions

SMF-364

<样品信息>

色谱柱 : XB-C18(50mm*4.6mm,5μm)
柱温 : 30℃
数据文件名 : RC$SMF-364 - 10-67/7-2870-2 - cbzj-542916-jyx1-cq6y-rcqx-pH6.8jz-jf50z-60min-P2.lcd
方法文件名 : RC$SMF-364 - SMF-364-FX256.lcm
批处理文件名: RC$SMF-364 - SMF-364-20240605-FX256.lcb
样品瓶号 : 4-16
进样体积 : 20 μl
进样时间 : 2024/06/06 01:41:15
处理时间(V2) : 2024/06/06 08:25:03
仪器型号 : SHIMADZU LC-2050C (FX256)

流 速: 1.0ml/min
波 长: 251nm
版本号: 6.115
实验者: xiexinhui
处理者: xiexinhui

<色谱图>

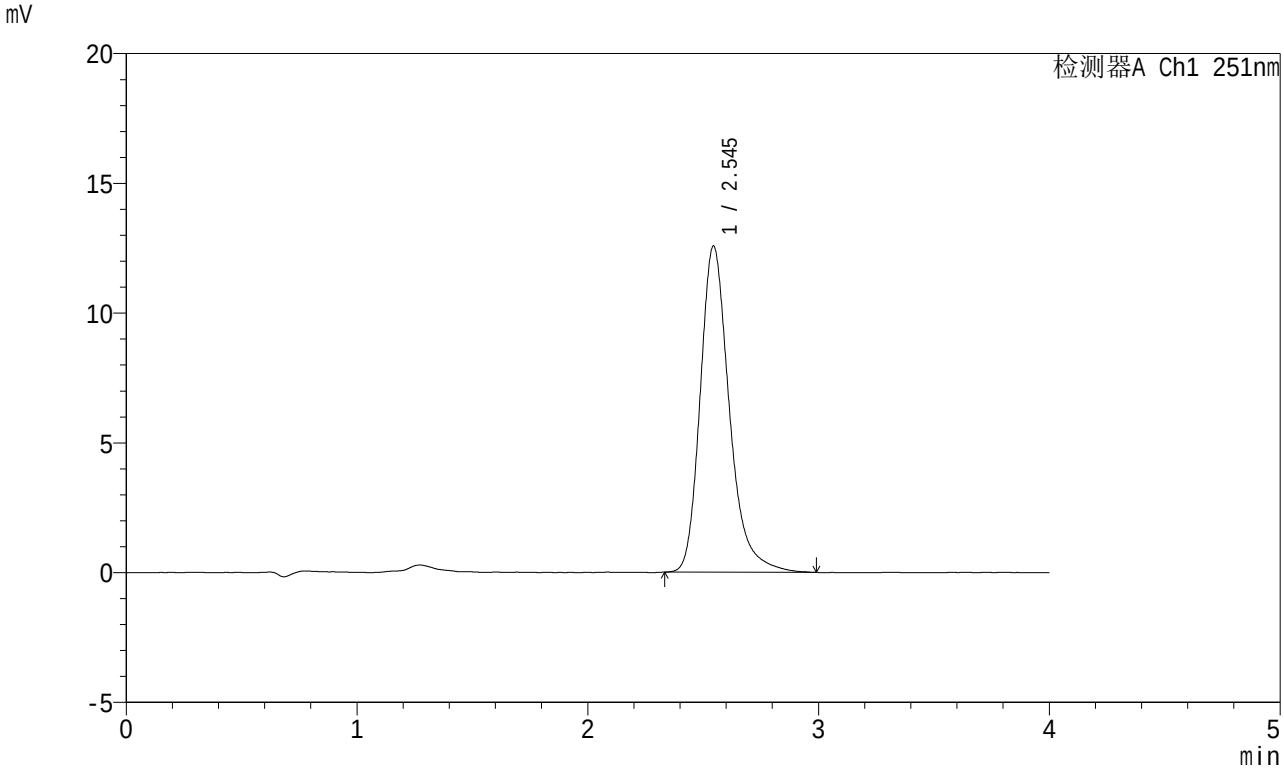

<峰表>

检测器A Ch1 251nm

峰号	保留时间	面积	面积%	高度	理论塔板数(USP)	拖尾因子	分离度(USP)
1	2.545	110462	100.000	12564	2081	1.270	--
总计		110462	100.000	12564			

SHIMADZU LabSolutions

SMF-364

<样品信息>

色谱柱 : XB-C18(50mm*4.6mm,5μm)
柱温 : 30℃
数据文件名 : RC$SMF-364 - 10-67/7-2871-2 - cbzj-542916-jyx1-cq6y-rcqx-pH6.8jz-jf50z-60min-P3.lcd
方法文件名 : RC$SMF-364 - SMF-364-FX256.lcm
批处理文件名: RC$SMF-364 - SMF-364-20240605-FX256.lcb
样品瓶号 : 4-25
进样体积 : 20 μl
进样时间 : 2024/06/06 01:45:40
处理时间(V2) : 2024/06/06 08:25:06
仪器型号 : SHIMADZU LC-2050C (FX256)

流 速: 1.0ml/min
波 长: 251nm
版本号: 6.115
实验者: xiexinhui
处理者: xiexinhui

<色谱图>

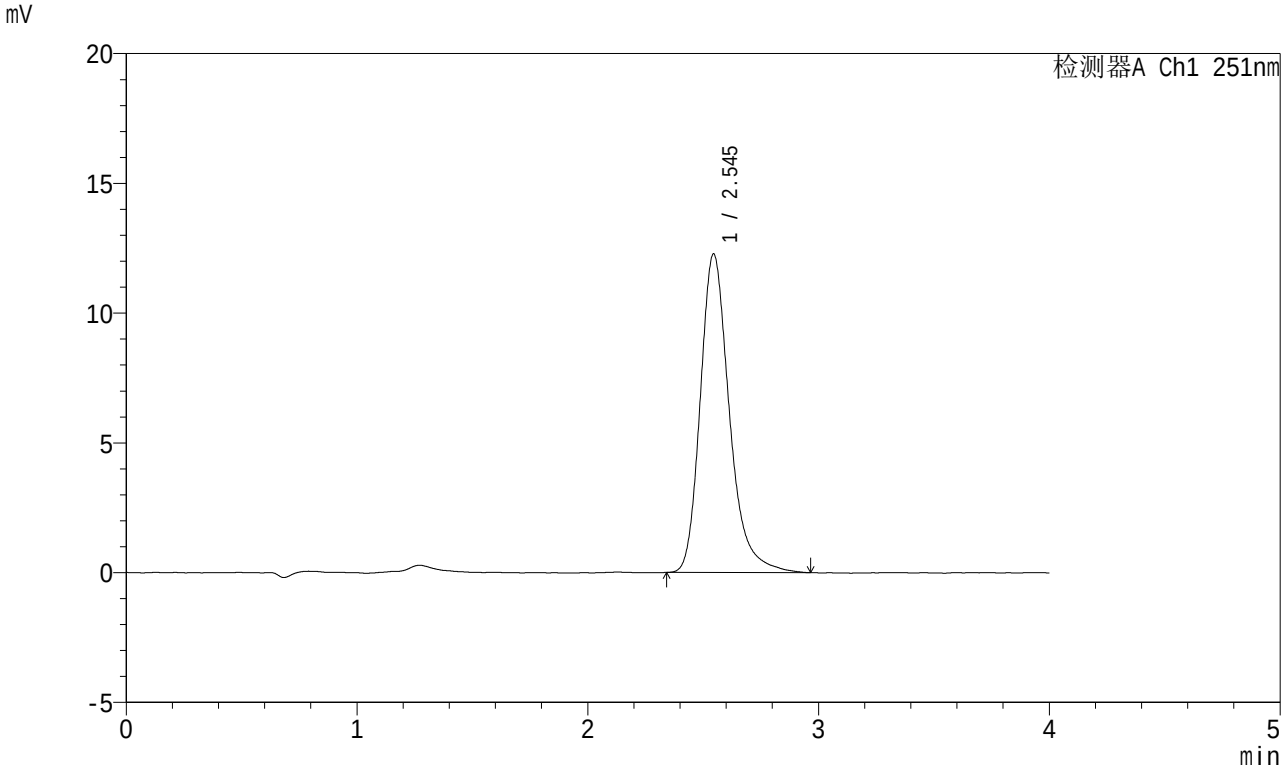

<峰表>

检测器A Ch1 251nm

峰号	保留时间	面积	面积%	高度	理论塔板数(USP)	拖尾因子	分离度(USP)
1	2.545	107768	100.000	12274	2083	1.268	--
总计		107768	100.000	12274			

SHIMADZU LabSolutions

SMF-364

<样品信息>

色谱柱 : XB-C18(50mm*4.6mm,5μm)
柱温 : 30℃
数据文件名 : RC$SMF-364 - 10-67/7-2872-2 - cbzj-542916-jyx1-cq6y-rcqx-pH6.8jz-jf50z-60min-P4.lcd
方法文件名 : RC$SMF-364 - SMF-364-FX256.lcm
批处理文件名: RC$SMF-364 - SMF-364-20240605-FX256.lcb
样品瓶号 : 4-34
进样体积 : 20 μl
进样时间 : 2024/06/06 01:50:04
处理时间(V2) : 2024/06/06 08:25:08
仪器型号 : SHIMADZU LC-2050C (FX256)

流 速: 1.0ml/min
波 长: 251nm
版本号: 6.115
实验者: xiexinhui
处理者: xiexinhui

<色谱图>

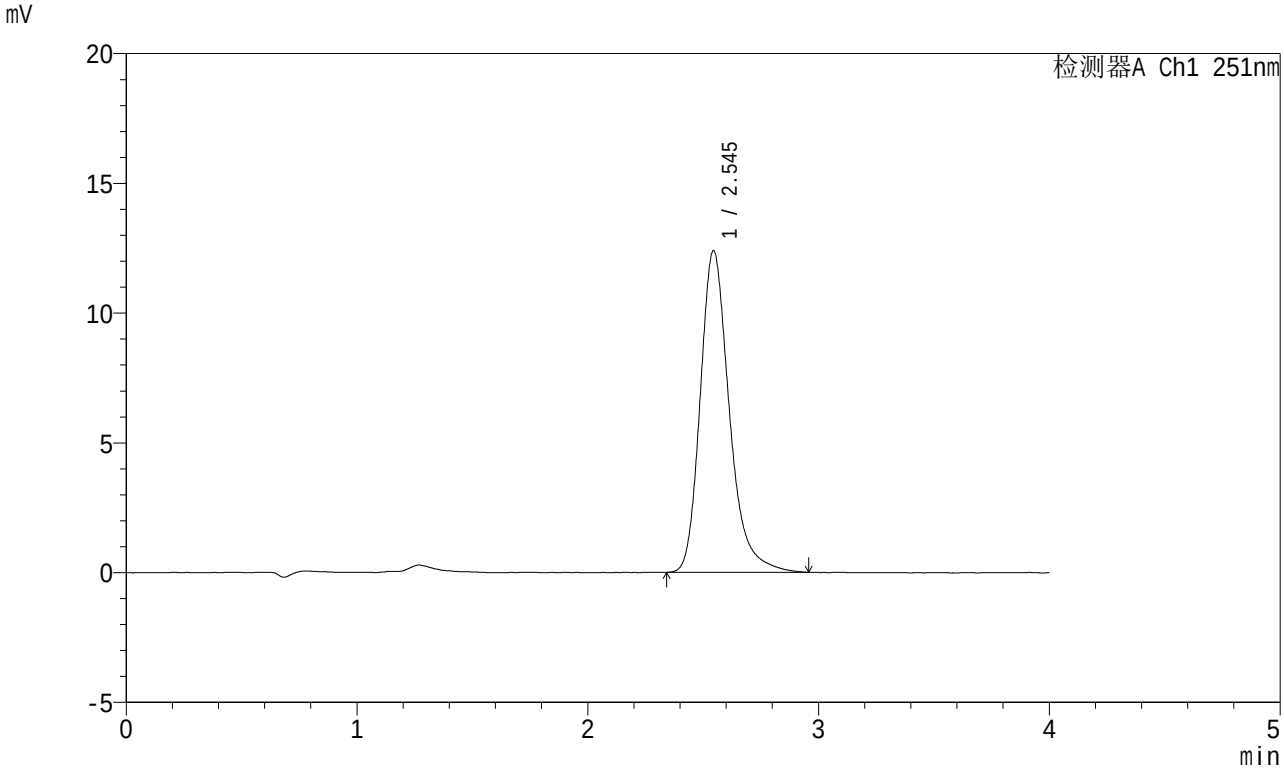

<峰表>

检测器A Ch1 251nm

峰号	保留时间	面积	面积%	高度	理论塔板数(USP)	拖尾因子	分离度(USP)
1	2.545	108788	100.000	12394	2072	1.266	--
总计		108788	100.000	12394			

SHIMADZU LabSolutions

SMF-364

<样品信息>

色谱柱 : XB-C18(50mm*4.6mm,5μm)
柱温 : 30℃
数据文件名 : RC$SMF-364 - 10-67/7-2873-2 - cbzj-542916-jyx1-cq6y-rcqx-pH6.8jz-jf50z-60min-P5.lcd
方法文件名 : RC$SMF-364 - SMF-364-FX256.lcm
批处理文件名: RC$SMF-364 - SMF-364-20240605-FX256.lcb
样品瓶号 : 4-43
进样体积 : 20 μl
进样时间 : 2024/06/06 01:54:28
处理时间(V2) : 2024/06/06 08:25:11
仪器型号 : SHIMADZU LC-2050C (FX256)

流 速: 1.0ml/min
波 长: 251nm
版本号: 6.115
实验者: xiexinhui
处理者: xiexinhui

<色谱图>

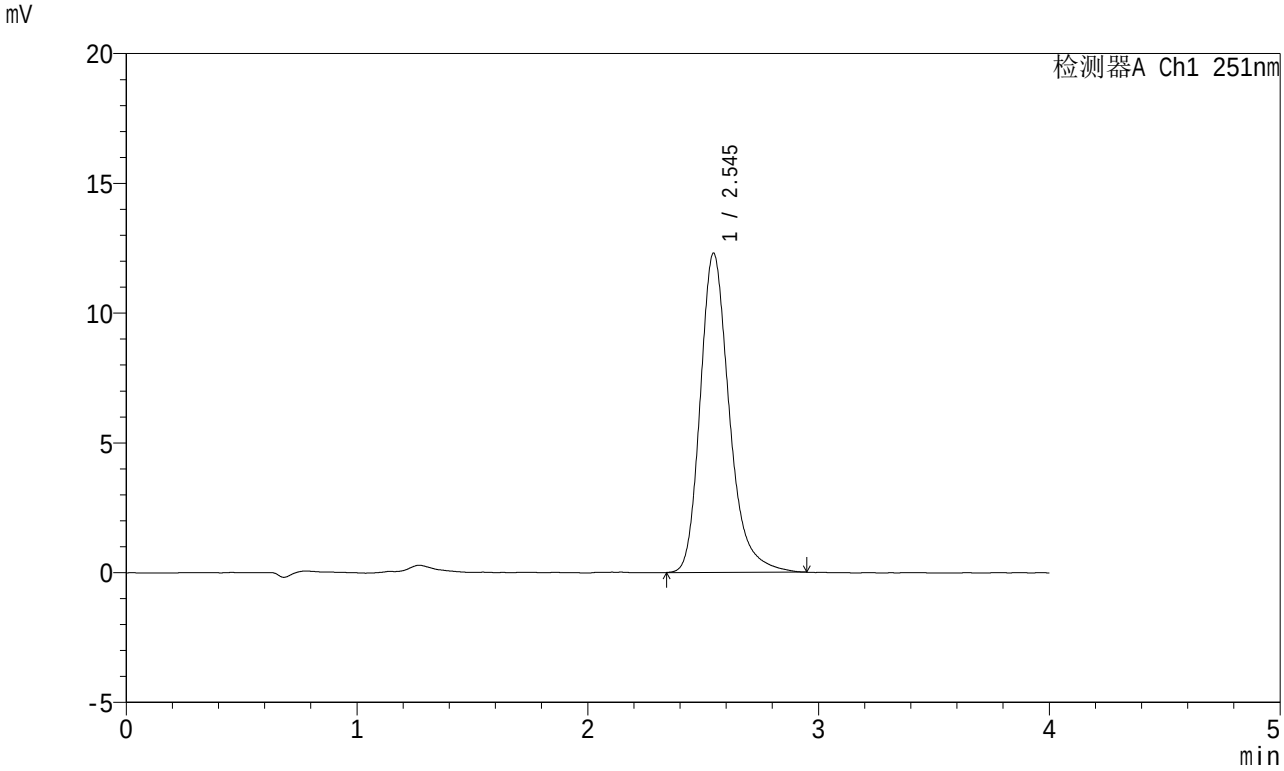

<峰表>

检测器A Ch1 251nm

峰号	保留时间	面积	面积%	高度	理论塔板数(USP)	拖尾因子	分离度(USP)
1	2.545	107776	100.000	12301	2088	1.265	--
总计		107776	100.000	12301			

SHIMADZU LabSolutions

SMF-364

<样品信息>

色谱柱 : XB-C18(50mm*4.6mm,5μm)
柱温 : 30℃
数据文件名 : RC$SMF-364 - 10-67/7-2874-2 - cbzj-542916-jyx1-cq6y-rcqx-pH6.8jz-jf50z-60min-P6.lcd
方法文件名 : RC$SMF-364 - SMF-364-FX256.lcm
批处理文件名: RC$SMF-364 - SMF-364-20240605-FX256.lcb
样品瓶号 : 4-52
进样体积 : 20 μl
进样时间 : 2024/06/06 01:58:51
处理时间(V2) : 2024/06/06 08:25:13
仪器型号 : SHIMADZU LC-2050C (FX256)

流 速: 1.0ml/min
波 长: 251nm
版本号: 6.115
实验者: xiexinhui
处理者: xiexinhui

<色谱图>

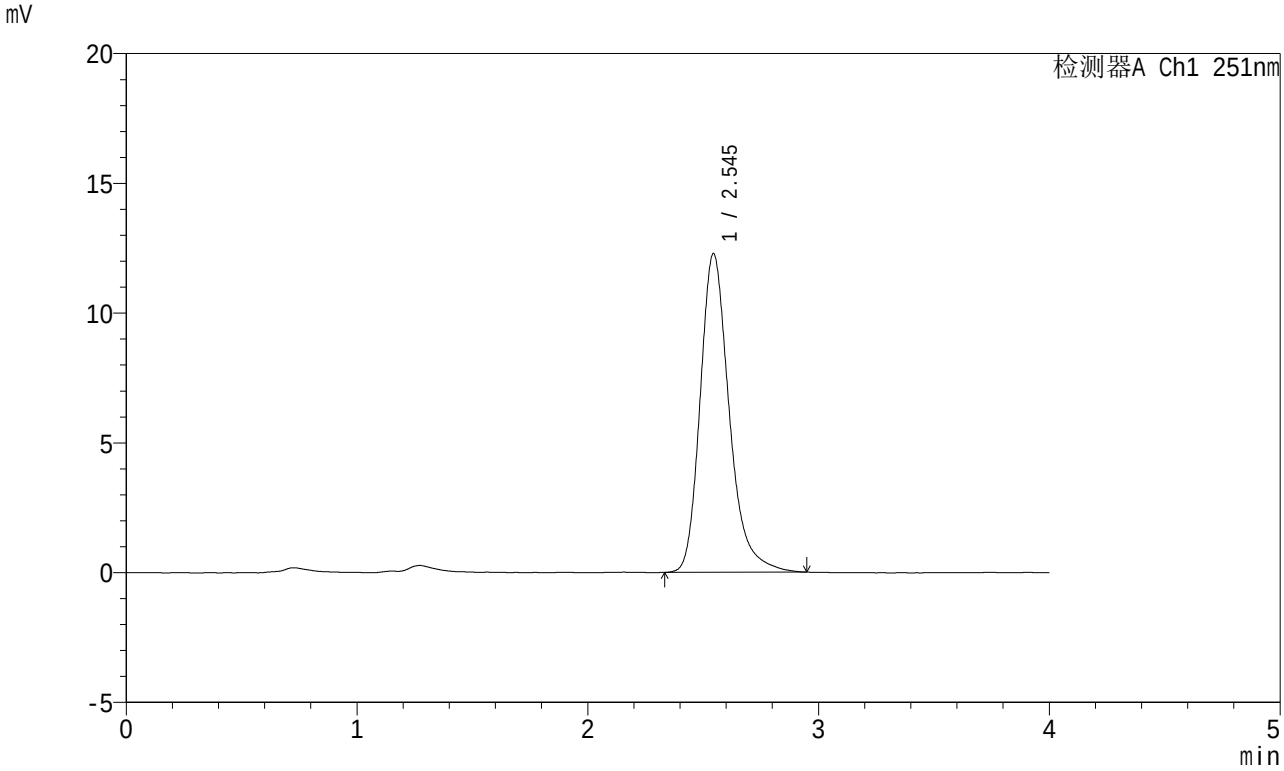

<峰表>

检测器A Ch1 251nm

峰号	保留时间	面积	面积%	高度	理论塔板数(USP)	拖尾因子	分离度(USP)
1	2.545	107678	100.000	12274	2076	1.266	--
总计		107678	100.000	12274			

SHIMADZU LabSolutions

SMF-364

<样品信息>

色谱柱 : XB-C18(50mm*4.6mm,5μm)
柱温 : 30℃
流 速: 1.0ml/min
波 长: 251nm
数据文件名 : RC$SMF-364 - 10-67/7-2875-2 - cbzj-542916-jyx1-cq6y-rcqx-pH6.8jz-jf50z-JX-P1.lcd
方法文件名 : RC$SMF-364 - SMF-364-FX256.lcm
批处理文件名: RC$SMF-364 - SMF-364-20240605-FX256.lcb
样品瓶号 : 4-8
进样体积 : 20 μl
版本号: 6.115
进样时间 : 2024/06/06 02:03:15
实验者: xiexinhui
处理时间(V2) : 2024/06/06 08:25:16
处理者: xiexinhui
仪器型号 : SHIMADZU LC-2050C (FX256)

<色谱图>

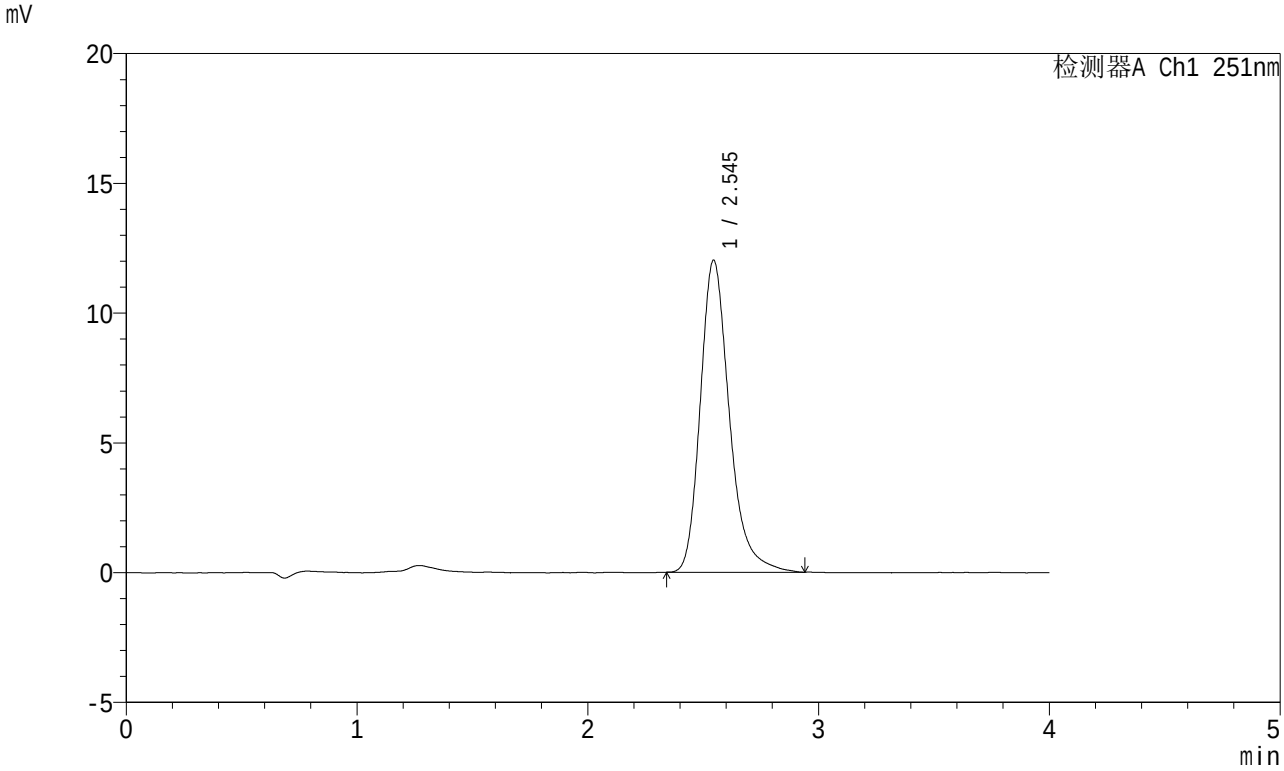

<峰表>

检测器A Ch1 251nm

峰号	保留时间	面积	面积%	高度	理论塔板数(USP)	拖尾因子	分离度(USP)
1	2.545	105447	100.000	12022	2086	1.265	--
总计		105447	100.000	12022			

SHIMADZU LabSolutions

SMF-364

<样品信息>

色谱柱 : XB-C18(50mm*4.6mm,5μm)
柱温 : 30℃
数据文件名 : RC$SMF-364 - 10-67/7-2876-2 - cbzj-542916-jyx1-cq6y-rcqx-pH6.8jz-jf50z-JX-P2.lcd
方法文件名 : RC$SMF-364 - SMF-364-FX256.lcm
批处理文件名: RC$SMF-364 - SMF-364-20240605-FX256.lcb
样品瓶号 : 4-17
进样体积 : 20 μl
进样时间 : 2024/06/06 02:07:39
处理时间(V2) : 2024/06/06 08:25:19
仪器型号 : SHIMADZU LC-2050C (FX256)

流 速: 1.0ml/min
波 长: 251nm
版本号: 6.115
实验者: xiexinhui
处理者: xiexinhui

<色谱图>

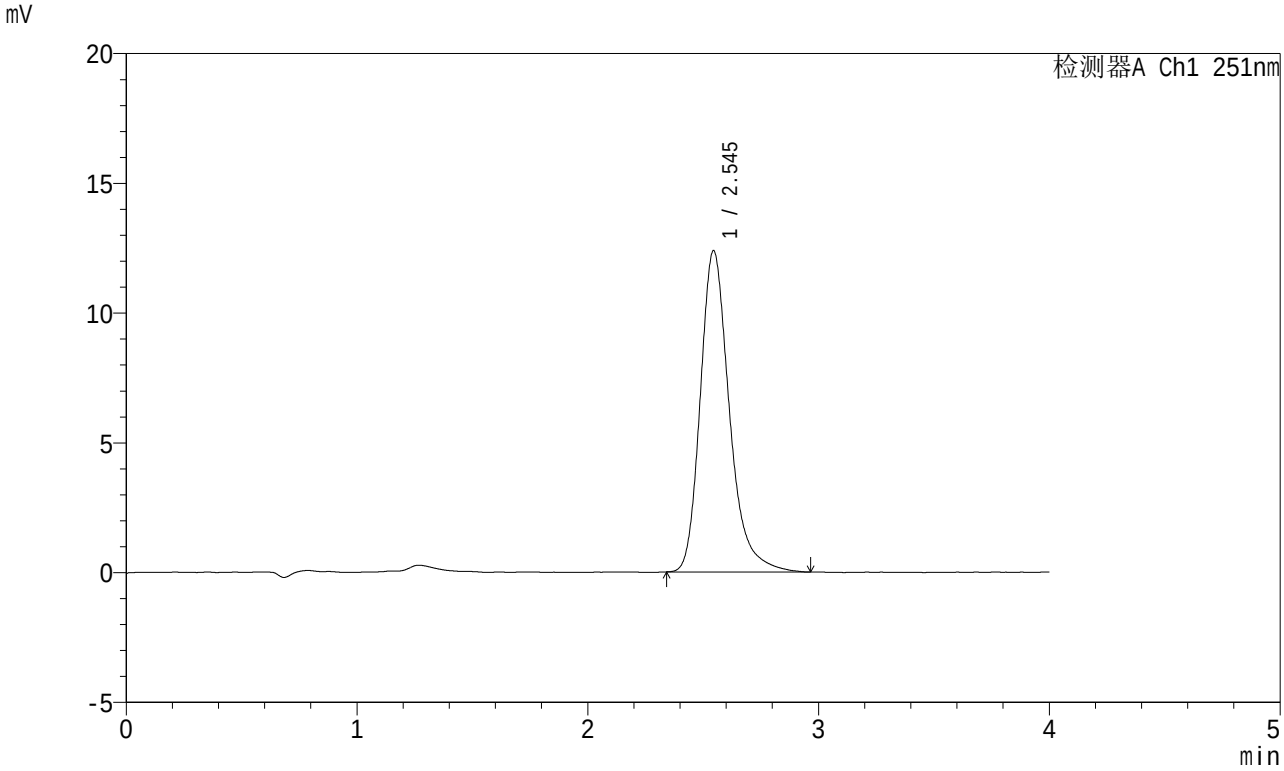

<峰表>

检测器A Ch1 251nm

峰号	保留时间	面积	面积%	高度	理论塔板数(USP)	拖尾因子	分离度(USP)
1	2.545	108690	100.000	12377	2077	1.271	--
总计		108690	100.000	12377			

SHIMADZU LabSolutions

SMF-364

<样品信息>

色谱柱 : XB-C18(50mm*4.6mm,5μm)
柱温 : 30℃
数据文件名 : RC$SMF-364 - 10-67/7-2877-2 - cbzj-542916-jyx1-cq6y-rcqx-pH6.8jz-jf50z-JX-P3.lcd
方法文件名 : RC$SMF-364 - SMF-364-FX256.lcm
批处理文件名: RC$SMF-364 - SMF-364-20240605-FX256.lcb
样品瓶号 : 4-26
进样体积 : 20 μl
进样时间 : 2024/06/06 02:12:03
处理时间(V2) : 2024/06/06 08:25:22
仪器型号 : SHIMADZU LC-2050C (FX256)

流 速: 1.0ml/min
波 长: 251nm
版本号: 6.115
实验者: xiexinhui
处理者: xiexinhui

<色谱图>

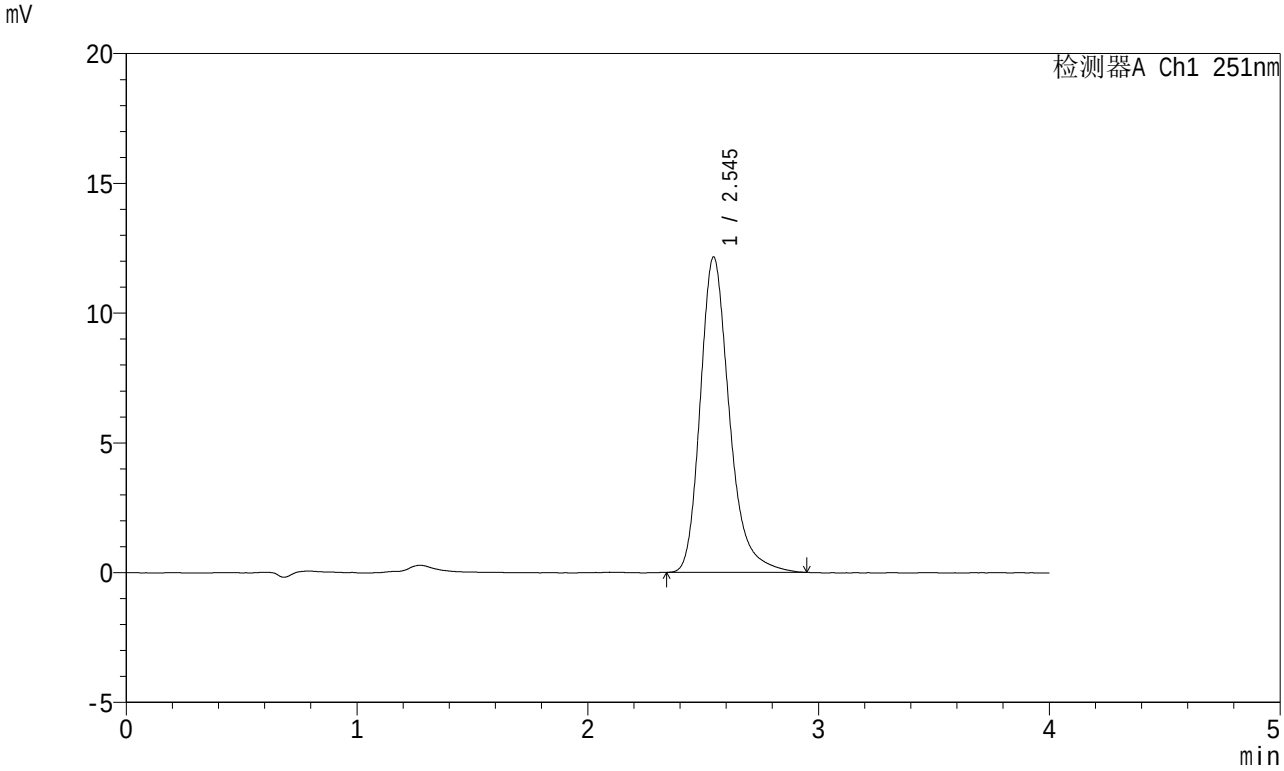

<峰表>

检测器A Ch1 251nm

峰号	保留时间	面积	面积%	高度	理论塔板数(USP)	拖尾因子	分离度(USP)
1	2.545	106528	100.000	12147	2084	1.266	--
总计		106528	100.000	12147			

SHIMADZU LabSolutions

SMF-364

<样品信息>

色谱柱 : XB-C18(50mm*4.6mm,5μm)
柱温 : 30℃
流 速: 1.0ml/min
波 长: 251nm
数据文件名 : RC$SMF-364 - 10-67/7-2878-2 - cbzj-542916-jyx1-cq6y-rcqx-pH6.8jz-jf50z-JX-P4.lcd
方法文件名 : RC$SMF-364 - SMF-364-FX256.lcm
批处理文件名: RC$SMF-364 - SMF-364-20240605-FX256.lcb
样品瓶号 : 4-35
进样体积 : 20 μl
版本号: 6.115
进样时间 : 2024/06/06 02:16:28
实验者: xiexinhui
处理时间(V2) : 2024/06/06 08:25:24
处理者: xiexinhui
仪器型号 : SHIMADZU LC-2050C (FX256)

<色谱图>

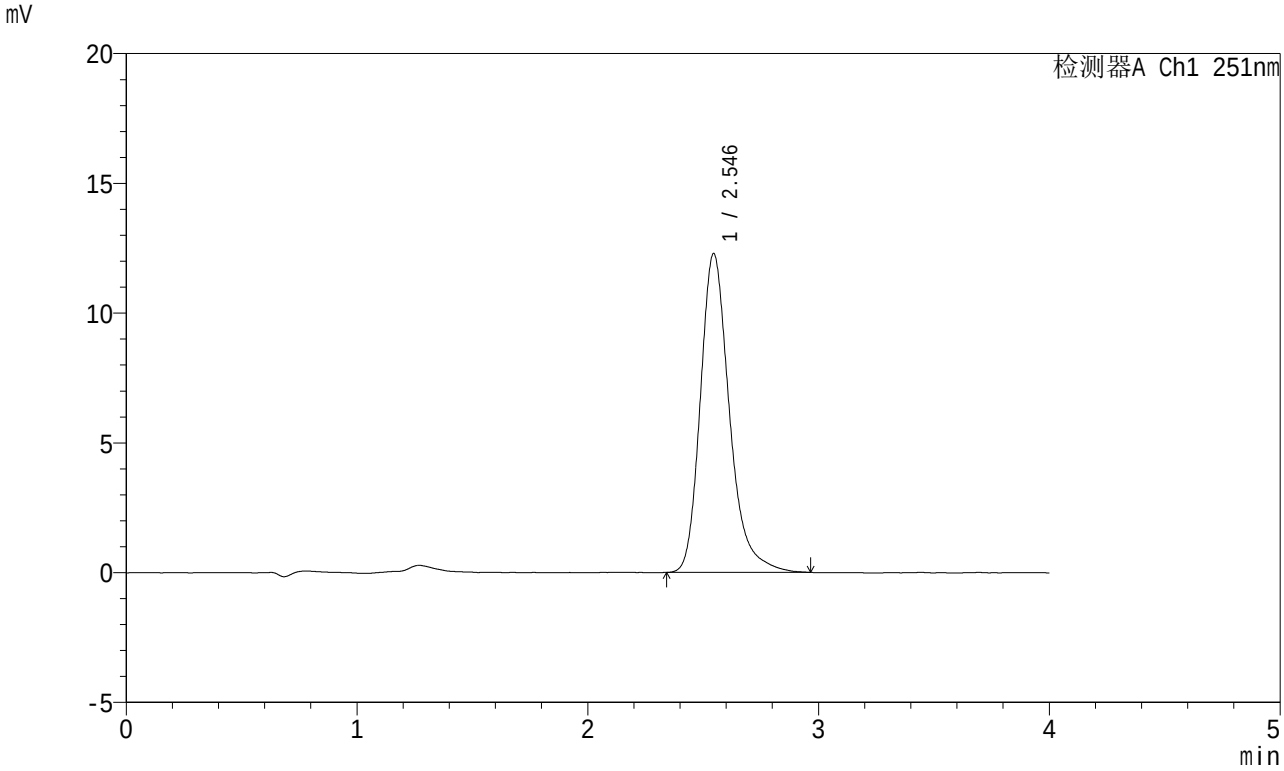

<峰表>

检测器A Ch1 251nm

峰号	保留时间	面积	面积%	高度	理论塔板数(USP)	拖尾因子	分离度(USP)
1	2.546	107824	100.000	12287	2084	1.269	--
总计		107824	100.000	12287			

SHIMADZU LabSolutions

SMF-364

<样品信息>

色谱柱 : XB-C18(50mm*4.6mm,5μm)
柱温 : 30℃
数据文件名 : RC$SMF-364 - 10-67/7-2879-2 - cbzj-542916-jyx1-cq6y-rcqx-pH6.8jz-jf50z-JX-P5.lcd
方法文件名 : RC$SMF-364 - SMF-364-FX256.lcm
批处理文件名: RC$SMF-364 - SMF-364-20240605-FX256.lcb
样品瓶号 : 4-44
进样体积 : 20 μl
进样时间 : 2024/06/06 02:20:52
处理时间(V2) : 2024/06/06 08:25:27
仪器型号 : SHIMADZU LC-2050C (FX256)

流 速: 1.0ml/min
波 长: 251nm
版本号: 6.115
实验者: xiexinhui
处理者: xiexinhui

<色谱图>

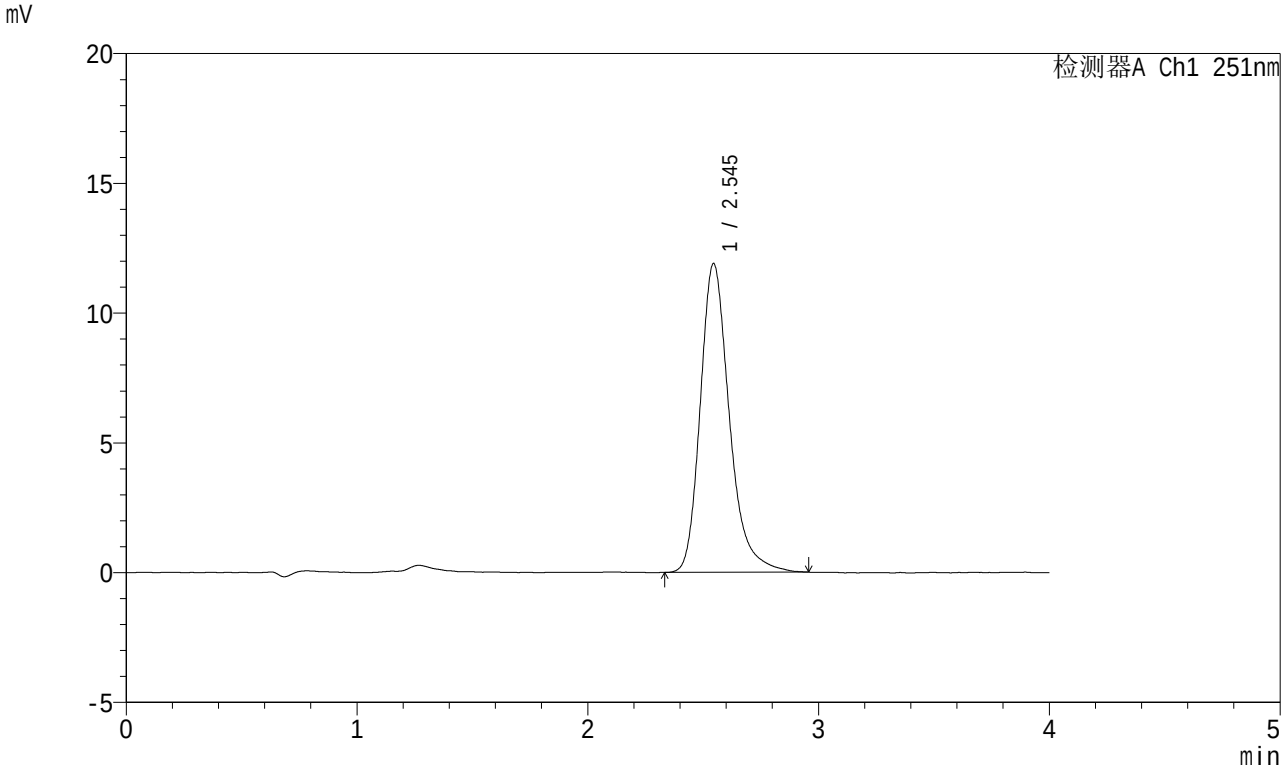

<峰表>

检测器A Ch1 251nm

峰号	保留时间	面积	面积%	高度	理论塔板数(USP)	拖尾因子	分离度(USP)
1	2.545	104442	100.000	11897	2084	1.271	--
总计		104442	100.000	11897			

SHIMADZU LabSolutions

SMF-364

<样品信息>

色谱柱 : XB-C18(50mm*4.6mm,5μm)
柱温 : 30℃
数据文件名 : RC$SMF-364 - 10-67/7-2880-2 - cbzj-542916-jyx1-cq6y-rcqx-pH6.8jz-jf50z-JX-P6.lcd
方法文件名 : RC$SMF-364 - SMF-364-FX256.lcm
批处理文件名: RC$SMF-364 - SMF-364-20240605-FX256.lcb
样品瓶号 : 4-53
进样体积 : 20 μl
进样时间 : 2024/06/06 02:25:16
处理时间(V2) : 2024/06/06 08:25:29
仪器型号 : SHIMADZU LC-2050C (FX256)

流 速: 1.0ml/min
波 长: 251nm
版本号: 6.115
实验者: xiexinhui
处理者: xiexinhui

<色谱图>

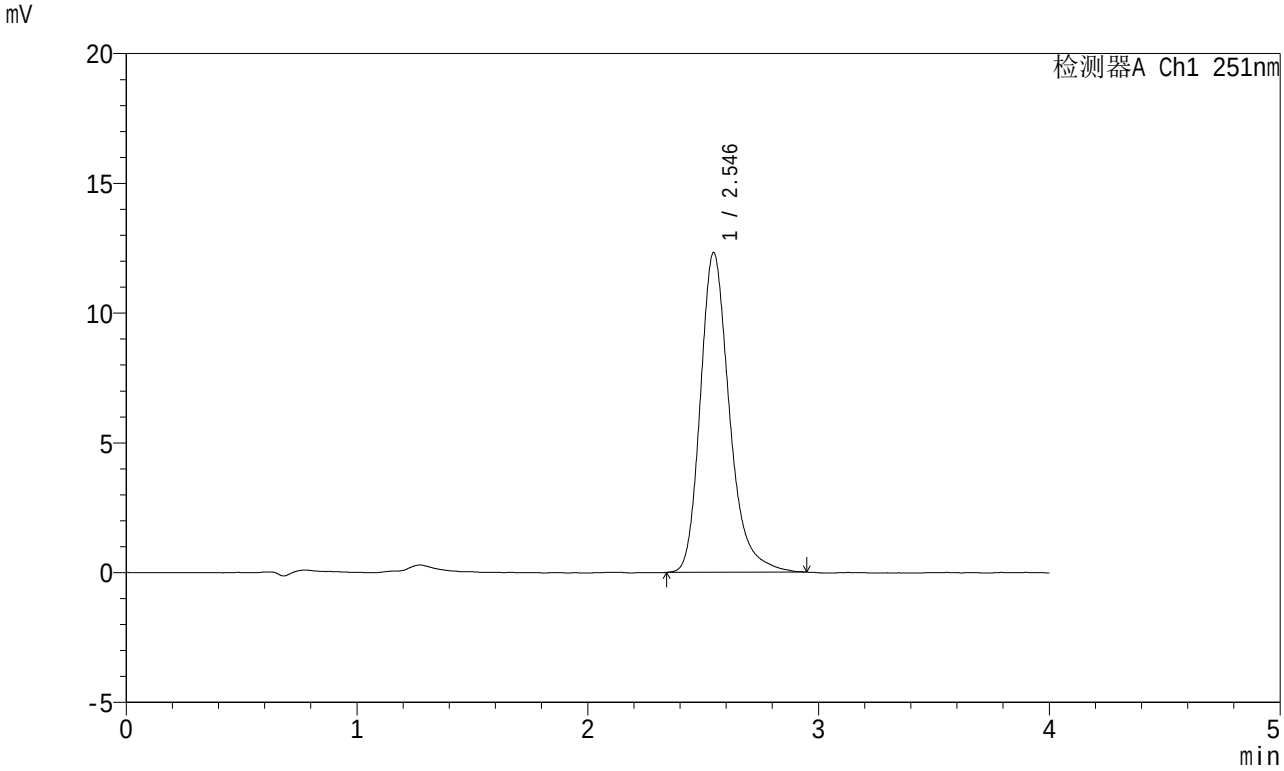

<峰表>

检测器A Ch1 251nm

峰号	保留时间	面积	面积%	高度	理论塔板数(USP)	拖尾因子	分离度(USP)
1	2.546	107978	100.000	12323	2088	1.264	--
总计		107978	100.000	12323			

SHIMADZU LabSolutions

SMF-364

<样品信息>

色谱柱 : XB-C18(50mm*4.6mm,5μm)
柱温 : 30℃
数据文件名 : RC$SMF-364 - 10-67/7-2881-2 - cbzj-542916-jyx1-cq6y-rcqx-pH6.8jz-jf50z-dz-2-1.lcd
方法文件名 : RC$SMF-364 - SMF-364-FX256.lcm
批处理文件名: RC$SMF-364 - SMF-364-20240605-FX256.lcb
样品瓶号 : 4-27
进样体积 : 20 μl
进样时间 : 2024/06/06 02:29:40
处理时间(V2) : 2024/06/06 08:25:32
仪器型号 : SHIMADZU LC-2050C (FX256)

流 速: 1.0ml/min
波 长: 251nm
版本号: 6.115
实验者: xiexinhui
处理者: xiexinhui

<色谱图>

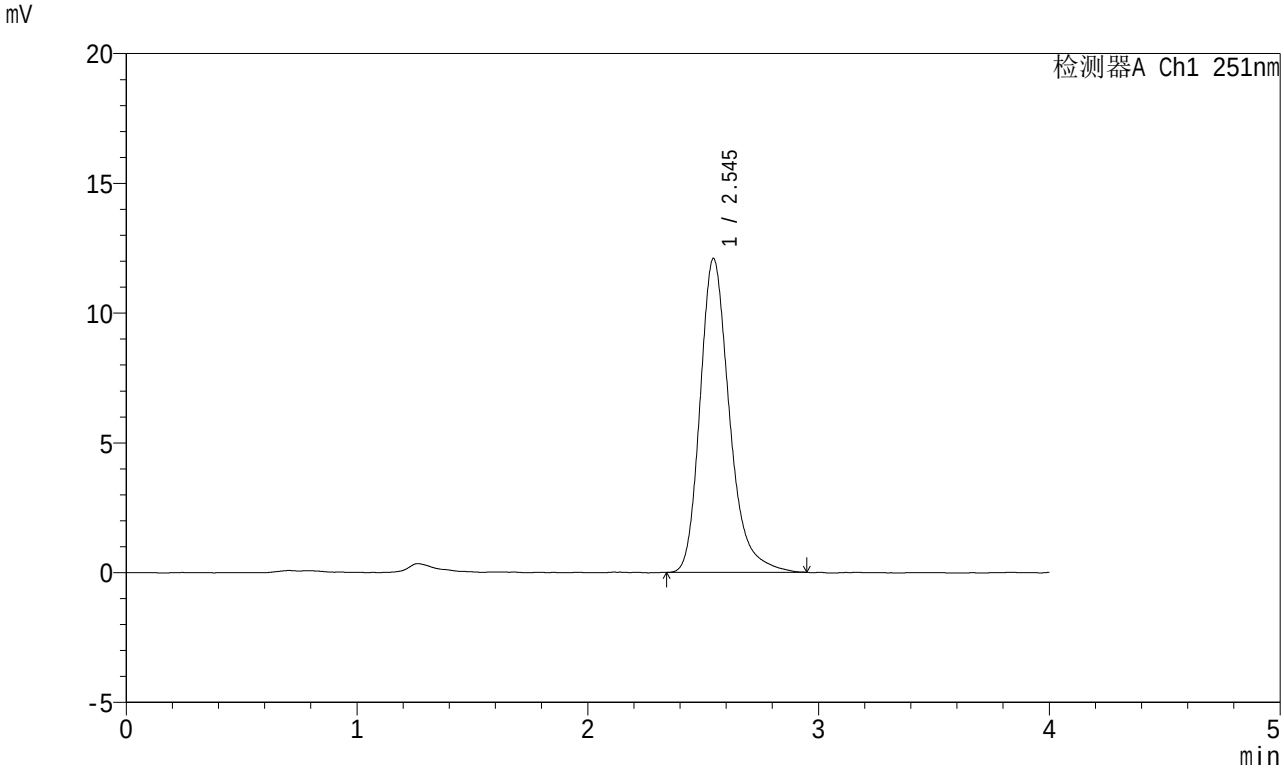

<峰表>

检测器A Ch1 251nm

峰号	保留时间	面积	面积%	高度	理论塔板数(USP)	拖尾因子	分离度(USP)
1	2.545	107073	100.000	12092	2039	1.270	--
总计		107073	100.000	12092			

SHIMADZU LabSolutions

SMF-364

<样品信息>

色谱柱 : XB-C18(50mm*4.6mm,5μm)
柱温 : 30℃
数据文件名 : RC$SMF-364 - 10-67/7-2882-2 - cbzj-542916-jyx1-cq6y-rcqx-pH6.8jz-jf50z-dz-2-2.lcd
方法文件名 : RC$SMF-364 - SMF-364-FX256.lcm
批处理文件名: RC$SMF-364 - SMF-364-20240605-FX256.lcb
样品瓶号 : 4-27
进样体积 : 20 μl
进样时间 : 2024/06/06 02:34:04
处理时间(V2) : 2024/06/06 08:25:34
仪器型号 : SHIMADZU LC-2050C (FX256)

流 速: 1.0ml/min
波 长: 251nm
版本号: 6.115
实验者: xiexinhui
处理者: xiexinhui

<色谱图>

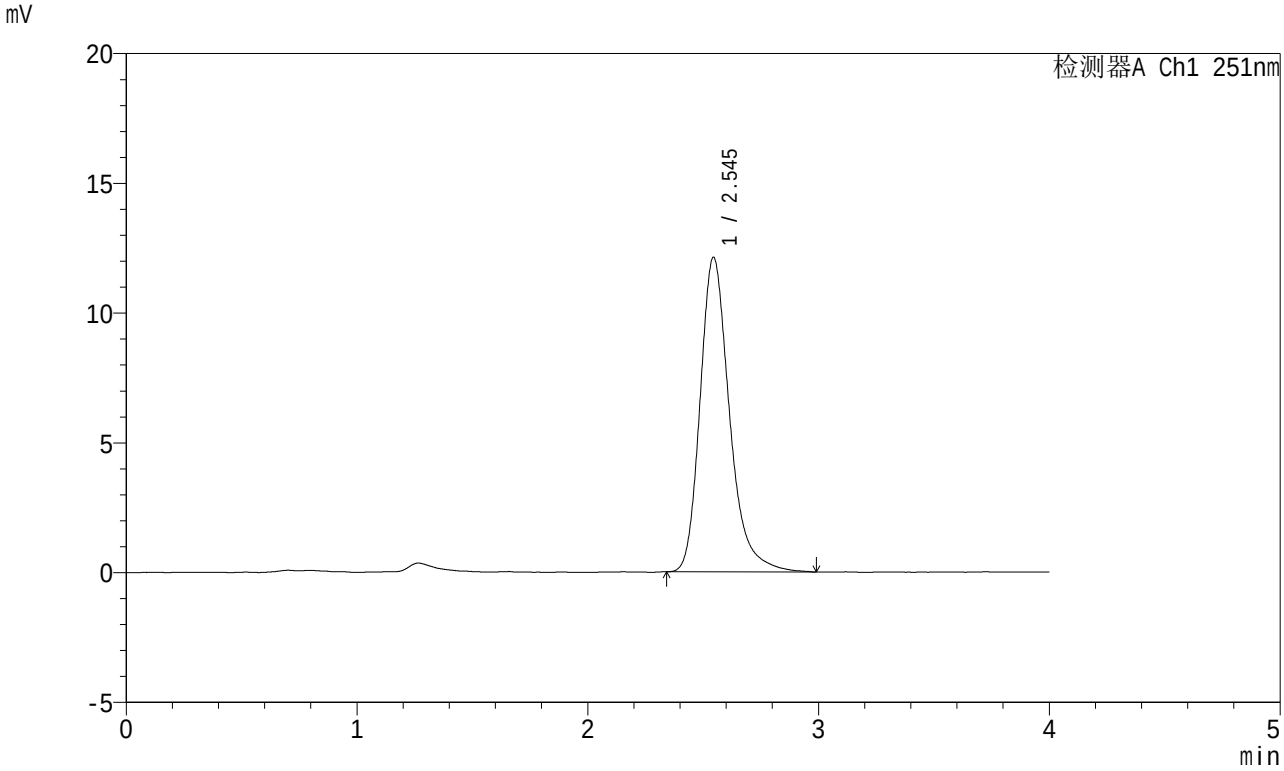

<峰表>

检测器A Ch1 251nm

峰号	保留时间	面积	面积%	高度	理论塔板数(USP)	拖尾因子	分离度(USP)
1	2.545	107418	100.000	12114	2041	1.271	--
总计		107418	100.000	12114			