SHIMADZU LabSolutions

SMF-364

<样品信息>

色谱柱 : XB-C18(50mm*4.6mm,5μm)
柱温 : 30℃
数据文件名 : RC$SMF-364 - 10-68/10-3283-2 - zzp-2023111721p-jyx2-cq6y-rcqx-pH6.8jz-jf50z-rj.lcd
方法文件名 : RC$SMF-364 - SMF-364-FX259.lcm
批处理文件名: RC$SMF-364 - SMF-364-20240605-FX259.lcb
样品瓶号 : 1-9
进样体积 : 20 μl
进样时间 : 2024/06/05 10:15:14
处理时间(V2) : 2024/06/06 08:27:54
仪器型号 : SHIMADZU LC-2050C (FX259)

流 速: 1.0ml/min
波 长: 251nm
版本号: 6.115
实验者: xiexinhui
处理者: xiexinhui

<色谱图>

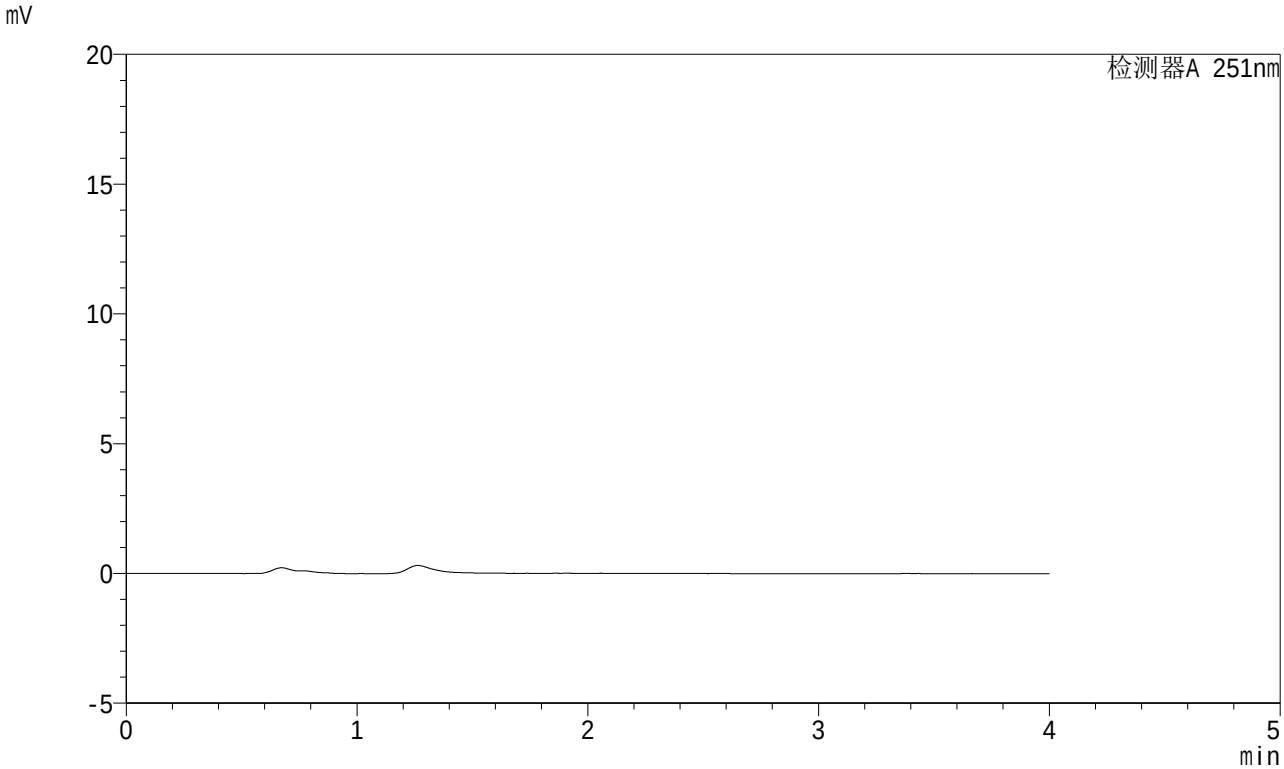

<峰表>

检测器A 251nm

峰号	保留时间	面积	面积%	高度	理论塔板数(USP)	拖尾因子	分离度(USP)
总计							

SHIMADZU LabSolutions

SMF-364

<样品信息>

色谱柱 : XB-C18(50mm*4.6mm,5μm)
柱温 : 30℃
数据文件名 : RC$SMF-364 - 10-68/10-3284-2 - zzp-2023111721p-jyx2-cq6y-rcqx-pH6.8jz-jf50z-dz-1-1.lcd
方法文件名 : RC$SMF-364 - SMF-364-FX259.lcm
批处理文件名: RC$SMF-364 - SMF-364-20240605-FX259.lcb
样品瓶号 : 1-18
进样体积 : 20 μl
进样时间 : 2024/06/05 10:19:38
处理时间(V2) : 2024/06/06 08:27:59
仪器型号 : SHIMADZU LC-2050C (FX259)

流 速: 1.0ml/min
波 长: 251nm
版本号: 6.115
实验者: xiexinhui
处理者: xiexinhui

<色谱图>

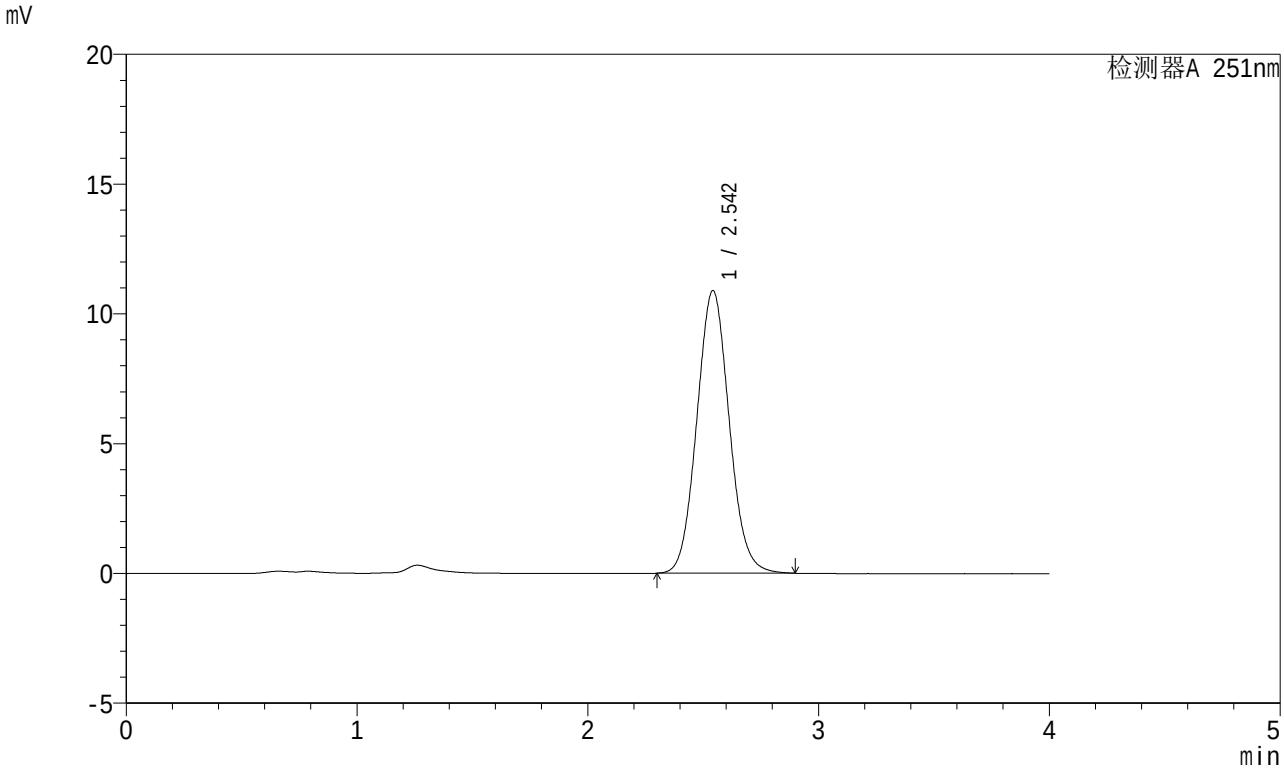

<峰表>

检测器A 251nm

峰号	保留时间	面积	面积%	高度	理论塔板数(USP)	拖尾因子	分离度(USP)
1	2.542	106064	100.000	10872	1586	1.074	--
总计		106064	100.000	10872			

SHIMADZU LabSolutions

SMF-364

<样品信息>

色谱柱 : XB-C18(50mm*4.6mm,5μm)
柱温 : 30℃
数据文件名 : RC$SMF-364 - 10-68/10-3285-2 - zzp-2023111721p-jyx2-cq6y-rcqx-pH6.8jz-jf50z-dz-1-2.lcd
方法文件名 : RC$SMF-364 - SMF-364-FX259.lcm
批处理文件名: RC$SMF-364 - SMF-364-20240605-FX259.lcb
样品瓶号 : 1-18
进样体积 : 20 μl
进样时间 : 2024/06/05 10:24:02
处理时间(V2) : 2024/06/06 08:28:02
仪器型号 : SHIMADZU LC-2050C (FX259)

流 速: 1.0ml/min
波 长: 251nm
版本号: 6.115
实验者: xiexinhui
处理者: xiexinhui

<色谱图>

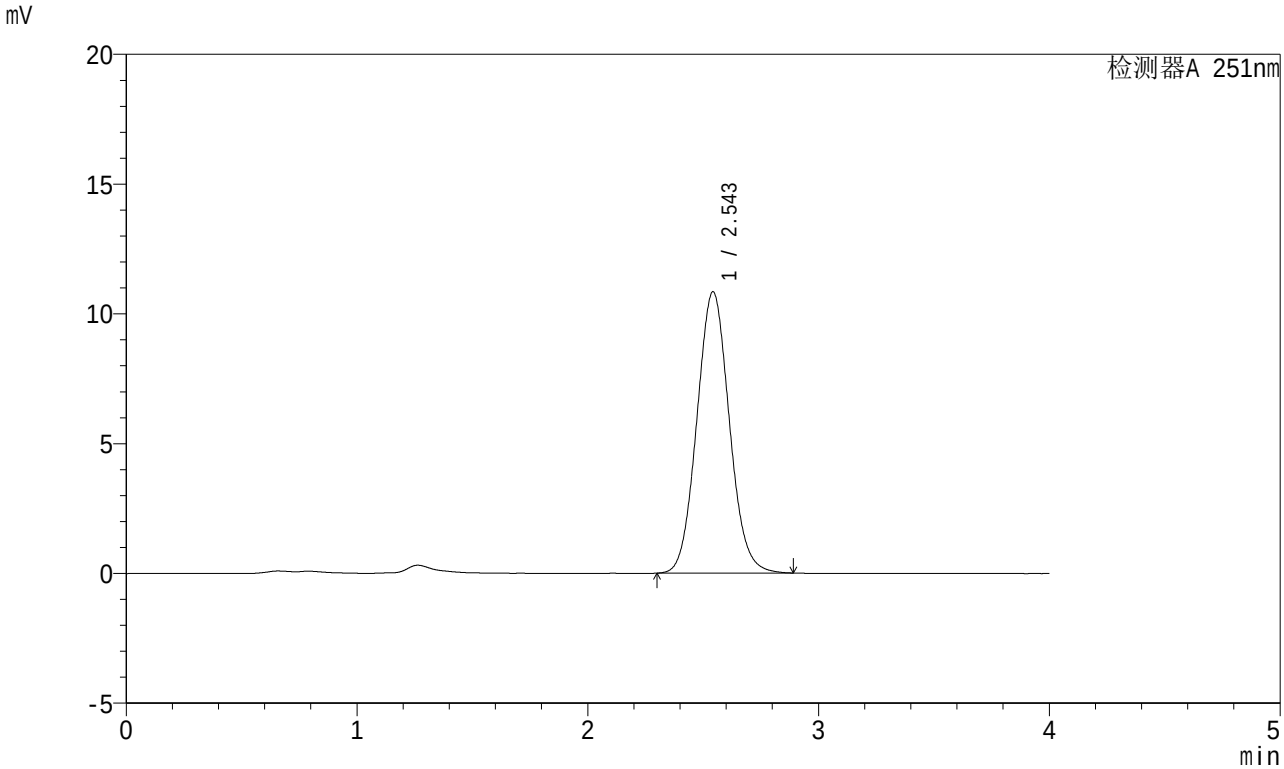

<峰表>

检测器A 251nm

峰号	保留时间	面积	面积%	高度	理论塔板数(USP)	拖尾因子	分离度(USP)
1	2.543	106026	100.000	10823	1570	1.073	--
总计		106026	100.000	10823			

SHIMADZU LabSolutions

SMF-364

<样品信息>

色谱柱 : XB-C18(50mm*4.6mm,5μm)
柱温 : 30℃
数据文件名 : RC$SMF-364 - 10-68/10-3286-2 - zzp-2023111721p-jyx2-cq6y-rcqx-pH6.8jz-jf50z-dz-1-3.lcd
方法文件名 : RC$SMF-364 - SMF-364-FX259.lcm
批处理文件名: RC$SMF-364 - SMF-364-20240605-FX259.lcb
样品瓶号 : 1-18
进样体积 : 20 μl
进样时间 : 2024/06/05 10:28:26
处理时间(V2) : 2024/06/06 08:28:05
仪器型号 : SHIMADZU LC-2050C (FX259)

流 速: 1.0ml/min
波 长: 251nm
版本号: 6.115
实验者: xiexinhui
处理者: xiexinhui

<色谱图>

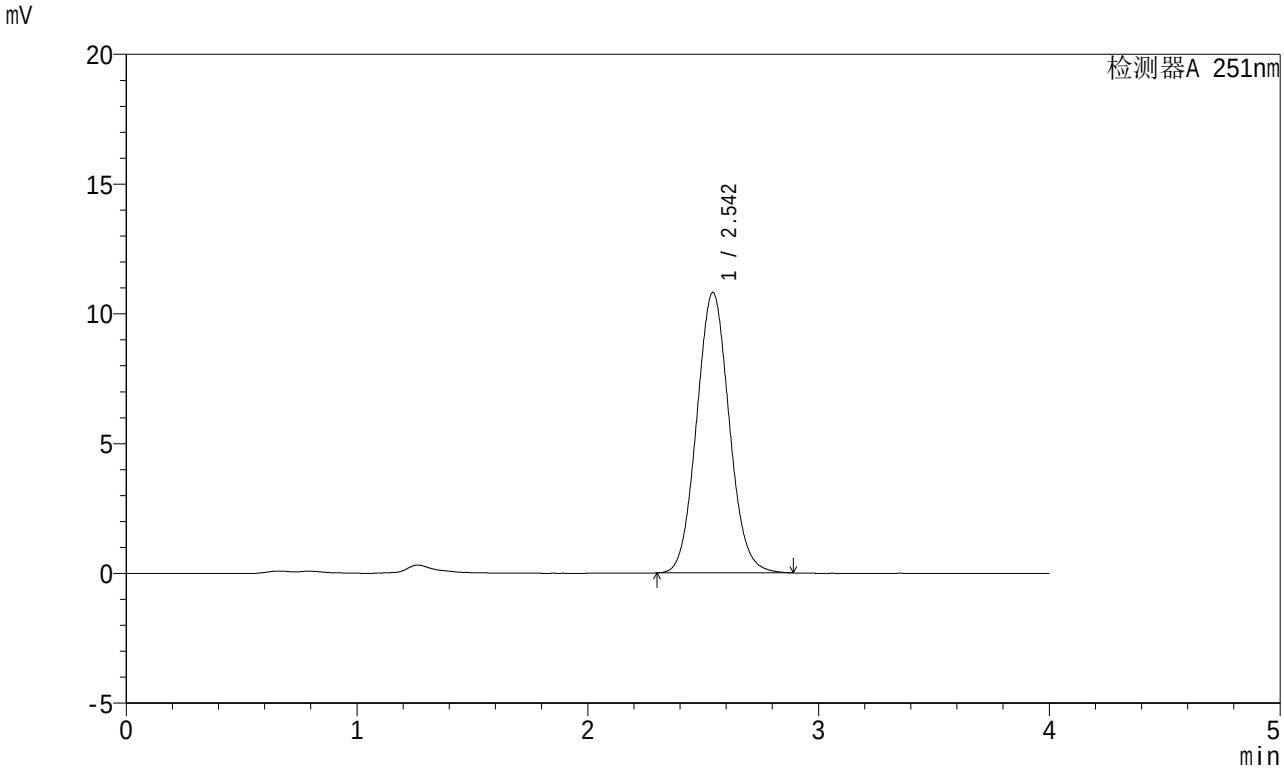

<峰表>

检测器A 251nm

峰号	保留时间	面积	面积%	高度	理论塔板数(USP)	拖尾因子	分离度(USP)
1	2.542	106005	100.000	10788	1560	1.071	--
总计		106005	100.000	10788			

SHIMADZU LabSolutions

SMF-364

<样品信息>

色谱柱 : XB-C18(50mm*4.6mm,5μm)
柱温 : 30℃
数据文件名 : RC$SMF-364 - 10-68/10-3287-2 - zzp-2023111721p-jyx2-cq6y-rcqx-pH6.8jz-jf50z-dz-1-4.lcd
方法文件名 : RC$SMF-364 - SMF-364-FX259.lcm
批处理文件名: RC$SMF-364 - SMF-364-20240605-FX259.lcb
样品瓶号 : 1-18
进样体积 : 20 μl
进样时间 : 2024/06/05 10:32:50
处理时间(V2) : 2024/06/06 08:28:07
仪器型号 : SHIMADZU LC-2050C (FX259)

流 速: 1.0ml/min
波 长: 251nm
版本号: 6.115
实验者: xiexinhui
处理者: xiexinhui

<色谱图>

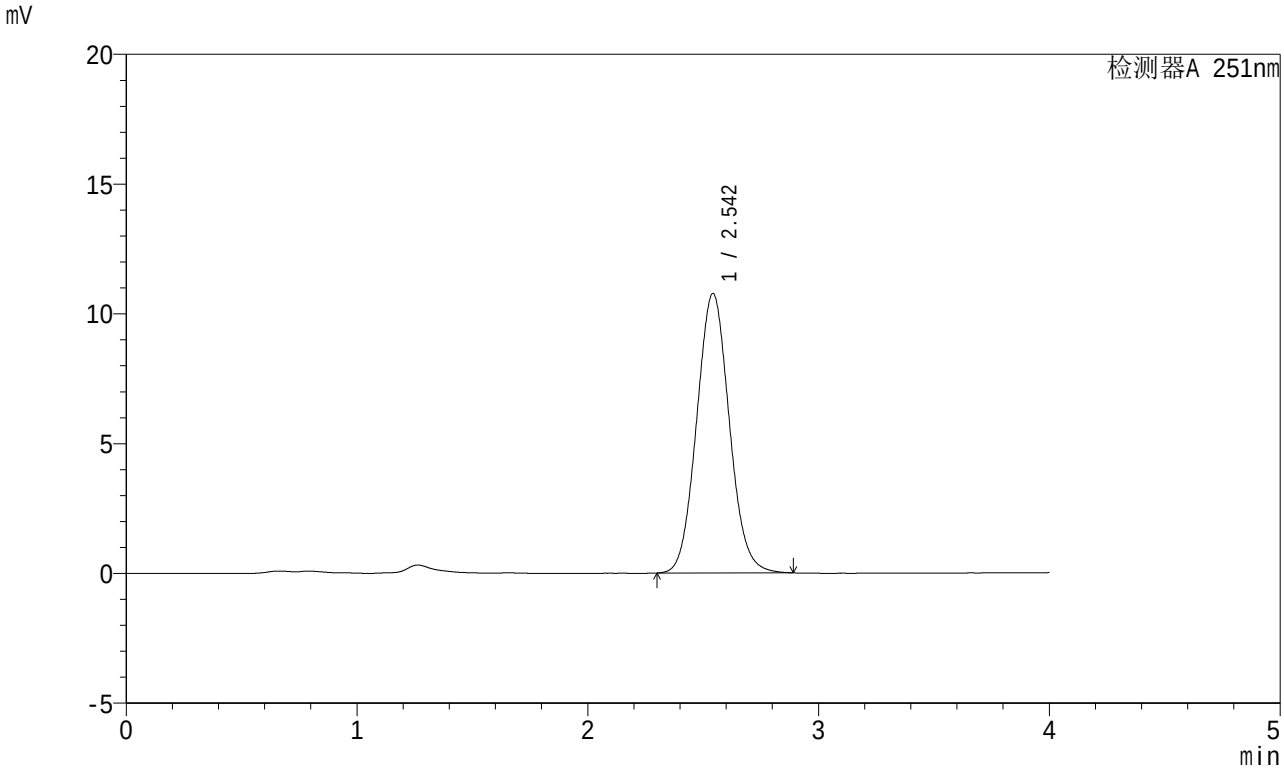

<峰表>

检测器A 251nm

峰号	保留时间	面积	面积%	高度	理论塔板数(USP)	拖尾因子	分离度(USP)
1	2.542	105856	100.000	10749	1554	1.071	--
总计		105856	100.000	10749			

SHIMADZU LabSolutions

SMF-364

<样品信息>

色谱柱 : XB-C18(50mm*4.6mm,5μm)
柱温 : 30℃
数据文件名 : RC$SMF-364 - 10-68/10-3288-2 - zzp-2023111721p-jyx2-cq6y-rcqx-pH6.8jz-jf50z-dz-1-5.lcd
方法文件名 : RC$SMF-364 - SMF-364-FX259.lcm
批处理文件名: RC$SMF-364 - SMF-364-20240605-FX259.lcb
样品瓶号 : 1-18
进样体积 : 20 μl
进样时间 : 2024/06/05 10:37:13
处理时间(V2) : 2024/06/06 08:28:10
仪器型号 : SHIMADZU LC-2050C (FX259)

流 速: 1.0ml/min
波 长: 251nm
版本号: 6.115
实验者: xiexinhui
处理者: xiexinhui

<色谱图>

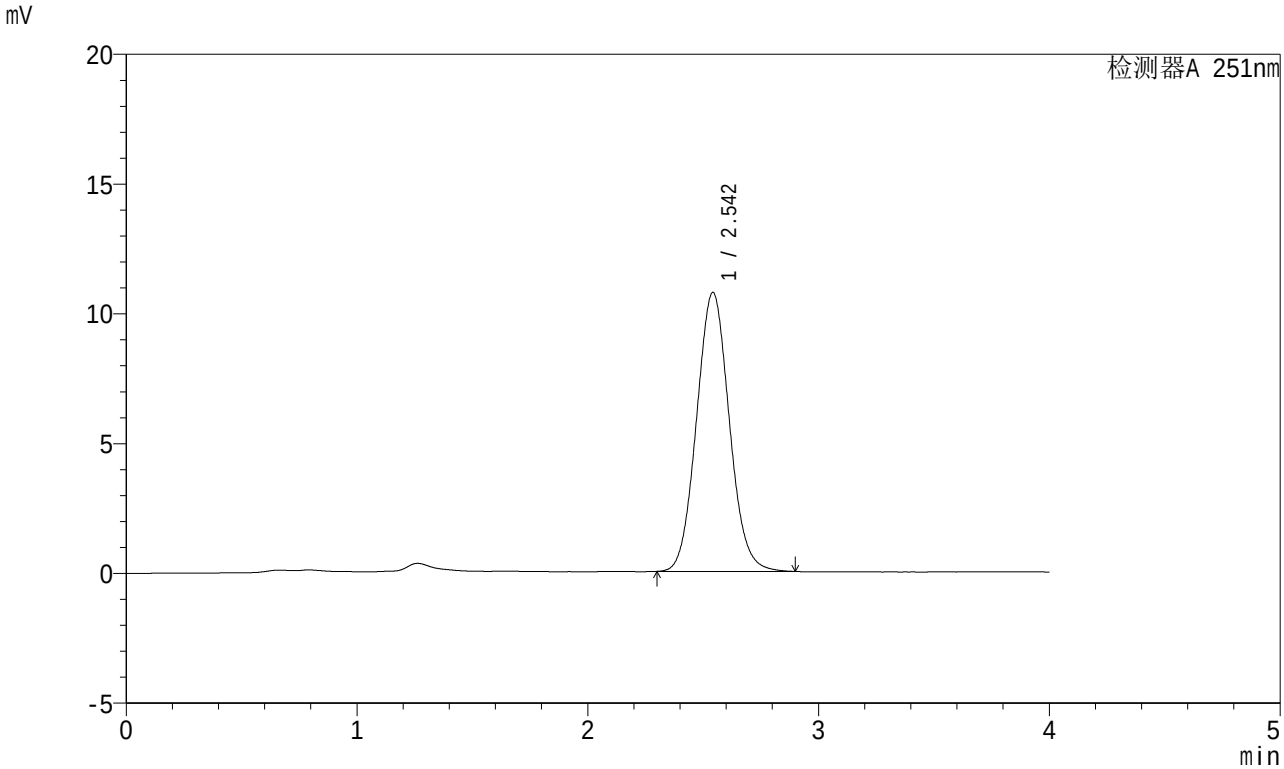

<峰表>

检测器A 251nm

峰号	保留时间	面积	面积%	高度	理论塔板数(USP)	拖尾因子	分离度(USP)
1	2.542	105982	100.000	10733	1547	1.072	--
总计		105982	100.000	10733			

SHIMADZU LabSolutions

SMF-364

<样品信息>

色谱柱 : XB-C18(50mm*4.6mm,5μm)
柱温 : 30℃
数据文件名 : RC$SMF-364 - 10-68/10-3289-2 - zzp-2023111721p-jyx2-cq6y-rcqx-pH6.8jz-jf50z-5min-P1.lcd
方法文件名 : RC$SMF-364 - SMF-364-FX259.lcm
批处理文件名: RC$SMF-364 - SMF-364-20240605-FX259.lcb
样品瓶号 : 1-1
进样体积 : 20 μl
进样时间 : 2024/06/05 10:41:35
处理时间(V2) : 2024/06/06 08:28:13
仪器型号 : SHIMADZU LC-2050C (FX259)

流 速: 1.0ml/min
波 长: 251nm
版本号: 6.115
实验者: xiexinhui
处理者: xiexinhui

<色谱图>

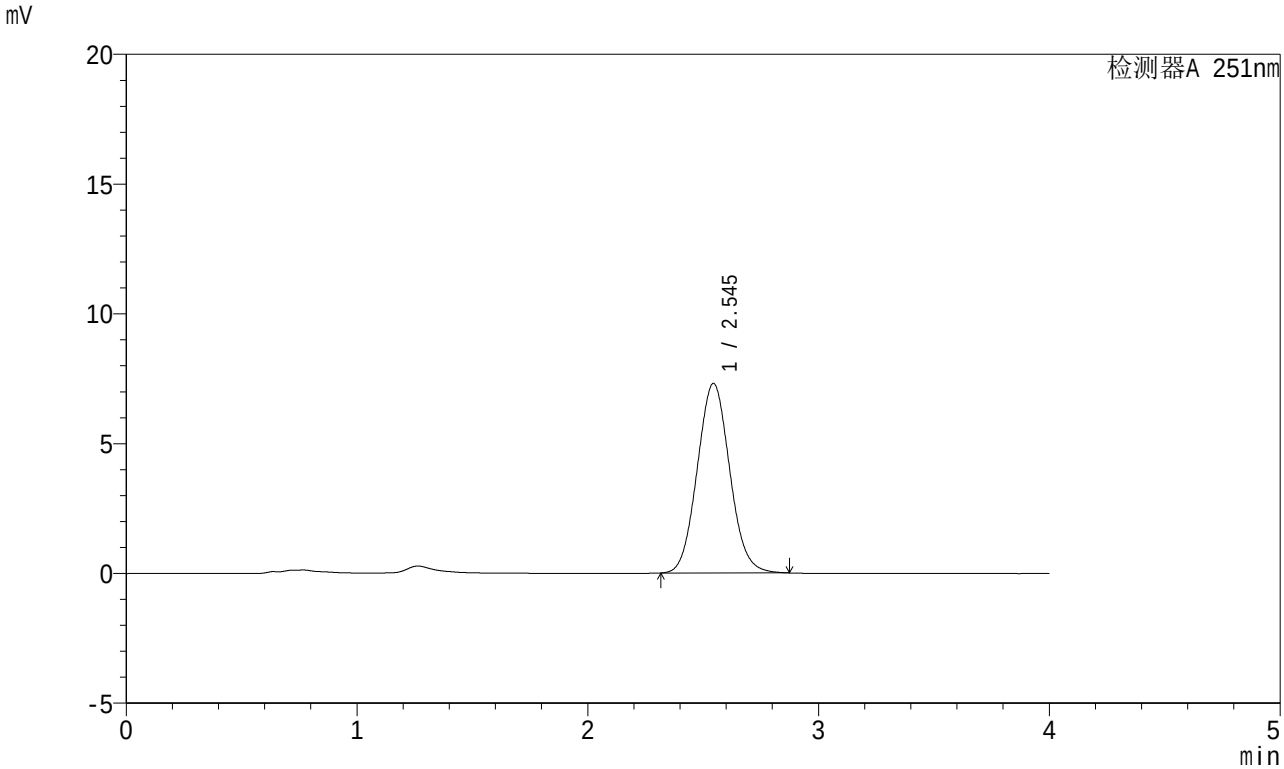

<峰表>

检测器A 251nm

峰号	保留时间	面积	面积%	高度	理论塔板数(USP)	拖尾因子	分离度(USP)
1	2.545	71471	100.000	7303	1567	1.069	--
总计		71471	100.000	7303			

SHIMADZU LabSolutions

SMF-364

<样品信息>

色谱柱 : XB-C18(50mm*4.6mm,5μm)
柱温 : 30℃
数据文件名 : RC$SMF-364 - 10-68/10-3290-2 - zzp-2023111721p-jyx2-cq6y-rcqx-pH6.8jz-jf50z-5min-P2.lcd
方法文件名 : RC$SMF-364 - SMF-364-FX259.lcm
批处理文件名: RC$SMF-364 - SMF-364-20240605-FX259.lcb
样品瓶号 : 1-10
进样体积 : 20 μl
进样时间 : 2024/06/05 10:45:57
处理时间(V2) : 2024/06/06 08:28:15
仪器型号 : SHIMADZU LC-2050C (FX259)

流 速: 1.0ml/min
波 长: 251nm
版本号: 6.115
实验者: xiexinhui
处理者: xiexinhui

<色谱图>

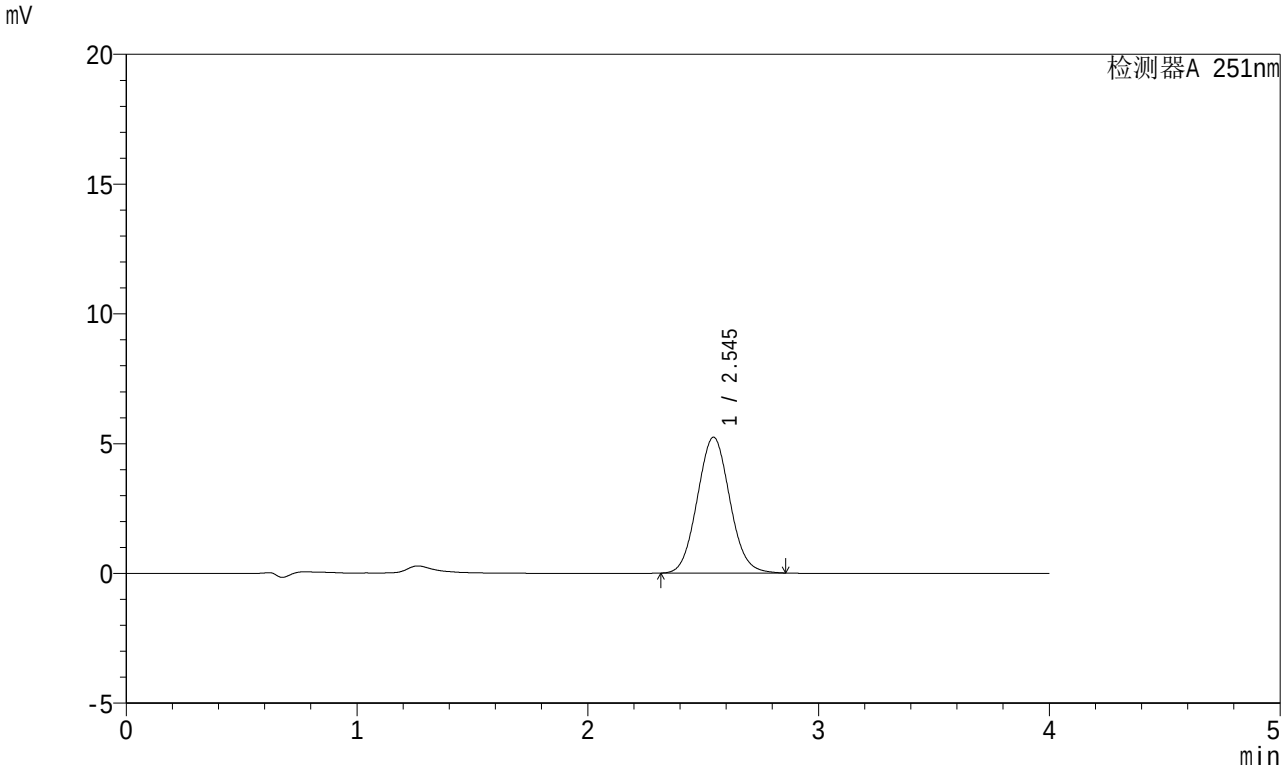

<峰表>

检测器A 251nm

峰号	保留时间	面积	面积%	高度	理论塔板数(USP)	拖尾因子	分离度(USP)
1	2.545	51118	100.000	5234	1565	1.067	--
总计		51118	100.000	5234			

SHIMADZU LabSolutions

SMF-364

<样品信息>

色谱柱 : XB-C18(50mm*4.6mm,5μm)
柱温 : 30℃
数据文件名 : RC$SMF-364 - 10-68/10-3291-2 - zzp-2023111721p-jyx2-cq6y-rcqx-pH6.8jz-jf50z-5min-P3.lcd
方法文件名 : RC$SMF-364 - SMF-364-FX259.lcm
批处理文件名: RC$SMF-364 - SMF-364-20240605-FX259.lcb
样品瓶号 : 1-19
进样体积 : 20 μl
进样时间 : 2024/06/05 10:50:20
处理时间(V2) : 2024/06/06 08:28:17
仪器型号 : SHIMADZU LC-2050C (FX259)

流 速: 1.0ml/min
波 长: 251nm
版本号: 6.115
实验者: xiexinhui
处理者: xiexinhui

<色谱图>

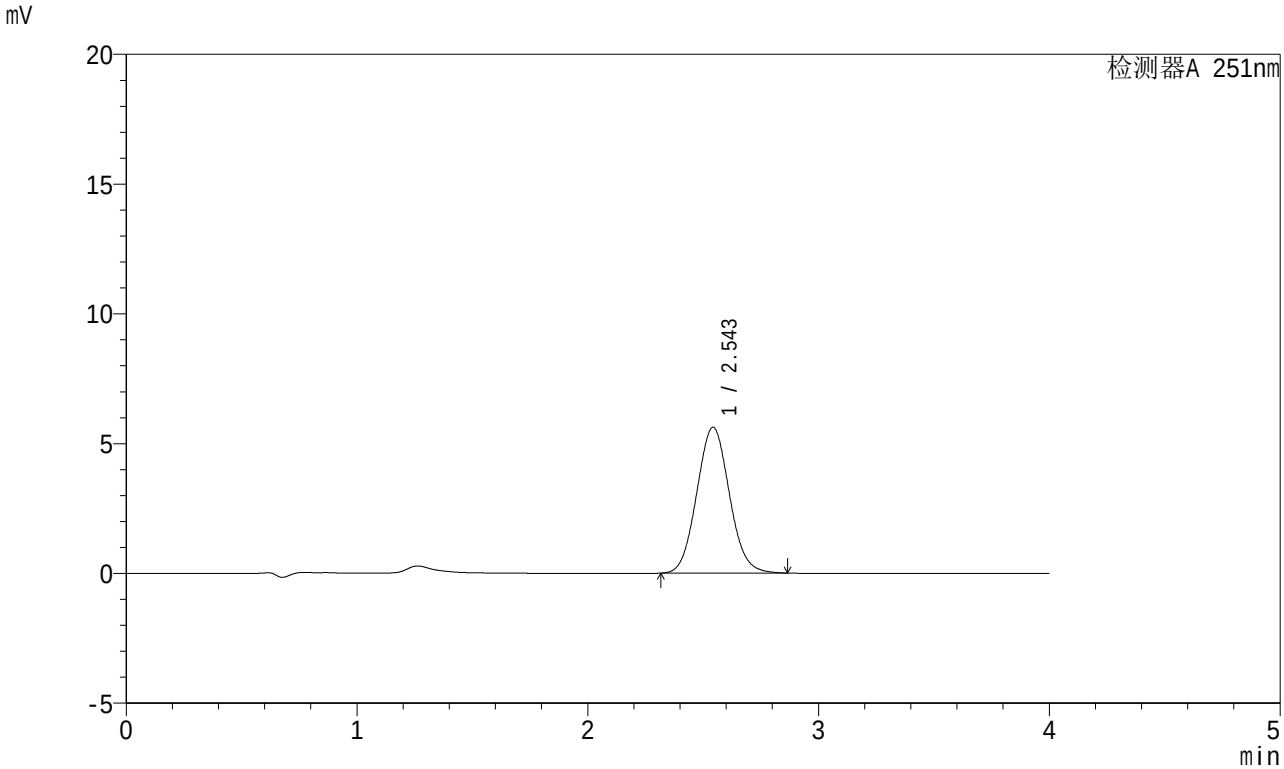

<峰表>

检测器A 251nm

峰号	保留时间	面积	面积%	高度	理论塔板数(USP)	拖尾因子	分离度(USP)
1	2.543	55197	100.000	5618	1555	1.066	--
总计		55197	100.000	5618			

SHIMADZU LabSolutions

SMF-364

<样品信息>

色谱柱 : XB-C18(50mm*4.6mm,5μm)
柱温 : 30℃
数据文件名 : RC$SMF-364 - 10-68/10-3292-2 - zzp-2023111721p-jyx2-cq6y-rcqx-pH6.8jz-jf50z-5min-P4.lcd
方法文件名 : RC$SMF-364 - SMF-364-FX259.lcm
批处理文件名: RC$SMF-364 - SMF-364-20240605-FX259.lcb
样品瓶号 : 1-28
进样体积 : 20 μl
进样时间 : 2024/06/05 10:54:43
处理时间(V2) : 2024/06/06 08:28:20
仪器型号 : SHIMADZU LC-2050C (FX259)

流 速: 1.0ml/min
波 长: 251nm
版本号: 6.115
实验者: xiexinhui
处理者: xiexinhui

<色谱图>

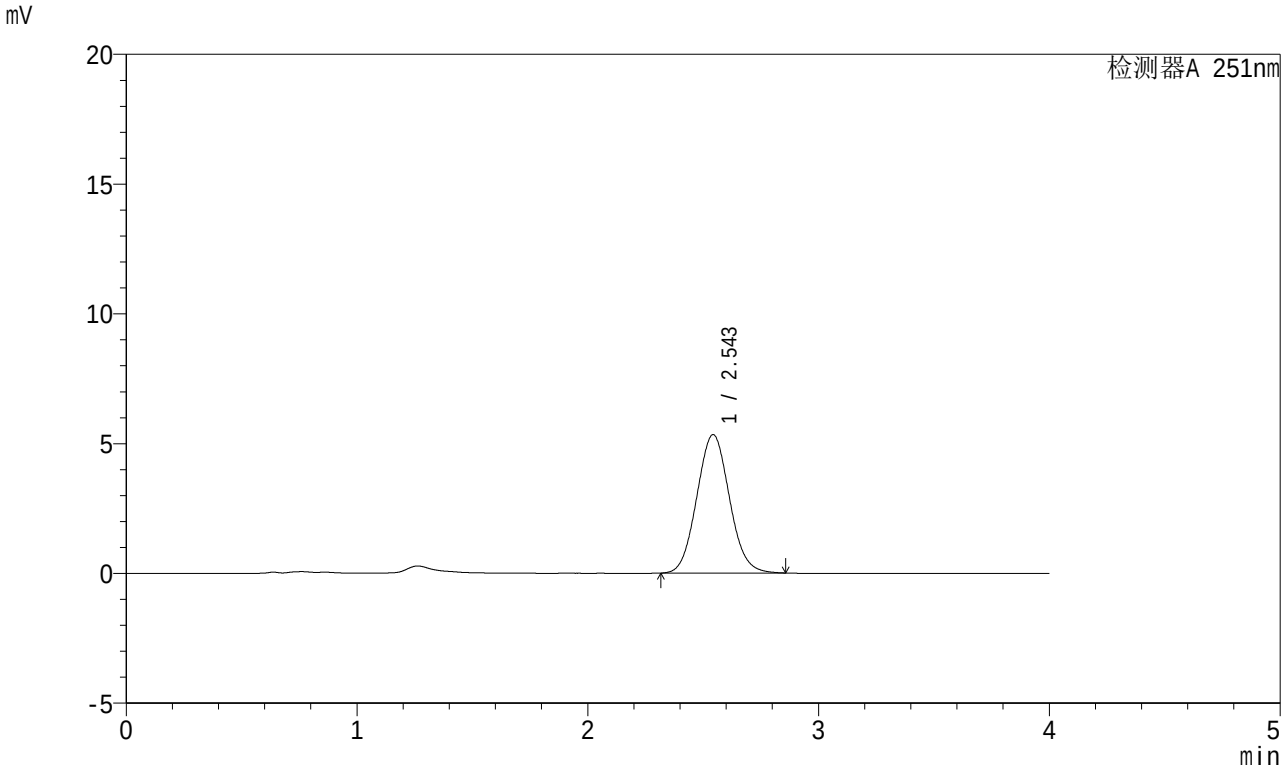

<峰表>

检测器A 251nm

峰号	保留时间	面积	面积%	高度	理论塔板数(USP)	拖尾因子	分离度(USP)
1	2.543	52346	100.000	5328	1552	1.067	--
总计		52346	100.000	5328			

SHIMADZU LabSolutions

SMF-364

<样品信息>

色谱柱 : XB-C18(50mm*4.6mm,5μm)
柱温 : 30℃
数据文件名 : RC$SMF-364 - 10-68/10-3302-2 - zzp-2023111721p-jyx2-cq6y-rcqx-pH6.8jz-jf50z-5min-P5.lcd
方法文件名 : RC$SMF-364 - SMF-364-FX259.lcm
批处理文件名: RC$SMF-364 - SMF-364-20240605-FX259.lcb
样品瓶号 : 1-37
进样体积 : 20 μl
进样时间 : 2024/06/05 11:40:18
处理时间(V2) : 2024/06/06 08:28:22
仪器型号 : SHIMADZU LC-2050C (FX259)

流 速: 1.0ml/min
波 长: 251nm
版本号: 6.115
实验者: xiexinhui
处理者: xiexinhui

<色谱图>

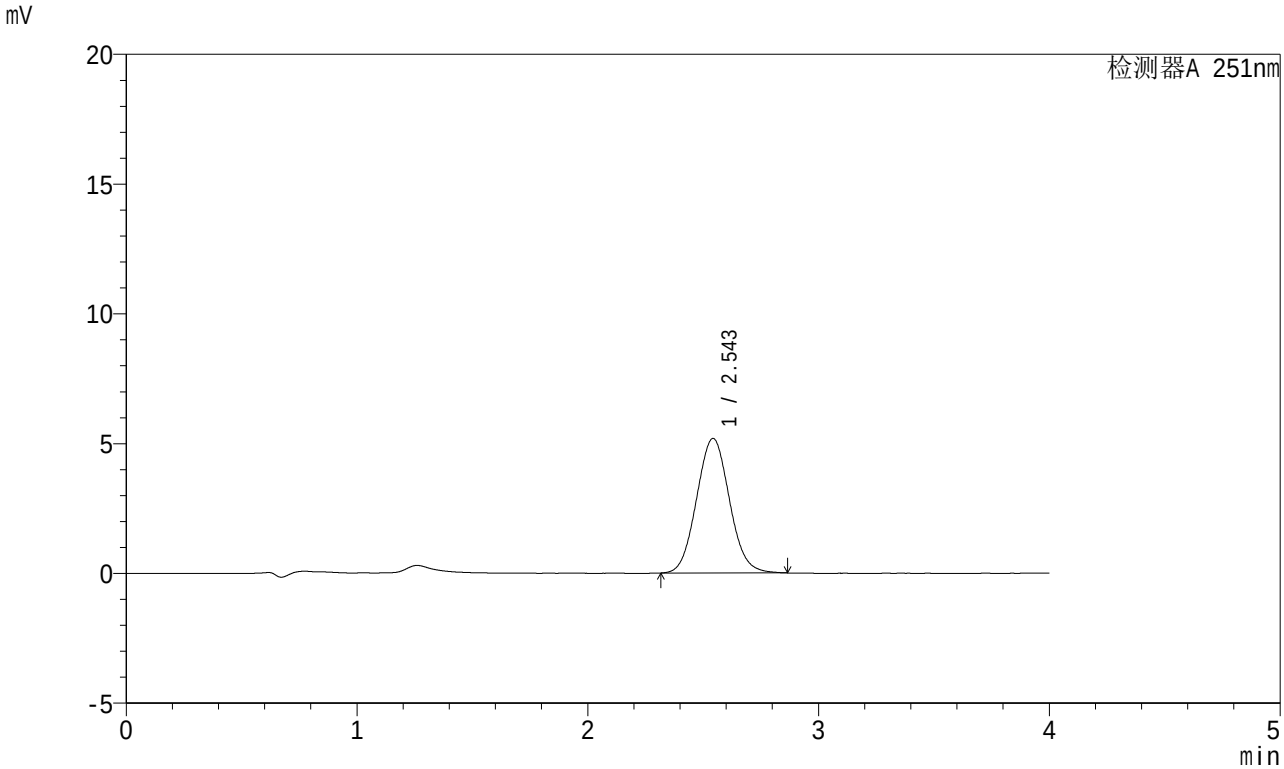

<峰表>

检测器A 251nm

峰号	保留时间	面积	面积%	高度	理论塔板数(USP)	拖尾因子	分离度(USP)
1	2.543	51260	100.000	5177	1529	1.065	--
总计		51260	100.000	5177			

SHIMADZU LabSolutions

SMF-364

<样品信息>

色谱柱 : XB-C18(50mm*4.6mm,5μm)
柱温 : 30℃
数据文件名 : RC$SMF-364 - 10-68/10-3294-2 - zzp-2023111721p-jyx2-cq6y-rcqx-pH6.8jz-jf50z-5min-P6.lcd
方法文件名 : RC$SMF-364 - SMF-364-FX259.lcm
批处理文件名: RC$SMF-364 - SMF-364-20240605-FX259.lcb
样品瓶号 : 1-46
进样体积 : 20 μl
进样时间 : 2024/06/05 11:03:28
处理时间(V2) : 2024/06/06 08:28:25
仪器型号 : SHIMADZU LC-2050C (FX259)

流 速: 1.0ml/min
波 长: 251nm
版本号: 6.115
实验者: xiexinhui
处理者: xiexinhui

<色谱图>

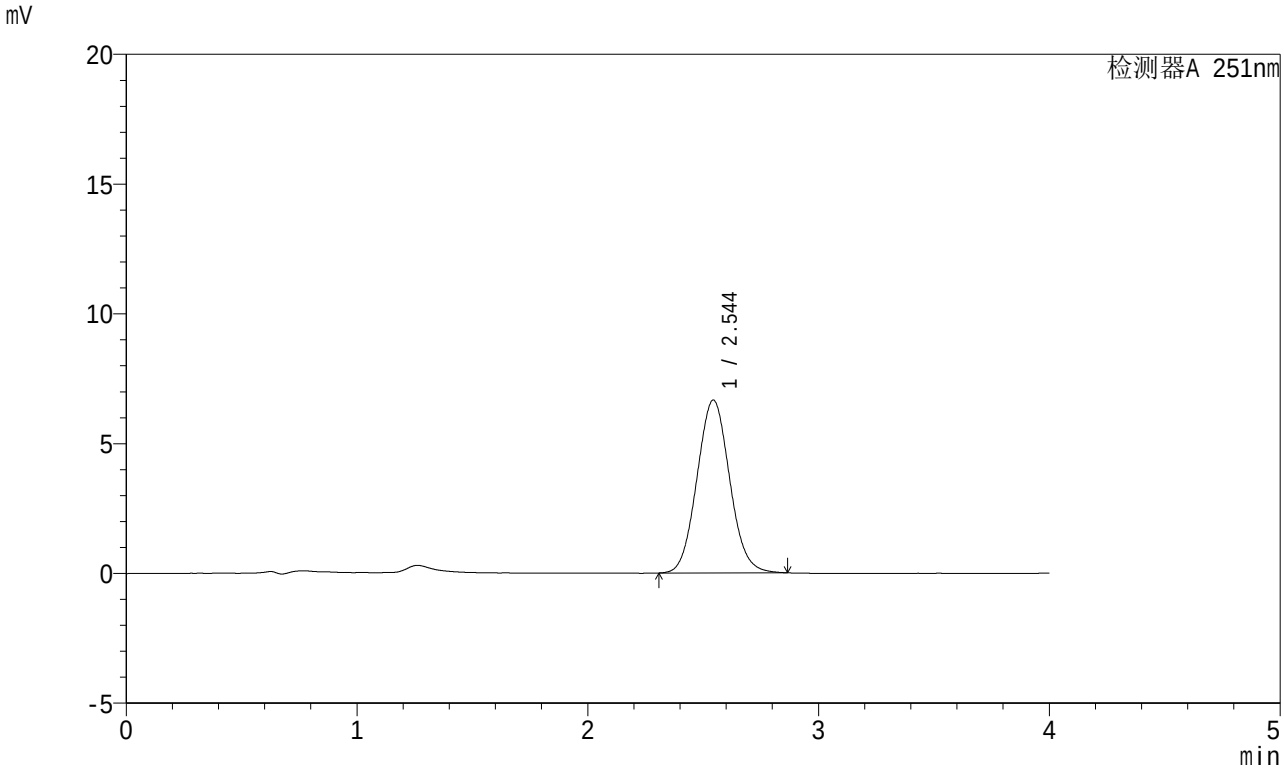

<峰表>

检测器A 251nm

峰号	保留时间	面积	面积%	高度	理论塔板数(USP)	拖尾因子	分离度(USP)
1	2.544	65528	100.000	6656	1547	1.068	--
总计		65528	100.000	6656			

SHIMADZU LabSolutions

SMF-364

<样品信息>

色谱柱 : XB-C18(50mm*4.6mm,5μm)
柱温 : 30℃
数据文件名 : RC$SMF-364 - 10-68/10-3295-2 - zzp-2023111721p-jyx2-cq6y-rcqx-pH6.8jz-jf50z-10min-P1.lcd
方法文件名 : RC$SMF-364 - SMF-364-FX259.lcm
批处理文件名: RC$SMF-364 - SMF-364-20240605-FX259.lcb
样品瓶号 : 1-2
进样体积 : 20 μl
进样时间 : 2024/06/05 11:07:51
处理时间(V2) : 2024/06/06 08:28:28
仪器型号 : SHIMADZU LC-2050C (FX259)

流 速: 1.0ml/min
波 长: 251nm
版本号: 6.115
实验者: xiexinhui
处理者: xiexinhui

<色谱图>

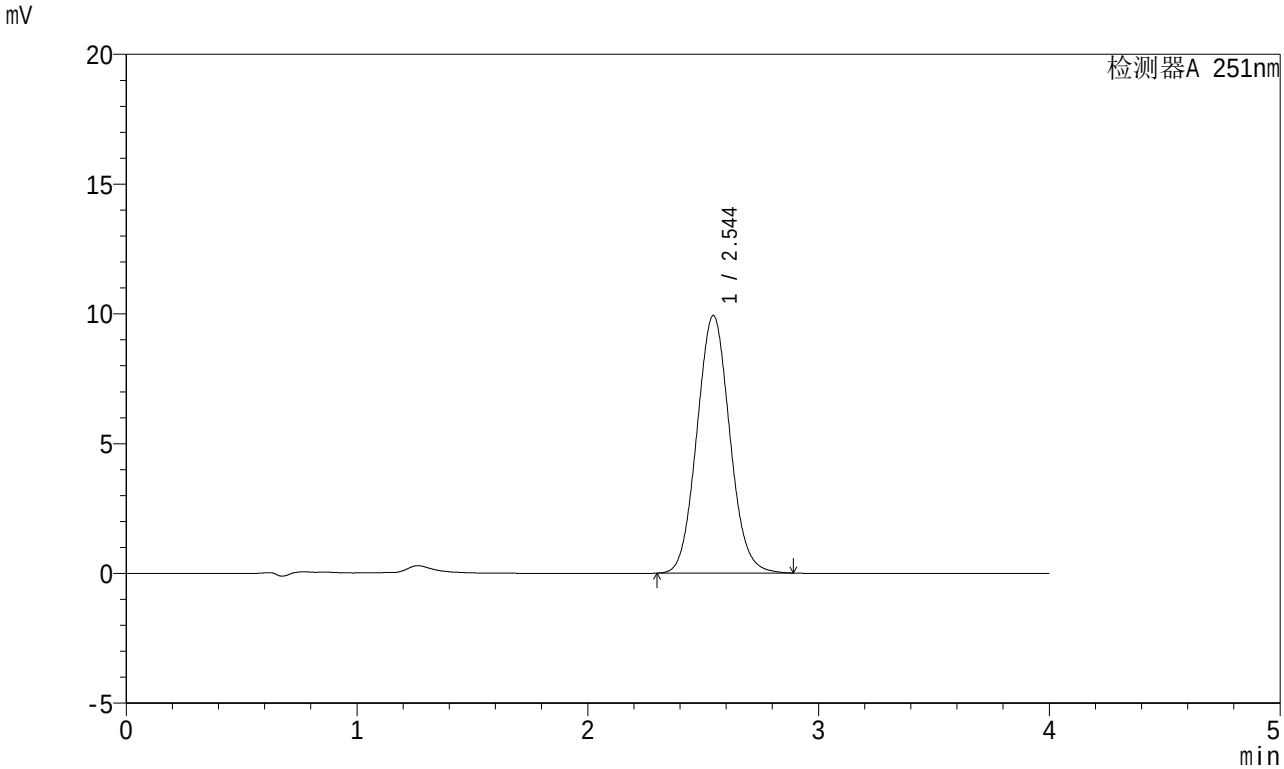

<峰表>

检测器A 251nm

峰号	保留时间	面积	面积%	高度	理论塔板数(USP)	拖尾因子	分离度(USP)
1	2.544	98093	100.000	9922	1540	1.068	--
总计		98093	100.000	9922			

SHIMADZU LabSolutions

SMF-364

<样品信息>

色谱柱 : XB-C18(50mm*4.6mm,5μm)
柱温 : 30℃
数据文件名 : RC$SMF-364 - 10-68/10-3296-2 - zzp-2023111721p-jyx2-cq6y-rcqx-pH6.8jz-jf50z-10min-P2.lcd
方法文件名 : RC$SMF-364 - SMF-364-FX259.lcm
批处理文件名: RC$SMF-364 - SMF-364-20240605-FX259.lcb
样品瓶号 : 1-11
进样体积 : 20 μl
进样时间 : 2024/06/05 11:12:14
处理时间(V2) : 2024/06/06 08:28:30
仪器型号 : SHIMADZU LC-2050C (FX259)

流 速: 1.0ml/min
波 长: 251nm
版本号: 6.115
实验者: xiexinhui
处理者: xiexinhui

<色谱图>

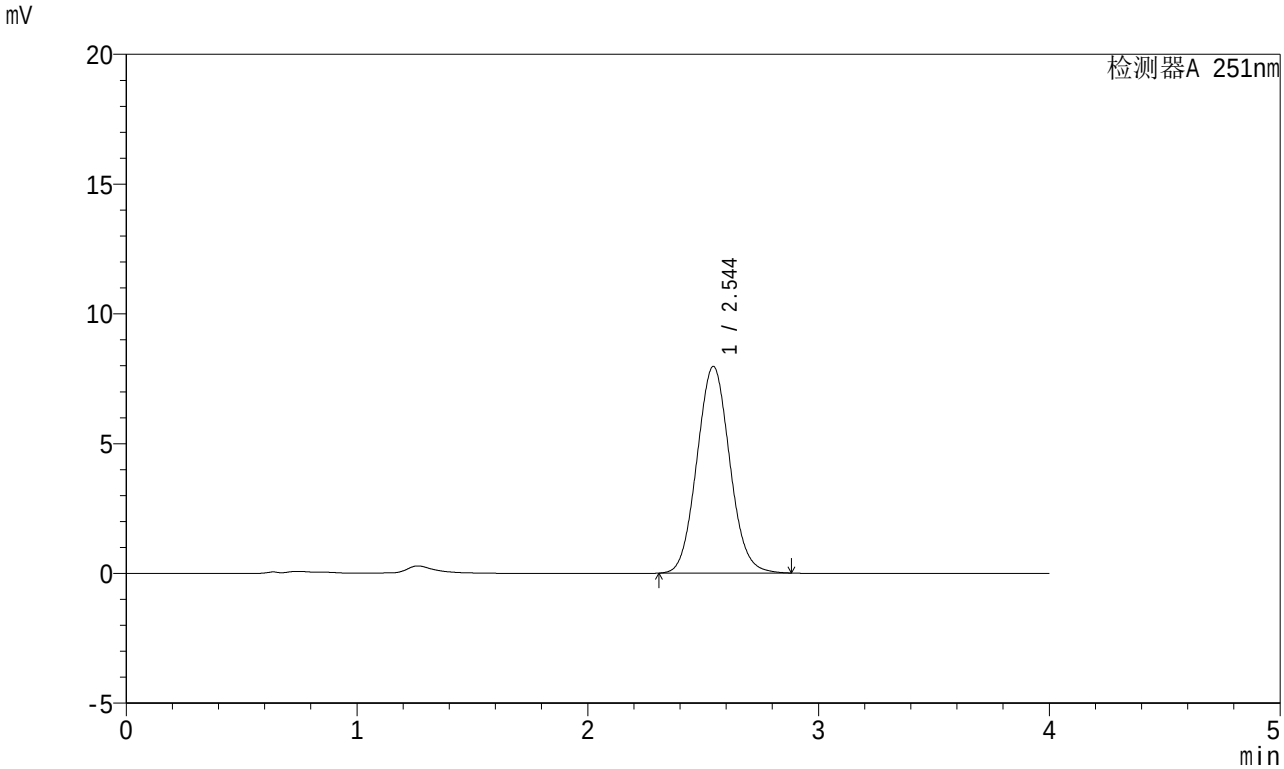

<峰表>

检测器A 251nm

峰号	保留时间	面积	面积%	高度	理论塔板数(USP)	拖尾因子	分离度(USP)
1	2.544	78722	100.000	7961	1539	1.068	--
总计		78722	100.000	7961			

SHIMADZU LabSolutions

SMF-364

<样品信息>

色谱柱 : XB-C18(50mm*4.6mm,5μm)
柱温 : 30℃
数据文件名 : RC$SMF-364 - 10-68/10-3297-2 - zzp-2023111721p-jyx2-cq6y-rcqx-pH6.8jz-jf50z-10min-P3.lcd
方法文件名 : RC$SMF-364 - SMF-364-FX259.lcm
批处理文件名: RC$SMF-364 - SMF-364-20240605-FX259.lcb
样品瓶号 : 1-20
进样体积 : 20 μl
进样时间 : 2024/06/05 11:16:37
处理时间(V2) : 2024/06/06 08:28:32
仪器型号 : SHIMADZU LC-2050C (FX259)

流 速: 1.0ml/min
波 长: 251nm
版本号: 6.115
实验者: xiexinhui
处理者: xiexinhui

<色谱图>

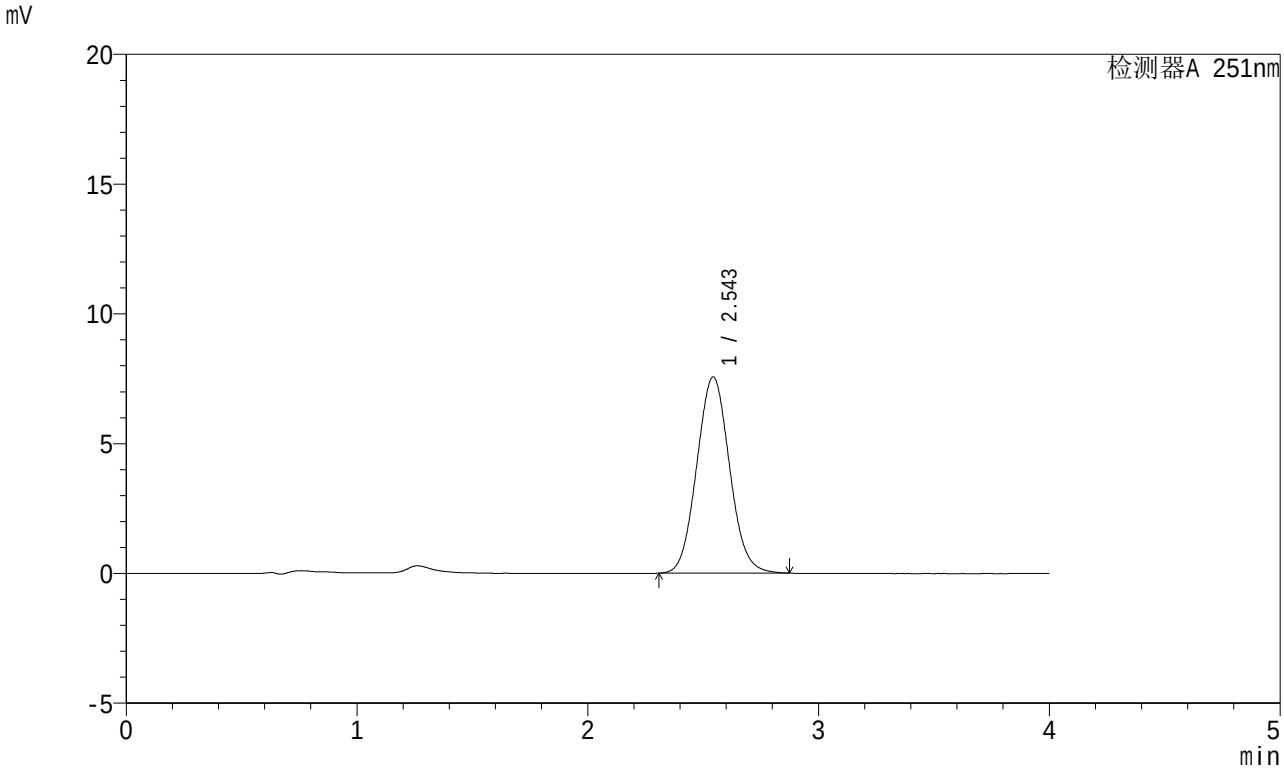

<峰表>

检测器A 251nm

峰号	保留时间	面积	面积%	高度	理论塔板数(USP)	拖尾因子	分离度(USP)
1	2.543	74632	100.000	7553	1538	1.067	--
总计		74632	100.000	7553			

SHIMADZU LabSolutions

SMF-364

<样品信息>

色谱柱 : XB-C18(50mm*4.6mm,5μm)
柱温 : 30℃
数据文件名 : RC$SMF-364 - 10-68/10-3298-2 - zzp-2023111721p-jyx2-cq6y-rcqx-pH6.8jz-jf50z-10min-P4.lcd
方法文件名 : RC$SMF-364 - SMF-364-FX259.lcm
批处理文件名: RC$SMF-364 - SMF-364-20240605-FX259.lcb
样品瓶号 : 1-29
进样体积 : 20 μl
进样时间 : 2024/06/05 11:21:00
处理时间(V2) : 2024/06/06 08:28:35
仪器型号 : SHIMADZU LC-2050C (FX259)

流 速: 1.0ml/min
波 长: 251nm
版本号: 6.115
实验者: xiexinhui
处理者: xiexinhui

<色谱图>

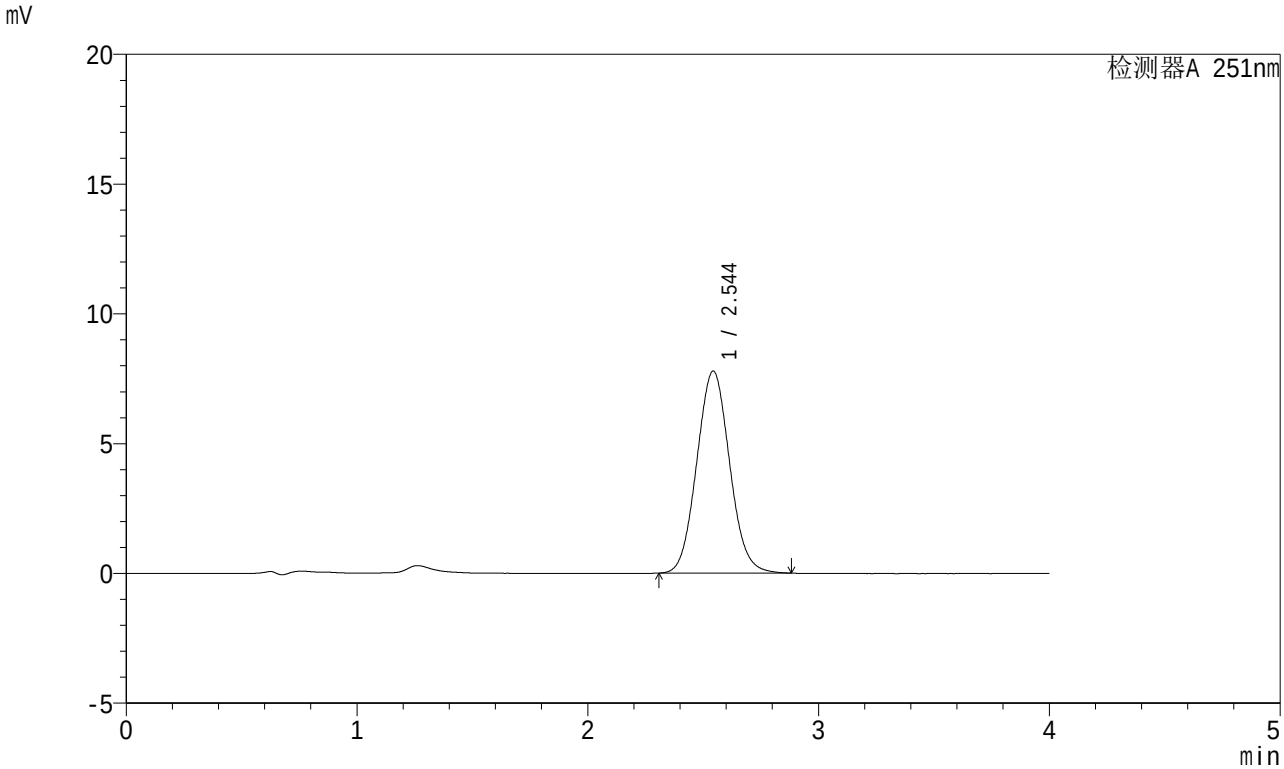

<峰表>

检测器A 251nm

峰号	保留时间	面积	面积%	高度	理论塔板数(USP)	拖尾因子	分离度(USP)
1	2.544	77038	100.000	7778	1531	1.069	--
总计		77038	100.000	7778			

SHIMADZU LabSolutions

SMF-364

<样品信息>

色谱柱 : XB-C18(50mm*4.6mm,5μm)
柱温 : 30℃
数据文件名 : RC$SMF-364 - 10-68/10-3299-2 - zzp-2023111721p-jyx2-cq6y-rcqx-pH6.8jz-jf50z-10min-P5.lcd
方法文件名 : RC$SMF-364 - SMF-364-FX259.lcm
批处理文件名: RC$SMF-364 - SMF-364-20240605-FX259.lcb
样品瓶号 : 1-38
进样体积 : 20 μl
进样时间 : 2024/06/05 11:25:23
处理时间(V2) : 2024/06/06 08:28:37
仪器型号 : SHIMADZU LC-2050C (FX259)

流 速: 1.0ml/min
波 长: 251nm
版本号: 6.115
实验者: xiexinhui
处理者: xiexinhui

<色谱图>

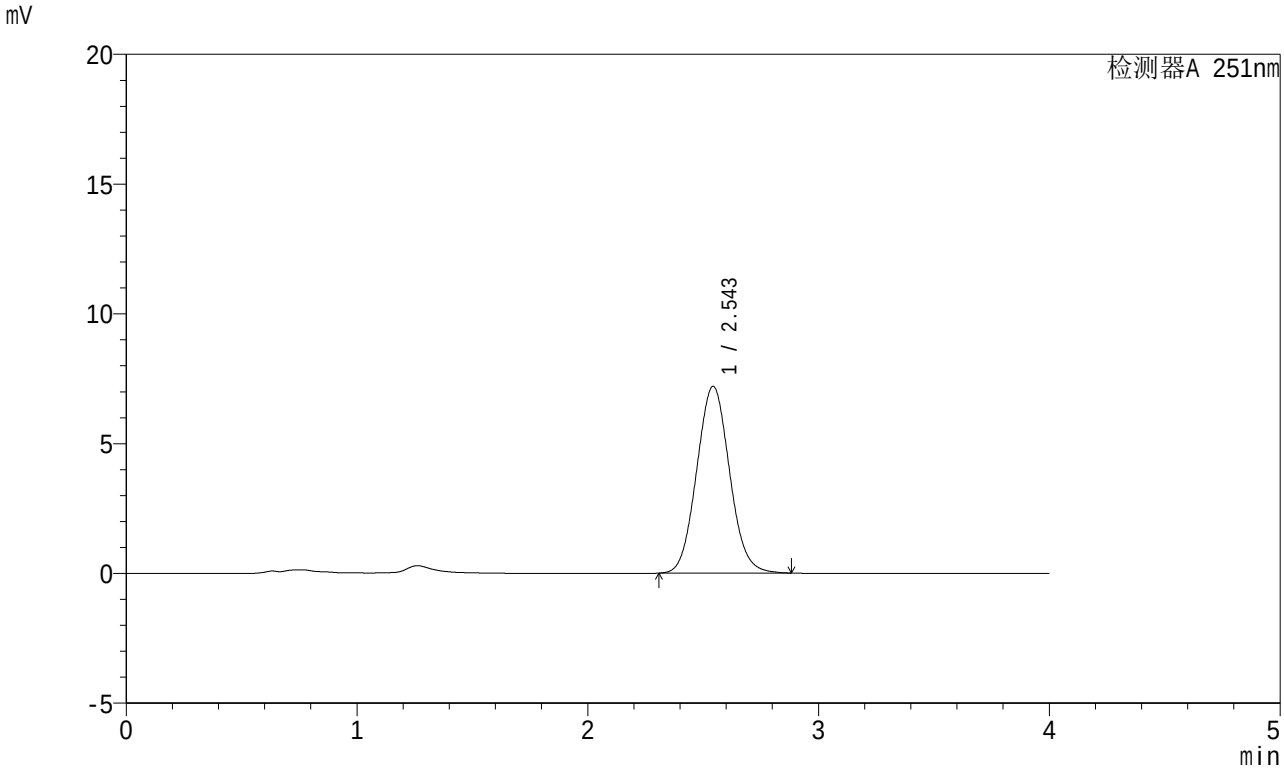

<峰表>

检测器A 251nm

峰号	保留时间	面积	面积%	高度	理论塔板数(USP)	拖尾因子	分离度(USP)
1	2.543	71315	100.000	7191	1528	1.068	--
总计		71315	100.000	7191			

SHIMADZU LabSolutions

SMF-364

<样品信息>

色谱柱 : XB-C18(50mm*4.6mm,5μm)
柱温 : 30℃
数据文件名 : RC$SMF-364 - 10-68/10-3300-2 - zzp-2023111721p-jyx2-cq6y-rcqx-pH6.8jz-jf50z-10min-P6.lcd
方法文件名 : RC$SMF-364 - SMF-364-FX259.lcm
批处理文件名: RC$SMF-364 - SMF-364-20240605-FX259.lcb
样品瓶号 : 1-47
进样体积 : 20 μl
进样时间 : 2024/06/05 11:29:44
处理时间(V2) : 2024/06/06 08:28:40
仪器型号 : SHIMADZU LC-2050C (FX259)

流 速: 1.0ml/min
波 长: 251nm
版本号: 6.115
实验者: xiexinhui
处理者: xiexinhui

<色谱图>

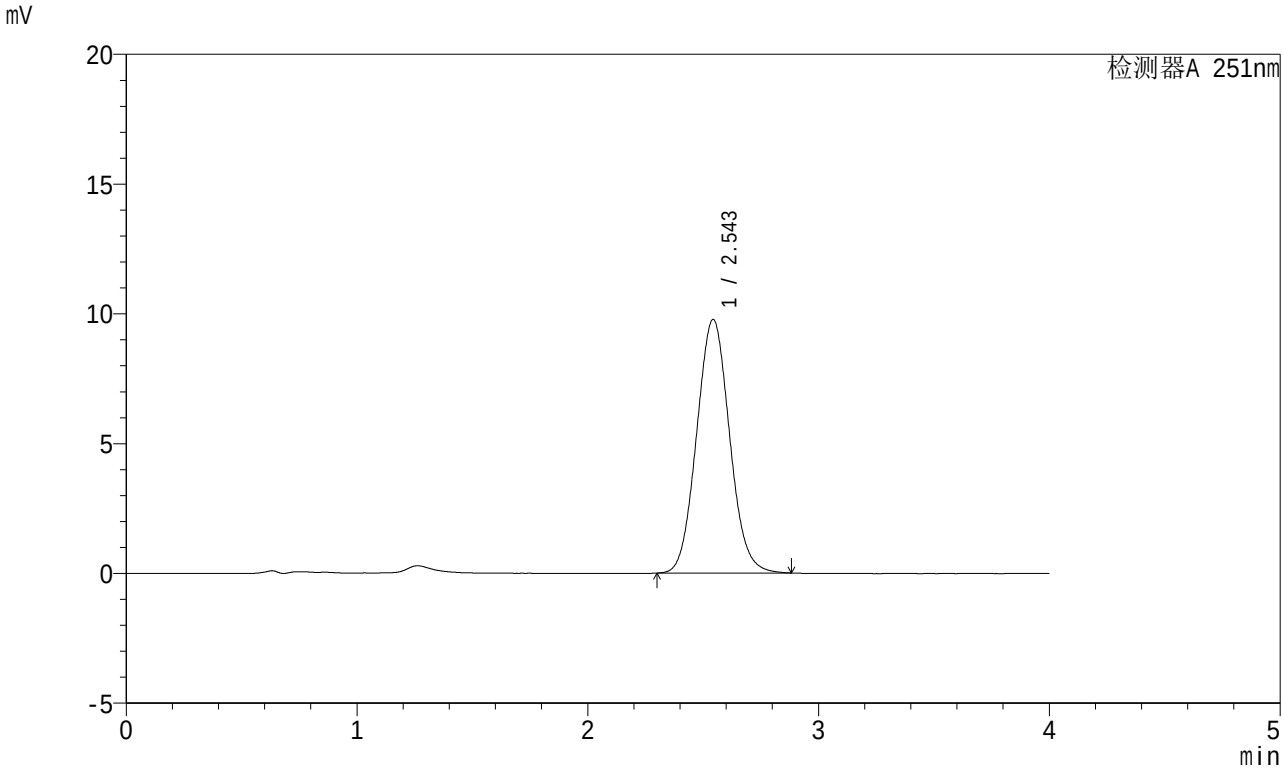

<峰表>

检测器A 251nm

峰号	保留时间	面积	面积%	高度	理论塔板数(USP)	拖尾因子	分离度(USP)
1	2.543	96868	100.000	9764	1526	1.068	--
总计		96868	100.000	9764			

SHIMADZU LabSolutions

SMF-364

<样品信息>

色谱柱 : XB-C18(50mm*4.6mm,5μm)
柱温 : 30℃
数据文件名 : RC$SMF-364 - 10-68/10-3301-2 - zzp-2023111721p-jyx2-cq6y-rcqx-pH6.8jz-jf50z-15min-P1.lcd
方法文件名 : RC$SMF-364 - SMF-364-FX259.lcm
批处理文件名: RC$SMF-364 - SMF-364-20240605-FX259.lcb
样品瓶号 : 1-3
进样体积 : 20 μl
进样时间 : 2024/06/05 11:34:07
处理时间(V2) : 2024/06/06 08:28:42
仪器型号 : SHIMADZU LC-2050C (FX259)

流 速: 1.0ml/min
波 长: 251nm
版本号: 6.115
实验者: xiexinhui
处理者: xiexinhui

<色谱图>

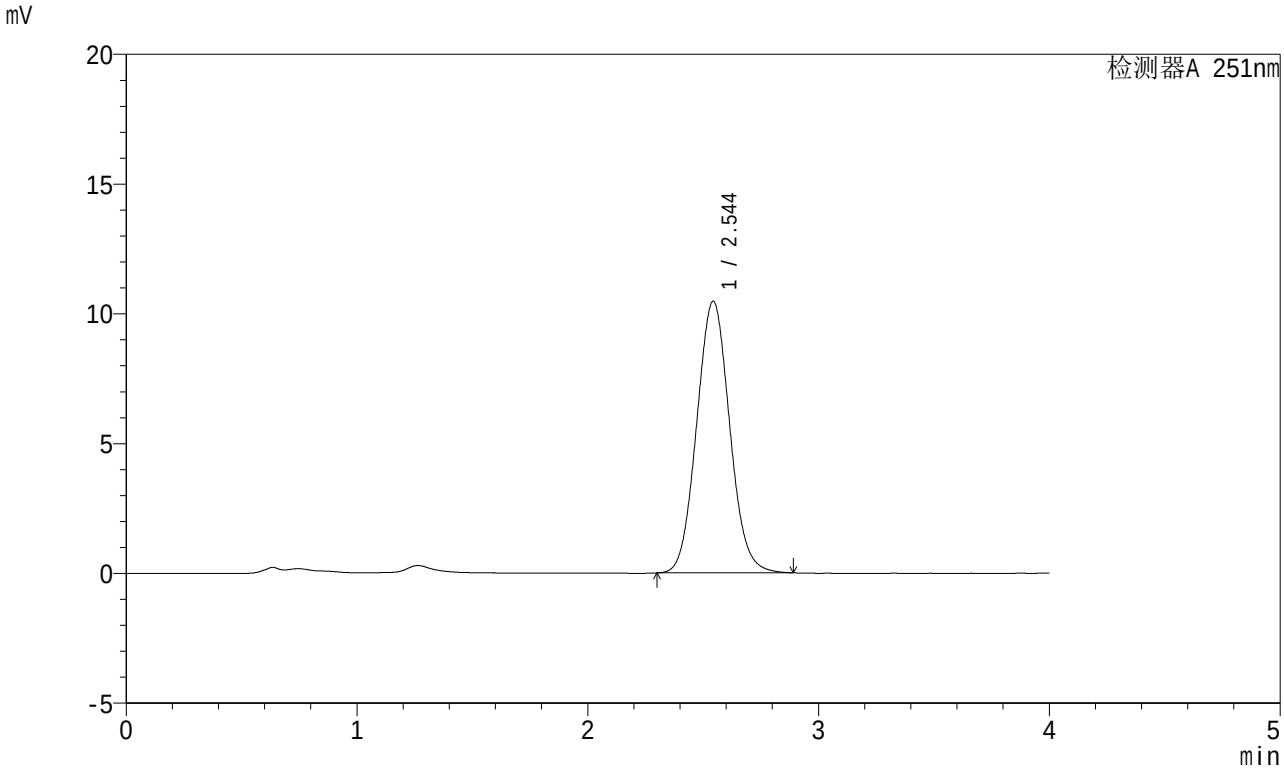

<峰表>

检测器A 251nm

峰号	保留时间	面积	面积%	高度	理论塔板数(USP)	拖尾因子	分离度(USP)
1	2.544	103932	100.000	10459	1523	1.068	--
总计		103932	100.000	10459			

SHIMADZU LabSolutions

SMF-364

<样品信息>

色谱柱 : XB-C18(50mm*4.6mm,5μm)
柱温 : 30℃
数据文件名 : RC$SMF-364 - 10-68/10-3303-2 - zzp-2023111721p-jyx2-cq6y-rcqx-pH6.8jz-jf50z-15min-P2.lcd
方法文件名 : RC$SMF-364 - SMF-364-FX259.lcm
批处理文件名: RC$SMF-364 - SMF-364-20240605-FX259.lcb
样品瓶号 : 1-12
进样体积 : 20 μl
进样时间 : 2024/06/05 11:45:45
处理时间(V2) : 2024/06/06 08:28:45
仪器型号 : SHIMADZU LC-2050C (FX259)

流 速: 1.0ml/min
波 长: 251nm
版本号: 6.115
实验者: xiexinhui
处理者: xiexinhui

<色谱图>

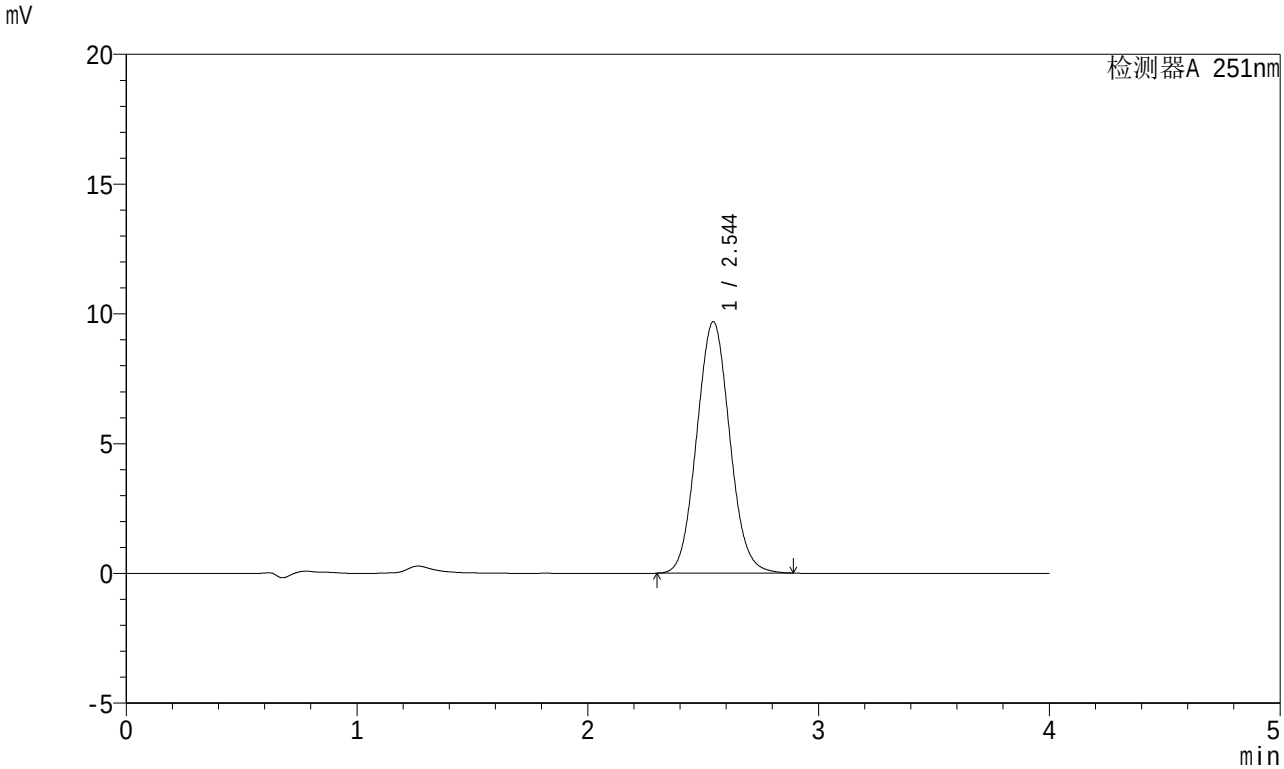

<峰表>

检测器A 251nm

峰号	保留时间	面积	面积%	高度	理论塔板数(USP)	拖尾因子	分离度(USP)
1	2.544	96291	100.000	9682	1519	1.067	--
总计		96291	100.000	9682			

SHIMADZU LabSolutions

SMF-364

<样品信息>

色谱柱 : XB-C18(50mm*4.6mm,5μm)
柱温 : 30℃
数据文件名 : RC$SMF-364 - 10-68/10-3304-2 - zzp-2023111721p-jyx2-cq6y-rcqx-pH6.8jz-jf50z-15min-P3.lcd
方法文件名 : RC$SMF-364 - SMF-364-FX259.lcm
批处理文件名: RC$SMF-364 - SMF-364-20240605-FX259.lcb
样品瓶号 : 1-21
进样体积 : 20 μl
进样时间 : 2024/06/05 11:50:07
处理时间(V2) : 2024/06/06 08:28:47
仪器型号 : SHIMADZU LC-2050C (FX259)

流 速: 1.0ml/min
波 长: 251nm
版本号: 6.115
实验者: xiexinhui
处理者: xiexinhui

<色谱图>

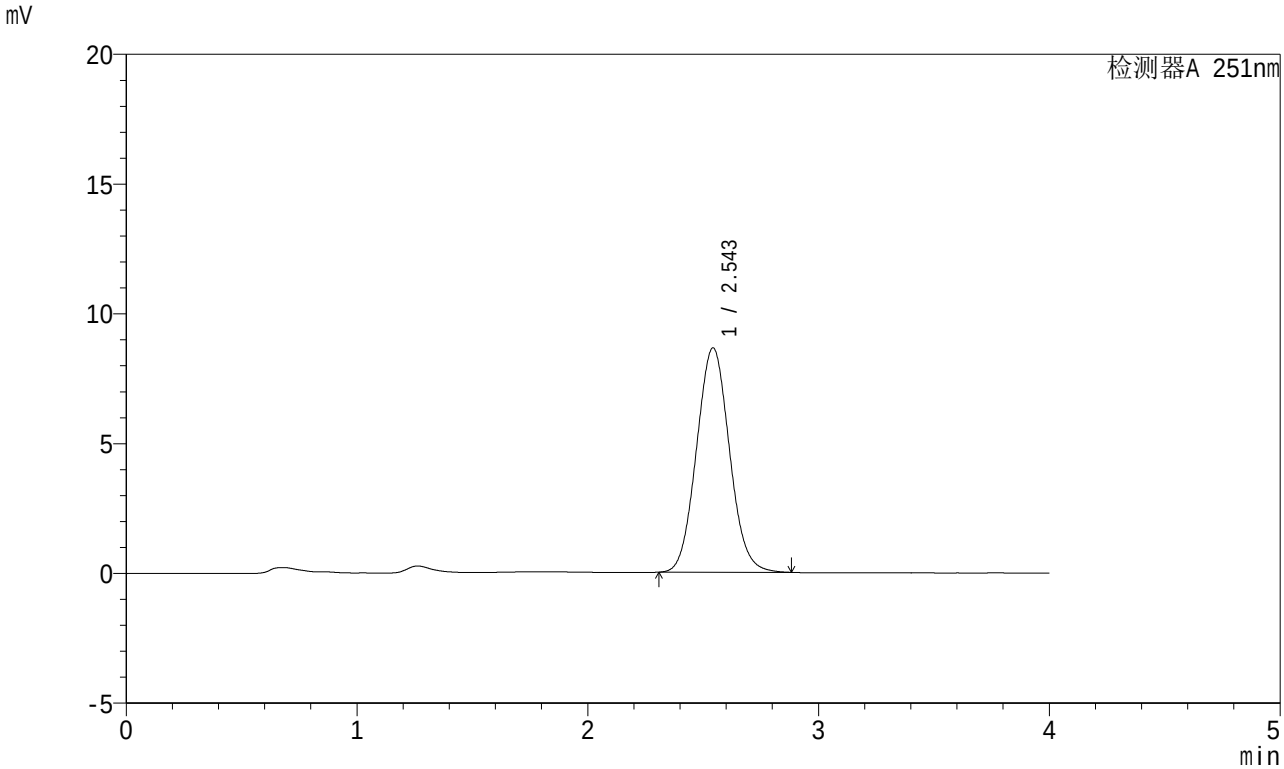

<峰表>

检测器A 251nm

峰号	保留时间	面积	面积%	高度	理论塔板数(USP)	拖尾因子	分离度(USP)
1	2.543	85861	100.000	8636	1518	1.067	--
总计		85861	100.000	8636			

SHIMADZU LabSolutions

SMF-364

<样品信息>

色谱柱 : XB-C18(50mm*4.6mm,5μm)
柱温 : 30℃
数据文件名 : RC$SMF-364 - 10-68/10-3305-2 - zzp-2023111721p-jyx2-cq6y-rcqx-pH6.8jz-jf50z-15min-P4.lcd
方法文件名 : RC$SMF-364 - SMF-364-FX259.lcm
批处理文件名: RC$SMF-364 - SMF-364-20240605-FX259.lcb
样品瓶号 : 1-30
进样体积 : 20 μl
进样时间 : 2024/06/05 11:54:29
处理时间(V2) : 2024/06/06 08:28:50
仪器型号 : SHIMADZU LC-2050C (FX259)

流 速: 1.0ml/min
波 长: 251nm
版本号: 6.115
实验者: xiexinhui
处理者: xiexinhui

<色谱图>

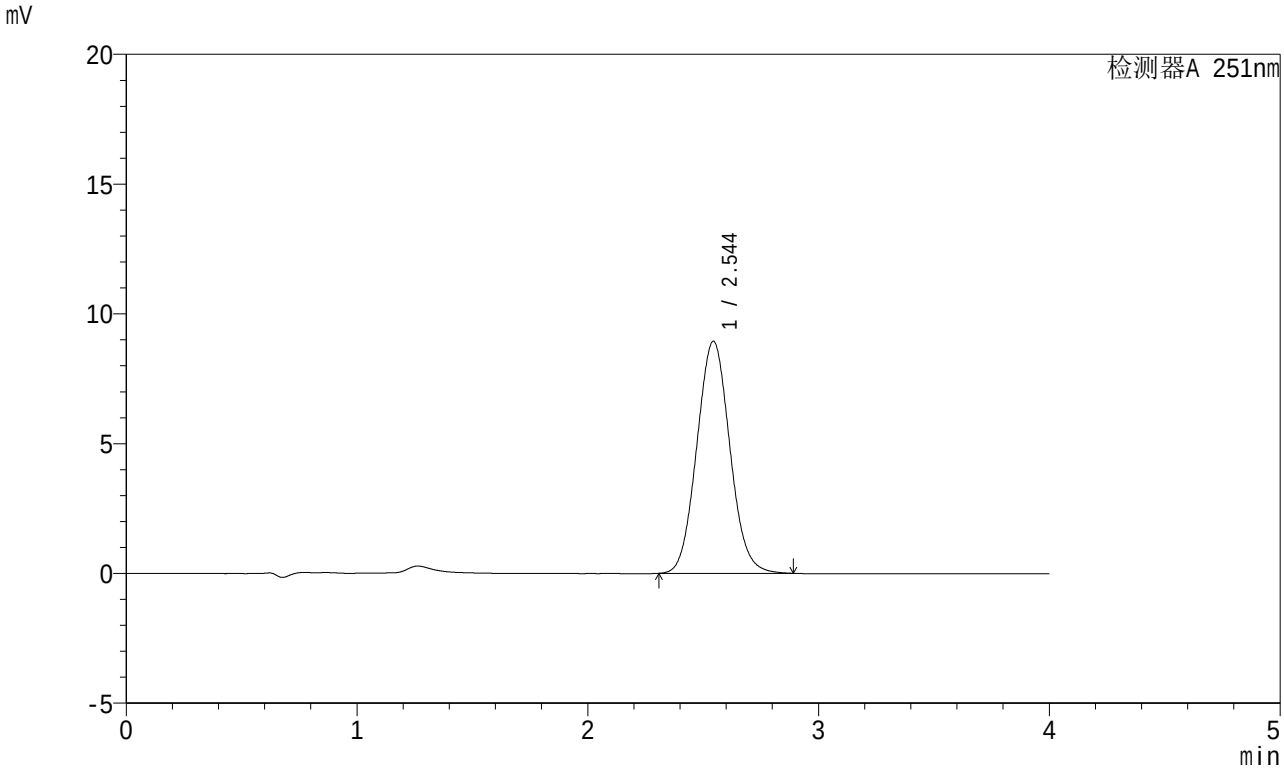

<峰表>

检测器A 251nm

峰号	保留时间	面积	面积%	高度	理论塔板数(USP)	拖尾因子	分离度(USP)
1	2.544	88987	100.000	8940	1517	1.067	--
总计		88987	100.000	8940			

SHIMADZU LabSolutions

SMF-364

<样品信息>

色谱柱 : XB-C18(50mm*4.6mm,5μm)
柱温 : 30℃
数据文件名 : RC$SMF-364 - 10-68/10-3306-2 - zzp-2023111721p-jyx2-cq6y-rcqx-pH6.8jz-jf50z-15min-P5.lcd
方法文件名 : RC$SMF-364 - SMF-364-FX259.lcm
批处理文件名: RC$SMF-364 - SMF-364-20240605-FX259.lcb
样品瓶号 : 1-39
进样体积 : 20 μl
进样时间 : 2024/06/05 11:58:52
处理时间(V2) : 2024/06/06 08:28:52
仪器型号 : SHIMADZU LC-2050C (FX259)

流 速: 1.0ml/min
波 长: 251nm
版本号: 6.115
实验者: xiexinhui
处理者: xiexinhui

<色谱图>

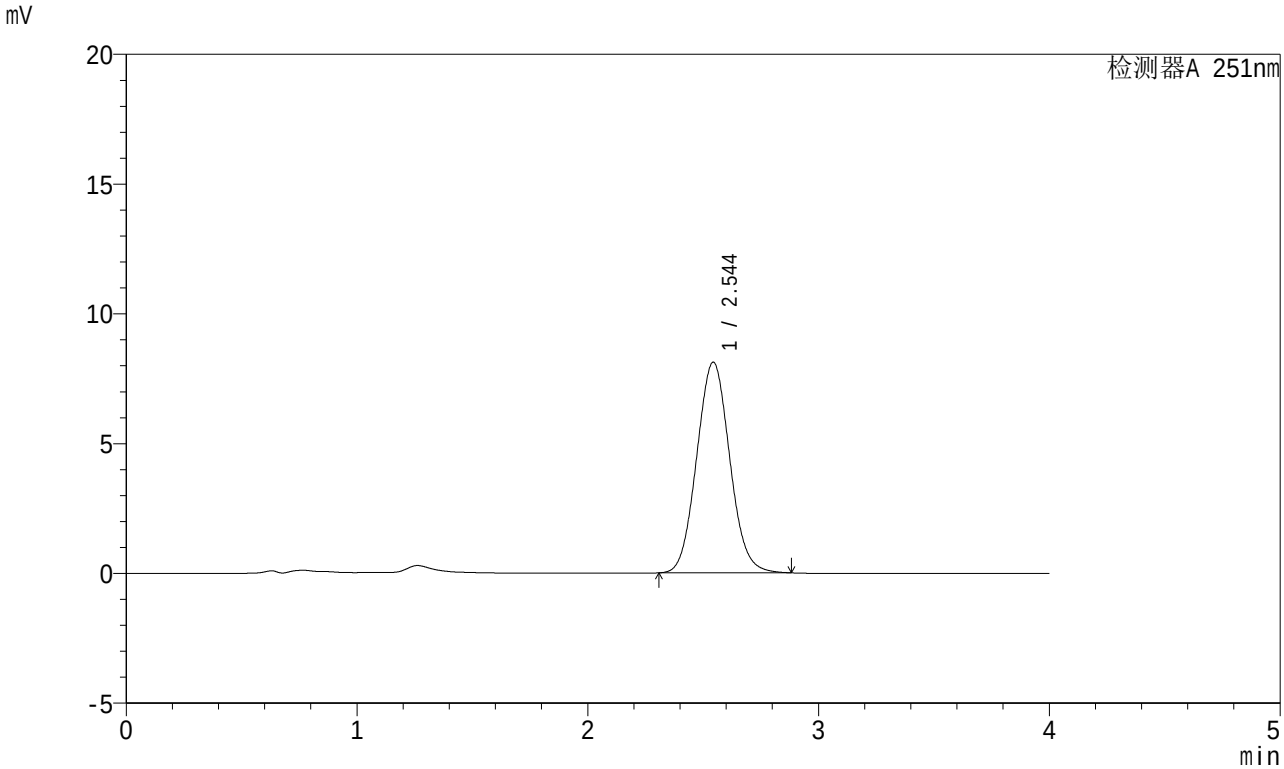

<峰表>

检测器A 251nm

峰号	保留时间	面积	面积%	高度	理论塔板数(USP)	拖尾因子	分离度(USP)
1	2.544	80740	100.000	8113	1516	1.067	--
总计		80740	100.000	8113			

SHIMADZU LabSolutions

SMF-364

<样品信息>

色谱柱 : XB-C18(50mm*4.6mm,5μm)
柱温 : 30℃
数据文件名 : RC$SMF-364 - 10-68/10-3307-2 - zzp-2023111721p-jyx2-cq6y-rcqx-pH6.8jz-jf50z-15min-P6.lcd
方法文件名 : RC$SMF-364 - SMF-364-FX259.lcm
批处理文件名: RC$SMF-364 - SMF-364-20240605-FX259.lcb
样品瓶号 : 1-48
进样体积 : 20 μl
进样时间 : 2024/06/05 12:03:15
处理时间(V2) : 2024/06/06 08:28:55
仪器型号 : SHIMADZU LC-2050C (FX259)

流 速: 1.0ml/min
波 长: 251nm
版本号: 6.115
实验者: xiexinhui
处理者: xiexinhui

<色谱图>

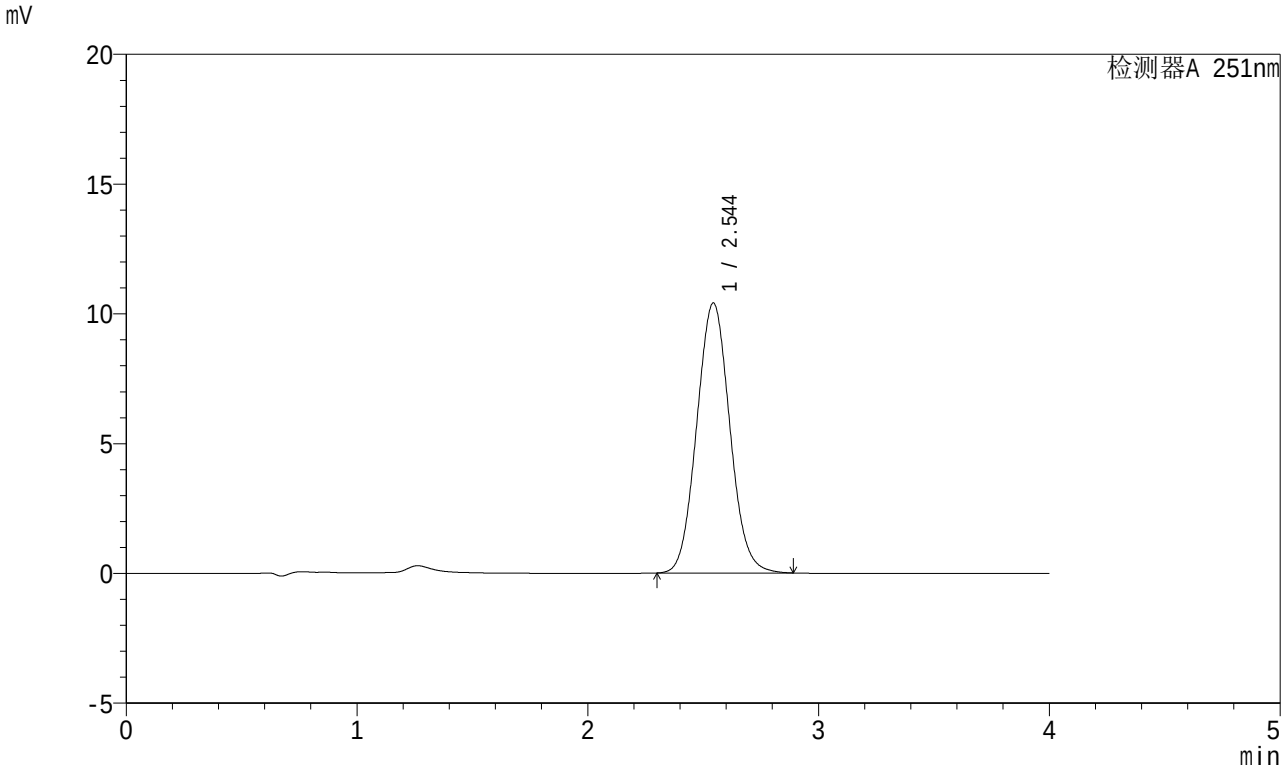

<峰表>

检测器A 251nm

峰号	保留时间	面积	面积%	高度	理论塔板数(USP)	拖尾因子	分离度(USP)
1	2.544	103634	100.000	10398	1512	1.067	--
总计		103634	100.000	10398			

SHIMADZU LabSolutions

SMF-364

<样品信息>

色谱柱 : XB-C18(50mm*4.6mm,5μm)
柱温 : 30℃
数据文件名 : RC$SMF-364 - 10-68/10-3308-2 - zzp-2023111721p-jyx2-cq6y-rcqx-pH6.8jz-jf50z-20min-P1.lcd
方法文件名 : RC$SMF-364 - SMF-364-FX259.lcm
批处理文件名: RC$SMF-364 - SMF-364-20240605-FX259.lcb
样品瓶号 : 1-4
进样体积 : 20 μl
进样时间 : 2024/06/05 12:07:37
处理时间(V2) : 2024/06/06 08:28:58
仪器型号 : SHIMADZU LC-2050C (FX259)

流 速: 1.0ml/min
波 长: 251nm
版本号: 6.115
实验者: xiexinhui
处理者: xiexinhui

<色谱图>

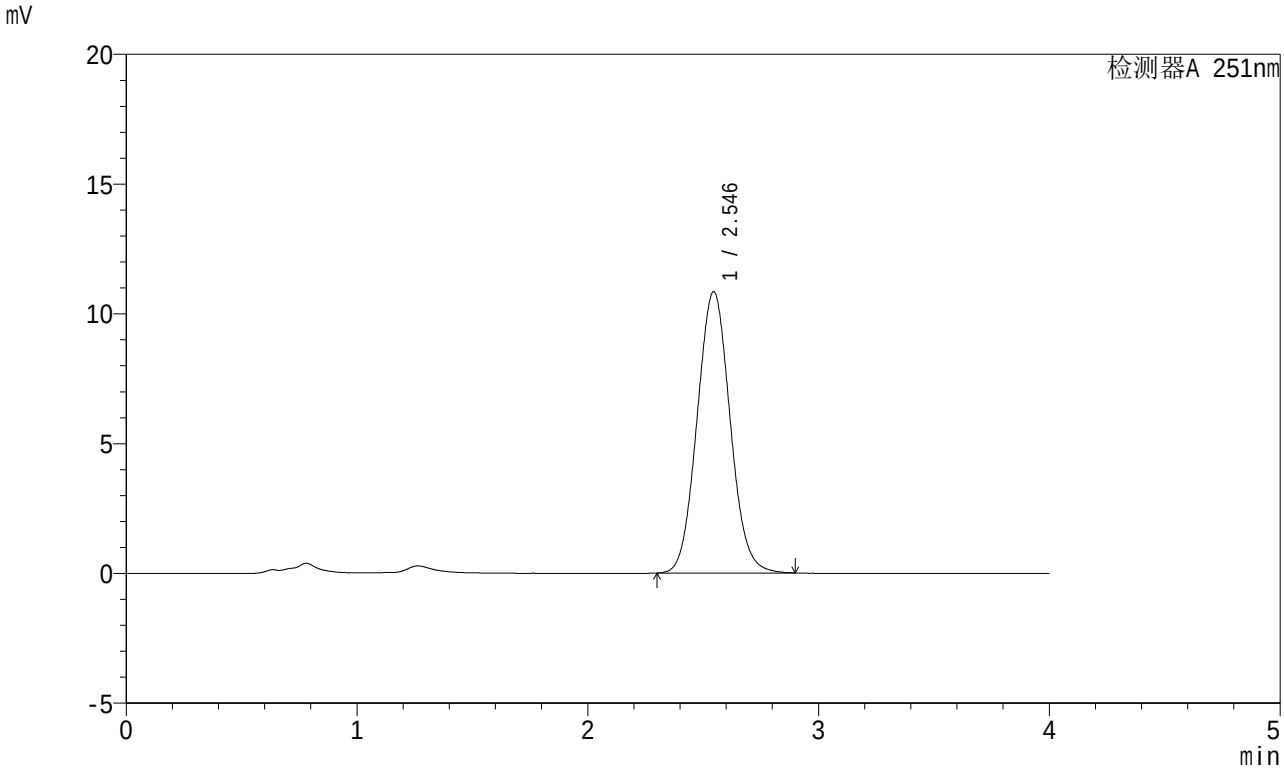

<峰表>

检测器A 251nm

峰号	保留时间	面积	面积%	高度	理论塔板数(USP)	拖尾因子	分离度(USP)
1	2.546	107916	100.000	10843	1518	1.066	--
总计		107916	100.000	10843			

SHIMADZU LabSolutions

SMF-364

<样品信息>

色谱柱 : XB-C18(50mm*4.6mm,5μm)
柱温 : 30℃
数据文件名 : RC$SMF-364 - 10-68/10-3309-2 - zzp-2023111721p-jyx2-cq6y-rcqx-pH6.8jz-jf50z-20min-P2.lcd
方法文件名 : RC$SMF-364 - SMF-364-FX259.lcm
批处理文件名: RC$SMF-364 - SMF-364-20240605-FX259.lcb
样品瓶号 : 1-13
进样体积 : 20 μl
进样时间 : 2024/06/05 12:11:59
处理时间(V2) : 2024/06/06 08:29:00
仪器型号 : SHIMADZU LC-2050C (FX259)

流 速: 1.0ml/min
波 长: 251nm
版本号: 6.115
实验者: xiexinhui
处理者: xiexinhui

<色谱图>

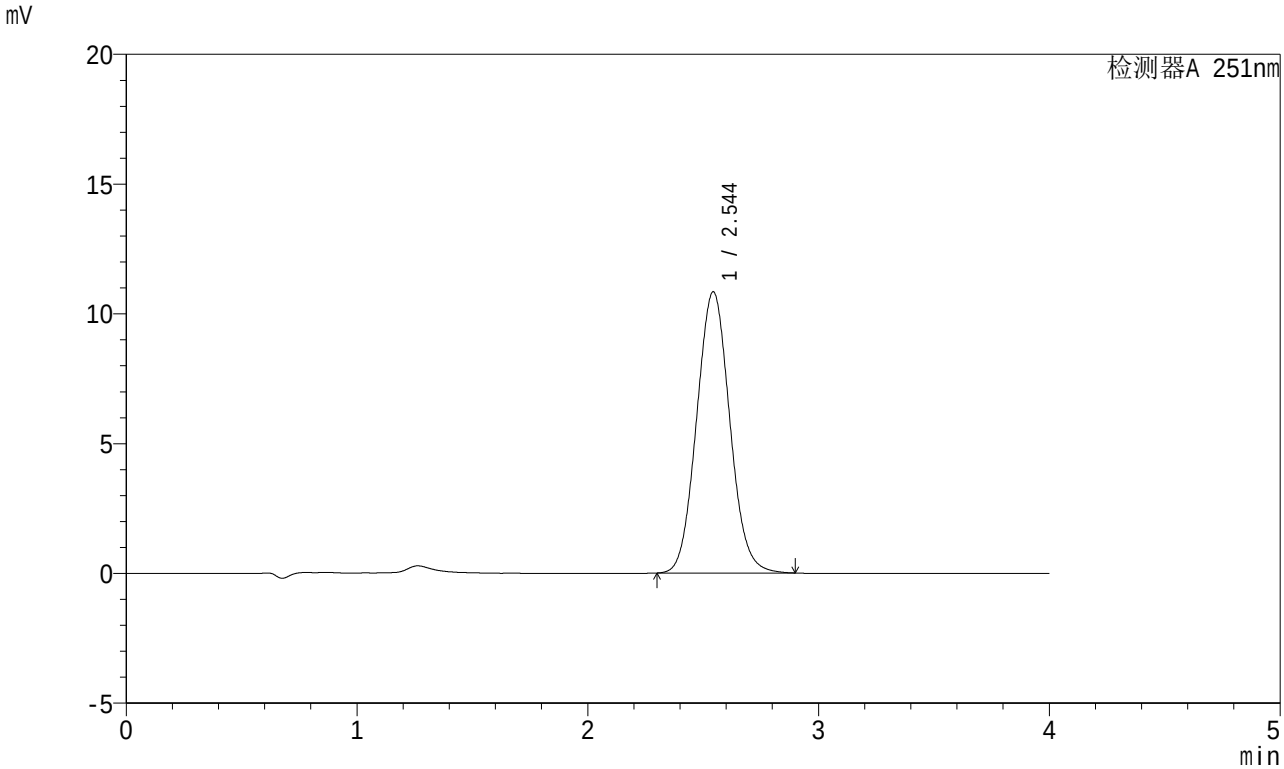

<峰表>

检测器A 251nm

峰号	保留时间	面积	面积%	高度	理论塔板数(USP)	拖尾因子	分离度(USP)
1	2.544	108172	100.000	10827	1505	1.068	--
总计		108172	100.000	10827			

SHIMADZU LabSolutions

SMF-364

<样品信息>

色谱柱 : XB-C18(50mm*4.6mm,5μm)
柱温 : 30℃
数据文件名 : RC$SMF-364 - 10-68/10-3310-2 - zzp-2023111721p-jyx2-cq6y-rcqx-pH6.8jz-jf50z-20min-P3.lcd
方法文件名 : RC$SMF-364 - SMF-364-FX259.lcm
批处理文件名: RC$SMF-364 - SMF-364-20240605-FX259.lcb
样品瓶号 : 1-22
进样体积 : 20 μl
进样时间 : 2024/06/05 12:16:21
处理时间(V2) : 2024/06/06 08:29:03
仪器型号 : SHIMADZU LC-2050C (FX259)

流 速: 1.0ml/min
波 长: 251nm
版本号: 6.115
实验者: xiexinhui
处理者: xiexinhui

<色谱图>

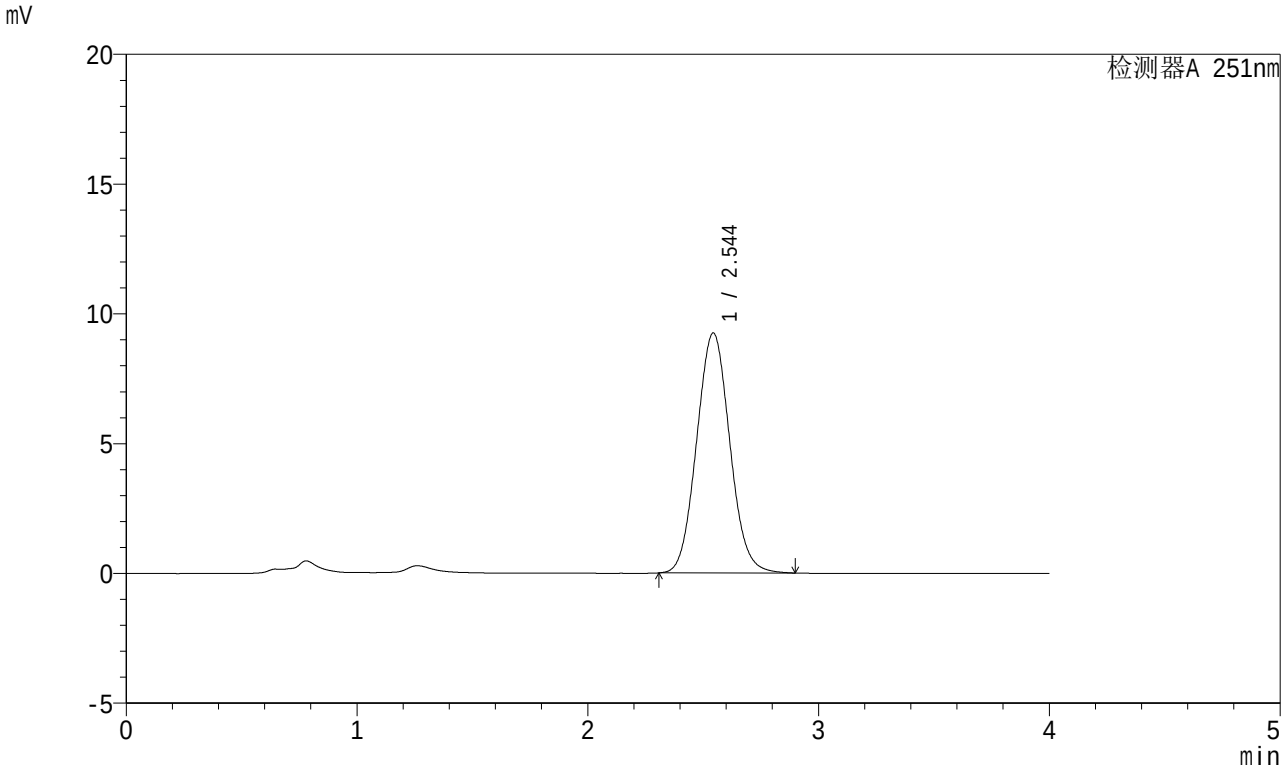

<峰表>

检测器A 251nm

峰号	保留时间	面积	面积%	高度	理论塔板数(USP)	拖尾因子	分离度(USP)
1	2.544	92329	100.000	9241	1505	1.067	--
总计		92329	100.000	9241			

SHIMADZU LabSolutions

SMF-364

<样品信息>

色谱柱 : XB-C18(50mm*4.6mm,5μm)
柱温 : 30℃
数据文件名 : RC$SMF-364 - 10-68/10-3311-2 - zzp-2023111721p-jyx2-cq6y-rcqx-pH6.8jz-jf50z-20min-P4.lcd
方法文件名 : RC$SMF-364 - SMF-364-FX259.lcm
批处理文件名: RC$SMF-364 - SMF-364-20240605-FX259.lcb
样品瓶号 : 1-31
进样体积 : 20 μl
进样时间 : 2024/06/05 12:20:44
处理时间(V2) : 2024/06/06 08:29:05
仪器型号 : SHIMADZU LC-2050C (FX259)

流 速: 1.0ml/min
波 长: 251nm
版本号: 6.115
实验者: xiexinhui
处理者: xiexinhui

<色谱图>

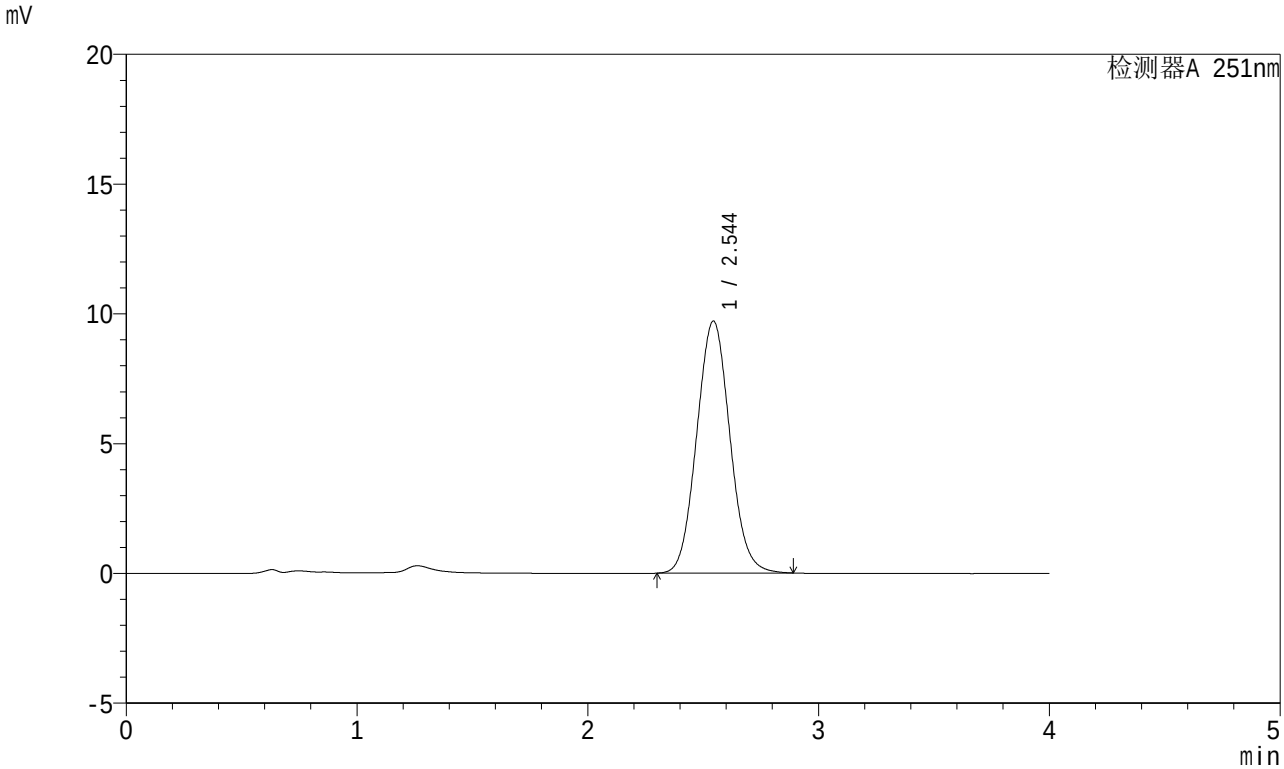

<峰表>

检测器A 251nm

峰号	保留时间	面积	面积%	高度	理论塔板数(USP)	拖尾因子	分离度(USP)
1	2.544	97022	100.000	9707	1504	1.066	--
总计		97022	100.000	9707			

SHIMADZU LabSolutions

SMF-364

<样品信息>

色谱柱 : XB-C18(50mm*4.6mm,5μm)
柱温 : 30℃
数据文件名 : RC$SMF-364 - 10-68/10-3312-2 - zzp-2023111721p-jyx2-cq6y-rcqx-pH6.8jz-jf50z-20min-P5.lcd
方法文件名 : RC$SMF-364 - SMF-364-FX259.lcm
批处理文件名: RC$SMF-364 - SMF-364-20240605-FX259.lcb
样品瓶号 : 1-40
进样体积 : 20 μl
进样时间 : 2024/06/05 12:25:07
处理时间(V2) : 2024/06/06 08:29:08
仪器型号 : SHIMADZU LC-2050C (FX259)

流 速: 1.0ml/min
波 长: 251nm
版本号: 6.115
实验者: xiexinhui
处理者: xiexinhui

<色谱图>

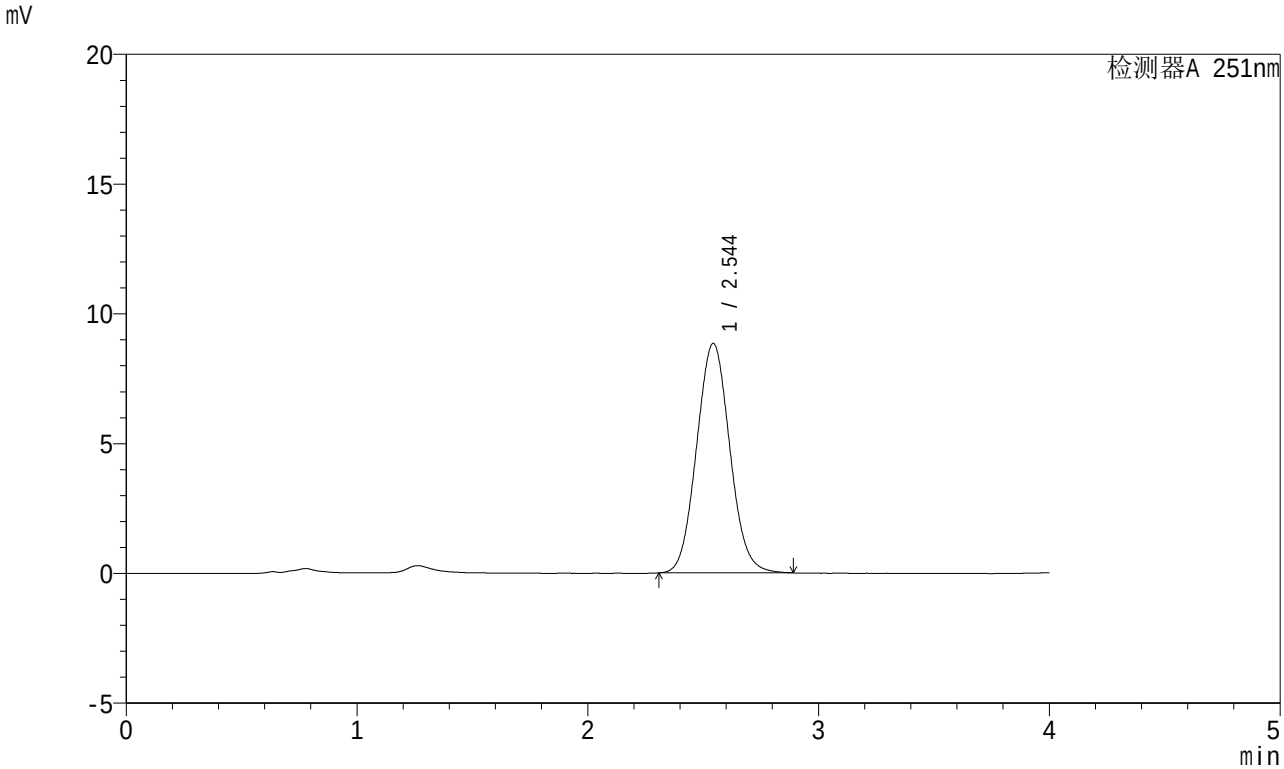

<峰表>

检测器A 251nm

峰号	保留时间	面积	面积%	高度	理论塔板数(USP)	拖尾因子	分离度(USP)
1	2.544	88456	100.000	8839	1500	1.066	--
总计		88456	100.000	8839			

SHIMADZU LabSolutions

SMF-364

<样品信息>

色谱柱 : XB-C18(50mm*4.6mm,5μm)
柱温 : 30℃
数据文件名 : RC$SMF-364 - 10-68/10-3313-2 - zzp-2023111721p-jyx2-cq6y-rcqx-pH6.8jz-jf50z-20min-P6.lcd
方法文件名 : RC$SMF-364 - SMF-364-FX259.lcm
批处理文件名: RC$SMF-364 - SMF-364-20240605-FX259.lcb
样品瓶号 : 1-49
进样体积 : 20 μl
进样时间 : 2024/06/05 12:29:29
处理时间(V2) : 2024/06/06 08:29:10
仪器型号 : SHIMADZU LC-2050C (FX259)

流 速: 1.0ml/min
波 长: 251nm
版本号: 6.115
实验者: xiexinhui
处理者: xiexinhui

<色谱图>

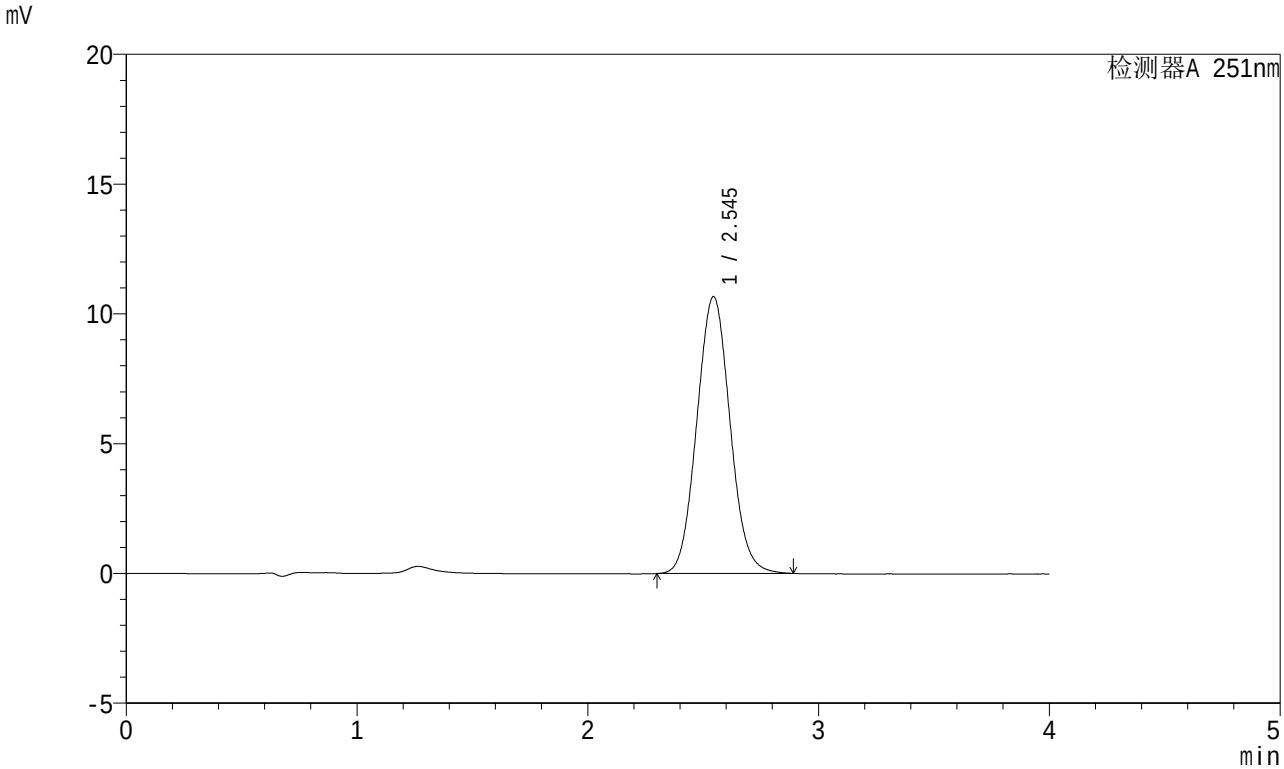

<峰表>

检测器A 251nm

峰号	保留时间	面积	面积%	高度	理论塔板数(USP)	拖尾因子	分离度(USP)
1	2.545	106713	100.000	10668	1501	1.066	--
总计		106713	100.000	10668			

SHIMADZU LabSolutions

SMF-364

<样品信息>

色谱柱 : XB-C18(50mm*4.6mm,5μm)
柱温 : 30℃
数据文件名 : RC$SMF-364 - 10-68/10-3314-2 - zzp-2023111721p-jyx2-cq6y-rcqx-pH6.8jz-jf50z-30min-P1.lcd
方法文件名 : RC$SMF-364 - SMF-364-FX259.lcm
批处理文件名: RC$SMF-364 - SMF-364-20240605-FX259.lcb
样品瓶号 : 1-5
进样体积 : 20 μl
进样时间 : 2024/06/05 12:33:51
处理时间(V2) : 2024/06/06 08:29:13
仪器型号 : SHIMADZU LC-2050C (FX259)

流 速: 1.0ml/min
波 长: 251nm
版本号: 6.115
实验者: xiexinhui
处理者: xiexinhui

<色谱图>

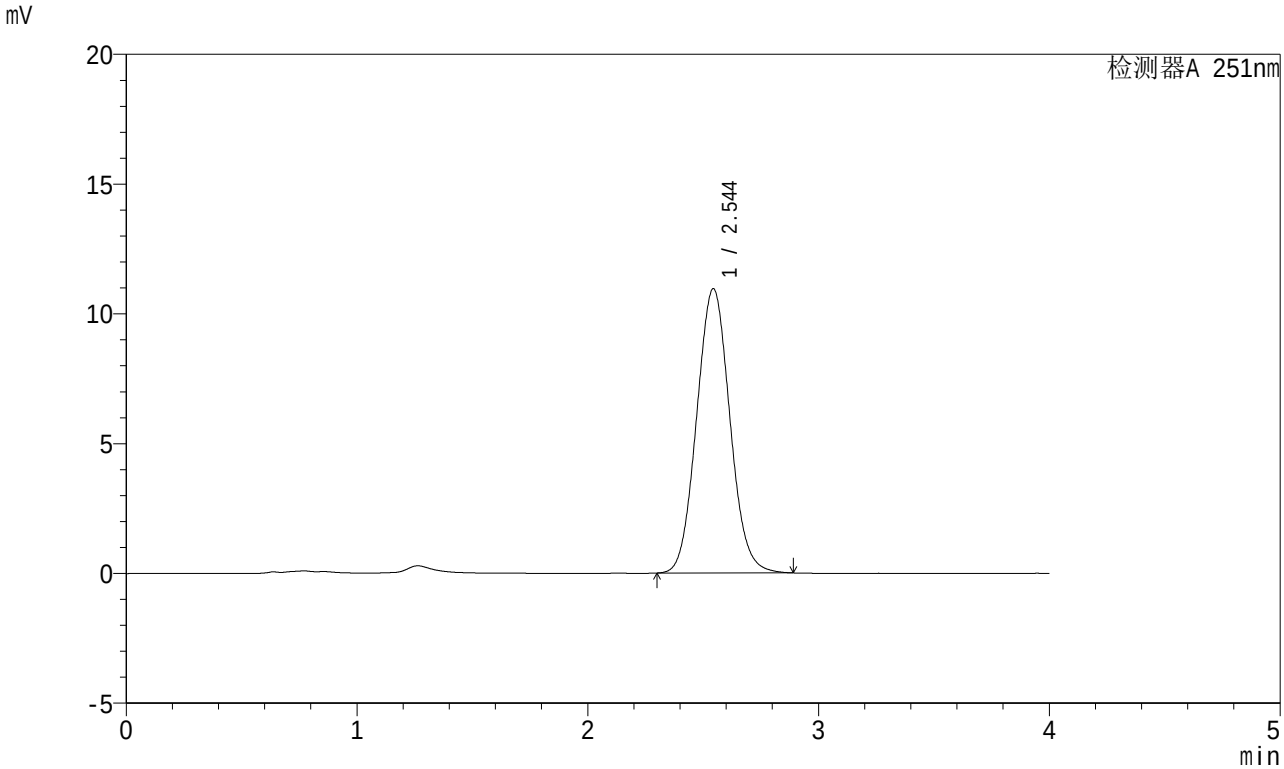

<峰表>

检测器A 251nm

峰号	保留时间	面积	面积%	高度	理论塔板数(USP)	拖尾因子	分离度(USP)
1	2.544	109567	100.000	10948	1499	1.066	--
总计		109567	100.000	10948			

SHIMADZU LabSolutions

SMF-364

<样品信息>

色谱柱 : XB-C18(50mm*4.6mm,5μm)
柱温 : 30℃
数据文件名 : RC$SMF-364 - 10-68/10-3315-2 - zzp-2023111721p-jyx2-cq6y-rcqx-pH6.8jz-jf50z-30min-P2.lcd
方法文件名 : RC$SMF-364 - SMF-364-FX259.lcm
批处理文件名: RC$SMF-364 - SMF-364-20240605-FX259.lcb
样品瓶号 : 1-14
进样体积 : 20 μl
进样时间 : 2024/06/05 12:38:13
处理时间(V2) : 2024/06/06 08:29:15
仪器型号 : SHIMADZU LC-2050C (FX259)

流 速: 1.0ml/min
波 长: 251nm
版本号: 6.115
实验者: xiexinhui
处理者: xiexinhui

<色谱图>

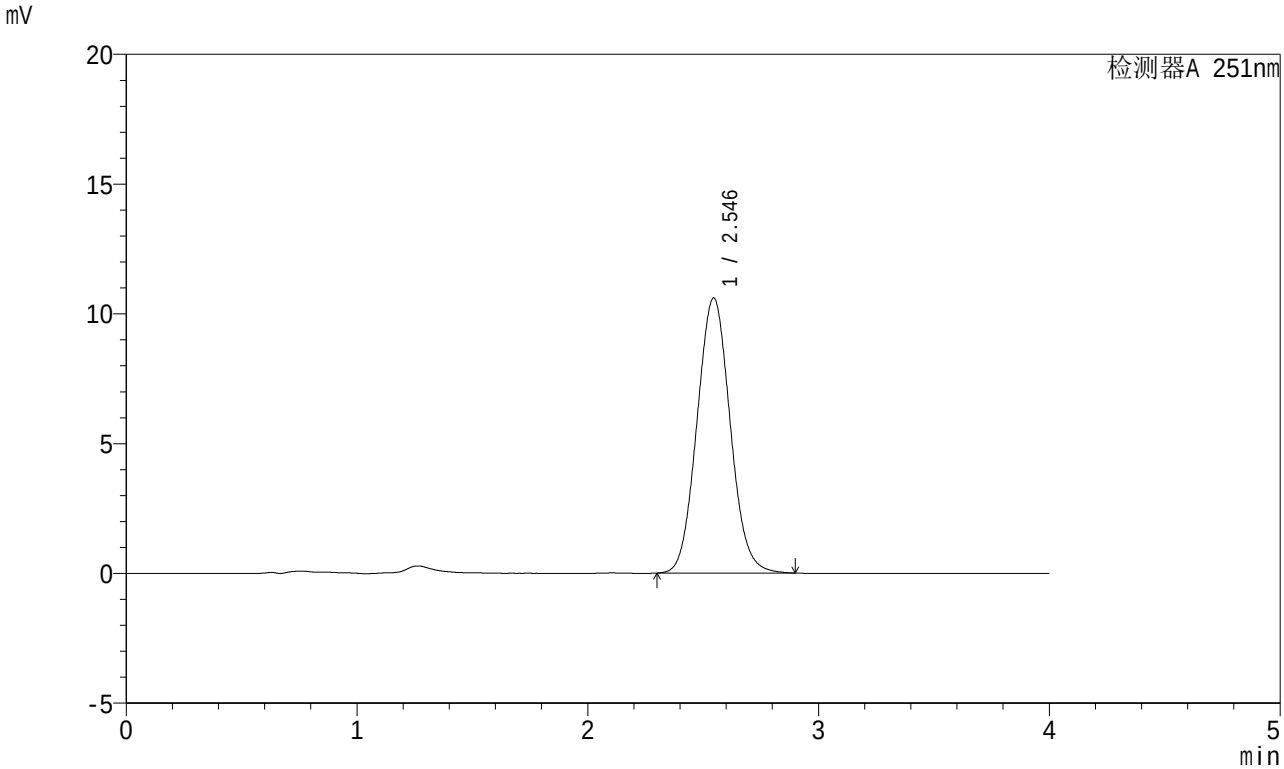

<峰表>

检测器A 251nm

峰号	保留时间	面积	面积%	高度	理论塔板数(USP)	拖尾因子	分离度(USP)
1	2.546	105978	100.000	10601	1503	1.065	--
总计		105978	100.000	10601			

SHIMADZU LabSolutions

SMF-364

<样品信息>

色谱柱 : XB-C18(50mm*4.6mm,5μm)
柱温 : 30℃
数据文件名 : RC$SMF-364 - 10-68/10-3316-2 - zzp-2023111721p-jyx2-cq6y-rcqx-pH6.8jz-jf50z-30min-P3.lcd
方法文件名 : RC$SMF-364 - SMF-364-FX259.lcm
批处理文件名: RC$SMF-364 - SMF-364-20240605-FX259.lcb
样品瓶号 : 1-23
进样体积 : 20 μl
进样时间 : 2024/06/05 12:42:35
处理时间(V2) : 2024/06/06 08:29:18
仪器型号 : SHIMADZU LC-2050C (FX259)

流 速: 1.0ml/min
波 长: 251nm
版本号: 6.115
实验者: xiexinhui
处理者: xiexinhui

<色谱图>

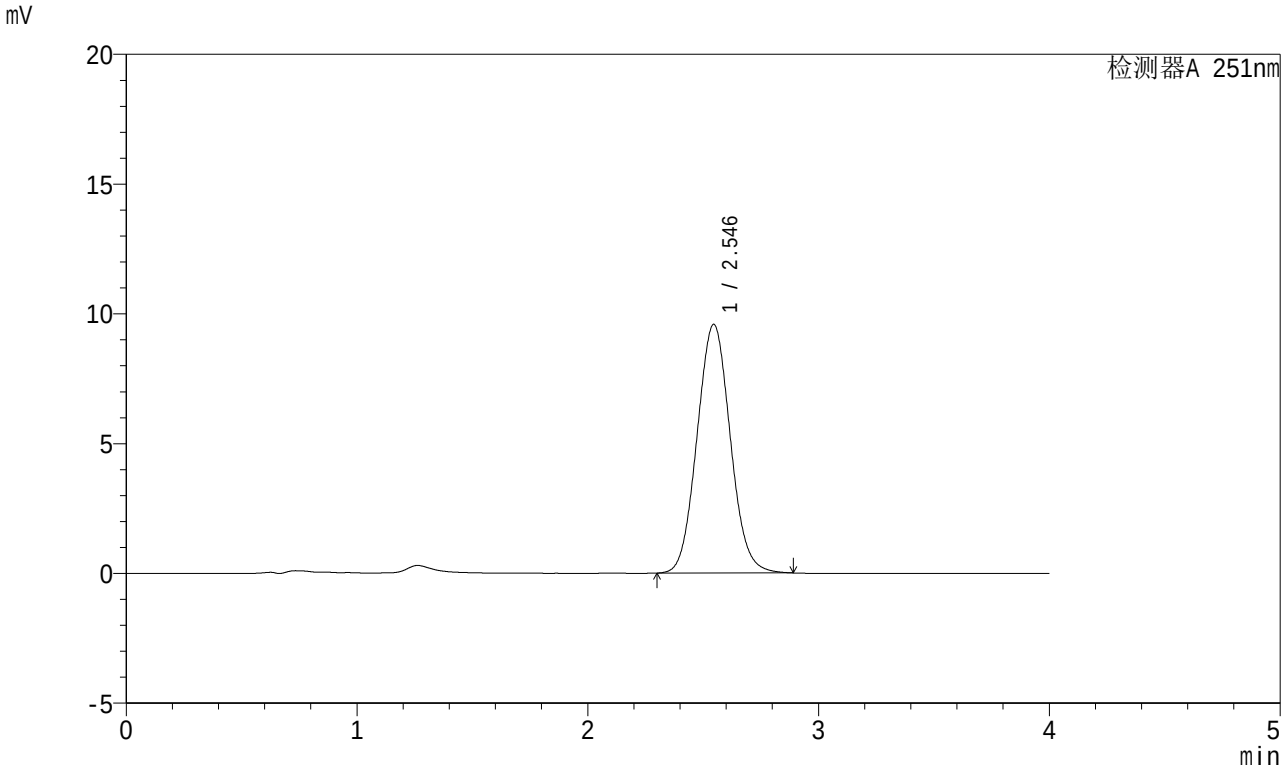

<峰表>

检测器A 251nm

峰号	保留时间	面积	面积%	高度	理论塔板数(USP)	拖尾因子	分离度(USP)
1	2.546	95910	100.000	9582	1499	1.065	--
总计		95910	100.000	9582			

SHIMADZU LabSolutions

SMF-364

<样品信息>

色谱柱 : XB-C18(50mm*4.6mm,5μm)
柱温 : 30℃
数据文件名 : RC$SMF-364 - 10-68/10-3317-2 - zzp-2023111721p-jyx2-cq6y-rcqx-pH6.8jz-jf50z-30min-P4.lcd
方法文件名 : RC$SMF-364 - SMF-364-FX259.lcm
批处理文件名: RC$SMF-364 - SMF-364-20240605-FX259.lcb
样品瓶号 : 1-32
进样体积 : 20 μl
进样时间 : 2024/06/05 12:46:58
处理时间(V2) : 2024/06/06 08:29:20
仪器型号 : SHIMADZU LC-2050C (FX259)

流 速: 1.0ml/min
波 长: 251nm
版本号: 6.115
实验者: xiexinhui
处理者: xiexinhui

<色谱图>

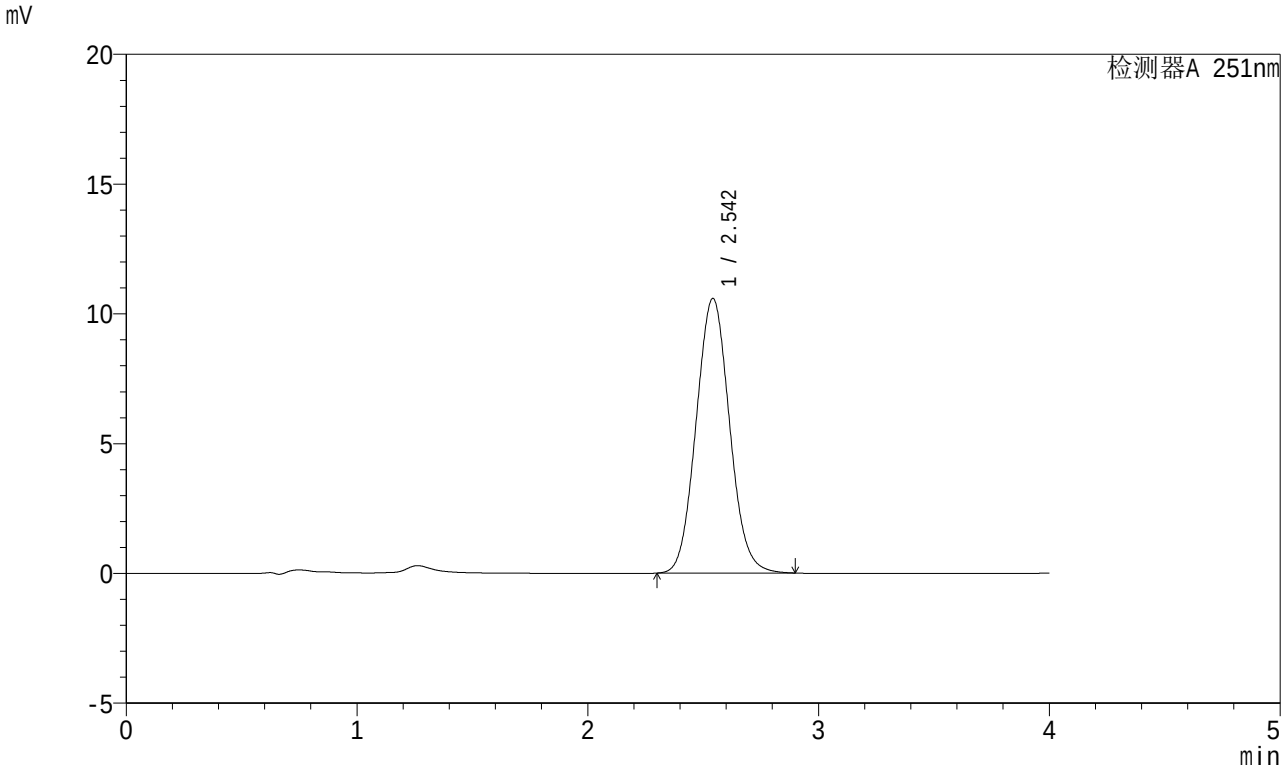

<峰表>

检测器A 251nm

峰号	保留时间	面积	面积%	高度	理论塔板数(USP)	拖尾因子	分离度(USP)
1	2.542	106467	100.000	10568	1479	1.070	--
总计		106467	100.000	10568			

SHIMADZU LabSolutions

SMF-364

<样品信息>

色谱柱 : XB-C18(50mm*4.6mm,5μm)
柱温 : 30℃
数据文件名 : RC$SMF-364 - 10-68/10-3318-2 - zzp-2023111721p-jyx2-cq6y-rcqx-pH6.8jz-jf50z-30min-P5.lcd
方法文件名 : RC$SMF-364 - SMF-364-FX259.lcm
批处理文件名: RC$SMF-364 - SMF-364-20240605-FX259.lcb
样品瓶号 : 1-41
进样体积 : 20 μl
进样时间 : 2024/06/05 12:51:21
处理时间(V2) : 2024/06/06 08:29:23
仪器型号 : SHIMADZU LC-2050C (FX259)

流 速: 1.0ml/min
波 长: 251nm
版本号: 6.115
实验者: xiexinhui
处理者: xiexinhui

<色谱图>

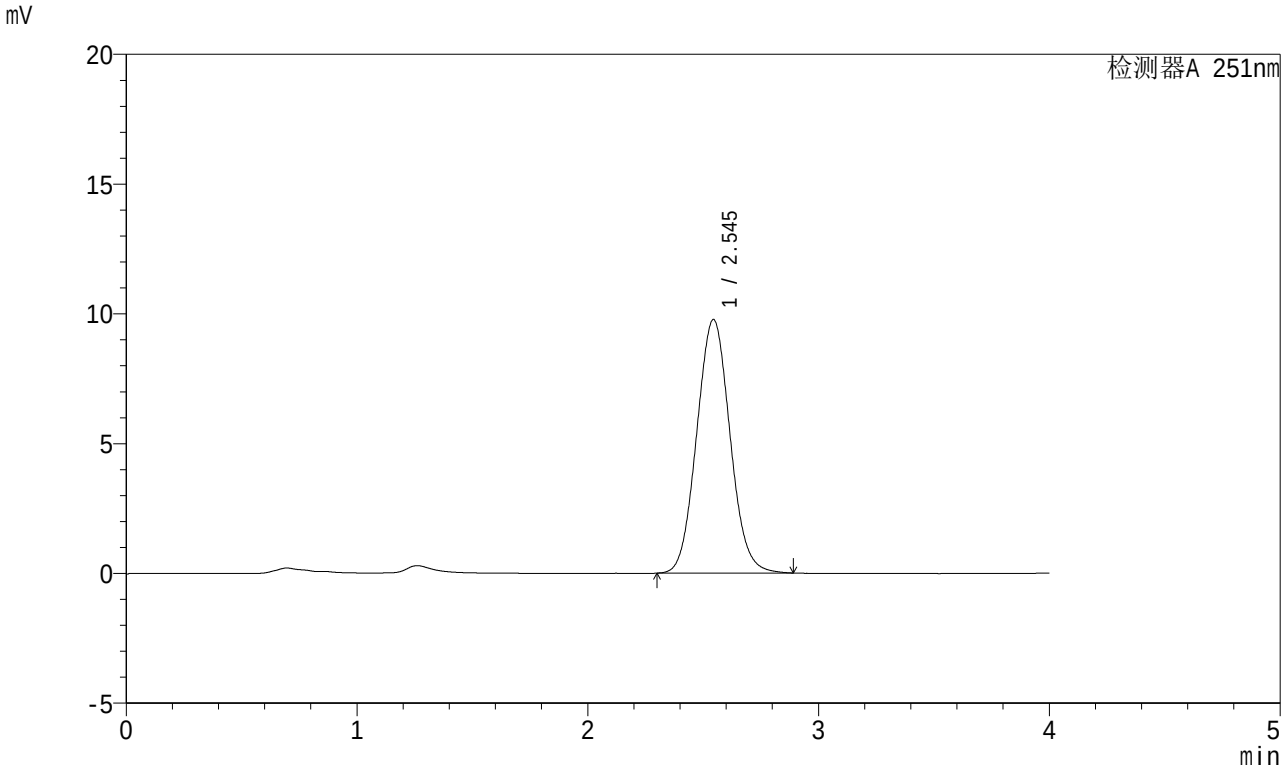

<峰表>

检测器A 251nm

峰号	保留时间	面积	面积%	高度	理论塔板数(USP)	拖尾因子	分离度(USP)
1	2.545	98022	100.000	9769	1491	1.065	--
总计		98022	100.000	9769			

SHIMADZU LabSolutions

SMF-364

<样品信息>

色谱柱 : XB-C18(50mm*4.6mm,5μm)
柱温 : 30℃
数据文件名 : RC$SMF-364 - 10-68/10-3319-2 - zzp-2023111721p-jyx2-cq6y-rcqx-pH6.8jz-jf50z-30min-P6.lcd
方法文件名 : RC$SMF-364 - SMF-364-FX259.lcm
批处理文件名: RC$SMF-364 - SMF-364-20240605-FX259.lcb
样品瓶号 : 1-50
进样体积 : 20 μl
进样时间 : 2024/06/05 12:55:43
处理时间(V2) : 2024/06/06 08:29:25
仪器型号 : SHIMADZU LC-2050C (FX259)

流 速: 1.0ml/min
波 长: 251nm
版本号: 6.115
实验者: xiexinhui
处理者: xiexinhui

<色谱图>

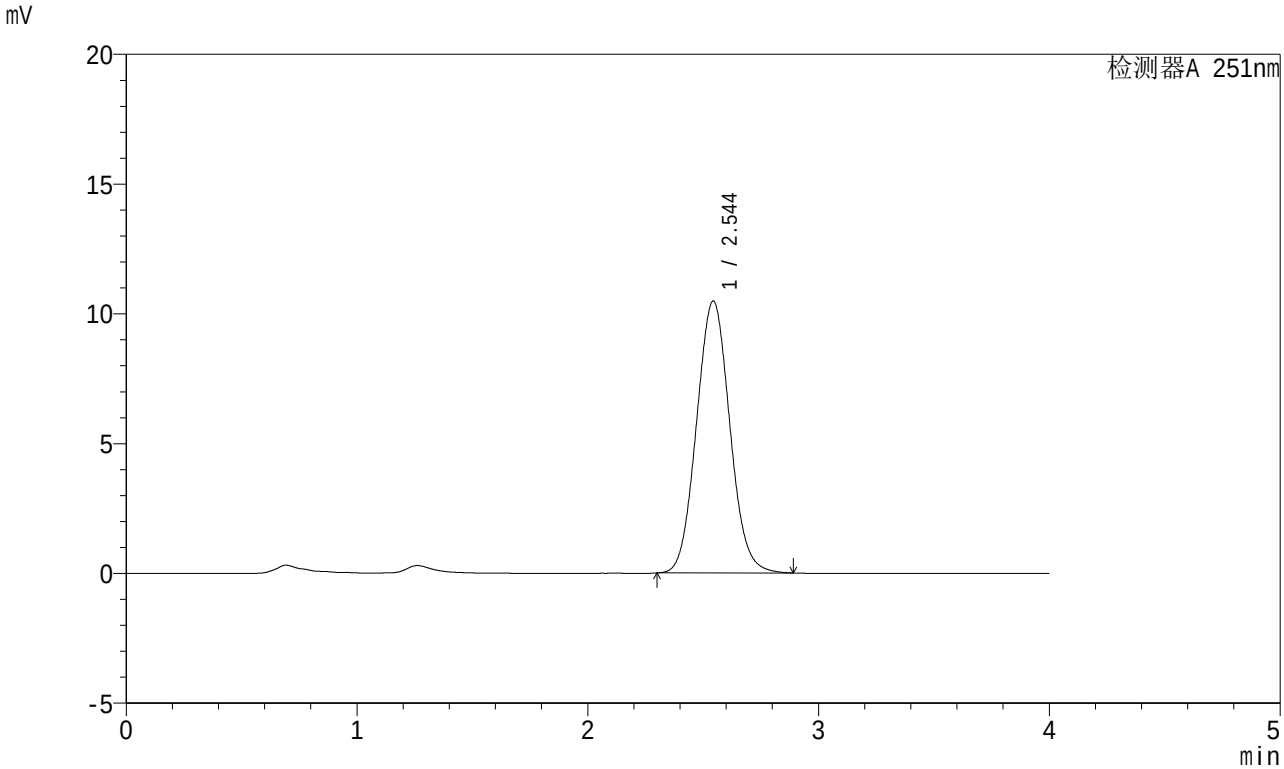

<峰表>

检测器A 251nm

峰号	保留时间	面积	面积%	高度	理论塔板数(USP)	拖尾因子	分离度(USP)
1	2.544	104945	100.000	10468	1495	1.066	--
总计		104945	100.000	10468			

SHIMADZU LabSolutions

SMF-364

<样品信息>

色谱柱 : XB-C18(50mm*4.6mm,5μm)
柱温 : 30℃
数据文件名 : RC$SMF-364 - 10-68/10-3320-2 - zzp-2023111721p-jyx2-cq6y-rcqx-pH6.8jz-jf50z-45min-P1.lcd
方法文件名 : RC$SMF-364 - SMF-364-FX259.lcm
批处理文件名: RC$SMF-364 - SMF-364-20240605-FX259.lcb
样品瓶号 : 1-6
进样体积 : 20 μl
进样时间 : 2024/06/05 13:00:05
处理时间(V2) : 2024/06/06 08:29:28
仪器型号 : SHIMADZU LC-2050C (FX259)

流 速: 1.0ml/min
波 长: 251nm
版本号: 6.115
实验者: xiexinhui
处理者: xiexinhui

<色谱图>

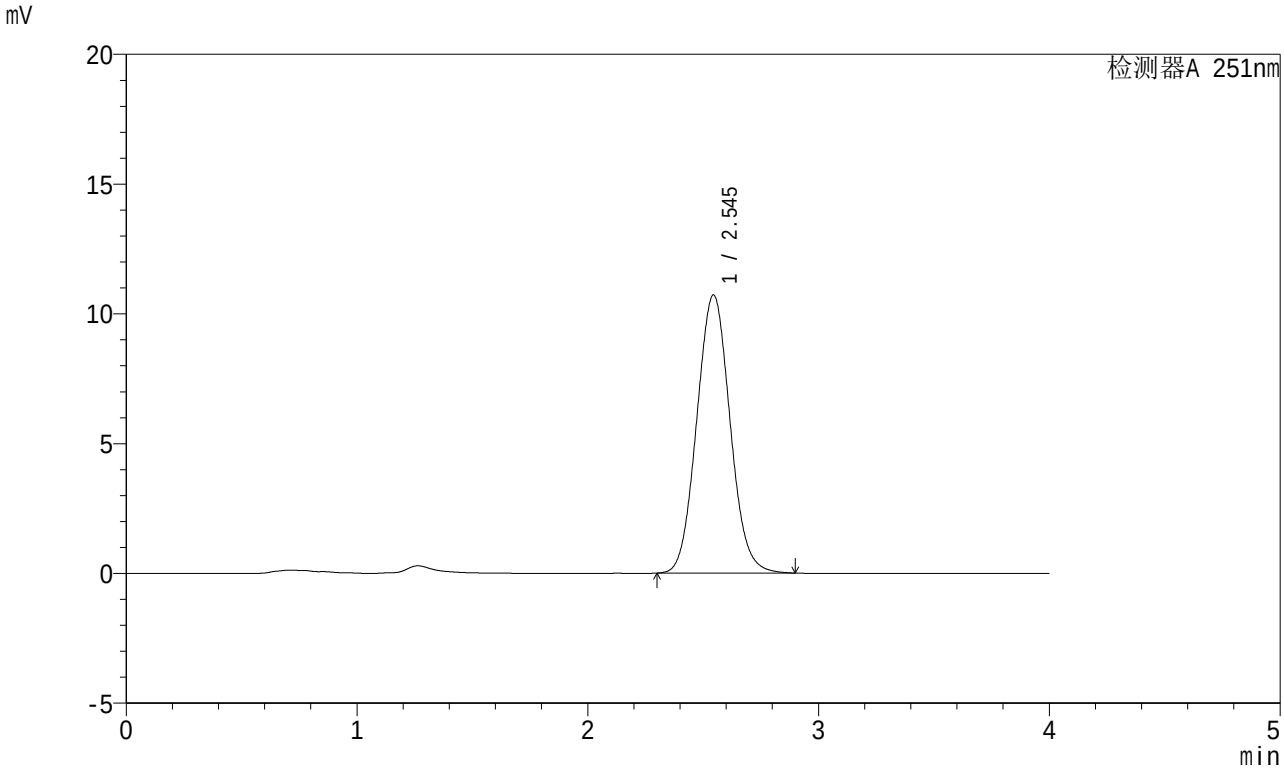

<峰表>

检测器A 251nm

峰号	保留时间	面积	面积%	高度	理论塔板数(USP)	拖尾因子	分离度(USP)
1	2.545	107519	100.000	10715	1492	1.066	--
总计		107519	100.000	10715			

SHIMADZU LabSolutions

SMF-364

<样品信息>

色谱柱 : XB-C18(50mm*4.6mm,5μm)
柱温 : 30℃
数据文件名 : RC$SMF-364 - 10-68/10-3321-2 - zzp-2023111721p-jyx2-cq6y-rcqx-pH6.8jz-jf50z-45min-P2.lcd
方法文件名 : RC$SMF-364 - SMF-364-FX259.lcm
批处理文件名: RC$SMF-364 - SMF-364-20240605-FX259.lcb
样品瓶号 : 1-15
进样体积 : 20 μl
进样时间 : 2024/06/05 13:04:28
处理时间(V2) : 2024/06/06 08:29:30
仪器型号 : SHIMADZU LC-2050C (FX259)

流 速: 1.0ml/min
波 长: 251nm
版本号: 6.115
实验者: xiexinhui
处理者: xiexinhui

<色谱图>

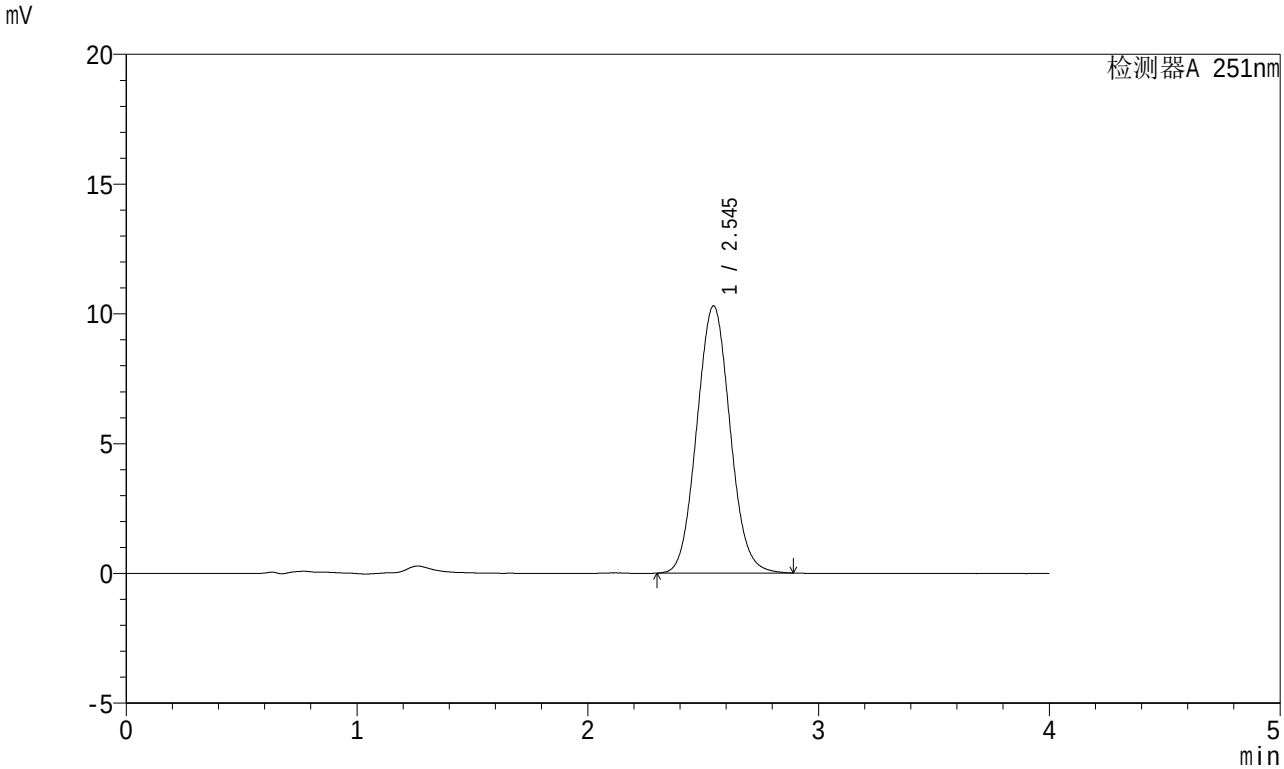

<峰表>

检测器A 251nm

峰号	保留时间	面积	面积%	高度	理论塔板数(USP)	拖尾因子	分离度(USP)
1	2.545	103093	100.000	10298	1497	1.065	--
总计		103093	100.000	10298			

SHIMADZU LabSolutions

SMF-364

<样品信息>

色谱柱 : XB-C18(50mm*4.6mm,5μm)
柱温 : 30℃
数据文件名 : RC$SMF-364 - 10-68/10-3322-2 - zzp-2023111721p-jyx2-cq6y-rcqx-pH6.8jz-jf50z-45min-P3.lcd
方法文件名 : RC$SMF-364 - SMF-364-FX259.lcm
批处理文件名: RC$SMF-364 - SMF-364-20240605-FX259.lcb
样品瓶号 : 1-24
进样体积 : 20 μl
进样时间 : 2024/06/05 13:08:50
处理时间(V2) : 2024/06/06 08:29:33
仪器型号 : SHIMADZU LC-2050C (FX259)

流 速: 1.0ml/min
波 长: 251nm
版本号: 6.115
实验者: xiexinhui
处理者: xiexinhui

<色谱图>

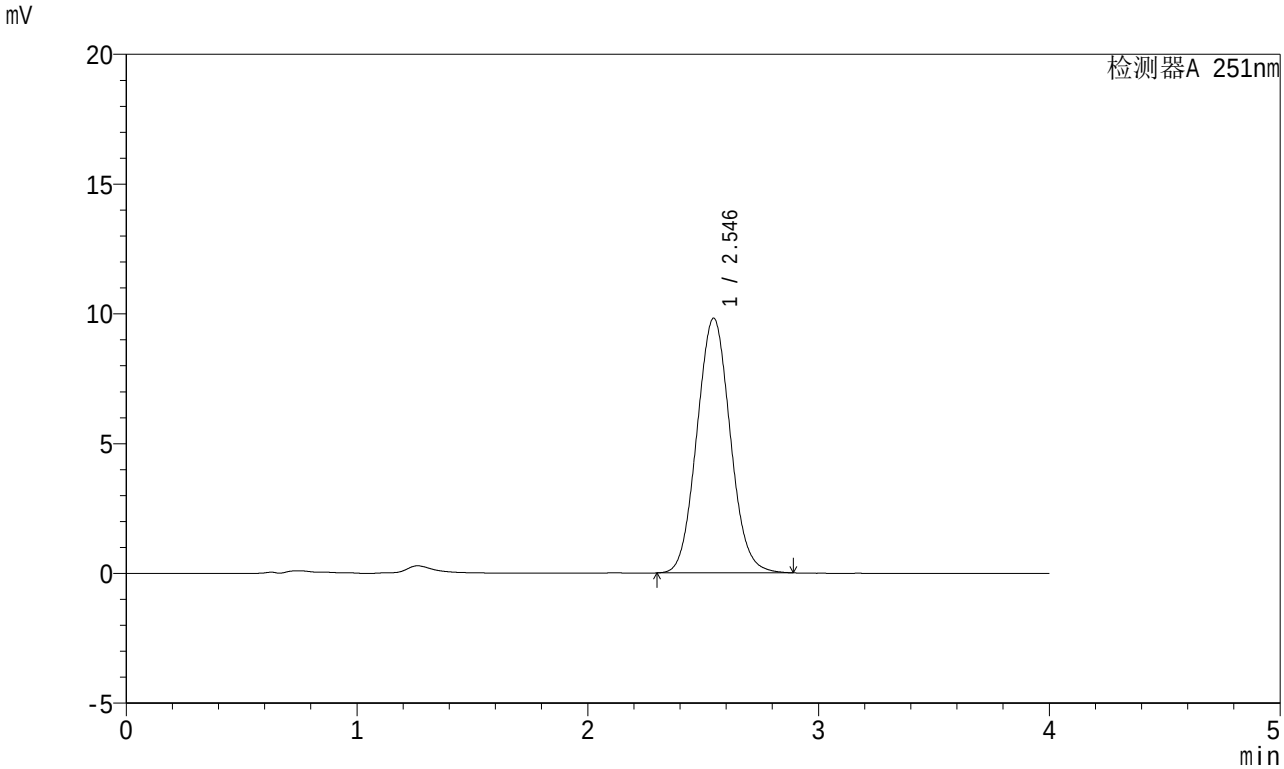

<峰表>

检测器A 251nm

峰号	保留时间	面积	面积%	高度	理论塔板数(USP)	拖尾因子	分离度(USP)
1	2.546	98426	100.000	9814	1491	1.064	--
总计		98426	100.000	9814			

SHIMADZU LabSolutions

SMF-364

<样品信息>

色谱柱 : XB-C18(50mm*4.6mm,5μm)
柱温 : 30℃
数据文件名 : RC$SMF-364 - 10-68/10-3323-2 - zzp-2023111721p-jyx2-cq6y-rcqx-pH6.8jz-jf50z-45min-P4.lcd
方法文件名 : RC$SMF-364 - SMF-364-FX259.lcm
批处理文件名: RC$SMF-364 - SMF-364-20240605-FX259.lcb
样品瓶号 : 1-33
进样体积 : 20 μl
进样时间 : 2024/06/05 13:13:13
处理时间(V2) : 2024/06/06 08:29:35
仪器型号 : SHIMADZU LC-2050C (FX259)

流 速: 1.0ml/min
波 长: 251nm
版本号: 6.115
实验者: xiexinhui
处理者: xiexinhui

<色谱图>

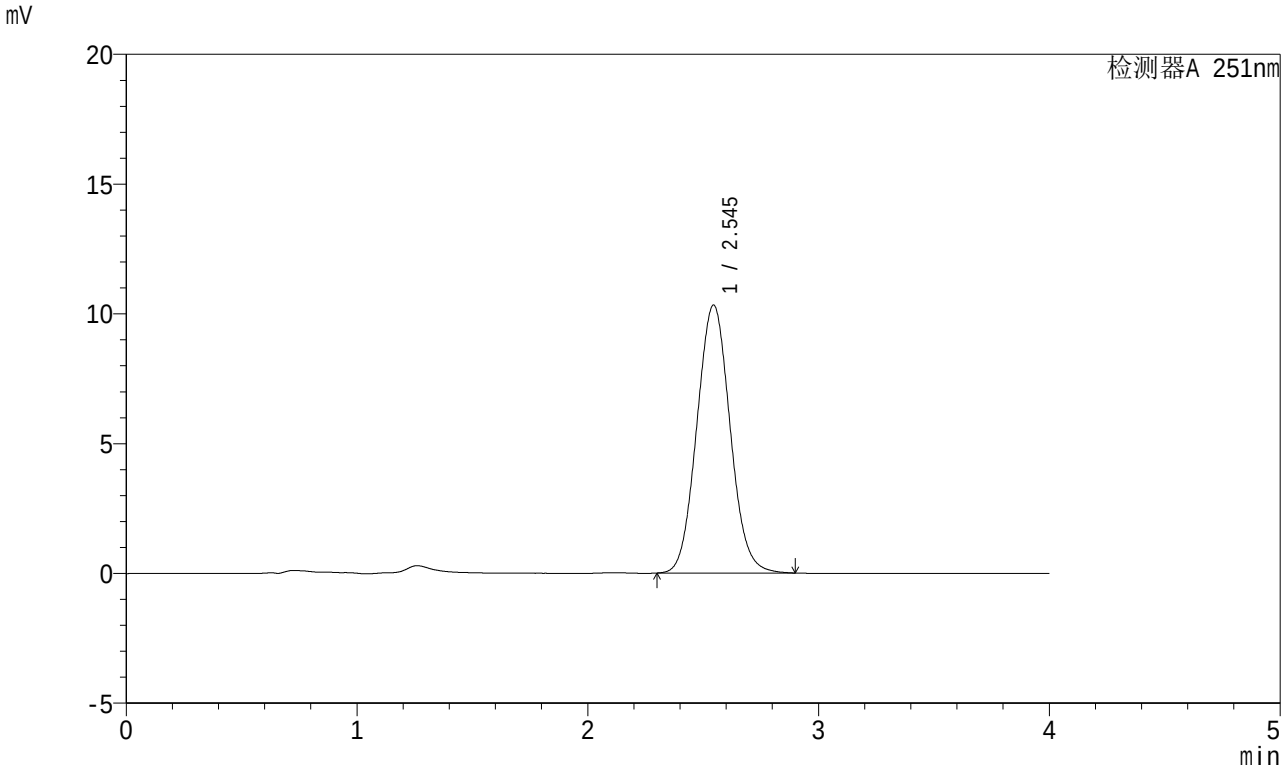

<峰表>

检测器A 251nm

峰号	保留时间	面积	面积%	高度	理论塔板数(USP)	拖尾因子	分离度(USP)
1	2.545	103478	100.000	10324	1497	1.064	--
总计		103478	100.000	10324			

SHIMADZU LabSolutions

SMF-364

<样品信息>

色谱柱 : XB-C18(50mm*4.6mm,5μm)
柱温 : 30℃
数据文件名 : RC$SMF-364 - 10-68/10-3324-2 - zzp-2023111721p-jyx2-cq6y-rcqx-pH6.8jz-jf50z-45min-P5.lcd
方法文件名 : RC$SMF-364 - SMF-364-FX259.lcm
批处理文件名: RC$SMF-364 - SMF-364-20240605-FX259.lcb
样品瓶号 : 1-42
进样体积 : 20 μl
进样时间 : 2024/06/05 13:17:35
处理时间(V2) : 2024/06/06 08:29:38
仪器型号 : SHIMADZU LC-2050C (FX259)

流 速: 1.0ml/min
波 长: 251nm
版本号: 6.115
实验者: xiexinhui
处理者: xiexinhui

<色谱图>

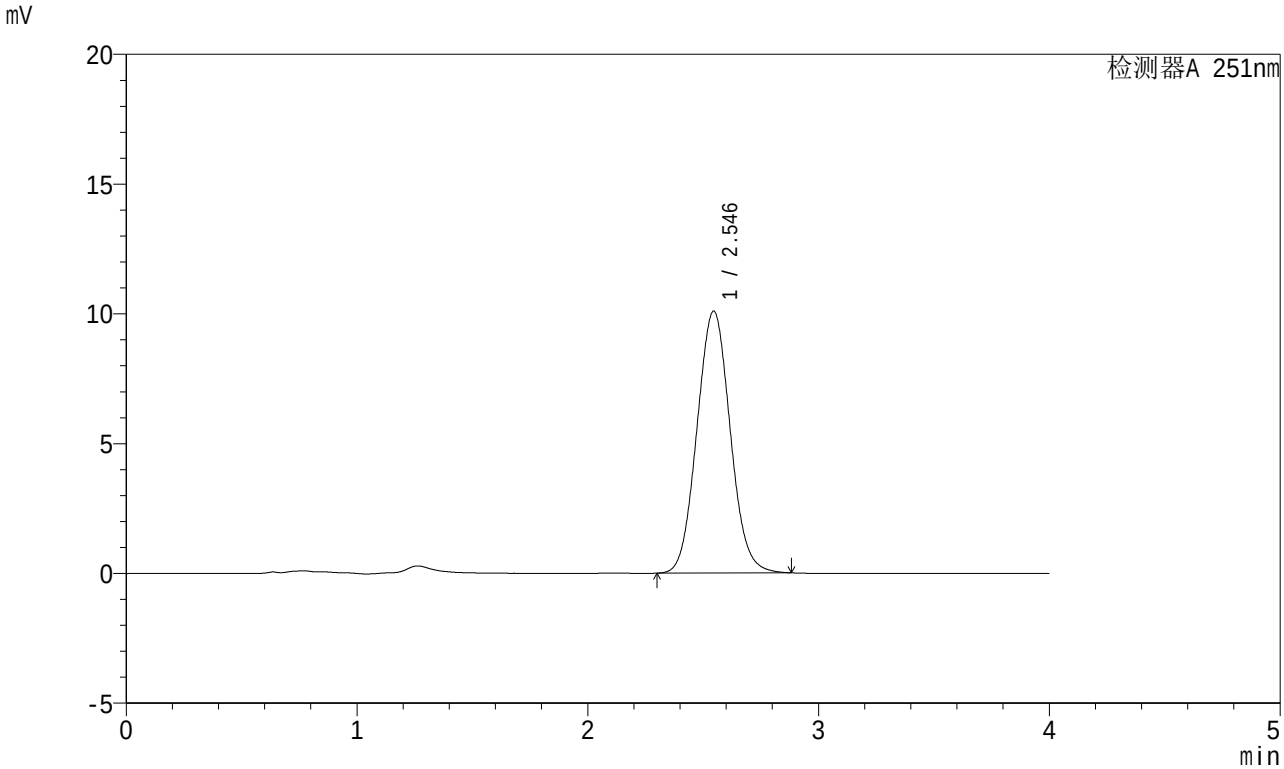

<峰表>

检测器A 251nm

峰号	保留时间	面积	面积%	高度	理论塔板数(USP)	拖尾因子	分离度(USP)
1	2.546	100970	100.000	10093	1499	1.063	--
总计		100970	100.000	10093			

SHIMADZU LabSolutions

SMF-364

<样品信息>

色谱柱 : XB-C18(50mm*4.6mm,5μm)
柱温 : 30℃
数据文件名 : RC$SMF-364 - 10-68/10-3325-2 - zzp-2023111721p-jyx2-cq6y-rcqx-pH6.8jz-jf50z-45min-P6.lcd
方法文件名 : RC$SMF-364 - SMF-364-FX259.lcm
批处理文件名: RC$SMF-364 - SMF-364-20240605-FX259.lcb
样品瓶号 : 1-51
进样体积 : 20 μl
进样时间 : 2024/06/05 13:21:57
处理时间(V2) : 2024/06/06 08:29:40
仪器型号 : SHIMADZU LC-2050C (FX259)

流 速: 1.0ml/min
波 长: 251nm
版本号: 6.115
实验者: xiexinhui
处理者: xiexinhui

<色谱图>

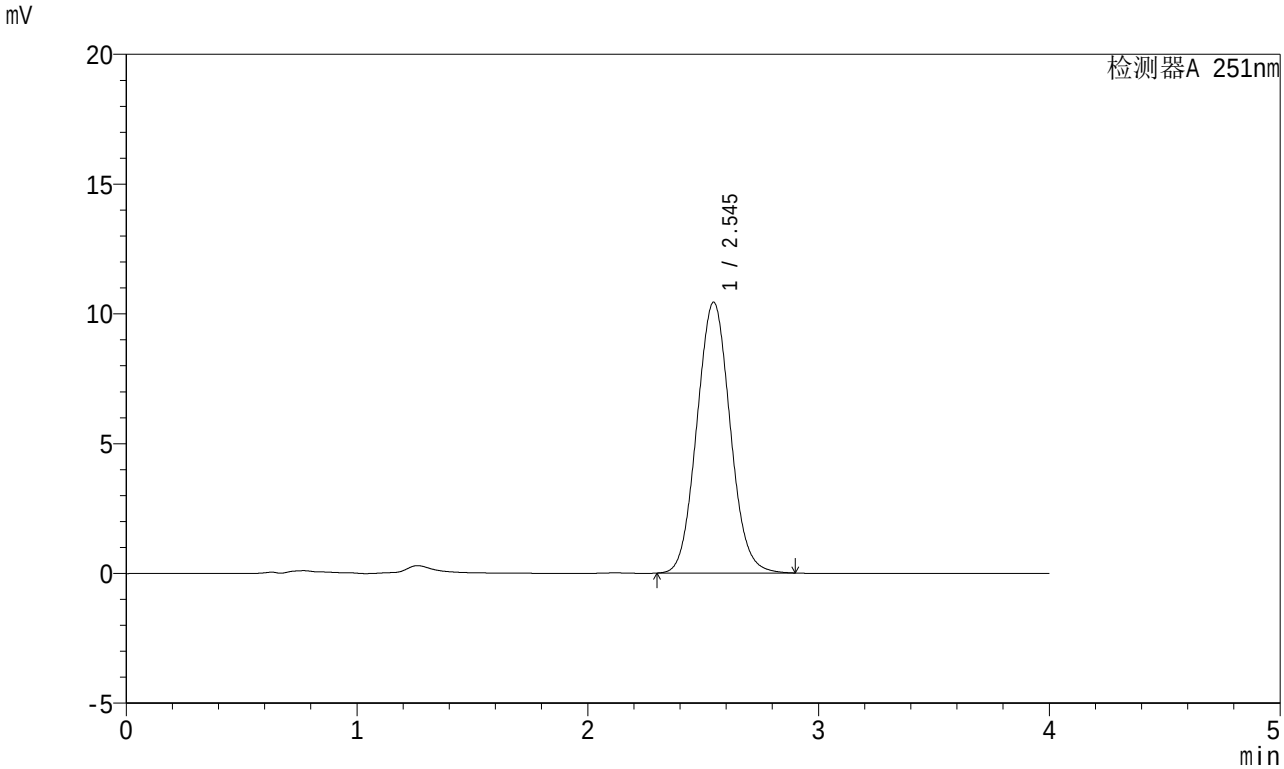

<峰表>

检测器A 251nm

峰号	保留时间	面积	面积%	高度	理论塔板数(USP)	拖尾因子	分离度(USP)
1	2.545	104673	100.000	10437	1494	1.064	--
总计		104673	100.000	10437			

SHIMADZU LabSolutions

SMF-364

<样品信息>

色谱柱 : XB-C18(50mm*4.6mm,5μm)
柱温 : 30℃
数据文件名 : RC$SMF-364 - 10-68/10-3326-2 - zzp-2023111721p-jyx2-cq6y-rcqx-pH6.8jz-jf50z-60min-P1.lcd
方法文件名 : RC$SMF-364 - SMF-364-FX259.lcm
批处理文件名: RC$SMF-364 - SMF-364-20240605-FX259.lcb
样品瓶号 : 1-7
进样体积 : 20 μl
进样时间 : 2024/06/05 13:26:19
处理时间(V2) : 2024/06/06 08:29:43
仪器型号 : SHIMADZU LC-2050C (FX259)

流 速: 1.0ml/min
波 长: 251nm
版本号: 6.115
实验者: xiexinhui
处理者: xiexinhui

<色谱图>

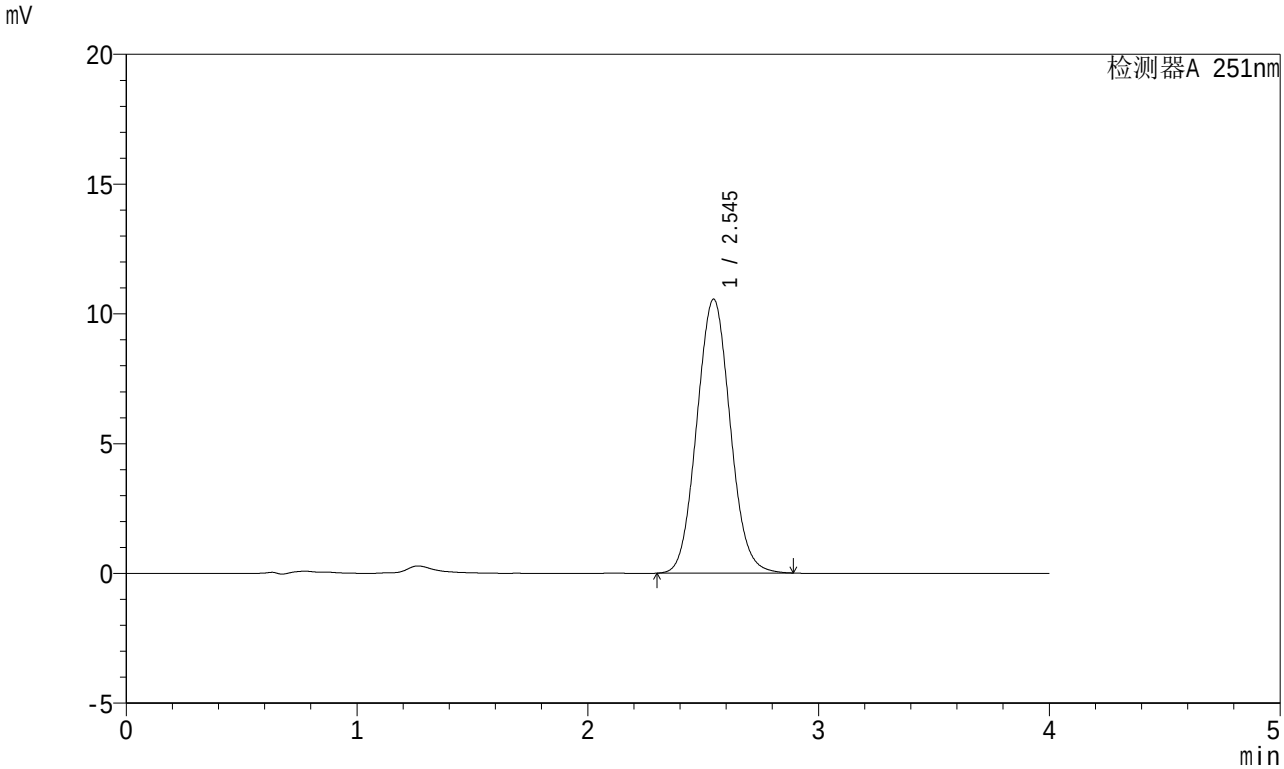

<峰表>

检测器A 251nm

峰号	保留时间	面积	面积%	高度	理论塔板数(USP)	拖尾因子	分离度(USP)
1	2.545	106040	100.000	10557	1488	1.064	--
总计		106040	100.000	10557			

SHIMADZU LabSolutions

SMF-364

<样品信息>

色谱柱 : XB-C18(50mm*4.6mm,5μm)
柱温 : 30℃
数据文件名 : RC$SMF-364 - 10-68/10-3327-2 - zzp-2023111721p-jyx2-cq6y-rcqx-pH6.8jz-jf50z-60min-P2.lcd
方法文件名 : RC$SMF-364 - SMF-364-FX259.lcm
批处理文件名: RC$SMF-364 - SMF-364-20240605-FX259.lcb
样品瓶号 : 1-16
进样体积 : 20 μl
进样时间 : 2024/06/05 13:30:41
处理时间(V2) : 2024/06/06 08:29:45
仪器型号 : SHIMADZU LC-2050C (FX259)

流 速: 1.0ml/min
波 长: 251nm
版本号: 6.115
实验者: xiexinhui
处理者: xiexinhui

<色谱图>

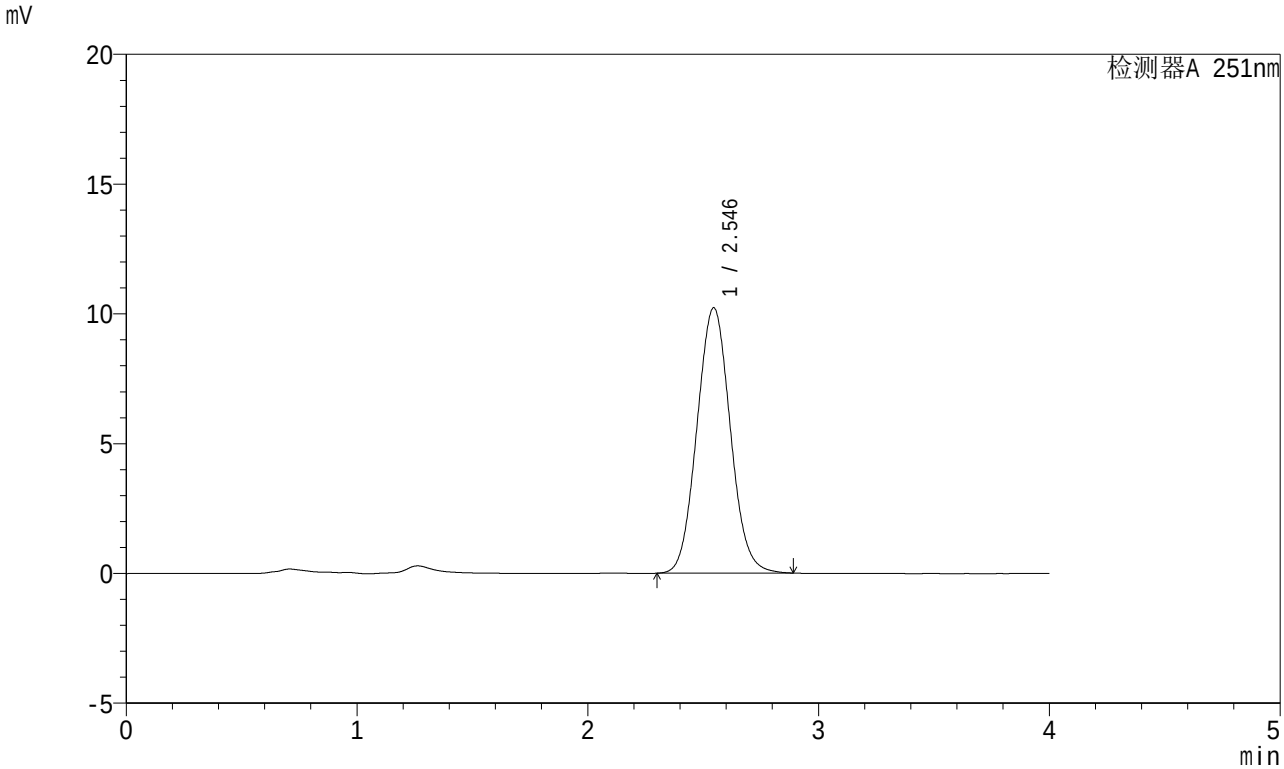

<峰表>

检测器A 251nm

峰号	保留时间	面积	面积%	高度	理论塔板数(USP)	拖尾因子	分离度(USP)
1	2.546	102749	100.000	10227	1487	1.064	--
总计		102749	100.000	10227			

SHIMADZU LabSolutions

SMF-364

<样品信息>

色谱柱 : XB-C18(50mm*4.6mm,5μm)
柱温 : 30℃
数据文件名 : RC$SMF-364 - 10-68/10-3328-2 - zzp-2023111721p-jyx2-cq6y-rcqx-pH6.8jz-jf50z-60min-P3.lcd
方法文件名 : RC$SMF-364 - SMF-364-FX259.lcm
批处理文件名: RC$SMF-364 - SMF-364-20240605-FX259.lcb
样品瓶号 : 1-25
进样体积 : 20 μl
进样时间 : 2024/06/05 13:35:03
处理时间(V2) : 2024/06/06 08:29:48
仪器型号 : SHIMADZU LC-2050C (FX259)

流 速: 1.0ml/min
波 长: 251nm
版本号: 6.115
实验者: xiexinhui
处理者: xiexinhui

<色谱图>

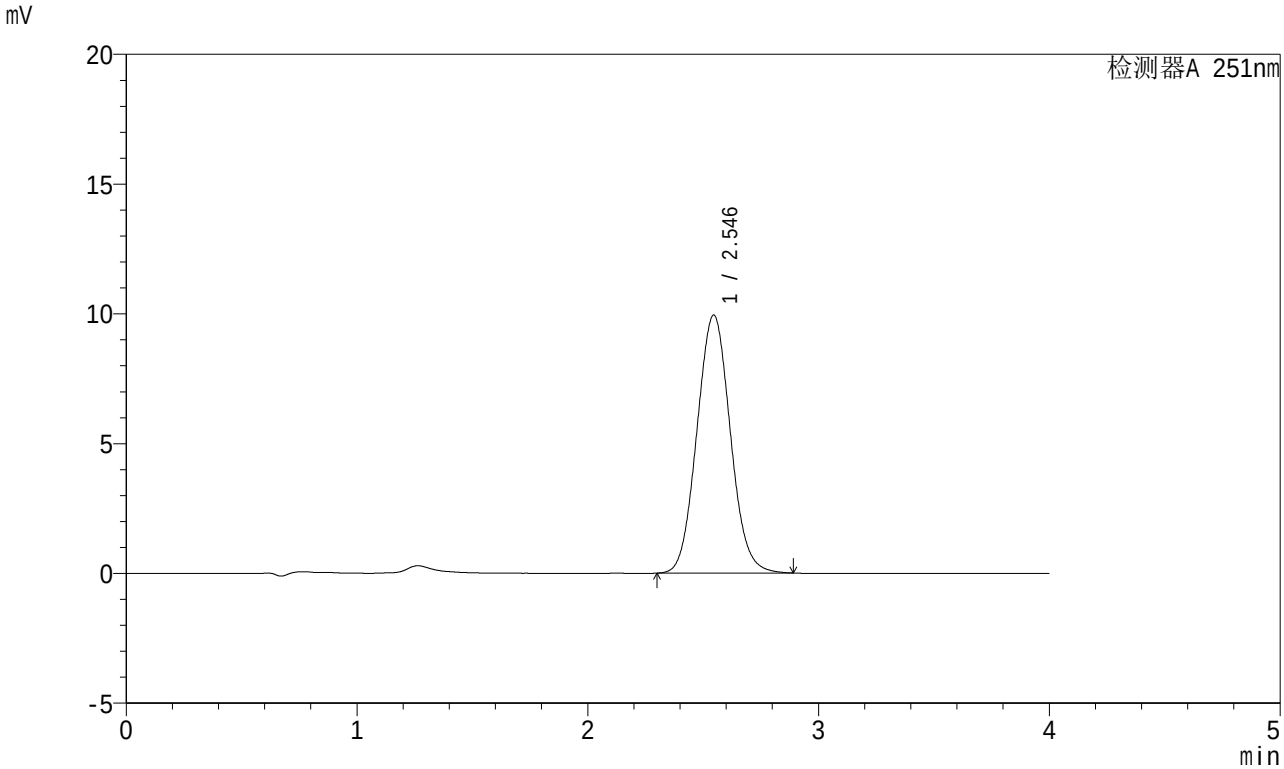

<峰表>

检测器A 251nm

峰号	保留时间	面积	面积%	高度	理论塔板数(USP)	拖尾因子	分离度(USP)
1	2.546	100033	100.000	9943	1484	1.064	--
总计		100033	100.000	9943			

SHIMADZU LabSolutions

SMF-364

<样品信息>

色谱柱 : XB-C18(50mm*4.6mm,5μm)
柱温 : 30℃
数据文件名 : RC$SMF-364 - 10-68/10-3329-2 - zzp-2023111721p-jyx2-cq6y-rcqx-pH6.8jz-jf50z-60min-P4.lcd
方法文件名 : RC$SMF-364 - SMF-364-FX259.lcm
批处理文件名: RC$SMF-364 - SMF-364-20240605-FX259.lcb
样品瓶号 : 1-34
进样体积 : 20 μl
进样时间 : 2024/06/05 13:39:26
处理时间(V2) : 2024/06/06 08:29:50
仪器型号 : SHIMADZU LC-2050C (FX259)

流 速: 1.0ml/min
波 长: 251nm
版本号: 6.115
实验者: xiexinhui
处理者: xiexinhui

<色谱图>

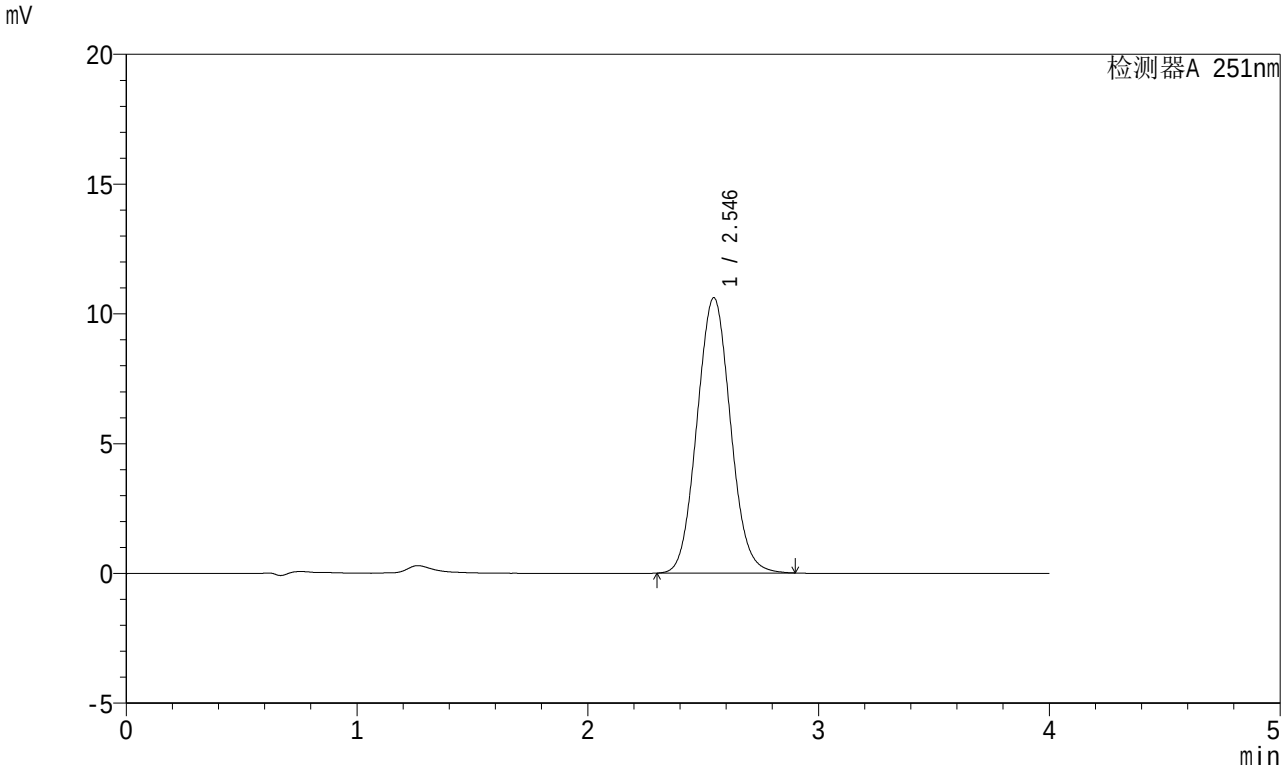

<峰表>

检测器A 251nm

峰号	保留时间	面积	面积%	高度	理论塔板数(USP)	拖尾因子	分离度(USP)
1	2.546	106956	100.000	10613	1481	1.065	--
总计		106956	100.000	10613			

SHIMADZU LabSolutions

SMF-364

<样品信息>

色谱柱 : XB-C18(50mm*4.6mm,5μm)
柱温 : 30℃
数据文件名 : RC$SMF-364 - 10-68/10-3330-2 - zzp-2023111721p-jyx2-cq6y-rcqx-pH6.8jz-jf50z-60min-P5.lcd
方法文件名 : RC$SMF-364 - SMF-364-FX259.lcm
批处理文件名: RC$SMF-364 - SMF-364-20240605-FX259.lcb
样品瓶号 : 1-43
进样体积 : 20 μl
进样时间 : 2024/06/05 13:43:49
处理时间(V2) : 2024/06/06 08:29:53
仪器型号 : SHIMADZU LC-2050C (FX259)

流 速: 1.0ml/min
波 长: 251nm
版本号: 6.115
实验者: xiexinhui
处理者: xiexinhui

<色谱图>

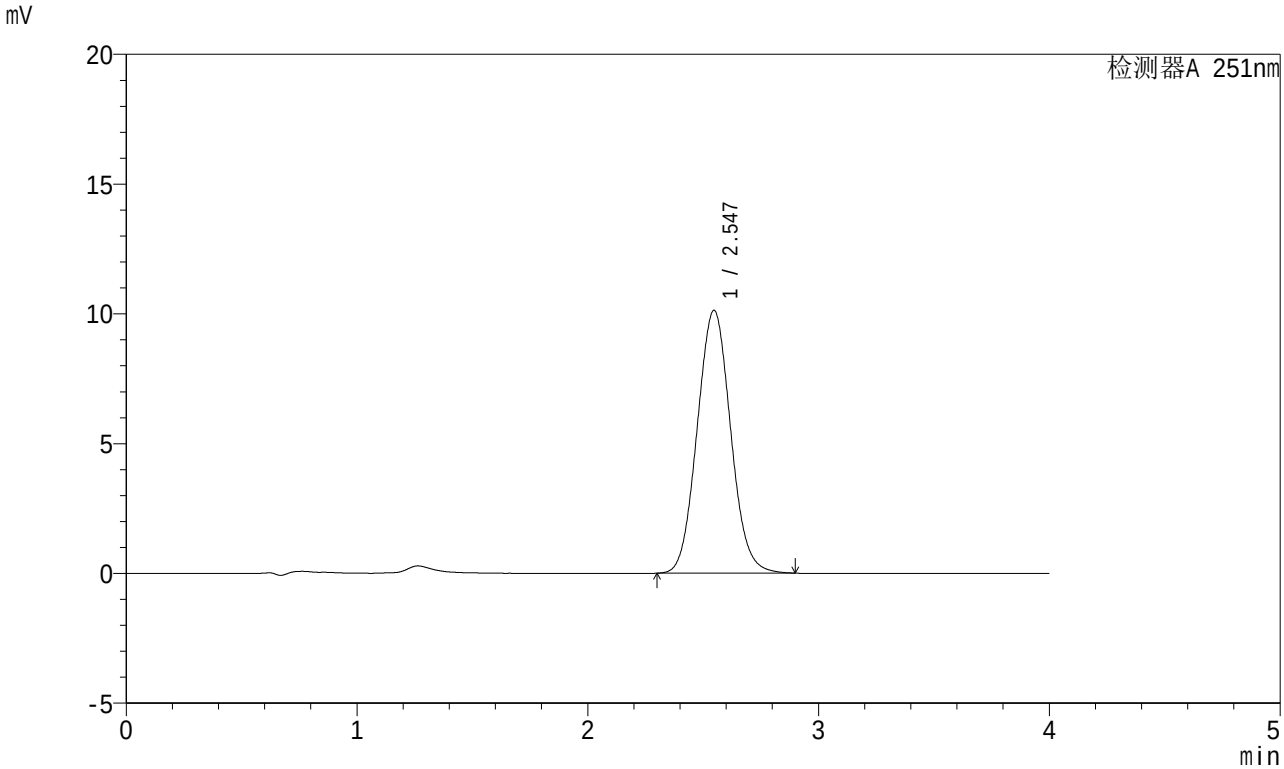

<峰表>

检测器A 251nm

峰号	保留时间	面积	面积%	高度	理论塔板数(USP)	拖尾因子	分离度(USP)
1	2.547	102028	100.000	10129	1481	1.065	--
总计		102028	100.000	10129			

SHIMADZU LabSolutions

SMF-364

<样品信息>

色谱柱 : XB-C18(50mm*4.6mm,5μm)
柱温 : 30℃
数据文件名 : RC$SMF-364 - 10-68/10-3331-2 - zzp-2023111721p-jyx2-cq6y-rcqx-pH6.8jz-jf50z-60min-P6.lcd
方法文件名 : RC$SMF-364 - SMF-364-FX259.lcm
批处理文件名: RC$SMF-364 - SMF-364-20240605-FX259.lcb
样品瓶号 : 1-52
进样体积 : 20 μl
进样时间 : 2024/06/05 13:48:11
处理时间(V2) : 2024/06/06 08:29:55
仪器型号 : SHIMADZU LC-2050C (FX259)

流 速: 1.0ml/min
波 长: 251nm
版本号: 6.115
实验者: xiexinhui
处理者: xiexinhui

<色谱图>

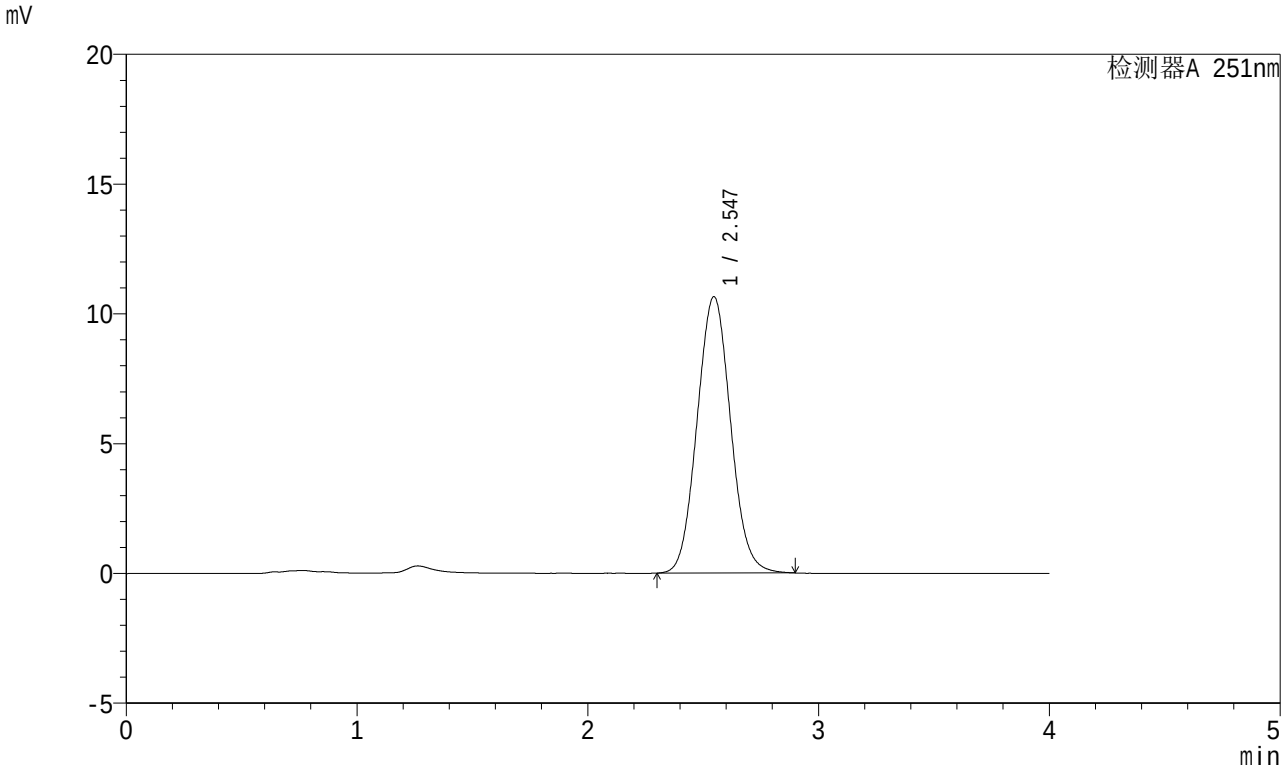

<峰表>

检测器A 251nm

峰号	保留时间	面积	面积%	高度	理论塔板数(USP)	拖尾因子	分离度(USP)
1	2.547	107367	100.000	10652	1478	1.064	--
总计		107367	100.000	10652			

SHIMADZU LabSolutions

SMF-364

<样品信息>

色谱柱 : XB-C18(50mm*4.6mm,5μm)
柱温 : 30℃
数据文件名 : RC$SMF-364 - 10-68/10-3332-2 - zzp-2023111721p-jyx2-cq6y-rcqx-pH6.8jz-jf50z-JX-P1.lcd
方法文件名 : RC$SMF-364 - SMF-364-FX259.lcm
批处理文件名: RC$SMF-364 - SMF-364-20240605-FX259.lcb
样品瓶号 : 1-8
进样体积 : 20 μl
进样时间 : 2024/06/05 13:52:34
处理时间(V2) : 2024/06/06 08:29:58
仪器型号 : SHIMADZU LC-2050C (FX259)

流 速: 1.0ml/min
波 长: 251nm
版本号: 6.115
实验者: xiexinhui
处理者: xiexinhui

<色谱图>

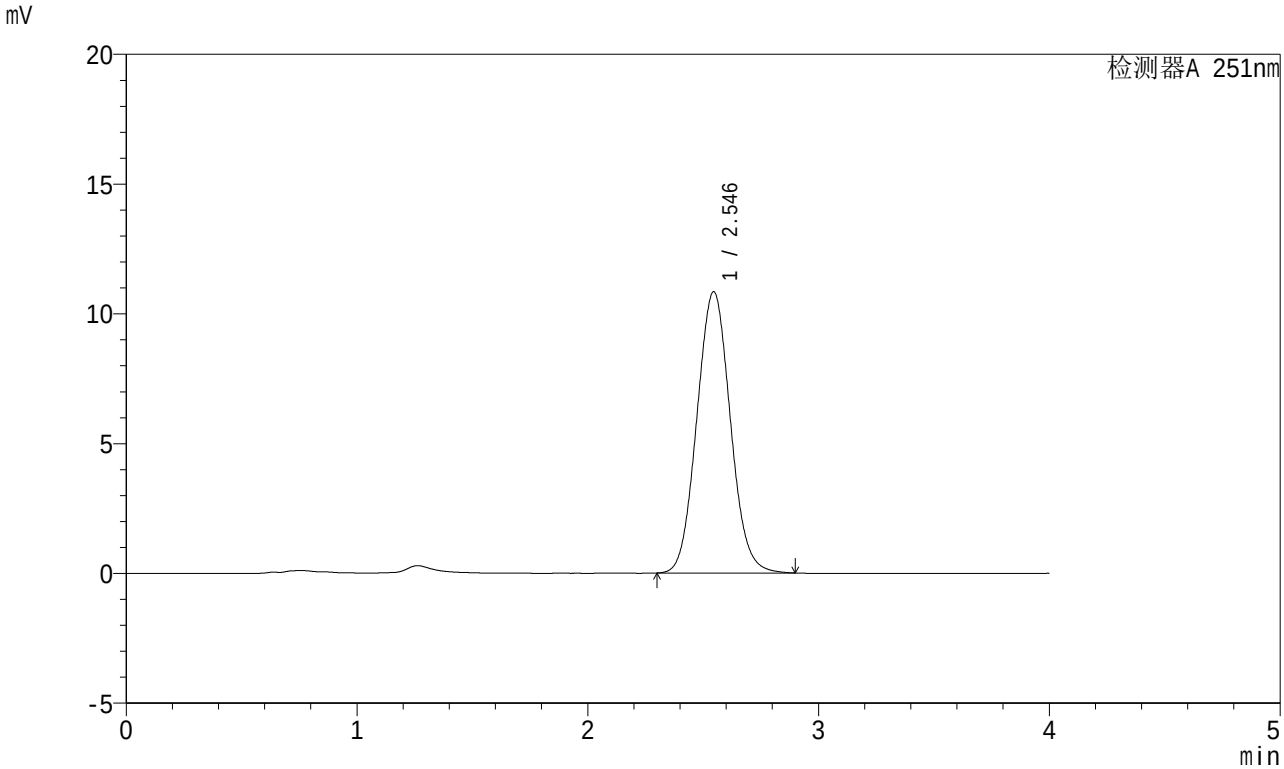

<峰表>

检测器A 251nm

峰号	保留时间	面积	面积%	高度	理论塔板数(USP)	拖尾因子	分离度(USP)
1	2.546	109248	100.000	10840	1477	1.064	--
总计		109248	100.000	10840			

SHIMADZU LabSolutions

SMF-364

<样品信息>

色谱柱 : XB-C18(50mm*4.6mm,5μm)
柱温 : 30℃
数据文件名 : RC$SMF-364 - 10-68/10-3333-2 - zzp-2023111721p-jyx2-cq6y-rcqx-pH6.8jz-jf50z-JX-P2.lcd
方法文件名 : RC$SMF-364 - SMF-364-FX259.lcm
批处理文件名: RC$SMF-364 - SMF-364-20240605-FX259.lcb
样品瓶号 : 1-17
进样体积 : 20 μl
进样时间 : 2024/06/05 13:56:58
处理时间(V2) : 2024/06/06 08:30:00
仪器型号 : SHIMADZU LC-2050C (FX259)

流 速: 1.0ml/min
波 长: 251nm
版本号: 6.115
实验者: xiexinhui
处理者: xiexinhui

<色谱图>

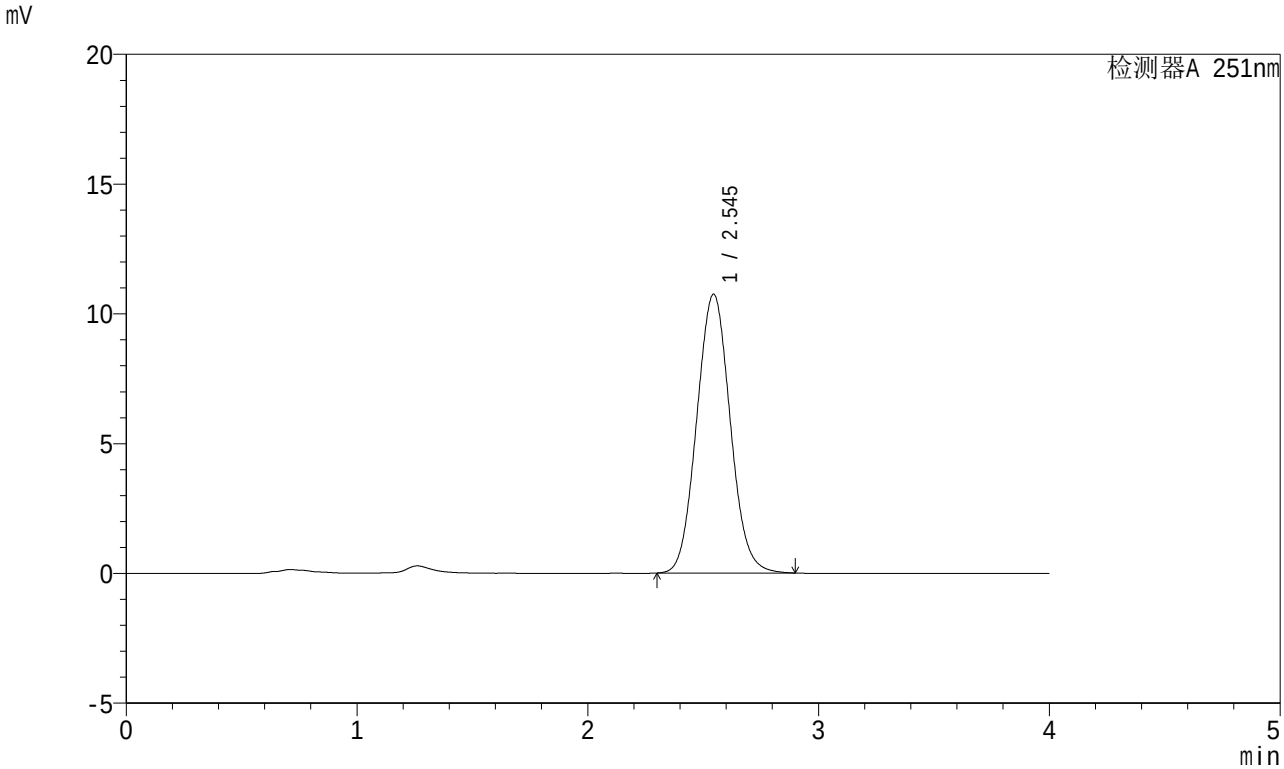

<峰表>

检测器A 251nm

峰号	保留时间	面积	面积%	高度	理论塔板数(USP)	拖尾因子	分离度(USP)
1	2.545	108407	100.000	10744	1474	1.065	--
总计		108407	100.000	10744			

SHIMADZU LabSolutions

SMF-364

<样品信息>

色谱柱 : XB-C18(50mm*4.6mm,5μm)
柱温 : 30℃
数据文件名 : RC$SMF-364 - 10-68/10-3334-2 - zzp-2023111721p-jyx2-cq6y-rcqx-pH6.8jz-jf50z-JX-P3.lcd
方法文件名 : RC$SMF-364 - SMF-364-FX259.lcm
批处理文件名: RC$SMF-364 - SMF-364-20240605-FX259.lcb
样品瓶号 : 1-26
进样体积 : 20 μl
进样时间 : 2024/06/05 14:01:22
处理时间(V2) : 2024/06/06 08:30:02
仪器型号 : SHIMADZU LC-2050C (FX259)

流 速: 1.0ml/min
波 长: 251nm
版本号: 6.115
实验者: xiexinhui
处理者: xiexinhui

<色谱图>

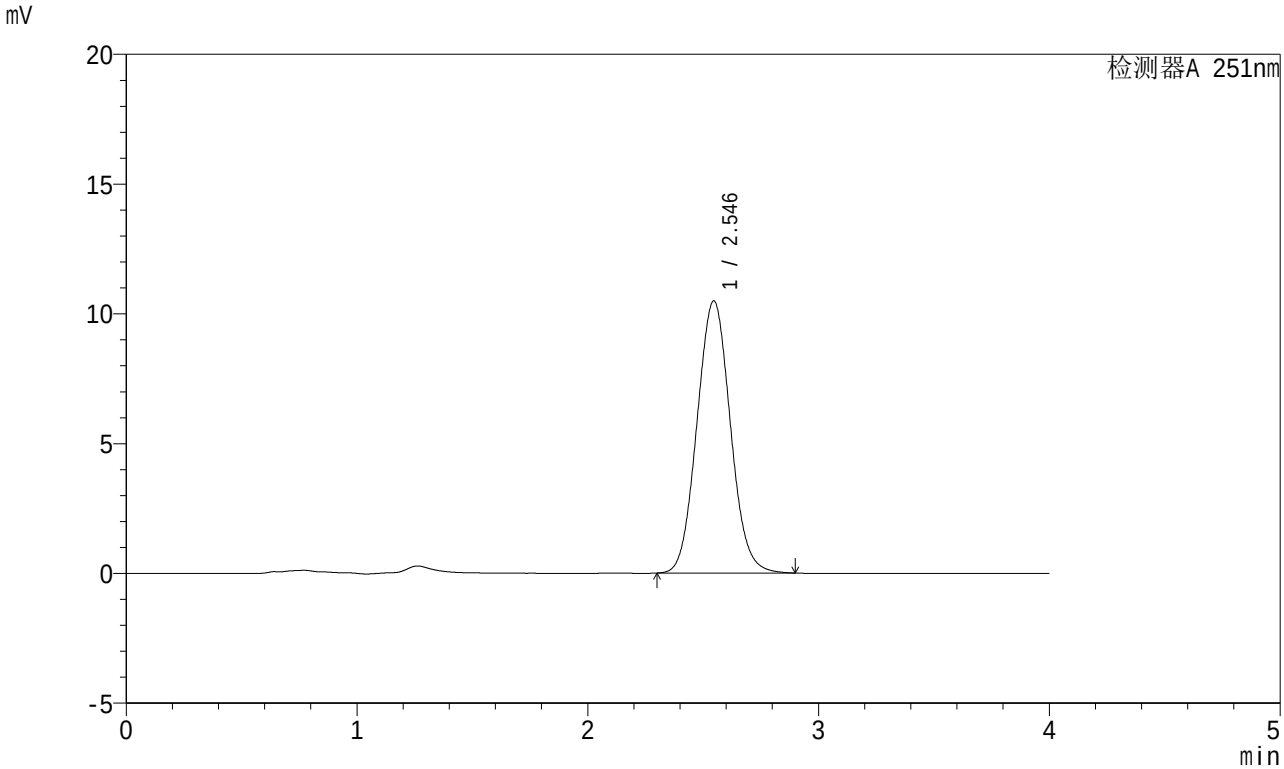

<峰表>

检测器A 251nm

峰号	保留时间	面积	面积%	高度	理论塔板数(USP)	拖尾因子	分离度(USP)
1	2.546	105491	100.000	10488	1486	1.063	--
总计		105491	100.000	10488			

SHIMADZU LabSolutions

SMF-364

<样品信息>

色谱柱 : XB-C18(50mm*4.6mm,5μm)
柱温 : 30℃
数据文件名 : RC$SMF-364 - 10-68/10-3335-2 - zzp-2023111721p-jyx2-cq6y-rcqx-pH6.8jz-jf50z-JX-P4.lcd
方法文件名 : RC$SMF-364 - SMF-364-FX259.lcm
批处理文件名: RC$SMF-364 - SMF-364-20240605-FX259.lcb
样品瓶号 : 1-35
进样体积 : 20 μl
进样时间 : 2024/06/05 14:05:46
处理时间(V2) : 2024/06/06 08:30:05
仪器型号 : SHIMADZU LC-2050C (FX259)

流 速: 1.0ml/min
波 长: 251nm
版本号: 6.115
实验者: xiexinhui
处理者: xiexinhui

<色谱图>

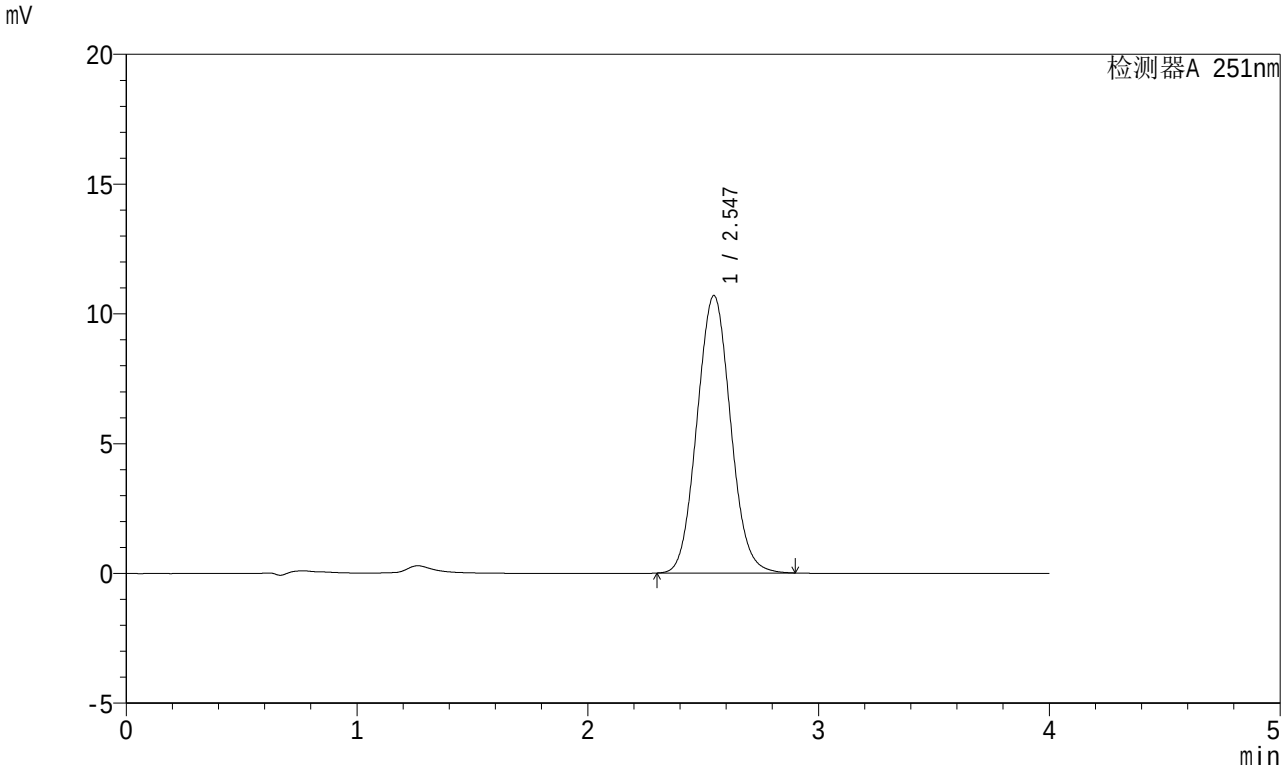

<峰表>

检测器A 251nm

峰号	保留时间	面积	面积%	高度	理论塔板数(USP)	拖尾因子	分离度(USP)
1	2.547	107847	100.000	10693	1476	1.064	--
总计		107847	100.000	10693			

SHIMADZU LabSolutions

SMF-364

<样品信息>

色谱柱 : XB-C18(50mm*4.6mm,5μm)
柱温 : 30℃
数据文件名 : RC$SMF-364 - 10-68/10-3336-2 - zzp-2023111721p-jyx2-cq6y-rcqx-pH6.8jz-jf50z-JX-P5.lcd
方法文件名 : RC$SMF-364 - SMF-364-FX259.lcm
批处理文件名: RC$SMF-364 - SMF-364-20240605-FX259.lcb
样品瓶号 : 1-44
进样体积 : 20 μl
进样时间 : 2024/06/05 14:10:10
处理时间(V2) : 2024/06/06 08:30:07
仪器型号 : SHIMADZU LC-2050C (FX259)

流 速: 1.0ml/min
波 长: 251nm
版本号: 6.115
实验者: xiexinhui
处理者: xiexinhui

<色谱图>

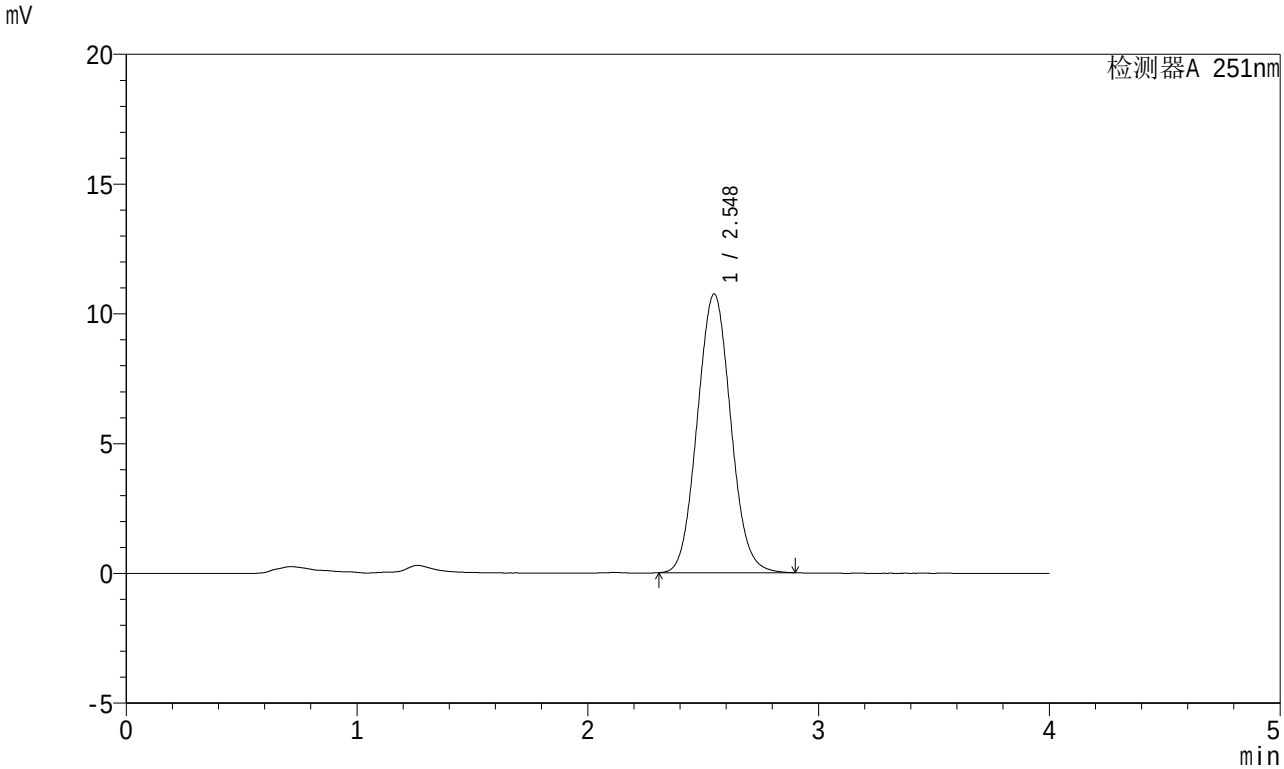

<峰表>

检测器A 251nm

峰号	保留时间	面积	面积%	高度	理论塔板数(USP)	拖尾因子	分离度(USP)
1	2.548	108063	100.000	10745	1488	1.064	--
总计		108063	100.000	10745			

SHIMADZU LabSolutions

SMF-364

<样品信息>

色谱柱 : XB-C18(50mm*4.6mm,5μm)
柱温 : 30℃
数据文件名 : RC$SMF-364 - 10-68/10-3337-2 - zzp-2023111721p-jyx2-cq6y-rcqx-pH6.8jz-jf50z-JX-P6.lcd
方法文件名 : RC$SMF-364 - SMF-364-FX259.lcm
批处理文件名: RC$SMF-364 - SMF-364-20240605-FX259.lcb
样品瓶号 : 1-53
进样体积 : 20 μl
进样时间 : 2024/06/05 14:14:33
处理时间(V2) : 2024/06/06 08:30:10
仪器型号 : SHIMADZU LC-2050C (FX259)

流 速: 1.0ml/min
波 长: 251nm
版本号: 6.115
实验者: xiexinhui
处理者: xiexinhui

<色谱图>

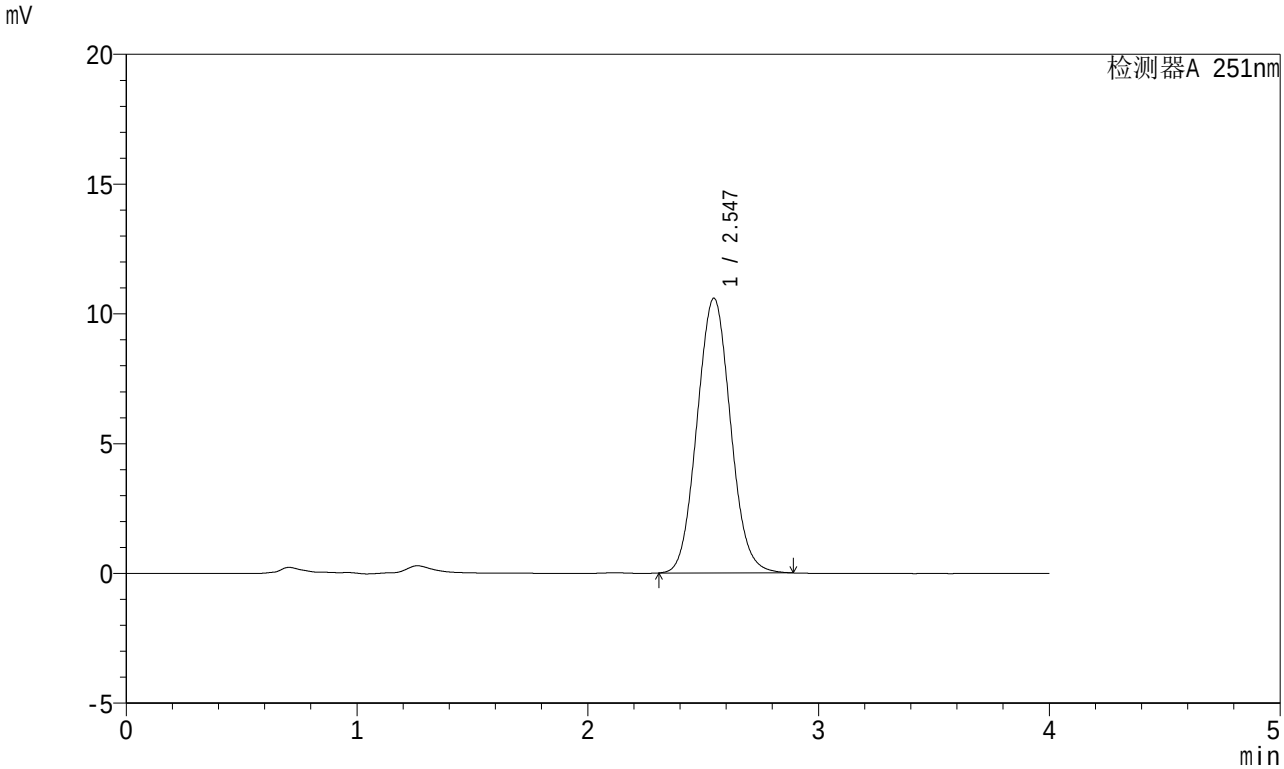

<峰表>

检测器A 251nm

峰号	保留时间	面积	面积%	高度	理论塔板数(USP)	拖尾因子	分离度(USP)
1	2.547	106559	100.000	10588	1483	1.065	--
总计		106559	100.000	10588			

SHIMADZU LabSolutions

SMF-364

<样品信息>

色谱柱 : XB-C18(50mm*4.6mm,5μm)
柱温 : 30℃
数据文件名 : RC$SMF-364 - 10-68/10-3338-2 - zzp-2023111721p-jyx2-cq6y-rcqx-pH6.8jz-jf50z-dz-2-1.lcd
方法文件名 : RC$SMF-364 - SMF-364-FX259.lcm
批处理文件名: RC$SMF-364 - SMF-364-20240605-FX259.lcb
样品瓶号 : 1-27
进样体积 : 20 μl
进样时间 : 2024/06/05 14:18:57
处理时间(V2) : 2024/06/06 08:30:12
仪器型号 : SHIMADZU LC-2050C (FX259)

流 速: 1.0ml/min
波 长: 251nm
版本号: 6.115
实验者: xiexinhui
处理者: xiexinhui

<色谱图>

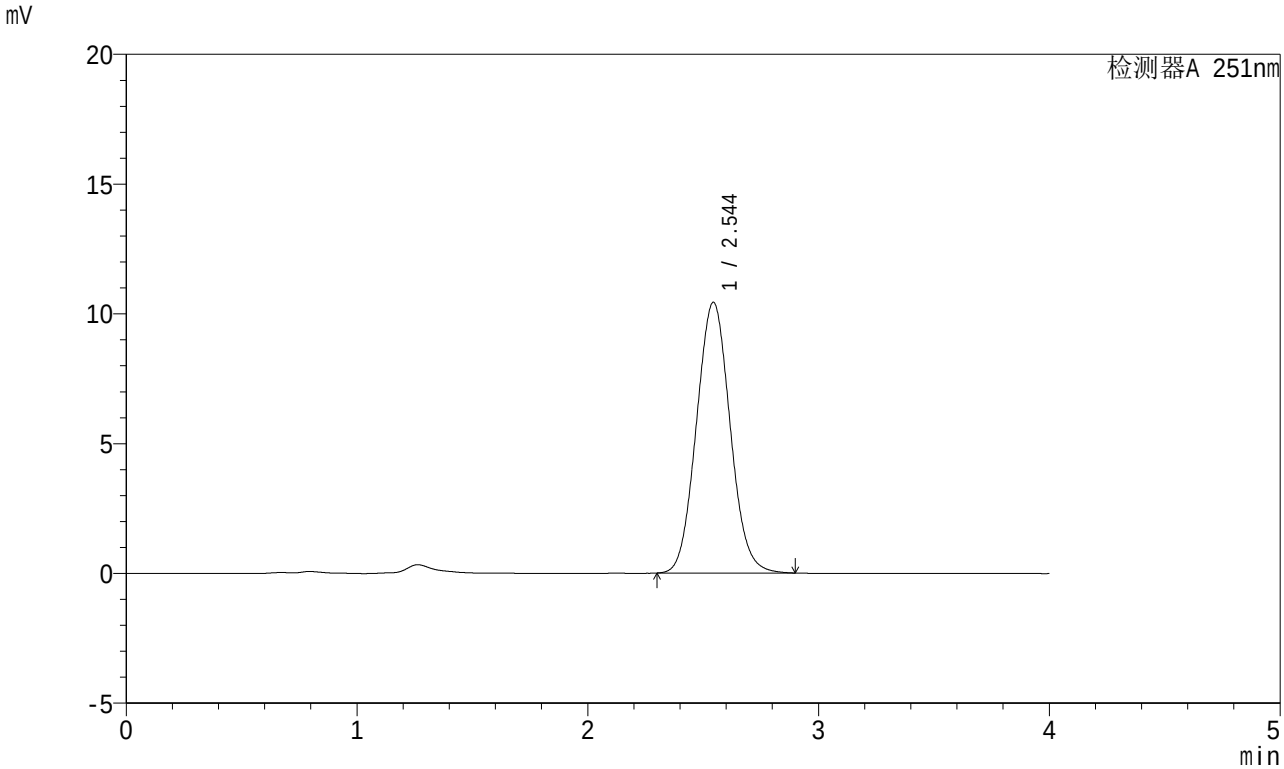

<峰表>

检测器A 251nm

峰号	保留时间	面积	面积%	高度	理论塔板数(USP)	拖尾因子	分离度(USP)
1	2.544	105865	100.000	10428	1454	1.064	--
总计		105865	100.000	10428			

SHIMADZU LabSolutions

SMF-364

<样品信息>

色谱柱 : XB-C18(50mm*4.6mm,5μm)
柱温 : 30℃
数据文件名 : RC$SMF-364 - 10-68/10-3339-2 - zzp-2023111721p-jyx2-cq6y-rcqx-pH6.8jz-jf50z-dz-2-2.lcd
方法文件名 : RC$SMF-364 - SMF-364-FX259.lcm
批处理文件名: RC$SMF-364 - SMF-364-20240605-FX259.lcb
样品瓶号 : 1-27
进样体积 : 20 μl
进样时间 : 2024/06/05 14:23:21
处理时间(V2) : 2024/06/06 08:30:15
仪器型号 : SHIMADZU LC-2050C (FX259)

流 速: 1.0ml/min
波 长: 251nm
版本号: 6.115
实验者: xiexinhui
处理者: xiexinhui

<色谱图>

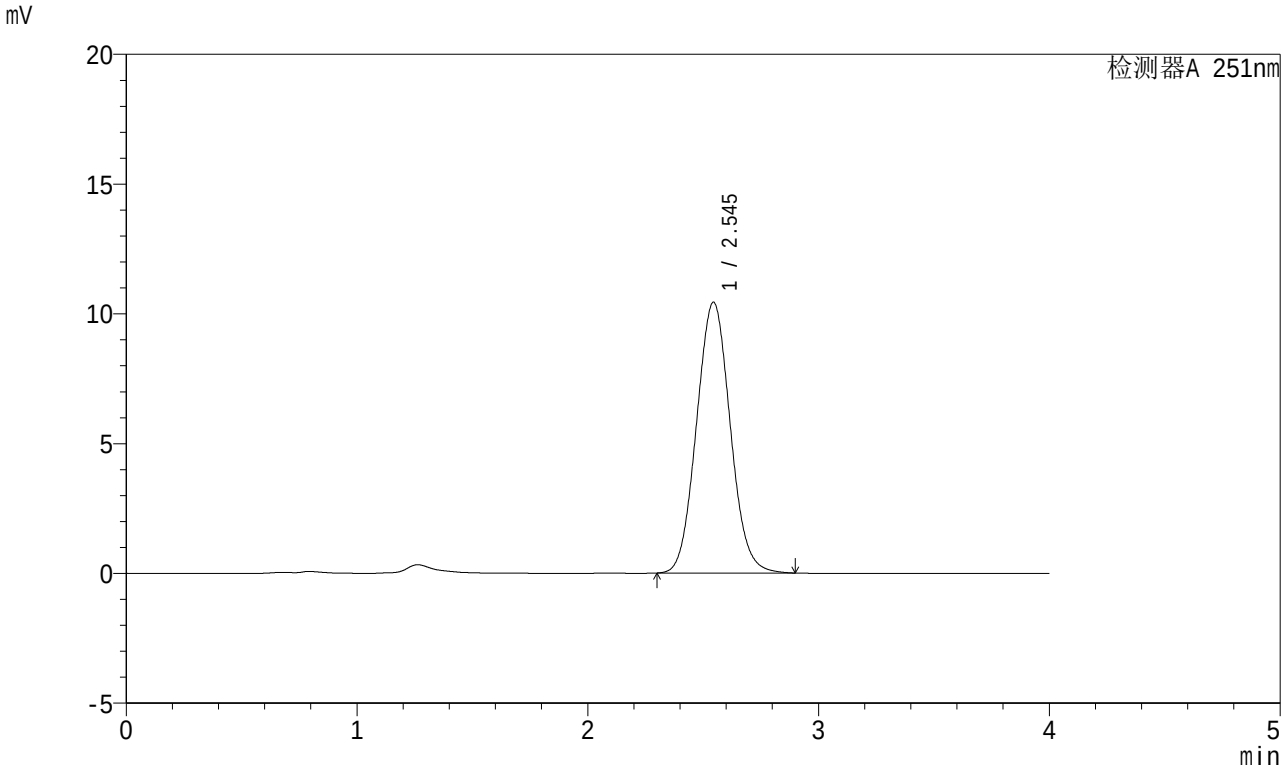

<峰表>

检测器A 251nm

峰号	保留时间	面积	面积%	高度	理论塔板数(USP)	拖尾因子	分离度(USP)
1	2.545	105929	100.000	10431	1454	1.065	--
总计		105929	100.000	10431			

SHIMADZU LabSolutions

SMF-364

<样品信息>

色谱柱 : XB-C18(50mm*4.6mm,5μm)
柱温 : 30℃
数据文件名 : RC$SMF-364 - 10-68/10-3340-2 - zzp-2023111821p-jyx2-cq6y-rcqx-pH6.8jz-jf50z-rj.lcd
方法文件名 : RC$SMF-364 - SMF-364-FX259.lcm
批处理文件名: RC$SMF-364 - SMF-364-20240605-FX259.lcb
样品瓶号 : 2-9
进样体积 : 20 μl
进样时间 : 2024/06/05 14:27:45
处理时间(V2) : 2024/06/06 08:30:17
仪器型号 : SHIMADZU LC-2050C (FX259)

流 速: 1.0ml/min
波 长: 251nm
版本号: 6.115
实验者: xiexinhui
处理者: xiexinhui

<色谱图>

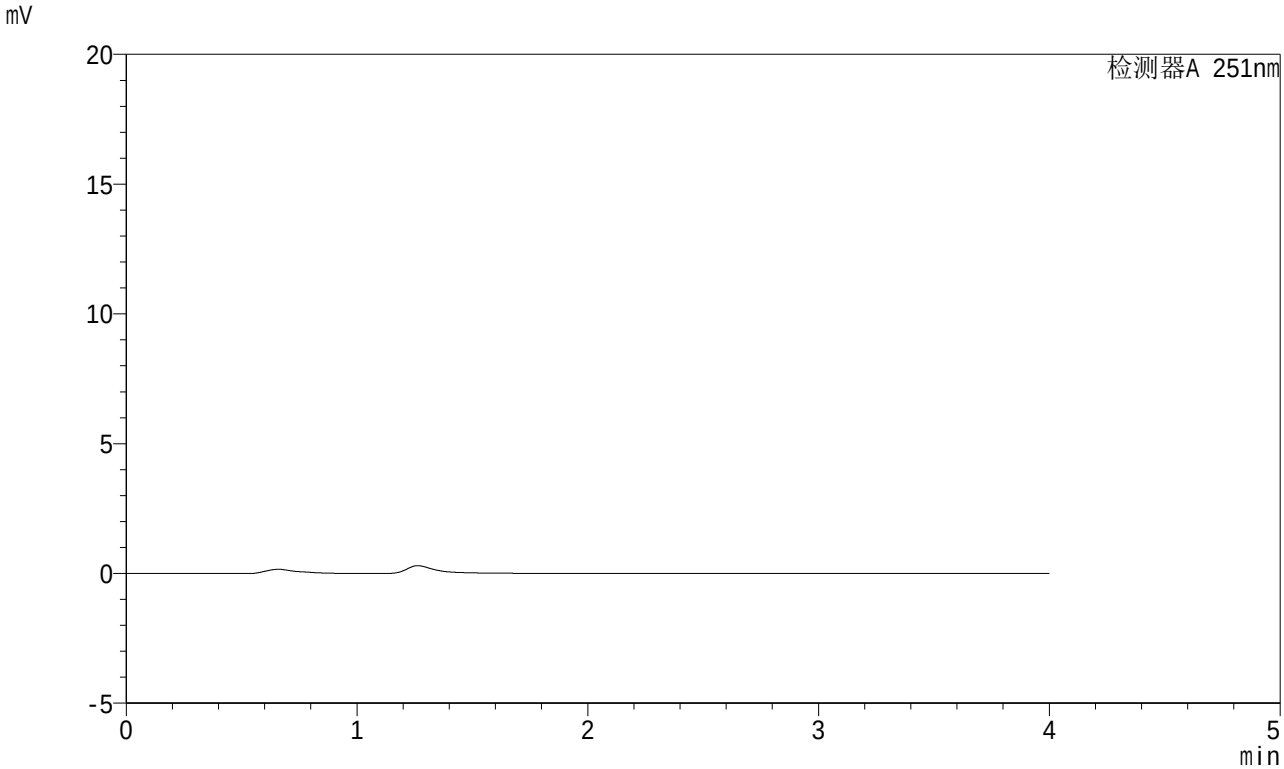

<峰表>

检测器A 251nm

峰号	保留时间	面积	面积%	高度	理论塔板数(USP)	拖尾因子	分离度(USP)
总计							

SHIMADZU LabSolutions

SMF-364

<样品信息>

色谱柱 : XB-C18(50mm*4.6mm,5μm)
柱温 : 30℃
数据文件名 : RC$SMF-364 - 10-68/10-3341-2 - zzp-2023111821p-jyx2-cq6y-rcqx-pH6.8jz-jf50z-dz-1-1.lcd
方法文件名 : RC$SMF-364 - SMF-364-FX259.lcm
批处理文件名: RC$SMF-364 - SMF-364-20240605-FX259.lcb
样品瓶号 : 2-18
进样体积 : 20 μl
进样时间 : 2024/06/05 14:32:09
处理时间(V2) : 2024/06/06 08:30:20
仪器型号 : SHIMADZU LC-2050C (FX259)

流 速: 1.0ml/min
波 长: 251nm
版本号: 6.115
实验者: xiexinhui
处理者: xiexinhui

<色谱图>

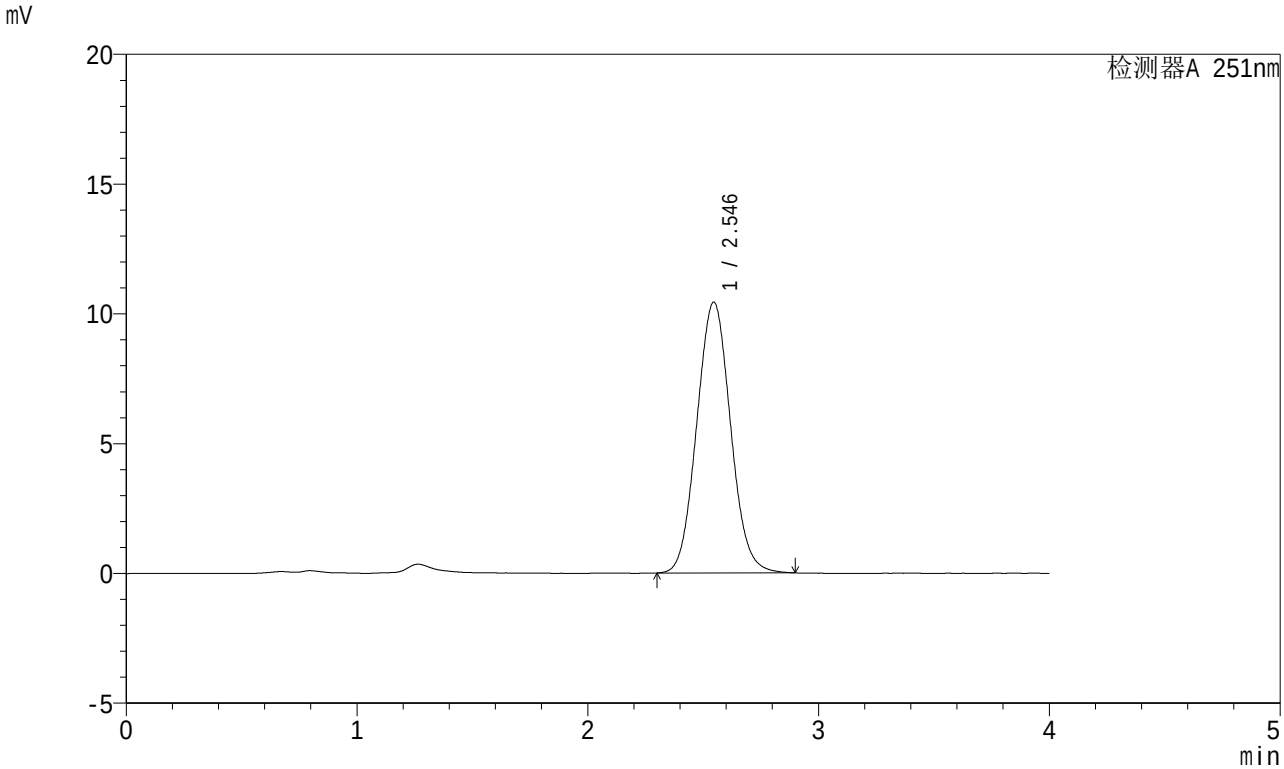

<峰表>

检测器A 251nm

峰号	保留时间	面积	面积%	高度	理论塔板数(USP)	拖尾因子	分离度(USP)
1	2.546	106132	100.000	10438	1448	1.064	--
总计		106132	100.000	10438			

SHIMADZU LabSolutions

SMF-364

<样品信息>

色谱柱 : XB-C18(50mm*4.6mm,5μm)
柱温 : 30℃
数据文件名 : RC$SMF-364 - 10-68/10-3342-2 - zzp-2023111821p-jyx2-cq6y-rcqx-pH6.8jz-jf50z-dz-1-2.lcd
方法文件名 : RC$SMF-364 - SMF-364-FX259.lcm
批处理文件名: RC$SMF-364 - SMF-364-20240605-FX259.lcb
样品瓶号 : 2-18
进样体积 : 20 μl
进样时间 : 2024/06/05 14:36:33
处理时间(V2) : 2024/06/06 08:30:22
仪器型号 : SHIMADZU LC-2050C (FX259)

流 速: 1.0ml/min
波 长: 251nm
版本号: 6.115
实验者: xiexinhui
处理者: xiexinhui

<色谱图>

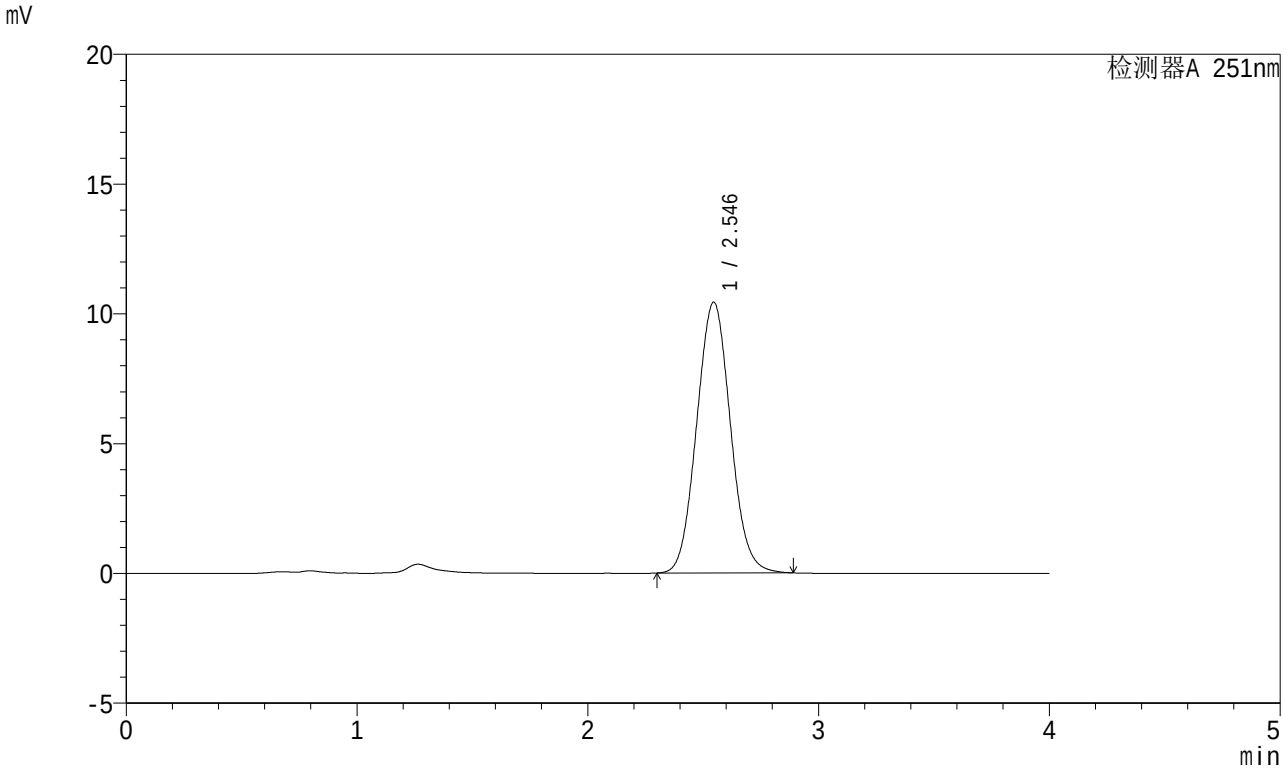

<峰表>

检测器A 251nm

峰号	保留时间	面积	面积%	高度	理论塔板数(USP)	拖尾因子	分离度(USP)
1	2.546	106006	100.000	10433	1449	1.063	--
总计		106006	100.000	10433			

SHIMADZU LabSolutions

SMF-364

<样品信息>

色谱柱 : XB-C18(50mm*4.6mm,5μm)
柱温 : 30℃
数据文件名 : RC$SMF-364 - 10-68/10-3343-2 - zzp-2023111821p-jyx2-cq6y-rcqx-pH6.8jz-jf50z-dz-1-3.lcd
方法文件名 : RC$SMF-364 - SMF-364-FX259.lcm
批处理文件名: RC$SMF-364 - SMF-364-20240605-FX259.lcb
样品瓶号 : 2-18
进样体积 : 20 μl
进样时间 : 2024/06/05 14:40:58
处理时间(V2) : 2024/06/06 08:30:25
仪器型号 : SHIMADZU LC-2050C (FX259)

流 速: 1.0ml/min
波 长: 251nm
版本号: 6.115
实验者: xiexinhui
处理者: xiexinhui

<色谱图>

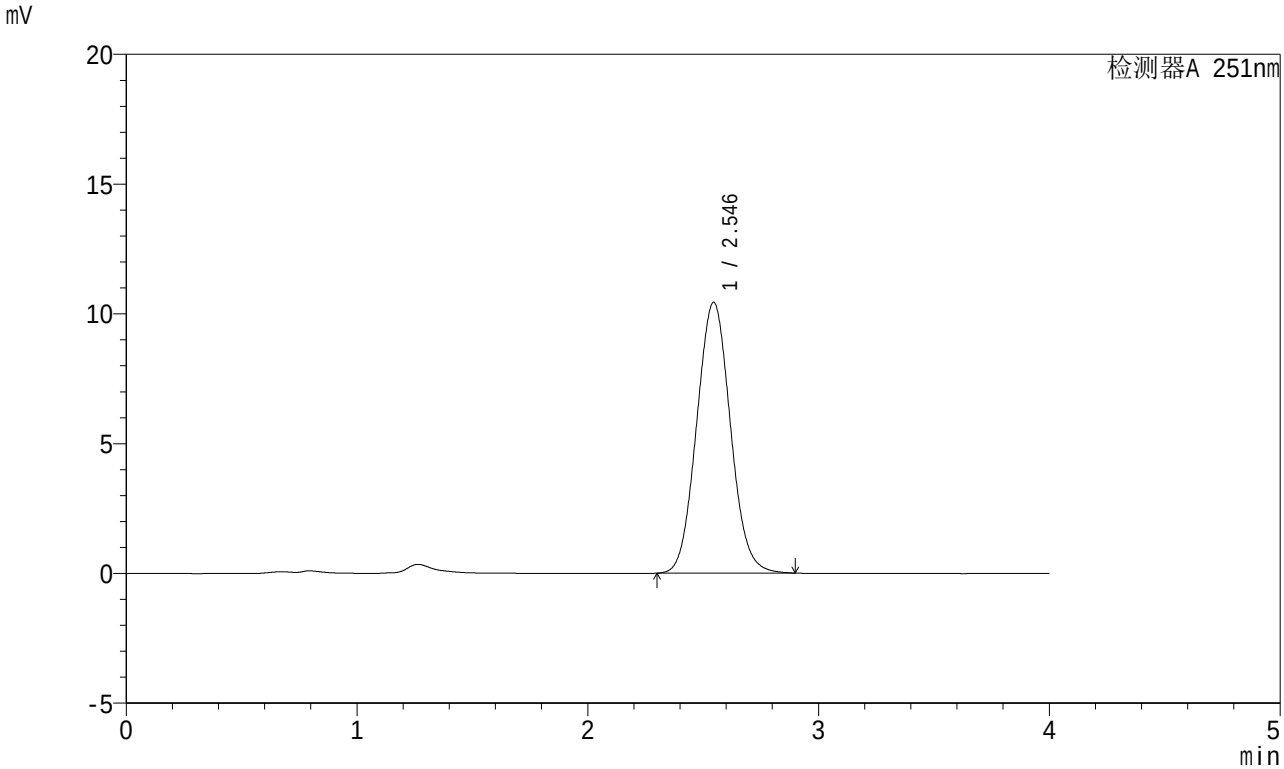

<峰表>

检测器A 251nm

峰号	保留时间	面积	面积%	高度	理论塔板数(USP)	拖尾因子	分离度(USP)
1	2.546	106177	100.000	10438	1449	1.063	--
总计		106177	100.000	10438			

SHIMADZU LabSolutions

SMF-364

<样品信息>

色谱柱 : XB-C18(50mm*4.6mm,5μm)
柱温 : 30℃
数据文件名 : RC$SMF-364 - 10-68/10-3344-2 - zzp-2023111821p-jyx2-cq6y-rcqx-pH6.8jz-jf50z-dz-1-4.lcd
方法文件名 : RC$SMF-364 - SMF-364-FX259.lcm
批处理文件名: RC$SMF-364 - SMF-364-20240605-FX259.lcb
样品瓶号 : 2-18
进样体积 : 20 μl
进样时间 : 2024/06/05 14:45:23
处理时间(V2) : 2024/06/06 08:30:27
仪器型号 : SHIMADZU LC-2050C (FX259)

流 速: 1.0ml/min
波 长: 251nm
版本号: 6.115
实验者: xiexinhui
处理者: xiexinhui

<色谱图>

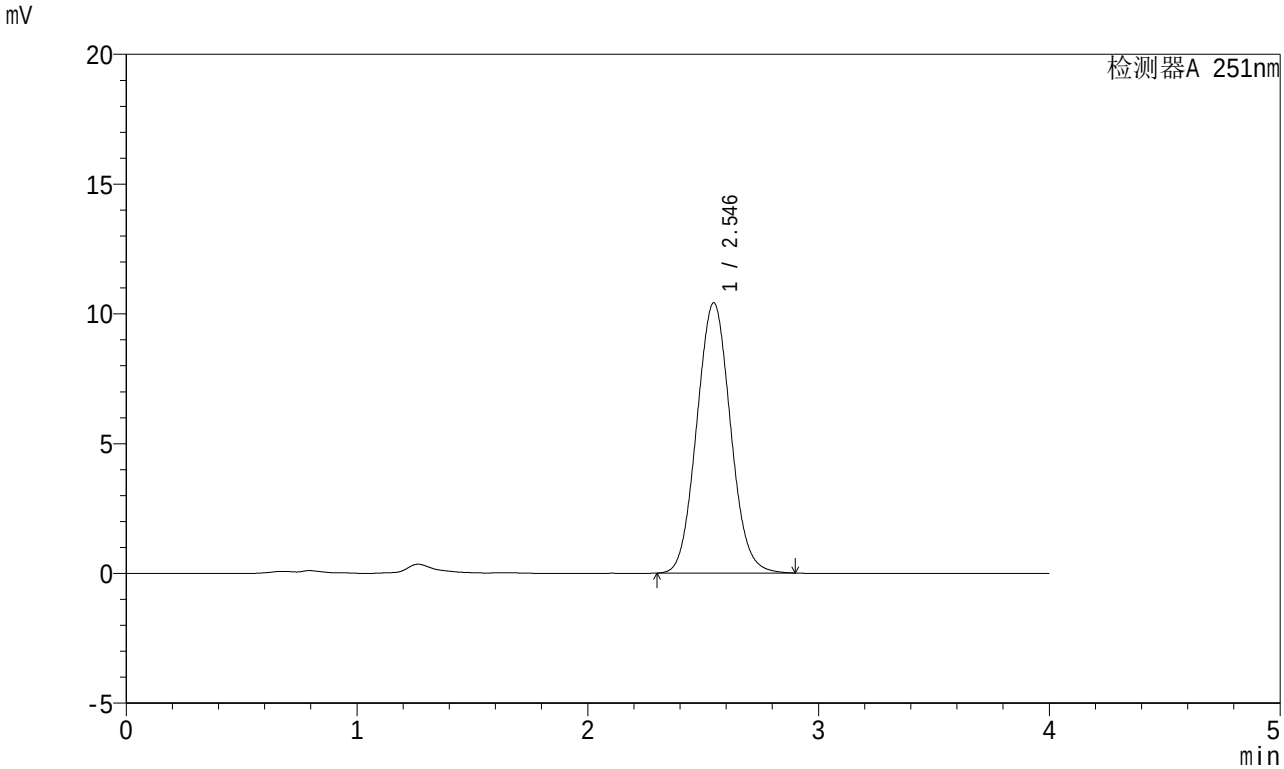

<峰表>

检测器A 251nm

峰号	保留时间	面积	面积%	高度	理论塔板数(USP)	拖尾因子	分离度(USP)
1	2.546	105896	100.000	10416	1451	1.063	--
总计		105896	100.000	10416			

SHIMADZU LabSolutions

SMF-364

<样品信息>

色谱柱 : XB-C18(50mm*4.6mm,5μm)
柱温 : 30℃
数据文件名 : RC$SMF-364 - 10-68/10-3345-2 - zzp-2023111821p-jyx2-cq6y-rcqx-pH6.8jz-jf50z-dz-1-5.lcd
方法文件名 : RC$SMF-364 - SMF-364-FX259.lcm
批处理文件名: RC$SMF-364 - SMF-364-20240605-FX259.lcb
样品瓶号 : 2-18
进样体积 : 20 μl
进样时间 : 2024/06/05 14:49:48
处理时间(V2) : 2024/06/06 08:30:30
仪器型号 : SHIMADZU LC-2050C (FX259)

流 速: 1.0ml/min
波 长: 251nm
版本号: 6.115
实验者: xiexinhui
处理者: xiexinhui

<色谱图>

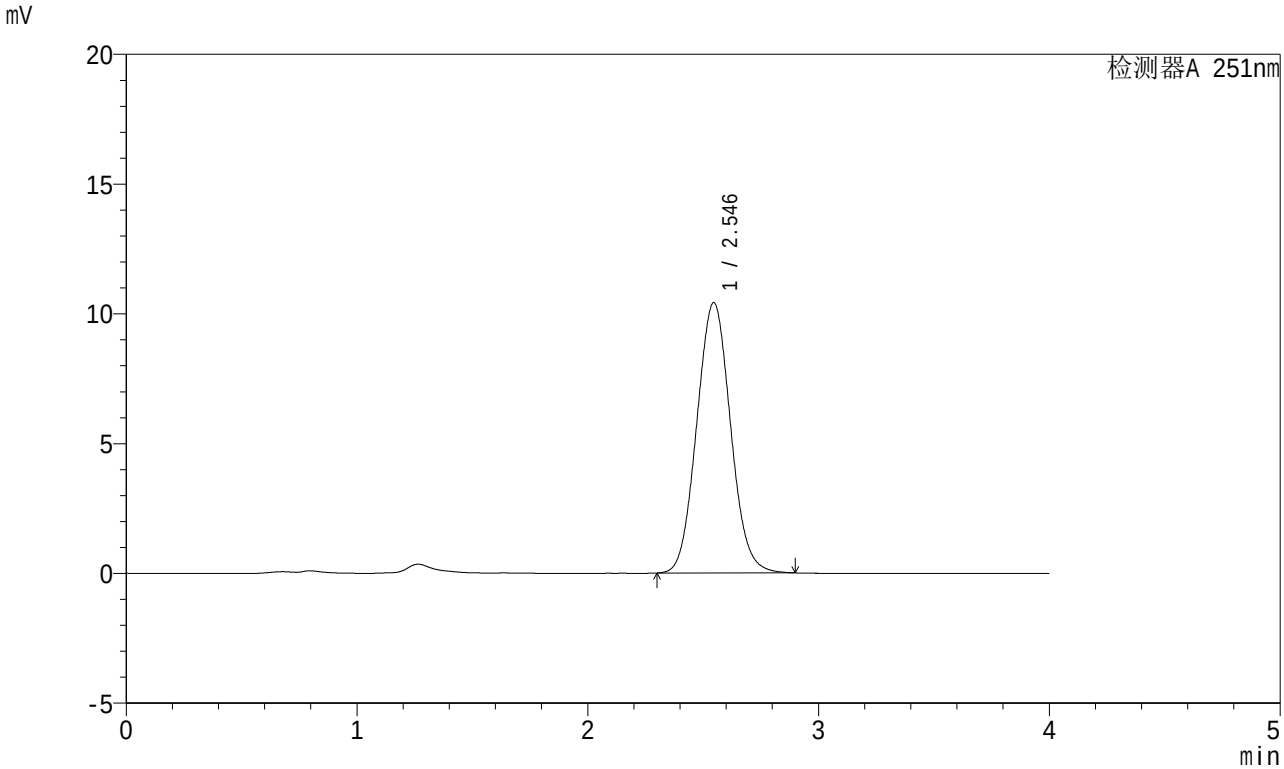

<峰表>

检测器A 251nm

峰号	保留时间	面积	面积%	高度	理论塔板数(USP)	拖尾因子	分离度(USP)
1	2.546	106028	100.000	10421	1446	1.064	--
总计		106028	100.000	10421			

SHIMADZU LabSolutions

SMF-364

<样品信息>

色谱柱 : XB-C18(50mm*4.6mm,5μm)
柱温 : 30℃
数据文件名 : RC$SMF-364 - 10-68/10-3346-2 - zzp-2023111821p-jyx2-cq6y-rcqx-pH6.8jz-jf50z-5min-P1.lcd
方法文件名 : RC$SMF-364 - SMF-364-FX259.lcm
批处理文件名: RC$SMF-364 - SMF-364-20240605-FX259.lcb
样品瓶号 : 2-1
进样体积 : 20 μl
进样时间 : 2024/06/05 14:54:12
处理时间(V2) : 2024/06/06 08:30:32
仪器型号 : SHIMADZU LC-2050C (FX259)

流 速: 1.0ml/min
波 长: 251nm
版本号: 6.115
实验者: xiexinhui
处理者: xiexinhui

<色谱图>

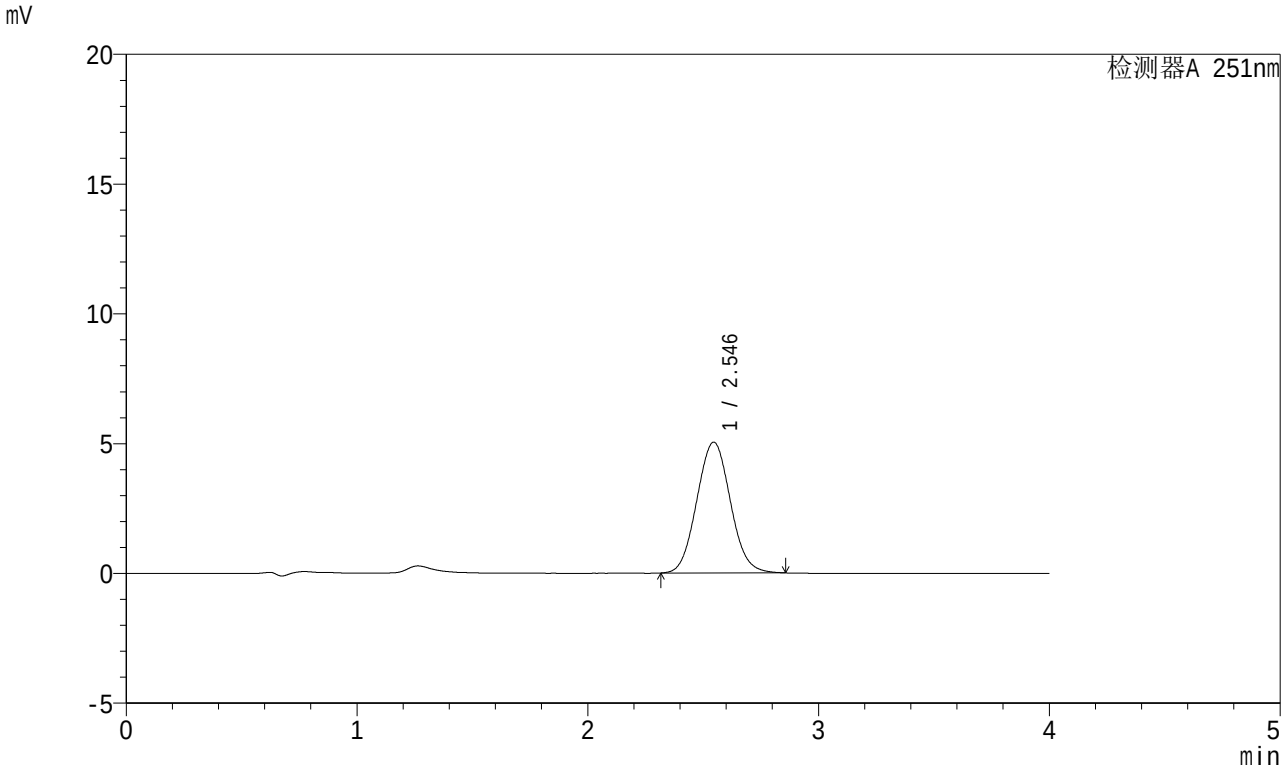

<峰表>

检测器A 251nm

峰号	保留时间	面积	面积%	高度	理论塔板数(USP)	拖尾因子	分离度(USP)
1	2.546	50907	100.000	5041	1464	1.060	--
总计		50907	100.000	5041			

SHIMADZU LabSolutions

SMF-364

<样品信息>

色谱柱 : XB-C18(50mm*4.6mm,5μm)
柱温 : 30℃
数据文件名 : RC$SMF-364 - 10-68/10-3347-2 - zzp-2023111821p-jyx2-cq6y-rcqx-pH6.8jz-jf50z-5min-P2.lcd
方法文件名 : RC$SMF-364 - SMF-364-FX259.lcm
批处理文件名: RC$SMF-364 - SMF-364-20240605-FX259.lcb
样品瓶号 : 2-10
进样体积 : 20 μl
进样时间 : 2024/06/05 14:58:36
处理时间(V2) : 2024/06/06 08:30:35
仪器型号 : SHIMADZU LC-2050C (FX259)

流 速: 1.0ml/min
波 长: 251nm
版本号: 6.115
实验者: xiexinhui
处理者: xiexinhui

<色谱图>

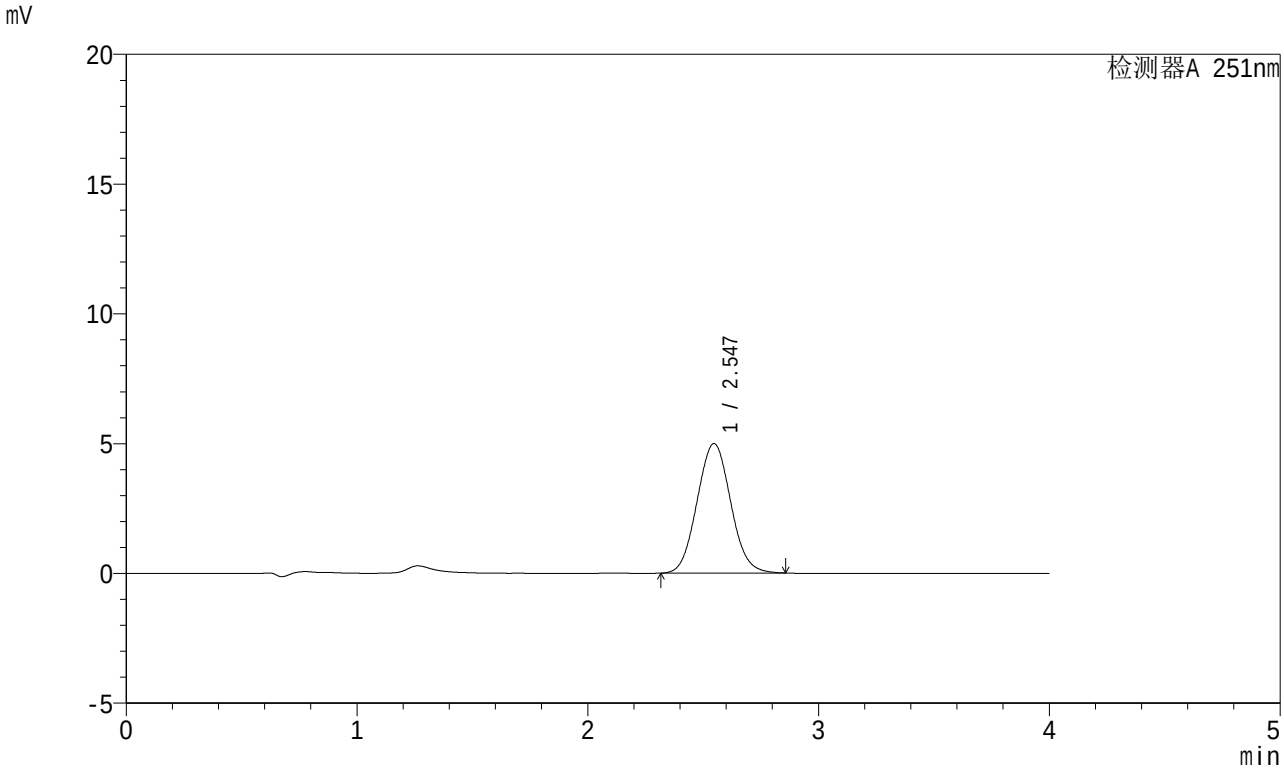

<峰表>

检测器A 251nm

峰号	保留时间	面积	面积%	高度	理论塔板数(USP)	拖尾因子	分离度(USP)
1	2.547	50448	100.000	4992	1463	1.061	--
总计		50448	100.000	4992			

SHIMADZU LabSolutions

SMF-364

<样品信息>

色谱柱 : XB-C18(50mm*4.6mm,5μm)
柱温 : 30℃
数据文件名 : RC$SMF-364 - 10-68/10-3348-2 - zzp-2023111821p-jyx2-cq6y-rcqx-pH6.8jz-jf50z-5min-P3.lcd
方法文件名 : RC$SMF-364 - SMF-364-FX259.lcm
批处理文件名: RC$SMF-364 - SMF-364-20240605-FX259.lcb
样品瓶号 : 2-19
进样体积 : 20 μl
进样时间 : 2024/06/05 15:03:00
处理时间(V2) : 2024/06/06 08:30:37
仪器型号 : SHIMADZU LC-2050C (FX259)

流 速: 1.0ml/min
波 长: 251nm
版本号: 6.115
实验者: xiexinhui
处理者: xiexinhui

<色谱图>

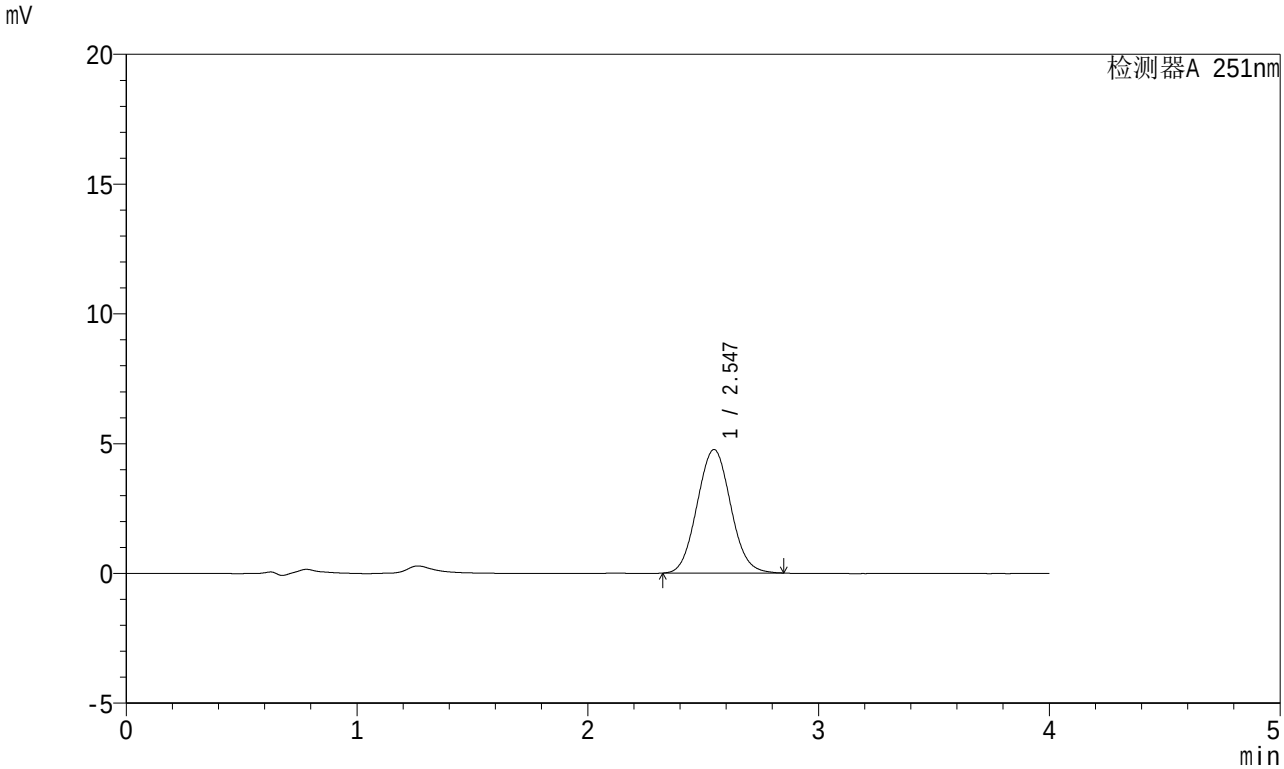

<峰表>

检测器A 251nm

峰号	保留时间	面积	面积%	高度	理论塔板数(USP)	拖尾因子	分离度(USP)
1	2.547	48026	100.000	4761	1465	1.059	--
总计		48026	100.000	4761			

SHIMADZU LabSolutions

SMF-364

<样品信息>

色谱柱 : XB-C18(50mm*4.6mm,5μm)
柱温 : 30℃
数据文件名 : RC$SMF-364 - 10-68/10-3349-2 - zzp-2023111821p-jyx2-cq6y-rcqx-pH6.8jz-jf50z-5min-P4.lcd
方法文件名 : RC$SMF-364 - SMF-364-FX259.lcm
批处理文件名: RC$SMF-364 - SMF-364-20240605-FX259.lcb
样品瓶号 : 2-28
进样体积 : 20 μl
进样时间 : 2024/06/05 15:07:24
处理时间(V2) : 2024/06/06 08:30:40
仪器型号 : SHIMADZU LC-2050C (FX259)

流 速: 1.0ml/min
波 长: 251nm
版本号: 6.115
实验者: xiexinhui
处理者: xiexinhui

<色谱图>

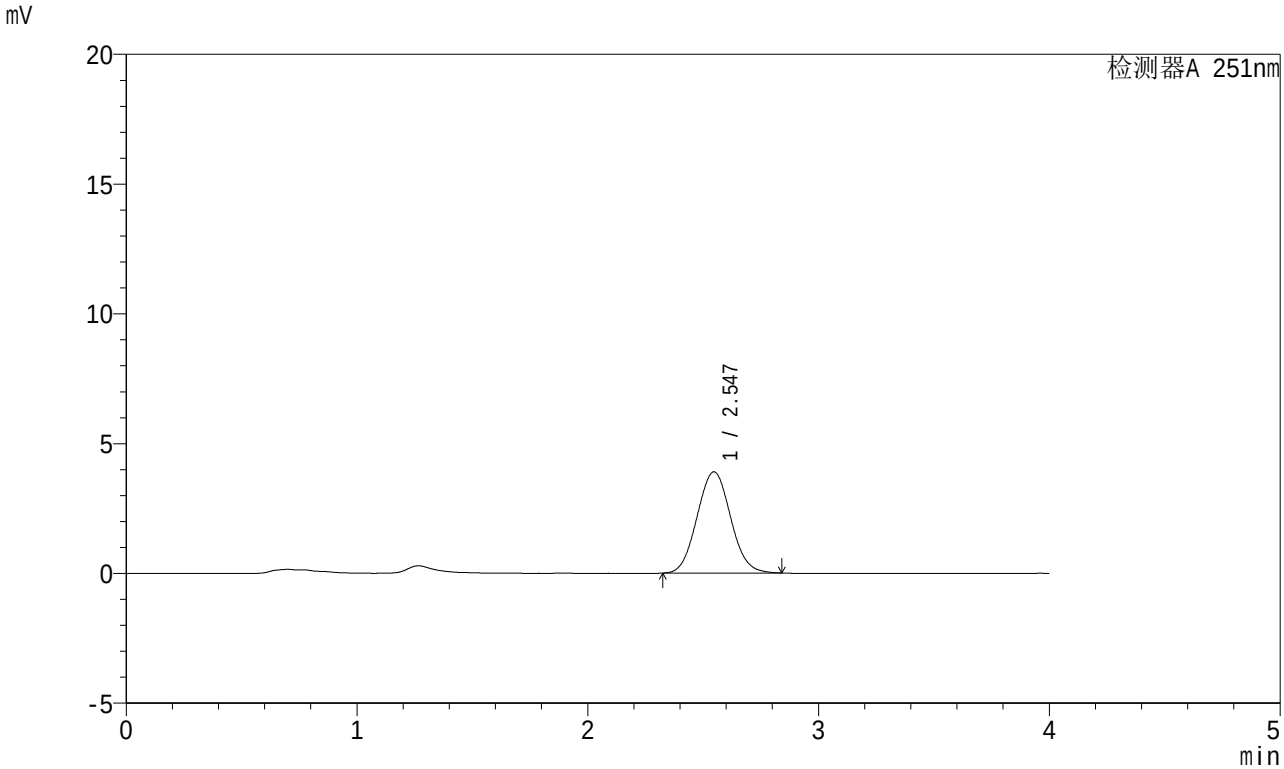

<峰表>

检测器A 251nm

峰号	保留时间	面积	面积%	高度	理论塔板数(USP)	拖尾因子	分离度(USP)
1	2.547	39384	100.000	3903	1464	1.059	--
总计		39384	100.000	3903			

SHIMADZU LabSolutions

SMF-364

<样品信息>

色谱柱 : XB-C18(50mm*4.6mm,5μm)
柱温 : 30℃
数据文件名 : RC$SMF-364 - 10-68/10-3350-2 - zzp-2023111821p-jyx2-cq6y-rcqx-pH6.8jz-jf50z-5min-P5.lcd
方法文件名 : RC$SMF-364 - SMF-364-FX259.lcm
批处理文件名: RC$SMF-364 - SMF-364-20240605-FX259.lcb
样品瓶号 : 2-37
进样体积 : 20 μl
进样时间 : 2024/06/05 15:11:48
处理时间(V2) : 2024/06/06 08:30:43
仪器型号 : SHIMADZU LC-2050C (FX259)

流 速: 1.0ml/min
波 长: 251nm
版本号: 6.115
实验者: xiexinhui
处理者: xiexinhui

<色谱图>

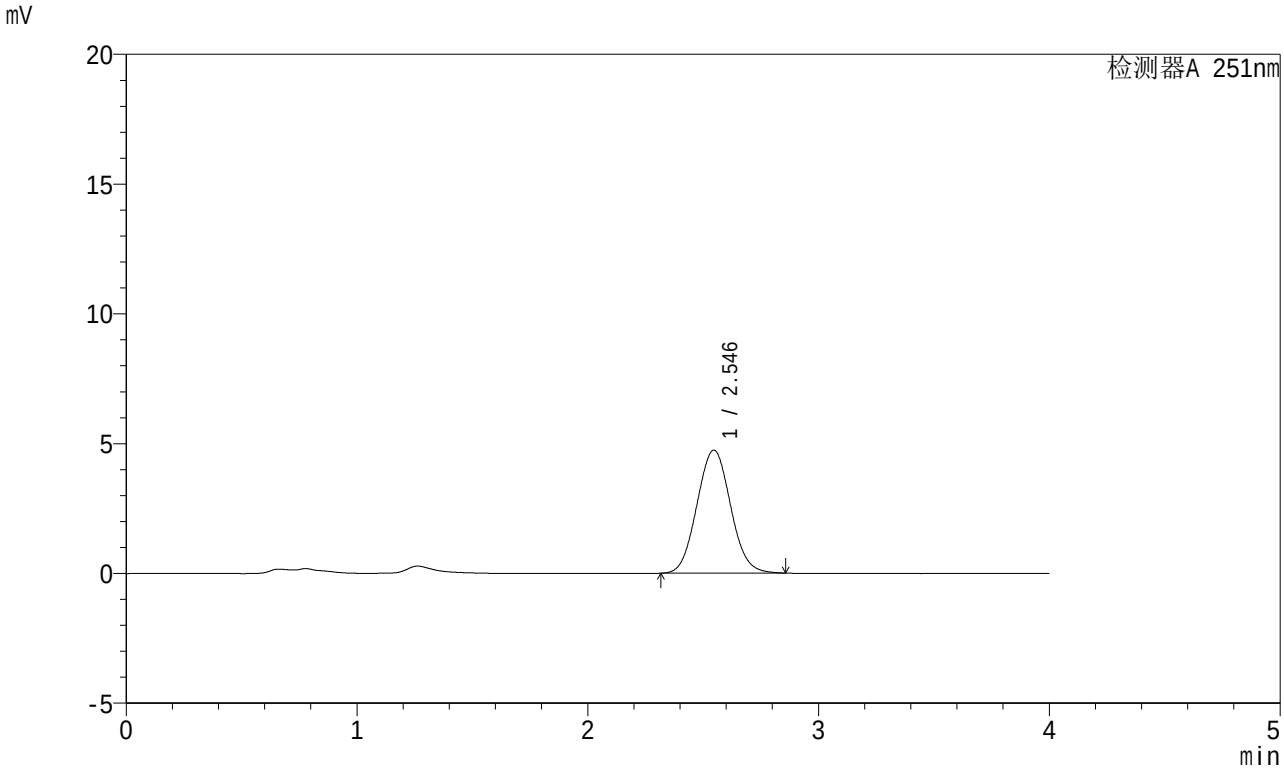

<峰表>

检测器A 251nm

峰号	保留时间	面积	面积%	高度	理论塔板数(USP)	拖尾因子	分离度(USP)
1	2.546	47974	100.000	4741	1460	1.060	--
总计		47974	100.000	4741			

SHIMADZU LabSolutions

SMF-364

<样品信息>

色谱柱 : XB-C18(50mm*4.6mm,5μm)
柱温 : 30℃
数据文件名 : RC$SMF-364 - 10-68/10-3351-2 - zzp-2023111821p-jyx2-cq6y-rcqx-pH6.8jz-jf50z-5min-P6.lcd
方法文件名 : RC$SMF-364 - SMF-364-FX259.lcm
批处理文件名: RC$SMF-364 - SMF-364-20240605-FX259.lcb
样品瓶号 : 2-46
进样体积 : 20 μl
进样时间 : 2024/06/05 15:16:11
处理时间(V2) : 2024/06/06 08:30:45
仪器型号 : SHIMADZU LC-2050C (FX259)

流 速: 1.0ml/min
波 长: 251nm
版本号: 6.115
实验者: xiexinhui
处理者: xiexinhui

<色谱图>

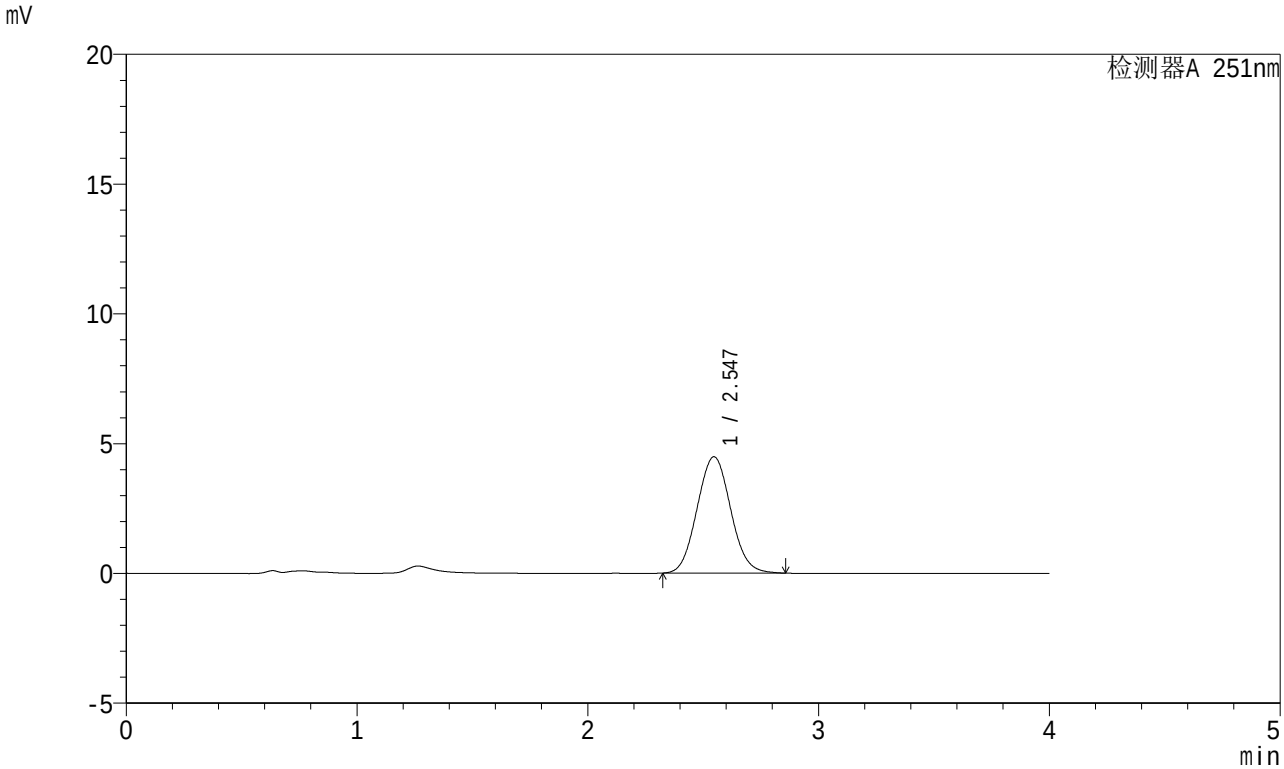

<峰表>

检测器A 251nm

峰号	保留时间	面积	面积%	高度	理论塔板数(USP)	拖尾因子	分离度(USP)
1	2.547	45309	100.000	4484	1463	1.062	--
总计		45309	100.000	4484			

SHIMADZU LabSolutions

SMF-364

<样品信息>

色谱柱 : XB-C18(50mm*4.6mm,5μm)
柱温 : 30℃
数据文件名 : RC$SMF-364 - 10-68/10-3352-2 - zzp-2023111821p-jyx2-cq6y-rcqx-pH6.8jz-jf50z-10min-P1.lcd
方法文件名 : RC$SMF-364 - SMF-364-FX259.lcm
批处理文件名: RC$SMF-364 - SMF-364-20240605-FX259.lcb
样品瓶号 : 2-2
进样体积 : 20 μl
进样时间 : 2024/06/05 15:20:36
处理时间(V2) : 2024/06/06 08:30:48
仪器型号 : SHIMADZU LC-2050C (FX259)

流 速: 1.0ml/min
波 长: 251nm
版本号: 6.115
实验者: xiexinhui
处理者: xiexinhui

<色谱图>

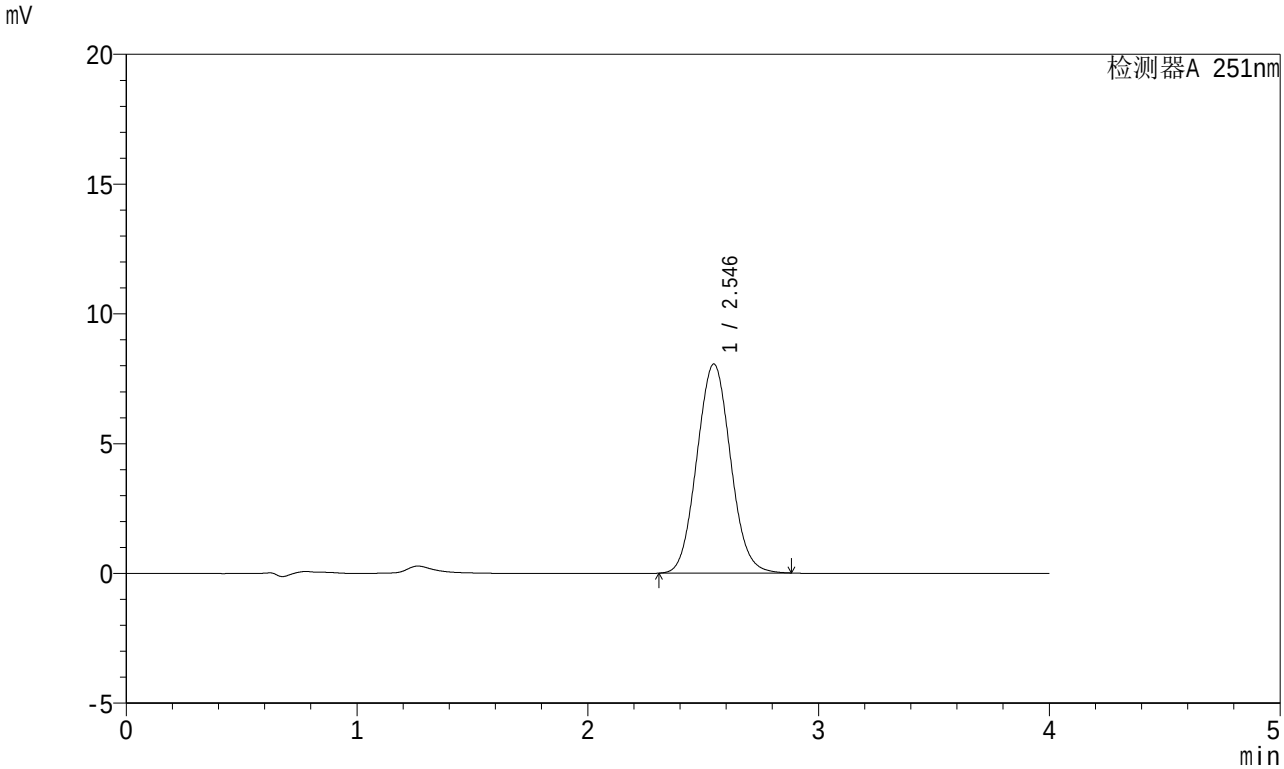

<峰表>

检测器A 251nm

峰号	保留时间	面积	面积%	高度	理论塔板数(USP)	拖尾因子	分离度(USP)
1	2.546	81688	100.000	8057	1458	1.063	--
总计		81688	100.000	8057			

SHIMADZU LabSolutions

SMF-364

<样品信息>

色谱柱 : XB-C18(50mm*4.6mm,5μm)
柱温 : 30℃
数据文件名 : RC$SMF-364 - 10-68/10-3353-2 - zzp-2023111821p-jyx2-cq6y-rcqx-pH6.8jz-jf50z-10min-P2.lcd
方法文件名 : RC$SMF-364 - SMF-364-FX259.lcm
批处理文件名: RC$SMF-364 - SMF-364-20240605-FX259.lcb
样品瓶号 : 2-11
进样体积 : 20 μl
进样时间 : 2024/06/05 15:25:01
处理时间(V2) : 2024/06/06 08:30:50
仪器型号 : SHIMADZU LC-2050C (FX259)

流 速: 1.0ml/min
波 长: 251nm
版本号: 6.115
实验者: xiexinhui
处理者: xiexinhui

<色谱图>

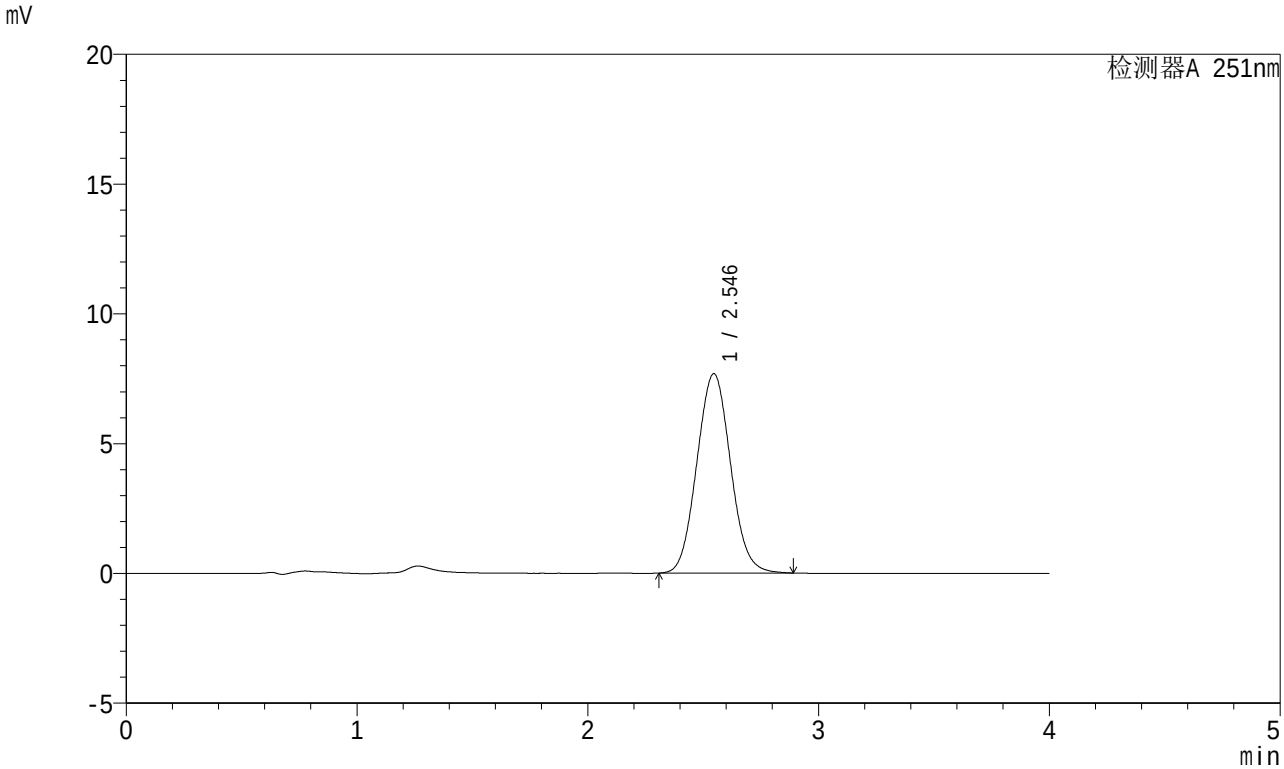

<峰表>

检测器A 251nm

峰号	保留时间	面积	面积%	高度	理论塔板数(USP)	拖尾因子	分离度(USP)
1	2.546	77907	100.000	7684	1459	1.064	--
总计		77907	100.000	7684			

SHIMADZU LabSolutions

SMF-364

<样品信息>

色谱柱 : XB-C18(50mm*4.6mm,5μm)
柱温 : 30℃
数据文件名 : RC$SMF-364 - 10-68/10-3354-2 - zzp-2023111821p-jyx2-cq6y-rcqx-pH6.8jz-jf50z-10min-P3.lcd
方法文件名 : RC$SMF-364 - SMF-364-FX259.lcm
批处理文件名: RC$SMF-364 - SMF-364-20240605-FX259.lcb
样品瓶号 : 2-20
进样体积 : 20 μl
进样时间 : 2024/06/05 15:29:25
处理时间(V2) : 2024/06/06 08:30:53
仪器型号 : SHIMADZU LC-2050C (FX259)

流 速: 1.0ml/min
波 长: 251nm
版本号: 6.115
实验者: xiexinhui
处理者: xiexinhui

<色谱图>

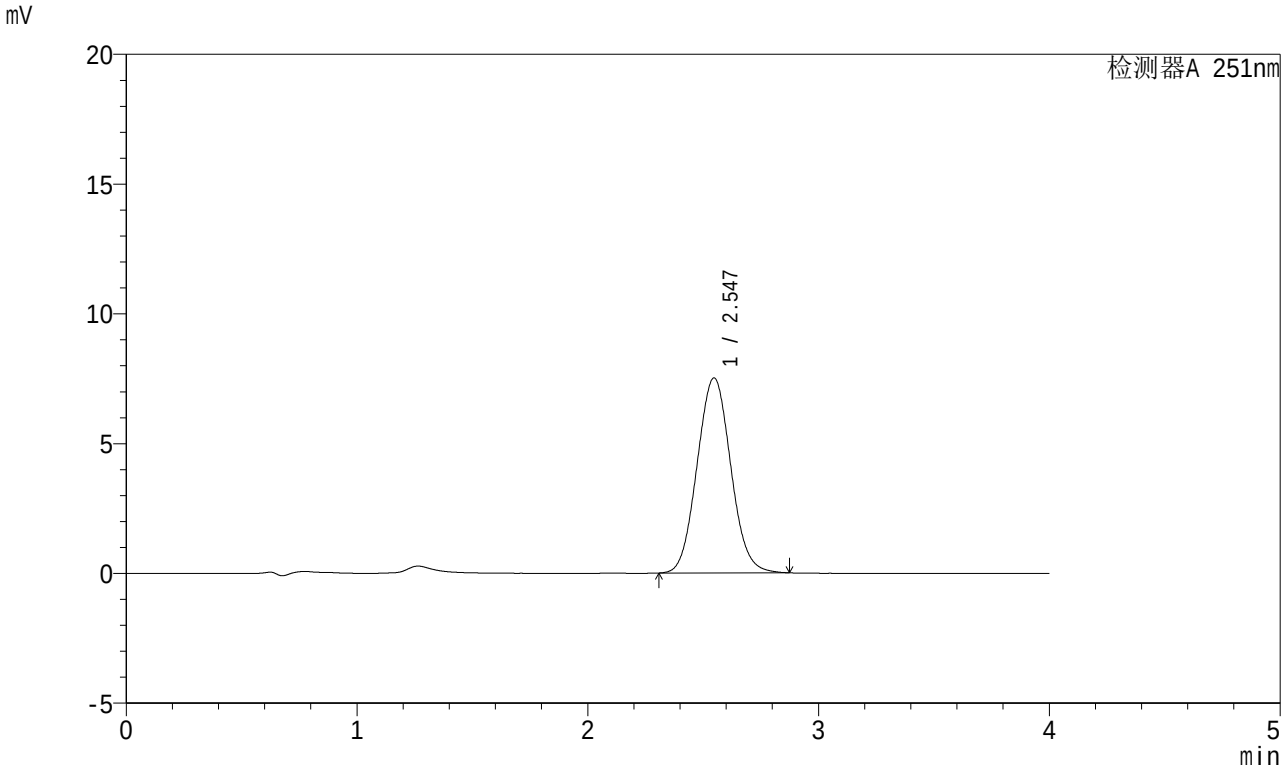

<峰表>

检测器A 251nm

峰号	保留时间	面积	面积%	高度	理论塔板数(USP)	拖尾因子	分离度(USP)
1	2.547	76198	100.000	7517	1460	1.062	--
总计		76198	100.000	7517			

SHIMADZU LabSolutions

SMF-364

<样品信息>

色谱柱 : XB-C18(50mm*4.6mm,5μm)
柱温 : 30℃
数据文件名 : RC$SMF-364 - 10-68/10-3355-2 - zzp-2023111821p-jyx2-cq6y-rcqx-pH6.8jz-jf50z-10min-P4.lcd
方法文件名 : RC$SMF-364 - SMF-364-FX259.lcm
批处理文件名: RC$SMF-364 - SMF-364-20240605-FX259.lcb
样品瓶号 : 2-29
进样体积 : 20 μl
进样时间 : 2024/06/05 15:33:49
处理时间(V2) : 2024/06/06 08:30:55
仪器型号 : SHIMADZU LC-2050C (FX259)

流 速: 1.0ml/min
波 长: 251nm
版本号: 6.115
实验者: xiexinhui
处理者: xiexinhui

<色谱图>

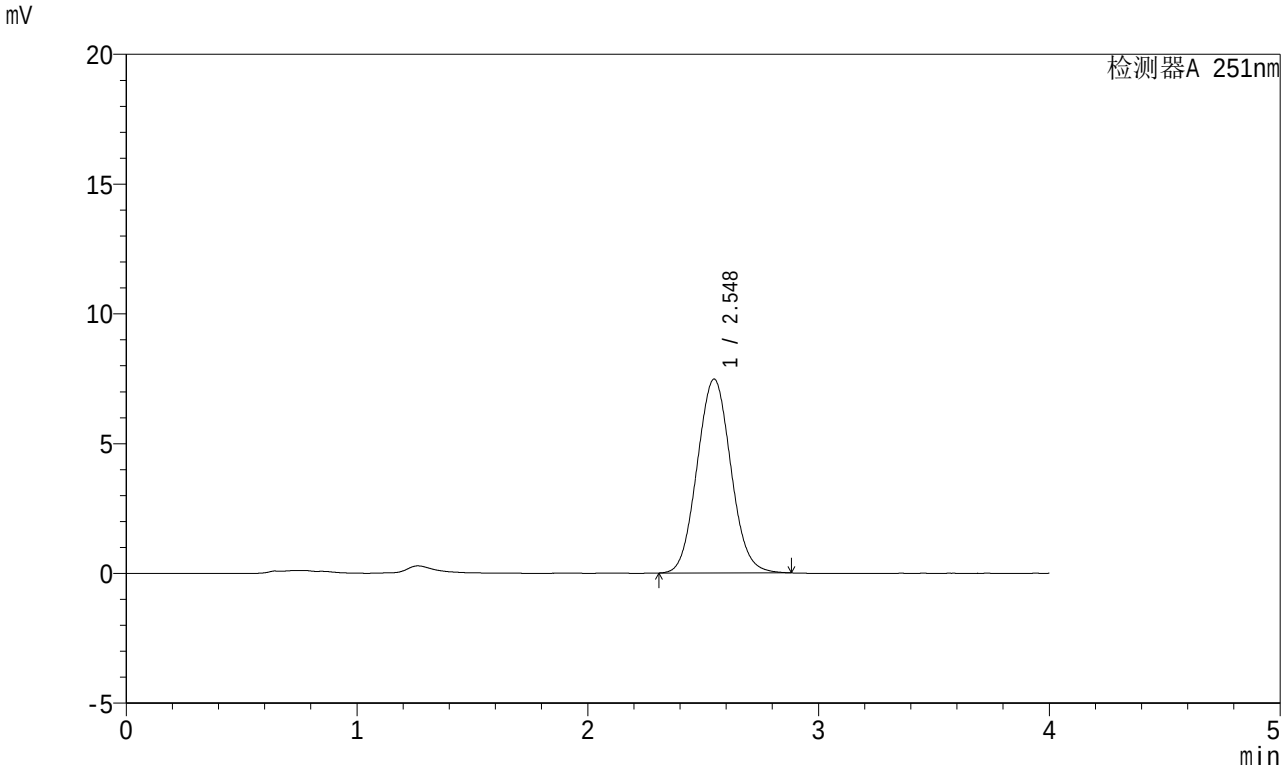

<峰表>

检测器A 251nm

峰号	保留时间	面积	面积%	高度	理论塔板数(USP)	拖尾因子	分离度(USP)
1	2.548	75818	100.000	7472	1456	1.062	--
总计		75818	100.000	7472			

SHIMADZU LabSolutions

SMF-364

<样品信息>

色谱柱 : XB-C18(50mm*4.6mm,5μm)
柱温 : 30℃
数据文件名 : RC$SMF-364 - 10-68/10-3356-2 - zzp-2023111821p-jyx2-cq6y-rcqx-pH6.8jz-jf50z-10min-P5.lcd
方法文件名 : RC$SMF-364 - SMF-364-FX259.lcm
批处理文件名: RC$SMF-364 - SMF-364-20240605-FX259.lcb
样品瓶号 : 2-38
进样体积 : 20 μl
进样时间 : 2024/06/05 15:38:13
处理时间(V2) : 2024/06/06 08:30:58
仪器型号 : SHIMADZU LC-2050C (FX259)

流 速: 1.0ml/min
波 长: 251nm
版本号: 6.115
实验者: xiexinhui
处理者: xiexinhui

<色谱图>

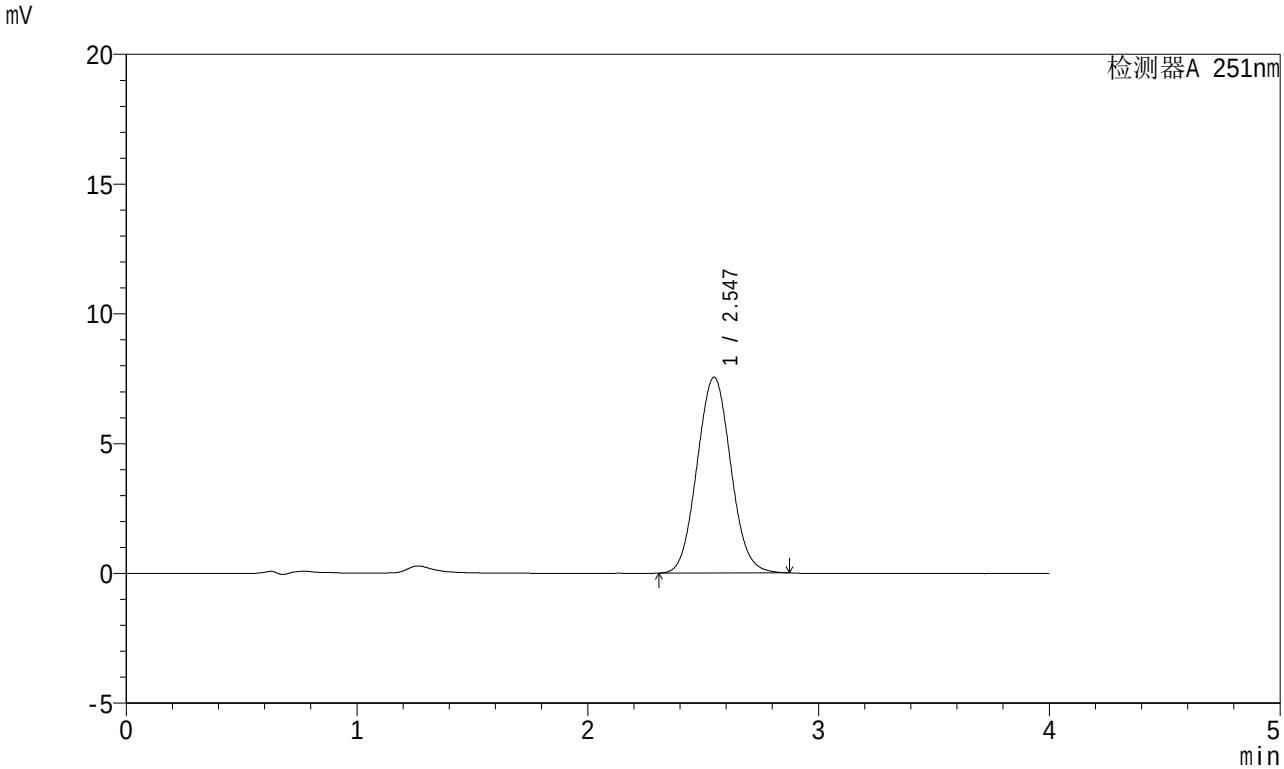

<峰表>

检测器A 251nm

峰号	保留时间	面积	面积%	高度	理论塔板数(USP)	拖尾因子	分离度(USP)
1	2.547	76598	100.000	7547	1455	1.061	--
总计		76598	100.000	7547			

SHIMADZU LabSolutions

SMF-364

<样品信息>

色谱柱 : XB-C18(50mm*4.6mm,5μm)
柱温 : 30℃
数据文件名 : RC$SMF-364 - 10-68/10-3357-2 - zzp-2023111821p-jyx2-cq6y-rcqx-pH6.8jz-jf50z-10min-P6.lcd
方法文件名 : RC$SMF-364 - SMF-364-FX259.lcm
批处理文件名: RC$SMF-364 - SMF-364-20240605-FX259.lcb
样品瓶号 : 2-47
进样体积 : 20 μl
进样时间 : 2024/06/05 15:42:37
处理时间(V2) : 2024/06/06 08:31:00
仪器型号 : SHIMADZU LC-2050C (FX259)

流 速: 1.0ml/min
波 长: 251nm
版本号: 6.115
实验者: xiexinhui
处理者: xiexinhui

<色谱图>

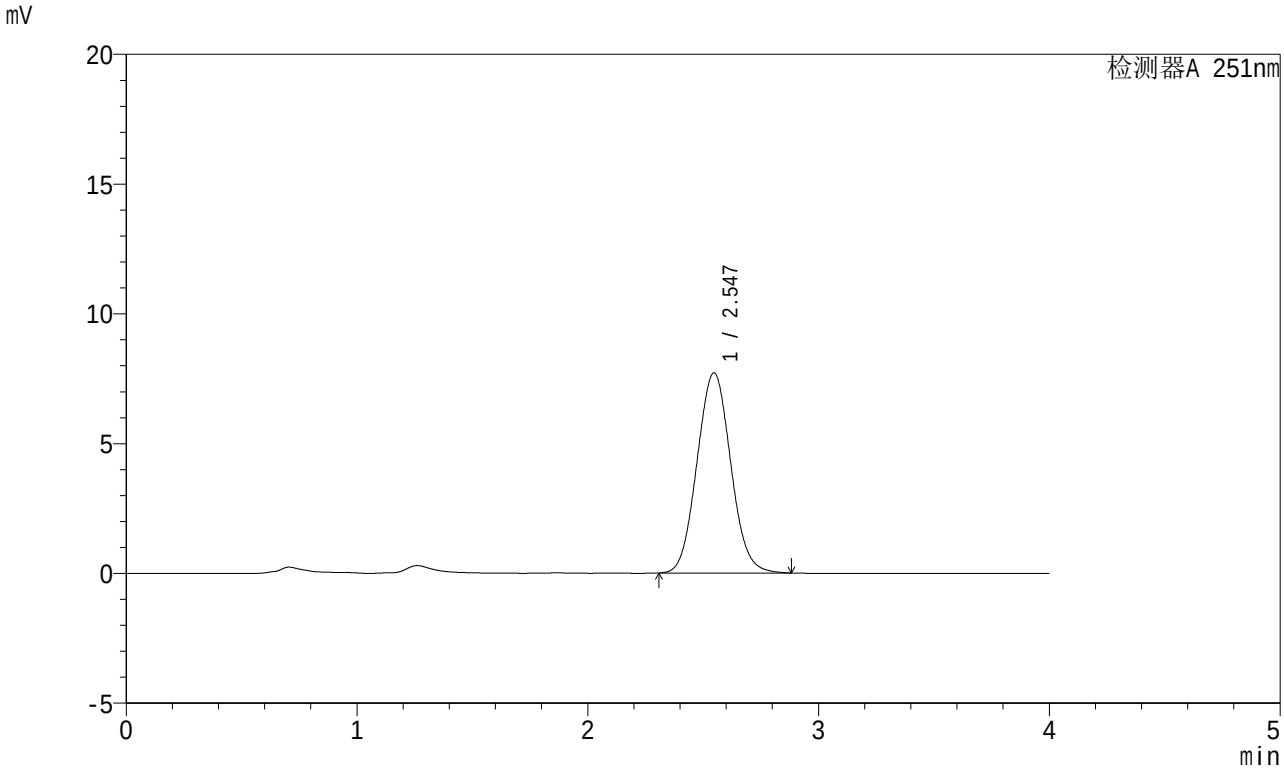

<峰表>

检测器A 251nm

峰号	保留时间	面积	面积%	高度	理论塔板数(USP)	拖尾因子	分离度(USP)
1	2.547	78318	100.000	7714	1454	1.061	--
总计		78318	100.000	7714			

SHIMADZU LabSolutions

SMF-364

<样品信息>

色谱柱 : XB-C18(50mm*4.6mm,5μm)
柱温 : 30℃
数据文件名 : RC$SMF-364 - 10-68/10-3358-2 - zzp-2023111821p-jyx2-cq6y-rcqx-pH6.8jz-jf50z-15min-P1.lcd
方法文件名 : RC$SMF-364 - SMF-364-FX259.lcm
批处理文件名: RC$SMF-364 - SMF-364-20240605-FX259.lcb
样品瓶号 : 2-3
进样体积 : 20 μl
进样时间 : 2024/06/05 15:47:01
处理时间(V2) : 2024/06/06 08:31:03
仪器型号 : SHIMADZU LC-2050C (FX259)

流 速: 1.0ml/min
波 长: 251nm
版本号: 6.115
实验者: xiexinhui
处理者: xiexinhui

<色谱图>

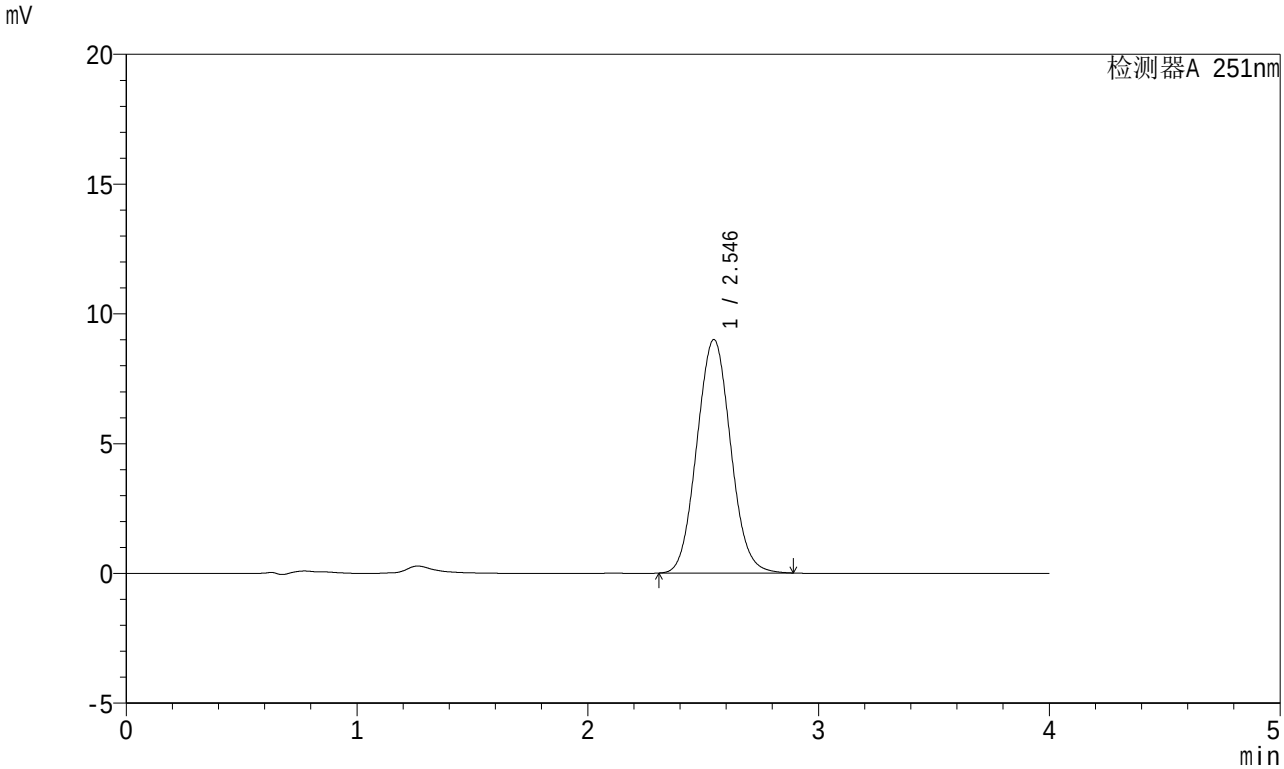

<峰表>

检测器A 251nm

峰号	保留时间	面积	面积%	高度	理论塔板数(USP)	拖尾因子	分离度(USP)
1	2.546	91476	100.000	8999	1451	1.063	--
总计		91476	100.000	8999			

SHIMADZU LabSolutions

SMF-364

<样品信息>

色谱柱 : XB-C18(50mm*4.6mm,5μm)
柱温 : 30℃
数据文件名 : RC$SMF-364 - 10-68/10-3359-2 - zzp-2023111821p-jyx2-cq6y-rcqx-pH6.8jz-jf50z-15min-P2.lcd
方法文件名 : RC$SMF-364 - SMF-364-FX259.lcm
批处理文件名: RC$SMF-364 - SMF-364-20240605-FX259.lcb
样品瓶号 : 2-12
进样体积 : 20 μl
进样时间 : 2024/06/05 15:51:25
处理时间(V2) : 2024/06/06 08:31:05
仪器型号 : SHIMADZU LC-2050C (FX259)

流 速: 1.0ml/min
波 长: 251nm
版本号: 6.115
实验者: xiexinhui
处理者: xiexinhui

<色谱图>

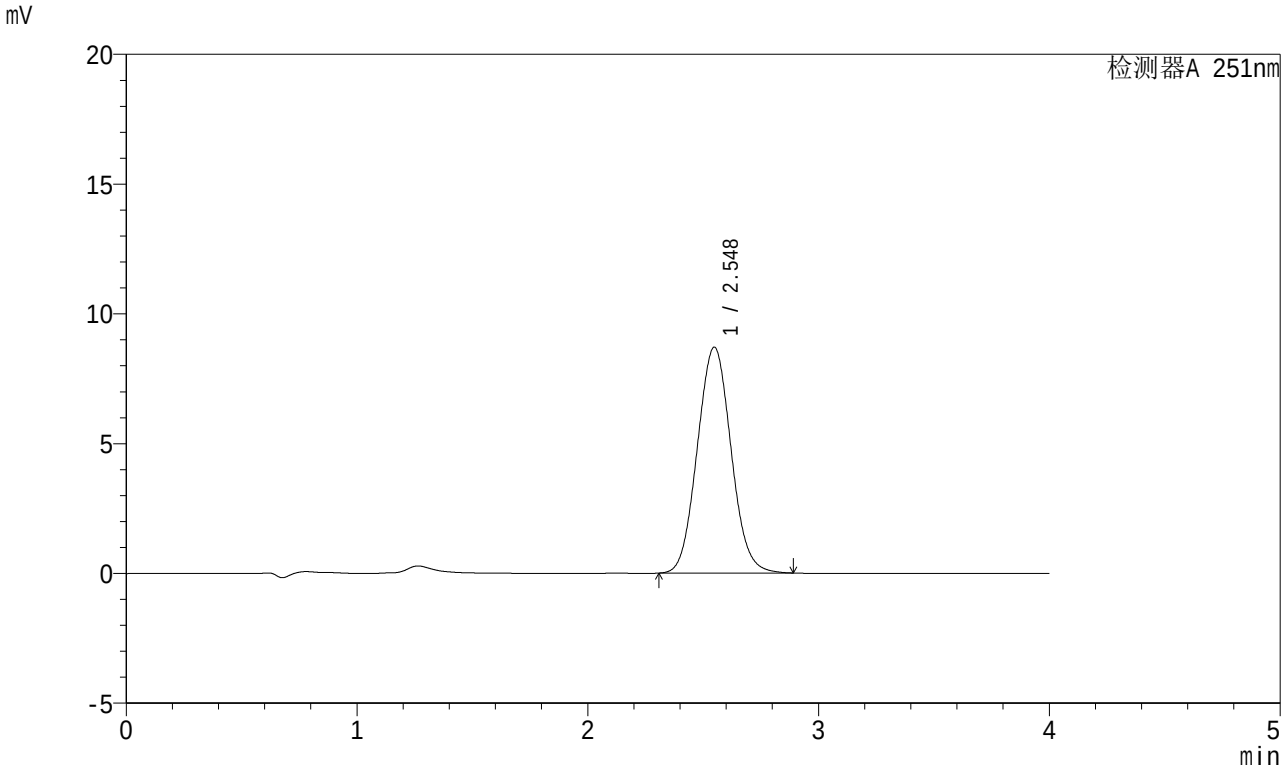

<峰表>

检测器A 251nm

峰号	保留时间	面积	面积%	高度	理论塔板数(USP)	拖尾因子	分离度(USP)
1	2.548	88536	100.000	8703	1452	1.062	--
总计		88536	100.000	8703			

SHIMADZU LabSolutions

SMF-364

<样品信息>

色谱柱 : XB-C18(50mm*4.6mm,5μm)
柱温 : 30℃
数据文件名 : RC$SMF-364 - 10-68/10-3360-2 - zzp-2023111821p-jyx2-cq6y-rcqx-pH6.8jz-jf50z-15min-P3.lcd
方法文件名 : RC$SMF-364 - SMF-364-FX259.lcm
批处理文件名: RC$SMF-364 - SMF-364-20240605-FX259.lcb
样品瓶号 : 2-21
进样体积 : 20 μl
进样时间 : 2024/06/05 15:55:49
处理时间(V2) : 2024/06/06 08:31:07
仪器型号 : SHIMADZU LC-2050C (FX259)

流 速: 1.0ml/min
波 长: 251nm
版本号: 6.115
实验者: xiexinhui
处理者: xiexinhui

<色谱图>

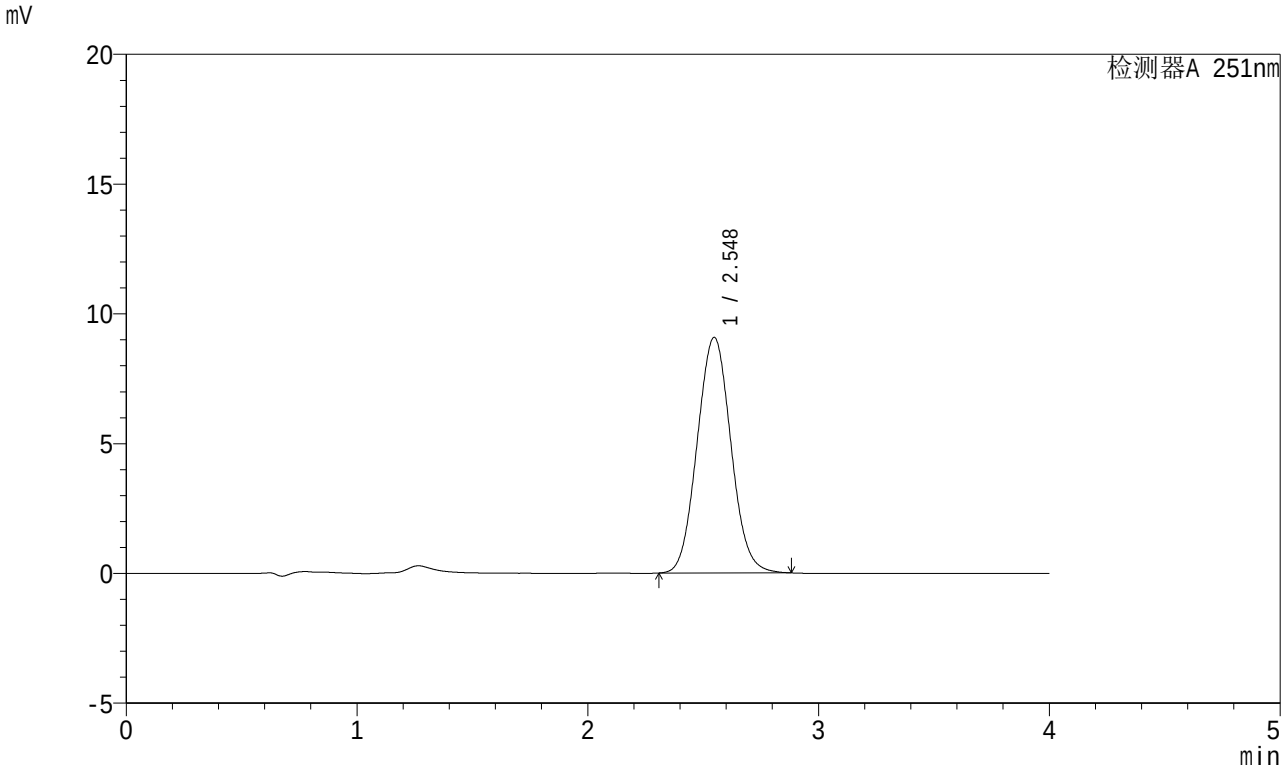

<峰表>

检测器A 251nm

峰号	保留时间	面积	面积%	高度	理论塔板数(USP)	拖尾因子	分离度(USP)
1	2.548	92239	100.000	9079	1453	1.060	--
总计		92239	100.000	9079			

SHIMADZU LabSolutions

SMF-364

<样品信息>

色谱柱 : XB-C18(50mm*4.6mm,5μm)
柱温 : 30℃
数据文件名 : RC$SMF-364 - 10-68/10-3361-2 - zzp-2023111821p-jyx2-cq6y-rcqx-pH6.8jz-jf50z-15min-P4.lcd
方法文件名 : RC$SMF-364 - SMF-364-FX259.lcm
批处理文件名: RC$SMF-364 - SMF-364-20240605-FX259.lcb
样品瓶号 : 2-30
进样体积 : 20 μl
进样时间 : 2024/06/05 16:00:14
处理时间(V2) : 2024/06/06 08:31:10
仪器型号 : SHIMADZU LC-2050C (FX259)

流 速: 1.0ml/min
波 长: 251nm
版本号: 6.115
实验者: xiexinhui
处理者: xiexinhui

<色谱图>

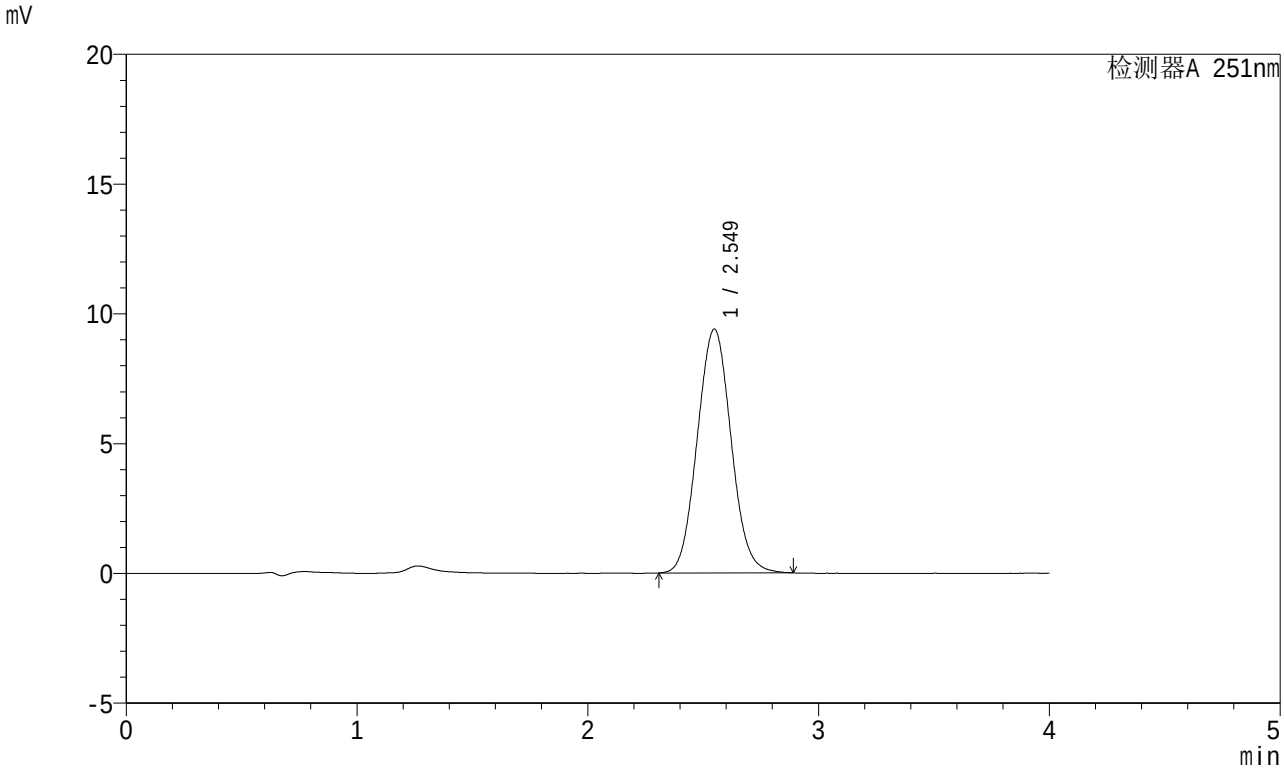

<峰表>

检测器A 251nm

峰号	保留时间	面积	面积%	高度	理论塔板数(USP)	拖尾因子	分离度(USP)
1	2.549	95651	100.000	9393	1449	1.062	--
总计		95651	100.000	9393			

SHIMADZU LabSolutions

SMF-364

<样品信息>

色谱柱 : XB-C18(50mm*4.6mm,5μm)
柱温 : 30℃
数据文件名 : RC$SMF-364 - 10-68/10-3362-2 - zzp-2023111821p-jyx2-cq6y-rcqx-pH6.8jz-jf50z-15min-P5.lcd
方法文件名 : RC$SMF-364 - SMF-364-FX259.lcm
批处理文件名: RC$SMF-364 - SMF-364-20240605-FX259.lcb
样品瓶号 : 2-39
进样体积 : 20 μl
进样时间 : 2024/06/05 16:04:37
处理时间(V2) : 2024/06/06 08:31:12
仪器型号 : SHIMADZU LC-2050C (FX259)

流 速: 1.0ml/min
波 长: 251nm
版本号: 6.115
实验者: xiexinhui
处理者: xiexinhui

<色谱图>

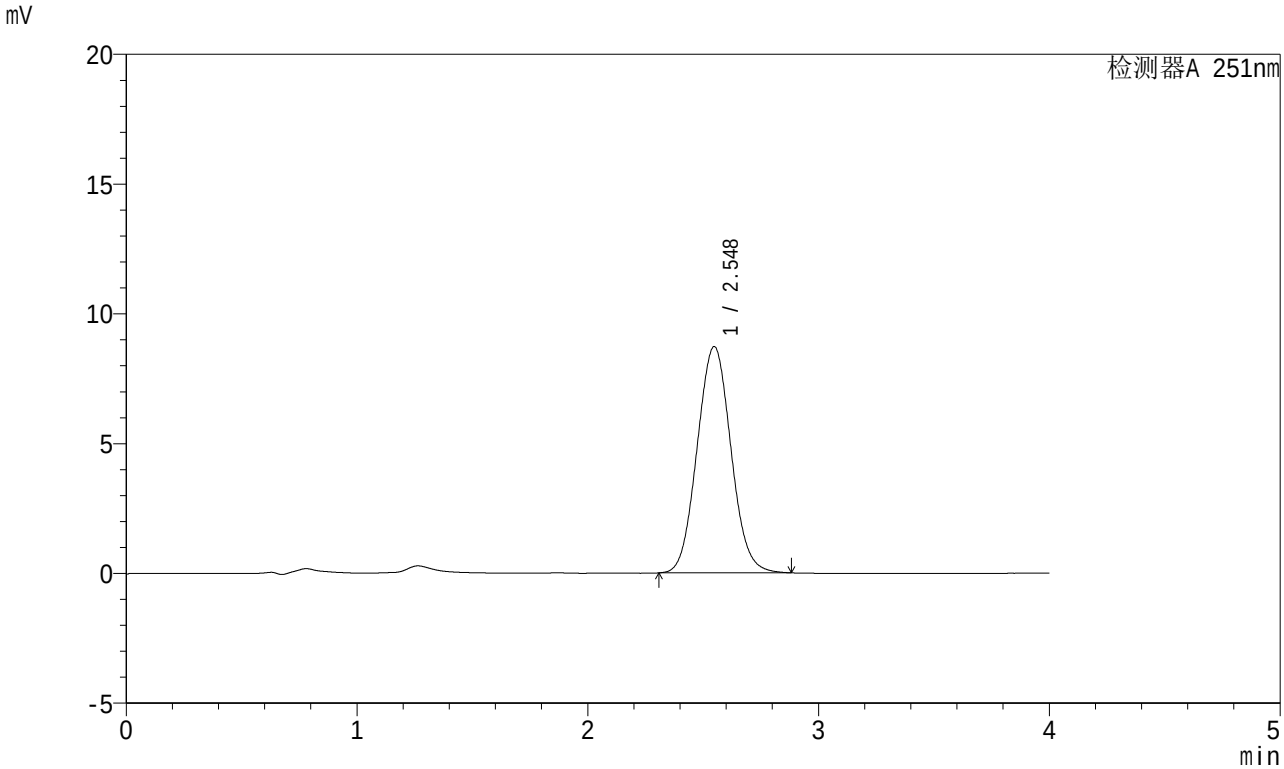

<峰表>

检测器A 251nm

峰号	保留时间	面积	面积%	高度	理论塔板数(USP)	拖尾因子	分离度(USP)
1	2.548	88798	100.000	8721	1448	1.059	--
总计		88798	100.000	8721			

SHIMADZU LabSolutions

SMF-364

<样品信息>

色谱柱 : XB-C18(50mm*4.6mm,5μm)
柱温 : 30℃
数据文件名 : RC$SMF-364 - 10-68/10-3363-2 - zzp-2023111821p-jyx2-cq6y-rcqx-pH6.8jz-jf50z-15min-P6.lcd
方法文件名 : RC$SMF-364 - SMF-364-FX259.lcm
批处理文件名: RC$SMF-364 - SMF-364-20240605-FX259.lcb
样品瓶号 : 2-48
进样体积 : 20 μl
进样时间 : 2024/06/05 16:09:03
处理时间(V2) : 2024/06/06 08:31:15
仪器型号 : SHIMADZU LC-2050C (FX259)

流 速: 1.0ml/min
波 长: 251nm
版本号: 6.115
实验者: xiexinhui
处理者: xiexinhui

<色谱图>

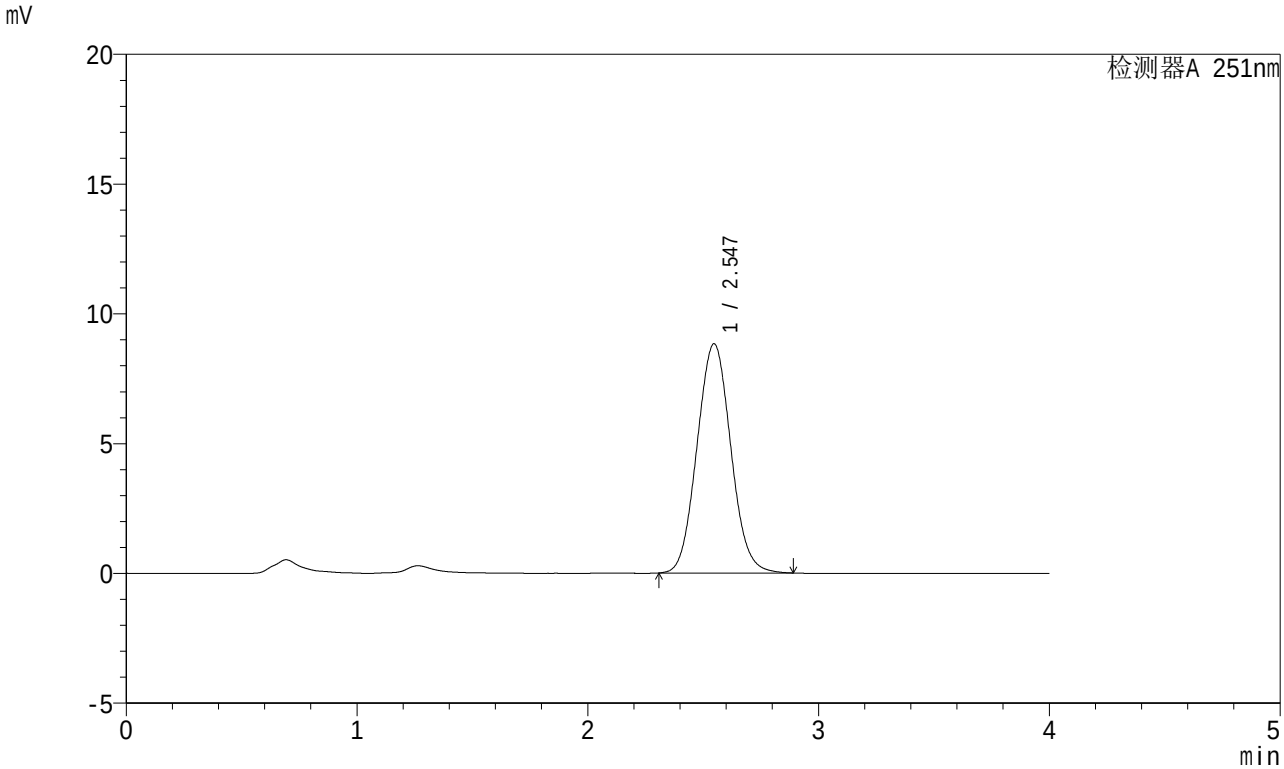

<峰表>

检测器A 251nm

峰号	保留时间	面积	面积%	高度	理论塔板数(USP)	拖尾因子	分离度(USP)
1	2.547	89872	100.000	8832	1448	1.062	--
总计		89872	100.000	8832			

SHIMADZU LabSolutions

SMF-364

<样品信息>

色谱柱 : XB-C18(50mm*4.6mm,5μm)
柱温 : 30℃
数据文件名 : RC$SMF-364 - 10-68/10-3364-2 - zzp-2023111821p-jyx2-cq6y-rcqx-pH6.8jz-jf50z-20min-P1.lcd
方法文件名 : RC$SMF-364 - SMF-364-FX259.lcm
批处理文件名: RC$SMF-364 - SMF-364-20240605-FX259.lcb
样品瓶号 : 2-4
进样体积 : 20 μl
进样时间 : 2024/06/05 16:13:26
处理时间(V2) : 2024/06/06 08:31:17
仪器型号 : SHIMADZU LC-2050C (FX259)

流 速: 1.0ml/min
波 长: 251nm
版本号: 6.115
实验者: xiexinhui
处理者: xiexinhui

<色谱图>

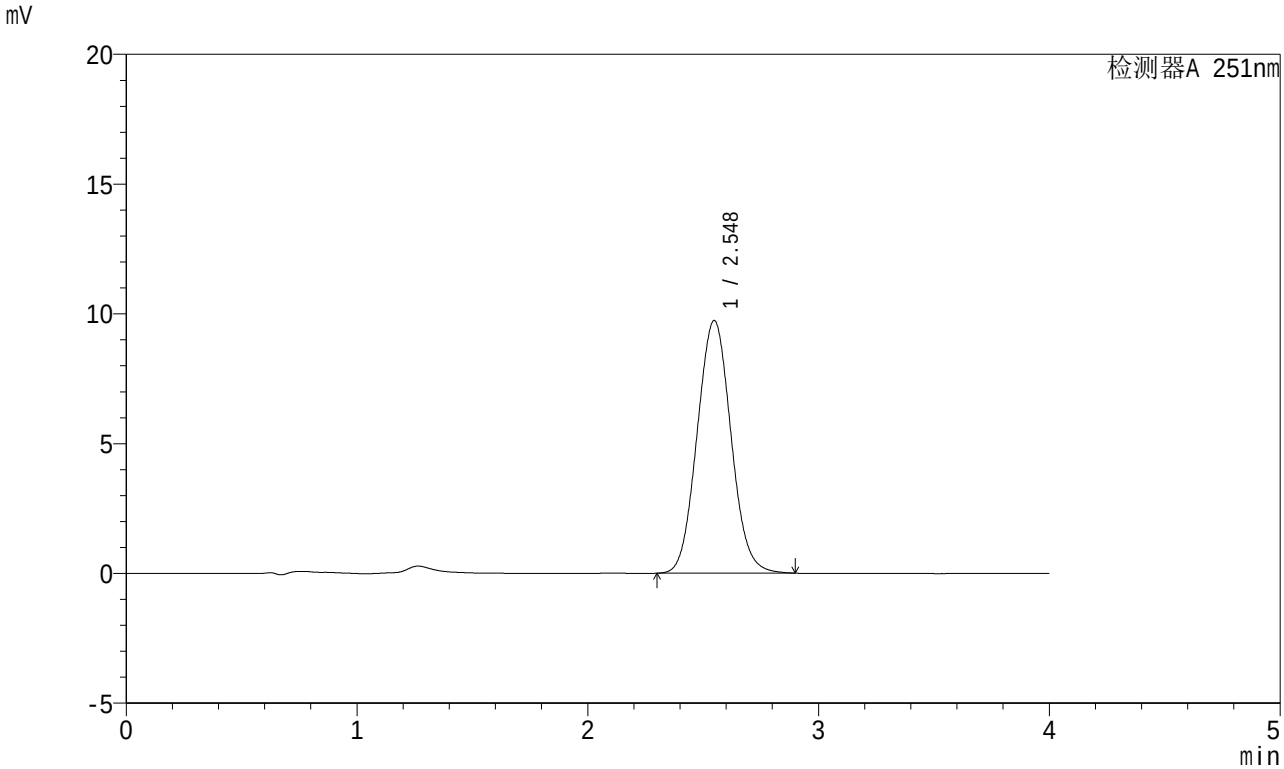

<峰表>

检测器A 251nm

峰号	保留时间	面积	面积%	高度	理论塔板数(USP)	拖尾因子	分离度(USP)
1	2.548	99206	100.000	9736	1448	1.062	--
总计		99206	100.000	9736			

SHIMADZU LabSolutions

SMF-364

<样品信息>

色谱柱 : XB-C18(50mm*4.6mm,5μm)
柱温 : 30℃
数据文件名 : RC$SMF-364 - 10-68/10-3365-2 - zzp-2023111821p-jyx2-cq6y-rcqx-pH6.8jz-jf50z-20min-P2.lcd
方法文件名 : RC$SMF-364 - SMF-364-FX259.lcm
批处理文件名: RC$SMF-364 - SMF-364-20240605-FX259.lcb
样品瓶号 : 2-13
进样体积 : 20 μl
进样时间 : 2024/06/05 16:17:50
处理时间(V2) : 2024/06/06 08:31:20
仪器型号 : SHIMADZU LC-2050C (FX259)

流 速: 1.0ml/min
波 长: 251nm
版本号: 6.115
实验者: xiexinhui
处理者: xiexinhui

<色谱图>

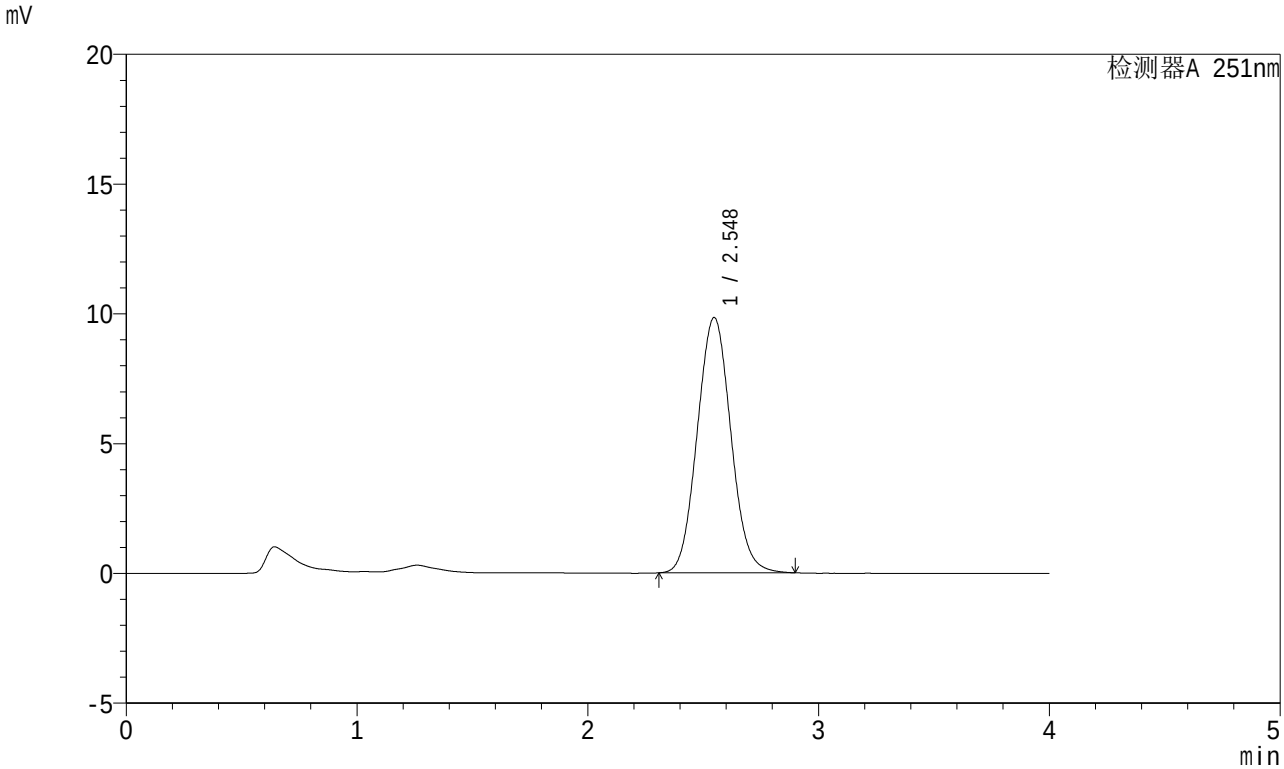

<峰表>

检测器A 251nm

峰号	保留时间	面积	面积%	高度	理论塔板数(USP)	拖尾因子	分离度(USP)
1	2.548	99617	100.000	9838	1469	1.066	--
总计		99617	100.000	9838			

SHIMADZU LabSolutions

SMF-364

<样品信息>

色谱柱 : XB-C18(50mm*4.6mm,5μm)
柱温 : 30℃
数据文件名 : RC$SMF-364 - 10-68/10-3366-2 - zzp-2023111821p-jyx2-cq6y-rcqx-pH6.8jz-jf50z-20min-P3.lcd
方法文件名 : RC$SMF-364 - SMF-364-FX259.lcm
批处理文件名: RC$SMF-364 - SMF-364-20240605-FX259.lcb
样品瓶号 : 2-22
进样体积 : 20 μl
进样时间 : 2024/06/05 16:22:14
处理时间(V2) : 2024/06/06 08:31:22
仪器型号 : SHIMADZU LC-2050C (FX259)

流 速: 1.0ml/min
波 长: 251nm
版本号: 6.115
实验者: xiexinhui
处理者: xiexinhui

<色谱图>

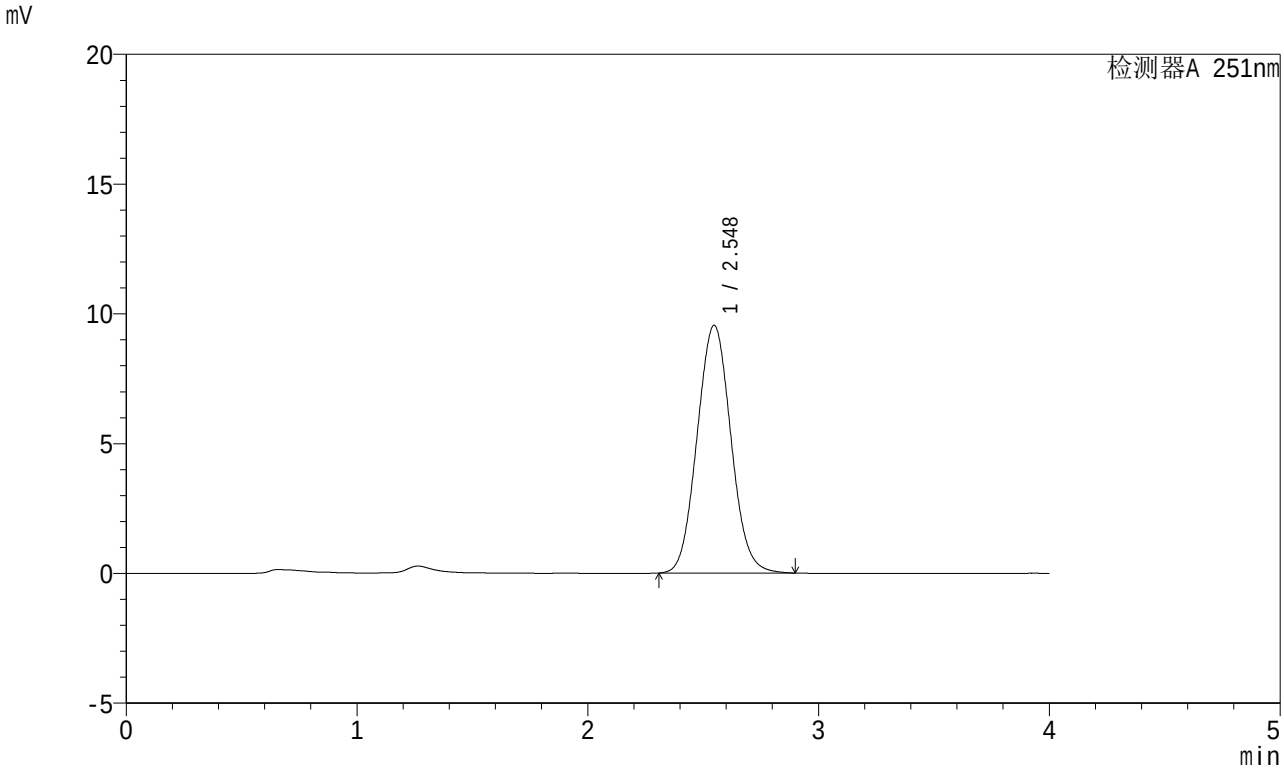

<峰表>

检测器A 251nm

峰号	保留时间	面积	面积%	高度	理论塔板数(USP)	拖尾因子	分离度(USP)
1	2.548	97266	100.000	9548	1449	1.064	--
总计		97266	100.000	9548			

SHIMADZU LabSolutions

SMF-364

<样品信息>

色谱柱 : XB-C18(50mm*4.6mm,5μm)
柱温 : 30℃
数据文件名 : RC$SMF-364 - 10-68/10-3367-2 - zzp-2023111821p-jyx2-cq6y-rcqx-pH6.8jz-jf50z-20min-P4.lcd
方法文件名 : RC$SMF-364 - SMF-364-FX259.lcm
批处理文件名: RC$SMF-364 - SMF-364-20240605-FX259.lcb
样品瓶号 : 2-31
进样体积 : 20 μl
进样时间 : 2024/06/05 16:26:37
处理时间(V2) : 2024/06/06 08:31:25
仪器型号 : SHIMADZU LC-2050C (FX259)

流 速: 1.0ml/min
波 长: 251nm
版本号: 6.115
实验者: xiexinhui
处理者: xiexinhui

<色谱图>

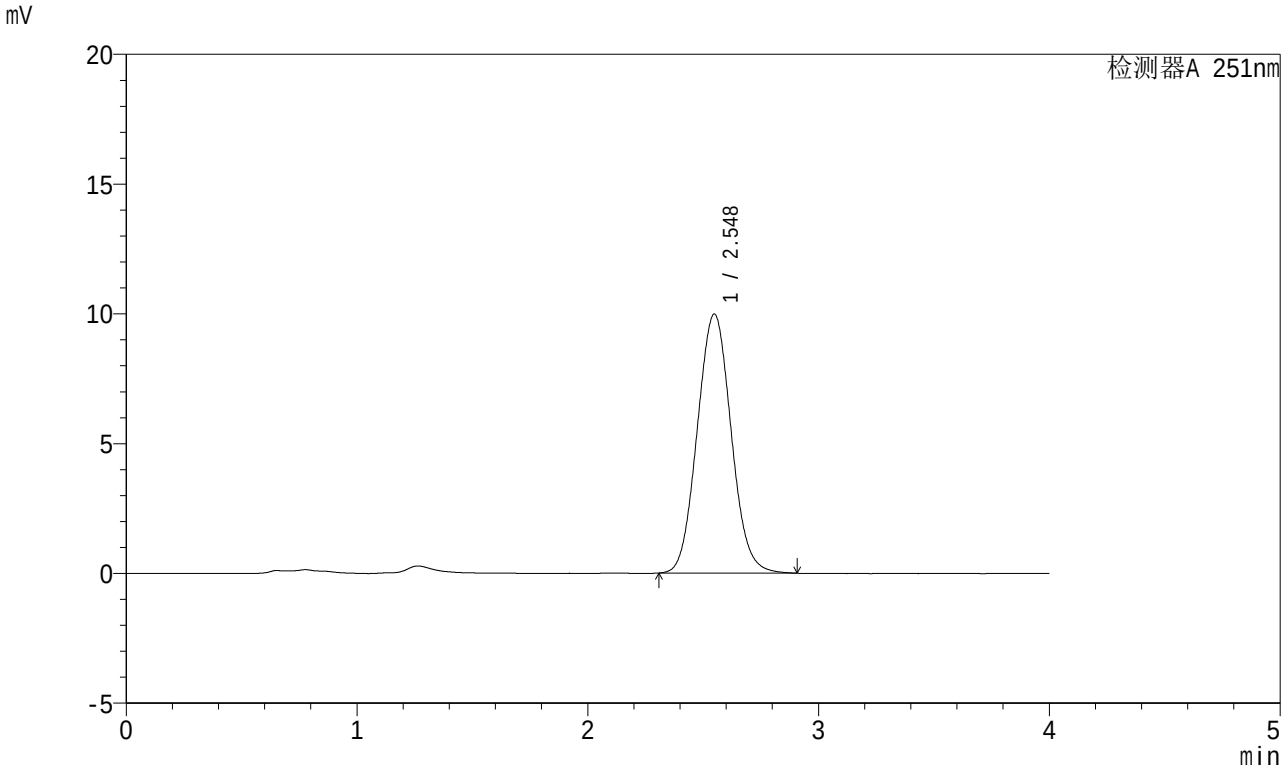

<峰表>

检测器A 251nm

峰号	保留时间	面积	面积%	高度	理论塔板数(USP)	拖尾因子	分离度(USP)
1	2.548	101853	100.000	9980	1444	1.064	--
总计		101853	100.000	9980			

SHIMADZU LabSolutions

SMF-364

<样品信息>

色谱柱 : XB-C18(50mm*4.6mm,5μm)
柱温 : 30℃
数据文件名 : RC$SMF-364 - 10-68/10-3368-2 - zzp-2023111821p-jyx2-cq6y-rcqx-pH6.8jz-jf50z-20min-P5.lcd
方法文件名 : RC$SMF-364 - SMF-364-FX259.lcm
批处理文件名: RC$SMF-364 - SMF-364-20240605-FX259.lcb
样品瓶号 : 2-40
进样体积 : 20 μl
进样时间 : 2024/06/05 16:31:01
处理时间(V2) : 2024/06/06 08:31:27
仪器型号 : SHIMADZU LC-2050C (FX259)

流 速: 1.0ml/min
波 长: 251nm
版本号: 6.115
实验者: xiexinhui
处理者: xiexinhui

<色谱图>

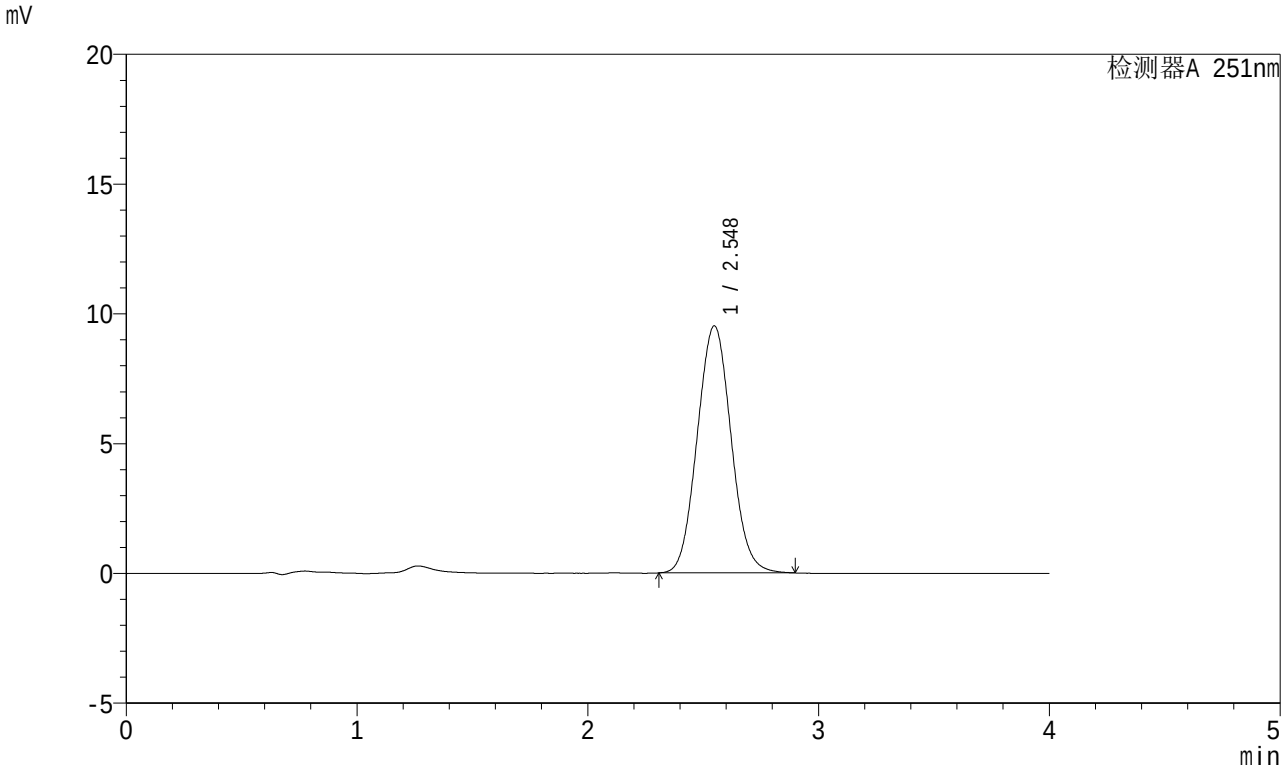

<峰表>

检测器A 251nm

峰号	保留时间	面积	面积%	高度	理论塔板数(USP)	拖尾因子	分离度(USP)
1	2.548	97158	100.000	9518	1444	1.063	--
总计		97158	100.000	9518			

SHIMADZU LabSolutions

SMF-364

<样品信息>

色谱柱 : XB-C18(50mm*4.6mm,5μm)
柱温 : 30℃
数据文件名 : RC$SMF-364 - 10-68/10-3369-2 - zzp-2023111821p-jyx2-cq6y-rcqx-pH6.8jz-jf50z-20min-P6.lcd
方法文件名 : RC$SMF-364 - SMF-364-FX259.lcm
批处理文件名: RC$SMF-364 - SMF-364-20240605-FX259.lcb
样品瓶号 : 2-49
进样体积 : 20 μl
进样时间 : 2024/06/05 16:35:26
处理时间(V2) : 2024/06/06 08:31:29
仪器型号 : SHIMADZU LC-2050C (FX259)

流 速: 1.0ml/min
波 长: 251nm
版本号: 6.115
实验者: xiexinhui
处理者: xiexinhui

<色谱图>

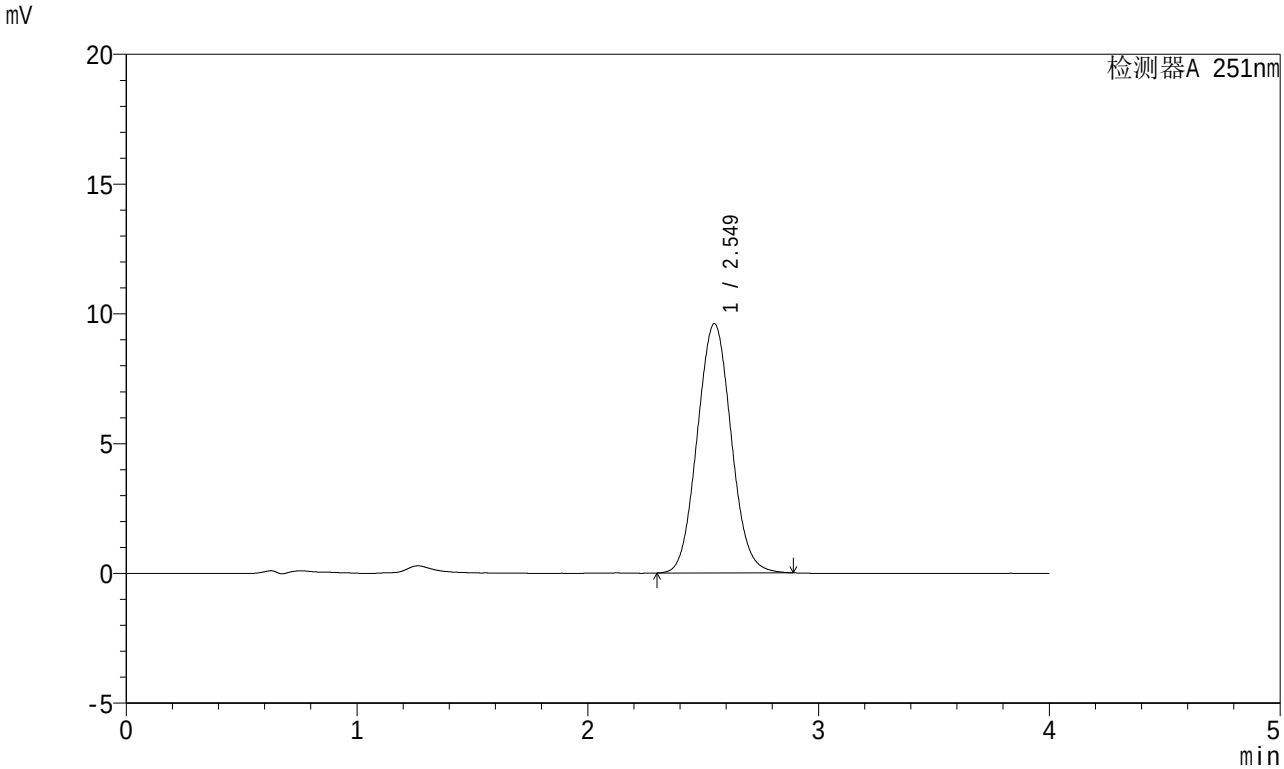

<峰表>

检测器A 251nm

峰号	保留时间	面积	面积%	高度	理论塔板数(USP)	拖尾因子	分离度(USP)
1	2.549	98124	100.000	9603	1441	1.062	--
总计		98124	100.000	9603			

SHIMADZU LabSolutions

SMF-364

<样品信息>

色谱柱 : XB-C18(50mm*4.6mm,5μm)
柱温 : 30℃
数据文件名 : RC$SMF-364 - 10-68/10-3370-2 - zzp-2023111821p-jyx2-cq6y-rcqx-pH6.8jz-jf50z-30min-P1.lcd
方法文件名 : RC$SMF-364 - SMF-364-FX259.lcm
批处理文件名: RC$SMF-364 - SMF-364-20240605-FX259.lcb
样品瓶号 : 2-5
进样体积 : 20 μl
进样时间 : 2024/06/05 16:39:50
处理时间(V2) : 2024/06/06 08:31:32
仪器型号 : SHIMADZU LC-2050C (FX259)

流 速: 1.0ml/min
波 长: 251nm
版本号: 6.115
实验者: xiexinhui
处理者: xiexinhui

<色谱图>

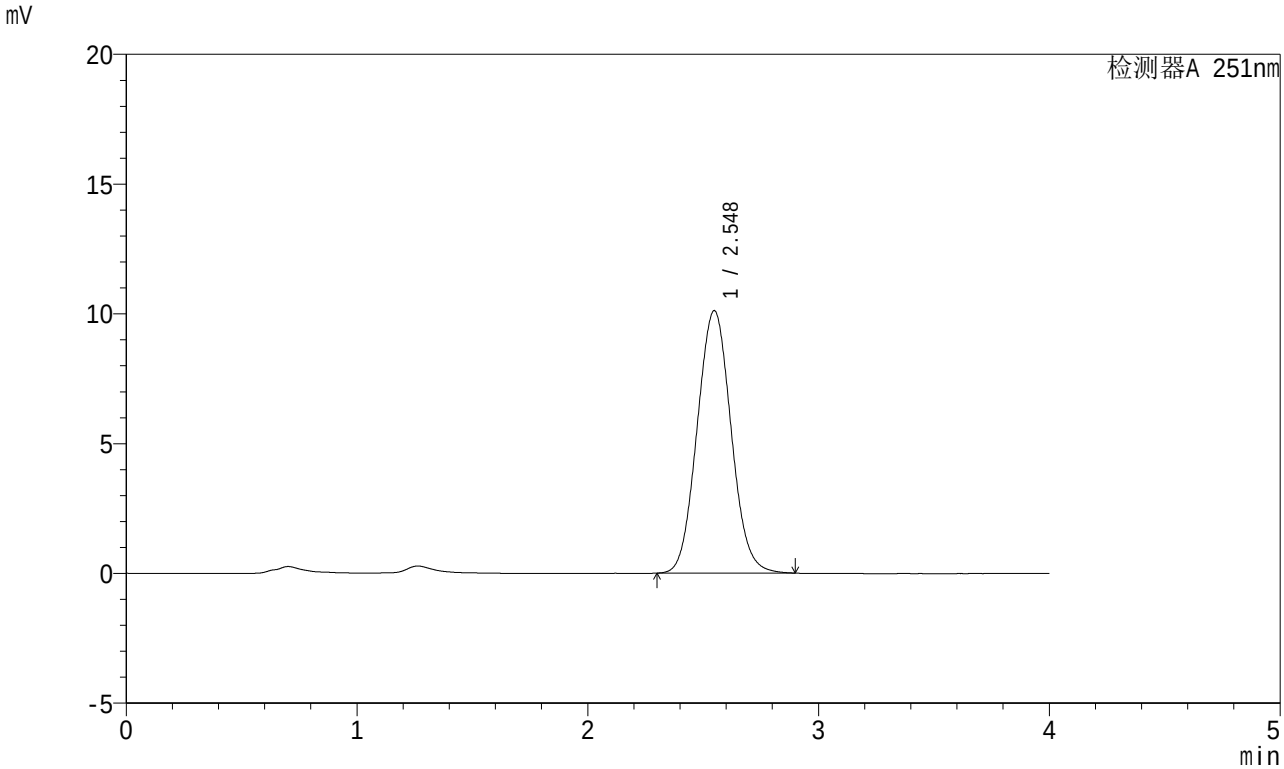

<峰表>

检测器A 251nm

峰号	保留时间	面积	面积%	高度	理论塔板数(USP)	拖尾因子	分离度(USP)
1	2.548	103436	100.000	10112	1437	1.061	--
总计		103436	100.000	10112			

SHIMADZU LabSolutions

SMF-364

<样品信息>

色谱柱 : XB-C18(50mm*4.6mm,5μm)
柱温 : 30℃
数据文件名 : RC$SMF-364 - 10-68/10-3371-2 - zzp-2023111821p-jyx2-cq6y-rcqx-pH6.8jz-jf50z-30min-P2.lcd
方法文件名 : RC$SMF-364 - SMF-364-FX259.lcm
批处理文件名: RC$SMF-364 - SMF-364-20240605-FX259.lcb
样品瓶号 : 2-14
进样体积 : 20 μl
进样时间 : 2024/06/05 16:44:14
处理时间(V2) : 2024/06/06 08:31:34
仪器型号 : SHIMADZU LC-2050C (FX259)

流 速: 1.0ml/min
波 长: 251nm
版本号: 6.115
实验者: xiexinhui
处理者: xiexinhui

<色谱图>

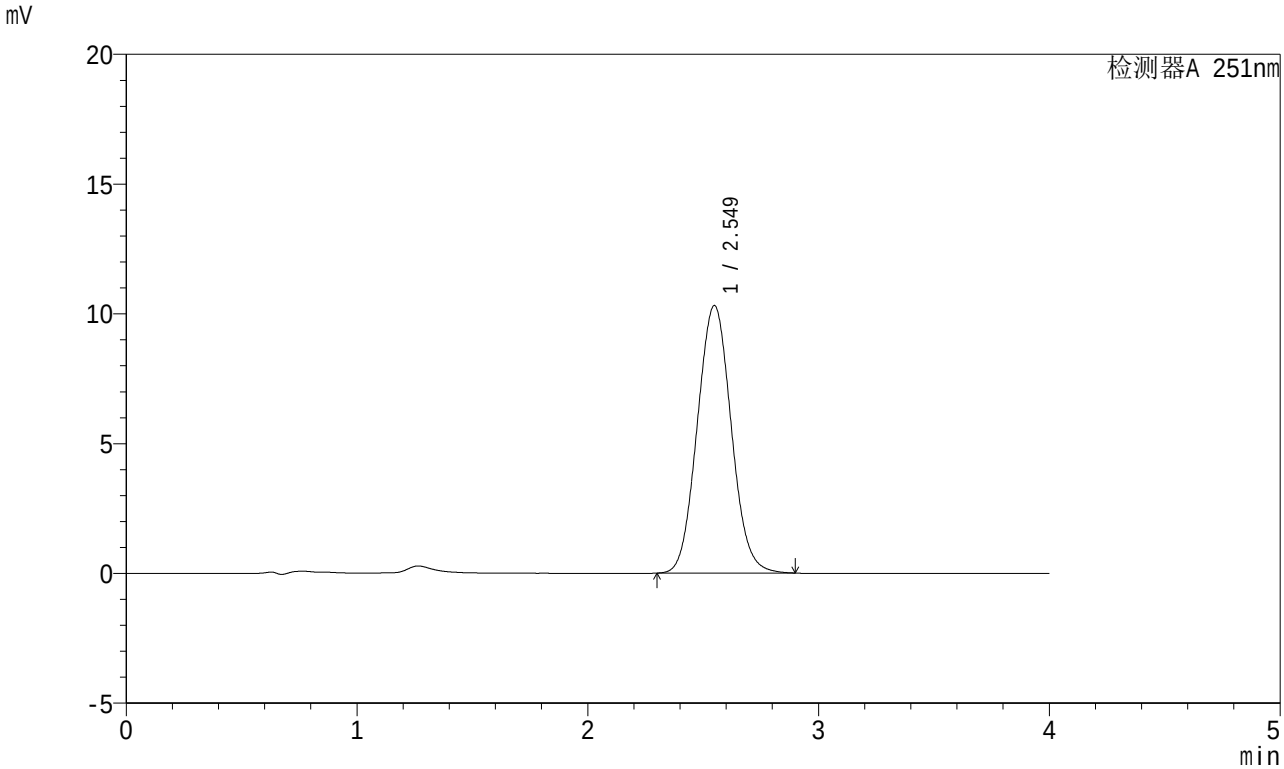

<峰表>

检测器A 251nm

峰号	保留时间	面积	面积%	高度	理论塔板数(USP)	拖尾因子	分离度(USP)
1	2.549	105585	100.000	10307	1434	1.062	--
总计		105585	100.000	10307			

SHIMADZU LabSolutions

SMF-364

<样品信息>

色谱柱 : XB-C18(50mm*4.6mm,5μm)
柱温 : 30℃
数据文件名 : RC$SMF-364 - 10-68/10-3372-2 - zzp-2023111821p-jyx2-cq6y-rcqx-pH6.8jz-jf50z-30min-P3.lcd
方法文件名 : RC$SMF-364 - SMF-364-FX259.lcm
批处理文件名: RC$SMF-364 - SMF-364-20240605-FX259.lcb
样品瓶号 : 2-23
进样体积 : 20 μl
进样时间 : 2024/06/05 16:48:38
处理时间(V2) : 2024/06/06 08:31:37
仪器型号 : SHIMADZU LC-2050C (FX259)

流 速: 1.0ml/min
波 长: 251nm
版本号: 6.115
实验者: xiexinhui
处理者: xiexinhui

<色谱图>

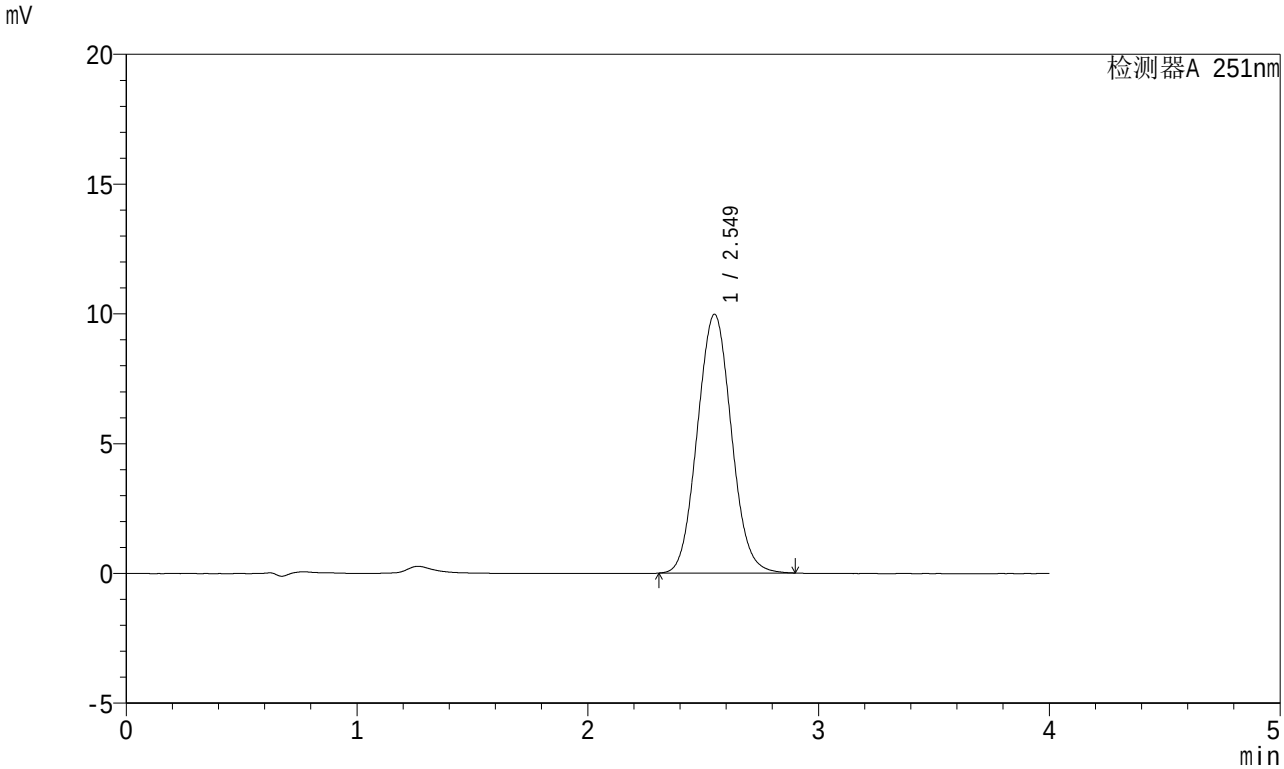

<峰表>

检测器A 251nm

峰号	保留时间	面积	面积%	高度	理论塔板数(USP)	拖尾因子	分离度(USP)
1	2.549	102014	100.000	9965	1438	1.061	--
总计		102014	100.000	9965			

SHIMADZU LabSolutions

SMF-364

<样品信息>

色谱柱 : XB-C18(50mm*4.6mm,5μm)
柱温 : 30℃
数据文件名 : RC$SMF-364 - 10-68/10-3373-2 - zzp-2023111821p-jyx2-cq6y-rcqx-pH6.8jz-jf50z-30min-P4.lcd
方法文件名 : RC$SMF-364 - SMF-364-FX259.lcm
批处理文件名: RC$SMF-364 - SMF-364-20240605-FX259.lcb
样品瓶号 : 2-32
进样体积 : 20 μl
进样时间 : 2024/06/05 16:53:02
处理时间(V2) : 2024/06/06 08:31:39
仪器型号 : SHIMADZU LC-2050C (FX259)

流 速: 1.0ml/min
波 长: 251nm
版本号: 6.115
实验者: xiexinhui
处理者: xiexinhui

<色谱图>

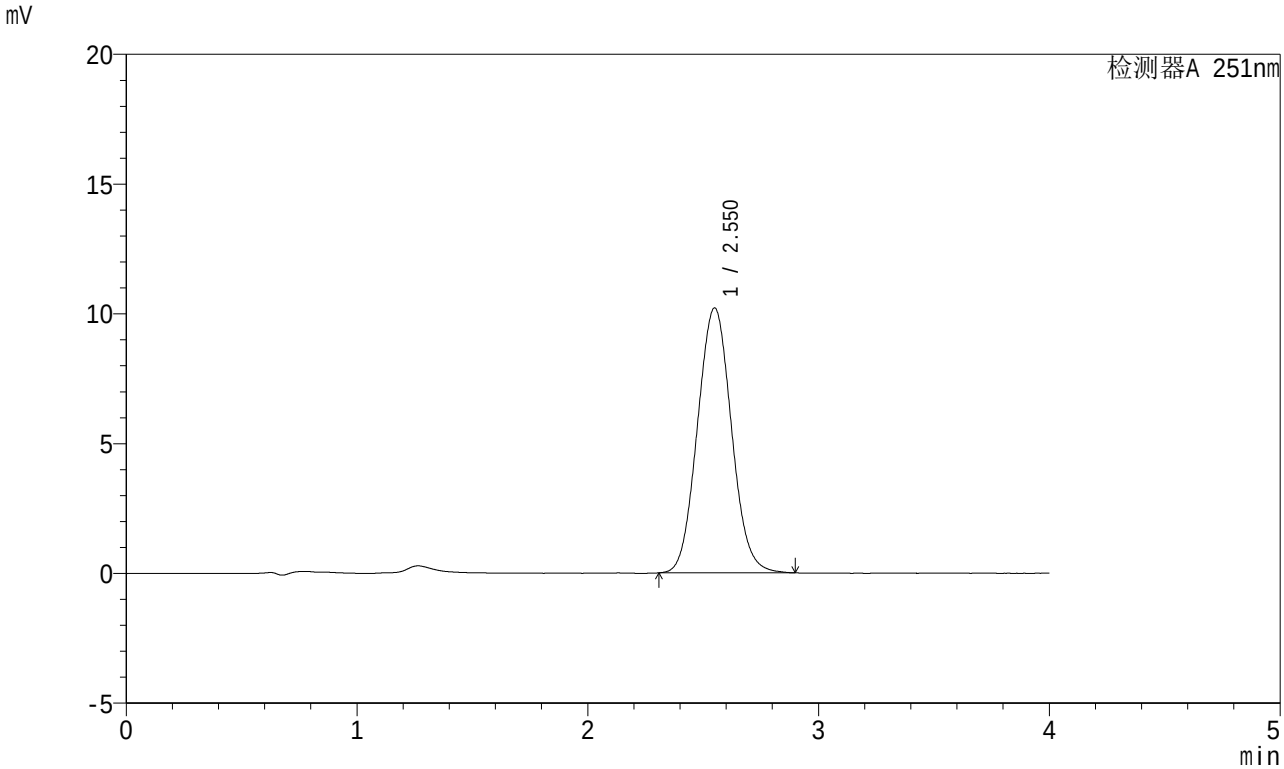

<峰表>

检测器A 251nm

峰号	保留时间	面积	面积%	高度	理论塔板数(USP)	拖尾因子	分离度(USP)
1	2.550	104532	100.000	10201	1436	1.062	--
总计		104532	100.000	10201			

SHIMADZU LabSolutions

SMF-364

<样品信息>

色谱柱 : XB-C18(50mm*4.6mm,5μm)
柱温 : 30℃
数据文件名 : RC$SMF-364 - 10-68/10-3374-2 - zzp-2023111821p-jyx2-cq6y-rcqx-pH6.8jz-jf50z-30min-P5.lcd
方法文件名 : RC$SMF-364 - SMF-364-FX259.lcm
批处理文件名: RC$SMF-364 - SMF-364-20240605-FX259.lcb
样品瓶号 : 2-41
进样体积 : 20 μl
进样时间 : 2024/06/05 16:57:26
处理时间(V2) : 2024/06/06 08:31:42
仪器型号 : SHIMADZU LC-2050C (FX259)

流 速: 1.0ml/min
波 长: 251nm
版本号: 6.115
实验者: xiexinhui
处理者: xiexinhui

<色谱图>

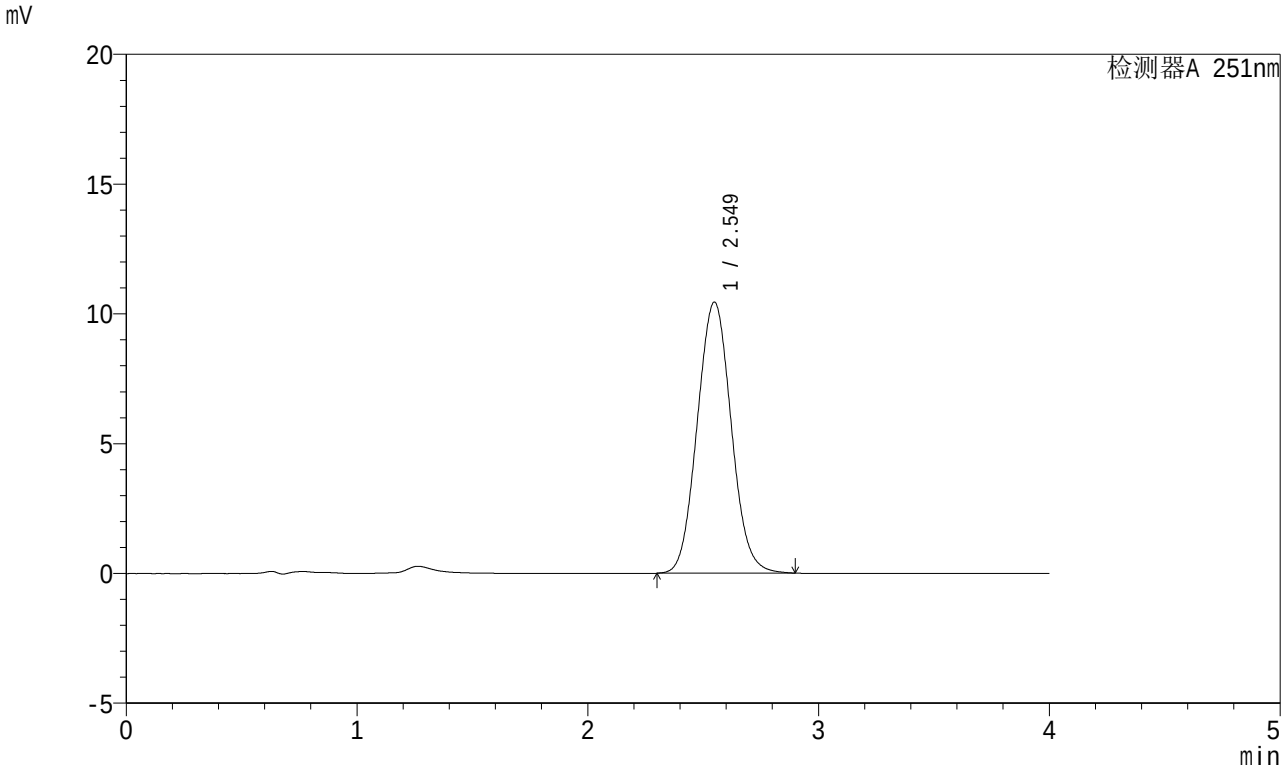

<峰表>

检测器A 251nm

峰号	保留时间	面积	面积%	高度	理论塔板数(USP)	拖尾因子	分离度(USP)
1	2.549	106940	100.000	10442	1437	1.063	--
总计		106940	100.000	10442			

SHIMADZU LabSolutions

SMF-364

<样品信息>

色谱柱 : XB-C18(50mm*4.6mm,5μm)
柱温 : 30℃
数据文件名 : RC$SMF-364 - 10-68/10-3375-2 - zzp-2023111821p-jyx2-cq6y-rcqx-pH6.8jz-jf50z-30min-P6.lcd
方法文件名 : RC$SMF-364 - SMF-364-FX259.lcm
批处理文件名: RC$SMF-364 - SMF-364-20240605-FX259.lcb
样品瓶号 : 2-50
进样体积 : 20 μl
进样时间 : 2024/06/05 17:01:51
处理时间(V2) : 2024/06/06 08:31:44
仪器型号 : SHIMADZU LC-2050C (FX259)

流 速: 1.0ml/min
波 长: 251nm
版本号: 6.115
实验者: xiexinhui
处理者: xiexinhui

<色谱图>

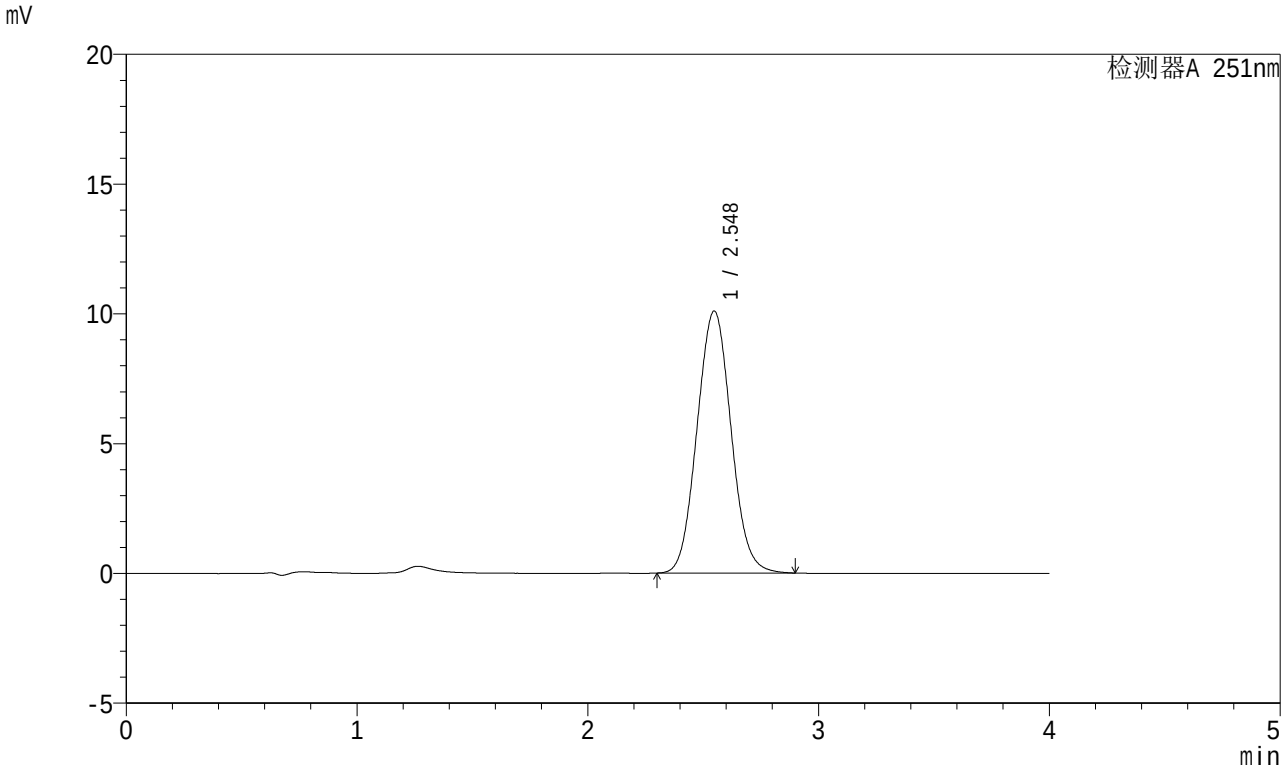

<峰表>

检测器A 251nm

峰号	保留时间	面积	面积%	高度	理论塔板数(USP)	拖尾因子	分离度(USP)
1	2.548	103356	100.000	10096	1434	1.062	--
总计		103356	100.000	10096			

SHIMADZU LabSolutions

SMF-364

<样品信息>

色谱柱 : XB-C18(50mm*4.6mm,5μm)
柱温 : 30℃
流 速: 1.0ml/min
波 长: 251nm
数据文件名 : RC$SMF-364 - 10-68/10-3376-2 - zzp-2023111821p-jyx2-cq6y-rcqx-pH6.8jz-jf50z-45min-P1.lcd
方法文件名 : RC$SMF-364 - SMF-364-FX259.lcm
批处理文件名: RC$SMF-364 - SMF-364-20240605-FX259.lcb
样品瓶号 : 2-6
进样体积 : 20 μl
版本号: 6.115
进样时间 : 2024/06/05 17:06:15
实验者: xiexinhui
处理时间(V2) : 2024/06/06 08:31:46
处理者: xiexinhui
仪器型号 : SHIMADZU LC-2050C (FX259)

<色谱图>

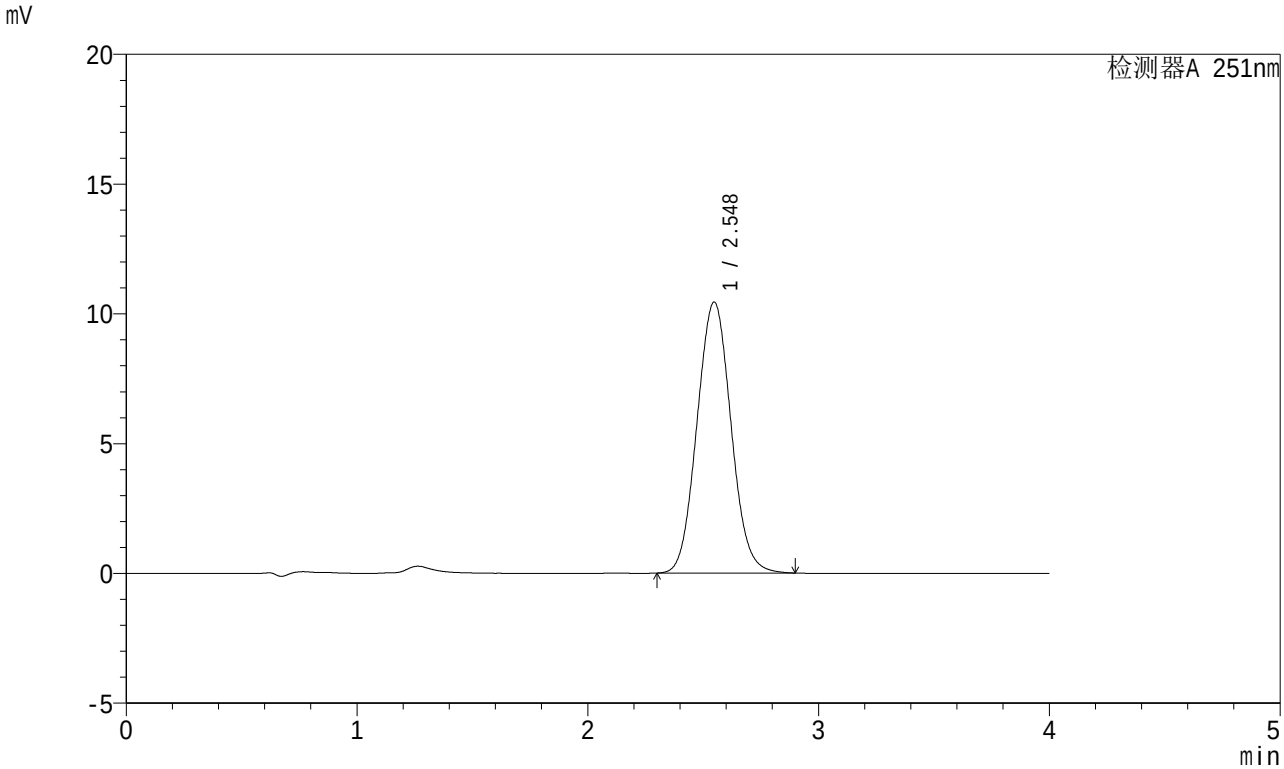

<峰表>

检测器A 251nm

峰号	保留时间	面积	面积%	高度	理论塔板数(USP)	拖尾因子	分离度(USP)
1	2.548	106988	100.000	10443	1432	1.062	--
总计		106988	100.000	10443			

SHIMADZU LabSolutions

SMF-364

<样品信息>

色谱柱 : XB-C18(50mm*4.6mm,5μm)
柱温 : 30℃
数据文件名 : RC$SMF-364 - 10-68/10-3377-2 - zzp-2023111821p-jyx2-cq6y-rcqx-pH6.8jz-jf50z-45min-P2.lcd
方法文件名 : RC$SMF-364 - SMF-364-FX259.lcm
批处理文件名: RC$SMF-364 - SMF-364-20240605-FX259.lcb
样品瓶号 : 2-15
进样体积 : 20 μl
进样时间 : 2024/06/05 17:10:40
处理时间(V2) : 2024/06/06 08:31:49
仪器型号 : SHIMADZU LC-2050C (FX259)

流 速: 1.0ml/min
波 长: 251nm
版本号: 6.115
实验者: xiexinhui
处理者: xiexinhui

<色谱图>

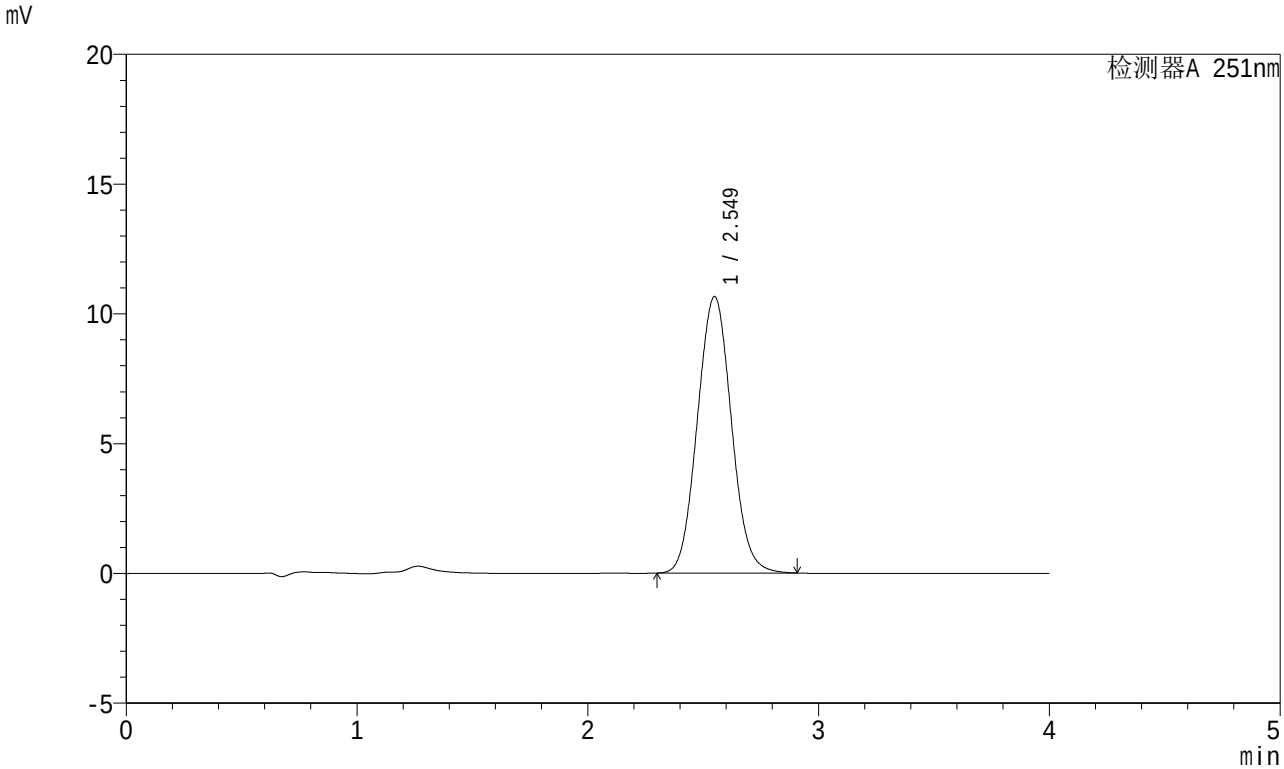

<峰表>

检测器A 251nm

峰号	保留时间	面积	面积%	高度	理论塔板数(USP)	拖尾因子	分离度(USP)
1	2.549	109131	100.000	10646	1436	1.063	--
总计		109131	100.000	10646			

SHIMADZU LabSolutions

SMF-364

<样品信息>

色谱柱 : XB-C18(50mm*4.6mm,5μm)
柱温 : 30℃
数据文件名 : RC$SMF-364 - 10-68/10-3378-2 - zzp-2023111821p-jyx2-cq6y-rcqx-pH6.8jz-jf50z-45min-P3.lcd
方法文件名 : RC$SMF-364 - SMF-364-FX259.lcm
批处理文件名: RC$SMF-364 - SMF-364-20240605-FX259.lcb
样品瓶号 : 2-24
进样体积 : 20 μl
进样时间 : 2024/06/05 17:15:04
处理时间(V2) : 2024/06/06 08:31:51
仪器型号 : SHIMADZU LC-2050C (FX259)

流 速: 1.0ml/min
波 长: 251nm
版本号: 6.115
实验者: xiexinhui
处理者: xiexinhui

<色谱图>

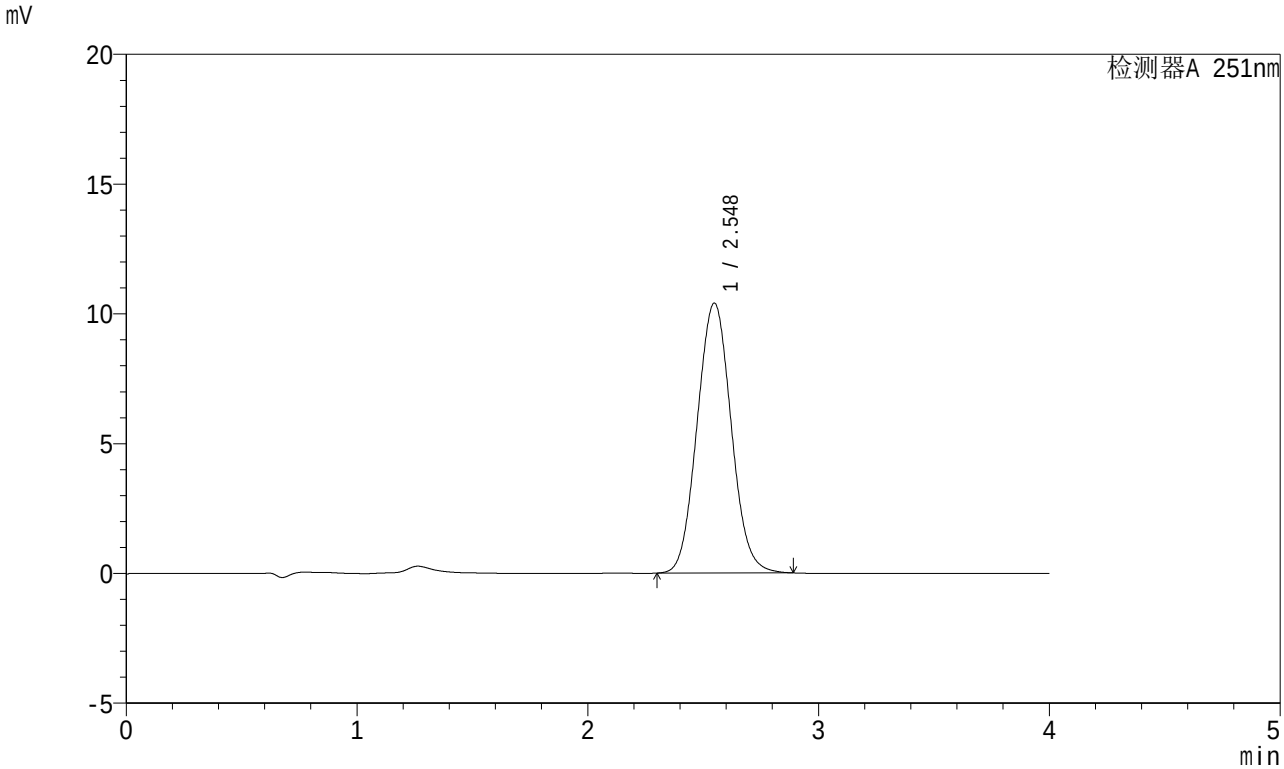

<峰表>

检测器A 251nm

峰号	保留时间	面积	面积%	高度	理论塔板数(USP)	拖尾因子	分离度(USP)
1	2.548	106637	100.000	10400	1431	1.061	--
总计		106637	100.000	10400			

SHIMADZU LabSolutions

SMF-364

<样品信息>

色谱柱 : XB-C18(50mm*4.6mm,5μm)
柱温 : 30℃
数据文件名 : RC$SMF-364 - 10-68/10-3379-2 - zzp-2023111821p-jyx2-cq6y-rcqx-pH6.8jz-jf50z-45min-P4.lcd
方法文件名 : RC$SMF-364 - SMF-364-FX259.lcm
批处理文件名: RC$SMF-364 - SMF-364-20240605-FX259.lcb
样品瓶号 : 2-33
进样体积 : 20 μl
进样时间 : 2024/06/05 17:19:27
处理时间(V2) : 2024/06/06 08:31:54
仪器型号 : SHIMADZU LC-2050C (FX259)

流 速: 1.0ml/min
波 长: 251nm
版本号: 6.115
实验者: xiexinhui
处理者: xiexinhui

<色谱图>

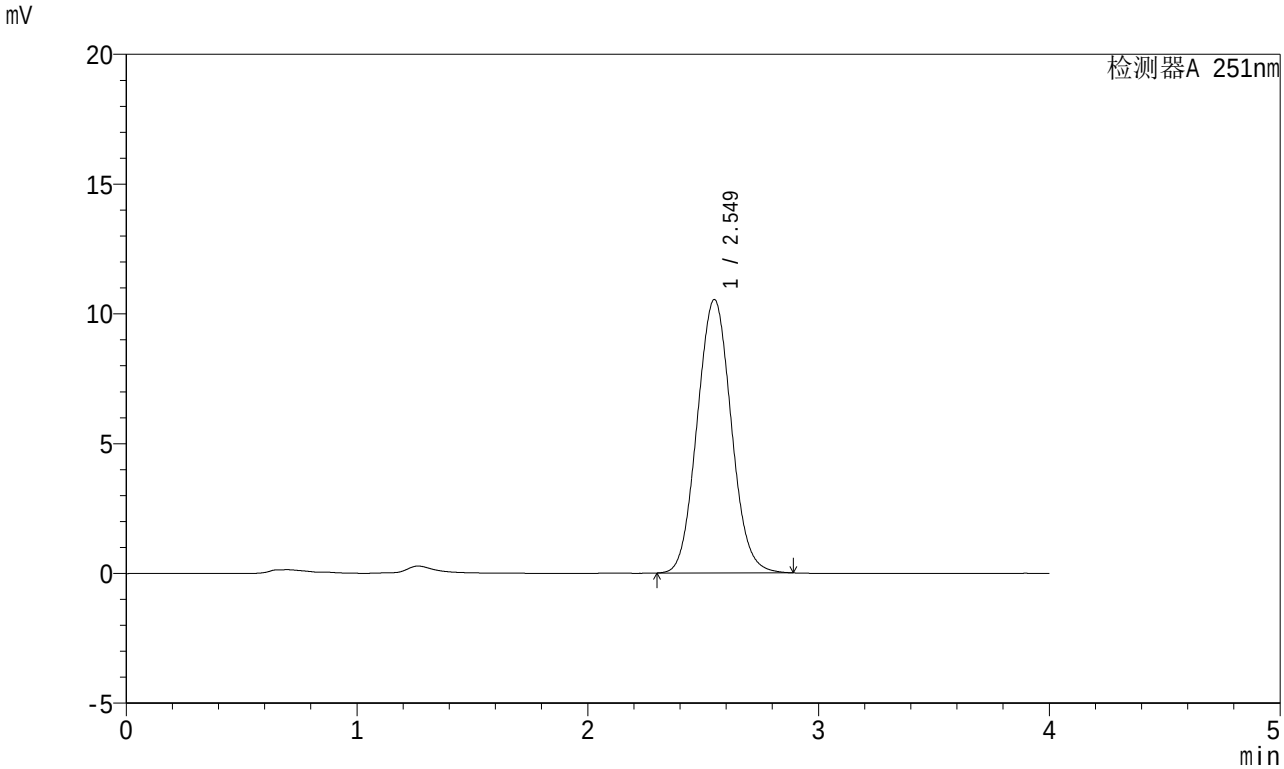

<峰表>

检测器A 251nm

峰号	保留时间	面积	面积%	高度	理论塔板数(USP)	拖尾因子	分离度(USP)
1	2.549	108037	100.000	10533	1430	1.062	--
总计		108037	100.000	10533			

SHIMADZU LabSolutions

SMF-364

<样品信息>

色谱柱 : XB-C18(50mm*4.6mm,5μm)
柱温 : 30℃
数据文件名 : RC$SMF-364 - 10-68/10-3380-2 - zzp-2023111821p-jyx2-cq6y-rcqx-pH6.8jz-jf50z-45min-P5.lcd
方法文件名 : RC$SMF-364 - SMF-364-FX259.lcm
批处理文件名: RC$SMF-364 - SMF-364-20240605-FX259.lcb
样品瓶号 : 2-42
进样体积 : 20 μl
进样时间 : 2024/06/05 17:23:51
处理时间(V2) : 2024/06/06 08:31:56
仪器型号 : SHIMADZU LC-2050C (FX259)

流 速: 1.0ml/min
波 长: 251nm
版本号: 6.115
实验者: xiexinhui
处理者: xiexinhui

<色谱图>

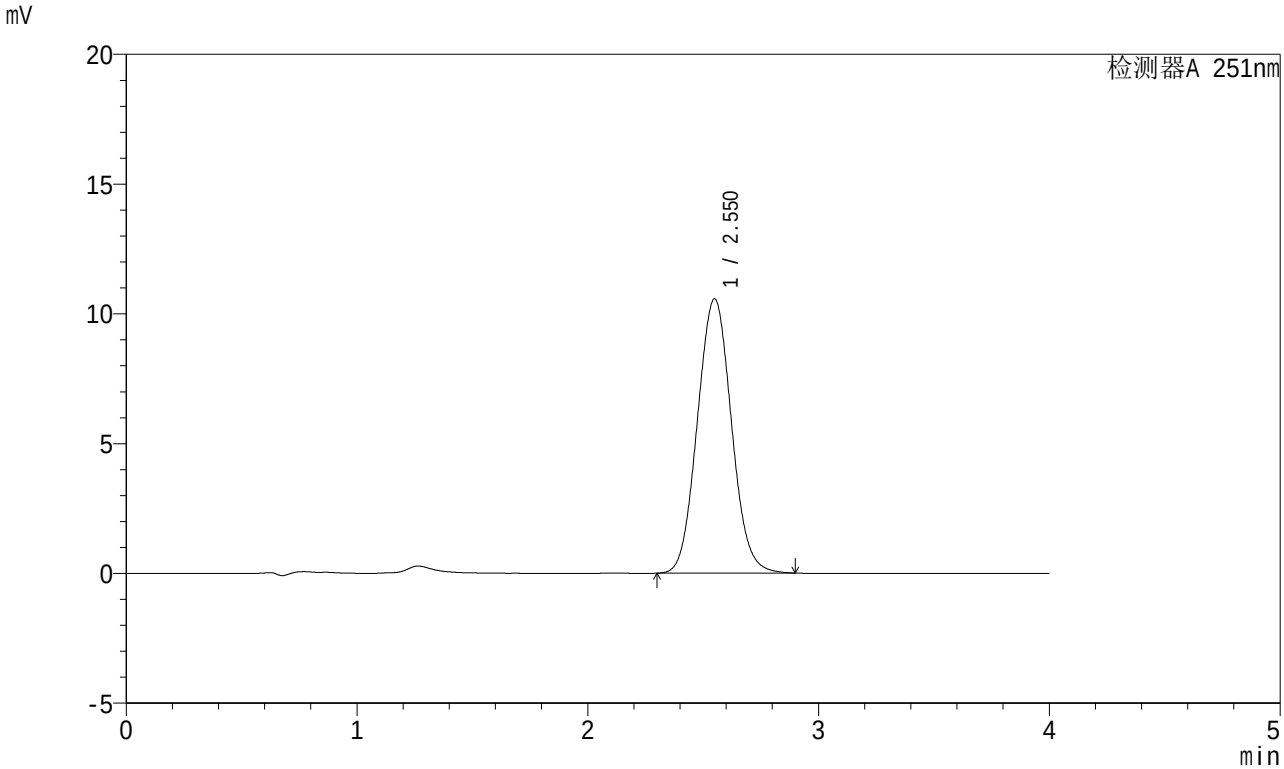

<峰表>

检测器A 251nm

峰号	保留时间	面积	面积%	高度	理论塔板数(USP)	拖尾因子	分离度(USP)
1	2.550	108467	100.000	10562	1431	1.061	--
总计		108467	100.000	10562			

SHIMADZU LabSolutions

SMF-364

<样品信息>

色谱柱 : XB-C18(50mm*4.6mm,5μm)
柱温 : 30℃
数据文件名 : RC$SMF-364 - 10-68/10-3381-2 - zzp-2023111821p-jyx2-cq6y-rcqx-pH6.8jz-jf50z-45min-P6.lcd
方法文件名 : RC$SMF-364 - SMF-364-FX259.lcm
批处理文件名: RC$SMF-364 - SMF-364-20240605-FX259.lcb
样品瓶号 : 2-51
进样体积 : 20 μl
进样时间 : 2024/06/05 17:28:15
处理时间(V2) : 2024/06/06 08:31:59
仪器型号 : SHIMADZU LC-2050C (FX259)

流 速: 1.0ml/min
波 长: 251nm
版本号: 6.115
实验者: xiexinhui
处理者: xiexinhui

<色谱图>

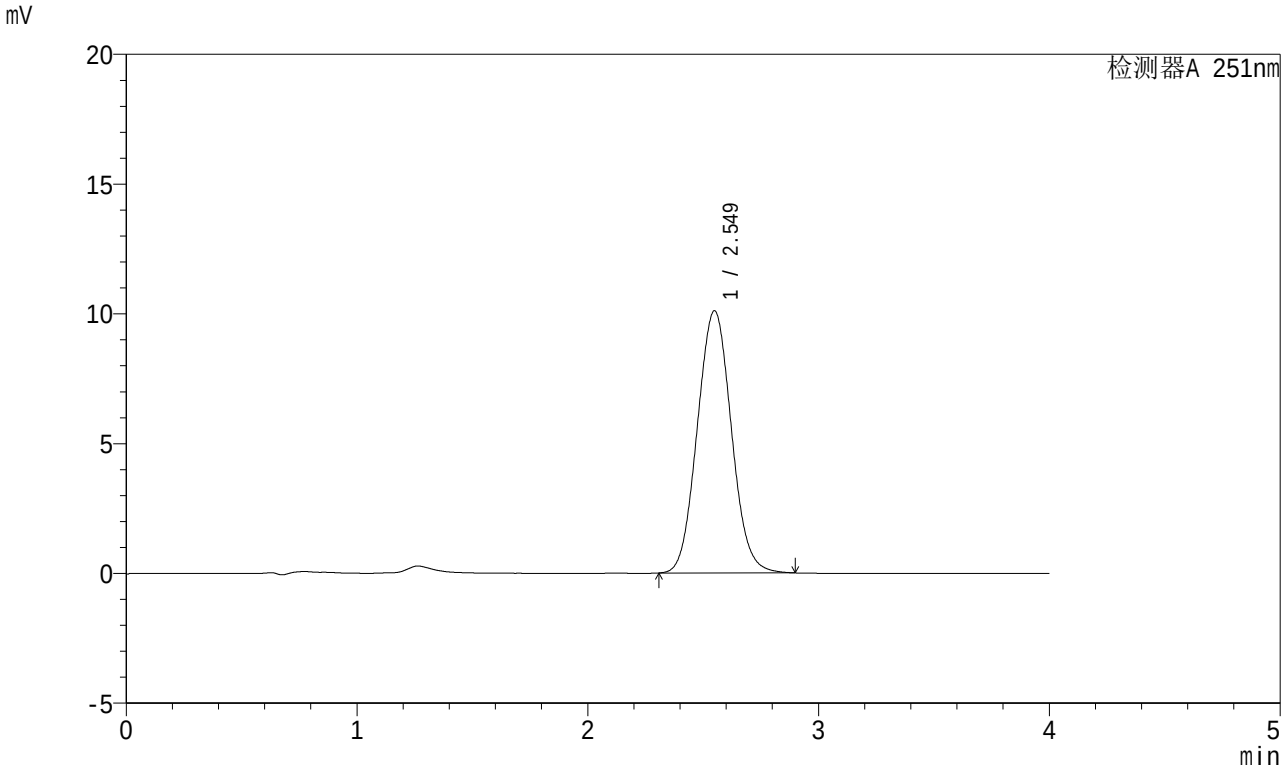

<峰表>

检测器A 251nm

峰号	保留时间	面积	面积%	高度	理论塔板数(USP)	拖尾因子	分离度(USP)
1	2.549	103660	100.000	10096	1428	1.062	--
总计		103660	100.000	10096			

SHIMADZU LabSolutions

SMF-364

<样品信息>

色谱柱 : XB-C18(50mm*4.6mm,5μm)
柱温 : 30℃
数据文件名 : RC$SMF-364 - 10-68/10-3382-2 - zzp-2023111821p-jyx2-cq6y-rcqx-pH6.8jz-jf50z-60min-P1.lcd
方法文件名 : RC$SMF-364 - SMF-364-FX259.lcm
批处理文件名: RC$SMF-364 - SMF-364-20240605-FX259.lcb
样品瓶号 : 2-7
进样体积 : 20 μl
进样时间 : 2024/06/05 17:32:40
处理时间(V2) : 2024/06/06 08:32:01
仪器型号 : SHIMADZU LC-2050C (FX259)

流 速: 1.0ml/min
波 长: 251nm
版本号: 6.115
实验者: xiexinhui
处理者: xiexinhui

<色谱图>

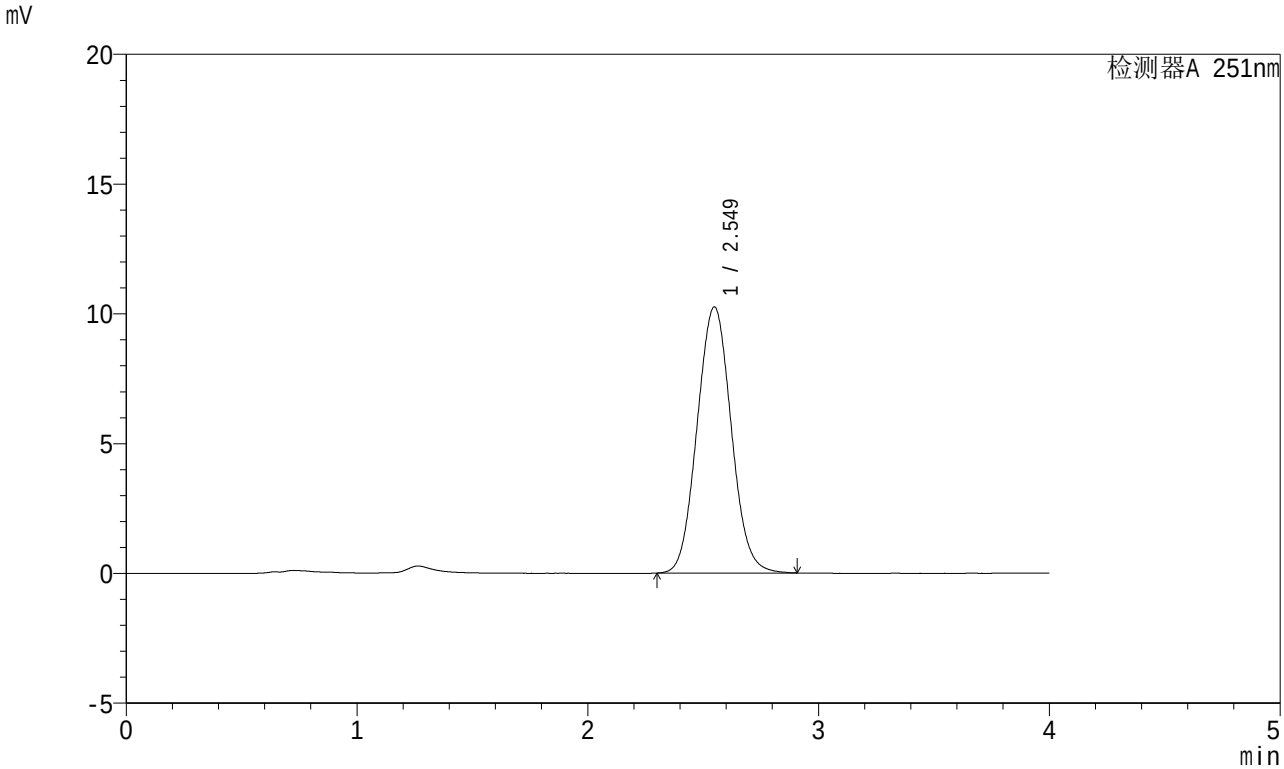

<峰表>

检测器A 251nm

峰号	保留时间	面积	面积%	高度	理论塔板数(USP)	拖尾因子	分离度(USP)
1	2.549	105352	100.000	10253	1427	1.060	--
总计		105352	100.000	10253			

SHIMADZU LabSolutions

SMF-364

<样品信息>

色谱柱 : XB-C18(50mm*4.6mm,5μm)
柱温 : 30℃
数据文件名 : RC$SMF-364 - 10-68/10-3383-2 - zzp-2023111821p-jyx2-cq6y-rcqx-pH6.8jz-jf50z-60min-P2.lcd
方法文件名 : RC$SMF-364 - SMF-364-FX259.lcm
批处理文件名: RC$SMF-364 - SMF-364-20240605-FX259.lcb
样品瓶号 : 2-16
进样体积 : 20 μl
进样时间 : 2024/06/05 17:37:05
处理时间(V2) : 2024/06/06 08:32:04
仪器型号 : SHIMADZU LC-2050C (FX259)

流 速: 1.0ml/min
波 长: 251nm
版本号: 6.115
实验者: xiexinhui
处理者: xiexinhui

<色谱图>

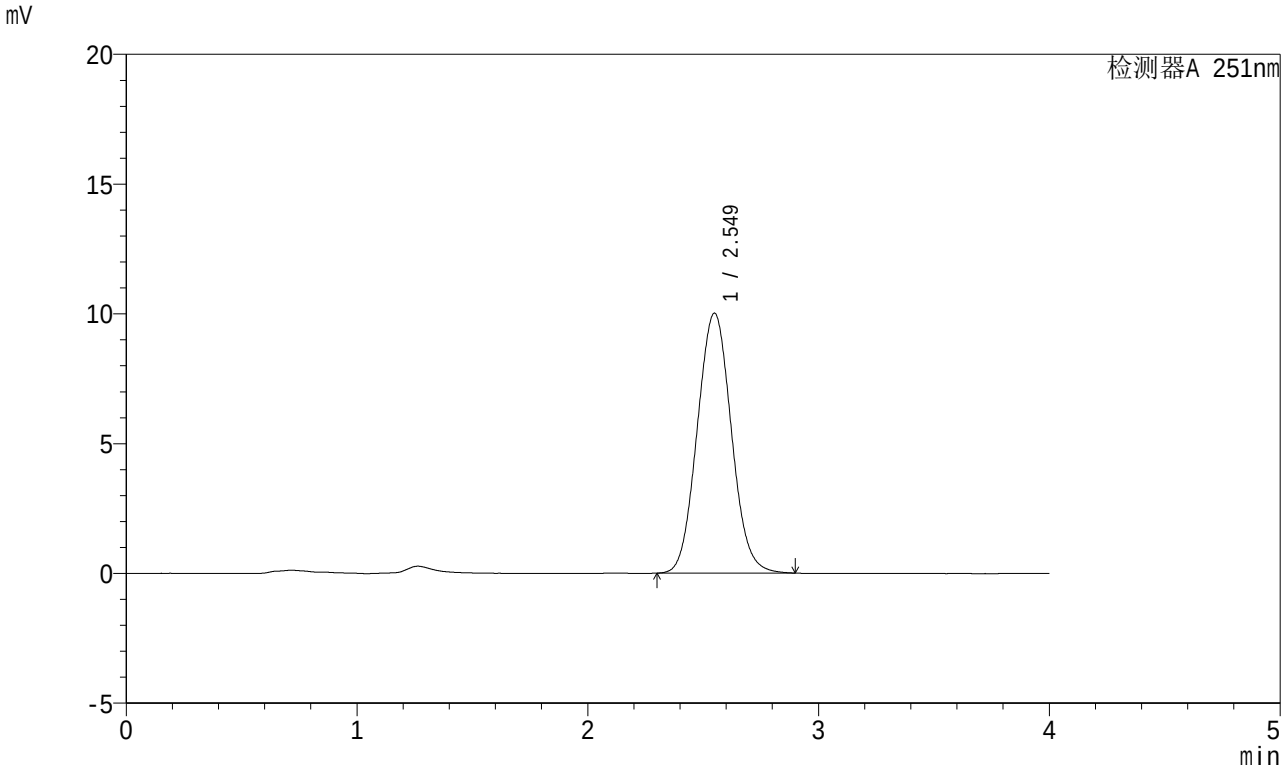

<峰表>

检测器A 251nm

峰号	保留时间	面积	面积%	高度	理论塔板数(USP)	拖尾因子	分离度(USP)
1	2.549	102942	100.000	10013	1427	1.061	--
总计		102942	100.000	10013			

SHIMADZU LabSolutions

SMF-364

<样品信息>

色谱柱 : XB-C18(50mm*4.6mm,5μm)
柱温 : 30℃
数据文件名 : RC$SMF-364 - 10-68/10-3384-2 - zzp-2023111821p-jyx2-cq6y-rcqx-pH6.8jz-jf50z-60min-P3.lcd
方法文件名 : RC$SMF-364 - SMF-364-FX259.lcm
批处理文件名: RC$SMF-364 - SMF-364-20240605-FX259.lcb
样品瓶号 : 2-25
进样体积 : 20 μl
进样时间 : 2024/06/05 17:41:29
处理时间(V2) : 2024/06/06 08:32:06
仪器型号 : SHIMADZU LC-2050C (FX259)

流 速: 1.0ml/min
波 长: 251nm
版本号: 6.115
实验者: xiexinhui
处理者: xiexinhui

<色谱图>

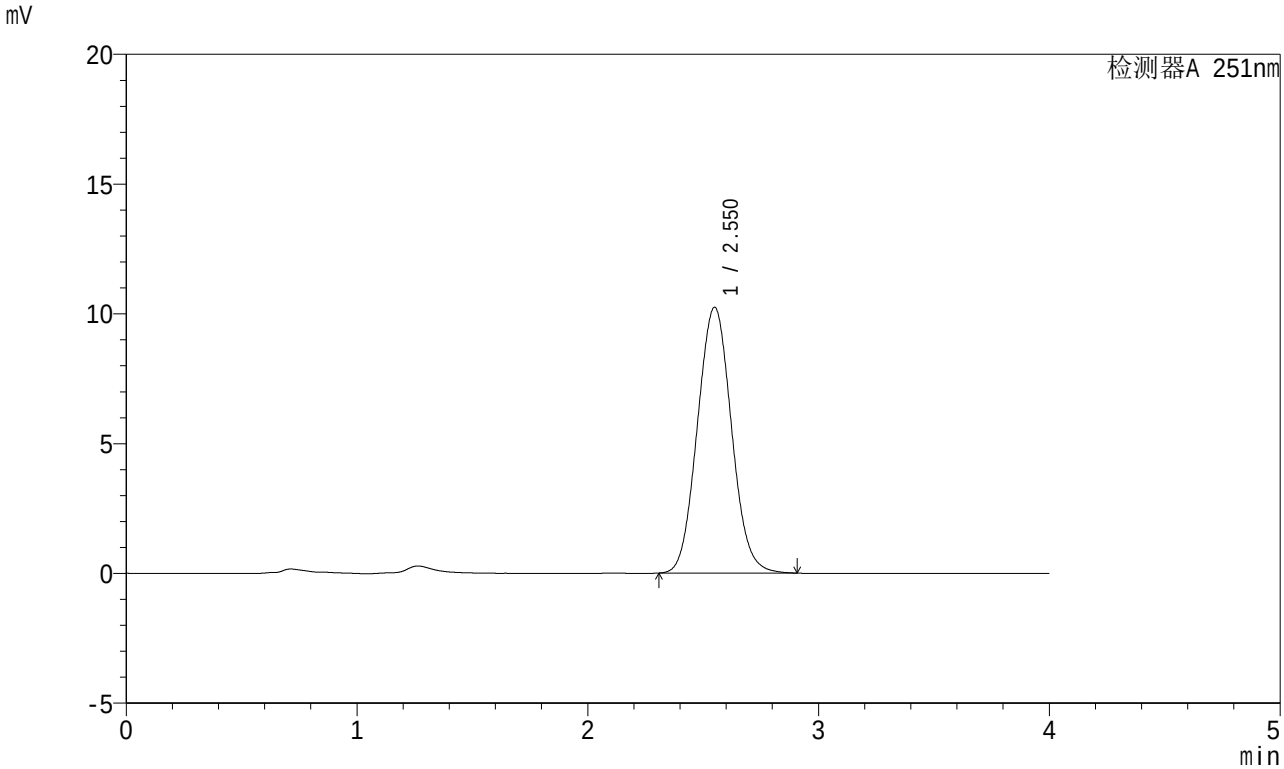

<峰表>

检测器A 251nm

峰号	保留时间	面积	面积%	高度	理论塔板数(USP)	拖尾因子	分离度(USP)
1	2.550	105233	100.000	10235	1428	1.062	--
总计		105233	100.000	10235			

SHIMADZU LabSolutions

SMF-364

<样品信息>

色谱柱 : XB-C18(50mm*4.6mm,5μm)
柱温 : 30℃
数据文件名 : RC$SMF-364 - 10-68/10-3385-2 - zzp-2023111821p-jyx2-cq6y-rcqx-pH6.8jz-jf50z-60min-P4.lcd
方法文件名 : RC$SMF-364 - SMF-364-FX259.lcm
批处理文件名: RC$SMF-364 - SMF-364-20240605-FX259.lcb
样品瓶号 : 2-34
进样体积 : 20 μl
进样时间 : 2024/06/05 17:45:54
处理时间(V2) : 2024/06/06 08:32:09
仪器型号 : SHIMADZU LC-2050C (FX259)

流 速: 1.0ml/min
波 长: 251nm
版本号: 6.115
实验者: xiexinhui
处理者: xiexinhui

<色谱图>

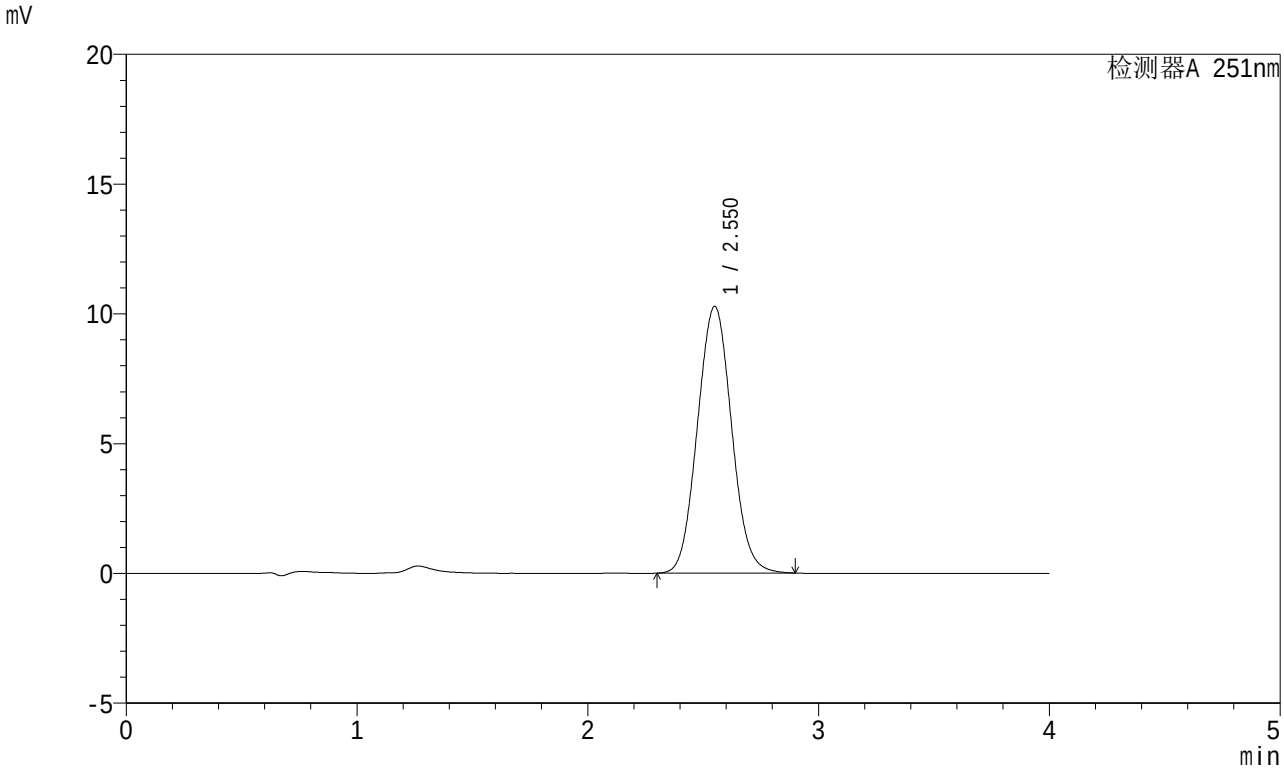

<峰表>

检测器A 251nm

峰号	保留时间	面积	面积%	高度	理论塔板数(USP)	拖尾因子	分离度(USP)
1	2.550	105656	100.000	10265	1424	1.061	--
总计		105656	100.000	10265			

SHIMADZU LabSolutions

SMF-364

<样品信息>

色谱柱 : XB-C18(50mm*4.6mm,5μm)
柱温 : 30℃
数据文件名 : RC$SMF-364 - 10-68/10-3386-2 - zzp-2023111821p-jyx2-cq6y-rcqx-pH6.8jz-jf50z-60min-P5.lcd
方法文件名 : RC$SMF-364 - SMF-364-FX259.lcm
批处理文件名: RC$SMF-364 - SMF-364-20240605-FX259.lcb
样品瓶号 : 2-43
进样体积 : 20 μl
进样时间 : 2024/06/05 17:50:18
处理时间(V2) : 2024/06/06 08:32:11
仪器型号 : SHIMADZU LC-2050C (FX259)

流 速: 1.0ml/min
波 长: 251nm
版本号: 6.115
实验者: xiexinhui
处理者: xiexinhui

<色谱图>

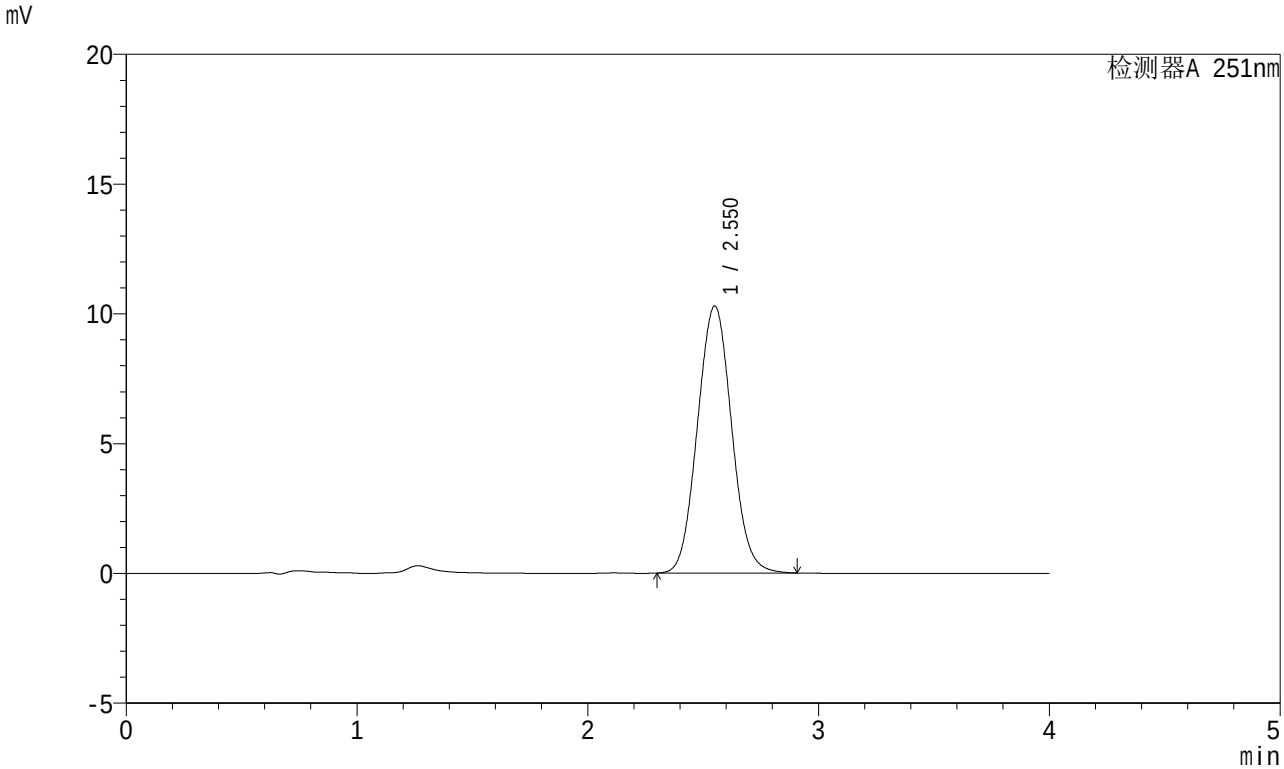

<峰表>

检测器A 251nm

峰号	保留时间	面积	面积%	高度	理论塔板数(USP)	拖尾因子	分离度(USP)
1	2.550	105902	100.000	10277	1424	1.061	--
总计		105902	100.000	10277			

SHIMADZU LabSolutions

SMF-364

<样品信息>

色谱柱 : XB-C18(50mm*4.6mm,5μm)
柱温 : 30℃
数据文件名 : RC$SMF-364 - 10-68/10-3387-2 - zzp-2023111821p-jyx2-cq6y-rcqx-pH6.8jz-jf50z-60min-P6.lcd
方法文件名 : RC$SMF-364 - SMF-364-FX259.lcm
批处理文件名: RC$SMF-364 - SMF-364-20240605-FX259.lcb
样品瓶号 : 2-52
进样体积 : 20 μl
进样时间 : 2024/06/05 17:54:43
处理时间(V2) : 2024/06/06 08:32:14
仪器型号 : SHIMADZU LC-2050C (FX259)

流 速: 1.0ml/min
波 长: 251nm
版本号: 6.115
实验者: xiexinhui
处理者: xiexinhui

<色谱图>

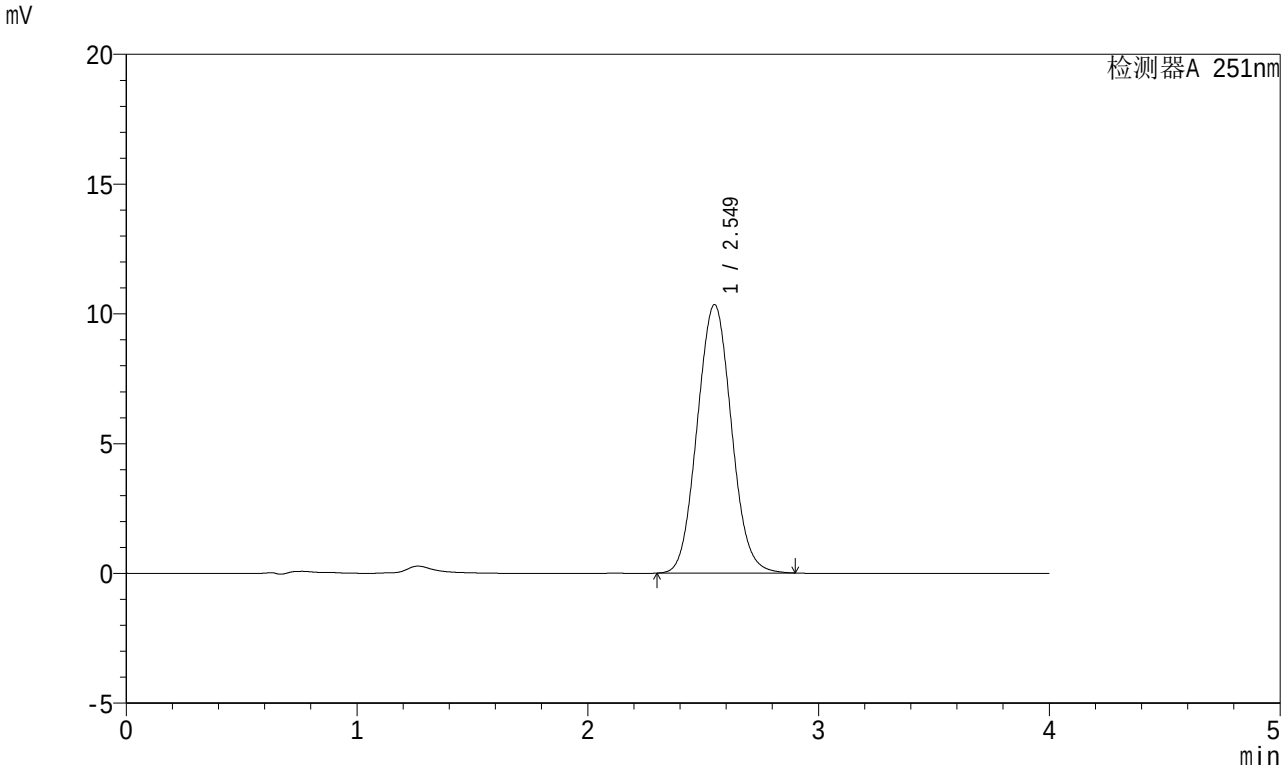

<峰表>

检测器A 251nm

峰号	保留时间	面积	面积%	高度	理论塔板数(USP)	拖尾因子	分离度(USP)
1	2.549	106450	100.000	10338	1423	1.061	--
总计		106450	100.000	10338			

SHIMADZU LabSolutions

SMF-364

<样品信息>

色谱柱 : XB-C18(50mm*4.6mm,5μm)
柱温 : 30℃
数据文件名 : RC$SMF-364 - 10-68/10-3388-2 - zzp-2023111821p-jyx2-cq6y-rcqx-pH6.8jz-jf50z-JX-P1.lcd
方法文件名 : RC$SMF-364 - SMF-364-FX259.lcm
批处理文件名: RC$SMF-364 - SMF-364-20240605-FX259.lcb
样品瓶号 : 2-8
进样体积 : 20 μl
进样时间 : 2024/06/05 17:59:07
处理时间(V2) : 2024/06/06 08:32:16
仪器型号 : SHIMADZU LC-2050C (FX259)

流 速: 1.0ml/min
波 长: 251nm
版本号: 6.115
实验者: xiexinhui
处理者: xiexinhui

<色谱图>

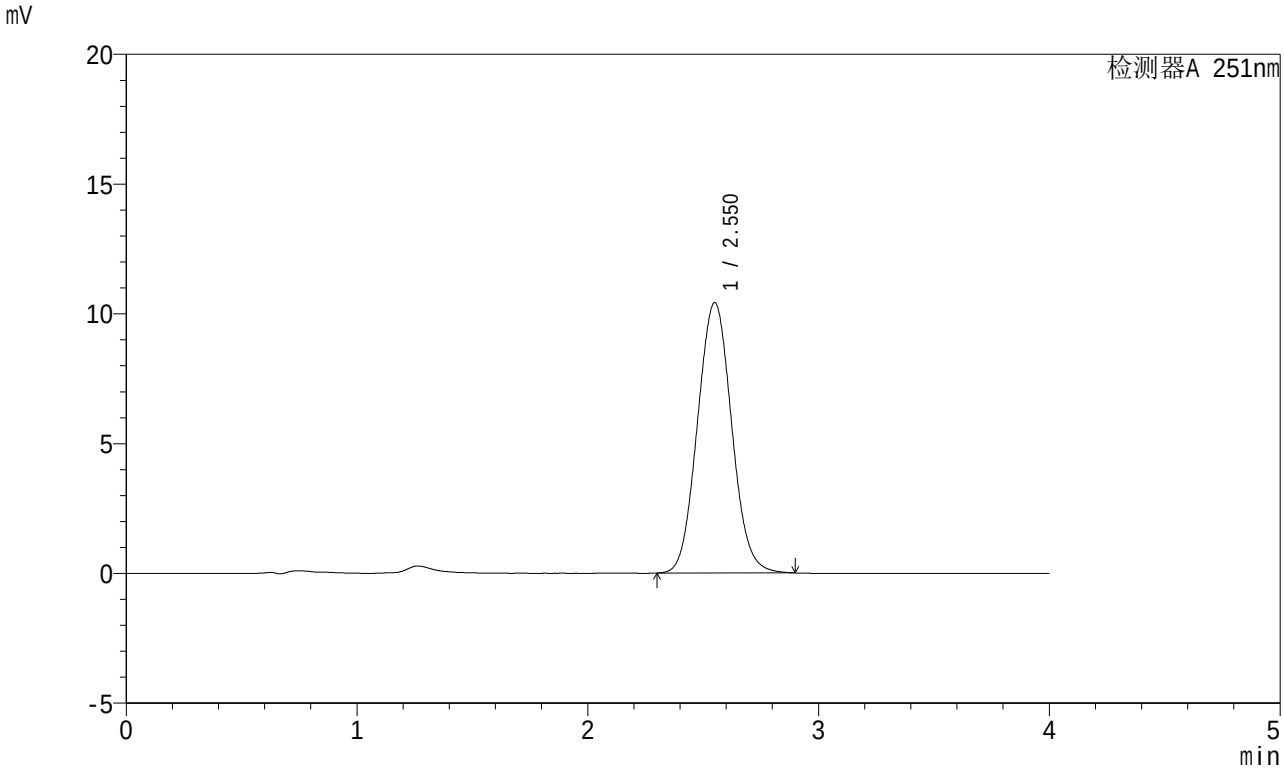

<峰表>

检测器A 251nm

峰号	保留时间	面积	面积%	高度	理论塔板数(USP)	拖尾因子	分离度(USP)
1	2.550	107264	100.000	10407	1422	1.061	--
总计		107264	100.000	10407			

SHIMADZU LabSolutions

SMF-364

<样品信息>

色谱柱 : XB-C18(50mm*4.6mm,5μm)
柱温 : 30℃
数据文件名 : RC$SMF-364 - 10-68/10-3389-2 - zzp-2023111821p-jyx2-cq6y-rcqx-pH6.8jz-jf50z-JX-P2.lcd
方法文件名 : RC$SMF-364 - SMF-364-FX259.lcm
批处理文件名: RC$SMF-364 - SMF-364-20240605-FX259.lcb
样品瓶号 : 2-17
进样体积 : 20 μl
进样时间 : 2024/06/05 18:03:31
处理时间(V2) : 2024/06/06 08:32:19
仪器型号 : SHIMADZU LC-2050C (FX259)

流 速: 1.0ml/min
波 长: 251nm
版本号: 6.115
实验者: xiexinhui
处理者: xiexinhui

<色谱图>

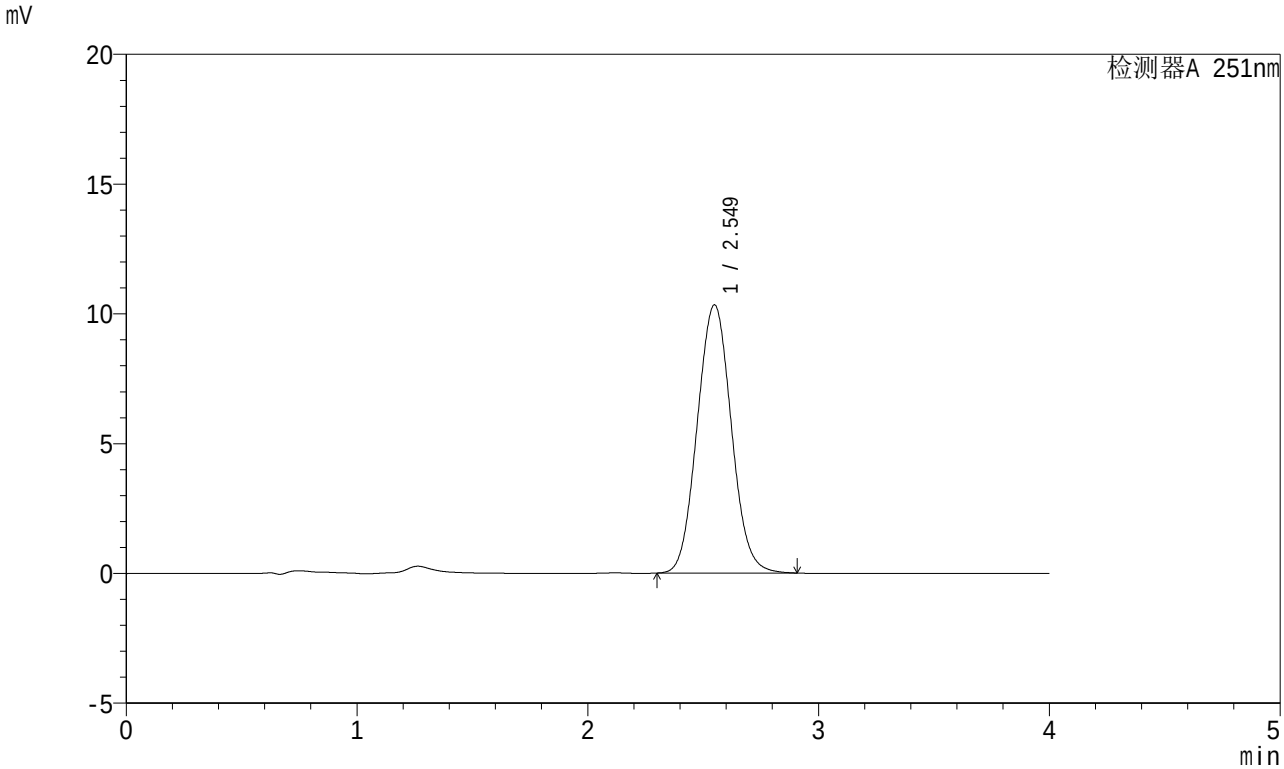

<峰表>

检测器A 251nm

峰号	保留时间	面积	面积%	高度	理论塔板数(USP)	拖尾因子	分离度(USP)
1	2.549	106222	100.000	10331	1426	1.060	--
总计		106222	100.000	10331			

SHIMADZU LabSolutions

SMF-364

<样品信息>

色谱柱 : XB-C18(50mm*4.6mm,5μm)
柱温 : 30℃
数据文件名 : RC$SMF-364 - 10-68/10-3390-2 - zzp-2023111821p-jyx2-cq6y-rcqx-pH6.8jz-jf50z-JX-P3.lcd
方法文件名 : RC$SMF-364 - SMF-364-FX259.lcm
批处理文件名: RC$SMF-364 - SMF-364-20240605-FX259.lcb
样品瓶号 : 2-26
进样体积 : 20 μl
进样时间 : 2024/06/05 18:07:56
处理时间(V2) : 2024/06/06 08:32:21
仪器型号 : SHIMADZU LC-2050C (FX259)

流 速: 1.0ml/min
波 长: 251nm
版本号: 6.115
实验者: xiexinhui
处理者: xiexinhui

<色谱图>

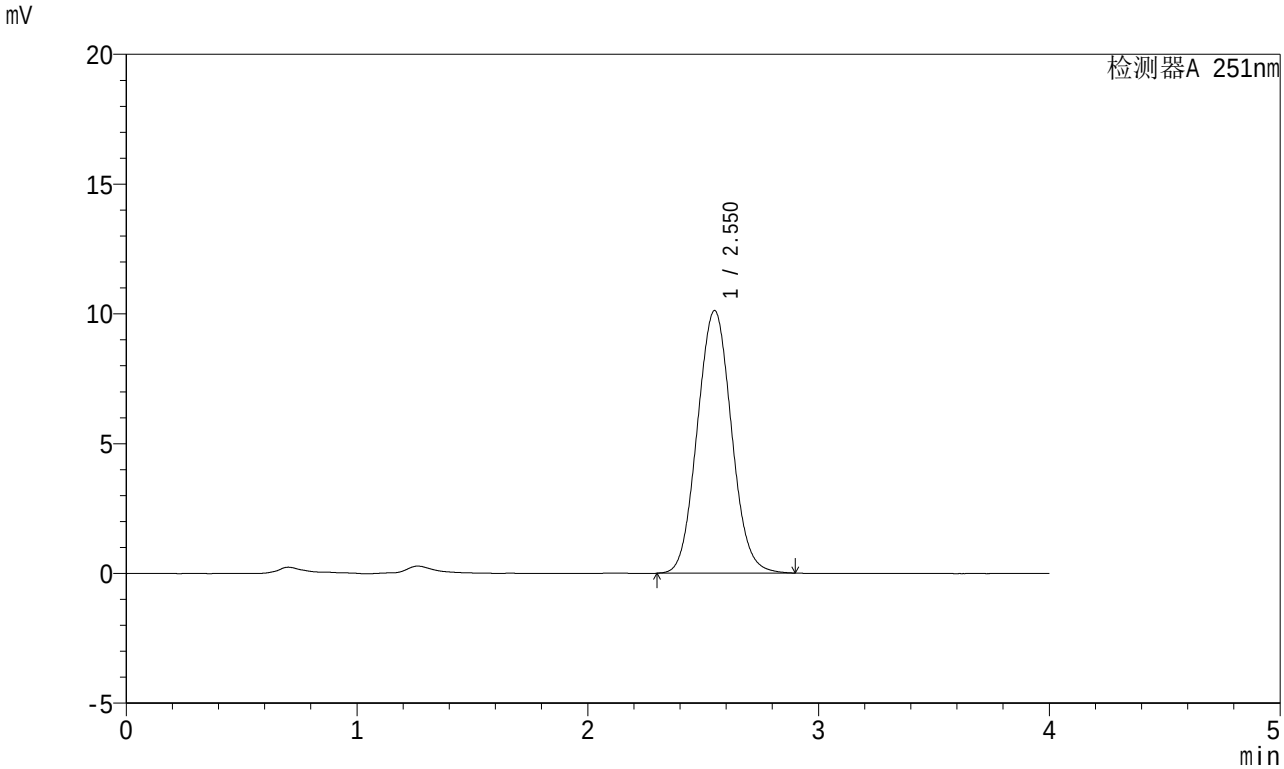

<峰表>

检测器A 251nm

峰号	保留时间	面积	面积%	高度	理论塔板数(USP)	拖尾因子	分离度(USP)
1	2.550	104034	100.000	10112	1427	1.059	--
总计		104034	100.000	10112			

SHIMADZU LabSolutions

SMF-364

<样品信息>

色谱柱 : XB-C18(50mm*4.6mm,5μm)
柱温 : 30℃
数据文件名 : RC$SMF-364 - 10-68/10-3391-2 - zzp-2023111821p-jyx2-cq6y-rcqx-pH6.8jz-jf50z-JX-P4.lcd
方法文件名 : RC$SMF-364 - SMF-364-FX259.lcm
批处理文件名: RC$SMF-364 - SMF-364-20240605-FX259.lcb
样品瓶号 : 2-35
进样体积 : 20 μl
进样时间 : 2024/06/05 18:12:21
处理时间(V2) : 2024/06/06 08:32:24
仪器型号 : SHIMADZU LC-2050C (FX259)

流 速: 1.0ml/min
波 长: 251nm
版本号: 6.115
实验者: xiexinhui
处理者: xiexinhui

<色谱图>

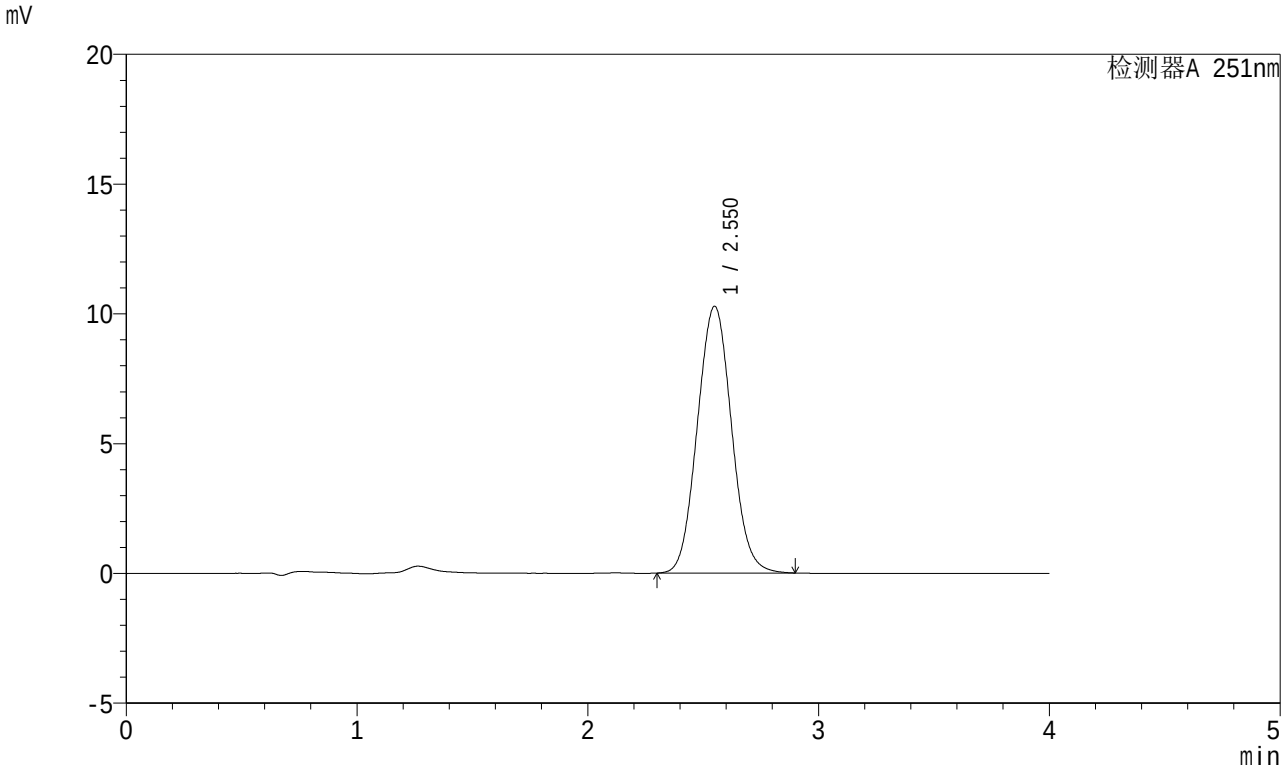

<峰表>

检测器A 251nm

峰号	保留时间	面积	面积%	高度	理论塔板数(USP)	拖尾因子	分离度(USP)
1	2.550	105798	100.000	10272	1423	1.061	--
总计		105798	100.000	10272			

SHIMADZU LabSolutions

SMF-364

<样品信息>

色谱柱 : XB-C18(50mm*4.6mm,5μm)
柱温 : 30℃
数据文件名 : RC$SMF-364 - 10-68/10-3392-2 - zzp-2023111821p-jyx2-cq6y-rcqx-pH6.8jz-jf50z-JX-P5.lcd
方法文件名 : RC$SMF-364 - SMF-364-FX259.lcm
批处理文件名: RC$SMF-364 - SMF-364-20240605-FX259.lcb
样品瓶号 : 2-44
进样体积 : 20 μl
进样时间 : 2024/06/05 18:16:45
处理时间(V2) : 2024/06/06 08:32:26
仪器型号 : SHIMADZU LC-2050C (FX259)

流 速: 1.0ml/min
波 长: 251nm
版本号: 6.115
实验者: xiexinhui
处理者: xiexinhui

<色谱图>

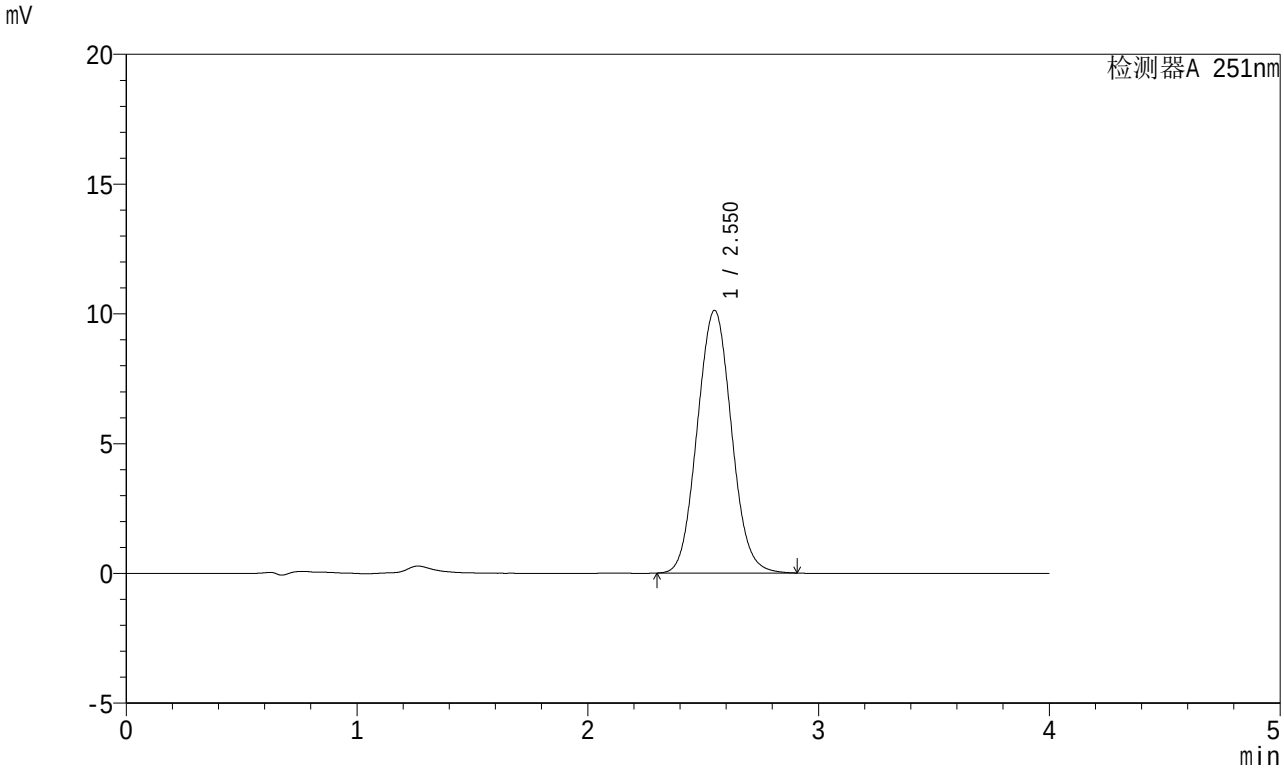

<峰表>

检测器A 251nm

峰号	保留时间	面积	面积%	高度	理论塔板数(USP)	拖尾因子	分离度(USP)
1	2.550	104252	100.000	10114	1422	1.061	--
总计		104252	100.000	10114			

SHIMADZU LabSolutions

SMF-364

<样品信息>

色谱柱 : XB-C18(50mm*4.6mm,5μm)
柱温 : 30℃
数据文件名 : RC$SMF-364 - 10-68/10-3393-2 - zzp-2023111821p-jyx2-cq6y-rcqx-pH6.8jz-jf50z-JX-P6.lcd
方法文件名 : RC$SMF-364 - SMF-364-FX259.lcm
批处理文件名: RC$SMF-364 - SMF-364-20240605-FX259.lcb
样品瓶号 : 2-53
进样体积 : 20 μl
进样时间 : 2024/06/05 18:21:09
处理时间(V2) : 2024/06/06 08:32:28
仪器型号 : SHIMADZU LC-2050C (FX259)

流 速: 1.0ml/min
波 长: 251nm
版本号: 6.115
实验者: xiexinhui
处理者: xiexinhui

<色谱图>

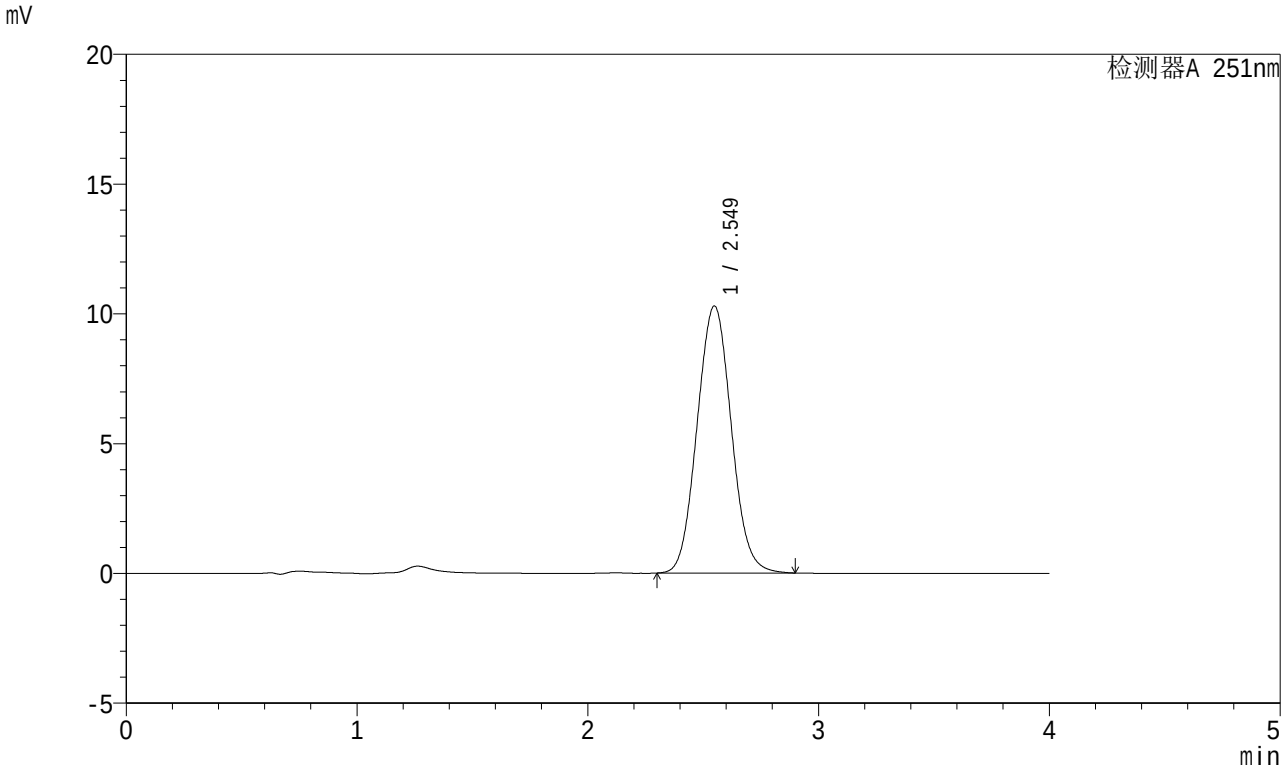

<峰表>

检测器A 251nm

峰号	保留时间	面积	面积%	高度	理论塔板数(USP)	拖尾因子	分离度(USP)
1	2.549	105947	100.000	10289	1423	1.062	--
总计		105947	100.000	10289			

SHIMADZU LabSolutions

SMF-364

<样品信息>

色谱柱 : XB-C18(50mm*4.6mm,5μm)
柱温 : 30℃
数据文件名 : RC$SMF-364 - 10-68/10-3394-2 - zzp-2023111821p-jyx2-cq6y-rcqx-pH6.8jz-jf50z-dz-2-1.lcd
方法文件名 : RC$SMF-364 - SMF-364-FX259.lcm
批处理文件名: RC$SMF-364 - SMF-364-20240605-FX259.lcb
样品瓶号 : 2-27
进样体积 : 20 μl
进样时间 : 2024/06/05 18:25:34
处理时间(V2) : 2024/06/06 08:32:31
仪器型号 : SHIMADZU LC-2050C (FX259)

流 速: 1.0ml/min
波 长: 251nm
版本号: 6.115
实验者: xiexinhui
处理者: xiexinhui

<色谱图>

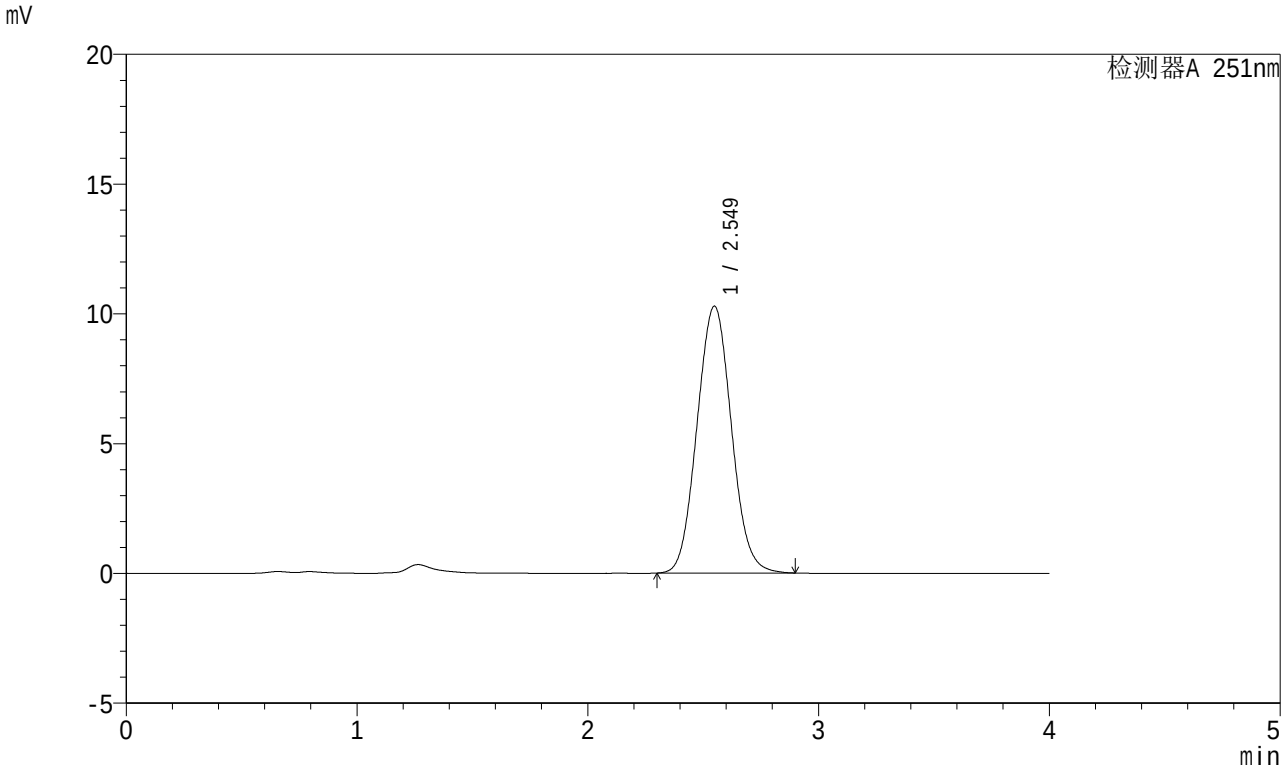

<峰表>

检测器A 251nm

峰号	保留时间	面积	面积%	高度	理论塔板数(USP)	拖尾因子	分离度(USP)
1	2.549	106537	100.000	10282	1400	1.061	--
总计		106537	100.000	10282			

SHIMADZU LabSolutions

SMF-364

<样品信息>

色谱柱 : XB-C18(50mm*4.6mm,5μm)
柱温 : 30℃
数据文件名 : RC$SMF-364 - 10-68/10-3395-2 - zzp-2023111821p-jyx2-cq6y-rcqx-pH6.8jz-jf50z-dz-2-2.lcd
方法文件名 : RC$SMF-364 - SMF-364-FX259.lcm
批处理文件名: RC$SMF-364 - SMF-364-20240605-FX259.lcb
样品瓶号 : 2-27
进样体积 : 20 μl
进样时间 : 2024/06/05 18:29:59
处理时间(V2) : 2024/06/06 08:32:34
仪器型号 : SHIMADZU LC-2050C (FX259)

流 速: 1.0ml/min
波 长: 251nm
版本号: 6.115
实验者: xiexinhui
处理者: xiexinhui

<色谱图>

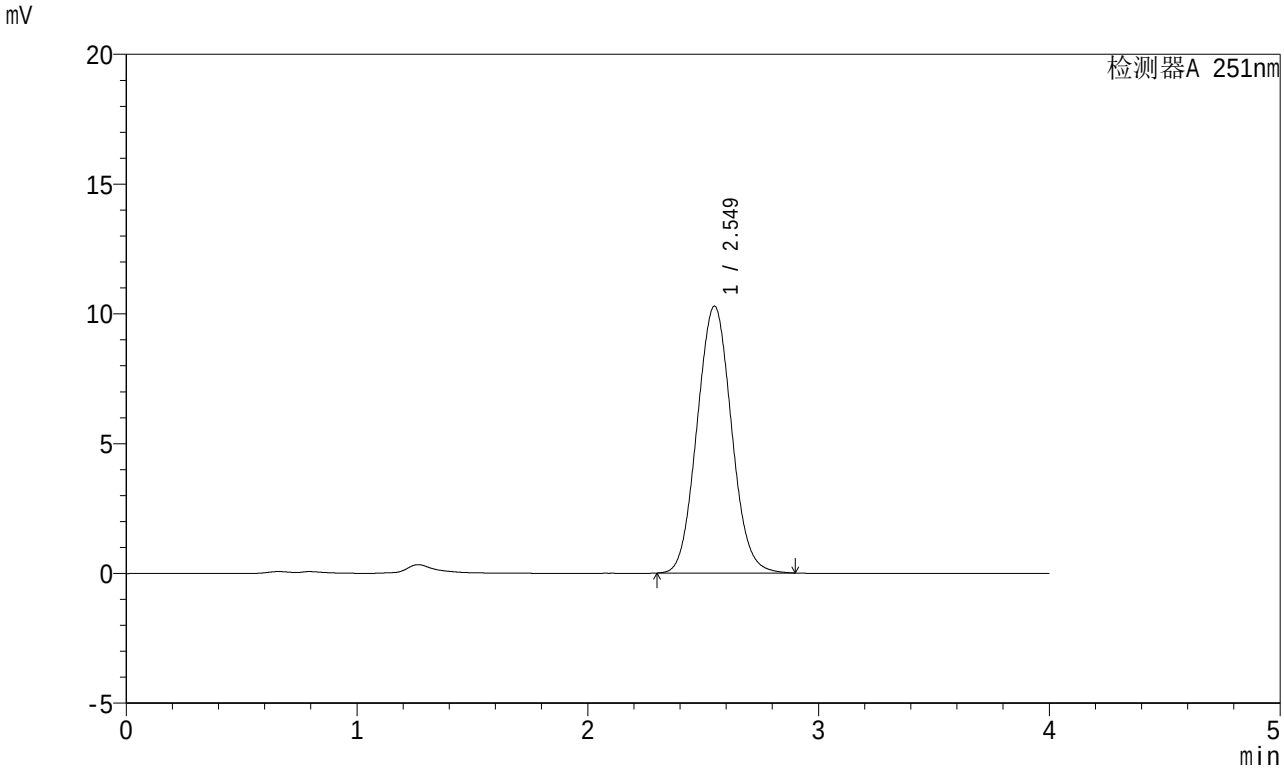

<峰表>

检测器A 251nm

峰号	保留时间	面积	面积%	高度	理论塔板数(USP)	拖尾因子	分离度(USP)
1	2.549	106594	100.000	10280	1398	1.061	--
总计		106594	100.000	10280			

SHIMADZU LabSolutions

SMF-364

<样品信息>

色谱柱 : XB-C18(50mm*4.6mm,5μm)
柱温 : 30℃
数据文件名 : RC$SMF-364 - 10-68/10-3396-2 - zzp-2023111921p-jyx2-cq6y-rcqx-pH6.8jz-jf50z-rj.lcd
方法文件名 : RC$SMF-364 - SMF-364-FX259.lcm
批处理文件名: RC$SMF-364 - SMF-364-20240605-FX259.lcb
样品瓶号 : 3-9
进样体积 : 20 μl
进样时间 : 2024/06/05 18:34:22
处理时间(V2) : 2024/06/06 08:32:36
仪器型号 : SHIMADZU LC-2050C (FX259)

流 速: 1.0ml/min
波 长: 251nm
版本号: 6.115
实验者: xiexinhui
处理者: xiexinhui

<色谱图>

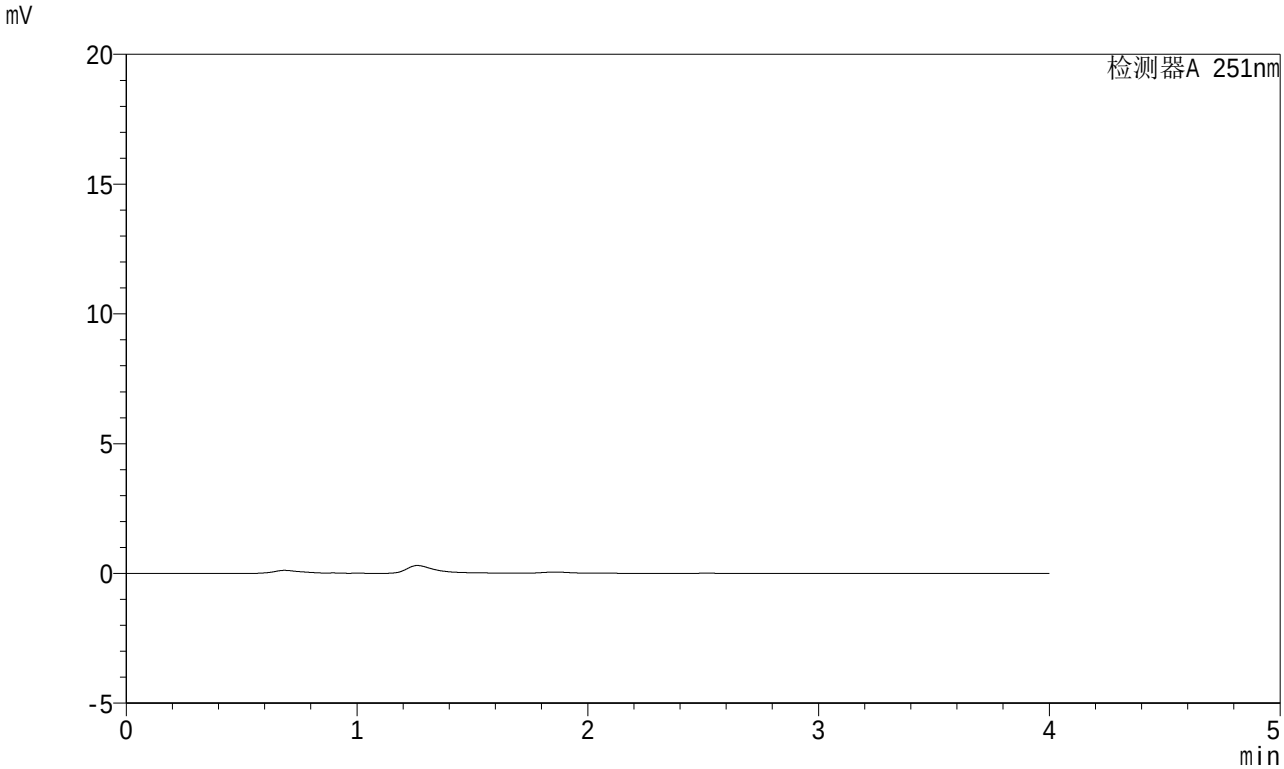

<峰表>

检测器A 251nm

峰号	保留时间	面积	面积%	高度	理论塔板数(USP)	拖尾因子	分离度(USP)
总计							

SHIMADZU LabSolutions

SMF-364

<样品信息>

色谱柱 : XB-C18(50mm*4.6mm,5μm)
柱温 : 30℃
数据文件名 : RC$SMF-364 - 10-68/10-3397-2 - zzp-2023111921p-jyx2-cq6y-rcqx-pH6.8jz-jf50z-dz-1-1.lcd
方法文件名 : RC$SMF-364 - SMF-364-FX259.lcm
批处理文件名: RC$SMF-364 - SMF-364-20240605-FX259.lcb
样品瓶号 : 3-18
进样体积 : 20 μl
进样时间 : 2024/06/05 18:38:45
处理时间(V2) : 2024/06/06 08:32:38
仪器型号 : SHIMADZU LC-2050C (FX259)

流 速: 1.0ml/min
波 长: 251nm
版本号: 6.115
实验者: xiexinhui
处理者: xiexinhui

<色谱图>

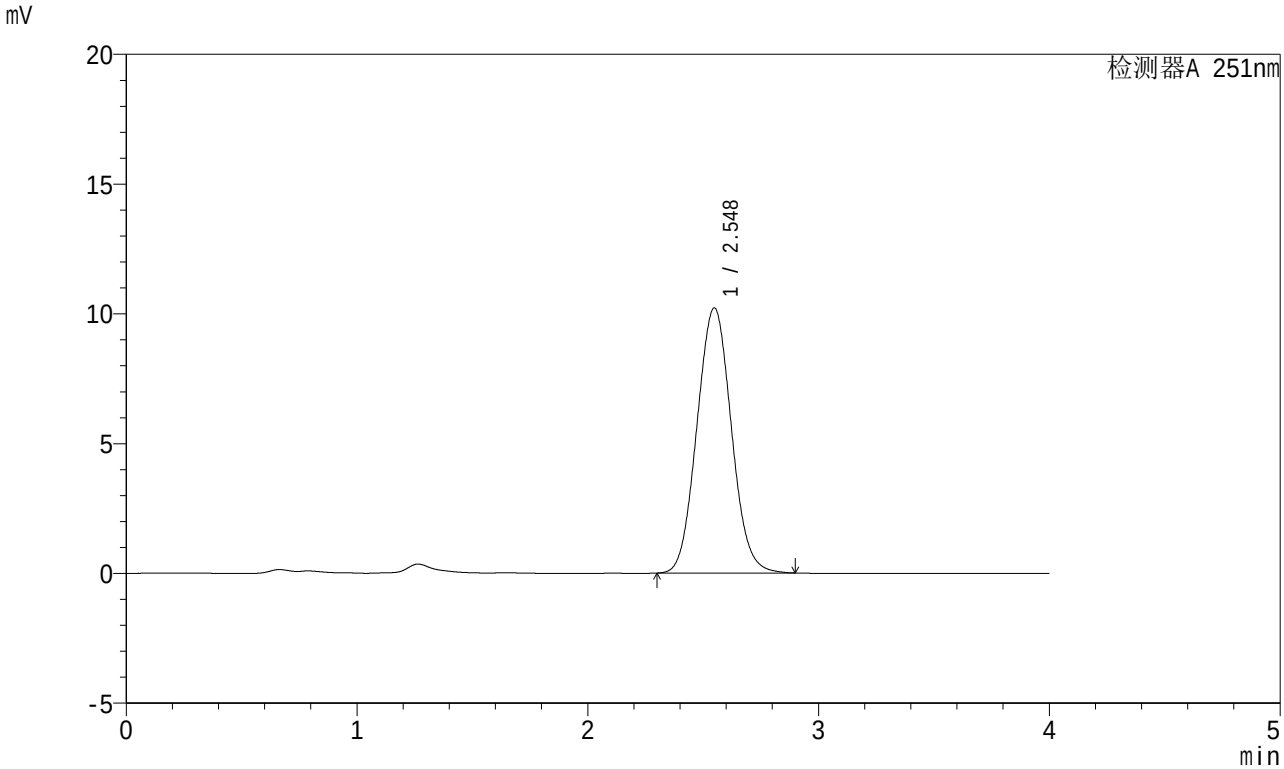

<峰表>

检测器A 251nm

峰号	保留时间	面积	面积%	高度	理论塔板数(USP)	拖尾因子	分离度(USP)
1	2.548	105892	100.000	10216	1395	1.060	--
总计		105892	100.000	10216			

SHIMADZU LabSolutions

SMF-364

<样品信息>

色谱柱 : XB-C18(50mm*4.6mm,5μm)
柱温 : 30℃
数据文件名 : RC$SMF-364 - 10-68/10-3398-2 - zzp-2023111921p-jyx2-cq6y-rcqx-pH6.8jz-jf50z-dz-1-2.lcd
方法文件名 : RC$SMF-364 - SMF-364-FX259.lcm
批处理文件名: RC$SMF-364 - SMF-364-20240605-FX259.lcb
样品瓶号 : 3-18
进样体积 : 20 μl
进样时间 : 2024/06/05 18:43:08
处理时间(V2) : 2024/06/06 08:32:41
仪器型号 : SHIMADZU LC-2050C (FX259)

流 速: 1.0ml/min
波 长: 251nm
版本号: 6.115
实验者: xiexinhui
处理者: xiexinhui

<色谱图>

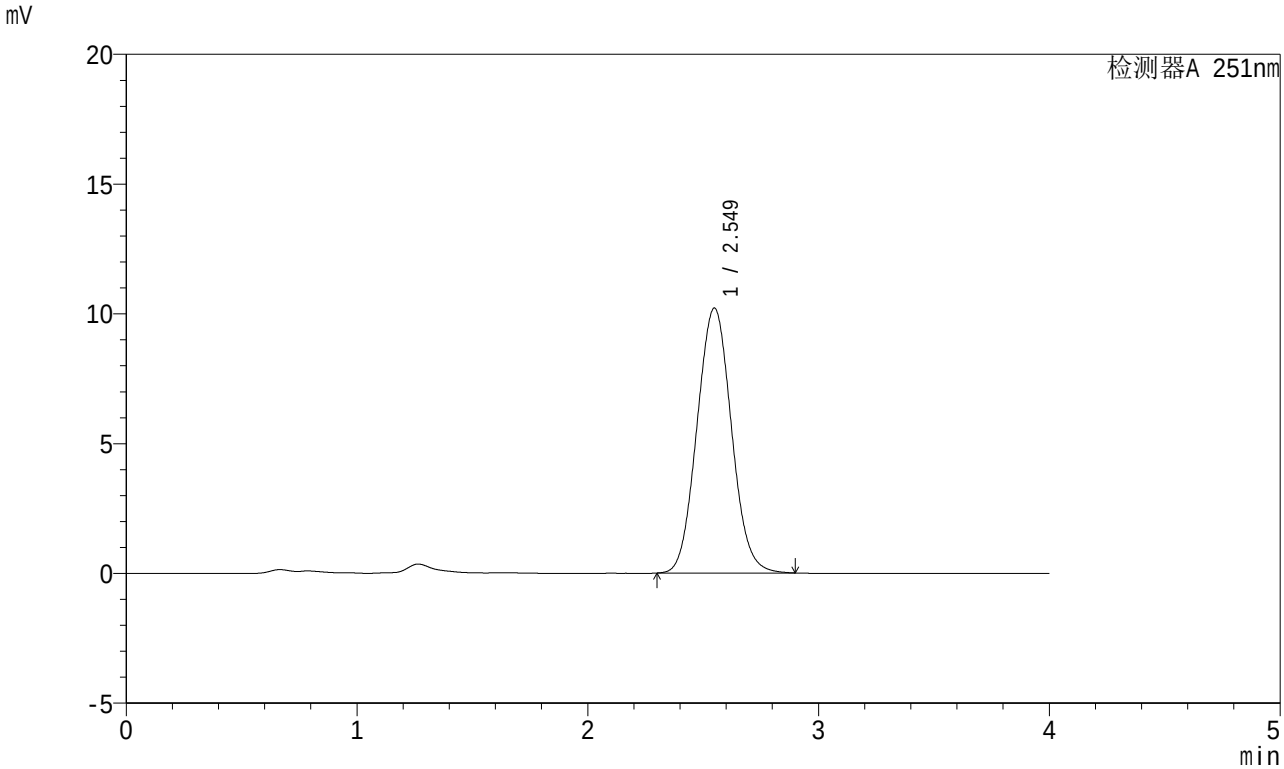

<峰表>

检测器A 251nm

峰号	保留时间	面积	面积%	高度	理论塔板数(USP)	拖尾因子	分离度(USP)
1	2.549	105948	100.000	10208	1394	1.060	--
总计		105948	100.000	10208			

SHIMADZU LabSolutions

SMF-364

<样品信息>

色谱柱 : XB-C18(50mm*4.6mm,5μm)
柱温 : 30℃
数据文件名 : RC$SMF-364 - 10-68/10-3399-2 - zzp-2023111921p-jyx2-cq6y-rcqx-pH6.8jz-jf50z-dz-1-3.lcd
方法文件名 : RC$SMF-364 - SMF-364-FX259.lcm
批处理文件名: RC$SMF-364 - SMF-364-20240605-FX259.lcb
样品瓶号 : 3-18
进样体积 : 20 μl
进样时间 : 2024/06/05 18:47:31
处理时间(V2) : 2024/06/06 08:32:44
仪器型号 : SHIMADZU LC-2050C (FX259)

流 速: 1.0ml/min
波 长: 251nm
版本号: 6.115
实验者: xiexinhui
处理者: xiexinhui

<色谱图>

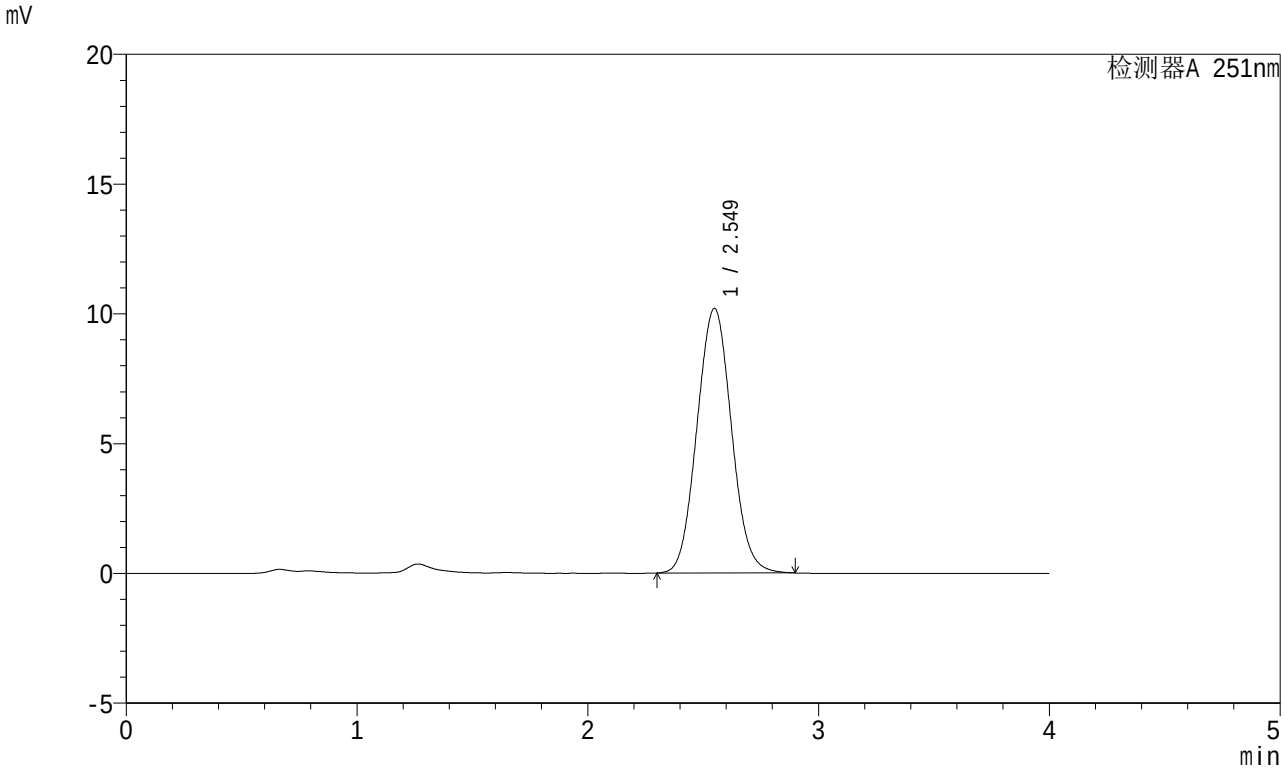

<峰表>

检测器A 251nm

峰号	保留时间	面积	面积%	高度	理论塔板数(USP)	拖尾因子	分离度(USP)
1	2.549	105815	100.000	10190	1394	1.060	--
总计		105815	100.000	10190			

SHIMADZU LabSolutions

SMF-364

<样品信息>

色谱柱 : XB-C18(50mm*4.6mm,5μm)
柱温 : 30℃
数据文件名 : RC$SMF-364 - 10-68/10-3400-2 - zzp-2023111921p-jyx2-cq6y-rcqx-pH6.8jz-jf50z-dz-1-4.lcd
方法文件名 : RC$SMF-364 - SMF-364-FX259.lcm
批处理文件名: RC$SMF-364 - SMF-364-20240605-FX259.lcb
样品瓶号 : 3-18
进样体积 : 20 μl
进样时间 : 2024/06/05 18:51:54
处理时间(V2) : 2024/06/06 08:32:46
仪器型号 : SHIMADZU LC-2050C (FX259)

流 速: 1.0ml/min
波 长: 251nm
版本号: 6.115
实验者: xiexinhui
处理者: xiexinhui

<色谱图>

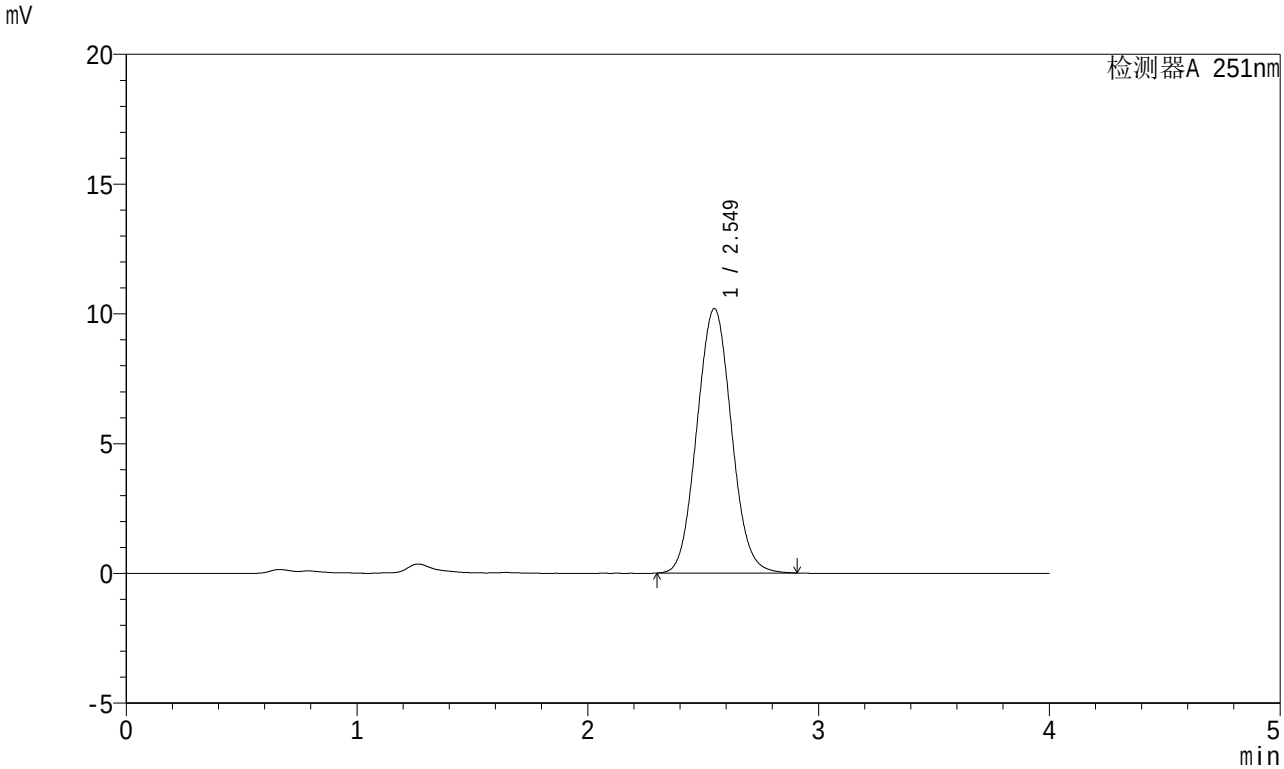

<峰表>

检测器A 251nm

峰号	保留时间	面积	面积%	高度	理论塔板数(USP)	拖尾因子	分离度(USP)
1	2.549	105879	100.000	10191	1392	1.061	--
总计		105879	100.000	10191			

SHIMADZU LabSolutions

SMF-364

<样品信息>

色谱柱 : XB-C18(50mm*4.6mm,5μm)
柱温 : 30℃
数据文件名 : RC$SMF-364 - 10-68/10-3401-2 - zzp-2023111921p-jyx2-cq6y-rcqx-pH6.8jz-jf50z-dz-1-5.lcd
方法文件名 : RC$SMF-364 - SMF-364-FX259.lcm
批处理文件名: RC$SMF-364 - SMF-364-20240605-FX259.lcb
样品瓶号 : 3-18
进样体积 : 20 μl
进样时间 : 2024/06/05 18:56:17
处理时间(V2) : 2024/06/06 08:32:49
仪器型号 : SHIMADZU LC-2050C (FX259)

流 速: 1.0ml/min
波 长: 251nm
版本号: 6.115
实验者: xiexinhui
处理者: xiexinhui

<色谱图>

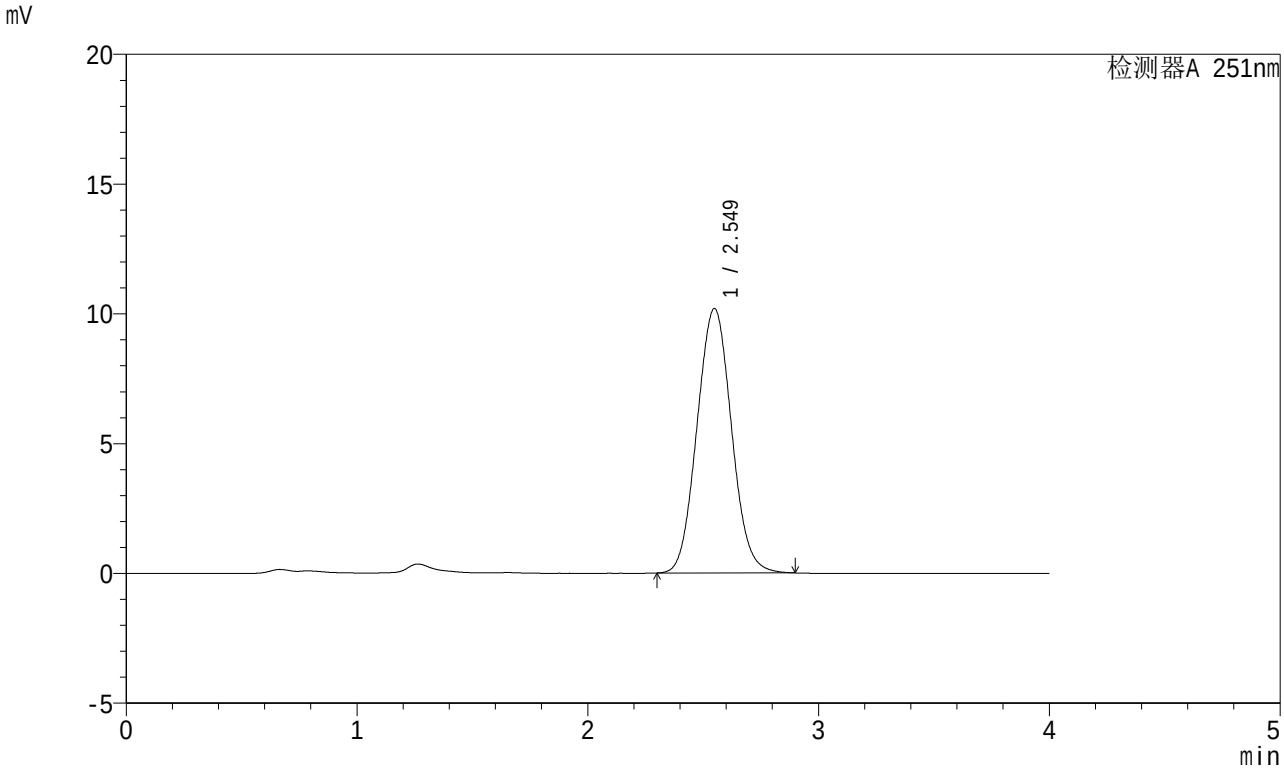

<峰表>

检测器A 251nm

峰号	保留时间	面积	面积%	高度	理论塔板数(USP)	拖尾因子	分离度(USP)
1	2.549	105856	100.000	10187	1391	1.059	--
总计		105856	100.000	10187			

SHIMADZU LabSolutions

SMF-364

<样品信息>

色谱柱 : XB-C18(50mm*4.6mm,5μm)
柱温 : 30℃
数据文件名 : RC$SMF-364 - 10-68/10-3402-2 - zzp-2023111921p-jyx2-cq6y-rcqx-pH6.8jz-jf50z-5min-P1.lcd
方法文件名 : RC$SMF-364 - SMF-364-FX259.lcm
批处理文件名: RC$SMF-364 - SMF-364-20240605-FX259.lcb
样品瓶号 : 3-1
进样体积 : 20 μl
进样时间 : 2024/06/05 19:00:40
处理时间(V2) : 2024/06/06 08:32:51
仪器型号 : SHIMADZU LC-2050C (FX259)

流 速: 1.0ml/min
波 长: 251nm
版本号: 6.115
实验者: xiexinhui
处理者: xiexinhui

<色谱图>

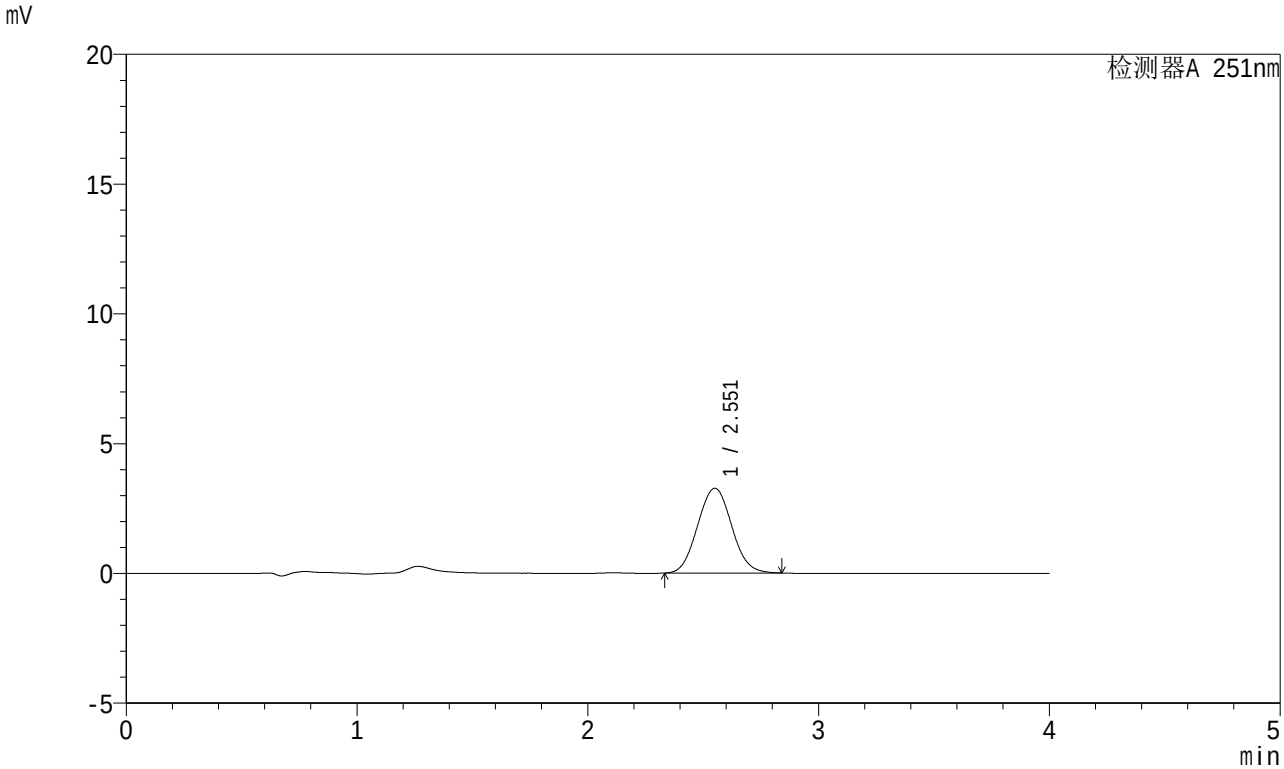

<峰表>

检测器A 251nm

峰号	保留时间	面积	面积%	高度	理论塔板数(USP)	拖尾因子	分离度(USP)
1	2.551	33493	100.000	3264	1421	1.056	--
总计		33493	100.000	3264			

SHIMADZU LabSolutions

SMF-364

<样品信息>

色谱柱 : XB-C18(50mm*4.6mm,5μm)
柱温 : 30℃
数据文件名 : RC$SMF-364 - 10-68/10-3403-2 - zzp-2023111921p-jyx2-cq6y-rcqx-pH6.8jz-jf50z-5min-P2.lcd
方法文件名 : RC$SMF-364 - SMF-364-FX259.lcm
批处理文件名: RC$SMF-364 - SMF-364-20240605-FX259.lcb
样品瓶号 : 3-10
进样体积 : 20 μl
进样时间 : 2024/06/05 19:05:02
处理时间(V2) : 2024/06/06 08:32:53
仪器型号 : SHIMADZU LC-2050C (FX259)

流 速: 1.0ml/min
波 长: 251nm
版本号: 6.115
实验者: xiexinhui
处理者: xiexinhui

<色谱图>

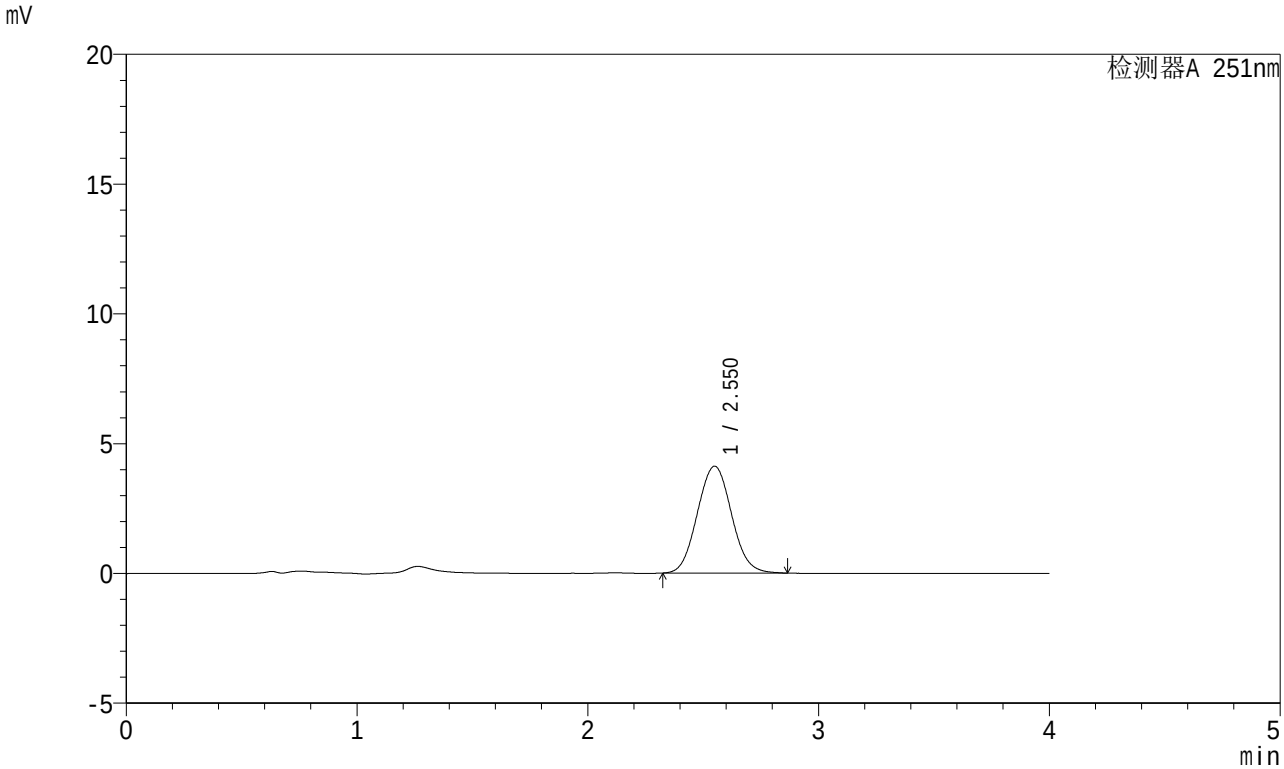

<峰表>

检测器A 251nm

峰号	保留时间	面积	面积%	高度	理论塔板数(USP)	拖尾因子	分离度(USP)
1	2.550	42418	100.000	4117	1420	1.059	--
总计		42418	100.000	4117			

SHIMADZU LabSolutions

SMF-364

<样品信息>

色谱柱 : XB-C18(50mm*4.6mm,5μm)
柱温 : 30℃
数据文件名 : RC$SMF-364 - 10-68/10-3404-2 - zzp-2023111921p-jyx2-cq6y-rcqx-pH6.8jz-jf50z-5min-P3.lcd
方法文件名 : RC$SMF-364 - SMF-364-FX259.lcm
批处理文件名: RC$SMF-364 - SMF-364-20240605-FX259.lcb
样品瓶号 : 3-19
进样体积 : 20 μl
进样时间 : 2024/06/05 19:09:25
处理时间(V2) : 2024/06/06 08:32:56
仪器型号 : SHIMADZU LC-2050C (FX259)

流 速: 1.0ml/min
波 长: 251nm
版本号: 6.115
实验者: xiexinhui
处理者: xiexinhui

<色谱图>

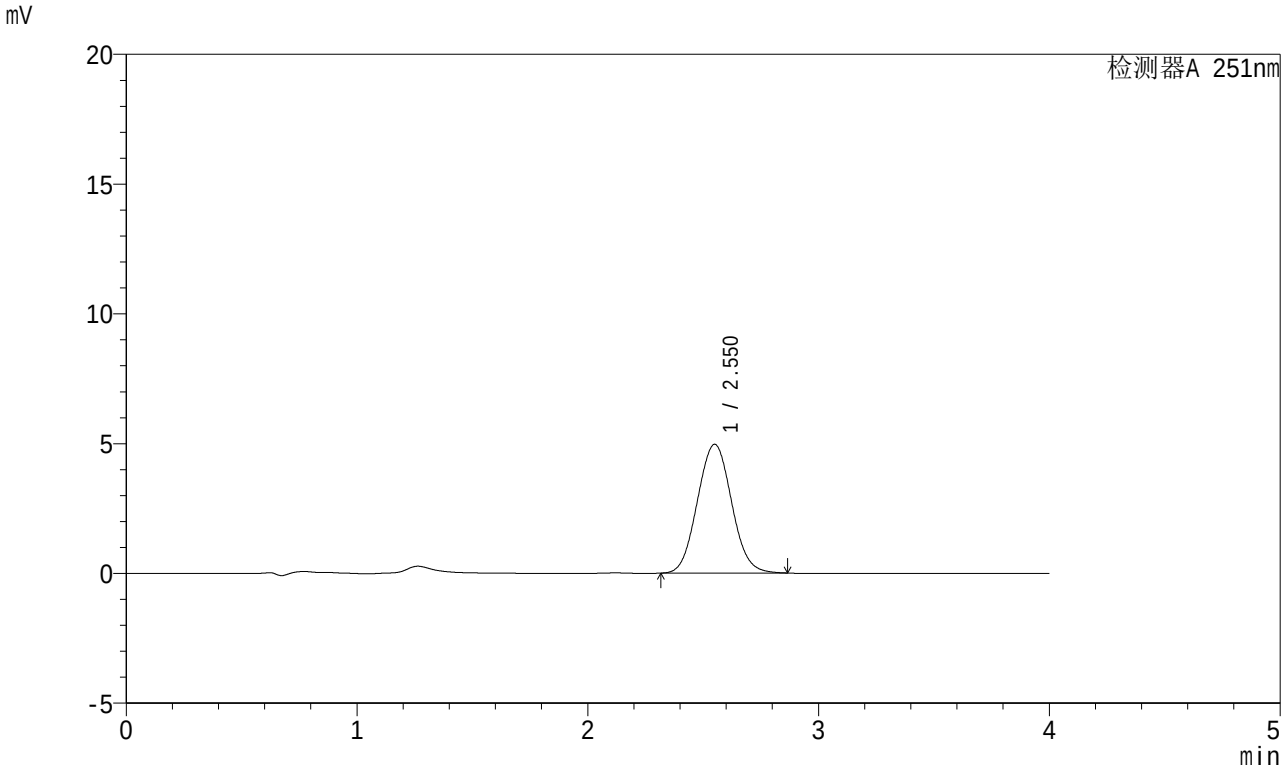

<峰表>

检测器A 251nm

峰号	保留时间	面积	面积%	高度	理论塔板数(USP)	拖尾因子	分离度(USP)
1	2.550	51074	100.000	4957	1416	1.056	--
总计		51074	100.000	4957			

SHIMADZU LabSolutions

SMF-364

<样品信息>

色谱柱 : XB-C18(50mm*4.6mm,5μm)
柱温 : 30℃
数据文件名 : RC$SMF-364 - 10-68/10-3405-2 - zzp-2023111921p-jyx2-cq6y-rcqx-pH6.8jz-jf50z-5min-P4.lcd
方法文件名 : RC$SMF-364 - SMF-364-FX259.lcm
批处理文件名: RC$SMF-364 - SMF-364-20240605-FX259.lcb
样品瓶号 : 3-28
进样体积 : 20 μl
进样时间 : 2024/06/05 19:13:48
处理时间(V2) : 2024/06/06 08:32:58
仪器型号 : SHIMADZU LC-2050C (FX259)

流 速: 1.0ml/min
波 长: 251nm
版本号: 6.115
实验者: xiexinhui
处理者: xiexinhui

<色谱图>

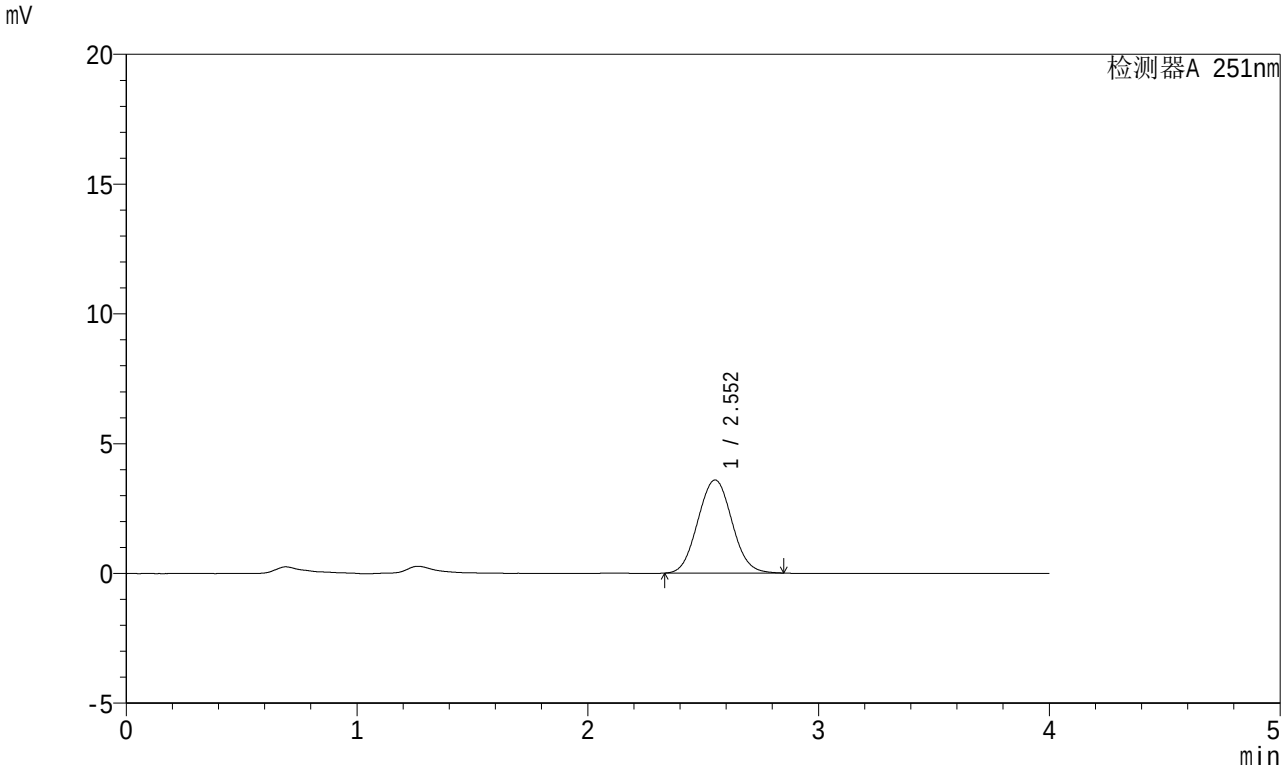

<峰表>

检测器A 251nm

峰号	保留时间	面积	面积%	高度	理论塔板数(USP)	拖尾因子	分离度(USP)
1	2.552	36848	100.000	3587	1422	1.053	--
总计		36848	100.000	3587			

SHIMADZU LabSolutions

SMF-364

<样品信息>

色谱柱 : XB-C18(50mm*4.6mm,5μm)
柱温 : 30℃
数据文件名 : RC$SMF-364 - 10-68/10-3406-2 - zzp-2023111921p-jyx2-cq6y-rcqx-pH6.8jz-jf50z-5min-P5.lcd
方法文件名 : RC$SMF-364 - SMF-364-FX259.lcm
批处理文件名: RC$SMF-364 - SMF-364-20240605-FX259.lcb
样品瓶号 : 3-37
进样体积 : 20 μl
进样时间 : 2024/06/05 19:18:10
处理时间(V2) : 2024/06/06 08:33:01
仪器型号 : SHIMADZU LC-2050C (FX259)

流 速: 1.0ml/min
波 长: 251nm
版本号: 6.115
实验者: xiexinhui
处理者: xiexinhui

<色谱图>

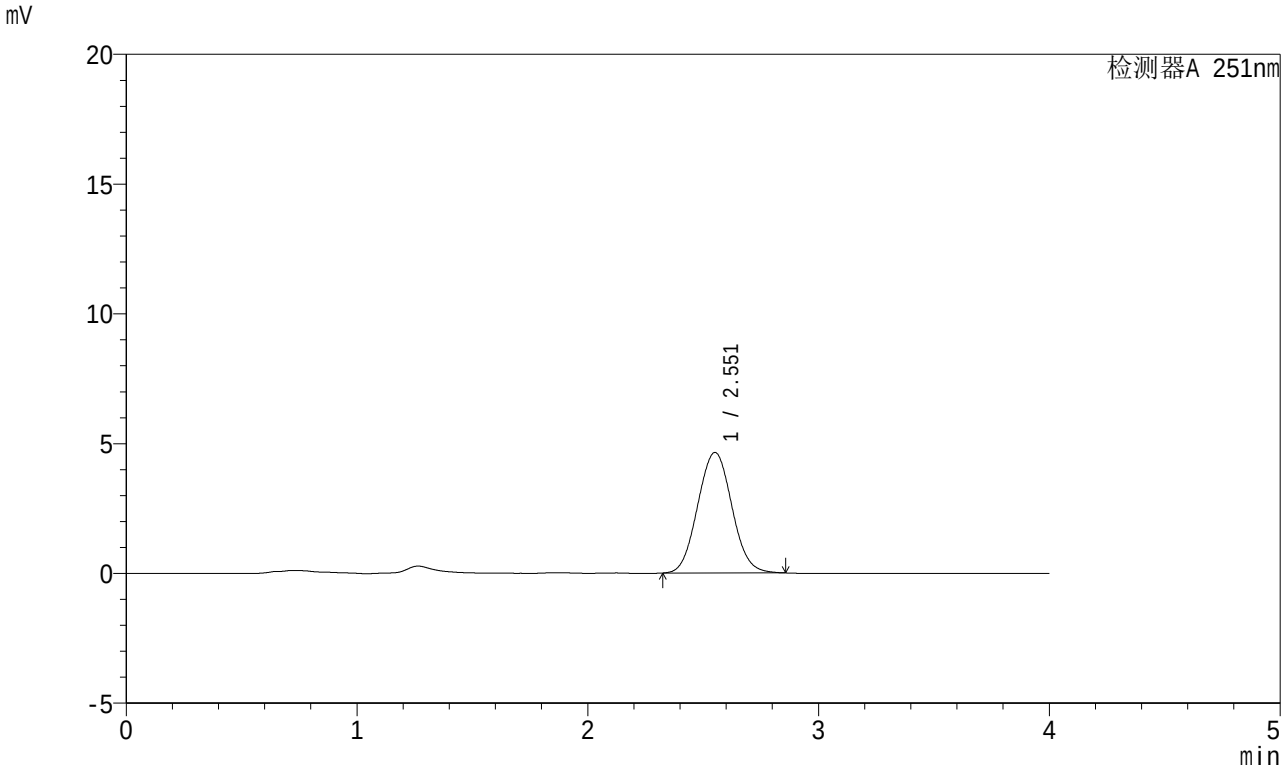

<峰表>

检测器A 251nm

峰号	保留时间	面积	面积%	高度	理论塔板数(USP)	拖尾因子	分离度(USP)
1	2.551	47826	100.000	4640	1419	1.052	--
总计		47826	100.000	4640			

SHIMADZU LabSolutions

SMF-364

<样品信息>

色谱柱 : XB-C18(50mm*4.6mm,5μm)
柱温 : 30℃
数据文件名 : RC$SMF-364 - 10-68/10-3407-2 - zzp-2023111921p-jyx2-cq6y-rcqx-pH6.8jz-jf50z-5min-P6.lcd
方法文件名 : RC$SMF-364 - SMF-364-FX259.lcm
批处理文件名: RC$SMF-364 - SMF-364-20240605-FX259.lcb
样品瓶号 : 3-46
进样体积 : 20 μl
进样时间 : 2024/06/05 19:22:33
处理时间(V2) : 2024/06/06 08:33:03
仪器型号 : SHIMADZU LC-2050C (FX259)

流 速: 1.0ml/min
波 长: 251nm
版本号: 6.115
实验者: xiexinhui
处理者: xiexinhui

<色谱图>

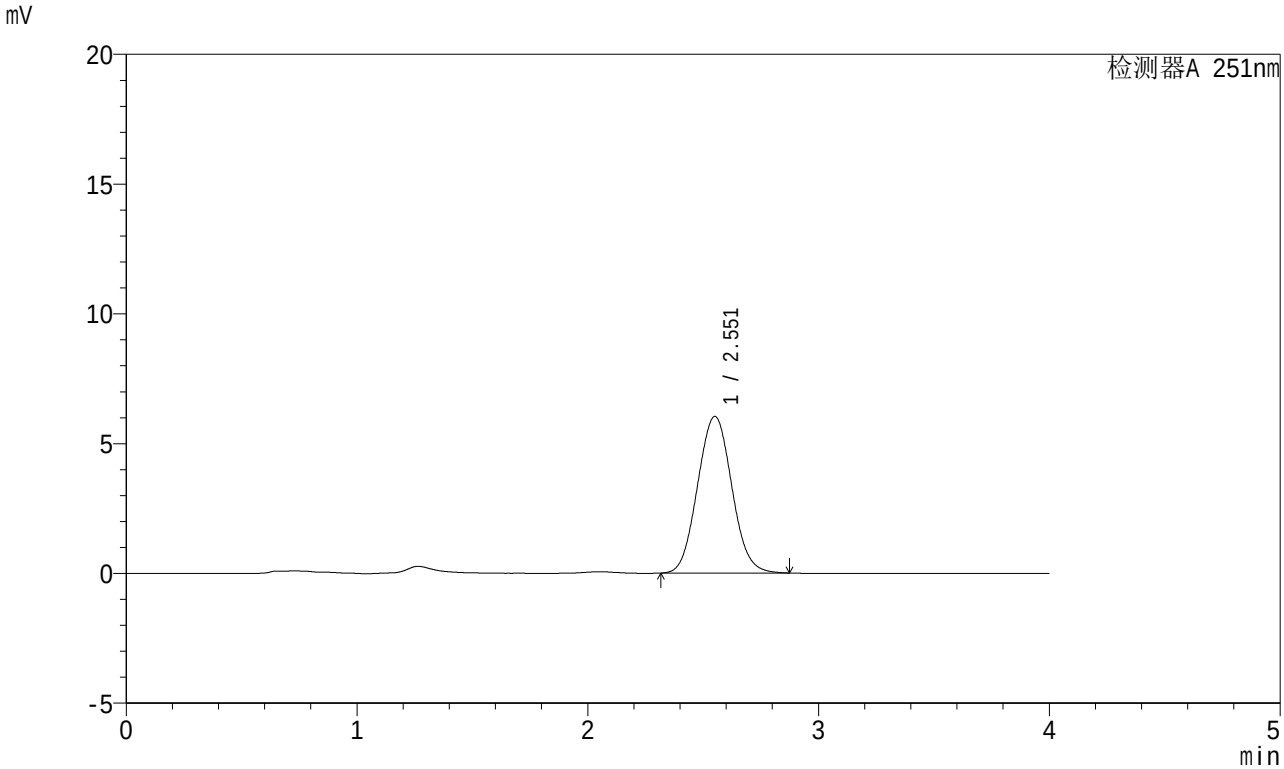

<峰表>

检测器A 251nm

峰号	保留时间	面积	面积%	高度	理论塔板数(USP)	拖尾因子	分离度(USP)
1	2.551	62323	100.000	6029	1414	1.058	--
总计		62323	100.000	6029			

SHIMADZU LabSolutions

SMF-364

<样品信息>

色谱柱 : XB-C18(50mm*4.6mm,5μm)
柱温 : 30℃
数据文件名 : RC$SMF-364 - 10-68/10-3408-2 - zzp-2023111921p-jyx2-cq6y-rcqx-pH6.8jz-jf50z-10min-P1.lcd
方法文件名 : RC$SMF-364 - SMF-364-FX259.lcm
批处理文件名: RC$SMF-364 - SMF-364-20240605-FX259.lcb
样品瓶号 : 3-2
进样体积 : 20 μl
进样时间 : 2024/06/05 19:26:55
处理时间(V2) : 2024/06/06 08:33:06
仪器型号 : SHIMADZU LC-2050C (FX259)

流 速: 1.0ml/min
波 长: 251nm
版本号: 6.115
实验者: xiexinhui
处理者: xiexinhui

<色谱图>

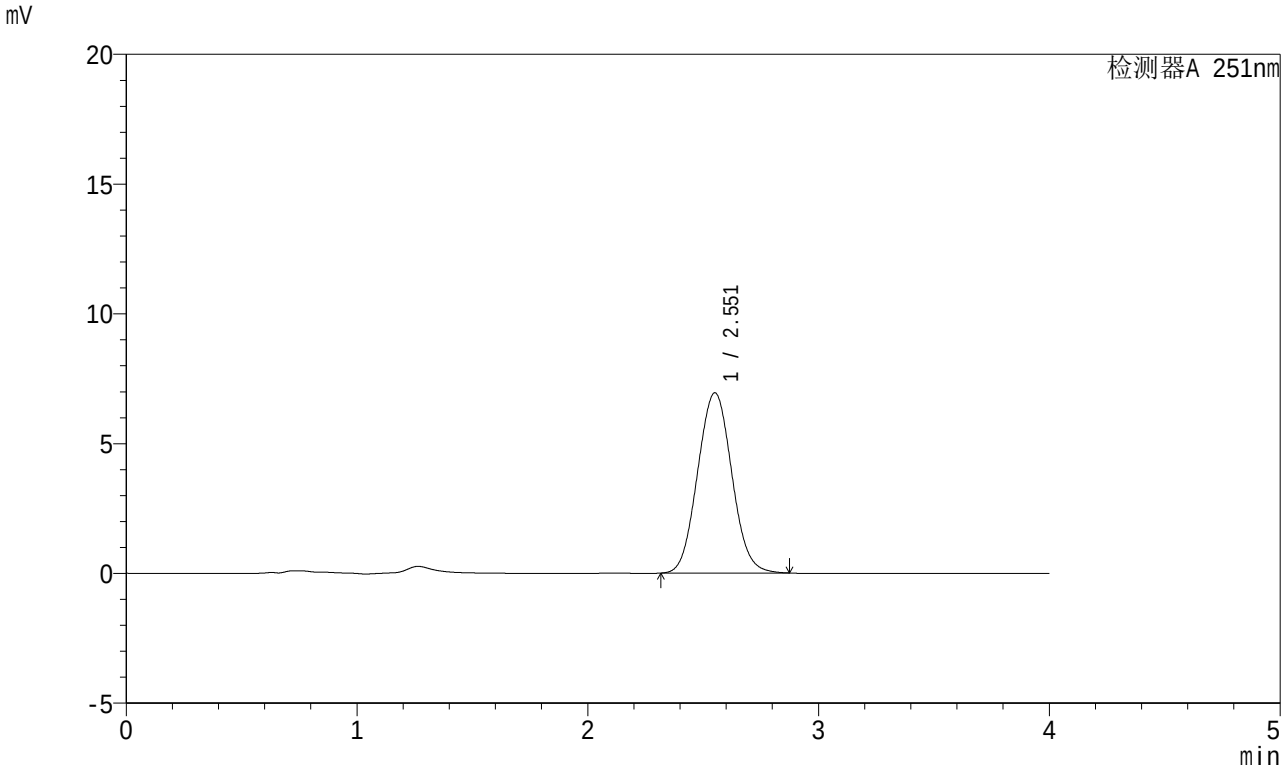

<峰表>

检测器A 251nm

峰号	保留时间	面积	面积%	高度	理论塔板数(USP)	拖尾因子	分离度(USP)
1	2.551	71528	100.000	6934	1417	1.056	--
总计		71528	100.000	6934			

SHIMADZU LabSolutions

SMF-364

<样品信息>

色谱柱 : XB-C18(50mm*4.6mm,5μm)
柱温 : 30℃
数据文件名 : RC$SMF-364 - 10-68/10-3409-2 - zzp-2023111921p-jyx2-cq6y-rcqx-pH6.8jz-jf50z-10min-P2.lcd
方法文件名 : RC$SMF-364 - SMF-364-FX259.lcm
批处理文件名: RC$SMF-364 - SMF-364-20240605-FX259.lcb
样品瓶号 : 3-11
进样体积 : 20 μl
进样时间 : 2024/06/05 19:31:18
处理时间(V2) : 2024/06/06 08:33:08
仪器型号 : SHIMADZU LC-2050C (FX259)

流 速: 1.0ml/min
波 长: 251nm
版本号: 6.115
实验者: xiexinhui
处理者: xiexinhui

<色谱图>

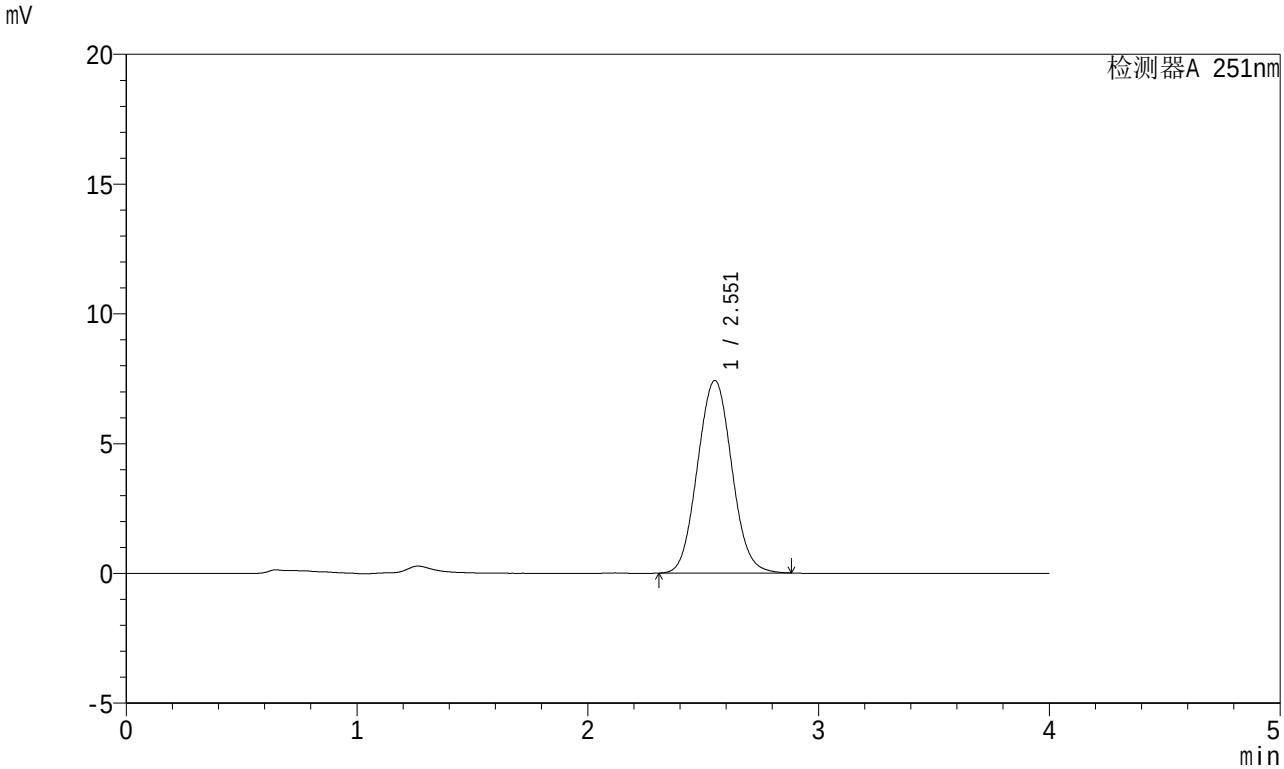

<峰表>

检测器A 251nm

峰号	保留时间	面积	面积%	高度	理论塔板数(USP)	拖尾因子	分离度(USP)
1	2.551	76666	100.000	7412	1413	1.058	--
总计		76666	100.000	7412			

SHIMADZU LabSolutions

SMF-364

<样品信息>

色谱柱 : XB-C18(50mm*4.6mm,5μm)
柱温 : 30℃
数据文件名 : RC$SMF-364 - 10-68/10-3410-2 - zzp-2023111921p-jyx2-cq6y-rcqx-pH6.8jz-jf50z-10min-P3.lcd
方法文件名 : RC$SMF-364 - SMF-364-FX259.lcm
批处理文件名: RC$SMF-364 - SMF-364-20240605-FX259.lcb
样品瓶号 : 3-20
进样体积 : 20 μl
进样时间 : 2024/06/05 19:35:41
处理时间(V2) : 2024/06/06 08:33:11
仪器型号 : SHIMADZU LC-2050C (FX259)

流 速: 1.0ml/min
波 长: 251nm
版本号: 6.115
实验者: xiexinhui
处理者: xiexinhui

<色谱图>

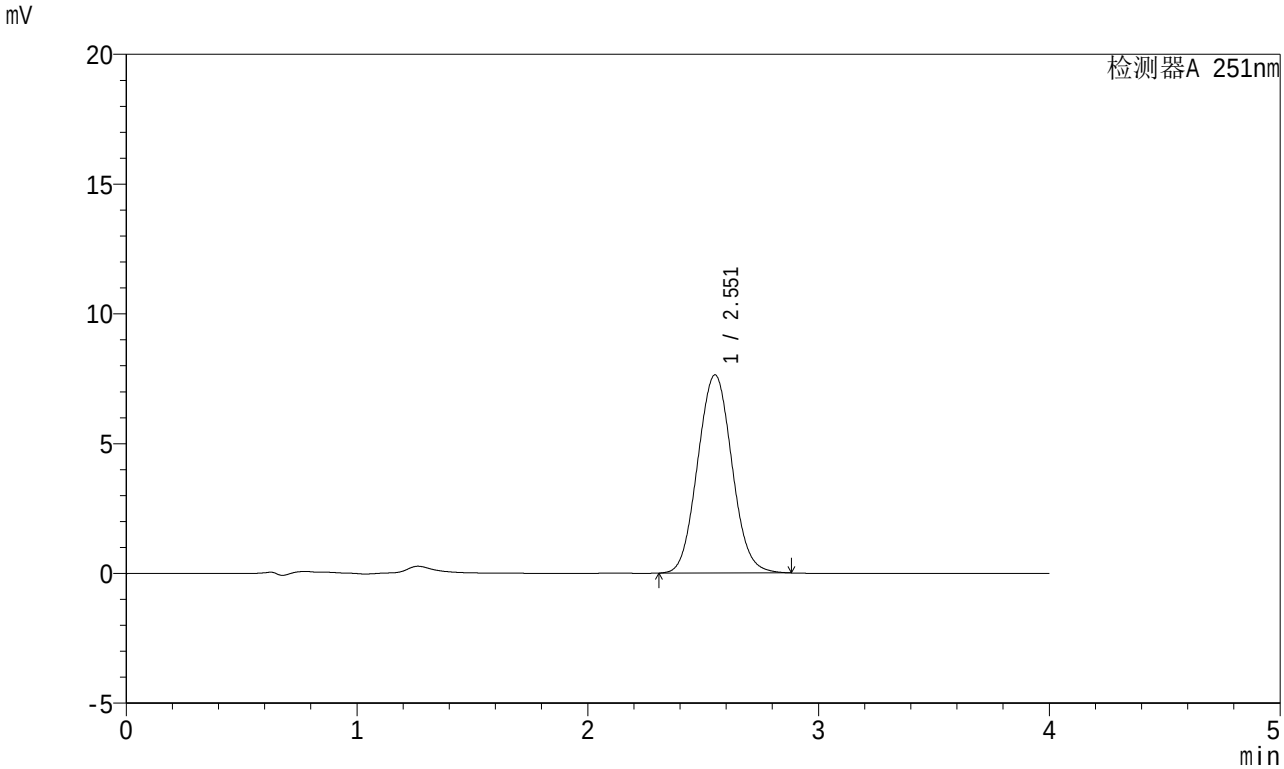

<峰表>

检测器A 251nm

峰号	保留时间	面积	面积%	高度	理论塔板数(USP)	拖尾因子	分离度(USP)
1	2.551	78900	100.000	7628	1416	1.057	--
总计		78900	100.000	7628			

SHIMADZU LabSolutions

SMF-364

<样品信息>

色谱柱 : XB-C18(50mm*4.6mm,5μm)
柱温 : 30℃
数据文件名 : RC$SMF-364 - 10-68/10-3411-2 - zzp-2023111921p-jyx2-cq6y-rcqx-pH6.8jz-jf50z-10min-P4.lcd
方法文件名 : RC$SMF-364 - SMF-364-FX259.lcm
批处理文件名: RC$SMF-364 - SMF-364-20240605-FX259.lcb
样品瓶号 : 3-29
进样体积 : 20 μl
进样时间 : 2024/06/05 19:40:03
处理时间(V2) : 2024/06/06 08:33:13
仪器型号 : SHIMADZU LC-2050C (FX259)

流 速: 1.0ml/min
波 长: 251nm
版本号: 6.115
实验者: xiexinhui
处理者: xiexinhui

<色谱图>

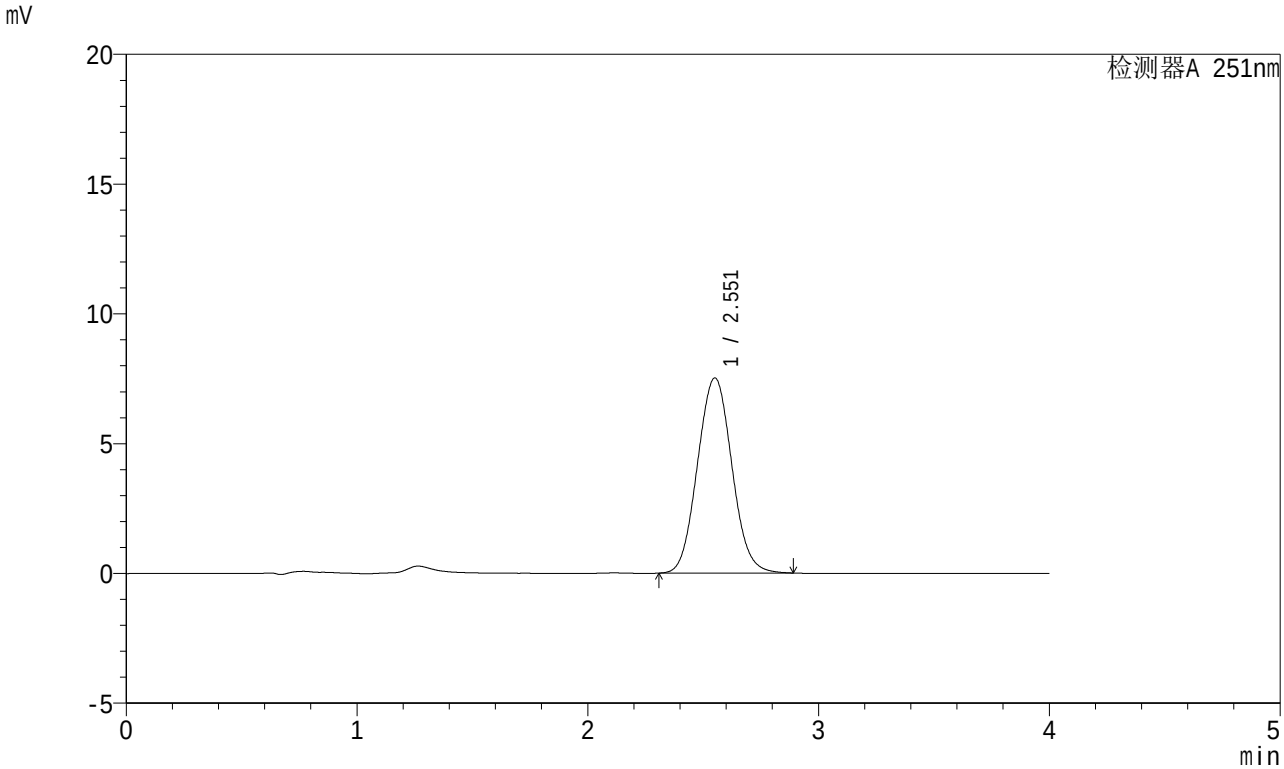

<峰表>

检测器A 251nm

峰号	保留时间	面积	面积%	高度	理论塔板数(USP)	拖尾因子	分离度(USP)
1	2.551	77907	100.000	7511	1404	1.059	--
总计		77907	100.000	7511			

SHIMADZU LabSolutions

SMF-364

<样品信息>

色谱柱 : XB-C18(50mm*4.6mm,5μm)
柱温 : 30℃
数据文件名 : RC$SMF-364 - 10-68/10-3412-2 - zzp-2023111921p-jyx2-cq6y-rcqx-pH6.8jz-jf50z-10min-P5.lcd
方法文件名 : RC$SMF-364 - SMF-364-FX259.lcm
批处理文件名: RC$SMF-364 - SMF-364-20240605-FX259.lcb
样品瓶号 : 3-38
进样体积 : 20 μl
进样时间 : 2024/06/05 19:44:25
处理时间(V2) : 2024/06/06 08:33:16
仪器型号 : SHIMADZU LC-2050C (FX259)

流 速: 1.0ml/min
波 长: 251nm
版本号: 6.115
实验者: xiexinhui
处理者: xiexinhui

<色谱图>

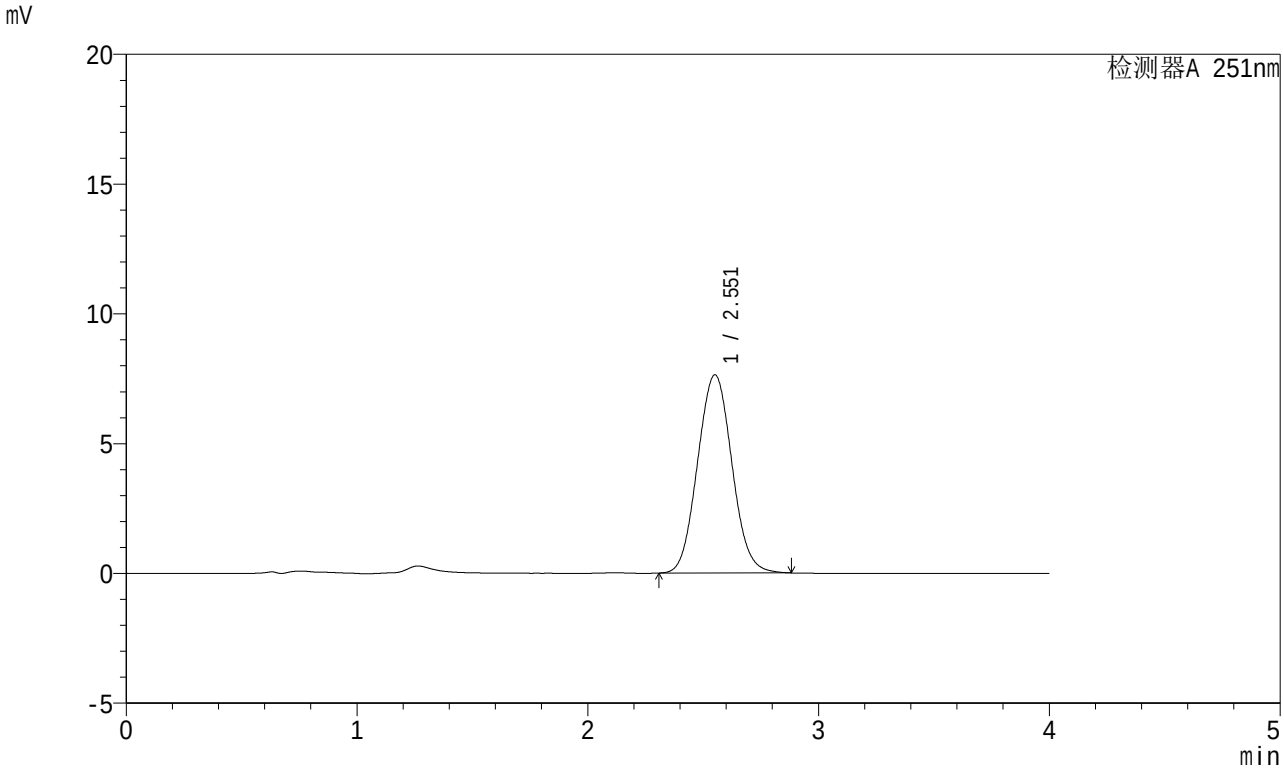

<峰表>

检测器A 251nm

峰号	保留时间	面积	面积%	高度	理论塔板数(USP)	拖尾因子	分离度(USP)
1	2.551	79029	100.000	7626	1407	1.059	--
总计		79029	100.000	7626			

SHIMADZU LabSolutions

SMF-364

<样品信息>

色谱柱 : XB-C18(50mm*4.6mm,5μm)
柱温 : 30℃
数据文件名 : RC$SMF-364 - 10-68/10-3413-2 - zzp-2023111921p-jyx2-cq6y-rcqx-pH6.8jz-jf50z-10min-P6.lcd
方法文件名 : RC$SMF-364 - SMF-364-FX259.lcm
批处理文件名: RC$SMF-364 - SMF-364-20240605-FX259.lcb
样品瓶号 : 3-47
进样体积 : 20 μl
进样时间 : 2024/06/05 19:48:47
处理时间(V2) : 2024/06/06 08:33:18
仪器型号 : SHIMADZU LC-2050C (FX259)

流 速: 1.0ml/min
波 长: 251nm
版本号: 6.115
实验者: xiexinhui
处理者: xiexinhui

<色谱图>

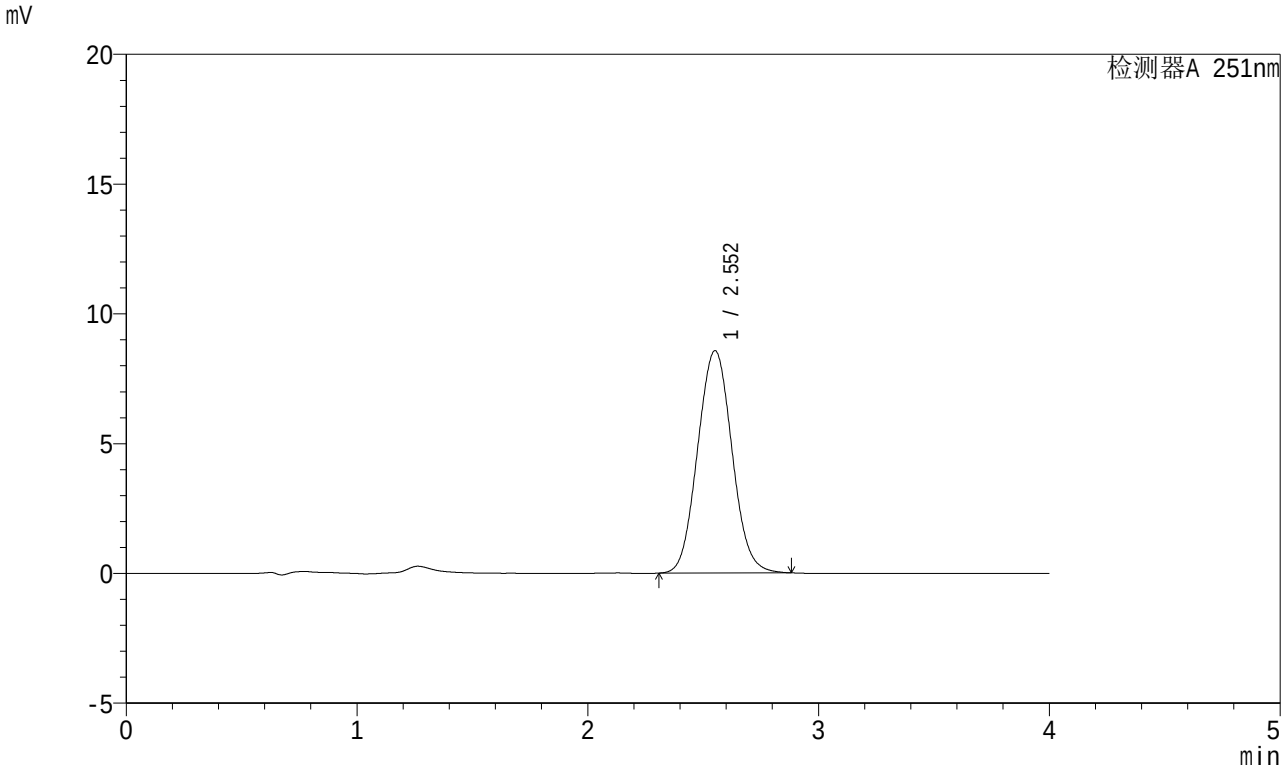

<峰表>

检测器A 251nm

峰号	保留时间	面积	面积%	高度	理论塔板数(USP)	拖尾因子	分离度(USP)
1	2.552	88685	100.000	8558	1407	1.058	--
总计		88685	100.000	8558			

SHIMADZU LabSolutions

SMF-364

<样品信息>

色谱柱 : XB-C18(50mm*4.6mm,5μm)
柱温 : 30℃
数据文件名 : RC$SMF-364 - 10-68/10-3414-2 - zzp-2023111921p-jyx2-cq6y-rcqx-pH6.8jz-jf50z-15min-P1.lcd
方法文件名 : RC$SMF-364 - SMF-364-FX259.lcm
批处理文件名: RC$SMF-364 - SMF-364-20240605-FX259.lcb
样品瓶号 : 3-3
进样体积 : 20 μl
进样时间 : 2024/06/05 19:53:10
处理时间(V2) : 2024/06/06 08:33:21
仪器型号 : SHIMADZU LC-2050C (FX259)

流 速: 1.0ml/min
波 长: 251nm
版本号: 6.115
实验者: xiexinhui
处理者: xiexinhui

<色谱图>

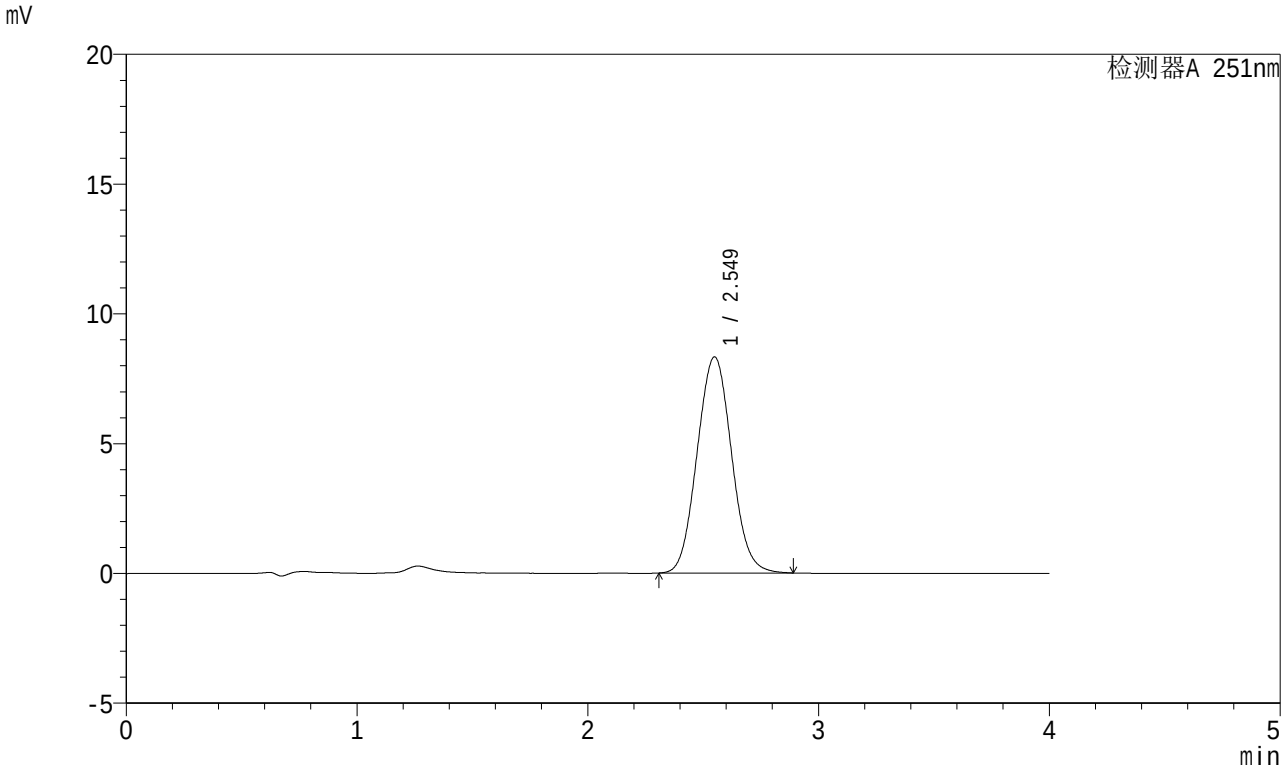

<峰表>

检测器A 251nm

峰号	保留时间	面积	面积%	高度	理论塔板数(USP)	拖尾因子	分离度(USP)
1	2.549	86364	100.000	8323	1399	1.061	--
总计		86364	100.000	8323			

SHIMADZU LabSolutions

SMF-364

<样品信息>

色谱柱 : XB-C18(50mm*4.6mm,5μm)
柱温 : 30℃
数据文件名 : RC$SMF-364 - 10-68/10-3415-2 - zzp-2023111921p-jyx2-cq6y-rcqx-pH6.8jz-jf50z-15min-P2.lcd
方法文件名 : RC$SMF-364 - SMF-364-FX259.lcm
批处理文件名: RC$SMF-364 - SMF-364-20240605-FX259.lcb
样品瓶号 : 3-12
进样体积 : 20 μl
进样时间 : 2024/06/05 19:57:33
处理时间(V2) : 2024/06/06 08:33:23
仪器型号 : SHIMADZU LC-2050C (FX259)

流 速: 1.0ml/min
波 长: 251nm
版本号: 6.115
实验者: xiexinhui
处理者: xiexinhui

<色谱图>

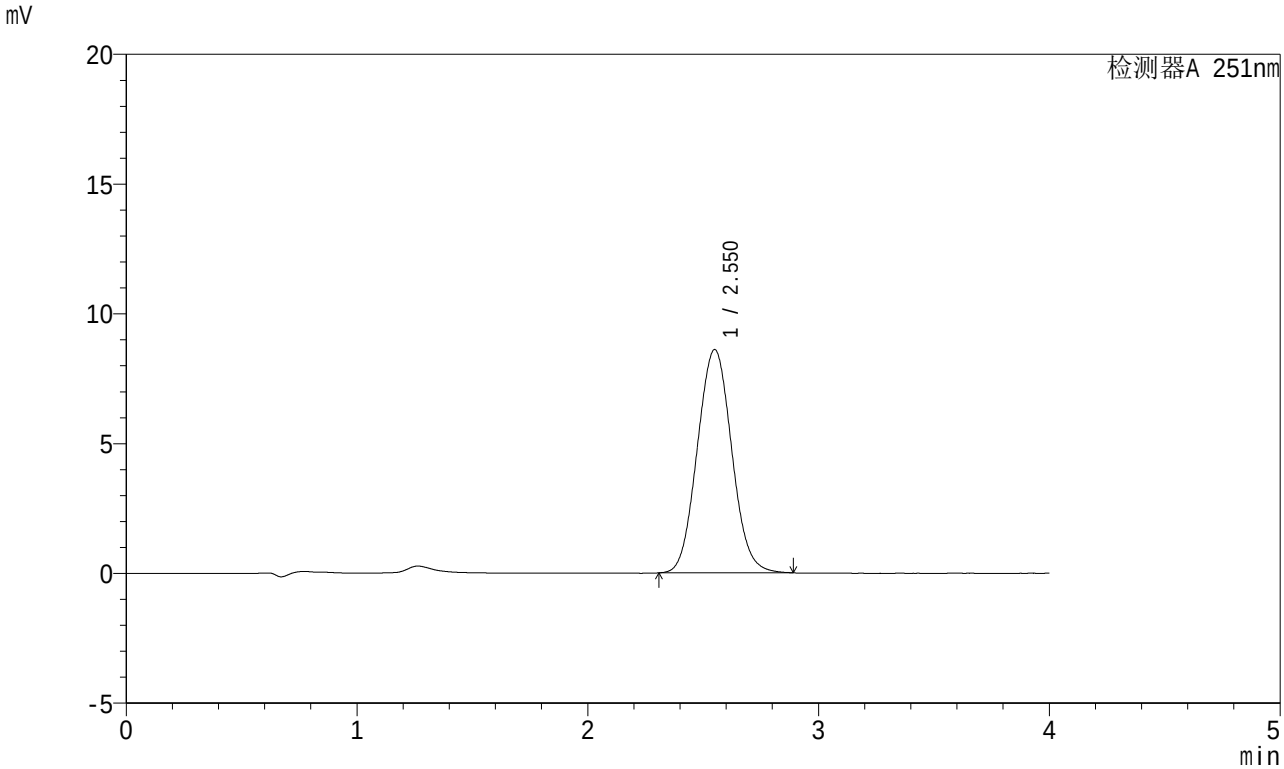

<峰表>

检测器A 251nm

峰号	保留时间	面积	面积%	高度	理论塔板数(USP)	拖尾因子	分离度(USP)
1	2.550	89226	100.000	8593	1399	1.059	--
总计		89226	100.000	8593			

SHIMADZU LabSolutions

SMF-364

<样品信息>

色谱柱 : XB-C18(50mm*4.6mm,5μm)
柱温 : 30℃
数据文件名 : RC$SMF-364 - 10-68/10-3416-2 - zzp-2023111921p-jyx2-cq6y-rcqx-pH6.8jz-jf50z-15min-P3.lcd
方法文件名 : RC$SMF-364 - SMF-364-FX259.lcm
批处理文件名: RC$SMF-364 - SMF-364-20240605-FX259.lcb
样品瓶号 : 3-21
进样体积 : 20 μl
进样时间 : 2024/06/05 20:01:55
处理时间(V2) : 2024/06/06 08:33:25
仪器型号 : SHIMADZU LC-2050C (FX259)

流 速: 1.0ml/min
波 长: 251nm
版本号: 6.115
实验者: xiexinhui
处理者: xiexinhui

<色谱图>

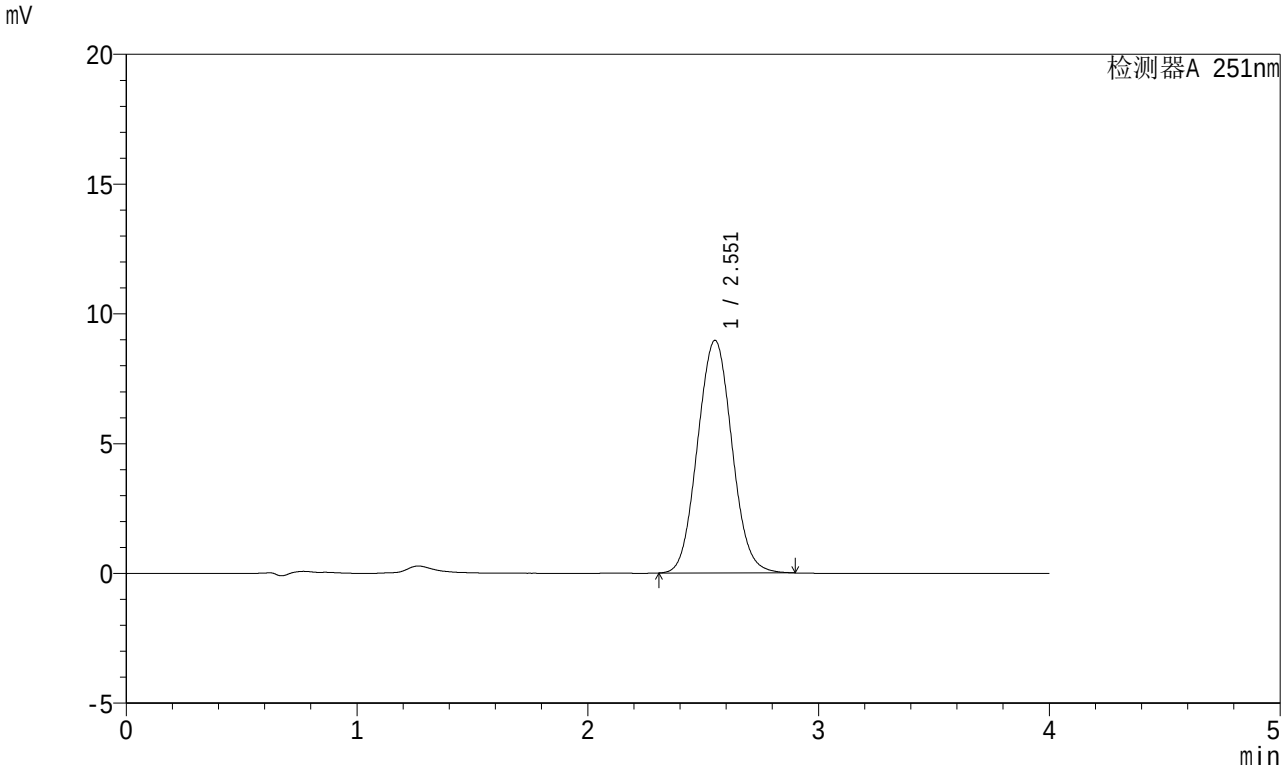

<峰表>

检测器A 251nm

峰号	保留时间	面积	面积%	高度	理论塔板数(USP)	拖尾因子	分离度(USP)
1	2.551	92836	100.000	8951	1406	1.058	--
总计		92836	100.000	8951			

SHIMADZU LabSolutions

SMF-364

<样品信息>

色谱柱 : XB-C18(50mm*4.6mm,5μm)
柱温 : 30℃
数据文件名 : RC$SMF-364 - 10-68/10-3417-2 - zzp-2023111921p-jyx2-cq6y-rcqx-pH6.8jz-jf50z-15min-P4.lcd
方法文件名 : RC$SMF-364 - SMF-364-FX259.lcm
批处理文件名: RC$SMF-364 - SMF-364-20240605-FX259.lcb
样品瓶号 : 3-30
进样体积 : 20 μl
进样时间 : 2024/06/05 20:06:18
处理时间(V2) : 2024/06/06 08:33:28
仪器型号 : SHIMADZU LC-2050C (FX259)

流 速: 1.0ml/min
波 长: 251nm
版本号: 6.115
实验者: xiexinhui
处理者: xiexinhui

<色谱图>

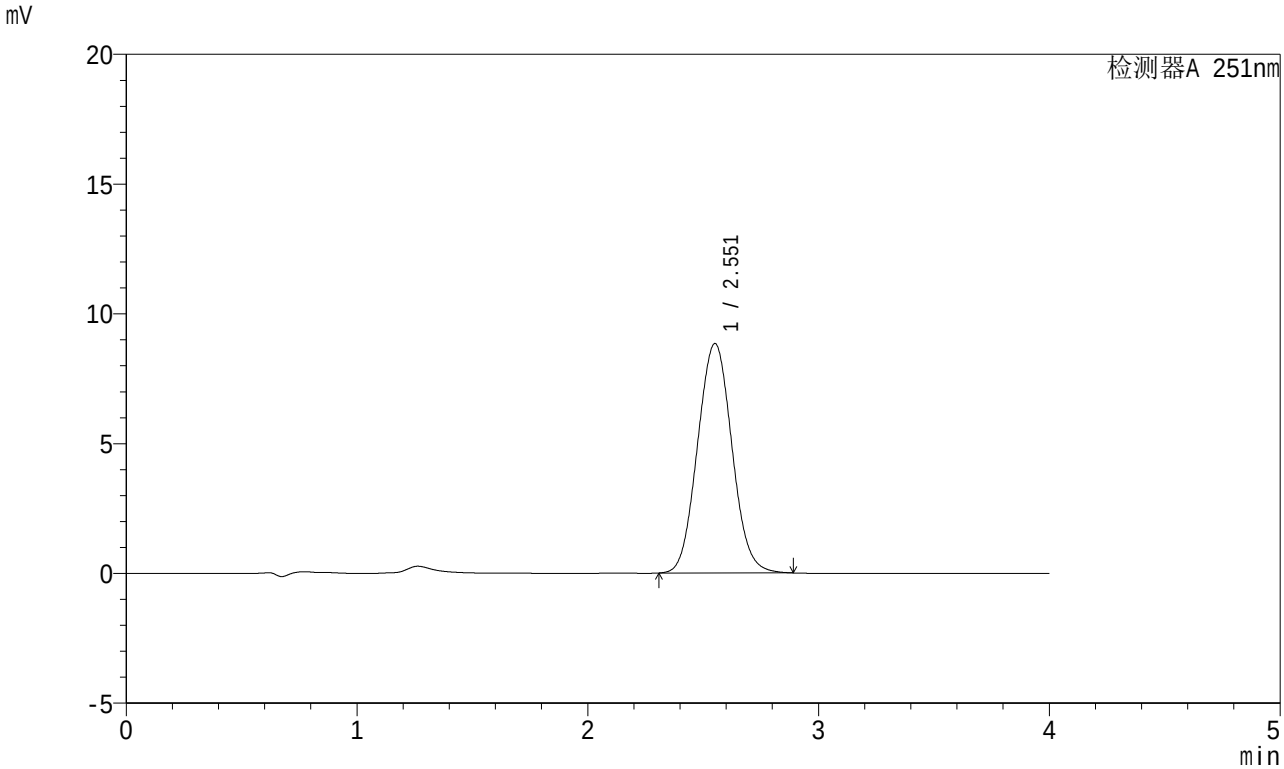

<峰表>

检测器A 251nm

峰号	保留时间	面积	面积%	高度	理论塔板数(USP)	拖尾因子	分离度(USP)
1	2.551	91593	100.000	8829	1403	1.057	--
总计		91593	100.000	8829			

SHIMADZU LabSolutions

SMF-364

<样品信息>

色谱柱 : XB-C18(50mm*4.6mm,5μm)
柱温 : 30℃
数据文件名 : RC$SMF-364 - 10-68/10-3418-2 - zzp-2023111921p-jyx2-cq6y-rcqx-pH6.8jz-jf50z-15min-P5.lcd
方法文件名 : RC$SMF-364 - SMF-364-FX259.lcm
批处理文件名: RC$SMF-364 - SMF-364-20240605-FX259.lcb
样品瓶号 : 3-39
进样体积 : 20 μl
进样时间 : 2024/06/05 20:10:42
处理时间(V2) : 2024/06/06 08:33:30
仪器型号 : SHIMADZU LC-2050C (FX259)

流 速: 1.0ml/min
波 长: 251nm
版本号: 6.115
实验者: xiexinhui
处理者: xiexinhui

<色谱图>

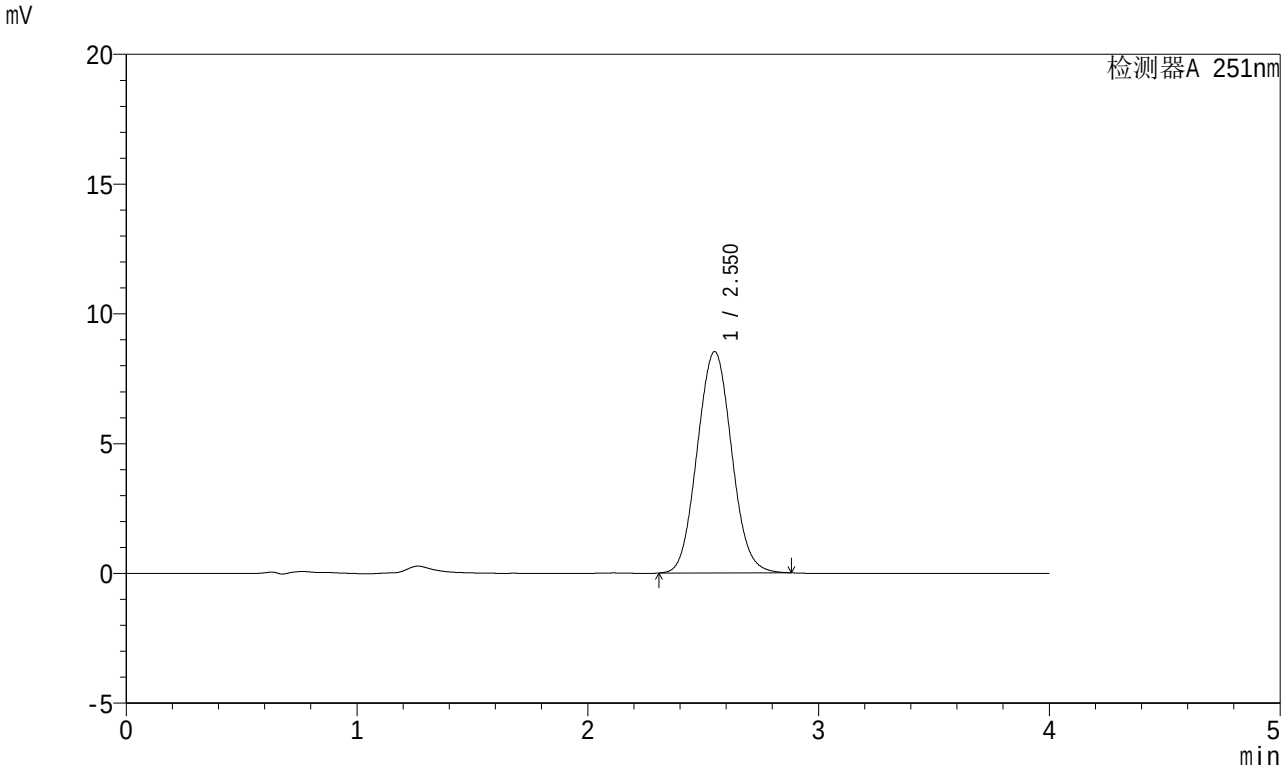

<峰表>

检测器A 251nm

峰号	保留时间	面积	面积%	高度	理论塔板数(USP)	拖尾因子	分离度(USP)
1	2.550	88361	100.000	8521	1402	1.058	--
总计		88361	100.000	8521			

SHIMADZU LabSolutions

SMF-364

<样品信息>

色谱柱 : XB-C18(50mm*4.6mm,5μm)
柱温 : 30℃
数据文件名 : RC$SMF-364 - 10-68/10-3419-2 - zzp-2023111921p-jyx2-cq6y-rcqx-pH6.8jz-jf50z-15min-P6.lcd
方法文件名 : RC$SMF-364 - SMF-364-FX259.lcm
批处理文件名: RC$SMF-364 - SMF-364-20240605-FX259.lcb
样品瓶号 : 3-48
进样体积 : 20 μl
进样时间 : 2024/06/05 20:15:04
处理时间(V2) : 2024/06/06 08:33:33
仪器型号 : SHIMADZU LC-2050C (FX259)

流 速: 1.0ml/min
波 长: 251nm
版本号: 6.115
实验者: xiexinhui
处理者: xiexinhui

<色谱图>

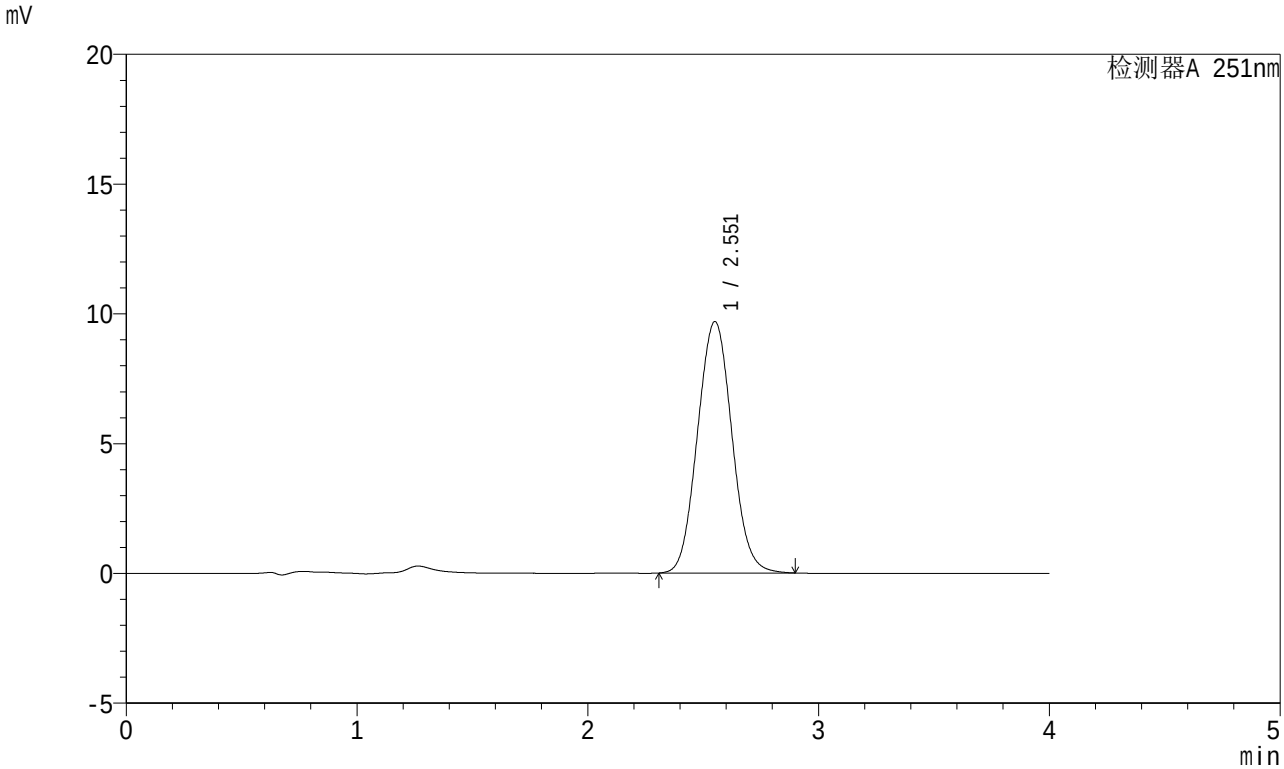

<峰表>

检测器A 251nm

峰号	保留时间	面积	面积%	高度	理论塔板数(USP)	拖尾因子	分离度(USP)
1	2.551	100272	100.000	9675	1409	1.059	--
总计		100272	100.000	9675			

SHIMADZU LabSolutions

SMF-364

<样品信息>

色谱柱 : XB-C18(50mm*4.6mm,5μm)
柱温 : 30℃
数据文件名 : RC$SMF-364 - 10-68/10-3420-2 - zzp-2023111921p-jyx2-cq6y-rcqx-pH6.8jz-jf50z-20min-P1.lcd
方法文件名 : RC$SMF-364 - SMF-364-FX259.lcm
批处理文件名: RC$SMF-364 - SMF-364-20240605-FX259.lcb
样品瓶号 : 3-4
进样体积 : 20 μl
进样时间 : 2024/06/05 20:19:26
处理时间(V2) : 2024/06/06 08:33:35
仪器型号 : SHIMADZU LC-2050C (FX259)

流 速: 1.0ml/min
波 长: 251nm
版本号: 6.115
实验者: xiexinhui
处理者: xiexinhui

<色谱图>

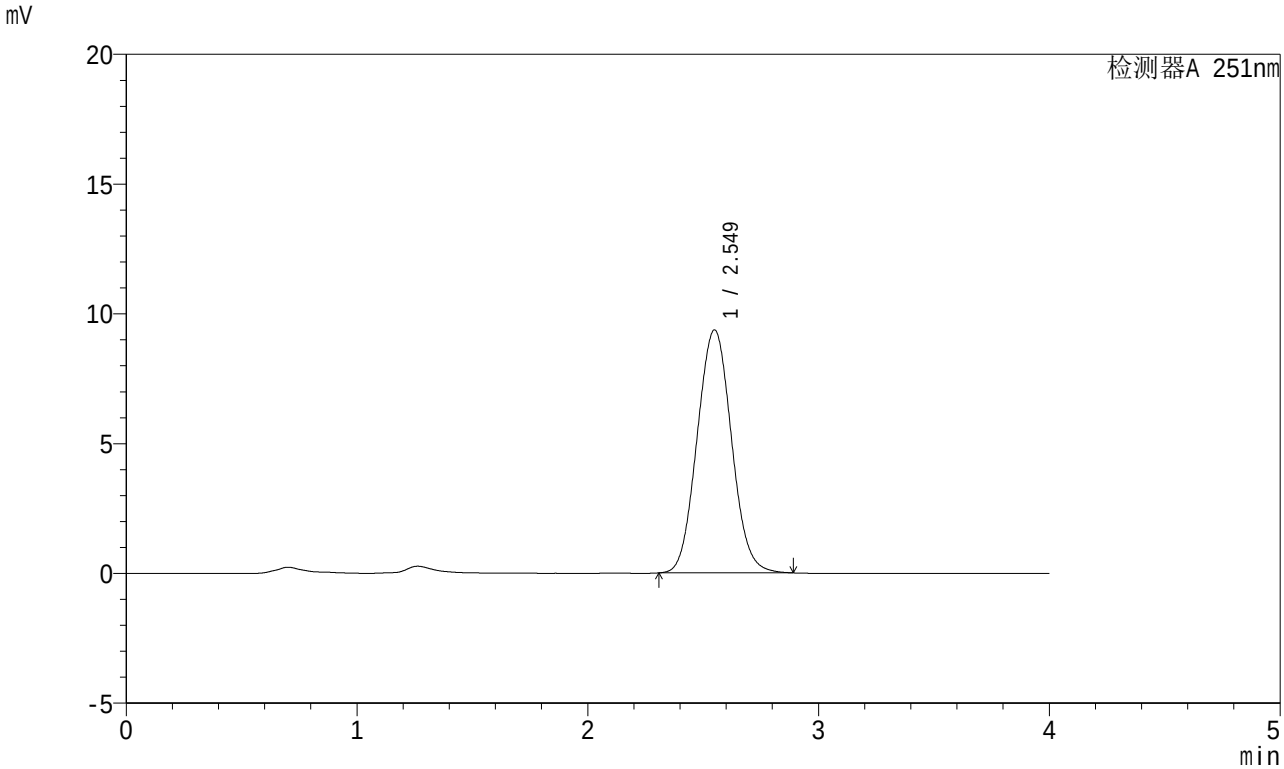

<峰表>

检测器A 251nm

峰号	保留时间	面积	面积%	高度	理论塔板数(USP)	拖尾因子	分离度(USP)
1	2.549	96966	100.000	9359	1405	1.059	--
总计		96966	100.000	9359			

SHIMADZU LabSolutions

SMF-364

<样品信息>

色谱柱 : XB-C18(50mm*4.6mm,5μm)
柱温 : 30℃
数据文件名 : RC$SMF-364 - 10-68/10-3421-2 - zzp-2023111921p-jyx2-cq6y-rcqx-pH6.8jz-jf50z-20min-P2.lcd
方法文件名 : RC$SMF-364 - SMF-364-FX259.lcm
批处理文件名: RC$SMF-364 - SMF-364-20240605-FX259.lcb
样品瓶号 : 3-13
进样体积 : 20 μl
进样时间 : 2024/06/05 20:23:48
处理时间(V2) : 2024/06/06 08:33:38
仪器型号 : SHIMADZU LC-2050C (FX259)

流 速: 1.0ml/min
波 长: 251nm
版本号: 6.115
实验者: xiexinhui
处理者: xiexinhui

<色谱图>

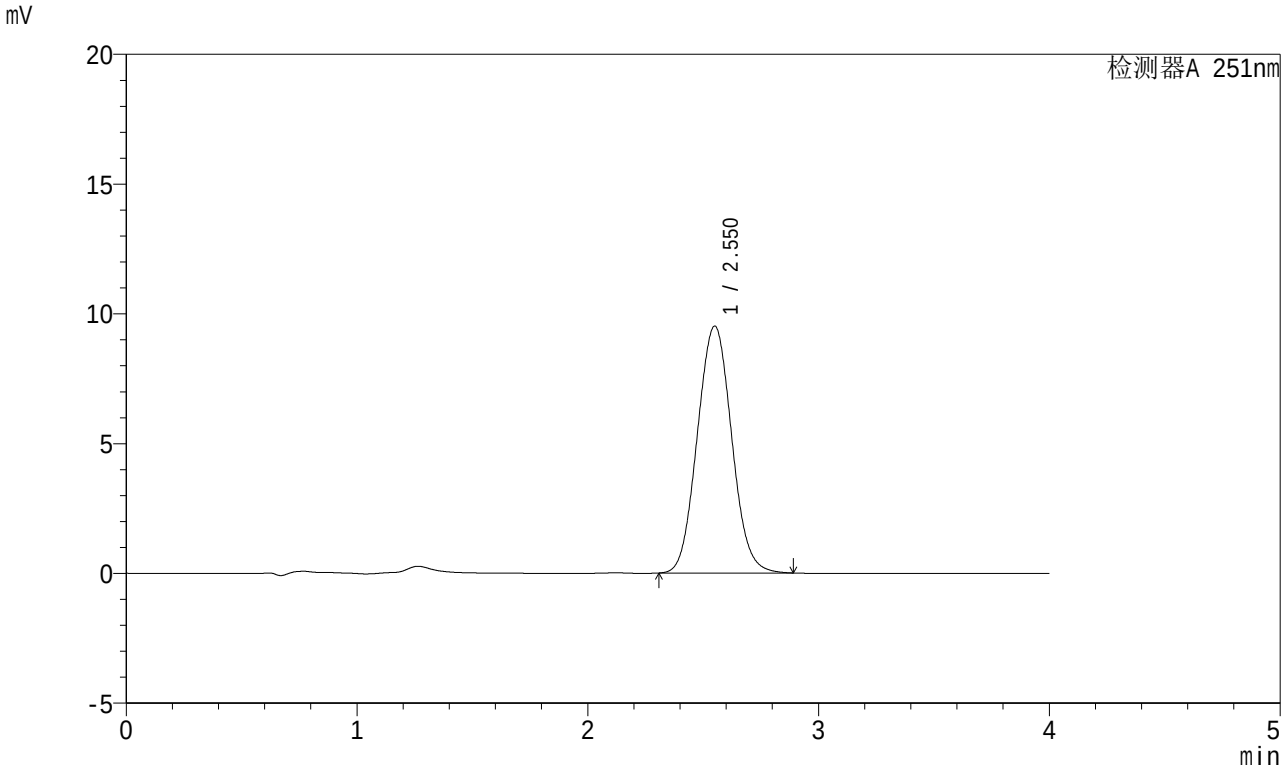

<峰表>

检测器A 251nm

峰号	保留时间	面积	面积%	高度	理论塔板数(USP)	拖尾因子	分离度(USP)
1	2.550	98474	100.000	9505	1407	1.058	--
总计		98474	100.000	9505			

SHIMADZU LabSolutions

SMF-364

<样品信息>

色谱柱 : XB-C18(50mm*4.6mm,5μm)
柱温 : 30℃
数据文件名 : RC$SMF-364 - 10-68/10-3422-2 - zzp-2023111921p-jyx2-cq6y-rcqx-pH6.8jz-jf50z-20min-P3.lcd
方法文件名 : RC$SMF-364 - SMF-364-FX259.lcm
批处理文件名: RC$SMF-364 - SMF-364-20240605-FX259.lcb
样品瓶号 : 3-22
进样体积 : 20 μl
进样时间 : 2024/06/05 20:28:10
处理时间(V2) : 2024/06/06 08:33:40
仪器型号 : SHIMADZU LC-2050C (FX259)

流 速: 1.0ml/min
波 长: 251nm
版本号: 6.115
实验者: xiexinhui
处理者: xiexinhui

<色谱图>

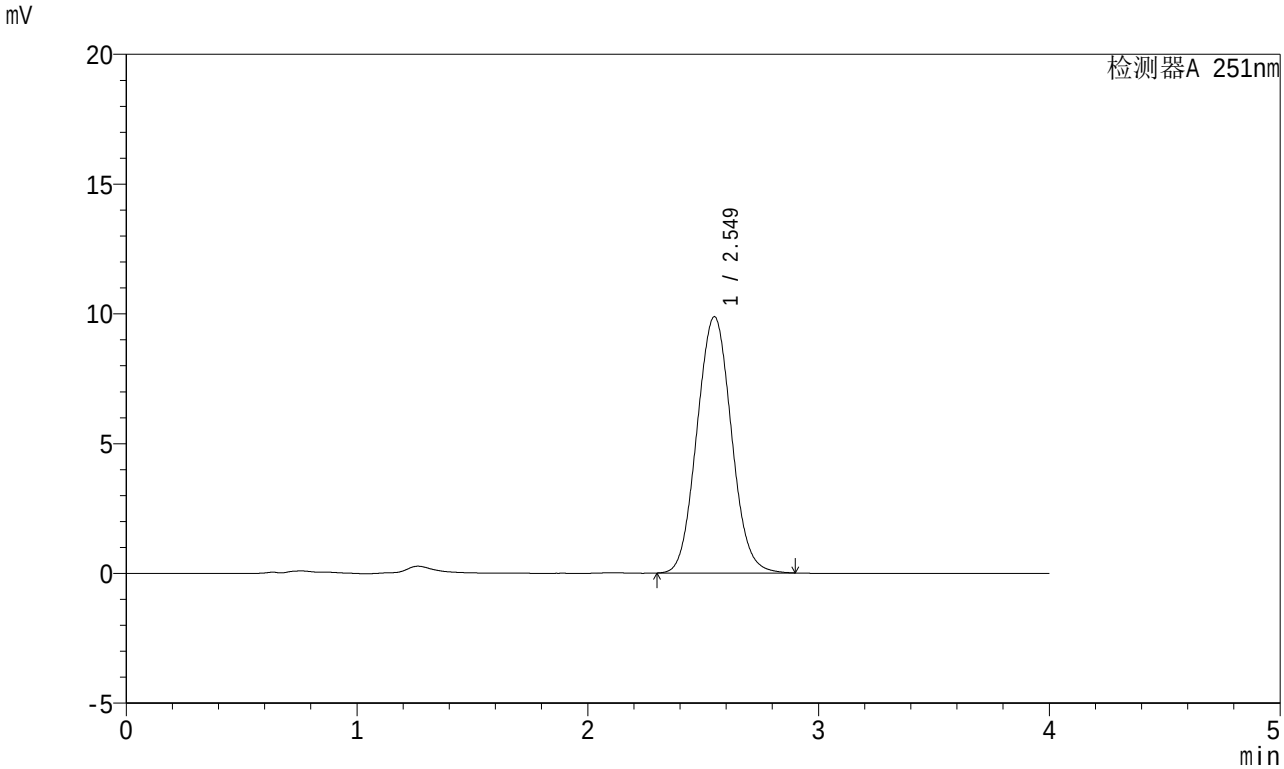

<峰表>

检测器A 251nm

峰号	保留时间	面积	面积%	高度	理论塔板数(USP)	拖尾因子	分离度(USP)
1	2.549	102453	100.000	9874	1401	1.058	--
总计		102453	100.000	9874			

SHIMADZU LabSolutions

SMF-364

<样品信息>

色谱柱 : XB-C18(50mm*4.6mm,5μm)
柱温 : 30℃
数据文件名 : RC$SMF-364 - 10-68/10-3423-2 - zzp-2023111921p-jyx2-cq6y-rcqx-pH6.8jz-jf50z-20min-P4.lcd
方法文件名 : RC$SMF-364 - SMF-364-FX259.lcm
批处理文件名: RC$SMF-364 - SMF-364-20240605-FX259.lcb
样品瓶号 : 3-31
进样体积 : 20 μl
进样时间 : 2024/06/05 20:32:32
处理时间(V2) : 2024/06/06 08:33:43
仪器型号 : SHIMADZU LC-2050C (FX259)

流 速: 1.0ml/min
波 长: 251nm
版本号: 6.115
实验者: xiexinhui
处理者: xiexinhui

<色谱图>

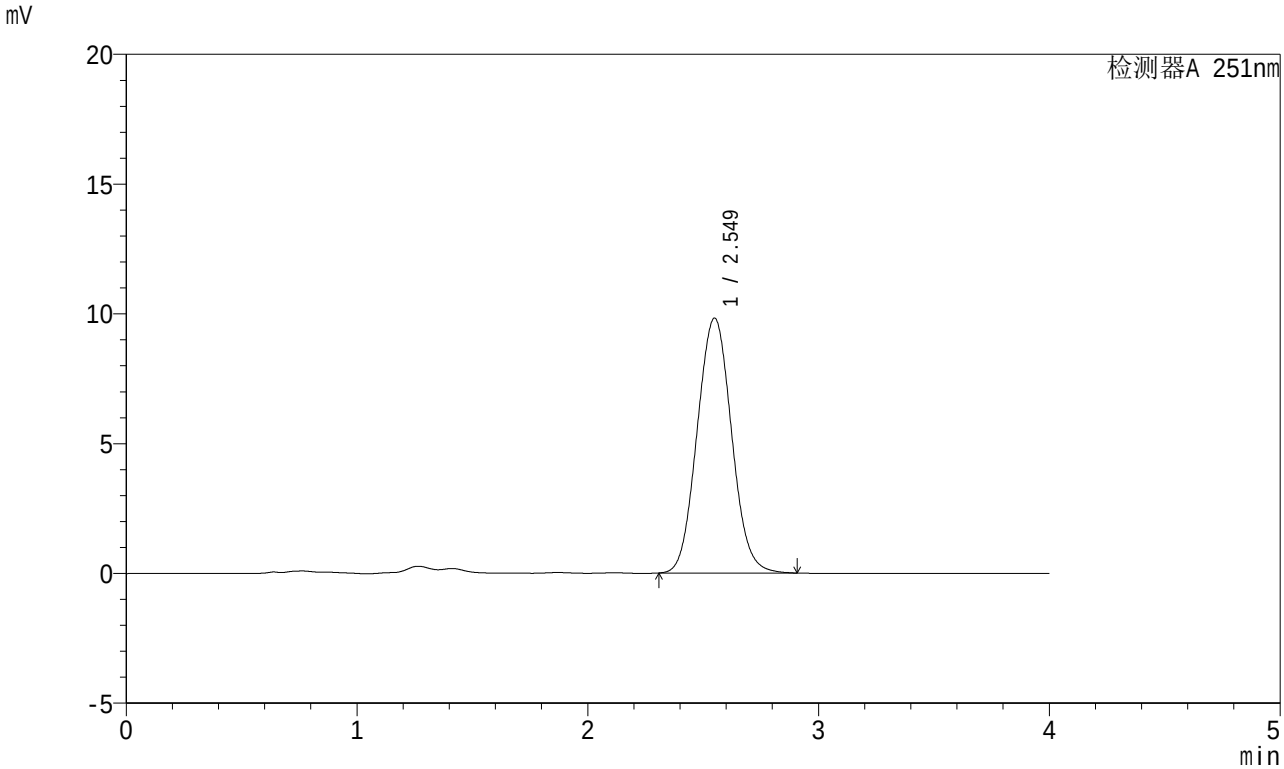

<峰表>

检测器A 251nm

峰号	保留时间	面积	面积%	高度	理论塔板数(USP)	拖尾因子	分离度(USP)
1	2.549	101849	100.000	9817	1404	1.059	--
总计		101849	100.000	9817			

SHIMADZU LabSolutions

SMF-364

<样品信息>

色谱柱 : XB-C18(50mm*4.6mm,5μm)
柱温 : 30℃
数据文件名 : RC$SMF-364 - 10-68/10-3424-2 - zzp-2023111921p-jyx2-cq6y-rcqx-pH6.8jz-jf50z-20min-P5.lcd
方法文件名 : RC$SMF-364 - SMF-364-FX259.lcm
批处理文件名: RC$SMF-364 - SMF-364-20240605-FX259.lcb
样品瓶号 : 3-40
进样体积 : 20 μl
进样时间 : 2024/06/05 20:36:55
处理时间(V2) : 2024/06/06 08:33:45
仪器型号 : SHIMADZU LC-2050C (FX259)

流 速: 1.0ml/min
波 长: 251nm
版本号: 6.115
实验者: xiexinhui
处理者: xiexinhui

<色谱图>

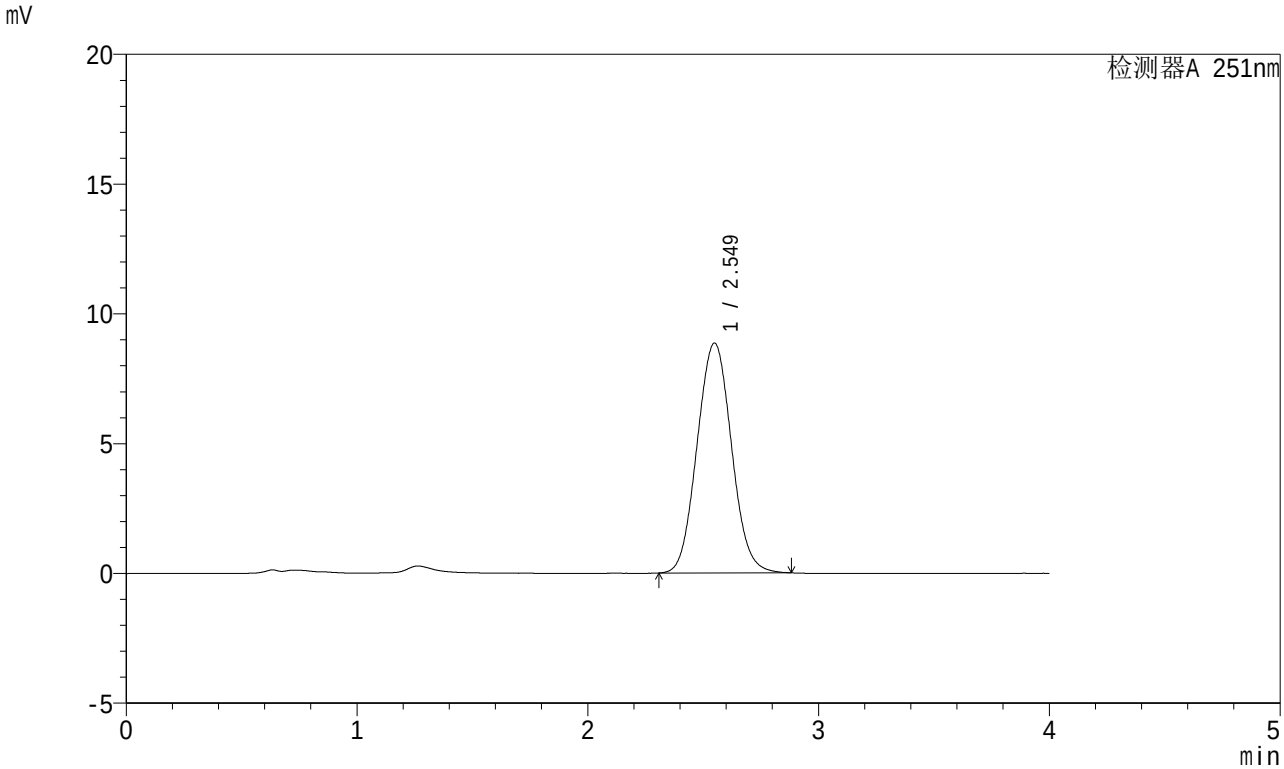

<峰表>

检测器A 251nm

峰号	保留时间	面积	面积%	高度	理论塔板数(USP)	拖尾因子	分离度(USP)
1	2.549	91873	100.000	8857	1398	1.059	--
总计		91873	100.000	8857			

SHIMADZU LabSolutions

SMF-364

<样品信息>

色谱柱 : XB-C18(50mm*4.6mm,5μm)
柱温 : 30℃
数据文件名 : RC$SMF-364 - 10-68/10-3425-2 - zzp-2023111921p-jyx2-cq6y-rcqx-pH6.8jz-jf50z-20min-P6.lcd
方法文件名 : RC$SMF-364 - SMF-364-FX259.lcm
批处理文件名: RC$SMF-364 - SMF-364-20240605-FX259.lcb
样品瓶号 : 3-49
进样体积 : 20 μl
进样时间 : 2024/06/05 20:41:17
处理时间(V2) : 2024/06/06 08:33:48
仪器型号 : SHIMADZU LC-2050C (FX259)

流 速: 1.0ml/min
波 长: 251nm
版本号: 6.115
实验者: xiexinhui
处理者: xiexinhui

<色谱图>

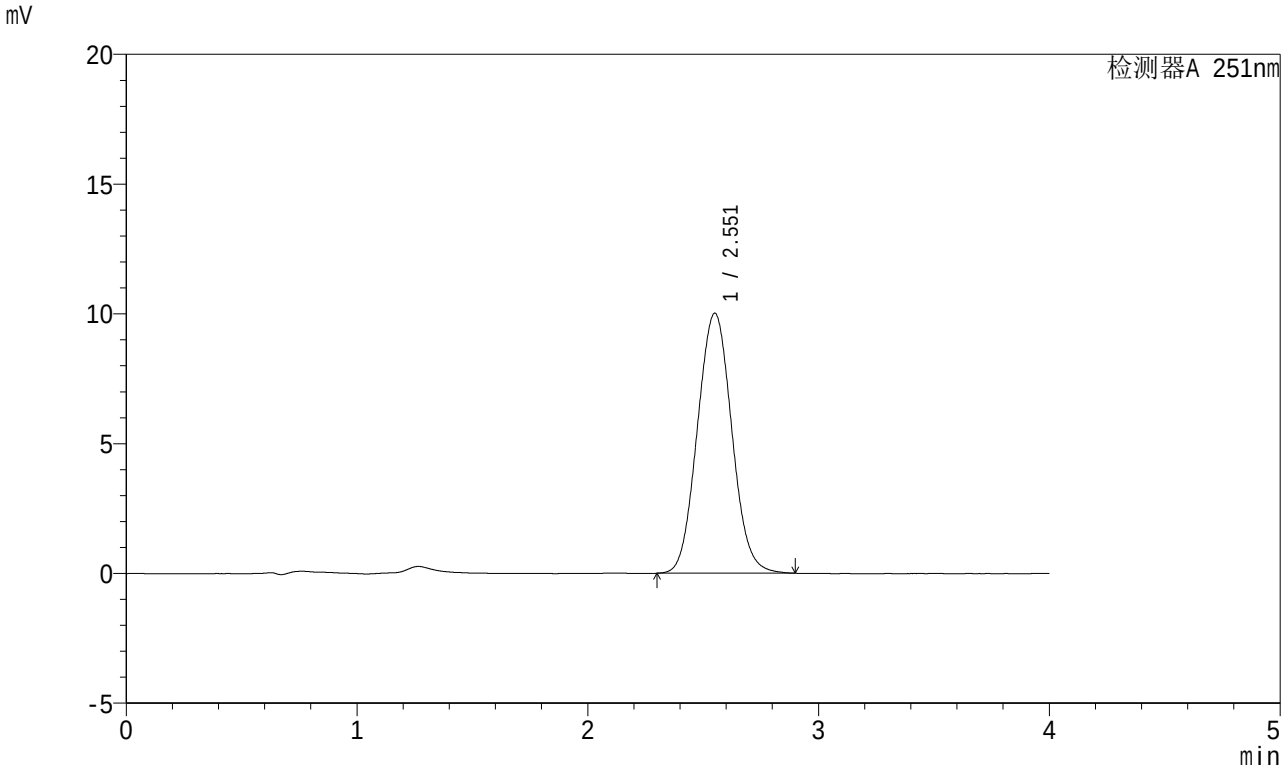

<峰表>

检测器A 251nm

峰号	保留时间	面积	面积%	高度	理论塔板数(USP)	拖尾因子	分离度(USP)
1	2.551	103887	100.000	10005	1403	1.058	--
总计		103887	100.000	10005			

SHIMADZU LabSolutions

SMF-364

<样品信息>

色谱柱 : XB-C18(50mm*4.6mm,5μm)
柱温 : 30℃
数据文件名 : RC$SMF-364 - 10-68/10-3426-2 - zzp-2023111921p-jyx2-cq6y-rcqx-pH6.8jz-jf50z-30min-P1.lcd
方法文件名 : RC$SMF-364 - SMF-364-FX259.lcm
批处理文件名: RC$SMF-364 - SMF-364-20240605-FX259.lcb
样品瓶号 : 3-5
进样体积 : 20 μl
进样时间 : 2024/06/05 20:45:39
处理时间(V2) : 2024/06/06 08:33:50
仪器型号 : SHIMADZU LC-2050C (FX259)

流 速: 1.0ml/min
波 长: 251nm
版本号: 6.115
实验者: xiexinhui
处理者: xiexinhui

<色谱图>

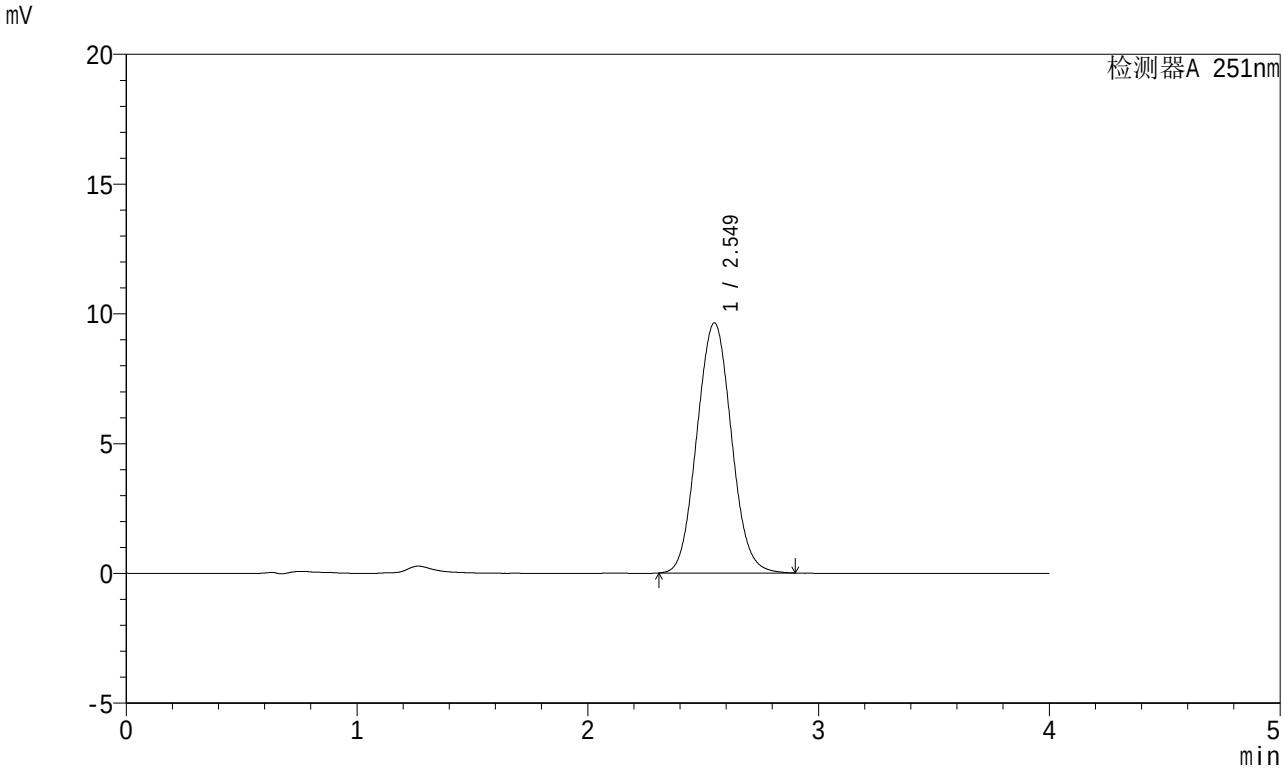

<峰表>

检测器A 251nm

峰号	保留时间	面积	面积%	高度	理论塔板数(USP)	拖尾因子	分离度(USP)
1	2.549	99978	100.000	9633	1399	1.059	--
总计		99978	100.000	9633			

SHIMADZU LabSolutions

SMF-364

<样品信息>

色谱柱 : XB-C18(50mm*4.6mm,5μm)
柱温 : 30℃
数据文件名 : RC$SMF-364 - 10-68/10-3427-2 - zzp-2023111921p-jyx2-cq6y-rcqx-pH6.8jz-jf50z-30min-P2.lcd
方法文件名 : RC$SMF-364 - SMF-364-FX259.lcm
批处理文件名: RC$SMF-364 - SMF-364-20240605-FX259.lcb
样品瓶号 : 3-14
进样体积 : 20 μl
进样时间 : 2024/06/05 20:50:01
处理时间(V2) : 2024/06/06 08:33:53
仪器型号 : SHIMADZU LC-2050C (FX259)

流 速: 1.0ml/min
波 长: 251nm
版本号: 6.115
实验者: xiexinhui
处理者: xiexinhui

<色谱图>

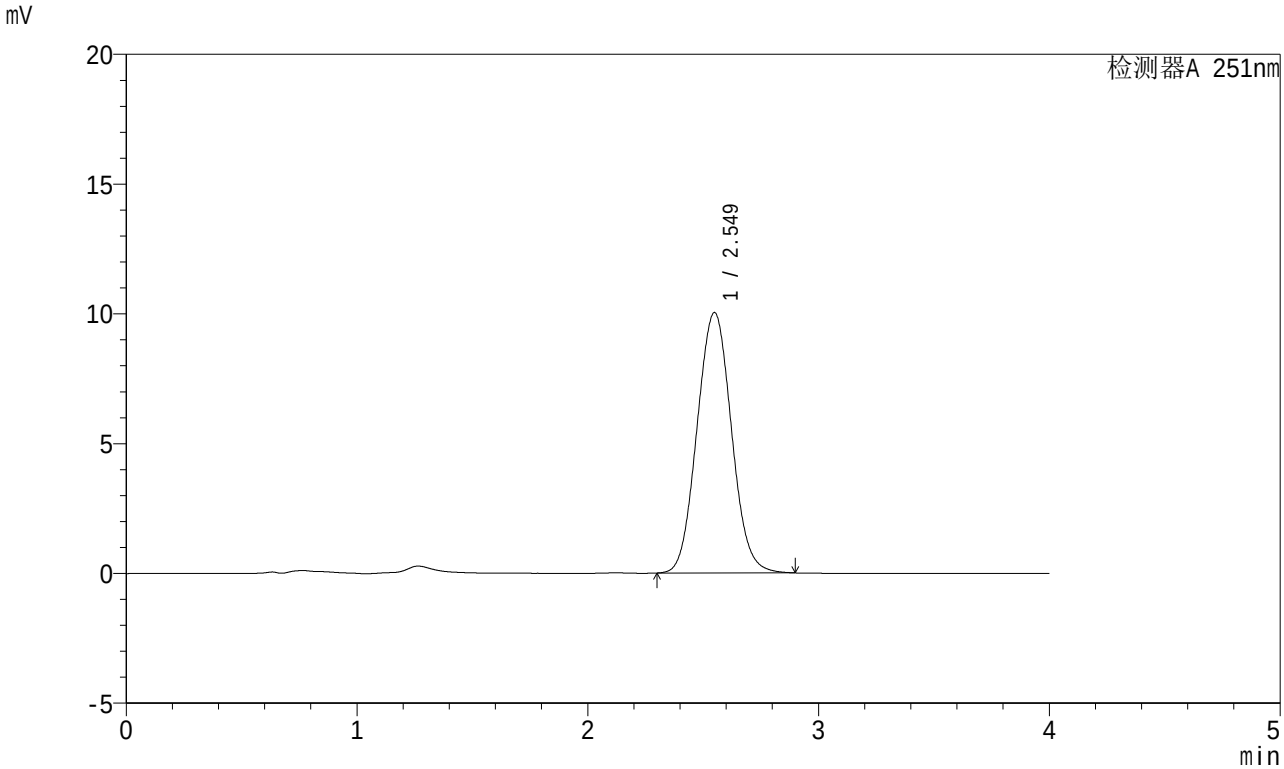

<峰表>

检测器A 251nm

峰号	保留时间	面积	面积%	高度	理论塔板数(USP)	拖尾因子	分离度(USP)
1	2.549	104047	100.000	10031	1401	1.058	--
总计		104047	100.000	10031			

SHIMADZU LabSolutions

SMF-364

<样品信息>

色谱柱 : XB-C18(50mm*4.6mm,5μm)
柱温 : 30℃
数据文件名 : RC$SMF-364 - 10-68/10-3428-2 - zzp-2023111921p-jyx2-cq6y-rcqx-pH6.8jz-jf50z-30min-P3.lcd
方法文件名 : RC$SMF-364 - SMF-364-FX259.lcm
批处理文件名: RC$SMF-364 - SMF-364-20240605-FX259.lcb
样品瓶号 : 3-23
进样体积 : 20 μl
进样时间 : 2024/06/05 20:54:23
处理时间(V2) : 2024/06/06 08:33:55
仪器型号 : SHIMADZU LC-2050C (FX259)

流 速: 1.0ml/min
波 长: 251nm
版本号: 6.115
实验者: xiexinhui
处理者: xiexinhui

<色谱图>

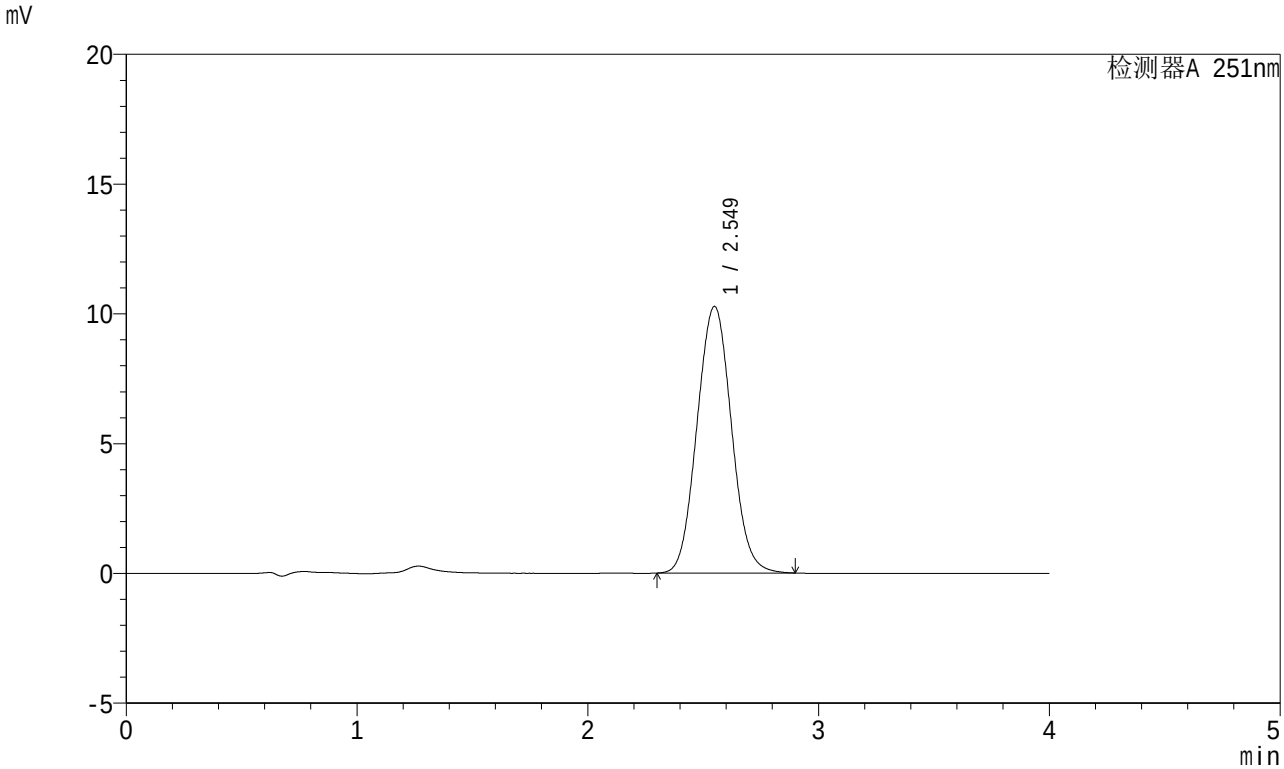

<峰表>

检测器A 251nm

峰号	保留时间	面积	面积%	高度	理论塔板数(USP)	拖尾因子	分离度(USP)
1	2.549	106565	100.000	10270	1401	1.058	--
总计		106565	100.000	10270			

SHIMADZU LabSolutions

SMF-364

<样品信息>

色谱柱 : XB-C18(50mm*4.6mm,5μm)
柱温 : 30℃
数据文件名 : RC$SMF-364 - 10-68/10-3429-2 - zzp-2023111921p-jyx2-cq6y-rcqx-pH6.8jz-jf50z-30min-P4.lcd
方法文件名 : RC$SMF-364 - SMF-364-FX259.lcm
批处理文件名: RC$SMF-364 - SMF-364-20240605-FX259.lcb
样品瓶号 : 3-32
进样体积 : 20 μl
进样时间 : 2024/06/05 20:58:45
处理时间(V2) : 2024/06/06 08:33:57
仪器型号 : SHIMADZU LC-2050C (FX259)

流 速: 1.0ml/min
波 长: 251nm
版本号: 6.115
实验者: xiexinhui
处理者: xiexinhui

<色谱图>

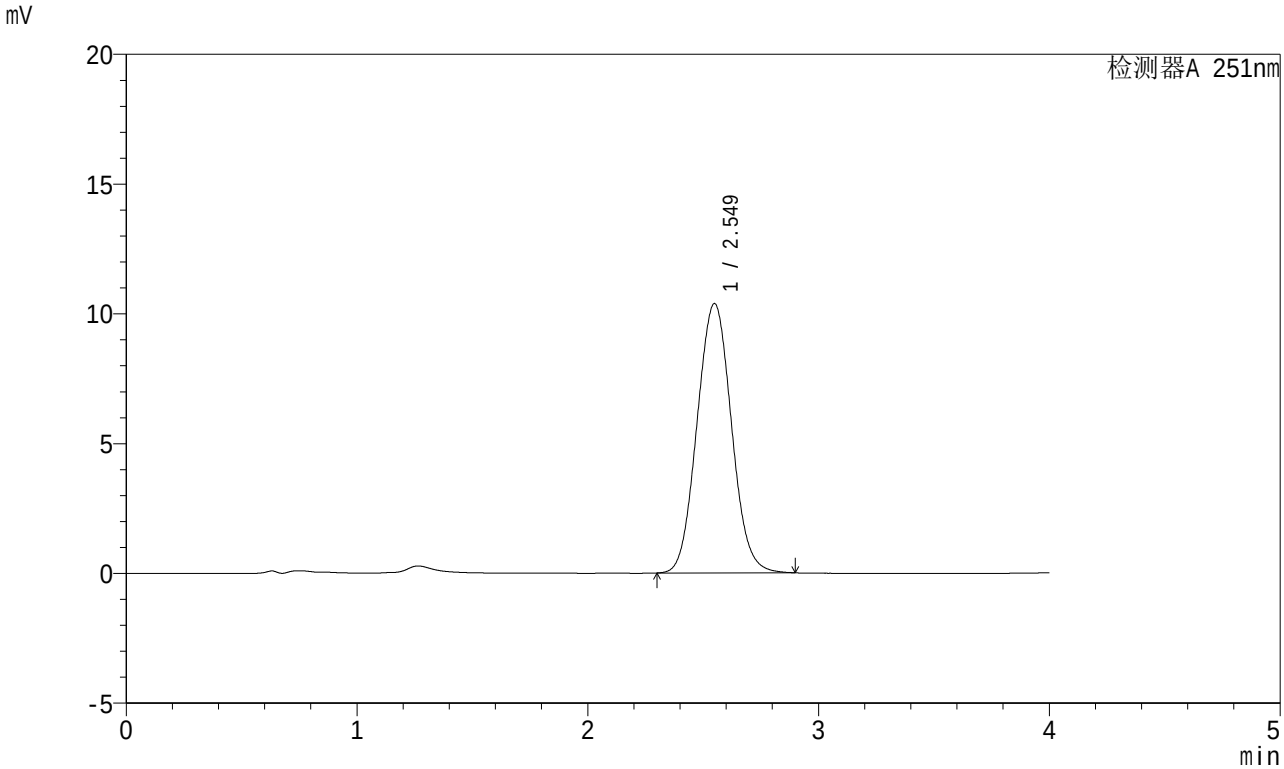

<峰表>

检测器A 251nm

峰号	保留时间	面积	面积%	高度	理论塔板数(USP)	拖尾因子	分离度(USP)
1	2.549	107585	100.000	10375	1401	1.058	--
总计		107585	100.000	10375			

SHIMADZU LabSolutions

SMF-364

<样品信息>

色谱柱 : XB-C18(50mm*4.6mm,5μm)
柱温 : 30℃
数据文件名 : RC$SMF-364 - 10-68/10-3430-2 - zzp-2023111921p-jyx2-cq6y-rcqx-pH6.8jz-jf50z-30min-P5.lcd
方法文件名 : RC$SMF-364 - SMF-364-FX259.lcm
批处理文件名: RC$SMF-364 - SMF-364-20240605-FX259.lcb
样品瓶号 : 3-41
进样体积 : 20 μl
进样时间 : 2024/06/05 21:03:07
处理时间(V2) : 2024/06/06 08:34:01
仪器型号 : SHIMADZU LC-2050C (FX259)

流 速: 1.0ml/min
波 长: 251nm
版本号: 6.115
实验者: xiexinhui
处理者: xiexinhui

<色谱图>

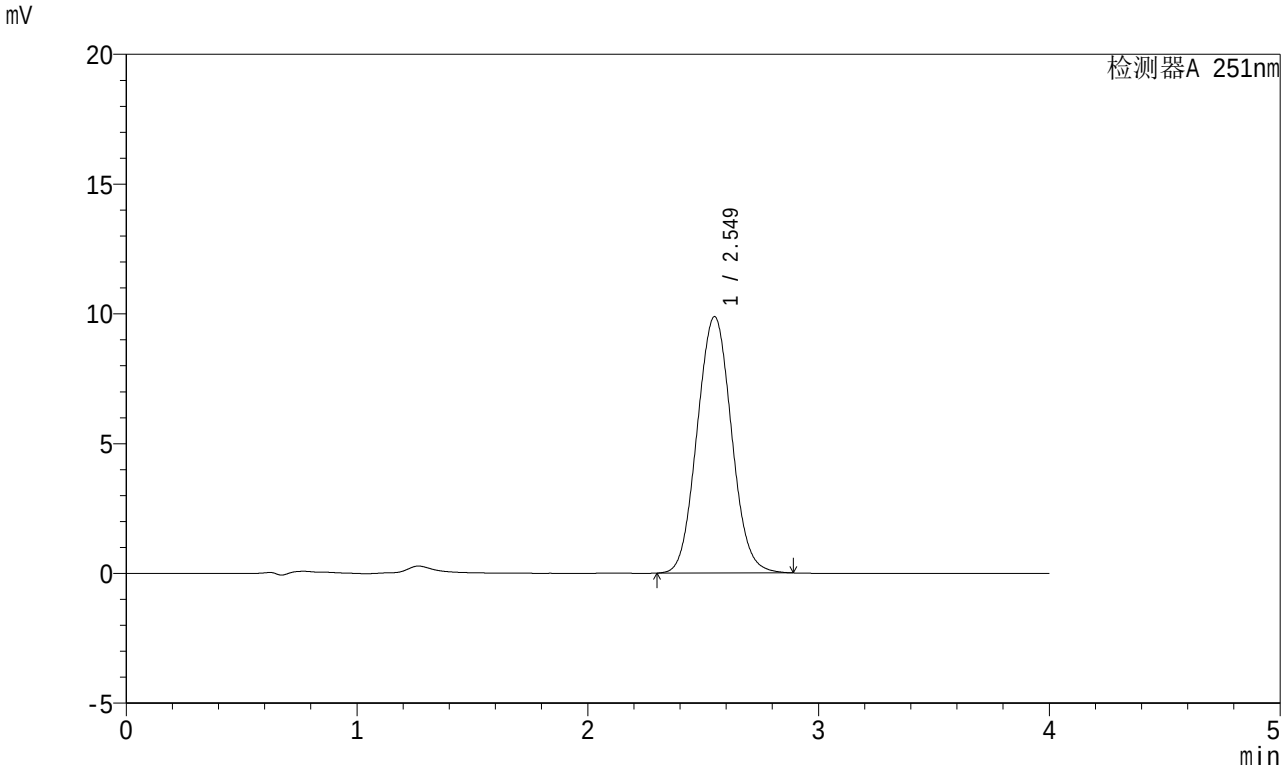

<峰表>

检测器A 251nm

峰号	保留时间	面积	面积%	高度	理论塔板数(USP)	拖尾因子	分离度(USP)
1	2.549	102261	100.000	9874	1407	1.056	--
总计		102261	100.000	9874			

SHIMADZU LabSolutions

SMF-364

<样品信息>

色谱柱 : XB-C18(50mm*4.6mm,5μm)
柱温 : 30℃
数据文件名 : RC$SMF-364 - 10-68/10-3431-2 - zzp-2023111921p-jyx2-cq6y-rcqx-pH6.8jz-jf50z-30min-P6.lcd
方法文件名 : RC$SMF-364 - SMF-364-FX259.lcm
批处理文件名: RC$SMF-364 - SMF-364-20240605-FX259.lcb
样品瓶号 : 3-50
进样体积 : 20 μl
进样时间 : 2024/06/05 21:07:29
处理时间(V2) : 2024/06/06 08:34:03
仪器型号 : SHIMADZU LC-2050C (FX259)

流 速: 1.0ml/min
波 长: 251nm
版本号: 6.115
实验者: xiexinhui
处理者: xiexinhui

<色谱图>

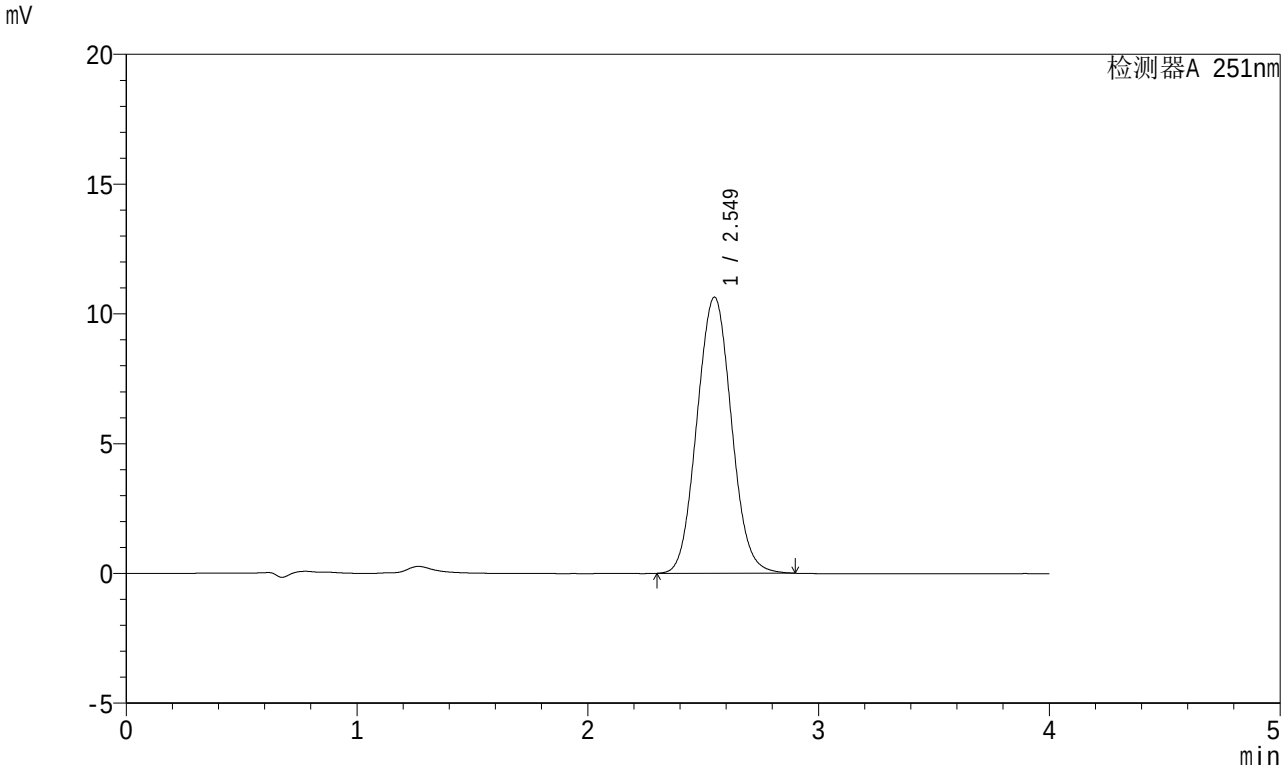

<峰表>

检测器A 251nm

峰号	保留时间	面积	面积%	高度	理论塔板数(USP)	拖尾因子	分离度(USP)
1	2.549	110360	100.000	10637	1399	1.058	--
总计		110360	100.000	10637			

SHIMADZU LabSolutions

SMF-364

<样品信息>

色谱柱 : XB-C18(50mm*4.6mm,5μm)
柱温 : 30℃
数据文件名 : RC$SMF-364 - 10-68/10-3432-2 - zzp-2023111921p-jyx2-cq6y-rcqx-pH6.8jz-jf50z-45min-P1.lcd
方法文件名 : RC$SMF-364 - SMF-364-FX259.lcm
批处理文件名: RC$SMF-364 - SMF-364-20240605-FX259.lcb
样品瓶号 : 3-6
进样体积 : 20 μl
进样时间 : 2024/06/05 21:11:51
处理时间(V2) : 2024/06/06 08:34:05
仪器型号 : SHIMADZU LC-2050C (FX259)

流 速: 1.0ml/min
波 长: 251nm
版本号: 6.115
实验者: xiexinhui
处理者: xiexinhui

<色谱图>

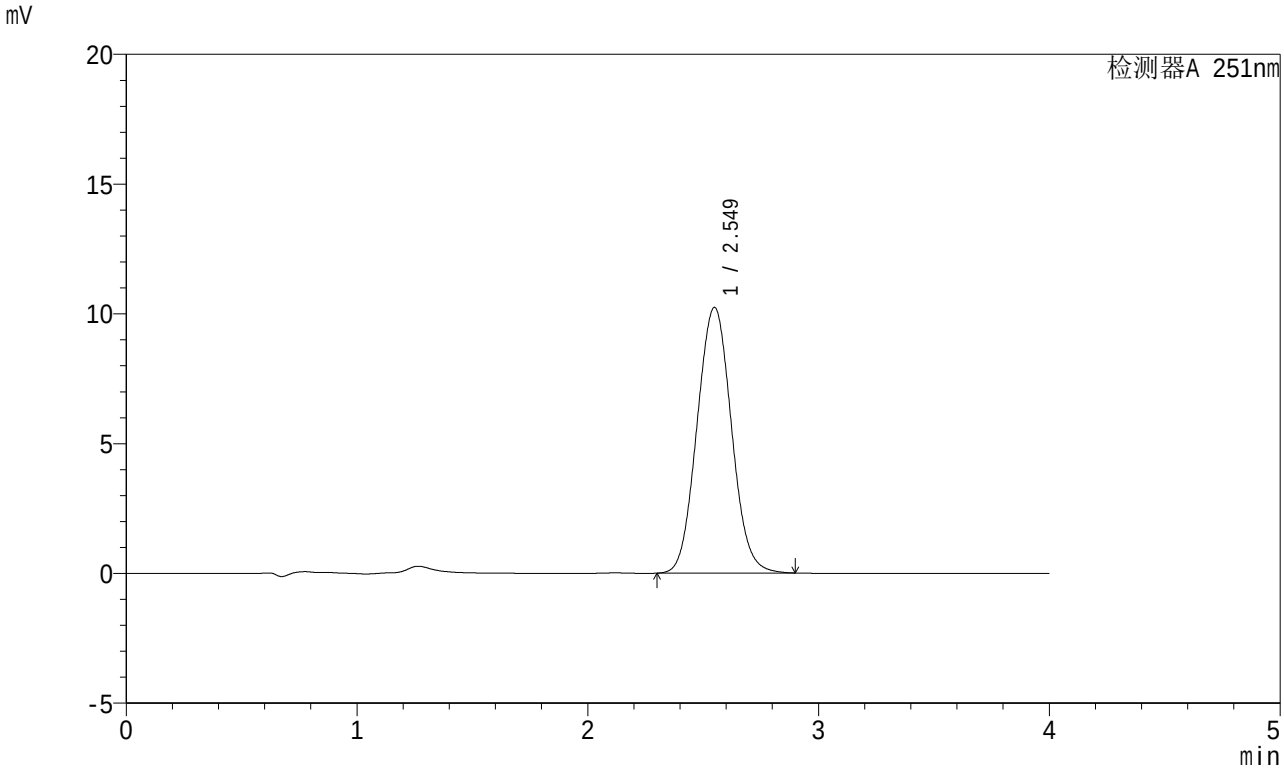

<峰表>

检测器A 251nm

峰号	保留时间	面积	面积%	高度	理论塔板数(USP)	拖尾因子	分离度(USP)
1	2.549	106205	100.000	10236	1402	1.057	--
总计		106205	100.000	10236			

SHIMADZU LabSolutions

SMF-364

<样品信息>

色谱柱 : XB-C18(50mm*4.6mm,5μm)
柱温 : 30℃
数据文件名 : RC$SMF-364 - 10-68/10-3433-2 - zzp-2023111921p-jyx2-cq6y-rcqx-pH6.8jz-jf50z-45min-P2.lcd
方法文件名 : RC$SMF-364 - SMF-364-FX259.lcm
批处理文件名: RC$SMF-364 - SMF-364-20240605-FX259.lcb
样品瓶号 : 3-15
进样体积 : 20 μl
进样时间 : 2024/06/05 21:16:14
处理时间(V2) : 2024/06/06 08:34:08
仪器型号 : SHIMADZU LC-2050C (FX259)

流 速: 1.0ml/min
波 长: 251nm
版本号: 6.115
实验者: xiexinhui
处理者: xiexinhui

<色谱图>

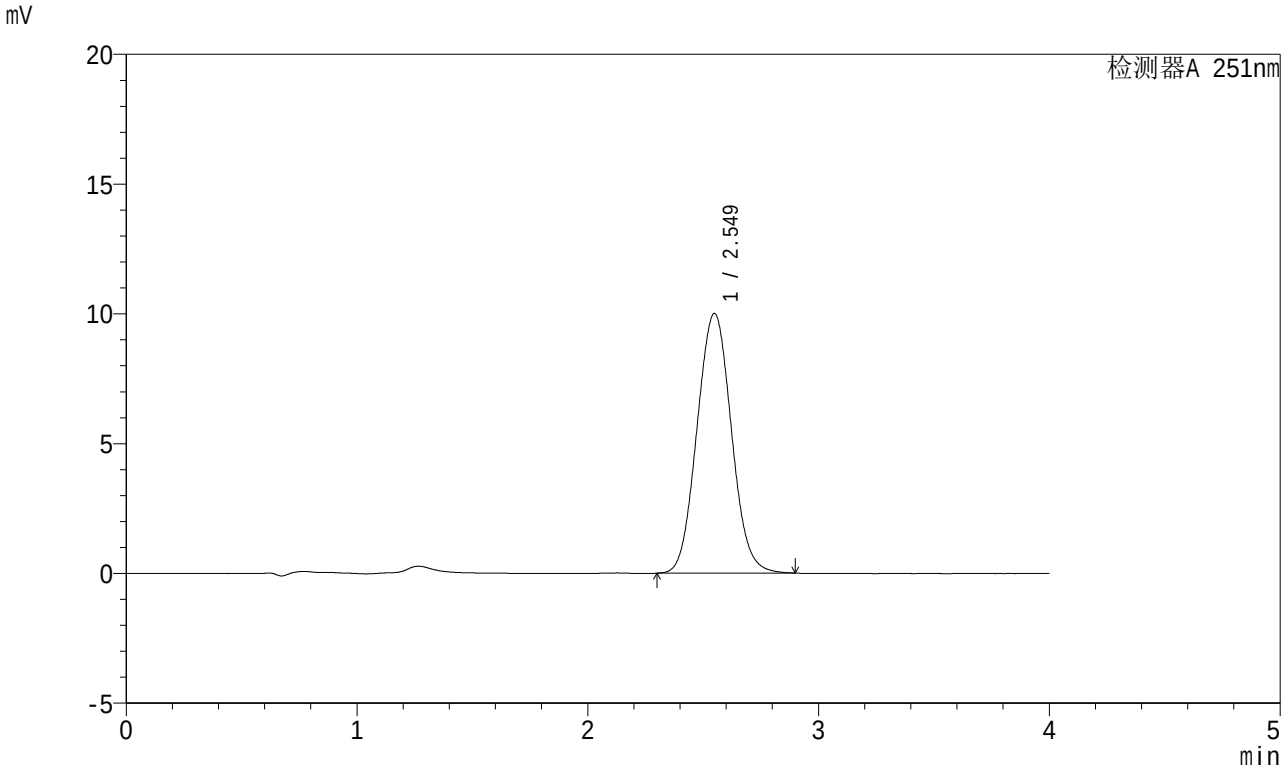

<峰表>

检测器A 251nm

峰号	保留时间	面积	面积%	高度	理论塔板数(USP)	拖尾因子	分离度(USP)
1	2.549	103682	100.000	10005	1405	1.058	--
总计		103682	100.000	10005			

SHIMADZU LabSolutions

SMF-364

<样品信息>

色谱柱 : XB-C18(50mm*4.6mm,5μm)
柱温 : 30℃
数据文件名 : RC$SMF-364 - 10-68/10-3434-2 - zzp-2023111921p-jyx2-cq6y-rcqx-pH6.8jz-jf50z-45min-P3.lcd
方法文件名 : RC$SMF-364 - SMF-364-FX259.lcm
批处理文件名: RC$SMF-364 - SMF-364-20240605-FX259.lcb
样品瓶号 : 3-24
进样体积 : 20 μl
进样时间 : 2024/06/05 21:20:35
处理时间(V2) : 2024/06/06 08:34:10
仪器型号 : SHIMADZU LC-2050C (FX259)

流 速: 1.0ml/min
波 长: 251nm
版本号: 6.115
实验者: xiexinhui
处理者: xiexinhui

<色谱图>

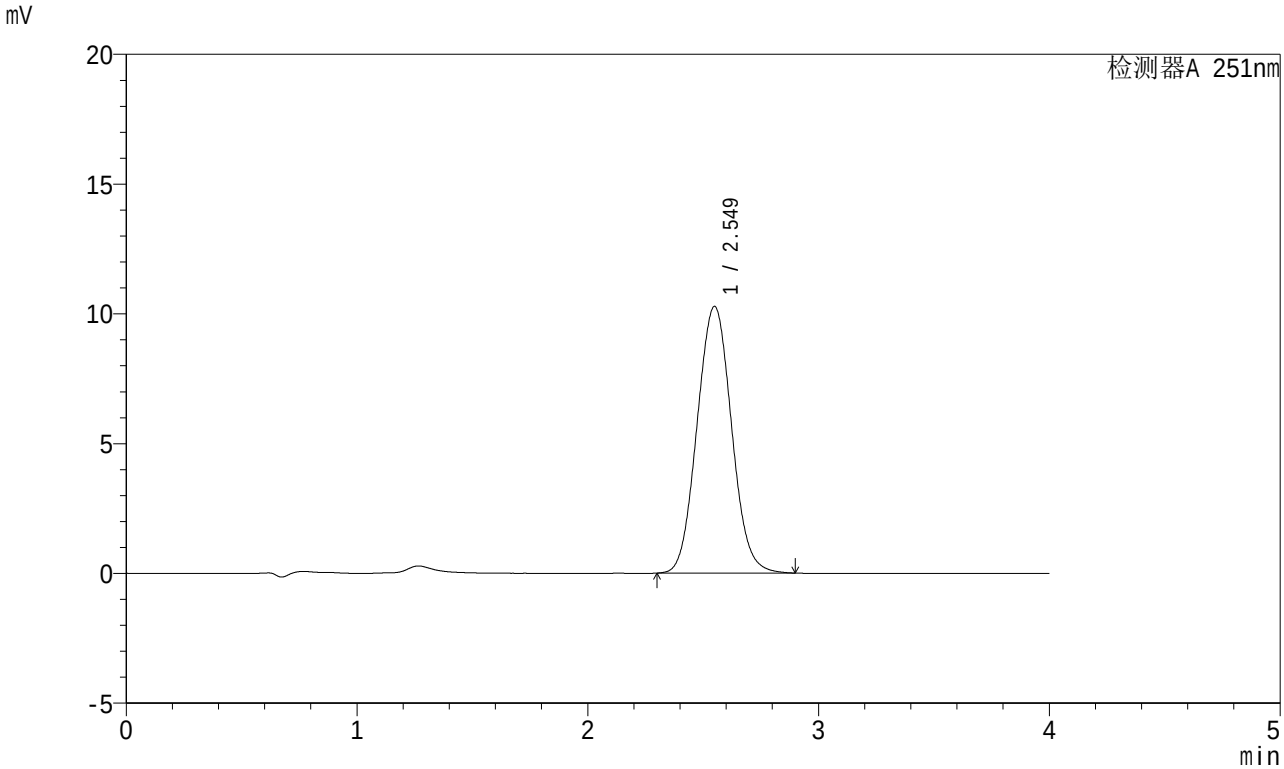

<峰表>

检测器A 251nm

峰号	保留时间	面积	面积%	高度	理论塔板数(USP)	拖尾因子	分离度(USP)
1	2.549	106617	100.000	10270	1400	1.057	--
总计		106617	100.000	10270			

SHIMADZU LabSolutions

SMF-364

<样品信息>

色谱柱 : XB-C18(50mm*4.6mm,5μm)
柱温 : 30℃
数据文件名 : RC$SMF-364 - 10-68/10-3435-2 - zzp-2023111921p-jyx2-cq6y-rcqx-pH6.8jz-jf50z-45min-P4.lcd
方法文件名 : RC$SMF-364 - SMF-364-FX259.lcm
批处理文件名: RC$SMF-364 - SMF-364-20240605-FX259.lcb
样品瓶号 : 3-33
进样体积 : 20 μl
进样时间 : 2024/06/05 21:24:57
处理时间(V2) : 2024/06/06 08:34:13
仪器型号 : SHIMADZU LC-2050C (FX259)

流 速: 1.0ml/min
波 长: 251nm
版本号: 6.115
实验者: xiexinhui
处理者: xiexinhui

<色谱图>

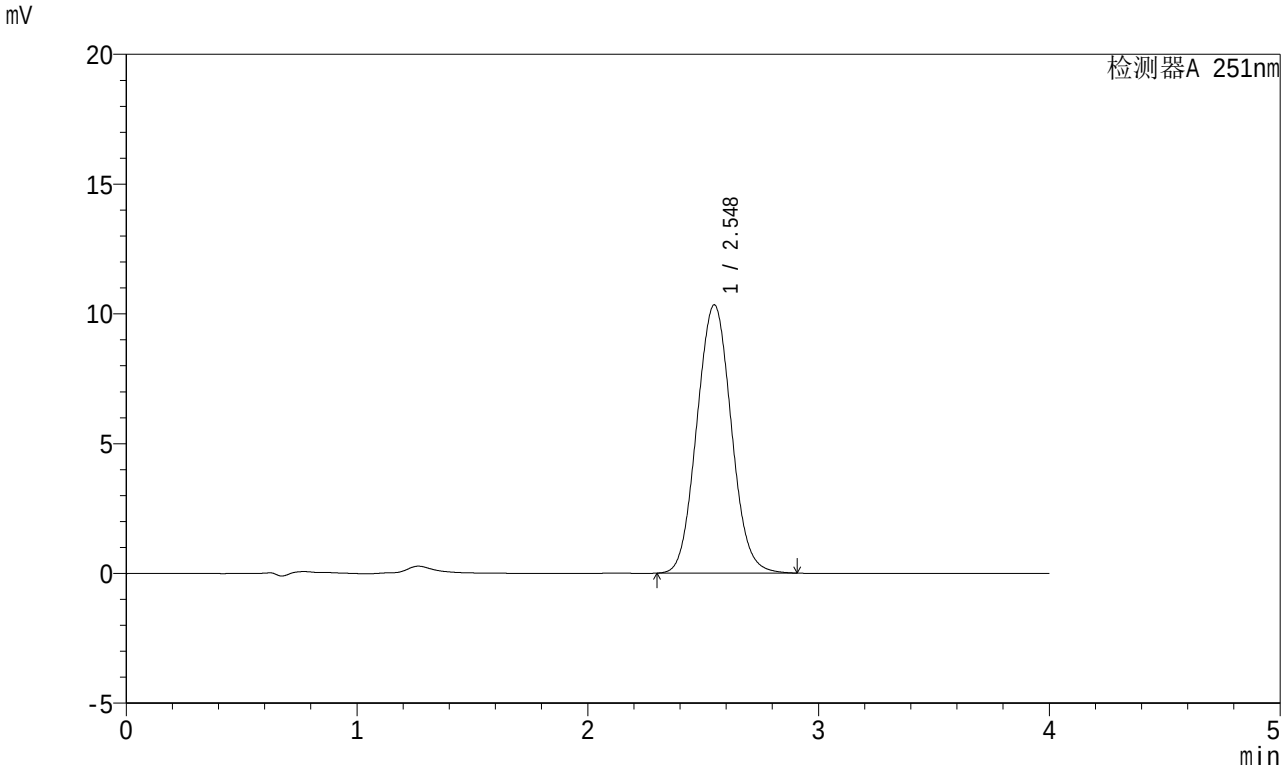

<峰表>

检测器A 251nm

峰号	保留时间	面积	面积%	高度	理论塔板数(USP)	拖尾因子	分离度(USP)
1	2.548	107203	100.000	10335	1401	1.059	--
总计		107203	100.000	10335			

SHIMADZU LabSolutions

SMF-364

<样品信息>

色谱柱 : XB-C18(50mm*4.6mm,5μm)
柱温 : 30℃
数据文件名 : RC$SMF-364 - 10-68/10-3436-2 - zzp-2023111921p-jyx2-cq6y-rcqx-pH6.8jz-jf50z-45min-P5.lcd
方法文件名 : RC$SMF-364 - SMF-364-FX259.lcm
批处理文件名: RC$SMF-364 - SMF-364-20240605-FX259.lcb
样品瓶号 : 3-42
进样体积 : 20 μl
进样时间 : 2024/06/05 21:29:18
处理时间(V2) : 2024/06/06 08:34:15
仪器型号 : SHIMADZU LC-2050C (FX259)

流 速: 1.0ml/min
波 长: 251nm
版本号: 6.115
实验者: xiexinhui
处理者: xiexinhui

<色谱图>

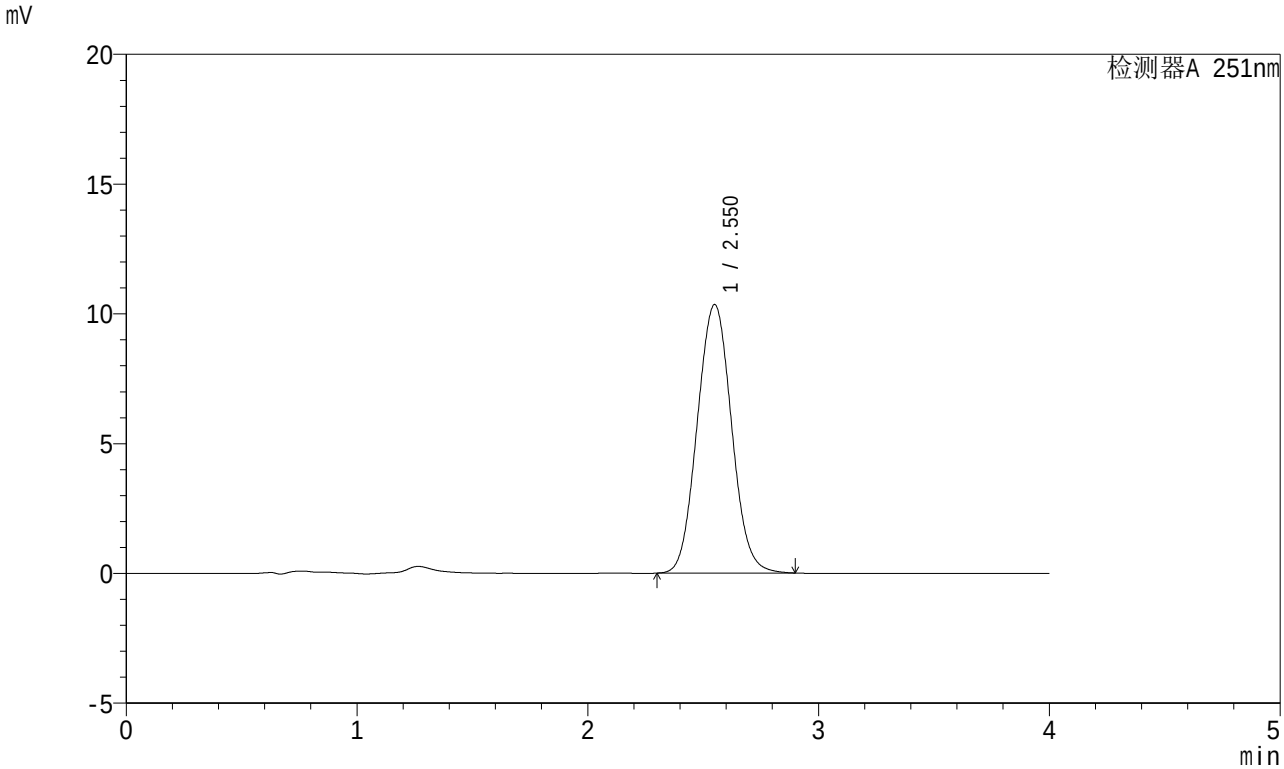

<峰表>

检测器A 251nm

峰号	保留时间	面积	面积%	高度	理论塔板数(USP)	拖尾因子	分离度(USP)
1	2.550	106990	100.000	10337	1411	1.056	--
总计		106990	100.000	10337			

SHIMADZU LabSolutions

SMF-364

<样品信息>

色谱柱 : XB-C18(50mm*4.6mm,5μm)
柱温 : 30℃
数据文件名 : RC$SMF-364 - 10-68/10-3437-2 - zzp-2023111921p-jyx2-cq6y-rcqx-pH6.8jz-jf50z-45min-P6.lcd
方法文件名 : RC$SMF-364 - SMF-364-FX259.lcm
批处理文件名: RC$SMF-364 - SMF-364-20240605-FX259.lcb
样品瓶号 : 3-51
进样体积 : 20 μl
进样时间 : 2024/06/05 21:33:41
处理时间(V2) : 2024/06/06 08:34:18
仪器型号 : SHIMADZU LC-2050C (FX259)

流 速: 1.0ml/min
波 长: 251nm
版本号: 6.115
实验者: xiexinhui
处理者: xiexinhui

<色谱图>

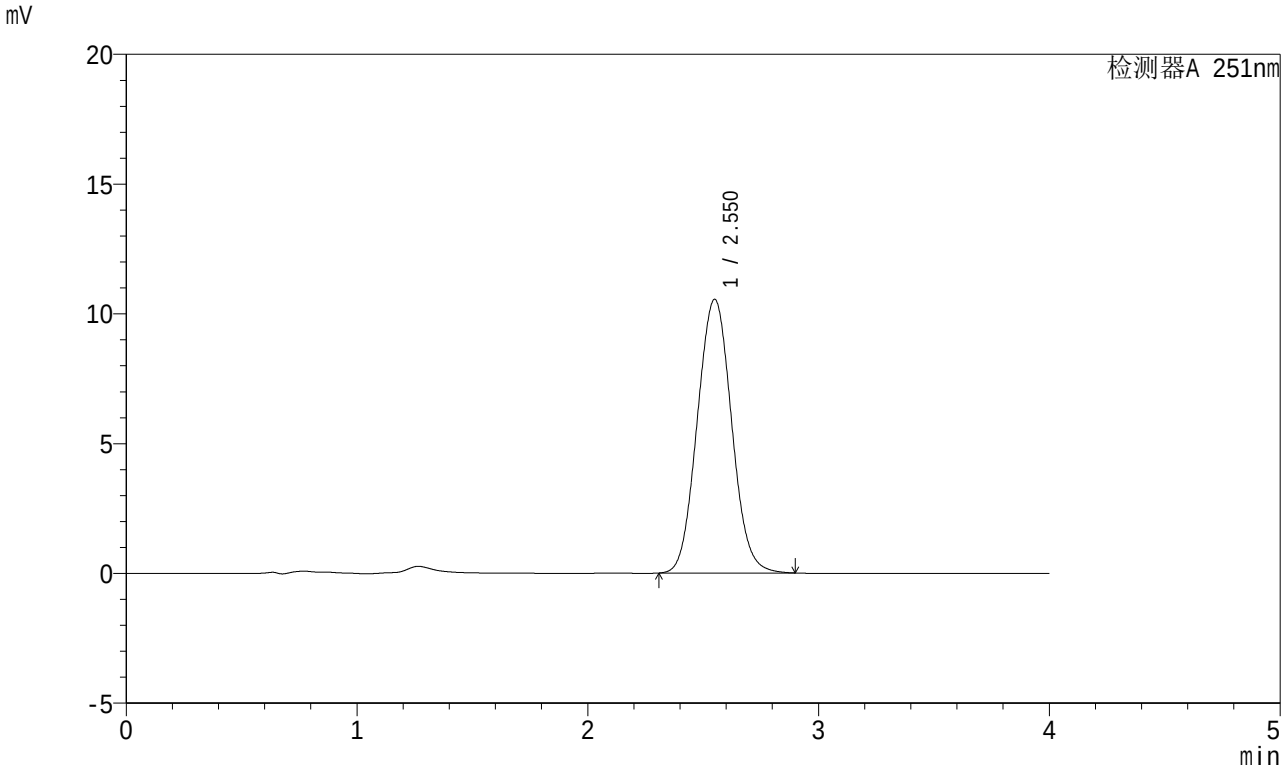

<峰表>

检测器A 251nm

峰号	保留时间	面积	面积%	高度	理论塔板数(USP)	拖尾因子	分离度(USP)
1	2.550	108978	100.000	10537	1414	1.057	--
总计		108978	100.000	10537			

SHIMADZU LabSolutions

SMF-364

<样品信息>

色谱柱 : XB-C18(50mm*4.6mm,5μm)
柱温 : 30℃
数据文件名 : RC$SMF-364 - 10-68/10-3438-2 - zzp-2023111921p-jyx2-cq6y-rcqx-pH6.8jz-jf50z-60min-P1.lcd
方法文件名 : RC$SMF-364 - SMF-364-FX259.lcm
批处理文件名: RC$SMF-364 - SMF-364-20240605-FX259.lcb
样品瓶号 : 3-7
进样体积 : 20 μl
进样时间 : 2024/06/05 21:38:02
处理时间(V2) : 2024/06/06 08:34:20
仪器型号 : SHIMADZU LC-2050C (FX259)

流 速: 1.0ml/min
波 长: 251nm
版本号: 6.115
实验者: xiexinhui
处理者: xiexinhui

<色谱图>

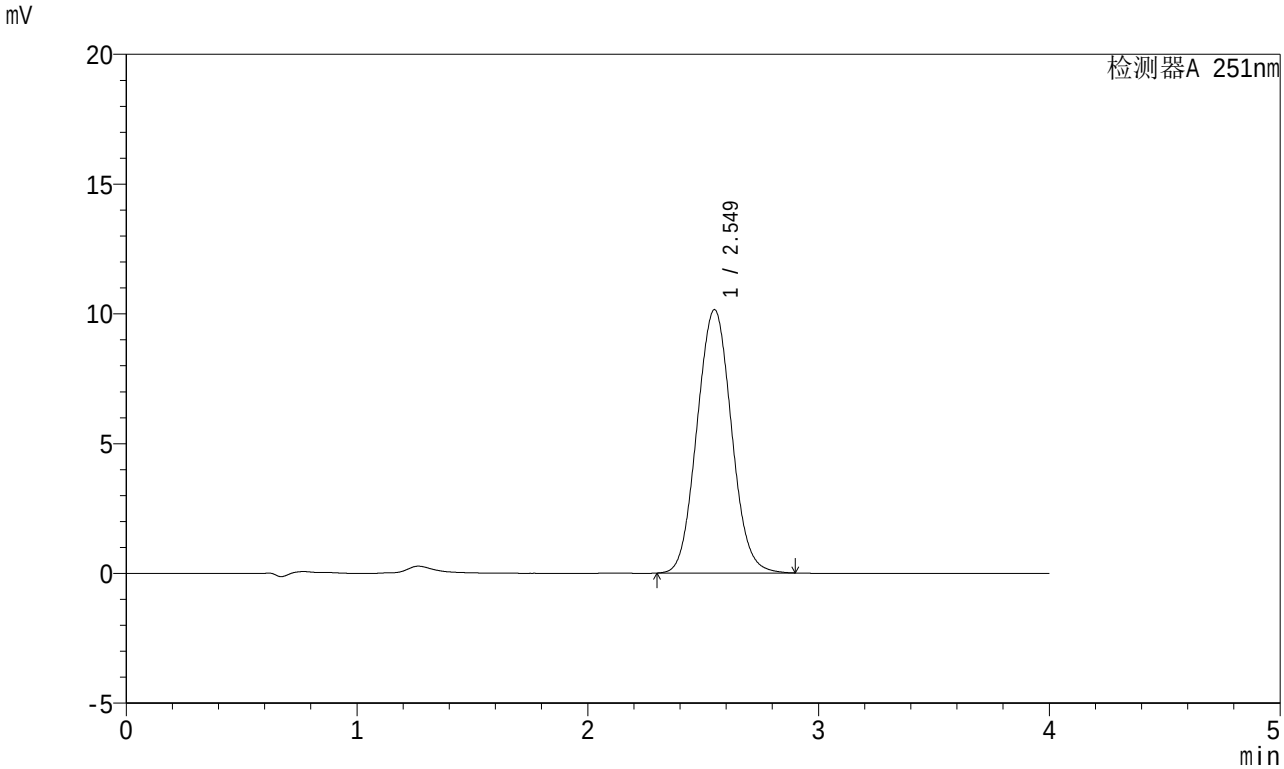

<峰表>

检测器A 251nm

峰号	保留时间	面积	面积%	高度	理论塔板数(USP)	拖尾因子	分离度(USP)
1	2.549	105313	100.000	10143	1398	1.058	--
总计		105313	100.000	10143			

SHIMADZU LabSolutions

SMF-364

<样品信息>

色谱柱 : XB-C18(50mm*4.6mm,5μm)
柱温 : 30℃
数据文件名 : RC$SMF-364 - 10-68/10-3439-2 - zzp-2023111921p-jyx2-cq6y-rcqx-pH6.8jz-jf50z-60min-P2.lcd
方法文件名 : RC$SMF-364 - SMF-364-FX259.lcm
批处理文件名: RC$SMF-364 - SMF-364-20240605-FX259.lcb
样品瓶号 : 3-16
进样体积 : 20 μl
进样时间 : 2024/06/05 21:42:24
处理时间(V2) : 2024/06/06 08:34:23
仪器型号 : SHIMADZU LC-2050C (FX259)

流 速: 1.0ml/min
波 长: 251nm
版本号: 6.115
实验者: xiexinhui
处理者: xiexinhui

<色谱图>

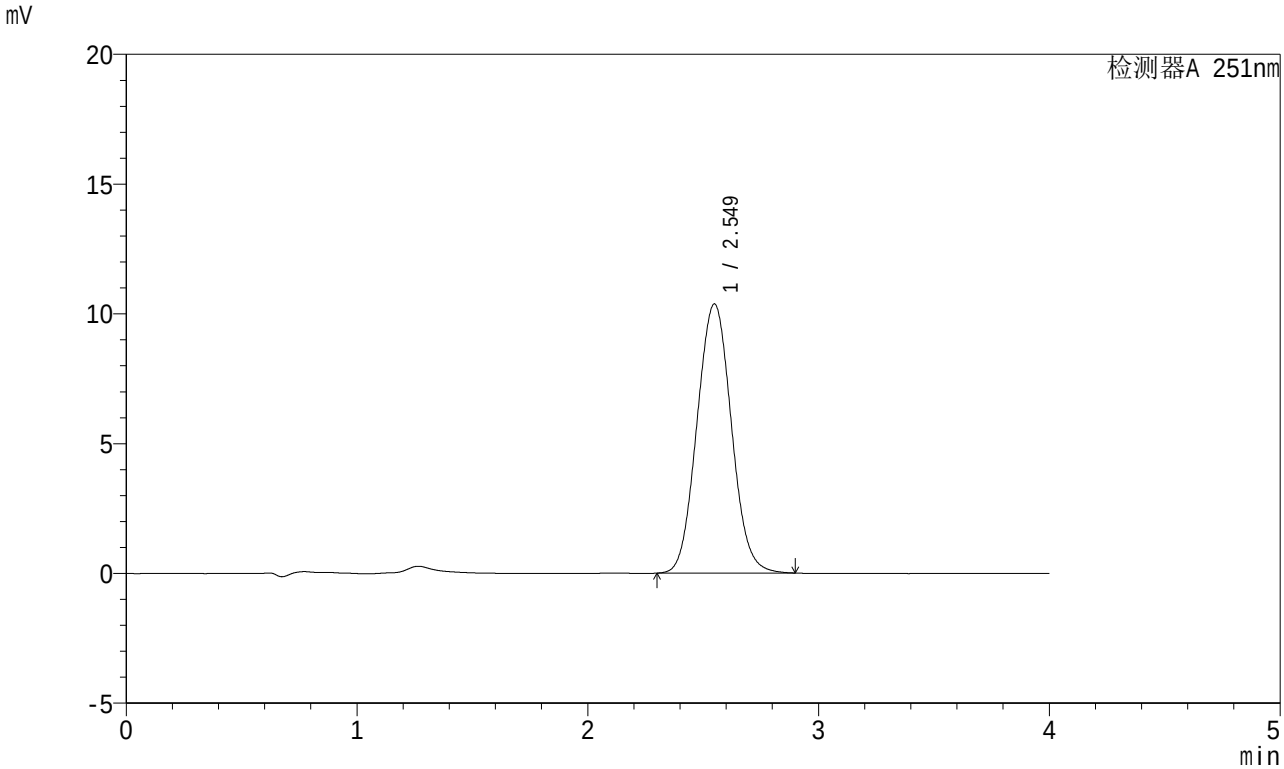

<峰表>

检测器A 251nm

峰号	保留时间	面积	面积%	高度	理论塔板数(USP)	拖尾因子	分离度(USP)
1	2.549	107505	100.000	10370	1403	1.057	--
总计		107505	100.000	10370			

SHIMADZU LabSolutions

SMF-364

<样品信息>

色谱柱 : XB-C18(50mm*4.6mm,5μm)
柱温 : 30℃
数据文件名 : RC$SMF-364 - 10-68/10-3440-2 - zzp-2023111921p-jyx2-cq6y-rcqx-pH6.8jz-jf50z-60min-P3.lcd
方法文件名 : RC$SMF-364 - SMF-364-FX259.lcm
批处理文件名: RC$SMF-364 - SMF-364-20240605-FX259.lcb
样品瓶号 : 3-25
进样体积 : 20 μl
进样时间 : 2024/06/05 21:46:46
处理时间(V2) : 2024/06/06 08:34:26
仪器型号 : SHIMADZU LC-2050C (FX259)

流 速: 1.0ml/min
波 长: 251nm
版本号: 6.115
实验者: xiexinhui
处理者: xiexinhui

<色谱图>

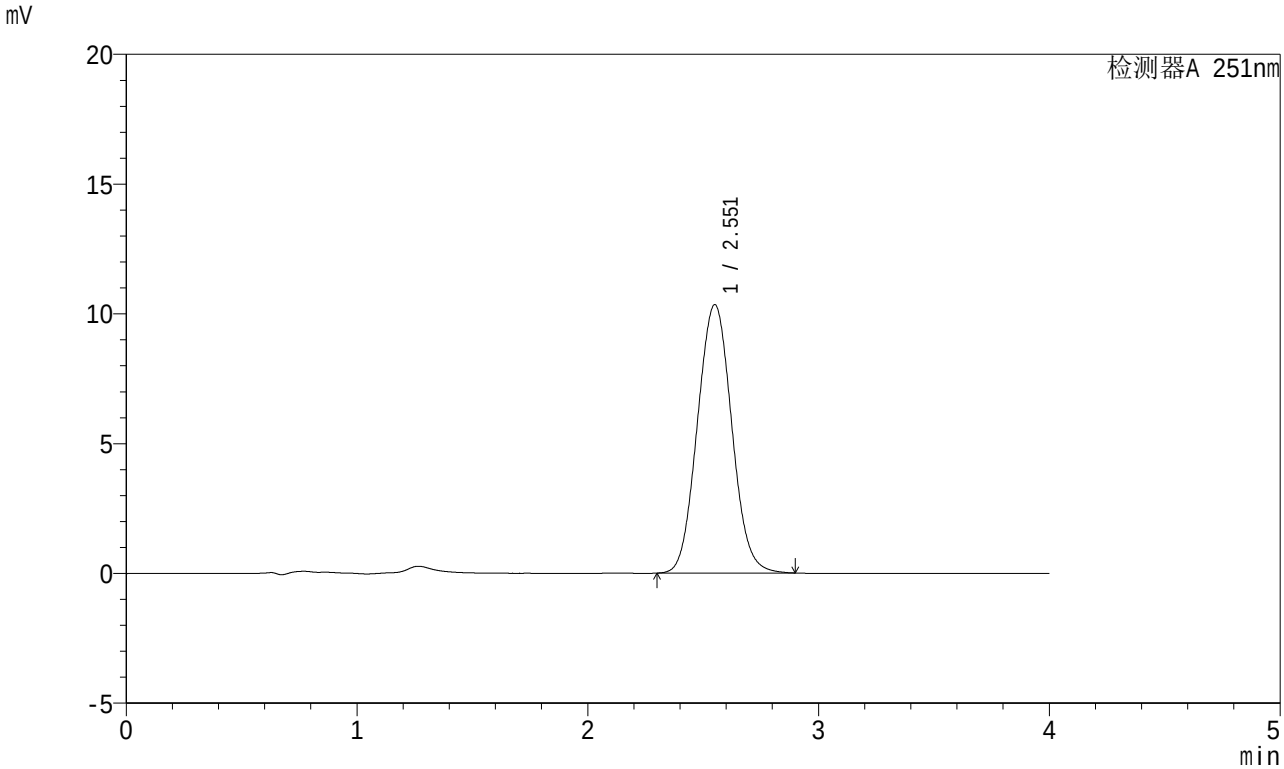

<峰表>

检测器A 251nm

峰号	保留时间	面积	面积%	高度	理论塔板数(USP)	拖尾因子	分离度(USP)
1	2.551	106984	100.000	10328	1411	1.057	--
总计		106984	100.000	10328			

SHIMADZU LabSolutions

SMF-364

<样品信息>

色谱柱 : XB-C18(50mm*4.6mm,5μm)
柱温 : 30℃
数据文件名 : RC$SMF-364 - 10-68/10-3441-2 - zzp-2023111921p-jyx2-cq6y-rcqx-pH6.8jz-jf50z-60min-P4.lcd
方法文件名 : RC$SMF-364 - SMF-364-FX259.lcm
批处理文件名: RC$SMF-364 - SMF-364-20240605-FX259.lcb
样品瓶号 : 3-34
进样体积 : 20 μl
进样时间 : 2024/06/05 21:51:08
处理时间(V2) : 2024/06/06 08:34:28
仪器型号 : SHIMADZU LC-2050C (FX259)

流 速: 1.0ml/min
波 长: 251nm
版本号: 6.115
实验者: xiexinhui
处理者: xiexinhui

<色谱图>

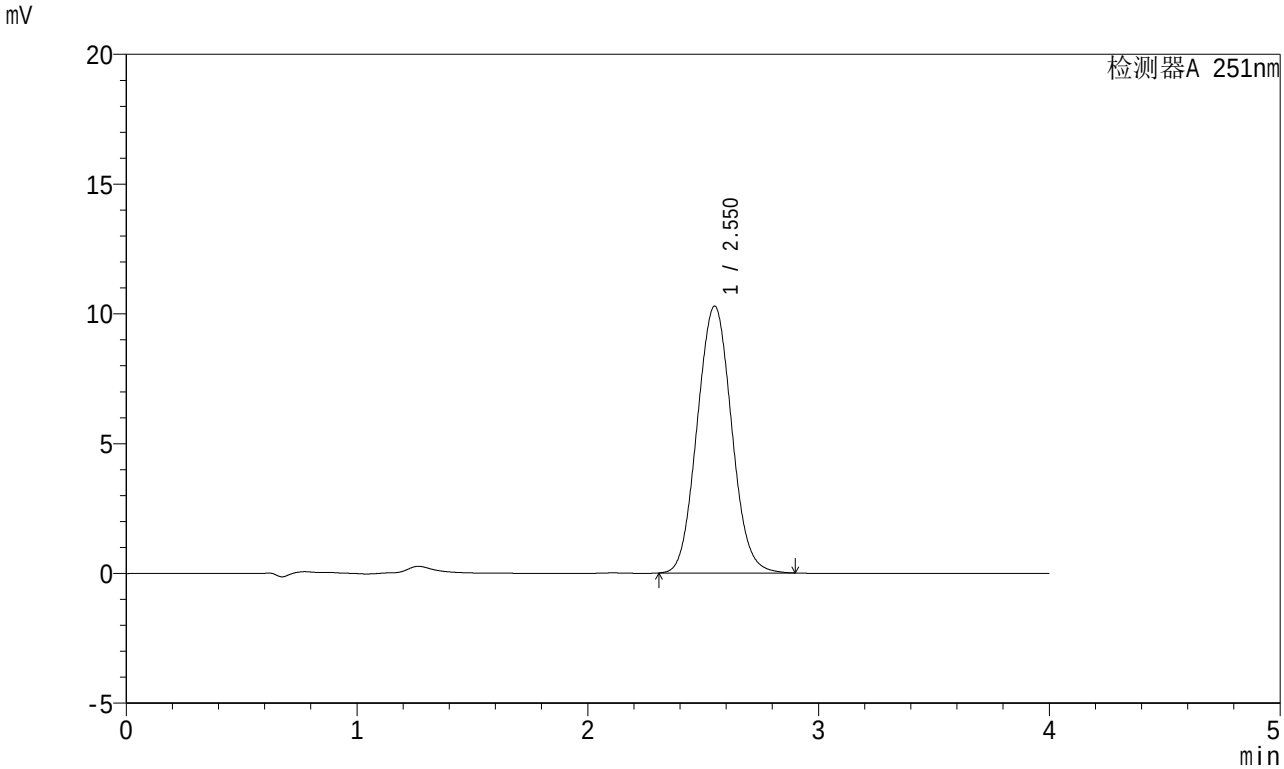

<峰表>

检测器A 251nm

峰号	保留时间	面积	面积%	高度	理论塔板数(USP)	拖尾因子	分离度(USP)
1	2.550	106563	100.000	10273	1403	1.058	--
总计		106563	100.000	10273			

SHIMADZU LabSolutions

SMF-364

<样品信息>

色谱柱 : XB-C18(50mm*4.6mm,5μm)
柱温 : 30℃
数据文件名 : RC$SMF-364 - 10-68/10-3442-2 - zzp-2023111921p-jyx2-cq6y-rcqx-pH6.8jz-jf50z-60min-P5.lcd
方法文件名 : RC$SMF-364 - SMF-364-FX259.lcm
批处理文件名: RC$SMF-364 - SMF-364-20240605-FX259.lcb
样品瓶号 : 3-43
进样体积 : 20 μl
进样时间 : 2024/06/05 21:55:30
处理时间(V2) : 2024/06/06 08:34:31
仪器型号 : SHIMADZU LC-2050C (FX259)

流 速: 1.0ml/min
波 长: 251nm
版本号: 6.115
实验者: xiexinhui
处理者: xiexinhui

<色谱图>

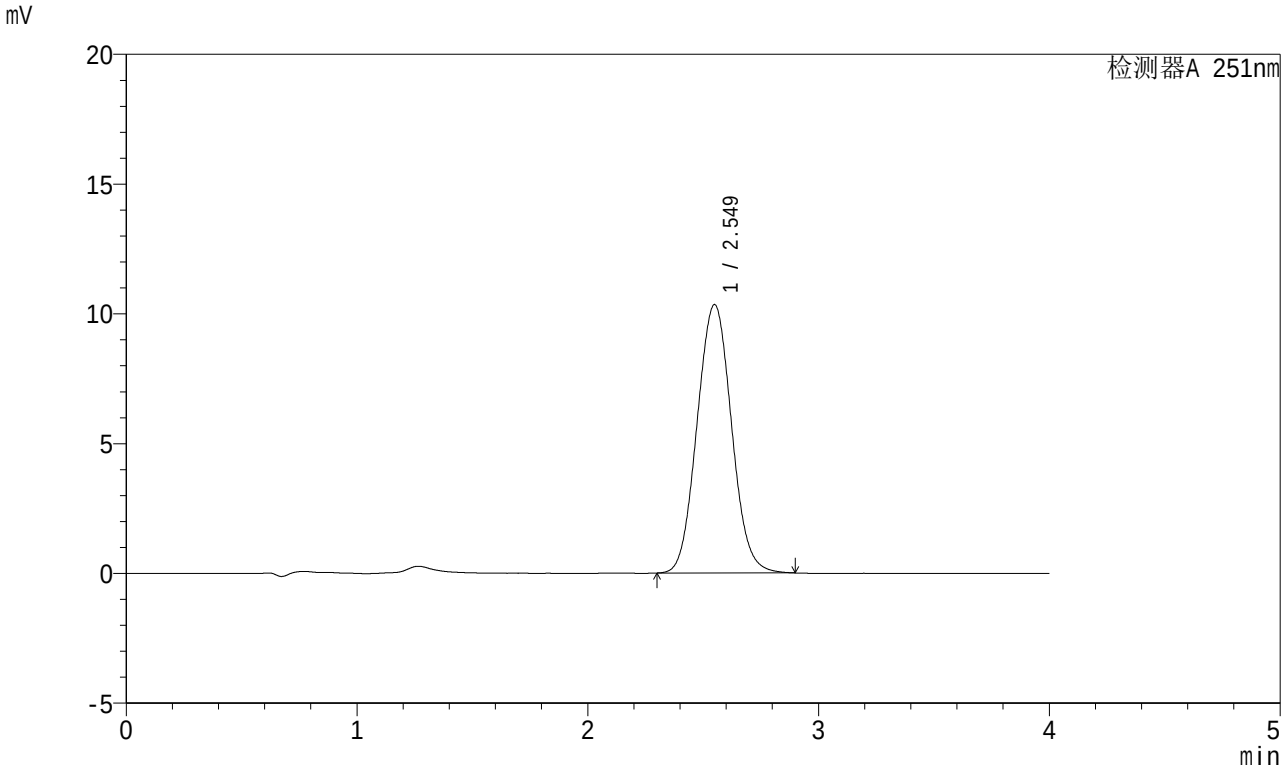

<峰表>

检测器A 251nm

峰号	保留时间	面积	面积%	高度	理论塔板数(USP)	拖尾因子	分离度(USP)
1	2.549	107282	100.000	10337	1401	1.057	--
总计		107282	100.000	10337			

SHIMADZU LabSolutions

SMF-364

<样品信息>

色谱柱 : XB-C18(50mm*4.6mm,5μm)
柱温 : 30℃
数据文件名 : RC$SMF-364 - 10-68/10-3443-2 - zzp-2023111921p-jyx2-cq6y-rcqx-pH6.8jz-jf50z-60min-P6.lcd
方法文件名 : RC$SMF-364 - SMF-364-FX259.lcm
批处理文件名: RC$SMF-364 - SMF-364-20240605-FX259.lcb
样品瓶号 : 3-52
进样体积 : 20 μl
进样时间 : 2024/06/05 21:59:52
处理时间(V2) : 2024/06/06 08:34:33
仪器型号 : SHIMADZU LC-2050C (FX259)

流 速: 1.0ml/min
波 长: 251nm
版本号: 6.115
实验者: xiexinhui
处理者: xiexinhui

<色谱图>

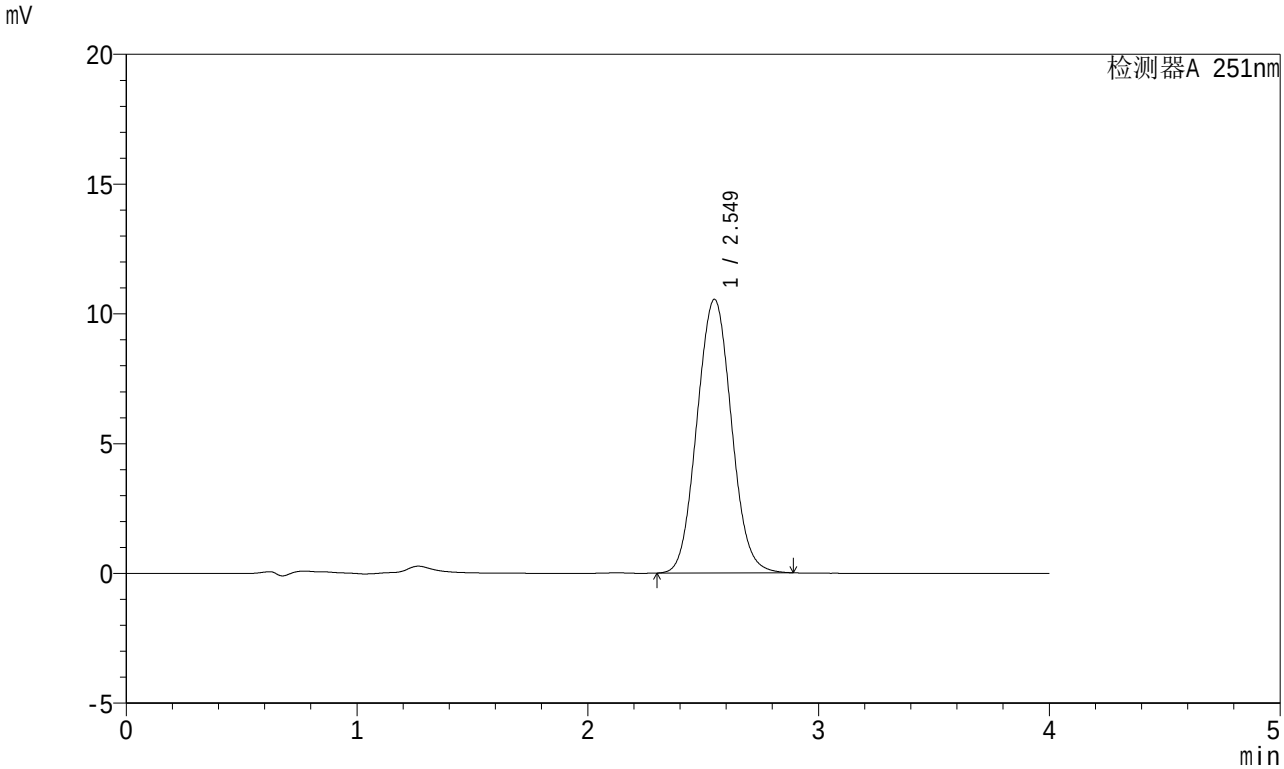

<峰表>

检测器A 251nm

峰号	保留时间	面积	面积%	高度	理论塔板数(USP)	拖尾因子	分离度(USP)
1	2.549	109257	100.000	10542	1402	1.057	--
总计		109257	100.000	10542			

SHIMADZU LabSolutions

SMF-364

<样品信息>

色谱柱 : XB-C18(50mm*4.6mm,5μm)
柱温 : 30℃
数据文件名 : RC$SMF-364 - 10-68/10-3444-2 - zzp-2023111921p-jyx2-cq6y-rcqx-pH6.8jz-jf50z-JX-P1.lcd
方法文件名 : RC$SMF-364 - SMF-364-FX259.lcm
批处理文件名: RC$SMF-364 - SMF-364-20240605-FX259.lcb
样品瓶号 : 3-8
进样体积 : 20 μl
进样时间 : 2024/06/05 22:04:15
处理时间(V2) : 2024/06/06 08:34:36
仪器型号 : SHIMADZU LC-2050C (FX259)

流 速: 1.0ml/min
波 长: 251nm
版本号: 6.115
实验者: xiexinhui
处理者: xiexinhui

<色谱图>

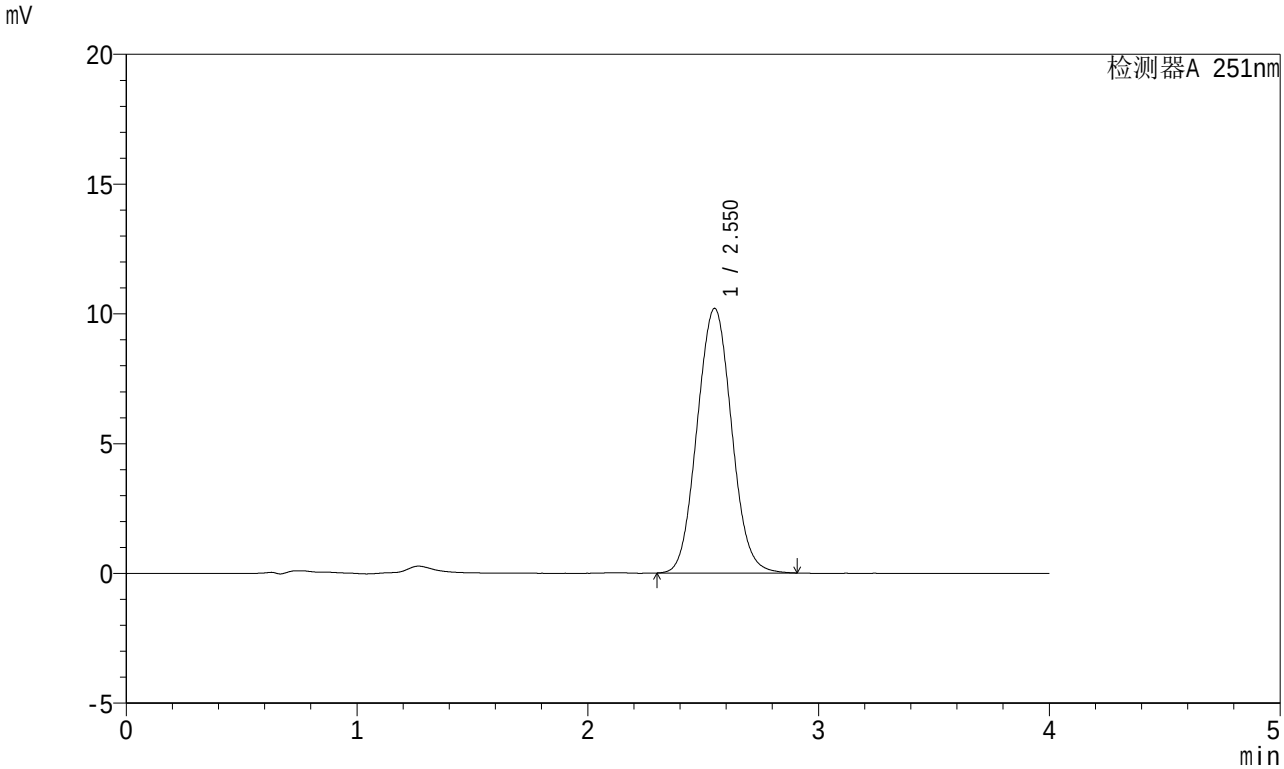

<峰表>

检测器A 251nm

峰号	保留时间	面积	面积%	高度	理论塔板数(USP)	拖尾因子	分离度(USP)
1	2.550	105782	100.000	10187	1402	1.057	--
总计		105782	100.000	10187			

SHIMADZU LabSolutions

SMF-364

<样品信息>

色谱柱 : XB-C18(50mm*4.6mm,5μm)
柱温 : 30℃
数据文件名 : RC$SMF-364 - 10-68/10-3445-2 - zzp-2023111921p-jyx2-cq6y-rcqx-pH6.8jz-jf50z-JX-P2.lcd
方法文件名 : RC$SMF-364 - SMF-364-FX259.lcm
批处理文件名: RC$SMF-364 - SMF-364-20240605-FX259.lcb
样品瓶号 : 3-17
进样体积 : 20 μl
进样时间 : 2024/06/05 22:08:38
处理时间(V2) : 2024/06/06 08:34:38
仪器型号 : SHIMADZU LC-2050C (FX259)

流 速: 1.0ml/min
波 长: 251nm
版本号: 6.115
实验者: xiexinhui
处理者: xiexinhui

<色谱图>

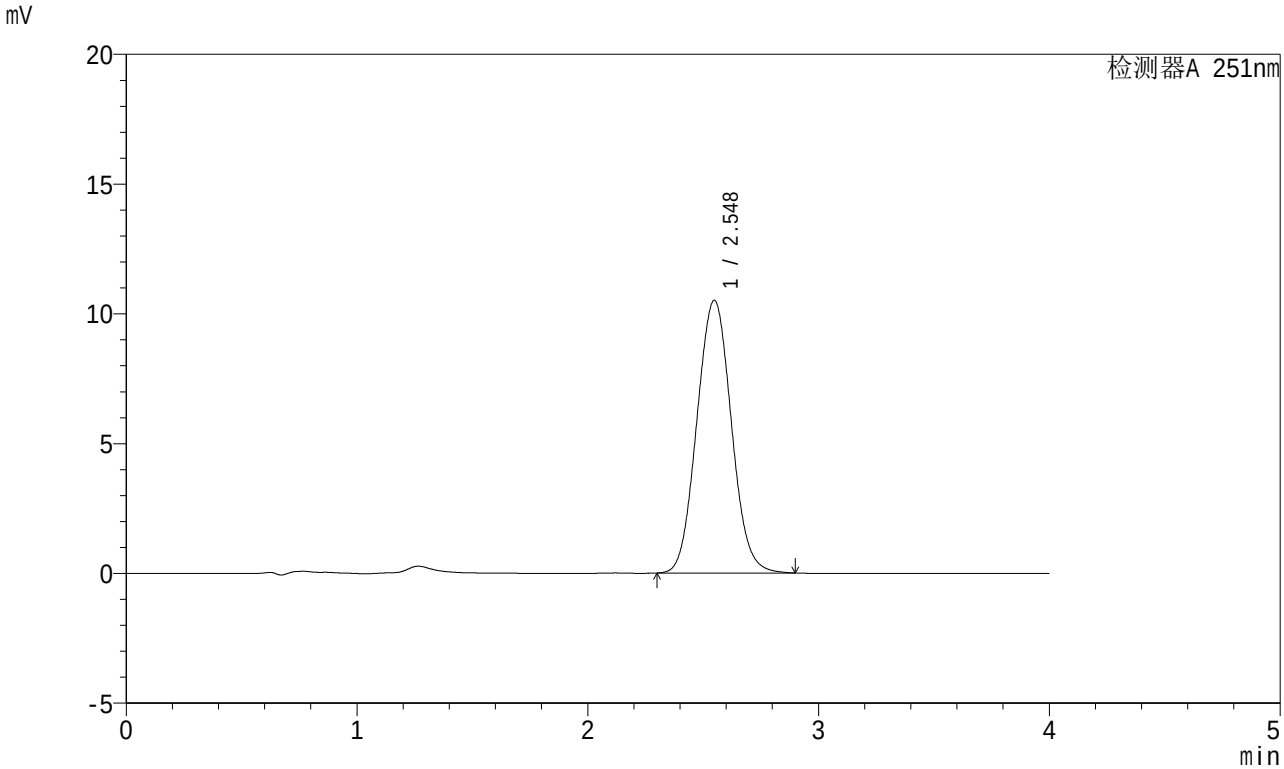

<峰表>

检测器A 251nm

峰号	保留时间	面积	面积%	高度	理论塔板数(USP)	拖尾因子	分离度(USP)
1	2.548	109111	100.000	10509	1396	1.058	--
总计		109111	100.000	10509			

SHIMADZU LabSolutions

SMF-364

<样品信息>

色谱柱 : XB-C18(50mm*4.6mm,5μm)
柱温 : 30℃
数据文件名 : RC$SMF-364 - 10-68/10-3446-2 - zzp-2023111921p-jyx2-cq6y-rcqx-pH6.8jz-jf50z-JX-P3.lcd
方法文件名 : RC$SMF-364 - SMF-364-FX259.lcm
批处理文件名: RC$SMF-364 - SMF-364-20240605-FX259.lcb
样品瓶号 : 3-26
进样体积 : 20 μl
进样时间 : 2024/06/05 22:13:00
处理时间(V2) : 2024/06/06 08:34:41
仪器型号 : SHIMADZU LC-2050C (FX259)

流 速: 1.0ml/min
波 长: 251nm
版本号: 6.115
实验者: xiexinhui
处理者: xiexinhui

<色谱图>

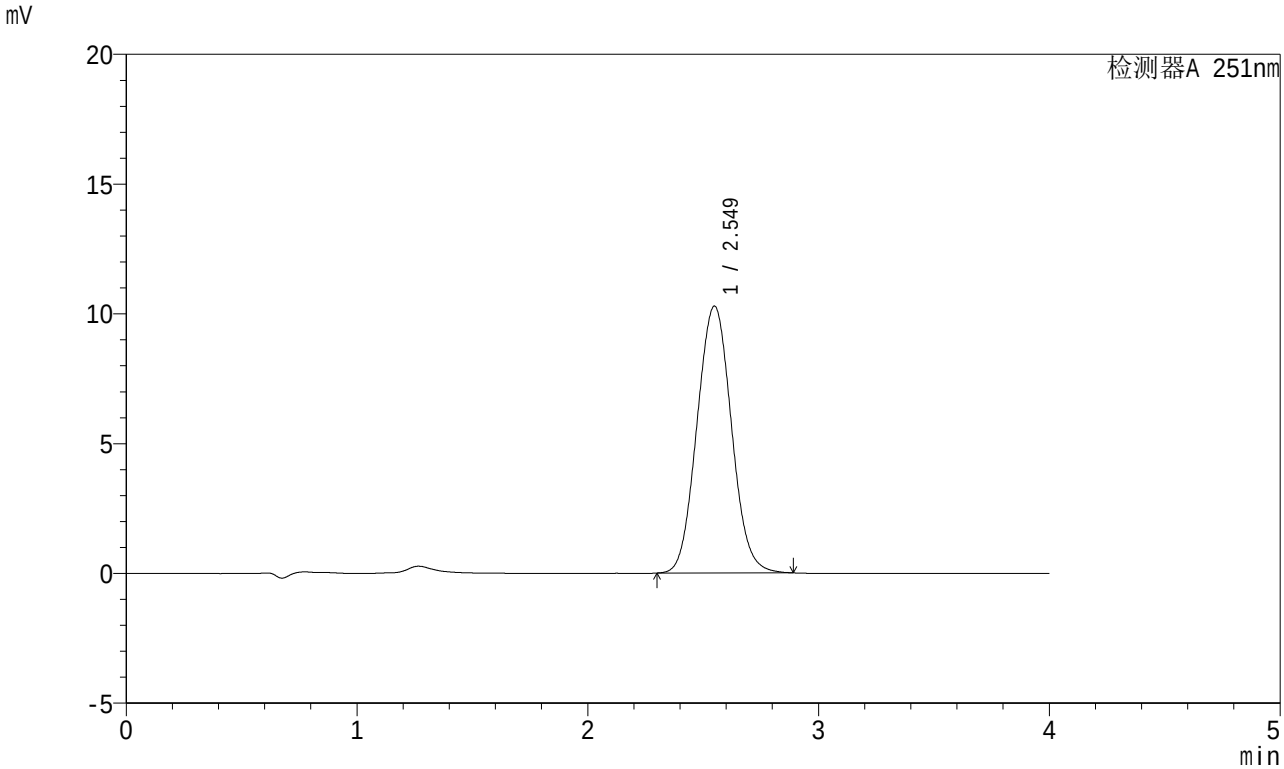

<峰表>

检测器A 251nm

峰号	保留时间	面积	面积%	高度	理论塔板数(USP)	拖尾因子	分离度(USP)
1	2.549	106768	100.000	10281	1397	1.057	--
总计		106768	100.000	10281			

SHIMADZU LabSolutions

SMF-364

<样品信息>

色谱柱 : XB-C18(50mm*4.6mm,5μm)
柱温 : 30℃
数据文件名 : RC$SMF-364 - 10-68/10-3447-2 - zzp-2023111921p-jyx2-cq6y-rcqx-pH6.8jz-jf50z-JX-P4.lcd
方法文件名 : RC$SMF-364 - SMF-364-FX259.lcm
批处理文件名: RC$SMF-364 - SMF-364-20240605-FX259.lcb
样品瓶号 : 3-35
进样体积 : 20 μl
进样时间 : 2024/06/05 22:17:23
处理时间(V2) : 2024/06/06 08:34:43
仪器型号 : SHIMADZU LC-2050C (FX259)

流 速: 1.0ml/min
波 长: 251nm
版本号: 6.115
实验者: xiexinhui
处理者: xiexinhui

<色谱图>

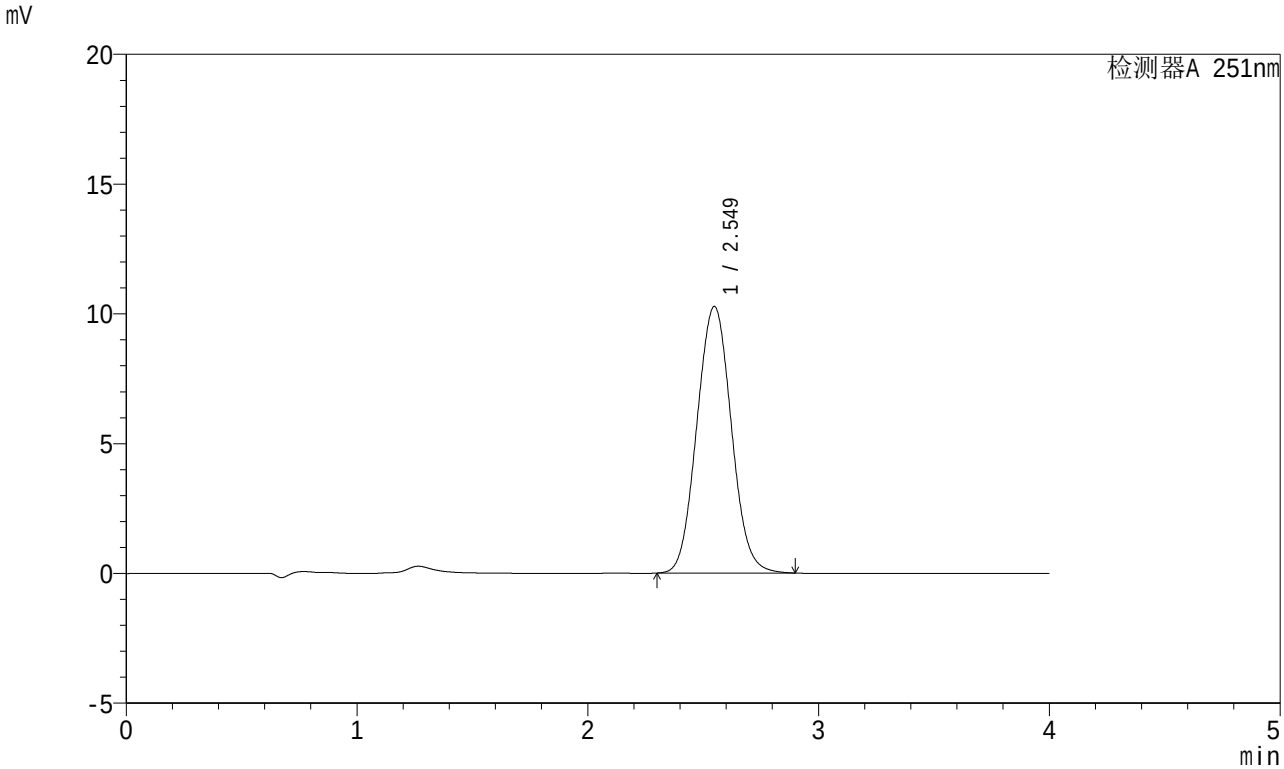

<峰表>

检测器A 251nm

峰号	保留时间	面积	面积%	高度	理论塔板数(USP)	拖尾因子	分离度(USP)
1	2.549	106649	100.000	10271	1398	1.056	--
总计		106649	100.000	10271			

SHIMADZU LabSolutions

SMF-364

<样品信息>

色谱柱 : XB-C18(50mm*4.6mm,5μm)
柱温 : 30℃
数据文件名 : RC$SMF-364 - 10-68/10-3448-2 - zzp-2023111921p-jyx2-cq6y-rcqx-pH6.8jz-jf50z-JX-P5.lcd
方法文件名 : RC$SMF-364 - SMF-364-FX259.lcm
批处理文件名: RC$SMF-364 - SMF-364-20240605-FX259.lcb
样品瓶号 : 3-44
进样体积 : 20 μl
进样时间 : 2024/06/05 22:21:46
处理时间(V2) : 2024/06/06 08:34:46
仪器型号 : SHIMADZU LC-2050C (FX259)

流 速: 1.0ml/min
波 长: 251nm
版本号: 6.115
实验者: xiexinhui
处理者: xiexinhui

<色谱图>

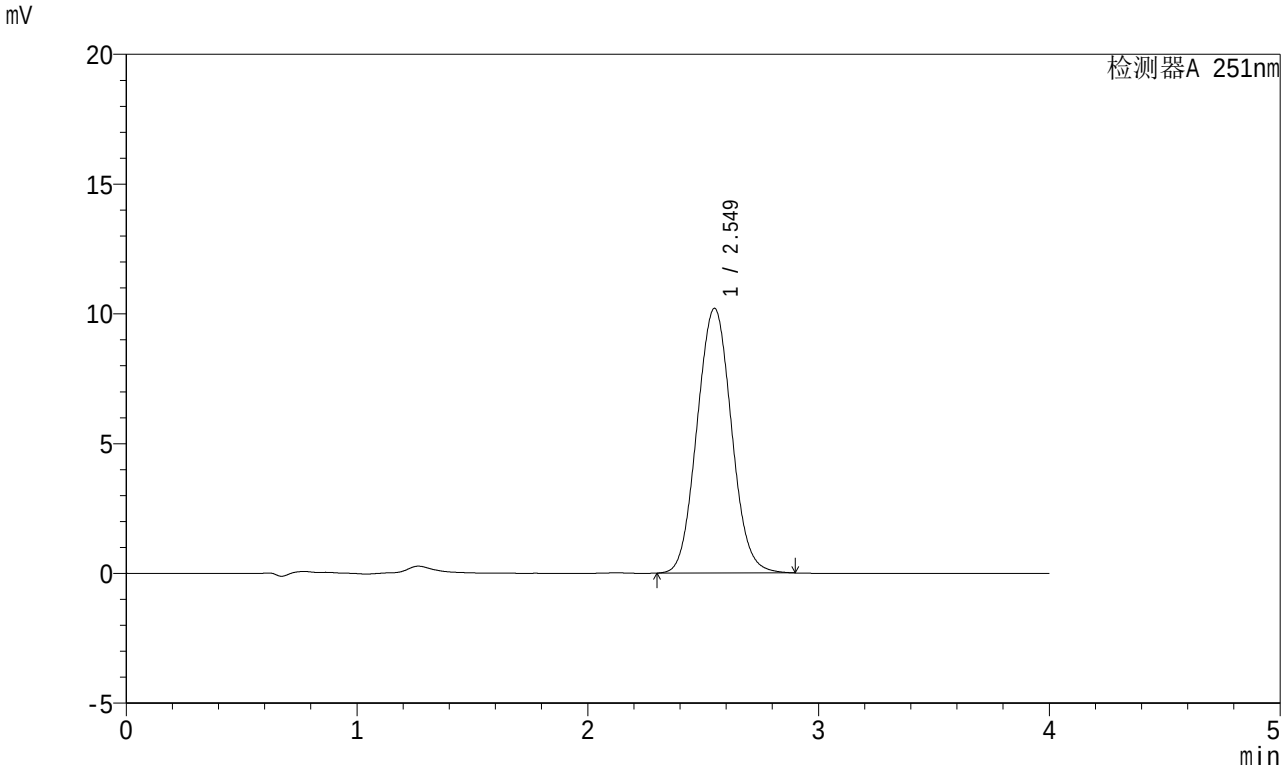

<峰表>

检测器A 251nm

峰号	保留时间	面积	面积%	高度	理论塔板数(USP)	拖尾因子	分离度(USP)
1	2.549	105791	100.000	10196	1402	1.057	--
总计		105791	100.000	10196			

SHIMADZU LabSolutions

SMF-364

<样品信息>

色谱柱 : XB-C18(50mm*4.6mm,5μm)
柱温 : 30℃
数据文件名 : RC$SMF-364 - 10-68/10-3449-2 - zzp-2023111921p-jyx2-cq6y-rcqx-pH6.8jz-jf50z-JX-P6.lcd
方法文件名 : RC$SMF-364 - SMF-364-FX259.lcm
批处理文件名: RC$SMF-364 - SMF-364-20240605-FX259.lcb
样品瓶号 : 3-53
进样体积 : 20 μl
进样时间 : 2024/06/05 22:26:08
处理时间(V2) : 2024/06/06 08:34:48
仪器型号 : SHIMADZU LC-2050C (FX259)

流 速: 1.0ml/min
波 长: 251nm
版本号: 6.115
实验者: xiexinhui
处理者: xiexinhui

<色谱图>

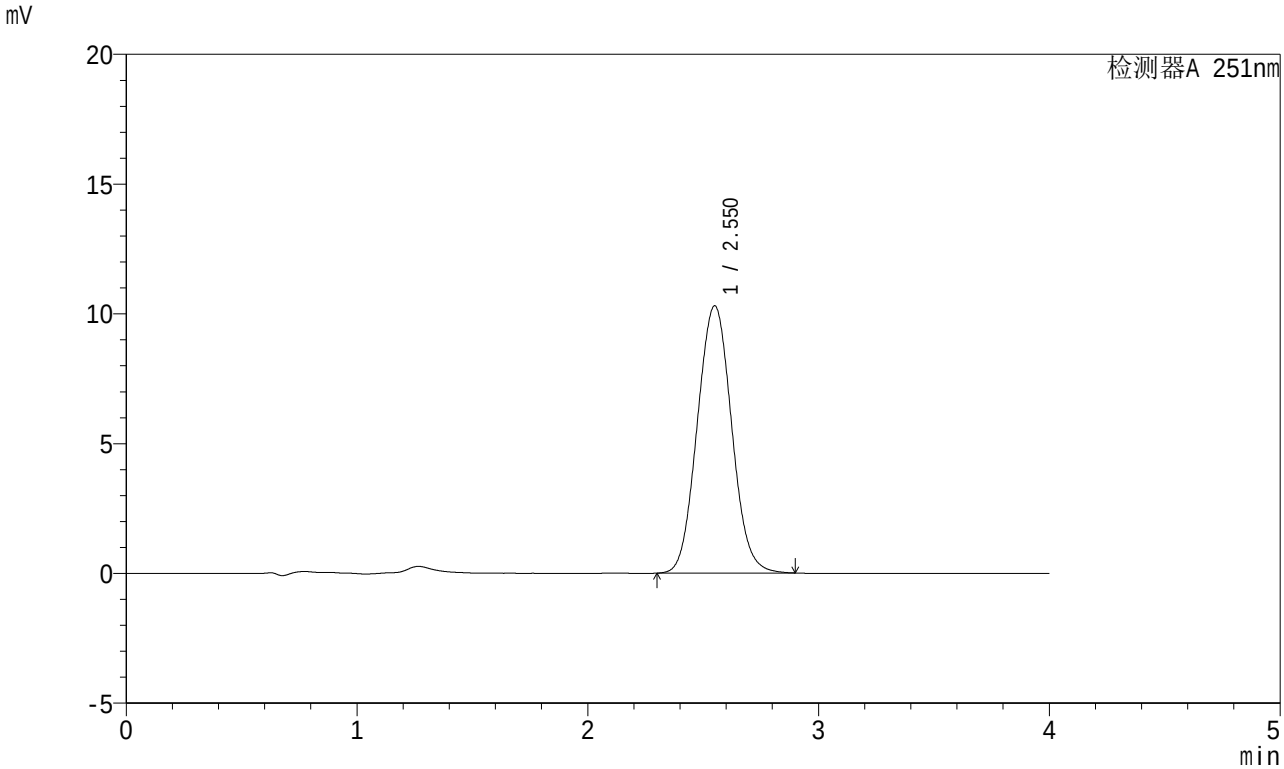

<峰表>

检测器A 251nm

峰号	保留时间	面积	面积%	高度	理论塔板数(USP)	拖尾因子	分离度(USP)
1	2.550	106635	100.000	10289	1408	1.057	--
总计		106635	100.000	10289			

SHIMADZU LabSolutions

SMF-364

<样品信息>

色谱柱 : XB-C18(50mm*4.6mm,5μm)
柱温 : 30℃
数据文件名 : RC$SMF-364 - 10-68/10-3450-2 - zzp-2023111921p-jyx2-cq6y-rcqx-pH6.8jz-jf50z-dz-2-1.lcd
方法文件名 : RC$SMF-364 - SMF-364-FX259.lcm
批处理文件名: RC$SMF-364 - SMF-364-20240605-FX259.lcb
样品瓶号 : 3-27
进样体积 : 20 μl
进样时间 : 2024/06/05 22:30:32
处理时间(V2) : 2024/06/06 08:34:51
仪器型号 : SHIMADZU LC-2050C (FX259)

流 速: 1.0ml/min
波 长: 251nm
版本号: 6.115
实验者: xiexinhui
处理者: xiexinhui

<色谱图>

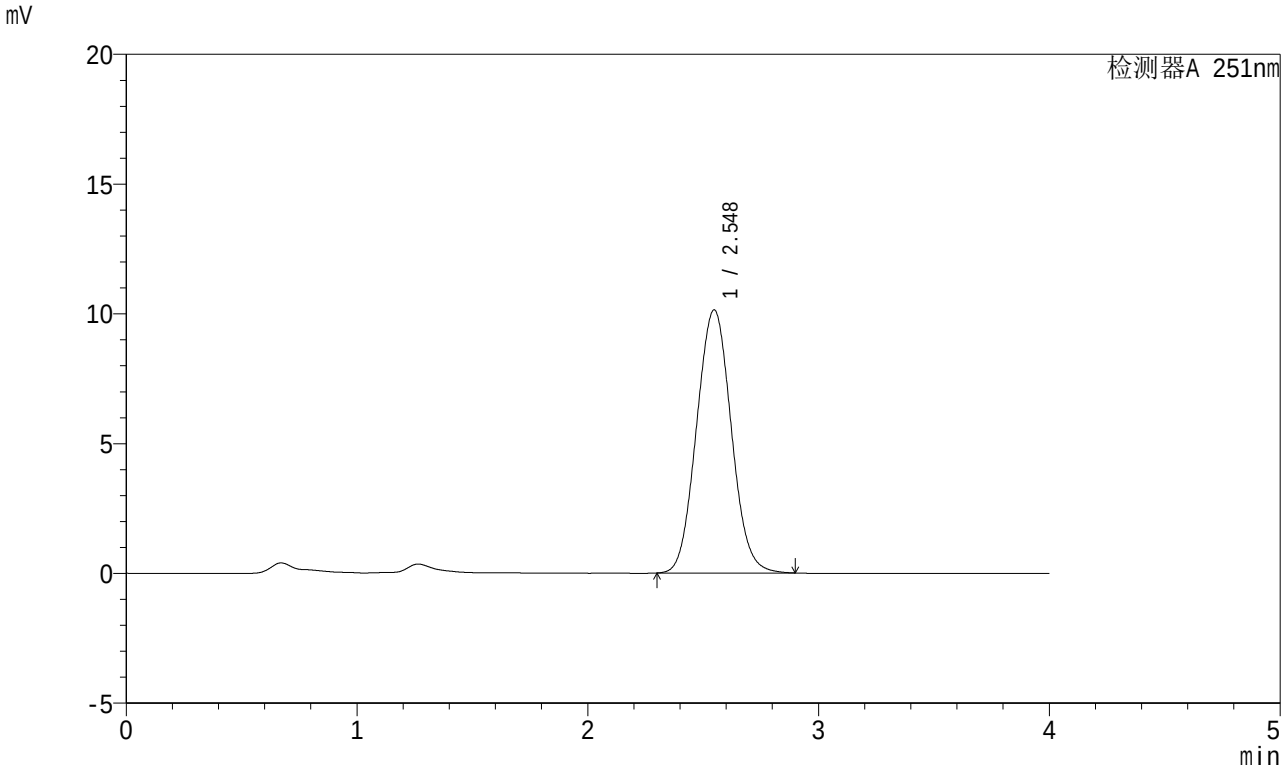

<峰表>

检测器A 251nm

峰号	保留时间	面积	面积%	高度	理论塔板数(USP)	拖尾因子	分离度(USP)
1	2.548	105950	100.000	10138	1373	1.057	--
总计		105950	100.000	10138			

SHIMADZU LabSolutions

SMF-364

<样品信息>

色谱柱 : XB-C18(50mm*4.6mm,5μm)
柱温 : 30℃
数据文件名 : RC$SMF-364 - 10-68/10-3451-2 - zzp-2023111921p-jyx2-cq6y-rcqx-pH6.8jz-jf50z-dz-2-2.lcd
方法文件名 : RC$SMF-364 - SMF-364-FX259.lcm
批处理文件名: RC$SMF-364 - SMF-364-20240605-FX259.lcb
样品瓶号 : 3-27
进样体积 : 20 μl
进样时间 : 2024/06/05 22:34:54
处理时间(V2) : 2024/06/06 08:34:53
仪器型号 : SHIMADZU LC-2050C (FX259)

流 速: 1.0ml/min
波 长: 251nm
版本号: 6.115
实验者: xiexinhui
处理者: xiexinhui

<色谱图>

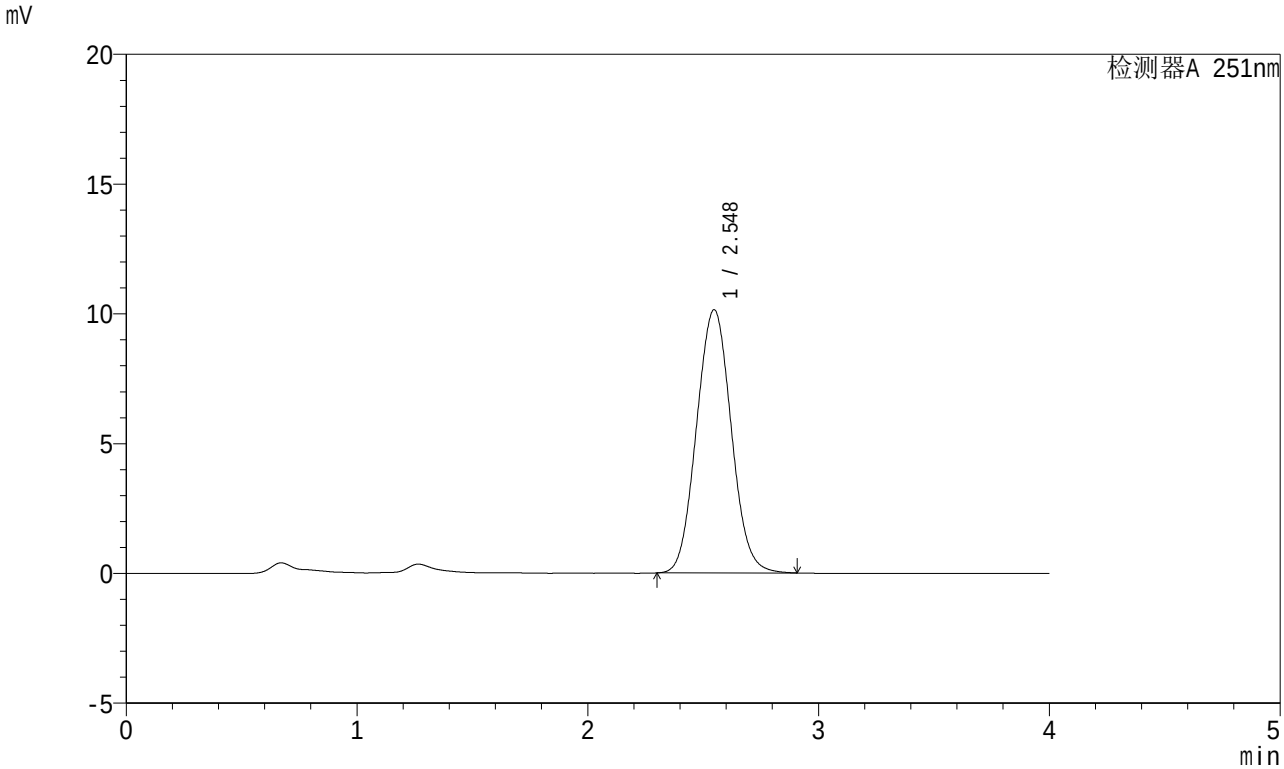

<峰表>

检测器A 251nm

峰号	保留时间	面积	面积%	高度	理论塔板数(USP)	拖尾因子	分离度(USP)
1	2.548	106005	100.000	10144	1374	1.058	--
总计		106005	100.000	10144			

SHIMADZU LabSolutions

SMF-364

<样品信息>

色谱柱 : XB-C18(50mm*4.6mm,5μm)
柱温 : 30℃
数据文件名 : RC$SMF-364 - 10-68/10-3452-2 - cbzj-542916-jyx2-cq6y-rcqx-pH6.8jz-jf50z-rj.lcd
方法文件名 : RC$SMF-364 - SMF-364-FX259.lcm
批处理文件名: RC$SMF-364 - SMF-364-20240605-FX259.lcb
样品瓶号 : 4-9
进样体积 : 20 μl
进样时间 : 2024/06/05 22:39:18
处理时间(V2) : 2024/06/06 08:34:56
仪器型号 : SHIMADZU LC-2050C (FX259)

流 速: 1.0ml/min
波 长: 251nm
版本号: 6.115
实验者: xiexinhui
处理者: xiexinhui

<色谱图>

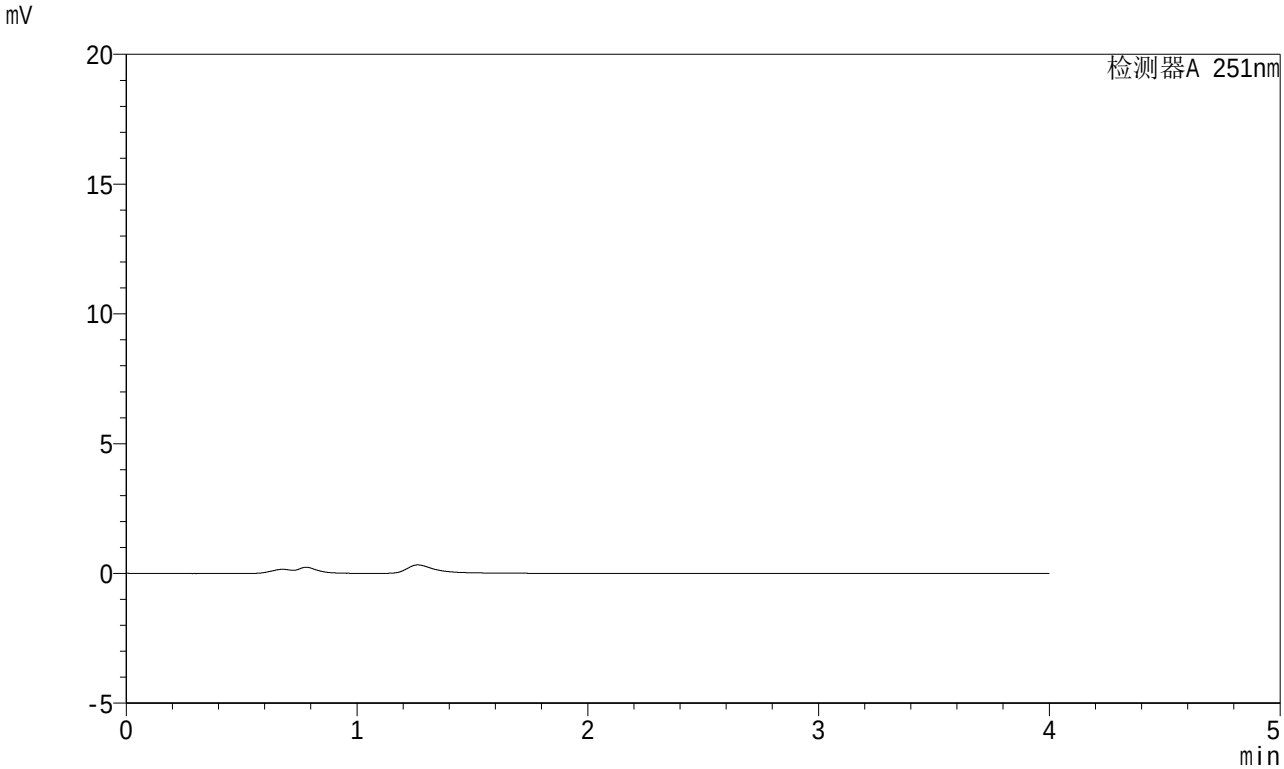

<峰表>

检测器A 251nm

峰号	保留时间	面积	面积%	高度	理论塔板数(USP)	拖尾因子	分离度(USP)
总计							

SHIMADZU LabSolutions

SMF-364

<样品信息>

色谱柱 : XB-C18(50mm*4.6mm,5μm)
柱温 : 30℃
数据文件名 : RC$SMF-364 - 10-68/10-3453-2 - cbzj-542916-jyx2-cq6y-rcqx-pH6.8jz-jf50z-dz-1-1.lcd
方法文件名 : RC$SMF-364 - SMF-364-FX259.lcm
批处理文件名: RC$SMF-364 - SMF-364-20240605-FX259.lcb
样品瓶号 : 4-18
进样体积 : 20 μl
进样时间 : 2024/06/05 22:43:43
处理时间(V2) : 2024/06/06 08:34:58
仪器型号 : SHIMADZU LC-2050C (FX259)

流 速: 1.0ml/min
波 长: 251nm
版本号: 6.115
实验者: xiexinhui
处理者: xiexinhui

<色谱图>

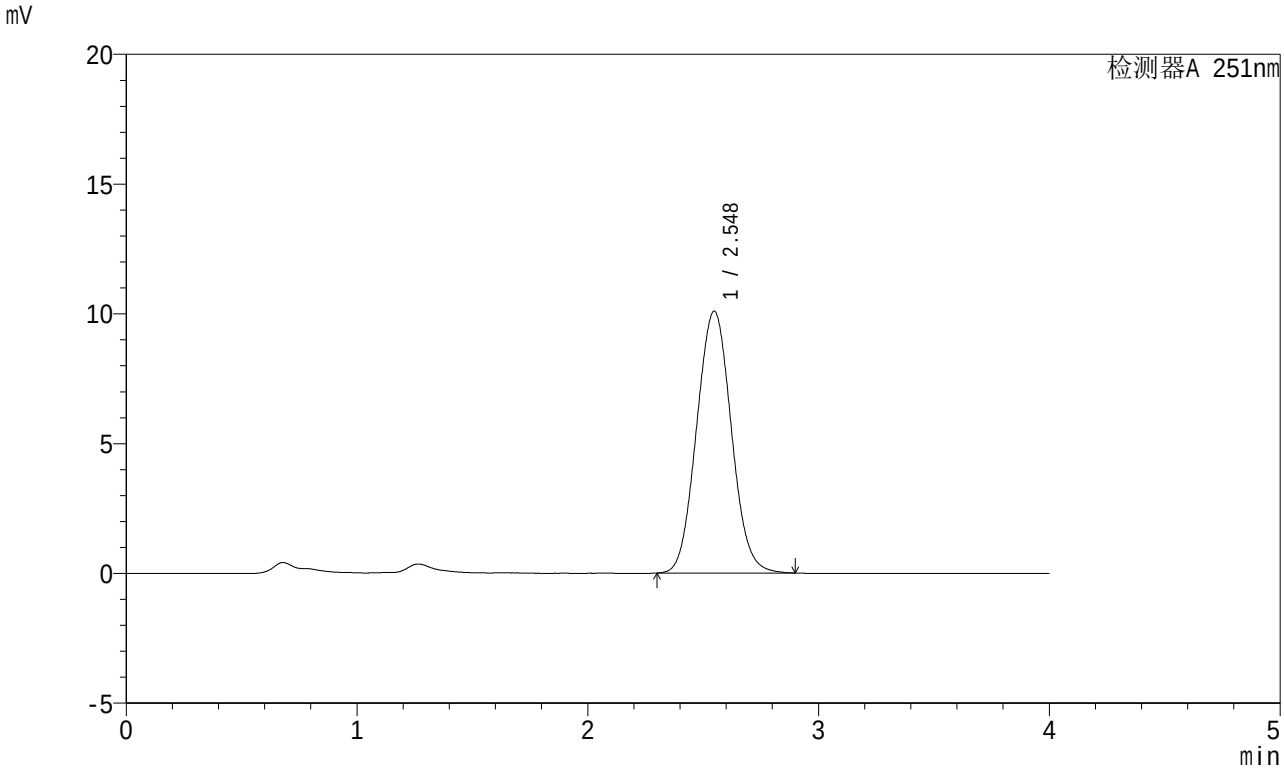

<峰表>

检测器A 251nm

峰号	保留时间	面积	面积%	高度	理论塔板数(USP)	拖尾因子	分离度(USP)
1	2.548	105471	100.000	10090	1375	1.057	--
总计		105471	100.000	10090			

SHIMADZU LabSolutions

SMF-364

<样品信息>

色谱柱 : XB-C18(50mm*4.6mm,5μm)
柱温 : 30℃
数据文件名 : RC$SMF-364 - 10-68/10-3454-2 - cbzj-542916-jyx2-cq6y-rcqx-pH6.8jz-jf50z-dz-1-2.lcd
方法文件名 : RC$SMF-364 - SMF-364-FX259.lcm
批处理文件名: RC$SMF-364 - SMF-364-20240605-FX259.lcb
样品瓶号 : 4-18
进样体积 : 20 μl
进样时间 : 2024/06/05 22:48:07
处理时间(V2) : 2024/06/06 08:35:01
仪器型号 : SHIMADZU LC-2050C (FX259)

流 速: 1.0ml/min
波 长: 251nm
版本号: 6.115
实验者: xiexinhui
处理者: xiexinhui

<色谱图>

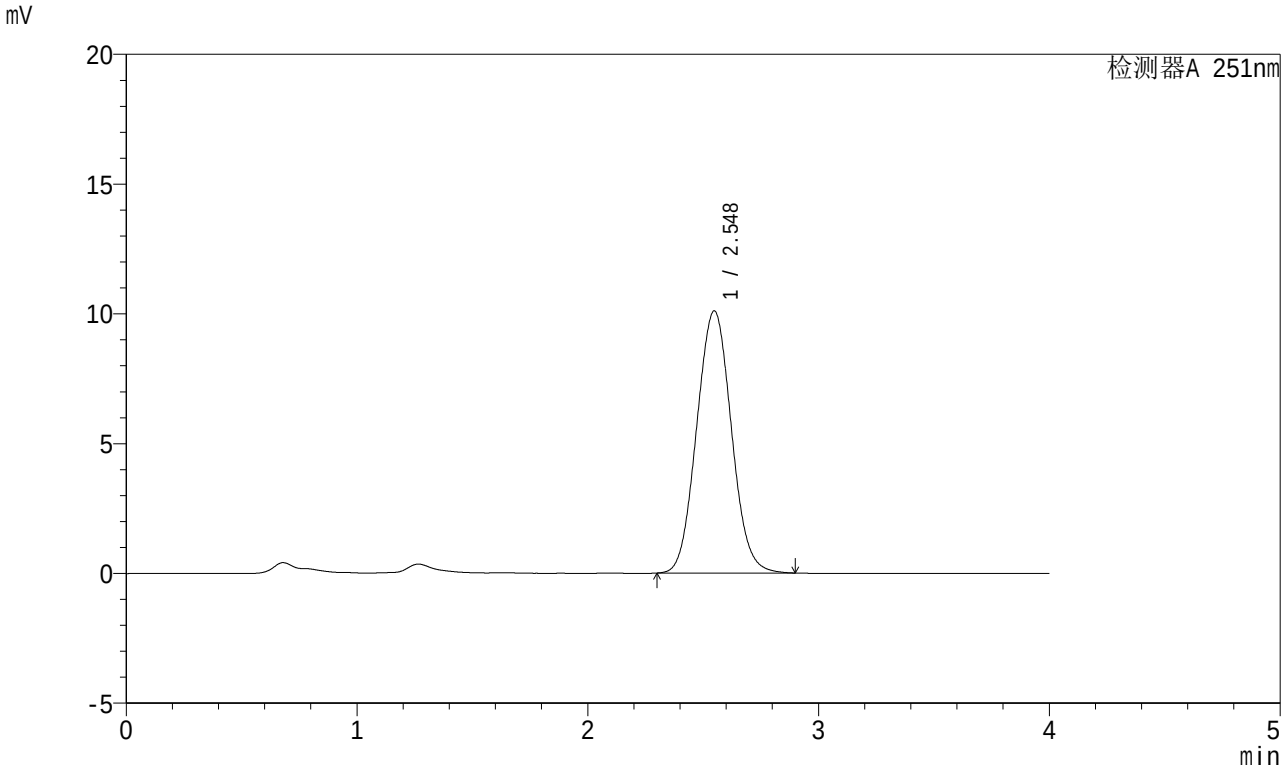

<峰表>

检测器A 251nm

峰号	保留时间	面积	面积%	高度	理论塔板数(USP)	拖尾因子	分离度(USP)
1	2.548	105555	100.000	10100	1372	1.056	--
总计		105555	100.000	10100			

SHIMADZU LabSolutions

SMF-364

<样品信息>

色谱柱 : XB-C18(50mm*4.6mm,5μm)
柱温 : 30℃
数据文件名 : RC$SMF-364 - 10-68/10-3455-2 - cbzj-542916-jyx2-cq6y-rcqx-pH6.8jz-jf50z-dz-1-3.lcd
方法文件名 : RC$SMF-364 - SMF-364-FX259.lcm
批处理文件名: RC$SMF-364 - SMF-364-20240605-FX259.lcb
样品瓶号 : 4-18
进样体积 : 20 μl
进样时间 : 2024/06/05 22:52:32
处理时间(V2) : 2024/06/06 08:35:03
仪器型号 : SHIMADZU LC-2050C (FX259)

流 速: 1.0ml/min
波 长: 251nm
版本号: 6.115
实验者: xiexinhui
处理者: xiexinhui

<色谱图>

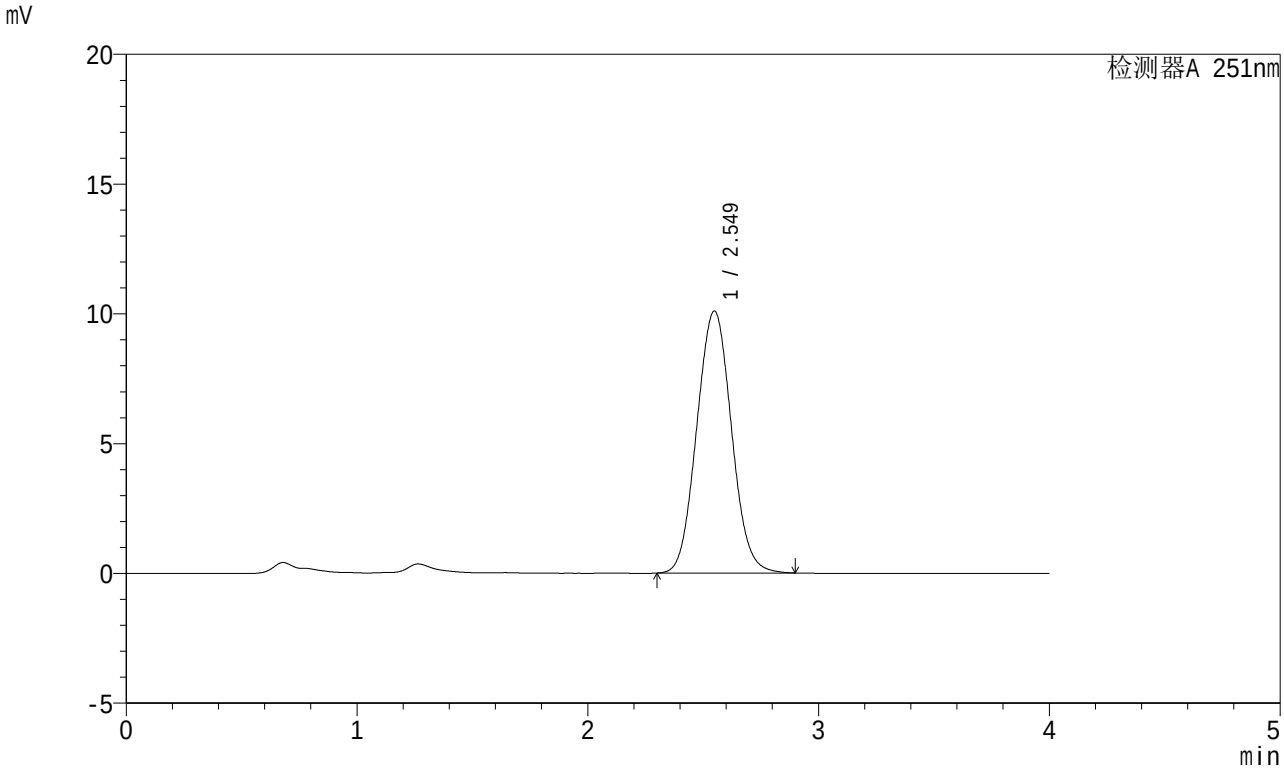

<峰表>

检测器A 251nm

峰号	保留时间	面积	面积%	高度	理论塔板数(USP)	拖尾因子	分离度(USP)
1	2.549	105531	100.000	10094	1376	1.056	--
总计		105531	100.000	10094			

SHIMADZU LabSolutions

SMF-364

<样品信息>

色谱柱 : XB-C18(50mm*4.6mm,5μm)
柱温 : 30℃
数据文件名 : RC$SMF-364 - 10-68/10-3456-2 - cbzj-542916-jyx2-cq6y-rcqx-pH6.8jz-jf50z-dz-1-4.lcd
方法文件名 : RC$SMF-364 - SMF-364-FX259.lcm
批处理文件名: RC$SMF-364 - SMF-364-20240605-FX259.lcb
样品瓶号 : 4-18
进样体积 : 20 μl
进样时间 : 2024/06/05 22:56:56
处理时间(V2) : 2024/06/06 08:35:06
仪器型号 : SHIMADZU LC-2050C (FX259)

流 速: 1.0ml/min
波 长: 251nm
版本号: 6.115
实验者: xiexinhui
处理者: xiexinhui

<色谱图>

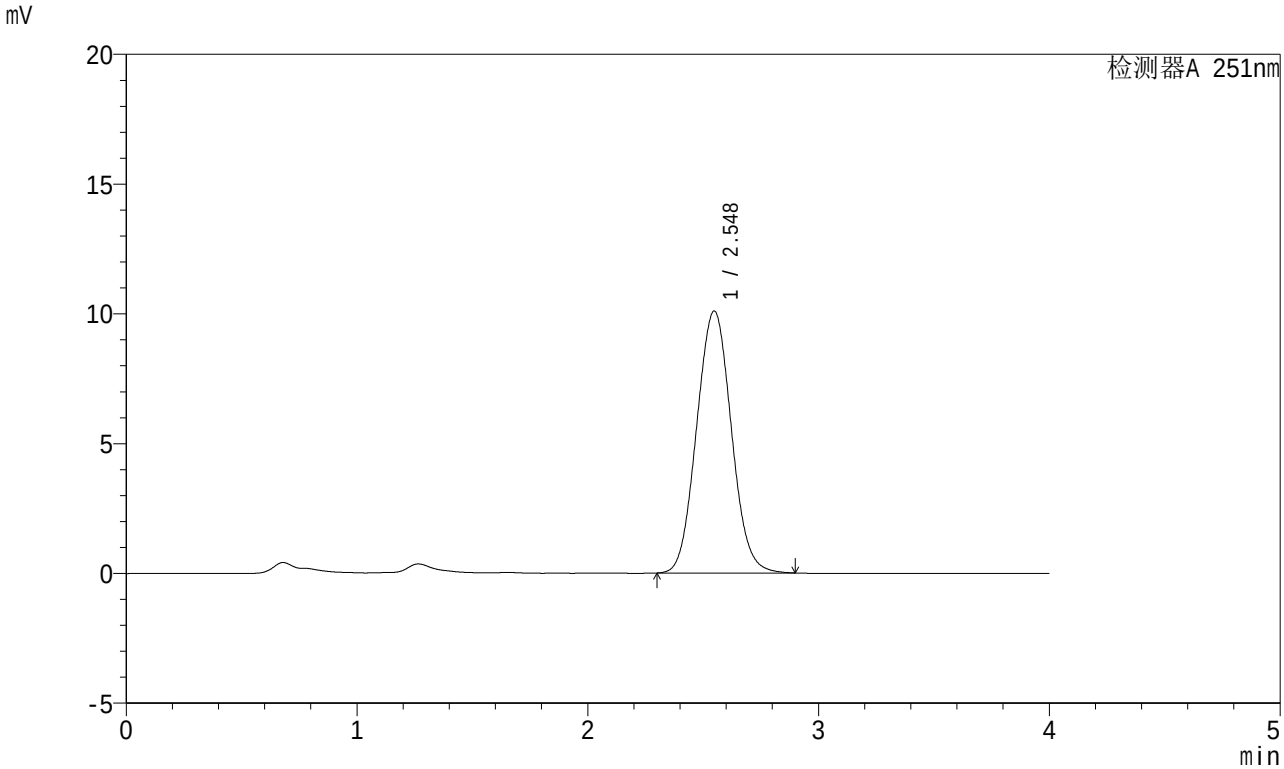

<峰表>

检测器A 251nm

峰号	保留时间	面积	面积%	高度	理论塔板数(USP)	拖尾因子	分离度(USP)
1	2.548	105490	100.000	10094	1372	1.056	--
总计		105490	100.000	10094			

SHIMADZU LabSolutions

SMF-364

<样品信息>

色谱柱 : XB-C18(50mm*4.6mm,5μm)
柱温 : 30℃
数据文件名 : RC$SMF-364 - 10-68/10-3457-2 - cbzj-542916-jyx2-cq6y-rcqx-pH6.8jz-jf50z-dz-1-5.lcd
方法文件名 : RC$SMF-364 - SMF-364-FX259.lcm
批处理文件名: RC$SMF-364 - SMF-364-20240605-FX259.lcb
样品瓶号 : 4-18
进样体积 : 20 μl
进样时间 : 2024/06/05 23:01:21
处理时间(V2) : 2024/06/06 08:35:08
仪器型号 : SHIMADZU LC-2050C (FX259)

流 速: 1.0ml/min
波 长: 251nm
版本号: 6.115
实验者: xiexinhui
处理者: xiexinhui

<色谱图>

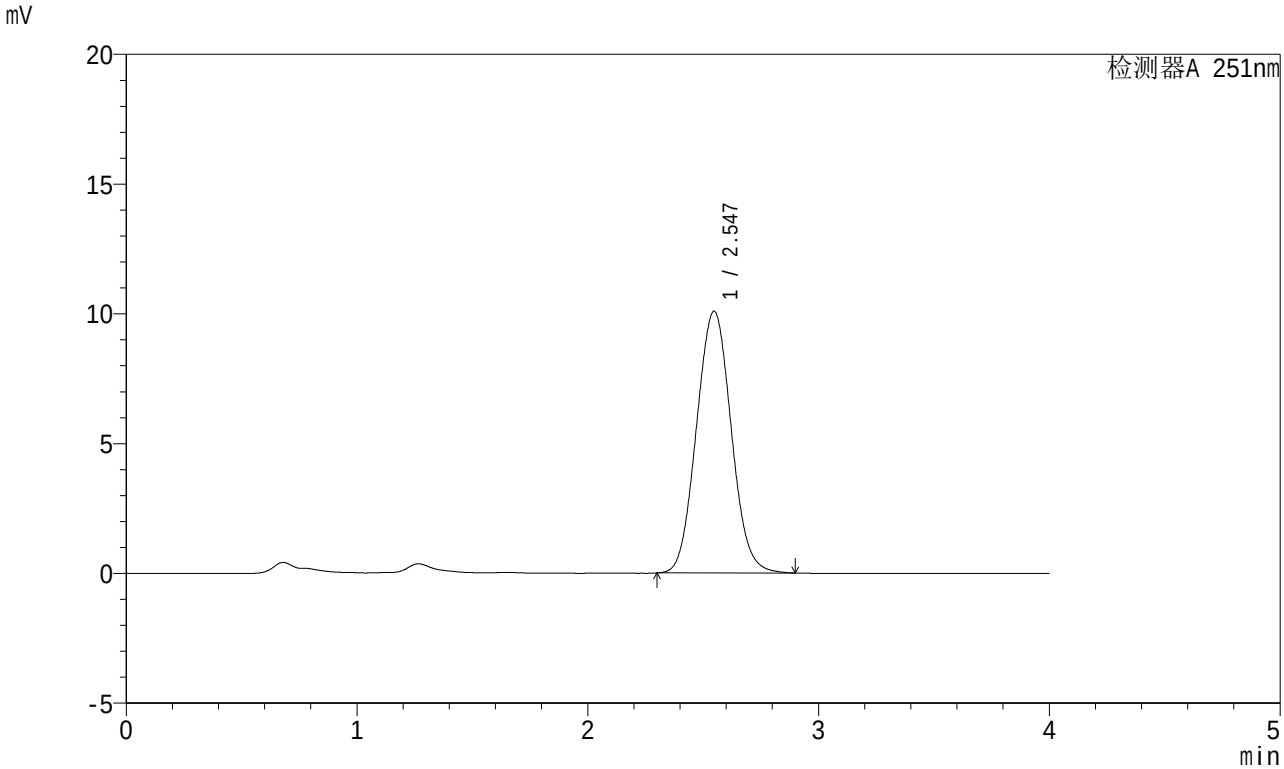

<峰表>

检测器A 251nm

峰号	保留时间	面积	面积%	高度	理论塔板数(USP)	拖尾因子	分离度(USP)
1	2.547	105457	100.000	10089	1372	1.058	--
总计		105457	100.000	10089			

SHIMADZU LabSolutions

SMF-364

<样品信息>

色谱柱 : XB-C18(50mm*4.6mm,5μm)
柱温 : 30℃
数据文件名 : RC$SMF-364 - 10-68/10-3458-2 - cbzj-542916-jyx2-cq6y-rcqx-pH6.8jz-jf50z-5min-P1.lcd
方法文件名 : RC$SMF-364 - SMF-364-FX259.lcm
批处理文件名: RC$SMF-364 - SMF-364-20240605-FX259.lcb
样品瓶号 : 4-1
进样体积 : 20 μl
进样时间 : 2024/06/05 23:05:43
处理时间(V2) : 2024/06/06 08:35:11
仪器型号 : SHIMADZU LC-2050C (FX259)

流 速: 1.0ml/min
波 长: 251nm
版本号: 6.115
实验者: xiexinhui
处理者: xiexinhui

<色谱图>

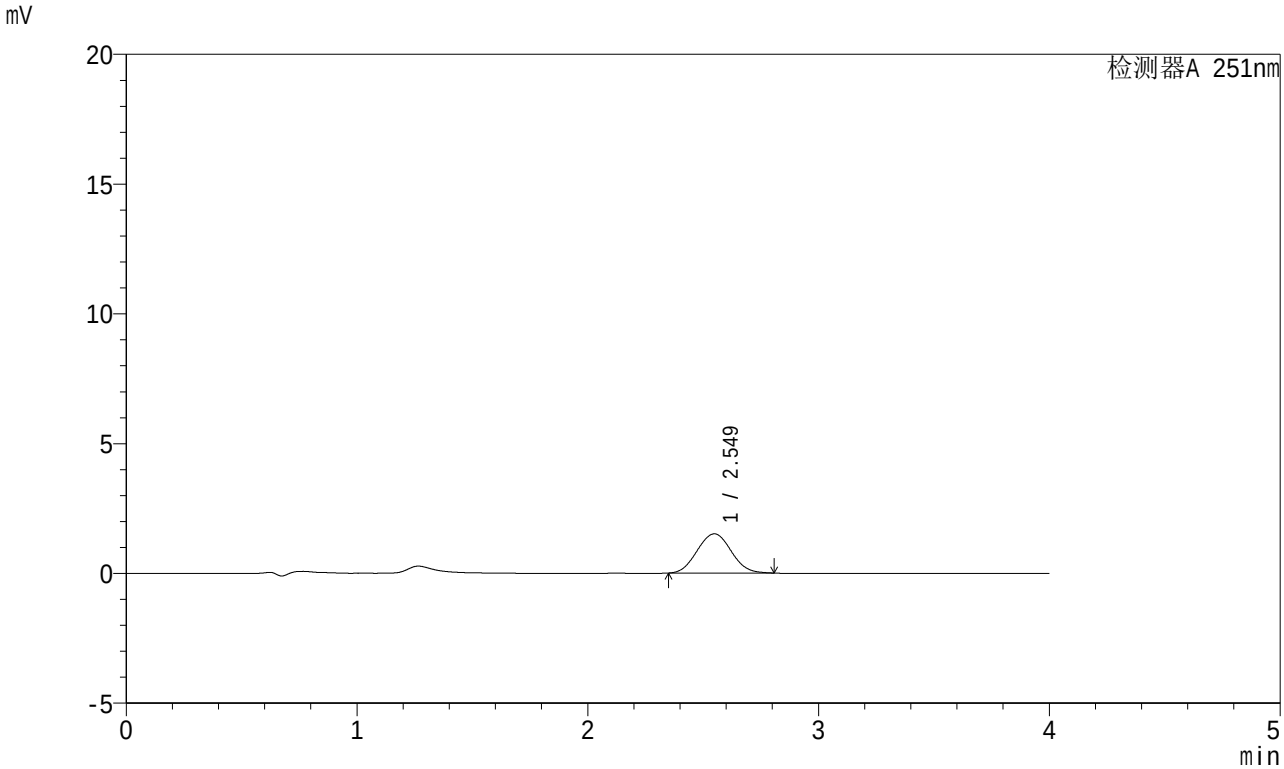

<峰表>

检测器A 251nm

峰号	保留时间	面积	面积%	高度	理论塔板数(USP)	拖尾因子	分离度(USP)
1	2.549	15513	100.000	1511	1406	1.049	--
总计		15513	100.000	1511			

SHIMADZU LabSolutions

SMF-364

<样品信息>

色谱柱 : XB-C18(50mm*4.6mm,5μm)
柱温 : 30℃
数据文件名 : RC$SMF-364 - 10-68/10-3459-2 - cbzj-542916-jyx2-cq6y-rcqx-pH6.8jz-jf50z-5min-P2.lcd
方法文件名 : RC$SMF-364 - SMF-364-FX259.lcm
批处理文件名: RC$SMF-364 - SMF-364-20240605-FX259.lcb
样品瓶号 : 4-10
进样体积 : 20 μl
进样时间 : 2024/06/05 23:10:06
处理时间(V2) : 2024/06/06 08:35:13
仪器型号 : SHIMADZU LC-2050C (FX259)

流 速: 1.0ml/min
波 长: 251nm
版本号: 6.115
实验者: xiexinhui
处理者: xiexinhui

<色谱图>

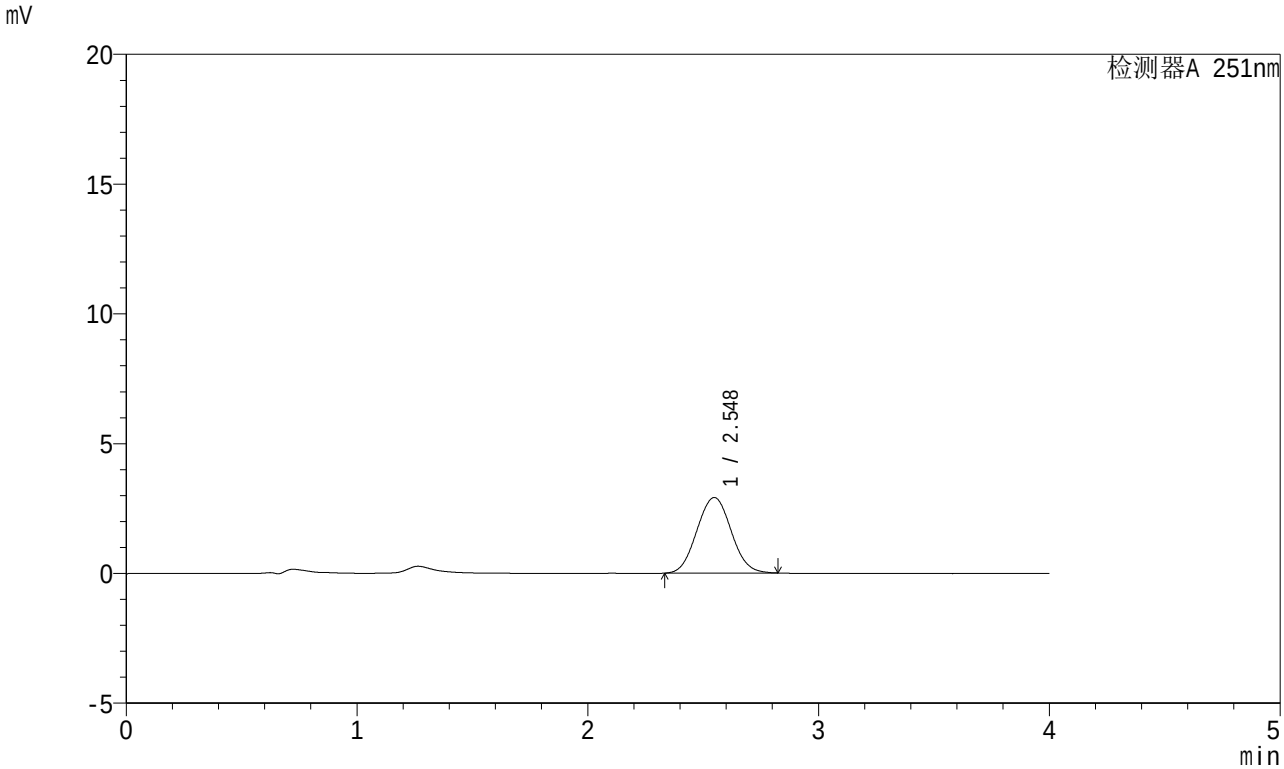

<峰表>

检测器A 251nm

峰号	保留时间	面积	面积%	高度	理论塔板数(USP)	拖尾因子	分离度(USP)
1	2.548	30058	100.000	2912	1401	1.048	--
总计		30058	100.000	2912			

SHIMADZU LabSolutions

SMF-364

<样品信息>

色谱柱 : XB-C18(50mm*4.6mm,5μm)
柱温 : 30℃
数据文件名 : RC$SMF-364 - 10-68/10-3460-2 - cbzj-542916-jyx2-cq6y-rcqx-pH6.8jz-jf50z-5min-P3.lcd
方法文件名 : RC$SMF-364 - SMF-364-FX259.lcm
批处理文件名: RC$SMF-364 - SMF-364-20240605-FX259.lcb
样品瓶号 : 4-19
进样体积 : 20 μl
进样时间 : 2024/06/05 23:14:29
处理时间(V2) : 2024/06/06 08:35:16
仪器型号 : SHIMADZU LC-2050C (FX259)

流 速: 1.0ml/min
波 长: 251nm
版本号: 6.115
实验者: xiexinhui
处理者: xiexinhui

<色谱图>

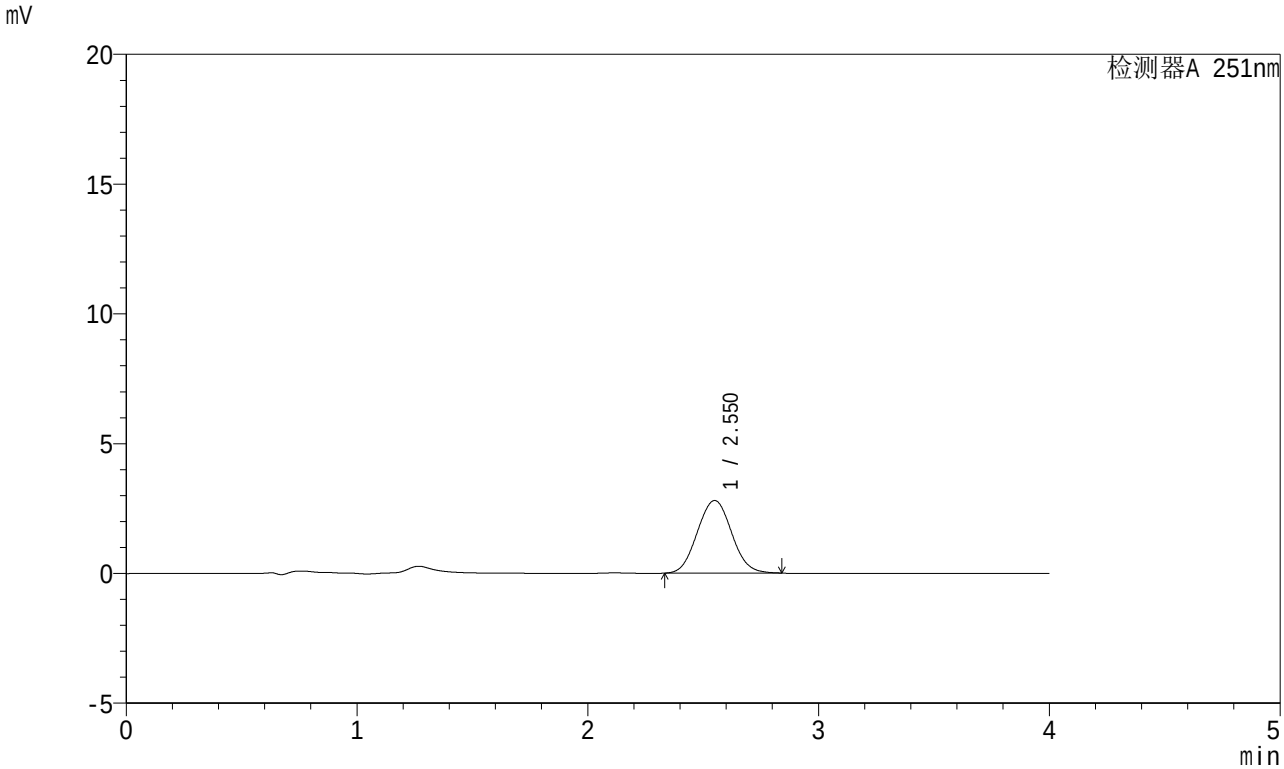

<峰表>

检测器A 251nm

峰号	保留时间	面积	面积%	高度	理论塔板数(USP)	拖尾因子	分离度(USP)
1	2.550	28934	100.000	2796	1403	1.054	--
总计		28934	100.000	2796			

SHIMADZU LabSolutions

SMF-364

<样品信息>

色谱柱 : XB-C18(50mm*4.6mm,5μm)
柱温 : 30℃
数据文件名 : RC$SMF-364 - 10-68/10-3461-2 - cbzj-542916-jyx2-cq6y-rcqx-pH6.8jz-jf50z-5min-P4.lcd
方法文件名 : RC$SMF-364 - SMF-364-FX259.lcm
批处理文件名: RC$SMF-364 - SMF-364-20240605-FX259.lcb
样品瓶号 : 4-28
进样体积 : 20 μl
进样时间 : 2024/06/05 23:18:53
处理时间(V2) : 2024/06/06 08:35:18
仪器型号 : SHIMADZU LC-2050C (FX259)

流 速: 1.0ml/min
波 长: 251nm
版本号: 6.115
实验者: xiexinhui
处理者: xiexinhui

<色谱图>

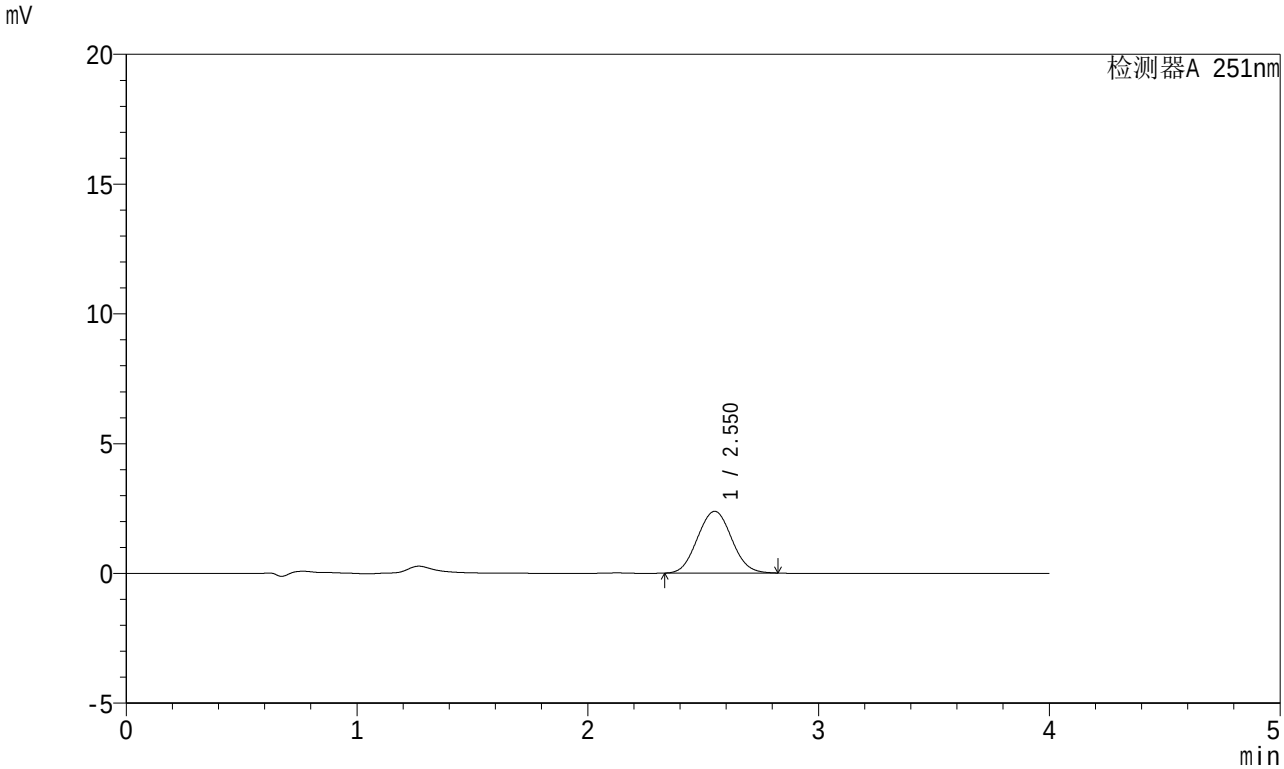

<峰表>

检测器A 251nm

峰号	保留时间	面积	面积%	高度	理论塔板数(USP)	拖尾因子	分离度(USP)
1	2.550	24536	100.000	2378	1401	1.052	--
总计		24536	100.000	2378			

SHIMADZU LabSolutions

SMF-364

<样品信息>

色谱柱 : XB-C18(50mm*4.6mm,5μm)
柱温 : 30℃
数据文件名 : RC$SMF-364 - 10-68/10-3462-2 - cbzj-542916-jyx2-cq6y-rcqx-pH6.8jz-jf50z-5min-P5.lcd
方法文件名 : RC$SMF-364 - SMF-364-FX259.lcm
批处理文件名: RC$SMF-364 - SMF-364-20240605-FX259.lcb
样品瓶号 : 4-37
进样体积 : 20 μl
进样时间 : 2024/06/05 23:23:16
处理时间(V2) : 2024/06/06 08:35:21
仪器型号 : SHIMADZU LC-2050C (FX259)

流 速: 1.0ml/min
波 长: 251nm
版本号: 6.115
实验者: xiexinhui
处理者: xiexinhui

<色谱图>

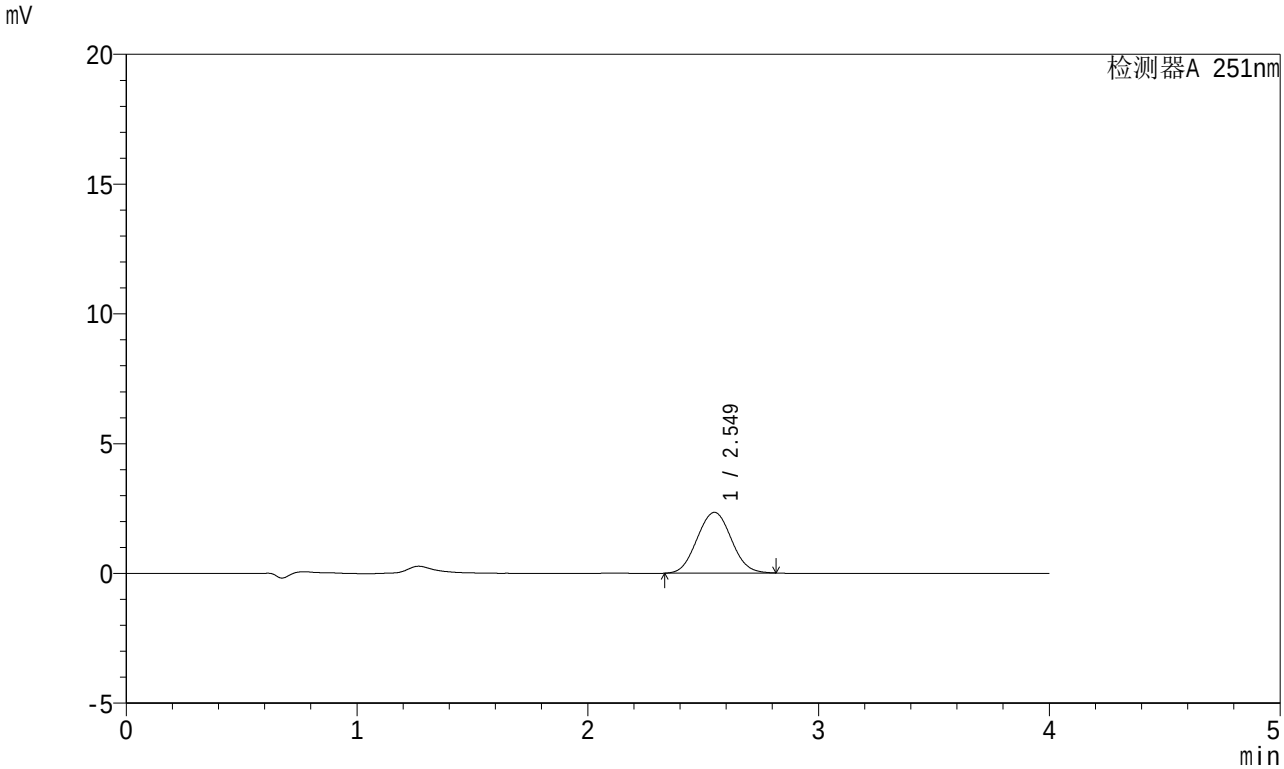

<峰表>

检测器A 251nm

峰号	保留时间	面积	面积%	高度	理论塔板数(USP)	拖尾因子	分离度(USP)
1	2.549	24135	100.000	2341	1394	1.045	--
总计		24135	100.000	2341			

SHIMADZU LabSolutions

SMF-364

<样品信息>

色谱柱 : XB-C18(50mm*4.6mm,5μm)
柱温 : 30℃
数据文件名 : RC$SMF-364 - 10-68/10-3463-2 - cbzj-542916-jyx2-cq6y-rcqx-pH6.8jz-jf50z-5min-P6.lcd
方法文件名 : RC$SMF-364 - SMF-364-FX259.lcm
批处理文件名: RC$SMF-364 - SMF-364-20240605-FX259.lcb
样品瓶号 : 4-46
进样体积 : 20 μl
进样时间 : 2024/06/05 23:27:38
处理时间(V2) : 2024/06/06 08:35:23
仪器型号 : SHIMADZU LC-2050C (FX259)

流 速: 1.0ml/min
波 长: 251nm
版本号: 6.115
实验者: xiexinhui
处理者: xiexinhui

<色谱图>

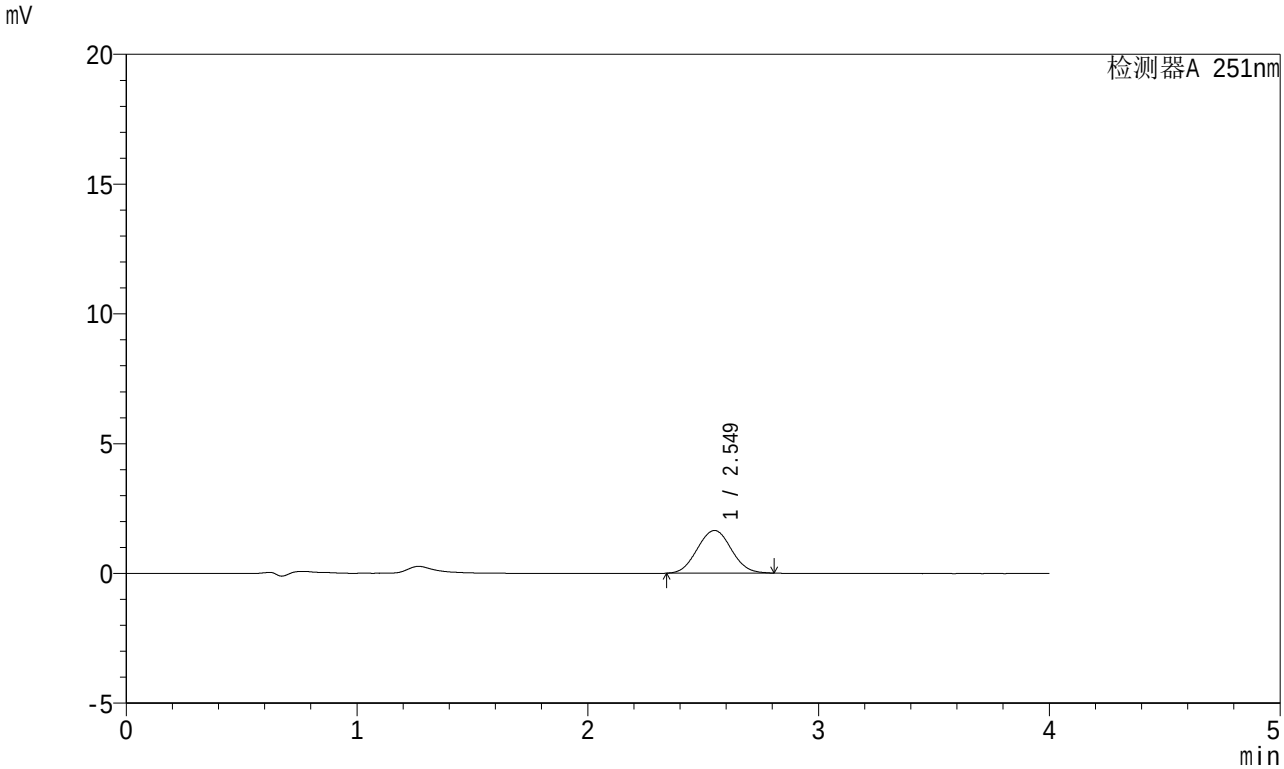

<峰表>

检测器A 251nm

峰号	保留时间	面积	面积%	高度	理论塔板数(USP)	拖尾因子	分离度(USP)
1	2.549	16923	100.000	1643	1405	1.045	--
总计		16923	100.000	1643			

SHIMADZU LabSolutions

SMF-364

<样品信息>

色谱柱 : XB-C18(50mm*4.6mm,5μm)
柱温 : 30℃
数据文件名 : RC$SMF-364 - 10-68/10-3464-2 - cbzj-542916-jyx2-cq6y-rcqx-pH6.8jz-jf50z-10min-P1.lcd
方法文件名 : RC$SMF-364 - SMF-364-FX259.lcm
批处理文件名: RC$SMF-364 - SMF-364-20240605-FX259.lcb
样品瓶号 : 4-2
进样体积 : 20 μl
进样时间 : 2024/06/05 23:32:01
处理时间(V2) : 2024/06/06 08:35:26
仪器型号 : SHIMADZU LC-2050C (FX259)

流 速: 1.0ml/min
波 长: 251nm
版本号: 6.115
实验者: xiexinhui
处理者: xiexinhui

<色谱图>

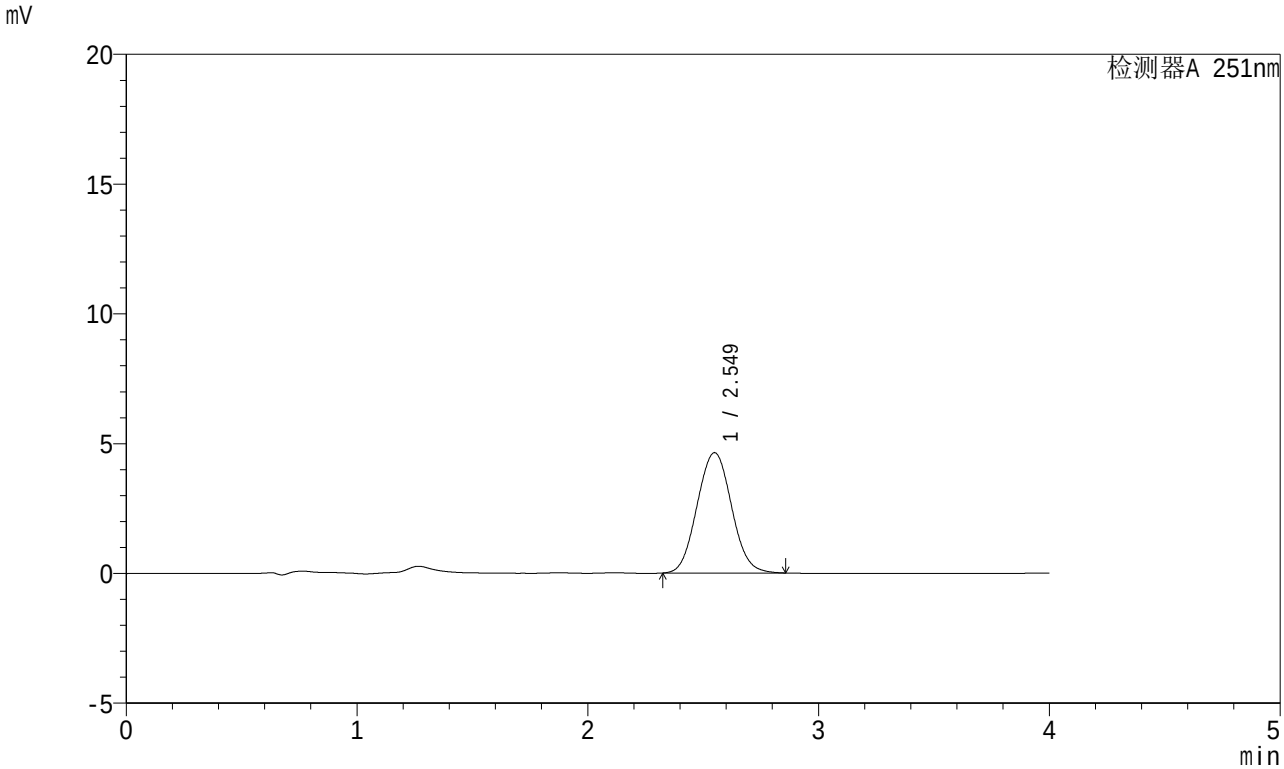

<峰表>

检测器A 251nm

峰号	保留时间	面积	面积%	高度	理论塔板数(USP)	拖尾因子	分离度(USP)
1	2.549	48077	100.000	4634	1397	1.055	--
总计		48077	100.000	4634			

SHIMADZU LabSolutions

SMF-364

<样品信息>

色谱柱 : XB-C18(50mm*4.6mm,5μm)
柱温 : 30℃
数据文件名 : RC$SMF-364 - 10-68/10-3465-2 - cbzj-542916-jyx2-cq6y-rcqx-pH6.8jz-jf50z-10min-P2.lcd
方法文件名 : RC$SMF-364 - SMF-364-FX259.lcm
批处理文件名: RC$SMF-364 - SMF-364-20240605-FX259.lcb
样品瓶号 : 4-11
进样体积 : 20 μl
进样时间 : 2024/06/05 23:36:23
处理时间(V2) : 2024/06/06 08:35:28
仪器型号 : SHIMADZU LC-2050C (FX259)

流 速: 1.0ml/min
波 长: 251nm
版本号: 6.115
实验者: xiexinhui
处理者: xiexinhui

<色谱图>

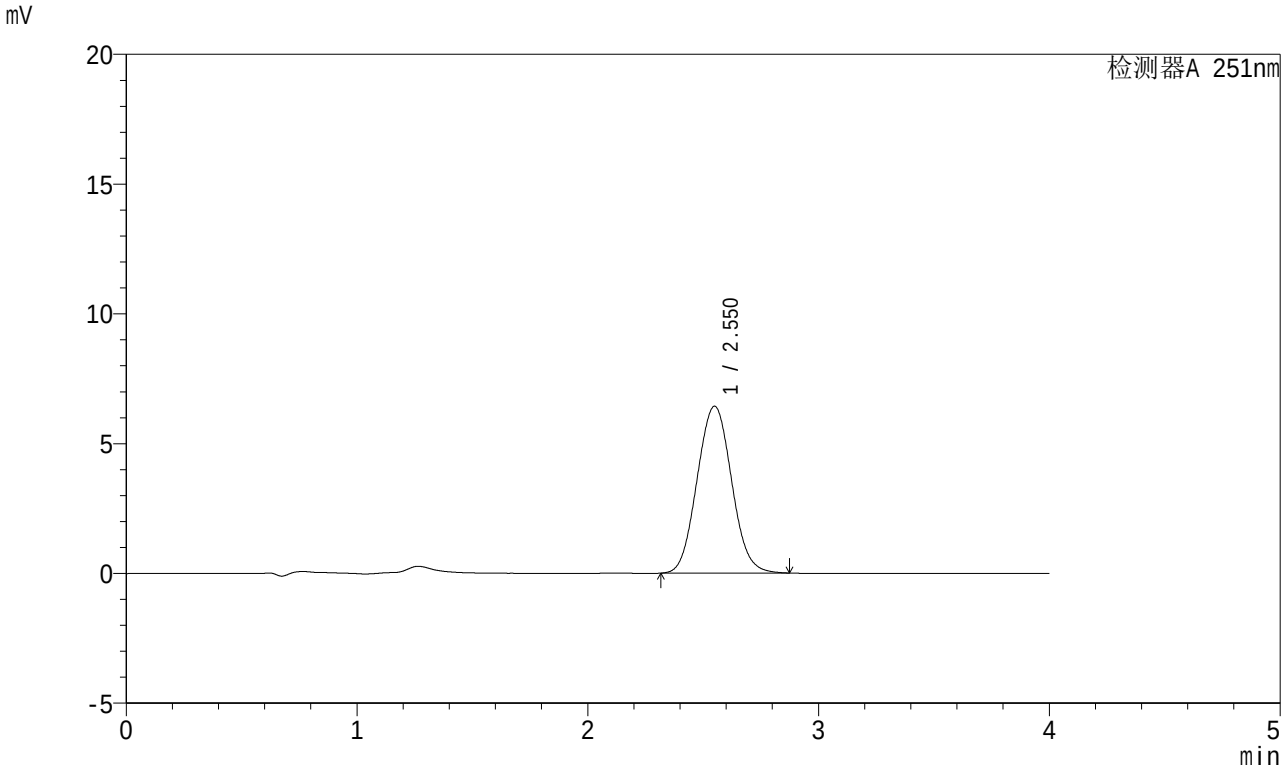

<峰表>

检测器A 251nm

峰号	保留时间	面积	面积%	高度	理论塔板数(USP)	拖尾因子	分离度(USP)
1	2.550	66877	100.000	6427	1390	1.057	--
总计		66877	100.000	6427			

SHIMADZU LabSolutions

SMF-364

<样品信息>

色谱柱 : XB-C18(50mm*4.6mm,5μm)
柱温 : 30℃
数据文件名 : RC$SMF-364 - 10-68/10-3466-2 - cbzj-542916-jyx2-cq6y-rcqx-pH6.8jz-jf50z-10min-P3.lcd
方法文件名 : RC$SMF-364 - SMF-364-FX259.lcm
批处理文件名: RC$SMF-364 - SMF-364-20240605-FX259.lcb
样品瓶号 : 4-20
进样体积 : 20 μl
进样时间 : 2024/06/05 23:40:47
处理时间(V2) : 2024/06/06 08:35:30
仪器型号 : SHIMADZU LC-2050C (FX259)

流 速: 1.0ml/min
波 长: 251nm
版本号: 6.115
实验者: xiexinhui
处理者: xiexinhui

<色谱图>

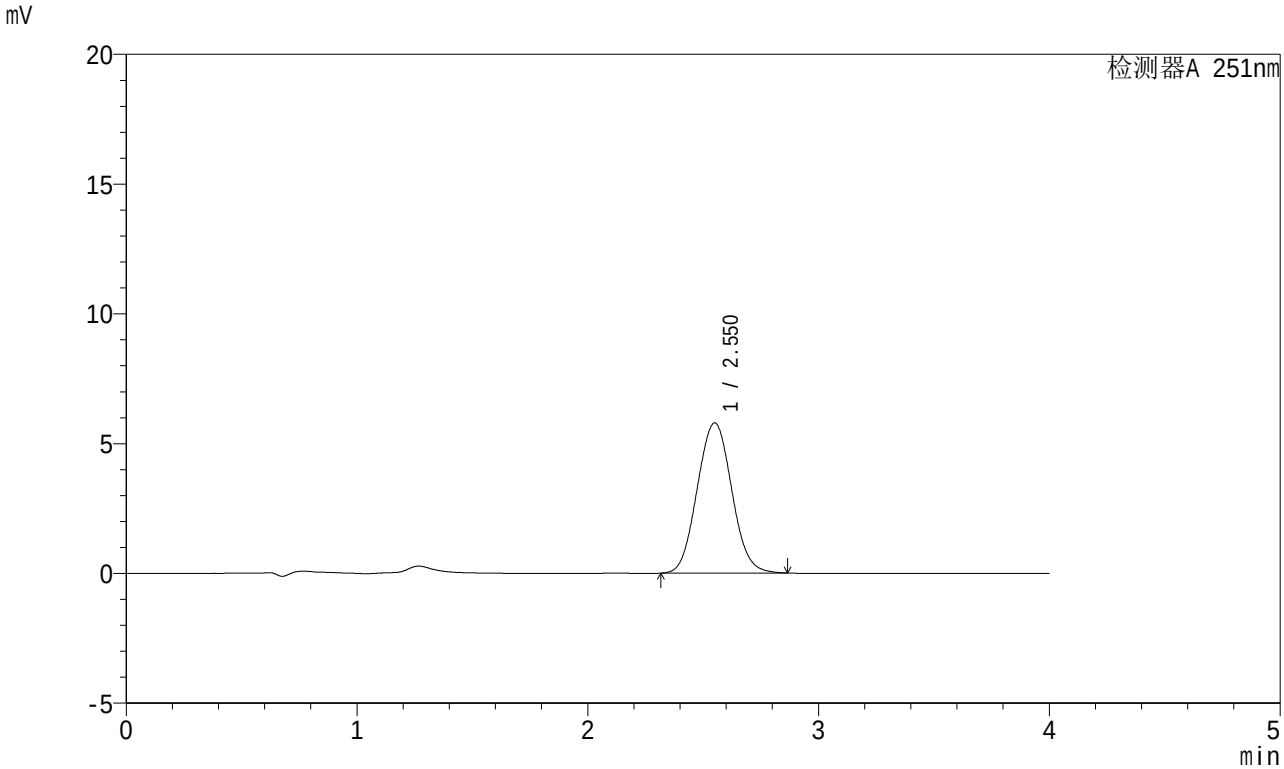

<峰表>

检测器A 251nm

峰号	保留时间	面积	面积%	高度	理论塔板数(USP)	拖尾因子	分离度(USP)
1	2.550	60195	100.000	5782	1390	1.054	--
总计		60195	100.000	5782			

SHIMADZU LabSolutions

SMF-364

<样品信息>

色谱柱 : XB-C18(50mm*4.6mm,5μm)
柱温 : 30℃
数据文件名 : RC$SMF-364 - 10-68/10-3467-2 - cbzj-542916-jyx2-cq6y-rcqx-pH6.8jz-jf50z-10min-P4.lcd
方法文件名 : RC$SMF-364 - SMF-364-FX259.lcm
批处理文件名: RC$SMF-364 - SMF-364-20240605-FX259.lcb
样品瓶号 : 4-29
进样体积 : 20 μl
进样时间 : 2024/06/05 23:45:10
处理时间(V2) : 2024/06/06 08:35:33
仪器型号 : SHIMADZU LC-2050C (FX259)

流 速: 1.0ml/min
波 长: 251nm
版本号: 6.115
实验者: xiexinhui
处理者: xiexinhui

<色谱图>

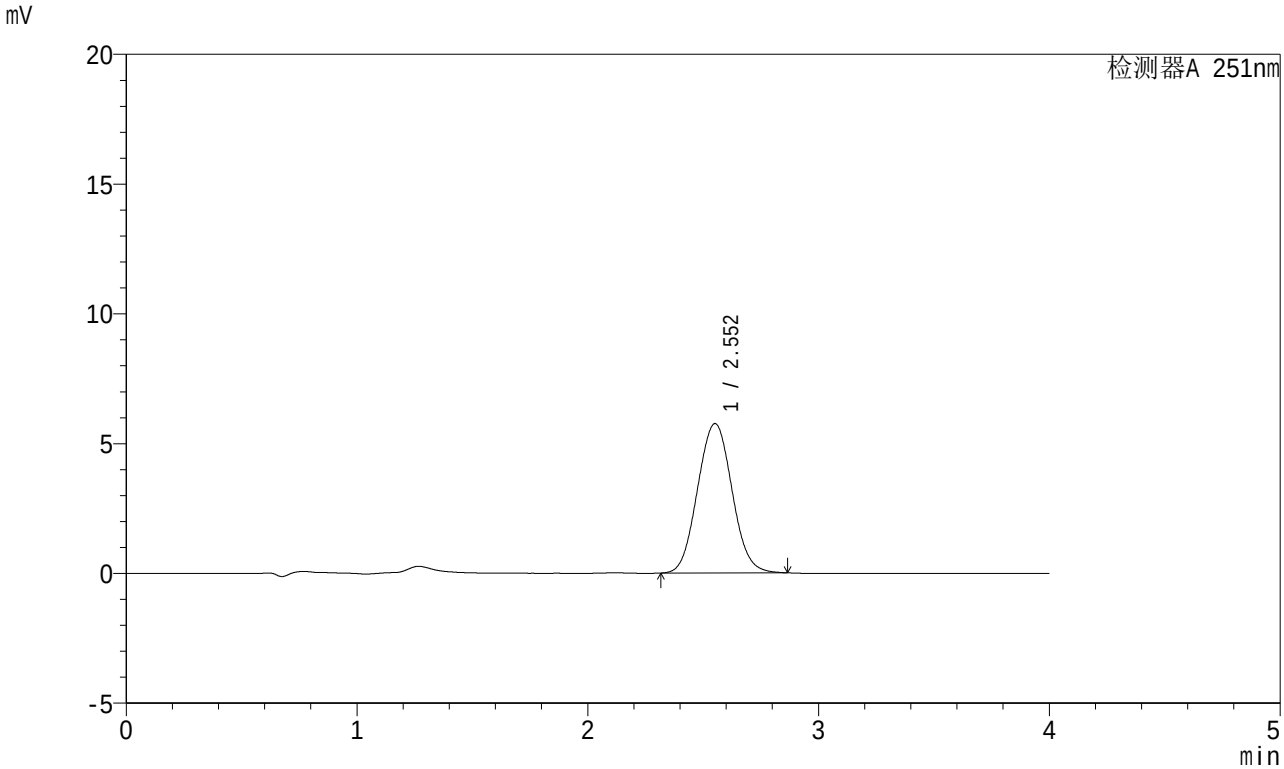

<峰表>

检测器A 251nm

峰号	保留时间	面积	面积%	高度	理论塔板数(USP)	拖尾因子	分离度(USP)
1	2.552	59761	100.000	5752	1395	1.053	--
总计		59761	100.000	5752			

SHIMADZU LabSolutions

SMF-364

<样品信息>

色谱柱 : XB-C18(50mm*4.6mm,5μm)
柱温 : 30℃
数据文件名 : RC$SMF-364 - 10-68/10-3468-2 - cbzj-542916-jyx2-cq6y-rcqx-pH6.8jz-jf50z-10min-P5.lcd
方法文件名 : RC$SMF-364 - SMF-364-FX259.lcm
批处理文件名: RC$SMF-364 - SMF-364-20240605-FX259.lcb
样品瓶号 : 4-38
进样体积 : 20 μl
进样时间 : 2024/06/05 23:49:33
处理时间(V2) : 2024/06/06 08:35:35
仪器型号 : SHIMADZU LC-2050C (FX259)

流 速: 1.0ml/min
波 长: 251nm
版本号: 6.115
实验者: xiexinhui
处理者: xiexinhui

<色谱图>

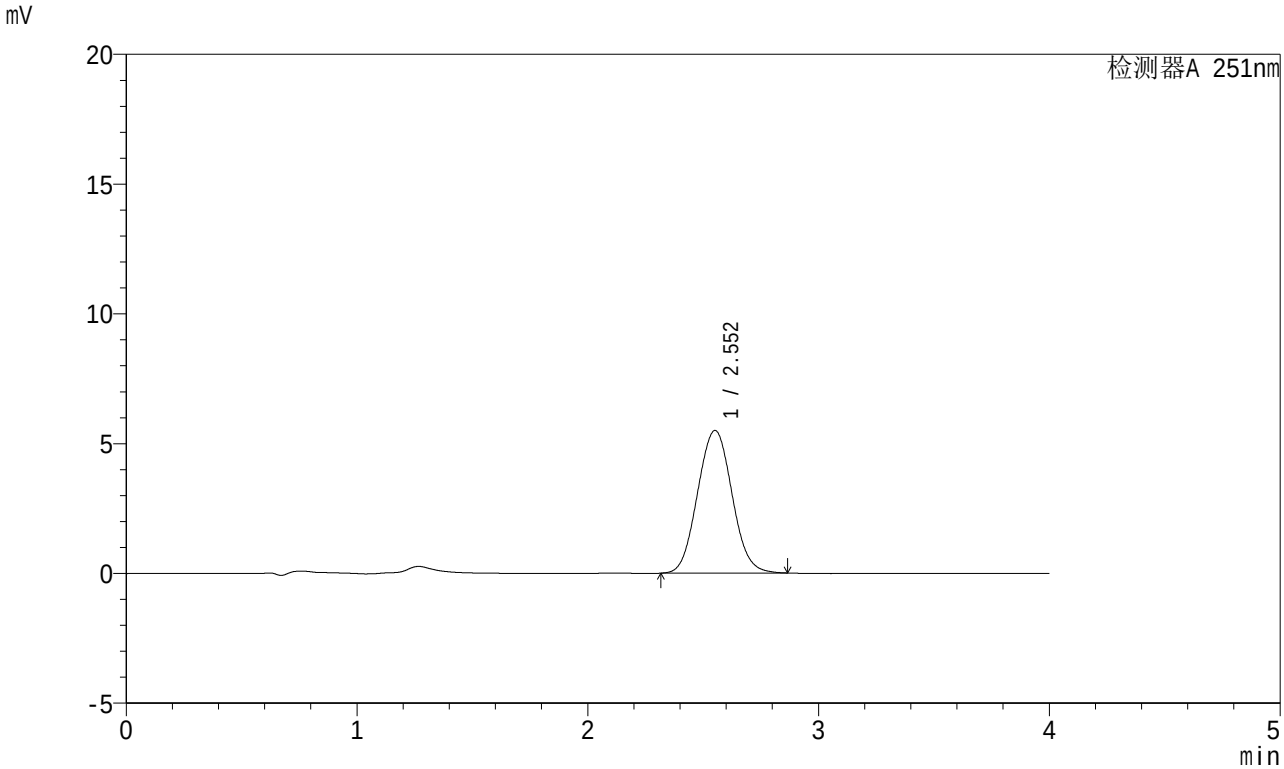

<峰表>

检测器A 251nm

峰号	保留时间	面积	面积%	高度	理论塔板数(USP)	拖尾因子	分离度(USP)
1	2.552	57032	100.000	5491	1399	1.053	--
总计		57032	100.000	5491			

SHIMADZU LabSolutions

SMF-364

<样品信息>

色谱柱 : XB-C18(50mm*4.6mm,5μm)
柱温 : 30℃
数据文件名 : RC$SMF-364 - 10-68/10-3469-2 - cbzj-542916-jyx2-cq6y-rcqx-pH6.8jz-jf50z-10min-P6.lcd
方法文件名 : RC$SMF-364 - SMF-364-FX259.lcm
批处理文件名: RC$SMF-364 - SMF-364-20240605-FX259.lcb
样品瓶号 : 4-47
进样体积 : 20 μl
进样时间 : 2024/06/05 23:53:54
处理时间(V2) : 2024/06/06 08:35:38
仪器型号 : SHIMADZU LC-2050C (FX259)

流 速: 1.0ml/min
波 长: 251nm
版本号: 6.115
实验者: xiexinhui
处理者: xiexinhui

<色谱图>

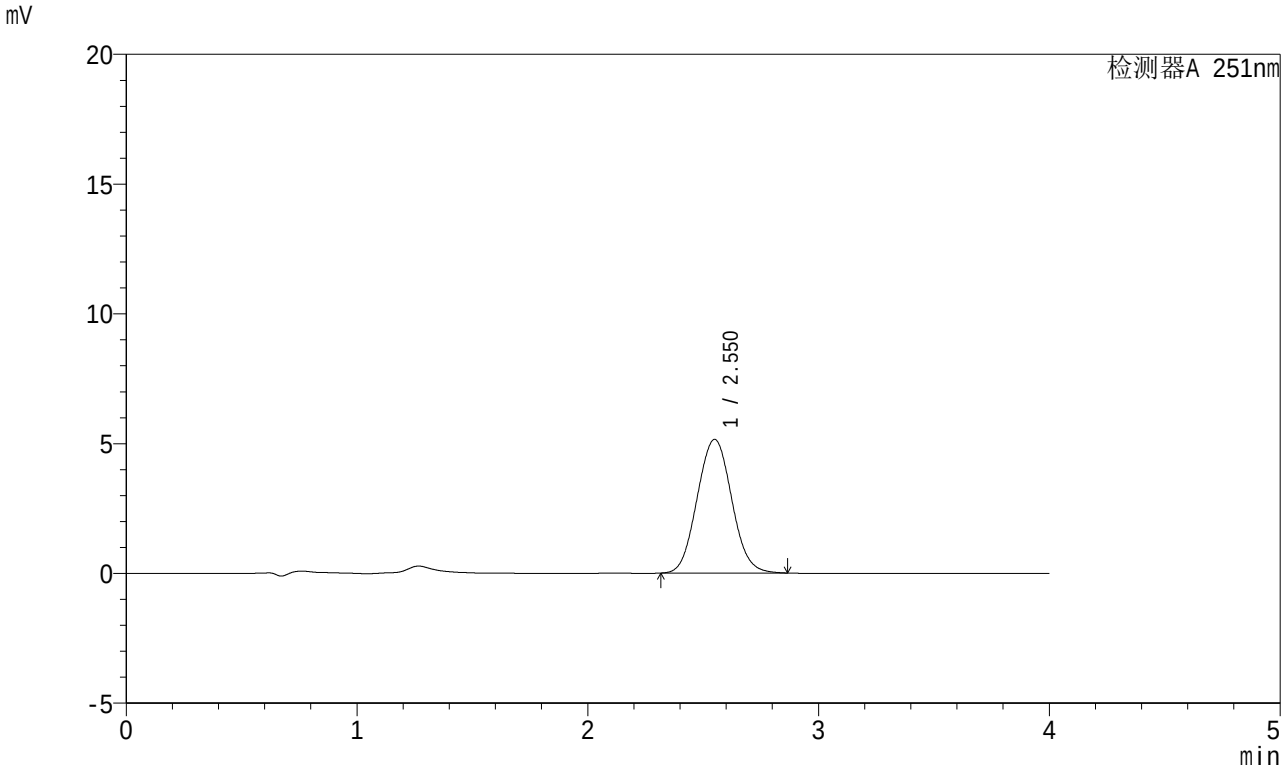

<峰表>

检测器A 251nm

峰号	保留时间	面积	面积%	高度	理论塔板数(USP)	拖尾因子	分离度(USP)
1	2.550	53537	100.000	5146	1390	1.057	--
总计		53537	100.000	5146			

SHIMADZU LabSolutions

SMF-364

<样品信息>

色谱柱 : XB-C18(50mm*4.6mm,5μm)
柱温 : 30℃
数据文件名 : RC$SMF-364 - 10-68/10-3470-2 - cbzj-542916-jyx2-cq6y-rcqx-pH6.8jz-jf50z-15min-P1.lcd
方法文件名 : RC$SMF-364 - SMF-364-FX259.lcm
批处理文件名: RC$SMF-364 - SMF-364-20240605-FX259.lcb
样品瓶号 : 4-3
进样体积 : 20 μl
进样时间 : 2024/06/05 23:58:17
处理时间(V2) : 2024/06/06 08:35:40
仪器型号 : SHIMADZU LC-2050C (FX259)

流 速: 1.0ml/min
波 长: 251nm
版本号: 6.115
实验者: xiexinhui
处理者: xiexinhui

<色谱图>

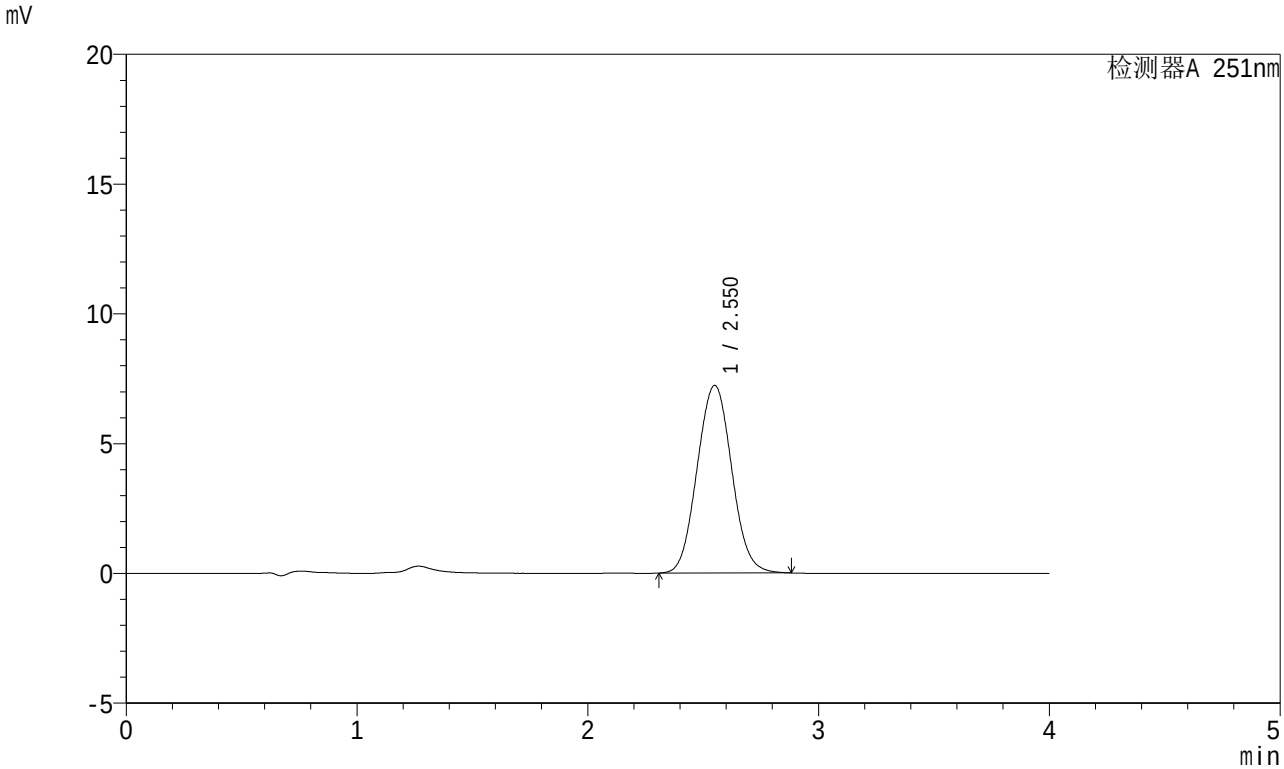

<峰表>

检测器A 251nm

峰号	保留时间	面积	面积%	高度	理论塔板数(USP)	拖尾因子	分离度(USP)
1	2.550	75340	100.000	7224	1388	1.055	--
总计		75340	100.000	7224			

SHIMADZU LabSolutions

SMF-364

<样品信息>

色谱柱 : XB-C18(50mm*4.6mm,5μm)
柱温 : 30℃
数据文件名 : RC$SMF-364 - 10-68/10-3471-2 - cbzj-542916-jyx2-cq6y-rcqx-pH6.8jz-jf50z-15min-P2.lcd
方法文件名 : RC$SMF-364 - SMF-364-FX259.lcm
批处理文件名: RC$SMF-364 - SMF-364-20240605-FX259.lcb
样品瓶号 : 4-12
进样体积 : 20 μl
进样时间 : 2024/06/06 00:02:40
处理时间(V2) : 2024/06/06 08:35:43
仪器型号 : SHIMADZU LC-2050C (FX259)

流 速: 1.0ml/min
波 长: 251nm
版本号: 6.115
实验者: xiexinhui
处理者: xiexinhui

<色谱图>

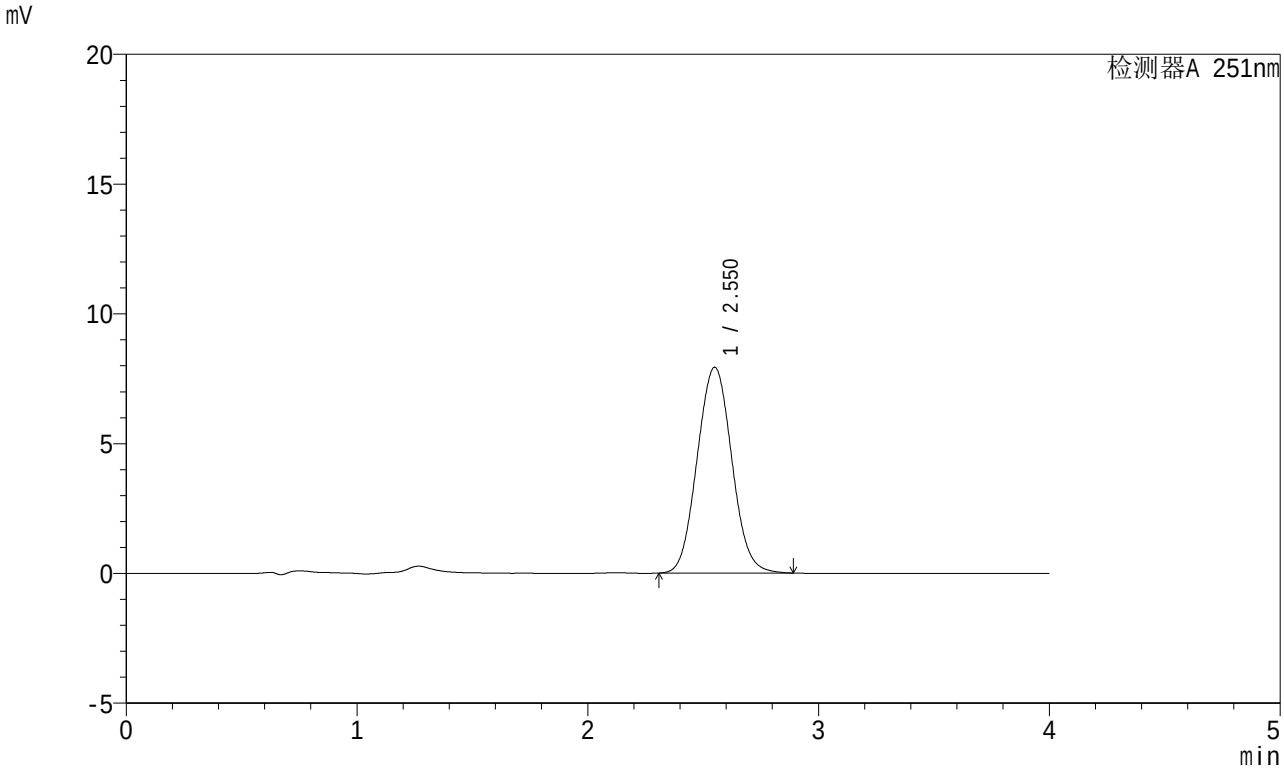

<峰表>

检测器A 251nm

峰号	保留时间	面积	面积%	高度	理论塔板数(USP)	拖尾因子	分离度(USP)
1	2.550	82618	100.000	7920	1388	1.056	--
总计		82618	100.000	7920			

SHIMADZU LabSolutions

SMF-364

<样品信息>

色谱柱 : XB-C18(50mm*4.6mm,5μm)
柱温 : 30℃
数据文件名 : RC$SMF-364 - 10-68/10-3472-2 - cbzj-542916-jyx2-cq6y-rcqx-pH6.8jz-jf50z-15min-P3.lcd
方法文件名 : RC$SMF-364 - SMF-364-FX259.lcm
批处理文件名: RC$SMF-364 - SMF-364-20240605-FX259.lcb
样品瓶号 : 4-21
进样体积 : 20 μl
进样时间 : 2024/06/06 00:07:04
处理时间(V2) : 2024/06/06 08:35:45
仪器型号 : SHIMADZU LC-2050C (FX259)

流 速: 1.0ml/min
波 长: 251nm
版本号: 6.115
实验者: xiexinhui
处理者: xiexinhui

<色谱图>

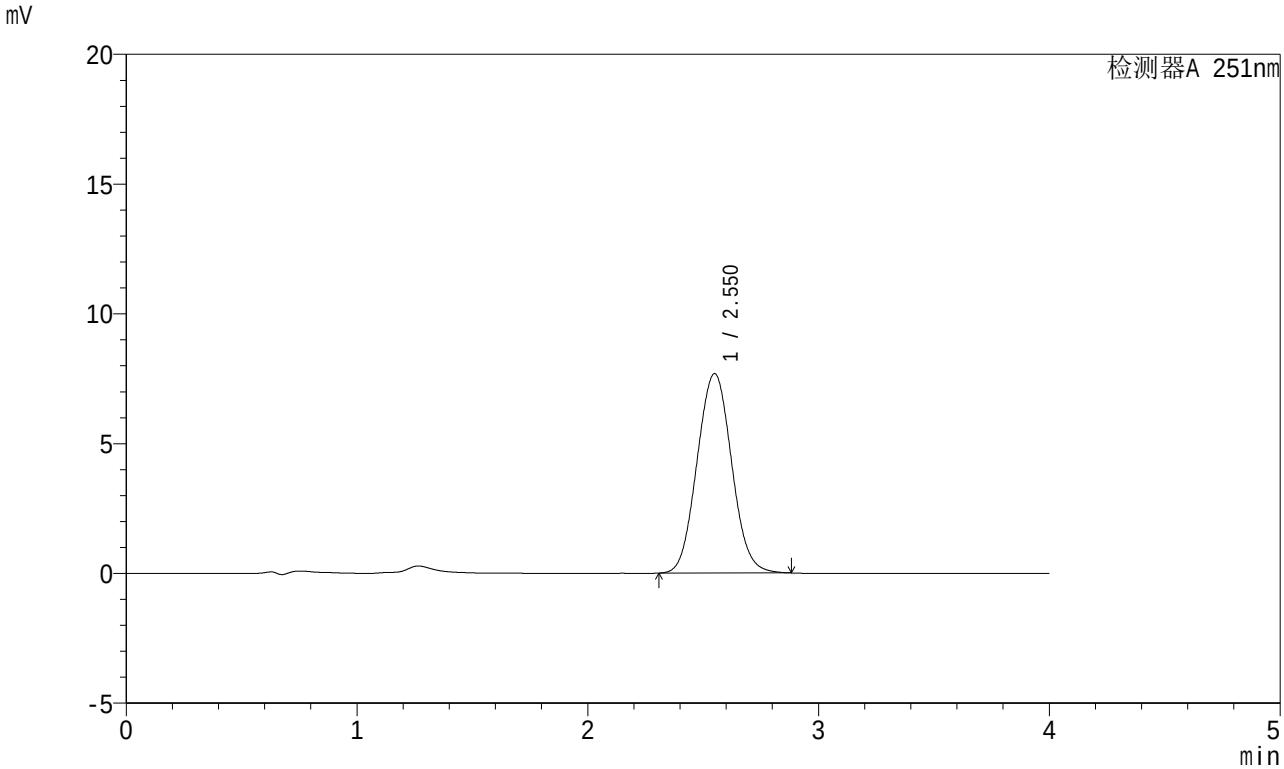

<峰表>

检测器A 251nm

峰号	保留时间	面积	面积%	高度	理论塔板数(USP)	拖尾因子	分离度(USP)
1	2.550	80033	100.000	7678	1387	1.056	--
总计		80033	100.000	7678			

SHIMADZU LabSolutions

SMF-364

<样品信息>

色谱柱 : XB-C18(50mm*4.6mm,5μm)
柱温 : 30℃
数据文件名 : RC$SMF-364 - 10-68/10-3473-2 - cbzj-542916-jyx2-cq6y-rcqx-pH6.8jz-jf50z-15min-P4.lcd
方法文件名 : RC$SMF-364 - SMF-364-FX259.lcm
批处理文件名: RC$SMF-364 - SMF-364-20240605-FX259.lcb
样品瓶号 : 4-30
进样体积 : 20 μl
进样时间 : 2024/06/06 00:11:27
处理时间(V2) : 2024/06/06 08:35:48
仪器型号 : SHIMADZU LC-2050C (FX259)

流 速: 1.0ml/min
波 长: 251nm
版本号: 6.115
实验者: xiexinhui
处理者: xiexinhui

<色谱图>

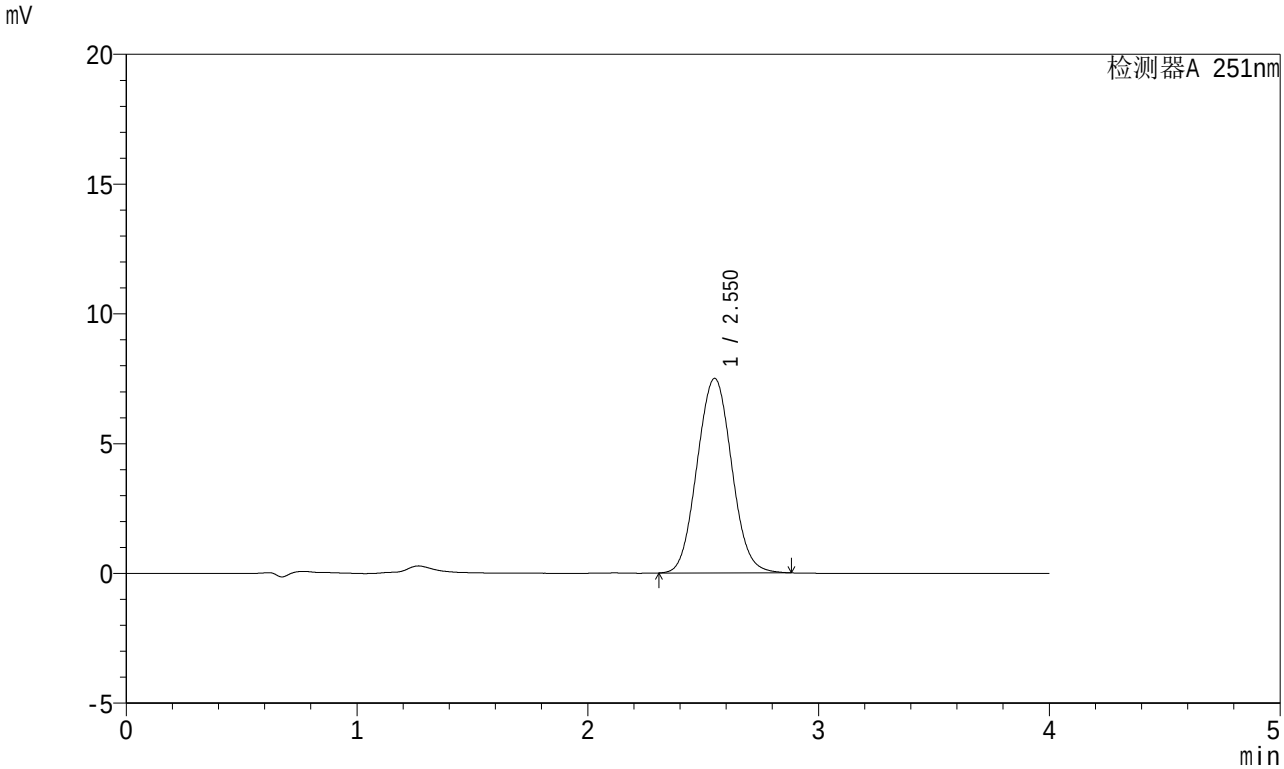

<峰表>

检测器A 251nm

峰号	保留时间	面积	面积%	高度	理论塔板数(USP)	拖尾因子	分离度(USP)
1	2.550	78016	100.000	7488	1389	1.054	--
总计		78016	100.000	7488			

SHIMADZU LabSolutions

SMF-364

<样品信息>

色谱柱 : XB-C18(50mm*4.6mm,5μm)
柱温 : 30℃
数据文件名 : RC$SMF-364 - 10-68/10-3474-2 - cbzj-542916-jyx2-cq6y-rcqx-pH6.8jz-jf50z-15min-P5.lcd
方法文件名 : RC$SMF-364 - SMF-364-FX259.lcm
批处理文件名: RC$SMF-364 - SMF-364-20240605-FX259.lcb
样品瓶号 : 4-39
进样体积 : 20 μl
进样时间 : 2024/06/06 00:15:50
处理时间(V2) : 2024/06/06 08:35:50
仪器型号 : SHIMADZU LC-2050C (FX259)

流 速: 1.0ml/min
波 长: 251nm
版本号: 6.115
实验者: xiexinhui
处理者: xiexinhui

<色谱图>

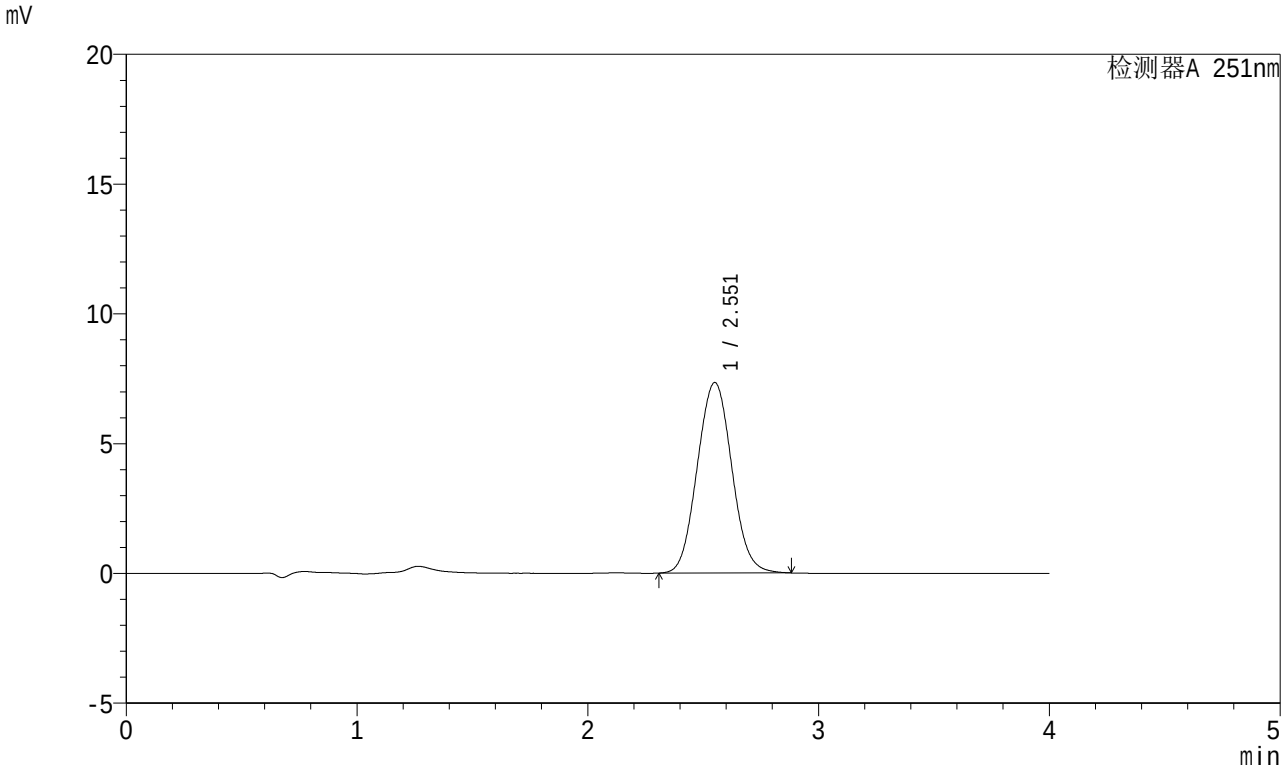

<峰表>

检测器A 251nm

峰号	保留时间	面积	面积%	高度	理论塔板数(USP)	拖尾因子	分离度(USP)
1	2.551	76376	100.000	7332	1394	1.056	--
总计		76376	100.000	7332			

SHIMADZU LabSolutions

SMF-364

<样品信息>

色谱柱 : XB-C18(50mm*4.6mm,5μm)
柱温 : 30℃
数据文件名 : RC$SMF-364 - 10-68/10-3475-2 - cbzj-542916-jyx2-cq6y-rcqx-pH6.8jz-jf50z-15min-P6.lcd
方法文件名 : RC$SMF-364 - SMF-364-FX259.lcm
批处理文件名: RC$SMF-364 - SMF-364-20240605-FX259.lcb
样品瓶号 : 4-48
进样体积 : 20 μl
进样时间 : 2024/06/06 00:20:14
处理时间(V2) : 2024/06/06 08:35:53
仪器型号 : SHIMADZU LC-2050C (FX259)

流 速: 1.0ml/min
波 长: 251nm
版本号: 6.115
实验者: xiexinhui
处理者: xiexinhui

<色谱图>

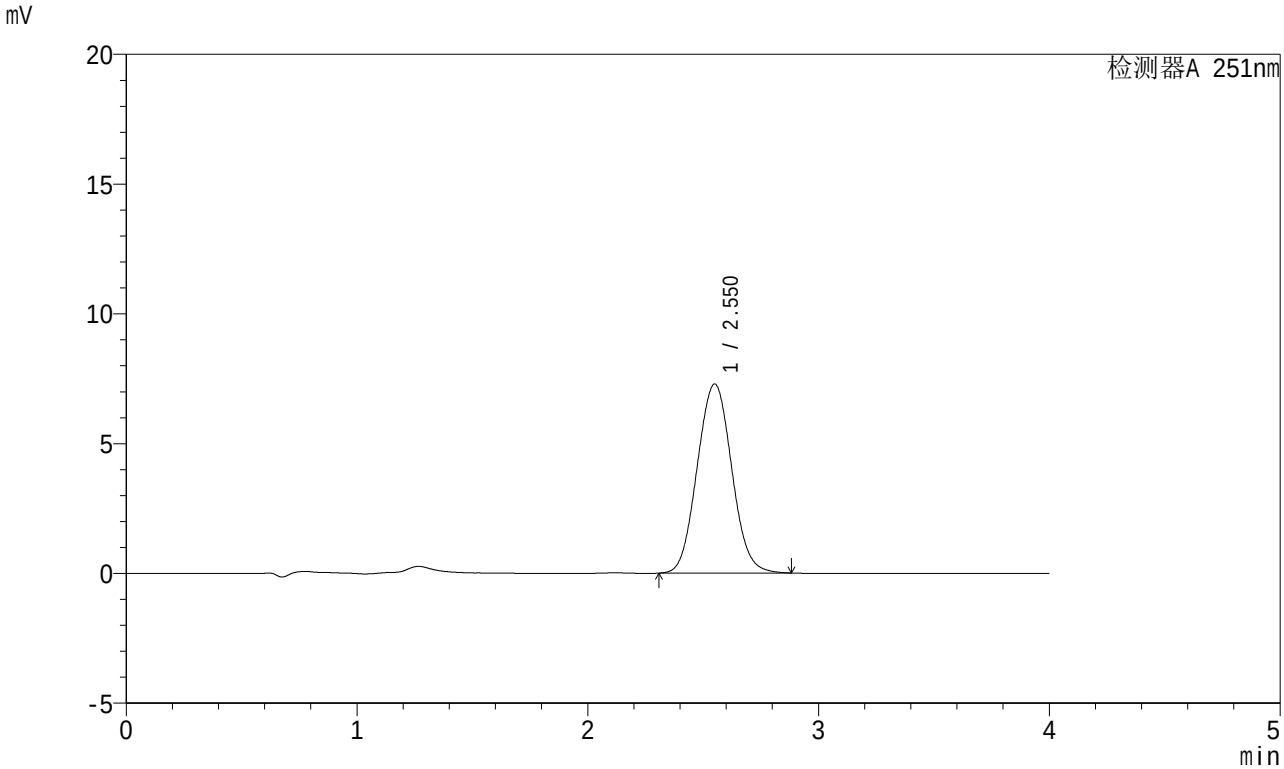

<峰表>

检测器A 251nm

峰号	保留时间	面积	面积%	高度	理论塔板数(USP)	拖尾因子	分离度(USP)
1	2.550	75836	100.000	7279	1392	1.056	--
总计		75836	100.000	7279			

SHIMADZU LabSolutions

SMF-364

<样品信息>

色谱柱 : XB-C18(50mm*4.6mm,5μm)
柱温 : 30℃
数据文件名 : RC$SMF-364 - 10-68/10-3476-2 - cbzj-542916-jyx2-cq6y-rcqx-pH6.8jz-jf50z-20min-P1.lcd
方法文件名 : RC$SMF-364 - SMF-364-FX259.lcm
批处理文件名: RC$SMF-364 - SMF-364-20240605-FX259.lcb
样品瓶号 : 4-4
进样体积 : 20 μl
进样时间 : 2024/06/06 00:24:39
处理时间(V2) : 2024/06/06 08:35:55
仪器型号 : SHIMADZU LC-2050C (FX259)

流 速: 1.0ml/min
波 长: 251nm
版本号: 6.115
实验者: xiexinhui
处理者: xiexinhui

<色谱图>

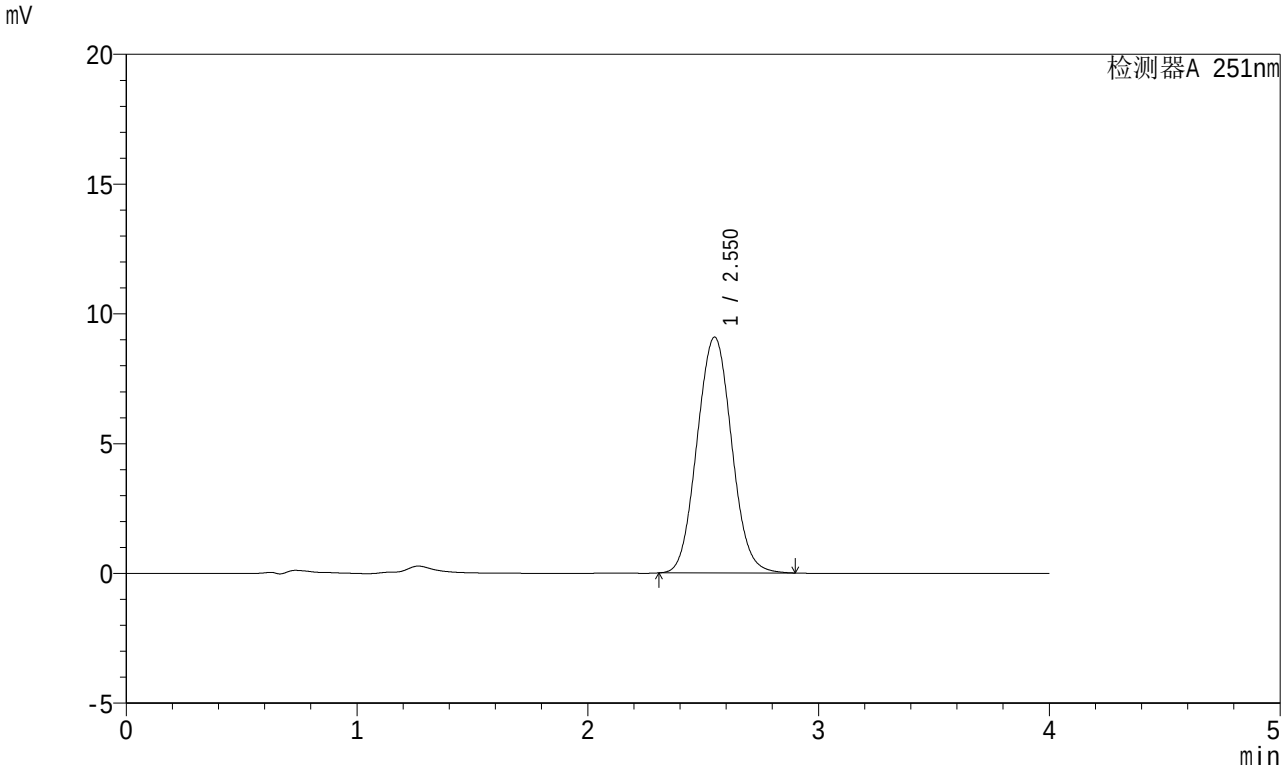

<峰表>

检测器A 251nm

峰号	保留时间	面积	面积%	高度	理论塔板数(USP)	拖尾因子	分离度(USP)
1	2.550	94645	100.000	9082	1391	1.057	--
总计		94645	100.000	9082			

SHIMADZU LabSolutions

SMF-364

<样品信息>

色谱柱 : XB-C18(50mm*4.6mm,5μm)
柱温 : 30℃
数据文件名 : RC$SMF-364 - 10-68/10-3477-2 - cbzj-542916-jyx2-cq6y-rcqx-pH6.8jz-jf50z-20min-P2.lcd
方法文件名 : RC$SMF-364 - SMF-364-FX259.lcm
批处理文件名: RC$SMF-364 - SMF-364-20240605-FX259.lcb
样品瓶号 : 4-13
进样体积 : 20 μl
进样时间 : 2024/06/06 00:29:02
处理时间(V2) : 2024/06/06 08:35:58
仪器型号 : SHIMADZU LC-2050C (FX259)

流 速: 1.0ml/min
波 长: 251nm
版本号: 6.115
实验者: xiexinhui
处理者: xiexinhui

<色谱图>

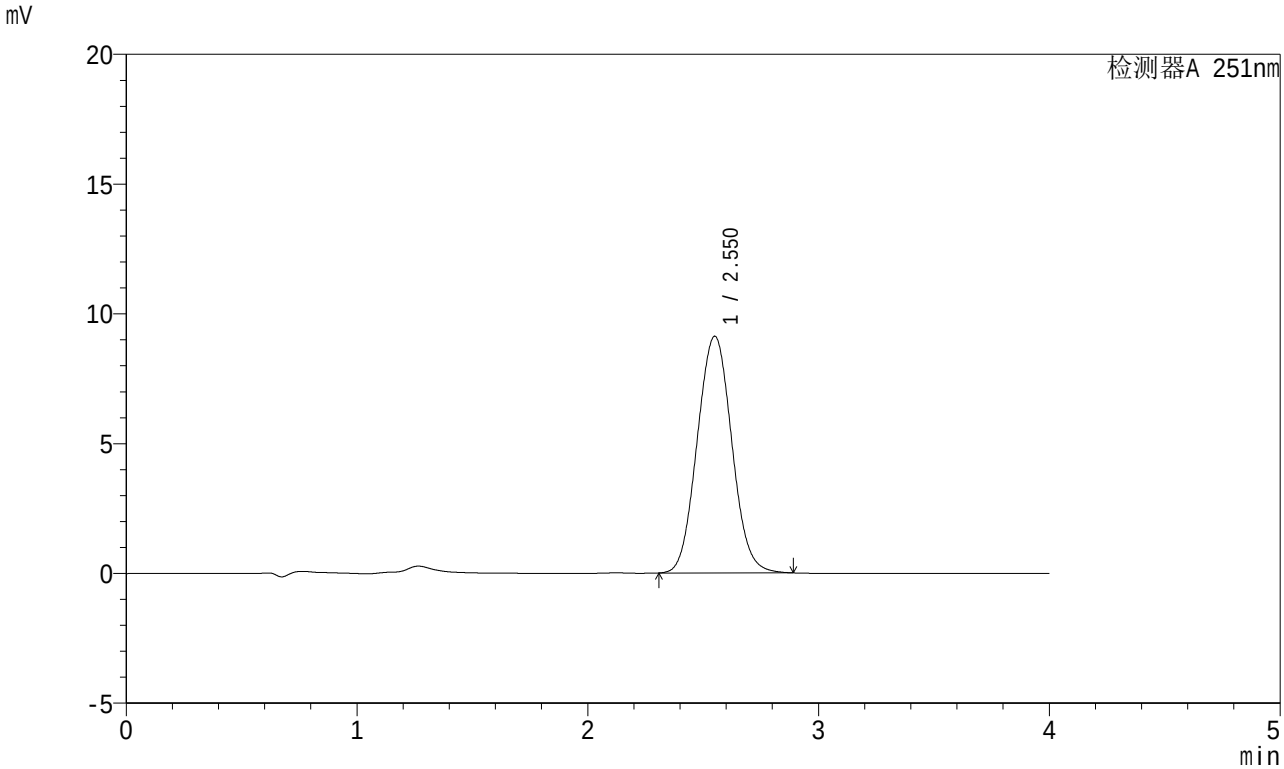

<峰表>

检测器A 251nm

峰号	保留时间	面积	面积%	高度	理论塔板数(USP)	拖尾因子	分离度(USP)
1	2.550	94995	100.000	9109	1389	1.055	--
总计		94995	100.000	9109			

SHIMADZU LabSolutions

SMF-364

<样品信息>

色谱柱 : XB-C18(50mm*4.6mm,5μm)
柱温 : 30℃
数据文件名 : RC$SMF-364 - 10-68/10-3478-2 - cbzj-542916-jyx2-cq6y-rcqx-pH6.8jz-jf50z-20min-P3.lcd
方法文件名 : RC$SMF-364 - SMF-364-FX259.lcm
批处理文件名: RC$SMF-364 - SMF-364-20240605-FX259.lcb
样品瓶号 : 4-22
进样体积 : 20 μl
进样时间 : 2024/06/06 00:33:26
处理时间(V2) : 2024/06/06 08:36:00
仪器型号 : SHIMADZU LC-2050C (FX259)

流 速: 1.0ml/min
波 长: 251nm
版本号: 6.115
实验者: xiexinhui
处理者: xiexinhui

<色谱图>

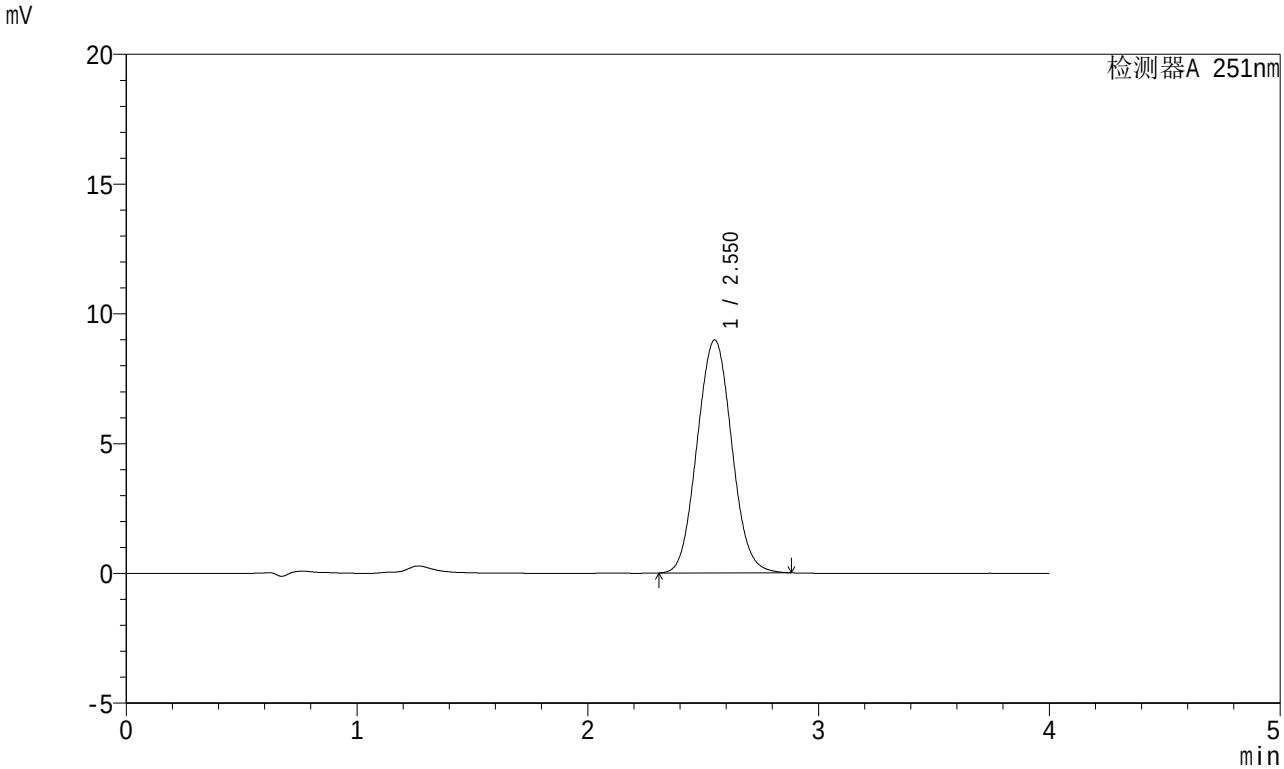

<峰表>

检测器A 251nm

峰号	保留时间	面积	面积%	高度	理论塔板数(USP)	拖尾因子	分离度(USP)
1	2.550	93543	100.000	8968	1387	1.056	--
总计		93543	100.000	8968			

SHIMADZU LabSolutions

SMF-364

<样品信息>

色谱柱 : XB-C18(50mm*4.6mm,5μm)
柱温 : 30℃
数据文件名 : RC$SMF-364 - 10-68/10-3479-2 - cbzj-542916-jyx2-cq6y-rcqx-pH6.8jz-jf50z-20min-P4.lcd
方法文件名 : RC$SMF-364 - SMF-364-FX259.lcm
批处理文件名: RC$SMF-364 - SMF-364-20240605-FX259.lcb
样品瓶号 : 4-31
进样体积 : 20 μl
进样时间 : 2024/06/06 00:37:49
处理时间(V2) : 2024/06/06 08:36:03
仪器型号 : SHIMADZU LC-2050C (FX259)

流 速: 1.0ml/min
波 长: 251nm
版本号: 6.115
实验者: xiexinhui
处理者: xiexinhui

<色谱图>

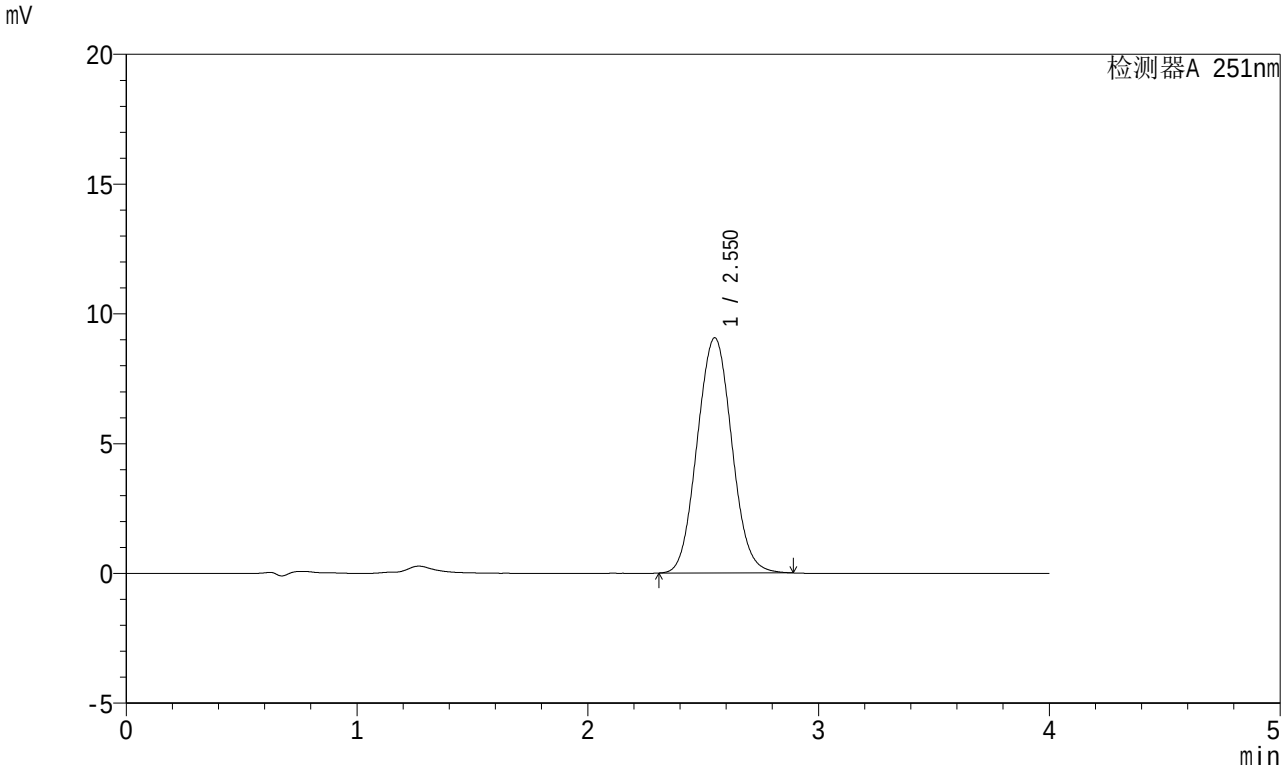

<峰表>

检测器A 251nm

峰号	保留时间	面积	面积%	高度	理论塔板数(USP)	拖尾因子	分离度(USP)
1	2.550	94489	100.000	9052	1386	1.056	--
总计		94489	100.000	9052			

SHIMADZU LabSolutions

SMF-364

<样品信息>

色谱柱 : XB-C18(50mm*4.6mm,5μm)
柱温 : 30℃
数据文件名 : RC$SMF-364 - 10-68/10-3480-2 - cbzj-542916-jyx2-cq6y-rcqx-pH6.8jz-jf50z-20min-P5.lcd
方法文件名 : RC$SMF-364 - SMF-364-FX259.lcm
批处理文件名: RC$SMF-364 - SMF-364-20240605-FX259.lcb
样品瓶号 : 4-40
进样体积 : 20 μl
进样时间 : 2024/06/06 00:42:13
处理时间(V2) : 2024/06/06 08:36:05
仪器型号 : SHIMADZU LC-2050C (FX259)

流 速: 1.0ml/min
波 长: 251nm
版本号: 6.115
实验者: xiexinhui
处理者: xiexinhui

<色谱图>

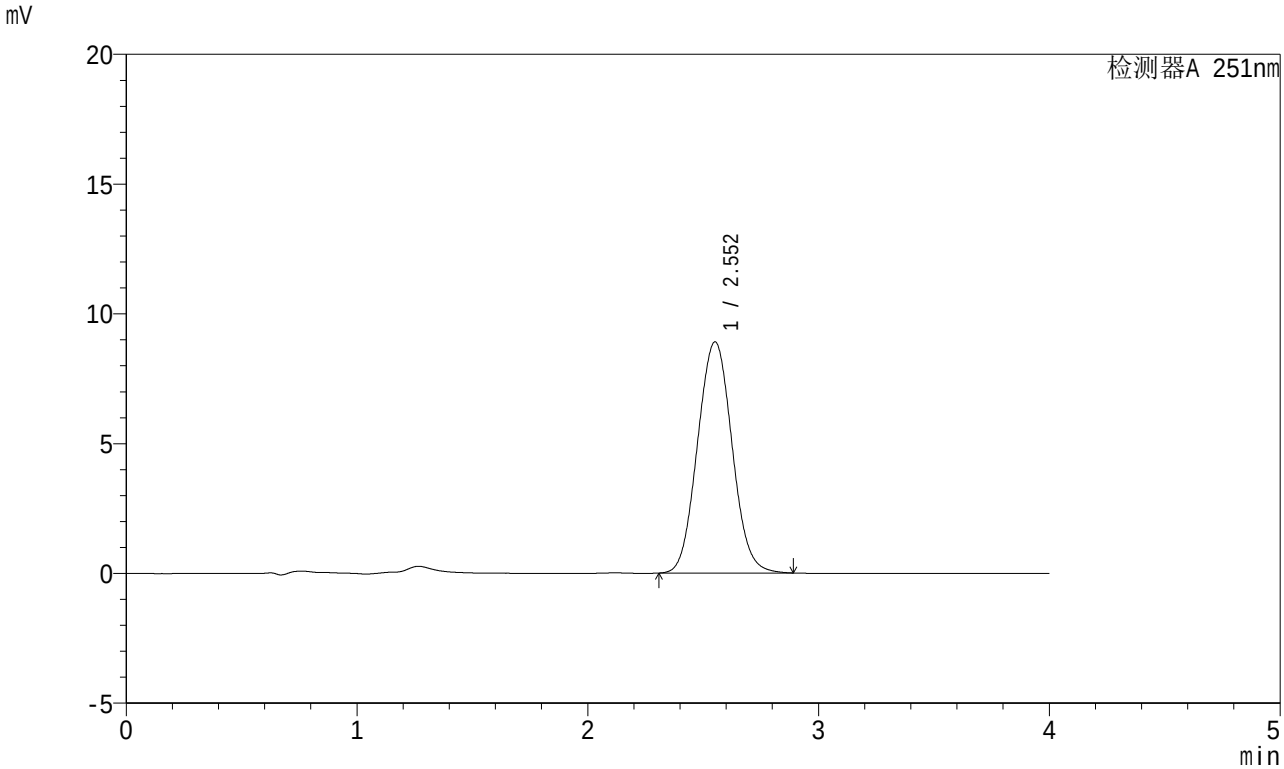

<峰表>

检测器A 251nm

峰号	保留时间	面积	面积%	高度	理论塔板数(USP)	拖尾因子	分离度(USP)
1	2.552	92709	100.000	8899	1394	1.056	--
总计		92709	100.000	8899			

SHIMADZU LabSolutions

SMF-364

<样品信息>

色谱柱 : XB-C18(50mm*4.6mm,5μm)
柱温 : 30℃
数据文件名 : RC$SMF-364 - 10-68/10-3481-2 - cbzj-542916-jyx2-cq6y-rcqx-pH6.8jz-jf50z-20min-P6.lcd
方法文件名 : RC$SMF-364 - SMF-364-FX259.lcm
批处理文件名: RC$SMF-364 - SMF-364-20240605-FX259.lcb
样品瓶号 : 4-49
进样体积 : 20 μl
进样时间 : 2024/06/06 00:46:36
处理时间(V2) : 2024/06/06 08:36:07
仪器型号 : SHIMADZU LC-2050C (FX259)

流 速: 1.0ml/min
波 长: 251nm
版本号: 6.115
实验者: xiexinhui
处理者: xiexinhui

<色谱图>

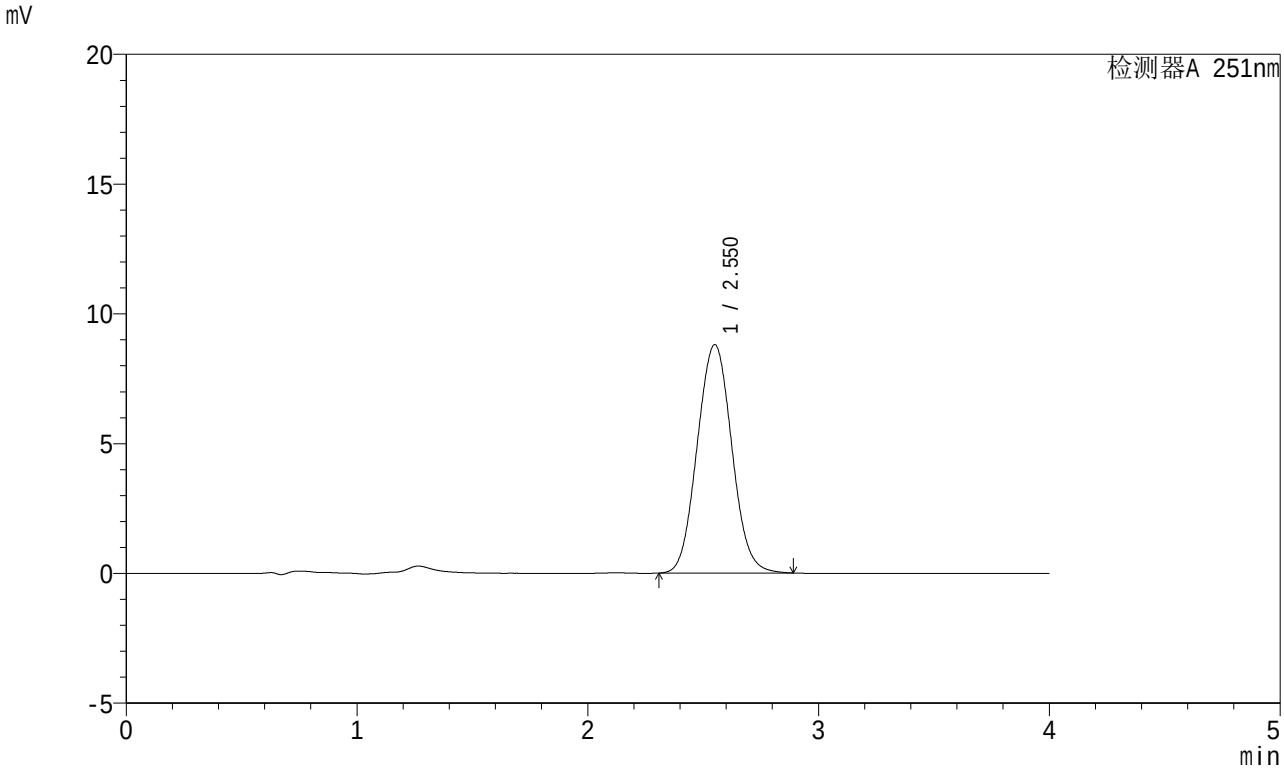

<峰表>

检测器A 251nm

峰号	保留时间	面积	面积%	高度	理论塔板数(USP)	拖尾因子	分离度(USP)
1	2.550	91763	100.000	8791	1388	1.056	--
总计		91763	100.000	8791			

SHIMADZU LabSolutions

SMF-364

<样品信息>

色谱柱 : XB-C18(50mm*4.6mm,5μm)
柱温 : 30℃
数据文件名 : RC$SMF-364 - 10-68/10-3482-2 - cbzj-542916-jyx2-cq6y-rcqx-pH6.8jz-jf50z-30min-P1.lcd
方法文件名 : RC$SMF-364 - SMF-364-FX259.lcm
批处理文件名: RC$SMF-364 - SMF-364-20240605-FX259.lcb
样品瓶号 : 4-5
进样体积 : 20 μl
进样时间 : 2024/06/06 00:51:00
处理时间(V2) : 2024/06/06 08:36:10
仪器型号 : SHIMADZU LC-2050C (FX259)

流 速: 1.0ml/min
波 长: 251nm
版本号: 6.115
实验者: xiexinhui
处理者: xiexinhui

<色谱图>

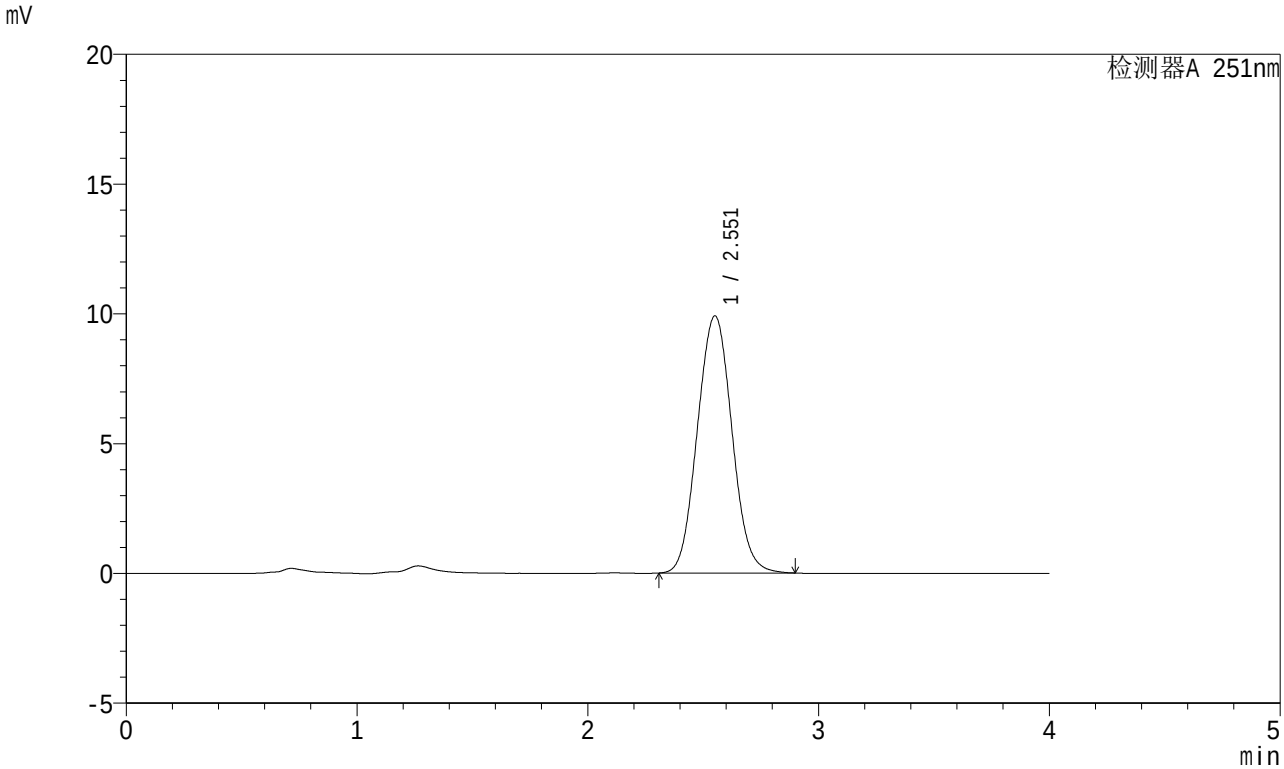

<峰表>

检测器A 251nm

峰号	保留时间	面积	面积%	高度	理论塔板数(USP)	拖尾因子	分离度(USP)
1	2.551	103202	100.000	9896	1391	1.055	--
总计		103202	100.000	9896			

SHIMADZU LabSolutions

SMF-364

<样品信息>

色谱柱 : XB-C18(50mm*4.6mm,5μm)
柱温 : 30℃
数据文件名 : RC$SMF-364 - 10-68/10-3483-2 - cbzj-542916-jyx2-cq6y-rcqx-pH6.8jz-jf50z-30min-P2.lcd
方法文件名 : RC$SMF-364 - SMF-364-FX259.lcm
批处理文件名: RC$SMF-364 - SMF-364-20240605-FX259.lcb
样品瓶号 : 4-14
进样体积 : 20 μl
进样时间 : 2024/06/06 00:55:25
处理时间(V2) : 2024/06/06 08:36:12
仪器型号 : SHIMADZU LC-2050C (FX259)

流 速: 1.0ml/min
波 长: 251nm
版本号: 6.115
实验者: xiexinhui
处理者: xiexinhui

<色谱图>

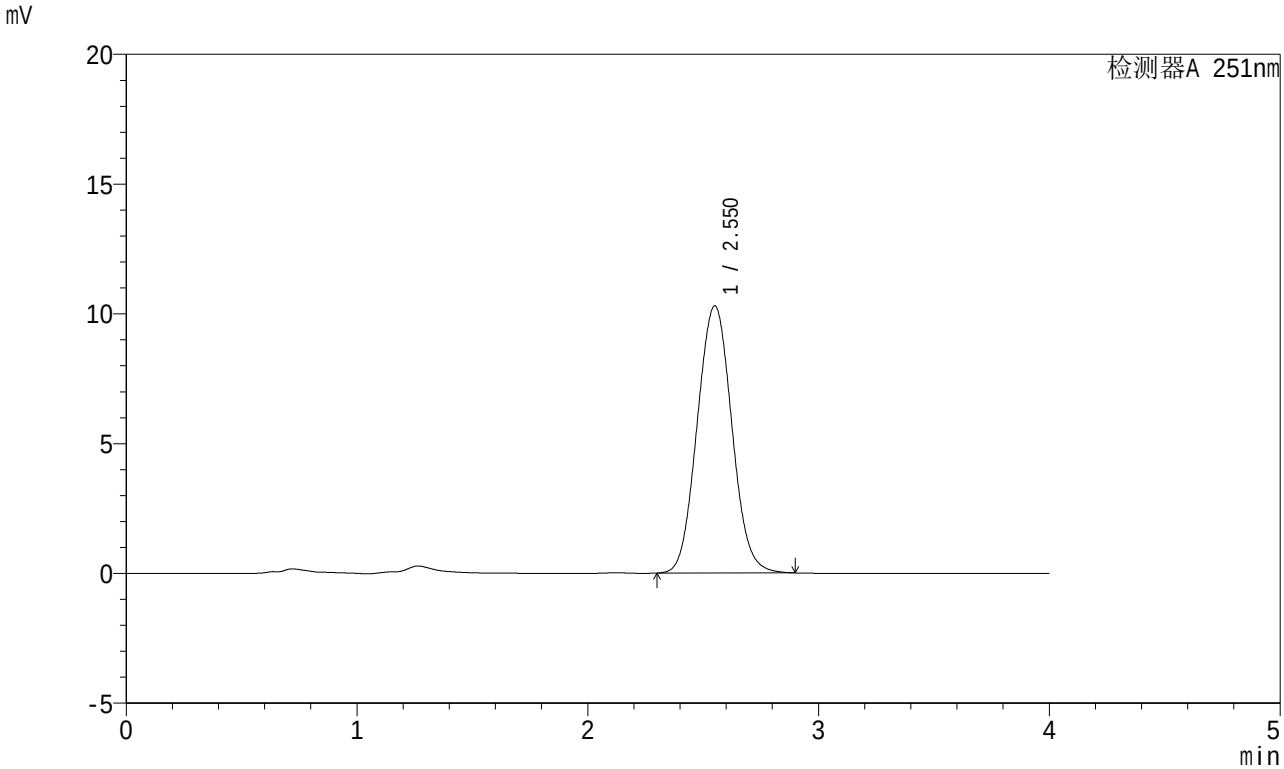

<峰表>

检测器A 251nm

峰号	保留时间	面积	面积%	高度	理论塔板数(USP)	拖尾因子	分离度(USP)
1	2.550	107415	100.000	10282	1388	1.056	--
总计		107415	100.000	10282			

SHIMADZU LabSolutions

SMF-364

<样品信息>

色谱柱 : XB-C18(50mm*4.6mm,5μm)
柱温 : 30℃
数据文件名 : RC$SMF-364 - 10-68/10-3484-2 - cbzj-542916-jyx2-cq6y-rcqx-pH6.8jz-jf50z-30min-P3.lcd
方法文件名 : RC$SMF-364 - SMF-364-FX259.lcm
批处理文件名: RC$SMF-364 - SMF-364-20240605-FX259.lcb
样品瓶号 : 4-23
进样体积 : 20 μl
进样时间 : 2024/06/06 00:59:48
处理时间(V2) : 2024/06/06 08:36:15
仪器型号 : SHIMADZU LC-2050C (FX259)

流 速: 1.0ml/min
波 长: 251nm
版本号: 6.115
实验者: xiexinhui
处理者: xiexinhui

<色谱图>

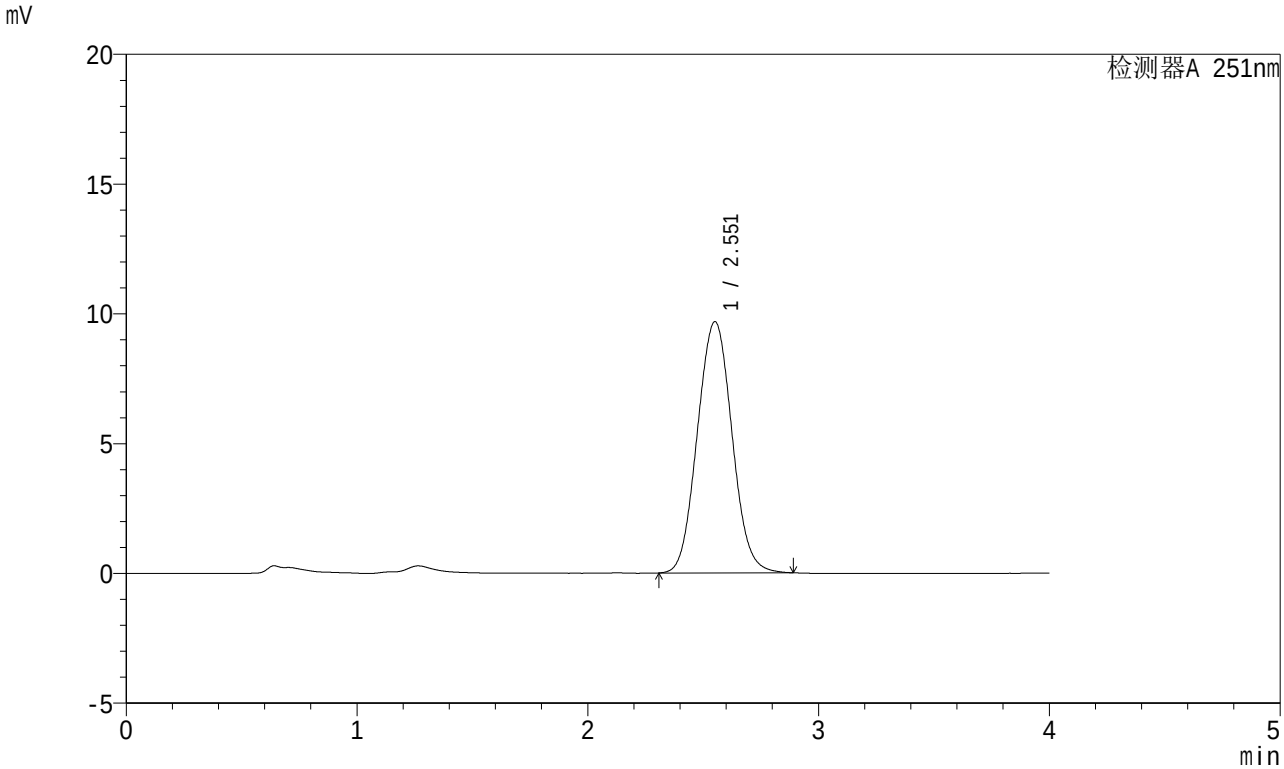

<峰表>

检测器A 251nm

峰号	保留时间	面积	面积%	高度	理论塔板数(USP)	拖尾因子	分离度(USP)
1	2.551	101010	100.000	9668	1385	1.055	--
总计		101010	100.000	9668			

SHIMADZU LabSolutions

SMF-364

<样品信息>

色谱柱 : XB-C18(50mm*4.6mm,5μm)
柱温 : 30℃
数据文件名 : RC$SMF-364 - 10-68/10-3485-2 - cbzj-542916-jyx2-cq6y-rcqx-pH6.8jz-jf50z-30min-P4.lcd
方法文件名 : RC$SMF-364 - SMF-364-FX259.lcm
批处理文件名: RC$SMF-364 - SMF-364-20240605-FX259.lcb
样品瓶号 : 4-32
进样体积 : 20 μl
进样时间 : 2024/06/06 01:04:13
处理时间(V2) : 2024/06/06 08:36:17
仪器型号 : SHIMADZU LC-2050C (FX259)

流 速: 1.0ml/min
波 长: 251nm
版本号: 6.115
实验者: xiexinhui
处理者: xiexinhui

<色谱图>

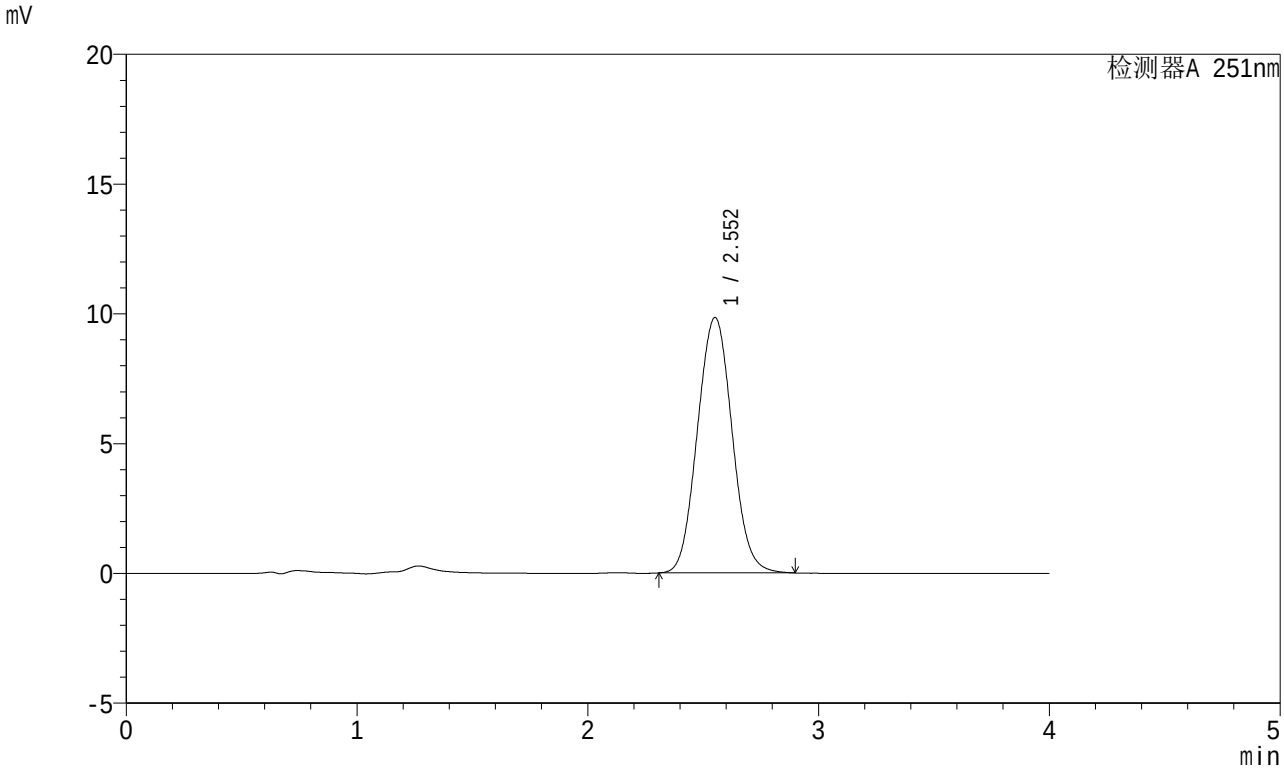

<峰表>

检测器A 251nm

峰号	保留时间	面积	面积%	高度	理论塔板数(USP)	拖尾因子	分离度(USP)
1	2.552	102680	100.000	9835	1388	1.057	--
总计		102680	100.000	9835			

SHIMADZU LabSolutions

SMF-364

<样品信息>

色谱柱 : XB-C18(50mm*4.6mm,5μm)
柱温 : 30℃
数据文件名 : RC$SMF-364 - 10-68/10-3486-2 - cbzj-542916-jyx2-cq6y-rcqx-pH6.8jz-jf50z-30min-P5.lcd
方法文件名 : RC$SMF-364 - SMF-364-FX259.lcm
批处理文件名: RC$SMF-364 - SMF-364-20240605-FX259.lcb
样品瓶号 : 4-41
进样体积 : 20 μl
进样时间 : 2024/06/06 01:08:35
处理时间(V2) : 2024/06/06 08:36:21
仪器型号 : SHIMADZU LC-2050C (FX259)

流 速: 1.0ml/min
波 长: 251nm
版本号: 6.115
实验者: xiexinhui
处理者: xiexinhui

<色谱图>

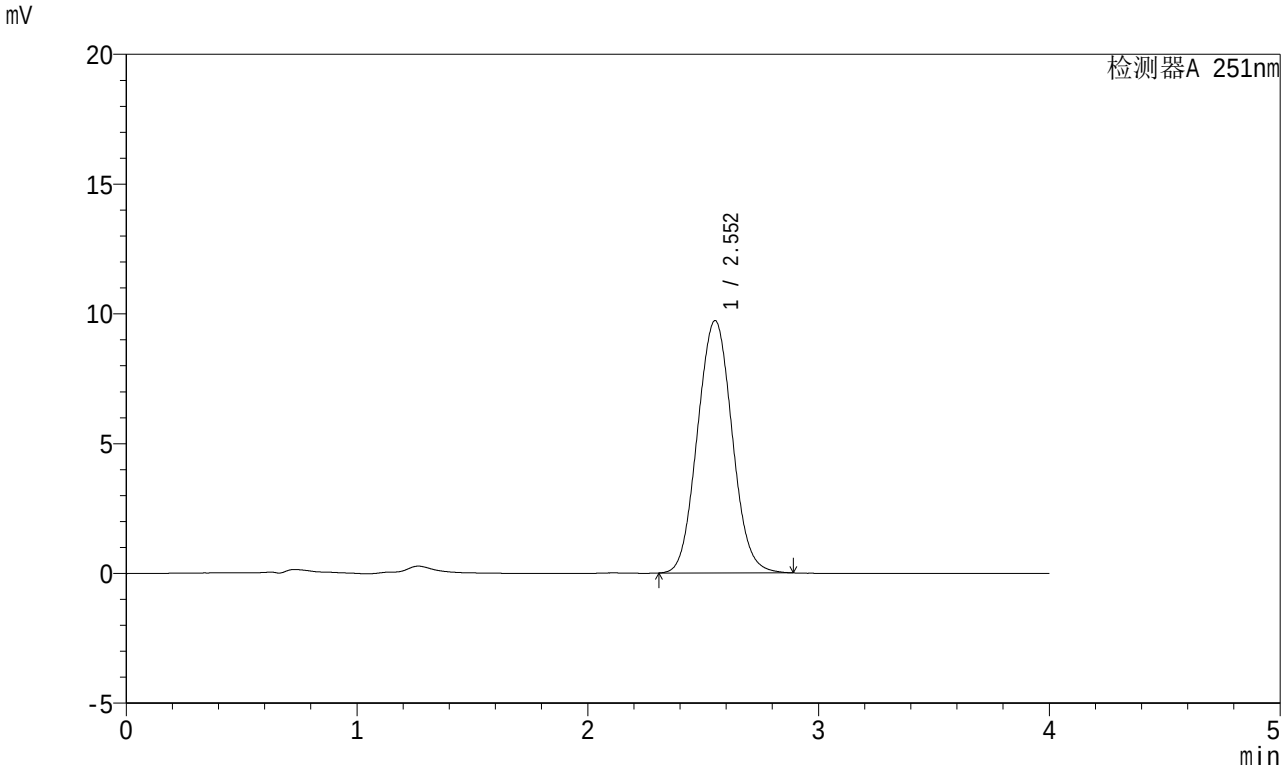

<峰表>

检测器A 251nm

峰号	保留时间	面积	面积%	高度	理论塔板数(USP)	拖尾因子	分离度(USP)
1	2.552	101408	100.000	9714	1387	1.054	--
总计		101408	100.000	9714			

SHIMADZU LabSolutions

SMF-364

<样品信息>

色谱柱 : XB-C18(50mm*4.6mm,5μm)
柱温 : 30℃
数据文件名 : RC$SMF-364 - 10-68/10-3487-2 - cbzj-542916-jyx2-cq6y-rcqx-pH6.8jz-jf50z-30min-P6.lcd
方法文件名 : RC$SMF-364 - SMF-364-FX259.lcm
批处理文件名: RC$SMF-364 - SMF-364-20240605-FX259.lcb
样品瓶号 : 4-50
进样体积 : 20 μl
进样时间 : 2024/06/06 01:12:58
处理时间(V2) : 2024/06/06 08:36:23
仪器型号 : SHIMADZU LC-2050C (FX259)

流 速: 1.0ml/min
波 长: 251nm
版本号: 6.115
实验者: xiexinhui
处理者: xiexinhui

<色谱图>

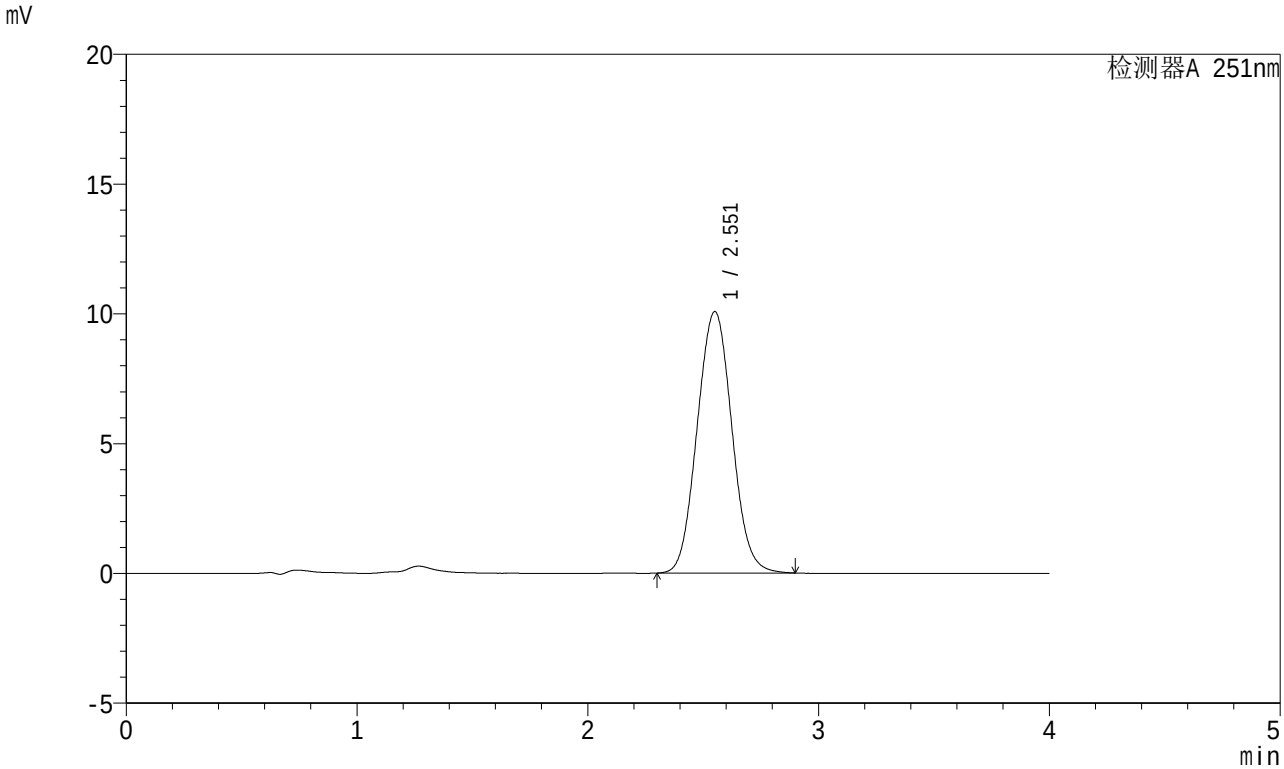

<峰表>

检测器A 251nm

峰号	保留时间	面积	面积%	高度	理论塔板数(USP)	拖尾因子	分离度(USP)
1	2.551	105406	100.000	10062	1380	1.057	--
总计		105406	100.000	10062			

SHIMADZU LabSolutions

SMF-364

<样品信息>

色谱柱 : XB-C18(50mm*4.6mm,5μm)
柱温 : 30℃
数据文件名 : RC$SMF-364 - 10-68/10-3488-2 - cbzj-542916-jyx2-cq6y-rcqx-pH6.8jz-jf50z-45min-P1.lcd
方法文件名 : RC$SMF-364 - SMF-364-FX259.lcm
批处理文件名: RC$SMF-364 - SMF-364-20240605-FX259.lcb
样品瓶号 : 4-6
进样体积 : 20 μl
进样时间 : 2024/06/06 01:17:22
处理时间(V2) : 2024/06/06 08:36:26
仪器型号 : SHIMADZU LC-2050C (FX259)

流 速: 1.0ml/min
波 长: 251nm
版本号: 6.115
实验者: xiexinhui
处理者: xiexinhui

<色谱图>

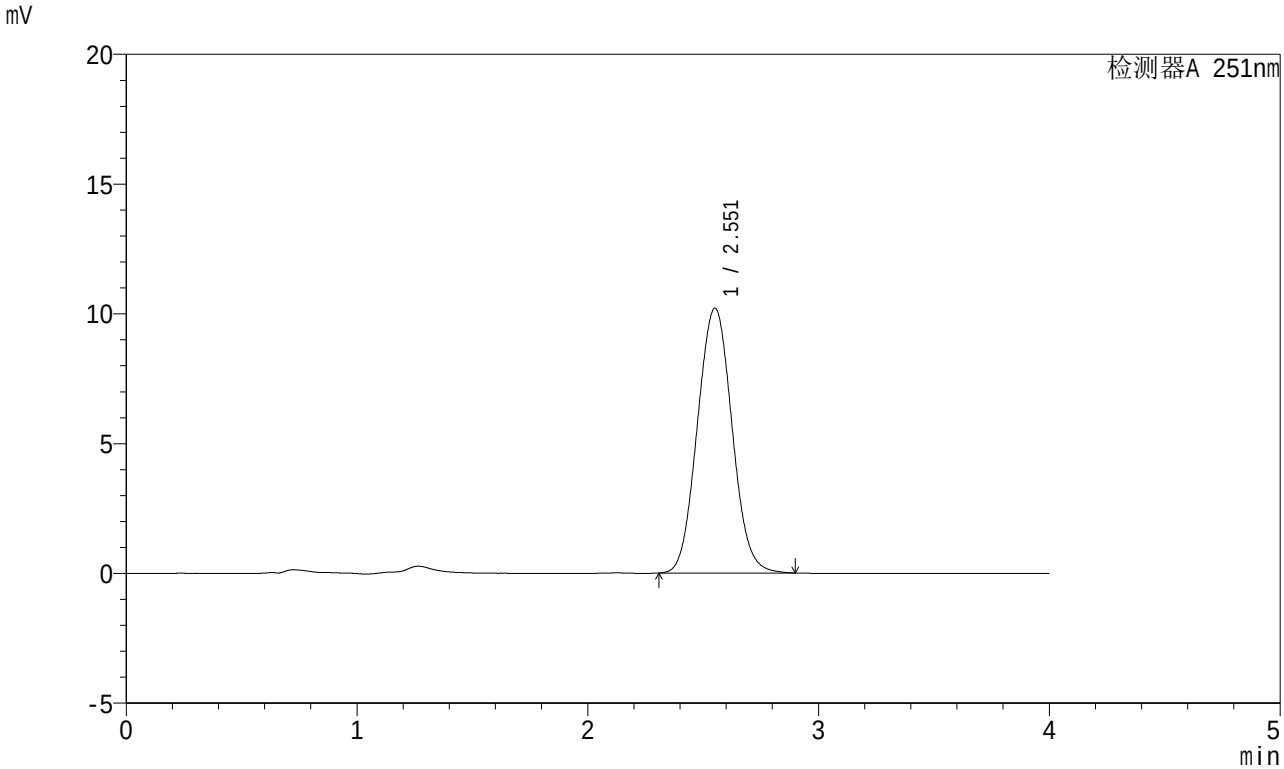

<峰表>

检测器A 251nm

峰号	保留时间	面积	面积%	高度	理论塔板数(USP)	拖尾因子	分离度(USP)
1	2.551	106423	100.000	10193	1389	1.056	--
总计		106423	100.000	10193			

SHIMADZU LabSolutions

SMF-364

<样品信息>

色谱柱 : XB-C18(50mm*4.6mm,5μm)
柱温 : 30℃
数据文件名 : RC$SMF-364 - 10-68/10-3489-2 - cbzj-542916-jyx2-cq6y-rcqx-pH6.8jz-jf50z-45min-P2.lcd
方法文件名 : RC$SMF-364 - SMF-364-FX259.lcm
批处理文件名: RC$SMF-364 - SMF-364-20240605-FX259.lcb
样品瓶号 : 4-15
进样体积 : 20 μl
进样时间 : 2024/06/06 01:21:47
处理时间(V2) : 2024/06/06 08:36:28
仪器型号 : SHIMADZU LC-2050C (FX259)

流 速: 1.0ml/min
波 长: 251nm
版本号: 6.115
实验者: xiexinhui
处理者: xiexinhui

<色谱图>

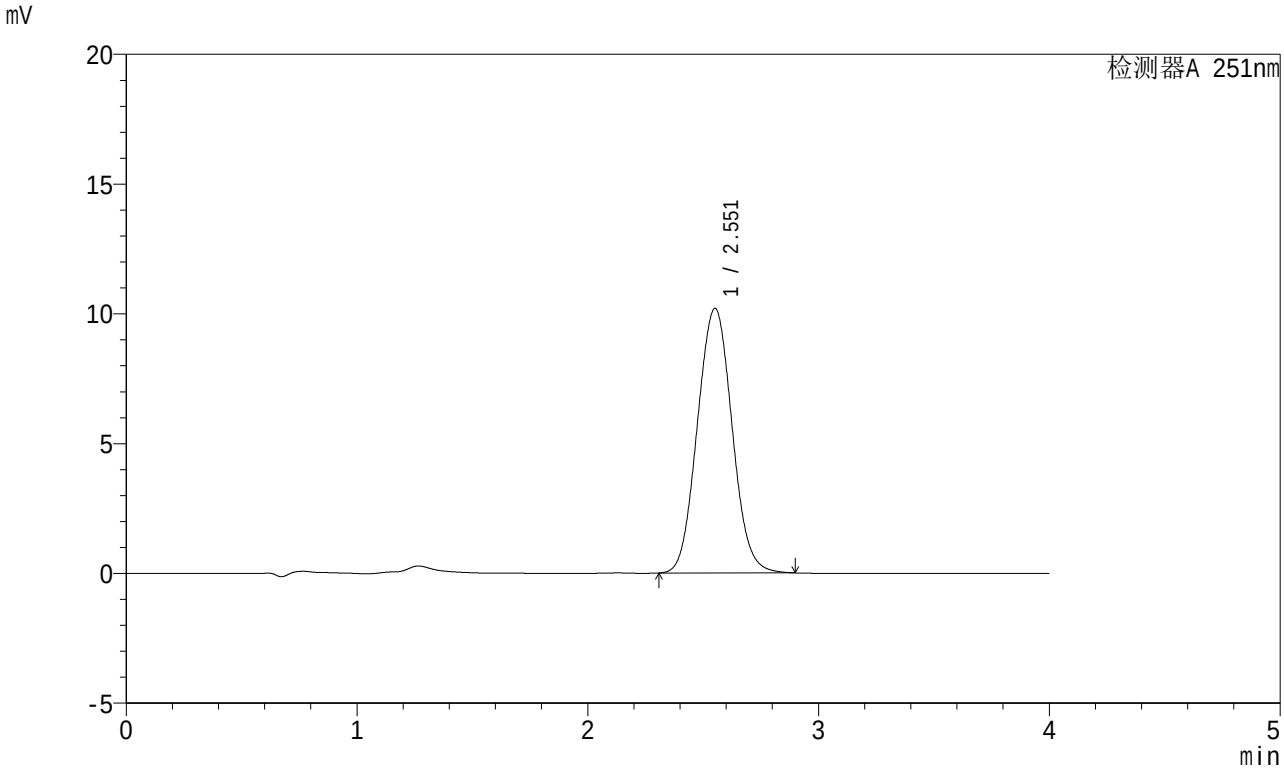

<峰表>

检测器A 251nm

峰号	保留时间	面积	面积%	高度	理论塔板数(USP)	拖尾因子	分离度(USP)
1	2.551	106569	100.000	10184	1382	1.055	--
总计		106569	100.000	10184			

SHIMADZU LabSolutions

SMF-364

<样品信息>

色谱柱 : XB-C18(50mm*4.6mm,5μm)
柱温 : 30℃
数据文件名 : RC$SMF-364 - 10-68/10-3490-2 - cbzj-542916-jyx2-cq6y-rcqx-pH6.8jz-jf50z-45min-P3.lcd
方法文件名 : RC$SMF-364 - SMF-364-FX259.lcm
批处理文件名: RC$SMF-364 - SMF-364-20240605-FX259.lcb
样品瓶号 : 4-24
进样体积 : 20 μl
进样时间 : 2024/06/06 01:26:10
处理时间(V2) : 2024/06/06 08:36:31
仪器型号 : SHIMADZU LC-2050C (FX259)

流 速: 1.0ml/min
波 长: 251nm
版本号: 6.115
实验者: xiexinhui
处理者: xiexinhui

<色谱图>

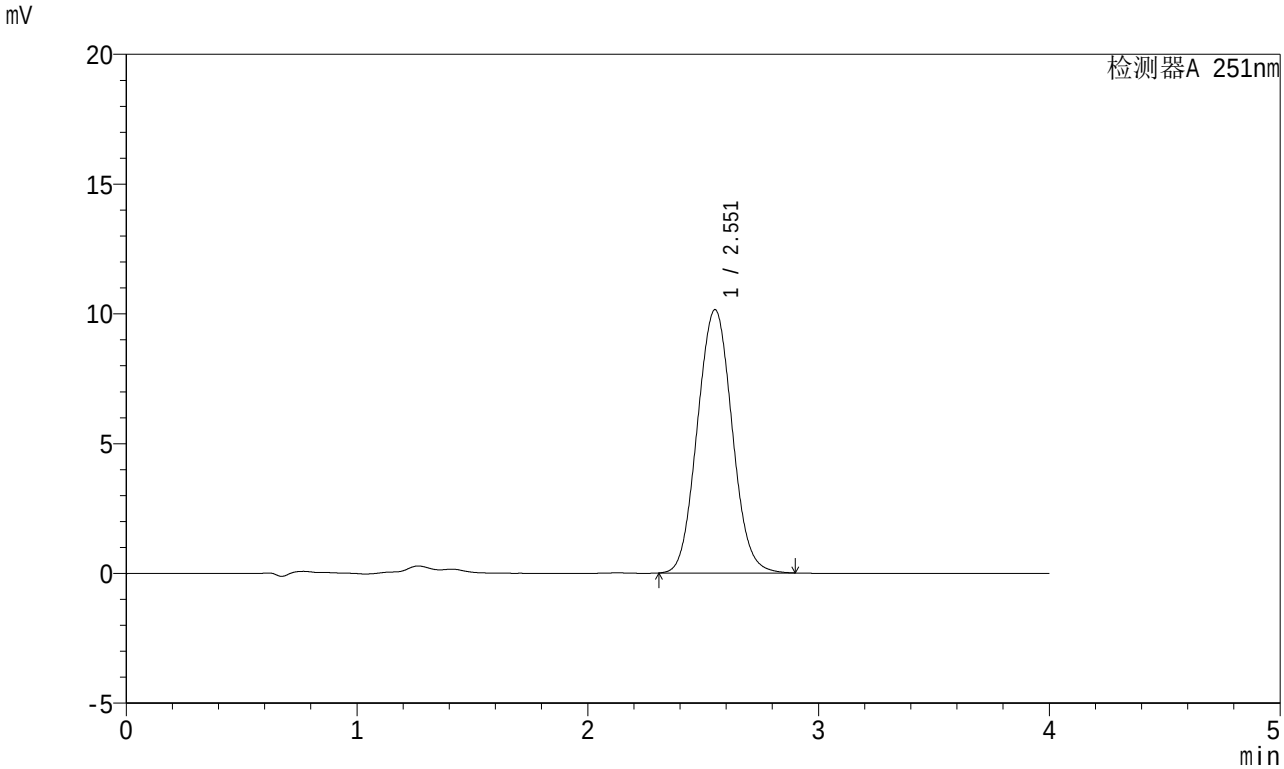

<峰表>

检测器A 251nm

峰号	保留时间	面积	面积%	高度	理论塔板数(USP)	拖尾因子	分离度(USP)
1	2.551	106094	100.000	10134	1382	1.056	--
总计		106094	100.000	10134			

SHIMADZU LabSolutions

SMF-364

<样品信息>

色谱柱 : XB-C18(50mm*4.6mm,5μm)
柱温 : 30℃
数据文件名 : RC$SMF-364 - 10-68/10-3491-2 - cbzj-542916-jyx2-cq6y-rcqx-pH6.8jz-jf50z-45min-P4.lcd
方法文件名 : RC$SMF-364 - SMF-364-FX259.lcm
批处理文件名: RC$SMF-364 - SMF-364-20240605-FX259.lcb
样品瓶号 : 4-33
进样体积 : 20 μl
进样时间 : 2024/06/06 01:30:34
处理时间(V2) : 2024/06/06 08:36:33
仪器型号 : SHIMADZU LC-2050C (FX259)

流 速: 1.0ml/min
波 长: 251nm
版本号: 6.115
实验者: xiexinhui
处理者: xiexinhui

<色谱图>

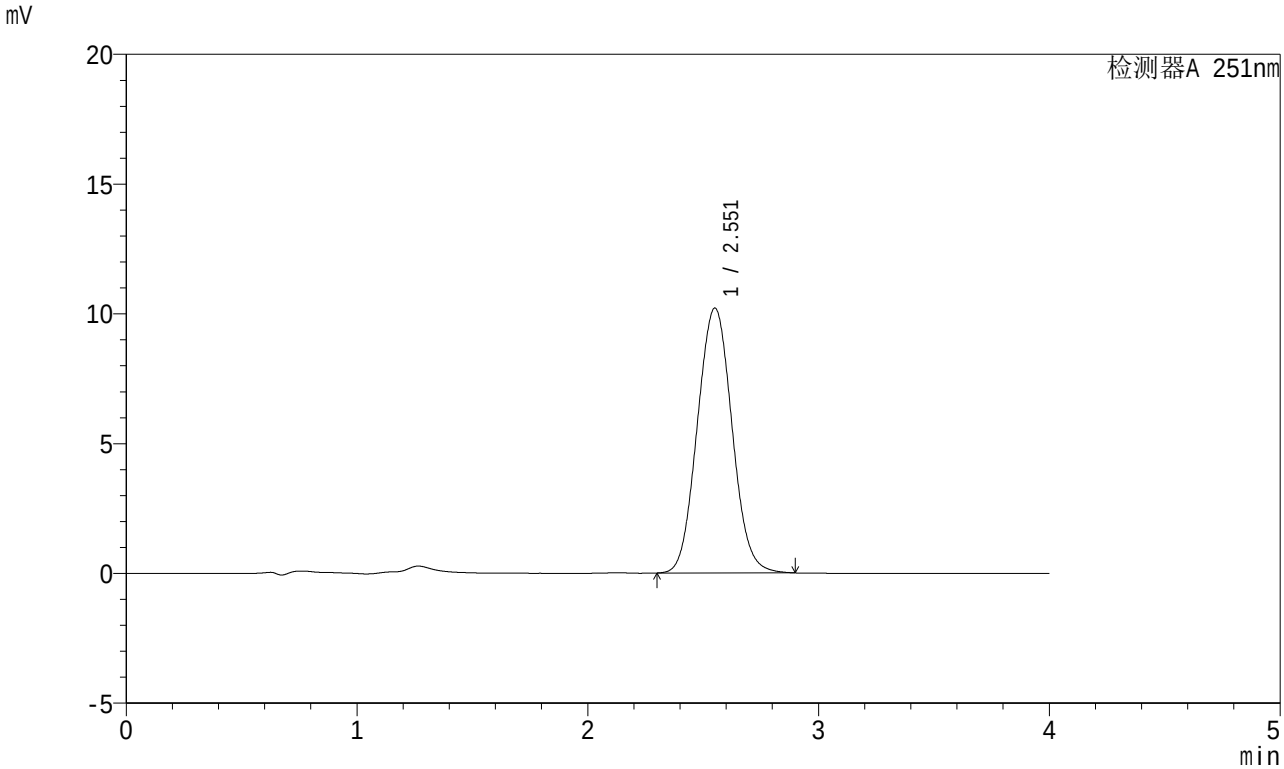

<峰表>

检测器A 251nm

峰号	保留时间	面积	面积%	高度	理论塔板数(USP)	拖尾因子	分离度(USP)
1	2.551	106676	100.000	10194	1383	1.056	--
总计		106676	100.000	10194			

SHIMADZU LabSolutions

SMF-364

<样品信息>

色谱柱 : XB-C18(50mm*4.6mm,5μm)
柱温 : 30℃
数据文件名 : RC$SMF-364 - 10-68/10-3492-2 - cbzj-542916-jyx2-cq6y-rcqx-pH6.8jz-jf50z-45min-P5.lcd
方法文件名 : RC$SMF-364 - SMF-364-FX259.lcm
批处理文件名: RC$SMF-364 - SMF-364-20240605-FX259.lcb
样品瓶号 : 4-42
进样体积 : 20 μl
进样时间 : 2024/06/06 01:34:59
处理时间(V2) : 2024/06/06 08:36:35
仪器型号 : SHIMADZU LC-2050C (FX259)

流 速: 1.0ml/min
波 长: 251nm
版本号: 6.115
实验者: xiexinhui
处理者: xiexinhui

<色谱图>

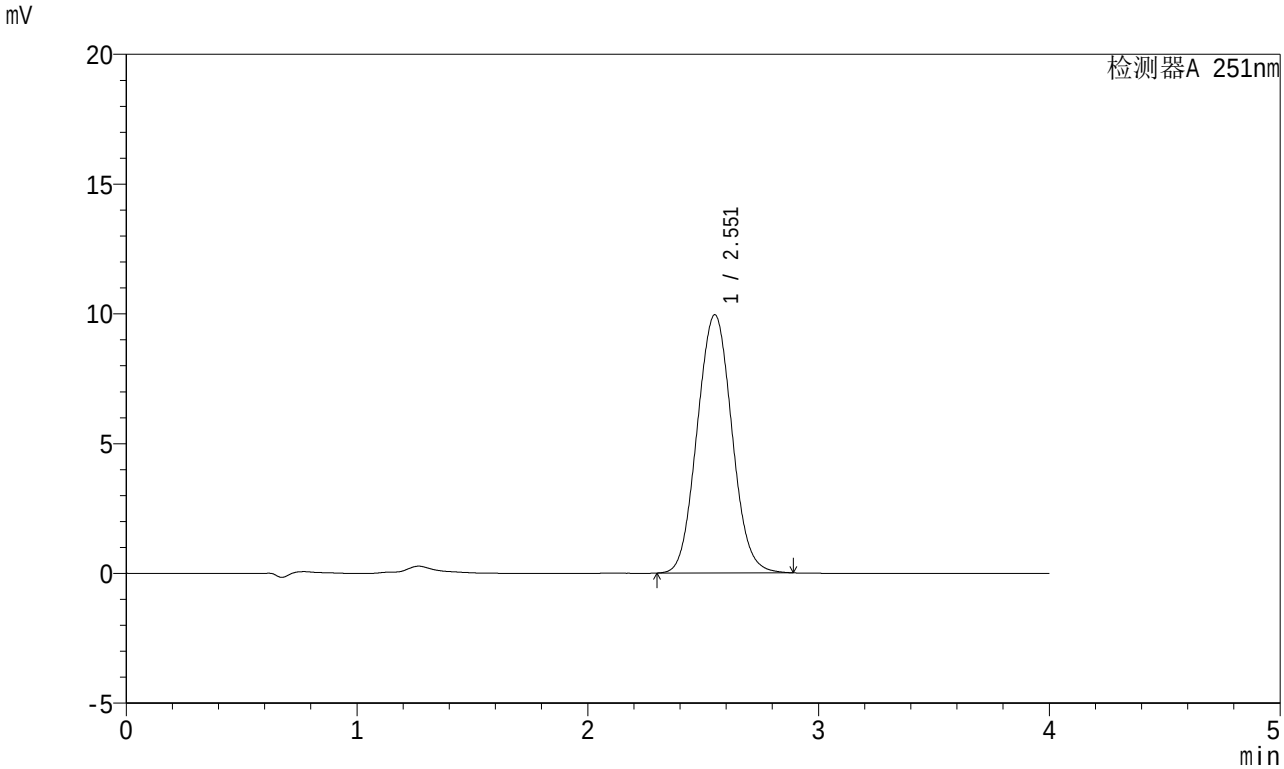

<峰表>

检测器A 251nm

峰号	保留时间	面积	面积%	高度	理论塔板数(USP)	拖尾因子	分离度(USP)
1	2.551	103916	100.000	9936	1381	1.053	--
总计		103916	100.000	9936			

SHIMADZU LabSolutions

SMF-364

<样品信息>

色谱柱 : XB-C18(50mm*4.6mm,5μm)
柱温 : 30℃
数据文件名 : RC$SMF-364 - 10-68/10-3493-2 - cbzj-542916-jyx2-cq6y-rcqx-pH6.8jz-jf50z-45min-P6.lcd
方法文件名 : RC$SMF-364 - SMF-364-FX259.lcm
批处理文件名: RC$SMF-364 - SMF-364-20240605-FX259.lcb
样品瓶号 : 4-51
进样体积 : 20 μl
进样时间 : 2024/06/06 01:39:22
处理时间(V2) : 2024/06/06 08:36:38
仪器型号 : SHIMADZU LC-2050C (FX259)

流 速: 1.0ml/min
波 长: 251nm
版本号: 6.115
实验者: xiexinhui
处理者: xiexinhui

<色谱图>

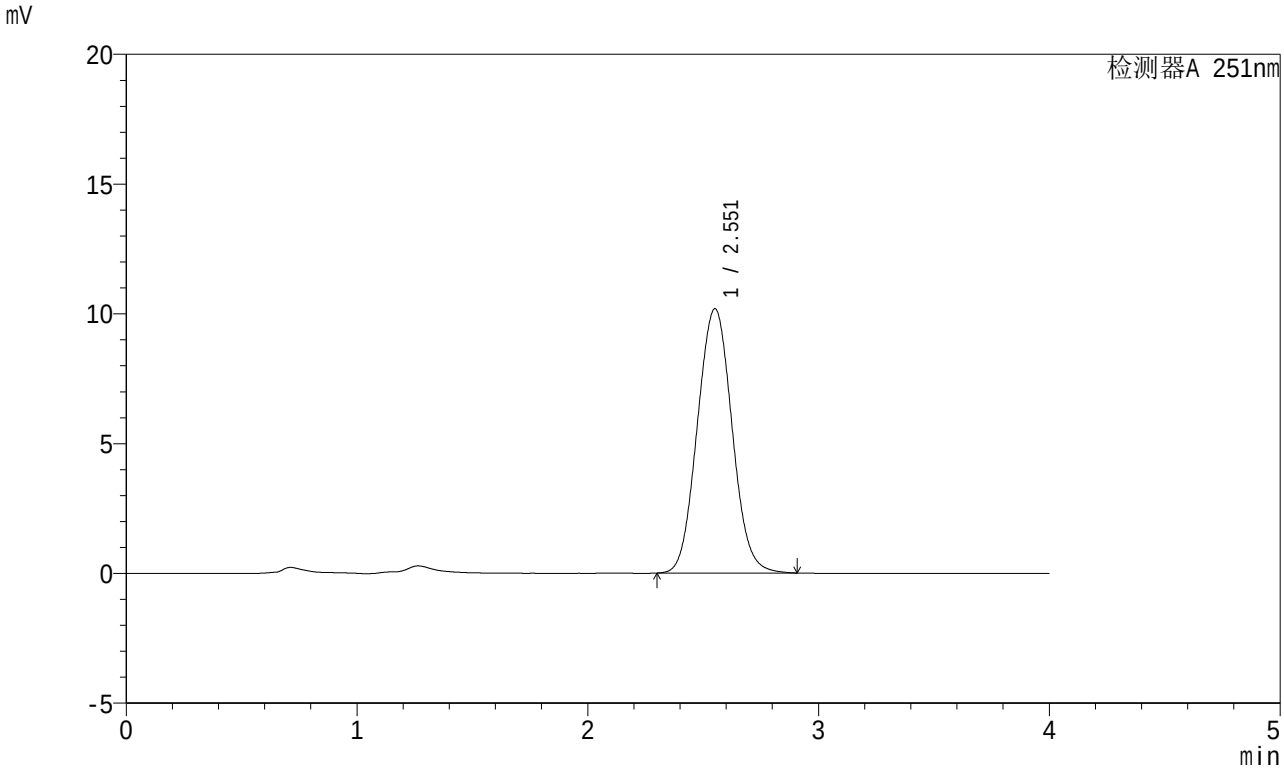

<峰表>

检测器A 251nm

峰号	保留时间	面积	面积%	高度	理论塔板数(USP)	拖尾因子	分离度(USP)
1	2.551	106501	100.000	10173	1384	1.055	--
总计		106501	100.000	10173			

SHIMADZU LabSolutions

SMF-364

<样品信息>

色谱柱 : XB-C18(50mm*4.6mm,5μm)
柱温 : 30℃
数据文件名 : RC$SMF-364 - 10-68/10-3494-2 - cbzj-542916-jyx2-cq6y-rcqx-pH6.8jz-jf50z-60min-P1.lcd
方法文件名 : RC$SMF-364 - SMF-364-FX259.lcm
批处理文件名: RC$SMF-364 - SMF-364-20240605-FX259.lcb
样品瓶号 : 4-7
进样体积 : 20 μl
进样时间 : 2024/06/06 01:43:46
处理时间(V2) : 2024/06/06 08:36:40
仪器型号 : SHIMADZU LC-2050C (FX259)

流 速: 1.0ml/min
波 长: 251nm
版本号: 6.115
实验者: xiexinhui
处理者: xiexinhui

<色谱图>

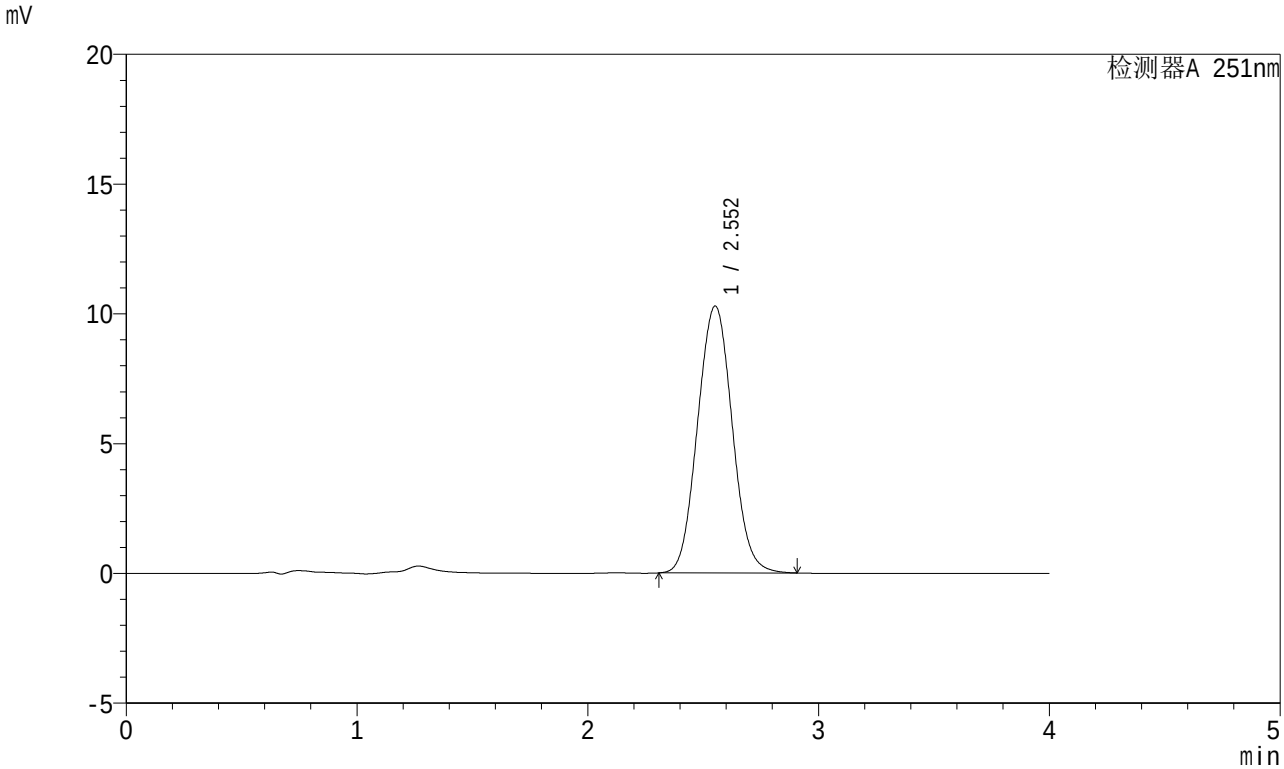

<峰表>

检测器A 251nm

峰号	保留时间	面积	面积%	高度	理论塔板数(USP)	拖尾因子	分离度(USP)
1	2.552	107353	100.000	10278	1388	1.056	--
总计		107353	100.000	10278			

SHIMADZU LabSolutions

SMF-364

<样品信息>

色谱柱 : XB-C18(50mm*4.6mm,5μm)
柱温 : 30℃
数据文件名 : RC$SMF-364 - 10-68/10-3495-2 - cbzj-542916-jyx2-cq6y-rcqx-pH6.8jz-jf50z-60min-P2.lcd
方法文件名 : RC$SMF-364 - SMF-364-FX259.lcm
批处理文件名: RC$SMF-364 - SMF-364-20240605-FX259.lcb
样品瓶号 : 4-16
进样体积 : 20 μl
进样时间 : 2024/06/06 01:48:11
处理时间(V2) : 2024/06/06 08:36:43
仪器型号 : SHIMADZU LC-2050C (FX259)

流 速: 1.0ml/min
波 长: 251nm
版本号: 6.115
实验者: xiexinhui
处理者: xiexinhui

<色谱图>

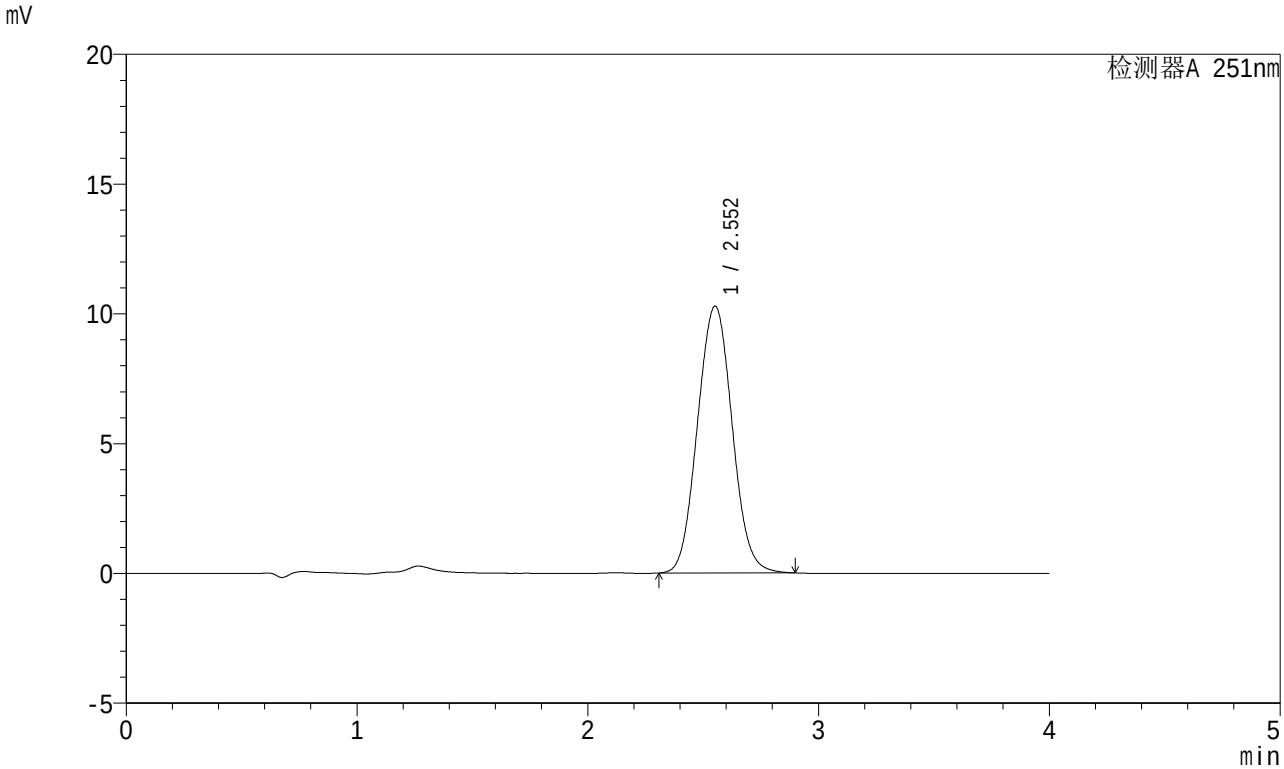

<峰表>

检测器A 251nm

峰号	保留时间	面积	面积%	高度	理论塔板数(USP)	拖尾因子	分离度(USP)
1	2.552	107375	100.000	10274	1387	1.054	--
总计		107375	100.000	10274			

SHIMADZU LabSolutions

SMF-364

<样品信息>

色谱柱 : XB-C18(50mm*4.6mm,5μm)
柱温 : 30℃
数据文件名 : RC$SMF-364 - 10-68/10-3496-2 - cbzj-542916-jyx2-cq6y-rcqx-pH6.8jz-jf50z-60min-P3.lcd
方法文件名 : RC$SMF-364 - SMF-364-FX259.lcm
批处理文件名: RC$SMF-364 - SMF-364-20240605-FX259.lcb
样品瓶号 : 4-25
进样体积 : 20 μl
进样时间 : 2024/06/06 01:52:35
处理时间(V2) : 2024/06/06 08:36:45
仪器型号 : SHIMADZU LC-2050C (FX259)

流 速: 1.0ml/min
波 长: 251nm
版本号: 6.115
实验者: xiexinhui
处理者: xiexinhui

<色谱图>

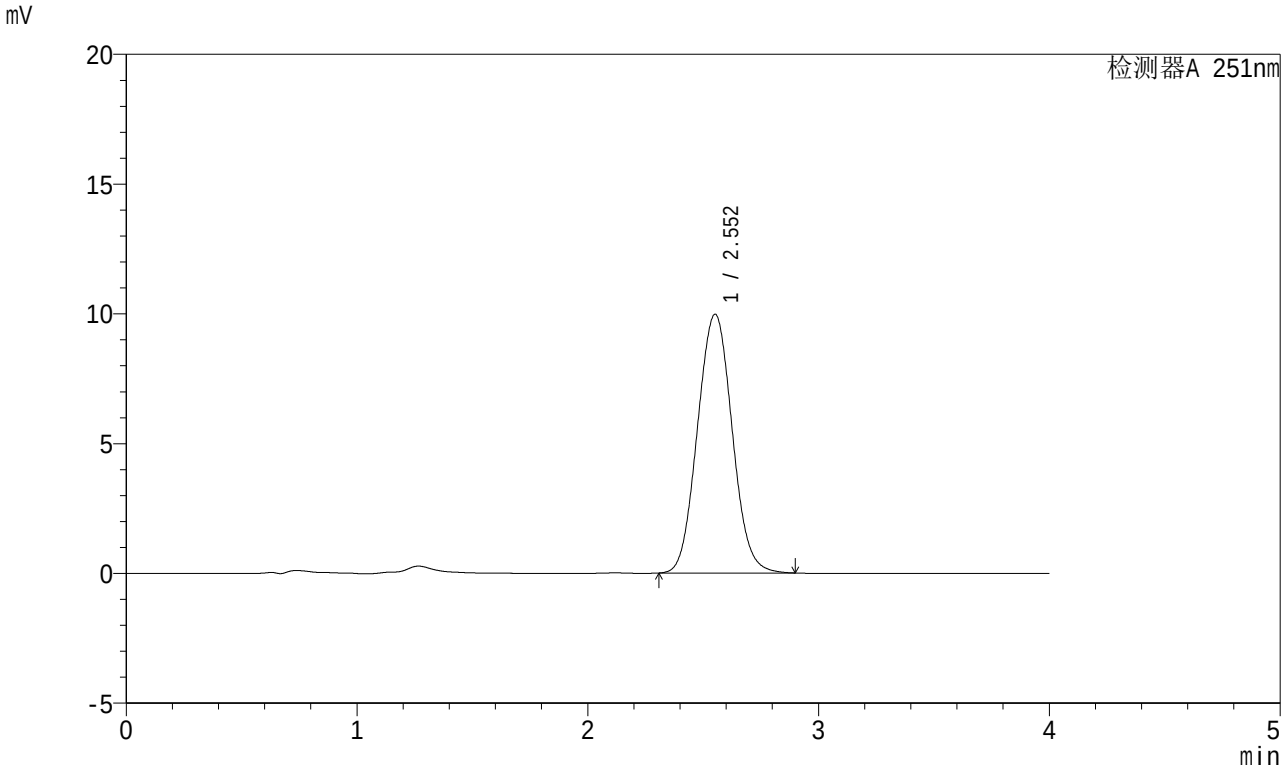

<峰表>

检测器A 251nm

峰号	保留时间	面积	面积%	高度	理论塔板数(USP)	拖尾因子	分离度(USP)
1	2.552	104183	100.000	9963	1385	1.055	--
总计		104183	100.000	9963			

SHIMADZU LabSolutions

SMF-364

<样品信息>

色谱柱 : XB-C18(50mm*4.6mm,5μm)
柱温 : 30℃
数据文件名 : RC$SMF-364 - 10-68/10-3497-2 - cbzj-542916-jyx2-cq6y-rcqx-pH6.8jz-jf50z-60min-P4.lcd
方法文件名 : RC$SMF-364 - SMF-364-FX259.lcm
批处理文件名: RC$SMF-364 - SMF-364-20240605-FX259.lcb
样品瓶号 : 4-34
进样体积 : 20 μl
进样时间 : 2024/06/06 01:56:58
处理时间(V2) : 2024/06/06 08:36:47
仪器型号 : SHIMADZU LC-2050C (FX259)

流 速: 1.0ml/min
波 长: 251nm
版本号: 6.115
实验者: xiexinhui
处理者: xiexinhui

<色谱图>

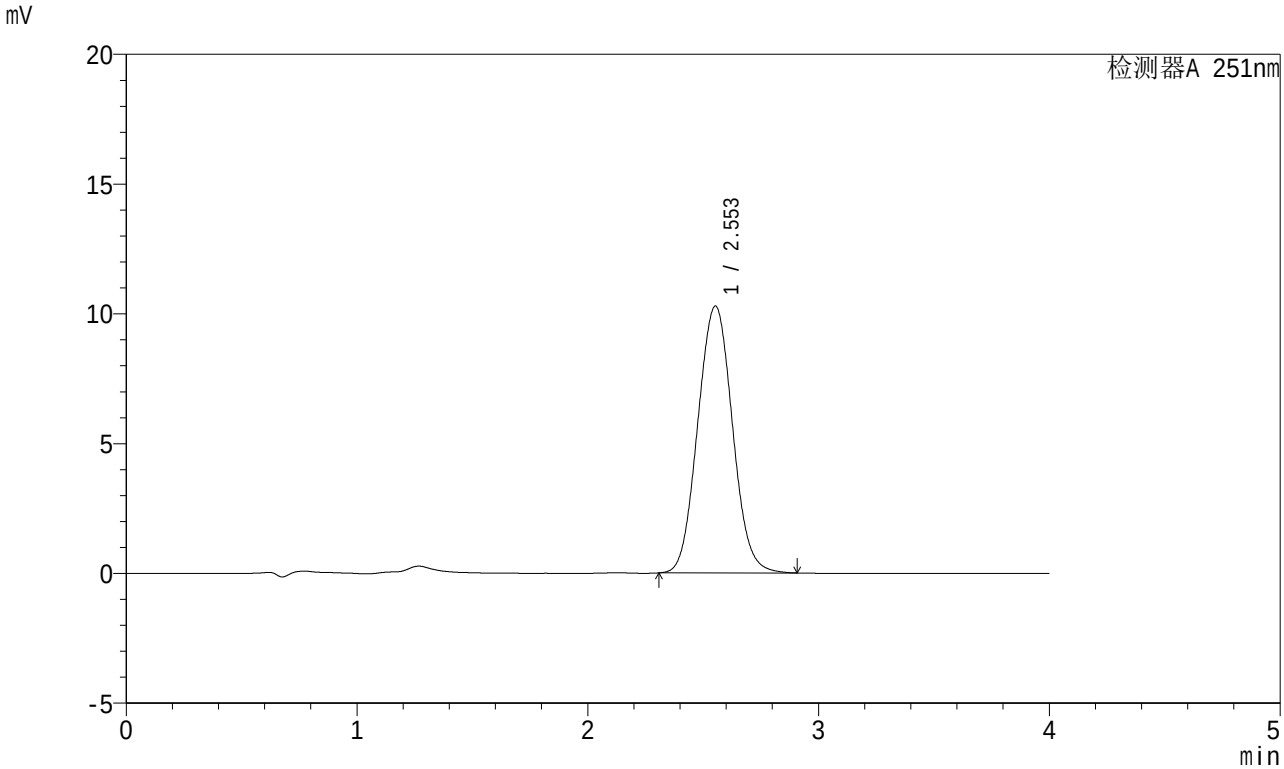

<峰表>

检测器A 251nm

峰号	保留时间	面积	面积%	高度	理论塔板数(USP)	拖尾因子	分离度(USP)
1	2.553	107392	100.000	10280	1388	1.056	--
总计		107392	100.000	10280			

SHIMADZU LabSolutions

SMF-364

<样品信息>

色谱柱 : XB-C18(50mm*4.6mm,5μm)
柱温 : 30℃
数据文件名 : RC$SMF-364 - 10-68/10-3498-2 - cbzj-542916-jyx2-cq6y-rcqx-pH6.8jz-jf50z-60min-P5.lcd
方法文件名 : RC$SMF-364 - SMF-364-FX259.lcm
批处理文件名: RC$SMF-364 - SMF-364-20240605-FX259.lcb
样品瓶号 : 4-43
进样体积 : 20 μl
进样时间 : 2024/06/06 02:01:23
处理时间(V2) : 2024/06/06 08:36:50
仪器型号 : SHIMADZU LC-2050C (FX259)

流 速: 1.0ml/min
波 长: 251nm
版本号: 6.115
实验者: xiexinhui
处理者: xiexinhui

<色谱图>

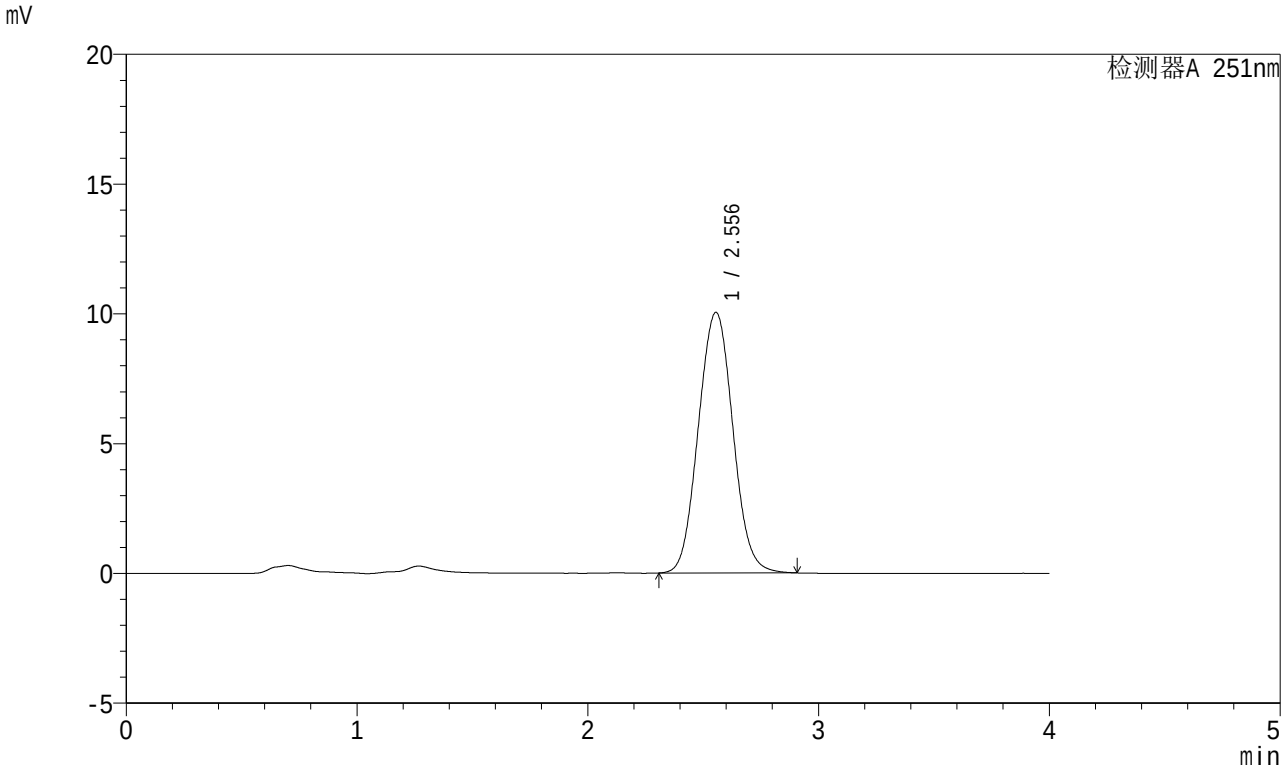

<峰表>

检测器A 251nm

峰号	保留时间	面积	面积%	高度	理论塔板数(USP)	拖尾因子	分离度(USP)
1	2.556	104500	100.000	10043	1403	1.053	--
总计		104500	100.000	10043			

SHIMADZU LabSolutions

SMF-364

<样品信息>

色谱柱 : XB-C18(50mm*4.6mm,5μm)
柱温 : 30℃
数据文件名 : RC$SMF-364 - 10-68/10-3499-2 - cbzj-542916-jyx2-cq6y-rcqx-pH6.8jz-jf50z-60min-P6.lcd
方法文件名 : RC$SMF-364 - SMF-364-FX259.lcm
批处理文件名: RC$SMF-364 - SMF-364-20240605-FX259.lcb
样品瓶号 : 4-52
进样体积 : 20 μl
进样时间 : 2024/06/06 02:05:46
处理时间(V2) : 2024/06/06 08:36:52
仪器型号 : SHIMADZU LC-2050C (FX259)

流 速: 1.0ml/min
波 长: 251nm
版本号: 6.115
实验者: xiexinhui
处理者: xiexinhui

<色谱图>

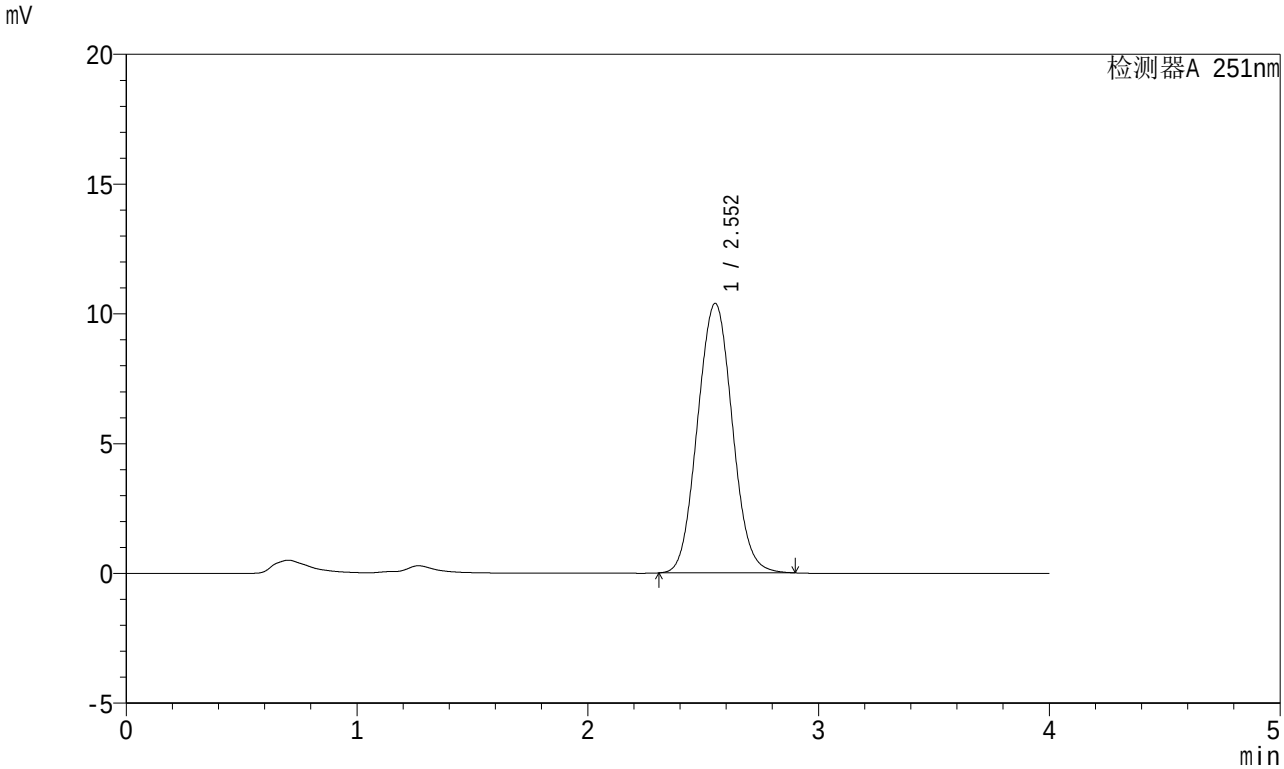

<峰表>

检测器A 251nm

峰号	保留时间	面积	面积%	高度	理论塔板数(USP)	拖尾因子	分离度(USP)
1	2.552	108801	100.000	10382	1378	1.055	--
总计		108801	100.000	10382			

SHIMADZU LabSolutions

SMF-364

<样品信息>

色谱柱 : XB-C18(50mm*4.6mm,5μm)
柱温 : 30℃
数据文件名 : RC$SMF-364 - 10-68/10-3500-2 - cbzj-542916-jyx2-cq6y-rcqx-pH6.8jz-jf50z-JX-P1.lcd
方法文件名 : RC$SMF-364 - SMF-364-FX259.lcm
批处理文件名: RC$SMF-364 - SMF-364-20240605-FX259.lcb
样品瓶号 : 4-8
进样体积 : 20 μl
进样时间 : 2024/06/06 02:10:11
处理时间(V2) : 2024/06/06 08:36:55
仪器型号 : SHIMADZU LC-2050C (FX259)

流 速: 1.0ml/min
波 长: 251nm
版本号: 6.115
实验者: xiexinhui
处理者: xiexinhui

<色谱图>

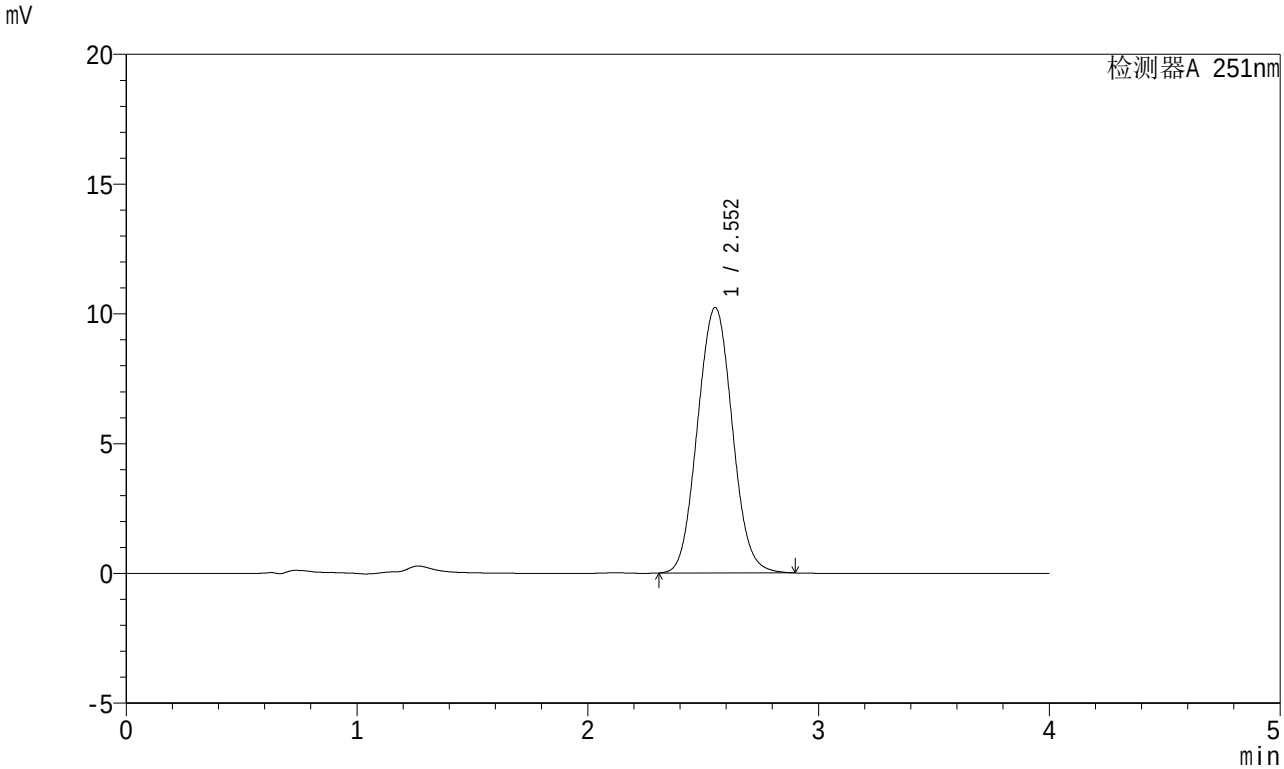

<峰表>

检测器A 251nm

峰号	保留时间	面积	面积%	高度	理论塔板数(USP)	拖尾因子	分离度(USP)
1	2.552	106999	100.000	10221	1382	1.054	--
总计		106999	100.000	10221			

SHIMADZU LabSolutions

SMF-364

<样品信息>

色谱柱 : XB-C18(50mm*4.6mm,5μm)
柱温 : 30℃
数据文件名 : RC$SMF-364 - 10-68/10-3501-2 - cbzj-542916-jyx2-cq6y-rcqx-pH6.8jz-jf50z-JX-P2.lcd
方法文件名 : RC$SMF-364 - SMF-364-FX259.lcm
批处理文件名: RC$SMF-364 - SMF-364-20240605-FX259.lcb
样品瓶号 : 4-17
进样体积 : 20 μl
进样时间 : 2024/06/06 02:14:35
处理时间(V2) : 2024/06/06 08:36:57
仪器型号 : SHIMADZU LC-2050C (FX259)

流 速: 1.0ml/min
波 长: 251nm
版本号: 6.115
实验者: xiexinhui
处理者: xiexinhui

<色谱图>

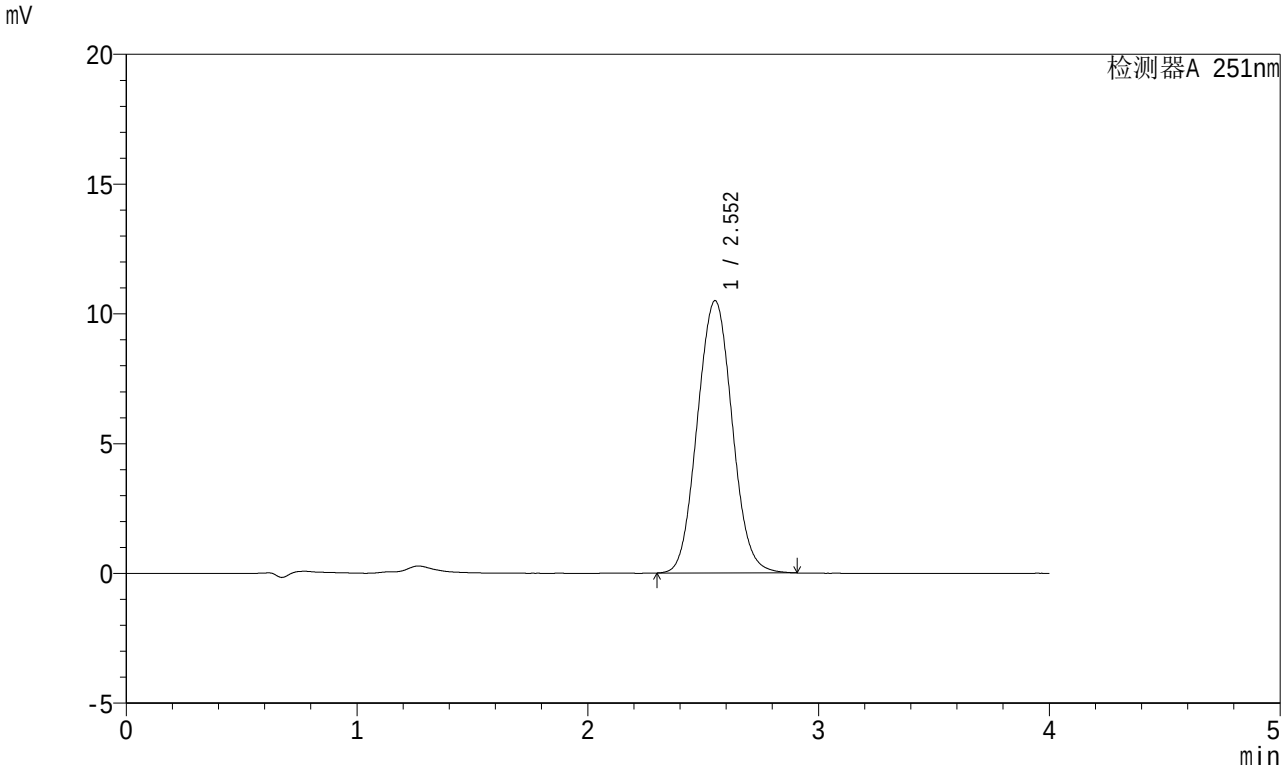

<峰表>

检测器A 251nm

峰号	保留时间	面积	面积%	高度	理论塔板数(USP)	拖尾因子	分离度(USP)
1	2.552	110043	100.000	10483	1375	1.055	--
总计		110043	100.000	10483			

SHIMADZU LabSolutions

SMF-364

<样品信息>

色谱柱 : XB-C18(50mm*4.6mm,5μm)
柱温 : 30℃
数据文件名 : RC$SMF-364 - 10-68/10-3502-2 - cbzj-542916-jyx2-cq6y-rcqx-pH6.8jz-jf50z-JX-P3.lcd
方法文件名 : RC$SMF-364 - SMF-364-FX259.lcm
批处理文件名: RC$SMF-364 - SMF-364-20240605-FX259.lcb
样品瓶号 : 4-26
进样体积 : 20 μl
进样时间 : 2024/06/06 02:19:00
处理时间(V2) : 2024/06/06 08:36:59
仪器型号 : SHIMADZU LC-2050C (FX259)

流 速: 1.0ml/min
波 长: 251nm
版本号: 6.115
实验者: xiexinhui
处理者: xiexinhui

<色谱图>

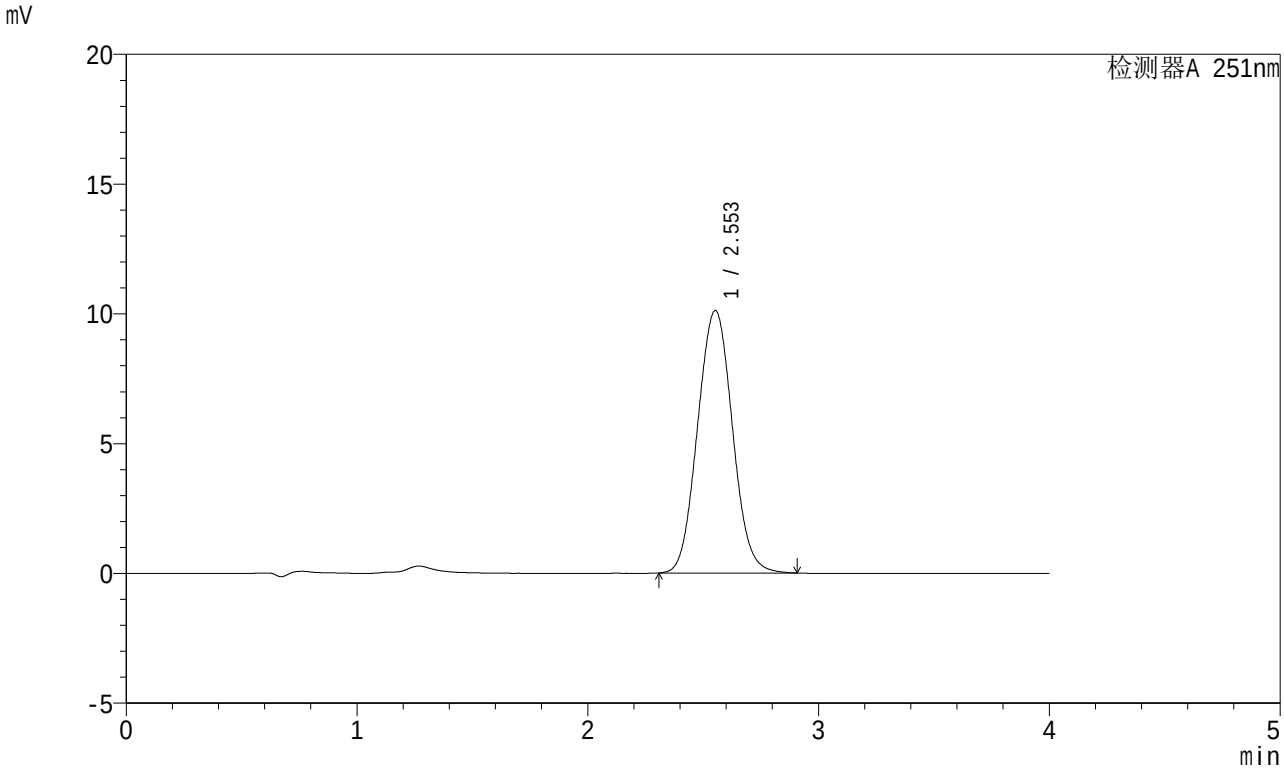

<峰表>

检测器A 251nm

峰号	保留时间	面积	面积%	高度	理论塔板数(USP)	拖尾因子	分离度(USP)
1	2.553	106098	100.000	10112	1375	1.055	--
总计		106098	100.000	10112			

SHIMADZU LabSolutions

SMF-364

<样品信息>

色谱柱 : XB-C18(50mm*4.6mm,5μm)
柱温 : 30℃
数据文件名 : RC$SMF-364 - 10-68/10-3503-2 - cbzj-542916-jyx2-cq6y-rcqx-pH6.8jz-jf50z-JX-P4.lcd
方法文件名 : RC$SMF-364 - SMF-364-FX259.lcm
批处理文件名: RC$SMF-364 - SMF-364-20240605-FX259.lcb
样品瓶号 : 4-35
进样体积 : 20 μl
进样时间 : 2024/06/06 02:23:24
处理时间(V2) : 2024/06/06 08:37:02
仪器型号 : SHIMADZU LC-2050C (FX259)

流 速: 1.0ml/min
波 长: 251nm
版本号: 6.115
实验者: xiexinhui
处理者: xiexinhui

<色谱图>

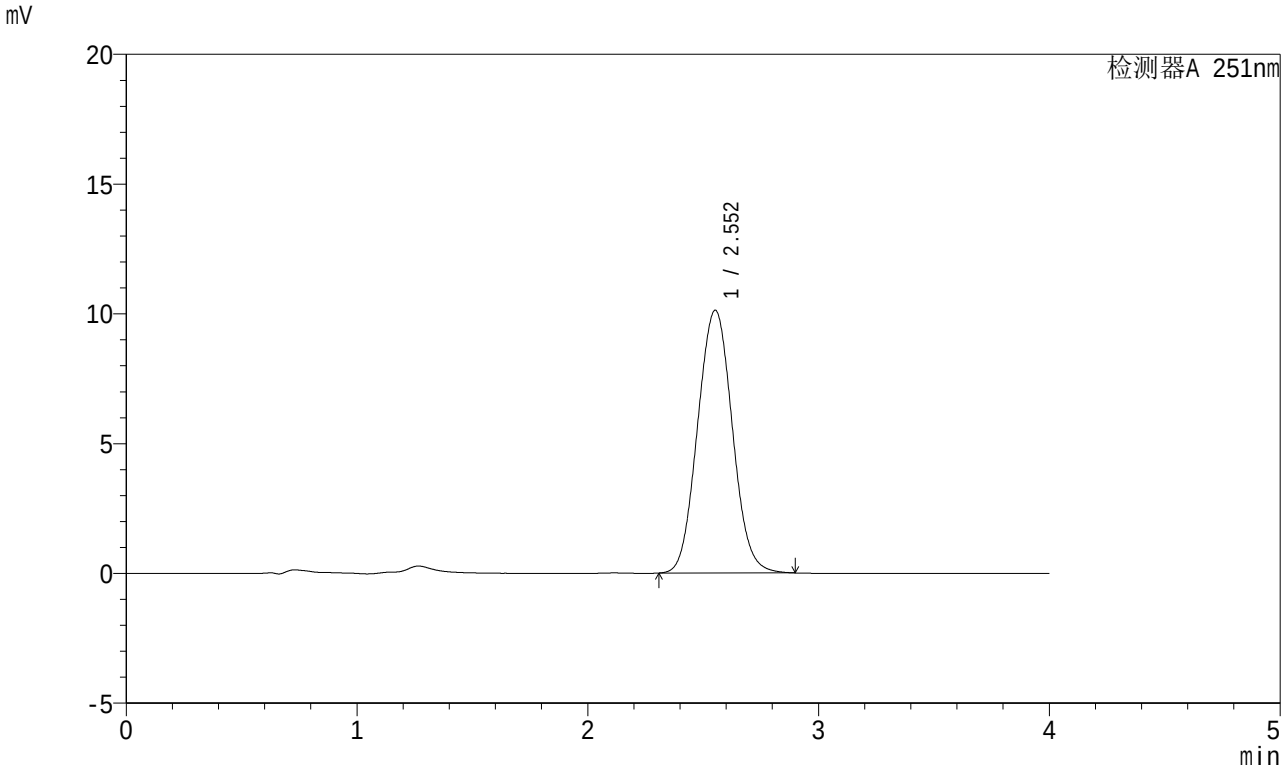

<峰表>

检测器A 251nm

峰号	保留时间	面积	面积%	高度	理论塔板数(USP)	拖尾因子	分离度(USP)
1	2.552	105997	100.000	10122	1380	1.055	--
总计		105997	100.000	10122			

SHIMADZU LabSolutions

SMF-364

<样品信息>

色谱柱 : XB-C18(50mm*4.6mm,5μm)
柱温 : 30℃
数据文件名 : RC$SMF-364 - 10-68/10-3504-2 - cbzj-542916-jyx2-cq6y-rcqx-pH6.8jz-jf50z-JX-P5.lcd
方法文件名 : RC$SMF-364 - SMF-364-FX259.lcm
批处理文件名: RC$SMF-364 - SMF-364-20240605-FX259.lcb
样品瓶号 : 4-44
进样体积 : 20 μl
进样时间 : 2024/06/06 02:27:47
处理时间(V2) : 2024/06/06 08:37:04
仪器型号 : SHIMADZU LC-2050C (FX259)

流 速: 1.0ml/min
波 长: 251nm
版本号: 6.115
实验者: xiexinhui
处理者: xiexinhui

<色谱图>

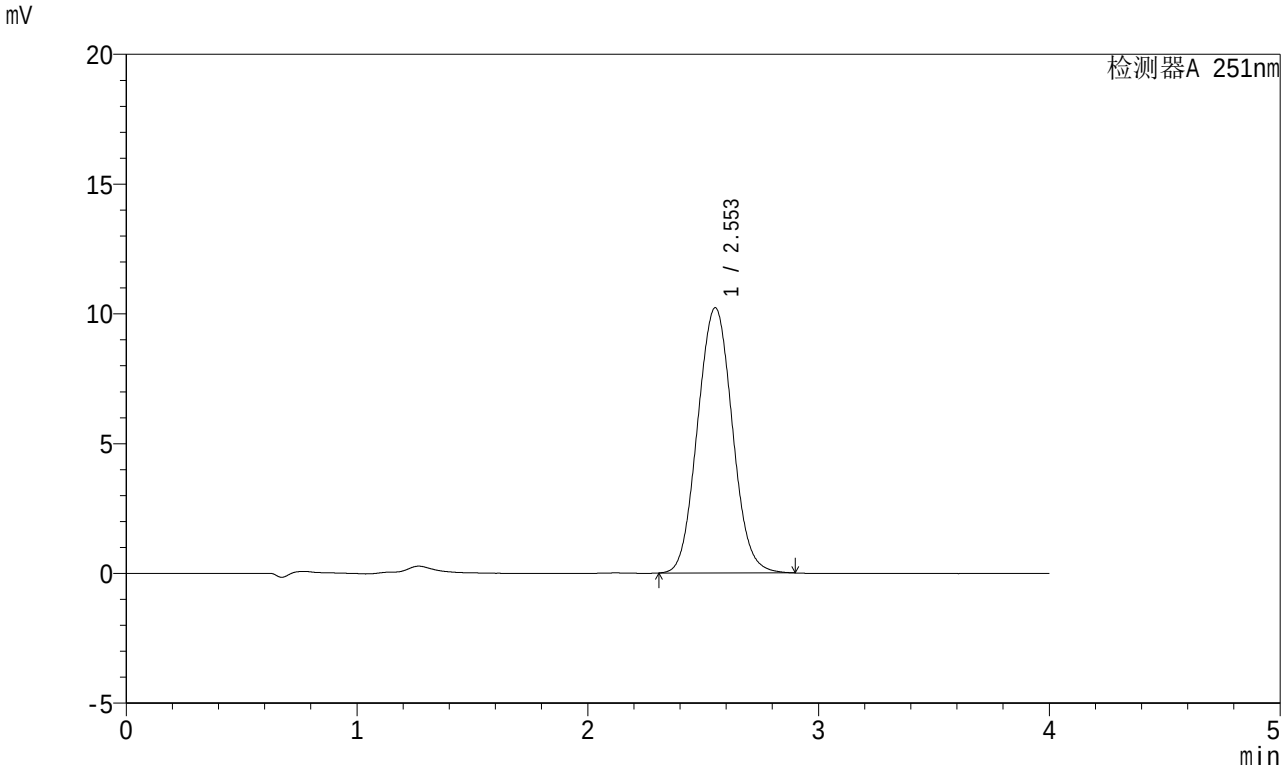

<峰表>

检测器A 251nm

峰号	保留时间	面积	面积%	高度	理论塔板数(USP)	拖尾因子	分离度(USP)
1	2.553	106980	100.000	10215	1379	1.055	--
总计		106980	100.000	10215			

SHIMADZU LabSolutions

SMF-364

<样品信息>

色谱柱 : XB-C18(50mm*4.6mm,5μm)
柱温 : 30℃
数据文件名 : RC$SMF-364 - 10-68/10-3505-2 - cbzj-542916-jyx2-cq6y-rcqx-pH6.8jz-jf50z-JX-P6.lcd
方法文件名 : RC$SMF-364 - SMF-364-FX259.lcm
批处理文件名: RC$SMF-364 - SMF-364-20240605-FX259.lcb
样品瓶号 : 4-53
进样体积 : 20 μl
进样时间 : 2024/06/06 02:32:12
处理时间(V2) : 2024/06/06 08:37:06
仪器型号 : SHIMADZU LC-2050C (FX259)

流 速: 1.0ml/min
波 长: 251nm
版本号: 6.115
实验者: xiexinhui
处理者: xiexinhui

<色谱图>

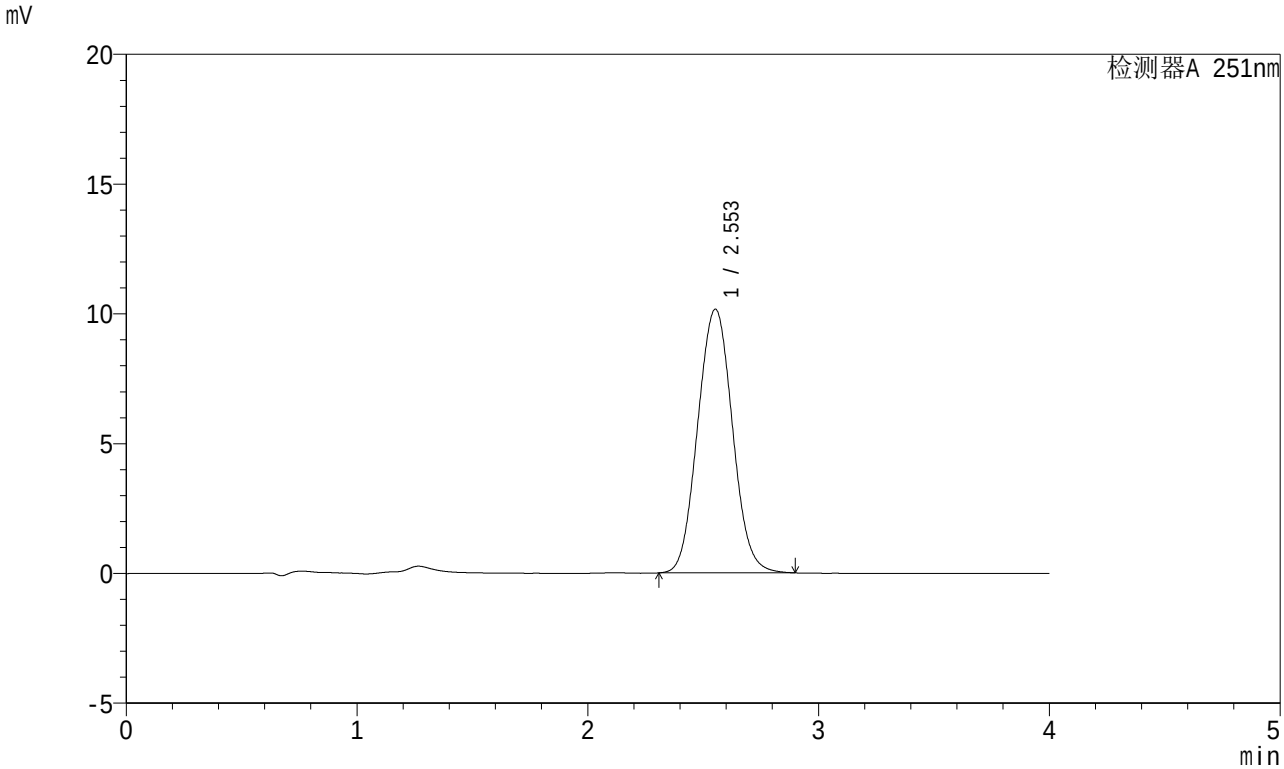

<峰表>

检测器A 251nm

峰号	保留时间	面积	面积%	高度	理论塔板数(USP)	拖尾因子	分离度(USP)
1	2.553	106407	100.000	10159	1380	1.054	--
总计		106407	100.000	10159			

SHIMADZU LabSolutions

SMF-364

<样品信息>

色谱柱 : XB-C18(50mm*4.6mm,5μm)
柱温 : 30℃
数据文件名 : RC$SMF-364 - 10-68/10-3506-2 - cbzj-542916-jyx2-cq6y-rcqx-pH6.8jz-jf50z-dz-2-1.lcd
方法文件名 : RC$SMF-364 - SMF-364-FX259.lcm
批处理文件名: RC$SMF-364 - SMF-364-20240605-FX259.lcb
样品瓶号 : 4-27
进样体积 : 20 μl
进样时间 : 2024/06/06 02:36:37
处理时间(V2) : 2024/06/06 08:37:09
仪器型号 : SHIMADZU LC-2050C (FX259)

流 速: 1.0ml/min
波 长: 251nm
版本号: 6.115
实验者: xiexinhui
处理者: xiexinhui

<色谱图>

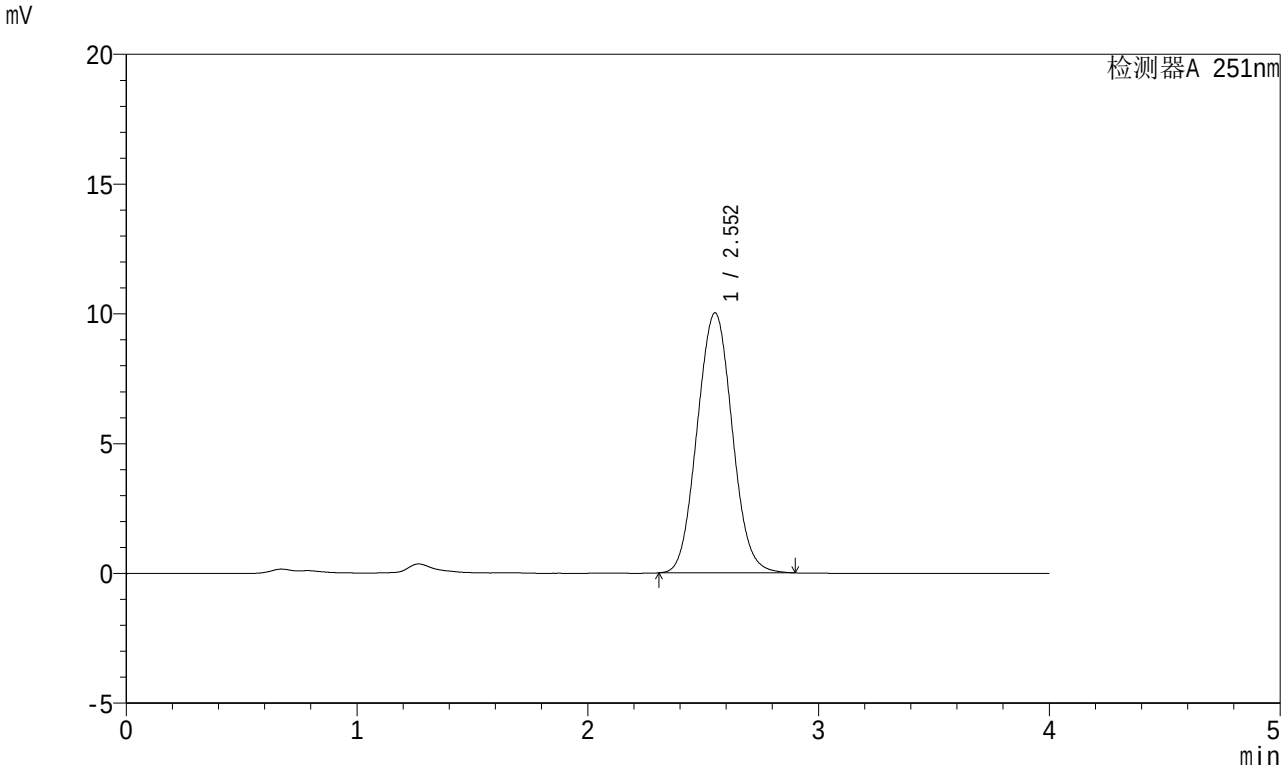

<峰表>

检测器A 251nm

峰号	保留时间	面积	面积%	高度	理论塔板数(USP)	拖尾因子	分离度(USP)
1	2.552	105604	100.000	10008	1353	1.053	--
总计		105604	100.000	10008			

SHIMADZU LabSolutions

SMF-364

<样品信息>

色谱柱 : XB-C18(50mm*4.6mm,5μm)
柱温 : 30℃
数据文件名 : RC$SMF-364 - 10-68/10-3507-2 - cbzj-542916-jyx2-cq6y-rcqx-pH6.8jz-jf50z-dz-2-2.lcd
方法文件名 : RC$SMF-364 - SMF-364-FX259.lcm
批处理文件名: RC$SMF-364 - SMF-364-20240605-FX259.lcb
样品瓶号 : 4-27
进样体积 : 20 μl
进样时间 : 2024/06/06 02:41:02
处理时间(V2) : 2024/06/06 08:37:11
仪器型号 : SHIMADZU LC-2050C (FX259)

流 速: 1.0ml/min
波 长: 251nm
版本号: 6.115
实验者: xiexinhui
处理者: xiexinhui

<色谱图>

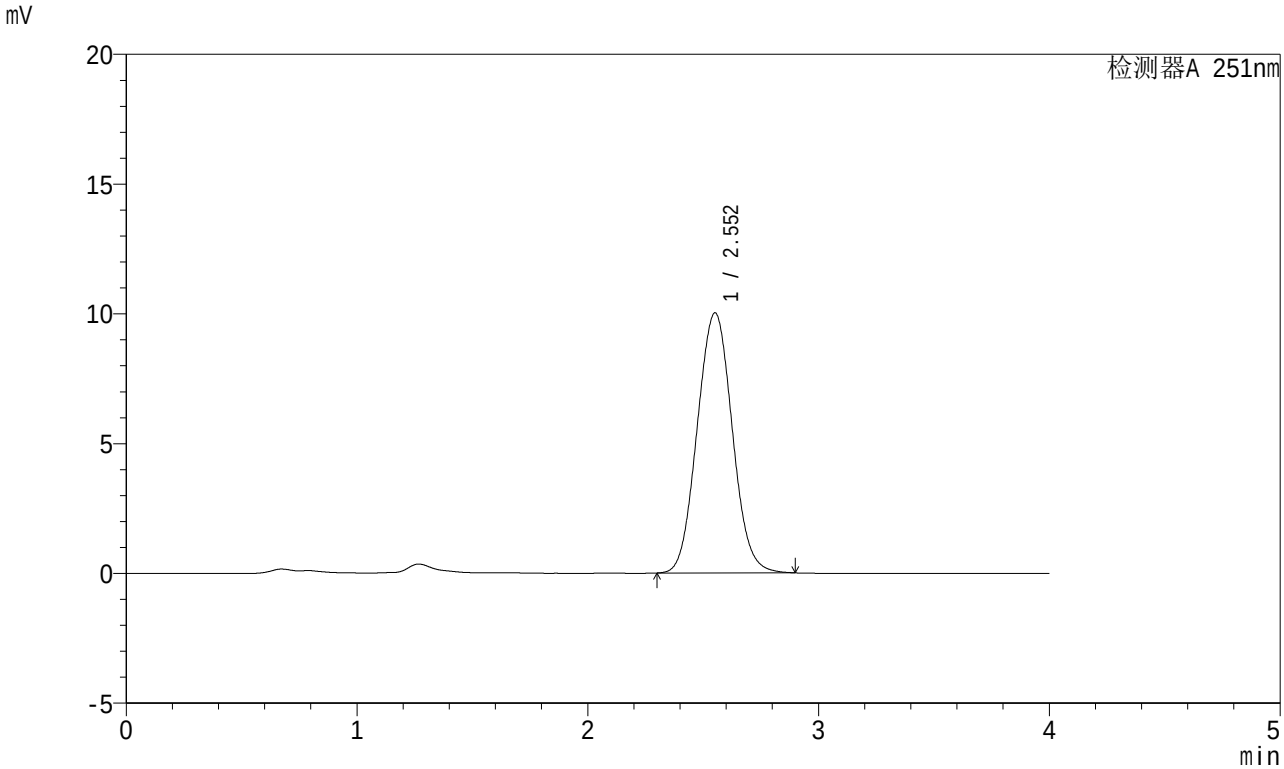

<峰表>

检测器A 251nm

峰号	保留时间	面积	面积%	高度	理论塔板数(USP)	拖尾因子	分离度(USP)
1	2.552	105782	100.000	10012	1351	1.053	--
总计		105782	100.000	10012			