SHIMADZU LabSolutions

SMF-364

<样品信息>

色谱柱 : XB-C18(50mm*4.6mm,5μm)
柱温 : 30℃
数据文件名 : RC$SMF-364 - 10-70/28-2552-2 - zzp-2023111721p-jyx2-zjtj6y-rcqx-pH6.8jz-jf50z-rj.lcd
方法文件名 : RC$SMF-364 - SMF-364-FX277.lcm
批处理文件名: RC$SMF-364 - SMF-364-20240605-FX277.lcb
样品瓶号 : 1-9
进样体积 : 20 μl
进样时间 : 2024/06/05 10:15:27
处理时间(V2) : 2024/06/06 08:57:54
仪器型号 : SHIMADZU LC-2050C (FX277)

流 速: 1.0ml/min
波 长: 251nm
版本号: 6.115
实验者: xiexinhui
处理者: xiexinhui

<色谱图>

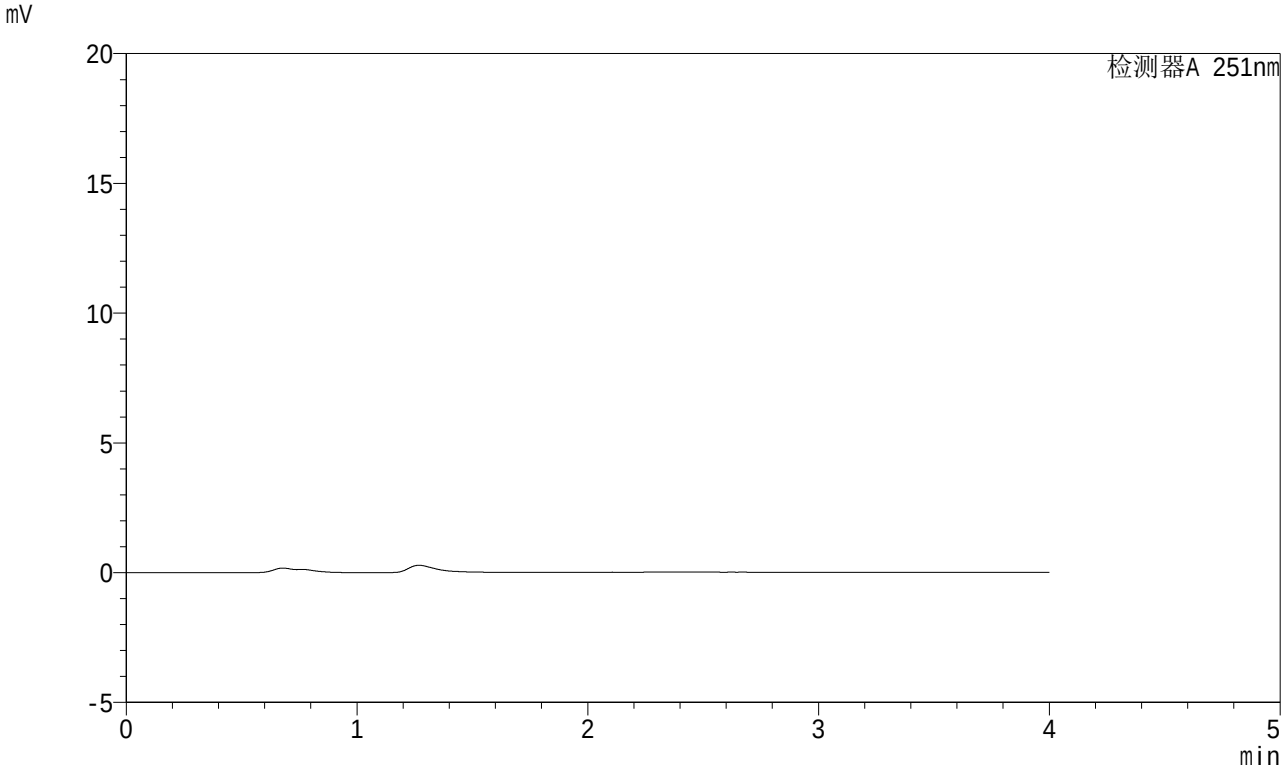

<峰表>

检测器A 251nm

峰号	保留时间	面积	面积%	高度	理论塔板数(USP)	拖尾因子	分离度(USP)
总计							

SHIMADZU LabSolutions

SMF-364

<样品信息>

色谱柱 : XB-C18(50mm*4.6mm,5μm)
柱温 : 30℃
数据文件名 : RC$SMF-364 - 10-70/28-2553-2 - zzp-2023111721p-jyx2-zjtj6y-rcqx-pH6.8jz-jf50z-dz-1-1.lcd
方法文件名 : RC$SMF-364 - SMF-364-FX277.lcm
批处理文件名: RC$SMF-364 - SMF-364-20240605-FX277.lcb
样品瓶号 : 1-18
进样体积 : 20 μl
进样时间 : 2024/06/05 10:19:50
处理时间(V2) : 2024/06/06 08:57:58
仪器型号 : SHIMADZU LC-2050C (FX277)

流 速: 1.0ml/min
波 长: 251nm
版本号: 6.115
实验者: xiexinhui
处理者: xiexinhui

<色谱图>

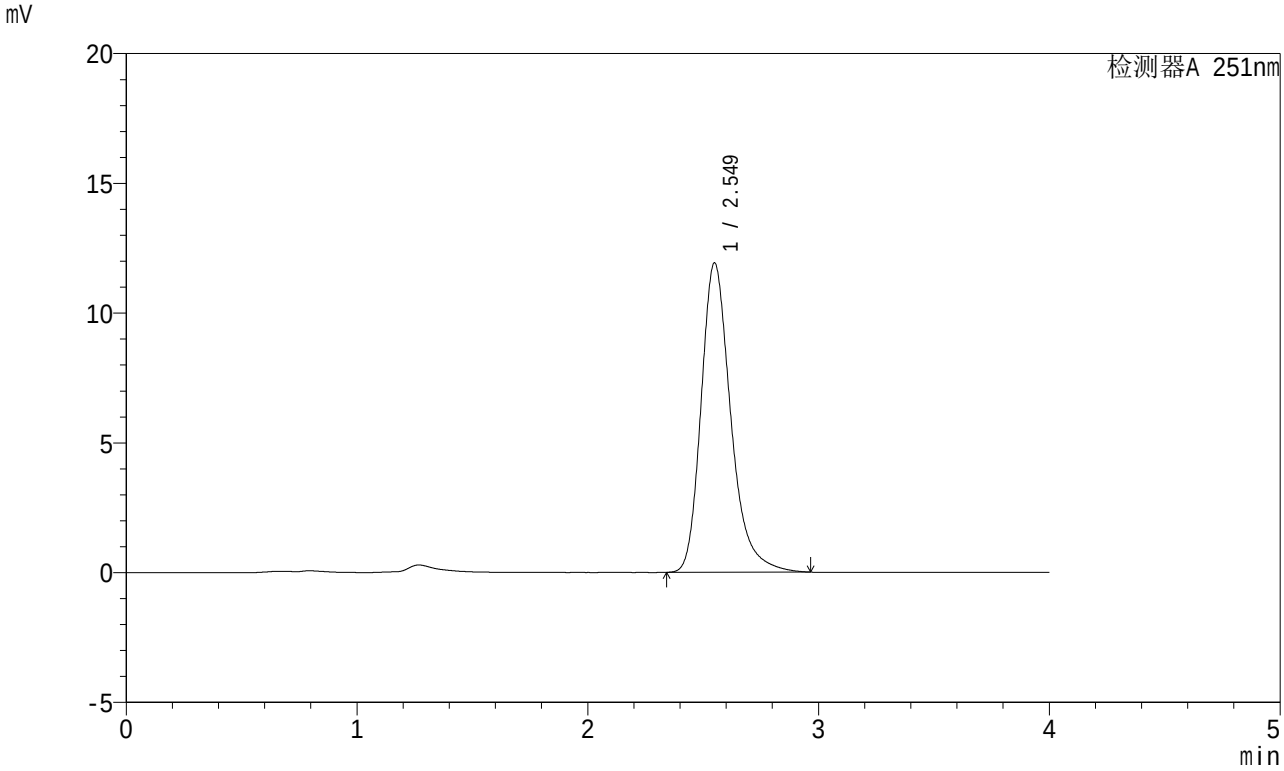

<峰表>

检测器A 251nm

峰号	保留时间	面积	面积%	高度	理论塔板数(USP)	拖尾因子	分离度(USP)
1	2.549	106841	100.000	11909	1999	1.282	--
总计		106841	100.000	11909			

SHIMADZU LabSolutions

SMF-364

<样品信息>

色谱柱 : XB-C18(50mm*4.6mm,5μm)
柱温 : 30℃
数据文件名 : RC$SMF-364 - 10-70/28-2554-2 - zzp-2023111721p-jyx2-zjtj6y-rcqx-pH6.8jz-jf50z-dz-1-2.lcd
方法文件名 : RC$SMF-364 - SMF-364-FX277.lcm
批处理文件名: RC$SMF-364 - SMF-364-20240605-FX277.lcb
样品瓶号 : 1-18
进样体积 : 20 μl
进样时间 : 2024/06/05 10:24:14
处理时间(V2) : 2024/06/06 08:58:00
仪器型号 : SHIMADZU LC-2050C (FX277)

流 速: 1.0ml/min
波 长: 251nm
版本号: 6.115
实验者: xiexinhui
处理者: xiexinhui

<色谱图>

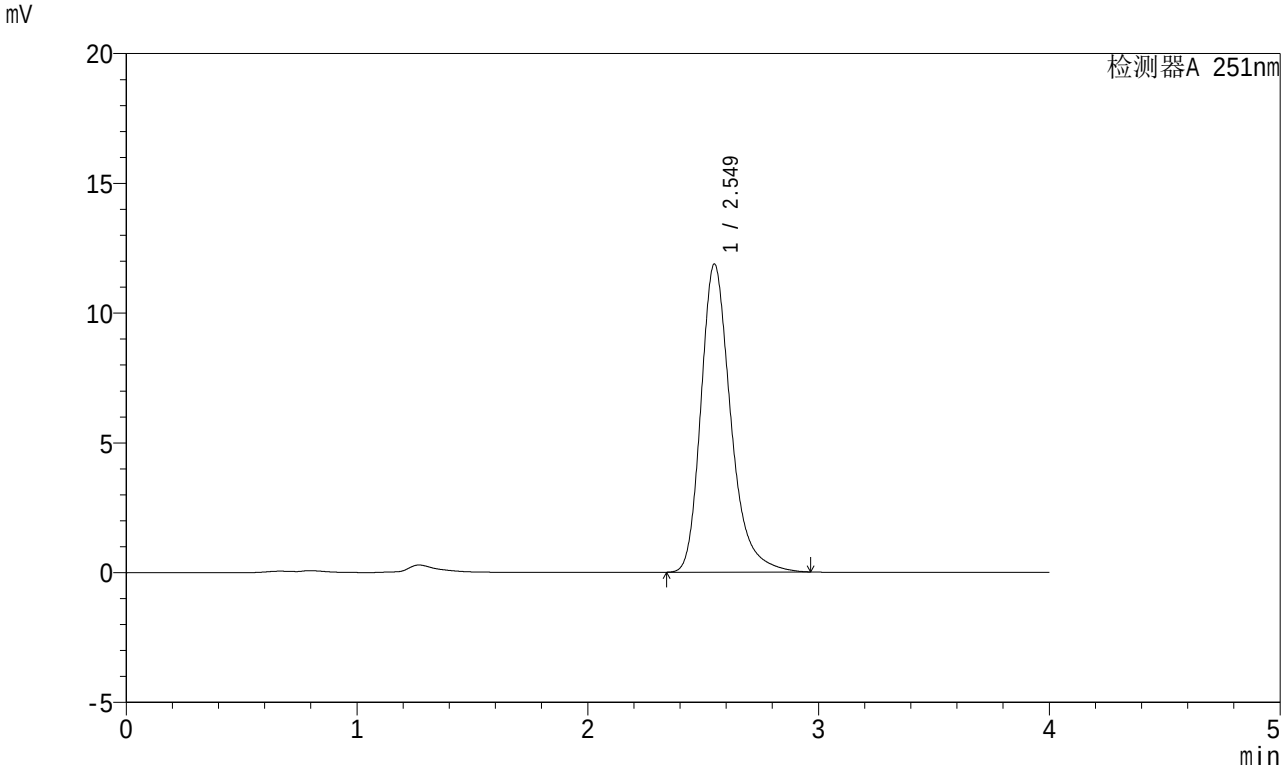

<峰表>

检测器A 251nm

峰号	保留时间	面积	面积%	高度	理论塔板数(USP)	拖尾因子	分离度(USP)
1	2.549	106775	100.000	11869	1987	1.287	--
总计		106775	100.000	11869			

SHIMADZU LabSolutions

SMF-364

<样品信息>

色谱柱 : XB-C18(50mm*4.6mm,5μm)
柱温 : 30℃
数据文件名 : RC$SMF-364 - 10-70/28-2555-2 - zzp-2023111721p-jyx2-zjtj6y-rcqx-pH6.8jz-jf50z-dz-1-3.lcd
方法文件名 : RC$SMF-364 - SMF-364-FX277.lcm
批处理文件名: RC$SMF-364 - SMF-364-20240605-FX277.lcb
样品瓶号 : 1-18
进样体积 : 20 μl
进样时间 : 2024/06/05 10:28:38
处理时间(V2) : 2024/06/06 08:58:03
仪器型号 : SHIMADZU LC-2050C (FX277)

流 速: 1.0ml/min
波 长: 251nm
版本号: 6.115
实验者: xiexinhui
处理者: xiexinhui

<色谱图>

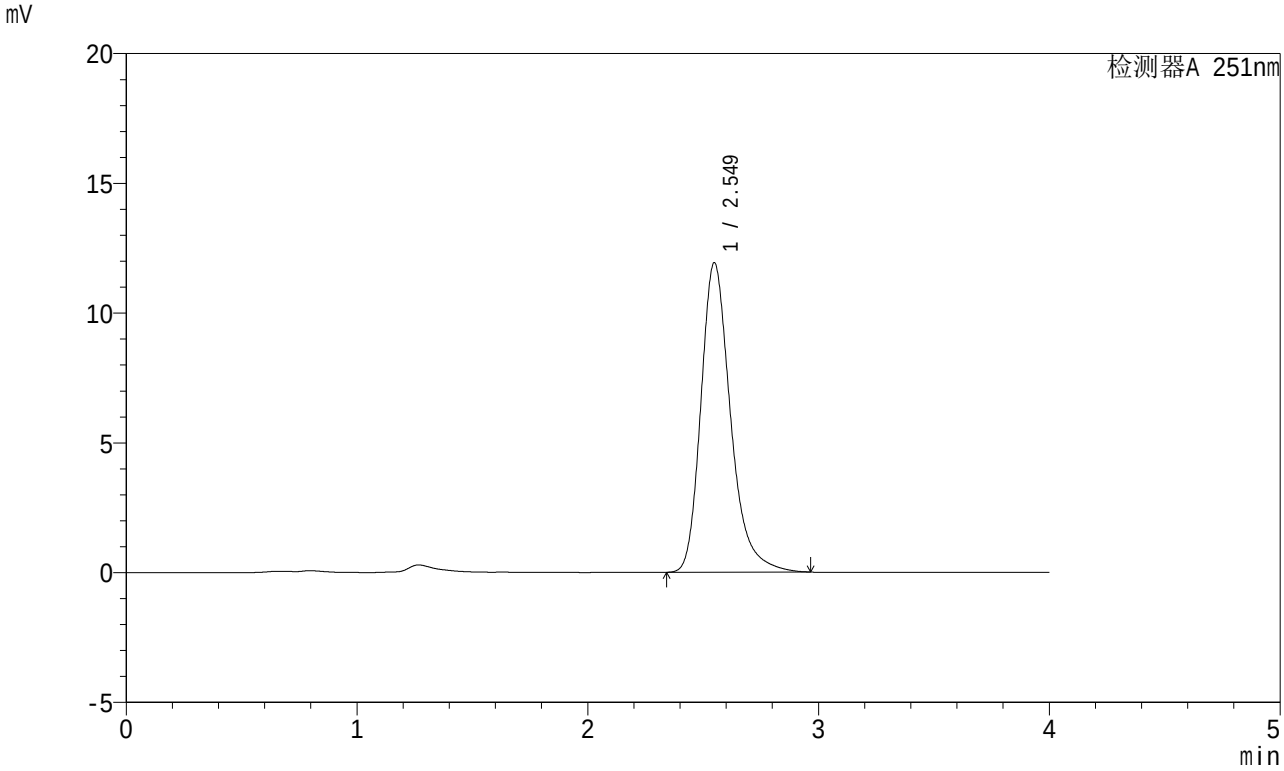

<峰表>

检测器A 251nm

峰号	保留时间	面积	面积%	高度	理论塔板数(USP)	拖尾因子	分离度(USP)
1	2.549	106787	100.000	11923	2002	1.282	--
总计		106787	100.000	11923			

SHIMADZU LabSolutions

SMF-364

<样品信息>

色谱柱 : XB-C18(50mm*4.6mm,5μm)
柱温 : 30℃
数据文件名 : RC$SMF-364 - 10-70/28-2556-2 - zzp-2023111721p-jyx2-zjtj6y-rcqx-pH6.8jz-jf50z-dz-1-4.lcd
方法文件名 : RC$SMF-364 - SMF-364-FX277.lcm
批处理文件名: RC$SMF-364 - SMF-364-20240605-FX277.lcb
样品瓶号 : 1-18
进样体积 : 20 μl
进样时间 : 2024/06/05 10:33:01
处理时间(V2) : 2024/06/06 08:58:05
仪器型号 : SHIMADZU LC-2050C (FX277)

流 速: 1.0ml/min
波 长: 251nm
版本号: 6.115
实验者: xiexinhui
处理者: xiexinhui

<色谱图>

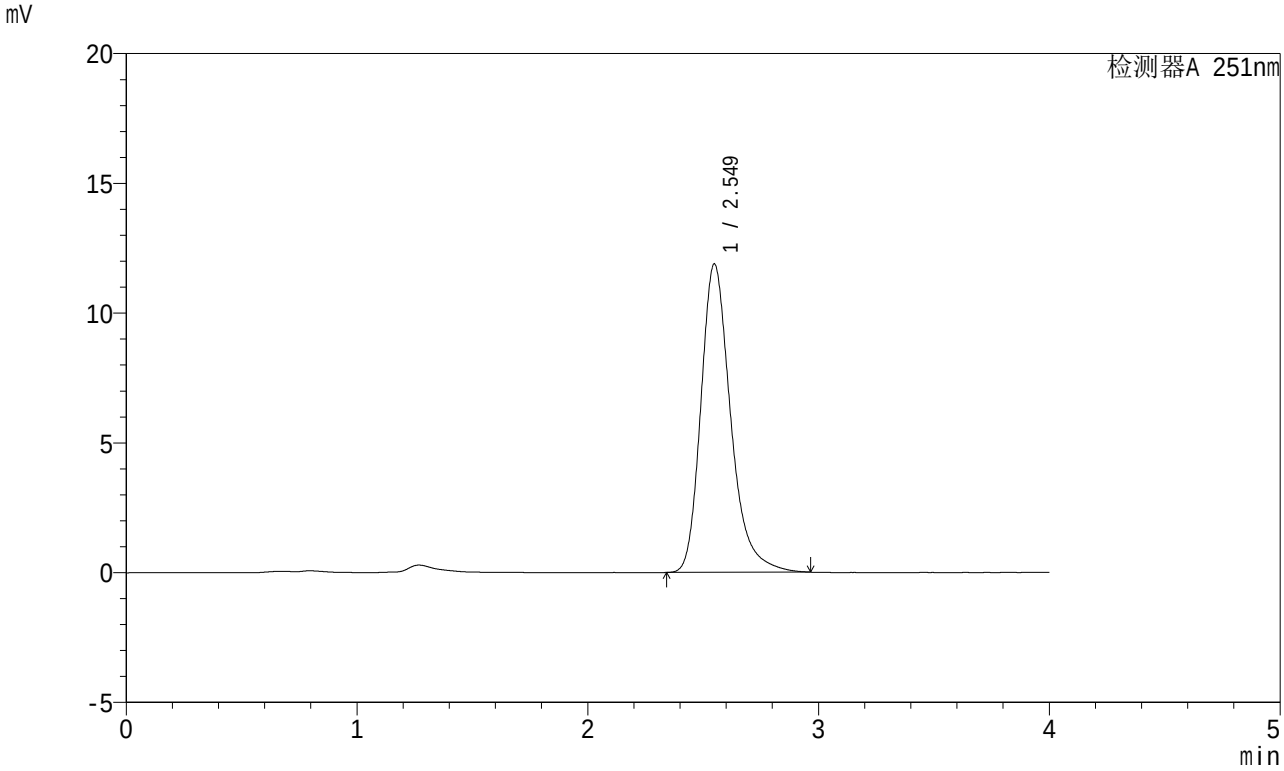

<峰表>

检测器A 251nm

峰号	保留时间	面积	面积%	高度	理论塔板数(USP)	拖尾因子	分离度(USP)
1	2.549	106802	100.000	11880	1990	1.285	--
总计		106802	100.000	11880			

SHIMADZU LabSolutions

SMF-364

<样品信息>

色谱柱 : XB-C18(50mm*4.6mm,5μm)
柱温 : 30℃
数据文件名 : RC$SMF-364 - 10-70/28-2557-2 - zzp-2023111721p-jyx2-zjtj6y-rcqx-pH6.8jz-jf50z-dz-1-5.lcd
方法文件名 : RC$SMF-364 - SMF-364-FX277.lcm
批处理文件名: RC$SMF-364 - SMF-364-20240605-FX277.lcb
样品瓶号 : 1-18
进样体积 : 20 μl
进样时间 : 2024/06/05 10:37:25
处理时间(V2) : 2024/06/06 08:58:08
仪器型号 : SHIMADZU LC-2050C (FX277)

流 速: 1.0ml/min
波 长: 251nm
版本号: 6.115
实验者: xiexinhui
处理者: xiexinhui

<色谱图>

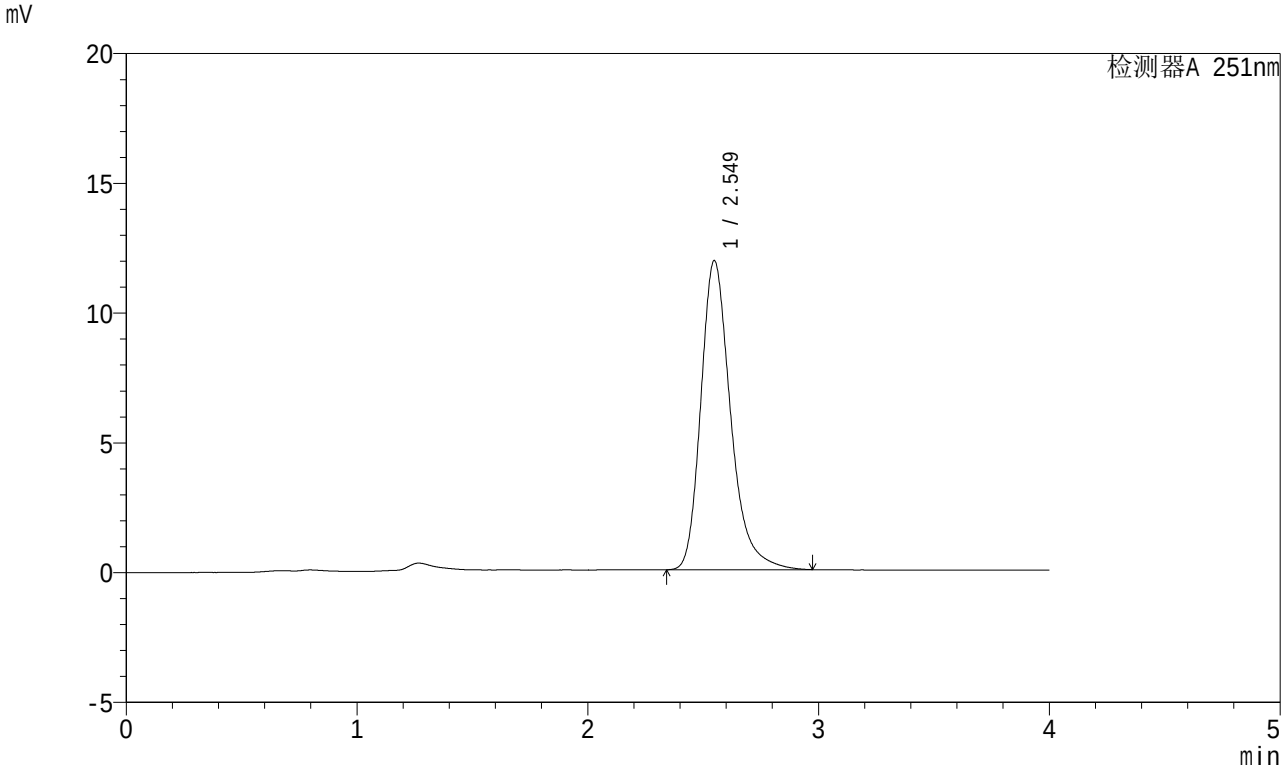

<峰表>

检测器A 251nm

峰号	保留时间	面积	面积%	高度	理论塔板数(USP)	拖尾因子	分离度(USP)
1	2.549	106976	100.000	11908	1992	1.283	--
总计		106976	100.000	11908			

SHIMADZU LabSolutions

SMF-364

<样品信息>

色谱柱 : XB-C18(50mm*4.6mm,5μm)
柱温 : 30℃
数据文件名 : RC$SMF-364 - 10-70/28-2558-2 - zzp-2023111721p-jyx2-zjtj6y-rcqx-pH6.8jz-jf50z-5min-P1.lcd
方法文件名 : RC$SMF-364 - SMF-364-FX277.lcm
批处理文件名: RC$SMF-364 - SMF-364-20240605-FX277.lcb
样品瓶号 : 1-1
进样体积 : 20 μl
进样时间 : 2024/06/05 10:41:48
处理时间(V2) : 2024/06/06 08:58:10
仪器型号 : SHIMADZU LC-2050C (FX277)

流 速: 1.0ml/min
波 长: 251nm
版本号: 6.115
实验者: xiexinhui
处理者: xiexinhui

<色谱图>

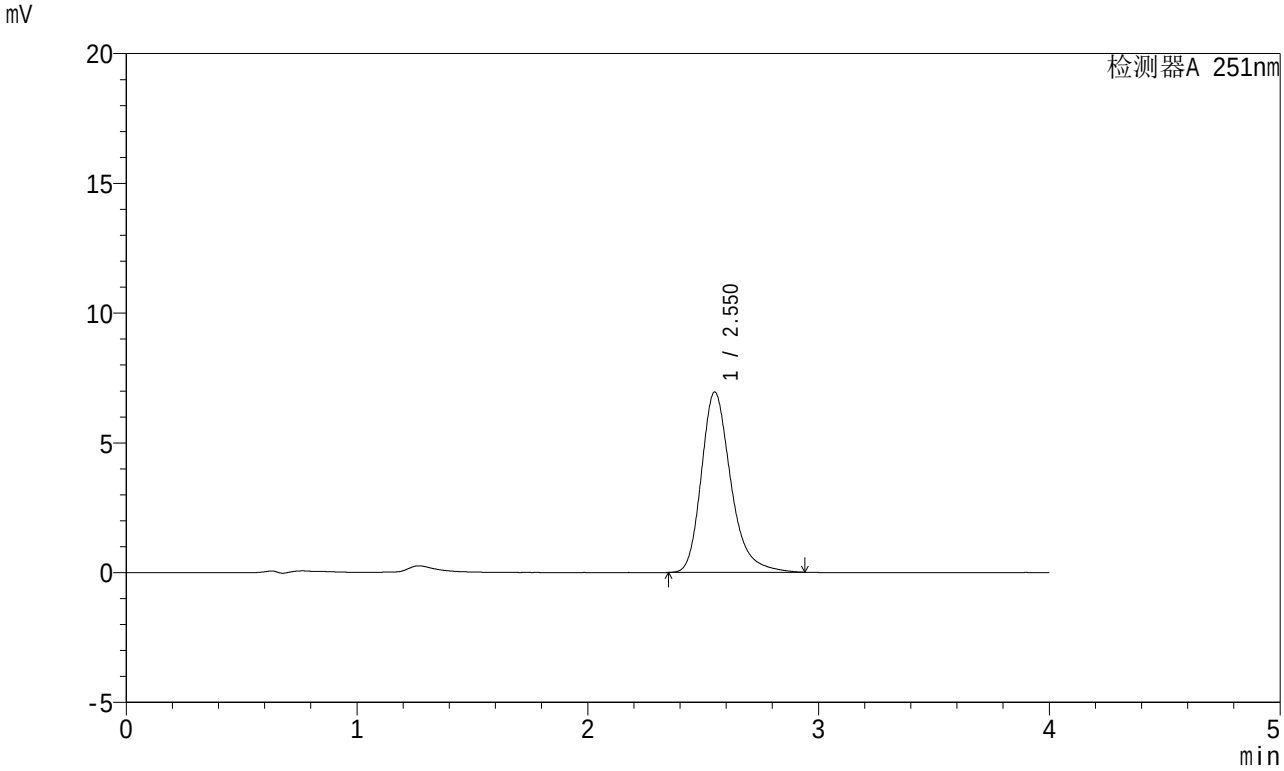

<峰表>

检测器A 251nm

峰号	保留时间	面积	面积%	高度	理论塔板数(USP)	拖尾因子	分离度(USP)
1	2.550	61846	100.000	6941	2032	1.281	--
总计		61846	100.000	6941			

SHIMADZU LabSolutions

SMF-364

<样品信息>

色谱柱 : XB-C18(50mm*4.6mm,5μm)
柱温 : 30℃
数据文件名 : RC$SMF-364 - 10-70/28-2559-2 - zzp-2023111721p-jyx2-zjtj6y-rcqx-pH6.8jz-jf50z-5min-P2.lcd
方法文件名 : RC$SMF-364 - SMF-364-FX277.lcm
批处理文件名: RC$SMF-364 - SMF-364-20240605-FX277.lcb
样品瓶号 : 1-10
进样体积 : 20 μl
进样时间 : 2024/06/05 10:46:11
处理时间(V2) : 2024/06/06 08:58:13
仪器型号 : SHIMADZU LC-2050C (FX277)

流 速: 1.0ml/min
波 长: 251nm
版本号: 6.115
实验者: xiexinhui
处理者: xiexinhui

<色谱图>

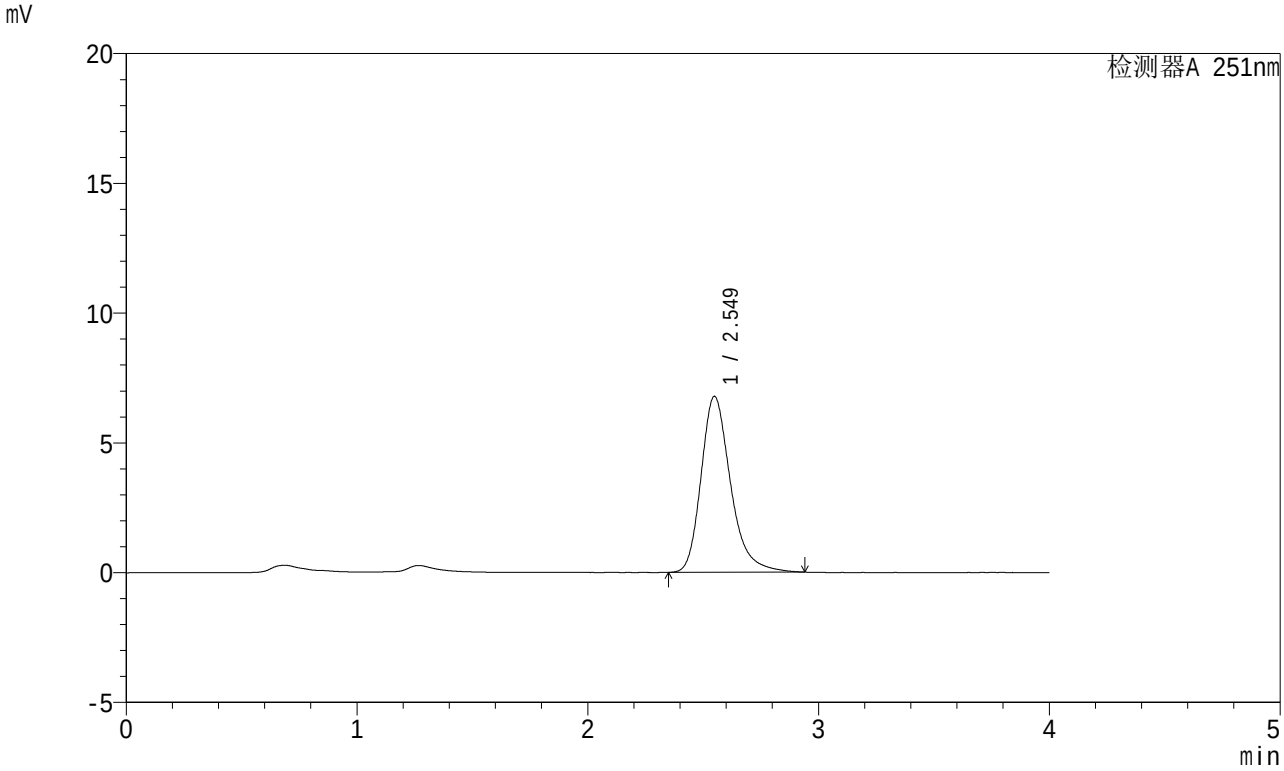

<峰表>

检测器A 251nm

峰号	保留时间	面积	面积%	高度	理论塔板数(USP)	拖尾因子	分离度(USP)
1	2.549	60339	100.000	6777	2025	1.277	--
总计		60339	100.000	6777			

SHIMADZU LabSolutions

SMF-364

<样品信息>

色谱柱 : XB-C18(50mm*4.6mm,5μm)
柱温 : 30℃
数据文件名 : RC$SMF-364 - 10-70/28-2560-2 - zzp-2023111721p-jyx2-zjtj6y-rcqx-pH6.8jz-jf50z-5min-P3.lcd
方法文件名 : RC$SMF-364 - SMF-364-FX277.lcm
批处理文件名: RC$SMF-364 - SMF-364-20240605-FX277.lcb
样品瓶号 : 1-19
进样体积 : 20 μl
进样时间 : 2024/06/05 10:50:35
处理时间(V2) : 2024/06/06 08:58:15
仪器型号 : SHIMADZU LC-2050C (FX277)

流 速: 1.0ml/min
波 长: 251nm
版本号: 6.115
实验者: xiexinhui
处理者: xiexinhui

<色谱图>

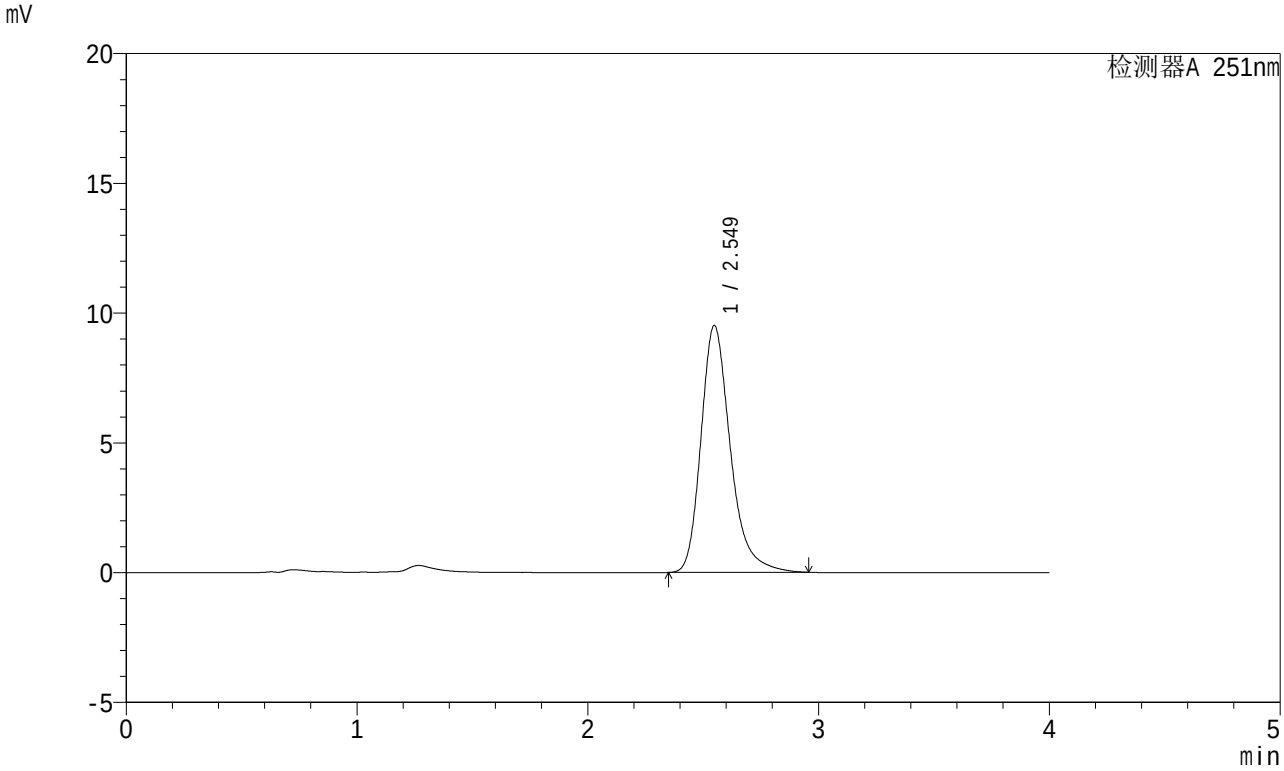

<峰表>

检测器A 251nm

峰号	保留时间	面积	面积%	高度	理论塔板数(USP)	拖尾因子	分离度(USP)
1	2.549	84229	100.000	9510	2052	1.279	--
总计		84229	100.000	9510			

SHIMADZU LabSolutions

SMF-364

<样品信息>

色谱柱 : XB-C18(50mm*4.6mm,5μm)
柱温 : 30℃
数据文件名 : RC$SMF-364 - 10-70/28-2561-2 - zzp-2023111721p-jyx2-zjtj6y-rcqx-pH6.8jz-jf50z-5min-P4.lcd
方法文件名 : RC$SMF-364 - SMF-364-FX277.lcm
批处理文件名: RC$SMF-364 - SMF-364-20240605-FX277.lcb
样品瓶号 : 1-28
进样体积 : 20 μl
进样时间 : 2024/06/05 10:54:57
处理时间(V2) : 2024/06/06 08:58:17
仪器型号 : SHIMADZU LC-2050C (FX277)

流 速: 1.0ml/min
波 长: 251nm
版本号: 6.115
实验者: xiexinhui
处理者: xiexinhui

<色谱图>

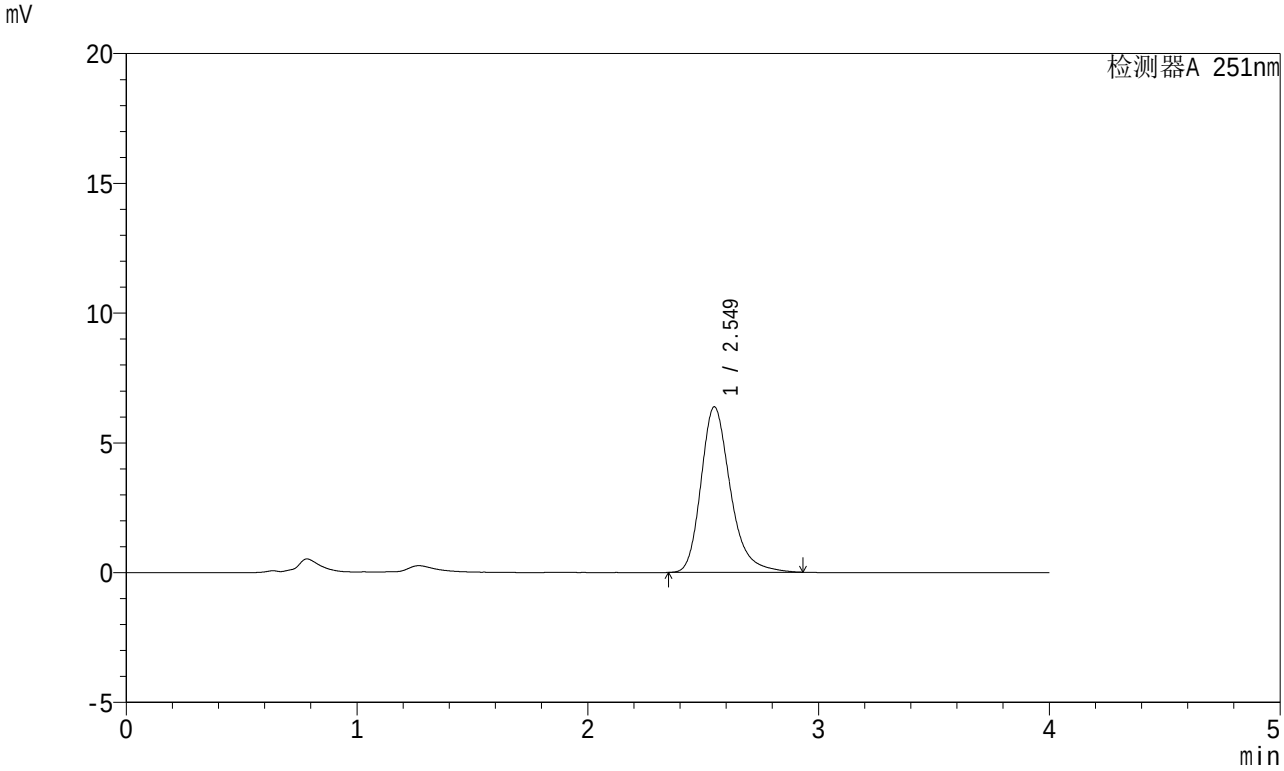

<峰表>

检测器A 251nm

峰号	保留时间	面积	面积%	高度	理论塔板数(USP)	拖尾因子	分离度(USP)
1	2.549	56487	100.000	6377	2044	1.271	--
总计		56487	100.000	6377			

SHIMADZU LabSolutions

SMF-364

<样品信息>

色谱柱 : XB-C18(50mm*4.6mm,5μm)
柱温 : 30℃
数据文件名 : RC$SMF-364 - 10-70/28-2562-2 - zzp-2023111721p-jyx2-zjtj6y-rcqx-pH6.8jz-jf50z-5min-P5.lcd
方法文件名 : RC$SMF-364 - SMF-364-FX277.lcm
批处理文件名: RC$SMF-364 - SMF-364-20240605-FX277.lcb
样品瓶号 : 1-37
进样体积 : 20 μl
进样时间 : 2024/06/05 10:59:20
处理时间(V2) : 2024/06/06 08:58:20
仪器型号 : SHIMADZU LC-2050C (FX277)

流 速: 1.0ml/min
波 长: 251nm
版本号: 6.115
实验者: xiexinhui
处理者: xiexinhui

<色谱图>

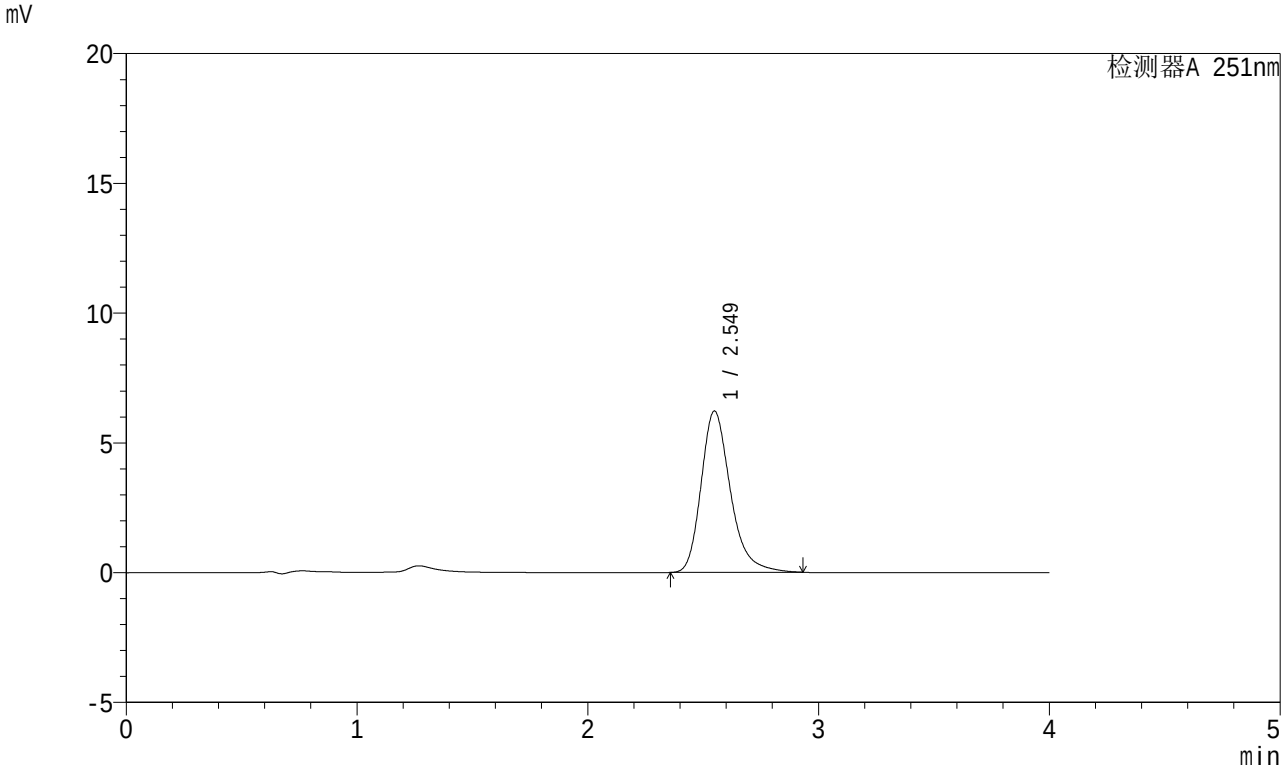

<峰表>

检测器A 251nm

峰号	保留时间	面积	面积%	高度	理论塔板数(USP)	拖尾因子	分离度(USP)
1	2.549	55021	100.000	6216	2045	1.276	--
总计		55021	100.000	6216			

SHIMADZU LabSolutions

SMF-364

<样品信息>

色谱柱 : XB-C18(50mm*4.6mm,5μm)
柱温 : 30℃
数据文件名 : RC$SMF-364 - 10-70/28-2563-2 - zzp-2023111721p-jyx2-zjtj6y-rcqx-pH6.8jz-jf50z-5min-P6.lcd
方法文件名 : RC$SMF-364 - SMF-364-FX277.lcm
批处理文件名: RC$SMF-364 - SMF-364-20240605-FX277.lcb
样品瓶号 : 1-46
进样体积 : 20 μl
进样时间 : 2024/06/05 11:03:43
处理时间(V2) : 2024/06/06 08:58:22
仪器型号 : SHIMADZU LC-2050C (FX277)

流 速: 1.0ml/min
波 长: 251nm
版本号: 6.115
实验者: xiexinhui
处理者: xiexinhui

<色谱图>

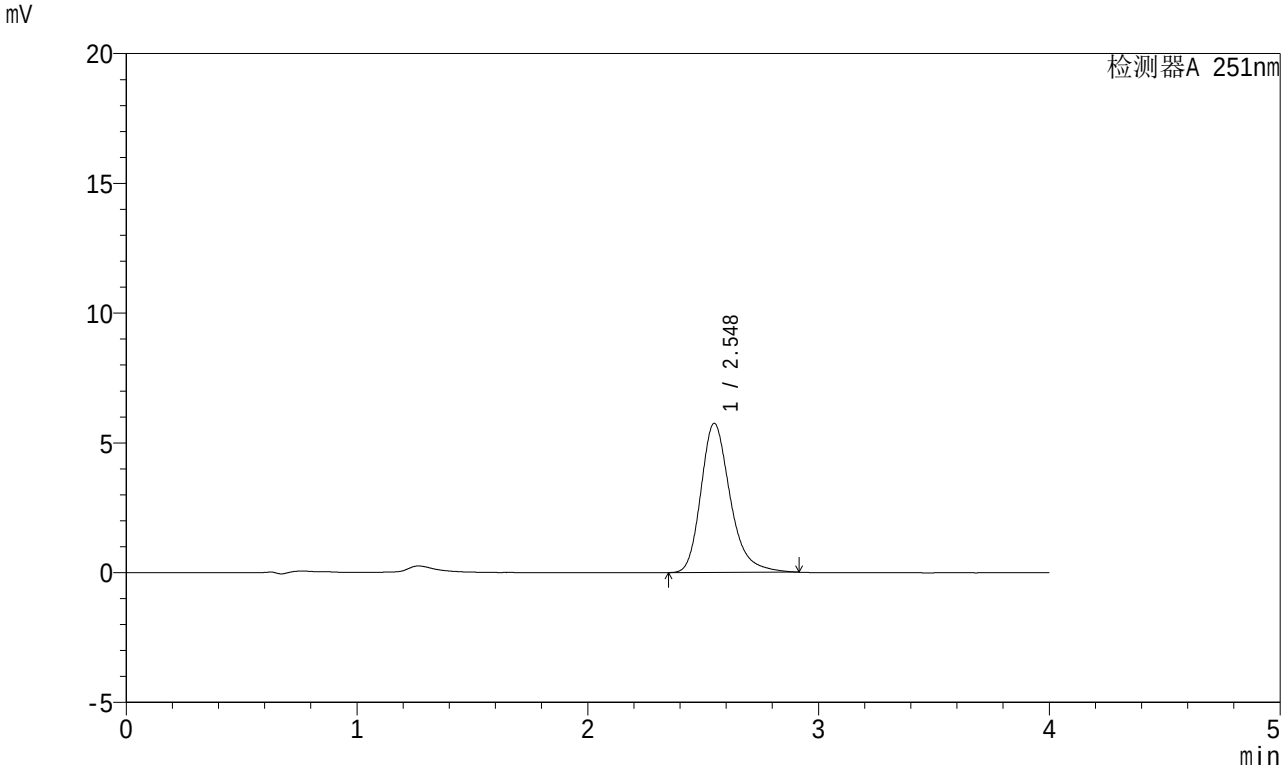

<峰表>

检测器A 251nm

峰号	保留时间	面积	面积%	高度	理论塔板数(USP)	拖尾因子	分离度(USP)
1	2.548	50703	100.000	5748	2055	1.267	--
总计		50703	100.000	5748			

SHIMADZU LabSolutions

SMF-364

<样品信息>

色谱柱 : XB-C18(50mm*4.6mm,5μm)
柱温 : 30℃
数据文件名 : RC$SMF-364 - 10-70/28-2564-2 - zzp-2023111721p-jyx2-zjtj6y-rcqx-pH6.8jz-jf50z-10min-P1.lcd
方法文件名 : RC$SMF-364 - SMF-364-FX277.lcm
批处理文件名: RC$SMF-364 - SMF-364-20240605-FX277.lcb
样品瓶号 : 1-2
进样体积 : 20 μl
进样时间 : 2024/06/05 11:08:07
处理时间(V2) : 2024/06/06 08:58:24
仪器型号 : SHIMADZU LC-2050C (FX277)

流 速: 1.0ml/min
波 长: 251nm
版本号: 6.115
实验者: xiexinhui
处理者: xiexinhui

<色谱图>

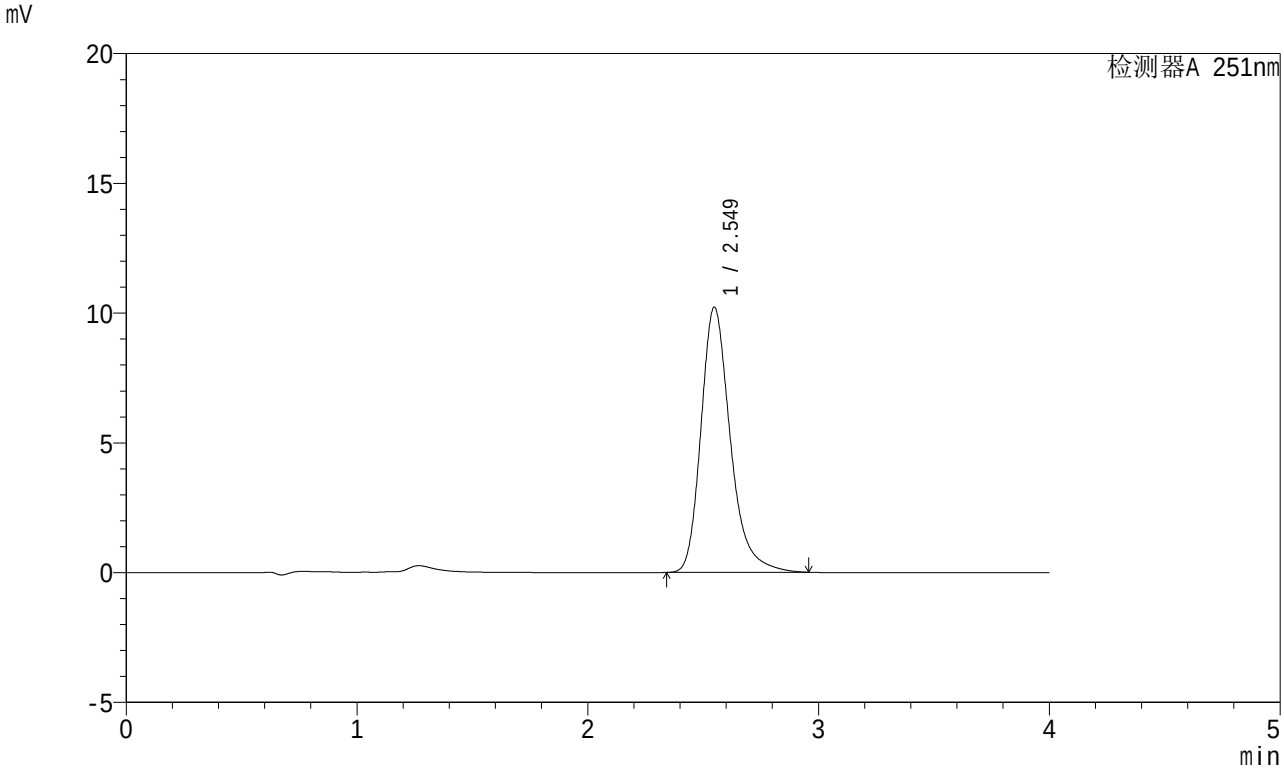

<峰表>

检测器A 251nm

峰号	保留时间	面积	面积%	高度	理论塔板数(USP)	拖尾因子	分离度(USP)
1	2.549	90416	100.000	10216	2054	1.276	--
总计		90416	100.000	10216			

SHIMADZU LabSolutions

SMF-364

<样品信息>

色谱柱 : XB-C18(50mm*4.6mm,5μm)
柱温 : 30℃
数据文件名 : RC$SMF-364 - 10-70/28-2565-2 - zzp-2023111721p-jyx2-zjtj6y-rcqx-pH6.8jz-jf50z-10min-P2.lcd
方法文件名 : RC$SMF-364 - SMF-364-FX277.lcm
批处理文件名: RC$SMF-364 - SMF-364-20240605-FX277.lcb
样品瓶号 : 1-11
进样体积 : 20 μl
进样时间 : 2024/06/05 11:12:30
处理时间(V2) : 2024/06/06 08:58:27
仪器型号 : SHIMADZU LC-2050C (FX277)

流 速: 1.0ml/min
波 长: 251nm
版本号: 6.115
实验者: xiexinhui
处理者: xiexinhui

<色谱图>

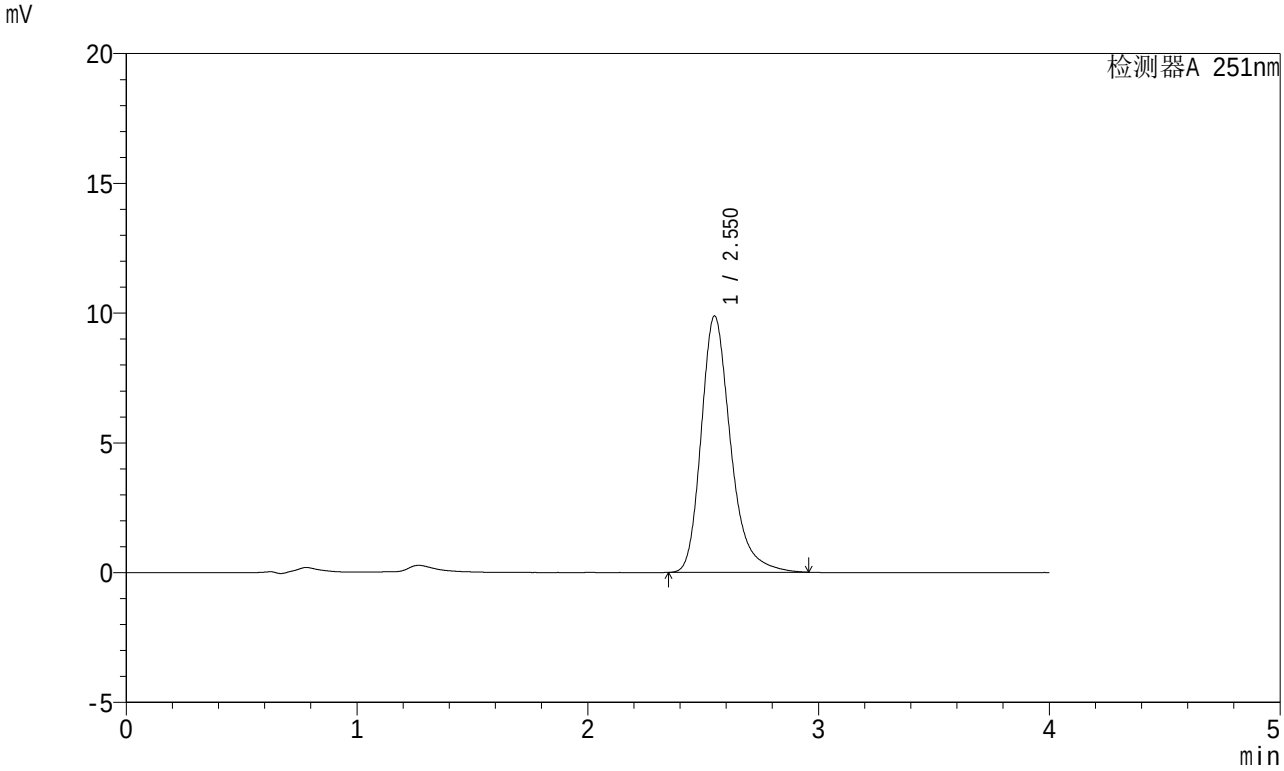

<峰表>

检测器A 251nm

峰号	保留时间	面积	面积%	高度	理论塔板数(USP)	拖尾因子	分离度(USP)
1	2.550	87529	100.000	9870	2050	1.280	--
总计		87529	100.000	9870			

SHIMADZU LabSolutions

SMF-364

<样品信息>

色谱柱 : XB-C18(50mm*4.6mm,5μm)
柱温 : 30℃
数据文件名 : RC$SMF-364 - 10-70/28-2566-2 - zzp-2023111721p-jyx2-zjtj6y-rcqx-pH6.8jz-jf50z-10min-P3.lcd
方法文件名 : RC$SMF-364 - SMF-364-FX277.lcm
批处理文件名: RC$SMF-364 - SMF-364-20240605-FX277.lcb
样品瓶号 : 1-20
进样体积 : 20 μl
进样时间 : 2024/06/05 11:16:53
处理时间(V2) : 2024/06/06 08:58:29
仪器型号 : SHIMADZU LC-2050C (FX277)

流 速: 1.0ml/min
波 长: 251nm
版本号: 6.115
实验者: xiexinhui
处理者: xiexinhui

<色谱图>

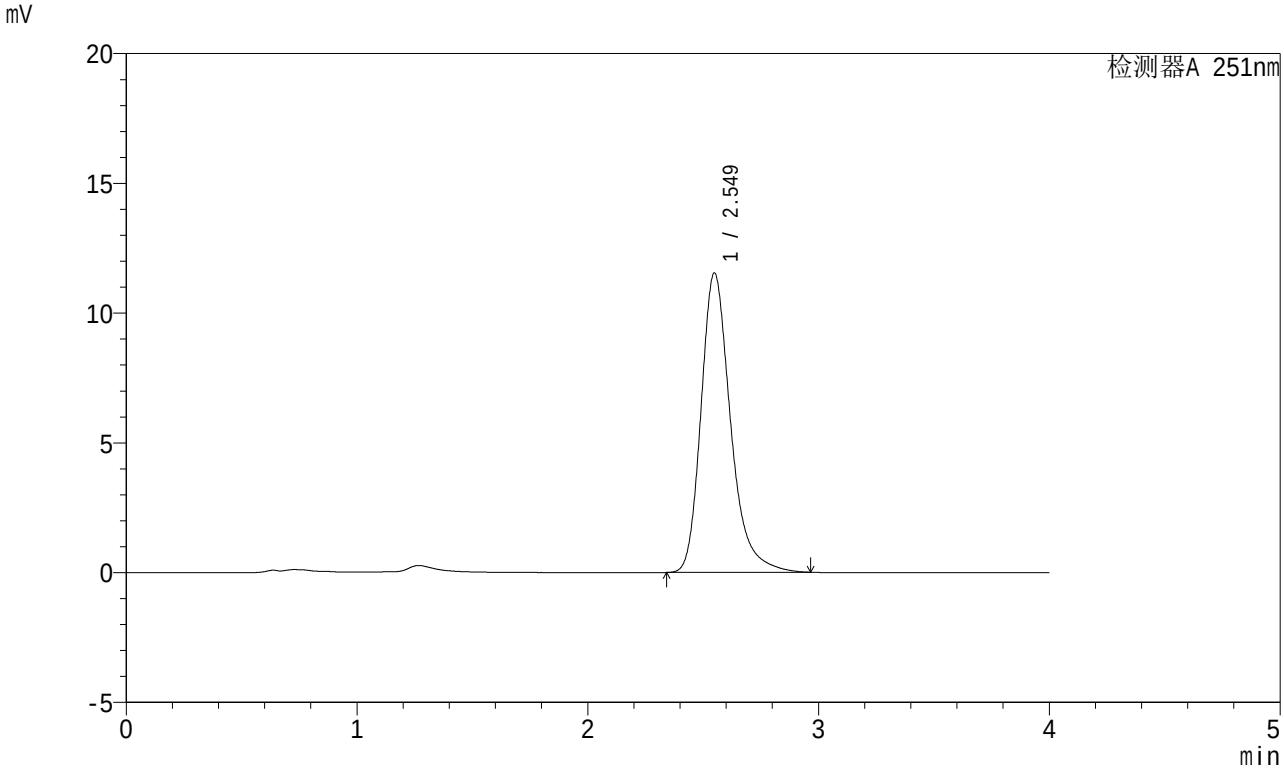

<峰表>

检测器A 251nm

峰号	保留时间	面积	面积%	高度	理论塔板数(USP)	拖尾因子	分离度(USP)
1	2.549	102708	100.000	11533	2032	1.282	--
总计		102708	100.000	11533			

SHIMADZU LabSolutions

SMF-364

<样品信息>

色谱柱 : XB-C18(50mm*4.6mm,5μm)
柱温 : 30℃
数据文件名 : RC$SMF-364 - 10-70/28-2567-2 - zzp-2023111721p-jyx2-zjtj6y-rcqx-pH6.8jz-jf50z-10min-P4.lcd
方法文件名 : RC$SMF-364 - SMF-364-FX277.lcm
批处理文件名: RC$SMF-364 - SMF-364-20240605-FX277.lcb
样品瓶号 : 1-29
进样体积 : 20 μl
进样时间 : 2024/06/05 11:21:16
处理时间(V2) : 2024/06/06 08:58:31
仪器型号 : SHIMADZU LC-2050C (FX277)

流 速: 1.0ml/min
波 长: 251nm
版本号: 6.115
实验者: xiexinhui
处理者: xiexinhui

<色谱图>

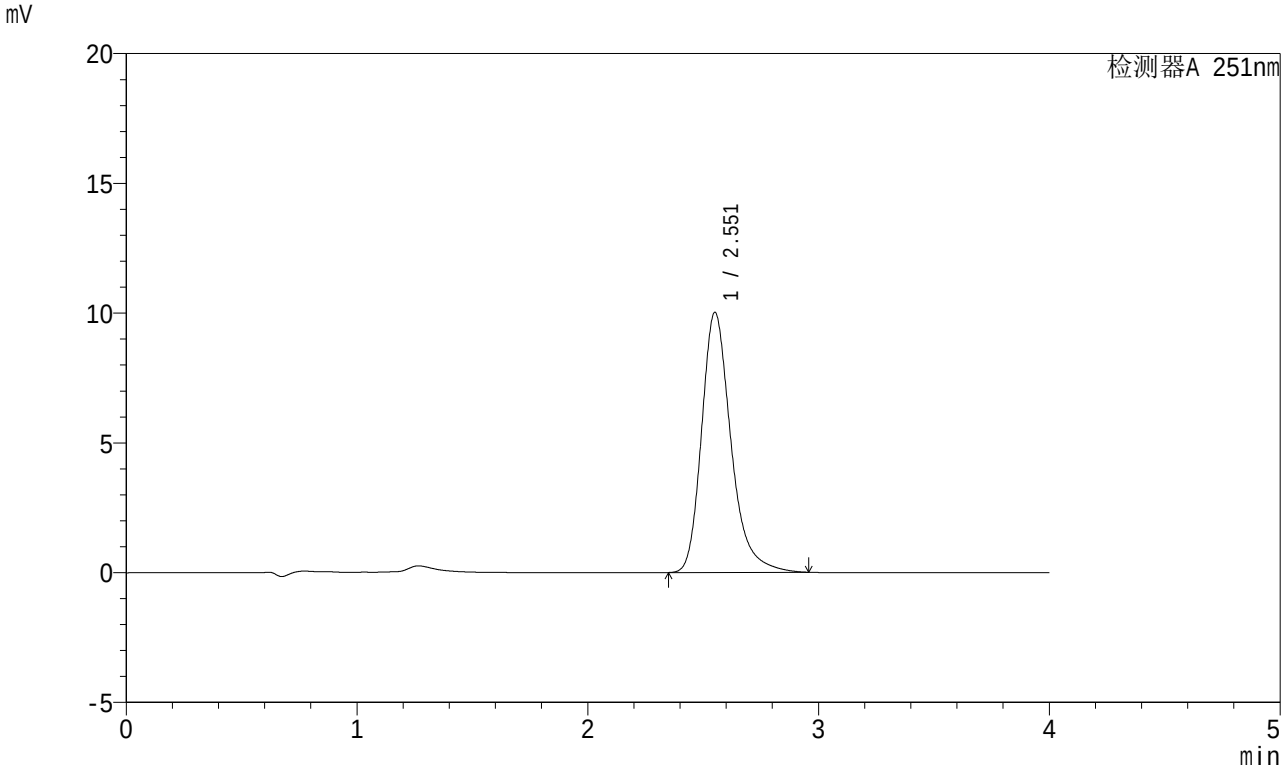

<峰表>

检测器A 251nm

峰号	保留时间	面积	面积%	高度	理论塔板数(USP)	拖尾因子	分离度(USP)
1	2.551	88756	100.000	10003	2057	1.284	--
总计		88756	100.000	10003			

SHIMADZU LabSolutions

SMF-364

<样品信息>

色谱柱 : XB-C18(50mm*4.6mm,5μm)
柱温 : 30℃
数据文件名 : RC$SMF-364 - 10-70/28-2568-2 - zzp-2023111721p-jyx2-zjtj6y-rcqx-pH6.8jz-jf50z-10min-P5.lcd
方法文件名 : RC$SMF-364 - SMF-364-FX277.lcm
批处理文件名: RC$SMF-364 - SMF-364-20240605-FX277.lcb
样品瓶号 : 1-38
进样体积 : 20 μl
进样时间 : 2024/06/05 11:25:39
处理时间(V2) : 2024/06/06 08:58:33
仪器型号 : SHIMADZU LC-2050C (FX277)

流 速: 1.0ml/min
波 长: 251nm
版本号: 6.115
实验者: xiexinhui
处理者: xiexinhui

<色谱图>

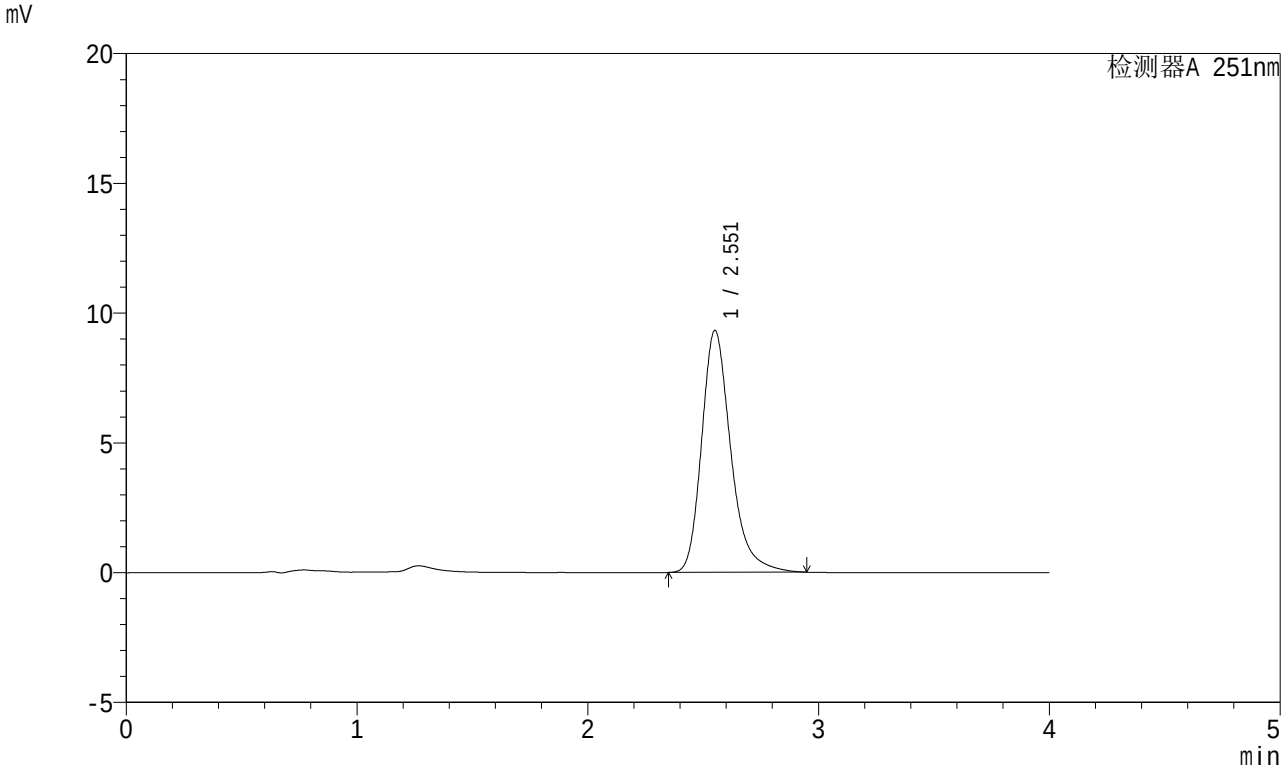

<峰表>

检测器A 251nm

峰号	保留时间	面积	面积%	高度	理论塔板数(USP)	拖尾因子	分离度(USP)
1	2.551	81881	100.000	9301	2087	1.274	--
总计		81881	100.000	9301			

SHIMADZU LabSolutions

SMF-364

<样品信息>

色谱柱 : XB-C18(50mm*4.6mm,5μm)
柱温 : 30℃
数据文件名 : RC$SMF-364 - 10-70/28-2569-2 - zzp-2023111721p-jyx2-zjtj6y-rcqx-pH6.8jz-jf50z-10min-P6.lcd
方法文件名 : RC$SMF-364 - SMF-364-FX277.lcm
批处理文件名: RC$SMF-364 - SMF-364-20240605-FX277.lcb
样品瓶号 : 1-47
进样体积 : 20 μl
进样时间 : 2024/06/05 11:30:01
处理时间(V2) : 2024/06/06 08:58:36
仪器型号 : SHIMADZU LC-2050C (FX277)

流 速: 1.0ml/min
波 长: 251nm
版本号: 6.115
实验者: xiexinhui
处理者: xiexinhui

<色谱图>

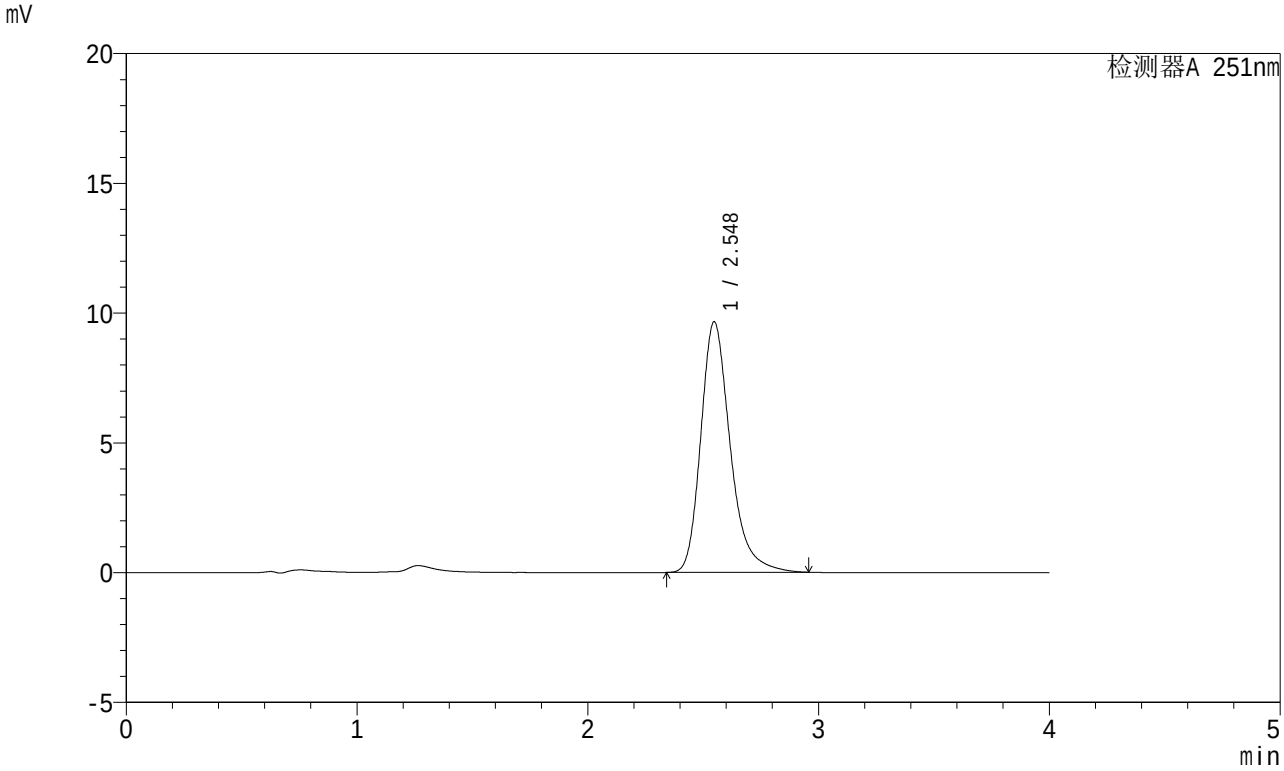

<峰表>

检测器A 251nm

峰号	保留时间	面积	面积%	高度	理论塔板数(USP)	拖尾因子	分离度(USP)
1	2.548	85776	100.000	9656	2039	1.280	--
总计		85776	100.000	9656			

SHIMADZU LabSolutions

SMF-364

<样品信息>

色谱柱 : XB-C18(50mm*4.6mm,5μm)
柱温 : 30℃
数据文件名 : RC$SMF-364 - 10-70/28-2570-2 - zzp-2023111721p-jyx2-zjtj6y-rcqx-pH6.8jz-jf50z-15min-P1.lcd
方法文件名 : RC$SMF-364 - SMF-364-FX277.lcm
批处理文件名: RC$SMF-364 - SMF-364-20240605-FX277.lcb
样品瓶号 : 1-3
进样体积 : 20 μl
进样时间 : 2024/06/05 11:34:24
处理时间(V2) : 2024/06/06 08:58:38
仪器型号 : SHIMADZU LC-2050C (FX277)

流 速: 1.0ml/min
波 长: 251nm
版本号: 6.115
实验者: xiexinhui
处理者: xiexinhui

<色谱图>

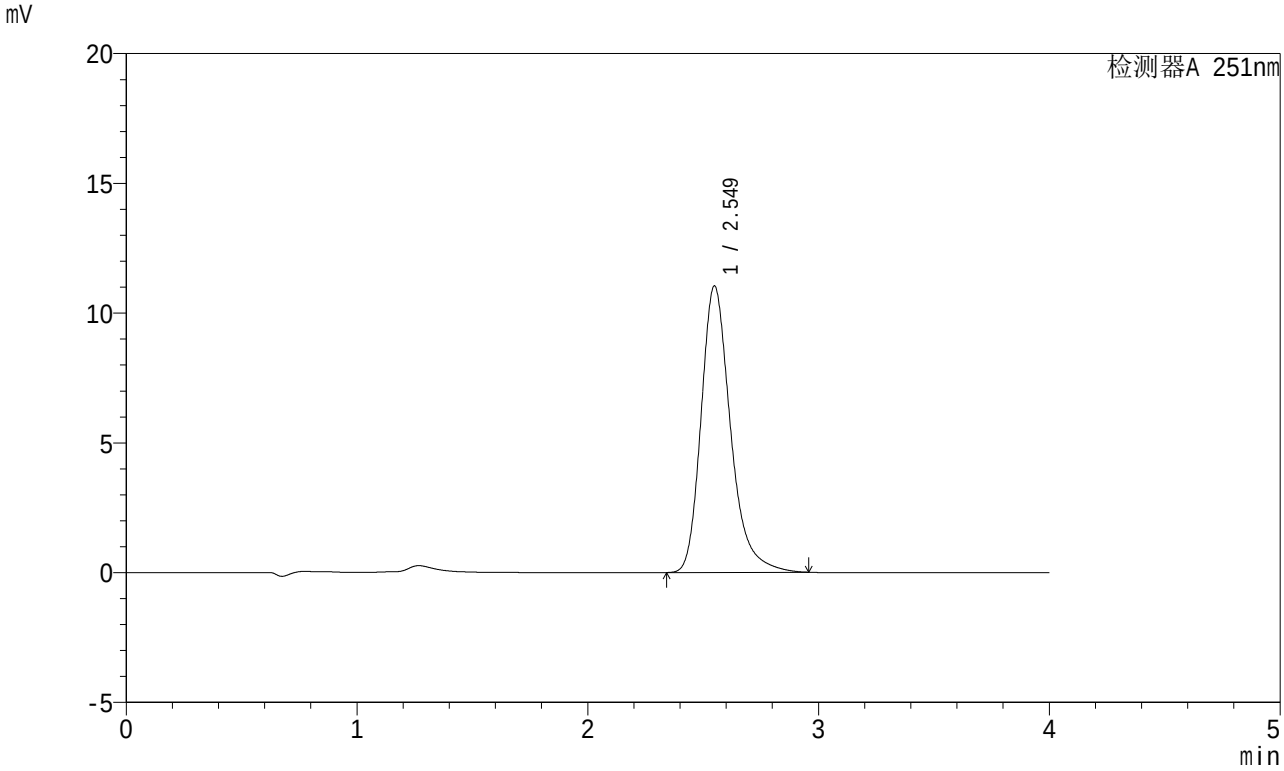

<峰表>

检测器A 251nm

峰号	保留时间	面积	面积%	高度	理论塔板数(USP)	拖尾因子	分离度(USP)
1	2.549	98093	100.000	11033	2039	1.280	--
总计		98093	100.000	11033			

SHIMADZU LabSolutions

SMF-364

<样品信息>

色谱柱 : XB-C18(50mm*4.6mm,5μm)
柱温 : 30℃
数据文件名 : RC$SMF-364 - 10-70/28-2571-2 - zzp-2023111721p-jyx2-zjtj6y-rcqx-pH6.8jz-jf50z-15min-P2.lcd
方法文件名 : RC$SMF-364 - SMF-364-FX277.lcm
批处理文件名: RC$SMF-364 - SMF-364-20240605-FX277.lcb
样品瓶号 : 1-12
进样体积 : 20 μl
进样时间 : 2024/06/05 11:38:47
处理时间(V2) : 2024/06/06 08:58:40
仪器型号 : SHIMADZU LC-2050C (FX277)

流 速: 1.0ml/min
波 长: 251nm
版本号: 6.115
实验者: xiexinhui
处理者: xiexinhui

<色谱图>

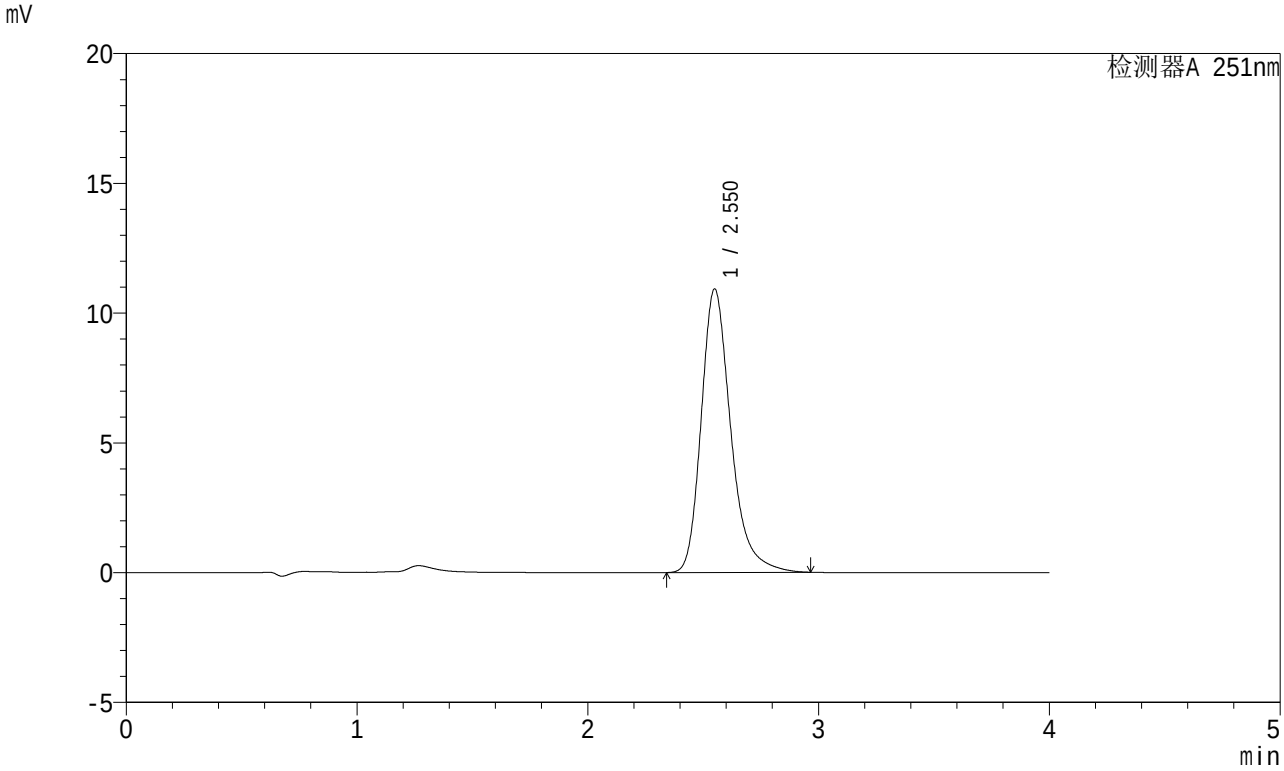

<峰表>

检测器A 251nm

峰号	保留时间	面积	面积%	高度	理论塔板数(USP)	拖尾因子	分离度(USP)
1	2.550	97414	100.000	10910	2028	1.282	--
总计		97414	100.000	10910			

SHIMADZU LabSolutions

SMF-364

<样品信息>

色谱柱 : XB-C18(50mm*4.6mm,5μm)
柱温 : 30℃
数据文件名 : RC$SMF-364 - 10-70/28-2572-2 - zzp-2023111721p-jyx2-zjtj6y-rcqx-pH6.8jz-jf50z-15min-P3.lcd
方法文件名 : RC$SMF-364 - SMF-364-FX277.lcm
批处理文件名: RC$SMF-364 - SMF-364-20240605-FX277.lcb
样品瓶号 : 1-21
进样体积 : 20 μl
进样时间 : 2024/06/05 11:43:10
处理时间(V2) : 2024/06/06 08:58:43
仪器型号 : SHIMADZU LC-2050C (FX277)

流 速: 1.0ml/min
波 长: 251nm
版本号: 6.115
实验者: xiexinhui
处理者: xiexinhui

<色谱图>

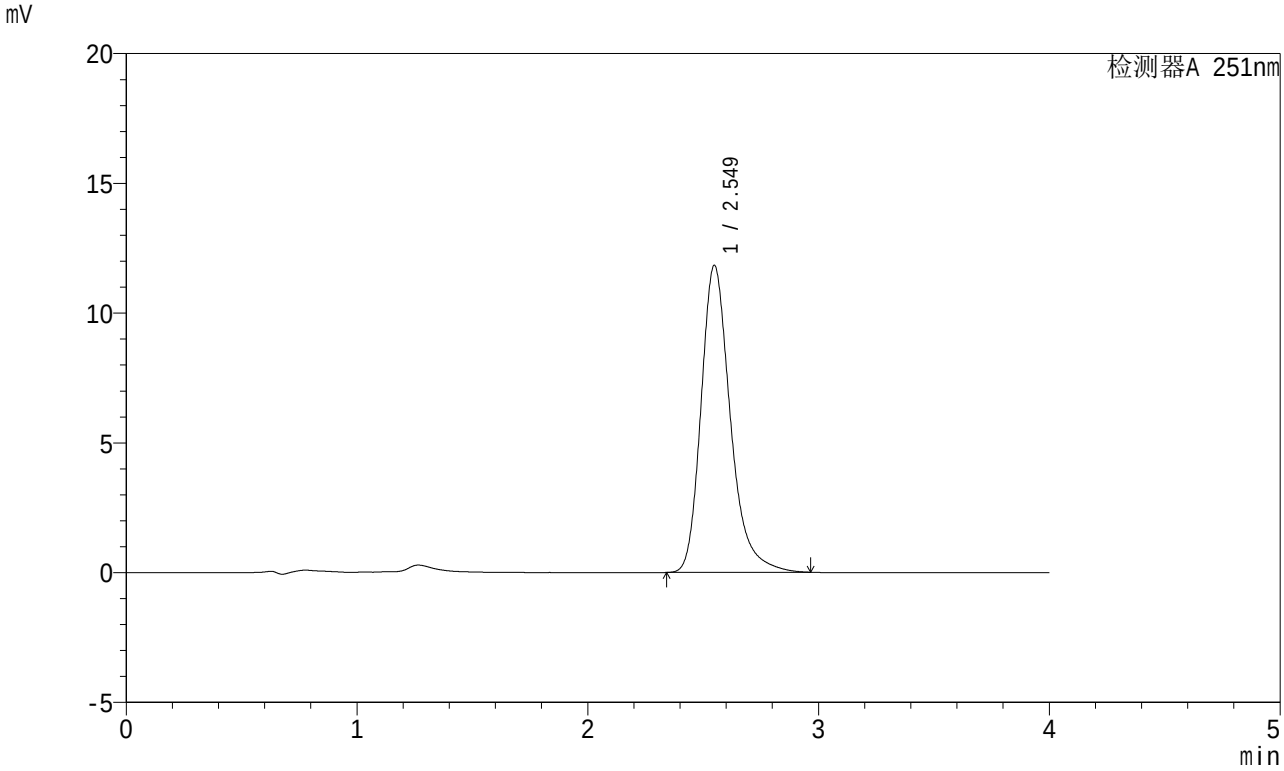

<峰表>

检测器A 251nm

峰号	保留时间	面积	面积%	高度	理论塔板数(USP)	拖尾因子	分离度(USP)
1	2.549	104745	100.000	11826	2054	1.278	--
总计		104745	100.000	11826			

SHIMADZU LabSolutions

SMF-364

<样品信息>

色谱柱 : XB-C18(50mm*4.6mm,5μm)
柱温 : 30℃
数据文件名 : RC$SMF-364 - 10-70/28-2573-2 - zzp-2023111721p-jyx2-zjtj6y-rcqx-pH6.8jz-jf50z-15min-P4.lcd
方法文件名 : RC$SMF-364 - SMF-364-FX277.lcm
批处理文件名: RC$SMF-364 - SMF-364-20240605-FX277.lcb
样品瓶号 : 1-30
进样体积 : 20 μl
进样时间 : 2024/06/05 11:47:33
处理时间(V2) : 2024/06/06 08:58:45
仪器型号 : SHIMADZU LC-2050C (FX277)

流 速: 1.0ml/min
波 长: 251nm
版本号: 6.115
实验者: xiexinhui
处理者: xiexinhui

<色谱图>

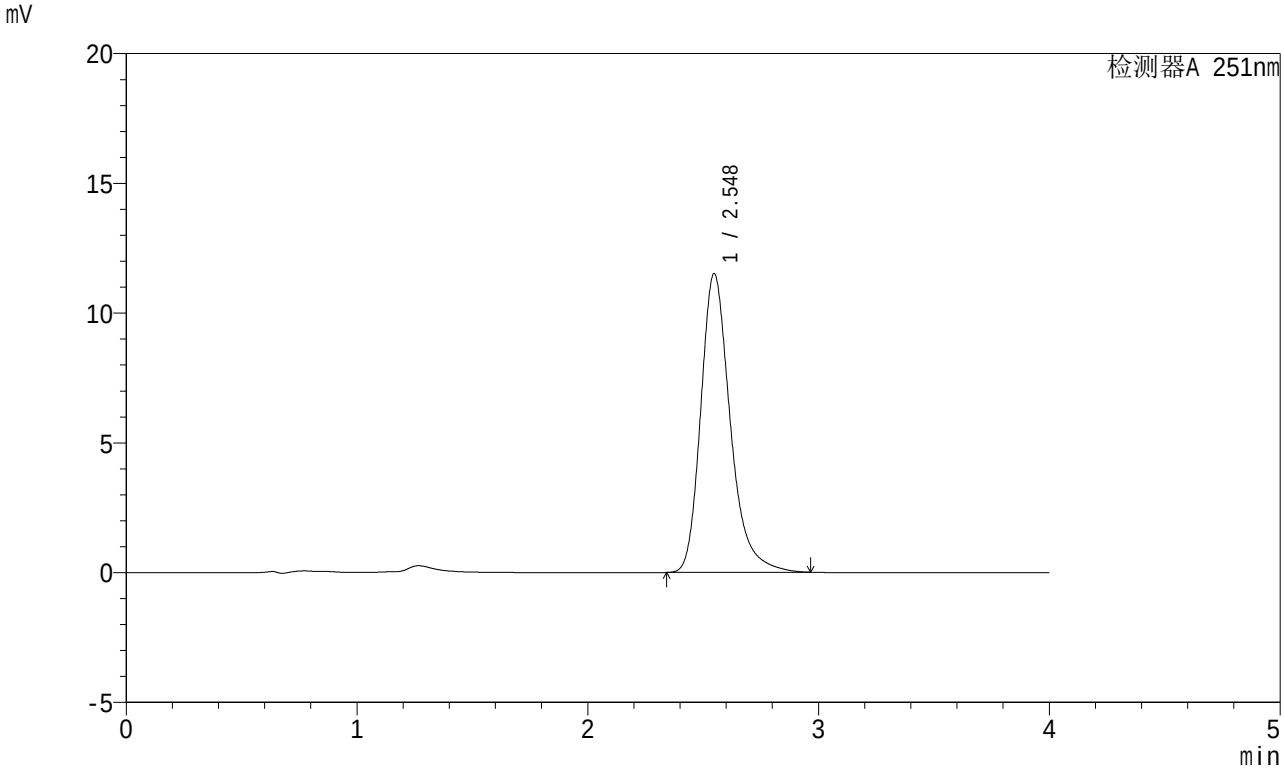

<峰表>

检测器A 251nm

峰号	保留时间	面积	面积%	高度	理论塔板数(USP)	拖尾因子	分离度(USP)
1	2.548	102531	100.000	11515	2027	1.279	--
总计		102531	100.000	11515			

SHIMADZU LabSolutions

SMF-364

<样品信息>

色谱柱 : XB-C18(50mm*4.6mm,5μm)
柱温 : 30℃
数据文件名 : RC$SMF-364 - 10-70/28-2574-2 - zzp-2023111721p-jyx2-zjtj6y-rcqx-pH6.8jz-jf50z-15min-P5.lcd
方法文件名 : RC$SMF-364 - SMF-364-FX277.lcm
批处理文件名: RC$SMF-364 - SMF-364-20240605-FX277.lcb
样品瓶号 : 1-39
进样体积 : 20 μl
进样时间 : 2024/06/05 11:51:57
处理时间(V2) : 2024/06/06 08:58:47
仪器型号 : SHIMADZU LC-2050C (FX277)

流 速: 1.0ml/min
波 长: 251nm
版本号: 6.115
实验者: xiexinhui
处理者: xiexinhui

<色谱图>

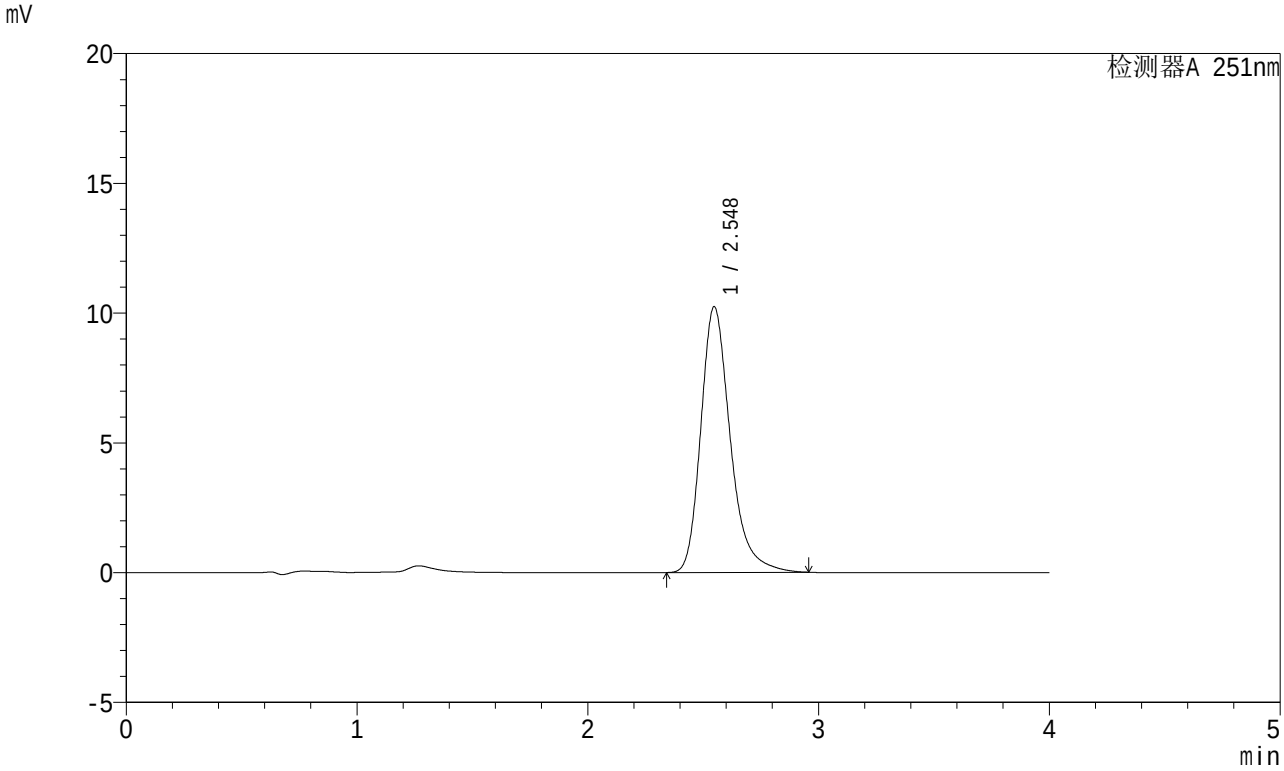

<峰表>

检测器A 251nm

峰号	保留时间	面积	面积%	高度	理论塔板数(USP)	拖尾因子	分离度(USP)
1	2.548	91059	100.000	10240	2036	1.281	--
总计		91059	100.000	10240			

SHIMADZU LabSolutions

SMF-364

<样品信息>

色谱柱 : XB-C18(50mm*4.6mm,5μm)
柱温 : 30℃
数据文件名 : RC$SMF-364 - 10-70/28-2575-2 - zzp-2023111721p-jyx2-zjtj6y-rcqx-pH6.8jz-jf50z-15min-P6.lcd
方法文件名 : RC$SMF-364 - SMF-364-FX277.lcm
批处理文件名: RC$SMF-364 - SMF-364-20240605-FX277.lcb
样品瓶号 : 1-48
进样体积 : 20 μl
进样时间 : 2024/06/05 11:56:19
处理时间(V2) : 2024/06/06 08:58:49
仪器型号 : SHIMADZU LC-2050C (FX277)

流 速: 1.0ml/min
波 长: 251nm
版本号: 6.115
实验者: xiexinhui
处理者: xiexinhui

<色谱图>

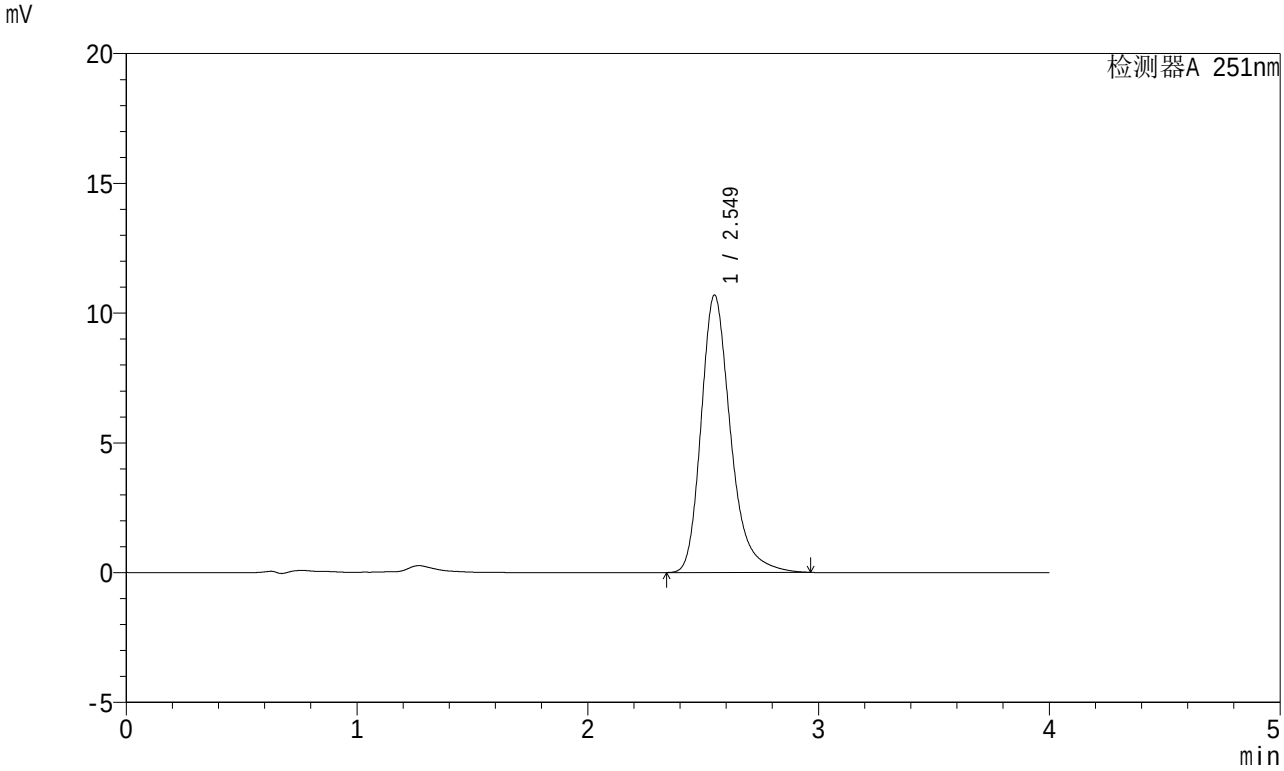

<峰表>

检测器A 251nm

峰号	保留时间	面积	面积%	高度	理论塔板数(USP)	拖尾因子	分离度(USP)
1	2.549	94900	100.000	10683	2045	1.281	--
总计		94900	100.000	10683			

SHIMADZU LabSolutions

SMF-364

<样品信息>

色谱柱 : XB-C18(50mm*4.6mm,5μm)
柱温 : 30℃
数据文件名 : RC$SMF-364 - 10-70/28-2576-2 - zzp-2023111721p-jyx2-zjtj6y-rcqx-pH6.8jz-jf50z-20min-P1.lcd
方法文件名 : RC$SMF-364 - SMF-364-FX277.lcm
批处理文件名: RC$SMF-364 - SMF-364-20240605-FX277.lcb
样品瓶号 : 1-4
进样体积 : 20 μl
进样时间 : 2024/06/05 12:00:42
处理时间(V2) : 2024/06/06 08:58:52
仪器型号 : SHIMADZU LC-2050C (FX277)

流 速: 1.0ml/min
波 长: 251nm
版本号: 6.115
实验者: xiexinhui
处理者: xiexinhui

<色谱图>

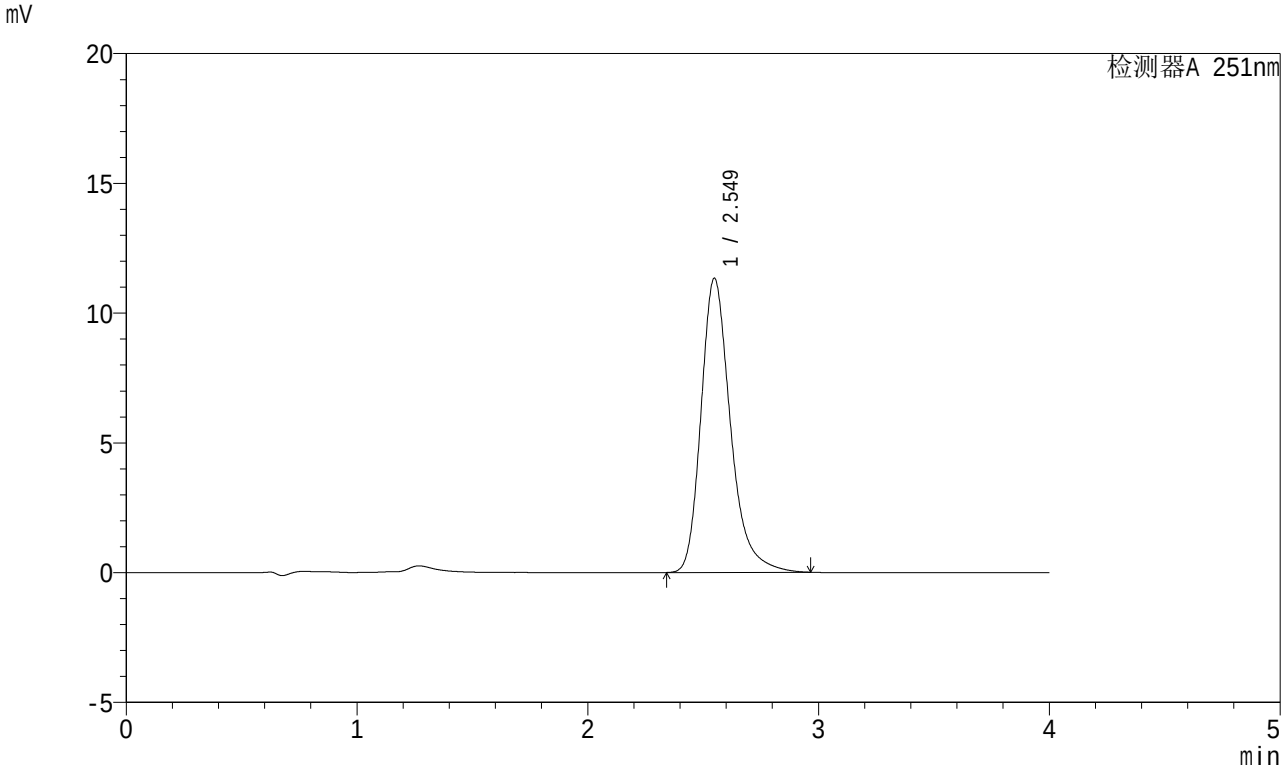

<峰表>

检测器A 251nm

峰号	保留时间	面积	面积%	高度	理论塔板数(USP)	拖尾因子	分离度(USP)
1	2.549	100698	100.000	11331	2041	1.282	--
总计		100698	100.000	11331			

SHIMADZU LabSolutions

SMF-364

<样品信息>

色谱柱 : XB-C18(50mm*4.6mm,5μm)
柱温 : 30℃
数据文件名 : RC$SMF-364 - 10-70/28-2577-2 - zzp-2023111721p-jyx2-zjtj6y-rcqx-pH6.8jz-jf50z-20min-P2.lcd
方法文件名 : RC$SMF-364 - SMF-364-FX277.lcm
批处理文件名: RC$SMF-364 - SMF-364-20240605-FX277.lcb
样品瓶号 : 1-13
进样体积 : 20 μl
进样时间 : 2024/06/05 12:05:05
处理时间(V2) : 2024/06/06 08:58:55
仪器型号 : SHIMADZU LC-2050C (FX277)

流 速: 1.0ml/min
波 长: 251nm
版本号: 6.115
实验者: xiexinhui
处理者: xiexinhui

<色谱图>

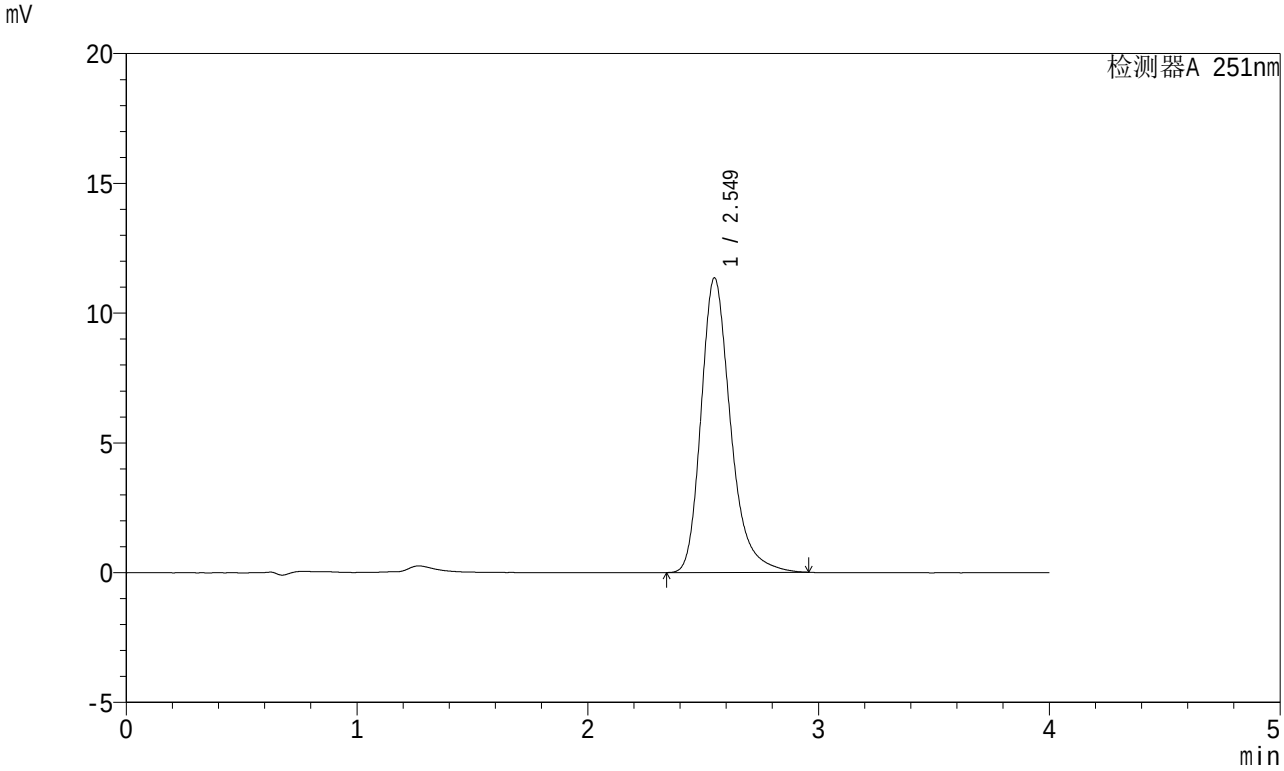

<峰表>

检测器A 251nm

峰号	保留时间	面积	面积%	高度	理论塔板数(USP)	拖尾因子	分离度(USP)
1	2.549	100910	100.000	11344	2034	1.279	--
总计		100910	100.000	11344			

SHIMADZU LabSolutions

SMF-364

<样品信息>

色谱柱 : XB-C18(50mm*4.6mm,5μm)
柱温 : 30℃
数据文件名 : RC$SMF-364 - 10-70/28-2578-2 - zzp-2023111721p-jyx2-zjtj6y-rcqx-pH6.8jz-jf50z-20min-P3.lcd
方法文件名 : RC$SMF-364 - SMF-364-FX277.lcm
批处理文件名: RC$SMF-364 - SMF-364-20240605-FX277.lcb
样品瓶号 : 1-22
进样体积 : 20 μl
进样时间 : 2024/06/05 12:09:28
处理时间(V2) : 2024/06/06 08:58:57
仪器型号 : SHIMADZU LC-2050C (FX277)

流 速: 1.0ml/min
波 长: 251nm
版本号: 6.115
实验者: xiexinhui
处理者: xiexinhui

<色谱图>

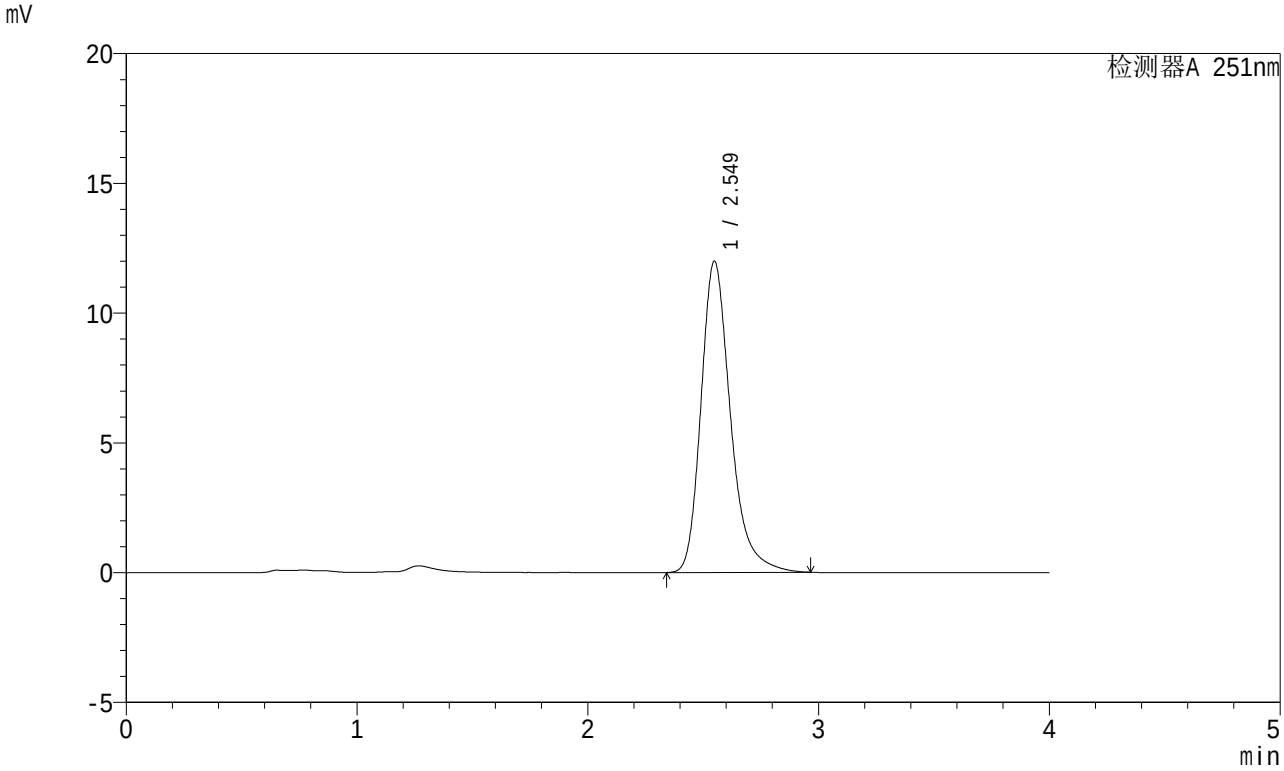

<峰表>

检测器A 251nm

峰号	保留时间	面积	面积%	高度	理论塔板数(USP)	拖尾因子	分离度(USP)
1	2.549	106631	100.000	11987	2038	1.281	--
总计		106631	100.000	11987			

SHIMADZU LabSolutions

SMF-364

<样品信息>

色谱柱 : XB-C18(50mm*4.6mm,5μm)
柱温 : 30℃
数据文件名 : RC$SMF-364 - 10-70/28-2579-2 - zzp-2023111721p-jyx2-zjtj6y-rcqx-pH6.8jz-jf50z-20min-P4.lcd
方法文件名 : RC$SMF-364 - SMF-364-FX277.lcm
批处理文件名: RC$SMF-364 - SMF-364-20240605-FX277.lcb
样品瓶号 : 1-31
进样体积 : 20 μl
进样时间 : 2024/06/05 12:13:51
处理时间(V2) : 2024/06/06 08:58:59
仪器型号 : SHIMADZU LC-2050C (FX277)

流 速: 1.0ml/min
波 长: 251nm
版本号: 6.115
实验者: xiexinhui
处理者: xiexinhui

<色谱图>

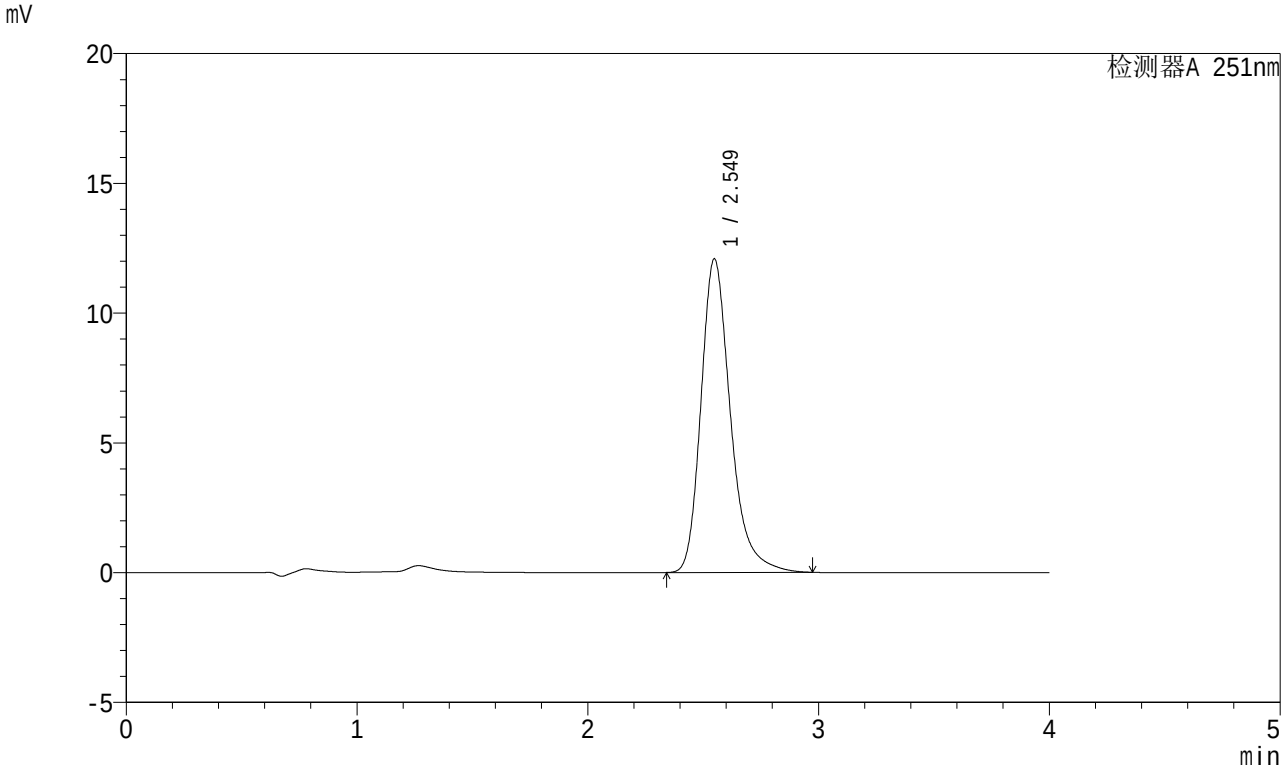

<峰表>

检测器A 251nm

峰号	保留时间	面积	面积%	高度	理论塔板数(USP)	拖尾因子	分离度(USP)
1	2.549	107385	100.000	12080	2040	1.279	--
总计		107385	100.000	12080			

SHIMADZU LabSolutions

SMF-364

<样品信息>

色谱柱 : XB-C18(50mm*4.6mm,5μm)
柱温 : 30℃
数据文件名 : RC$SMF-364 - 10-70/28-2580-2 - zzp-2023111721p-jyx2-zjtj6y-rcqx-pH6.8jz-jf50z-20min-P5.lcd
方法文件名 : RC$SMF-364 - SMF-364-FX277.lcm
批处理文件名: RC$SMF-364 - SMF-364-20240605-FX277.lcb
样品瓶号 : 1-40
进样体积 : 20 μl
进样时间 : 2024/06/05 12:18:14
处理时间(V2) : 2024/06/06 08:59:02
仪器型号 : SHIMADZU LC-2050C (FX277)

流 速: 1.0ml/min
波 长: 251nm
版本号: 6.115
实验者: xiexinhui
处理者: xiexinhui

<色谱图>

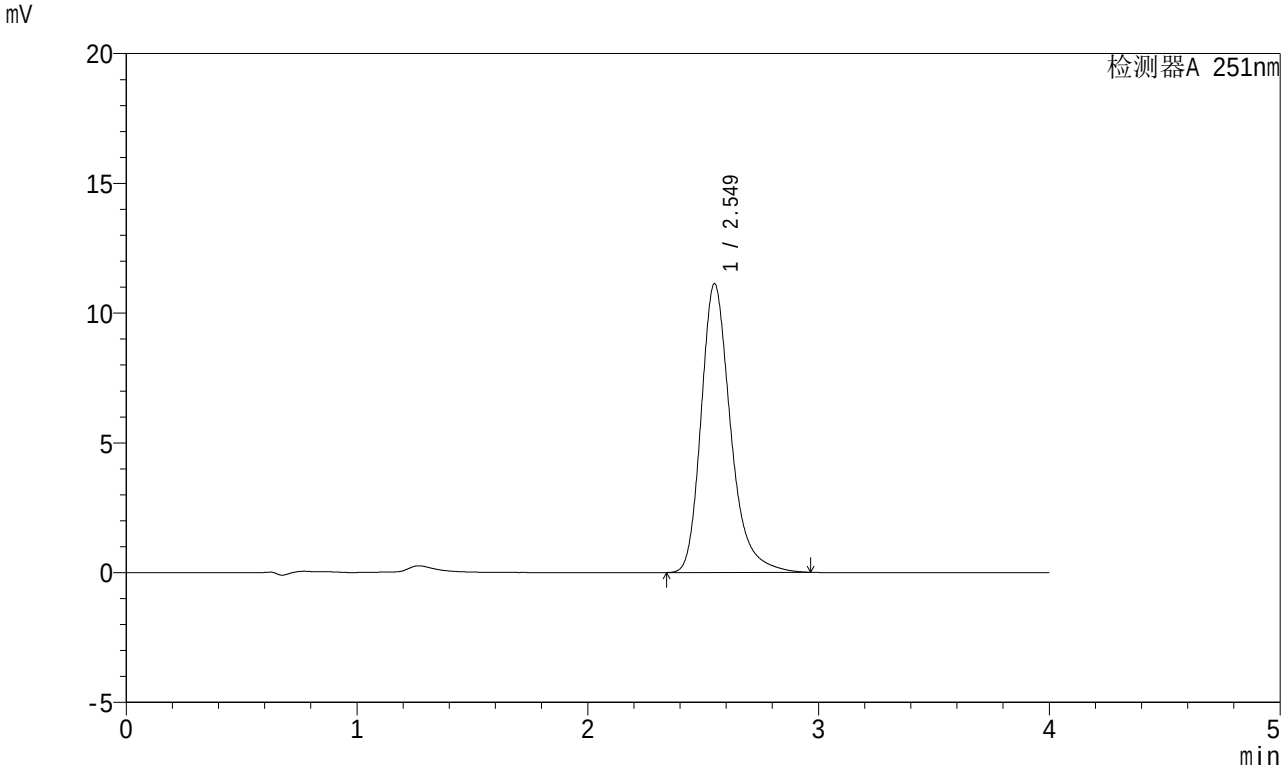

<峰表>

检测器A 251nm

峰号	保留时间	面积	面积%	高度	理论塔板数(USP)	拖尾因子	分离度(USP)
1	2.549	98908	100.000	11119	2039	1.281	--
总计		98908	100.000	11119			

SHIMADZU LabSolutions

SMF-364

<样品信息>

色谱柱 : XB-C18(50mm*4.6mm,5μm)
柱温 : 30℃
数据文件名 : RC$SMF-364 - 10-70/28-2581-2 - zzp-2023111721p-jyx2-zjtj6y-rcqx-pH6.8jz-jf50z-20min-P6.lcd
方法文件名 : RC$SMF-364 - SMF-364-FX277.lcm
批处理文件名: RC$SMF-364 - SMF-364-20240605-FX277.lcb
样品瓶号 : 1-49
进样体积 : 20 μl
进样时间 : 2024/06/05 12:22:36
处理时间(V2) : 2024/06/06 08:59:04
仪器型号 : SHIMADZU LC-2050C (FX277)

流 速: 1.0ml/min
波 长: 251nm
版本号: 6.115
实验者: xiexinhui
处理者: xiexinhui

<色谱图>

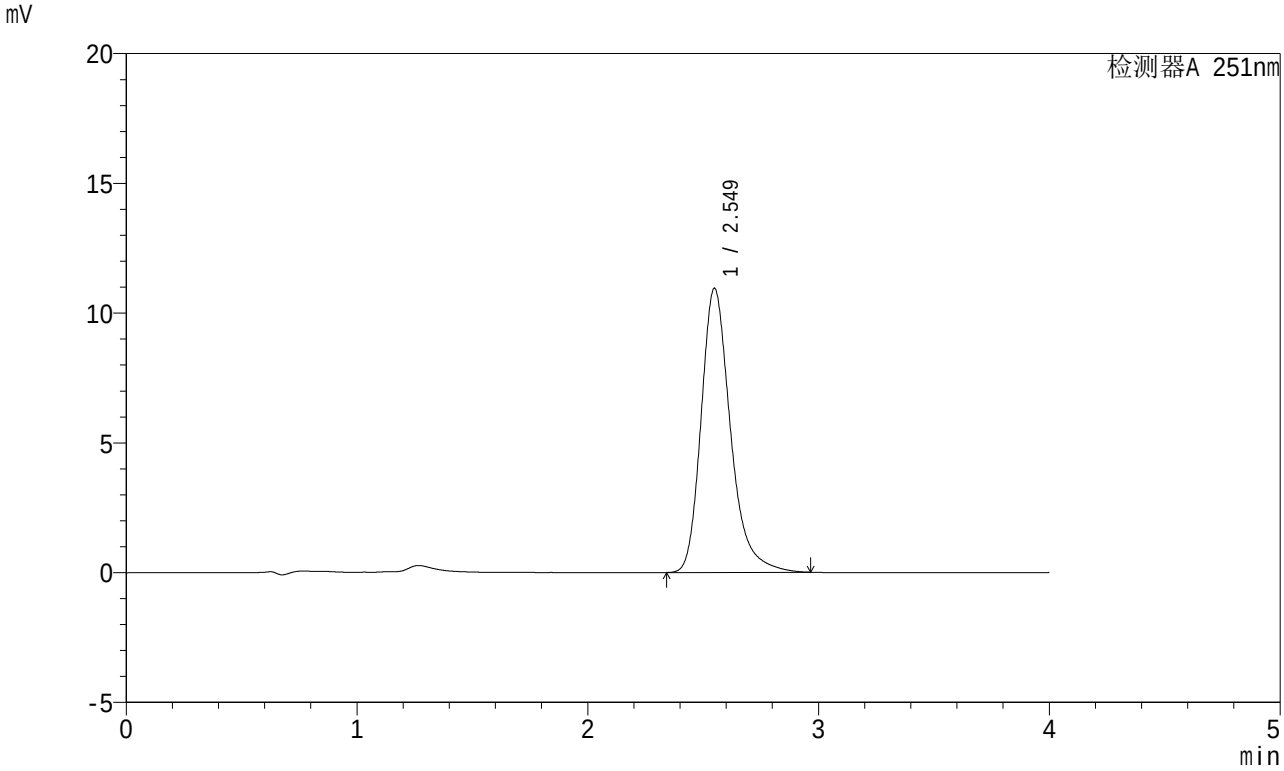

<峰表>

检测器A 251nm

峰号	保留时间	面积	面积%	高度	理论塔板数(USP)	拖尾因子	分离度(USP)
1	2.549	96974	100.000	10942	2054	1.282	--
总计		96974	100.000	10942			

SHIMADZU LabSolutions

SMF-364

<样品信息>

色谱柱 : XB-C18(50mm*4.6mm,5μm)
柱温 : 30℃
数据文件名 : RC$SMF-364 - 10-70/28-2582-2 - zzp-2023111721p-jyx2-zjtj6y-rcqx-pH6.8jz-jf50z-30min-P1.lcd
方法文件名 : RC$SMF-364 - SMF-364-FX277.lcm
批处理文件名: RC$SMF-364 - SMF-364-20240605-FX277.lcb
样品瓶号 : 1-5
进样体积 : 20 μl
进样时间 : 2024/06/05 12:26:59
处理时间(V2) : 2024/06/06 08:59:07
仪器型号 : SHIMADZU LC-2050C (FX277)

流 速: 1.0ml/min
波 长: 251nm
版本号: 6.115
实验者: xiexinhui
处理者: xiexinhui

<色谱图>

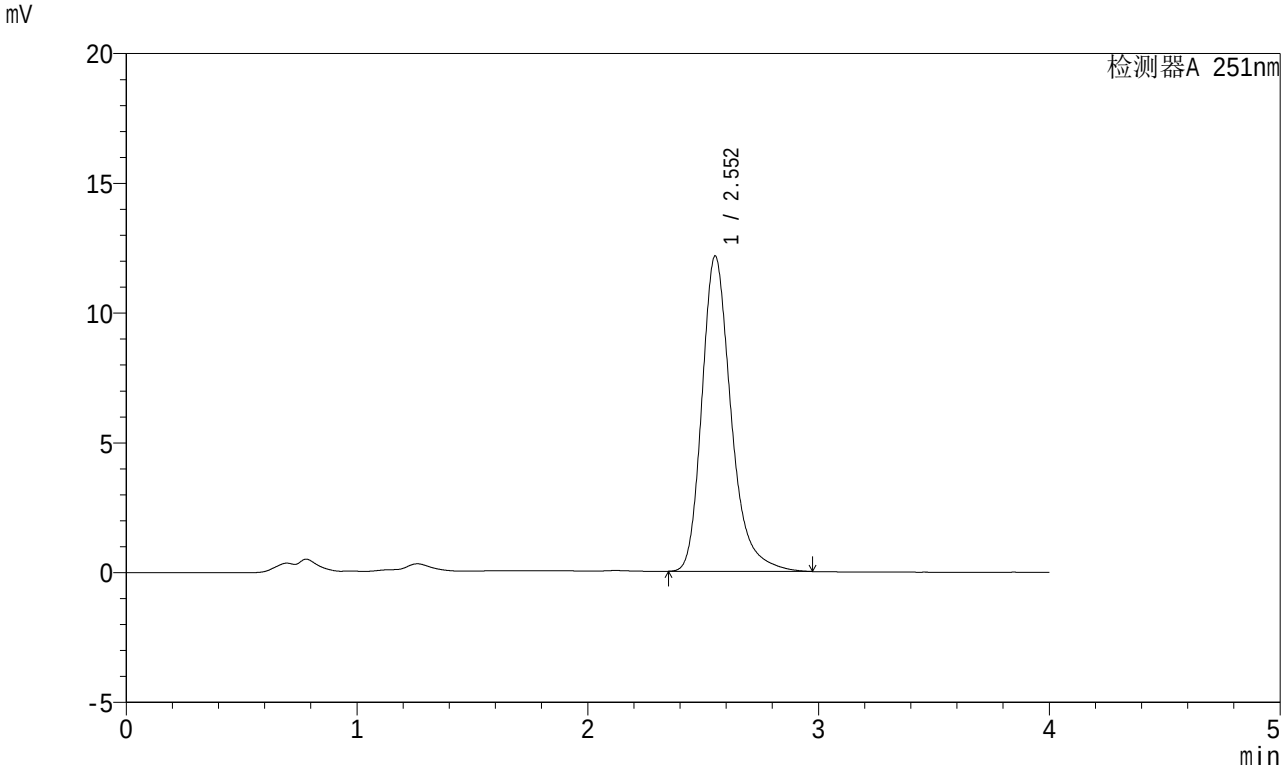

<峰表>

检测器A 251nm

峰号	保留时间	面积	面积%	高度	理论塔板数(USP)	拖尾因子	分离度(USP)
1	2.552	106863	100.000	12139	2093	1.279	--
总计		106863	100.000	12139			

SHIMADZU LabSolutions

SMF-364

<样品信息>

色谱柱 : XB-C18(50mm*4.6mm,5μm)
柱温 : 30℃
数据文件名 : RC$SMF-364 - 10-70/28-2583-2 - zzp-2023111721p-jyx2-zjtj6y-rcqx-pH6.8jz-jf50z-30min-P2.lcd
方法文件名 : RC$SMF-364 - SMF-364-FX277.lcm
批处理文件名: RC$SMF-364 - SMF-364-20240605-FX277.lcb
样品瓶号 : 1-14
进样体积 : 20 μl
进样时间 : 2024/06/05 12:31:22
处理时间(V2) : 2024/06/06 08:59:09
仪器型号 : SHIMADZU LC-2050C (FX277)

流 速: 1.0ml/min
波 长: 251nm
版本号: 6.115
实验者: xiexinhui
处理者: xiexinhui

<色谱图>

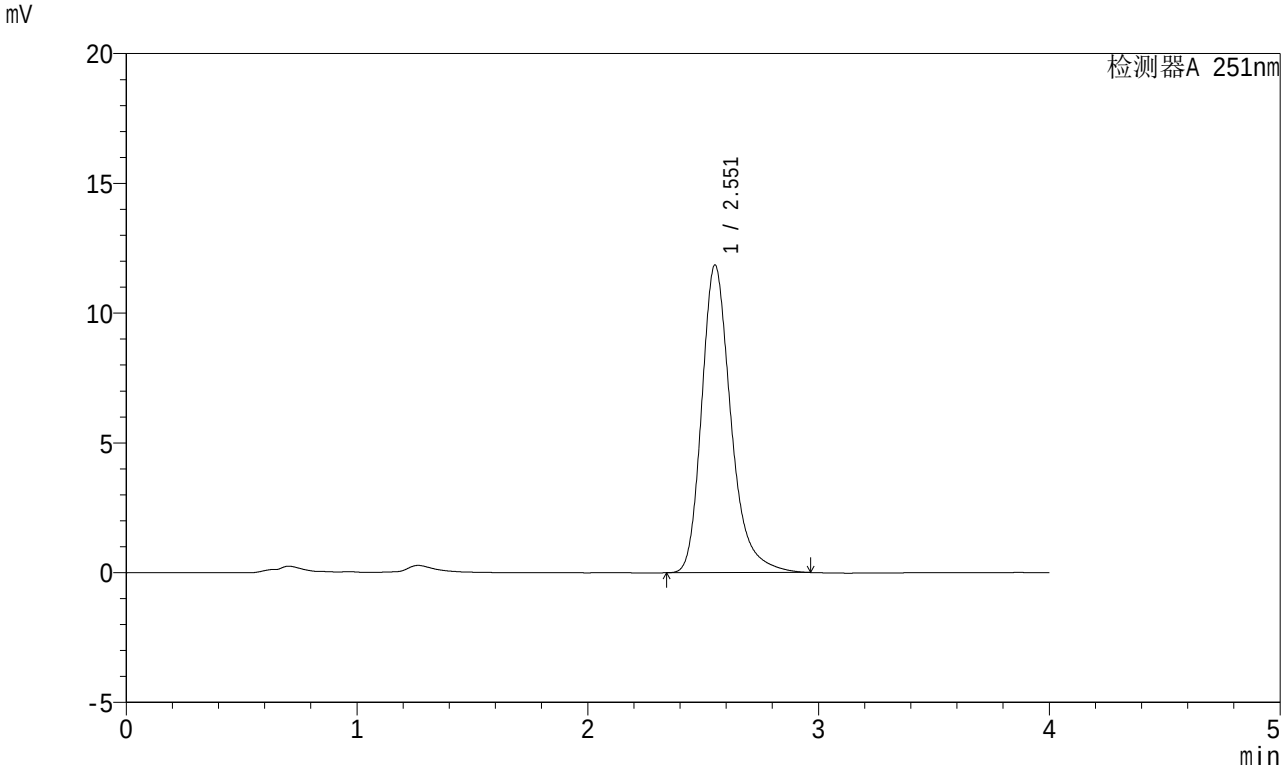

<峰表>

检测器A 251nm

峰号	保留时间	面积	面积%	高度	理论塔板数(USP)	拖尾因子	分离度(USP)
1	2.551	104507	100.000	11832	2079	1.280	--
总计		104507	100.000	11832			

SHIMADZU LabSolutions

SMF-364

<样品信息>

色谱柱 : XB-C18(50mm*4.6mm,5μm)
柱温 : 30℃
数据文件名 : RC$SMF-364 - 10-70/28-2584-2 - zzp-2023111721p-jyx2-zjtj6y-rcqx-pH6.8jz-jf50z-30min-P3.lcd
方法文件名 : RC$SMF-364 - SMF-364-FX277.lcm
批处理文件名: RC$SMF-364 - SMF-364-20240605-FX277.lcb
样品瓶号 : 1-23
进样体积 : 20 μl
进样时间 : 2024/06/05 12:35:44
处理时间(V2) : 2024/06/06 08:59:12
仪器型号 : SHIMADZU LC-2050C (FX277)

流 速: 1.0ml/min
波 长: 251nm
版本号: 6.115
实验者: xiexinhui
处理者: xiexinhui

<色谱图>

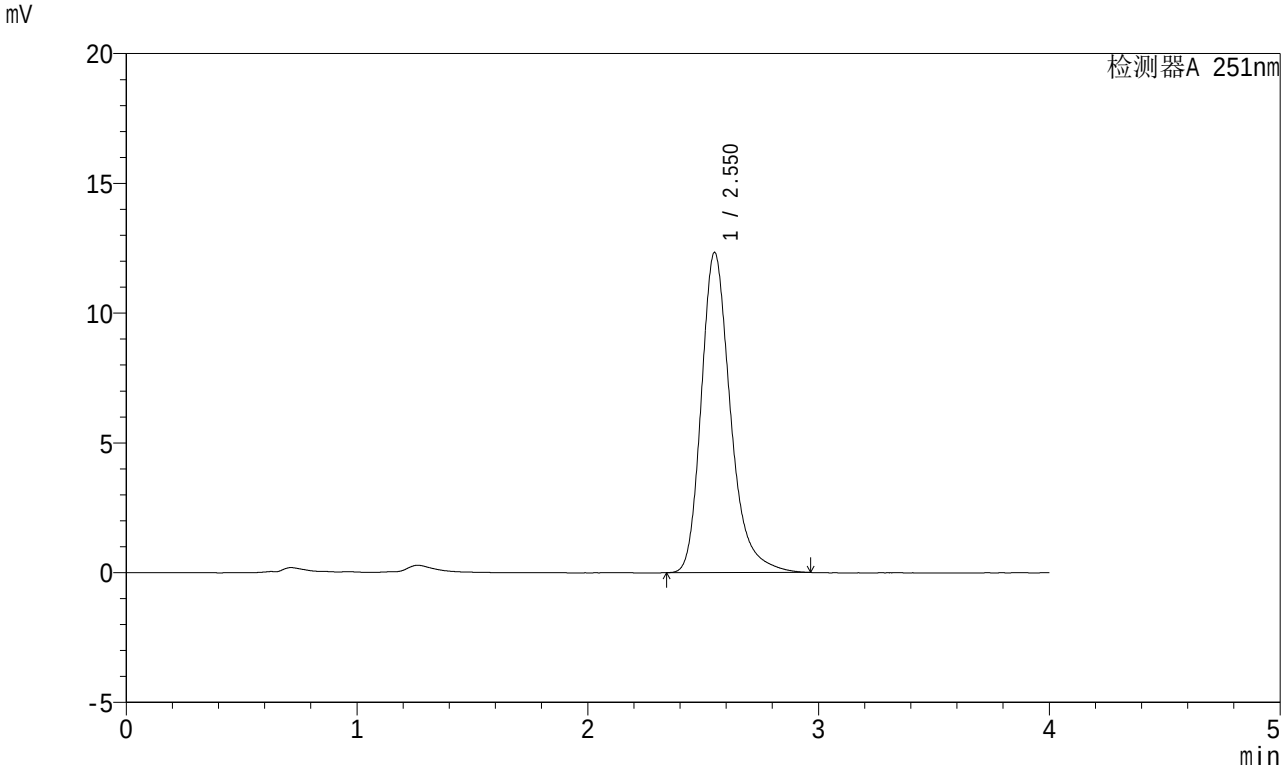

<峰表>

检测器A 251nm

峰号	保留时间	面积	面积%	高度	理论塔板数(USP)	拖尾因子	分离度(USP)
1	2.550	108636	100.000	12322	2077	1.276	--
总计		108636	100.000	12322			

SHIMADZU LabSolutions

SMF-364

<样品信息>

色谱柱 : XB-C18(50mm*4.6mm,5μm)
柱温 : 30℃
数据文件名 : RC$SMF-364 - 10-70/28-2585-2 - zzp-2023111721p-jyx2-zjtj6y-rcqx-pH6.8jz-jf50z-30min-P4.lcd
方法文件名 : RC$SMF-364 - SMF-364-FX277.lcm
批处理文件名: RC$SMF-364 - SMF-364-20240605-FX277.lcb
样品瓶号 : 1-32
进样体积 : 20 μl
进样时间 : 2024/06/05 12:40:07
处理时间(V2) : 2024/06/06 08:59:14
仪器型号 : SHIMADZU LC-2050C (FX277)

流 速: 1.0ml/min
波 长: 251nm
版本号: 6.115
实验者: xiexinhui
处理者: xiexinhui

<色谱图>

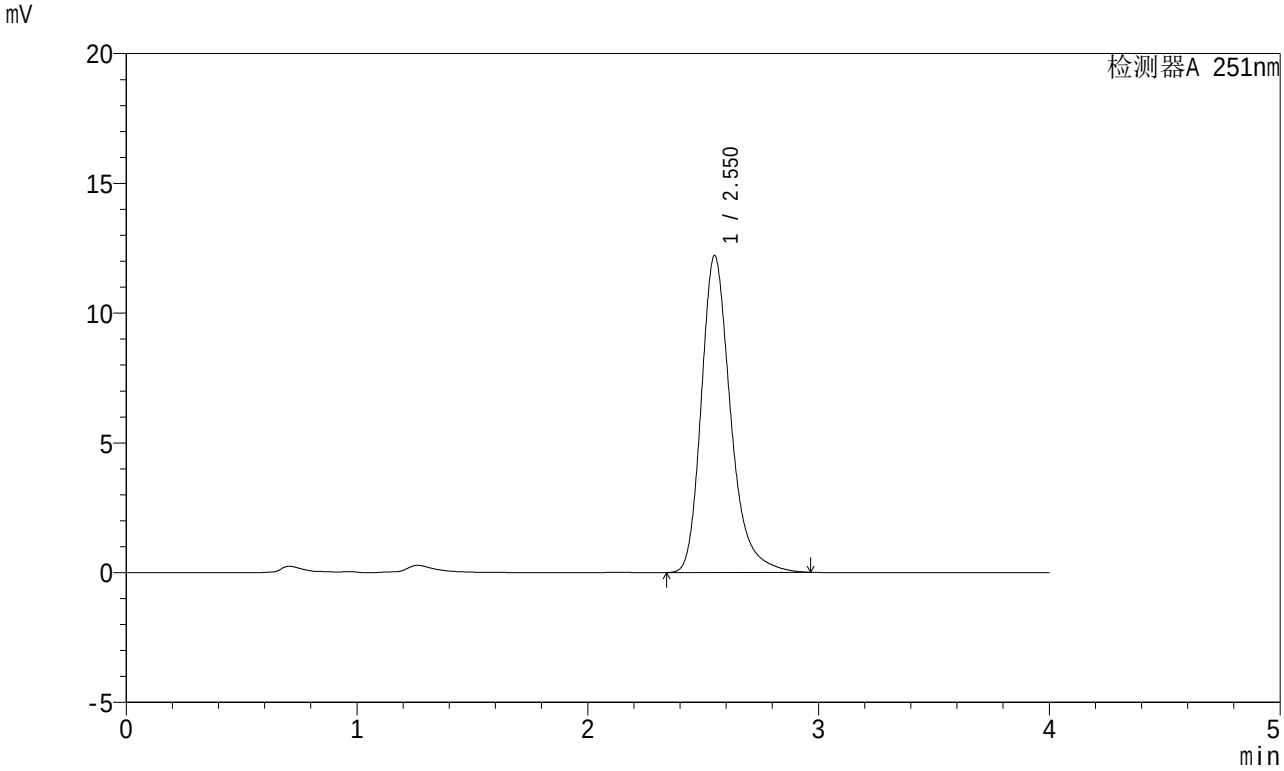

<峰表>

检测器A 251nm

峰号	保留时间	面积	面积%	高度	理论塔板数(USP)	拖尾因子	分离度(USP)
1	2.550	107925	100.000	12196	2065	1.281	--
总计		107925	100.000	12196			

SHIMADZU LabSolutions

SMF-364

<样品信息>

色谱柱 : XB-C18(50mm*4.6mm,5μm)
柱温 : 30℃
数据文件名 : RC$SMF-364 - 10-70/28-2586-2 - zzp-2023111721p-jyx2-zjtj6y-rcqx-pH6.8jz-jf50z-30min-P5.lcd
方法文件名 : RC$SMF-364 - SMF-364-FX277.lcm
批处理文件名: RC$SMF-364 - SMF-364-20240605-FX277.lcb
样品瓶号 : 1-41
进样体积 : 20 μl
进样时间 : 2024/06/05 12:44:30
处理时间(V2) : 2024/06/06 08:59:16
仪器型号 : SHIMADZU LC-2050C (FX277)

流 速: 1.0ml/min
波 长: 251nm
版本号: 6.115
实验者: xiexinhui
处理者: xiexinhui

<色谱图>

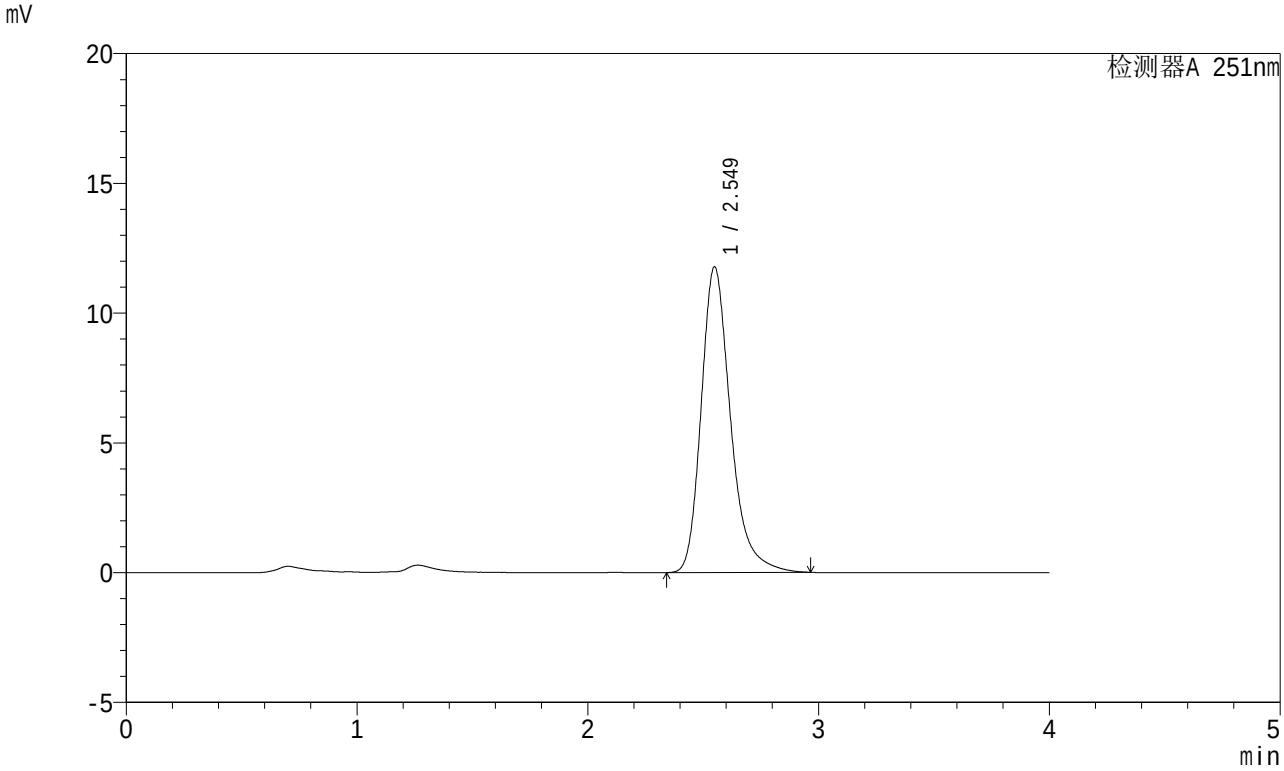

<峰表>

检测器A 251nm

峰号	保留时间	面积	面积%	高度	理论塔板数(USP)	拖尾因子	分离度(USP)
1	2.549	104136	100.000	11767	2061	1.279	--
总计		104136	100.000	11767			

SHIMADZU LabSolutions

SMF-364

<样品信息>

色谱柱 : XB-C18(50mm*4.6mm,5μm)
柱温 : 30℃
数据文件名 : RC$SMF-364 - 10-70/28-2587-2 - zzp-2023111721p-jyx2-zjtj6y-rcqx-pH6.8jz-jf50z-30min-P6.lcd
方法文件名 : RC$SMF-364 - SMF-364-FX277.lcm
批处理文件名: RC$SMF-364 - SMF-364-20240605-FX277.lcb
样品瓶号 : 1-50
进样体积 : 20 μl
进样时间 : 2024/06/05 12:48:53
处理时间(V2) : 2024/06/06 08:59:19
仪器型号 : SHIMADZU LC-2050C (FX277)

流 速: 1.0ml/min
波 长: 251nm
版本号: 6.115
实验者: xiexinhui
处理者: xiexinhui

<色谱图>

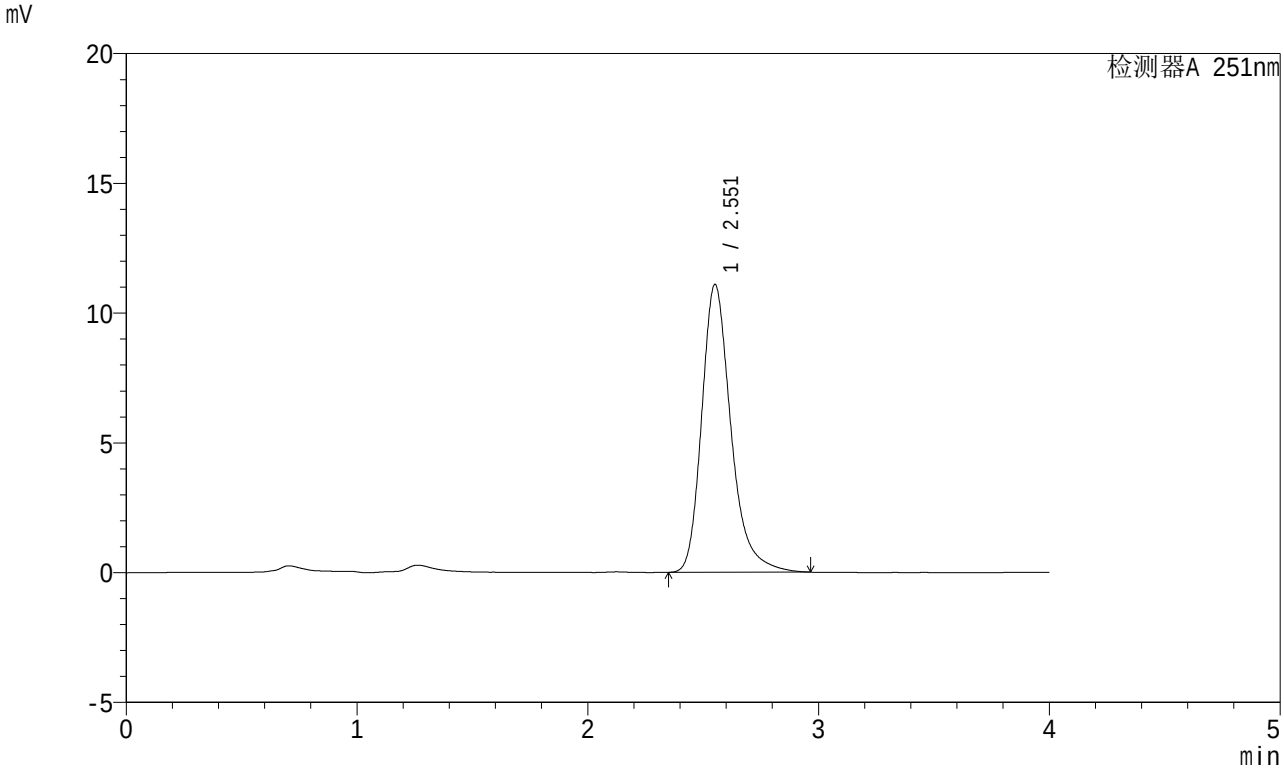

<峰表>

检测器A 251nm

峰号	保留时间	面积	面积%	高度	理论塔板数(USP)	拖尾因子	分离度(USP)
1	2.551	97660	100.000	11071	2086	1.281	--
总计		97660	100.000	11071			

SHIMADZU LabSolutions

SMF-364

<样品信息>

色谱柱 : XB-C18(50mm*4.6mm,5μm)
柱温 : 30℃
数据文件名 : RC$SMF-364 - 10-70/28-2588-2 - zzp-2023111721p-jyx2-zjtj6y-rcqx-pH6.8jz-jf50z-45min-P1.lcd
方法文件名 : RC$SMF-364 - SMF-364-FX277.lcm
批处理文件名: RC$SMF-364 - SMF-364-20240605-FX277.lcb
样品瓶号 : 1-6
进样体积 : 20 μl
进样时间 : 2024/06/05 12:53:16
处理时间(V2) : 2024/06/06 08:59:21
仪器型号 : SHIMADZU LC-2050C (FX277)

流 速: 1.0ml/min
波 长: 251nm
版本号: 6.115
实验者: xiexinhui
处理者: xiexinhui

<色谱图>

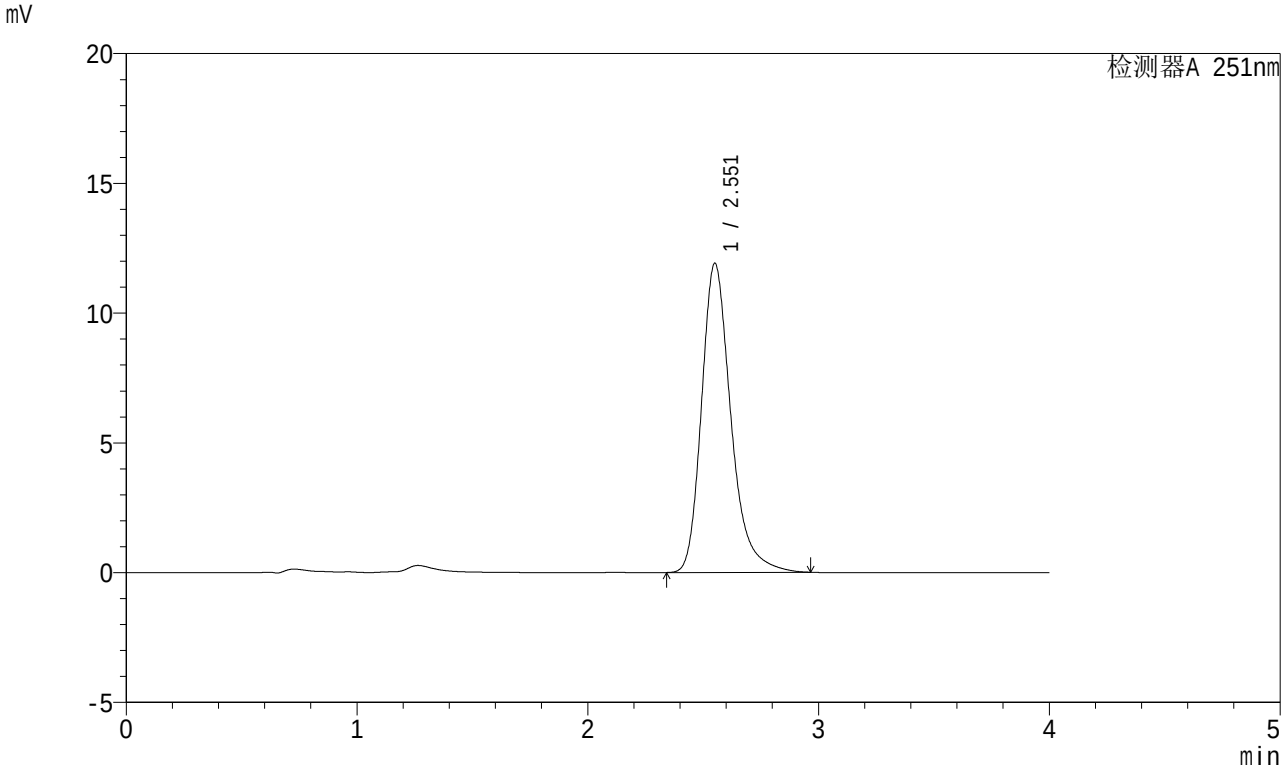

<峰表>

检测器A 251nm

峰号	保留时间	面积	面积%	高度	理论塔板数(USP)	拖尾因子	分离度(USP)
1	2.551	105484	100.000	11882	2059	1.282	--
总计		105484	100.000	11882			

SHIMADZU LabSolutions

SMF-364

<样品信息>

色谱柱 : XB-C18(50mm*4.6mm,5μm)
柱温 : 30℃
数据文件名 : RC$SMF-364 - 10-70/28-2589-2 - zzp-2023111721p-jyx2-zjtj6y-rcqx-pH6.8jz-jf50z-45min-P2.lcd
方法文件名 : RC$SMF-364 - SMF-364-FX277.lcm
批处理文件名: RC$SMF-364 - SMF-364-20240605-FX277.lcb
样品瓶号 : 1-15
进样体积 : 20 μl
进样时间 : 2024/06/05 12:57:39
处理时间(V2) : 2024/06/06 08:59:23
仪器型号 : SHIMADZU LC-2050C (FX277)

流 速: 1.0ml/min
波 长: 251nm
版本号: 6.115
实验者: xiexinhui
处理者: xiexinhui

<色谱图>

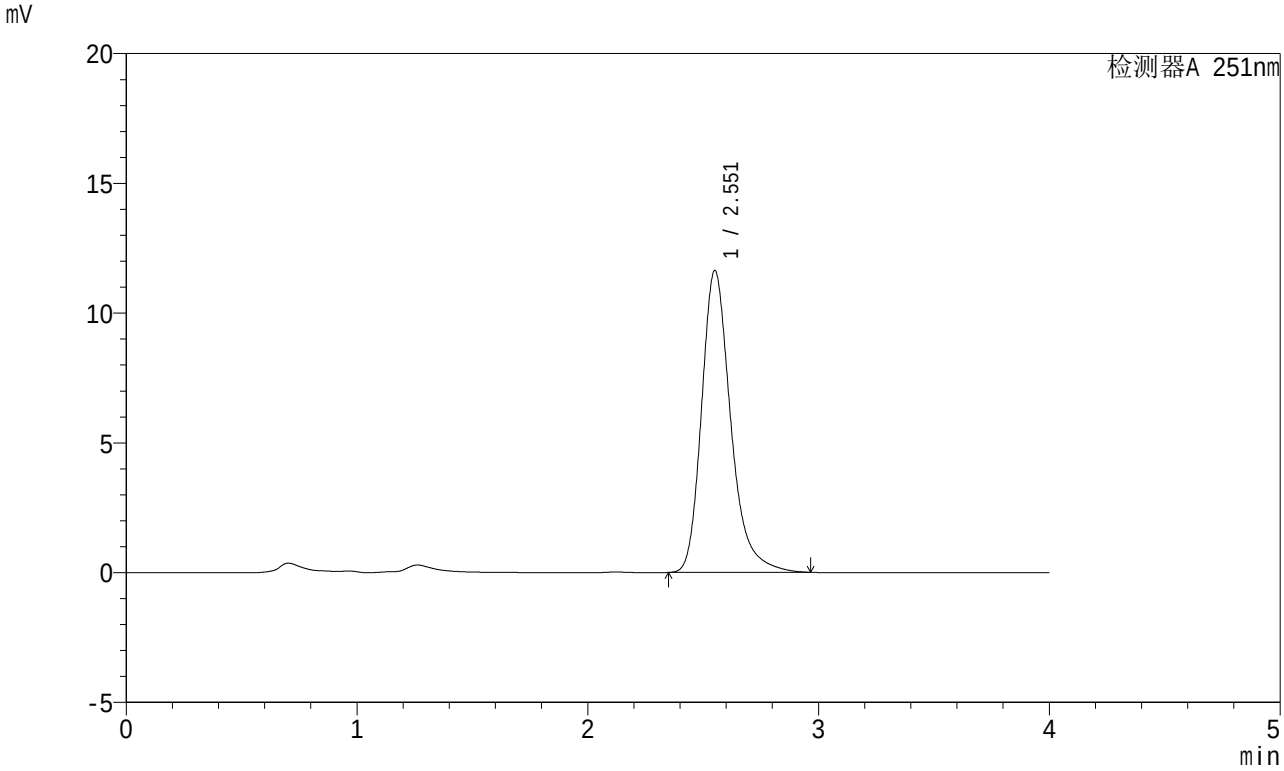

<峰表>

检测器A 251nm

峰号	保留时间	面积	面积%	高度	理论塔板数(USP)	拖尾因子	分离度(USP)
1	2.551	102253	100.000	11604	2089	1.276	--
总计		102253	100.000	11604			

SHIMADZU LabSolutions

SMF-364

<样品信息>

色谱柱 : XB-C18(50mm*4.6mm,5μm)
柱温 : 30℃
数据文件名 : RC$SMF-364 - 10-70/28-2590-2 - zzp-2023111721p-jyx2-zjtj6y-rcqx-pH6.8jz-jf50z-45min-P3.lcd
方法文件名 : RC$SMF-364 - SMF-364-FX277.lcm
批处理文件名: RC$SMF-364 - SMF-364-20240605-FX277.lcb
样品瓶号 : 1-24
进样体积 : 20 μl
进样时间 : 2024/06/05 13:02:02
处理时间(V2) : 2024/06/06 08:59:25
仪器型号 : SHIMADZU LC-2050C (FX277)

流 速: 1.0ml/min
波 长: 251nm
版本号: 6.115
实验者: xiexinhui
处理者: xiexinhui

<色谱图>

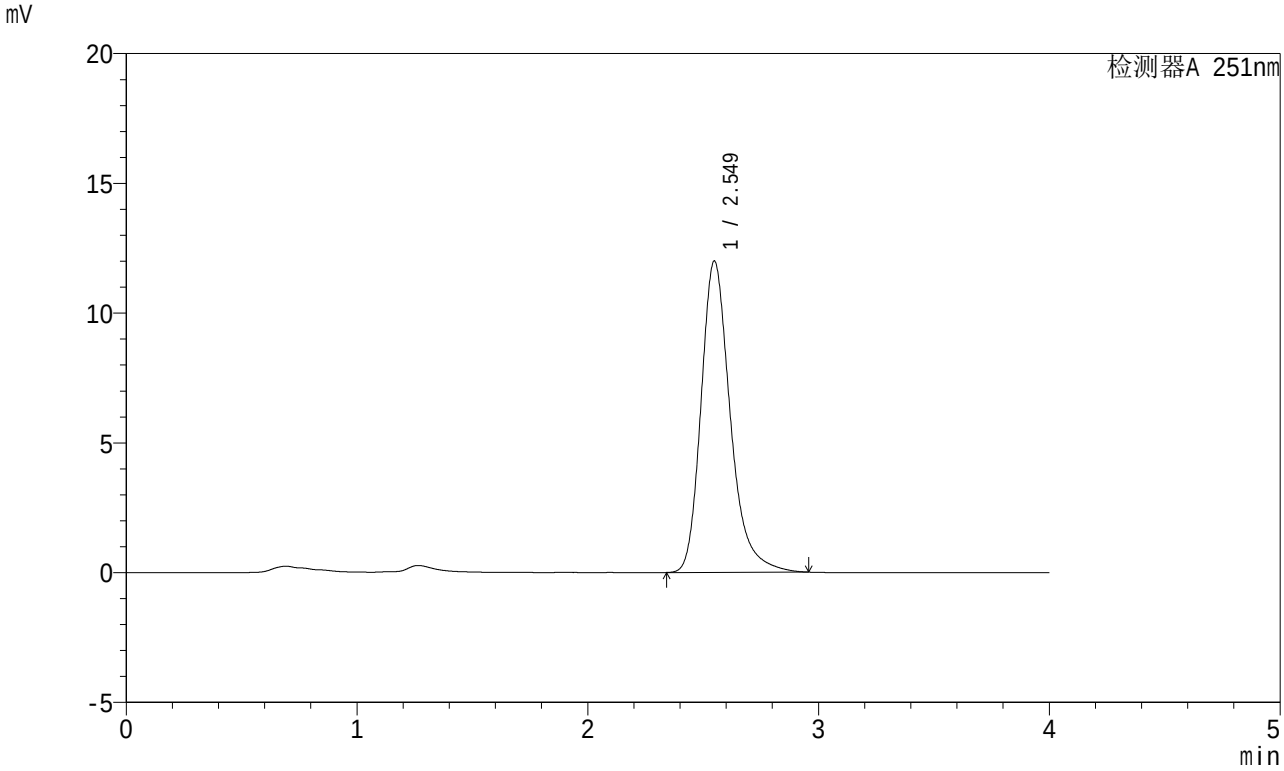

<峰表>

检测器A 251nm

峰号	保留时间	面积	面积%	高度	理论塔板数(USP)	拖尾因子	分离度(USP)
1	2.549	105834	100.000	11993	2067	1.275	--
总计		105834	100.000	11993			

SHIMADZU LabSolutions

SMF-364

<样品信息>

色谱柱 : XB-C18(50mm*4.6mm,5μm)
柱温 : 30℃
数据文件名 : RC$SMF-364 - 10-70/28-2591-2 - zzp-2023111721p-jyx2-zjtj6y-rcqx-pH6.8jz-jf50z-45min-P4.lcd
方法文件名 : RC$SMF-364 - SMF-364-FX277.lcm
批处理文件名: RC$SMF-364 - SMF-364-20240605-FX277.lcb
样品瓶号 : 1-33
进样体积 : 20 μl
进样时间 : 2024/06/05 13:06:25
处理时间(V2) : 2024/06/06 08:59:28
仪器型号 : SHIMADZU LC-2050C (FX277)

流 速: 1.0ml/min
波 长: 251nm
版本号: 6.115
实验者: xiexinhui
处理者: xiexinhui

<色谱图>

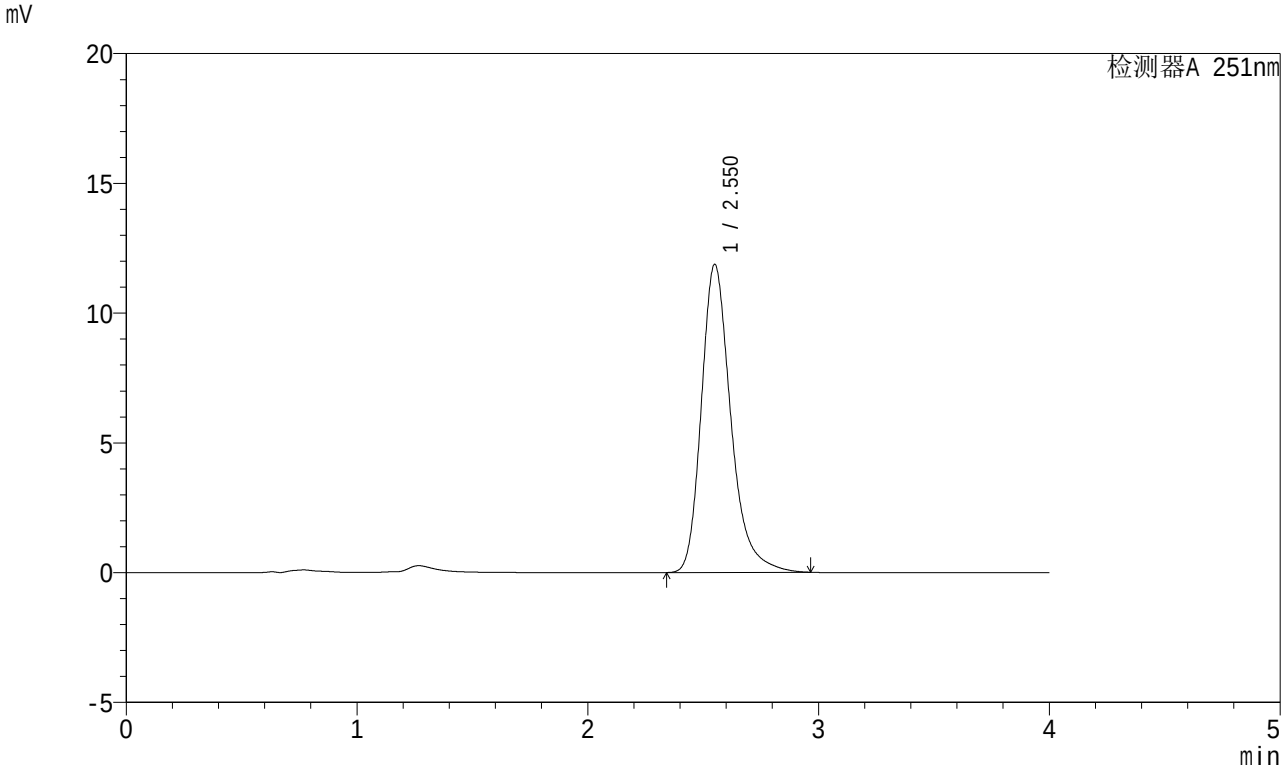

<峰表>

检测器A 251nm

峰号	保留时间	面积	面积%	高度	理论塔板数(USP)	拖尾因子	分离度(USP)
1	2.550	105587	100.000	11852	2040	1.283	--
总计		105587	100.000	11852			

SHIMADZU LabSolutions

SMF-364

<样品信息>

色谱柱 : XB-C18(50mm*4.6mm,5μm)
柱温 : 30℃
数据文件名 : RC$SMF-364 - 10-70/28-2592-2 - zzp-2023111721p-jyx2-zjtj6y-rcqx-pH6.8jz-jf50z-45min-P5.lcd
方法文件名 : RC$SMF-364 - SMF-364-FX277.lcm
批处理文件名: RC$SMF-364 - SMF-364-20240605-FX277.lcb
样品瓶号 : 1-42
进样体积 : 20 μl
进样时间 : 2024/06/05 13:10:48
处理时间(V2) : 2024/06/06 08:59:30
仪器型号 : SHIMADZU LC-2050C (FX277)

流 速: 1.0ml/min
波 长: 251nm
版本号: 6.115
实验者: xiexinhui
处理者: xiexinhui

<色谱图>

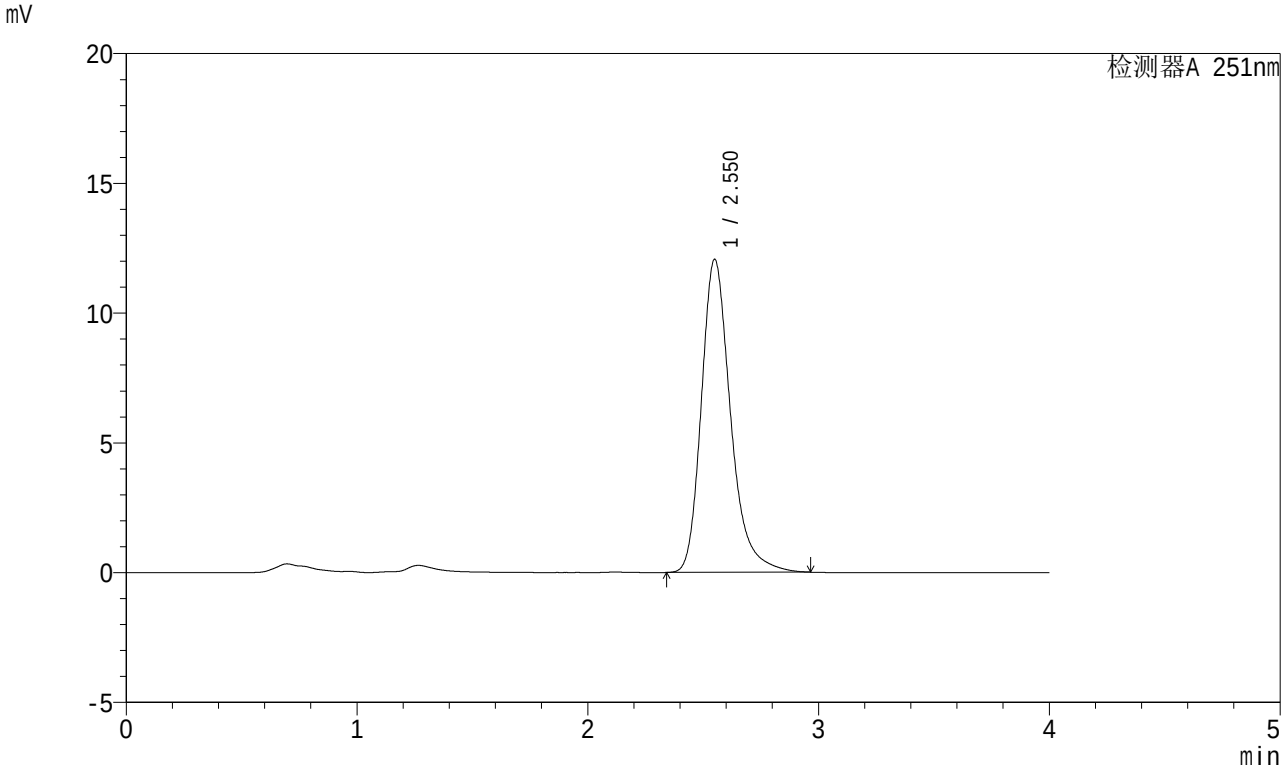

<峰表>

检测器A 251nm

峰号	保留时间	面积	面积%	高度	理论塔板数(USP)	拖尾因子	分离度(USP)
1	2.550	106333	100.000	12045	2075	1.275	--
总计		106333	100.000	12045			

SHIMADZU LabSolutions

SMF-364

<样品信息>

色谱柱 : XB-C18(50mm*4.6mm,5μm)
柱温 : 30℃
数据文件名 : RC$SMF-364 - 10-70/28-2593-2 - zzp-2023111721p-jyx2-zjtj6y-rcqx-pH6.8jz-jf50z-45min-P6.lcd
方法文件名 : RC$SMF-364 - SMF-364-FX277.lcm
批处理文件名: RC$SMF-364 - SMF-364-20240605-FX277.lcb
样品瓶号 : 1-51
进样体积 : 20 μl
进样时间 : 2024/06/05 13:15:10
处理时间(V2) : 2024/06/06 08:59:33
仪器型号 : SHIMADZU LC-2050C (FX277)

流 速: 1.0ml/min
波 长: 251nm
版本号: 6.115
实验者: xiexinhui
处理者: xiexinhui

<色谱图>

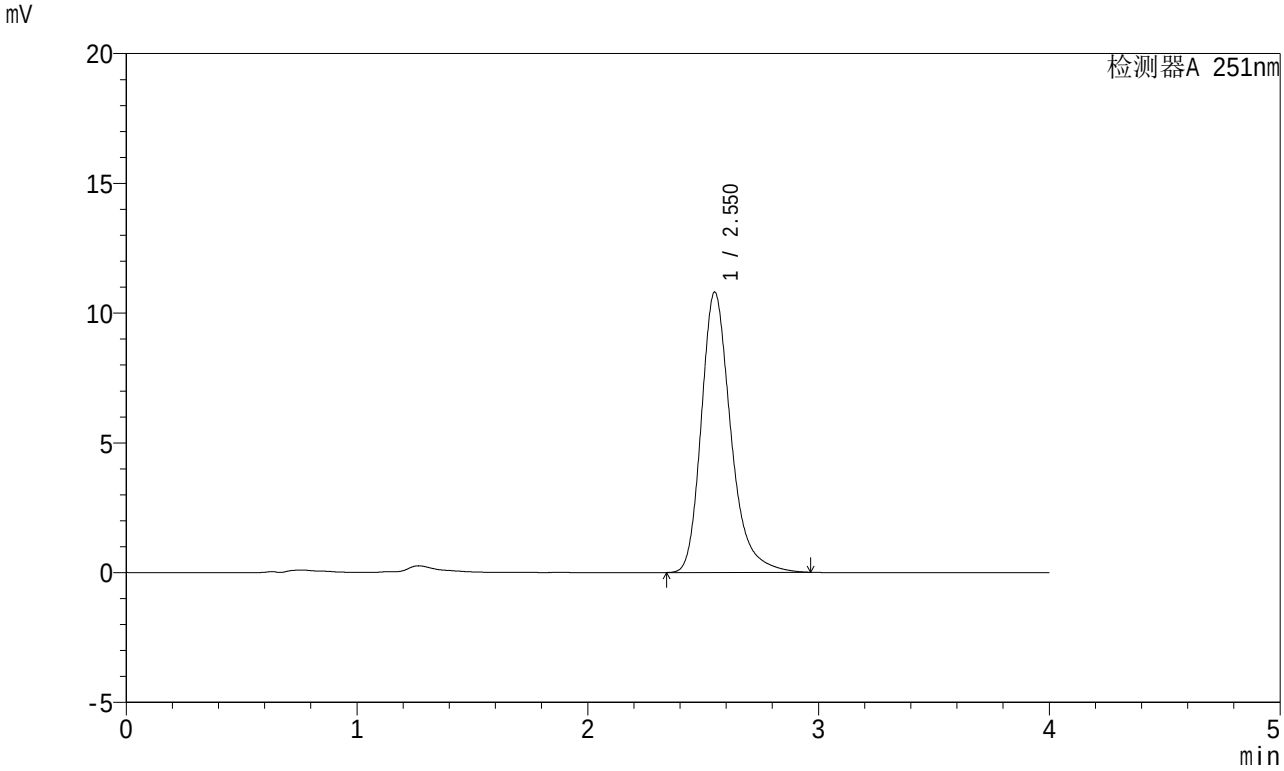

<峰表>

检测器A 251nm

峰号	保留时间	面积	面积%	高度	理论塔板数(USP)	拖尾因子	分离度(USP)
1	2.550	96119	100.000	10783	2036	1.280	--
总计		96119	100.000	10783			

SHIMADZU LabSolutions

SMF-364

<样品信息>

色谱柱 : XB-C18(50mm*4.6mm,5μm)
柱温 : 30℃
数据文件名 : RC$SMF-364 - 10-70/28-2594-2 - zzp-2023111721p-jyx2-zjtj6y-rcqx-pH6.8jz-jf50z-60min-P1.lcd
方法文件名 : RC$SMF-364 - SMF-364-FX277.lcm
批处理文件名: RC$SMF-364 - SMF-364-20240605-FX277.lcb
样品瓶号 : 1-7
进样体积 : 20 μl
进样时间 : 2024/06/05 13:19:32
处理时间(V2) : 2024/06/06 08:59:35
仪器型号 : SHIMADZU LC-2050C (FX277)

流 速: 1.0ml/min
波 长: 251nm
版本号: 6.115
实验者: xiexinhui
处理者: xiexinhui

<色谱图>

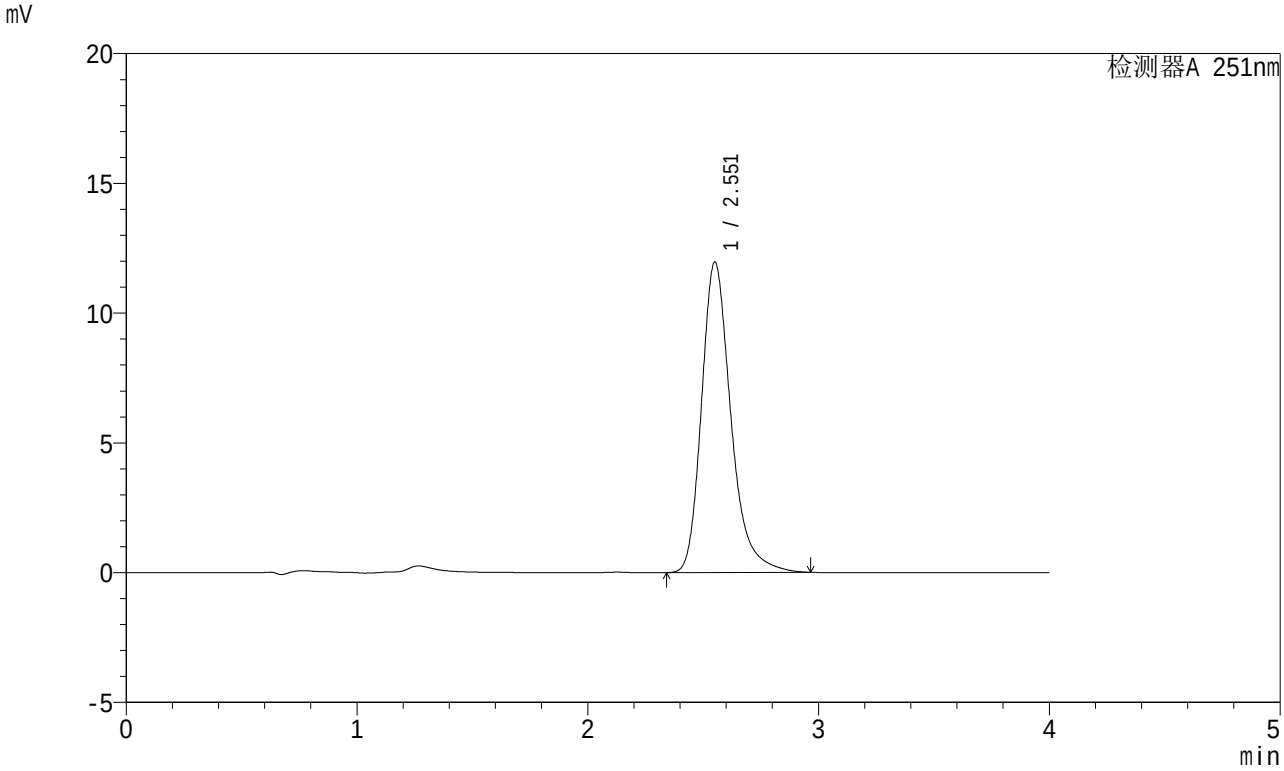

<峰表>

检测器A 251nm

峰号	保留时间	面积	面积%	高度	理论塔板数(USP)	拖尾因子	分离度(USP)
1	2.551	105919	100.000	11935	2061	1.280	--
总计		105919	100.000	11935			

SHIMADZU LabSolutions

SMF-364

<样品信息>

色谱柱 : XB-C18(50mm*4.6mm,5μm)
柱温 : 30℃
数据文件名 : RC$SMF-364 - 10-70/28-2595-2 - zzp-2023111721p-jyx2-zjtj6y-rcqx-pH6.8jz-jf50z-60min-P2.lcd
方法文件名 : RC$SMF-364 - SMF-364-FX277.lcm
批处理文件名: RC$SMF-364 - SMF-364-20240605-FX277.lcb
样品瓶号 : 1-16
进样体积 : 20 μl
进样时间 : 2024/06/05 13:23:56
处理时间(V2) : 2024/06/06 08:59:37
仪器型号 : SHIMADZU LC-2050C (FX277)

流 速: 1.0ml/min
波 长: 251nm
版本号: 6.115
实验者: xiexinhui
处理者: xiexinhui

<色谱图>

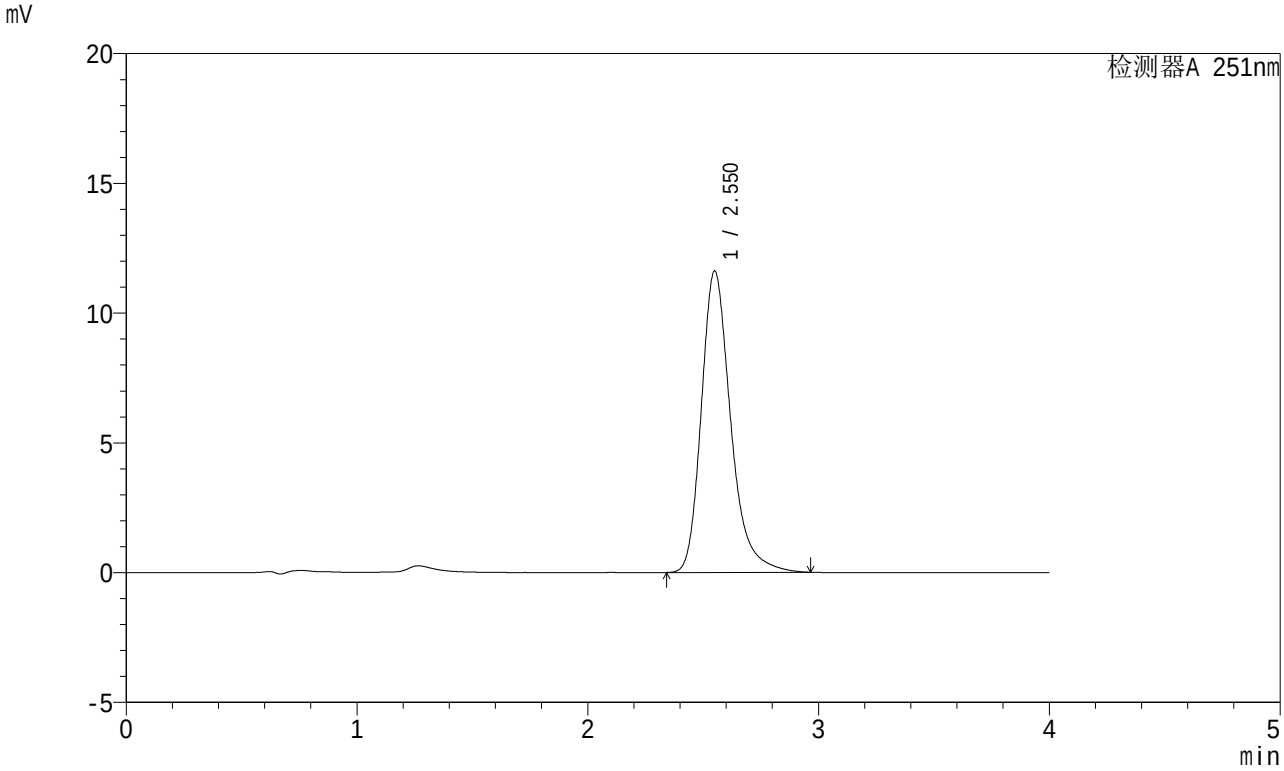

<峰表>

检测器A 251nm

峰号	保留时间	面积	面积%	高度	理论塔板数(USP)	拖尾因子	分离度(USP)
1	2.550	102822	100.000	11596	2059	1.278	--
总计		102822	100.000	11596			

SHIMADZU LabSolutions

SMF-364

<样品信息>

色谱柱 : XB-C18(50mm*4.6mm,5μm)
柱温 : 30℃
数据文件名 : RC$SMF-364 - 10-70/28-2596-2 - zzp-2023111721p-jyx2-zjtj6y-rcqx-pH6.8jz-jf50z-60min-P3.lcd
方法文件名 : RC$SMF-364 - SMF-364-FX277.lcm
批处理文件名: RC$SMF-364 - SMF-364-20240605-FX277.lcb
样品瓶号 : 1-25
进样体积 : 20 μl
进样时间 : 2024/06/05 13:28:19
处理时间(V2) : 2024/06/06 08:59:39
仪器型号 : SHIMADZU LC-2050C (FX277)

流 速: 1.0ml/min
波 长: 251nm
版本号: 6.115
实验者: xiexinhui
处理者: xiexinhui

<色谱图>

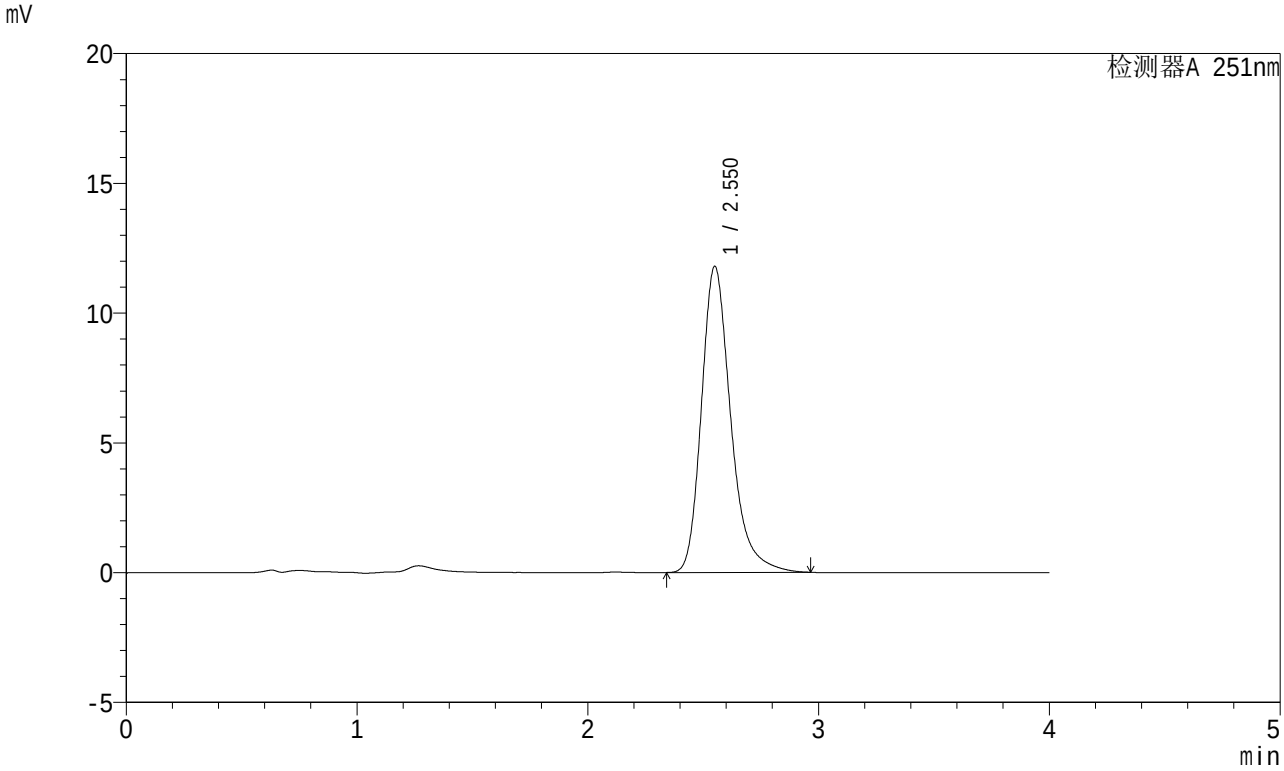

<峰表>

检测器A 251nm

峰号	保留时间	面积	面积%	高度	理论塔板数(USP)	拖尾因子	分离度(USP)
1	2.550	104254	100.000	11771	2063	1.280	--
总计		104254	100.000	11771			

SHIMADZU LabSolutions

SMF-364

<样品信息>

色谱柱 : XB-C18(50mm*4.6mm,5μm)
柱温 : 30℃
数据文件名 : RC$SMF-364 - 10-70/28-2597-2 - zzp-2023111721p-jyx2-zjtj6y-rcqx-pH6.8jz-jf50z-60min-P4.lcd
方法文件名 : RC$SMF-364 - SMF-364-FX277.lcm
批处理文件名: RC$SMF-364 - SMF-364-20240605-FX277.lcb
样品瓶号 : 1-34
进样体积 : 20 μl
进样时间 : 2024/06/05 13:32:41
处理时间(V2) : 2024/06/06 08:59:42
仪器型号 : SHIMADZU LC-2050C (FX277)

流 速: 1.0ml/min
波 长: 251nm
版本号: 6.115
实验者: xiexinhui
处理者: xiexinhui

<色谱图>

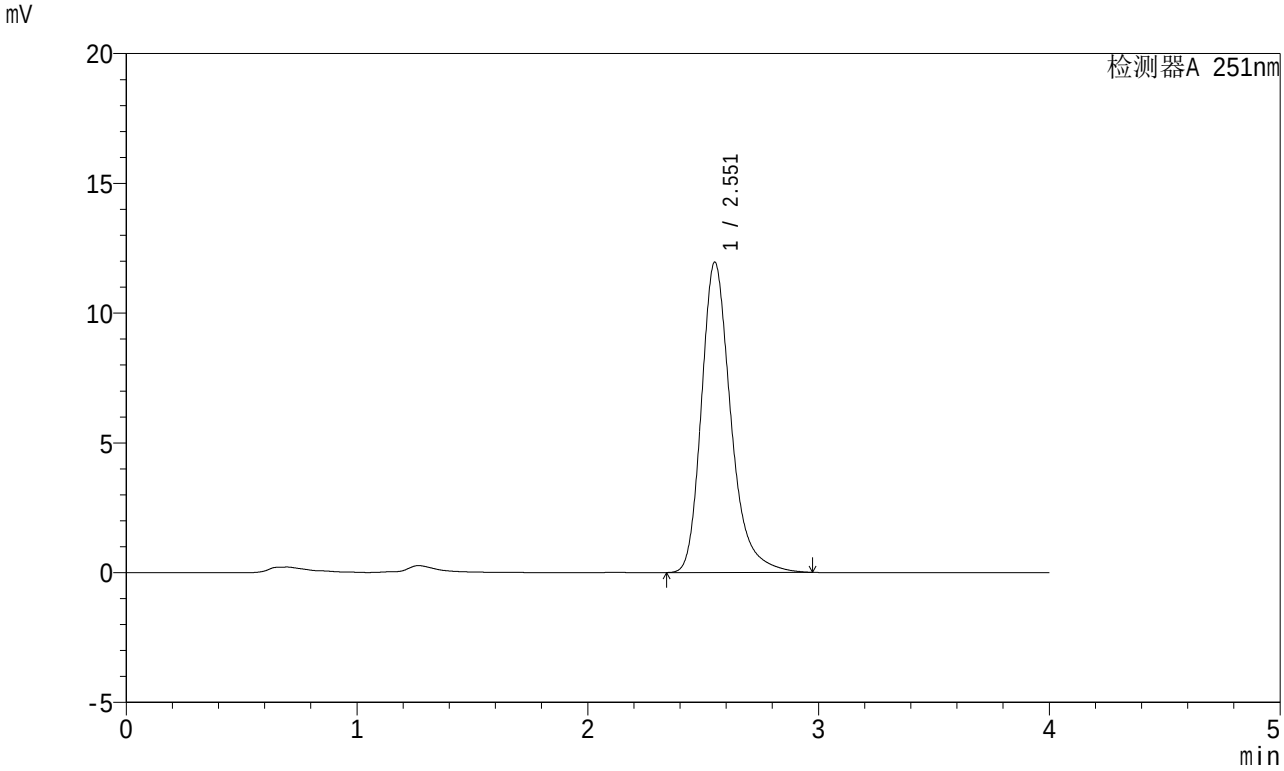

<峰表>

检测器A 251nm

峰号	保留时间	面积	面积%	高度	理论塔板数(USP)	拖尾因子	分离度(USP)
1	2.551	106017	100.000	11932	2053	1.279	--
总计		106017	100.000	11932			

SHIMADZU LabSolutions

SMF-364

<样品信息>

色谱柱 : XB-C18(50mm*4.6mm,5μm)
柱温 : 30℃
数据文件名 : RC$SMF-364 - 10-70/28-2598-2 - zzp-2023111721p-jyx2-zjtj6y-rcqx-pH6.8jz-jf50z-60min-P5.lcd
方法文件名 : RC$SMF-364 - SMF-364-FX277.lcm
批处理文件名: RC$SMF-364 - SMF-364-20240605-FX277.lcb
样品瓶号 : 1-43
进样体积 : 20 μl
进样时间 : 2024/06/05 13:37:04
处理时间(V2) : 2024/06/06 08:59:44
仪器型号 : SHIMADZU LC-2050C (FX277)

流 速: 1.0ml/min
波 长: 251nm
版本号: 6.115
实验者: xiexinhui
处理者: xiexinhui

<色谱图>

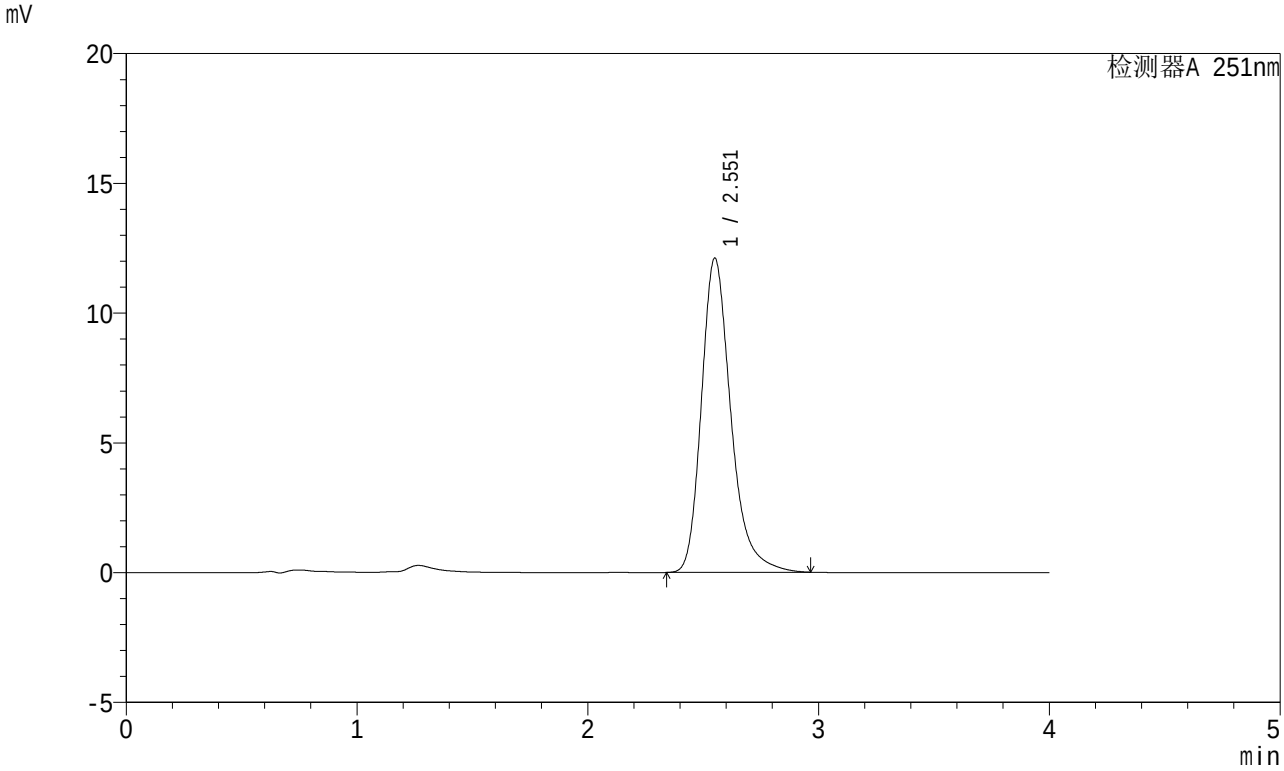

<峰表>

检测器A 251nm

峰号	保留时间	面积	面积%	高度	理论塔板数(USP)	拖尾因子	分离度(USP)
1	2.551	107546	100.000	12084	2045	1.280	--
总计		107546	100.000	12084			

SHIMADZU LabSolutions

SMF-364

<样品信息>

色谱柱 : XB-C18(50mm*4.6mm,5μm)
柱温 : 30℃
数据文件名 : RC$SMF-364 - 10-70/28-2599-2 - zzp-2023111721p-jyx2-zjtj6y-rcqx-pH6.8jz-jf50z-60min-P6.lcd
方法文件名 : RC$SMF-364 - SMF-364-FX277.lcm
批处理文件名: RC$SMF-364 - SMF-364-20240605-FX277.lcb
样品瓶号 : 1-52
进样体积 : 20 μl
进样时间 : 2024/06/05 13:41:27
处理时间(V2) : 2024/06/06 08:59:46
仪器型号 : SHIMADZU LC-2050C (FX277)

流 速: 1.0ml/min
波 长: 251nm
版本号: 6.115
实验者: xiexinhui
处理者: xiexinhui

<色谱图>

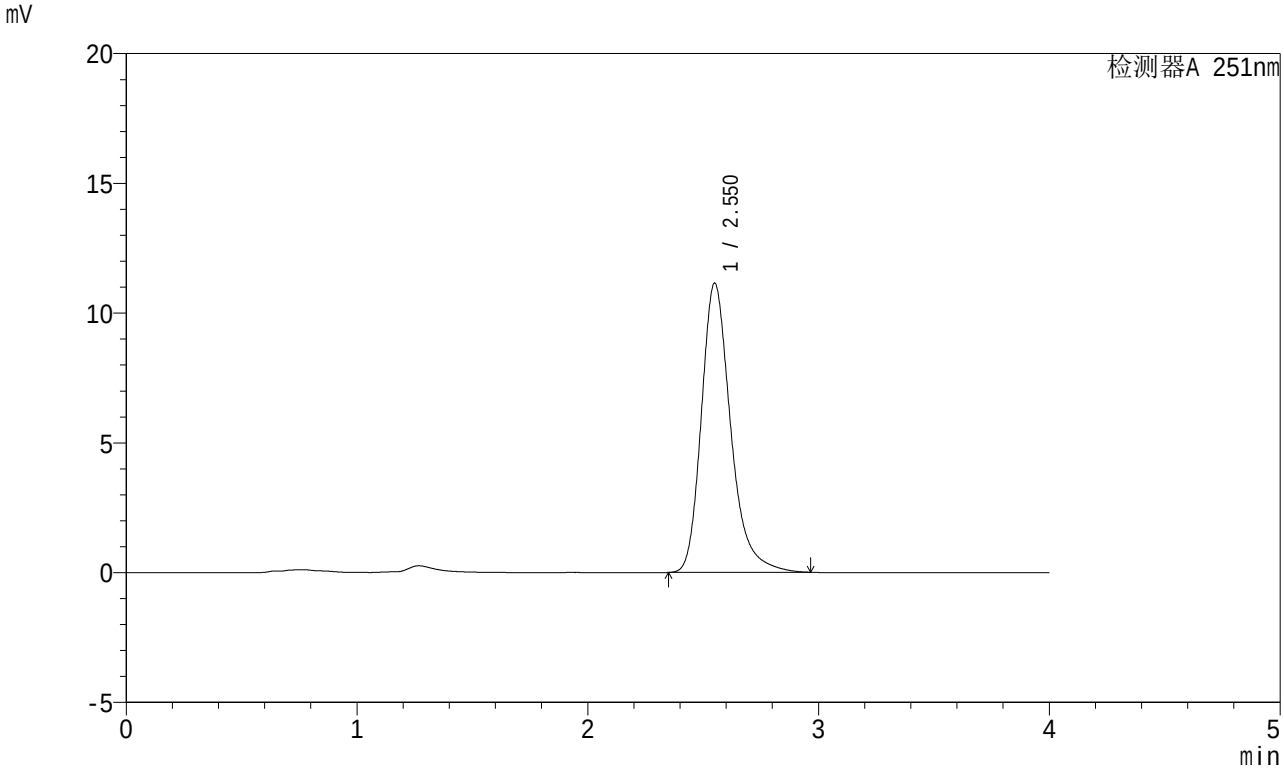

<峰表>

检测器A 251nm

峰号	保留时间	面积	面积%	高度	理论塔板数(USP)	拖尾因子	分离度(USP)
1	2.550	98568	100.000	11127	2062	1.278	--
总计		98568	100.000	11127			

SHIMADZU LabSolutions

SMF-364

<样品信息>

色谱柱 : XB-C18(50mm*4.6mm,5μm)
柱温 : 30℃
数据文件名 : RC$SMF-364 - 10-70/28-2600-2 - zzp-2023111721p-jyx2-zjtj6y-rcqx-pH6.8jz-jf50z-JX-P1.lcd
方法文件名 : RC$SMF-364 - SMF-364-FX277.lcm
批处理文件名: RC$SMF-364 - SMF-364-20240605-FX277.lcb
样品瓶号 : 1-8
进样体积 : 20 μl
进样时间 : 2024/06/05 13:45:51
处理时间(V2) : 2024/06/06 08:59:49
仪器型号 : SHIMADZU LC-2050C (FX277)

流 速: 1.0ml/min
波 长: 251nm
版本号: 6.115
实验者: xiexinhui
处理者: xiexinhui

<色谱图>

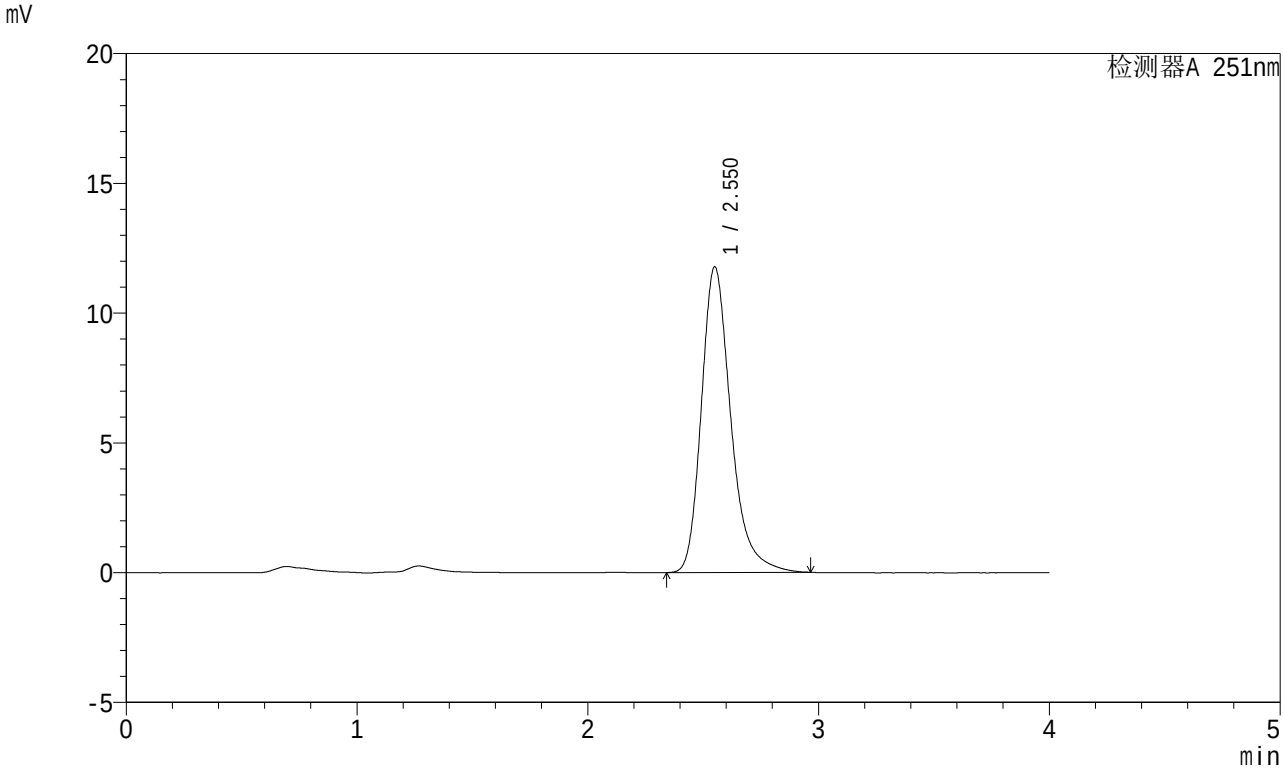

<峰表>

检测器A 251nm

峰号	保留时间	面积	面积%	高度	理论塔板数(USP)	拖尾因子	分离度(USP)
1	2.550	104688	100.000	11756	2041	1.282	--
总计		104688	100.000	11756			

SHIMADZU LabSolutions

SMF-364

<样品信息>

色谱柱 : XB-C18(50mm*4.6mm,5μm)
柱温 : 30℃
数据文件名 : RC$SMF-364 - 10-70/28-2601-2 - zzp-2023111721p-jyx2-zjtj6y-rcqx-pH6.8jz-jf50z-JX-P2.lcd
方法文件名 : RC$SMF-364 - SMF-364-FX277.lcm
批处理文件名: RC$SMF-364 - SMF-364-20240605-FX277.lcb
样品瓶号 : 1-17
进样体积 : 20 μl
进样时间 : 2024/06/05 13:50:15
处理时间(V2) : 2024/06/06 08:59:51
仪器型号 : SHIMADZU LC-2050C (FX277)

流 速: 1.0ml/min
波 长: 251nm
版本号: 6.115
实验者: xiexinhui
处理者: xiexinhui

<色谱图>

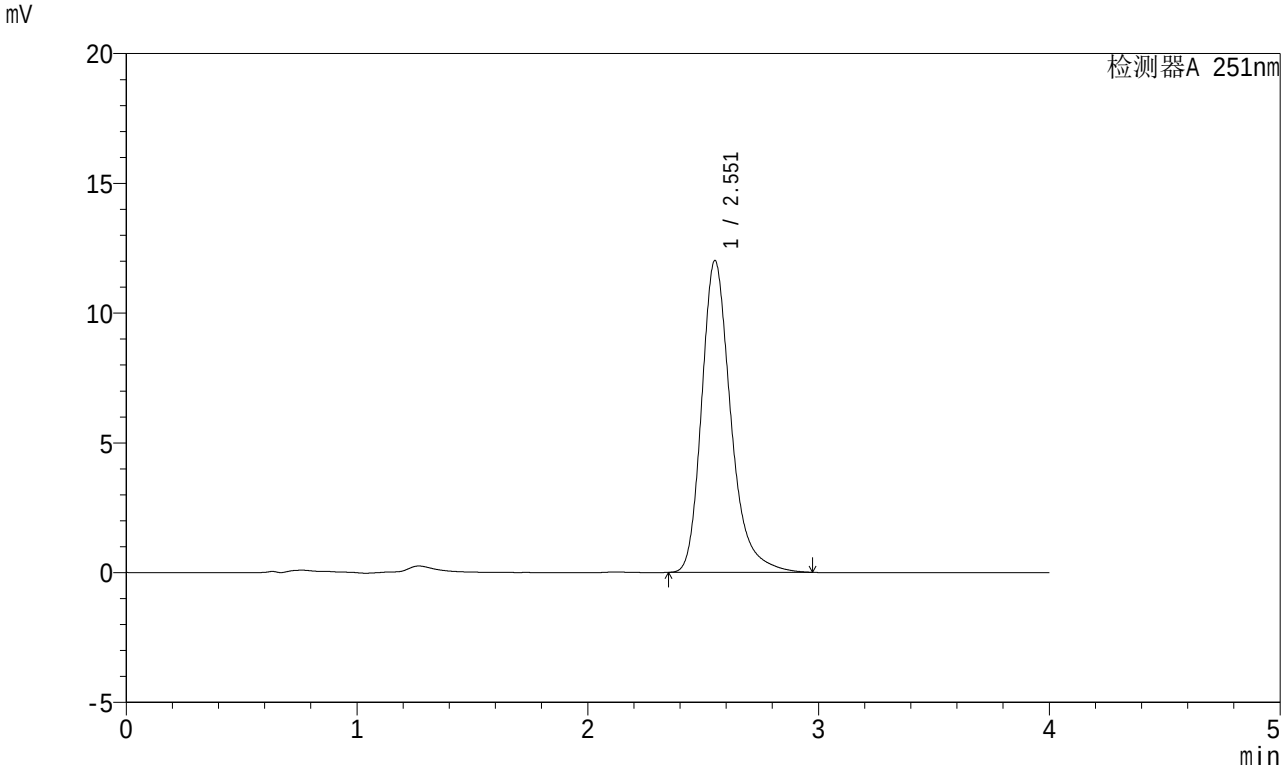

<峰表>

检测器A 251nm

峰号	保留时间	面积	面积%	高度	理论塔板数(USP)	拖尾因子	分离度(USP)
1	2.551	105570	100.000	11990	2097	1.279	--
总计		105570	100.000	11990			

SHIMADZU LabSolutions

SMF-364

<样品信息>

色谱柱 : XB-C18(50mm*4.6mm,5μm)
柱温 : 30℃
数据文件名 : RC$SMF-364 - 10-70/28-2602-2 - zzp-2023111721p-jyx2-zjtj6y-rcqx-pH6.8jz-jf50z-JX-P3.lcd
方法文件名 : RC$SMF-364 - SMF-364-FX277.lcm
批处理文件名: RC$SMF-364 - SMF-364-20240605-FX277.lcb
样品瓶号 : 1-26
进样体积 : 20 μl
进样时间 : 2024/06/05 13:54:38
处理时间(V2) : 2024/06/06 08:59:53
仪器型号 : SHIMADZU LC-2050C (FX277)

流 速: 1.0ml/min
波 长: 251nm
版本号: 6.115
实验者: xiexinhui
处理者: xiexinhui

<色谱图>

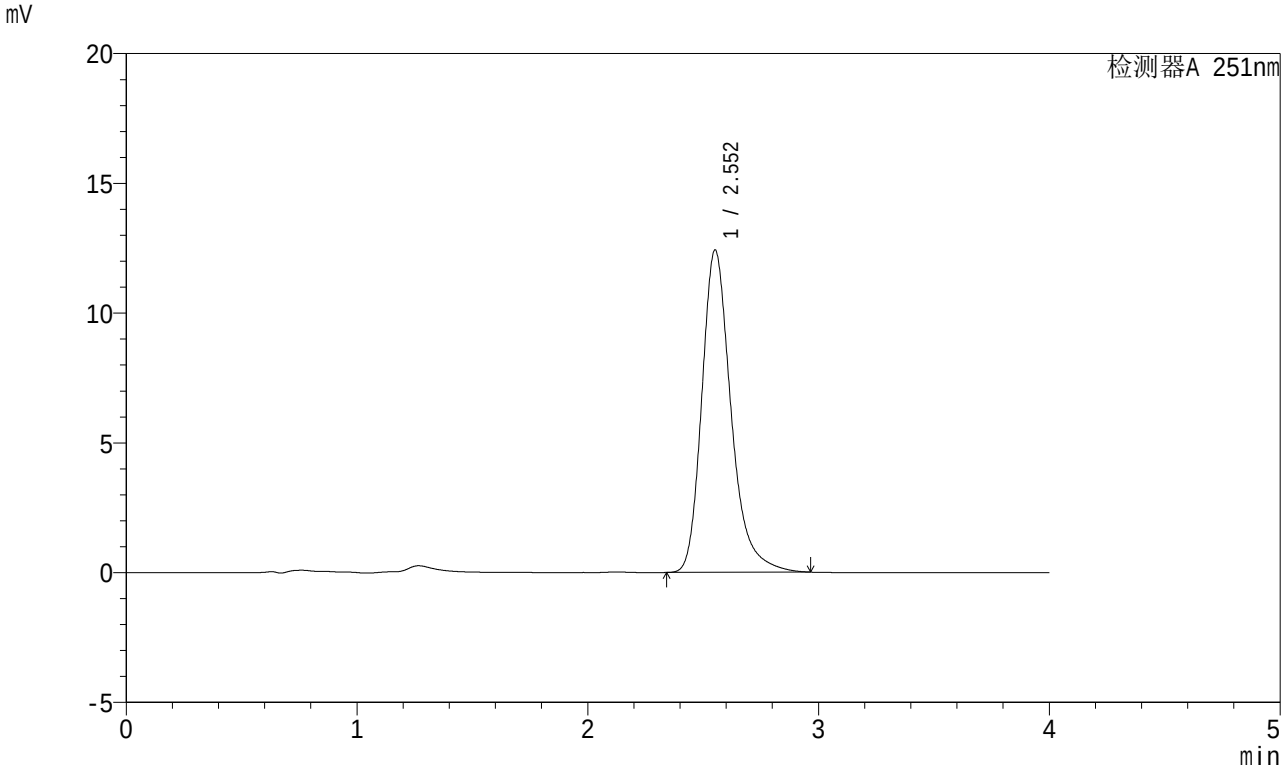

<峰表>

检测器A 251nm

峰号	保留时间	面积	面积%	高度	理论塔板数(USP)	拖尾因子	分离度(USP)
1	2.552	109576	100.000	12405	2077	1.279	--
总计		109576	100.000	12405			

SHIMADZU LabSolutions

SMF-364

<样品信息>

色谱柱 : XB-C18(50mm*4.6mm,5μm)
柱温 : 30℃
数据文件名 : RC$SMF-364 - 10-70/28-2603-2 - zzp-2023111721p-jyx2-zjtj6y-rcqx-pH6.8jz-jf50z-JX-P4.lcd
方法文件名 : RC$SMF-364 - SMF-364-FX277.lcm
批处理文件名: RC$SMF-364 - SMF-364-20240605-FX277.lcb
样品瓶号 : 1-35
进样体积 : 20 μl
进样时间 : 2024/06/05 13:59:02
处理时间(V2) : 2024/06/06 08:59:56
仪器型号 : SHIMADZU LC-2050C (FX277)

流 速: 1.0ml/min
波 长: 251nm
版本号: 6.115
实验者: xiexinhui
处理者: xiexinhui

<色谱图>

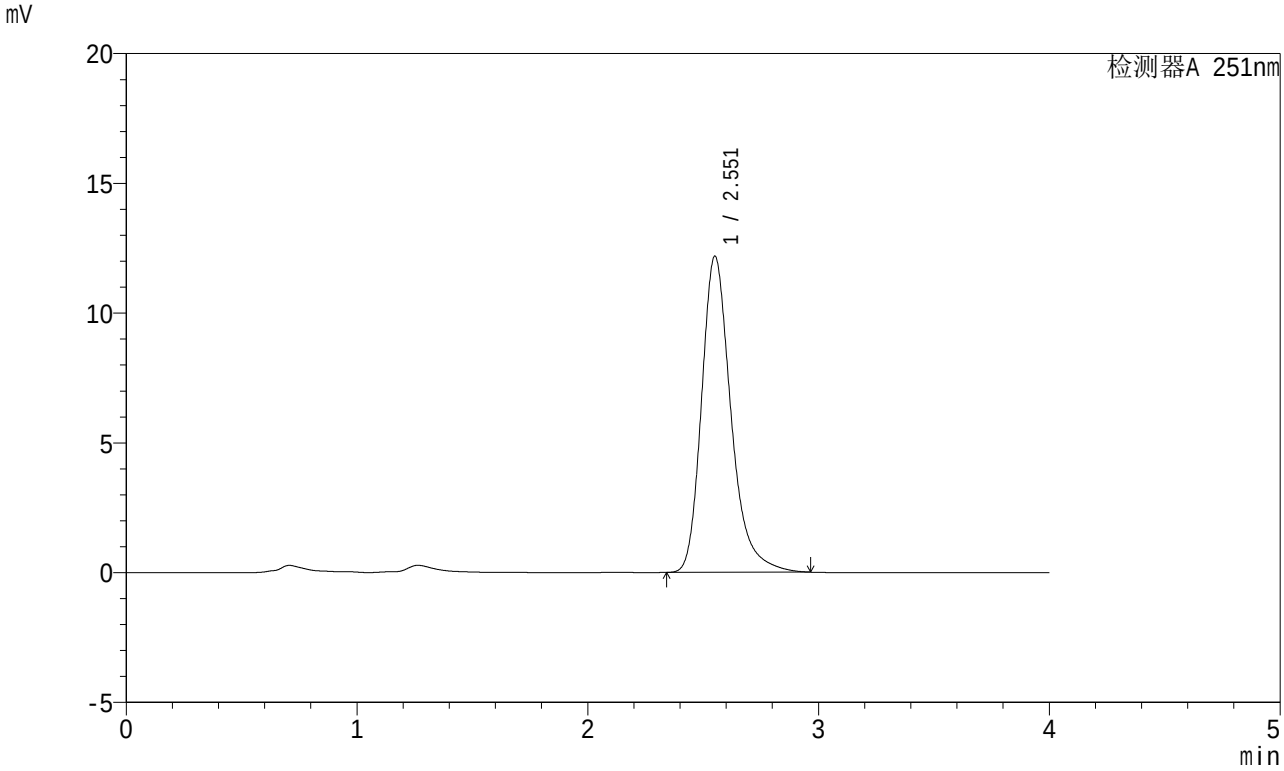

<峰表>

检测器A 251nm

峰号	保留时间	面积	面积%	高度	理论塔板数(USP)	拖尾因子	分离度(USP)
1	2.551	108150	100.000	12155	2047	1.283	--
总计		108150	100.000	12155			

SHIMADZU LabSolutions

SMF-364

<样品信息>

色谱柱 : XB-C18(50mm*4.6mm,5μm)
柱温 : 30℃
数据文件名 : RC$SMF-364 - 10-70/28-2604-2 - zzp-2023111721p-jyx2-zjtj6y-rcqx-pH6.8jz-jf50z-JX-P5.lcd
方法文件名 : RC$SMF-364 - SMF-364-FX277.lcm
批处理文件名: RC$SMF-364 - SMF-364-20240605-FX277.lcb
样品瓶号 : 1-44
进样体积 : 20 μl
进样时间 : 2024/06/05 14:03:26
处理时间(V2) : 2024/06/06 08:59:58
仪器型号 : SHIMADZU LC-2050C (FX277)

流 速: 1.0ml/min
波 长: 251nm
版本号: 6.115
实验者: xiexinhui
处理者: xiexinhui

<色谱图>

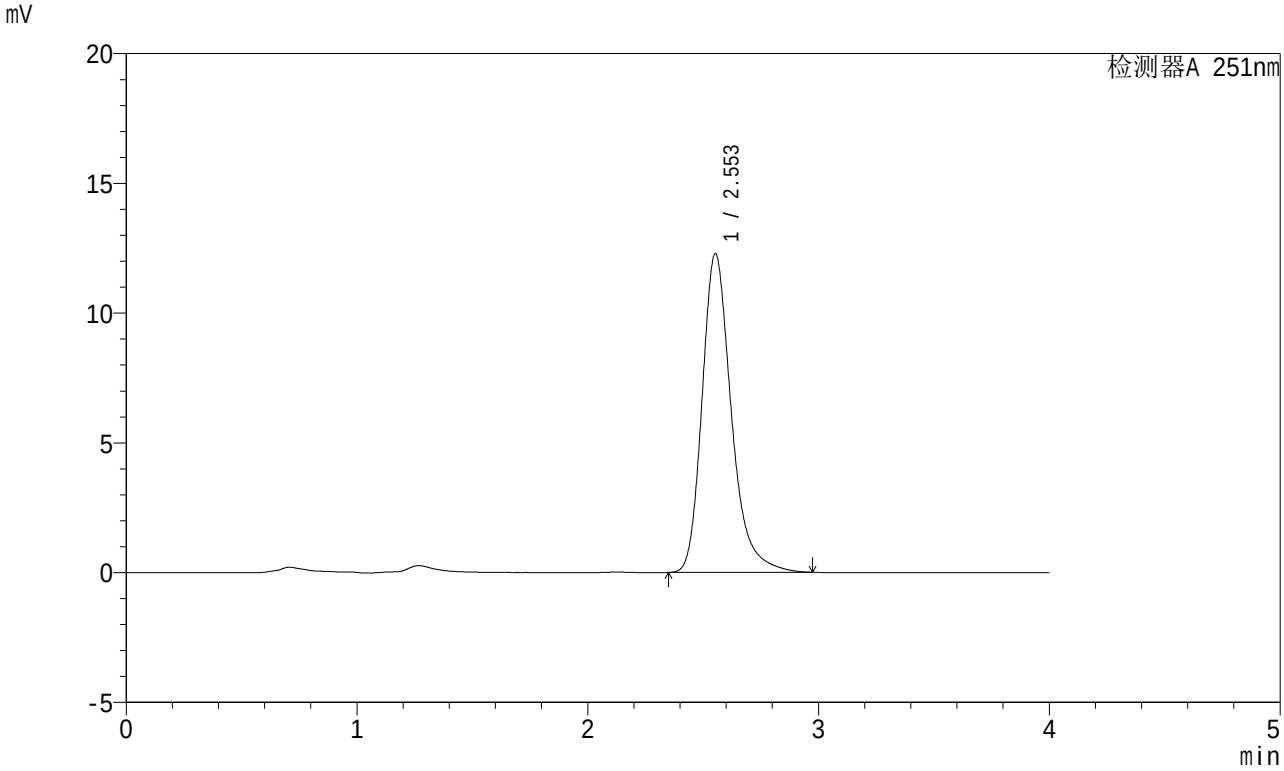

<峰表>

检测器A 251nm

峰号	保留时间	面积	面积%	高度	理论塔板数(USP)	拖尾因子	分离度(USP)
1	2.553	108370	100.000	12277	2077	1.278	--
总计		108370	100.000	12277			

SHIMADZU LabSolutions

SMF-364

<样品信息>

色谱柱 : XB-C18(50mm*4.6mm,5μm)
柱温 : 30℃
流 速: 1.0ml/min
波 长: 251nm
数据文件名 : RC$SMF-364 - 10-70/28-2605-2 - zzp-2023111721p-jyx2-zjtj6y-rcqx-pH6.8jz-jf50z-JX-P6.lcd
方法文件名 : RC$SMF-364 - SMF-364-FX277.lcm
批处理文件名: RC$SMF-364 - SMF-364-20240605-FX277.lcb
样品瓶号 : 1-53
进样体积 : 20 μl
版本号: 6.115
进样时间 : 2024/06/05 14:07:50
实验者: xiexinhui
处理时间(V2) : 2024/06/06 09:00:00
处理者: xiexinhui
仪器型号 : SHIMADZU LC-2050C (FX277)

<色谱图>

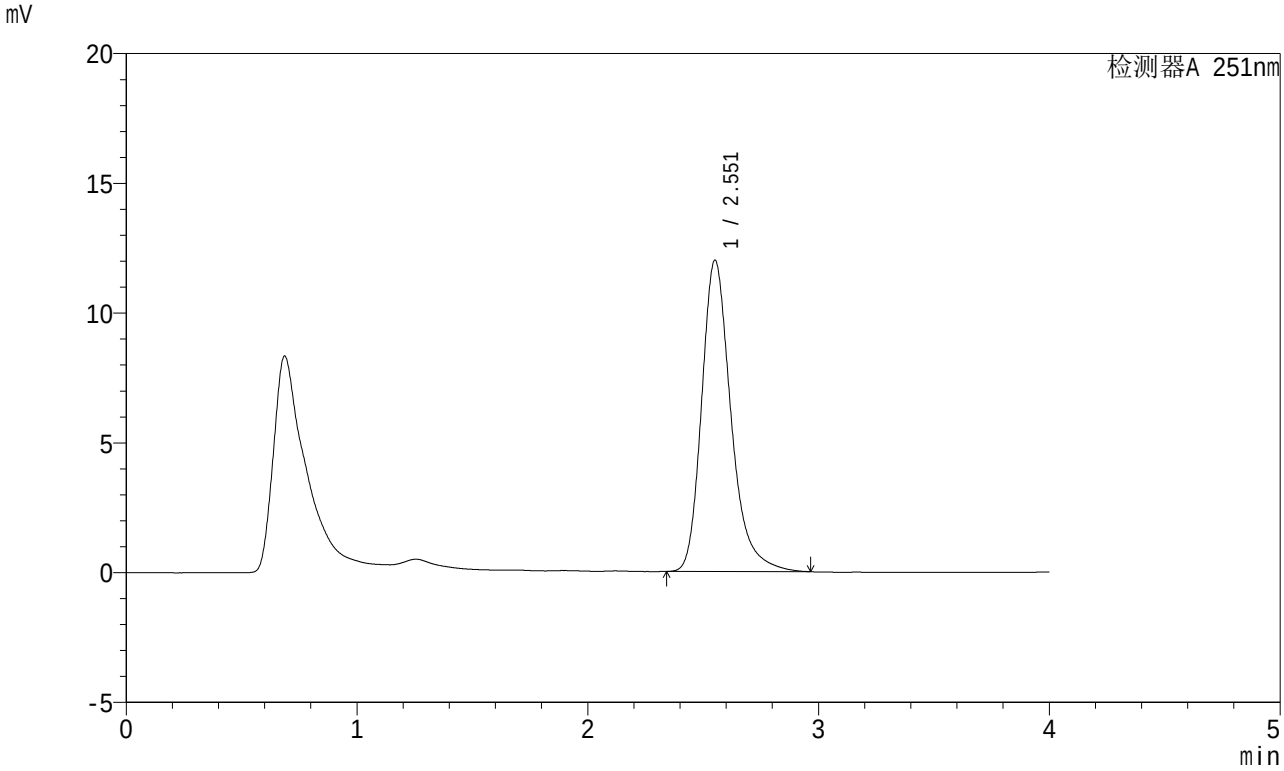

<峰表>

检测器A 251nm

峰号	保留时间	面积	面积%	高度	理论塔板数(USP)	拖尾因子	分离度(USP)
1	2.551	106221	100.000	11975	2060	1.279	--
总计		106221	100.000	11975			

SHIMADZU LabSolutions

SMF-364

<样品信息>

色谱柱 : XB-C18(50mm*4.6mm,5μm)
柱温 : 30℃
数据文件名 : RC$SMF-364 - 10-70/28-2606-2 - zzp-2023111721p-jyx2-zjtj6y-rcqx-pH6.8jz-jf50z-dz-2-1.lcd
方法文件名 : RC$SMF-364 - SMF-364-FX277.lcm
批处理文件名: RC$SMF-364 - SMF-364-20240605-FX277.lcb
样品瓶号 : 1-27
进样体积 : 20 μl
进样时间 : 2024/06/05 14:12:14
处理时间(V2) : 2024/06/06 09:00:03
仪器型号 : SHIMADZU LC-2050C (FX277)

流 速: 1.0ml/min
波 长: 251nm
版本号: 6.115
实验者: xiexinhui
处理者: xiexinhui

<色谱图>

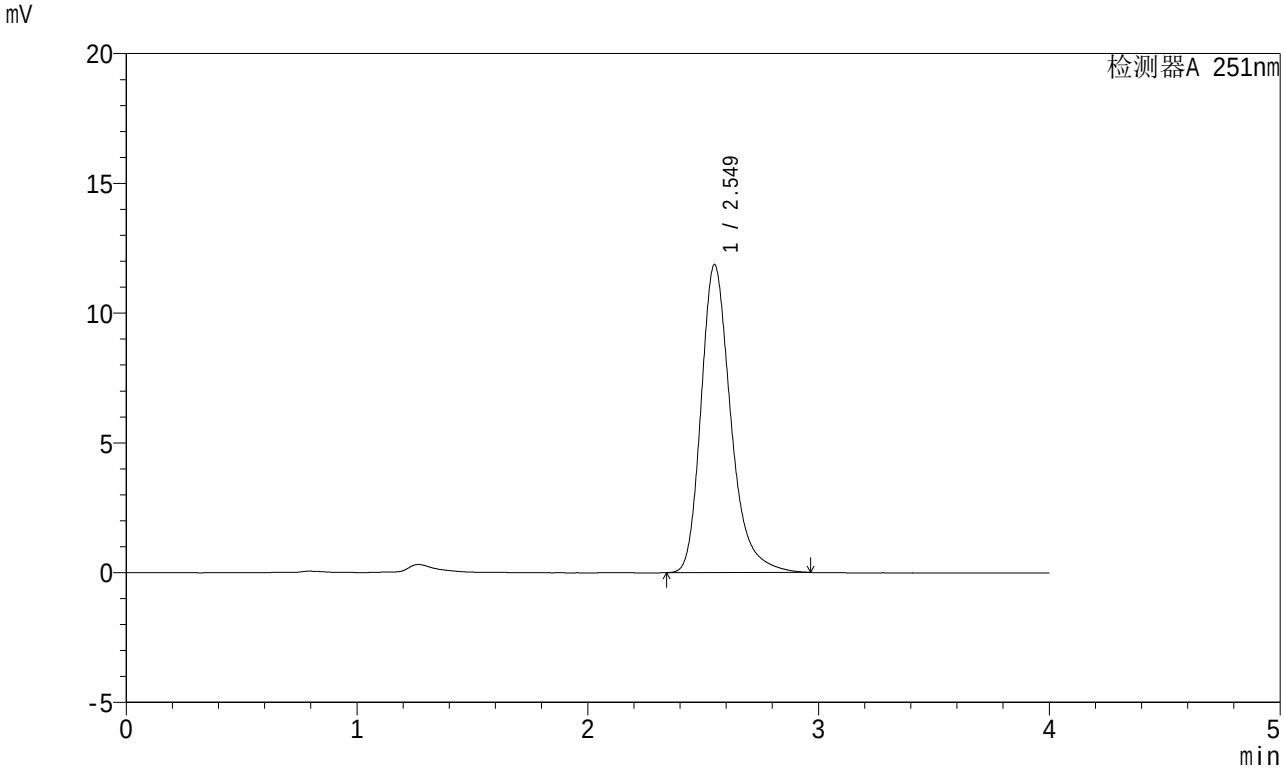

<峰表>

检测器A 251nm

峰号	保留时间	面积	面积%	高度	理论塔板数(USP)	拖尾因子	分离度(USP)
1	2.549	106439	100.000	11857	1998	1.283	--
总计		106439	100.000	11857			

SHIMADZU LabSolutions

SMF-364

<样品信息>

色谱柱 : XB-C18(50mm*4.6mm,5μm)
柱温 : 30℃
数据文件名 : RC$SMF-364 - 10-70/28-2607-2 - zzp-2023111721p-jyx2-zjtj6y-rcqx-pH6.8jz-jf50z-dz-2-2.lcd
方法文件名 : RC$SMF-364 - SMF-364-FX277.lcm
批处理文件名: RC$SMF-364 - SMF-364-20240605-FX277.lcb
样品瓶号 : 1-27
进样体积 : 20 μl
进样时间 : 2024/06/05 14:16:38
处理时间(V2) : 2024/06/06 09:00:05
仪器型号 : SHIMADZU LC-2050C (FX277)

流 速: 1.0ml/min
波 长: 251nm
版本号: 6.115
实验者: xiexinhui
处理者: xiexinhui

<色谱图>

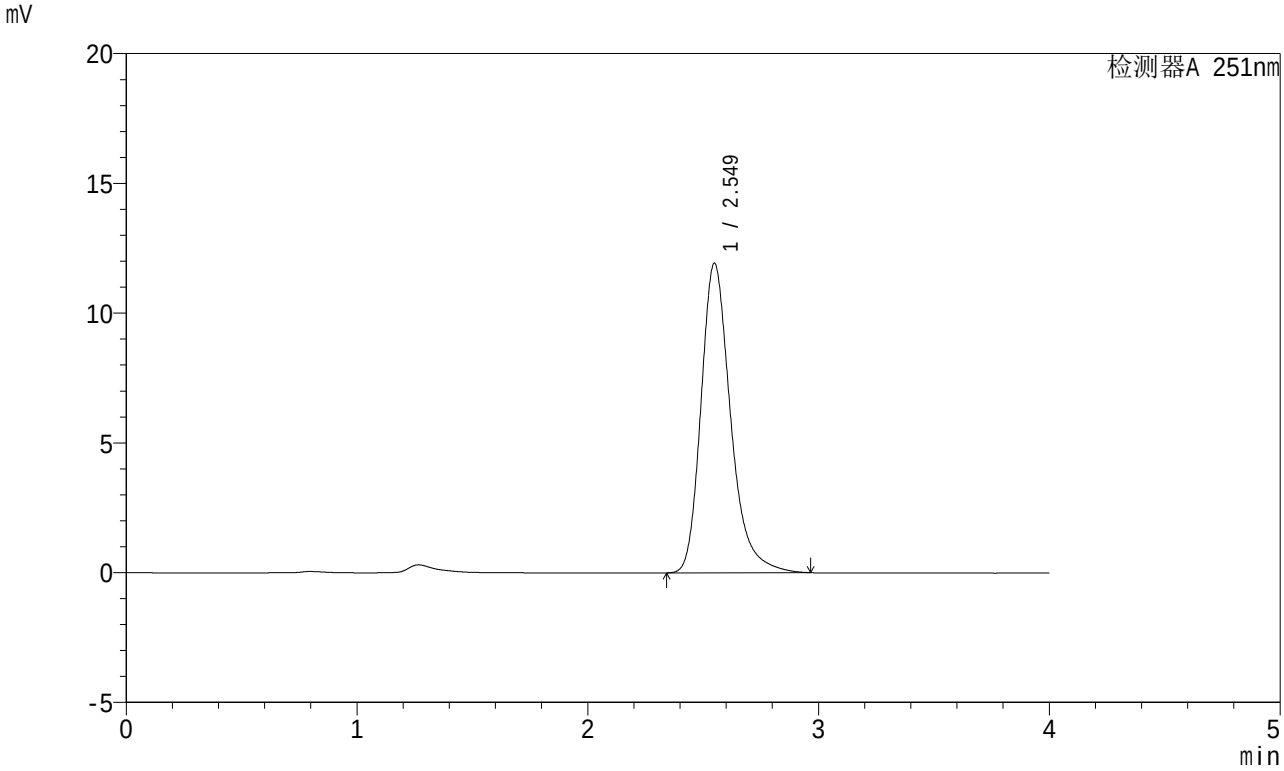

<峰表>

检测器A 251nm

峰号	保留时间	面积	面积%	高度	理论塔板数(USP)	拖尾因子	分离度(USP)
1	2.549	106611	100.000	11924	2011	1.281	--
总计		106611	100.000	11924			

SHIMADZU LabSolutions

SMF-364

<样品信息>

色谱柱 : XB-C18(50mm*4.6mm,5μm)
柱温 : 30℃
数据文件名 : RC$SMF-364 - 10-70/28-2608-2 - zzp-2023111821p-jyx2-zjtj6y-rcqx-pH6.8jz-jf50z-rj.lcd
方法文件名 : RC$SMF-364 - SMF-364-FX277.lcm
批处理文件名: RC$SMF-364 - SMF-364-20240605-FX277.lcb
样品瓶号 : 2-9
进样体积 : 20 μl
进样时间 : 2024/06/05 14:21:03
处理时间(V2) : 2024/06/06 09:00:07
仪器型号 : SHIMADZU LC-2050C (FX277)

流 速: 1.0ml/min
波 长: 251nm
版本号: 6.115
实验者: xiexinhui
处理者: xiexinhui

<色谱图>

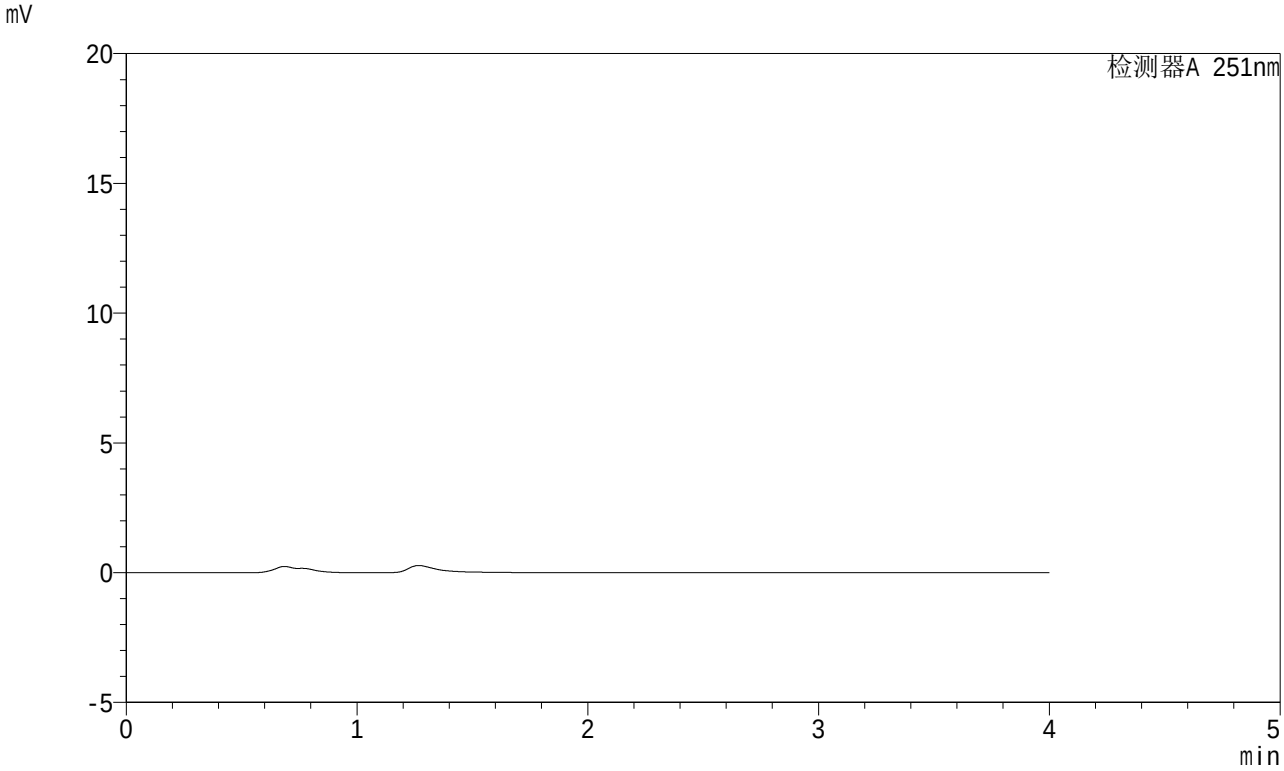

<峰表>

检测器A 251nm

峰号	保留时间	面积	面积%	高度	理论塔板数(USP)	拖尾因子	分离度(USP)
总计							

SHIMADZU LabSolutions

SMF-364

<样品信息>

色谱柱 : XB-C18(50mm*4.6mm,5μm)
柱温 : 30℃
数据文件名 : RC$SMF-364 - 10-70/28-2609-2 - zzp-2023111821p-jyx2-zjtj6y-rcqx-pH6.8jz-jf50z-dz-1-1.lcd
方法文件名 : RC$SMF-364 - SMF-364-FX277.lcm
批处理文件名: RC$SMF-364 - SMF-364-20240605-FX277.lcb
样品瓶号 : 2-18
进样体积 : 20 μl
进样时间 : 2024/06/05 14:25:28
处理时间(V2) : 2024/06/06 09:00:10
仪器型号 : SHIMADZU LC-2050C (FX277)

流 速: 1.0ml/min
波 长: 251nm
版本号: 6.115
实验者: xiexinhui
处理者: xiexinhui

<色谱图>

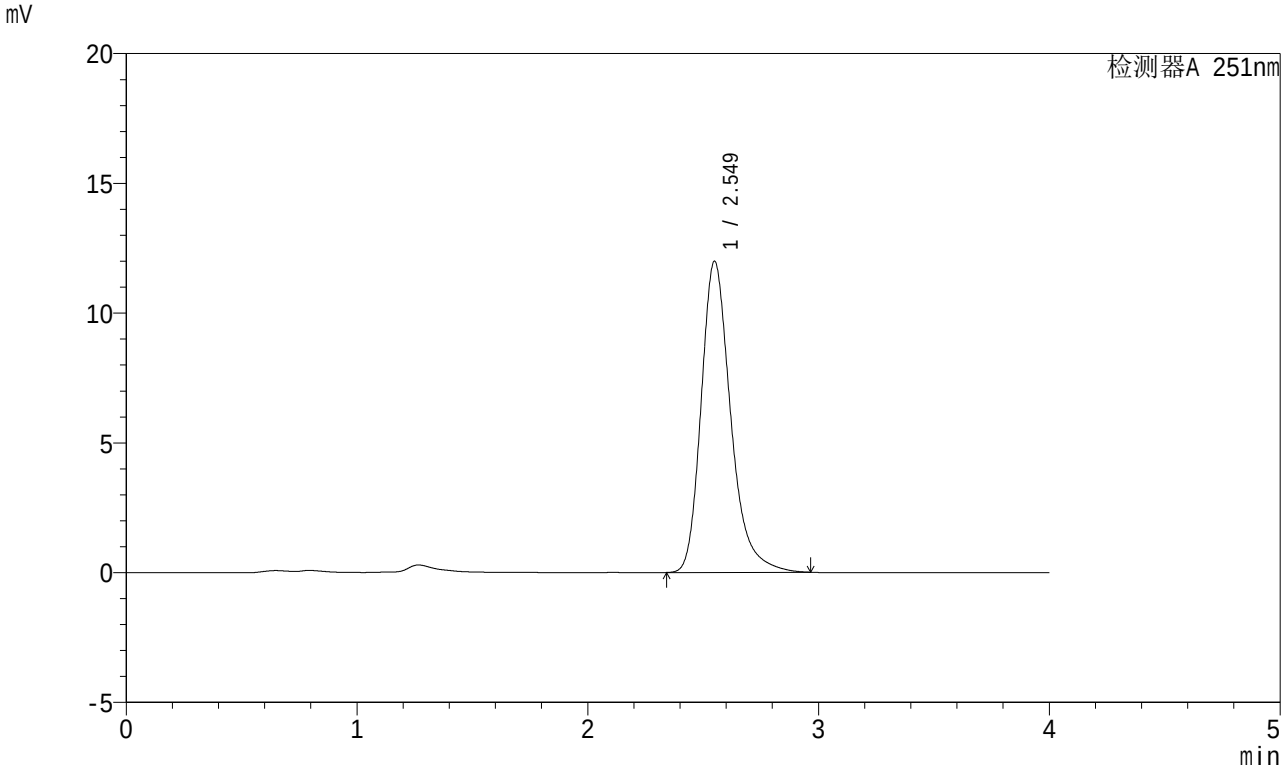

<峰表>

检测器A 251nm

峰号	保留时间	面积	面积%	高度	理论塔板数(USP)	拖尾因子	分离度(USP)
1	2.549	106956	100.000	11979	2017	1.280	--
总计		106956	100.000	11979			

SHIMADZU LabSolutions

SMF-364

<样品信息>

色谱柱 : XB-C18(50mm*4.6mm,5μm)
柱温 : 30℃
数据文件名 : RC$SMF-364 - 10-70/28-2610-2 - zzp-2023111821p-jyx2-zjtj6y-rcqx-pH6.8jz-jf50z-dz-1-2.lcd
方法文件名 : RC$SMF-364 - SMF-364-FX277.lcm
批处理文件名: RC$SMF-364 - SMF-364-20240605-FX277.lcb
样品瓶号 : 2-18
进样体积 : 20 μl
进样时间 : 2024/06/05 14:29:53
处理时间(V2) : 2024/06/06 09:00:12
仪器型号 : SHIMADZU LC-2050C (FX277)

流 速: 1.0ml/min
波 长: 251nm
版本号: 6.115
实验者: xiexinhui
处理者: xiexinhui

<色谱图>

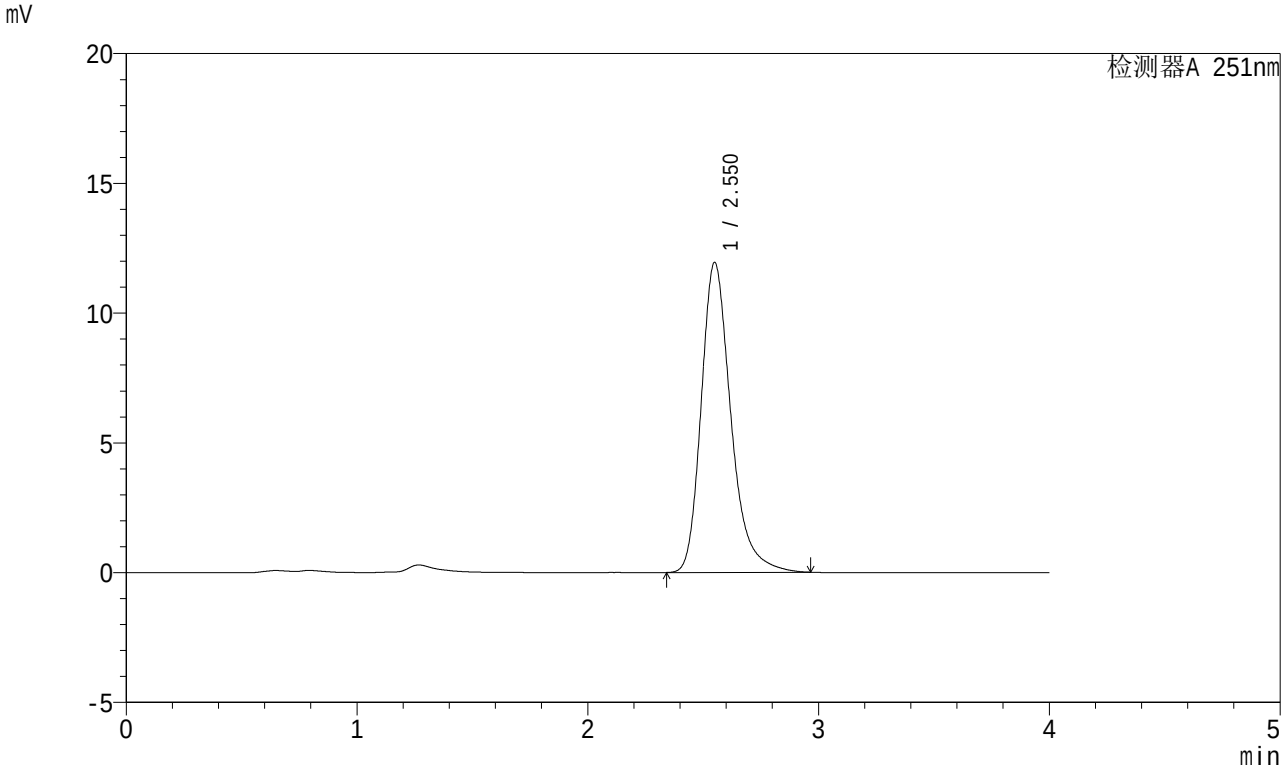

<峰表>

检测器A 251nm

峰号	保留时间	面积	面积%	高度	理论塔板数(USP)	拖尾因子	分离度(USP)
1	2.550	106927	100.000	11927	2005	1.282	--
总计		106927	100.000	11927			

SHIMADZU LabSolutions

SMF-364

<样品信息>

色谱柱 : XB-C18(50mm*4.6mm,5μm)
柱温 : 30℃
数据文件名 : RC$SMF-364 - 10-70/28-2611-2 - zzp-2023111821p-jyx2-zjtj6y-rcqx-pH6.8jz-jf50z-dz-1-3.lcd
方法文件名 : RC$SMF-364 - SMF-364-FX277.lcm
批处理文件名: RC$SMF-364 - SMF-364-20240605-FX277.lcb
样品瓶号 : 2-18
进样体积 : 20 μl
进样时间 : 2024/06/05 14:34:19
处理时间(V2) : 2024/06/06 09:00:14
仪器型号 : SHIMADZU LC-2050C (FX277)

流 速: 1.0ml/min
波 长: 251nm
版本号: 6.115
实验者: xiexinhui
处理者: xiexinhui

<色谱图>

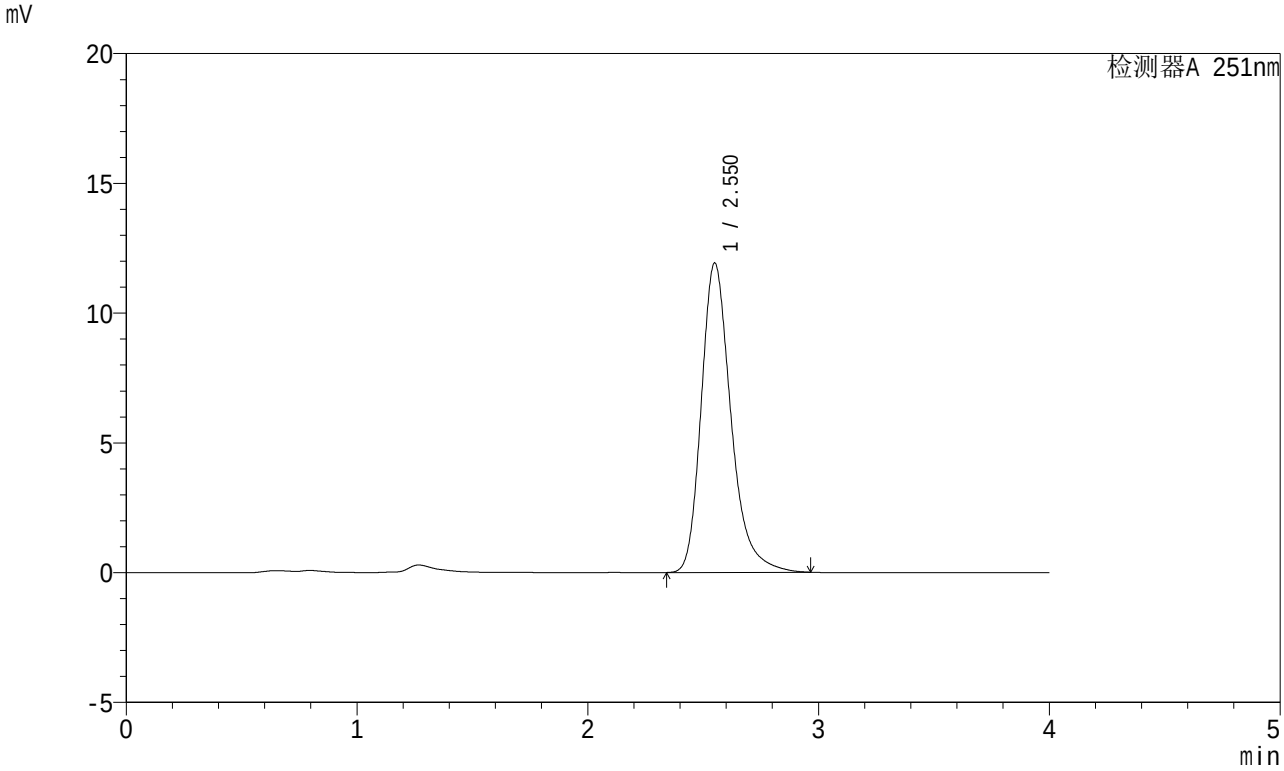

<峰表>

检测器A 251nm

峰号	保留时间	面积	面积%	高度	理论塔板数(USP)	拖尾因子	分离度(USP)
1	2.550	106916	100.000	11903	1997	1.282	--
总计		106916	100.000	11903			

SHIMADZU LabSolutions

SMF-364

<样品信息>

色谱柱 : XB-C18(50mm*4.6mm,5μm)
柱温 : 30℃
数据文件名 : RC$SMF-364 - 10-70/28-2612-2 - zzp-2023111821p-jyx2-zjtj6y-rcqx-pH6.8jz-jf50z-dz-1-4.lcd
方法文件名 : RC$SMF-364 - SMF-364-FX277.lcm
批处理文件名: RC$SMF-364 - SMF-364-20240605-FX277.lcb
样品瓶号 : 2-18
进样体积 : 20 μl
进样时间 : 2024/06/05 14:38:44
处理时间(V2) : 2024/06/06 09:00:17
仪器型号 : SHIMADZU LC-2050C (FX277)

流 速: 1.0ml/min
波 长: 251nm
版本号: 6.115
实验者: xiexinhui
处理者: xiexinhui

<色谱图>

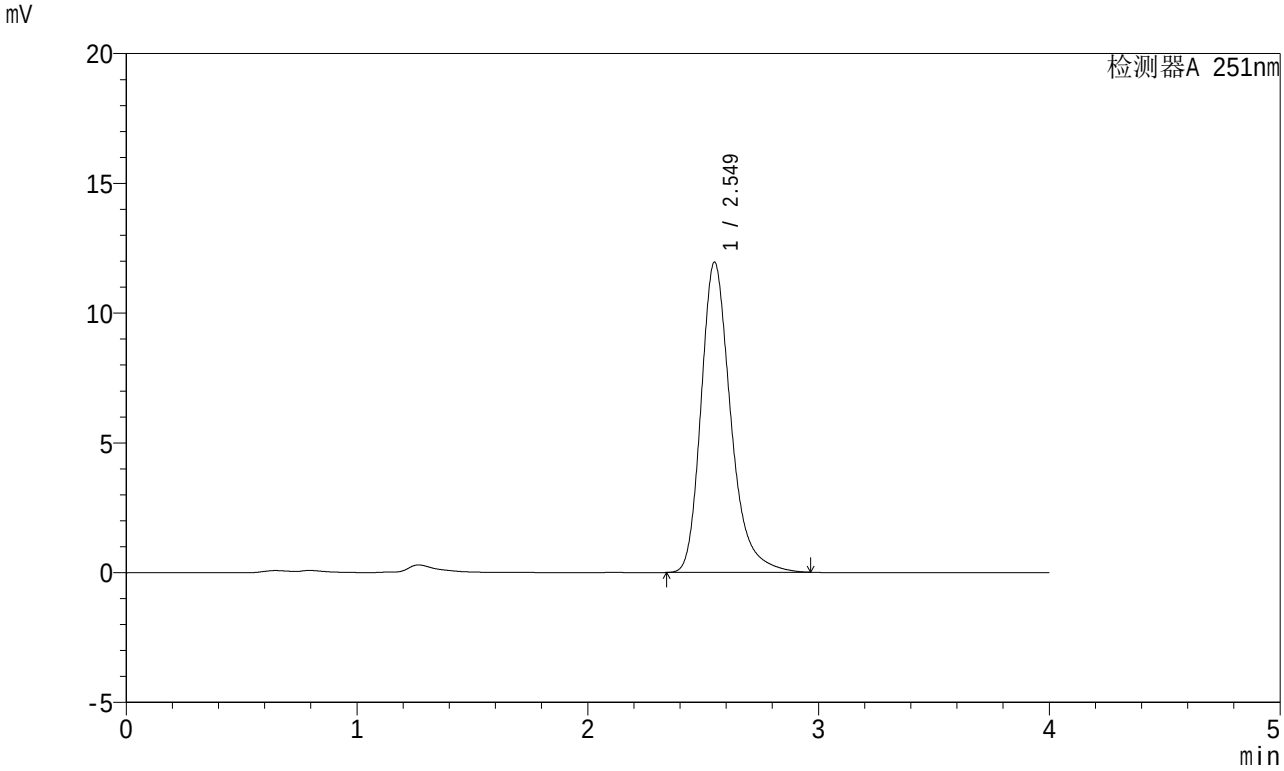

<峰表>

检测器A 251nm

峰号	保留时间	面积	面积%	高度	理论塔板数(USP)	拖尾因子	分离度(USP)
1	2.549	106949	100.000	11946	2007	1.280	--
总计		106949	100.000	11946			

SHIMADZU LabSolutions

SMF-364

<样品信息>

色谱柱 : XB-C18(50mm*4.6mm,5μm)
柱温 : 30℃
数据文件名 : RC$SMF-364 - 10-70/28-2613-2 - zzp-2023111821p-jyx2-zjtj6y-rcqx-pH6.8jz-jf50z-dz-1-5.lcd
方法文件名 : RC$SMF-364 - SMF-364-FX277.lcm
批处理文件名: RC$SMF-364 - SMF-364-20240605-FX277.lcb
样品瓶号 : 2-18
进样体积 : 20 μl
进样时间 : 2024/06/05 14:43:09
处理时间(V2) : 2024/06/06 09:00:19
仪器型号 : SHIMADZU LC-2050C (FX277)

流 速: 1.0ml/min
波 长: 251nm
版本号: 6.115
实验者: xiexinhui
处理者: xiexinhui

<色谱图>

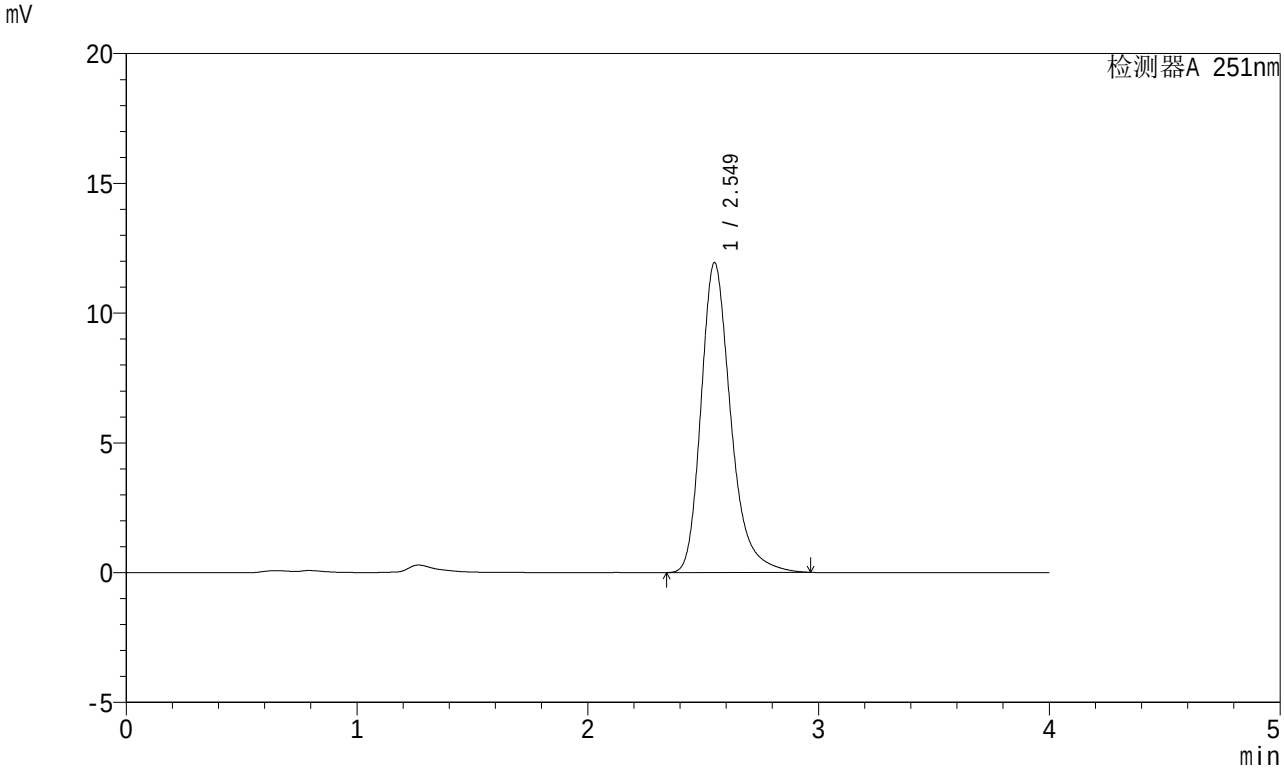

<峰表>

检测器A 251nm

峰号	保留时间	面积	面积%	高度	理论塔板数(USP)	拖尾因子	分离度(USP)
1	2.549	106965	100.000	11930	2004	1.282	--
总计		106965	100.000	11930			

SHIMADZU LabSolutions

SMF-364

<样品信息>

色谱柱 : XB-C18(50mm*4.6mm,5μm)
柱温 : 30℃
数据文件名 : RC$SMF-364 - 10-70/28-2614-2 - zzp-2023111821p-jyx2-zjtj6y-rcqx-pH6.8jz-jf50z-5min-P1.lcd
方法文件名 : RC$SMF-364 - SMF-364-FX277.lcm
批处理文件名: RC$SMF-364 - SMF-364-20240605-FX277.lcb
样品瓶号 : 2-1
进样体积 : 20 μl
进样时间 : 2024/06/05 14:47:33
处理时间(V2) : 2024/06/06 09:00:21
仪器型号 : SHIMADZU LC-2050C (FX277)

流 速: 1.0ml/min
波 长: 251nm
版本号: 6.115
实验者: xiexinhui
处理者: xiexinhui

<色谱图>

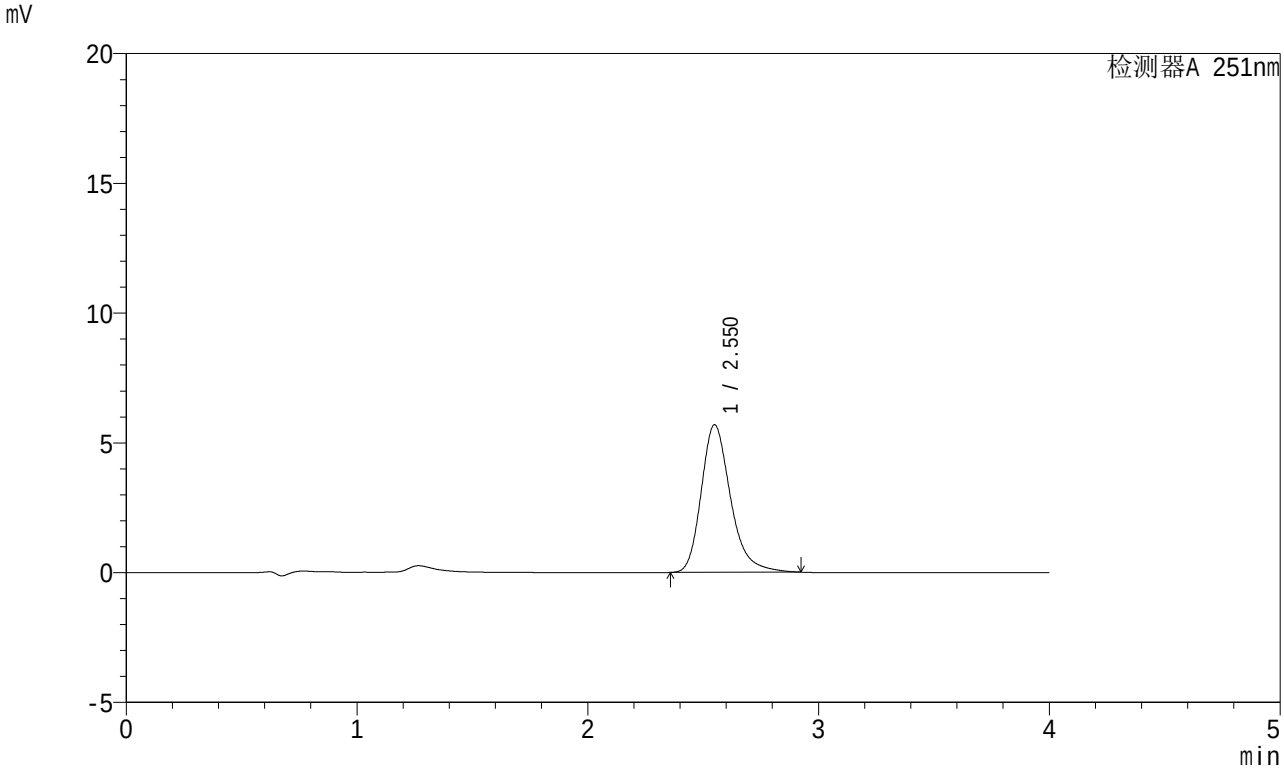

<峰表>

检测器A 251nm

峰号	保留时间	面积	面积%	高度	理论塔板数(USP)	拖尾因子	分离度(USP)
1	2.550	50318	100.000	5682	2043	1.270	--
总计		50318	100.000	5682			

SHIMADZU LabSolutions

SMF-364

<样品信息>

色谱柱 : XB-C18(50mm*4.6mm,5μm)
柱温 : 30℃
数据文件名 : RC$SMF-364 - 10-70/28-2615-2 - zzp-2023111821p-jyx2-zjtj6y-rcqx-pH6.8jz-jf50z-5min-P2.lcd
方法文件名 : RC$SMF-364 - SMF-364-FX277.lcm
批处理文件名: RC$SMF-364 - SMF-364-20240605-FX277.lcb
样品瓶号 : 2-10
进样体积 : 20 μl
进样时间 : 2024/06/05 14:51:57
处理时间(V2) : 2024/06/06 09:00:23
仪器型号 : SHIMADZU LC-2050C (FX277)

流 速: 1.0ml/min
波 长: 251nm
版本号: 6.115
实验者: xiexinhui
处理者: xiexinhui

<色谱图>

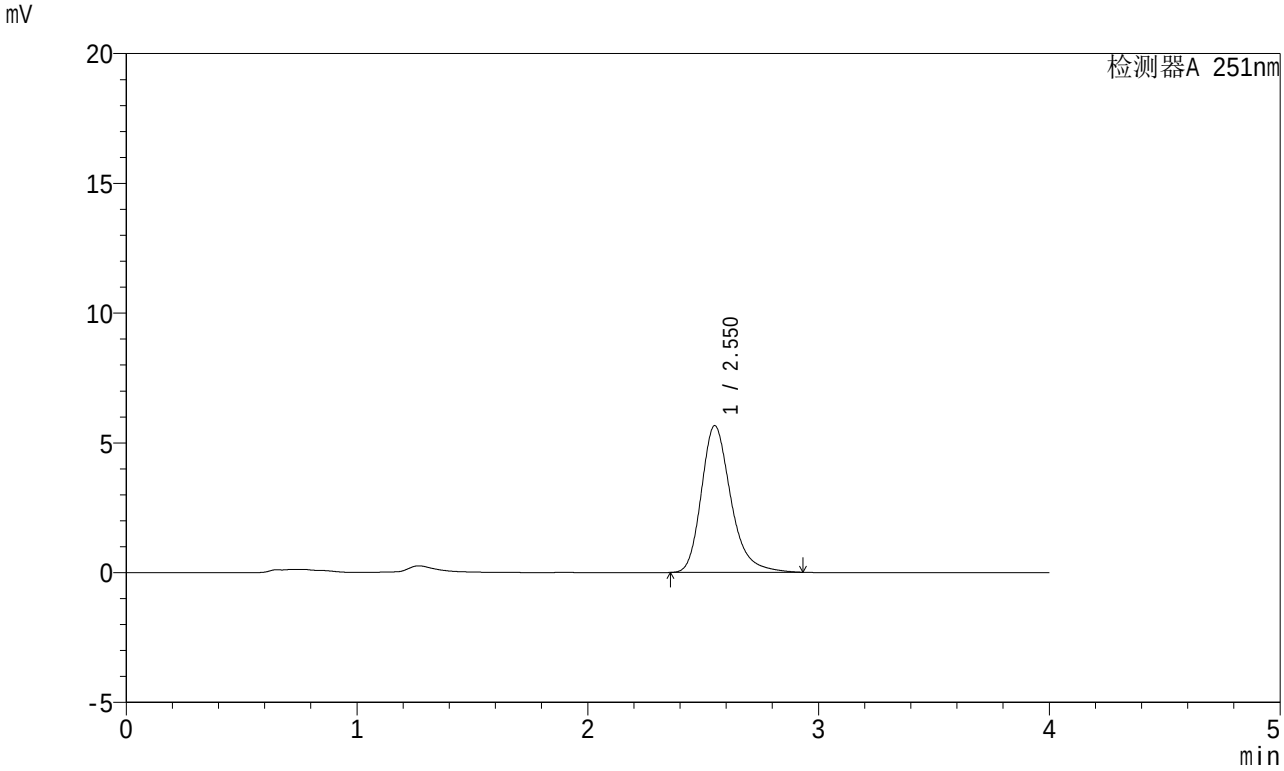

<峰表>

检测器A 251nm

峰号	保留时间	面积	面积%	高度	理论塔板数(USP)	拖尾因子	分离度(USP)
1	2.550	50310	100.000	5644	2026	1.274	--
总计		50310	100.000	5644			

SHIMADZU LabSolutions

SMF-364

<样品信息>

色谱柱 : XB-C18(50mm*4.6mm,5μm)
柱温 : 30℃
数据文件名 : RC$SMF-364 - 10-70/28-2616-2 - zzp-2023111821p-jyx2-zjtj6y-rcqx-pH6.8jz-jf50z-5min-P3.lcd
方法文件名 : RC$SMF-364 - SMF-364-FX277.lcm
批处理文件名: RC$SMF-364 - SMF-364-20240605-FX277.lcb
样品瓶号 : 2-19
进样体积 : 20 μl
进样时间 : 2024/06/05 14:56:21
处理时间(V2) : 2024/06/06 09:00:26
仪器型号 : SHIMADZU LC-2050C (FX277)

流 速: 1.0ml/min
波 长: 251nm
版本号: 6.115
实验者: xiexinhui
处理者: xiexinhui

<色谱图>

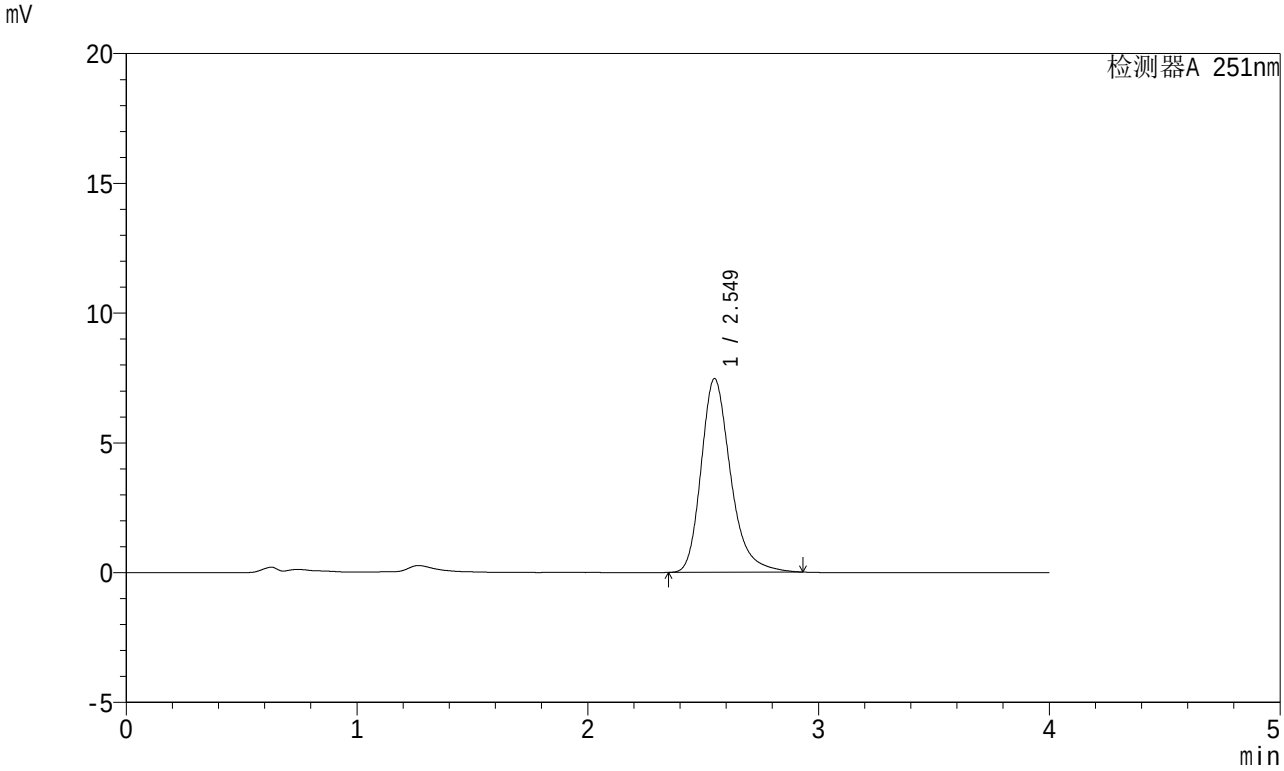

<峰表>

检测器A 251nm

峰号	保留时间	面积	面积%	高度	理论塔板数(USP)	拖尾因子	分离度(USP)
1	2.549	66223	100.000	7457	2037	1.276	--
总计		66223	100.000	7457			

SHIMADZU LabSolutions

SMF-364

<样品信息>

色谱柱 : XB-C18(50mm*4.6mm,5μm)
柱温 : 30℃
数据文件名 : RC$SMF-364 - 10-70/28-2617-2 - zzp-2023111821p-jyx2-zjtj6y-rcqx-pH6.8jz-jf50z-5min-P4.lcd
方法文件名 : RC$SMF-364 - SMF-364-FX277.lcm
批处理文件名: RC$SMF-364 - SMF-364-20240605-FX277.lcb
样品瓶号 : 2-28
进样体积 : 20 μl
进样时间 : 2024/06/05 15:00:45
处理时间(V2) : 2024/06/06 09:00:28
仪器型号 : SHIMADZU LC-2050C (FX277)

流 速: 1.0ml/min
波 长: 251nm
版本号: 6.115
实验者: xiexinhui
处理者: xiexinhui

<色谱图>

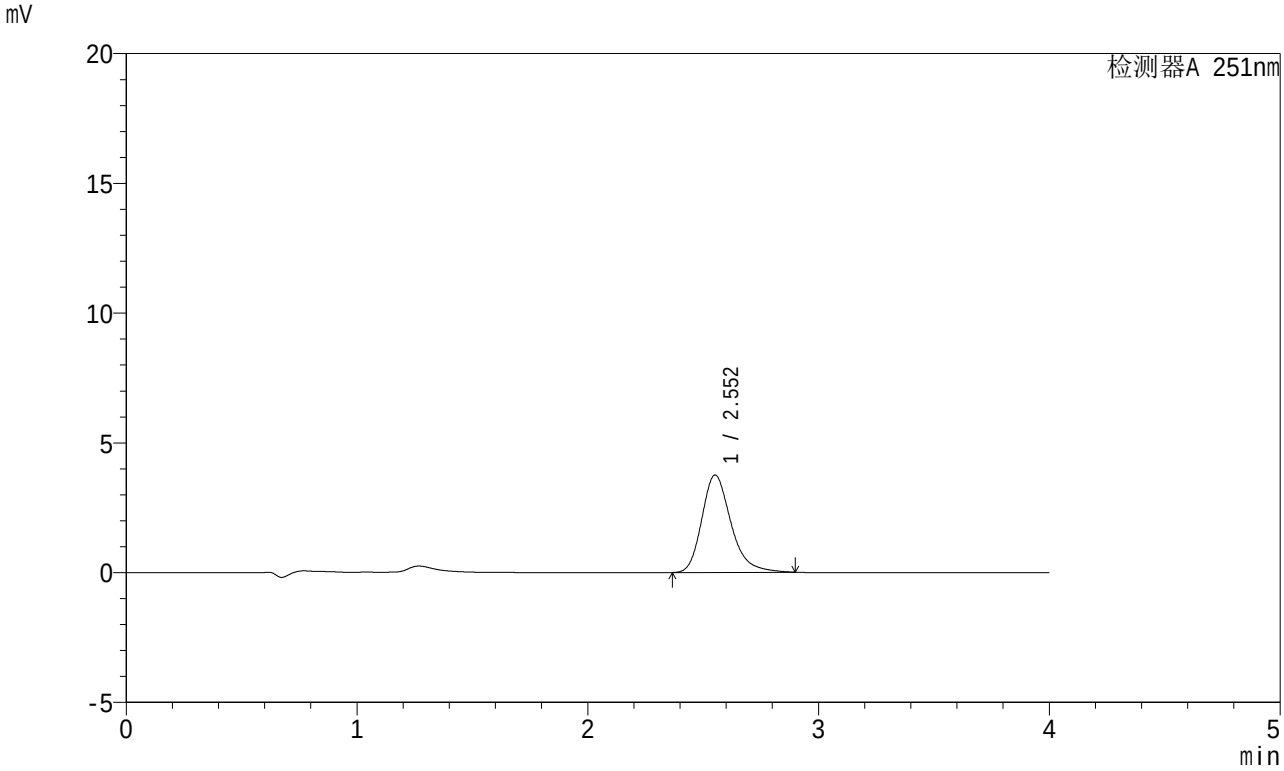

<峰表>

检测器A 251nm

峰号	保留时间	面积	面积%	高度	理论塔板数(USP)	拖尾因子	分离度(USP)
1	2.552	33051	100.000	3750	2055	1.268	--
总计		33051	100.000	3750			

SHIMADZU LabSolutions

SMF-364

<样品信息>

色谱柱 : XB-C18(50mm*4.6mm,5μm)
柱温 : 30℃
数据文件名 : RC$SMF-364 - 10-70/28-2618-2 - zzp-2023111821p-jyx2-zjtj6y-rcqx-pH6.8jz-jf50z-5min-P5.lcd
方法文件名 : RC$SMF-364 - SMF-364-FX277.lcm
批处理文件名: RC$SMF-364 - SMF-364-20240605-FX277.lcb
样品瓶号 : 2-37
进样体积 : 20 μl
进样时间 : 2024/06/05 15:05:09
处理时间(V2) : 2024/06/06 09:00:30
仪器型号 : SHIMADZU LC-2050C (FX277)

流 速: 1.0ml/min
波 长: 251nm
版本号: 6.115
实验者: xiexinhui
处理者: xiexinhui

<色谱图>

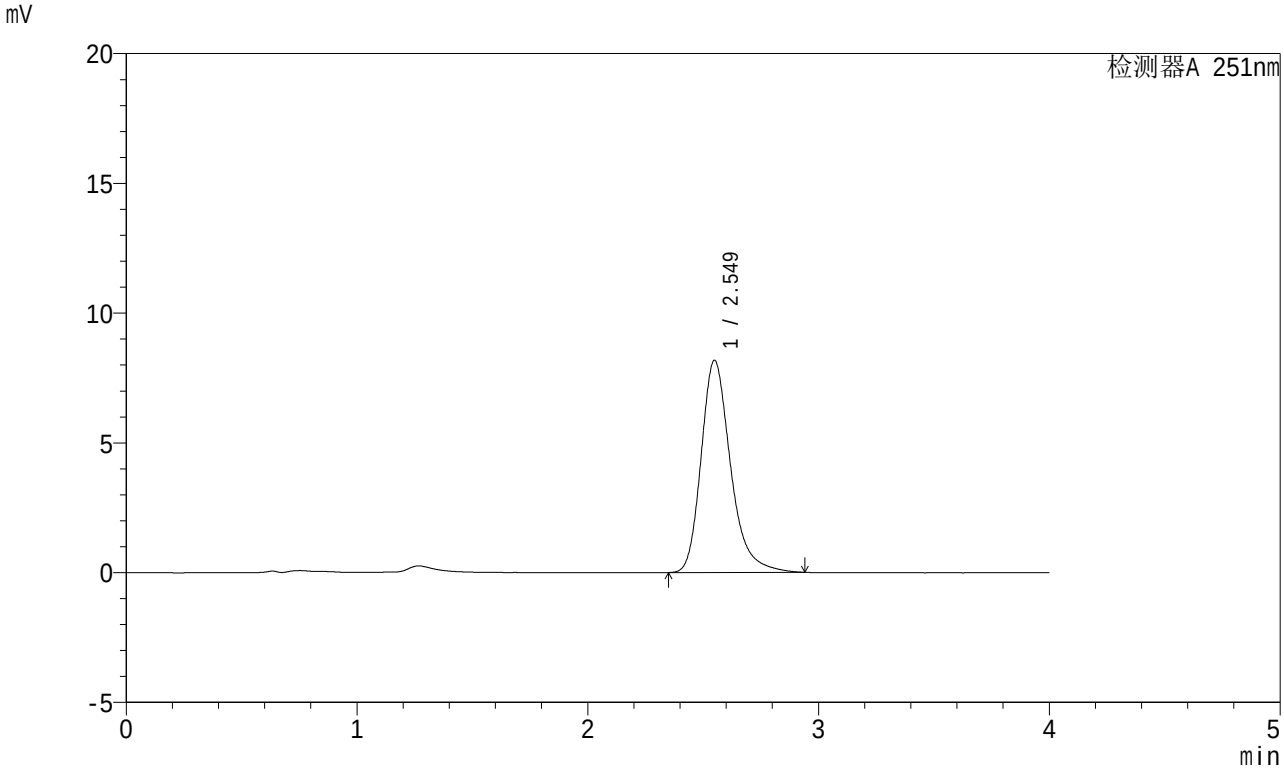

<峰表>

检测器A 251nm

峰号	保留时间	面积	面积%	高度	理论塔板数(USP)	拖尾因子	分离度(USP)
1	2.549	72480	100.000	8169	2043	1.276	--
总计		72480	100.000	8169			

SHIMADZU LabSolutions

SMF-364

<样品信息>

色谱柱 : XB-C18(50mm*4.6mm,5μm)
柱温 : 30℃
数据文件名 : RC$SMF-364 - 10-70/28-2619-2 - zzp-2023111821p-jyx2-zjtj6y-rcqx-pH6.8jz-jf50z-5min-P6.lcd
方法文件名 : RC$SMF-364 - SMF-364-FX277.lcm
批处理文件名: RC$SMF-364 - SMF-364-20240605-FX277.lcb
样品瓶号 : 2-46
进样体积 : 20 μl
进样时间 : 2024/06/05 15:09:33
处理时间(V2) : 2024/06/06 09:00:33
仪器型号 : SHIMADZU LC-2050C (FX277)

流 速: 1.0ml/min
波 长: 251nm
版本号: 6.115
实验者: xiexinhui
处理者: xiexinhui

<色谱图>

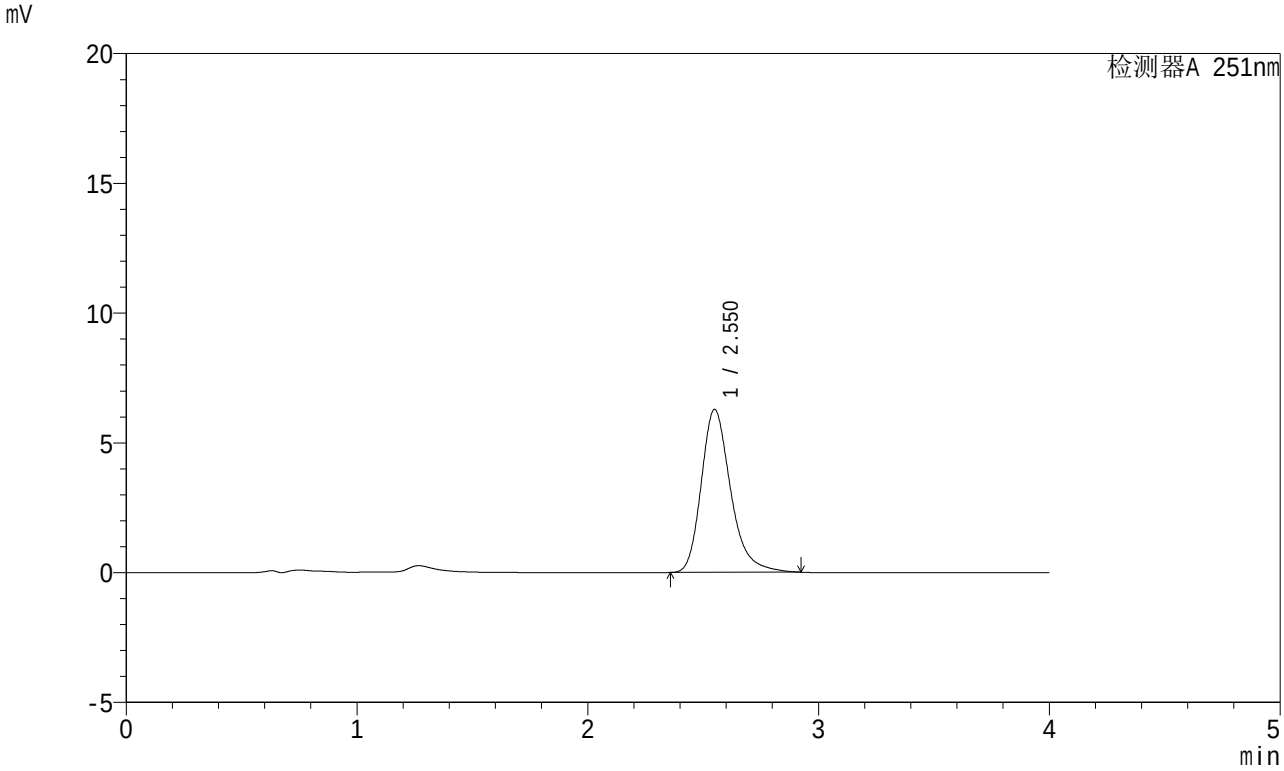

<峰表>

检测器A 251nm

峰号	保留时间	面积	面积%	高度	理论塔板数(USP)	拖尾因子	分离度(USP)
1	2.550	55632	100.000	6273	2042	1.273	--
总计		55632	100.000	6273			

SHIMADZU LabSolutions

SMF-364

<样品信息>

色谱柱 : XB-C18(50mm*4.6mm,5μm)
柱温 : 30℃
数据文件名 : RC$SMF-364 - 10-70/28-2620-2 - zzp-2023111821p-jyx2-zjtj6y-rcqx-pH6.8jz-jf50z-10min-P1.lcd
方法文件名 : RC$SMF-364 - SMF-364-FX277.lcm
批处理文件名: RC$SMF-364 - SMF-364-20240605-FX277.lcb
样品瓶号 : 2-2
进样体积 : 20 μl
进样时间 : 2024/06/05 15:13:57
处理时间(V2) : 2024/06/06 09:00:35
仪器型号 : SHIMADZU LC-2050C (FX277)

流 速: 1.0ml/min
波 长: 251nm
版本号: 6.115
实验者: xiexinhui
处理者: xiexinhui

<色谱图>

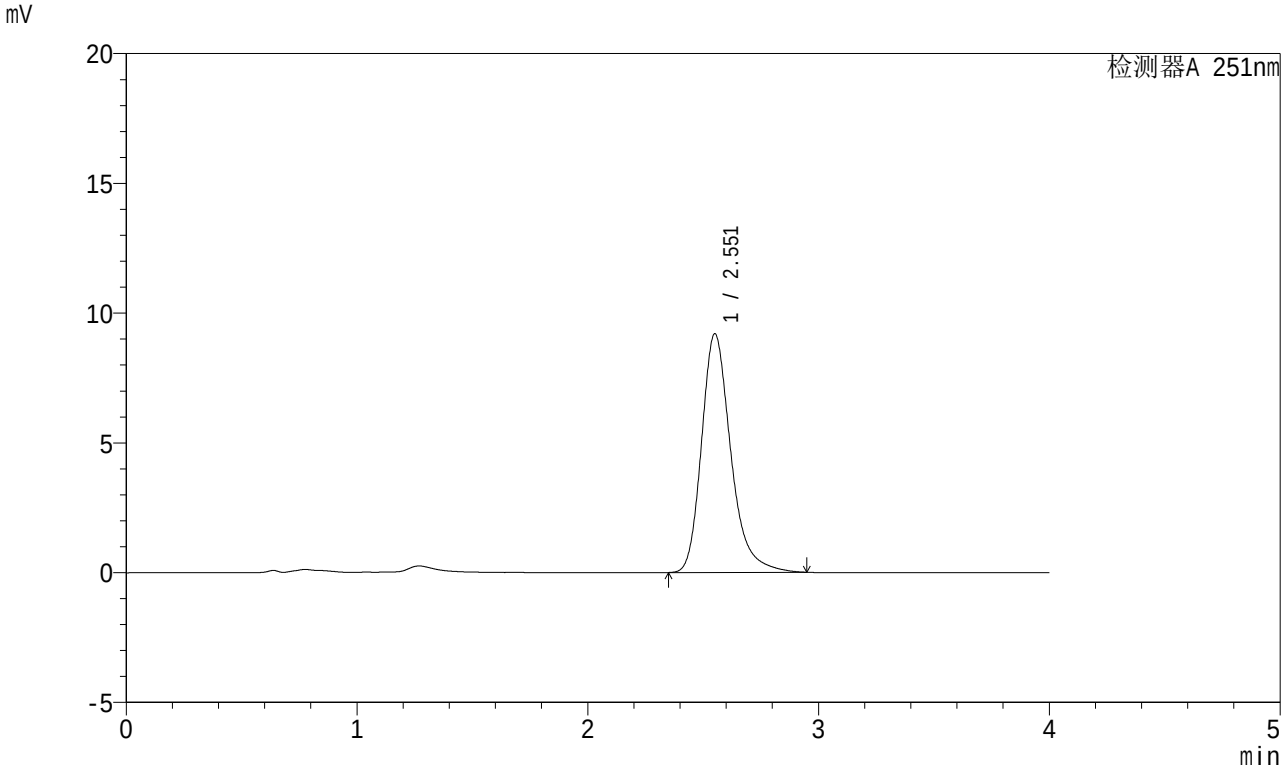

<峰表>

检测器A 251nm

峰号	保留时间	面积	面积%	高度	理论塔板数(USP)	拖尾因子	分离度(USP)
1	2.551	81134	100.000	9175	2071	1.276	--
总计		81134	100.000	9175			

SHIMADZU LabSolutions

SMF-364

<样品信息>

色谱柱 : XB-C18(50mm*4.6mm,5μm)
柱温 : 30℃
数据文件名 : RC$SMF-364 - 10-70/28-2621-2 - zzp-2023111821p-jyx2-zjtj6y-rcqx-pH6.8jz-jf50z-10min-P2.lcd
方法文件名 : RC$SMF-364 - SMF-364-FX277.lcm
批处理文件名: RC$SMF-364 - SMF-364-20240605-FX277.lcb
样品瓶号 : 2-11
进样体积 : 20 μl
进样时间 : 2024/06/05 15:18:21
处理时间(V2) : 2024/06/06 09:00:37
仪器型号 : SHIMADZU LC-2050C (FX277)

流 速: 1.0ml/min
波 长: 251nm
版本号: 6.115
实验者: xiexinhui
处理者: xiexinhui

<色谱图>

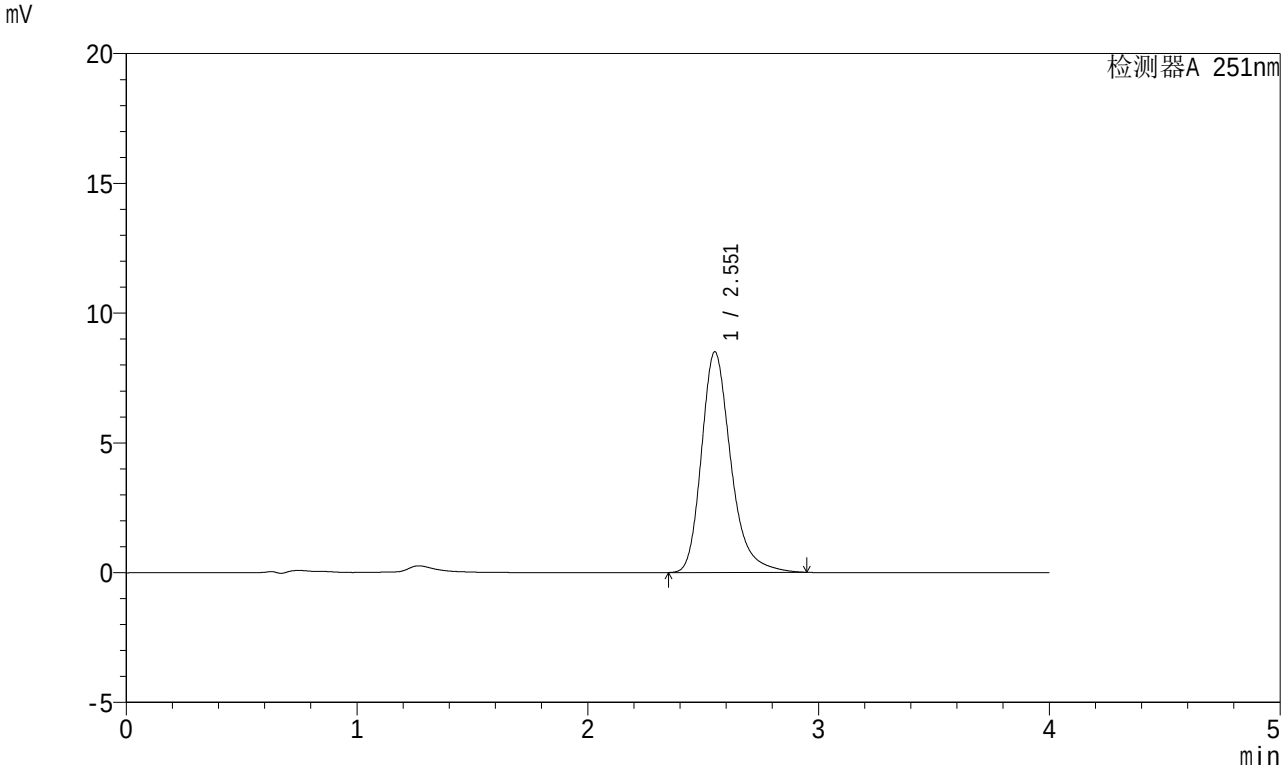

<峰表>

检测器A 251nm

峰号	保留时间	面积	面积%	高度	理论塔板数(USP)	拖尾因子	分离度(USP)
1	2.551	75309	100.000	8481	2050	1.277	--
总计		75309	100.000	8481			

SHIMADZU LabSolutions

SMF-364

<样品信息>

色谱柱 : XB-C18(50mm*4.6mm,5μm)
柱温 : 30℃
数据文件名 : RC$SMF-364 - 10-70/28-2622-2 - zzp-2023111821p-jyx2-zjtj6y-rcqx-pH6.8jz-jf50z-10min-P3.lcd
方法文件名 : RC$SMF-364 - SMF-364-FX277.lcm
批处理文件名: RC$SMF-364 - SMF-364-20240605-FX277.lcb
样品瓶号 : 2-20
进样体积 : 20 μl
进样时间 : 2024/06/05 15:22:45
处理时间(V2) : 2024/06/06 09:00:40
仪器型号 : SHIMADZU LC-2050C (FX277)

流 速: 1.0ml/min
波 长: 251nm
版本号: 6.115
实验者: xiexinhui
处理者: xiexinhui

<色谱图>

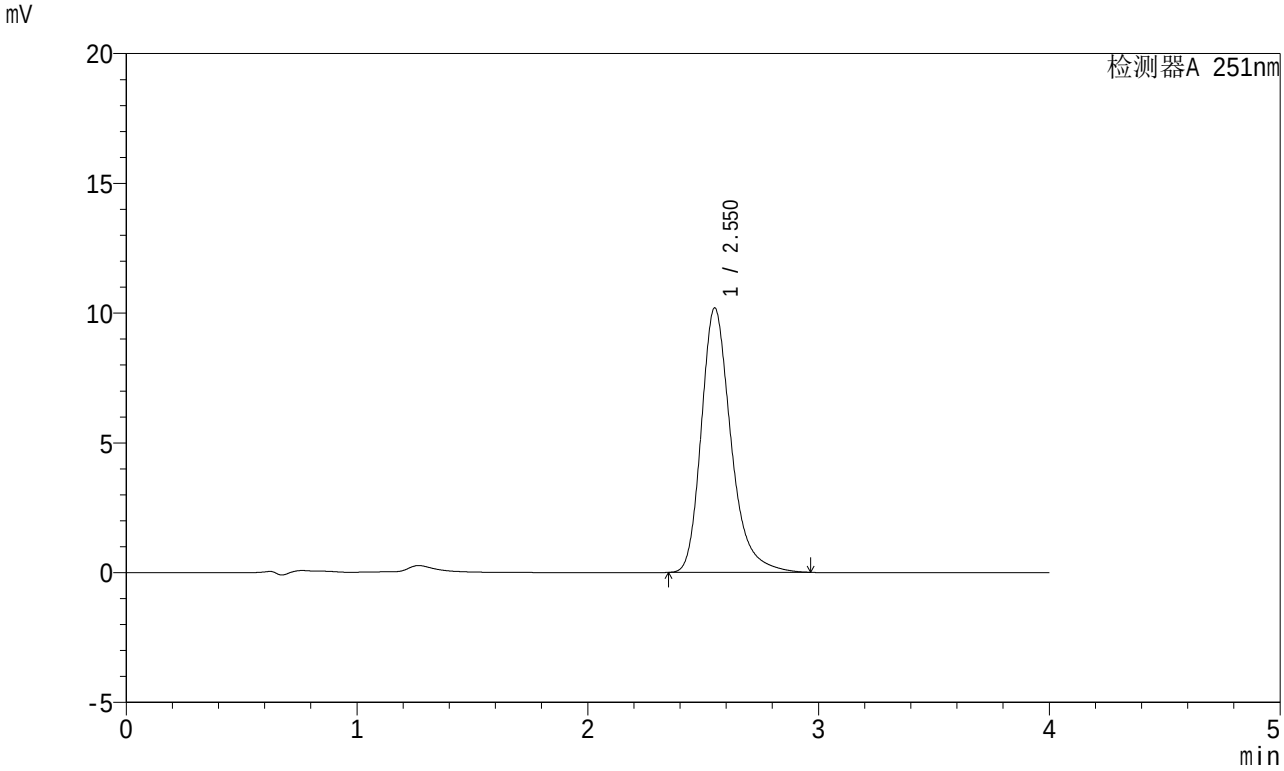

<峰表>

检测器A 251nm

峰号	保留时间	面积	面积%	高度	理论塔板数(USP)	拖尾因子	分离度(USP)
1	2.550	91158	100.000	10173	2013	1.283	--
总计		91158	100.000	10173			

SHIMADZU LabSolutions

SMF-364

<样品信息>

色谱柱 : XB-C18(50mm*4.6mm,5μm)
柱温 : 30℃
数据文件名 : RC$SMF-364 - 10-70/28-2623-2 - zzp-2023111821p-jyx2-zjtj6y-rcqx-pH6.8jz-jf50z-10min-P4.lcd
方法文件名 : RC$SMF-364 - SMF-364-FX277.lcm
批处理文件名: RC$SMF-364 - SMF-364-20240605-FX277.lcb
样品瓶号 : 2-29
进样体积 : 20 μl
进样时间 : 2024/06/05 15:27:09
处理时间(V2) : 2024/06/06 09:00:42
仪器型号 : SHIMADZU LC-2050C (FX277)

流 速: 1.0ml/min
波 长: 251nm
版本号: 6.115
实验者: xiexinhui
处理者: xiexinhui

<色谱图>

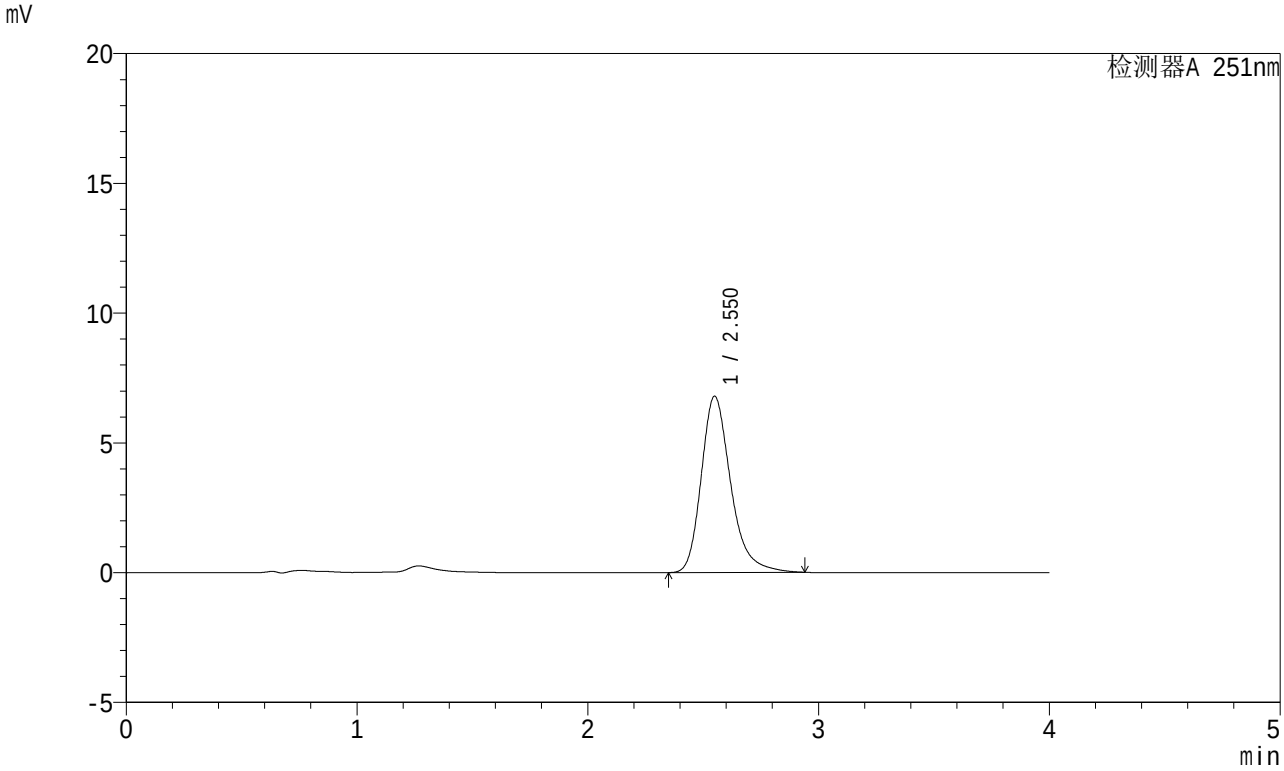

<峰表>

检测器A 251nm

峰号	保留时间	面积	面积%	高度	理论塔板数(USP)	拖尾因子	分离度(USP)
1	2.550	60357	100.000	6783	2035	1.279	--
总计		60357	100.000	6783			

SHIMADZU LabSolutions

SMF-364

<样品信息>

色谱柱 : XB-C18(50mm*4.6mm,5μm)
柱温 : 30℃
数据文件名 : RC$SMF-364 - 10-70/28-2624-2 - zzp-2023111821p-jyx2-zjtj6y-rcqx-pH6.8jz-jf50z-10min-P5.lcd
方法文件名 : RC$SMF-364 - SMF-364-FX277.lcm
批处理文件名: RC$SMF-364 - SMF-364-20240605-FX277.lcb
样品瓶号 : 2-38
进样体积 : 20 μl
进样时间 : 2024/06/05 15:31:33
处理时间(V2) : 2024/06/06 09:00:44
仪器型号 : SHIMADZU LC-2050C (FX277)

流 速: 1.0ml/min
波 长: 251nm
版本号: 6.115
实验者: xiexinhui
处理者: xiexinhui

<色谱图>

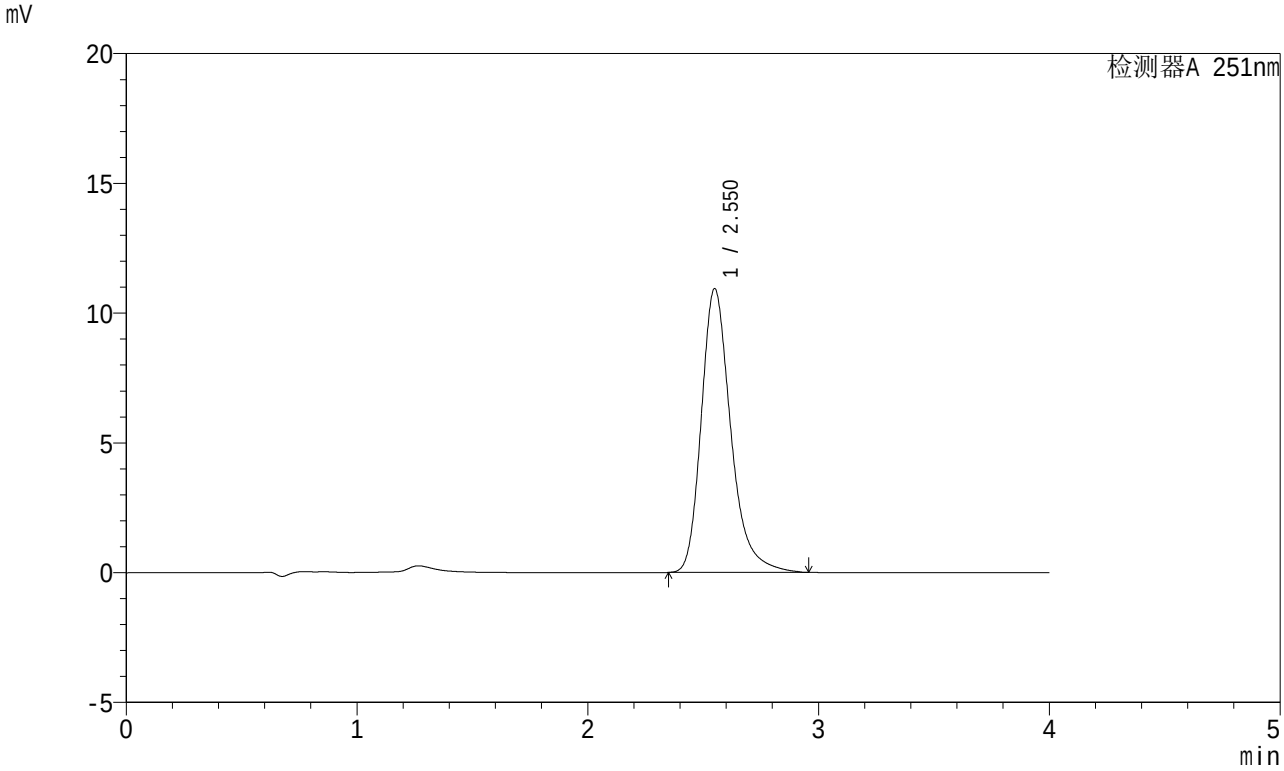

<峰表>

检测器A 251nm

峰号	保留时间	面积	面积%	高度	理论塔板数(USP)	拖尾因子	分离度(USP)
1	2.550	97223	100.000	10918	2038	1.280	--
总计		97223	100.000	10918			

SHIMADZU LabSolutions

SMF-364

<样品信息>

色谱柱 : XB-C18(50mm*4.6mm,5μm)
柱温 : 30℃
数据文件名 : RC$SMF-364 - 10-70/28-2625-2 - zzp-2023111821p-jyx2-zjtj6y-rcqx-pH6.8jz-jf50z-10min-P6.lcd
方法文件名 : RC$SMF-364 - SMF-364-FX277.lcm
批处理文件名: RC$SMF-364 - SMF-364-20240605-FX277.lcb
样品瓶号 : 2-47
进样体积 : 20 μl
进样时间 : 2024/06/05 15:35:57
处理时间(V2) : 2024/06/06 09:00:47
仪器型号 : SHIMADZU LC-2050C (FX277)

流 速: 1.0ml/min
波 长: 251nm
版本号: 6.115
实验者: xiexinhui
处理者: xiexinhui

<色谱图>

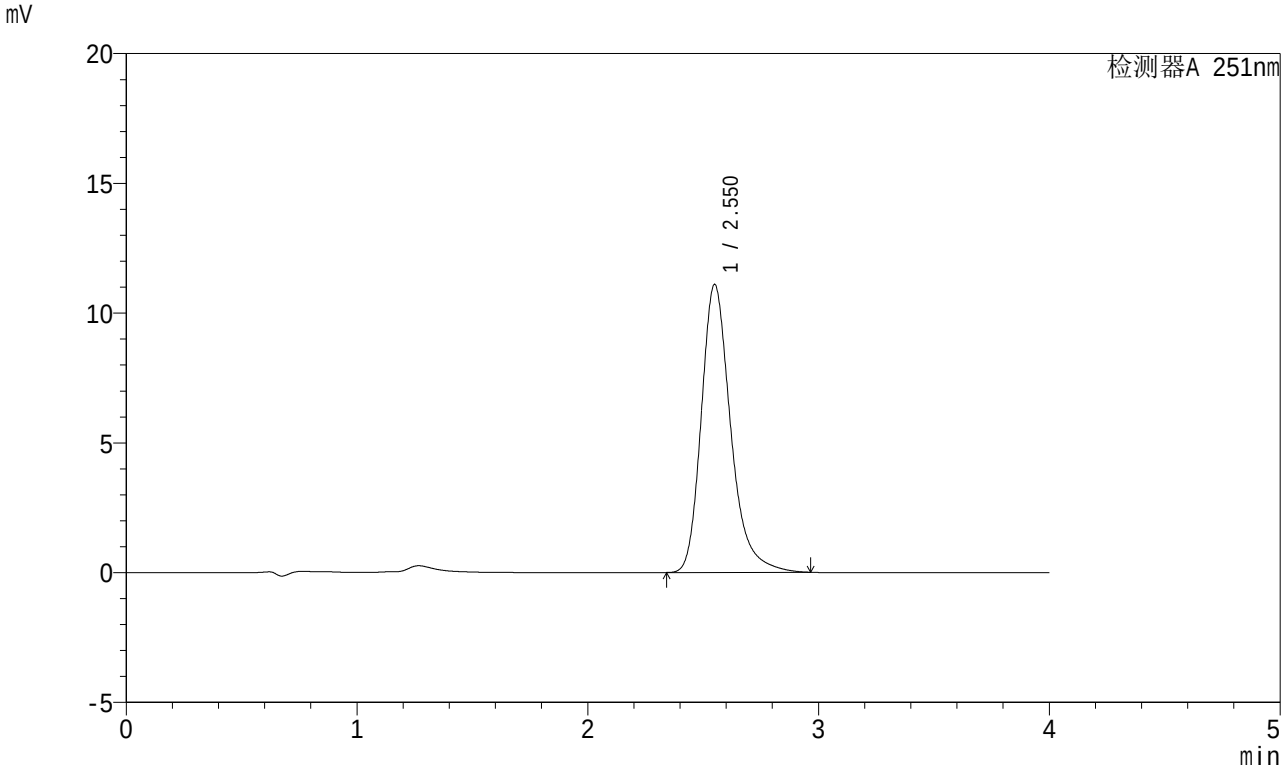

<峰表>

检测器A 251nm

峰号	保留时间	面积	面积%	高度	理论塔板数(USP)	拖尾因子	分离度(USP)
1	2.550	98445	100.000	11081	2050	1.278	--
总计		98445	100.000	11081			

SHIMADZU LabSolutions

SMF-364

<样品信息>

色谱柱 : XB-C18(50mm*4.6mm,5μm)
柱温 : 30℃
数据文件名 : RC$SMF-364 - 10-70/28-2626-2 - zzp-2023111821p-jyx2-zjtj6y-rcqx-pH6.8jz-jf50z-15min-P1.lcd
方法文件名 : RC$SMF-364 - SMF-364-FX277.lcm
批处理文件名: RC$SMF-364 - SMF-364-20240605-FX277.lcb
样品瓶号 : 2-3
进样体积 : 20 μl
进样时间 : 2024/06/05 15:40:21
处理时间(V2) : 2024/06/06 09:00:49
仪器型号 : SHIMADZU LC-2050C (FX277)

流 速: 1.0ml/min
波 长: 251nm
版本号: 6.115
实验者: xiexinhui
处理者: xiexinhui

<色谱图>

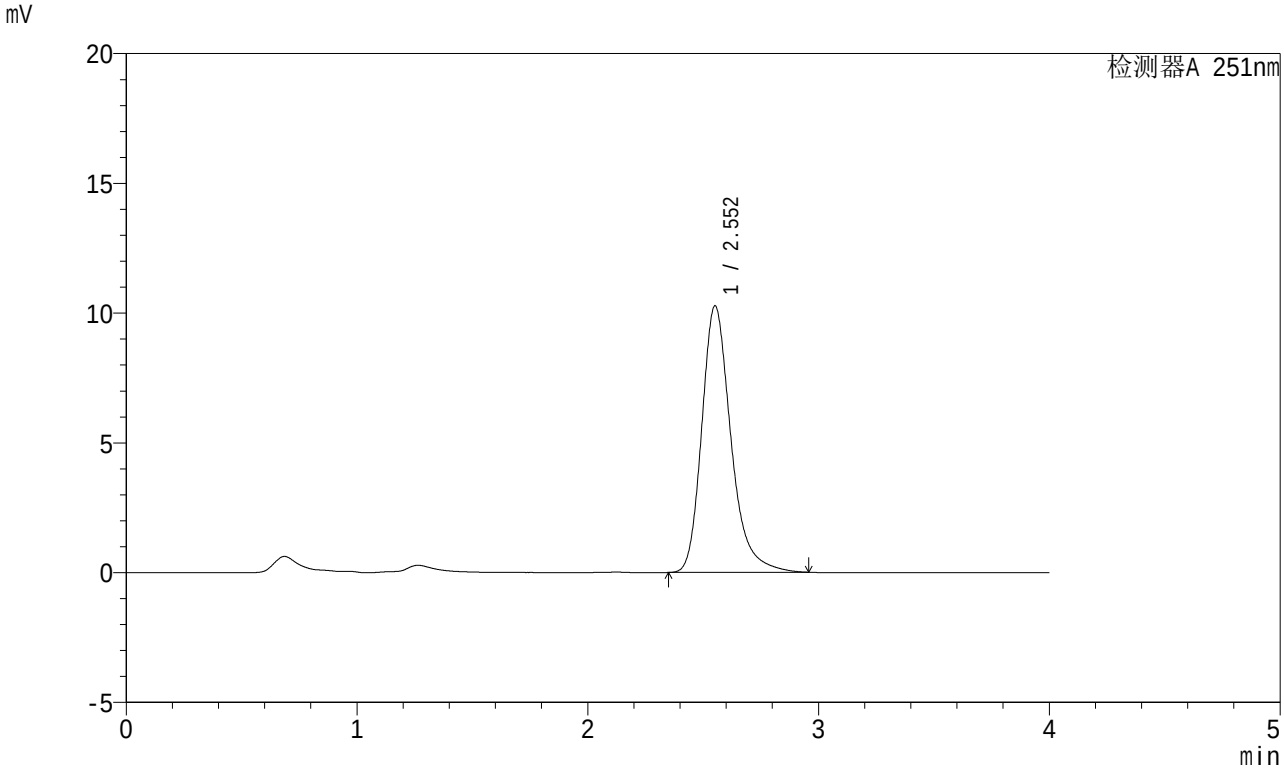

<峰表>

检测器A 251nm

峰号	保留时间	面积	面积%	高度	理论塔板数(USP)	拖尾因子	分离度(USP)
1	2.552	90322	100.000	10256	2086	1.277	--
总计		90322	100.000	10256			

SHIMADZU LabSolutions

SMF-364

<样品信息>

色谱柱 : XB-C18(50mm*4.6mm,5μm)
柱温 : 30℃
数据文件名 : RC$SMF-364 - 10-70/28-2627-2 - zzp-2023111821p-jyx2-zjtj6y-rcqx-pH6.8jz-jf50z-15min-P2.lcd
方法文件名 : RC$SMF-364 - SMF-364-FX277.lcm
批处理文件名: RC$SMF-364 - SMF-364-20240605-FX277.lcb
样品瓶号 : 2-12
进样体积 : 20 μl
进样时间 : 2024/06/05 15:44:46
处理时间(V2) : 2024/06/06 09:00:52
仪器型号 : SHIMADZU LC-2050C (FX277)

流 速: 1.0ml/min
波 长: 251nm
版本号: 6.115
实验者: xiexinhui
处理者: xiexinhui

<色谱图>

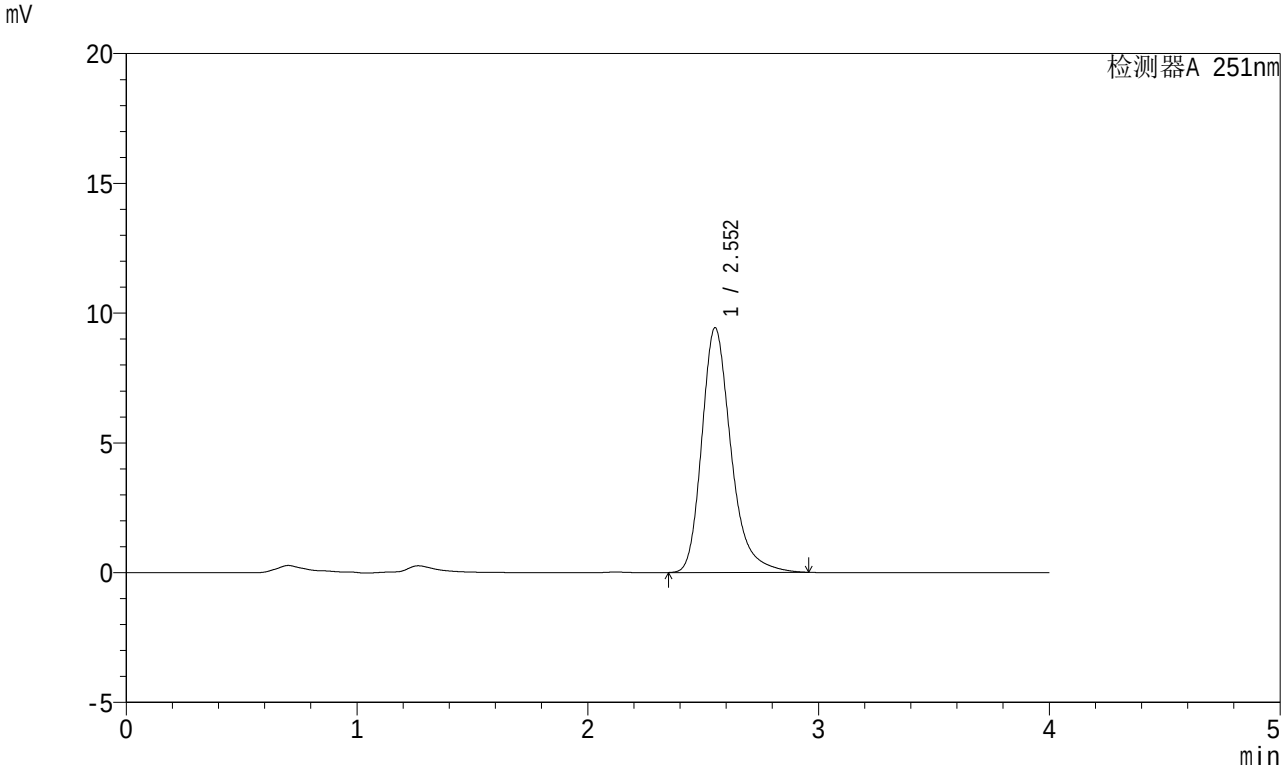

<峰表>

检测器A 251nm

峰号	保留时间	面积	面积%	高度	理论塔板数(USP)	拖尾因子	分离度(USP)
1	2.552	82990	100.000	9416	2086	1.279	--
总计		82990	100.000	9416			

SHIMADZU LabSolutions

SMF-364

<样品信息>

色谱柱 : XB-C18(50mm*4.6mm,5μm)
柱温 : 30℃
数据文件名 : RC$SMF-364 - 10-70/28-2628-2 - zzp-2023111821p-jyx2-zjtj6y-rcqx-pH6.8jz-jf50z-15min-P3.lcd
方法文件名 : RC$SMF-364 - SMF-364-FX277.lcm
批处理文件名: RC$SMF-364 - SMF-364-20240605-FX277.lcb
样品瓶号 : 2-21
进样体积 : 20 μl
进样时间 : 2024/06/05 15:49:11
处理时间(V2) : 2024/06/06 09:00:54
仪器型号 : SHIMADZU LC-2050C (FX277)

流 速: 1.0ml/min
波 长: 251nm
版本号: 6.115
实验者: xiexinhui
处理者: xiexinhui

<色谱图>

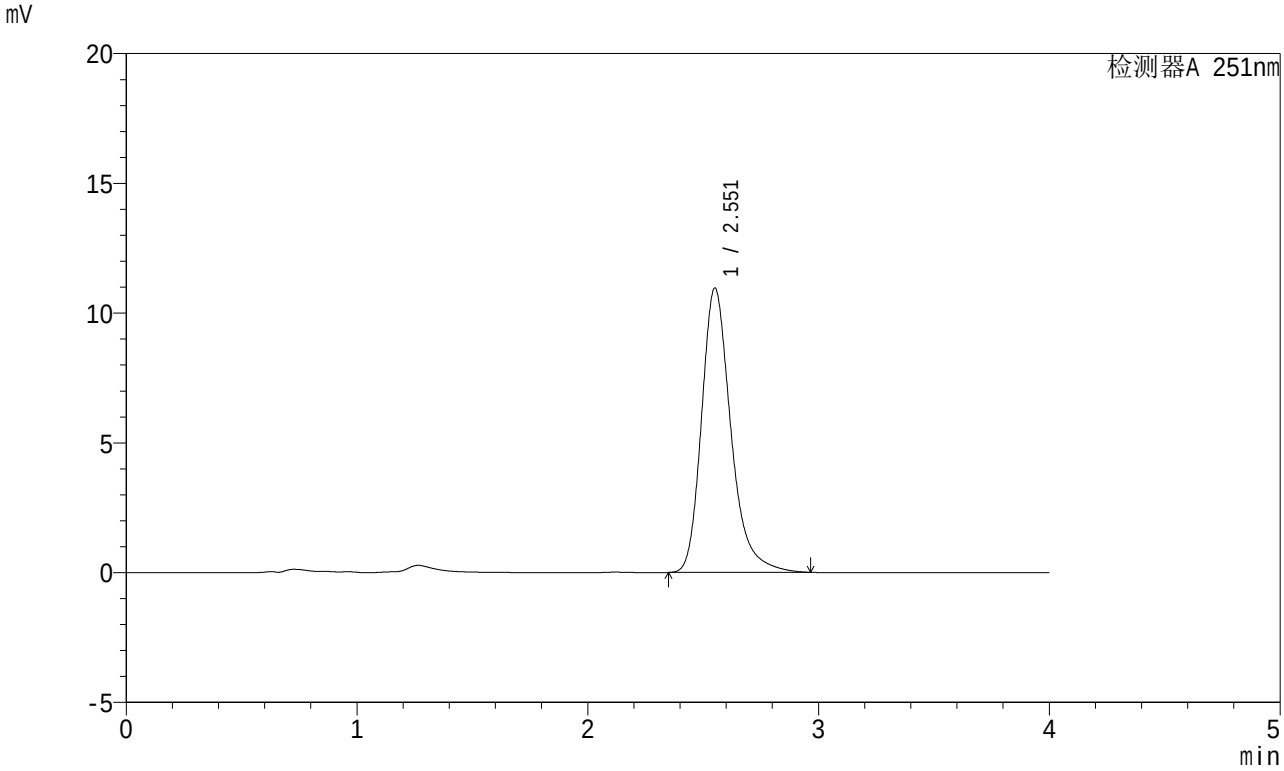

<峰表>

检测器A 251nm

峰号	保留时间	面积	面积%	高度	理论塔板数(USP)	拖尾因子	分离度(USP)
1	2.551	96900	100.000	10934	2065	1.278	--
总计		96900	100.000	10934			

SHIMADZU LabSolutions

SMF-364

<样品信息>

色谱柱 : XB-C18(50mm*4.6mm,5μm)
柱温 : 30℃
数据文件名 : RC$SMF-364 - 10-70/28-2629-2 - zzp-2023111821p-jyx2-zjtj6y-rcqx-pH6.8jz-jf50z-15min-P4.lcd
方法文件名 : RC$SMF-364 - SMF-364-FX277.lcm
批处理文件名: RC$SMF-364 - SMF-364-20240605-FX277.lcb
样品瓶号 : 2-30
进样体积 : 20 μl
进样时间 : 2024/06/05 15:53:35
处理时间(V2) : 2024/06/06 09:00:56
仪器型号 : SHIMADZU LC-2050C (FX277)

流 速: 1.0ml/min
波 长: 251nm
版本号: 6.115
实验者: xiexinhui
处理者: xiexinhui

<色谱图>

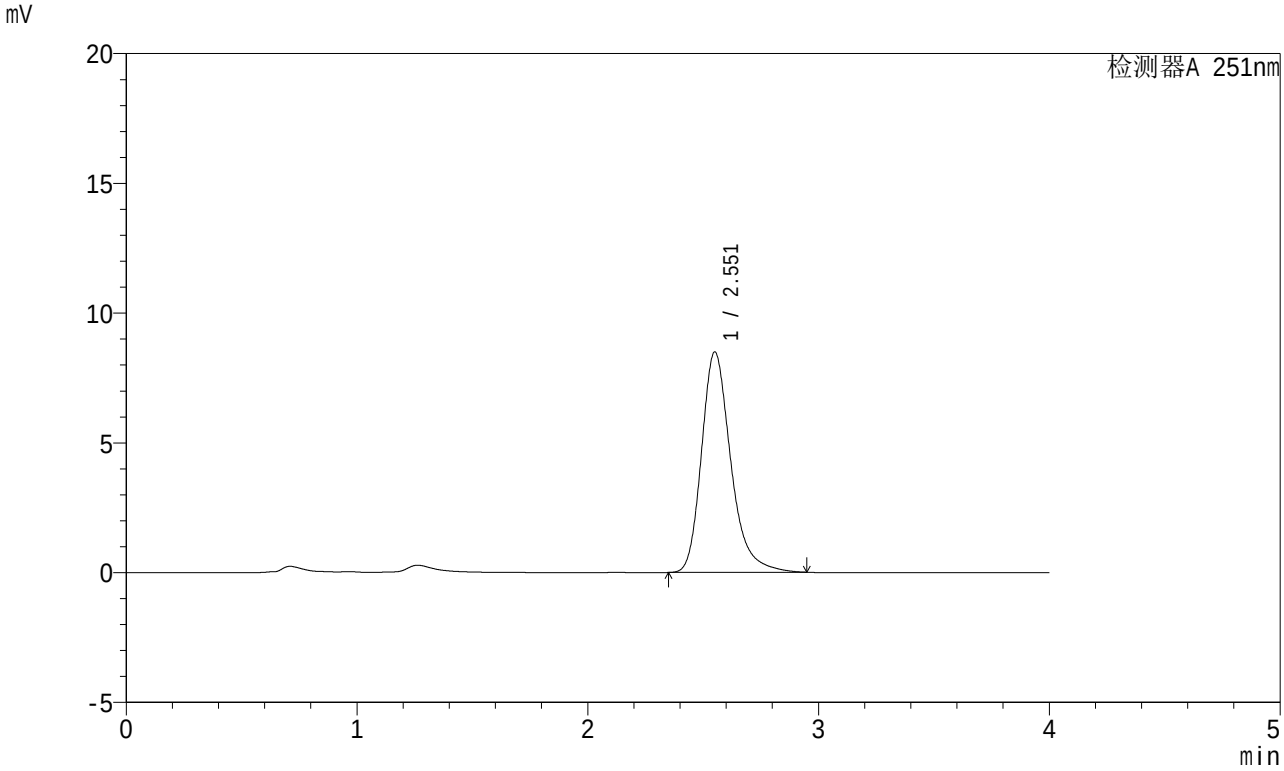

<峰表>

检测器A 251nm

峰号	保留时间	面积	面积%	高度	理论塔板数(USP)	拖尾因子	分离度(USP)
1	2.551	74987	100.000	8475	2066	1.277	--
总计		74987	100.000	8475			

SHIMADZU LabSolutions

SMF-364

<样品信息>

色谱柱 : XB-C18(50mm*4.6mm,5μm)
柱温 : 30℃
数据文件名 : RC$SMF-364 - 10-70/28-2630-2 - zzp-2023111821p-jyx2-zjtj6y-rcqx-pH6.8jz-jf50z-15min-P5.lcd
方法文件名 : RC$SMF-364 - SMF-364-FX277.lcm
批处理文件名: RC$SMF-364 - SMF-364-20240605-FX277.lcb
样品瓶号 : 2-39
进样体积 : 20 μl
进样时间 : 2024/06/05 15:58:00
处理时间(V2) : 2024/06/06 09:00:59
仪器型号 : SHIMADZU LC-2050C (FX277)

流 速: 1.0ml/min
波 长: 251nm
版本号: 6.115
实验者: xiexinhui
处理者: xiexinhui

<色谱图>

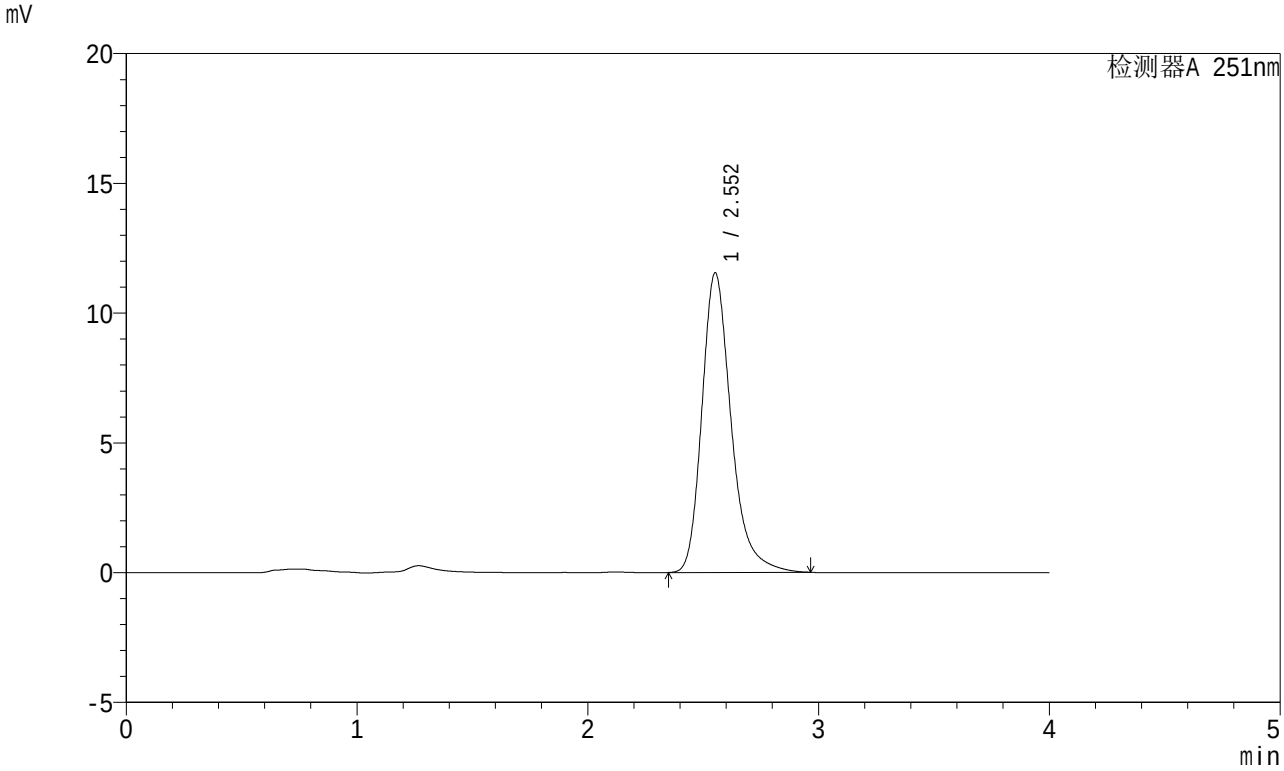

<峰表>

检测器A 251nm

峰号	保留时间	面积	面积%	高度	理论塔板数(USP)	拖尾因子	分离度(USP)
1	2.552	101672	100.000	11534	2083	1.276	--
总计		101672	100.000	11534			

SHIMADZU LabSolutions

SMF-364

<样品信息>

色谱柱 : XB-C18(50mm*4.6mm,5μm)
柱温 : 30℃
数据文件名 : RC$SMF-364 - 10-70/28-2631-2 - zzp-2023111821p-jyx2-zjtj6y-rcqx-pH6.8jz-jf50z-15min-P6.lcd
方法文件名 : RC$SMF-364 - SMF-364-FX277.lcm
批处理文件名: RC$SMF-364 - SMF-364-20240605-FX277.lcb
样品瓶号 : 2-48
进样体积 : 20 μl
进样时间 : 2024/06/05 16:02:24
处理时间(V2) : 2024/06/06 09:01:01
仪器型号 : SHIMADZU LC-2050C (FX277)

流 速: 1.0ml/min
波 长: 251nm
版本号: 6.115
实验者: xiexinhui
处理者: xiexinhui

<色谱图>

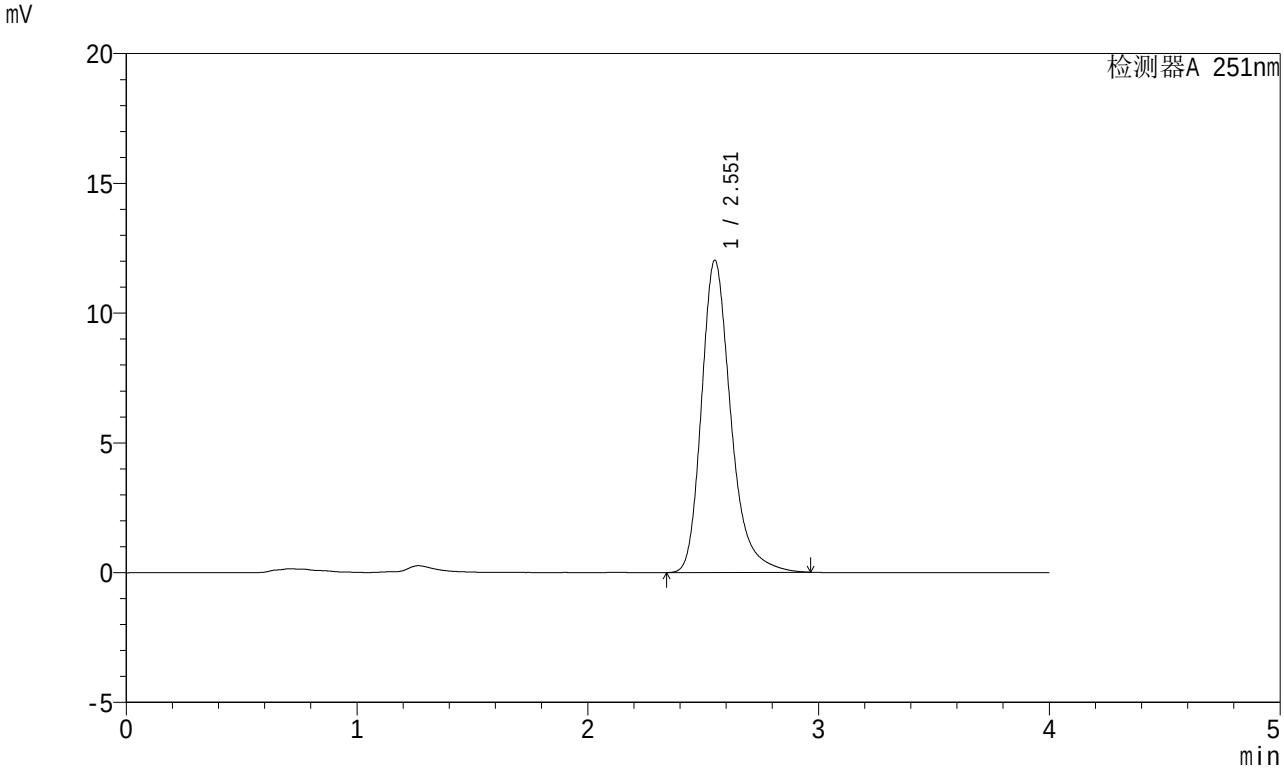

<峰表>

检测器A 251nm

峰号	保留时间	面积	面积%	高度	理论塔板数(USP)	拖尾因子	分离度(USP)
1	2.551	106217	100.000	12001	2070	1.278	--
总计		106217	100.000	12001			

SHIMADZU LabSolutions

SMF-364

<样品信息>

色谱柱 : XB-C18(50mm*4.6mm,5μm)
柱温 : 30℃
数据文件名 : RC$SMF-364 - 10-70/28-2632-2 - zzp-2023111821p-jyx2-zjtj6y-rcqx-pH6.8jz-jf50z-20min-P1.lcd
方法文件名 : RC$SMF-364 - SMF-364-FX277.lcm
批处理文件名: RC$SMF-364 - SMF-364-20240605-FX277.lcb
样品瓶号 : 2-4
进样体积 : 20 μl
进样时间 : 2024/06/05 16:06:49
处理时间(V2) : 2024/06/06 09:01:03
仪器型号 : SHIMADZU LC-2050C (FX277)

流 速: 1.0ml/min
波 长: 251nm
版本号: 6.115
实验者: xiexinhui
处理者: xiexinhui

<色谱图>

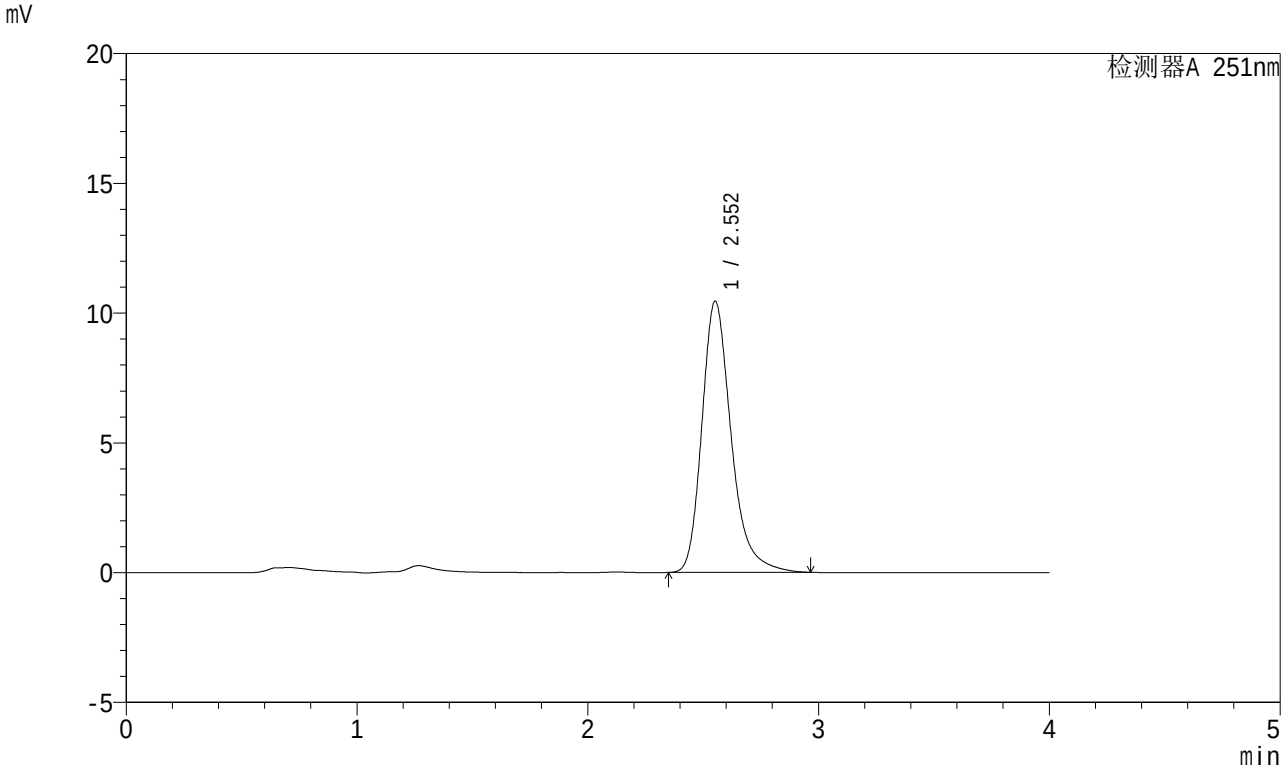

<峰表>

检测器A 251nm

峰号	保留时间	面积	面积%	高度	理论塔板数(USP)	拖尾因子	分离度(USP)
1	2.552	92240	100.000	10443	2074	1.277	--
总计		92240	100.000	10443			

SHIMADZU LabSolutions

SMF-364

<样品信息>

色谱柱 : XB-C18(50mm*4.6mm,5μm)
柱温 : 30℃
数据文件名 : RC$SMF-364 - 10-70/28-2633-2 - zzp-2023111821p-jyx2-zjtj6y-rcqx-pH6.8jz-jf50z-20min-P2.lcd
方法文件名 : RC$SMF-364 - SMF-364-FX277.lcm
批处理文件名: RC$SMF-364 - SMF-364-20240605-FX277.lcb
样品瓶号 : 2-13
进样体积 : 20 μl
进样时间 : 2024/06/05 16:11:14
处理时间(V2) : 2024/06/06 09:01:06
仪器型号 : SHIMADZU LC-2050C (FX277)

流 速: 1.0ml/min
波 长: 251nm
版本号: 6.115
实验者: xiexinhui
处理者: xiexinhui

<色谱图>

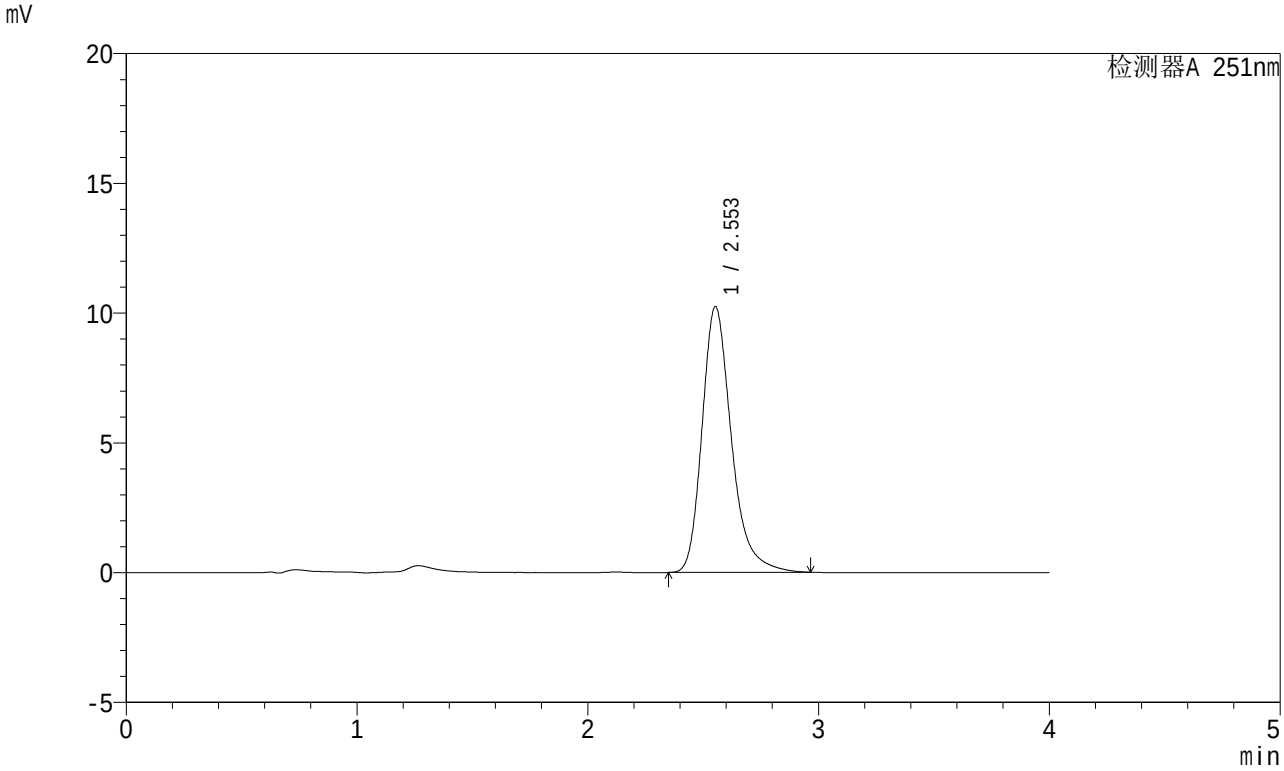

<峰表>

检测器A 251nm

峰号	保留时间	面积	面积%	高度	理论塔板数(USP)	拖尾因子	分离度(USP)
1	2.553	90696	100.000	10242	2063	1.280	--
总计		90696	100.000	10242			

SHIMADZU LabSolutions

SMF-364

<样品信息>

色谱柱 : XB-C18(50mm*4.6mm,5μm)
柱温 : 30℃
数据文件名 : RC$SMF-364 - 10-70/28-2634-2 - zzp-2023111821p-jyx2-zjtj6y-rcqx-pH6.8jz-jf50z-20min-P3.lcd
方法文件名 : RC$SMF-364 - SMF-364-FX277.lcm
批处理文件名: RC$SMF-364 - SMF-364-20240605-FX277.lcb
样品瓶号 : 2-22
进样体积 : 20 μl
进样时间 : 2024/06/05 16:15:39
处理时间(V2) : 2024/06/06 09:01:08
仪器型号 : SHIMADZU LC-2050C (FX277)

流 速: 1.0ml/min
波 长: 251nm
版本号: 6.115
实验者: xiexinhui
处理者: xiexinhui

<色谱图>

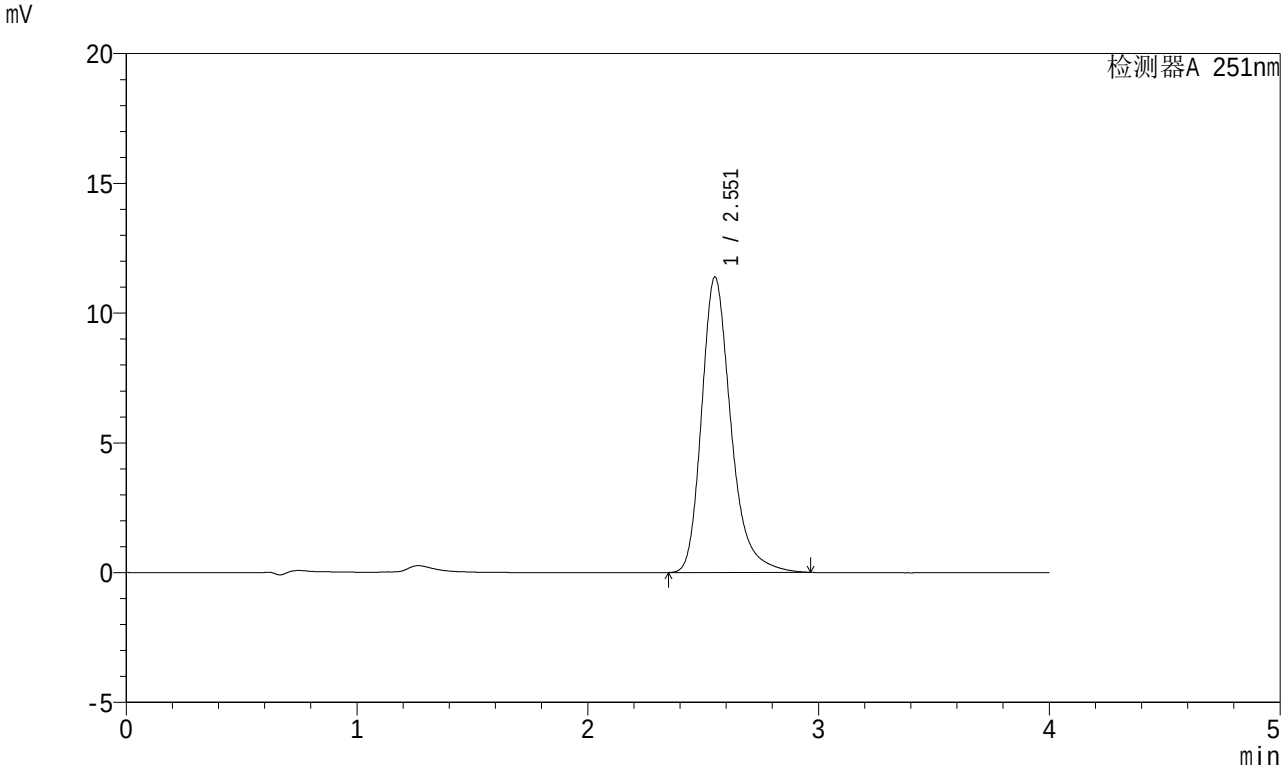

<峰表>

检测器A 251nm

峰号	保留时间	面积	面积%	高度	理论塔板数(USP)	拖尾因子	分离度(USP)
1	2.551	100492	100.000	11361	2071	1.277	--
总计		100492	100.000	11361			

SHIMADZU LabSolutions

SMF-364

<样品信息>

色谱柱 : XB-C18(50mm*4.6mm,5μm)
柱温 : 30℃
数据文件名 : RC$SMF-364 - 10-70/28-2635-2 - zzp-2023111821p-jyx2-zjtj6y-rcqx-pH6.8jz-jf50z-20min-P4.lcd
方法文件名 : RC$SMF-364 - SMF-364-FX277.lcm
批处理文件名: RC$SMF-364 - SMF-364-20240605-FX277.lcb
样品瓶号 : 2-31
进样体积 : 20 μl
进样时间 : 2024/06/05 16:20:04
处理时间(V2) : 2024/06/06 09:01:10
仪器型号 : SHIMADZU LC-2050C (FX277)

流 速: 1.0ml/min
波 长: 251nm
版本号: 6.115
实验者: xiexinhui
处理者: xiexinhui

<色谱图>

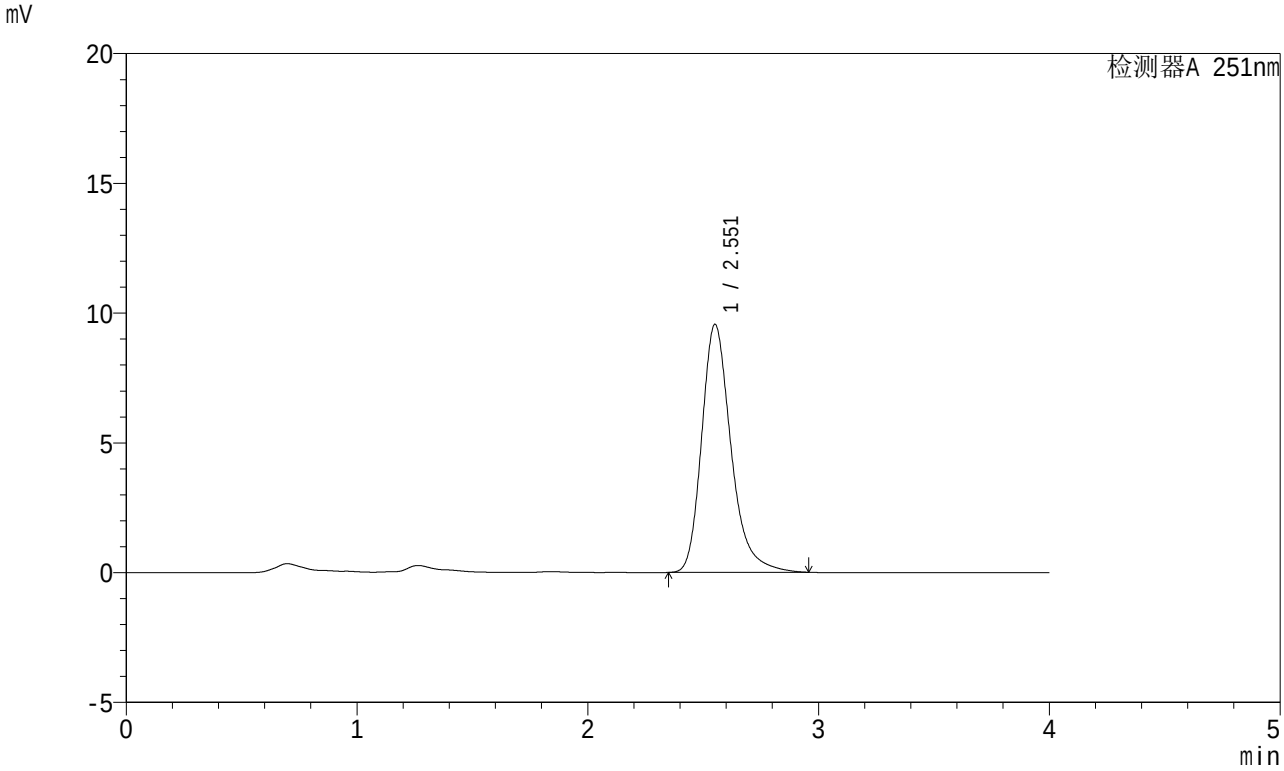

<峰表>

检测器A 251nm

峰号	保留时间	面积	面积%	高度	理论塔板数(USP)	拖尾因子	分离度(USP)
1	2.551	84671	100.000	9542	2056	1.280	--
总计		84671	100.000	9542			

SHIMADZU LabSolutions

SMF-364

<样品信息>

色谱柱 : XB-C18(50mm*4.6mm,5μm)
柱温 : 30℃
数据文件名 : RC$SMF-364 - 10-70/28-2636-2 - zzp-2023111821p-jyx2-zjtj6y-rcqx-pH6.8jz-jf50z-20min-P5.lcd
方法文件名 : RC$SMF-364 - SMF-364-FX277.lcm
批处理文件名: RC$SMF-364 - SMF-364-20240605-FX277.lcb
样品瓶号 : 2-40
进样体积 : 20 μl
进样时间 : 2024/06/05 16:24:28
处理时间(V2) : 2024/06/06 09:01:13
仪器型号 : SHIMADZU LC-2050C (FX277)

流 速: 1.0ml/min
波 长: 251nm
版本号: 6.115
实验者: xiexinhui
处理者: xiexinhui

<色谱图>

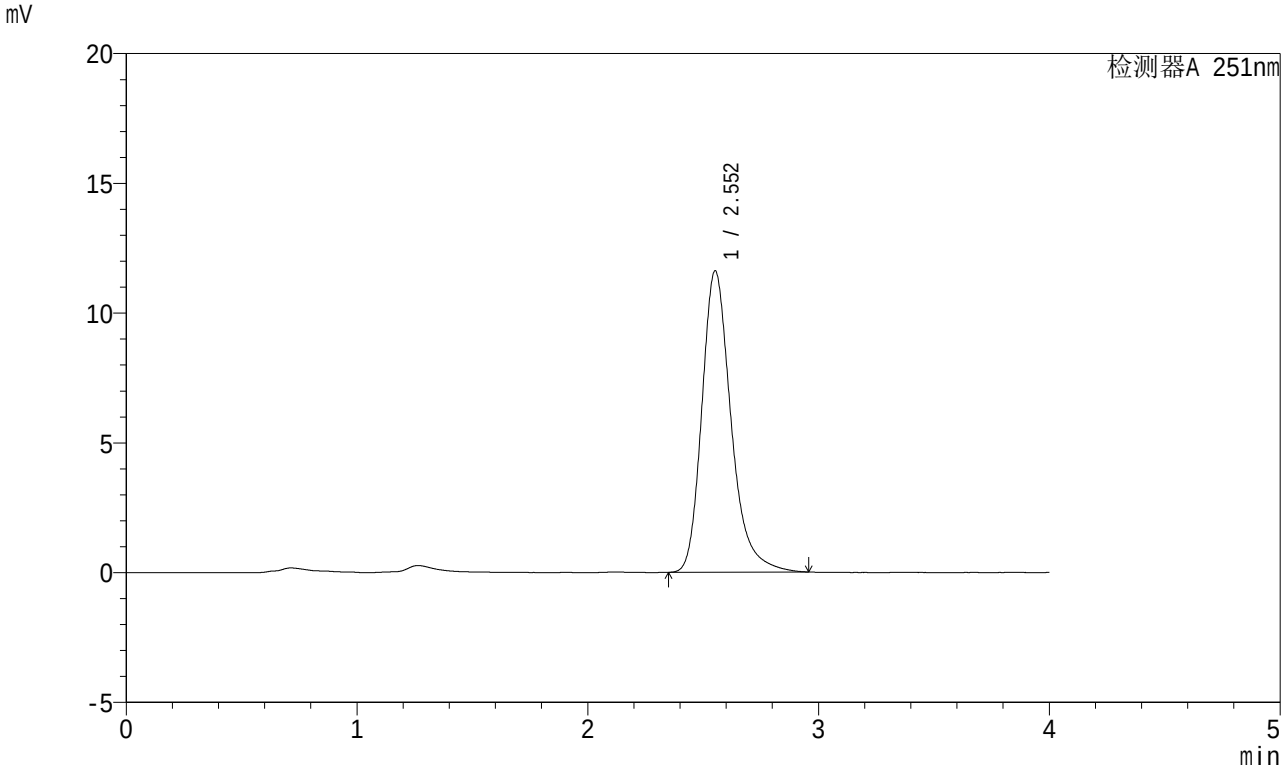

<峰表>

检测器A 251nm

峰号	保留时间	面积	面积%	高度	理论塔板数(USP)	拖尾因子	分离度(USP)
1	2.552	102364	100.000	11601	2076	1.275	--
总计		102364	100.000	11601			

SHIMADZU LabSolutions

SMF-364

<样品信息>

色谱柱 : XB-C18(50mm*4.6mm,5μm)
柱温 : 30℃
数据文件名 : RC$SMF-364 - 10-70/28-2637-2 - zzp-2023111821p-jyx2-zjtj6y-rcqx-pH6.8jz-jf50z-20min-P6.lcd
方法文件名 : RC$SMF-364 - SMF-364-FX277.lcm
批处理文件名: RC$SMF-364 - SMF-364-20240605-FX277.lcb
样品瓶号 : 2-49
进样体积 : 20 μl
进样时间 : 2024/06/05 16:28:53
处理时间(V2) : 2024/06/06 09:01:15
仪器型号 : SHIMADZU LC-2050C (FX277)

流 速: 1.0ml/min
波 长: 251nm
版本号: 6.115
实验者: xiexinhui
处理者: xiexinhui

<色谱图>

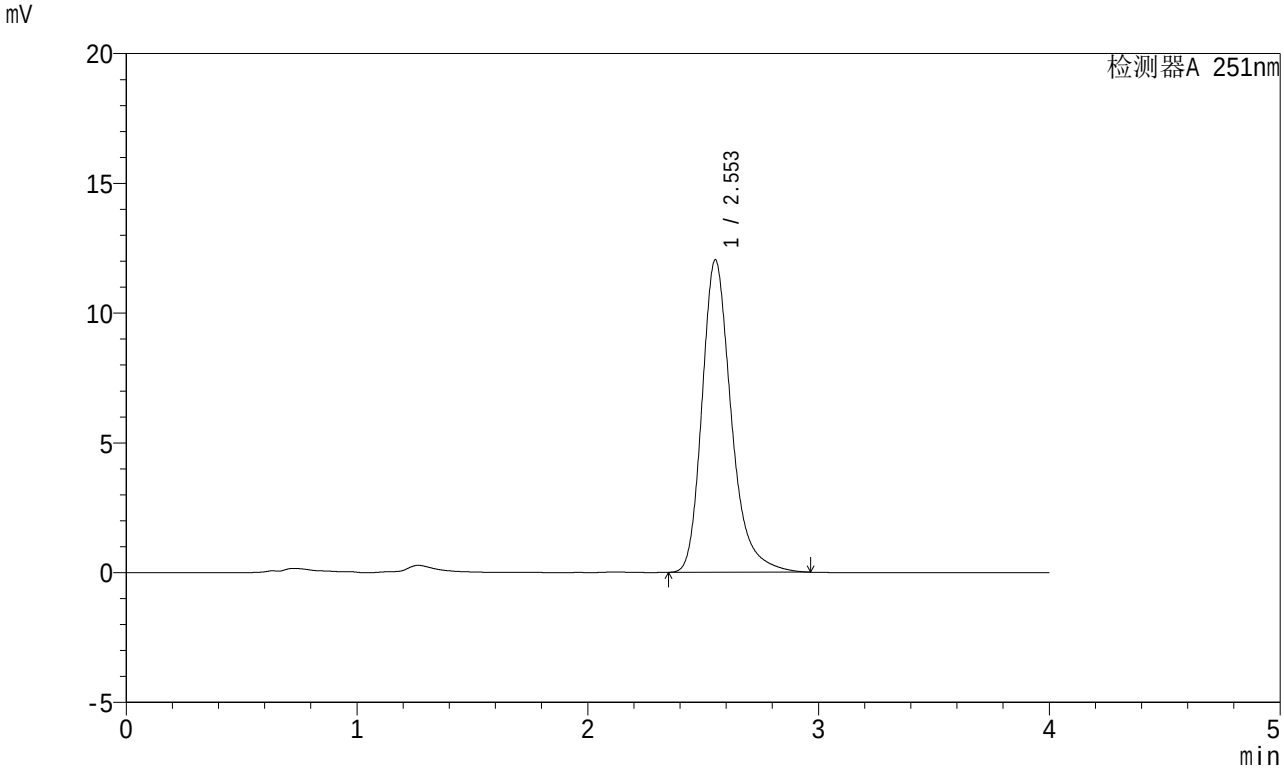

<峰表>

检测器A 251nm

峰号	保留时间	面积	面积%	高度	理论塔板数(USP)	拖尾因子	分离度(USP)
1	2.553	106205	100.000	12036	2079	1.279	--
总计		106205	100.000	12036			

SHIMADZU LabSolutions

SMF-364

<样品信息>

色谱柱 : XB-C18(50mm*4.6mm,5μm)
柱温 : 30℃
数据文件名 : RC$SMF-364 - 10-70/28-2638-2 - zzp-2023111821p-jyx2-zjtj6y-rcqx-pH6.8jz-jf50z-30min-P1.lcd
方法文件名 : RC$SMF-364 - SMF-364-FX277.lcm
批处理文件名: RC$SMF-364 - SMF-364-20240605-FX277.lcb
样品瓶号 : 2-5
进样体积 : 20 μl
进样时间 : 2024/06/05 16:33:17
处理时间(V2) : 2024/06/06 09:01:17
仪器型号 : SHIMADZU LC-2050C (FX277)

流 速: 1.0ml/min
波 长: 251nm
版本号: 6.115
实验者: xiexinhui
处理者: xiexinhui

<色谱图>

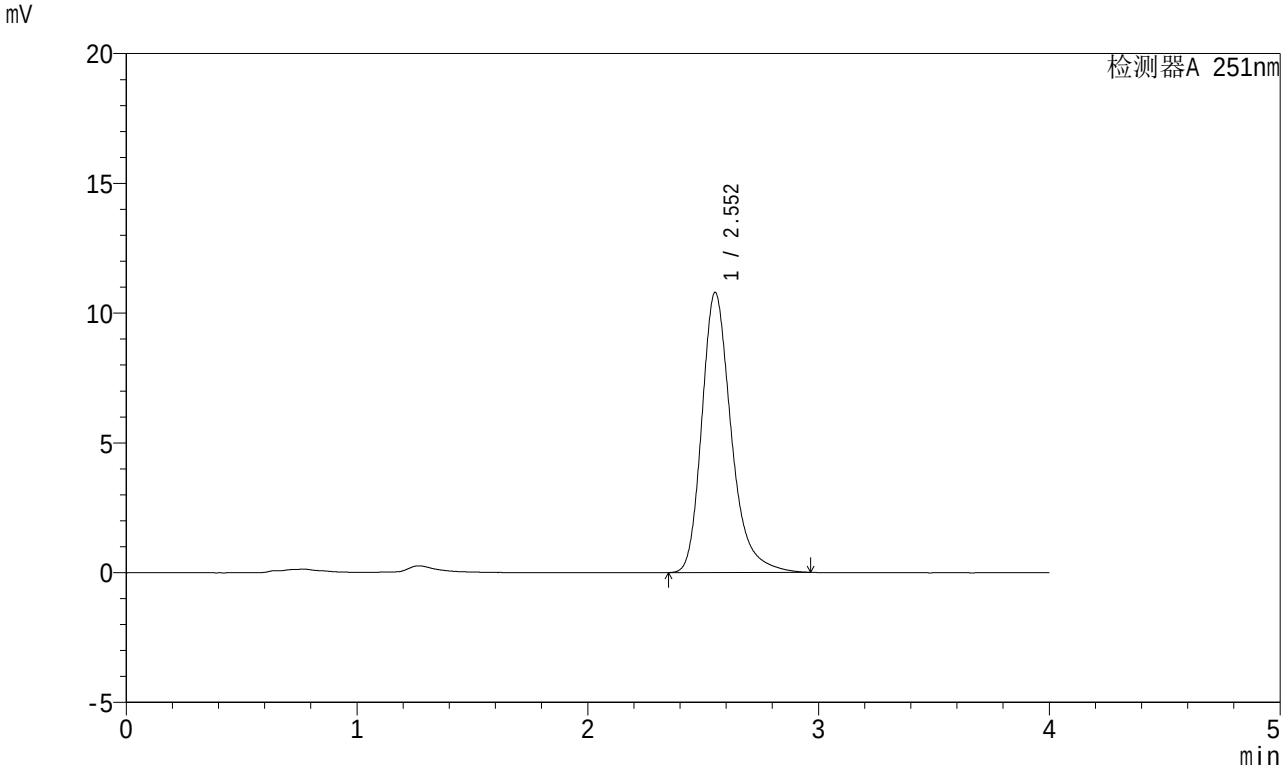

<峰表>

检测器A 251nm

峰号	保留时间	面积	面积%	高度	理论塔板数(USP)	拖尾因子	分离度(USP)
1	2.552	95593	100.000	10782	2061	1.281	--
总计		95593	100.000	10782			

SHIMADZU LabSolutions

SMF-364

<样品信息>

色谱柱 : XB-C18(50mm*4.6mm,5μm)
柱温 : 30℃
数据文件名 : RC$SMF-364 - 10-70/28-2639-2 - zzp-2023111821p-jyx2-zjtj6y-rcqx-pH6.8jz-jf50z-30min-P2.lcd
方法文件名 : RC$SMF-364 - SMF-364-FX277.lcm
批处理文件名: RC$SMF-364 - SMF-364-20240605-FX277.lcb
样品瓶号 : 2-14
进样体积 : 20 μl
进样时间 : 2024/06/05 16:37:43
处理时间(V2) : 2024/06/06 09:01:19
仪器型号 : SHIMADZU LC-2050C (FX277)

流 速: 1.0ml/min
波 长: 251nm
版本号: 6.115
实验者: xiexinhui
处理者: xiexinhui

<色谱图>

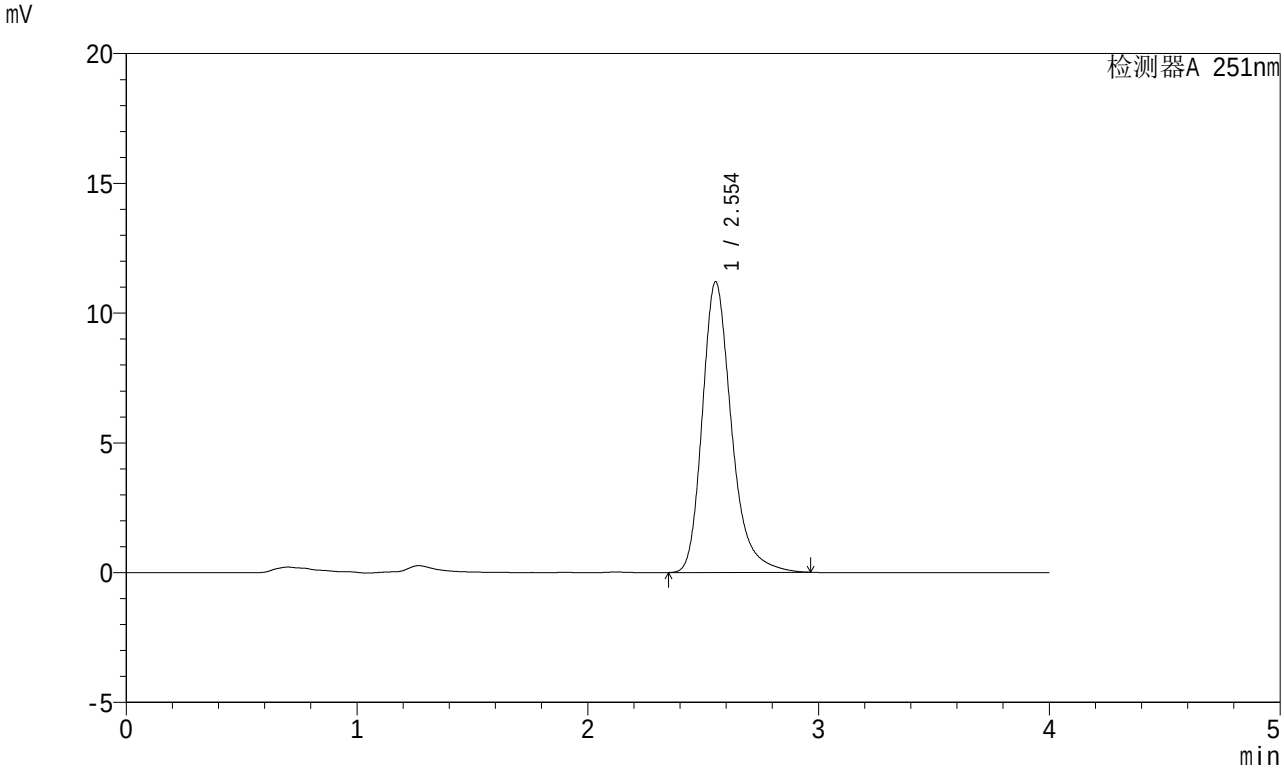

<峰表>

检测器A 251nm

峰号	保留时间	面积	面积%	高度	理论塔板数(USP)	拖尾因子	分离度(USP)
1	2.554	98480	100.000	11202	2092	1.276	--
总计		98480	100.000	11202			

SHIMADZU LabSolutions

SMF-364

<样品信息>

色谱柱 : XB-C18(50mm*4.6mm,5μm)
柱温 : 30℃
数据文件名 : RC$SMF-364 - 10-70/28-2640-2 - zzp-2023111821p-jyx2-zjtj6y-rcqx-pH6.8jz-jf50z-30min-P3.lcd
方法文件名 : RC$SMF-364 - SMF-364-FX277.lcm
批处理文件名: RC$SMF-364 - SMF-364-20240605-FX277.lcb
样品瓶号 : 2-23
进样体积 : 20 μl
进样时间 : 2024/06/05 16:42:08
处理时间(V2) : 2024/06/06 09:01:22
仪器型号 : SHIMADZU LC-2050C (FX277)

流 速: 1.0ml/min
波 长: 251nm
版本号: 6.115
实验者: xiexinhui
处理者: xiexinhui

<色谱图>

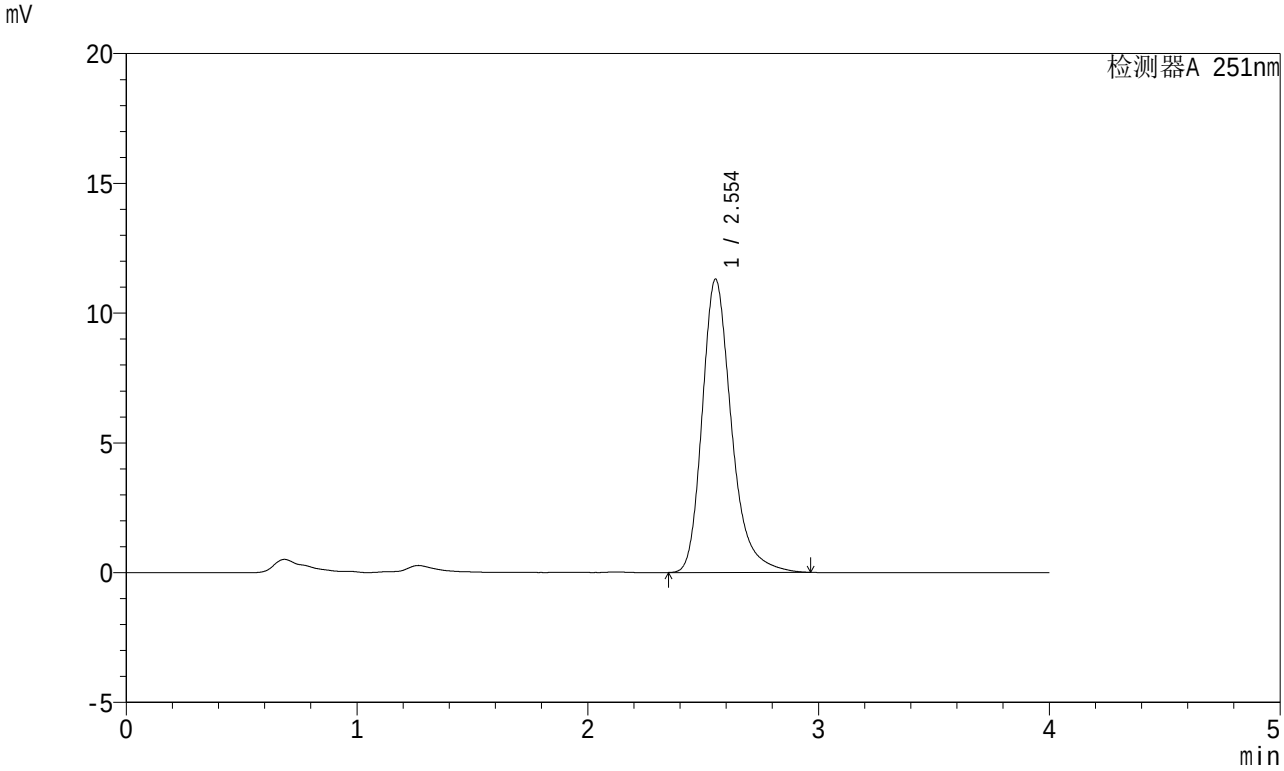

<峰表>

检测器A 251nm

峰号	保留时间	面积	面积%	高度	理论塔板数(USP)	拖尾因子	分离度(USP)
1	2.554	99695	100.000	11299	2077	1.278	--
总计		99695	100.000	11299			

SHIMADZU LabSolutions

SMF-364

<样品信息>

色谱柱 : XB-C18(50mm*4.6mm,5μm)
柱温 : 30℃
数据文件名 : RC$SMF-364 - 10-70/28-2641-2 - zzp-2023111821p-jyx2-zjtj6y-rcqx-pH6.8jz-jf50z-30min-P4.lcd
方法文件名 : RC$SMF-364 - SMF-364-FX277.lcm
批处理文件名: RC$SMF-364 - SMF-364-20240605-FX277.lcb
样品瓶号 : 2-32
进样体积 : 20 μl
进样时间 : 2024/06/05 16:46:32
处理时间(V2) : 2024/06/06 09:01:24
仪器型号 : SHIMADZU LC-2050C (FX277)

流 速: 1.0ml/min
波 长: 251nm
版本号: 6.115
实验者: xiexinhui
处理者: xiexinhui

<色谱图>

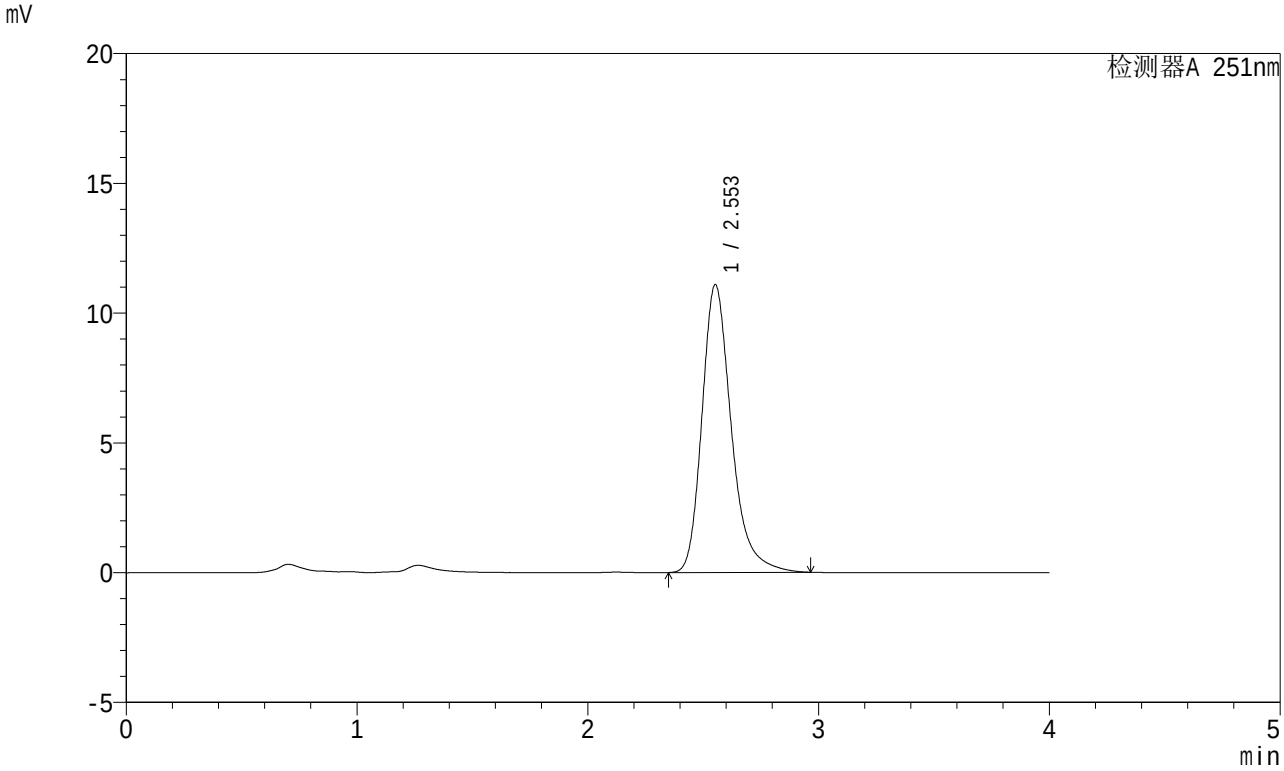

<峰表>

检测器A 251nm

峰号	保留时间	面积	面积%	高度	理论塔板数(USP)	拖尾因子	分离度(USP)
1	2.553	98170	100.000	11087	2062	1.278	--
总计		98170	100.000	11087			

SHIMADZU LabSolutions

SMF-364

<样品信息>

色谱柱 : XB-C18(50mm*4.6mm,5μm)
柱温 : 30℃
数据文件名 : RC$SMF-364 - 10-70/28-2642-2 - zzp-2023111821p-jyx2-zjtj6y-rcqx-pH6.8jz-jf50z-30min-P5.lcd
方法文件名 : RC$SMF-364 - SMF-364-FX277.lcm
批处理文件名: RC$SMF-364 - SMF-364-20240605-FX277.lcb
样品瓶号 : 2-41
进样体积 : 20 μl
进样时间 : 2024/06/05 16:50:57
处理时间(V2) : 2024/06/06 09:01:26
仪器型号 : SHIMADZU LC-2050C (FX277)

流 速: 1.0ml/min
波 长: 251nm
版本号: 6.115
实验者: xiexinhui
处理者: xiexinhui

<色谱图>

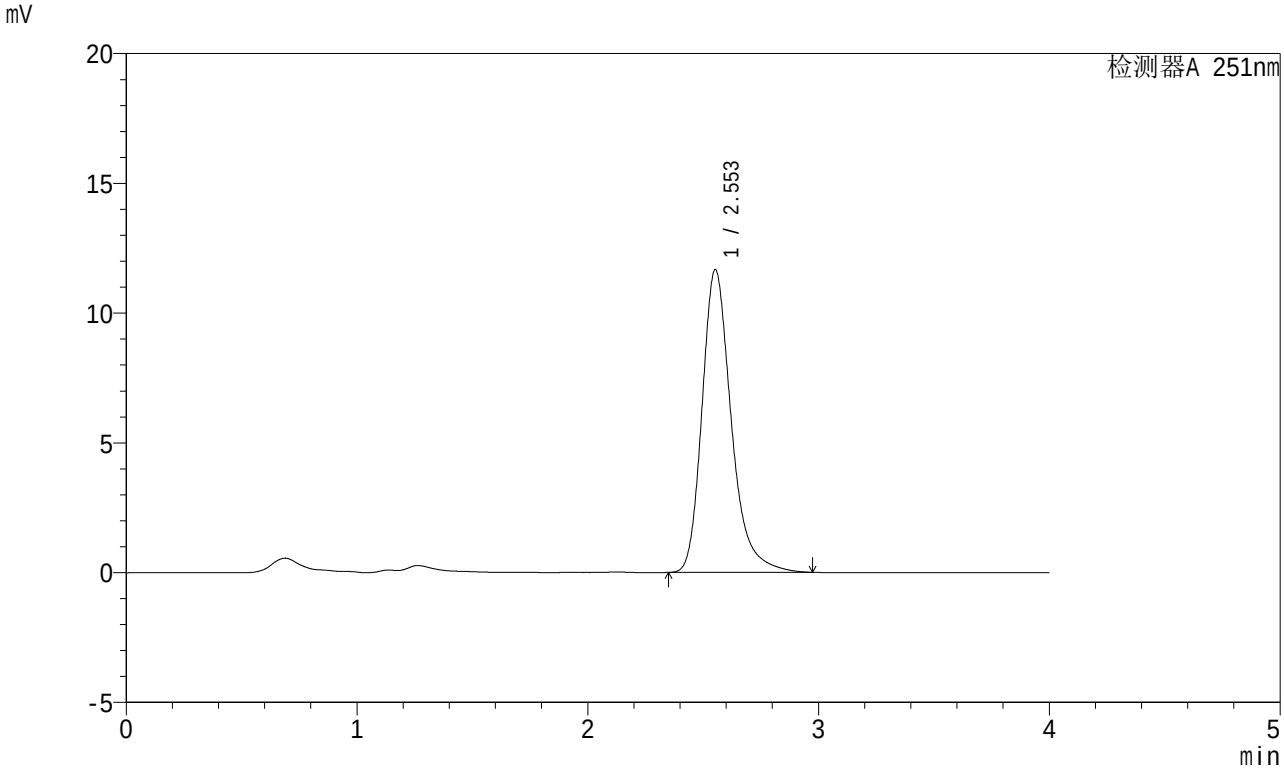

<峰表>

检测器A 251nm

峰号	保留时间	面积	面积%	高度	理论塔板数(USP)	拖尾因子	分离度(USP)
1	2.553	102774	100.000	11663	2084	1.278	--
总计		102774	100.000	11663			

SHIMADZU LabSolutions

SMF-364

<样品信息>

色谱柱 : XB-C18(50mm*4.6mm,5μm)
柱温 : 30℃
数据文件名 : RC$SMF-364 - 10-70/28-2643-2 - zzp-2023111821p-jyx2-zjtj6y-rcqx-pH6.8jz-jf50z-30min-P6.lcd
方法文件名 : RC$SMF-364 - SMF-364-FX277.lcm
批处理文件名: RC$SMF-364 - SMF-364-20240605-FX277.lcb
样品瓶号 : 2-50
进样体积 : 20 μl
进样时间 : 2024/06/05 16:55:21
处理时间(V2) : 2024/06/06 09:01:29
仪器型号 : SHIMADZU LC-2050C (FX277)

流 速: 1.0ml/min
波 长: 251nm
版本号: 6.115
实验者: xiexinhui
处理者: xiexinhui

<色谱图>

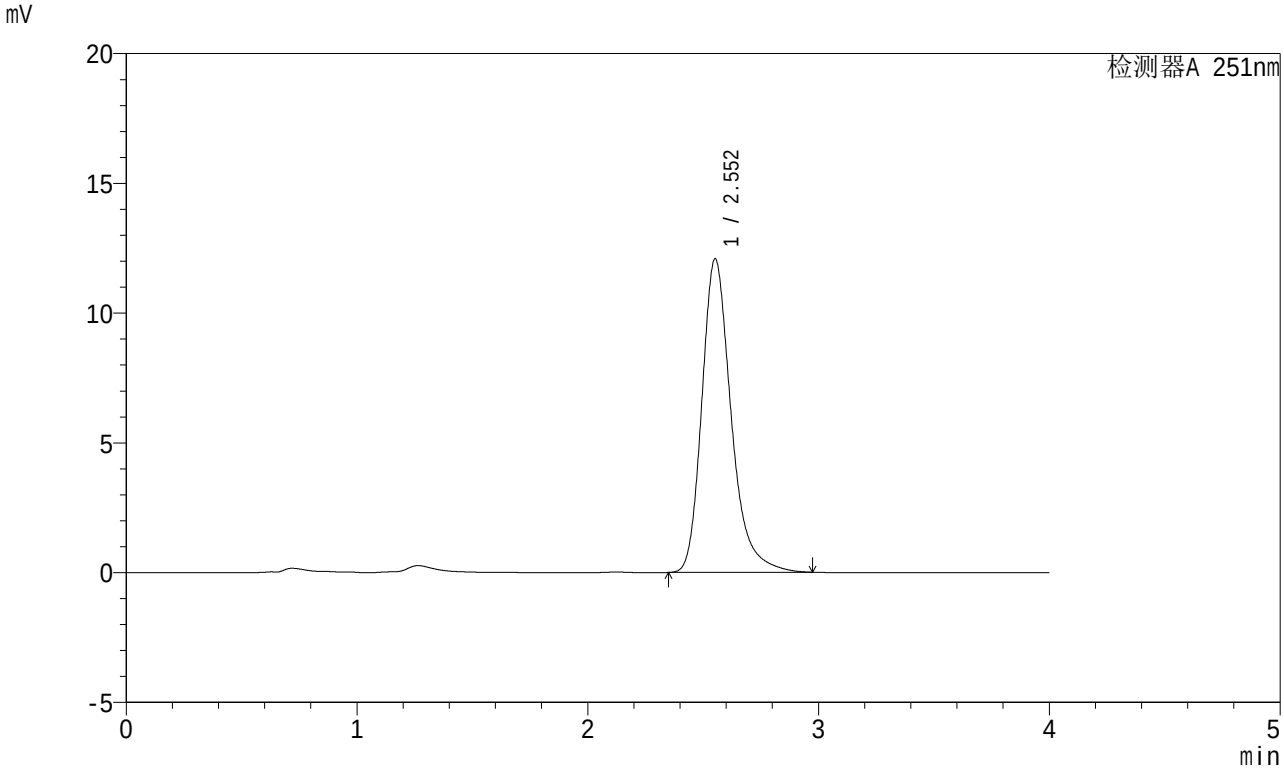

<峰表>

检测器A 251nm

峰号	保留时间	面积	面积%	高度	理论塔板数(USP)	拖尾因子	分离度(USP)
1	2.552	106708	100.000	12071	2072	1.280	--
总计		106708	100.000	12071			

SHIMADZU LabSolutions

SMF-364

<样品信息>

色谱柱 : XB-C18(50mm*4.6mm,5μm)
柱温 : 30℃
数据文件名 : RC$SMF-364 - 10-70/28-2644-2 - zzp-2023111821p-jyx2-zjtj6y-rcqx-pH6.8jz-jf50z-45min-P1.lcd
方法文件名 : RC$SMF-364 - SMF-364-FX277.lcm
批处理文件名: RC$SMF-364 - SMF-364-20240605-FX277.lcb
样品瓶号 : 2-6
进样体积 : 20 μl
进样时间 : 2024/06/05 16:59:46
处理时间(V2) : 2024/06/06 09:01:31
仪器型号 : SHIMADZU LC-2050C (FX277)

流 速: 1.0ml/min
波 长: 251nm
版本号: 6.115
实验者: xiexinhui
处理者: xiexinhui

<色谱图>

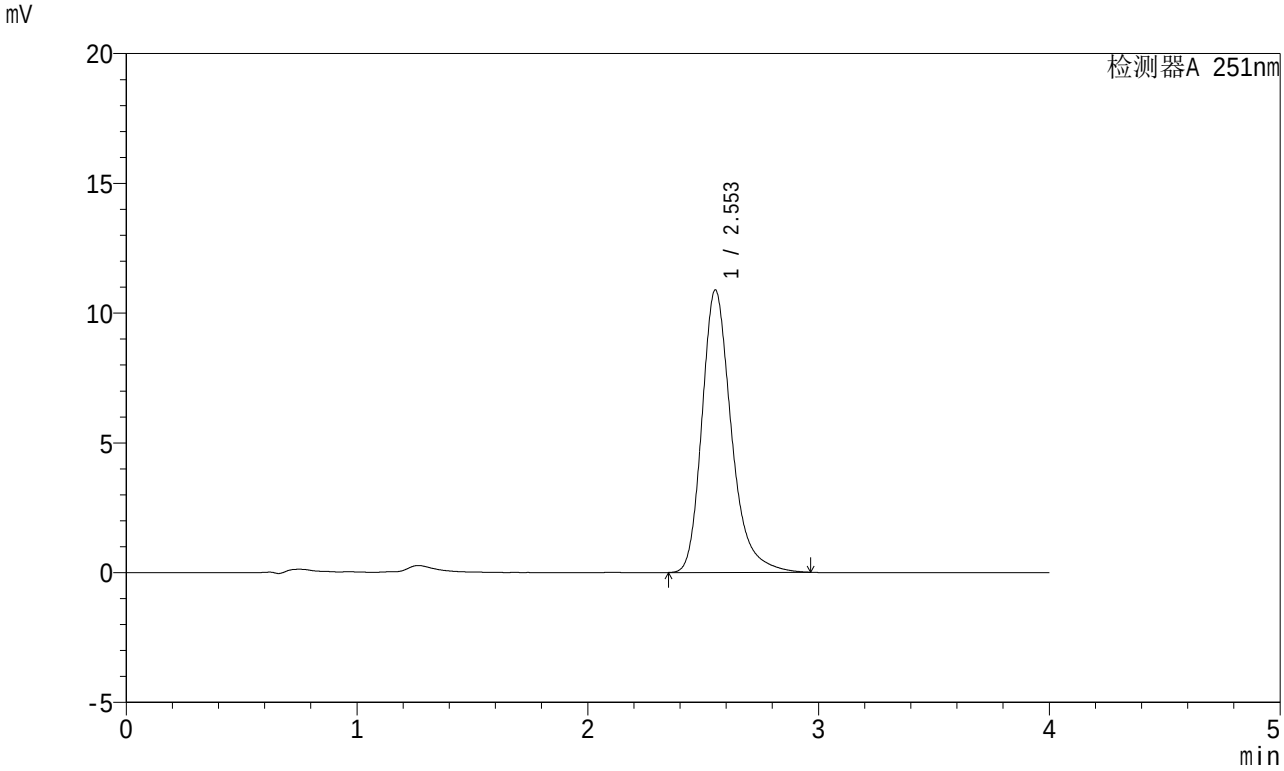

<峰表>

检测器A 251nm

峰号	保留时间	面积	面积%	高度	理论塔板数(USP)	拖尾因子	分离度(USP)
1	2.553	96437	100.000	10880	2059	1.278	--
总计		96437	100.000	10880			

SHIMADZU LabSolutions

SMF-364

<样品信息>

色谱柱 : XB-C18(50mm*4.6mm,5μm)
柱温 : 30℃
数据文件名 : RC$SMF-364 - 10-70/28-2645-2 - zzp-2023111821p-jyx2-zjtj6y-rcqx-pH6.8jz-jf50z-45min-P2.lcd
方法文件名 : RC$SMF-364 - SMF-364-FX277.lcm
批处理文件名: RC$SMF-364 - SMF-364-20240605-FX277.lcb
样品瓶号 : 2-15
进样体积 : 20 μl
进样时间 : 2024/06/05 17:04:10
处理时间(V2) : 2024/06/06 09:01:33
仪器型号 : SHIMADZU LC-2050C (FX277)

流 速: 1.0ml/min
波 长: 251nm
版本号: 6.115
实验者: xiexinhui
处理者: xiexinhui

<色谱图>

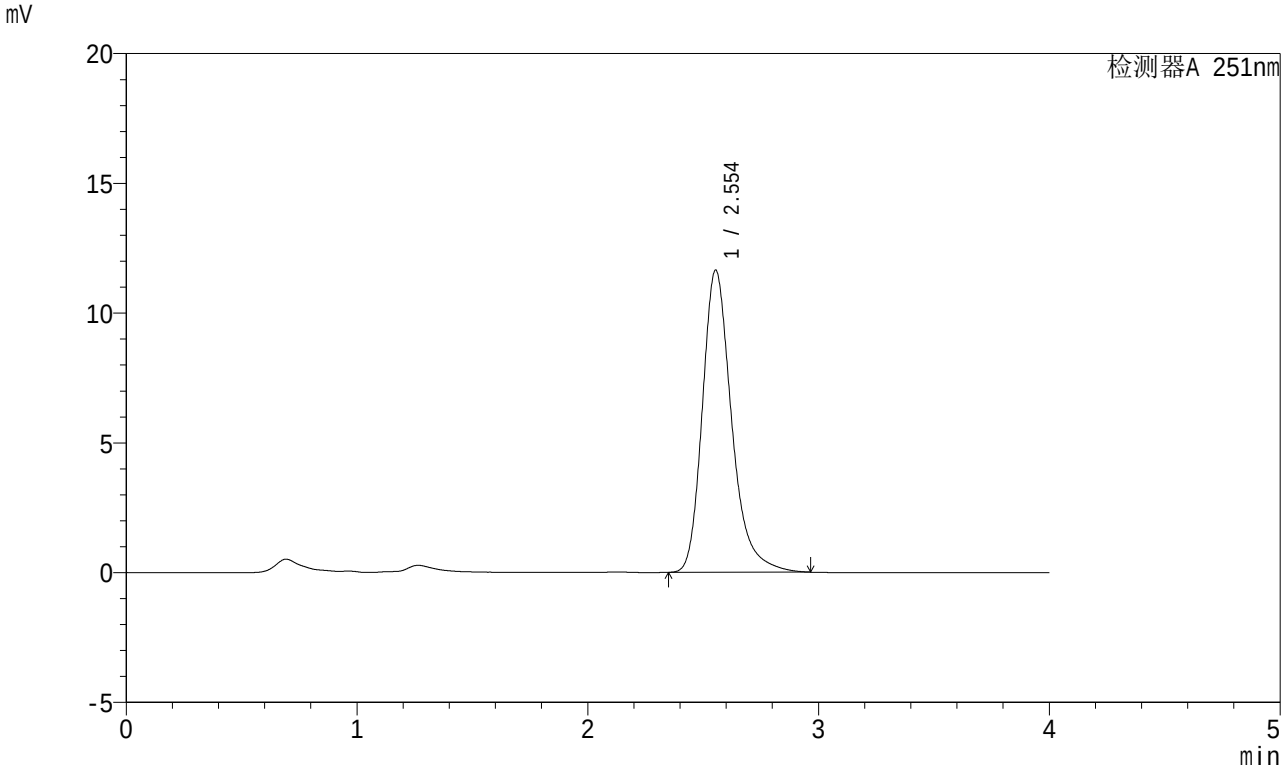

<峰表>

检测器A 251nm

峰号	保留时间	面积	面积%	高度	理论塔板数(USP)	拖尾因子	分离度(USP)
1	2.554	102842	100.000	11648	2075	1.278	--
总计		102842	100.000	11648			

SHIMADZU LabSolutions

SMF-364

<样品信息>

色谱柱 : XB-C18(50mm*4.6mm,5μm)
柱温 : 30℃
数据文件名 : RC$SMF-364 - 10-70/28-2646-2 - zzp-2023111821p-jyx2-zjtj6y-rcqx-pH6.8jz-jf50z-45min-P3.lcd
方法文件名 : RC$SMF-364 - SMF-364-FX277.lcm
批处理文件名: RC$SMF-364 - SMF-364-20240605-FX277.lcb
样品瓶号 : 2-24
进样体积 : 20 μl
进样时间 : 2024/06/05 17:08:35
处理时间(V2) : 2024/06/06 09:01:36
仪器型号 : SHIMADZU LC-2050C (FX277)

流 速: 1.0ml/min
波 长: 251nm
版本号: 6.115
实验者: xiexinhui
处理者: xiexinhui

<色谱图>

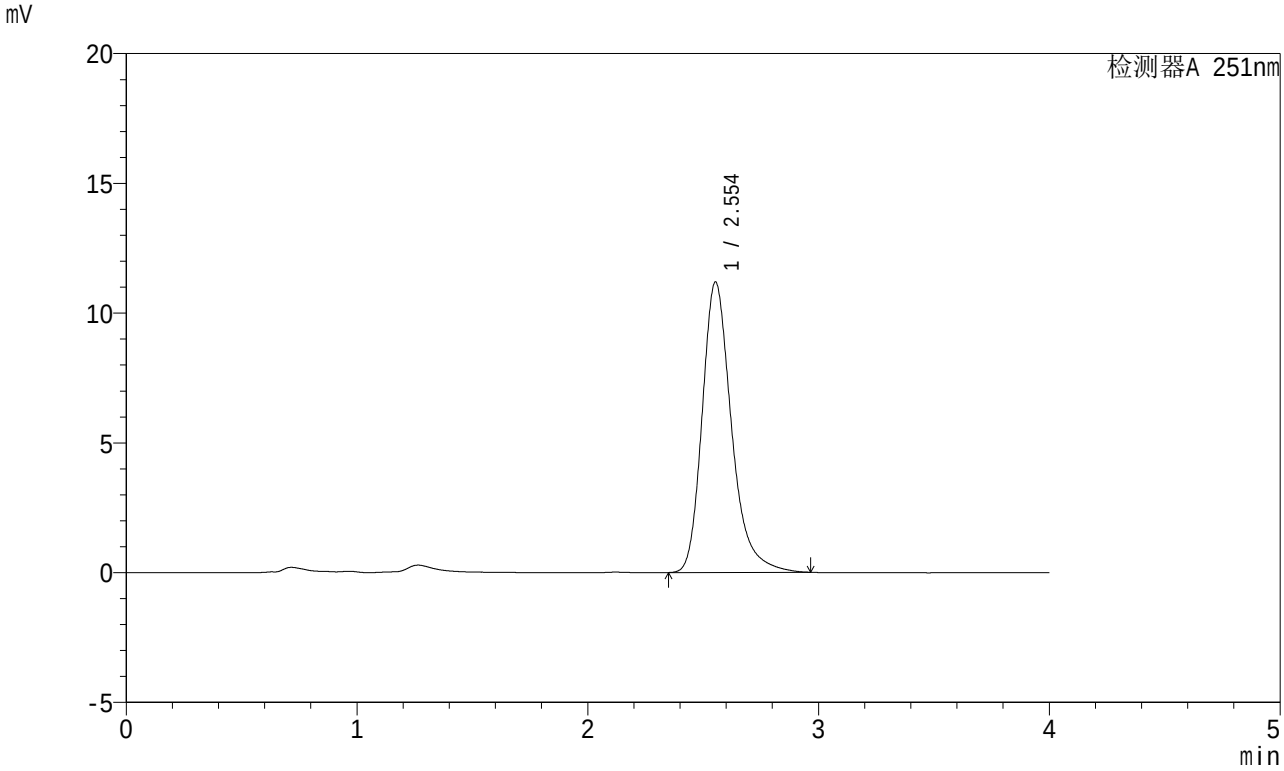

<峰表>

检测器A 251nm

峰号	保留时间	面积	面积%	高度	理论塔板数(USP)	拖尾因子	分离度(USP)
1	2.554	99081	100.000	11190	2062	1.279	--
总计		99081	100.000	11190			

SHIMADZU LabSolutions

SMF-364

<样品信息>

色谱柱 : XB-C18(50mm*4.6mm,5μm)
柱温 : 30℃
数据文件名 : RC$SMF-364 - 10-70/28-2647-2 - zzp-2023111821p-jyx2-zjtj6y-rcqx-pH6.8jz-jf50z-45min-P4.lcd
方法文件名 : RC$SMF-364 - SMF-364-FX277.lcm
批处理文件名: RC$SMF-364 - SMF-364-20240605-FX277.lcb
样品瓶号 : 2-33
进样体积 : 20 μl
进样时间 : 2024/06/05 17:12:59
处理时间(V2) : 2024/06/06 09:01:38
仪器型号 : SHIMADZU LC-2050C (FX277)

流 速: 1.0ml/min
波 长: 251nm
版本号: 6.115
实验者: xiexinhui
处理者: xiexinhui

<色谱图>

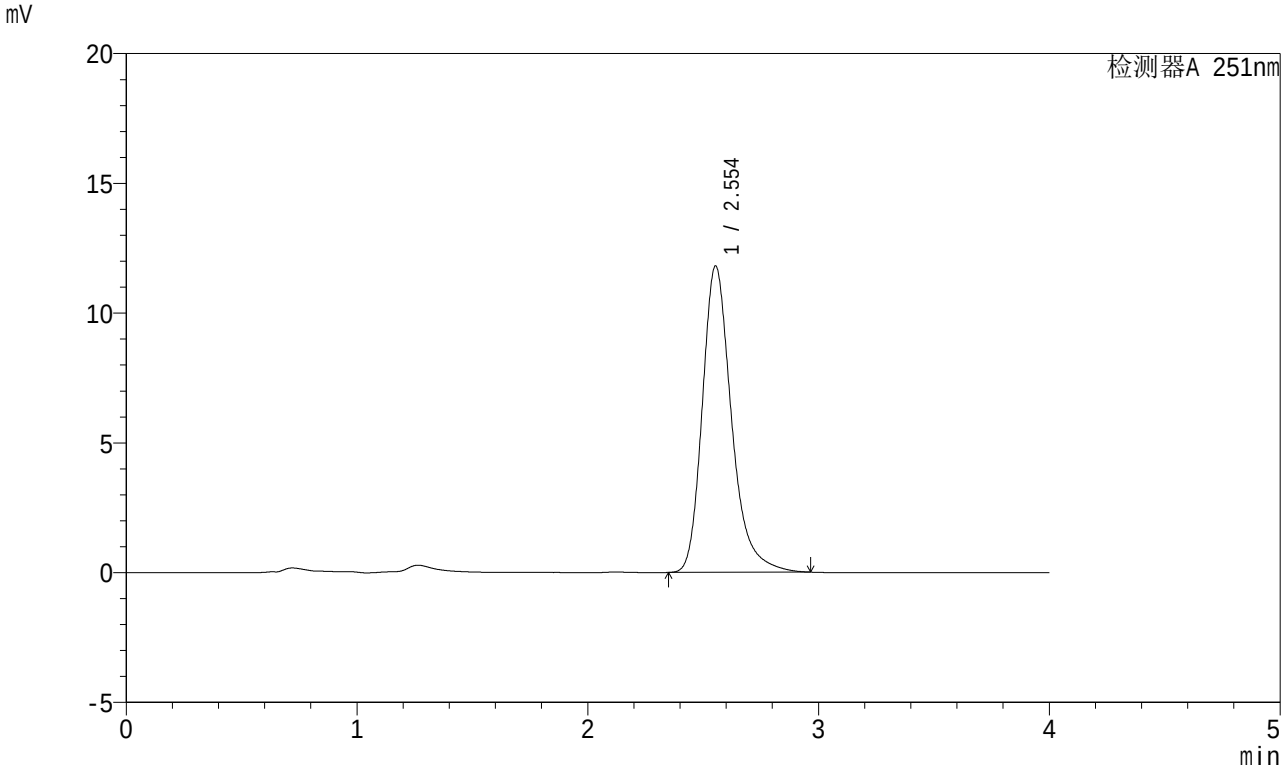

<峰表>

检测器A 251nm

峰号	保留时间	面积	面积%	高度	理论塔板数(USP)	拖尾因子	分离度(USP)
1	2.554	104058	100.000	11809	2086	1.279	--
总计		104058	100.000	11809			

SHIMADZU LabSolutions

SMF-364

<样品信息>

色谱柱 : XB-C18(50mm*4.6mm,5μm)
柱温 : 30℃
数据文件名 : RC$SMF-364 - 10-70/28-2648-2 - zzp-2023111821p-jyx2-zjtj6y-rcqx-pH6.8jz-jf50z-45min-P5.lcd
方法文件名 : RC$SMF-364 - SMF-364-FX277.lcm
批处理文件名: RC$SMF-364 - SMF-364-20240605-FX277.lcb
样品瓶号 : 2-42
进样体积 : 20 μl
进样时间 : 2024/06/05 17:17:23
处理时间(V2) : 2024/06/06 09:01:40
仪器型号 : SHIMADZU LC-2050C (FX277)

流 速: 1.0ml/min
波 长: 251nm
版本号: 6.115
实验者: xiexinhui
处理者: xiexinhui

<色谱图>

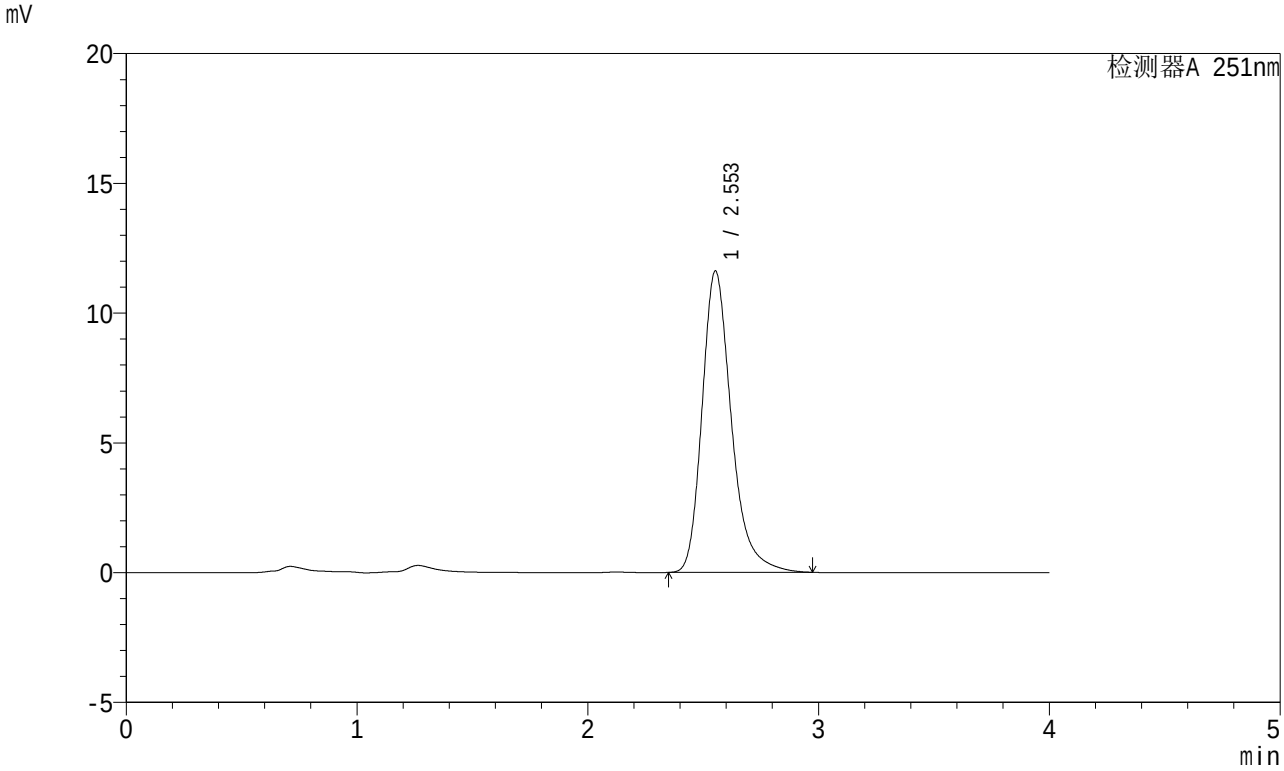

<峰表>

检测器A 251nm

峰号	保留时间	面积	面积%	高度	理论塔板数(USP)	拖尾因子	分离度(USP)
1	2.553	102768	100.000	11612	2062	1.279	--
总计		102768	100.000	11612			

SHIMADZU LabSolutions

SMF-364

<样品信息>

色谱柱 : XB-C18(50mm*4.6mm,5μm)
柱温 : 30℃
数据文件名 : RC$SMF-364 - 10-70/28-2649-2 - zzp-2023111821p-jyx2-zjtj6y-rcqx-pH6.8jz-jf50z-45min-P6.lcd
方法文件名 : RC$SMF-364 - SMF-364-FX277.lcm
批处理文件名: RC$SMF-364 - SMF-364-20240605-FX277.lcb
样品瓶号 : 2-51
进样体积 : 20 μl
进样时间 : 2024/06/05 17:21:48
处理时间(V2) : 2024/06/06 09:01:43
仪器型号 : SHIMADZU LC-2050C (FX277)

流 速: 1.0ml/min
波 长: 251nm
版本号: 6.115
实验者: xiexinhui
处理者: xiexinhui

<色谱图>

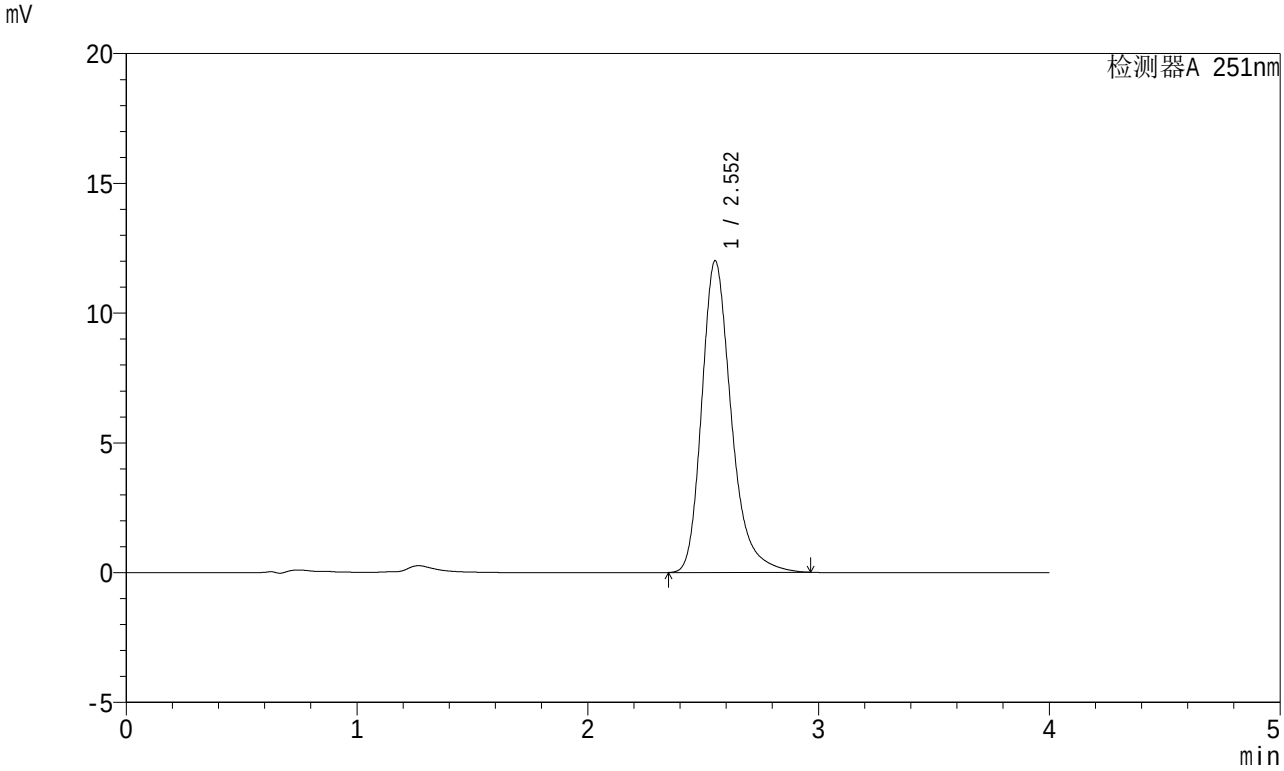

<峰表>

检测器A 251nm

峰号	保留时间	面积	面积%	高度	理论塔板数(USP)	拖尾因子	分离度(USP)
1	2.552	106915	100.000	11997	2037	1.282	--
总计		106915	100.000	11997			

SHIMADZU LabSolutions

SMF-364

<样品信息>

色谱柱 : XB-C18(50mm*4.6mm,5μm)
柱温 : 30℃
数据文件名 : RC$SMF-364 - 10-70/28-2650-2 - zzp-2023111821p-jyx2-zjtj6y-rcqx-pH6.8jz-jf50z-60min-P1.lcd
方法文件名 : RC$SMF-364 - SMF-364-FX277.lcm
批处理文件名: RC$SMF-364 - SMF-364-20240605-FX277.lcb
样品瓶号 : 2-7
进样体积 : 20 μl
进样时间 : 2024/06/05 17:26:13
处理时间(V2) : 2024/06/06 09:01:45
仪器型号 : SHIMADZU LC-2050C (FX277)

流 速: 1.0ml/min
波 长: 251nm
版本号: 6.115
实验者: xiexinhui
处理者: xiexinhui

<色谱图>

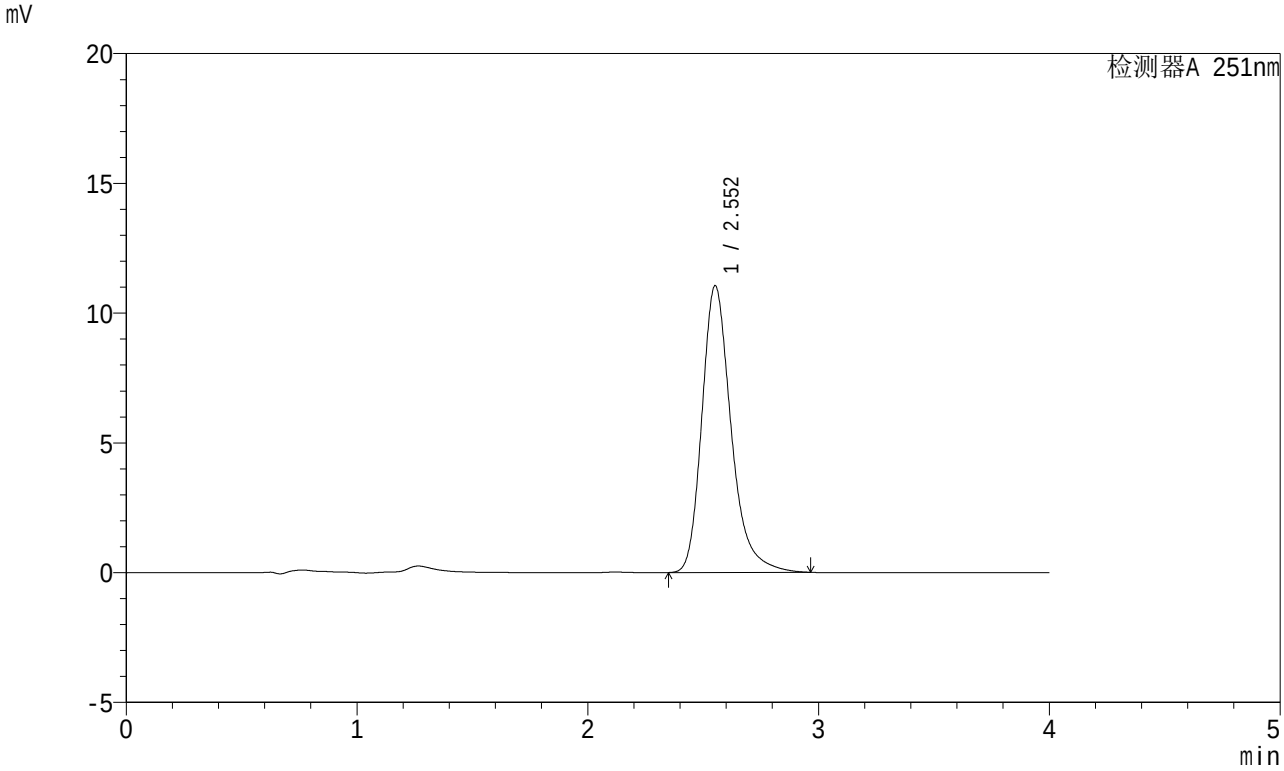

<峰表>

检测器A 251nm

峰号	保留时间	面积	面积%	高度	理论塔板数(USP)	拖尾因子	分离度(USP)
1	2.552	97441	100.000	11039	2077	1.276	--
总计		97441	100.000	11039			

SHIMADZU LabSolutions

SMF-364

<样品信息>

色谱柱 : XB-C18(50mm*4.6mm,5μm)
柱温 : 30℃
数据文件名 : RC$SMF-364 - 10-70/28-2651-2 - zzp-2023111821p-jyx2-zjtj6y-rcqx-pH6.8jz-jf50z-60min-P2.lcd
方法文件名 : RC$SMF-364 - SMF-364-FX277.lcm
批处理文件名: RC$SMF-364 - SMF-364-20240605-FX277.lcb
样品瓶号 : 2-16
进样体积 : 20 μl
进样时间 : 2024/06/05 17:30:38
处理时间(V2) : 2024/06/06 09:01:47
仪器型号 : SHIMADZU LC-2050C (FX277)

流 速: 1.0ml/min
波 长: 251nm
版本号: 6.115
实验者: xiexinhui
处理者: xiexinhui

<色谱图>

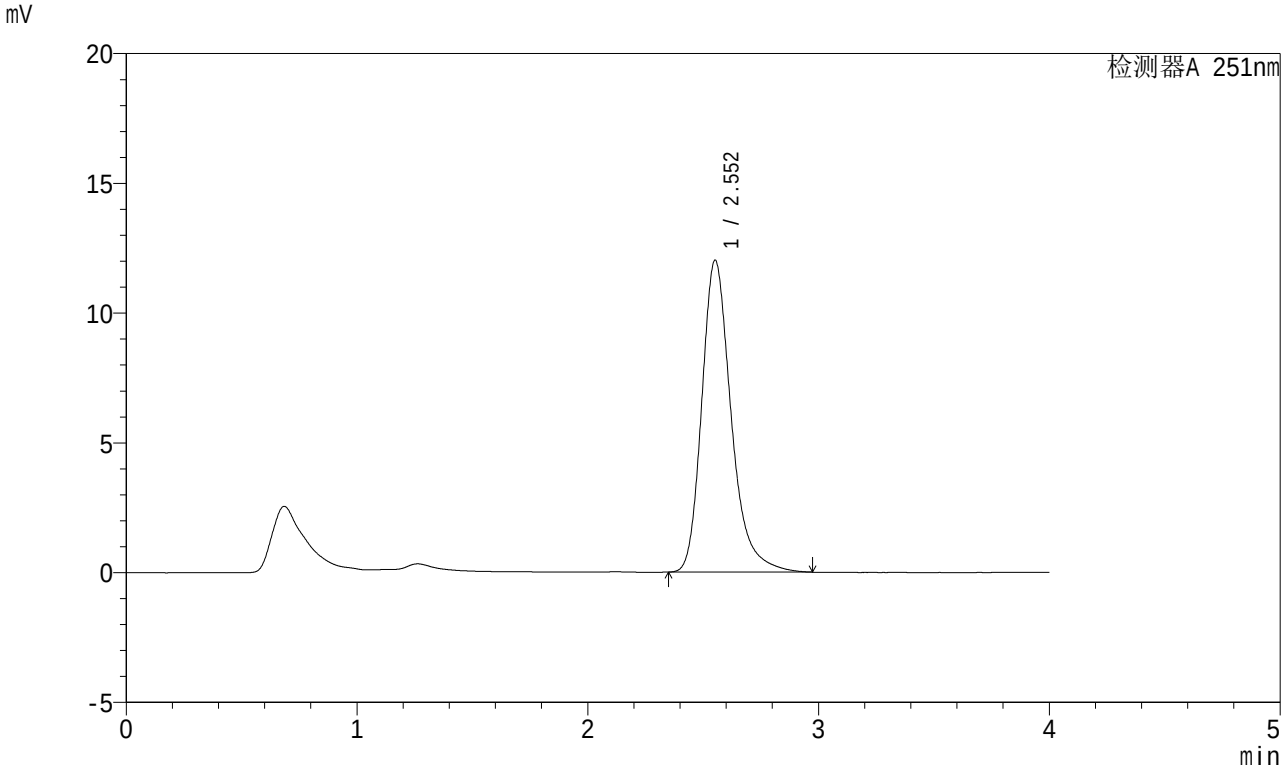

<峰表>

检测器A 251nm

峰号	保留时间	面积	面积%	高度	理论塔板数(USP)	拖尾因子	分离度(USP)
1	2.552	106503	100.000	12004	2057	1.278	--
总计		106503	100.000	12004			

SHIMADZU LabSolutions

SMF-364

<样品信息>

色谱柱 : XB-C18(50mm*4.6mm,5μm)
柱温 : 30℃
数据文件名 : RC$SMF-364 - 10-70/28-2652-2 - zzp-2023111821p-jyx2-zjtj6y-rcqx-pH6.8jz-jf50z-60min-P3.lcd
方法文件名 : RC$SMF-364 - SMF-364-FX277.lcm
批处理文件名: RC$SMF-364 - SMF-364-20240605-FX277.lcb
样品瓶号 : 2-25
进样体积 : 20 μl
进样时间 : 2024/06/05 17:35:02
处理时间(V2) : 2024/06/06 09:01:50
仪器型号 : SHIMADZU LC-2050C (FX277)

流 速: 1.0ml/min
波 长: 251nm
版本号: 6.115
实验者: xiexinhui
处理者: xiexinhui

<色谱图>

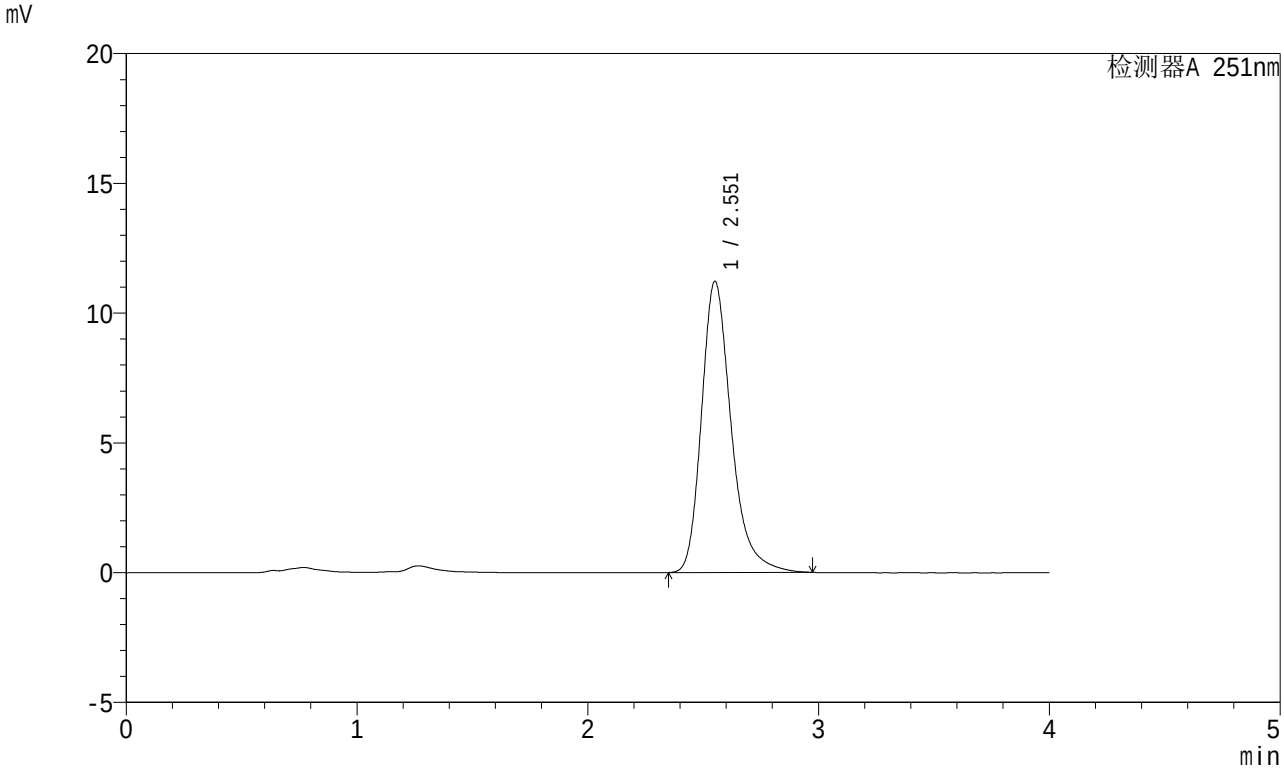

<峰表>

检测器A 251nm

峰号	保留时间	面积	面积%	高度	理论塔板数(USP)	拖尾因子	分离度(USP)
1	2.551	100340	100.000	11197	2017	1.286	--
总计		100340	100.000	11197			

SHIMADZU LabSolutions

SMF-364

<样品信息>

色谱柱 : XB-C18(50mm*4.6mm,5μm)
柱温 : 30℃
数据文件名 : RC$SMF-364 - 10-70/28-2653-2 - zzp-2023111821p-jyx2-zjtj6y-rcqx-pH6.8jz-jf50z-60min-P4.lcd
方法文件名 : RC$SMF-364 - SMF-364-FX277.lcm
批处理文件名: RC$SMF-364 - SMF-364-20240605-FX277.lcb
样品瓶号 : 2-34
进样体积 : 20 μl
进样时间 : 2024/06/05 17:39:27
处理时间(V2) : 2024/06/06 09:01:52
仪器型号 : SHIMADZU LC-2050C (FX277)

流 速: 1.0ml/min
波 长: 251nm
版本号: 6.115
实验者: xiexinhui
处理者: xiexinhui

<色谱图>

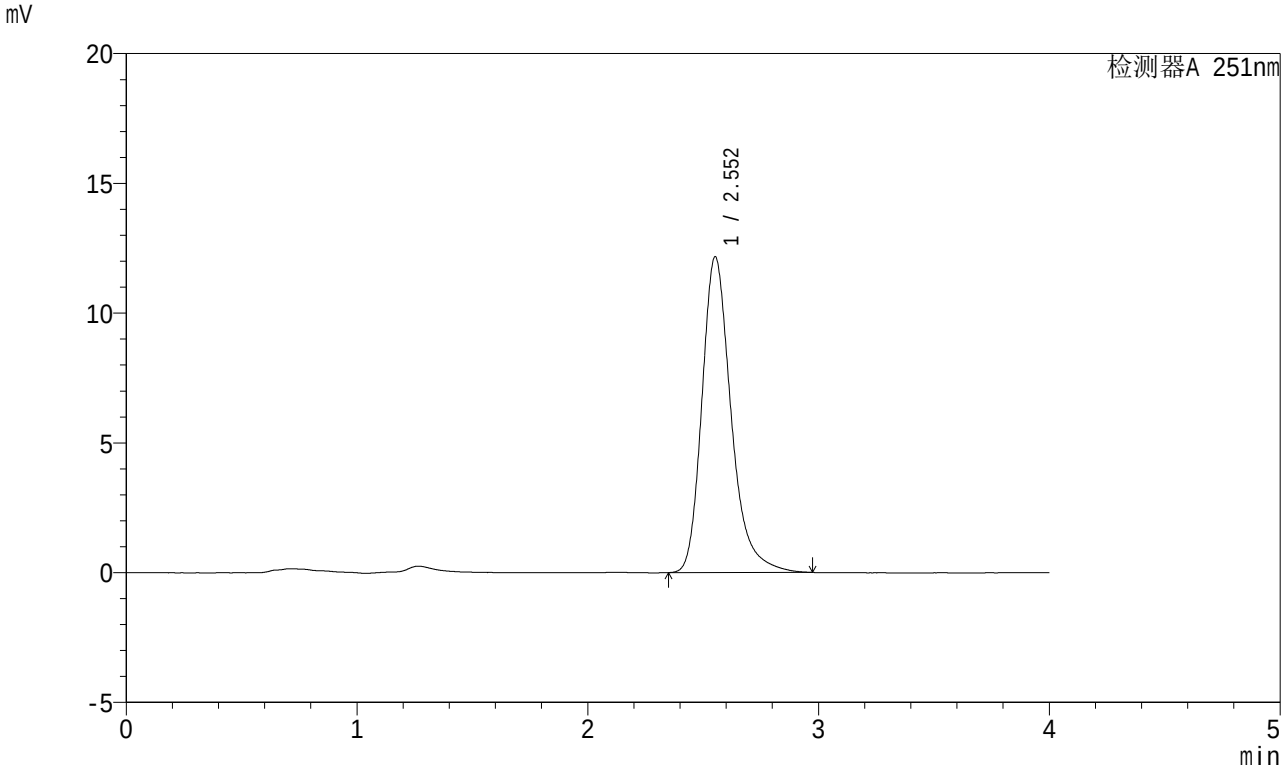

<峰表>

检测器A 251nm

峰号	保留时间	面积	面积%	高度	理论塔板数(USP)	拖尾因子	分离度(USP)
1	2.552	107243	100.000	12157	2083	1.279	--
总计		107243	100.000	12157			

SHIMADZU LabSolutions

SMF-364

<样品信息>

色谱柱 : XB-C18(50mm*4.6mm,5μm)
柱温 : 30℃
数据文件名 : RC$SMF-364 - 10-70/28-2654-2 - zzp-2023111821p-jyx2-zjtj6y-rcqx-pH6.8jz-jf50z-60min-P5.lcd
方法文件名 : RC$SMF-364 - SMF-364-FX277.lcm
批处理文件名: RC$SMF-364 - SMF-364-20240605-FX277.lcb
样品瓶号 : 2-43
进样体积 : 20 μl
进样时间 : 2024/06/05 17:43:52
处理时间(V2) : 2024/06/06 09:01:54
仪器型号 : SHIMADZU LC-2050C (FX277)

流 速: 1.0ml/min
波 长: 251nm
版本号: 6.115
实验者: xiexinhui
处理者: xiexinhui

<色谱图>

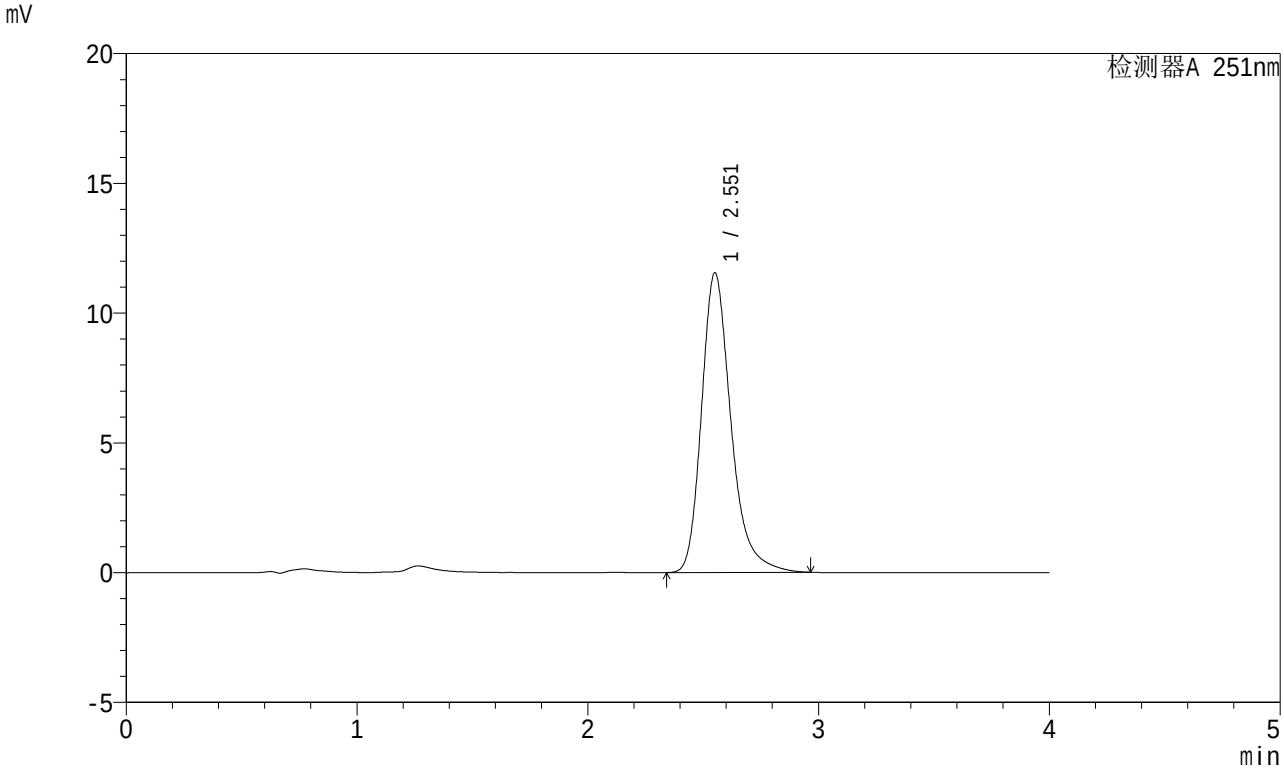

<峰表>

检测器A 251nm

峰号	保留时间	面积	面积%	高度	理论塔板数(USP)	拖尾因子	分离度(USP)
1	2.551	102341	100.000	11520	2057	1.278	--
总计		102341	100.000	11520			

SHIMADZU LabSolutions

SMF-364

<样品信息>

色谱柱 : XB-C18(50mm*4.6mm,5μm)
柱温 : 30℃
数据文件名 : RC$SMF-364 - 10-70/28-2655-2 - zzp-2023111821p-jyx2-zjtj6y-rcqx-pH6.8jz-jf50z-60min-P6.lcd
方法文件名 : RC$SMF-364 - SMF-364-FX277.lcm
批处理文件名: RC$SMF-364 - SMF-364-20240605-FX277.lcb
样品瓶号 : 2-52
进样体积 : 20 μl
进样时间 : 2024/06/05 17:48:16
处理时间(V2) : 2024/06/06 09:01:56
仪器型号 : SHIMADZU LC-2050C (FX277)

流 速: 1.0ml/min
波 长: 251nm
版本号: 6.115
实验者: xiexinhui
处理者: xiexinhui

<色谱图>

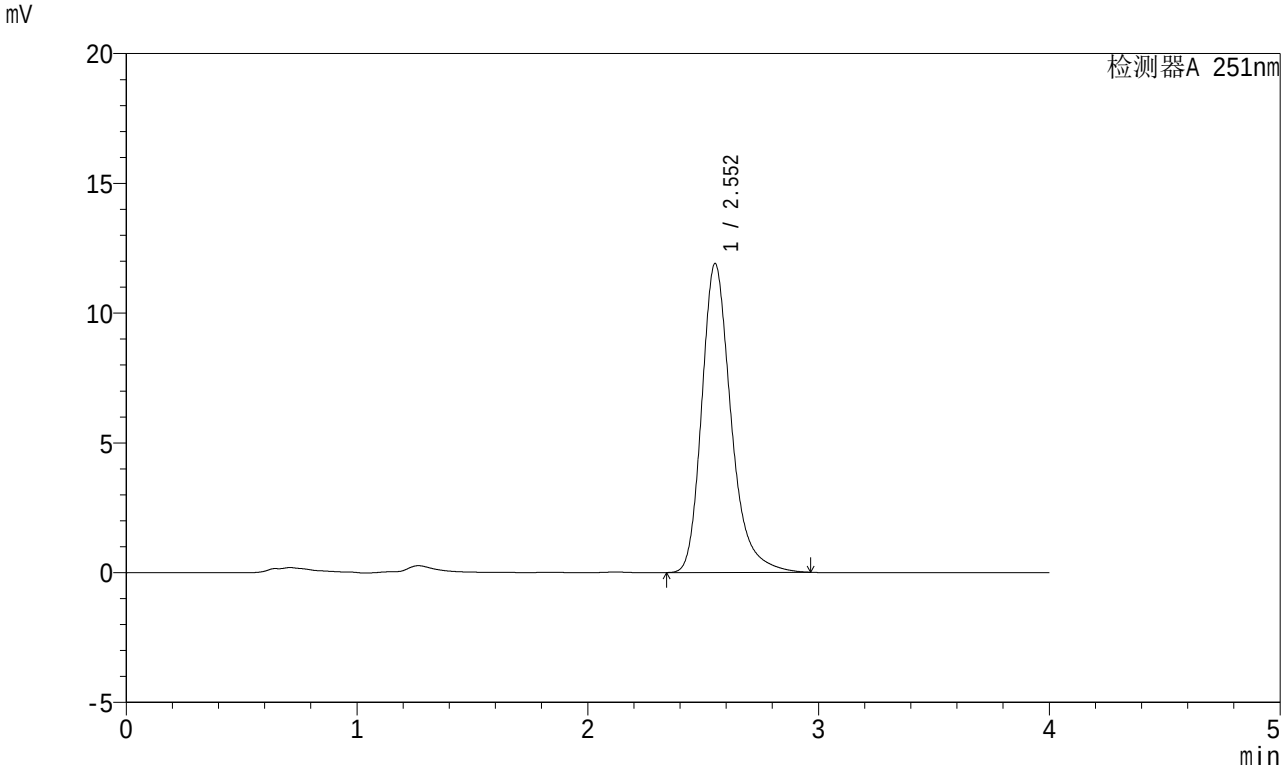

<峰表>

检测器A 251nm

峰号	保留时间	面积	面积%	高度	理论塔板数(USP)	拖尾因子	分离度(USP)
1	2.552	105144	100.000	11887	2072	1.277	--
总计		105144	100.000	11887			

SHIMADZU LabSolutions

SMF-364

<样品信息>

色谱柱 : XB-C18(50mm*4.6mm,5μm)
柱温 : 30℃
流 速: 1.0ml/min
波 长: 251nm
数据文件名 : RC$SMF-364 - 10-70/28-2656-2 - zzp-2023111821p-jyx2-zjtj6y-rcqx-pH6.8jz-jf50z-JX-P1.lcd
方法文件名 : RC$SMF-364 - SMF-364-FX277.lcm
批处理文件名: RC$SMF-364 - SMF-364-20240605-FX277.lcb
样品瓶号 : 2-8
进样体积 : 20 μl
版本号: 6.115
进样时间 : 2024/06/05 17:52:41
实验者: xiexinhui
处理时间(V2) : 2024/06/06 09:01:59
处理者: xiexinhui
仪器型号 : SHIMADZU LC-2050C (FX277)

<色谱图>

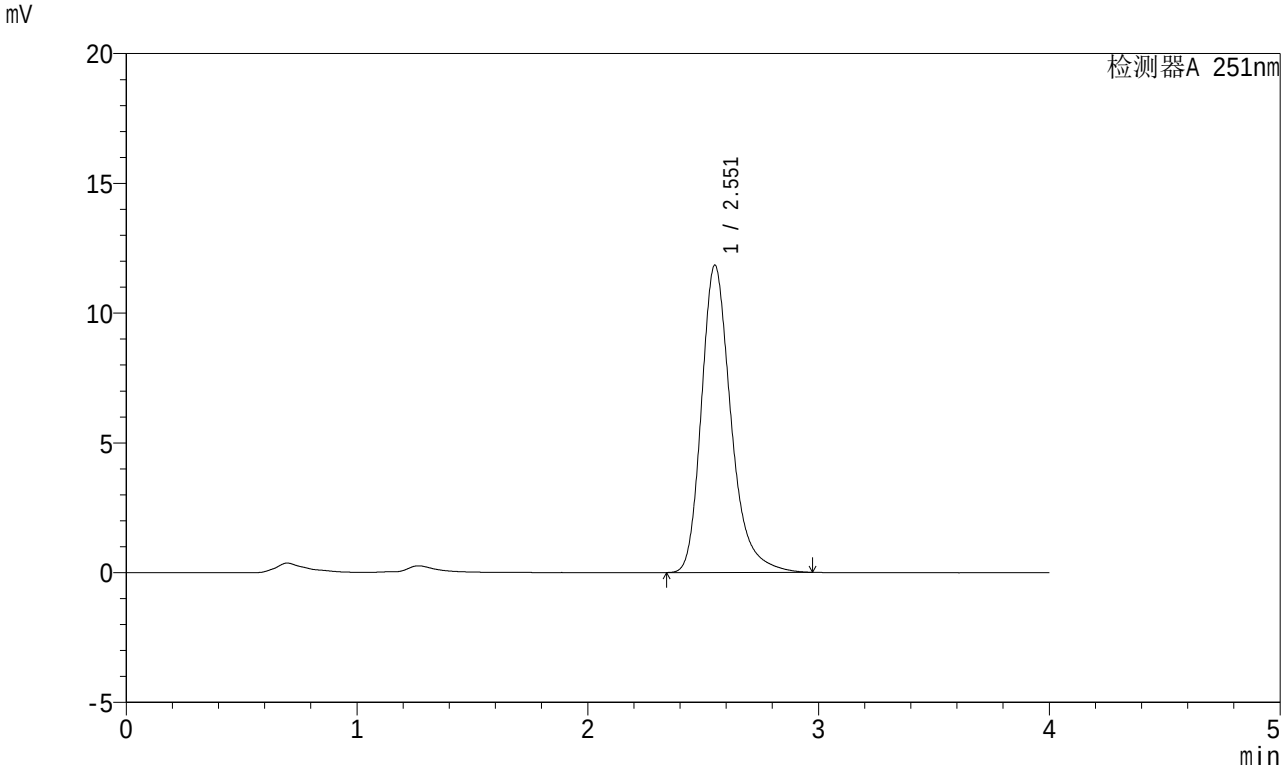

<峰表>

检测器A 251nm

峰号	保留时间	面积	面积%	高度	理论塔板数(USP)	拖尾因子	分离度(USP)
1	2.551	105593	100.000	11813	2030	1.282	--
总计		105593	100.000	11813			

SHIMADZU LabSolutions

SMF-364

<样品信息>

色谱柱 : XB-C18(50mm*4.6mm,5μm)
柱温 : 30℃
数据文件名 : RC$SMF-364 - 10-70/28-2657-2 - zzp-2023111821p-jyx2-zjtj6y-rcqx-pH6.8jz-jf50z-JX-P2.lcd
方法文件名 : RC$SMF-364 - SMF-364-FX277.lcm
批处理文件名: RC$SMF-364 - SMF-364-20240605-FX277.lcb
样品瓶号 : 2-17
进样体积 : 20 μl
进样时间 : 2024/06/05 17:57:06
处理时间(V2) : 2024/06/06 09:02:01
仪器型号 : SHIMADZU LC-2050C (FX277)

流 速: 1.0ml/min
波 长: 251nm
版本号: 6.115
实验者: xiexinhui
处理者: xiexinhui

<色谱图>

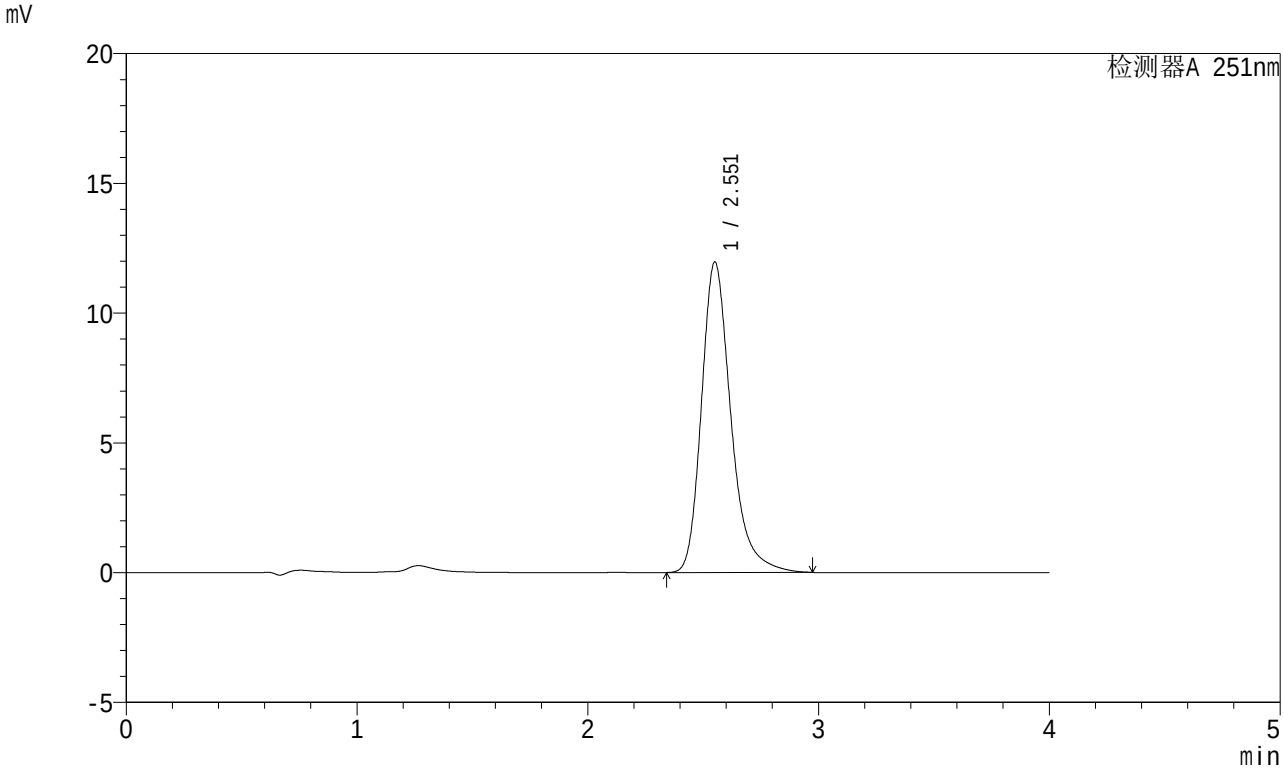

<峰表>

检测器A 251nm

峰号	保留时间	面积	面积%	高度	理论塔板数(USP)	拖尾因子	分离度(USP)
1	2.551	106078	100.000	11932	2055	1.280	--
总计		106078	100.000	11932			

SHIMADZU LabSolutions

SMF-364

<样品信息>

色谱柱 : XB-C18(50mm*4.6mm,5μm)
柱温 : 30℃
数据文件名 : RC$SMF-364 - 10-70/28-2658-2 - zzp-2023111821p-jyx2-zjtj6y-rcqx-pH6.8jz-jf50z-JX-P3.lcd
方法文件名 : RC$SMF-364 - SMF-364-FX277.lcm
批处理文件名: RC$SMF-364 - SMF-364-20240605-FX277.lcb
样品瓶号 : 2-26
进样体积 : 20 μl
进样时间 : 2024/06/05 18:01:30
处理时间(V2) : 2024/06/06 09:02:03
仪器型号 : SHIMADZU LC-2050C (FX277)

流 速: 1.0ml/min
波 长: 251nm
版本号: 6.115
实验者: xiexinhui
处理者: xiexinhui

<色谱图>

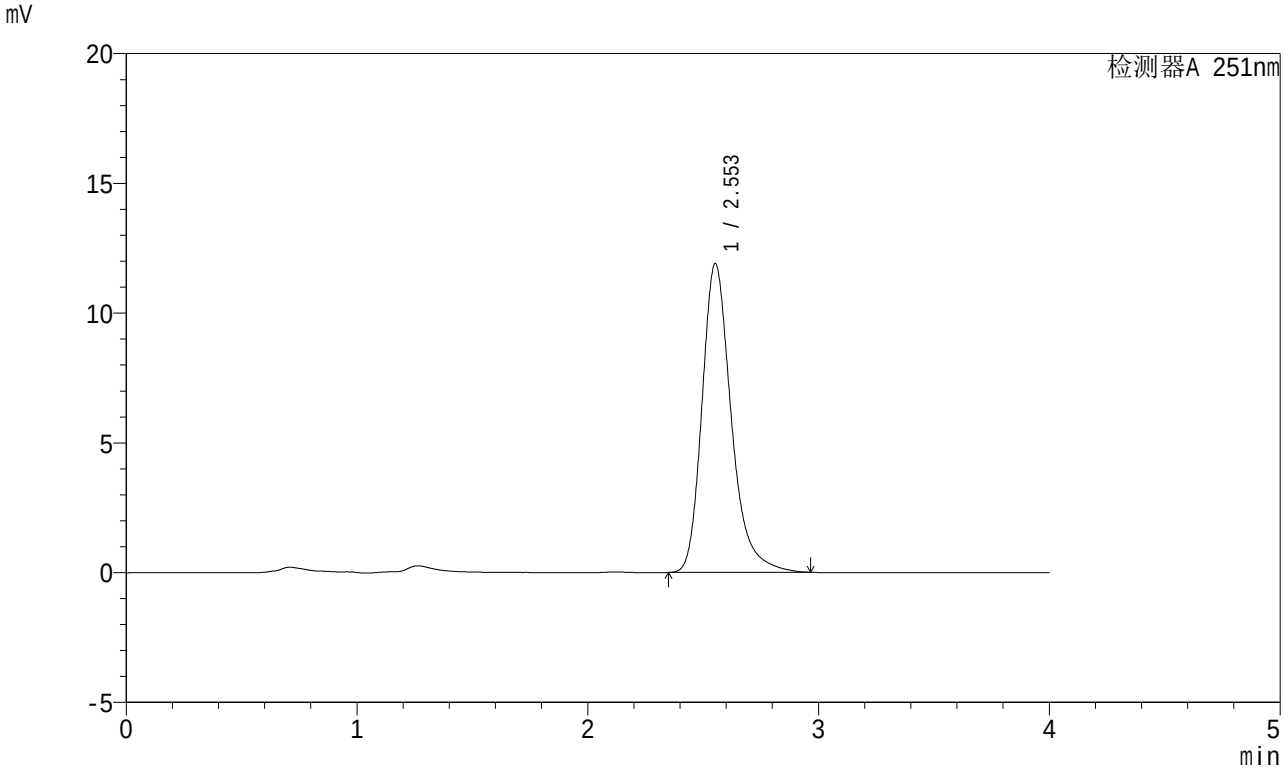

<峰表>

检测器A 251nm

峰号	保留时间	面积	面积%	高度	理论塔板数(USP)	拖尾因子	分离度(USP)
1	2.553	105060	100.000	11898	2079	1.280	--
总计		105060	100.000	11898			

SHIMADZU LabSolutions

SMF-364

<样品信息>

色谱柱 : XB-C18(50mm*4.6mm,5μm)
柱温 : 30℃
数据文件名 : RC$SMF-364 - 10-70/28-2659-2 - zzp-2023111821p-jyx2-zjtj6y-rcqx-pH6.8jz-jf50z-JX-P4.lcd
方法文件名 : RC$SMF-364 - SMF-364-FX277.lcm
批处理文件名: RC$SMF-364 - SMF-364-20240605-FX277.lcb
样品瓶号 : 2-35
进样体积 : 20 μl
进样时间 : 2024/06/05 18:05:55
处理时间(V2) : 2024/06/06 09:02:06
仪器型号 : SHIMADZU LC-2050C (FX277)

流 速: 1.0ml/min
波 长: 251nm
版本号: 6.115
实验者: xiexinhui
处理者: xiexinhui

<色谱图>

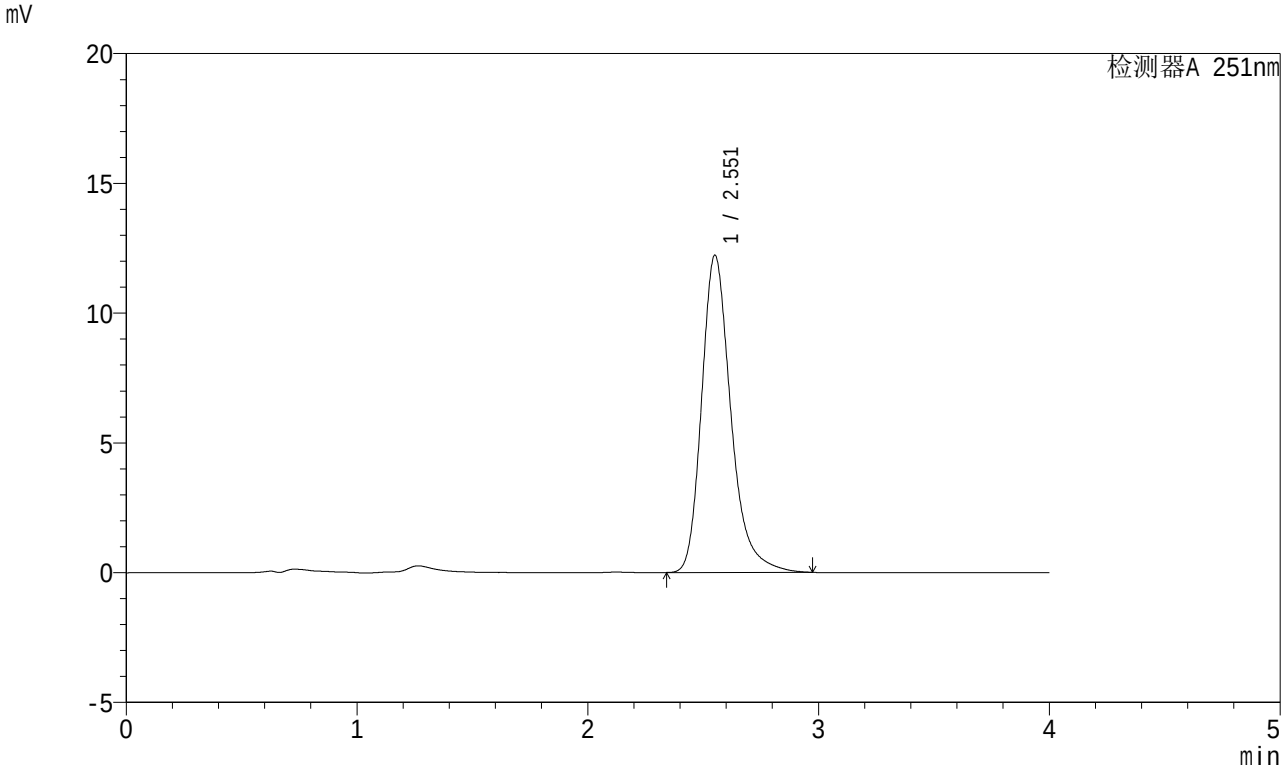

<峰表>

检测器A 251nm

峰号	保留时间	面积	面积%	高度	理论塔板数(USP)	拖尾因子	分离度(USP)
1	2.551	107944	100.000	12197	2071	1.278	--
总计		107944	100.000	12197			

SHIMADZU LabSolutions

SMF-364

<样品信息>

色谱柱 : XB-C18(50mm*4.6mm,5μm)
柱温 : 30℃
数据文件名 : RC$SMF-364 - 10-70/28-2660-2 - zzp-2023111821p-jyx2-zjtj6y-rcqx-pH6.8jz-jf50z-JX-P5.lcd
方法文件名 : RC$SMF-364 - SMF-364-FX277.lcm
批处理文件名: RC$SMF-364 - SMF-364-20240605-FX277.lcb
样品瓶号 : 2-44
进样体积 : 20 μl
进样时间 : 2024/06/05 18:10:19
处理时间(V2) : 2024/06/06 09:02:08
仪器型号 : SHIMADZU LC-2050C (FX277)

流 速: 1.0ml/min
波 长: 251nm
版本号: 6.115
实验者: xiexinhui
处理者: xiexinhui

<色谱图>

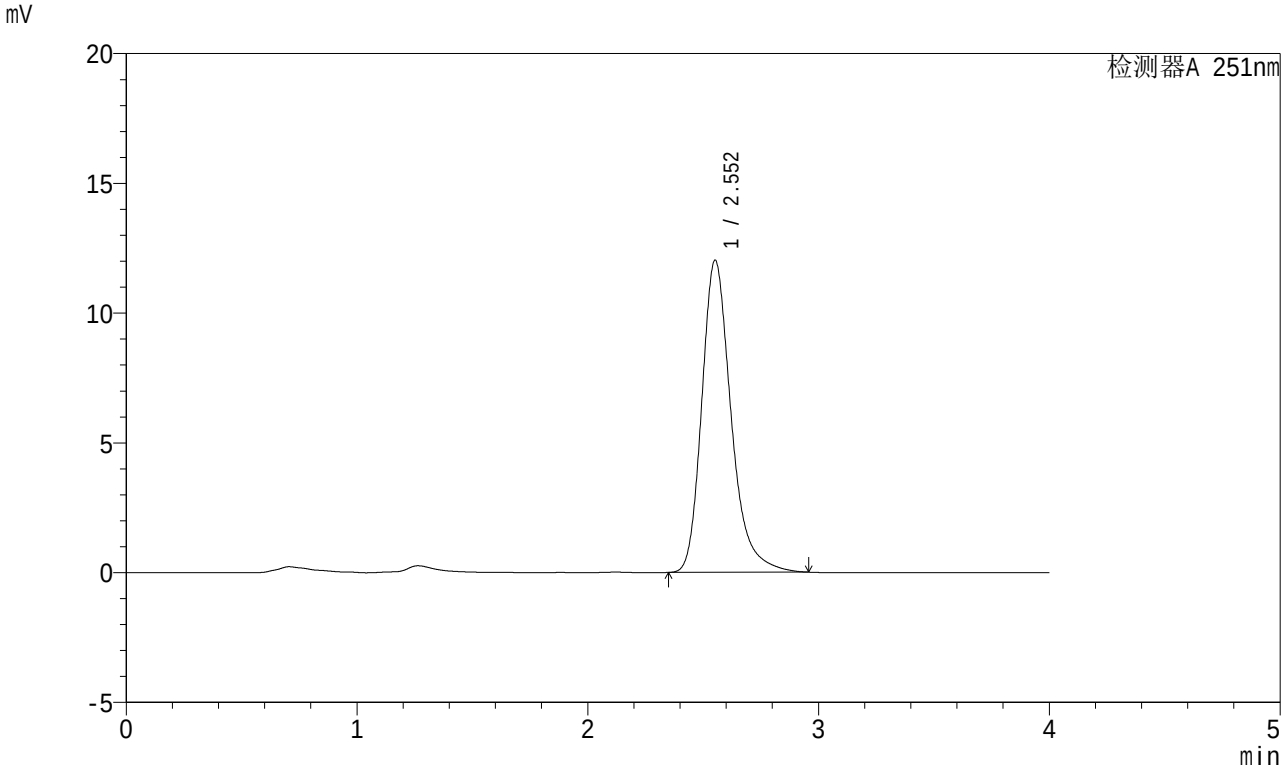

<峰表>

检测器A 251nm

峰号	保留时间	面积	面积%	高度	理论塔板数(USP)	拖尾因子	分离度(USP)
1	2.552	106350	100.000	12013	2060	1.275	--
总计		106350	100.000	12013			

SHIMADZU LabSolutions

SMF-364

<样品信息>

色谱柱 : XB-C18(50mm*4.6mm,5μm)
柱温 : 30℃
数据文件名 : RC$SMF-364 - 10-70/28-2661-2 - zzp-2023111821p-jyx2-zjtj6y-rcqx-pH6.8jz-jf50z-JX-P6.lcd
方法文件名 : RC$SMF-364 - SMF-364-FX277.lcm
批处理文件名: RC$SMF-364 - SMF-364-20240605-FX277.lcb
样品瓶号 : 2-53
进样体积 : 20 μl
进样时间 : 2024/06/05 18:14:44
处理时间(V2) : 2024/06/06 09:02:10
仪器型号 : SHIMADZU LC-2050C (FX277)

流 速: 1.0ml/min
波 长: 251nm
版本号: 6.115
实验者: xiexinhui
处理者: xiexinhui

<色谱图>

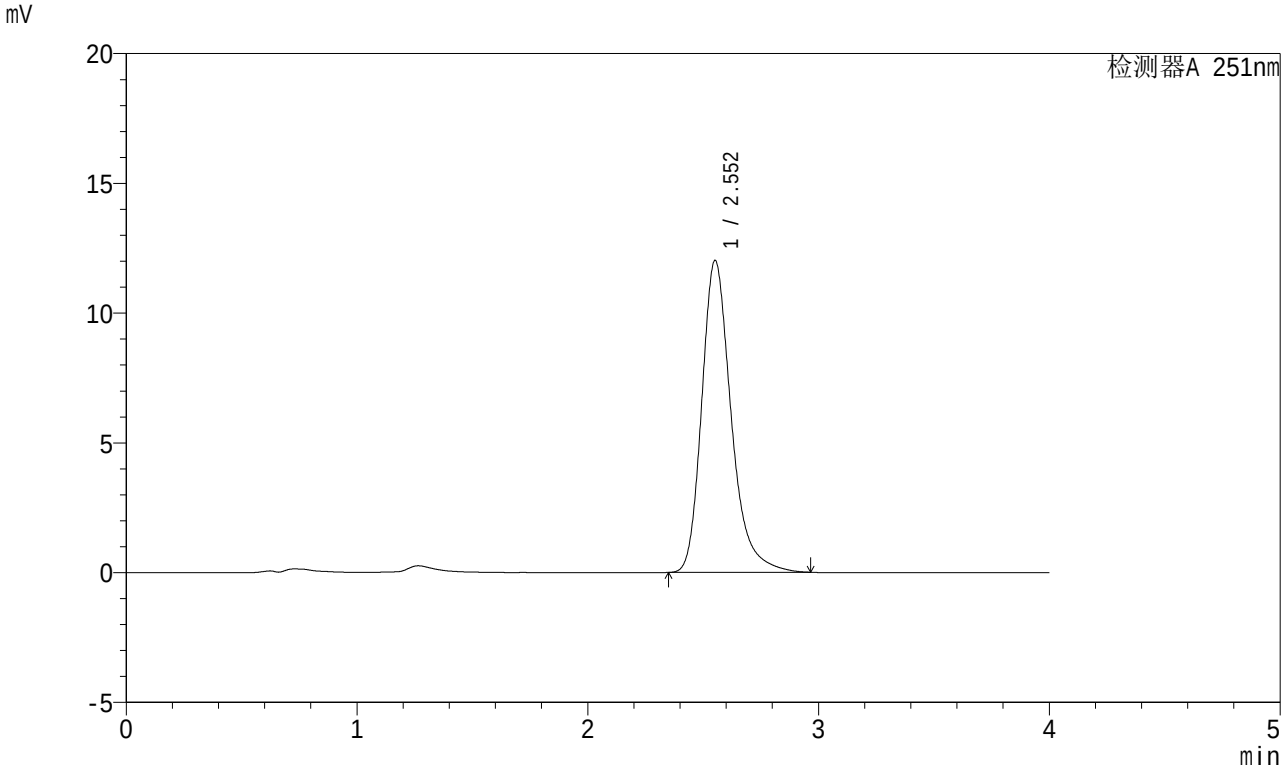

<峰表>

检测器A 251nm

峰号	保留时间	面积	面积%	高度	理论塔板数(USP)	拖尾因子	分离度(USP)
1	2.552	106574	100.000	12006	2054	1.279	--
总计		106574	100.000	12006			

SHIMADZU LabSolutions

SMF-364

<样品信息>

色谱柱 : XB-C18(50mm*4.6mm,5μm)
柱温 : 30℃
数据文件名 : RC$SMF-364 - 10-70/28-2662-2 - zzp-2023111821p-jyx2-zjtj6y-rcqx-pH6.8jz-jf50z-dz-2-1.lcd
方法文件名 : RC$SMF-364 - SMF-364-FX277.lcm
批处理文件名: RC$SMF-364 - SMF-364-20240605-FX277.lcb
样品瓶号 : 2-27
进样体积 : 20 μl
进样时间 : 2024/06/05 18:19:09
处理时间(V2) : 2024/06/06 09:02:12
仪器型号 : SHIMADZU LC-2050C (FX277)

流 速: 1.0ml/min
波 长: 251nm
版本号: 6.115
实验者: xiexinhui
处理者: xiexinhui

<色谱图>

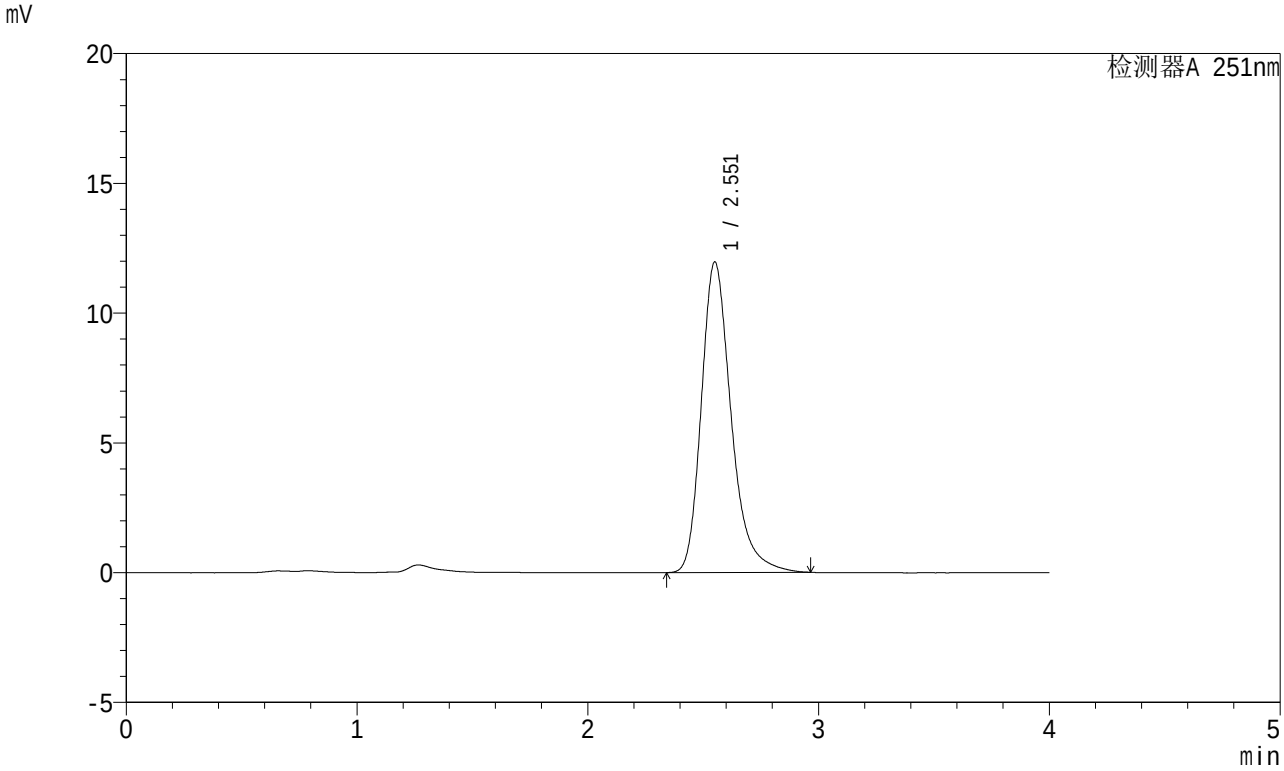

<峰表>

检测器A 251nm

峰号	保留时间	面积	面积%	高度	理论塔板数(USP)	拖尾因子	分离度(USP)
1	2.551	107661	100.000	11938	1988	1.285	--
总计		107661	100.000	11938			

SHIMADZU LabSolutions

SMF-364

<样品信息>

色谱柱 : XB-C18(50mm*4.6mm,5μm)
柱温 : 30℃
数据文件名 : RC$SMF-364 - 10-70/28-2663-2 - zzp-2023111821p-jyx2-zjtj6y-rcqx-pH6.8jz-jf50z-dz-2-2.lcd
方法文件名 : RC$SMF-364 - SMF-364-FX277.lcm
批处理文件名: RC$SMF-364 - SMF-364-20240605-FX277.lcb
样品瓶号 : 2-27
进样体积 : 20 μl
进样时间 : 2024/06/05 18:23:34
处理时间(V2) : 2024/06/06 09:02:15
仪器型号 : SHIMADZU LC-2050C (FX277)

流 速: 1.0ml/min
波 长: 251nm
版本号: 6.115
实验者: xiexinhui
处理者: xiexinhui

<色谱图>

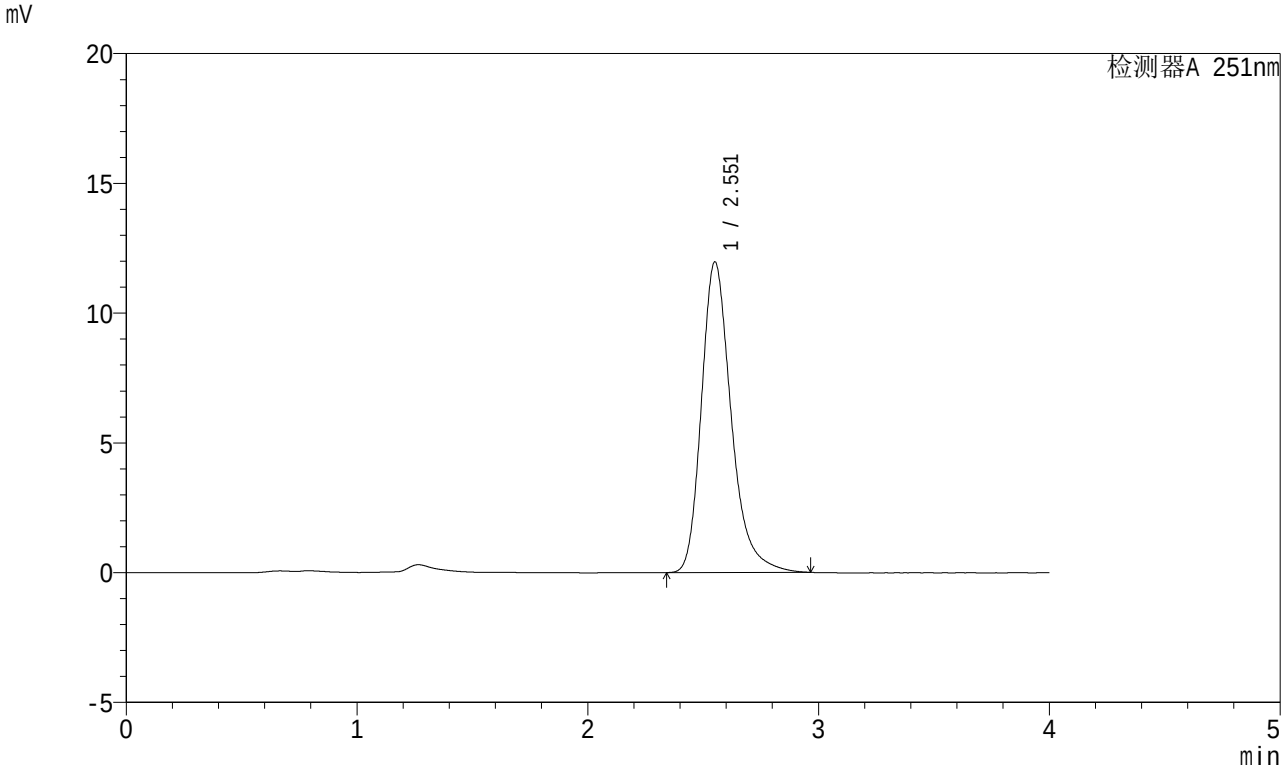

<峰表>

检测器A 251nm

峰号	保留时间	面积	面积%	高度	理论塔板数(USP)	拖尾因子	分离度(USP)
1	2.551	107572	100.000	11943	1993	1.284	--
总计		107572	100.000	11943			

SHIMADZU LabSolutions

SMF-364

<样品信息>

色谱柱 : XB-C18(50mm*4.6mm,5μm)
柱温 : 30℃
数据文件名 : RC$SMF-364 - 10-70/28-2664-2 - zzp-2023111921p-jyx2-zjtj6y-rcqx-pH6.8jz-jf50z-rj.lcd
方法文件名 : RC$SMF-364 - SMF-364-FX277.lcm
批处理文件名: RC$SMF-364 - SMF-364-20240605-FX277.lcb
样品瓶号 : 3-9
进样体积 : 20 μl
进样时间 : 2024/06/05 18:27:57
处理时间(V2) : 2024/06/06 09:02:17
仪器型号 : SHIMADZU LC-2050C (FX277)

流 速: 1.0ml/min
波 长: 251nm
版本号: 6.115
实验者: xiexinhui
处理者: xiexinhui

<色谱图>

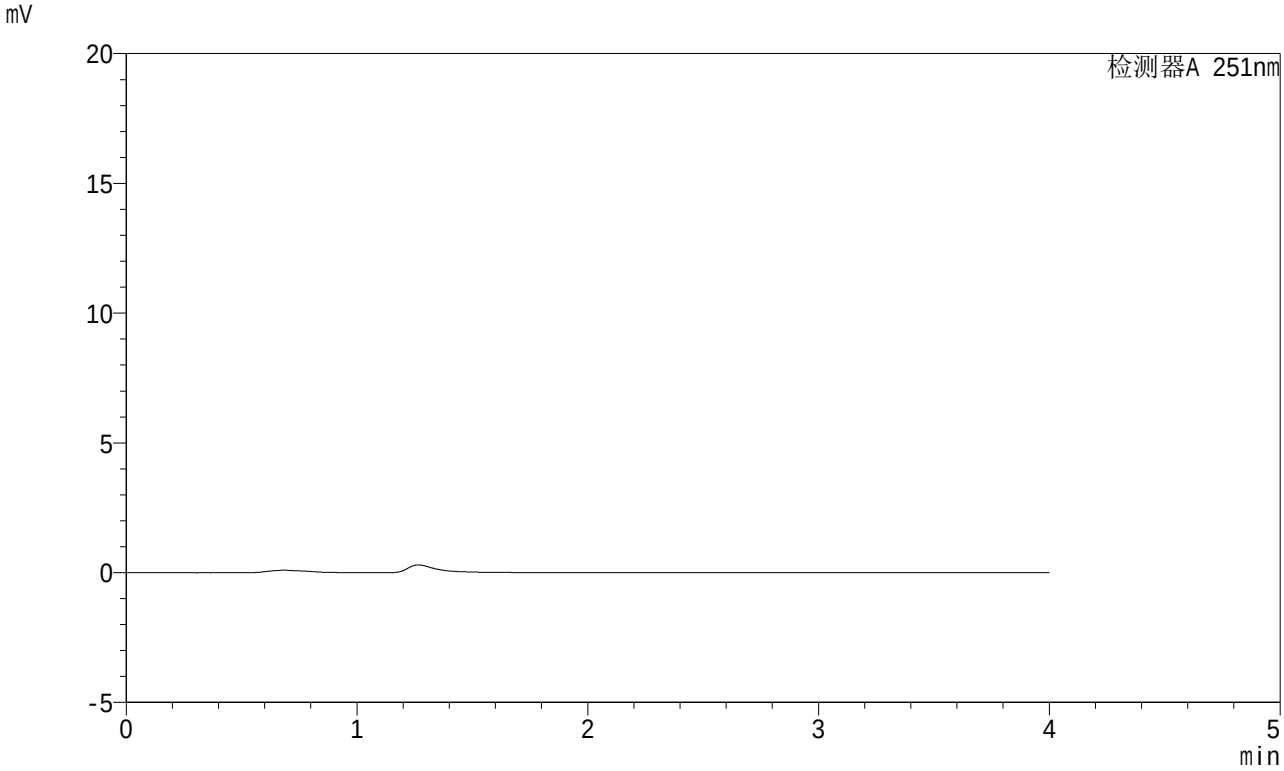

<峰表>

检测器A 251nm

峰号	保留时间	面积	面积%	高度	理论塔板数(USP)	拖尾因子	分离度(USP)
总计							

SHIMADZU LabSolutions

SMF-364

<样品信息>

色谱柱 : XB-C18(50mm*4.6mm,5μm)
柱温 : 30℃
数据文件名 : RC$SMF-364 - 10-70/28-2665-2 - zzp-2023111921p-jyx2-zjtj6y-rcqx-pH6.8jz-jf50z-dz-1-1.lcd
方法文件名 : RC$SMF-364 - SMF-364-FX277.lcm
批处理文件名: RC$SMF-364 - SMF-364-20240605-FX277.lcb
样品瓶号 : 3-18
进样体积 : 20 μl
进样时间 : 2024/06/05 18:32:19
处理时间(V2) : 2024/06/06 09:02:19
仪器型号 : SHIMADZU LC-2050C (FX277)

流 速: 1.0ml/min
波 长: 251nm
版本号: 6.115
实验者: xiexinhui
处理者: xiexinhui

<色谱图>

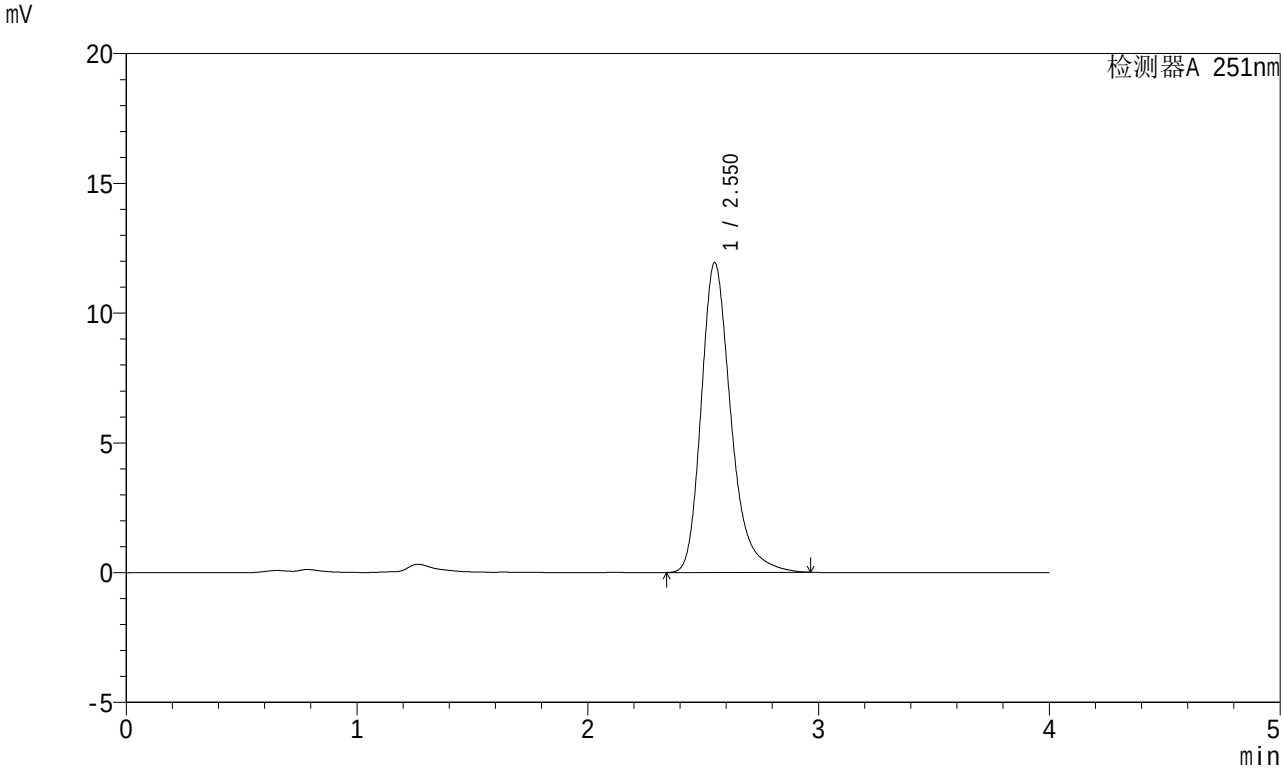

<峰表>

检测器A 251nm

峰号	保留时间	面积	面积%	高度	理论塔板数(USP)	拖尾因子	分离度(USP)
1	2.550	106885	100.000	11917	2005	1.282	--
总计		106885	100.000	11917			

SHIMADZU LabSolutions

SMF-364

<样品信息>

色谱柱 : XB-C18(50mm*4.6mm,5μm)
柱温 : 30℃
数据文件名 : RC$SMF-364 - 10-70/28-2666-2 - zzp-2023111921p-jyx2-zjtj6y-rcqx-pH6.8jz-jf50z-dz-1-2.lcd
方法文件名 : RC$SMF-364 - SMF-364-FX277.lcm
批处理文件名: RC$SMF-364 - SMF-364-20240605-FX277.lcb
样品瓶号 : 3-18
进样体积 : 20 μl
进样时间 : 2024/06/05 18:36:41
处理时间(V2) : 2024/06/06 09:02:22
仪器型号 : SHIMADZU LC-2050C (FX277)

流 速: 1.0ml/min
波 长: 251nm
版本号: 6.115
实验者: xiexinhui
处理者: xiexinhui

<色谱图>

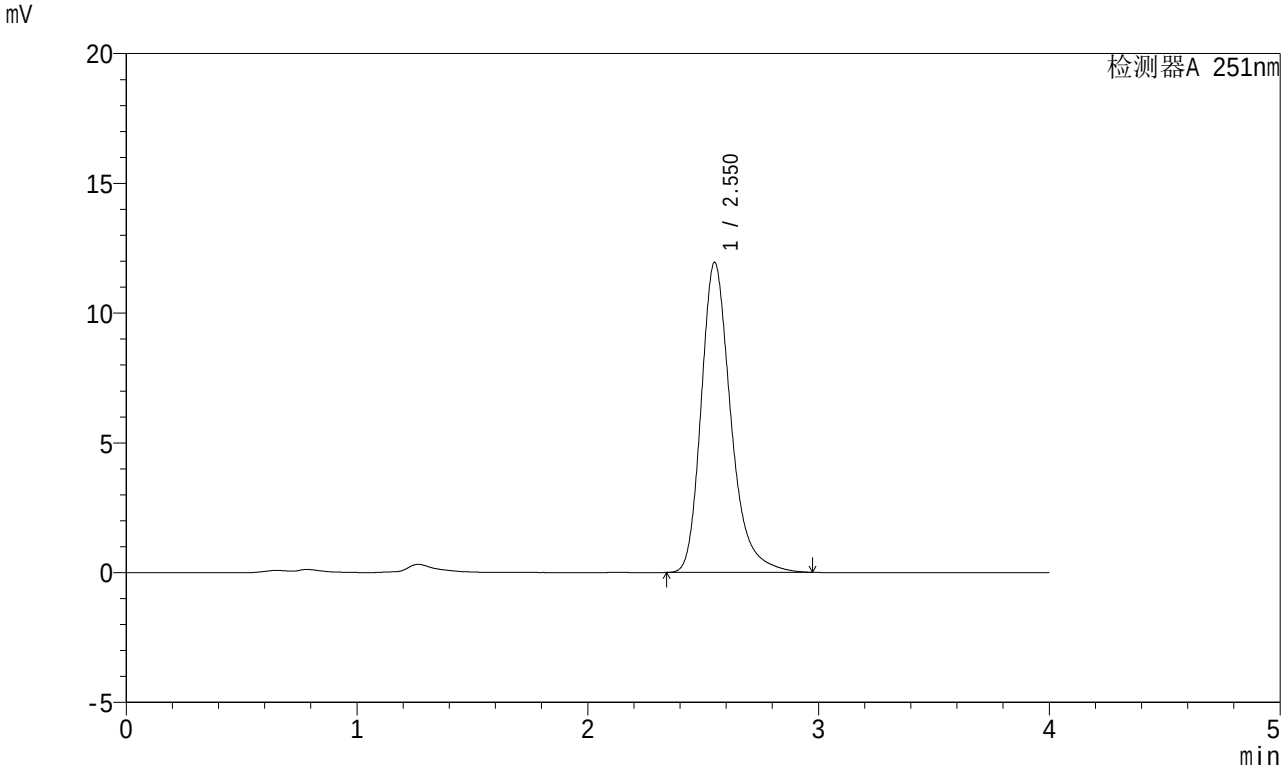

<峰表>

检测器A 251nm

峰号	保留时间	面积	面积%	高度	理论塔板数(USP)	拖尾因子	分离度(USP)
1	2.550	106820	100.000	11931	2016	1.282	--
总计		106820	100.000	11931			

SHIMADZU LabSolutions

SMF-364

<样品信息>

色谱柱 : XB-C18(50mm*4.6mm,5μm)
柱温 : 30℃
数据文件名 : RC$SMF-364 - 10-70/28-2667-2 - zzp-2023111921p-jyx2-zjtj6y-rcqx-pH6.8jz-jf50z-dz-1-3.lcd
方法文件名 : RC$SMF-364 - SMF-364-FX277.lcm
批处理文件名: RC$SMF-364 - SMF-364-20240605-FX277.lcb
样品瓶号 : 3-18
进样体积 : 20 μl
进样时间 : 2024/06/05 18:41:03
处理时间(V2) : 2024/06/06 09:02:24
仪器型号 : SHIMADZU LC-2050C (FX277)

流 速: 1.0ml/min
波 长: 251nm
版本号: 6.115
实验者: xiexinhui
处理者: xiexinhui

<色谱图>

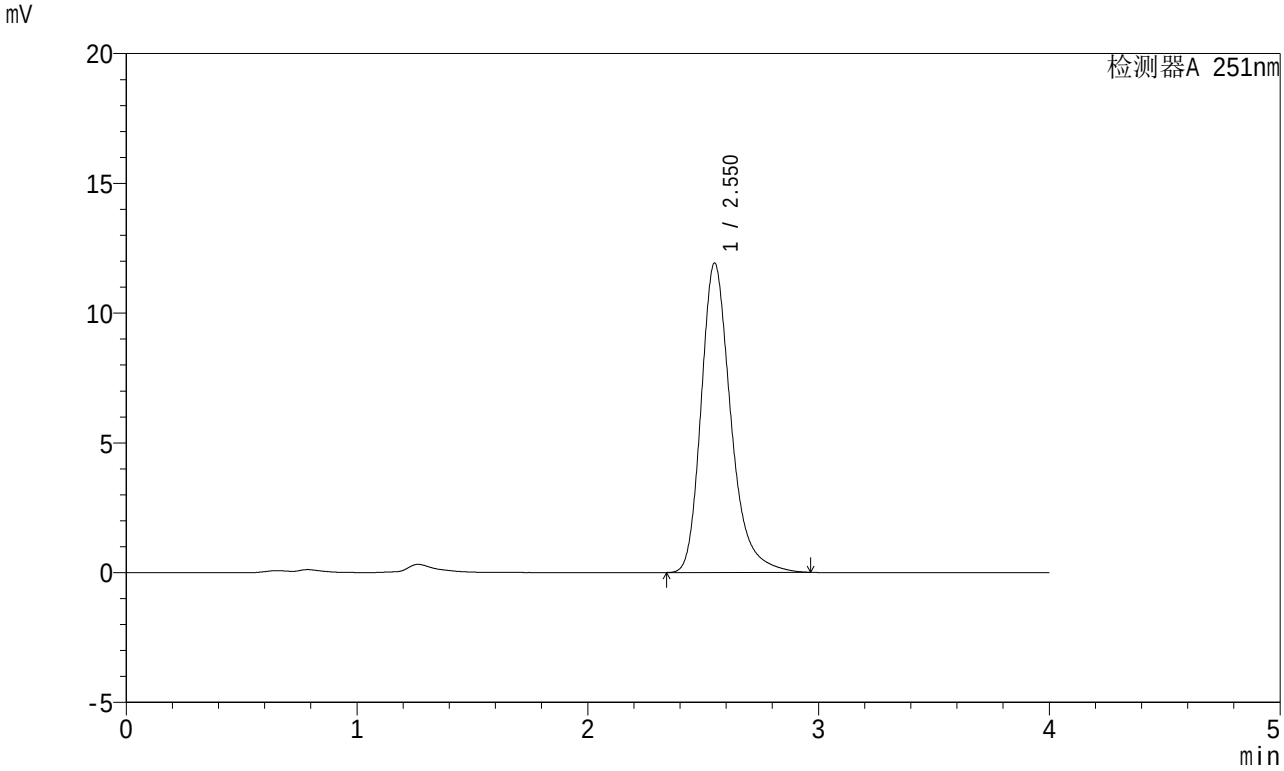

<峰表>

检测器A 251nm

峰号	保留时间	面积	面积%	高度	理论塔板数(USP)	拖尾因子	分离度(USP)
1	2.550	106736	100.000	11909	2008	1.282	--
总计		106736	100.000	11909			

SHIMADZU LabSolutions

SMF-364

<样品信息>

色谱柱 : XB-C18(50mm*4.6mm,5μm)
柱温 : 30℃
数据文件名 : RC$SMF-364 - 10-70/28-2668-2 - zzp-2023111921p-jyx2-zjtj6y-rcqx-pH6.8jz-jf50z-dz-1-4.lcd
方法文件名 : RC$SMF-364 - SMF-364-FX277.lcm
批处理文件名: RC$SMF-364 - SMF-364-20240605-FX277.lcb
样品瓶号 : 3-18
进样体积 : 20 μl
进样时间 : 2024/06/05 18:45:26
处理时间(V2) : 2024/06/06 09:02:26
仪器型号 : SHIMADZU LC-2050C (FX277)

流 速: 1.0ml/min
波 长: 251nm
版本号: 6.115
实验者: xiexinhui
处理者: xiexinhui

<色谱图>

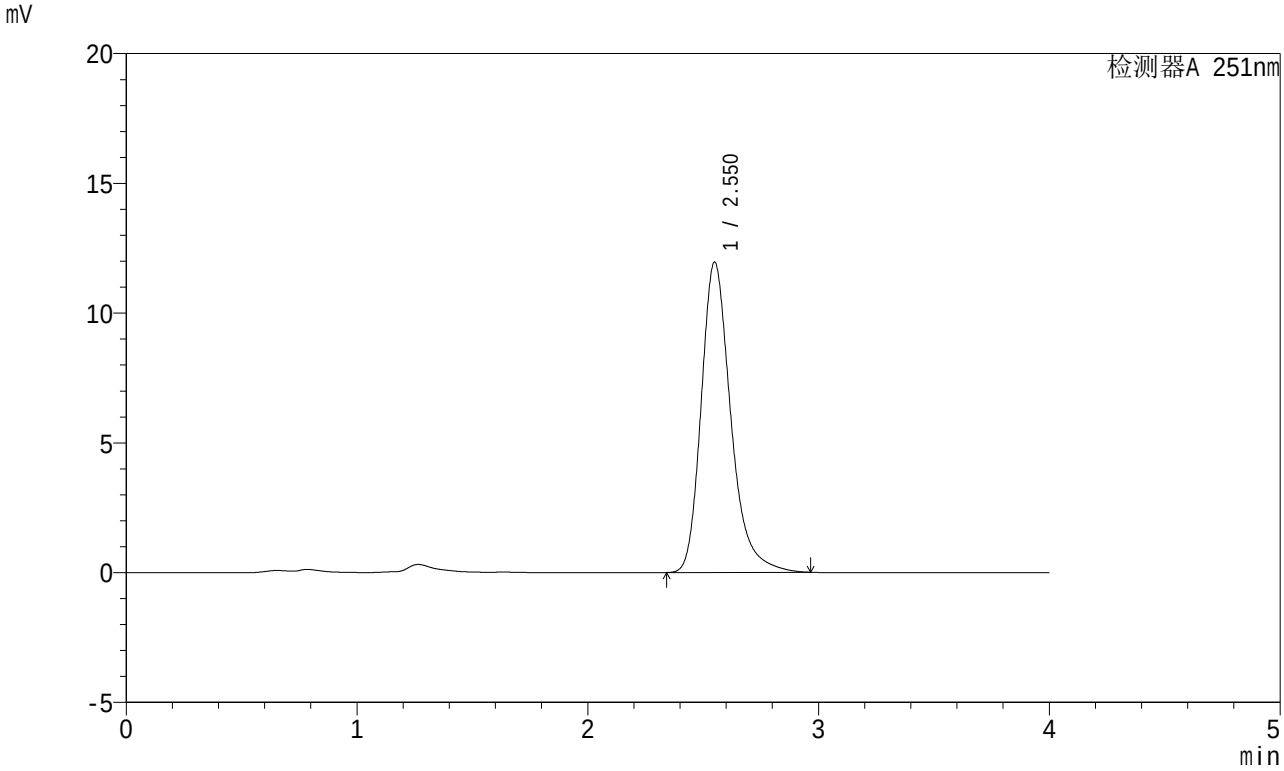

<峰表>

检测器A 251nm

峰号	保留时间	面积	面积%	高度	理论塔板数(USP)	拖尾因子	分离度(USP)
1	2.550	106739	100.000	11943	2019	1.280	--
总计		106739	100.000	11943			

SHIMADZU LabSolutions

SMF-364

<样品信息>

色谱柱 : XB-C18(50mm*4.6mm,5μm)
柱温 : 30℃
数据文件名 : RC$SMF-364 - 10-70/28-2669-2 - zzp-2023111921p-jyx2-zjtj6y-rcqx-pH6.8jz-jf50z-dz-1-5.lcd
方法文件名 : RC$SMF-364 - SMF-364-FX277.lcm
批处理文件名: RC$SMF-364 - SMF-364-20240605-FX277.lcb
样品瓶号 : 3-18
进样体积 : 20 μl
进样时间 : 2024/06/05 18:49:49
处理时间(V2) : 2024/06/06 09:02:29
仪器型号 : SHIMADZU LC-2050C (FX277)

流 速: 1.0ml/min
波 长: 251nm
版本号: 6.115
实验者: xiexinhui
处理者: xiexinhui

<色谱图>

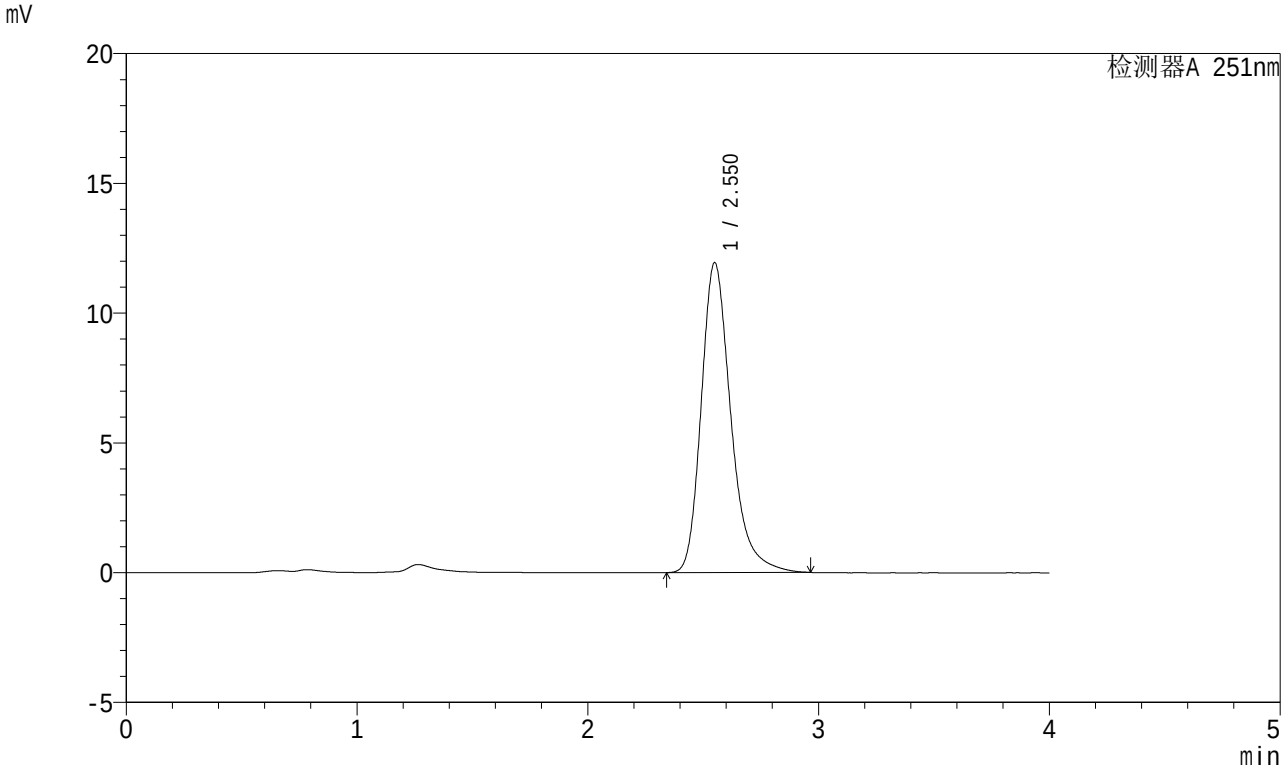

<峰表>

检测器A 251nm

峰号	保留时间	面积	面积%	高度	理论塔板数(USP)	拖尾因子	分离度(USP)
1	2.550	106724	100.000	11923	2013	1.280	--
总计		106724	100.000	11923			

SHIMADZU LabSolutions

SMF-364

<样品信息>

色谱柱 : XB-C18(50mm*4.6mm,5μm)
柱温 : 30℃
数据文件名 : RC$SMF-364 - 10-70/28-2670-2 - zzp-2023111921p-jyx2-zjtj6y-rcqx-pH6.8jz-jf50z-5min-P1.lcd
方法文件名 : RC$SMF-364 - SMF-364-FX277.lcm
批处理文件名: RC$SMF-364 - SMF-364-20240605-FX277.lcb
样品瓶号 : 3-1
进样体积 : 20 μl
进样时间 : 2024/06/05 18:54:11
处理时间(V2) : 2024/06/06 09:02:31
仪器型号 : SHIMADZU LC-2050C (FX277)

流 速: 1.0ml/min
波 长: 251nm
版本号: 6.115
实验者: xiexinhui
处理者: xiexinhui

<色谱图>

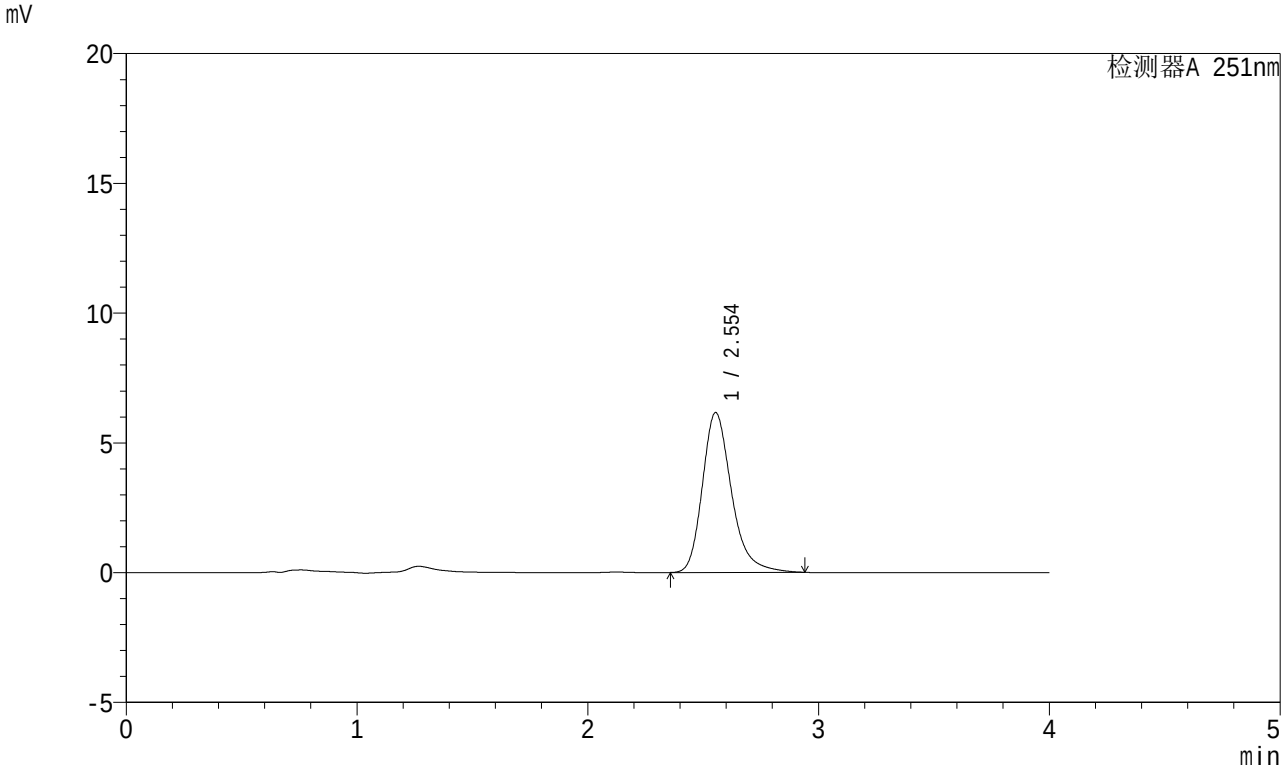

<峰表>

检测器A 251nm

峰号	保留时间	面积	面积%	高度	理论塔板数(USP)	拖尾因子	分离度(USP)
1	2.554	54119	100.000	6164	2091	1.272	--
总计		54119	100.000	6164			

SHIMADZU LabSolutions

SMF-364

<样品信息>

色谱柱 : XB-C18(50mm*4.6mm,5μm)
柱温 : 30℃
数据文件名 : RC$SMF-364 - 10-70/28-2671-2 - zzp-2023111921p-jyx2-zjtj6y-rcqx-pH6.8jz-jf50z-5min-P2.lcd
方法文件名 : RC$SMF-364 - SMF-364-FX277.lcm
批处理文件名: RC$SMF-364 - SMF-364-20240605-FX277.lcb
样品瓶号 : 3-10
进样体积 : 20 μl
进样时间 : 2024/06/05 18:58:34
处理时间(V2) : 2024/06/06 09:02:33
仪器型号 : SHIMADZU LC-2050C (FX277)

流 速: 1.0ml/min
波 长: 251nm
版本号: 6.115
实验者: xiexinhui
处理者: xiexinhui

<色谱图>

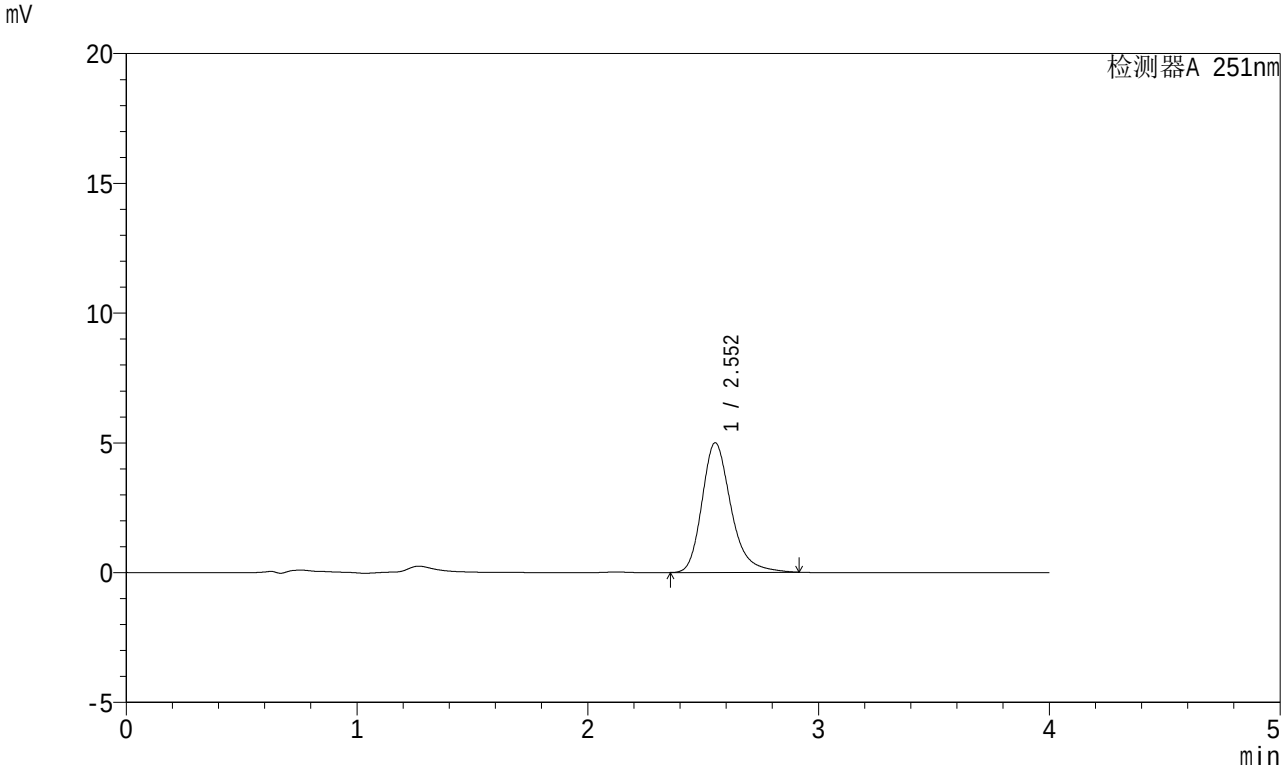

<峰表>

检测器A 251nm

峰号	保留时间	面积	面积%	高度	理论塔板数(USP)	拖尾因子	分离度(USP)
1	2.552	43657	100.000	4993	2104	1.265	--
总计		43657	100.000	4993			

SHIMADZU LabSolutions

SMF-364

<样品信息>

色谱柱 : XB-C18(50mm*4.6mm,5μm)
柱温 : 30℃
数据文件名 : RC$SMF-364 - 10-70/28-2672-2 - zzp-2023111921p-jyx2-zjtj6y-rcqx-pH6.8jz-jf50z-5min-P3.lcd
方法文件名 : RC$SMF-364 - SMF-364-FX277.lcm
批处理文件名: RC$SMF-364 - SMF-364-20240605-FX277.lcb
样品瓶号 : 3-19
进样体积 : 20 μl
进样时间 : 2024/06/05 19:02:56
处理时间(V2) : 2024/06/06 09:02:36
仪器型号 : SHIMADZU LC-2050C (FX277)

流 速: 1.0ml/min
波 长: 251nm
版本号: 6.115
实验者: xiexinhui
处理者: xiexinhui

<色谱图>

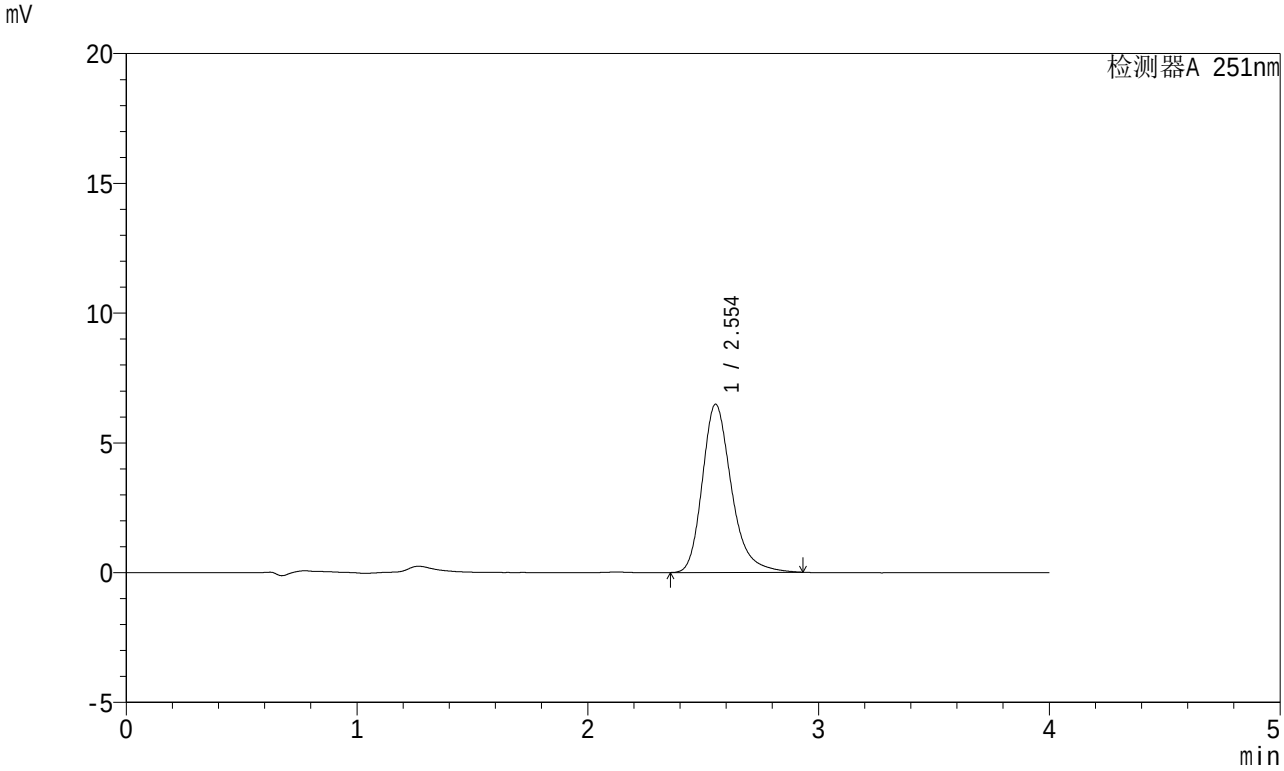

<峰表>

检测器A 251nm

峰号	保留时间	面积	面积%	高度	理论塔板数(USP)	拖尾因子	分离度(USP)
1	2.554	56944	100.000	6484	2087	1.268	--
总计		56944	100.000	6484			

SHIMADZU LabSolutions

SMF-364

<样品信息>

色谱柱 : XB-C18(50mm*4.6mm,5μm)
柱温 : 30℃
数据文件名 : RC$SMF-364 - 10-70/28-2673-2 - zzp-2023111921p-jyx2-zjtj6y-rcqx-pH6.8jz-jf50z-5min-P4.lcd
方法文件名 : RC$SMF-364 - SMF-364-FX277.lcm
批处理文件名: RC$SMF-364 - SMF-364-20240605-FX277.lcb
样品瓶号 : 3-28
进样体积 : 20 μl
进样时间 : 2024/06/05 19:07:19
处理时间(V2) : 2024/06/06 09:02:38
仪器型号 : SHIMADZU LC-2050C (FX277)

流 速: 1.0ml/min
波 长: 251nm
版本号: 6.115
实验者: xiexinhui
处理者: xiexinhui

<色谱图>

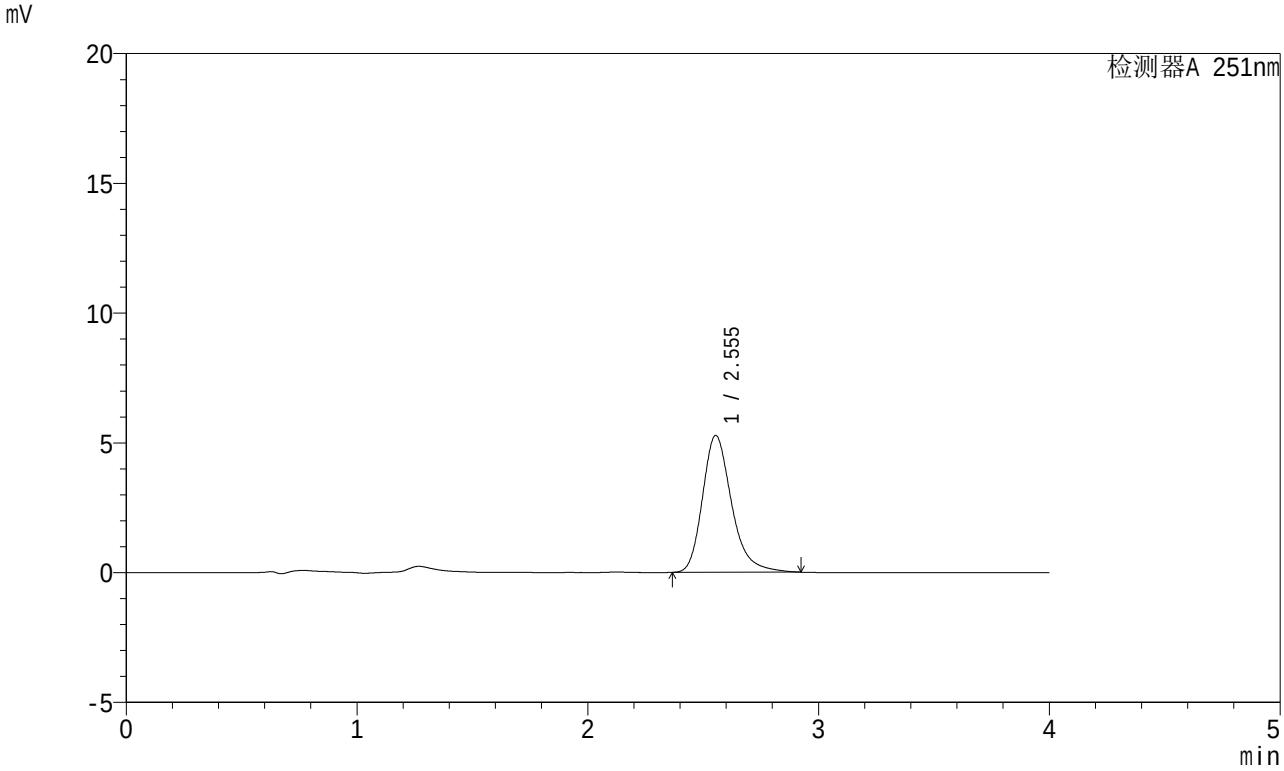

<峰表>

检测器A 251nm

峰号	保留时间	面积	面积%	高度	理论塔板数(USP)	拖尾因子	分离度(USP)
1	2.555	46311	100.000	5277	2087	1.272	--
总计		46311	100.000	5277			

SHIMADZU LabSolutions

SMF-364

<样品信息>

色谱柱 : XB-C18(50mm*4.6mm,5μm)
柱温 : 30℃
数据文件名 : RC$SMF-364 - 10-70/28-2674-2 - zzp-2023111921p-jyx2-zjtj6y-rcqx-pH6.8jz-jf50z-5min-P5.lcd
方法文件名 : RC$SMF-364 - SMF-364-FX277.lcm
批处理文件名: RC$SMF-364 - SMF-364-20240605-FX277.lcb
样品瓶号 : 3-37
进样体积 : 20 μl
进样时间 : 2024/06/05 19:11:42
处理时间(V2) : 2024/06/06 09:02:40
仪器型号 : SHIMADZU LC-2050C (FX277)

流 速: 1.0ml/min
波 长: 251nm
版本号: 6.115
实验者: xiexinhui
处理者: xiexinhui

<色谱图>

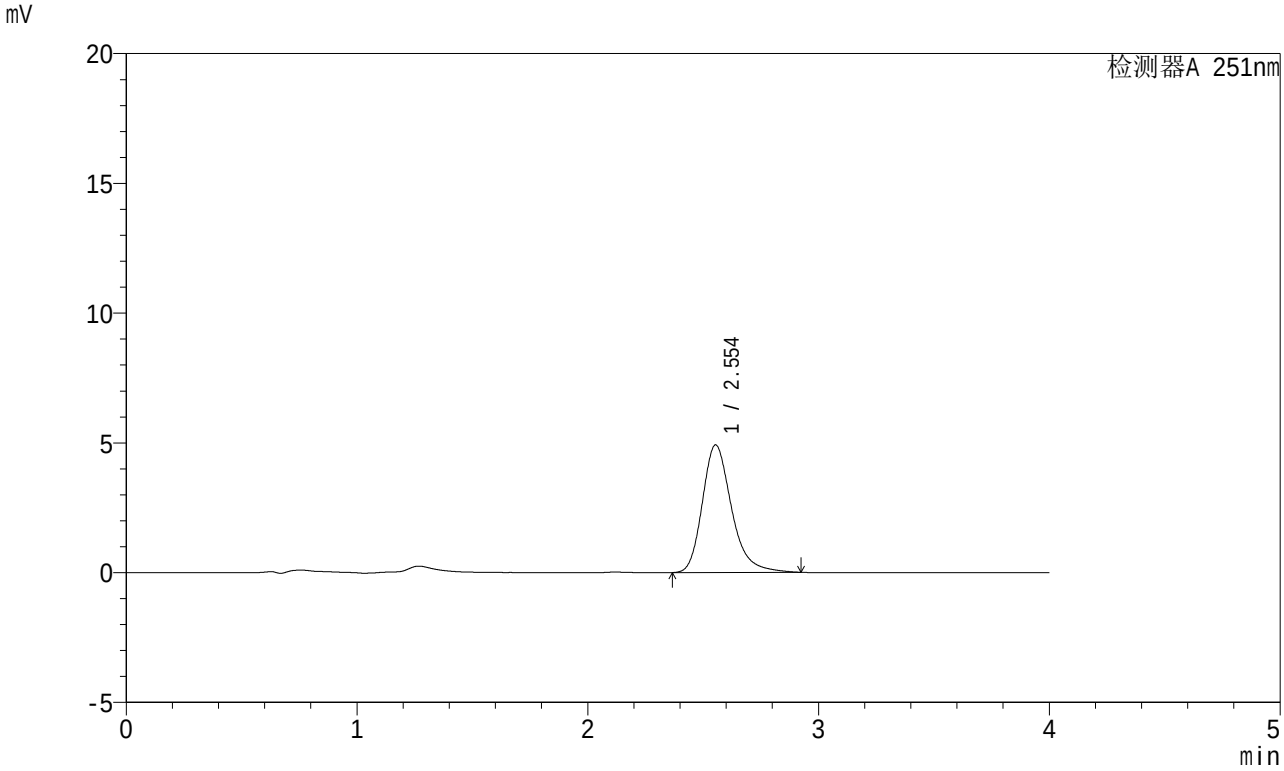

<峰表>

检测器A 251nm

峰号	保留时间	面积	面积%	高度	理论塔板数(USP)	拖尾因子	分离度(USP)
1	2.554	43316	100.000	4917	2069	1.268	--
总计		43316	100.000	4917			

SHIMADZU LabSolutions

SMF-364

<样品信息>

色谱柱 : XB-C18(50mm*4.6mm,5μm)
柱温 : 30℃
数据文件名 : RC$SMF-364 - 10-70/28-2675-2 - zzp-2023111921p-jyx2-zjtj6y-rcqx-pH6.8jz-jf50z-5min-P6.lcd
方法文件名 : RC$SMF-364 - SMF-364-FX277.lcm
批处理文件名: RC$SMF-364 - SMF-364-20240605-FX277.lcb
样品瓶号 : 3-46
进样体积 : 20 μl
进样时间 : 2024/06/05 19:16:05
处理时间(V2) : 2024/06/06 09:02:43
仪器型号 : SHIMADZU LC-2050C (FX277)

流 速: 1.0ml/min
波 长: 251nm
版本号: 6.115
实验者: xiexinhui
处理者: xiexinhui

<色谱图>

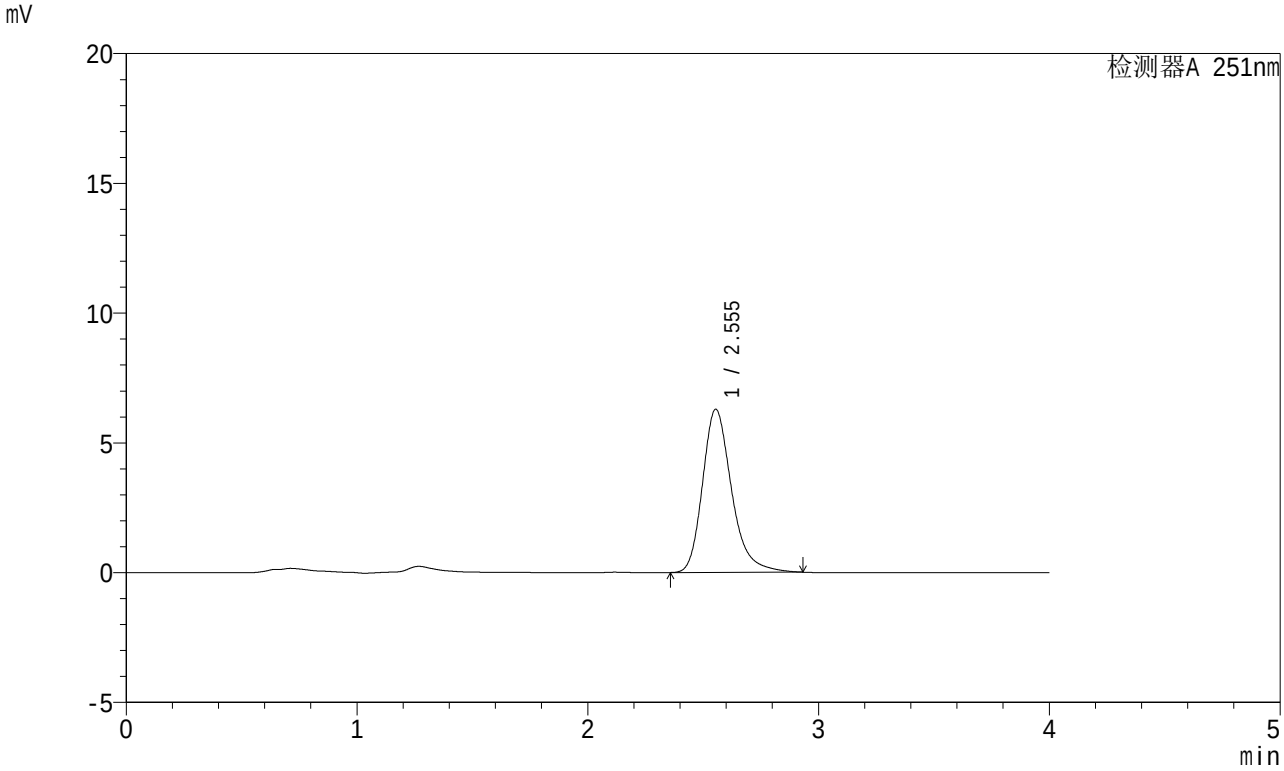

<峰表>

检测器A 251nm

峰号	保留时间	面积	面积%	高度	理论塔板数(USP)	拖尾因子	分离度(USP)
1	2.555	55096	100.000	6291	2098	1.270	--
总计		55096	100.000	6291			

SHIMADZU LabSolutions

SMF-364

<样品信息>

色谱柱 : XB-C18(50mm*4.6mm,5μm)
柱温 : 30℃
数据文件名 : RC$SMF-364 - 10-70/28-2676-2 - zzp-2023111921p-jyx2-zjtj6y-rcqx-pH6.8jz-jf50z-10min-P1.lcd
方法文件名 : RC$SMF-364 - SMF-364-FX277.lcm
批处理文件名: RC$SMF-364 - SMF-364-20240605-FX277.lcb
样品瓶号 : 3-2
进样体积 : 20 μl
进样时间 : 2024/06/05 19:20:27
处理时间(V2) : 2024/06/06 09:02:45
仪器型号 : SHIMADZU LC-2050C (FX277)

流 速: 1.0ml/min
波 长: 251nm
版本号: 6.115
实验者: xiexinhui
处理者: xiexinhui

<色谱图>

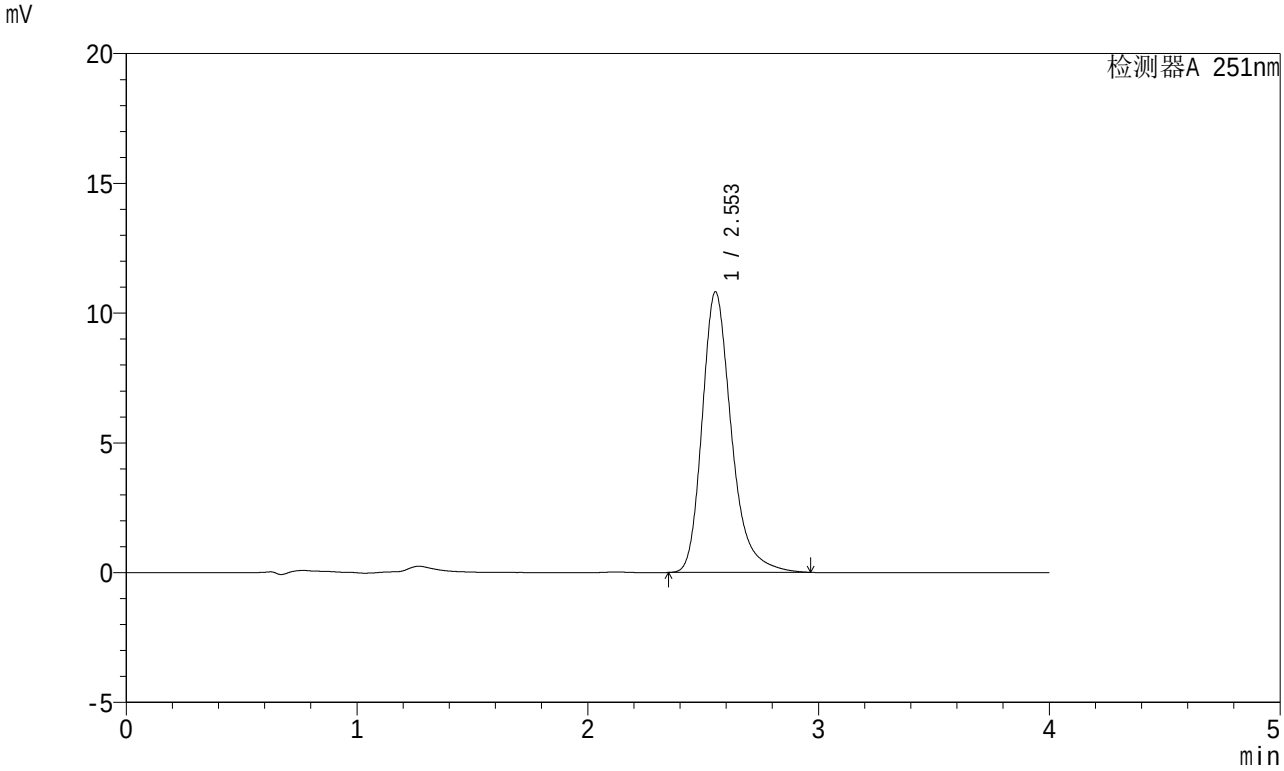

<峰表>

检测器A 251nm

峰号	保留时间	面积	面积%	高度	理论塔板数(USP)	拖尾因子	分离度(USP)
1	2.553	95291	100.000	10811	2082	1.278	--
总计		95291	100.000	10811			

SHIMADZU LabSolutions

SMF-364

<样品信息>

色谱柱 : XB-C18(50mm*4.6mm,5μm)
柱温 : 30℃
数据文件名 : RC$SMF-364 - 10-70/28-2677-2 - zzp-2023111921p-jyx2-zjtj6y-rcqx-pH6.8jz-jf50z-10min-P2.lcd
方法文件名 : RC$SMF-364 - SMF-364-FX277.lcm
批处理文件名: RC$SMF-364 - SMF-364-20240605-FX277.lcb
样品瓶号 : 3-11
进样体积 : 20 μl
进样时间 : 2024/06/05 19:24:49
处理时间(V2) : 2024/06/06 09:02:48
仪器型号 : SHIMADZU LC-2050C (FX277)

流 速: 1.0ml/min
波 长: 251nm
版本号: 6.115
实验者: xiexinhui
处理者: xiexinhui

<色谱图>

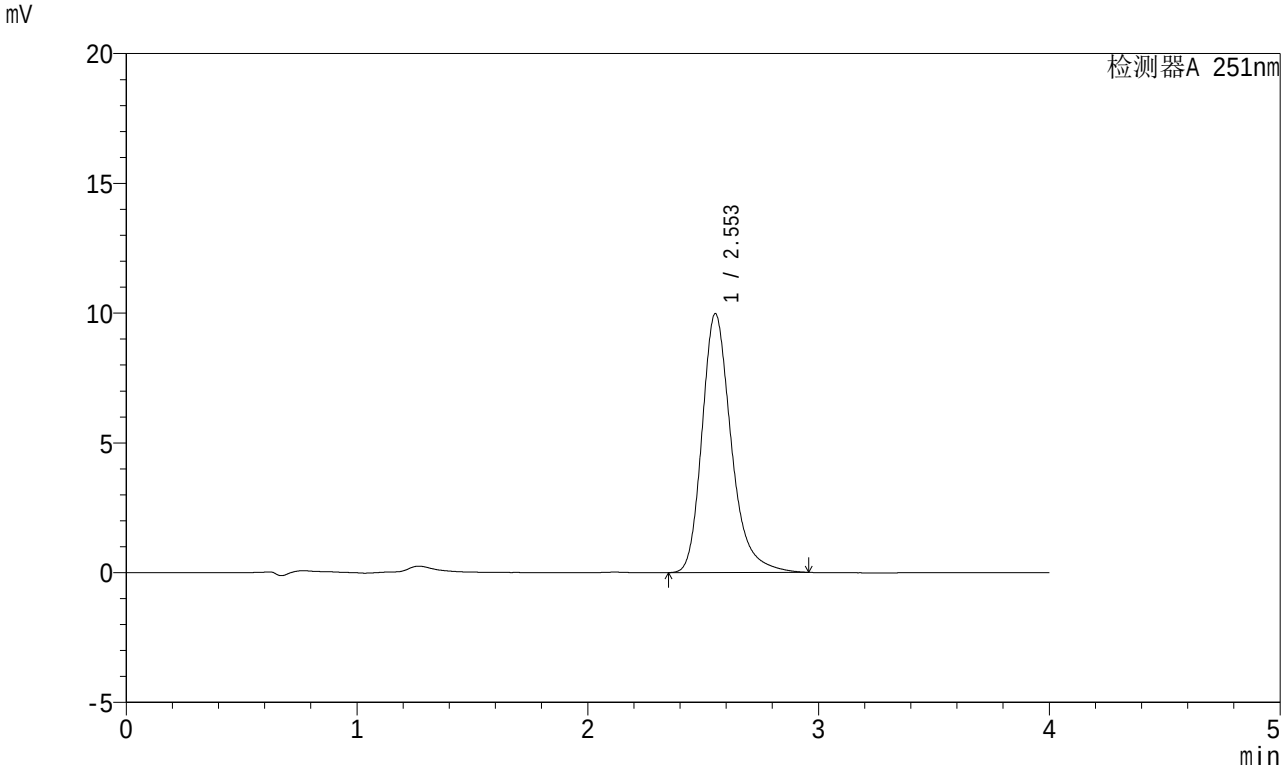

<峰表>

检测器A 251nm

峰号	保留时间	面积	面积%	高度	理论塔板数(USP)	拖尾因子	分离度(USP)
1	2.553	87825	100.000	9970	2083	1.273	--
总计		87825	100.000	9970			

SHIMADZU LabSolutions

SMF-364

<样品信息>

色谱柱 : XB-C18(50mm*4.6mm,5μm)
柱温 : 30℃
数据文件名 : RC$SMF-364 - 10-70/28-2678-2 - zzp-2023111921p-jyx2-zjtj6y-rcqx-pH6.8jz-jf50z-10min-P3.lcd
方法文件名 : RC$SMF-364 - SMF-364-FX277.lcm
批处理文件名: RC$SMF-364 - SMF-364-20240605-FX277.lcb
样品瓶号 : 3-20
进样体积 : 20 μl
进样时间 : 2024/06/05 19:29:12
处理时间(V2) : 2024/06/06 09:02:50
仪器型号 : SHIMADZU LC-2050C (FX277)

流 速: 1.0ml/min
波 长: 251nm
版本号: 6.115
实验者: xiexinhui
处理者: xiexinhui

<色谱图>

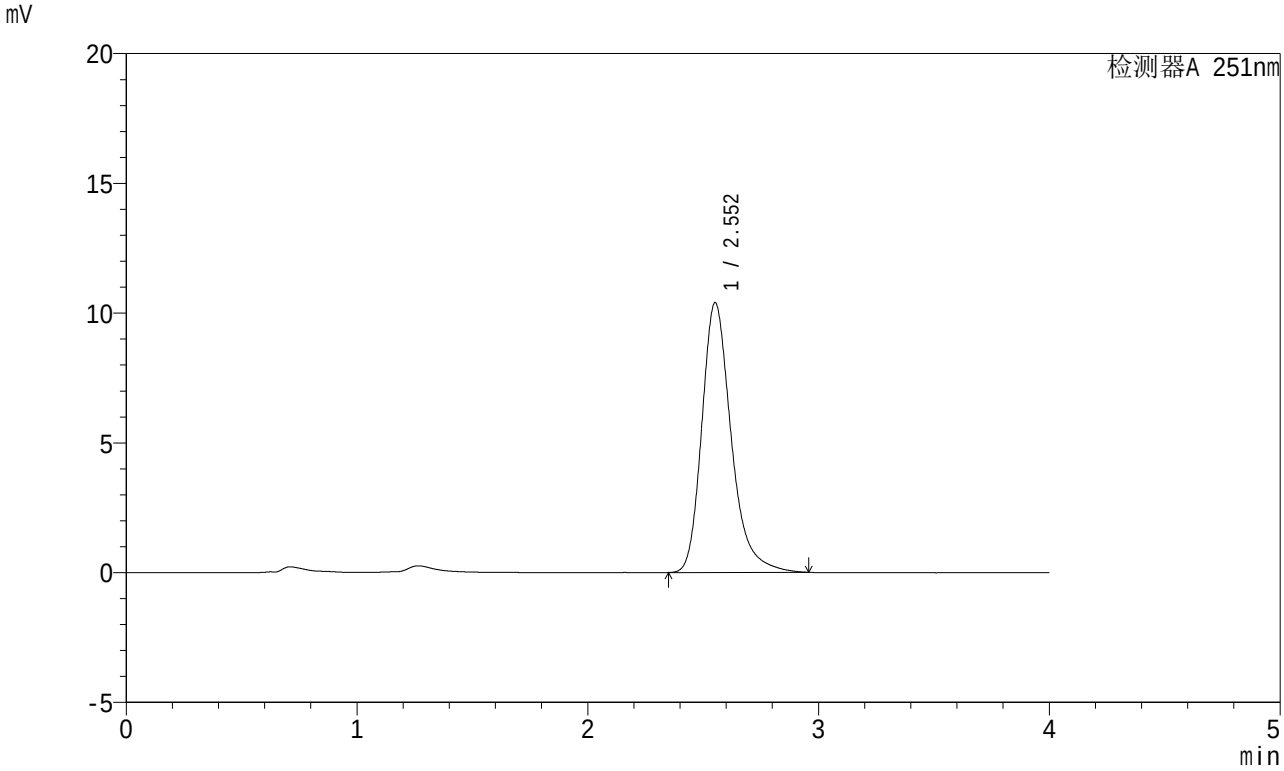

<峰表>

检测器A 251nm

峰号	保留时间	面积	面积%	高度	理论塔板数(USP)	拖尾因子	分离度(USP)
1	2.552	92055	100.000	10384	2057	1.279	--
总计		92055	100.000	10384			

SHIMADZU LabSolutions

SMF-364

<样品信息>

色谱柱 : XB-C18(50mm*4.6mm,5μm)
柱温 : 30℃
数据文件名 : RC$SMF-364 - 10-70/28-2679-2 - zzp-2023111921p-jyx2-zjtj6y-rcqx-pH6.8jz-jf50z-10min-P4.lcd
方法文件名 : RC$SMF-364 - SMF-364-FX277.lcm
批处理文件名: RC$SMF-364 - SMF-364-20240605-FX277.lcb
样品瓶号 : 3-29
进样体积 : 20 μl
进样时间 : 2024/06/05 19:33:35
处理时间(V2) : 2024/06/06 09:02:52
仪器型号 : SHIMADZU LC-2050C (FX277)

流 速: 1.0ml/min
波 长: 251nm
版本号: 6.115
实验者: xiexinhui
处理者: xiexinhui

<色谱图>

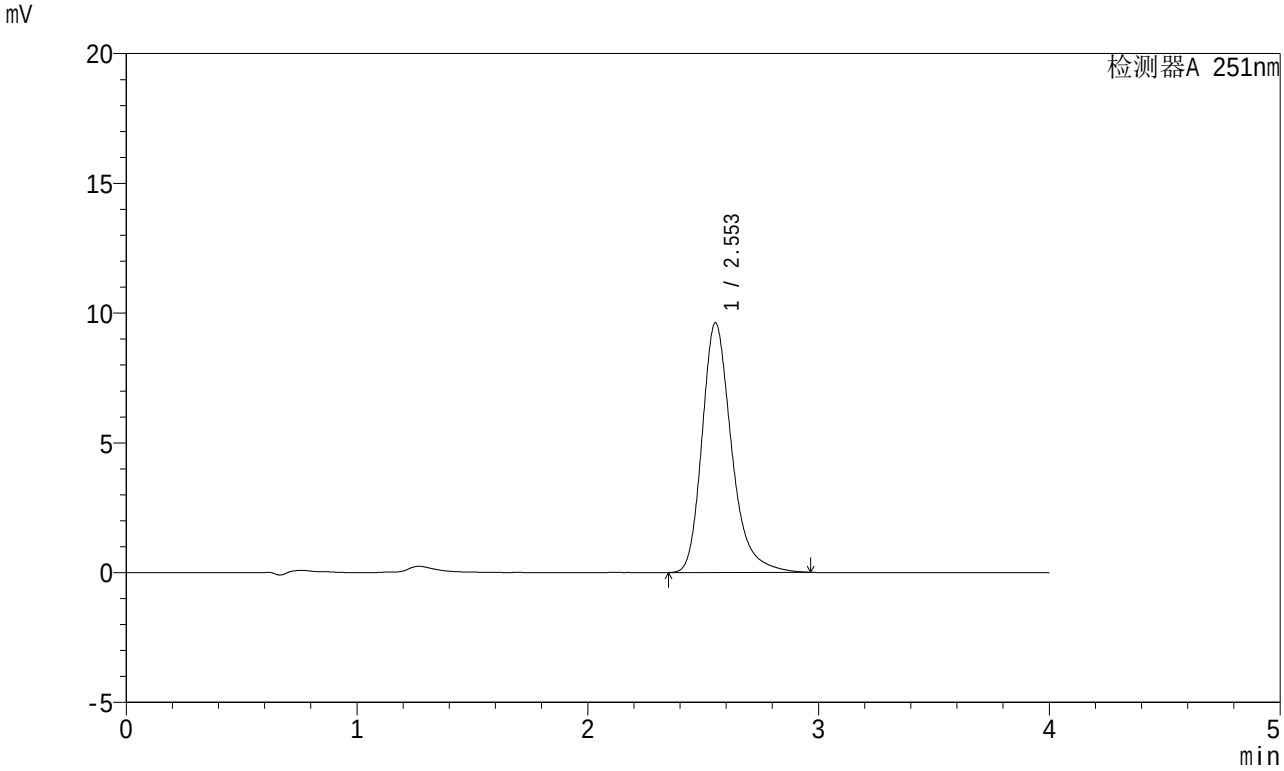

<峰表>

检测器A 251nm

峰号	保留时间	面积	面积%	高度	理论塔板数(USP)	拖尾因子	分离度(USP)
1	2.553	85432	100.000	9620	2049	1.278	--
总计		85432	100.000	9620			

SHIMADZU LabSolutions

SMF-364

<样品信息>

色谱柱 : XB-C18(50mm*4.6mm,5μm)
柱温 : 30℃
数据文件名 : RC$SMF-364 - 10-70/28-2680-2 - zzp-2023111921p-jyx2-zjtj6y-rcqx-pH6.8jz-jf50z-10min-P5.lcd
方法文件名 : RC$SMF-364 - SMF-364-FX277.lcm
批处理文件名: RC$SMF-364 - SMF-364-20240605-FX277.lcb
样品瓶号 : 3-38
进样体积 : 20 μl
进样时间 : 2024/06/05 19:37:57
处理时间(V2) : 2024/06/06 09:02:55
仪器型号 : SHIMADZU LC-2050C (FX277)

流 速: 1.0ml/min
波 长: 251nm
版本号: 6.115
实验者: xiexinhui
处理者: xiexinhui

<色谱图>

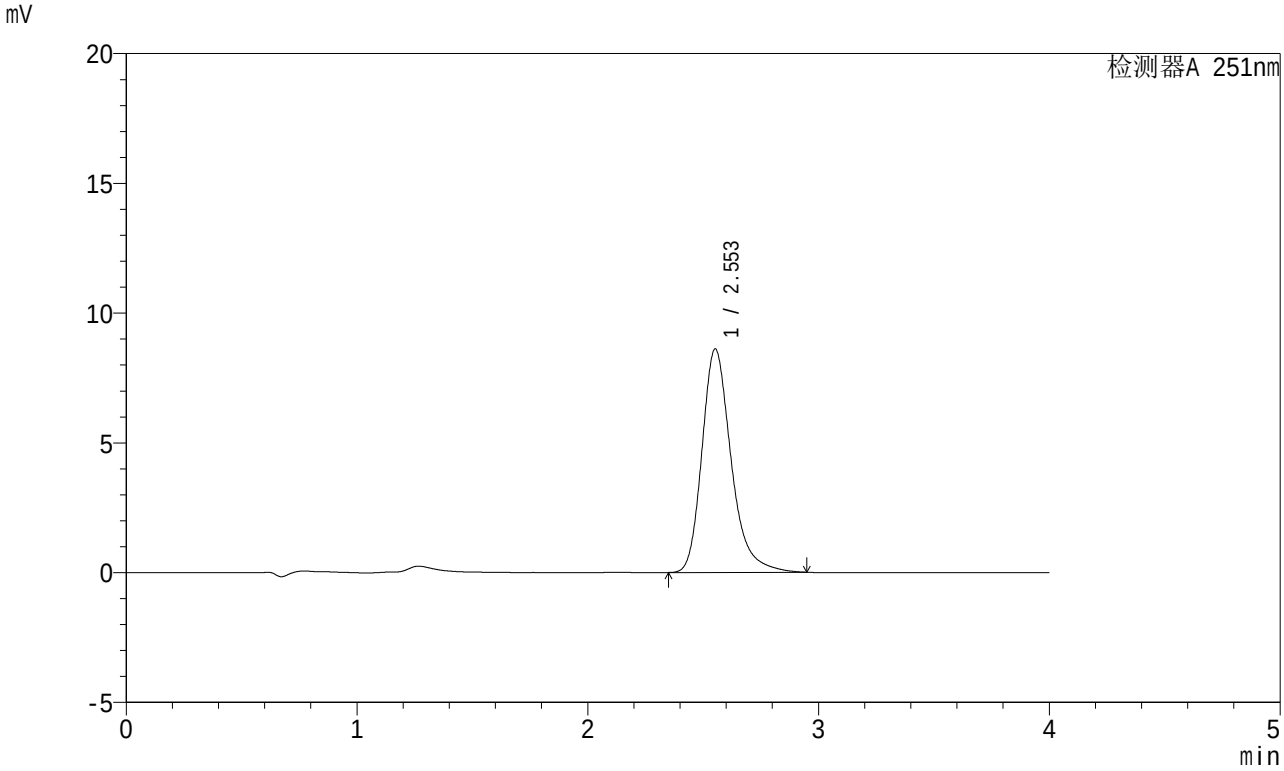

<峰表>

检测器A 251nm

峰号	保留时间	面积	面积%	高度	理论塔板数(USP)	拖尾因子	分离度(USP)
1	2.553	75805	100.000	8605	2084	1.277	--
总计		75805	100.000	8605			

SHIMADZU LabSolutions

SMF-364

<样品信息>

色谱柱 : XB-C18(50mm*4.6mm,5μm)
柱温 : 30℃
数据文件名 : RC$SMF-364 - 10-70/28-2681-2 - zzp-2023111921p-jyx2-zjtj6y-rcqx-pH6.8jz-jf50z-10min-P6.lcd
方法文件名 : RC$SMF-364 - SMF-364-FX277.lcm
批处理文件名: RC$SMF-364 - SMF-364-20240605-FX277.lcb
样品瓶号 : 3-47
进样体积 : 20 μl
进样时间 : 2024/06/05 19:42:19
处理时间(V2) : 2024/06/06 09:02:57
仪器型号 : SHIMADZU LC-2050C (FX277)

流 速: 1.0ml/min
波 长: 251nm
版本号: 6.115
实验者: xiexinhui
处理者: xiexinhui

<色谱图>

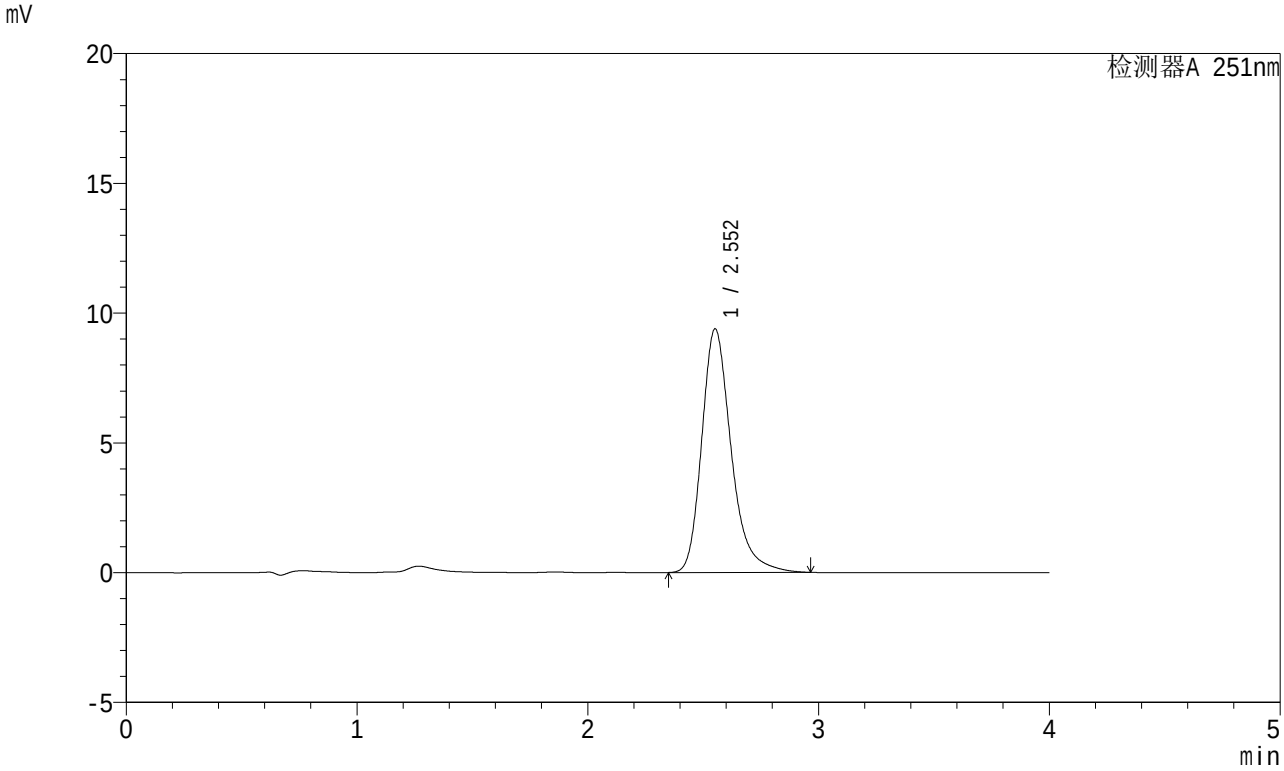

<峰表>

检测器A 251nm

峰号	保留时间	面积	面积%	高度	理论塔板数(USP)	拖尾因子	分离度(USP)
1	2.552	83363	100.000	9377	2049	1.281	--
总计		83363	100.000	9377			

SHIMADZU LabSolutions

SMF-364

<样品信息>

色谱柱 : XB-C18(50mm*4.6mm,5μm)
柱温 : 30℃
数据文件名 : RC$SMF-364 - 10-70/28-2682-2 - zzp-2023111921p-jyx2-zjtj6y-rcqx-pH6.8jz-jf50z-15min-P1.lcd
方法文件名 : RC$SMF-364 - SMF-364-FX277.lcm
批处理文件名: RC$SMF-364 - SMF-364-20240605-FX277.lcb
样品瓶号 : 3-3
进样体积 : 20 μl
进样时间 : 2024/06/05 19:46:42
处理时间(V2) : 2024/06/06 09:02:59
仪器型号 : SHIMADZU LC-2050C (FX277)

流 速: 1.0ml/min
波 长: 251nm
版本号: 6.115
实验者: xiexinhui
处理者: xiexinhui

<色谱图>

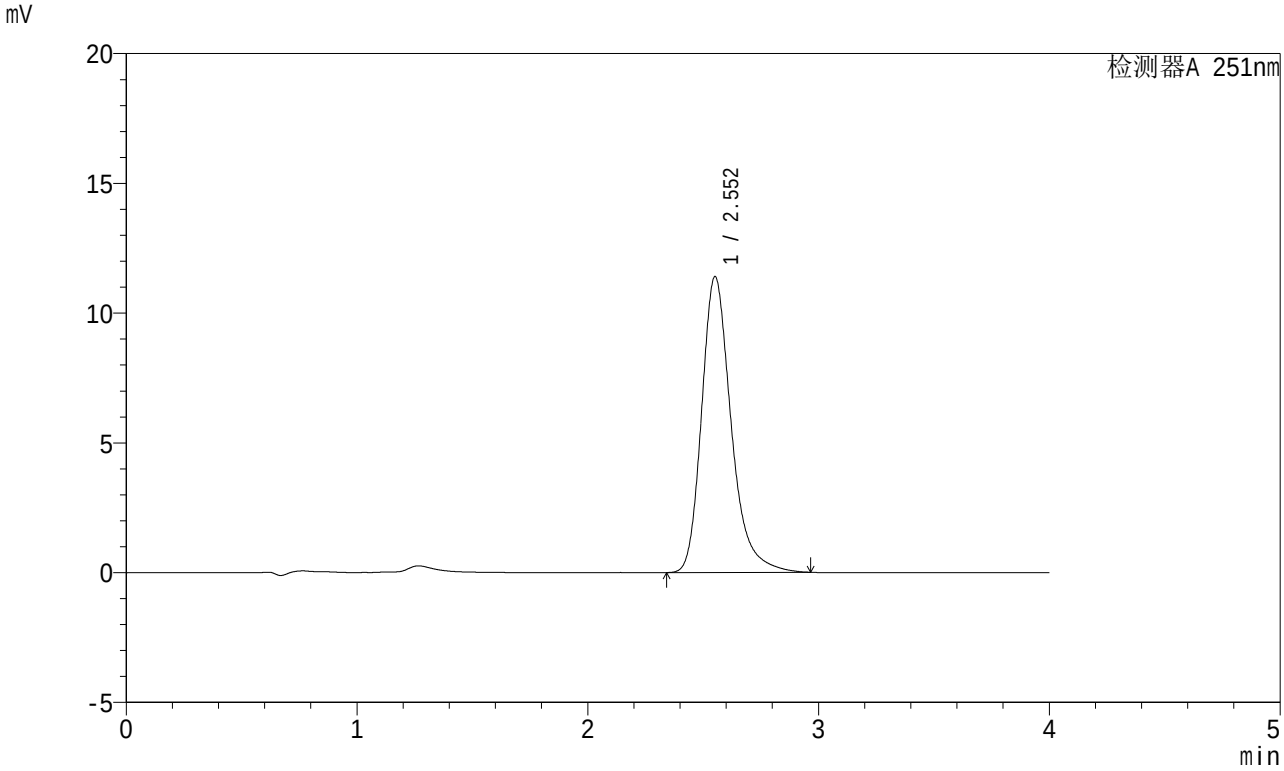

<峰表>

检测器A 251nm

峰号	保留时间	面积	面积%	高度	理论塔板数(USP)	拖尾因子	分离度(USP)
1	2.552	101471	100.000	11384	2038	1.279	--
总计		101471	100.000	11384			

SHIMADZU LabSolutions

SMF-364

<样品信息>

色谱柱 : XB-C18(50mm*4.6mm,5μm)
柱温 : 30℃
数据文件名 : RC$SMF-364 - 10-70/28-2683-2 - zzp-2023111921p-jyx2-zjtj6y-rcqx-pH6.8jz-jf50z-15min-P2.lcd
方法文件名 : RC$SMF-364 - SMF-364-FX277.lcm
批处理文件名: RC$SMF-364 - SMF-364-20240605-FX277.lcb
样品瓶号 : 3-12
进样体积 : 20 μl
进样时间 : 2024/06/05 19:51:04
处理时间(V2) : 2024/06/06 09:03:02
仪器型号 : SHIMADZU LC-2050C (FX277)

流 速: 1.0ml/min
波 长: 251nm
版本号: 6.115
实验者: xiexinhui
处理者: xiexinhui

<色谱图>

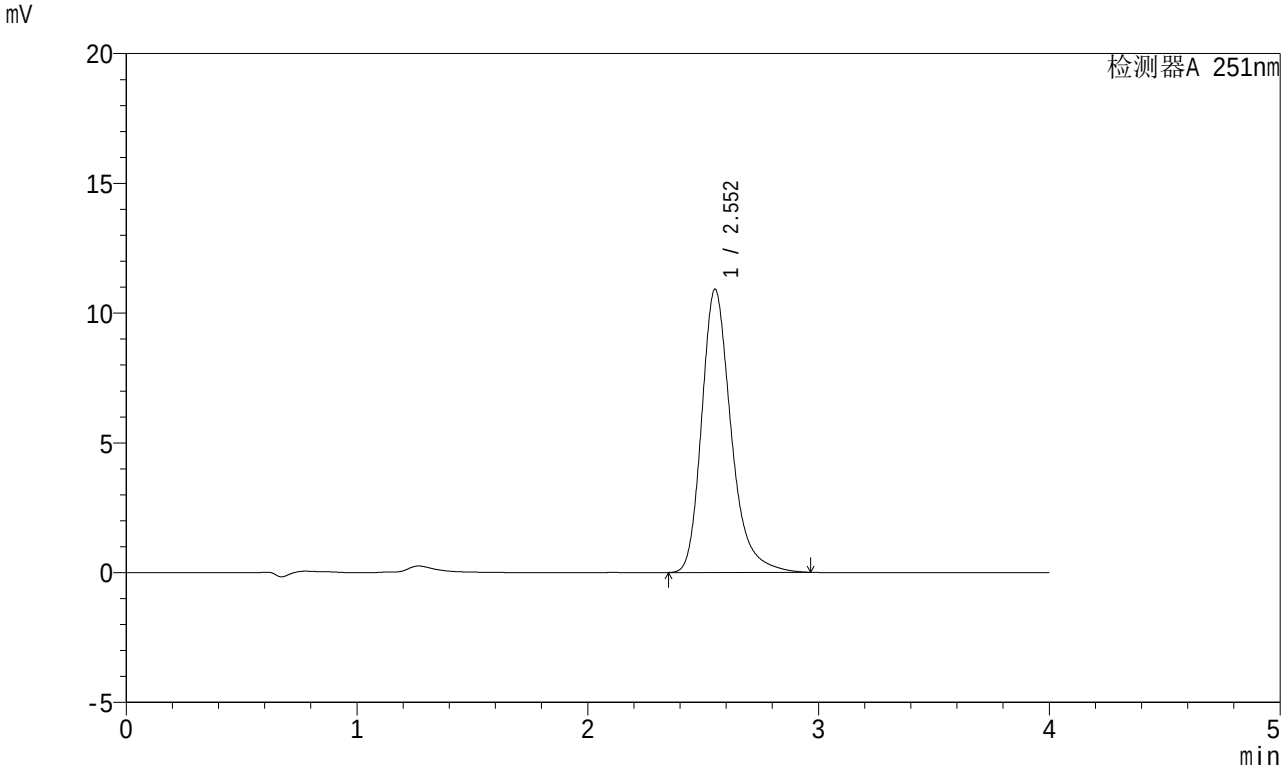

<峰表>

检测器A 251nm

峰号	保留时间	面积	面积%	高度	理论塔板数(USP)	拖尾因子	分离度(USP)
1	2.552	96683	100.000	10895	2053	1.277	--
总计		96683	100.000	10895			

SHIMADZU LabSolutions

SMF-364

<样品信息>

色谱柱 : XB-C18(50mm*4.6mm,5μm)
柱温 : 30℃
数据文件名 : RC$SMF-364 - 10-70/28-2684-2 - zzp-2023111921p-jyx2-zjtj6y-rcqx-pH6.8jz-jf50z-15min-P3.lcd
方法文件名 : RC$SMF-364 - SMF-364-FX277.lcm
批处理文件名: RC$SMF-364 - SMF-364-20240605-FX277.lcb
样品瓶号 : 3-21
进样体积 : 20 μl
进样时间 : 2024/06/05 19:55:27
处理时间(V2) : 2024/06/06 09:03:04
仪器型号 : SHIMADZU LC-2050C (FX277)

流 速: 1.0ml/min
波 长: 251nm
版本号: 6.115
实验者: xiexinhui
处理者: xiexinhui

<色谱图>

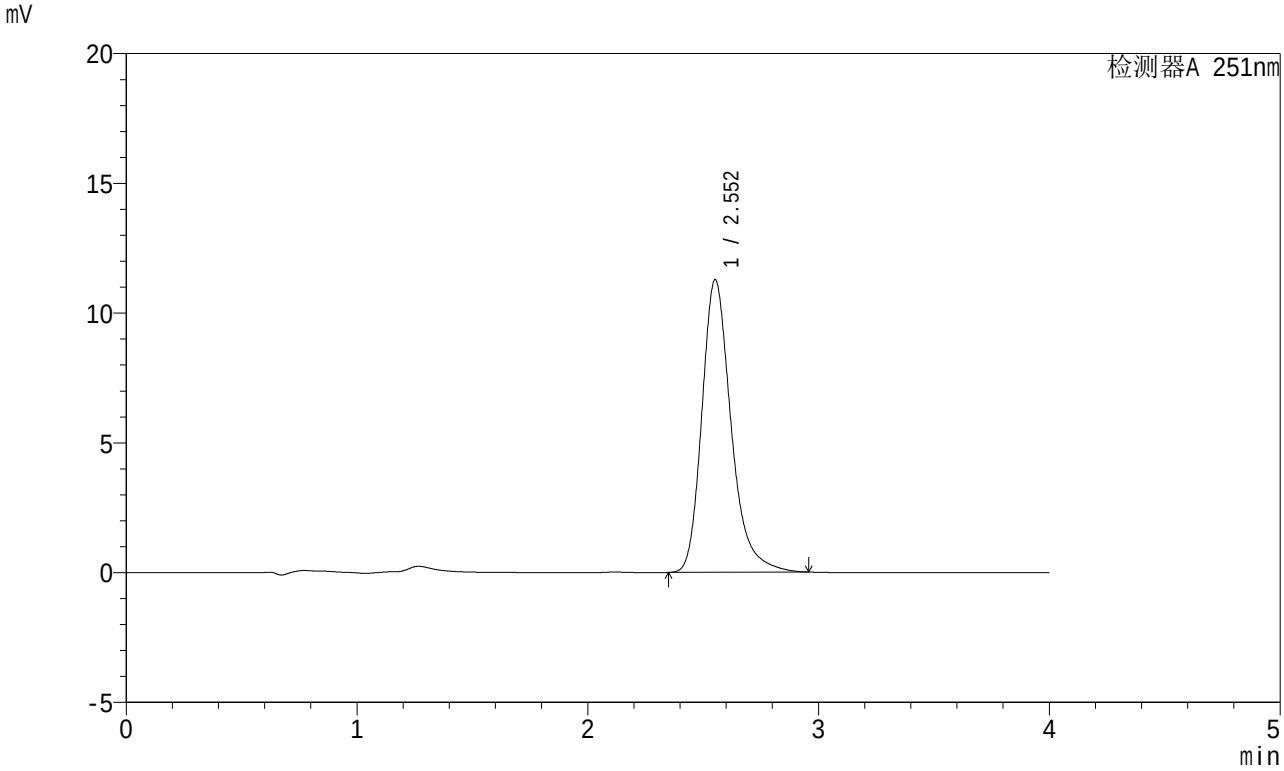

<峰表>

检测器A 251nm

峰号	保留时间	面积	面积%	高度	理论塔板数(USP)	拖尾因子	分离度(USP)
1	2.552	99345	100.000	11266	2077	1.272	--
总计		99345	100.000	11266			

SHIMADZU LabSolutions

SMF-364

<样品信息>

色谱柱 : XB-C18(50mm*4.6mm,5μm)
柱温 : 30℃
数据文件名 : RC$SMF-364 - 10-70/28-2685-2 - zzp-2023111921p-jyx2-zjtj6y-rcqx-pH6.8jz-jf50z-15min-P4.lcd
方法文件名 : RC$SMF-364 - SMF-364-FX277.lcm
批处理文件名: RC$SMF-364 - SMF-364-20240605-FX277.lcb
样品瓶号 : 3-30
进样体积 : 20 μl
进样时间 : 2024/06/05 19:59:50
处理时间(V2) : 2024/06/06 09:03:06
仪器型号 : SHIMADZU LC-2050C (FX277)

流 速: 1.0ml/min
波 长: 251nm
版本号: 6.115
实验者: xiexinhui
处理者: xiexinhui

<色谱图>

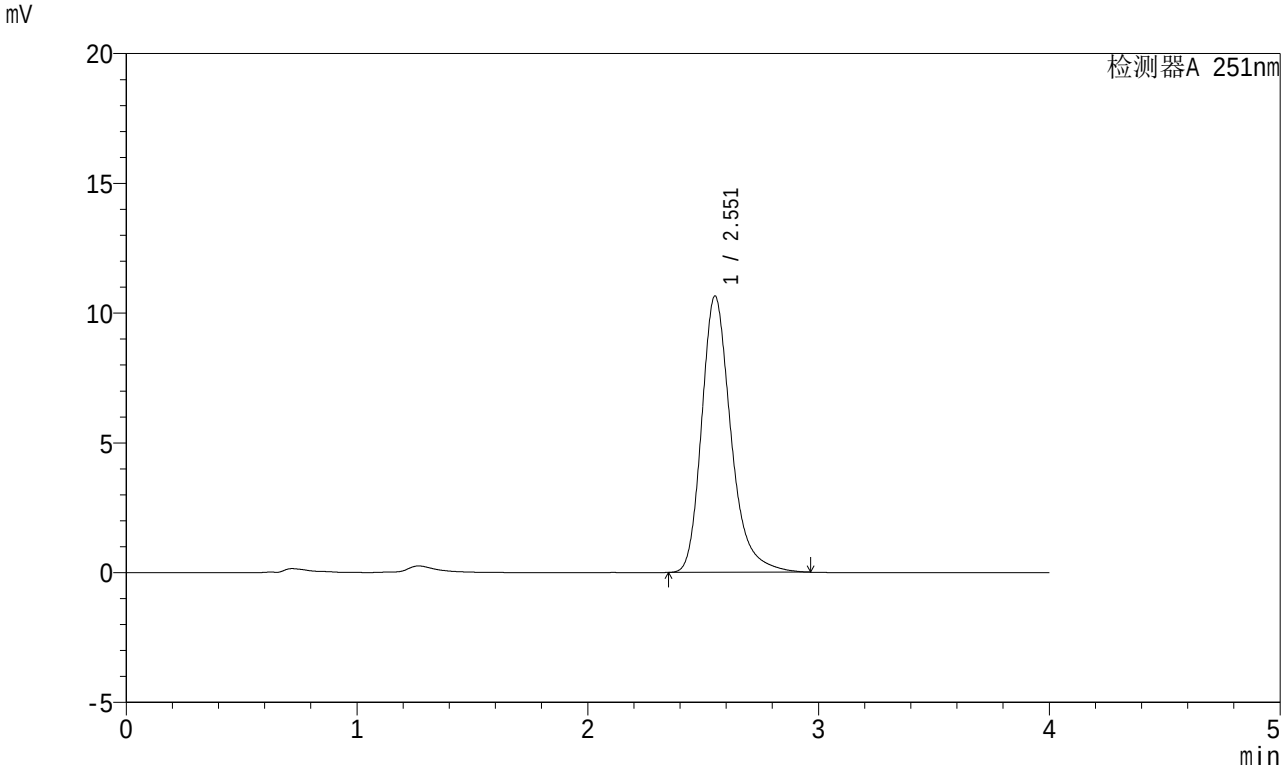

<峰表>

检测器A 251nm

峰号	保留时间	面积	面积%	高度	理论塔板数(USP)	拖尾因子	分离度(USP)
1	2.551	94001	100.000	10629	2072	1.277	--
总计		94001	100.000	10629			

SHIMADZU LabSolutions

SMF-364

<样品信息>

色谱柱 : XB-C18(50mm*4.6mm,5μm)
柱温 : 30℃
数据文件名 : RC$SMF-364 - 10-70/28-2686-2 - zzp-2023111921p-jyx2-zjtj6y-rcqx-pH6.8jz-jf50z-15min-P5.lcd
方法文件名 : RC$SMF-364 - SMF-364-FX277.lcm
批处理文件名: RC$SMF-364 - SMF-364-20240605-FX277.lcb
样品瓶号 : 3-39
进样体积 : 20 μl
进样时间 : 2024/06/05 20:04:13
处理时间(V2) : 2024/06/06 09:03:09
仪器型号 : SHIMADZU LC-2050C (FX277)

流 速: 1.0ml/min
波 长: 251nm
版本号: 6.115
实验者: xiexinhui
处理者: xiexinhui

<色谱图>

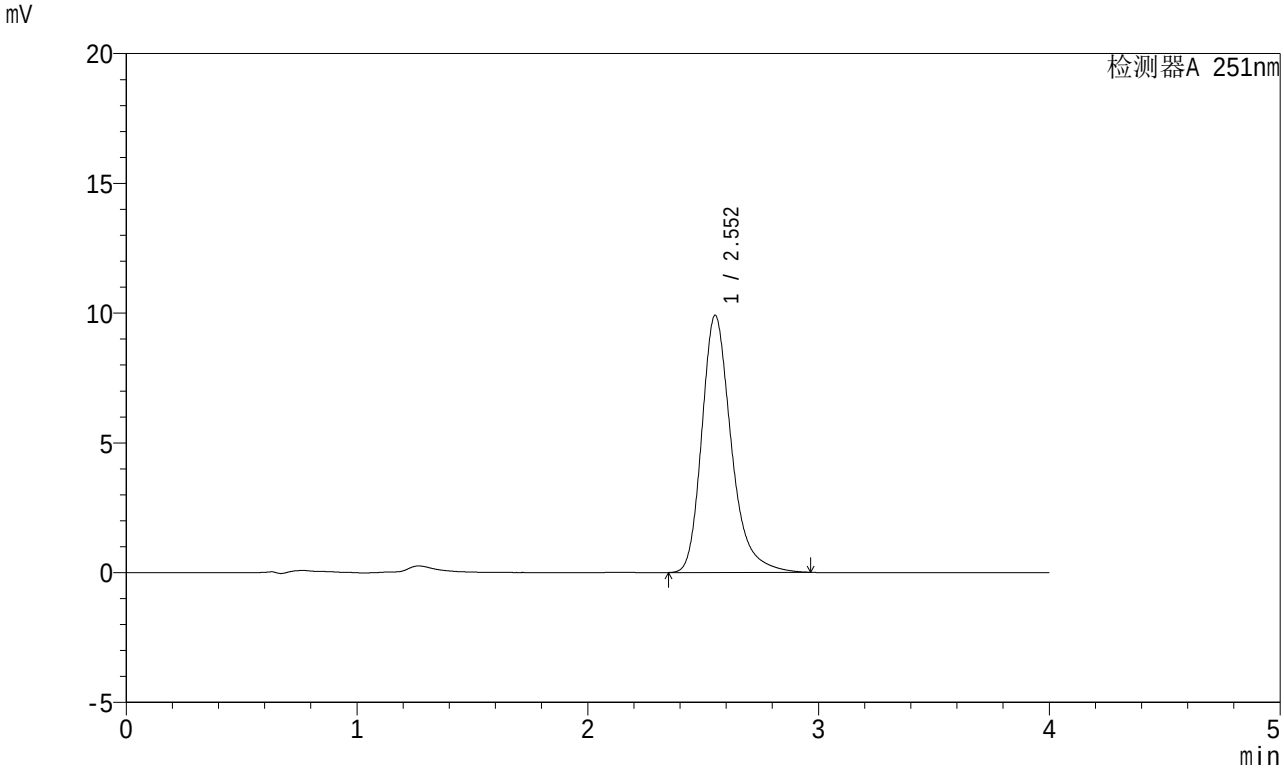

<峰表>

检测器A 251nm

峰号	保留时间	面积	面积%	高度	理论塔板数(USP)	拖尾因子	分离度(USP)
1	2.552	87960	100.000	9901	2051	1.284	--
总计		87960	100.000	9901			

SHIMADZU LabSolutions

SMF-364

<样品信息>

色谱柱 : XB-C18(50mm*4.6mm,5μm)
柱温 : 30℃
数据文件名 : RC$SMF-364 - 10-70/28-2687-2 - zzp-2023111921p-jyx2-zjtj6y-rcqx-pH6.8jz-jf50z-15min-P6.lcd
方法文件名 : RC$SMF-364 - SMF-364-FX277.lcm
批处理文件名: RC$SMF-364 - SMF-364-20240605-FX277.lcb
样品瓶号 : 3-48
进样体积 : 20 μl
进样时间 : 2024/06/05 20:08:36
处理时间(V2) : 2024/06/06 09:03:11
仪器型号 : SHIMADZU LC-2050C (FX277)

流 速: 1.0ml/min
波 长: 251nm
版本号: 6.115
实验者: xiexinhui
处理者: xiexinhui

<色谱图>

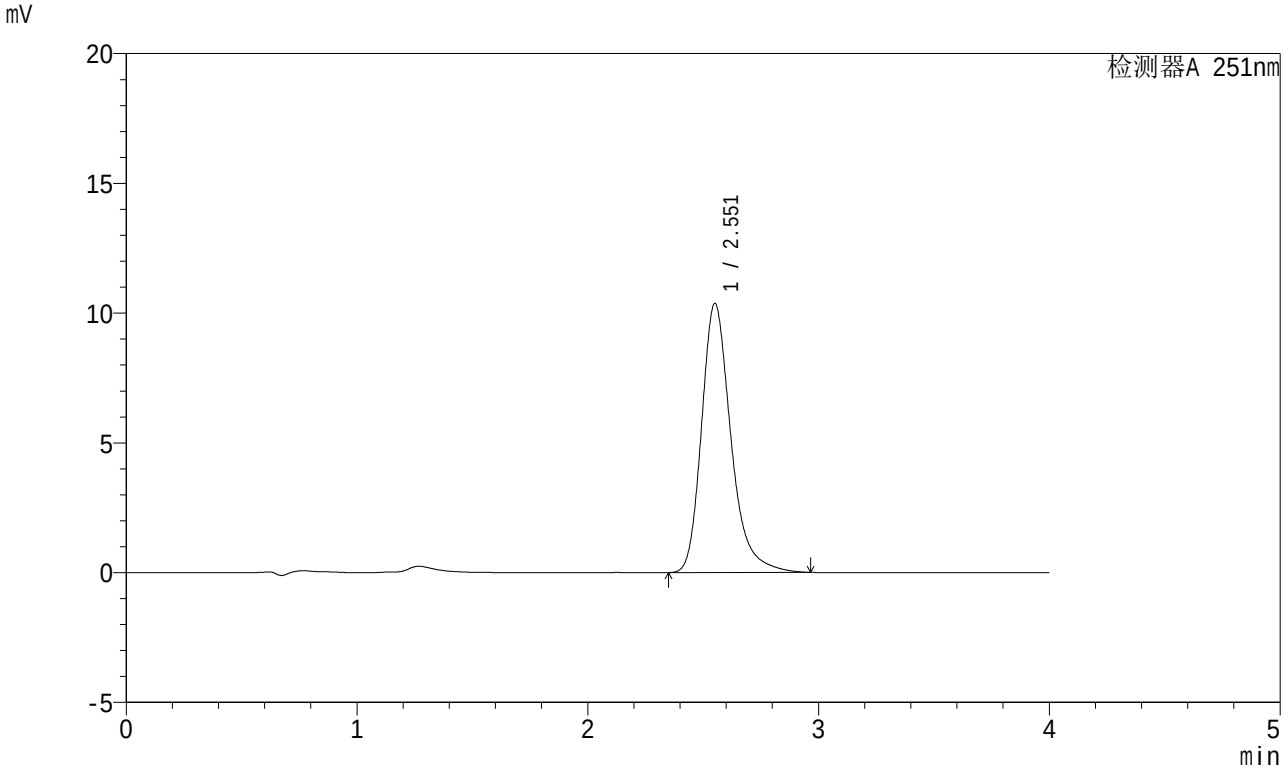

<峰表>

检测器A 251nm

峰号	保留时间	面积	面积%	高度	理论塔板数(USP)	拖尾因子	分离度(USP)
1	2.551	91673	100.000	10347	2067	1.280	--
总计		91673	100.000	10347			

SHIMADZU LabSolutions

SMF-364

<样品信息>

色谱柱 : XB-C18(50mm*4.6mm,5μm)
柱温 : 30℃
数据文件名 : RC$SMF-364 - 10-70/28-2688-2 - zzp-2023111921p-jyx2-zjtj6y-rcqx-pH6.8jz-jf50z-20min-P1.lcd
方法文件名 : RC$SMF-364 - SMF-364-FX277.lcm
批处理文件名: RC$SMF-364 - SMF-364-20240605-FX277.lcb
样品瓶号 : 3-4
进样体积 : 20 μl
进样时间 : 2024/06/05 20:12:58
处理时间(V2) : 2024/06/06 09:03:13
仪器型号 : SHIMADZU LC-2050C (FX277)

流 速: 1.0ml/min
波 长: 251nm
版本号: 6.115
实验者: xiexinhui
处理者: xiexinhui

<色谱图>

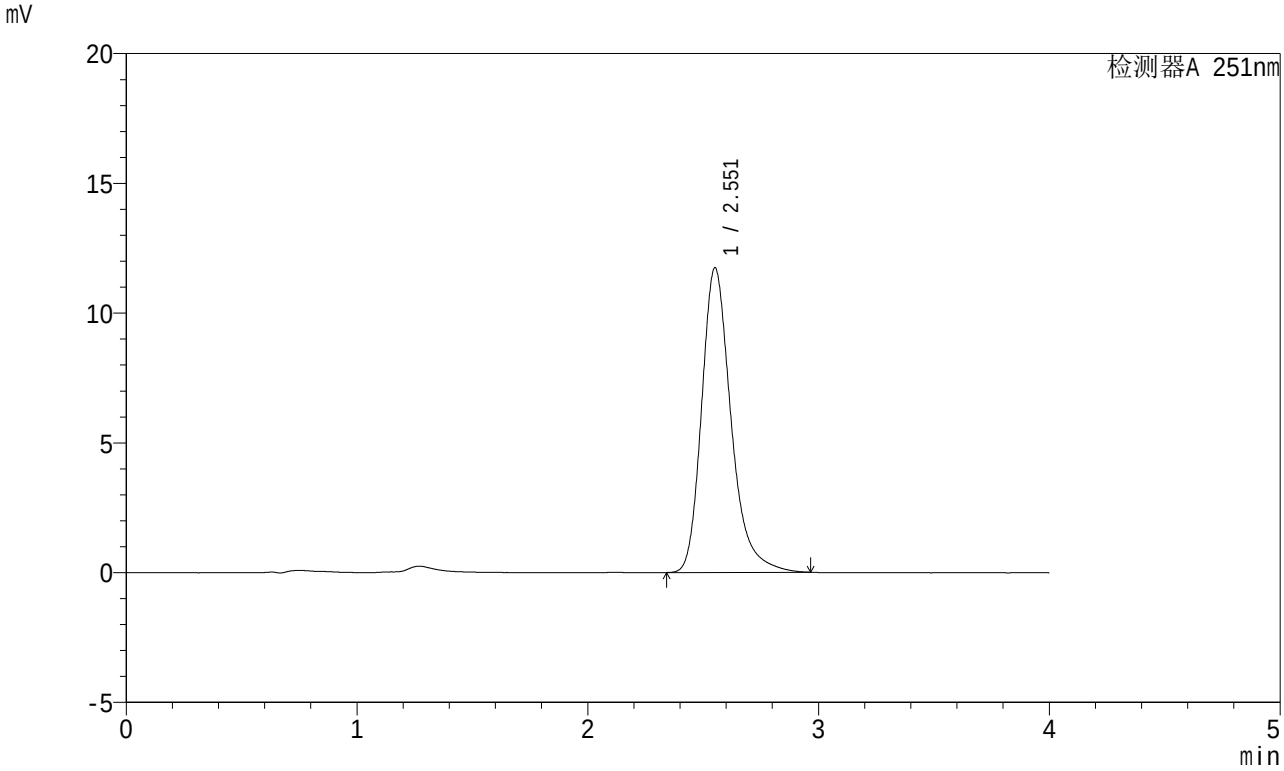

<峰表>

检测器A 251nm

峰号	保留时间	面积	面积%	高度	理论塔板数(USP)	拖尾因子	分离度(USP)
1	2.551	104173	100.000	11719	2050	1.280	--
总计		104173	100.000	11719			

SHIMADZU LabSolutions

SMF-364

<样品信息>

色谱柱 : XB-C18(50mm*4.6mm,5μm)
柱温 : 30℃
数据文件名 : RC$SMF-364 - 10-70/28-2689-2 - zzp-2023111921p-jyx2-zjtj6y-rcqx-pH6.8jz-jf50z-20min-P2.lcd
方法文件名 : RC$SMF-364 - SMF-364-FX277.lcm
批处理文件名: RC$SMF-364 - SMF-364-20240605-FX277.lcb
样品瓶号 : 3-13
进样体积 : 20 μl
进样时间 : 2024/06/05 20:17:21
处理时间(V2) : 2024/06/06 09:03:16
仪器型号 : SHIMADZU LC-2050C (FX277)

流 速: 1.0ml/min
波 长: 251nm
版本号: 6.115
实验者: xiexinhui
处理者: xiexinhui

<色谱图>

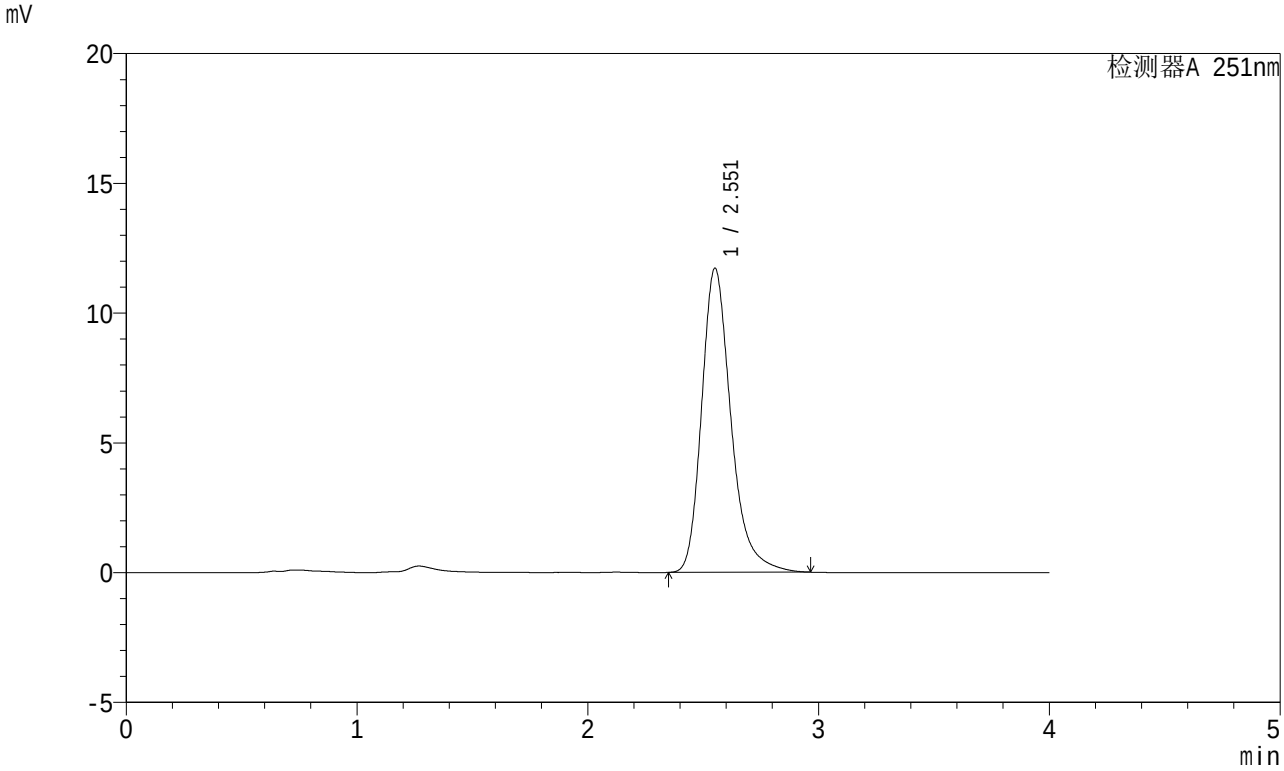

<峰表>

检测器A 251nm

峰号	保留时间	面积	面积%	高度	理论塔板数(USP)	拖尾因子	分离度(USP)
1	2.551	103658	100.000	11696	2062	1.279	--
总计		103658	100.000	11696			

SHIMADZU LabSolutions

SMF-364

<样品信息>

色谱柱 : XB-C18(50mm*4.6mm,5μm)
柱温 : 30℃
数据文件名 : RC$SMF-364 - 10-70/28-2690-2 - zzp-2023111921p-jyx2-zjtj6y-rcqx-pH6.8jz-jf50z-20min-P3.lcd
方法文件名 : RC$SMF-364 - SMF-364-FX277.lcm
批处理文件名: RC$SMF-364 - SMF-364-20240605-FX277.lcb
样品瓶号 : 3-22
进样体积 : 20 μl
进样时间 : 2024/06/05 20:21:43
处理时间(V2) : 2024/06/06 09:03:18
仪器型号 : SHIMADZU LC-2050C (FX277)

流 速: 1.0ml/min
波 长: 251nm
版本号: 6.115
实验者: xiexinhui
处理者: xiexinhui

<色谱图>

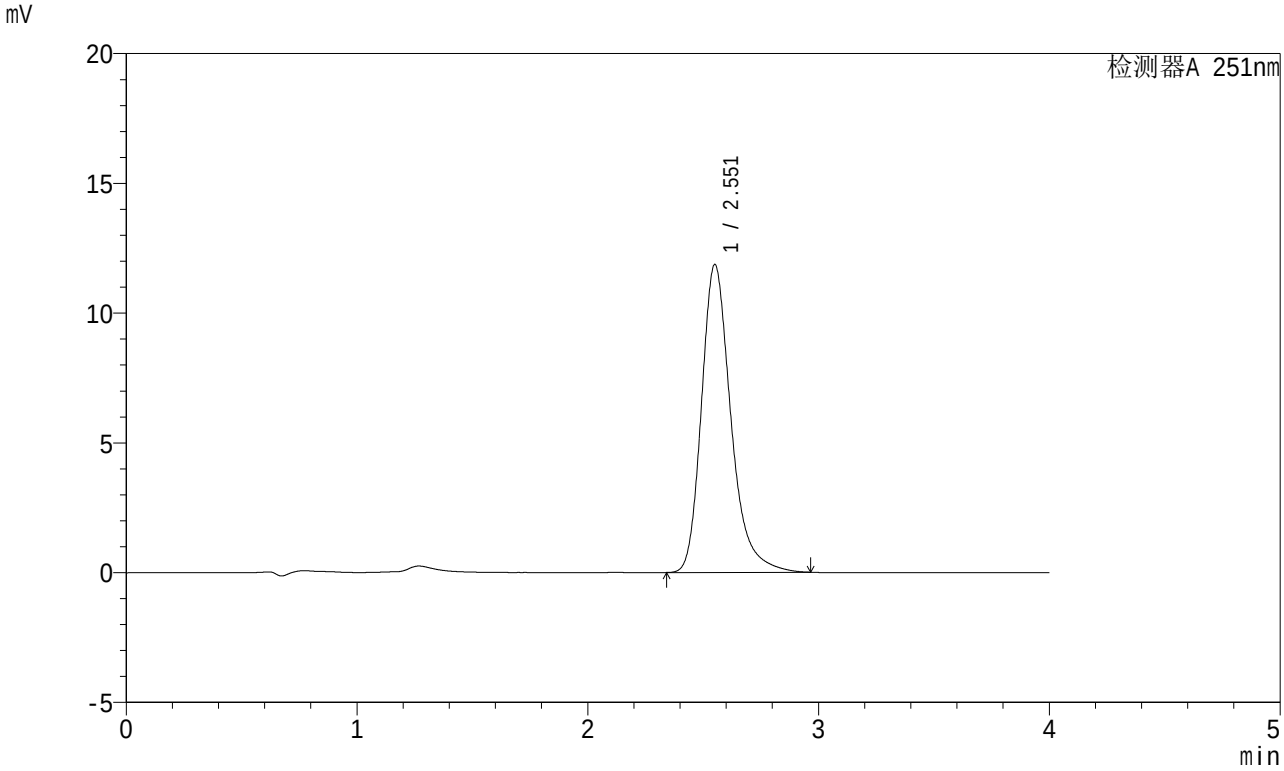

<峰表>

检测器A 251nm

峰号	保留时间	面积	面积%	高度	理论塔板数(USP)	拖尾因子	分离度(USP)
1	2.551	105290	100.000	11837	2049	1.282	--
总计		105290	100.000	11837			

SHIMADZU LabSolutions

SMF-364

<样品信息>

色谱柱 : XB-C18(50mm*4.6mm,5μm)
柱温 : 30℃
数据文件名 : RC$SMF-364 - 10-70/28-2691-2 - zzp-2023111921p-jyx2-zjtj6y-rcqx-pH6.8jz-jf50z-20min-P4.lcd
方法文件名 : RC$SMF-364 - SMF-364-FX277.lcm
批处理文件名: RC$SMF-364 - SMF-364-20240605-FX277.lcb
样品瓶号 : 3-31
进样体积 : 20 μl
进样时间 : 2024/06/05 20:26:05
处理时间(V2) : 2024/06/06 09:03:20
仪器型号 : SHIMADZU LC-2050C (FX277)

流 速: 1.0ml/min
波 长: 251nm
版本号: 6.115
实验者: xiexinhui
处理者: xiexinhui

<色谱图>

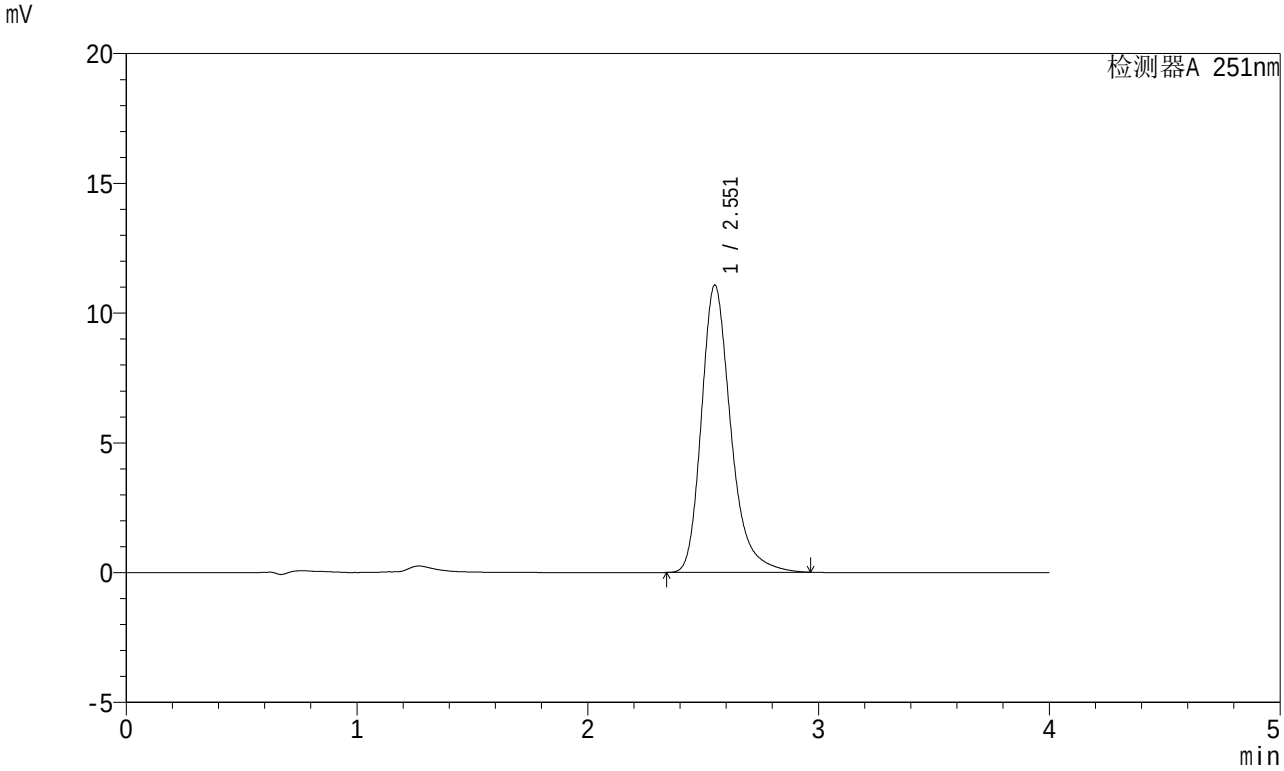

<峰表>

检测器A 251nm

峰号	保留时间	面积	面积%	高度	理论塔板数(USP)	拖尾因子	分离度(USP)
1	2.551	98010	100.000	11047	2060	1.279	--
总计		98010	100.000	11047			

SHIMADZU LabSolutions

SMF-364

<样品信息>

色谱柱 : XB-C18(50mm*4.6mm,5μm)
柱温 : 30℃
数据文件名 : RC$SMF-364 - 10-70/28-2692-2 - zzp-2023111921p-jyx2-zjtj6y-rcqx-pH6.8jz-jf50z-20min-P5.lcd
方法文件名 : RC$SMF-364 - SMF-364-FX277.lcm
批处理文件名: RC$SMF-364 - SMF-364-20240605-FX277.lcb
样品瓶号 : 3-40
进样体积 : 20 μl
进样时间 : 2024/06/05 20:30:27
处理时间(V2) : 2024/06/06 09:03:22
仪器型号 : SHIMADZU LC-2050C (FX277)

流 速: 1.0ml/min
波 长: 251nm
版本号: 6.115
实验者: xiexinhui
处理者: xiexinhui

<色谱图>

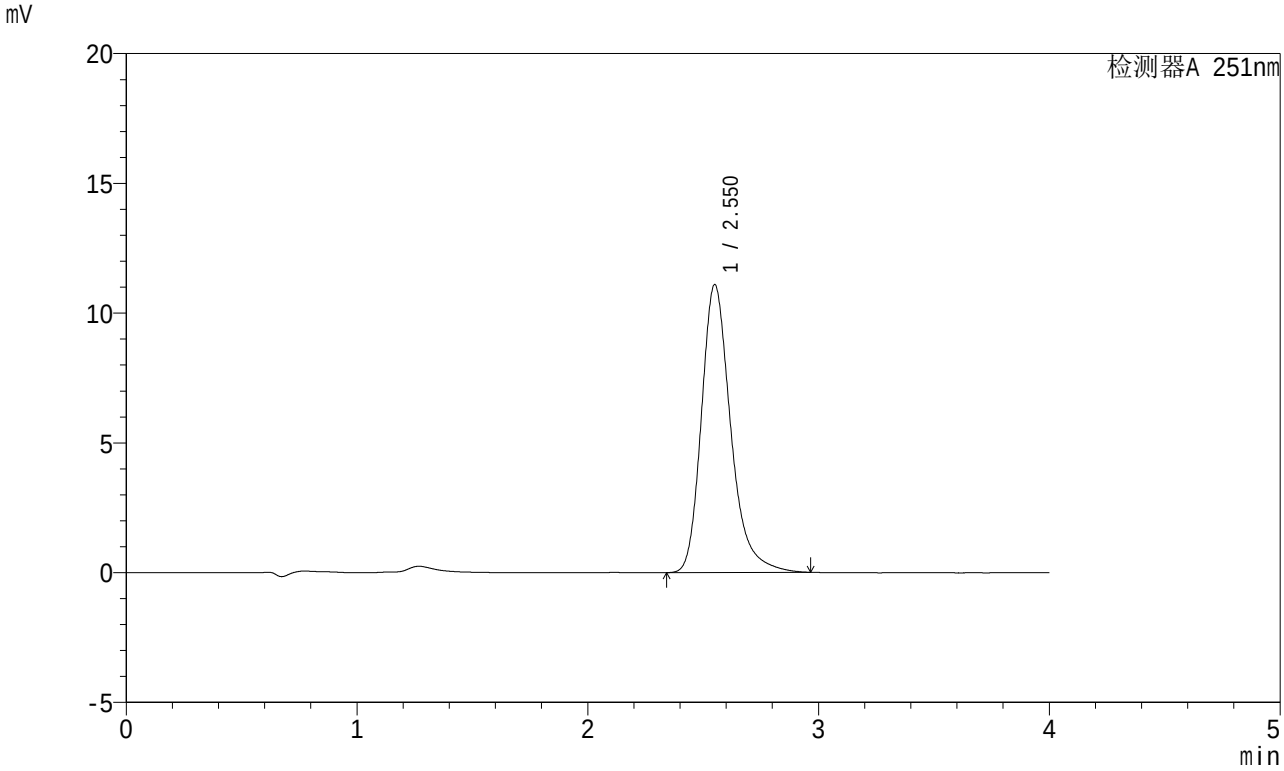

<峰表>

检测器A 251nm

峰号	保留时间	面积	面积%	高度	理论塔板数(USP)	拖尾因子	分离度(USP)
1	2.550	98141	100.000	11073	2061	1.278	--
总计		98141	100.000	11073			

SHIMADZU LabSolutions

SMF-364

<样品信息>

色谱柱 : XB-C18(50mm*4.6mm,5μm)
柱温 : 30℃
数据文件名 : RC$SMF-364 - 10-70/28-2693-2 - zzp-2023111921p-jyx2-zjtj6y-rcqx-pH6.8jz-jf50z-20min-P6.lcd
方法文件名 : RC$SMF-364 - SMF-364-FX277.lcm
批处理文件名: RC$SMF-364 - SMF-364-20240605-FX277.lcb
样品瓶号 : 3-49
进样体积 : 20 μl
进样时间 : 2024/06/05 20:34:49
处理时间(V2) : 2024/06/06 09:03:25
仪器型号 : SHIMADZU LC-2050C (FX277)

流 速: 1.0ml/min
波 长: 251nm
版本号: 6.115
实验者: xiexinhui
处理者: xiexinhui

<色谱图>

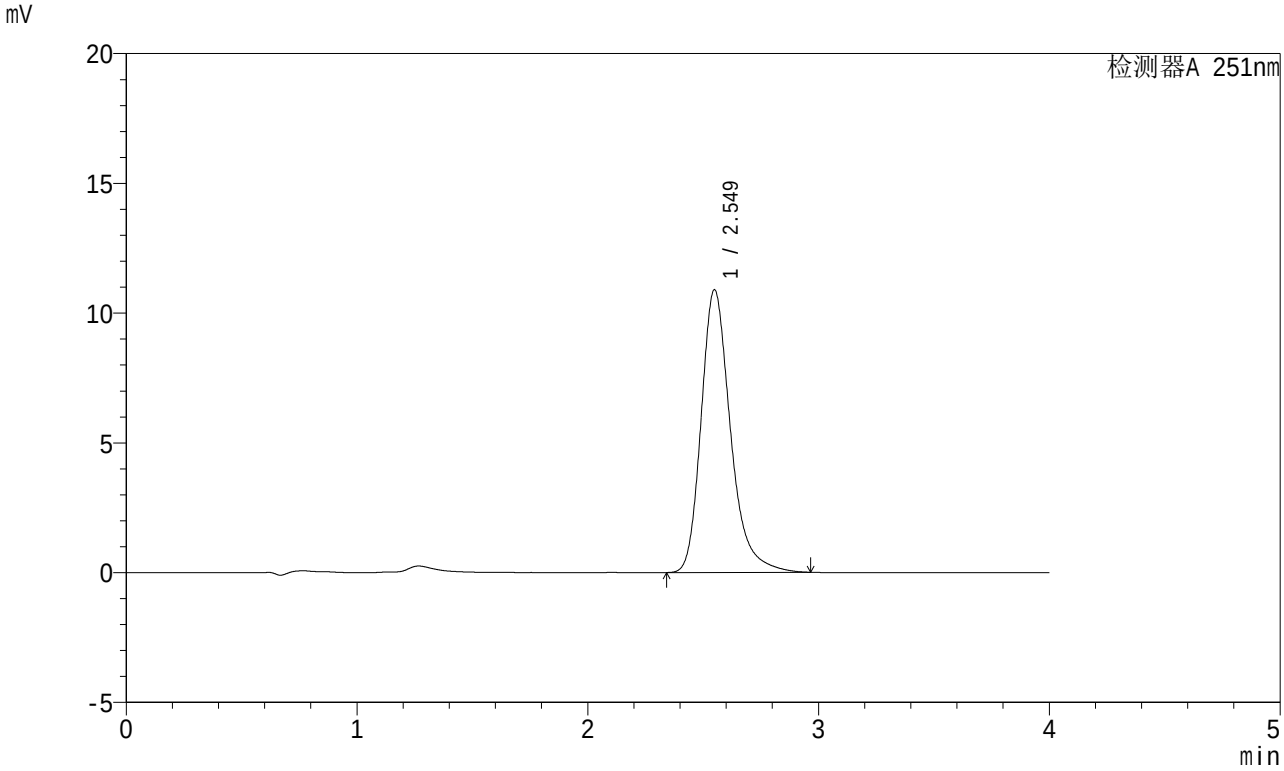

<峰表>

检测器A 251nm

峰号	保留时间	面积	面积%	高度	理论塔板数(USP)	拖尾因子	分离度(USP)
1	2.549	96420	100.000	10886	2057	1.277	--
总计		96420	100.000	10886			

SHIMADZU LabSolutions

SMF-364

<样品信息>

色谱柱 : XB-C18(50mm*4.6mm,5μm)
柱温 : 30℃
数据文件名 : RC$SMF-364 - 10-70/28-2694-2 - zzp-2023111921p-jyx2-zjtj6y-rcqx-pH6.8jz-jf50z-30min-P1.lcd
方法文件名 : RC$SMF-364 - SMF-364-FX277.lcm
批处理文件名: RC$SMF-364 - SMF-364-20240605-FX277.lcb
样品瓶号 : 3-5
进样体积 : 20 μl
进样时间 : 2024/06/05 20:39:11
处理时间(V2) : 2024/06/06 09:03:27
仪器型号 : SHIMADZU LC-2050C (FX277)

流 速: 1.0ml/min
波 长: 251nm
版本号: 6.115
实验者: xiexinhui
处理者: xiexinhui

<色谱图>

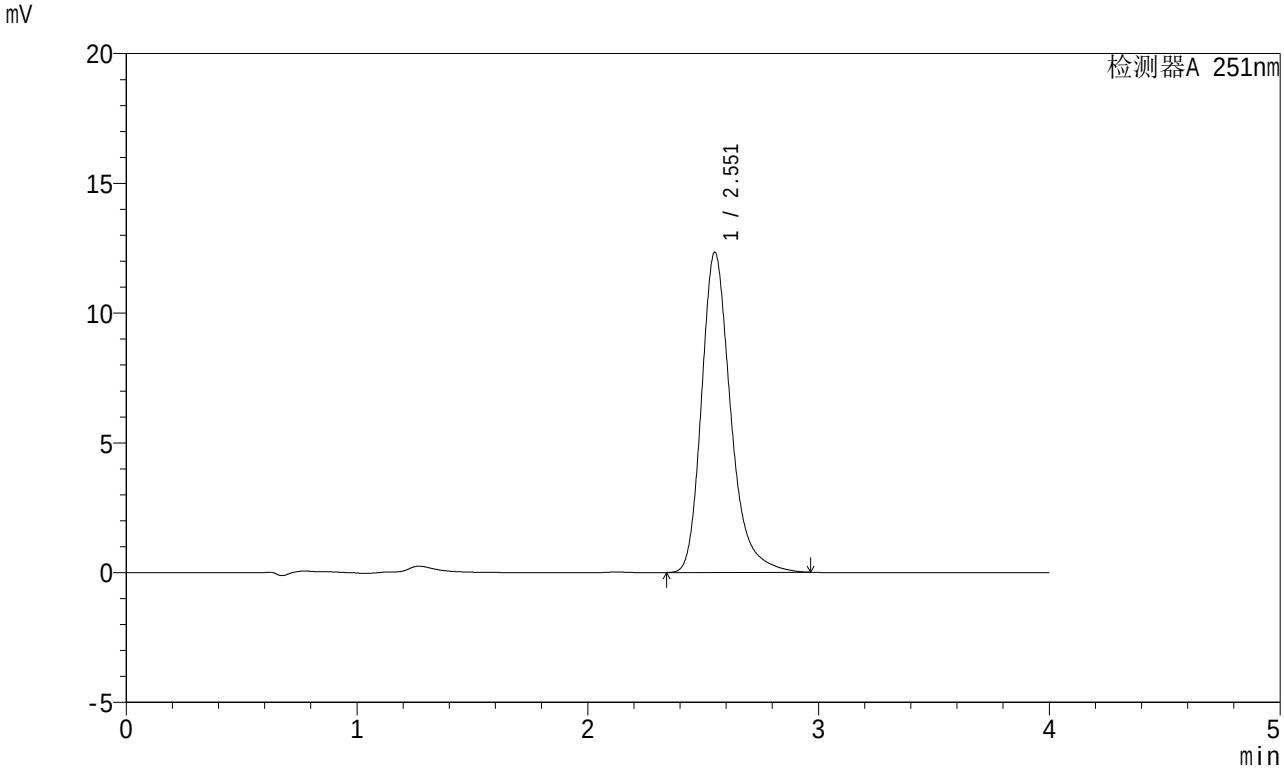

<峰表>

检测器A 251nm

峰号	保留时间	面积	面积%	高度	理论塔板数(USP)	拖尾因子	分离度(USP)
1	2.551	108518	100.000	12310	2088	1.277	--
总计		108518	100.000	12310			

SHIMADZU LabSolutions

SMF-364

<样品信息>

色谱柱 : XB-C18(50mm*4.6mm,5μm)
柱温 : 30℃
数据文件名 : RC$SMF-364 - 10-70/28-2695-2 - zzp-2023111921p-jyx2-zjtj6y-rcqx-pH6.8jz-jf50z-30min-P2.lcd
方法文件名 : RC$SMF-364 - SMF-364-FX277.lcm
批处理文件名: RC$SMF-364 - SMF-364-20240605-FX277.lcb
样品瓶号 : 3-14
进样体积 : 20 μl
进样时间 : 2024/06/05 20:43:34
处理时间(V2) : 2024/06/06 09:03:29
仪器型号 : SHIMADZU LC-2050C (FX277)

流 速: 1.0ml/min
波 长: 251nm
版本号: 6.115
实验者: xiexinhui
处理者: xiexinhui

<色谱图>

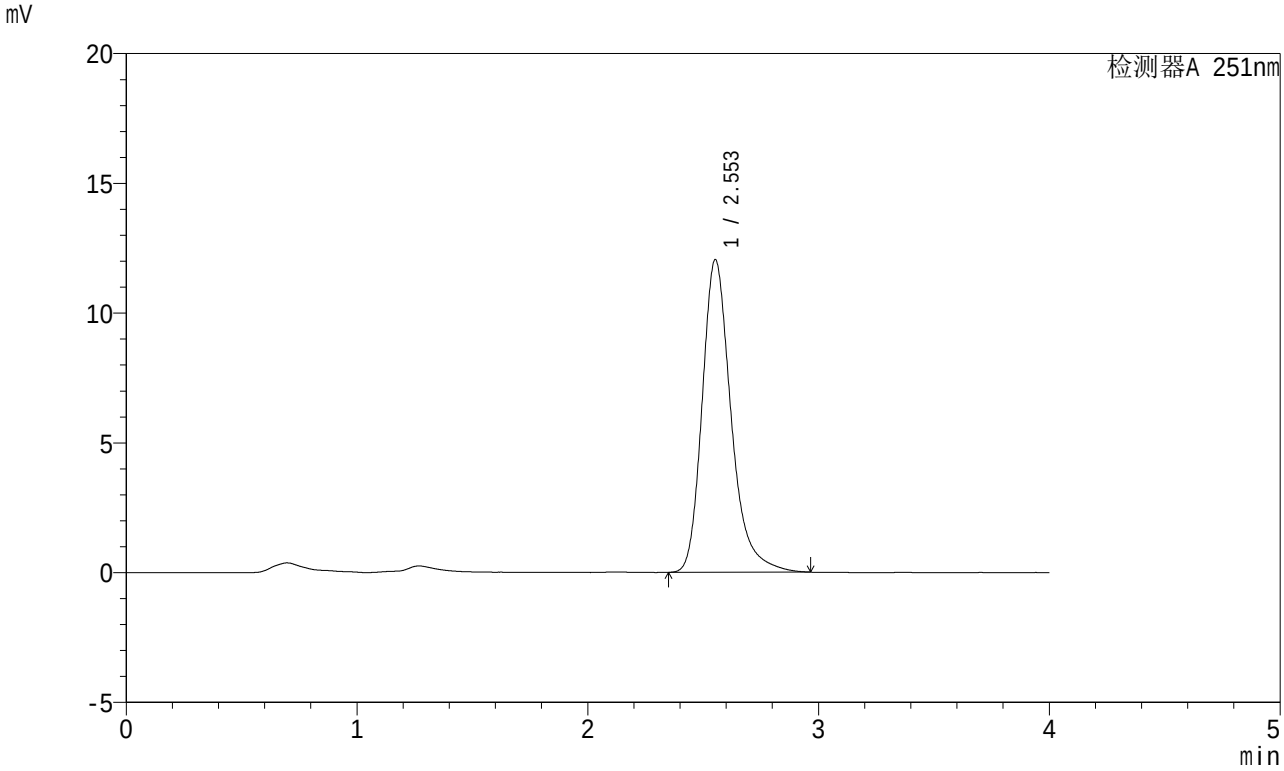

<峰表>

检测器A 251nm

峰号	保留时间	面积	面积%	高度	理论塔板数(USP)	拖尾因子	分离度(USP)
1	2.553	105185	100.000	12040	2125	1.278	--
总计		105185	100.000	12040			

SHIMADZU LabSolutions

SMF-364

<样品信息>

色谱柱 : XB-C18(50mm*4.6mm,5μm)
柱温 : 30℃
数据文件名 : RC$SMF-364 - 10-70/28-2696-2 - zzp-2023111921p-jyx2-zjtj6y-rcqx-pH6.8jz-jf50z-30min-P3.lcd
方法文件名 : RC$SMF-364 - SMF-364-FX277.lcm
批处理文件名: RC$SMF-364 - SMF-364-20240605-FX277.lcb
样品瓶号 : 3-23
进样体积 : 20 μl
进样时间 : 2024/06/05 20:47:56
处理时间(V2) : 2024/06/06 09:03:32
仪器型号 : SHIMADZU LC-2050C (FX277)

流 速: 1.0ml/min
波 长: 251nm
版本号: 6.115
实验者: xiexinhui
处理者: xiexinhui

<色谱图>

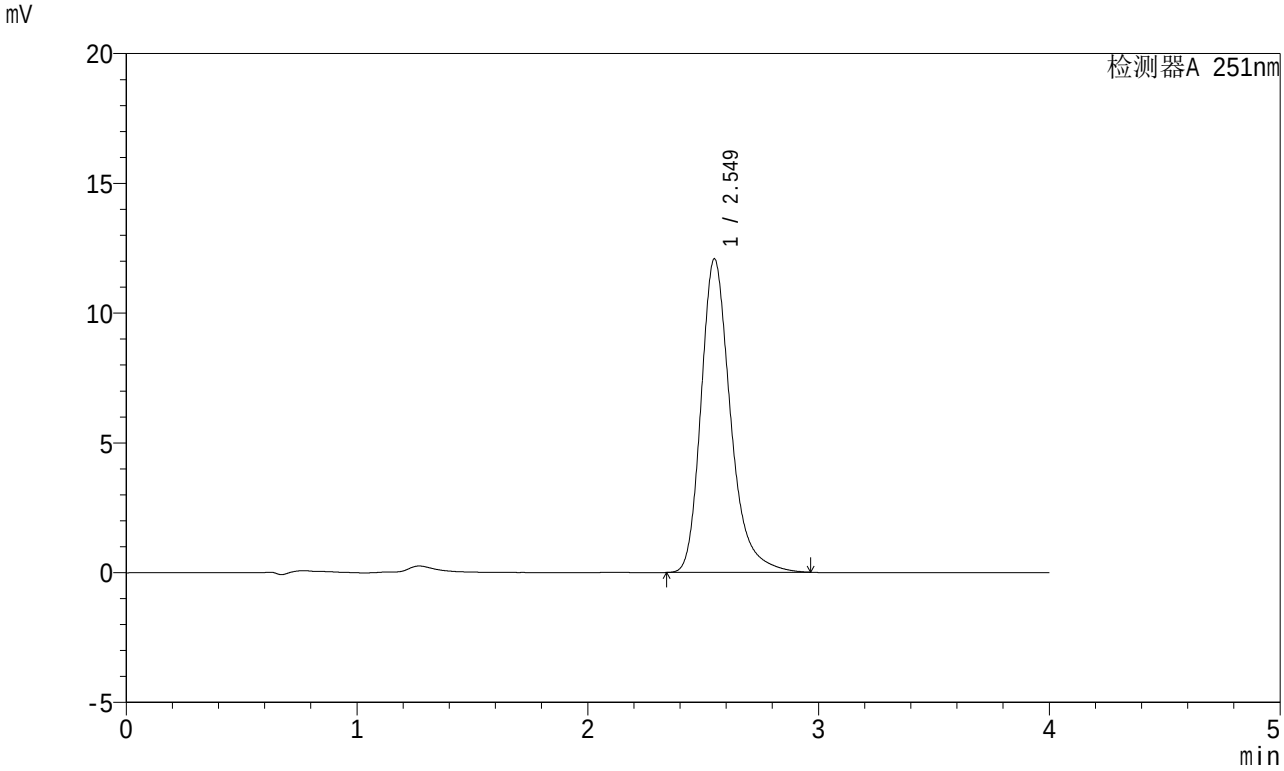

<峰表>

检测器A 251nm

峰号	保留时间	面积	面积%	高度	理论塔板数(USP)	拖尾因子	分离度(USP)
1	2.549	107276	100.000	12075	2043	1.282	--
总计		107276	100.000	12075			

SHIMADZU LabSolutions

SMF-364

<样品信息>

色谱柱 : XB-C18(50mm*4.6mm,5μm)
柱温 : 30℃
数据文件名 : RC$SMF-364 - 10-70/28-2697-2 - zzp-2023111921p-jyx2-zjtj6y-rcqx-pH6.8jz-jf50z-30min-P4.lcd
方法文件名 : RC$SMF-364 - SMF-364-FX277.lcm
批处理文件名: RC$SMF-364 - SMF-364-20240605-FX277.lcb
样品瓶号 : 3-32
进样体积 : 20 μl
进样时间 : 2024/06/05 20:52:18
处理时间(V2) : 2024/06/06 09:03:34
仪器型号 : SHIMADZU LC-2050C (FX277)

流 速: 1.0ml/min
波 长: 251nm
版本号: 6.115
实验者: xiexinhui
处理者: xiexinhui

<色谱图>

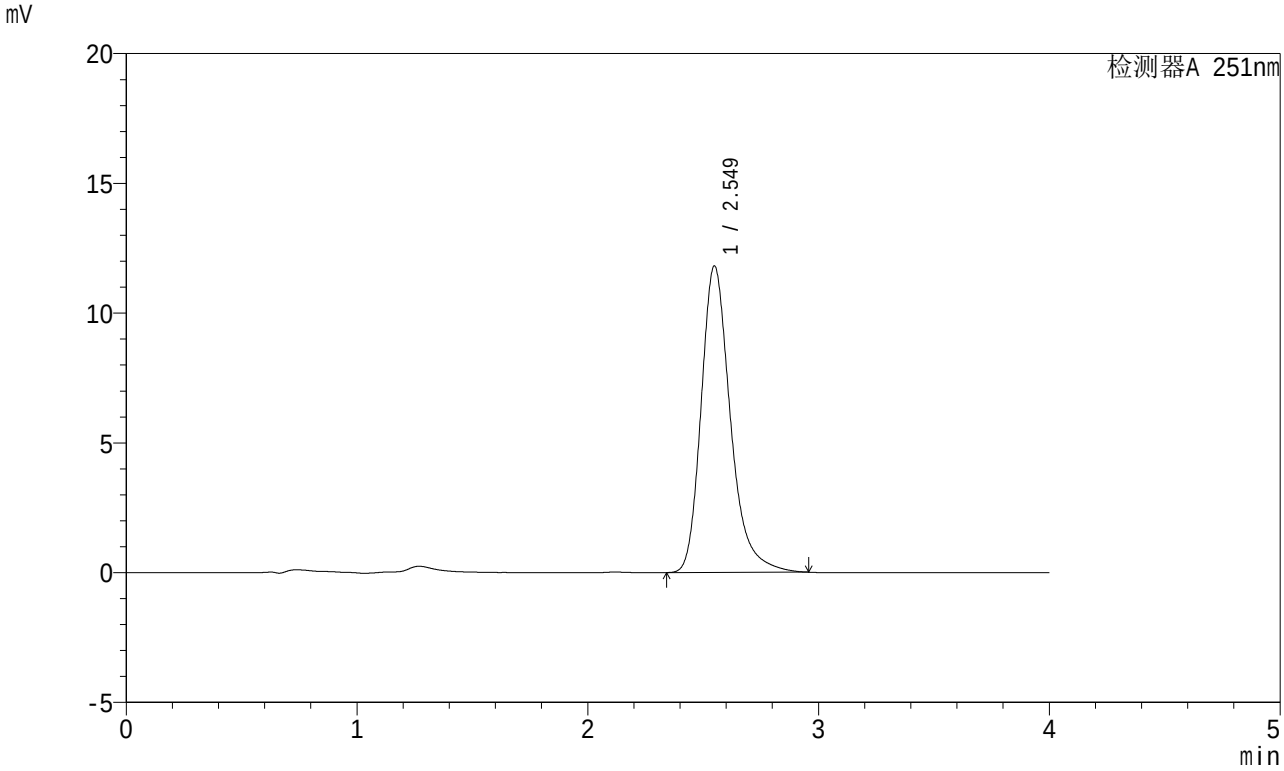

<峰表>

检测器A 251nm

峰号	保留时间	面积	面积%	高度	理论塔板数(USP)	拖尾因子	分离度(USP)
1	2.549	104412	100.000	11805	2060	1.280	--
总计		104412	100.000	11805			

SHIMADZU LabSolutions

SMF-364

<样品信息>

色谱柱 : XB-C18(50mm*4.6mm,5μm)
柱温 : 30℃
数据文件名 : RC$SMF-364 - 10-70/28-2698-2 - zzp-2023111921p-jyx2-zjtj6y-rcqx-pH6.8jz-jf50z-30min-P5.lcd
方法文件名 : RC$SMF-364 - SMF-364-FX277.lcm
批处理文件名: RC$SMF-364 - SMF-364-20240605-FX277.lcb
样品瓶号 : 3-41
进样体积 : 20 μl
进样时间 : 2024/06/05 20:56:40
处理时间(V2) : 2024/06/06 09:03:36
仪器型号 : SHIMADZU LC-2050C (FX277)

流 速: 1.0ml/min
波 长: 251nm
版本号: 6.115
实验者: xiexinhui
处理者: xiexinhui

<色谱图>

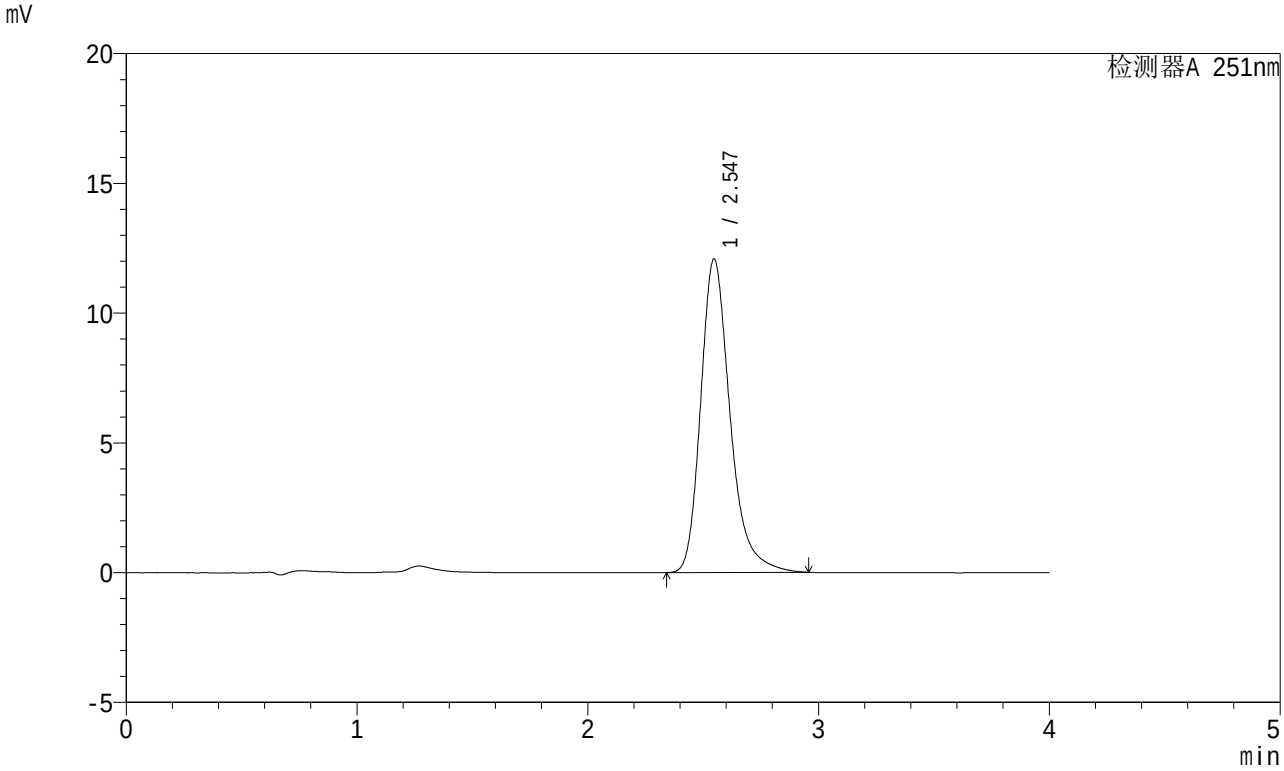

<峰表>

检测器A 251nm

峰号	保留时间	面积	面积%	高度	理论塔板数(USP)	拖尾因子	分离度(USP)
1	2.547	106955	100.000	12087	2054	1.279	--
总计		106955	100.000	12087			

SHIMADZU LabSolutions

SMF-364

<样品信息>

色谱柱 : XB-C18(50mm*4.6mm,5μm)
柱温 : 30℃
数据文件名 : RC$SMF-364 - 10-70/28-2699-2 - zzp-2023111921p-jyx2-zjtj6y-rcqx-pH6.8jz-jf50z-30min-P6.lcd
方法文件名 : RC$SMF-364 - SMF-364-FX277.lcm
批处理文件名: RC$SMF-364 - SMF-364-20240605-FX277.lcb
样品瓶号 : 3-50
进样体积 : 20 μl
进样时间 : 2024/06/05 21:01:02
处理时间(V2) : 2024/06/06 09:03:39
仪器型号 : SHIMADZU LC-2050C (FX277)

流 速: 1.0ml/min
波 长: 251nm
版本号: 6.115
实验者: xiexinhui
处理者: xiexinhui

<色谱图>

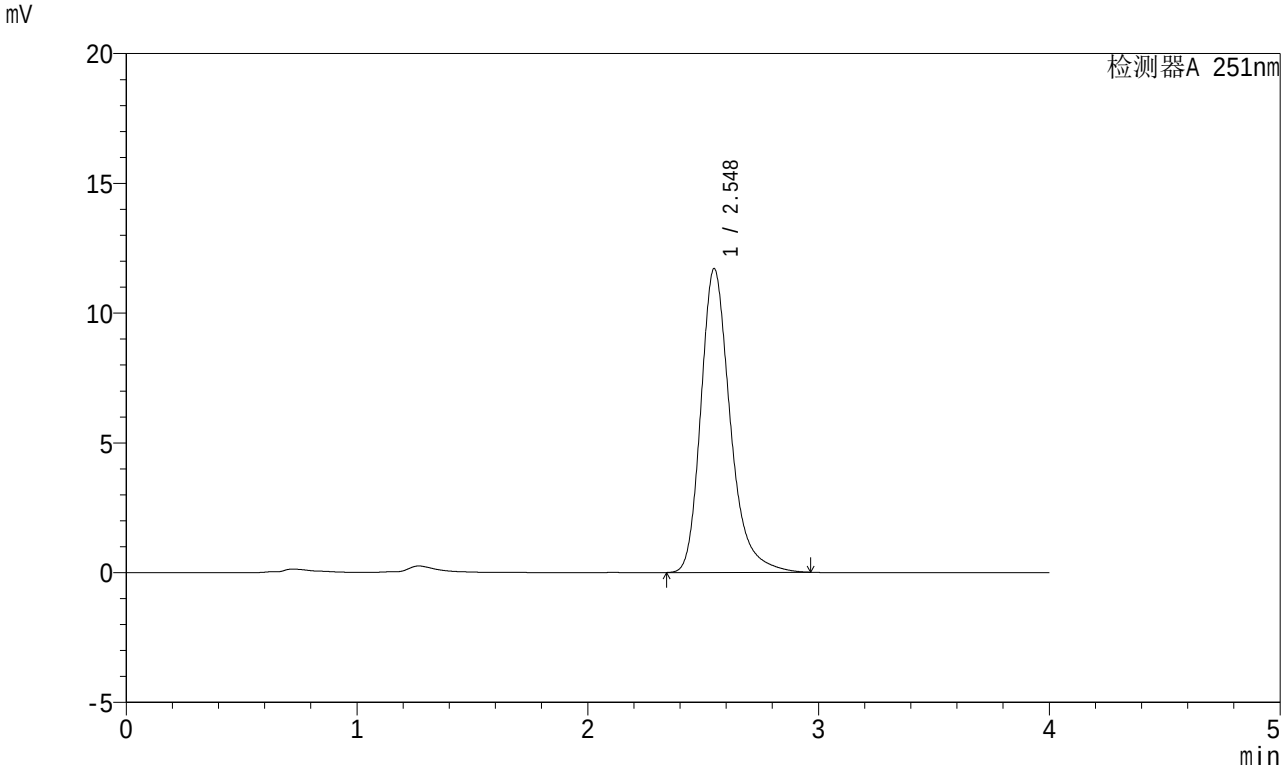

<峰表>

检测器A 251nm

峰号	保留时间	面积	面积%	高度	理论塔板数(USP)	拖尾因子	分离度(USP)
1	2.548	103676	100.000	11707	2055	1.279	--
总计		103676	100.000	11707			

SHIMADZU LabSolutions

SMF-364

<样品信息>

色谱柱 : XB-C18(50mm*4.6mm,5μm)
柱温 : 30℃
数据文件名 : RC$SMF-364 - 10-70/28-2700-2 - zzp-2023111921p-jyx2-zjtj6y-rcqx-pH6.8jz-jf50z-45min-P1.lcd
方法文件名 : RC$SMF-364 - SMF-364-FX277.lcm
批处理文件名: RC$SMF-364 - SMF-364-20240605-FX277.lcb
样品瓶号 : 3-6
进样体积 : 20 μl
进样时间 : 2024/06/05 21:05:24
处理时间(V2) : 2024/06/06 09:03:41
仪器型号 : SHIMADZU LC-2050C (FX277)

流 速: 1.0ml/min
波 长: 251nm
版本号: 6.115
实验者: xiexinhui
处理者: xiexinhui

<色谱图>

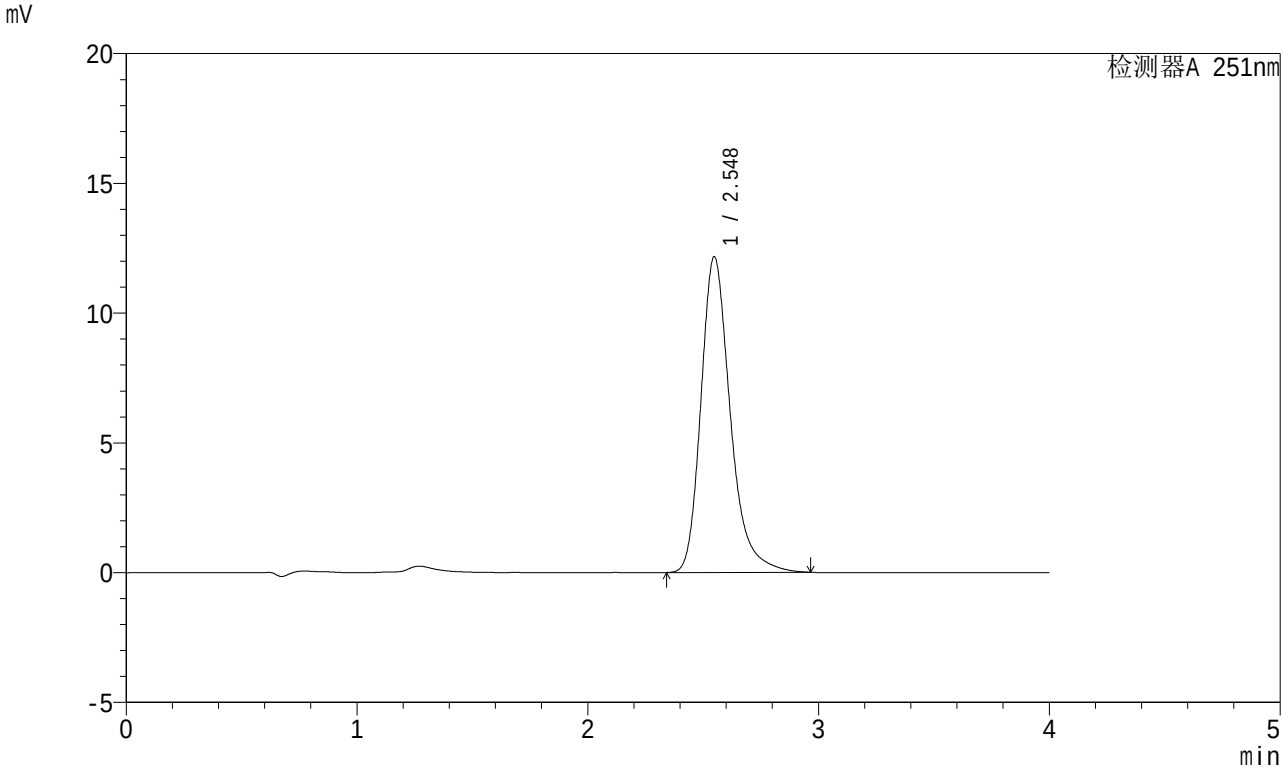

<峰表>

检测器A 251nm

峰号	保留时间	面积	面积%	高度	理论塔板数(USP)	拖尾因子	分离度(USP)
1	2.548	107646	100.000	12164	2055	1.279	--
总计		107646	100.000	12164			

SHIMADZU LabSolutions

SMF-364

<样品信息>

色谱柱 : XB-C18(50mm*4.6mm,5μm)
柱温 : 30℃
数据文件名 : RC$SMF-364 - 10-70/28-2701-2 - zzp-2023111921p-jyx2-zjtj6y-rcqx-pH6.8jz-jf50z-45min-P2.lcd
方法文件名 : RC$SMF-364 - SMF-364-FX277.lcm
批处理文件名: RC$SMF-364 - SMF-364-20240605-FX277.lcb
样品瓶号 : 3-15
进样体积 : 20 μl
进样时间 : 2024/06/05 21:09:46
处理时间(V2) : 2024/06/06 09:03:43
仪器型号 : SHIMADZU LC-2050C (FX277)

流 速: 1.0ml/min
波 长: 251nm
版本号: 6.115
实验者: xiexinhui
处理者: xiexinhui

<色谱图>

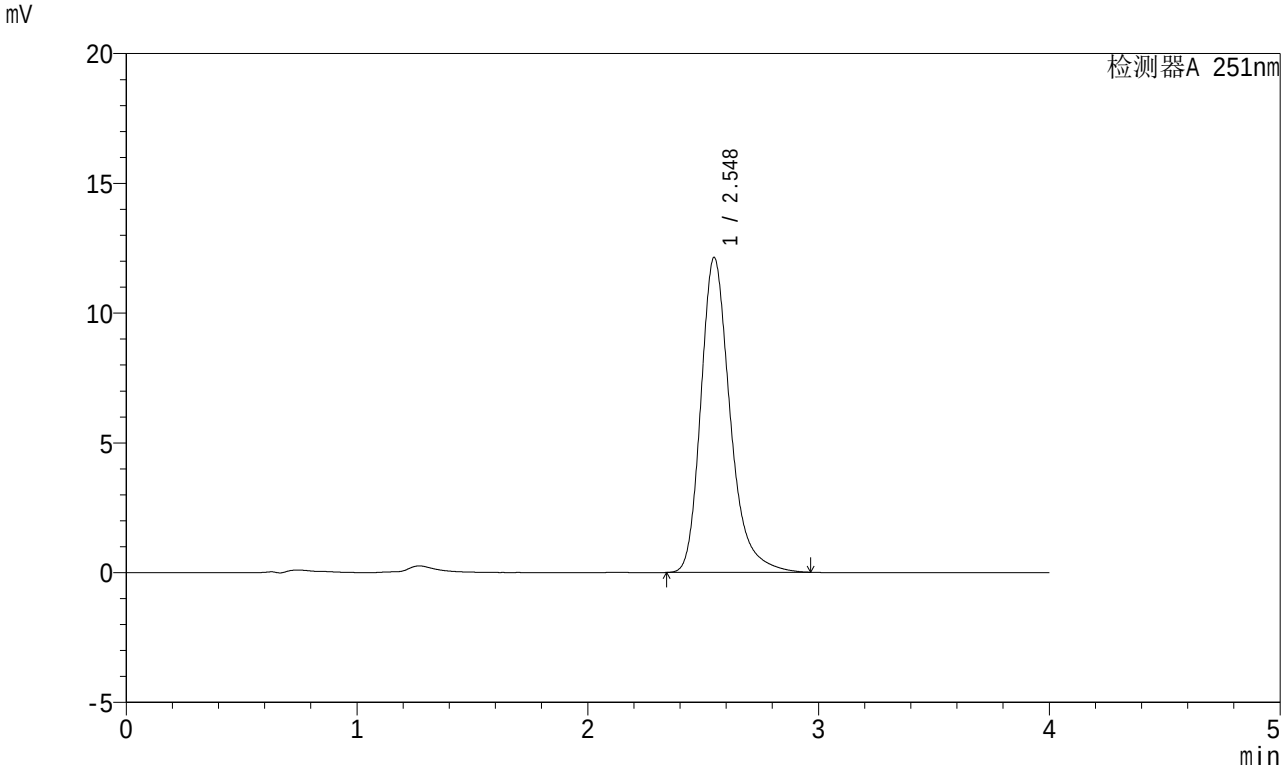

<峰表>

检测器A 251nm

峰号	保留时间	面积	面积%	高度	理论塔板数(USP)	拖尾因子	分离度(USP)
1	2.548	107183	100.000	12135	2065	1.279	--
总计		107183	100.000	12135			

SHIMADZU LabSolutions

SMF-364

<样品信息>

色谱柱 : XB-C18(50mm*4.6mm,5μm)
柱温 : 30℃
数据文件名 : RC$SMF-364 - 10-70/28-2702-2 - zzp-2023111921p-jyx2-zjtj6y-rcqx-pH6.8jz-jf50z-45min-P3.lcd
方法文件名 : RC$SMF-364 - SMF-364-FX277.lcm
批处理文件名: RC$SMF-364 - SMF-364-20240605-FX277.lcb
样品瓶号 : 3-24
进样体积 : 20 μl
进样时间 : 2024/06/05 21:14:09
处理时间(V2) : 2024/06/06 09:03:46
仪器型号 : SHIMADZU LC-2050C (FX277)

流 速: 1.0ml/min
波 长: 251nm
版本号: 6.115
实验者: xiexinhui
处理者: xiexinhui

<色谱图>

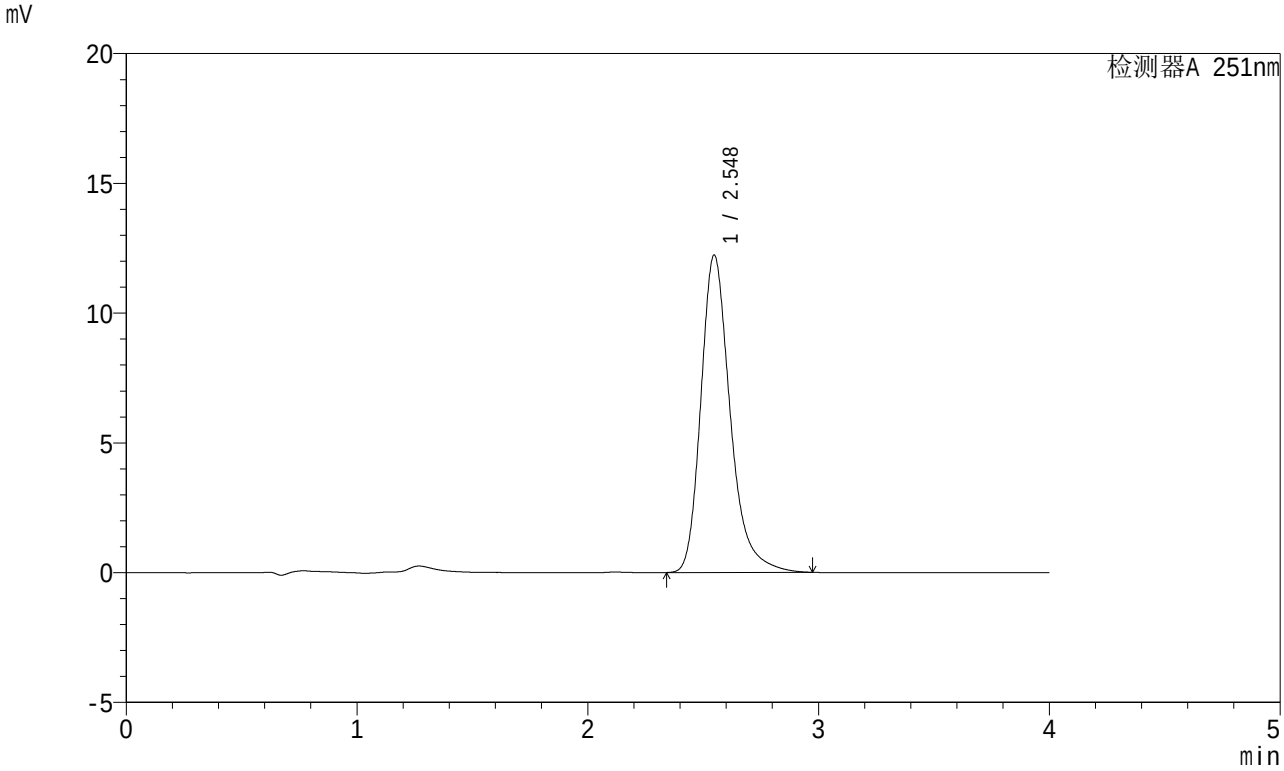

<峰表>

检测器A 251nm

峰号	保留时间	面积	面积%	高度	理论塔板数(USP)	拖尾因子	分离度(USP)
1	2.548	108275	100.000	12231	2056	1.282	--
总计		108275	100.000	12231			

SHIMADZU LabSolutions

SMF-364

<样品信息>

色谱柱 : XB-C18(50mm*4.6mm,5μm)
柱温 : 30℃
数据文件名 : RC$SMF-364 - 10-70/28-2703-2 - zzp-2023111921p-jyx2-zjtj6y-rcqx-pH6.8jz-jf50z-45min-P4.lcd
方法文件名 : RC$SMF-364 - SMF-364-FX277.lcm
批处理文件名: RC$SMF-364 - SMF-364-20240605-FX277.lcb
样品瓶号 : 3-33
进样体积 : 20 μl
进样时间 : 2024/06/05 21:18:32
处理时间(V2) : 2024/06/06 09:03:48
仪器型号 : SHIMADZU LC-2050C (FX277)

流 速: 1.0ml/min
波 长: 251nm
版本号: 6.115
实验者: xiexinhui
处理者: xiexinhui

<色谱图>

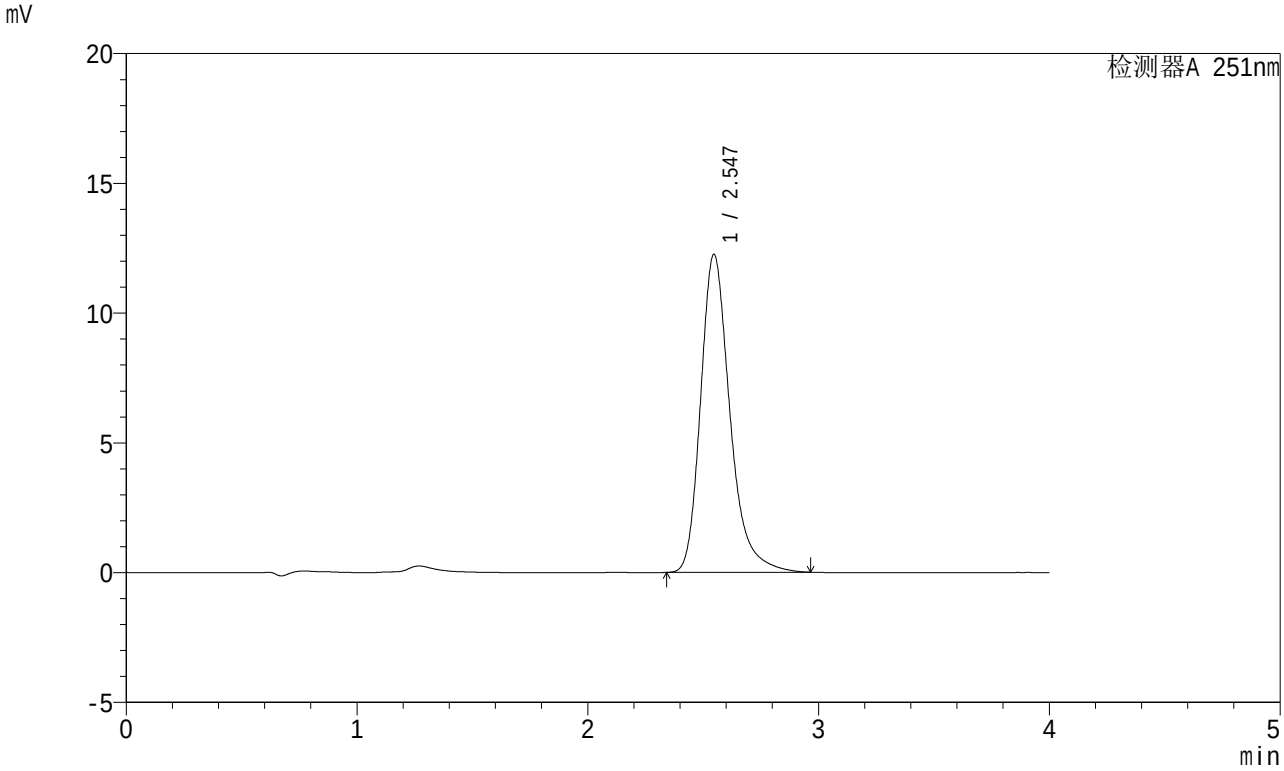

<峰表>

检测器A 251nm

峰号	保留时间	面积	面积%	高度	理论塔板数(USP)	拖尾因子	分离度(USP)
1	2.547	108275	100.000	12260	2063	1.280	--
总计		108275	100.000	12260			

SHIMADZU LabSolutions

SMF-364

<样品信息>

色谱柱 : XB-C18(50mm*4.6mm,5μm)
柱温 : 30℃
数据文件名 : RC$SMF-364 - 10-70/28-2704-2 - zzp-2023111921p-jyx2-zjtj6y-rcqx-pH6.8jz-jf50z-45min-P5.lcd
方法文件名 : RC$SMF-364 - SMF-364-FX277.lcm
批处理文件名: RC$SMF-364 - SMF-364-20240605-FX277.lcb
样品瓶号 : 3-42
进样体积 : 20 μl
进样时间 : 2024/06/05 21:22:55
处理时间(V2) : 2024/06/06 09:03:50
仪器型号 : SHIMADZU LC-2050C (FX277)

流 速: 1.0ml/min
波 长: 251nm
版本号: 6.115
实验者: xiexinhui
处理者: xiexinhui

<色谱图>

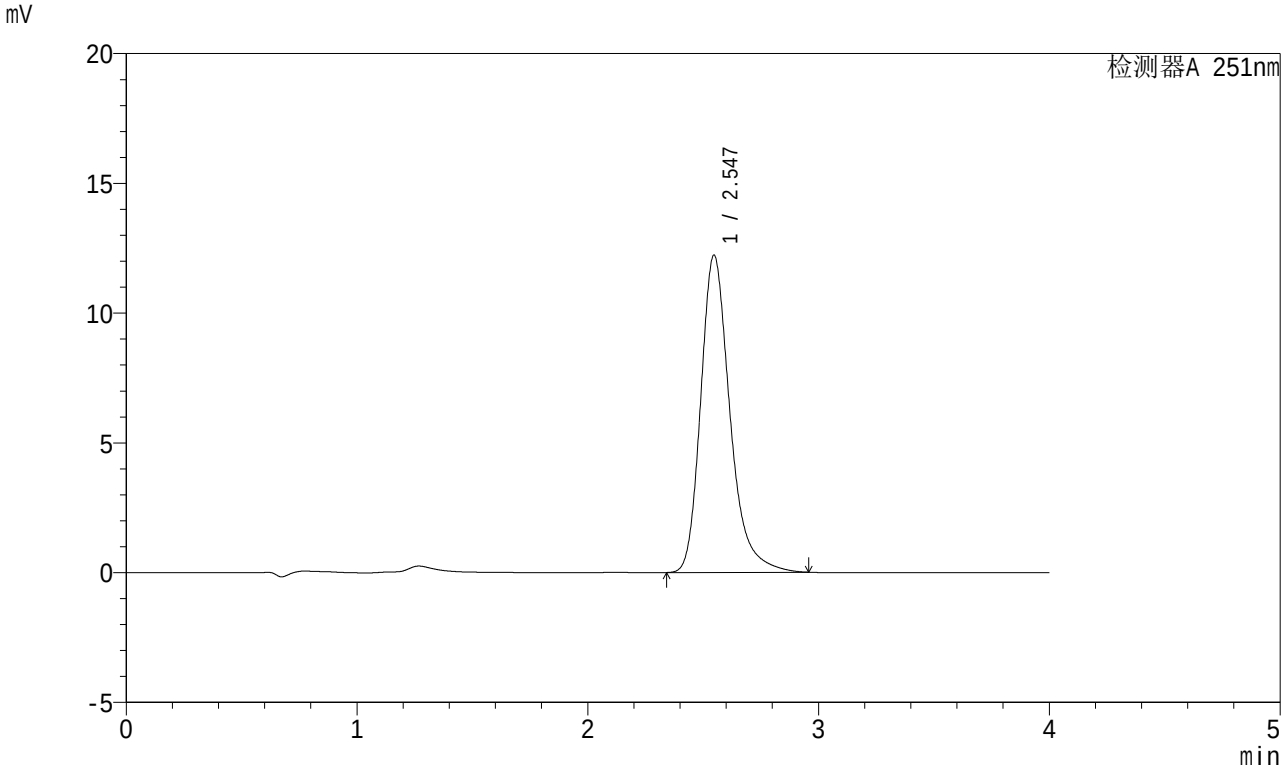

<峰表>

检测器A 251nm

峰号	保留时间	面积	面积%	高度	理论塔板数(USP)	拖尾因子	分离度(USP)
1	2.547	107814	100.000	12228	2069	1.280	--
总计		107814	100.000	12228			

SHIMADZU LabSolutions

SMF-364

<样品信息>

色谱柱 : XB-C18(50mm*4.6mm,5μm)
柱温 : 30℃
数据文件名 : RC$SMF-364 - 10-70/28-2705-2 - zzp-2023111921p-jyx2-zjtj6y-rcqx-pH6.8jz-jf50z-45min-P6.lcd
方法文件名 : RC$SMF-364 - SMF-364-FX277.lcm
批处理文件名: RC$SMF-364 - SMF-364-20240605-FX277.lcb
样品瓶号 : 3-51
进样体积 : 20 μl
进样时间 : 2024/06/05 21:27:16
处理时间(V2) : 2024/06/06 09:03:53
仪器型号 : SHIMADZU LC-2050C (FX277)

流 速: 1.0ml/min
波 长: 251nm
版本号: 6.115
实验者: xiexinhui
处理者: xiexinhui

<色谱图>

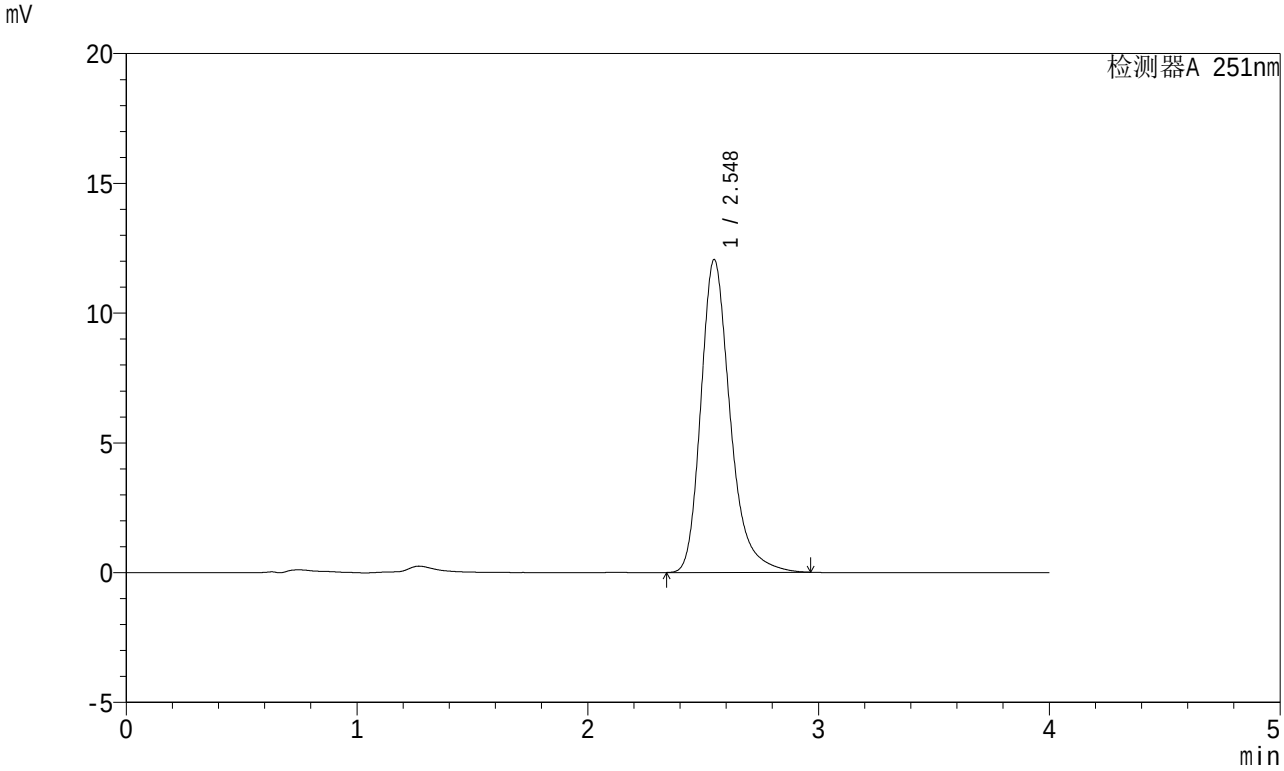

<峰表>

检测器A 251nm

峰号	保留时间	面积	面积%	高度	理论塔板数(USP)	拖尾因子	分离度(USP)
1	2.548	106476	100.000	12057	2066	1.280	--
总计		106476	100.000	12057			

SHIMADZU LabSolutions

SMF-364

<样品信息>

色谱柱 : XB-C18(50mm*4.6mm,5μm)
柱温 : 30℃
数据文件名 : RC$SMF-364 - 10-70/28-2706-2 - zzp-2023111921p-jyx2-zjtj6y-rcqx-pH6.8jz-jf50z-60min-P1.lcd
方法文件名 : RC$SMF-364 - SMF-364-FX277.lcm
批处理文件名: RC$SMF-364 - SMF-364-20240605-FX277.lcb
样品瓶号 : 3-7
进样体积 : 20 μl
进样时间 : 2024/06/05 21:31:38
处理时间(V2) : 2024/06/06 09:03:55
仪器型号 : SHIMADZU LC-2050C (FX277)

流 速: 1.0ml/min
波 长: 251nm
版本号: 6.115
实验者: xiexinhui
处理者: xiexinhui

<色谱图>

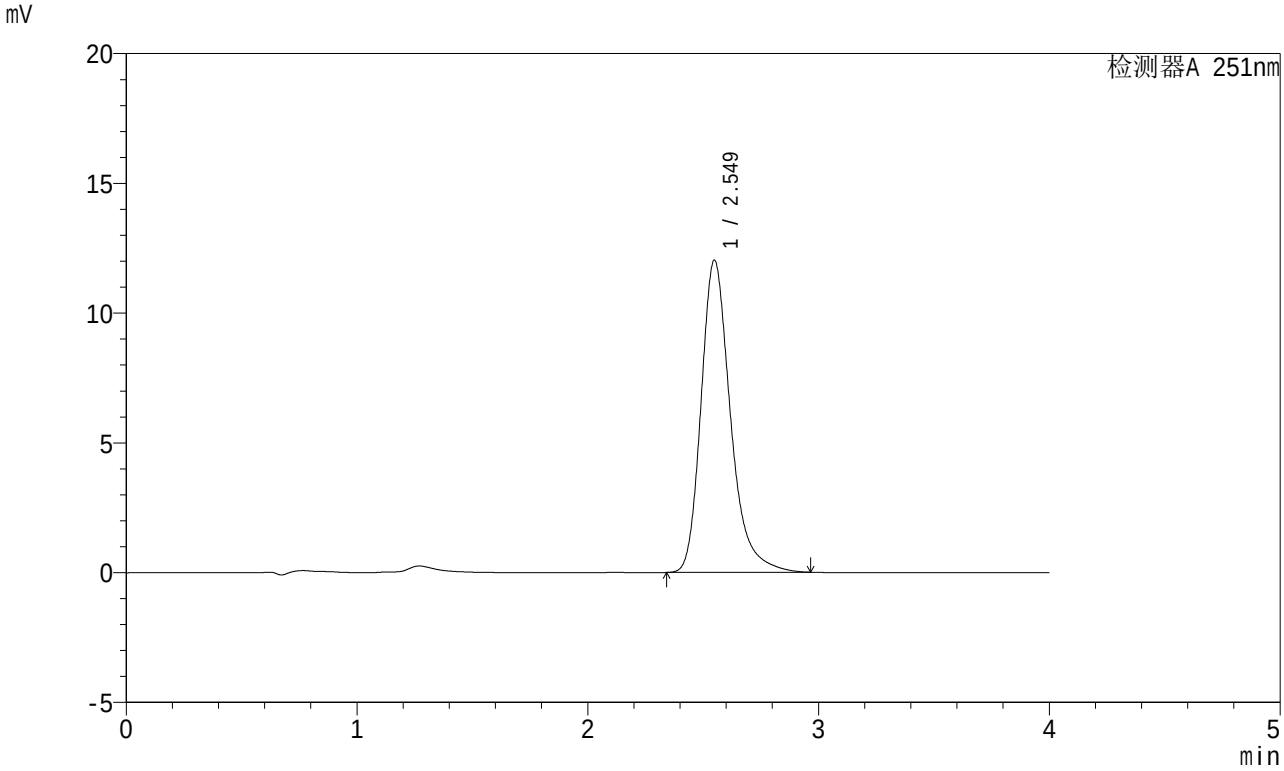

<峰表>

检测器A 251nm

峰号	保留时间	面积	面积%	高度	理论塔板数(USP)	拖尾因子	分离度(USP)
1	2.549	106627	100.000	12026	2053	1.284	--
总计		106627	100.000	12026			

SHIMADZU LabSolutions

SMF-364

<样品信息>

色谱柱 : XB-C18(50mm*4.6mm,5μm)
柱温 : 30℃
数据文件名 : RC$SMF-364 - 10-70/28-2707-2 - zzp-2023111921p-jyx2-zjtj6y-rcqx-pH6.8jz-jf50z-60min-P2.lcd
方法文件名 : RC$SMF-364 - SMF-364-FX277.lcm
批处理文件名: RC$SMF-364 - SMF-364-20240605-FX277.lcb
样品瓶号 : 3-16
进样体积 : 20 μl
进样时间 : 2024/06/05 21:36:02
处理时间(V2) : 2024/06/06 09:03:57
仪器型号 : SHIMADZU LC-2050C (FX277)

流 速: 1.0ml/min
波 长: 251nm
版本号: 6.115
实验者: xiexinhui
处理者: xiexinhui

<色谱图>

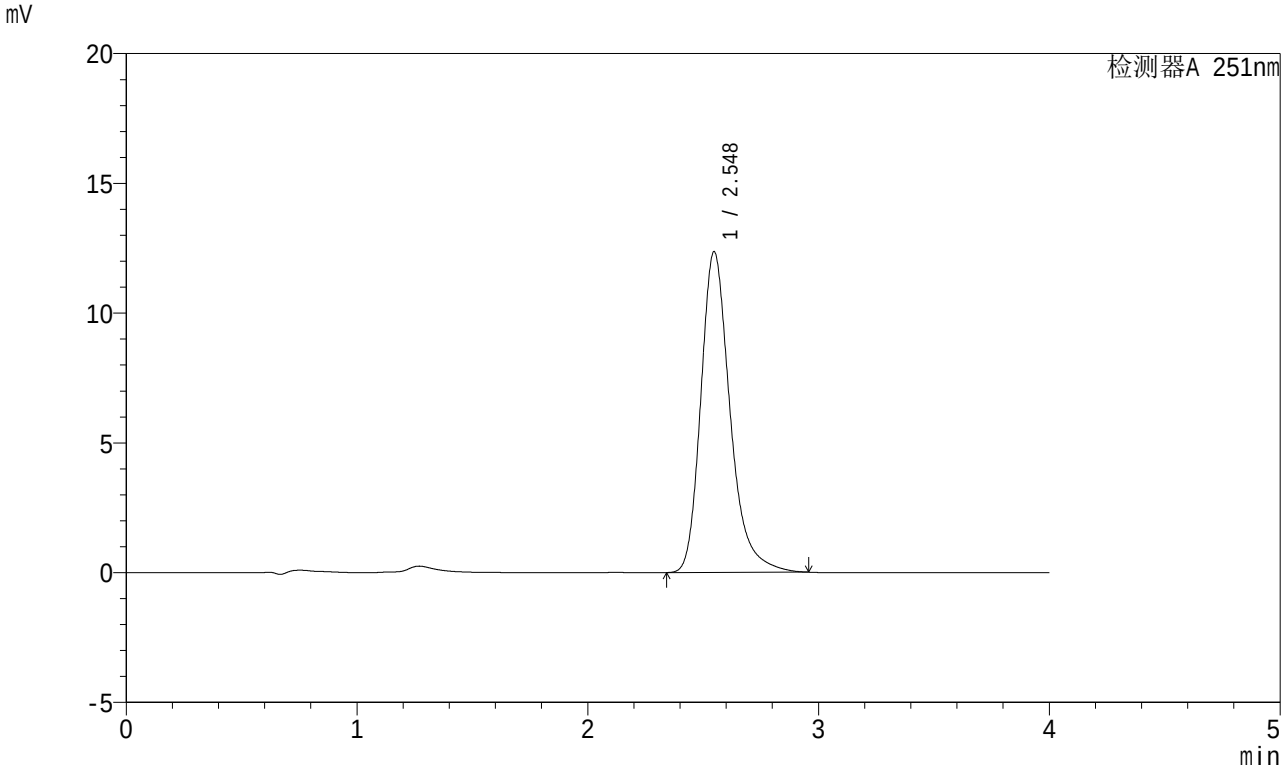

<峰表>

检测器A 251nm

峰号	保留时间	面积	面积%	高度	理论塔板数(USP)	拖尾因子	分离度(USP)
1	2.548	109003	100.000	12362	2066	1.279	--
总计		109003	100.000	12362			

SHIMADZU LabSolutions

SMF-364

<样品信息>

色谱柱 : XB-C18(50mm*4.6mm,5μm)
柱温 : 30℃
数据文件名 : RC$SMF-364 - 10-70/28-2708-2 - zzp-2023111921p-jyx2-zjtj6y-rcqx-pH6.8jz-jf50z-60min-P3.lcd
方法文件名 : RC$SMF-364 - SMF-364-FX277.lcm
批处理文件名: RC$SMF-364 - SMF-364-20240605-FX277.lcb
样品瓶号 : 3-25
进样体积 : 20 μl
进样时间 : 2024/06/05 21:40:23
处理时间(V2) : 2024/06/06 09:04:00
仪器型号 : SHIMADZU LC-2050C (FX277)

流 速: 1.0ml/min
波 长: 251nm
版本号: 6.115
实验者: xiexinhui
处理者: xiexinhui

<色谱图>

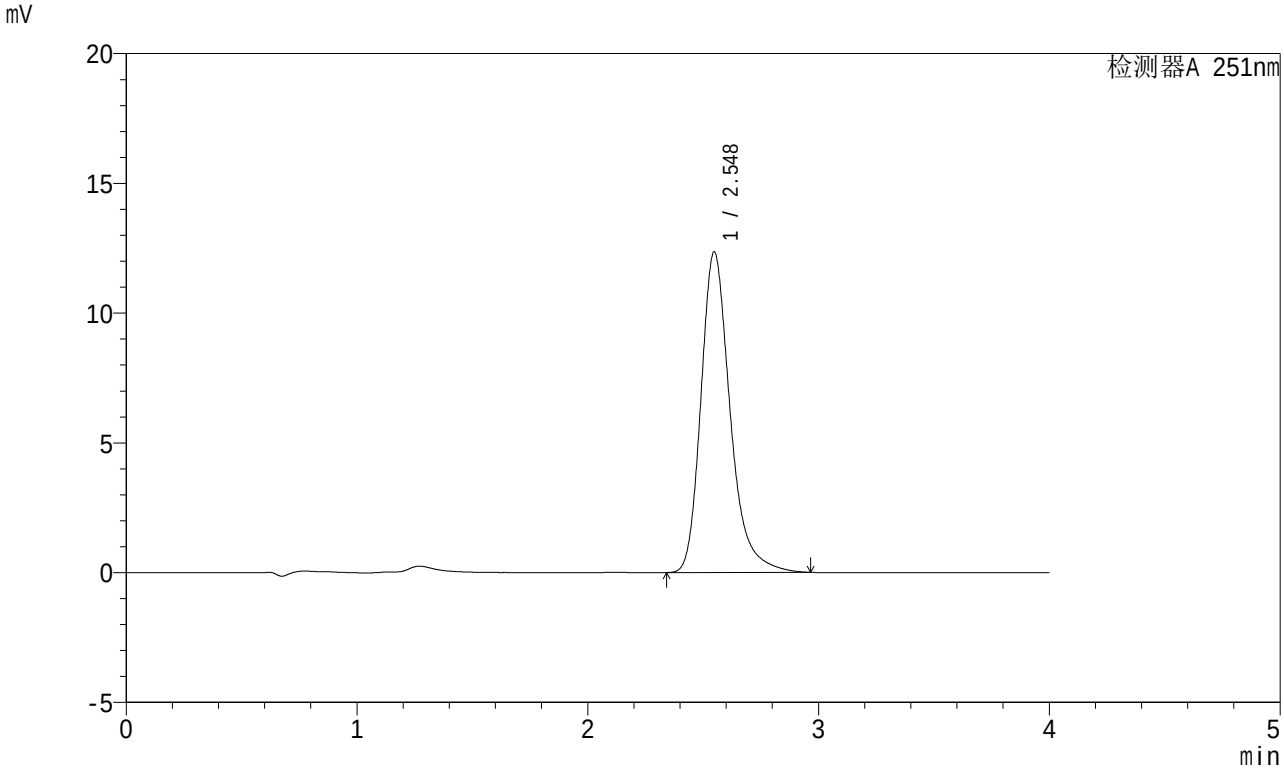

<峰表>

检测器A 251nm

峰号	保留时间	面积	面积%	高度	理论塔板数(USP)	拖尾因子	分离度(USP)
1	2.548	108739	100.000	12353	2079	1.277	--
总计		108739	100.000	12353			

SHIMADZU LabSolutions

SMF-364

<样品信息>

色谱柱 : XB-C18(50mm*4.6mm,5μm)
柱温 : 30℃
数据文件名 : RC$SMF-364 - 10-70/28-2709-2 - zzp-2023111921p-jyx2-zjtj6y-rcqx-pH6.8jz-jf50z-60min-P4.lcd
方法文件名 : RC$SMF-364 - SMF-364-FX277.lcm
批处理文件名: RC$SMF-364 - SMF-364-20240605-FX277.lcb
样品瓶号 : 3-34
进样体积 : 20 μl
进样时间 : 2024/06/05 21:44:45
处理时间(V2) : 2024/06/06 09:04:02
仪器型号 : SHIMADZU LC-2050C (FX277)

流 速: 1.0ml/min
波 长: 251nm
版本号: 6.115
实验者: xiexinhui
处理者: xiexinhui

<色谱图>

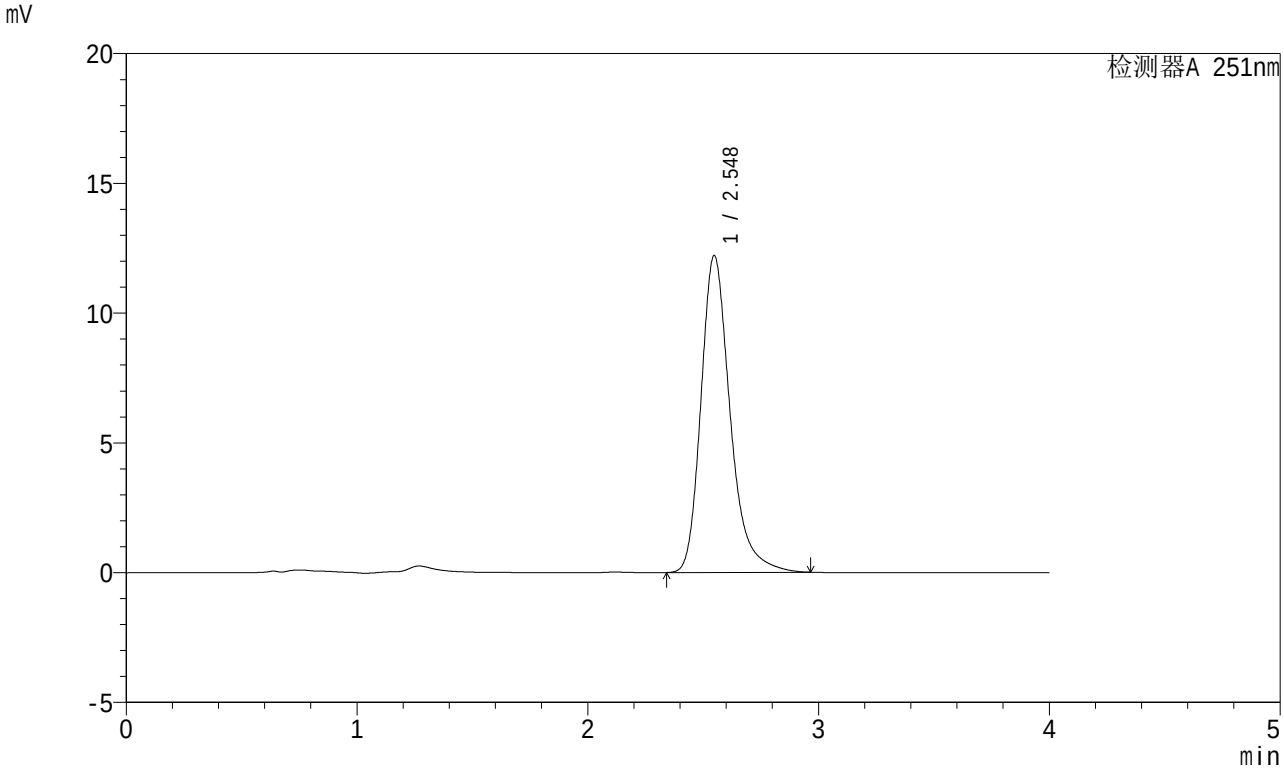

<峰表>

检测器A 251nm

峰号	保留时间	面积	面积%	高度	理论塔板数(USP)	拖尾因子	分离度(USP)
1	2.548	107393	100.000	12211	2084	1.279	--
总计		107393	100.000	12211			

SHIMADZU LabSolutions

SMF-364

<样品信息>

色谱柱 : XB-C18(50mm*4.6mm,5μm)
柱温 : 30℃
数据文件名 : RC$SMF-364 - 10-70/28-2710-2 - zzp-2023111921p-jyx2-zjtj6y-rcqx-pH6.8jz-jf50z-60min-P5.lcd
方法文件名 : RC$SMF-364 - SMF-364-FX277.lcm
批处理文件名: RC$SMF-364 - SMF-364-20240605-FX277.lcb
样品瓶号 : 3-43
进样体积 : 20 μl
进样时间 : 2024/06/05 21:49:07
处理时间(V2) : 2024/06/06 09:04:04
仪器型号 : SHIMADZU LC-2050C (FX277)

流 速: 1.0ml/min
波 长: 251nm
版本号: 6.115
实验者: xiexinhui
处理者: xiexinhui

<色谱图>

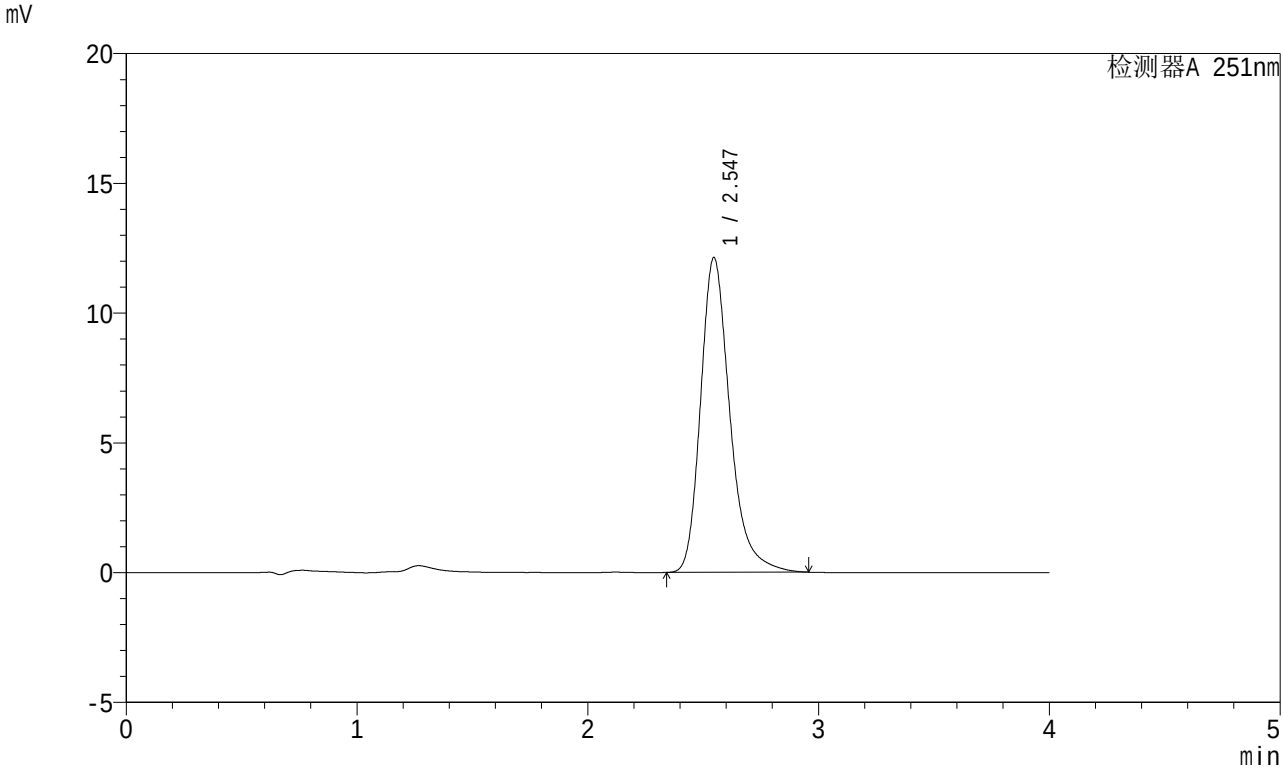

<峰表>

检测器A 251nm

峰号	保留时间	面积	面积%	高度	理论塔板数(USP)	拖尾因子	分离度(USP)
1	2.547	107204	100.000	12133	2057	1.279	--
总计		107204	100.000	12133			

SHIMADZU LabSolutions

SMF-364

<样品信息>

色谱柱 : XB-C18(50mm*4.6mm,5μm)
柱温 : 30℃
数据文件名 : RC$SMF-364 - 10-70/28-2711-2 - zzp-2023111921p-jyx2-zjtj6y-rcqx-pH6.8jz-jf50z-60min-P6.lcd
方法文件名 : RC$SMF-364 - SMF-364-FX277.lcm
批处理文件名: RC$SMF-364 - SMF-364-20240605-FX277.lcb
样品瓶号 : 3-52
进样体积 : 20 μl
进样时间 : 2024/06/05 21:53:29
处理时间(V2) : 2024/06/06 09:04:06
仪器型号 : SHIMADZU LC-2050C (FX277)

流 速: 1.0ml/min
波 长: 251nm
版本号: 6.115
实验者: xiexinhui
处理者: xiexinhui

<色谱图>

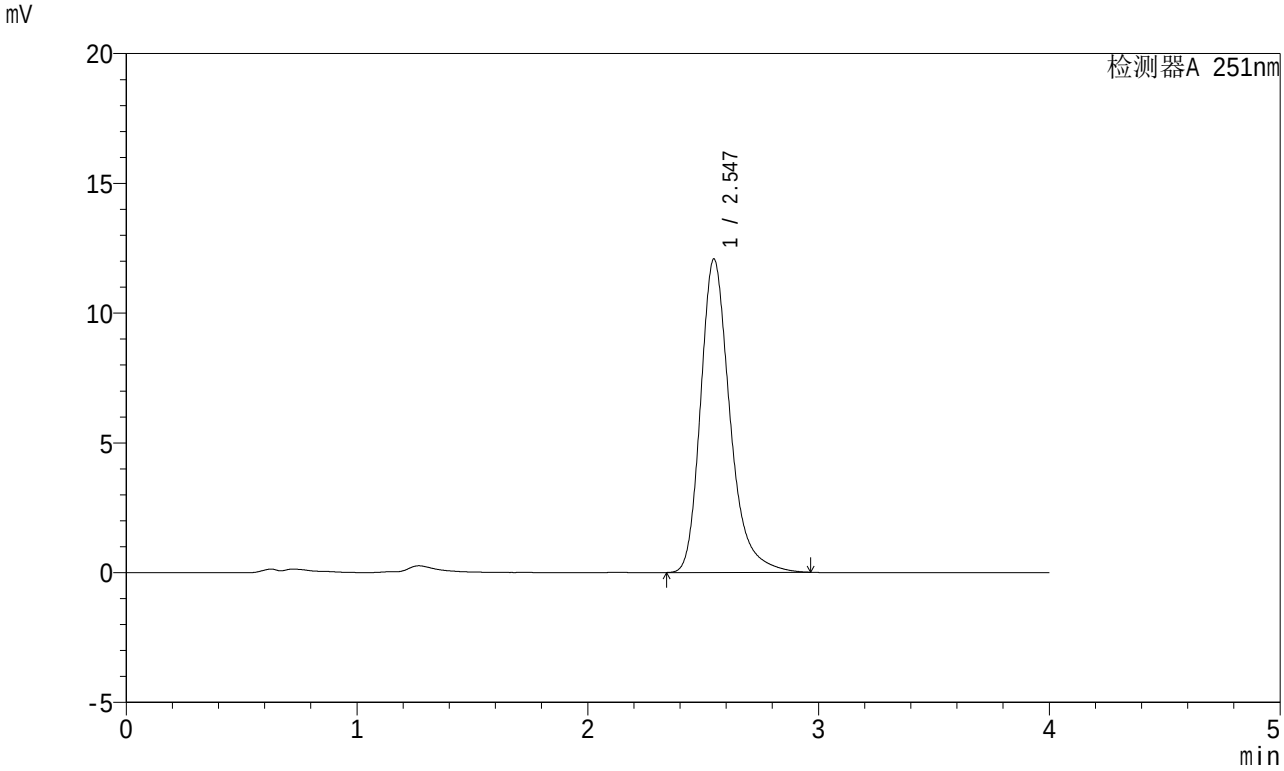

<峰表>

检测器A 251nm

峰号	保留时间	面积	面积%	高度	理论塔板数(USP)	拖尾因子	分离度(USP)
1	2.547	106885	100.000	12081	2055	1.281	--
总计		106885	100.000	12081			

SHIMADZU LabSolutions

SMF-364

<样品信息>

色谱柱 : XB-C18(50mm*4.6mm,5μm)
柱温 : 30℃
数据文件名 : RC$SMF-364 - 10-70/28-2712-2 - zzp-2023111921p-jyx2-zjtj6y-rcqx-pH6.8jz-jf50z-JX-P1.lcd
方法文件名 : RC$SMF-364 - SMF-364-FX277.lcm
批处理文件名: RC$SMF-364 - SMF-364-20240605-FX277.lcb
样品瓶号 : 3-8
进样体积 : 20 μl
进样时间 : 2024/06/05 21:57:52
处理时间(V2) : 2024/06/06 09:04:09
仪器型号 : SHIMADZU LC-2050C (FX277)

流 速: 1.0ml/min
波 长: 251nm
版本号: 6.115
实验者: xiexinhui
处理者: xiexinhui

<色谱图>

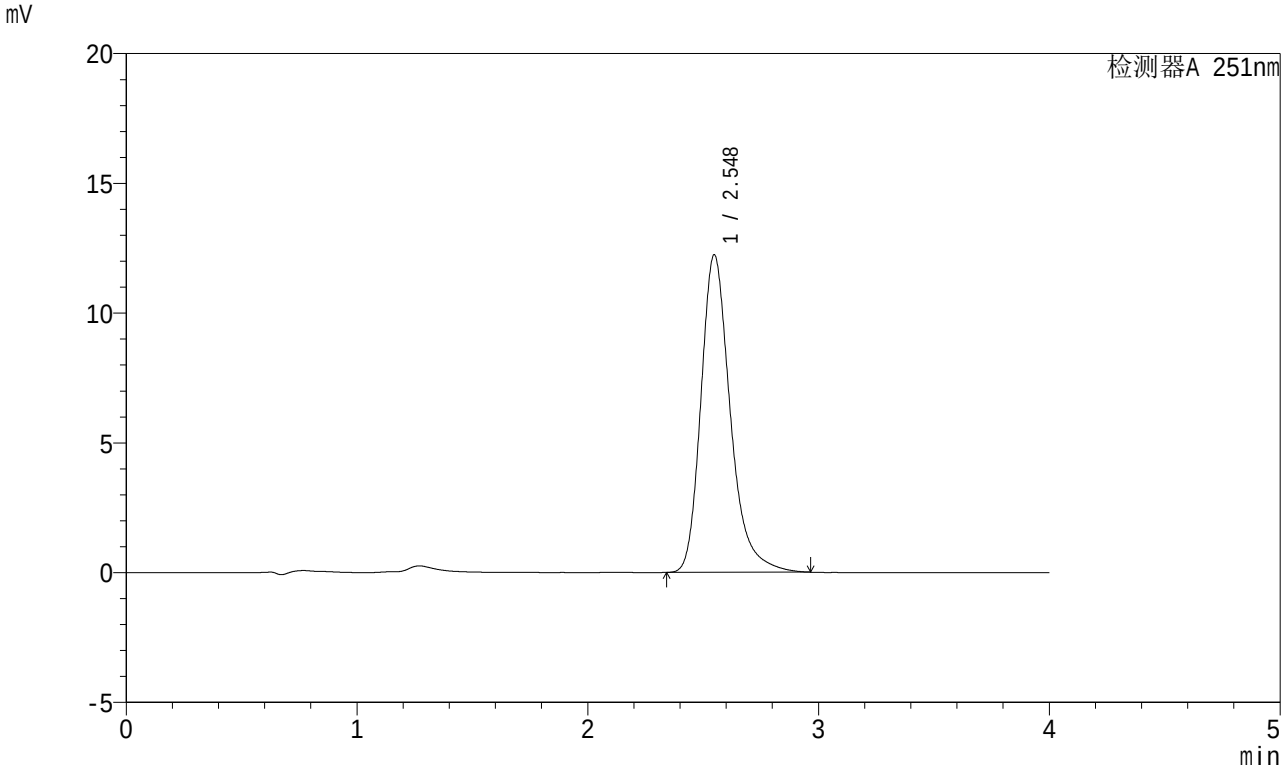

<峰表>

检测器A 251nm

峰号	保留时间	面积	面积%	高度	理论塔板数(USP)	拖尾因子	分离度(USP)
1	2.548	108491	100.000	12233	2047	1.282	--
总计		108491	100.000	12233			

SHIMADZU LabSolutions

SMF-364

<样品信息>

色谱柱 : XB-C18(50mm*4.6mm,5μm)
柱温 : 30℃
数据文件名 : RC$SMF-364 - 10-70/28-2713-2 - zzp-2023111921p-jyx2-zjtj6y-rcqx-pH6.8jz-jf50z-JX-P2.lcd
方法文件名 : RC$SMF-364 - SMF-364-FX277.lcm
批处理文件名: RC$SMF-364 - SMF-364-20240605-FX277.lcb
样品瓶号 : 3-17
进样体积 : 20 μl
进样时间 : 2024/06/05 22:02:15
处理时间(V2) : 2024/06/06 09:04:11
仪器型号 : SHIMADZU LC-2050C (FX277)

流 速: 1.0ml/min
波 长: 251nm
版本号: 6.115
实验者: xiexinhui
处理者: xiexinhui

<色谱图>

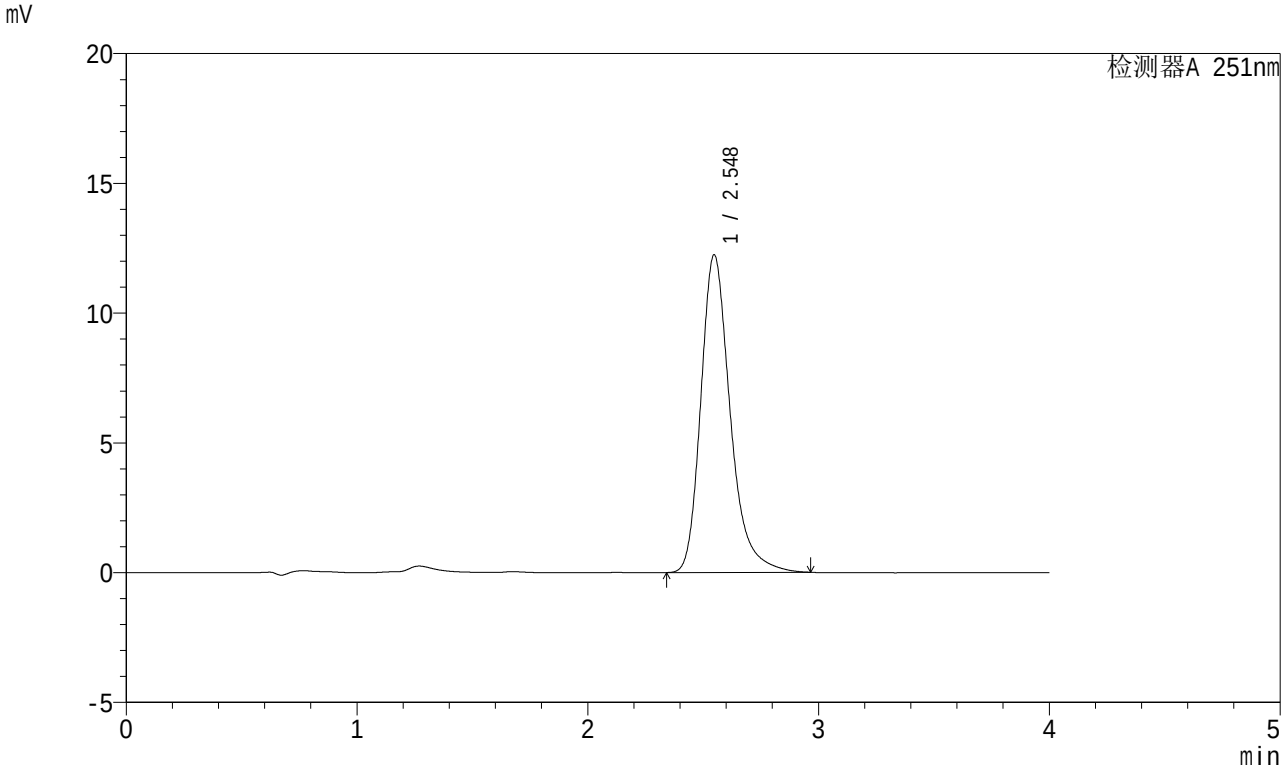

<峰表>

检测器A 251nm

峰号	保留时间	面积	面积%	高度	理论塔板数(USP)	拖尾因子	分离度(USP)
1	2.548	108481	100.000	12242	2050	1.282	--
总计		108481	100.000	12242			

SHIMADZU LabSolutions

SMF-364

<样品信息>

色谱柱 : XB-C18(50mm*4.6mm,5μm)
柱温 : 30℃
数据文件名 : RC$SMF-364 - 10-70/28-2714-2 - zzp-2023111921p-jyx2-zjtj6y-rcqx-pH6.8jz-jf50z-JX-P3.lcd
方法文件名 : RC$SMF-364 - SMF-364-FX277.lcm
批处理文件名: RC$SMF-364 - SMF-364-20240605-FX277.lcb
样品瓶号 : 3-26
进样体积 : 20 μl
进样时间 : 2024/06/05 22:06:38
处理时间(V2) : 2024/06/06 09:04:13
仪器型号 : SHIMADZU LC-2050C (FX277)

流 速: 1.0ml/min
波 长: 251nm
版本号: 6.115
实验者: xiexinhui
处理者: xiexinhui

<色谱图>

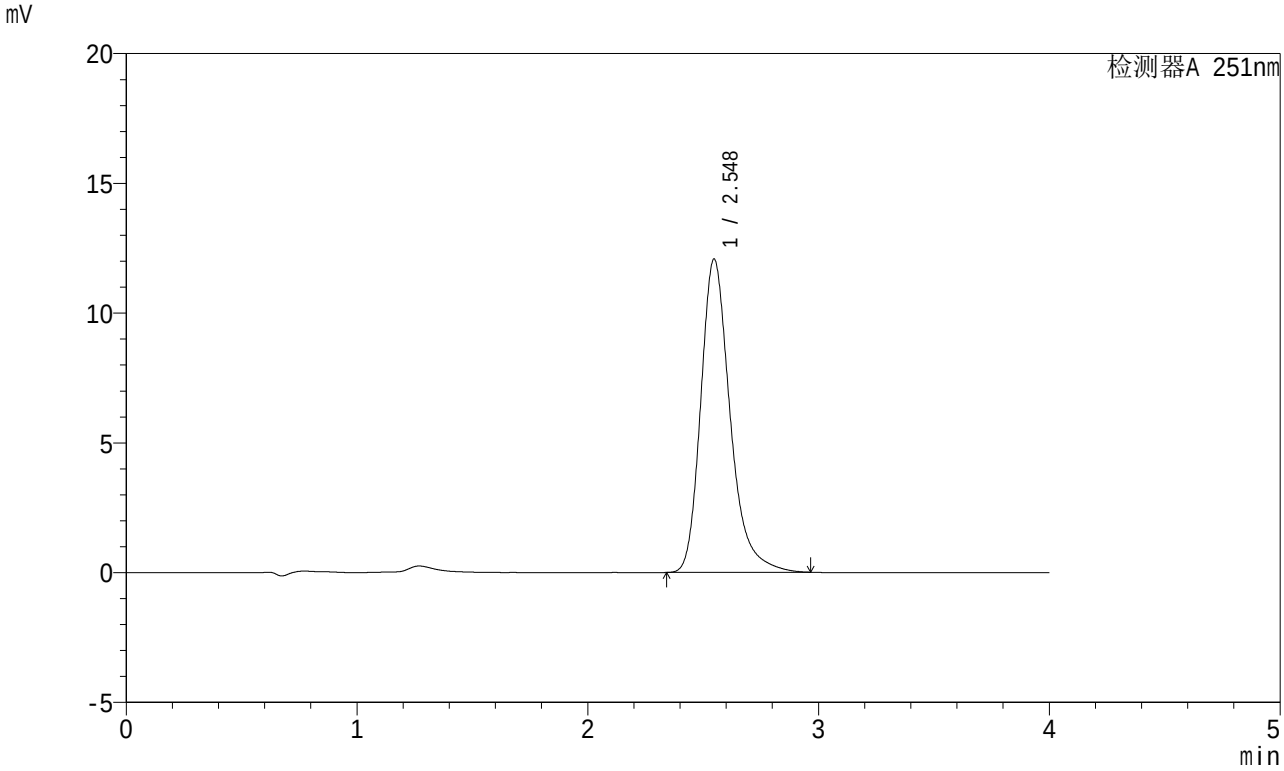

<峰表>

检测器A 251nm

峰号	保留时间	面积	面积%	高度	理论塔板数(USP)	拖尾因子	分离度(USP)
1	2.548	107012	100.000	12075	2050	1.283	--
总计		107012	100.000	12075			

SHIMADZU LabSolutions

SMF-364

<样品信息>

色谱柱 : XB-C18(50mm*4.6mm,5μm)
柱温 : 30℃
数据文件名 : RC$SMF-364 - 10-70/28-2715-2 - zzp-2023111921p-jyx2-zjtj6y-rcqx-pH6.8jz-jf50z-JX-P4.lcd
方法文件名 : RC$SMF-364 - SMF-364-FX277.lcm
批处理文件名: RC$SMF-364 - SMF-364-20240605-FX277.lcb
样品瓶号 : 3-35
进样体积 : 20 μl
进样时间 : 2024/06/05 22:11:01
处理时间(V2) : 2024/06/06 09:04:16
仪器型号 : SHIMADZU LC-2050C (FX277)

流 速: 1.0ml/min
波 长: 251nm
版本号: 6.115
实验者: xiexinhui
处理者: xiexinhui

<色谱图>

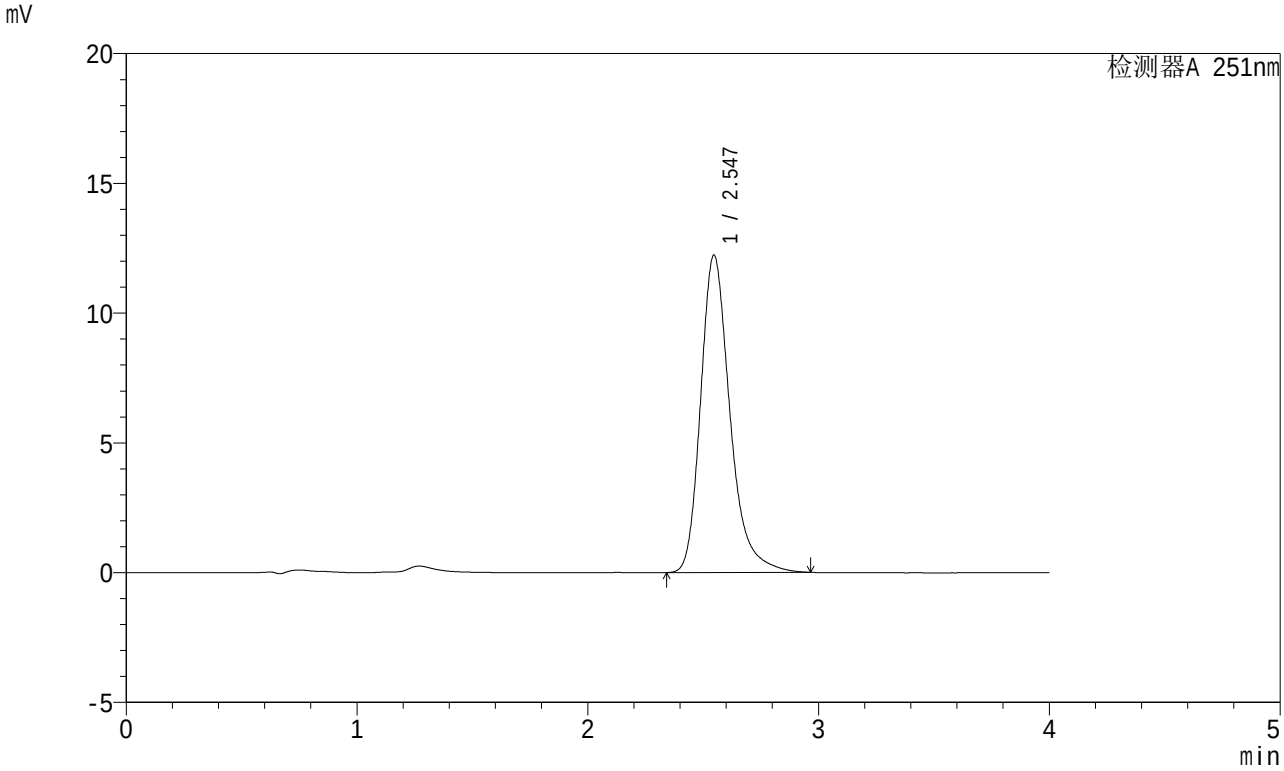

<峰表>

检测器A 251nm

峰号	保留时间	面积	面积%	高度	理论塔板数(USP)	拖尾因子	分离度(USP)
1	2.547	108150	100.000	12232	2059	1.280	--
总计		108150	100.000	12232			

SHIMADZU LabSolutions

SMF-364

<样品信息>

色谱柱 : XB-C18(50mm*4.6mm,5μm)
柱温 : 30℃
数据文件名 : RC$SMF-364 - 10-70/28-2716-2 - zzp-2023111921p-jyx2-zjtj6y-rcqx-pH6.8jz-jf50z-JX-P5.lcd
方法文件名 : RC$SMF-364 - SMF-364-FX277.lcm
批处理文件名: RC$SMF-364 - SMF-364-20240605-FX277.lcb
样品瓶号 : 3-44
进样体积 : 20 μl
进样时间 : 2024/06/05 22:15:24
处理时间(V2) : 2024/06/06 09:04:18
仪器型号 : SHIMADZU LC-2050C (FX277)

流 速: 1.0ml/min
波 长: 251nm
版本号: 6.115
实验者: xiexinhui
处理者: xiexinhui

<色谱图>

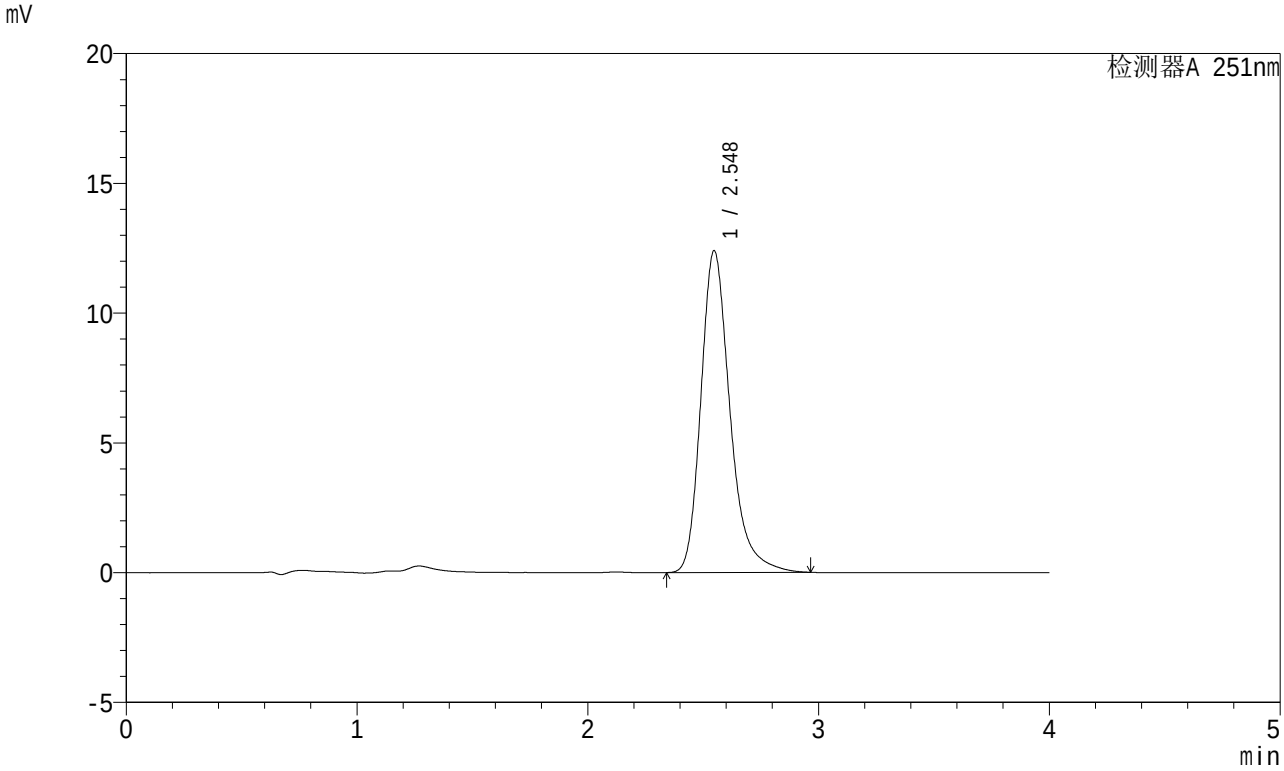

<峰表>

检测器A 251nm

峰号	保留时间	面积	面积%	高度	理论塔板数(USP)	拖尾因子	分离度(USP)
1	2.548	108770	100.000	12399	2094	1.276	--
总计		108770	100.000	12399			

SHIMADZU LabSolutions

SMF-364

<样品信息>

色谱柱 : XB-C18(50mm*4.6mm,5μm)
柱温 : 30℃
数据文件名 : RC$SMF-364 - 10-70/28-2717-2 - zzp-2023111921p-jyx2-zjtj6y-rcqx-pH6.8jz-jf50z-JX-P6.lcd
方法文件名 : RC$SMF-364 - SMF-364-FX277.lcm
批处理文件名: RC$SMF-364 - SMF-364-20240605-FX277.lcb
样品瓶号 : 3-53
进样体积 : 20 μl
进样时间 : 2024/06/05 22:19:47
处理时间(V2) : 2024/06/06 09:04:20
仪器型号 : SHIMADZU LC-2050C (FX277)

流 速: 1.0ml/min
波 长: 251nm
版本号: 6.115
实验者: xiexinhui
处理者: xiexinhui

<色谱图>

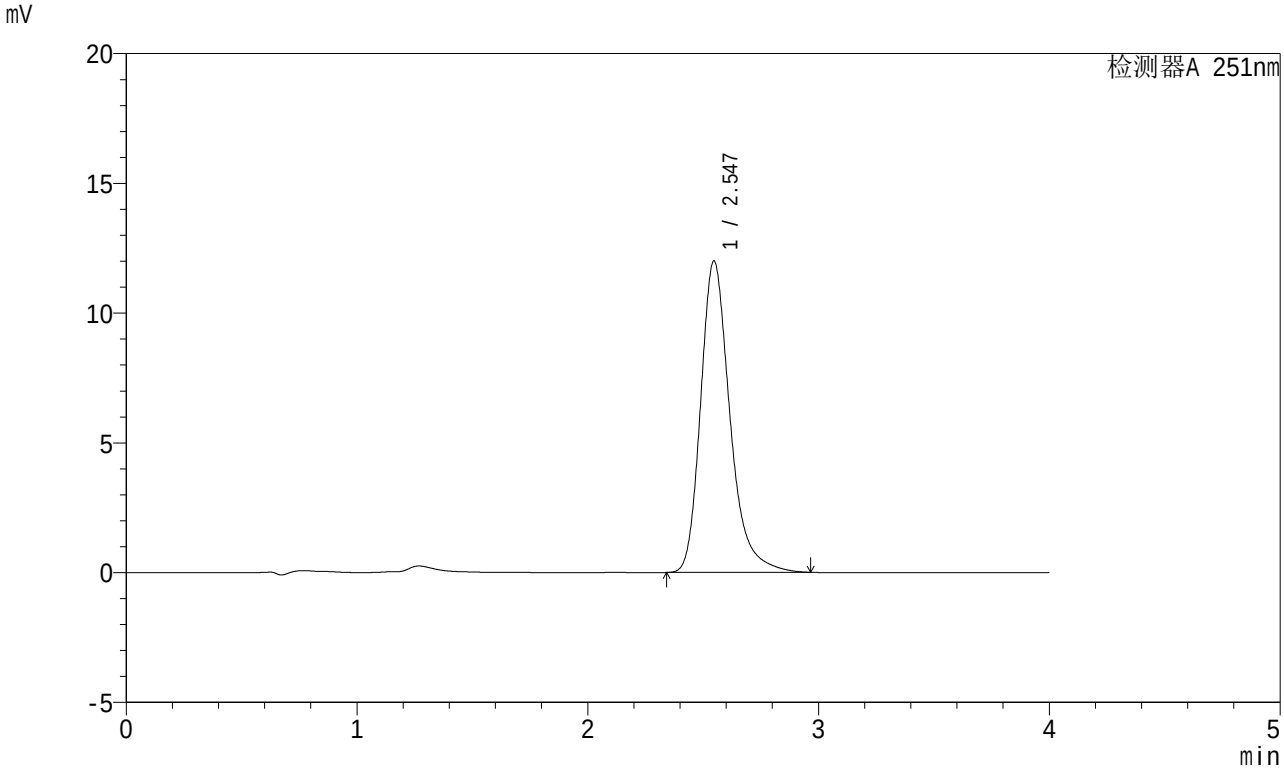

<峰表>

检测器A 251nm

峰号	保留时间	面积	面积%	高度	理论塔板数(USP)	拖尾因子	分离度(USP)
1	2.547	106054	100.000	12004	2061	1.279	--
总计		106054	100.000	12004			

SHIMADZU LabSolutions

SMF-364

<样品信息>

色谱柱 : XB-C18(50mm*4.6mm,5μm)
柱温 : 30℃
数据文件名 : RC$SMF-364 - 10-70/28-2718-2 - zzp-2023111921p-jyx2-zjtj6y-rcqx-pH6.8jz-jf50z-dz-2-1.lcd
方法文件名 : RC$SMF-364 - SMF-364-FX277.lcm
批处理文件名: RC$SMF-364 - SMF-364-20240605-FX277.lcb
样品瓶号 : 3-27
进样体积 : 20 μl
进样时间 : 2024/06/05 22:24:08
处理时间(V2) : 2024/06/06 09:04:23
仪器型号 : SHIMADZU LC-2050C (FX277)

流 速: 1.0ml/min
波 长: 251nm
版本号: 6.115
实验者: xiexinhui
处理者: xiexinhui

<色谱图>

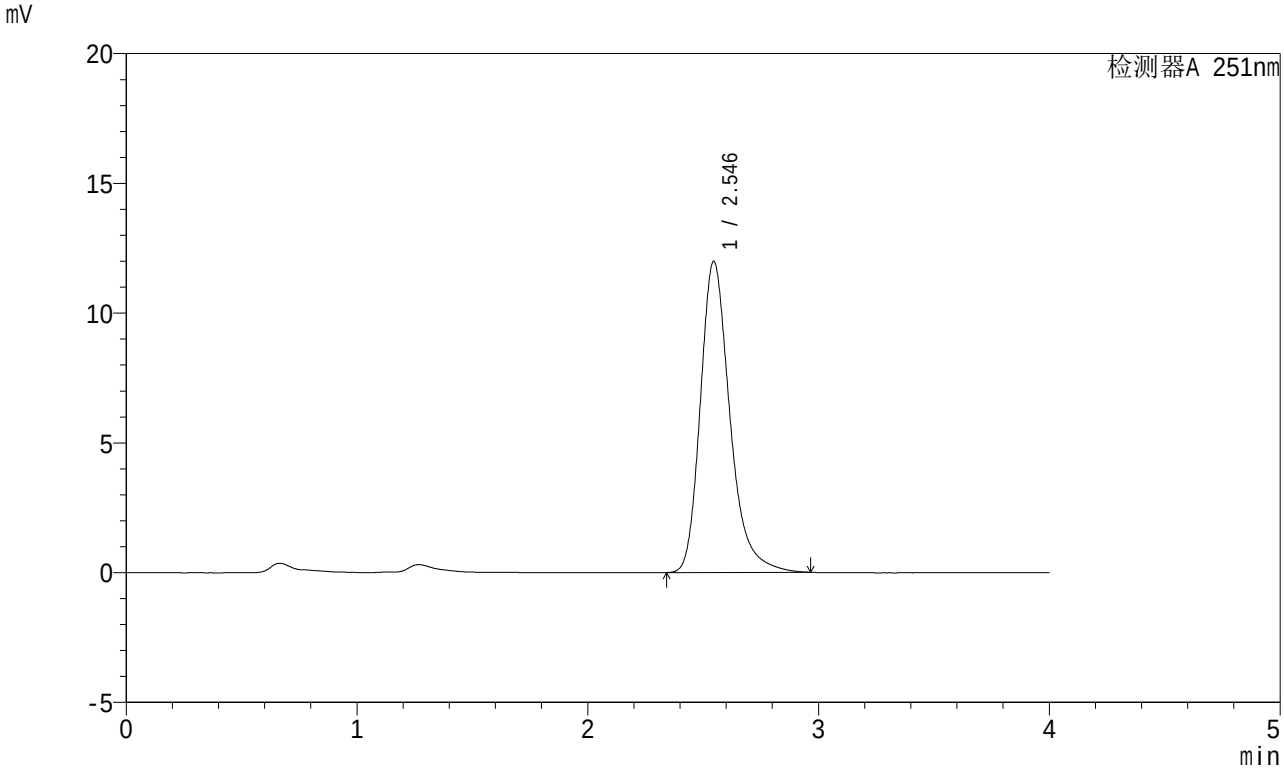

<峰表>

检测器A 251nm

峰号	保留时间	面积	面积%	高度	理论塔板数(USP)	拖尾因子	分离度(USP)
1	2.546	106868	100.000	11993	2018	1.279	--
总计		106868	100.000	11993			

SHIMADZU LabSolutions

SMF-364

<样品信息>

色谱柱 : XB-C18(50mm*4.6mm,5μm)
柱温 : 30℃
数据文件名 : RC$SMF-364 - 10-70/28-2719-2 - zzp-2023111921p-jyx2-zjtj6y-rcqx-pH6.8jz-jf50z-dz-2-2.lcd
方法文件名 : RC$SMF-364 - SMF-364-FX277.lcm
批处理文件名: RC$SMF-364 - SMF-364-20240605-FX277.lcb
样品瓶号 : 3-27
进样体积 : 20 μl
进样时间 : 2024/06/05 22:28:31
处理时间(V2) : 2024/06/06 09:04:25
仪器型号 : SHIMADZU LC-2050C (FX277)

流 速: 1.0ml/min
波 长: 251nm
版本号: 6.115
实验者: xiexinhui
处理者: xiexinhui

<色谱图>

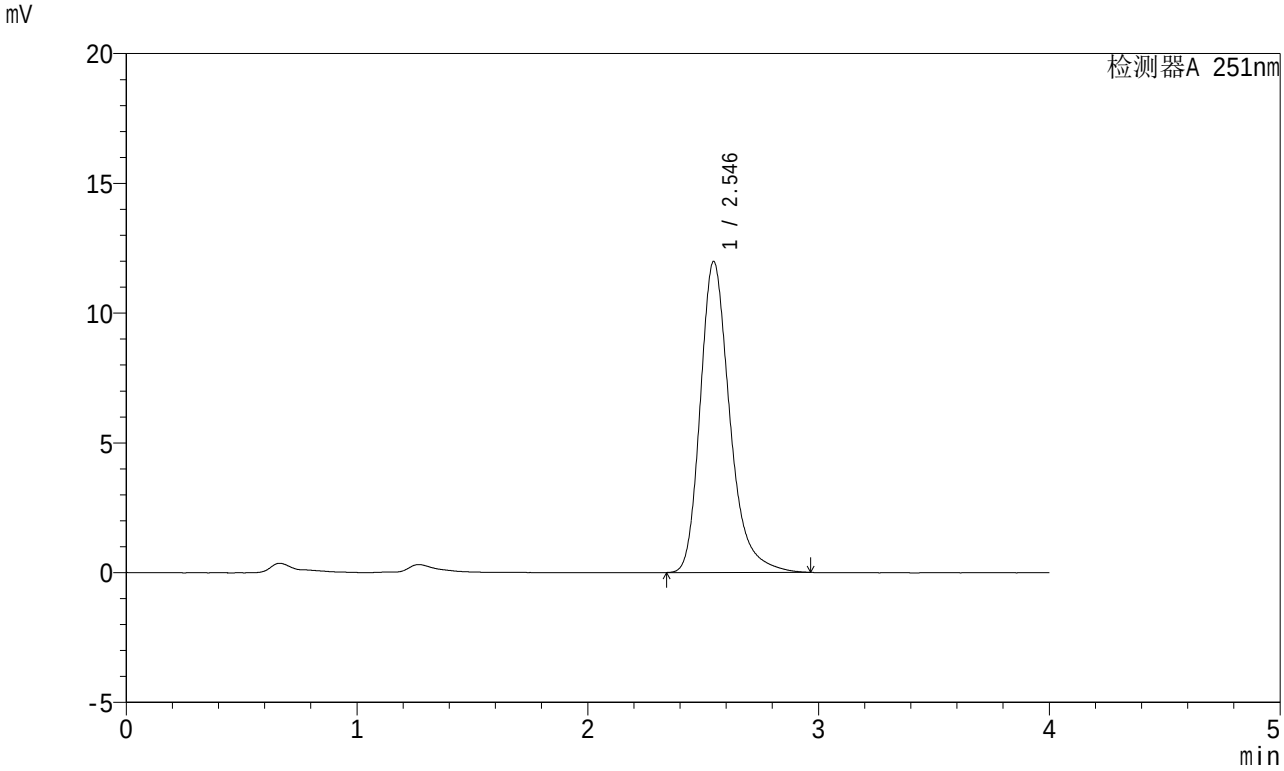

<峰表>

检测器A 251nm

峰号	保留时间	面积	面积%	高度	理论塔板数(USP)	拖尾因子	分离度(USP)
1	2.546	106712	100.000	11986	2023	1.282	--
总计		106712	100.000	11986			

SHIMADZU LabSolutions

SMF-364

<样品信息>

色谱柱 : XB-C18(50mm*4.6mm,5μm)
柱温 : 30℃
流 速: 1.0ml/min
波 长: 251nm
数据文件名 : RC$SMF-364 - 10-70/28-2720-2 - cbzj-542916-jyx2-zjtj6y-rcqx-pH6.8jz-jf50z-rj.lcd
方法文件名 : RC$SMF-364 - SMF-364-FX277.lcm
批处理文件名: RC$SMF-364 - SMF-364-20240605-FX277.lcb
样品瓶号 : 4-9
进样体积 : 20 μl
版本号: 6.115
进样时间 : 2024/06/05 22:32:56
实验者: xiexinhui
处理时间(V2) : 2024/06/06 09:04:28
处理者: xiexinhui
仪器型号 : SHIMADZU LC-2050C (FX277)

<色谱图>

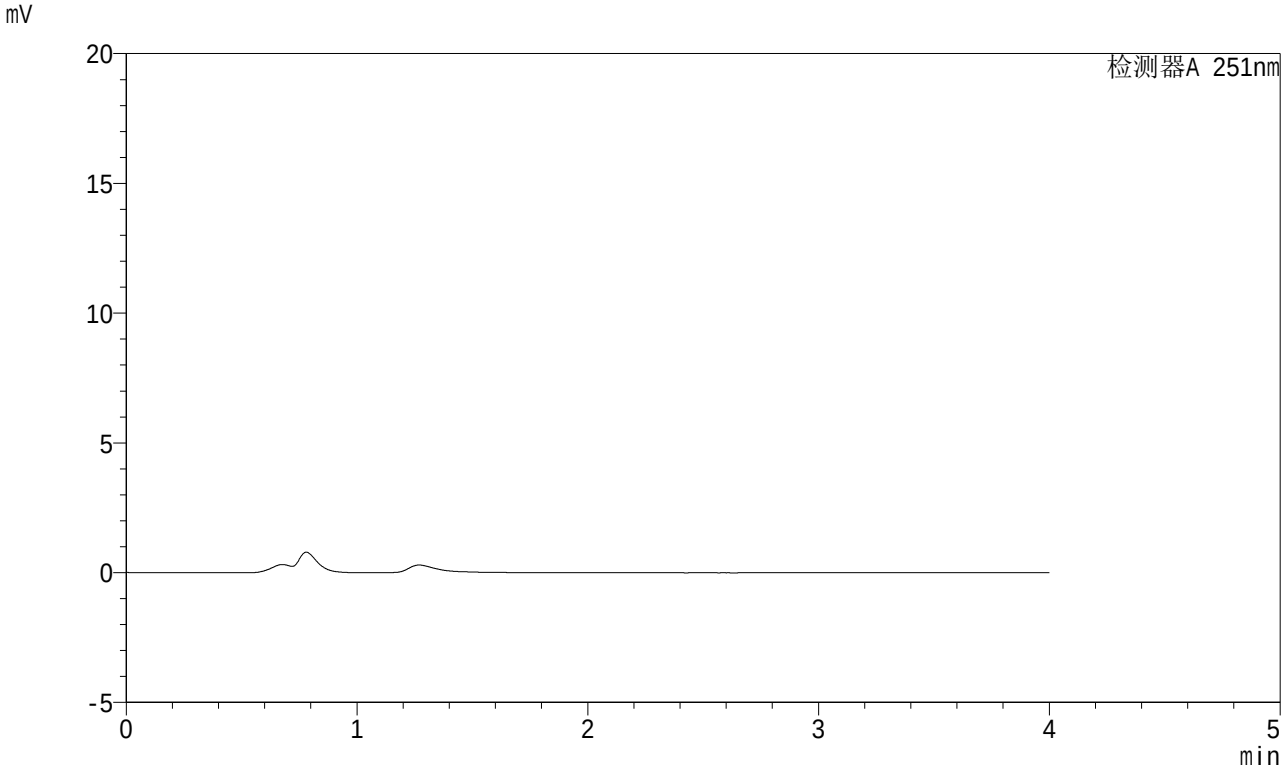

<峰表>

检测器A 251nm

峰号	保留时间	面积	面积%	高度	理论塔板数(USP)	拖尾因子	分离度(USP)
总计							

SHIMADZU LabSolutions

SMF-364

<样品信息>

色谱柱 : XB-C18(50mm*4.6mm,5μm)
柱温 : 30℃
流 速: 1.0ml/min
波 长: 251nm
数据文件名 : RC$SMF-364 - 10-70/28-2721-2 - cbzj-542916-jyx2-zjtj6y-rcqx-pH6.8jz-jf50z-dz-1-1.lcd
方法文件名 : RC$SMF-364 - SMF-364-FX277.lcm
批处理文件名: RC$SMF-364 - SMF-364-20240605-FX277.lcb
样品瓶号 : 4-18
进样体积 : 20 μl
版本号: 6.115
进样时间 : 2024/06/05 22:37:20
实验者: xiexinhui
处理时间(V2) : 2024/06/06 09:04:30
处理者: xiexinhui
仪器型号 : SHIMADZU LC-2050C (FX277)

<色谱图>

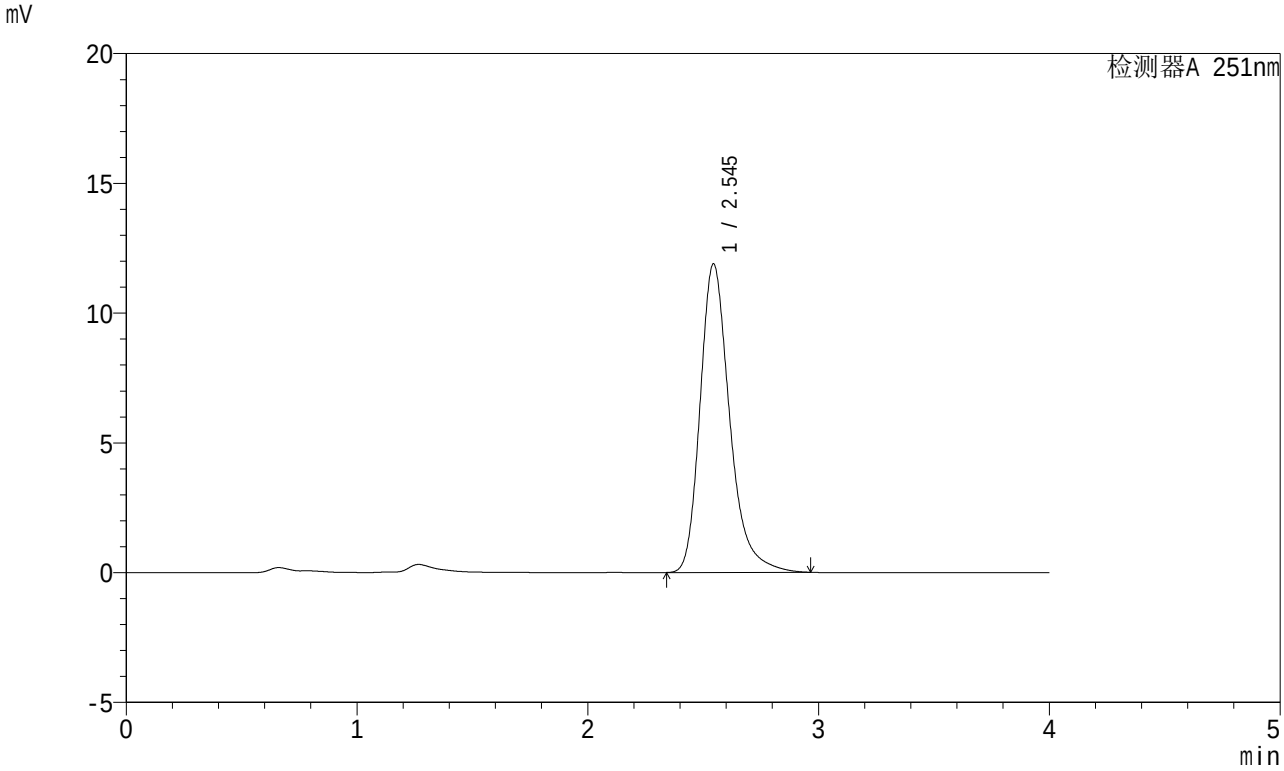

<峰表>

检测器A 251nm

峰号	保留时间	面积	面积%	高度	理论塔板数(USP)	拖尾因子	分离度(USP)
1	2.545	106102	100.000	11889	2016	1.284	--
总计		106102	100.000	11889			

SHIMADZU LabSolutions

SMF-364

<样品信息>

色谱柱 : XB-C18(50mm*4.6mm,5μm)
柱温 : 30℃
数据文件名 : RC$SMF-364 - 10-70/28-2722-2 - cbzj-542916-jyx2-zjtj6y-rcqx-pH6.8jz-jf50z-dz-1-2.lcd
方法文件名 : RC$SMF-364 - SMF-364-FX277.lcm
批处理文件名: RC$SMF-364 - SMF-364-20240605-FX277.lcb
样品瓶号 : 4-18
进样体积 : 20 μl
进样时间 : 2024/06/05 22:41:44
处理时间(V2) : 2024/06/06 09:04:32
仪器型号 : SHIMADZU LC-2050C (FX277)

流 速: 1.0ml/min
波 长: 251nm
版本号: 6.115
实验者: xiexinhui
处理者: xiexinhui

<色谱图>

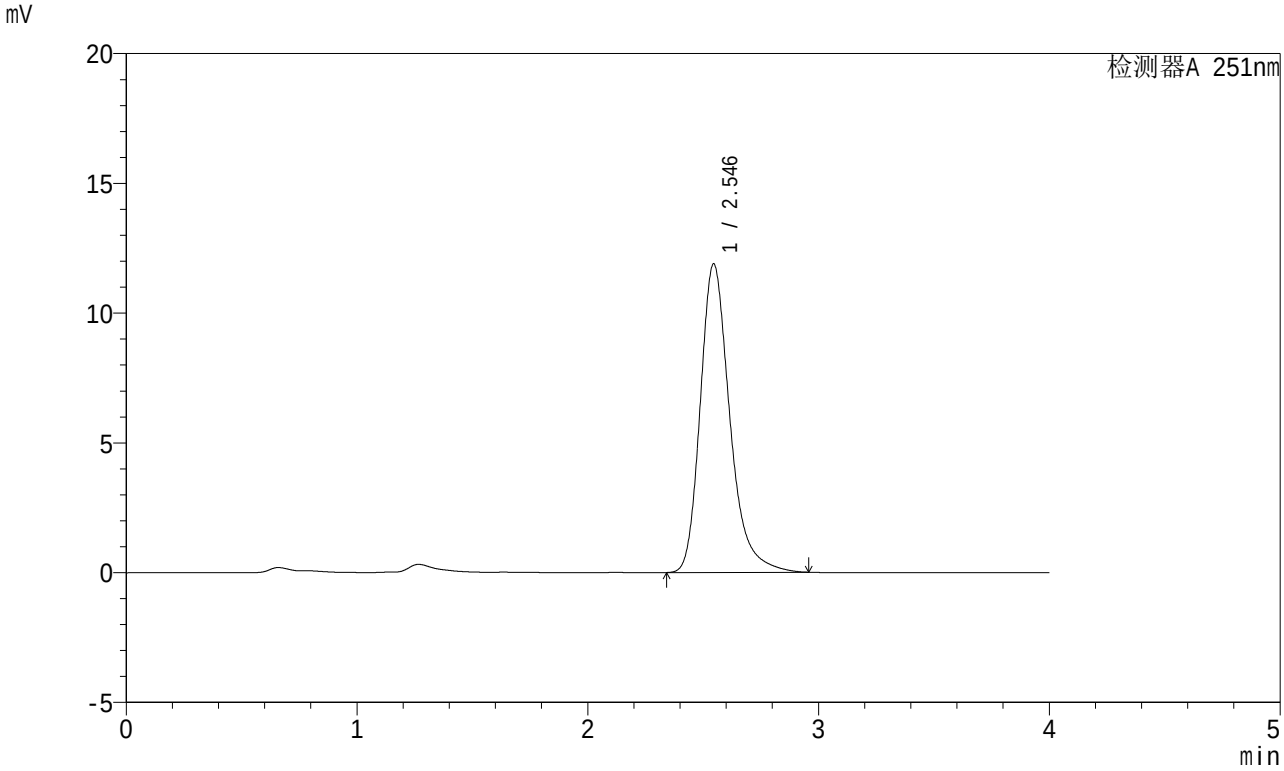

<峰表>

检测器A 251nm

峰号	保留时间	面积	面积%	高度	理论塔板数(USP)	拖尾因子	分离度(USP)
1	2.546	105938	100.000	11890	2020	1.281	--
总计		105938	100.000	11890			

SHIMADZU LabSolutions

SMF-364

<样品信息>

色谱柱 : XB-C18(50mm*4.6mm,5μm)
柱温 : 30℃
数据文件名 : RC$SMF-364 - 10-70/28-2723-2 - cbzj-542916-jyx2-zjtj6y-rcqx-pH6.8jz-jf50z-dz-1-3.lcd
方法文件名 : RC$SMF-364 - SMF-364-FX277.lcm
批处理文件名: RC$SMF-364 - SMF-364-20240605-FX277.lcb
样品瓶号 : 4-18
进样体积 : 20 μl
进样时间 : 2024/06/05 22:46:08
处理时间(V2) : 2024/06/06 09:04:35
仪器型号 : SHIMADZU LC-2050C (FX277)

流 速: 1.0ml/min
波 长: 251nm
版本号: 6.115
实验者: xiexinhui
处理者: xiexinhui

<色谱图>

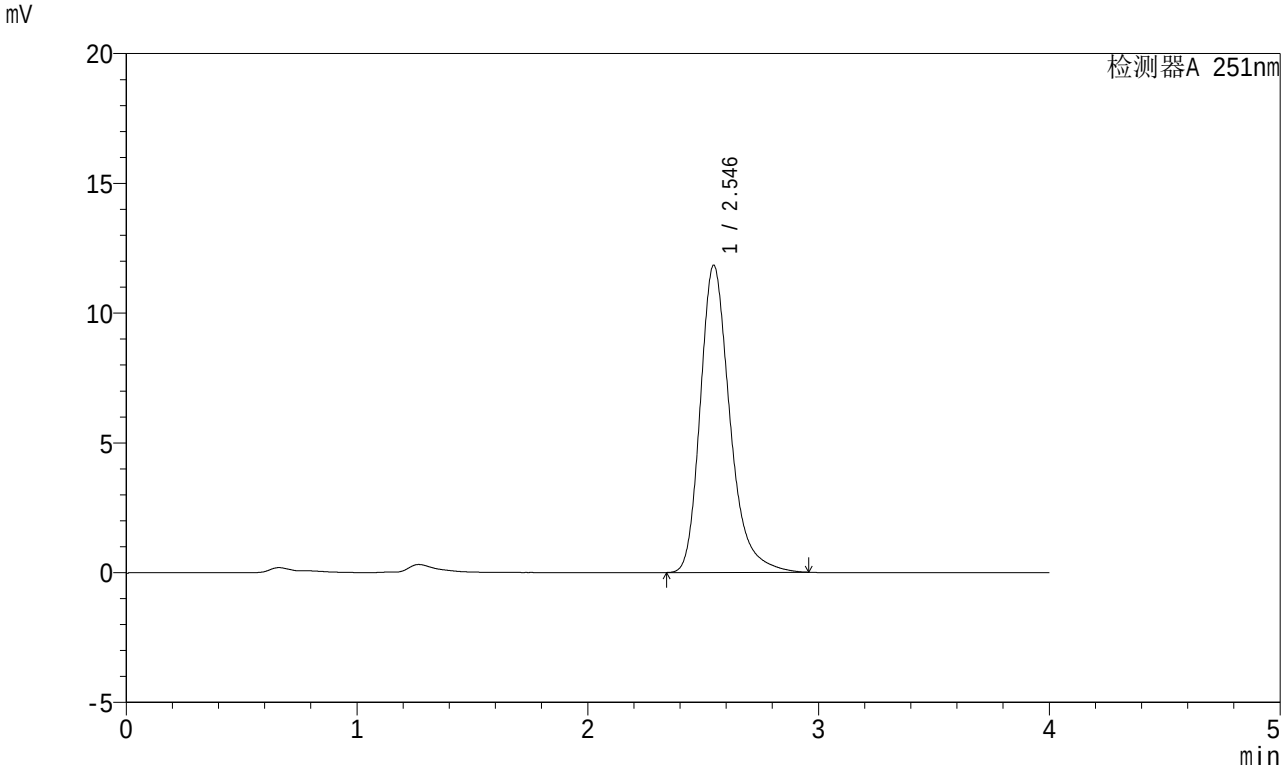

<峰表>

检测器A 251nm

峰号	保留时间	面积	面积%	高度	理论塔板数(USP)	拖尾因子	分离度(USP)
1	2.546	105930	100.000	11839	2001	1.282	--
总计		105930	100.000	11839			

SHIMADZU LabSolutions

SMF-364

<样品信息>

色谱柱 : XB-C18(50mm*4.6mm,5μm)
柱温 : 30℃
流 速: 1.0ml/min
波 长: 251nm
数据文件名 : RC$SMF-364 - 10-70/28-2724-2 - cbzj-542916-jyx2-zjtj6y-rcqx-pH6.8jz-jf50z-dz-1-4.lcd
方法文件名 : RC$SMF-364 - SMF-364-FX277.lcm
批处理文件名: RC$SMF-364 - SMF-364-20240605-FX277.lcb
样品瓶号 : 4-18
进样体积 : 20 μl
版本号: 6.115
进样时间 : 2024/06/05 22:50:32
实验者: xiexinhui
处理时间(V2) : 2024/06/06 09:04:37
处理者: xiexinhui
仪器型号 : SHIMADZU LC-2050C (FX277)

<色谱图>

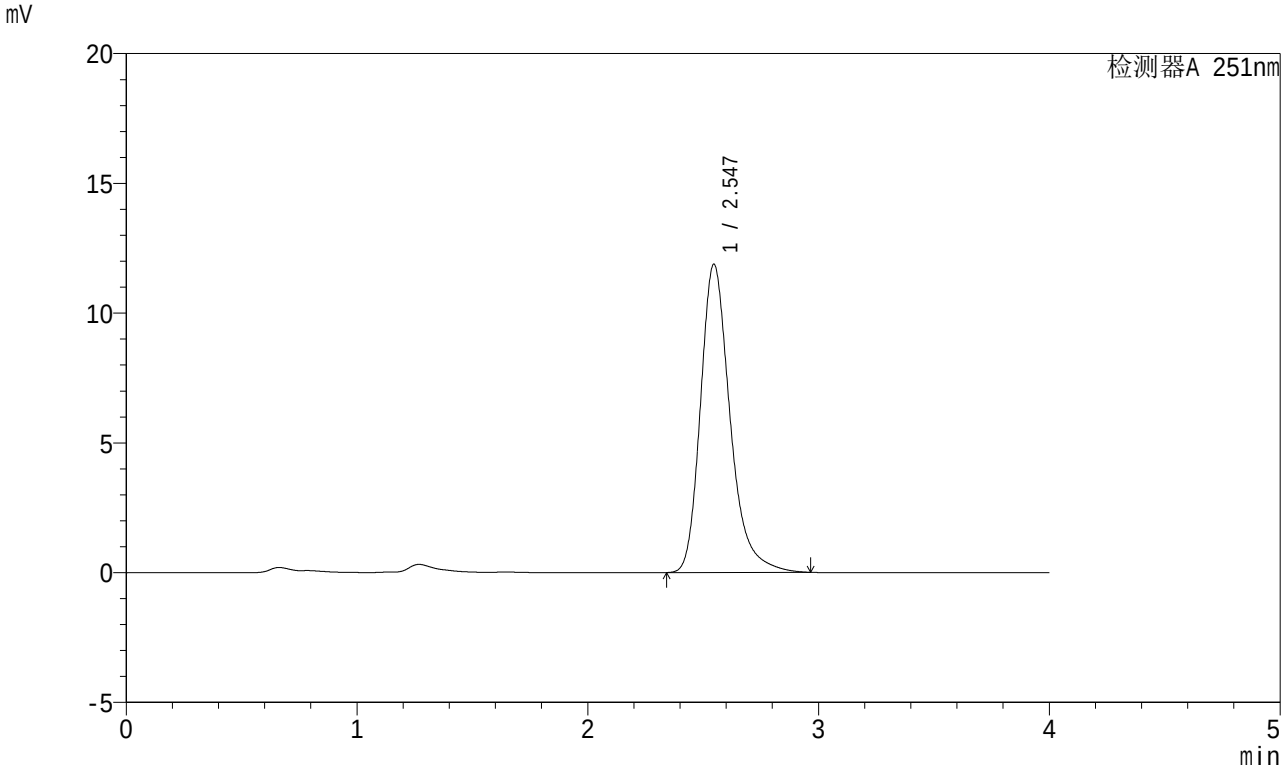

<峰表>

检测器A 251nm

峰号	保留时间	面积	面积%	高度	理论塔板数(USP)	拖尾因子	分离度(USP)
1	2.547	106042	100.000	11881	2015	1.283	--
总计		106042	100.000	11881			

SHIMADZU LabSolutions

SMF-364

<样品信息>

色谱柱 : XB-C18(50mm*4.6mm,5μm)
柱温 : 30℃
流 速: 1.0ml/min
波 长: 251nm
数据文件名 : RC$SMF-364 - 10-70/28-2725-2 - cbzj-542916-jyx2-zjtj6y-rcqx-pH6.8jz-jf50z-dz-1-5.lcd
方法文件名 : RC$SMF-364 - SMF-364-FX277.lcm
批处理文件名: RC$SMF-364 - SMF-364-20240605-FX277.lcb
样品瓶号 : 4-18
进样体积 : 20 μl
版本号: 6.115
进样时间 : 2024/06/05 22:54:57
实验者: xiexinhui
处理时间(V2) : 2024/06/06 09:04:40
处理者: xiexinhui
仪器型号 : SHIMADZU LC-2050C (FX277)

<色谱图>

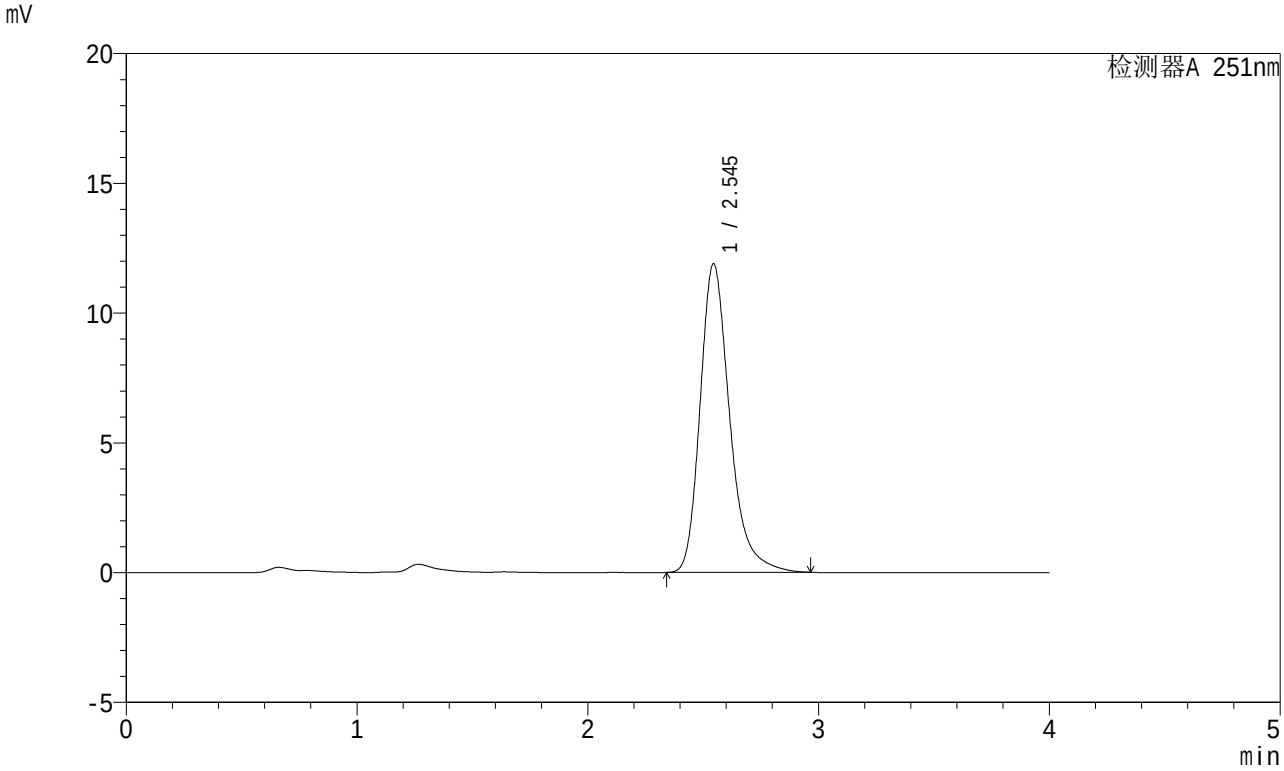

<峰表>

检测器A 251nm

峰号	保留时间	面积	面积%	高度	理论塔板数(USP)	拖尾因子	分离度(USP)
1	2.545	106031	100.000	11889	2016	1.283	--
总计		106031	100.000	11889			

SHIMADZU LabSolutions

SMF-364

<样品信息>

色谱柱 : XB-C18(50mm*4.6mm,5μm)
柱温 : 30℃
数据文件名 : RC$SMF-364 - 10-70/28-2726-2 - cbzj-542916-jyx2-zjtj6y-rcqx-pH6.8jz-jf50z-5min-P1.lcd
方法文件名 : RC$SMF-364 - SMF-364-FX277.lcm
批处理文件名: RC$SMF-364 - SMF-364-20240605-FX277.lcb
样品瓶号 : 4-1
进样体积 : 20 μl
进样时间 : 2024/06/05 22:59:21
处理时间(V2) : 2024/06/06 09:04:42
仪器型号 : SHIMADZU LC-2050C (FX277)

流 速: 1.0ml/min
波 长: 251nm
版本号: 6.115
实验者: xiexinhui
处理者: xiexinhui

<色谱图>

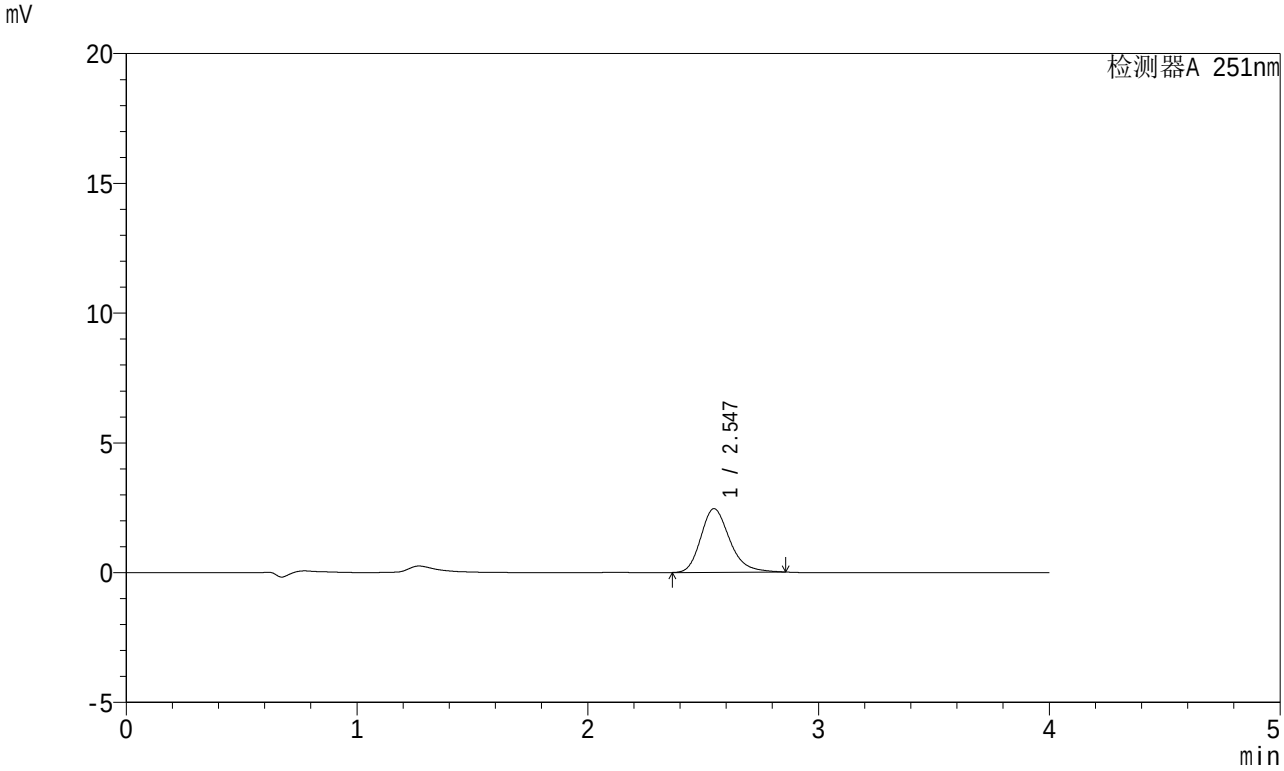

<峰表>

检测器A 251nm

峰号	保留时间	面积	面积%	高度	理论塔板数(USP)	拖尾因子	分离度(USP)
1	2.547	21345	100.000	2456	2071	1.239	--
总计		21345	100.000	2456			

SHIMADZU LabSolutions

SMF-364

<样品信息>

色谱柱 : XB-C18(50mm*4.6mm,5μm)
柱温 : 30℃
数据文件名 : RC$SMF-364 - 10-70/28-2727-2 - cbzj-542916-jyx2-zjtj6y-rcqx-pH6.8jz-jf50z-5min-P2.lcd
方法文件名 : RC$SMF-364 - SMF-364-FX277.lcm
批处理文件名: RC$SMF-364 - SMF-364-20240605-FX277.lcb
样品瓶号 : 4-10
进样体积 : 20 μl
进样时间 : 2024/06/05 23:03:44
处理时间(V2) : 2024/06/06 09:04:44
仪器型号 : SHIMADZU LC-2050C (FX277)

流 速: 1.0ml/min
波 长: 251nm
版本号: 6.115
实验者: xiexinhui
处理者: xiexinhui

<色谱图>

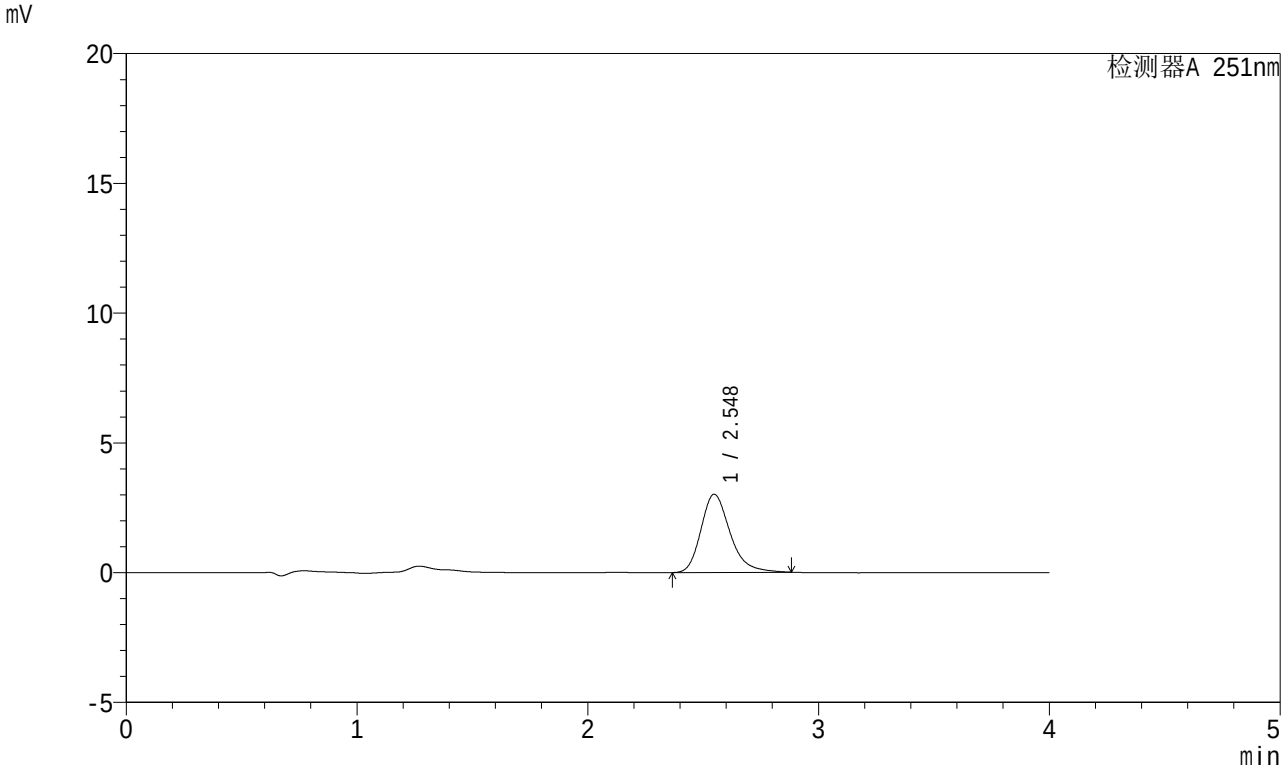

<峰表>

检测器A 251nm

峰号	保留时间	面积	面积%	高度	理论塔板数(USP)	拖尾因子	分离度(USP)
1	2.548	26439	100.000	3016	2059	1.263	--
总计		26439	100.000	3016			

SHIMADZU LabSolutions

SMF-364

<样品信息>

色谱柱 : XB-C18(50mm*4.6mm,5μm)
柱温 : 30℃
数据文件名 : RC$SMF-364 - 10-70/28-2728-2 - cbzj-542916-jyx2-zjtj6y-rcqx-pH6.8jz-jf50z-5min-P3.lcd
方法文件名 : RC$SMF-364 - SMF-364-FX277.lcm
批处理文件名: RC$SMF-364 - SMF-364-20240605-FX277.lcb
样品瓶号 : 4-19
进样体积 : 20 μl
进样时间 : 2024/06/05 23:08:08
处理时间(V2) : 2024/06/06 09:04:47
仪器型号 : SHIMADZU LC-2050C (FX277)

流 速: 1.0ml/min
波 长: 251nm
版本号: 6.115
实验者: xiexinhui
处理者: xiexinhui

<色谱图>

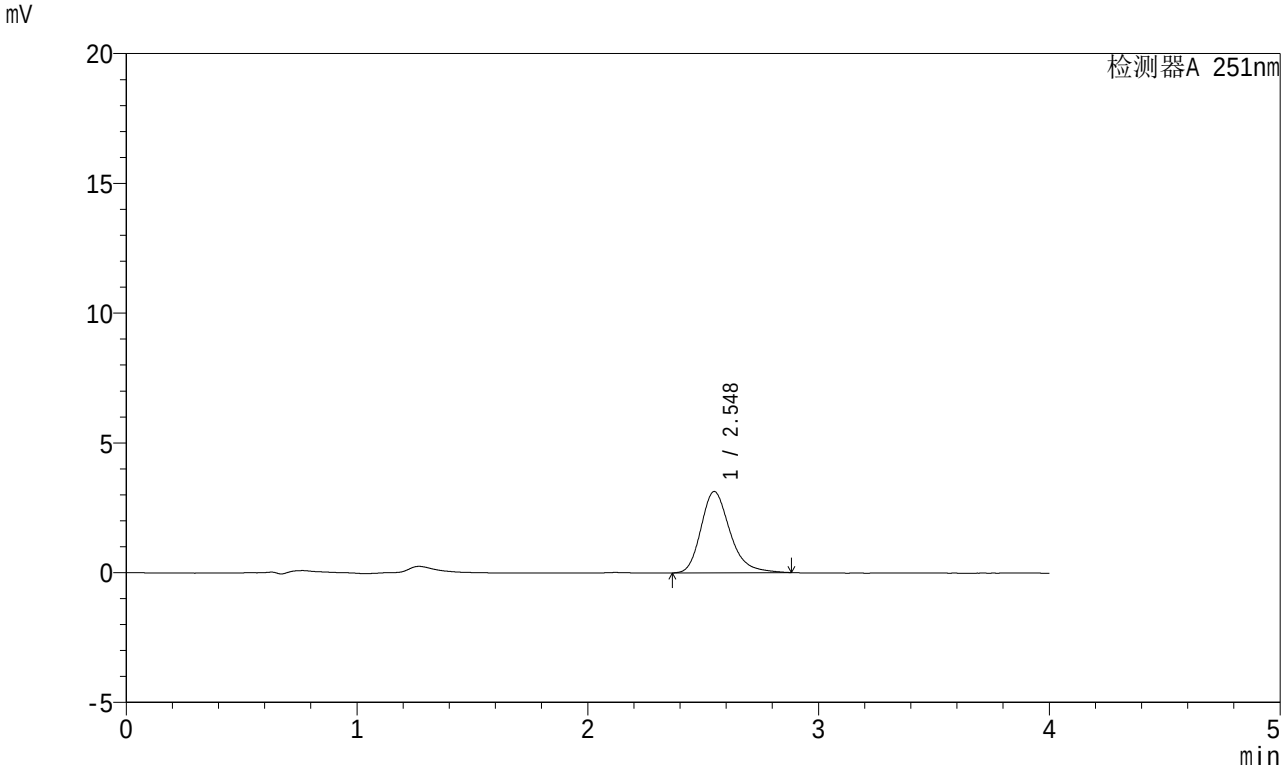

<峰表>

检测器A 251nm

峰号	保留时间	面积	面积%	高度	理论塔板数(USP)	拖尾因子	分离度(USP)
1	2.548	27391	100.000	3131	2066	1.261	--
总计		27391	100.000	3131			

SHIMADZU LabSolutions

SMF-364

<样品信息>

色谱柱 : XB-C18(50mm*4.6mm,5μm)
柱温 : 30℃
数据文件名 : RC$SMF-364 - 10-70/28-2729-2 - cbzj-542916-jyx2-zjtj6y-rcqx-pH6.8jz-jf50z-5min-P4.lcd
方法文件名 : RC$SMF-364 - SMF-364-FX277.lcm
批处理文件名: RC$SMF-364 - SMF-364-20240605-FX277.lcb
样品瓶号 : 4-28
进样体积 : 20 μl
进样时间 : 2024/06/05 23:12:31
处理时间(V2) : 2024/06/06 09:04:49
仪器型号 : SHIMADZU LC-2050C (FX277)

流 速: 1.0ml/min
波 长: 251nm
版本号: 6.115
实验者: xiexinhui
处理者: xiexinhui

<色谱图>

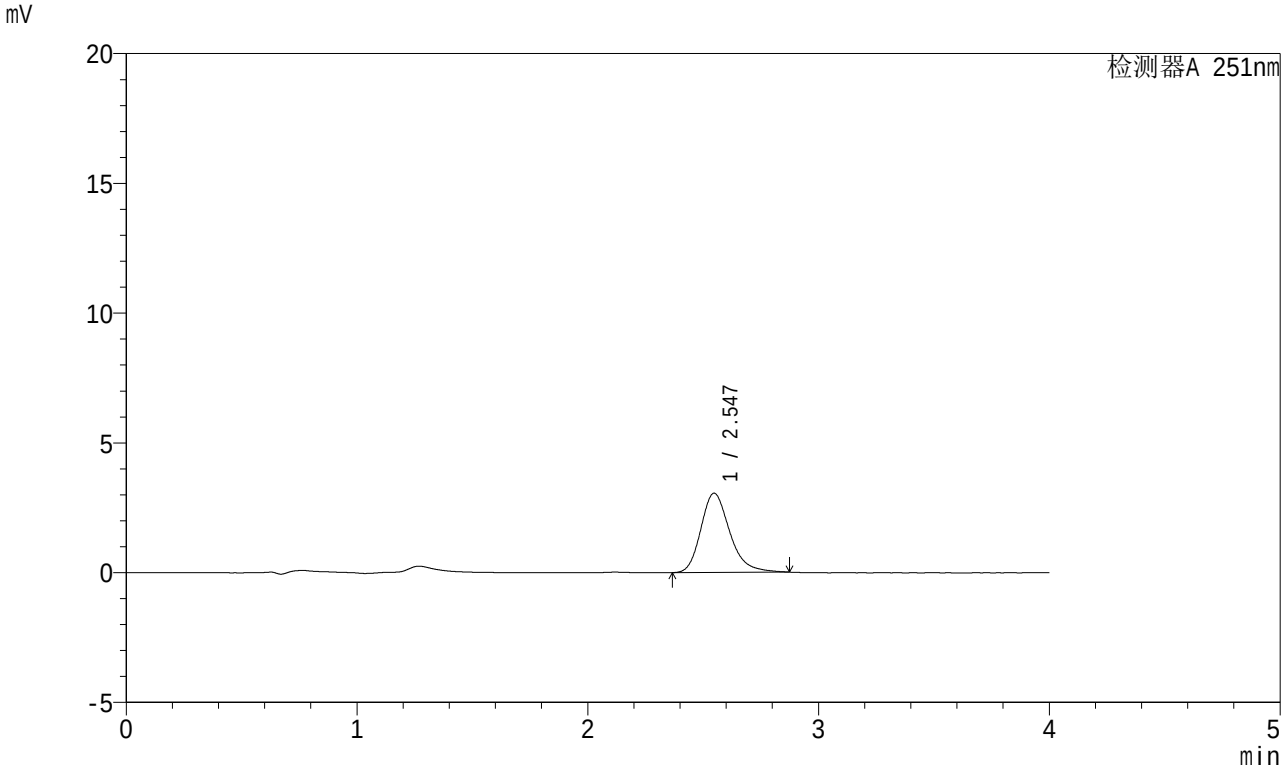

<峰表>

检测器A 251nm

峰号	保留时间	面积	面积%	高度	理论塔板数(USP)	拖尾因子	分离度(USP)
1	2.547	26620	100.000	3056	2084	1.249	--
总计		26620	100.000	3056			

SHIMADZU LabSolutions

SMF-364

<样品信息>

色谱柱 : XB-C18(50mm*4.6mm,5μm)
柱温 : 30℃
数据文件名 : RC$SMF-364 - 10-70/28-2730-2 - cbzj-542916-jyx2-zjtj6y-rcqx-pH6.8jz-jf50z-5min-P5.lcd
方法文件名 : RC$SMF-364 - SMF-364-FX277.lcm
批处理文件名: RC$SMF-364 - SMF-364-20240605-FX277.lcb
样品瓶号 : 4-37
进样体积 : 20 μl
进样时间 : 2024/06/05 23:16:54
处理时间(V2) : 2024/06/06 09:04:51
仪器型号 : SHIMADZU LC-2050C (FX277)

流 速: 1.0ml/min
波 长: 251nm
版本号: 6.115
实验者: xiexinhui
处理者: xiexinhui

<色谱图>

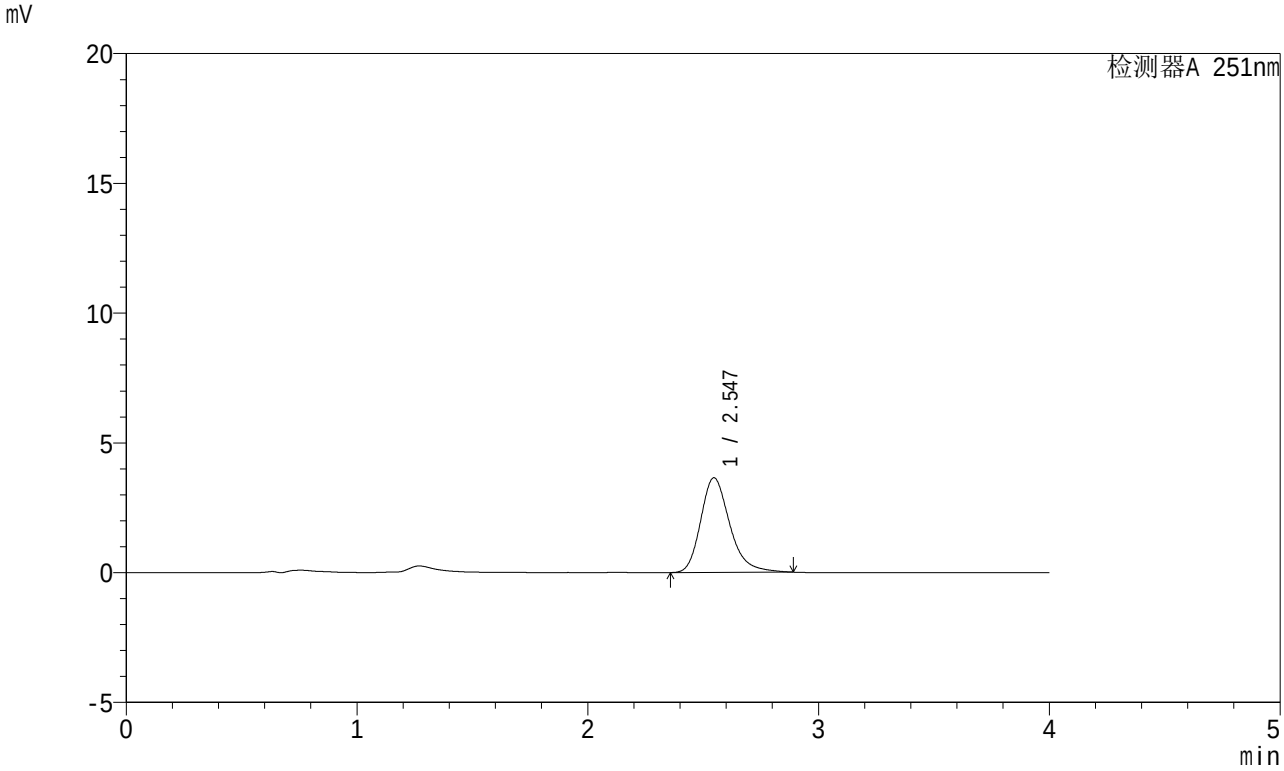

<峰表>

检测器A 251nm

峰号	保留时间	面积	面积%	高度	理论塔板数(USP)	拖尾因子	分离度(USP)
1	2.547	31957	100.000	3647	2064	1.262	--
总计		31957	100.000	3647			

SHIMADZU LabSolutions

SMF-364

<样品信息>

色谱柱 : XB-C18(50mm*4.6mm,5μm)
柱温 : 30℃
数据文件名 : RC$SMF-364 - 10-70/28-2731-2 - cbzj-542916-jyx2-zjtj6y-rcqx-pH6.8jz-jf50z-5min-P6.lcd
方法文件名 : RC$SMF-364 - SMF-364-FX277.lcm
批处理文件名: RC$SMF-364 - SMF-364-20240605-FX277.lcb
样品瓶号 : 4-46
进样体积 : 20 μl
进样时间 : 2024/06/05 23:21:18
处理时间(V2) : 2024/06/06 09:04:54
仪器型号 : SHIMADZU LC-2050C (FX277)

流 速: 1.0ml/min
波 长: 251nm
版本号: 6.115
实验者: xiexinhui
处理者: xiexinhui

<色谱图>

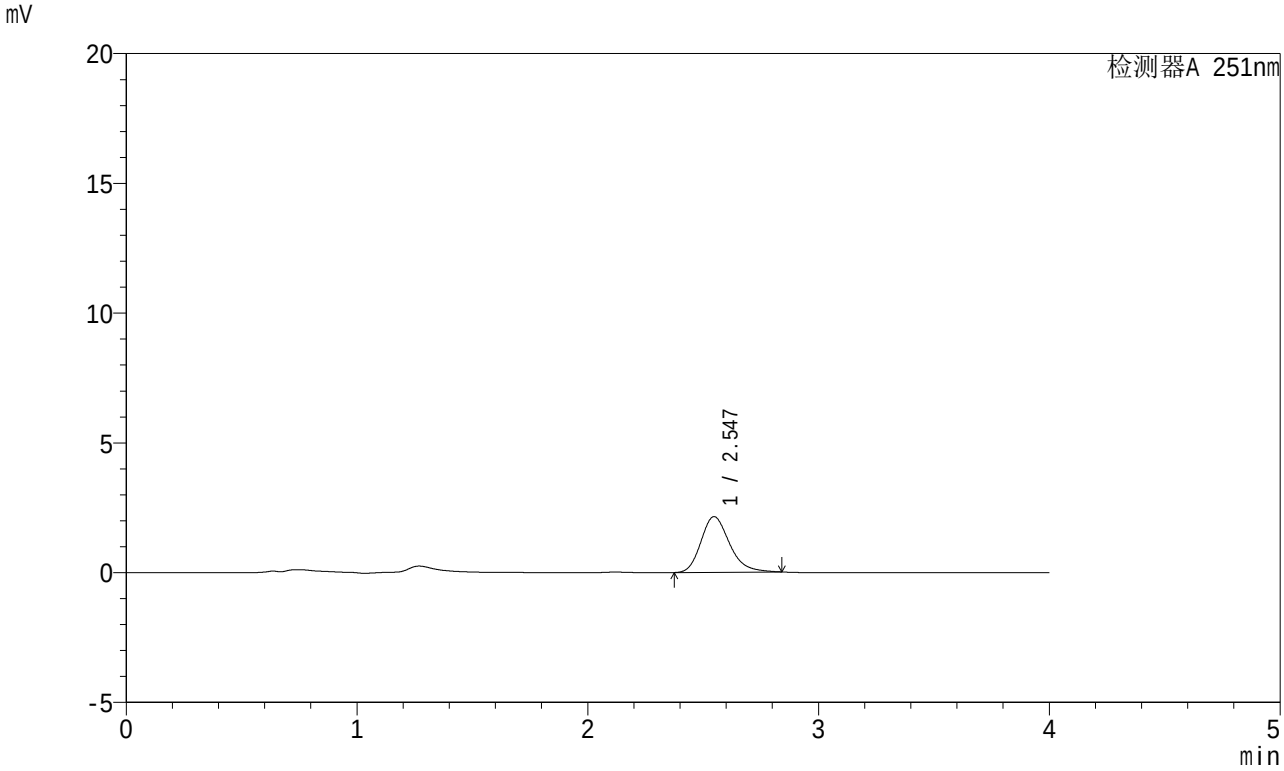

<峰表>

检测器A 251nm

峰号	保留时间	面积	面积%	高度	理论塔板数(USP)	拖尾因子	分离度(USP)
1	2.547	18498	100.000	2146	2096	1.234	--
总计		18498	100.000	2146			

SHIMADZU LabSolutions

SMF-364

<样品信息>

色谱柱 : XB-C18(50mm*4.6mm,5μm)
柱温 : 30℃
数据文件名 : RC$SMF-364 - 10-70/28-2732-2 - cbzj-542916-jyx2-zjtj6y-rcqx-pH6.8jz-jf50z-10min-P1.lcd
方法文件名 : RC$SMF-364 - SMF-364-FX277.lcm
批处理文件名: RC$SMF-364 - SMF-364-20240605-FX277.lcb
样品瓶号 : 4-2
进样体积 : 20 μl
进样时间 : 2024/06/05 23:25:41
处理时间(V2) : 2024/06/06 09:04:56
仪器型号 : SHIMADZU LC-2050C (FX277)

流 速: 1.0ml/min
波 长: 251nm
版本号: 6.115
实验者: xiexinhui
处理者: xiexinhui

<色谱图>

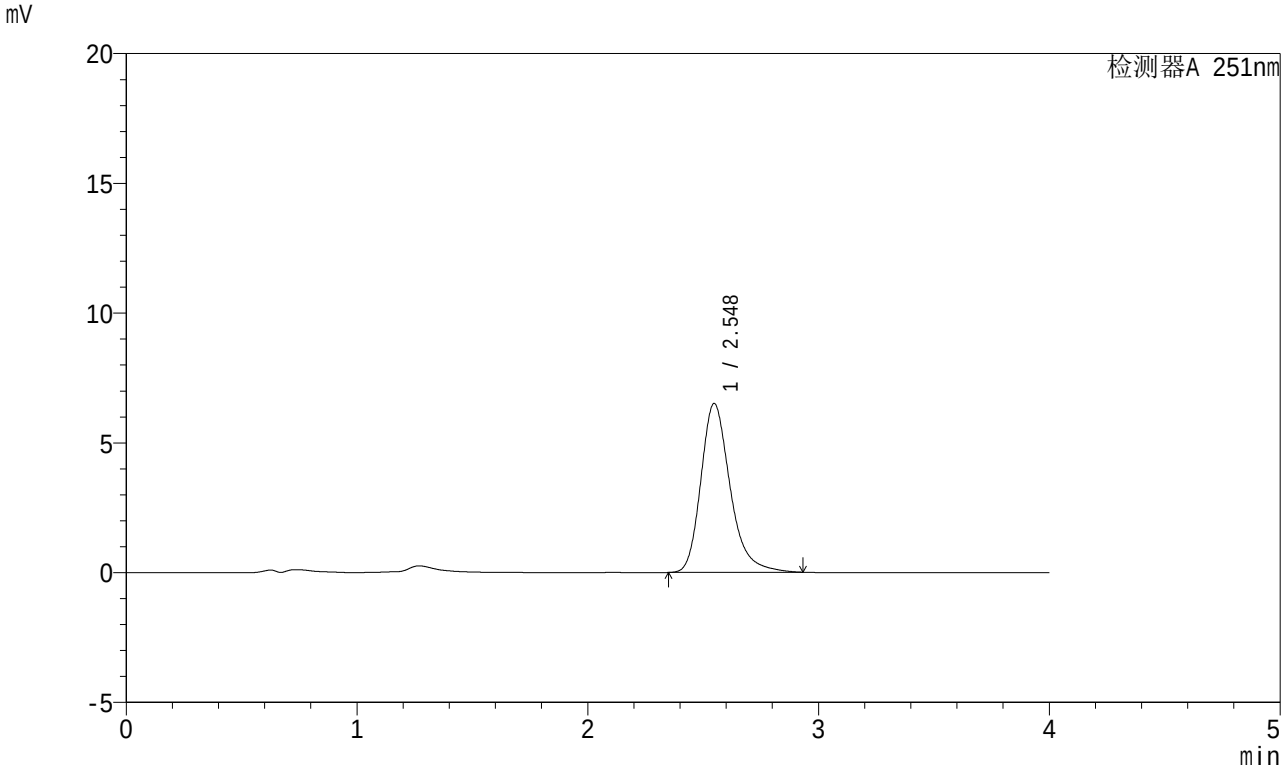

<峰表>

检测器A 251nm

峰号	保留时间	面积	面积%	高度	理论塔板数(USP)	拖尾因子	分离度(USP)
1	2.548	57555	100.000	6510	2054	1.275	--
总计		57555	100.000	6510			

SHIMADZU LabSolutions

SMF-364

<样品信息>

色谱柱 : XB-C18(50mm*4.6mm,5μm)
柱温 : 30℃
数据文件名 : RC$SMF-364 - 10-70/28-2733-2 - cbzj-542916-jyx2-zjtj6y-rcqx-pH6.8jz-jf50z-10min-P2.lcd
方法文件名 : RC$SMF-364 - SMF-364-FX277.lcm
批处理文件名: RC$SMF-364 - SMF-364-20240605-FX277.lcb
样品瓶号 : 4-11
进样体积 : 20 μl
进样时间 : 2024/06/05 23:30:04
处理时间(V2) : 2024/06/06 09:04:58
仪器型号 : SHIMADZU LC-2050C (FX277)

流 速: 1.0ml/min
波 长: 251nm
版本号: 6.115
实验者: xiexinhui
处理者: xiexinhui

<色谱图>

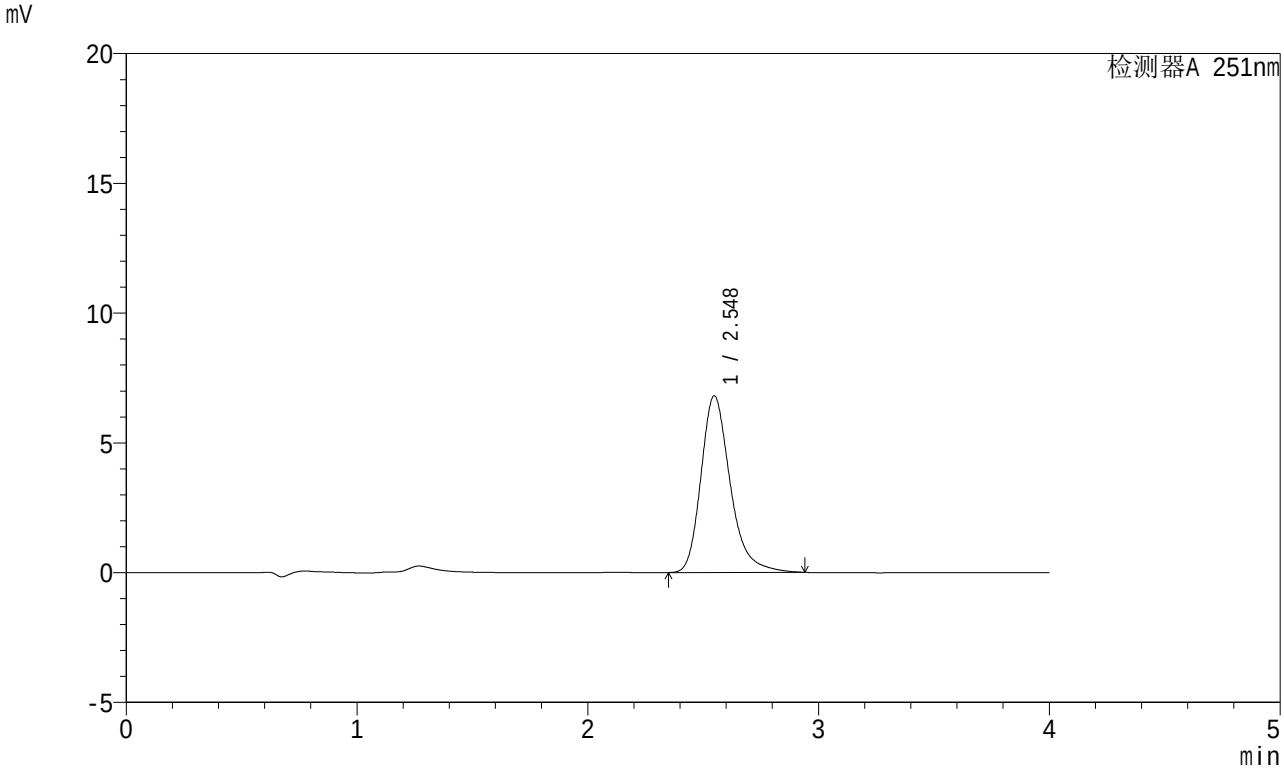

<峰表>

检测器A 251nm

峰号	保留时间	面积	面积%	高度	理论塔板数(USP)	拖尾因子	分离度(USP)
1	2.548	60090	100.000	6804	2063	1.276	--
总计		60090	100.000	6804			

SHIMADZU LabSolutions

SMF-364

<样品信息>

色谱柱 : XB-C18(50mm*4.6mm,5μm)
柱温 : 30℃
数据文件名 : RC$SMF-364 - 10-70/28-2734-2 - cbzj-542916-jyx2-zjtj6y-rcqx-pH6.8jz-jf50z-10min-P3.lcd
方法文件名 : RC$SMF-364 - SMF-364-FX277.lcm
批处理文件名: RC$SMF-364 - SMF-364-20240605-FX277.lcb
样品瓶号 : 4-20
进样体积 : 20 μl
进样时间 : 2024/06/05 23:34:27
处理时间(V2) : 2024/06/06 09:05:01
仪器型号 : SHIMADZU LC-2050C (FX277)

流 速: 1.0ml/min
波 长: 251nm
版本号: 6.115
实验者: xiexinhui
处理者: xiexinhui

<色谱图>

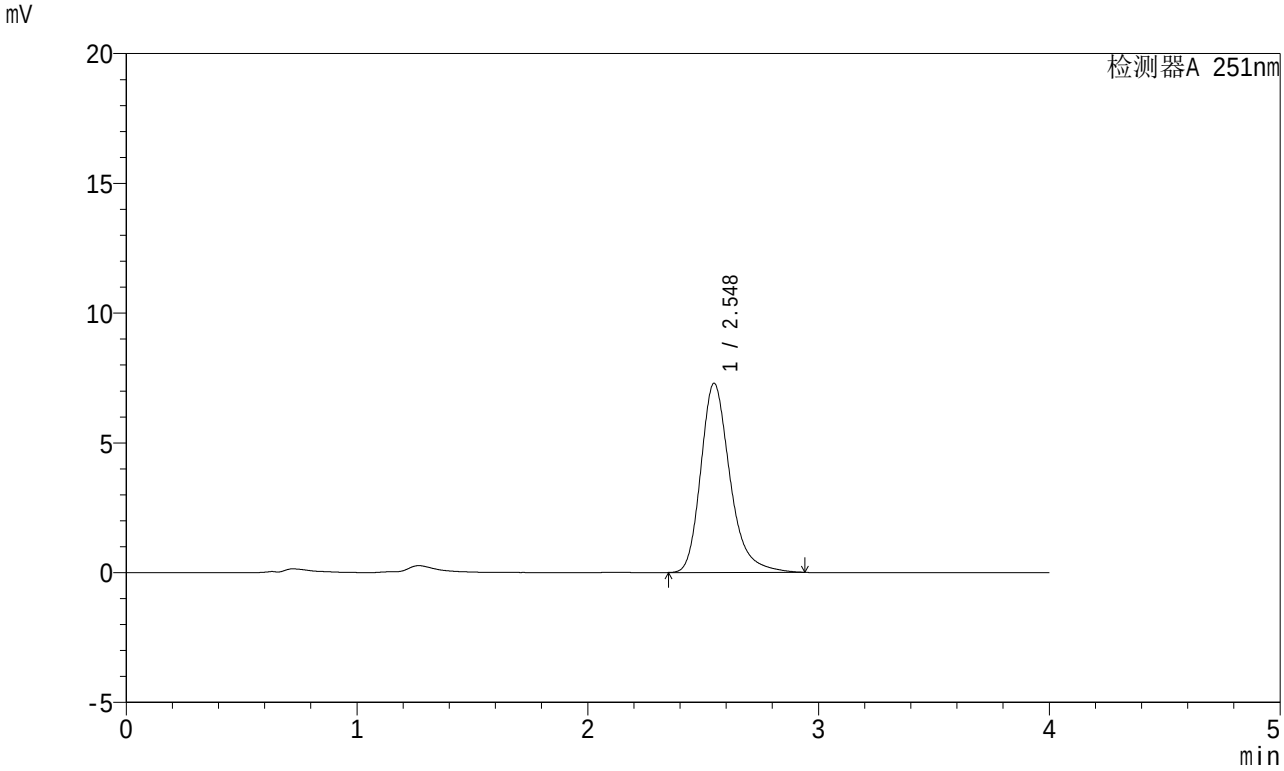

<峰表>

检测器A 251nm

峰号	保留时间	面积	面积%	高度	理论塔板数(USP)	拖尾因子	分离度(USP)
1	2.548	64185	100.000	7290	2068	1.275	--
总计		64185	100.000	7290			

SHIMADZU LabSolutions

SMF-364

<样品信息>

色谱柱 : XB-C18(50mm*4.6mm,5μm)
柱温 : 30℃
数据文件名 : RC$SMF-364 - 10-70/28-2735-2 - cbzj-542916-jyx2-zjtj6y-rcqx-pH6.8jz-jf50z-10min-P4.lcd
方法文件名 : RC$SMF-364 - SMF-364-FX277.lcm
批处理文件名: RC$SMF-364 - SMF-364-20240605-FX277.lcb
样品瓶号 : 4-29
进样体积 : 20 μl
进样时间 : 2024/06/05 23:38:51
处理时间(V2) : 2024/06/06 09:05:03
仪器型号 : SHIMADZU LC-2050C (FX277)

流 速: 1.0ml/min
波 长: 251nm
版本号: 6.115
实验者: xiexinhui
处理者: xiexinhui

<色谱图>

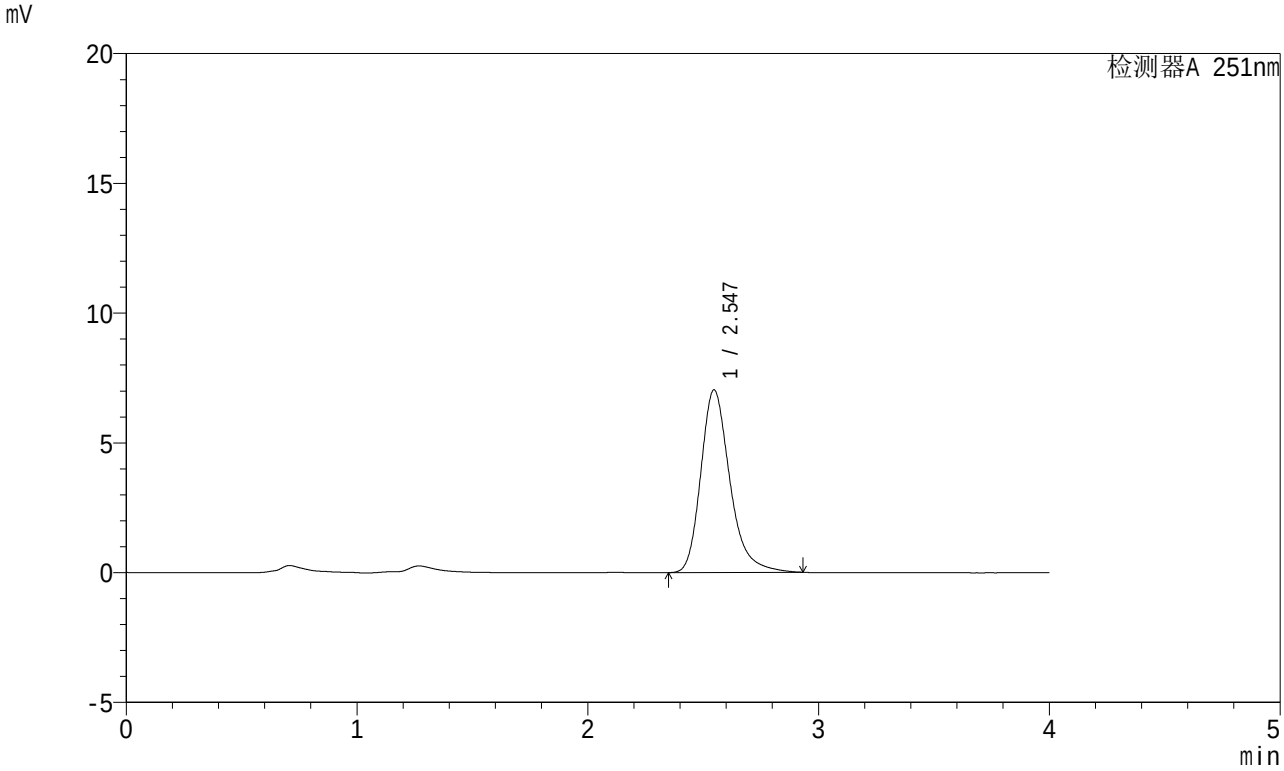

<峰表>

检测器A 251nm

峰号	保留时间	面积	面积%	高度	理论塔板数(USP)	拖尾因子	分离度(USP)
1	2.547	61761	100.000	7042	2081	1.276	--
总计		61761	100.000	7042			

SHIMADZU LabSolutions

SMF-364

<样品信息>

色谱柱 : XB-C18(50mm*4.6mm,5μm)
柱温 : 30℃
数据文件名 : RC$SMF-364 - 10-70/28-2736-2 - cbzj-542916-jyx2-zjtj6y-rcqx-pH6.8jz-jf50z-10min-P5.lcd
方法文件名 : RC$SMF-364 - SMF-364-FX277.lcm
批处理文件名: RC$SMF-364 - SMF-364-20240605-FX277.lcb
样品瓶号 : 4-38
进样体积 : 20 μl
进样时间 : 2024/06/05 23:43:14
处理时间(V2) : 2024/06/06 09:05:05
仪器型号 : SHIMADZU LC-2050C (FX277)

流 速: 1.0ml/min
波 长: 251nm
版本号: 6.115
实验者: xiexinhui
处理者: xiexinhui

<色谱图>

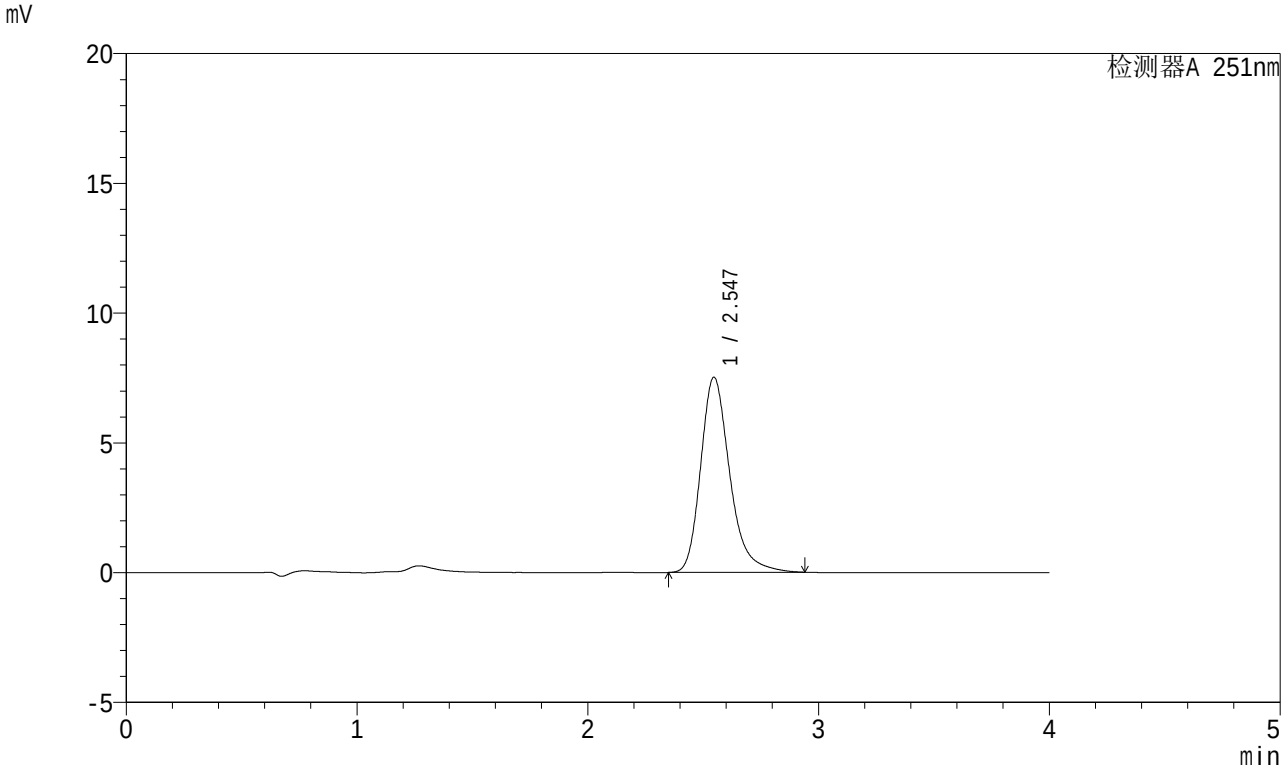

<峰表>

检测器A 251nm

峰号	保留时间	面积	面积%	高度	理论塔板数(USP)	拖尾因子	分离度(USP)
1	2.547	66071	100.000	7525	2081	1.275	--
总计		66071	100.000	7525			

SHIMADZU LabSolutions

SMF-364

<样品信息>

色谱柱 : XB-C18(50mm*4.6mm,5μm)
柱温 : 30℃
数据文件名 : RC$SMF-364 - 10-70/28-2737-2 - cbzj-542916-jyx2-zjtj6y-rcqx-pH6.8jz-jf50z-10min-P6.lcd
方法文件名 : RC$SMF-364 - SMF-364-FX277.lcm
批处理文件名: RC$SMF-364 - SMF-364-20240605-FX277.lcb
样品瓶号 : 4-47
进样体积 : 20 μl
进样时间 : 2024/06/05 23:47:38
处理时间(V2) : 2024/06/06 09:05:08
仪器型号 : SHIMADZU LC-2050C (FX277)

流 速: 1.0ml/min
波 长: 251nm
版本号: 6.115
实验者: xiexinhui
处理者: xiexinhui

<色谱图>

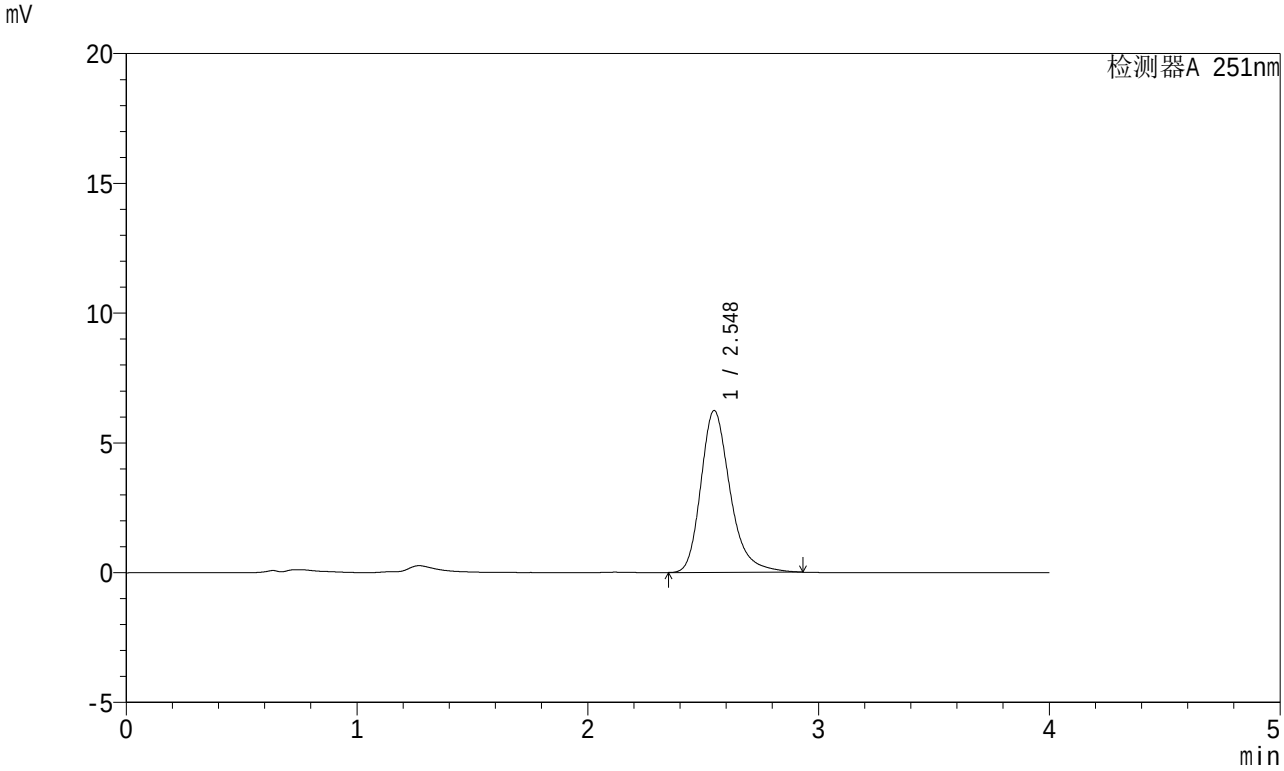

<峰表>

检测器A 251nm

峰号	保留时间	面积	面积%	高度	理论塔板数(USP)	拖尾因子	分离度(USP)
1	2.548	55034	100.000	6237	2060	1.274	--
总计		55034	100.000	6237			

SHIMADZU LabSolutions

SMF-364

<样品信息>

色谱柱 : XB-C18(50mm*4.6mm,5μm)
柱温 : 30℃
数据文件名 : RC$SMF-364 - 10-70/28-2738-2 - cbzj-542916-jyx2-zjtj6y-rcqx-pH6.8jz-jf50z-15min-P1.lcd
方法文件名 : RC$SMF-364 - SMF-364-FX277.lcm
批处理文件名: RC$SMF-364 - SMF-364-20240605-FX277.lcb
样品瓶号 : 4-3
进样体积 : 20 μl
进样时间 : 2024/06/05 23:52:02
处理时间(V2) : 2024/06/06 09:05:10
仪器型号 : SHIMADZU LC-2050C (FX277)

流 速: 1.0ml/min
波 长: 251nm
版本号: 6.115
实验者: xiexinhui
处理者: xiexinhui

<色谱图>

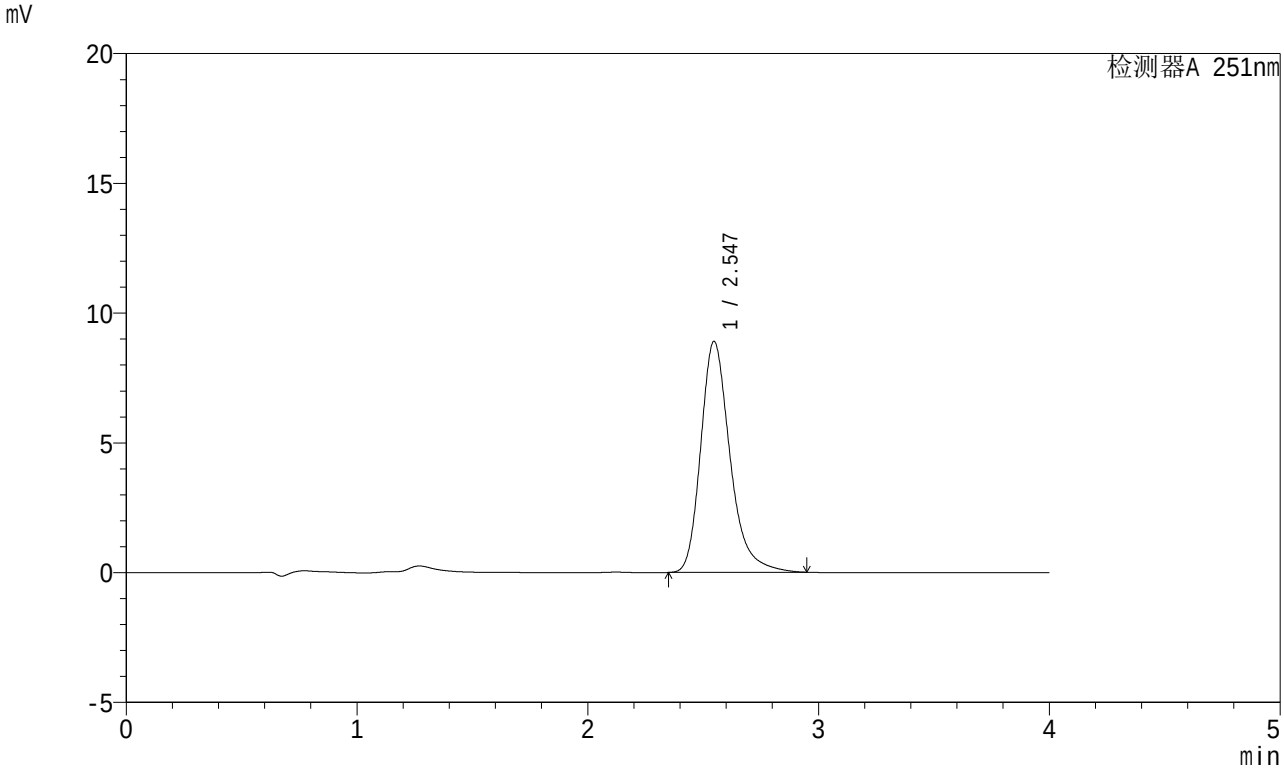

<峰表>

检测器A 251nm

峰号	保留时间	面积	面积%	高度	理论塔板数(USP)	拖尾因子	分离度(USP)
1	2.547	78660	100.000	8904	2059	1.281	--
总计		78660	100.000	8904			

SHIMADZU LabSolutions

SMF-364

<样品信息>

色谱柱 : XB-C18(50mm*4.6mm,5μm)
柱温 : 30℃
流 速: 1.0ml/min
波 长: 251nm
数据文件名 : RC$SMF-364 - 10-70/28-2739-2 - cbzj-542916-jyx2-zjtj6y-rcqx-pH6.8jz-jf50z-15min-P2.lcd
方法文件名 : RC$SMF-364 - SMF-364-FX277.lcm
批处理文件名: RC$SMF-364 - SMF-364-20240605-FX277.lcb
样品瓶号 : 4-12
进样体积 : 20 μl
版本号: 6.115
进样时间 : 2024/06/05 23:56:25
实验者: xiexinhui
处理时间(V2) : 2024/06/06 09:05:12
处理者: xiexinhui
仪器型号 : SHIMADZU LC-2050C (FX277)

<色谱图>

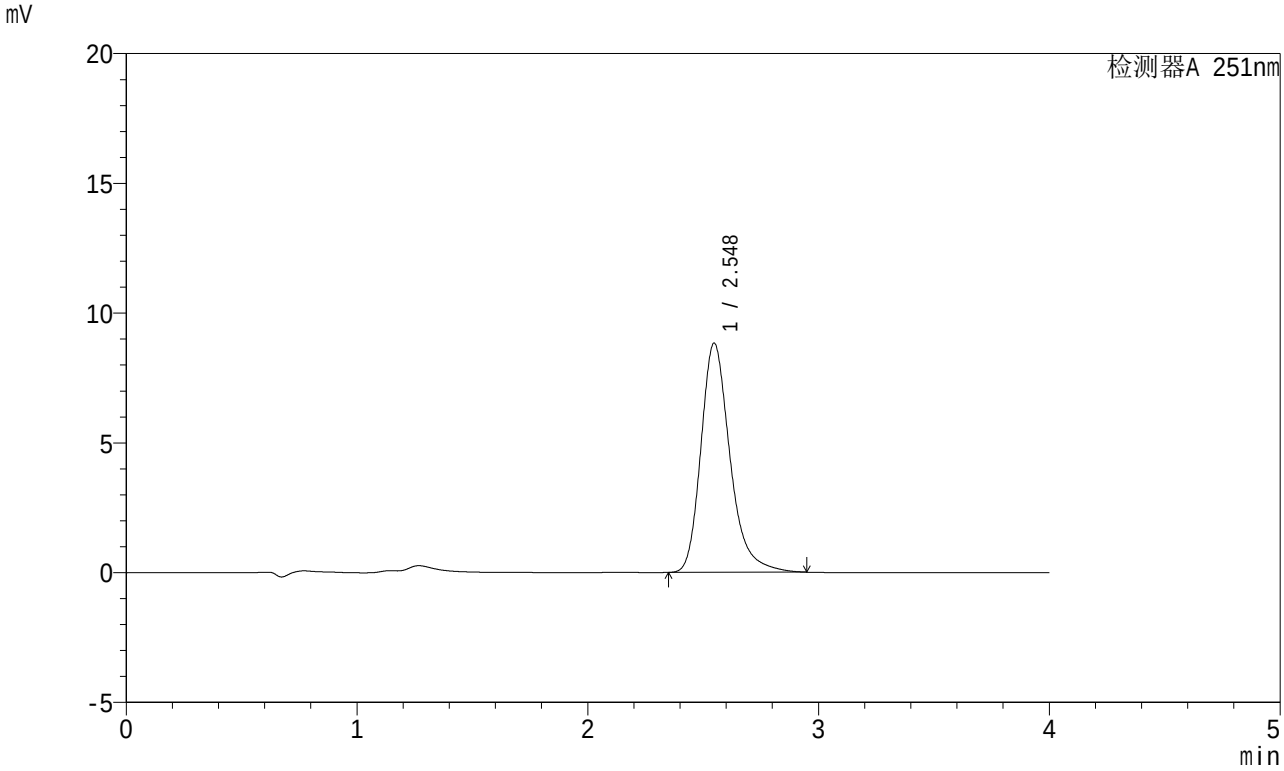

<峰表>

检测器A 251nm

峰号	保留时间	面积	面积%	高度	理论塔板数(USP)	拖尾因子	分离度(USP)
1	2.548	77516	100.000	8832	2086	1.277	--
总计		77516	100.000	8832			

SHIMADZU LabSolutions

SMF-364

<样品信息>

色谱柱 : XB-C18(50mm*4.6mm,5μm)
柱温 : 30℃
数据文件名 : RC$SMF-364 - 10-70/28-2740-2 - cbzj-542916-jyx2-zjtj6y-rcqx-pH6.8jz-jf50z-15min-P3.lcd
方法文件名 : RC$SMF-364 - SMF-364-FX277.lcm
批处理文件名: RC$SMF-364 - SMF-364-20240605-FX277.lcb
样品瓶号 : 4-21
进样体积 : 20 μl
进样时间 : 2024/06/06 00:00:49
处理时间(V2) : 2024/06/06 09:05:15
仪器型号 : SHIMADZU LC-2050C (FX277)

流 速: 1.0ml/min
波 长: 251nm
版本号: 6.115
实验者: xiexinhui
处理者: xiexinhui

<色谱图>

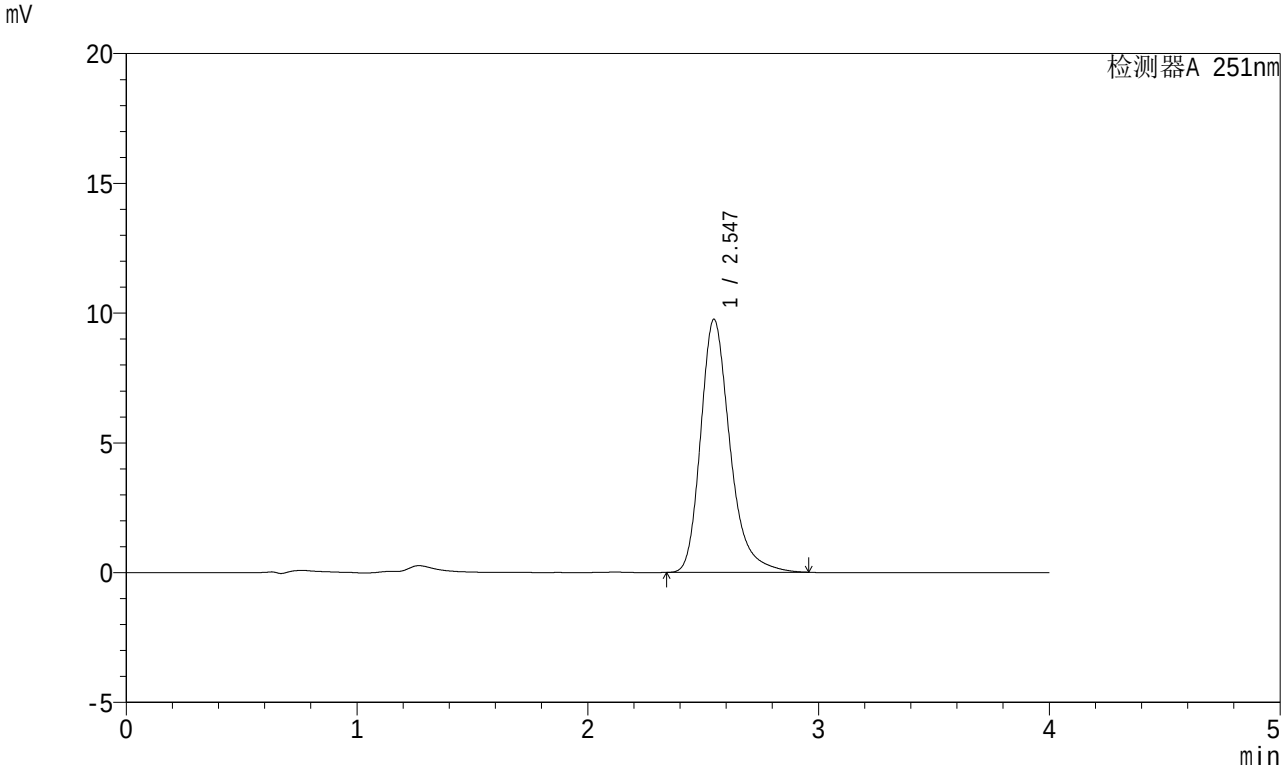

<峰表>

检测器A 251nm

峰号	保留时间	面积	面积%	高度	理论塔板数(USP)	拖尾因子	分离度(USP)
1	2.547	86244	100.000	9755	2058	1.282	--
总计		86244	100.000	9755			

SHIMADZU LabSolutions

SMF-364

<样品信息>

色谱柱 : XB-C18(50mm*4.6mm,5μm)
柱温 : 30℃
数据文件名 : RC$SMF-364 - 10-70/28-2741-2 - cbzj-542916-jyx2-zjtj6y-rcqx-pH6.8jz-jf50z-15min-P4.lcd
方法文件名 : RC$SMF-364 - SMF-364-FX277.lcm
批处理文件名: RC$SMF-364 - SMF-364-20240605-FX277.lcb
样品瓶号 : 4-30
进样体积 : 20 μl
进样时间 : 2024/06/06 00:05:12
处理时间(V2) : 2024/06/06 09:05:17
仪器型号 : SHIMADZU LC-2050C (FX277)

流 速: 1.0ml/min
波 长: 251nm
版本号: 6.115
实验者: xiexinhui
处理者: xiexinhui

<色谱图>

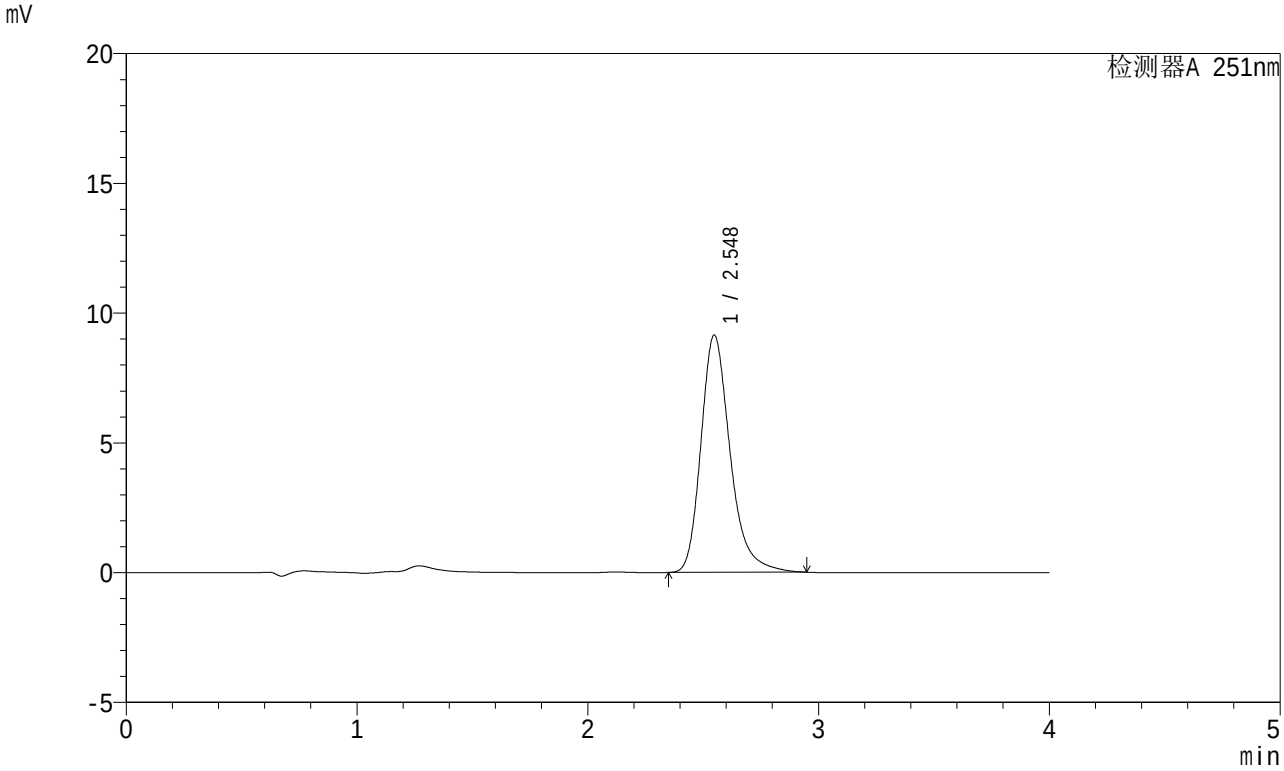

<峰表>

检测器A 251nm

峰号	保留时间	面积	面积%	高度	理论塔板数(USP)	拖尾因子	分离度(USP)
1	2.548	80467	100.000	9142	2071	1.275	--
总计		80467	100.000	9142			

SHIMADZU LabSolutions

SMF-364

<样品信息>

色谱柱 : XB-C18(50mm*4.6mm,5μm)
柱温 : 30℃
数据文件名 : RC$SMF-364 - 10-70/28-2742-2 - cbzj-542916-jyx2-zjtj6y-rcqx-pH6.8jz-jf50z-15min-P5.lcd
方法文件名 : RC$SMF-364 - SMF-364-FX277.lcm
批处理文件名: RC$SMF-364 - SMF-364-20240605-FX277.lcb
样品瓶号 : 4-39
进样体积 : 20 μl
进样时间 : 2024/06/06 00:09:36
处理时间(V2) : 2024/06/06 09:05:19
仪器型号 : SHIMADZU LC-2050C (FX277)

流 速: 1.0ml/min
波 长: 251nm
版本号: 6.115
实验者: xiexinhui
处理者: xiexinhui

<色谱图>

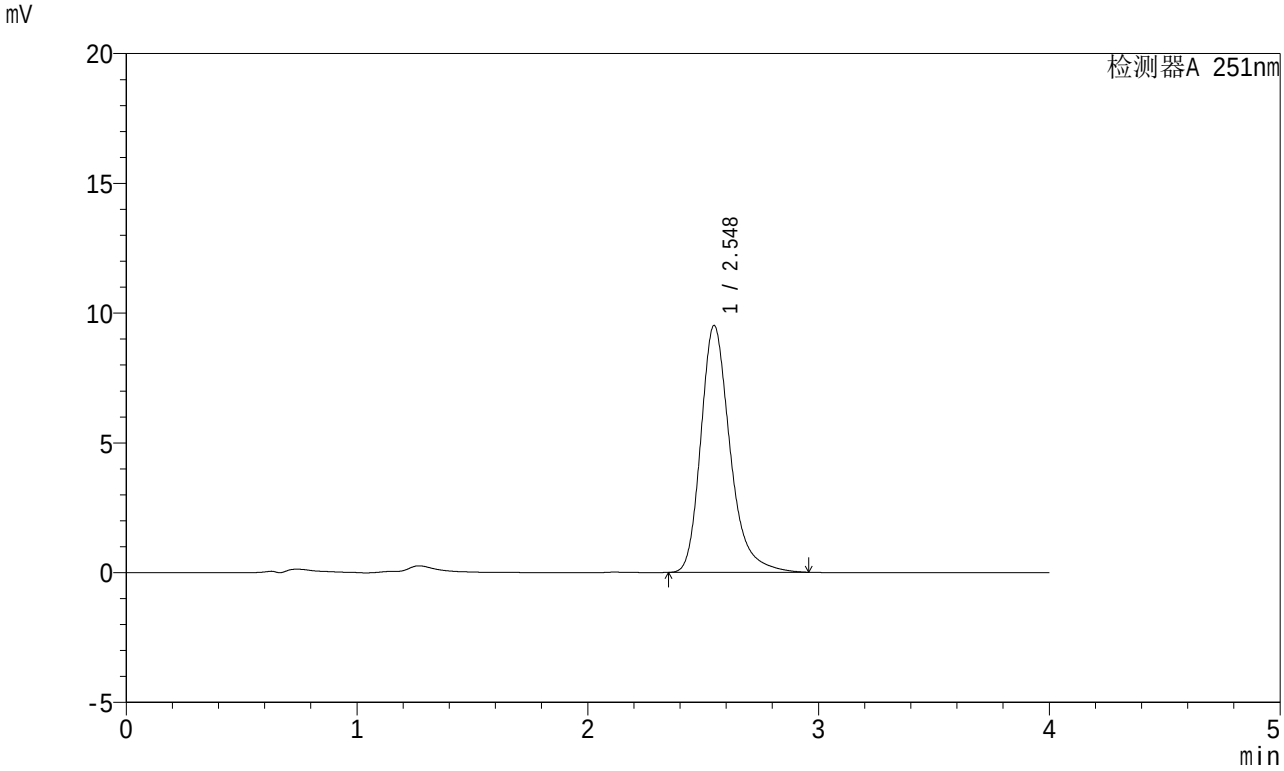

<峰表>

检测器A 251nm

峰号	保留时间	面积	面积%	高度	理论塔板数(USP)	拖尾因子	分离度(USP)
1	2.548	83782	100.000	9516	2074	1.280	--
总计		83782	100.000	9516			

SHIMADZU LabSolutions

SMF-364

<样品信息>

色谱柱 : XB-C18(50mm*4.6mm,5μm)
柱温 : 30℃
数据文件名 : RC$SMF-364 - 10-70/28-2743-2 - cbzj-542916-jyx2-zjtj6y-rcqx-pH6.8jz-jf50z-15min-P6.lcd
方法文件名 : RC$SMF-364 - SMF-364-FX277.lcm
批处理文件名: RC$SMF-364 - SMF-364-20240605-FX277.lcb
样品瓶号 : 4-48
进样体积 : 20 μl
进样时间 : 2024/06/06 00:13:59
处理时间(V2) : 2024/06/06 09:05:22
仪器型号 : SHIMADZU LC-2050C (FX277)

流 速: 1.0ml/min
波 长: 251nm
版本号: 6.115
实验者: xiexinhui
处理者: xiexinhui

<色谱图>

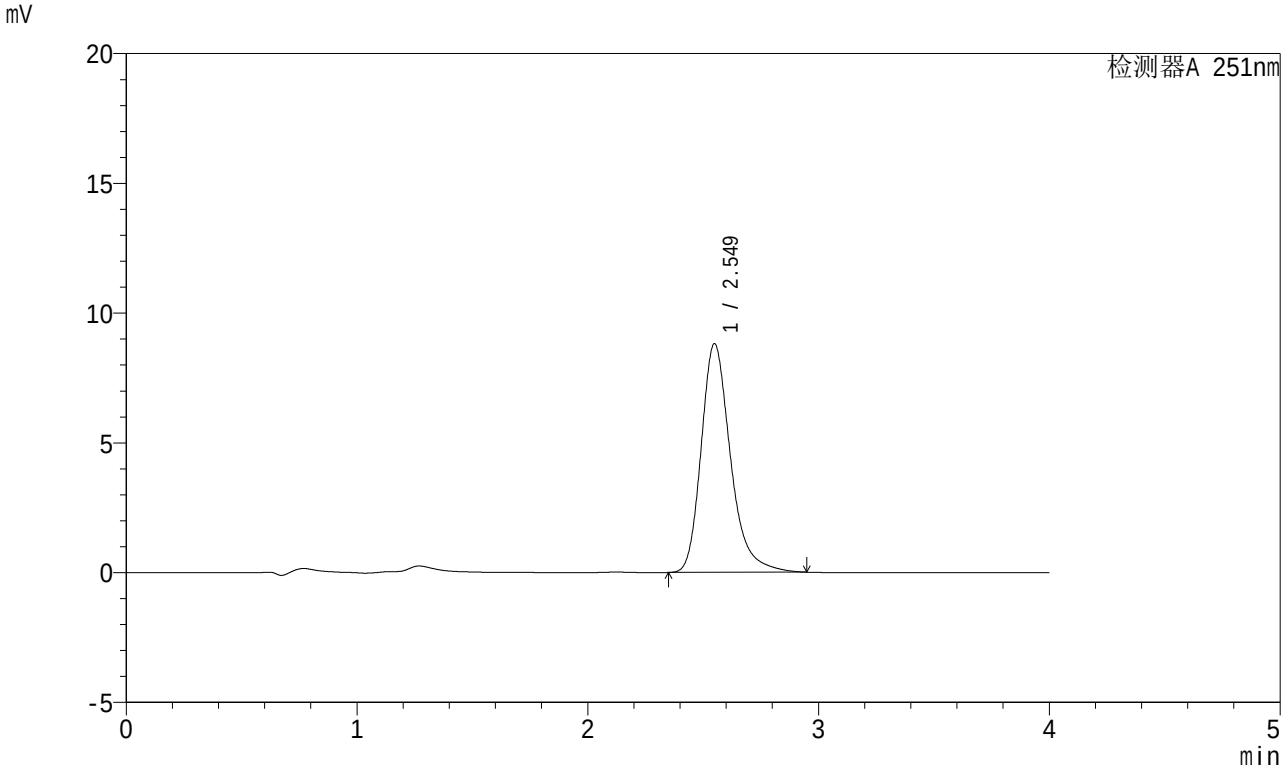

<峰表>

检测器A 251nm

峰号	保留时间	面积	面积%	高度	理论塔板数(USP)	拖尾因子	分离度(USP)
1	2.549	77942	100.000	8808	2059	1.282	--
总计		77942	100.000	8808			

SHIMADZU LabSolutions

SMF-364

<样品信息>

色谱柱 : XB-C18(50mm*4.6mm,5μm)
柱温 : 30℃
流 速: 1.0ml/min
波 长: 251nm
数据文件名 : RC$SMF-364 - 10-70/28-2744-2 - cbzj-542916-jyx2-zjtj6y-rcqx-pH6.8jz-jf50z-20min-P1.lcd
方法文件名 : RC$SMF-364 - SMF-364-FX277.lcm
批处理文件名: RC$SMF-364 - SMF-364-20240605-FX277.lcb
样品瓶号 : 4-4
进样体积 : 20 μl
版本号: 6.115
进样时间 : 2024/06/06 00:18:23
实验者: xiexinhui
处理时间(V2) : 2024/06/06 09:05:24
处理者: xiexinhui
仪器型号 : SHIMADZU LC-2050C (FX277)

<色谱图>

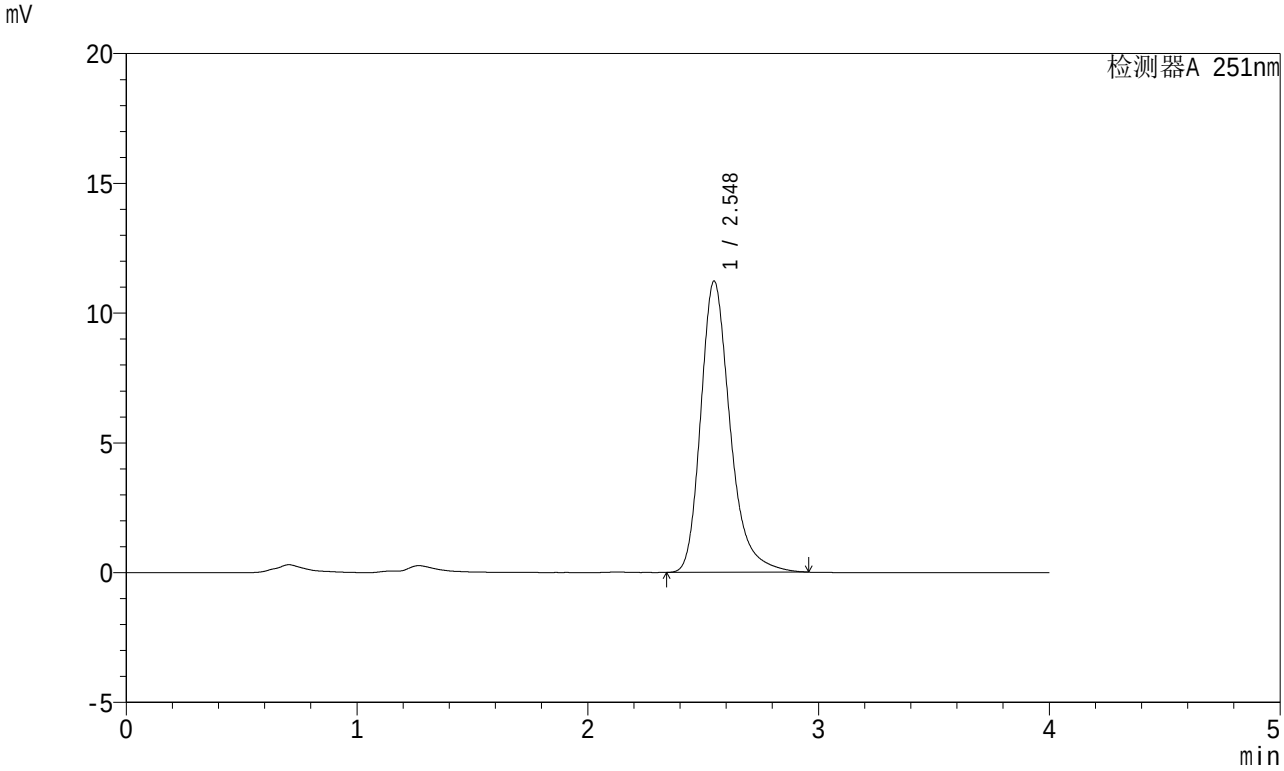

<峰表>

检测器A 251nm

峰号	保留时间	面积	面积%	高度	理论塔板数(USP)	拖尾因子	分离度(USP)
1	2.548	99434	100.000	11224	2050	1.283	--
总计		99434	100.000	11224			

SHIMADZU LabSolutions

SMF-364

<样品信息>

色谱柱 : XB-C18(50mm*4.6mm,5μm)
柱温 : 30℃
流 速: 1.0ml/min
波 长: 251nm
数据文件名 : RC$SMF-364 - 10-70/28-2745-2 - cbzj-542916-jyx2-zjtj6y-rcqx-pH6.8jz-jf50z-20min-P2.lcd
方法文件名 : RC$SMF-364 - SMF-364-FX277.lcm
批处理文件名: RC$SMF-364 - SMF-364-20240605-FX277.lcb
样品瓶号 : 4-13
进样体积 : 20 μl
版本号: 6.115
进样时间 : 2024/06/06 00:22:47
实验者: xiexinhui
处理时间(V2) : 2024/06/06 09:05:26
处理者: xiexinhui
仪器型号 : SHIMADZU LC-2050C (FX277)

<色谱图>

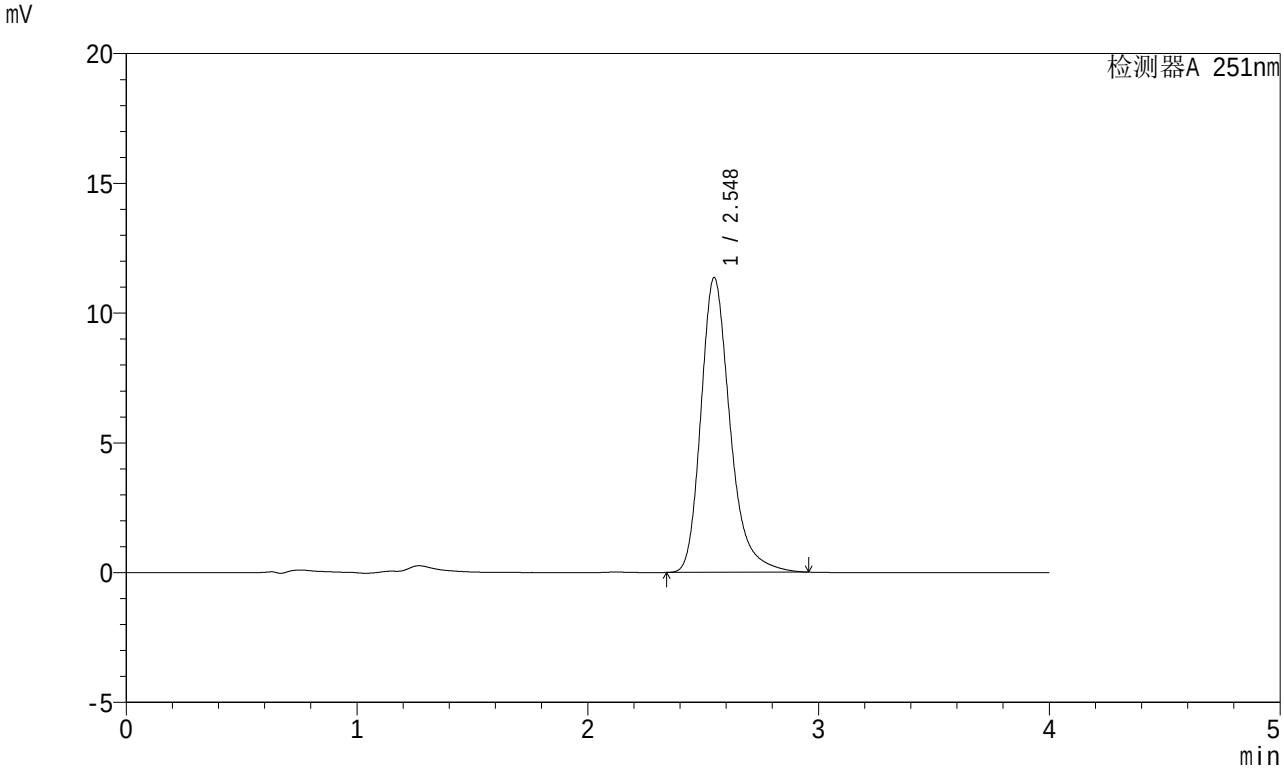

<峰表>

检测器A 251nm

峰号	保留时间	面积	面积%	高度	理论塔板数(USP)	拖尾因子	分离度(USP)
1	2.548	99736	100.000	11360	2089	1.277	--
总计		99736	100.000	11360			

SHIMADZU LabSolutions

SMF-364

<样品信息>

色谱柱 : XB-C18(50mm*4.6mm,5μm)
柱温 : 30℃
数据文件名 : RC$SMF-364 - 10-70/28-2746-2 - cbzj-542916-jyx2-zjtj6y-rcqx-pH6.8jz-jf50z-20min-P3.lcd
方法文件名 : RC$SMF-364 - SMF-364-FX277.lcm
批处理文件名: RC$SMF-364 - SMF-364-20240605-FX277.lcb
样品瓶号 : 4-22
进样体积 : 20 μl
进样时间 : 2024/06/06 00:27:11
处理时间(V2) : 2024/06/06 09:05:29
仪器型号 : SHIMADZU LC-2050C (FX277)

流 速: 1.0ml/min
波 长: 251nm
版本号: 6.115
实验者: xiexinhui
处理者: xiexinhui

<色谱图>

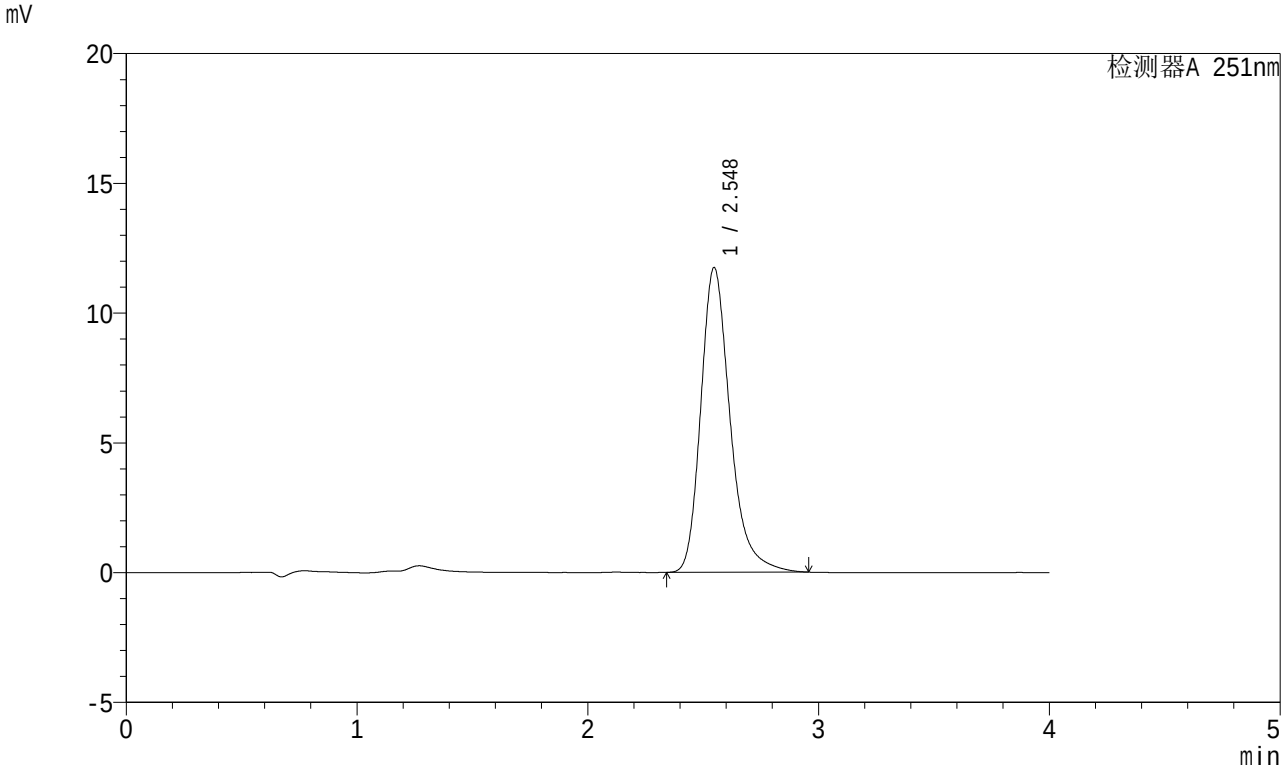

<峰表>

检测器A 251nm

峰号	保留时间	面积	面积%	高度	理论塔板数(USP)	拖尾因子	分离度(USP)
1	2.548	103814	100.000	11746	2059	1.279	--
总计		103814	100.000	11746			

SHIMADZU LabSolutions

SMF-364

<样品信息>

色谱柱 : XB-C18(50mm*4.6mm,5μm)
柱温 : 30℃
数据文件名 : RC$SMF-364 - 10-70/28-2747-2 - cbzj-542916-jyx2-zjtj6y-rcqx-pH6.8jz-jf50z-20min-P4.lcd
方法文件名 : RC$SMF-364 - SMF-364-FX277.lcm
批处理文件名: RC$SMF-364 - SMF-364-20240605-FX277.lcb
样品瓶号 : 4-31
进样体积 : 20 μl
进样时间 : 2024/06/06 00:31:34
处理时间(V2) : 2024/06/06 09:05:31
仪器型号 : SHIMADZU LC-2050C (FX277)

流 速: 1.0ml/min
波 长: 251nm
版本号: 6.115
实验者: xiexinhui
处理者: xiexinhui

<色谱图>

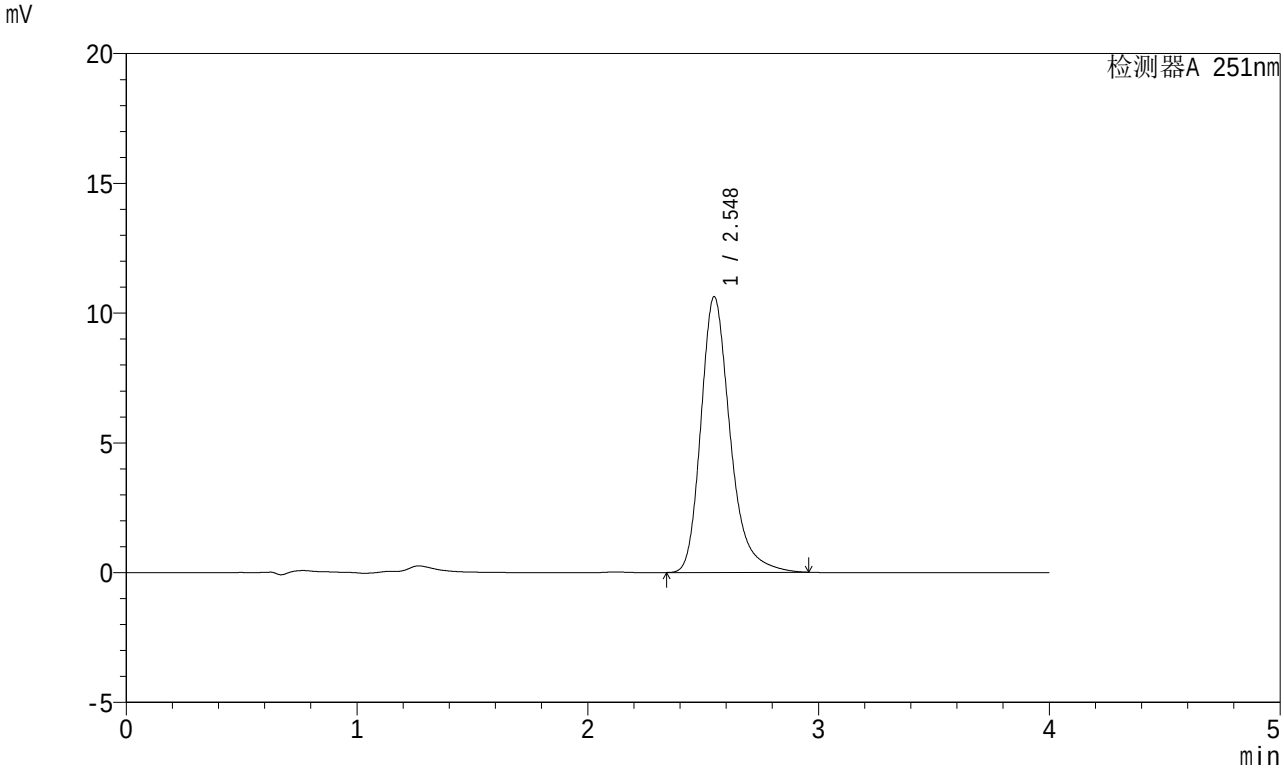

<峰表>

检测器A 251nm

峰号	保留时间	面积	面积%	高度	理论塔板数(USP)	拖尾因子	分离度(USP)
1	2.548	93639	100.000	10627	2075	1.279	--
总计		93639	100.000	10627			

SHIMADZU LabSolutions

SMF-364

<样品信息>

色谱柱 : XB-C18(50mm*4.6mm,5μm)
柱温 : 30℃
数据文件名 : RC$SMF-364 - 10-70/28-2748-2 - cbzj-542916-jyx2-zjtj6y-rcqx-pH6.8jz-jf50z-20min-P5.lcd
方法文件名 : RC$SMF-364 - SMF-364-FX277.lcm
批处理文件名: RC$SMF-364 - SMF-364-20240605-FX277.lcb
样品瓶号 : 4-40
进样体积 : 20 μl
进样时间 : 2024/06/06 00:35:58
处理时间(V2) : 2024/06/06 09:05:33
仪器型号 : SHIMADZU LC-2050C (FX277)

流 速: 1.0ml/min
波 长: 251nm
版本号: 6.115
实验者: xiexinhui
处理者: xiexinhui

<色谱图>

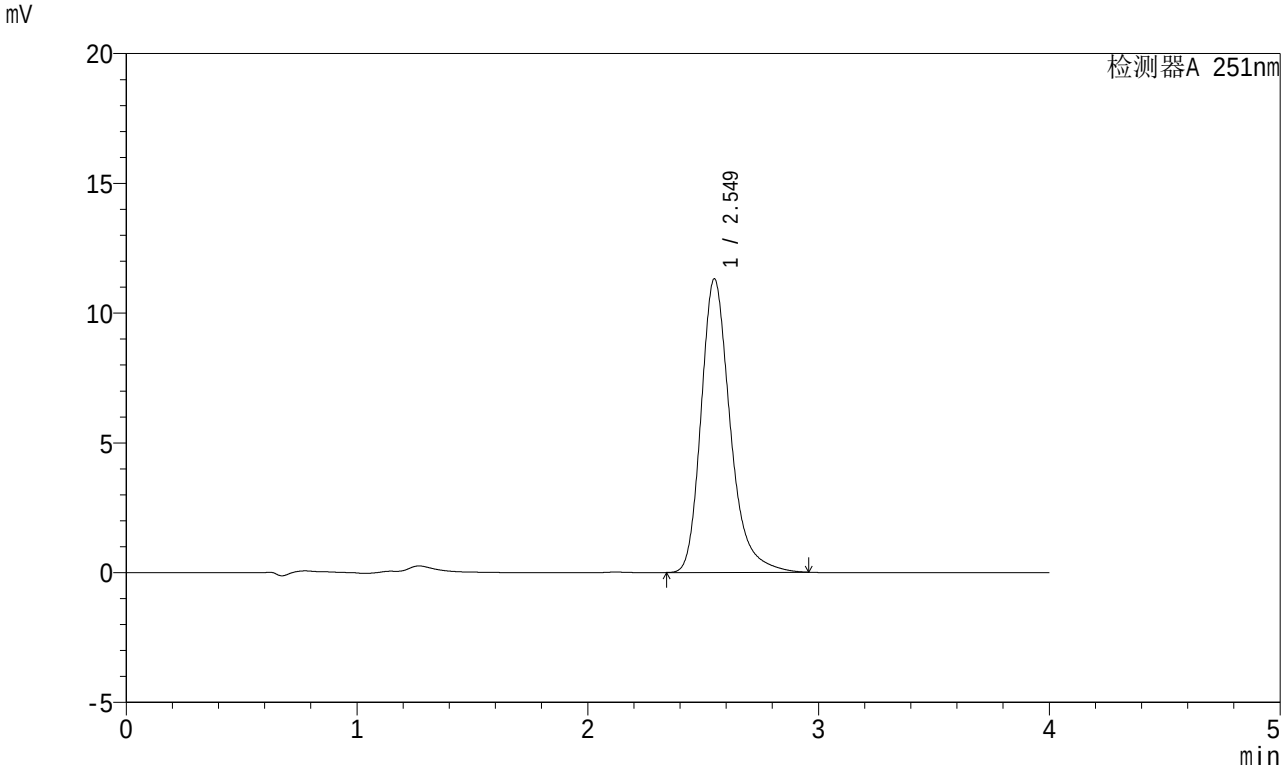

<峰表>

检测器A 251nm

峰号	保留时间	面积	面积%	高度	理论塔板数(USP)	拖尾因子	分离度(USP)
1	2.549	99392	100.000	11307	2085	1.277	--
总计		99392	100.000	11307			

SHIMADZU LabSolutions

SMF-364

<样品信息>

色谱柱 : XB-C18(50mm*4.6mm,5μm)
柱温 : 30℃
数据文件名 : RC$SMF-364 - 10-70/28-2749-2 - cbzj-542916-jyx2-zjtj6y-rcqx-pH6.8jz-jf50z-20min-P6.lcd
方法文件名 : RC$SMF-364 - SMF-364-FX277.lcm
批处理文件名: RC$SMF-364 - SMF-364-20240605-FX277.lcb
样品瓶号 : 4-49
进样体积 : 20 μl
进样时间 : 2024/06/06 00:40:22
处理时间(V2) : 2024/06/06 09:05:35
仪器型号 : SHIMADZU LC-2050C (FX277)

流 速: 1.0ml/min
波 长: 251nm
版本号: 6.115
实验者: xiexinhui
处理者: xiexinhui

<色谱图>

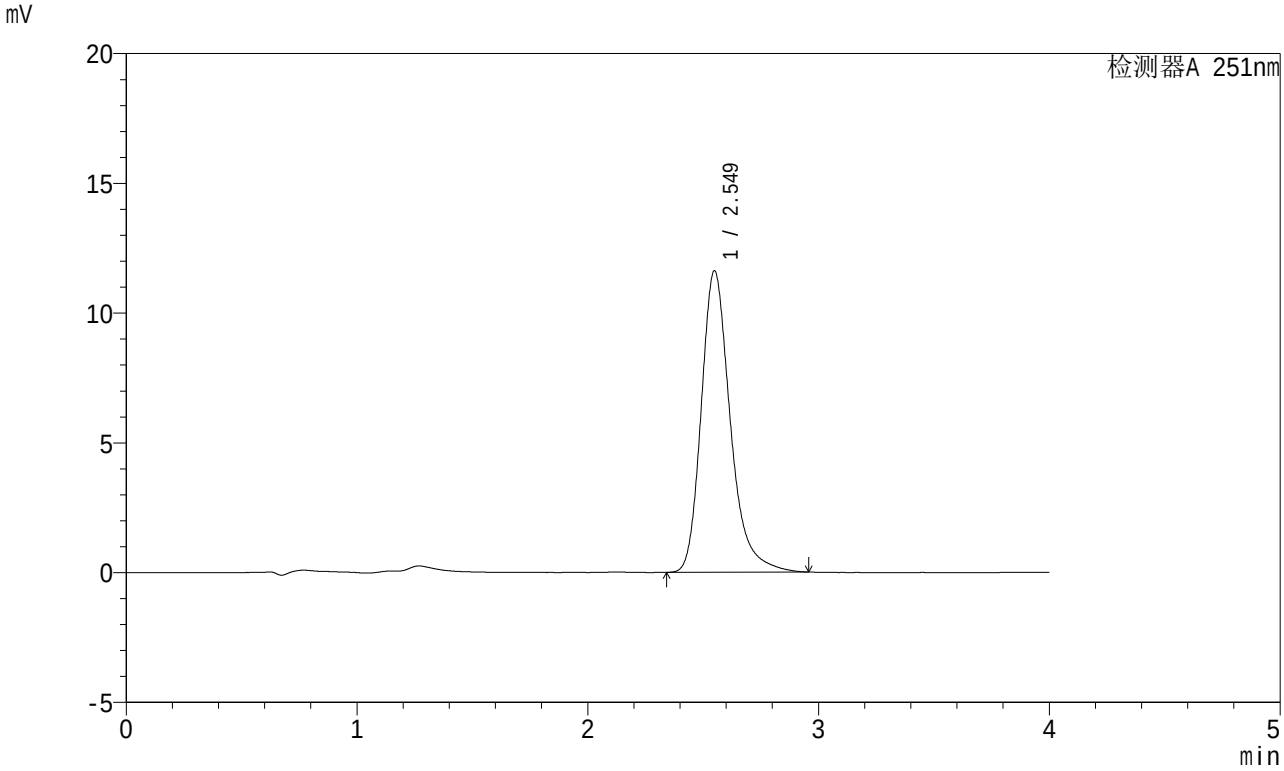

<峰表>

检测器A 251nm

峰号	保留时间	面积	面积%	高度	理论塔板数(USP)	拖尾因子	分离度(USP)
1	2.549	101778	100.000	11610	2104	1.278	--
总计		101778	100.000	11610			

SHIMADZU LabSolutions

SMF-364

<样品信息>

色谱柱 : XB-C18(50mm*4.6mm,5μm)
柱温 : 30℃
流 速: 1.0ml/min
波 长: 251nm
数据文件名 : RC$SMF-364 - 10-70/28-2750-2 - cbzj-542916-jyx2-zjtj6y-rcqx-pH6.8jz-jf50z-30min-P1.lcd
方法文件名 : RC$SMF-364 - SMF-364-FX277.lcm
批处理文件名: RC$SMF-364 - SMF-364-20240605-FX277.lcb
样品瓶号 : 4-5
进样体积 : 20 μl
版本号: 6.115
进样时间 : 2024/06/06 00:44:46
实验者: xiexinhui
处理时间(V2) : 2024/06/06 09:05:38
处理者: xiexinhui
仪器型号 : SHIMADZU LC-2050C (FX277)

<色谱图>

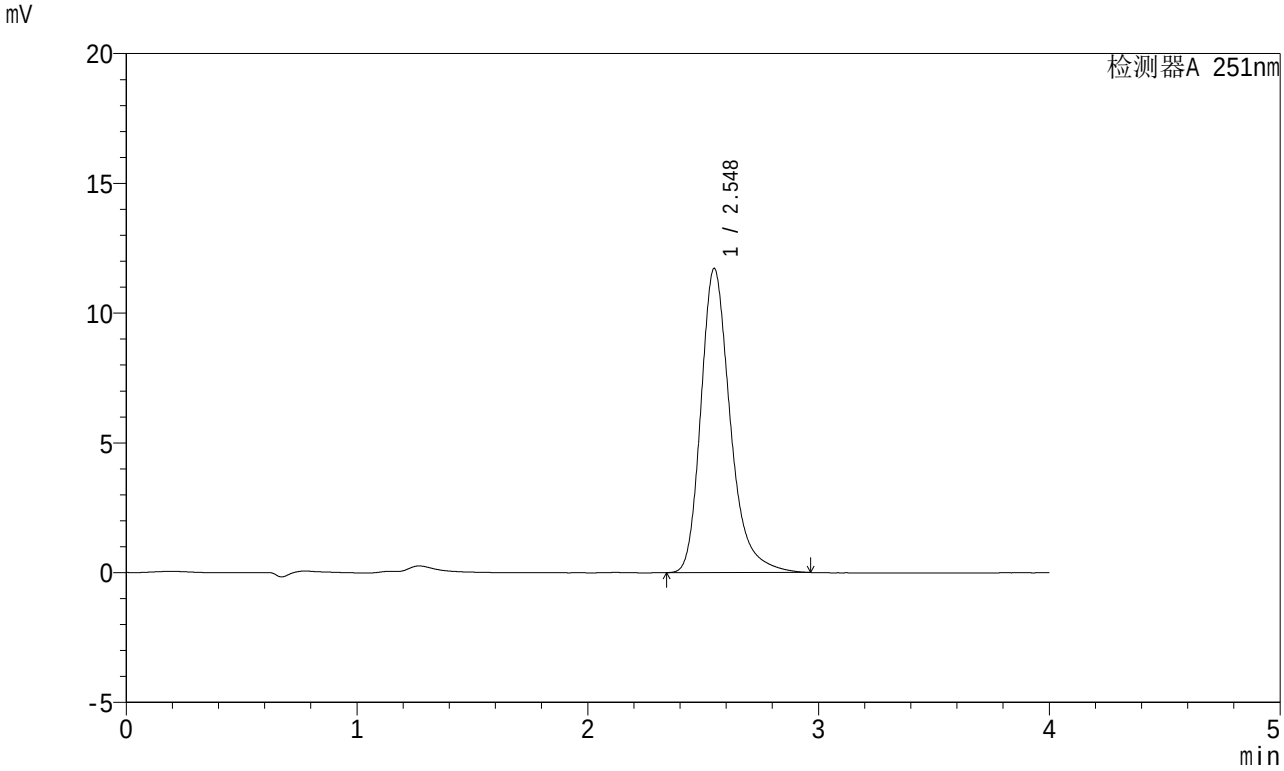

<峰表>

检测器A 251nm

峰号	保留时间	面积	面积%	高度	理论塔板数(USP)	拖尾因子	分离度(USP)
1	2.548	103687	100.000	11720	2059	1.281	--
总计		103687	100.000	11720			

SHIMADZU LabSolutions

SMF-364

<样品信息>

色谱柱 : XB-C18(50mm*4.6mm,5μm)
柱温 : 30℃
流 速: 1.0ml/min
波 长: 251nm
数据文件名 : RC$SMF-364 - 10-70/28-2751-2 - cbzj-542916-jyx2-zjtj6y-rcqx-pH6.8jz-jf50z-30min-P2.lcd
方法文件名 : RC$SMF-364 - SMF-364-FX277.lcm
批处理文件名: RC$SMF-364 - SMF-364-20240605-FX277.lcb
样品瓶号 : 4-14
进样体积 : 20 μl
版本号: 6.115
进样时间 : 2024/06/06 00:49:10
实验者: xiexinhui
处理时间(V2) : 2024/06/06 09:05:40
处理者: xiexinhui
仪器型号 : SHIMADZU LC-2050C (FX277)

<色谱图>

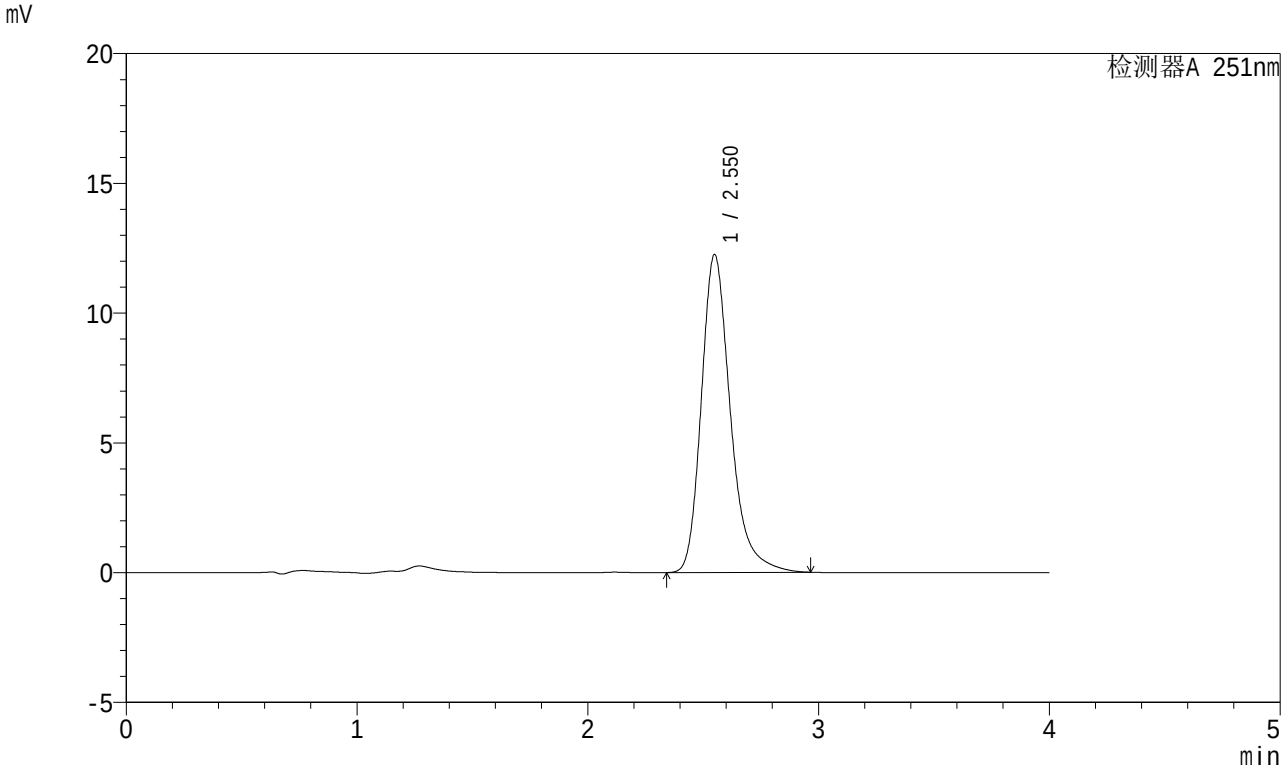

<峰表>

检测器A 251nm

峰号	保留时间	面积	面积%	高度	理论塔板数(USP)	拖尾因子	分离度(USP)
1	2.550	107420	100.000	12237	2100	1.278	--
总计		107420	100.000	12237			

SHIMADZU LabSolutions

SMF-364

<样品信息>

色谱柱 : XB-C18(50mm*4.6mm,5μm)
柱温 : 30℃
数据文件名 : RC$SMF-364 - 10-70/28-2752-2 - cbzj-542916-jyx2-zjtj6y-rcqx-pH6.8jz-jf50z-30min-P3.lcd
方法文件名 : RC$SMF-364 - SMF-364-FX277.lcm
批处理文件名: RC$SMF-364 - SMF-364-20240605-FX277.lcb
样品瓶号 : 4-23
进样体积 : 20 μl
进样时间 : 2024/06/06 00:53:35
处理时间(V2) : 2024/06/06 09:05:42
仪器型号 : SHIMADZU LC-2050C (FX277)

流 速: 1.0ml/min
波 长: 251nm
版本号: 6.115
实验者: xiexinhui
处理者: xiexinhui

<色谱图>

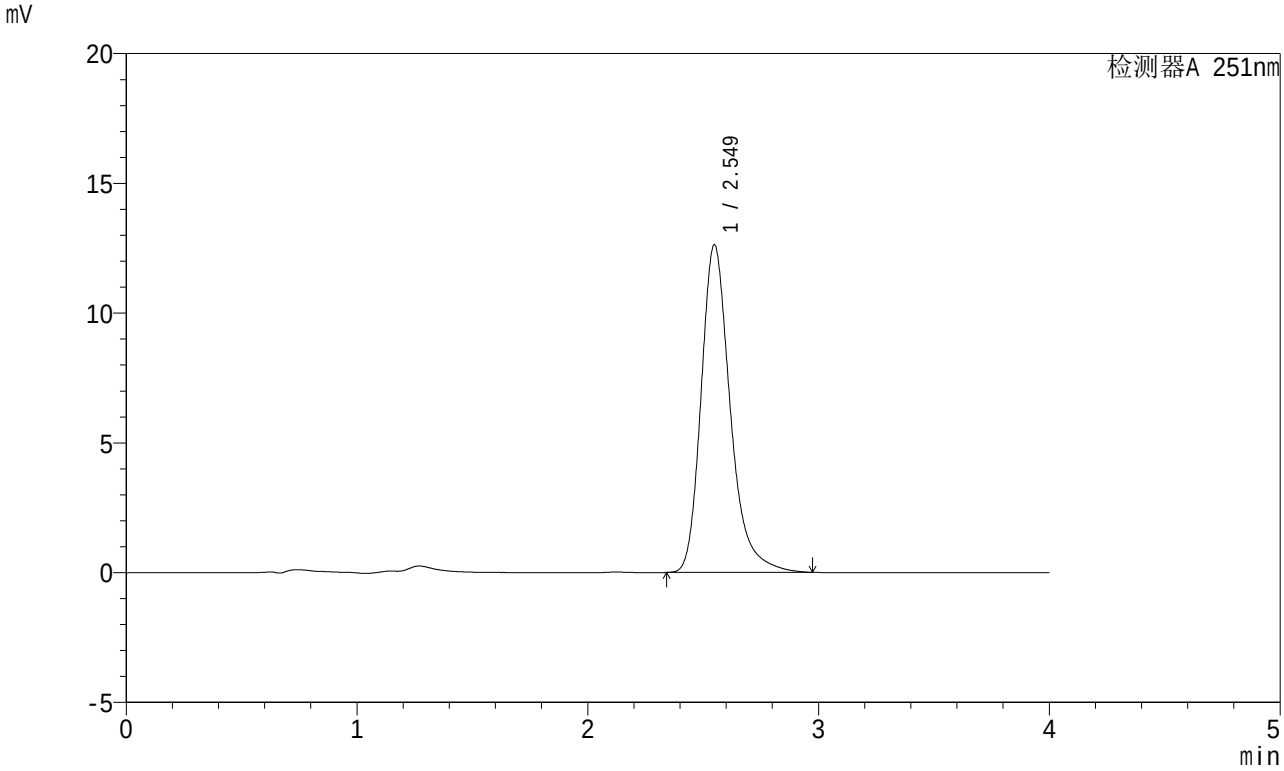

<峰表>

检测器A 251nm

峰号	保留时间	面积	面积%	高度	理论塔板数(USP)	拖尾因子	分离度(USP)
1	2.549	111019	100.000	12620	2090	1.281	--
总计		111019	100.000	12620			

SHIMADZU LabSolutions

SMF-364

<样品信息>

色谱柱 : XB-C18(50mm*4.6mm,5μm)
柱温 : 30℃
数据文件名 : RC$SMF-364 - 10-70/28-2753-2 - cbzj-542916-jyx2-zjtj6y-rcqx-pH6.8jz-jf50z-30min-P4.lcd
方法文件名 : RC$SMF-364 - SMF-364-FX277.lcm
批处理文件名: RC$SMF-364 - SMF-364-20240605-FX277.lcb
样品瓶号 : 4-32
进样体积 : 20 μl
进样时间 : 2024/06/06 00:57:58
处理时间(V2) : 2024/06/06 09:05:45
仪器型号 : SHIMADZU LC-2050C (FX277)

流 速: 1.0ml/min
波 长: 251nm
版本号: 6.115
实验者: xiexinhui
处理者: xiexinhui

<色谱图>

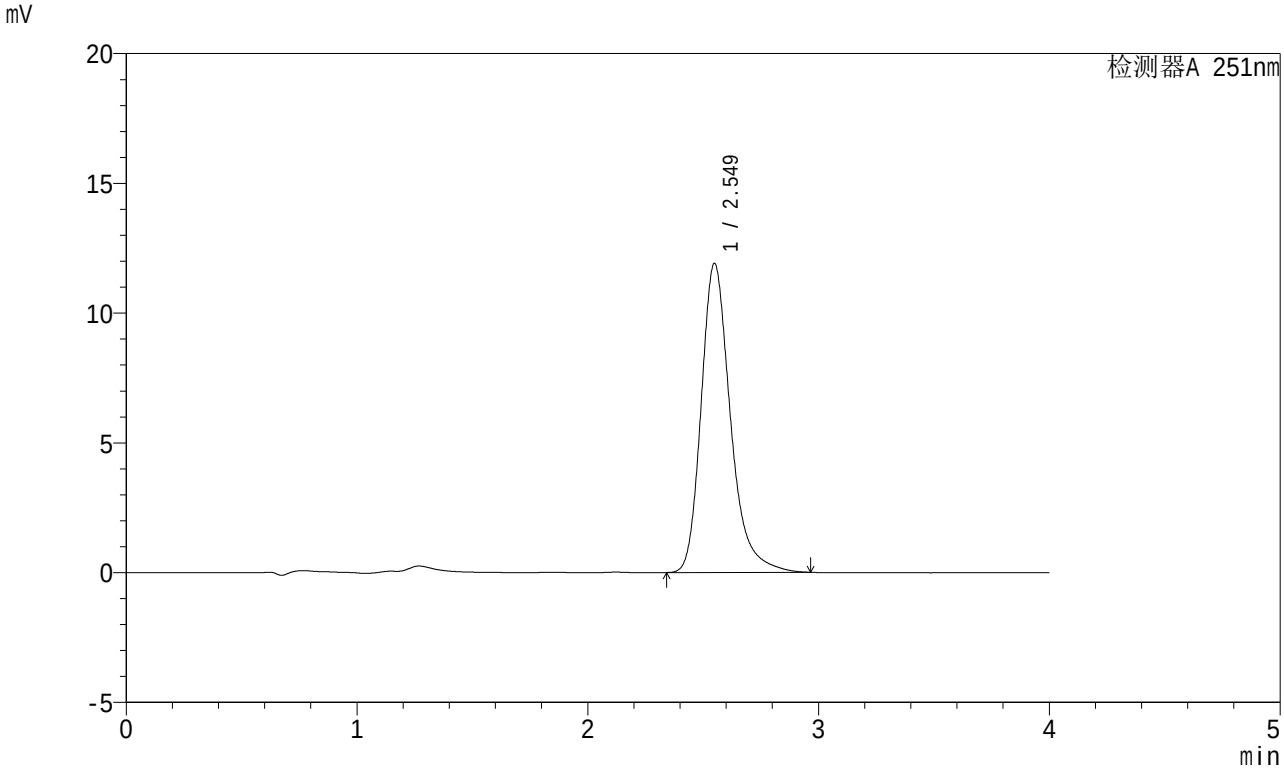

<峰表>

检测器A 251nm

峰号	保留时间	面积	面积%	高度	理论塔板数(USP)	拖尾因子	分离度(USP)
1	2.549	105065	100.000	11903	2076	1.279	--
总计		105065	100.000	11903			

SHIMADZU LabSolutions

SMF-364

<样品信息>

色谱柱 : XB-C18(50mm*4.6mm,5μm)
柱温 : 30℃
流 速: 1.0ml/min
波 长: 251nm
数据文件名 : RC$SMF-364 - 10-70/28-2754-2 - cbzj-542916-jyx2-zjtj6y-rcqx-pH6.8jz-jf50z-30min-P5.lcd
方法文件名 : RC$SMF-364 - SMF-364-FX277.lcm
批处理文件名: RC$SMF-364 - SMF-364-20240605-FX277.lcb
样品瓶号 : 4-41
进样体积 : 20 μl
版本号: 6.115
进样时间 : 2024/06/06 01:02:22
实验者: xiexinhui
处理时间(V2) : 2024/06/06 09:05:47
处理者: xiexinhui
仪器型号 : SHIMADZU LC-2050C (FX277)

<色谱图>

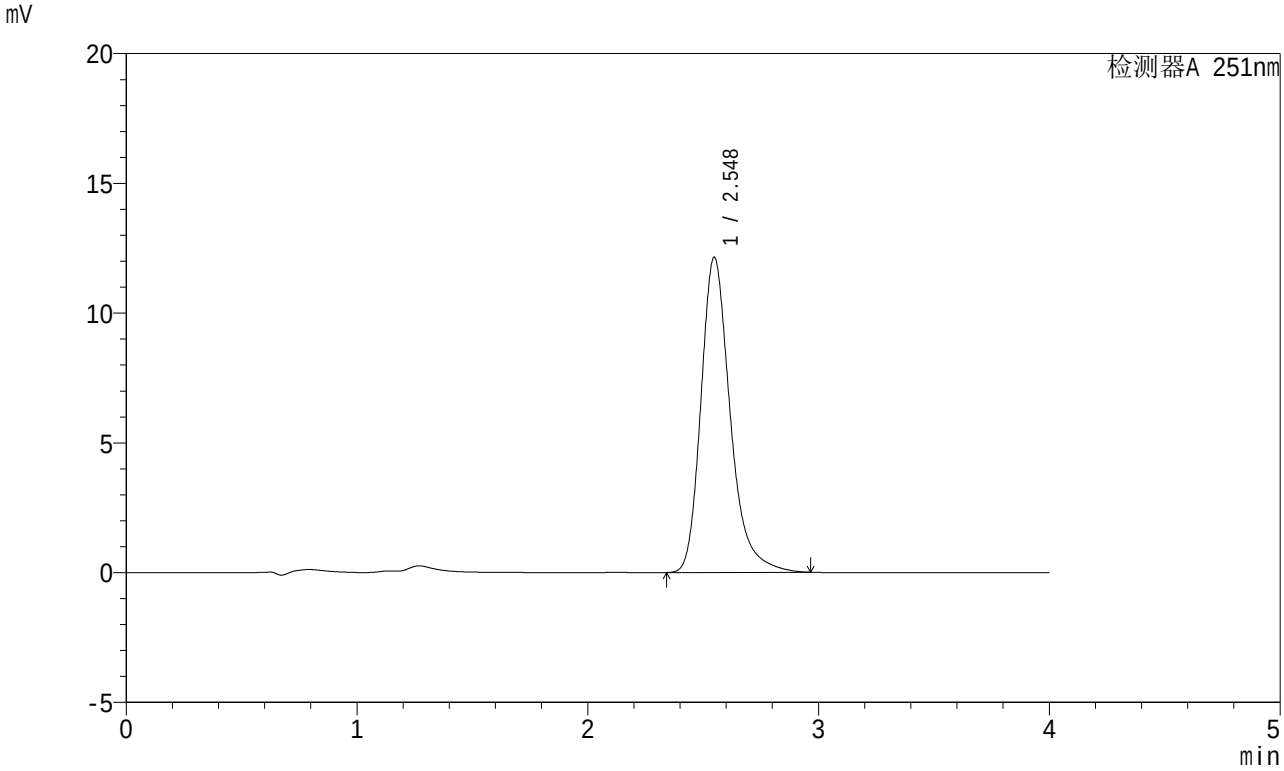

<峰表>

检测器A 251nm

峰号	保留时间	面积	面积%	高度	理论塔板数(USP)	拖尾因子	分离度(USP)
1	2.548	107223	100.000	12146	2069	1.280	--
总计		107223	100.000	12146			

SHIMADZU LabSolutions

SMF-364

<样品信息>

色谱柱 : XB-C18(50mm*4.6mm,5μm)
柱温 : 30℃
数据文件名 : RC$SMF-364 - 10-70/28-2755-2 - cbzj-542916-jyx2-zjtj6y-rcqx-pH6.8jz-jf50z-30min-P6.lcd
方法文件名 : RC$SMF-364 - SMF-364-FX277.lcm
批处理文件名: RC$SMF-364 - SMF-364-20240605-FX277.lcb
样品瓶号 : 4-50
进样体积 : 20 μl
进样时间 : 2024/06/06 01:06:45
处理时间(V2) : 2024/06/06 09:05:49
仪器型号 : SHIMADZU LC-2050C (FX277)

流 速: 1.0ml/min
波 长: 251nm
版本号: 6.115
实验者: xiexinhui
处理者: xiexinhui

<色谱图>

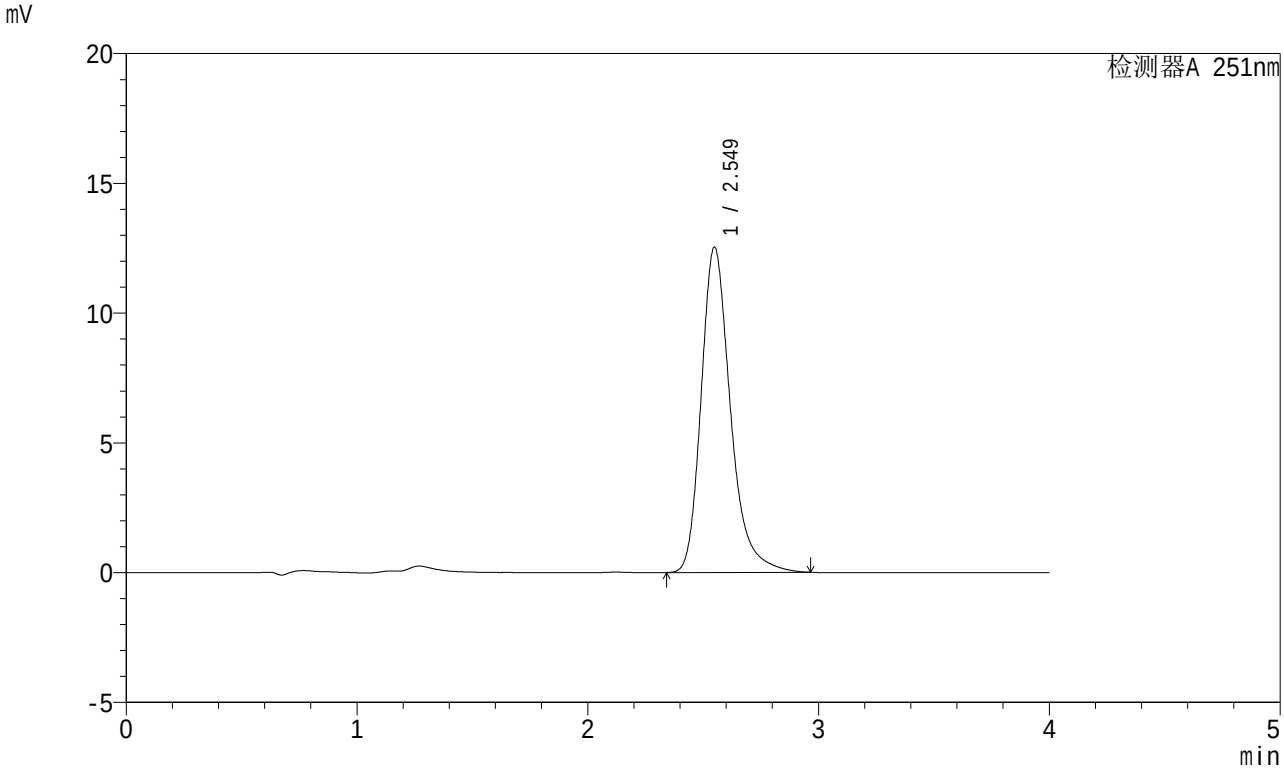

<峰表>

检测器A 251nm

峰号	保留时间	面积	面积%	高度	理论塔板数(USP)	拖尾因子	分离度(USP)
1	2.549	110664	100.000	12527	2070	1.280	--
总计		110664	100.000	12527			

SHIMADZU LabSolutions

SMF-364

<样品信息>

色谱柱 : XB-C18(50mm*4.6mm,5μm)
柱温 : 30℃
流 速: 1.0ml/min
波 长: 251nm
数据文件名 : RC$SMF-364 - 10-70/28-2756-2 - cbzj-542916-jyx2-zjtj6y-rcqx-pH6.8jz-jf50z-45min-P1.lcd
方法文件名 : RC$SMF-364 - SMF-364-FX277.lcm
批处理文件名: RC$SMF-364 - SMF-364-20240605-FX277.lcb
样品瓶号 : 4-6
进样体积 : 20 μl
版本号: 6.115
进样时间 : 2024/06/06 01:11:10
实验者: xiexinhui
处理时间(V2) : 2024/06/06 09:05:52
处理者: xiexinhui
仪器型号 : SHIMADZU LC-2050C (FX277)

<色谱图>

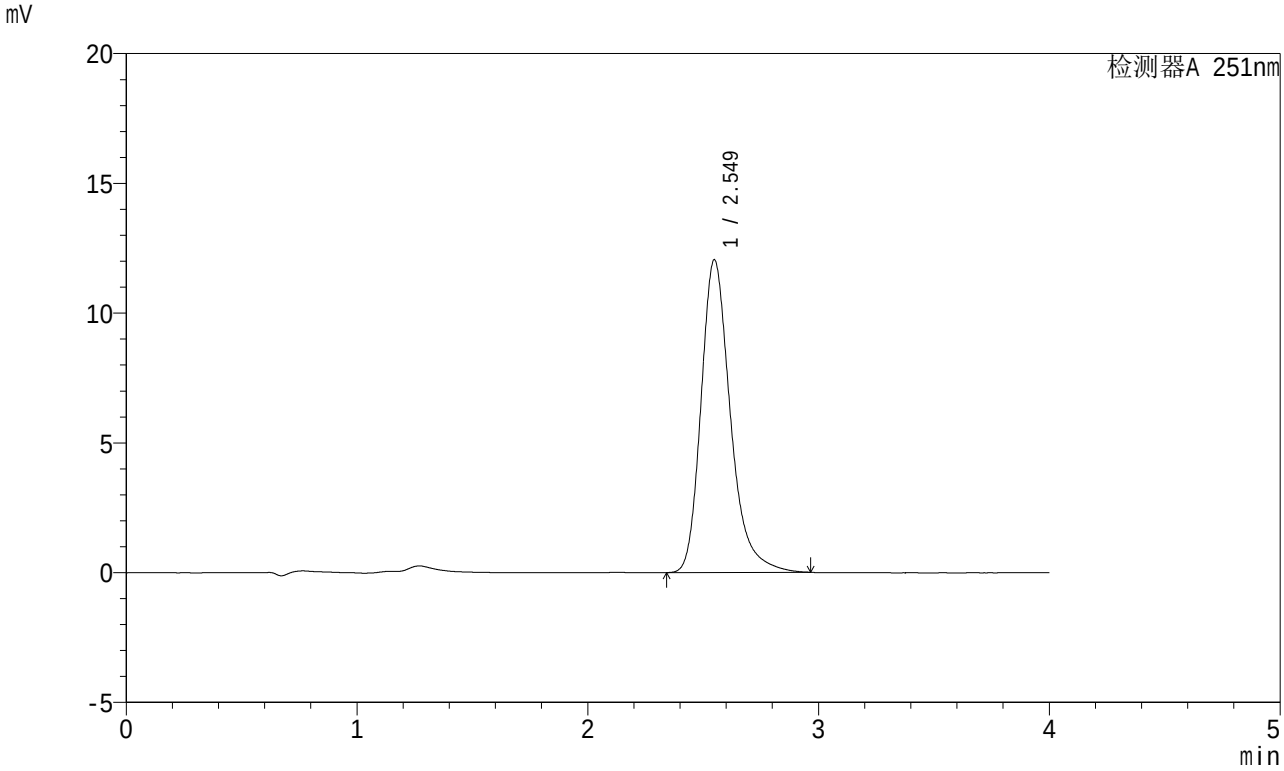

<峰表>

检测器A 251nm

峰号	保留时间	面积	面积%	高度	理论塔板数(USP)	拖尾因子	分离度(USP)
1	2.549	106820	100.000	12047	2051	1.282	--
总计		106820	100.000	12047			

SHIMADZU LabSolutions

SMF-364

<样品信息>

色谱柱 : XB-C18(50mm*4.6mm,5μm)
柱温 : 30℃
数据文件名 : RC$SMF-364 - 10-70/28-2757-2 - cbzj-542916-jyx2-zjtj6y-rcqx-pH6.8jz-jf50z-45min-P2.lcd
方法文件名 : RC$SMF-364 - SMF-364-FX277.lcm
批处理文件名: RC$SMF-364 - SMF-364-20240605-FX277.lcb
样品瓶号 : 4-15
进样体积 : 20 μl
进样时间 : 2024/06/06 01:15:33
处理时间(V2) : 2024/06/06 09:05:54
仪器型号 : SHIMADZU LC-2050C (FX277)

流 速: 1.0ml/min
波 长: 251nm
版本号: 6.115
实验者: xiexinhui
处理者: xiexinhui

<色谱图>

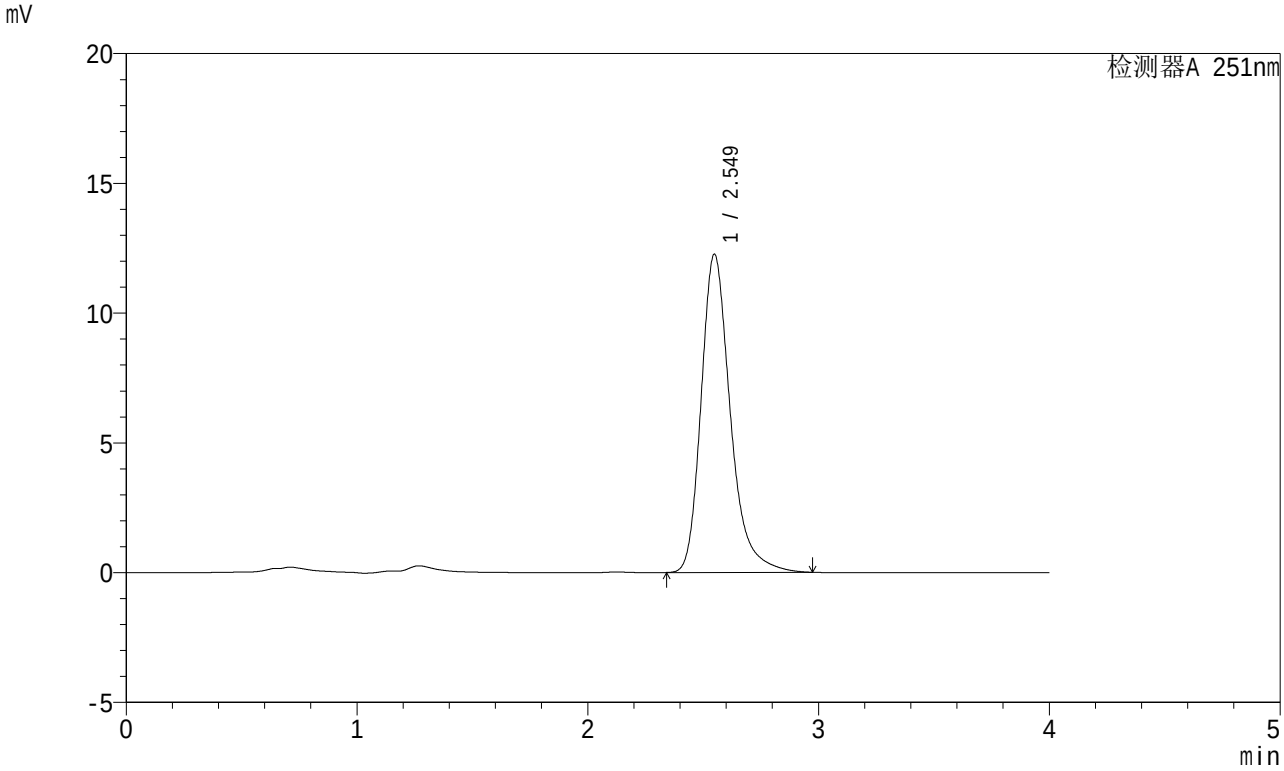

<峰表>

检测器A 251nm

峰号	保留时间	面积	面积%	高度	理论塔板数(USP)	拖尾因子	分离度(USP)
1	2.549	107880	100.000	12257	2089	1.282	--
总计		107880	100.000	12257			

SHIMADZU LabSolutions

SMF-364

<样品信息>

色谱柱 : XB-C18(50mm*4.6mm,5μm)
柱温 : 30℃
数据文件名 : RC$SMF-364 - 10-70/28-2758-2 - cbzj-542916-jyx2-zjtj6y-rcqx-pH6.8jz-jf50z-45min-P3.lcd
方法文件名 : RC$SMF-364 - SMF-364-FX277.lcm
批处理文件名: RC$SMF-364 - SMF-364-20240605-FX277.lcb
样品瓶号 : 4-24
进样体积 : 20 μl
进样时间 : 2024/06/06 01:19:56
处理时间(V2) : 2024/06/06 09:05:56
仪器型号 : SHIMADZU LC-2050C (FX277)

流 速: 1.0ml/min
波 长: 251nm
版本号: 6.115
实验者: xiexinhui
处理者: xiexinhui

<色谱图>

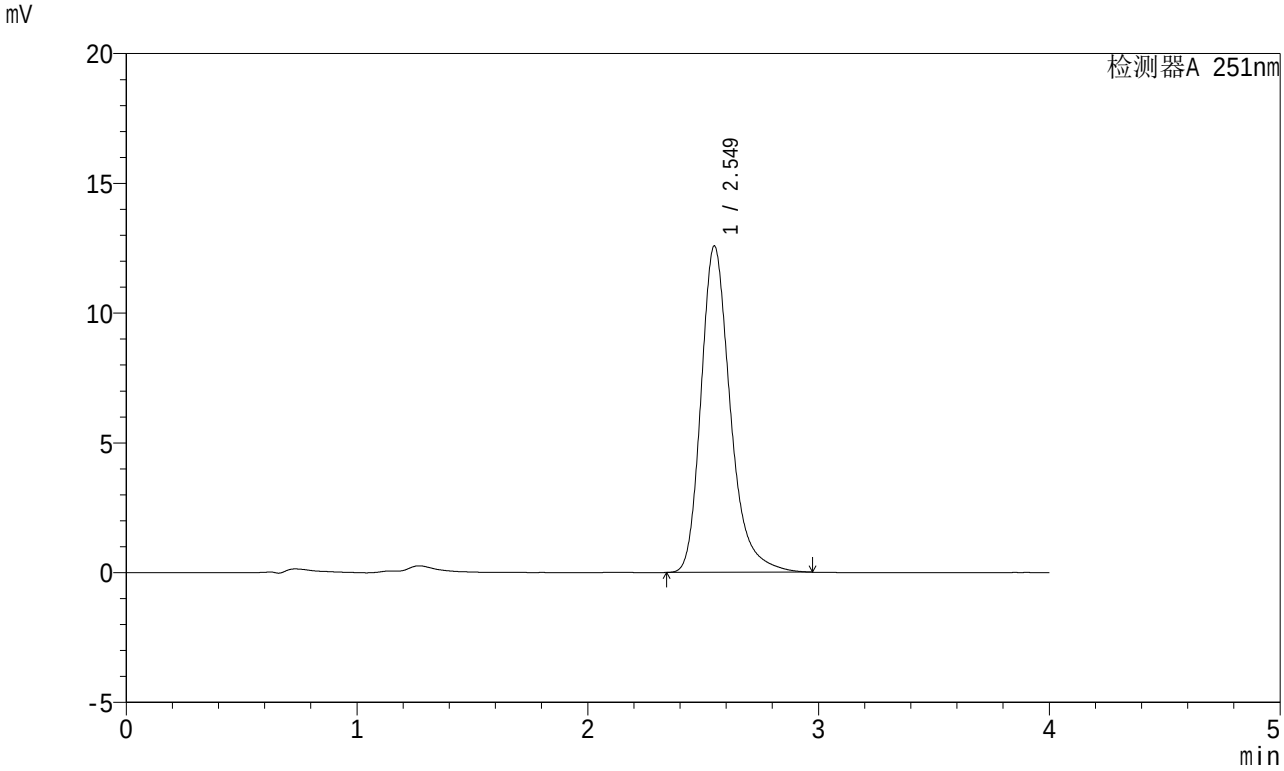

<峰表>

检测器A 251nm

峰号	保留时间	面积	面积%	高度	理论塔板数(USP)	拖尾因子	分离度(USP)
1	2.549	111177	100.000	12573	2063	1.279	--
总计		111177	100.000	12573			

SHIMADZU LabSolutions

SMF-364

<样品信息>

色谱柱 : XB-C18(50mm*4.6mm,5μm)
柱温 : 30℃
数据文件名 : RC$SMF-364 - 10-70/28-2759-2 - cbzj-542916-jyx2-zjtj6y-rcqx-pH6.8jz-jf50z-45min-P4.lcd
方法文件名 : RC$SMF-364 - SMF-364-FX277.lcm
批处理文件名: RC$SMF-364 - SMF-364-20240605-FX277.lcb
样品瓶号 : 4-33
进样体积 : 20 μl
进样时间 : 2024/06/06 01:24:20
处理时间(V2) : 2024/06/06 09:05:58
仪器型号 : SHIMADZU LC-2050C (FX277)

流 速: 1.0ml/min
波 长: 251nm
版本号: 6.115
实验者: xiexinhui
处理者: xiexinhui

<色谱图>

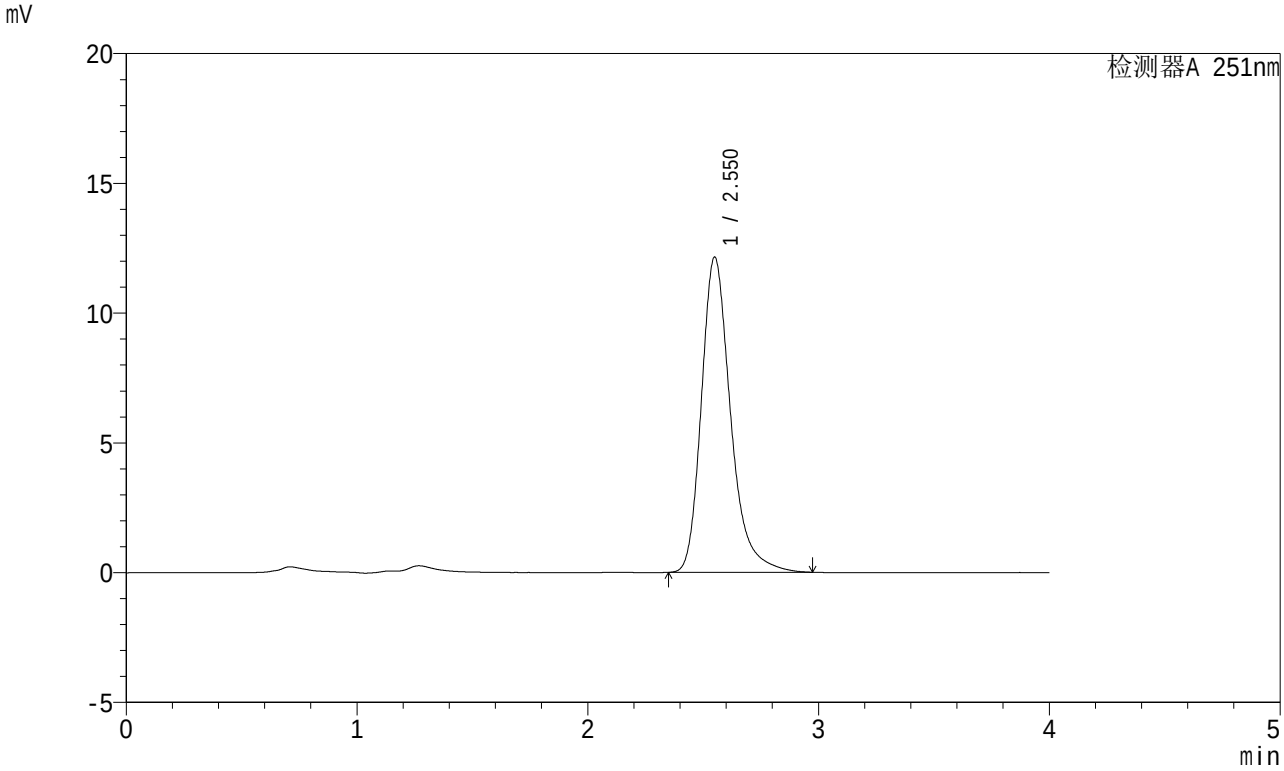

<峰表>

检测器A 251nm

峰号	保留时间	面积	面积%	高度	理论塔板数(USP)	拖尾因子	分离度(USP)
1	2.550	106890	100.000	12129	2090	1.284	--
总计		106890	100.000	12129			

SHIMADZU LabSolutions

SMF-364

<样品信息>

色谱柱 : XB-C18(50mm*4.6mm,5μm)
柱温 : 30℃
数据文件名 : RC$SMF-364 - 10-70/28-2760-2 - cbzj-542916-jyx2-zjtj6y-rcqx-pH6.8jz-jf50z-45min-P5.lcd
方法文件名 : RC$SMF-364 - SMF-364-FX277.lcm
批处理文件名: RC$SMF-364 - SMF-364-20240605-FX277.lcb
样品瓶号 : 4-42
进样体积 : 20 μl
进样时间 : 2024/06/06 01:28:43
处理时间(V2) : 2024/06/06 09:06:01
仪器型号 : SHIMADZU LC-2050C (FX277)

流 速: 1.0ml/min
波 长: 251nm
版本号: 6.115
实验者: xiexinhui
处理者: xiexinhui

<色谱图>

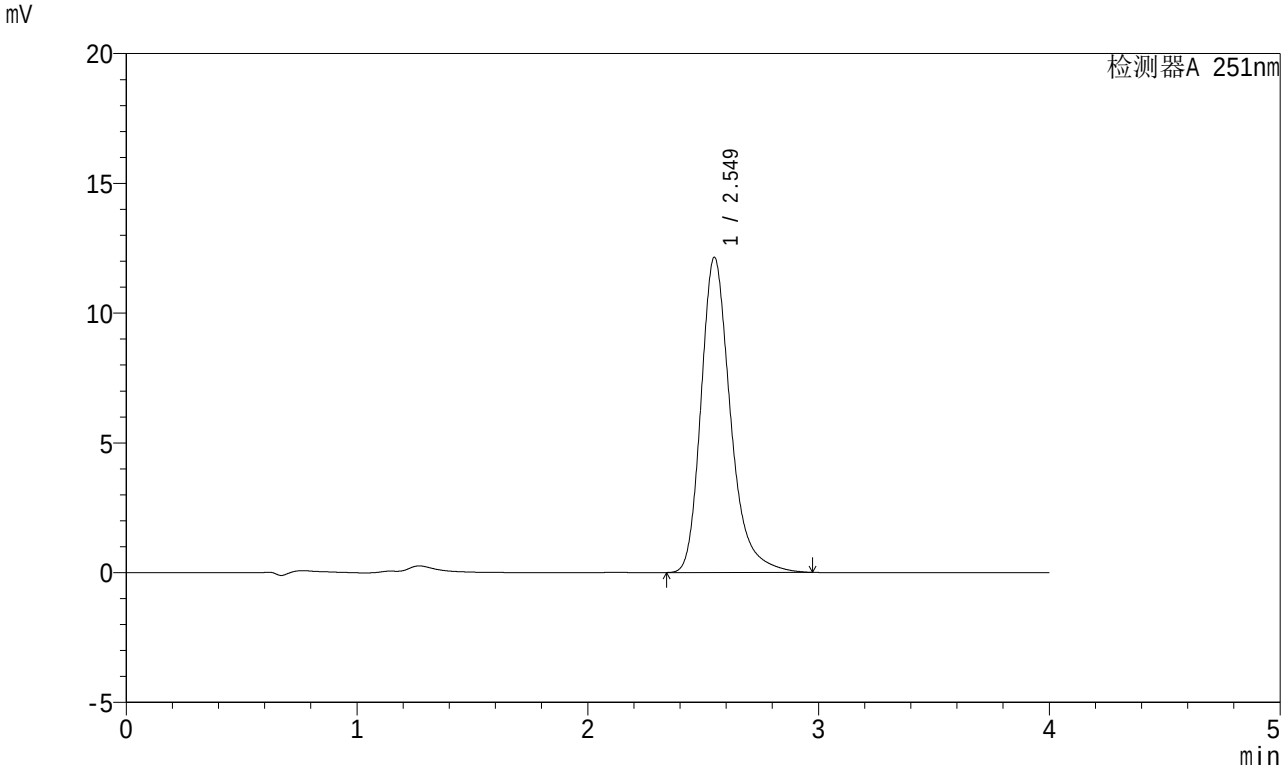

<峰表>

检测器A 251nm

峰号	保留时间	面积	面积%	高度	理论塔板数(USP)	拖尾因子	分离度(USP)
1	2.549	107798	100.000	12140	2048	1.282	--
总计		107798	100.000	12140			

SHIMADZU LabSolutions

SMF-364

<样品信息>

色谱柱 : XB-C18(50mm*4.6mm,5μm)
柱温 : 30℃
流 速: 1.0ml/min
波 长: 251nm
数据文件名 : RC$SMF-364 - 10-70/28-2761-2 - cbzj-542916-jyx2-zjtj6y-rcqx-pH6.8jz-jf50z-45min-P6.lcd
方法文件名 : RC$SMF-364 - SMF-364-FX277.lcm
批处理文件名: RC$SMF-364 - SMF-364-20240605-FX277.lcb
样品瓶号 : 4-51
进样体积 : 20 μl
版本号: 6.115
进样时间 : 2024/06/06 01:33:08
实验者: xiexinhui
处理时间(V2) : 2024/06/06 09:06:03
处理者: xiexinhui
仪器型号 : SHIMADZU LC-2050C (FX277)

<色谱图>

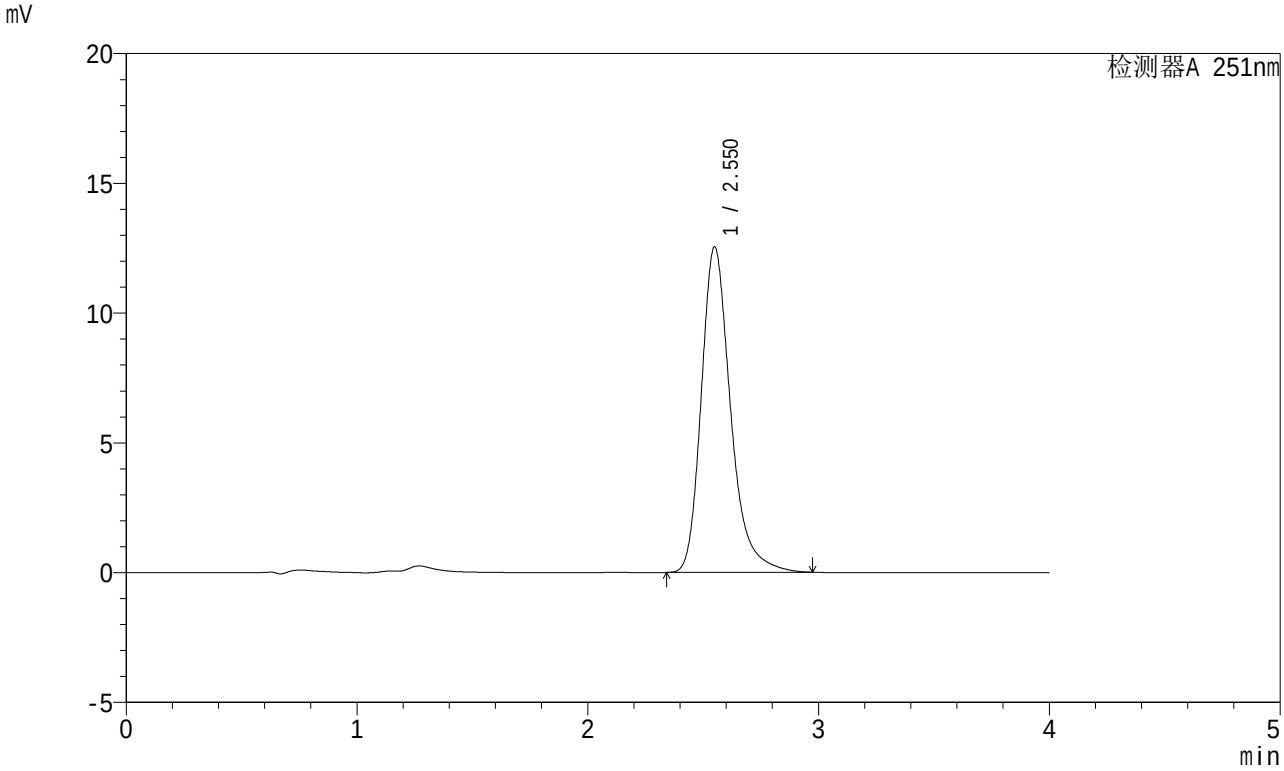

<峰表>

检测器A 251nm

峰号	保留时间	面积	面积%	高度	理论塔板数(USP)	拖尾因子	分离度(USP)
1	2.550	110786	100.000	12530	2070	1.281	--
总计		110786	100.000	12530			

SHIMADZU LabSolutions

SMF-364

<样品信息>

色谱柱 : XB-C18(50mm*4.6mm,5μm)
柱温 : 30℃
流 速: 1.0ml/min
波 长: 251nm
数据文件名 : RC$SMF-364 - 10-70/28-2762-2 - cbzj-542916-jyx2-zjtj6y-rcqx-pH6.8jz-jf50z-60min-P1.lcd
方法文件名 : RC$SMF-364 - SMF-364-FX277.lcm
批处理文件名: RC$SMF-364 - SMF-364-20240605-FX277.lcb
样品瓶号 : 4-7
进样体积 : 20 μl
版本号: 6.115
进样时间 : 2024/06/06 01:37:32
实验者: xiexinhui
处理时间(V2) : 2024/06/06 09:06:05
处理者: xiexinhui
仪器型号 : SHIMADZU LC-2050C (FX277)

<色谱图>

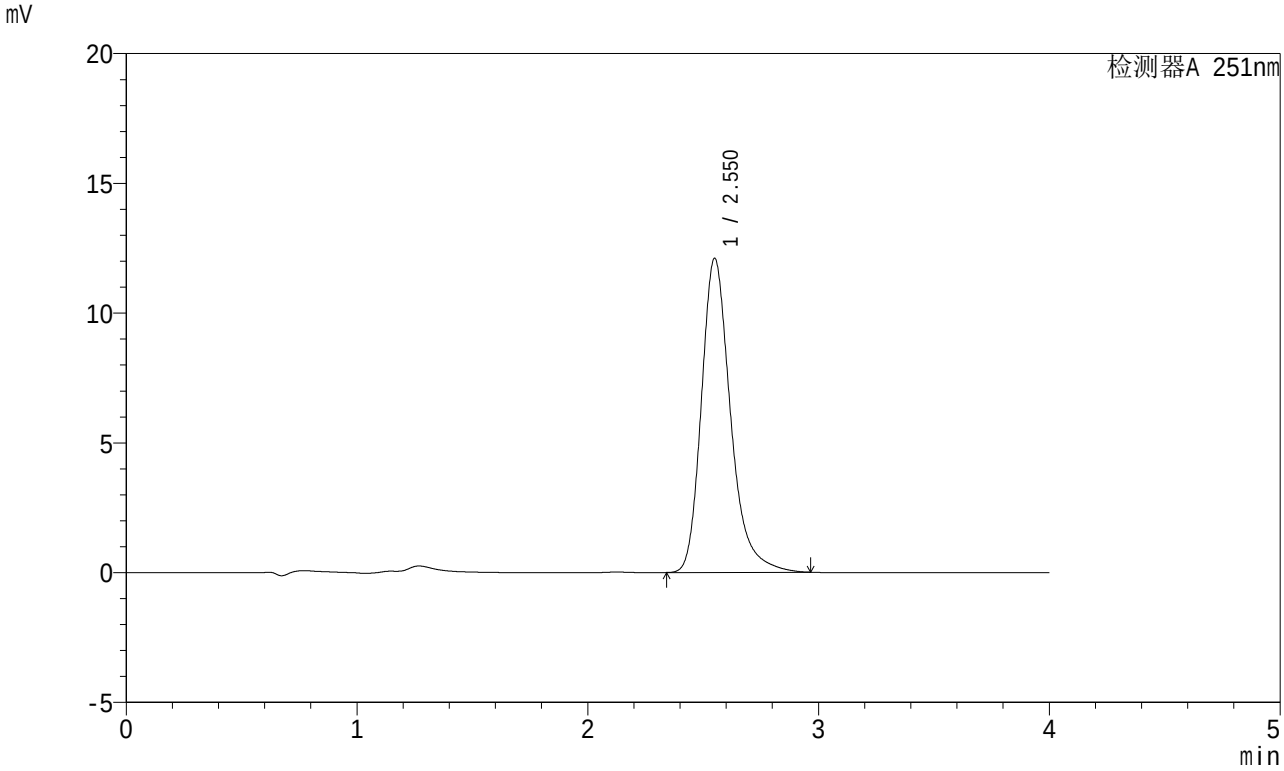

<峰表>

检测器A 251nm

峰号	保留时间	面积	面积%	高度	理论塔板数(USP)	拖尾因子	分离度(USP)
1	2.550	106516	100.000	12085	2083	1.279	--
总计		106516	100.000	12085			

SHIMADZU LabSolutions

SMF-364

<样品信息>

色谱柱 : XB-C18(50mm*4.6mm,5μm)
柱温 : 30℃
流 速: 1.0ml/min
波 长: 251nm
数据文件名 : RC$SMF-364 - 10-70/28-2763-2 - cbzj-542916-jyx2-zjtj6y-rcqx-pH6.8jz-jf50z-60min-P2.lcd
方法文件名 : RC$SMF-364 - SMF-364-FX277.lcm
批处理文件名: RC$SMF-364 - SMF-364-20240605-FX277.lcb
样品瓶号 : 4-16
进样体积 : 20 μl
版本号: 6.115
进样时间 : 2024/06/06 01:41:57
实验者: xiexinhui
处理时间(V2) : 2024/06/06 09:06:08
处理者: xiexinhui
仪器型号 : SHIMADZU LC-2050C (FX277)

<色谱图>

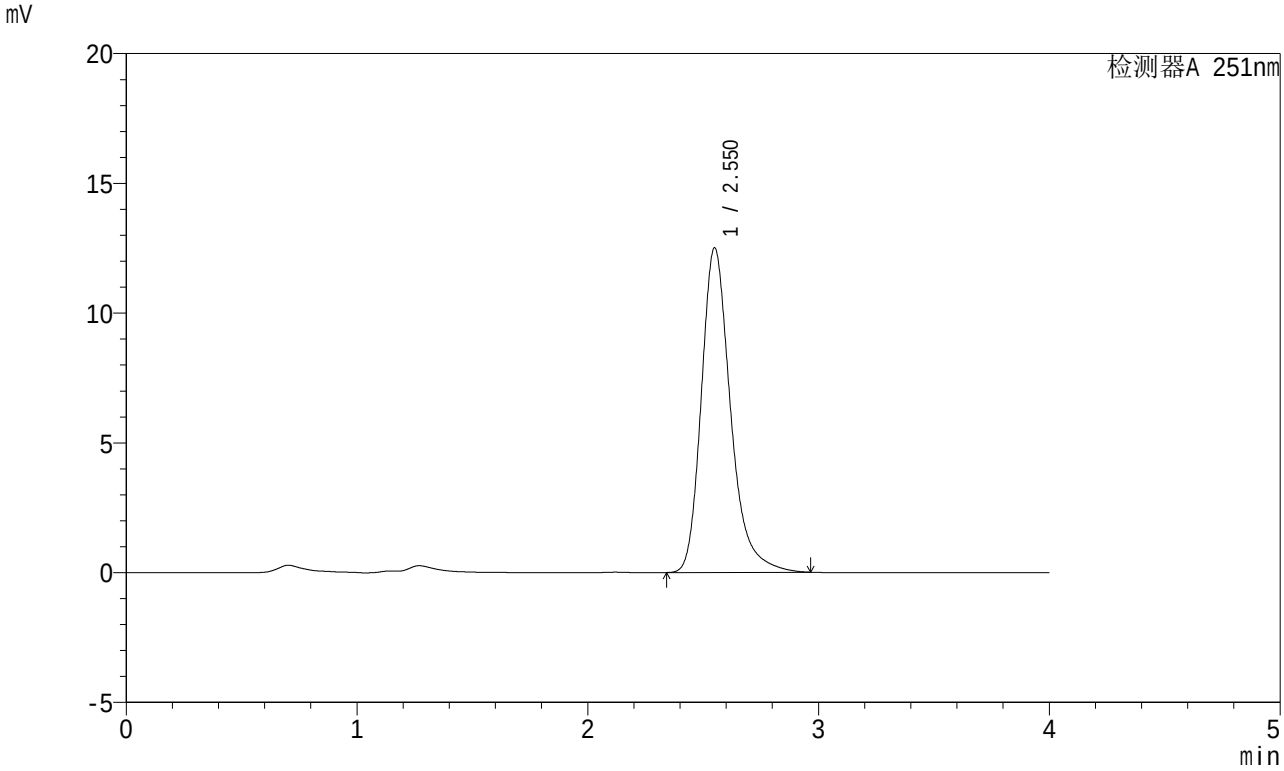

<峰表>

检测器A 251nm

峰号	保留时间	面积	面积%	高度	理论塔板数(USP)	拖尾因子	分离度(USP)
1	2.550	110243	100.000	12492	2078	1.281	--
总计		110243	100.000	12492			

SHIMADZU LabSolutions

SMF-364

<样品信息>

色谱柱 : XB-C18(50mm*4.6mm,5μm)
柱温 : 30℃
流 速: 1.0ml/min
波 长: 251nm
数据文件名 : RC$SMF-364 - 10-70/28-2764-2 - cbzj-542916-jyx2-zjtj6y-rcqx-pH6.8jz-jf50z-60min-P3.lcd
方法文件名 : RC$SMF-364 - SMF-364-FX277.lcm
批处理文件名: RC$SMF-364 - SMF-364-20240605-FX277.lcb
样品瓶号 : 4-25
进样体积 : 20 μl
版本号: 6.115
进样时间 : 2024/06/06 01:46:21
实验者: xiexinhui
处理时间(V2) : 2024/06/06 09:06:10
处理者: xiexinhui
仪器型号 : SHIMADZU LC-2050C (FX277)

<色谱图>

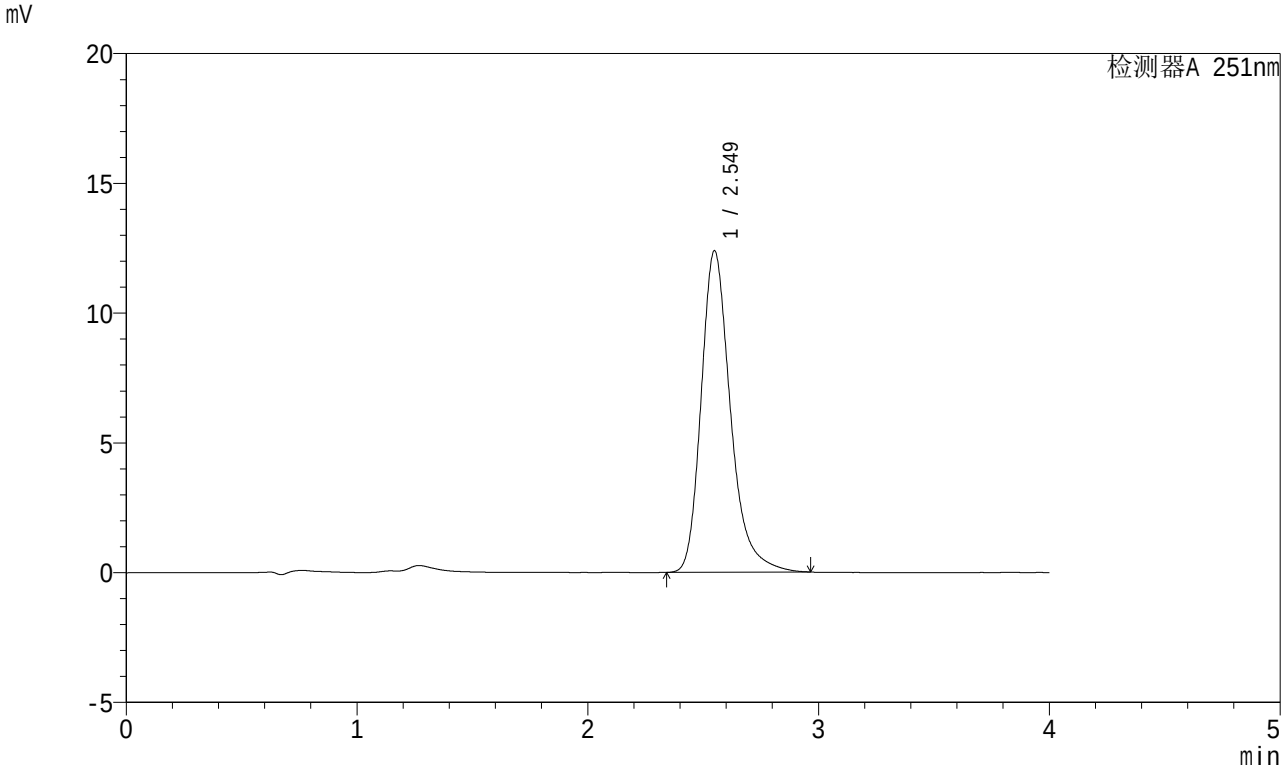

<峰表>

检测器A 251nm

峰号	保留时间	面积	面积%	高度	理论塔板数(USP)	拖尾因子	分离度(USP)
1	2.549	109659	100.000	12379	2058	1.282	--
总计		109659	100.000	12379			

SHIMADZU LabSolutions

SMF-364

<样品信息>

色谱柱 : XB-C18(50mm*4.6mm,5μm)
柱温 : 30℃
流 速: 1.0ml/min
波 长: 251nm
数据文件名 : RC$SMF-364 - 10-70/28-2765-2 - cbzj-542916-jyx2-zjtj6y-rcqx-pH6.8jz-jf50z-60min-P4.lcd
方法文件名 : RC$SMF-364 - SMF-364-FX277.lcm
批处理文件名: RC$SMF-364 - SMF-364-20240605-FX277.lcb
样品瓶号 : 4-34
进样体积 : 20 μl
版本号: 6.115
进样时间 : 2024/06/06 01:50:45
实验者: xiexinhui
处理时间(V2) : 2024/06/06 09:06:12
处理者: xiexinhui
仪器型号 : SHIMADZU LC-2050C (FX277)

<色谱图>

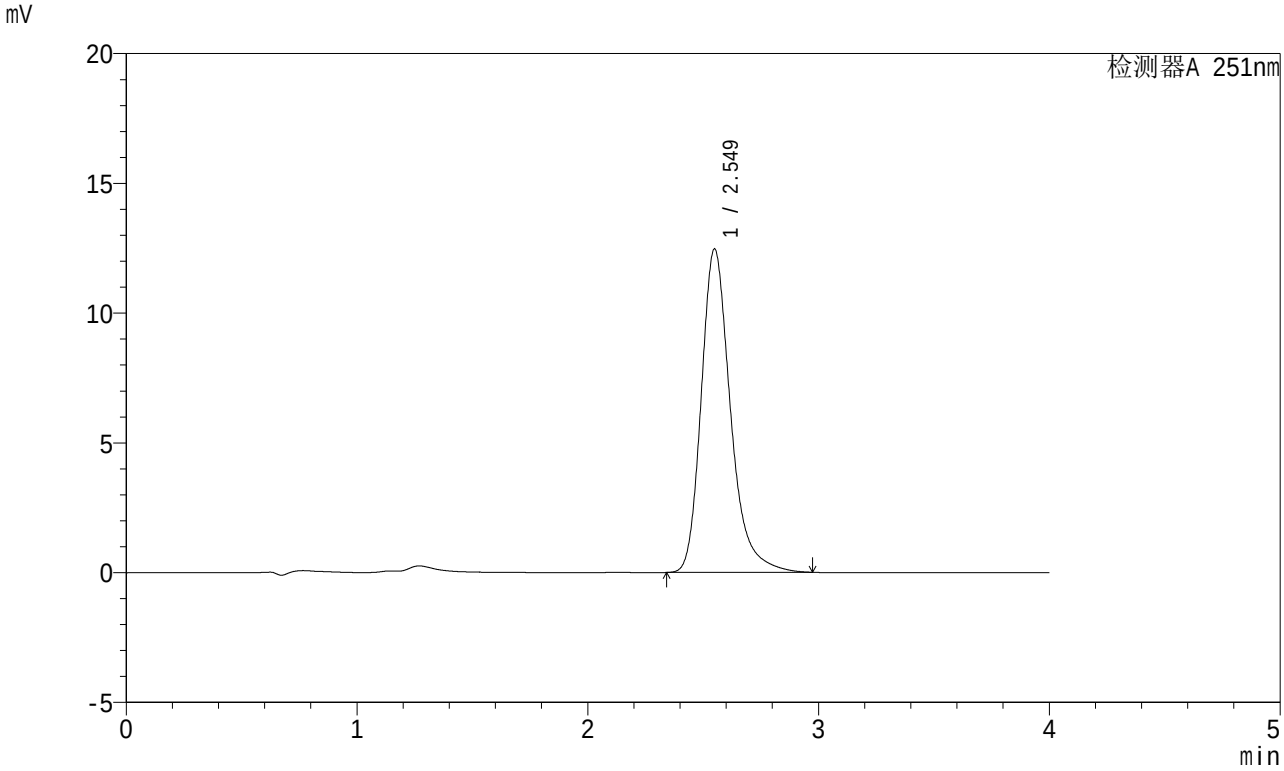

<峰表>

检测器A 251nm

峰号	保留时间	面积	面积%	高度	理论塔板数(USP)	拖尾因子	分离度(USP)
1	2.549	109870	100.000	12453	2075	1.276	--
总计		109870	100.000	12453			

SHIMADZU LabSolutions

SMF-364

<样品信息>

色谱柱 : XB-C18(50mm*4.6mm,5μm)
柱温 : 30℃
流 速: 1.0ml/min
波 长: 251nm
数据文件名 : RC$SMF-364 - 10-70/28-2766-2 - cbzj-542916-jyx2-zjtj6y-rcqx-pH6.8jz-jf50z-60min-P5.lcd
方法文件名 : RC$SMF-364 - SMF-364-FX277.lcm
批处理文件名: RC$SMF-364 - SMF-364-20240605-FX277.lcb
样品瓶号 : 4-43
进样体积 : 20 μl
版本号: 6.115
进样时间 : 2024/06/06 01:55:09
实验者: xiexinhui
处理时间(V2) : 2024/06/06 09:06:15
处理者: xiexinhui
仪器型号 : SHIMADZU LC-2050C (FX277)

<色谱图>

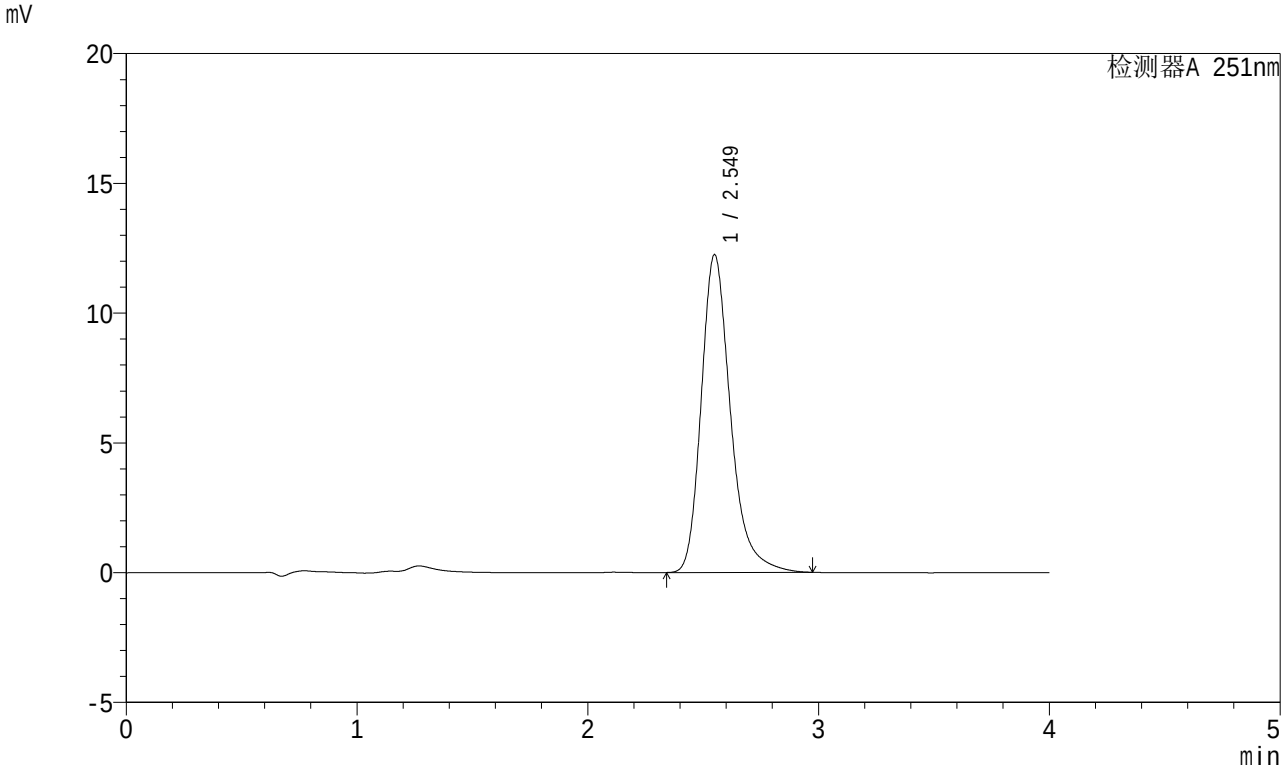

<峰表>

检测器A 251nm

峰号	保留时间	面积	面积%	高度	理论塔板数(USP)	拖尾因子	分离度(USP)
1	2.549	108159	100.000	12234	2069	1.279	--
总计		108159	100.000	12234			

SHIMADZU LabSolutions

SMF-364

<样品信息>

色谱柱 : XB-C18(50mm*4.6mm,5μm)
柱温 : 30℃
数据文件名 : RC$SMF-364 - 10-70/28-2767-2 - cbzj-542916-jyx2-zjtj6y-rcqx-pH6.8jz-jf50z-60min-P6.lcd
方法文件名 : RC$SMF-364 - SMF-364-FX277.lcm
批处理文件名: RC$SMF-364 - SMF-364-20240605-FX277.lcb
样品瓶号 : 4-52
进样体积 : 20 μl
进样时间 : 2024/06/06 01:59:33
处理时间(V2) : 2024/06/06 09:06:17
仪器型号 : SHIMADZU LC-2050C (FX277)

流 速: 1.0ml/min
波 长: 251nm
版本号: 6.115
实验者: xiexinhui
处理者: xiexinhui

<色谱图>

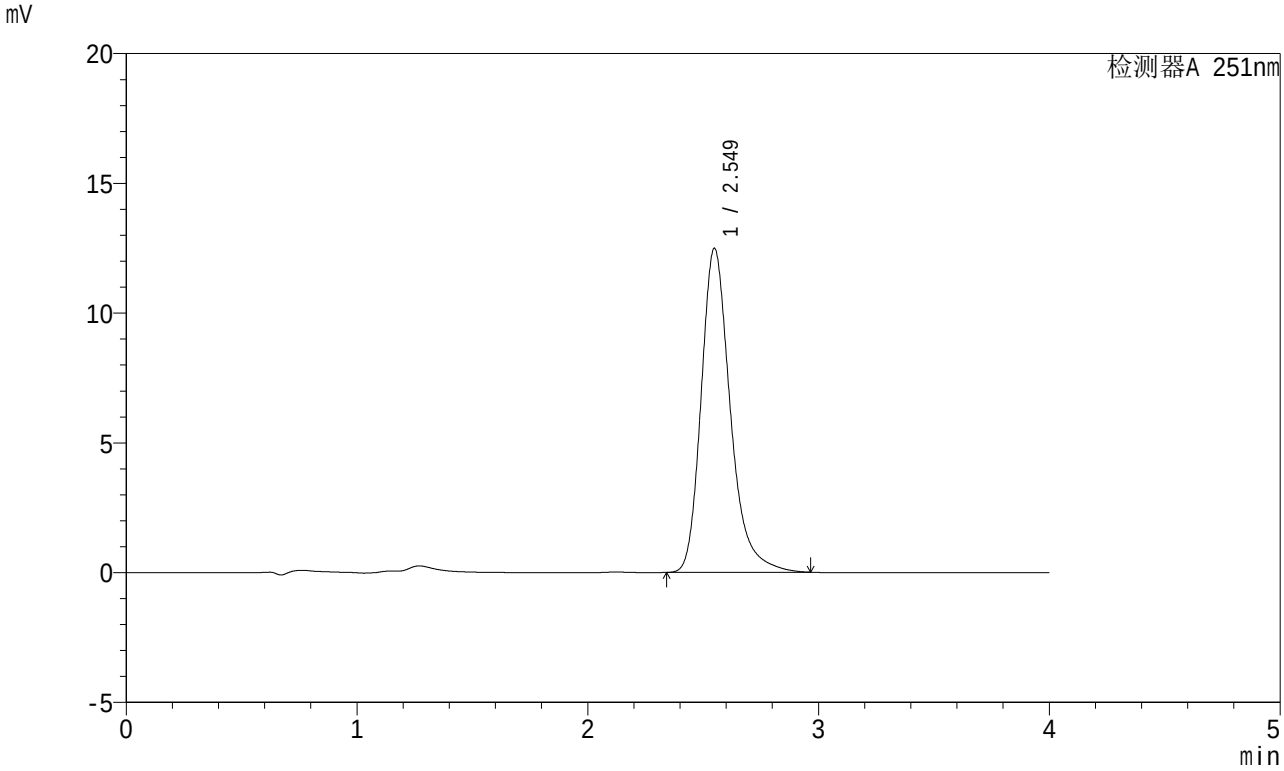

<峰表>

检测器A 251nm

峰号	保留时间	面积	面积%	高度	理论塔板数(USP)	拖尾因子	分离度(USP)
1	2.549	109816	100.000	12480	2084	1.276	--
总计		109816	100.000	12480			

SHIMADZU LabSolutions

SMF-364

<样品信息>

色谱柱 : XB-C18(50mm*4.6mm,5μm)
柱温 : 30℃
数据文件名 : RC$SMF-364 - 10-70/28-2768-2 - cbzj-542916-jyx2-zjtj6y-rcqx-pH6.8jz-jf50z-JX-P1.lcd
方法文件名 : RC$SMF-364 - SMF-364-FX277.lcm
批处理文件名: RC$SMF-364 - SMF-364-20240605-FX277.lcb
样品瓶号 : 4-8
进样体积 : 20 μl
进样时间 : 2024/06/06 02:03:58
处理时间(V2) : 2024/06/06 09:06:20
仪器型号 : SHIMADZU LC-2050C (FX277)

流 速: 1.0ml/min
波 长: 251nm
版本号: 6.115
实验者: xiexinhui
处理者: xiexinhui

<色谱图>

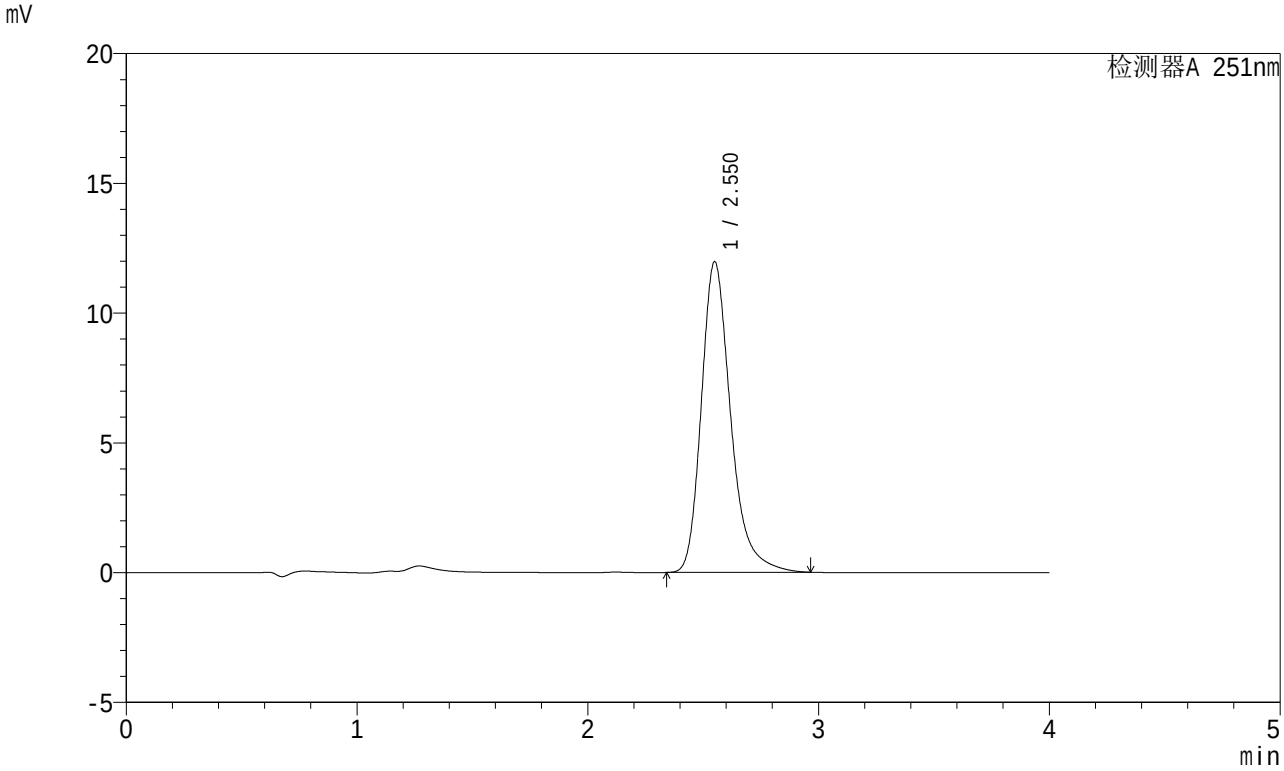

<峰表>

检测器A 251nm

峰号	保留时间	面积	面积%	高度	理论塔板数(USP)	拖尾因子	分离度(USP)
1	2.550	105890	100.000	11955	2064	1.284	--
总计		105890	100.000	11955			

SHIMADZU LabSolutions

SMF-364

<样品信息>

色谱柱 : XB-C18(50mm*4.6mm,5μm)
柱温 : 30℃
数据文件名 : RC$SMF-364 - 10-70/28-2769-2 - cbzj-542916-jyx2-zjtj6y-rcqx-pH6.8jz-jf50z-JX-P2.lcd
方法文件名 : RC$SMF-364 - SMF-364-FX277.lcm
批处理文件名: RC$SMF-364 - SMF-364-20240605-FX277.lcb
样品瓶号 : 4-17
进样体积 : 20 μl
进样时间 : 2024/06/06 02:08:22
处理时间(V2) : 2024/06/06 09:06:22
仪器型号 : SHIMADZU LC-2050C (FX277)

流 速: 1.0ml/min
波 长: 251nm
版本号: 6.115
实验者: xiexinhui
处理者: xiexinhui

<色谱图>

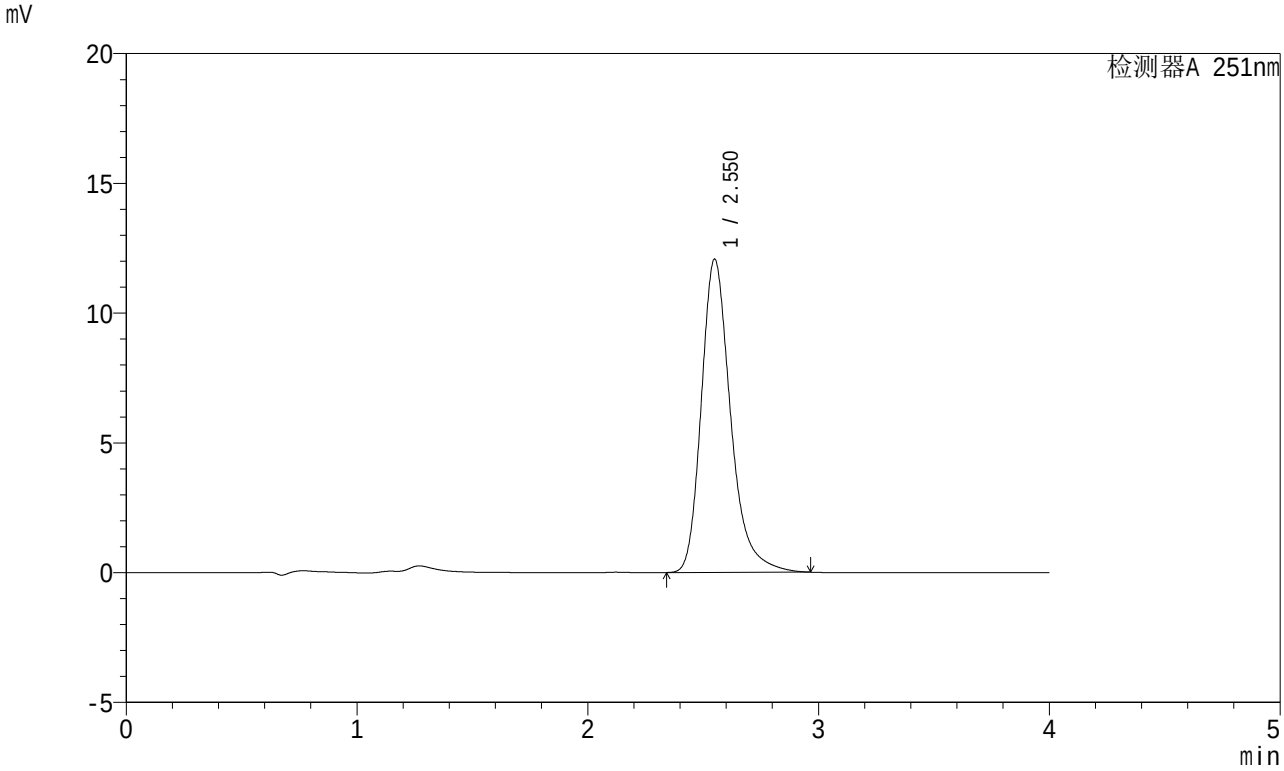

<峰表>

检测器A 251nm

峰号	保留时间	面积	面积%	高度	理论塔板数(USP)	拖尾因子	分离度(USP)
1	2.550	106597	100.000	12053	2069	1.282	--
总计		106597	100.000	12053			

SHIMADZU LabSolutions

SMF-364

<样品信息>

色谱柱 : XB-C18(50mm*4.6mm,5μm)
柱温 : 30℃
数据文件名 : RC$SMF-364 - 10-70/28-2770-2 - cbzj-542916-jyx2-zjtj6y-rcqx-pH6.8jz-jf50z-JX-P3.lcd
方法文件名 : RC$SMF-364 - SMF-364-FX277.lcm
批处理文件名: RC$SMF-364 - SMF-364-20240605-FX277.lcb
样品瓶号 : 4-26
进样体积 : 20 μl
进样时间 : 2024/06/06 02:12:48
处理时间(V2) : 2024/06/06 09:06:25
仪器型号 : SHIMADZU LC-2050C (FX277)

流 速: 1.0ml/min
波 长: 251nm
版本号: 6.115
实验者: xiexinhui
处理者: xiexinhui

<色谱图>

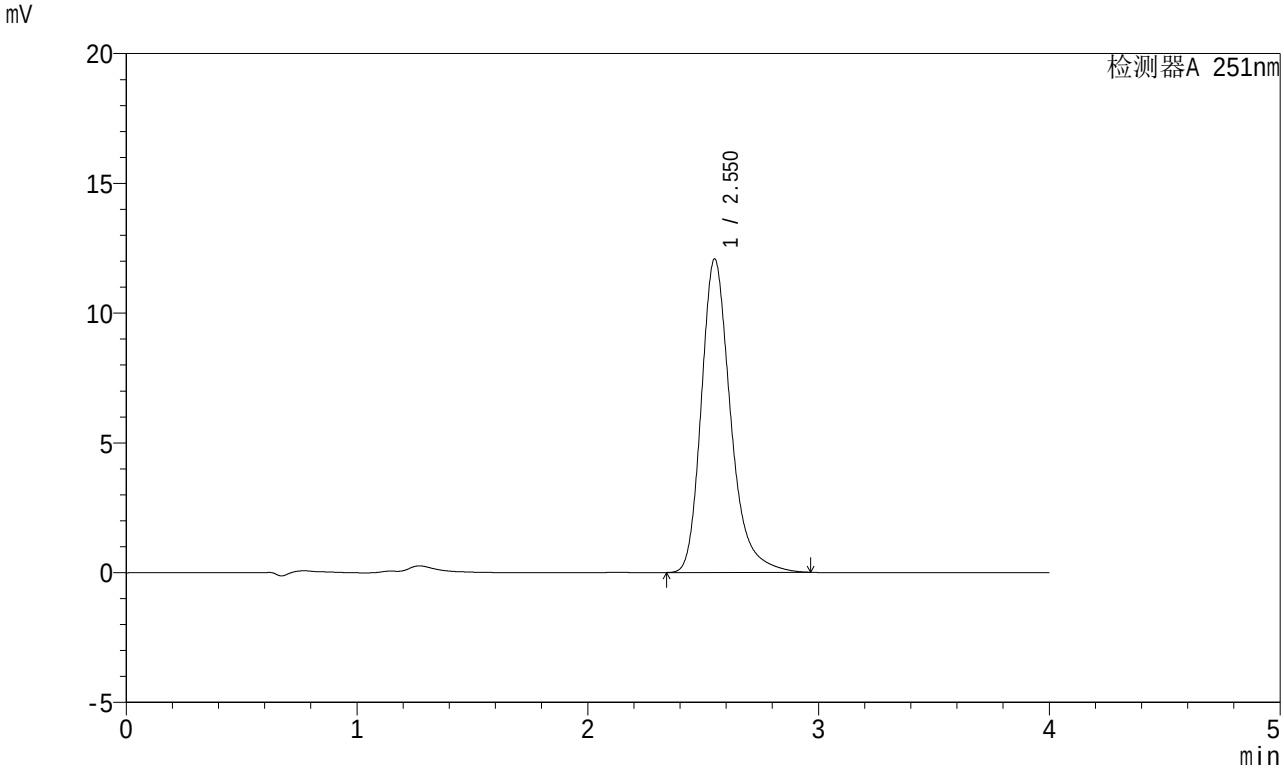

<峰表>

检测器A 251nm

峰号	保留时间	面积	面积%	高度	理论塔板数(USP)	拖尾因子	分离度(USP)
1	2.550	106563	100.000	12064	2070	1.277	--
总计		106563	100.000	12064			

SHIMADZU LabSolutions

SMF-364

<样品信息>

色谱柱 : XB-C18(50mm*4.6mm,5μm)
柱温 : 30℃
数据文件名 : RC$SMF-364 - 10-70/28-2771-2 - cbzj-542916-jyx2-zjtj6y-rcqx-pH6.8jz-jf50z-JX-P4.lcd
方法文件名 : RC$SMF-364 - SMF-364-FX277.lcm
批处理文件名: RC$SMF-364 - SMF-364-20240605-FX277.lcb
样品瓶号 : 4-35
进样体积 : 20 μl
进样时间 : 2024/06/06 02:17:12
处理时间(V2) : 2024/06/06 09:06:27
仪器型号 : SHIMADZU LC-2050C (FX277)

流 速: 1.0ml/min
波 长: 251nm
版本号: 6.115
实验者: xiexinhui
处理者: xiexinhui

<色谱图>

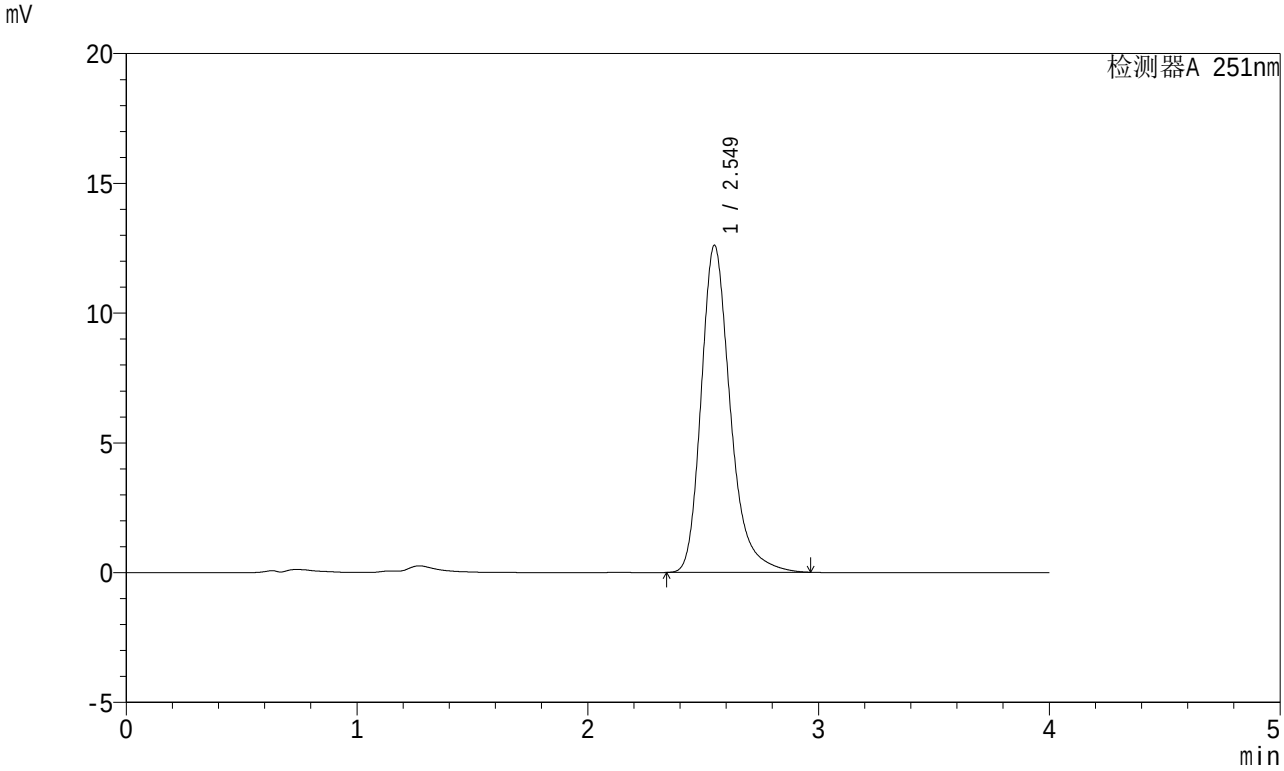

<峰表>

检测器A 251nm

峰号	保留时间	面积	面积%	高度	理论塔板数(USP)	拖尾因子	分离度(USP)
1	2.549	110699	100.000	12596	2093	1.276	--
总计		110699	100.000	12596			

SHIMADZU LabSolutions

SMF-364

<样品信息>

色谱柱 : XB-C18(50mm*4.6mm,5μm)
柱温 : 30℃
数据文件名 : RC$SMF-364 - 10-70/28-2772-2 - cbzj-542916-jyx2-zjtj6y-rcqx-pH6.8jz-jf50z-JX-P5.lcd
方法文件名 : RC$SMF-364 - SMF-364-FX277.lcm
批处理文件名: RC$SMF-364 - SMF-364-20240605-FX277.lcb
样品瓶号 : 4-44
进样体积 : 20 μl
进样时间 : 2024/06/06 02:21:36
处理时间(V2) : 2024/06/06 09:06:29
仪器型号 : SHIMADZU LC-2050C (FX277)

流 速: 1.0ml/min
波 长: 251nm
版本号: 6.115
实验者: xiexinhui
处理者: xiexinhui

<色谱图>

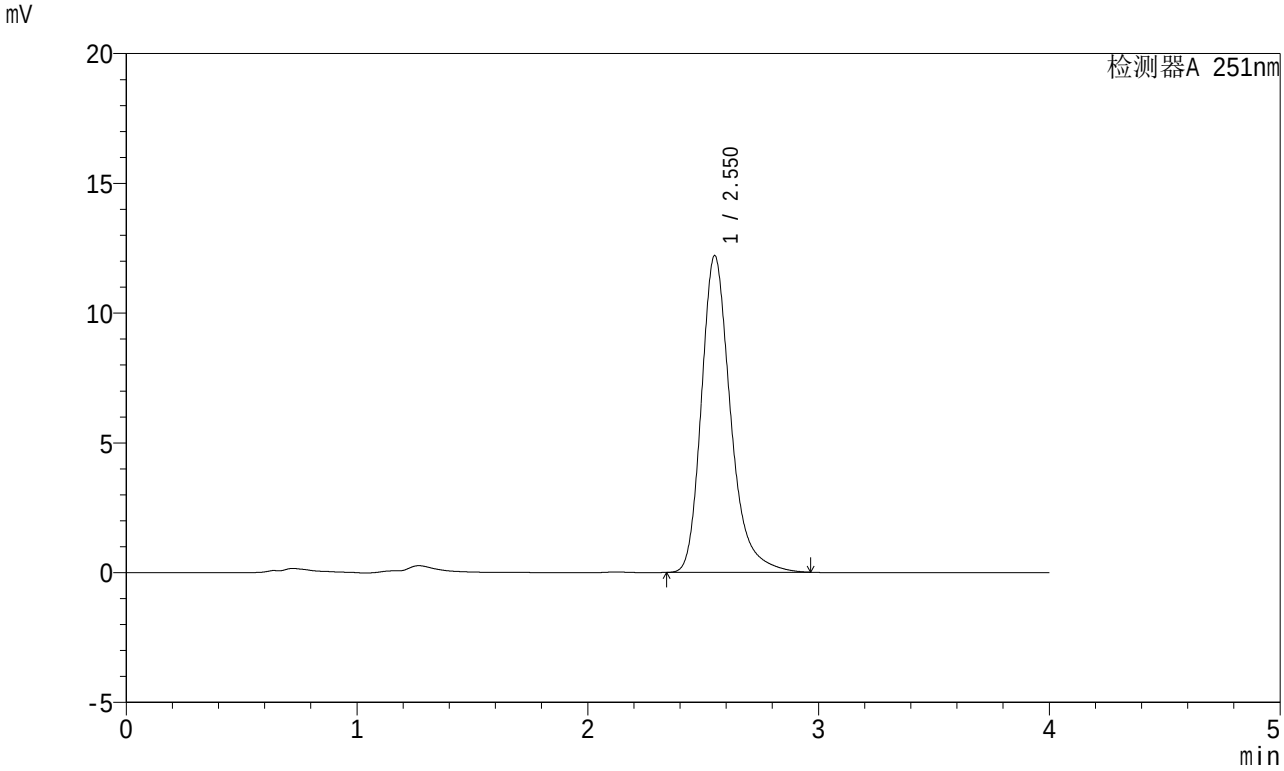

<峰表>

检测器A 251nm

峰号	保留时间	面积	面积%	高度	理论塔板数(USP)	拖尾因子	分离度(USP)
1	2.550	107302	100.000	12185	2089	1.277	--
总计		107302	100.000	12185			

SHIMADZU LabSolutions

SMF-364

<样品信息>

色谱柱 : XB-C18(50mm*4.6mm,5μm)
柱温 : 30℃
数据文件名 : RC$SMF-364 - 10-70/28-2773-2 - cbzj-542916-jyx2-zjtj6y-rcqx-pH6.8jz-jf50z-JX-P6.lcd
方法文件名 : RC$SMF-364 - SMF-364-FX277.lcm
批处理文件名: RC$SMF-364 - SMF-364-20240605-FX277.lcb
样品瓶号 : 4-53
进样体积 : 20 μl
进样时间 : 2024/06/06 02:26:00
处理时间(V2) : 2024/06/06 09:06:32
仪器型号 : SHIMADZU LC-2050C (FX277)

流 速: 1.0ml/min
波 长: 251nm
版本号: 6.115
实验者: xiexinhui
处理者: xiexinhui

<色谱图>

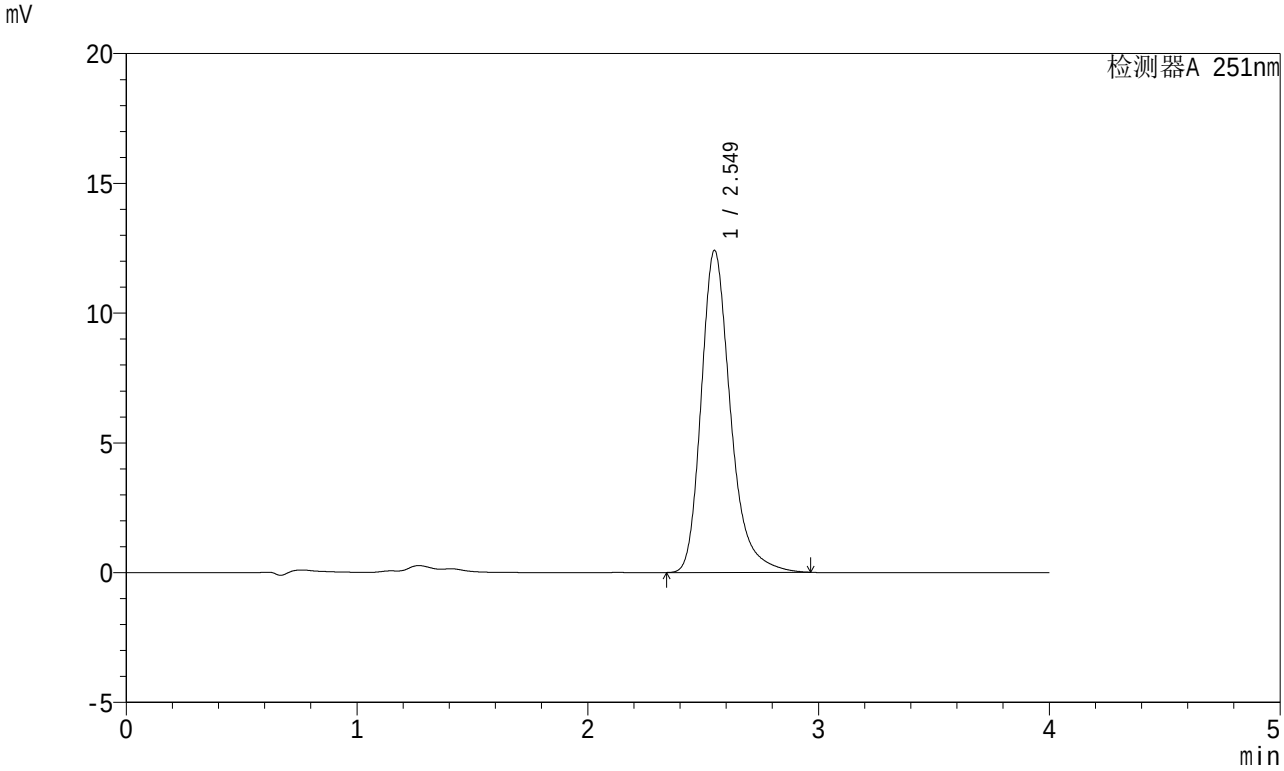

<峰表>

检测器A 251nm

峰号	保留时间	面积	面积%	高度	理论塔板数(USP)	拖尾因子	分离度(USP)
1	2.549	109470	100.000	12397	2072	1.280	--
总计		109470	100.000	12397			

SHIMADZU LabSolutions

SMF-364

<样品信息>

色谱柱 : XB-C18(50mm*4.6mm,5μm)
柱温 : 30℃
数据文件名 : RC$SMF-364 - 10-70/28-2774-2 - cbzj-542916-jyx2-zjtj6y-rcqx-pH6.8jz-jf50z-dz-2-1.lcd
方法文件名 : RC$SMF-364 - SMF-364-FX277.lcm
批处理文件名: RC$SMF-364 - SMF-364-20240605-FX277.lcb
样品瓶号 : 4-27
进样体积 : 20 μl
进样时间 : 2024/06/06 02:30:24
处理时间(V2) : 2024/06/06 09:06:34
仪器型号 : SHIMADZU LC-2050C (FX277)

流 速: 1.0ml/min
波 长: 251nm
版本号: 6.115
实验者: xiexinhui
处理者: xiexinhui

<色谱图>

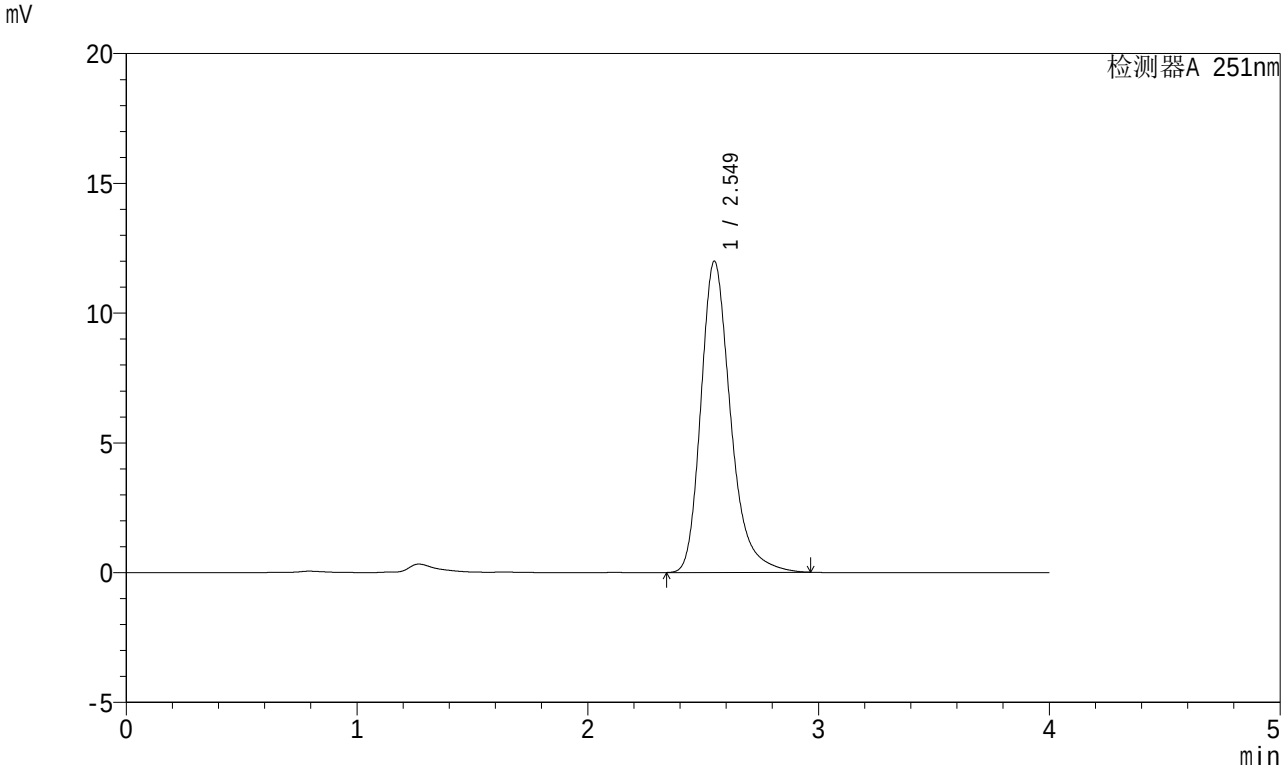

<峰表>

检测器A 251nm

峰号	保留时间	面积	面积%	高度	理论塔板数(USP)	拖尾因子	分离度(USP)
1	2.549	107364	100.000	11989	2005	1.282	--
总计		107364	100.000	11989			

SHIMADZU LabSolutions

SMF-364

<样品信息>

色谱柱 : XB-C18(50mm*4.6mm,5μm)
柱温 : 30℃
数据文件名 : RC$SMF-364 - 10-70/28-2775-2 - cbzj-542916-jyx2-zjtj6y-rcqx-pH6.8jz-jf50z-dz-2-2.lcd
方法文件名 : RC$SMF-364 - SMF-364-FX277.lcm
批处理文件名: RC$SMF-364 - SMF-364-20240605-FX277.lcb
样品瓶号 : 4-27
进样体积 : 20 μl
进样时间 : 2024/06/06 02:34:49
处理时间(V2) : 2024/06/06 09:06:37
仪器型号 : SHIMADZU LC-2050C (FX277)

流 速: 1.0ml/min
波 长: 251nm
版本号: 6.115
实验者: xiexinhui
处理者: xiexinhui

<色谱图>

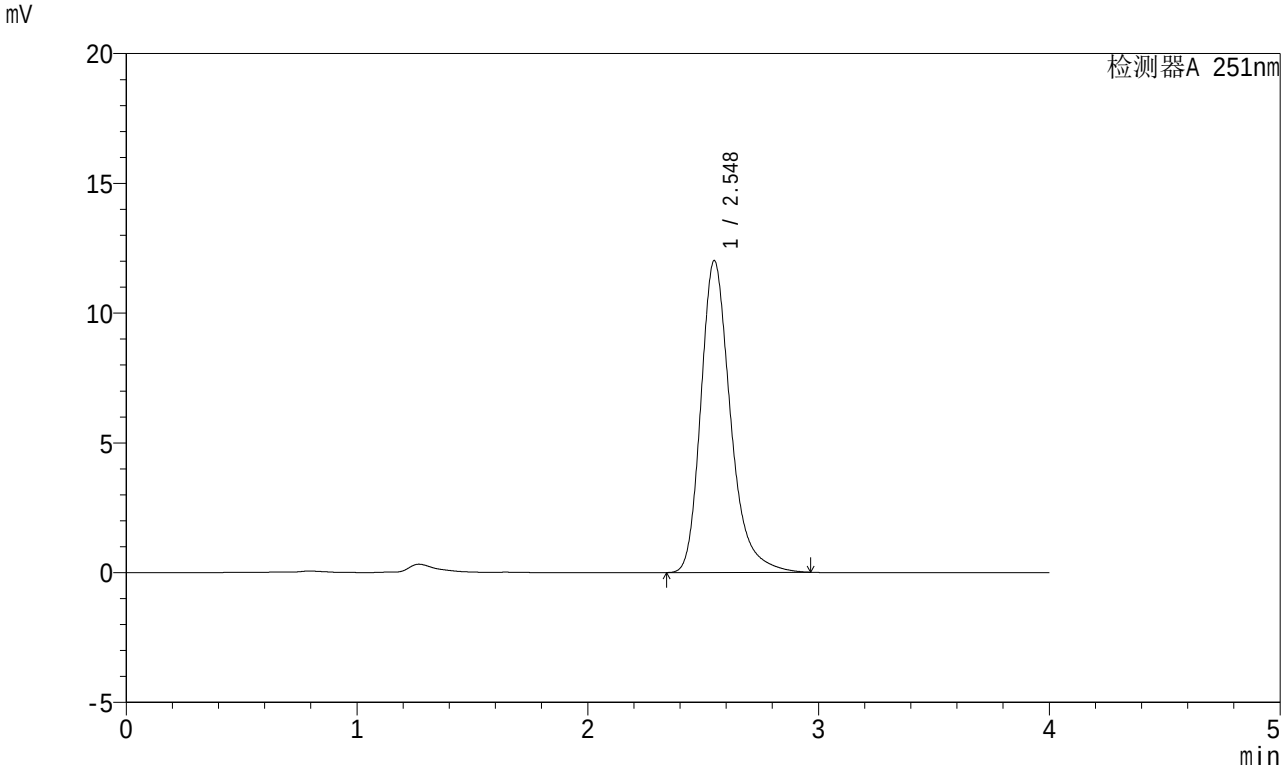

<峰表>

检测器A 251nm

峰号	保留时间	面积	面积%	高度	理论塔板数(USP)	拖尾因子	分离度(USP)
1	2.548	107296	100.000	12015	2014	1.281	--
总计		107296	100.000	12015			