SHIMADZU LabSolutions

QTL-486

<样品信息>

色谱柱 : XB-C18(50mm*4.6mm,5μm)
柱　温 : 30℃
流　速: 2.0ml/min
波　长: 195nm
数据文件名 : RC$QTL-486 - 0-87/3-707-3 - zzp-24062101-1p-120mg-rcqx-jf75z-pH6.0+3sdsjz-rj.lcd
方法文件名 : RC$QTL-486 - QTL-486-RC-FX253.lcm
批处理文件名: RC$QTL-486 - 20240622-rcqx-FX253.lcb
样品瓶号 : 1-9
进样体积 : 20 μl
版本号: 6.115
进样时间 : 2024/06/22 11:25:43
实验者: xiechaojun
处理时间(V3) : 2024/06/24 11:03:51
处理者: xiechaojun
仪器型号 : SHIMADZU LC-2050C (FX253)

<色谱图>

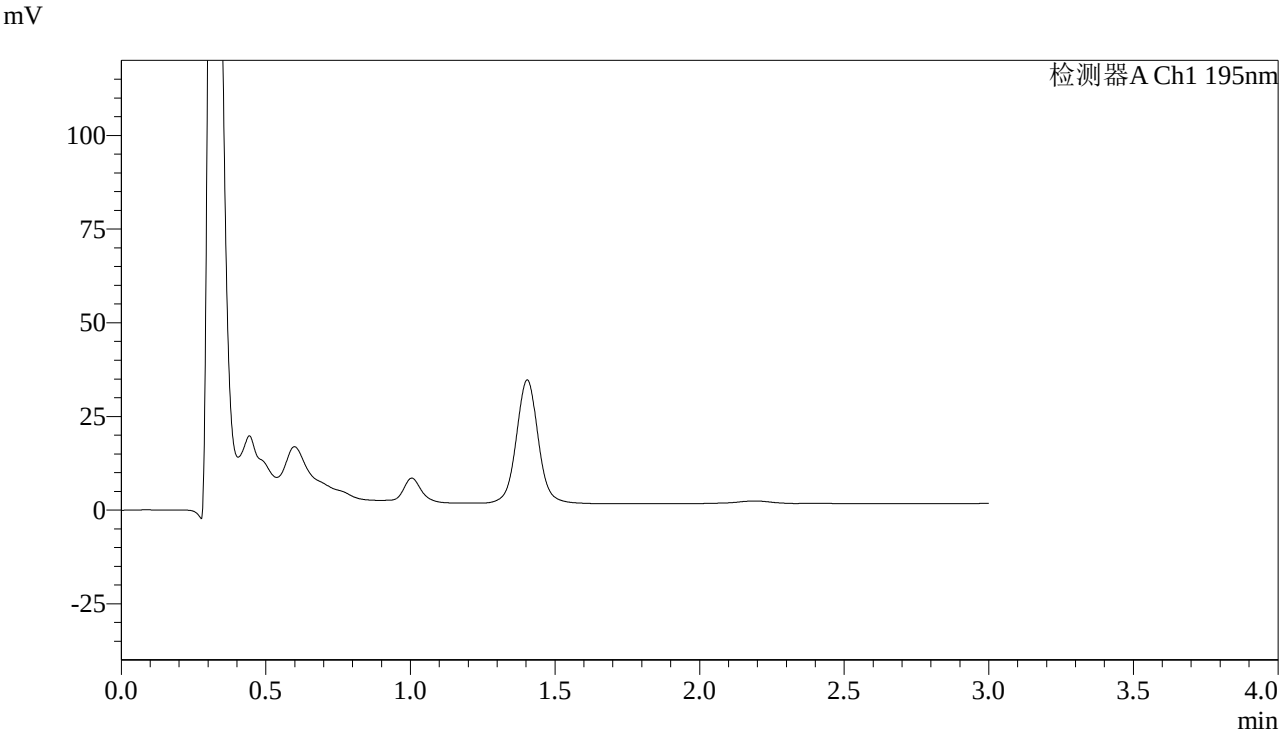

<峰表>

检测器A Ch1 195nm

峰号	保留时间	面积	面积%	高度	理论塔板数(USP)	拖尾因子	分离度(USP)
总计							

SHIMADZU LabSolutions

QTL-486

<样品信息>

色谱柱 : XB-C18(50mm*4.6mm,5μm)
柱　温 : 30℃
流　速: 2.0ml/min
波　长: 195nm
数据文件名 : RC$QTL-486 - 0-86/3-708-4 - zzp-24062101-1p-120mg-rcqx-jf75z-pH6.0+3sdsjz-dz1-1.lcd
方法文件名 : RC$QTL-486 - QTL-486-RC-FX253.lcm
批处理文件名: RC$QTL-486 - 20240622-rcqx-FX253.lcb
样品瓶号 : 1-18
进样体积 : 20 μl
版本号: 6.115
进样时间 : 2024/06/22 11:29:06
实验者: xiechaojun
处理时间(V4) : 2024/06/24 10:54:28
处理者: xiechaojun
仪器型号 : SHIMADZU LC-2050C (FX253)

<色谱图>

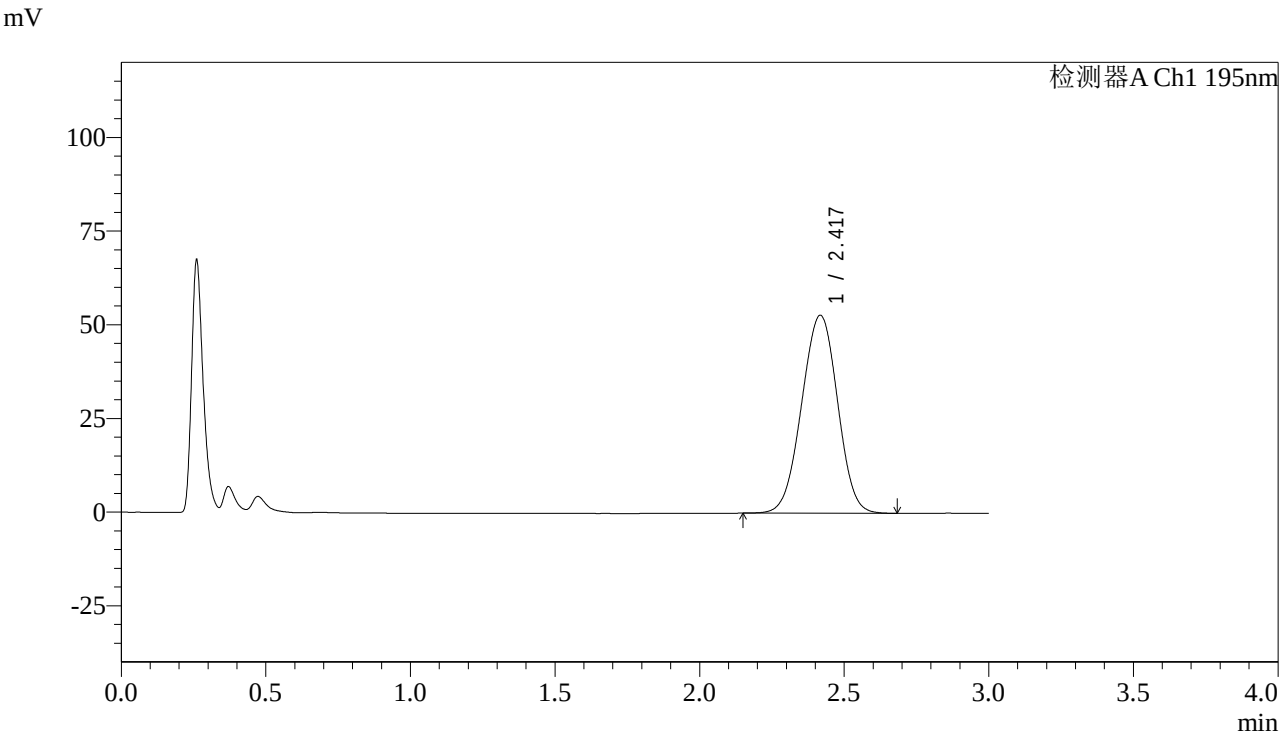

<峰表>

检测器A Ch1 195nm

峰号	保留时间	面积	面积%	高度	理论塔板数(USP)	拖尾因子	分离度(USP)
1	2.417	455921	100.000	52729	1790	0.985	--
总计		455921	100.000	52729			

SHIMADZU LabSolutions

QTL-486

<样品信息>

色谱柱 : XB-C18(50mm*4.6mm,5μm)
柱　温 : 30℃
流　速: 2.0ml/min
波　长: 195nm
数据文件名 : RC$QTL-486 - 0-86/3-709-4 - zzp-24062101-1p-120mg-rcqx-jf75z-pH6.0+3sdsjz-dz1-2.lcd
方法文件名 : RC$QTL-486 - QTL-486-RC-FX253.lcm
批处理文件名: RC$QTL-486 - 20240622-rcqx-FX253.lcb
样品瓶号 : 1-18
进样体积 : 20 μl
版本号: 6.115
进样时间 : 2024/06/22 11:32:29
实验者: xiechaojun
处理时间(V4) : 2024/06/24 10:54:32
处理者: xiechaojun
仪器型号 : SHIMADZU LC-2050C (FX253)

<色谱图>

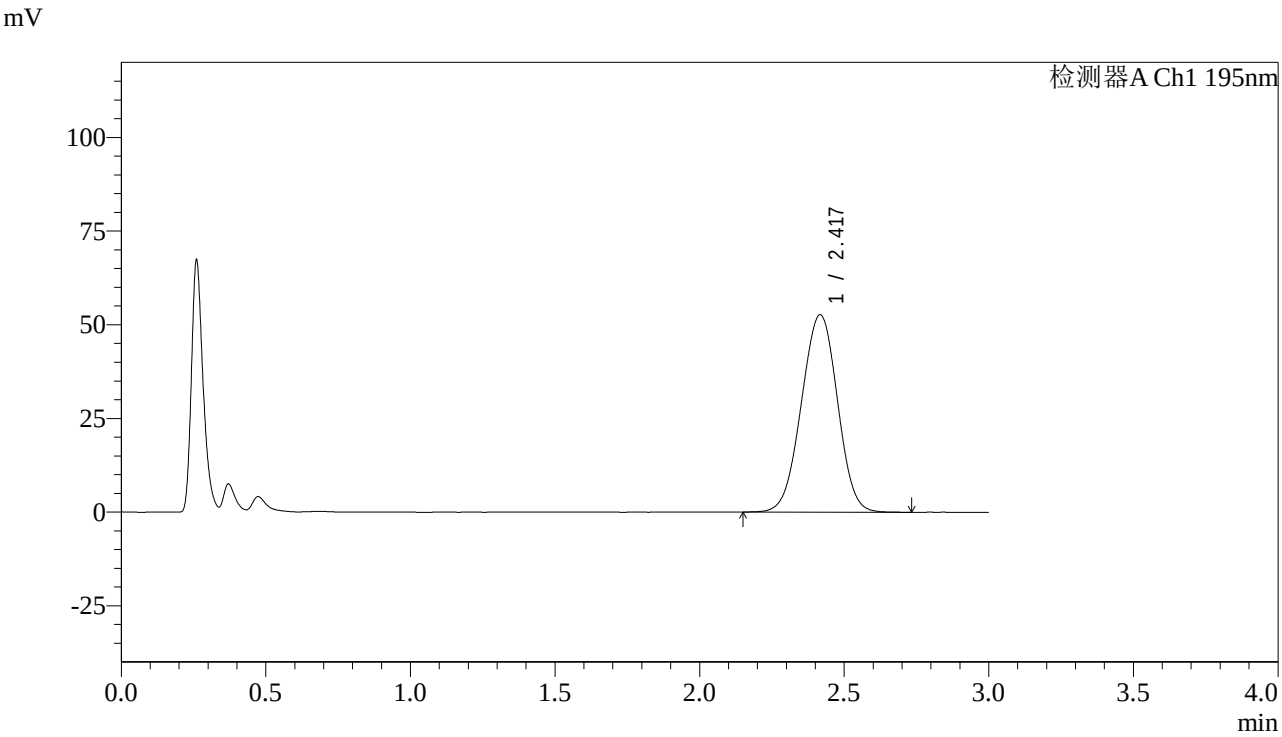

<峰表>

检测器A Ch1 195nm

峰号	保留时间	面积	面积%	高度	理论塔板数(USP)	拖尾因子	分离度(USP)
1	2.417	456943	100.000	52601	1773	0.985	--
总计		456943	100.000	52601			

SHIMADZU LabSolutions

QTL-486

<样品信息>

色谱柱 : XB-C18(50mm*4.6mm,5μm)
柱　温 : 30℃
流　速: 2.0ml/min
波　长: 195nm
数据文件名 : RC$QTL-486 - 0-86/3-710-3 - zzp-24062101-1p-120mg-rcqx-jf75z-pH6.0+3sdsjz-dz1-3.lcd
方法文件名 : RC$QTL-486 - QTL-486-RC-FX253.lcm
批处理文件名: RC$QTL-486 - 20240622-rcqx-FX253.lcb
样品瓶号 : 1-18
进样体积 : 20 μl
版本号: 6.115
进样时间 : 2024/06/22 11:35:53
实验者: xiechaojun
处理时间(V3) : 2024/06/24 10:54:35
处理者: xiechaojun
仪器型号 : SHIMADZU LC-2050C (FX253)

<色谱图>

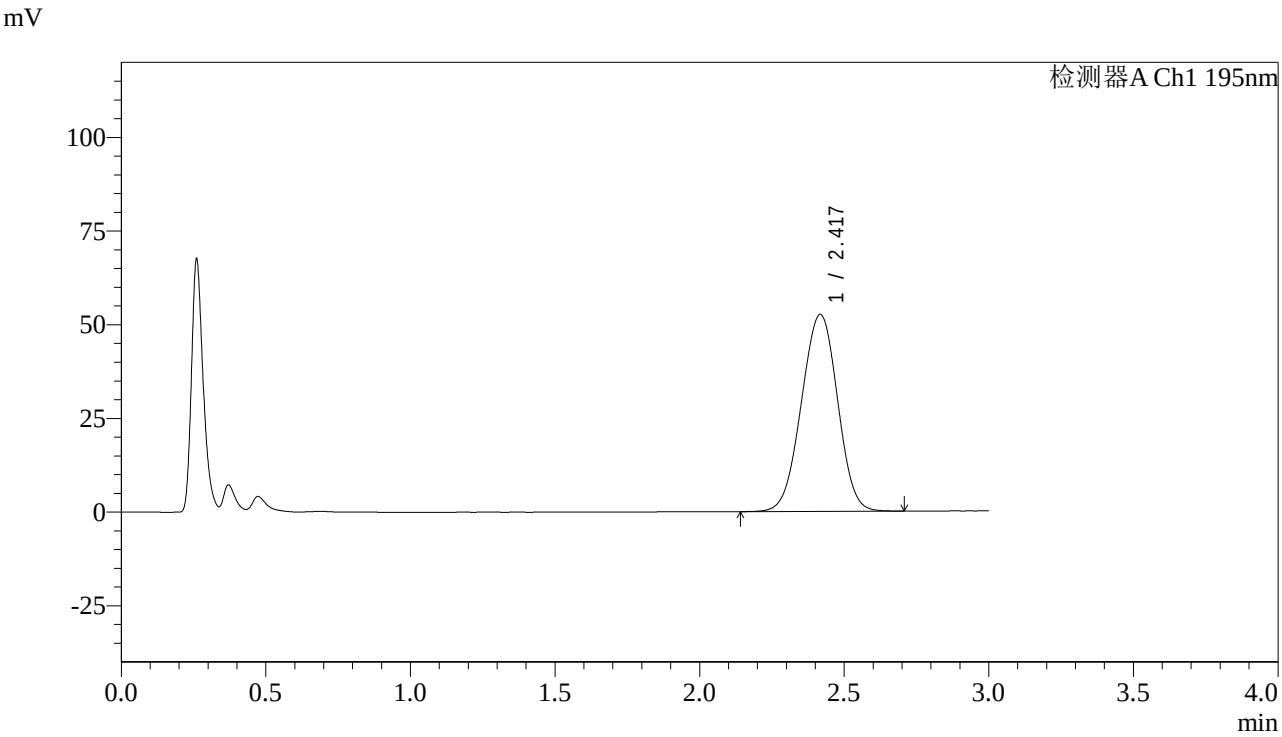

<峰表>

检测器A Ch1 195nm

峰号	保留时间	面积	面积%	高度	理论塔板数(USP)	拖尾因子	分离度(USP)
1	2.417	457217	100.000	52456	1761	0.983	--
总计		457217	100.000	52456			

SHIMADZU LabSolutions

QTL-486

<样品信息>

色谱柱 : XB-C18(50mm*4.6mm,5μm)
柱　温 : 30℃
流　速: 2.0ml/min
波　长: 195nm
数据文件名 : RC$QTL-486 - 0-86/3-711-3 - zzp-24062101-1p-120mg-rcqx-jf75z-pH6.0+3sdsjz-dz1-4.lcd
方法文件名 : RC$QTL-486 - QTL-486-RC-FX253.lcm
批处理文件名: RC$QTL-486 - 20240622-rcqx-FX253.lcb
样品瓶号 : 1-18
进样体积 : 20 μl
版本号: 6.115
进样时间 : 2024/06/22 11:39:16
实验者: xiechaojun
处理时间(V3) : 2024/06/24 10:54:38
处理者: xiechaojun
仪器型号 : SHIMADZU LC-2050C (FX253)

<色谱图>

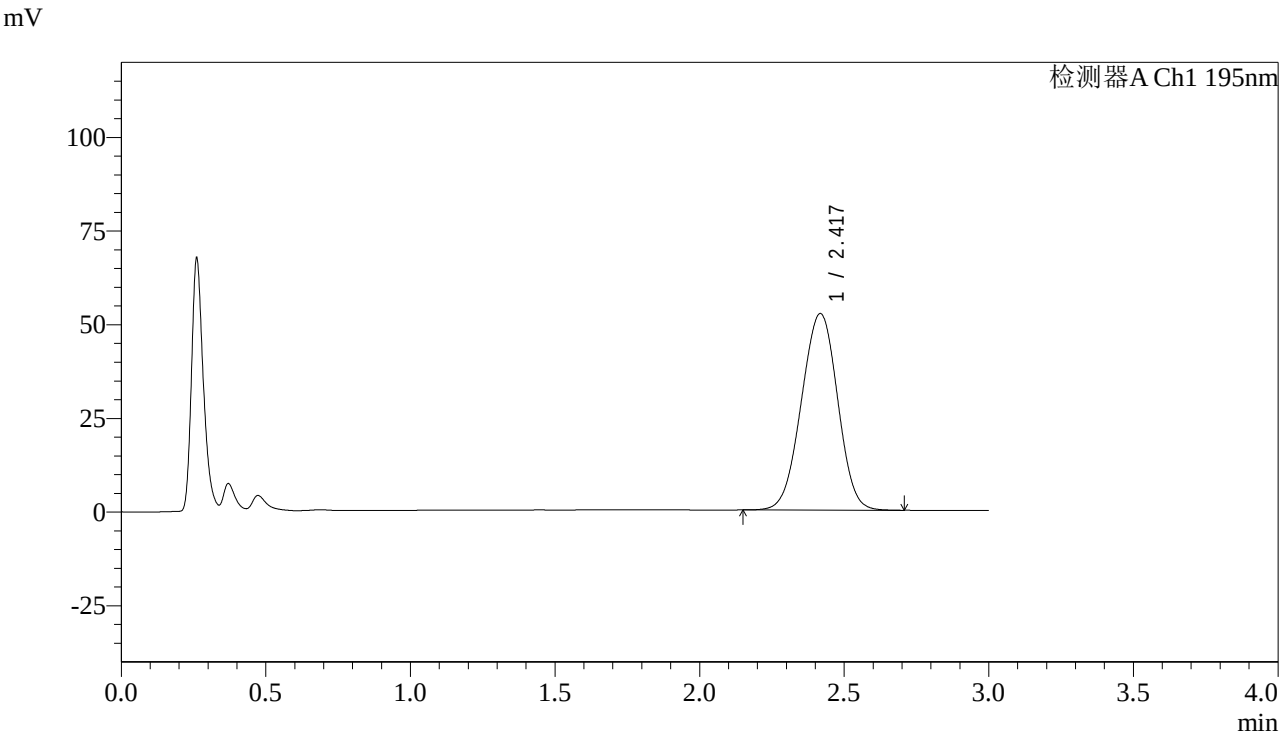

<峰表>

检测器A Ch1 195nm

峰号	保留时间	面积	面积%	高度	理论塔板数(USP)	拖尾因子	分离度(USP)
1	2.417	457090	100.000	52344	1755	0.981	--
总计		457090	100.000	52344			

SHIMADZU LabSolutions

QTL-486

<样品信息>

色谱柱 : XB-C18(50mm*4.6mm,5μm)
柱　温 : 30℃
流　速: 2.0ml/min
波　长: 195nm
数据文件名 : RC$QTL-486 - 0-86/3-712-3 - zzp-24062101-1p-120mg-rcqx-jf75z-pH6.0+3sdsjz-dz1-5.lcd
方法文件名 : RC$QTL-486 - QTL-486-RC-FX253.lcm
批处理文件名: RC$QTL-486 - 20240622-rcqx-FX253.lcb
样品瓶号 : 1-18
进样体积 : 20 μl
版本号: 6.115
进样时间 : 2024/06/22 11:42:40
实验者: xiechaojun
处理时间(V3) : 2024/06/24 10:54:41
处理者: xiechaojun
仪器型号 : SHIMADZU LC-2050C (FX253)

<色谱图>

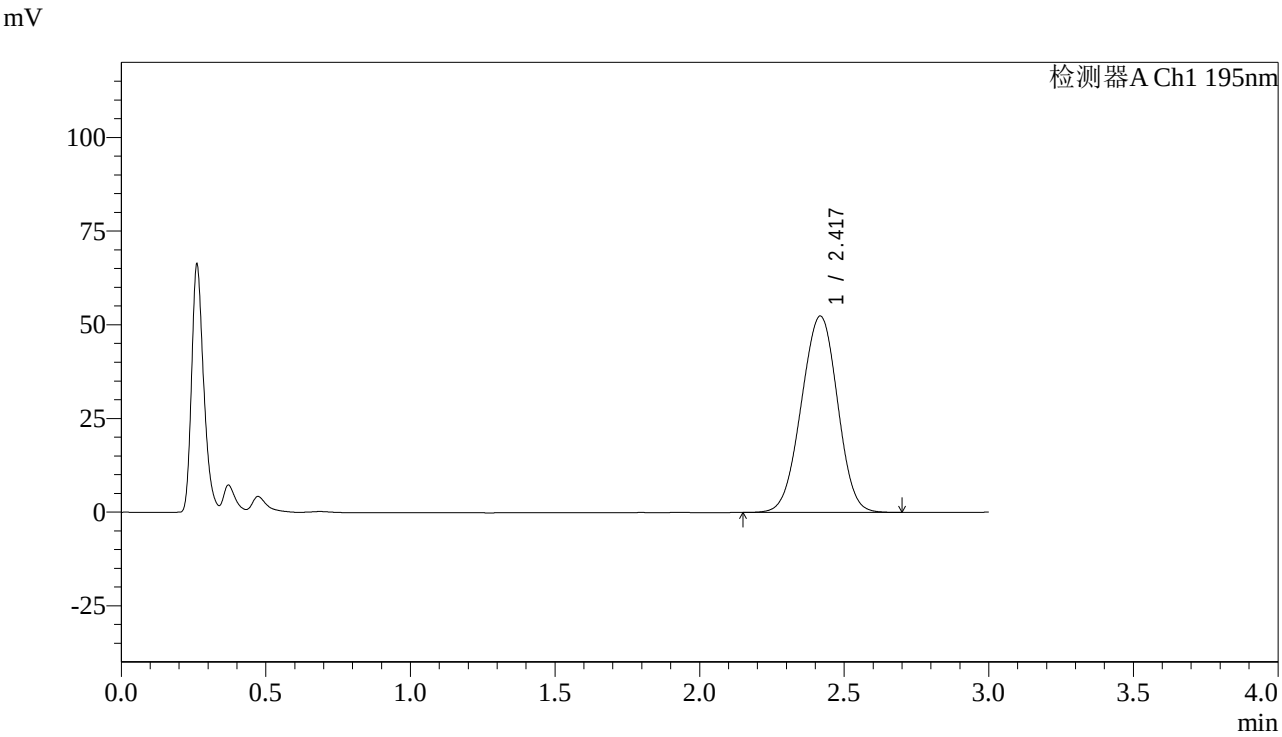

<峰表>

检测器A Ch1 195nm

峰号	保留时间	面积	面积%	高度	理论塔板数(USP)	拖尾因子	分离度(USP)
1	2.417	456151	100.000	52321	1756	0.978	--
总计		456151	100.000	52321			

SHIMADZU LabSolutions

QTL-486

<样品信息>

色谱柱 : XB-C18(50mm*4.6mm,5μm)
柱　温 : 30℃
流　速: 2.0ml/min
波　长: 195nm
数据文件名 : RC$QTL-486 - 0-86/3-713-3 - zzp-24062101-1p-120mg-rcqx-jf75z-pH6.0+3sdsjz-5min-P1.lcd
方法文件名 : RC$QTL-486 - QTL-486-RC-FX253.lcm
批处理文件名: RC$QTL-486 - 20240622-rcqx-FX253.lcb
样品瓶号 : 1-1
进样体积 : 20 μl
版本号: 6.115
进样时间 : 2024/06/22 12:08:03
实验者: xiechaojun
处理时间(V3) : 2024/06/24 10:54:44
处理者: xiechaojun
仪器型号 : SHIMADZU LC-2050C (FX253)

<色谱图>

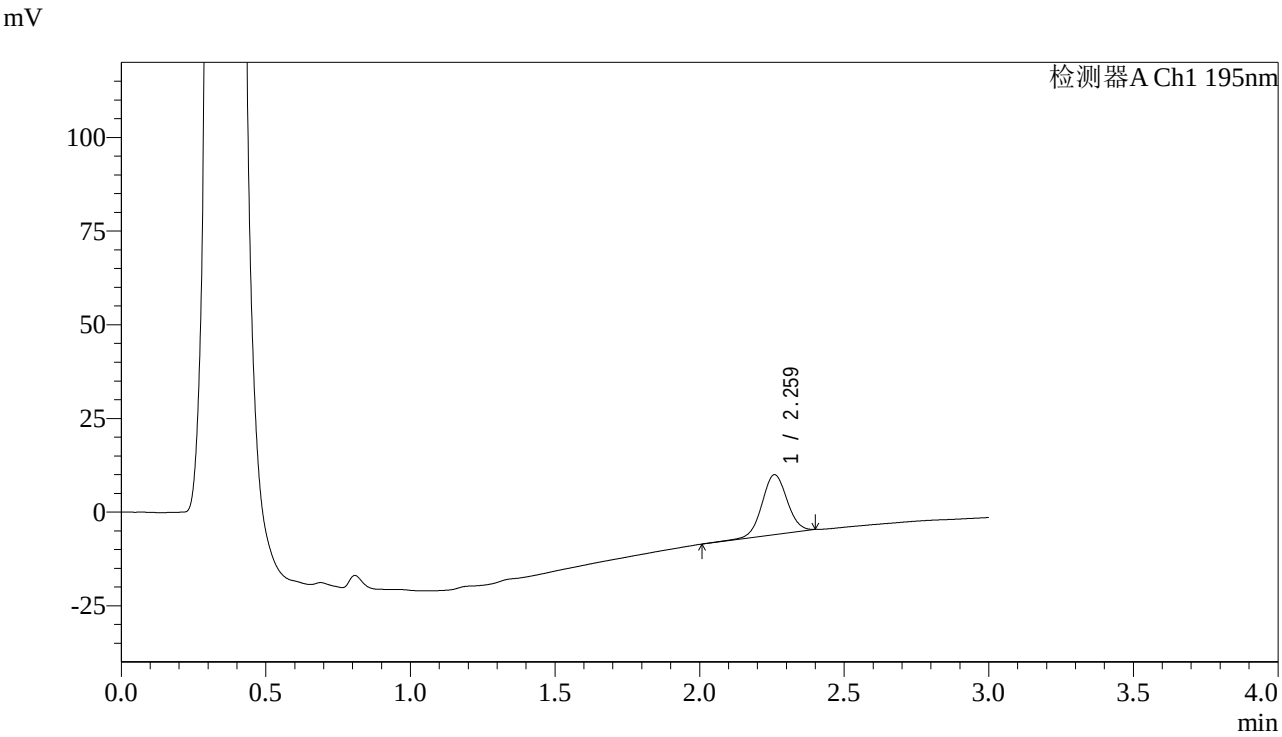

<峰表>

检测器A Ch1 195nm

峰号	保留时间	面积	面积%	高度	理论塔板数(USP)	拖尾因子	分离度(USP)
1	2.259	97735	100.000	15969	3239	1.027	--
总计		97735	100.000	15969			

SHIMADZU LabSolutions

QTL-486

<样品信息>

色谱柱 : XB-C18(50mm*4.6mm,5μm)　　流　速: 2.0ml/min
柱　温 : 30℃　　波　长: 195nm
数据文件名 : RC$QTL-486 - 0-86/3-714-3 - zzp-24062101-1p-120mg-rcqx-jf75z-pH6.0+3sdsjz-5min-P2.lcd
方法文件名 : RC$QTL-486 - QTL-486-RC-FX253.lcm
批处理文件名: RC$QTL-486 - 20240622-rcqx-FX253.lcb
样品瓶号 : 1-10
进样体积 : 20 μl　　版本号: 6.115
进样时间 : 2024/06/22 12:11:25　　实验者: xiechaojun
处理时间(V3) : 2024/06/24 10:54:47　　处理者: xiechaojun
仪器型号 : SHIMADZU LC-2050C (FX253)

<色谱图>

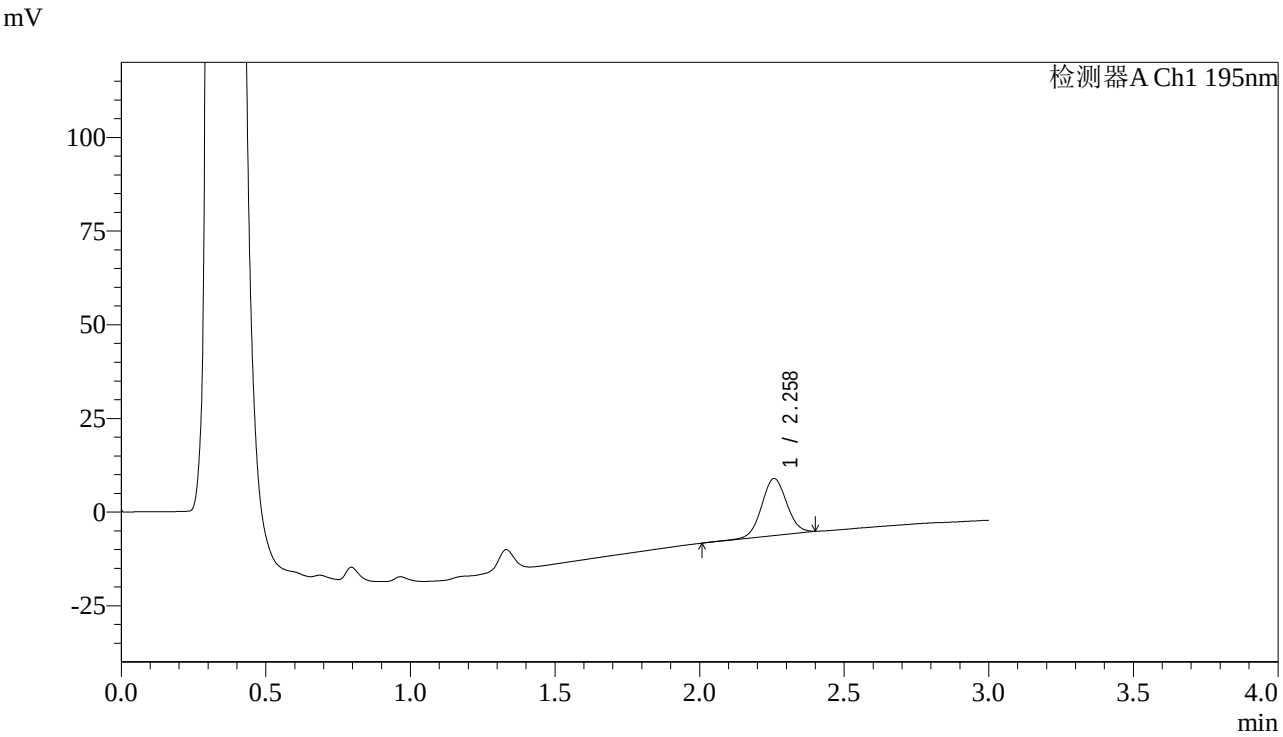

<峰表>

检测器A Ch1 195nm

峰号	保留时间	面积	面积%	高度	理论塔板数(USP)	拖尾因子	分离度(USP)
1	2.258	92367	100.000	15211	3252	1.033	--
总计		92367	100.000	15211			

SHIMADZU LabSolutions

QTL-486

<样品信息>

色谱柱 : XB-C18(50mm*4.6mm,5μm)
柱　温 : 30℃
流　速: 2.0ml/min
波　长: 195nm
数据文件名 : RC$QTL-486 - 0-86/3-715-3 - zzp-24062101-1p-120mg-rcqx-jf75z-pH6.0+3sdsjz-5min-P3.lcd
方法文件名 : RC$QTL-486 - QTL-486-RC-FX253.lcm
批处理文件名: RC$QTL-486 - 20240622-rcqx-FX253.lcb
样品瓶号 : 1-19
进样体积 : 20 μl
版本号: 6.115
进样时间 : 2024/06/22 12:14:48
实验者: xiechaojun
处理时间(V3) : 2024/06/24 10:54:50
处理者: xiechaojun
仪器型号 : SHIMADZU LC-2050C (FX253)

<色谱图>

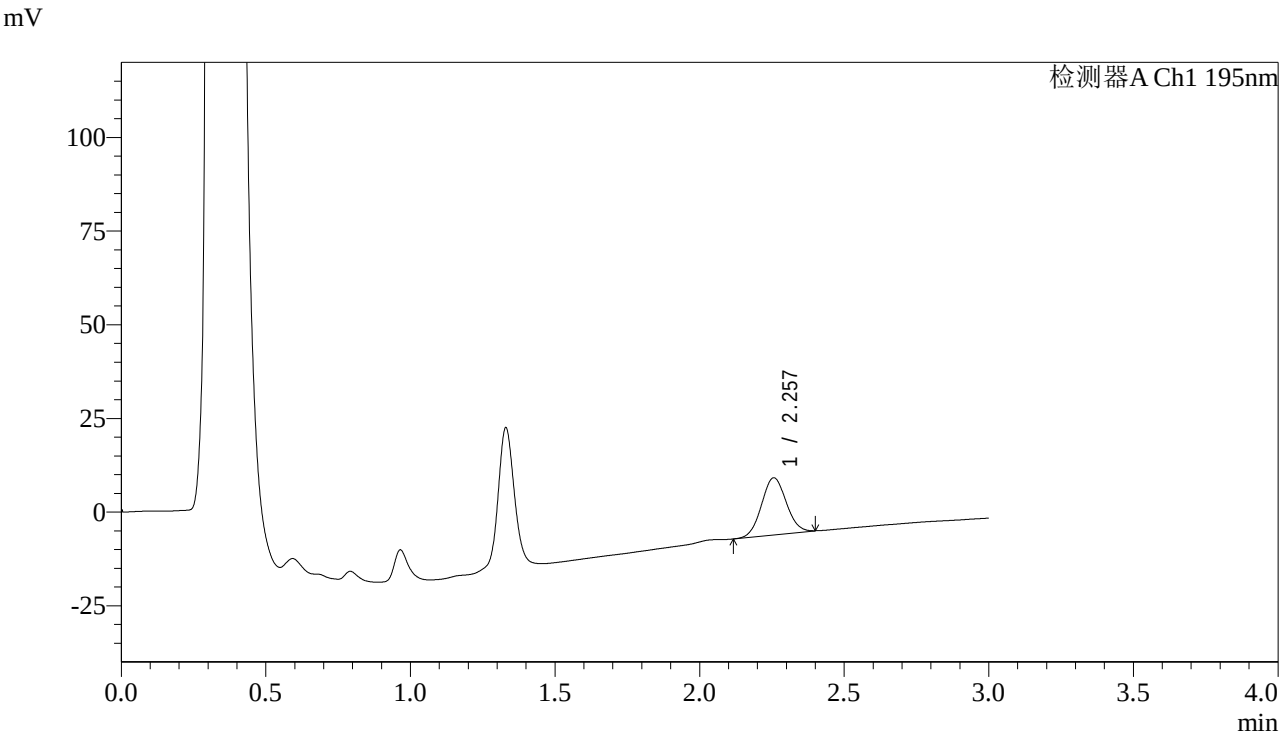

<峰表>

检测器A Ch1 195nm

峰号	保留时间	面积	面积%	高度	理论塔板数(USP)	拖尾因子	分离度(USP)
1	2.257	90748	100.000	15250	3296	1.051	--
总计		90748	100.000	15250			

SHIMADZU LabSolutions

QTL-486

<样品信息>

色谱柱 : XB-C18(50mm*4.6mm,5μm)
柱　温 : 30℃
流　速: 2.0ml/min
波　长: 195nm
数据文件名 : RC$QTL-486 - 0-86/3-716-3 - zzp-24062101-1p-120mg-rcqx-jf75z-pH6.0+3sdsjz-5min-P4.lcd
方法文件名 : RC$QTL-486 - QTL-486-RC-FX253.lcm
批处理文件名: RC$QTL-486 - 20240622-rcqx-FX253.lcb
样品瓶号 : 1-28
进样体积 : 20 μl
版本号: 6.115
进样时间 : 2024/06/22 12:18:11
实验者: xiechaojun
处理时间(V3) : 2024/06/24 10:54:52
处理者: xiechaojun
仪器型号 : SHIMADZU LC-2050C (FX253)

<色谱图>

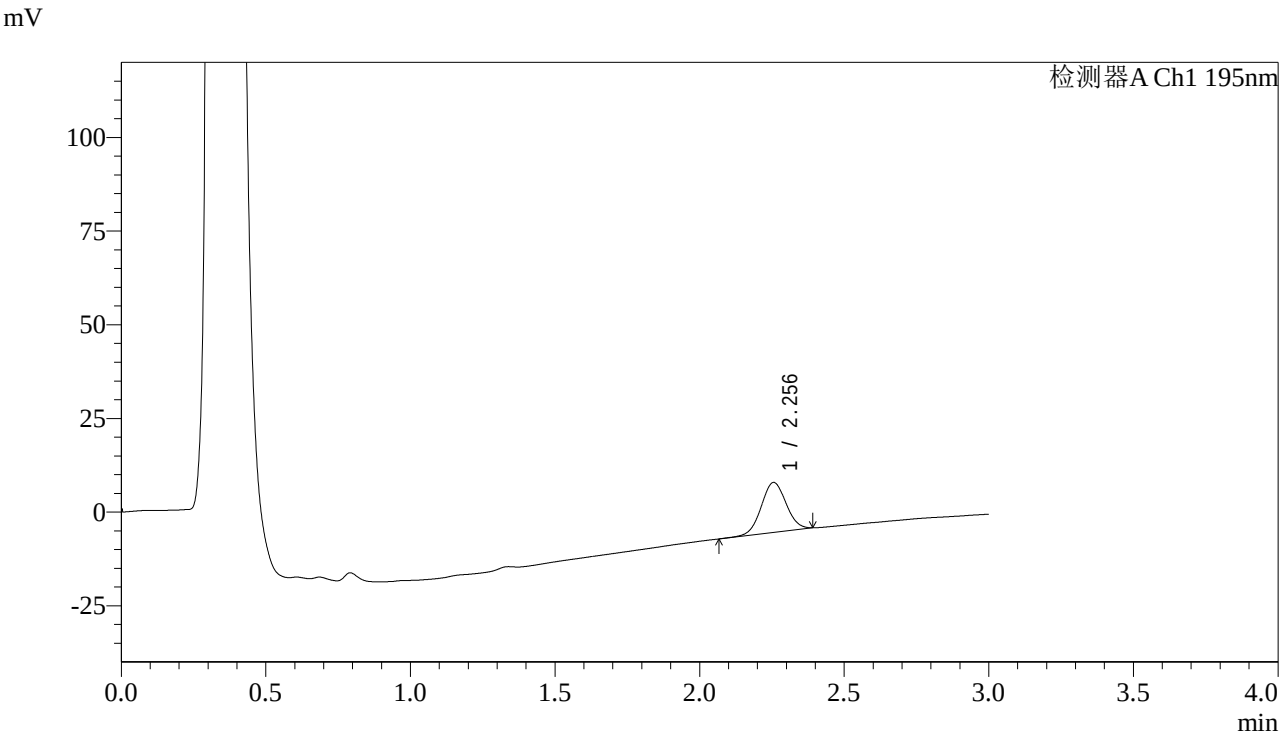

<峰表>

检测器A Ch1 195nm

峰号	保留时间	面积	面积%	高度	理论塔板数(USP)	拖尾因子	分离度(USP)
1	2.256	80230	100.000	13358	3262	1.026	--
总计		80230	100.000	13358			

SHIMADZU LabSolutions

QTL-486

<样品信息>

色谱柱 : XB-C18(50mm*4.6mm,5μm)
柱　温 : 30℃
流　速: 2.0ml/min
波　长: 195nm
数据文件名 : RC$QTL-486 - 0-86/3-717-3 - zzp-24062101-1p-120mg-rcqx-jf75z-pH6.0+3sdsjz-5min-P5.lcd
方法文件名 : RC$QTL-486 - QTL-486-RC-FX253.lcm
批处理文件名: RC$QTL-486 - 20240622-rcqx-FX253.lcb
样品瓶号 : 1-37
进样体积 : 20 μl
版本号: 6.115
进样时间 : 2024/06/22 12:21:34
实验者: xiechaojun
处理时间(V3) : 2024/06/24 10:54:55
处理者: xiechaojun
仪器型号 : SHIMADZU LC-2050C (FX253)

<色谱图>

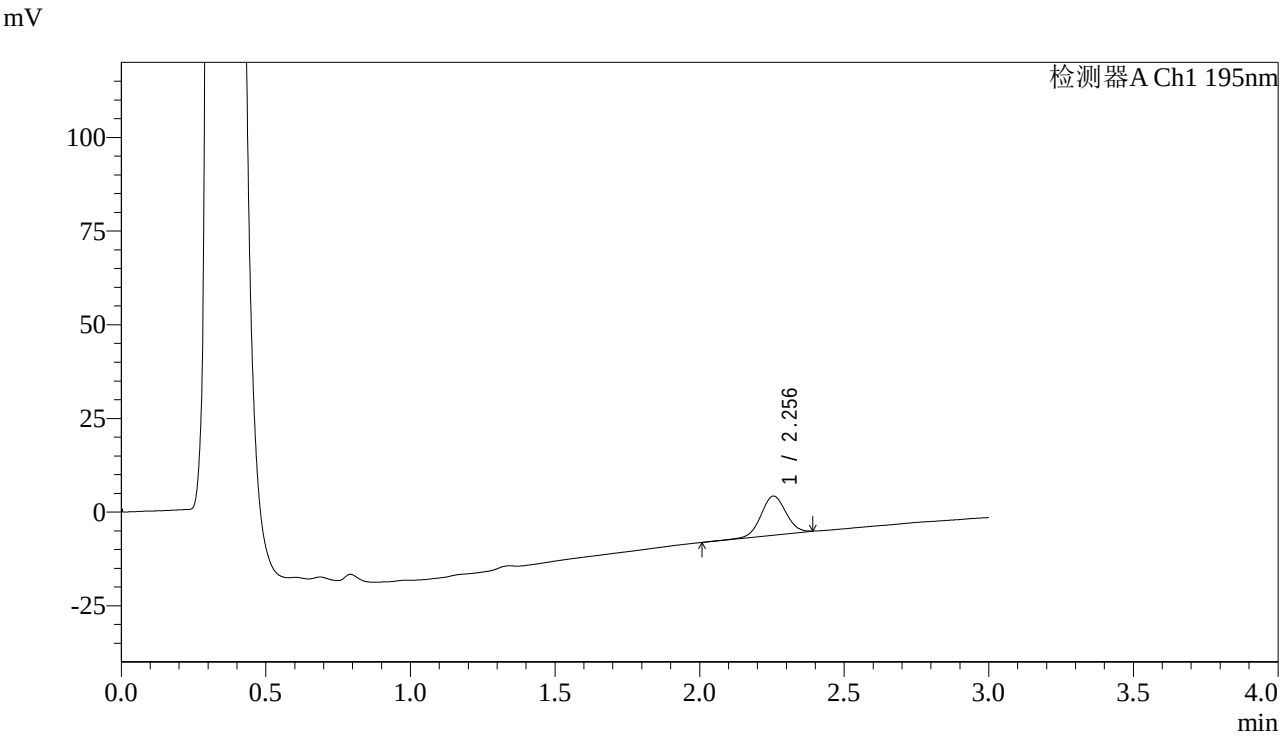

<峰表>

检测器A Ch1 195nm

峰号	保留时间	面积	面积%	高度	理论塔板数(USP)	拖尾因子	分离度(USP)
1	2.256	62994	100.000	10435	3261	1.020	--
总计		62994	100.000	10435			

SHIMADZU LabSolutions

QTL-486

<样品信息>

色谱柱 : XB-C18(50mm*4.6mm,5μm)
柱　温 : 30℃
流　速: 2.0ml/min
波　长: 195nm
数据文件名 : RC$QTL-486 - 0-86/3-718-3 - zzp-24062101-1p-120mg-rcqx-jf75z-pH6.0+3sdsjz-5min-P6.lcd
方法文件名 : RC$QTL-486 - QTL-486-RC-FX253.lcm
批处理文件名: RC$QTL-486 - 20240622-rcqx-FX253.lcb
样品瓶号 : 1-46
进样体积 : 20 μl
版本号: 6.115
进样时间 : 2024/06/22 12:24:56
实验者: xiechaojun
处理时间(V3) : 2024/06/24 10:54:58
处理者: xiechaojun
仪器型号 : SHIMADZU LC-2050C (FX253)

<色谱图>

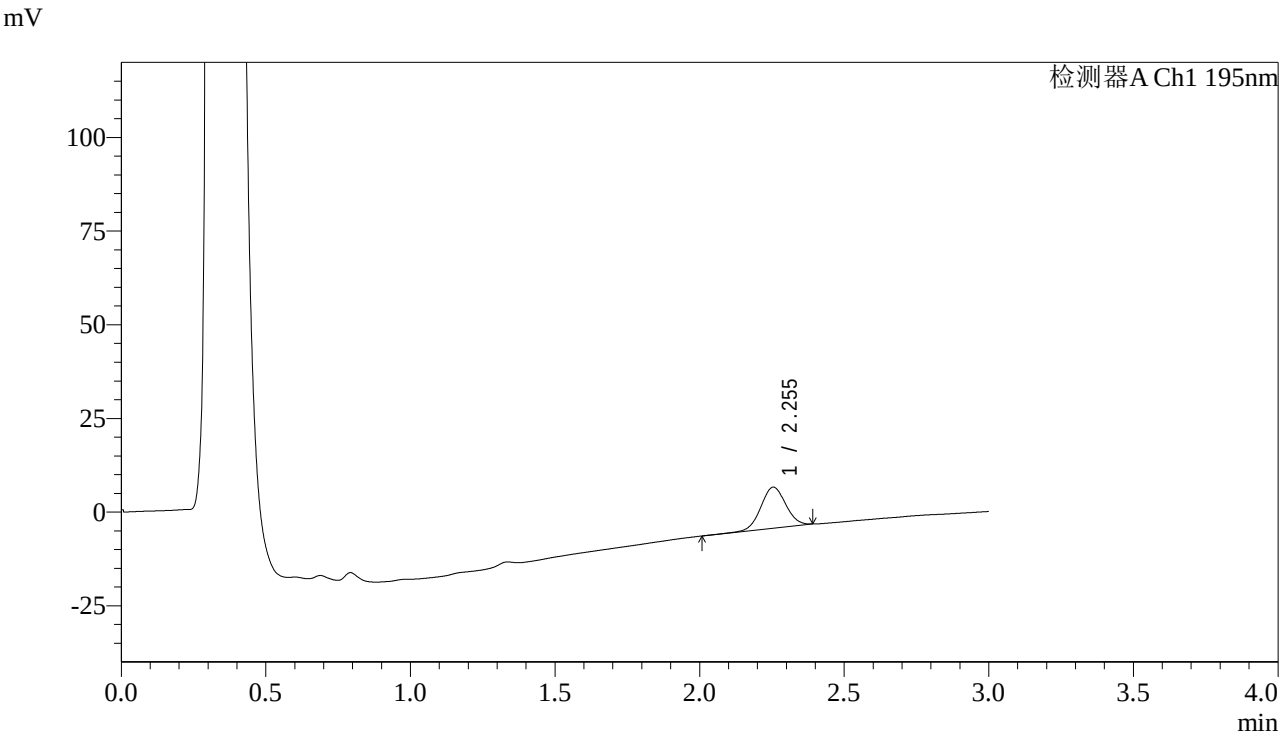

<峰表>

检测器A Ch1 195nm

峰号	保留时间	面积	面积%	高度	理论塔板数(USP)	拖尾因子	分离度(USP)
1	2.255	66466	100.000	10996	3235	1.027	--
总计		66466	100.000	10996			

SHIMADZU LabSolutions

QTL-486

<样品信息>

色谱柱 : XB-C18(50mm*4.6mm,5μm)　　流　速: 2.0ml/min
柱　温 : 30℃　　波　长: 195nm
数据文件名 : RC$QTL-486 - 0-86/3-719-3 - zzp-24062101-1p-120mg-rcqx-jf75z-pH6.0+3sdsjz-10min-P1.lcd
方法文件名 : RC$QTL-486 - QTL-486-RC-FX253.lcm
批处理文件名: RC$QTL-486 - 20240622-rcqx-FX253.lcb
样品瓶号 : 1-2
进样体积 : 20 μl　　版本号: 6.115
进样时间 : 2024/06/22 12:28:19　　实验者: xiechaojun
处理时间(V3) : 2024/06/24 10:55:01　　处理者: xiechaojun
仪器型号 : SHIMADZU LC-2050C (FX253)

<色谱图>

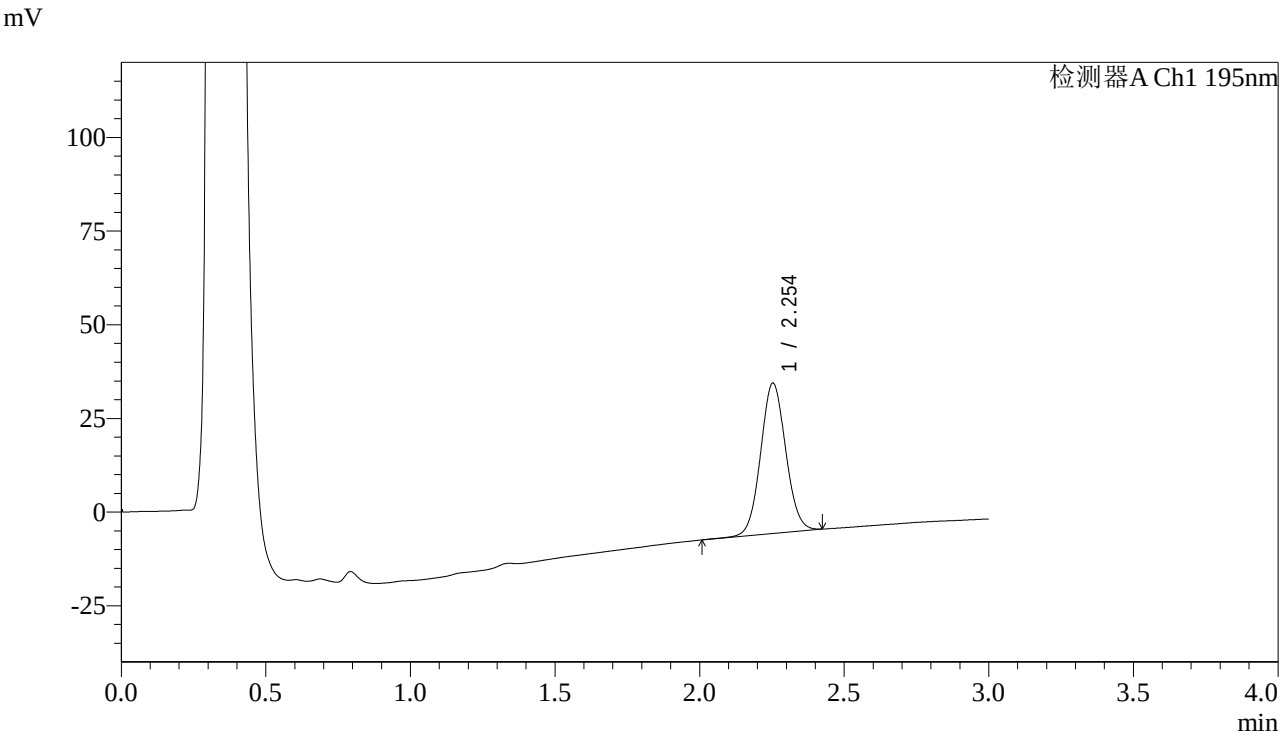

<峰表>

检测器A Ch1 195nm

峰号	保留时间	面积	面积%	高度	理论塔板数(USP)	拖尾因子	分离度(USP)
1	2.254	242911	100.000	40144	3220	1.057	--
总计		242911	100.000	40144			

SHIMADZU LabSolutions

QTL-486

<样品信息>

色谱柱 : XB-C18(50mm*4.6mm,5μm)
柱　温 : 30℃
流　速: 2.0ml/min
波　长: 195nm
数据文件名 : RC$QTL-486 - 0-86/3-720-3 - zzp-24062101-1p-120mg-rcqx-jf75z-pH6.0+3sdsjz-10min-P2.lcd
方法文件名 : RC$QTL-486 - QTL-486-RC-FX253.lcm
批处理文件名: RC$QTL-486 - 20240622-rcqx-FX253.lcb
样品瓶号 : 1-11
进样体积 : 20 μl
版本号: 6.115
进样时间 : 2024/06/22 12:31:42
实验者: xiechaojun
处理时间(V3) : 2024/06/24 10:55:04
处理者: xiechaojun
仪器型号 : SHIMADZU LC-2050C (FX253)

<色谱图>

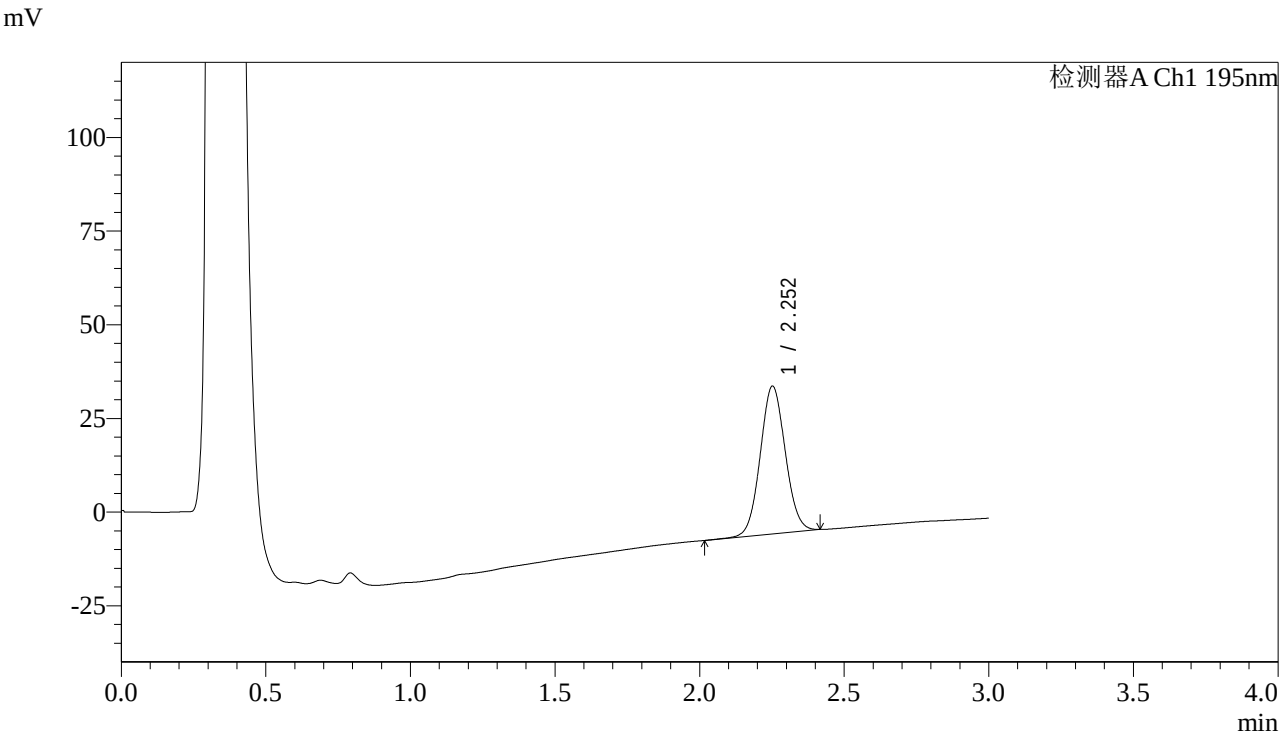

<峰表>

检测器A Ch1 195nm

峰号	保留时间	面积	面积%	高度	理论塔板数(USP)	拖尾因子	分离度(USP)
1	2.252	238296	100.000	39382	3218	1.056	--
总计		238296	100.000	39382			

SHIMADZU LabSolutions

QTL-486

<样品信息>

色谱柱 : XB-C18(50mm*4.6mm,5μm)
柱　温 : 30℃
流　速: 2.0ml/min
波　长: 195nm
数据文件名： RC$QTL-486 - 0-86/3-721-3 - zzp-24062101-1p-120mg-rcqx-jf75z-pH6.0+3sdsjz-10min-P3.lcd
方法文件名： RC$QTL-486 - QTL-486-RC-FX253.lcm
批处理文件名: RC$QTL-486 - 20240622-rcqx-FX253.lcb
样品瓶号 : 1-20
进样体积 : 20 μl
版本号: 6.115
进样时间 : 2024/06/22 12:35:04
实验者: xiechaojun
处理时间(V3) : 2024/06/24 10:55:06
处理者: xiechaojun
仪器型号 : SHIMADZU LC-2050C (FX253)

<色谱图>

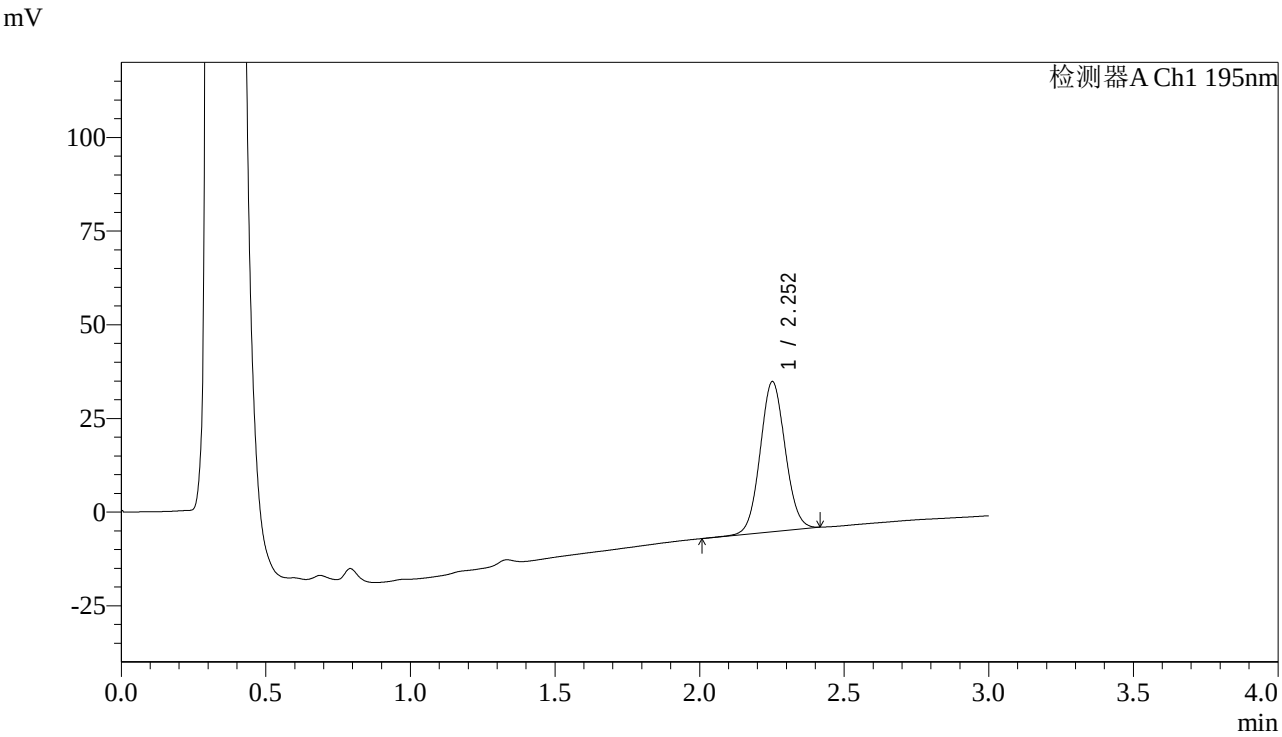

<峰表>

检测器A Ch1 195nm

峰号	保留时间	面积	面积%	高度	理论塔板数(USP)	拖尾因子	分离度(USP)
1	2.252	241698	100.000	39951	3229	1.056	--
总计		241698	100.000	39951			

SHIMADZU LabSolutions

QTL-486

<样品信息>

色谱柱 : XB-C18(50mm*4.6mm,5μm)
柱　温 : 30℃
流　速: 2.0ml/min
波　长: 195nm
数据文件名： RC$QTL-486 - 0-86/3-722-3 - zzp-24062101-1p-120mg-rcqx-jf75z-pH6.0+3sdsjz-10min-P4.lcd
方法文件名： RC$QTL-486 - QTL-486-RC-FX253.lcm
批处理文件名: RC$QTL-486 - 20240622-rcqx-FX253.lcb
样品瓶号 : 1-29
进样体积 : 20 μl
版本号: 6.115
进样时间 : 2024/06/22 12:38:27
实验者: xiechaojun
处理时间(V3) : 2024/06/24 10:55:09
处理者: xiechaojun
仪器型号 : SHIMADZU LC-2050C (FX253)

<色谱图>

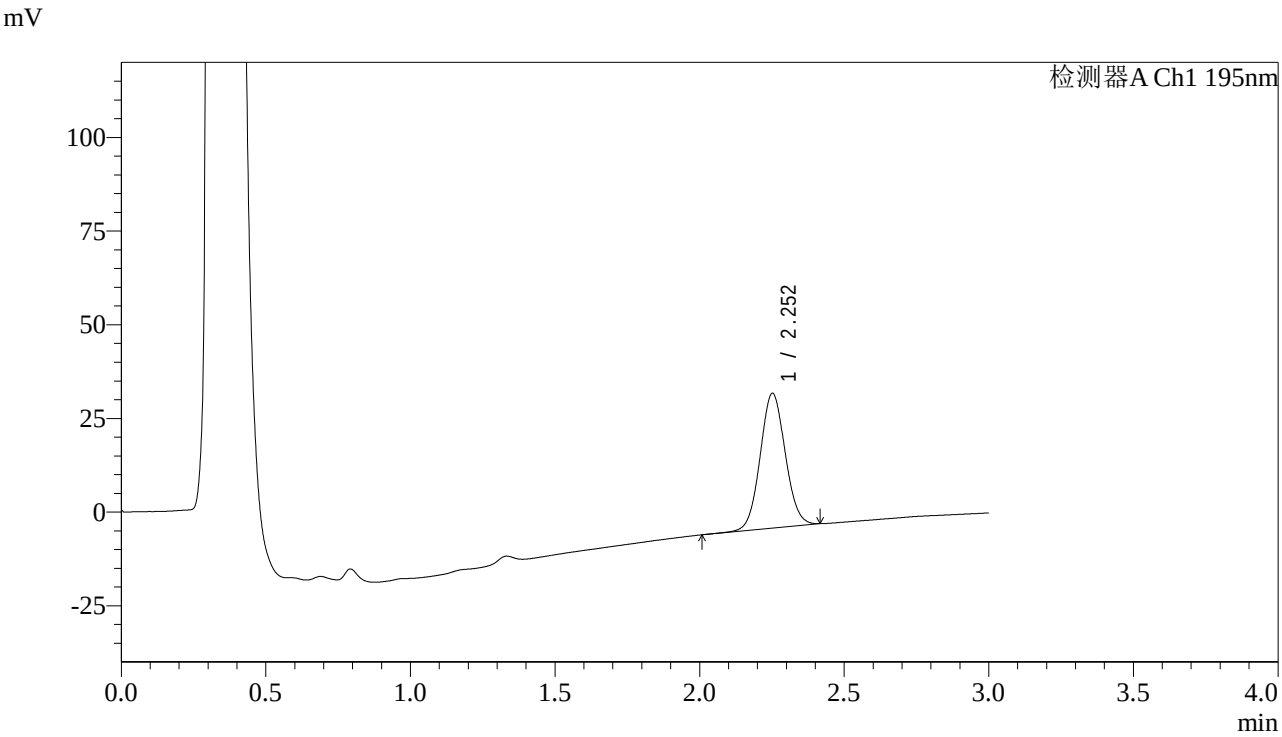

<峰表>

检测器A Ch1 195nm

峰号	保留时间	面积	面积%	高度	理论塔板数(USP)	拖尾因子	分离度(USP)
1	2.252	217994	100.000	35904	3209	1.056	--
总计		217994	100.000	35904			

SHIMADZU LabSolutions

QTL-486

<样品信息>

色谱柱 : XB-C18(50mm*4.6mm,5μm)　　流　速: 2.0ml/min
柱　温 : 30℃　　波　长: 195nm
数据文件名 : RC$QTL-486 - 0-86/3-723-3 - zzp-24062101-1p-120mg-rcqx-jf75z-pH6.0+3sdsjz-10min-P5.lcd
方法文件名 : RC$QTL-486 - QTL-486-RC-FX253.lcm
批处理文件名: RC$QTL-486 - 20240622-rcqx-FX253.lcb
样品瓶号 : 1-38
进样体积 : 20 μl　　版本号: 6.115
进样时间 : 2024/06/22 12:41:50　　实验者: xiechaojun
处理时间(V3) : 2024/06/24 10:55:11　　处理者: xiechaojun
仪器型号 : SHIMADZU LC-2050C (FX253)

<色谱图>

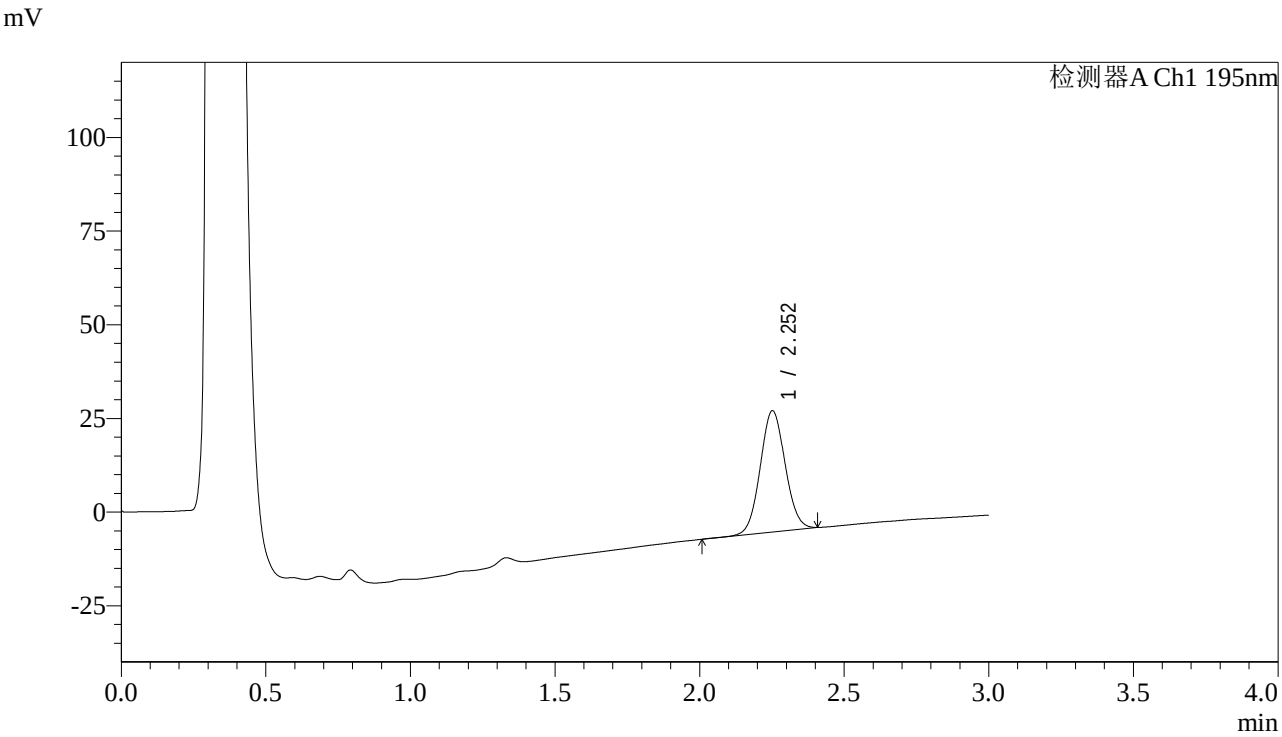

<峰表>

检测器A Ch1 195nm

峰号	保留时间	面积	面积%	高度	理论塔板数(USP)	拖尾因子	分离度(USP)
1	2.252	194698	100.000	32296	3238	1.052	--
总计		194698	100.000	32296			

SHIMADZU LabSolutions

QTL-486

<样品信息>

色谱柱 : XB-C18(50mm*4.6mm,5μm)
柱　温 : 30℃
流　速: 2.0ml/min
波　长: 195nm
数据文件名： RC$QTL-486 - 0-86/3-724-3 - zzp-24062101-1p-120mg-rcqx-jf75z-pH6.0+3sdsjz-10min-P6.lcd
方法文件名： RC$QTL-486 - QTL-486-RC-FX253.lcm
批处理文件名: RC$QTL-486 - 20240622-rcqx-FX253.lcb
样品瓶号 : 1-47
进样体积 : 20 μl
版本号: 6.115
进样时间 : 2024/06/22 12:45:12
实验者: xiechaojun
处理时间(V3) : 2024/06/24 10:55:14
处理者: xiechaojun
仪器型号 : SHIMADZU LC-2050C (FX253)

<色谱图>

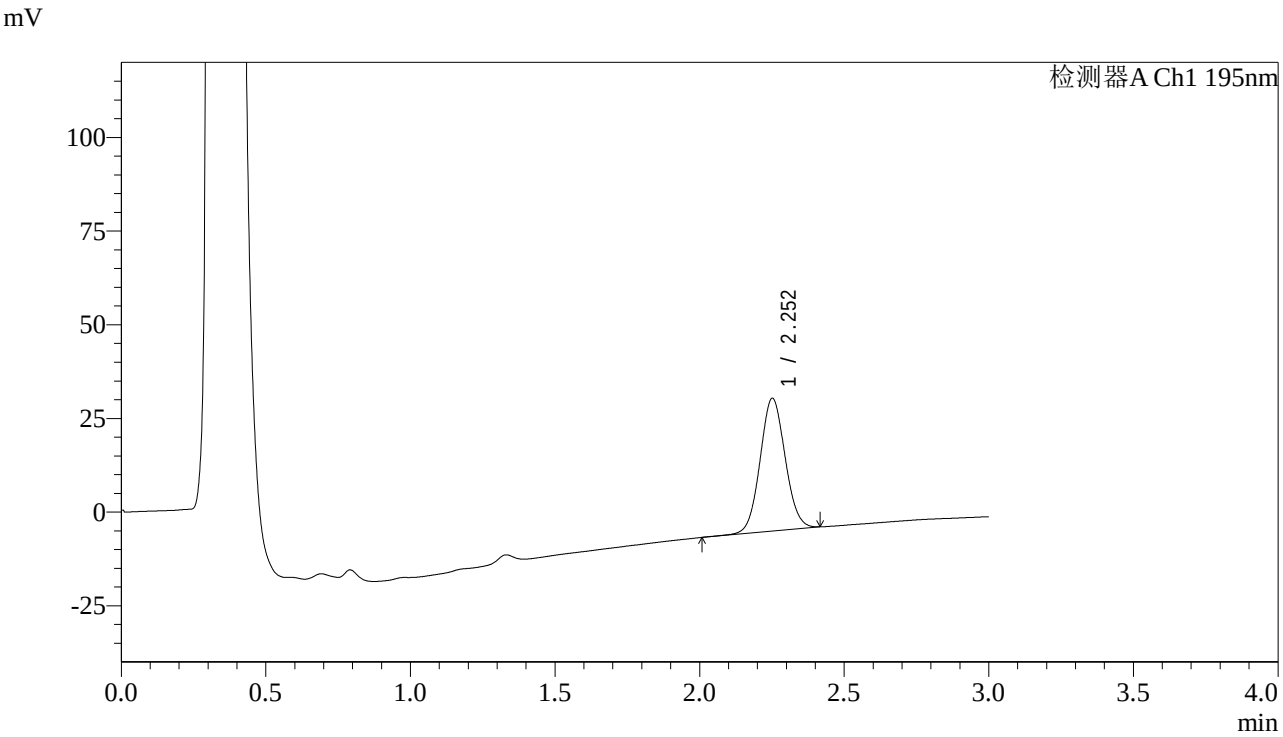

<峰表>

检测器A Ch1 195nm

峰号	保留时间	面积	面积%	高度	理论塔板数(USP)	拖尾因子	分离度(USP)
1	2.252	214450	100.000	35355	3217	1.057	--
总计		214450	100.000	35355			

SHIMADZU LabSolutions

QTL-486

<样品信息>

色谱柱 : XB-C18(50mm*4.6mm,5μm)　　流　速: 2.0ml/min
柱　温 : 30℃　　波　长: 195nm
数据文件名 : RC$QTL-486 - 0-86/3-725-3 - zzp-24062101-1p-120mg-rcqx-jf75z-pH6.0+3sdsjz-15min-P1.lcd
方法文件名 : RC$QTL-486 - QTL-486-RC-FX253.lcm
批处理文件名: RC$QTL-486 - 20240622-rcqx-FX253.lcb
样品瓶号 : 1-3
进样体积 : 20 μl　　版本号: 6.115
进样时间 : 2024/06/22 12:48:34　　实验者: xiechaojun
处理时间(V3) : 2024/06/24 10:55:16　　处理者: xiechaojun
仪器型号 : SHIMADZU LC-2050C (FX253)

<色谱图>

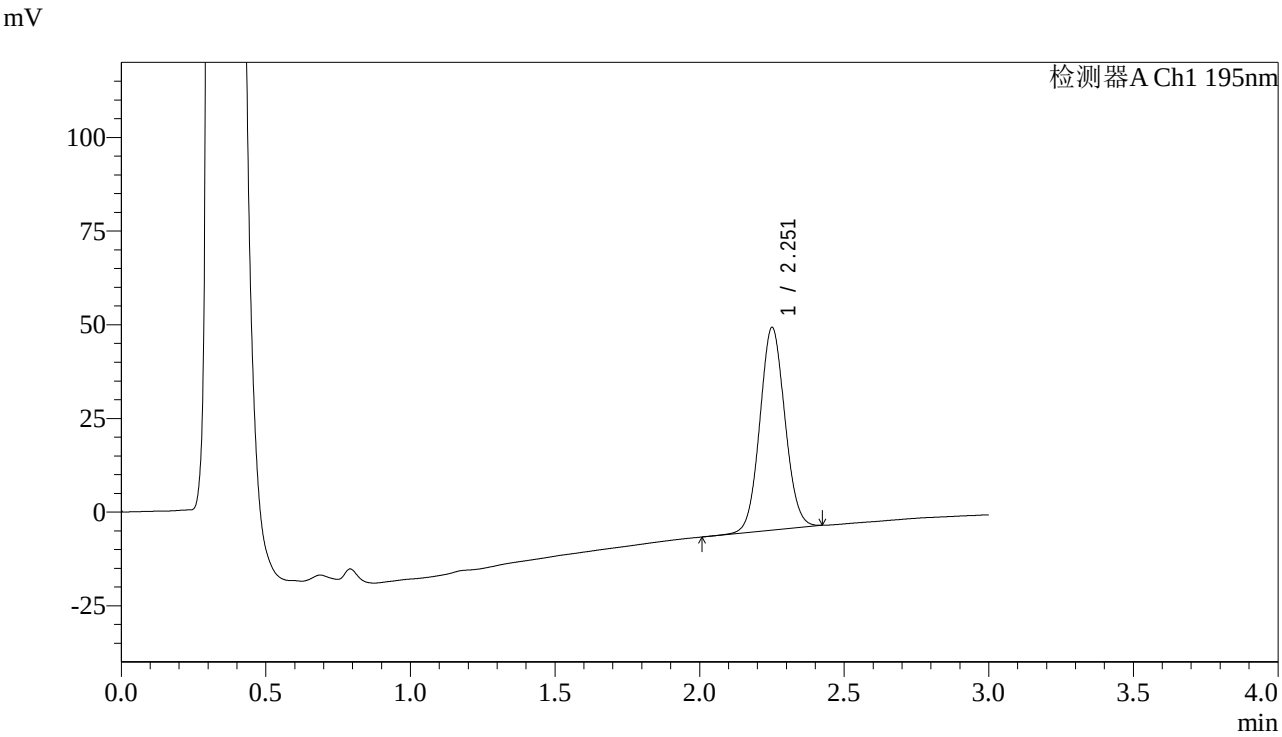

<峰表>

检测器A Ch1 195nm

峰号	保留时间	面积	面积%	高度	理论塔板数(USP)	拖尾因子	分离度(USP)
1	2.251	327120	100.000	53864	3217	1.061	--
总计		327120	100.000	53864			

SHIMADZU LabSolutions

QTL-486

<样品信息>

色谱柱 : XB-C18(50mm*4.6mm,5μm)
柱　温 : 30℃
流　速: 2.0ml/min
波　长: 195nm
数据文件名： RC$QTL-486 - 0-86/3-726-3 - zzp-24062101-1p-120mg-rcqx-jf75z-pH6.0+3sdsjz-15min-P2.lcd
方法文件名： RC$QTL-486 - QTL-486-RC-FX253.lcm
批处理文件名: RC$QTL-486 - 20240622-rcqx-FX253.lcb
样品瓶号 : 1-12
进样体积 : 20 μl
版本号: 6.115
进样时间 : 2024/06/22 12:51:57
实验者: xiechaojun
处理时间(V3) : 2024/06/24 10:55:19
处理者: xiechaojun
仪器型号 : SHIMADZU LC-2050C (FX253)

<色谱图>

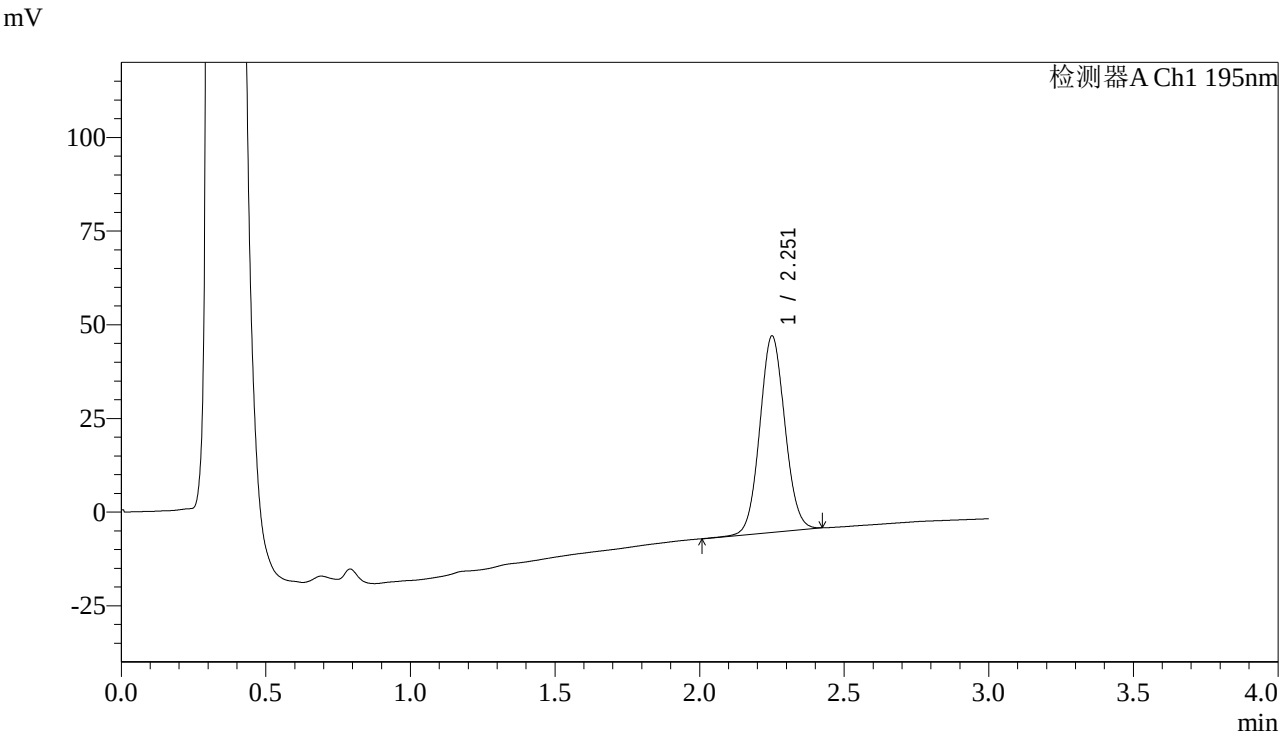

<峰表>

检测器A Ch1 195nm

峰号	保留时间	面积	面积%	高度	理论塔板数(USP)	拖尾因子	分离度(USP)
1	2.251	316801	100.000	52209	3220	1.061	--
总计		316801	100.000	52209			

SHIMADZU LabSolutions

QTL-486

<样品信息>

色谱柱 : XB-C18(50mm*4.6mm,5μm)
柱　温 : 30℃
流　速: 2.0ml/min
波　长: 195nm
数据文件名： RC$QTL-486 - 0-86/3-727-3 - zzp-24062101-1p-120mg-rcqx-jf75z-pH6.0+3sdsjz-15min-P3.lcd
方法文件名： RC$QTL-486 - QTL-486-RC-FX253.lcm
批处理文件名: RC$QTL-486 - 20240622-rcqx-FX253.lcb
样品瓶号 : 1-21
进样体积 : 20 μl
版本号: 6.115
进样时间 : 2024/06/22 12:55:19
实验者: xiechaojun
处理时间(V3) : 2024/06/24 10:55:22
处理者: xiechaojun
仪器型号 : SHIMADZU LC-2050C (FX253)

<色谱图>

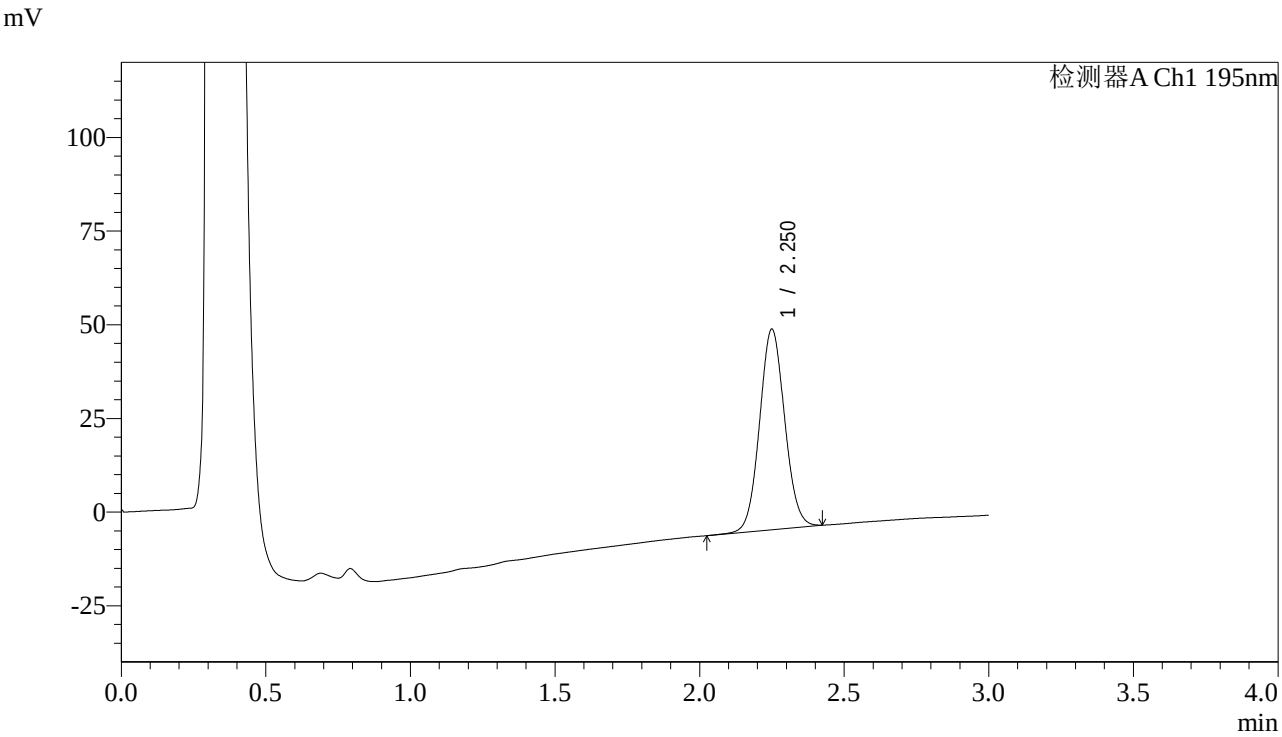

<峰表>

检测器A Ch1 195nm

峰号	保留时间	面积	面积%	高度	理论塔板数(USP)	拖尾因子	分离度(USP)
1	2.250	323460	100.000	53381	3216	1.061	--
总计		323460	100.000	53381			

SHIMADZU LabSolutions

QTL-486

<样品信息>

色谱柱 : XB-C18(50mm*4.6mm,5μm)
柱　温 : 30℃
流　速: 2.0ml/min
波　长: 195nm
数据文件名 : RC$QTL-486 - 0-86/3-728-3 - zzp-24062101-1p-120mg-rcqx-jf75z-pH6.0+3sdsjz-15min-P4.lcd
方法文件名 : RC$QTL-486 - QTL-486-RC-FX253.lcm
批处理文件名: RC$QTL-486 - 20240622-rcqx-FX253.lcb
样品瓶号 : 1-30
进样体积 : 20 μl
版本号: 6.115
进样时间 : 2024/06/22 12:58:41
实验者: xiechaojun
处理时间(V3) : 2024/06/24 10:55:24
处理者: xiechaojun
仪器型号 : SHIMADZU LC-2050C (FX253)

<色谱图>

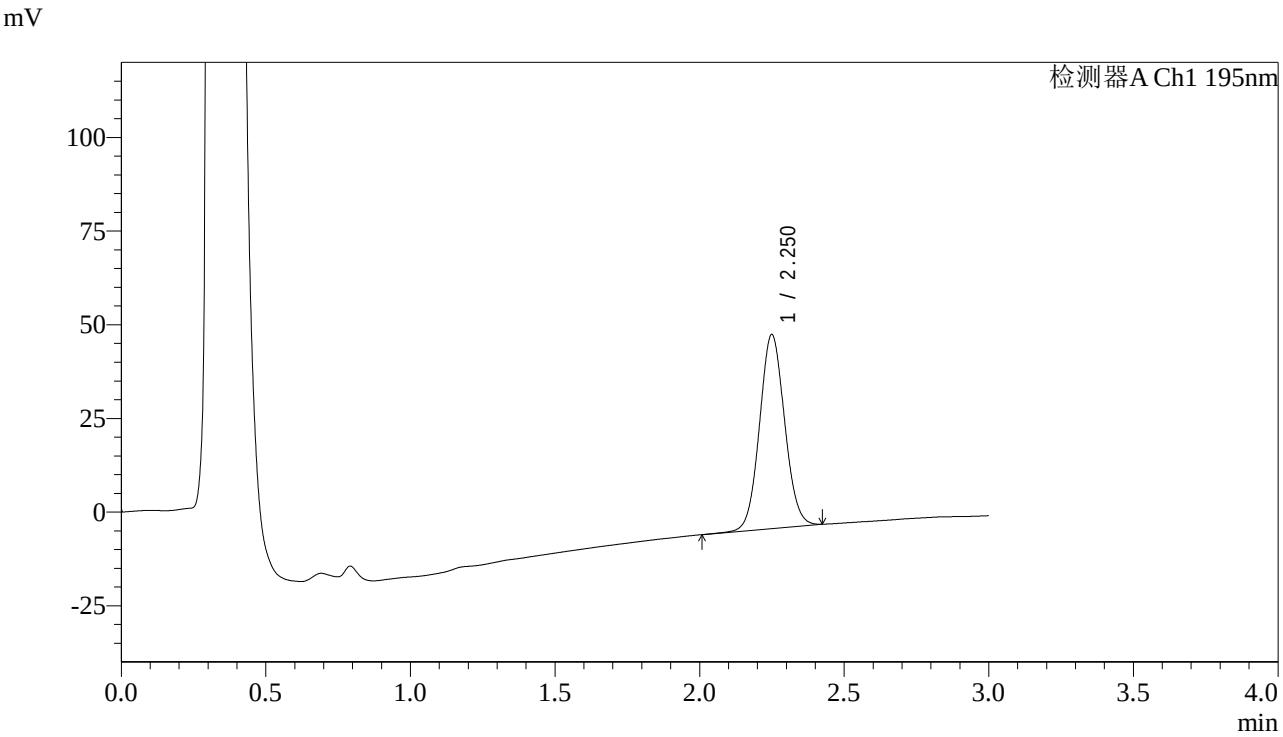

<峰表>

检测器A Ch1 195nm

峰号	保留时间	面积	面积%	高度	理论塔板数(USP)	拖尾因子	分离度(USP)
1	2.250	313149	100.000	51666	3212	1.062	--
总计		313149	100.000	51666			

SHIMADZU LabSolutions

QTL-486

<样品信息>

色谱柱 : XB-C18(50mm*4.6mm,5μm)　　流　速: 2.0ml/min
柱　温 : 30℃　　波　长: 195nm
数据文件名 : RC$QTL-486 - 0-86/3-729-3 - zzp-24062101-1p-120mg-rcqx-jf75z-pH6.0+3sdsjz-15min-P5.lcd
方法文件名 : RC$QTL-486 - QTL-486-RC-FX253.lcm
批处理文件名: RC$QTL-486 - 20240622-rcqx-FX253.lcb
样品瓶号 : 1-39
进样体积 : 20 μl　　版本号: 6.115
进样时间 : 2024/06/22 13:02:04　　实验者: xiechaojun
处理时间(V3) : 2024/06/24 10:55:27　　处理者: xiechaojun
仪器型号 : SHIMADZU LC-2050C (FX253)

<色谱图>

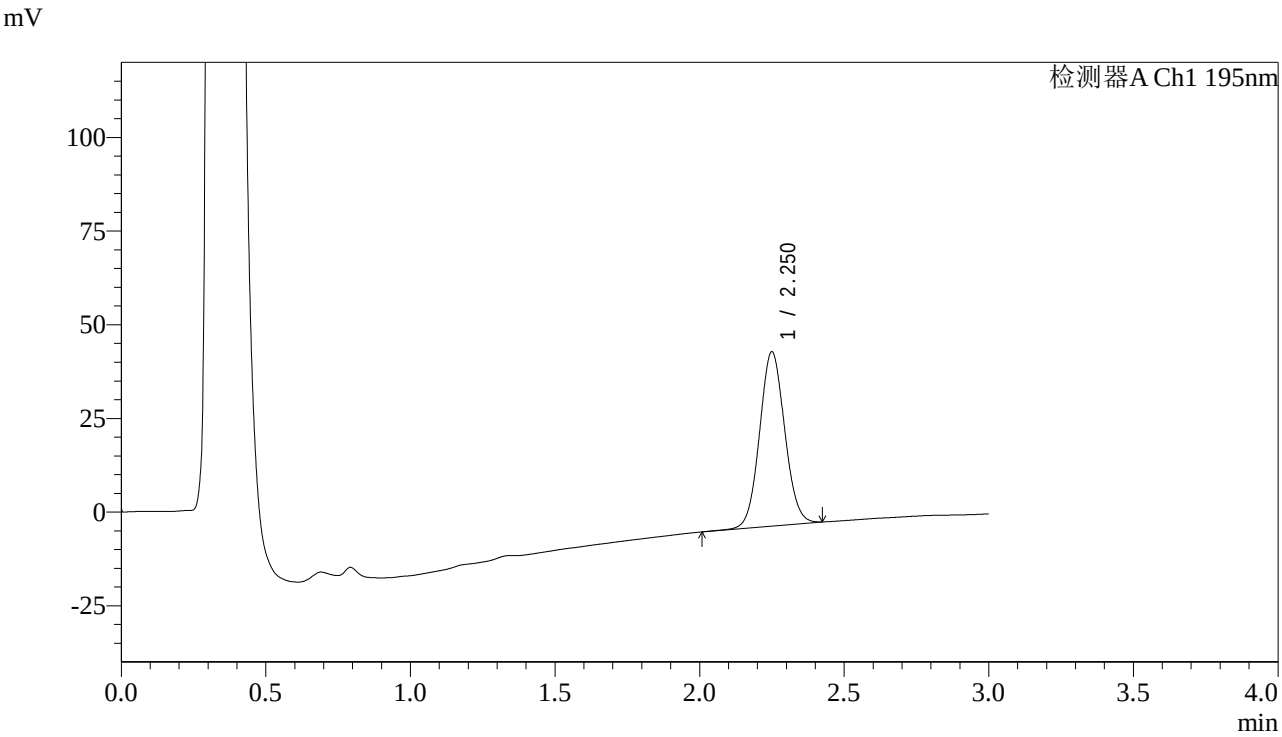

<峰表>

检测器A Ch1 195nm

峰号	保留时间	面积	面积%	高度	理论塔板数(USP)	拖尾因子	分离度(USP)
1	2.250	281651	100.000	46393	3206	1.061	--
总计		281651	100.000	46393			

SHIMADZU LabSolutions

QTL-486

<样品信息>

色谱柱 : XB-C18(50mm*4.6mm,5μm)
柱　温 : 30℃
流　速: 2.0ml/min
波　长: 195nm
数据文件名： RC$QTL-486 - 0-86/3-730-3 - zzp-24062101-1p-120mg-rcqx-jf75z-pH6.0+3sdsjz-15min-P6.lcd
方法文件名： RC$QTL-486 - QTL-486-RC-FX253.lcm
批处理文件名: RC$QTL-486 - 20240622-rcqx-FX253.lcb
样品瓶号 : 1-48
进样体积 : 20 μl
版本号: 6.115
进样时间 : 2024/06/22 13:05:25
实验者: xiechaojun
处理时间(V3) : 2024/06/24 10:55:29
处理者: xiechaojun
仪器型号 : SHIMADZU LC-2050C (FX253)

<色谱图>

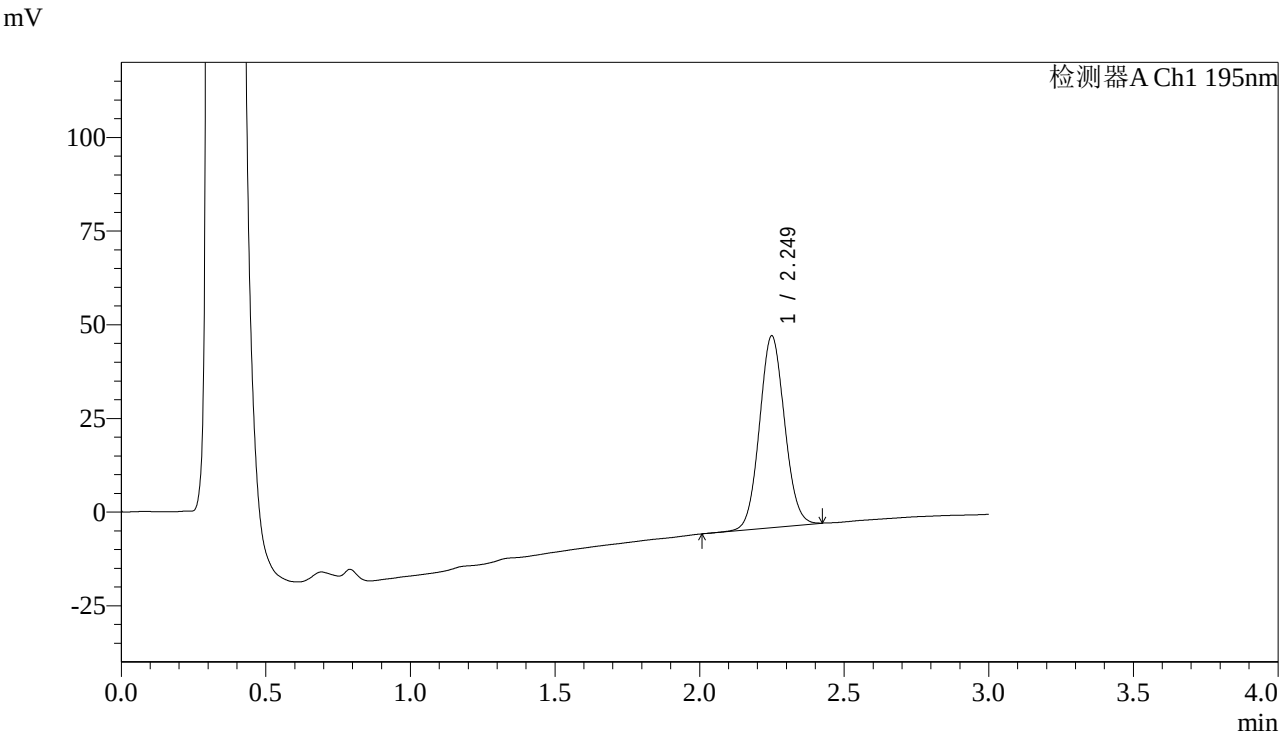

<峰表>

检测器A Ch1 195nm

峰号	保留时间	面积	面积%	高度	理论塔板数(USP)	拖尾因子	分离度(USP)
1	2.249	309327	100.000	51071	3206	1.065	--
总计		309327	100.000	51071			

SHIMADZU LabSolutions

QTL-486

<样品信息>

色谱柱 : XB-C18(50mm*4.6mm,5μm)
柱　温 : 30℃
流　速: 2.0ml/min
波　长: 195nm
数据文件名 : RC$QTL-486 - 0-86/3-731-3 - zzp-24062101-1p-120mg-rcqx-jf75z-pH6.0+3sdsjz-20min-P1.lcd
方法文件名 : RC$QTL-486 - QTL-486-RC-FX253.lcm
批处理文件名: RC$QTL-486 - 20240622-rcqx-FX253.lcb
样品瓶号 : 1-4
进样体积 : 20 μl
版本号: 6.115
进样时间 : 2024/06/22 13:37:39
实验者: xiechaojun
处理时间(V3) : 2024/06/24 10:55:32
处理者: xiechaojun
仪器型号 : SHIMADZU LC-2050C (FX253)

<色谱图>

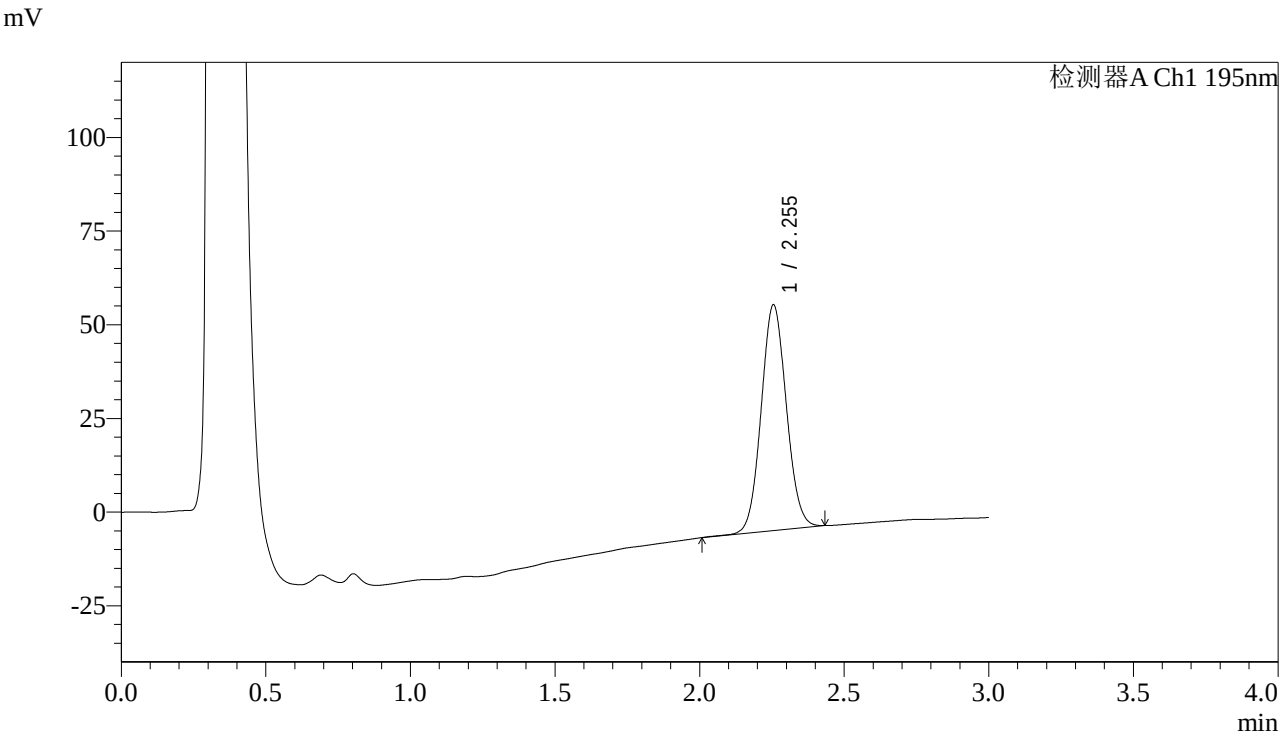

<峰表>

检测器A Ch1 195nm

峰号	保留时间	面积	面积%	高度	理论塔板数(USP)	拖尾因子	分离度(USP)
1	2.255	365366	100.000	60265	3200	1.066	--
总计		365366	100.000	60265			

SHIMADZU LabSolutions

QTL-486

<样品信息>

色谱柱 : XB-C18(50mm*4.6mm,5μm)
柱　温 : 30℃
流　速: 2.0ml/min
波　长: 195nm
数据文件名 : RC$QTL-486 - 0-86/3-732-3 - zzp-24062101-1p-120mg-rcqx-jf75z-pH6.0+3sdsjz-20min-P2.lcd
方法文件名 : RC$QTL-486 - QTL-486-RC-FX253.lcm
批处理文件名: RC$QTL-486 - 20240622-rcqx-FX253.lcb
样品瓶号 : 1-13
进样体积 : 20 μl
版本号: 6.115
进样时间 : 2024/06/22 13:41:01
实验者: xiechaojun
处理时间(V3) : 2024/06/24 10:55:35
处理者: xiechaojun
仪器型号 : SHIMADZU LC-2050C (FX253)

<色谱图>

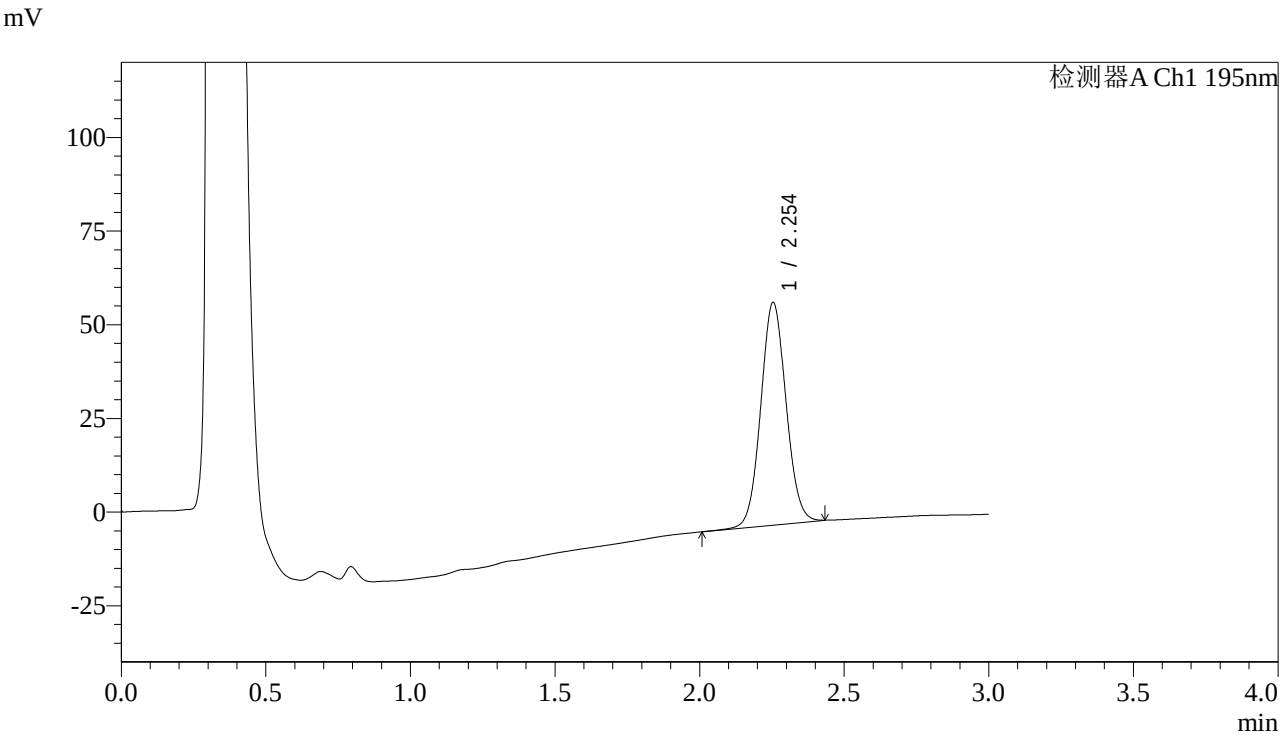

<峰表>

检测器A Ch1 195nm

峰号	保留时间	面积	面积%	高度	理论塔板数(USP)	拖尾因子	分离度(USP)
1	2.254	361695	100.000	59445	3190	1.061	--
总计		361695	100.000	59445			

SHIMADZU LabSolutions

QTL-486

<样品信息>

色谱柱 : XB-C18(50mm*4.6mm,5μm)
柱　温 : 30℃
流　速: 2.0ml/min
波　长: 195nm
数据文件名： RC$QTL-486 - 0-86/3-733-3 - zzp-24062101-1p-120mg-rcqx-jf75z-pH6.0+3sdsjz-20min-P3.lcd
方法文件名： RC$QTL-486 - QTL-486-RC-FX253.lcm
批处理文件名: RC$QTL-486 - 20240622-rcqx-FX253.lcb
样品瓶号 : 1-22
进样体积 : 20 μl
版本号: 6.115
进样时间 : 2024/06/22 13:44:24
实验者: xiechaojun
处理时间(V3) : 2024/06/24 10:55:37
处理者: xiechaojun
仪器型号 : SHIMADZU LC-2050C (FX253)

<色谱图>

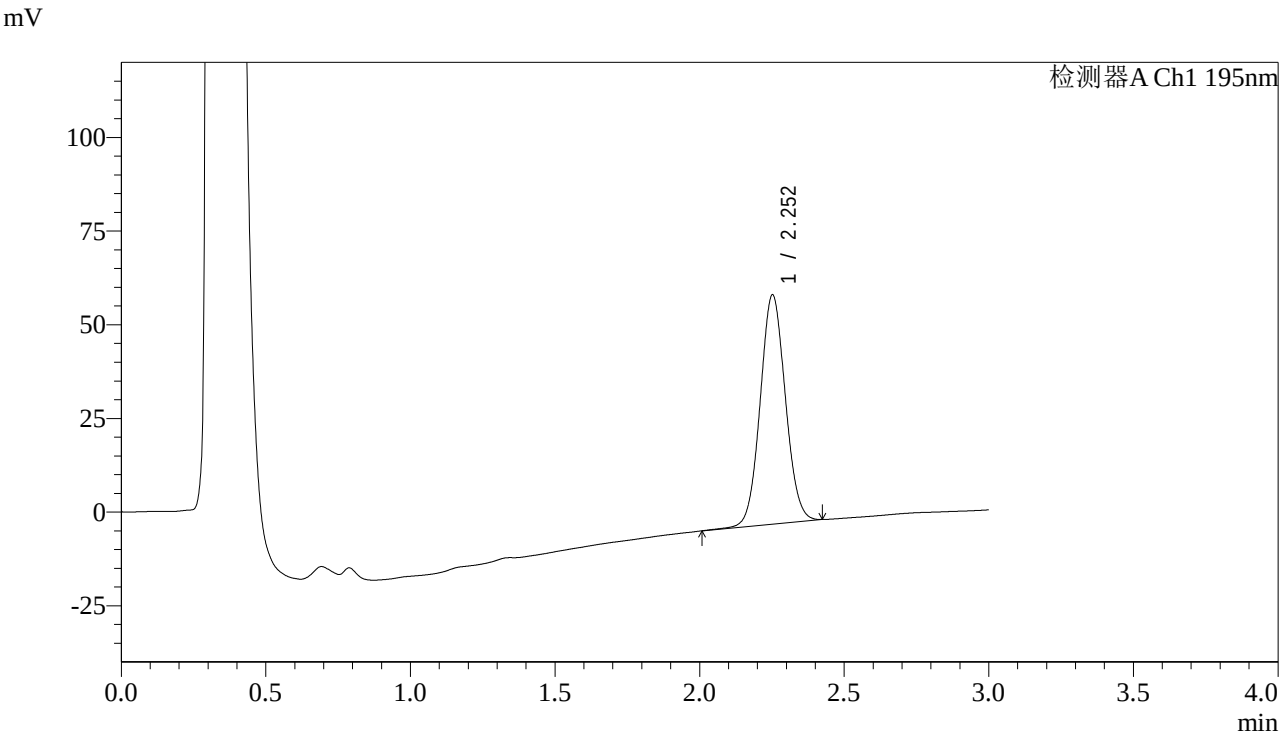

<峰表>

检测器A Ch1 195nm

峰号	保留时间	面积	面积%	高度	理论塔板数(USP)	拖尾因子	分离度(USP)
1	2.252	371435	100.000	61079	3204	1.059	--
总计		371435	100.000	61079			

SHIMADZU LabSolutions

QTL-486

<样品信息>

色谱柱 : XB-C18(50mm*4.6mm,5μm)
柱　温 : 30℃
流　速: 2.0ml/min
波　长: 195nm
数据文件名： RC$QTL-486 - 0-86/3-734-3 - zzp-24062101-1p-120mg-rcqx-jf75z-pH6.0+3sdsjz-20min-P4.lcd
方法文件名： RC$QTL-486 - QTL-486-RC-FX253.lcm
批处理文件名: RC$QTL-486 - 20240622-rcqx-FX253.lcb
样品瓶号 : 1-31
进样体积 : 20 μl
版本号: 6.115
进样时间 : 2024/06/22 13:47:47
实验者: xiechaojun
处理时间(V3) : 2024/06/24 10:55:40
处理者: xiechaojun
仪器型号 : SHIMADZU LC-2050C (FX253)

<色谱图>

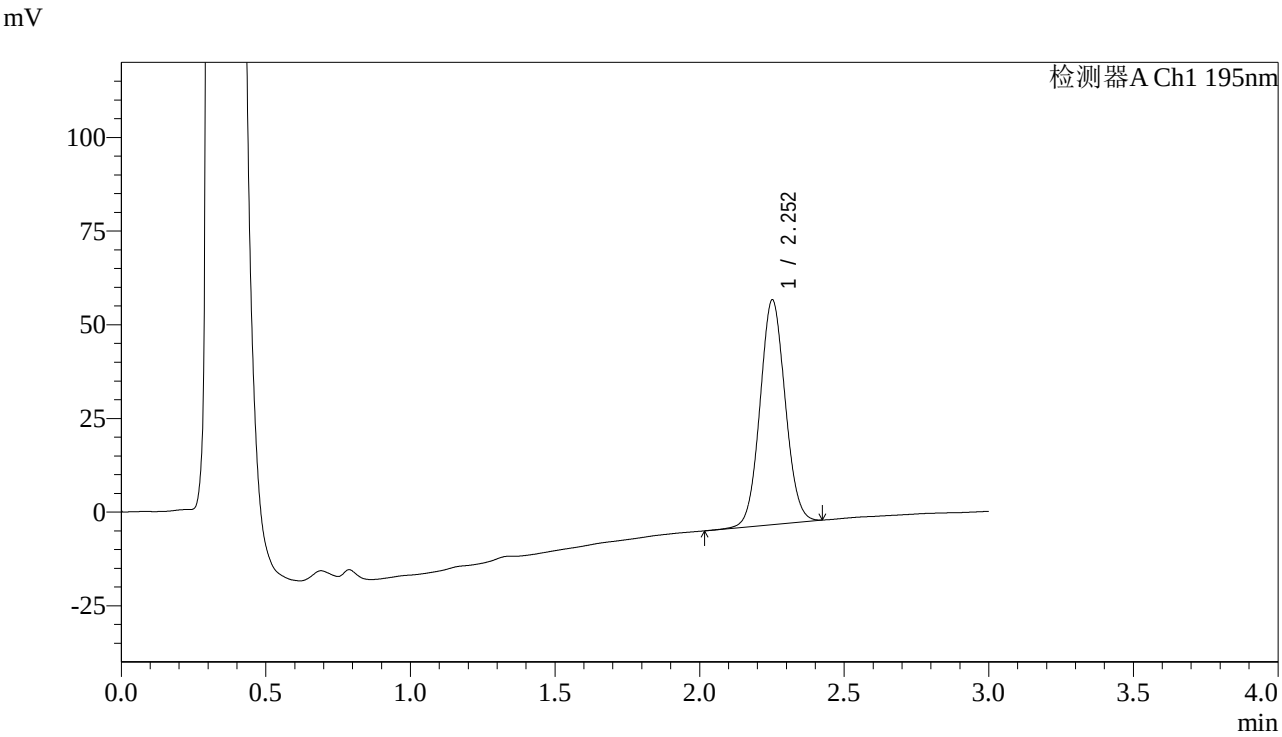

<峰表>

检测器A Ch1 195nm

峰号	保留时间	面积	面积%	高度	理论塔板数(USP)	拖尾因子	分离度(USP)
1	2.252	363716	100.000	59783	3195	1.056	--
总计		363716	100.000	59783			

SHIMADZU LabSolutions

QTL-486

<样品信息>

色谱柱 : XB-C18(50mm*4.6mm,5μm)
柱　温 : 30℃
流　速: 2.0ml/min
波　长: 195nm
数据文件名： RC$QTL-486 - 0-86/3-735-3 - zzp-24062101-1p-120mg-rcqx-jf75z-pH6.0+3sdsjz-20min-P5.lcd
方法文件名： RC$QTL-486 - QTL-486-RC-FX253.lcm
批处理文件名: RC$QTL-486 - 20240622-rcqx-FX253.lcb
样品瓶号 : 1-40
进样体积 : 20 μl
版本号: 6.115
进样时间 : 2024/06/22 13:51:10
实验者: xiechaojun
处理时间(V3) : 2024/06/24 10:55:43
处理者: xiechaojun
仪器型号 : SHIMADZU LC-2050C (FX253)

<色谱图>

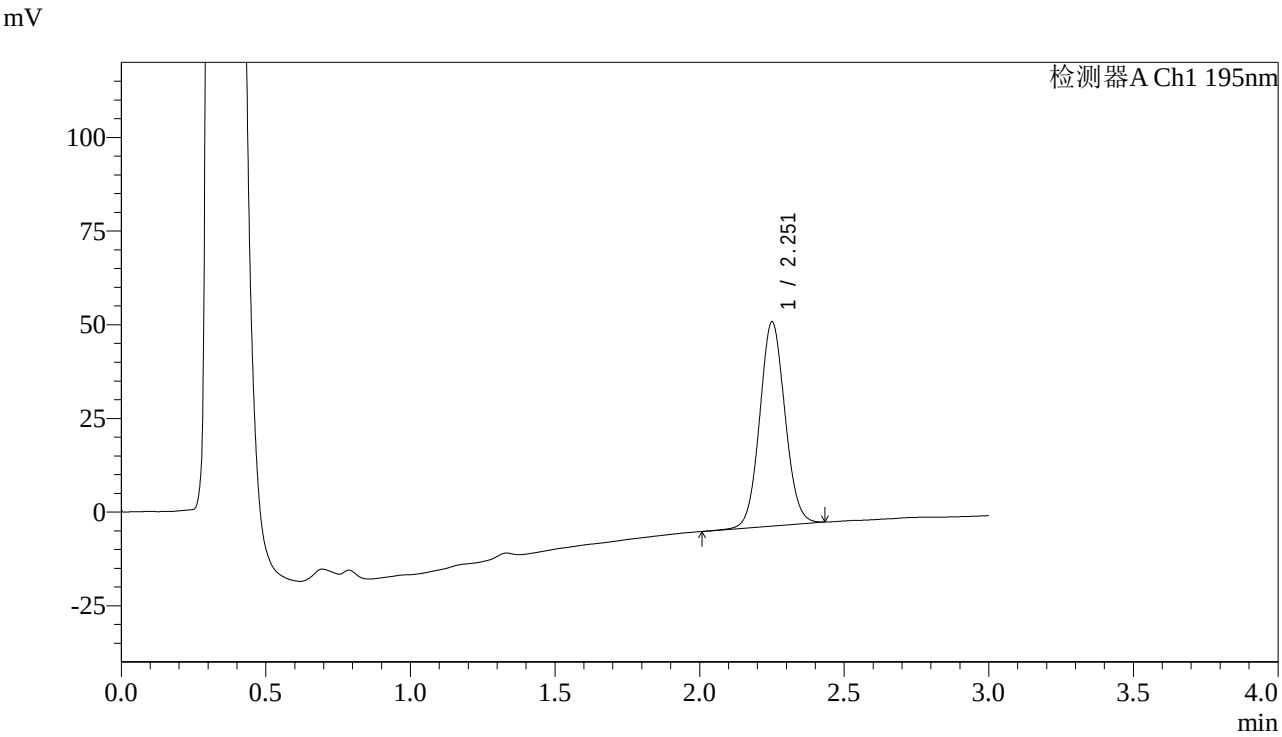

<峰表>

检测器A Ch1 195nm

峰号	保留时间	面积	面积%	高度	理论塔板数(USP)	拖尾因子	分离度(USP)
1	2.251	331804	100.000	54268	3185	1.061	--
总计		331804	100.000	54268			

SHIMADZU LabSolutions

QTL-486

<样品信息>

色谱柱 : XB-C18(50mm*4.6mm,5μm)
柱　温 : 30℃
流　速: 2.0ml/min
波　长: 195nm
数据文件名 : RC$QTL-486 - 0-86/3-736-3 - zzp-24062101-1p-120mg-rcqx-jf75z-pH6.0+3sdsjz-20min-P6.lcd
方法文件名 : RC$QTL-486 - QTL-486-RC-FX253.lcm
批处理文件名: RC$QTL-486 - 20240622-rcqx-FX253.lcb
样品瓶号 : 1-49
进样体积 : 20 μl
版本号: 6.115
进样时间 : 2024/06/22 13:54:34
实验者: xiechaojun
处理时间(V3) : 2024/06/24 10:55:45
处理者: xiechaojun
仪器型号 : SHIMADZU LC-2050C (FX253)

<色谱图>

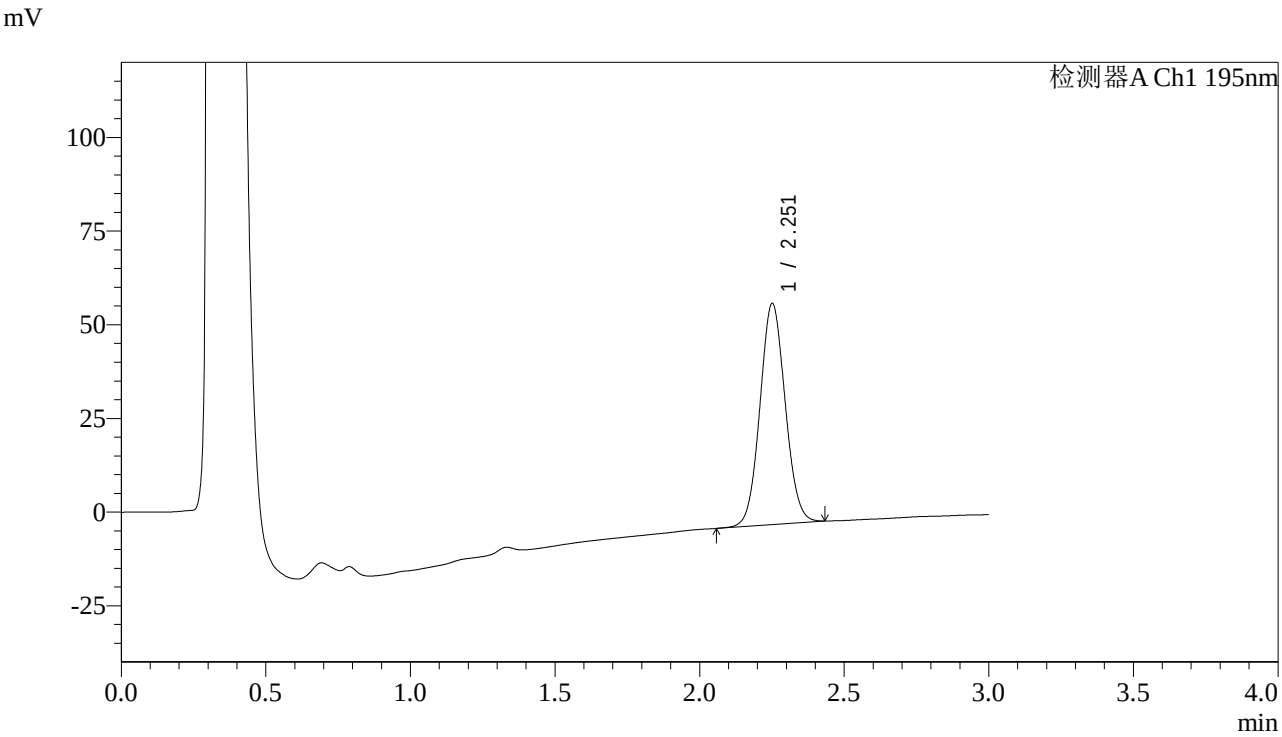

<峰表>

检测器A Ch1 195nm

峰号	保留时间	面积	面积%	高度	理论塔板数(USP)	拖尾因子	分离度(USP)
1	2.251	358290	100.000	58790	3184	1.061	--
总计		358290	100.000	58790			

SHIMADZU LabSolutions

QTL-486

<样品信息>

色谱柱 : XB-C18(50mm*4.6mm,5μm)
柱　温 : 30℃
流　速: 2.0ml/min
波　长: 195nm
数据文件名 : RC$QTL-486 - 0-86/3-737-3 - zzp-24062101-1p-120mg-rcqx-jf75z-pH6.0+3sdsjz-30min-P1.lcd
方法文件名 : RC$QTL-486 - QTL-486-RC-FX253.lcm
批处理文件名: RC$QTL-486 - 20240622-rcqx-FX253.lcb
样品瓶号 : 1-5
进样体积 : 20 μl
版本号: 6.115
进样时间 : 2024/06/22 13:57:56
实验者: xiechaojun
处理时间(V3) : 2024/06/24 10:55:48
处理者: xiechaojun
仪器型号 : SHIMADZU LC-2050C (FX253)

<色谱图>

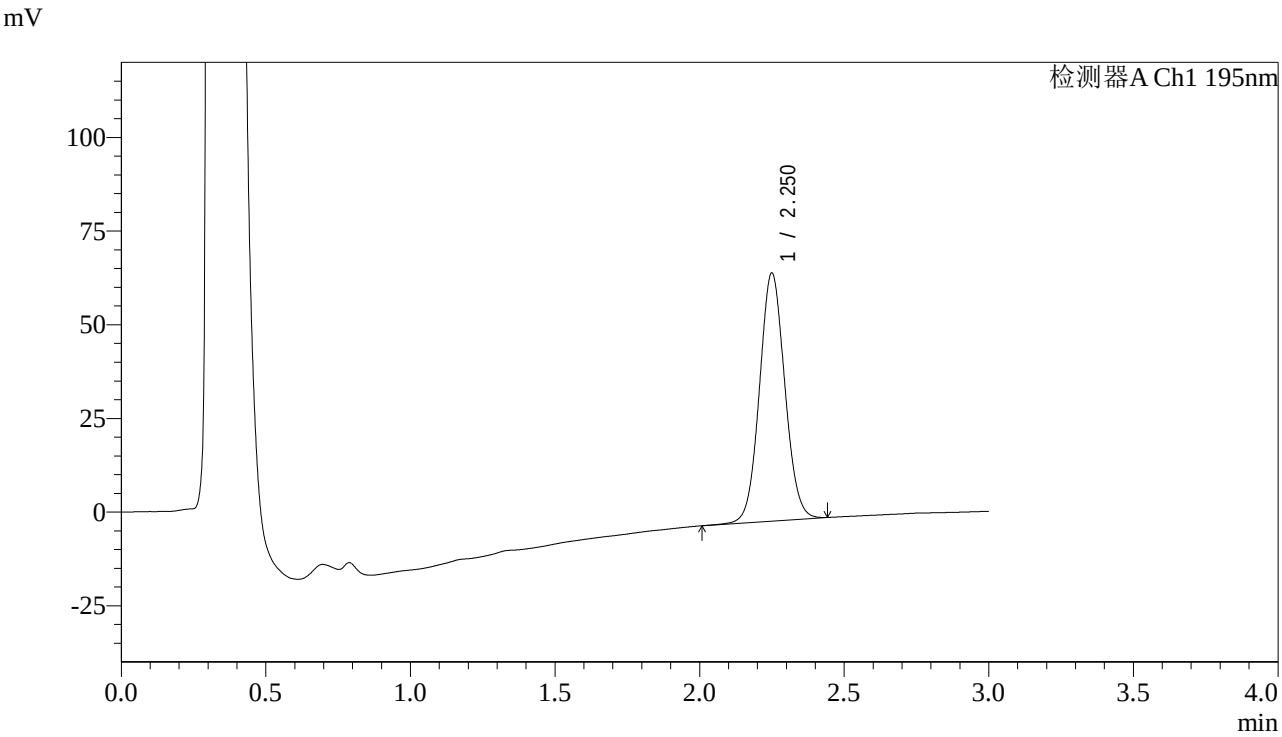

<峰表>

检测器A Ch1 195nm

峰号	保留时间	面积	面积%	高度	理论塔板数(USP)	拖尾因子	分离度(USP)
1	2.250	403910	100.000	66020	3161	1.061	--
总计		403910	100.000	66020			

SHIMADZU LabSolutions

QTL-486

<样品信息>

色谱柱 : XB-C18(50mm*4.6mm,5μm)
柱　温 : 30℃
流　速: 2.0ml/min
波　长: 195nm
数据文件名 : RC$QTL-486 - 0-86/3-738-3 - zzp-24062101-1p-120mg-rcqx-jf75z-pH6.0+3sdsjz-30min-P2.lcd
方法文件名 : RC$QTL-486 - QTL-486-RC-FX253.lcm
批处理文件名: RC$QTL-486 - 20240622-rcqx-FX253.lcb
样品瓶号 : 1-14
进样体积 : 20 μl
版本号: 6.115
进样时间 : 2024/06/22 14:01:18
实验者: xiechaojun
处理时间(V3) : 2024/06/24 10:55:50
处理者: xiechaojun
仪器型号 : SHIMADZU LC-2050C (FX253)

<色谱图>

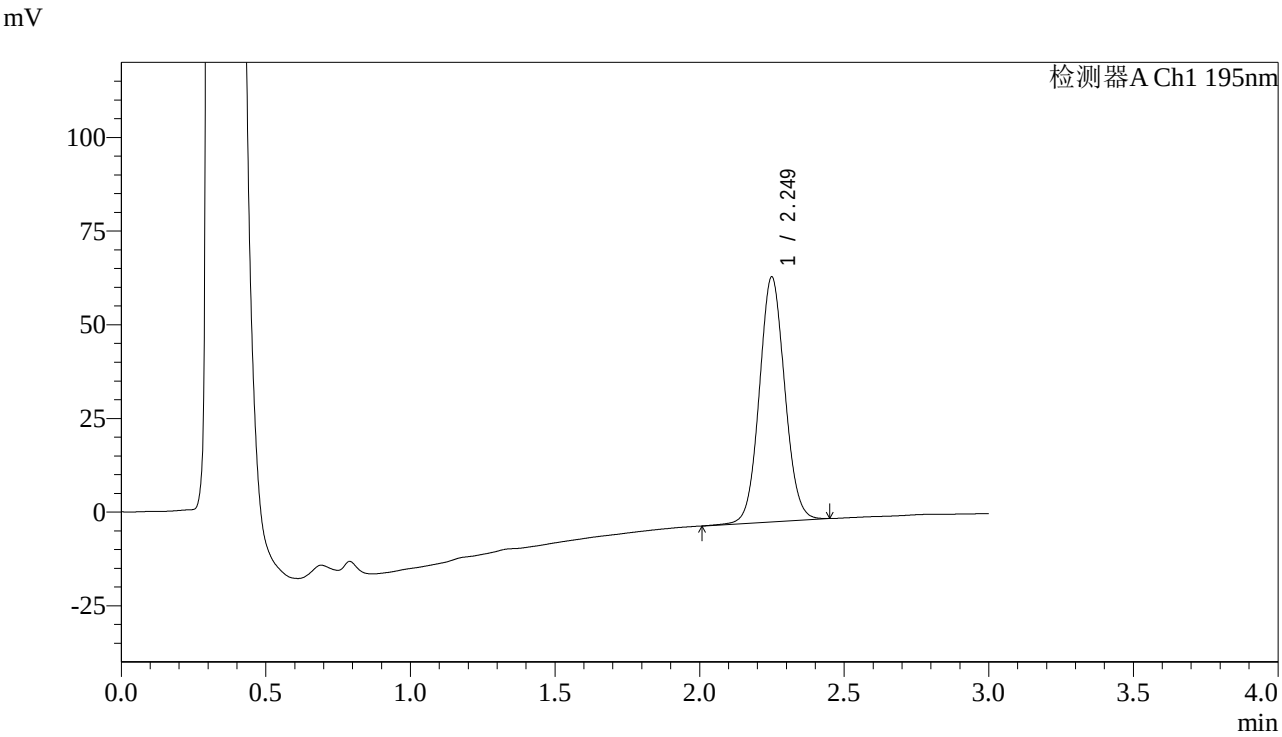

<峰表>

检测器A Ch1 195nm

峰号	保留时间	面积	面积%	高度	理论塔板数(USP)	拖尾因子	分离度(USP)
1	2.249	399925	100.000	65241	3158	1.063	--
总计		399925	100.000	65241			

SHIMADZU LabSolutions

QTL-486

<样品信息>

色谱柱 : XB-C18(50mm*4.6mm,5μm)
柱　温 : 30℃
流　速: 2.0ml/min
波　长: 195nm
数据文件名 : RC$QTL-486 - 0-86/3-739-3 - zzp-24062101-1p-120mg-rcqx-jf75z-pH6.0+3sdsjz-30min-P3.lcd
方法文件名 : RC$QTL-486 - QTL-486-RC-FX253.lcm
批处理文件名: RC$QTL-486 - 20240622-rcqx-FX253.lcb
样品瓶号 : 1-23
进样体积 : 20 μl
版本号: 6.115
进样时间 : 2024/06/22 14:04:40
实验者: xiechaojun
处理时间(V3) : 2024/06/24 10:55:53
处理者: xiechaojun
仪器型号 : SHIMADZU LC-2050C (FX253)

<色谱图>

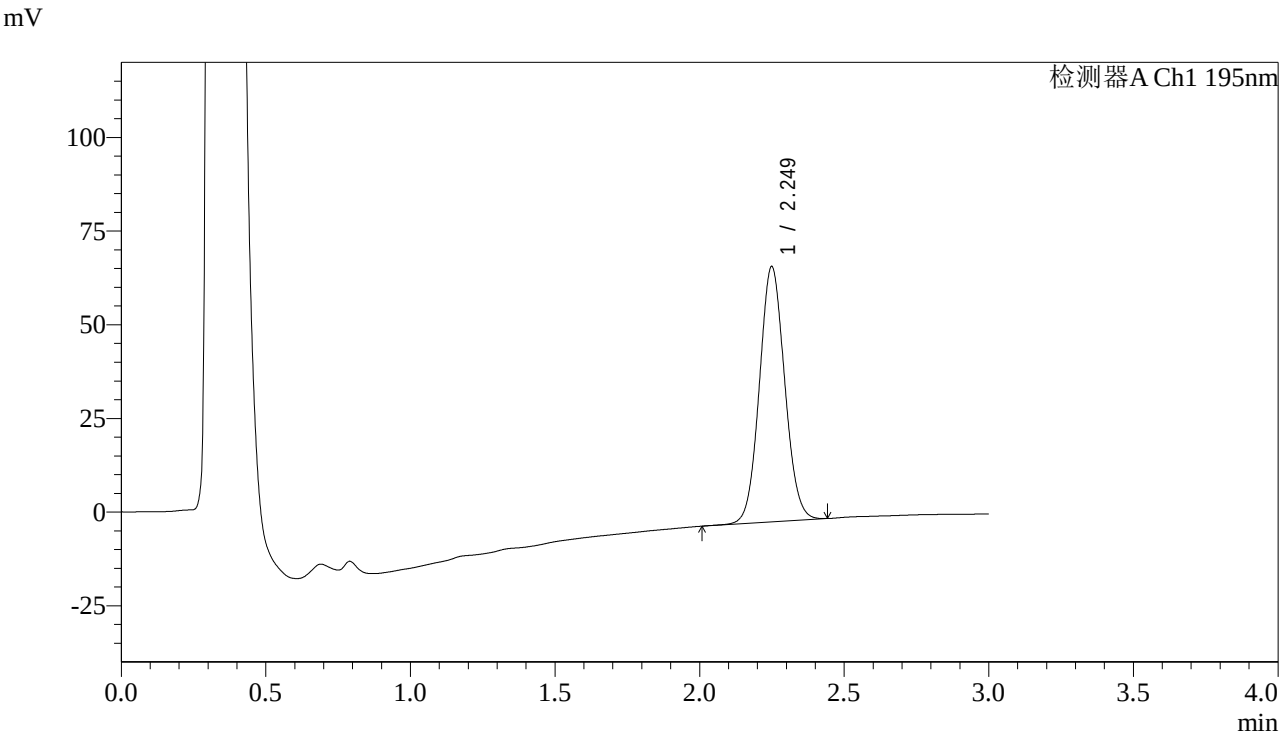

<峰表>

检测器A Ch1 195nm

峰号	保留时间	面积	面积%	高度	理论塔板数(USP)	拖尾因子	分离度(USP)
1	2.249	415259	100.000	68011	3160	1.067	--
总计		415259	100.000	68011			

SHIMADZU LabSolutions

QTL-486

<样品信息>

色谱柱 : XB-C18(50mm*4.6mm,5μm)
柱　温 : 30℃
流　速: 2.0ml/min
波　长: 195nm
数据文件名： RC$QTL-486 - 0-86/3-740-3 - zzp-24062101-1p-120mg-rcqx-jf75z-pH6.0+3sdsjz-30min-P4.lcd
方法文件名： RC$QTL-486 - QTL-486-RC-FX253.lcm
批处理文件名: RC$QTL-486 - 20240622-rcqx-FX253.lcb
样品瓶号 : 1-32
进样体积 : 20 μl
版本号: 6.115
进样时间 : 2024/06/22 14:08:03
实验者: xiechaojun
处理时间(V3) : 2024/06/24 10:55:55
处理者: xiechaojun
仪器型号 : SHIMADZU LC-2050C (FX253)

<色谱图>

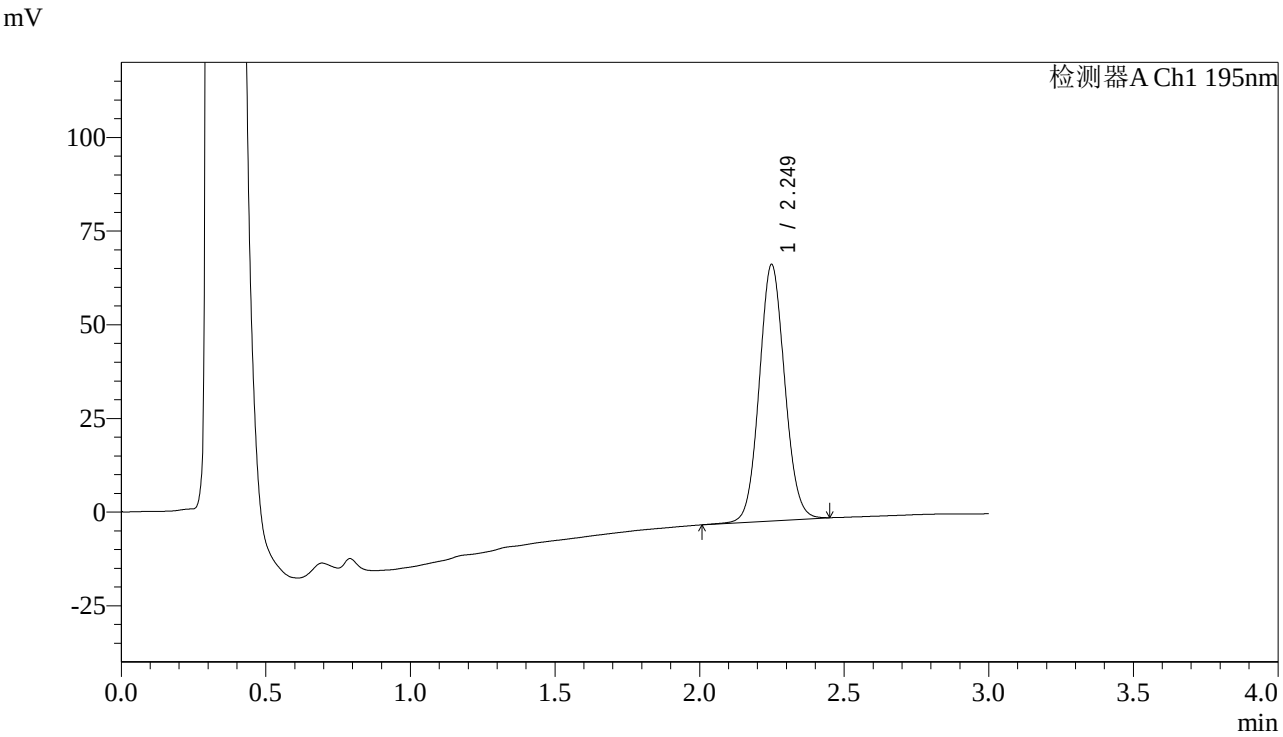

<峰表>

检测器A Ch1 195nm

峰号	保留时间	面积	面积%	高度	理论塔板数(USP)	拖尾因子	分离度(USP)
1	2.249	419329	100.000	68348	3148	1.070	--
总计		419329	100.000	68348			

SHIMADZU LabSolutions

QTL-486

<样品信息>

色谱柱 : XB-C18(50mm*4.6mm,5μm)
柱　温 : 30℃
流　速: 2.0ml/min
波　长: 195nm
数据文件名 : RC$QTL-486 - 0-86/3-741-3 - zzp-24062101-1p-120mg-rcqx-jf75z-pH6.0+3sdsjz-30min-P5.lcd
方法文件名 : RC$QTL-486 - QTL-486-RC-FX253.lcm
批处理文件名: RC$QTL-486 - 20240622-rcqx-FX253.lcb
样品瓶号 : 1-41
进样体积 : 20 μl
版本号: 6.115
进样时间 : 2024/06/22 14:11:26
实验者: xiechaojun
处理时间(V3) : 2024/06/24 10:55:58
处理者: xiechaojun
仪器型号 : SHIMADZU LC-2050C (FX253)

<色谱图>

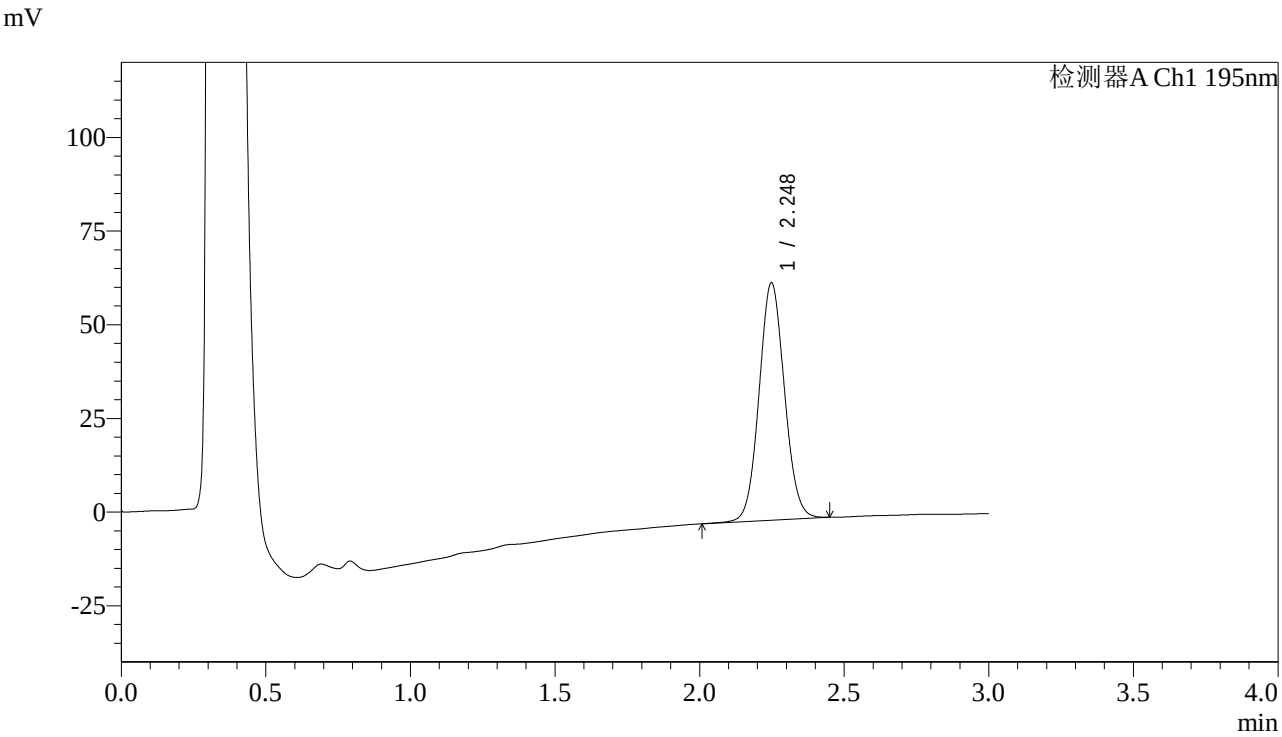

<峰表>

检测器A Ch1 195nm

峰号	保留时间	面积	面积%	高度	理论塔板数(USP)	拖尾因子	分离度(USP)
1	2.248	387286	100.000	63331	3149	1.065	--
总计		387286	100.000	63331			

SHIMADZU LabSolutions

QTL-486

<样品信息>

色谱柱 : XB-C18(50mm*4.6mm,5μm)　　流　速: 2.0ml/min
柱　温 : 30℃　　波　长: 195nm
数据文件名 : RC$QTL-486 - 0-86/3-742-3 - zzp-24062101-1p-120mg-rcqx-jf75z-pH6.0+3sdsjz-30min-P6.lcd
方法文件名 : RC$QTL-486 - QTL-486-RC-FX253.lcm
批处理文件名: RC$QTL-486 - 20240622-rcqx-FX253.lcb
样品瓶号 : 1-50
进样体积 : 20 μl　　版本号: 6.115
进样时间 : 2024/06/22 14:14:48　　实验者: xiechaojun
处理时间(V3) : 2024/06/24 10:56:01　　处理者: xiechaojun
仪器型号 : SHIMADZU LC-2050C (FX253)

<色谱图>

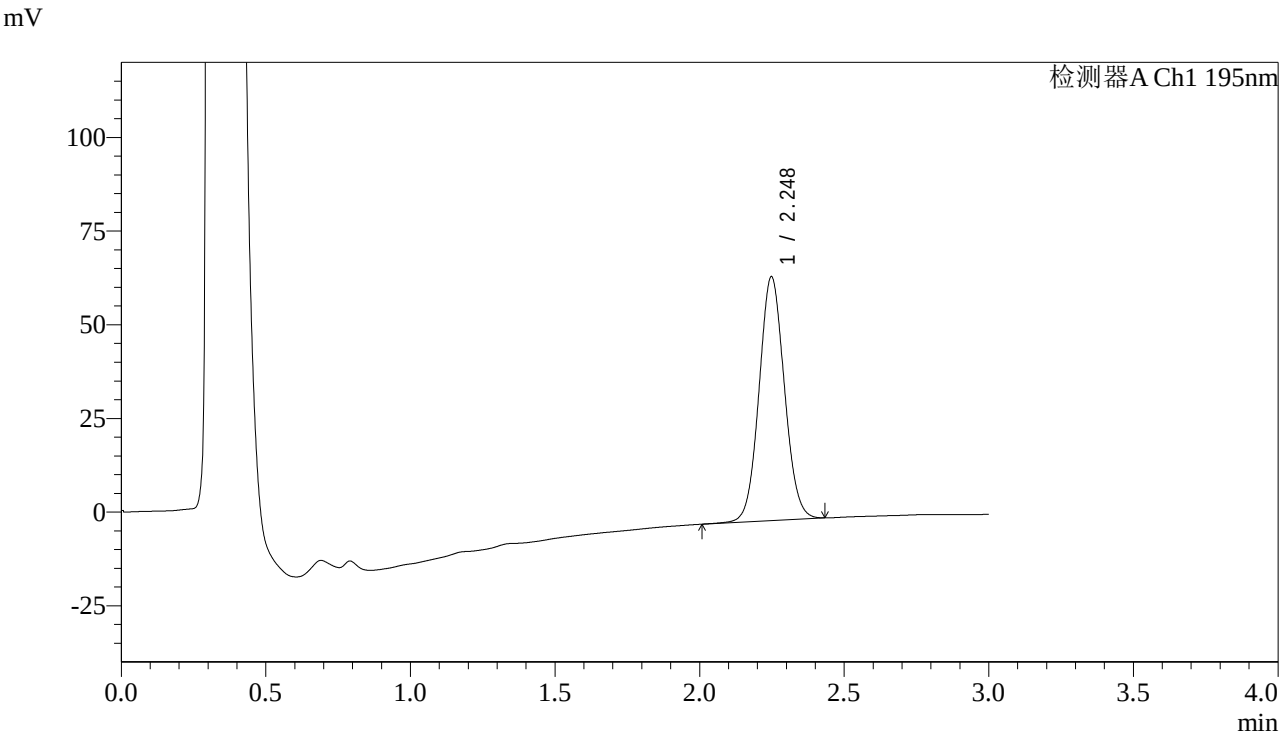

<峰表>

检测器A Ch1 195nm

峰号	保留时间	面积	面积%	高度	理论塔板数(USP)	拖尾因子	分离度(USP)
1	2.248	396994	100.000	65040	3156	1.062	--
总计		396994	100.000	65040			

SHIMADZU LabSolutions

QTL-486

<样品信息>

色谱柱 : XB-C18(50mm*4.6mm,5μm)
柱　温 : 30℃
流　速: 2.0ml/min
波　长: 195nm
数据文件名 : RC$QTL-486 - 0-86/3-743-3 - zzp-24062101-1p-120mg-rcqx-jf75z-pH6.0+3sdsjz-45min-P1.lcd
方法文件名 : RC$QTL-486 - QTL-486-RC-FX253.lcm
批处理文件名: RC$QTL-486 - 20240622-rcqx-FX253.lcb
样品瓶号 : 1-6
进样体积 : 20 μl
版本号: 6.115
进样时间 : 2024/06/22 14:18:11
实验者: xiechaojun
处理时间(V3) : 2024/06/24 10:56:03
处理者: xiechaojun
仪器型号 : SHIMADZU LC-2050C (FX253)

<色谱图>

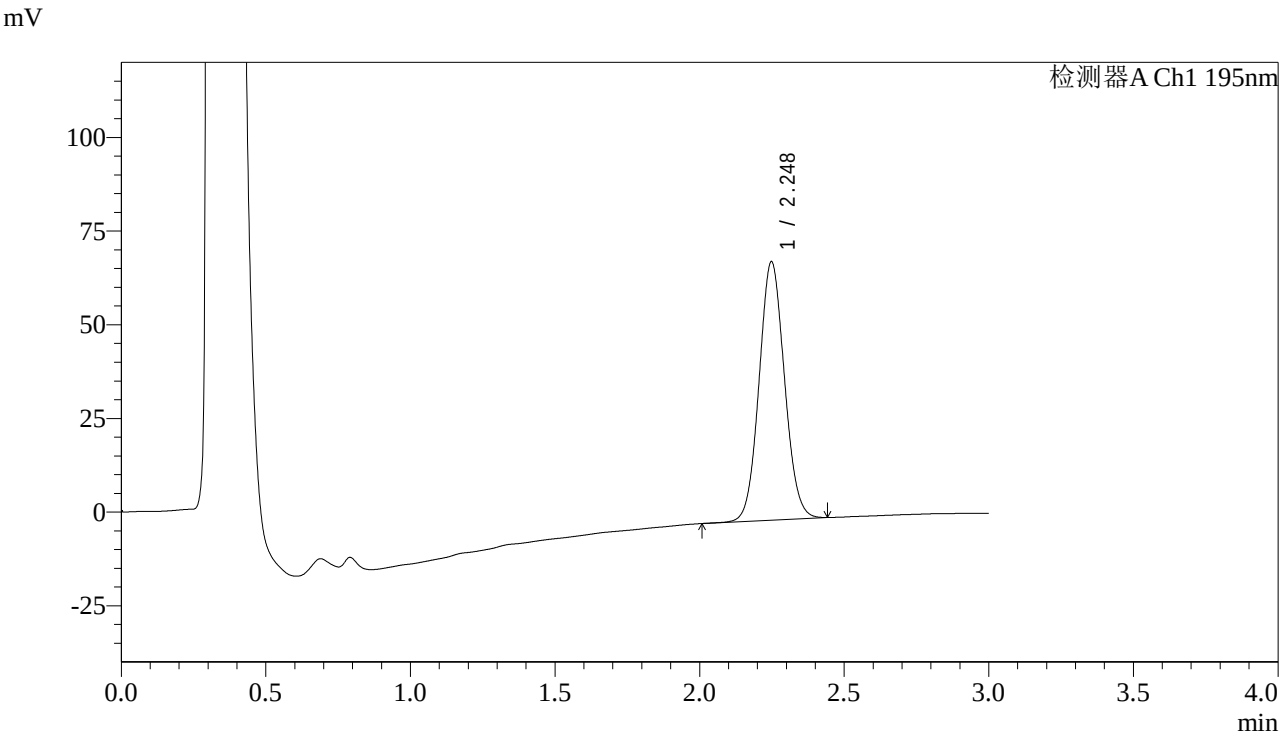

<峰表>

检测器A Ch1 195nm

峰号	保留时间	面积	面积%	高度	理论塔板数(USP)	拖尾因子	分离度(USP)
1	2.248	421135	100.000	68912	3139	1.067	--
总计		421135	100.000	68912			

SHIMADZU LabSolutions

QTL-486

<样品信息>

色谱柱 : XB-C18(50mm*4.6mm,5μm)
柱　温 : 30℃
流　速: 2.0ml/min
波　长: 195nm
数据文件名： RC$QTL-486 - 0-86/3-744-3 - zzp-24062101-1p-120mg-rcqx-jf75z-pH6.0+3sdsjz-45min-P2.lcd
方法文件名： RC$QTL-486 - QTL-486-RC-FX253.lcm
批处理文件名: RC$QTL-486 - 20240622-rcqx-FX253.lcb
样品瓶号 : 1-15
进样体积 : 20 μl
版本号: 6.115
进样时间 : 2024/06/22 14:21:35
实验者: xiechaojun
处理时间(V3) : 2024/06/24 10:56:06
处理者: xiechaojun
仪器型号 : SHIMADZU LC-2050C (FX253)

<色谱图>

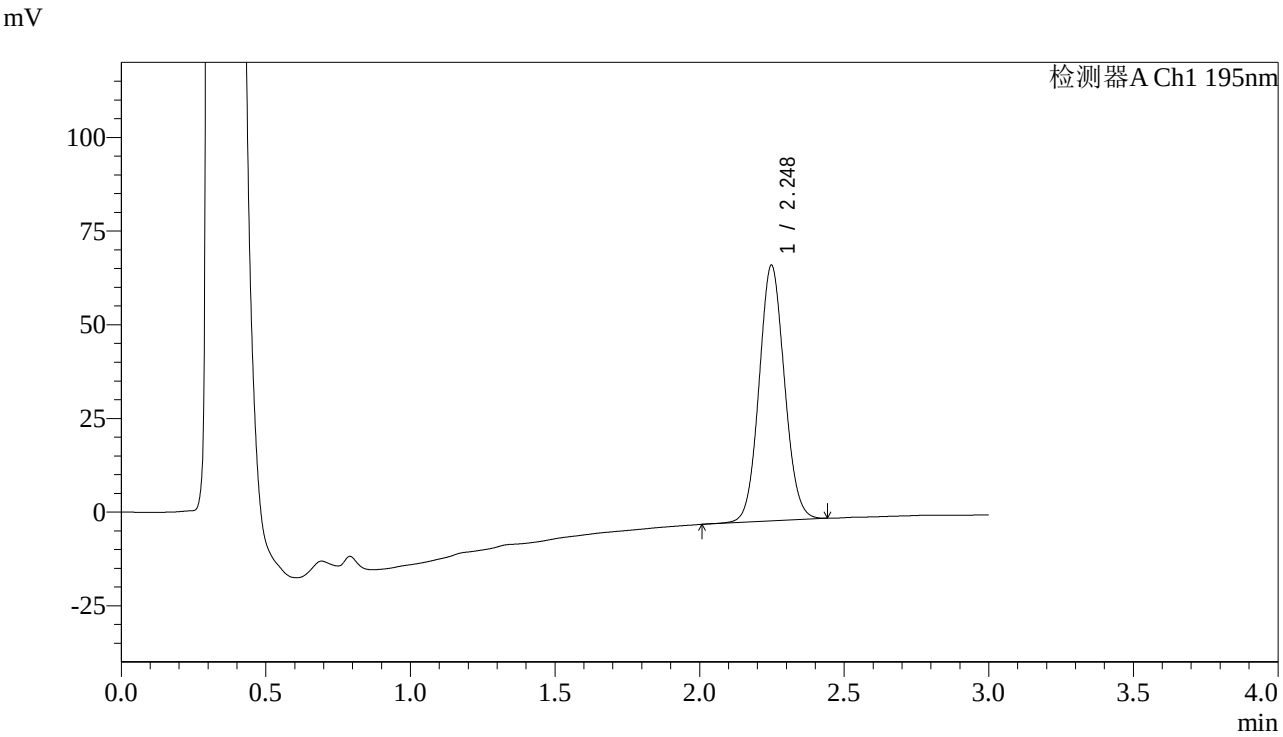

<峰表>

检测器A Ch1 195nm

峰号	保留时间	面积	面积%	高度	理论塔板数(USP)	拖尾因子	分离度(USP)
1	2.248	417345	100.000	68186	3140	1.068	--
总计		417345	100.000	68186			

SHIMADZU LabSolutions

QTL-486

<样品信息>

色谱柱 : XB-C18(50mm*4.6mm,5μm)
柱　温 : 30℃
流　速: 2.0ml/min
波　长: 195nm
数据文件名 : RC$QTL-486 - 0-86/3-745-3 - zzp-24062101-1p-120mg-rcqx-jf75z-pH6.0+3sdsjz-45min-P3.lcd
方法文件名 : RC$QTL-486 - QTL-486-RC-FX253.lcm
批处理文件名: RC$QTL-486 - 20240622-rcqx-FX253.lcb
样品瓶号 : 1-24
进样体积 : 20 μl
版本号: 6.115
进样时间 : 2024/06/22 14:24:57
实验者: xiechaojun
处理时间(V3) : 2024/06/24 10:56:09
处理者: xiechaojun
仪器型号 : SHIMADZU LC-2050C (FX253)

<色谱图>

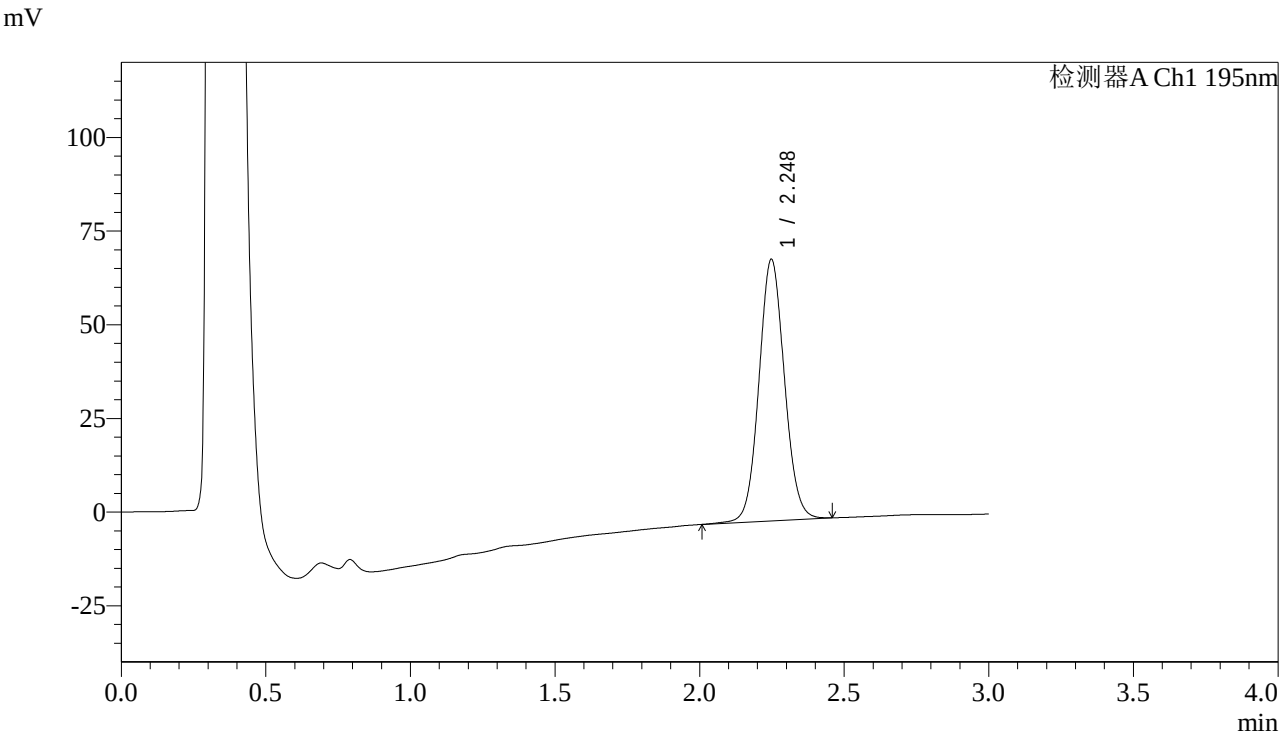

<峰表>

检测器A Ch1 195nm

峰号	保留时间	面积	面积%	高度	理论塔板数(USP)	拖尾因子	分离度(USP)
1	2.248	428526	100.000	69786	3146	1.067	--
总计		428526	100.000	69786			

SHIMADZU LabSolutions

QTL-486

<样品信息>

色谱柱 : XB-C18(50mm*4.6mm,5μm)
柱　温 : 30℃
流　速: 2.0ml/min
波　长: 195nm
数据文件名 : RC$QTL-486 - 0-86/3-746-3 - zzp-24062101-1p-120mg-rcqx-jf75z-pH6.0+3sdsjz-45min-P4.lcd
方法文件名 : RC$QTL-486 - QTL-486-RC-FX253.lcm
批处理文件名: RC$QTL-486 - 20240622-rcqx-FX253.lcb
样品瓶号 : 1-33
进样体积 : 20 μl
版本号: 6.115
进样时间 : 2024/06/22 14:28:20
实验者: xiechaojun
处理时间(V3) : 2024/06/24 10:56:11
处理者: xiechaojun
仪器型号 : SHIMADZU LC-2050C (FX253)

<色谱图>

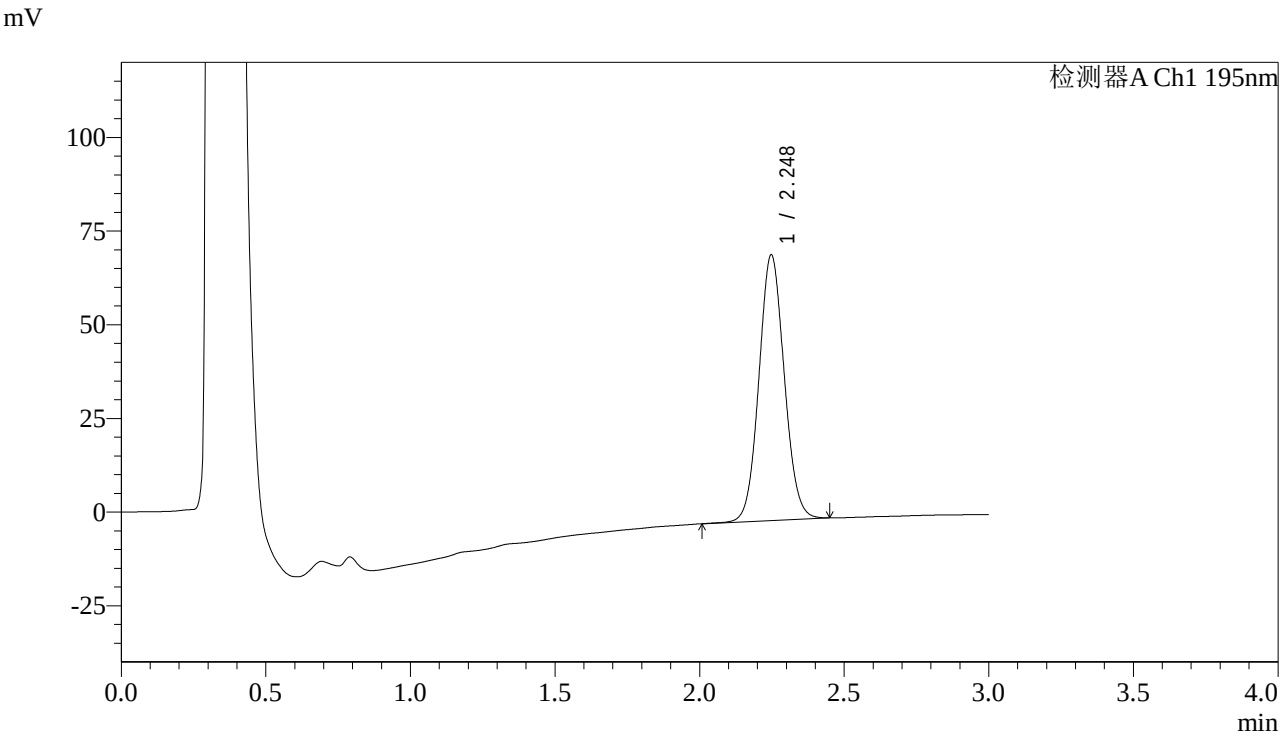

<峰表>

检测器A Ch1 195nm

峰号	保留时间	面积	面积%	高度	理论塔板数(USP)	拖尾因子	分离度(USP)
1	2.248	432602	100.000	70921	3163	1.068	--
总计		432602	100.000	70921			

SHIMADZU LabSolutions

QTL-486

<样品信息>

色谱柱 : XB-C18(50mm*4.6mm,5μm)
柱　温 : 30℃
流　速: 2.0ml/min
波　长: 195nm
数据文件名 : RC$QTL-486 - 0-86/3-747-3 - zzp-24062101-1p-120mg-rcqx-jf75z-pH6.0+3sdsjz-45min-P5.lcd
方法文件名 : RC$QTL-486 - QTL-486-RC-FX253.lcm
批处理文件名: RC$QTL-486 - 20240622-rcqx-FX253.lcb
样品瓶号 : 1-42
进样体积 : 20 μl
版本号: 6.115
进样时间 : 2024/06/22 14:31:43
实验者: xiechaojun
处理时间(V3) : 2024/06/24 10:56:14
处理者: xiechaojun
仪器型号 : SHIMADZU LC-2050C (FX253)

<色谱图>

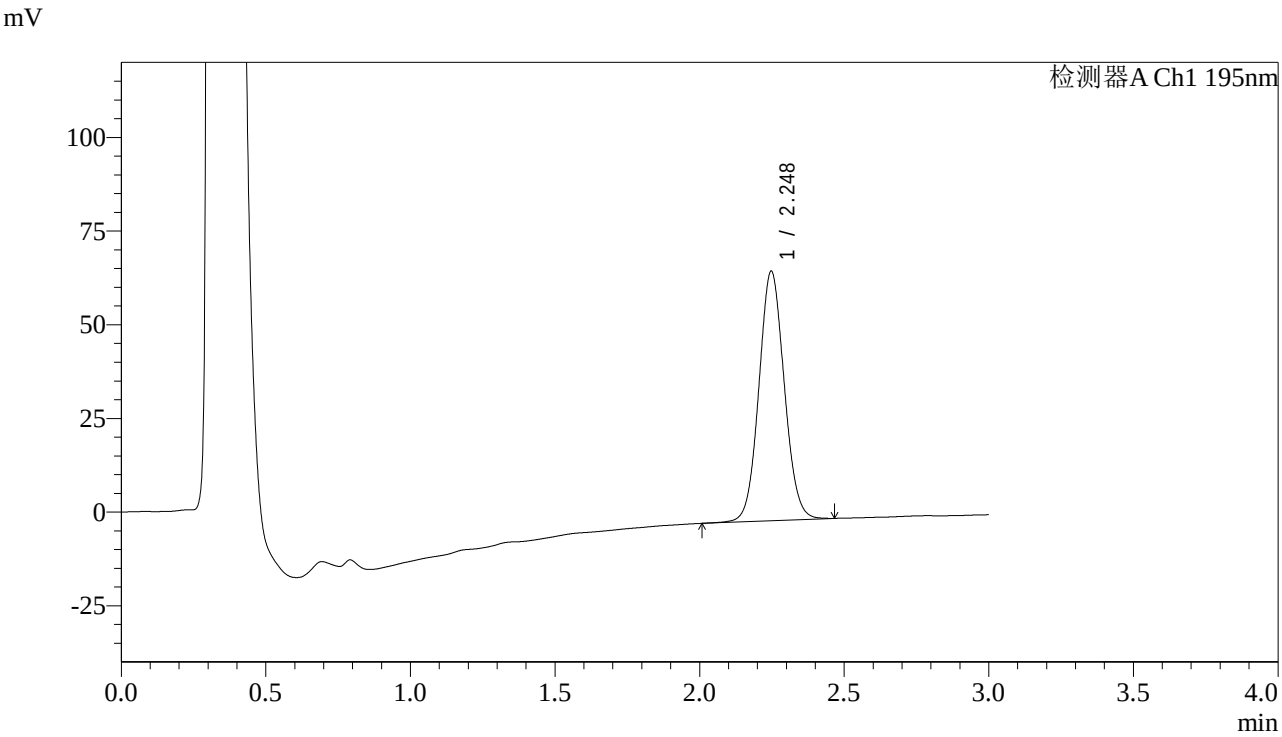

<峰表>

检测器A Ch1 195nm

峰号	保留时间	面积	面积%	高度	理论塔板数(USP)	拖尾因子	分离度(USP)
1	2.248	406391	100.000	66591	3166	1.066	--
总计		406391	100.000	66591			

SHIMADZU LabSolutions

QTL-486

<样品信息>

色谱柱 : XB-C18(50mm*4.6mm,5μm)　　流　速: 2.0ml/min
柱　温 : 30℃　　波　长: 195nm
数据文件名 : RC$QTL-486 - 0-86/3-748-3 - zzp-24062101-1p-120mg-rcqx-jf75z-pH6.0+3sdsjz-45min-P6.lcd
方法文件名 : RC$QTL-486 - QTL-486-RC-FX253.lcm
批处理文件名: RC$QTL-486 - 20240622-rcqx-FX253.lcb
样品瓶号 : 1-51
进样体积 : 20 μl　　版本号: 6.115
进样时间 : 2024/06/22 14:35:06　　实验者: xiechaojun
处理时间(V3) : 2024/06/24 10:56:17　　处理者: xiechaojun
仪器型号 : SHIMADZU LC-2050C (FX253)

<色谱图>

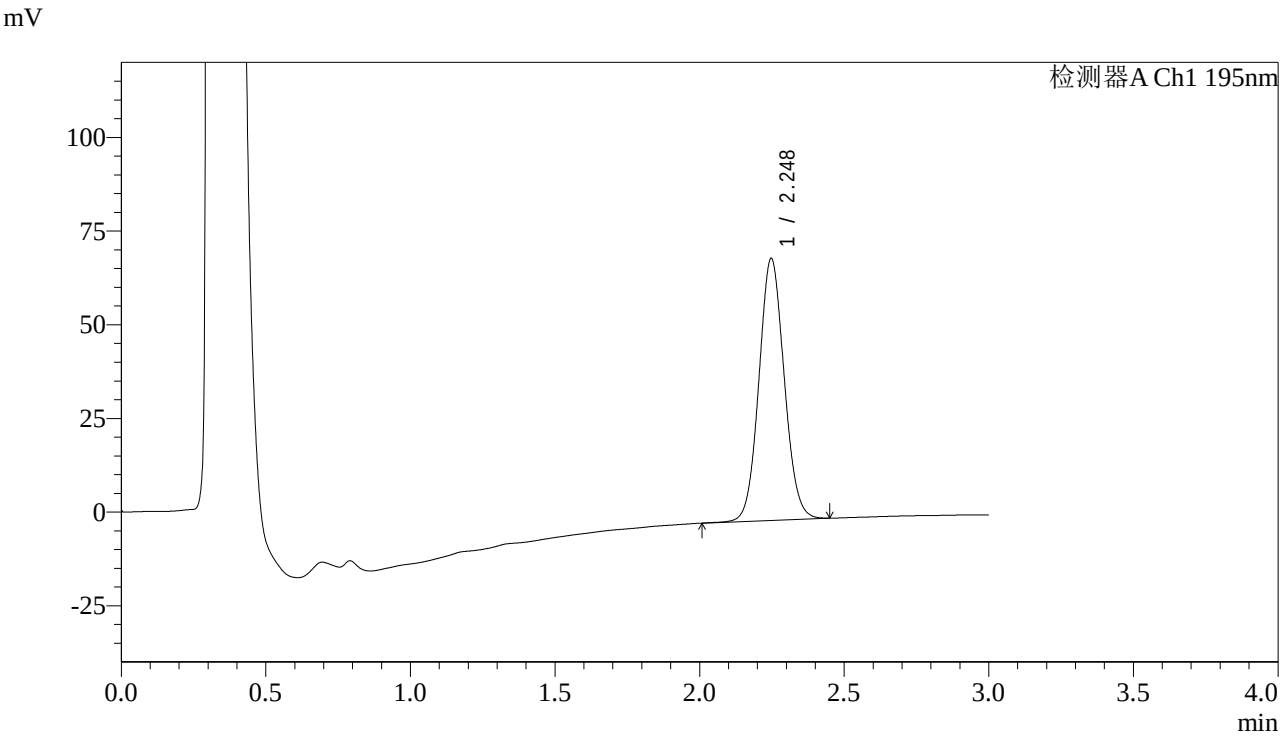

<峰表>

检测器A Ch1 195nm

峰号	保留时间	面积	面积%	高度	理论塔板数(USP)	拖尾因子	分离度(USP)
1	2.248	425162	100.000	69904	3180	1.070	--
总计		425162	100.000	69904			

SHIMADZU LabSolutions

QTL-486

<样品信息>

色谱柱 : XB-C18(50mm*4.6mm,5μm)
柱　温 : 30℃
流　速: 2.0ml/min
波　长: 195nm
数据文件名 : RC$QTL-486 - 0-86/3-749-3 - zzp-24062101-1p-120mg-rcqx-jf75z-pH6.0+3sdsjz-60min-P1.lcd
方法文件名 : RC$QTL-486 - QTL-486-RC-FX253.lcm
批处理文件名: RC$QTL-486 - 20240622-rcqx-FX253.lcb
样品瓶号 : 1-7
进样体积 : 20 μl
版本号: 6.115
进样时间 : 2024/06/22 14:38:28
实验者: xiechaojun
处理时间(V3) : 2024/06/24 10:56:19
处理者: xiechaojun
仪器型号 : SHIMADZU LC-2050C (FX253)

<色谱图>

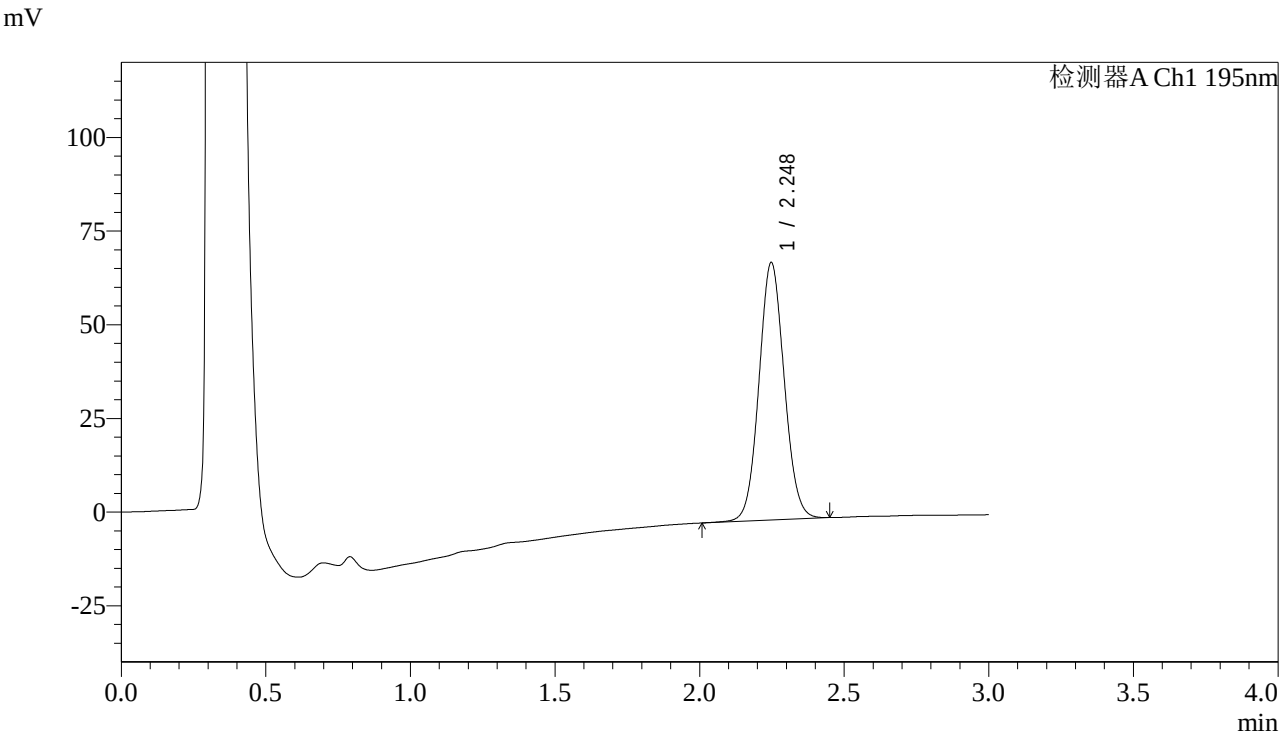

<峰表>

检测器A Ch1 195nm

峰号	保留时间	面积	面积%	高度	理论塔板数(USP)	拖尾因子	分离度(USP)
1	2.248	417788	100.000	68703	3186	1.066	--
总计		417788	100.000	68703			

SHIMADZU LabSolutions

QTL-486

<样品信息>

色谱柱 : XB-C18(50mm*4.6mm,5μm)
柱　温 : 30℃
流　速: 2.0ml/min
波　长: 195nm
数据文件名： RC$QTL-486 - 0-86/3-750-3 - zzp-24062101-1p-120mg-rcqx-jf75z-pH6.0+3sdsjz-60min-P2.lcd
方法文件名： RC$QTL-486 - QTL-486-RC-FX253.lcm
批处理文件名: RC$QTL-486 - 20240622-rcqx-FX253.lcb
样品瓶号 : 1-16
进样体积 : 20 μl
版本号: 6.115
进样时间 : 2024/06/22 14:41:51
实验者: xiechaojun
处理时间(V3) : 2024/06/24 10:56:22
处理者: xiechaojun
仪器型号 : SHIMADZU LC-2050C (FX253)

<色谱图>

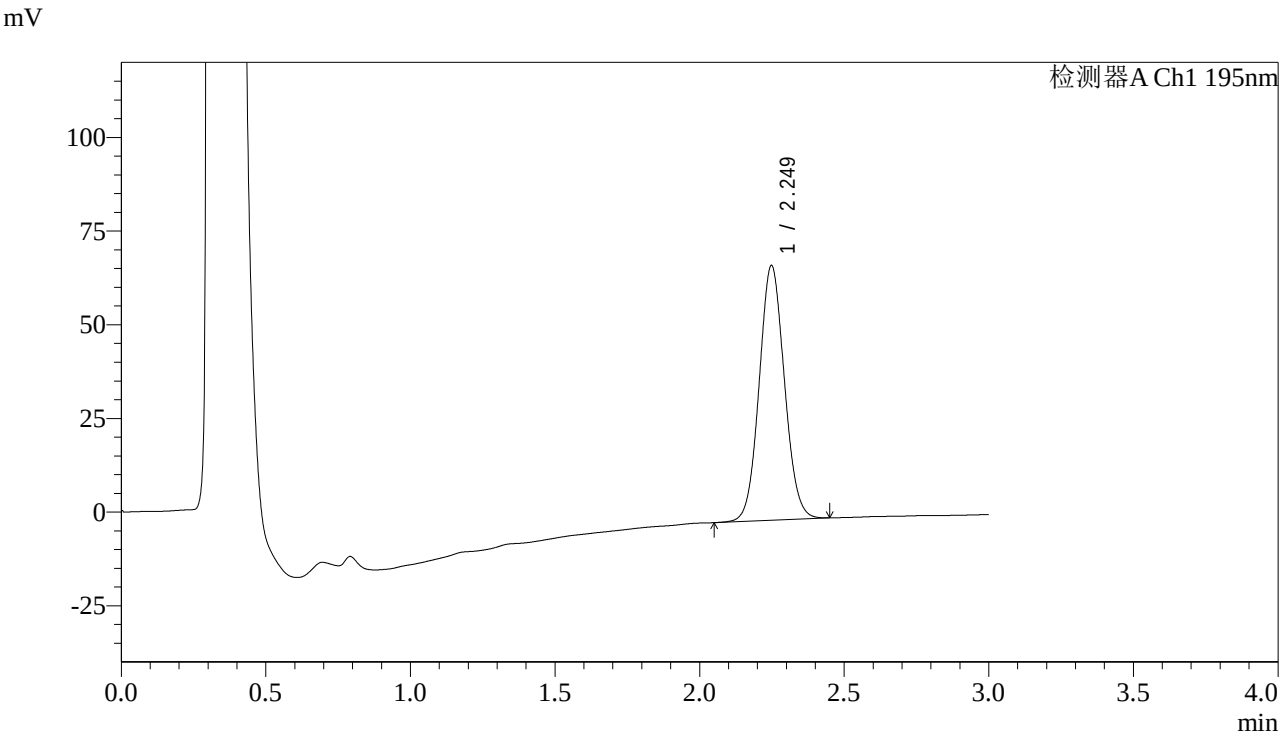

<峰表>

检测器A Ch1 195nm

峰号	保留时间	面积	面积%	高度	理论塔板数(USP)	拖尾因子	分离度(USP)
1	2.249	412695	100.000	67924	3183	1.068	--
总计		412695	100.000	67924			

SHIMADZU LabSolutions

QTL-486

<样品信息>

色谱柱 : XB-C18(50mm*4.6mm,5μm)
柱　温 : 30℃
流　速: 2.0ml/min
波　长: 195nm
数据文件名 : RC$QTL-486 - 0-86/3-751-3 - zzp-24062101-1p-120mg-rcqx-jf75z-pH6.0+3sdsjz-60min-P3.lcd
方法文件名 : RC$QTL-486 - QTL-486-RC-FX253.lcm
批处理文件名: RC$QTL-486 - 20240622-rcqx-FX253.lcb
样品瓶号 : 1-25
进样体积 : 20 μl
版本号: 6.115
进样时间 : 2024/06/22 14:45:12
实验者: xiechaojun
处理时间(V3) : 2024/06/24 10:56:25
处理者: xiechaojun
仪器型号 : SHIMADZU LC-2050C (FX253)

<色谱图>

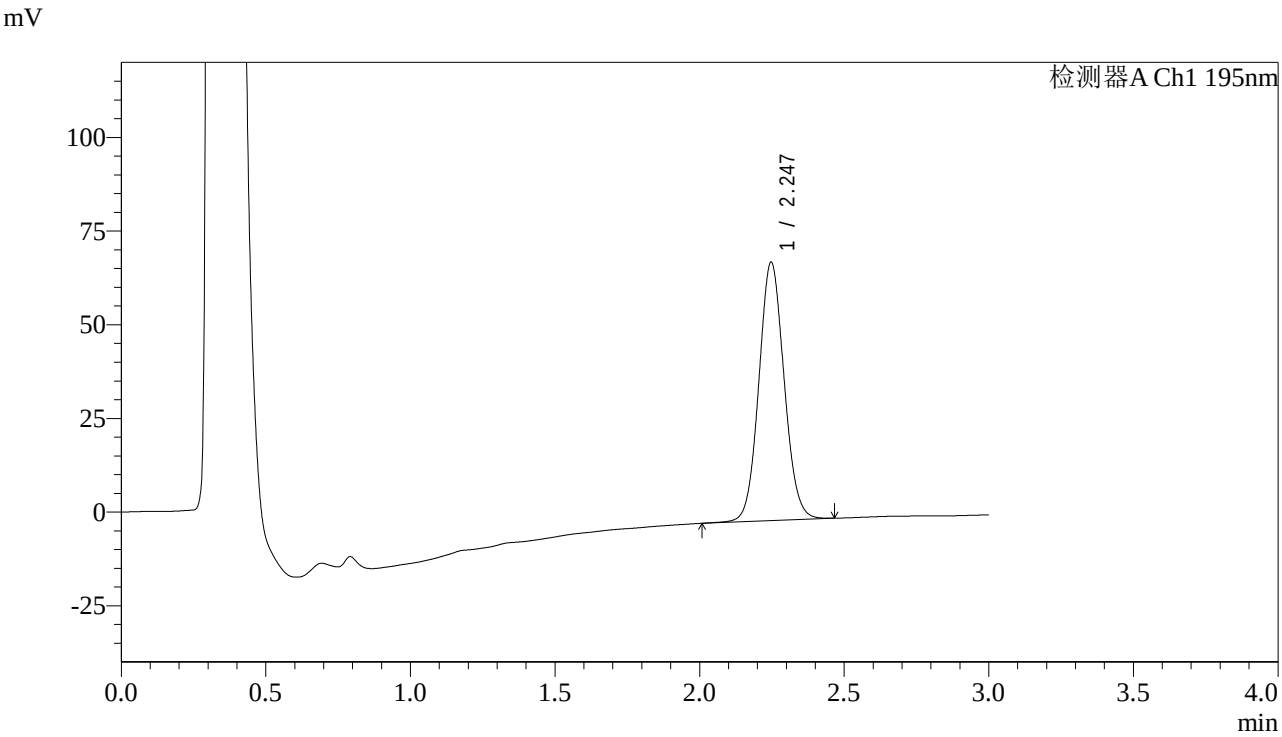

<峰表>

检测器A Ch1 195nm

峰号	保留时间	面积	面积%	高度	理论塔板数(USP)	拖尾因子	分离度(USP)
1	2.247	419524	100.000	68970	3188	1.071	--
总计		419524	100.000	68970			

SHIMADZU LabSolutions

QTL-486

<样品信息>

色谱柱 : XB-C18(50mm*4.6mm,5μm)
柱　温 : 30℃
流　速: 2.0ml/min
波　长: 195nm
数据文件名 : RC$QTL-486 - 0-86/3-752-3 - zzp-24062101-1p-120mg-rcqx-jf75z-pH6.0+3sdsjz-60min-P4.lcd
方法文件名 : RC$QTL-486 - QTL-486-RC-FX253.lcm
批处理文件名: RC$QTL-486 - 20240622-rcqx-FX253.lcb
样品瓶号 : 1-34
进样体积 : 20 μl
版本号: 6.115
进样时间 : 2024/06/22 14:48:35
实验者: xiechaojun
处理时间(V3) : 2024/06/24 10:56:27
处理者: xiechaojun
仪器型号 : SHIMADZU LC-2050C (FX253)

<色谱图>

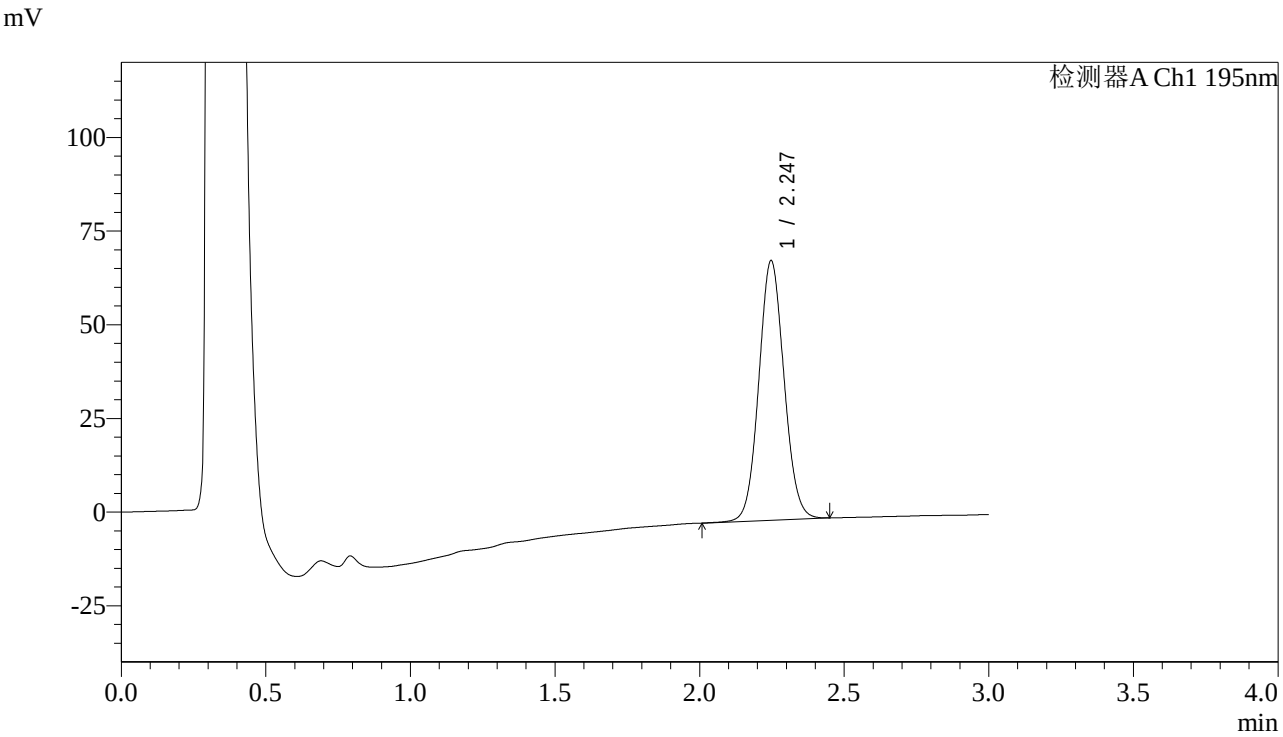

<峰表>

检测器A Ch1 195nm

峰号	保留时间	面积	面积%	高度	理论塔板数(USP)	拖尾因子	分离度(USP)
1	2.247	421075	100.000	69313	3187	1.069	--
总计		421075	100.000	69313			

SHIMADZU LabSolutions

QTL-486

<样品信息>

色谱柱 : XB-C18(50mm*4.6mm,5μm)
柱　温 : 30℃
流　速: 2.0ml/min
波　长: 195nm
数据文件名 : RC$QTL-486 - 0-86/3-753-3 - zzp-24062101-1p-120mg-rcqx-jf75z-pH6.0+3sdsjz-60min-P5.lcd
方法文件名 : RC$QTL-486 - QTL-486-RC-FX253.lcm
批处理文件名: RC$QTL-486 - 20240622-rcqx-FX253.lcb
样品瓶号 : 1-43
进样体积 : 20 μl
版本号: 6.115
进样时间 : 2024/06/22 14:51:58
实验者: xiechaojun
处理时间(V3) : 2024/06/24 10:56:30
处理者: xiechaojun
仪器型号 : SHIMADZU LC-2050C (FX253)

<色谱图>

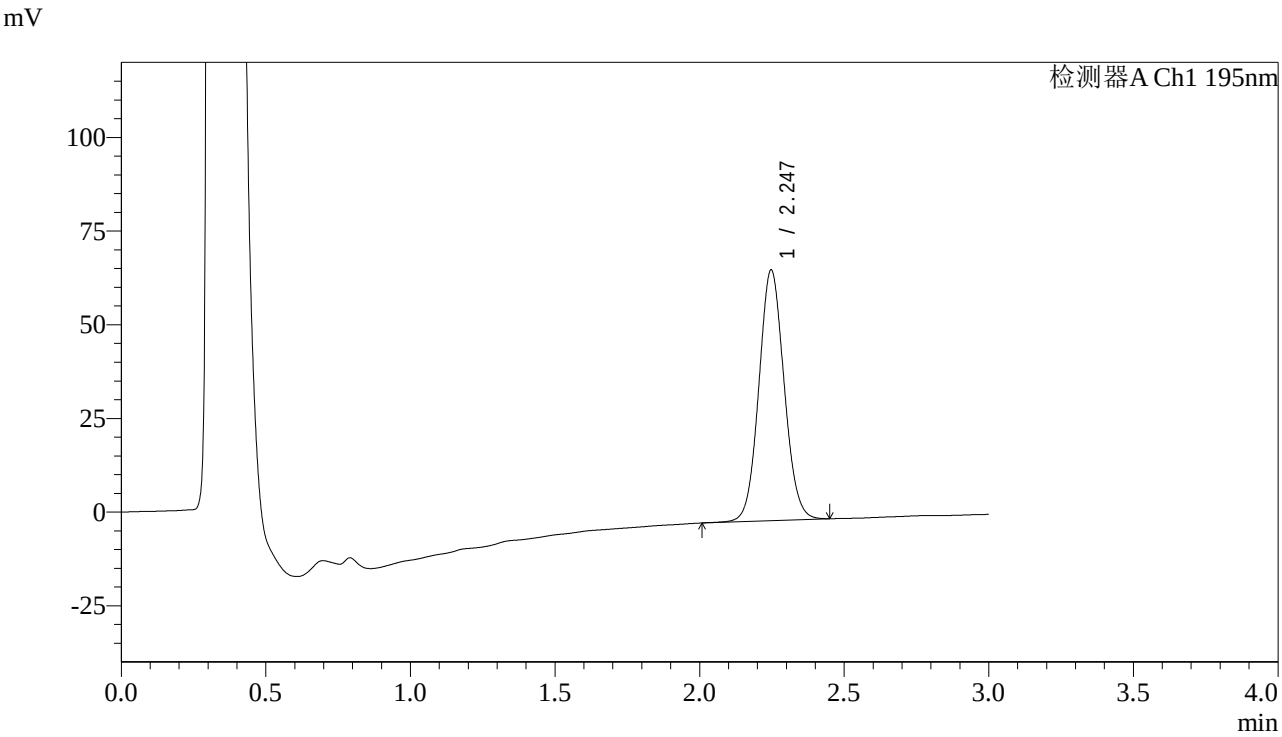

<峰表>

检测器A Ch1 195nm

峰号	保留时间	面积	面积%	高度	理论塔板数(USP)	拖尾因子	分离度(USP)
1	2.247	406865	100.000	66911	3181	1.069	--
总计		406865	100.000	66911			

SHIMADZU LabSolutions

QTL-486

<样品信息>

色谱柱 : XB-C18(50mm*4.6mm,5μm)
柱　温 : 30℃
流　速: 2.0ml/min
波　长: 195nm
数据文件名： RC$QTL-486 - 0-86/3-754-3 - zzp-24062101-1p-120mg-rcqx-jf75z-pH6.0+3sdsjz-60min-P6.lcd
方法文件名： RC$QTL-486 - QTL-486-RC-FX253.lcm
批处理文件名: RC$QTL-486 - 20240622-rcqx-FX253.lcb
样品瓶号 : 1-52
进样体积 : 20 μl
版本号: 6.115
进样时间 : 2024/06/22 14:55:20
实验者: xiechaojun
处理时间(V3) : 2024/06/24 10:56:33
处理者: xiechaojun
仪器型号 : SHIMADZU LC-2050C (FX253)

<色谱图>

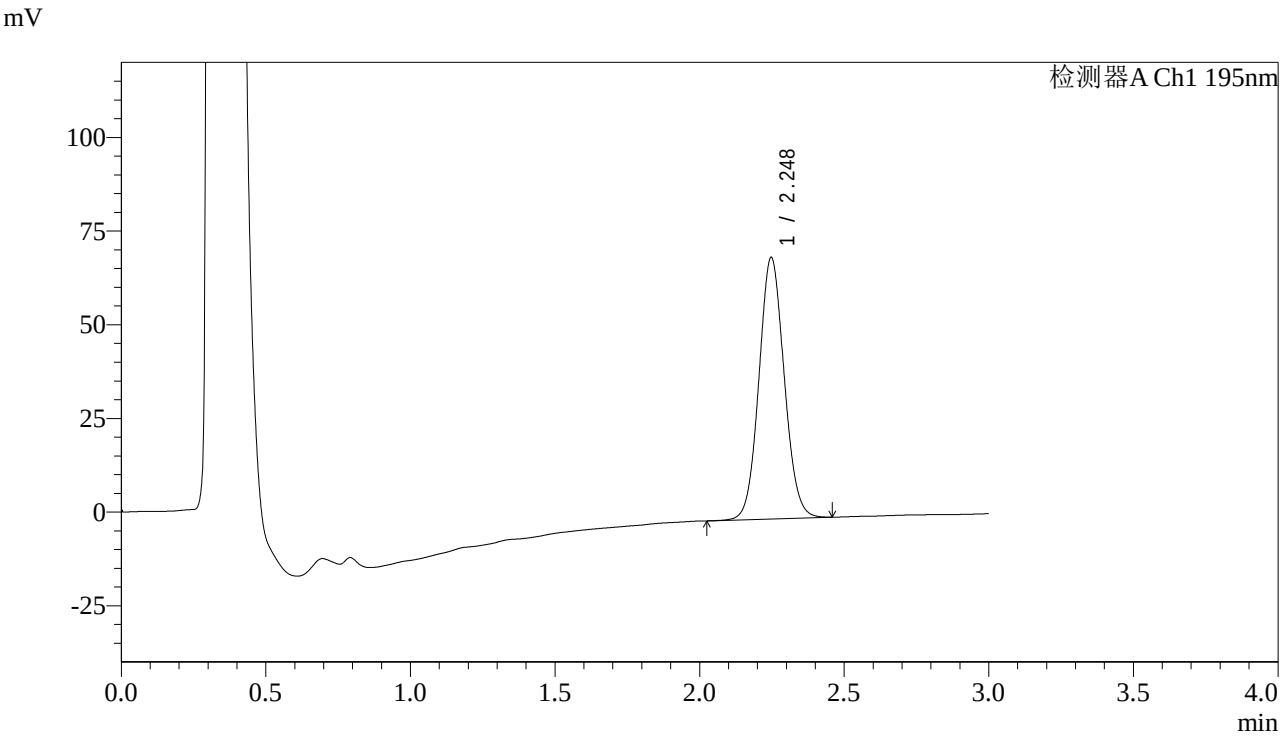

<峰表>

检测器A Ch1 195nm

峰号	保留时间	面积	面积%	高度	理论塔板数(USP)	拖尾因子	分离度(USP)
1	2.248	424267	100.000	69793	3180	1.072	--
总计		424267	100.000	69793			

SHIMADZU LabSolutions

QTL-486

<样品信息>

色谱柱 : XB-C18(50mm*4.6mm,5μm)
柱　温 : 30℃
流　速: 2.0ml/min
波　长: 195nm
数据文件名 : RC$QTL-486 - 0-86/3-755-3 - zzp-24062101-1p-120mg-rcqx-jf75z-pH6.0+3sdsjz-jxzs-P1.lcd
方法文件名 : RC$QTL-486 - QTL-486-RC-FX253.lcm
批处理文件名: RC$QTL-486 - 20240622-rcqx-FX253.lcb
样品瓶号 : 1-8
进样体积 : 20 μl
版本号: 6.115
进样时间 : 2024/06/22 14:58:44
实验者: xiechaojun
处理时间(V3) : 2024/06/24 10:56:35
处理者: xiechaojun
仪器型号 : SHIMADZU LC-2050C (FX253)

<色谱图>

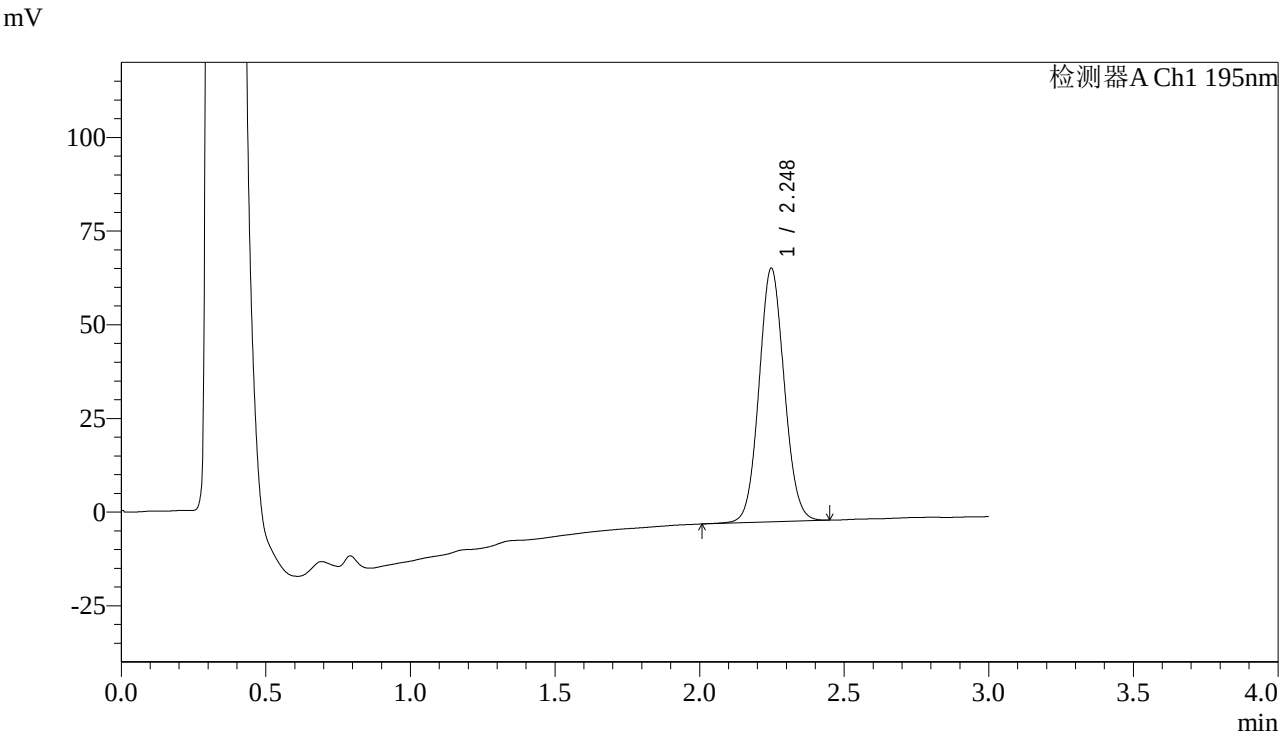

<峰表>

检测器A Ch1 195nm

峰号	保留时间	面积	面积%	高度	理论塔板数(USP)	拖尾因子	分离度(USP)
1	2.248	411737	100.000	67692	3181	1.068	--
总计		411737	100.000	67692			

SHIMADZU LabSolutions

QTL-486

<样品信息>

色谱柱 : XB-C18(50mm*4.6mm,5μm)
柱　温 : 30℃
流　速: 2.0ml/min
波　长: 195nm
数据文件名 : RC$QTL-486 - 0-86/3-756-3 - zzp-24062101-1p-120mg-rcqx-jf75z-pH6.0+3sdsjz-jxzs-P2.lcd
方法文件名 : RC$QTL-486 - QTL-486-RC-FX253.lcm
批处理文件名: RC$QTL-486 - 20240622-rcqx-FX253.lcb
样品瓶号 : 1-17
进样体积 : 20 μl
版本号: 6.115
进样时间 : 2024/06/22 15:02:08
实验者: xiechaojun
处理时间(V3) : 2024/06/24 10:56:38
处理者: xiechaojun
仪器型号 : SHIMADZU LC-2050C (FX253)

<色谱图>

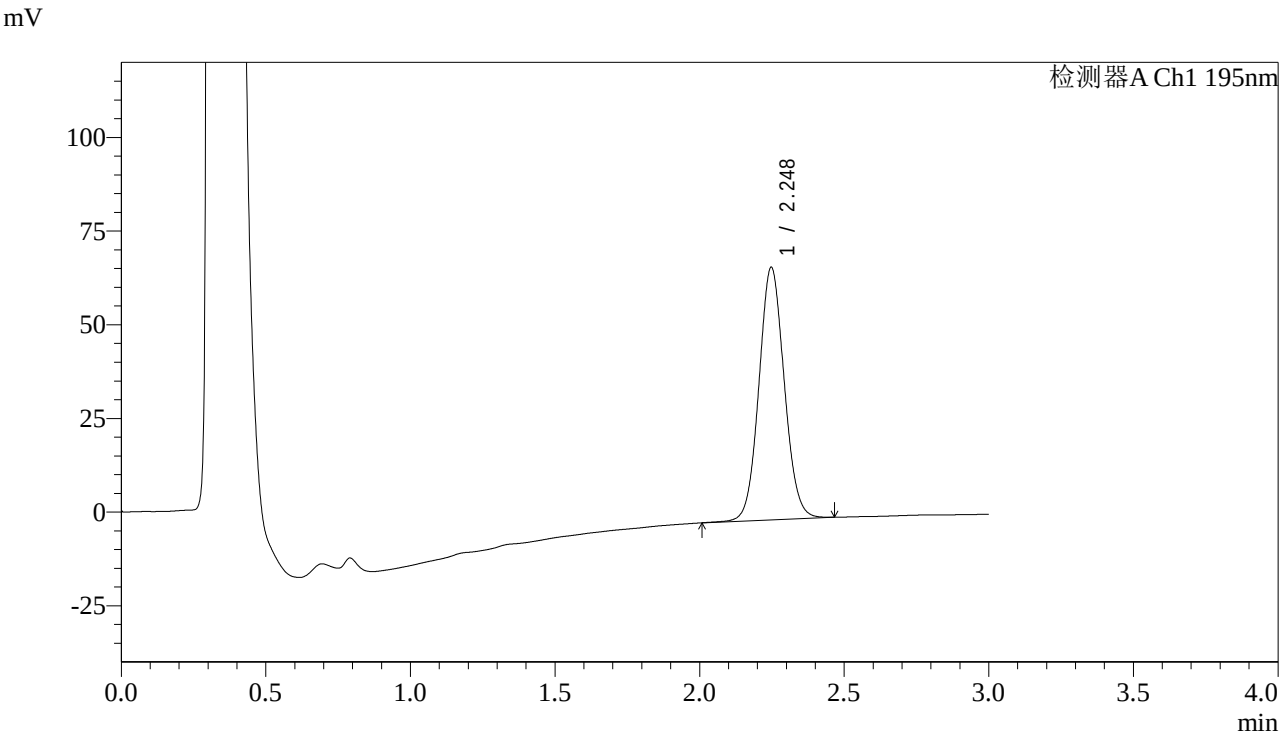

<峰表>

检测器A Ch1 195nm

峰号	保留时间	面积	面积%	高度	理论塔板数(USP)	拖尾因子	分离度(USP)
1	2.248	410980	100.000	67388	3178	1.068	--
总计		410980	100.000	67388			

SHIMADZU LabSolutions

QTL-486

<样品信息>

色谱柱 : XB-C18(50mm*4.6mm,5μm)
柱　温 : 30℃
流　速: 2.0ml/min
波　长: 195nm
数据文件名 : RC$QTL-486 - 0-86/3-757-3 - zzp-24062101-1p-120mg-rcqx-jf75z-pH6.0+3sdsjz-jxzs-P3.lcd
方法文件名 : RC$QTL-486 - QTL-486-RC-FX253.lcm
批处理文件名: RC$QTL-486 - 20240622-rcqx-FX253.lcb
样品瓶号 : 1-26
进样体积 : 20 μl
版本号: 6.115
进样时间 : 2024/06/22 15:05:32
实验者: xiechaojun
处理时间(V3) : 2024/06/24 10:56:40
处理者: xiechaojun
仪器型号 : SHIMADZU LC-2050C (FX253)

<色谱图>

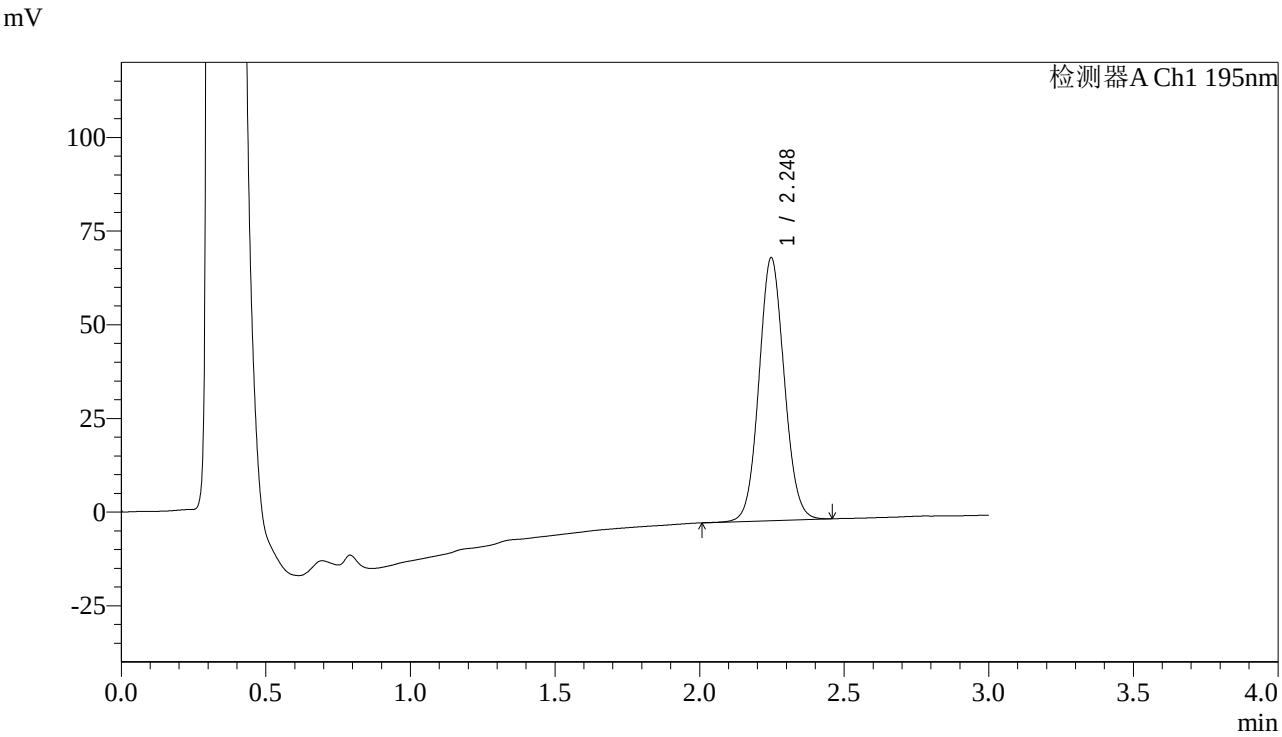

<峰表>

检测器A Ch1 195nm

峰号	保留时间	面积	面积%	高度	理论塔板数(USP)	拖尾因子	分离度(USP)
1	2.248	426730	100.000	70190	3187	1.069	--
总计		426730	100.000	70190			

SHIMADZU LabSolutions

QTL-486

<样品信息>

色谱柱 : XB-C18(50mm*4.6mm,5μm)
柱　温 : 30℃
流　速: 2.0ml/min
波　长: 195nm
数据文件名 : RC$QTL-486 - 0-86/3-758-3 - zzp-24062101-1p-120mg-rcqx-jf75z-pH6.0+3sdsjz-jxzs-P4.lcd
方法文件名 : RC$QTL-486 - QTL-486-RC-FX253.lcm
批处理文件名: RC$QTL-486 - 20240622-rcqx-FX253.lcb
样品瓶号 : 1-35
进样体积 : 20 μl
版本号: 6.115
进样时间 : 2024/06/22 15:08:55
实验者: xiechaojun
处理时间(V3) : 2024/06/24 10:56:43
处理者: xiechaojun
仪器型号 : SHIMADZU LC-2050C (FX253)

<色谱图>

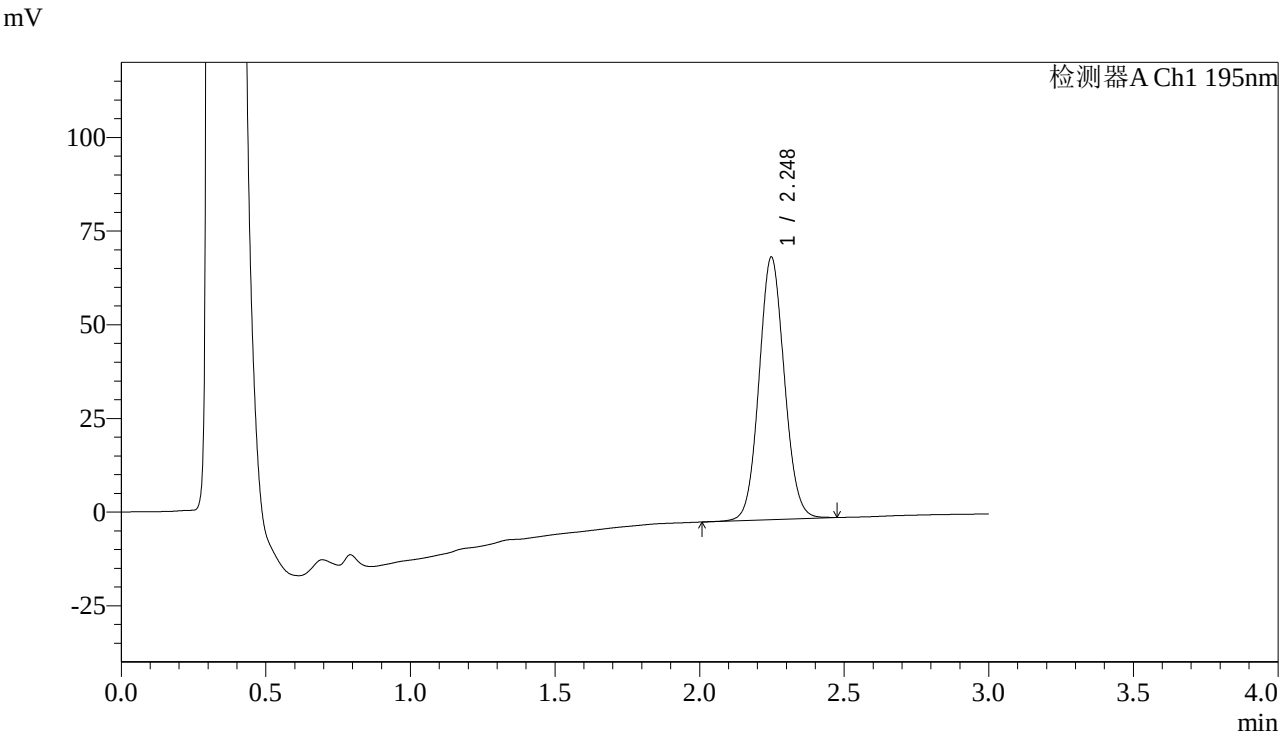

<峰表>

检测器A Ch1 195nm

峰号	保留时间	面积	面积%	高度	理论塔板数(USP)	拖尾因子	分离度(USP)
1	2.248	426325	100.000	70049	3182	1.071	--
总计		426325	100.000	70049			

SHIMADZU LabSolutions

QTL-486

<样品信息>

色谱柱 : XB-C18(50mm*4.6mm,5μm)
柱　温 : 30℃
流　速: 2.0ml/min
波　长: 195nm
数据文件名 : RC$QTL-486 - 0-86/3-759-3 - zzp-24062101-1p-120mg-rcqx-jf75z-pH6.0+3sdsjz-jxzs-P5.lcd
方法文件名 : RC$QTL-486 - QTL-486-RC-FX253.lcm
批处理文件名: RC$QTL-486 - 20240622-rcqx-FX253.lcb
样品瓶号 : 1-44
进样体积 : 20 μl
版本号: 6.115
进样时间 : 2024/06/22 15:12:19
实验者: xiechaojun
处理时间(V3) : 2024/06/24 10:56:46
处理者: xiechaojun
仪器型号 : SHIMADZU LC-2050C (FX253)

<色谱图>

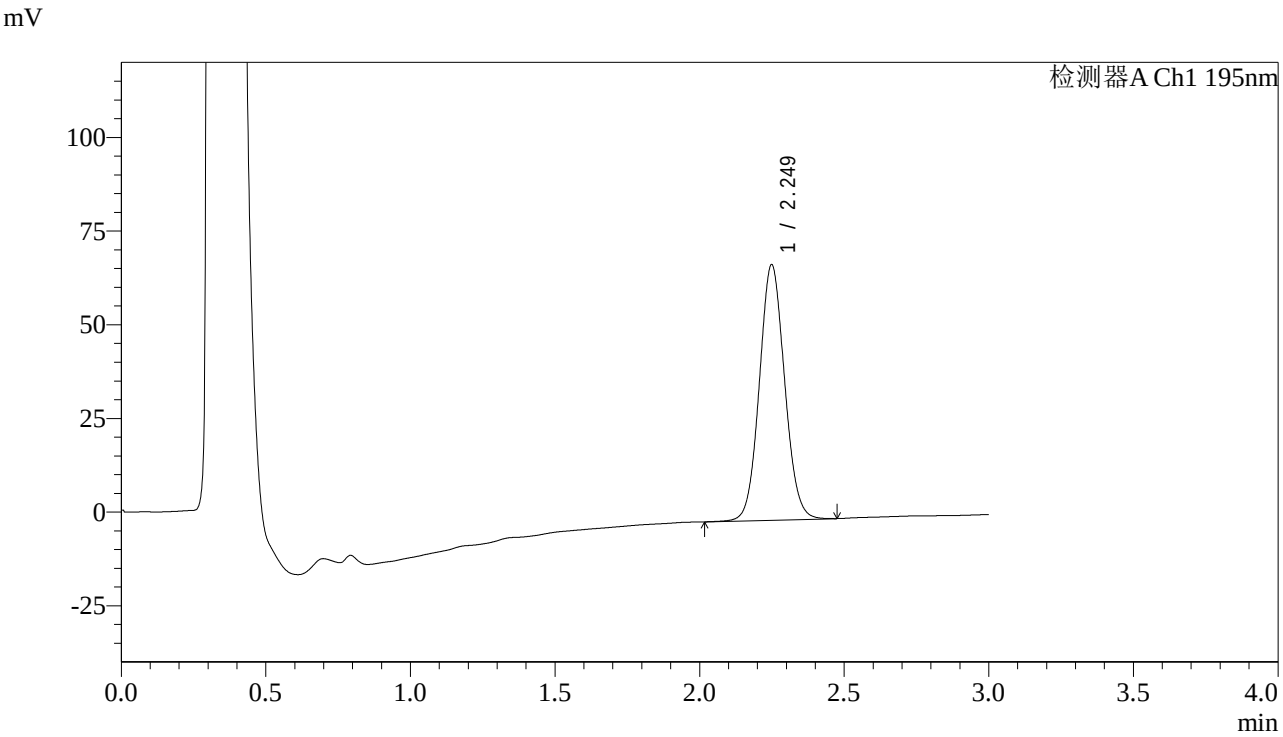

<峰表>

检测器A Ch1 195nm

峰号	保留时间	面积	面积%	高度	理论塔板数(USP)	拖尾因子	分离度(USP)
1	2.249	414366	100.000	68081	3195	1.070	--
总计		414366	100.000	68081			

SHIMADZU LabSolutions

QTL-486

<样品信息>

色谱柱 : XB-C18(50mm*4.6mm,5μm)
柱　温 : 30℃
流　速: 2.0ml/min
波　长: 195nm
数据文件名： RC$QTL-486 - 0-86/3-760-3 - zzp-24062101-1p-120mg-rcqx-jf75z-pH6.0+3sdsjz-jxzs-P6.lcd
方法文件名： RC$QTL-486 - QTL-486-RC-FX253.lcm
批处理文件名: RC$QTL-486 - 20240622-rcqx-FX253.lcb
样品瓶号 : 1-53
进样体积 : 20 μl
版本号: 6.115
进样时间 : 2024/06/22 15:15:42
实验者: xiechaojun
处理时间(V3) : 2024/06/24 10:56:48
处理者: xiechaojun
仪器型号 : SHIMADZU LC-2050C (FX253)

<色谱图>

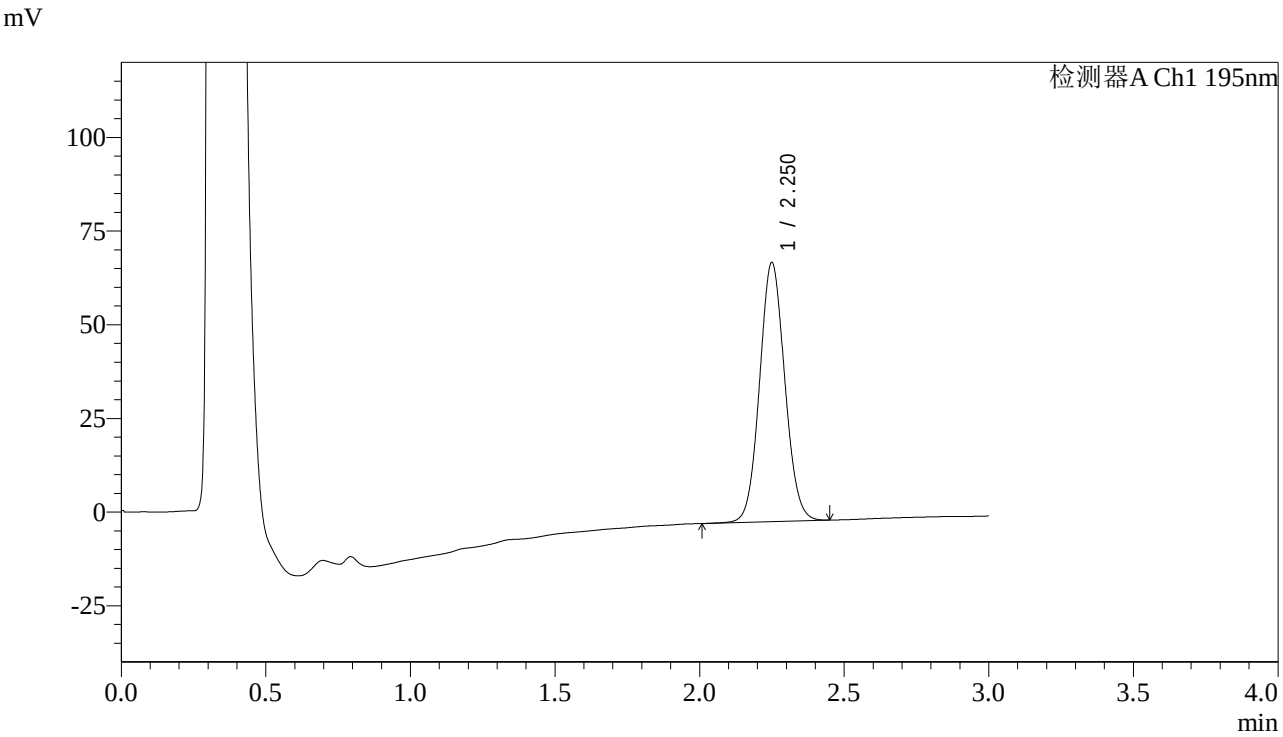

<峰表>

检测器A Ch1 195nm

峰号	保留时间	面积	面积%	高度	理论塔板数(USP)	拖尾因子	分离度(USP)
1	2.250	419652	100.000	68970	3192	1.070	--
总计		419652	100.000	68970			

SHIMADZU LabSolutions

QTL-486

<样品信息>

色谱柱 : XB-C18(50mm*4.6mm,5μm)
柱　温 : 30℃
流　速: 2.0ml/min
波　长: 195nm
数据文件名： RC$QTL-486 - 0-86/3-761-3 - zzp-24062101-1p-120mg-rcqx-jf75z-pH6.0+3sdsjz-dz2-1.lcd
方法文件名： RC$QTL-486 - QTL-486-RC-FX253.lcm
批处理文件名: RC$QTL-486 - 20240622-rcqx-FX253.lcb
样品瓶号 : 1-27
进样体积 : 20 μl
版本号: 6.115
进样时间 : 2024/06/22 15:19:06
实验者: xiechaojun
处理时间(V3) : 2024/06/24 10:56:51
处理者: xiechaojun
仪器型号 : SHIMADZU LC-2050C (FX253)

<色谱图>

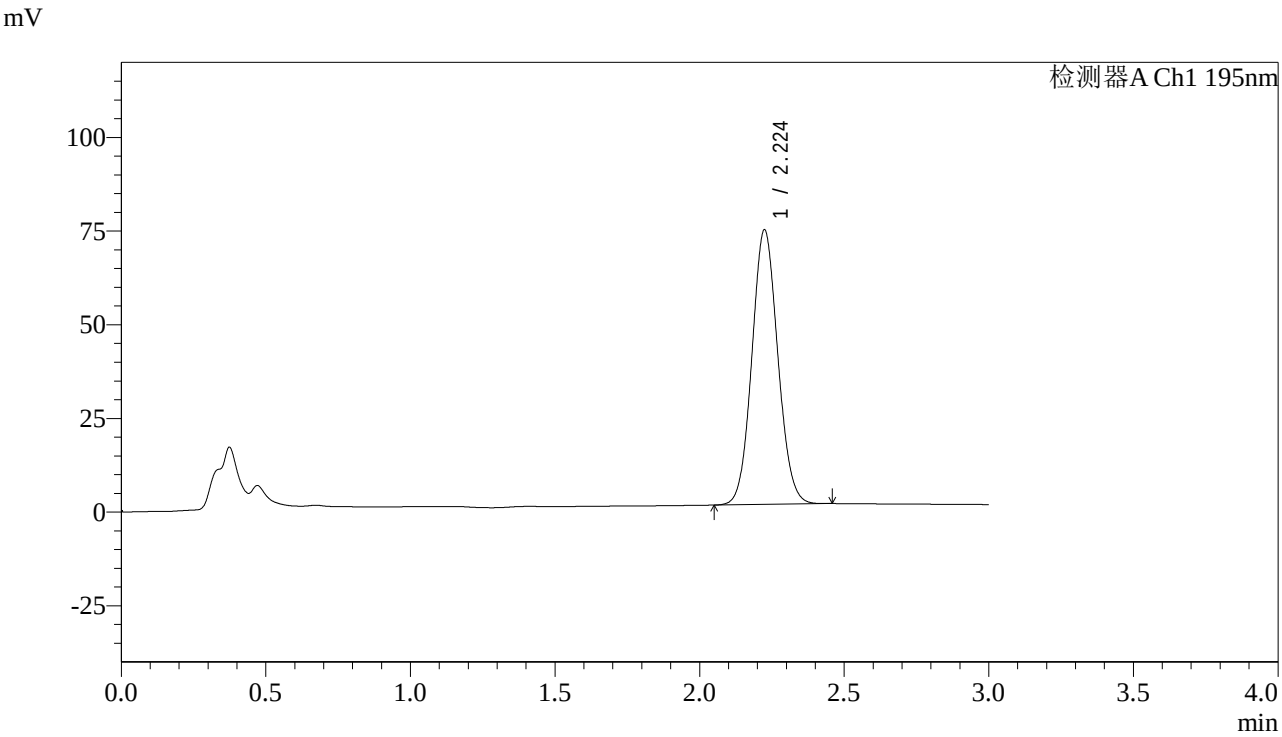

<峰表>

检测器A Ch1 195nm

峰号	保留时间	面积	面积%	高度	理论塔板数(USP)	拖尾因子	分离度(USP)
1	2.224	457315	100.000	73163	2934	1.076	--
总计		457315	100.000	73163			

SHIMADZU LabSolutions

QTL-486

<样品信息>

色谱柱 : XB-C18(50mm*4.6mm,5μm)
柱　温 : 30℃
流　速: 2.0ml/min
波　长: 195nm
数据文件名： RC$QTL-486 - 0-86/3-762-3 - zzp-24062101-1p-120mg-rcqx-jf75z-pH6.0+3sdsjz-dz2-2.lcd
方法文件名： RC$QTL-486 - QTL-486-RC-FX253.lcm
批处理文件名: RC$QTL-486 - 20240622-rcqx-FX253.lcb
样品瓶号 : 1-27
进样体积 : 20 μl
版本号: 6.115
进样时间 : 2024/06/22 15:22:29
实验者: xiechaojun
处理时间(V3) : 2024/06/24 10:56:54
处理者: xiechaojun
仪器型号 : SHIMADZU LC-2050C (FX253)

<色谱图>

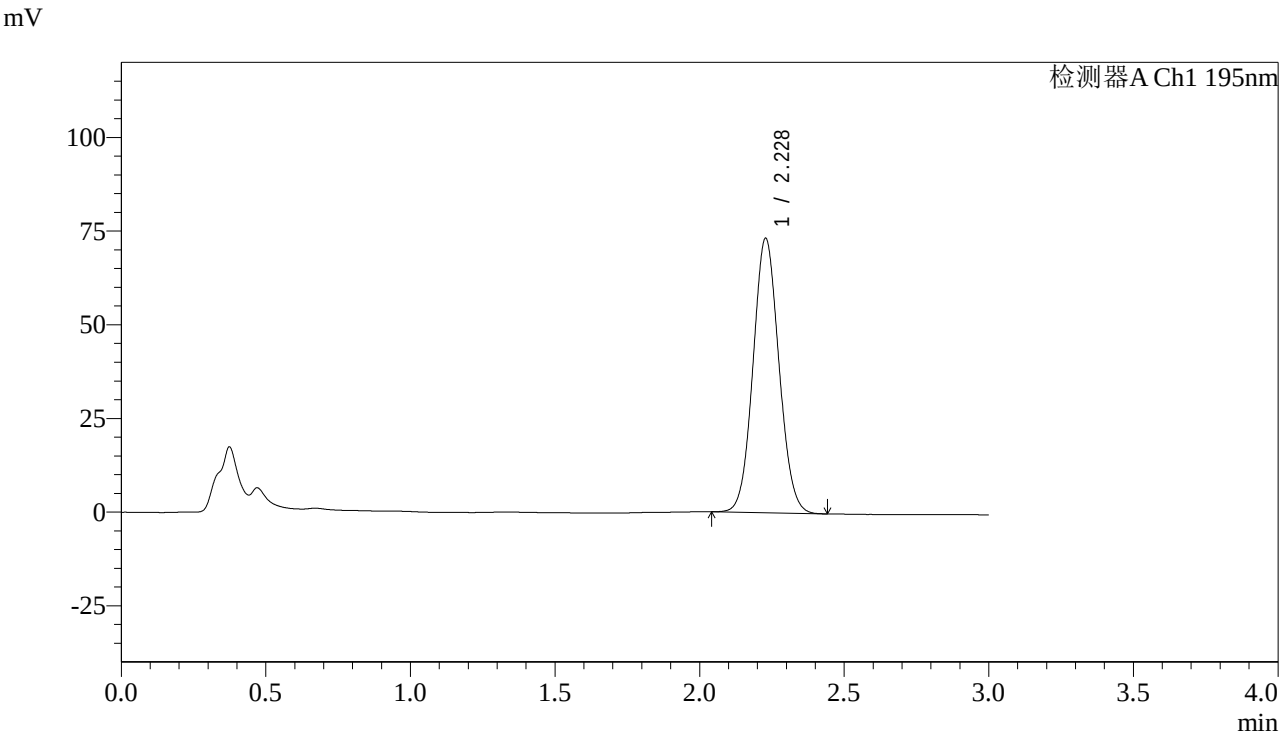

<峰表>

检测器A Ch1 195nm

峰号	保留时间	面积	面积%	高度	理论塔板数(USP)	拖尾因子	分离度(USP)
1	2.228	457020	100.000	73206	2939	1.072	--
总计		457020	100.000	73206			

SHIMADZU LabSolutions

QTL-486

<样品信息>

色谱柱 : XB-C18(50mm*4.6mm,5μm)
柱　温 : 30℃
流　速: 2.0ml/min
波　长: 195nm
数据文件名： RC$QTL-486 - 0-86/3-763-3 - zzp-24062102-1p-120mg-rcqx-jf75z-pH6.0+3sdsjz-rj.lcd
方法文件名： RC$QTL-486 - QTL-486-RC-FX253.lcm
批处理文件名: RC$QTL-486 - 20240622-rcqx-FX253.lcb
样品瓶号 : 2-9
进样体积 : 20 μl
版本号: 6.115
进样时间 : 2024/06/22 15:25:54
实验者: xiechaojun
处理时间(V3) : 2024/06/24 10:56:56
处理者: xiechaojun
仪器型号 : SHIMADZU LC-2050C (FX253)

<色谱图>

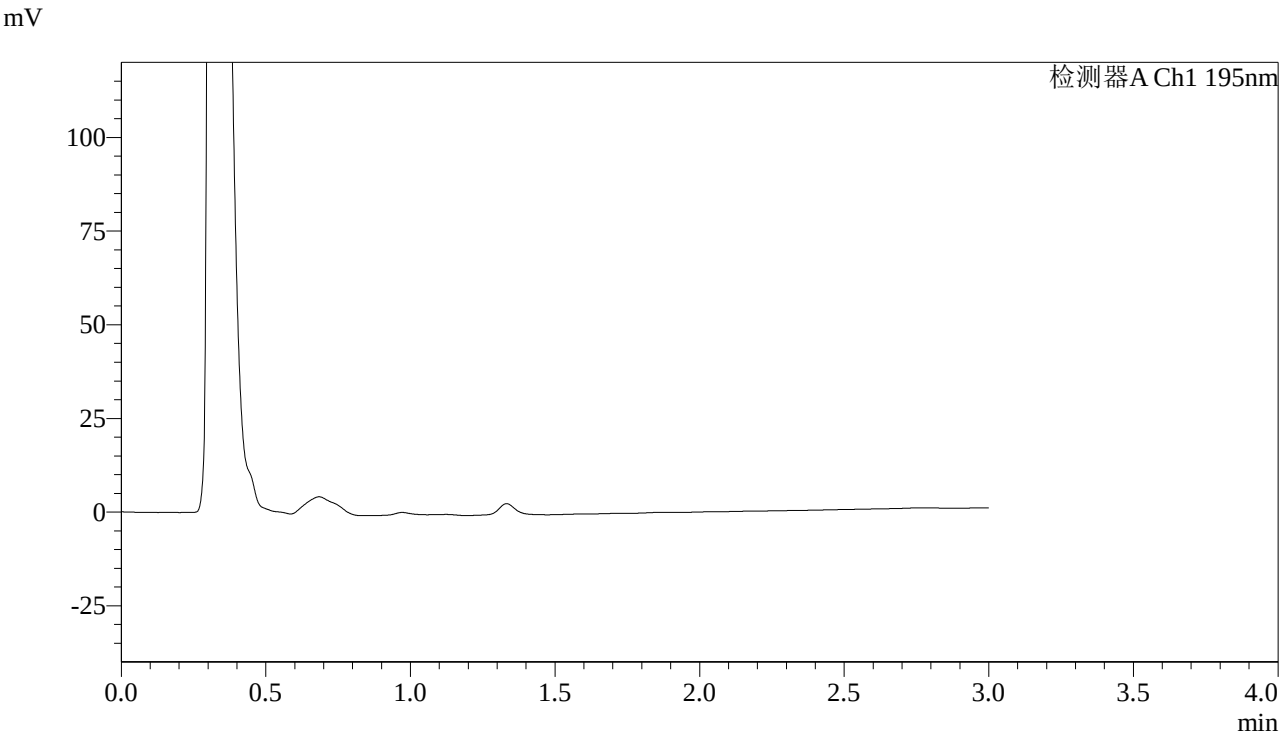

<峰表>

检测器A Ch1 195nm

峰号	保留时间	面积	面积%	高度	理论塔板数(USP)	拖尾因子	分离度(USP)
总计							

SHIMADZU LabSolutions

QTL-486

<样品信息>

色谱柱 : XB-C18(50mm*4.6mm,5μm)
柱　温 : 30℃
流　速: 2.0ml/min
波　长: 195nm
数据文件名 : RC$QTL-486 - 0-86/3-764-3 - zzp-24062102-1p-120mg-rcqx-jf75z-pH6.0+3sdsjz-dz1-1.lcd
方法文件名 : RC$QTL-486 - QTL-486-RC-FX253.lcm
批处理文件名: RC$QTL-486 - 20240622-rcqx-FX253.lcb
样品瓶号 : 2-18
进样体积 : 20 μl
版本号: 6.115
进样时间 : 2024/06/22 15:29:19
实验者: xiechaojun
处理时间(V3) : 2024/06/24 10:56:59
处理者: xiechaojun
仪器型号 : SHIMADZU LC-2050C (FX253)

<色谱图>

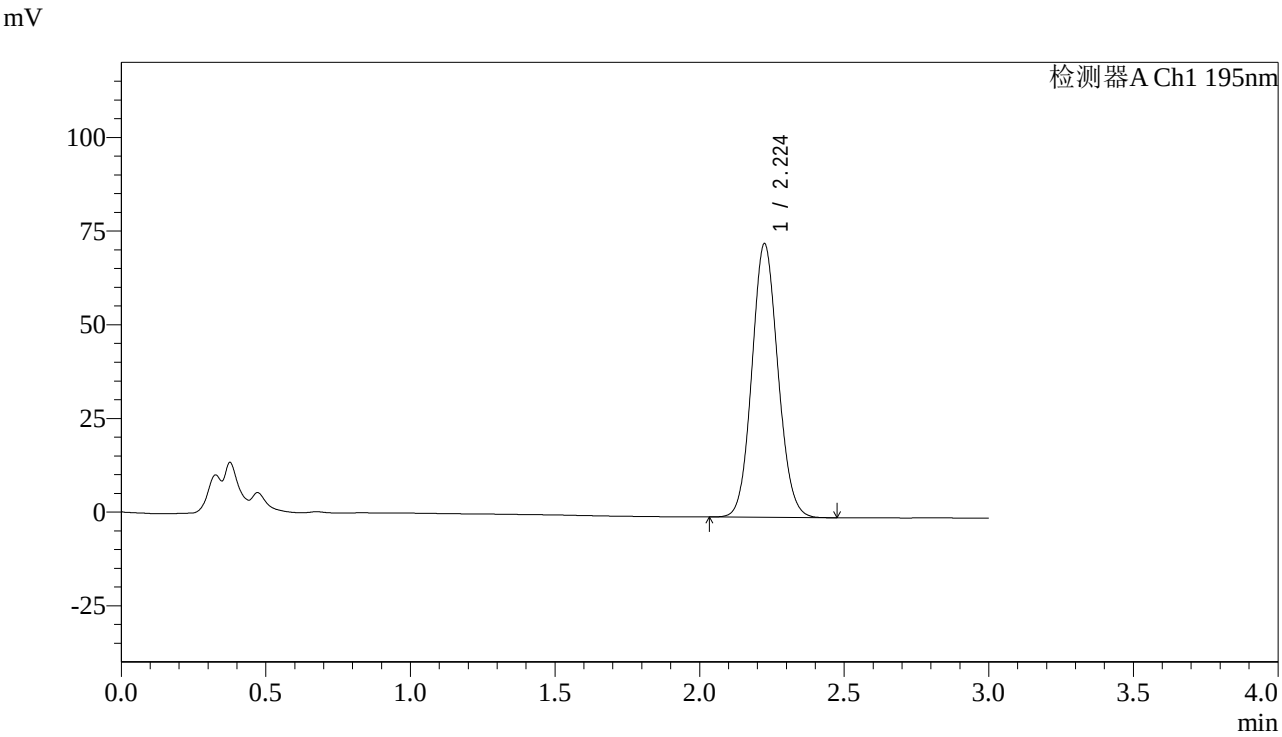

<峰表>

检测器A Ch1 195nm

峰号	保留时间	面积	面积%	高度	理论塔板数(USP)	拖尾因子	分离度(USP)
1	2.224	457772	100.000	72911	2917	1.090	--
总计		457772	100.000	72911			

SHIMADZU LabSolutions

QTL-486

<样品信息>

色谱柱 : XB-C18(50mm*4.6mm,5μm)
柱　温 : 30℃
流　速: 2.0ml/min
波　长: 195nm
数据文件名 : RC$QTL-486 - 0-86/3-765-3 - zzp-24062102-1p-120mg-rcqx-jf75z-pH6.0+3sdsjz-dz1-2.lcd
方法文件名 : RC$QTL-486 - QTL-486-RC-FX253.lcm
批处理文件名: RC$QTL-486 - 20240622-rcqx-FX253.lcb
样品瓶号 : 2-18
进样体积 : 20 μl
版本号: 6.115
进样时间 : 2024/06/22 15:32:44
实验者: xiechaojun
处理时间(V3) : 2024/06/24 10:57:02
处理者: xiechaojun
仪器型号 : SHIMADZU LC-2050C (FX253)

<色谱图>

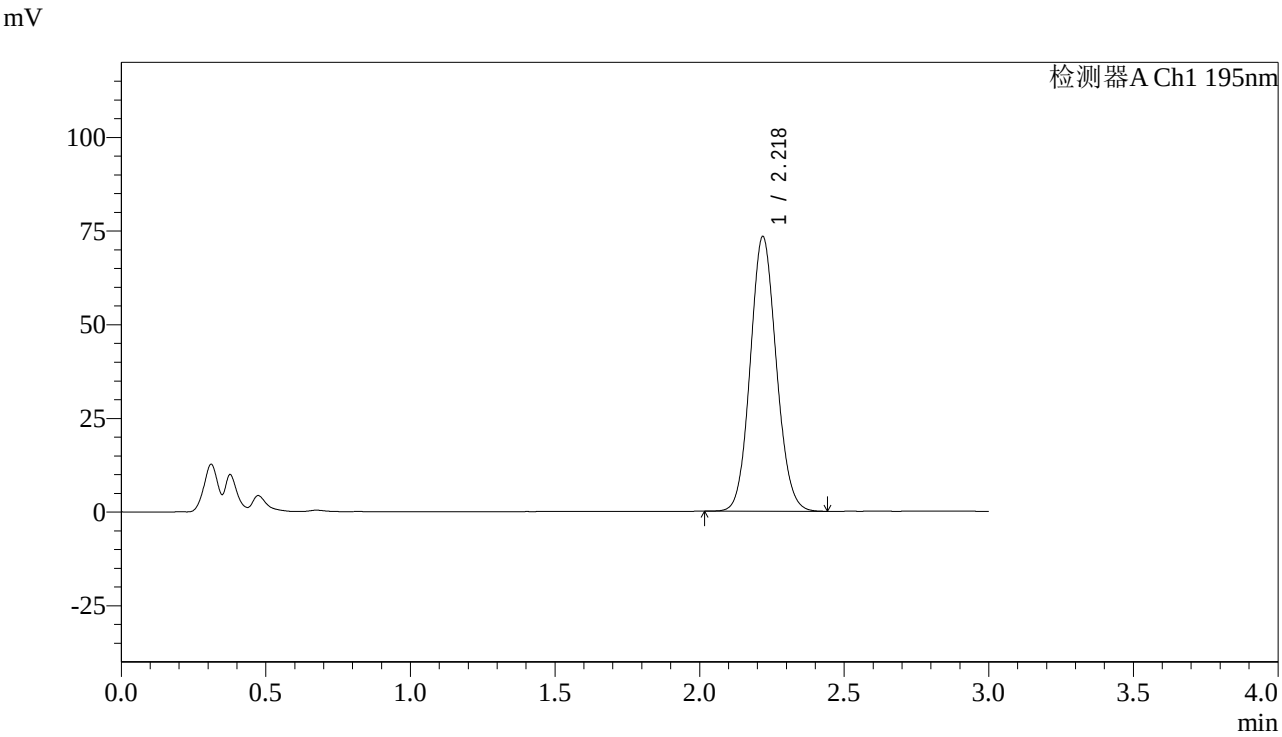

<峰表>

检测器A Ch1 195nm

峰号	保留时间	面积	面积%	高度	理论塔板数(USP)	拖尾因子	分离度(USP)
1	2.218	459412	100.000	73093	2900	1.092	--
总计		459412	100.000	73093			

SHIMADZU LabSolutions

QTL-486

<样品信息>

色谱柱 : XB-C18(50mm*4.6mm,5μm)
柱　温 : 30℃
流　速: 2.0ml/min
波　长: 195nm
数据文件名 : RC$QTL-486 - 0-86/3-766-3 - zzp-24062102-1p-120mg-rcqx-jf75z-pH6.0+3sdsjz-dz1-3.lcd
方法文件名 : RC$QTL-486 - QTL-486-RC-FX253.lcm
批处理文件名: RC$QTL-486 - 20240622-rcqx-FX253.lcb
样品瓶号 : 2-18
进样体积 : 20 μl
版本号: 6.115
进样时间 : 2024/06/22 15:36:09
实验者: xiechaojun
处理时间(V3) : 2024/06/24 10:57:04
处理者: xiechaojun
仪器型号 : SHIMADZU LC-2050C (FX253)

<色谱图>

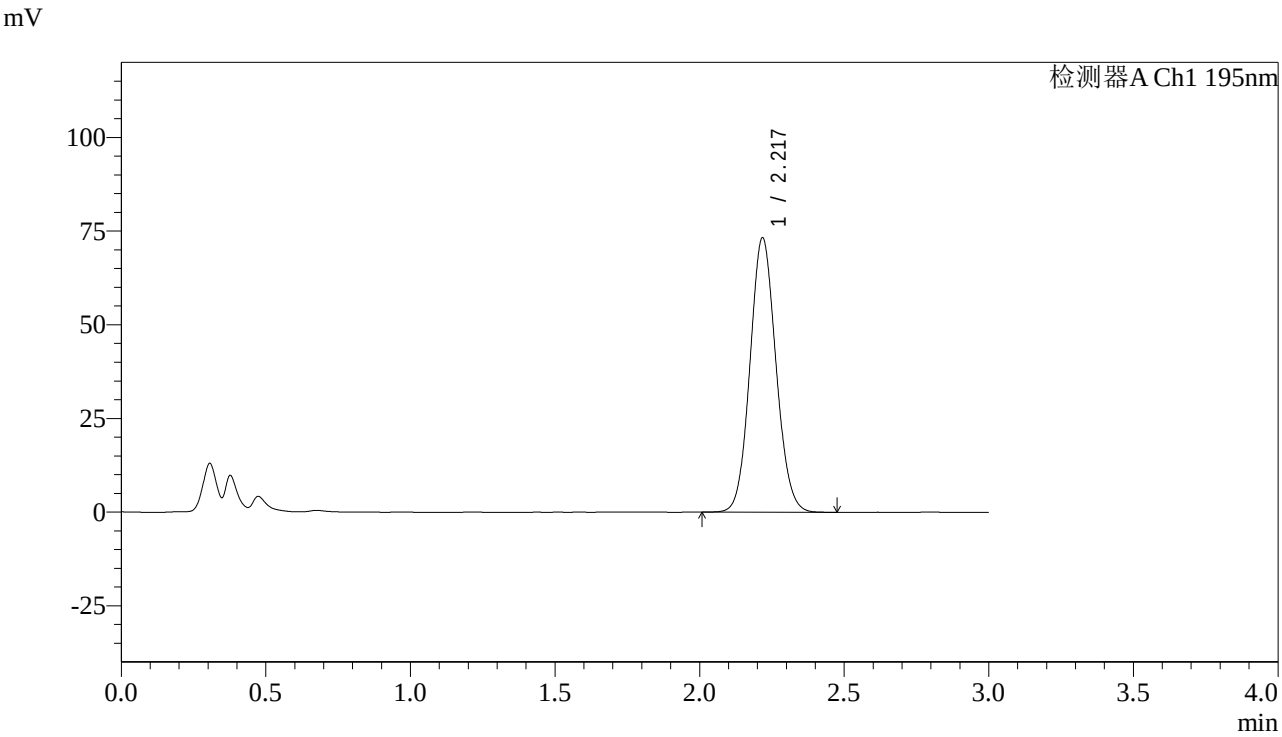

<峰表>

检测器A Ch1 195nm

峰号	保留时间	面积	面积%	高度	理论塔板数(USP)	拖尾因子	分离度(USP)
1	2.217	458301	100.000	72882	2906	1.088	--
总计		458301	100.000	72882			

SHIMADZU LabSolutions

QTL-486

<样品信息>

色谱柱 : XB-C18(50mm*4.6mm,5μm)
柱　温 : 30℃
流　速: 2.0ml/min
波　长: 195nm
数据文件名 : RC$QTL-486 - 0-86/3-767-3 - zzp-24062102-1p-120mg-rcqx-jf75z-pH6.0+3sdsjz-dz1-4.lcd
方法文件名 : RC$QTL-486 - QTL-486-RC-FX253.lcm
批处理文件名: RC$QTL-486 - 20240622-rcqx-FX253.lcb
样品瓶号 : 2-18
进样体积 : 20 μl
版本号: 6.115
进样时间 : 2024/06/22 15:39:32
实验者: xiechaojun
处理时间(V3) : 2024/06/24 10:57:07
处理者: xiechaojun
仪器型号 : SHIMADZU LC-2050C (FX253)

<色谱图>

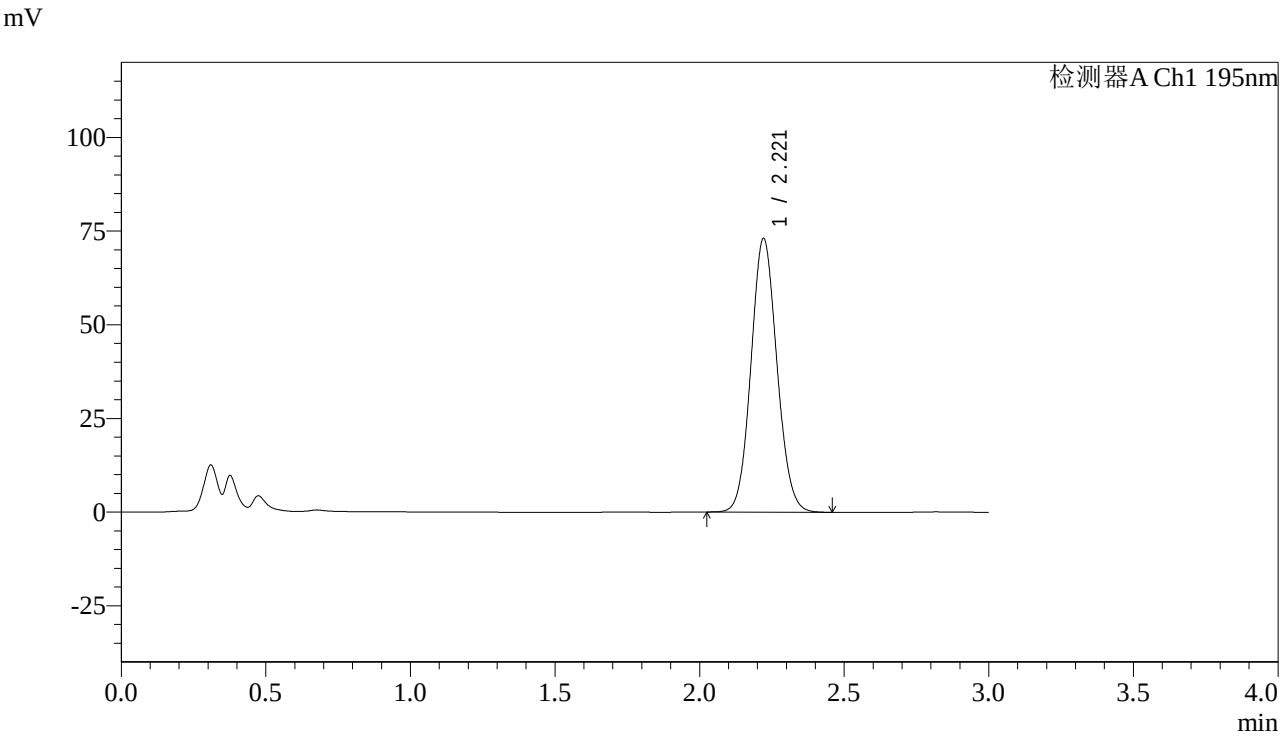

<峰表>

检测器A Ch1 195nm

峰号	保留时间	面积	面积%	高度	理论塔板数(USP)	拖尾因子	分离度(USP)
1	2.221	456992	100.000	73047	2914	1.084	--
总计		456992	100.000	73047			

SHIMADZU LabSolutions

QTL-486

<样品信息>

色谱柱 : XB-C18(50mm*4.6mm,5μm)　　流　速: 2.0ml/min
柱　温 : 30℃　　波　长: 195nm
数据文件名 : RC$QTL-486 - 0-86/3-768-3 - zzp-24062102-1p-120mg-rcqx-jf75z-pH6.0+3sdsjz-dz1-5.lcd
方法文件名 : RC$QTL-486 - QTL-486-RC-FX253.lcm
批处理文件名: RC$QTL-486 - 20240622-rcqx-FX253.lcb
样品瓶号 : 2-18
进样体积 : 20 μl　　版本号: 6.115
进样时间 : 2024/06/22 15:42:56　　实验者: xiechaojun
处理时间(V3) : 2024/06/24 10:57:10　　处理者: xiechaojun
仪器型号 : SHIMADZU LC-2050C (FX253)

<色谱图>

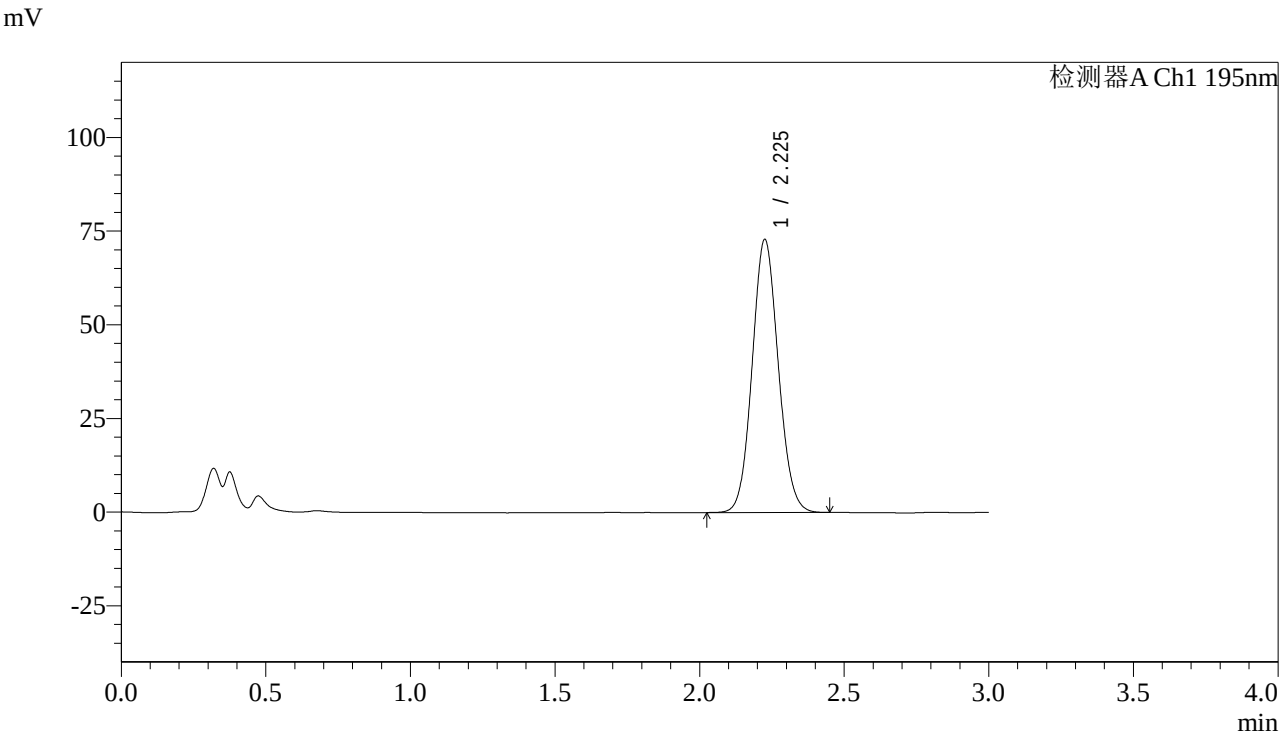

<峰表>

检测器A Ch1 195nm

峰号	保留时间	面积	面积%	高度	理论塔板数(USP)	拖尾因子	分离度(USP)
1	2.225	457987	100.000	72602	2900	1.084	--
总计		457987	100.000	72602			

SHIMADZU LabSolutions

QTL-486

<样品信息>

色谱柱 : XB-C18(50mm*4.6mm,5μm)
柱　温 : 30℃
流　速: 2.0ml/min
波　长: 195nm
数据文件名 : RC$QTL-486 - 0-86/3-769-3 - zzp-24062102-1p-120mg-rcqx-jf75z-pH6.0+3sdsjz-5min-P1.lcd
方法文件名 : RC$QTL-486 - QTL-486-RC-FX253.lcm
批处理文件名: RC$QTL-486 - 20240622-rcqx-FX253.lcb
样品瓶号 : 2-1
进样体积 : 20 μl
版本号: 6.115
进样时间 : 2024/06/22 15:46:19
实验者: xiechaojun
处理时间(V3) : 2024/06/24 10:57:14
处理者: xiechaojun
仪器型号 : SHIMADZU LC-2050C (FX253)

<色谱图>

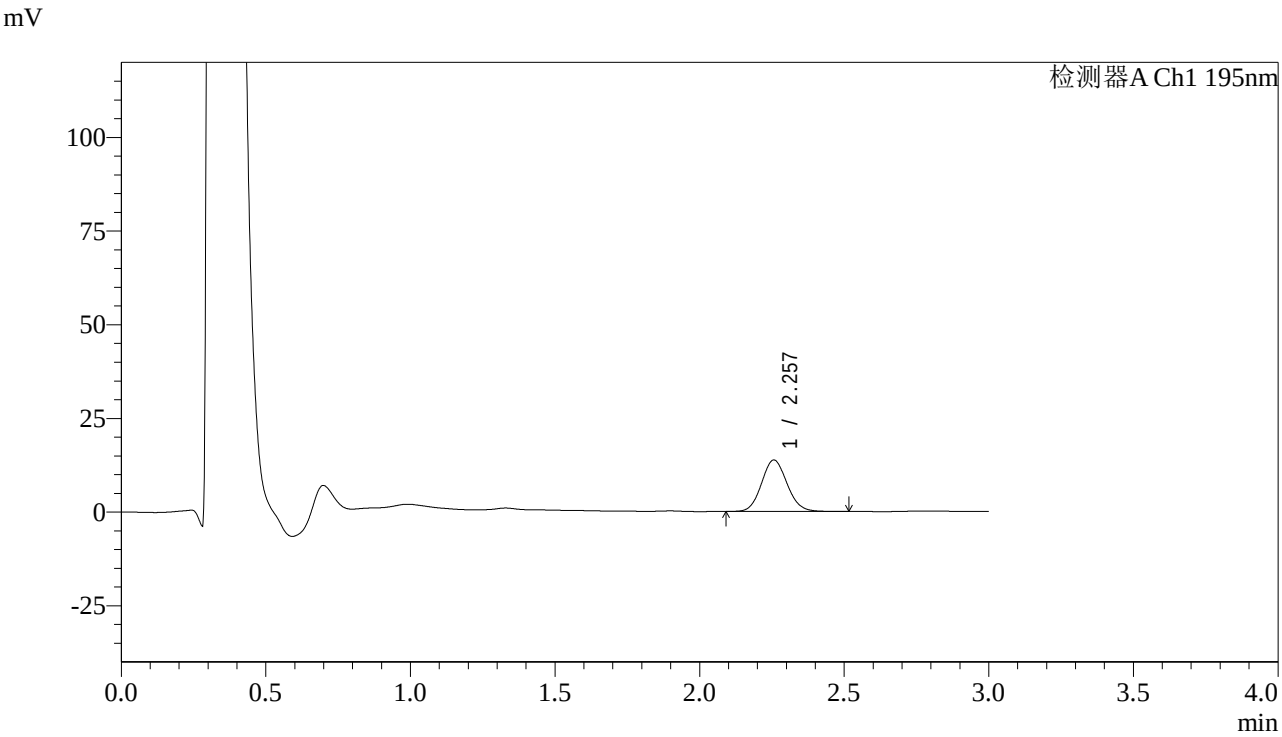

<峰表>

检测器A Ch1 195nm

峰号	保留时间	面积	面积%	高度	理论塔板数(USP)	拖尾因子	分离度(USP)
1	2.257	84231	100.000	13731	3144	1.092	--
总计		84231	100.000	13731			

SHIMADZU LabSolutions

QTL-486

<样品信息>

色谱柱 : XB-C18(50mm*4.6mm,5μm)　　流　速: 2.0ml/min
柱　温 : 30℃　　波　长: 195nm
数据文件名 : RC$QTL-486 - 0-86/3-770-3 - zzp-24062102-1p-120mg-rcqx-jf75z-pH6.0+3sdsjz-5min-P2.lcd
方法文件名 : RC$QTL-486 - QTL-486-RC-FX253.lcm
批处理文件名: RC$QTL-486 - 20240622-rcqx-FX253.lcb
样品瓶号 : 2-10
进样体积 : 20 μl　　版本号: 6.115
进样时间 : 2024/06/22 15:49:43　　实验者: xiechaojun
处理时间(V3) : 2024/06/24 10:57:16　　处理者: xiechaojun
仪器型号 : SHIMADZU LC-2050C (FX253)

<色谱图>

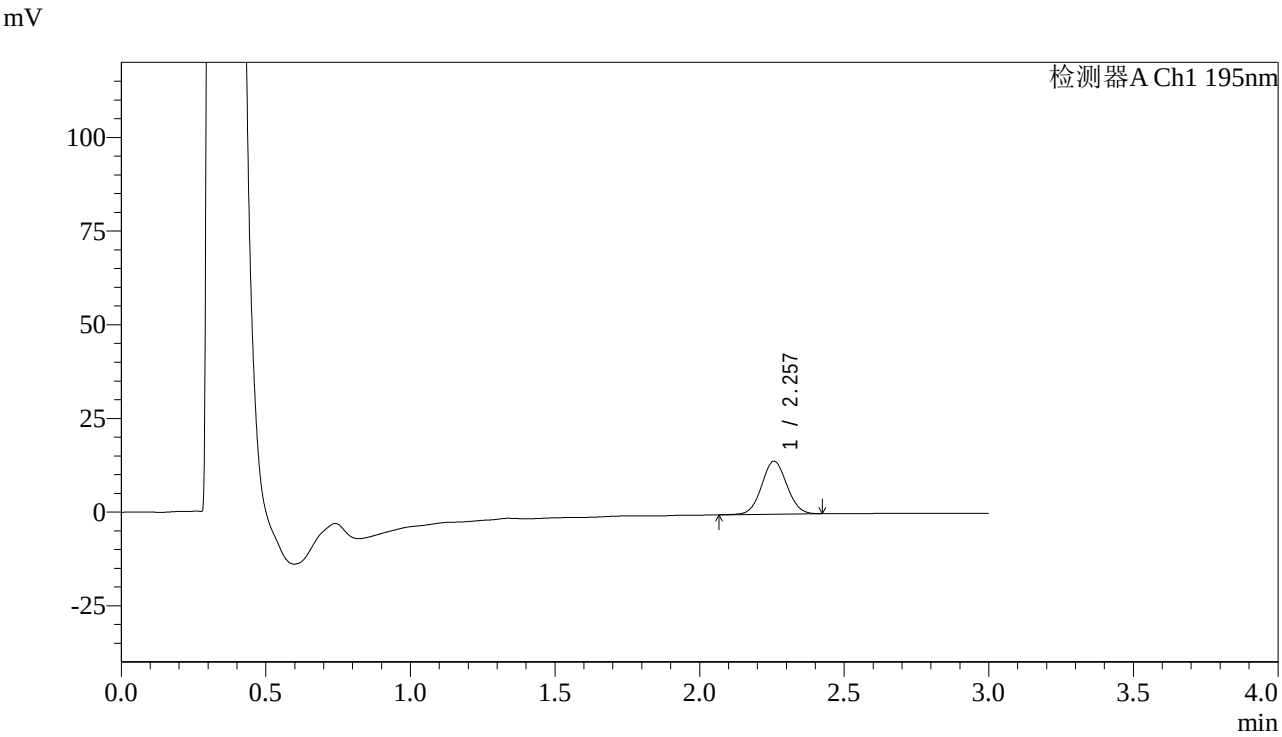

<峰表>

检测器A Ch1 195nm

峰号	保留时间	面积	面积%	高度	理论塔板数(USP)	拖尾因子	分离度(USP)
1	2.257	85894	100.000	14147	3195	1.048	--
总计		85894	100.000	14147			

SHIMADZU LabSolutions

QTL-486

<样品信息>

色谱柱 : XB-C18(50mm*4.6mm,5μm)
柱　温 : 30℃
流　速: 2.0ml/min
波　长: 195nm
数据文件名 : RC$QTL-486 - 0-86/3-771-3 - zzp-24062102-1p-120mg-rcqx-jf75z-pH6.0+3sdsjz-5min-P3.lcd
方法文件名 : RC$QTL-486 - QTL-486-RC-FX253.lcm
批处理文件名: RC$QTL-486 - 20240622-rcqx-FX253.lcb
样品瓶号 : 2-19
进样体积 : 20 μl
版本号: 6.115
进样时间 : 2024/06/22 15:53:07
实验者: xiechaojun
处理时间(V3) : 2024/06/24 10:57:19
处理者: xiechaojun
仪器型号 : SHIMADZU LC-2050C (FX253)

<色谱图>

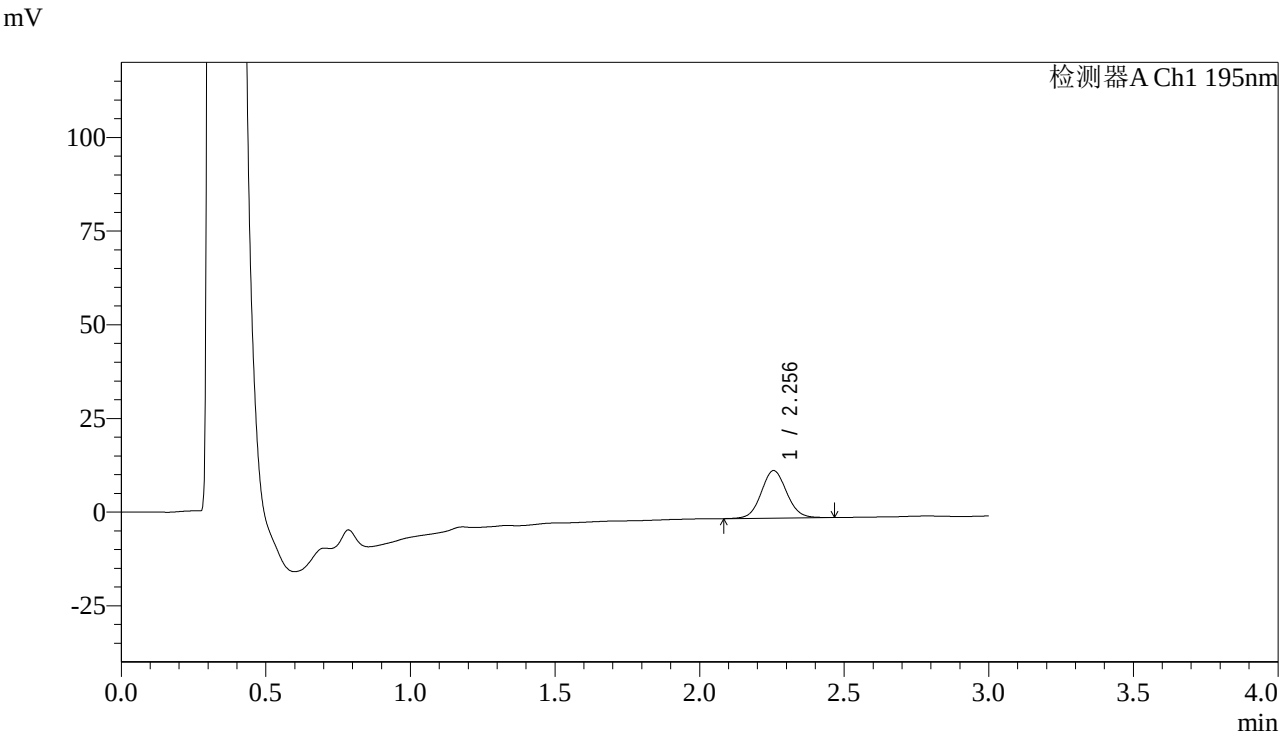

<峰表>

检测器A Ch1 195nm

峰号	保留时间	面积	面积%	高度	理论塔板数(USP)	拖尾因子	分离度(USP)
1	2.256	77809	100.000	12701	3183	1.066	--
总计		77809	100.000	12701			

SHIMADZU LabSolutions

QTL-486

<样品信息>

色谱柱 : XB-C18(50mm*4.6mm,5μm)
柱　温 : 30℃
流　速: 2.0ml/min
波　长: 195nm
数据文件名 : RC$QTL-486 - 0-86/3-772-3 - zzp-24062102-1p-120mg-rcqx-jf75z-pH6.0+3sdsjz-5min-P4.lcd
方法文件名 : RC$QTL-486 - QTL-486-RC-FX253.lcm
批处理文件名: RC$QTL-486 - 20240622-rcqx-FX253.lcb
样品瓶号 : 2-28
进样体积 : 20 μl
版本号: 6.115
进样时间 : 2024/06/22 15:56:31
实验者: xiechaojun
处理时间(V3) : 2024/06/24 10:57:22
处理者: xiechaojun
仪器型号 : SHIMADZU LC-2050C (FX253)

<色谱图>

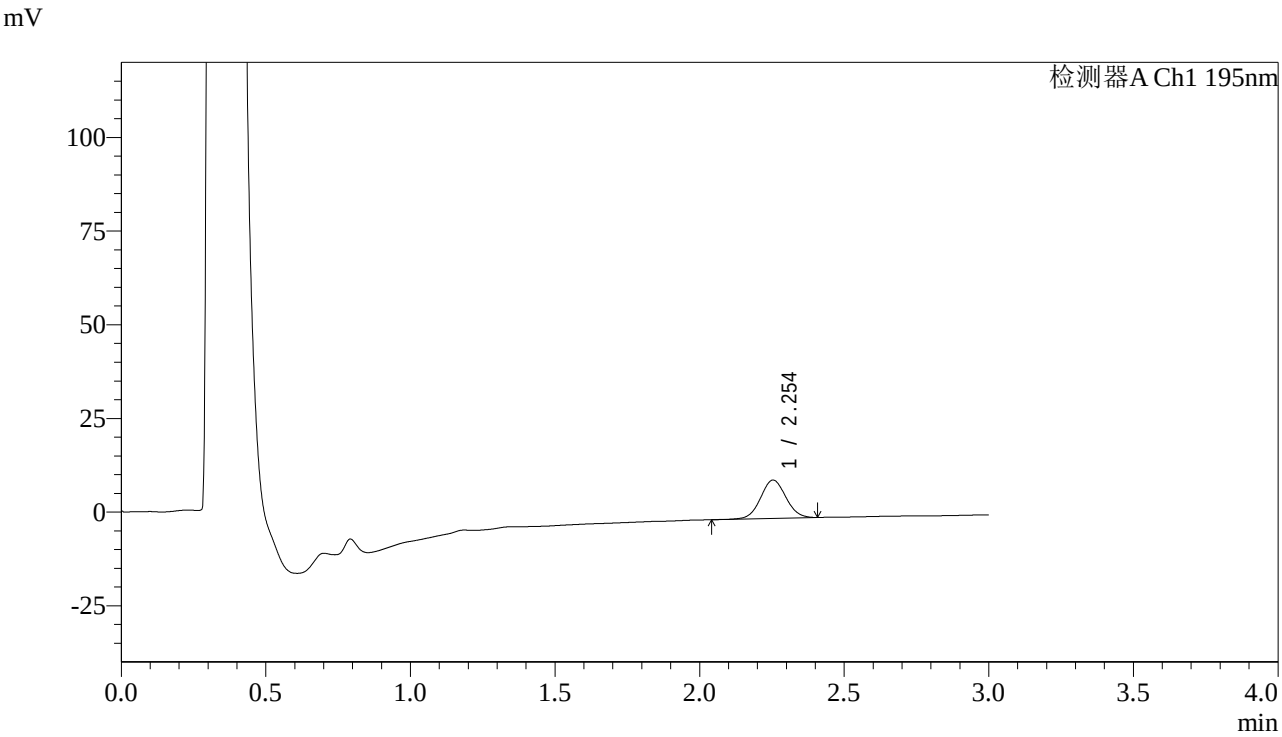

<峰表>

检测器A Ch1 195nm

峰号	保留时间	面积	面积%	高度	理论塔板数(USP)	拖尾因子	分离度(USP)
1	2.254	62389	100.000	10246	3181	1.039	--
总计		62389	100.000	10246			

SHIMADZU LabSolutions

QTL-486

<样品信息>

色谱柱 : XB-C18(50mm*4.6mm,5μm)
柱　温 : 30℃
流　速: 2.0ml/min
波　长: 195nm
数据文件名 : RC$QTL-486 - 0-86/3-773-3 - zzp-24062102-1p-120mg-rcqx-jf75z-pH6.0+3sdsjz-5min-P5.lcd
方法文件名 : RC$QTL-486 - QTL-486-RC-FX253.lcm
批处理文件名: RC$QTL-486 - 20240622-rcqx-FX253.lcb
样品瓶号 : 2-37
进样体积 : 20 μl
版本号: 6.115
进样时间 : 2024/06/22 15:59:54
实验者: xiechaojun
处理时间(V3) : 2024/06/24 10:57:25
处理者: xiechaojun
仪器型号 : SHIMADZU LC-2050C (FX253)

<色谱图>

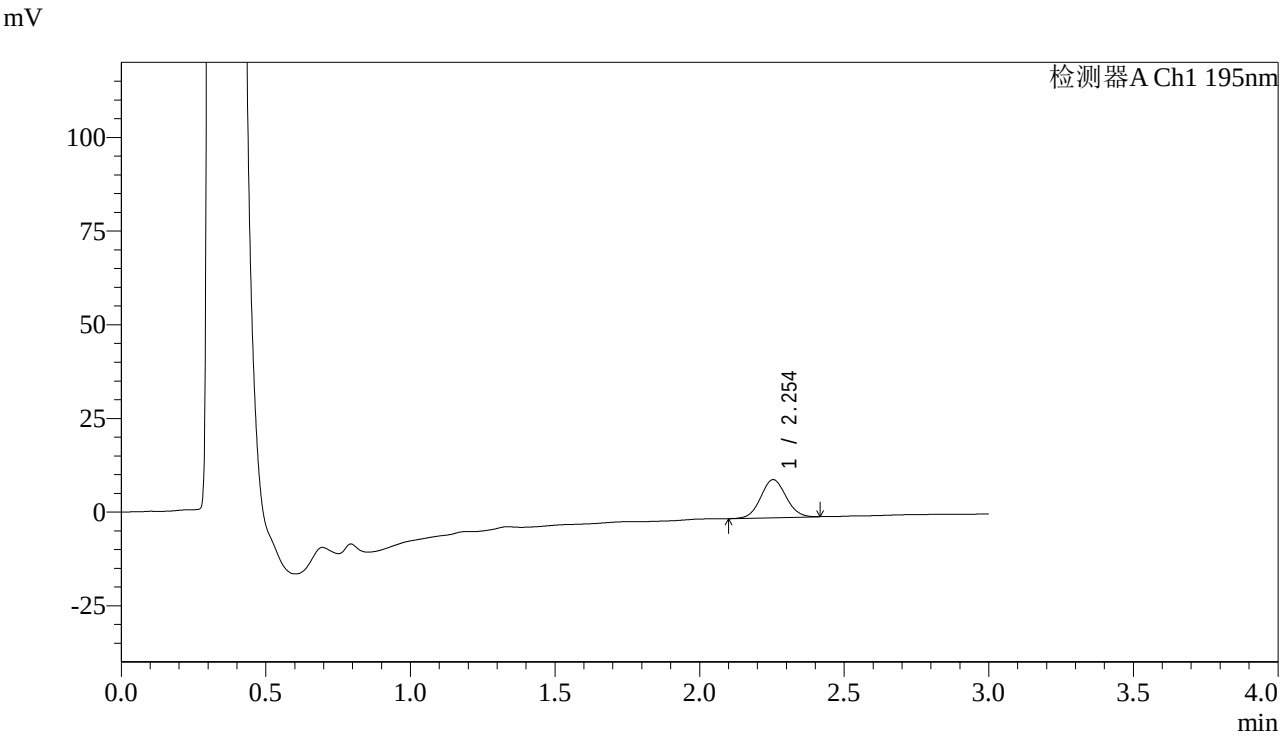

<峰表>

检测器A Ch1 195nm

峰号	保留时间	面积	面积%	高度	理论塔板数(USP)	拖尾因子	分离度(USP)
1	2.254	62132	100.000	10194	3176	1.062	--
总计		62132	100.000	10194			

SHIMADZU LabSolutions

QTL-486

<样品信息>

色谱柱 : XB-C18(50mm*4.6mm,5μm)
柱　温 : 30℃
流　速: 2.0ml/min
波　长: 195nm
数据文件名： RC$QTL-486 - 0-86/3-774-3 - zzp-24062102-1p-120mg-rcqx-jf75z-pH6.0+3sdsjz-5min-P6.lcd
方法文件名： RC$QTL-486 - QTL-486-RC-FX253.lcm
批处理文件名: RC$QTL-486 - 20240622-rcqx-FX253.lcb
样品瓶号 : 2-46
进样体积 : 20 μl
版本号: 6.115
进样时间 : 2024/06/22 16:03:18
实验者: xiechaojun
处理时间(V3) : 2024/06/24 10:57:28
处理者: xiechaojun
仪器型号 : SHIMADZU LC-2050C (FX253)

<色谱图>

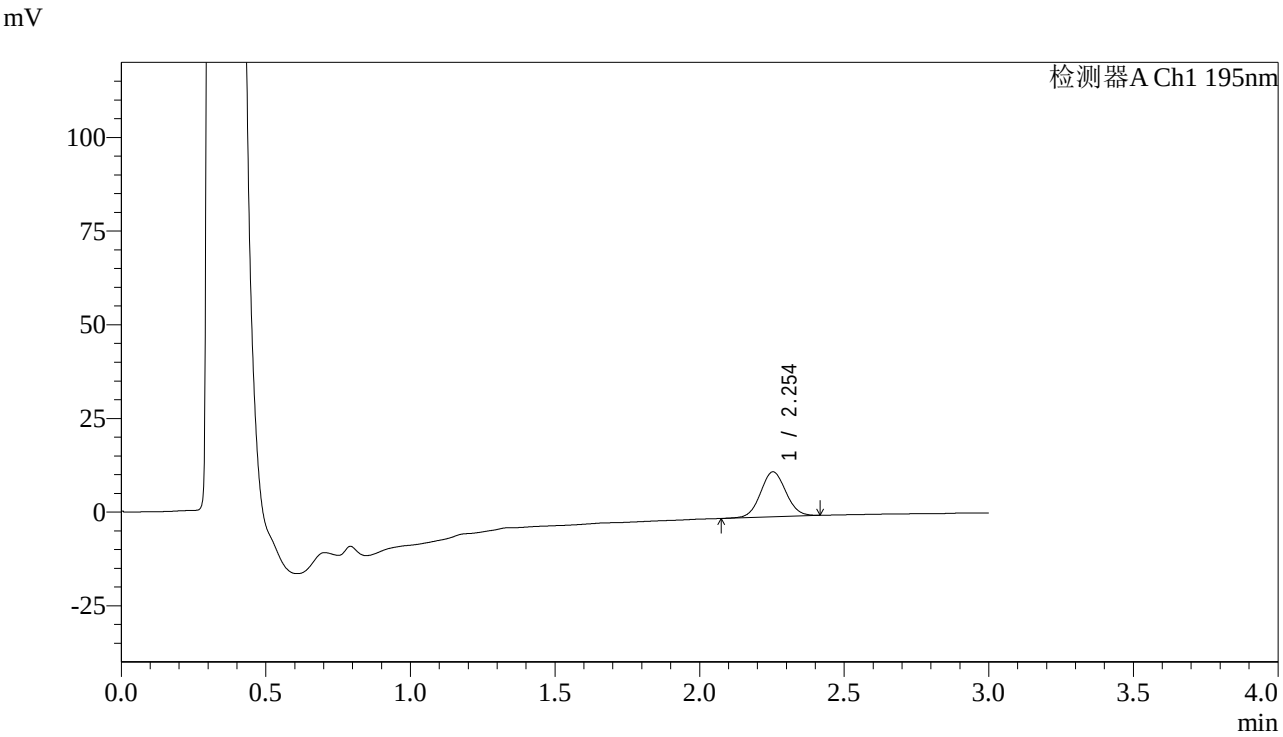

<峰表>

检测器A Ch1 195nm

峰号	保留时间	面积	面积%	高度	理论塔板数(USP)	拖尾因子	分离度(USP)
1	2.254	73183	100.000	12006	3162	1.049	--
总计		73183	100.000	12006			

SHIMADZU LabSolutions

QTL-486

<样品信息>

色谱柱 : XB-C18(50mm*4.6mm,5μm)
柱　温 : 30℃
流　速: 2.0ml/min
波　长: 195nm
数据文件名： RC$QTL-486 - 0-86/3-775-3 - zzp-24062102-1p-120mg-rcqx-jf75z-pH6.0+3sdsjz-10min-P1.lcd
方法文件名： RC$QTL-486 - QTL-486-RC-FX253.lcm
批处理文件名: RC$QTL-486 - 20240622-rcqx-FX253.lcb
样品瓶号 : 2-2
进样体积 : 20 μl
版本号: 6.115
进样时间 : 2024/06/22 16:06:42
实验者: xiechaojun
处理时间(V3) : 2024/06/24 10:57:30
处理者: xiechaojun
仪器型号 : SHIMADZU LC-2050C (FX253)

<色谱图>

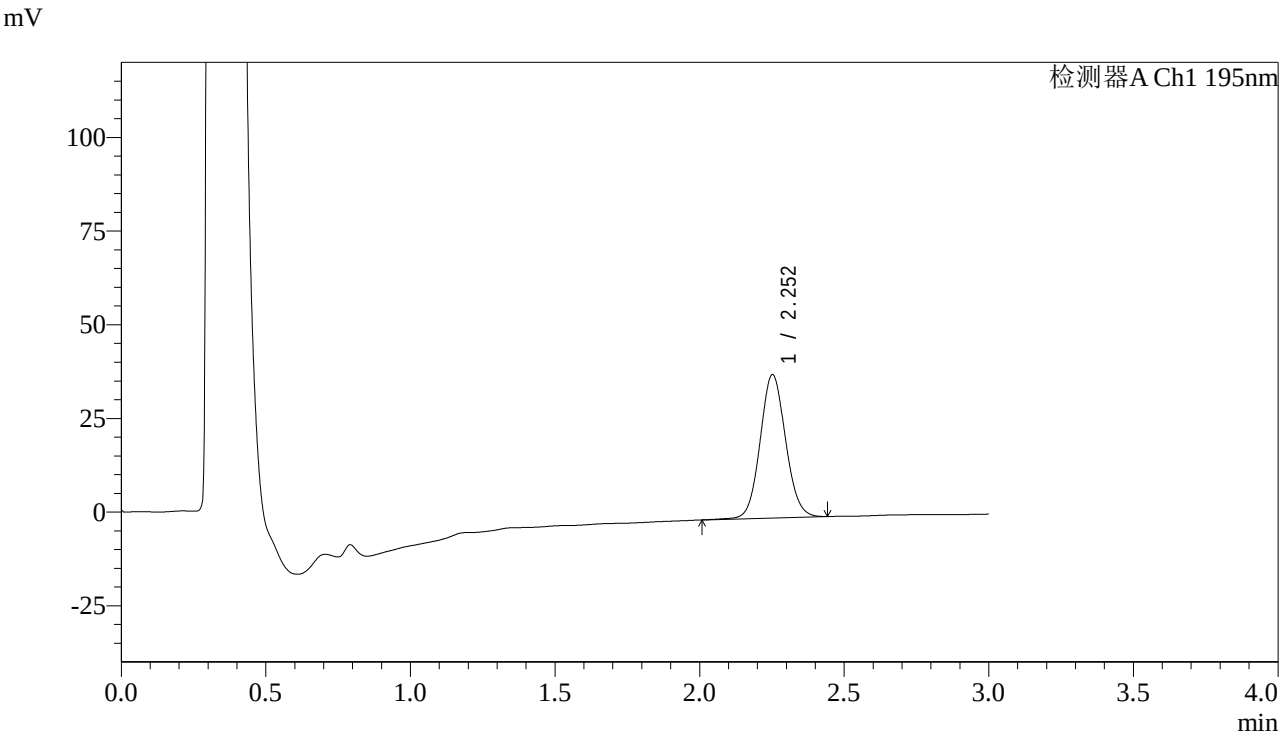

<峰表>

检测器A Ch1 195nm

峰号	保留时间	面积	面积%	高度	理论塔板数(USP)	拖尾因子	分离度(USP)
1	2.252	234480	100.000	38181	3155	1.073	--
总计		234480	100.000	38181			

SHIMADZU LabSolutions

QTL-486

<样品信息>

色谱柱 : XB-C18(50mm*4.6mm,5μm)
柱　温 : 30℃
流　速: 2.0ml/min
波　长: 195nm
数据文件名： RC$QTL-486 - 0-86/3-776-3 - zzp-24062102-1p-120mg-rcqx-jf75z-pH6.0+3sdsjz-10min-P2.lcd
方法文件名： RC$QTL-486 - QTL-486-RC-FX253.lcm
批处理文件名: RC$QTL-486 - 20240622-rcqx-FX253.lcb
样品瓶号 : 2-11
进样体积 : 20 μl
版本号: 6.115
进样时间 : 2024/06/22 16:10:06
实验者: xiechaojun
处理时间(V3) : 2024/06/24 10:57:33
处理者: xiechaojun
仪器型号 : SHIMADZU LC-2050C (FX253)

<色谱图>

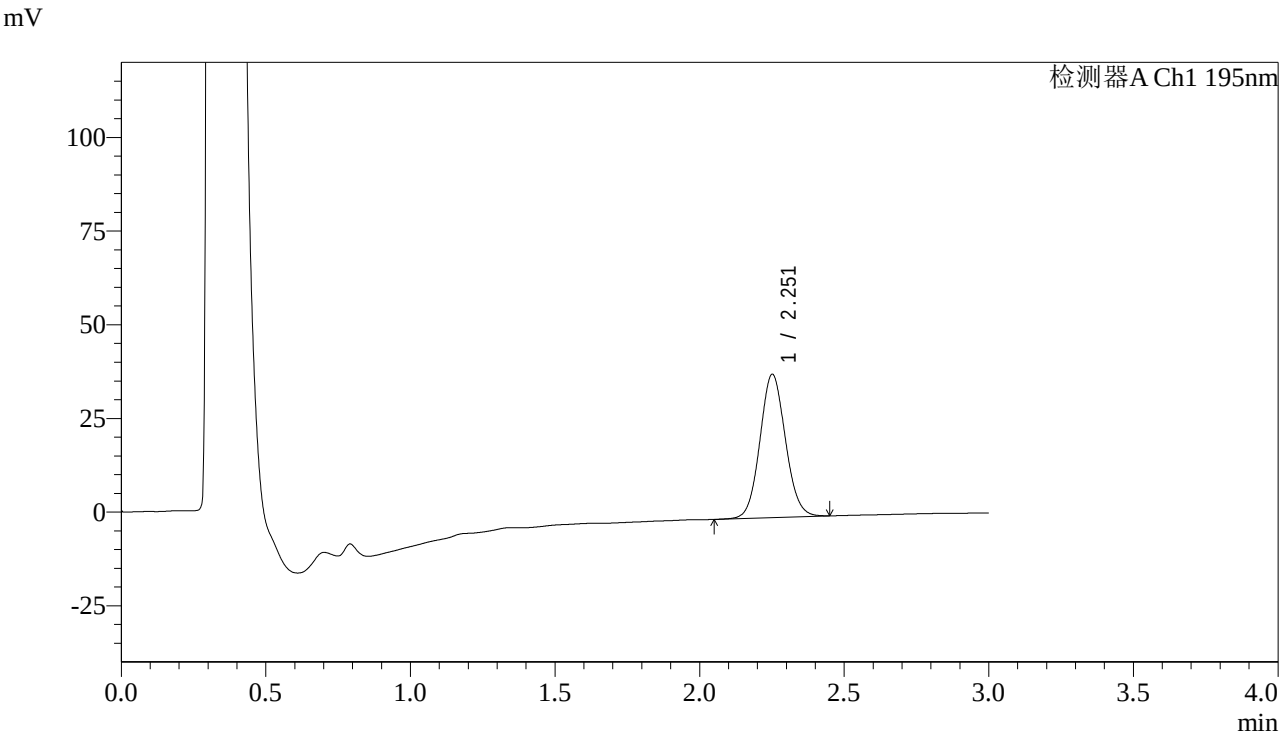

<峰表>

检测器A Ch1 195nm

峰号	保留时间	面积	面积%	高度	理论塔板数(USP)	拖尾因子	分离度(USP)
1	2.251	234712	100.000	38122	3140	1.075	--
总计		234712	100.000	38122			

SHIMADZU LabSolutions

QTL-486

<样品信息>

色谱柱 : XB-C18(50mm*4.6mm,5μm)
柱　温 : 30℃
流　速: 2.0ml/min
波　长: 195nm
数据文件名： RC$QTL-486 - 0-86/3-777-3 - zzp-24062102-1p-120mg-rcqx-jf75z-pH6.0+3sdsjz-10min-P3.lcd
方法文件名： RC$QTL-486 - QTL-486-RC-FX253.lcm
批处理文件名: RC$QTL-486 - 20240622-rcqx-FX253.lcb
样品瓶号 : 2-20
进样体积 : 20 μl
版本号: 6.115
进样时间 : 2024/06/22 16:13:30
实验者: xiechaojun
处理时间(V3) : 2024/06/24 10:57:36
处理者: xiechaojun
仪器型号 : SHIMADZU LC-2050C (FX253)

<色谱图>

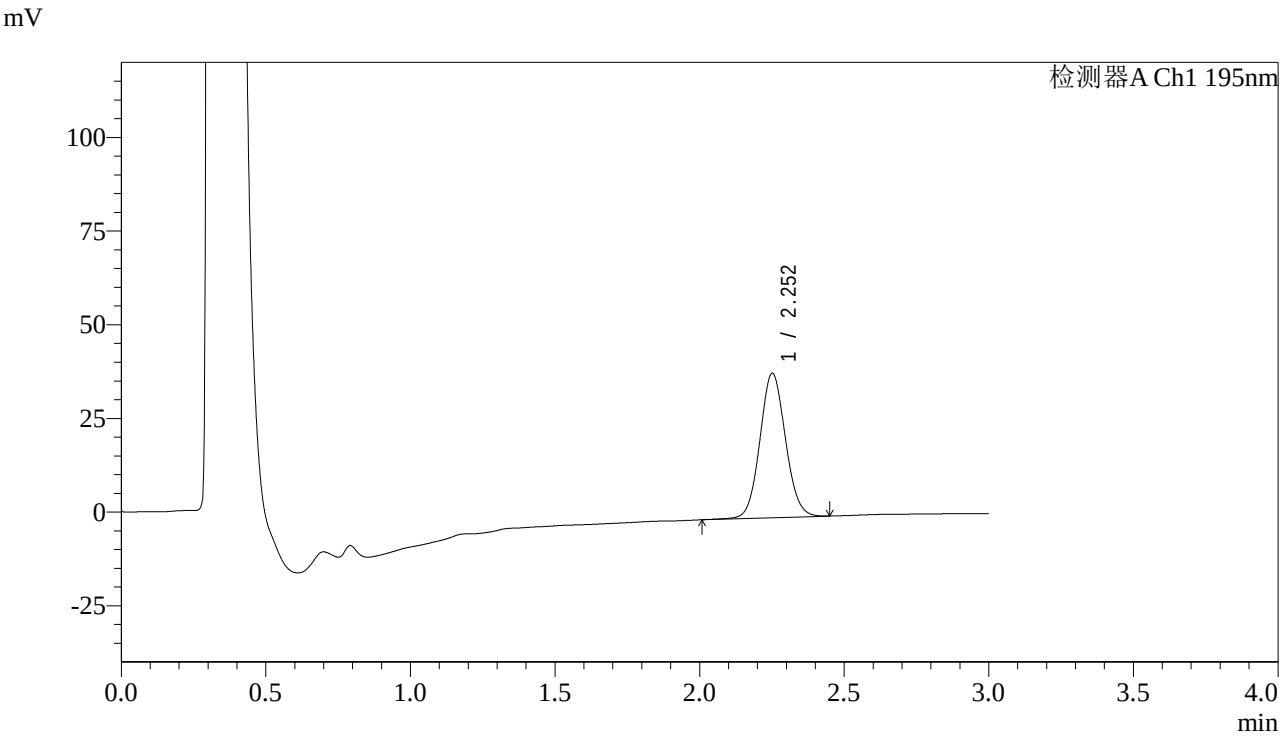

<峰表>

检测器A Ch1 195nm

峰号	保留时间	面积	面积%	高度	理论塔板数(USP)	拖尾因子	分离度(USP)
1	2.252	238239	100.000	38474	3122	1.071	--
总计		238239	100.000	38474			

SHIMADZU LabSolutions

QTL-486

<样品信息>

色谱柱 : XB-C18(50mm*4.6mm,5μm)
柱　温 : 30℃
流　速: 2.0ml/min
波　长: 195nm
数据文件名 : RC$QTL-486 - 0-86/3-778-3 - zzp-24062102-1p-120mg-rcqx-jf75z-pH6.0+3sdsjz-10min-P4.lcd
方法文件名 : RC$QTL-486 - QTL-486-RC-FX253.lcm
批处理文件名: RC$QTL-486 - 20240622-rcqx-FX253.lcb
样品瓶号 : 2-29
进样体积 : 20 μl
版本号: 6.115
进样时间 : 2024/06/22 16:16:54
实验者: xiechaojun
处理时间(V3) : 2024/06/24 10:57:39
处理者: xiechaojun
仪器型号 : SHIMADZU LC-2050C (FX253)

<色谱图>

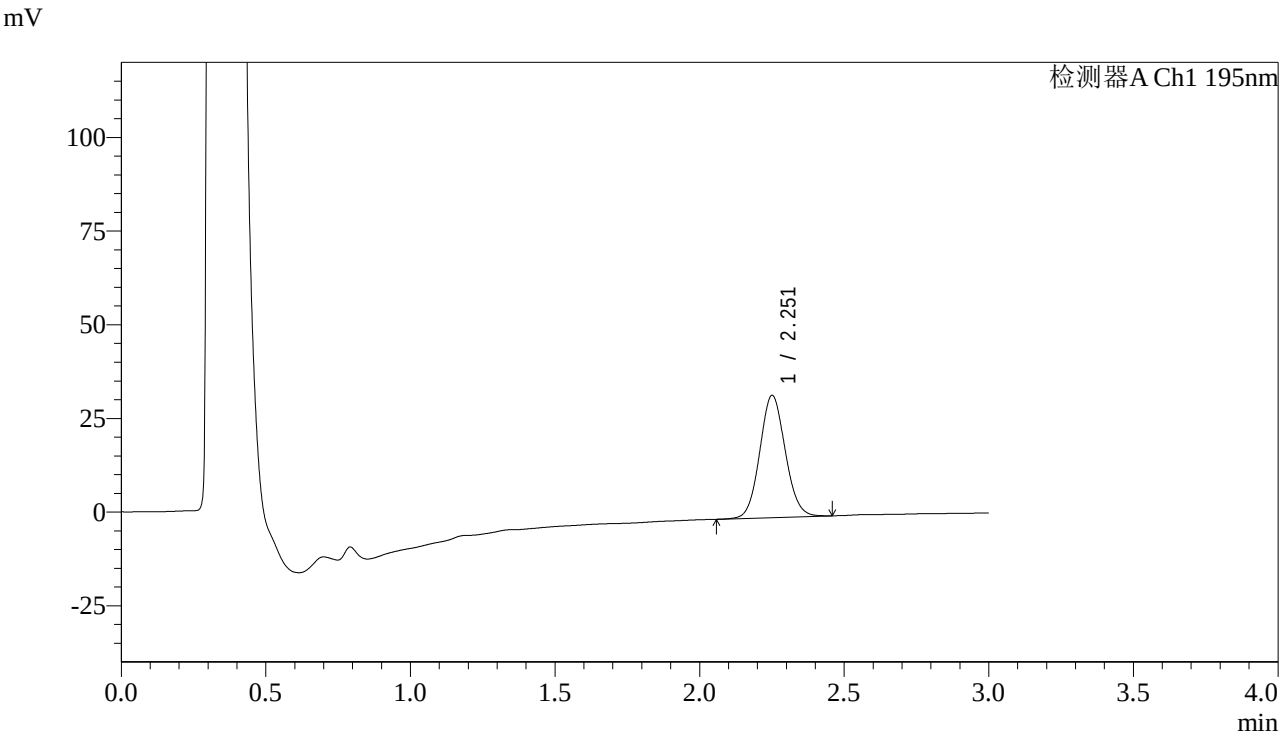

<峰表>

检测器A Ch1 195nm

峰号	保留时间	面积	面积%	高度	理论塔板数(USP)	拖尾因子	分离度(USP)
1	2.251	200393	100.000	32473	3125	1.076	--
总计		200393	100.000	32473			

SHIMADZU LabSolutions

QTL-486

<样品信息>

色谱柱 : XB-C18(50mm*4.6mm,5μm)
柱　温 : 30℃
流　速: 2.0ml/min
波　长: 195nm
数据文件名 : RC$QTL-486 - 0-86/3-779-3 - zzp-24062102-1p-120mg-rcqx-jf75z-pH6.0+3sdsjz-10min-P5.lcd
方法文件名 : RC$QTL-486 - QTL-486-RC-FX253.lcm
批处理文件名: RC$QTL-486 - 20240622-rcqx-FX253.lcb
样品瓶号 : 2-38
进样体积 : 20 μl
版本号: 6.115
进样时间 : 2024/06/22 16:20:18
实验者: xiechaojun
处理时间(V3) : 2024/06/24 10:57:41
处理者: xiechaojun
仪器型号 : SHIMADZU LC-2050C (FX253)

<色谱图>

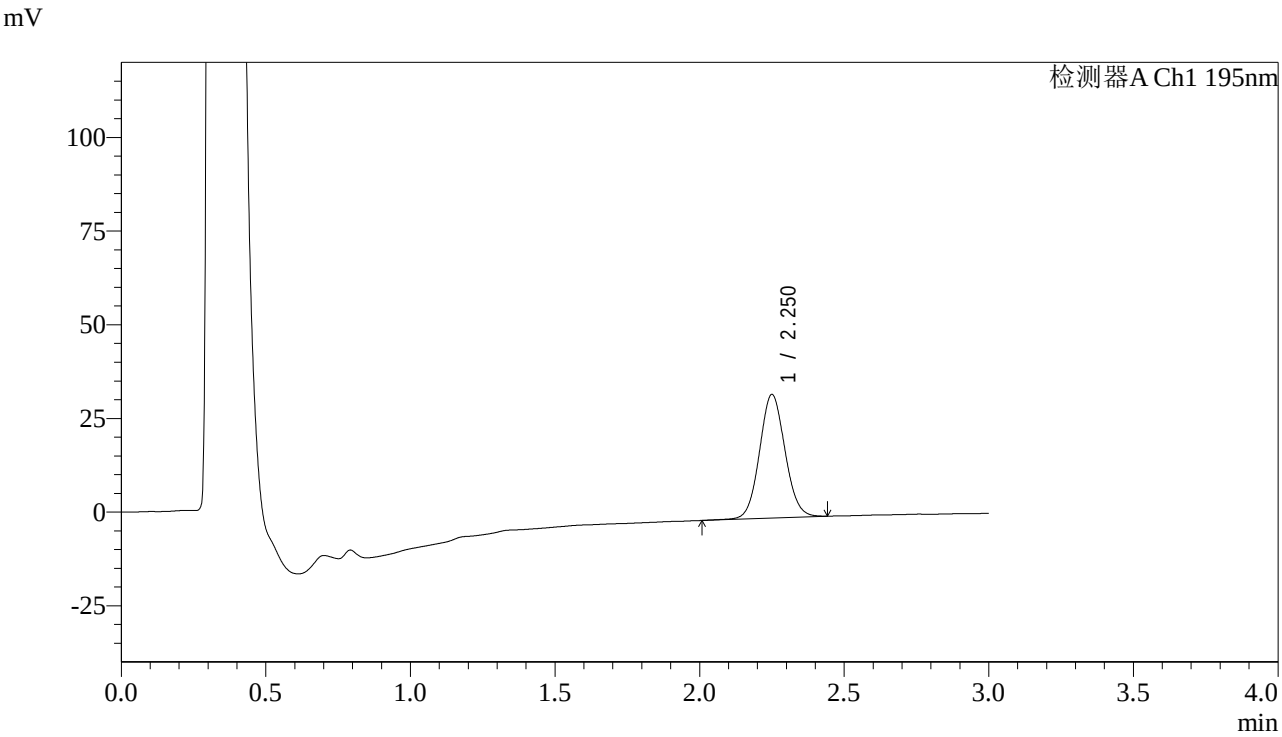

<峰表>

检测器A Ch1 195nm

峰号	保留时间	面积	面积%	高度	理论塔板数(USP)	拖尾因子	分离度(USP)
1	2.250	202219	100.000	32880	3140	1.067	--
总计		202219	100.000	32880			

SHIMADZU LabSolutions

QTL-486

<样品信息>

色谱柱 : XB-C18(50mm*4.6mm,5μm)
柱　温 : 30℃
流　速: 2.0ml/min
波　长: 195nm
数据文件名 : RC$QTL-486 - 0-86/3-780-3 - zzp-24062102-1p-120mg-rcqx-jf75z-pH6.0+3sdsjz-10min-P6.lcd
方法文件名 : RC$QTL-486 - QTL-486-RC-FX253.lcm
批处理文件名: RC$QTL-486 - 20240622-rcqx-FX253.lcb
样品瓶号 : 2-47
进样体积 : 20 μl
版本号: 6.115
进样时间 : 2024/06/22 16:23:41
实验者: xiechaojun
处理时间(V3) : 2024/06/24 10:57:44
处理者: xiechaojun
仪器型号 : SHIMADZU LC-2050C (FX253)

<色谱图>

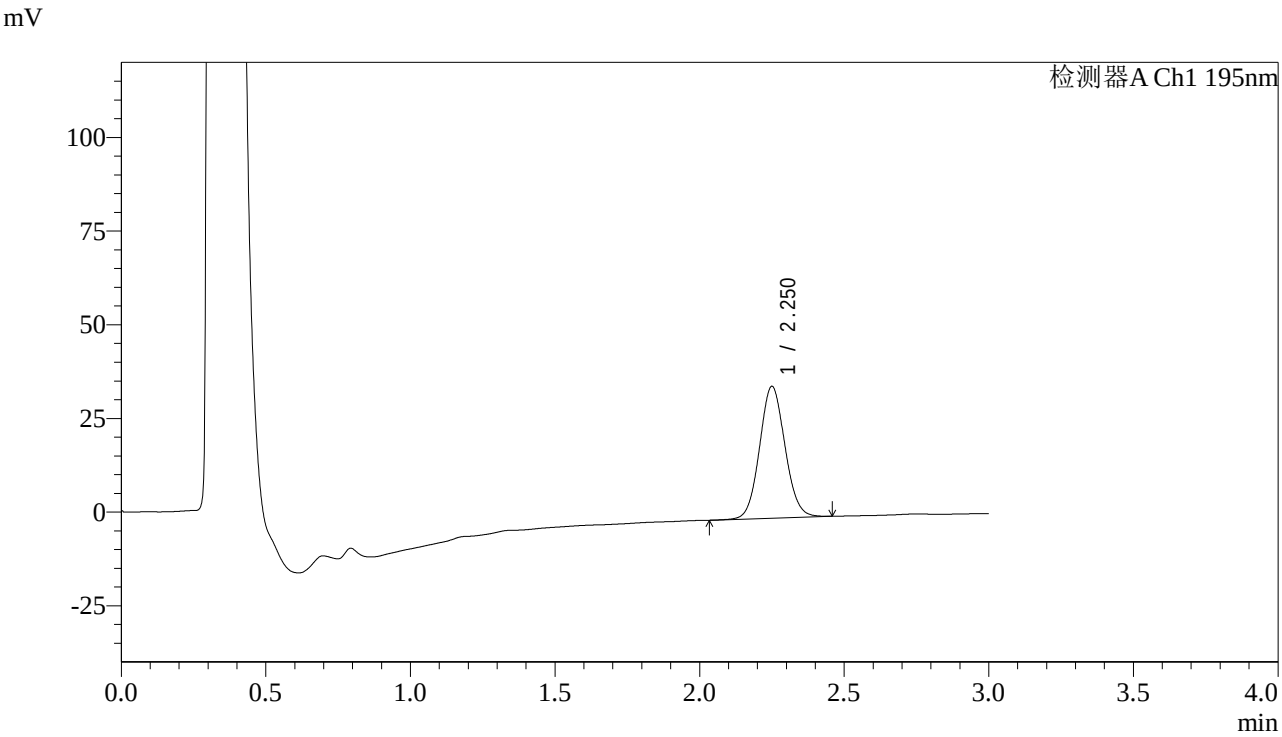

<峰表>

检测器A Ch1 195nm

峰号	保留时间	面积	面积%	高度	理论塔板数(USP)	拖尾因子	分离度(USP)
1	2.250	215532	100.000	35099	3149	1.073	--
总计		215532	100.000	35099			

SHIMADZU LabSolutions

QTL-486

<样品信息>

色谱柱 : XB-C18(50mm*4.6mm,5μm)
柱 温 : 30℃
流 速: 2.0ml/min
波 长: 195nm
数据文件名 : RC$QTL-486 - 0-86/3-781-3 - zzp-24062102-1p-120mg-rcqx-jf75z-pH6.0+3sdsjz-15min-P1.lcd
方法文件名 : RC$QTL-486 - QTL-486-RC-FX253.lcm
批处理文件名: RC$QTL-486 - 20240622-rcqx-FX253.lcb
样品瓶号 : 2-3
进样体积 : 20 μl
版本号: 6.115
进样时间 : 2024/06/22 16:27:06
实验者: xiechaojun
处理时间(V3) : 2024/06/24 10:57:47
处理者: xiechaojun
仪器型号 : SHIMADZU LC-2050C (FX253)

<色谱图>

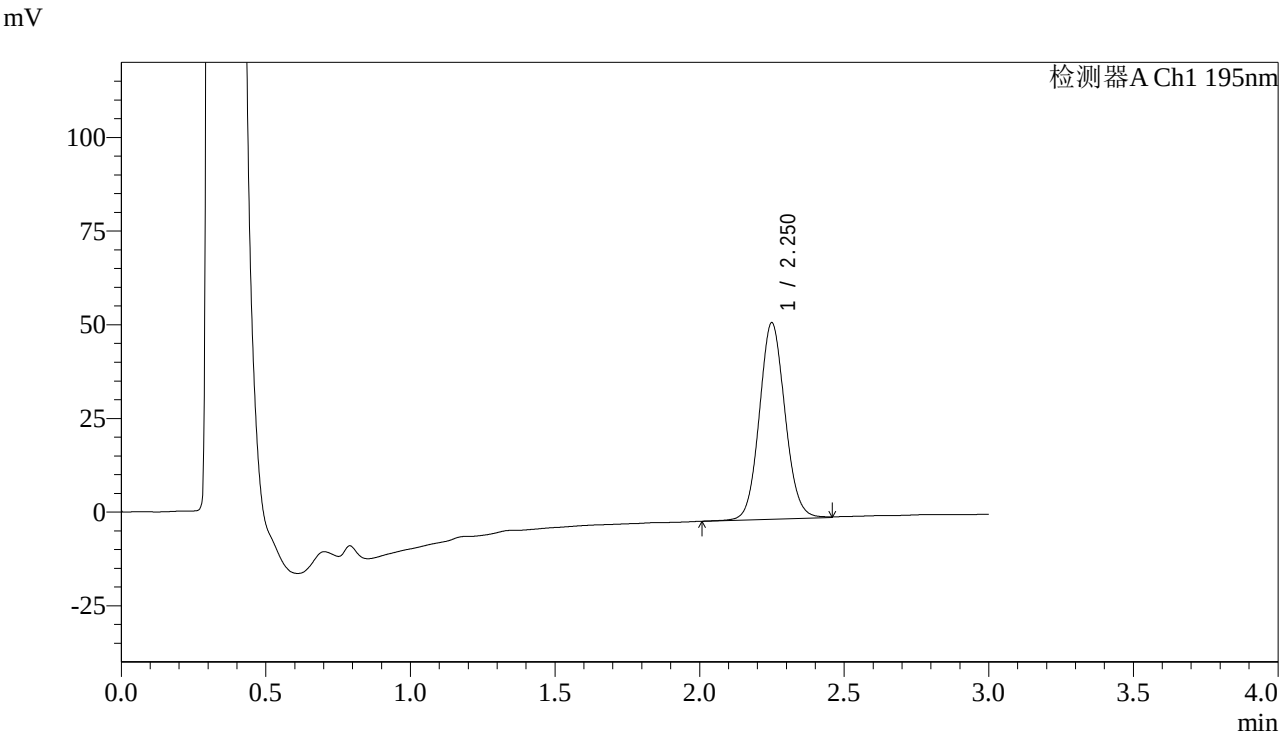

<峰表>

检测器A Ch1 195nm

峰号	保留时间	面积	面积%	高度	理论塔板数(USP)	拖尾因子	分离度(USP)
1	2.250	323560	100.000	52301	3117	1.081	--
总计		323560	100.000	52301			

SHIMADZU LabSolutions

QTL-486

<样品信息>

色谱柱 : XB-C18(50mm*4.6mm,5μm)
柱　温 : 30℃
流　速: 2.0ml/min
波　长: 195nm
数据文件名 : RC$QTL-486 - 0-86/3-782-3 - zzp-24062102-1p-120mg-rcqx-jf75z-pH6.0+3sdsjz-15min-P2.lcd
方法文件名 : RC$QTL-486 - QTL-486-RC-FX253.lcm
批处理文件名: RC$QTL-486 - 20240622-rcqx-FX253.lcb
样品瓶号 : 2-12
进样体积 : 20 μl
版本号: 6.115
进样时间 : 2024/06/22 16:30:30
实验者: xiechaojun
处理时间(V3) : 2024/06/24 10:57:49
处理者: xiechaojun
仪器型号 : SHIMADZU LC-2050C (FX253)

<色谱图>

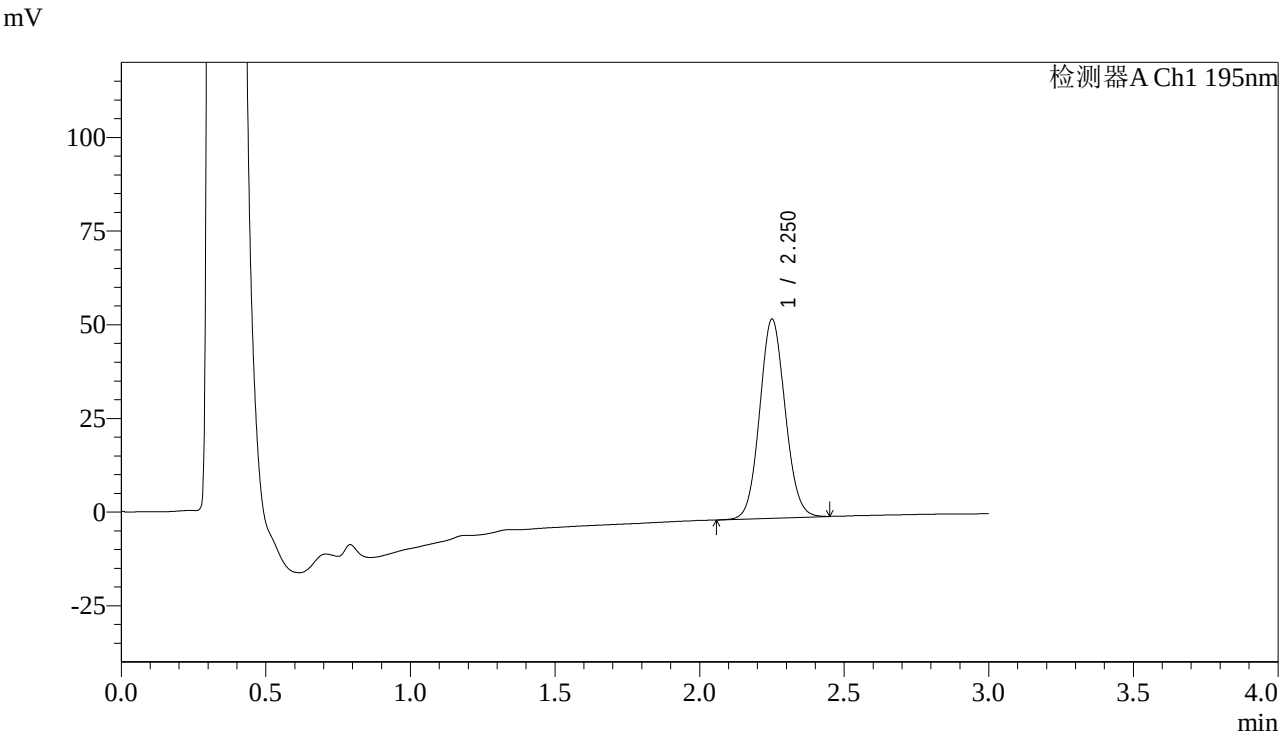

<峰表>

检测器A Ch1 195nm

峰号	保留时间	面积	面积%	高度	理论塔板数(USP)	拖尾因子	分离度(USP)
1	2.250	325932	100.000	52935	3126	1.076	--
总计		325932	100.000	52935			

SHIMADZU LabSolutions

QTL-486

<样品信息>

色谱柱 : XB-C18(50mm*4.6mm,5μm)
柱　温 : 30℃
流　速: 2.0ml/min
波　长: 195nm
数据文件名 : RC$QTL-486 - 0-86/3-783-3 - zzp-24062102-1p-120mg-rcqx-jf75z-pH6.0+3sdsjz-15min-P3.lcd
方法文件名 : RC$QTL-486 - QTL-486-RC-FX253.lcm
批处理文件名: RC$QTL-486 - 20240622-rcqx-FX253.lcb
样品瓶号 : 2-21
进样体积 : 20 μl
版本号: 6.115
进样时间 : 2024/06/22 16:33:54
实验者: xiechaojun
处理时间(V3) : 2024/06/24 10:57:52
处理者: xiechaojun
仪器型号 : SHIMADZU LC-2050C (FX253)

<色谱图>

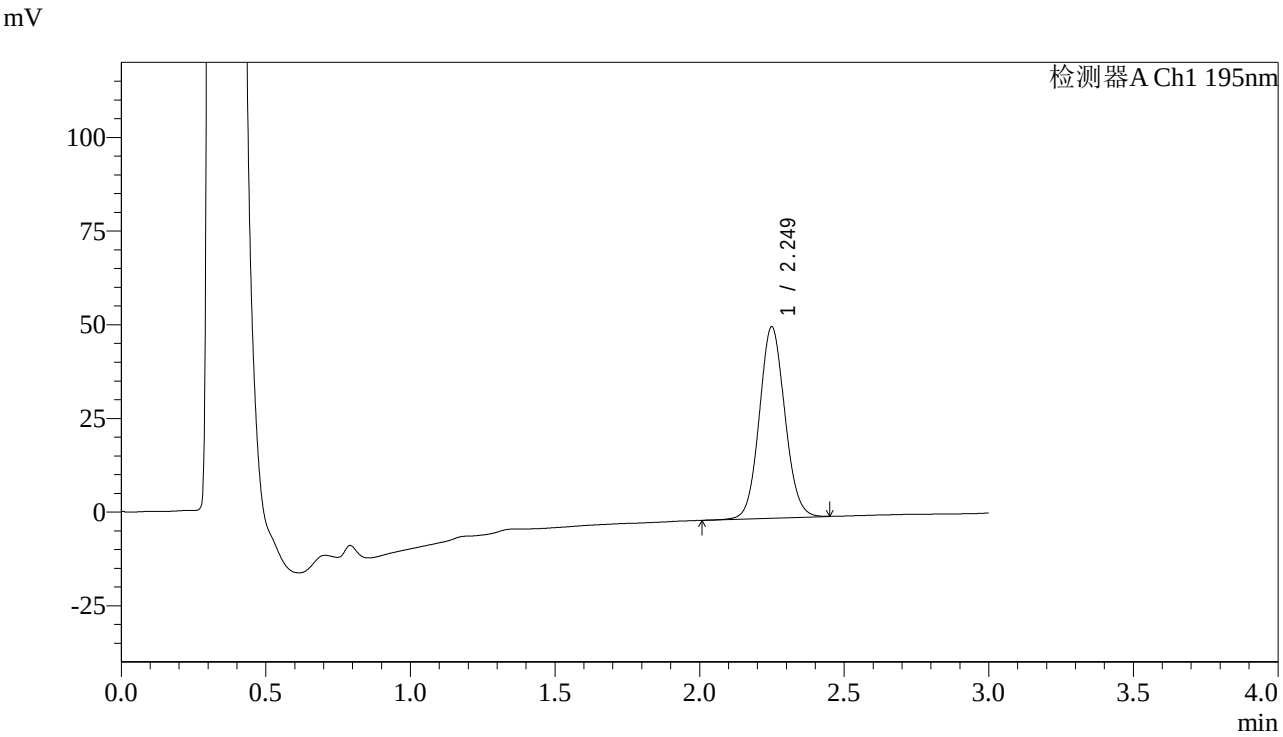

<峰表>

检测器A Ch1 195nm

峰号	保留时间	面积	面积%	高度	理论塔板数(USP)	拖尾因子	分离度(USP)
1	2.249	313889	100.000	50987	3121	1.075	--
总计		313889	100.000	50987			

SHIMADZU LabSolutions

QTL-486

<样品信息>

色谱柱 : XB-C18(50mm*4.6mm,5μm)
柱　温 : 30℃
流　速: 2.0ml/min
波　长: 195nm
数据文件名 : RC$QTL-486 - 0-86/3-784-3 - zzp-24062102-1p-120mg-rcqx-jf75z-pH6.0+3sdsjz-15min-P4.lcd
方法文件名 : RC$QTL-486 - QTL-486-RC-FX253.lcm
批处理文件名: RC$QTL-486 - 20240622-rcqx-FX253.lcb
样品瓶号 : 2-30
进样体积 : 20 μl
版本号: 6.115
进样时间 : 2024/06/22 16:37:18
实验者: xiechaojun
处理时间(V3) : 2024/06/24 10:57:55
处理者: xiechaojun
仪器型号 : SHIMADZU LC-2050C (FX253)

<色谱图>

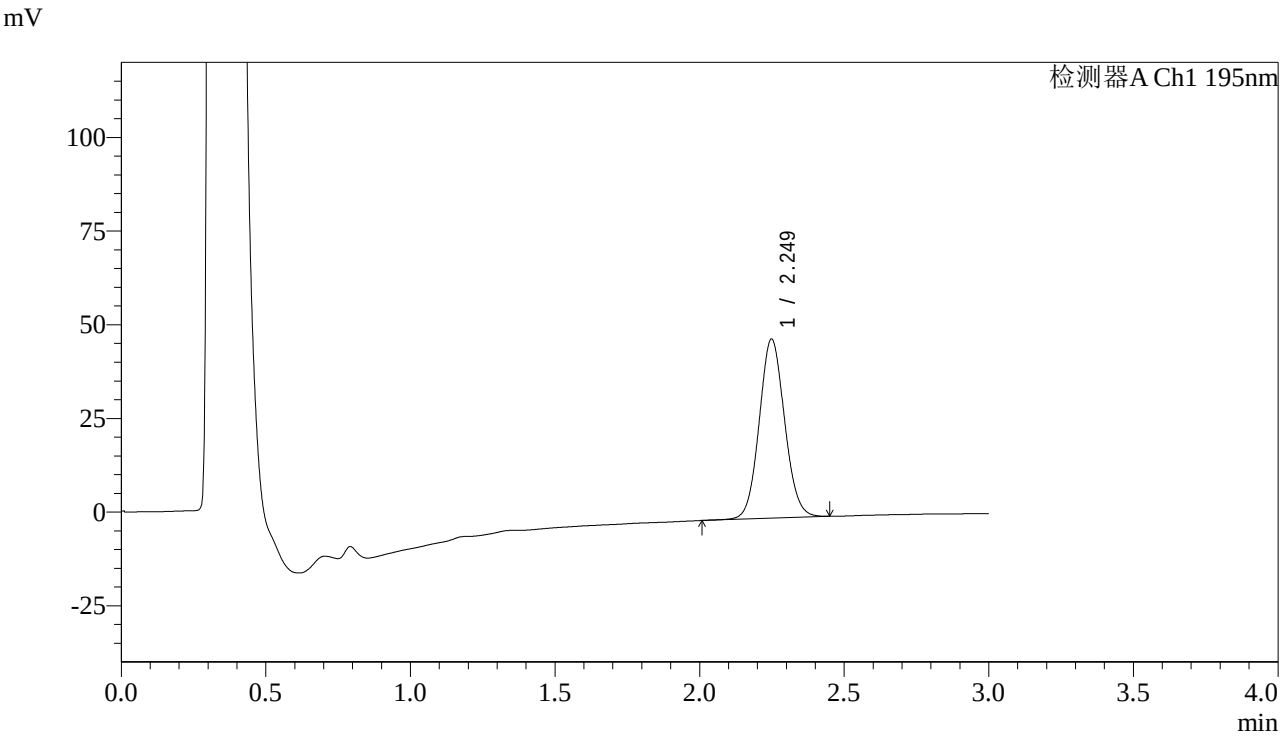

<峰表>

检测器A Ch1 195nm

峰号	保留时间	面积	面积%	高度	理论塔板数(USP)	拖尾因子	分离度(USP)
1	2.249	292410	100.000	47755	3148	1.075	--
总计		292410	100.000	47755			

SHIMADZU LabSolutions

QTL-486

<样品信息>

色谱柱 : XB-C18(50mm*4.6mm,5μm)　　流　速: 2.0ml/min
柱　温 : 30℃　　波　长: 195nm
数据文件名 : RC$QTL-486 - 0-86/3-785-3 - zzp-24062102-1p-120mg-rcqx-jf75z-pH6.0+3sdsjz-15min-P5.lcd
方法文件名 : RC$QTL-486 - QTL-486-RC-FX253.lcm
批处理文件名: RC$QTL-486 - 20240622-rcqx-FX253.lcb
样品瓶号 : 2-39
进样体积 : 20 μl　　版本号: 6.115
进样时间 : 2024/06/22 16:40:42　　实验者: xiechaojun
处理时间(V3) : 2024/06/24 10:57:57　　处理者: xiechaojun
仪器型号 : SHIMADZU LC-2050C (FX253)

<色谱图>

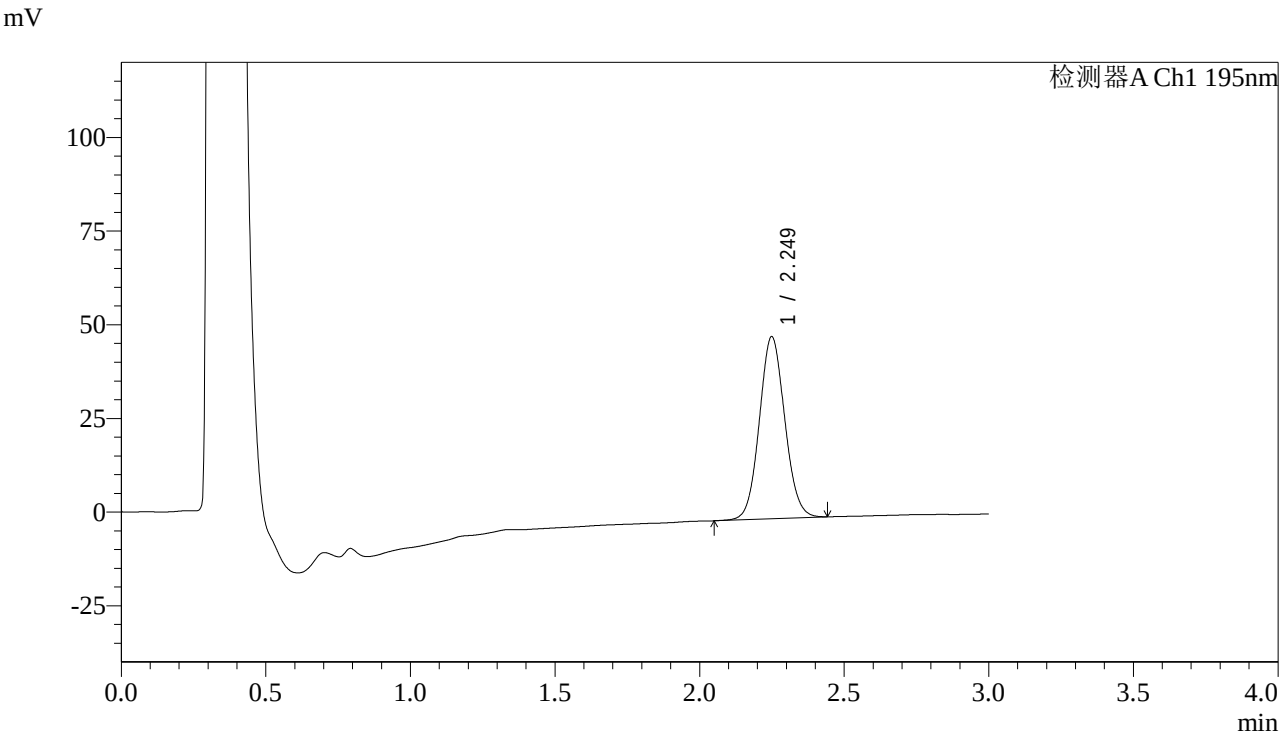

<峰表>

检测器A Ch1 195nm

峰号	保留时间	面积	面积%	高度	理论塔板数(USP)	拖尾因子	分离度(USP)
1	2.249	297214	100.000	48511	3146	1.071	--
总计		297214	100.000	48511			

SHIMADZU LabSolutions

QTL-486

<样品信息>

色谱柱 : XB-C18(50mm*4.6mm,5μm)
柱　温 : 30℃
流　速: 2.0ml/min
波　长: 195nm
数据文件名 : RC$QTL-486 - 0-86/3-786-3 - zzp-24062102-1p-120mg-rcqx-jf75z-pH6.0+3sdsjz-15min-P6.lcd
方法文件名 : RC$QTL-486 - QTL-486-RC-FX253.lcm
批处理文件名: RC$QTL-486 - 20240622-rcqx-FX253.lcb
样品瓶号 : 2-48
进样体积 : 20 μl
版本号: 6.115
进样时间 : 2024/06/22 16:44:07
实验者: xiechaojun
处理时间(V3) : 2024/06/24 10:58:00
处理者: xiechaojun
仪器型号 : SHIMADZU LC-2050C (FX253)

<色谱图>

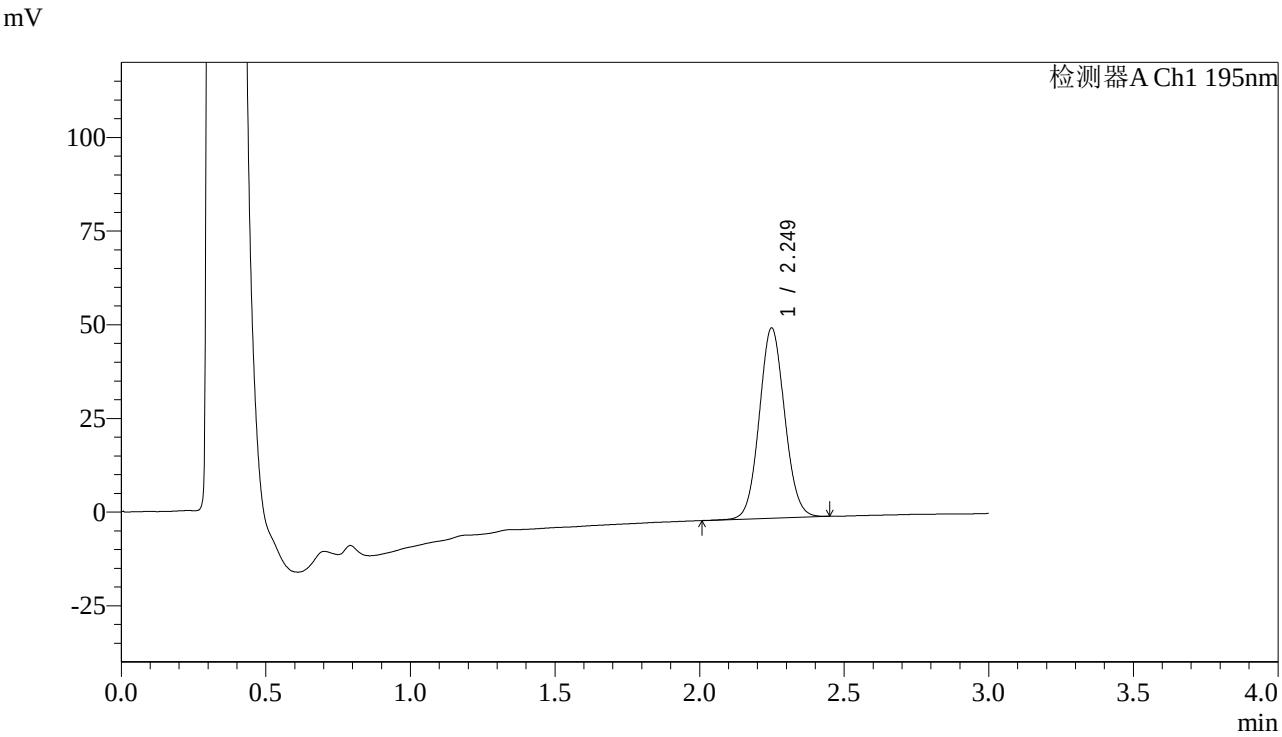

<峰表>

检测器A Ch1 195nm

峰号	保留时间	面积	面积%	高度	理论塔板数(USP)	拖尾因子	分离度(USP)
1	2.249	309901	100.000	50711	3155	1.066	--
总计		309901	100.000	50711			

SHIMADZU LabSolutions

QTL-486

<样品信息>

色谱柱 : XB-C18(50mm*4.6mm,5μm)
柱　温 : 30℃
流　速: 2.0ml/min
波　长: 195nm
数据文件名 : RC$QTL-486 - 0-86/3-787-3 - zzp-24062102-1p-120mg-rcqx-jf75z-pH6.0+3sdsjz-20min-P1.lcd
方法文件名 : RC$QTL-486 - QTL-486-RC-FX253.lcm
批处理文件名: RC$QTL-486 - 20240622-rcqx-FX253.lcb
样品瓶号 : 2-4
进样体积 : 20 μl
版本号: 6.115
进样时间 : 2024/06/22 16:47:31
实验者: xiechaojun
处理时间(V3) : 2024/06/24 10:58:02
处理者: xiechaojun
仪器型号 : SHIMADZU LC-2050C (FX253)

<色谱图>

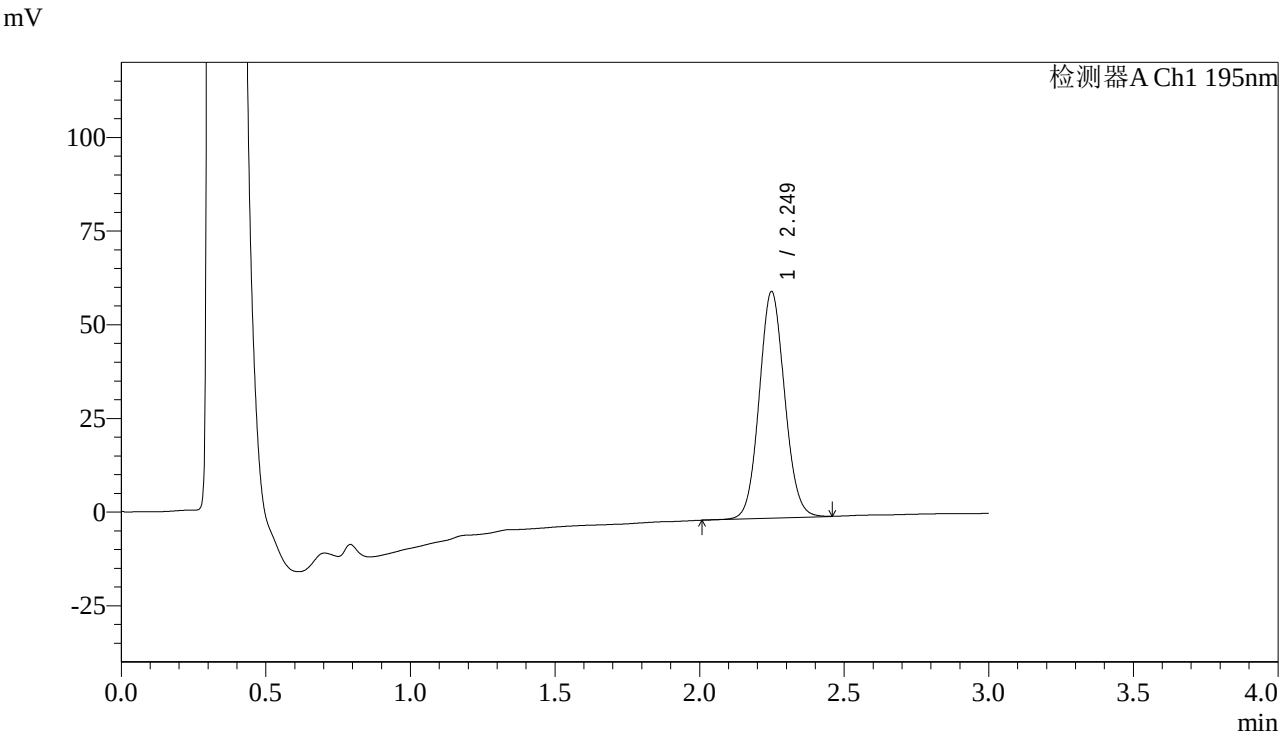

<峰表>

检测器A Ch1 195nm

峰号	保留时间	面积	面积%	高度	理论塔板数(USP)	拖尾因子	分离度(USP)
1	2.249	370563	100.000	60443	3145	1.077	--
总计		370563	100.000	60443			

SHIMADZU LabSolutions

QTL-486

<样品信息>

色谱柱 : XB-C18(50mm*4.6mm,5μm)
柱　温 : 30℃
流　速: 2.0ml/min
波　长: 195nm
数据文件名 : RC$QTL-486 - 0-86/3-788-3 - zzp-24062102-1p-120mg-rcqx-jf75z-pH6.0+3sdsjz-20min-P2.lcd
方法文件名 : RC$QTL-486 - QTL-486-RC-FX253.lcm
批处理文件名: RC$QTL-486 - 20240622-rcqx-FX253.lcb
样品瓶号 : 2-13
进样体积 : 20 μl
版本号: 6.115
进样时间 : 2024/06/22 16:50:55
实验者: xiechaojun
处理时间(V3) : 2024/06/24 10:58:05
处理者: xiechaojun
仪器型号 : SHIMADZU LC-2050C (FX253)

<色谱图>

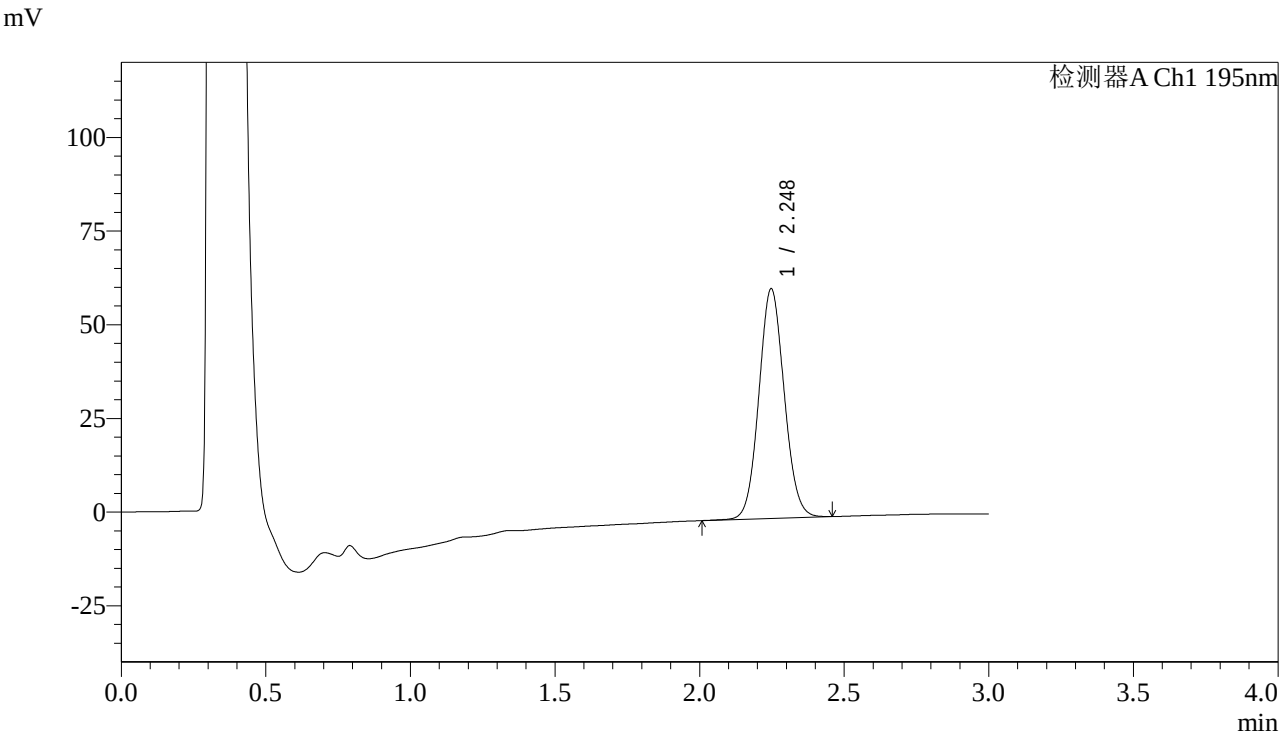

<峰表>

检测器A Ch1 195nm

峰号	保留时间	面积	面积%	高度	理论塔板数(USP)	拖尾因子	分离度(USP)
1	2.248	373503	100.000	61280	3155	1.071	--
总计		373503	100.000	61280			

SHIMADZU LabSolutions

QTL-486

<样品信息>

色谱柱 : XB-C18(50mm*4.6mm,5μm)
柱　温 : 30℃
流　速: 2.0ml/min
波　长: 195nm
数据文件名： RC$QTL-486 - 0-86/3-789-3 - zzp-24062102-1p-120mg-rcqx-jf75z-pH6.0+3sdsjz-20min-P3.lcd
方法文件名： RC$QTL-486 - QTL-486-RC-FX253.lcm
批处理文件名: RC$QTL-486 - 20240622-rcqx-FX253.lcb
样品瓶号 : 2-22
进样体积 : 20 μl
版本号: 6.115
进样时间 : 2024/06/22 16:54:19
实验者: xiechaojun
处理时间(V3) : 2024/06/24 10:58:08
处理者: xiechaojun
仪器型号 : SHIMADZU LC-2050C (FX253)

<色谱图>

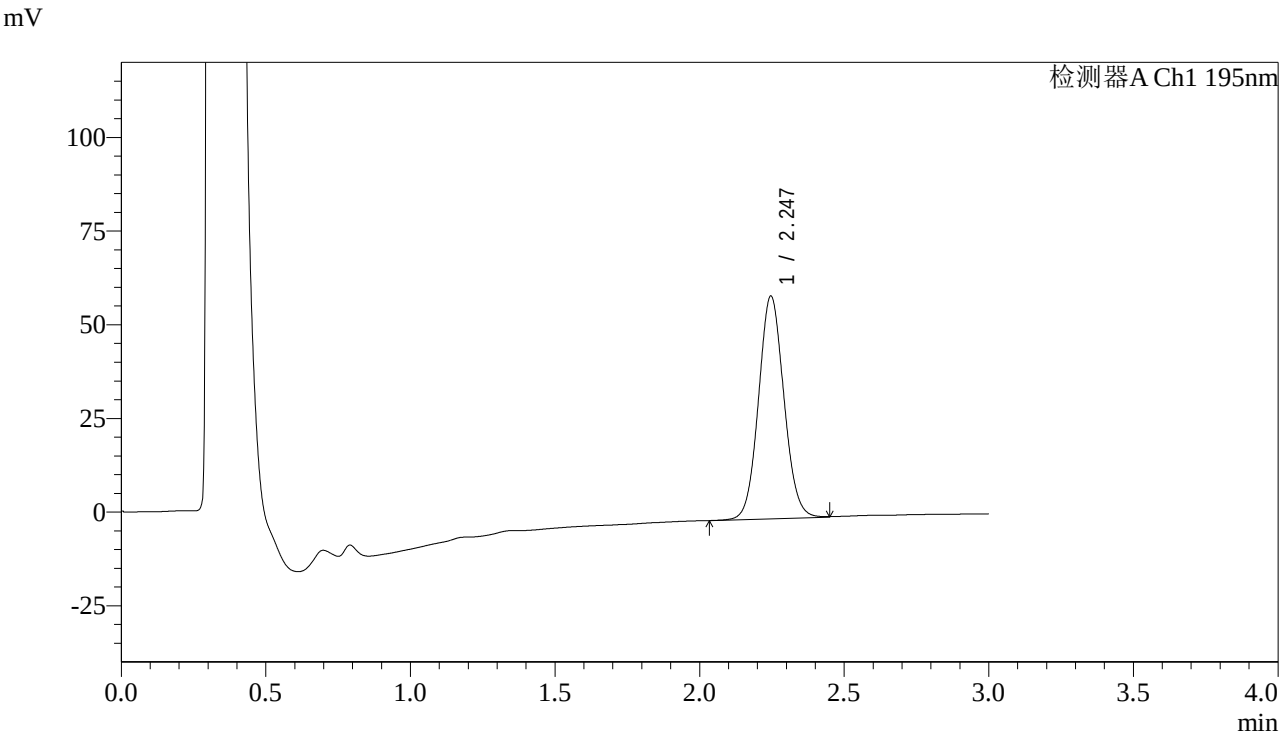

<峰表>

检测器A Ch1 195nm

峰号	保留时间	面积	面积%	高度	理论塔板数(USP)	拖尾因子	分离度(USP)
1	2.247	363577	100.000	59468	3145	1.071	--
总计		363577	100.000	59468			

SHIMADZU LabSolutions

QTL-486

<样品信息>

色谱柱 : XB-C18(50mm*4.6mm,5μm)　　流　速: 2.0ml/min
柱　温 : 30℃　　波　长: 195nm
数据文件名 : RC$QTL-486 - 0-86/3-790-3 - zzp-24062102-1p-120mg-rcqx-jf75z-pH6.0+3sdsjz-20min-P4.lcd
方法文件名 : RC$QTL-486 - QTL-486-RC-FX253.lcm
批处理文件名: RC$QTL-486 - 20240622-rcqx-FX253.lcb
样品瓶号 : 2-31
进样体积 : 20 μl　　版本号: 6.115
进样时间 : 2024/06/22 16:57:42　　实验者: xiechaojun
处理时间(V3) : 2024/06/24 10:58:10　　处理者: xiechaojun
仪器型号 : SHIMADZU LC-2050C (FX253)

<色谱图>

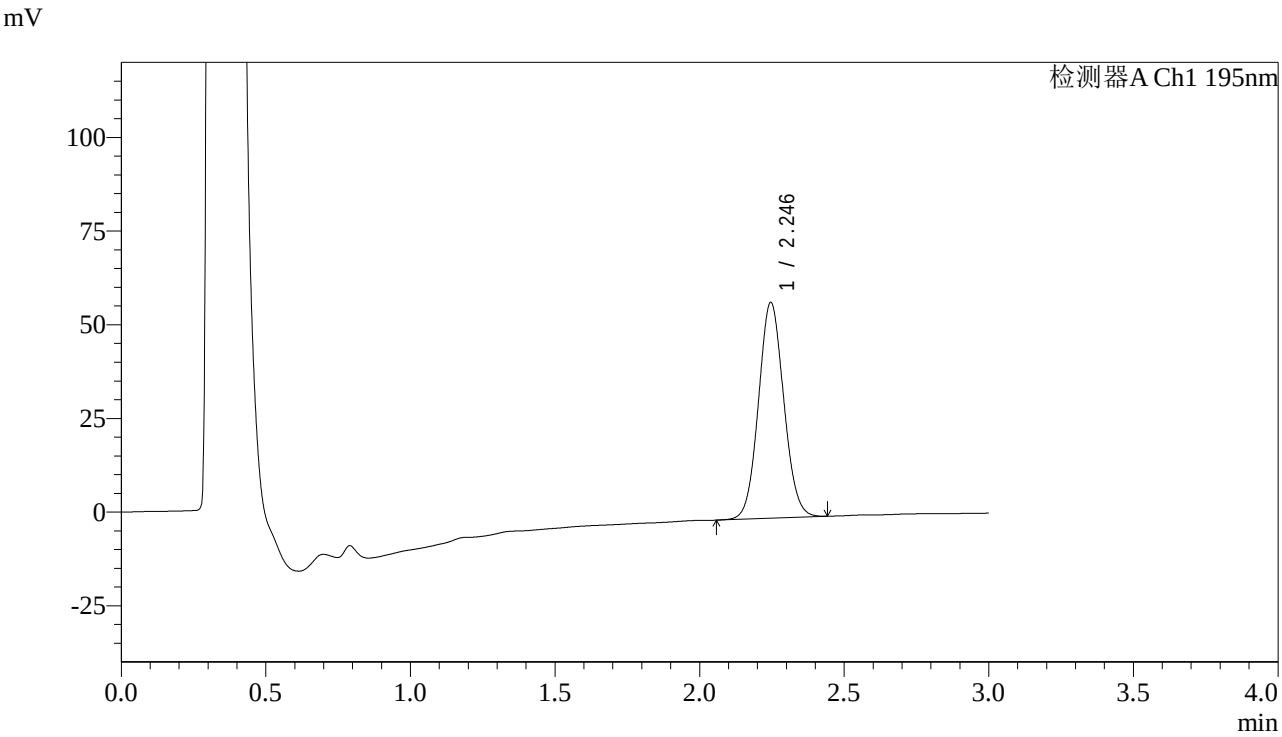

<峰表>

检测器A Ch1 195nm

峰号	保留时间	面积	面积%	高度	理论塔板数(USP)	拖尾因子	分离度(USP)
1	2.246	350389	100.000	57630	3155	1.068	--
总计		350389	100.000	57630			

SHIMADZU LabSolutions

QTL-486

<样品信息>

色谱柱 : XB-C18(50mm*4.6mm,5μm)
柱　温 : 30℃
流　速: 2.0ml/min
波　长: 195nm
数据文件名： RC$QTL-486 - 0-86/3-791-3 - zzp-24062102-1p-120mg-rcqx-jf75z-pH6.0+3sdsjz-20min-P5.lcd
方法文件名： RC$QTL-486 - QTL-486-RC-FX253.lcm
批处理文件名: RC$QTL-486 - 20240622-rcqx-FX253.lcb
样品瓶号 : 2-40
进样体积 : 20 μl
版本号: 6.115
进样时间 : 2024/06/22 17:01:06
实验者: xiechaojun
处理时间(V3) : 2024/06/24 10:58:13
处理者: xiechaojun
仪器型号 : SHIMADZU LC-2050C (FX253)

<色谱图>

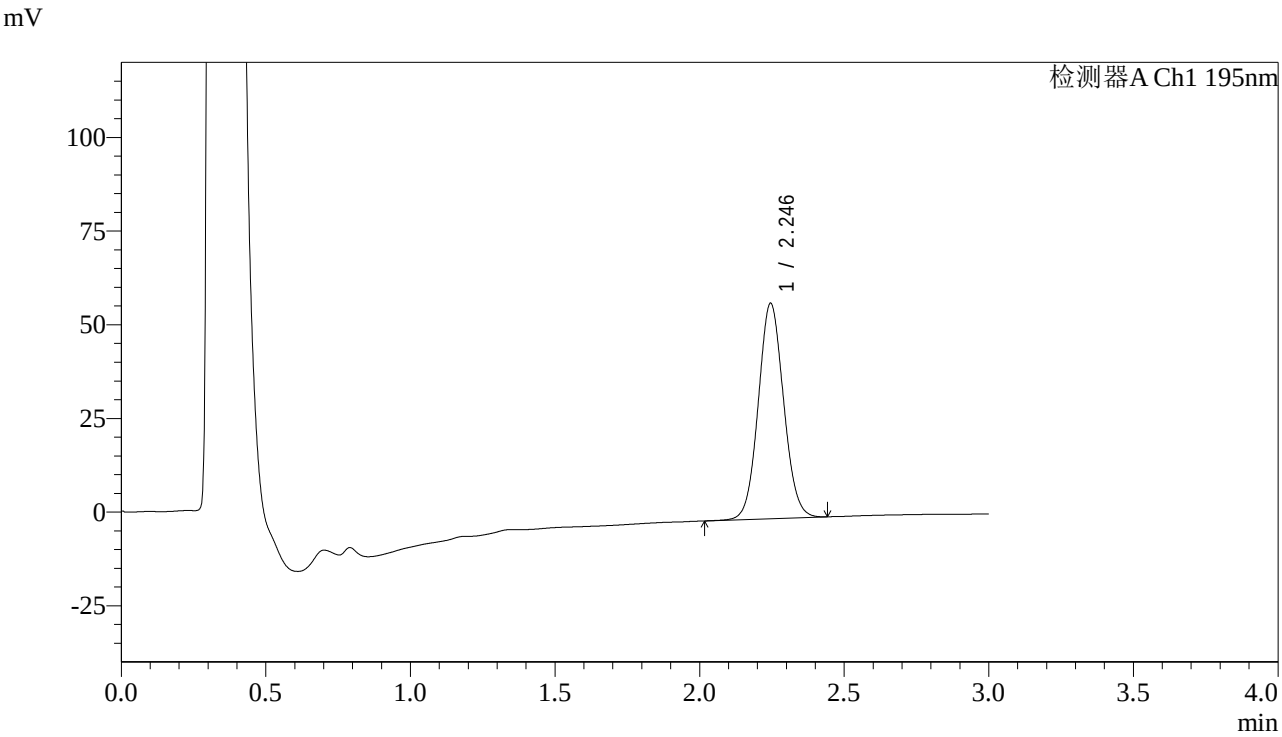

<峰表>

检测器A Ch1 195nm

峰号	保留时间	面积	面积%	高度	理论塔板数(USP)	拖尾因子	分离度(USP)
1	2.246	350513	100.000	57497	3156	1.065	--
总计		350513	100.000	57497			

SHIMADZU LabSolutions

QTL-486

<样品信息>

色谱柱 : XB-C18(50mm*4.6mm,5μm)
柱　温 : 30℃
流　速: 2.0ml/min
波　长: 195nm
数据文件名 : RC$QTL-486 - 0-86/3-792-3 - zzp-24062102-1p-120mg-rcqx-jf75z-pH6.0+3sdsjz-20min-P6.lcd
方法文件名 : RC$QTL-486 - QTL-486-RC-FX253.lcm
批处理文件名: RC$QTL-486 - 20240622-rcqx-FX253.lcb
样品瓶号 : 2-49
进样体积 : 20 μl
版本号: 6.115
进样时间 : 2024/06/22 17:04:31
实验者: xiechaojun
处理时间(V3) : 2024/06/24 10:58:15
处理者: xiechaojun
仪器型号 : SHIMADZU LC-2050C (FX253)

<色谱图>

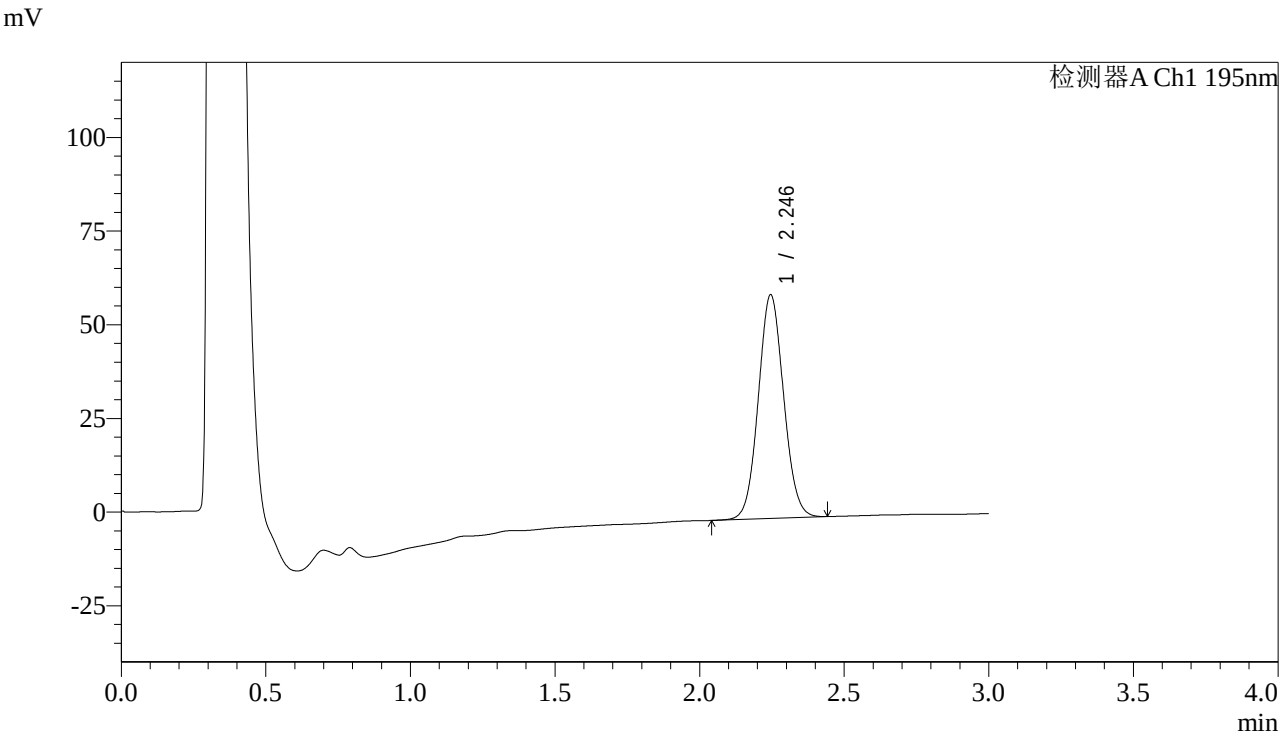

<峰表>

检测器A Ch1 195nm

峰号	保留时间	面积	面积%	高度	理论塔板数(USP)	拖尾因子	分离度(USP)
1	2.246	363956	100.000	59716	3151	1.066	--
总计		363956	100.000	59716			

SHIMADZU LabSolutions

QTL-486

<样品信息>

色谱柱 : XB-C18(50mm*4.6mm,5μm)
柱　温 : 30℃
流　速: 2.0ml/min
波　长: 195nm
数据文件名： RC$QTL-486 - 0-86/3-793-3 - zzp-24062102-1p-120mg-rcqx-jf75z-pH6.0+3sdsjz-30min-P1.lcd
方法文件名： RC$QTL-486 - QTL-486-RC-FX253.lcm
批处理文件名: RC$QTL-486 - 20240622-rcqx-FX253.lcb
样品瓶号 : 2-5
进样体积 : 20 μl
版本号: 6.115
进样时间 : 2024/06/22 17:07:55
实验者: xiechaojun
处理时间(V3) : 2024/06/24 10:58:18
处理者: xiechaojun
仪器型号 : SHIMADZU LC-2050C (FX253)

<色谱图>

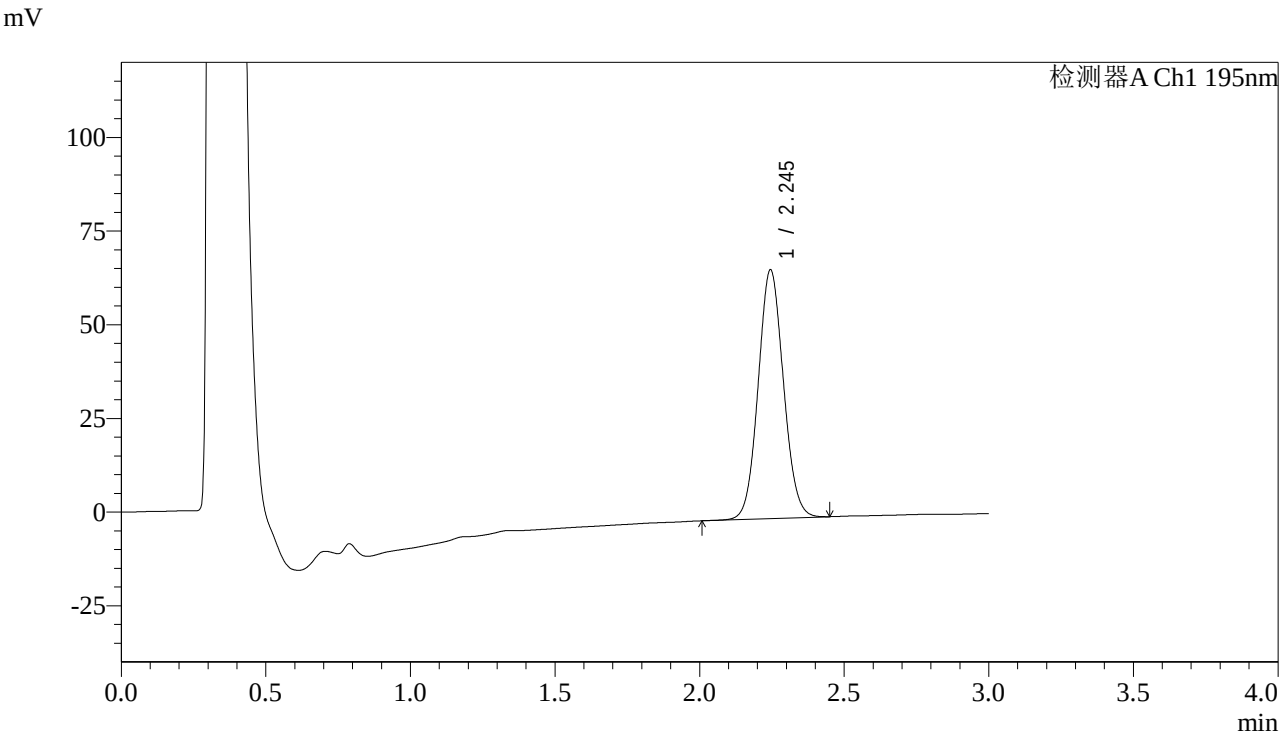

<峰表>

检测器A Ch1 195nm

峰号	保留时间	面积	面积%	高度	理论塔板数(USP)	拖尾因子	分离度(USP)
1	2.245	403645	100.000	66353	3158	1.069	--
总计		403645	100.000	66353			

SHIMADZU LabSolutions

QTL-486

<样品信息>

色谱柱 : XB-C18(50mm*4.6mm,5μm)
柱　温 : 30℃
流　速: 2.0ml/min
波　长: 195nm
数据文件名： RC$QTL-486 - 0-86/3-794-3 - zzp-24062102-1p-120mg-rcqx-jf75z-pH6.0+3sdsjz-30min-P2.lcd
方法文件名： RC$QTL-486 - QTL-486-RC-FX253.lcm
批处理文件名: RC$QTL-486 - 20240622-rcqx-FX253.lcb
样品瓶号 : 2-14
进样体积 : 20 μl
版本号: 6.115
进样时间 : 2024/06/22 17:11:19
实验者: xiechaojun
处理时间(V3) : 2024/06/24 10:58:21
处理者: xiechaojun
仪器型号 : SHIMADZU LC-2050C (FX253)

<色谱图>

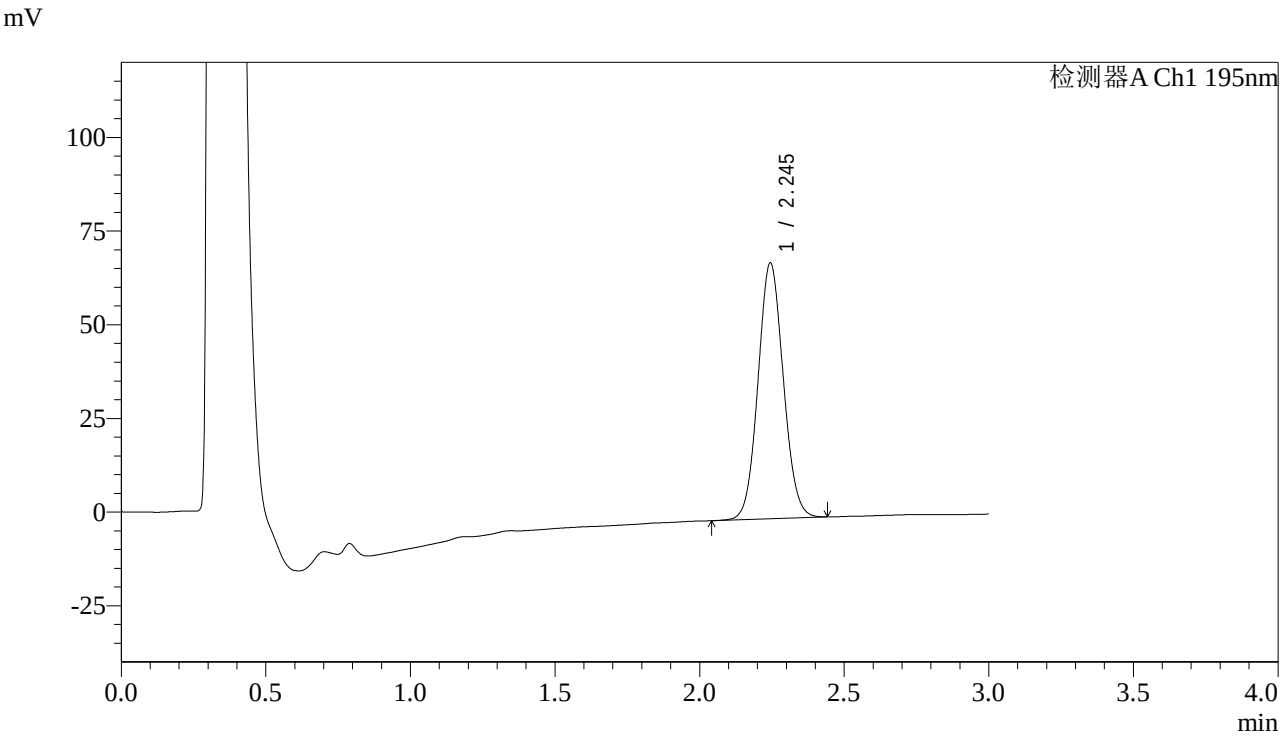

<峰表>

检测器A Ch1 195nm

峰号	保留时间	面积	面积%	高度	理论塔板数(USP)	拖尾因子	分离度(USP)
1	2.245	415444	100.000	68192	3148	1.069	--
总计		415444	100.000	68192			

SHIMADZU LabSolutions

QTL-486

<样品信息>

色谱柱 : XB-C18(50mm*4.6mm,5μm)
柱　温 : 30℃
流　速: 2.0ml/min
波　长: 195nm
数据文件名： RC$QTL-486 - 0-86/3-795-3 - zzp-24062102-1p-120mg-rcqx-jf75z-pH6.0+3sdsjz-30min-P3.lcd
方法文件名： RC$QTL-486 - QTL-486-RC-FX253.lcm
批处理文件名: RC$QTL-486 - 20240622-rcqx-FX253.lcb
样品瓶号 : 2-23
进样体积 : 20 μl
版本号: 6.115
进样时间 : 2024/06/22 17:14:43
实验者: xiechaojun
处理时间(V3) : 2024/06/24 10:58:24
处理者: xiechaojun
仪器型号 : SHIMADZU LC-2050C (FX253)

<色谱图>

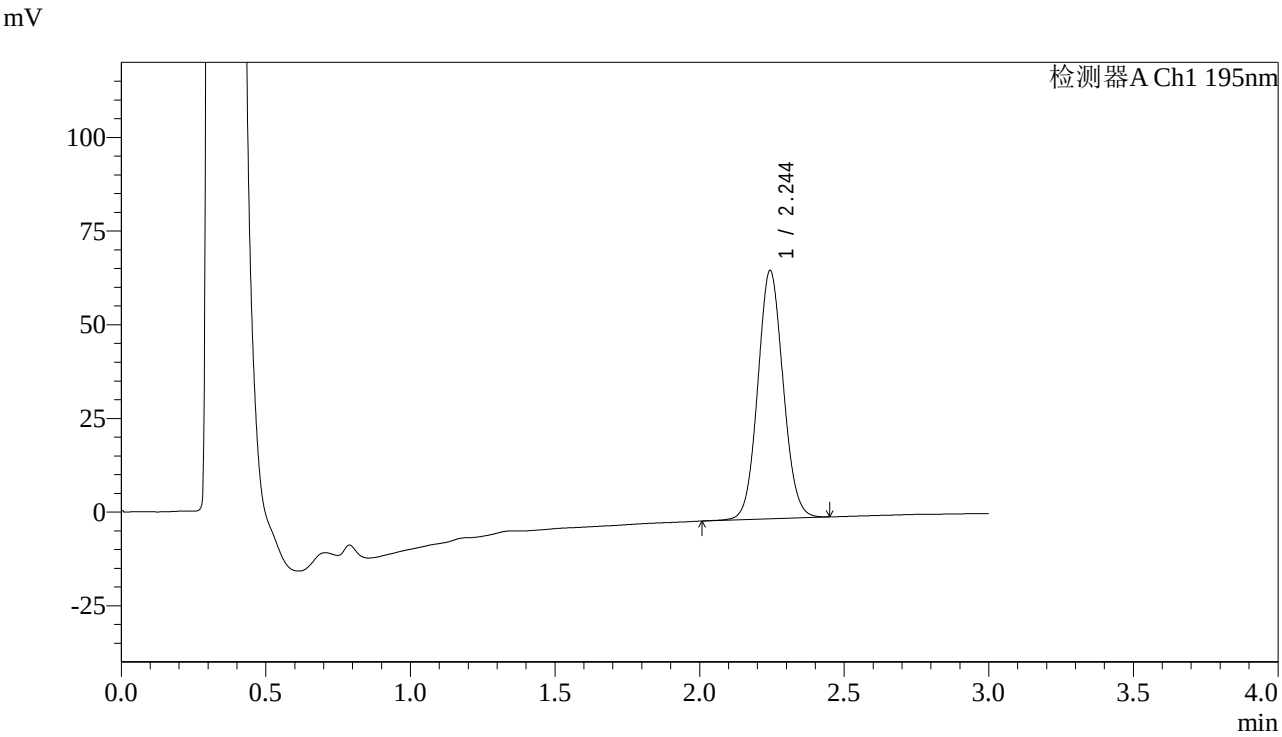

<峰表>

检测器A Ch1 195nm

峰号	保留时间	面积	面积%	高度	理论塔板数(USP)	拖尾因子	分离度(USP)
1	2.244	404894	100.000	66132	3136	1.069	--
总计		404894	100.000	66132			

SHIMADZU LabSolutions

QTL-486

<样品信息>

色谱柱 : XB-C18(50mm*4.6mm,5μm)　　流　速: 2.0ml/min
柱　温 : 30℃　　波　长: 195nm
数据文件名 : RC$QTL-486 - 0-86/3-796-3 - zzp-24062102-1p-120mg-rcqx-jf75z-pH6.0+3sdsjz-30min-P4.lcd
方法文件名 : RC$QTL-486 - QTL-486-RC-FX253.lcm
批处理文件名: RC$QTL-486 - 20240622-rcqx-FX253.lcb
样品瓶号 : 2-32
进样体积 : 20 μl　　版本号: 6.115
进样时间 : 2024/06/22 17:18:08　　实验者: xiechaojun
处理时间(V3) : 2024/06/24 10:58:27　　处理者: xiechaojun
仪器型号 : SHIMADZU LC-2050C (FX253)

<色谱图>

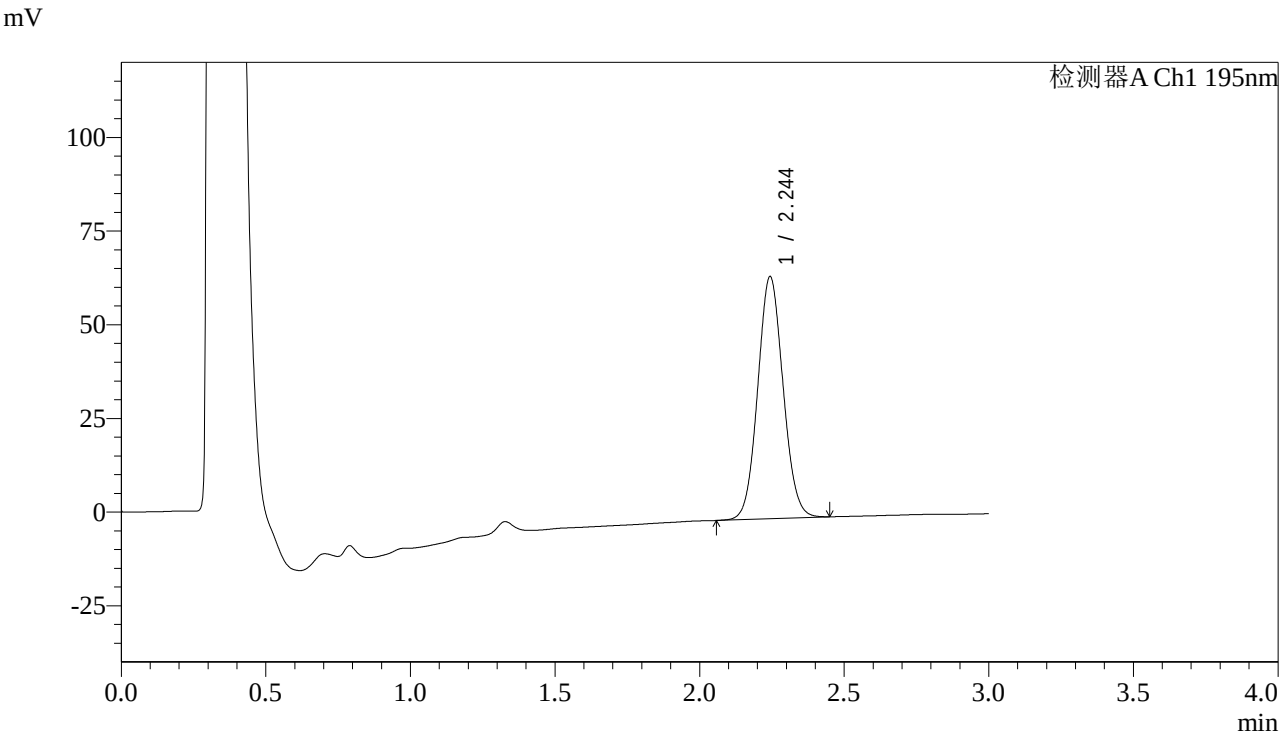

<峰表>

检测器A Ch1 195nm

峰号	保留时间	面积	面积%	高度	理论塔板数(USP)	拖尾因子	分离度(USP)
1	2.244	394044	100.000	64446	3133	1.070	--
总计		394044	100.000	64446			

SHIMADZU LabSolutions

QTL-486

<样品信息>

色谱柱 : XB-C18(50mm*4.6mm,5μm)
柱　温 : 30℃
流　速: 2.0ml/min
波　长: 195nm
数据文件名： RC$QTL-486 - 0-86/3-797-3 - zzp-24062102-1p-120mg-rcqx-jf75z-pH6.0+3sdsjz-30min-P5.lcd
方法文件名： RC$QTL-486 - QTL-486-RC-FX253.lcm
批处理文件名: RC$QTL-486 - 20240622-rcqx-FX253.lcb
样品瓶号 : 2-41
进样体积 : 20 μl
版本号: 6.115
进样时间 : 2024/06/22 17:21:32
实验者: xiechaojun
处理时间(V3) : 2024/06/24 10:58:30
处理者: xiechaojun
仪器型号 : SHIMADZU LC-2050C (FX253)

<色谱图>

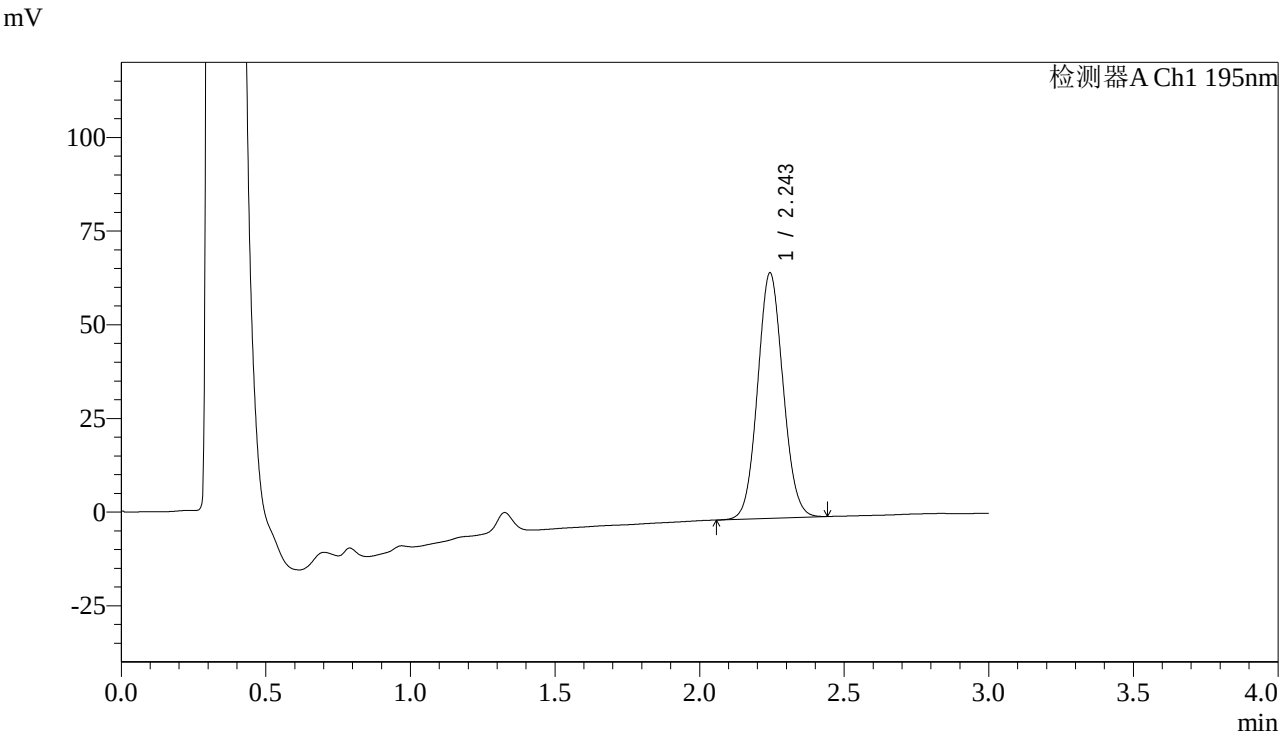

<峰表>

检测器A Ch1 195nm

峰号	保留时间	面积	面积%	高度	理论塔板数(USP)	拖尾因子	分离度(USP)
1	2.243	400209	100.000	65284	3114	1.069	--
总计		400209	100.000	65284			

SHIMADZU LabSolutions

QTL-486

<样品信息>

色谱柱 : XB-C18(50mm*4.6mm,5μm)
柱　温 : 30℃
流　速: 2.0ml/min
波　长: 195nm
数据文件名 : RC$QTL-486 - 0-86/3-798-3 - zzp-24062102-1p-120mg-rcqx-jf75z-pH6.0+3sdsjz-30min-P6.lcd
方法文件名 : RC$QTL-486 - QTL-486-RC-FX253.lcm
批处理文件名: RC$QTL-486 - 20240622-rcqx-FX253.lcb
样品瓶号 : 2-50
进样体积 : 20 μl
版本号: 6.115
进样时间 : 2024/06/22 17:24:57
实验者: xiechaojun
处理时间(V3) : 2024/06/24 10:58:32
处理者: xiechaojun
仪器型号 : SHIMADZU LC-2050C (FX253)

<色谱图>

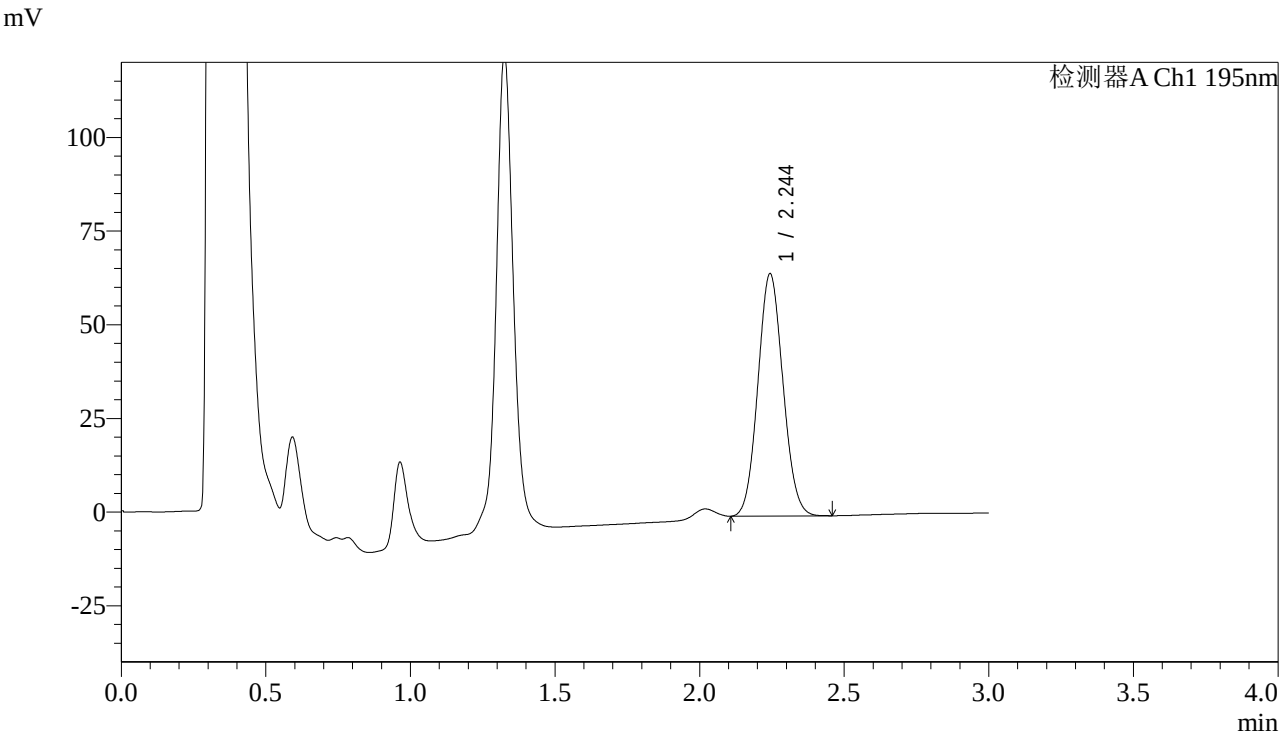

<峰表>

检测器A Ch1 195nm

峰号	保留时间	面积	面积%	高度	理论塔板数(USP)	拖尾因子	分离度(USP)
1	2.244	390072	100.000	64485	3162	1.078	--
总计		390072	100.000	64485			

SHIMADZU LabSolutions

QTL-486

<样品信息>

色谱柱 : XB-C18(50mm*4.6mm,5μm)
柱　温 : 30℃
流　速: 2.0ml/min
波　长: 195nm
数据文件名 : RC$QTL-486 - 0-86/3-799-3 - zzp-24062102-1p-120mg-rcqx-jf75z-pH6.0+3sdsjz-45min-P1.lcd
方法文件名 : RC$QTL-486 - QTL-486-RC-FX253.lcm
批处理文件名: RC$QTL-486 - 20240622-rcqx-FX253.lcb
样品瓶号 : 2-6
进样体积 : 20 μl
版本号: 6.115
进样时间 : 2024/06/22 17:28:21
实验者: xiechaojun
处理时间(V3) : 2024/06/24 10:58:35
处理者: xiechaojun
仪器型号 : SHIMADZU LC-2050C (FX253)

<色谱图>

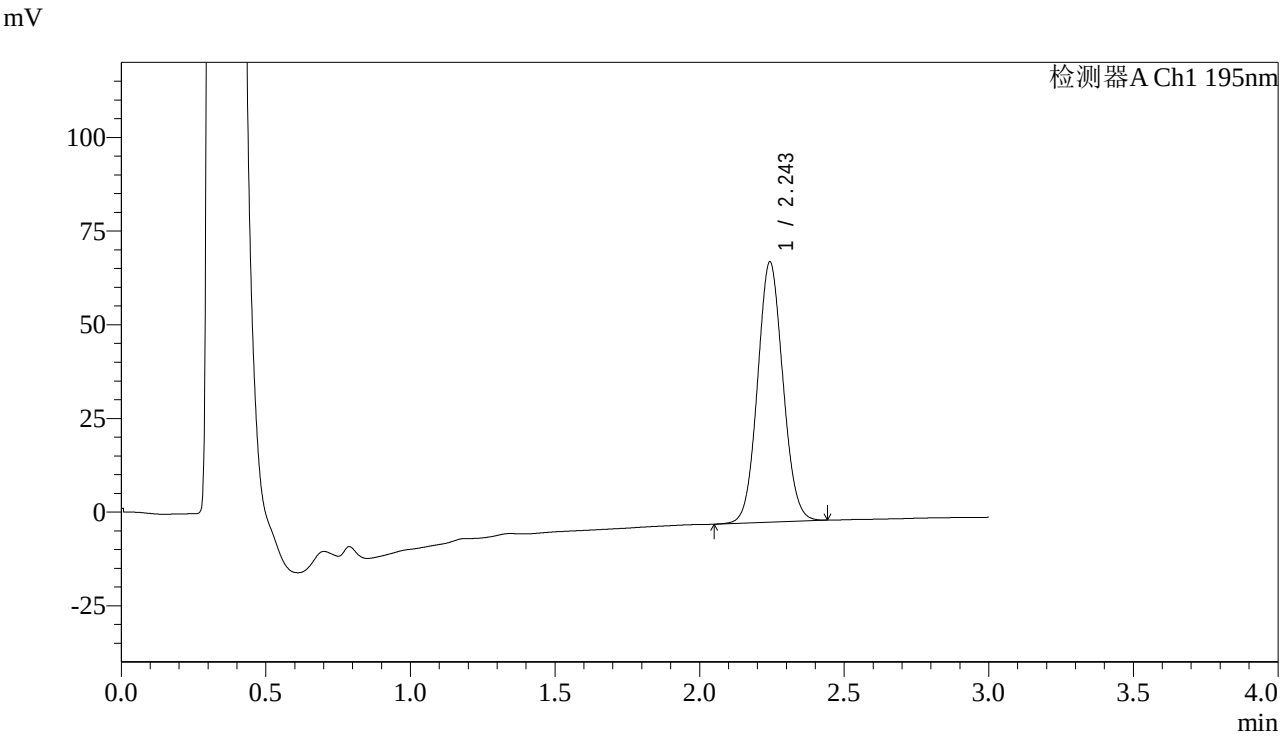

<峰表>

检测器A Ch1 195nm

峰号	保留时间	面积	面积%	高度	理论塔板数(USP)	拖尾因子	分离度(USP)
1	2.243	424164	100.000	69191	3125	1.069	--
总计		424164	100.000	69191			

SHIMADZU LabSolutions

QTL-486

<样品信息>

色谱柱 : XB-C18(50mm*4.6mm,5μm)
柱　温 : 30℃
流　速: 2.0ml/min
波　长: 195nm
数据文件名 : RC$QTL-486 - 0-86/3-800-3 - zzp-24062102-1p-120mg-rcqx-jf75z-pH6.0+3sdsjz-45min-P2.lcd
方法文件名 : RC$QTL-486 - QTL-486-RC-FX253.lcm
批处理文件名: RC$QTL-486 - 20240622-rcqx-FX253.lcb
样品瓶号 : 2-15
进样体积 : 20 μl
版本号: 6.115
进样时间 : 2024/06/22 17:31:44
实验者: xiechaojun
处理时间(V3) : 2024/06/24 10:58:38
处理者: xiechaojun
仪器型号 : SHIMADZU LC-2050C (FX253)

<色谱图>

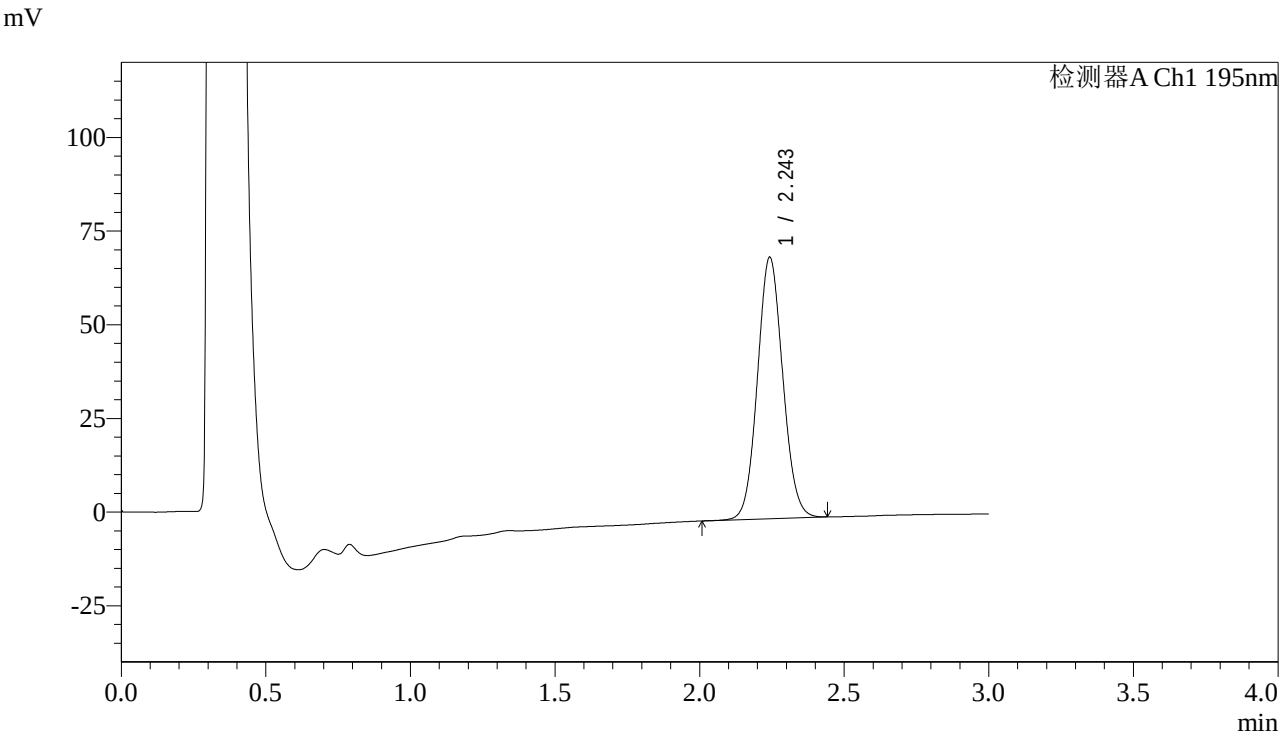

<峰表>

检测器A Ch1 195nm

峰号	保留时间	面积	面积%	高度	理论塔板数(USP)	拖尾因子	分离度(USP)
1	2.243	425355	100.000	69440	3139	1.074	--
总计		425355	100.000	69440			

SHIMADZU LabSolutions

QTL-486

<样品信息>

色谱柱 : XB-C18(50mm*4.6mm,5μm)
柱　温 : 30℃
流　速: 2.0ml/min
波　长: 195nm
数据文件名 : RC$QTL-486 - 0-86/3-801-3 - zzp-24062102-1p-120mg-rcqx-jf75z-pH6.0+3sdsjz-45min-P3.lcd
方法文件名 : RC$QTL-486 - QTL-486-RC-FX253.lcm
批处理文件名: RC$QTL-486 - 20240622-rcqx-FX253.lcb
样品瓶号 : 2-24
进样体积 : 20 μl
版本号: 6.115
进样时间 : 2024/06/22 17:35:09
实验者: xiechaojun
处理时间(V3) : 2024/06/24 10:58:40
处理者: xiechaojun
仪器型号 : SHIMADZU LC-2050C (FX253)

<色谱图>

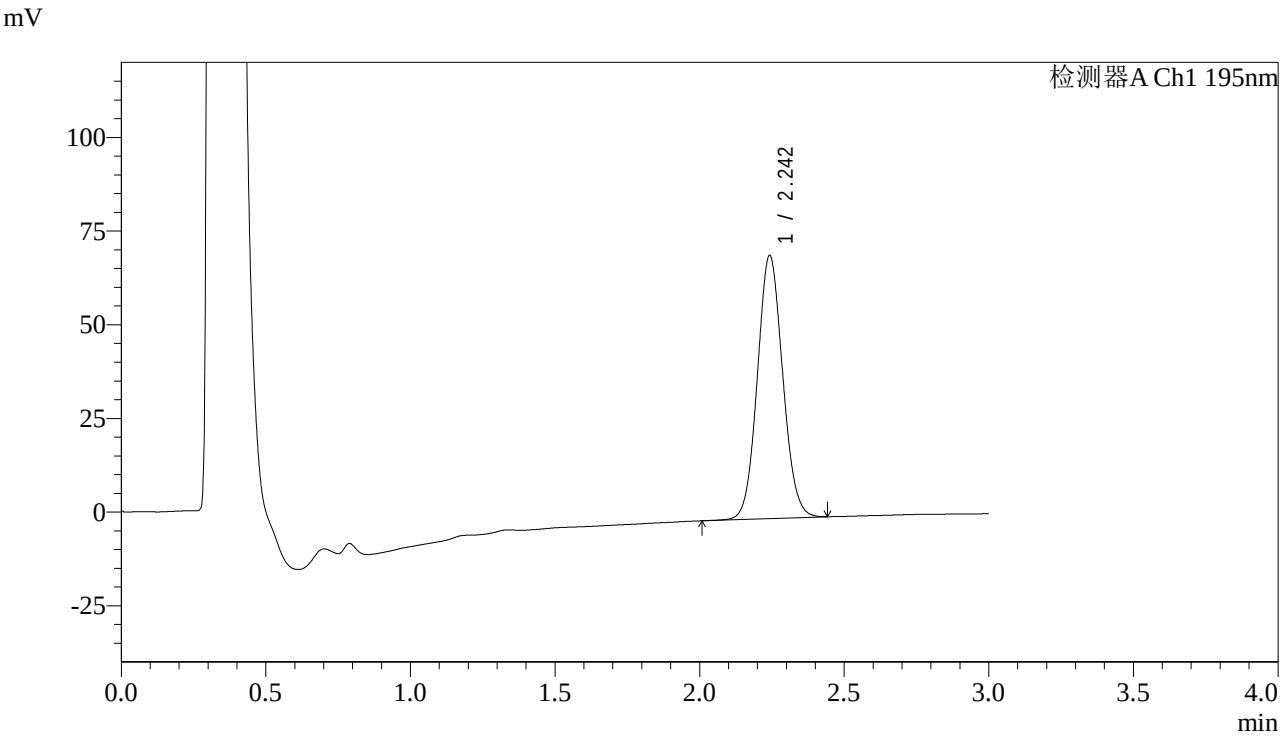

<峰表>

检测器A Ch1 195nm

峰号	保留时间	面积	面积%	高度	理论塔板数(USP)	拖尾因子	分离度(USP)
1	2.242	428742	100.000	69916	3127	1.074	--
总计		428742	100.000	69916			

SHIMADZU LabSolutions

QTL-486

<样品信息>

色谱柱 : XB-C18(50mm*4.6mm,5μm)
柱　温 : 30℃
流　速: 2.0ml/min
波　长: 195nm
数据文件名： RC$QTL-486 - 0-86/3-802-3 - zzp-24062102-1p-120mg-rcqx-jf75z-pH6.0+3sdsjz-45min-P4.lcd
方法文件名： RC$QTL-486 - QTL-486-RC-FX253.lcm
批处理文件名: RC$QTL-486 - 20240622-rcqx-FX253.lcb
样品瓶号 : 2-33
进样体积 : 20 μl
版本号: 6.115
进样时间 : 2024/06/22 17:38:33
实验者: xiechaojun
处理时间(V3) : 2024/06/24 10:58:43
处理者: xiechaojun
仪器型号 : SHIMADZU LC-2050C (FX253)

<色谱图>

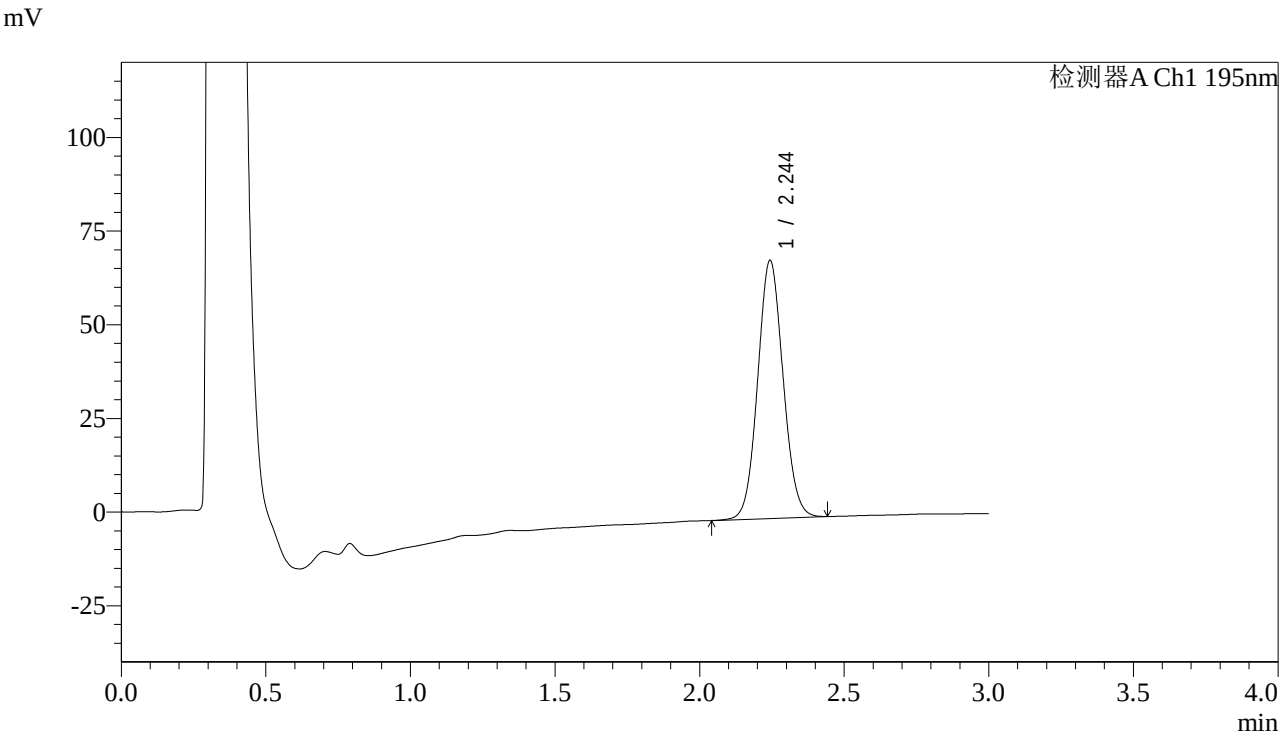

<峰表>

检测器A Ch1 195nm

峰号	保留时间	面积	面积%	高度	理论塔板数(USP)	拖尾因子	分离度(USP)
1	2.244	420551	100.000	68667	3128	1.070	--
总计		420551	100.000	68667			

SHIMADZU LabSolutions

QTL-486

<样品信息>

色谱柱 : XB-C18(50mm*4.6mm,5μm)
柱　温 : 30℃
流　速: 2.0ml/min
波　长: 195nm
数据文件名 : RC$QTL-486 - 0-86/3-803-3 - zzp-24062102-1p-120mg-rcqx-jf75z-pH6.0+3sdsjz-45min-P5.lcd
方法文件名 : RC$QTL-486 - QTL-486-RC-FX253.lcm
批处理文件名: RC$QTL-486 - 20240622-rcqx-FX253.lcb
样品瓶号 : 2-42
进样体积 : 20 μl
版本号: 6.115
进样时间 : 2024/06/22 17:41:57
实验者: xiechaojun
处理时间(V3) : 2024/06/24 10:58:45
处理者: xiechaojun
仪器型号 : SHIMADZU LC-2050C (FX253)

<色谱图>

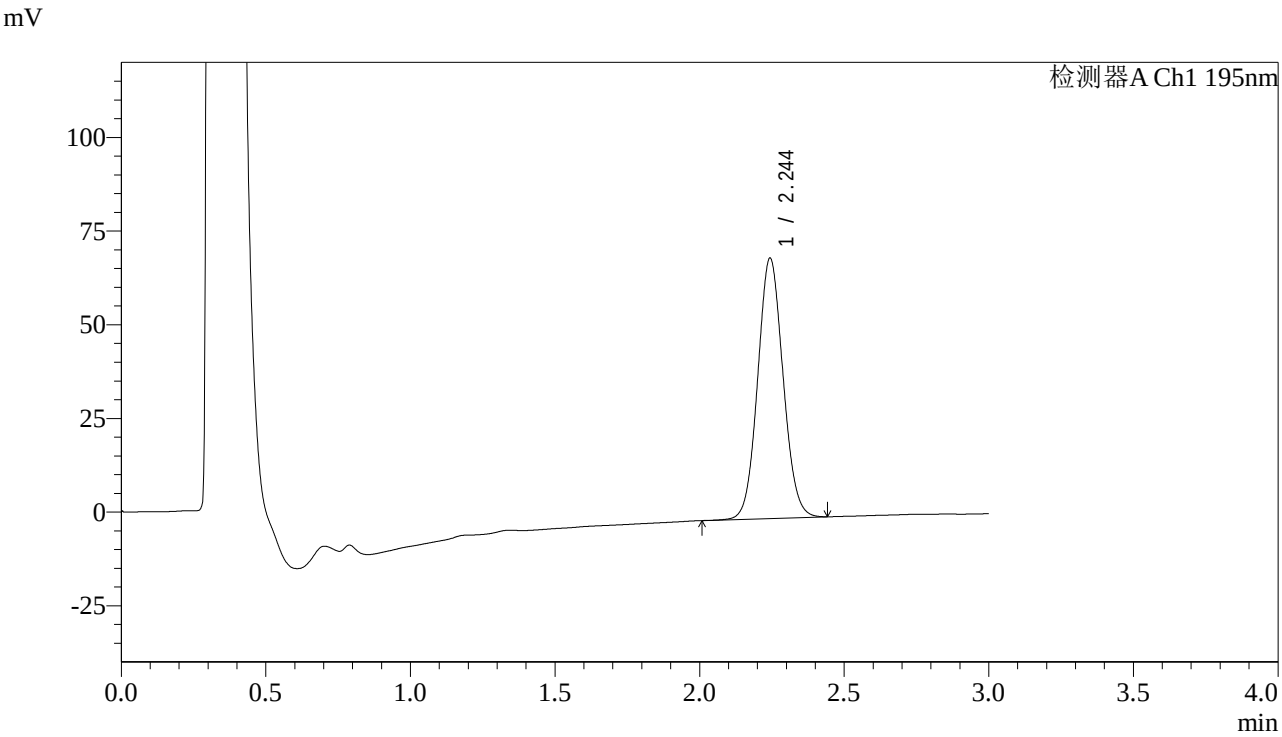

<峰表>

检测器A Ch1 195nm

峰号	保留时间	面积	面积%	高度	理论塔板数(USP)	拖尾因子	分离度(USP)
1	2.244	424224	100.000	69296	3134	1.070	--
总计		424224	100.000	69296			

SHIMADZU LabSolutions

QTL-486

<样品信息>

色谱柱 : XB-C18(50mm*4.6mm,5μm)
柱　温 : 30℃
流　速: 2.0ml/min
波　长: 195nm
数据文件名： RC$QTL-486 - 0-86/3-804-3 - zzp-24062102-1p-120mg-rcqx-jf75z-pH6.0+3sdsjz-45min-P6.lcd
方法文件名： RC$QTL-486 - QTL-486-RC-FX253.lcm
批处理文件名: RC$QTL-486 - 20240622-rcqx-FX253.lcb
样品瓶号 : 2-51
进样体积 : 20 μl
版本号: 6.115
进样时间 : 2024/06/22 17:45:21
实验者: xiechaojun
处理时间(V3) : 2024/06/24 10:58:48
处理者: xiechaojun
仪器型号 : SHIMADZU LC-2050C (FX253)

<色谱图>

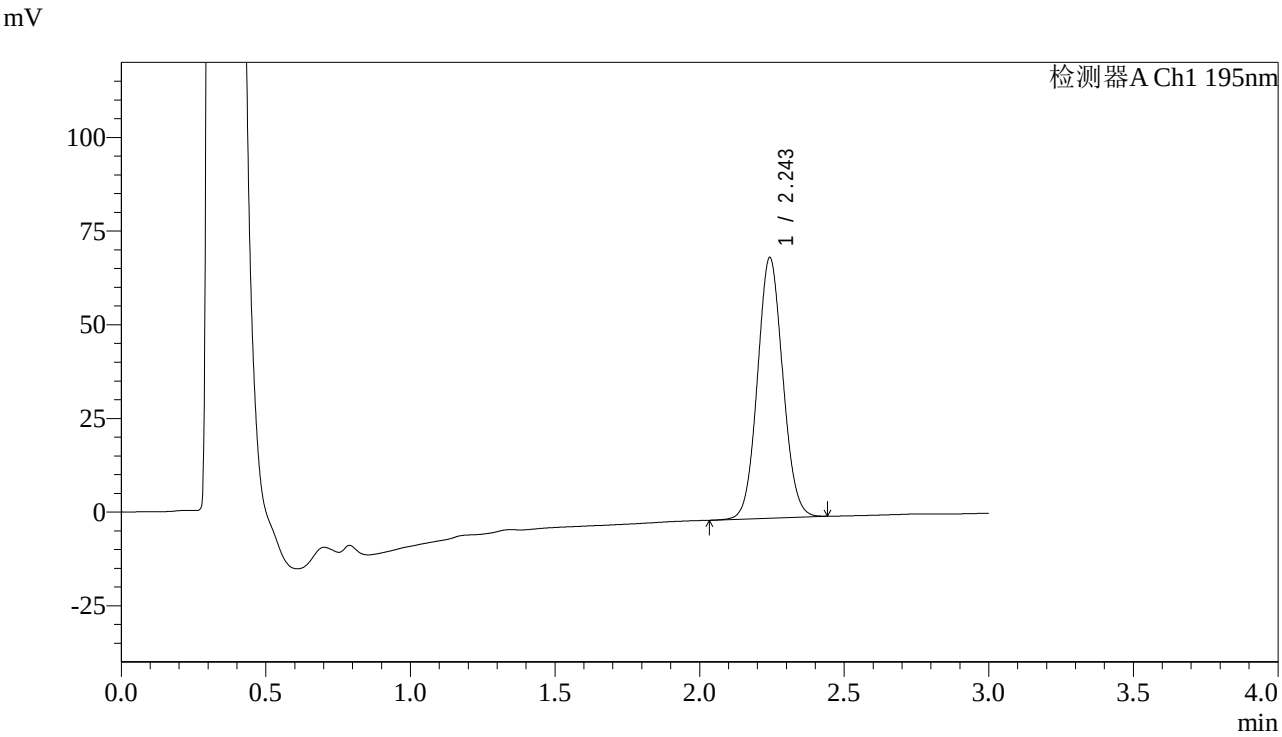

<峰表>

检测器A Ch1 195nm

峰号	保留时间	面积	面积%	高度	理论塔板数(USP)	拖尾因子	分离度(USP)
1	2.243	424284	100.000	69237	3129	1.067	--
总计		424284	100.000	69237			

SHIMADZU LabSolutions

QTL-486

<样品信息>

色谱柱 : XB-C18(50mm*4.6mm,5μm)
柱　温 : 30℃
流　速: 2.0ml/min
波　长: 195nm
数据文件名 : RC$QTL-486 - 0-86/3-805-3 - zzp-24062102-1p-120mg-rcqx-jf75z-pH6.0+3sdsjz-60min-P1.lcd
方法文件名 : RC$QTL-486 - QTL-486-RC-FX253.lcm
批处理文件名: RC$QTL-486 - 20240622-rcqx-FX253.lcb
样品瓶号 : 2-7
进样体积 : 20 μl
版本号: 6.115
进样时间 : 2024/06/22 17:48:45
实验者: xiechaojun
处理时间(V3) : 2024/06/24 10:58:51
处理者: xiechaojun
仪器型号 : SHIMADZU LC-2050C (FX253)

<色谱图>

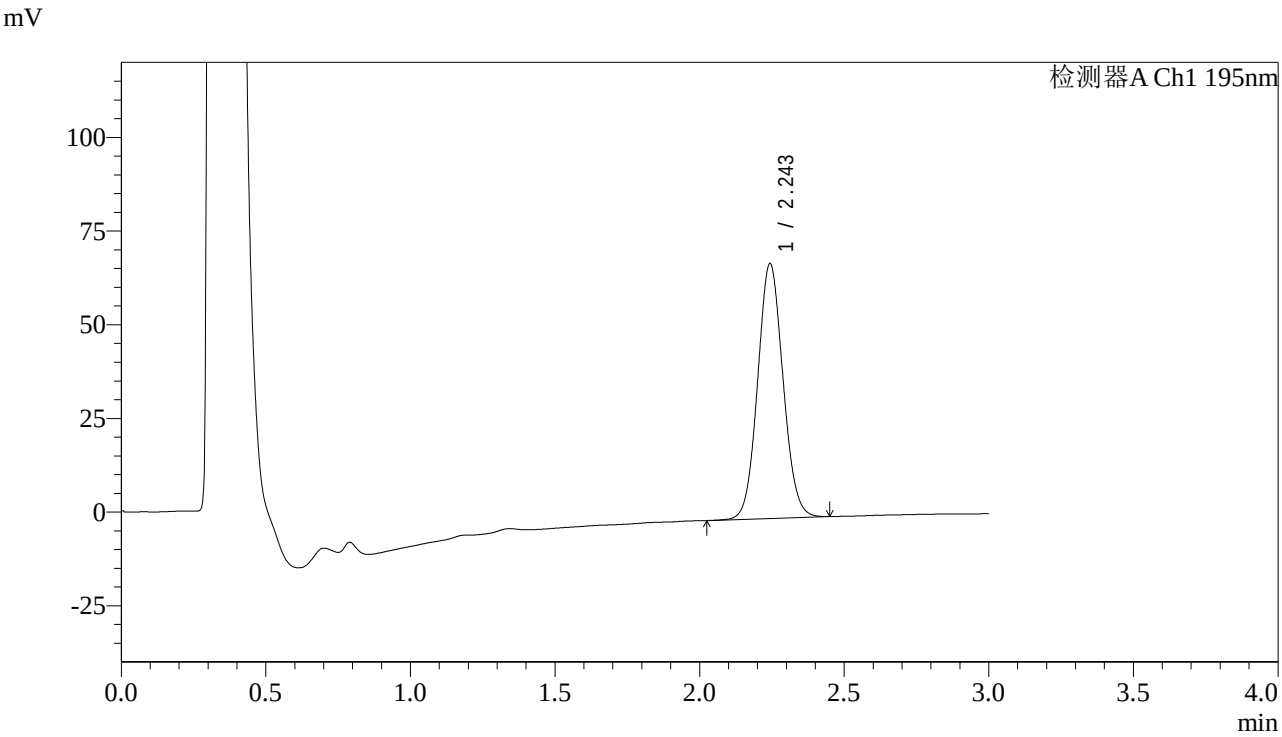

<峰表>

检测器A Ch1 195nm

峰号	保留时间	面积	面积%	高度	理论塔板数(USP)	拖尾因子	分离度(USP)
1	2.243	415492	100.000	67815	3128	1.071	--
总计		415492	100.000	67815			

SHIMADZU LabSolutions

QTL-486

<样品信息>

色谱柱 : XB-C18(50mm*4.6mm,5μm)
柱　温 : 30℃
流　速: 2.0ml/min
波　长: 195nm
数据文件名 : RC$QTL-486 - 0-86/3-806-3 - zzp-24062102-1p-120mg-rcqx-jf75z-pH6.0+3sdsjz-60min-P2.lcd
方法文件名 : RC$QTL-486 - QTL-486-RC-FX253.lcm
批处理文件名: RC$QTL-486 - 20240622-rcqx-FX253.lcb
样品瓶号 : 2-16
进样体积 : 20 μl
版本号: 6.115
进样时间 : 2024/06/22 17:52:11
实验者: xiechaojun
处理时间(V3) : 2024/06/24 10:58:53
处理者: xiechaojun
仪器型号 : SHIMADZU LC-2050C (FX253)

<色谱图>

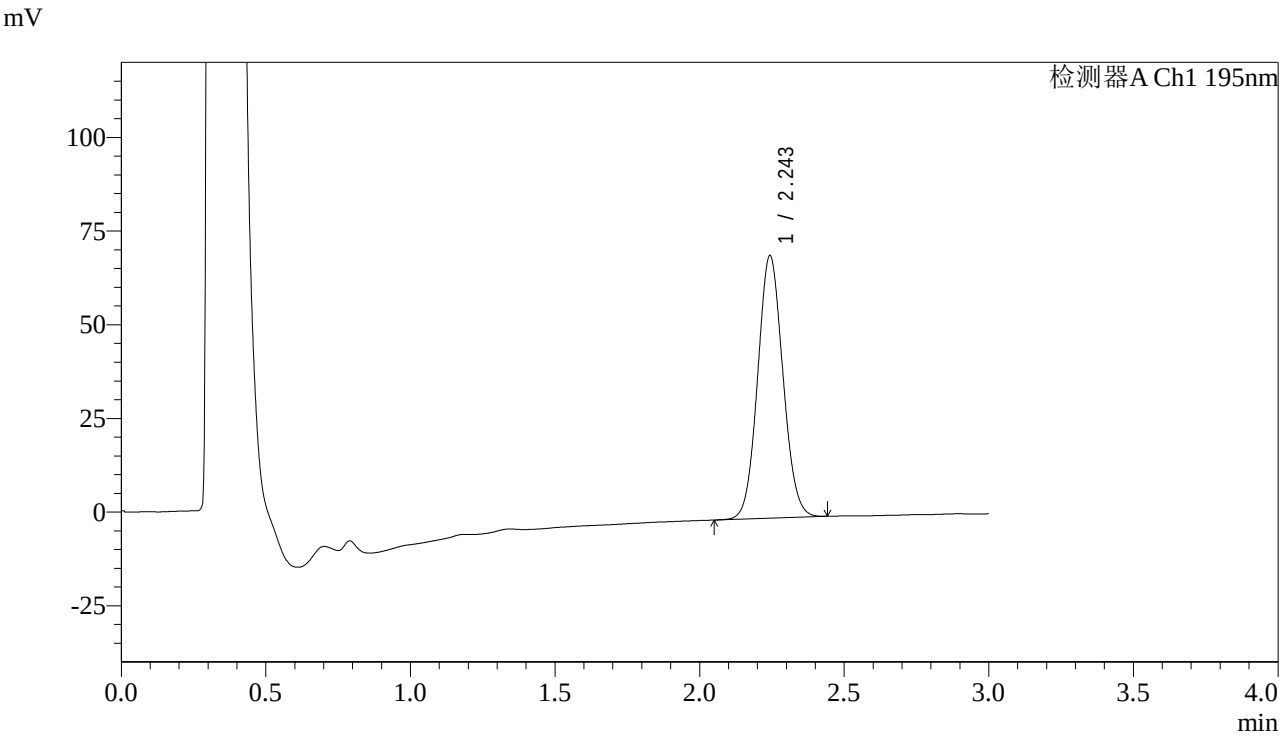

<峰表>

检测器A Ch1 195nm

峰号	保留时间	面积	面积%	高度	理论塔板数(USP)	拖尾因子	分离度(USP)
1	2.243	425978	100.000	69823	3144	1.070	--
总计		425978	100.000	69823			

SHIMADZU LabSolutions

QTL-486

<样品信息>

色谱柱 : XB-C18(50mm*4.6mm,5μm)
柱　温 : 30℃
流　速: 2.0ml/min
波　长: 195nm
数据文件名： RC$QTL-486 - 0-86/3-807-3 - zzp-24062102-1p-120mg-rcqx-jf75z-pH6.0+3sdsjz-60min-P3.lcd
方法文件名： RC$QTL-486 - QTL-486-RC-FX253.lcm
批处理文件名: RC$QTL-486 - 20240622-rcqx-FX253.lcb
样品瓶号 : 2-25
进样体积 : 20 μl
版本号: 6.115
进样时间 : 2024/06/22 17:55:36
实验者: xiechaojun
处理时间(V3) : 2024/06/24 10:58:56
处理者: xiechaojun
仪器型号 : SHIMADZU LC-2050C (FX253)

<色谱图>

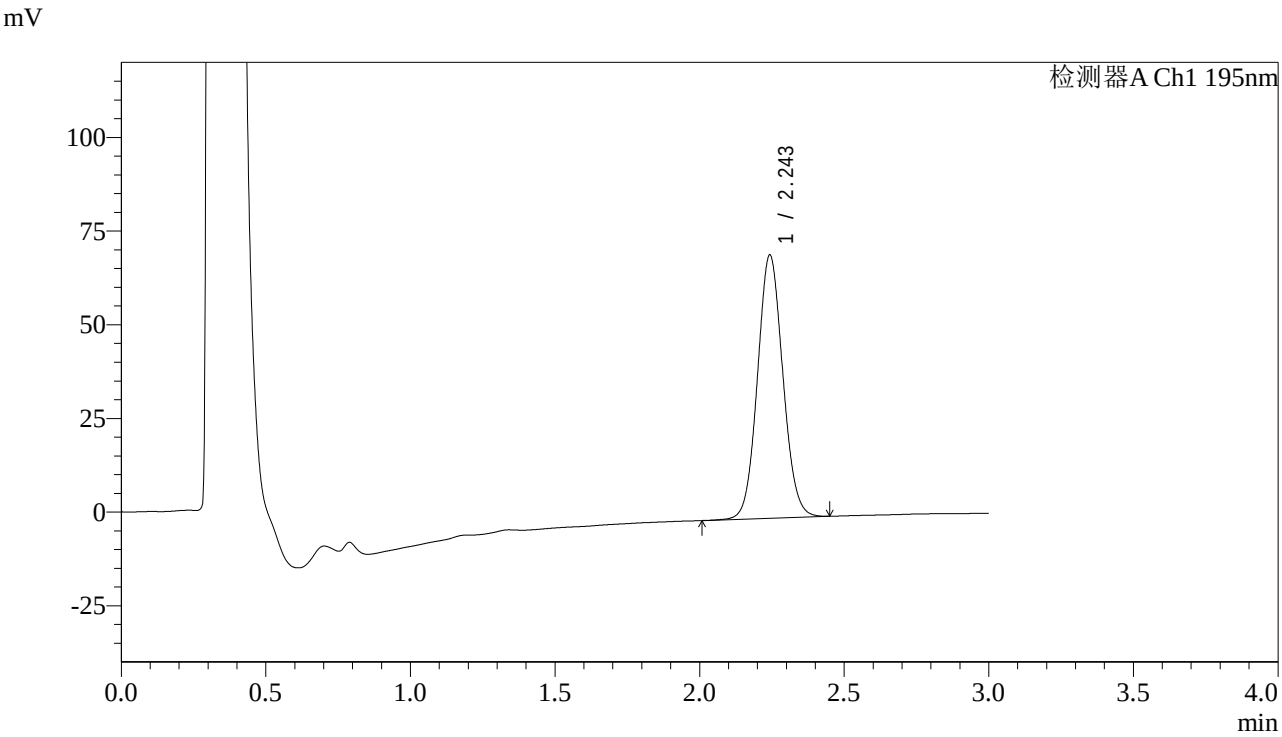

<峰表>

检测器A Ch1 195nm

峰号	保留时间	面积	面积%	高度	理论塔板数(USP)	拖尾因子	分离度(USP)
1	2.243	429269	100.000	69953	3134	1.071	--
总计		429269	100.000	69953			

SHIMADZU LabSolutions

QTL-486

<样品信息>

色谱柱 : XB-C18(50mm*4.6mm,5μm)
柱　温 : 30℃
流　速: 2.0ml/min
波　长: 195nm
数据文件名 : RC$QTL-486 - 0-86/3-808-3 - zzp-24062102-1p-120mg-rcqx-jf75z-pH6.0+3sdsjz-60min-P4.lcd
方法文件名 : RC$QTL-486 - QTL-486-RC-FX253.lcm
批处理文件名: RC$QTL-486 - 20240622-rcqx-FX253.lcb
样品瓶号 : 2-34
进样体积 : 20 μl
版本号: 6.115
进样时间 : 2024/06/22 17:59:00
实验者: xiechaojun
处理时间(V3) : 2024/06/24 10:58:59
处理者: xiechaojun
仪器型号 : SHIMADZU LC-2050C (FX253)

<色谱图>

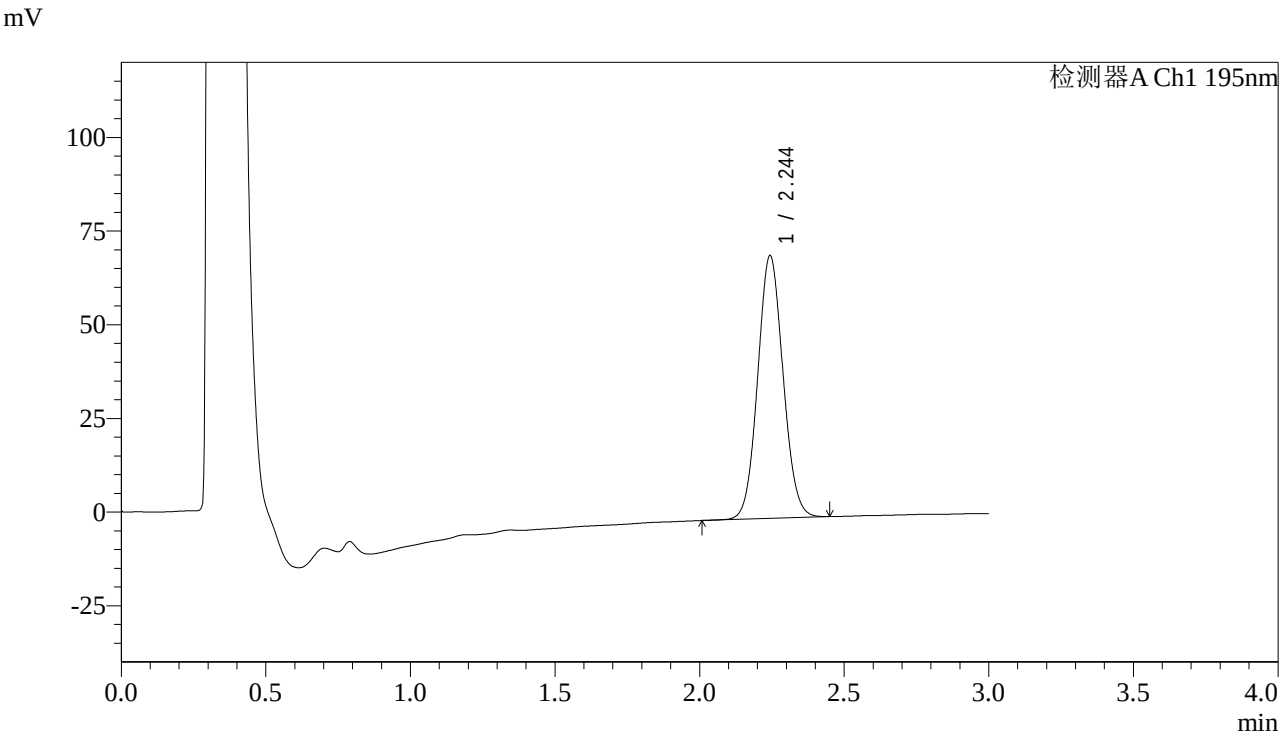

<峰表>

检测器A Ch1 195nm

峰号	保留时间	面积	面积%	高度	理论塔板数(USP)	拖尾因子	分离度(USP)
1	2.244	428015	100.000	69929	3123	1.070	--
总计		428015	100.000	69929			

SHIMADZU LabSolutions

QTL-486

<样品信息>

色谱柱 : XB-C18(50mm*4.6mm,5μm)
柱　温 : 30℃
流　速: 2.0ml/min
波　长: 195nm
数据文件名 : RC$QTL-486 - 0-86/3-809-3 - zzp-24062102-1p-120mg-rcqx-jf75z-pH6.0+3sdsjz-60min-P5.lcd
方法文件名 : RC$QTL-486 - QTL-486-RC-FX253.lcm
批处理文件名: RC$QTL-486 - 20240622-rcqx-FX253.lcb
样品瓶号 : 2-43
进样体积 : 20 μl
版本号: 6.115
进样时间 : 2024/06/22 18:02:24
实验者: xiechaojun
处理时间(V3) : 2024/06/24 10:59:01
处理者: xiechaojun
仪器型号 : SHIMADZU LC-2050C (FX253)

<色谱图>

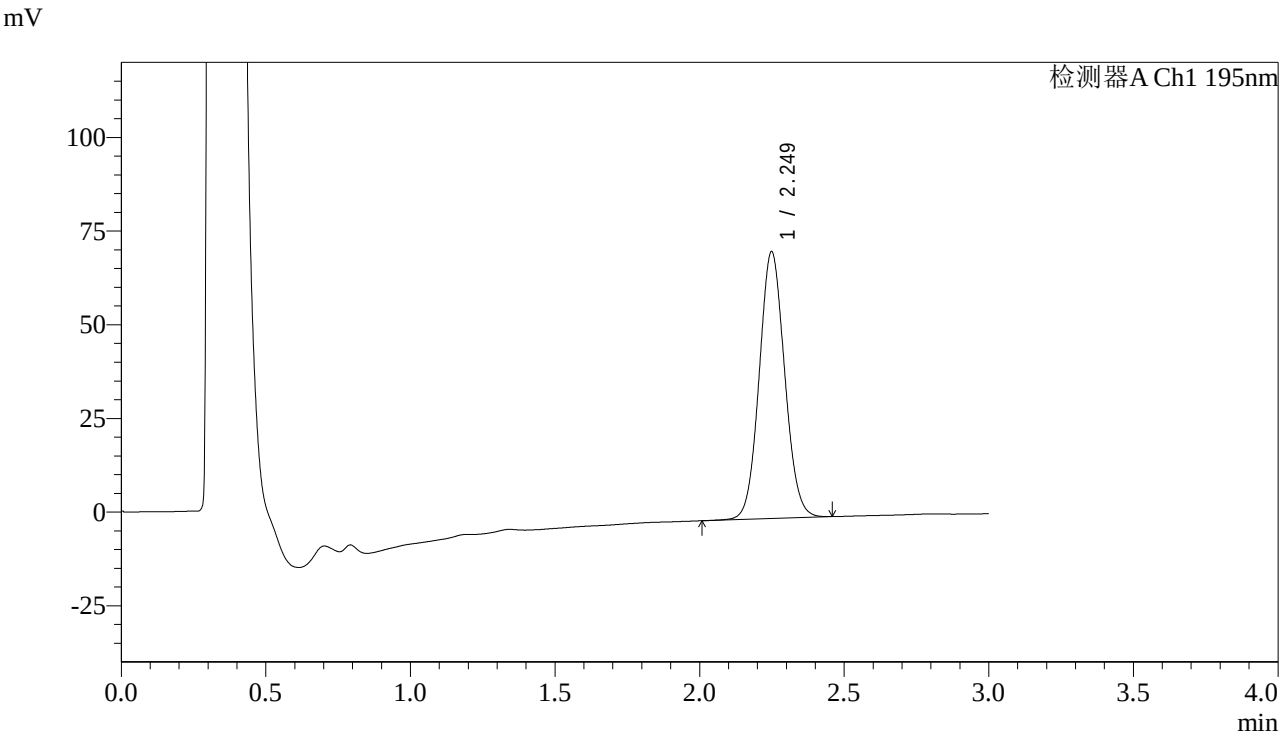

<峰表>

检测器A Ch1 195nm

峰号	保留时间	面积	面积%	高度	理论塔板数(USP)	拖尾因子	分离度(USP)
1	2.249	436148	100.000	71098	3126	1.069	--
总计		436148	100.000	71098			

SHIMADZU LabSolutions

QTL-486

<样品信息>

色谱柱 : XB-C18(50mm*4.6mm,5μm)
柱　温 : 30℃
流　速: 2.0ml/min
波　长: 195nm
数据文件名 : RC$QTL-486 - 0-86/3-810-3 - zzp-24062102-1p-120mg-rcqx-jf75z-pH6.0+3sdsjz-60min-P6.lcd
方法文件名 : RC$QTL-486 - QTL-486-RC-FX253.lcm
批处理文件名: RC$QTL-486 - 20240622-rcqx-FX253.lcb
样品瓶号 : 2-52
进样体积 : 20 μl
版本号: 6.115
进样时间 : 2024/06/22 18:05:48
实验者: xiechaojun
处理时间(V3) : 2024/06/24 10:59:04
处理者: xiechaojun
仪器型号 : SHIMADZU LC-2050C (FX253)

<色谱图>

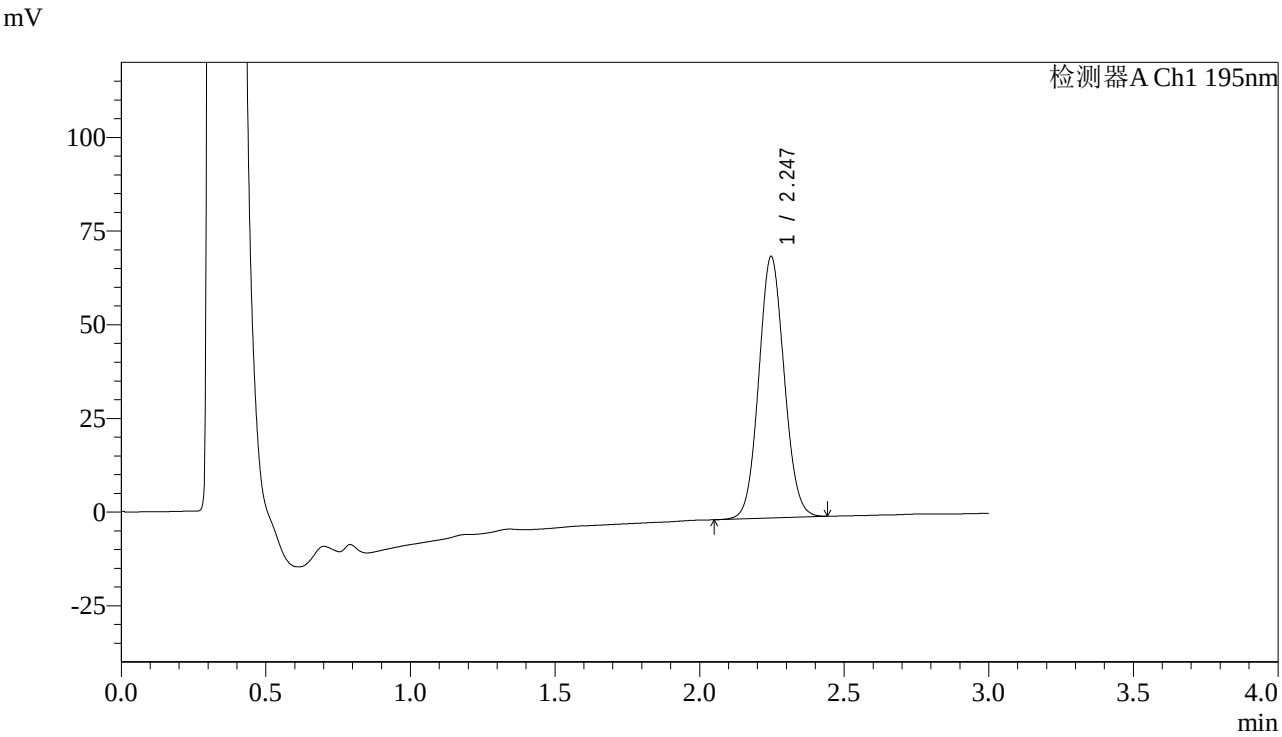

<峰表>

检测器A Ch1 195nm

峰号	保留时间	面积	面积%	高度	理论塔板数(USP)	拖尾因子	分离度(USP)
1	2.247	426947	100.000	69802	3129	1.068	--
总计		426947	100.000	69802			

SHIMADZU LabSolutions

QTL-486

<样品信息>

色谱柱 : XB-C18(50mm*4.6mm,5μm)　　流　速: 2.0ml/min
柱　温 : 30℃　　波　长: 195nm
数据文件名 : RC$QTL-486 - 0-86/3-811-3 - zzp-24062102-1p-120mg-rcqx-jf75z-pH6.0+3sdsjz-jxzs-P1.lcd
方法文件名 : RC$QTL-486 - QTL-486-RC-FX253.lcm
批处理文件名: RC$QTL-486 - 20240622-rcqx-FX253.lcb
样品瓶号 : 2-8
进样体积 : 20 μl　　版本号: 6.115
进样时间 : 2024/06/22 18:09:13　　实验者: xiechaojun
处理时间(V3) : 2024/06/24 10:59:07　　处理者: xiechaojun
仪器型号 : SHIMADZU LC-2050C (FX253)

<色谱图>

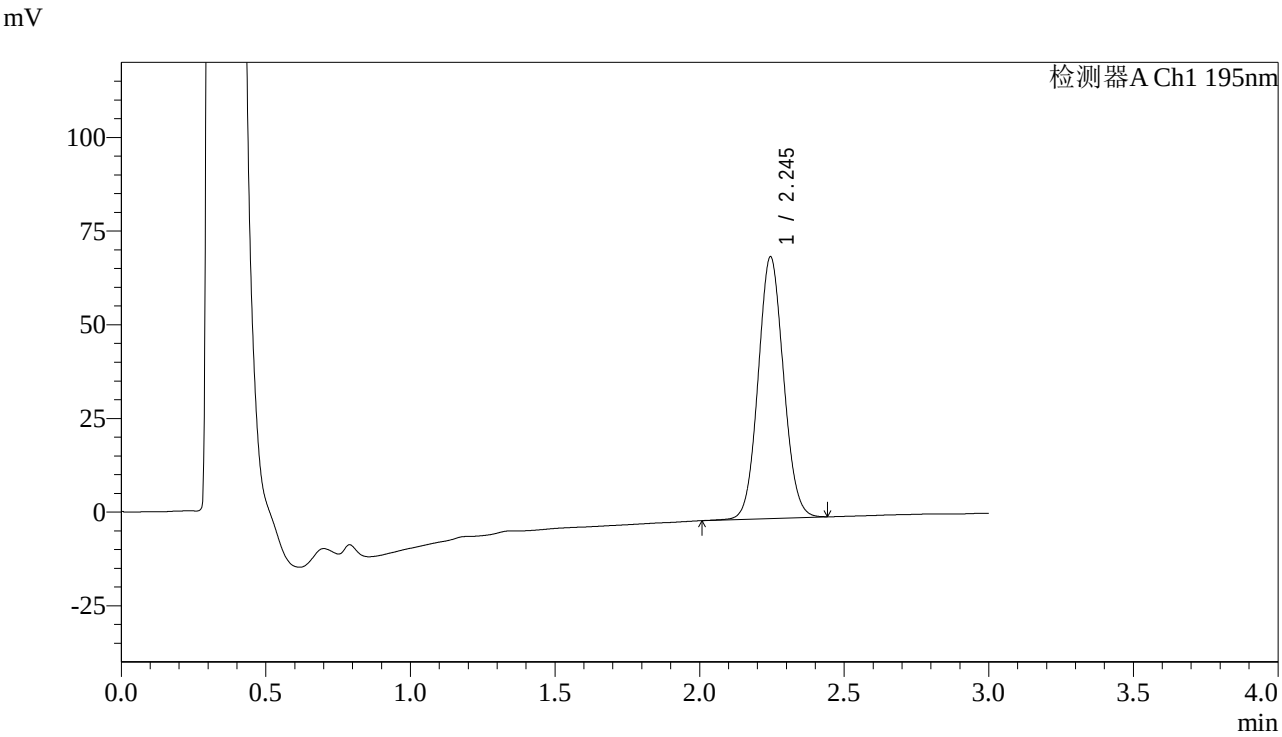

<峰表>

检测器A Ch1 195nm

峰号	保留时间	面积	面积%	高度	理论塔板数(USP)	拖尾因子	分离度(USP)
1	2.245	426722	100.000	69821	3130	1.068	--
总计		426722	100.000	69821			

SHIMADZU LabSolutions

QTL-486

<样品信息>

色谱柱 : XB-C18(50mm*4.6mm,5μm)
柱　温 : 30℃
流　速: 2.0ml/min
波　长: 195nm
数据文件名 : RC$QTL-486 - 0-86/3-812-3 - zzp-24062102-1p-120mg-rcqx-jf75z-pH6.0+3sdsjz-jxzs-P2.lcd
方法文件名 : RC$QTL-486 - QTL-486-RC-FX253.lcm
批处理文件名: RC$QTL-486 - 20240622-rcqx-FX253.lcb
样品瓶号 : 2-17
进样体积 : 20 μl
版本号: 6.115
进样时间 : 2024/06/22 18:12:38
实验者: xiechaojun
处理时间(V3) : 2024/06/24 10:59:09
处理者: xiechaojun
仪器型号 : SHIMADZU LC-2050C (FX253)

<色谱图>

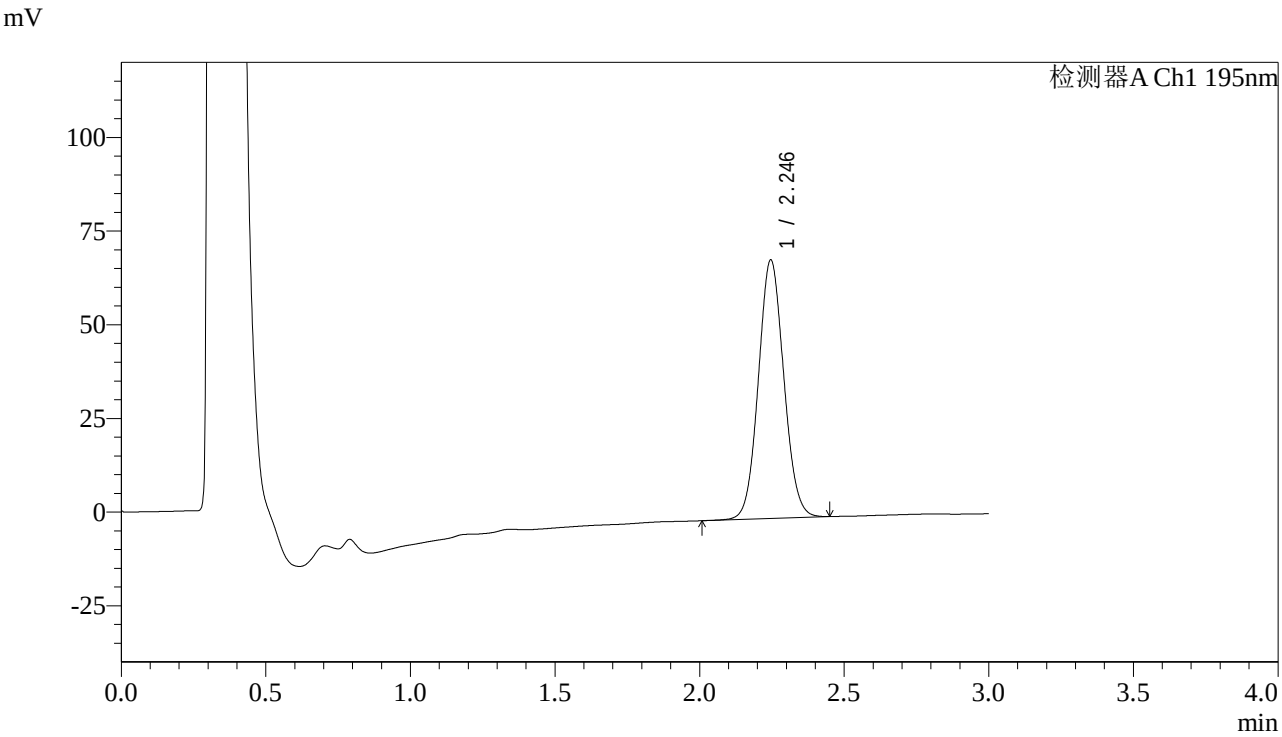

<峰表>

检测器A Ch1 195nm

峰号	保留时间	面积	面积%	高度	理论塔板数(USP)	拖尾因子	分离度(USP)
1	2.246	422192	100.000	69008	3124	1.068	--
总计		422192	100.000	69008			

SHIMADZU LabSolutions

QTL-486

<样品信息>

色谱柱 : XB-C18(50mm*4.6mm,5μm)
柱　温 : 30℃
流　速: 2.0ml/min
波　长: 195nm
数据文件名 : RC$QTL-486 - 0-86/3-813-3 - zzp-24062102-1p-120mg-rcqx-jf75z-pH6.0+3sdsjz-jxzs-P3.lcd
方法文件名 : RC$QTL-486 - QTL-486-RC-FX253.lcm
批处理文件名: RC$QTL-486 - 20240622-rcqx-FX253.lcb
样品瓶号 : 2-26
进样体积 : 20 μl
版本号: 6.115
进样时间 : 2024/06/22 18:16:03
实验者: xiechaojun
处理时间(V3) : 2024/06/24 10:59:12
处理者: xiechaojun
仪器型号 : SHIMADZU LC-2050C (FX253)

<色谱图>

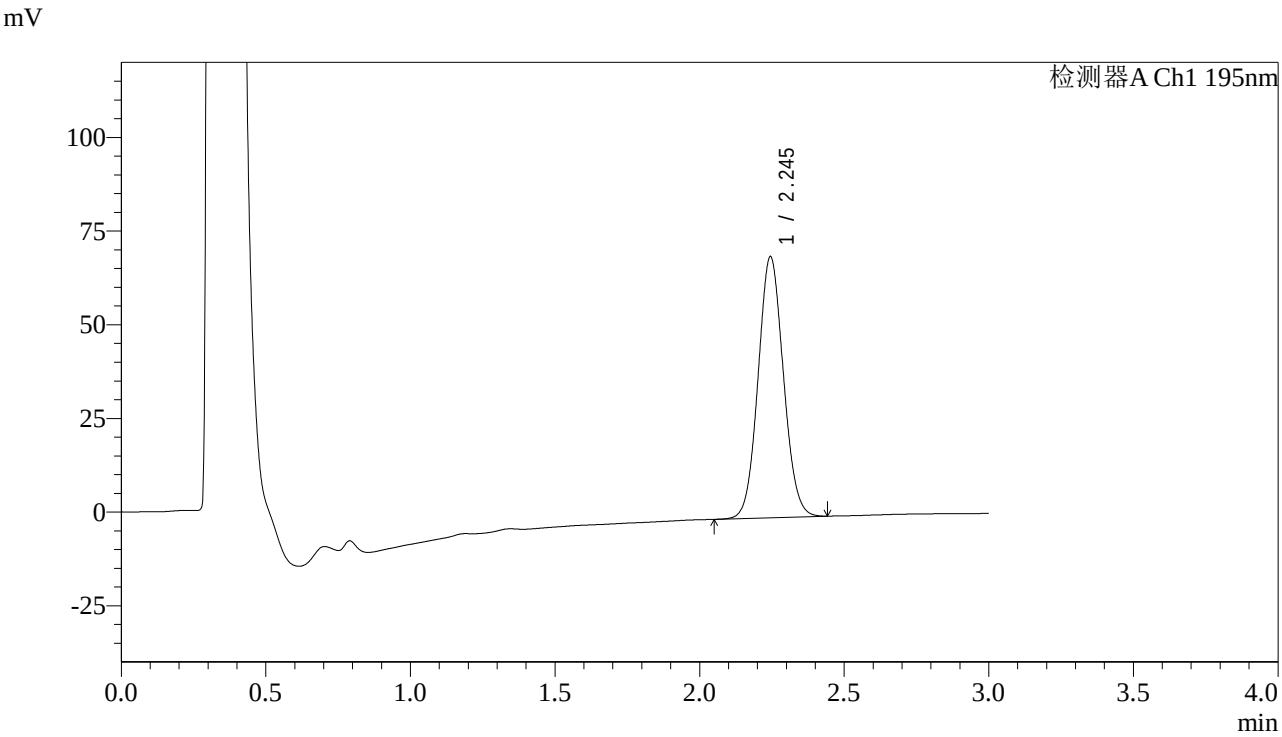

<峰表>

检测器A Ch1 195nm

峰号	保留时间	面积	面积%	高度	理论塔板数(USP)	拖尾因子	分离度(USP)
1	2.245	424325	100.000	69626	3146	1.070	--
总计		424325	100.000	69626			

SHIMADZU LabSolutions

QTL-486

<样品信息>

色谱柱 : XB-C18(50mm*4.6mm,5μm)
柱　温 : 30℃
流　速: 2.0ml/min
波　长: 195nm
数据文件名 : RC$QTL-486 - 0-86/3-814-3 - zzp-24062102-1p-120mg-rcqx-jf75z-pH6.0+3sdsjz-jxzs-P4.lcd
方法文件名 : RC$QTL-486 - QTL-486-RC-FX253.lcm
批处理文件名: RC$QTL-486 - 20240622-rcqx-FX253.lcb
样品瓶号 : 2-35
进样体积 : 20 μl
版本号: 6.115
进样时间 : 2024/06/22 18:19:29
实验者: xiechaojun
处理时间(V3) : 2024/06/24 10:59:15
处理者: xiechaojun
仪器型号 : SHIMADZU LC-2050C (FX253)

<色谱图>

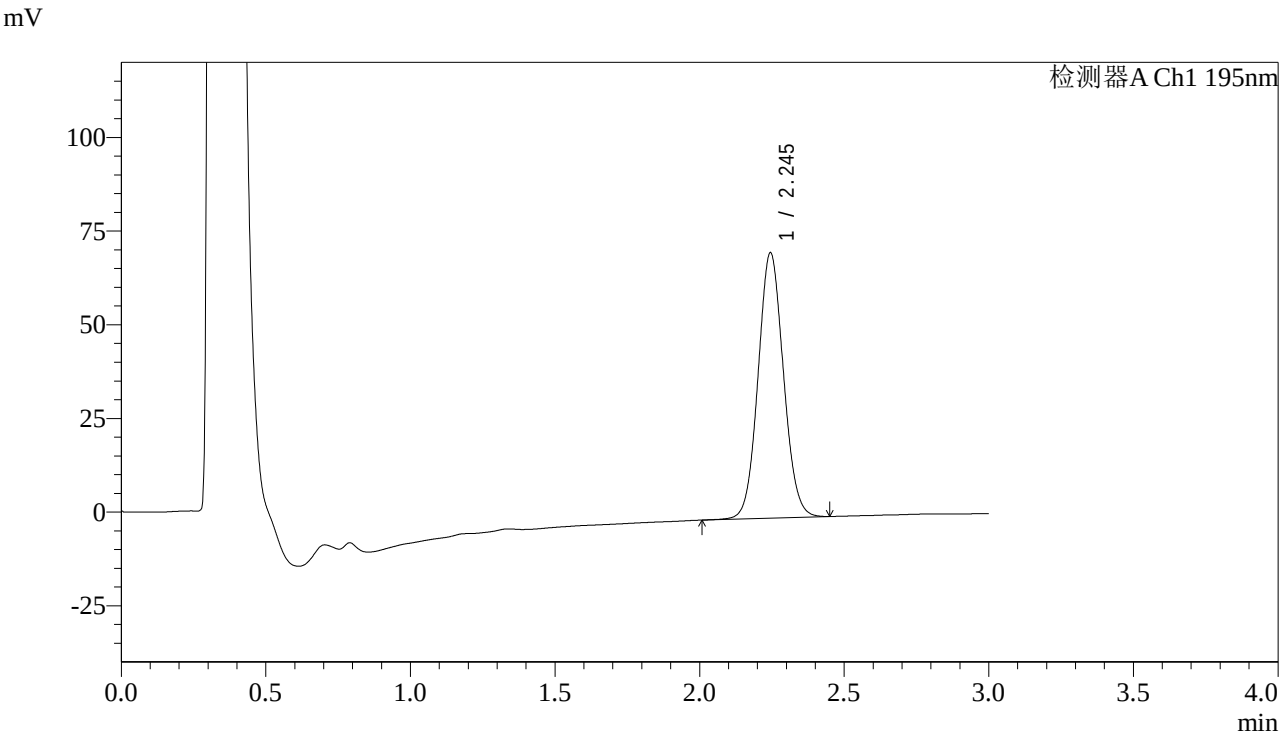

<峰表>

检测器A Ch1 195nm

峰号	保留时间	面积	面积%	高度	理论塔板数(USP)	拖尾因子	分离度(USP)
1	2.245	432410	100.000	70766	3141	1.069	--
总计		432410	100.000	70766			

SHIMADZU LabSolutions

QTL-486

<样品信息>

色谱柱 : XB-C18(50mm*4.6mm,5μm)
柱　温 : 30℃
流　速: 2.0ml/min
波　长: 195nm
数据文件名 : RC$QTL-486 - 0-86/3-815-3 - zzp-24062102-1p-120mg-rcqx-jf75z-pH6.0+3sdsjz-jxzs-P5.lcd
方法文件名 : RC$QTL-486 - QTL-486-RC-FX253.lcm
批处理文件名: RC$QTL-486 - 20240622-rcqx-FX253.lcb
样品瓶号 : 2-44
进样体积 : 20 μl
版本号: 6.115
进样时间 : 2024/06/22 18:22:53
实验者: xiechaojun
处理时间(V3) : 2024/06/24 10:59:17
处理者: xiechaojun
仪器型号 : SHIMADZU LC-2050C (FX253)

<色谱图>

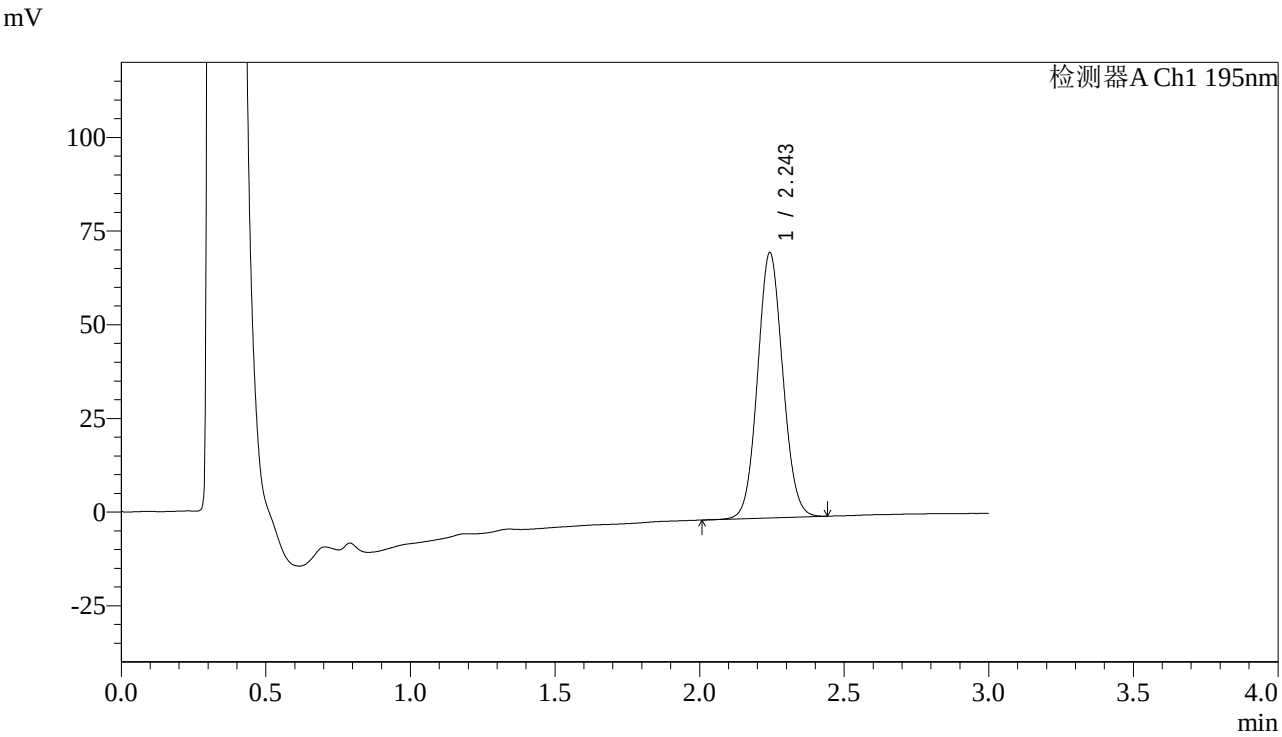

<峰表>

检测器A Ch1 195nm

峰号	保留时间	面积	面积%	高度	理论塔板数(USP)	拖尾因子	分离度(USP)
1	2.243	429481	100.000	70485	3167	1.067	--
总计		429481	100.000	70485			

SHIMADZU LabSolutions

QTL-486

<样品信息>

色谱柱 : XB-C18(50mm*4.6mm,5μm)
柱　温 : 30℃
流　速: 2.0ml/min
波　长: 195nm
数据文件名 : RC$QTL-486 - 0-86/3-816-3 - zzp-24062102-1p-120mg-rcqx-jf75z-pH6.0+3sdsjz-jxzs-P6.lcd
方法文件名 : RC$QTL-486 - QTL-486-RC-FX253.lcm
批处理文件名: RC$QTL-486 - 20240622-rcqx-FX253.lcb
样品瓶号 : 2-53
进样体积 : 20 μl
版本号: 6.115
进样时间 : 2024/06/22 18:26:17
实验者: xiechaojun
处理时间(V3) : 2024/06/24 10:59:20
处理者: xiechaojun
仪器型号 : SHIMADZU LC-2050C (FX253)

<色谱图>

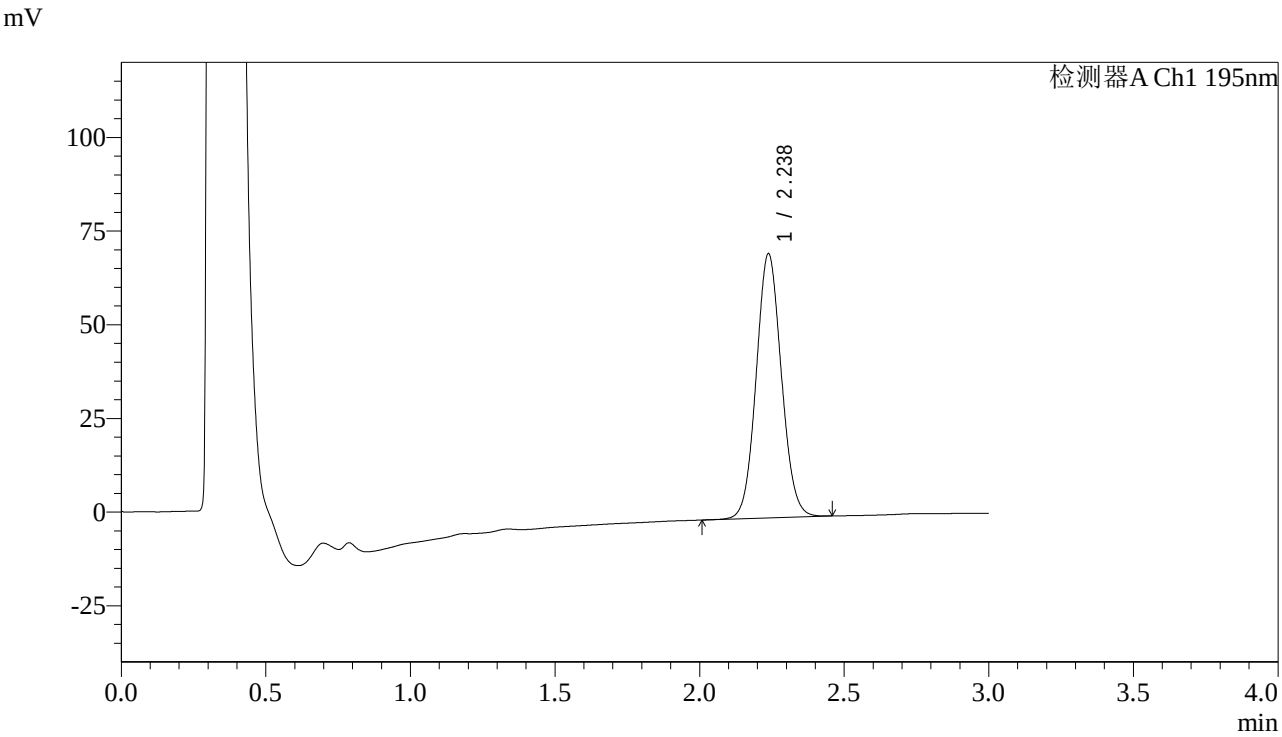

<峰表>

检测器A Ch1 195nm

峰号	保留时间	面积	面积%	高度	理论塔板数(USP)	拖尾因子	分离度(USP)
1	2.238	427767	100.000	70522	3161	1.069	--
总计		427767	100.000	70522			

SHIMADZU LabSolutions

QTL-486

<样品信息>

色谱柱 : XB-C18(50mm*4.6mm,5μm)
柱　温 : 30℃
流　速: 2.0ml/min
波　长: 195nm
数据文件名 : RC$QTL-486 - 0-86/3-817-3 - zzp-24062102-1p-120mg-rcqx-jf75z-pH6.0+3sdsjz-dz2-1.lcd
方法文件名 : RC$QTL-486 - QTL-486-RC-FX253.lcm
批处理文件名: RC$QTL-486 - 20240622-rcqx-FX253.lcb
样品瓶号 : 2-27
进样体积 : 20 μl
版本号: 6.115
进样时间 : 2024/06/22 18:29:43
实验者: xiechaojun
处理时间(V3) : 2024/06/24 10:59:23
处理者: xiechaojun
仪器型号 : SHIMADZU LC-2050C (FX253)

<色谱图>

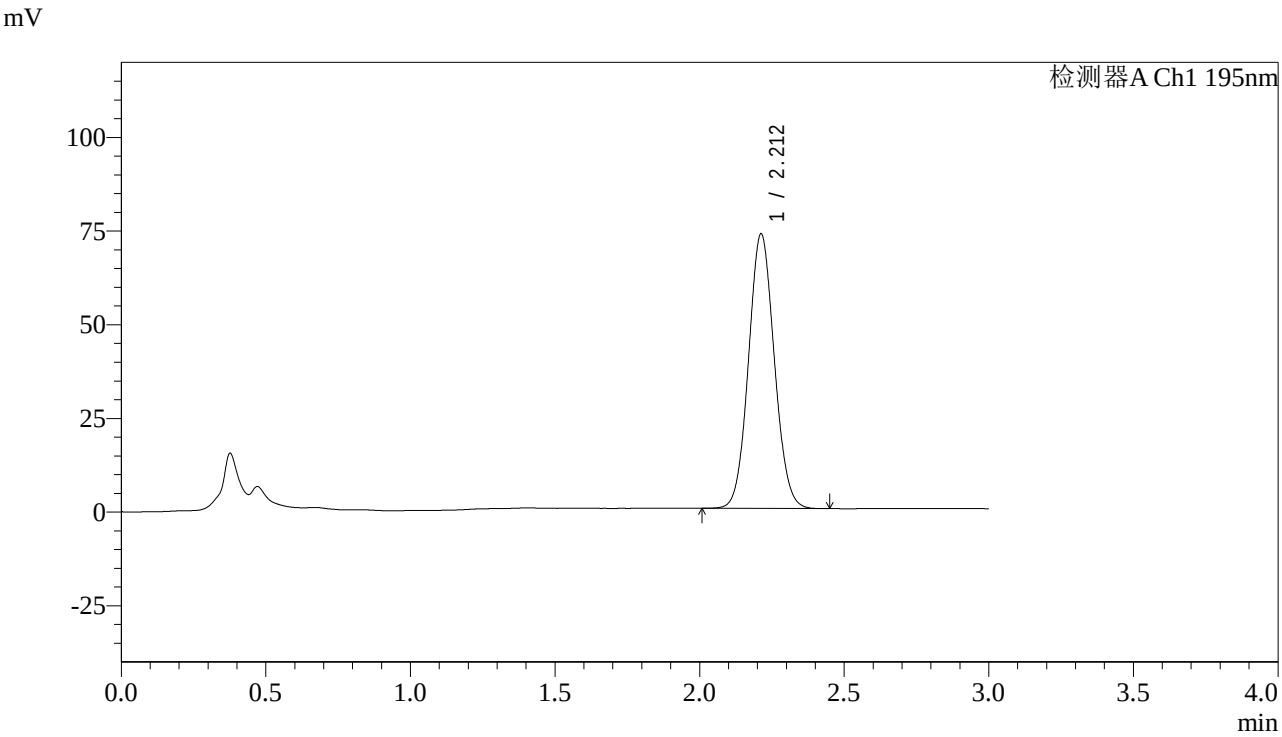

<峰表>

检测器A Ch1 195nm

峰号	保留时间	面积	面积%	高度	理论塔板数(USP)	拖尾因子	分离度(USP)
1	2.212	455433	100.000	73264	2920	1.071	--
总计		455433	100.000	73264			

SHIMADZU LabSolutions

QTL-486

<样品信息>

色谱柱 : XB-C18(50mm*4.6mm,5μm)
柱　温 : 30℃
流　速: 2.0ml/min
波　长: 195nm
数据文件名 : RC$QTL-486 - 0-86/3-818-3 - zzp-24062102-1p-120mg-rcqx-jf75z-pH6.0+3sdsjz-dz2-2.lcd
方法文件名 : RC$QTL-486 - QTL-486-RC-FX253.lcm
批处理文件名: RC$QTL-486 - 20240622-rcqx-FX253.lcb
样品瓶号 : 2-27
进样体积 : 20 μl
版本号: 6.115
进样时间 : 2024/06/22 18:33:06
实验者: xiechaojun
处理时间(V3) : 2024/06/24 10:59:26
处理者: xiechaojun
仪器型号 : SHIMADZU LC-2050C (FX253)

<色谱图>

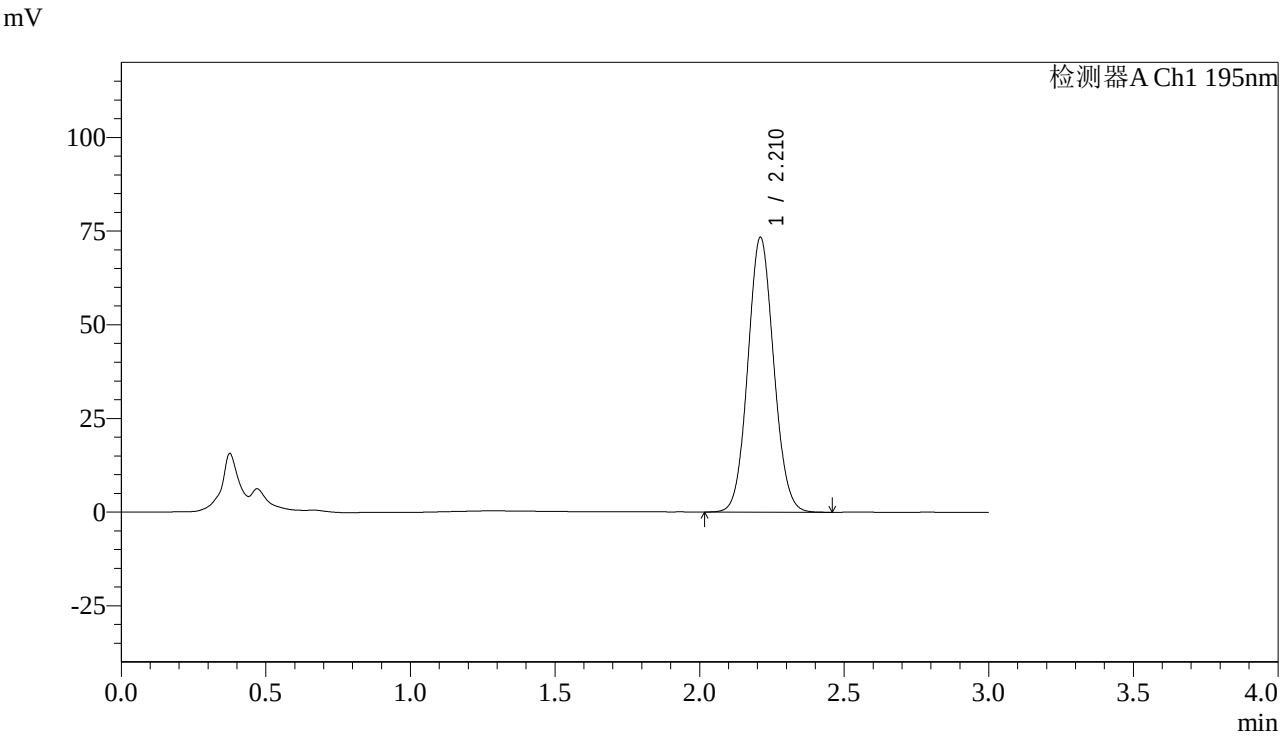

<峰表>

检测器A Ch1 195nm

峰号	保留时间	面积	面积%	高度	理论塔板数(USP)	拖尾因子	分离度(USP)
1	2.210	456769	100.000	73131	2907	1.074	--
总计		456769	100.000	73131			

SHIMADZU LabSolutions

QTL-486

<样品信息>

色谱柱 : XB-C18(50mm*4.6mm,5μm)
柱　温 : 30℃
流　速: 2.0ml/min
波　长: 195nm
数据文件名： RC$QTL-486 - 0-86/3-819-3 - zzp-24062103-1p-120mg-rcqx-jf75z-pH6.0+3sdsjz-rj.lcd
方法文件名： RC$QTL-486 - QTL-486-RC-FX253.lcm
批处理文件名: RC$QTL-486 - 20240622-rcqx-FX253.lcb
样品瓶号 : 3-9
进样体积 : 20 μl
版本号: 6.115
进样时间 : 2024/06/22 18:36:29
实验者: xiechaojun
处理时间(V3) : 2024/06/24 10:59:28
处理者: xiechaojun
仪器型号 : SHIMADZU LC-2050C (FX253)

<色谱图>

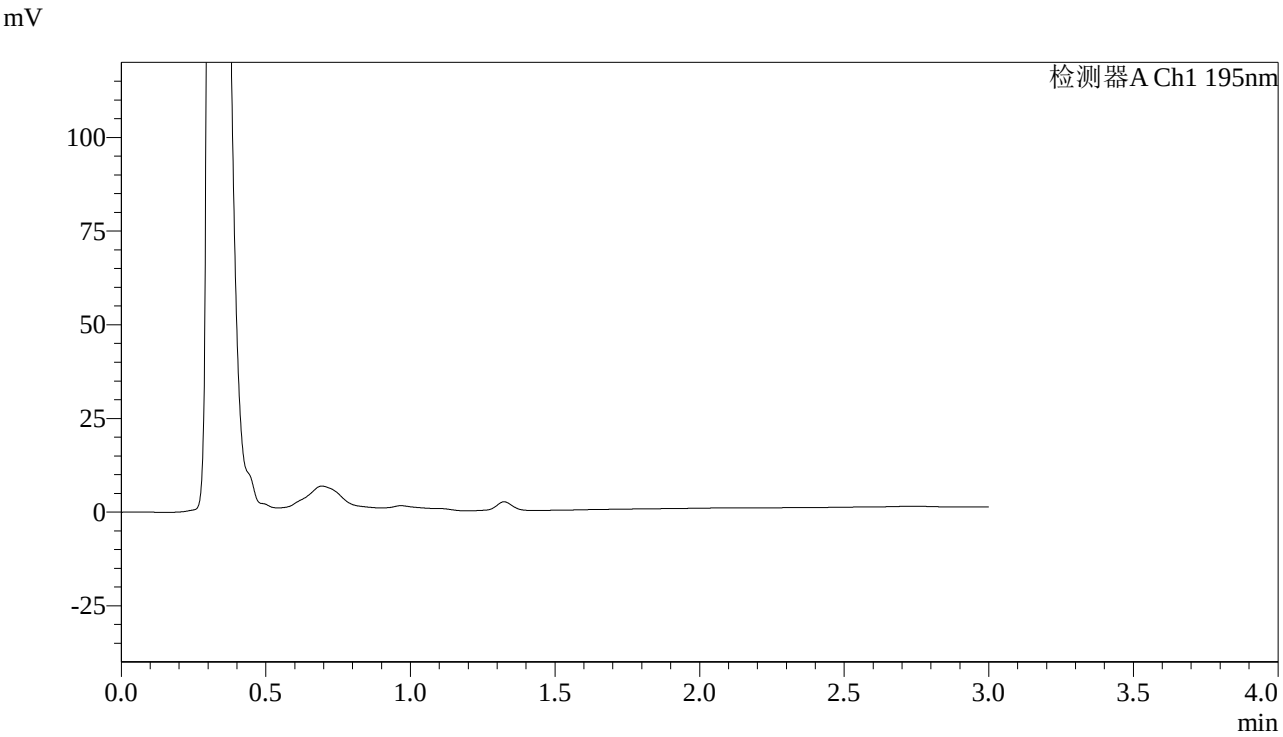

<峰表>

检测器A Ch1 195nm

峰号	保留时间	面积	面积%	高度	理论塔板数(USP)	拖尾因子	分离度(USP)
总计							

SHIMADZU LabSolutions

QTL-486

<样品信息>

色谱柱 : XB-C18(50mm*4.6mm,5μm)
柱　温 : 30℃
流　速: 2.0ml/min
波　长: 195nm
数据文件名： RC$QTL-486 - 0-86/3-820-3 - zzp-24062103-1p-120mg-rcqx-jf75z-pH6.0+3sdsjz-dz1-1.lcd
方法文件名： RC$QTL-486 - QTL-486-RC-FX253.lcm
批处理文件名: RC$QTL-486 - 20240622-rcqx-FX253.lcb
样品瓶号 : 3-18
进样体积 : 20 μl
版本号: 6.115
进样时间 : 2024/06/22 18:39:52
实验者: xiechaojun
处理时间(V3) : 2024/06/24 10:59:31
处理者: xiechaojun
仪器型号 : SHIMADZU LC-2050C (FX253)

<色谱图>

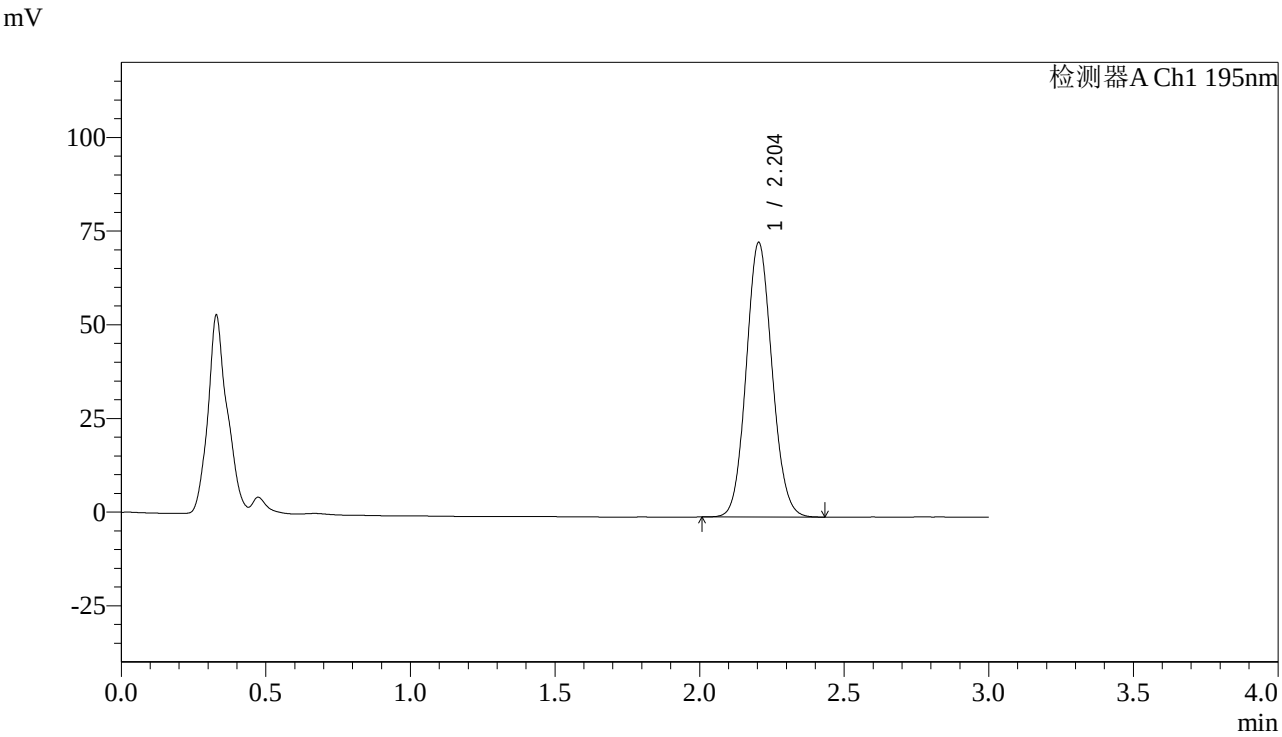

<峰表>

检测器A Ch1 195nm

峰号	保留时间	面积	面积%	高度	理论塔板数(USP)	拖尾因子	分离度(USP)
1	2.204	456456	100.000	73273	2896	1.091	--
总计		456456	100.000	73273			

SHIMADZU LabSolutions

QTL-486

<样品信息>

色谱柱 : XB-C18(50mm*4.6mm,5μm)
柱　温 : 30℃
流　速: 2.0ml/min
波　长: 195nm
数据文件名： RC$QTL-486 - 0-86/3-821-3 - zzp-24062103-1p-120mg-rcqx-jf75z-pH6.0+3sdsjz-dz1-2.lcd
方法文件名： RC$QTL-486 - QTL-486-RC-FX253.lcm
批处理文件名: RC$QTL-486 - 20240622-rcqx-FX253.lcb
样品瓶号 : 3-18
进样体积 : 20 μl
版本号: 6.115
进样时间 : 2024/06/22 18:43:16
实验者: xiechaojun
处理时间(V3) : 2024/06/24 10:59:34
处理者: xiechaojun
仪器型号 : SHIMADZU LC-2050C (FX253)

<色谱图>

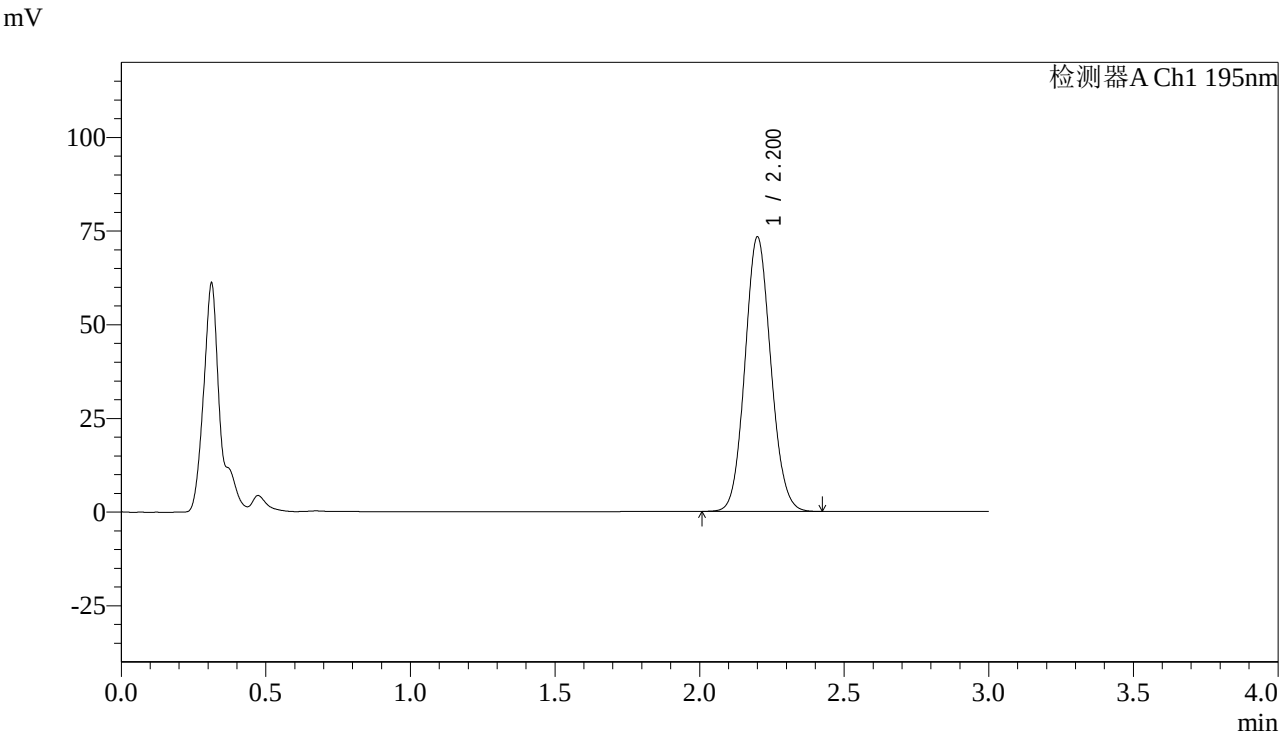

<峰表>

检测器A Ch1 195nm

峰号	保留时间	面积	面积%	高度	理论塔板数(USP)	拖尾因子	分离度(USP)
1	2.200	456216	100.000	73054	2883	1.091	--
总计		456216	100.000	73054			

SHIMADZU LabSolutions

QTL-486

<样品信息>

色谱柱 : XB-C18(50mm*4.6mm,5μm)
柱　温 : 30℃
流　速: 2.0ml/min
波　长: 195nm
数据文件名： RC$QTL-486 - 0-86/3-822-3 - zzp-24062103-1p-120mg-rcqx-jf75z-pH6.0+3sdsjz-dz1-3.lcd
方法文件名： RC$QTL-486 - QTL-486-RC-FX253.lcm
批处理文件名: RC$QTL-486 - 20240622-rcqx-FX253.lcb
样品瓶号 : 3-18
进样体积 : 20 μl
版本号: 6.115
进样时间 : 2024/06/22 18:46:38
实验者: xiechaojun
处理时间(V3) : 2024/06/24 10:59:36
处理者: xiechaojun
仪器型号 : SHIMADZU LC-2050C (FX253)

<色谱图>

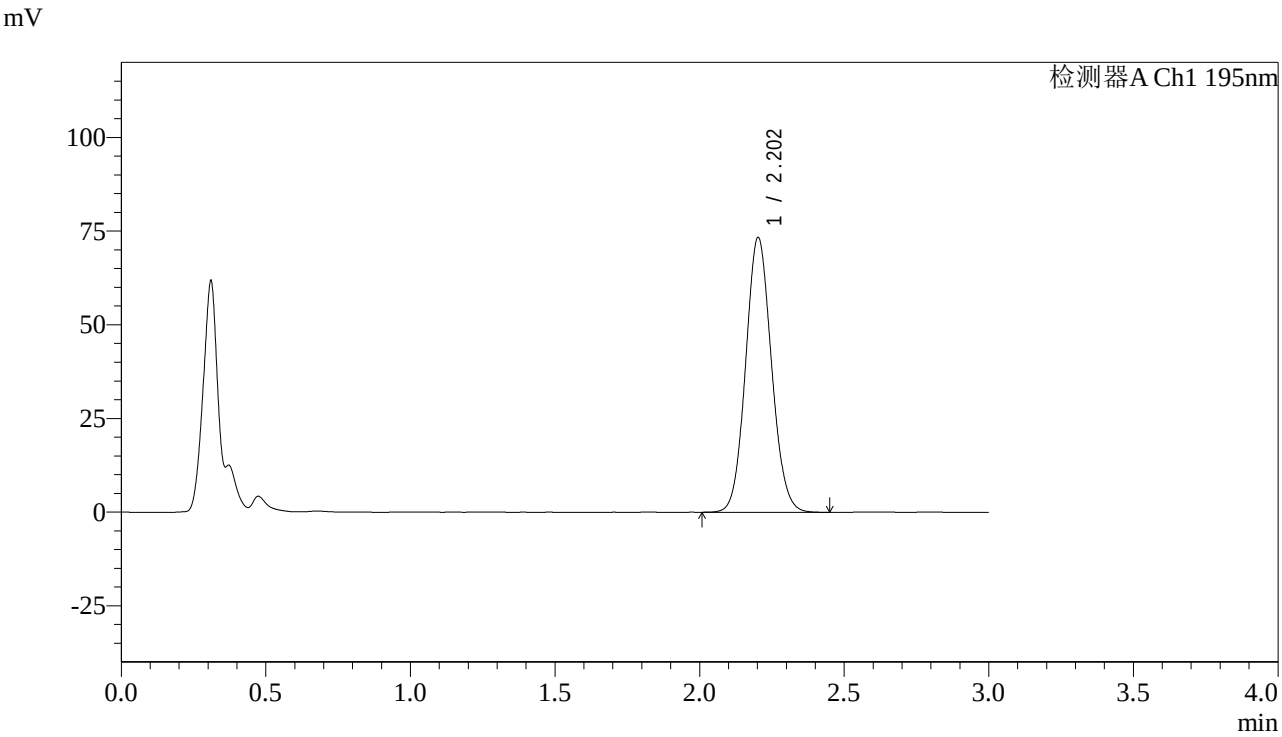

<峰表>

检测器A Ch1 195nm

峰号	保留时间	面积	面积%	高度	理论塔板数(USP)	拖尾因子	分离度(USP)
1	2.202	456277	100.000	73168	2899	1.087	--
总计		456277	100.000	73168			

SHIMADZU LabSolutions

QTL-486

<样品信息>

色谱柱 : XB-C18(50mm*4.6mm,5μm)
柱　温 : 30℃
流　速: 2.0ml/min
波　长: 195nm
数据文件名： RC$QTL-486 - 0-86/3-823-3 - zzp-24062103-1p-120mg-rcqx-jf75z-pH6.0+3sdsjz-dz1-4.lcd
方法文件名： RC$QTL-486 - QTL-486-RC-FX253.lcm
批处理文件名: RC$QTL-486 - 20240622-rcqx-FX253.lcb
样品瓶号 : 3-18
进样体积 : 20 μl
版本号: 6.115
进样时间 : 2024/06/22 18:50:01
实验者: xiechaojun
处理时间(V3) : 2024/06/24 10:59:39
处理者: xiechaojun
仪器型号 : SHIMADZU LC-2050C (FX253)

<色谱图>

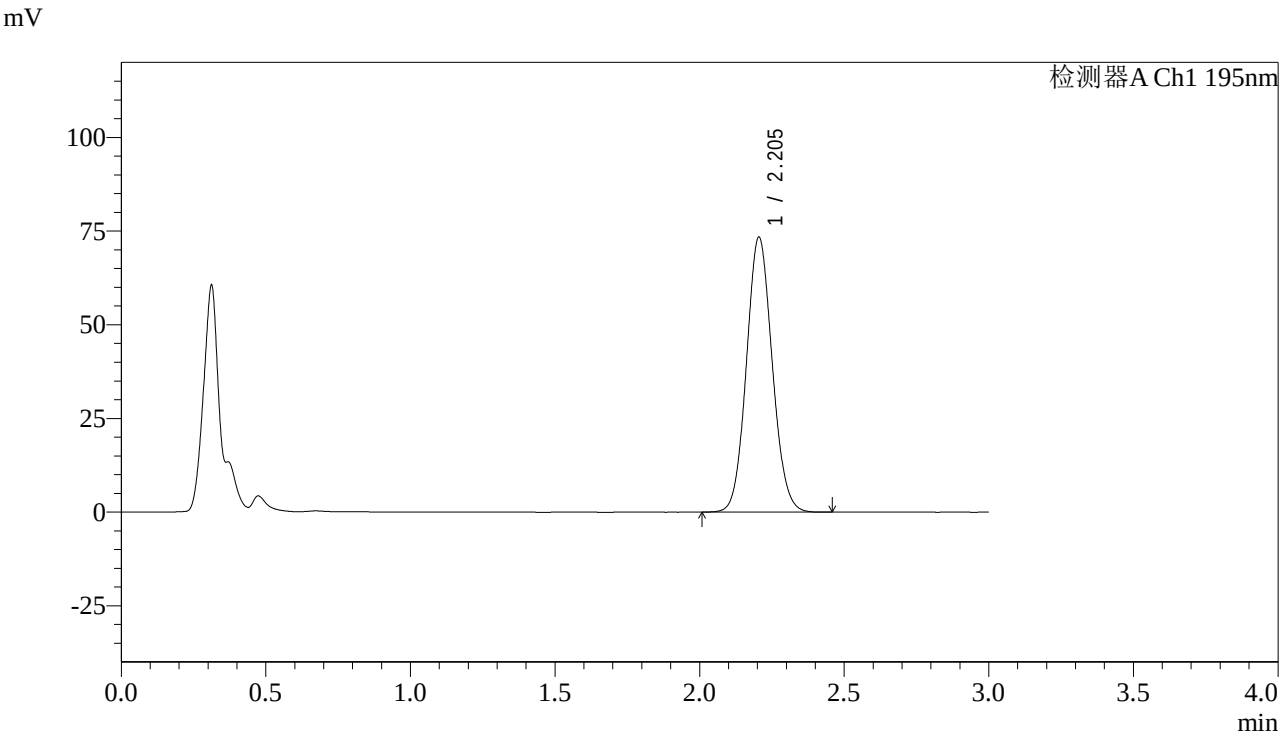

<峰表>

检测器A Ch1 195nm

峰号	保留时间	面积	面积%	高度	理论塔板数(USP)	拖尾因子	分离度(USP)
1	2.205	455913	100.000	73384	2915	1.085	--
总计		455913	100.000	73384			

SHIMADZU LabSolutions

QTL-486

<样品信息>

色谱柱 : XB-C18(50mm*4.6mm,5μm)
柱　温 : 30℃
流　速: 2.0ml/min
波　长: 195nm
数据文件名： RC$QTL-486 - 0-86/3-824-3 - zzp-24062103-1p-120mg-rcqx-jf75z-pH6.0+3sdsjz-dz1-5.lcd
方法文件名： RC$QTL-486 - QTL-486-RC-FX253.lcm
批处理文件名: RC$QTL-486 - 20240622-rcqx-FX253.lcb
样品瓶号 : 3-18
进样体积 : 20 μl
版本号: 6.115
进样时间 : 2024/06/22 18:53:23
实验者: xiechaojun
处理时间(V3) : 2024/06/24 10:59:42
处理者: xiechaojun
仪器型号 : SHIMADZU LC-2050C (FX253)

<色谱图>

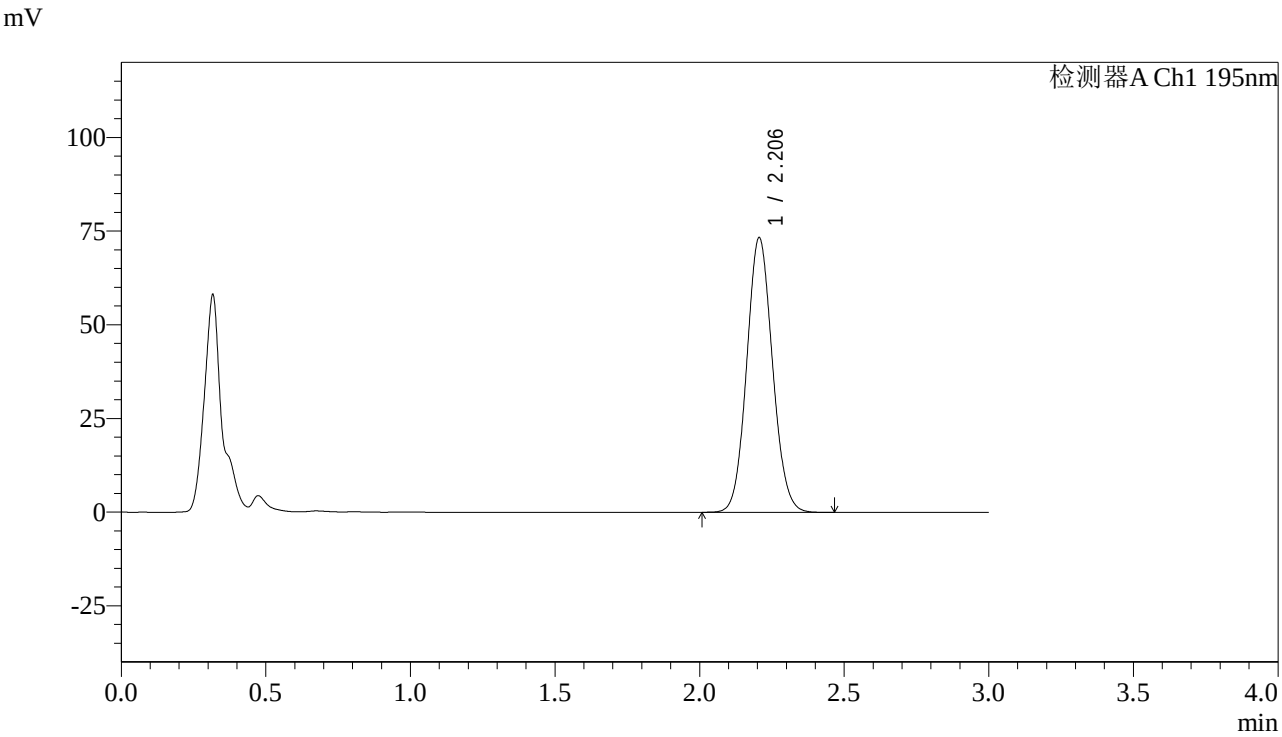

<峰表>

检测器A Ch1 195nm

峰号	保留时间	面积	面积%	高度	理论塔板数(USP)	拖尾因子	分离度(USP)
1	2.206	455376	100.000	73292	2916	1.084	--
总计		455376	100.000	73292			

SHIMADZU LabSolutions

QTL-486

<样品信息>

色谱柱 : XB-C18(50mm*4.6mm,5μm)
柱　温 : 30℃
流　速: 2.0ml/min
波　长: 195nm
数据文件名 : RC$QTL-486 - 0-86/3-825-3 - zzp-24062103-1p-120mg-rcqx-jf75z-pH6.0+3sdsjz-5min-P1.lcd
方法文件名 : RC$QTL-486 - QTL-486-RC-FX253.lcm
批处理文件名: RC$QTL-486 - 20240622-rcqx-FX253.lcb
样品瓶号 : 3-1
进样体积 : 20 μl
版本号: 6.115
进样时间 : 2024/06/22 18:56:45
实验者: xiechaojun
处理时间(V3) : 2024/06/24 10:59:44
处理者: xiechaojun
仪器型号 : SHIMADZU LC-2050C (FX253)

<色谱图>

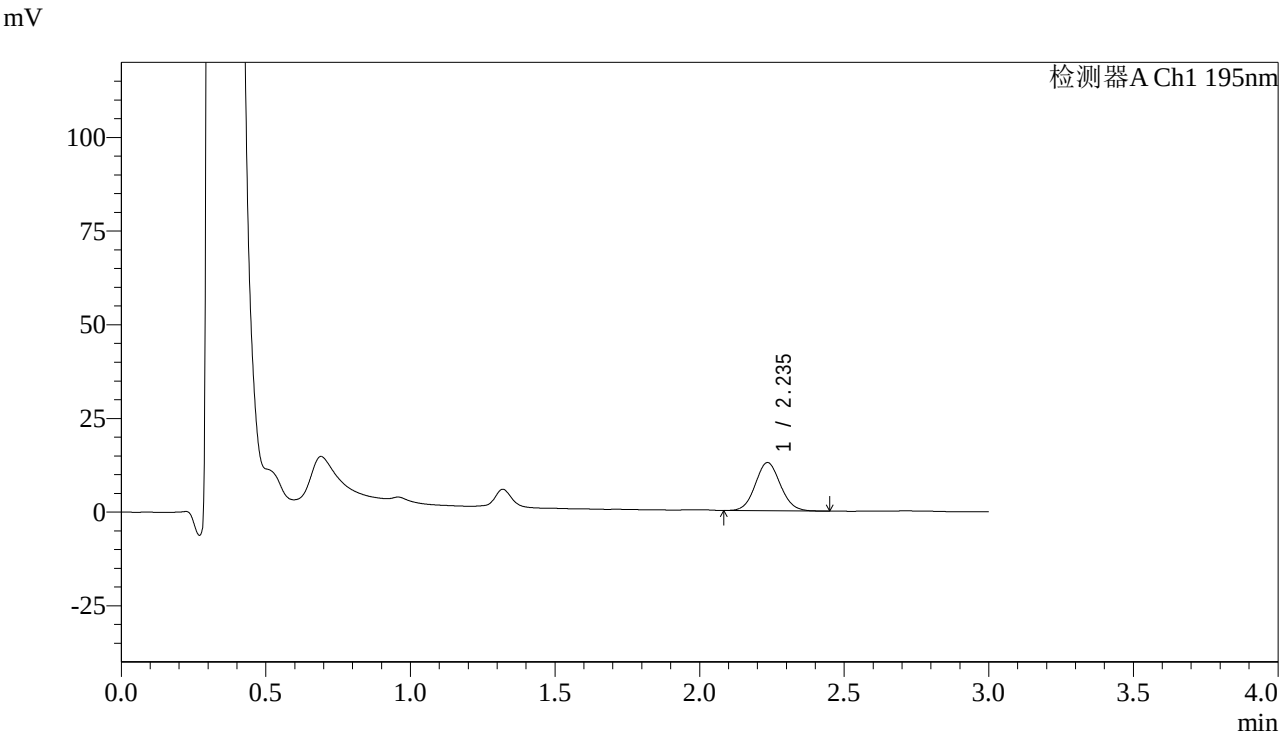

<峰表>

检测器A Ch1 195nm

峰号	保留时间	面积	面积%	高度	理论塔板数(USP)	拖尾因子	分离度(USP)
1	2.235	77539	100.000	12793	3169	1.073	--
总计		77539	100.000	12793			

SHIMADZU LabSolutions

QTL-486

<样品信息>

色谱柱 : XB-C18(50mm*4.6mm,5μm)　　流　速: 2.0ml/min
柱　温 : 30℃　　波　长: 195nm
数据文件名 : RC$QTL-486 - 0-86/3-826-3 - zzp-24062103-1p-120mg-rcqx-jf75z-pH6.0+3sdsjz-5min-P2.lcd
方法文件名 : RC$QTL-486 - QTL-486-RC-FX253.lcm
批处理文件名: RC$QTL-486 - 20240622-rcqx-FX253.lcb
样品瓶号 : 3-10
进样体积 : 20 μl　　版本号: 6.115
进样时间 : 2024/06/22 19:00:09　　实验者: xiechaojun
处理时间(V3) : 2024/06/24 10:59:47　　处理者: xiechaojun
仪器型号 : SHIMADZU LC-2050C (FX253)

<色谱图>

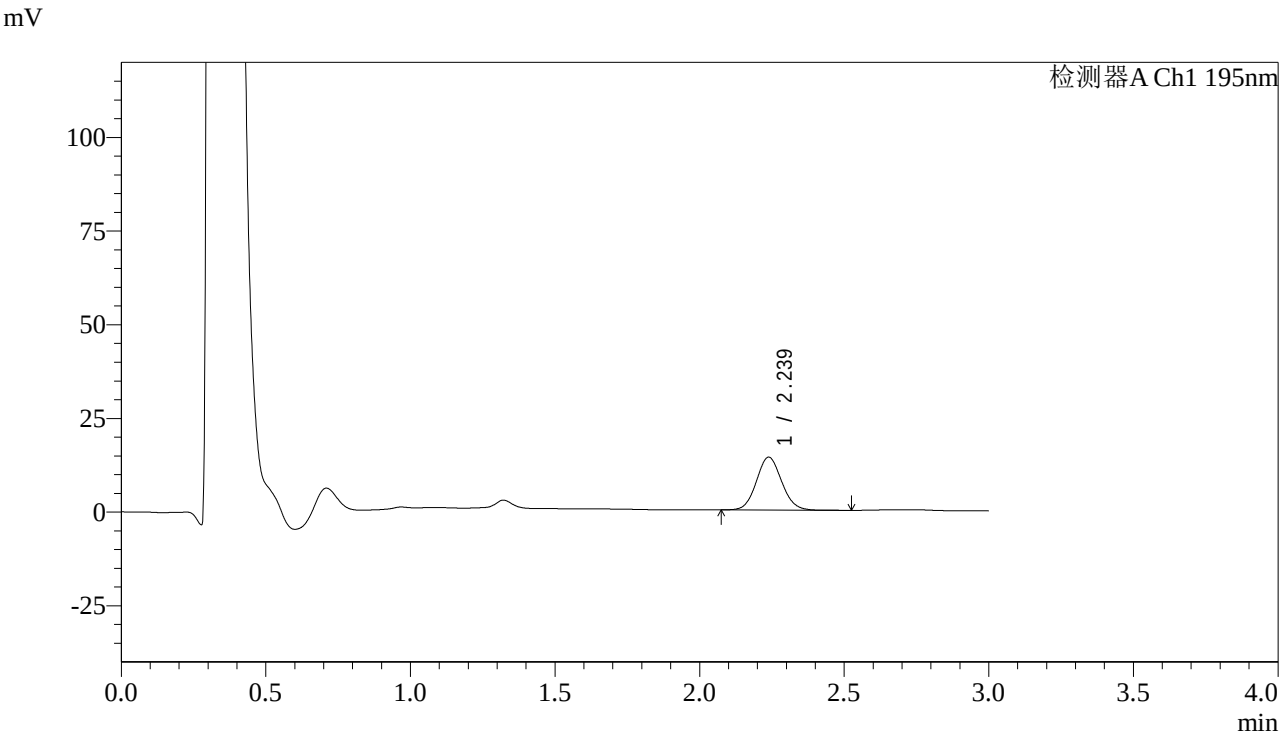

<峰表>

检测器A Ch1 195nm

峰号	保留时间	面积	面积%	高度	理论塔板数(USP)	拖尾因子	分离度(USP)
1	2.239	85637	100.000	14113	3152	1.079	--
总计		85637	100.000	14113			

SHIMADZU LabSolutions

QTL-486

<样品信息>

色谱柱 : XB-C18(50mm*4.6mm,5μm)
柱　温 : 30℃
流　速: 2.0ml/min
波　长: 195nm
数据文件名 : RC$QTL-486 - 0-86/3-827-3 - zzp-24062103-1p-120mg-rcqx-jf75z-pH6.0+3sdsjz-5min-P3.lcd
方法文件名 : RC$QTL-486 - QTL-486-RC-FX253.lcm
批处理文件名: RC$QTL-486 - 20240622-rcqx-FX253.lcb
样品瓶号 : 3-19
进样体积 : 20 μl
版本号: 6.115
进样时间 : 2024/06/22 19:03:30
实验者: xiechaojun
处理时间(V3) : 2024/06/24 10:59:50
处理者: xiechaojun
仪器型号 : SHIMADZU LC-2050C (FX253)

<色谱图>

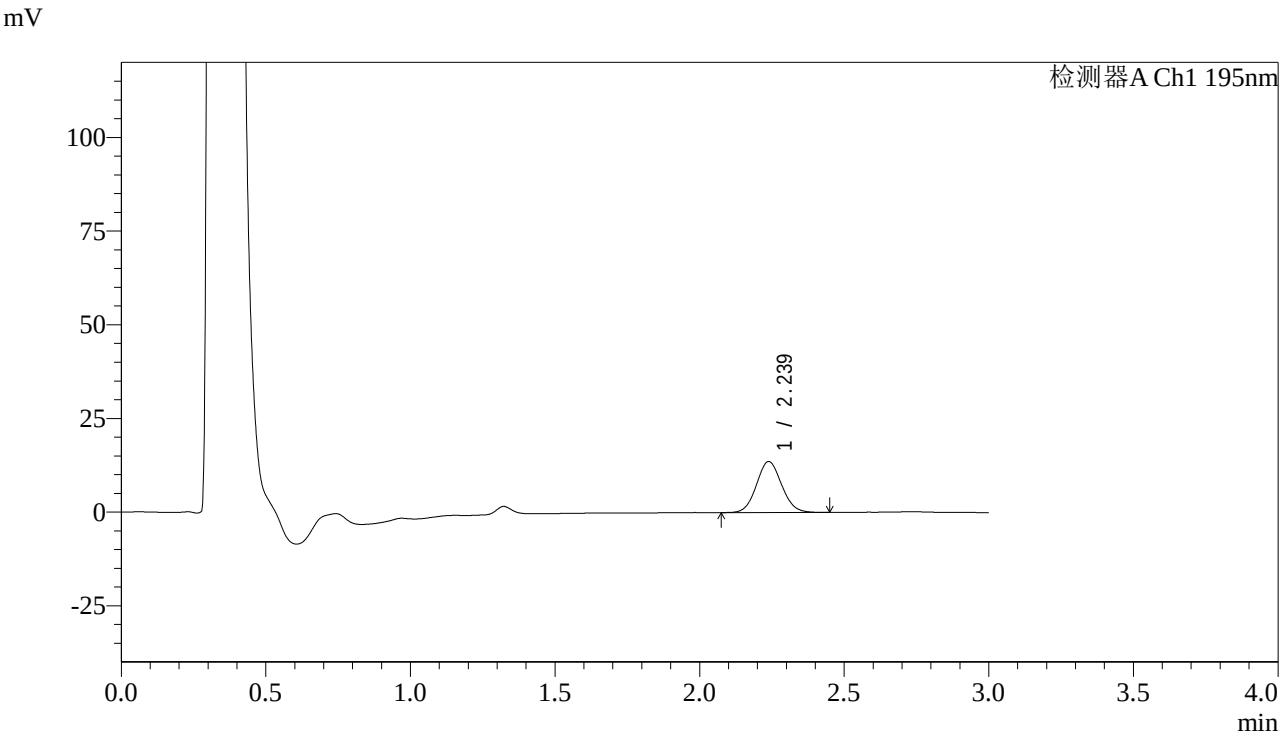

<峰表>

检测器A Ch1 195nm

峰号	保留时间	面积	面积%	高度	理论塔板数(USP)	拖尾因子	分离度(USP)
1	2.239	82603	100.000	13626	3160	1.076	--
总计		82603	100.000	13626			

SHIMADZU LabSolutions

QTL-486

<样品信息>

色谱柱 : XB-C18(50mm*4.6mm,5μm)
柱　温 : 30℃
流　速: 2.0ml/min
波　长: 195nm
数据文件名： RC$QTL-486 - 0-86/3-828-3 - zzp-24062103-1p-120mg-rcqx-jf75z-pH6.0+3sdsjz-5min-P4.lcd
方法文件名： RC$QTL-486 - QTL-486-RC-FX253.lcm
批处理文件名: RC$QTL-486 - 20240622-rcqx-FX253.lcb
样品瓶号 : 3-28
进样体积 : 20 μl
版本号: 6.115
进样时间 : 2024/06/22 19:06:53
实验者: xiechaojun
处理时间(V3) : 2024/06/24 10:59:52
处理者: xiechaojun
仪器型号 : SHIMADZU LC-2050C (FX253)

<色谱图>

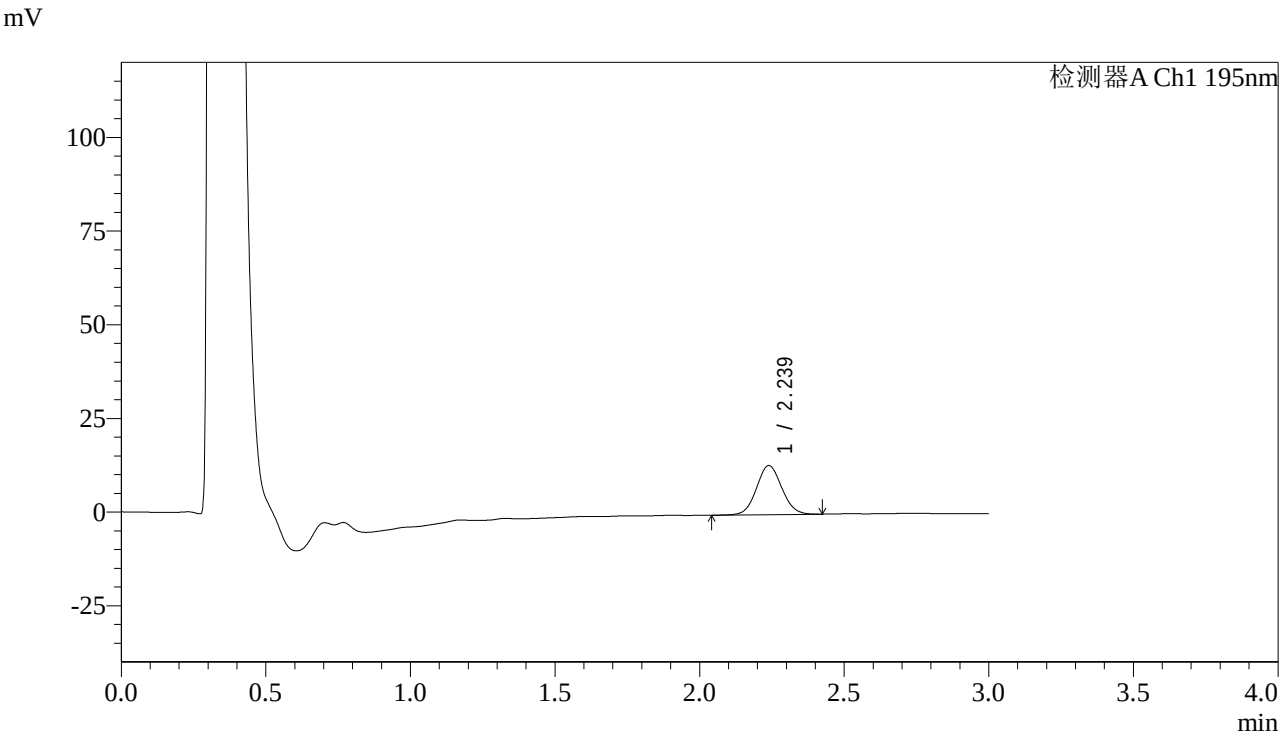

<峰表>

检测器A Ch1 195nm

峰号	保留时间	面积	面积%	高度	理论塔板数(USP)	拖尾因子	分离度(USP)
1	2.239	80043	100.000	13127	3143	1.058	--
总计		80043	100.000	13127			

SHIMADZU LabSolutions

QTL-486

<样品信息>

色谱柱 : XB-C18(50mm*4.6mm,5μm)
柱　温 : 30℃
流　速: 2.0ml/min
波　长: 195nm
数据文件名： RC$QTL-486 - 0-86/3-829-3 - zzp-24062103-1p-120mg-rcqx-jf75z-pH6.0+3sdsjz-5min-P5.lcd
方法文件名： RC$QTL-486 - QTL-486-RC-FX253.lcm
批处理文件名: RC$QTL-486 - 20240622-rcqx-FX253.lcb
样品瓶号 : 3-37
进样体积 : 20 μl
版本号: 6.115
进样时间 : 2024/06/22 19:10:16
实验者: xiechaojun
处理时间(V3) : 2024/06/24 10:59:55
处理者: xiechaojun
仪器型号 : SHIMADZU LC-2050C (FX253)

<色谱图>

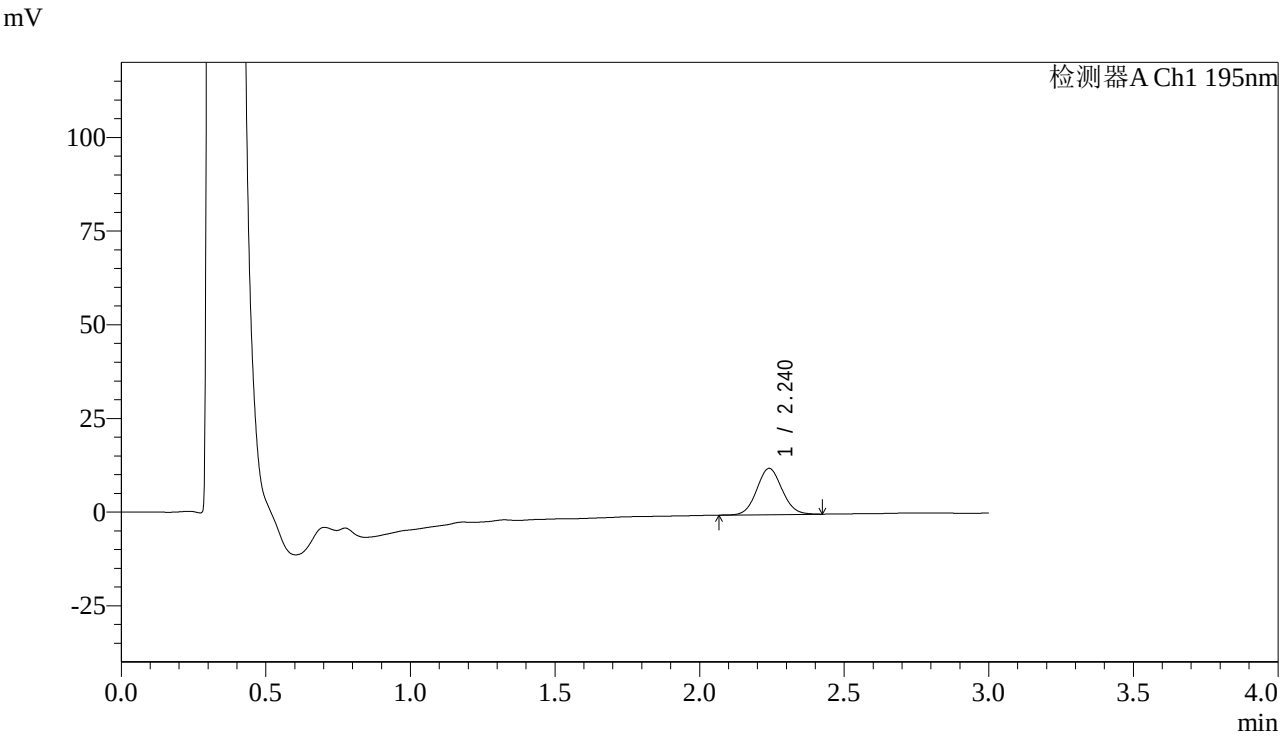

<峰表>

检测器A Ch1 195nm

峰号	保留时间	面积	面积%	高度	理论塔板数(USP)	拖尾因子	分离度(USP)
1	2.240	75311	100.000	12340	3134	1.069	--
总计		75311	100.000	12340			

SHIMADZU LabSolutions

QTL-486

<样品信息>

色谱柱 : XB-C18(50mm*4.6mm,5μm)
柱　温 : 30℃
流　速: 2.0ml/min
波　长: 195nm
数据文件名： RC$QTL-486 - 0-86/3-830-3 - zzp-24062103-1p-120mg-rcqx-jf75z-pH6.0+3sdsjz-5min-P6.lcd
方法文件名： RC$QTL-486 - QTL-486-RC-FX253.lcm
批处理文件名: RC$QTL-486 - 20240622-rcqx-FX253.lcb
样品瓶号 : 3-46
进样体积 : 20 μl
版本号: 6.115
进样时间 : 2024/06/22 19:13:38
实验者: xiechaojun
处理时间(V3) : 2024/06/24 10:59:57
处理者: xiechaojun
仪器型号 : SHIMADZU LC-2050C (FX253)

<色谱图>

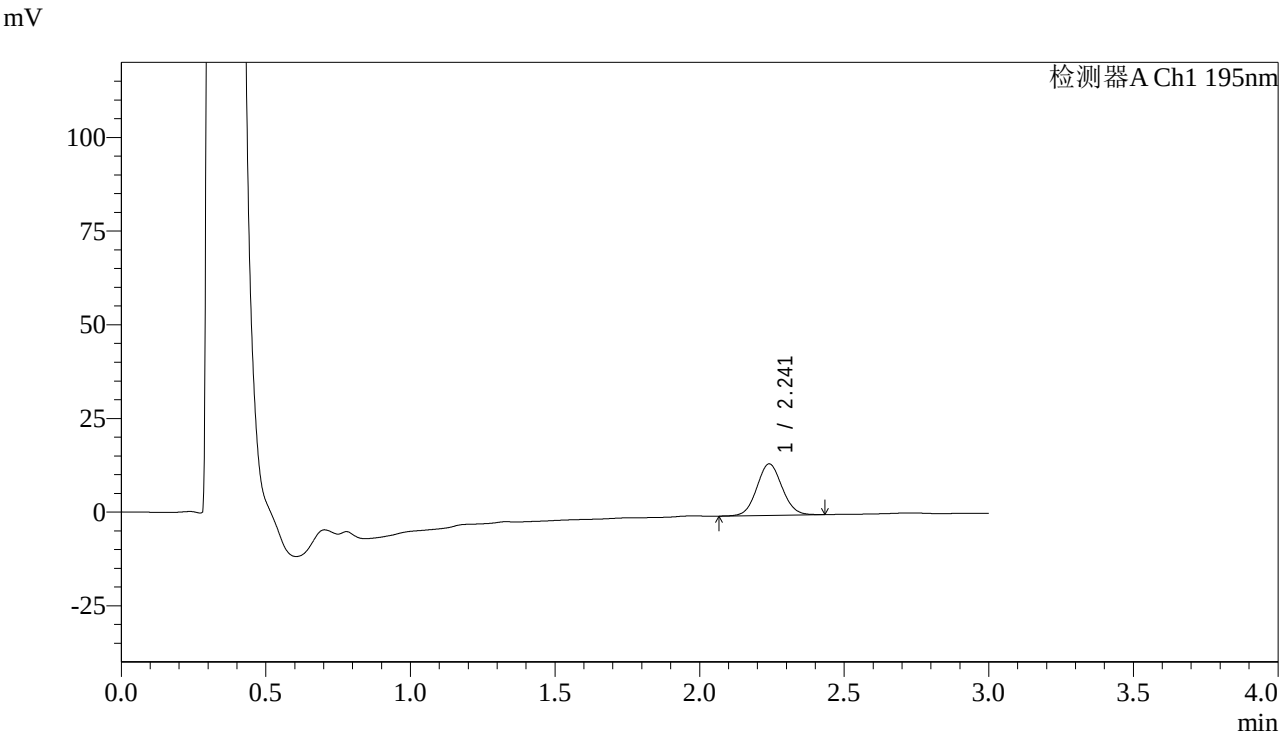

<峰表>

检测器A Ch1 195nm

峰号	保留时间	面积	面积%	高度	理论塔板数(USP)	拖尾因子	分离度(USP)
1	2.241	83510	100.000	13727	3154	1.062	--
总计		83510	100.000	13727			

SHIMADZU LabSolutions

QTL-486

<样品信息>

色谱柱 : XB-C18(50mm*4.6mm,5μm)
柱　温 : 30℃
流　速: 2.0ml/min
波　长: 195nm
数据文件名 : RC$QTL-486 - 0-86/3-831-3 - zzp-24062103-1p-120mg-rcqx-jf75z-pH6.0+3sdsjz-10min-P1.lcd
方法文件名 : RC$QTL-486 - QTL-486-RC-FX253.lcm
批处理文件名: RC$QTL-486 - 20240622-rcqx-FX253.lcb
样品瓶号 : 3-2
进样体积 : 20 μl
版本号: 6.115
进样时间 : 2024/06/22 19:17:00
实验者: xiechaojun
处理时间(V3) : 2024/06/24 11:00:00
处理者: xiechaojun
仪器型号 : SHIMADZU LC-2050C (FX253)

<色谱图>

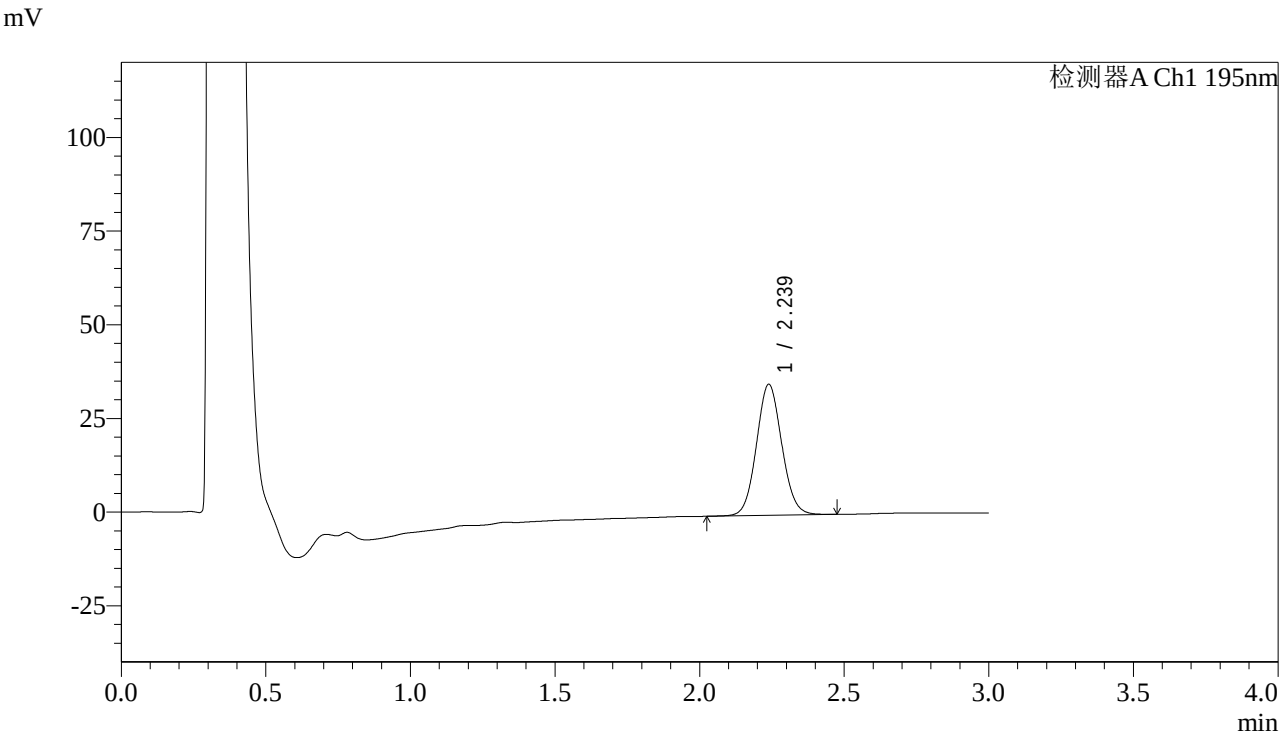

<峰表>

检测器A Ch1 195nm

峰号	保留时间	面积	面积%	高度	理论塔板数(USP)	拖尾因子	分离度(USP)
1	2.239	213630	100.000	34984	3132	1.072	--
总计		213630	100.000	34984			

SHIMADZU LabSolutions

QTL-486

<样品信息>

色谱柱 : XB-C18(50mm*4.6mm,5μm)
柱　温 : 30℃
流　速: 2.0ml/min
波　长: 195nm
数据文件名 : RC$QTL-486 - 0-86/3-832-3 - zzp-24062103-1p-120mg-rcqx-jf75z-pH6.0+3sdsjz-10min-P2.lcd
方法文件名 : RC$QTL-486 - QTL-486-RC-FX253.lcm
批处理文件名: RC$QTL-486 - 20240622-rcqx-FX253.lcb
样品瓶号 : 3-11
进样体积 : 20 μl
版本号: 6.115
进样时间 : 2024/06/22 19:20:23
实验者: xiechaojun
处理时间(V3) : 2024/06/24 11:00:03
处理者: xiechaojun
仪器型号 : SHIMADZU LC-2050C (FX253)

<色谱图>

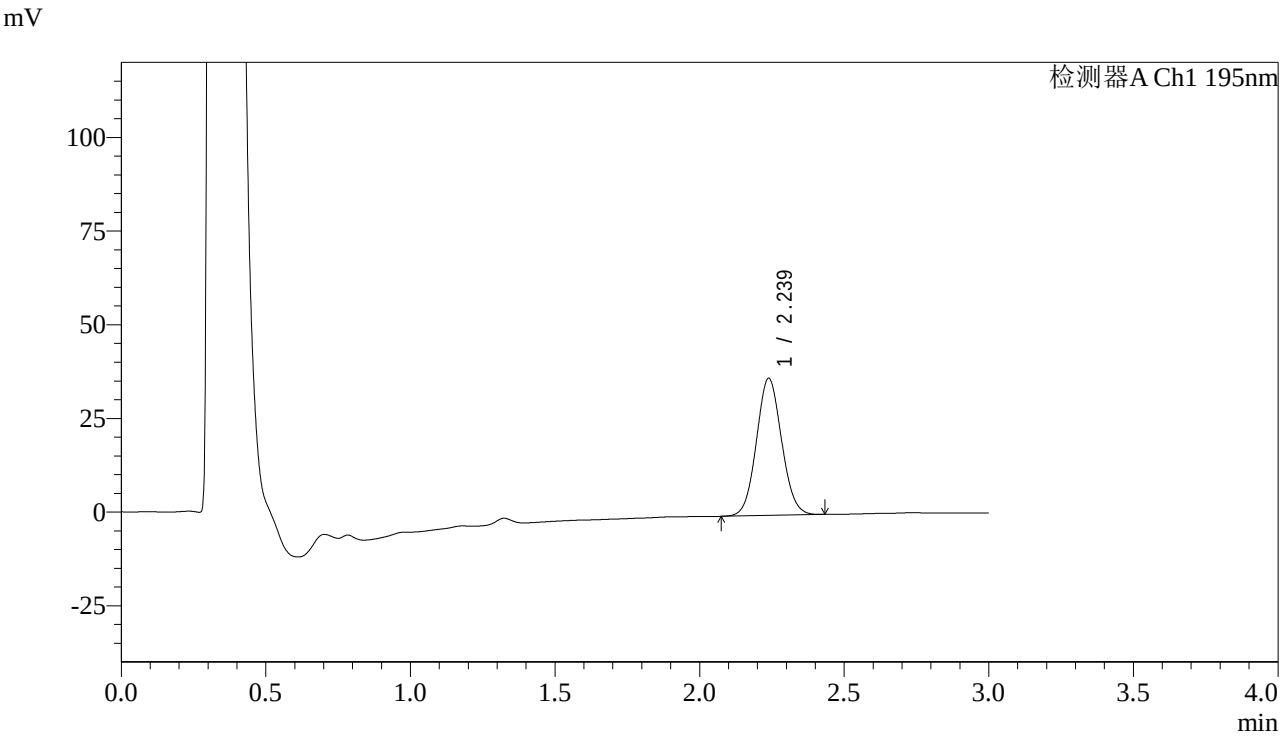

<峰表>

检测器A Ch1 195nm

峰号	保留时间	面积	面积%	高度	理论塔板数(USP)	拖尾因子	分离度(USP)
1	2.239	222017	100.000	36609	3143	1.067	--
总计		222017	100.000	36609			

SHIMADZU LabSolutions

QTL-486

<样品信息>

色谱柱 : XB-C18(50mm*4.6mm,5μm)
柱　温 : 30℃
流　速: 2.0ml/min
波　长: 195nm
数据文件名 : RC$QTL-486 - 0-86/3-833-3 - zzp-24062103-1p-120mg-rcqx-jf75z-pH6.0+3sdsjz-10min-P3.lcd
方法文件名 : RC$QTL-486 - QTL-486-RC-FX253.lcm
批处理文件名: RC$QTL-486 - 20240622-rcqx-FX253.lcb
样品瓶号 : 3-20
进样体积 : 20 μl
版本号: 6.115
进样时间 : 2024/06/22 19:23:45
实验者: xiechaojun
处理时间(V3) : 2024/06/24 11:00:06
处理者: xiechaojun
仪器型号 : SHIMADZU LC-2050C (FX253)

<色谱图>

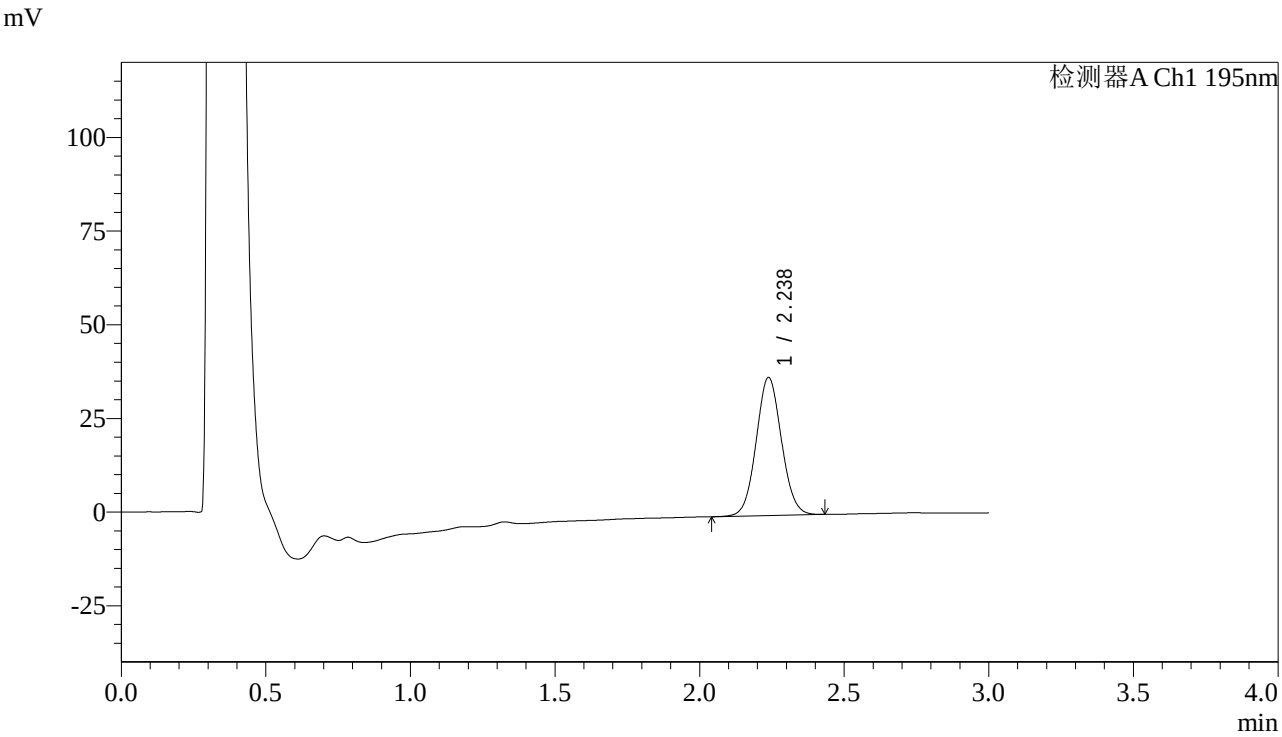

<峰表>

检测器A Ch1 195nm

峰号	保留时间	面积	面积%	高度	理论塔板数(USP)	拖尾因子	分离度(USP)
1	2.238	224777	100.000	36885	3127	1.058	--
总计		224777	100.000	36885			

SHIMADZU LabSolutions

QTL-486

<样品信息>

色谱柱 : XB-C18(50mm*4.6mm,5μm)
柱　温 : 30℃
流　速: 2.0ml/min
波　长: 195nm
数据文件名 : RC$QTL-486 - 0-86/3-834-3 - zzp-24062103-1p-120mg-rcqx-jf75z-pH6.0+3sdsjz-10min-P4.lcd
方法文件名 : RC$QTL-486 - QTL-486-RC-FX253.lcm
批处理文件名: RC$QTL-486 - 20240622-rcqx-FX253.lcb
样品瓶号 : 3-29
进样体积 : 20 μl
版本号: 6.115
进样时间 : 2024/06/22 19:27:08
实验者: xiechaojun
处理时间(V3) : 2024/06/24 11:00:09
处理者: xiechaojun
仪器型号 : SHIMADZU LC-2050C (FX253)

<色谱图>

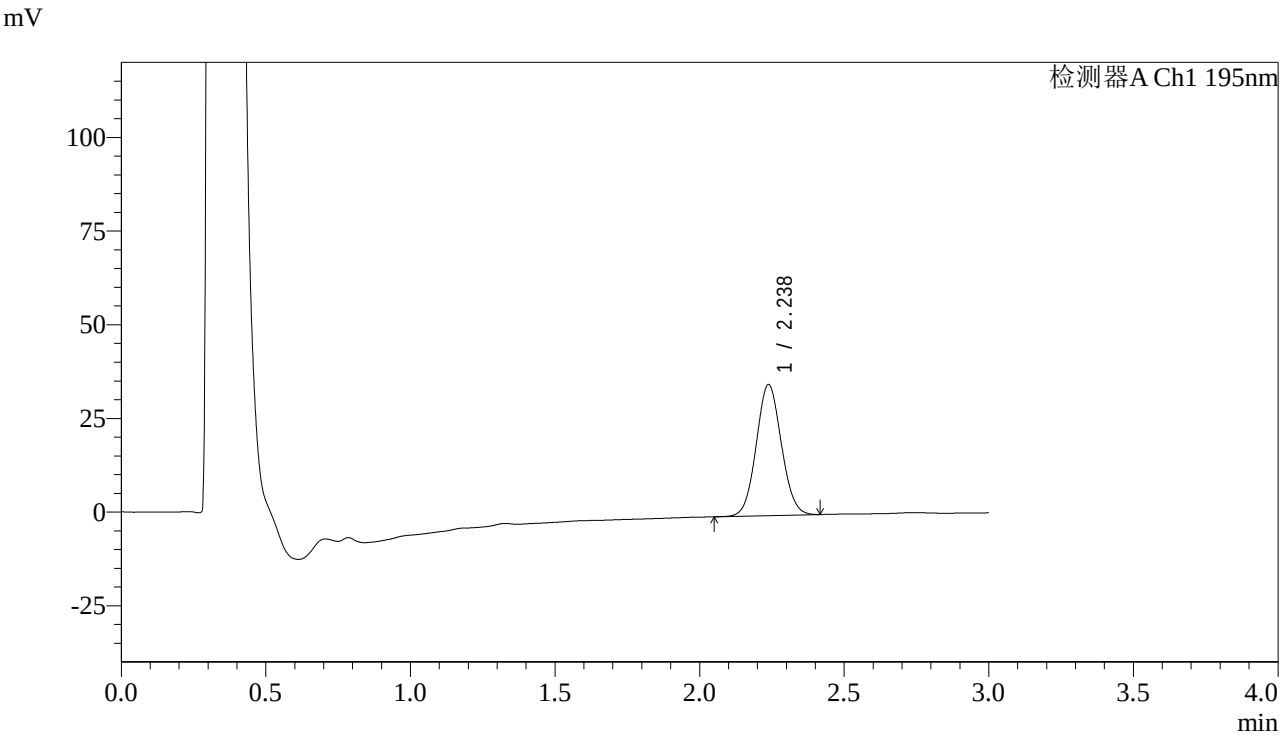

<峰表>

检测器A Ch1 195nm

峰号	保留时间	面积	面积%	高度	理论塔板数(USP)	拖尾因子	分离度(USP)
1	2.238	211451	100.000	35010	3153	1.063	--
总计		211451	100.000	35010			

SHIMADZU LabSolutions

QTL-486

<样品信息>

色谱柱 : XB-C18(50mm*4.6mm,5μm)
柱　温 : 30℃
流　速: 2.0ml/min
波　长: 195nm
数据文件名 : RC$QTL-486 - 0-86/3-835-3 - zzp-24062103-1p-120mg-rcqx-jf75z-pH6.0+3sdsjz-10min-P5.lcd
方法文件名 : RC$QTL-486 - QTL-486-RC-FX253.lcm
批处理文件名: RC$QTL-486 - 20240622-rcqx-FX253.lcb
样品瓶号 : 3-38
进样体积 : 20 μl
版本号: 6.115
进样时间 : 2024/06/22 19:30:31
实验者: xiechaojun
处理时间(V3) : 2024/06/24 11:00:12
处理者: xiechaojun
仪器型号 : SHIMADZU LC-2050C (FX253)

<色谱图>

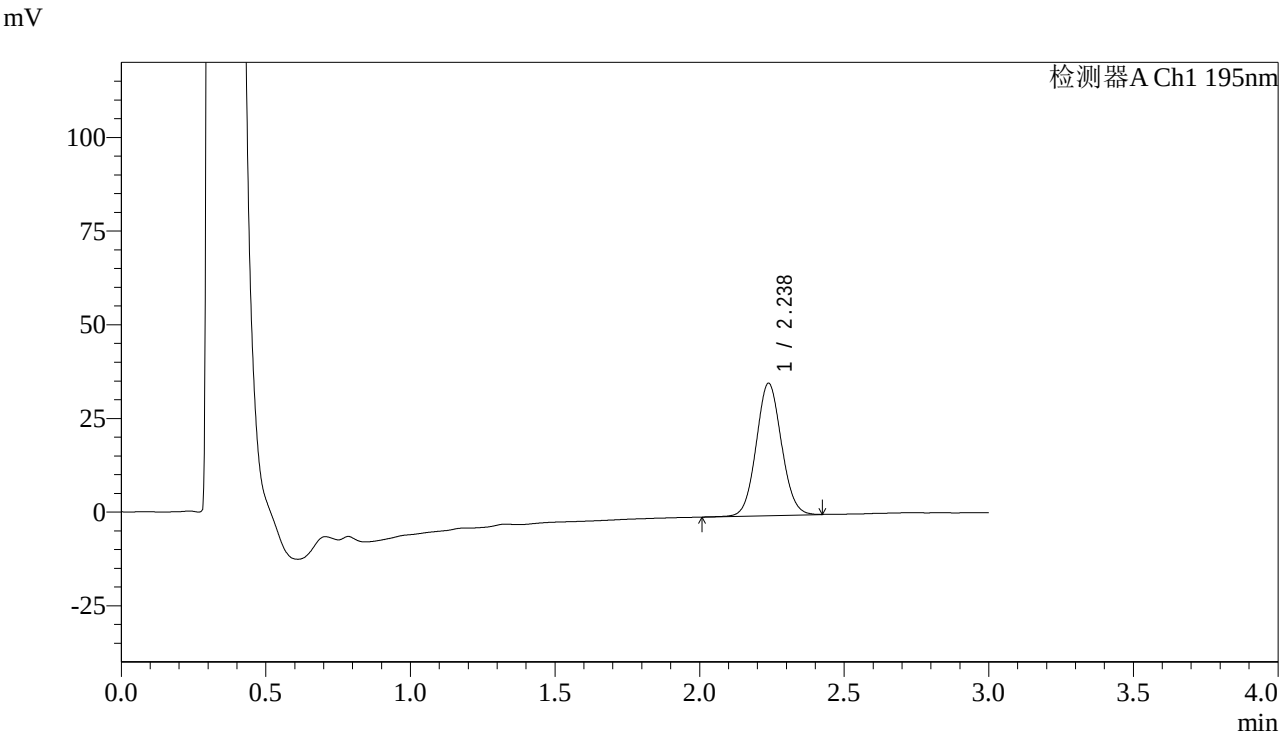

<峰表>

检测器A Ch1 195nm

峰号	保留时间	面积	面积%	高度	理论塔板数(USP)	拖尾因子	分离度(USP)
1	2.238	214859	100.000	35353	3136	1.065	--
总计		214859	100.000	35353			

SHIMADZU LabSolutions

QTL-486

<样品信息>

色谱柱 : XB-C18(50mm*4.6mm,5μm)
柱　温 : 30℃
流　速: 2.0ml/min
波　长: 195nm
数据文件名 : RC$QTL-486 - 0-86/3-836-3 - zzp-24062103-1p-120mg-rcqx-jf75z-pH6.0+3sdsjz-10min-P6.lcd
方法文件名 : RC$QTL-486 - QTL-486-RC-FX253.lcm
批处理文件名: RC$QTL-486 - 20240622-rcqx-FX253.lcb
样品瓶号 : 3-47
进样体积 : 20 μl
版本号: 6.115
进样时间 : 2024/06/22 19:33:53
实验者: xiechaojun
处理时间(V3) : 2024/06/24 11:00:15
处理者: xiechaojun
仪器型号 : SHIMADZU LC-2050C (FX253)

<色谱图>

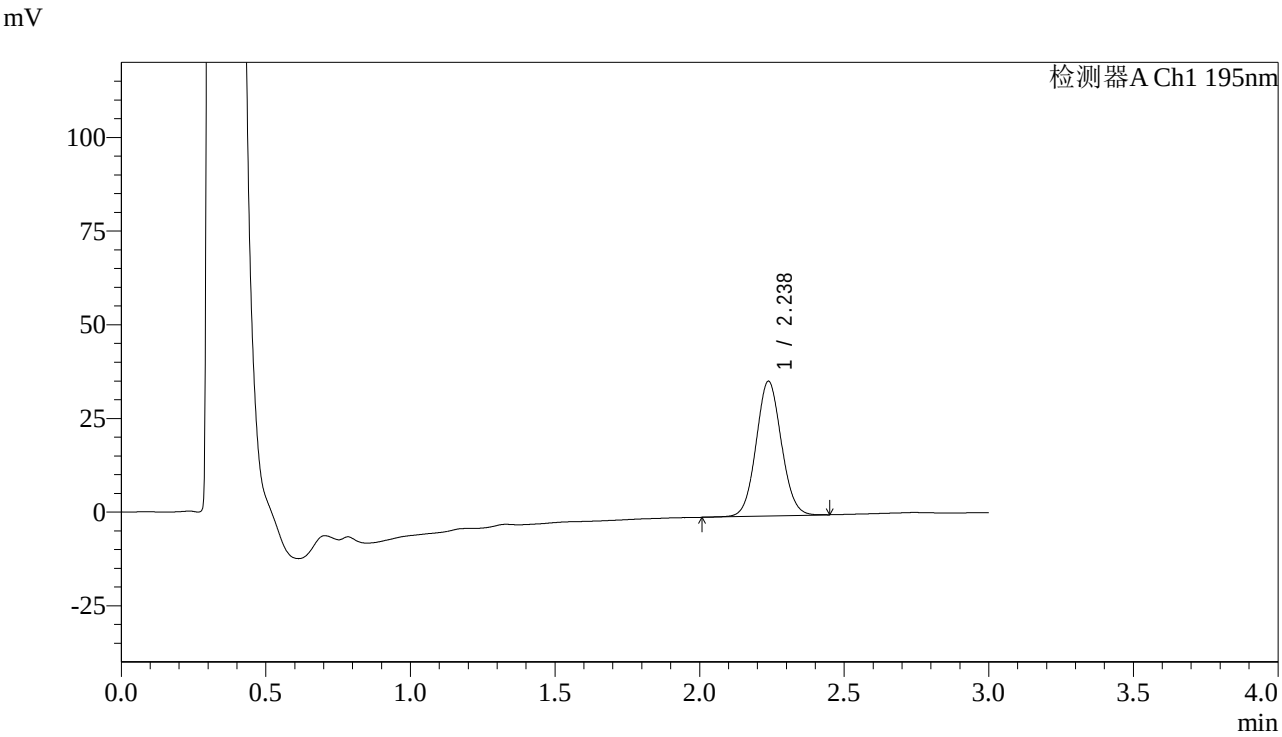

<峰表>

检测器A Ch1 195nm

峰号	保留时间	面积	面积%	高度	理论塔板数(USP)	拖尾因子	分离度(USP)
1	2.238	219148	100.000	35991	3135	1.064	--
总计		219148	100.000	35991			

SHIMADZU LabSolutions

QTL-486

<样品信息>

色谱柱 : XB-C18(50mm*4.6mm,5μm)
柱　温 : 30℃
流　速: 2.0ml/min
波　长: 195nm
数据文件名 : RC$QTL-486 - 0-86/3-837-3 - zzp-24062103-1p-120mg-rcqx-jf75z-pH6.0+3sdsjz-15min-P1.lcd
方法文件名 : RC$QTL-486 - QTL-486-RC-FX253.lcm
批处理文件名: RC$QTL-486 - 20240622-rcqx-FX253.lcb
样品瓶号 : 3-3
进样体积 : 20 μl
版本号: 6.115
进样时间 : 2024/06/22 19:37:15
实验者: xiechaojun
处理时间(V3) : 2024/06/24 11:00:17
处理者: xiechaojun
仪器型号 : SHIMADZU LC-2050C (FX253)

<色谱图>

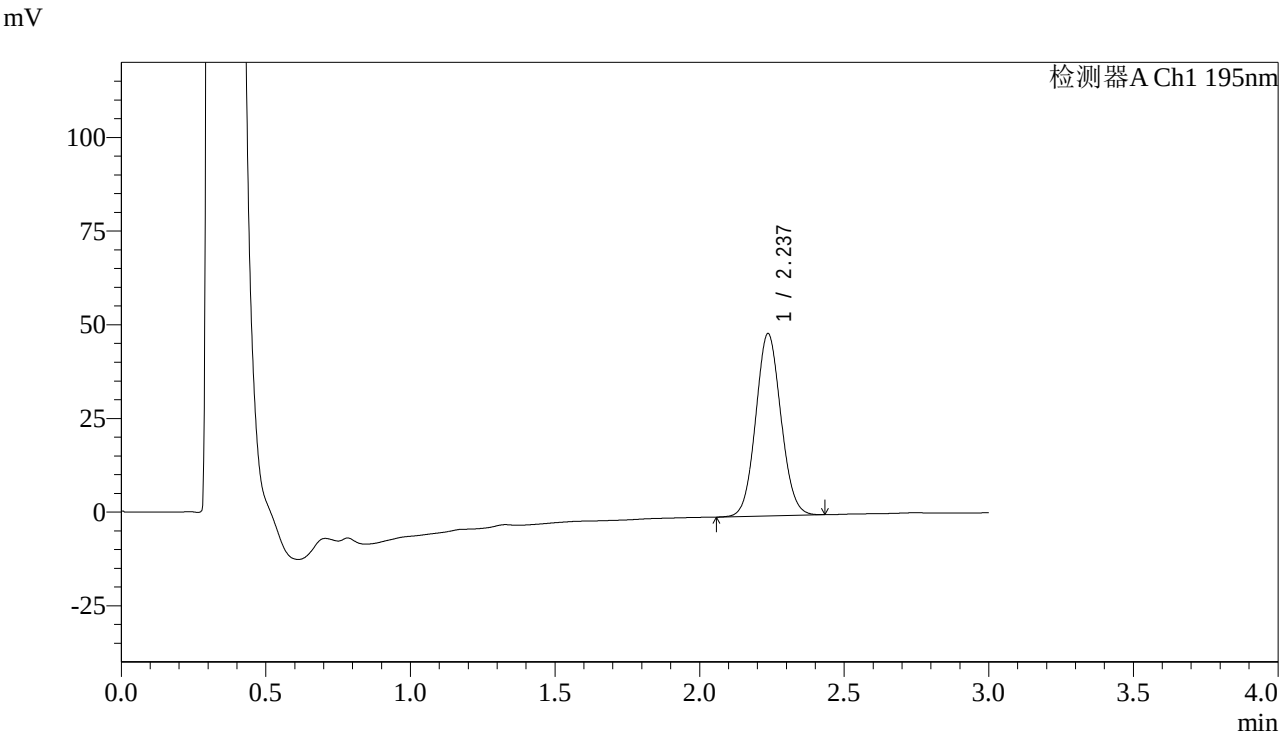

<峰表>

检测器A Ch1 195nm

峰号	保留时间	面积	面积%	高度	理论塔板数(USP)	拖尾因子	分离度(USP)
1	2.237	295586	100.000	48645	3138	1.071	--
总计		295586	100.000	48645			

SHIMADZU LabSolutions

QTL-486

<样品信息>

色谱柱 : XB-C18(50mm*4.6mm,5μm)
柱　温 : 30℃
流　速: 2.0ml/min
波　长: 195nm
数据文件名 : RC$QTL-486 - 0-86/3-838-3 - zzp-24062103-1p-120mg-rcqx-jf75z-pH6.0+3sdsjz-15min-P2.lcd
方法文件名 : RC$QTL-486 - QTL-486-RC-FX253.lcm
批处理文件名: RC$QTL-486 - 20240622-rcqx-FX253.lcb
样品瓶号 : 3-12
进样体积 : 20 μl
版本号: 6.115
进样时间 : 2024/06/22 19:40:36
实验者: xiechaojun
处理时间(V3) : 2024/06/24 11:00:20
处理者: xiechaojun
仪器型号 : SHIMADZU LC-2050C (FX253)

<色谱图>

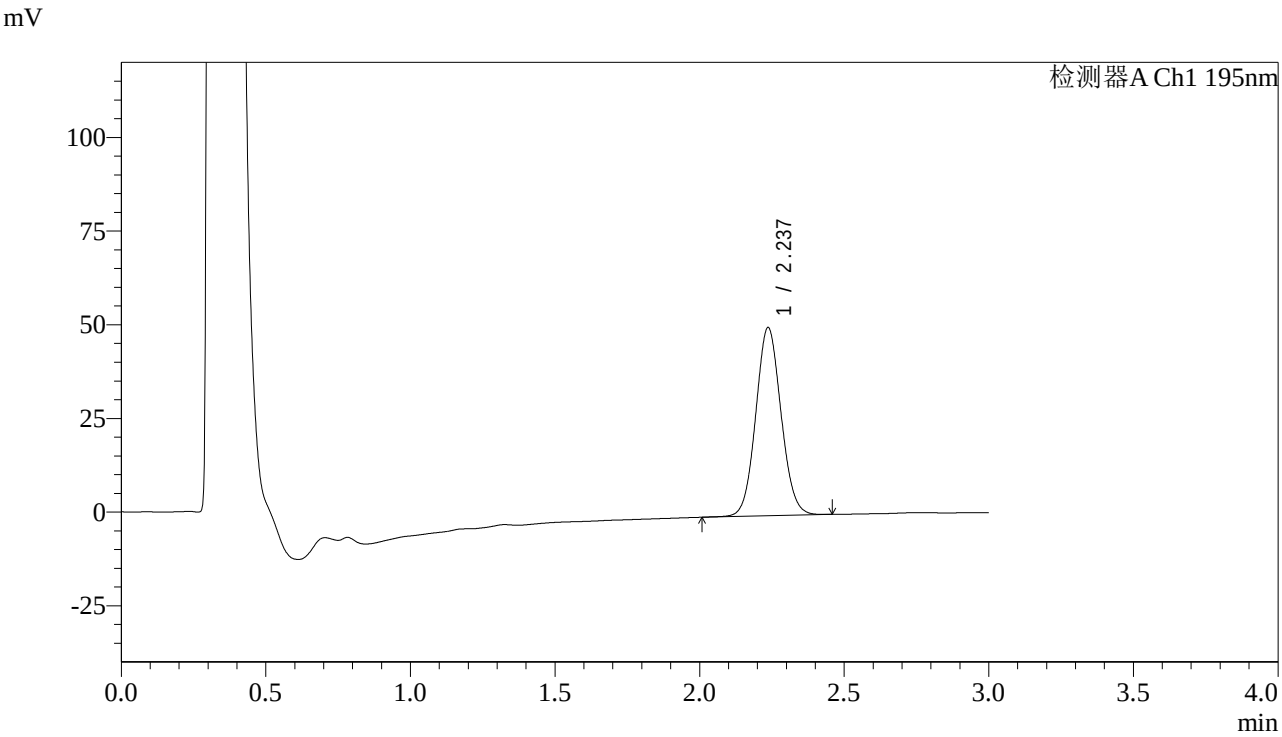

<峰表>

检测器A Ch1 195nm

峰号	保留时间	面积	面积%	高度	理论塔板数(USP)	拖尾因子	分离度(USP)
1	2.237	306078	100.000	50219	3128	1.070	--
总计		306078	100.000	50219			

SHIMADZU LabSolutions

QTL-486

<样品信息>

色谱柱 : XB-C18(50mm*4.6mm,5μm)
柱　温 : 30℃
流　速: 2.0ml/min
波　长: 195nm
数据文件名 : RC$QTL-486 - 0-86/3-839-3 - zzp-24062103-1p-120mg-rcqx-jf75z-pH6.0+3sdsjz-15min-P3.lcd
方法文件名 : RC$QTL-486 - QTL-486-RC-FX253.lcm
批处理文件名: RC$QTL-486 - 20240622-rcqx-FX253.lcb
样品瓶号 : 3-21
进样体积 : 20 μl
版本号: 6.115
进样时间 : 2024/06/22 19:43:59
实验者: xiechaojun
处理时间(V3) : 2024/06/24 11:00:23
处理者: xiechaojun
仪器型号 : SHIMADZU LC-2050C (FX253)

<色谱图>

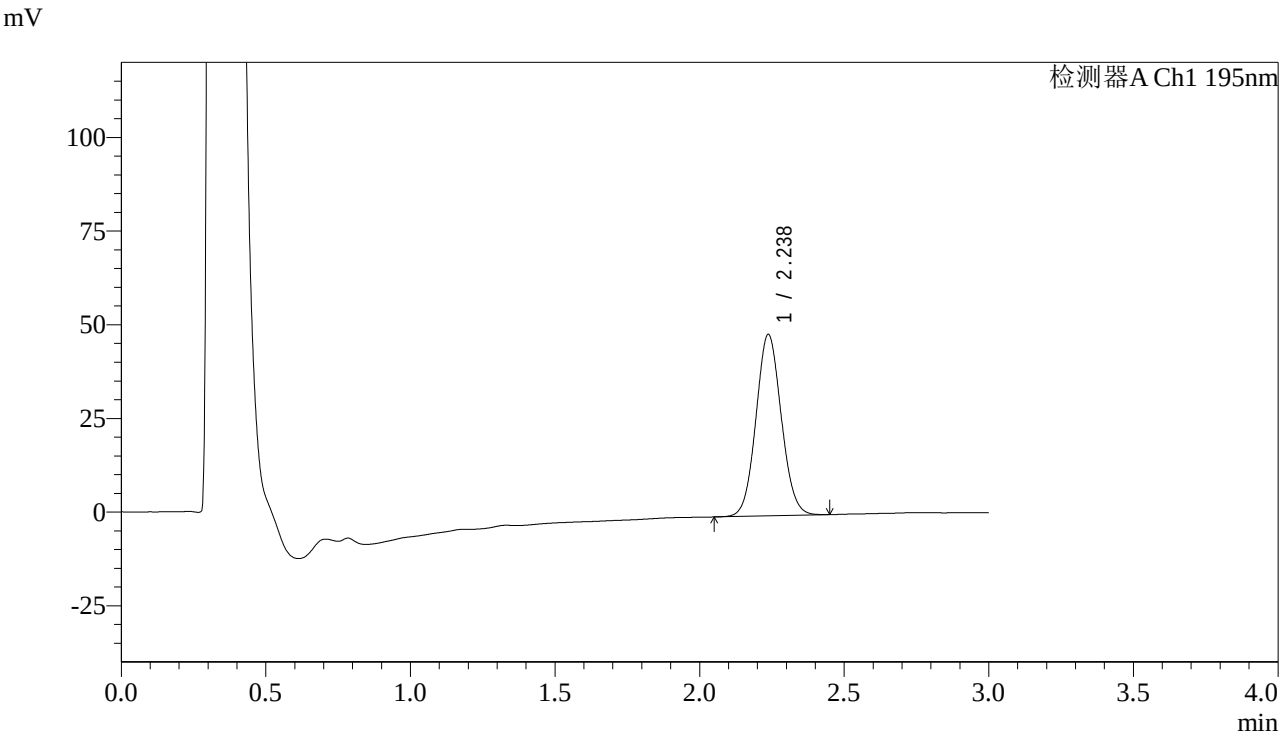

<峰表>

检测器A Ch1 195nm

峰号	保留时间	面积	面积%	高度	理论塔板数(USP)	拖尾因子	分离度(USP)
1	2.238	295112	100.000	48447	3122	1.069	--
总计		295112	100.000	48447			

SHIMADZU LabSolutions

QTL-486

<样品信息>

色谱柱 : XB-C18(50mm*4.6mm,5μm)
柱　温 : 30℃
流　速: 2.0ml/min
波　长: 195nm
数据文件名 : RC$QTL-486 - 0-86/3-840-3 - zzp-24062103-1p-120mg-rcqx-jf75z-pH6.0+3sdsjz-15min-P4.lcd
方法文件名 : RC$QTL-486 - QTL-486-RC-FX253.lcm
批处理文件名: RC$QTL-486 - 20240622-rcqx-FX253.lcb
样品瓶号 : 3-30
进样体积 : 20 μl
版本号: 6.115
进样时间 : 2024/06/22 19:47:21
实验者: xiechaojun
处理时间(V3) : 2024/06/24 11:00:26
处理者: xiechaojun
仪器型号 : SHIMADZU LC-2050C (FX253)

<色谱图>

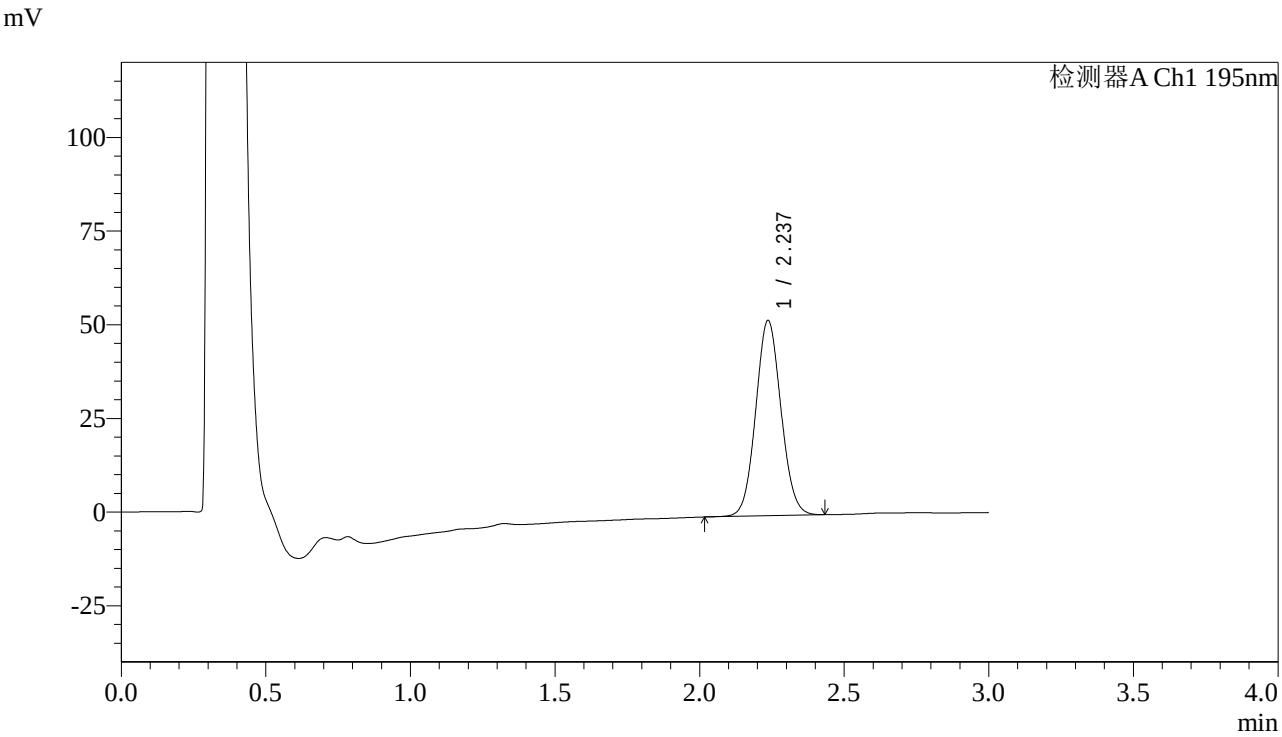

<峰表>

检测器A Ch1 195nm

峰号	保留时间	面积	面积%	高度	理论塔板数(USP)	拖尾因子	分离度(USP)
1	2.237	317218	100.000	52097	3124	1.069	--
总计		317218	100.000	52097			

SHIMADZU LabSolutions

QTL-486

<样品信息>

色谱柱 : XB-C18(50mm*4.6mm,5μm)
柱　温 : 30℃
流　速: 2.0ml/min
波　长: 195nm
数据文件名 : RC$QTL-486 - 0-86/3-841-3 - zzp-24062103-1p-120mg-rcqx-jf75z-pH6.0+3sdsjz-15min-P5.lcd
方法文件名 : RC$QTL-486 - QTL-486-RC-FX253.lcm
批处理文件名: RC$QTL-486 - 20240622-rcqx-FX253.lcb
样品瓶号 : 3-39
进样体积 : 20 μl
版本号: 6.115
进样时间 : 2024/06/22 19:50:44
实验者: xiechaojun
处理时间(V3) : 2024/06/24 11:00:28
处理者: xiechaojun
仪器型号 : SHIMADZU LC-2050C (FX253)

<色谱图>

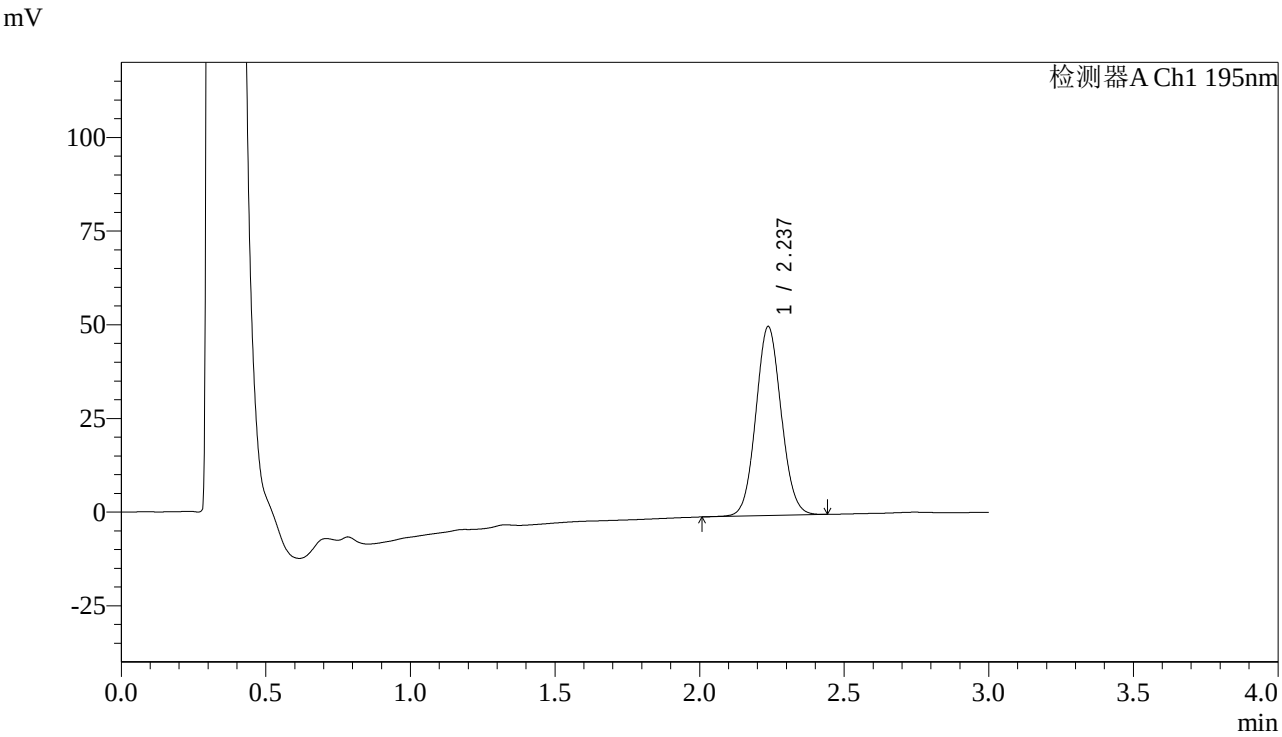

<峰表>

检测器A Ch1 195nm

峰号	保留时间	面积	面积%	高度	理论塔板数(USP)	拖尾因子	分离度(USP)
1	2.237	308120	100.000	50457	3108	1.069	--
总计		308120	100.000	50457			

SHIMADZU LabSolutions

QTL-486

<样品信息>

色谱柱 : XB-C18(50mm*4.6mm,5μm)
柱　温 : 30℃
流　速: 2.0ml/min
波　长: 195nm
数据文件名： RC$QTL-486 - 0-86/3-842-3 - zzp-24062103-1p-120mg-rcqx-jf75z-pH6.0+3sdsjz-15min-P6.lcd
方法文件名： RC$QTL-486 - QTL-486-RC-FX253.lcm
批处理文件名: RC$QTL-486 - 20240622-rcqx-FX253.lcb
样品瓶号 : 3-48
进样体积 : 20 μl
版本号: 6.115
进样时间 : 2024/06/22 19:54:05
实验者: xiechaojun
处理时间(V3) : 2024/06/24 11:00:31
处理者: xiechaojun
仪器型号 : SHIMADZU LC-2050C (FX253)

<色谱图>

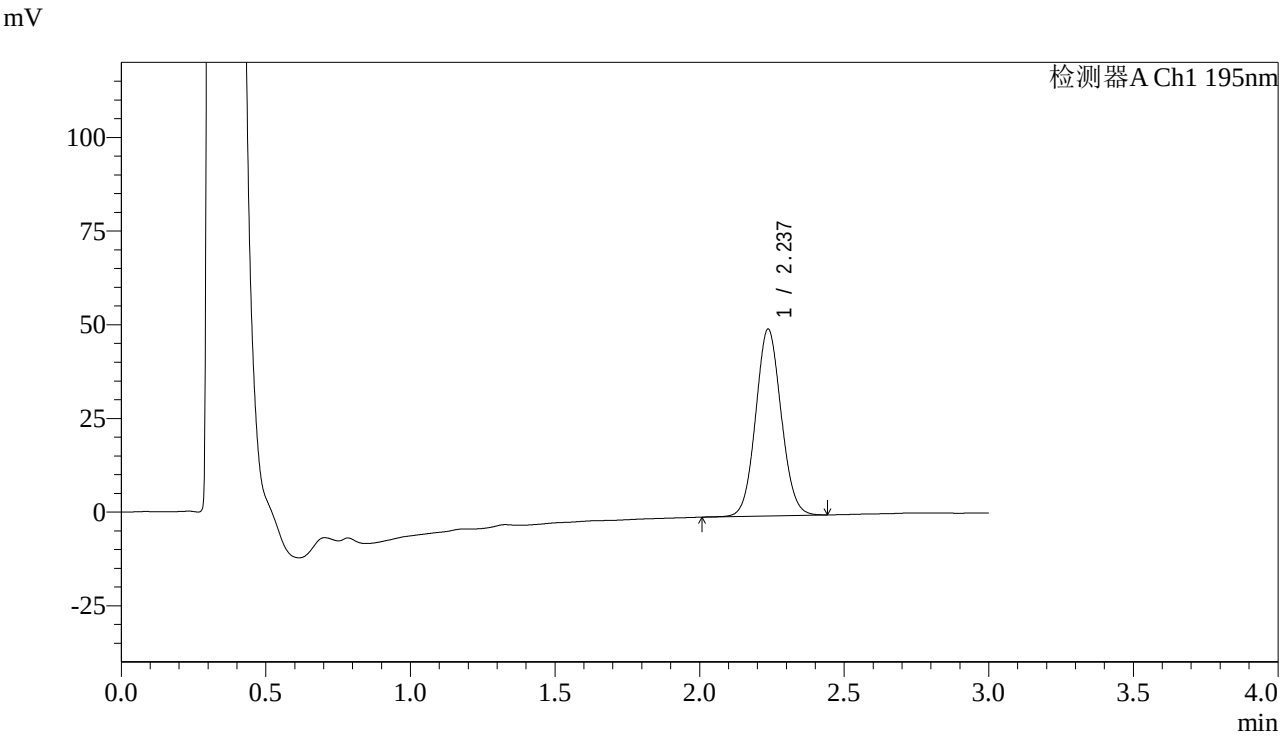

<峰表>

检测器A Ch1 195nm

峰号	保留时间	面积	面积%	高度	理论塔板数(USP)	拖尾因子	分离度(USP)
1	2.237	306193	100.000	49841	3068	1.069	--
总计		306193	100.000	49841			

SHIMADZU LabSolutions

QTL-486

<样品信息>

色谱柱 : XB-C18(50mm*4.6mm,5μm)
柱　温 : 30℃
流　速: 2.0ml/min
波　长: 195nm
数据文件名 : RC$QTL-486 - 0-86/3-843-3 - zzp-24062103-1p-120mg-rcqx-jf75z-pH6.0+3sdsjz-20min-P1.lcd
方法文件名 : RC$QTL-486 - QTL-486-RC-FX253.lcm
批处理文件名: RC$QTL-486 - 20240622-rcqx-FX253.lcb
样品瓶号 : 3-4
进样体积 : 20 μl
版本号: 6.115
进样时间 : 2024/06/22 19:57:26
实验者: xiechaojun
处理时间(V3) : 2024/06/24 11:00:34
处理者: xiechaojun
仪器型号 : SHIMADZU LC-2050C (FX253)

<色谱图>

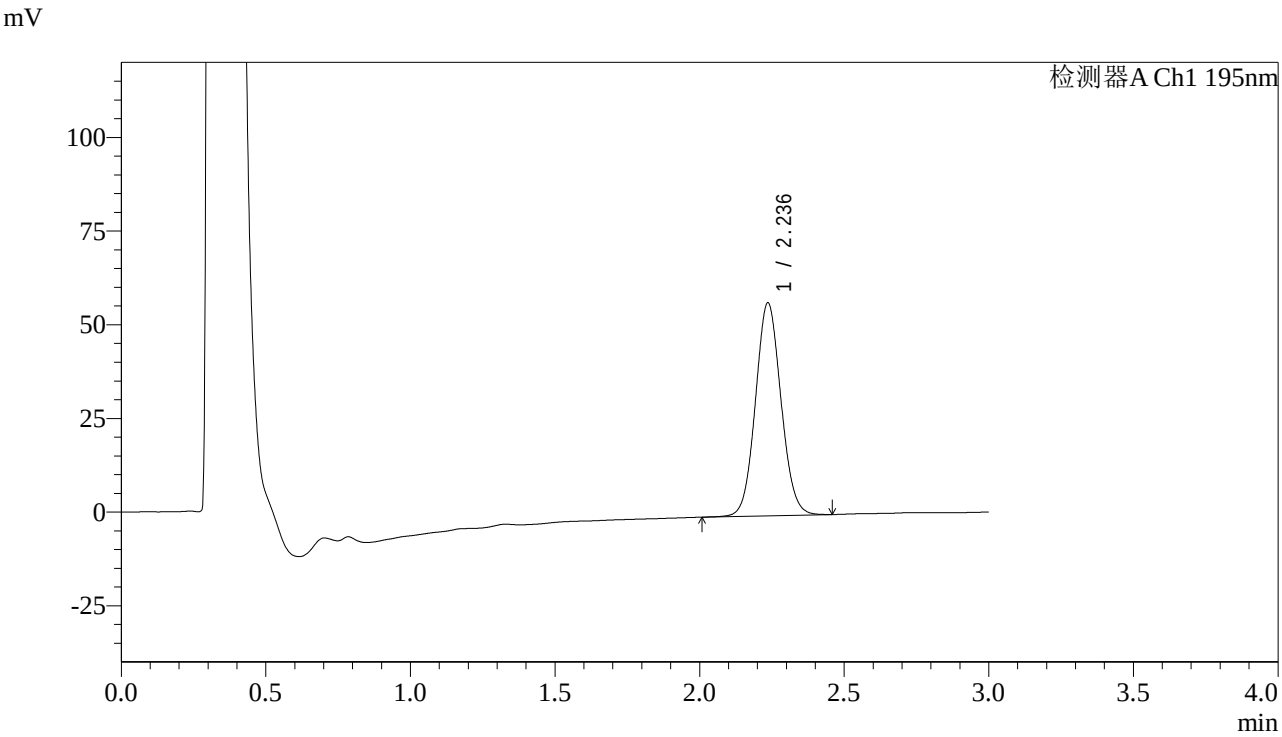

<峰表>

检测器A Ch1 195nm

峰号	保留时间	面积	面积%	高度	理论塔板数(USP)	拖尾因子	分离度(USP)
1	2.236	349936	100.000	56770	3066	1.071	--
总计		349936	100.000	56770			

SHIMADZU LabSolutions

QTL-486

<样品信息>

色谱柱 : XB-C18(50mm*4.6mm,5μm)　　流　速: 2.0ml/min
柱　温 : 30℃　　波　长: 195nm
数据文件名 : RC$QTL-486 - 0-86/3-844-3 - zzp-24062103-1p-120mg-rcqx-jf75z-pH6.0+3sdsjz-20min-P2.lcd
方法文件名 : RC$QTL-486 - QTL-486-RC-FX253.lcm
批处理文件名: RC$QTL-486 - 20240622-rcqx-FX253.lcb
样品瓶号 : 3-13
进样体积 : 20 μl　　版本号: 6.115
进样时间 : 2024/06/22 20:00:48　　实验者: xiechaojun
处理时间(V3) : 2024/06/24 11:00:37　　处理者: xiechaojun
仪器型号 : SHIMADZU LC-2050C (FX253)

<色谱图>

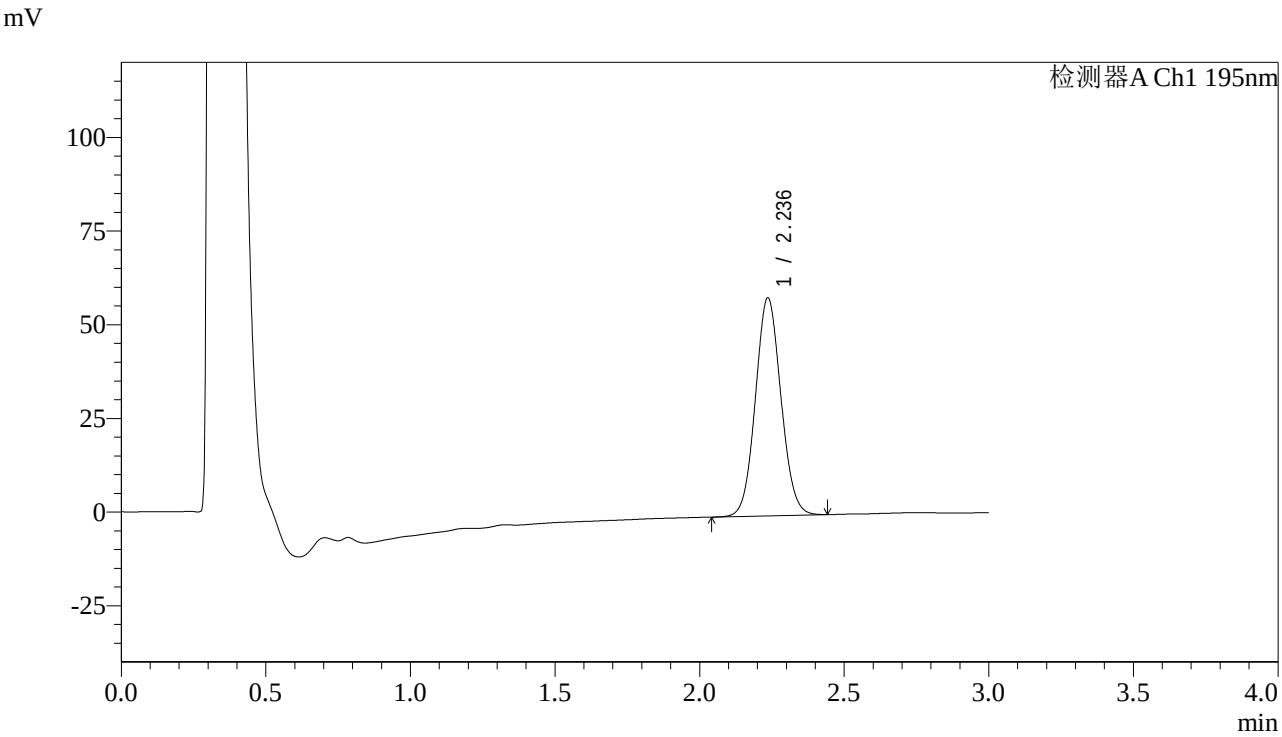

<峰表>

检测器A Ch1 195nm

峰号	保留时间	面积	面积%	高度	理论塔板数(USP)	拖尾因子	分离度(USP)
1	2.236	358605	100.000	58115	3046	1.070	--
总计		358605	100.000	58115			

SHIMADZU LabSolutions

QTL-486

<样品信息>

色谱柱 : XB-C18(50mm*4.6mm,5μm)
柱　温 : 30℃
流　速: 2.0ml/min
波　长: 195nm
数据文件名 : RC$QTL-486 - 0-86/3-845-3 - zzp-24062103-1p-120mg-rcqx-jf75z-pH6.0+3sdsjz-20min-P3.lcd
方法文件名 : RC$QTL-486 - QTL-486-RC-FX253.lcm
批处理文件名: RC$QTL-486 - 20240622-rcqx-FX253.lcb
样品瓶号 : 3-22
进样体积 : 20 μl
版本号: 6.115
进样时间 : 2024/06/22 20:04:11
实验者: xiechaojun
处理时间(V3) : 2024/06/24 11:00:39
处理者: xiechaojun
仪器型号 : SHIMADZU LC-2050C (FX253)

<色谱图>

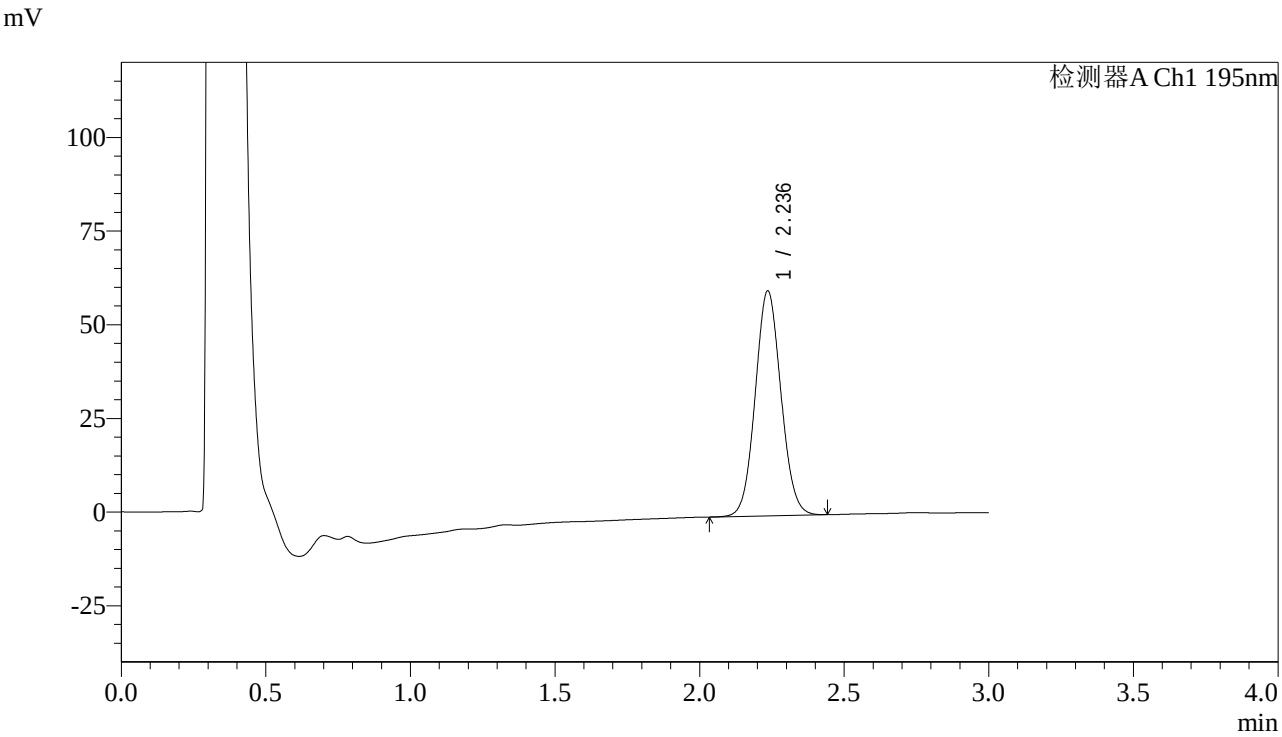

<峰表>

检测器A Ch1 195nm

峰号	保留时间	面积	面积%	高度	理论塔板数(USP)	拖尾因子	分离度(USP)
1	2.236	371981	100.000	59940	3014	1.069	--
总计		371981	100.000	59940			

SHIMADZU LabSolutions

QTL-486

<样品信息>

色谱柱 : XB-C18(50mm*4.6mm,5μm)
柱　温 : 30℃
流　速: 2.0ml/min
波　长: 195nm
数据文件名 : RC$QTL-486 - 0-86/3-846-3 - zzp-24062103-1p-120mg-rcqx-jf75z-pH6.0+3sdsjz-20min-P4.lcd
方法文件名 : RC$QTL-486 - QTL-486-RC-FX253.lcm
批处理文件名: RC$QTL-486 - 20240622-rcqx-FX253.lcb
样品瓶号 : 3-31
进样体积 : 20 μl
版本号: 6.115
进样时间 : 2024/06/22 20:07:33
实验者: xiechaojun
处理时间(V3) : 2024/06/24 11:00:42
处理者: xiechaojun
仪器型号 : SHIMADZU LC-2050C (FX253)

<色谱图>

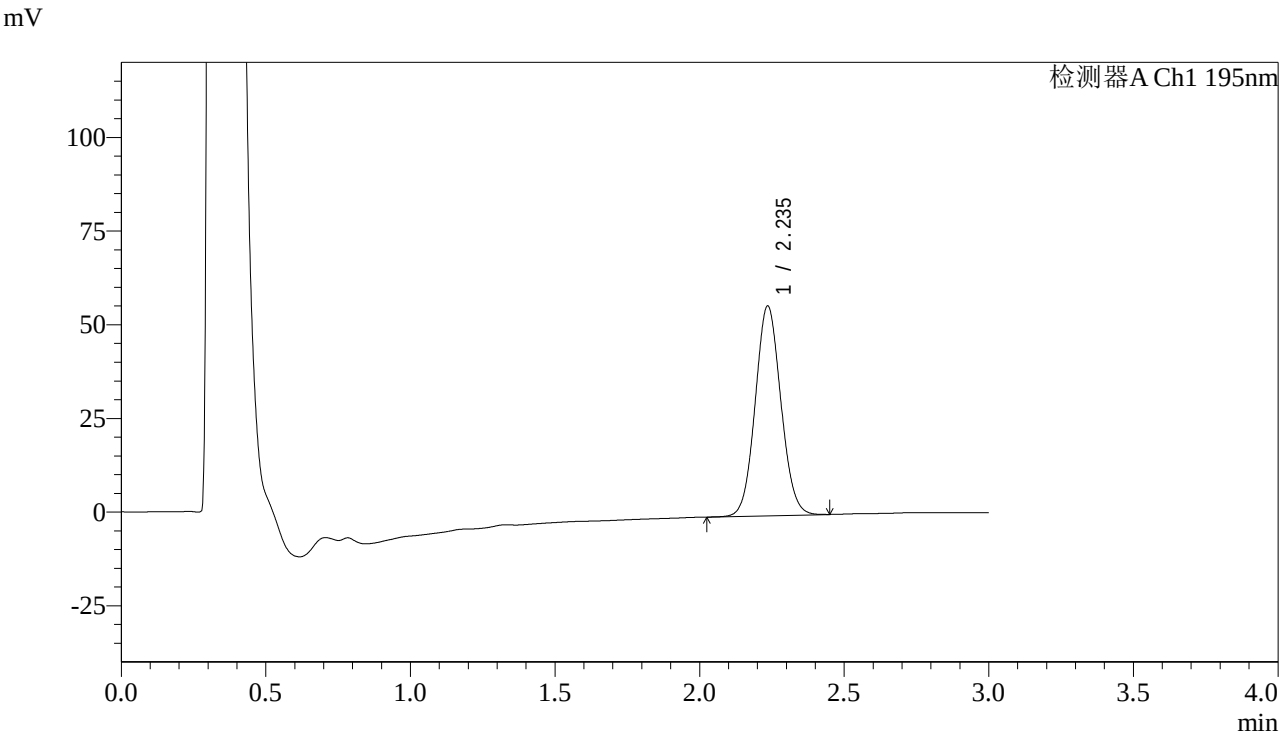

<峰表>

检测器A Ch1 195nm

峰号	保留时间	面积	面积%	高度	理论塔板数(USP)	拖尾因子	分离度(USP)
1	2.235	346034	100.000	55879	3027	1.071	--
总计		346034	100.000	55879			

SHIMADZU LabSolutions

QTL-486

<样品信息>

色谱柱 : XB-C18(50mm*4.6mm,5μm)
柱　温 : 30℃
流　速: 2.0ml/min
波　长: 195nm
数据文件名 : RC$QTL-486 - 0-86/3-847-3 - zzp-24062103-1p-120mg-rcqx-jf75z-pH6.0+3sdsjz-20min-P5.lcd
方法文件名 : RC$QTL-486 - QTL-486-RC-FX253.lcm
批处理文件名: RC$QTL-486 - 20240622-rcqx-FX253.lcb
样品瓶号 : 3-40
进样体积 : 20 μl
版本号: 6.115
进样时间 : 2024/06/22 20:10:55
实验者: xiechaojun
处理时间(V3) : 2024/06/24 11:00:44
处理者: xiechaojun
仪器型号 : SHIMADZU LC-2050C (FX253)

<色谱图>

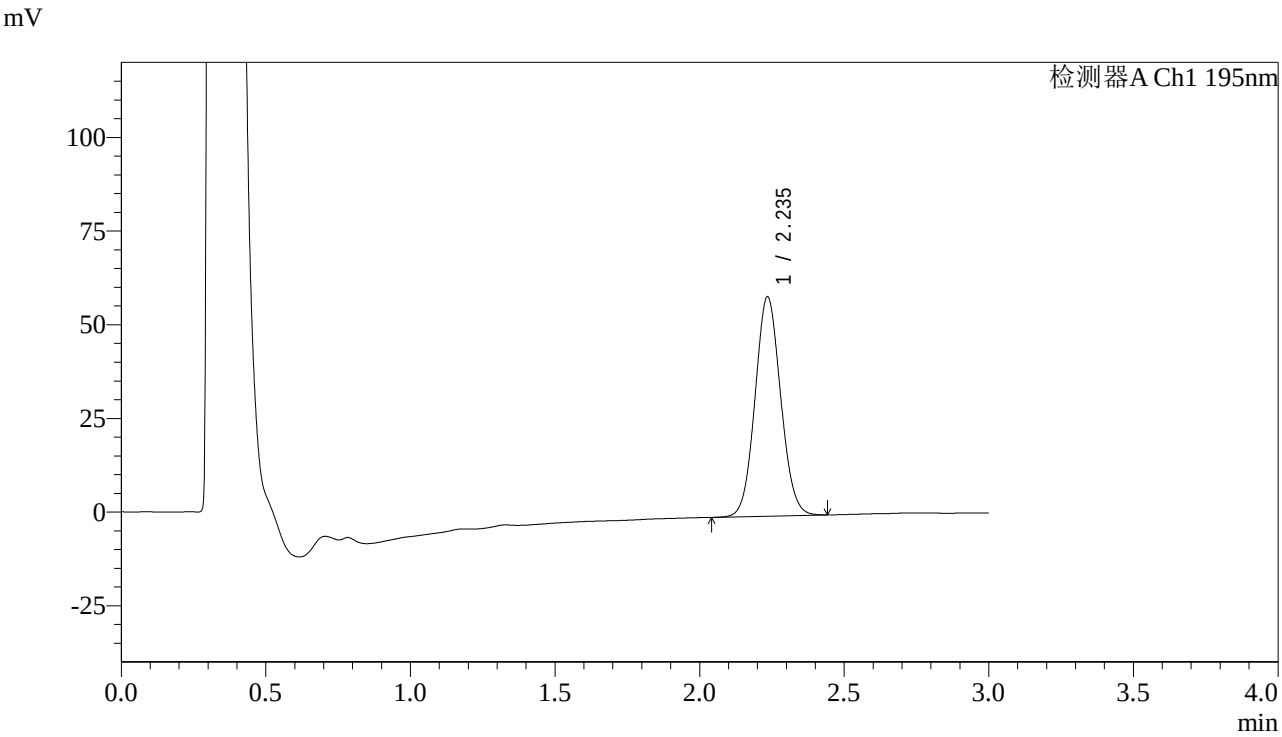

<峰表>

检测器A Ch1 195nm

峰号	保留时间	面积	面积%	高度	理论塔板数(USP)	拖尾因子	分离度(USP)
1	2.235	361405	100.000	58323	3028	1.071	--
总计		361405	100.000	58323			

SHIMADZU LabSolutions

QTL-486

<样品信息>

色谱柱 : XB-C18(50mm*4.6mm,5μm)　　流　速: 2.0ml/min
柱　温 : 30℃　　波　长: 195nm
数据文件名 : RC$QTL-486 - 0-86/3-848-3 - zzp-24062103-1p-120mg-rcqx-jf75z-pH6.0+3sdsjz-20min-P6.lcd
方法文件名 : RC$QTL-486 - QTL-486-RC-FX253.lcm
批处理文件名: RC$QTL-486 - 20240622-rcqx-FX253.lcb
样品瓶号 : 3-49
进样体积 : 20 μl　　版本号: 6.115
进样时间 : 2024/06/22 20:14:16　　实验者: xiechaojun
处理时间(V3) : 2024/06/24 11:00:47　　处理者: xiechaojun
仪器型号 : SHIMADZU LC-2050C (FX253)

<色谱图>

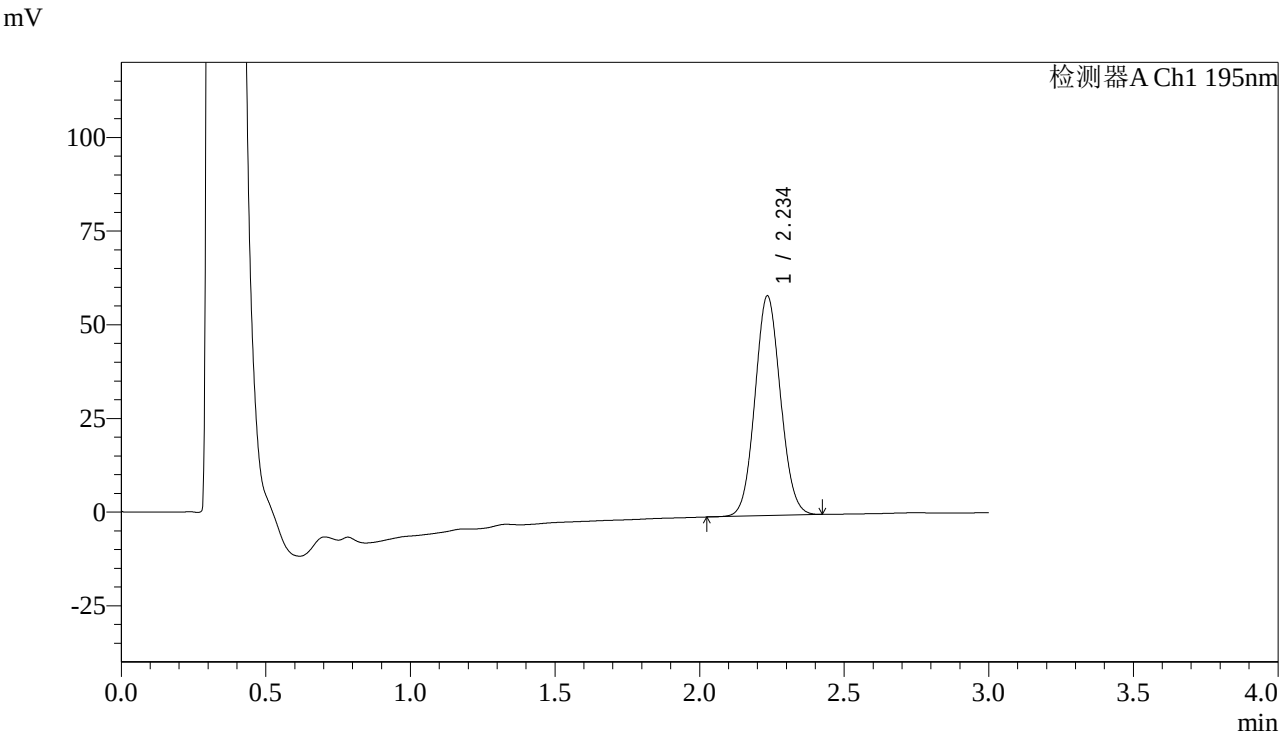

<峰表>

检测器A Ch1 195nm

峰号	保留时间	面积	面积%	高度	理论塔板数(USP)	拖尾因子	分离度(USP)
1	2.234	359913	100.000	58378	3049	1.071	--
总计		359913	100.000	58378			

SHIMADZU LabSolutions

QTL-486

<样品信息>

色谱柱 : XB-C18(50mm*4.6mm,5μm)
柱　温 : 30℃
流　速: 2.0ml/min
波　长: 195nm
数据文件名 : RC$QTL-486 - 0-86/3-849-3 - zzp-24062103-1p-120mg-rcqx-jf75z-pH6.0+3sdsjz-30min-P1.lcd
方法文件名 : RC$QTL-486 - QTL-486-RC-FX253.lcm
批处理文件名: RC$QTL-486 - 20240622-rcqx-FX253.lcb
样品瓶号 : 3-5
进样体积 : 20 μl
版本号: 6.115
进样时间 : 2024/06/22 20:17:38
实验者: xiechaojun
处理时间(V3) : 2024/06/24 11:00:50
处理者: xiechaojun
仪器型号 : SHIMADZU LC-2050C (FX253)

<色谱图>

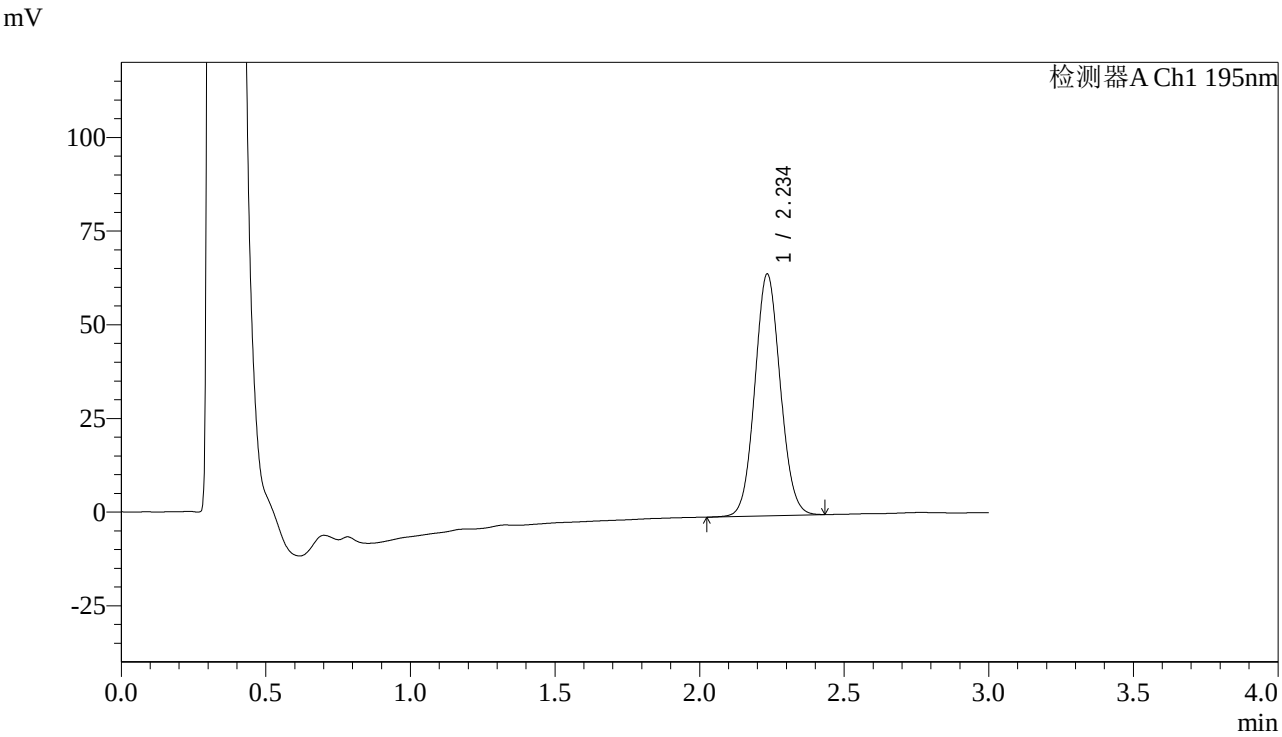

<峰表>

检测器A Ch1 195nm

峰号	保留时间	面积	面积%	高度	理论塔板数(USP)	拖尾因子	分离度(USP)
1	2.234	395076	100.000	64272	3084	1.071	--
总计		395076	100.000	64272			

SHIMADZU LabSolutions

QTL-486

<样品信息>

色谱柱 : XB-C18(50mm*4.6mm,5μm)
柱　温 : 30℃
流　速: 2.0ml/min
波　长: 195nm
数据文件名 : RC$QTL-486 - 0-86/3-850-3 - zzp-24062103-1p-120mg-rcqx-jf75z-pH6.0+3sdsjz-30min-P2.lcd
方法文件名 : RC$QTL-486 - QTL-486-RC-FX253.lcm
批处理文件名: RC$QTL-486 - 20240622-rcqx-FX253.lcb
样品瓶号 : 3-14
进样体积 : 20 μl
版本号: 6.115
进样时间 : 2024/06/22 20:21:01
实验者: xiechaojun
处理时间(V3) : 2024/06/24 11:00:52
处理者: xiechaojun
仪器型号 : SHIMADZU LC-2050C (FX253)

<色谱图>

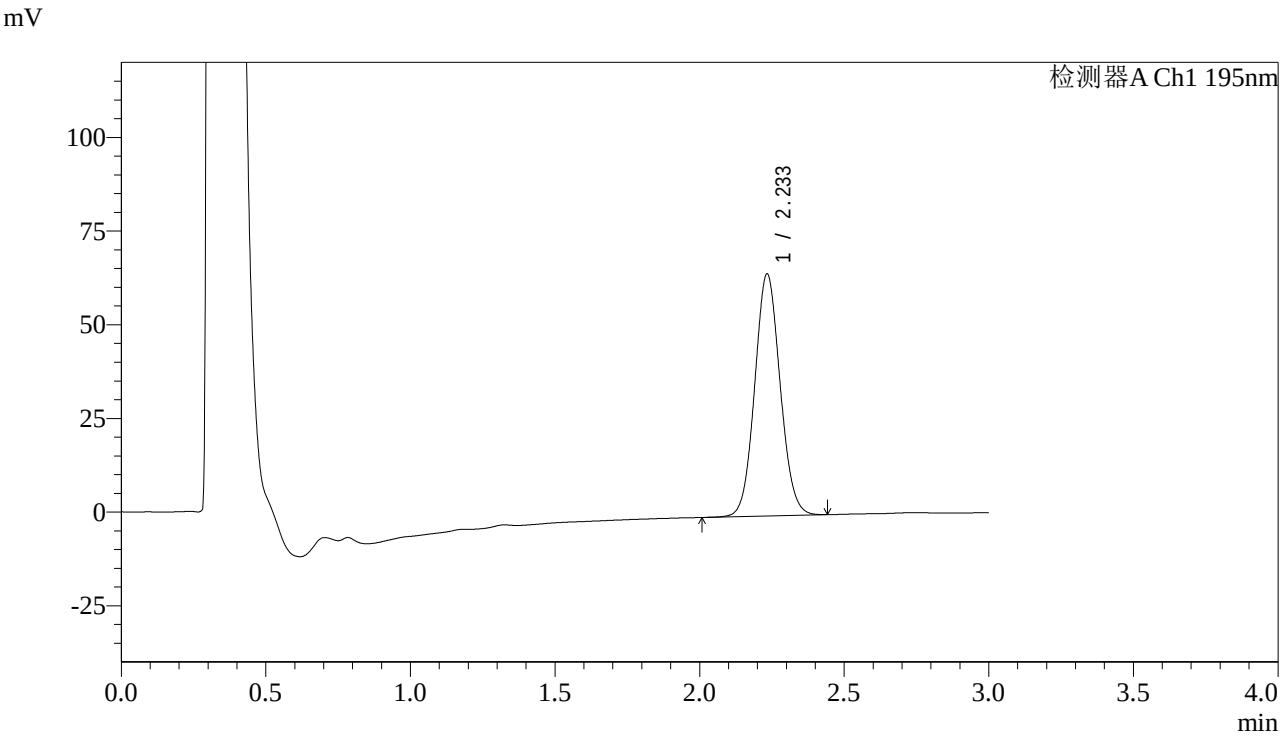

<峰表>

检测器A Ch1 195nm

峰号	保留时间	面积	面积%	高度	理论塔板数(USP)	拖尾因子	分离度(USP)
1	2.233	395481	100.000	64378	3081	1.073	--
总计		395481	100.000	64378			

SHIMADZU LabSolutions

QTL-486

<样品信息>

色谱柱 : XB-C18(50mm*4.6mm,5μm)
柱　温 : 30℃
流　速: 2.0ml/min
波　长: 195nm
数据文件名 : RC$QTL-486 - 0-86/3-851-2 - zzp-24062103-1p-120mg-rcqx-jf75z-pH6.0+3sdsjz-30min-P3.lcd
方法文件名 : RC$QTL-486 - QTL-486-RC-FX253.lcm
批处理文件名: RC$QTL-486 - 20240622-rcqx-FX253.lcb
样品瓶号 : 3-23
进样体积 : 20 μl
版本号: 6.115
进样时间 : 2024/06/22 20:24:21
实验者: xiechaojun
处理时间(V2) : 2024/06/24 11:00:55
处理者: xiechaojun
仪器型号 : SHIMADZU LC-2050C (FX253)

<色谱图>

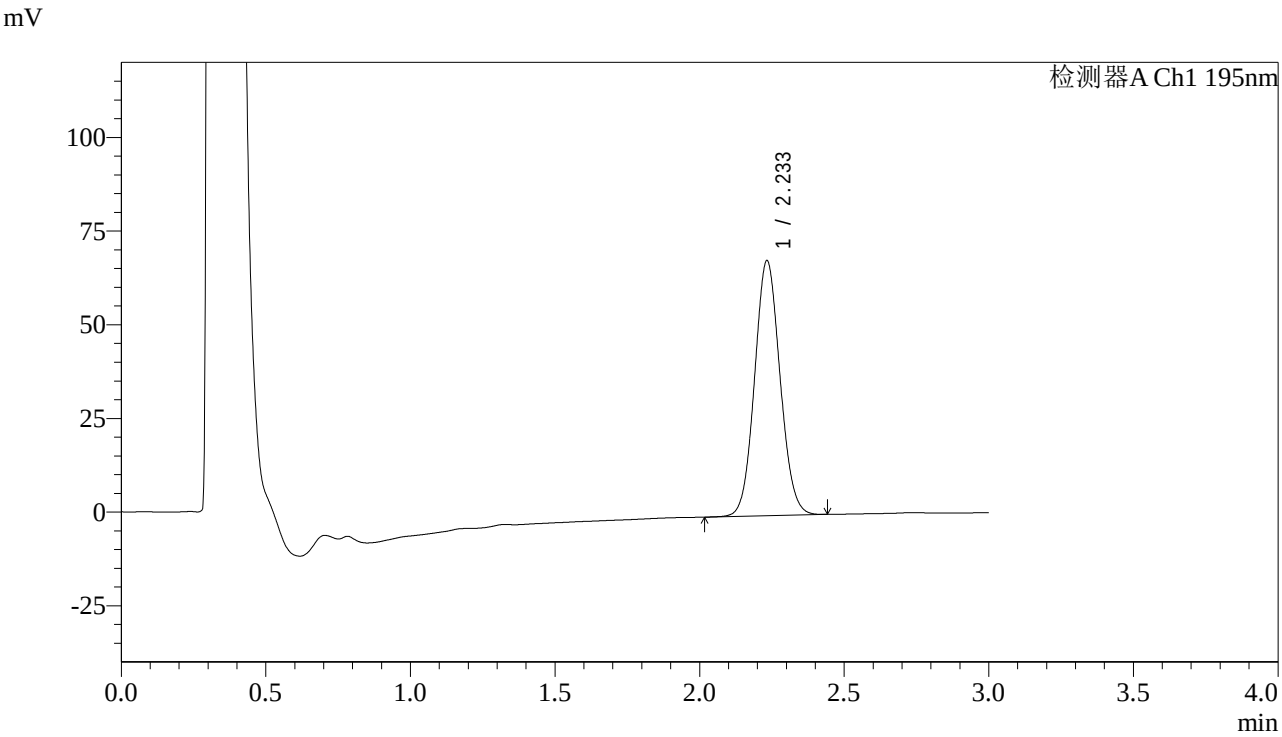

<峰表>

检测器A Ch1 195nm

峰号	保留时间	面积	面积%	高度	理论塔板数(USP)	拖尾因子	分离度(USP)
1	2.233	417574	100.000	67928	3063	1.074	--
总计		417574	100.000	67928			

SHIMADZU LabSolutions

QTL-486

<样品信息>

色谱柱 : XB-C18(50mm*4.6mm,5μm)
柱　温 : 30℃
流　速: 2.0ml/min
波　长: 195nm
数据文件名 : RC$QTL-486 - 0-86/3-852-2 - zzp-24062103-1p-120mg-rcqx-jf75z-pH6.0+3sdsjz-30min-P4.lcd
方法文件名 : RC$QTL-486 - QTL-486-RC-FX253.lcm
批处理文件名: RC$QTL-486 - 20240622-rcqx-FX253.lcb
样品瓶号 : 3-32
进样体积 : 20 μl
版本号: 6.115
进样时间 : 2024/06/22 20:27:43
实验者: xiechaojun
处理时间(V2) : 2024/06/24 11:00:57
处理者: xiechaojun
仪器型号 : SHIMADZU LC-2050C (FX253)

<色谱图>

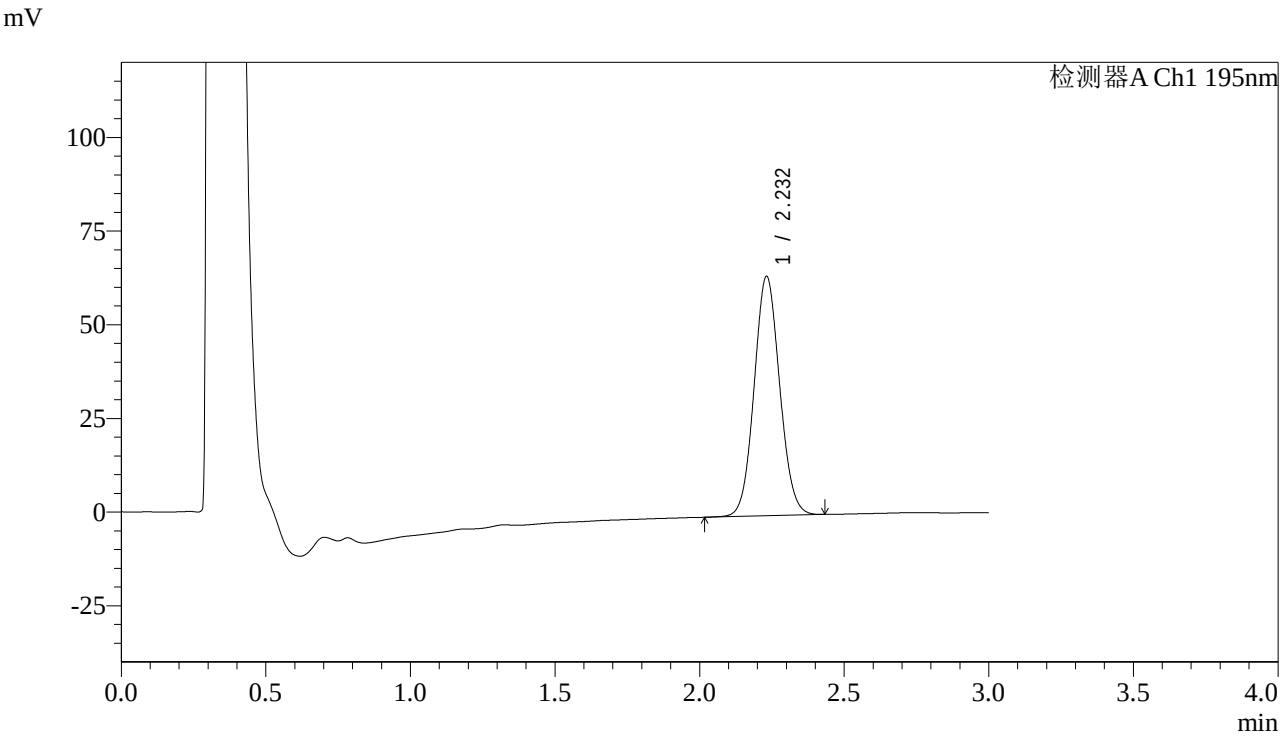

<峰表>

检测器A Ch1 195nm

峰号	保留时间	面积	面积%	高度	理论塔板数(USP)	拖尾因子	分离度(USP)
1	2.232	393160	100.000	63889	3047	1.071	--
总计		393160	100.000	63889			

SHIMADZU LabSolutions

QTL-486

<样品信息>

色谱柱 : XB-C18(50mm*4.6mm,5μm)
柱　温 : 30℃
流　速: 2.0ml/min
波　长: 195nm
数据文件名 : RC$QTL-486 - 0-86/3-853-2 - zzp-24062103-1p-120mg-rcqx-jf75z-pH6.0+3sdsjz-30min-P5.lcd
方法文件名 : RC$QTL-486 - QTL-486-RC-FX253.lcm
批处理文件名: RC$QTL-486 - 20240622-rcqx-FX253.lcb
样品瓶号 : 3-41
进样体积 : 20 μl
版本号: 6.115
进样时间 : 2024/06/22 20:31:05
实验者: xiechaojun
处理时间(V2) : 2024/06/24 11:01:00
处理者: xiechaojun
仪器型号 : SHIMADZU LC-2050C (FX253)

<色谱图>

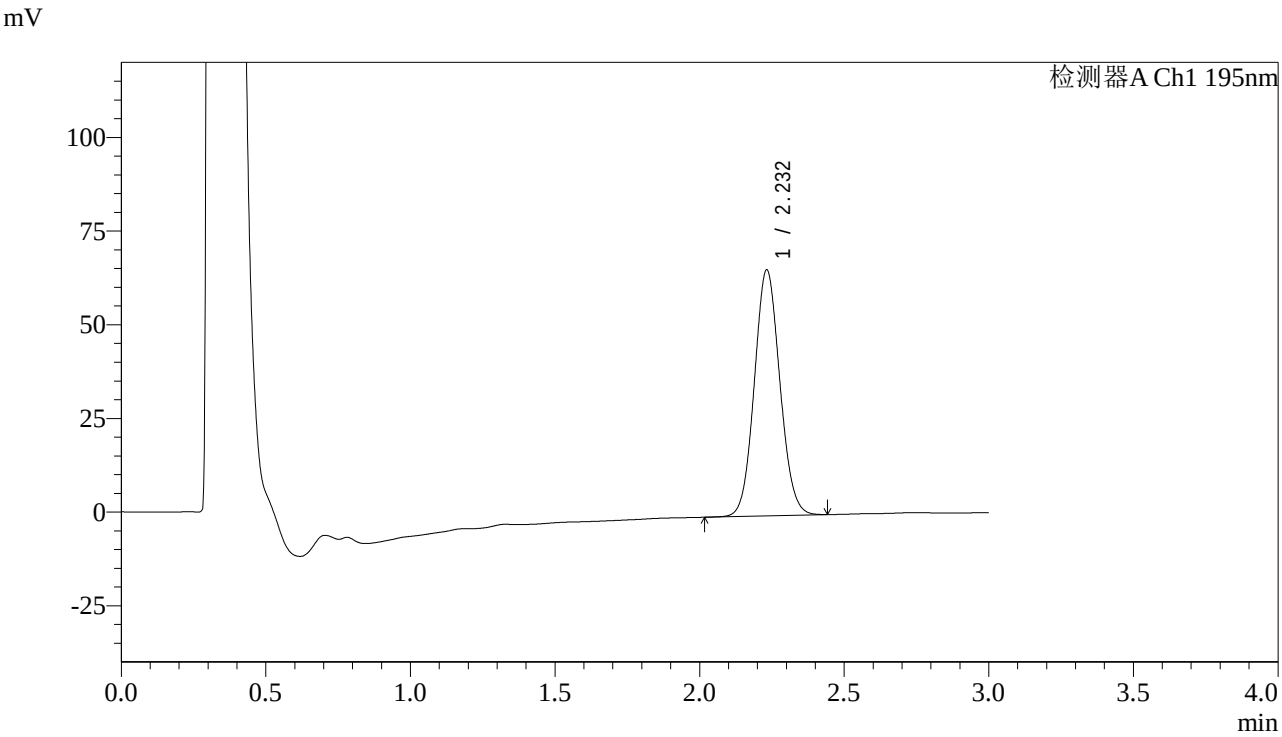

<峰表>

检测器A Ch1 195nm

峰号	保留时间	面积	面积%	高度	理论塔板数(USP)	拖尾因子	分离度(USP)
1	2.232	404043	100.000	65582	3042	1.077	--
总计		404043	100.000	65582			

SHIMADZU LabSolutions

QTL-486

<样品信息>

色谱柱 : XB-C18(50mm*4.6mm,5μm)
柱　温 : 30℃
流　速: 2.0ml/min
波　长: 195nm
数据文件名 : RC$QTL-486 - 0-86/3-854-2 - zzp-24062103-1p-120mg-rcqx-jf75z-pH6.0+3sdsjz-30min-P6.lcd
方法文件名 : RC$QTL-486 - QTL-486-RC-FX253.lcm
批处理文件名: RC$QTL-486 - 20240622-rcqx-FX253.lcb
样品瓶号 : 3-50
进样体积 : 20 μl
版本号: 6.115
进样时间 : 2024/06/22 20:34:26
实验者: xiechaojun
处理时间(V2) : 2024/06/24 11:01:03
处理者: xiechaojun
仪器型号 : SHIMADZU LC-2050C (FX253)

<色谱图>

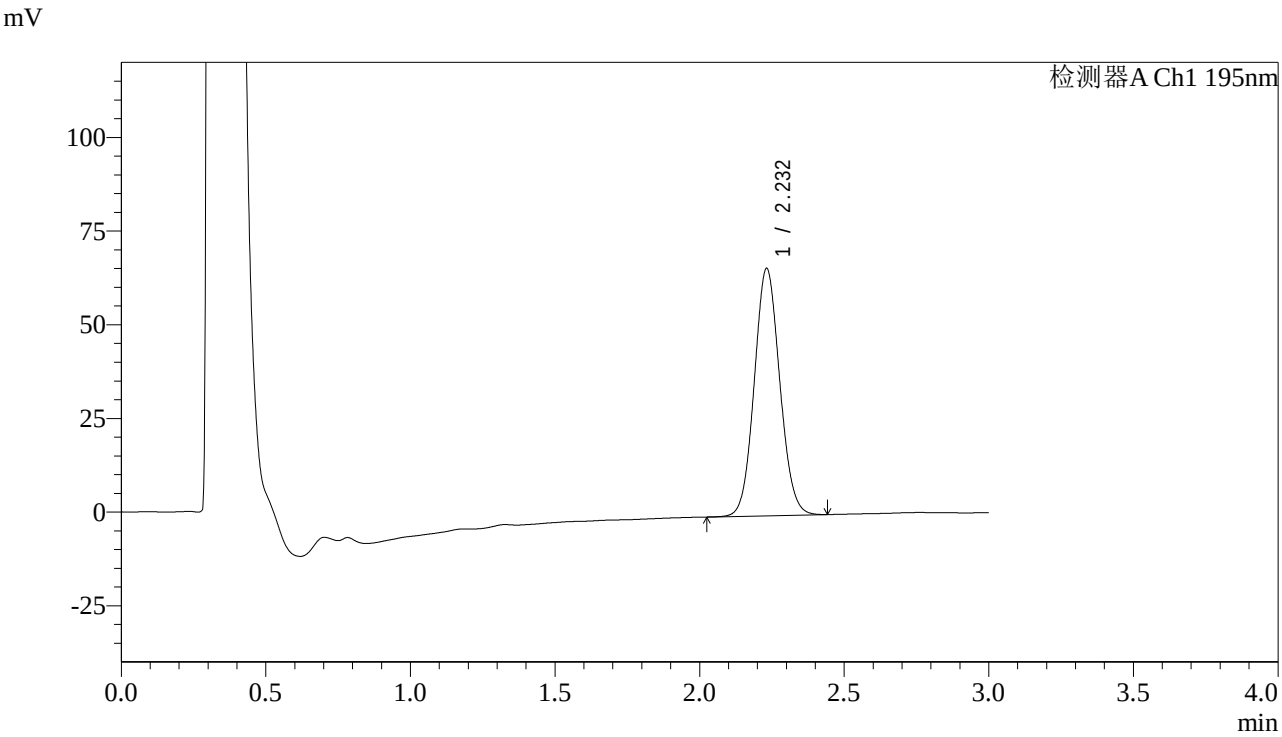

<峰表>

检测器A Ch1 195nm

峰号	保留时间	面积	面积%	高度	理论塔板数(USP)	拖尾因子	分离度(USP)
1	2.232	405323	100.000	65960	3053	1.076	--
总计		405323	100.000	65960			

SHIMADZU LabSolutions

QTL-486

<样品信息>

色谱柱 : XB-C18(50mm*4.6mm,5μm)
柱　温 : 30℃
流　速: 2.0ml/min
波　长: 195nm
数据文件名 : RC$QTL-486 - 0-86/3-855-2 - zzp-24062103-1p-120mg-rcqx-jf75z-pH6.0+3sdsjz-45min-P1.lcd
方法文件名 : RC$QTL-486 - QTL-486-RC-FX253.lcm
批处理文件名: RC$QTL-486 - 20240622-rcqx-FX253.lcb
样品瓶号 : 3-6
进样体积 : 20 μl
版本号: 6.115
进样时间 : 2024/06/22 20:37:49
实验者: xiechaojun
处理时间(V2) : 2024/06/24 11:01:05
处理者: xiechaojun
仪器型号 : SHIMADZU LC-2050C (FX253)

<色谱图>

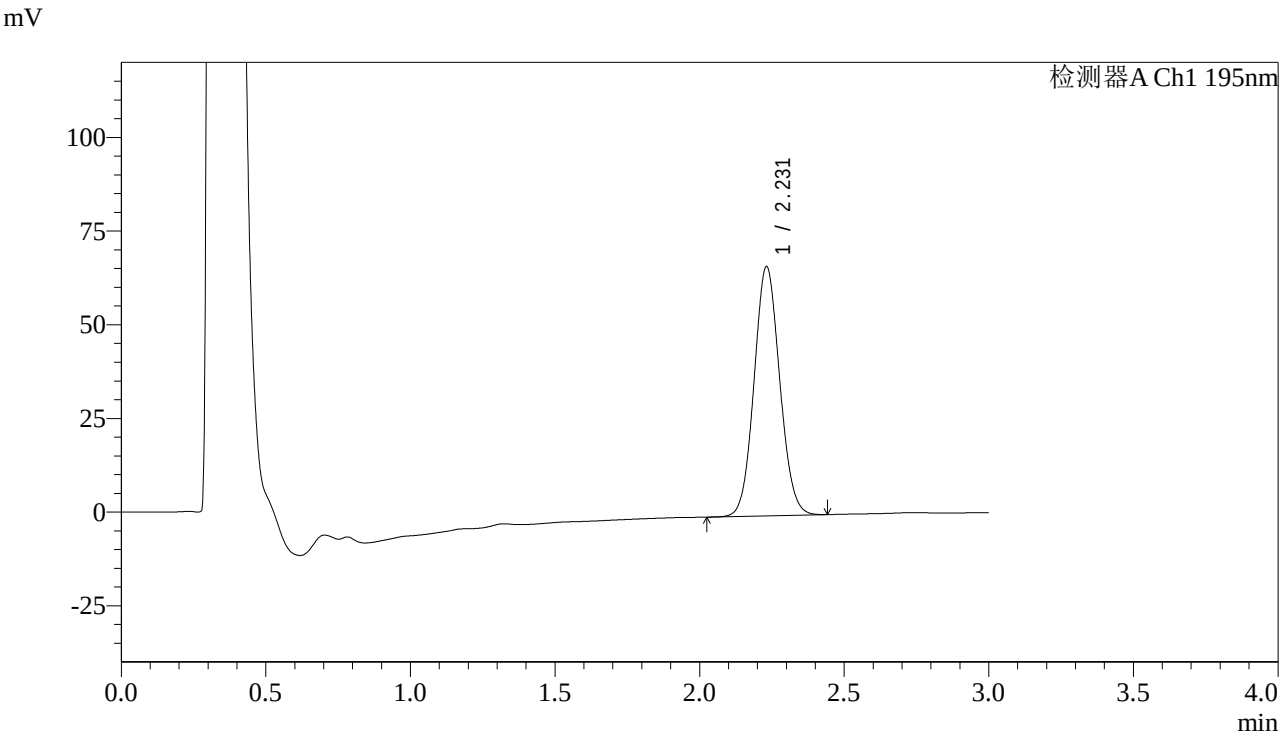

<峰表>

检测器A Ch1 195nm

峰号	保留时间	面积	面积%	高度	理论塔板数(USP)	拖尾因子	分离度(USP)
1	2.231	411131	100.000	66523	3011	1.075	--
总计		411131	100.000	66523			

SHIMADZU LabSolutions

QTL-486

<样品信息>

色谱柱 : XB-C18(50mm*4.6mm,5μm)
柱　温 : 30℃
流　速: 2.0ml/min
波　长: 195nm
数据文件名 : RC$QTL-486 - 0-86/3-856-2 - zzp-24062103-1p-120mg-rcqx-jf75z-pH6.0+3sdsjz-45min-P2.lcd
方法文件名 : RC$QTL-486 - QTL-486-RC-FX253.lcm
批处理文件名: RC$QTL-486 - 20240622-rcqx-FX253.lcb
样品瓶号 : 3-15
进样体积 : 20 μl
版本号: 6.115
进样时间 : 2024/06/22 20:41:10
实验者: xiechaojun
处理时间(V2) : 2024/06/24 11:01:08
处理者: xiechaojun
仪器型号 : SHIMADZU LC-2050C (FX253)

<色谱图>

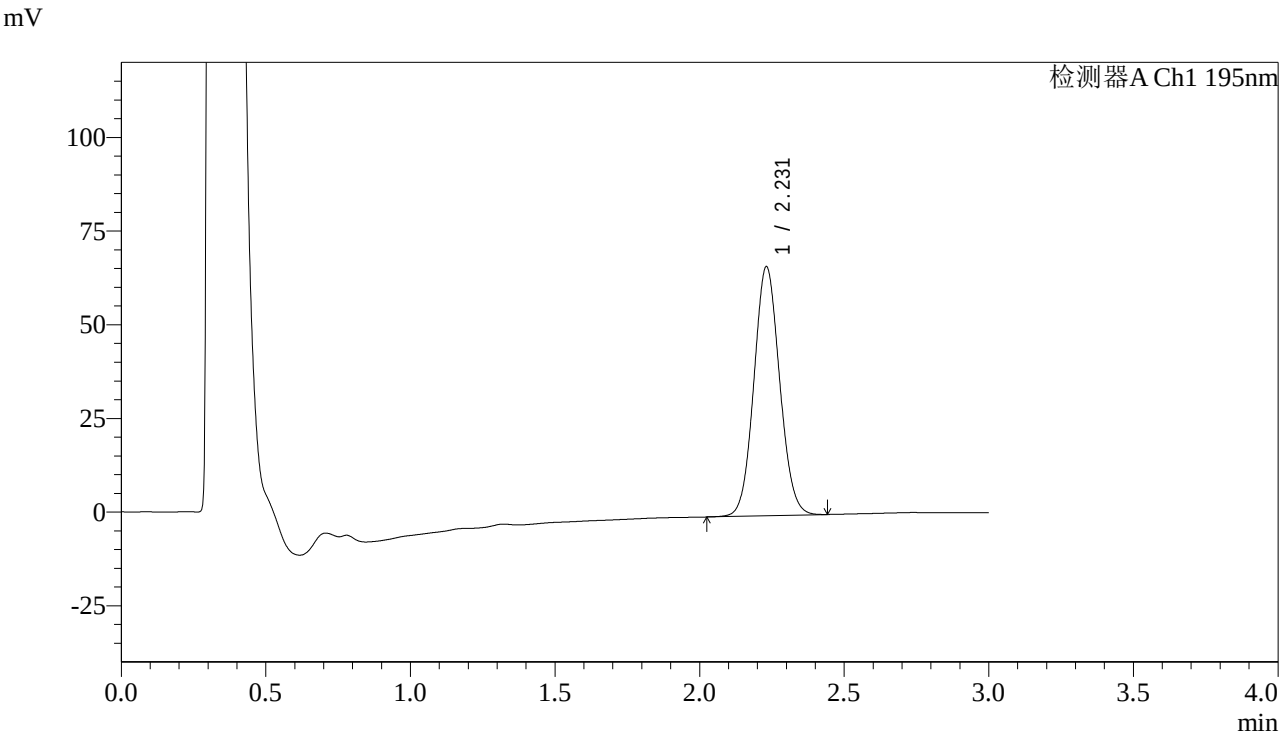

<峰表>

检测器A Ch1 195nm

峰号	保留时间	面积	面积%	高度	理论塔板数(USP)	拖尾因子	分离度(USP)
1	2.231	412015	100.000	66478	2994	1.073	--
总计		412015	100.000	66478			

SHIMADZU LabSolutions

QTL-486

<样品信息>

色谱柱 : XB-C18(50mm*4.6mm,5μm)　　流　速: 2.0ml/min
柱　温 : 30℃　　波　长: 195nm
数据文件名 : RC$QTL-486 - 0-86/3-857-2 - zzp-24062103-1p-120mg-rcqx-jf75z-pH6.0+3sdsjz-45min-P3.lcd
方法文件名 : RC$QTL-486 - QTL-486-RC-FX253.lcm
批处理文件名: RC$QTL-486 - 20240622-rcqx-FX253.lcb
样品瓶号 : 3-24
进样体积 : 20 μl　　版本号: 6.115
进样时间 : 2024/06/22 20:44:32　　实验者: xiechaojun
处理时间(V2) : 2024/06/24 11:01:11　　处理者: xiechaojun
仪器型号 : SHIMADZU LC-2050C (FX253)

<色谱图>

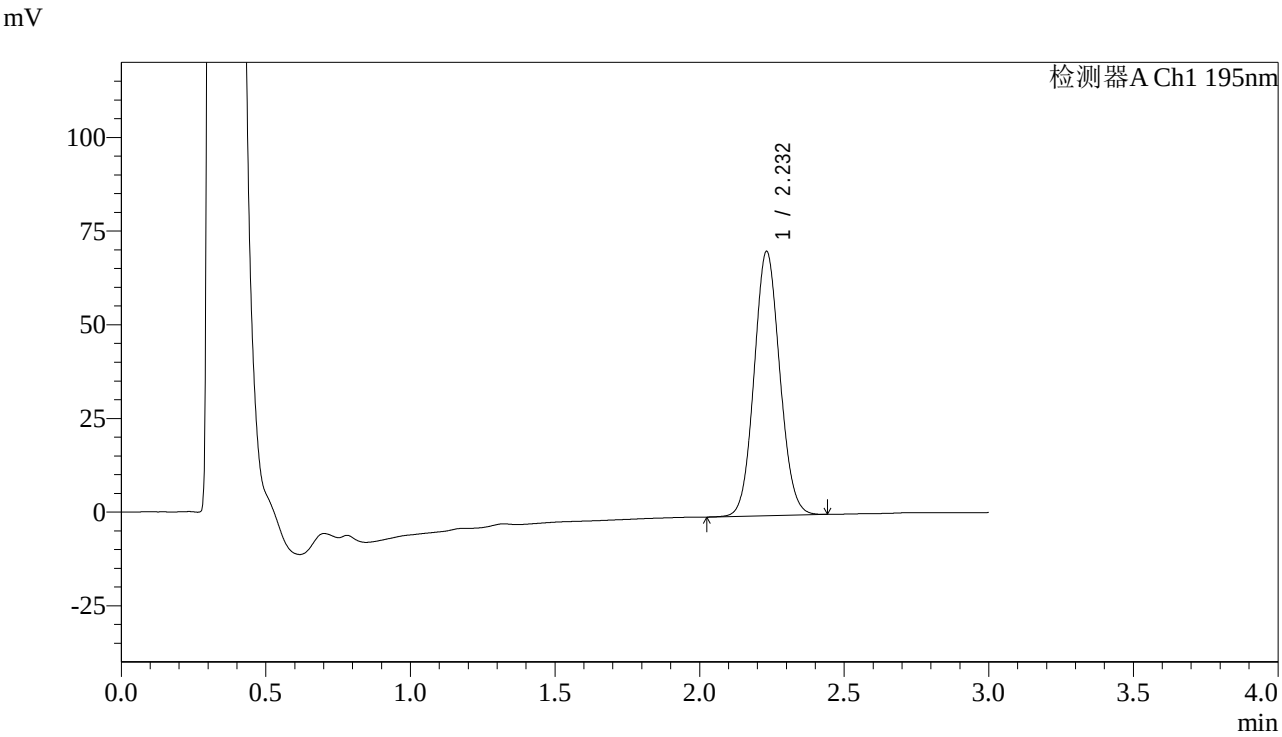

<峰表>

检测器A Ch1 195nm

峰号	保留时间	面积	面积%	高度	理论塔板数(USP)	拖尾因子	分离度(USP)
1	2.232	436401	100.000	70529	3013	1.076	--
总计		436401	100.000	70529			

SHIMADZU LabSolutions

QTL-486

<样品信息>

色谱柱 : XB-C18(50mm*4.6mm,5μm)
柱　温 : 30℃
流　速: 2.0ml/min
波　长: 195nm
数据文件名 : RC$QTL-486 - 0-86/3-858-2 - zzp-24062103-1p-120mg-rcqx-jf75z-pH6.0+3sdsjz-45min-P4.lcd
方法文件名 : RC$QTL-486 - QTL-486-RC-FX253.lcm
批处理文件名: RC$QTL-486 - 20240622-rcqx-FX253.lcb
样品瓶号 : 3-33
进样体积 : 20 μl
版本号: 6.115
进样时间 : 2024/06/22 20:47:54
实验者: xiechaojun
处理时间(V2) : 2024/06/24 11:01:13
处理者: xiechaojun
仪器型号 : SHIMADZU LC-2050C (FX253)

<色谱图>

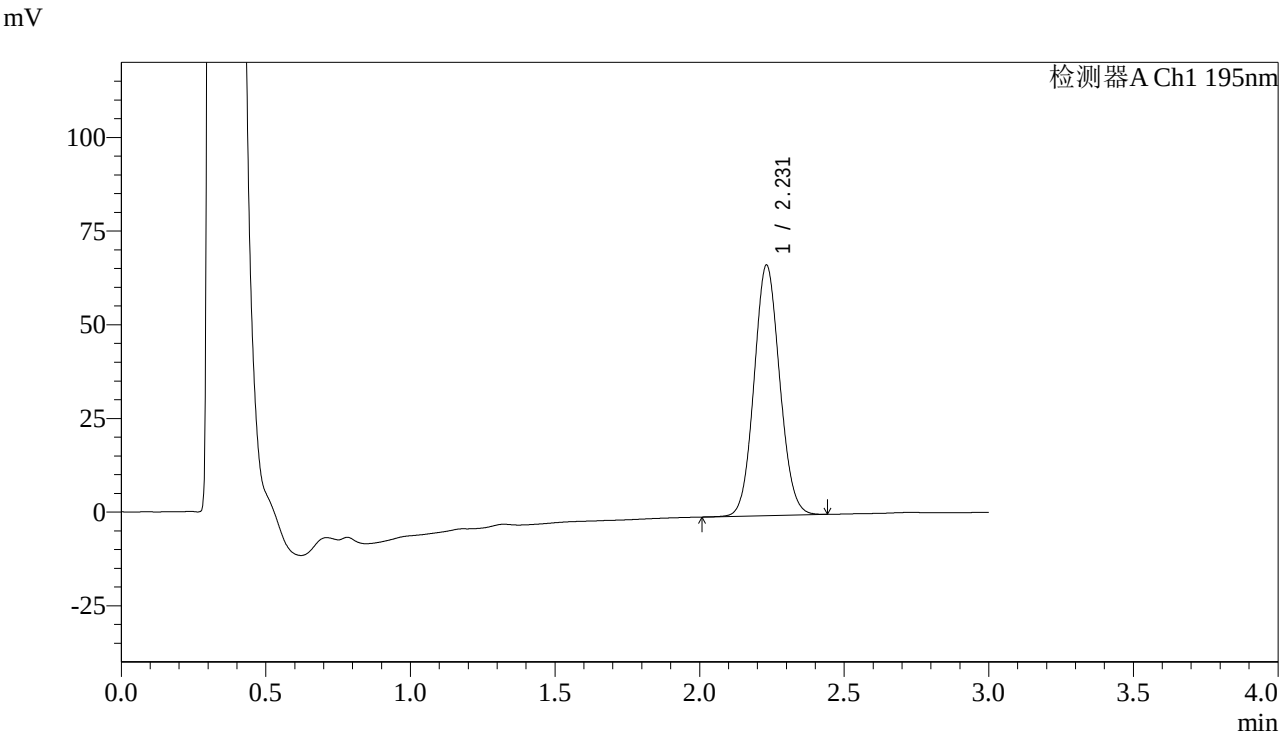

<峰表>

检测器A Ch1 195nm

峰号	保留时间	面积	面积%	高度	理论塔板数(USP)	拖尾因子	分离度(USP)
1	2.231	412553	100.000	66851	3023	1.077	--
总计		412553	100.000	66851			

SHIMADZU LabSolutions

QTL-486

<样品信息>

色谱柱 : XB-C18(50mm*4.6mm,5μm)
柱　温 : 30℃
流　速: 2.0ml/min
波　长: 195nm
数据文件名 : RC$QTL-486 - 0-86/3-859-2 - zzp-24062103-1p-120mg-rcqx-jf75z-pH6.0+3sdsjz-45min-P5.lcd
方法文件名 : RC$QTL-486 - QTL-486-RC-FX253.lcm
批处理文件名: RC$QTL-486 - 20240622-rcqx-FX253.lcb
样品瓶号 : 3-42
进样体积 : 20 μl
版本号: 6.115
进样时间 : 2024/06/22 20:51:14
实验者: xiechaojun
处理时间(V2) : 2024/06/24 11:01:16
处理者: xiechaojun
仪器型号 : SHIMADZU LC-2050C (FX253)

<色谱图>

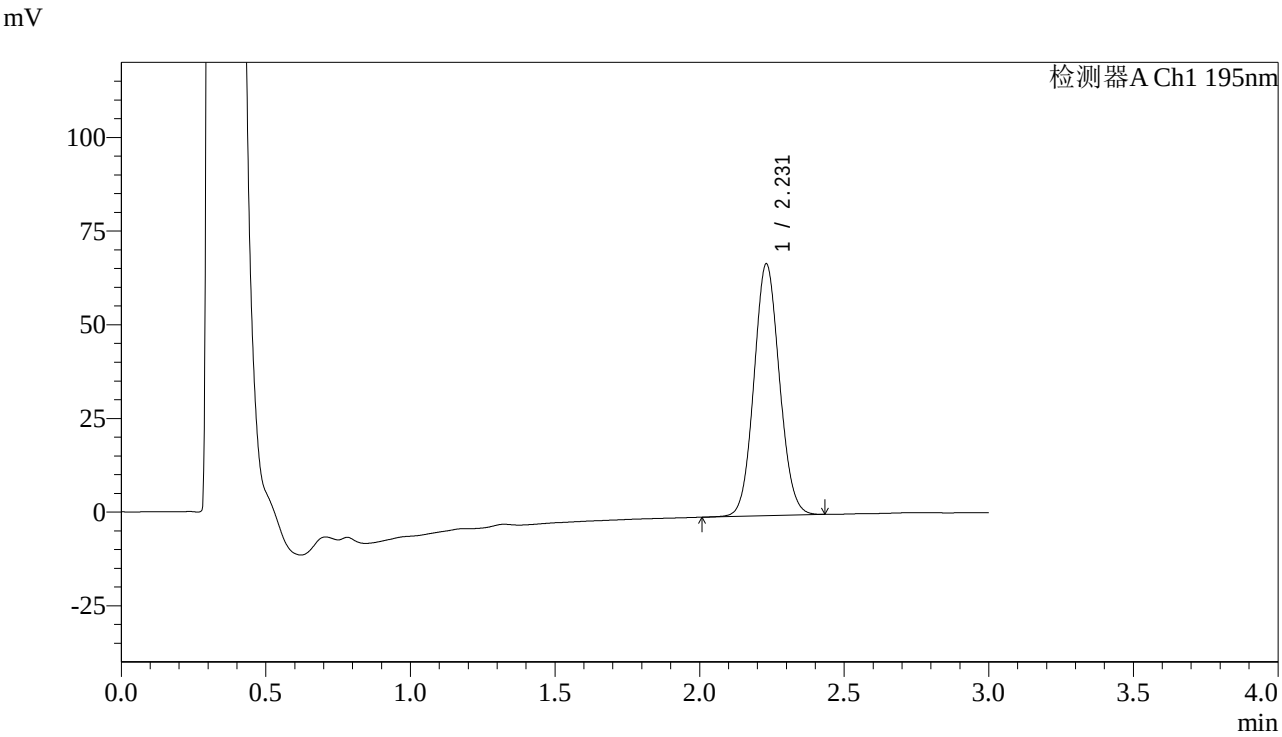

<峰表>

检测器A Ch1 195nm

峰号	保留时间	面积	面积%	高度	理论塔板数(USP)	拖尾因子	分离度(USP)
1	2.231	413004	100.000	67229	3049	1.076	--
总计		413004	100.000	67229			

SHIMADZU LabSolutions

QTL-486

<样品信息>

色谱柱 : XB-C18(50mm*4.6mm,5μm)
柱　温 : 30℃
流　速: 2.0ml/min
波　长: 195nm
数据文件名 : RC$QTL-486 - 0-86/3-860-2 - zzp-24062103-1p-120mg-rcqx-jf75z-pH6.0+3sdsjz-45min-P6.lcd
方法文件名 : RC$QTL-486 - QTL-486-RC-FX253.lcm
批处理文件名: RC$QTL-486 - 20240622-rcqx-FX253.lcb
样品瓶号 : 3-51
进样体积 : 20 μl
版本号: 6.115
进样时间 : 2024/06/22 20:54:36
实验者: xiechaojun
处理时间(V2) : 2024/06/24 11:01:18
处理者: xiechaojun
仪器型号 : SHIMADZU LC-2050C (FX253)

<色谱图>

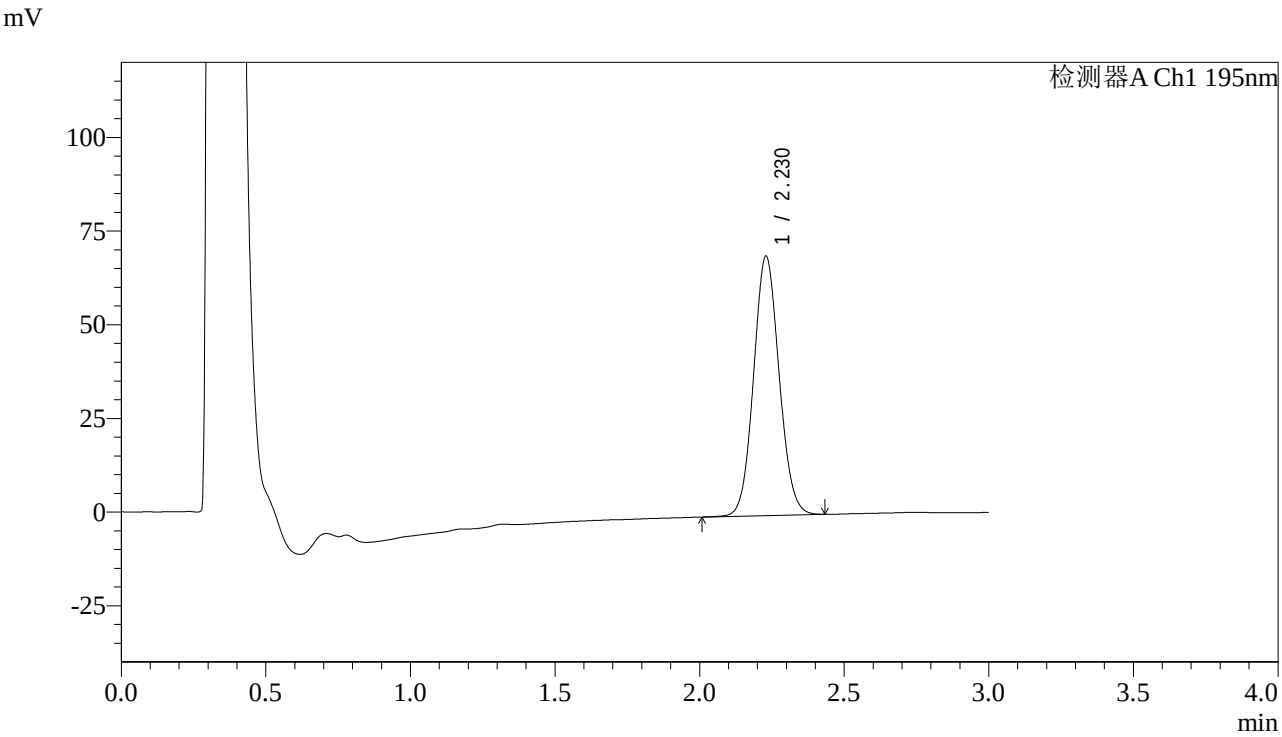

<峰表>

检测器A Ch1 195nm

峰号	保留时间	面积	面积%	高度	理论塔板数(USP)	拖尾因子	分离度(USP)
1	2.230	425897	100.000	69239	3038	1.077	--
总计		425897	100.000	69239			

SHIMADZU LabSolutions

QTL-486

<样品信息>

色谱柱 : XB-C18(50mm*4.6mm,5μm)　　流　速: 2.0ml/min
柱　温 : 30℃　　波　长: 195nm
数据文件名 : RC$QTL-486 - 0-86/3-861-2 - zzp-24062103-1p-120mg-rcqx-jf75z-pH6.0+3sdsjz-60min-P1.lcd
方法文件名 : RC$QTL-486 - QTL-486-RC-FX253.lcm
批处理文件名: RC$QTL-486 - 20240622-rcqx-FX253.lcb
样品瓶号 : 3-7
进样体积 : 20 μl　　版本号: 6.115
进样时间 : 2024/06/22 20:57:57　　实验者: xiechaojun
处理时间(V2) : 2024/06/24 11:01:21　　处理者: xiechaojun
仪器型号 : SHIMADZU LC-2050C (FX253)

<色谱图>

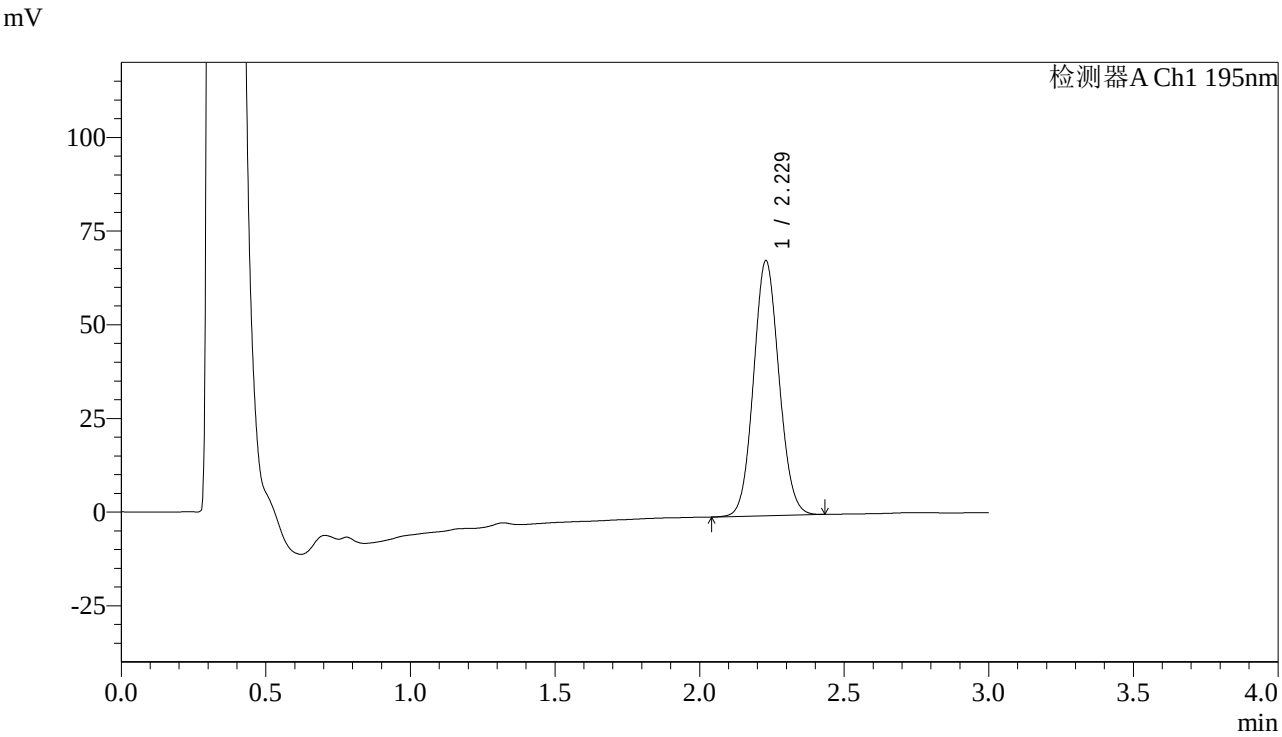

<峰表>

检测器A Ch1 195nm

峰号	保留时间	面积	面积%	高度	理论塔板数(USP)	拖尾因子	分离度(USP)
1	2.229	417962	100.000	68080	3043	1.077	--
总计		417962	100.000	68080			

SHIMADZU LabSolutions

QTL-486

<样品信息>

色谱柱 : XB-C18(50mm*4.6mm,5μm)
柱　温 : 30℃
流　速: 2.0ml/min
波　长: 195nm
数据文件名： RC$QTL-486 - 0-86/3-862-2 - zzp-24062103-1p-120mg-rcqx-jf75z-pH6.0+3sdsjz-60min-P2.lcd
方法文件名： RC$QTL-486 - QTL-486-RC-FX253.lcm
批处理文件名: RC$QTL-486 - 20240622-rcqx-FX253.lcb
样品瓶号 : 3-16
进样体积 : 20 μl
版本号: 6.115
进样时间 : 2024/06/22 21:01:19
实验者: xiechaojun
处理时间(V2) : 2024/06/24 11:01:24
处理者: xiechaojun
仪器型号 : SHIMADZU LC-2050C (FX253)

<色谱图>

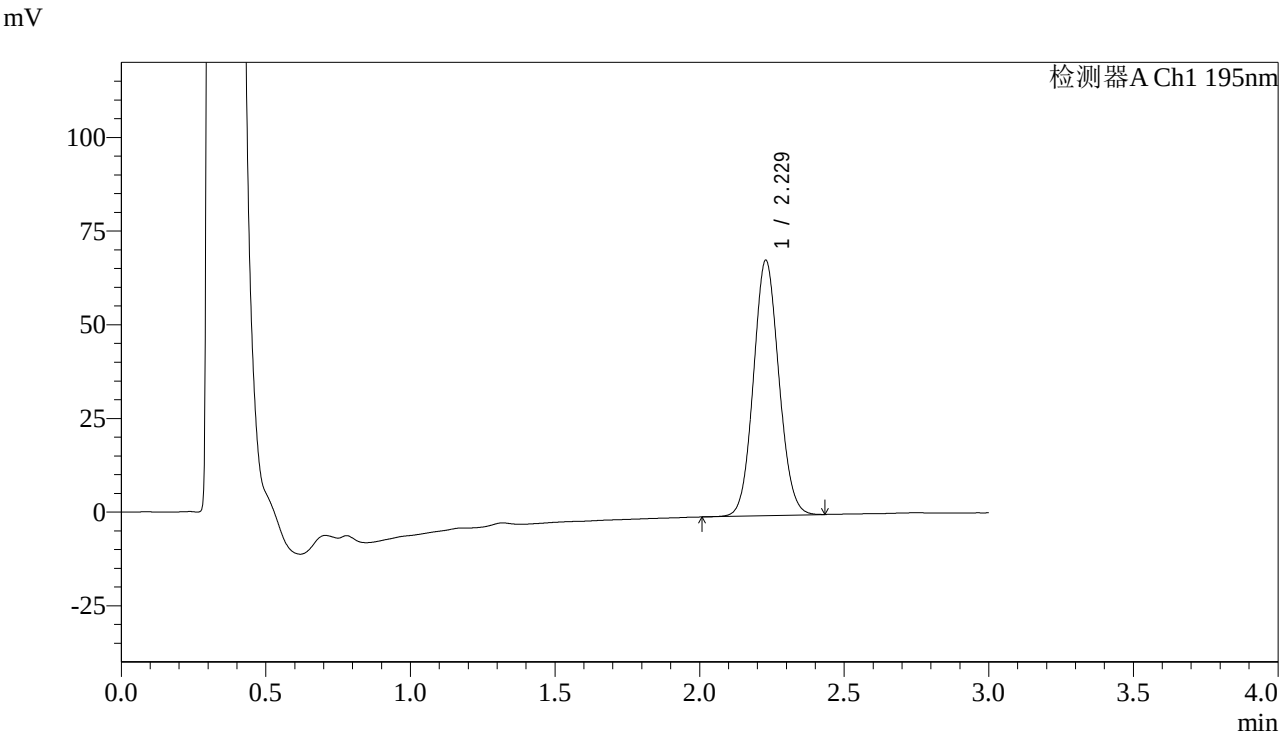

<峰表>

检测器A Ch1 195nm

峰号	保留时间	面积	面积%	高度	理论塔板数(USP)	拖尾因子	分离度(USP)
1	2.229	417431	100.000	68168	3063	1.077	--
总计		417431	100.000	68168			

SHIMADZU LabSolutions

QTL-486

<样品信息>

色谱柱 : XB-C18(50mm*4.6mm,5μm)
柱　温 : 30℃
流　速: 2.0ml/min
波　长: 195nm
数据文件名： RC$QTL-486 - 0-86/3-863-2 - zzp-24062103-1p-120mg-rcqx-jf75z-pH6.0+3sdsjz-60min-P3.lcd
方法文件名： RC$QTL-486 - QTL-486-RC-FX253.lcm
批处理文件名: RC$QTL-486 - 20240622-rcqx-FX253.lcb
样品瓶号 : 3-25
进样体积 : 20 μl
版本号: 6.115
进样时间 : 2024/06/22 21:04:41
实验者: xiechaojun
处理时间(V2) : 2024/06/24 11:01:26
处理者: xiechaojun
仪器型号 : SHIMADZU LC-2050C (FX253)

<色谱图>

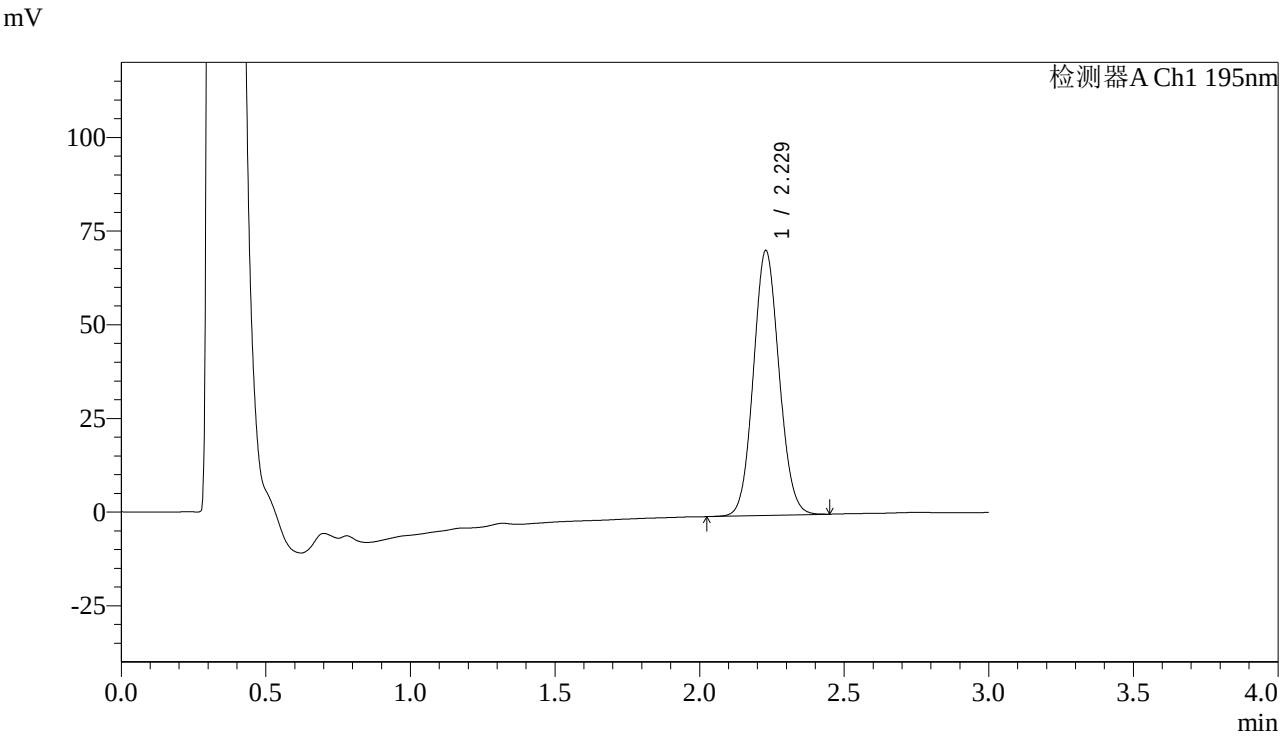

<峰表>

检测器A Ch1 195nm

峰号	保留时间	面积	面积%	高度	理论塔板数(USP)	拖尾因子	分离度(USP)
1	2.229	437542	100.000	70698	2996	1.081	--
总计		437542	100.000	70698			

SHIMADZU LabSolutions

QTL-486

<样品信息>

色谱柱 : XB-C18(50mm*4.6mm,5μm)
柱　温 : 30℃
流　速: 2.0ml/min
波　长: 195nm
数据文件名 : RC$QTL-486 - 0-86/3-864-2 - zzp-24062103-1p-120mg-rcqx-jf75z-pH6.0+3sdsjz-60min-P4.lcd
方法文件名 : RC$QTL-486 - QTL-486-RC-FX253.lcm
批处理文件名: RC$QTL-486 - 20240622-rcqx-FX253.lcb
样品瓶号 : 3-34
进样体积 : 20 μl
版本号: 6.115
进样时间 : 2024/06/22 21:08:04
实验者: xiechaojun
处理时间(V2) : 2024/06/24 11:01:29
处理者: xiechaojun
仪器型号 : SHIMADZU LC-2050C (FX253)

<色谱图>

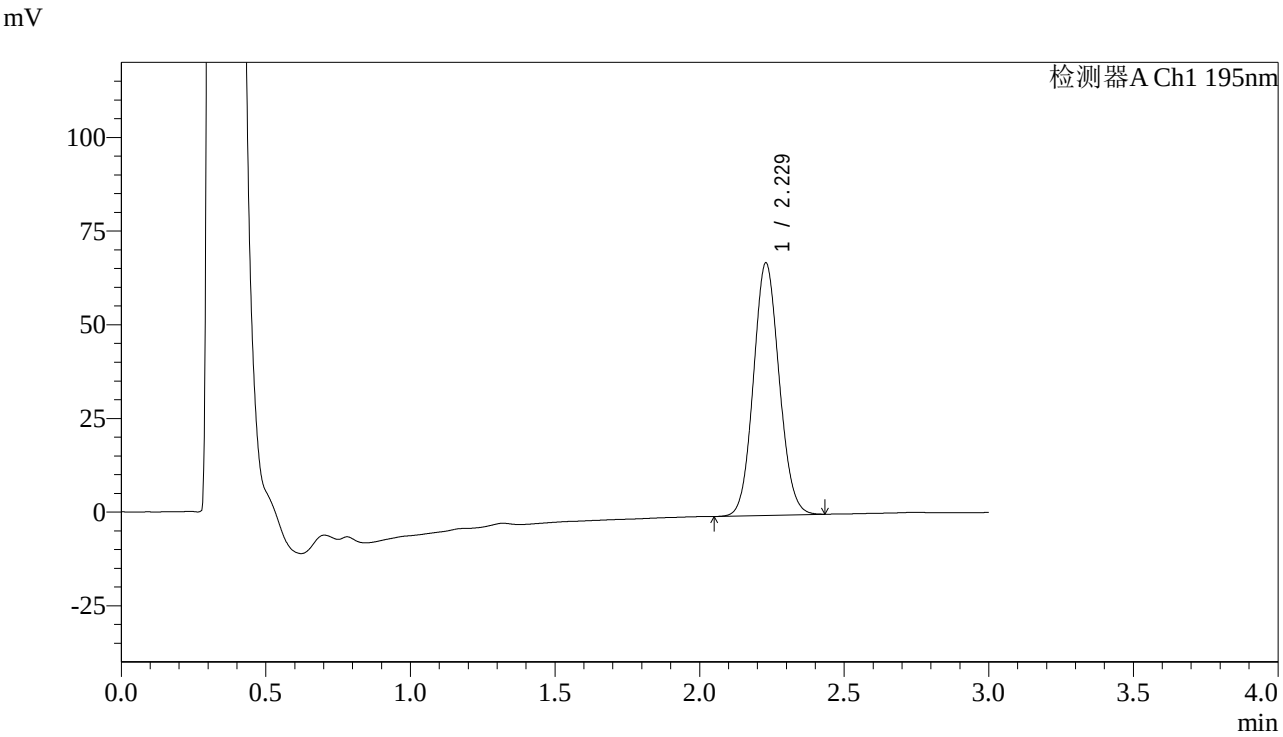

<峰表>

检测器A Ch1 195nm

峰号	保留时间	面积	面积%	高度	理论塔板数(USP)	拖尾因子	分离度(USP)
1	2.229	417909	100.000	67401	2980	1.084	--
总计		417909	100.000	67401			

SHIMADZU LabSolutions

QTL-486

<样品信息>

色谱柱 : XB-C18(50mm*4.6mm,5μm)
柱　温 : 30℃
流　速: 2.0ml/min
波　长: 195nm
数据文件名 : RC$QTL-486 - 0-86/3-865-2 - zzp-24062103-1p-120mg-rcqx-jf75z-pH6.0+3sdsjz-60min-P5.lcd
方法文件名 : RC$QTL-486 - QTL-486-RC-FX253.lcm
批处理文件名: RC$QTL-486 - 20240622-rcqx-FX253.lcb
样品瓶号 : 3-43
进样体积 : 20 μl
版本号: 6.115
进样时间 : 2024/06/22 21:11:25
实验者: xiechaojun
处理时间(V2) : 2024/06/24 11:01:31
处理者: xiechaojun
仪器型号 : SHIMADZU LC-2050C (FX253)

<色谱图>

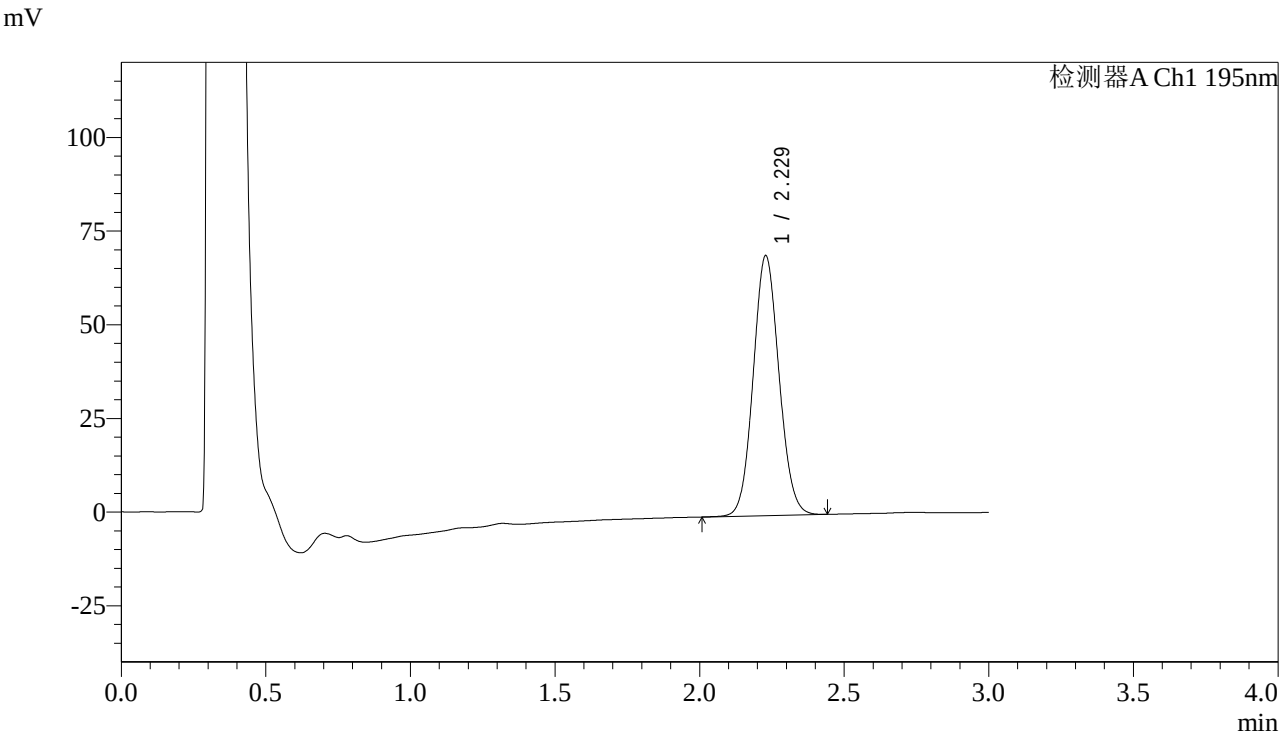

<峰表>

检测器A Ch1 195nm

峰号	保留时间	面积	面积%	高度	理论塔板数(USP)	拖尾因子	分离度(USP)
1	2.229	431112	100.000	69359	2976	1.080	--
总计		431112	100.000	69359			

SHIMADZU LabSolutions

QTL-486

<样品信息>

色谱柱 : XB-C18(50mm*4.6mm,5μm)
柱　温 : 30℃
流　速: 2.0ml/min
波　长: 195nm
数据文件名 : RC$QTL-486 - 0-86/3-866-2 - zzp-24062103-1p-120mg-rcqx-jf75z-pH6.0+3sdsjz-60min-P6.lcd
方法文件名 : RC$QTL-486 - QTL-486-RC-FX253.lcm
批处理文件名: RC$QTL-486 - 20240622-rcqx-FX253.lcb
样品瓶号 : 3-52
进样体积 : 20 μl
版本号: 6.115
进样时间 : 2024/06/22 21:14:46
实验者: xiechaojun
处理时间(V2) : 2024/06/24 11:01:34
处理者: xiechaojun
仪器型号 : SHIMADZU LC-2050C (FX253)

<色谱图>

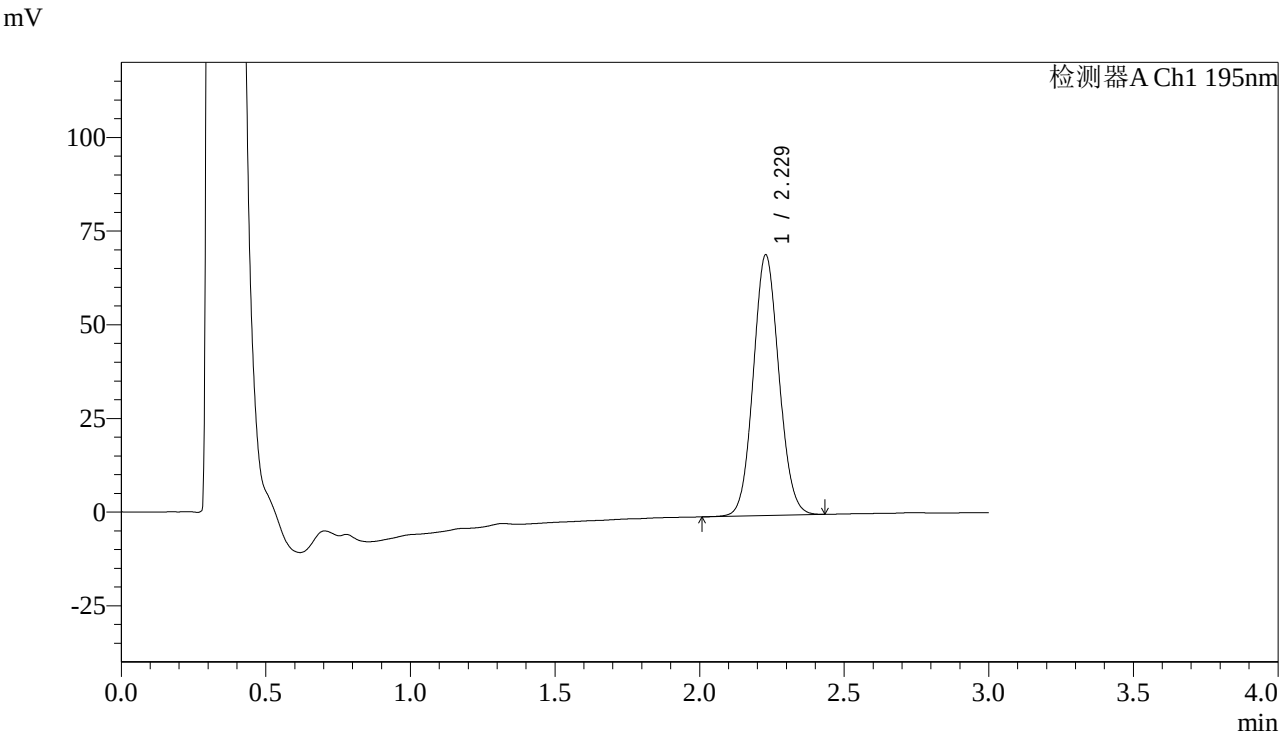

<峰表>

检测器A Ch1 195nm

峰号	保留时间	面积	面积%	高度	理论塔板数(USP)	拖尾因子	分离度(USP)
1	2.229	430011	100.000	69556	3008	1.080	--
总计		430011	100.000	69556			

SHIMADZU LabSolutions

QTL-486

<样品信息>

色谱柱 : XB-C18(50mm*4.6mm,5μm)　　流　速: 2.0ml/min
柱　温 : 30℃　　波　长: 195nm
数据文件名 : RC$QTL-486 - 0-86/3-867-2 - zzp-24062103-1p-120mg-rcqx-jf75z-pH6.0+3sdsjz-jxzs-P1.lcd
方法文件名 : RC$QTL-486 - QTL-486-RC-FX253.lcm
批处理文件名: RC$QTL-486 - 20240622-rcqx-FX253.lcb
样品瓶号 : 3-8
进样体积 : 20 μl　　版本号: 6.115
进样时间 : 2024/06/22 21:18:09　　实验者: xiechaojun
处理时间(V2) : 2024/06/24 11:01:36　　处理者: xiechaojun
仪器型号 : SHIMADZU LC-2050C (FX253)

<色谱图>

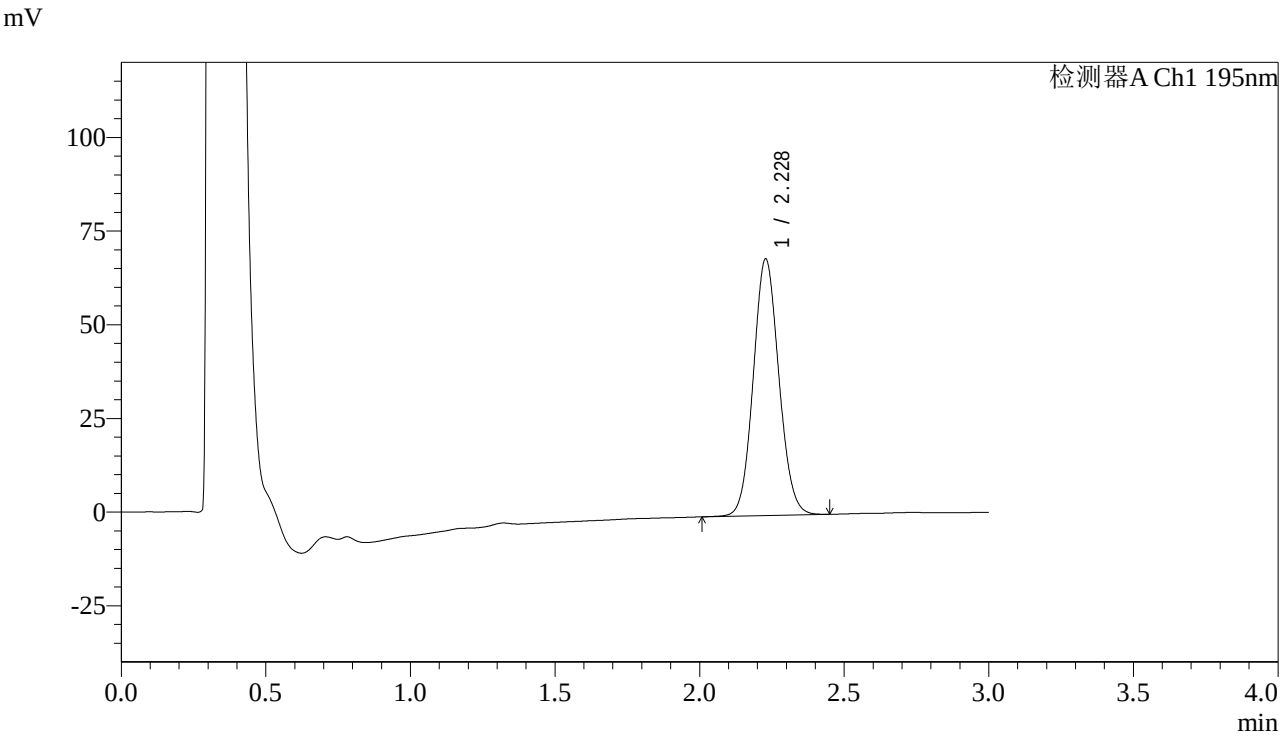

<峰表>

检测器A Ch1 195nm

峰号	保留时间	面积	面积%	高度	理论塔板数(USP)	拖尾因子	分离度(USP)
1	2.228	422420	100.000	68455	3024	1.083	--
总计		422420	100.000	68455			

SHIMADZU LabSolutions

QTL-486

<样品信息>

色谱柱 : XB-C18(50mm*4.6mm,5μm)
柱　温 : 30℃
流　速: 2.0ml/min
波　长: 195nm
数据文件名 : RC$QTL-486 - 0-86/3-868-2 - zzp-24062103-1p-120mg-rcqx-jf75z-pH6.0+3sdsjz-jxzs-P2.lcd
方法文件名 : RC$QTL-486 - QTL-486-RC-FX253.lcm
批处理文件名: RC$QTL-486 - 20240622-rcqx-FX253.lcb
样品瓶号 : 3-17
进样体积 : 20 μl
版本号: 6.115
进样时间 : 2024/06/22 21:21:31
实验者: xiechaojun
处理时间(V2) : 2024/06/24 11:01:39
处理者: xiechaojun
仪器型号 : SHIMADZU LC-2050C (FX253)

<色谱图>

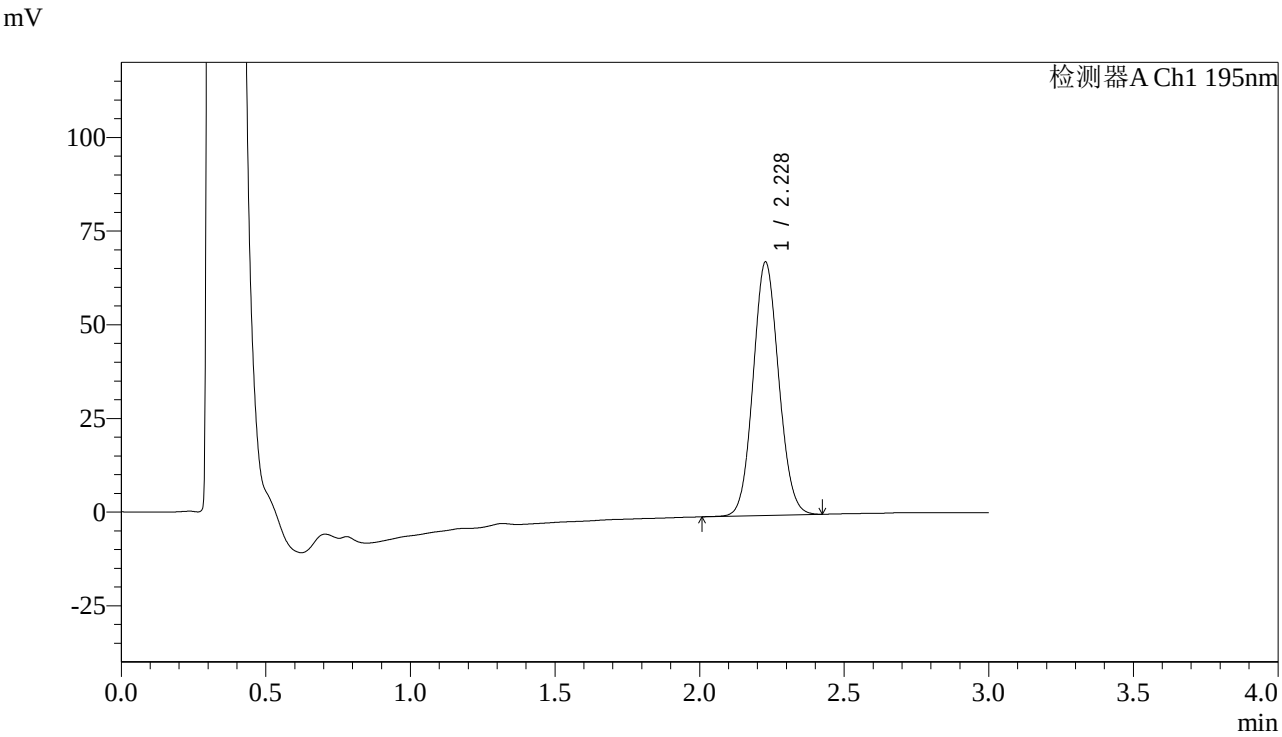

<峰表>

检测器A Ch1 195nm

峰号	保留时间	面积	面积%	高度	理论塔板数(USP)	拖尾因子	分离度(USP)
1	2.228	416712	100.000	67565	3019	1.080	--
总计		416712	100.000	67565			

SHIMADZU LabSolutions

QTL-486

<样品信息>

色谱柱 : XB-C18(50mm*4.6mm,5μm)
柱　温 : 30℃
流　速: 2.0ml/min
波　长: 195nm
数据文件名 : RC$QTL-486 - 0-86/3-869-2 - zzp-24062103-1p-120mg-rcqx-jf75z-pH6.0+3sdsjz-jxzs-P3.lcd
方法文件名 : RC$QTL-486 - QTL-486-RC-FX253.lcm
批处理文件名: RC$QTL-486 - 20240622-rcqx-FX253.lcb
样品瓶号 : 3-26
进样体积 : 20 μl
版本号: 6.115
进样时间 : 2024/06/22 21:24:53
实验者: xiechaojun
处理时间(V2) : 2024/06/24 11:01:42
处理者: xiechaojun
仪器型号 : SHIMADZU LC-2050C (FX253)

<色谱图>

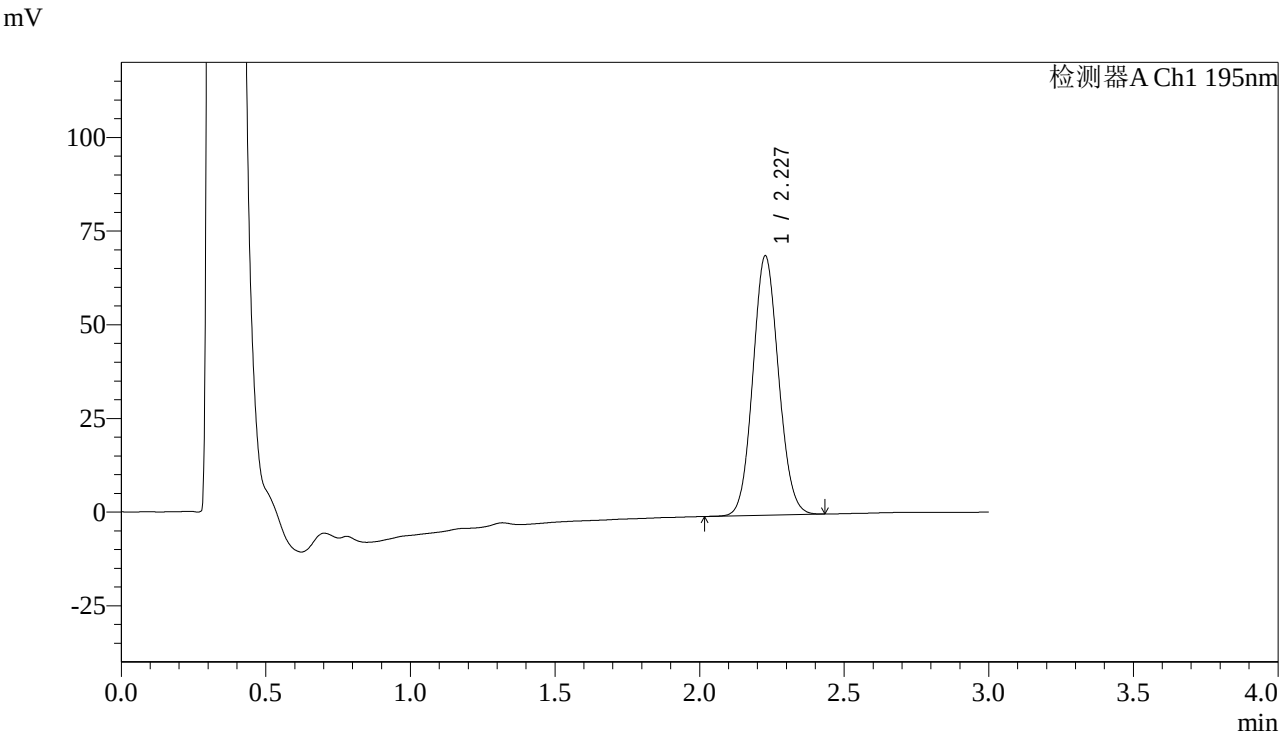

<峰表>

检测器A Ch1 195nm

峰号	保留时间	面积	面积%	高度	理论塔板数(USP)	拖尾因子	分离度(USP)
1	2.227	428022	100.000	69071	2992	1.084	--
总计		428022	100.000	69071			

SHIMADZU LabSolutions

QTL-486

<样品信息>

色谱柱 : XB-C18(50mm*4.6mm,5μm)
柱　温 : 30℃
流　速: 2.0ml/min
波　长: 195nm
数据文件名 : RC$QTL-486 - 0-86/3-870-2 - zzp-24062103-1p-120mg-rcqx-jf75z-pH6.0+3sdsjz-jxzs-P4.lcd
方法文件名 : RC$QTL-486 - QTL-486-RC-FX253.lcm
批处理文件名: RC$QTL-486 - 20240622-rcqx-FX253.lcb
样品瓶号 : 3-35
进样体积 : 20 μl
版本号: 6.115
进样时间 : 2024/06/22 21:28:17
实验者: xiechaojun
处理时间(V2) : 2024/06/24 11:01:44
处理者: xiechaojun
仪器型号 : SHIMADZU LC-2050C (FX253)

<色谱图>

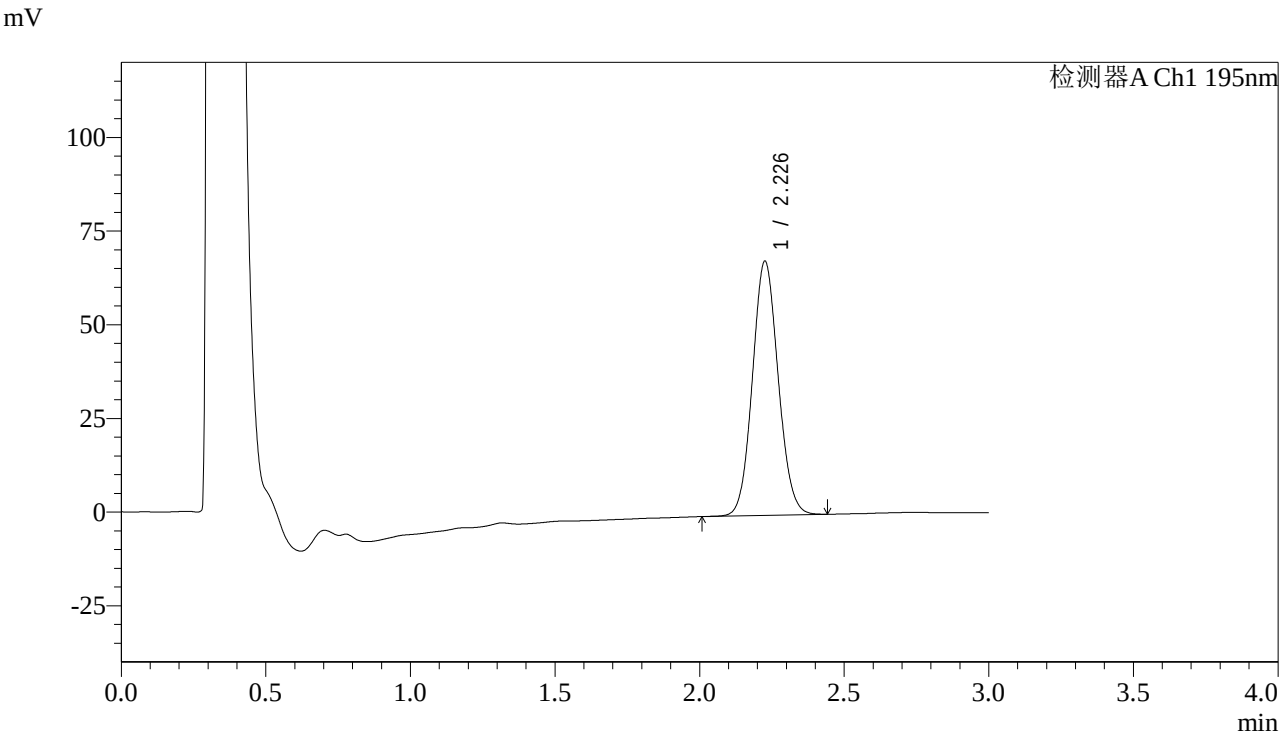

<峰表>

检测器A Ch1 195nm

峰号	保留时间	面积	面积%	高度	理论塔板数(USP)	拖尾因子	分离度(USP)
1	2.226	420433	100.000	67522	2979	1.082	--
总计		420433	100.000	67522			

SHIMADZU LabSolutions

QTL-486

<样品信息>

色谱柱 : XB-C18(50mm*4.6mm,5μm)
柱　温 : 30℃
流　速: 2.0ml/min
波　长: 195nm
数据文件名 : RC$QTL-486 - 0-86/3-871-2 - zzp-24062103-1p-120mg-rcqx-jf75z-pH6.0+3sdsjz-jxzs-P5.lcd
方法文件名 : RC$QTL-486 - QTL-486-RC-FX253.lcm
批处理文件名: RC$QTL-486 - 20240622-rcqx-FX253.lcb
样品瓶号 : 3-44
进样体积 : 20 μl
版本号: 6.115
进样时间 : 2024/06/22 21:31:39
实验者: xiechaojun
处理时间(V2) : 2024/06/24 11:01:47
处理者: xiechaojun
仪器型号 : SHIMADZU LC-2050C (FX253)

<色谱图>

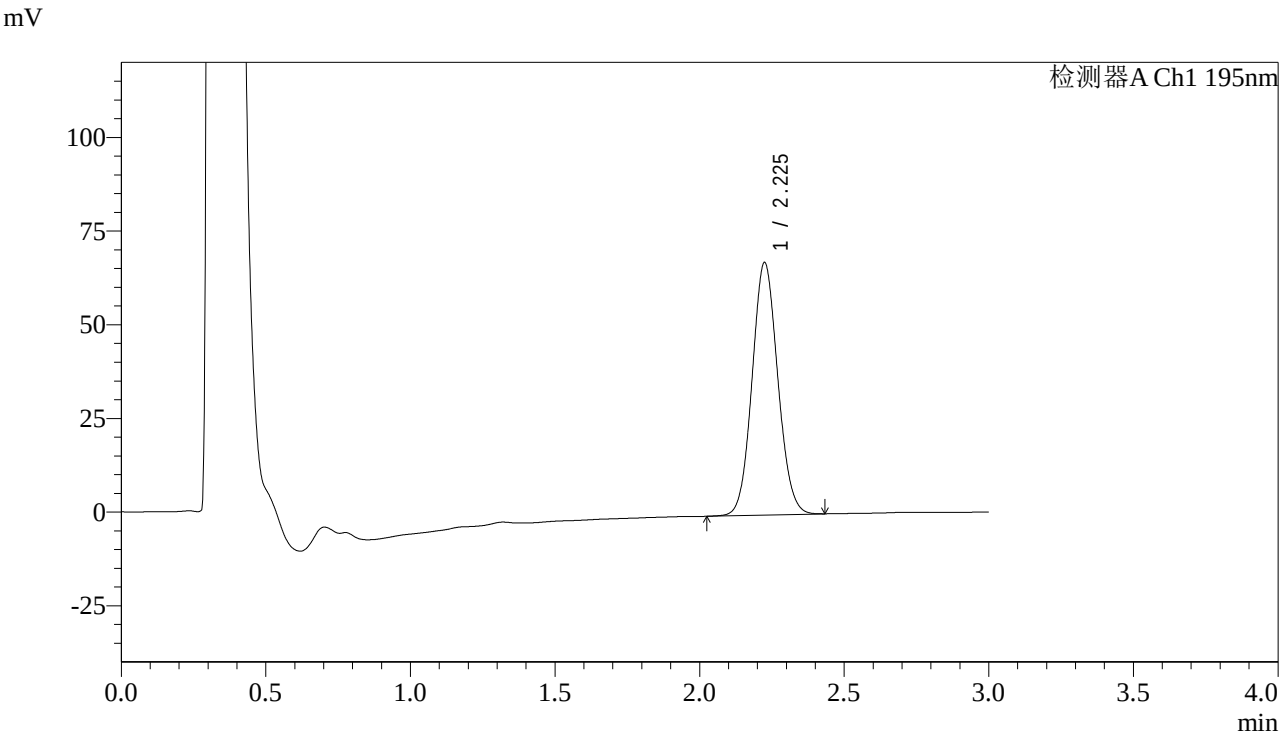

<峰表>

检测器A Ch1 195nm

峰号	保留时间	面积	面积%	高度	理论塔板数(USP)	拖尾因子	分离度(USP)
1	2.225	416864	100.000	67242	2989	1.080	--
总计		416864	100.000	67242			

SHIMADZU LabSolutions

QTL-486

<样品信息>

色谱柱 : XB-C18(50mm*4.6mm,5μm)
柱　温 : 30℃
流　速: 2.0ml/min
波　长: 195nm
数据文件名 : RC$QTL-486 - 0-86/3-872-2 - zzp-24062103-1p-120mg-rcqx-jf75z-pH6.0+3sdsjz-jxzs-P6.lcd
方法文件名 : RC$QTL-486 - QTL-486-RC-FX253.lcm
批处理文件名: RC$QTL-486 - 20240622-rcqx-FX253.lcb
样品瓶号 : 3-53
进样体积 : 20 μl
版本号: 6.115
进样时间 : 2024/06/22 21:35:01
实验者: xiechaojun
处理时间(V2) : 2024/06/24 11:01:49
处理者: xiechaojun
仪器型号 : SHIMADZU LC-2050C (FX253)

<色谱图>

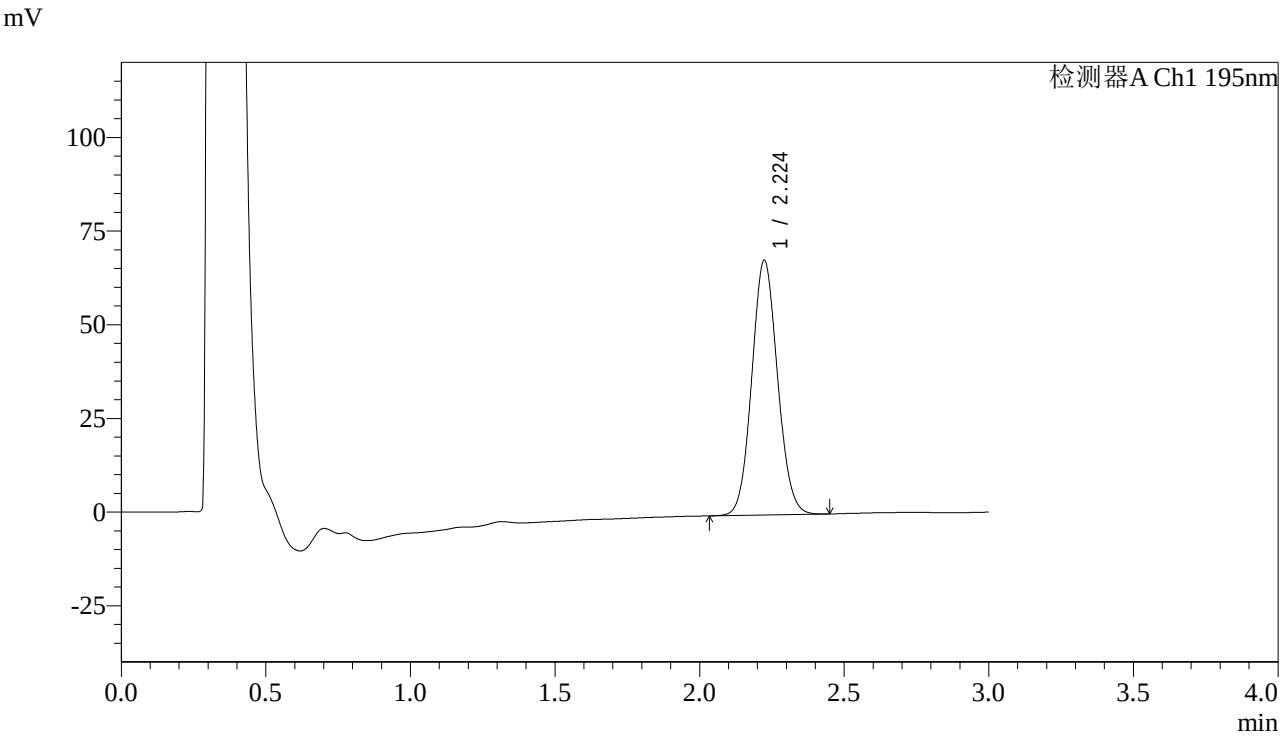

<峰表>

检测器A Ch1 195nm

峰号	保留时间	面积	面积%	高度	理论塔板数(USP)	拖尾因子	分离度(USP)
1	2.224	421673	100.000	67929	2970	1.082	--
总计		421673	100.000	67929			

SHIMADZU LabSolutions

QTL-486

<样品信息>

色谱柱 : XB-C18(50mm*4.6mm,5μm)
柱　温 : 30℃
流　速: 2.0ml/min
波　长: 195nm
数据文件名： RC$QTL-486 - 0-86/3-873-2 - zzp-24062103-1p-120mg-rcqx-jf75z-pH6.0+3sdsjz-dz2-1.lcd
方法文件名： RC$QTL-486 - QTL-486-RC-FX253.lcm
批处理文件名: RC$QTL-486 - 20240622-rcqx-FX253.lcb
样品瓶号 : 3-27
进样体积 : 20 μl
版本号: 6.115
进样时间 : 2024/06/22 21:38:23
实验者: xiechaojun
处理时间(V2) : 2024/06/24 11:01:52
处理者: xiechaojun
仪器型号 : SHIMADZU LC-2050C (FX253)

<色谱图>

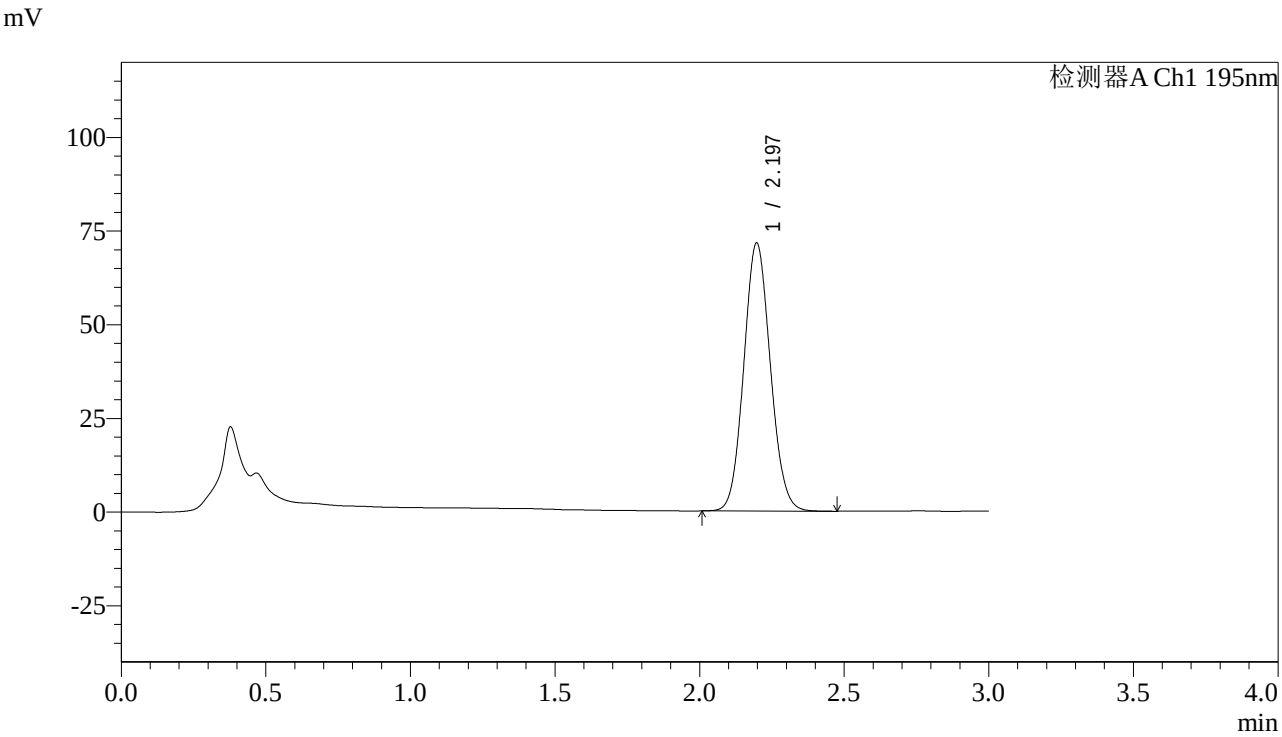

<峰表>

检测器A Ch1 195nm

峰号	保留时间	面积	面积%	高度	理论塔板数(USP)	拖尾因子	分离度(USP)
1	2.197	457722	100.000	71536	2718	1.087	--
总计		457722	100.000	71536			

SHIMADZU LabSolutions

QTL-486

<样品信息>

色谱柱 : XB-C18(50mm*4.6mm,5μm)
柱　温 : 30℃
流　速: 2.0ml/min
波　长: 195nm
数据文件名： RC$QTL-486 - 0-86/3-874-2 - zzp-24062103-1p-120mg-rcqx-jf75z-pH6.0+3sdsjz-dz2-2.lcd
方法文件名： RC$QTL-486 - QTL-486-RC-FX253.lcm
批处理文件名: RC$QTL-486 - 20240622-rcqx-FX253.lcb
样品瓶号 : 3-27
进样体积 : 20 μl
版本号: 6.115
进样时间 : 2024/06/22 21:41:45
实验者: xiechaojun
处理时间(V2) : 2024/06/24 11:01:55
处理者: xiechaojun
仪器型号 : SHIMADZU LC-2050C (FX253)

<色谱图>

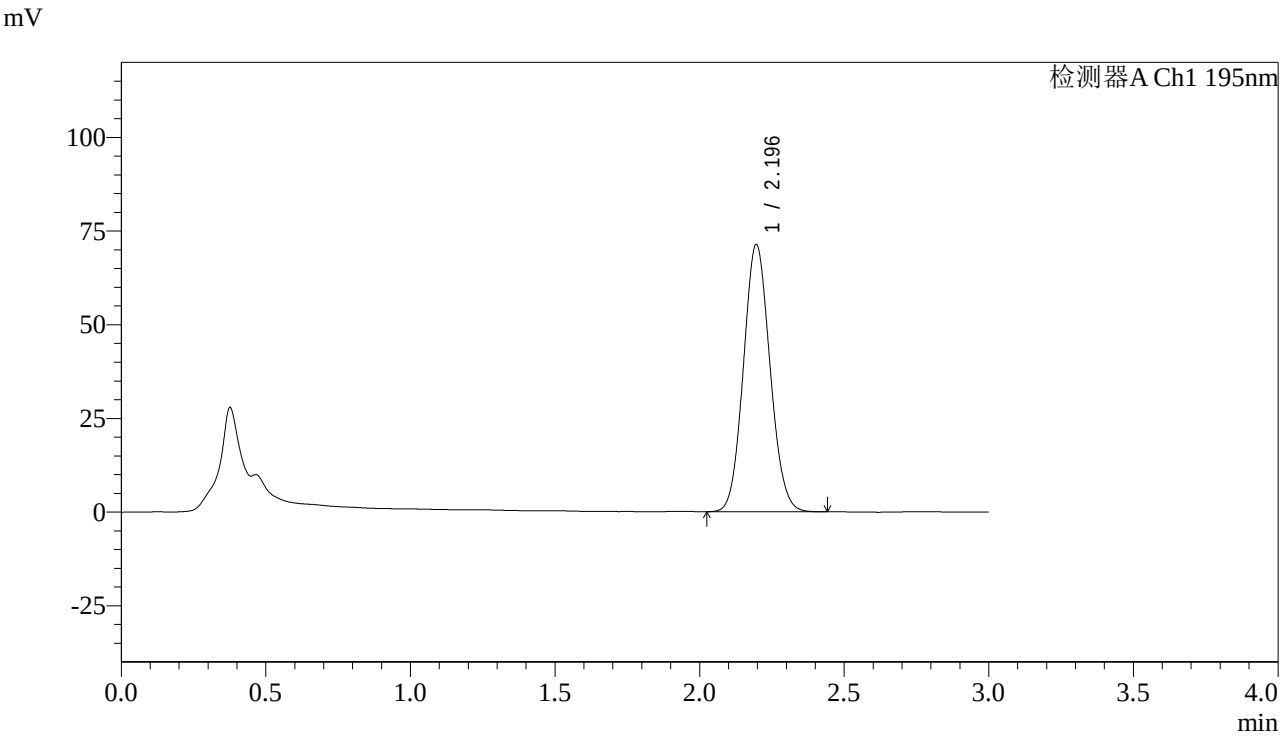

<峰表>

检测器A Ch1 195nm

峰号	保留时间	面积	面积%	高度	理论塔板数(USP)	拖尾因子	分离度(USP)
1	2.196	456976	100.000	71360	2701	1.088	--
总计		456976	100.000	71360			