SHIMADZU LabSolutions

SMF-213

<样品信息>

色谱柱 :XB-C18(50mm*4.6mm,5μm） 流速:1.5ml/min
柱 温 :30℃ 波长:237nm
数据文件名: RC$SMF-213 - 0-136/3-1739-2 - zzp-2024052421p-20mg2.5mg-rcd-jf75z-pH6.8jz-rj.lcd
方法文件名: RC$SMF-213 - SMF-213-rc-FX253.lcm
批处理文件名: RC$SMF-213 - SMF-213-20240709-rcd-FX253.lcb
样品瓶号 : 2-9
进样体积 : 20 μl 版本号:6.115
进样时间 : 2024/07/09 17:22:47 实验者: xiechaojun
处理时间（V2） : 2024/07/10 09:28:27 处理者: xiechaojun
仪器型号：SHIMADZU LC-2050C(FX253)

<色谱图>

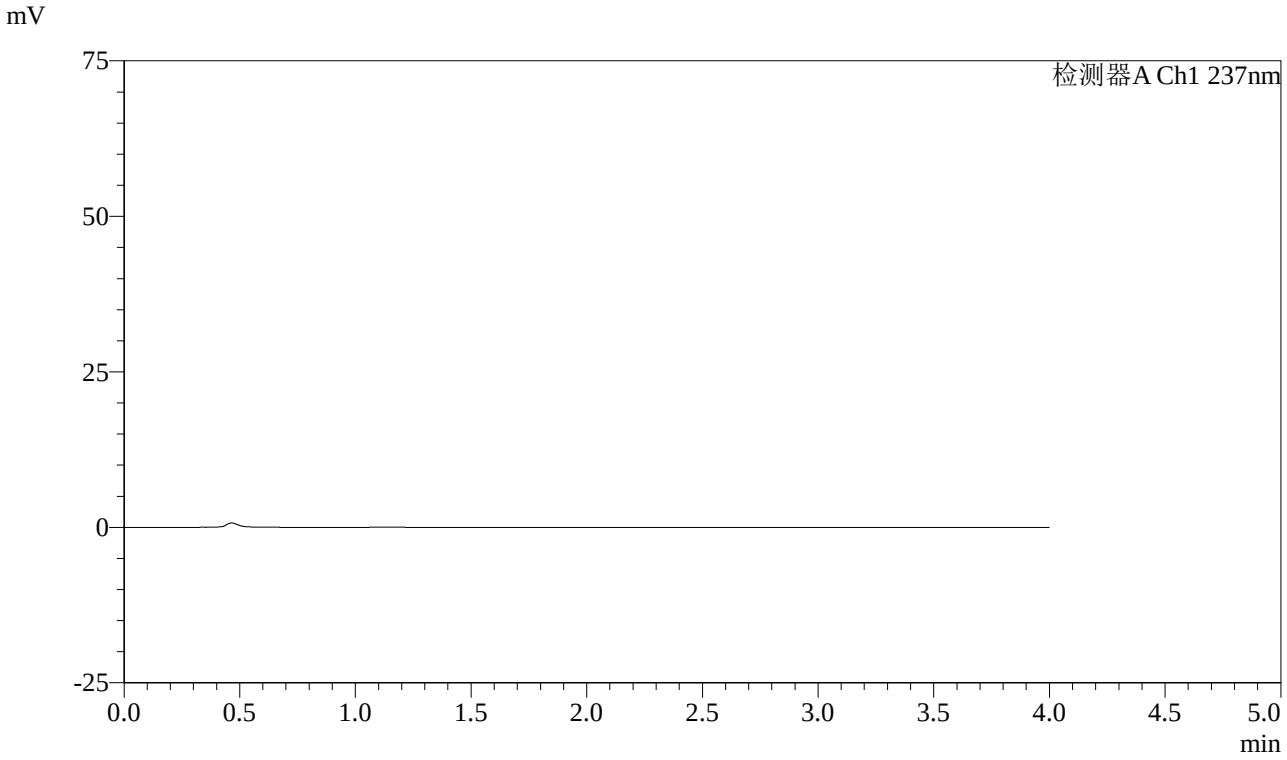

<峰表>

检测器A Ch1 237nm

峰号	保留时间	面积	面积%	高度	理论塔板数(USP)	拖尾因子	分离度(USP)
总计							

图1 阿齐沙坦左氨氯地平片溶出度测定HPLC图谱
自制品-pH6.8介质-桨法-75转
溶剂

SHIMADZU LabSolutions

SMF-213

<样品信息>

色谱柱 :XB-C18(50mm*4.6mm,5μm） 流速:1.5ml/min
柱 温 :30℃ 波长:237nm
数据文件名: RC$SMF-213 - 0-136/3-1740-2 - zzp-2024052421p-20mg2.5mg-rcd-jf75z-pH6.8jz-dz1-1.lcd
方法文件名: RC$SMF-213 - SMF-213-rc-FX253.lcm
批处理文件名: RC$SMF-213 - SMF-213-20240709-rcd-FX253.lcb
样品瓶号 : 2-18
进样体积 : 20 μl 版本号:6.115
进样时间 : 2024/07/09 17:27:12 实验者: xiechaojun
处理时间（V2）: 2024/07/10 09:28:30 处理者: xiechaojun
仪器型号：SHIMADZU LC-2050C(FX253)

<色谱图>

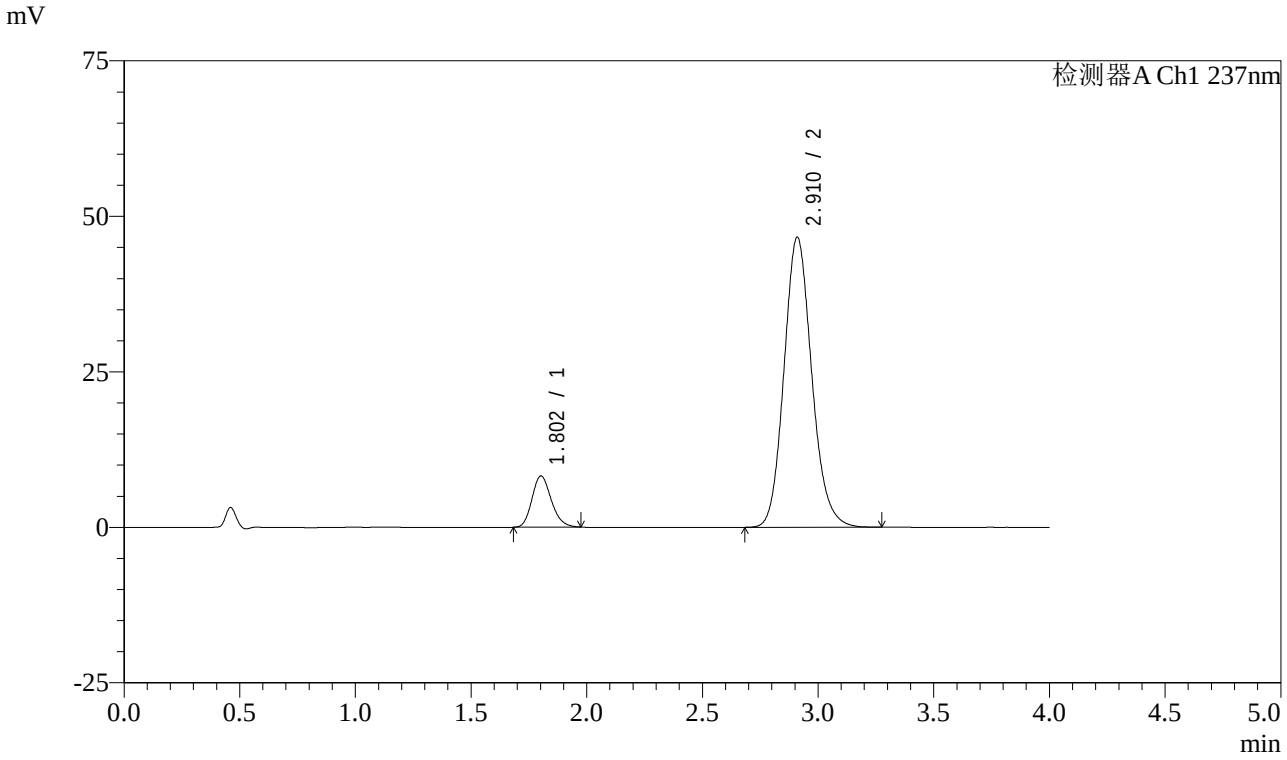

<峰表>

检测器A Ch1 237nm

峰号	保留时间	面积	面积%	高度	理论塔板数(USP)	拖尾因子	分离度(USP)
1	1.802	47789	10.925	8225	2251	1.185	--
2	2.910	389627	89.075	46555	2874	1.138	6.004
总计		437417	100.000	54781			

图2 阿齐沙坦左氨氯地平片溶出度测定HPLC图谱
自制品-pH6.8介质-桨法-75转
对照品溶液-1-1

SHIMADZU LabSolutions

SMF-213

<样品信息>

色谱柱 :XB-C18(50mm*4.6mm,5μm） 流速:1.5ml/min
柱 温 :30℃ 波长:237nm
数据文件名: RC$SMF-213 - 0-136/3-1741-2 - zzp-2024052421p-20mg2.5mg-rcd-jf75z-pH6.8jz-dz1-2.lcd
方法文件名: RC$SMF-213 - SMF-213-rc-FX253.lcm
批处理文件名: RC$SMF-213 - SMF-213-20240709-rcd-FX253.lcb
样品瓶号 : 2-18
进样体积 : 20 μl 版本号:6.115
进样时间 : 2024/07/09 17:31:37 实验者: xiechaojun
处理时间（V2）: 2024/07/10 09:28:32 处理者: xiechaojun
仪器型号：SHIMADZU LC-2050C(FX253)

<色谱图>

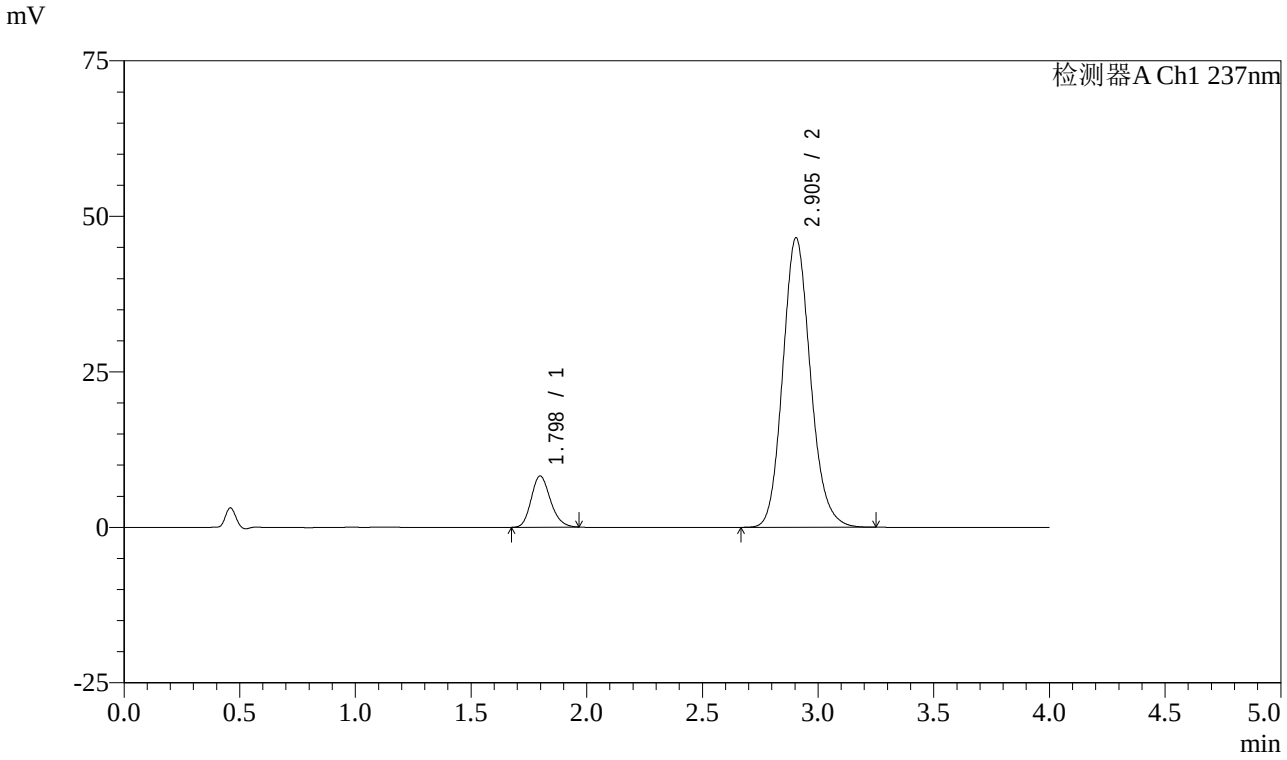

<峰表>

检测器A Ch1 237nm

峰号	保留时间	面积	面积%	高度	理论塔板数(USP)	拖尾因子	分离度(USP)
1	1.798	47534	10.926	8228	2263	1.183	--
2	2.905	387506	89.074	46570	2886	1.138	6.020
总计		435040	100.000	54799			

图3 阿齐沙坦左氨氯地平片溶出度测定HPLC图谱
自制品-pH6.8介质-桨法-75转
对照品溶液-1-2

SHIMADZU LabSolutions

SMF-213

<样品信息>

色谱柱 :XB-C18(50mm*4.6mm,5μm） 流速:1.5ml/min
柱 温 :30℃ 波长:237nm
数据文件名: RC$SMF-213 - 0-136/3-1742-2 - zzp-2024052421p-20mg2.5mg-rcd-jf75z-pH6.8jz-dz1-3.lcd
方法文件名: RC$SMF-213 - SMF-213-rc-FX253.lcm
批处理文件名: RC$SMF-213 - SMF-213-20240709-rcd-FX253.lcb
样品瓶号 : 2-18
进样体积 : 20 μl 版本号:6.115
进样时间 : 2024/07/09 17:36:02 实验者: xiechaojun
处理时间（V2）: 2024/07/10 09:28:35 处理者: xiechaojun
仪器型号：SHIMADZU LC-2050C(FX253)

<色谱图>

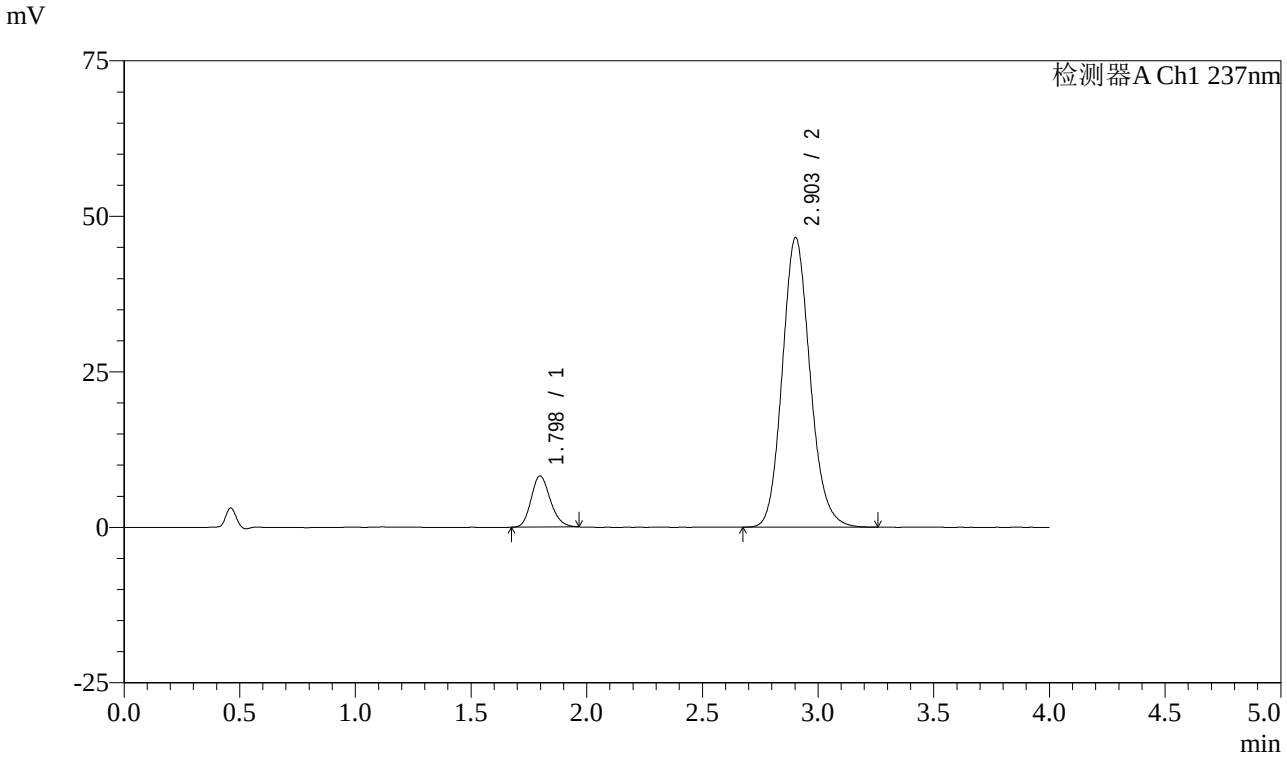

<峰表>

检测器A Ch1 237nm

峰号	保留时间	面积	面积%	高度	理论塔板数(USP)	拖尾因子	分离度(USP)
1	1.798	47370	10.851	8223	2258	1.180	--
2	2.903	389167	89.149	46542	2858	1.137	5.995
总计		436538	100.000	54765			

图4 阿齐沙坦左氨氯地平片溶出度测定HPLC图谱
自制品-pH6.8介质-桨法-75转
对照品溶液-1-3

SHIMADZU LabSolutions

SMF-213

<样品信息>

色谱柱 :XB-C18(50mm*4.6mm,5μm） 流速:1.5ml/min
柱 温 :30℃ 波长:237nm
数据文件名: RC$SMF-213 - 0-136/3-1743-2 - zzp-2024052421p-20mg2.5mg-rcd-jf75z-pH6.8jz-dz1-4.lcd
方法文件名: RC$SMF-213 - SMF-213-rc-FX253.lcm
批处理文件名: RC$SMF-213 - SMF-213-20240709-rcd-FX253.lcb
样品瓶号 : 2-18
进样体积 : 20 μl 版本号:6.115
进样时间 : 2024/07/09 17:40:26 实验者: xiechaojun
处理时间（V2）: 2024/07/10 09:28:37 处理者: xiechaojun
仪器型号：SHIMADZU LC-2050C(FX253)

<色谱图>

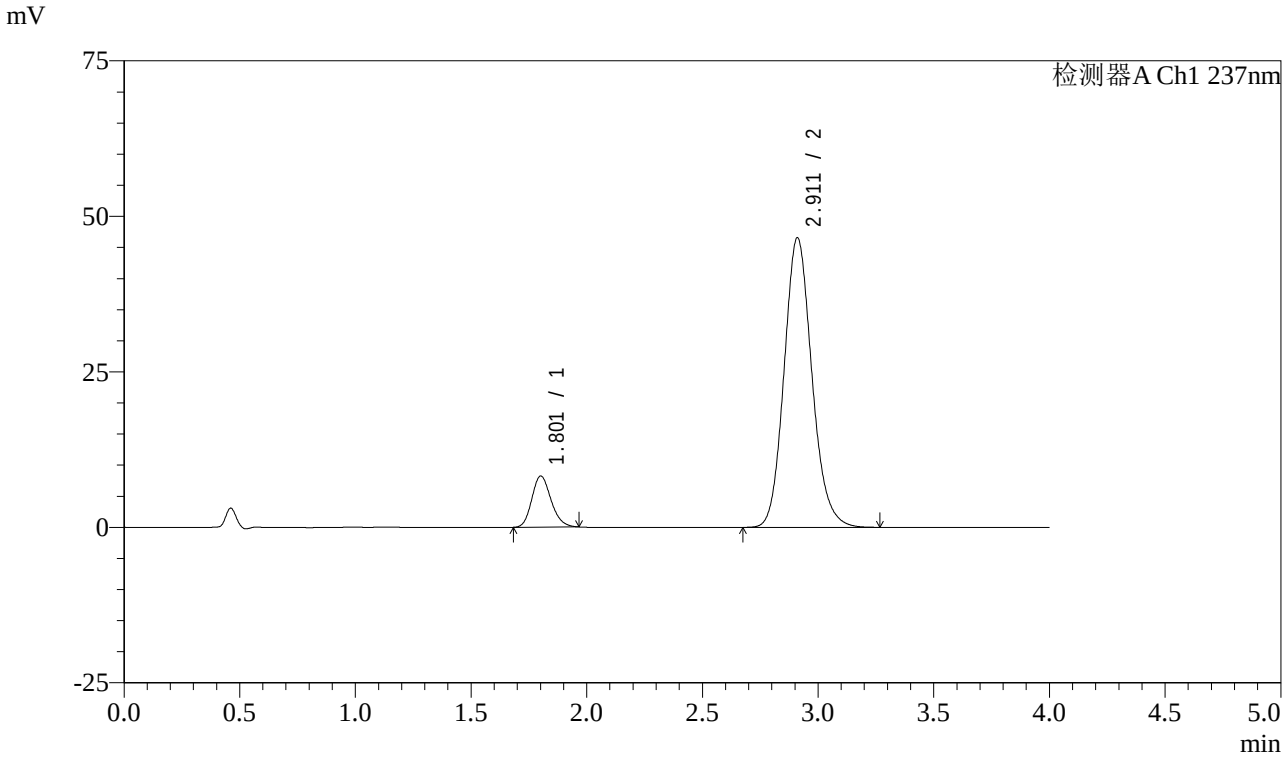

<峰表>

检测器A Ch1 237nm

峰号	保留时间	面积	面积%	高度	理论塔板数(USP)	拖尾因子	分离度(USP)
1	1.801	47475	10.858	8186	2265	1.180	--
2	2.911	389750	89.142	46531	2869	1.138	6.017
总计		437225	100.000	54718			

图5 阿齐沙坦左氨氯地平片溶出度测定HPLC图谱
自制品-pH6.8介质-桨法-75转
对照品溶液-1-4

SHIMADZU LabSolutions

SMF-213

<样品信息>

色谱柱 :XB-C18(50mm*4.6mm,5μm） 流速:1.5ml/min
柱 温 :30℃ 波长:237nm
数据文件名: RC$SMF-213 - 0-136/3-1744-2 - zzp-2024052421p-20mg2.5mg-rcd-jf75z-pH6.8jz-dz1-5.lcd
方法文件名: RC$SMF-213 - SMF-213-rc-FX253.lcm
批处理文件名: RC$SMF-213 - SMF-213-20240709-rcd-FX253.lcb
样品瓶号 : 2-18
进样体积 : 20 μl 版本号:6.115
进样时间 : 2024/07/09 17:44:50 实验者: xiechaojun
处理时间（V2） : 2024/07/10 09:28:40 处理者: xiechaojun
仪器型号：SHIMADZU LC-2050C(FX253)

<色谱图>

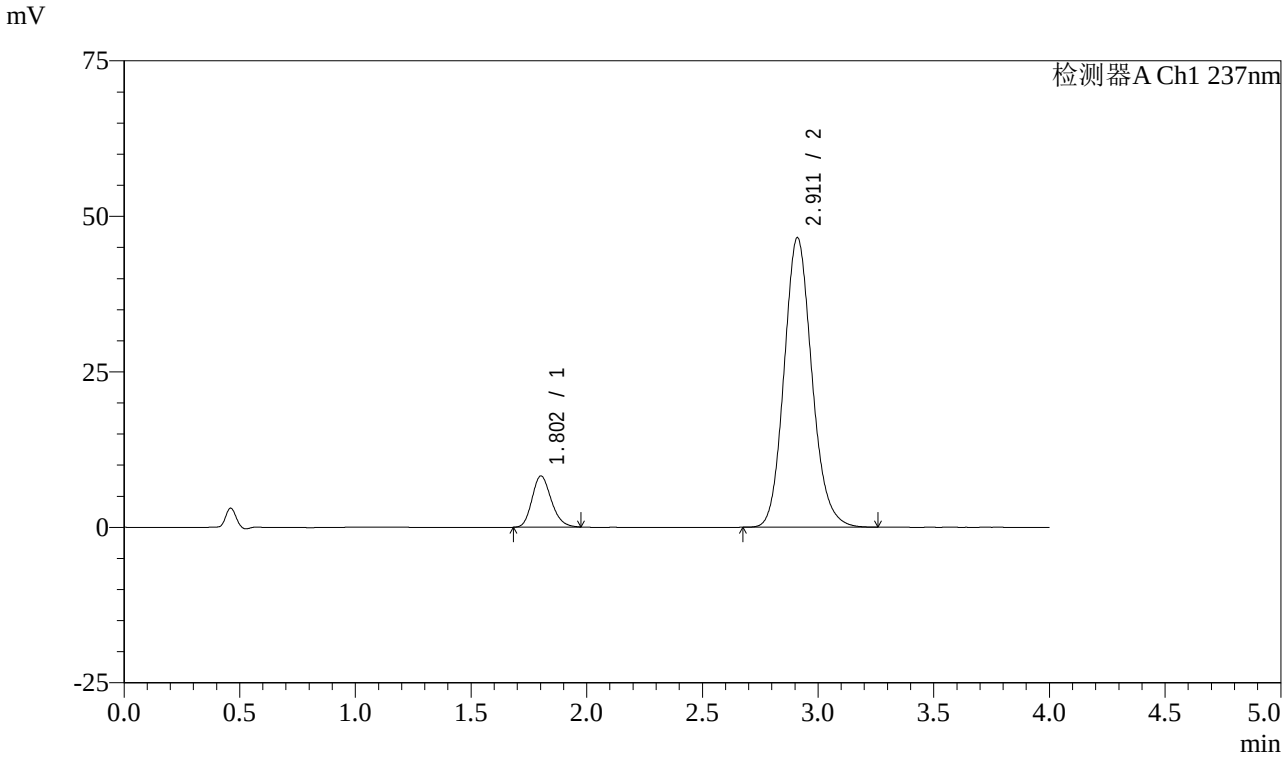

<峰表>

检测器A Ch1 237nm

峰号	保留时间	面积	面积%	高度	理论塔板数(USP)	拖尾因子	分离度(USP)
1	1.802	47620	10.898	8215	2262	1.189	--
2	2.911	389324	89.102	46510	2868	1.138	6.010
总计		436944	100.000	54725			

图6 阿齐沙坦左氨氯地平片溶出度测定HPLC图谱
自制品-pH6.8介质-桨法-75转
对照品溶液-1-5

SHIMADZU LabSolutions

SMF-213

<样品信息>

色谱柱 :XB-C18(50mm*4.6mm,5μm） 流速:1.5ml/min
柱 温 :30℃ 波长:237nm
数据文件名: RC$SMF-213 - 0-136/3-1745-2 - zzp-2024052421p-20mg2.5mg-rcd-jf75z-pH6.8jz-P1-1.lcd
方法文件名: RC$SMF-213 - SMF-213-rc-FX253.lcm
批处理文件名: RC$SMF-213 - SMF-213-20240709-rcd-FX253.lcb
样品瓶号 : 2-1
进样体积 : 20 μl 版本号:6.115
进样时间 : 2024/07/09 17:49:14 实验者: xiechaojun
处理时间（V2）: 2024/07/10 09:28:43 处理者: xiechaojun
仪器型号：SHIMADZU LC-2050C(FX253)

<色谱图>

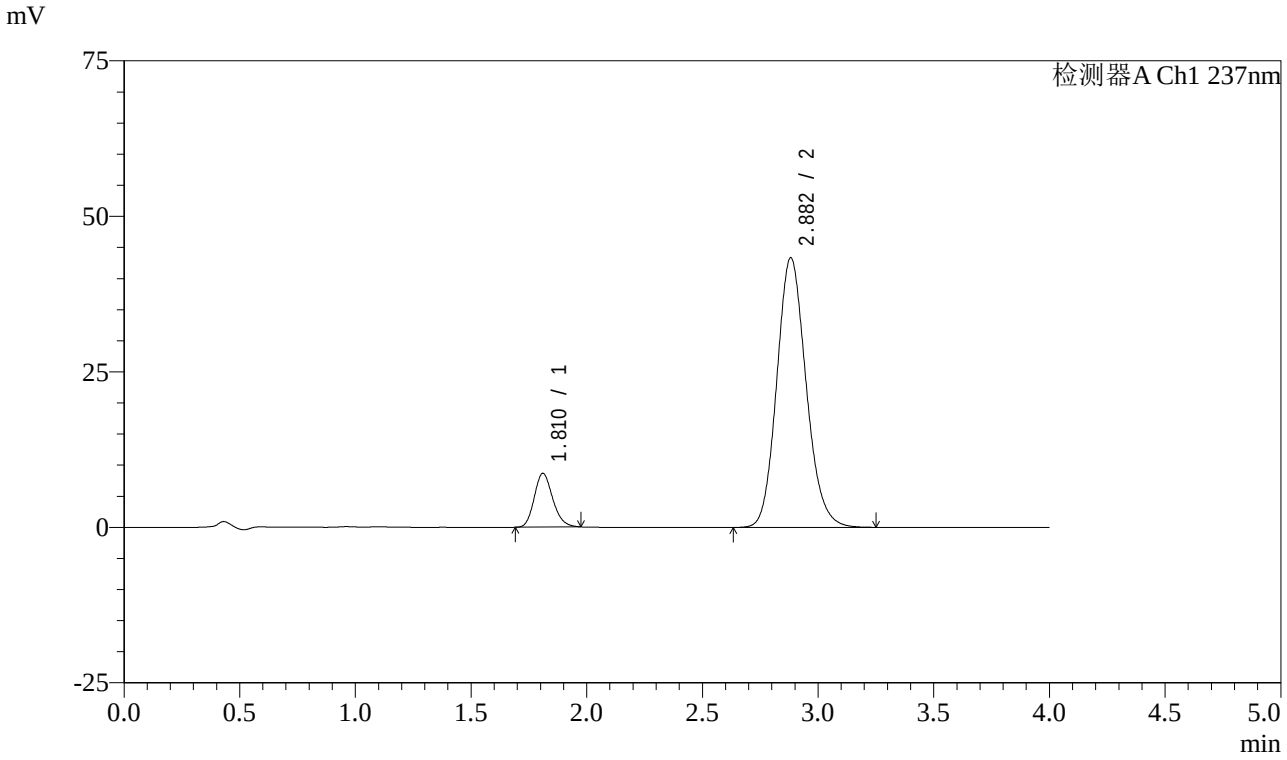

<峰表>

检测器A Ch1 237nm

峰号	保留时间	面积	面积%	高度	理论塔板数(USP)	拖尾因子	分离度(USP)
1	1.810	48023	11.167	8621	2491	1.180	--
2	2.882	382039	88.833	43349	2511	1.139	5.713
总计		430062	100.000	51970			

图7 阿齐沙坦左氨氯地平片溶出度测定HPLC图谱
自制品(2024052421批)-pH6.8介质-桨法-75转-片1
供试品溶液-1

SHIMADZU LabSolutions

SMF-213

<样品信息>

色谱柱 :XB-C18(50mm*4.6mm,5μm） 流速:1.5ml/min
柱 温 :30℃ 波长:237nm
数据文件名: RC$SMF-213 - 0-136/3-1746-2 - zzp-2024052421p-20mg2.5mg-rcd-jf75z-pH6.8jz-P1-2.lcd
方法文件名: RC$SMF-213 - SMF-213-rc-FX253.lcm
批处理文件名: RC$SMF-213 - SMF-213-20240709-rcd-FX253.lcb
样品瓶号 : 2-1
进样体积 : 20 μl 版本号:6.115
进样时间 : 2024/07/09 17:53:38 实验者: xiechaojun
处理时间（V2） : 2024/07/10 09:28:45 处理者: xiechaojun
仪器型号：SHIMADZU LC-2050C(FX253)

<色谱图>

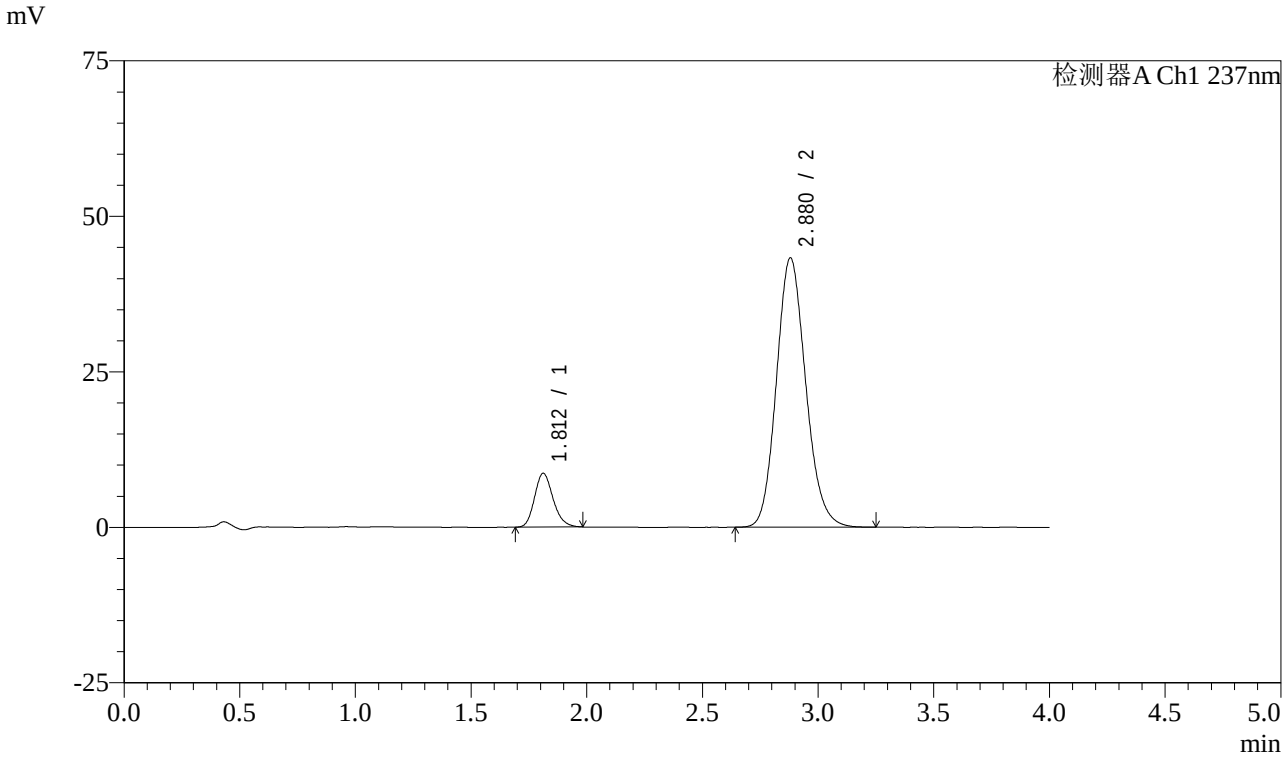

<峰表>

检测器A Ch1 237nm

峰号	保留时间	面积	面积%	高度	理论塔板数(USP)	拖尾因子	分离度(USP)
1	1.812	48281	11.230	8655	2480	1.186	--
2	2.880	381641	88.770	43327	2507	1.141	5.689
总计		429923	100.000	51982			

图8 阿齐沙坦左氨氯地平片溶出度测定HPLC图谱
自制品(2024052421批)-pH6.8介质-桨法-75转-片1
供试品溶液-2

SHIMADZU LabSolutions

SMF-213

<样品信息>

色谱柱 :XB-C18(50mm*4.6mm,5μm） 流速:1.5ml/min
柱 温 :30℃ 波长:237nm
数据文件名: RC$SMF-213 - 0-136/3-1747-2 - zzp-2024052421p-20mg2.5mg-rcd-jf75z-pH6.8jz-P2-1.lcd
方法文件名: RC$SMF-213 - SMF-213-rc-FX253.lcm
批处理文件名: RC$SMF-213 - SMF-213-20240709-rcd-FX253.lcb
样品瓶号 : 2-10
进样体积 : 20 μl 版本号:6.115
进样时间 : 2024/07/09 17:58:02 实验者: xiechaojun
处理时间（V2）: 2024/07/10 09:28:48 处理者: xiechaojun
仪器型号：SHIMADZU LC-2050C(FX253)

<色谱图>

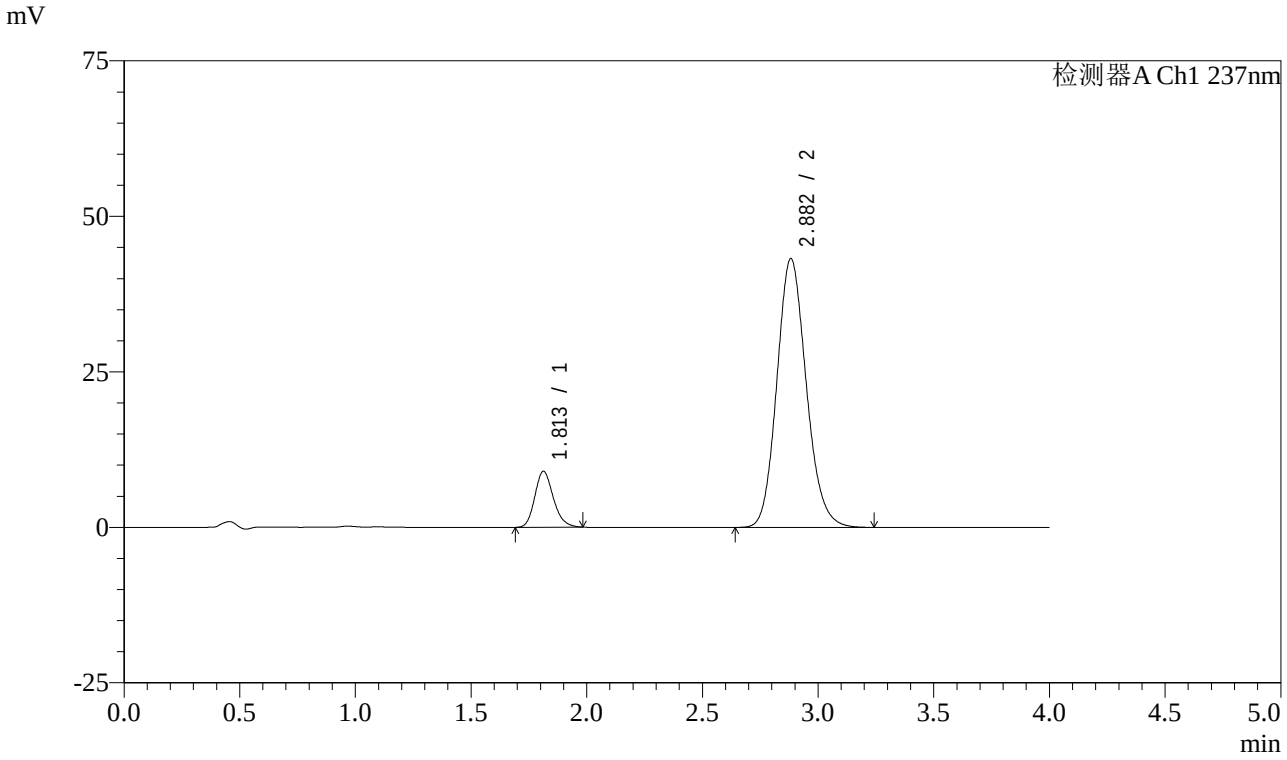

<峰表>

检测器A Ch1 237nm

峰号	保留时间	面积	面积%	高度	理论塔板数(USP)	拖尾因子	分离度(USP)
1	1.813	50142	11.610	9003	2492	1.189	--
2	2.882	381731	88.390	43219	2504	1.140	5.694
总计		431873	100.000	52222			

图9 阿齐沙坦左氨氯地平片溶出度测定HPLC图谱
自制品(2024052421批)-pH6.8介质-桨法-75转-片2
供试品溶液-1

SHIMADZU LabSolutions

SMF-213

<样品信息>

色谱柱 :XB-C18(50mm*4.6mm,5μm） 流速:1.5ml/min
柱 温 :30℃ 波长:237nm
数据文件名: RC$SMF-213 - 0-136/3-1748-2 - zzp-2024052421p-20mg2.5mg-rcd-jf75z-pH6.8jz-P2-2.lcd
方法文件名: RC$SMF-213 - SMF-213-rc-FX253.lcm
批处理文件名: RC$SMF-213 - SMF-213-20240709-rcd-FX253.lcb
样品瓶号 : 2-10
进样体积 : 20 μl 版本号:6.115
进样时间 : 2024/07/09 18:02:26 实验者: xiechaojun
处理时间（V2） : 2024/07/10 09:28:50 处理者: xiechaojun
仪器型号：SHIMADZU LC-2050C(FX253)

<色谱图>

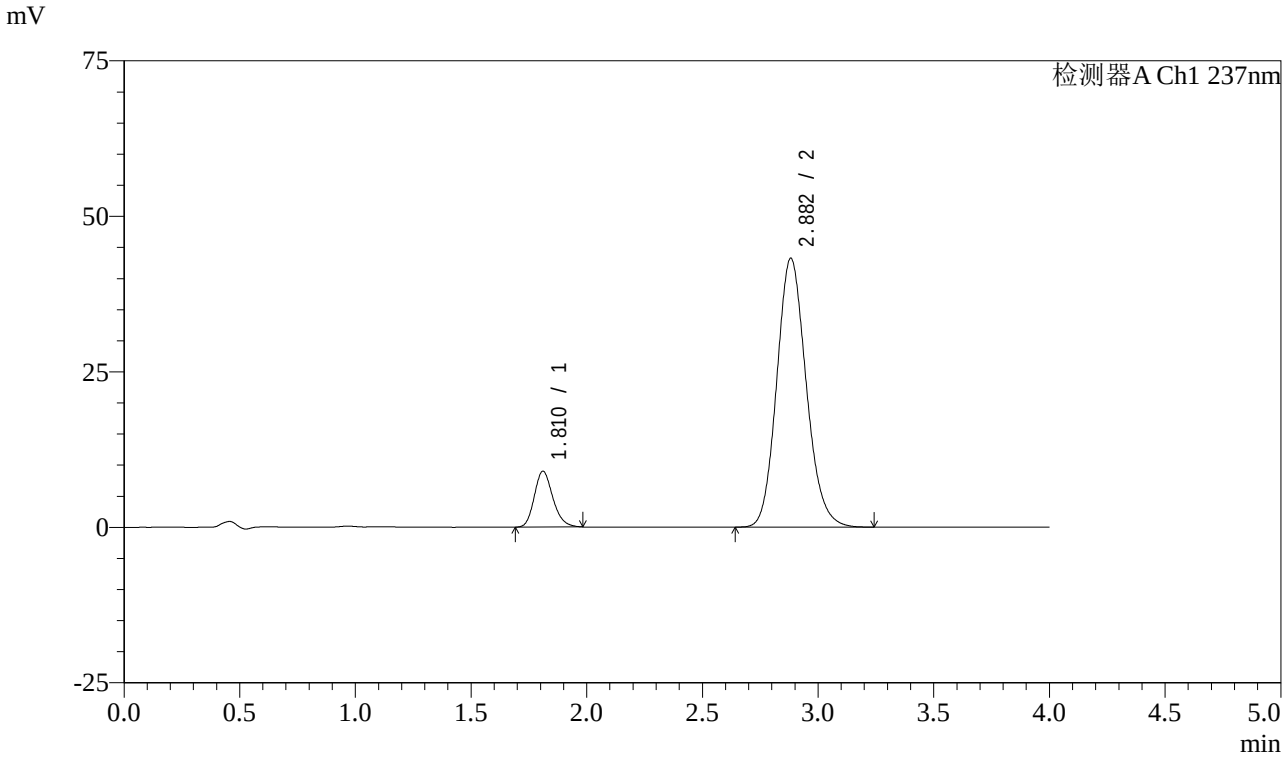

<峰表>

检测器A Ch1 237nm

峰号	保留时间	面积	面积%	高度	理论塔板数(USP)	拖尾因子	分离度(USP)
1	1.810	50090	11.567	8962	2478	1.192	--
2	2.882	382934	88.433	43233	2486	1.139	5.689
总计		433024	100.000	52195			

图10 阿齐沙坦左氨氯地平片溶出度测定HPLC图谱
自制品(2024052421批)-pH6.8介质-桨法-75转-片2
供试品溶液-2

SHIMADZU LabSolutions

SMF-213

<样品信息>

色谱柱 :XB-C18(50mm*4.6mm,5μm） 流速:1.5ml/min
柱 温 :30℃ 波长:237nm
数据文件名: RC$SMF-213 - 0-136/3-1749-2 - zzp-2024052421p-20mg2.5mg-rcd-jf75z-pH6.8jz-P3-1.lcd
方法文件名: RC$SMF-213 - SMF-213-rc-FX253.lcm
批处理文件名: RC$SMF-213 - SMF-213-20240709-rcd-FX253.lcb
样品瓶号 : 2-19
进样体积 : 20 μl 版本号:6.115
进样时间 : 2024/07/09 18:06:50 实验者: xiechaojun
处理时间（V2） : 2024/07/10 09:28:53 处理者: xiechaojun
仪器型号：SHIMADZU LC-2050C(FX253)

<色谱图>

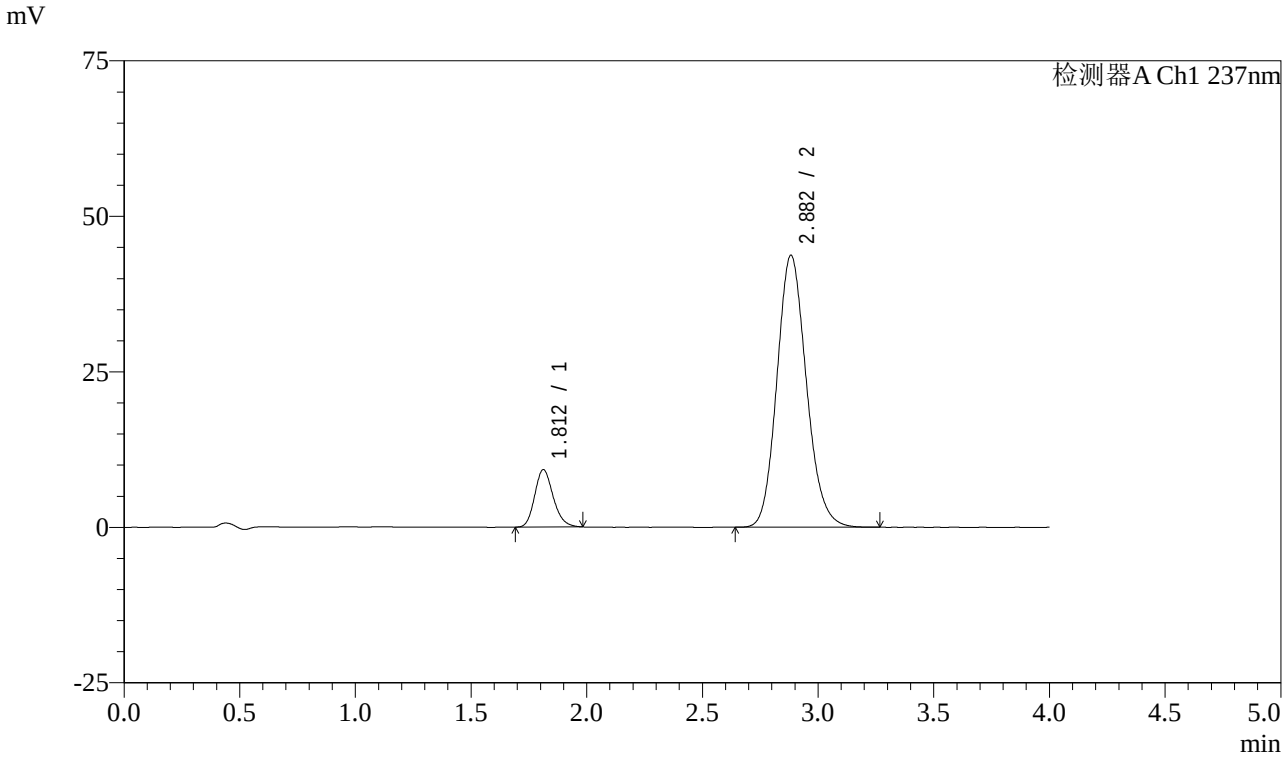

<峰表>

检测器A Ch1 237nm

峰号	保留时间	面积	面积%	高度	理论塔板数(USP)	拖尾因子	分离度(USP)
1	1.812	51365	11.709	9235	2494	1.183	--
2	2.882	387327	88.291	43713	2488	1.141	5.688
总计		438692	100.000	52949			

图11 阿齐沙坦左氨氯地平片溶出度测定HPLC图谱
自制品(2024052421批)-pH6.8介质-桨法-75转-片3
供试品溶液-1

SHIMADZU LabSolutions

SMF-213

<样品信息>

色谱柱 :XB-C18(50mm*4.6mm,5μm） 流速:1.5ml/min
柱 温 :30℃ 波长:237nm
数据文件名: RC$SMF-213 - 0-136/3-1750-2 - zzp-2024052421p-20mg2.5mg-rcd-jf75z-pH6.8jz-P3-2.lcd
方法文件名: RC$SMF-213 - SMF-213-rc-FX253.lcm
批处理文件名: RC$SMF-213 - SMF-213-20240709-rcd-FX253.lcb
样品瓶号 : 2-19
进样体积 : 20 μl 版本号:6.115
进样时间 : 2024/07/09 18:11:14 实验者: xiechaojun
处理时间（V2）: 2024/07/10 09:28:56 处理者: xiechaojun
仪器型号：SHIMADZU LC-2050C(FX253)

<色谱图>

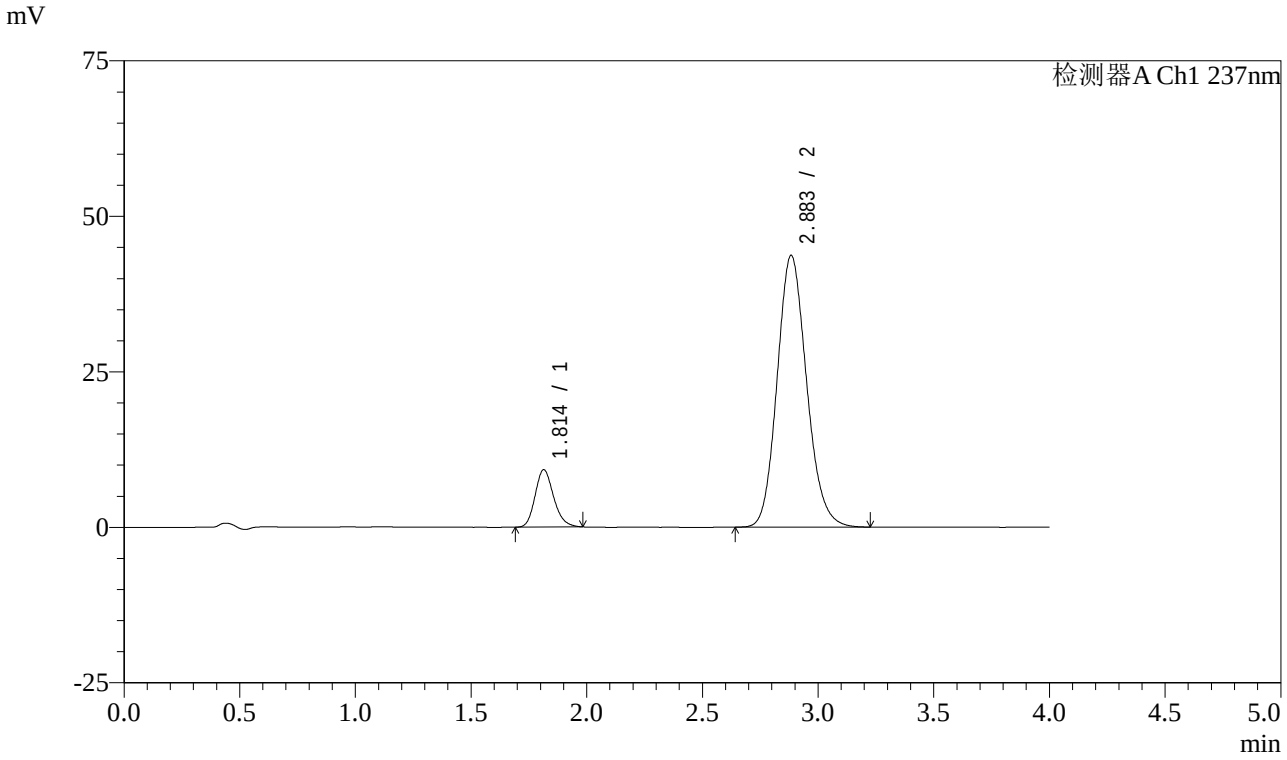

<峰表>

检测器A Ch1 237nm

峰号	保留时间	面积	面积%	高度	理论塔板数(USP)	拖尾因子	分离度(USP)
1	1.814	51294	11.698	9229	2499	1.190	--
2	2.883	387189	88.302	43633	2483	1.142	5.679
总计		438483	100.000	52863			

图12 阿齐沙坦左氨氯地平片溶出度测定HPLC图谱
自制品(2024052421批)-pH6.8介质-桨法-75转-片3
供试品溶液-2

SHIMADZU LabSolutions

SMF-213

<样品信息>

色谱柱 :XB-C18(50mm*4.6mm,5μm） 流速:1.5ml/min
柱 温 :30℃ 波长:237nm
数据文件名: RC$SMF-213 - 0-136/3-1751-2 - zzp-2024052421p-20mg2.5mg-rcd-jf75z-pH6.8jz-P4-1.lcd
方法文件名: RC$SMF-213 - SMF-213-rc-FX253.lcm
批处理文件名: RC$SMF-213 - SMF-213-20240709-rcd-FX253.lcb
样品瓶号 : 2-28
进样体积 : 20 μl 版本号:6.115
进样时间 : 2024/07/09 18:15:38 实验者: xiechaojun
处理时间（V2）: 2024/07/10 09:28:58 处理者: xiechaojun
仪器型号：SHIMADZU LC-2050C(FX253)

<色谱图>

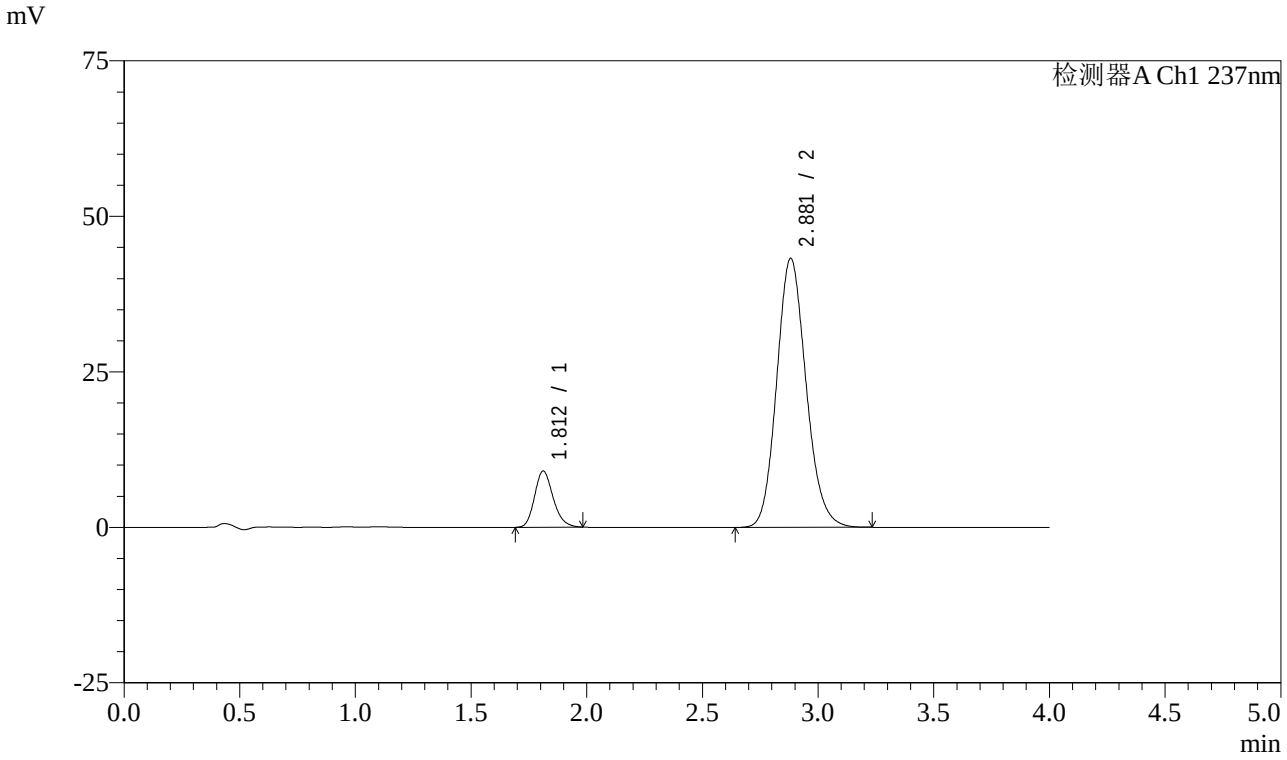

<峰表>

检测器A Ch1 237nm

峰号	保留时间	面积	面积%	高度	理论塔板数(USP)	拖尾因子	分离度(USP)
1	1.812	50448	11.672	9045	2485	1.193	--
2	2.881	381752	88.328	43261	2501	1.140	5.693
总计		432199	100.000	52306			

图13 阿齐沙坦左氨氯地平片溶出度测定HPLC图谱
自制品(2024052421批)-pH6.8介质-桨法-75转-片4
供试品溶液-1

SHIMADZU LabSolutions

SMF-213

<样品信息>

色谱柱 :XB-C18(50mm*4.6mm,5μm） 流速:1.5ml/min
柱 温 :30℃ 波长:237nm
数据文件名: RC$SMF-213 - 0-136/3-1752-2 - zzp-2024052421p-20mg2.5mg-rcd-jf75z-pH6.8jz-P4-2.lcd
方法文件名: RC$SMF-213 - SMF-213-rc-FX253.lcm
批处理文件名: RC$SMF-213 - SMF-213-20240709-rcd-FX253.lcb
样品瓶号 : 2-28
进样体积 : 20 μl 版本号:6.115
进样时间 : 2024/07/09 18:20:01 实验者: xiechaojun
处理时间（V2） : 2024/07/10 09:29:01 处理者: xiechaojun
仪器型号：SHIMADZU LC-2050C(FX253)

<色谱图>

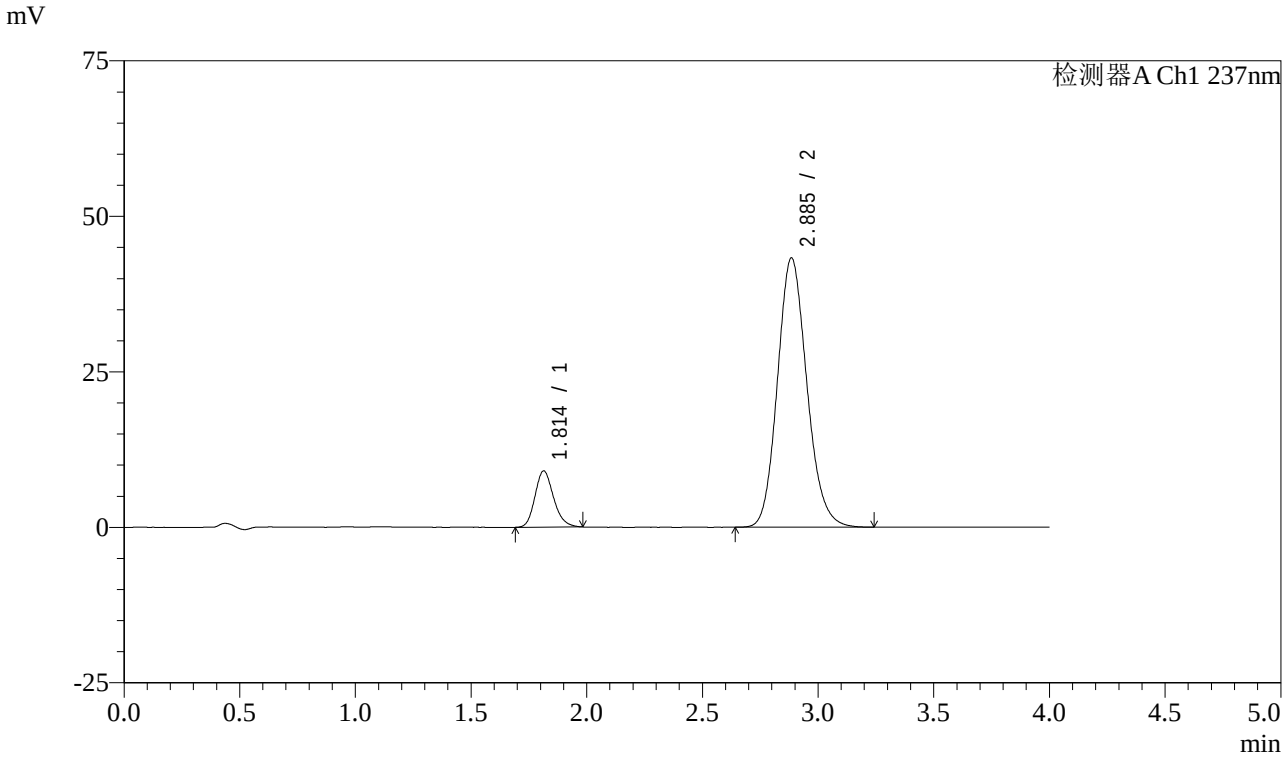

<峰表>

检测器A Ch1 237nm

峰号	保留时间	面积	面积%	高度	理论塔板数(USP)	拖尾因子	分离度(USP)
1	1.814	50537	11.674	9056	2485	1.188	--
2	2.885	382377	88.326	43221	2507	1.141	5.697
总计		432914	100.000	52277			

图14 阿齐沙坦左氨氯地平片溶出度测定HPLC图谱
自制品(2024052421批)-pH6.8介质-桨法-75转-片4
供试品溶液-2

SHIMADZU LabSolutions

SMF-213

<样品信息>

色谱柱 :XB-C18(50mm*4.6mm,5μm） 流速:1.5ml/min
柱 温 :30℃ 波长:237nm
数据文件名: RC$SMF-213 - 0-136/3-1753-2 - zzp-2024052421p-20mg2.5mg-rcd-jf75z-pH6.8jz-P5-1.lcd
方法文件名: RC$SMF-213 - SMF-213-rc-FX253.lcm
批处理文件名: RC$SMF-213 - SMF-213-20240709-rcd-FX253.lcb
样品瓶号 : 2-37
进样体积 : 20 μl 版本号:6.115
进样时间 : 2024/07/09 18:24:24 实验者: xiechaojun
处理时间（V2）: 2024/07/10 09:29:04 处理者: xiechaojun
仪器型号：SHIMADZU LC-2050C(FX253)

<色谱图>

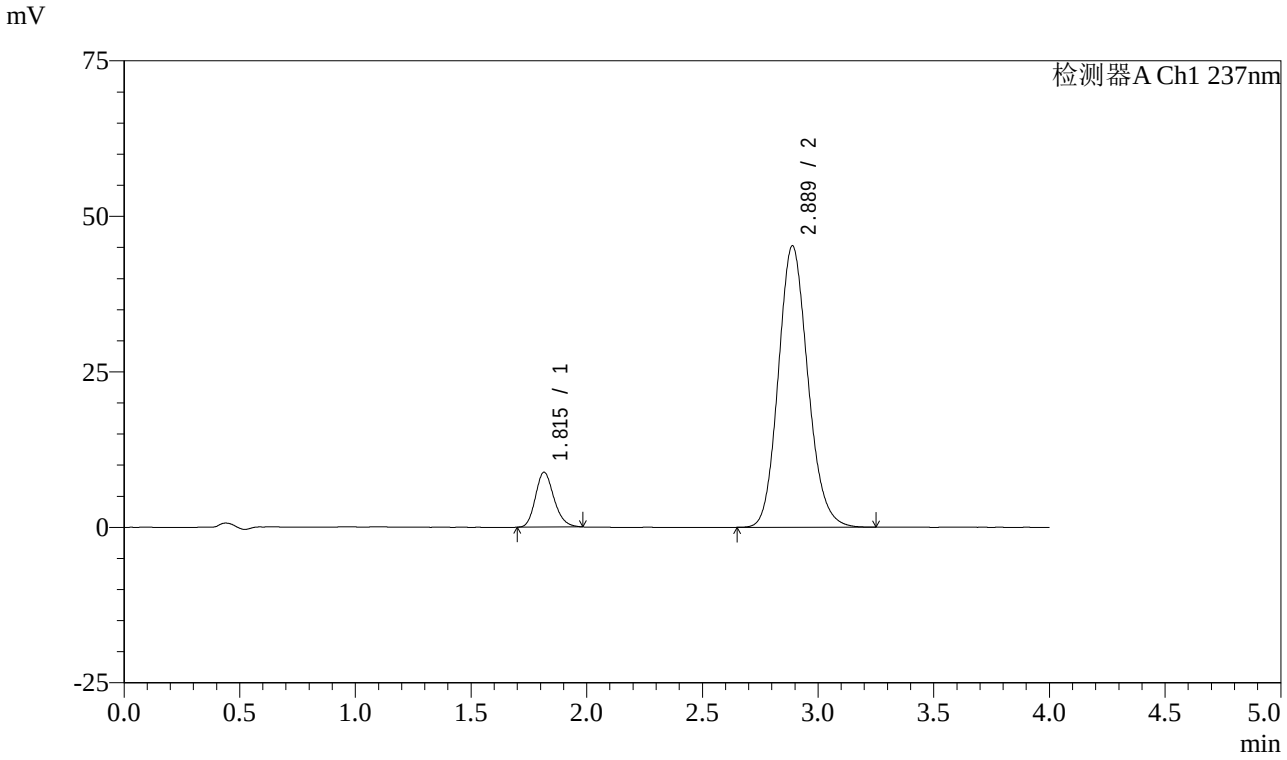

<峰表>

检测器A Ch1 237nm

峰号	保留时间	面积	面积%	高度	理论塔板数(USP)	拖尾因子	分离度(USP)
1	1.815	49091	10.882	8810	2498	1.187	--
2	2.889	402040	89.118	45265	2483	1.140	5.691
总计		451131	100.000	54074			

图15 阿齐沙坦左氨氯地平片溶出度测定HPLC图谱
自制品(2024052421批)-pH6.8介质-桨法-75转-片5
供试品溶液-1

SHIMADZU LabSolutions

SMF-213

<样品信息>

色谱柱 :XB-C18(50mm*4.6mm,5μm） 流速:1.5ml/min
柱 温 :30℃ 波长:237nm
数据文件名: RC$SMF-213 - 0-136/3-1754-2 - zzp-2024052421p-20mg2.5mg-rcd-jf75z-pH6.8jz-P5-2.lcd
方法文件名: RC$SMF-213 - SMF-213-rc-FX253.lcm
批处理文件名: RC$SMF-213 - SMF-213-20240709-rcd-FX253.lcb
样品瓶号 : 2-37
进样体积 : 20 μl 版本号:6.115
进样时间 : 2024/07/09 18:28:48 实验者: xiechaojun
处理时间（V2） : 2024/07/10 09:29:07 处理者: xiechaojun
仪器型号：SHIMADZU LC-2050C(FX253)

<色谱图>

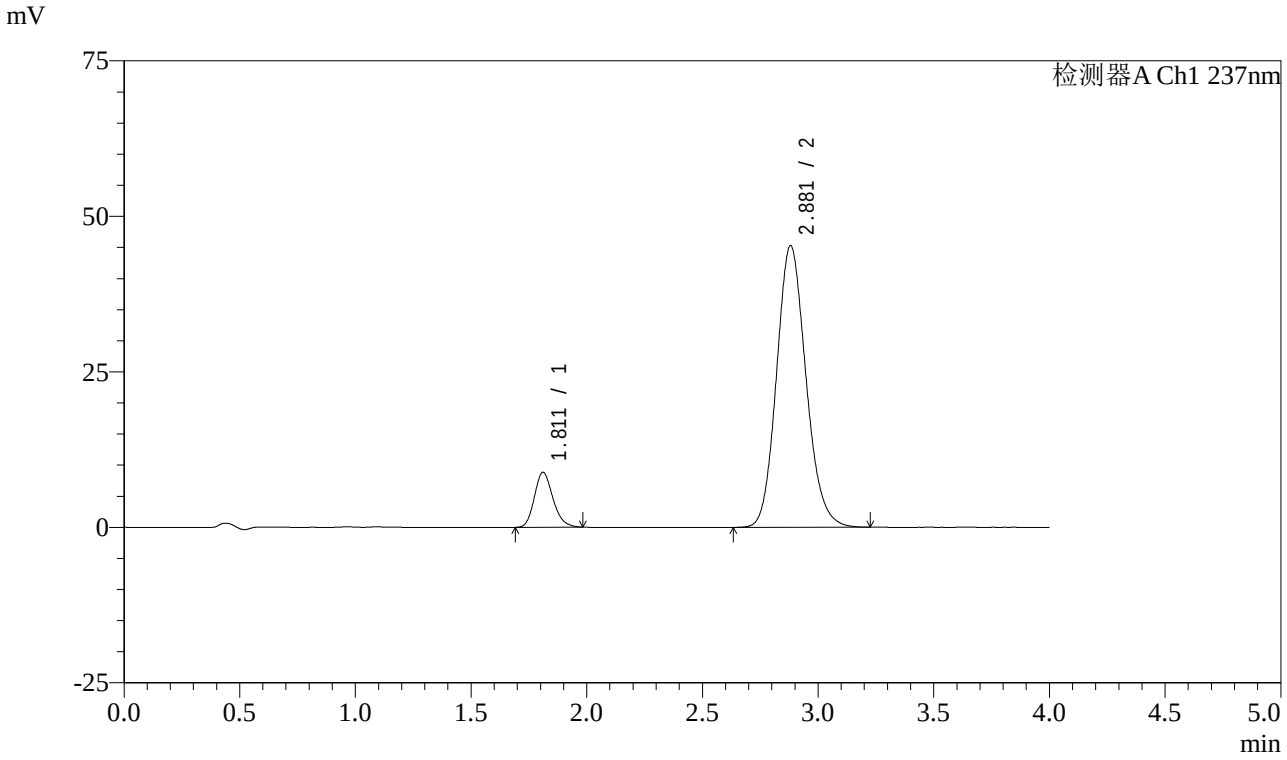

<峰表>

检测器A Ch1 237nm

峰号	保留时间	面积	面积%	高度	理论塔板数(USP)	拖尾因子	分离度(USP)
1	1.811	49178	10.935	8817	2483	1.192	--
2	2.881	400543	89.065	45308	2490	1.140	5.686
总计		449721	100.000	54125			

图16 阿齐沙坦左氨氯地平片溶出度测定HPLC图谱
自制品(2024052421批)-pH6.8介质-桨法-75转-片5
供试品溶液-2

SHIMADZU LabSolutions

SMF-213

<样品信息>

色谱柱 :XB-C18(50mm*4.6mm,5μm） 流速:1.5ml/min
柱 温 :30℃ 波长:237nm
数据文件名: RC$SMF-213 - 0-136/3-1755-2 - zzp-2024052421p-20mg2.5mg-rcd-jf75z-pH6.8jz-P6-1.lcd
方法文件名: RC$SMF-213 - SMF-213-rc-FX253.lcm
批处理文件名: RC$SMF-213 - SMF-213-20240709-rcd-FX253.lcb
样品瓶号 : 2-46
进样体积 : 20 μl 版本号:6.115
进样时间 : 2024/07/09 18:33:11 实验者: xiechaojun
处理时间（V2）: 2024/07/10 09:29:09 处理者: xiechaojun
仪器型号：SHIMADZU LC-2050C(FX253)

<色谱图>

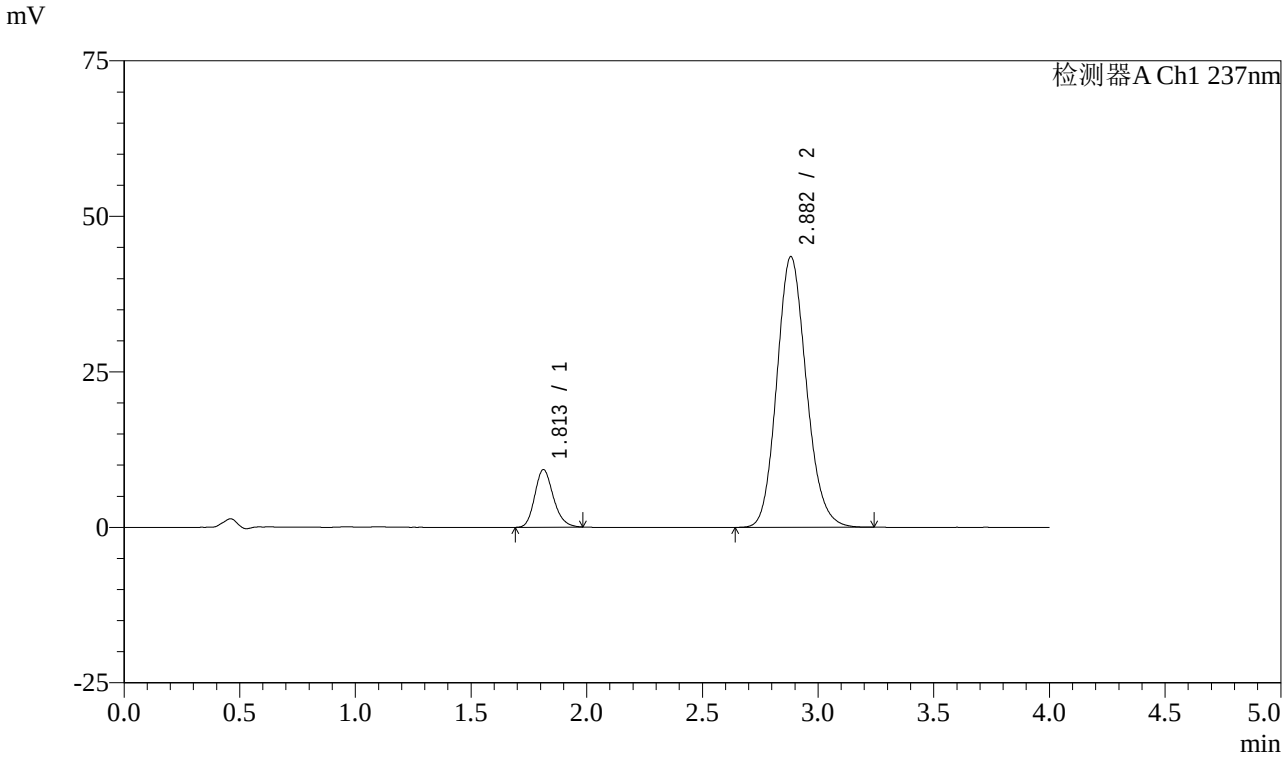

<峰表>

检测器A Ch1 237nm

峰号	保留时间	面积	面积%	高度	理论塔板数(USP)	拖尾因子	分离度(USP)
1	1.813	51743	11.820	9278	2486	1.190	--
2	2.882	386007	88.180	43512	2480	1.140	5.675
总计		437750	100.000	52789			

图17 阿齐沙坦左氨氯地平片溶出度测定HPLC图谱
自制品(2024052421批)-pH6.8介质-桨法-75转-片6
供试品溶液-1

SHIMADZU LabSolutions

SMF-213

<样品信息>

色谱柱 :XB-C18(50mm*4.6mm,5μm） 流速:1.5ml/min
柱 温 :30℃ 波长:237nm
数据文件名: RC$SMF-213 - 0-136/3-1756-2 - zzp-2024052421p-20mg2.5mg-rcd-jf75z-pH6.8jz-P6-2.lcd
方法文件名: RC$SMF-213 - SMF-213-rc-FX253.lcm
批处理文件名: RC$SMF-213 - SMF-213-20240709-rcd-FX253.lcb
样品瓶号 : 2-46
进样体积 : 20 μl 版本号:6.115
进样时间 : 2024/07/09 18:37:35 实验者: xiechaojun
处理时间（V2）: 2024/07/10 09:29:12 处理者: xiechaojun
仪器型号：SHIMADZU LC-2050C(FX253)

<色谱图>

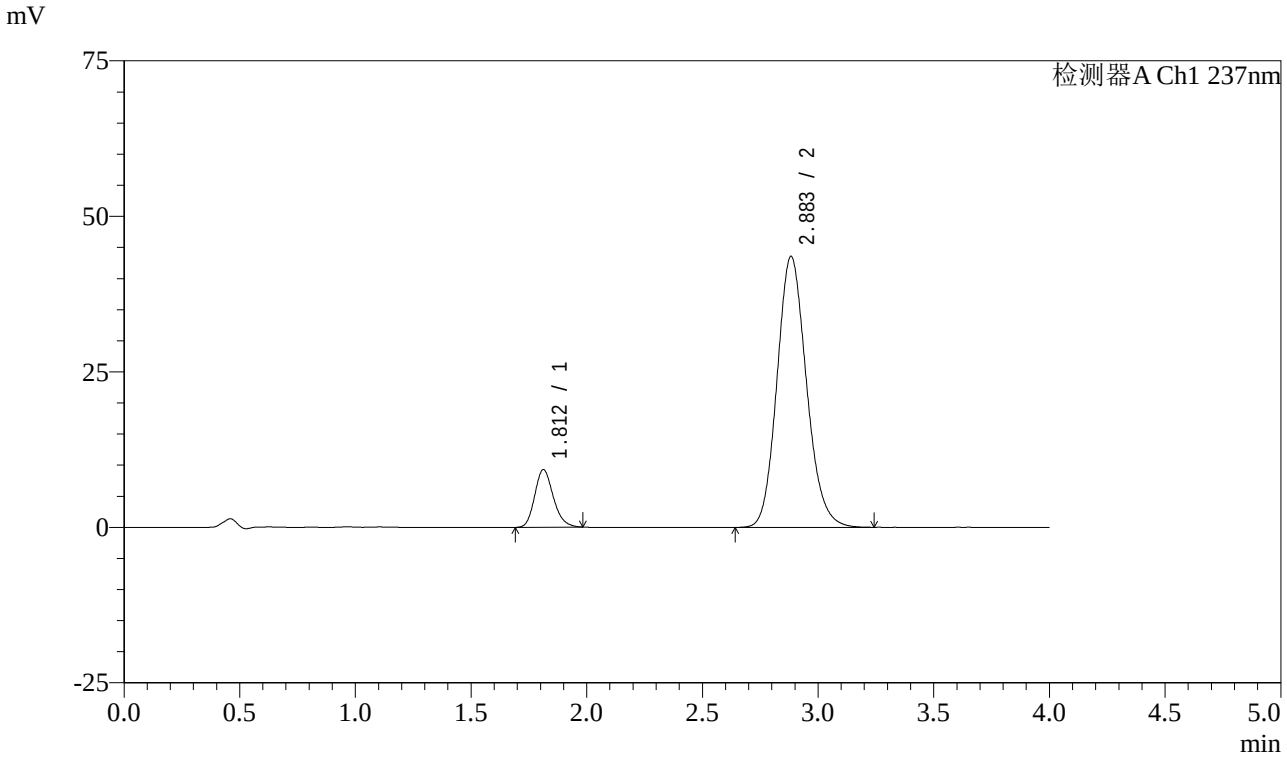

<峰表>

检测器A Ch1 237nm

峰号	保留时间	面积	面积%	高度	理论塔板数(USP)	拖尾因子	分离度(USP)
1	1.812	51766	11.820	9278	2480	1.189	--
2	2.883	386196	88.180	43522	2485	1.142	5.680
总计		437962	100.000	52800			

图18 阿齐沙坦左氨氯地平片溶出度测定HPLC图谱
自制品(2024052421批)-pH6.8介质-桨法-75转-片6
供试品溶液-2

SHIMADZU LabSolutions

SMF-213

<样品信息>

色谱柱 :XB-C18(50mm*4.6mm,5μm） 流速:1.5ml/min
柱 温 :30℃ 波长:237nm
数据文件名: RC$SMF-213 - 0-136/3-1757-2 - zzp-2024052421p-20mg2.5mg-rcd-jf75z-pH6.8jz-dz2-1.lcd
方法文件名: RC$SMF-213 - SMF-213-rc-FX253.lcm
批处理文件名: RC$SMF-213 - SMF-213-20240709-rcd-FX253.lcb
样品瓶号 : 2-27
进样体积 : 20 μl 版本号:6.115
进样时间 : 2024/07/09 18:42:00 实验者: xiechaojun
处理时间（V2） : 2024/07/10 09:29:15 处理者: xiechaojun
仪器型号：SHIMADZU LC-2050C(FX253)

<色谱图>

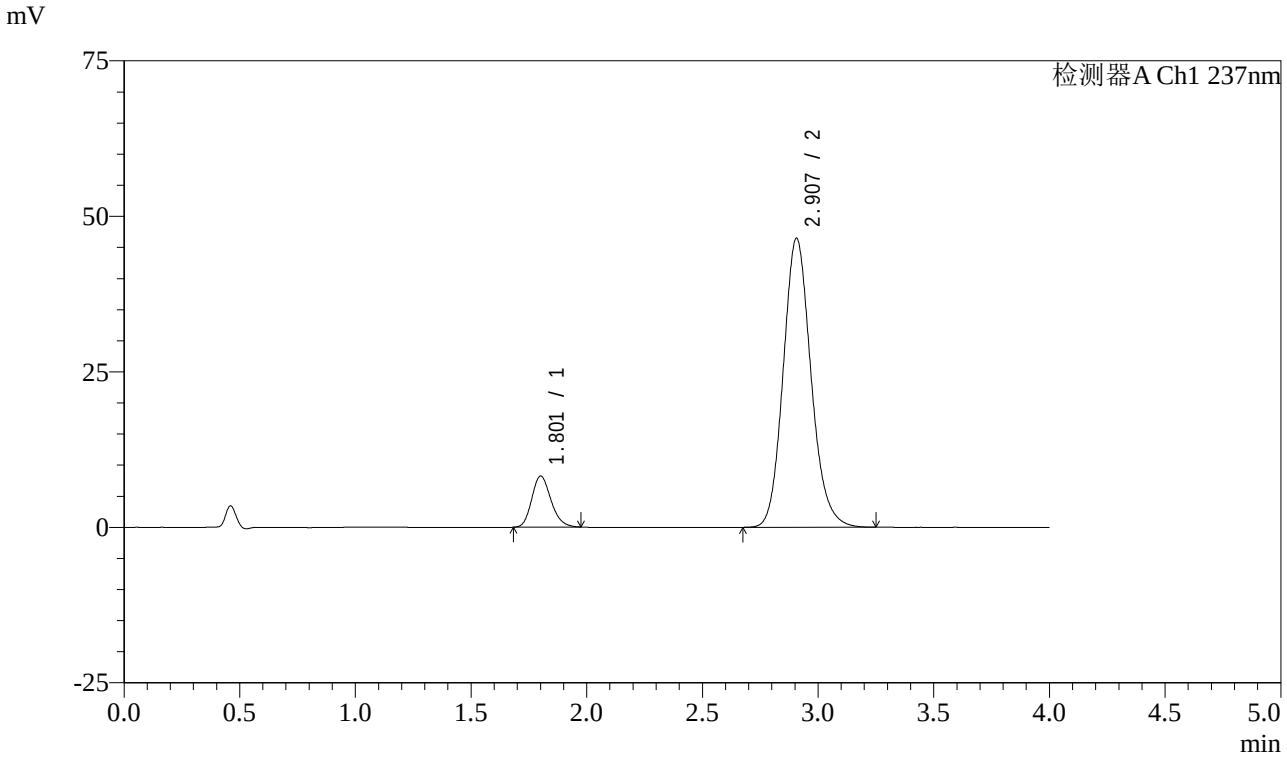

<峰表>

检测器A Ch1 237nm

峰号	保留时间	面积	面积%	高度	理论塔板数(USP)	拖尾因子	分离度(USP)
1	1.801	47525	10.896	8176	2266	1.190	--
2	2.907	388638	89.104	46471	2869	1.140	6.004
总计		436162	100.000	54646			

图19 阿齐沙坦左氨氯地平片溶出度测定HPLC图谱
自制品-pH6.8介质-桨法-75转
对照品溶液-2-1

SHIMADZU LabSolutions

SMF-213

<样品信息>

色谱柱 :XB-C18(50mm*4.6mm,5μm） 流速:1.5ml/min
柱 温 :30℃ 波长:237nm
数据文件名: RC$SMF-213 - 0-136/3-1758-2 - zzp-2024052421p-20mg2.5mg-rcd-jf75z-pH6.8jz-dz2-2.lcd
方法文件名: RC$SMF-213 - SMF-213-rc-FX253.lcm
批处理文件名: RC$SMF-213 - SMF-213-20240709-rcd-FX253.lcb
样品瓶号 : 2-27
进样体积 : 20 μl 版本号:6.115
进样时间 : 2024/07/09 18:46:24 实验者: xiechaojun
处理时间（V2） : 2024/07/10 09:29:17 处理者: xiechaojun
仪器型号：SHIMADZU LC-2050C(FX253)

<色谱图>

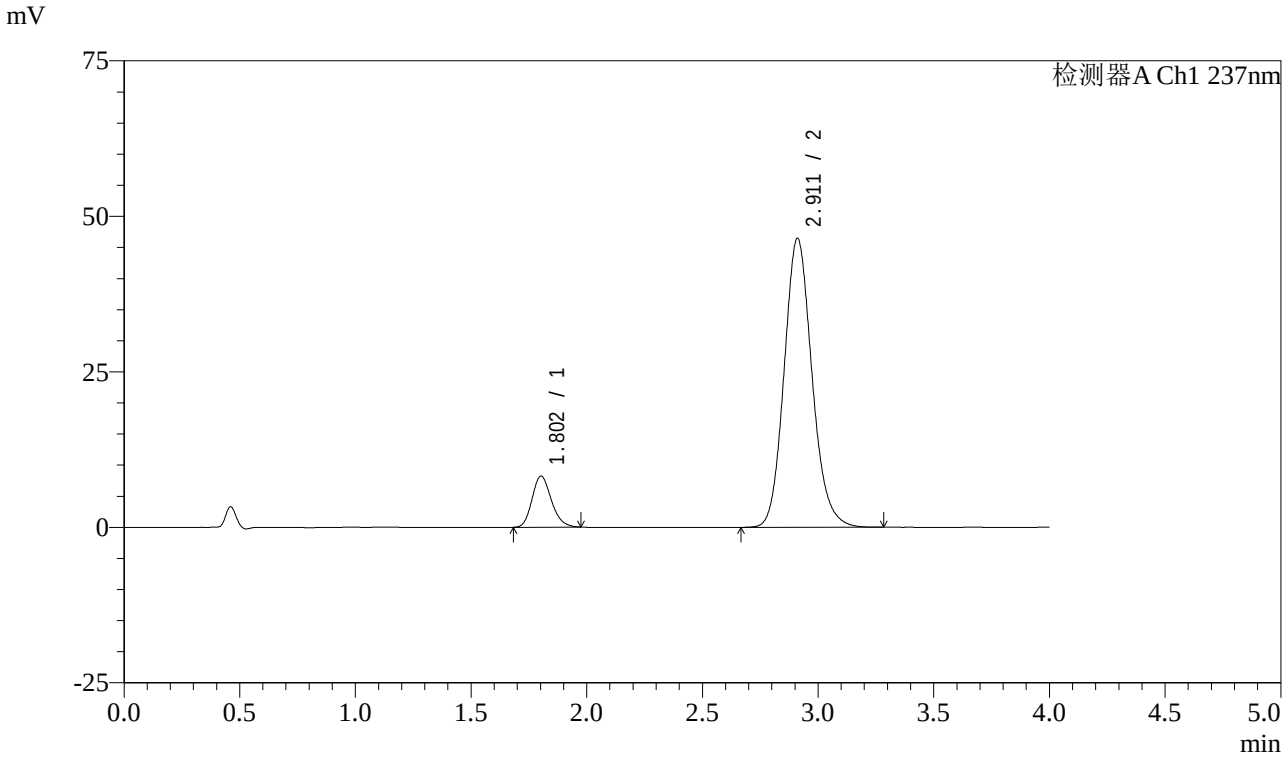

<峰表>

检测器A Ch1 237nm

峰号	保留时间	面积	面积%	高度	理论塔板数(USP)	拖尾因子	分离度(USP)
1	1.802	47723	10.909	8216	2264	1.184	--
2	2.911	389749	89.091	46437	2859	1.138	6.004
总计		437472	100.000	54653			

图20 阿齐沙坦左氨氯地平片溶出度测定HPLC图谱
自制品-pH6.8介质-桨法-75转
对照品溶液-2-2