依折麦布阿托伐他汀钙片项目信息

介质体积(ml)	900	取样体积(ml)	5	补液体积(ml)	5
对照品批号	DJ333-221017	对照品来源	工作对照品	对照品使用方法	直接使用
对照品含量(%)	99.67	对照品水分(%)	0	对照品稀释倍数	5000
标示量(mg)	10	供试品稀释倍数	5	系数	1

对照品溶液

序号	称样量(mg)	A_1	A_2	A_3	A_4	A_5	$A_{平均}$	RSD%
1	9.85	162453	162519	162580	162654	162645	162570	0.06
2	9.91	162019	162800				162410	0.35

单位质量响应值		RSD%	判断
16504.57	16388.50	0.50	数据可信

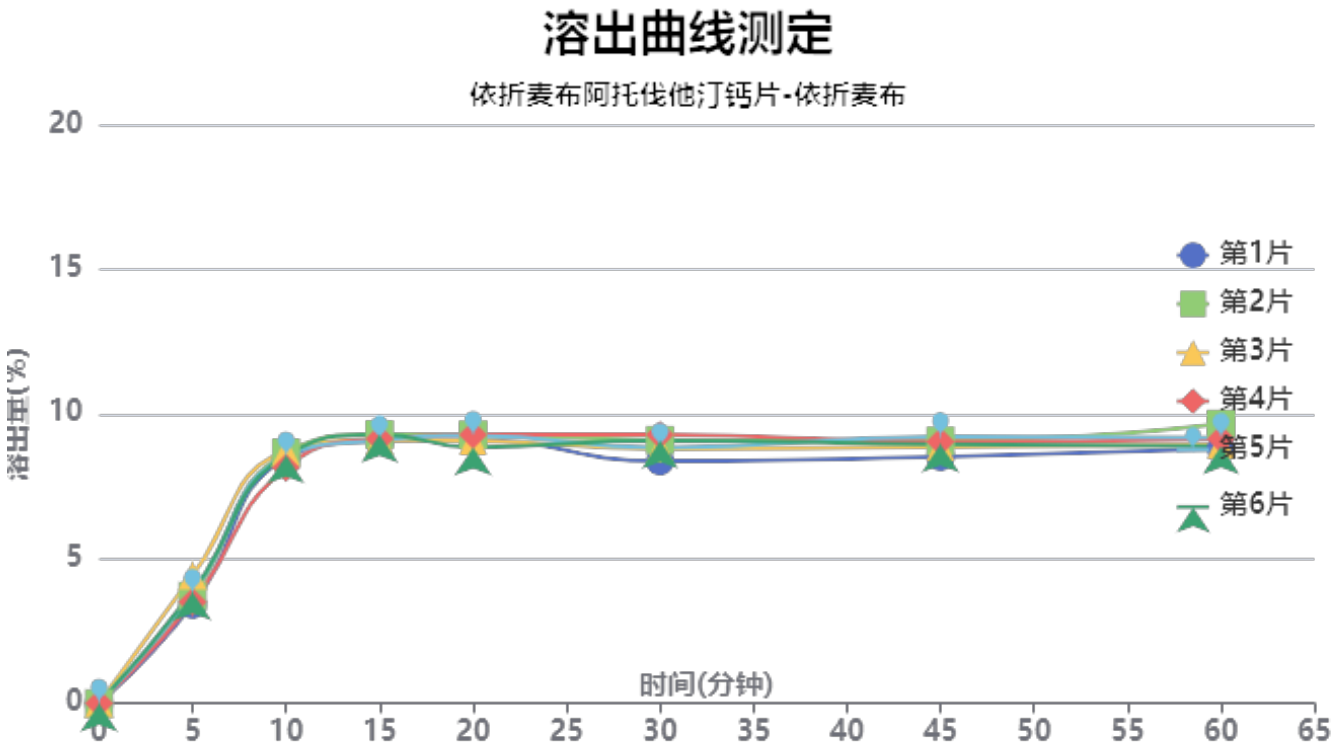

操作者: 谢超君

日　期: 2024-07-15

复核者:

日　期:

未审阅版本

供试品溶液-2022092001批-依折麦布-pH4.5

时间(分钟)	样品	A_1	A_2	$A_{平均}$	溶出量(%)	平均(%)	RSD%	累计溶出量(%)	平均(%)	RSD%
5min	1	6245	-	6245	3.406	3.78	9.40	3.41	3.78	9.43
	2	6811	-	6811	3.715			3.71		
	3	8097	-	8097	4.416			4.42		
	4	6421	-	6421	3.502			3.50		
	5	6967	-	6967	3.800			3.80		
	6	7058	-	7058	3.850			3.85		
10min	1	15468	-	15468	8.437	8.49	2.36	8.46	8.51	2.37
	2	15832	-	15832	8.635			8.66		
	3	15911	-	15911	8.678			8.70		
	4	14887	-	14887	8.120			8.14		
	5	15621	-	15621	8.520			8.54		
	6	15676	-	15676	8.550			8.57		
15min	1	16501	-	16501	9.000	9.09	1.10	9.07	9.16	1.09
	2	16902	-	16902	9.219			9.29		
	3	16537	-	16537	9.020			9.09		
	4	16630	-	16630	9.070			9.14		
	5	16541	-	16541	9.022			9.09		
	6	16889	-	16889	9.212			9.28		
20min	1	16481	-	16481	8.989	9.02	1.89	9.11	9.14	1.84
	2	16799	-	16799	9.163			9.28		
	3	16406	-	16406	8.948			9.07		
	4	16796	-	16796	9.161			9.28		
	5	16742	-	16742	9.132			9.25		
	6	16003	-	16003	8.728			8.85		
30min	1	15042	-	15042	8.204	8.74	3.65	8.37	8.91	3.59
	2	16374	-	16374	8.931			9.10		
	3	15816	-	15816	8.627			8.80		
	4	16701	-	16701	9.109			9.28		
	5	15903	-	15903	8.674			8.84		
	6	16343	-	16343	8.914			9.08		
45min	1	15242	-	15242	8.313	8.72	2.70	8.52	8.94	2.66
	2	16225	-	16225	8.850			9.07		
	3	15842	-	15842	8.641			8.86		
	4	16171	-	16171	8.820			9.04		
	5	16495	-	16495	8.997			9.21		
	6	16001	-	16001	8.727			8.95		
60min	1	15650	-	15650	8.536	8.83	3.50	8.79	9.10	3.43
	2	17215	-	17215	9.390			9.66		
	3	15891	-	15891	8.667			8.94		
	4	16254	-	16254	8.865			9.13		
	5	16334	-	16334	8.909			9.18		
	6	15807	-	15807	8.622			8.89		
极限	1	15630	-	15630	8.525	8.63	1.97	8.83	8.94	1.92
	2	16047	-	16047	8.752			9.07		
	3	15393	-	15393	8.396			8.71		
	4	15723	-	15723	8.576			8.89		
	5	16272	-	16272	8.875			9.19		
	6	15831	-	15831	8.635			8.95		

操作者: 谢超君

复核者:

日　期: 2024-07-15

日　期:

未审阅版本

依折麦布阿托伐他汀钙片项目信息

介质体积(ml)	900	取样体积(ml)	5	补液体积(ml)	5
对照品批号	100590-202005	对照品来源	中检院	对照品使用方法	直接使用
对照品含量(%)	94.9	对照品水分(%)	0	对照品稀释倍数	2500
标示量(mg)	20	供试品稀释倍数	5	系数	0.9671

对照品溶液

序号	称样量(mg)	A_1	A_2	A_3	A_4	A_5	$A_{平均}$	RSD%
1	11.00	307603	307747	307726	307857	307950	307777	0.05
2	11.05	307057	308282				307670	0.29

单位质量响应值		RSD%	判断
27979.73	27843.44	0.35	数据可信

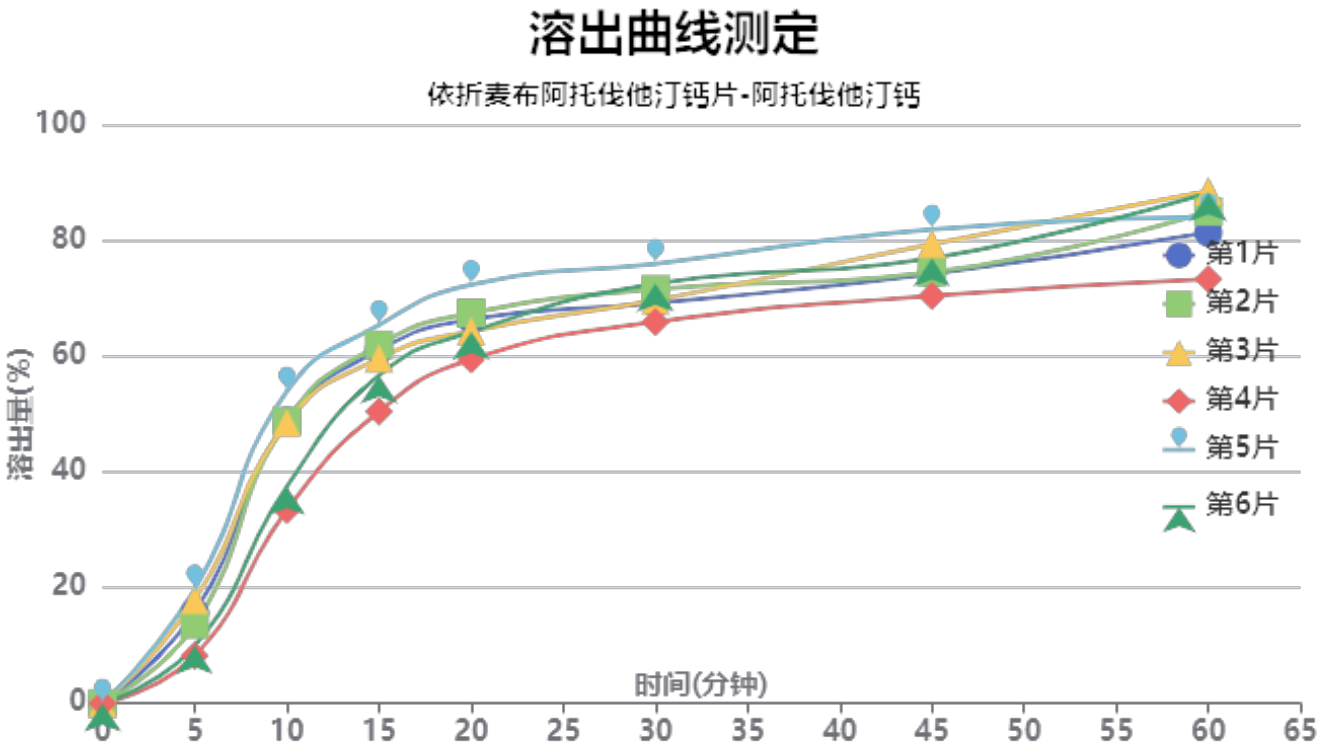

操作者: 谢超君

日　期: 2024-07-15

复核者:

日　期:

未审阅版本

供试品溶液-2022092001批-阿托伐他汀钙-pH4.5

时间(分钟)	样品	A_1	A_2	$A_{平均}$	溶出量(%)	平均(%)	RSD%	累计溶出量(%)	平均(%)	RSD%
5min	1	53352	-	53352	15.789	14.20	31.61	15.79	14.20	31.60
	2	46019	-	46019	13.619			13.62		
	3	60425	-	60425	17.882			17.88		
	4	27843	-	27843	8.240			8.24		
	5	66712	-	66712	19.743			19.74		
	6	33615	-	33615	9.948			9.95		
10min	1	164596	-	164596	48.710	45.05	17.48	48.80	45.13	17.50
	2	164540	-	164540	48.693			48.77		
	3	163349	-	163349	48.341			48.44		
	4	112682	-	112682	33.347			33.39		
	5	181836	-	181836	53.812			53.92		
	6	126362	-	126362	37.395			37.45		
15min	1	205050	-	205050	60.682	58.84	8.66	61.04	59.17	8.72
	2	208147	-	208147	61.598			61.94		
	3	200123	-	200123	59.224			59.59		
	4	169592	-	169592	50.188			50.42		
	5	219558	-	219558	64.975			65.38		
	6	190495	-	190495	56.374			56.64		
20min	1	221882	-	221882	65.663	65.02	6.43	66.36	65.67	6.50
	2	225548	-	225548	66.748			67.44		
	3	214944	-	214944	63.610			64.31		
	4	199079	-	199079	58.915			59.42		
	5	241786	-	241786	71.553			72.32		
	6	214966	-	214966	63.616			64.19		
30min	1	230124	-	230124	68.102	69.77	4.78	69.16	70.79	4.83
	2	238212	-	238212	70.496			71.55		
	3	231885	-	231885	68.623			69.67		
	4	219775	-	219775	65.039			65.88		
	5	252759	-	252759	74.801			75.97		
	6	241840	-	241840	71.569			72.50		
45min	1	245687	-	245687	72.708	74.80	5.34	74.15	76.21	5.38
	2	246833	-	246833	73.047			74.50		
	3	263395	-	263395	77.948			79.38		
	4	233814	-	233814	69.194			70.39		
	5	271363	-	271363	80.306			81.89		
	6	255466	-	255466	75.602			76.93		
60min	1	268605	-	268605	79.490	81.56	6.80	81.33	83.38	6.75
	2	280877	-	280877	83.122			84.98		
	3	292796	-	292796	86.649			88.51		
	4	242385	-	242385	71.731			73.31		
	5	276785	-	276785	81.911			83.94		
	6	292159	-	292159	86.460			88.21		
极限	1	294079	-	294079	87.029	87.39	2.67	89.31	89.66	2.69
	2	287820	-	287820	85.176			87.49		
	3	298338	-	298338	88.289			90.64		
	4	285727	-	285727	84.557			86.54		
	5	298661	-	298661	88.385			90.87		
	6	307152	-	307152	90.897			93.13		

操作者: 谢超君

日　期: 2024-07-15

复核者:

日　期:

未审阅版本

依折麦布阿托伐他汀钙片项目信息

介质体积(ml)	900	取样体积(ml)	5	补液体积(ml)	5
对照品批号	DJ333-221017	对照品来源	工作对照品	对照品使用方法	直接使用
对照品含量(%)	99.67	对照品水分(%)	0	对照品稀释倍数	5000
标示量(mg)	10	供试品稀释倍数	5	系数	1

对照品溶液

序号	称样量(mg)	A_1	A_2	A_3	A_4	A_5	$A_{平均}$	RSD%
1	9.85	162689	163467	163968	164364	164791	163856	0.50
2	9.91	165764	166583				166174	0.35

单位质量响应值		RSD%	判断
16635.13	16768.31	0.57	数据可信

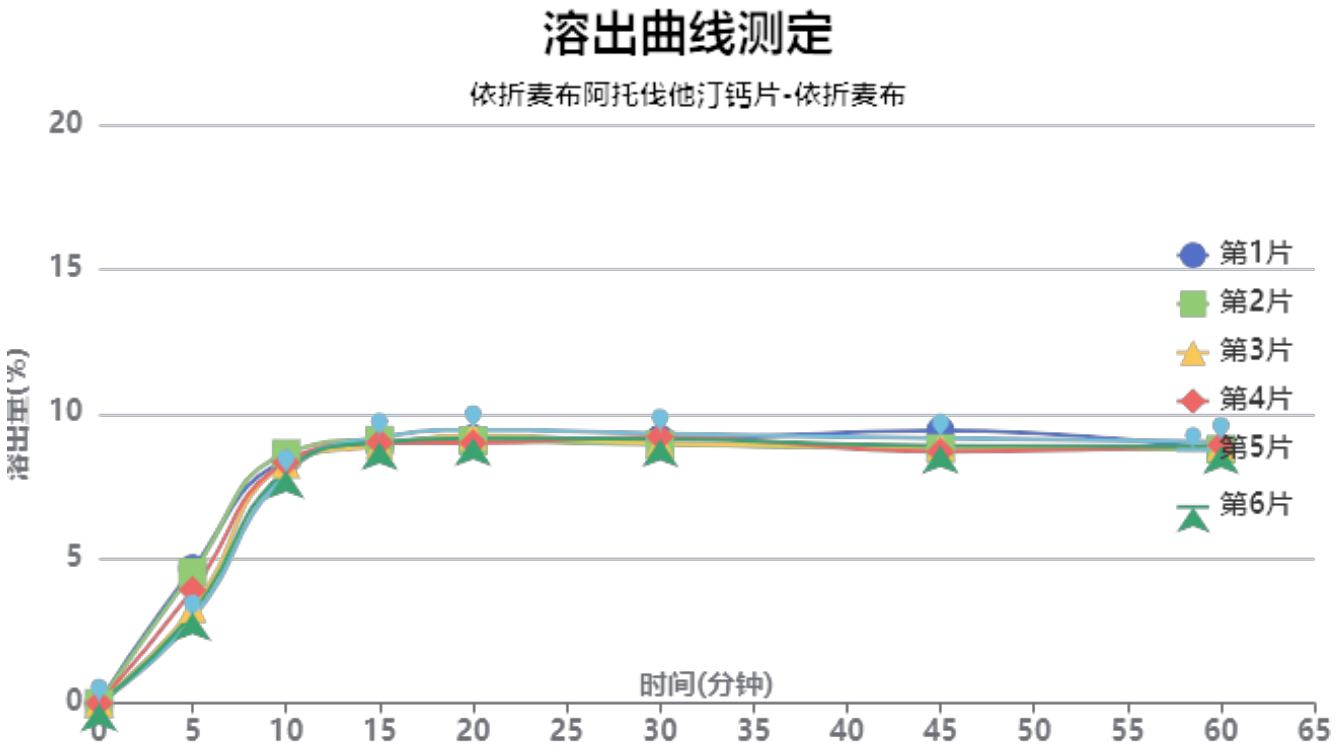

操作者: 谢超君

日　期: 2024-07-15

复核者:

日　期:

未审阅版本

供试品溶液-2022092001批-依折麦布-pH4.5

时间(分钟)	样品	A_1	A_2	$A_{平均}$	溶出量(%)	平均(%)	RSD%	累计溶出量(%)	平均(%)	RSD%
5min	1	8681	-	8681	4.663	3.73	19.99	4.66	3.73	20.03
	2	8427	-	8427	4.526			4.53		
	3	6092	-	6092	3.272			3.27		
	4	7271	-	7271	3.905			3.91		
	5	5419	-	5419	2.911			2.91		
	6	5817	-	5817	3.124			3.12		
10min	1	15587	-	15587	8.372	8.24	3.04	8.40	8.26	3.09
	2	16016	-	16016	8.602			8.63		
	3	15345	-	15345	8.242			8.26		
	4	15449	-	15449	8.298			8.32		
	5	14717	-	14717	7.904			7.92		
	6	14934	-	14934	8.021			8.04		
15min	1	16572	-	16572	8.901	8.97	1.09	8.97	9.03	1.10
	2	16802	-	16802	9.024			9.10		
	3	16472	-	16472	8.847			8.91		
	4	16650	-	16650	8.943			9.01		
	5	16990	-	16990	9.125			9.19		
	6	16687	-	16687	8.963			9.02		
20min	1	16823	-	16823	9.036	9.07	1.79	9.16	9.18	1.71
	2	16675	-	16675	8.956			9.08		
	3	17033	-	17033	9.148			9.26		
	4	16533	-	16533	8.880			9.00		
	5	17396	-	17396	9.343			9.45		
	6	16854	-	16854	9.052			9.16		
30min	1	16710	-	16710	8.975	8.96	1.62	9.15	9.12	1.57
	2	16349	-	16349	8.781			8.95		
	3	16407	-	16407	8.812			8.98		
	4	16840	-	16840	9.045			9.21		
	5	17070	-	17070	9.168			9.33		
	6	16705	-	16705	8.972			9.13		
45min	1	17145	-	17145	9.209	8.76	3.05	9.43	8.98	3.00
	2	15985	-	15985	8.585			8.81		
	3	16122	-	16122	8.659			8.87		
	4	15799	-	15799	8.486			8.70		
	5	16655	-	16655	8.945			9.16		
	6	16180	-	16180	8.690			8.90		
60min	1	15787	-	15787	8.479	8.61	1.26	8.75	8.88	1.21
	2	15855	-	15855	8.516			8.78		
	3	16038	-	16038	8.614			8.87		
	4	16108	-	16108	8.652			8.92		
	5	16359	-	16359	8.786			9.05		
	6	16047	-	16047	8.619			8.88		
极限	1	16007	-	16007	8.597	8.60	0.50	8.92	8.91	0.45
	2	15870	-	15870	8.524			8.84		
	3	16023	-	16023	8.606			8.91		
	4	16108	-	16108	8.652			8.96		
	5	16025	-	16025	8.607			8.92		
	6	16050	-	16050	8.620			8.93		

操作者: 谢超君

复核者:

日　期: 2024-07-15

日　期:

未审阅版本

依折麦布阿托伐他汀钙片项目信息

介质体积(ml)	900	取样体积(ml)	5	补液体积(ml)	5
对照品批号	100590-202005	对照品来源	中检院	对照品使用方法	直接使用
对照品含量(%)	94.9	对照品水分(%)	0	对照品稀释倍数	2500
标示量(mg)	20	供试品稀释倍数	5	系数	0.9671

对照品溶液

序号	称样量(mg)	A_1	A_2	A_3	A_4	A_5	$A_{平均}$	RSD%
1	11.00	308344	309662	310412	311250	311868	310307	0.45
2	11.05	313820	314702				314261	0.20

单位质量响应值		RSD%	判断
28209.73	28439.91	0.58	数据可信

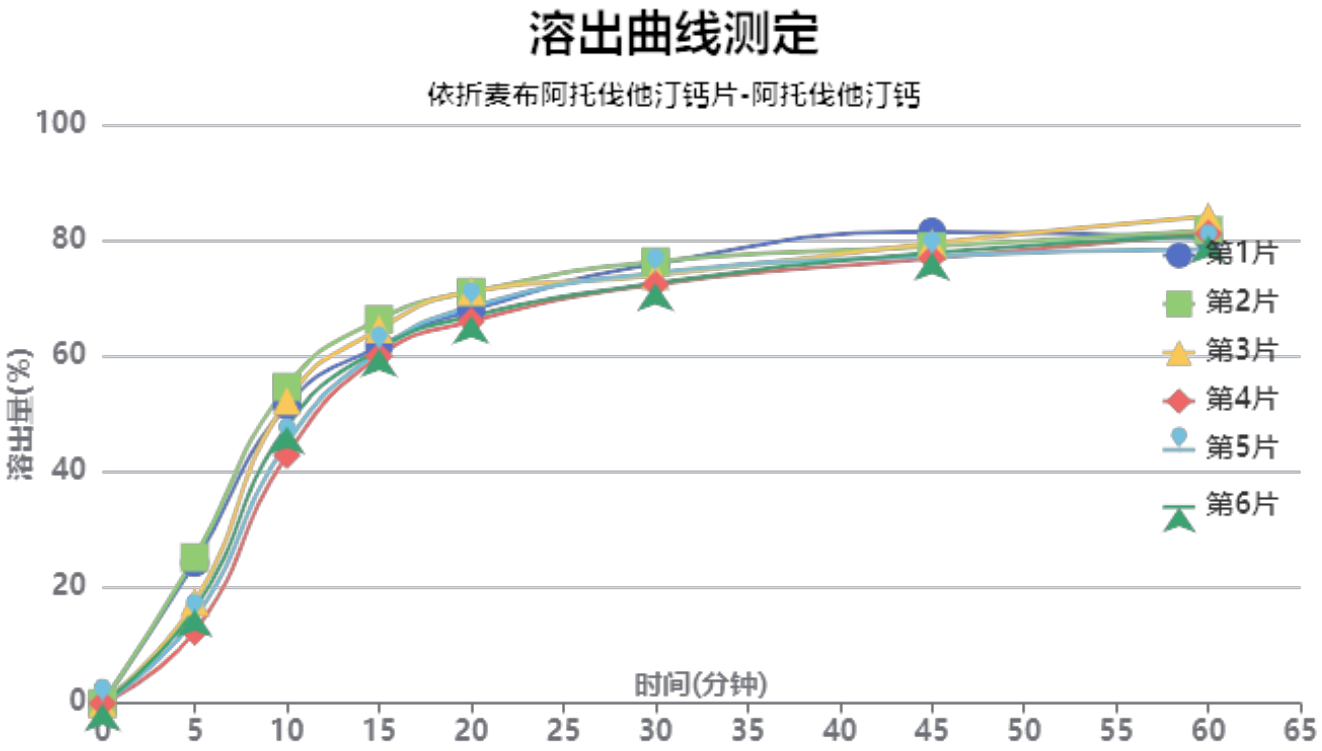

操作者: 谢超君

日　期: 2024-07-15

复核者:

日　期:

未审阅版本

供试品溶液-2022092001批-阿托伐他汀钙-pH4.5

时间(分钟)	样品	A_1	A_2	$A_{平均}$	溶出量(%)	平均(%)	RSD%	累计溶出量(%)	平均(%)	RSD%
5min	1	83247	-	83247	24.277	18.40	28.31	24.28	18.40	28.31
	2	86437	-	86437	25.207			25.21		
	3	60183	-	60183	17.551			17.55		
	4	42540	-	42540	12.406			12.41		
	5	50485	-	50485	14.723			14.72		
	6	55728	-	55728	16.252			16.25		
10min	1	176058	-	176058	51.342	48.92	9.27	51.48	49.02	9.30
	2	186995	-	186995	54.532			54.67		
	3	178922	-	178922	52.178			52.28		
	4	146848	-	146848	42.824			42.89		
	5	154000	-	154000	44.910			44.99		
	6	163652	-	163652	47.725			47.81		
15min	1	210122	-	210122	61.276	62.08	3.92	61.70	62.46	3.97
	2	225922	-	225922	65.884			66.33		
	3	220411	-	220411	64.277			64.66		
	4	204679	-	204679	59.689			60.00		
	5	207558	-	207558	60.528			60.86		
	6	208641	-	208641	60.844			61.20		
20min	1	230191	-	230191	67.129	67.88	3.10	67.89	68.60	3.13
	2	241016	-	241016	70.286			71.09		
	3	241555	-	241555	70.443			71.19		
	4	224202	-	224202	65.382			66.02		
	5	232701	-	232701	67.861			68.53		
	6	226960	-	226960	66.187			66.88		
30min	1	256557	-	256557	74.818	73.15	2.18	75.95	74.25	2.23
	2	257663	-	257663	75.140			76.34		
	3	249490	-	249490	72.757			73.89		
	4	244774	-	244774	71.381			72.38		
	5	251356	-	251356	73.301			74.35		
	6	245246	-	245246	71.519			72.58		
45min	1	274092	-	274092	79.931	77.16	2.14	81.48	78.66	2.18
	2	265194	-	265194	77.336			78.95		
	3	267384	-	267384	77.975			79.52		
	4	258845	-	258845	75.485			76.88		
	5	259928	-	259928	75.801			77.25		
	6	261993	-	261993	76.403			77.86		
60min	1	268877	-	268877	78.410	79.19	2.28	80.40	81.12	2.26
	2	273132	-	273132	79.651			81.70		
	3	281692	-	281692	82.148			84.12		
	4	272034	-	272034	79.331			81.15		
	5	262752	-	262752	76.624			78.50		
	6	270799	-	270799	78.971			80.85		
极限	1	294472	-	294472	85.874	87.22	1.00	88.30	89.60	0.95
	2	297810	-	297810	86.848			89.34		
	3	302434	-	302434	88.196			90.63		
	4	297718	-	297718	86.821			89.08		
	5	301404	-	301404	87.896			90.19		
	6	300773	-	300773	87.712			90.03		

操作者: 谢超君

日　期: 2024-07-15

复核者:

日　期:

未审阅版本

依折麦布阿托伐他汀钙片项目信息

介质体积(ml)	900	取样体积(ml)	5	补液体积(ml)	5
对照品批号	DJ333-221017	对照品来源	工作对照品	对照品使用方法	直接使用
对照品含量(%)	99.67	对照品水分(%)	0	对照品稀释倍数	5000
标示量(mg)	10	供试品稀释倍数	5	系数	1

对照品溶液

序号	称样量(mg)	A_1	A_2	A_3	A_4	A_5	$A_{平均}$	RSD%
1	9.85	163709	163614	163368	163339	163245	163455	0.13
2	9.91	165432	166121				165776	0.30

单位质量响应值		RSD%	判断
16594.42	16728.15	0.57	数据可信

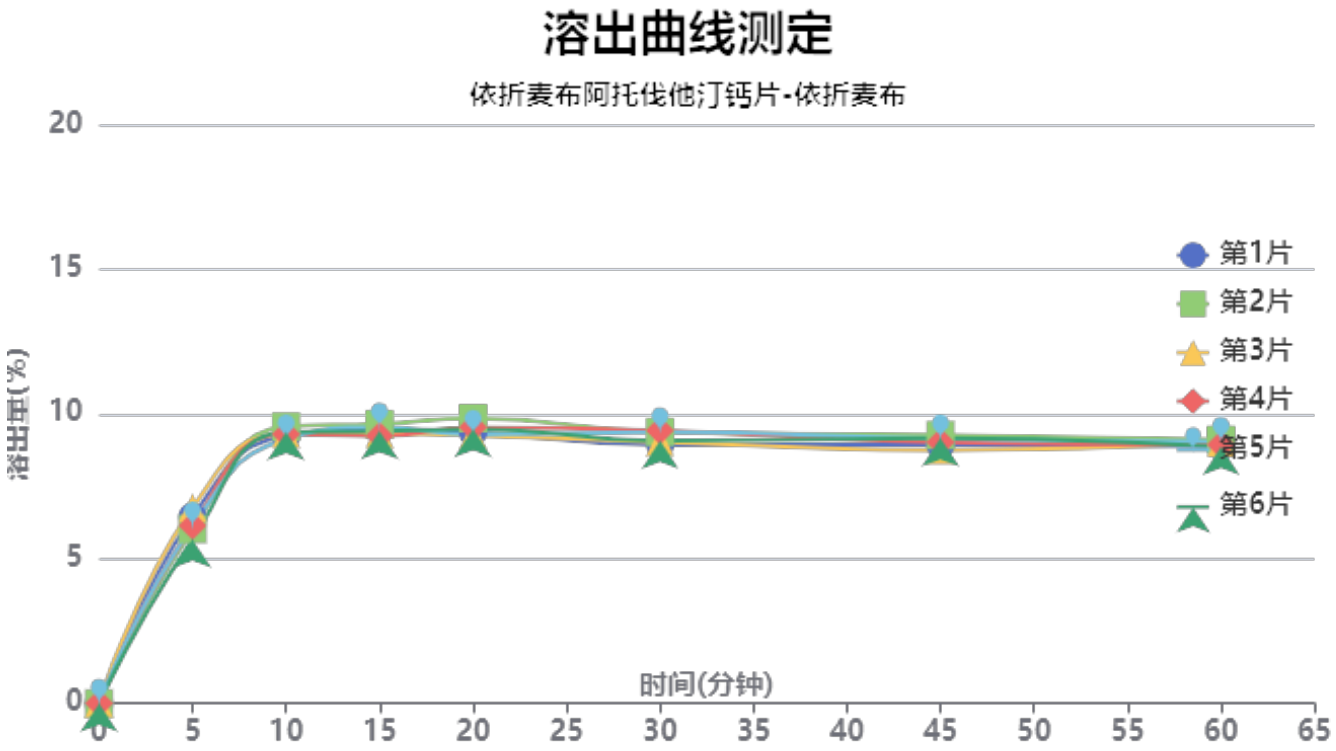

操作者: 谢超君

日　期: 2024-07-15

复核者:

日　期:

未审阅版本

供试品溶液-2022092201批-依折麦布-pH4.5

时间(分钟)	样品	A_1	A_2	$A_{平均}$	溶出量(%)	平均(%)	RSD%	累计溶出量(%)	平均(%)	RSD%
5min	1	11971	-	11971	6.445	6.19	5.97	6.45	6.19	6.00
	2	11188	-	11188	6.024			6.02		
	3	12534	-	12534	6.748			6.75		
	4	11401	-	11401	6.138			6.14		
	5	11358	-	11358	6.115			6.12		
	6	10531	-	10531	5.670			5.67		
10min	1	17098	-	17098	9.206	9.29	1.56	9.24	9.32	1.55
	2	17696	-	17696	9.528			9.56		
	3	17229	-	17229	9.276			9.31		
	4	17215	-	17215	9.269			9.30		
	5	16894	-	16894	9.096			9.13		
	6	17352	-	17352	9.342			9.37		
15min	1	17416	-	17416	9.377	9.35	1.61	9.46	9.44	1.59
	2	17757	-	17757	9.560			9.65		
	3	17133	-	17133	9.224			9.31		
	4	17000	-	17000	9.153			9.24		
	5	17570	-	17570	9.460			9.54		
	6	17331	-	17331	9.331			9.41		
20min	1	17143	-	17143	9.230	9.33	2.34	9.37	9.46	2.30
	2	18045	-	18045	9.715			9.85		
	3	16942	-	16942	9.122			9.26		
	4	17463	-	17463	9.402			9.54		
	5	17001	-	17001	9.153			9.29		
	6	17351	-	17351	9.342			9.48		
30min	1	16251	-	16251	8.750	9.02	2.37	8.94	9.21	2.33
	2	17064	-	17064	9.187			9.38		
	3	16419	-	16419	8.840			9.03		
	4	17159	-	17159	9.238			9.43		
	5	17072	-	17072	9.192			9.38		
	6	16513	-	16513	8.891			9.08		
45min	1	16137	-	16137	8.688	8.80	2.13	8.93	9.04	2.07
	2	16765	-	16765	9.026			9.27		
	3	15804	-	15804	8.509			8.75		
	4	16304	-	16304	8.778			9.02		
	5	16532	-	16532	8.901			9.14		
	6	16579	-	16579	8.926			9.16		
60min	1	15971	-	15971	8.599	8.69	1.08	8.89	8.98	1.08
	2	16368	-	16368	8.813			9.11		
	3	16203	-	16203	8.724			9.01		
	4	16076	-	16076	8.655			8.94		
	5	16278	-	16278	8.764			9.05		
	6	15931	-	15931	8.577			8.86		
极限	1	15674	-	15674	8.439	8.57	2.00	8.77	8.91	1.97
	2	16381	-	16381	8.820			9.16		
	3	15653	-	15653	8.428			8.76		
	4	15941	-	15941	8.583			8.92		
	5	16226	-	16226	8.736			9.07		
	6	15659	-	15659	8.431			8.76		

操作者: 谢超君

复核者:

日　期: 2024-07-15

日　期:

未审阅版本

依折麦布阿托伐他汀钙片项目信息

介质体积(ml)	900	取样体积(ml)	5	补液体积(ml)	5
对照品批号	100590-202005	对照品来源	中检院	对照品使用方法	直接使用
对照品含量(%)	94.9	对照品水分(%)	0	对照品稀释倍数	2500
标示量(mg)	20	供试品稀释倍数	5	系数	0.9671

对照品溶液

序号	称样量(mg)	A_1	A_2	A_3	A_4	A_5	$A_{平均}$	RSD%
1	11.00	309072	308938	308457	308241	308097	308561	0.14
2	11.05	312315	313193				312754	0.20

单位质量响应值		RSD%	判断
28051.00	28303.53	0.64	数据可信

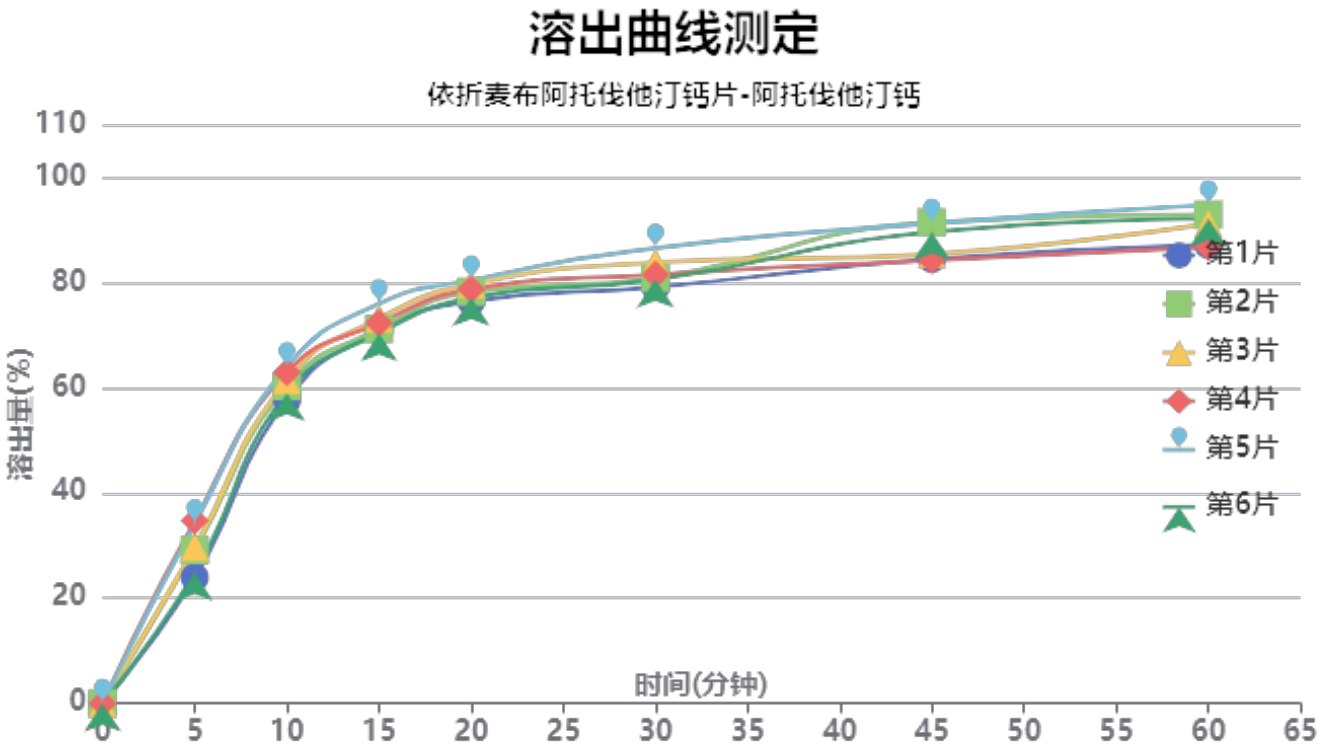

操作者: 谢超君

日　期: 2024-07-15

复核者:

日　期:

未审阅版本

供试品溶液-2022092201批-阿托伐他汀钙-pH4.5

时间(分钟)	样品	A_1	A_2	$A_{平均}$	溶出量(%)	平均(%)	RSD%	累计溶出量(%)	平均(%)	RSD%
5min	1	81680	-	81680	23.944	29.41	15.34	23.94	29.41	15.34
	2	99319	-	99319	29.115			29.12		
	3	101381	-	101381	29.720			29.72		
	4	118437	-	118437	34.720			34.72		
	5	116466	-	116466	34.142			34.14		
	6	84679	-	84679	24.824			24.82		
10min	1	196234	-	196234	57.526	60.71	3.87	57.66	60.87	3.90
	2	205082	-	205082	60.120			60.28		
	3	208927	-	208927	61.247			61.41		
	4	213937	-	213937	62.716			62.91		
	5	217535	-	217535	63.770			63.96		
	6	200800	-	200800	58.865			59.00		
15min	1	240203	-	240203	70.416	71.80	2.84	70.87	72.30	2.86
	2	241163	-	241163	70.697			71.19		
	3	247804	-	247804	72.644			73.15		
	4	244766	-	244766	71.753			72.29		
	5	257302	-	257302	75.428			75.97		
	6	238373	-	238373	69.879			70.34		
20min	1	257839	-	257839	75.586	77.53	1.92	76.43	78.43	1.95
	2	263823	-	263823	77.340			78.23		
	3	268763	-	268763	78.788			79.70		
	4	265271	-	265271	77.764			78.70		
	5	271144	-	271144	79.486			80.45		
	6	259958	-	259958	76.207			77.06		
30min	1	265560	-	265560	77.849	80.71	3.25	79.11	82.04	3.25
	2	271284	-	271284	79.527			80.85		
	3	281162	-	281162	82.423			83.77		
	4	273312	-	273312	80.121			81.49		
	5	290272	-	290272	85.093			86.50		
	6	270270	-	270270	79.230			80.51		
45min	1	282475	-	282475	82.808	85.95	3.93	84.50	87.73	3.87
	2	305766	-	305766	89.635			91.40		
	3	285122	-	285122	83.584			85.39		
	4	281173	-	281173	82.426			84.24		
	5	304944	-	304944	89.394			91.27		
	6	299725	-	299725	87.864			89.58		
60min	1	289980	-	289980	85.008	88.54	3.58	87.16	90.79	3.54
	2	309149	-	309149	90.627			92.89		
	3	303157	-	303157	88.870			91.14		
	4	288095	-	288095	84.455			86.73		
	5	315077	-	315077	92.365			94.74		
	6	306617	-	306617	89.885			92.09		
极限	1	304199	-	304199	89.176	92.00	2.40	91.80	94.75	2.40
	2	322258	-	322258	94.470			97.23		
	3	312454	-	312454	91.596			94.36		
	4	307393	-	307393	90.112			92.86		
	5	322505	-	322505	94.542			97.43		
	6	314267	-	314267	92.127			94.83		

操作者: 谢超君

日　期: 2024-07-15

复核者:

日　期:

未审阅版本

依折麦布阿托伐他汀钙片项目信息

介质体积(ml)	900	取样体积(ml)	5	补液体积(ml)	5
对照品批号	DJ333-221017	对照品来源	工作对照品	对照品使用方法	直接使用
对照品含量(%)	99.67	对照品水分(%)	0	对照品稀释倍数	5000
标示量(mg)	10	供试品稀释倍数	5	系数	1

对照品溶液

序号	称样量(mg)	A_1	A_2	A_3	A_4	A_5	$A_{平均}$	RSD%
1	9.85	166269	166034	165987	165828	165946	166013	0.10
2	9.91	163143	164446				163794	0.57

单位质量响应值		RSD%	判断
16854.11	16528.15	1.39	数据可信

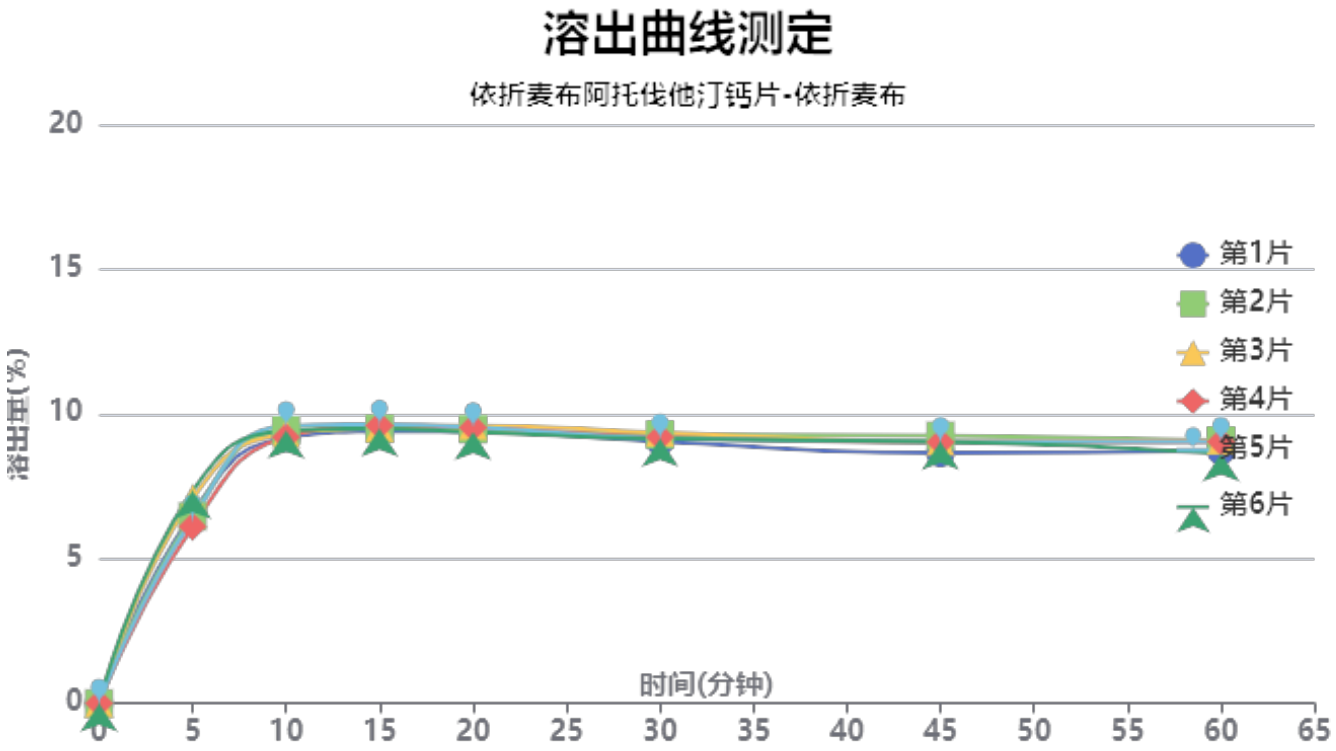

操作者: 谢超君

日　期: 2024-07-15

复核者:

日　期:

未审阅版本

供试品溶液-2022092201批-依折麦布-pH4.5

时间(分钟)	样品	A_1	A_2	$A_{平均}$	溶出量(%)	平均(%)	RSD%	累计溶出量(%)	平均(%)	RSD%
5min	1	12220	-	12220	6.568	6.66	6.97	6.57	6.66	6.97
	2	12020	-	12020	6.461			6.46		
	3	13171	-	13171	7.079			7.08		
	4	11377	-	11377	6.115			6.11		
	5	11853	-	11853	6.371			6.37		
	6	13665	-	13665	7.345			7.34		
10min	1	17021	-	17021	9.148	9.32	1.64	9.18	9.36	1.67
	2	17473	-	17473	9.391			9.43		
	3	17274	-	17274	9.284			9.32		
	4	17063	-	17063	9.171			9.20		
	5	17775	-	17775	9.554			9.59		
	6	17456	-	17456	9.382			9.42		
15min	1	17304	-	17304	9.301	9.43	0.96	9.39	9.52	0.93
	2	17487	-	17487	9.399			9.49		
	3	17541	-	17541	9.428			9.52		
	4	17702	-	17702	9.514			9.60		
	5	17774	-	17774	9.553			9.64		
	6	17501	-	17501	9.406			9.50		
20min	1	17231	-	17231	9.261	9.35	0.97	9.40	9.49	0.95
	2	17356	-	17356	9.329			9.47		
	3	17599	-	17599	9.459			9.60		
	4	17479	-	17479	9.395			9.53		
	5	17511	-	17511	9.412			9.55		
	6	17169	-	17169	9.228			9.37		
30min	1	16492	-	16492	8.864	9.01	1.21	9.05	9.20	1.21
	2	16926	-	16926	9.097			9.29		
	3	17048	-	17048	9.163			9.36		
	4	16757	-	16757	9.007			9.20		
	5	16683	-	16683	8.967			9.16		
	6	16631	-	16631	8.939			9.14		
45min	1	15653	-	15653	8.413	8.77	2.20	8.65	9.01	2.18
	2	16753	-	16753	9.004			9.25		
	3	16383	-	16383	8.806			9.05		
	4	16338	-	16338	8.781			9.02		
	5	16367	-	16367	8.797			9.04		
	6	16382	-	16382	8.805			9.05		
60min	1	15705	-	15705	8.441	8.65	2.31	8.73	8.94	2.23
	2	16356	-	16356	8.791			9.08		
	3	16369	-	16369	8.798			9.09		
	4	16286	-	16286	8.753			9.04		
	5	16294	-	16294	8.758			9.05		
	6	15531	-	15531	8.348			8.64		
极限	1	15606	-	15606	8.388	8.56	2.42	8.72	8.90	2.35
	2	16429	-	16429	8.830			9.17		
	3	15921	-	15921	8.557			8.90		
	4	15902	-	15902	8.547			8.88		
	5	16293	-	16293	8.757			9.10		
	6	15428	-	15428	8.292			8.63		

操作者: 谢超君

复核者:

日　期: 2024-07-15

日　期:

未审阅版本

依折麦布阿托伐他汀钙片项目信息

介质体积(ml)	900	取样体积(ml)	5	补液体积(ml)	5
对照品批号	100590-202005	对照品来源	中检院	对照品使用方法	直接使用
对照品含量(%)	94.9	对照品水分(%)	0	对照品稀释倍数	2500
标示量(mg)	20	供试品稀释倍数	5	系数	0.9671

对照品溶液

序号	称样量(mg)	A_1	A_2	A_3	A_4	A_5	$A_{平均}$	RSD%
1	11.00	313933	313385	313288	312896	313001	313301	0.13
2	11.05	308322	310901				309612	0.59

单位质量响应值		RSD%	判断
28481.91	28019.19	1.16	数据可信

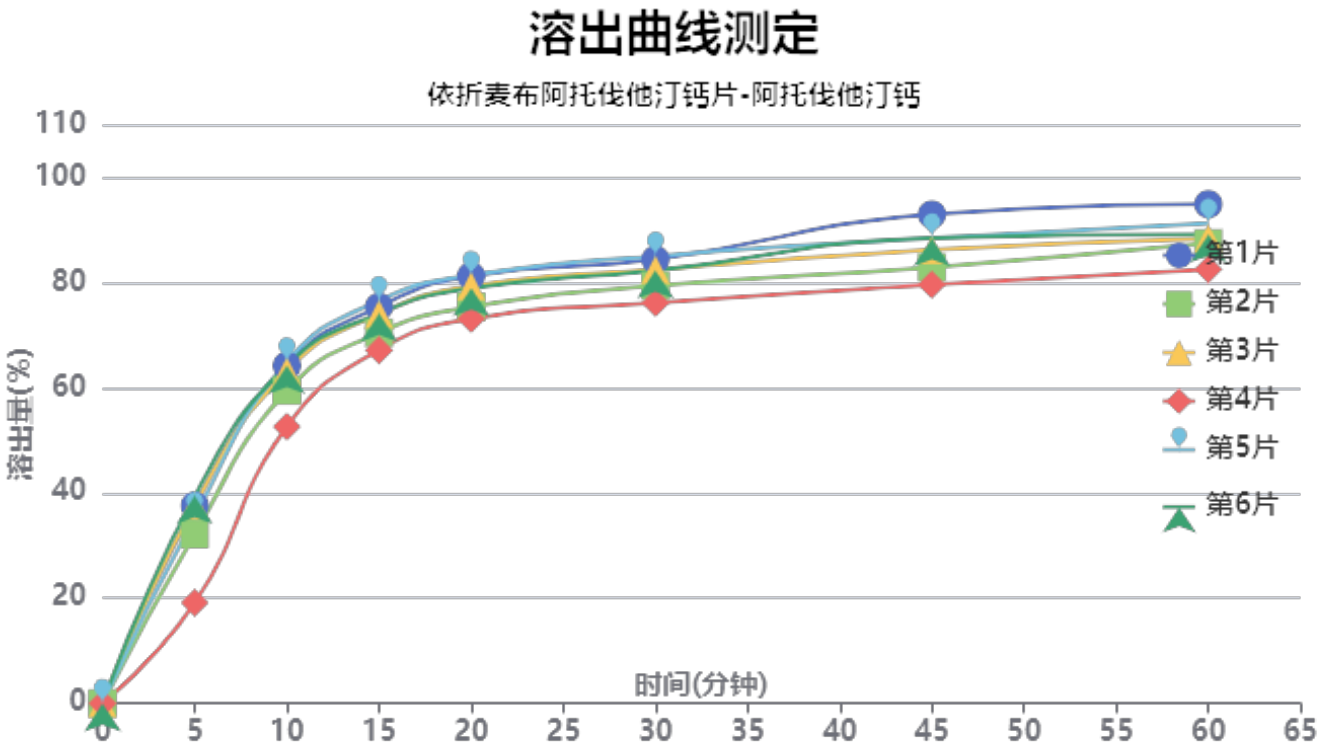

操作者: 谢超君

日　期: 2024-07-15

复核者:

日　期:

未审阅版本

供试品溶液-2022092201批-阿托伐他汀钙-pH4.5

时间(分钟)	样品	A_1	A_2	$A_{平均}$	溶出量(%)	平均(%)	RSD%	累计溶出量(%)	平均(%)	RSD%
5min	1	128530	-	128530	37.583	33.56	22.32	37.58	33.56	22.32
	2	110086	-	110086	32.190			32.19		
	3	128631	-	128631	37.612			37.61		
	4	65395	-	65395	19.122			19.12		
	5	121389	-	121389	35.495			35.49		
	6	134686	-	134686	39.383			39.38		
10min	1	218775	-	218775	63.971	61.22	7.67	64.18	61.40	7.72
	2	202674	-	202674	59.263			59.44		
	3	215258	-	215258	62.942			63.15		
	4	179494	-	179494	52.485			52.59		
	5	221235	-	221235	64.690			64.89		
	6	218716	-	218716	63.953			64.17		
15min	1	255866	-	255866	74.816	72.40	4.76	75.38	72.92	4.81
	2	239135	-	239135	69.924			70.43		
	3	251176	-	251176	73.445			74.00		
	4	228202	-	228202	66.727			67.12		
	5	259813	-	259813	75.970			76.53		
	6	251434	-	251434	73.520			74.09		
20min	1	274511	-	274511	80.268	77.27	4.22	81.25	78.20	4.27
	2	254552	-	254552	74.432			75.33		
	3	267890	-	267890	78.332			79.30		
	4	247247	-	247247	72.296			73.06		
	5	274923	-	274923	80.388			81.37		
	6	266439	-	266439	77.908			78.89		
30min	1	283625	-	283625	82.933	80.23	4.02	84.36	81.59	4.08
	2	267039	-	267039	78.083			79.39		
	3	277083	-	277083	81.020			82.42		
	4	256300	-	256300	74.943			76.11		
	5	285739	-	285739	83.551			84.98		
	6	276491	-	276491	80.847			82.26		
45min	1	311333	-	311333	91.035	84.60	5.42	92.92	86.40	5.43
	2	277484	-	277484	81.137			82.88		
	3	288380	-	288380	84.323			86.18		
	4	266676	-	266676	77.977			79.56		
	5	296073	-	296073	86.573			88.46		
	6	296001	-	296001	86.552			88.42		
60min	1	316321	-	316321	92.493	86.66	4.60	94.89	88.93	4.63
	2	291575	-	291575	85.258			87.45		
	3	294329	-	294329	86.063			88.38		
	4	275281	-	275281	80.493			82.51		
	5	303825	-	303825	88.839			91.21		
	6	296869	-	296869	86.805			89.15		
极限	1	322835	-	322835	94.398	91.21	2.55	97.30	93.96	2.62
	2	307366	-	307366	89.875			92.54		
	3	314137	-	314137	91.855			94.65		
	4	302310	-	302310	88.396			90.86		
	5	318714	-	318714	93.193			96.06		
	6	306275	-	306275	89.556			92.38		

操作者: 谢超君

日　期: 2024-07-15

复核者:

日　期:

未审阅版本

SHIMADZU LabSolutions

J333

<样品信息>

色谱柱:XB-C18(4.6*50mm,5μm）
流速: 1.5ml/min
柱 温:30℃
波长: 232nm
数据文件名: RC$J333 - 0-155/26-1652-2 - zzp-2022092001p-10mg20mg-1-rcqx-pH4.5jz-lf100z-rj.lcd
方法文件名: RC$J333 - RCFF-rcqx-FX275.lcm
批处理文件名: RC$J333 - 20240711-rcqx-FX275.lcb
样品瓶号: 1-9
进样体积: 50μl
版本号: 6.115
进样时间: 2024/07/11 11:34:17
实验者: xiechaojun
处理时间（V2）: 2024/07/12 10:40:39
处理者: xiechaojun
仪器型号: SHIMADZU LC-2050C(FX275)

<色谱图>

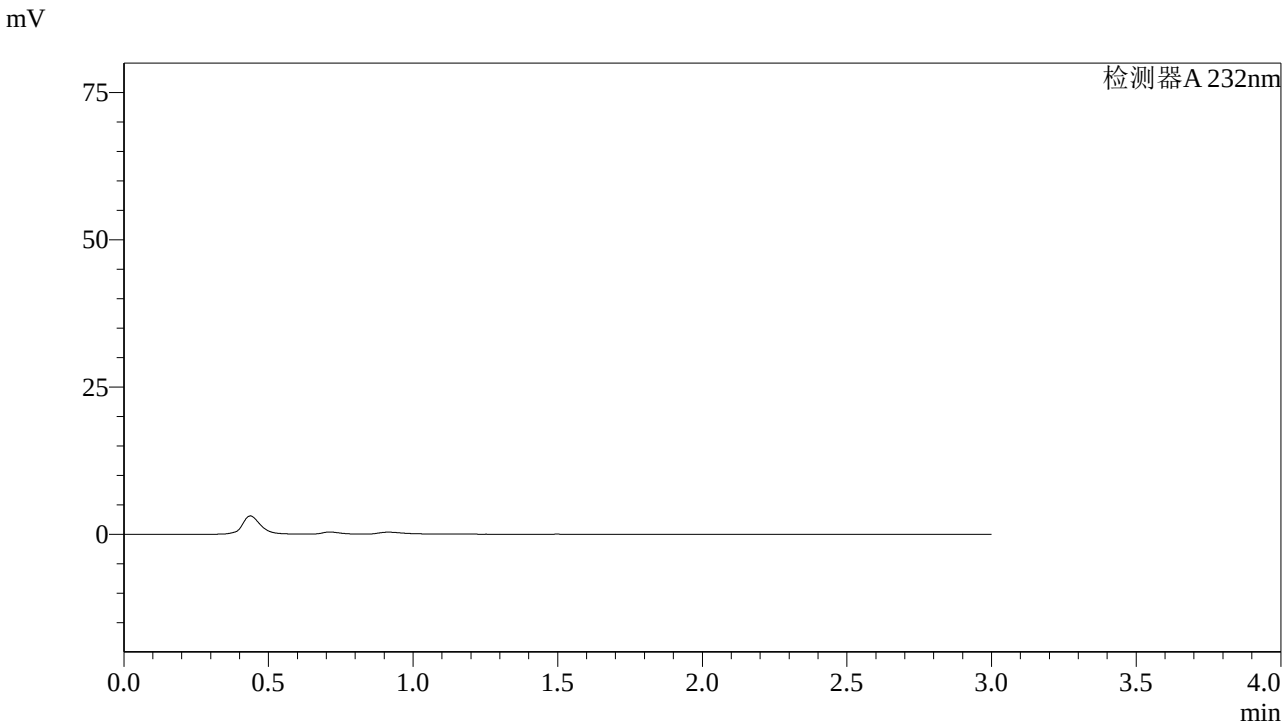

<峰表>

检测器A 232nm

峰号	保留时间	面积	面积%	高度	理论塔板数(USP)	拖尾因子	分离度(USP)
总计							

图1 依折麦布阿托伐他汀钙片溶出曲线测定HPLC图谱
自制品-2022092001批(10mg/20mg规格)-pH4.5介质-篮法-100转
溶剂

SHIMADZU LabSolutions

J333

<样品信息>

色谱柱:XB-C18(4.6*50mm,5μm）
流速: 1.5ml/min
柱 温:30℃
波长: 232nm
数据文件名: RC$J333 - 0-155/26-1653-2 - zzp-2022092001p-10mg20mg-1-rcqx-pH4.5jz-lf100z-dz1-1.lcd
方法文件名: RC$J333 - RCFF-rcqx-FX275.lcm
批处理文件名: RC$J333 - 20240711-rcqx-FX275.lcb
样品瓶号: 1-18
进样体积: 50μl
版本号: 6.115
进样时间: 2024/07/11 11:37:43
实验者: xiechaojun
处理时间（V2）: 2024/07/12 10:40:43
处理者: xiechaojun
仪器型号: SHIMADZU LC-2050C(FX275)

<色谱图>

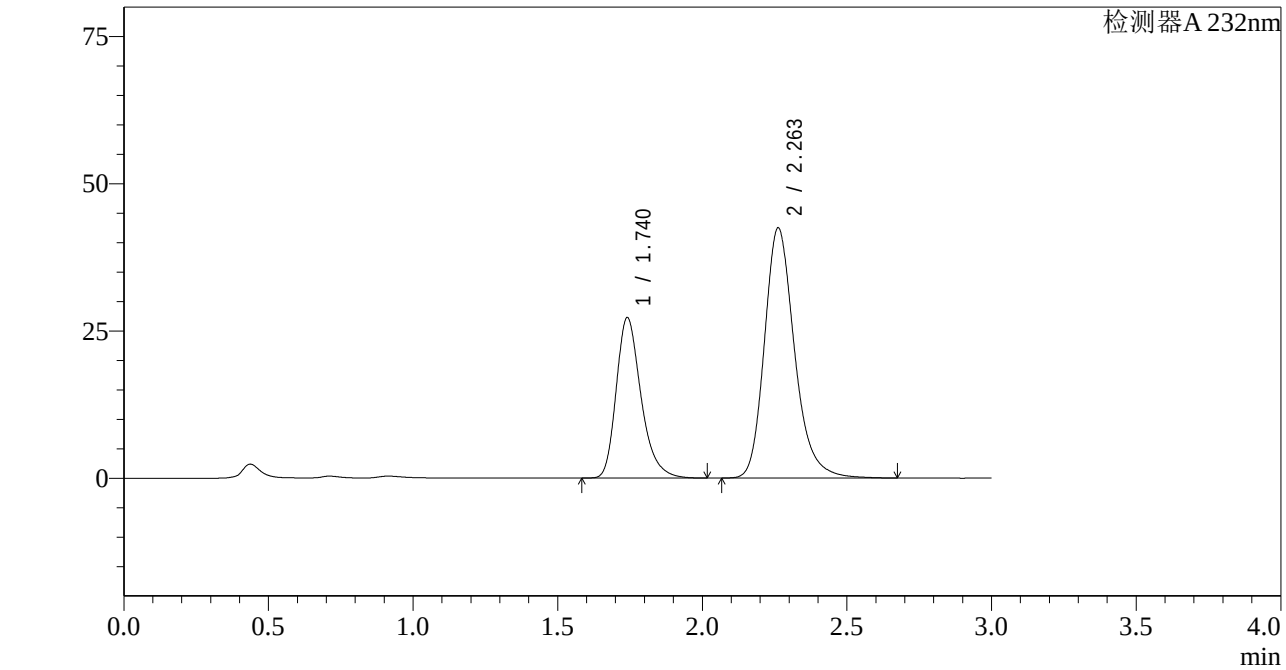

<峰表>

检测器A 232nm

峰号	保留时间	面积	面积%	高度	理论塔板数(USP)	拖尾因子	分离度(USP)
1	1.740	162453	34.560	27218	2061	1.290	--
2	2.263	307603	65.440	42495	2388	1.229	3.084
总计		470056	100.000	69713			

图2 依折麦布阿托伐他汀钙片溶出曲线测定HPLC图谱
自制品-2022092001批(10mg/20mg规格)-pH4.5介质-篮法-100转
对照品溶液-1-1

SHIMADZU LabSolutions

J333

<样品信息>

色谱柱:XB-C18(4.6*50mm,5μm）
流速: 1.5ml/min
柱 温:30℃
波长: 232nm
数据文件名: RC$J333 - 0-155/26-1654-2 - zzp-2022092001p-10mg20mg-1-rcqx-pH4.5jz-lf100z-dz1-2.lcd
方法文件名: RC$J333 - RCFF-rcqx-FX275.lcm
批处理文件名: RC$J333 - 20240711-rcqx-FX275.lcb
样品瓶号: 1-18
进样体积: 50μl
版本号: 6.115
进样时间: 2024/07/11 11:41:09
实验者: xiechaojun
处理时间（V2）: 2024/07/12 10:40:46
处理者: xiechaojun
仪器型号: SHIMADZU LC-2050C(FX275)

<色谱图>

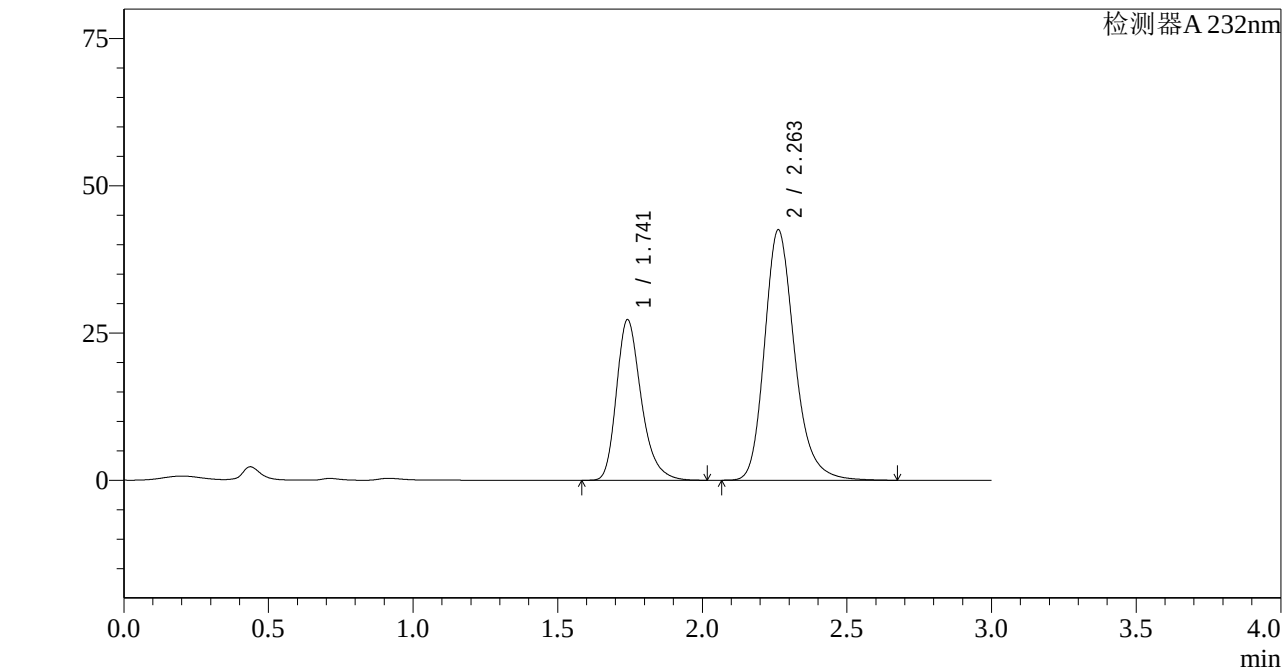

<峰表>

检测器A 232nm

峰号	保留时间	面积	面积%	高度	理论塔板数(USP)	拖尾因子	分离度(USP)
1	1.741	162519	34.559	27207	2064	1.288	--
2	2.263	307747	65.441	42538	2390	1.228	3.083
总计		470267	100.000	69745			

图3 依折麦布阿托伐他汀钙片溶出曲线测定HPLC图谱
自制品-2022092001批(10mg/20mg规格)-pH4.5介质-篮法-100转
对照品溶液-1-2

SHIMADZU LabSolutions

J333

<样品信息>

色谱柱:XB-C18(4.6*50mm,5μm）
流速: 1.5ml/min
柱 温:30℃
波长: 232nm
数据文件名: RC$J333 - 0-155/26-1655-2 - zzp-2022092001p-10mg20mg-1-rcqx-pH4.5jz-lf100z-dz1-3.lcd
方法文件名: RC$J333 - RCFF-rcqx-FX275.lcm
批处理文件名: RC$J333 - 20240711-rcqx-FX275.lcb
样品瓶号: 1-18
进样体积: 50μl
版本号: 6.115
进样时间: 2024/07/11 11:44:35
实验者: xiechaojun
处理时间（V2）: 2024/07/12 10:40:49
处理者: xiechaojun
仪器型号: SHIMADZU LC-2050C(FX275)

<色谱图>

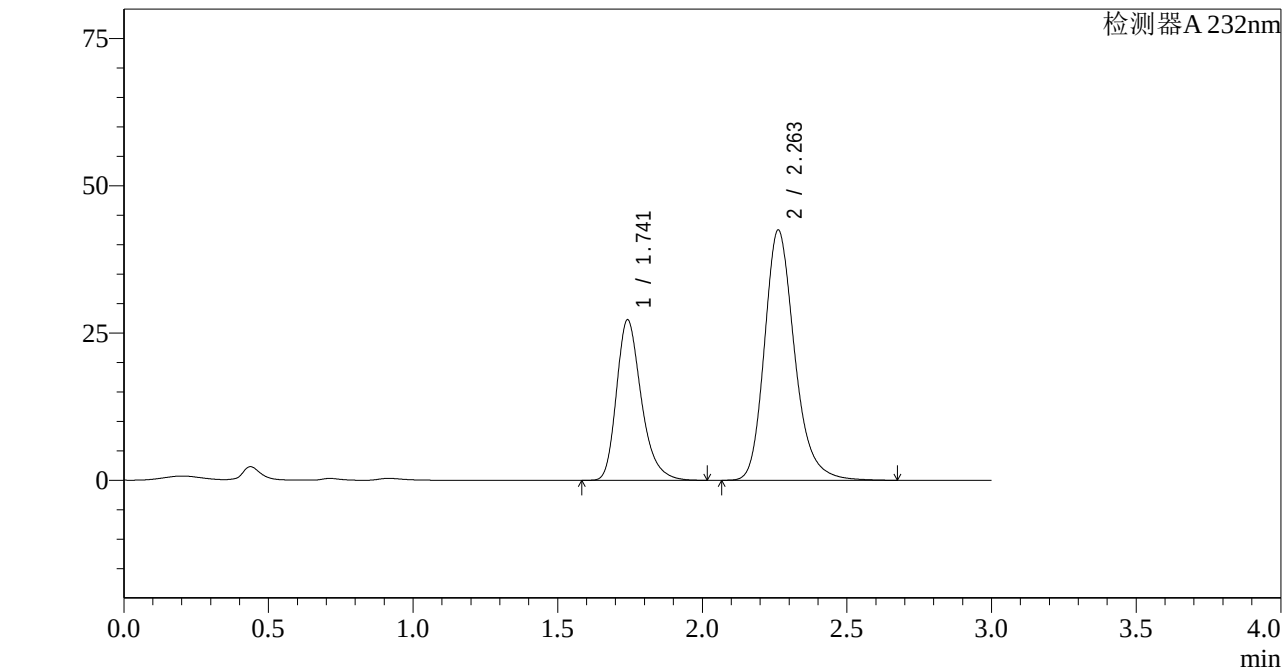

<峰表>

检测器A 232nm

峰号	保留时间	面积	面积%	高度	理论塔板数(USP)	拖尾因子	分离度(USP)
1	1.741	162580	34.569	27180	2058	1.289	--
2	2.263	307726	65.431	42516	2388	1.228	3.078
总计		470306	100.000	69696			

图4 依折麦布阿托伐他汀钙片溶出曲线测定HPLC图谱
自制品-2022092001批(10mg/20mg规格)-pH4.5介质-篮法-100转
对照品溶液-1-3

SHIMADZU LabSolutions

J333

<样品信息>

色谱柱:XB-C18(4.6*50mm,5μm）
流速: 1.5ml/min
柱 温:30℃
波长: 232nm
数据文件名: RC$J333 - 0-155/26-1656-2 - zzp-2022092001p-10mg20mg-1-rcqx-pH4.5jz-lf100z-dz1-4.lcd
方法文件名: RC$J333 - RCFF-rcqx-FX275.lcm
批处理文件名: RC$J333 - 20240711-rcqx-FX275.lcb
样品瓶号: 1-18
进样体积: 50μl
版本号: 6.115
进样时间: 2024/07/11 11:48:00
实验者: xiechaojun
处理时间（V2）: 2024/07/12 10:40:52
处理者: xiechaojun
仪器型号: SHIMADZU LC-2050C(FX275)

<色谱图>

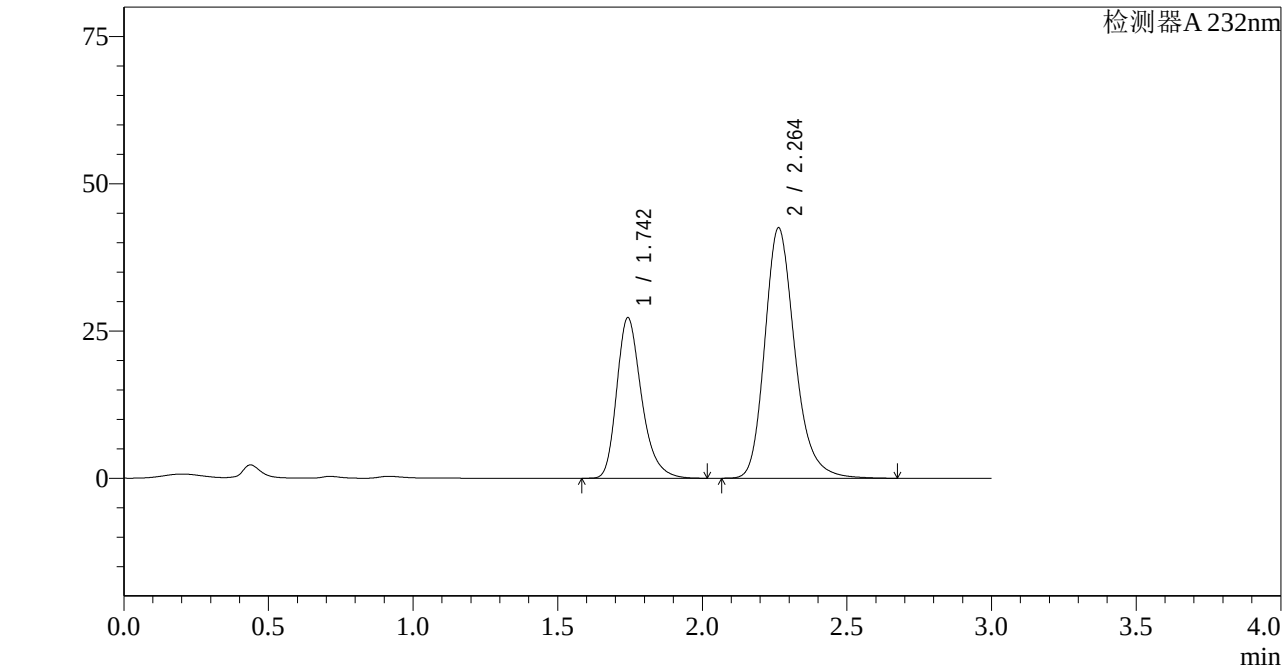

<峰表>

检测器A 232nm

峰号	保留时间	面积	面积%	高度	理论塔板数(USP)	拖尾因子	分离度(USP)
1	1.742	162654	34.570	27135	2063	1.289	--
2	2.264	307857	65.430	42549	2390	1.228	3.080
总计		470511	100.000	69685			

图5 依折麦布阿托伐他汀钙片溶出曲线测定HPLC图谱
自制品-2022092001批(10mg/20mg规格)-pH4.5介质-篮法-100转
对照品溶液-1-4

SHIMADZU LabSolutions

J333

<样品信息>

色谱柱:XB-C18(4.6*50mm,5μm）
流速: 1.5ml/min
柱 温:30℃
波长: 232nm
数据文件名: RC$J333 - 0-155/26-1657-2 - zzp-2022092001p-10mg20mg-1-rcqx-pH4.5jz-lf100z-dz1-5.lcd
方法文件名: RC$J333 - RCFF-rcqx-FX275.lcm
批处理文件名: RC$J333 - 20240711-rcqx-FX275.lcb
样品瓶号: 1-18
进样体积: 50μl
版本号: 6.115
进样时间: 2024/07/11 11:51:25
实验者: xiechaojun
处理时间（V2）: 2024/07/12 10:40:55
处理者: xiechaojun
仪器型号: SHIMADZU LC-2050C(FX275)

<色谱图>

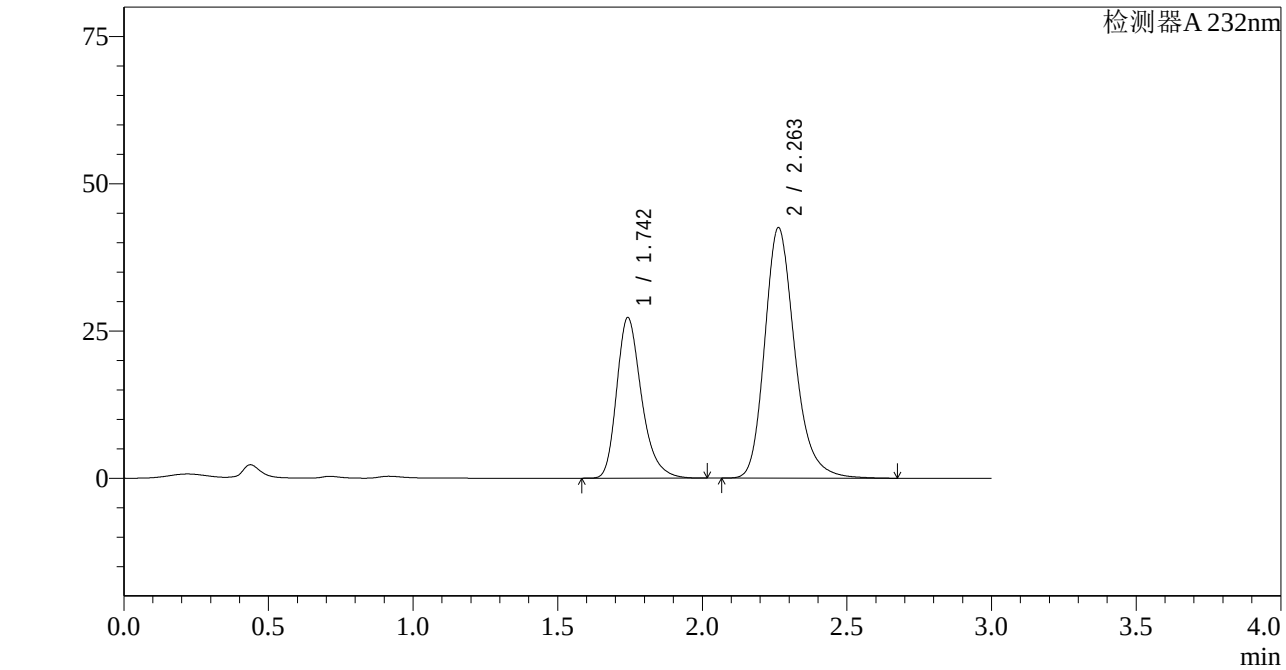

<峰表>

检测器A 232nm

峰号	保留时间	面积	面积%	高度	理论塔板数(USP)	拖尾因子	分离度(USP)
1	1.742	162645	34.562	27145	2065	1.292	--
2	2.263	307950	65.438	42570	2392	1.230	3.080
总计		470596	100.000	69715			

图6 依折麦布阿托伐他汀钙片溶出曲线测定HPLC图谱
自制品-2022092001批(10mg/20mg规格)-pH4.5介质-篮法-100转
对照品溶液-1-5

SHIMADZU LabSolutions

J333

<样品信息>

色谱柱:XB-C18(4.6*50mm,5μm）
柱 温:30℃
流速: 1.5ml/min
波长: 232nm
数据文件名: RC$J333 - 0-155/26-1658-2 - zzp-2022092001p-10mg20mg-1-rcqx-pH4.5jz-lf100z-5min-P1.lcd
方法文件名: RC$J333 - RCFF-rcqx-FX275.lcm
批处理文件名: RC$J333 - 20240711-rcqx-FX275.lcb
样品瓶号: 1-1
进样体积: 50μl
版本号: 6.115
进样时间: 2024/07/11 11:54:50
实验者: xiechaojun
处理时间（V2）: 2024/07/12 10:40:57
处理者: xiechaojun
仪器型号: SHIMADZU LC-2050C(FX275)

<色谱图>

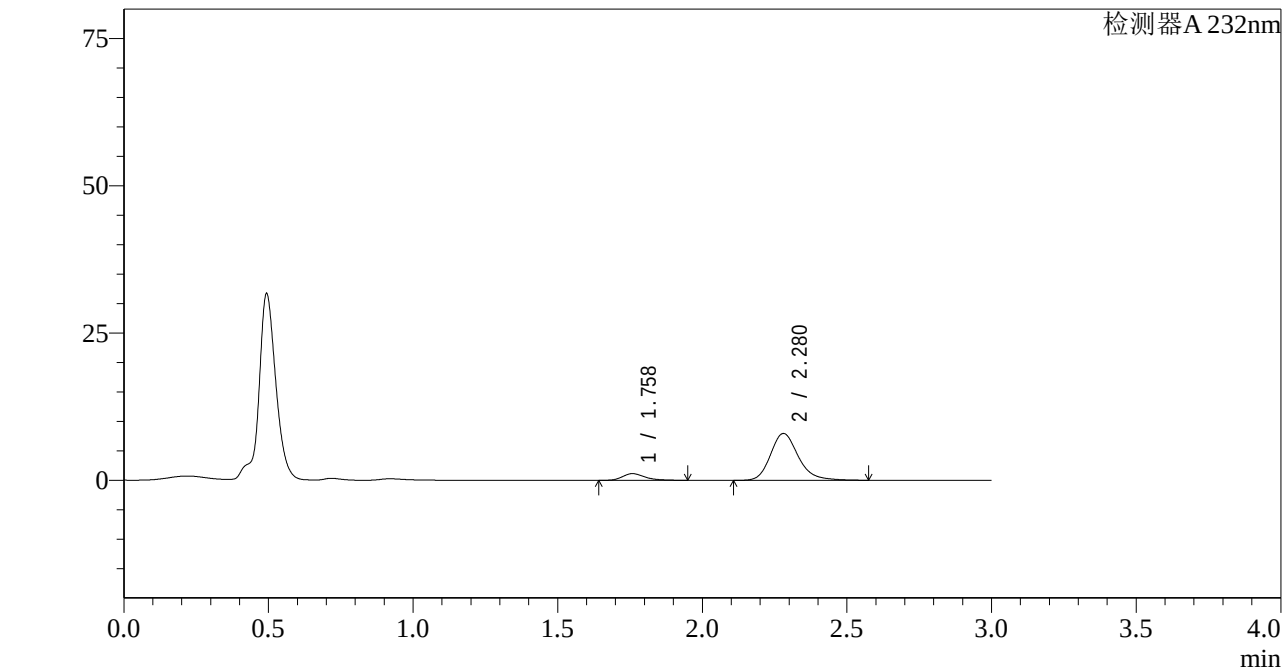

<峰表>

检测器A 232nm

峰号	保留时间	面积	面积%	高度	理论塔板数(USP)	拖尾因子	分离度(USP)
1	1.758	6245	10.479	1139	2571	1.318	--
2	2.280	53352	89.521	7957	2821	1.213	3.361
总计		59597	100.000	9096			

图7 依折麦布阿托伐他汀钙片溶出曲线测定HPLC图谱
自制品-2022092001批(10mg/20mg规格)-pH4.5介质-篮法-100转-5min-片1
供试品溶液-1

SHIMADZU LabSolutions

J333

<样品信息>

色谱柱:XB-C18(4.6*50mm,5μm）
流速: 1.5ml/min
柱 温:30℃
波长: 232nm
数据文件名: RC$J333 - 0-155/26-1659-2 - zzp-2022092001p-10mg20mg-1-rcqx-pH4.5jz-lf100z-5min-P2.lcd
方法文件名: RC$J333 - RCFF-rcqx-FX275.lcm
批处理文件名: RC$J333 - 20240711-rcqx-FX275.lcb
样品瓶号: 1-10
进样体积: 50μl
版本号: 6.115
进样时间: 2024/07/11 11:58:14
实验者: xiechaojun
处理时间（V2）: 2024/07/12 10:41:00
处理者: xiechaojun
仪器型号: SHIMADZU LC-2050C(FX275)

<色谱图>

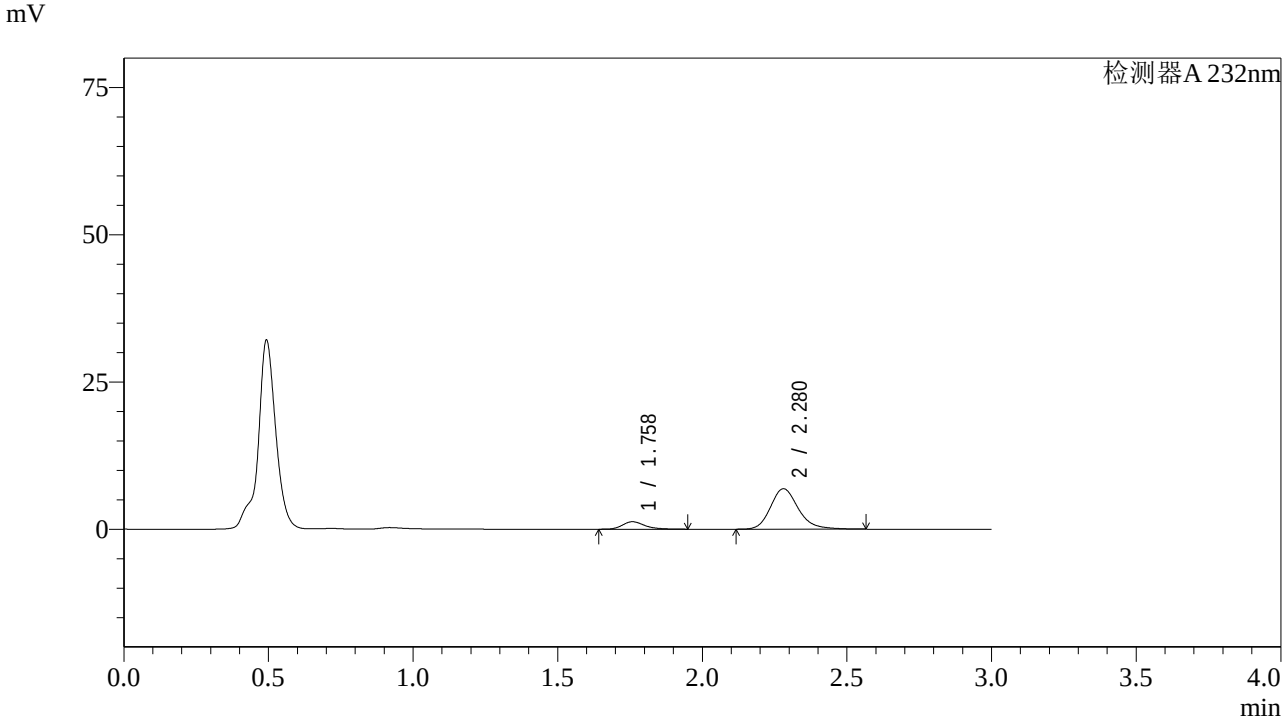

<峰表>

检测器A 232nm

峰号	保留时间	面积	面积%	高度	理论塔板数(USP)	拖尾因子	分离度(USP)
1	1.758	6811	12.892	1264	2612	1.295	--
2	2.280	46019	87.108	6867	2825	1.207	3.377
总计		52830	100.000	8131			

图8 依折麦布阿托伐他汀钙片溶出曲线测定HPLC图谱
自制品-2022092001批(10mg/20mg规格)-pH4.5介质-篮法-100转-5min-片2
供试品溶液-1

SHIMADZU LabSolutions

J333

<样品信息>

色谱柱:XB-C18(4.6*50mm,5μm）
流速: 1.5ml/min
柱 温:30℃
波长: 232nm
数据文件名: RC$J333 - 0-155/26-1660-2 - zzp-2022092001p-10mg20mg-1-rcqx-pH4.5jz-lf100z-5min-P3.lcd
方法文件名: RC$J333 - RCFF-rcqx-FX275.lcm
批处理文件名: RC$J333 - 20240711-rcqx-FX275.lcb
样品瓶号: 1-19
进样体积: 50μl
版本号: 6.115
进样时间: 2024/07/11 12:01:39
实验者: xiechaojun
处理时间（V2）: 2024/07/12 10:41:03
处理者: xiechaojun
仪器型号: SHIMADZU LC-2050C(FX275)

<色谱图>

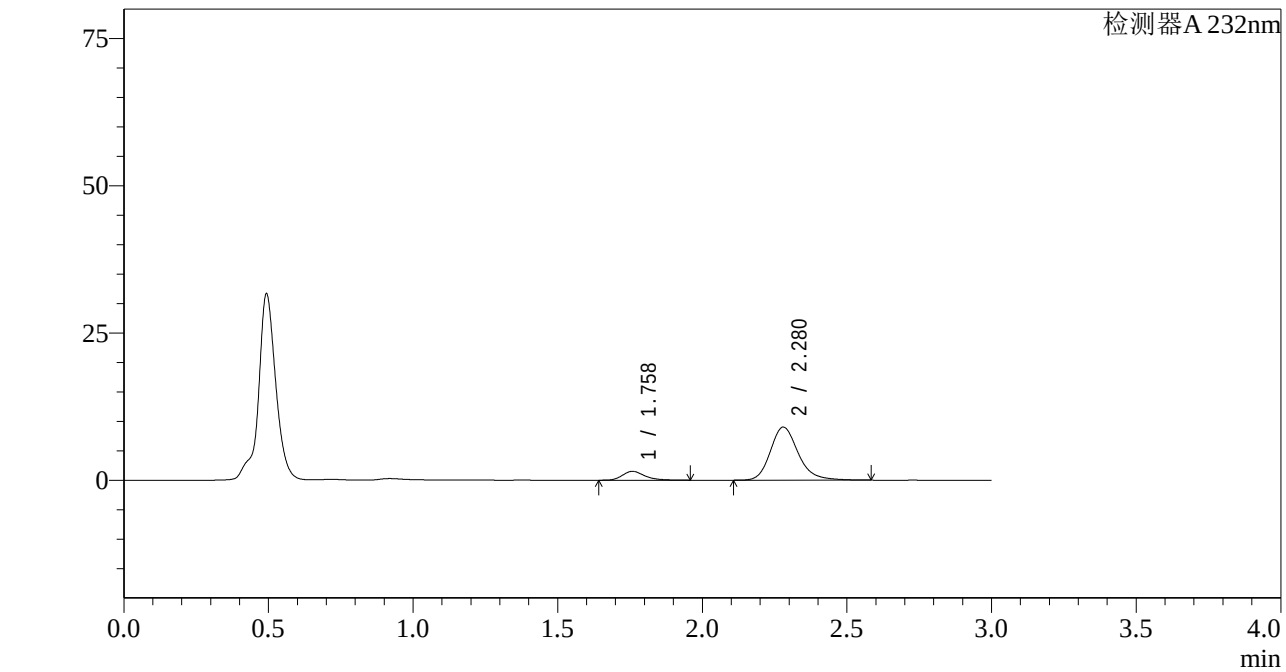

<峰表>

检测器A 232nm

峰号	保留时间	面积	面积%	高度	理论塔板数(USP)	拖尾因子	分离度(USP)
1	1.758	8097	11.817	1500	2606	1.292	--
2	2.280	60425	88.183	9020	2833	1.211	3.377
总计		68522	100.000	10519			

图9 依折麦布阿托伐他汀钙片溶出曲线测定HPLC图谱
自制品-2022092001批(10mg/20mg规格)-pH4.5介质-篮法-100转-5min-片3
供试品溶液-1

SHIMADZU LabSolutions

J333

<样品信息>

色谱柱:XB-C18(4.6*50mm,5μm）
流速: 1.5ml/min
柱 温:30℃
波长: 232nm
数据文件名: RC$J333 - 0-155/26-1661-2 - zzp-2022092001p-10mg20mg-1-rcqx-pH4.5jz-lf100z-5min-P4.lcd
方法文件名: RC$J333 - RCFF-rcqx-FX275.lcm
批处理文件名: RC$J333 - 20240711-rcqx-FX275.lcb
样品瓶号: 1-28
进样体积: 50μl
版本号: 6.115
进样时间: 2024/07/11 12:05:03
实验者: xiechaojun
处理时间（V2）: 2024/07/12 10:41:05
处理者: xiechaojun
仪器型号: SHIMADZU LC-2050C(FX275)

<色谱图>

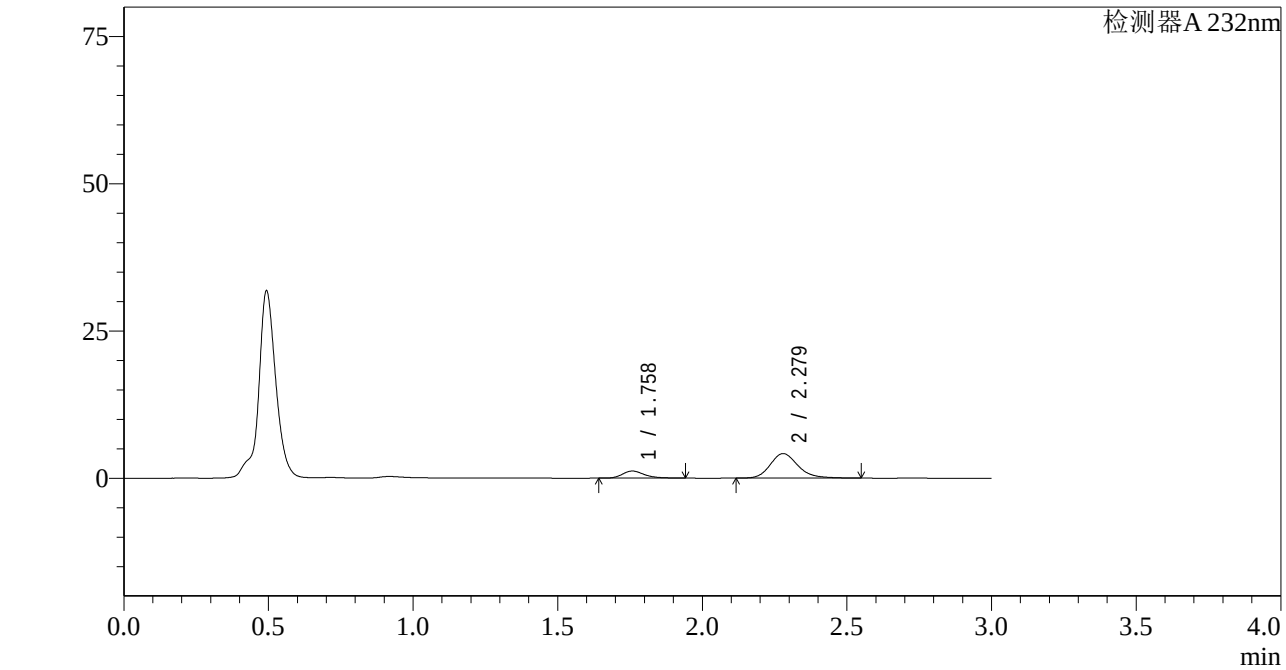

<峰表>

检测器A 232nm

峰号	保留时间	面积	面积%	高度	理论塔板数(USP)	拖尾因子	分离度(USP)
1	1.758	6421	18.741	1203	2640	1.278	--
2	2.279	27843	81.259	4163	2821	1.199	3.381
总计		34265	100.000	5366			

图10 依折麦布阿托伐他汀钙片溶出曲线测定HPLC图谱
自制品-2022092001批(10mg/20mg规格)-pH4.5介质-篮法-100转-5min-片4
供试品溶液-1

SHIMADZU LabSolutions

J333

<样品信息>

色谱柱:XB-C18(4.6*50mm,5μm）
流速: 1.5ml/min
柱 温:30℃
波长: 232nm
数据文件名: RC$J333 - 0-155/26-1662-2 - zzp-2022092001p-10mg20mg-1-rcqx-pH4.5jz-lf100z-5min-P5.lcd
方法文件名: RC$J333 - RCFF-rcqx-FX275.lcm
批处理文件名: RC$J333 - 20240711-rcqx-FX275.lcb
样品瓶号: 1-37
进样体积: 50μl
版本号: 6.115
进样时间: 2024/07/11 12:08:27
实验者: xiechaojun
处理时间（V2）: 2024/07/12 10:41:08
处理者: xiechaojun
仪器型号: SHIMADZU LC-2050C(FX275)

<色谱图>

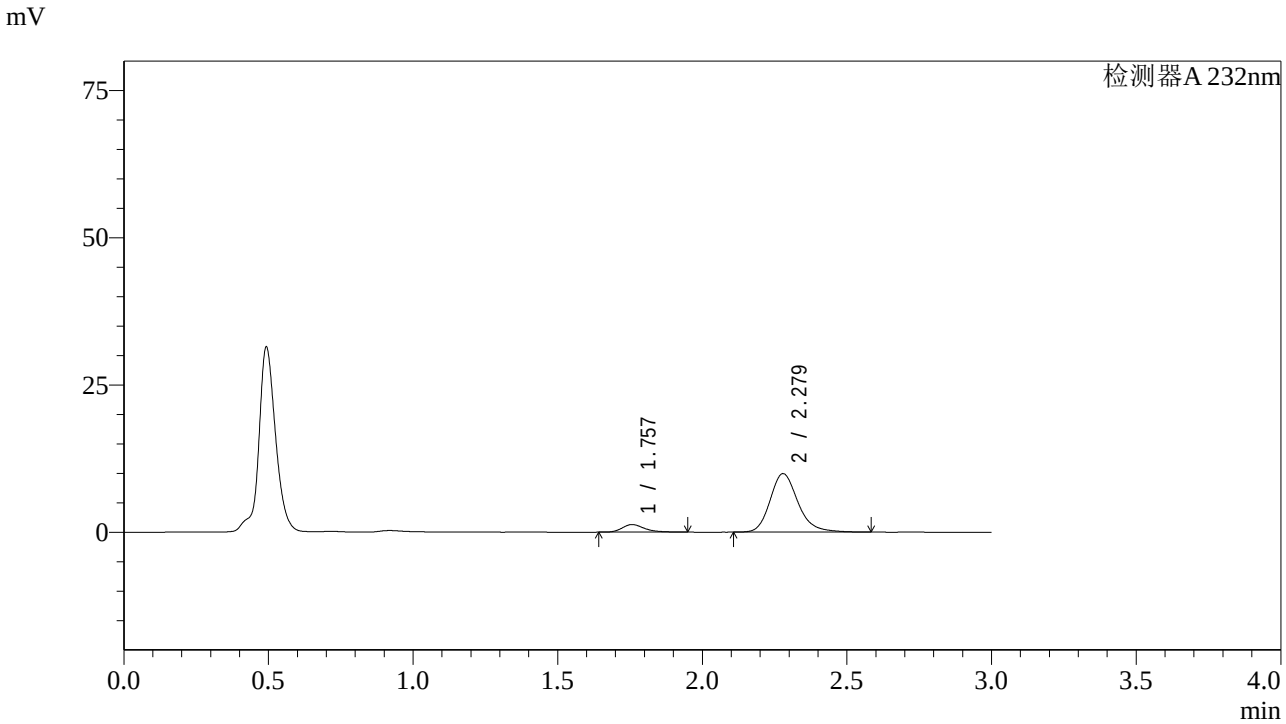

<峰表>

检测器A 232nm

峰号	保留时间	面积	面积%	高度	理论塔板数(USP)	拖尾因子	分离度(USP)
1	1.757	6967	9.455	1292	2605	1.293	--
2	2.279	66712	90.545	9930	2816	1.210	3.372
总计		73679	100.000	11222			

图11 依折麦布阿托伐他汀钙片溶出曲线测定HPLC图谱
自制品-2022092001批(10mg/20mg规格)-pH4.5介质-篮法-100转-5min-片5
供试品溶液-1

SHIMADZU LabSolutions

J333

<样品信息>

色谱柱:XB-C18(4.6*50mm,5μm）
流速: 1.5ml/min
柱 温:30℃
波长: 232nm
数据文件名: RC$J333 - 0-155/26-1663-2 - zzp-2022092001p-10mg20mg-1-rcqx-pH4.5jz-lf100z-5min-P6.lcd
方法文件名: RC$J333 - RCFF-rcqx-FX275.lcm
批处理文件名: RC$J333 - 20240711-rcqx-FX275.lcb
样品瓶号: 1-46
进样体积: 50μl
版本号: 6.115
进样时间: 2024/07/11 12:11:51
实验者: xiechaojun
处理时间（V2）: 2024/07/12 10:41:10
处理者: xiechaojun
仪器型号: SHIMADZU LC-2050C(FX275)

<色谱图>

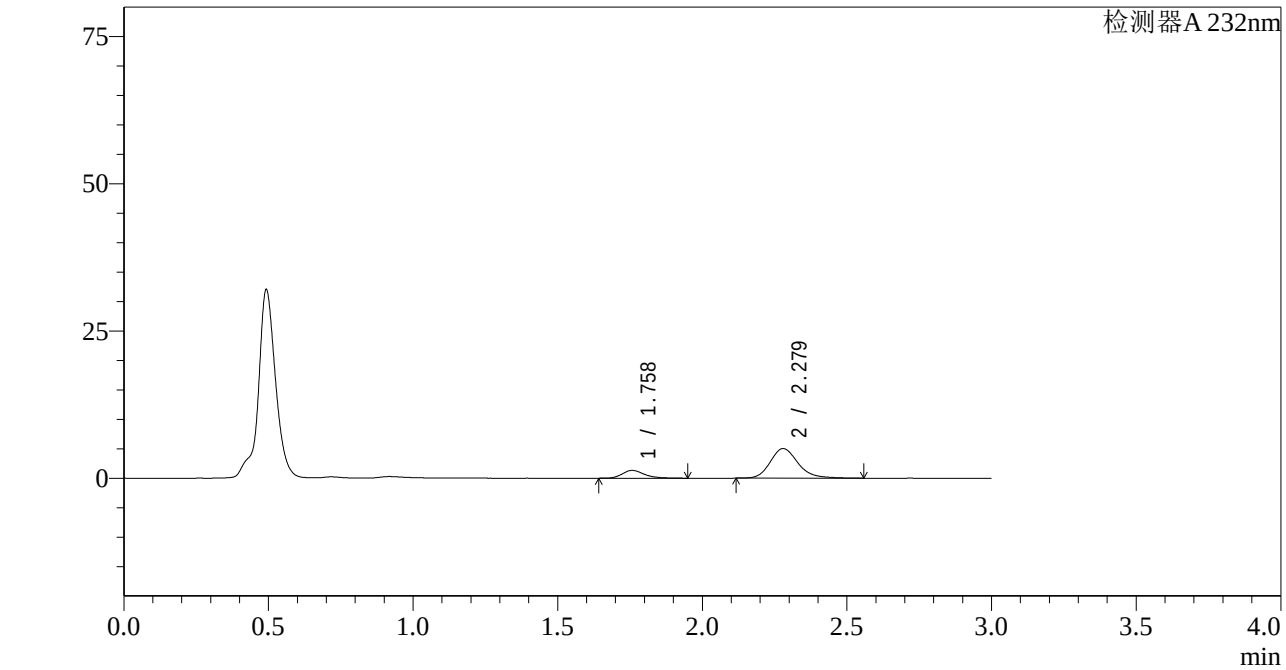

<峰表>

检测器A 232nm

峰号	保留时间	面积	面积%	高度	理论塔板数(USP)	拖尾因子	分离度(USP)
1	1.758	7058	17.353	1321	2662	1.279	--
2	2.279	33615	82.647	5031	2839	1.200	3.396
总计		40673	100.000	6352			

图12 依折麦布阿托伐他汀钙片溶出曲线测定HPLC图谱
自制品-2022092001批(10mg/20mg规格)-pH4.5介质-篮法-100转-5min-片6
供试品溶液-1

SHIMADZU LabSolutions

J333

<样品信息>

色谱柱:XB-C18(4.6*50mm,5μm）
流速: 1.5ml/min
柱 温:30℃
波长: 232nm
数据文件名: RC$J333 - 0-155/26-1664-2 - zzp-2022092001p-10mg20mg-1-rcqx-pH4.5jz-lf100z-10min-P1.lcd
方法文件名: RC$J333 - RCFF-rcqx-FX275.lcm
批处理文件名: RC$J333 - 20240711-rcqx-FX275.lcb
样品瓶号: 1-2
进样体积: 50μl
版本号: 6.115
进样时间: 2024/07/11 12:15:16
实验者: xiechaojun
处理时间（V2）: 2024/07/12 10:41:13
处理者: xiechaojun
仪器型号: SHIMADZU LC-2050C(FX275)

<色谱图>

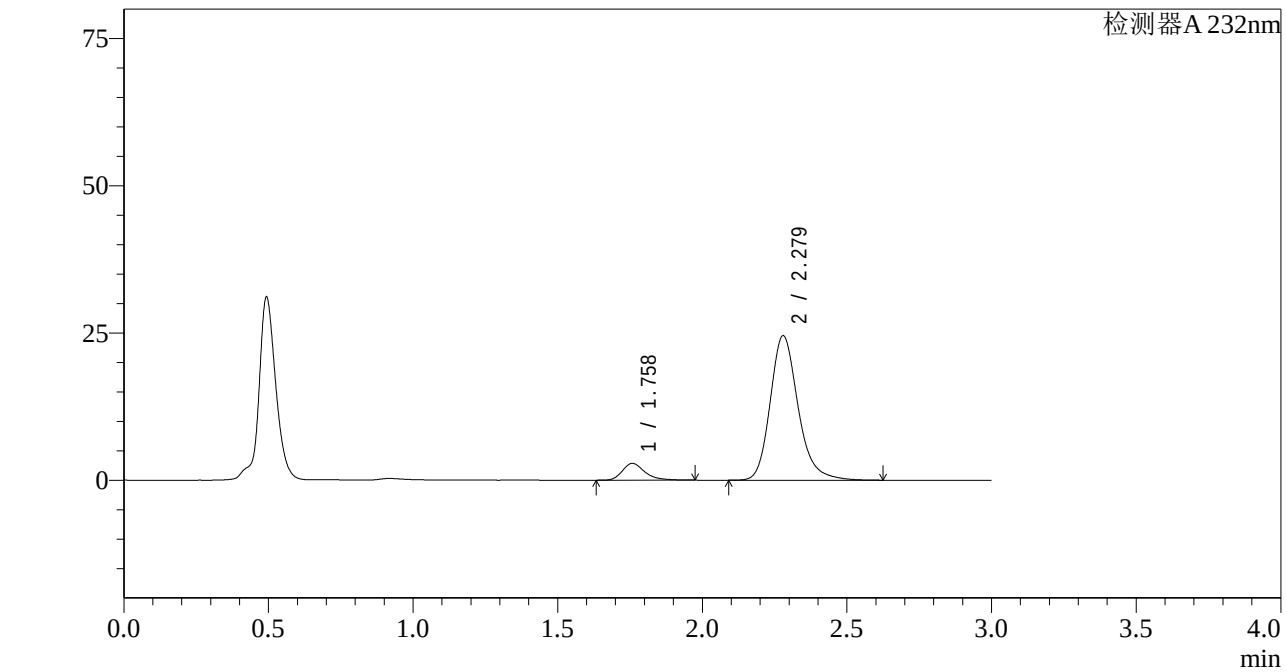

<峰表>

检测器A 232nm

峰号	保留时间	面积	面积%	高度	理论塔板数(USP)	拖尾因子	分离度(USP)
1	1.758	15468	8.590	2856	2611	1.310	--
2	2.279	164596	91.410	24544	2834	1.217	3.378
总计		180064	100.000	27399			

图13 依折麦布阿托伐他汀钙片溶出曲线测定HPLC图谱
自制品-2022092001批(10mg/20mg规格)-pH4.5介质-篮法-100转-10min-片1
供试品溶液-1

SHIMADZU LabSolutions

J333

<样品信息>

色谱柱:XB-C18(4.6*50mm,5μm）
流速: 1.5ml/min
柱 温:30℃
波长: 232nm
数据文件名: RC$J333 - 0-155/26-1665-2 - zzp-2022092001p-10mg20mg-1-rcqx-pH4.5jz-lf100z-10min-P2.lcd
方法文件名: RC$J333 - RCFF-rcqx-FX275.lcm
批处理文件名: RC$J333 - 20240711-rcqx-FX275.lcb
样品瓶号: 1-11
进样体积: 50μl
版本号: 6.115
进样时间: 2024/07/11 12:18:41
实验者: xiechaojun
处理时间（V2）: 2024/07/12 10:41:15
处理者: xiechaojun
仪器型号: SHIMADZU LC-2050C(FX275)

<色谱图>

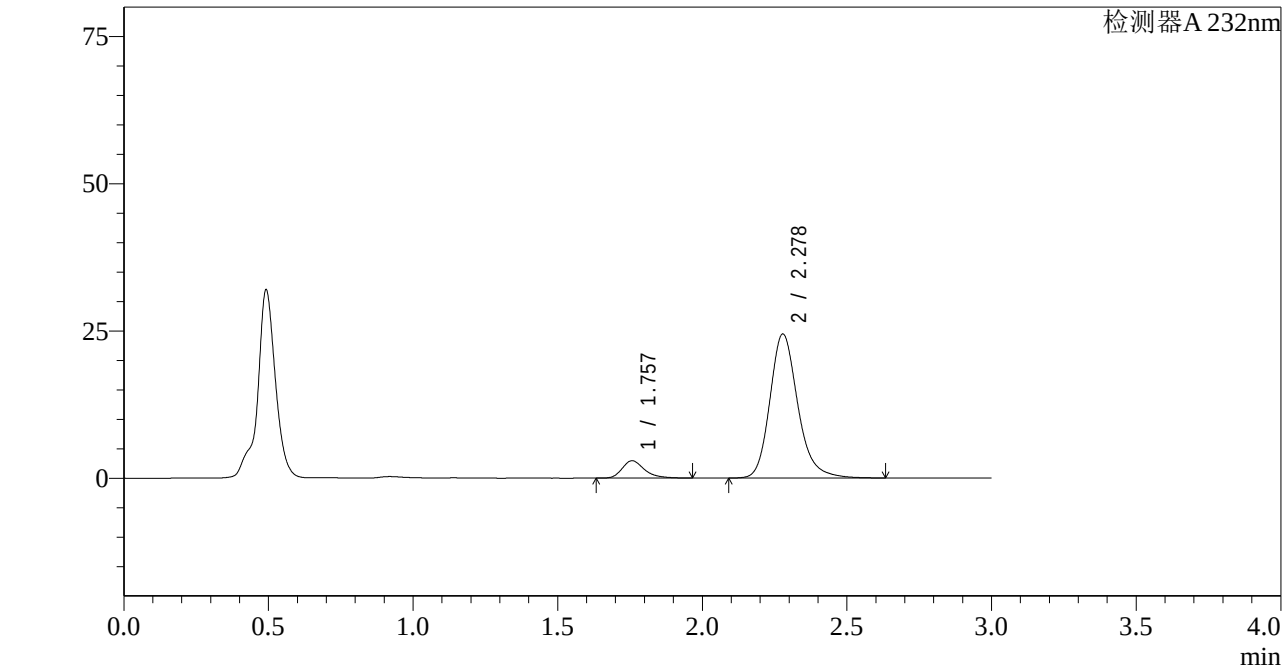

<峰表>

检测器A 232nm

峰号	保留时间	面积	面积%	高度	理论塔板数(USP)	拖尾因子	分离度(USP)
1	1.757	15832	8.778	2944	2617	1.301	--
2	2.278	164540	91.222	24459	2822	1.208	3.376
总计		180372	100.000	27403			

图14 依折麦布阿托伐他汀钙片溶出曲线测定HPLC图谱
自制品-2022092001批(10mg/20mg规格)-pH4.5介质-篮法-100转-10min-片2
供试品溶液-1

SHIMADZU LabSolutions

J333

<样品信息>

色谱柱:XB-C18(4.6*50mm,5μm）
流速: 1.5ml/min
柱 温:30℃
波长: 232nm
数据文件名: RC$J333 - 0-155/26-1666-2 - zzp-2022092001p-10mg20mg-1-rcqx-pH4.5jz-lf100z-10min-P3.lcd
方法文件名: RC$J333 - RCFF-rcqx-FX275.lcm
批处理文件名: RC$J333 - 20240711-rcqx-FX275.lcb
样品瓶号: 1-20
进样体积: 50μl
版本号: 6.115
进样时间: 2024/07/11 12:22:05
实验者: xiechaojun
处理时间（V2）: 2024/07/12 10:41:18
处理者: xiechaojun
仪器型号: SHIMADZU LC-2050C(FX275)

<色谱图>

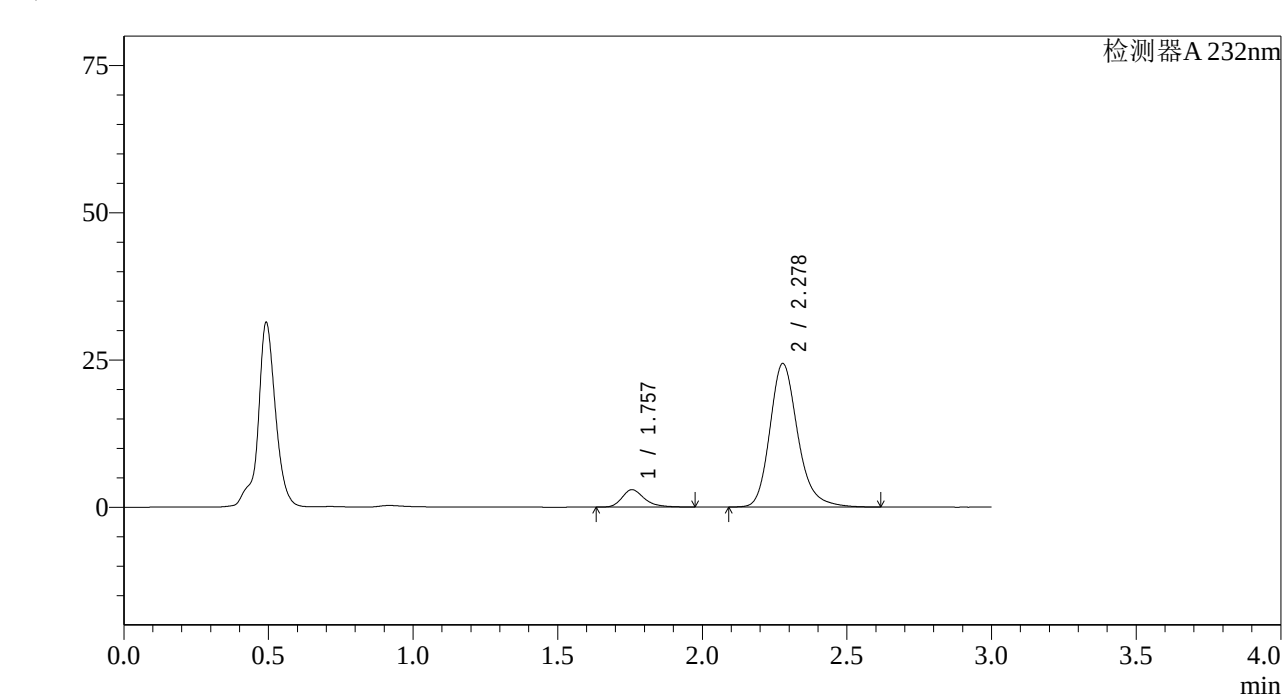

<峰表>

检测器A 232nm

峰号	保留时间	面积	面积%	高度	理论塔板数(USP)	拖尾因子	分离度(USP)
1	1.757	15911	8.876	2952	2619	1.302	--
2	2.278	163349	91.124	24358	2835	1.217	3.381
总计		179260	100.000	27310			

图15 依折麦布阿托伐他汀钙片溶出曲线测定HPLC图谱
自制品-2022092001批(10mg/20mg规格)-pH4.5介质-篮法-100转-10min-片3
供试品溶液-1

SHIMADZU LabSolutions

J333

<样品信息>

色谱柱:XB-C18(4.6*50mm,5μm）
流速: 1.5ml/min
柱 温:30℃
波长: 232nm
数据文件名: RC$J333 - 0-155/26-1667-2 - zzp-2022092001p-10mg20mg-1-rcqx-pH4.5jz-lf100z-10min-P4.lcd
方法文件名: RC$J333 - RCFF-rcqx-FX275.lcm
批处理文件名: RC$J333 - 20240711-rcqx-FX275.lcb
样品瓶号: 1-29
进样体积: 50μl
版本号: 6.115
进样时间: 2024/07/11 12:25:29
实验者: xiechaojun
处理时间（V2）: 2024/07/12 10:41:20
处理者: xiechaojun
仪器型号: SHIMADZU LC-2050C(FX275)

<色谱图>

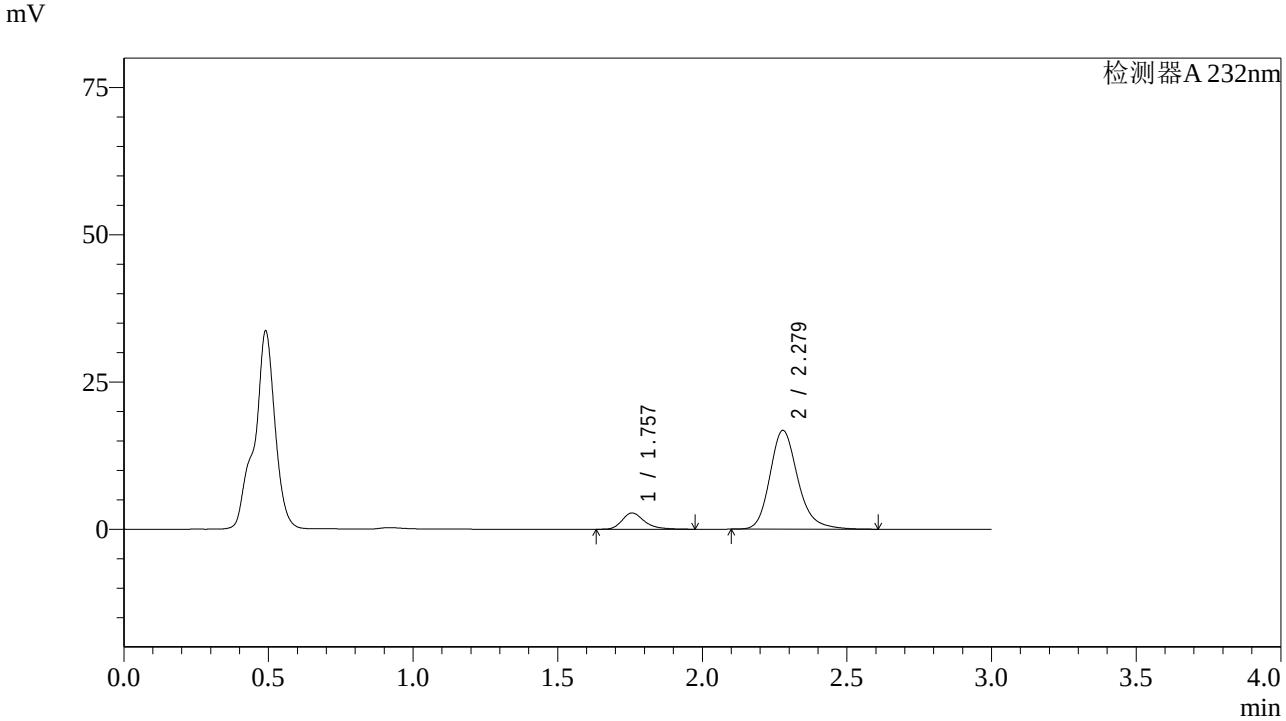

<峰表>

检测器A 232nm

峰号	保留时间	面积	面积%	高度	理论塔板数(USP)	拖尾因子	分离度(USP)
1	1.757	14887	11.670	2758	2618	1.303	--
2	2.279	112682	88.330	16773	2823	1.214	3.377
总计		127569	100.000	19531			

图16 依折麦布阿托伐他汀钙片溶出曲线测定HPLC图谱
自制品-2022092001批(10mg/20mg规格)-pH4.5介质-篮法-100转-10min-片4
供试品溶液-1

SHIMADZU LabSolutions

J333

<样品信息>

色谱柱:XB-C18(4.6*50mm,5μm）
流速: 1.5ml/min
柱 温:30℃
波长: 232nm
数据文件名: RC$J333 - 0-155/26-1668-2 - zzp-2022092001p-10mg20mg-1-rcqx-pH4.5jz-lf100z-10min-P5.lcd
方法文件名: RC$J333 - RCFF-rcqx-FX275.lcm
批处理文件名: RC$J333 - 20240711-rcqx-FX275.lcb
样品瓶号: 1-38
进样体积: 50μl
版本号: 6.115
进样时间: 2024/07/11 12:28:53
实验者: xiechaojun
处理时间（V2）: 2024/07/12 10:41:23
处理者: xiechaojun
仪器型号: SHIMADZU LC-2050C(FX275)

<色谱图>

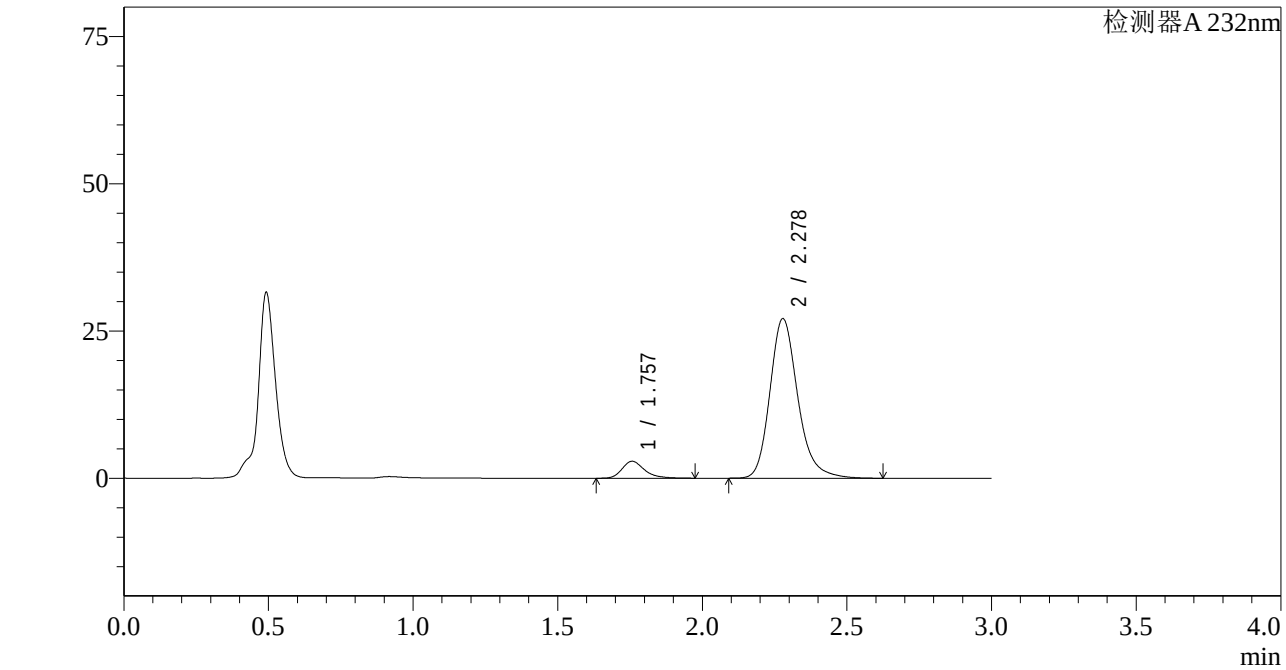

<峰表>

检测器A 232nm

峰号	保留时间	面积	面积%	高度	理论塔板数(USP)	拖尾因子	分离度(USP)
1	1.757	15621	7.911	2882	2599	1.303	--
2	2.278	181836	92.089	27100	2830	1.217	3.373
总计		197457	100.000	29982			

图17 依折麦布阿托伐他汀钙片溶出曲线测定HPLC图谱
自制品-2022092001批(10mg/20mg规格)-pH4.5介质-篮法-100转-10min-片5
供试品溶液-1

SHIMADZU LabSolutions

J333

<样品信息>

色谱柱:XB-C18(4.6*50mm,5μm）
流速: 1.5ml/min
柱 温:30℃
波长: 232nm
数据文件名: RC$J333 - 0-155/26-1669-2 - zzp-2022092001p-10mg20mg-1-rcqx-pH4.5jz-lf100z-10min-P6.lcd
方法文件名: RC$J333 - RCFF-rcqx-FX275.lcm
批处理文件名: RC$J333 - 20240711-rcqx-FX275.lcb
样品瓶号: 1-47
进样体积: 50μl
版本号: 6.115
进样时间: 2024/07/11 12:32:18
实验者: xiechaojun
处理时间（V2）: 2024/07/12 10:41:26
处理者: xiechaojun
仪器型号: SHIMADZU LC-2050C(FX275)

<色谱图>

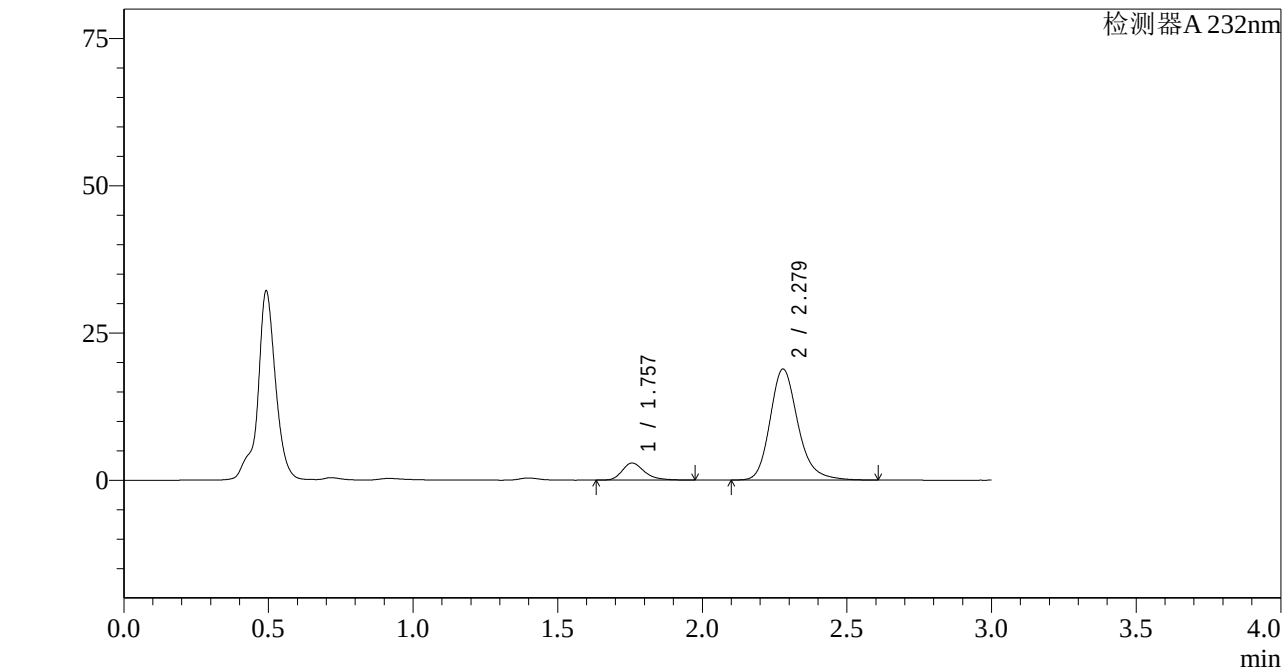

<峰表>

检测器A 232nm

峰号	保留时间	面积	面积%	高度	理论塔板数(USP)	拖尾因子	分离度(USP)
1	1.757	15676	11.037	2905	2614	1.300	--
2	2.279	126362	88.963	18861	2835	1.215	3.381
总计		142038	100.000	21766			

图18 依折麦布阿托伐他汀钙片溶出曲线测定HPLC图谱
自制品-2022092001批(10mg/20mg规格)-pH4.5介质-篮法-100转-10min-片6
供试品溶液-1

SHIMADZU LabSolutions

J333

<样品信息>

色谱柱:XB-C18(4.6*50mm,5μm）
流速: 1.5ml/min
柱 温:30℃
波长: 232nm
数据文件名: RC$J333 - 0-155/26-1670-2 - zzp-2022092001p-10mg20mg-1-rcqx-pH4.5jz-lf100z-15min-P1.lcd
方法文件名: RC$J333 - RCFF-rcqx-FX275.lcm
批处理文件名: RC$J333 - 20240711-rcqx-FX275.lcb
样品瓶号: 1-3
进样体积: 50μl
版本号: 6.115
进样时间: 2024/07/11 12:35:43
实验者: xiechaojun
处理时间（V2）: 2024/07/12 10:41:29
处理者: xiechaojun
仪器型号: SHIMADZU LC-2050C(FX275)

<色谱图>

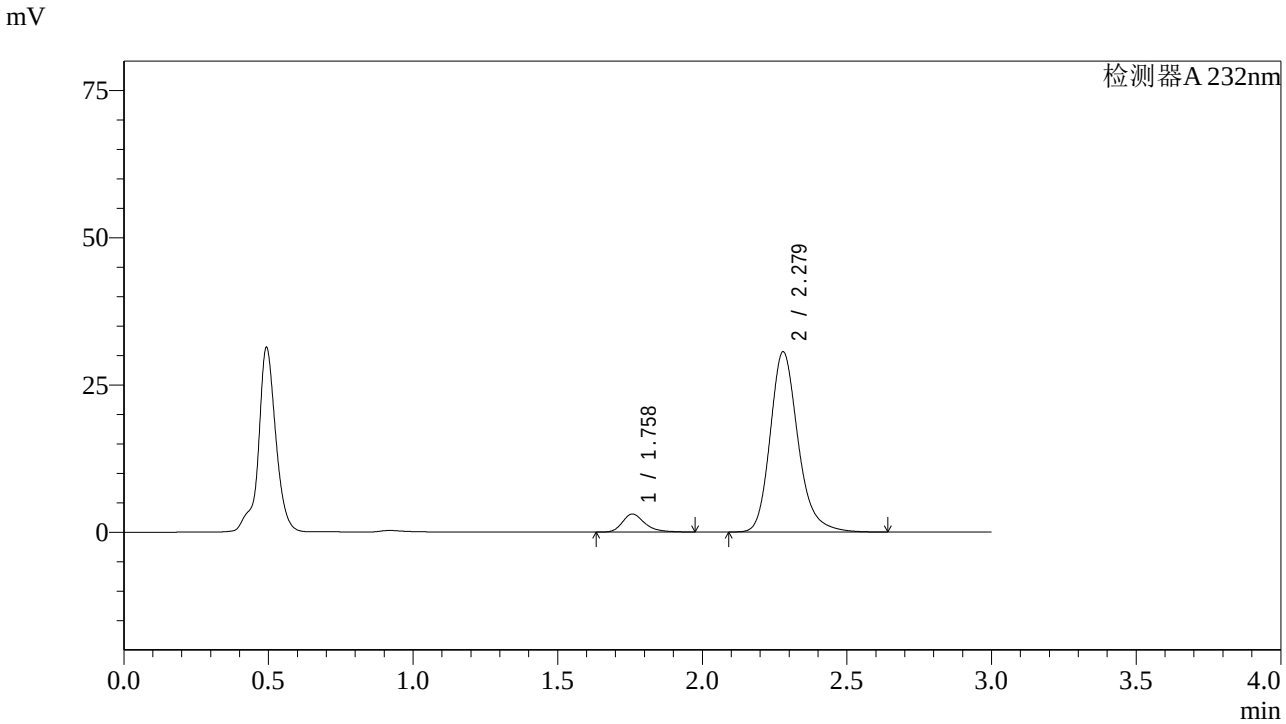

<峰表>

检测器A 232nm

峰号	保留时间	面积	面积%	高度	理论塔板数(USP)	拖尾因子	分离度(USP)
1	1.758	16501	7.448	3050	2619	1.306	--
2	2.279	205050	92.552	30611	2840	1.218	3.380
总计		221552	100.000	33661			

图19 依折麦布阿托伐他汀钙片溶出曲线测定HPLC图谱
自制品-2022092001批(10mg/20mg规格)-pH4.5介质-篮法-100转-15min-片1
供试品溶液-1

SHIMADZU LabSolutions

J333

<样品信息>

色谱柱:XB-C18(4.6*50mm,5μm）
流速: 1.5ml/min
柱 温:30℃
波长: 232nm
数据文件名: RC$J333 - 0-155/26-1671-2 - zzp-2022092001p-10mg20mg-1-rcqx-pH4.5jz-lf100z-15min-P2.lcd
方法文件名: RC$J333 - RCFF-rcqx-FX275.lcm
批处理文件名: RC$J333 - 20240711-rcqx-FX275.lcb
样品瓶号: 1-12
进样体积: 50μl
版本号: 6.115
进样时间: 2024/07/11 12:39:08
实验者: xiechaojun
处理时间（V2）: 2024/07/12 10:41:31
处理者: xiechaojun
仪器型号: SHIMADZU LC-2050C(FX275)

<色谱图>

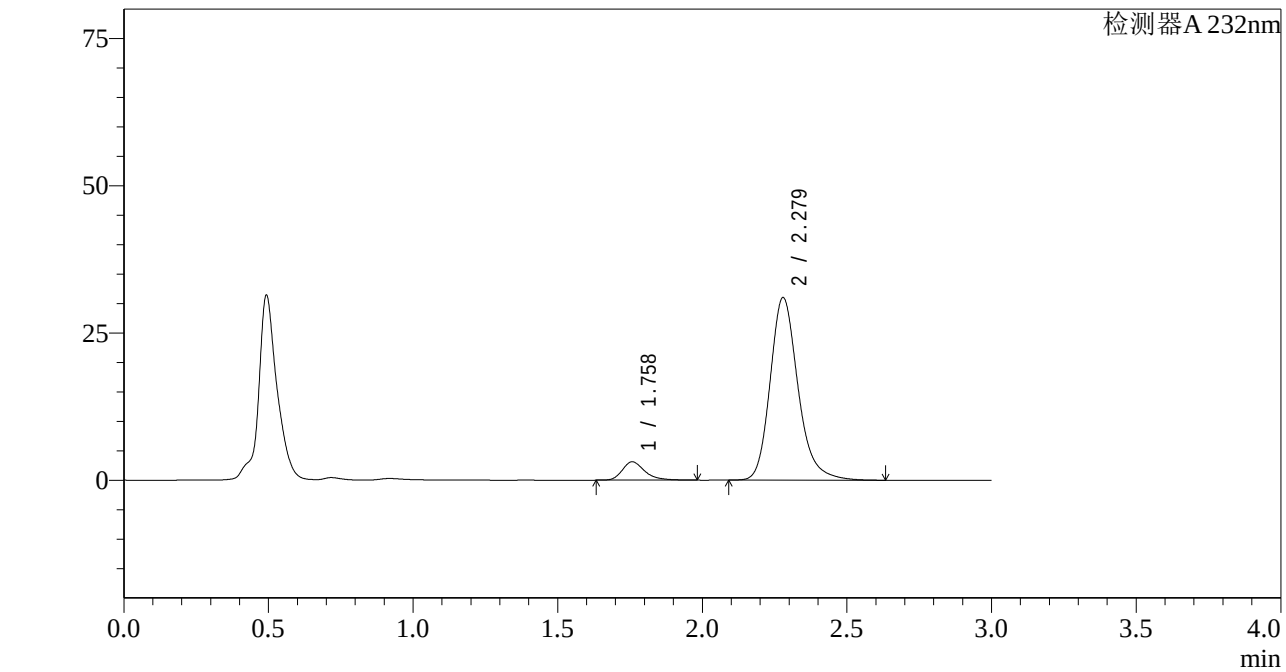

<峰表>

检测器A 232nm

峰号	保留时间	面积	面积%	高度	理论塔板数(USP)	拖尾因子	分离度(USP)
1	1.758	16902	7.510	3114	2603	1.310	--
2	2.279	208147	92.490	31019	2829	1.217	3.373
总计		225049	100.000	34132			

图20 依折麦布阿托伐他汀钙片溶出曲线测定HPLC图谱
自制品-2022092001批(10mg/20mg规格)-pH4.5介质-篮法-100转-15min-片2
供试品溶液-1

SHIMADZU LabSolutions

J333

<样品信息>

色谱柱:XB-C18(4.6*50mm,5μm）
流速: 1.5ml/min
柱 温:30℃
波长: 232nm
数据文件名: RC$J333 - 0-155/26-1672-2 - zzp-2022092001p-10mg20mg-1-rcqx-pH4.5jz-lf100z-15min-P3.lcd
方法文件名: RC$J333 - RCFF-rcqx-FX275.lcm
批处理文件名: RC$J333 - 20240711-rcqx-FX275.lcb
样品瓶号: 1-21
进样体积: 50μl
版本号: 6.115
进样时间: 2024/07/11 12:42:32
实验者: xiechaojun
处理时间（V2）: 2024/07/12 10:41:34
处理者: xiechaojun
仪器型号: SHIMADZU LC-2050C(FX275)

<色谱图>

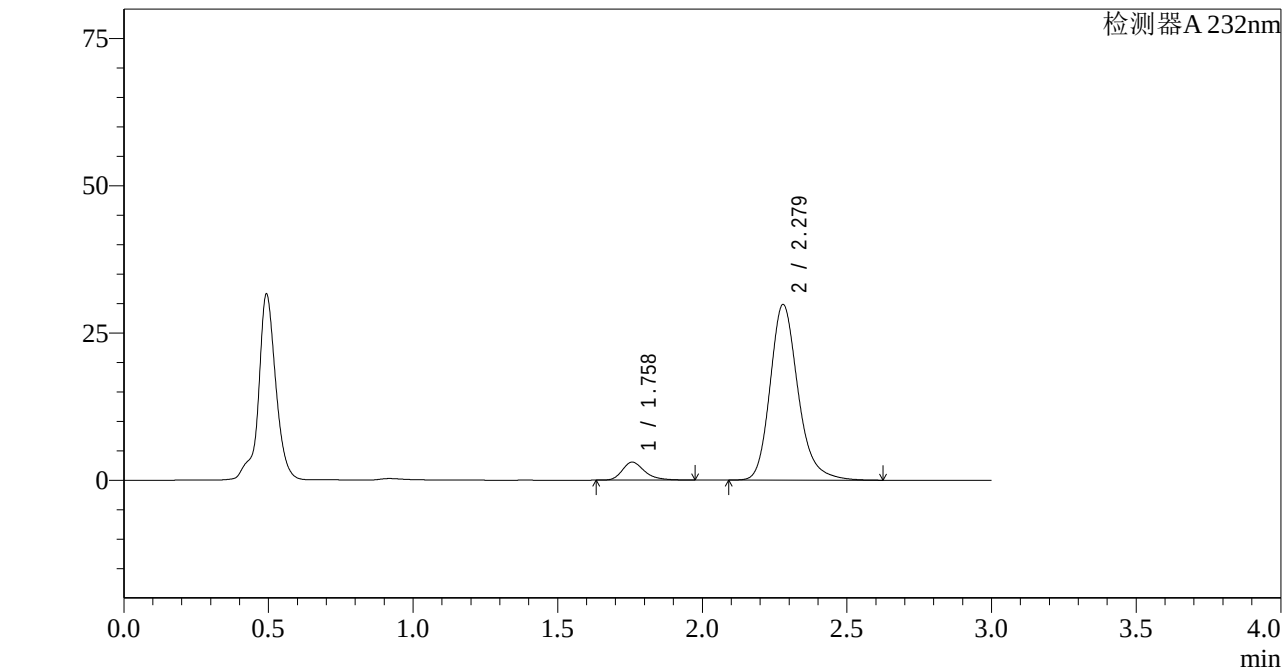

<峰表>

检测器A 232nm

峰号	保留时间	面积	面积%	高度	理论塔板数(USP)	拖尾因子	分离度(USP)
1	1.758	16537	7.633	3057	2610	1.305	--
2	2.279	200123	92.367	29840	2830	1.217	3.376
总计		216660	100.000	32896			

图21 依折麦布阿托伐他汀钙片溶出曲线测定HPLC图谱
自制品-2022092001批(10mg/20mg规格)-pH4.5介质-篮法-100转-15min-片3
供试品溶液-1

SHIMADZU LabSolutions

J333

<样品信息>

色谱柱:XB-C18(4.6*50mm,5μm）
流速: 1.5ml/min
柱 温:30℃
波长: 232nm
数据文件名: RC$J333 - 0-155/26-1673-2 - zzp-2022092001p-10mg20mg-1-rcqx-pH4.5jz-lf100z-15min-P4.lcd
方法文件名: RC$J333 - RCFF-rcqx-FX275.lcm
批处理文件名: RC$J333 - 20240711-rcqx-FX275.lcb
样品瓶号: 1-30
进样体积: 50μl
版本号: 6.115
进样时间: 2024/07/11 12:45:57
实验者: xiechaojun
处理时间（V2）: 2024/07/12 10:41:36
处理者: xiechaojun
仪器型号: SHIMADZU LC-2050C(FX275)

<色谱图>

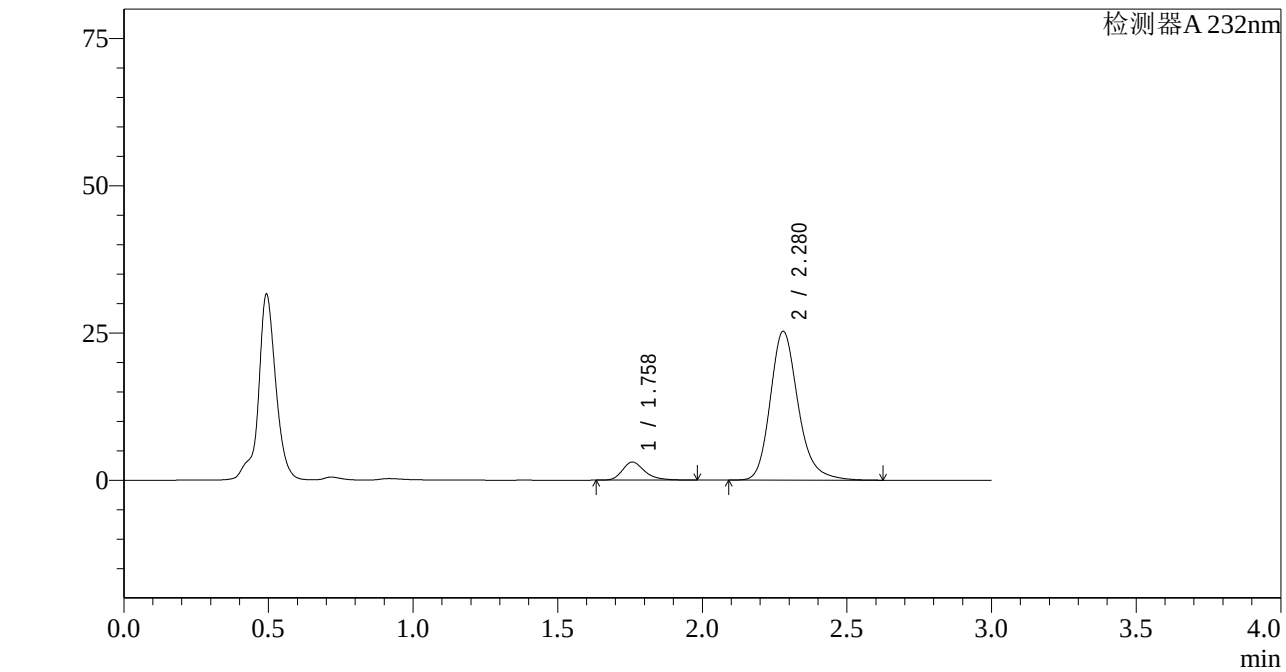

<峰表>

检测器A 232nm

峰号	保留时间	面积	面积%	高度	理论塔板数(USP)	拖尾因子	分离度(USP)
1	1.758	16630	8.930	3063	2607	1.308	--
2	2.280	169592	91.070	25284	2834	1.217	3.376
总计		186221	100.000	28347			

图22 依折麦布阿托伐他汀钙片溶出曲线测定HPLC图谱
自制品-2022092001批(10mg/20mg规格)-pH4.5介质-篮法-100转-15min-片4
供试品溶液-1

SHIMADZU LabSolutions

J333

<样品信息>

色谱柱:XB-C18(4.6*50mm,5μm）
流速: 1.5ml/min
柱 温:30℃
波长: 232nm
数据文件名: RC$J333 - 0-155/26-1674-2 - zzp-2022092001p-10mg20mg-1-rcqx-pH4.5jz-lf100z-15min-P5.lcd
方法文件名: RC$J333 - RCFF-rcqx-FX275.lcm
批处理文件名: RC$J333 - 20240711-rcqx-FX275.lcb
样品瓶号: 1-39
进样体积: 50μl
版本号: 6.115
进样时间: 2024/07/11 12:49:22
实验者: xiechaojun
处理时间（V2）: 2024/07/12 10:41:39
处理者: xiechaojun
仪器型号: SHIMADZU LC-2050C(FX275)

<色谱图>

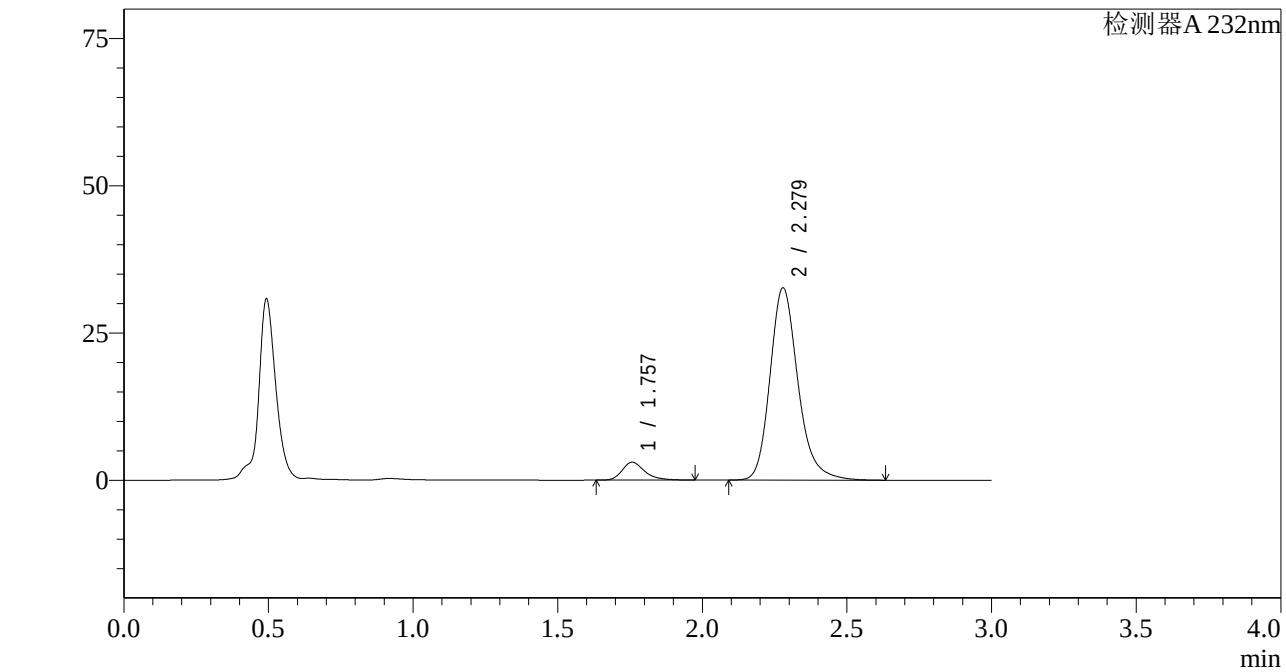

<峰表>

检测器A 232nm

峰号	保留时间	面积	面积%	高度	理论塔板数(USP)	拖尾因子	分离度(USP)
1	1.757	16541	7.006	3036	2579	1.316	--
2	2.279	219558	92.994	32641	2817	1.217	3.363
总计		236098	100.000	35676			

图23 依折麦布阿托伐他汀钙片溶出曲线测定HPLC图谱
自制品-2022092001批(10mg/20mg规格)-pH4.5介质-篮法-100转-15min-片5
供试品溶液-1

SHIMADZU LabSolutions

J333

<样品信息>

色谱柱:XB-C18(4.6*50mm,5μm）
流速: 1.5ml/min
柱 温:30℃
波长: 232nm
数据文件名: RC$J333 - 0-155/26-1675-2 - zzp-2022092001p-10mg20mg-1-rcqx-pH4.5jz-lf100z-15min-P6.lcd
方法文件名: RC$J333 - RCFF-rcqx-FX275.lcm
批处理文件名: RC$J333 - 20240711-rcqx-FX275.lcb
样品瓶号: 1-48
进样体积: 50μl
版本号: 6.115
进样时间: 2024/07/11 12:52:46
实验者: xiechaojun
处理时间（V2）: 2024/07/12 10:41:41
处理者: xiechaojun
仪器型号: SHIMADZU LC-2050C(FX275)

<色谱图>

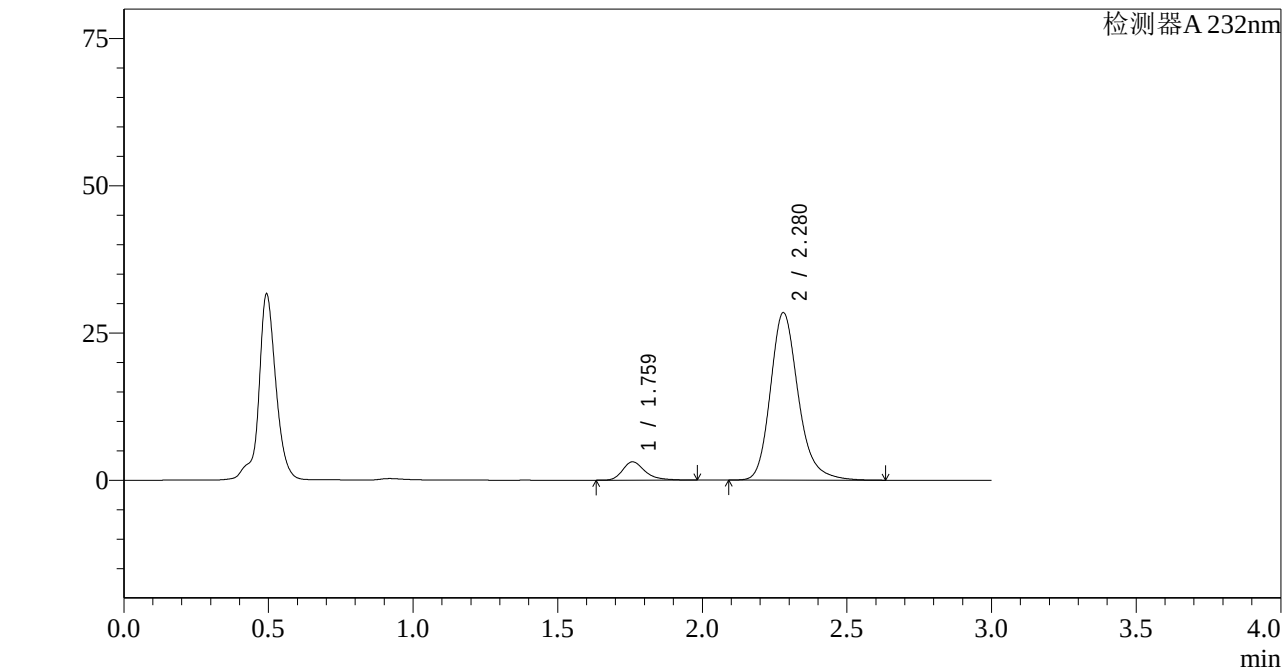

<峰表>

检测器A 232nm

峰号	保留时间	面积	面积%	高度	理论塔板数(USP)	拖尾因子	分离度(USP)
1	1.759	16889	8.144	3102	2620	1.335	--
2	2.280	190495	91.856	28460	2845	1.216	3.382
总计		207384	100.000	31562			

图24 依折麦布阿托伐他汀钙片溶出曲线测定HPLC图谱
自制品-2022092001批(10mg/20mg规格)-pH4.5介质-篮法-100转-15min-片6
供试品溶液-1

SHIMADZU LabSolutions

J333

<样品信息>

色谱柱:XB-C18(4.6*50mm,5μm）
流速: 1.5ml/min
柱 温:30℃
波长: 232nm
数据文件名: RC$J333 - 0-155/26-1676-2 - zzp-2022092001p-10mg20mg-1-rcqx-pH4.5jz-lf100z-20min-P1.lcd
方法文件名: RC$J333 - RCFF-rcqx-FX275.lcm
批处理文件名: RC$J333 - 20240711-rcqx-FX275.lcb
样品瓶号: 1-4
进样体积: 50μl
版本号: 6.115
进样时间: 2024/07/11 12:56:10
实验者: xiechaojun
处理时间（V2）: 2024/07/12 10:41:44
处理者: xiechaojun
仪器型号: SHIMADZU LC-2050C(FX275)

<色谱图>

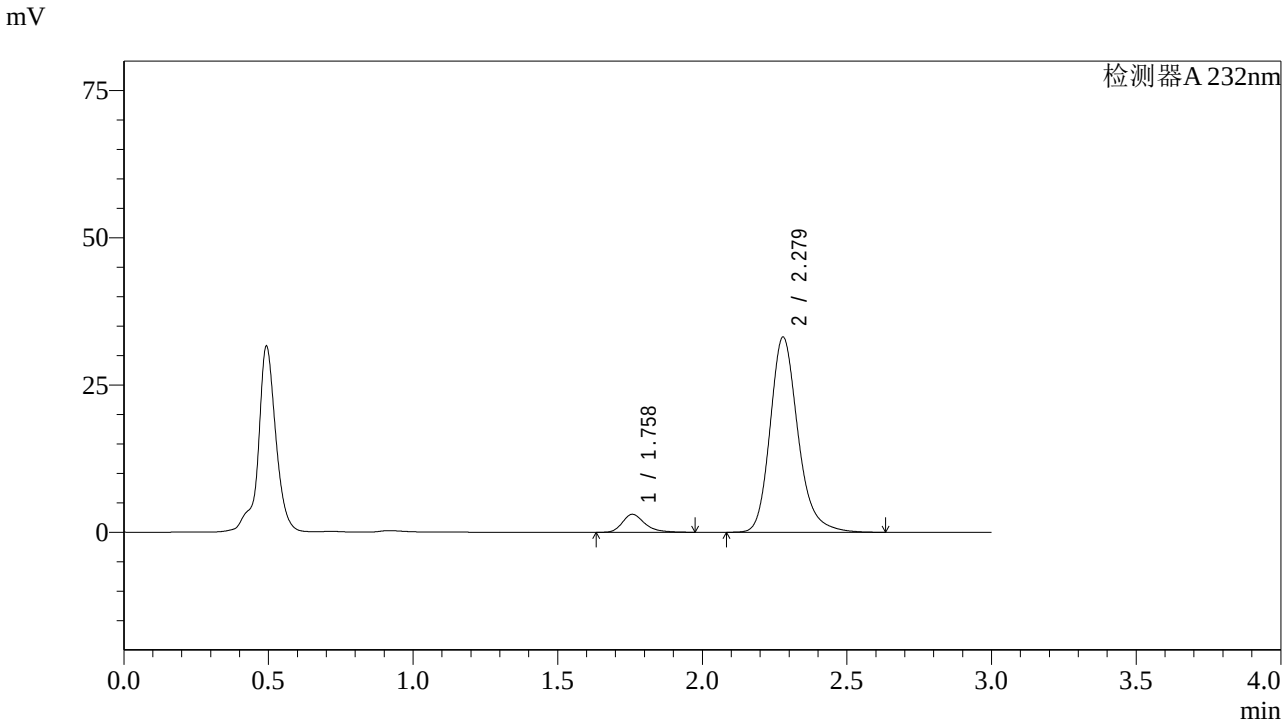

<峰表>

检测器A 232nm

峰号	保留时间	面积	面积%	高度	理论塔板数(USP)	拖尾因子	分离度(USP)
1	1.758	16481	6.914	3046	2624	1.306	--
2	2.279	221882	93.086	33143	2845	1.217	3.382
总计		238363	100.000	36189			

图25 依折麦布阿托伐他汀钙片溶出曲线测定HPLC图谱
自制品-2022092001批(10mg/20mg规格)-pH4.5介质-篮法-100转-20min-片1
供试品溶液-1

SHIMADZU LabSolutions

J333

<样品信息>

色谱柱:XB-C18(4.6*50mm,5μm） 流速: 1.5ml/min
柱 温:30℃ 波长: 232nm
数据文件名: RC$J333 - 0-155/26-1677-2 - zzp-2022092001p-10mg20mg-1-rcqx-pH4.5jz-lf100z-20min-P2.lcd
方法文件名: RC$J333 - RCFF-rcqx-FX275.lcm
批处理文件名: RC$J333 - 20240711-rcqx-FX275.lcb
样品瓶号: 1-13
进样体积: 50μl 版本号: 6.115
进样时间: 2024/07/11 12:59:35 实验者: xiechaojun
处理时间（V2）: 2024/07/12 10:41:47 处理者: xiechaojun
仪器型号: SHIMADZU LC-2050C(FX275)

<色谱图>

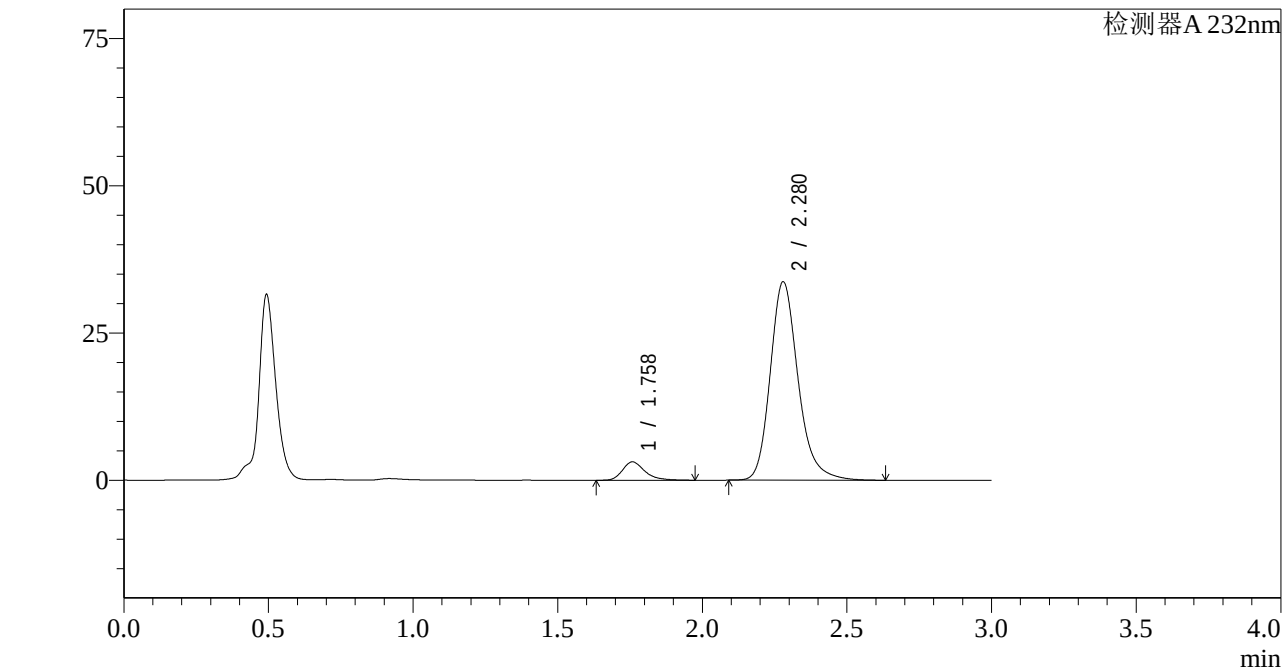

<峰表>

检测器A 232nm

峰号	保留时间	面积	面积%	高度	理论塔板数(USP)	拖尾因子	分离度(USP)
1	1.758	16799	6.932	3106	2626	1.308	--
2	2.280	225548	93.068	33706	2847	1.218	3.384
总计		242347	100.000	36812			

图26 依折麦布阿托伐他汀钙片溶出曲线测定HPLC图谱
自制品-2022092001批(10mg/20mg规格)-pH4.5介质-篮法-100转-20min-片2
供试品溶液-1

SHIMADZU LabSolutions

J333

<样品信息>

色谱柱:XB-C18(4.6*50mm,5μm）
流速: 1.5ml/min
柱 温:30℃
波长: 232nm
数据文件名: RC$J333 - 0-155/26-1678-2 - zzp-2022092001p-10mg20mg-1-rcqx-pH4.5jz-lf100z-20min-P3.lcd
方法文件名: RC$J333 - RCFF-rcqx-FX275.lcm
批处理文件名: RC$J333 - 20240711-rcqx-FX275.lcb
样品瓶号: 1-22
进样体积: 50μl
版本号: 6.115
进样时间: 2024/07/11 13:03:00
实验者: xiechaojun
处理时间（V2）: 2024/07/12 10:41:49
处理者: xiechaojun
仪器型号: SHIMADZU LC-2050C(FX275)

<色谱图>

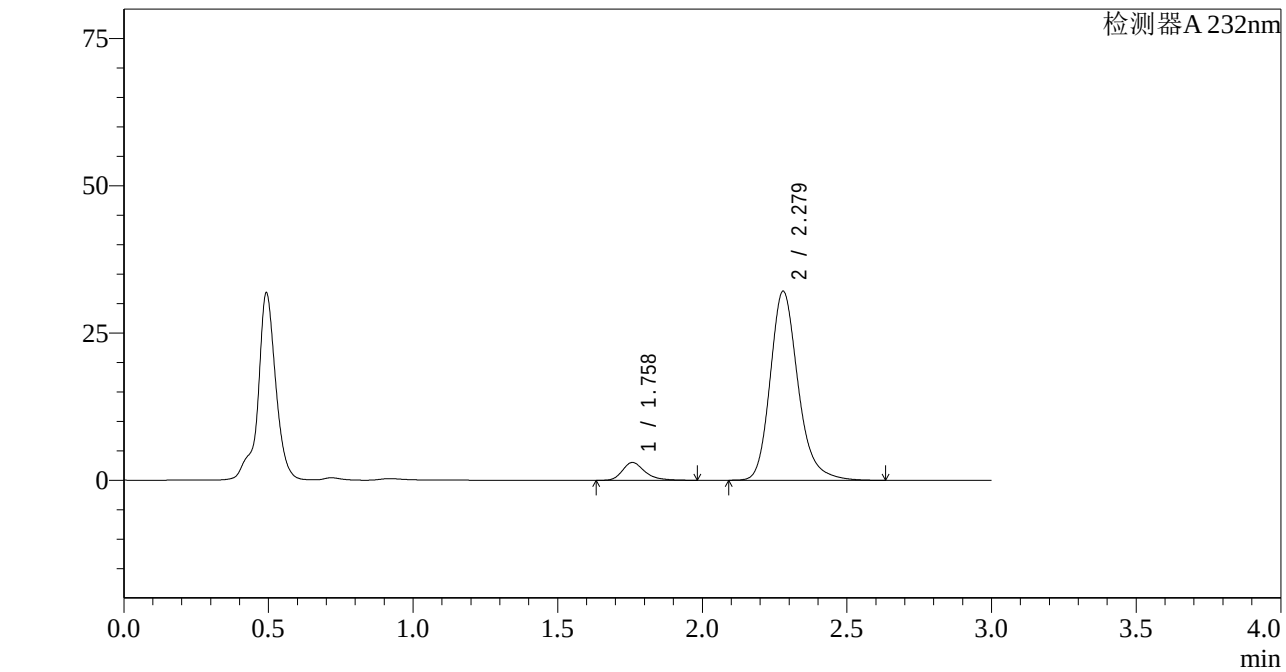

<峰表>

检测器A 232nm

峰号	保留时间	面积	面积%	高度	理论塔板数(USP)	拖尾因子	分离度(USP)
1	1.758	16406	7.091	3020	2613	1.314	--
2	2.279	214944	92.909	32111	2843	1.217	3.379
总计		231350	100.000	35131			

图27 依折麦布阿托伐他汀钙片溶出曲线测定HPLC图谱
自制品-2022092001批(10mg/20mg规格)-pH4.5介质-篮法-100转-20min-片3
供试品溶液-1

SHIMADZU LabSolutions

J333

<样品信息>

色谱柱:XB-C18(4.6*50mm,5μm）
流速: 1.5ml/min
柱 温:30℃
波长: 232nm
数据文件名: RC$J333 - 0-155/26-1679-2 - zzp-2022092001p-10mg20mg-1-rcqx-pH4.5jz-lf100z-20min-P4.lcd
方法文件名: RC$J333 - RCFF-rcqx-FX275.lcm
批处理文件名: RC$J333 - 20240711-rcqx-FX275.lcb
样品瓶号: 1-31
进样体积: 50μl
版本号: 6.115
进样时间: 2024/07/11 13:06:25
实验者: xiechaojun
处理时间（V2）: 2024/07/12 10:41:52
处理者: xiechaojun
仪器型号: SHIMADZU LC-2050C(FX275)

<色谱图>

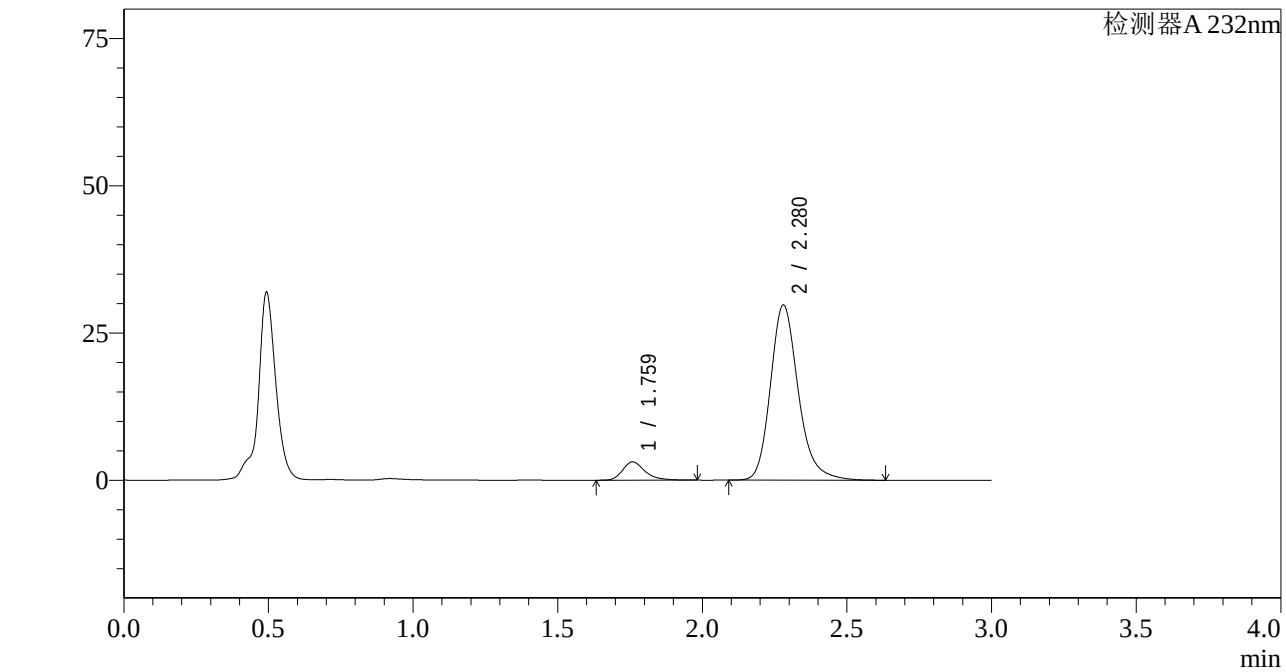

<峰表>

检测器A 232nm

峰号	保留时间	面积	面积%	高度	理论塔板数(USP)	拖尾因子	分离度(USP)
1	1.759	16796	7.780	3094	2620	1.308	--
2	2.280	199079	92.220	29754	2845	1.217	3.382
总计		215874	100.000	32848			

图28 依折麦布阿托伐他汀钙片溶出曲线测定HPLC图谱
自制品-2022092001批(10mg/20mg规格)-pH4.5介质-篮法-100转-20min-片4
供试品溶液-1

SHIMADZU LabSolutions

J333

<样品信息>

色谱柱:XB-C18(4.6*50mm,5μm）
流速: 1.5ml/min
柱 温:30℃
波长: 232nm
数据文件名: RC$J333 - 0-155/26-1680-2 - zzp-2022092001p-10mg20mg-1-rcqx-pH4.5jz-lf100z-20min-P5.lcd
方法文件名: RC$J333 - RCFF-rcqx-FX275.lcm
批处理文件名: RC$J333 - 20240711-rcqx-FX275.lcb
样品瓶号: 1-40
进样体积: 50μl
版本号: 6.115
进样时间: 2024/07/11 13:09:49
实验者: xiechaojun
处理时间（V2）: 2024/07/12 10:41:55
处理者: xiechaojun
仪器型号: SHIMADZU LC-2050C(FX275)

<色谱图>

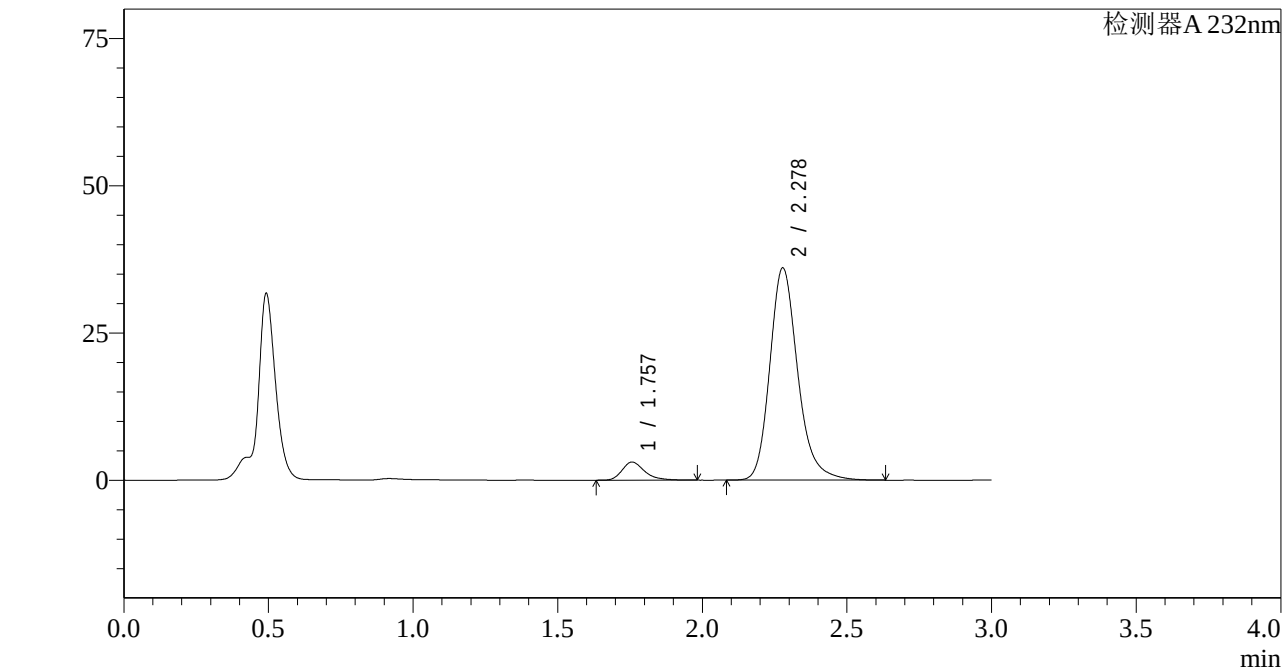

<峰表>

检测器A 232nm

峰号	保留时间	面积	面积%	高度	理论塔板数(USP)	拖尾因子	分离度(USP)
1	1.757	16742	6.476	3083	2591	1.313	--
2	2.278	241786	93.524	36021	2832	1.217	3.369
总计		258528	100.000	39104			

图29 依折麦布阿托伐他汀钙片溶出曲线测定HPLC图谱
自制品-2022092001批(10mg/20mg规格)-pH4.5介质-篮法-100转-20min-片5
供试品溶液-1

SHIMADZU LabSolutions

J333

<样品信息>

色谱柱:XB-C18(4.6*50mm,5μm）
流速: 1.5ml/min
柱 温:30℃
波长: 232nm
数据文件名: RC$J333 - 0-155/26-1681-2 - zzp-2022092001p-10mg20mg-1-rcqx-pH4.5jz-lf100z-20min-P6.lcd
方法文件名: RC$J333 - RCFF-rcqx-FX275.lcm
批处理文件名: RC$J333 - 20240711-rcqx-FX275.lcb
样品瓶号: 1-49
进样体积: 50μl
版本号: 6.115
进样时间: 2024/07/11 13:13:14
实验者: xiechaojun
处理时间（V2）: 2024/07/12 10:41:57
处理者: xiechaojun
仪器型号: SHIMADZU LC-2050C(FX275)

<色谱图>

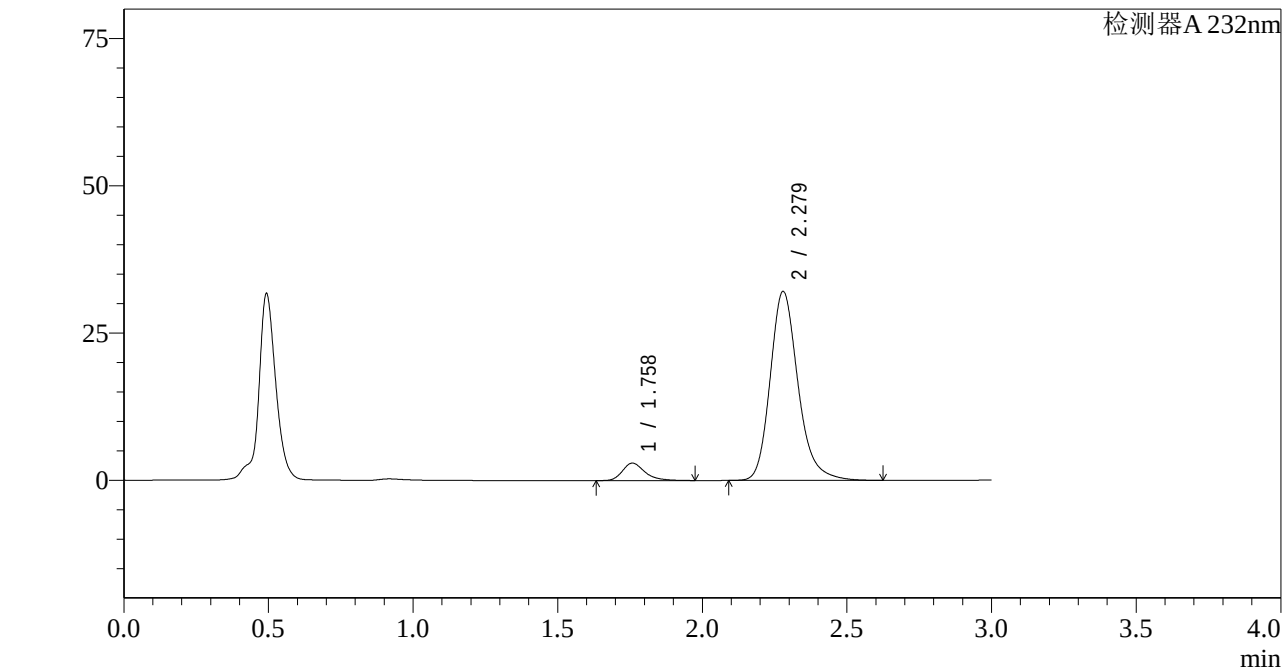

<峰表>

检测器A 232nm

峰号	保留时间	面积	面积%	高度	理论塔板数(USP)	拖尾因子	分离度(USP)
1	1.758	16003	6.929	2953	2608	1.307	--
2	2.279	214966	93.071	32107	2837	1.216	3.375
总计		230969	100.000	35059			

图30 依折麦布阿托伐他汀钙片溶出曲线测定HPLC图谱
自制品-2022092001批(10mg/20mg规格)-pH4.5介质-篮法-100转-20min-片6
供试品溶液-1

SHIMADZU LabSolutions

J333

<样品信息>

色谱柱:XB-C18(4.6*50mm,5μm）
流速: 1.5ml/min
柱 温:30℃
波长: 232nm
数据文件名: RC$J333 - 0-155/26-1682-2 - zzp-2022092001p-10mg20mg-1-rcqx-pH4.5jz-lf100z-30min-P1.lcd
方法文件名: RC$J333 - RCFF-rcqx-FX275.lcm
批处理文件名: RC$J333 - 20240711-rcqx-FX275.lcb
样品瓶号: 1-5
进样体积: 50μl
版本号: 6.115
进样时间: 2024/07/11 13:16:39
实验者: xiechaojun
处理时间（V2）: 2024/07/12 10:42:00
处理者: xiechaojun
仪器型号: SHIMADZU LC-2050C(FX275)

<色谱图>

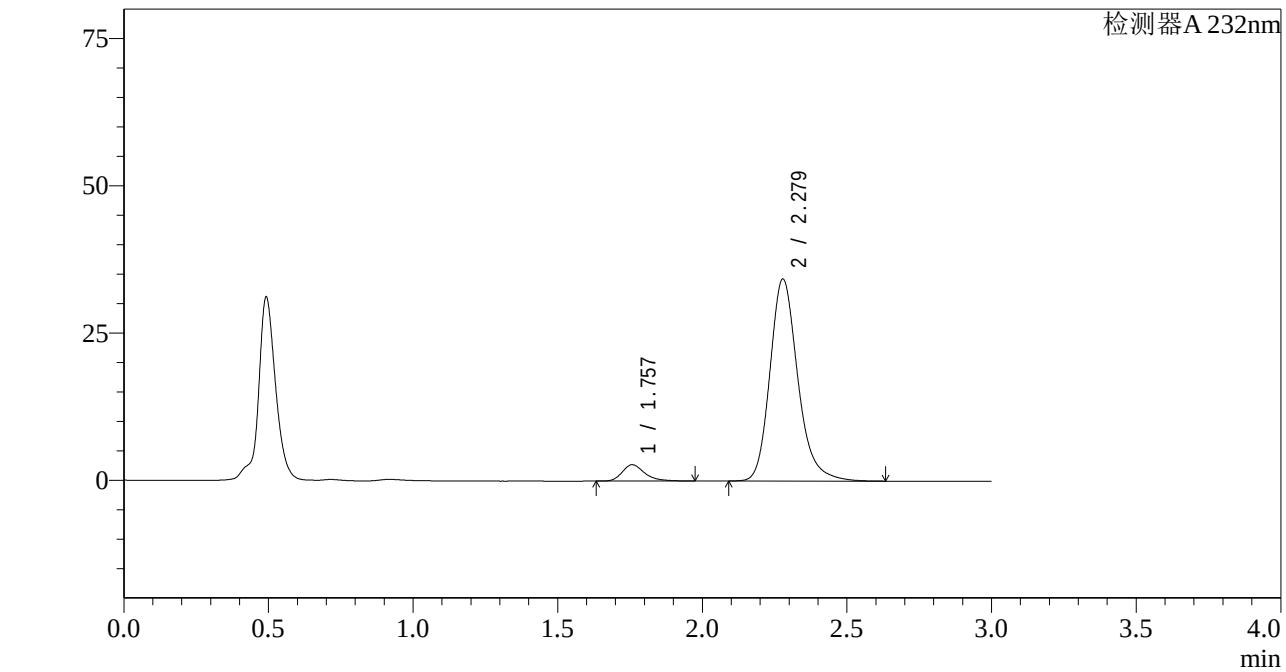

<峰表>

检测器A 232nm

峰号	保留时间	面积	面积%	高度	理论塔板数(USP)	拖尾因子	分离度(USP)
1	1.757	15042	6.135	2773	2595	1.314	--
2	2.279	230124	93.865	34289	2830	1.217	3.370
总计		245166	100.000	37062			

图31 依折麦布阿托伐他汀钙片溶出曲线测定HPLC图谱
自制品-2022092001批(10mg/20mg规格)-pH4.5介质-篮法-100转-30min-片1
供试品溶液-1

SHIMADZU LabSolutions

J333

<样品信息>

色谱柱:XB-C18(4.6*50mm,5μm）
流速: 1.5ml/min
柱 温:30℃
波长: 232nm
数据文件名: RC$J333 - 0-155/26-1683-2 - zzp-2022092001p-10mg20mg-1-rcqx-pH4.5jz-lf100z-30min-P2.lcd
方法文件名: RC$J333 - RCFF-rcqx-FX275.lcm
批处理文件名: RC$J333 - 20240711-rcqx-FX275.lcb
样品瓶号: 1-14
进样体积: 50μl
版本号: 6.115
进样时间: 2024/07/11 13:20:04
实验者: xiechaojun
处理时间（V2）: 2024/07/12 10:42:03
处理者: xiechaojun
仪器型号: SHIMADZU LC-2050C(FX275)

<色谱图>

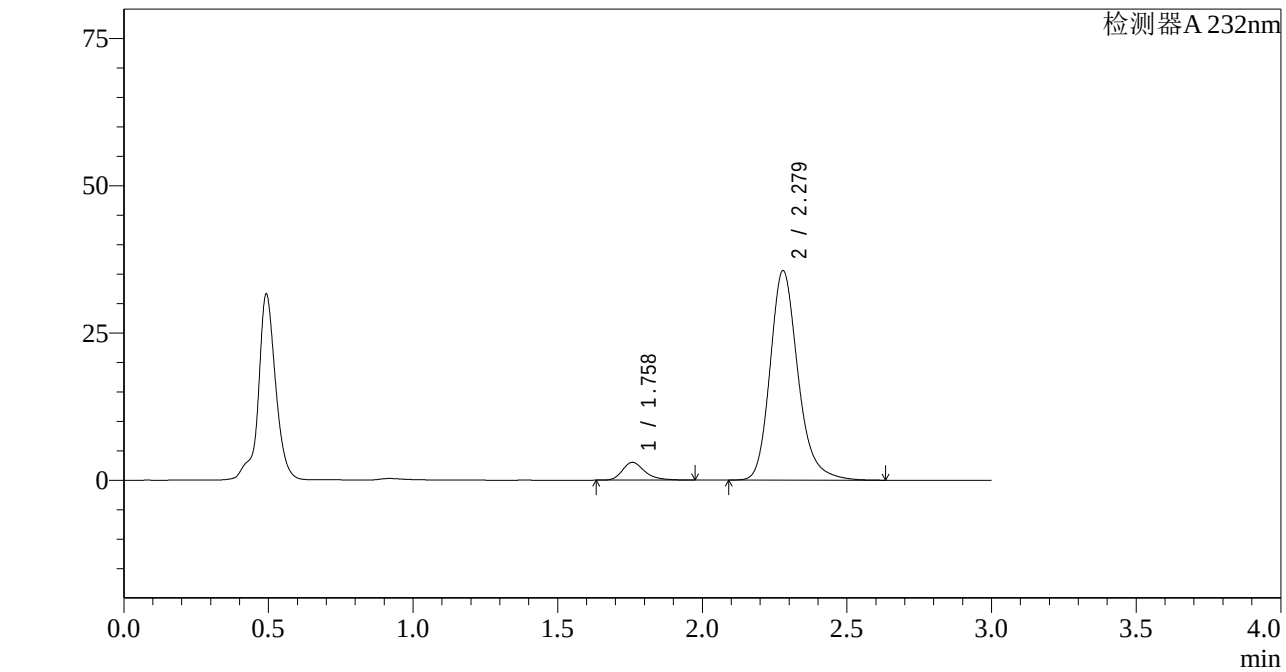

<峰表>

检测器A 232nm

峰号	保留时间	面积	面积%	高度	理论塔板数(USP)	拖尾因子	分离度(USP)
1	1.758	16374	6.432	3025	2620	1.311	--
2	2.279	238212	93.568	35581	2842	1.217	3.380
总计		254586	100.000	38606			

图32 依折麦布阿托伐他汀钙片溶出曲线测定HPLC图谱
自制品-2022092001批(10mg/20mg规格)-pH4.5介质-篮法-100转-30min-片2
供试品溶液-1

SHIMADZU LabSolutions

J333

<样品信息>

色谱柱:XB-C18(4.6*50mm,5μm）
流速: 1.5ml/min
柱 温:30℃
波长: 232nm
数据文件名: RC$J333 - 0-155/26-1684-2 - zzp-2022092001p-10mg20mg-1-rcqx-pH4.5jz-lf100z-30min-P3.lcd
方法文件名: RC$J333 - RCFF-rcqx-FX275.lcm
批处理文件名: RC$J333 - 20240711-rcqx-FX275.lcb
样品瓶号: 1-23
进样体积: 50μl
版本号: 6.115
进样时间: 2024/07/11 13:23:30
实验者: xiechaojun
处理时间（V2）: 2024/07/12 10:42:05
处理者: xiechaojun
仪器型号: SHIMADZU LC-2050C(FX275)

<色谱图>

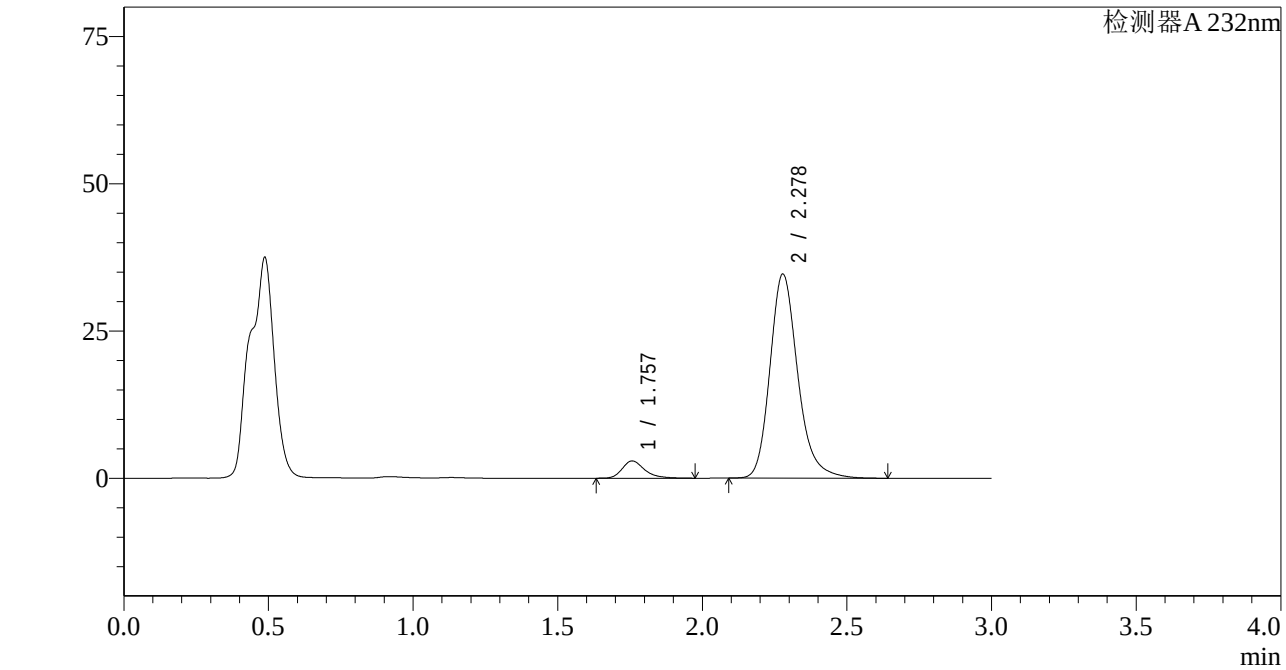

<峰表>

检测器A 232nm

峰号	保留时间	面积	面积%	高度	理论塔板数(USP)	拖尾因子	分离度(USP)
1	1.757	15816	6.385	2927	2619	1.307	--
2	2.278	231885	93.615	34655	2847	1.219	3.382
总计		247701	100.000	37581			

图33 依折麦布阿托伐他汀钙片溶出曲线测定HPLC图谱
自制品-2022092001批(10mg/20mg规格)-pH4.5介质-篮法-100转-30min-片3
供试品溶液-1

SHIMADZU LabSolutions

J333

<样品信息>

色谱柱:XB-C18(4.6*50mm,5μm）
流速: 1.5ml/min
柱 温:30℃
波长: 232nm
数据文件名: RC$J333 - 0-155/26-1685-2 - zzp-2022092001p-10mg20mg-1-rcqx-pH4.5jz-lf100z-30min-P4.lcd
方法文件名: RC$J333 - RCFF-rcqx-FX275.lcm
批处理文件名: RC$J333 - 20240711-rcqx-FX275.lcb
样品瓶号: 1-32
进样体积: 50μl
版本号: 6.115
进样时间: 2024/07/11 13:26:53
实验者: xiechaojun
处理时间（V2）: 2024/07/12 10:42:08
处理者: xiechaojun
仪器型号: SHIMADZU LC-2050C(FX275)

<色谱图>

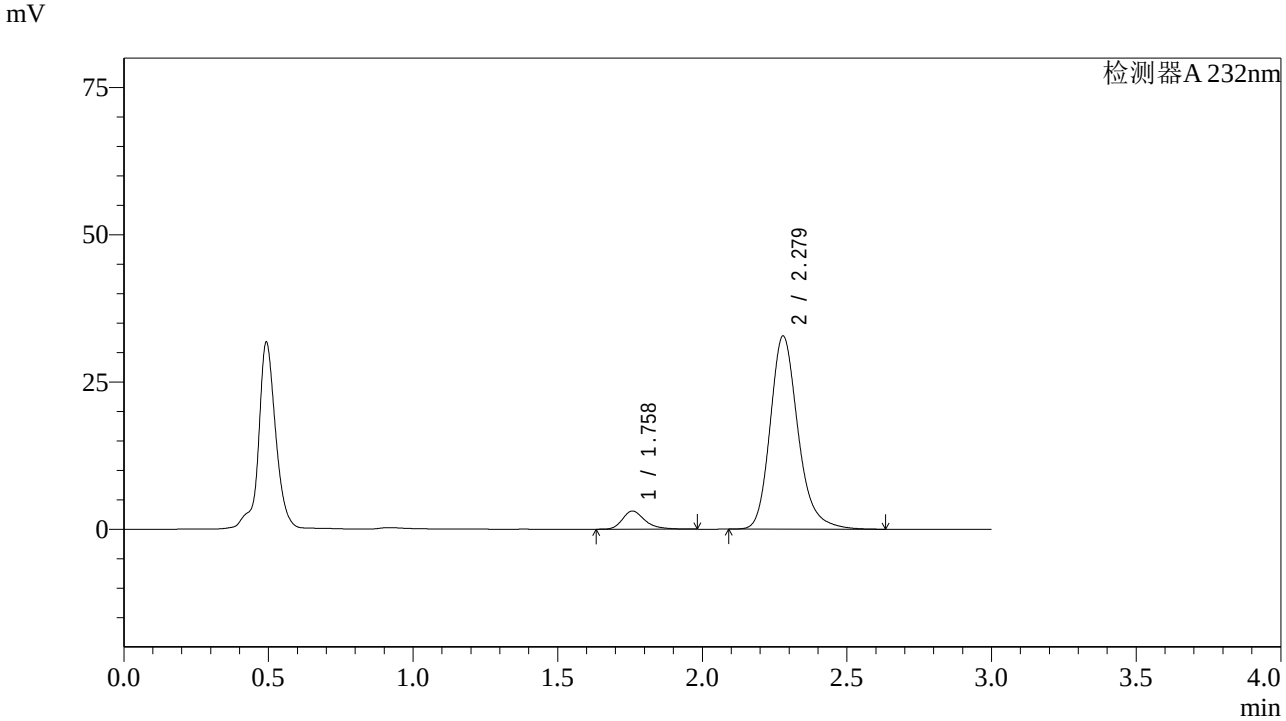

<峰表>

检测器A 232nm

峰号	保留时间	面积	面积%	高度	理论塔板数(USP)	拖尾因子	分离度(USP)
1	1.758	16701	7.062	3074	2601	1.313	--
2	2.279	219775	92.938	32805	2838	1.219	3.373
总计		236476	100.000	35879			

图34 依折麦布阿托伐他汀钙片溶出曲线测定HPLC图谱
自制品-2022092001批(10mg/20mg规格)-pH4.5介质-篮法-100转-30min-片4
供试品溶液-1

SHIMADZU LabSolutions

J333

<样品信息>

色谱柱:XB-C18(4.6*50mm,5μm）
流速: 1.5ml/min
柱 温:30℃
波长: 232nm
数据文件名: RC$J333 - 0-155/26-1686-2 - zzp-2022092001p-10mg20mg-1-rcqx-pH4.5jz-lf100z-30min-P5.lcd
方法文件名: RC$J333 - RCFF-rcqx-FX275.lcm
批处理文件名: RC$J333 - 20240711-rcqx-FX275.lcb
样品瓶号: 1-41
进样体积: 50μl
版本号: 6.115
进样时间: 2024/07/11 13:30:18
实验者: xiechaojun
处理时间（V2）: 2024/07/12 10:42:10
处理者: xiechaojun
仪器型号: SHIMADZU LC-2050C(FX275)

<色谱图>

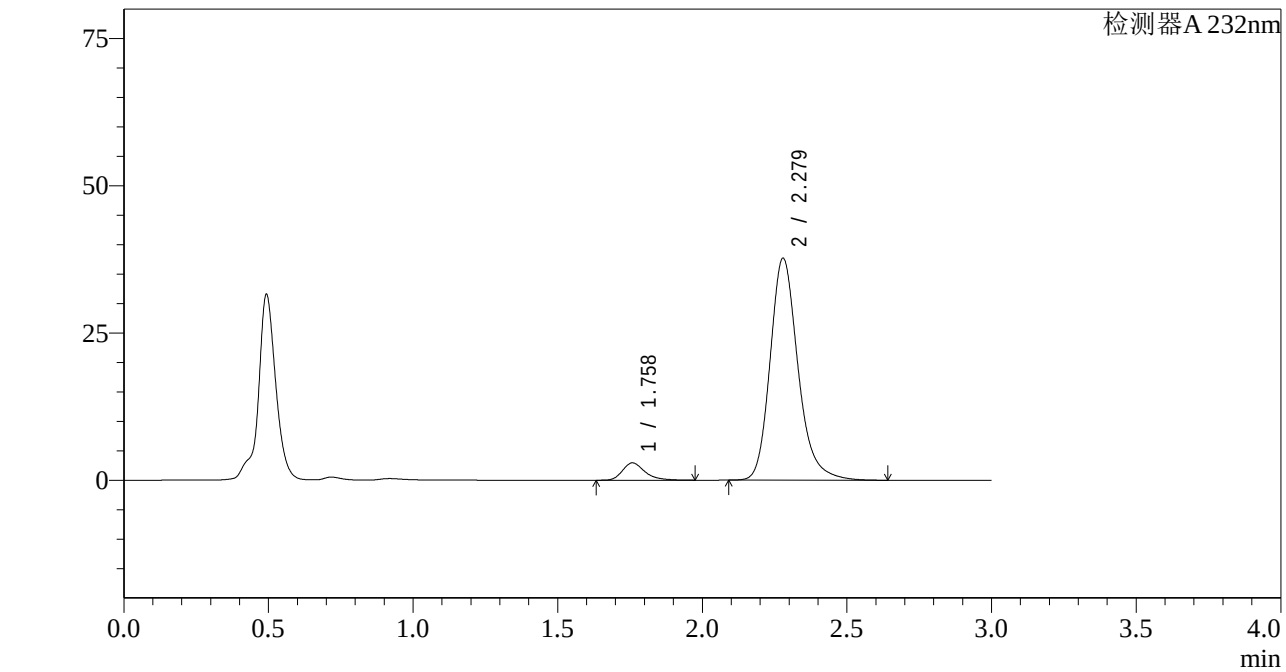

<峰表>

检测器A 232nm

峰号	保留时间	面积	面积%	高度	理论塔板数(USP)	拖尾因子	分离度(USP)
1	1.758	15903	5.919	2934	2613	1.314	--
2	2.279	252759	94.081	37695	2835	1.219	3.374
总计		268662	100.000	40629			

图35 依折麦布阿托伐他汀钙片溶出曲线测定HPLC图谱
自制品-2022092001批(10mg/20mg规格)-pH4.5介质-篮法-100转-30min-片5
供试品溶液-1

SHIMADZU LabSolutions

J333

<样品信息>

色谱柱:XB-C18(4.6*50mm,5μm）
流速: 1.5ml/min
柱 温:30℃
波长: 232nm
数据文件名: RC$J333 - 0-155/26-1687-2 - zzp-2022092001p-10mg20mg-1-rcqx-pH4.5jz-lf100z-30min-P6.lcd
方法文件名: RC$J333 - RCFF-rcqx-FX275.lcm
批处理文件名: RC$J333 - 20240711-rcqx-FX275.lcb
样品瓶号: 1-50
进样体积: 50μl
版本号: 6.115
进样时间: 2024/07/11 13:33:43
实验者: xiechaojun
处理时间（V2）: 2024/07/12 10:42:13
处理者: xiechaojun
仪器型号: SHIMADZU LC-2050C(FX275)

<色谱图>

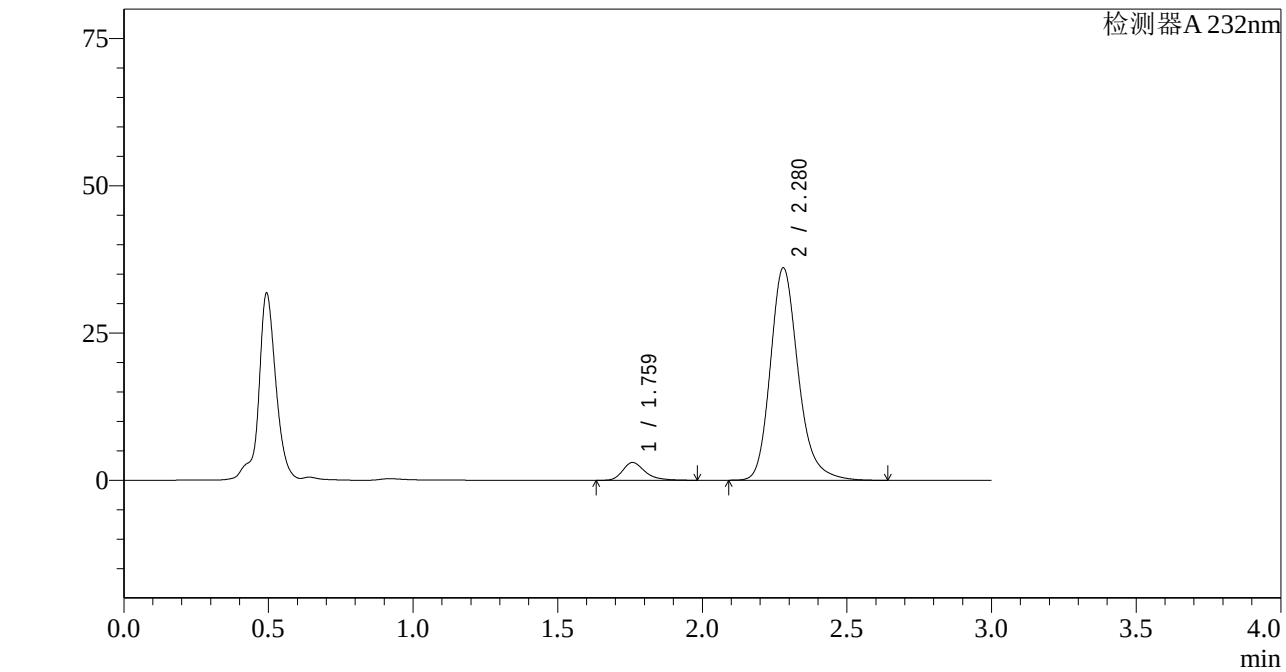

<峰表>

检测器A 232nm

峰号	保留时间	面积	面积%	高度	理论塔板数(USP)	拖尾因子	分离度(USP)
1	1.759	16343	6.330	3005	2611	1.320	--
2	2.280	241840	93.670	36084	2841	1.217	3.376
总计		258183	100.000	39089			

图36 依折麦布阿托伐他汀钙片溶出曲线测定HPLC图谱
自制品-2022092001批(10mg/20mg规格)-pH4.5介质-篮法-100转-30min-片6
供试品溶液-1

SHIMADZU LabSolutions

J333

<样品信息>

色谱柱:XB-C18(4.6*50mm,5μm）
流速: 1.5ml/min
柱 温:30℃
波长: 232nm
数据文件名: RC$J333 - 0-155/26-1688-2 - zzp-2022092001p-10mg20mg-1-rcqx-pH4.5jz-lf100z-45min-P1.lcd
方法文件名: RC$J333 - RCFF-rcqx-FX275.lcm
批处理文件名: RC$J333 - 20240711-rcqx-FX275.lcb
样品瓶号: 1-6
进样体积: 50μl
版本号: 6.115
进样时间: 2024/07/11 13:37:08
实验者: xiechaojun
处理时间（V2）: 2024/07/12 10:42:15
处理者: xiechaojun
仪器型号: SHIMADZU LC-2050C(FX275)

<色谱图>

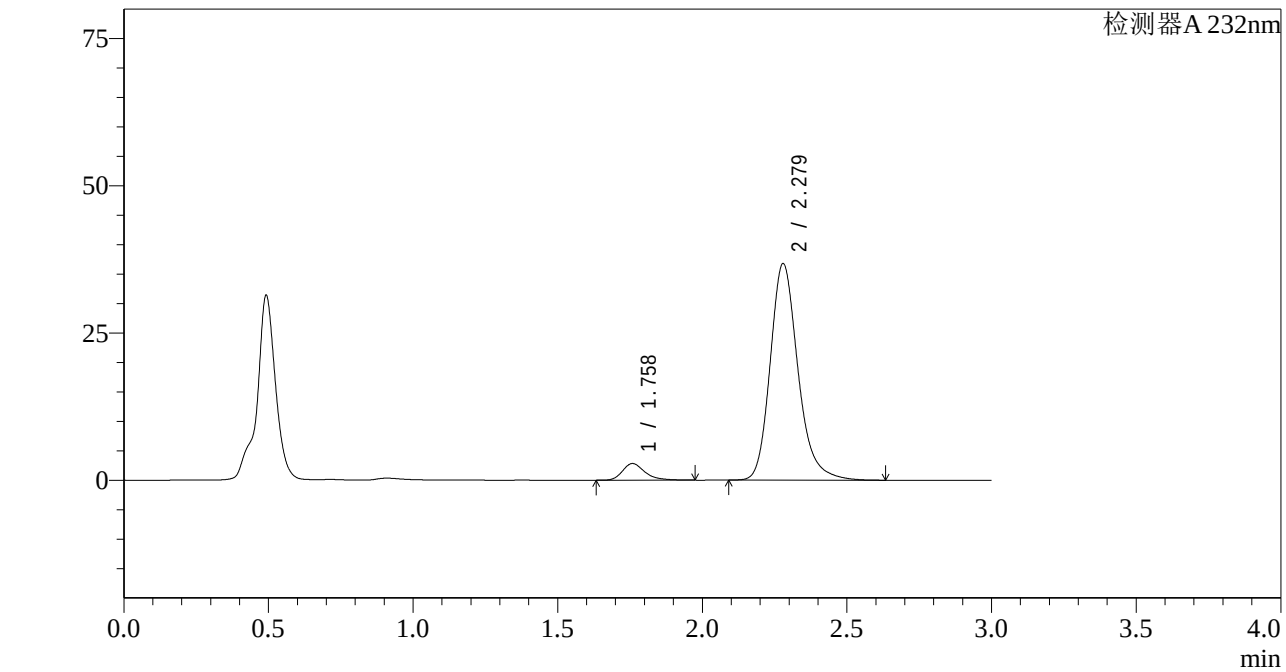

<峰表>

检测器A 232nm

峰号	保留时间	面积	面积%	高度	理论塔板数(USP)	拖尾因子	分离度(USP)
1	1.758	15242	5.841	2817	2630	1.310	--
2	2.279	245687	94.159	36771	2850	1.217	3.384
总计		260929	100.000	39588			

图37 依折麦布阿托伐他汀钙片溶出曲线测定HPLC图谱
自制品-2022092001批(10mg/20mg规格)-pH4.5介质-篮法-100转-45min-片1
供试品溶液-1

SHIMADZU LabSolutions

J333

<样品信息>

色谱柱:XB-C18(4.6*50mm,5μm）
流速: 1.5ml/min
柱 温:30℃
波长: 232nm
数据文件名: RC$J333 - 0-155/26-1689-2 - zzp-2022092001p-10mg20mg-1-rcqx-pH4.5jz-lf100z-45min-P2.lcd
方法文件名: RC$J333 - RCFF-rcqx-FX275.lcm
批处理文件名: RC$J333 - 20240711-rcqx-FX275.lcb
样品瓶号: 1-15
进样体积: 50μl
版本号: 6.115
进样时间: 2024/07/11 13:40:33
实验者: xiechaojun
处理时间（V2）: 2024/07/12 10:42:18
处理者: xiechaojun
仪器型号: SHIMADZU LC-2050C(FX275)

<色谱图>

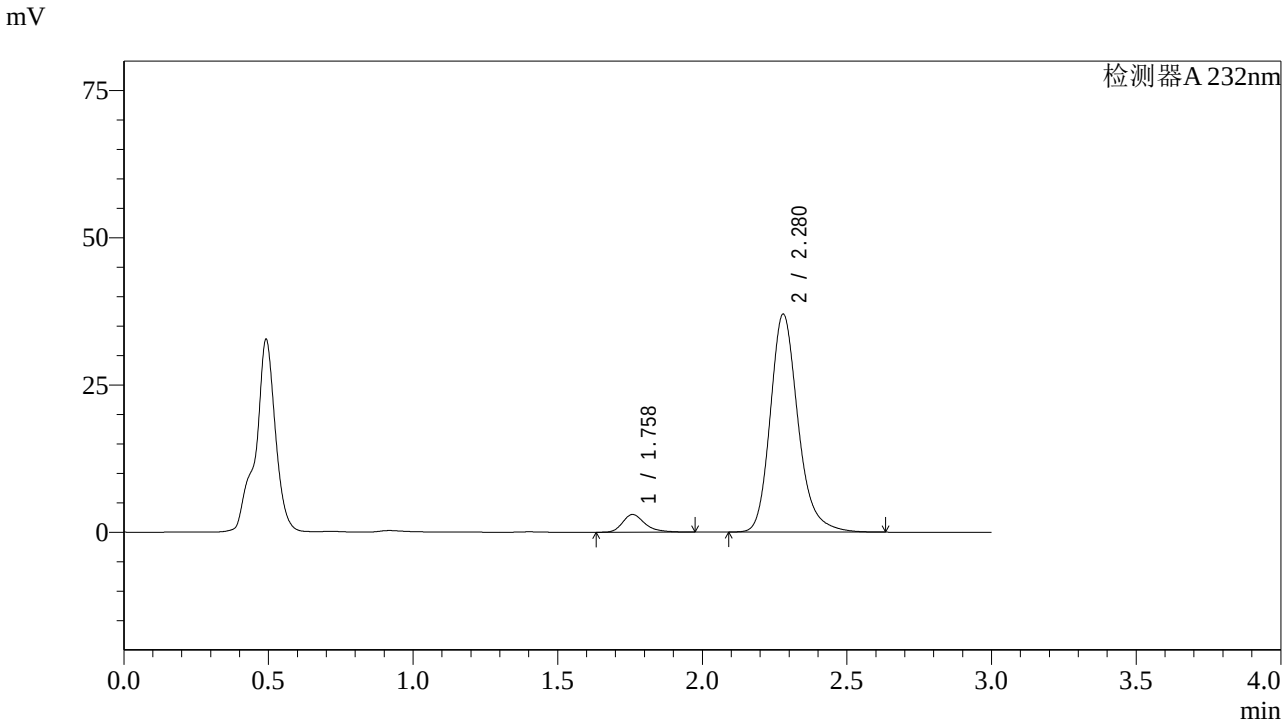

<峰表>

检测器A 232nm

峰号	保留时间	面积	面积%	高度	理论塔板数(USP)	拖尾因子	分离度(USP)
1	1.758	16225	6.168	2999	2646	1.320	--
2	2.280	246833	93.832	37023	2867	1.216	3.395
总计		263058	100.000	40022			

图38 依折麦布阿托伐他汀钙片溶出曲线测定HPLC图谱
自制品-2022092001批(10mg/20mg规格)-pH4.5介质-篮法-100转-45min-片2
供试品溶液-1

SHIMADZU LabSolutions

J333

<样品信息>

色谱柱:XB-C18(4.6*50mm,5μm）
流速: 1.5ml/min
柱 温:30℃
波长: 232nm
数据文件名: RC$J333 - 0-155/26-1690-2 - zzp-2022092001p-10mg20mg-1-rcqx-pH4.5jz-lf100z-45min-P3.lcd
方法文件名: RC$J333 - RCFF-rcqx-FX275.lcm
批处理文件名: RC$J333 - 20240711-rcqx-FX275.lcb
样品瓶号: 1-24
进样体积: 50μl
版本号: 6.115
进样时间: 2024/07/11 13:43:58
实验者: xiechaojun
处理时间（V2）: 2024/07/12 10:42:20
处理者: xiechaojun
仪器型号: SHIMADZU LC-2050C(FX275)

<色谱图>

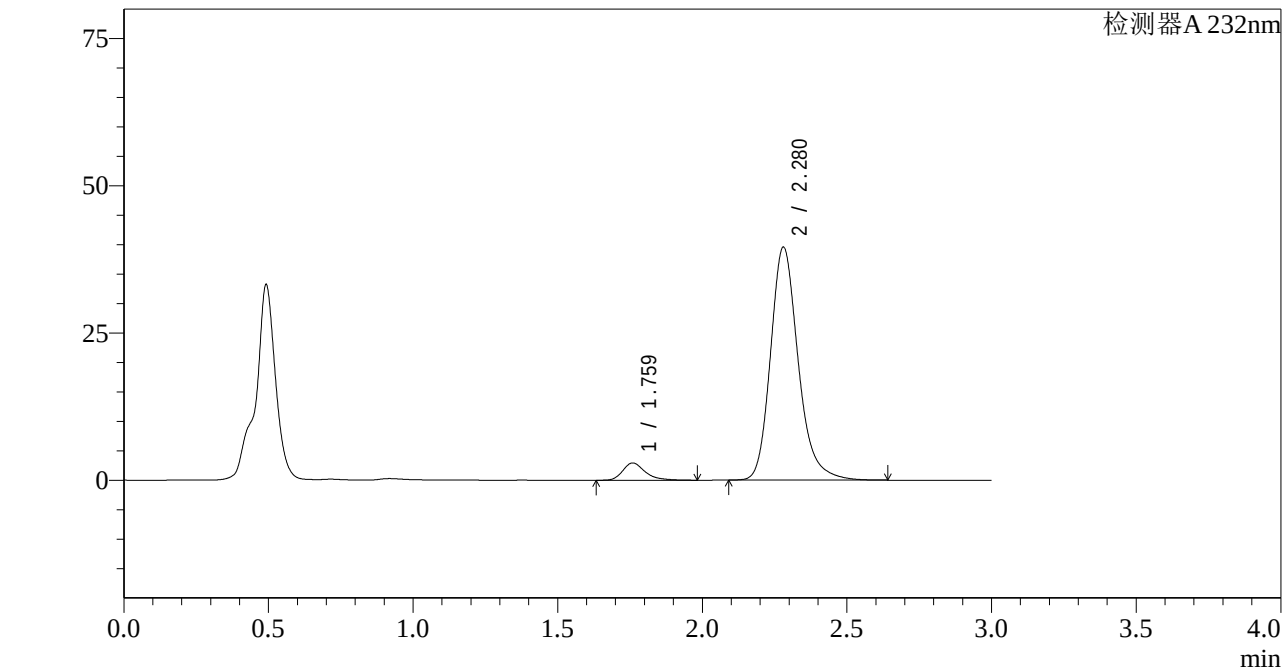

<峰表>

检测器A 232nm

峰号	保留时间	面积	面积%	高度	理论塔板数(USP)	拖尾因子	分离度(USP)
1	1.759	15842	5.673	2914	2642	1.320	--
2	2.280	263395	94.327	39566	2875	1.218	3.396
总计		279237	100.000	42481			

图39 依折麦布阿托伐他汀钙片溶出曲线测定HPLC图谱
自制品-2022092001批(10mg/20mg规格)-pH4.5介质-篮法-100转-45min-片3
供试品溶液-1

SHIMADZU LabSolutions

J333

<样品信息>

色谱柱:XB-C18(4.6*50mm,5μm）
流速: 1.5ml/min
柱 温:30℃
波长: 232nm
数据文件名: RC$J333 - 0-155/26-1691-2 - zzp-2022092001p-10mg20mg-1-rcqx-pH4.5jz-lf100z-45min-P4.lcd
方法文件名: RC$J333 - RCFF-rcqx-FX275.lcm
批处理文件名: RC$J333 - 20240711-rcqx-FX275.lcb
样品瓶号: 1-33
进样体积: 50μl
版本号: 6.115
进样时间: 2024/07/11 13:47:22
实验者: xiechaojun
处理时间（V2）: 2024/07/12 10:42:23
处理者: xiechaojun
仪器型号: SHIMADZU LC-2050C(FX275)

<色谱图>

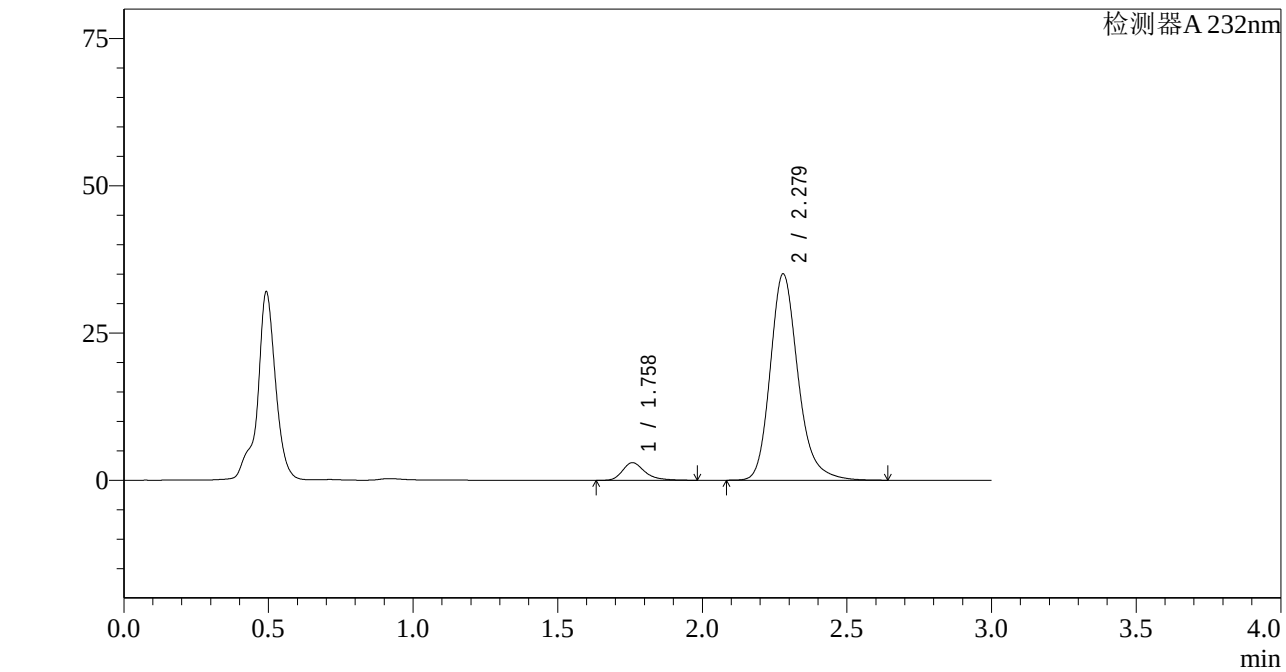

<峰表>

检测器A 232nm

峰号	保留时间	面积	面积%	高度	理论塔板数(USP)	拖尾因子	分离度(USP)
1	1.758	16171	6.469	2982	2640	1.328	--
2	2.279	233814	93.531	35048	2865	1.215	3.394
总计		249984	100.000	38030			

图40 依折麦布阿托伐他汀钙片溶出曲线测定HPLC图谱
自制品-2022092001批(10mg/20mg规格)-pH4.5介质-篮法-100转-45min-片4
供试品溶液-1

SHIMADZU LabSolutions

J333

<样品信息>

色谱柱:XB-C18(4.6*50mm,5μm）
流速: 1.5ml/min
柱 温:30℃
波长: 232nm
数据文件名: RC$J333 - 0-155/26-1692-2 - zzp-2022092001p-10mg20mg-1-rcqx-pH4.5jz-lf100z-45min-P5.lcd
方法文件名: RC$J333 - RCFF-rcqx-FX275.lcm
批处理文件名: RC$J333 - 20240711-rcqx-FX275.lcb
样品瓶号: 1-42
进样体积: 50μl
版本号: 6.115
进样时间: 2024/07/11 13:50:46
实验者: xiechaojun
处理时间（V2）: 2024/07/12 10:42:25
处理者: xiechaojun
仪器型号: SHIMADZU LC-2050C(FX275)

<色谱图>

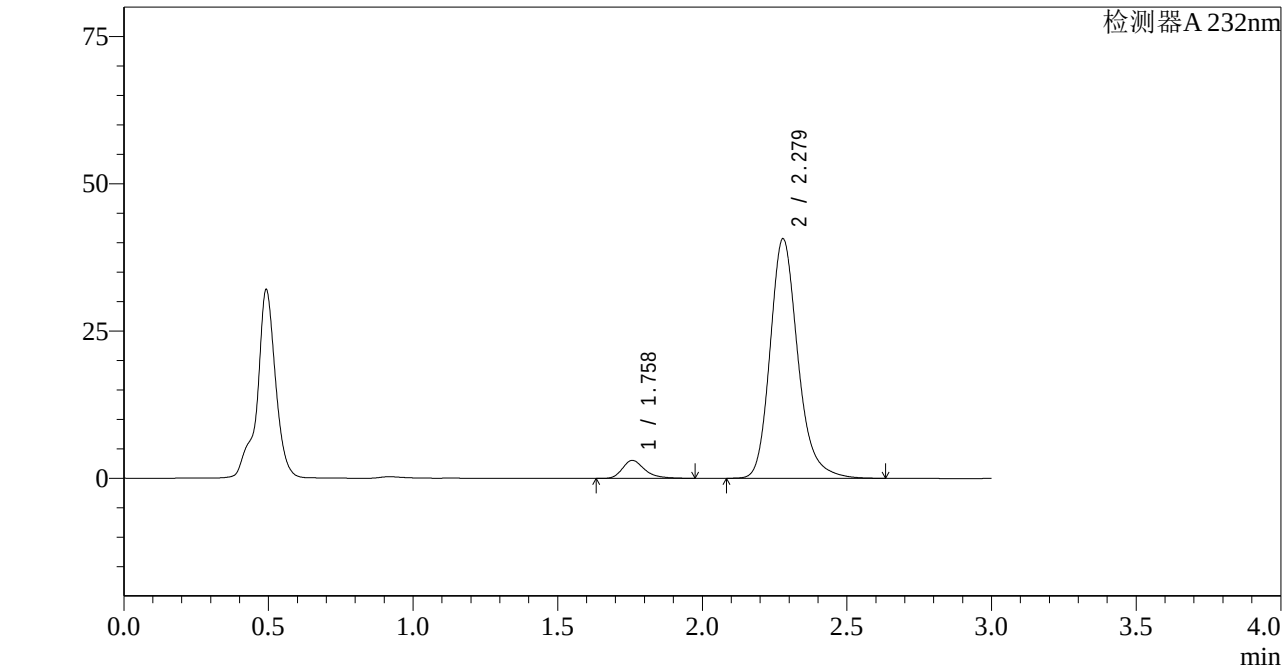

<峰表>

检测器A 232nm

峰号	保留时间	面积	面积%	高度	理论塔板数(USP)	拖尾因子	分离度(USP)
1	1.758	16495	5.730	3052	2633	1.319	--
2	2.279	271363	94.270	40677	2861	1.216	3.390
总计		287859	100.000	43729			

图41 依折麦布阿托伐他汀钙片溶出曲线测定HPLC图谱
自制品-2022092001批(10mg/20mg规格)-pH4.5介质-篮法-100转-45min-片5
供试品溶液-1

SHIMADZU LabSolutions

J333

<样品信息>

色谱柱:XB-C18(4.6*50mm,5μm）
流速: 1.5ml/min
柱 温:30℃
波长: 232nm
数据文件名: RC$J333 - 0-155/26-1693-2 - zzp-2022092001p-10mg20mg-1-rcqx-pH4.5jz-lf100z-45min-P6.lcd
方法文件名: RC$J333 - RCFF-rcqx-FX275.lcm
批处理文件名: RC$J333 - 20240711-rcqx-FX275.lcb
样品瓶号: 1-51
进样体积: 50μl
版本号: 6.115
进样时间: 2024/07/11 13:54:10
实验者: xiechaojun
处理时间（V2）: 2024/07/12 10:42:28
处理者: xiechaojun
仪器型号: SHIMADZU LC-2050C(FX275)

<色谱图>

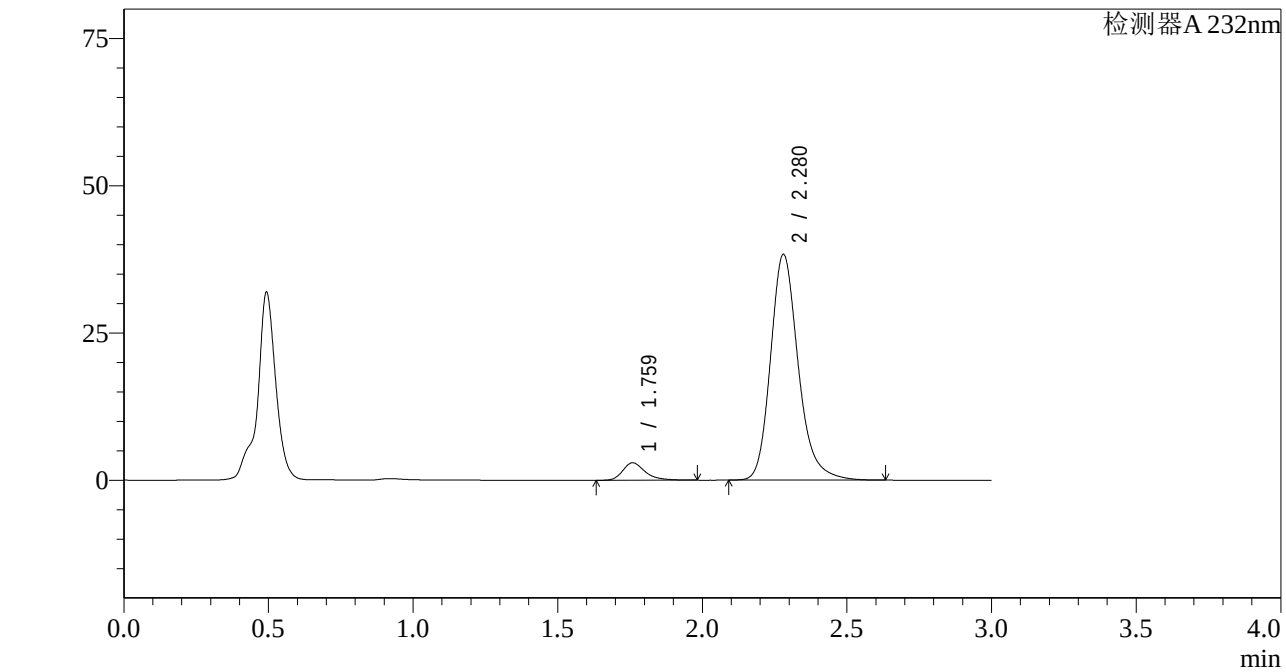

<峰表>

检测器A 232nm

峰号	保留时间	面积	面积%	高度	理论塔板数(USP)	拖尾因子	分离度(USP)
1	1.759	16001	5.894	2941	2633	1.326	--
2	2.280	255466	94.106	38340	2870	1.218	3.392
总计		271467	100.000	41281			

图42 依折麦布阿托伐他汀钙片溶出曲线测定HPLC图谱
自制品-2022092001批(10mg/20mg规格)-pH4.5介质-篮法-100转-45min-片6
供试品溶液-1

SHIMADZU LabSolutions

J333

<样品信息>

色谱柱:XB-C18(4.6*50mm,5μm）
流速: 1.5ml/min
柱 温:30℃
波长: 232nm
数据文件名: RC$J333 - 0-155/26-1694-2 - zzp-2022092001p-10mg20mg-1-rcqx-pH4.5jz-lf100z-60min-P1.lcd
方法文件名: RC$J333 - RCFF-rcqx-FX275.lcm
批处理文件名: RC$J333 - 20240711-rcqx-FX275.lcb
样品瓶号: 1-7
进样体积: 50μl
版本号: 6.115
进样时间: 2024/07/11 13:57:35
实验者: xiechaojun
处理时间（V2）: 2024/07/12 10:42:30
处理者: xiechaojun
仪器型号: SHIMADZU LC-2050C(FX275)

<色谱图>

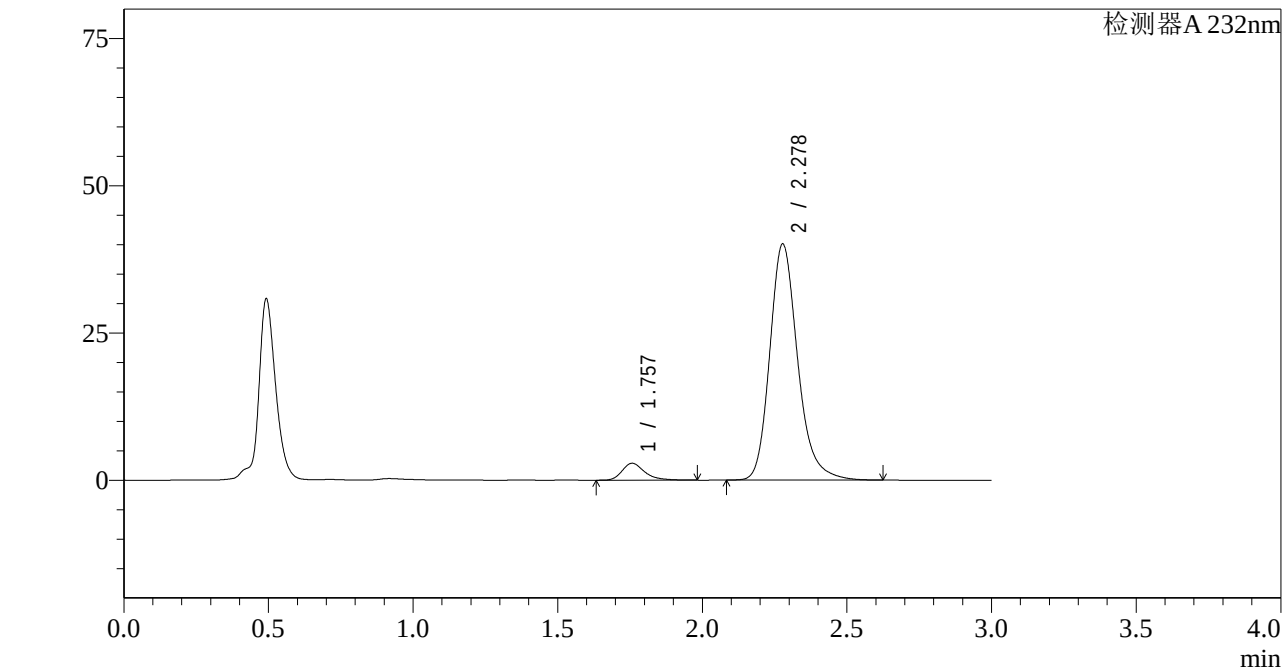

<峰表>

检测器A 232nm

峰号	保留时间	面积	面积%	高度	理论塔板数(USP)	拖尾因子	分离度(USP)
1	1.757	15650	5.506	2875	2593	1.320	--
2	2.278	268605	94.494	40060	2833	1.218	3.369
总计		284255	100.000	42935			

图43 依折麦布阿托伐他汀钙片溶出曲线测定HPLC图谱
自制品-2022092001批(10mg/20mg规格)-pH4.5介质-篮法-100转-60min-片1
供试品溶液-1

SHIMADZU LabSolutions

J333

<样品信息>

色谱柱:XB-C18(4.6*50mm,5μm）
流速: 1.5ml/min
柱 温:30℃
波长: 232nm
数据文件名: RC$J333 - 0-155/26-1695-2 - zzp-2022092001p-10mg20mg-1-rcqx-pH4.5jz-lf100z-60min-P2.lcd
方法文件名: RC$J333 - RCFF-rcqx-FX275.lcm
批处理文件名: RC$J333 - 20240711-rcqx-FX275.lcb
样品瓶号: 1-16
进样体积: 50μl
版本号: 6.115
进样时间: 2024/07/11 14:01:00
实验者: xiechaojun
处理时间（V2）: 2024/07/12 10:42:33
处理者: xiechaojun
仪器型号: SHIMADZU LC-2050C(FX275)

<色谱图>

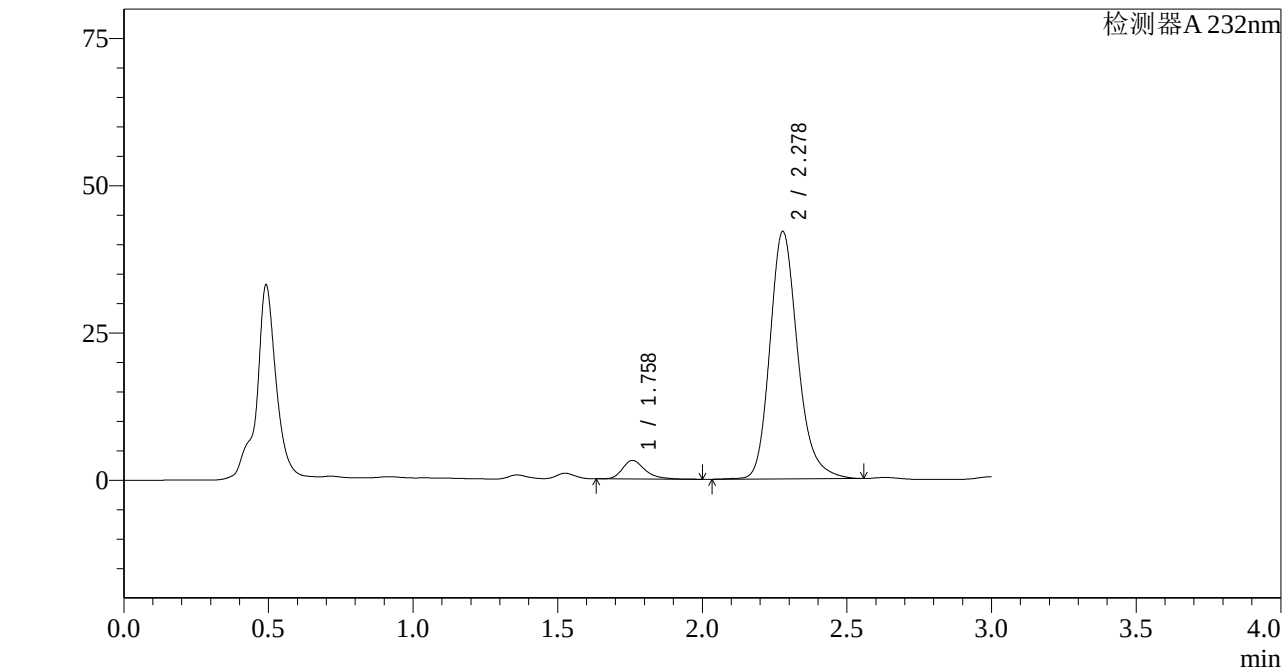

<峰表>

检测器A 232nm

峰号	保留时间	面积	面积%	高度	理论塔板数(USP)	拖尾因子	分离度(USP)
1	1.758	17215	5.775	3143	2577	1.317	--
2	2.278	280877	94.225	42016	2838	1.210	3.360
总计		298092	100.000	45159			

图44 依折麦布阿托伐他汀钙片溶出曲线测定HPLC图谱
自制品-2022092001批(10mg/20mg规格)-pH4.5介质-篮法-100转-60min-片2
供试品溶液-1

SHIMADZU LabSolutions

J333

<样品信息>

色谱柱:XB-C18(4.6*50mm,5μm）
流速: 1.5ml/min
柱 温:30℃
波长: 232nm
数据文件名: RC$J333 - 0-155/26-1745-2 - zzp-2022092001p-10mg20mg-1-rcqx-pH4.5jz-lf100z-60min-P3.lcd
方法文件名: RC$J333 - RCFF-rcqx-FX275.lcm
批处理文件名: RC$J333 - 20240711-rcqx-FX275.lcb
样品瓶号: 1-25
进样体积: 50μl
版本号: 6.115
进样时间: 2024/07/11 16:57:18
实验者: xiechaojun
处理时间（V2）: 2024/07/12 10:42:35
处理者: xiechaojun
仪器型号: SHIMADZU LC-2050C(FX275)

<色谱图>

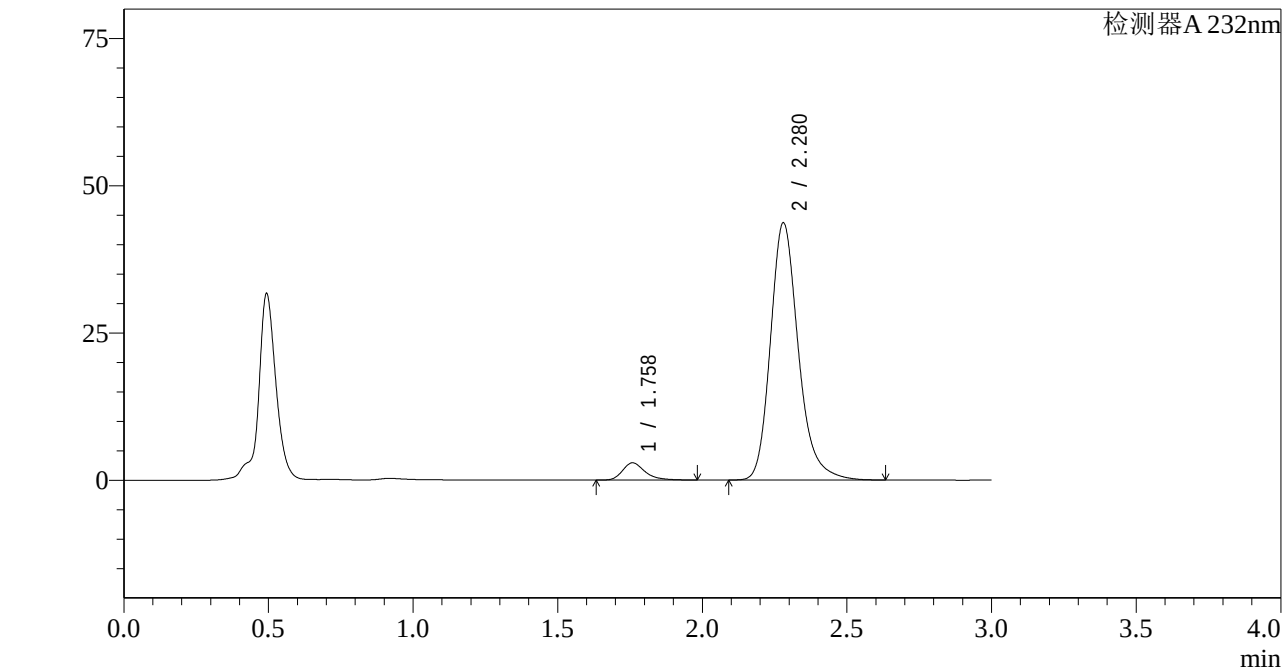

<峰表>

检测器A 232nm

峰号	保留时间	面积	面积%	高度	理论塔板数(USP)	拖尾因子	分离度(USP)
1	1.758	15891	5.148	2916	2604	1.325	--
2	2.280	292796	94.852	43696	2841	1.226	3.378
总计		308687	100.000	46613			

图45 依折麦布阿托伐他汀钙片溶出曲线测定HPLC图谱
自制品-2022092001批(10mg/20mg规格)-pH4.5介质-篮法-100转-60min-片3
供试品溶液-1

SHIMADZU LabSolutions

J333

<样品信息>

色谱柱:XB-C18(4.6*50mm,5μm）
流速: 1.5ml/min
柱 温:30℃
波长: 232nm
数据文件名: RC$J333 - 0-155/26-1697-2 - zzp-2022092001p-10mg20mg-1-rcqx-pH4.5jz-lf100z-60min-P4.lcd
方法文件名: RC$J333 - RCFF-rcqx-FX275.lcm
批处理文件名: RC$J333 - 20240711-rcqx-FX275.lcb
样品瓶号: 1-34
进样体积: 50μl
版本号: 6.115
进样时间: 2024/07/11 14:07:48
实验者: xiechaojun
处理时间（V2）: 2024/07/12 10:42:38
处理者: xiechaojun
仪器型号: SHIMADZU LC-2050C(FX275)

<色谱图>

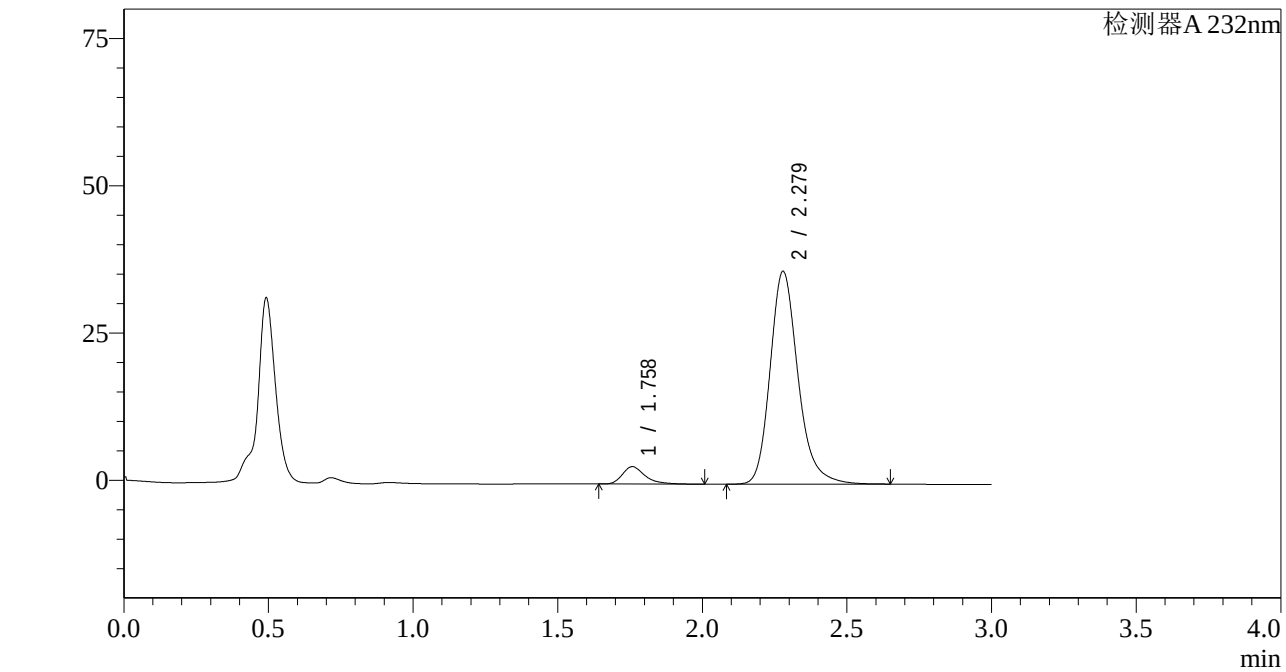

<峰表>

检测器A 232nm

峰号	保留时间	面积	面积%	高度	理论塔板数(USP)	拖尾因子	分离度(USP)
1	1.758	16254	6.284	2950	2594	1.385	--
2	2.279	242385	93.716	36140	2836	1.218	3.372
总计		258638	100.000	39090			

图46 依折麦布阿托伐他汀钙片溶出曲线测定HPLC图谱
自制品-2022092001批(10mg/20mg规格)-pH4.5介质-篮法-100转-60min-片4
供试品溶液-1

SHIMADZU LabSolutions

J333

<样品信息>

色谱柱:XB-C18(4.6*50mm,5μm） 流速: 1.5ml/min
柱 温:30℃ 波长: 232nm
数据文件名: RC$J333 - 0-155/26-1698-2 - zzp-2022092001p-10mg20mg-1-rcqx-pH4.5jz-lf100z-60min-P5.lcd
方法文件名: RC$J333 - RCFF-rcqx-FX275.lcm
批处理文件名: RC$J333 - 20240711-rcqx-FX275.lcb
样品瓶号: 1-43
进样体积: 50μl 版本号: 6.115
进样时间: 2024/07/11 14:11:13 实验者: xiechaojun
处理时间（V2）: 2024/07/12 10:42:40 处理者: xiechaojun
仪器型号: SHIMADZU LC-2050C(FX275)

<色谱图>

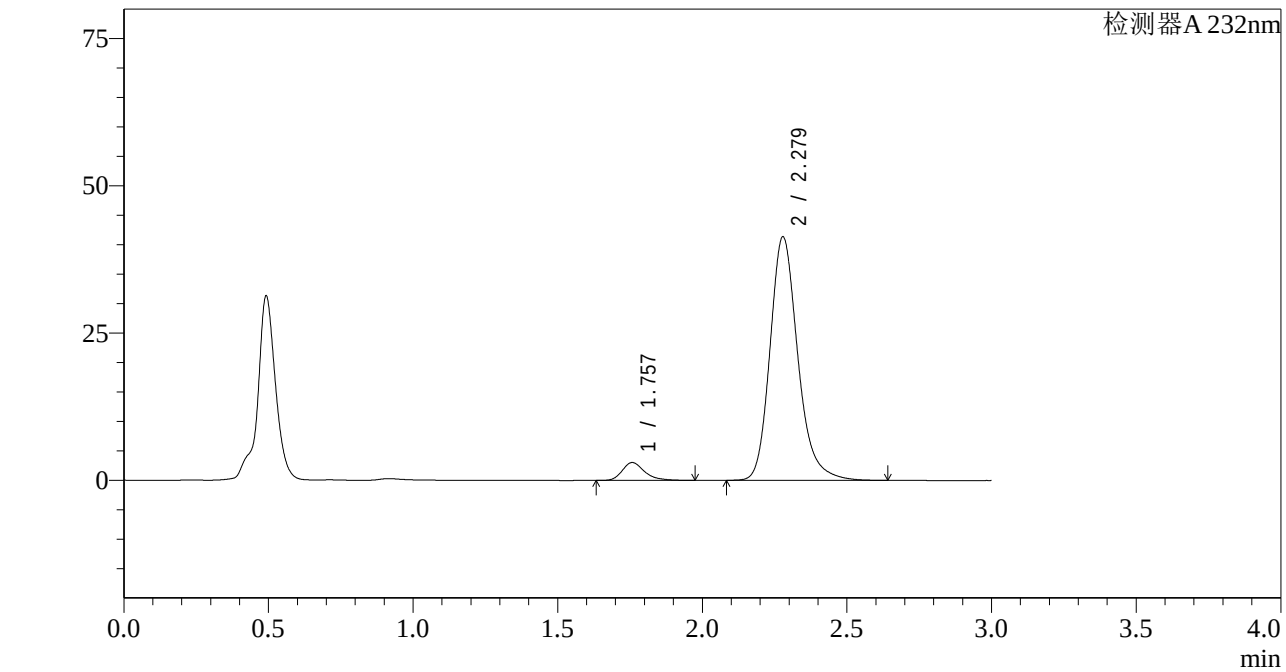

<峰表>

检测器A 232nm

峰号	保留时间	面积	面积%	高度	理论塔板数(USP)	拖尾因子	分离度(USP)
1	1.757	16334	5.572	3028	2627	1.306	--
2	2.279	276785	94.428	41348	2844	1.215	3.384
总计		293119	100.000	44376			

图47 依折麦布阿托伐他汀钙片溶出曲线测定HPLC图谱
自制品-2022092001批(10mg/20mg规格)-pH4.5介质-篮法-100转-60min-片5
供试品溶液-1

SHIMADZU LabSolutions

J333

<样品信息>

色谱柱:XB-C18(4.6*50mm,5μm）
流速: 1.5ml/min
柱 温:30℃
波长: 232nm
数据文件名: RC$J333 - 0-155/26-1699-2 - zzp-2022092001p-10mg20mg-1-rcqx-pH4.5jz-lf100z-60min-P6.lcd
方法文件名: RC$J333 - RCFF-rcqx-FX275.lcm
批处理文件名: RC$J333 - 20240711-rcqx-FX275.lcb
样品瓶号: 1-52
进样体积: 50μl
版本号: 6.115
进样时间: 2024/07/11 14:14:37
实验者: xiechaojun
处理时间（V2）: 2024/07/12 10:42:43
处理者: xiechaojun
仪器型号: SHIMADZU LC-2050C(FX275)

<色谱图>

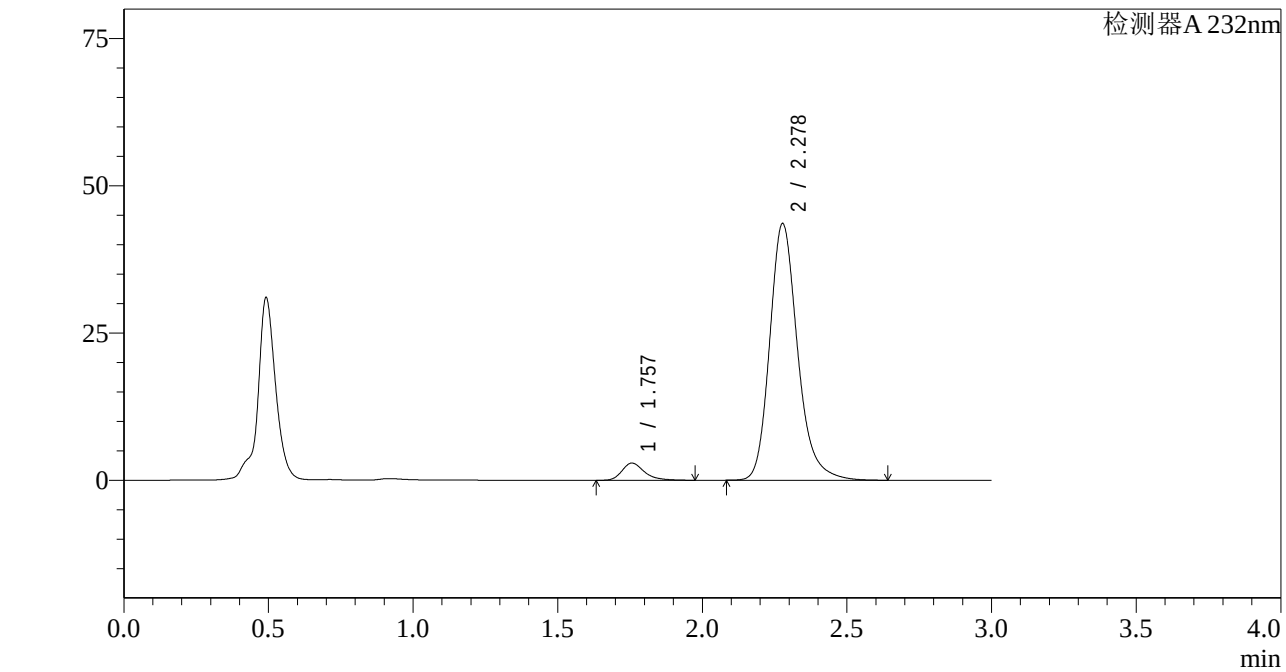

<峰表>

检测器A 232nm

峰号	保留时间	面积	面积%	高度	理论塔板数(USP)	拖尾因子	分离度(USP)
1	1.757	15807	5.133	2923	2607	1.309	--
2	2.278	292159	94.867	43542	2834	1.216	3.376
总计		307967	100.000	46465			

图48 依折麦布阿托伐他汀钙片溶出曲线测定HPLC图谱
自制品-2022092001批(10mg/20mg规格)-pH4.5介质-篮法-100转-60min-片6
供试品溶液-1

SHIMADZU LabSolutions

J333

<样品信息>

色谱柱:XB-C18(4.6*50mm,5μm）
柱 温:30℃
流速: 1.5ml/min
波长: 232nm
数据文件名: RC$J333 - 0-155/26-1700-2 - zzp-2022092001p-10mg20mg-1-rcqx-pH4.5jz-lf100z-JX-P1.lcd
方法文件名: RC$J333 - RCFF-rcqx-FX275.lcm
批处理文件名: RC$J333 - 20240711-rcqx-FX275.lcb
样品瓶号: 1-8
进样体积: 50μl
版本号: 6.115
进样时间: 2024/07/11 14:18:02
实验者: xiechaojun
处理时间（V2）: 2024/07/12 10:42:45
处理者: xiechaojun
仪器型号: SHIMADZU LC-2050C(FX275)

<色谱图>

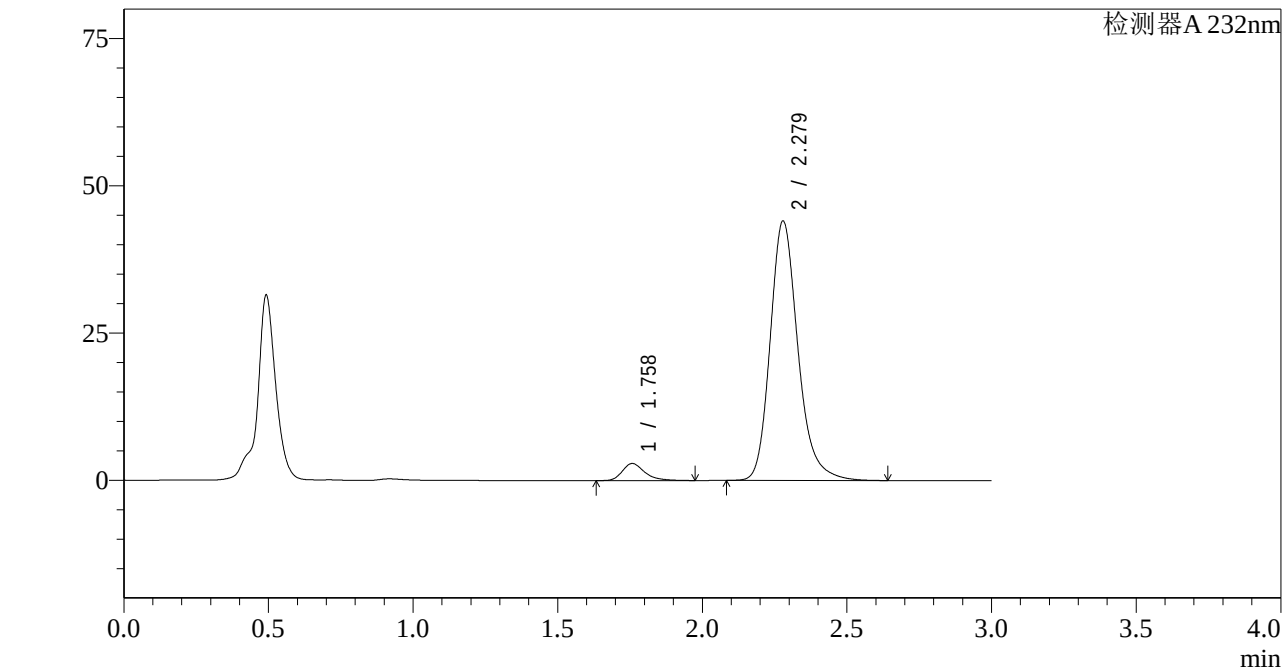

<峰表>

检测器A 232nm

峰号	保留时间	面积	面积%	高度	理论塔板数(USP)	拖尾因子	分离度(USP)
1	1.758	15630	5.047	2895	2628	1.320	--
2	2.279	294079	94.953	44071	2861	1.217	3.391
总计		309710	100.000	46966			

图49 依折麦布阿托伐他汀钙片溶出曲线测定HPLC图谱
自制品-2022092001批(10mg/20mg规格)-pH4.5介质-篮法-100转-极限转速-片1
供试品溶液-1

SHIMADZU LabSolutions

J333

<样品信息>

色谱柱:XB-C18(4.6*50mm,5μm）
流速: 1.5ml/min
柱 温:30℃
波长: 232nm
数据文件名: RC$J333 - 0-155/26-1701-2 - zzp-2022092001p-10mg20mg-1-rcqx-pH4.5jz-lf100z-JX-P2.lcd
方法文件名: RC$J333 - RCFF-rcqx-FX275.lcm
批处理文件名: RC$J333 - 20240711-rcqx-FX275.lcb
样品瓶号: 1-17
进样体积: 50μl
版本号: 6.115
进样时间: 2024/07/11 14:21:27
实验者: xiechaojun
处理时间（V2）: 2024/07/12 10:42:48
处理者: xiechaojun
仪器型号: SHIMADZU LC-2050C(FX275)

<色谱图>

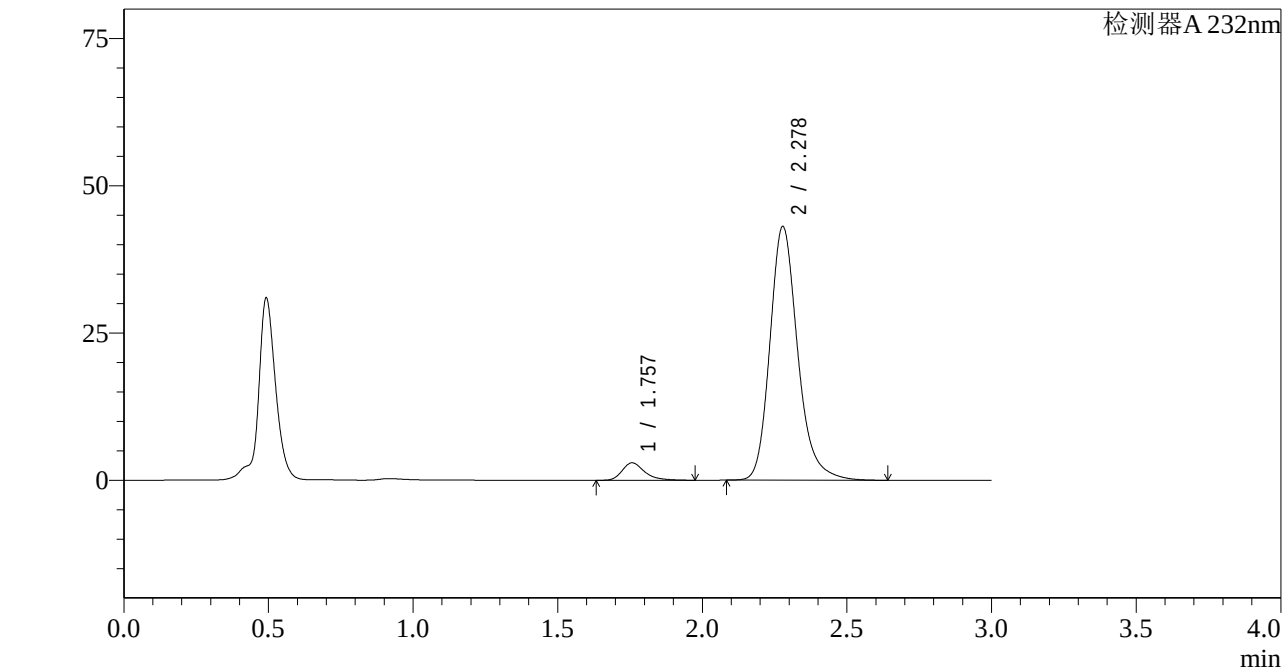

<峰表>

检测器A 232nm

峰号	保留时间	面积	面积%	高度	理论塔板数(USP)	拖尾因子	分离度(USP)
1	1.757	16047	5.281	2968	2621	1.318	--
2	2.278	287820	94.719	43059	2856	1.217	3.387
总计		303868	100.000	46027			

图50 依折麦布阿托伐他汀钙片溶出曲线测定HPLC图谱
自制品-2022092001批(10mg/20mg规格)-pH4.5介质-篮法-100转-极限转速-片2
供试品溶液-1

SHIMADZU LabSolutions

J333

<样品信息>

色谱柱:XB-C18(4.6*50mm,5μm）
流速: 1.5ml/min
柱 温:30℃
波长: 232nm
数据文件名: RC$J333 - 0-155/26-1702-2 - zzp-2022092001p-10mg20mg-1-rcqx-pH4.5jz-lf100z-JX-P3.lcd
方法文件名: RC$J333 - RCFF-rcqx-FX275.lcm
批处理文件名: RC$J333 - 20240711-rcqx-FX275.lcb
样品瓶号: 1-26
进样体积: 50μl
版本号: 6.115
进样时间: 2024/07/11 14:24:52
实验者: xiechaojun
处理时间（V2）: 2024/07/12 10:42:50
处理者: xiechaojun
仪器型号: SHIMADZU LC-2050C(FX275)

<色谱图>

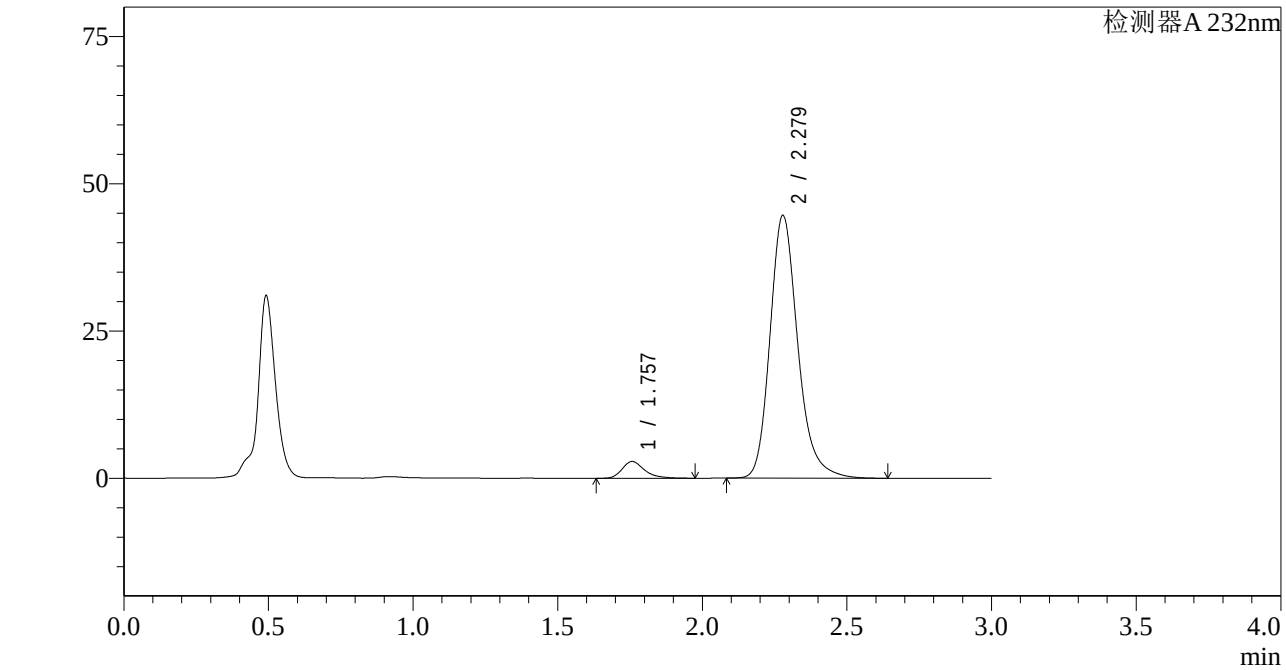

<峰表>

检测器A 232nm

峰号	保留时间	面积	面积%	高度	理论塔板数(USP)	拖尾因子	分离度(USP)
1	1.757	15393	4.906	2844	2600	1.315	--
2	2.279	298338	95.094	44612	2846	1.217	3.380
总计		313730	100.000	47456			

图51 依折麦布阿托伐他汀钙片溶出曲线测定HPLC图谱
自制品-2022092001批(10mg/20mg规格)-pH4.5介质-篮法-100转-极限转速-片3
供试品溶液-1

SHIMADZU LabSolutions

J333

<样品信息>

色谱柱:XB-C18(4.6*50mm,5μm）
流速: 1.5ml/min
柱 温:30℃
波长: 232nm
数据文件名: RC$J333 - 0-155/26-1703-2 - zzp-2022092001p-10mg20mg-1-rcqx-pH4.5jz-lf100z-JX-P4.lcd
方法文件名: RC$J333 - RCFF-rcqx-FX275.lcm
批处理文件名: RC$J333 - 20240711-rcqx-FX275.lcb
样品瓶号: 1-35
进样体积: 50μl
版本号: 6.115
进样时间: 2024/07/11 14:28:17
实验者: xiechaojun
处理时间（V2）: 2024/07/12 10:42:53
处理者: xiechaojun
仪器型号: SHIMADZU LC-2050C(FX275)

<色谱图>

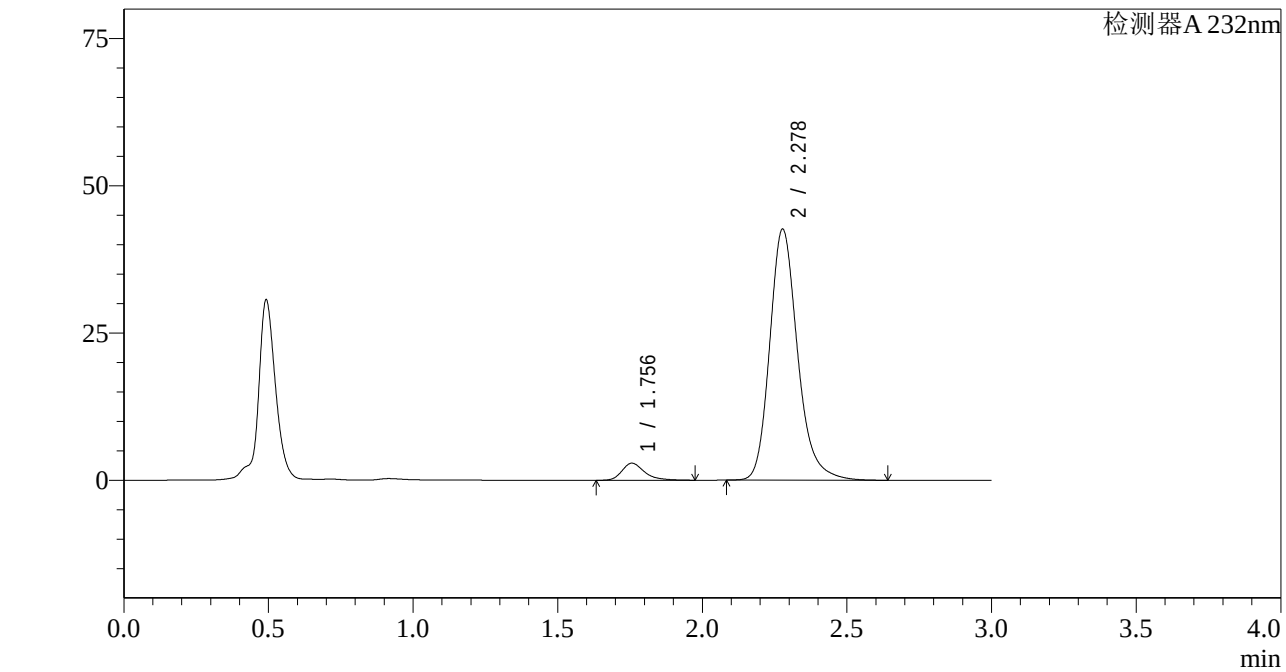

<峰表>

检测器A 232nm

峰号	保留时间	面积	面积%	高度	理论塔板数(USP)	拖尾因子	分离度(USP)
1	1.756	15723	5.216	2896	2598	1.329	--
2	2.278	285727	94.784	42585	2831	1.216	3.373
总计		301450	100.000	45480			

图52 依折麦布阿托伐他汀钙片溶出曲线测定HPLC图谱
自制品-2022092001批(10mg/20mg规格)-pH4.5介质-篮法-100转-极限转速-片4
供试品溶液-1

SHIMADZU LabSolutions

J333

<样品信息>

色谱柱:XB-C18(4.6*50mm,5μm）
柱 温:30℃
流速: 1.5ml/min
波长: 232nm
数据文件名: RC$J333 - 0-155/26-1704-2 - zzp-2022092001p-10mg20mg-1-rcqx-pH4.5jz-lf100z-JX-P5.lcd
方法文件名: RC$J333 - RCFF-rcqx-FX275.lcm
批处理文件名: RC$J333 - 20240711-rcqx-FX275.lcb
样品瓶号: 1-44
进样体积: 50μl
版本号: 6.115
进样时间: 2024/07/11 14:31:43
实验者: xiechaojun
处理时间（V2）: 2024/07/12 10:42:55
处理者: xiechaojun
仪器型号: SHIMADZU LC-2050C(FX275)

<色谱图>

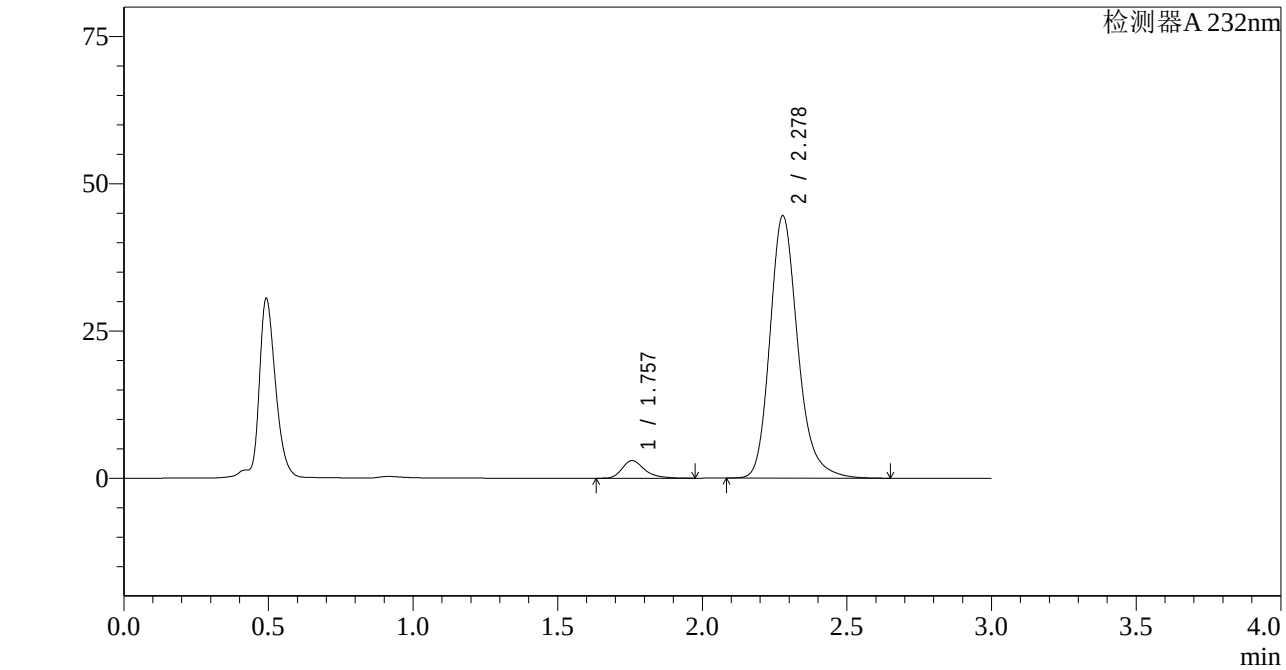

<峰表>

检测器A 232nm

峰号	保留时间	面积	面积%	高度	理论塔板数(USP)	拖尾因子	分离度(USP)
1	1.757	16272	5.167	2997	2592	1.317	--
2	2.278	298661	94.833	44553	2836	1.217	3.372
总计		314933	100.000	47550			

图53 依折麦布阿托伐他汀钙片溶出曲线测定HPLC图谱
自制品-2022092001批(10mg/20mg规格)-pH4.5介质-篮法-100转-极限转速-片5
供试品溶液-1

SHIMADZU LabSolutions

J333

<样品信息>

色谱柱:XB-C18(4.6*50mm,5μm）
流速: 1.5ml/min
柱 温:30℃
波长: 232nm
数据文件名: RC$J333 - 0-155/26-1705-2 - zzp-2022092001p-10mg20mg-1-rcqx-pH4.5jz-lf100z-JX-P6.lcd
方法文件名: RC$J333 - RCFF-rcqx-FX275.lcm
批处理文件名: RC$J333 - 20240711-rcqx-FX275.lcb
样品瓶号: 1-53
进样体积: 50μl
版本号: 6.115
进样时间: 2024/07/11 14:35:07
实验者: xiechaojun
处理时间（V2）: 2024/07/12 10:42:58
处理者: xiechaojun
仪器型号: SHIMADZU LC-2050C(FX275)

<色谱图>

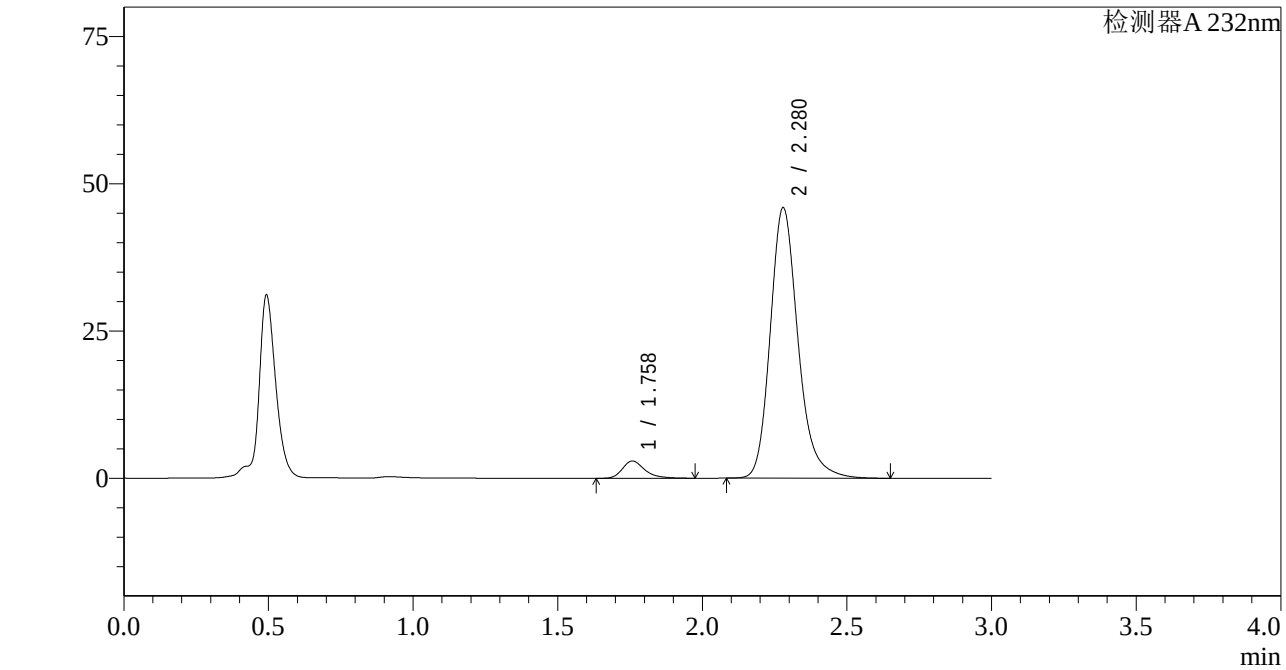

<峰表>

检测器A 232nm

峰号	保留时间	面积	面积%	高度	理论塔板数(USP)	拖尾因子	分离度(USP)
1	1.758	15831	4.901	2927	2634	1.316	--
2	2.280	307152	95.099	45958	2854	1.214	3.390
总计		322983	100.000	48885			

图54 依折麦布阿托伐他汀钙片溶出曲线测定HPLC图谱
自制品-2022092001批(10mg/20mg规格)-pH4.5介质-篮法-100转-极限转速-片6
供试品溶液-1

SHIMADZU LabSolutions

J333

<样品信息>

色谱柱:XB-C18(4.6*50mm,5μm）
流速: 1.5ml/min
柱 温:30℃
波长: 232nm
数据文件名: RC$J333 - 0-155/26-1706-2 - zzp-2022092001p-10mg20mg-1-rcqx-pH4.5jz-lf100z-dz2-1.lcd
方法文件名: RC$J333 - RCFF-rcqx-FX275.lcm
批处理文件名: RC$J333 - 20240711-rcqx-FX275.lcb
样品瓶号: 1-27
进样体积: 50μl
版本号: 6.115
进样时间: 2024/07/11 14:38:33
实验者: xiechaojun
处理时间（V2）: 2024/07/12 10:43:00
处理者: xiechaojun
仪器型号: SHIMADZU LC-2050C(FX275)

<色谱图>

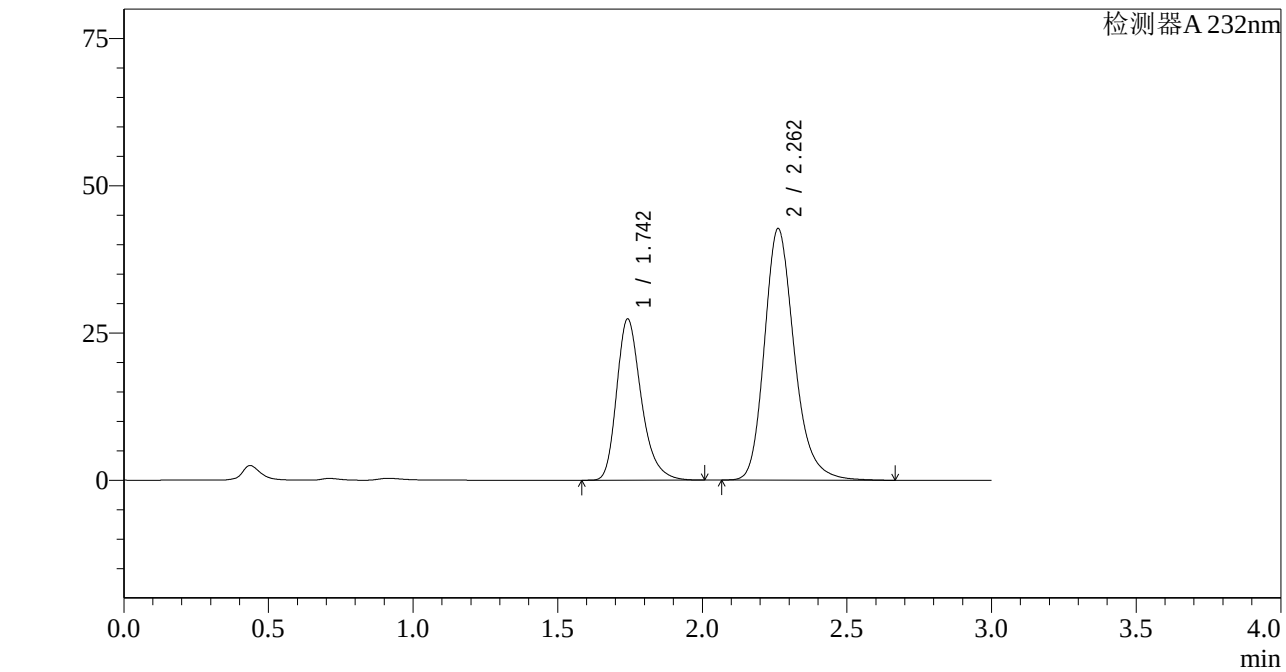

<峰表>

检测器A 232nm

峰号	保留时间	面积	面积%	高度	理论塔板数(USP)	拖尾因子	分离度(USP)
1	1.742	162019	34.540	27280	2092	1.289	--
2	2.262	307057	65.460	42718	2417	1.226	3.095
总计		469077	100.000	69998			

图55 依折麦布阿托伐他汀钙片溶出曲线测定HPLC图谱
自制品-2022092001批(10mg/20mg规格)-pH4.5介质-篮法-100转
对照品溶液-2-1

SHIMADZU LabSolutions

J333

<样品信息>

色谱柱:XB-C18(4.6*50mm,5μm）
流速: 1.5ml/min
柱 温:30℃
波长: 232nm
数据文件名: RC$J333 - 0-155/26-1707-2 - zzp-2022092001p-10mg20mg-1-rcqx-pH4.5jz-lf100z-dz2-2.lcd
方法文件名: RC$J333 - RCFF-rcqx-FX275.lcm
批处理文件名: RC$J333 - 20240711-rcqx-FX275.lcb
样品瓶号: 1-27
进样体积: 50μl
版本号: 6.115
进样时间: 2024/07/11 14:41:57
实验者: xiechaojun
处理时间（V2）: 2024/07/12 10:43:03
处理者: xiechaojun
仪器型号: SHIMADZU LC-2050C(FX275)

<色谱图>

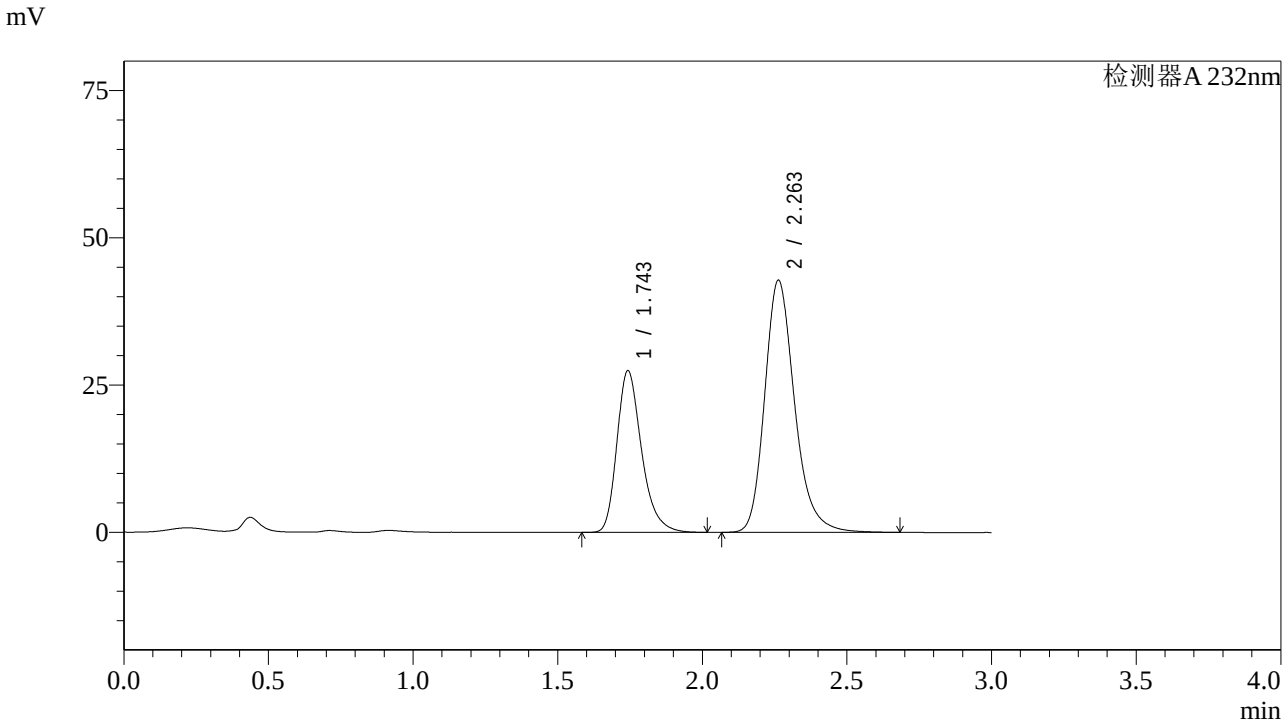

<峰表>

检测器A 232nm

峰号	保留时间	面积	面积%	高度	理论塔板数(USP)	拖尾因子	分离度(USP)
1	1.743	162800	34.559	27300	2091	1.292	--
2	2.263	308282	65.441	42838	2419	1.228	3.095
总计		471082	100.000	70139			

图56 依折麦布阿托伐他汀钙片溶出曲线测定HPLC图谱
自制品-2022092001批(10mg/20mg规格)-pH4.5介质-篮法-100转
对照品溶液-2-2

SHIMADZU LabSolutions

J333

<样品信息>

色谱柱:XB-C18(4.6*50mm,5μm）
流速: 1.5ml/min
柱 温:30℃
波长: 232nm
数据文件名: RC$J333 - 0-155/26-1708-2 - zzp-2022092001p-10mg20mg-2-rcqx-pH4.5jz-lf100z-rj.lcd
方法文件名: RC$J333 - RCFF-rcqx-FX275.lcm
批处理文件名: RC$J333 - 20240711-rcqx-FX275.lcb
样品瓶号: 2-9
进样体积: 50μl
版本号: 6.115
进样时间: 2024/07/11 14:45:23
实验者: xiechaojun
处理时间（V2）: 2024/07/12 10:43:05
处理者: xiechaojun
仪器型号: SHIMADZU LC-2050C(FX275)

<色谱图>

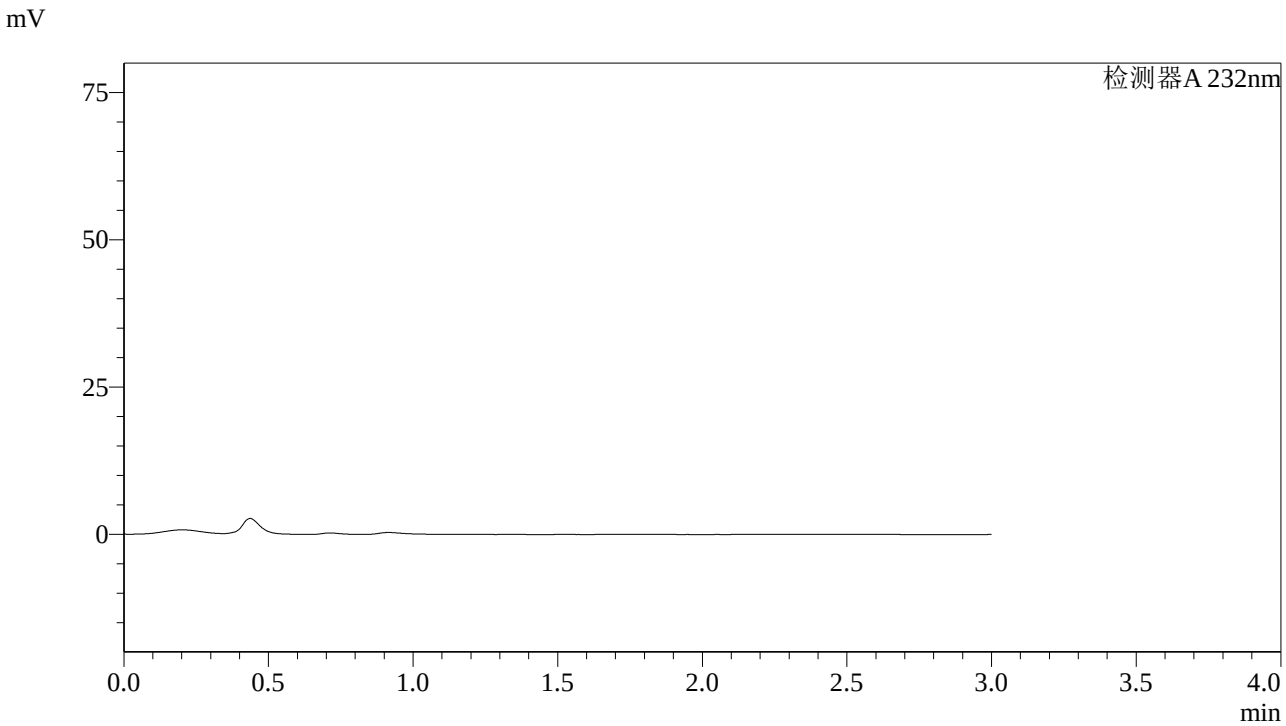

<峰表>

检测器A 232nm

峰号	保留时间	面积	面积%	高度	理论塔板数(USP)	拖尾因子	分离度(USP)
总计							

图57 依折麦布阿托伐他汀钙片溶出曲线测定HPLC图谱
自制品-2022092001批(10mg/20mg规格)-pH4.5介质-篮法-100转
溶剂

SHIMADZU LabSolutions

J333

<样品信息>

色谱柱:XB-C18(4.6*50mm,5μm）
流速: 1.5ml/min
柱 温:30℃
波长: 232nm
数据文件名: RC$J333 - 0-155/26-1709-2 - zzp-2022092001p-10mg20mg-2-rcqx-pH4.5jz-lf100z-dz1-1.lcd
方法文件名: RC$J333 - RCFF-rcqx-FX275.lcm
批处理文件名: RC$J333 - 20240711-rcqx-FX275.lcb
样品瓶号: 2-18
进样体积: 50μl
版本号: 6.115
进样时间: 2024/07/11 14:48:49
实验者: xiechaojun
处理时间（V2）: 2024/07/12 10:43:08
处理者: xiechaojun
仪器型号: SHIMADZU LC-2050C(FX275)

<色谱图>

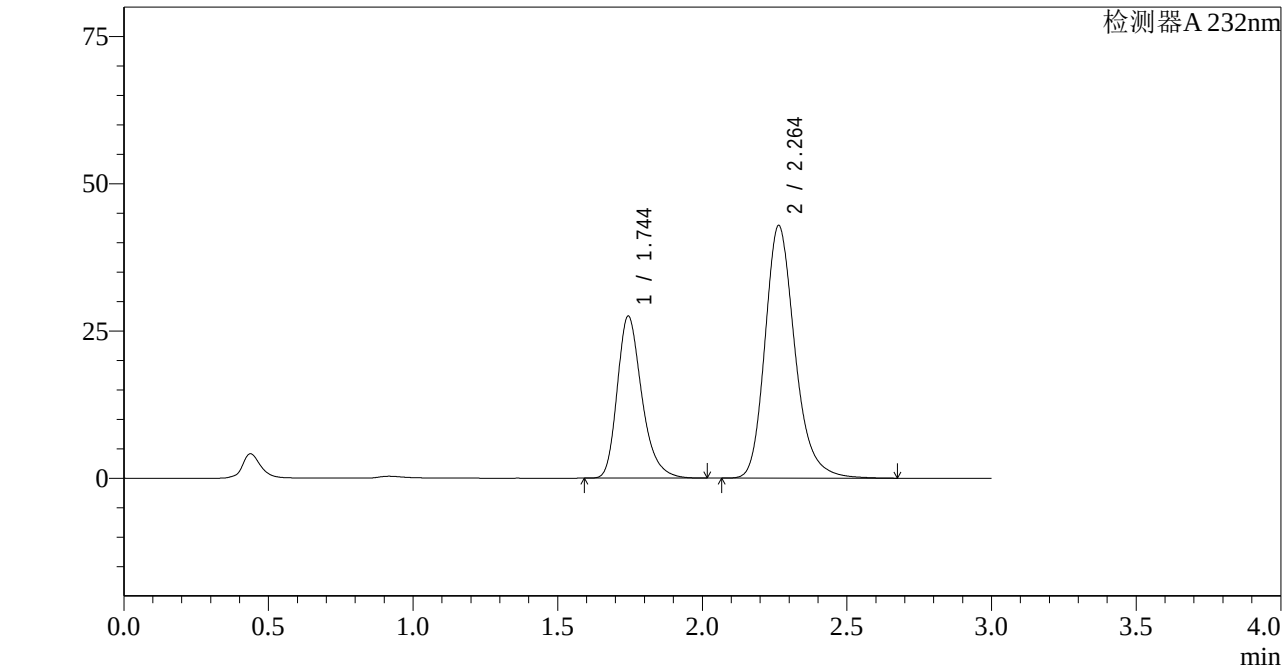

<峰表>

检测器A 232nm

峰号	保留时间	面积	面积%	高度	理论塔板数(USP)	拖尾因子	分离度(USP)
1	1.744	162689	34.539	27438	2102	1.288	--
2	2.264	308344	65.461	42915	2427	1.228	3.099
总计		471032	100.000	70353			

图58 依折麦布阿托伐他汀钙片溶出曲线测定HPLC图谱
自制品-2022092001批(10mg/20mg规格)-pH4.5介质-篮法-100转
对照品溶液-1-1

SHIMADZU LabSolutions

J333

<样品信息>

色谱柱:XB-C18(4.6*50mm,5μm）
流速: 1.5ml/min
柱 温:30℃
波长: 232nm
数据文件名: RC$J333 - 0-155/26-1710-2 - zzp-2022092001p-10mg20mg-2-rcqx-pH4.5jz-lf100z-dz1-2.lcd
方法文件名: RC$J333 - RCFF-rcqx-FX275.lcm
批处理文件名: RC$J333 - 20240711-rcqx-FX275.lcb
样品瓶号: 2-18
进样体积: 50μl
版本号: 6.115
进样时间: 2024/07/11 14:52:16
实验者: xiechaojun
处理时间（V2）: 2024/07/12 10:43:10
处理者: xiechaojun
仪器型号: SHIMADZU LC-2050C(FX275)

<色谱图>

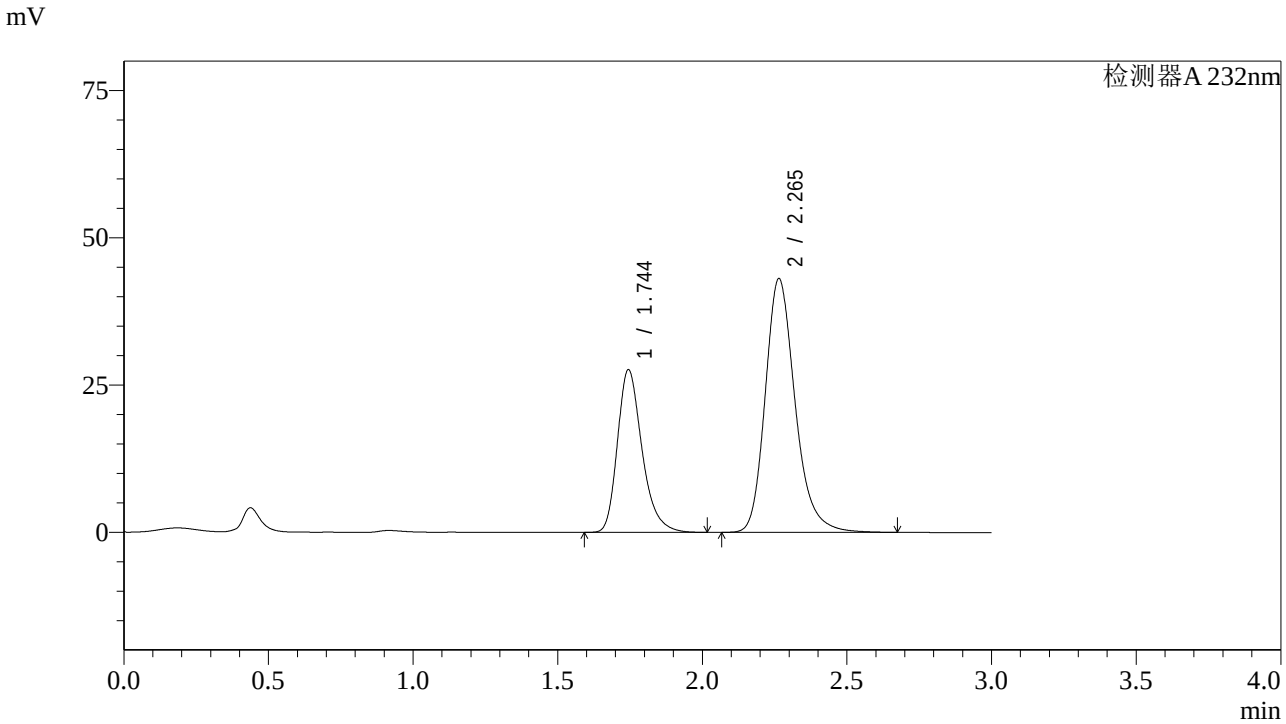

<峰表>

检测器A 232nm

峰号	保留时间	面积	面积%	高度	理论塔板数(USP)	拖尾因子	分离度(USP)
1	1.744	163467	34.550	27595	2102	1.287	--
2	2.265	309662	65.450	43087	2430	1.228	3.099
总计		473129	100.000	70682			

图59 依折麦布阿托伐他汀钙片溶出曲线测定HPLC图谱
自制品-2022092001批(10mg/20mg规格)-pH4.5介质-篮法-100转
对照品溶液-1-2

SHIMADZU LabSolutions

J333

<样品信息>

色谱柱:XB-C18(4.6*50mm,5μm）
流速: 1.5ml/min
柱 温:30℃
波长: 232nm
数据文件名: RC$J333 - 0-155/26-1711-2 - zzp-2022092001p-10mg20mg-2-rcqx-pH4.5jz-lf100z-dz1-3.lcd
方法文件名: RC$J333 - RCFF-rcqx-FX275.lcm
批处理文件名: RC$J333 - 20240711-rcqx-FX275.lcb
样品瓶号: 2-18
进样体积: 50μl
版本号: 6.115
进样时间: 2024/07/11 14:55:43
实验者: xiechaojun
处理时间（V2）: 2024/07/12 10:43:13
处理者: xiechaojun
仪器型号: SHIMADZU LC-2050C(FX275)

<色谱图>

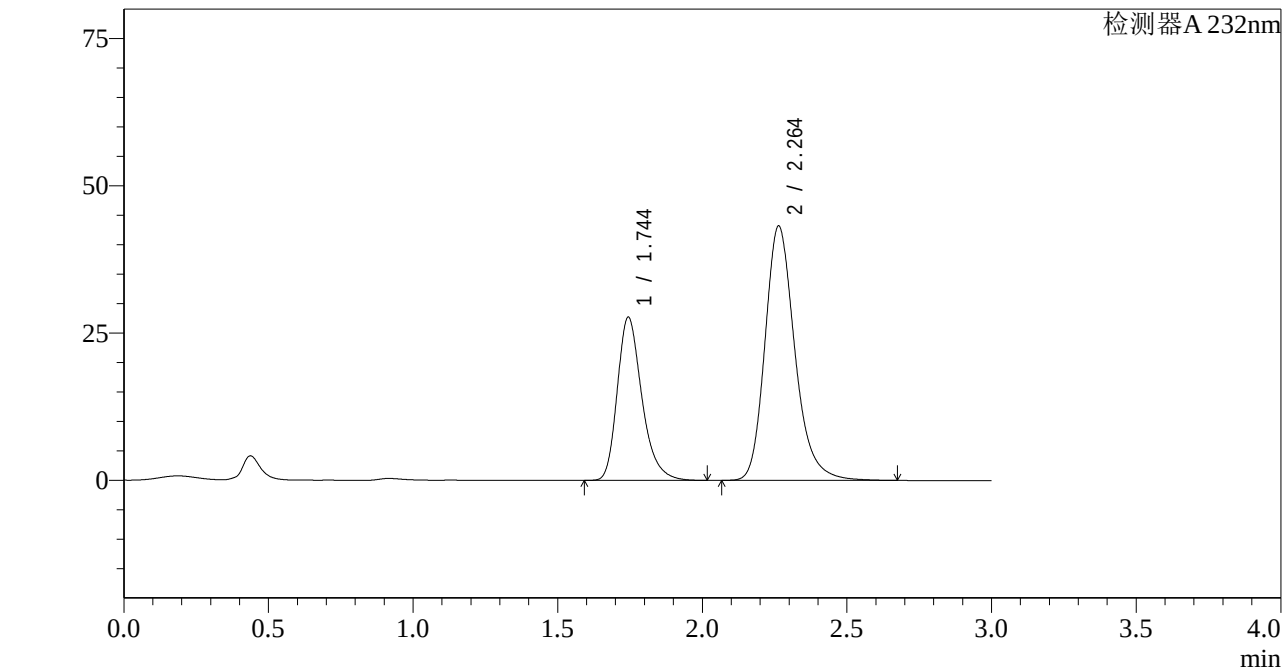

<峰表>

检测器A 232nm

峰号	保留时间	面积	面积%	高度	理论塔板数(USP)	拖尾因子	分离度(USP)
1	1.744	163968	34.565	27639	2099	1.288	--
2	2.264	310412	65.435	43212	2427	1.229	3.096
总计		474380	100.000	70851			

图60 依折麦布阿托伐他汀钙片溶出曲线测定HPLC图谱
自制品-2022092001批(10mg/20mg规格)-pH4.5介质-篮法-100转
对照品溶液-1-3

SHIMADZU LabSolutions

J333

<样品信息>

色谱柱:XB-C18(4.6*50mm,5μm）
流速: 1.5ml/min
柱 温:30℃
波长: 232nm
数据文件名: RC$J333 - 0-155/26-1712-2 - zzp-2022092001p-10mg20mg-2-rcqx-pH4.5jz-lf100z-dz1-4.lcd
方法文件名: RC$J333 - RCFF-rcqx-FX275.lcm
批处理文件名: RC$J333 - 20240711-rcqx-FX275.lcb
样品瓶号: 2-18
进样体积: 50μl
版本号: 6.115
进样时间: 2024/07/11 14:59:11
实验者: xiechaojun
处理时间（V2）: 2024/07/12 10:43:16
处理者: xiechaojun
仪器型号: SHIMADZU LC-2050C(FX275)

<色谱图>

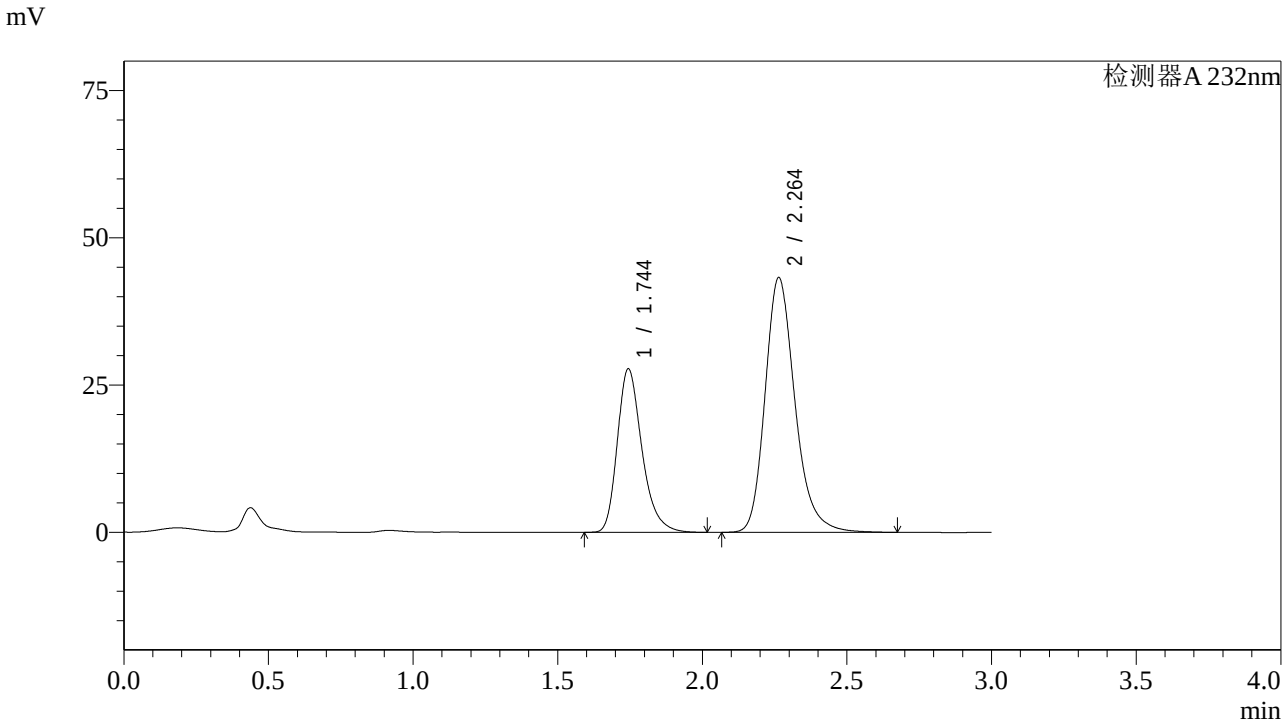

<峰表>

检测器A 232nm

峰号	保留时间	面积	面积%	高度	理论塔板数(USP)	拖尾因子	分离度(USP)
1	1.744	164364	34.558	27697	2097	1.287	--
2	2.264	311250	65.442	43268	2423	1.229	3.095
总计		475614	100.000	70965			

图61 依折麦布阿托伐他汀钙片溶出曲线测定HPLC图谱
自制品-2022092001批(10mg/20mg规格)-pH4.5介质-篮法-100转
对照品溶液-1-4

SHIMADZU LabSolutions

J333

<样品信息>

色谱柱:XB-C18(4.6*50mm,5μm）
流速: 1.5ml/min
柱 温:30℃
波长: 232nm
数据文件名: RC$J333 - 0-155/26-1713-2 - zzp-2022092001p-10mg20mg-2-rcqx-pH4.5jz-lf100z-dz1-5.lcd
方法文件名: RC$J333 - RCFF-rcqx-FX275.lcm
批处理文件名: RC$J333 - 20240711-rcqx-FX275.lcb
样品瓶号: 2-18
进样体积: 50μl
版本号: 6.115
进样时间: 2024/07/11 15:02:37
实验者: xiechaojun
处理时间（V2）: 2024/07/12 10:43:18
处理者: xiechaojun
仪器型号: SHIMADZU LC-2050C(FX275)

<色谱图>

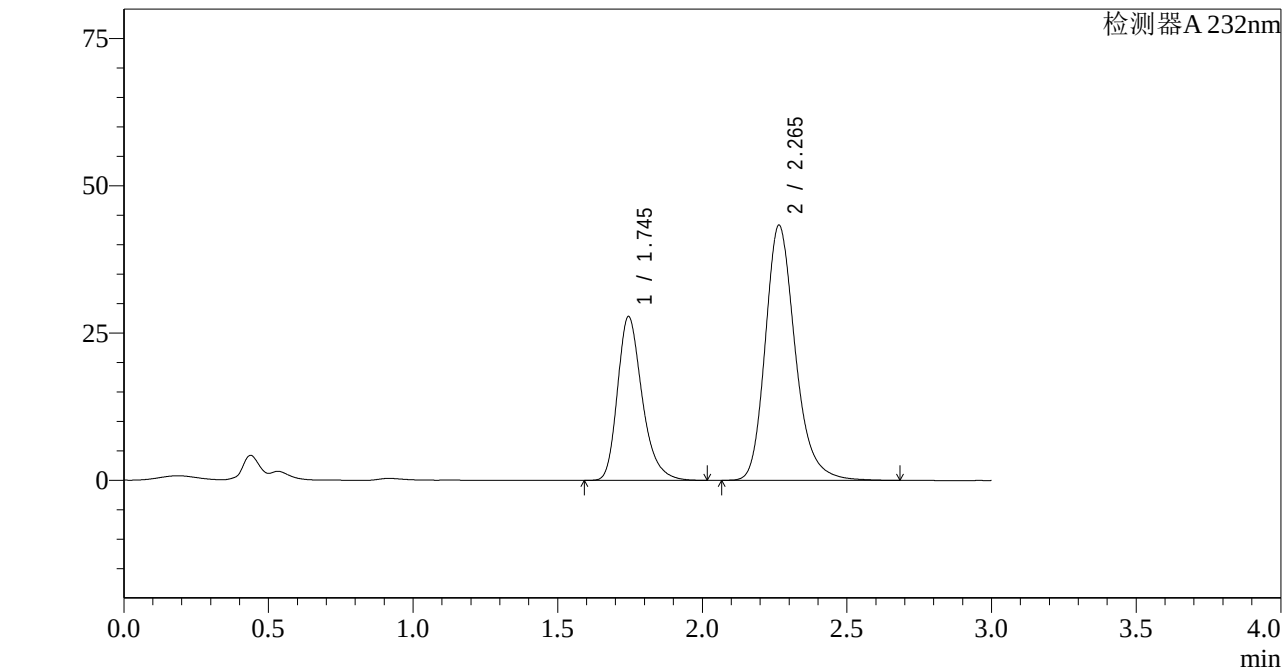

<峰表>

检测器A 232nm

峰号	保留时间	面积	面积%	高度	理论塔板数(USP)	拖尾因子	分离度(USP)
1	1.745	164791	34.572	27786	2097	1.287	--
2	2.265	311868	65.428	43307	2423	1.229	3.094
总计		476659	100.000	71093			

图62 依折麦布阿托伐他汀钙片溶出曲线测定HPLC图谱
自制品-2022092001批(10mg/20mg规格)-pH4.5介质-篮法-100转
对照品溶液-1-5

SHIMADZU LabSolutions

J333

<样品信息>

色谱柱:XB-C18(4.6*50mm,5μm）
流速: 1.5ml/min
柱 温:30℃
波长: 232nm
数据文件名: RC$J333 - 0-155/26-1714-2 - zzp-2022092001p-10mg20mg-2-rcqx-pH4.5jz-lf100z-5min-P1.lcd
方法文件名: RC$J333 - RCFF-rcqx-FX275.lcm
批处理文件名: RC$J333 - 20240711-rcqx-FX275.lcb
样品瓶号: 2-1
进样体积: 50μl
版本号: 6.115
进样时间: 2024/07/11 15:06:03
实验者: xiechaojun
处理时间（V2）: 2024/07/12 10:43:21
处理者: xiechaojun
仪器型号: SHIMADZU LC-2050C(FX275)

<色谱图>

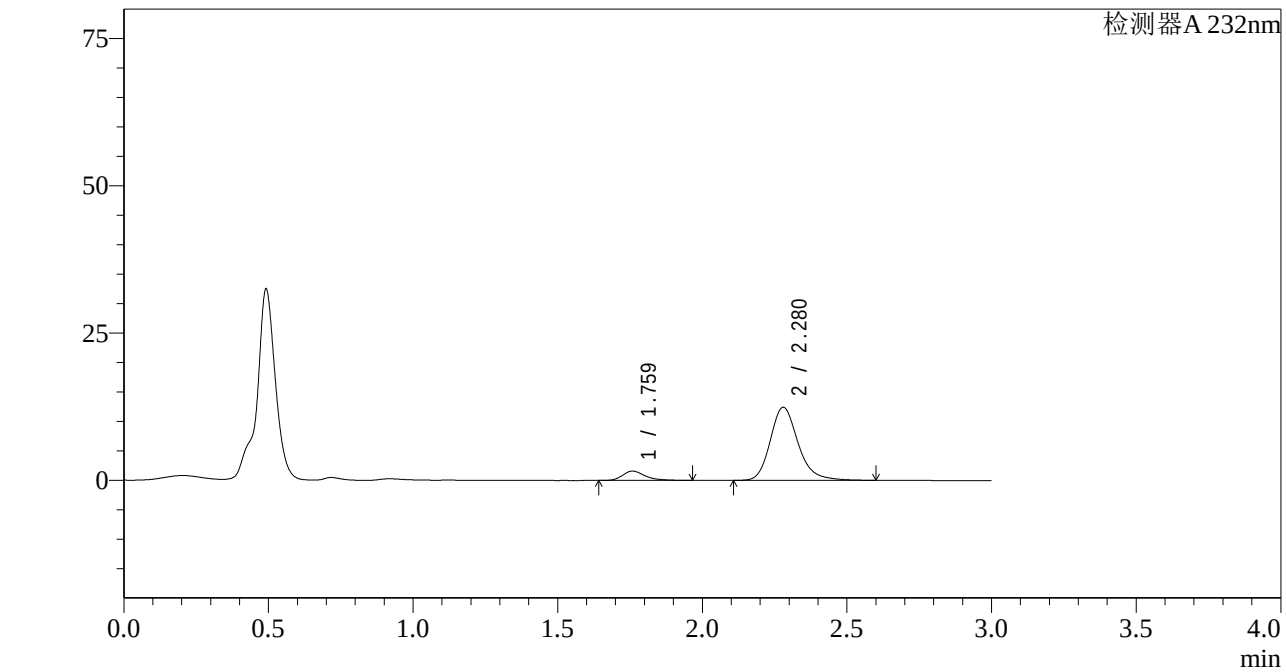

<峰表>

检测器A 232nm

峰号	保留时间	面积	面积%	高度	理论塔板数(USP)	拖尾因子	分离度(USP)
1	1.759	8681	9.443	1582	2587	1.336	--
2	2.280	83247	90.557	12415	2831	1.213	3.365
总计		91928	100.000	13996			

图63 依折麦布阿托伐他汀钙片溶出曲线测定HPLC图谱
自制品-2022092001批(10mg/20mg规格)-pH4.5介质-篮法-100转-5min-片1
供试品溶液-1

SHIMADZU LabSolutions

J333

<样品信息>

色谱柱:XB-C18(4.6*50mm,5μm）
流速: 1.5ml/min
柱 温:30℃
波长: 232nm
数据文件名: RC$J333 - 0-155/26-1715-2 - zzp-2022092001p-10mg20mg-2-rcqx-pH4.5jz-lf100z-5min-P2.lcd
方法文件名: RC$J333 - RCFF-rcqx-FX275.lcm
批处理文件名: RC$J333 - 20240711-rcqx-FX275.lcb
样品瓶号: 2-10
进样体积: 50μl
版本号: 6.115
进样时间: 2024/07/11 15:09:29
实验者: xiechaojun
处理时间（V2）: 2024/07/12 10:43:23
处理者: xiechaojun
仪器型号: SHIMADZU LC-2050C(FX275)

<色谱图>

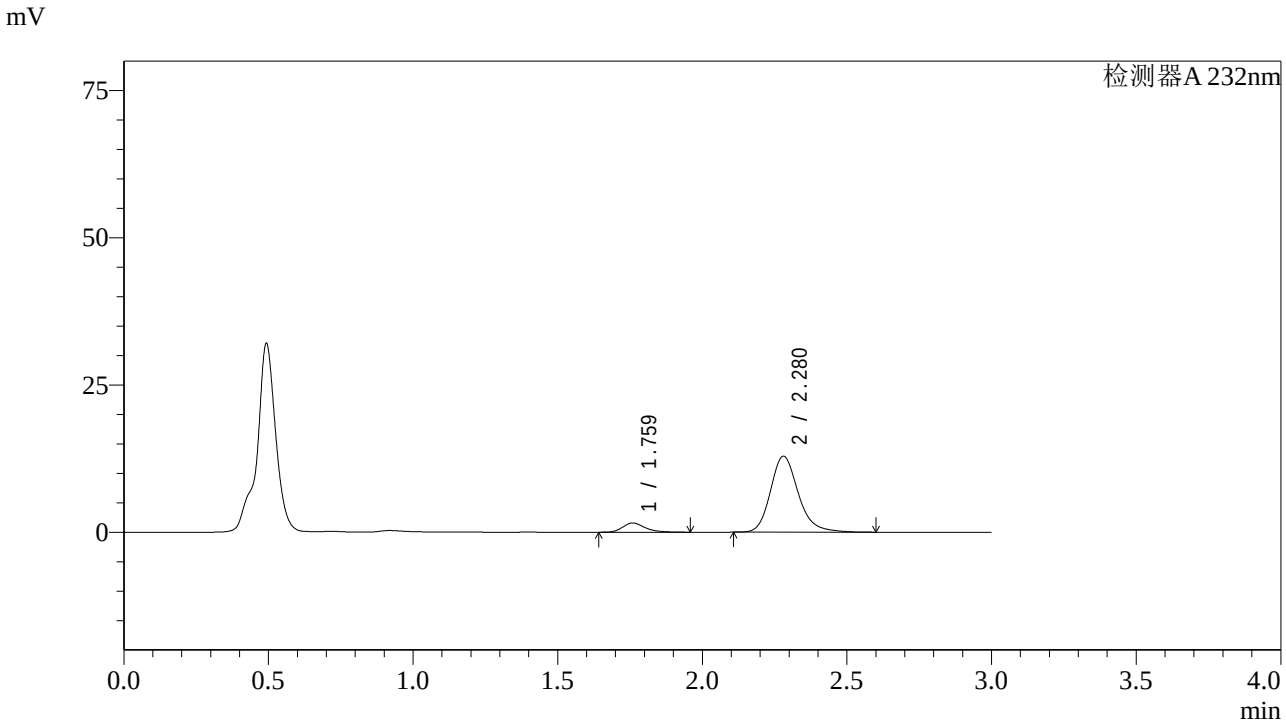

<峰表>

检测器A 232nm

峰号	保留时间	面积	面积%	高度	理论塔板数(USP)	拖尾因子	分离度(USP)
1	1.759	8427	8.883	1555	2610	1.301	--
2	2.280	86437	91.117	12909	2837	1.210	3.374
总计		94864	100.000	14463			

图64 依折麦布阿托伐他汀钙片溶出曲线测定HPLC图谱
自制品-2022092001批(10mg/20mg规格)-pH4.5介质-篮法-100转-5min-片2
供试品溶液-1

SHIMADZU LabSolutions

J333

<样品信息>

色谱柱:XB-C18(4.6*50mm,5μm）
流速: 1.5ml/min
柱 温:30℃
波长: 232nm
数据文件名: RC$J333 - 0-155/26-1716-2 - zzp-2022092001p-10mg20mg-2-rcqx-pH4.5jz-lf100z-5min-P3.lcd
方法文件名: RC$J333 - RCFF-rcqx-FX275.lcm
批处理文件名: RC$J333 - 20240711-rcqx-FX275.lcb
样品瓶号: 2-19
进样体积: 50μl
版本号: 6.115
进样时间: 2024/07/11 15:12:55
实验者: xiechaojun
处理时间（V2）: 2024/07/12 10:43:26
处理者: xiechaojun
仪器型号: SHIMADZU LC-2050C(FX275)

<色谱图>

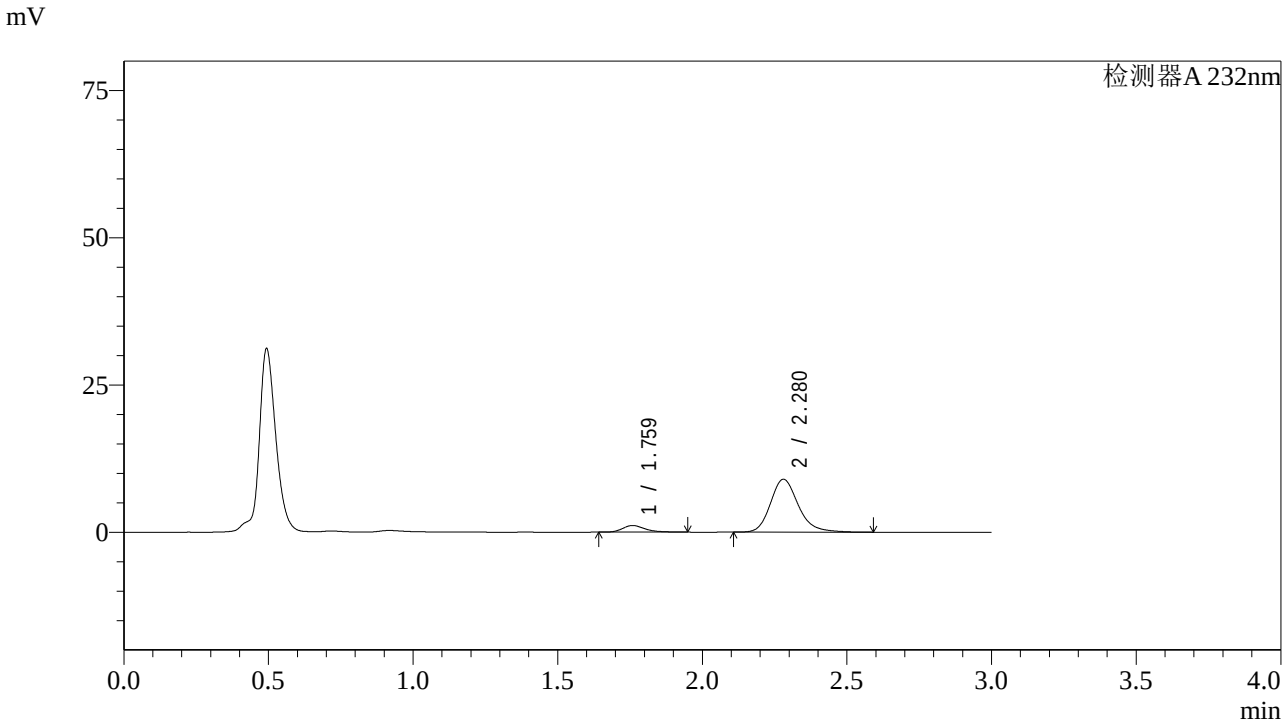

<峰表>

检测器A 232nm

峰号	保留时间	面积	面积%	高度	理论塔板数(USP)	拖尾因子	分离度(USP)
1	1.759	6092	9.192	1125	2621	1.302	--
2	2.280	60183	90.808	8979	2832	1.208	3.378
总计		66275	100.000	10104			

图65 依折麦布阿托伐他汀钙片溶出曲线测定HPLC图谱
自制品-2022092001批(10mg/20mg规格)-pH4.5介质-篮法-100转-5min-片3
供试品溶液-1

SHIMADZU LabSolutions

J333

<样品信息>

色谱柱:XB-C18(4.6*50mm,5μm）
流速: 1.5ml/min
柱 温:30℃
波长: 232nm
数据文件名: RC$J333 - 0-155/26-1717-2 - zzp-2022092001p-10mg20mg-2-rcqx-pH4.5jz-lf100z-5min-P4.lcd
方法文件名: RC$J333 - RCFF-rcqx-FX275.lcm
批处理文件名: RC$J333 - 20240711-rcqx-FX275.lcb
样品瓶号: 2-28
进样体积: 50μl
版本号: 6.115
进样时间: 2024/07/11 15:16:21
实验者: xiechaojun
处理时间（V2）: 2024/07/12 10:43:28
处理者: xiechaojun
仪器型号: SHIMADZU LC-2050C(FX275)

<色谱图>

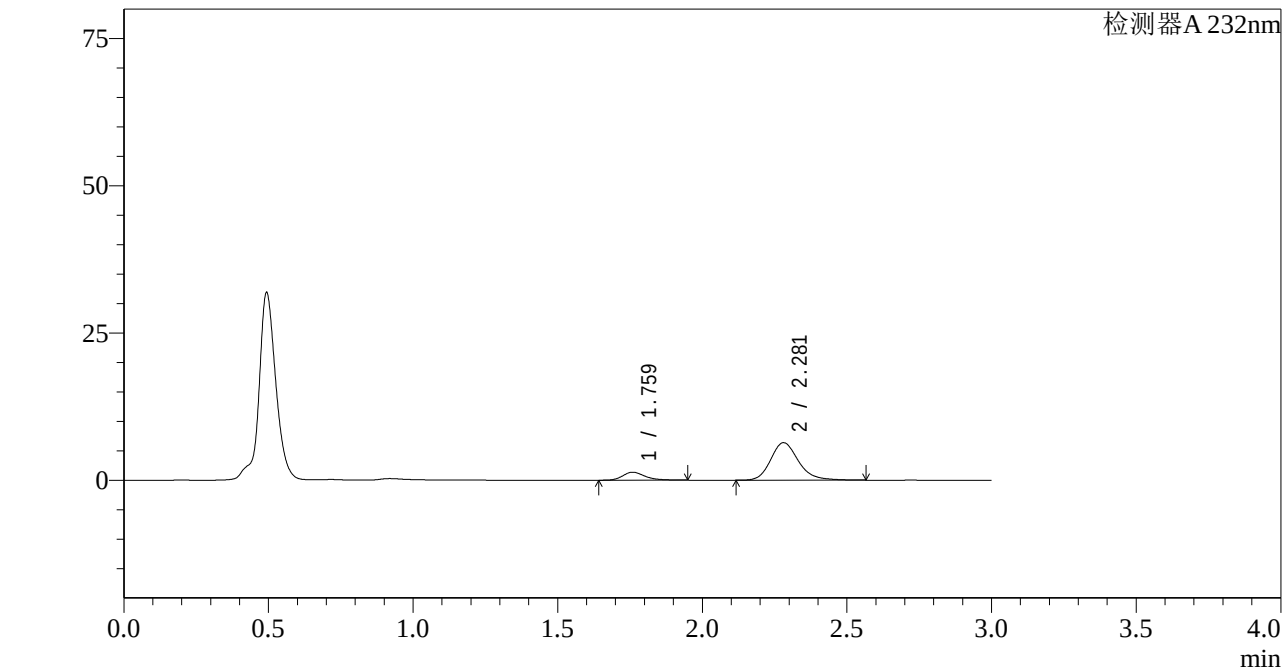

<峰表>

检测器A 232nm

峰号	保留时间	面积	面积%	高度	理论塔板数(USP)	拖尾因子	分离度(USP)
1	1.759	7271	14.598	1348	2633	1.286	--
2	2.281	42540	85.402	6362	2837	1.205	3.383
总计		49811	100.000	7710			

图66 依折麦布阿托伐他汀钙片溶出曲线测定HPLC图谱
自制品-2022092001批(10mg/20mg规格)-pH4.5介质-篮法-100转-5min-片4
供试品溶液-1

SHIMADZU LabSolutions

J333

<样品信息>

色谱柱:XB-C18(4.6*50mm,5μm）
流速: 1.5ml/min
柱 温:30℃
波长: 232nm
数据文件名: RC$J333 - 0-155/26-1718-2 - zzp-2022092001p-10mg20mg-2-rcqx-pH4.5jz-lf100z-5min-P5.lcd
方法文件名: RC$J333 - RCFF-rcqx-FX275.lcm
批处理文件名: RC$J333 - 20240711-rcqx-FX275.lcb
样品瓶号: 2-37
进样体积: 50μl
版本号: 6.115
进样时间: 2024/07/11 15:19:45
实验者: xiechaojun
处理时间（V2）: 2024/07/12 10:43:31
处理者: xiechaojun
仪器型号: SHIMADZU LC-2050C(FX275)

<色谱图>

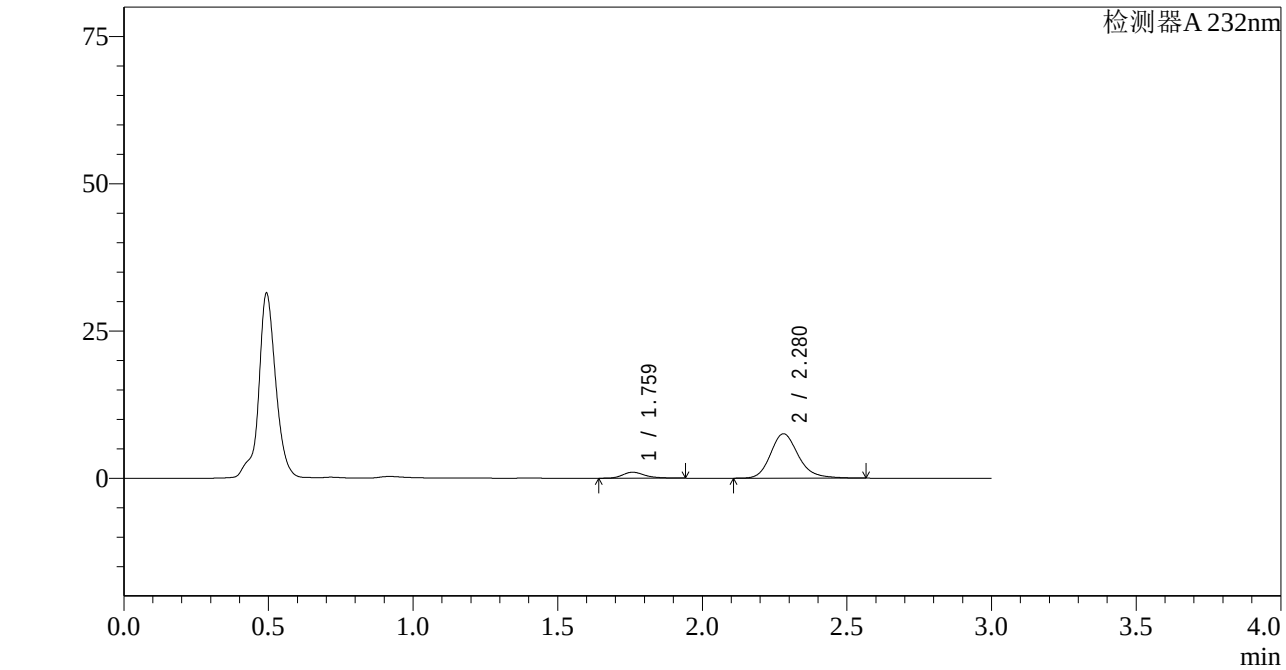

<峰表>

检测器A 232nm

峰号	保留时间	面积	面积%	高度	理论塔板数(USP)	拖尾因子	分离度(USP)
1	1.759	5419	9.694	1007	2627	1.288	--
2	2.280	50485	90.306	7545	2832	1.205	3.379
总计		55904	100.000	8552			

图67 依折麦布阿托伐他汀钙片溶出曲线测定HPLC图谱
自制品-2022092001批(10mg/20mg规格)-pH4.5介质-篮法-100转-5min-片5
供试品溶液-1

SHIMADZU LabSolutions

J333

<样品信息>

色谱柱:XB-C18(4.6*50mm,5μm）
柱 温:30℃
流速: 1.5ml/min
波长: 232nm
数据文件名: RC$J333 - 0-155/26-1719-2 - zzp-2022092001p-10mg20mg-2-rcqx-pH4.5jz-lf100z-5min-P6.lcd
方法文件名: RC$J333 - RCFF-rcqx-FX275.lcm
批处理文件名: RC$J333 - 20240711-rcqx-FX275.lcb
样品瓶号: 2-46
进样体积: 50μl
版本号: 6.115
进样时间: 2024/07/11 15:23:10
实验者: xiechaojun
处理时间（V2）: 2024/07/12 10:43:33
处理者: xiechaojun
仪器型号: SHIMADZU LC-2050C(FX275)

<色谱图>

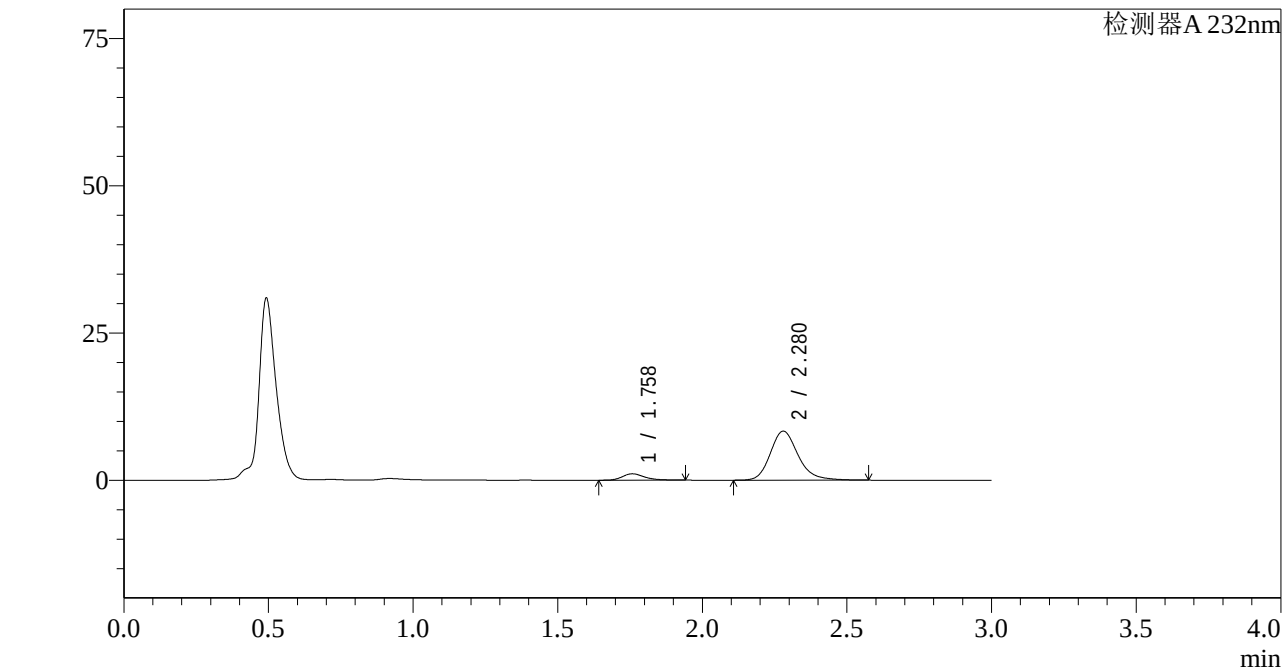

<峰表>

检测器A 232nm

峰号	保留时间	面积	面积%	高度	理论塔板数(USP)	拖尾因子	分离度(USP)
1	1.758	5817	9.452	1083	2622	1.272	--
2	2.280	55728	90.548	8324	2828	1.208	3.377
总计		61545	100.000	9407			

图68 依折麦布阿托伐他汀钙片溶出曲线测定HPLC图谱
自制品-2022092001批(10mg/20mg规格)-pH4.5介质-篮法-100转-5min-片6
供试品溶液-1

SHIMADZU LabSolutions

J333

<样品信息>

色谱柱:XB-C18(4.6*50mm,5μm）
流速: 1.5ml/min
柱 温:30℃
波长: 232nm
数据文件名: RC$J333 - 0-155/26-1720-2 - zzp-2022092001p-10mg20mg-2-rcqx-pH4.5jz-lf100z-10min-P1.lcd
方法文件名: RC$J333 - RCFF-rcqx-FX275.lcm
批处理文件名: RC$J333 - 20240711-rcqx-FX275.lcb
样品瓶号: 2-2
进样体积: 50μl
版本号: 6.115
进样时间: 2024/07/11 15:26:36
实验者: xiechaojun
处理时间（V2）: 2024/07/12 10:43:36
处理者: xiechaojun
仪器型号: SHIMADZU LC-2050C(FX275)

<色谱图>

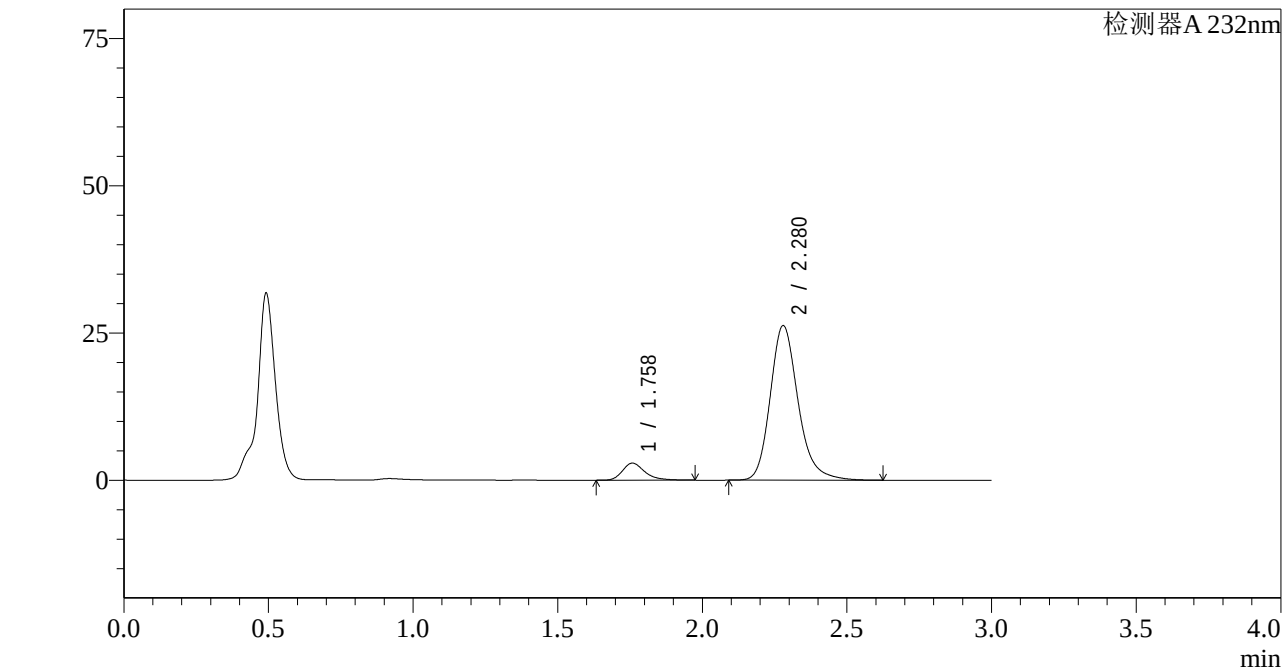

<峰表>

检测器A 232nm

峰号	保留时间	面积	面积%	高度	理论塔板数(USP)	拖尾因子	分离度(USP)
1	1.758	15587	8.133	2881	2614	1.307	--
2	2.280	176058	91.867	26259	2835	1.214	3.377
总计		191645	100.000	29140			

图69 依折麦布阿托伐他汀钙片溶出曲线测定HPLC图谱
自制品-2022092001批(10mg/20mg规格)-pH4.5介质-篮法-100转-10min-片1
供试品溶液-1

SHIMADZU LabSolutions

J333

<样品信息>

色谱柱:XB-C18(4.6*50mm,5μm）
流速: 1.5ml/min
柱 温:30℃
波长: 232nm
数据文件名: RC$J333 - 0-155/26-1721-2 - zzp-2022092001p-10mg20mg-2-rcqx-pH4.5jz-lf100z-10min-P2.lcd
方法文件名: RC$J333 - RCFF-rcqx-FX275.lcm
批处理文件名: RC$J333 - 20240711-rcqx-FX275.lcb
样品瓶号: 2-11
进样体积: 50μl
版本号: 6.115
进样时间: 2024/07/11 15:30:02
实验者: xiechaojun
处理时间（V2）: 2024/07/12 10:43:39
处理者: xiechaojun
仪器型号: SHIMADZU LC-2050C(FX275)

<色谱图>

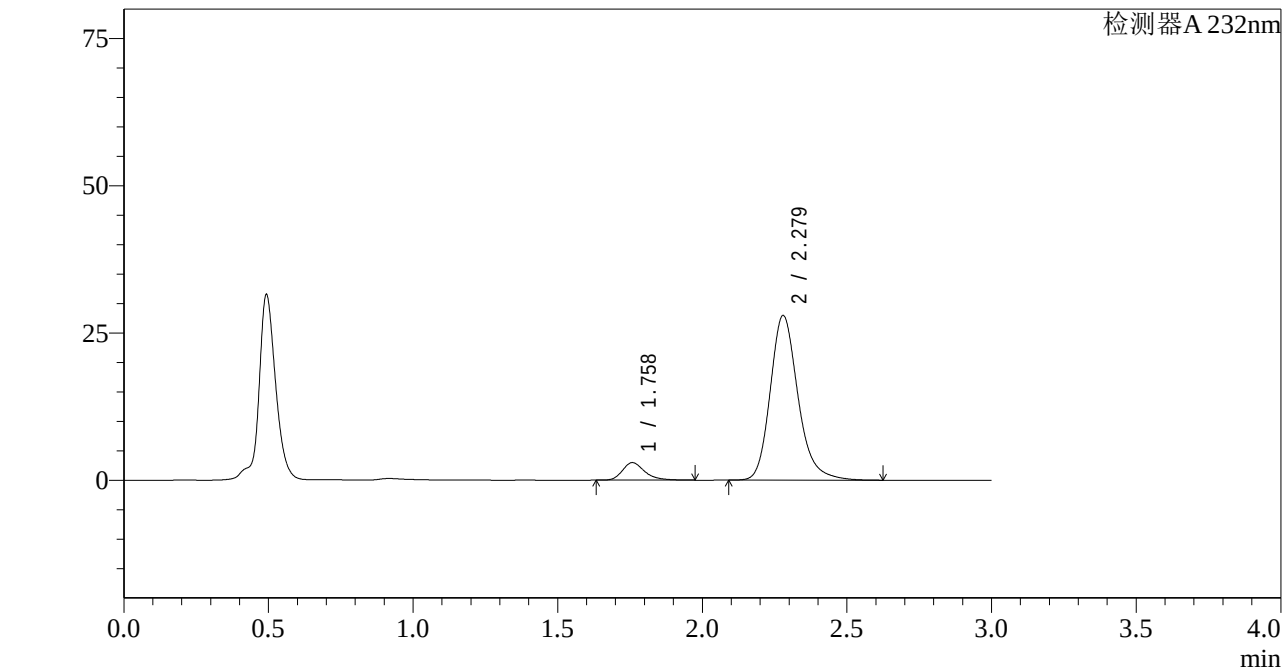

<峰表>

检测器A 232nm

峰号	保留时间	面积	面积%	高度	理论塔板数(USP)	拖尾因子	分离度(USP)
1	1.758	16016	7.889	2971	2631	1.299	--
2	2.279	186995	92.111	27967	2848	1.215	3.386
总计		203011	100.000	30938			

图70 依折麦布阿托伐他汀钙片溶出曲线测定HPLC图谱
自制品-2022092001批(10mg/20mg规格)-pH4.5介质-篮法-100转-10min-片2
供试品溶液-1

SHIMADZU LabSolutions

J333

<样品信息>

色谱柱:XB-C18(4.6*50mm,5μm）
流速: 1.5ml/min
柱 温:30℃
波长: 232nm
数据文件名: RC$J333 - 0-155/26-1722-2 - zzp-2022092001p-10mg20mg-2-rcqx-pH4.5jz-lf100z-10min-P3.lcd
方法文件名: RC$J333 - RCFF-rcqx-FX275.lcm
批处理文件名: RC$J333 - 20240711-rcqx-FX275.lcb
样品瓶号: 2-20
进样体积: 50μl
版本号: 6.115
进样时间: 2024/07/11 15:33:28
实验者: xiechaojun
处理时间（V2）: 2024/07/12 10:43:42
处理者: xiechaojun
仪器型号: SHIMADZU LC-2050C(FX275)

<色谱图>

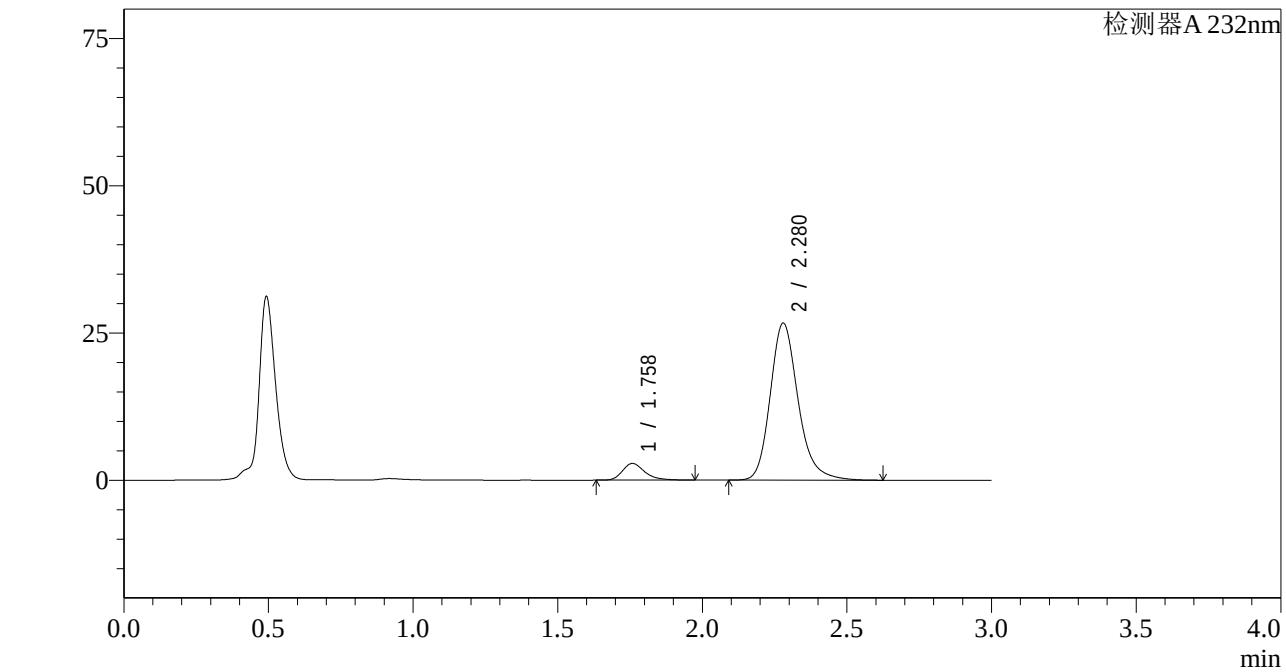

<峰表>

检测器A 232nm

峰号	保留时间	面积	面积%	高度	理论塔板数(USP)	拖尾因子	分离度(USP)
1	1.758	15345	7.899	2832	2616	1.308	--
2	2.280	178922	92.101	26673	2832	1.215	3.377
总计		194267	100.000	29505			

图71 依折麦布阿托伐他汀钙片溶出曲线测定HPLC图谱
自制品-2022092001批(10mg/20mg规格)-pH4.5介质-篮法-100转-10min-片3
供试品溶液-1

SHIMADZU LabSolutions

J333

<样品信息>

色谱柱:XB-C18(4.6*50mm,5μm）
流速: 1.5ml/min
柱 温:30℃
波长: 232nm
数据文件名: RC$J333 - 0-155/26-1723-2 - zzp-2022092001p-10mg20mg-2-rcqx-pH4.5jz-lf100z-10min-P4.lcd
方法文件名: RC$J333 - RCFF-rcqx-FX275.lcm
批处理文件名: RC$J333 - 20240711-rcqx-FX275.lcb
样品瓶号: 2-29
进样体积: 50μl
版本号: 6.115
进样时间: 2024/07/11 15:36:53
实验者: xiechaojun
处理时间（V2）: 2024/07/12 10:43:45
处理者: xiechaojun
仪器型号: SHIMADZU LC-2050C(FX275)

<色谱图>

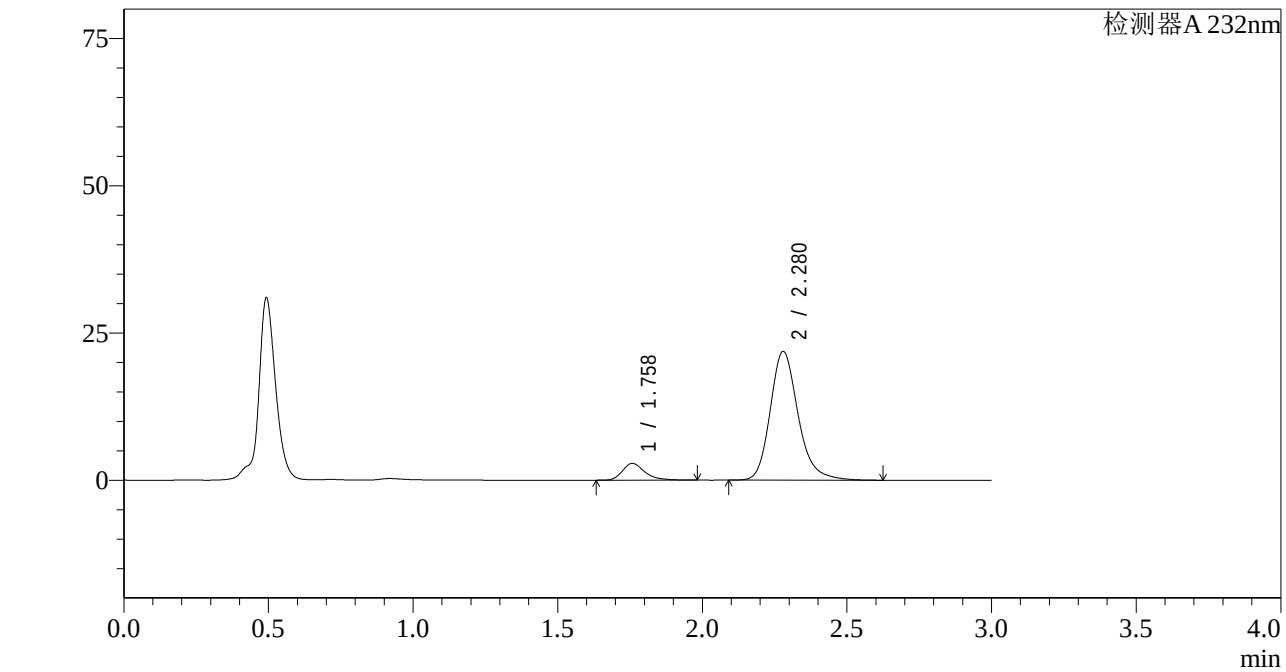

<峰表>

检测器A 232nm

峰号	保留时间	面积	面积%	高度	理论塔板数(USP)	拖尾因子	分离度(USP)
1	1.758	15449	9.519	2840	2606	1.318	--
2	2.280	146848	90.481	21874	2828	1.214	3.374
总计		162296	100.000	24714			

图72 依折麦布阿托伐他汀钙片溶出曲线测定HPLC图谱
自制品-2022092001批(10mg/20mg规格)-pH4.5介质-篮法-100转-10min-片4
供试品溶液-1

SHIMADZU LabSolutions

J333

<样品信息>

色谱柱:XB-C18(4.6*50mm,5μm）
流速: 1.5ml/min
柱 温:30℃
波长: 232nm
数据文件名: RC$J333 - 0-155/26-1724-2 - zzp-2022092001p-10mg20mg-2-rcqx-pH4.5jz-lf100z-10min-P5.lcd
方法文件名: RC$J333 - RCFF-rcqx-FX275.lcm
批处理文件名: RC$J333 - 20240711-rcqx-FX275.lcb
样品瓶号: 2-38
进样体积: 50μl
版本号: 6.115
进样时间: 2024/07/11 15:40:18
实验者: xiechaojun
处理时间（V2）: 2024/07/12 10:43:47
处理者: xiechaojun
仪器型号: SHIMADZU LC-2050C(FX275)

<色谱图>

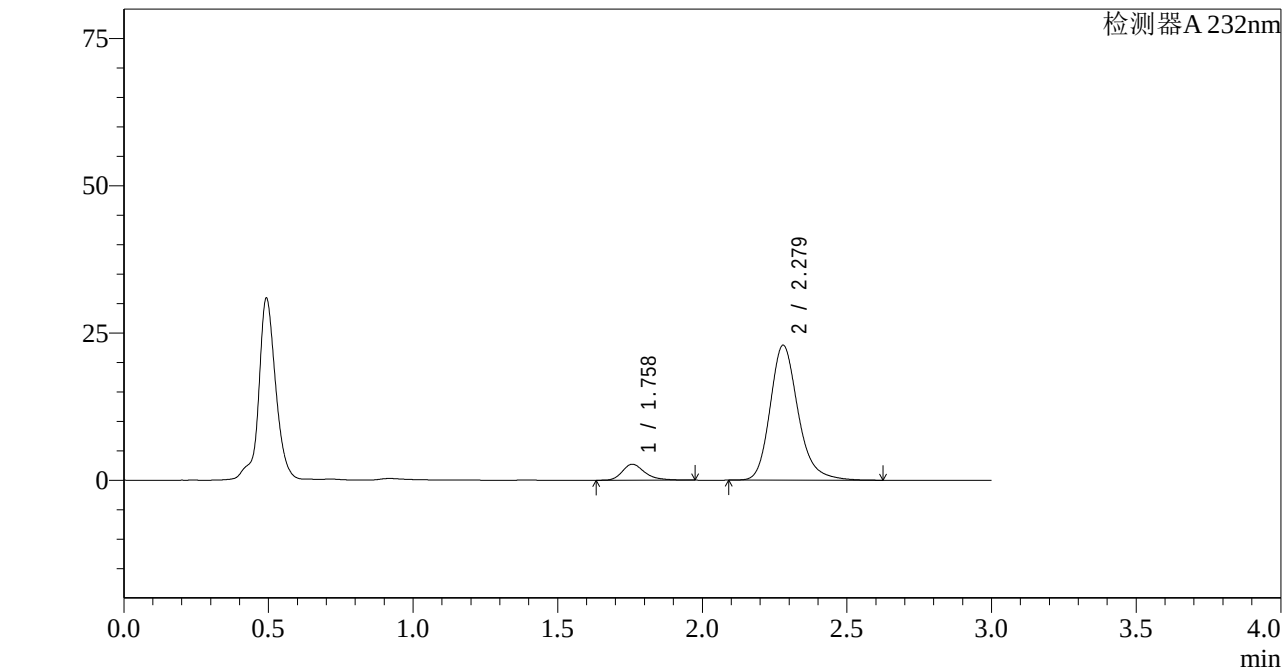

<峰表>

检测器A 232nm

峰号	保留时间	面积	面积%	高度	理论塔板数(USP)	拖尾因子	分离度(USP)
1	1.758	14717	8.723	2705	2589	1.314	--
2	2.279	154000	91.277	22919	2820	1.216	3.365
总计		168717	100.000	25623			

图73 依折麦布阿托伐他汀钙片溶出曲线测定HPLC图谱
自制品-2022092001批(10mg/20mg规格)-pH4.5介质-篮法-100转-10min-片5
供试品溶液-1

SHIMADZU LabSolutions

J333

<样品信息>

色谱柱:XB-C18(4.6*50mm,5μm）
流速: 1.5ml/min
柱 温:30℃
波长: 232nm
数据文件名: RC$J333 - 0-155/26-1725-2 - zzp-2022092001p-10mg20mg-2-rcqx-pH4.5jz-lf100z-10min-P6.lcd
方法文件名: RC$J333 - RCFF-rcqx-FX275.lcm
批处理文件名: RC$J333 - 20240711-rcqx-FX275.lcb
样品瓶号: 2-47
进样体积: 50μl
版本号: 6.115
进样时间: 2024/07/11 15:43:42
实验者: xiechaojun
处理时间（V2）: 2024/07/12 10:43:50
处理者: xiechaojun
仪器型号: SHIMADZU LC-2050C(FX275)

<色谱图>

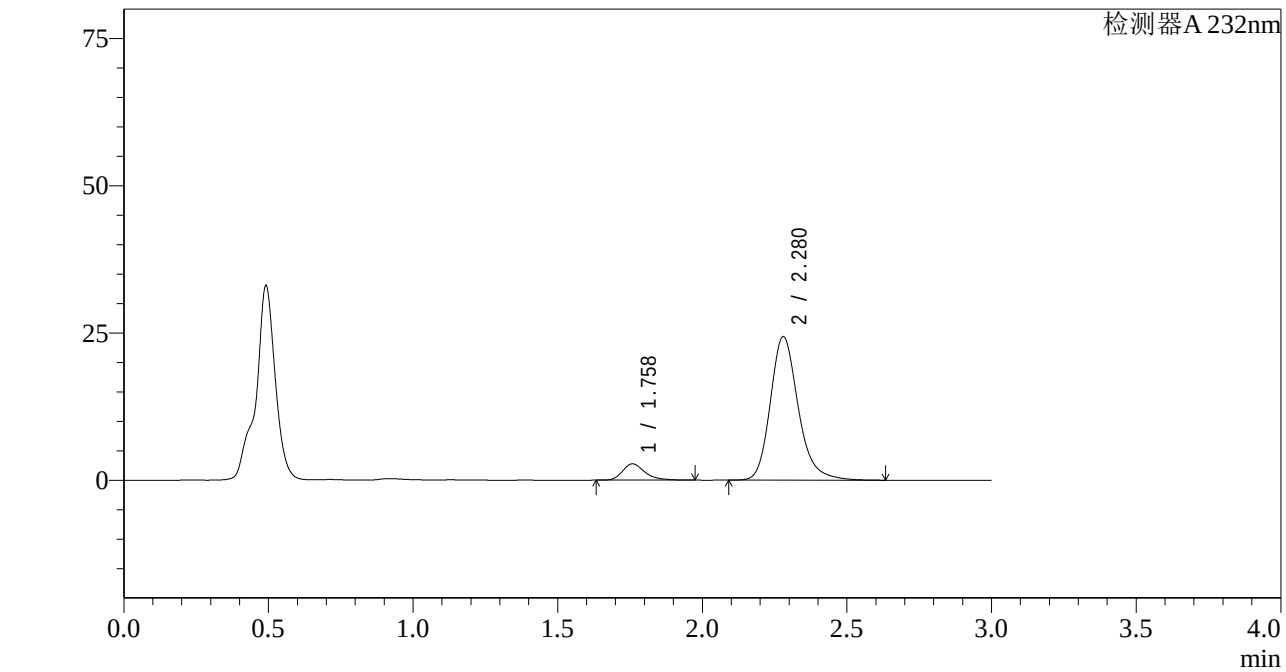

<峰表>

检测器A 232nm

峰号	保留时间	面积	面积%	高度	理论塔板数(USP)	拖尾因子	分离度(USP)
1	1.758	14934	8.362	2754	2611	1.307	--
2	2.280	163652	91.638	24381	2831	1.217	3.375
总计		178586	100.000	27135			

图74 依折麦布阿托伐他汀钙片溶出曲线测定HPLC图谱
自制品-2022092001批(10mg/20mg规格)-pH4.5介质-篮法-100转-10min-片6
供试品溶液-1

SHIMADZU LabSolutions

J333

<样品信息>

色谱柱:XB-C18(4.6*50mm,5μm）
流速: 1.5ml/min
柱 温:30℃
波长: 232nm
数据文件名: RC$J333 - 0-155/26-1726-2 - zzp-2022092001p-10mg20mg-2-rcqx-pH4.5jz-lf100z-15min-P1.lcd
方法文件名: RC$J333 - RCFF-rcqx-FX275.lcm
批处理文件名: RC$J333 - 20240711-rcqx-FX275.lcb
样品瓶号: 2-3
进样体积: 50μl
版本号: 6.115
进样时间: 2024/07/11 15:47:08
实验者: xiechaojun
处理时间（V2）: 2024/07/12 10:43:52
处理者: xiechaojun
仪器型号: SHIMADZU LC-2050C(FX275)

<色谱图>

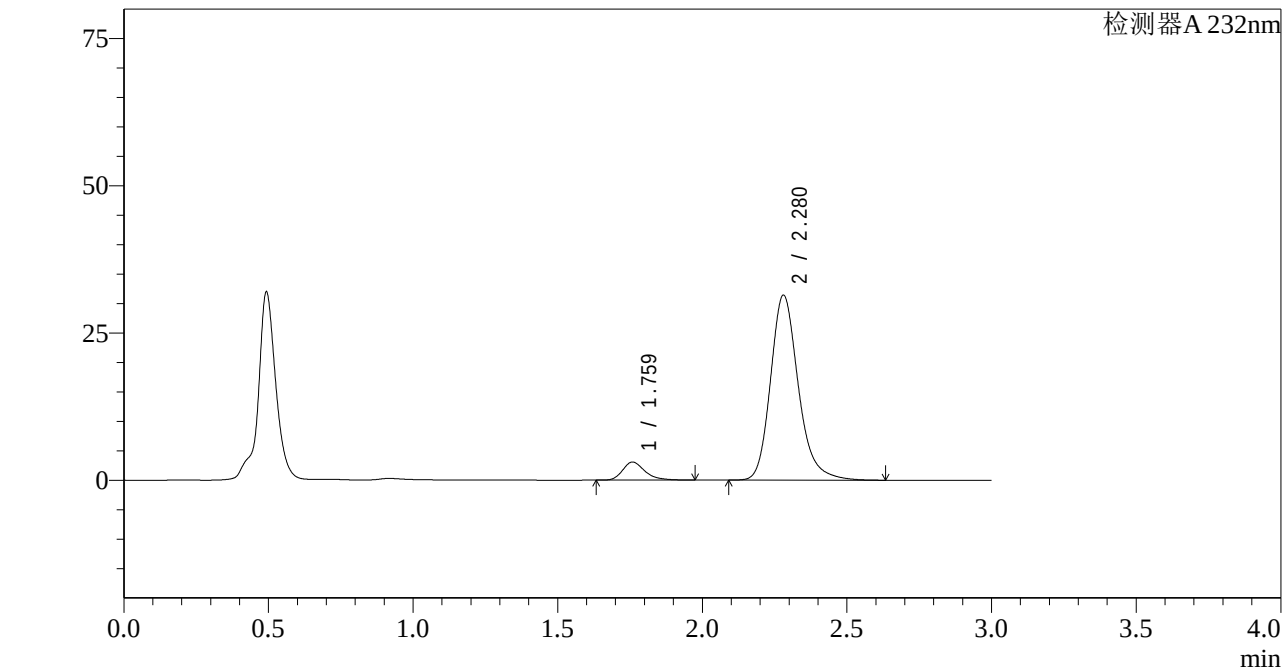

<峰表>

检测器A 232nm

峰号	保留时间	面积	面积%	高度	理论塔板数(USP)	拖尾因子	分离度(USP)
1	1.759	16572	7.310	3064	2631	1.307	--
2	2.280	210122	92.690	31425	2852	1.217	3.388
总计		226693	100.000	34489			

图75 依折麦布阿托伐他汀钙片溶出曲线测定HPLC图谱
自制品-2022092001批(10mg/20mg规格)-pH4.5介质-篮法-100转-15min-片1
供试品溶液-1

SHIMADZU LabSolutions

J333

<样品信息>

色谱柱:XB-C18(4.6*50mm,5μm）
流速: 1.5ml/min
柱 温:30℃
波长: 232nm
数据文件名: RC$J333 - 0-155/26-1727-2 - zzp-2022092001p-10mg20mg-2-rcqx-pH4.5jz-lf100z-15min-P2.lcd
方法文件名: RC$J333 - RCFF-rcqx-FX275.lcm
批处理文件名: RC$J333 - 20240711-rcqx-FX275.lcb
样品瓶号: 2-12
进样体积: 50μl
版本号: 6.115
进样时间: 2024/07/11 15:50:35
实验者: xiechaojun
处理时间（V2）: 2024/07/12 10:43:55
处理者: xiechaojun
仪器型号: SHIMADZU LC-2050C(FX275)

<色谱图>

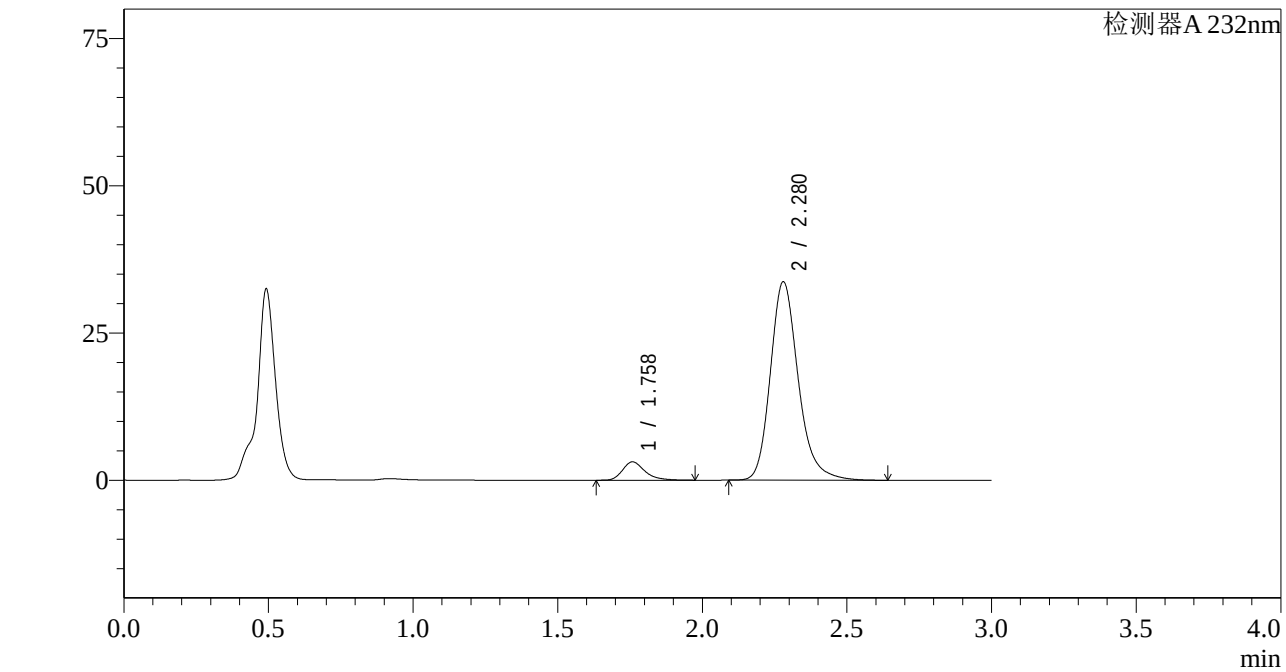

<峰表>

检测器A 232nm

峰号	保留时间	面积	面积%	高度	理论塔板数(USP)	拖尾因子	分离度(USP)
1	1.758	16802	6.922	3103	2627	1.312	--
2	2.280	225922	93.078	33707	2839	1.219	3.383
总计		242724	100.000	36811			

图76 依折麦布阿托伐他汀钙片溶出曲线测定HPLC图谱
自制品-2022092001批(10mg/20mg规格)-pH4.5介质-篮法-100转-15min-片2
供试品溶液-1

SHIMADZU LabSolutions

J333

<样品信息>

色谱柱:XB-C18(4.6*50mm,5μm）
流速: 1.5ml/min
柱 温:30℃
波长: 232nm
数据文件名: RC$J333 - 0-155/26-1728-2 - zzp-2022092001p-10mg20mg-2-rcqx-pH4.5jz-lf100z-15min-P3.lcd
方法文件名: RC$J333 - RCFF-rcqx-FX275.lcm
批处理文件名: RC$J333 - 20240711-rcqx-FX275.lcb
样品瓶号: 2-21
进样体积: 50μl
版本号: 6.115
进样时间: 2024/07/11 15:54:00
实验者: xiechaojun
处理时间（V2）: 2024/07/12 10:43:57
处理者: xiechaojun
仪器型号: SHIMADZU LC-2050C(FX275)

<色谱图>

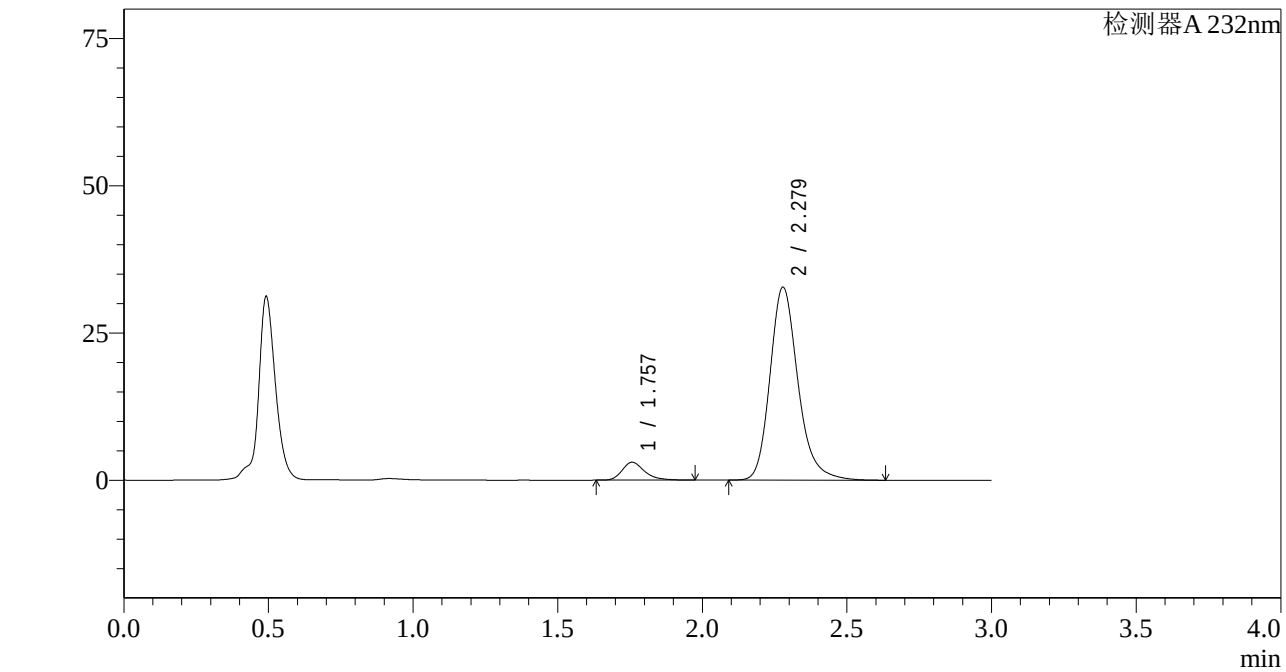

<峰表>

检测器A 232nm

峰号	保留时间	面积	面积%	高度	理论塔板数(USP)	拖尾因子	分离度(USP)
1	1.757	16472	6.954	3037	2585	1.308	--
2	2.279	220411	93.046	32768	2815	1.218	3.366
总计		236883	100.000	35805			

图77 依折麦布阿托伐他汀钙片溶出曲线测定HPLC图谱
自制品-2022092001批(10mg/20mg规格)-pH4.5介质-篮法-100转-15min-片3
供试品溶液-1

SHIMADZU LabSolutions

J333

<样品信息>

色谱柱:XB-C18(4.6*50mm,5μm）
流速: 1.5ml/min
柱 温:30℃
波长: 232nm
数据文件名: RC$J333 - 0-155/26-1729-2 - zzp-2022092001p-10mg20mg-2-rcqx-pH4.5jz-lf100z-15min-P4.lcd
方法文件名: RC$J333 - RCFF-rcqx-FX275.lcm
批处理文件名: RC$J333 - 20240711-rcqx-FX275.lcb
样品瓶号: 2-30
进样体积: 50μl
版本号: 6.115
进样时间: 2024/07/11 15:57:26
实验者: xiechaojun
处理时间（V2）: 2024/07/12 10:44:00
处理者: xiechaojun
仪器型号: SHIMADZU LC-2050C(FX275)

<色谱图>

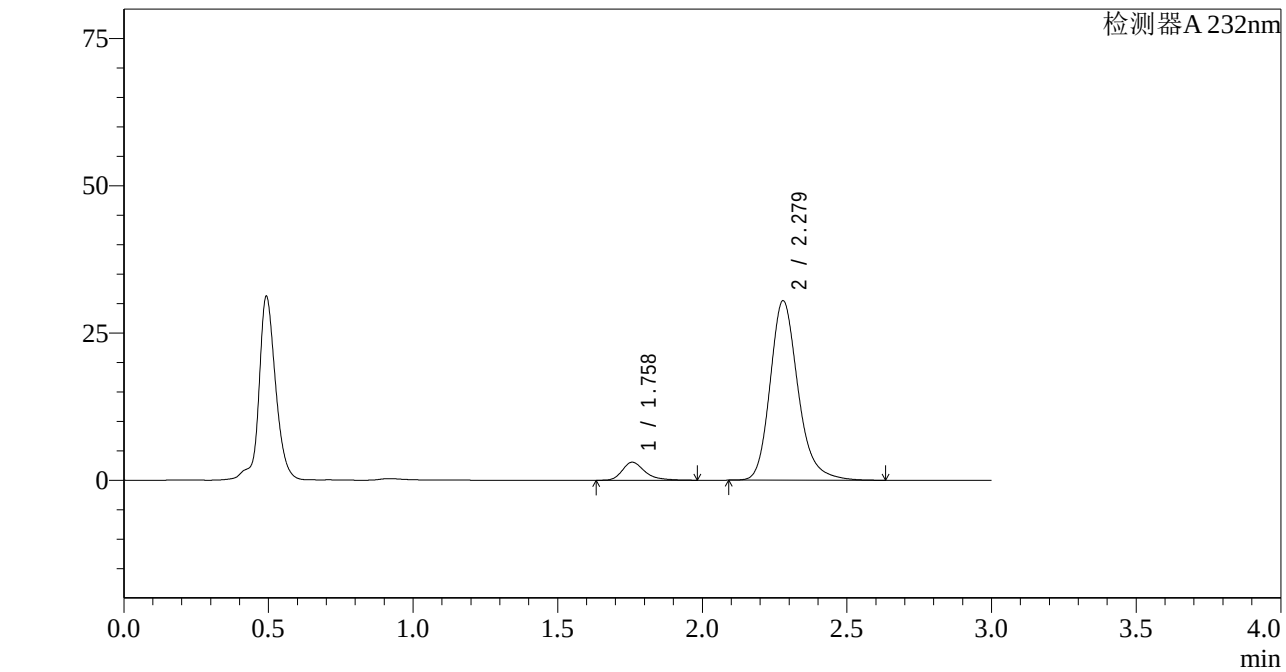

<峰表>

检测器A 232nm

峰号	保留时间	面积	面积%	高度	理论塔板数(USP)	拖尾因子	分离度(USP)
1	1.758	16650	7.523	3053	2600	1.333	--
2	2.279	204679	92.477	30490	2827	1.219	3.372
总计		221329	100.000	33543			

图78 依折麦布阿托伐他汀钙片溶出曲线测定HPLC图谱
自制品-2022092001批(10mg/20mg规格)-pH4.5介质-篮法-100转-15min-片4
供试品溶液-1

SHIMADZU LabSolutions

J333

<样品信息>

色谱柱:XB-C18(4.6*50mm,5μm）
流速: 1.5ml/min
柱 温:30℃
波长: 232nm
数据文件名: RC$J333 - 0-155/26-1730-2 - zzp-2022092001p-10mg20mg-2-rcqx-pH4.5jz-lf100z-15min-P5.lcd
方法文件名: RC$J333 - RCFF-rcqx-FX275.lcm
批处理文件名: RC$J333 - 20240711-rcqx-FX275.lcb
样品瓶号: 2-39
进样体积: 50μl
版本号: 6.115
进样时间: 2024/07/11 16:00:52
实验者: xiechaojun
处理时间（V2）: 2024/07/12 10:44:02
处理者: xiechaojun
仪器型号: SHIMADZU LC-2050C(FX275)

<色谱图>

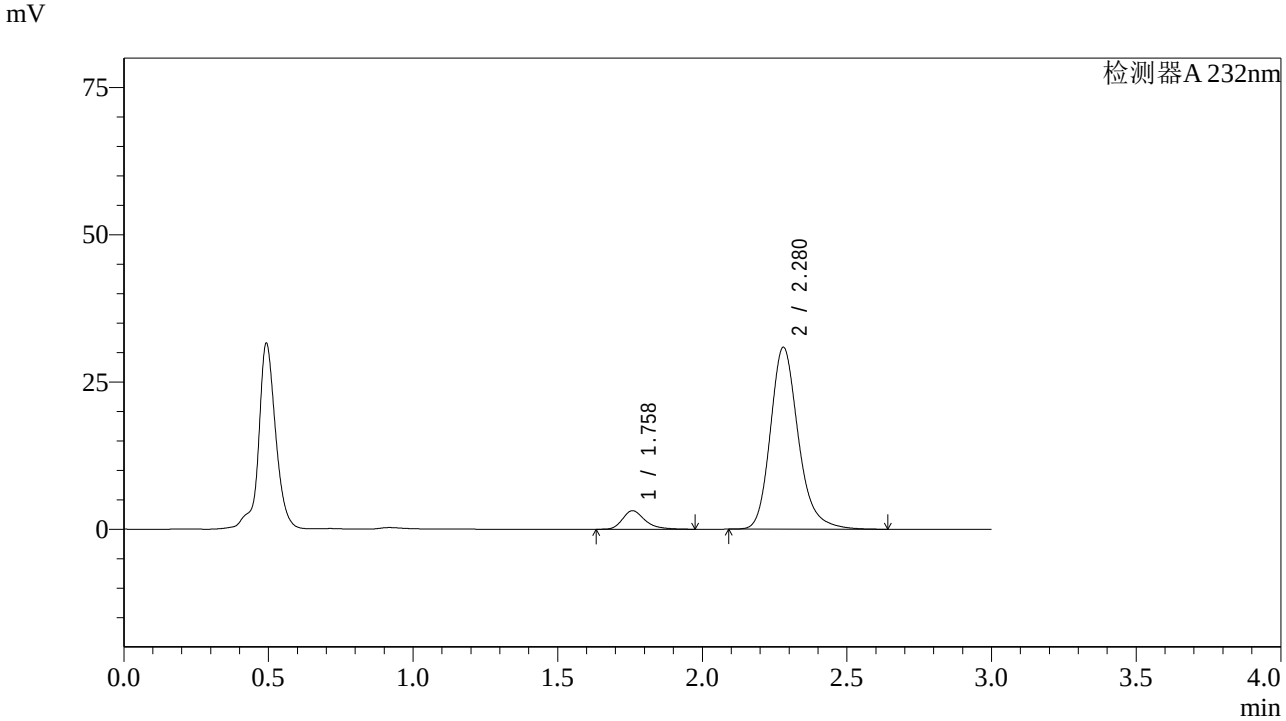

<峰表>

检测器A 232nm

峰号	保留时间	面积	面积%	高度	理论塔板数(USP)	拖尾因子	分离度(USP)
1	1.758	16990	7.567	3131	2602	1.312	--
2	2.280	207558	92.433	30905	2828	1.218	3.373
总计		224549	100.000	34036			

图79 依折麦布阿托伐他汀钙片溶出曲线测定HPLC图谱
自制品-2022092001批(10mg/20mg规格)-pH4.5介质-篮法-100转-15min-片5
供试品溶液-1

SHIMADZU LabSolutions

J333

<样品信息>

色谱柱:XB-C18(4.6*50mm,5μm）
流速: 1.5ml/min
柱 温:30℃
波长: 232nm
数据文件名: RC$J333 - 0-155/26-1731-2 - zzp-2022092001p-10mg20mg-2-rcqx-pH4.5jz-lf100z-15min-P6.lcd
方法文件名: RC$J333 - RCFF-rcqx-FX275.lcm
批处理文件名: RC$J333 - 20240711-rcqx-FX275.lcb
样品瓶号: 2-48
进样体积: 50μl
版本号: 6.115
进样时间: 2024/07/11 16:04:18
实验者: xiechaojun
处理时间（V2）: 2024/07/12 10:44:05
处理者: xiechaojun
仪器型号: SHIMADZU LC-2050C(FX275)

<色谱图>

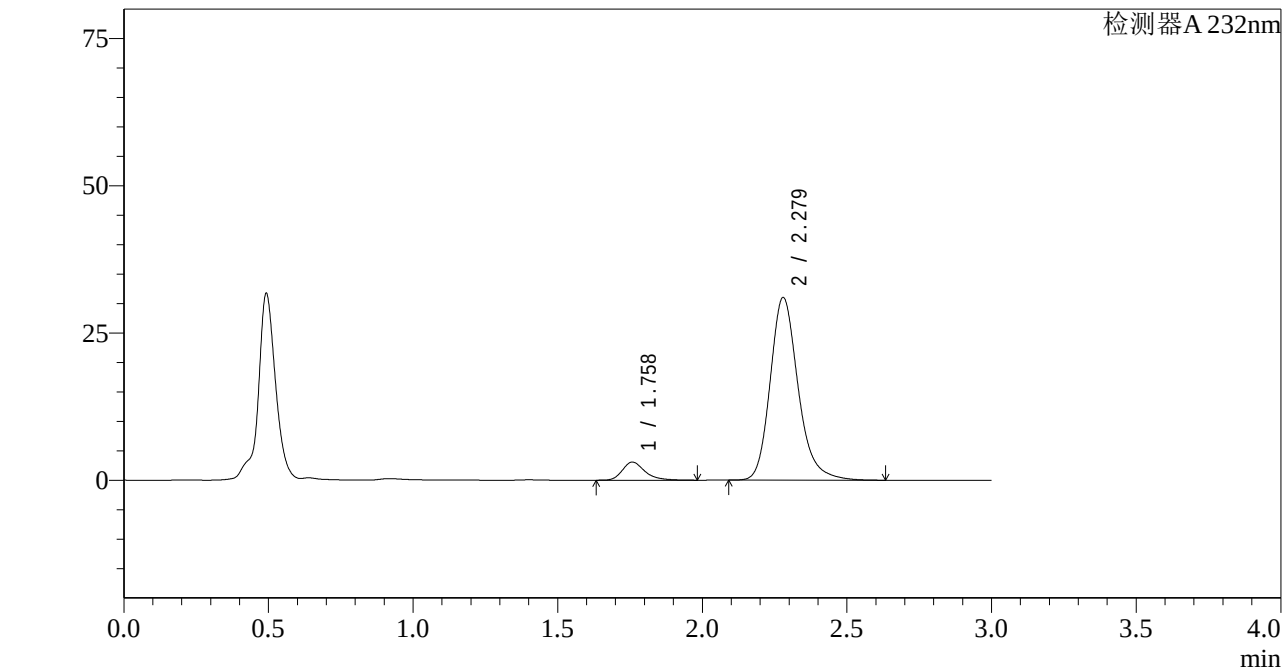

<峰表>

检测器A 232nm

峰号	保留时间	面积	面积%	高度	理论塔板数(USP)	拖尾因子	分离度(USP)
1	1.758	16687	7.406	3063	2587	1.311	--
2	2.279	208641	92.594	31028	2817	1.218	3.364
总计		225329	100.000	34090			

图80 依折麦布阿托伐他汀钙片溶出曲线测定HPLC图谱
自制品-2022092001批(10mg/20mg规格)-pH4.5介质-篮法-100转-15min-片6
供试品溶液-1

SHIMADZU LabSolutions

J333

<样品信息>

色谱柱:XB-C18(4.6*50mm,5μm）
流速: 1.5ml/min
柱 温:30℃
波长: 232nm
数据文件名: RC$J333 - 0-155/26-1732-2 - zzp-2022092001p-10mg20mg-2-rcqx-pH4.5jz-lf100z-20min-P1.lcd
方法文件名: RC$J333 - RCFF-rcqx-FX275.lcm
批处理文件名: RC$J333 - 20240711-rcqx-FX275.lcb
样品瓶号: 2-4
进样体积: 50μl
版本号: 6.115
进样时间: 2024/07/11 16:07:44
实验者: xiechaojun
处理时间（V2）: 2024/07/12 10:44:07
处理者: xiechaojun
仪器型号: SHIMADZU LC-2050C(FX275)

<色谱图>

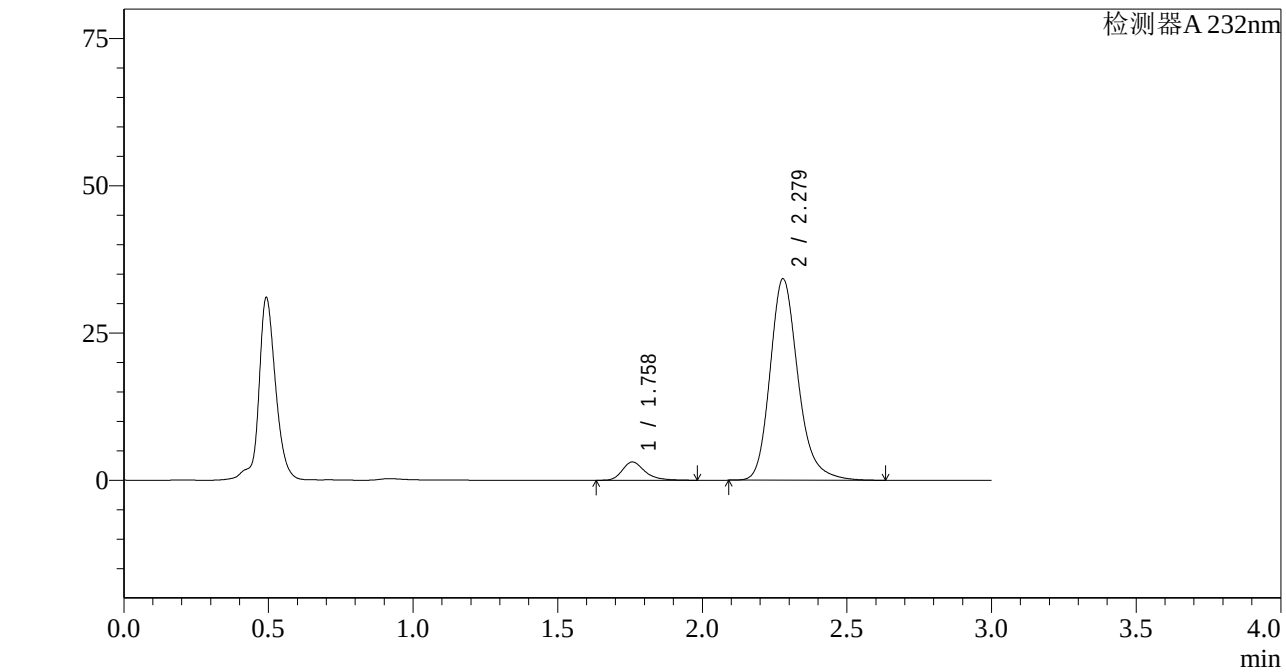

<峰表>

检测器A 232nm

峰号	保留时间	面积	面积%	高度	理论塔板数(USP)	拖尾因子	分离度(USP)
1	1.758	16823	6.811	3093	2587	1.312	--
2	2.279	230191	93.189	34210	2815	1.219	3.363
总计		247014	100.000	37303			

图81 依折麦布阿托伐他汀钙片溶出曲线测定HPLC图谱
自制品-2022092001批(10mg/20mg规格)-pH4.5介质-篮法-100转-20min-片1
供试品溶液-1

SHIMADZU LabSolutions

J333

<样品信息>

色谱柱:XB-C18(4.6*50mm,5μm）
流速: 1.5ml/min
柱 温:30℃
波长: 232nm
数据文件名: RC$J333 - 0-155/26-1733-2 - zzp-2022092001p-10mg20mg-2-rcqx-pH4.5jz-lf100z-20min-P2.lcd
方法文件名: RC$J333 - RCFF-rcqx-FX275.lcm
批处理文件名: RC$J333 - 20240711-rcqx-FX275.lcb
样品瓶号: 2-13
进样体积: 50μl
版本号: 6.115
进样时间: 2024/07/11 16:11:11
实验者: xiechaojun
处理时间（V2）: 2024/07/12 10:44:10
处理者: xiechaojun
仪器型号: SHIMADZU LC-2050C(FX275)

<色谱图>

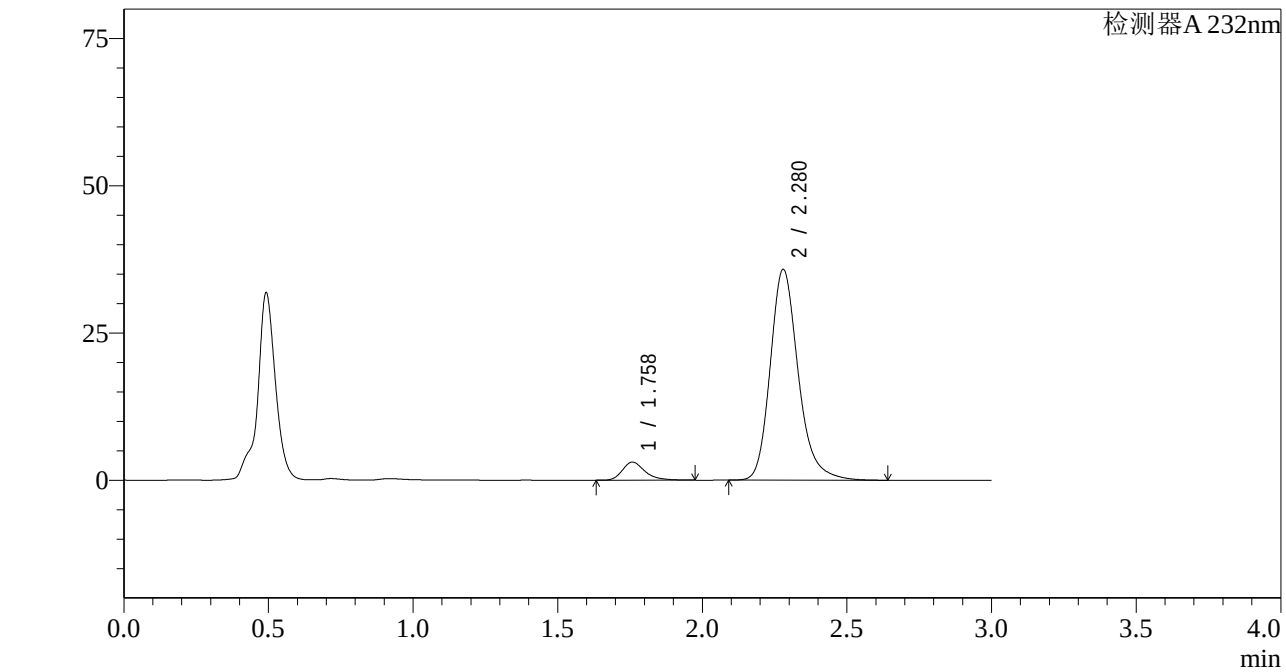

<峰表>

检测器A 232nm

峰号	保留时间	面积	面积%	高度	理论塔板数(USP)	拖尾因子	分离度(USP)
1	1.758	16675	6.471	3060	2584	1.312	--
2	2.280	241016	93.529	35804	2812	1.221	3.361
总计		257691	100.000	38865			

图82 依折麦布阿托伐他汀钙片溶出曲线测定HPLC图谱
自制品-2022092001批(10mg/20mg规格)-pH4.5介质-篮法-100转-20min-片2
供试品溶液-1

SHIMADZU LabSolutions

J333

<样品信息>

色谱柱:XB-C18(4.6*50mm,5μm）
流速: 1.5ml/min
柱 温:30℃
波长: 232nm
数据文件名: RC$J333 - 0-155/26-1734-2 - zzp-2022092001p-10mg20mg-2-rcqx-pH4.5jz-lf100z-20min-P3.lcd
方法文件名: RC$J333 - RCFF-rcqx-FX275.lcm
批处理文件名: RC$J333 - 20240711-rcqx-FX275.lcb
样品瓶号: 2-22
进样体积: 50μl
版本号: 6.115
进样时间: 2024/07/11 16:14:36
实验者: xiechaojun
处理时间（V2）: 2024/07/12 10:44:13
处理者: xiechaojun
仪器型号: SHIMADZU LC-2050C(FX275)

<色谱图>

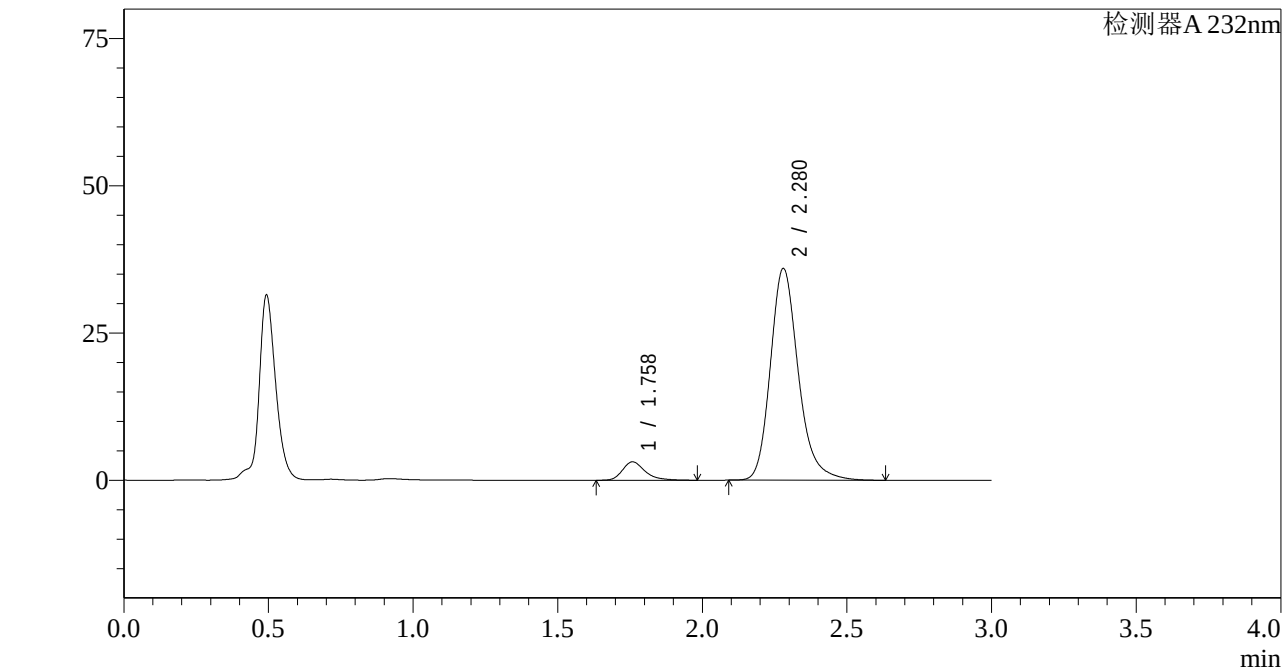

<峰表>

检测器A 232nm

峰号	保留时间	面积	面积%	高度	理论塔板数(USP)	拖尾因子	分离度(USP)
1	1.758	17033	6.587	3117	2595	1.320	--
2	2.280	241555	93.413	35973	2826	1.221	3.370
总计		258588	100.000	39090			

图83 依折麦布阿托伐他汀钙片溶出曲线测定HPLC图谱
自制品-2022092001批(10mg/20mg规格)-pH4.5介质-篮法-100转-20min-片3
供试品溶液-1

SHIMADZU LabSolutions

J333

<样品信息>

色谱柱:XB-C18(4.6*50mm,5μm）
流速: 1.5ml/min
柱 温:30℃
波长: 232nm
数据文件名: RC$J333 - 0-155/26-1735-2 - zzp-2022092001p-10mg20mg-2-rcqx-pH4.5jz-lf100z-20min-P4.lcd
方法文件名: RC$J333 - RCFF-rcqx-FX275.lcm
批处理文件名: RC$J333 - 20240711-rcqx-FX275.lcb
样品瓶号: 2-31
进样体积: 50μl
版本号: 6.115
进样时间: 2024/07/11 16:18:02
实验者: xiechaojun
处理时间（V2）: 2024/07/12 10:44:16
处理者: xiechaojun
仪器型号: SHIMADZU LC-2050C(FX275)

<色谱图>

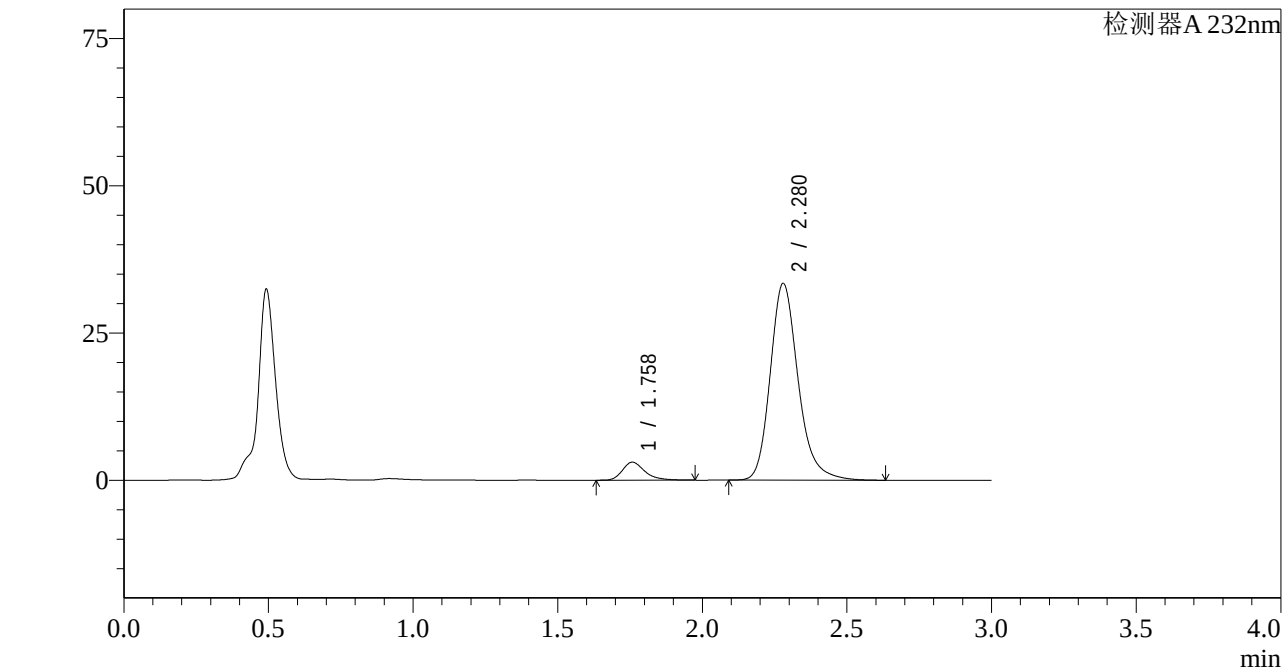

<峰表>

检测器A 232nm

峰号	保留时间	面积	面积%	高度	理论塔板数(USP)	拖尾因子	分离度(USP)
1	1.758	16533	6.868	3053	2614	1.315	--
2	2.280	224202	93.132	33420	2833	1.218	3.378
总计		240735	100.000	36472			

图84 依折麦布阿托伐他汀钙片溶出曲线测定HPLC图谱
自制品-2022092001批(10mg/20mg规格)-pH4.5介质-篮法-100转-20min-片4
供试品溶液-1

SHIMADZU LabSolutions

J333

<样品信息>

色谱柱:XB-C18(4.6*50mm,5μm）
流速: 1.5ml/min
柱 温:30℃
波长: 232nm
数据文件名: RC$J333 - 0-155/26-1736-2 - zzp-2022092001p-10mg20mg-2-rcqx-pH4.5jz-lf100z-20min-P5.lcd
方法文件名: RC$J333 - RCFF-rcqx-FX275.lcm
批处理文件名: RC$J333 - 20240711-rcqx-FX275.lcb
样品瓶号: 2-40
进样体积: 50μl
版本号: 6.115
进样时间: 2024/07/11 16:21:28
实验者: xiechaojun
处理时间（V2）: 2024/07/12 10:44:18
处理者: xiechaojun
仪器型号: SHIMADZU LC-2050C(FX275)

<色谱图>

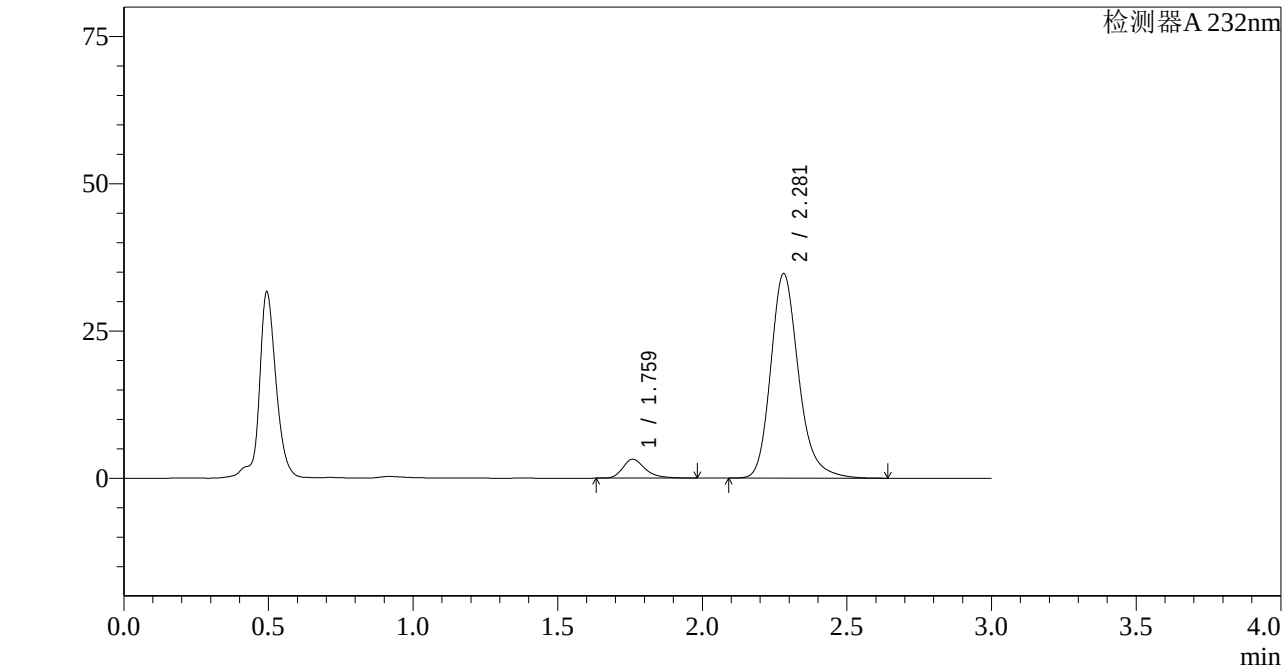

<峰表>

检测器A 232nm

峰号	保留时间	面积	面积%	高度	理论塔板数(USP)	拖尾因子	分离度(USP)
1	1.759	17396	6.956	3193	2613	1.312	--
2	2.281	232701	93.044	34730	2847	1.220	3.381
总计		250097	100.000	37923			

图85 依折麦布阿托伐他汀钙片溶出曲线测定HPLC图谱
自制品-2022092001批(10mg/20mg规格)-pH4.5介质-篮法-100转-20min-片5
供试品溶液-1

SHIMADZU LabSolutions

J333

<样品信息>

色谱柱:XB-C18(4.6*50mm,5μm）
流速: 1.5ml/min
柱 温:30℃
波长: 232nm
数据文件名: RC$J333 - 0-155/26-1737-2 - zzp-2022092001p-10mg20mg-2-rcqx-pH4.5jz-lf100z-20min-P6.lcd
方法文件名: RC$J333 - RCFF-rcqx-FX275.lcm
批处理文件名: RC$J333 - 20240711-rcqx-FX275.lcb
样品瓶号: 2-49
进样体积: 50μl
版本号: 6.115
进样时间: 2024/07/11 16:24:54
实验者: xiechaojun
处理时间（V2）: 2024/07/12 10:44:20
处理者: xiechaojun
仪器型号: SHIMADZU LC-2050C(FX275)

<色谱图>

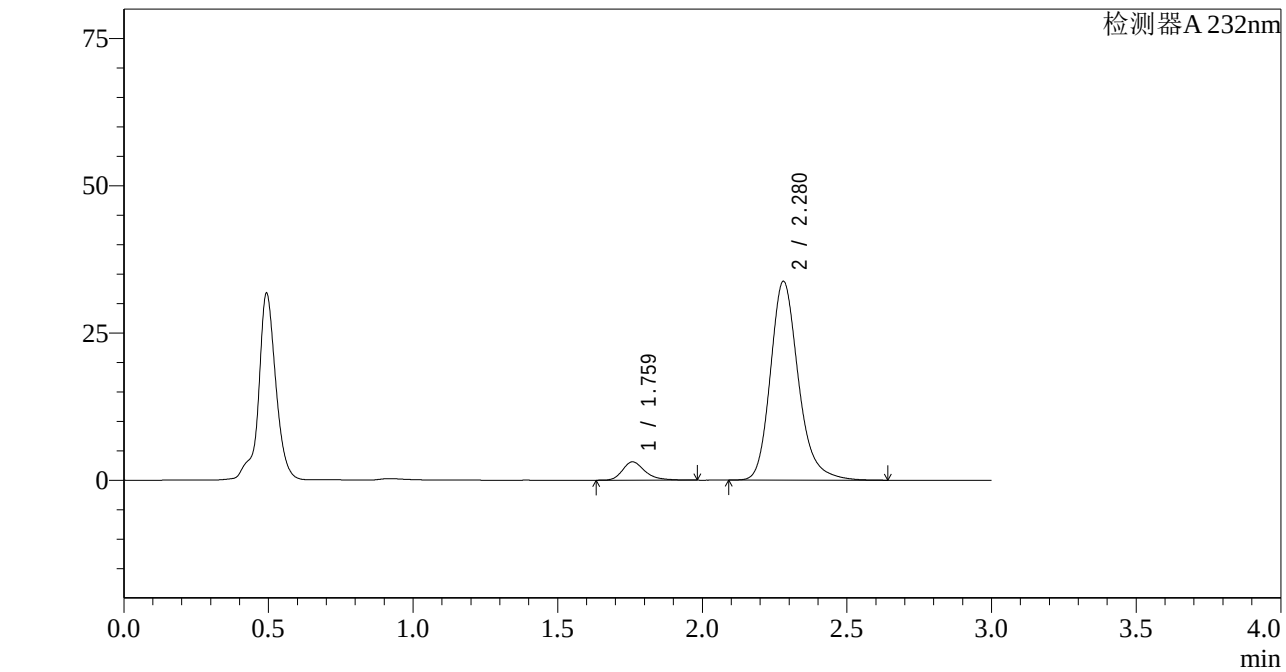

<峰表>

检测器A 232nm

峰号	保留时间	面积	面积%	高度	理论塔板数(USP)	拖尾因子	分离度(USP)
1	1.759	16854	6.913	3097	2606	1.309	--
2	2.280	226960	93.087	33769	2824	1.219	3.373
总计		243814	100.000	36866			

图86 依折麦布阿托伐他汀钙片溶出曲线测定HPLC图谱
自制品-2022092001批(10mg/20mg规格)-pH4.5介质-篮法-100转-20min-片6
供试品溶液-1

SHIMADZU LabSolutions

J333

<样品信息>

色谱柱:XB-C18(4.6*50mm,5μm）
流速: 1.5ml/min
柱 温:30℃
波长: 232nm
数据文件名: RC$J333 - 0-155/26-1738-2 - zzp-2022092001p-10mg20mg-2-rcqx-pH4.5jz-lf100z-30min-P1.lcd
方法文件名: RC$J333 - RCFF-rcqx-FX275.lcm
批处理文件名: RC$J333 - 20240711-rcqx-FX275.lcb
样品瓶号: 2-5
进样体积: 50μl
版本号: 6.115
进样时间: 2024/07/11 16:28:21
实验者: xiechaojun
处理时间（V2）: 2024/07/12 10:44:23
处理者: xiechaojun
仪器型号: SHIMADZU LC-2050C(FX275)

<色谱图>

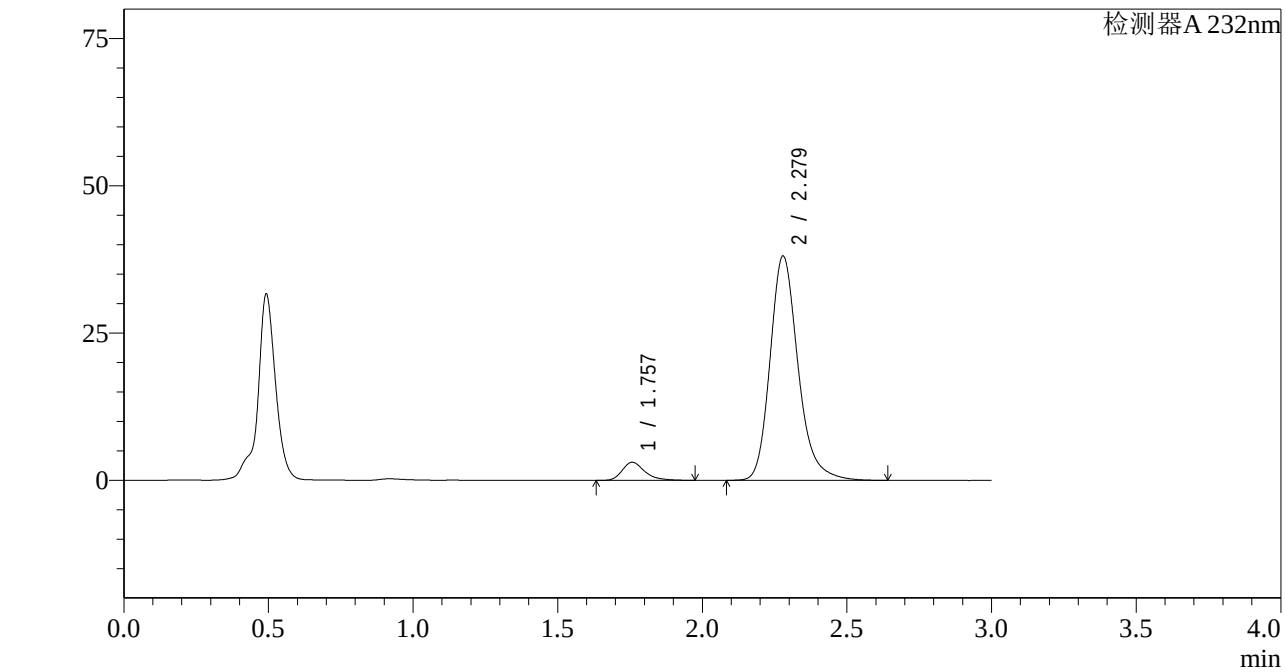

<峰表>

检测器A 232nm

峰号	保留时间	面积	面积%	高度	理论塔板数(USP)	拖尾因子	分离度(USP)
1	1.757	16710	6.115	3070	2578	1.315	--
2	2.279	256557	93.885	38092	2811	1.222	3.362
总计		273267	100.000	41162			

图87 依折麦布阿托伐他汀钙片溶出曲线测定HPLC图谱
自制品-2022092001批(10mg/20mg规格)-pH4.5介质-篮法-100转-30min-片1
供试品溶液-1

SHIMADZU LabSolutions

J333

<样品信息>

色谱柱:XB-C18(4.6*50mm,5μm）
流速: 1.5ml/min
柱 温:30℃
波长: 232nm
数据文件名: RC$J333 - 0-155/26-1739-2 - zzp-2022092001p-10mg20mg-2-rcqx-pH4.5jz-lf100z-30min-P2.lcd
方法文件名: RC$J333 - RCFF-rcqx-FX275.lcm
批处理文件名: RC$J333 - 20240711-rcqx-FX275.lcb
样品瓶号: 2-14
进样体积: 50μl
版本号: 6.115
进样时间: 2024/07/11 16:31:46
实验者: xiechaojun
处理时间（V2）: 2024/07/12 10:44:25
处理者: xiechaojun
仪器型号: SHIMADZU LC-2050C(FX275)

<色谱图>

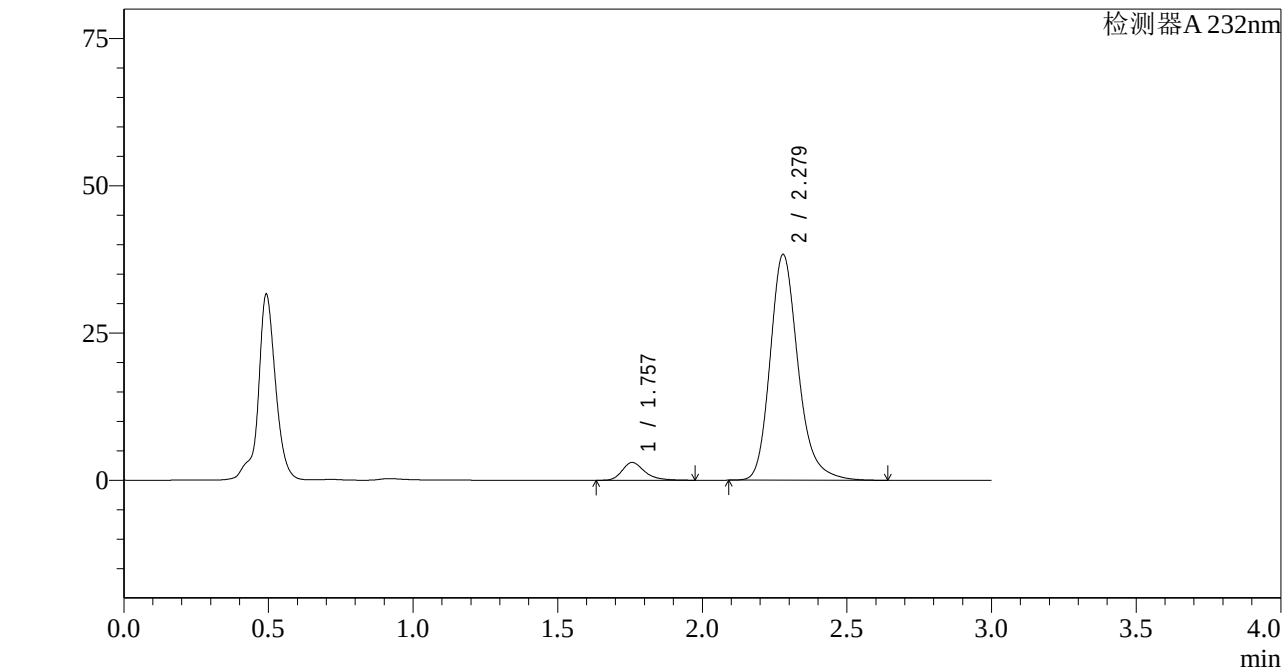

<峰表>

检测器A 232nm

峰号	保留时间	面积	面积%	高度	理论塔板数(USP)	拖尾因子	分离度(USP)
1	1.757	16349	5.967	3012	2595	1.308	--
2	2.279	257663	94.033	38347	2824	1.222	3.372
总计		274012	100.000	41359			

图88 依折麦布阿托伐他汀钙片溶出曲线测定HPLC图谱
自制品-2022092001批(10mg/20mg规格)-pH4.5介质-篮法-100转-30min-片2
供试品溶液-1

SHIMADZU LabSolutions

J333

<样品信息>

色谱柱:XB-C18(4.6*50mm,5μm）
流速: 1.5ml/min
柱 温:30℃
波长: 232nm
数据文件名: RC$J333 - 0-155/26-1740-2 - zzp-2022092001p-10mg20mg-2-rcqx-pH4.5jz-lf100z-30min-P3.lcd
方法文件名: RC$J333 - RCFF-rcqx-FX275.lcm
批处理文件名: RC$J333 - 20240711-rcqx-FX275.lcb
样品瓶号: 2-23
进样体积: 50μl
版本号: 6.115
进样时间: 2024/07/11 16:35:12
实验者: xiechaojun
处理时间（V2）: 2024/07/12 10:44:28
处理者: xiechaojun
仪器型号: SHIMADZU LC-2050C(FX275)

<色谱图>

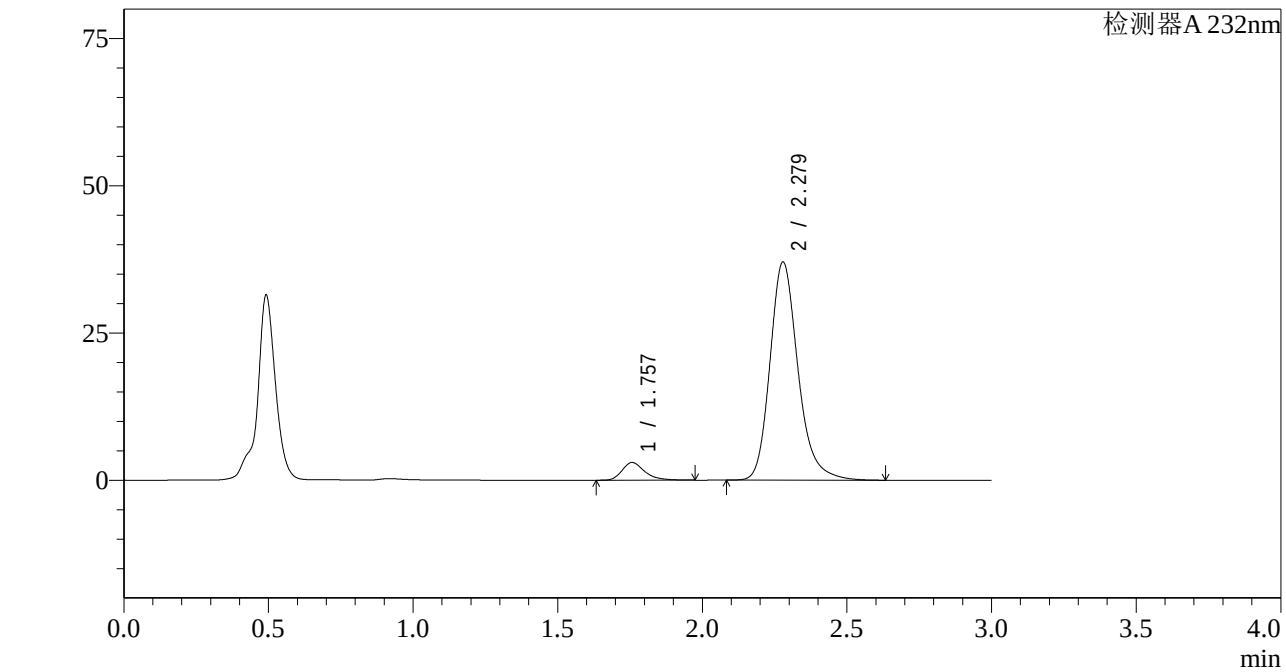

<峰表>

检测器A 232nm

峰号	保留时间	面积	面积%	高度	理论塔板数(USP)	拖尾因子	分离度(USP)
1	1.757	16407	6.170	3006	2564	1.318	--
2	2.279	249490	93.830	37041	2811	1.220	3.359
总计		265896	100.000	40047			

图89 依折麦布阿托伐他汀钙片溶出曲线测定HPLC图谱
自制品-2022092001批(10mg/20mg规格)-pH4.5介质-篮法-100转-30min-片3
供试品溶液-1

SHIMADZU LabSolutions

J333

<样品信息>

色谱柱:XB-C18(4.6*50mm,5μm）
流速: 1.5ml/min
柱 温:30℃
波长: 232nm
数据文件名: RC$J333 - 0-155/26-1741-2 - zzp-2022092001p-10mg20mg-2-rcqx-pH4.5jz-lf100z-30min-P4.lcd
方法文件名: RC$J333 - RCFF-rcqx-FX275.lcm
批处理文件名: RC$J333 - 20240711-rcqx-FX275.lcb
样品瓶号: 2-32
进样体积: 50μl
版本号: 6.115
进样时间: 2024/07/11 16:38:37
实验者: xiechaojun
处理时间（V2）: 2024/07/12 10:44:31
处理者: xiechaojun
仪器型号: SHIMADZU LC-2050C(FX275)

<色谱图>

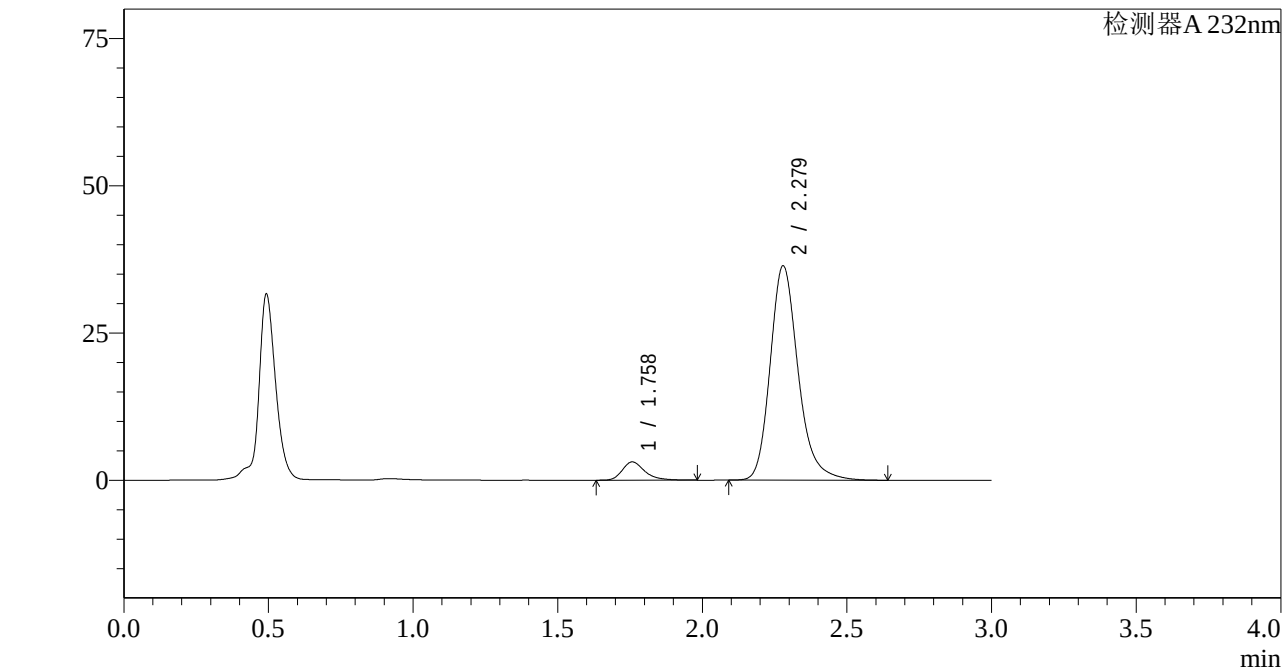

<峰表>

检测器A 232nm

峰号	保留时间	面积	面积%	高度	理论塔板数(USP)	拖尾因子	分离度(USP)
1	1.758	16840	6.437	3098	2597	1.315	--
2	2.279	244774	93.563	36411	2823	1.223	3.370
总计		261614	100.000	39508			

图90 依折麦布阿托伐他汀钙片溶出曲线测定HPLC图谱
自制品-2022092001批(10mg/20mg规格)-pH4.5介质-篮法-100转-30min-片4
供试品溶液-1

SHIMADZU LabSolutions

J333

<样品信息>

色谱柱:XB-C18(4.6*50mm,5μm）
流速: 1.5ml/min
柱 温:30℃
波长: 232nm
数据文件名: RC$J333 - 0-155/26-1742-2 - zzp-2022092001p-10mg20mg-2-rcqx-pH4.5jz-lf100z-30min-P5.lcd
方法文件名: RC$J333 - RCFF-rcqx-FX275.lcm
批处理文件名: RC$J333 - 20240711-rcqx-FX275.lcb
样品瓶号: 2-41
进样体积: 50μl
版本号: 6.115
进样时间: 2024/07/11 16:42:03
实验者: xiechaojun
处理时间（V2）: 2024/07/12 10:44:33
处理者: xiechaojun
仪器型号: SHIMADZU LC-2050C(FX275)

<色谱图>

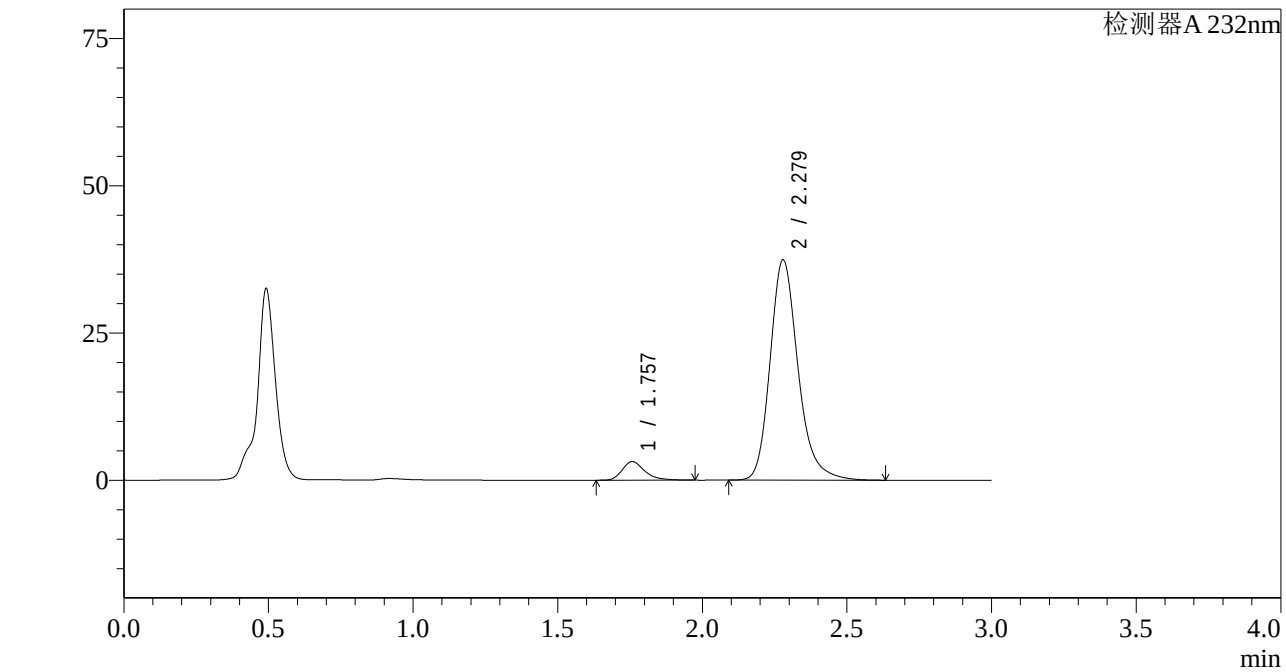

<峰表>

检测器A 232nm

峰号	保留时间	面积	面积%	高度	理论塔板数(USP)	拖尾因子	分离度(USP)
1	1.757	17070	6.359	3151	2596	1.316	--
2	2.279	251356	93.641	37405	2823	1.223	3.370
总计		268426	100.000	40556			

图91 依折麦布阿托伐他汀钙片溶出曲线测定HPLC图谱
自制品-2022092001批(10mg/20mg规格)-pH4.5介质-篮法-100转-30min-片5
供试品溶液-1

SHIMADZU LabSolutions

J333

<样品信息>

色谱柱:XB-C18(4.6*50mm,5μm）
流速: 1.5ml/min
柱 温:30℃
波长: 232nm
数据文件名: RC$J333 - 0-155/26-1743-2 - zzp-2022092001p-10mg20mg-2-rcqx-pH4.5jz-lf100z-30min-P6.lcd
方法文件名: RC$J333 - RCFF-rcqx-FX275.lcm
批处理文件名: RC$J333 - 20240711-rcqx-FX275.lcb
样品瓶号: 2-50
进样体积: 50μl
版本号: 6.115
进样时间: 2024/07/11 16:45:29
实验者: xiechaojun
处理时间（V2）: 2024/07/12 10:44:36
处理者: xiechaojun
仪器型号: SHIMADZU LC-2050C(FX275)

<色谱图>

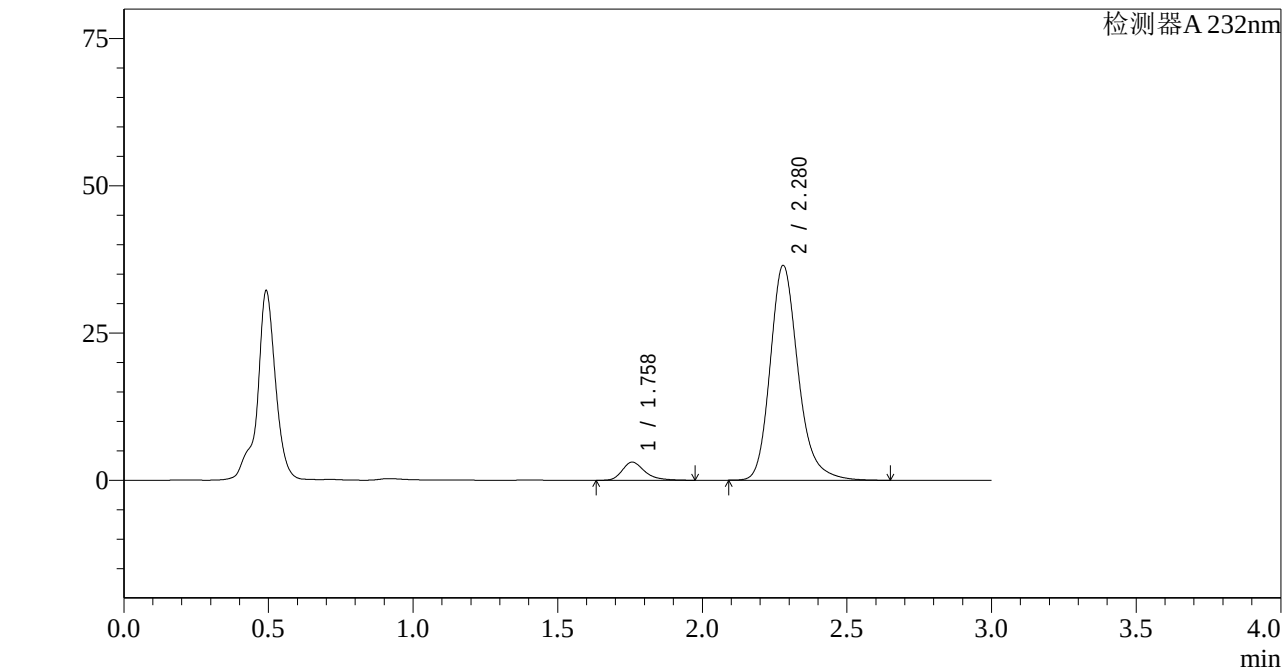

<峰表>

检测器A 232nm

峰号	保留时间	面积	面积%	高度	理论塔板数(USP)	拖尾因子	分离度(USP)
1	1.758	16705	6.377	3079	2604	1.318	--
2	2.280	245246	93.623	36485	2826	1.220	3.375
总计		261951	100.000	39563			

图92 依折麦布阿托伐他汀钙片溶出曲线测定HPLC图谱
自制品-2022092001批(10mg/20mg规格)-pH4.5介质-篮法-100转-30min-片6
供试品溶液-1

SHIMADZU LabSolutions

J333

<样品信息>

色谱柱:XB-C18(4.6*50mm,5μm）
流速: 1.5ml/min
柱 温:30℃
波长: 232nm
数据文件名: RC$J333 - 0-155/26-1744-2 - zzp-2022092001p-10mg20mg-2-rcqx-pH4.5jz-lf100z-45min-P1.lcd
方法文件名: RC$J333 - RCFF-rcqx-FX275.lcm
批处理文件名: RC$J333 - 20240711-rcqx-FX275.lcb
样品瓶号: 2-6
进样体积: 50μl
版本号: 6.115
进样时间: 2024/07/11 16:48:56
实验者: xiechaojun
处理时间（V2）: 2024/07/12 10:44:38
处理者: xiechaojun
仪器型号: SHIMADZU LC-2050C(FX275)

<色谱图>

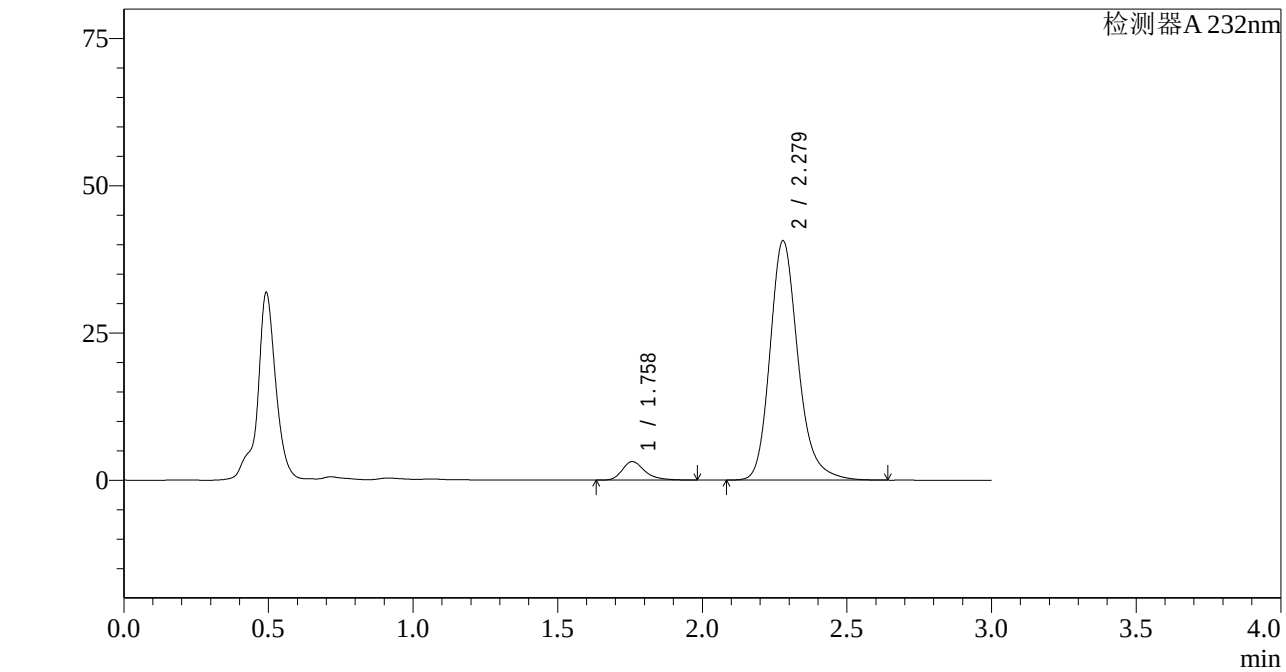

<峰表>

检测器A 232nm

峰号	保留时间	面积	面积%	高度	理论塔板数(USP)	拖尾因子	分离度(USP)
1	1.758	17145	5.887	3142	2586	1.327	--
2	2.279	274092	94.113	40647	2808	1.214	3.361
总计		291237	100.000	43789			

图93 依折麦布阿托伐他汀钙片溶出曲线测定HPLC图谱
自制品-2022092001批(10mg/20mg规格)-pH4.5介质-篮法-100转-45min-片1
供试品溶液-1

SHIMADZU LabSolutions

J333

<样品信息>

色谱柱:XB-C18(4.6*50mm,5μm）
流速: 1.5ml/min
柱 温:30℃
波长: 232nm
数据文件名: RC$J333 - 0-155/26-1746-2 - zzp-2022092001p-10mg20mg-2-rcqx-pH4.5jz-lf100z-45min-P2.lcd
方法文件名: RC$J333 - RCFF-rcqx-FX275.lcm
批处理文件名: RC$J333 - 20240711-rcqx-FX275.lcb
样品瓶号: 2-15
进样体积: 50μl
版本号: 6.115
进样时间: 2024/07/11 17:03:40
实验者: xiechaojun
处理时间（V2）: 2024/07/12 10:44:41
处理者: xiechaojun
仪器型号: SHIMADZU LC-2050C(FX275)

<色谱图>

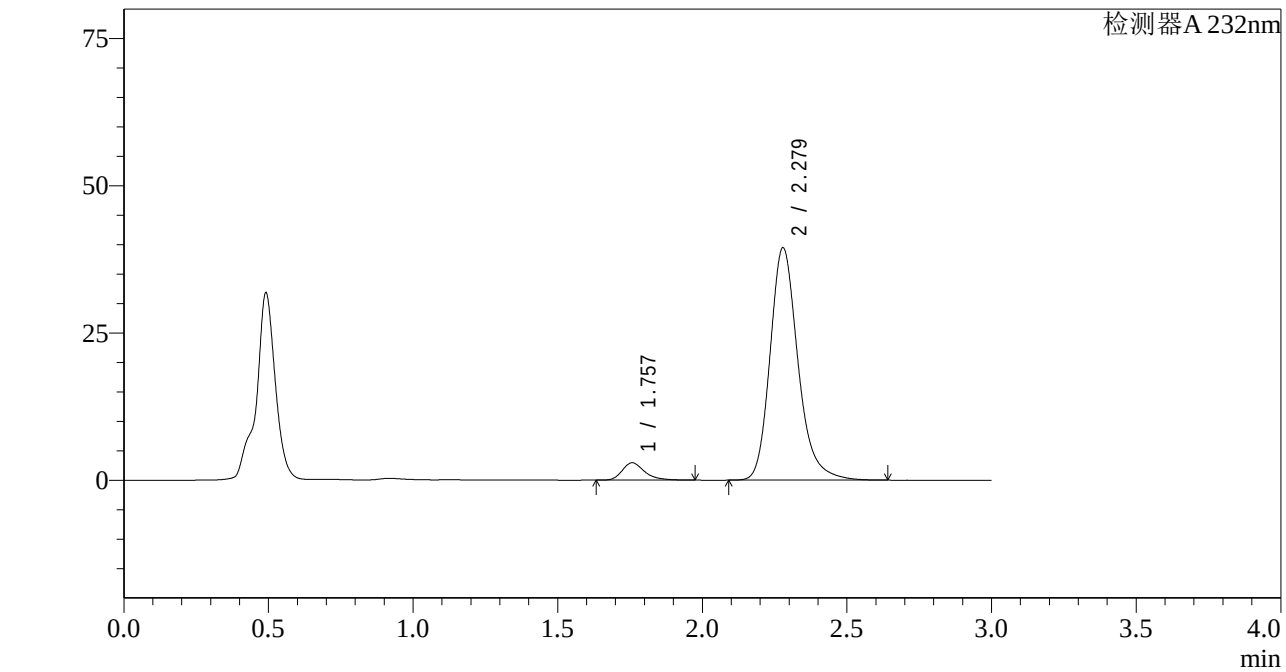

<峰表>

检测器A 232nm

峰号	保留时间	面积	面积%	高度	理论塔板数(USP)	拖尾因子	分离度(USP)
1	1.757	15985	5.685	2949	2602	1.310	--
2	2.279	265194	94.315	39468	2827	1.226	3.375
总计		281179	100.000	42416			

图94 依折麦布阿托伐他汀钙片溶出曲线测定HPLC图谱
自制品-2022092001批(10mg/20mg规格)-pH4.5介质-篮法-100转-45min-片2
供试品溶液-1

SHIMADZU LabSolutions

J333

<样品信息>

色谱柱:XB-C18(4.6*50mm,5μm）
流速: 1.5ml/min
柱 温:30℃
波长: 232nm
数据文件名: RC$J333 - 0-155/26-1747-2 - zzp-2022092001p-10mg20mg-2-rcqx-pH4.5jz-lf100z-45min-P3.lcd
方法文件名: RC$J333 - RCFF-rcqx-FX275.lcm
批处理文件名: RC$J333 - 20240711-rcqx-FX275.lcb
样品瓶号: 2-24
进样体积: 50μl
版本号: 6.115
进样时间: 2024/07/11 17:07:06
实验者: xiechaojun
处理时间（V2）: 2024/07/12 10:44:44
处理者: xiechaojun
仪器型号: SHIMADZU LC-2050C(FX275)

<色谱图>

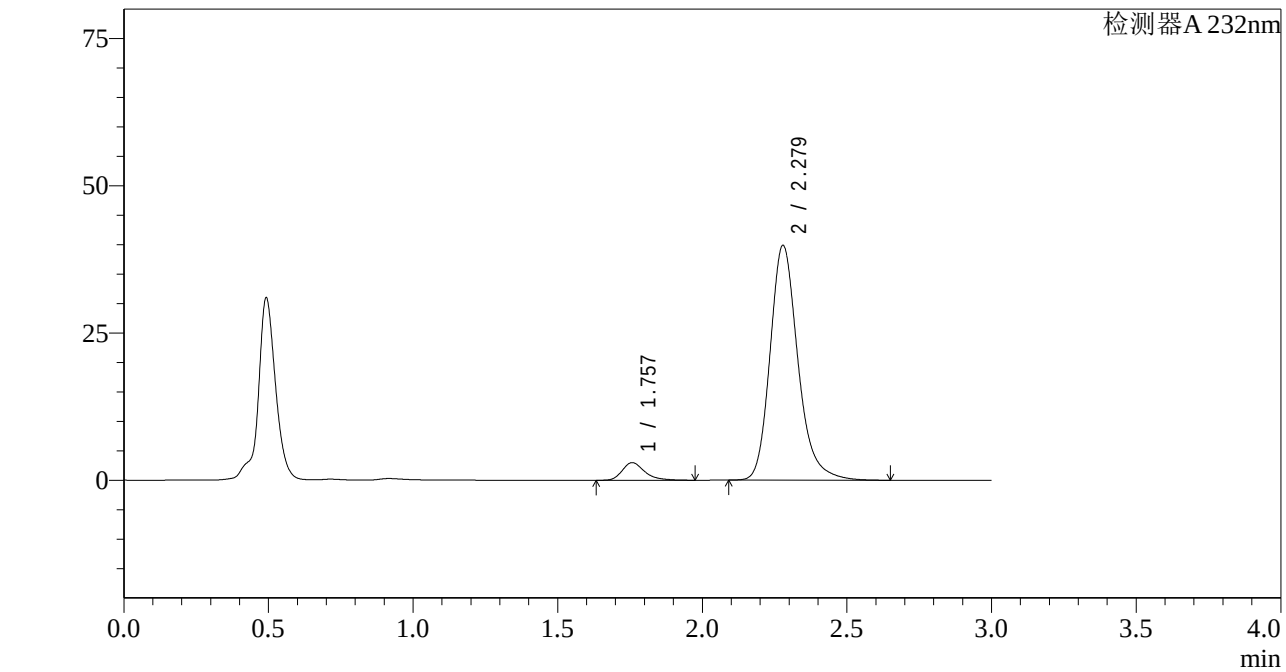

<峰表>

检测器A 232nm

峰号	保留时间	面积	面积%	高度	理论塔板数(USP)	拖尾因子	分离度(USP)
1	1.757	16122	5.687	2984	2605	1.310	--
2	2.279	267384	94.313	39880	2837	1.223	3.377
总计		283506	100.000	42864			

图95 依折麦布阿托伐他汀钙片溶出曲线测定HPLC图谱
自制品-2022092001批(10mg/20mg规格)-pH4.5介质-篮法-100转-45min-片3
供试品溶液-1

SHIMADZU LabSolutions

J333

<样品信息>

色谱柱:XB-C18(4.6*50mm,5μm）
流速: 1.5ml/min
柱 温:30℃
波长: 232nm
数据文件名: RC$J333 - 0-155/26-1748-2 - zzp-2022092001p-10mg20mg-2-rcqx-pH4.5jz-lf100z-45min-P4.lcd
方法文件名: RC$J333 - RCFF-rcqx-FX275.lcm
批处理文件名: RC$J333 - 20240711-rcqx-FX275.lcb
样品瓶号: 2-33
进样体积: 50μl
版本号: 6.115
进样时间: 2024/07/11 17:10:32
实验者: xiechaojun
处理时间（V2）: 2024/07/12 10:44:46
处理者: xiechaojun
仪器型号: SHIMADZU LC-2050C(FX275)

<色谱图>

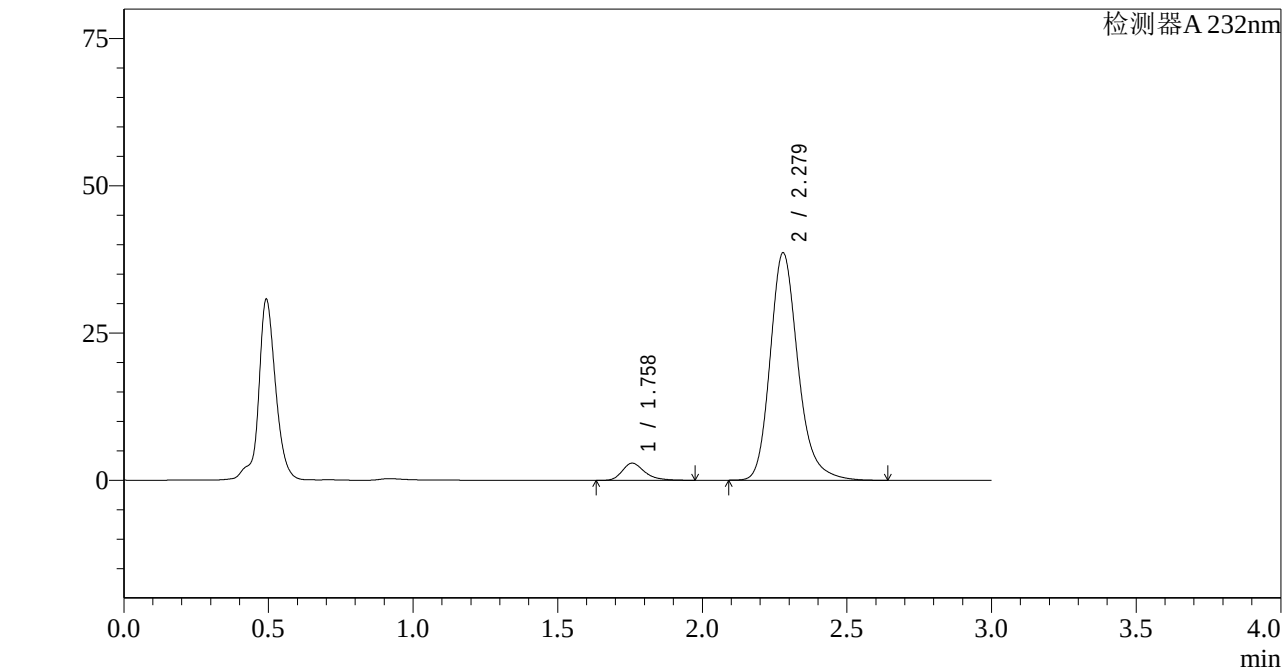

<峰表>

检测器A 232nm

峰号	保留时间	面积	面积%	高度	理论塔板数(USP)	拖尾因子	分离度(USP)
1	1.758	15799	5.753	2916	2609	1.315	--
2	2.279	258845	94.247	38627	2838	1.222	3.379
总计		274644	100.000	41543			

图96 依折麦布阿托伐他汀钙片溶出曲线测定HPLC图谱
自制品-2022092001批(10mg/20mg规格)-pH4.5介质-篮法-100转-45min-片4
供试品溶液-1

SHIMADZU LabSolutions

J333

<样品信息>

色谱柱:XB-C18(4.6*50mm,5μm）
流速: 1.5ml/min
柱 温:30℃
波长: 232nm
数据文件名: RC$J333 - 0-155/26-1749-2 - zzp-2022092001p-10mg20mg-2-rcqx-pH4.5jz-lf100z-45min-P5.lcd
方法文件名: RC$J333 - RCFF-rcqx-FX275.lcm
批处理文件名: RC$J333 - 20240711-rcqx-FX275.lcb
样品瓶号: 2-42
进样体积: 50μl
版本号: 6.115
进样时间: 2024/07/11 17:13:58
实验者: xiechaojun
处理时间（V2）: 2024/07/12 10:44:49
处理者: xiechaojun
仪器型号: SHIMADZU LC-2050C(FX275)

<色谱图>

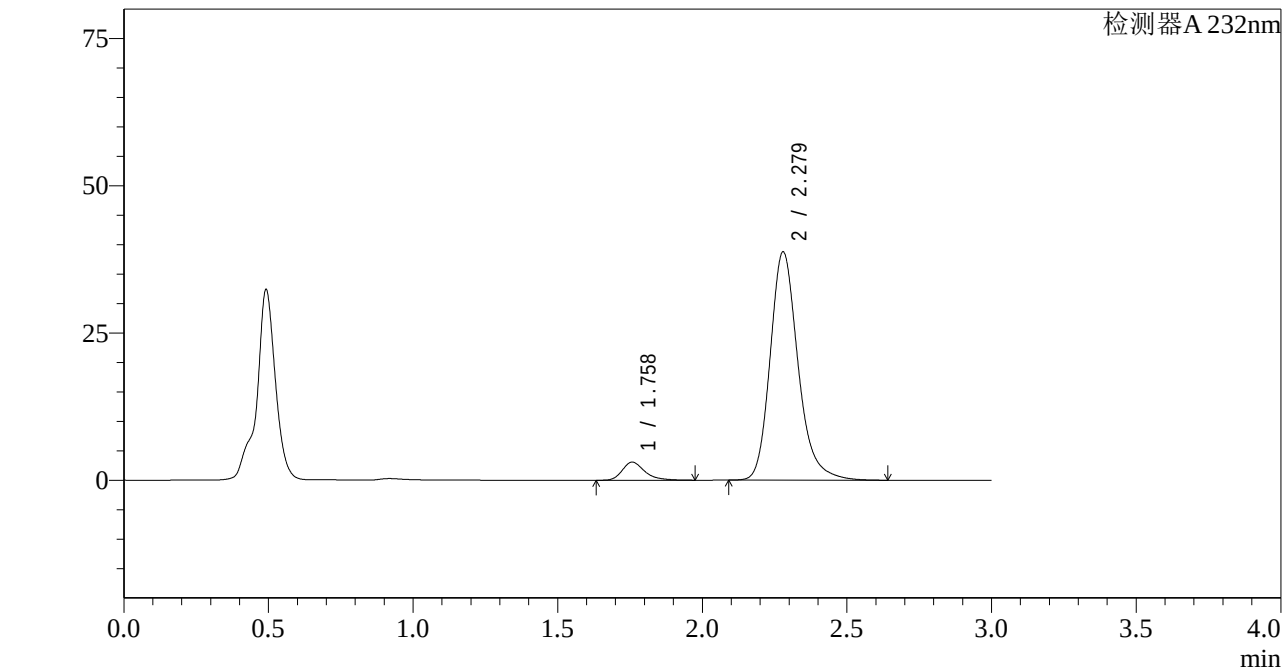

<峰表>

检测器A 232nm

峰号	保留时间	面积	面积%	高度	理论塔板数(USP)	拖尾因子	分离度(USP)
1	1.758	16655	6.022	3068	2602	1.315	--
2	2.279	259928	93.978	38768	2837	1.222	3.377
总计		276583	100.000	41836			

图97 依折麦布阿托伐他汀钙片溶出曲线测定HPLC图谱
自制品-2022092001批(10mg/20mg规格)-pH4.5介质-篮法-100转-45min-片5
供试品溶液-1

SHIMADZU LabSolutions

J333

<样品信息>

色谱柱:XB-C18(4.6*50mm,5μm）
流速: 1.5ml/min
柱 温:30℃
波长: 232nm
数据文件名: RC$J333 - 0-155/26-1750-2 - zzp-2022092001p-10mg20mg-2-rcqx-pH4.5jz-lf100z-45min-P6.lcd
方法文件名: RC$J333 - RCFF-rcqx-FX275.lcm
批处理文件名: RC$J333 - 20240711-rcqx-FX275.lcb
样品瓶号: 2-51
进样体积: 50μl
版本号: 6.115
进样时间: 2024/07/11 17:17:24
实验者: xiechaojun
处理时间（V2）: 2024/07/12 10:44:51
处理者: xiechaojun
仪器型号: SHIMADZU LC-2050C(FX275)

<色谱图>

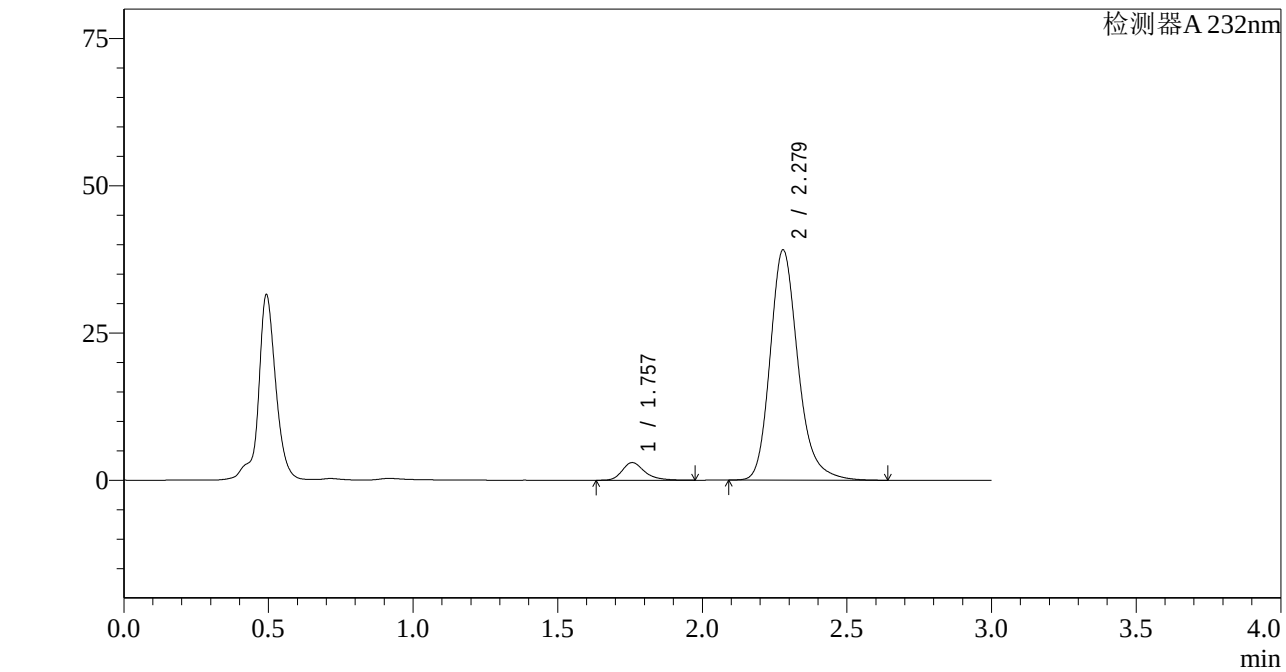

<峰表>

检测器A 232nm

峰号	保留时间	面积	面积%	高度	理论塔板数(USP)	拖尾因子	分离度(USP)
1	1.757	16180	5.816	2988	2605	1.311	--
2	2.279	261993	94.184	39100	2839	1.222	3.379
总计		278172	100.000	42088			

图98 依折麦布阿托伐他汀钙片溶出曲线测定HPLC图谱
自制品-2022092001批(10mg/20mg规格)-pH4.5介质-篮法-100转-45min-片6
供试品溶液-1

SHIMADZU LabSolutions

J333

<样品信息>

色谱柱:XB-C18(4.6*50mm,5μm）
流速: 1.5ml/min
柱 温:30℃
波长: 232nm
数据文件名: RC$J333 - 0-155/26-1751-2 - zzp-2022092001p-10mg20mg-2-rcqx-pH4.5jz-lf100z-60min-P1.lcd
方法文件名: RC$J333 - RCFF-rcqx-FX275.lcm
批处理文件名: RC$J333 - 20240711-rcqx-FX275.lcb
样品瓶号: 2-7
进样体积: 50μl
版本号: 6.115
进样时间: 2024/07/11 17:20:51
实验者: xiechaojun
处理时间（V2）: 2024/07/12 10:44:54
处理者: xiechaojun
仪器型号: SHIMADZU LC-2050C(FX275)

<色谱图>

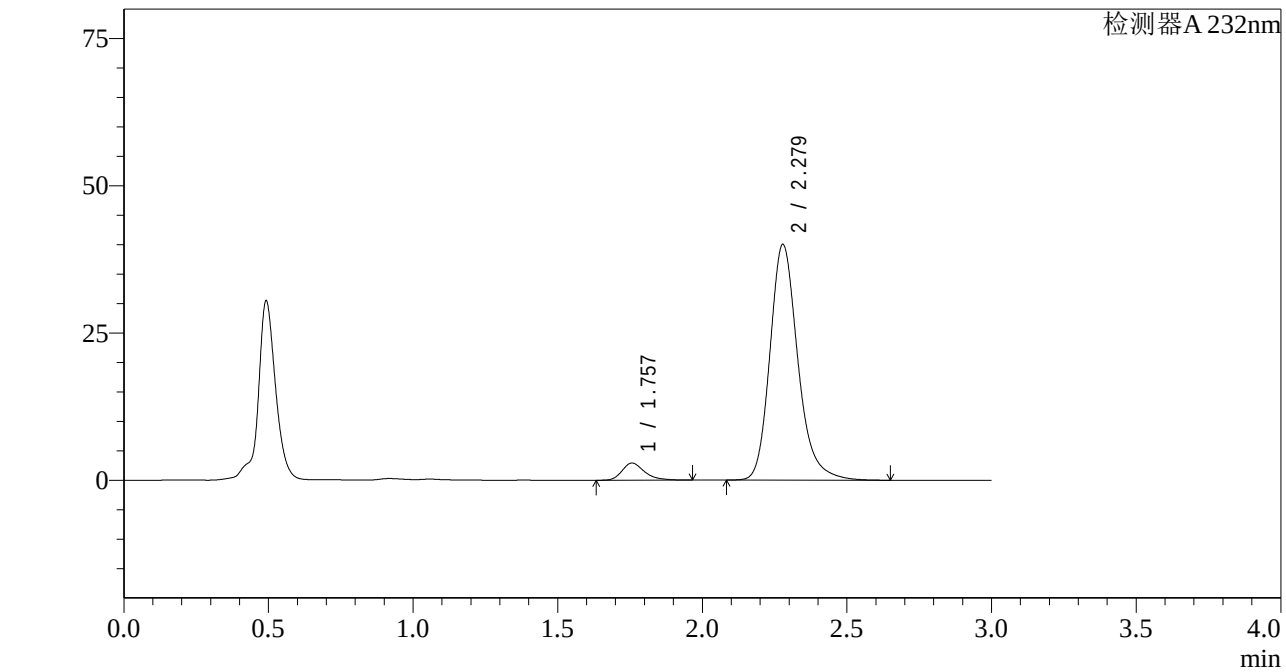

<峰表>

检测器A 232nm

峰号	保留时间	面积	面积%	高度	理论塔板数(USP)	拖尾因子	分离度(USP)
1	1.757	15787	5.546	2913	2584	1.308	--
2	2.279	268877	94.454	40021	2825	1.221	3.369
总计		284664	100.000	42934			

图99 依折麦布阿托伐他汀钙片溶出曲线测定HPLC图谱
自制品-2022092001批(10mg/20mg规格)-pH4.5介质-篮法-100转-60min-片1
供试品溶液-1

SHIMADZU LabSolutions

J333

<样品信息>

色谱柱:XB-C18(4.6*50mm,5μm）
流速: 1.5ml/min
柱 温:30℃
波长: 232nm
数据文件名: RC$J333 - 0-155/26-1752-2 - zzp-2022092001p-10mg20mg-2-rcqx-pH4.5jz-lf100z-60min-P2.lcd
方法文件名: RC$J333 - RCFF-rcqx-FX275.lcm
批处理文件名: RC$J333 - 20240711-rcqx-FX275.lcb
样品瓶号: 2-16
进样体积: 50μl
版本号: 6.115
进样时间: 2024/07/11 17:24:17
实验者: xiechaojun
处理时间（V2）: 2024/07/12 10:44:57
处理者: xiechaojun
仪器型号: SHIMADZU LC-2050C(FX275)

<色谱图>

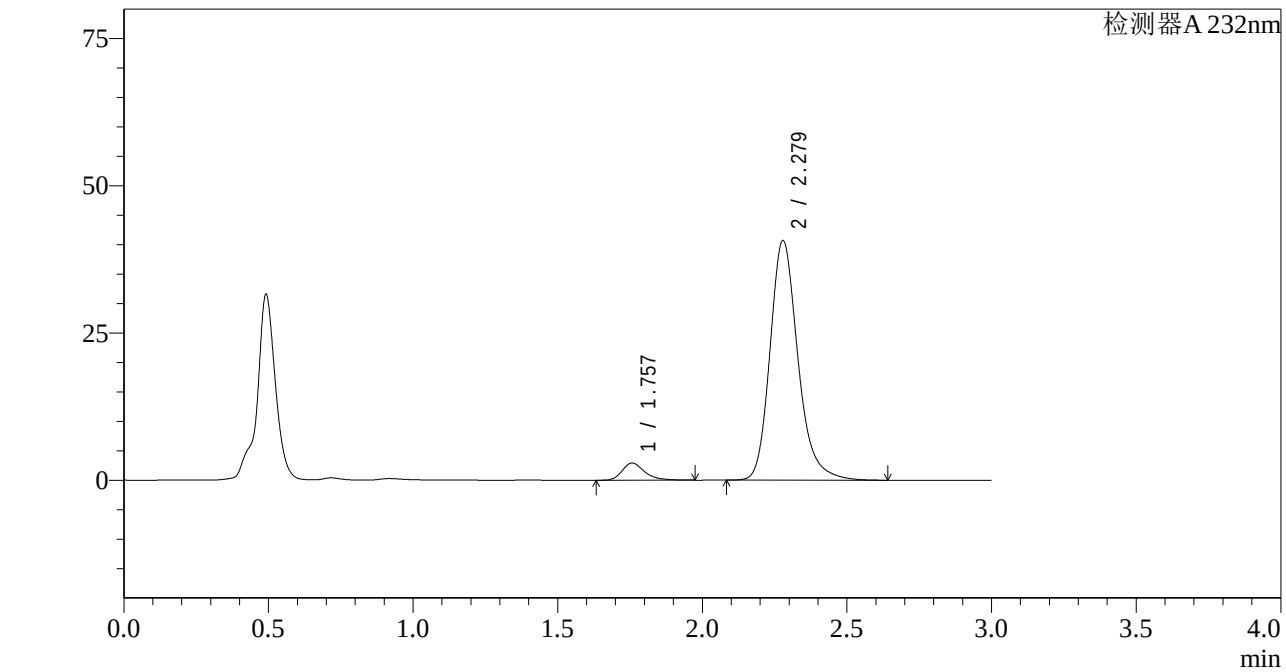

<峰表>

检测器A 232nm

峰号	保留时间	面积	面积%	高度	理论塔板数(USP)	拖尾因子	分离度(USP)
1	1.757	15855	5.486	2922	2593	1.318	--
2	2.279	273132	94.514	40683	2829	1.222	3.372
总计		288987	100.000	43605			

图100 依折麦布阿托伐他汀钙片溶出曲线测定HPLC图谱
自制品-2022092001批(10mg/20mg规格)-pH4.5介质-篮法-100转-60min-片2
供试品溶液-1

SHIMADZU LabSolutions

J333

<样品信息>

色谱柱:XB-C18(4.6*50mm,5μm）
流速: 1.5ml/min
柱 温:30℃
波长: 232nm
数据文件名: RC$J333 - 0-155/26-1753-2 - zzp-2022092001p-10mg20mg-2-rcqx-pH4.5jz-lf100z-60min-P3.lcd
方法文件名: RC$J333 - RCFF-rcqx-FX275.lcm
批处理文件名: RC$J333 - 20240711-rcqx-FX275.lcb
样品瓶号: 2-25
进样体积: 50μl
版本号: 6.115
进样时间: 2024/07/11 17:27:43
实验者: xiechaojun
处理时间（V2）: 2024/07/12 10:44:59
处理者: xiechaojun
仪器型号: SHIMADZU LC-2050C(FX275)

<色谱图>

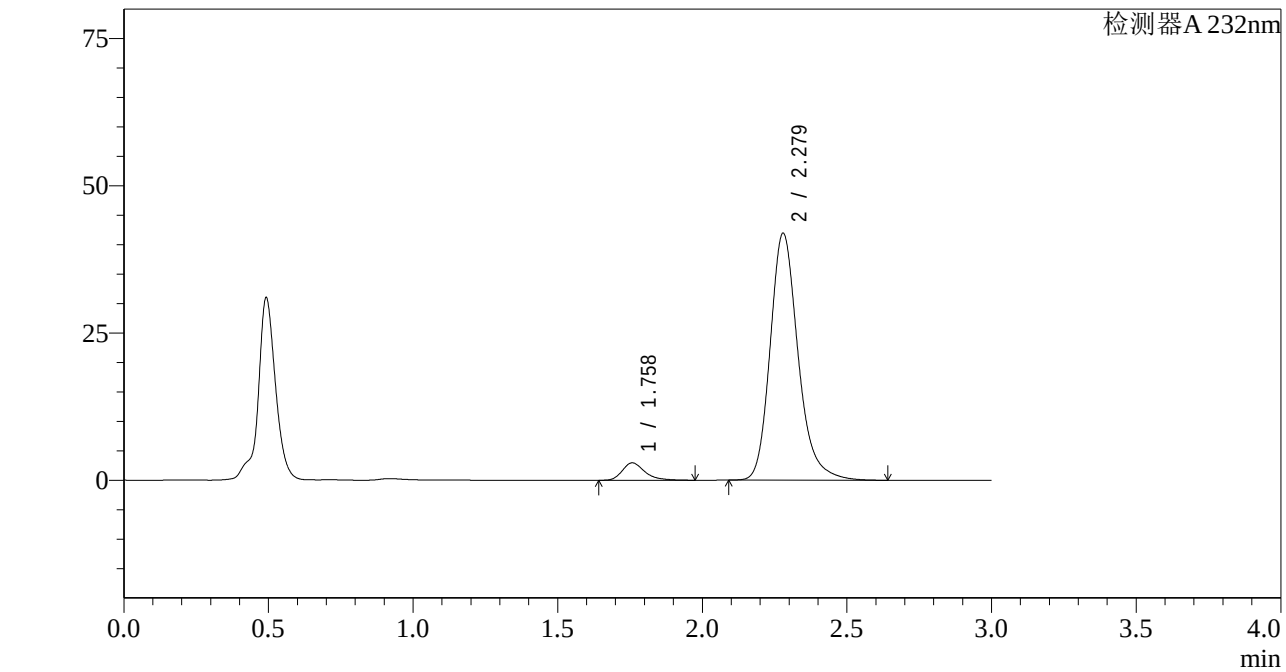

<峰表>

检测器A 232nm

峰号	保留时间	面积	面积%	高度	理论塔板数(USP)	拖尾因子	分离度(USP)
1	1.758	16038	5.387	2954	2592	1.316	--
2	2.279	281692	94.613	41943	2825	1.222	3.370
总计		297730	100.000	44897			

图101 依折麦布阿托伐他汀钙片溶出曲线测定HPLC图谱
自制品-2022092001批(10mg/20mg规格)-pH4.5介质-篮法-100转-60min-片3
供试品溶液-1

SHIMADZU LabSolutions

J333

<样品信息>

色谱柱:XB-C18(4.6*50mm,5μm）
流速: 1.5ml/min
柱 温:30℃
波长: 232nm
数据文件名: RC$J333 - 0-155/26-1754-2 - zzp-2022092001p-10mg20mg-2-rcqx-pH4.5jz-lf100z-60min-P4.lcd
方法文件名: RC$J333 - RCFF-rcqx-FX275.lcm
批处理文件名: RC$J333 - 20240711-rcqx-FX275.lcb
样品瓶号: 2-34
进样体积: 50μl
版本号: 6.115
进样时间: 2024/07/11 17:31:10
实验者: xiechaojun
处理时间（V2）: 2024/07/12 10:45:02
处理者: xiechaojun
仪器型号: SHIMADZU LC-2050C(FX275)

<色谱图>

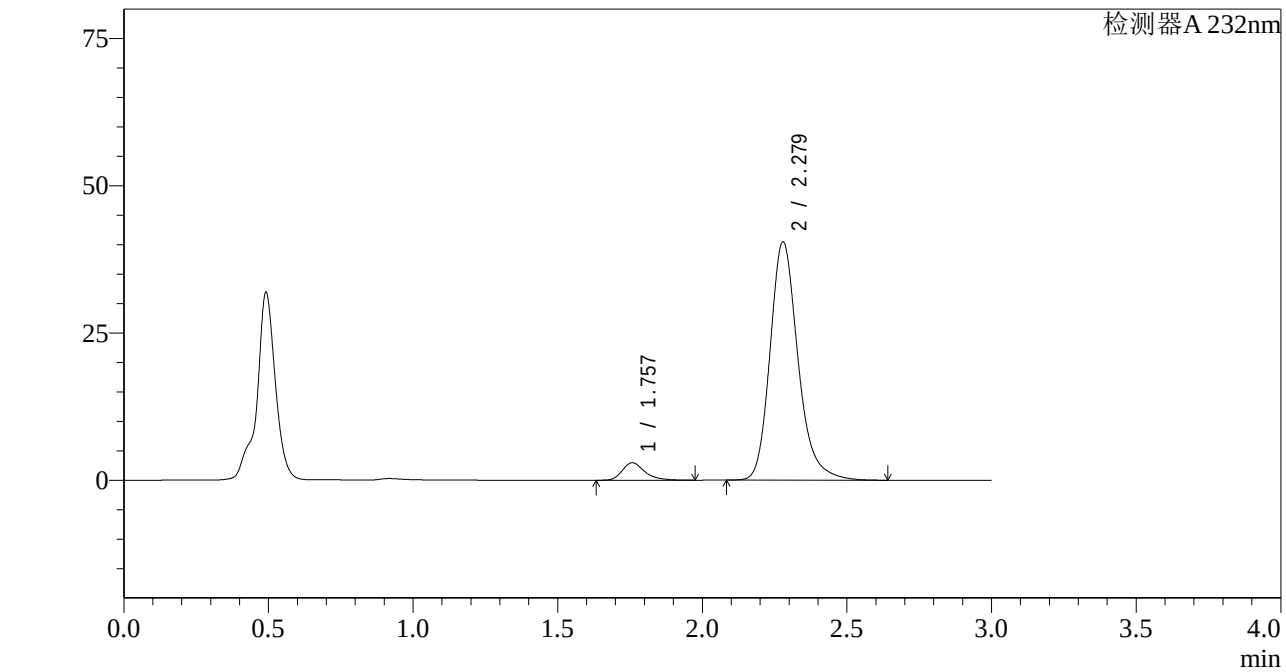

<峰表>

检测器A 232nm

峰号	保留时间	面积	面积%	高度	理论塔板数(USP)	拖尾因子	分离度(USP)
1	1.757	16108	5.590	2969	2587	1.315	--
2	2.279	272034	94.410	40479	2822	1.223	3.367
总计		288142	100.000	43448			

图102 依折麦布阿托伐他汀钙片溶出曲线测定HPLC图谱
自制品-2022092001批(10mg/20mg规格)-pH4.5介质-篮法-100转-60min-片4
供试品溶液-1

SHIMADZU LabSolutions

J333

<样品信息>

色谱柱:XB-C18(4.6*50mm,5μm）
流速: 1.5ml/min
柱 温:30℃
波长: 232nm
数据文件名: RC$J333 - 0-155/26-1755-2 - zzp-2022092001p-10mg20mg-2-rcqx-pH4.5jz-lf100z-60min-P5.lcd
方法文件名: RC$J333 - RCFF-rcqx-FX275.lcm
批处理文件名: RC$J333 - 20240711-rcqx-FX275.lcb
样品瓶号: 2-43
进样体积: 50μl
版本号: 6.115
进样时间: 2024/07/11 17:34:35
实验者: xiechaojun
处理时间（V2）: 2024/07/12 10:45:04
处理者: xiechaojun
仪器型号: SHIMADZU LC-2050C(FX275)

<色谱图>

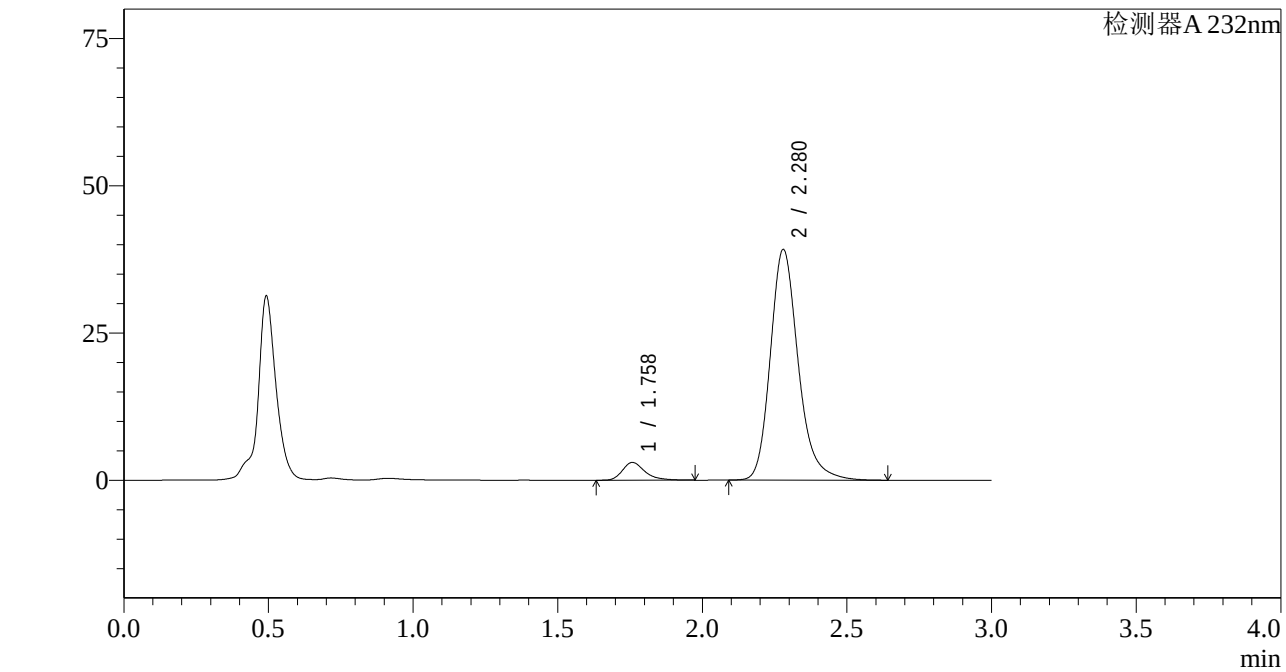

<峰表>

检测器A 232nm

峰号	保留时间	面积	面积%	高度	理论塔板数(USP)	拖尾因子	分离度(USP)
1	1.758	16359	5.861	3009	2607	1.322	--
2	2.280	262752	94.139	39178	2838	1.222	3.378
总计		279111	100.000	42186			

图103 依折麦布阿托伐他汀钙片溶出曲线测定HPLC图谱
自制品-2022092001批(10mg/20mg规格)-pH4.5介质-篮法-100转-60min-片5
供试品溶液-1

SHIMADZU LabSolutions

J333

<样品信息>

色谱柱:XB-C18(4.6*50mm,5μm）
流速: 1.5ml/min
柱 温:30℃
波长: 232nm
数据文件名: RC$J333 - 0-155/26-1756-2 - zzp-2022092001p-10mg20mg-2-rcqx-pH4.5jz-lf100z-60min-P6.lcd
方法文件名: RC$J333 - RCFF-rcqx-FX275.lcm
批处理文件名: RC$J333 - 20240711-rcqx-FX275.lcb
样品瓶号: 2-52
进样体积: 50μl
版本号: 6.115
进样时间: 2024/07/11 17:38:01
实验者: xiechaojun
处理时间（V2）: 2024/07/12 10:45:08
处理者: xiechaojun
仪器型号: SHIMADZU LC-2050C(FX275)

<色谱图>

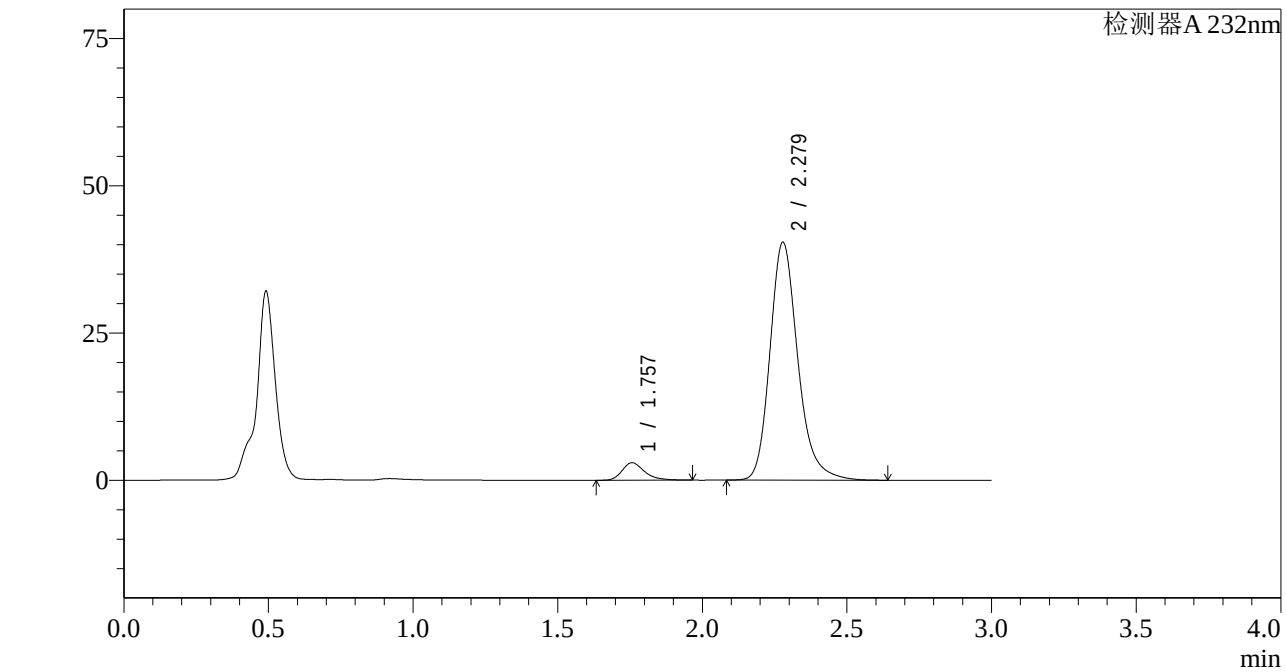

<峰表>

检测器A 232nm

峰号	保留时间	面积	面积%	高度	理论塔板数(USP)	拖尾因子	分离度(USP)
1	1.757	16047	5.594	2968	2601	1.313	--
2	2.279	270799	94.406	40392	2837	1.223	3.376
总计		286845	100.000	43361			

图104 依折麦布阿托伐他汀钙片溶出曲线测定HPLC图谱
自制品-2022092001批(10mg/20mg规格)-pH4.5介质-篮法-100转-60min-片6
供试品溶液-1

SHIMADZU LabSolutions

J333

<样品信息>

色谱柱:XB-C18(4.6*50mm,5μm）
流速: 1.5ml/min
柱 温:30℃
波长: 232nm
数据文件名: RC$J333 - 0-155/26-1757-2 - zzp-2022092001p-10mg20mg-2-rcqx-pH4.5jz-lf100z-JX-P1.lcd
方法文件名: RC$J333 - RCFF-rcqx-FX275.lcm
批处理文件名: RC$J333 - 20240711-rcqx-FX275.lcb
样品瓶号: 2-8
进样体积: 50μl
版本号: 6.115
进样时间: 2024/07/11 17:41:29
实验者: xiechaojun
处理时间（V2）: 2024/07/12 10:45:10
处理者: xiechaojun
仪器型号: SHIMADZU LC-2050C(FX275)

<色谱图>

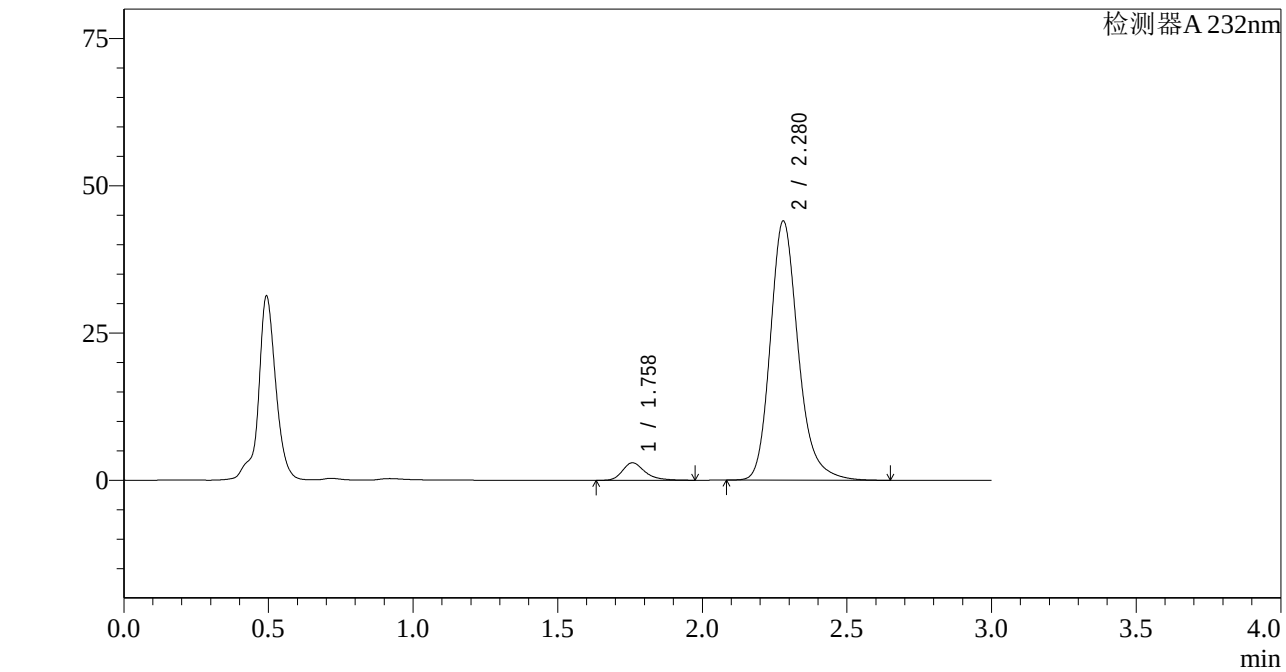

<峰表>

检测器A 232nm

峰号	保留时间	面积	面积%	高度	理论塔板数(USP)	拖尾因子	分离度(USP)
1	1.758	16007	5.156	2955	2625	1.316	--
2	2.280	294472	94.844	44021	2853	1.218	3.387
总计		310478	100.000	46977			

图105 依折麦布阿托伐他汀钙片溶出曲线测定HPLC图谱
自制品-2022092001批(10mg/20mg规格)-pH4.5介质-篮法-100转-极限转速-片1
供试品溶液-1

SHIMADZU LabSolutions

J333

<样品信息>

色谱柱:XB-C18(4.6*50mm,5μm）
流速: 1.5ml/min
柱 温:30℃
波长: 232nm
数据文件名: RC$J333 - 0-155/26-1758-2 - zzp-2022092001p-10mg20mg-2-rcqx-pH4.5jz-lf100z-JX-P2.lcd
方法文件名: RC$J333 - RCFF-rcqx-FX275.lcm
批处理文件名: RC$J333 - 20240711-rcqx-FX275.lcb
样品瓶号: 2-17
进样体积: 50μl
版本号: 6.115
进样时间: 2024/07/11 17:44:55
实验者: xiechaojun
处理时间（V2）: 2024/07/12 10:45:13
处理者: xiechaojun
仪器型号: SHIMADZU LC-2050C(FX275)

<色谱图>

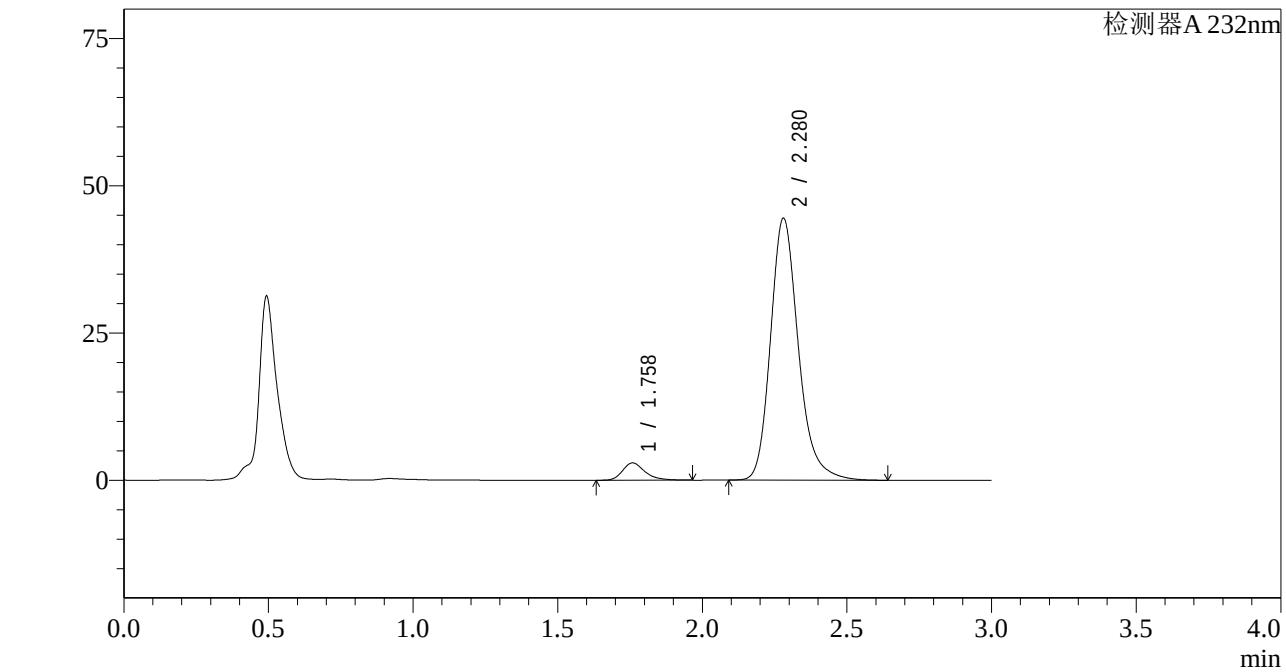

<峰表>

检测器A 232nm

峰号	保留时间	面积	面积%	高度	理论塔板数(USP)	拖尾因子	分离度(USP)
1	1.758	15870	5.059	2927	2615	1.306	--
2	2.280	297810	94.941	44494	2846	1.221	3.383
总计		313680	100.000	47420			

图106 依折麦布阿托伐他汀钙片溶出曲线测定HPLC图谱
自制品-2022092001批(10mg/20mg规格)-pH4.5介质-篮法-100转-极限转速-片2
供试品溶液-1

SHIMADZU LabSolutions

J333

<样品信息>

色谱柱:XB-C18(4.6*50mm,5μm）
流速: 1.5ml/min
柱 温:30℃
波长: 232nm
数据文件名: RC$J333 - 0-155/26-1759-2 - zzp-2022092001p-10mg20mg-2-rcqx-pH4.5jz-lf100z-JX-P3.lcd
方法文件名: RC$J333 - RCFF-rcqx-FX275.lcm
批处理文件名: RC$J333 - 20240711-rcqx-FX275.lcb
样品瓶号: 2-26
进样体积: 50μl
版本号: 6.115
进样时间: 2024/07/11 17:48:23
实验者: xiechaojun
处理时间（V2）: 2024/07/12 10:45:15
处理者: xiechaojun
仪器型号: SHIMADZU LC-2050C(FX275)

<色谱图>

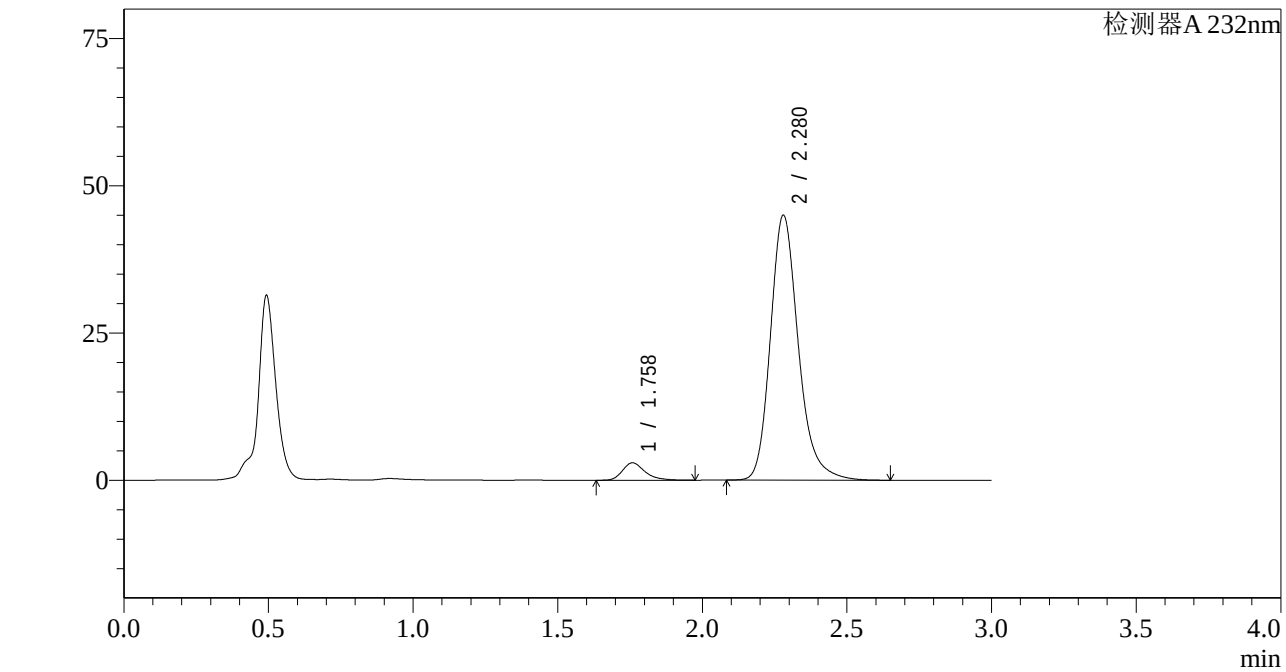

<峰表>

检测器A 232nm

峰号	保留时间	面积	面积%	高度	理论塔板数(USP)	拖尾因子	分离度(USP)
1	1.758	16023	5.031	2944	2590	1.309	--
2	2.280	302434	94.969	44997	2823	1.223	3.369
总计		318457	100.000	47940			

图107 依折麦布阿托伐他汀钙片溶出曲线测定HPLC图谱
自制品-2022092001批(10mg/20mg规格)-pH4.5介质-篮法-100转-极限转速-片3
供试品溶液-1

SHIMADZU LabSolutions

J333

<样品信息>

色谱柱:XB-C18(4.6*50mm,5μm）
流速: 1.5ml/min
柱 温:30℃
波长: 232nm
数据文件名: RC$J333 - 0-155/26-1760-2 - zzp-2022092001p-10mg20mg-2-rcqx-pH4.5jz-lf100z-JX-P4.lcd
方法文件名: RC$J333 - RCFF-rcqx-FX275.lcm
批处理文件名: RC$J333 - 20240711-rcqx-FX275.lcb
样品瓶号: 2-35
进样体积: 50μl
版本号: 6.115
进样时间: 2024/07/11 17:51:48
实验者: xiechaojun
处理时间（V2）: 2024/07/12 10:45:18
处理者: xiechaojun
仪器型号: SHIMADZU LC-2050C(FX275)

<色谱图>

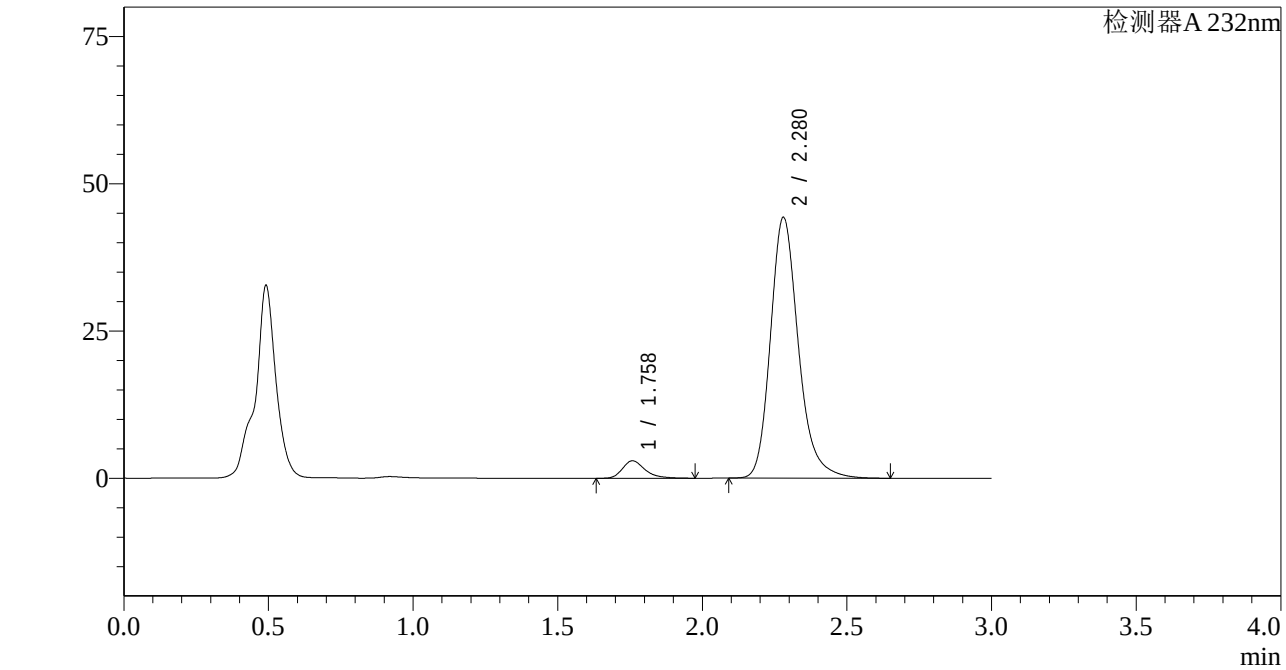

<峰表>

检测器A 232nm

峰号	保留时间	面积	面积%	高度	理论塔板数(USP)	拖尾因子	分离度(USP)
1	1.758	16108	5.133	2959	2583	1.308	--
2	2.280	297718	94.867	44297	2823	1.223	3.367
总计		313826	100.000	47255			

图108 依折麦布阿托伐他汀钙片溶出曲线测定HPLC图谱
自制品-2022092001批(10mg/20mg规格)-pH4.5介质-篮法-100转-极限转速-片4
供试品溶液-1

SHIMADZU LabSolutions

J333

<样品信息>

色谱柱:XB-C18(4.6*50mm,5μm）
流速: 1.5ml/min
柱 温:30℃
波长: 232nm
数据文件名: RC$J333 - 0-155/26-1761-2 - zzp-2022092001p-10mg20mg-2-rcqx-pH4.5jz-lf100z-JX-P5.lcd
方法文件名: RC$J333 - RCFF-rcqx-FX275.lcm
批处理文件名: RC$J333 - 20240711-rcqx-FX275.lcb
样品瓶号: 2-44
进样体积: 50μl
版本号: 6.115
进样时间: 2024/07/11 17:55:15
实验者: xiechaojun
处理时间（V2）: 2024/07/12 10:45:20
处理者: xiechaojun
仪器型号: SHIMADZU LC-2050C(FX275)

<色谱图>

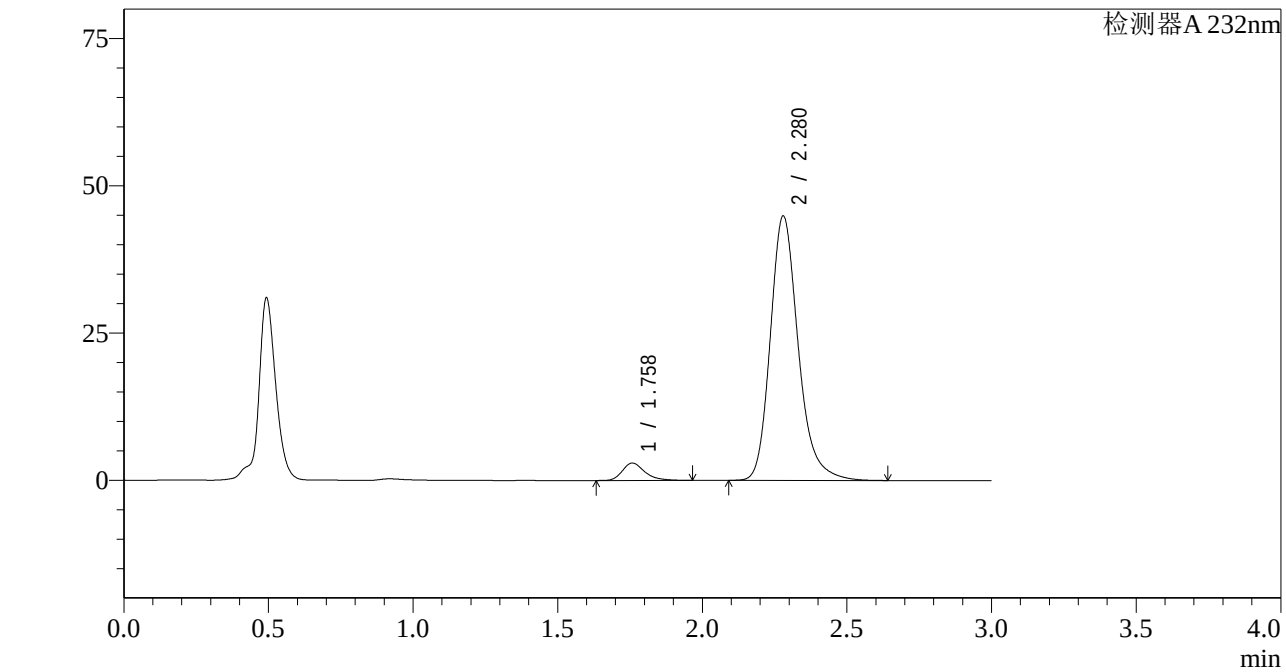

<峰表>

检测器A 232nm

峰号	保留时间	面积	面积%	高度	理论塔板数(USP)	拖尾因子	分离度(USP)
1	1.758	16025	5.048	2953	2593	1.315	--
2	2.280	301404	94.952	44904	2830	1.224	3.374
总计		317429	100.000	47857			

图109 依折麦布阿托伐他汀钙片溶出曲线测定HPLC图谱
自制品-2022092001批(10mg/20mg规格)-pH4.5介质-篮法-100转-极限转速-片5
供试品溶液-1

SHIMADZU LabSolutions

J333

<样品信息>

色谱柱:XB-C18(4.6*50mm,5μm）
流速: 1.5ml/min
柱 温:30℃
波长: 232nm
数据文件名: RC$J333 - 0-155/26-1762-2 - zzp-2022092001p-10mg20mg-2-rcqx-pH4.5jz-lf100z-JX-P6.lcd
方法文件名: RC$J333 - RCFF-rcqx-FX275.lcm
批处理文件名: RC$J333 - 20240711-rcqx-FX275.lcb
样品瓶号: 2-53
进样体积: 50μl
版本号: 6.115
进样时间: 2024/07/11 17:58:42
实验者: xiechaojun
处理时间（V2）: 2024/07/12 10:45:23
处理者: xiechaojun
仪器型号: SHIMADZU LC-2050C(FX275)

<色谱图>

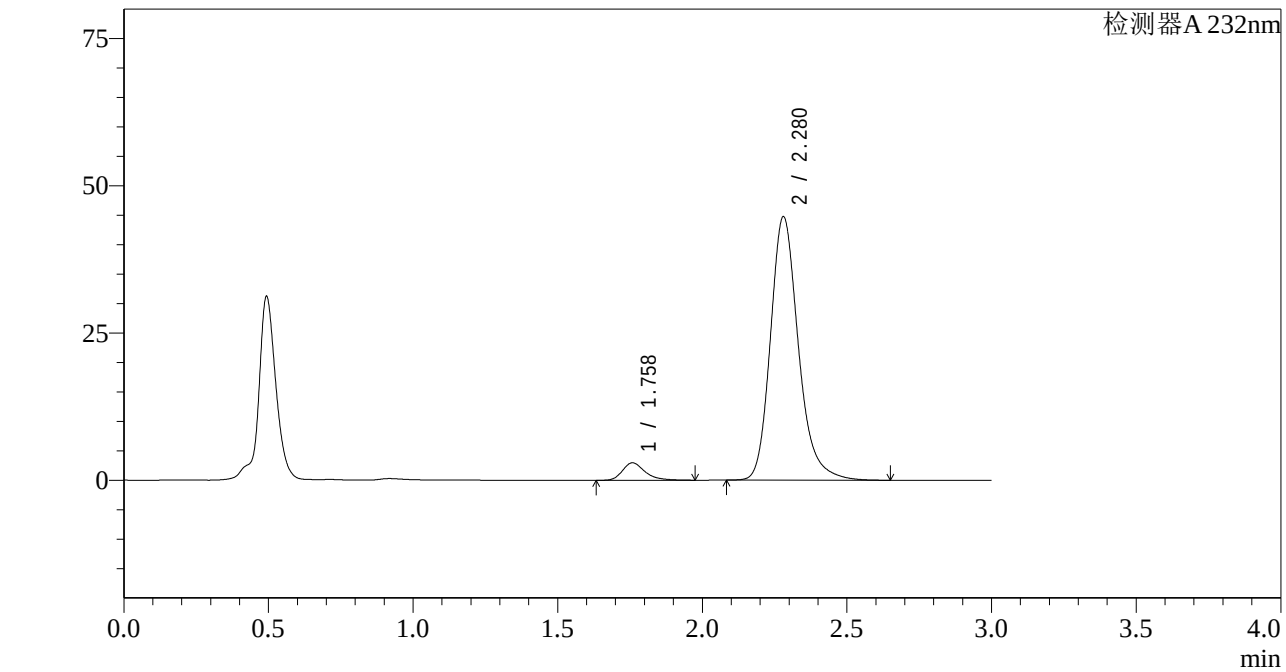

<峰表>

检测器A 232nm

峰号	保留时间	面积	面积%	高度	理论塔板数(USP)	拖尾因子	分离度(USP)
1	1.758	16050	5.066	2948	2594	1.317	--
2	2.280	300773	94.934	44754	2826	1.223	3.372
总计		316822	100.000	47702			

图110 依折麦布阿托伐他汀钙片溶出曲线测定HPLC图谱
自制品-2022092001批(10mg/20mg规格)-pH4.5介质-篮法-100转-极限转速-片6
供试品溶液-1

SHIMADZU LabSolutions

J333

<样品信息>

色谱柱:XB-C18(4.6*50mm,5μm）
流速: 1.5ml/min
柱 温:30℃
波长: 232nm
数据文件名: RC$J333 - 0-155/26-1763-2 - zzp-2022092001p-10mg20mg-2-rcqx-pH4.5jz-lf100z-dz2-1.lcd
方法文件名: RC$J333 - RCFF-rcqx-FX275.lcm
批处理文件名: RC$J333 - 20240711-rcqx-FX275.lcb
样品瓶号: 2-27
进样体积: 50μl
版本号: 6.115
进样时间: 2024/07/11 18:02:08
实验者: xiechaojun
处理时间（V2）: 2024/07/12 10:45:25
处理者: xiechaojun
仪器型号: SHIMADZU LC-2050C(FX275)

<色谱图>

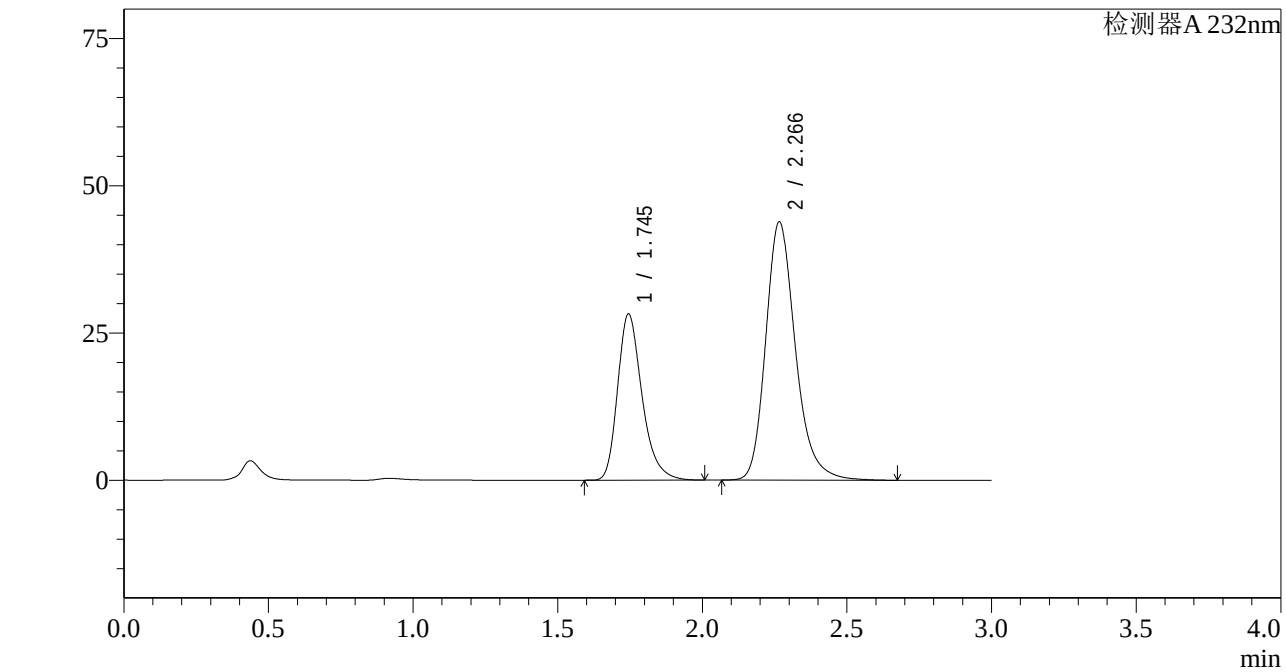

<峰表>

检测器A 232nm

峰号	保留时间	面积	面积%	高度	理论塔板数(USP)	拖尾因子	分离度(USP)
1	1.745	165764	34.564	28182	2135	1.292	--
2	2.266	313820	65.436	43777	2456	1.232	3.124
总计		479585	100.000	71959			

图111 依折麦布阿托伐他汀钙片溶出曲线测定HPLC图谱
自制品-2022092001批(10mg/20mg规格)-pH4.5介质-篮法-100转
对照品溶液-2-1

SHIMADZU LabSolutions

J333

<样品信息>

色谱柱:XB-C18(4.6*50mm,5μm）
流速: 1.5ml/min
柱 温:30℃
波长: 232nm
数据文件名: RC$J333 - 0-155/26-1764-2 - zzp-2022092001p-10mg20mg-2-rcqx-pH4.5jz-lf100z-dz2-2.lcd
方法文件名: RC$J333 - RCFF-rcqx-FX275.lcm
批处理文件名: RC$J333 - 20240711-rcqx-FX275.lcb
样品瓶号: 2-27
进样体积: 50μl
版本号: 6.115
进样时间: 2024/07/11 18:05:33
实验者: xiechaojun
处理时间（V2）: 2024/07/12 10:45:28
处理者: xiechaojun
仪器型号: SHIMADZU LC-2050C(FX275)

<色谱图>

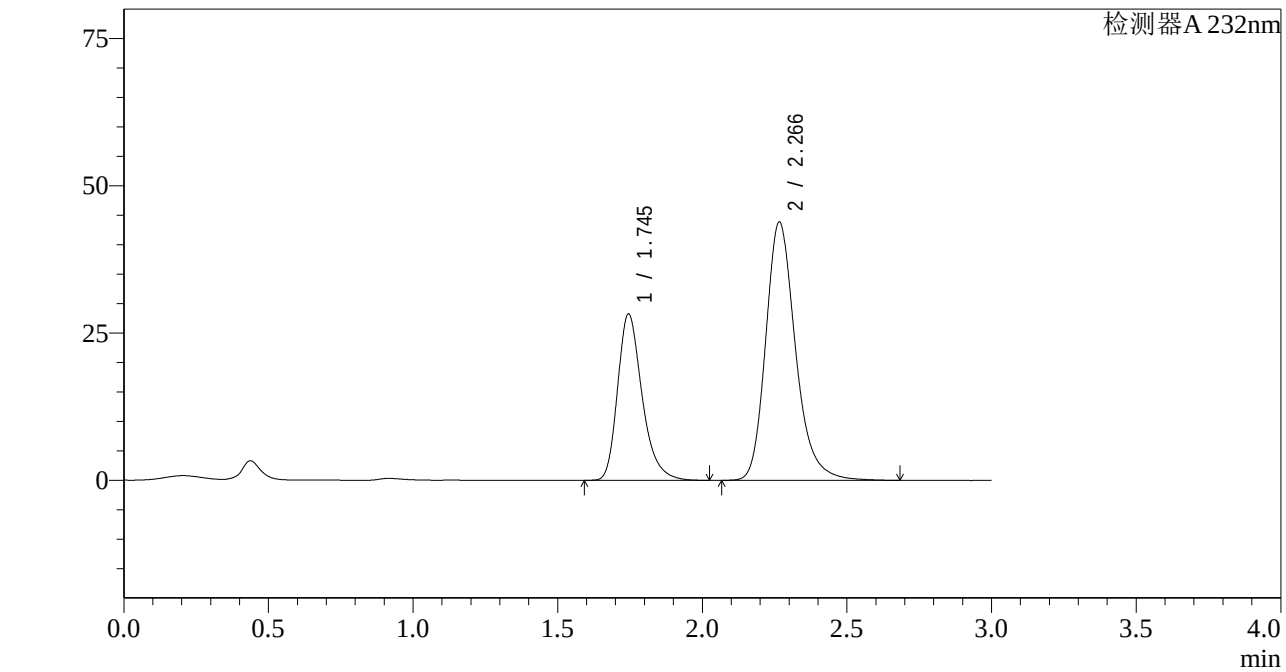

<峰表>

检测器A 232nm

峰号	保留时间	面积	面积%	高度	理论塔板数(USP)	拖尾因子	分离度(USP)
1	1.745	166583	34.612	28221	2124	1.295	--
2	2.266	314702	65.388	43784	2448	1.234	3.117
总计		481285	100.000	72004			

图112 依折麦布阿托伐他汀钙片溶出曲线测定HPLC图谱
自制品-2022092001批(10mg/20mg规格)-pH4.5介质-篮法-100转
对照品溶液-2-2

SHIMADZU LabSolutions

J333

<样品信息>

色谱柱:XB-C18(4.6*50mm,5μm）
流速: 1.5ml/min
柱 温:30℃
波长: 232nm
数据文件名: RC$J333 - 0-155/26-1765-2 - zzp-2022092201p-10mg20mg-1-rcqx-pH4.5jz-lf100z-rj.lcd
方法文件名: RC$J333 - RCFF-rcqx-FX275.lcm
批处理文件名: RC$J333 - 20240711-rcqx-FX275.lcb
样品瓶号: 3-9
进样体积: 50μl
版本号: 6.115
进样时间: 2024/07/11 18:08:59
实验者: xiechaojun
处理时间（V2）: 2024/07/12 10:45:30
处理者: xiechaojun
仪器型号: SHIMADZU LC-2050C(FX275)

<色谱图>

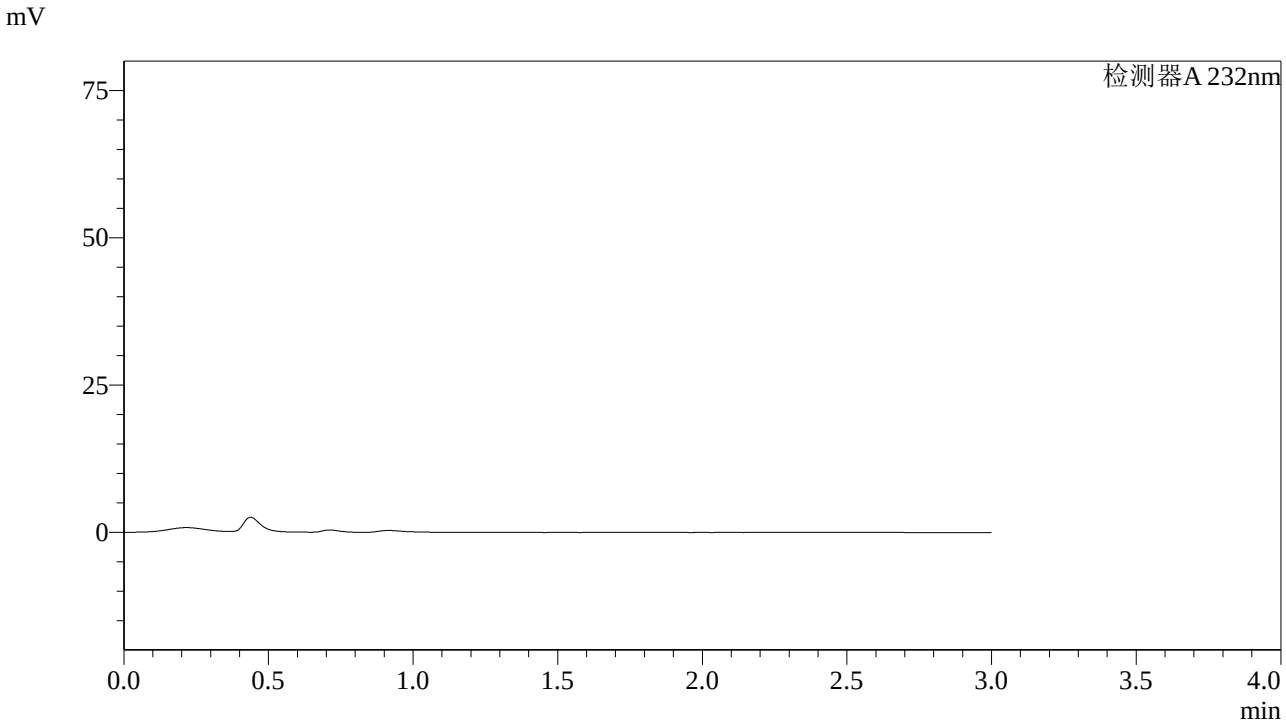

<峰表>

检测器A 232nm

峰号	保留时间	面积	面积%	高度	理论塔板数(USP)	拖尾因子	分离度(USP)
总计							

图113 依折麦布阿托伐他汀钙片溶出曲线测定HPLC图谱
自制品-2022092201批(10mg/20mg规格)-pH4.5介质-篮法-100转溶剂

SHIMADZU LabSolutions

J333

<样品信息>

色谱柱:XB-C18(4.6*50mm,5μm）
流速: 1.5ml/min
柱 温:30℃
波长: 232nm
数据文件名: RC$J333 - 0-155/26-1766-2 - zzp-2022092201p-10mg20mg-1-rcqx-pH4.5jz-lf100z-dz1-1.lcd
方法文件名: RC$J333 - RCFF-rcqx-FX275.lcm
批处理文件名: RC$J333 - 20240711-rcqx-FX275.lcb
样品瓶号: 3-18
进样体积: 50μl
版本号: 6.115
进样时间: 2024/07/11 18:12:24
实验者: xiechaojun
处理时间（V2）: 2024/07/12 10:45:33
处理者: xiechaojun
仪器型号: SHIMADZU LC-2050C(FX275)

<色谱图>

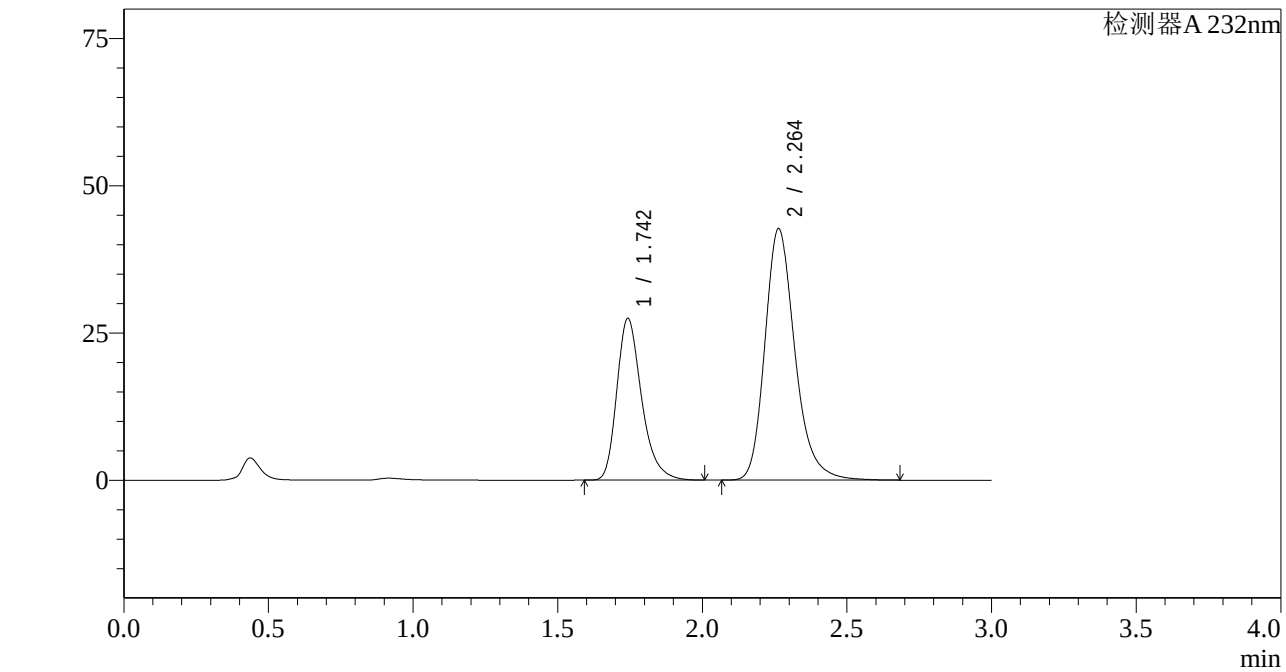

<峰表>

检测器A 232nm

峰号	保留时间	面积	面积%	高度	理论塔板数(USP)	拖尾因子	分离度(USP)
1	1.742	163709	34.627	27322	2069	1.298	--
2	2.264	309072	65.373	42732	2400	1.237	3.086
总计		472781	100.000	70055			

图114 依折麦布阿托伐他汀钙片溶出曲线测定HPLC图谱
自制品-2022092201批(10mg/20mg规格)-pH4.5介质-篮法-100转
对照品溶液-1-1

SHIMADZU LabSolutions

J333

<样品信息>

色谱柱:XB-C18(4.6*50mm,5μm）
流速: 1.5ml/min
柱 温:30℃
波长: 232nm
数据文件名: RC$J333 - 0-155/26-1767-2 - zzp-2022092201p-10mg20mg-1-rcqx-pH4.5jz-lf100z-dz1-2.lcd
方法文件名: RC$J333 - RCFF-rcqx-FX275.lcm
批处理文件名: RC$J333 - 20240711-rcqx-FX275.lcb
样品瓶号: 3-18
进样体积: 50μl
版本号: 6.115
进样时间: 2024/07/11 18:15:49
实验者: xiechaojun
处理时间（V2）: 2024/07/12 10:45:35
处理者: xiechaojun
仪器型号: SHIMADZU LC-2050C(FX275)

<色谱图>

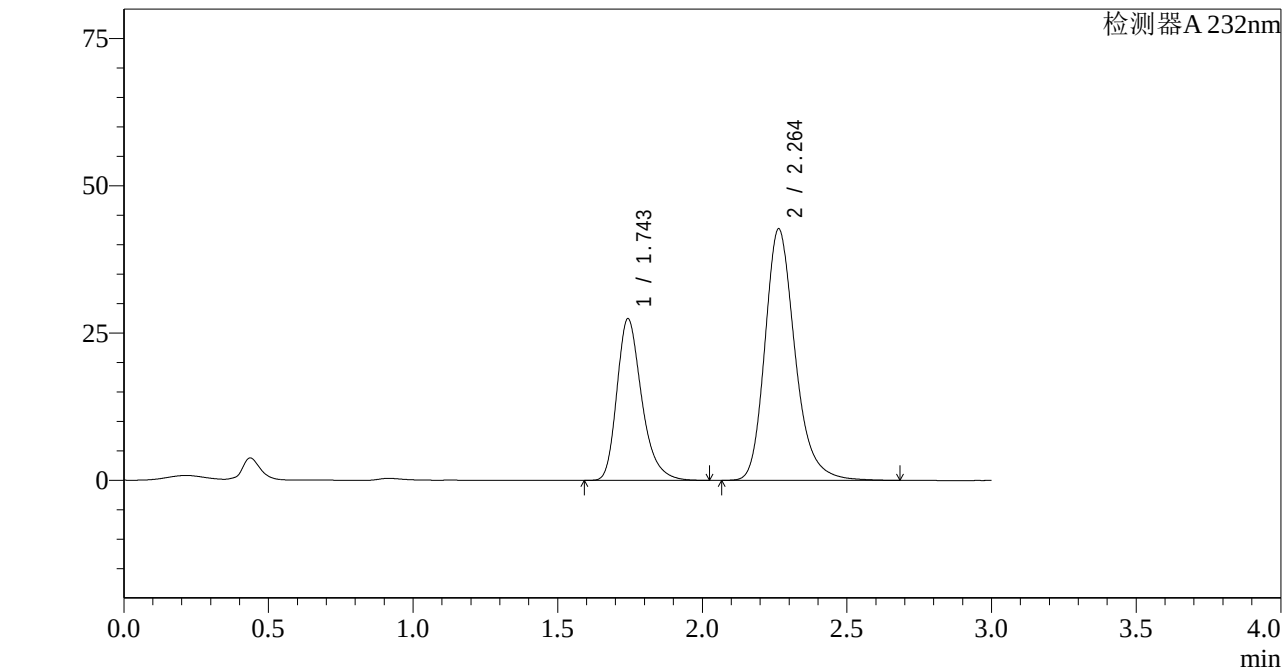

<峰表>

检测器A 232nm

峰号	保留时间	面积	面积%	高度	理论塔板数(USP)	拖尾因子	分离度(USP)
1	1.743	163614	34.624	27306	2070	1.298	--
2	2.264	308938	65.376	42716	2401	1.236	3.085
总计		472552	100.000	70022			

图115 依折麦布阿托伐他汀钙片溶出曲线测定HPLC图谱
自制品-2022092201批(10mg/20mg规格)-pH4.5介质-篮法-100转
对照品溶液-1-2

SHIMADZU LabSolutions

J333

<样品信息>

色谱柱:XB-C18(4.6*50mm,5μm）
流速: 1.5ml/min
柱 温:30℃
波长: 232nm
数据文件名: RC$J333 - 0-155/26-1768-2 - zzp-2022092201p-10mg20mg-1-rcqx-pH4.5jz-lf100z-dz1-3.lcd
方法文件名: RC$J333 - RCFF-rcqx-FX275.lcm
批处理文件名: RC$J333 - 20240711-rcqx-FX275.lcb
样品瓶号: 3-18
进样体积: 50μl
版本号: 6.115
进样时间: 2024/07/11 18:19:13
实验者: xiechaojun
处理时间（V2）: 2024/07/12 10:45:38
处理者: xiechaojun
仪器型号: SHIMADZU LC-2050C(FX275)

<色谱图>

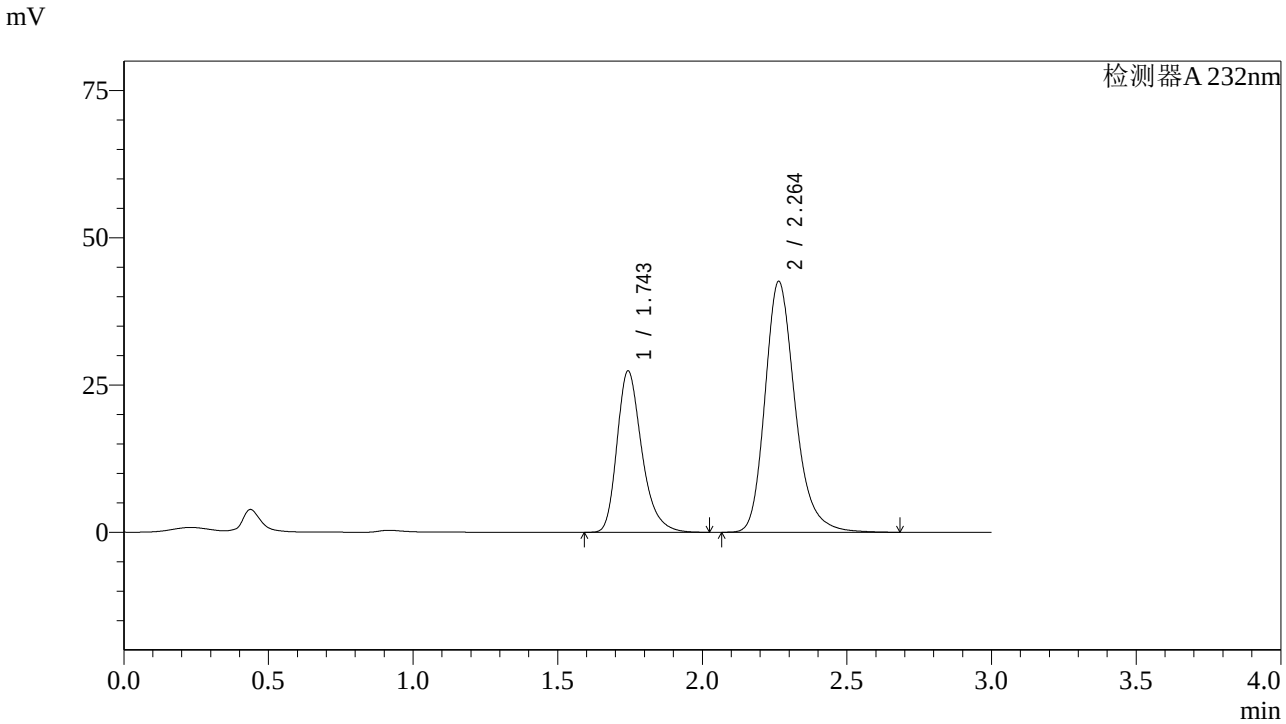

<峰表>

检测器A 232nm

峰号	保留时间	面积	面积%	高度	理论塔板数(USP)	拖尾因子	分离度(USP)
1	1.743	163368	34.625	27281	2068	1.298	--
2	2.264	308457	65.375	42632	2401	1.237	3.083
总计		471825	100.000	69914			

图116 依折麦布阿托伐他汀钙片溶出曲线测定HPLC图谱
自制品-2022092201批(10mg/20mg规格)-pH4.5介质-篮法-100转
对照品溶液-1-3

SHIMADZU LabSolutions

J333

<样品信息>

色谱柱:XB-C18(4.6*50mm,5μm）
流速: 1.5ml/min
柱 温:30℃
波长: 232nm
数据文件名: RC$J333 - 0-155/26-1769-2 - zzp-2022092201p-10mg20mg-1-rcqx-pH4.5jz-lf100z-dz1-4.lcd
方法文件名: RC$J333 - RCFF-rcqx-FX275.lcm
批处理文件名: RC$J333 - 20240711-rcqx-FX275.lcb
样品瓶号: 3-18
进样体积: 50μl
版本号: 6.115
进样时间: 2024/07/11 18:22:38
实验者: xiechaojun
处理时间（V2）: 2024/07/12 10:45:40
处理者: xiechaojun
仪器型号: SHIMADZU LC-2050C(FX275)

<色谱图>

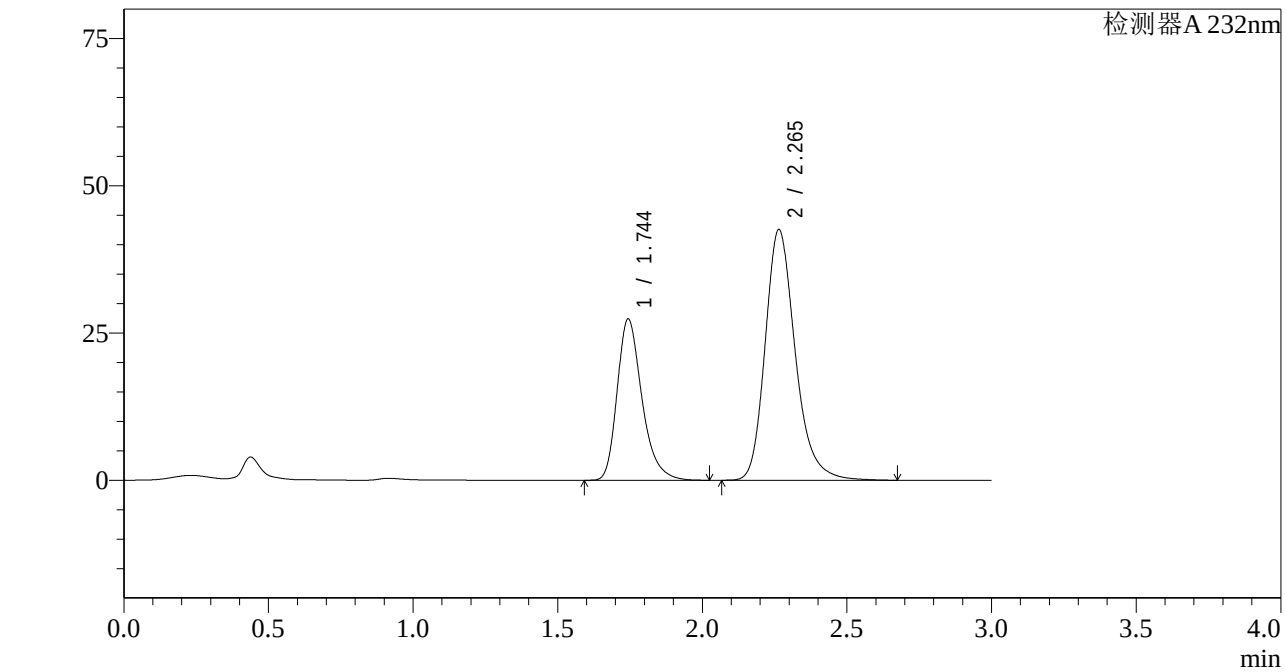

<峰表>

检测器A 232nm

峰号	保留时间	面积	面积%	高度	理论塔板数(USP)	拖尾因子	分离度(USP)
1	1.744	163339	34.637	27293	2069	1.297	--
2	2.265	308241	65.363	42577	2399	1.235	3.082
总计		471580	100.000	69870			

图117 依折麦布阿托伐他汀钙片溶出曲线测定HPLC图谱
自制品-2022092201批(10mg/20mg规格)-pH4.5介质-篮法-100转
对照品溶液-1-4

SHIMADZU LabSolutions

J333

<样品信息>

色谱柱:XB-C18(4.6*50mm,5μm）
流速: 1.5ml/min
柱 温:30℃
波长: 232nm
数据文件名: RC$J333 - 0-155/26-1770-2 - zzp-2022092201p-10mg20mg-1-rcqx-pH4.5jz-lf100z-dz1-5.lcd
方法文件名: RC$J333 - RCFF-rcqx-FX275.lcm
批处理文件名: RC$J333 - 20240711-rcqx-FX275.lcb
样品瓶号: 3-18
进样体积: 50μl
版本号: 6.115
进样时间: 2024/07/11 18:26:02
实验者: xiechaojun
处理时间（V2）: 2024/07/12 10:45:43
处理者: xiechaojun
仪器型号: SHIMADZU LC-2050C(FX275)

<色谱图>

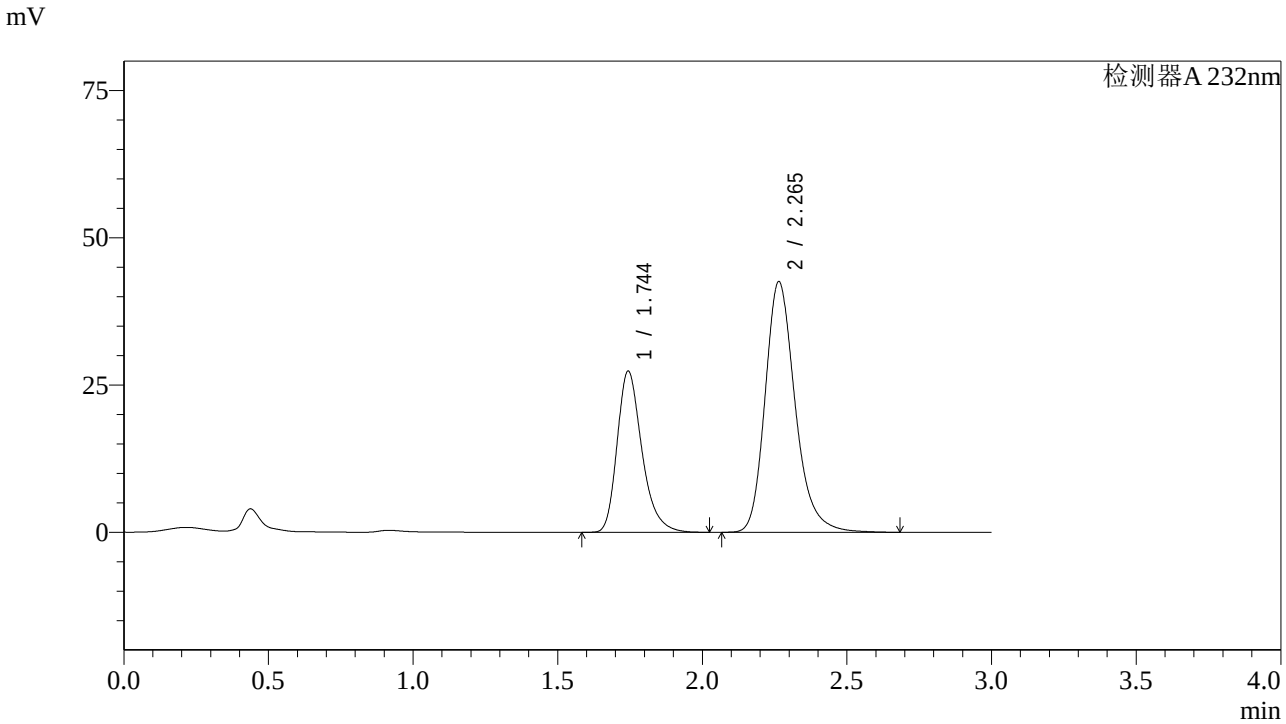

<峰表>

检测器A 232nm

峰号	保留时间	面积	面积%	高度	理论塔板数(USP)	拖尾因子	分离度(USP)
1	1.744	163245	34.634	27287	2071	1.295	--
2	2.265	308097	65.366	42571	2400	1.235	3.083
总计		471342	100.000	69858			

图118 依折麦布阿托伐他汀钙片溶出曲线测定HPLC图谱
自制品-2022092201批(10mg/20mg规格)-pH4.5介质-篮法-100转
对照品溶液-1-5

SHIMADZU LabSolutions

J333

<样品信息>

色谱柱:XB-C18(4.6*50mm,5μm）
流速: 1.5ml/min
柱 温:30℃
波长: 232nm
数据文件名: RC$J333 - 0-155/26-1771-2 - zzp-2022092201p-10mg20mg-1-rcqx-pH4.5jz-lf100z-5min-P1.lcd
方法文件名: RC$J333 - RCFF-rcqx-FX275.lcm
批处理文件名: RC$J333 - 20240711-rcqx-FX275.lcb
样品瓶号: 3-1
进样体积: 50μl
版本号: 6.115
进样时间: 2024/07/11 18:29:26
实验者: xiechaojun
处理时间（V2）: 2024/07/12 10:45:45
处理者: xiechaojun
仪器型号: SHIMADZU LC-2050C(FX275)

<色谱图>

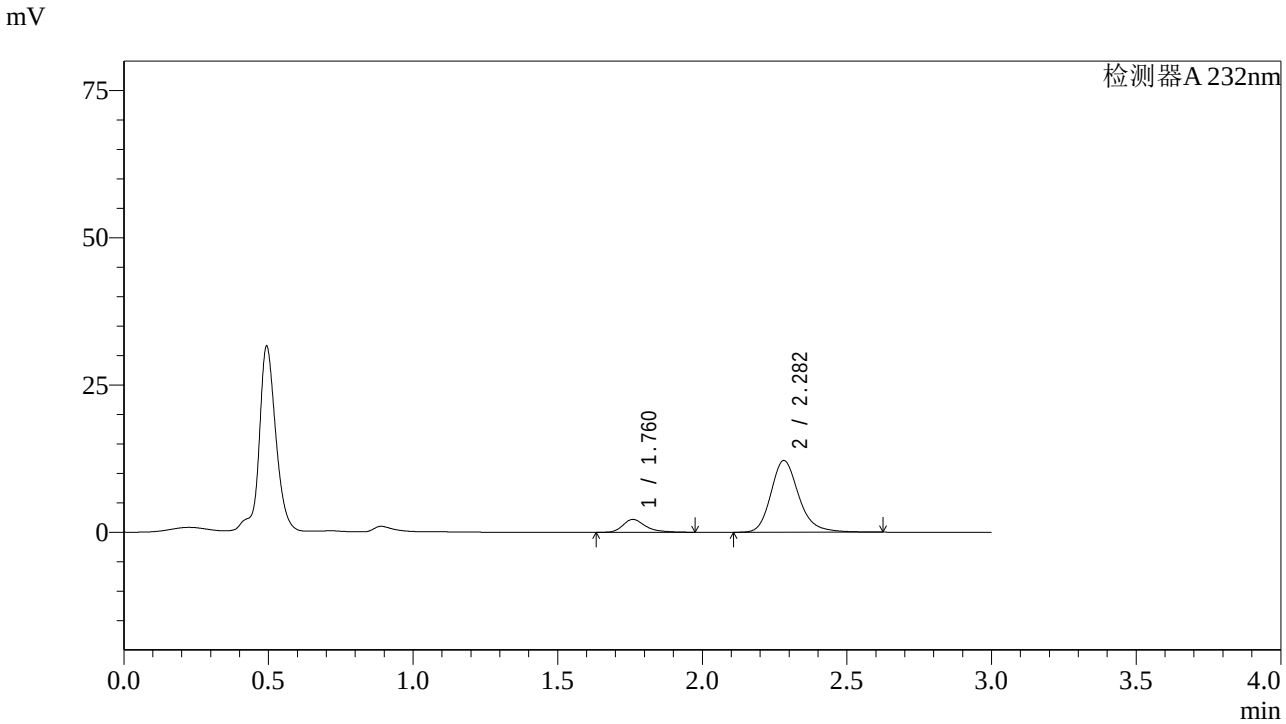

<峰表>

检测器A 232nm

峰号	保留时间	面积	面积%	高度	理论塔板数(USP)	拖尾因子	分离度(USP)
1	1.760	11971	12.783	2177	2604	1.349	--
2	2.282	81680	87.217	12164	2842	1.214	3.378
总计		93652	100.000	14341			

图119 依折麦布阿托伐他汀钙片溶出曲线测定HPLC图谱
自制品-2022092201批(10mg/20mg规格)-pH4.5介质-篮法-100转-5min-片1
供试品溶液-1

SHIMADZU LabSolutions

J333

<样品信息>

色谱柱:XB-C18(4.6*50mm,5μm）
流速: 1.5ml/min
柱 温:30℃
波长: 232nm
数据文件名: RC$J333 - 0-155/26-1772-2 - zzp-2022092201p-10mg20mg-1-rcqx-pH4.5jz-lf100z-5min-P2.lcd
方法文件名: RC$J333 - RCFF-rcqx-FX275.lcm
批处理文件名: RC$J333 - 20240711-rcqx-FX275.lcb
样品瓶号: 3-10
进样体积: 50μl
版本号: 6.115
进样时间: 2024/07/11 18:32:52
实验者: xiechaojun
处理时间（V2）: 2024/07/12 10:45:48
处理者: xiechaojun
仪器型号: SHIMADZU LC-2050C(FX275)

<色谱图>

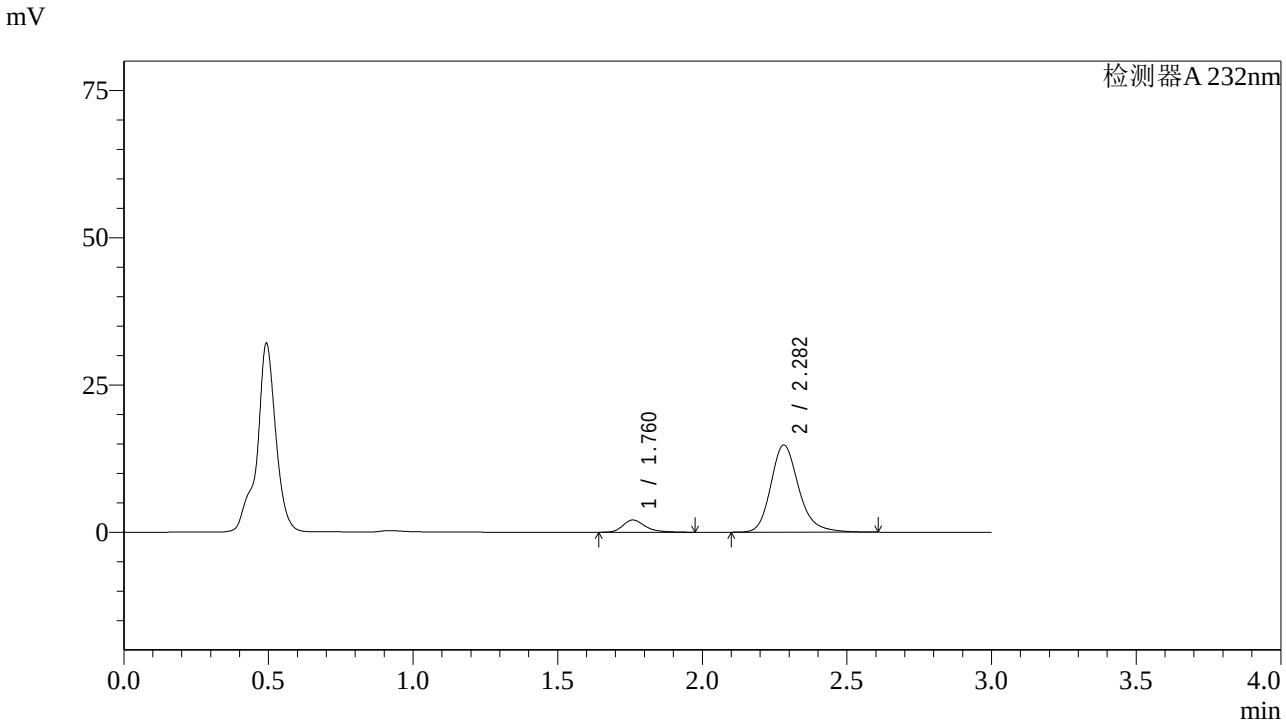

<峰表>

检测器A 232nm

峰号	保留时间	面积	面积%	高度	理论塔板数(USP)	拖尾因子	分离度(USP)
1	1.760	11188	10.124	2064	2641	1.327	--
2	2.282	99319	89.876	14795	2838	1.214	3.386
总计		110507	100.000	16859			

图120 依折麦布阿托伐他汀钙片溶出曲线测定HPLC图谱
自制品-2022092201批(10mg/20mg规格)-pH4.5介质-篮法-100转-5min-片2
供试品溶液-1

SHIMADZU LabSolutions

J333

<样品信息>

色谱柱:XB-C18(4.6*50mm,5μm）
流速: 1.5ml/min
柱 温:30℃
波长: 232nm
数据文件名: RC$J333 - 0-155/26-1773-2 - zzp-2022092201p-10mg20mg-1-rcqx-pH4.5jz-lf100z-5min-P3.lcd
方法文件名: RC$J333 - RCFF-rcqx-FX275.lcm
批处理文件名: RC$J333 - 20240711-rcqx-FX275.lcb
样品瓶号: 3-19
进样体积: 50μl
版本号: 6.115
进样时间: 2024/07/11 18:36:16
实验者: xiechaojun
处理时间（V2）: 2024/07/12 10:45:50
处理者: xiechaojun
仪器型号: SHIMADZU LC-2050C(FX275)

<色谱图>

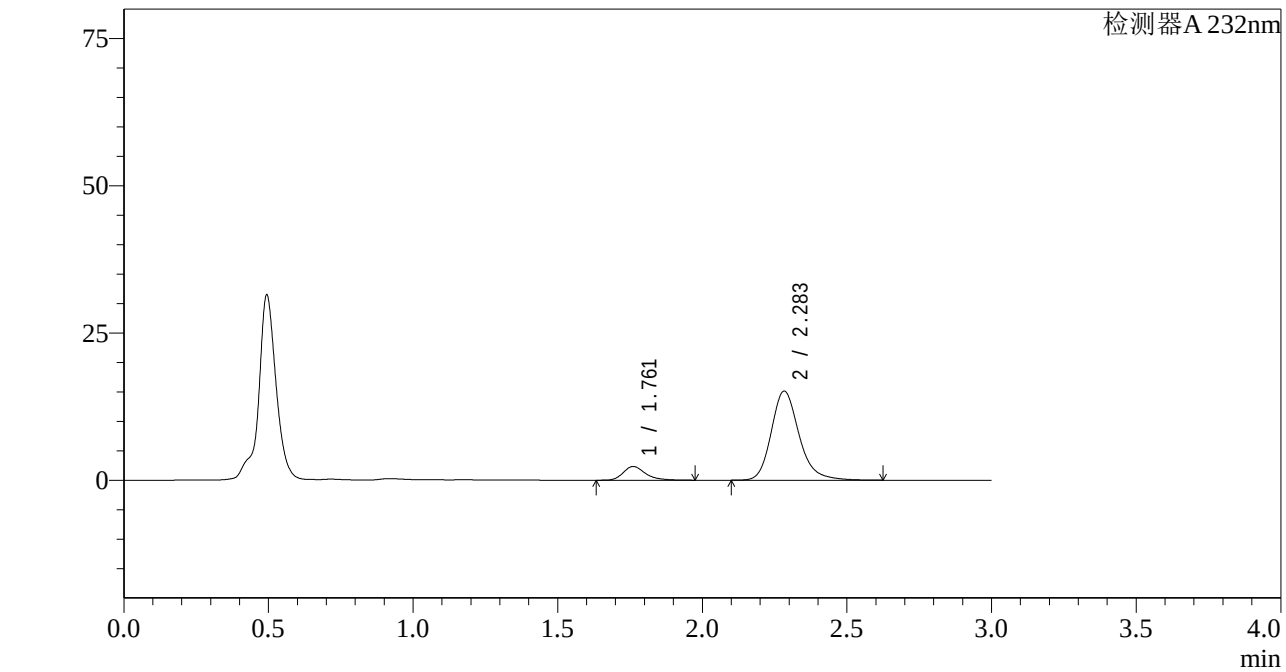

<峰表>

检测器A 232nm

峰号	保留时间	面积	面积%	高度	理论塔板数(USP)	拖尾因子	分离度(USP)
1	1.761	12534	11.003	2328	2648	1.299	--
2	2.283	101381	88.997	15083	2850	1.216	3.392
总计		113915	100.000	17411			

图121 依折麦布阿托伐他汀钙片溶出曲线测定HPLC图谱
自制品-2022092201批(10mg/20mg规格)-pH4.5介质-篮法-100转-5min-片3
供试品溶液-1

SHIMADZU LabSolutions

J333

<样品信息>

色谱柱:XB-C18(4.6*50mm,5μm）
流速: 1.5ml/min
柱 温:30℃
波长: 232nm
数据文件名: RC$J333 - 0-155/26-1774-2 - zzp-2022092201p-10mg20mg-1-rcqx-pH4.5jz-lf100z-5min-P4.lcd
方法文件名: RC$J333 - RCFF-rcqx-FX275.lcm
批处理文件名: RC$J333 - 20240711-rcqx-FX275.lcb
样品瓶号: 3-28
进样体积: 50μl
版本号: 6.115
进样时间: 2024/07/11 18:39:39
实验者: xiechaojun
处理时间（V2）: 2024/07/12 10:45:53
处理者: xiechaojun
仪器型号: SHIMADZU LC-2050C(FX275)

<色谱图>

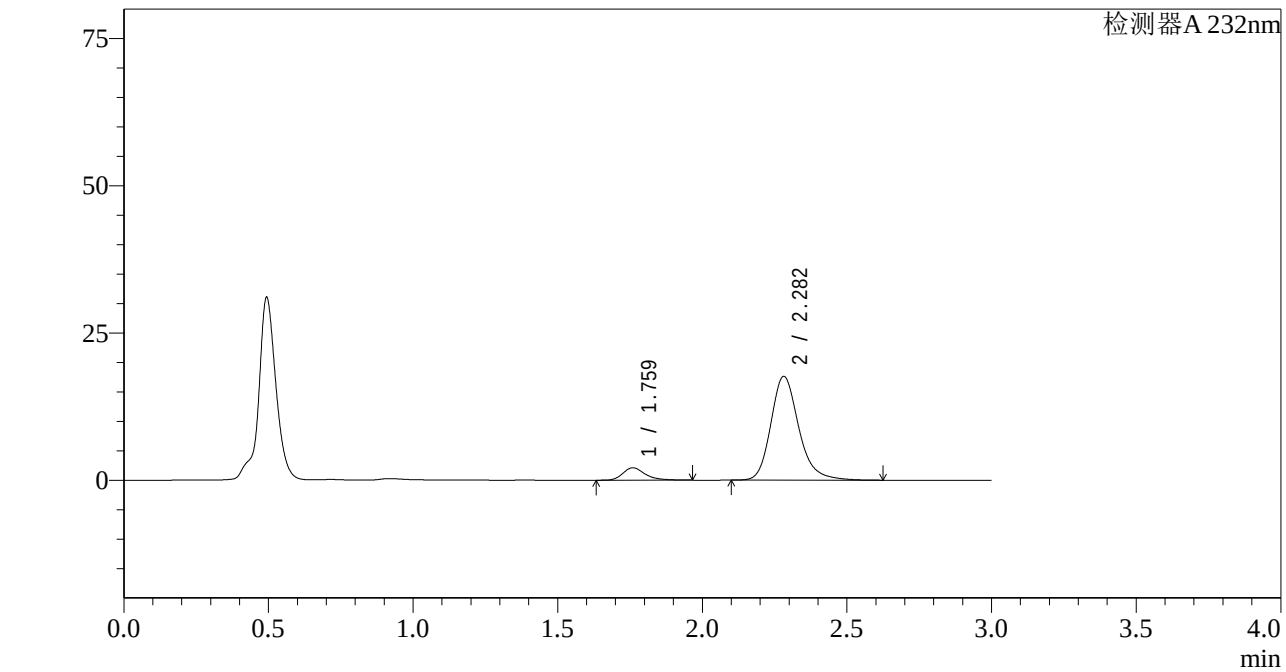

<峰表>

检测器A 232nm

峰号	保留时间	面积	面积%	高度	理论塔板数(USP)	拖尾因子	分离度(USP)
1	1.759	11401	8.781	2096	2611	1.306	--
2	2.282	118437	91.219	17612	2833	1.219	3.378
总计		129838	100.000	19709			

图122 依折麦布阿托伐他汀钙片溶出曲线测定HPLC图谱
自制品-2022092201批(10mg/20mg规格)-pH4.5介质-篮法-100转-5min-片4
供试品溶液-1

SHIMADZU LabSolutions

J333

<样品信息>

色谱柱:XB-C18(4.6*50mm,5μm）
流速: 1.5ml/min
柱 温:30℃
波长: 232nm
数据文件名: RC$J333 - 0-155/26-1775-2 - zzp-2022092201p-10mg20mg-1-rcqx-pH4.5jz-lf100z-5min-P5.lcd
方法文件名: RC$J333 - RCFF-rcqx-FX275.lcm
批处理文件名: RC$J333 - 20240711-rcqx-FX275.lcb
样品瓶号: 3-37
进样体积: 50μl
版本号: 6.115
进样时间: 2024/07/11 18:43:04
实验者: xiechaojun
处理时间（V2）: 2024/07/12 10:45:56
处理者: xiechaojun
仪器型号: SHIMADZU LC-2050C(FX275)

<色谱图>

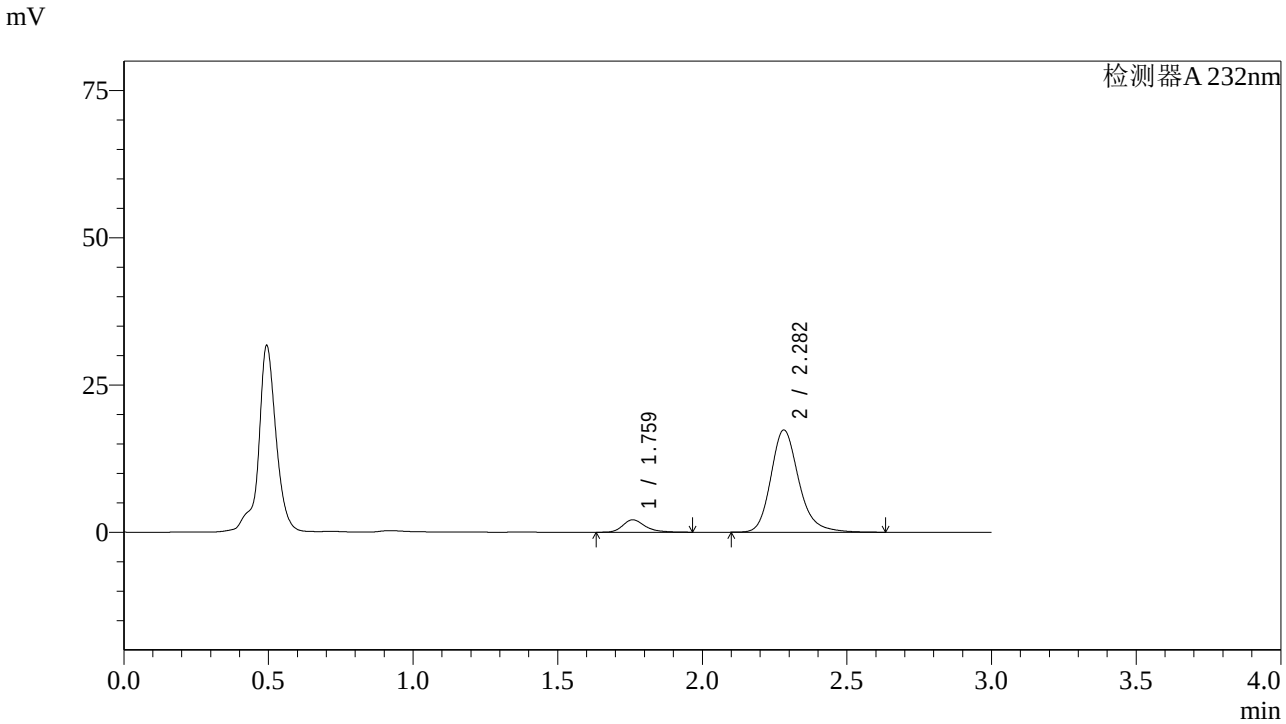

<峰表>

检测器A 232nm

峰号	保留时间	面积	面积%	高度	理论塔板数(USP)	拖尾因子	分离度(USP)
1	1.759	11358	8.885	2095	2641	1.305	--
2	2.282	116466	91.115	17350	2847	1.216	3.393
总计		127824	100.000	19446			

图123 依折麦布阿托伐他汀钙片溶出曲线测定HPLC图谱
自制品-2022092201批(10mg/20mg规格)-pH4.5介质-篮法-100转-5min-片5
供试品溶液-1

SHIMADZU LabSolutions

J333

<样品信息>

色谱柱:XB-C18(4.6*50mm,5μm）
流速: 1.5ml/min
柱 温:30℃
波长: 232nm
数据文件名: RC$J333 - 0-155/26-1776-2 - zzp-2022092201p-10mg20mg-1-rcqx-pH4.5jz-lf100z-5min-P6.lcd
方法文件名: RC$J333 - RCFF-rcqx-FX275.lcm
批处理文件名: RC$J333 - 20240711-rcqx-FX275.lcb
样品瓶号: 3-46
进样体积: 50μl
版本号: 6.115
进样时间: 2024/07/11 18:46:28
实验者: xiechaojun
处理时间（V2）: 2024/07/12 10:45:58
处理者: xiechaojun
仪器型号: SHIMADZU LC-2050C(FX275)

<色谱图>

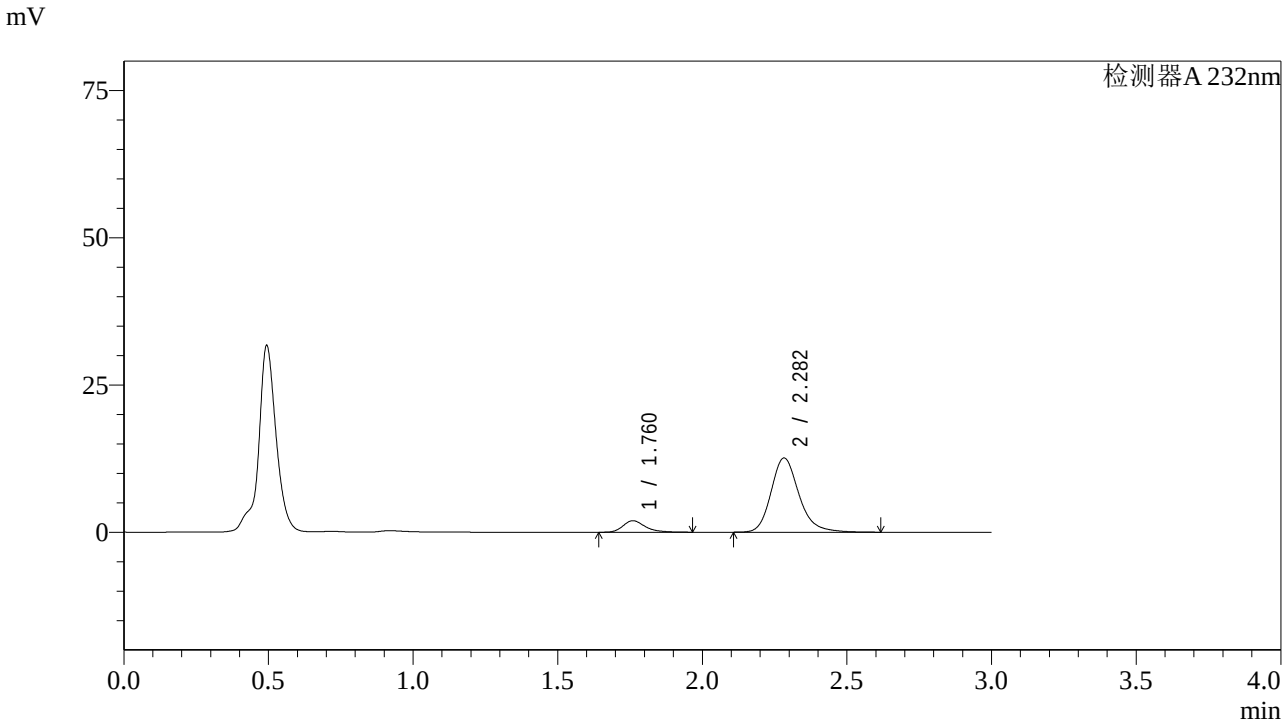

<峰表>

检测器A 232nm

峰号	保留时间	面积	面积%	高度	理论塔板数(USP)	拖尾因子	分离度(USP)
1	1.760	10531	11.061	1946	2640	1.307	--
2	2.282	84679	88.939	12585	2832	1.212	3.387
总计		95211	100.000	14531			

图124 依折麦布阿托伐他汀钙片溶出曲线测定HPLC图谱
自制品-2022092201批(10mg/20mg规格)-pH4.5介质-篮法-100转-5min-片6
供试品溶液-1

SHIMADZU LabSolutions

J333

<样品信息>

色谱柱:XB-C18(4.6*50mm,5μm）
流速: 1.5ml/min
柱 温:30℃
波长: 232nm
数据文件名: RC$J333 - 0-155/26-1777-2 - zzp-2022092201p-10mg20mg-1-rcqx-pH4.5jz-lf100z-10min-P1.lcd
方法文件名: RC$J333 - RCFF-rcqx-FX275.lcm
批处理文件名: RC$J333 - 20240711-rcqx-FX275.lcb
样品瓶号: 3-2
进样体积: 50μl
版本号: 6.115
进样时间: 2024/07/11 18:49:52
实验者: xiechaojun
处理时间（V2）: 2024/07/12 10:46:01
处理者: xiechaojun
仪器型号: SHIMADZU LC-2050C(FX275)

<色谱图>

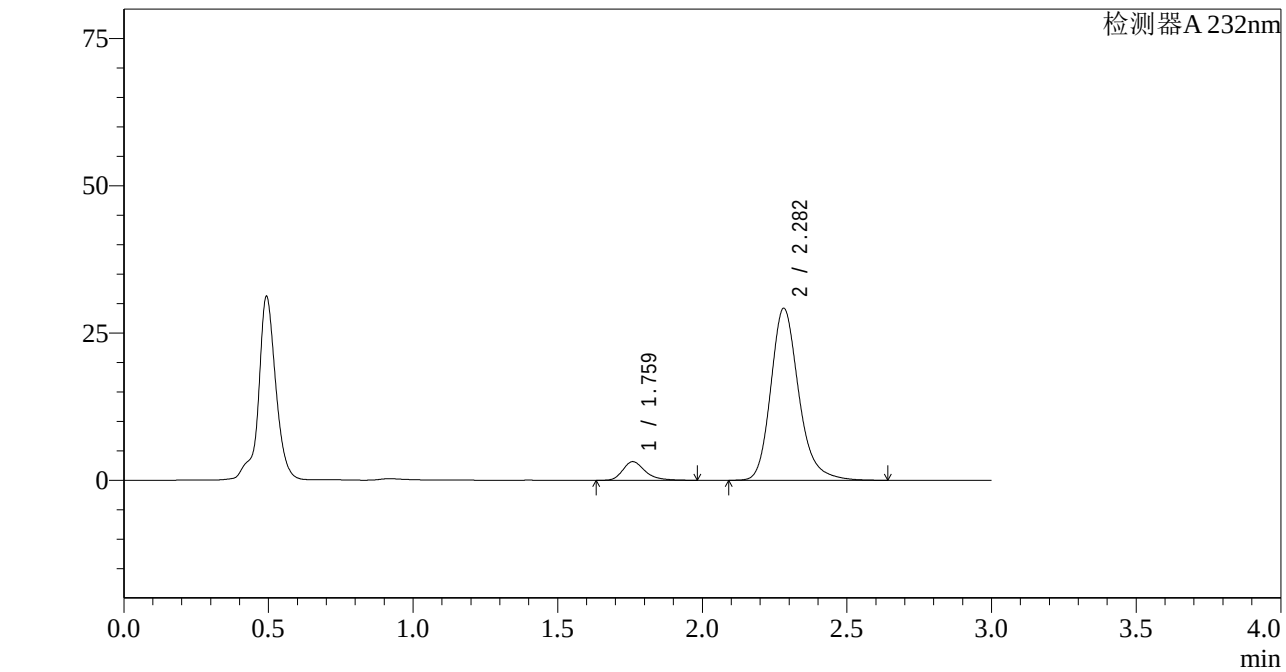

<峰表>

检测器A 232nm

峰号	保留时间	面积	面积%	高度	理论塔板数(USP)	拖尾因子	分离度(USP)
1	1.759	17098	8.015	3148	2613	1.312	--
2	2.282	196234	91.985	29194	2837	1.221	3.381
总计		213332	100.000	32342			

图125 依折麦布阿托伐他汀钙片溶出曲线测定HPLC图谱
自制品-2022092201批(10mg/20mg规格)-pH4.5介质-篮法-100转-10min-片1
供试品溶液-1

SHIMADZU LabSolutions

J333

<样品信息>

色谱柱:XB-C18(4.6*50mm,5μm）
流速: 1.5ml/min
柱 温:30℃
波长: 232nm
数据文件名: RC$J333 - 0-155/26-1778-2 - zzp-2022092201p-10mg20mg-1-rcqx-pH4.5jz-lf100z-10min-P2.lcd
方法文件名: RC$J333 - RCFF-rcqx-FX275.lcm
批处理文件名: RC$J333 - 20240711-rcqx-FX275.lcb
样品瓶号: 3-11
进样体积: 50μl
版本号: 6.115
进样时间: 2024/07/11 18:53:17
实验者: xiechaojun
处理时间（V2）: 2024/07/12 10:46:03
处理者: xiechaojun
仪器型号: SHIMADZU LC-2050C(FX275)

<色谱图>

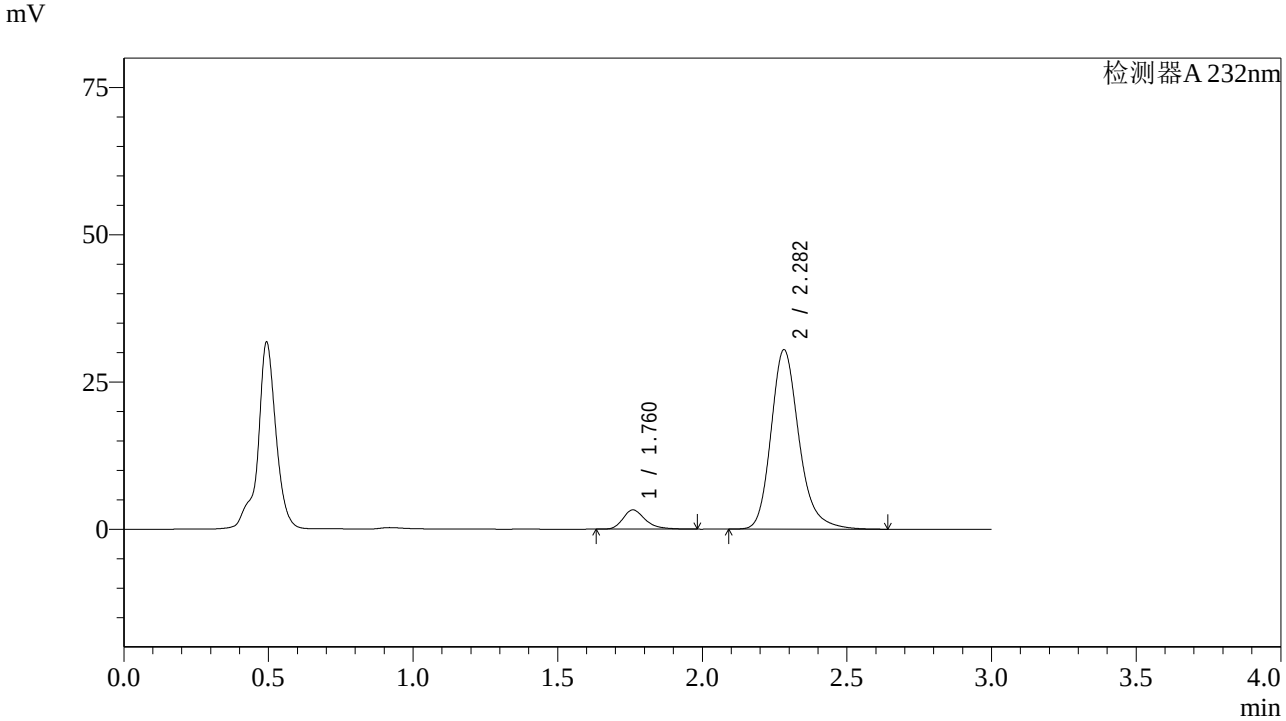

<峰表>

检测器A 232nm

峰号	保留时间	面积	面积%	高度	理论塔板数(USP)	拖尾因子	分离度(USP)
1	1.760	17696	7.943	3262	2615	1.308	--
2	2.282	205082	92.057	30432	2827	1.223	3.378
总计		222778	100.000	33694			

图126 依折麦布阿托伐他汀钙片溶出曲线测定HPLC图谱
自制品-2022092201批(10mg/20mg规格)-pH4.5介质-篮法-100转-10min-片2
供试品溶液-1

SHIMADZU LabSolutions

J333

<样品信息>

色谱柱:XB-C18(4.6*50mm,5μm）
流速: 1.5ml/min
柱 温:30℃
波长: 232nm
数据文件名: RC$J333 - 0-155/26-1779-2 - zzp-2022092201p-10mg20mg-1-rcqx-pH4.5jz-lf100z-10min-P3.lcd
方法文件名: RC$J333 - RCFF-rcqx-FX275.lcm
批处理文件名: RC$J333 - 20240711-rcqx-FX275.lcb
样品瓶号: 3-20
进样体积: 50μl
版本号: 6.115
进样时间: 2024/07/11 18:56:40
实验者: xiechaojun
处理时间（V2）: 2024/07/12 10:46:06
处理者: xiechaojun
仪器型号: SHIMADZU LC-2050C(FX275)

<色谱图>

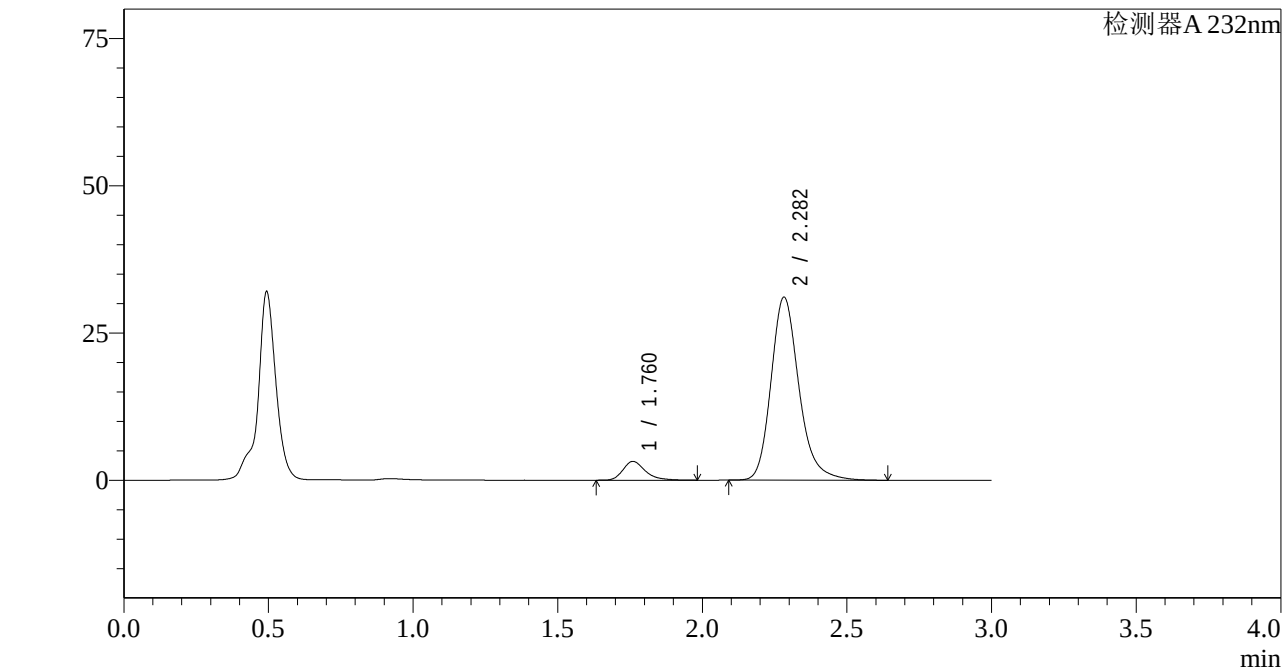

<峰表>

检测器A 232nm

峰号	保留时间	面积	面积%	高度	理论塔板数(USP)	拖尾因子	分离度(USP)
1	1.760	17229	7.618	3173	2619	1.305	--
2	2.282	208927	92.382	31037	2831	1.222	3.380
总计		226156	100.000	34210			

图127 依折麦布阿托伐他汀钙片溶出曲线测定HPLC图谱
自制品-2022092201批(10mg/20mg规格)-pH4.5介质-篮法-100转-10min-片3
供试品溶液-1

SHIMADZU LabSolutions

J333

<样品信息>

色谱柱:XB-C18(4.6*50mm,5μm）
流速: 1.5ml/min
柱 温:30℃
波长: 232nm
数据文件名: RC$J333 - 0-155/26-1780-2 - zzp-2022092201p-10mg20mg-1-rcqx-pH4.5jz-lf100z-10min-P4.lcd
方法文件名: RC$J333 - RCFF-rcqx-FX275.lcm
批处理文件名: RC$J333 - 20240711-rcqx-FX275.lcb
样品瓶号: 3-29
进样体积: 50μl
版本号: 6.115
进样时间: 2024/07/11 19:00:03
实验者: xiechaojun
处理时间（V2）: 2024/07/12 10:46:09
处理者: xiechaojun
仪器型号: SHIMADZU LC-2050C(FX275)

<色谱图>

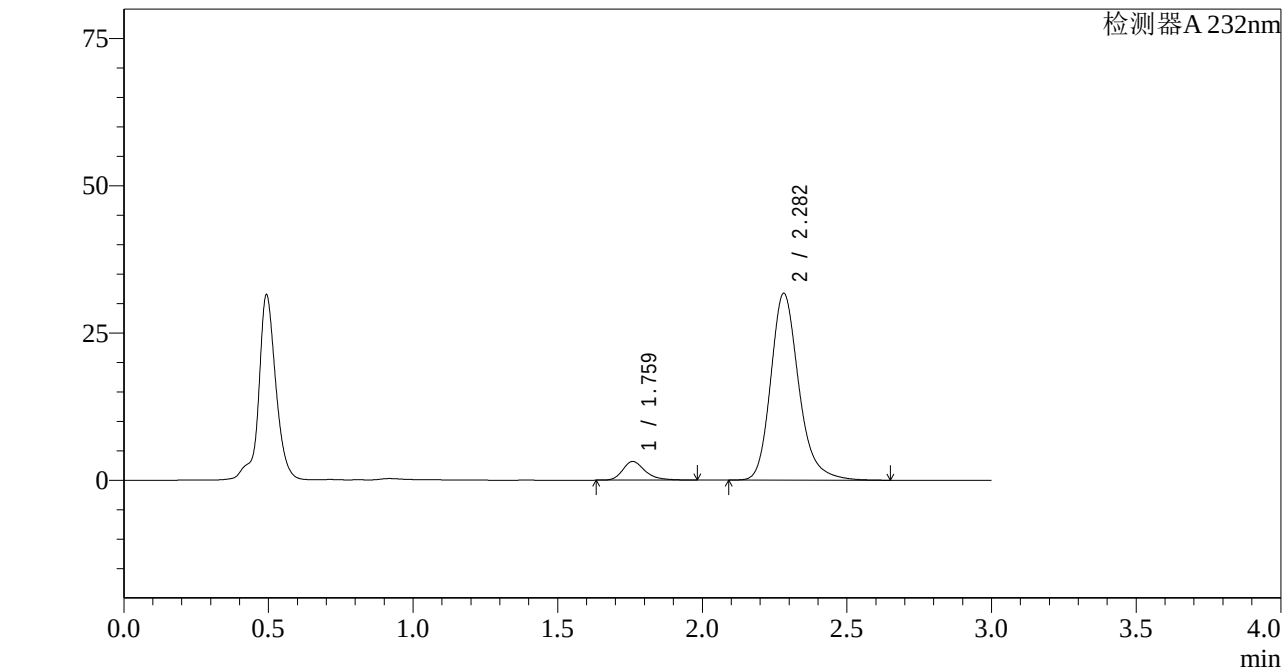

<峰表>

检测器A 232nm

峰号	保留时间	面积	面积%	高度	理论塔板数(USP)	拖尾因子	分离度(USP)
1	1.759	17215	7.448	3149	2591	1.308	--
2	2.282	213937	92.552	31711	2813	1.223	3.367
总计		231152	100.000	34860			

图128 依折麦布阿托伐他汀钙片溶出曲线测定HPLC图谱
自制品-2022092201批(10mg/20mg规格)-pH4.5介质-篮法-100转-10min-片4
供试品溶液-1

SHIMADZU LabSolutions

J333

<样品信息>

色谱柱:XB-C18(4.6*50mm,5μm）
流速: 1.5ml/min
柱 温:30℃
波长: 232nm
数据文件名: RC$J333 - 0-155/26-1781-2 - zzp-2022092201p-10mg20mg-1-rcqx-pH4.5jz-lf100z-10min-P5.lcd
方法文件名: RC$J333 - RCFF-rcqx-FX275.lcm
批处理文件名: RC$J333 - 20240711-rcqx-FX275.lcb
样品瓶号: 3-38
进样体积: 50μl
版本号: 6.115
进样时间: 2024/07/11 19:03:28
实验者: xiechaojun
处理时间（V2）: 2024/07/12 10:46:11
处理者: xiechaojun
仪器型号: SHIMADZU LC-2050C(FX275)

<色谱图>

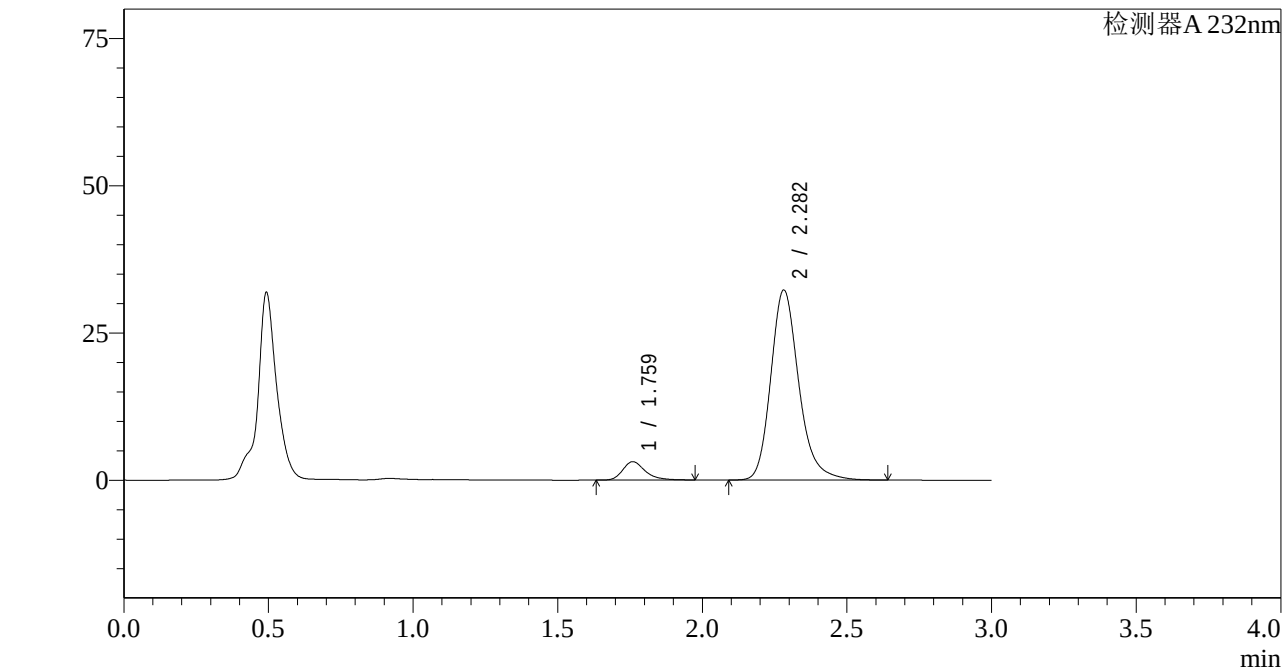

<峰表>

检测器A 232nm

峰号	保留时间	面积	面积%	高度	理论塔板数(USP)	拖尾因子	分离度(USP)
1	1.759	16894	7.207	3103	2603	1.301	--
2	2.282	217535	92.793	32258	2813	1.222	3.370
总计		234429	100.000	35361			

图129 依折麦布阿托伐他汀钙片溶出曲线测定HPLC图谱
自制品-2022092201批(10mg/20mg规格)-pH4.5介质-篮法-100转-10min-片5
供试品溶液-1

SHIMADZU LabSolutions

J333

<样品信息>

色谱柱:XB-C18(4.6*50mm,5μm）
流速: 1.5ml/min
柱 温:30℃
波长: 232nm
数据文件名: RC$J333 - 0-155/26-1782-2 - zzp-2022092201p-10mg20mg-1-rcqx-pH4.5jz-lf100z-10min-P6.lcd
方法文件名: RC$J333 - RCFF-rcqx-FX275.lcm
批处理文件名: RC$J333 - 20240711-rcqx-FX275.lcb
样品瓶号: 3-47
进样体积: 50μl
版本号: 6.115
进样时间: 2024/07/11 19:06:53
实验者: xiechaojun
处理时间（V2）: 2024/07/12 10:46:14
处理者: xiechaojun
仪器型号: SHIMADZU LC-2050C(FX275)

<色谱图>

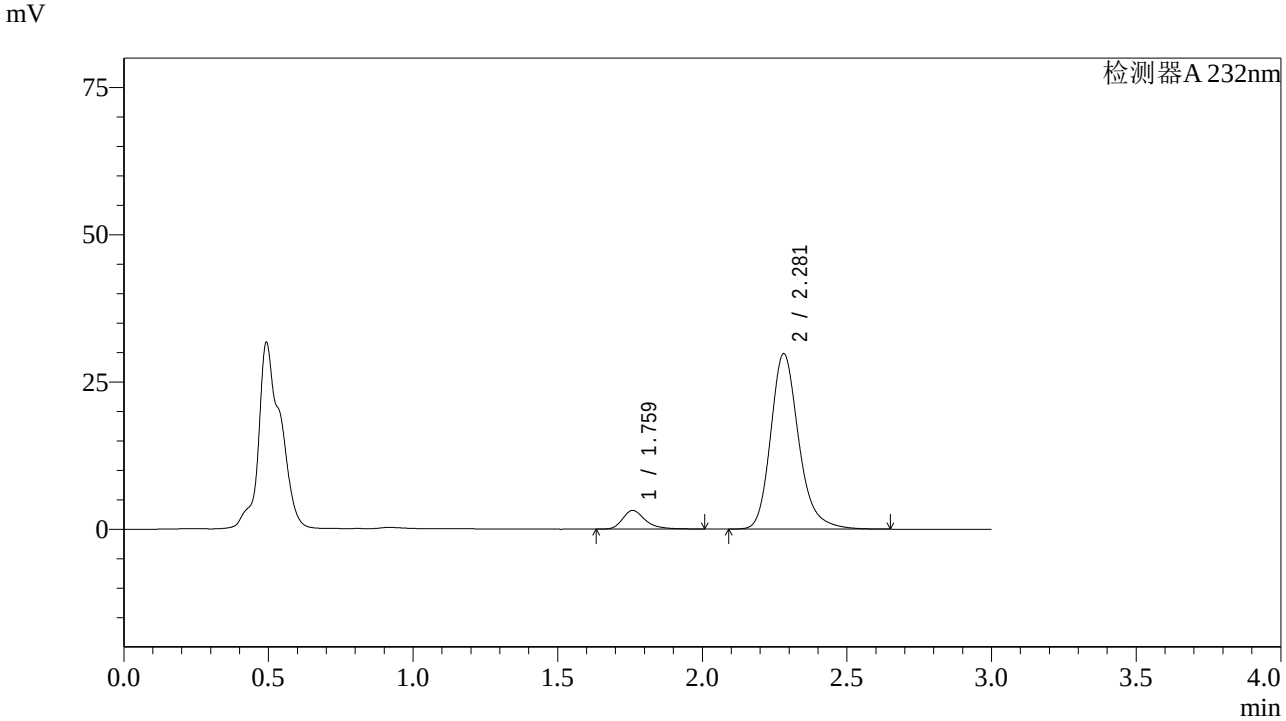

<峰表>

检测器A 232nm

峰号	保留时间	面积	面积%	高度	理论塔板数(USP)	拖尾因子	分离度(USP)
1	1.759	17352	7.954	3154	2594	1.325	--
2	2.281	200800	92.046	29782	2814	1.221	3.368
总计		218152	100.000	32937			

图130 依折麦布阿托伐他汀钙片溶出曲线测定HPLC图谱
自制品-2022092201批(10mg/20mg规格)-pH4.5介质-篮法-100转-10min-片6
供试品溶液-1

SHIMADZU LabSolutions

J333

<样品信息>

色谱柱:XB-C18(4.6*50mm,5μm）
流速: 1.5ml/min
柱 温:30℃
波长: 232nm
数据文件名: RC$J333 - 0-155/26-1783-2 - zzp-2022092201p-10mg20mg-1-rcqx-pH4.5jz-lf100z-15min-P1.lcd
方法文件名: RC$J333 - RCFF-rcqx-FX275.lcm
批处理文件名: RC$J333 - 20240711-rcqx-FX275.lcb
样品瓶号: 3-3
进样体积: 50μl
版本号: 6.115
进样时间: 2024/07/11 19:10:17
实验者: xiechaojun
处理时间（V2）: 2024/07/12 10:46:17
处理者: xiechaojun
仪器型号: SHIMADZU LC-2050C(FX275)

<色谱图>

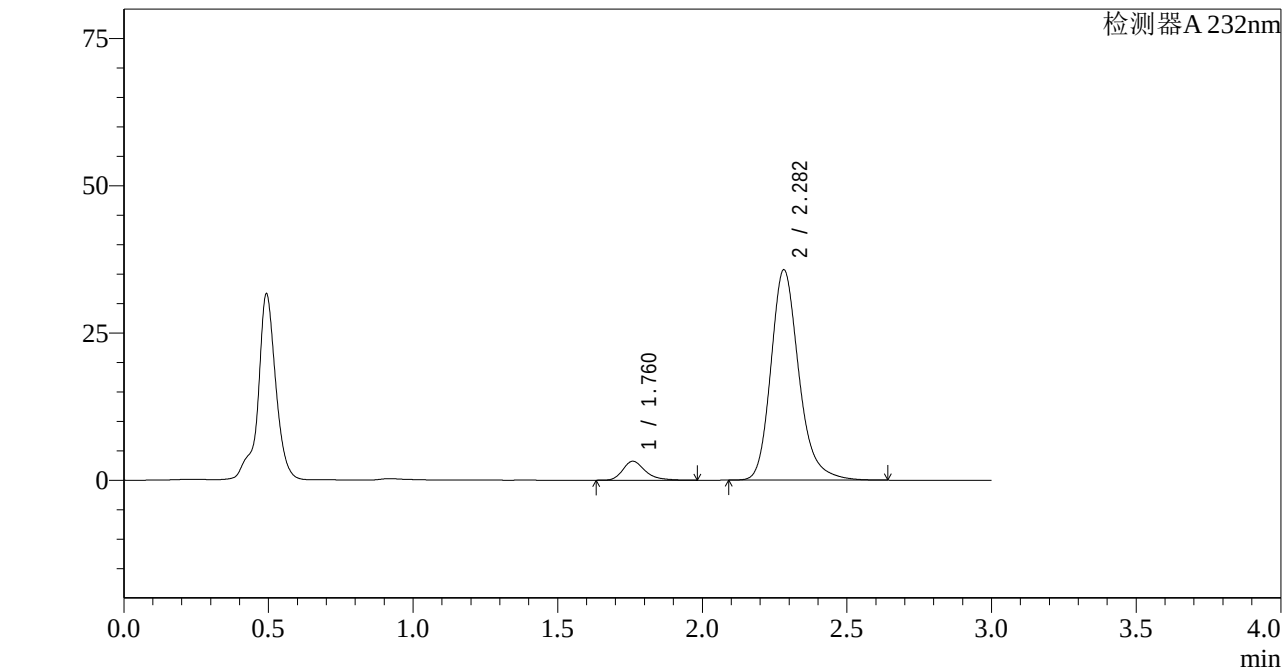

<峰表>

检测器A 232nm

峰号	保留时间	面积	面积%	高度	理论塔板数(USP)	拖尾因子	分离度(USP)
1	1.760	17416	6.760	3200	2607	1.308	--
2	2.282	240203	93.240	35694	2829	1.222	3.377
总计		257618	100.000	38895			

图131 依折麦布阿托伐他汀钙片溶出曲线测定HPLC图谱
自制品-2022092201批(10mg/20mg规格)-pH4.5介质-篮法-100转-15min-片1
供试品溶液-1

SHIMADZU LabSolutions

J333

<样品信息>

色谱柱:XB-C18(4.6*50mm,5μm）
流速: 1.5ml/min
柱 温:30℃
波长: 232nm
数据文件名: RC$J333 - 0-155/26-1784-2 - zzp-2022092201p-10mg20mg-1-rcqx-pH4.5jz-lf100z-15min-P2.lcd
方法文件名: RC$J333 - RCFF-rcqx-FX275.lcm
批处理文件名: RC$J333 - 20240711-rcqx-FX275.lcb
样品瓶号: 3-12
进样体积: 50μl
版本号: 6.115
进样时间: 2024/07/11 19:13:41
实验者: xiechaojun
处理时间（V2）: 2024/07/12 10:46:19
处理者: xiechaojun
仪器型号: SHIMADZU LC-2050C(FX275)

<色谱图>

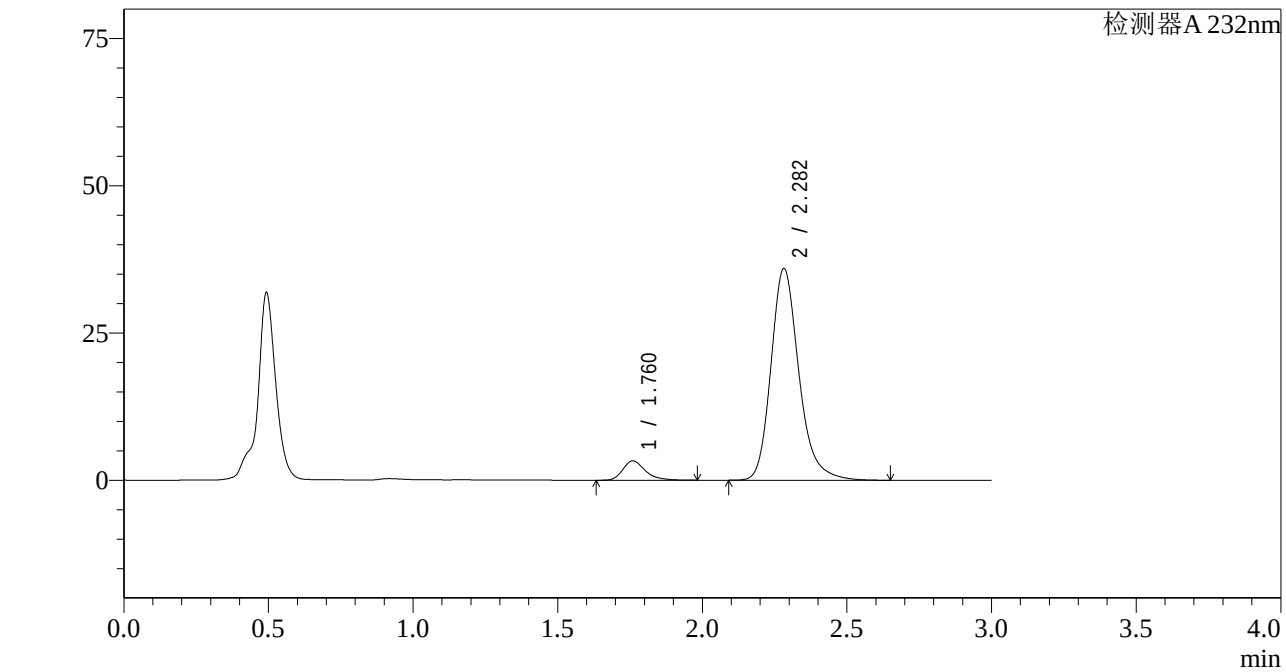

<峰表>

检测器A 232nm

峰号	保留时间	面积	面积%	高度	理论塔板数(USP)	拖尾因子	分离度(USP)
1	1.760	17757	6.858	3276	2625	1.310	--
2	2.282	241163	93.142	35895	2840	1.221	3.385
总计		258920	100.000	39171			

图132 依折麦布阿托伐他汀钙片溶出曲线测定HPLC图谱
自制品-2022092201批(10mg/20mg规格)-pH4.5介质-篮法-100转-15min-片2
供试品溶液-1

SHIMADZU LabSolutions

J333

<样品信息>

色谱柱:XB-C18(4.6*50mm,5μm）
流速: 1.5ml/min
柱 温:30℃
波长: 232nm
数据文件名: RC$J333 - 0-155/26-1785-2 - zzp-2022092201p-10mg20mg-1-rcqx-pH4.5jz-lf100z-15min-P3.lcd
方法文件名: RC$J333 - RCFF-rcqx-FX275.lcm
批处理文件名: RC$J333 - 20240711-rcqx-FX275.lcb
样品瓶号: 3-21
进样体积: 50μl
版本号: 6.115
进样时间: 2024/07/11 19:17:04
实验者: xiechaojun
处理时间（V2）: 2024/07/12 10:46:22
处理者: xiechaojun
仪器型号: SHIMADZU LC-2050C(FX275)

<色谱图>

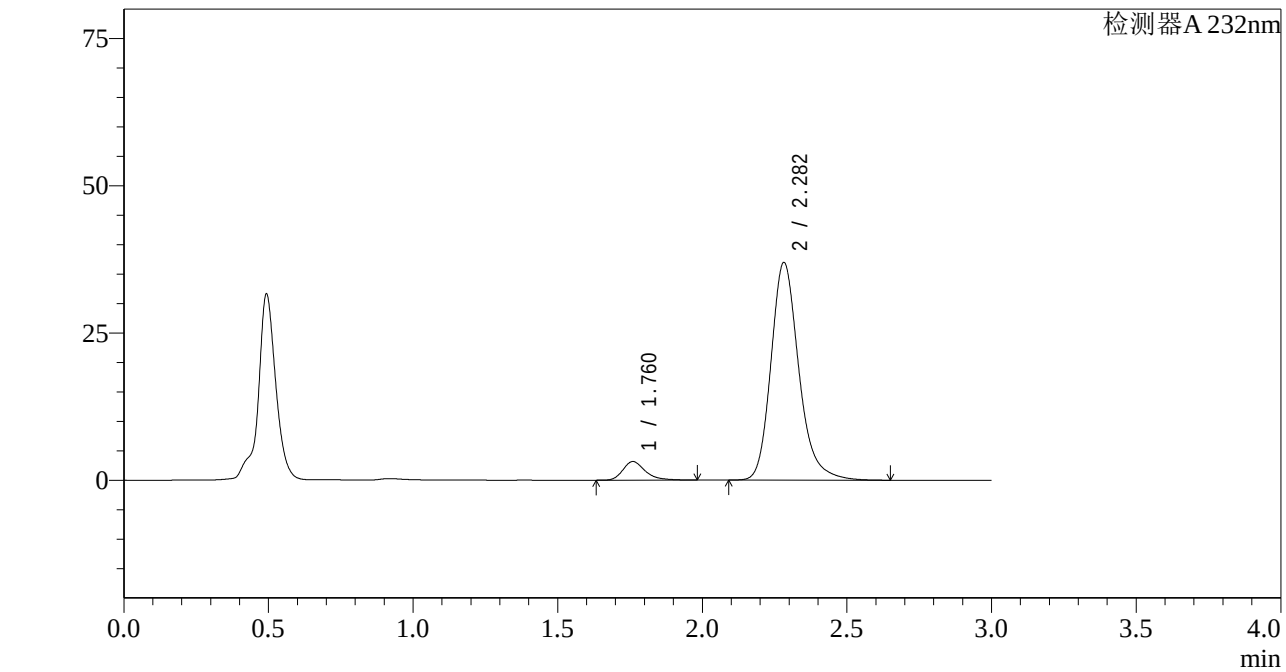

<峰表>

检测器A 232nm

峰号	保留时间	面积	面积%	高度	理论塔板数(USP)	拖尾因子	分离度(USP)
1	1.760	17133	6.467	3146	2623	1.314	--
2	2.282	247804	93.533	36916	2845	1.220	3.386
总计		264937	100.000	40062			

图133 依折麦布阿托伐他汀钙片溶出曲线测定HPLC图谱
自制品-2022092201批(10mg/20mg规格)-pH4.5介质-篮法-100转-15min-片3
供试品溶液-1

SHIMADZU LabSolutions

J333

<样品信息>

色谱柱:XB-C18(4.6*50mm,5μm）
流速: 1.5ml/min
柱 温:30℃
波长: 232nm
数据文件名: RC$J333 - 0-155/26-1786-2 - zzp-2022092201p-10mg20mg-1-rcqx-pH4.5jz-lf100z-15min-P4.lcd
方法文件名: RC$J333 - RCFF-rcqx-FX275.lcm
批处理文件名: RC$J333 - 20240711-rcqx-FX275.lcb
样品瓶号: 3-30
进样体积: 50μl
版本号: 6.115
进样时间: 2024/07/11 19:20:30
实验者: xiechaojun
处理时间（V2）: 2024/07/12 10:46:24
处理者: xiechaojun
仪器型号: SHIMADZU LC-2050C(FX275)

<色谱图>

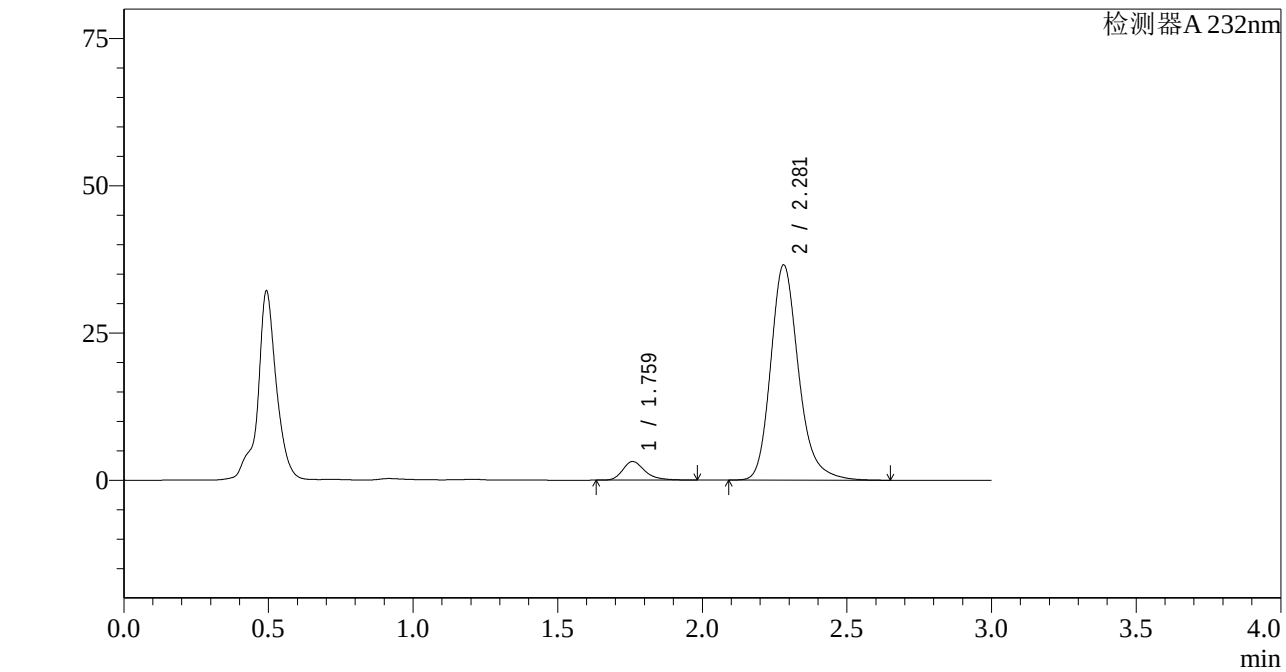

<峰表>

检测器A 232nm

峰号	保留时间	面积	面积%	高度	理论塔板数(USP)	拖尾因子	分离度(USP)
1	1.759	17000	6.494	3145	2640	1.305	--
2	2.281	244766	93.506	36552	2855	1.219	3.394
总计		261765	100.000	39697			

图134 依折麦布阿托伐他汀钙片溶出曲线测定HPLC图谱
自制品-2022092201批(10mg/20mg规格)-pH4.5介质-篮法-100转-15min-片4
供试品溶液-1

SHIMADZU LabSolutions

J333

<样品信息>

色谱柱:XB-C18(4.6*50mm,5μm）
流速: 1.5ml/min
柱 温:30℃
波长: 232nm
数据文件名: RC$J333 - 0-155/26-1787-2 - zzp-2022092201p-10mg20mg-1-rcqx-pH4.5jz-lf100z-15min-P5.lcd
方法文件名: RC$J333 - RCFF-rcqx-FX275.lcm
批处理文件名: RC$J333 - 20240711-rcqx-FX275.lcb
样品瓶号: 3-39
进样体积: 50μl
版本号: 6.115
进样时间: 2024/07/11 19:23:55
实验者: xiechaojun
处理时间（V2）: 2024/07/12 10:46:27
处理者: xiechaojun
仪器型号: SHIMADZU LC-2050C(FX275)

<色谱图>

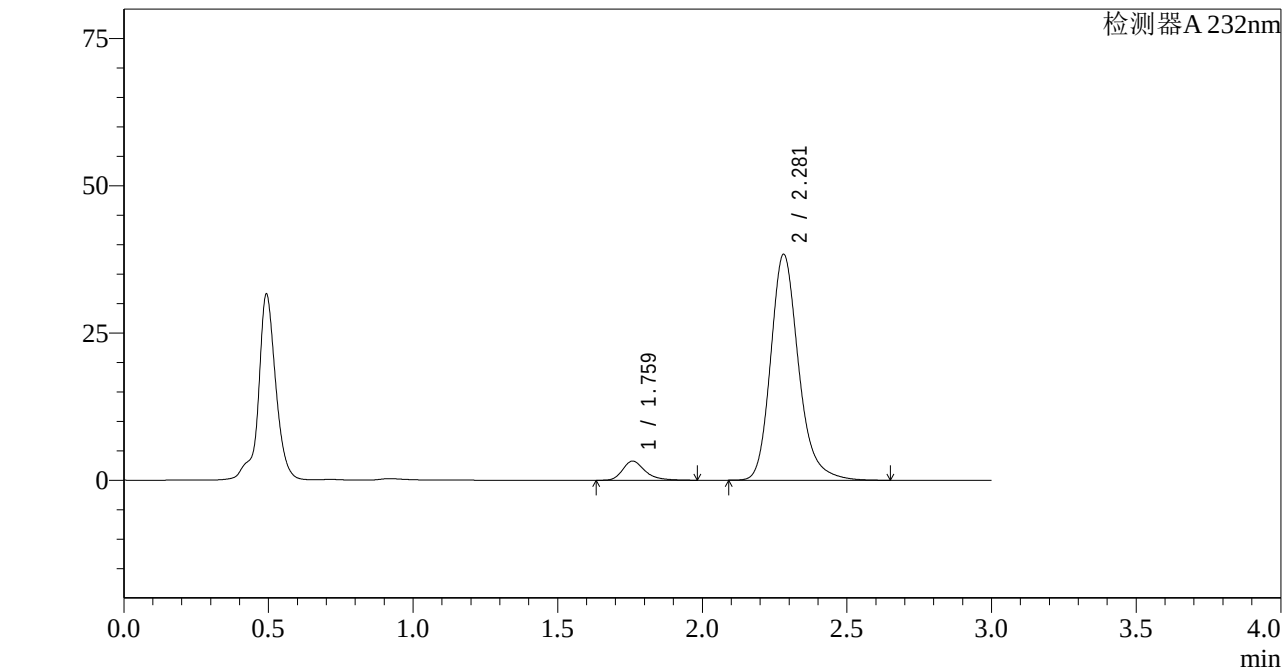

<峰表>

检测器A 232nm

峰号	保留时间	面积	面积%	高度	理论塔板数(USP)	拖尾因子	分离度(USP)
1	1.759	17570	6.392	3238	2621	1.314	--
2	2.281	257302	93.608	38363	2843	1.221	3.386
总计		274872	100.000	41601			

图135 依折麦布阿托伐他汀钙片溶出曲线测定HPLC图谱
自制品-2022092201批(10mg/20mg规格)-pH4.5介质-篮法-100转-15min-片5
供试品溶液-1

SHIMADZU LabSolutions

J333

<样品信息>

色谱柱:XB-C18(4.6*50mm,5μm）
流速: 1.5ml/min
柱 温:30℃
波长: 232nm
数据文件名: RC$J333 - 0-155/26-1788-2 - zzp-2022092201p-10mg20mg-1-rcqx-pH4.5jz-lf100z-15min-P6.lcd
方法文件名: RC$J333 - RCFF-rcqx-FX275.lcm
批处理文件名: RC$J333 - 20240711-rcqx-FX275.lcb
样品瓶号: 3-48
进样体积: 50μl
版本号: 6.115
进样时间: 2024/07/11 19:27:19
实验者: xiechaojun
处理时间（V2）: 2024/07/12 10:46:29
处理者: xiechaojun
仪器型号: SHIMADZU LC-2050C(FX275)

<色谱图>

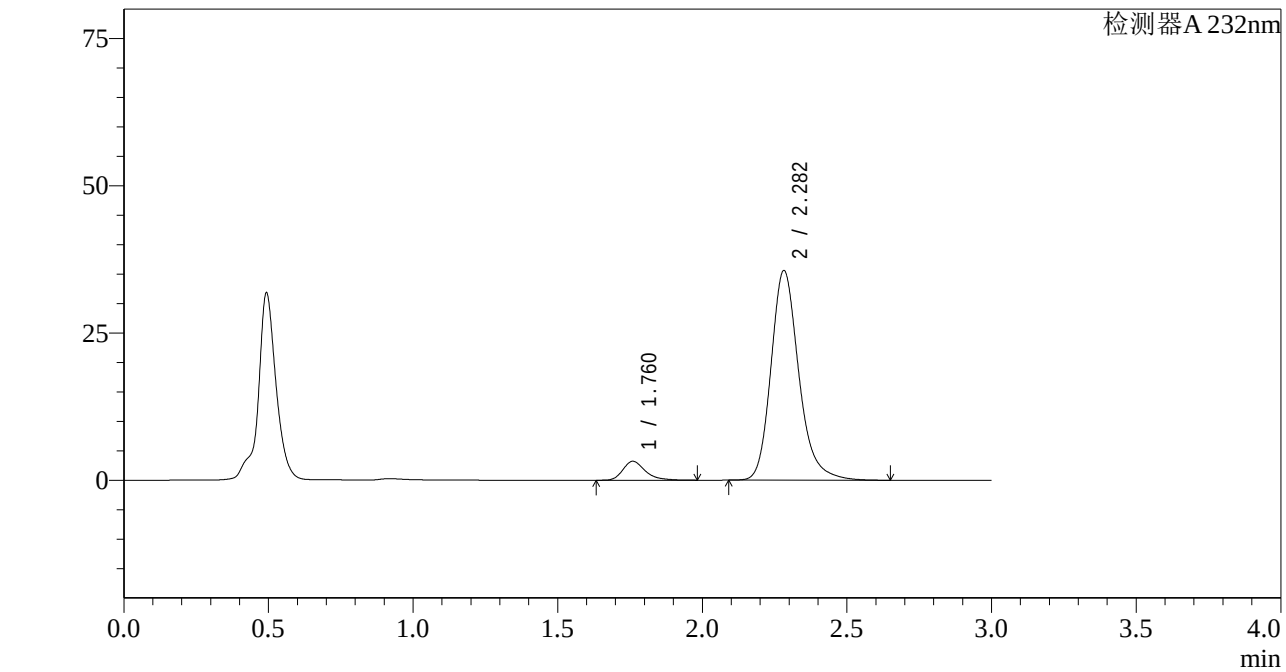

<峰表>

检测器A 232nm

峰号	保留时间	面积	面积%	高度	理论塔板数(USP)	拖尾因子	分离度(USP)
1	1.760	17331	6.778	3199	2630	1.312	--
2	2.282	238373	93.222	35561	2853	1.220	3.391
总计		255703	100.000	38759			

图136 依折麦布阿托伐他汀钙片溶出曲线测定HPLC图谱
自制品-2022092201批(10mg/20mg规格)-pH4.5介质-篮法-100转-15min-片6
供试品溶液-1

SHIMADZU LabSolutions

J333

<样品信息>

色谱柱:XB-C18(4.6*50mm,5μm）
流速: 1.5ml/min
柱 温:30℃
波长: 232nm
数据文件名: RC$J333 - 0-155/26-1789-2 - zzp-2022092201p-10mg20mg-1-rcqx-pH4.5jz-lf100z-20min-P1.lcd
方法文件名: RC$J333 - RCFF-rcqx-FX275.lcm
批处理文件名: RC$J333 - 20240711-rcqx-FX275.lcb
样品瓶号: 3-4
进样体积: 50μl
版本号: 6.115
进样时间: 2024/07/11 19:30:43
实验者: xiechaojun
处理时间（V2）: 2024/07/12 10:46:32
处理者: xiechaojun
仪器型号: SHIMADZU LC-2050C(FX275)

<色谱图>

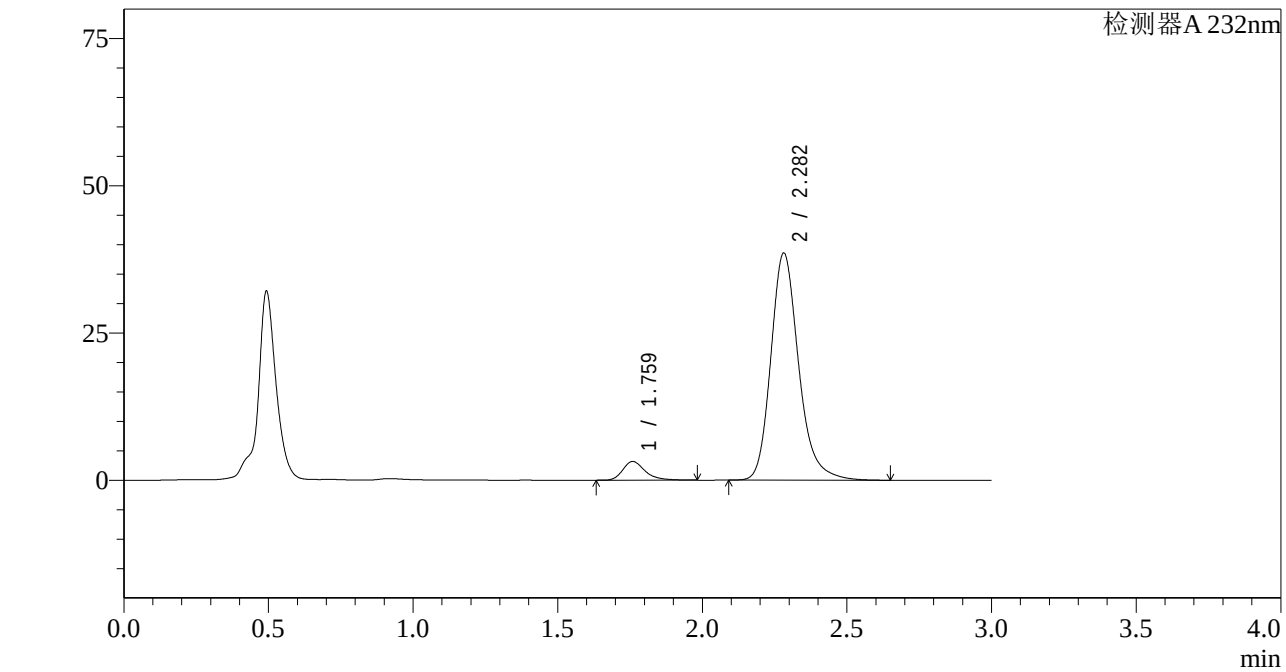

<峰表>

检测器A 232nm

峰号	保留时间	面积	面积%	高度	理论塔板数(USP)	拖尾因子	分离度(USP)
1	1.759	17143	6.234	3167	2652	1.316	--
2	2.282	257839	93.766	38554	2864	1.220	3.401
总计		274982	100.000	41721			

图137 依折麦布阿托伐他汀钙片溶出曲线测定HPLC图谱
自制品-2022092201批(10mg/20mg规格)-pH4.5介质-篮法-100转-20min-片1
供试品溶液-1

SHIMADZU LabSolutions

J333

<样品信息>

色谱柱:XB-C18(4.6*50mm,5μm）
流速: 1.5ml/min
柱 温:30℃
波长: 232nm
数据文件名: RC$J333 - 0-155/26-1790-2 - zzp-2022092201p-10mg20mg-1-rcqx-pH4.5jz-lf100z-20min-P2.lcd
方法文件名: RC$J333 - RCFF-rcqx-FX275.lcm
批处理文件名: RC$J333 - 20240711-rcqx-FX275.lcb
样品瓶号: 3-13
进样体积: 50μl
版本号: 6.115
进样时间: 2024/07/11 19:34:06
实验者: xiechaojun
处理时间（V2）: 2024/07/12 10:46:34
处理者: xiechaojun
仪器型号: SHIMADZU LC-2050C(FX275)

<色谱图>

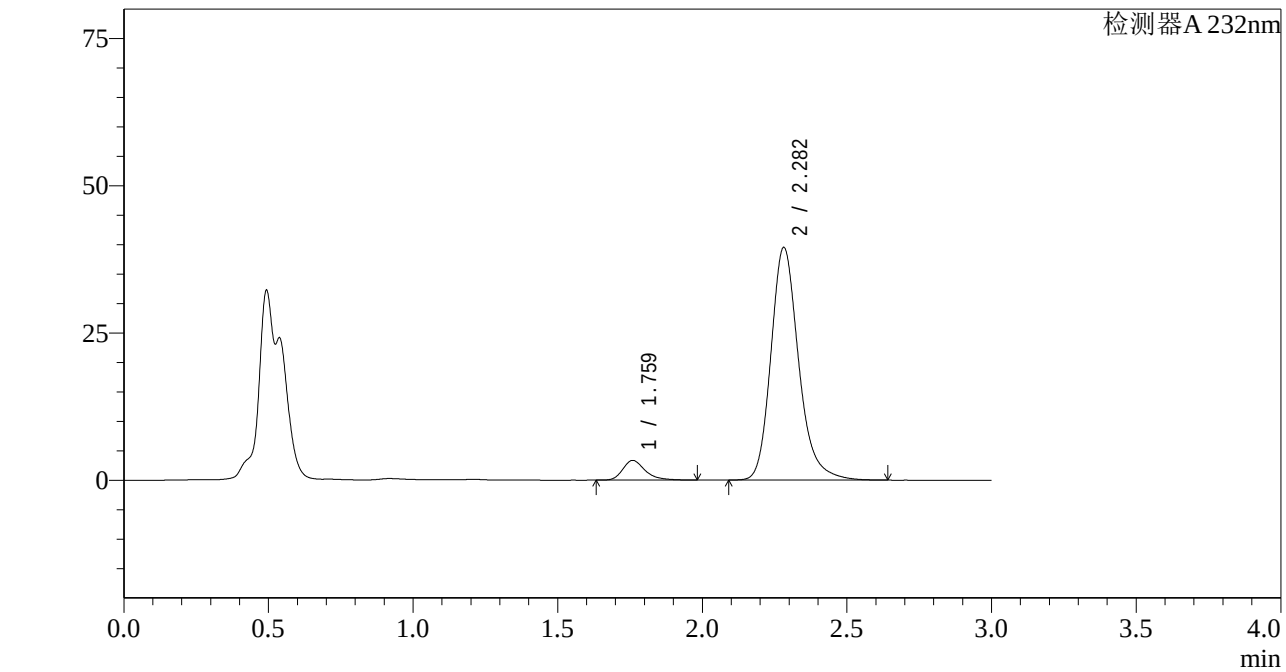

<峰表>

检测器A 232nm

峰号	保留时间	面积	面积%	高度	理论塔板数(USP)	拖尾因子	分离度(USP)
1	1.759	18045	6.402	3328	2648	1.313	--
2	2.282	263823	93.598	39491	2870	1.221	3.402
总计		281868	100.000	42819			

图138 依折麦布阿托伐他汀钙片溶出曲线测定HPLC图谱
自制品-2022092201批(10mg/20mg规格)-pH4.5介质-篮法-100转-20min-片2
供试品溶液-1

SHIMADZU LabSolutions

J333

<样品信息>

色谱柱:XB-C18(4.6*50mm,5μm）
流速: 1.5ml/min
柱 温:30℃
波长: 232nm
数据文件名: RC$J333 - 0-155/26-1791-2 - zzp-2022092201p-10mg20mg-1-rcqx-pH4.5jz-lf100z-20min-P3.lcd
方法文件名: RC$J333 - RCFF-rcqx-FX275.lcm
批处理文件名: RC$J333 - 20240711-rcqx-FX275.lcb
样品瓶号: 3-22
进样体积: 50μl
版本号: 6.115
进样时间: 2024/07/11 19:37:30
实验者: xiechaojun
处理时间（V2）: 2024/07/12 10:46:37
处理者: xiechaojun
仪器型号: SHIMADZU LC-2050C(FX275)

<色谱图>

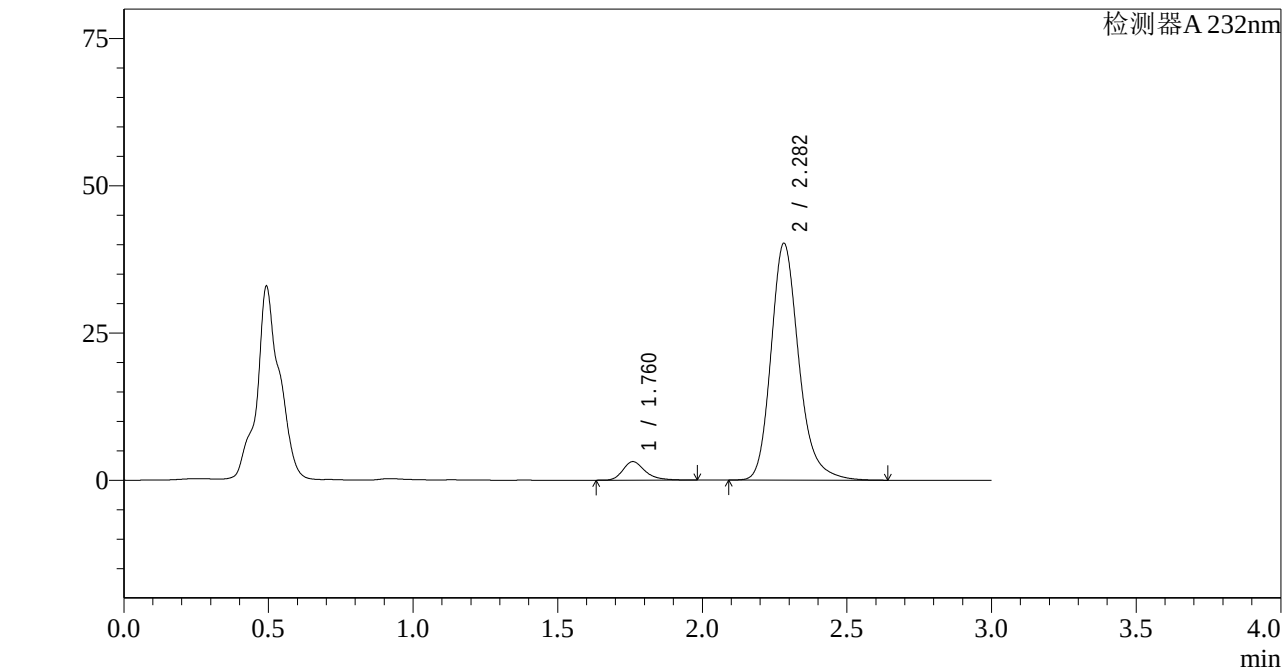

<峰表>

检测器A 232nm

峰号	保留时间	面积	面积%	高度	理论塔板数(USP)	拖尾因子	分离度(USP)
1	1.760	16942	5.930	3132	2652	1.308	--
2	2.282	268763	94.070	40176	2864	1.222	3.401
总计		285706	100.000	43307			

图139 依折麦布阿托伐他汀钙片溶出曲线测定HPLC图谱
自制品-2022092201批(10mg/20mg规格)-pH4.5介质-篮法-100转-20min-片3
供试品溶液-1

SHIMADZU LabSolutions

J333

<样品信息>

色谱柱:XB-C18(4.6*50mm,5μm）
流速: 1.5ml/min
柱 温:30℃
波长: 232nm
数据文件名: RC$J333 - 0-155/26-1792-2 - zzp-2022092201p-10mg20mg-1-rcqx-pH4.5jz-lf100z-20min-P4.lcd
方法文件名: RC$J333 - RCFF-rcqx-FX275.lcm
批处理文件名: RC$J333 - 20240711-rcqx-FX275.lcb
样品瓶号: 3-31
进样体积: 50μl
版本号: 6.115
进样时间: 2024/07/11 19:40:54
实验者: xiechaojun
处理时间（V2）: 2024/07/12 10:46:40
处理者: xiechaojun
仪器型号: SHIMADZU LC-2050C(FX275)

<色谱图>

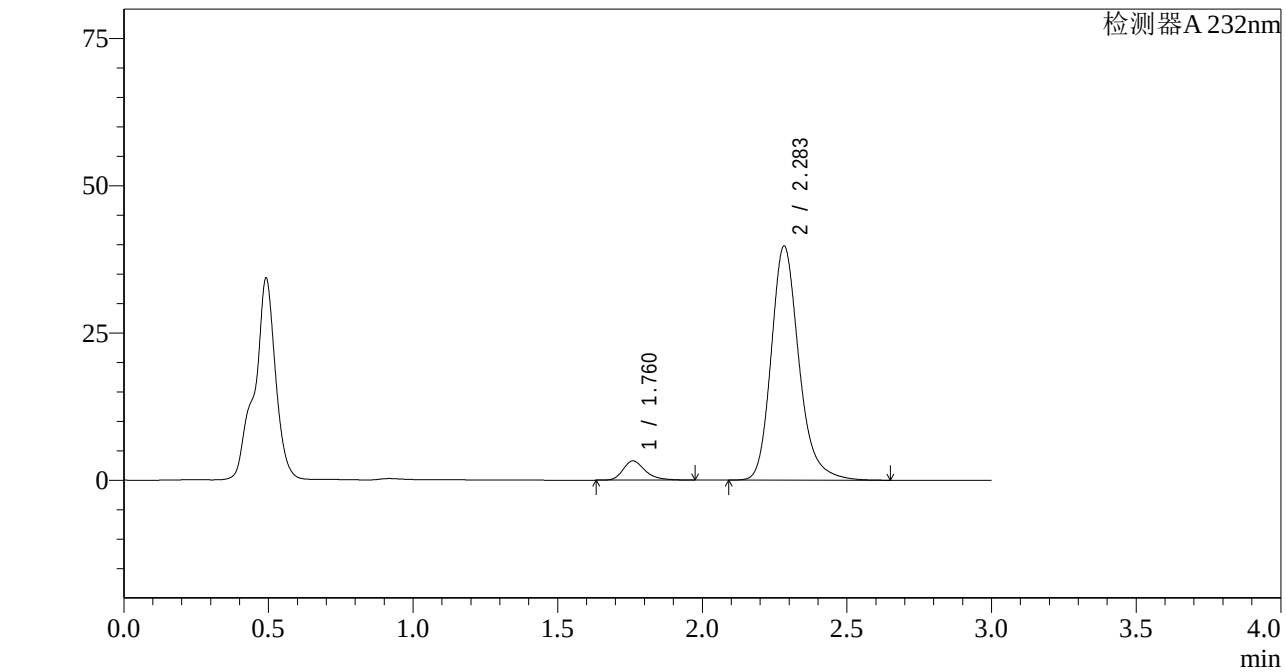

<峰表>

检测器A 232nm

峰号	保留时间	面积	面积%	高度	理论塔板数(USP)	拖尾因子	分离度(USP)
1	1.760	17463	6.176	3250	2664	1.298	--
2	2.283	265271	93.824	39675	2876	1.221	3.408
总计		282733	100.000	42925			

图140 依折麦布阿托伐他汀钙片溶出曲线测定HPLC图谱
自制品-2022092201批(10mg/20mg规格)-pH4.5介质-篮法-100转-20min-片4
供试品溶液-1

SHIMADZU LabSolutions

J333

<样品信息>

色谱柱:XB-C18(4.6*50mm,5μm）
流速: 1.5ml/min
柱 温:30℃
波长: 232nm
数据文件名: RC$J333 - 0-155/26-1793-2 - zzp-2022092201p-10mg20mg-1-rcqx-pH4.5jz-lf100z-20min-P5.lcd
方法文件名: RC$J333 - RCFF-rcqx-FX275.lcm
批处理文件名: RC$J333 - 20240711-rcqx-FX275.lcb
样品瓶号: 3-40
进样体积: 50μl
版本号: 6.115
进样时间: 2024/07/11 19:44:18
实验者: xiechaojun
处理时间（V2）: 2024/07/12 10:46:43
处理者: xiechaojun
仪器型号: SHIMADZU LC-2050C(FX275)

<色谱图>

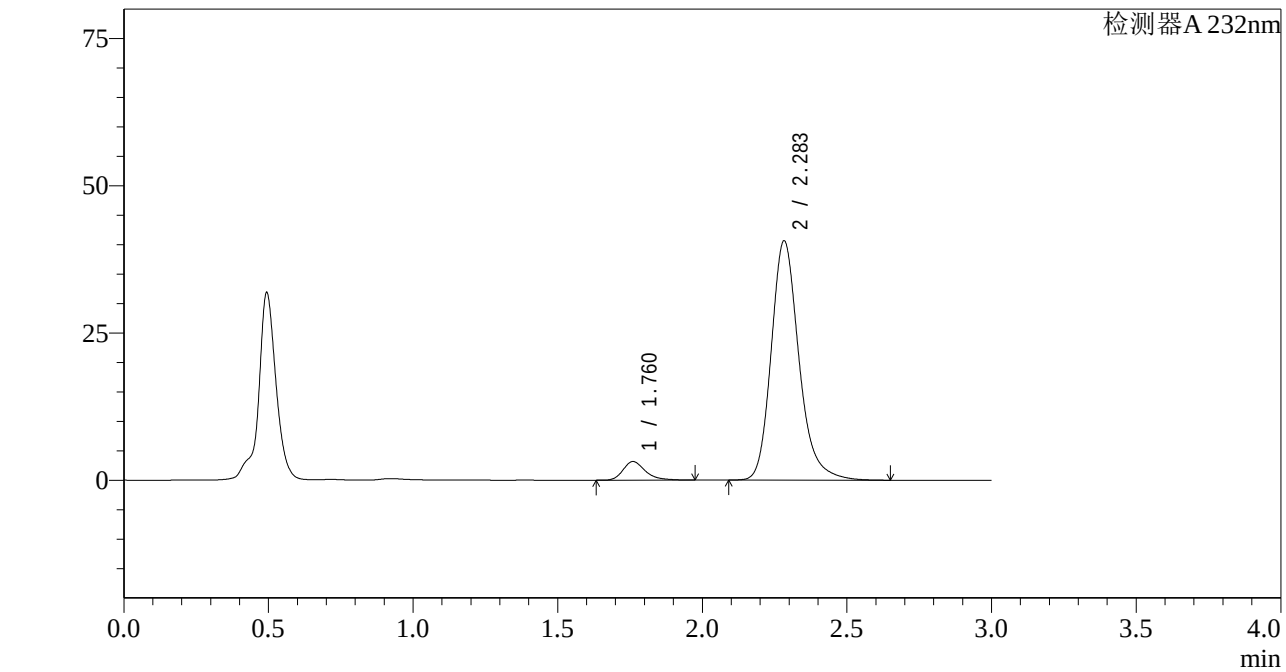

<峰表>

检测器A 232nm

峰号	保留时间	面积	面积%	高度	理论塔板数(USP)	拖尾因子	分离度(USP)
1	1.760	17001	5.900	3152	2653	1.308	--
2	2.283	271144	94.100	40554	2877	1.221	3.405
总计		288145	100.000	43706			

图141 依折麦布阿托伐他汀钙片溶出曲线测定HPLC图谱
自制品-2022092201批(10mg/20mg规格)-pH4.5介质-篮法-100转-20min-片5
供试品溶液-1

SHIMADZU LabSolutions

J333

<样品信息>

色谱柱:XB-C18(4.6*50mm,5μm）
流速: 1.5ml/min
柱 温:30℃
波长: 232nm
数据文件名: RC$J333 - 0-155/26-1794-2 - zzp-2022092201p-10mg20mg-1-rcqx-pH4.5jz-lf100z-20min-P6.lcd
方法文件名: RC$J333 - RCFF-rcqx-FX275.lcm
批处理文件名: RC$J333 - 20240711-rcqx-FX275.lcb
样品瓶号: 3-49
进样体积: 50μl
版本号: 6.115
进样时间: 2024/07/11 19:47:41
实验者: xiechaojun
处理时间（V2）: 2024/07/12 10:46:45
处理者: xiechaojun
仪器型号: SHIMADZU LC-2050C(FX275)

<色谱图>

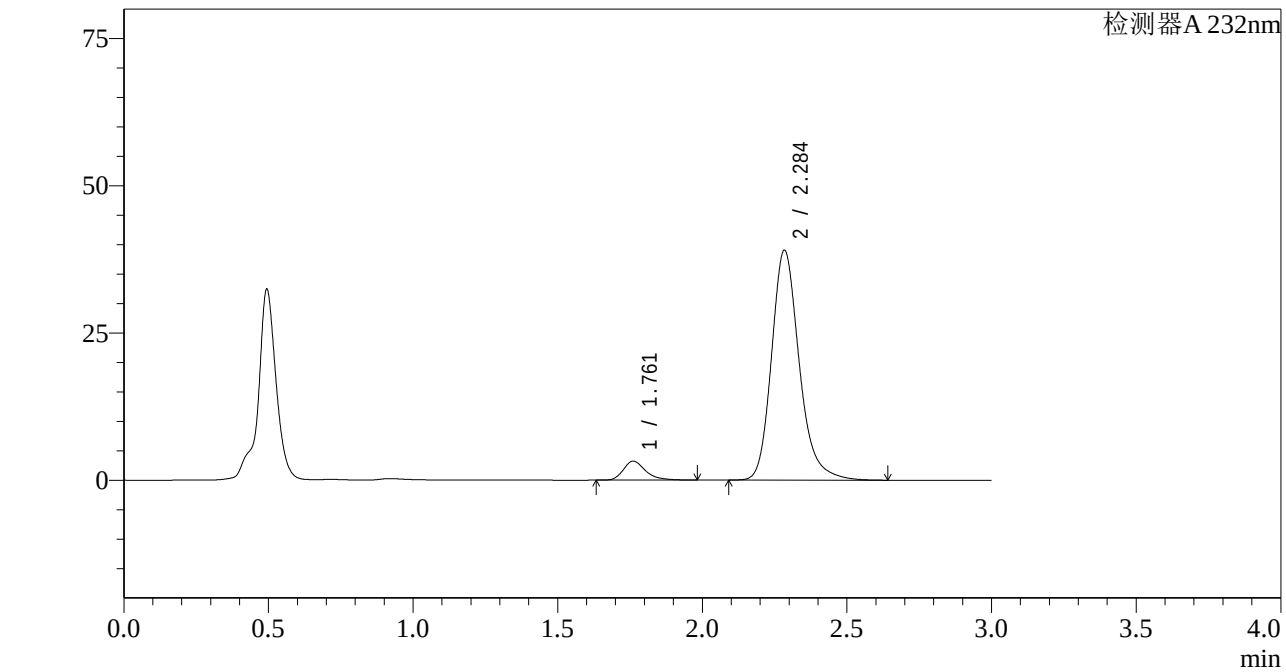

<峰表>

检测器A 232nm

峰号	保留时间	面积	面积%	高度	理论塔板数(USP)	拖尾因子	分离度(USP)
1	1.761	17351	6.257	3232	2676	1.311	--
2	2.284	259958	93.743	38867	2887	1.221	3.415
总计		277309	100.000	42099			

图142 依折麦布阿托伐他汀钙片溶出曲线测定HPLC图谱
自制品-2022092201批(10mg/20mg规格)-pH4.5介质-篮法-100转-20min-片6
供试品溶液-1

SHIMADZU LabSolutions

J333

<样品信息>

色谱柱:XB-C18(4.6*50mm,5μm）
流速: 1.5ml/min
柱 温:30℃
波长: 232nm
数据文件名: RC$J333 - 0-155/26-1795-2 - zzp-2022092201p-10mg20mg-1-rcqx-pH4.5jz-lf100z-30min-P1.lcd
方法文件名: RC$J333 - RCFF-rcqx-FX275.lcm
批处理文件名: RC$J333 - 20240711-rcqx-FX275.lcb
样品瓶号: 3-5
进样体积: 50μl
版本号: 6.115
进样时间: 2024/07/11 19:51:05
实验者: xiechaojun
处理时间（V2）: 2024/07/12 10:46:48
处理者: xiechaojun
仪器型号: SHIMADZU LC-2050C(FX275)

<色谱图>

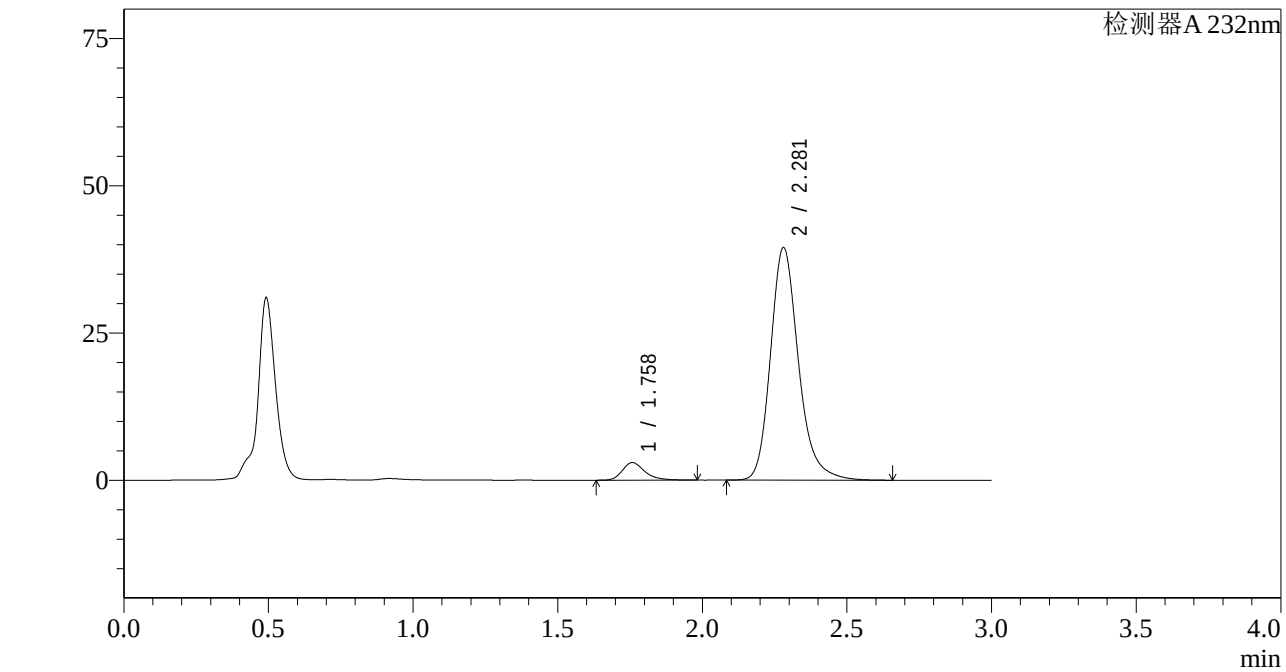

<峰表>

检测器A 232nm

峰号	保留时间	面积	面积%	高度	理论塔板数(USP)	拖尾因子	分离度(USP)
1	1.758	16251	5.767	2984	2596	1.310	--
2	2.281	265560	94.233	39497	2828	1.220	3.376
总计		281811	100.000	42482			

图143 依折麦布阿托伐他汀钙片溶出曲线测定HPLC图谱
自制品-2022092201批(10mg/20mg规格)-pH4.5介质-篮法-100转-30min-片1
供试品溶液-1

SHIMADZU LabSolutions

J333

<样品信息>

色谱柱:XB-C18(4.6*50mm,5μm）
流速: 1.5ml/min
柱 温:30℃
波长: 232nm
数据文件名: RC$J333 - 0-155/26-1796-2 - zzp-2022092201p-10mg20mg-1-rcqx-pH4.5jz-lf100z-30min-P2.lcd
方法文件名: RC$J333 - RCFF-rcqx-FX275.lcm
批处理文件名: RC$J333 - 20240711-rcqx-FX275.lcb
样品瓶号: 3-14
进样体积: 50μl
版本号: 6.115
进样时间: 2024/07/11 19:54:28
实验者: xiechaojun
处理时间（V2）: 2024/07/12 10:46:50
处理者: xiechaojun
仪器型号: SHIMADZU LC-2050C(FX275)

<色谱图>

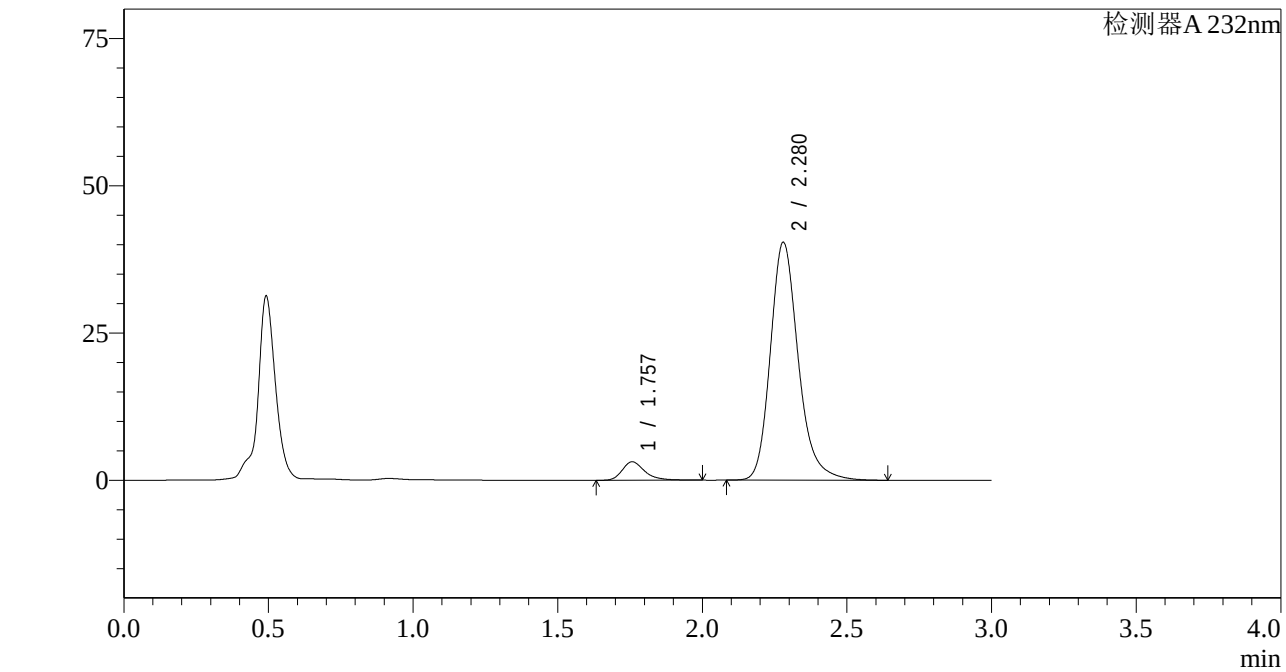

<峰表>

检测器A 232nm

峰号	保留时间	面积	面积%	高度	理论塔板数(USP)	拖尾因子	分离度(USP)
1	1.757	17064	5.918	3133	2604	1.315	--
2	2.280	271284	94.082	40417	2832	1.221	3.381
总计		288348	100.000	43550			

图144 依折麦布阿托伐他汀钙片溶出曲线测定HPLC图谱
自制品-2022092201批(10mg/20mg规格)-pH4.5介质-篮法-100转-30min-片2
供试品溶液-1

SHIMADZU LabSolutions

J333

<样品信息>

色谱柱:XB-C18(4.6*50mm,5μm） 流速: 1.5ml/min
柱 温:30℃ 波长: 232nm
数据文件名: RC$J333 - 0-155/26-1797-2 - zzp-2022092201p-10mg20mg-1-rcqx-pH4.5jz-lf100z-30min-P3.lcd
方法文件名: RC$J333 - RCFF-rcqx-FX275.lcm
批处理文件名: RC$J333 - 20240711-rcqx-FX275.lcb
样品瓶号: 3-23
进样体积: 50μl 版本号: 6.115
进样时间: 2024/07/11 19:57:54 实验者: xiechaojun
处理时间（V2）: 2024/07/12 10:46:53 处理者: xiechaojun
仪器型号: SHIMADZU LC-2050C(FX275)

<色谱图>

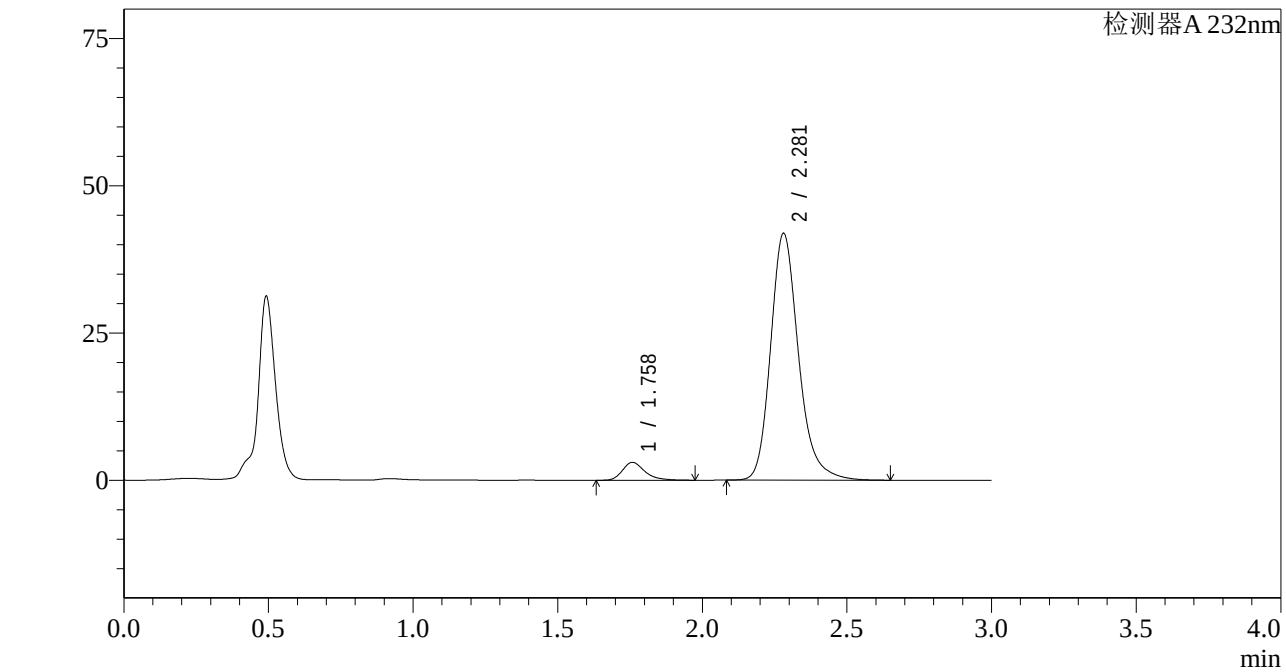

<峰表>

检测器A 232nm

峰号	保留时间	面积	面积%	高度	理论塔板数(USP)	拖尾因子	分离度(USP)
1	1.758	16419	5.518	3031	2615	1.314	--
2	2.281	281162	94.482	41906	2841	1.219	3.387
总计		297581	100.000	44938			

图145 依折麦布阿托伐他汀钙片溶出曲线测定HPLC图谱
自制品-2022092201批(10mg/20mg规格)-pH4.5介质-篮法-100转-30min-片3
供试品溶液-1

SHIMADZU LabSolutions

J333

<样品信息>

色谱柱:XB-C18(4.6*50mm,5μm）
流速: 1.5ml/min
柱 温:30℃
波长: 232nm
数据文件名: RC$J333 - 0-155/26-1798-2 - zzp-2022092201p-10mg20mg-1-rcqx-pH4.5jz-lf100z-30min-P4.lcd
方法文件名: RC$J333 - RCFF-rcqx-FX275.lcm
批处理文件名: RC$J333 - 20240711-rcqx-FX275.lcb
样品瓶号: 3-32
进样体积: 50μl
版本号: 6.115
进样时间: 2024/07/11 20:01:18
实验者: xiechaojun
处理时间（V2）: 2024/07/12 10:46:55
处理者: xiechaojun
仪器型号: SHIMADZU LC-2050C(FX275)

<色谱图>

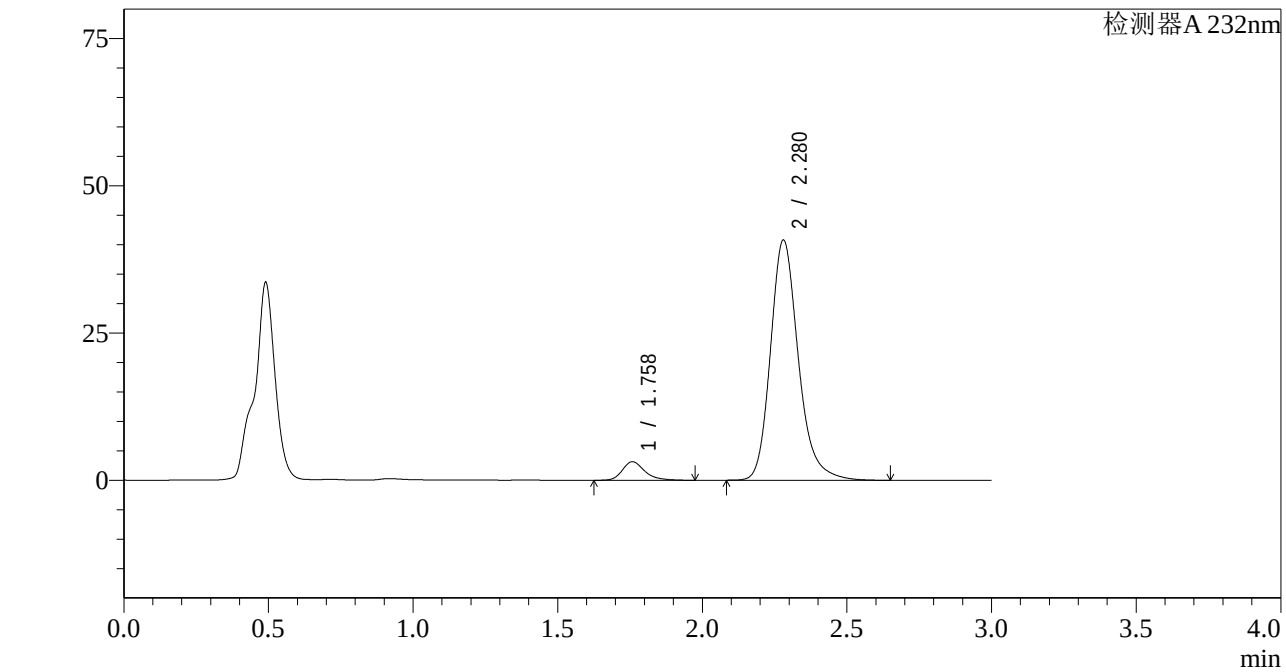

<峰表>

检测器A 232nm

峰号	保留时间	面积	面积%	高度	理论塔板数(USP)	拖尾因子	分离度(USP)
1	1.758	17159	5.907	3154	2612	1.288	--
2	2.280	273312	94.093	40805	2848	1.218	3.386
总计		290470	100.000	43959			

图146 依折麦布阿托伐他汀钙片溶出曲线测定HPLC图谱
自制品-2022092201批(10mg/20mg规格)-pH4.5介质-篮法-100转-30min-片4
供试品溶液-1

SHIMADZU LabSolutions

J333

<样品信息>

色谱柱:XB-C18(4.6*50mm,5μm）
流速: 1.5ml/min
柱 温:30℃
波长: 232nm
数据文件名: RC$J333 - 0-155/26-1799-2 - zzp-2022092201p-10mg20mg-1-rcqx-pH4.5jz-lf100z-30min-P5.lcd
方法文件名: RC$J333 - RCFF-rcqx-FX275.lcm
批处理文件名: RC$J333 - 20240711-rcqx-FX275.lcb
样品瓶号: 3-41
进样体积: 50μl
版本号: 6.115
进样时间: 2024/07/11 20:04:42
实验者: xiechaojun
处理时间（V2）: 2024/07/12 10:46:58
处理者: xiechaojun
仪器型号: SHIMADZU LC-2050C(FX275)

<色谱图>

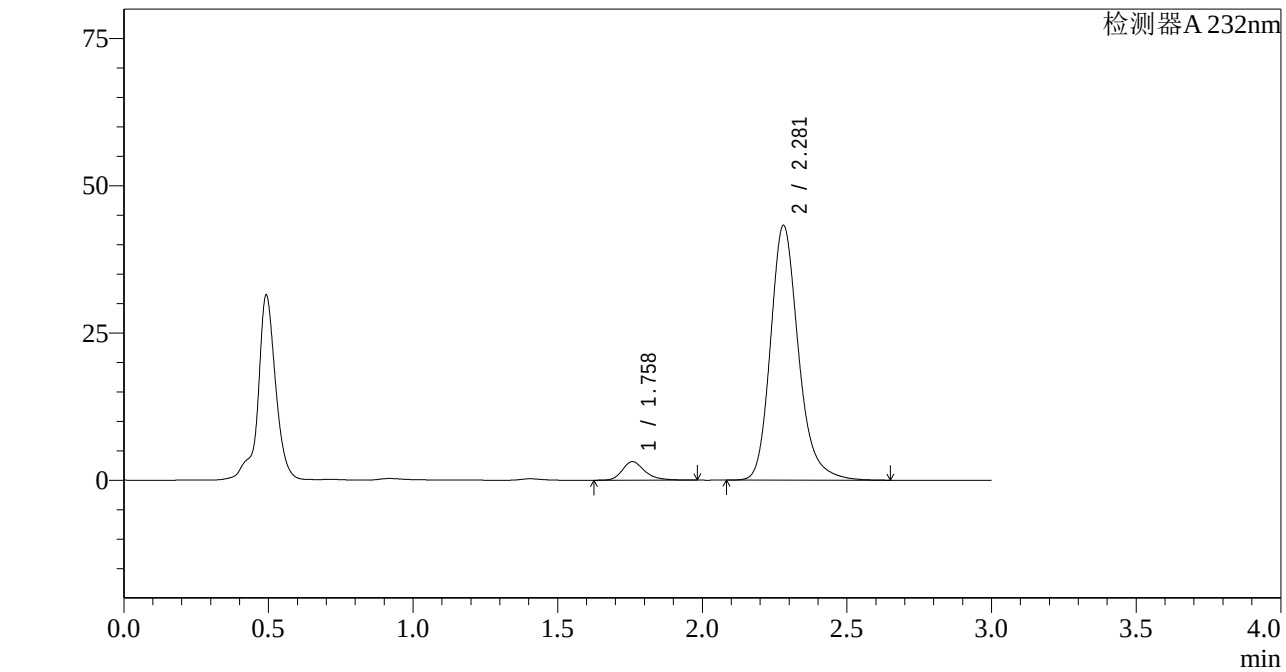

<峰表>

检测器A 232nm

峰号	保留时间	面积	面积%	高度	理论塔板数(USP)	拖尾因子	分离度(USP)
1	1.758	17072	5.555	3143	2615	1.277	--
2	2.281	290272	94.445	43269	2839	1.220	3.386
总计		307344	100.000	46411			

图147 依折麦布阿托伐他汀钙片溶出曲线测定HPLC图谱
自制品-2022092201批(10mg/20mg规格)-pH4.5介质-篮法-100转-30min-片5
供试品溶液-1

SHIMADZU LabSolutions

J333

<样品信息>

色谱柱:XB-C18(4.6*50mm,5μm） 流速: 1.5ml/min
柱 温:30℃ 波长: 232nm
数据文件名: RC$J333 - 0-155/26-1800-2 - zzp-2022092201p-10mg20mg-1-rcqx-pH4.5jz-lf100z-30min-P6.lcd
方法文件名: RC$J333 - RCFF-rcqx-FX275.lcm
批处理文件名: RC$J333 - 20240711-rcqx-FX275.lcb
样品瓶号: 3-50
进样体积: 50μl 版本号: 6.115
进样时间: 2024/07/11 20:08:07 实验者: xiechaojun
处理时间（V2）: 2024/07/12 10:47:01 处理者: xiechaojun
仪器型号: SHIMADZU LC-2050C(FX275)

<色谱图>

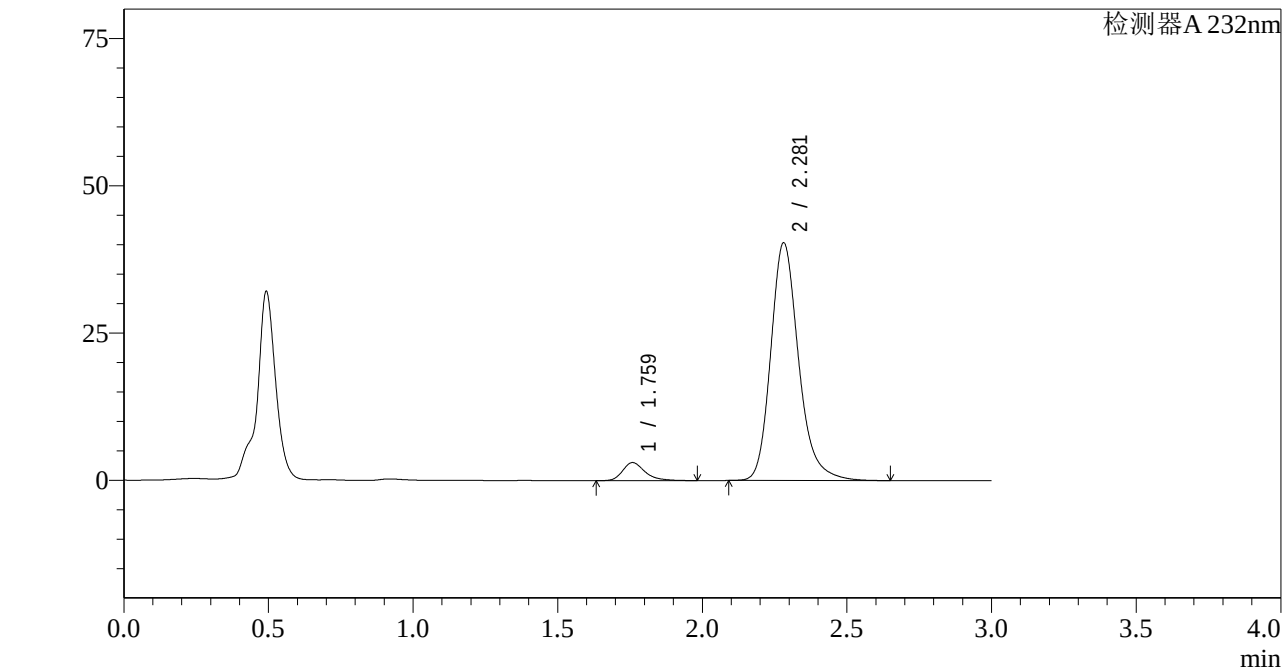

<峰表>

检测器A 232nm

峰号	保留时间	面积	面积%	高度	理论塔板数(USP)	拖尾因子	分离度(USP)
1	1.759	16513	5.758	3045	2618	1.313	--
2	2.281	270270	94.242	40360	2854	1.221	3.390
总计		286784	100.000	43405			

图148 依折麦布阿托伐他汀钙片溶出曲线测定HPLC图谱
自制品-2022092201批(10mg/20mg规格)-pH4.5介质-篮法-100转-30min-片6
供试品溶液-1

SHIMADZU LabSolutions

J333

<样品信息>

色谱柱:XB-C18(4.6*50mm,5μm）
流速: 1.5ml/min
柱 温:30℃
波长: 232nm
数据文件名: RC$J333 - 0-155/26-1801-2 - zzp-2022092201p-10mg20mg-1-rcqx-pH4.5jz-lf100z-45min-P1.lcd
方法文件名: RC$J333 - RCFF-rcqx-FX275.lcm
批处理文件名: RC$J333 - 20240711-rcqx-FX275.lcb
样品瓶号: 3-6
进样体积: 50μl
版本号: 6.115
进样时间: 2024/07/11 20:11:30
实验者: xiechaojun
处理时间（V2）: 2024/07/12 10:47:03
处理者: xiechaojun
仪器型号: SHIMADZU LC-2050C(FX275)

<色谱图>

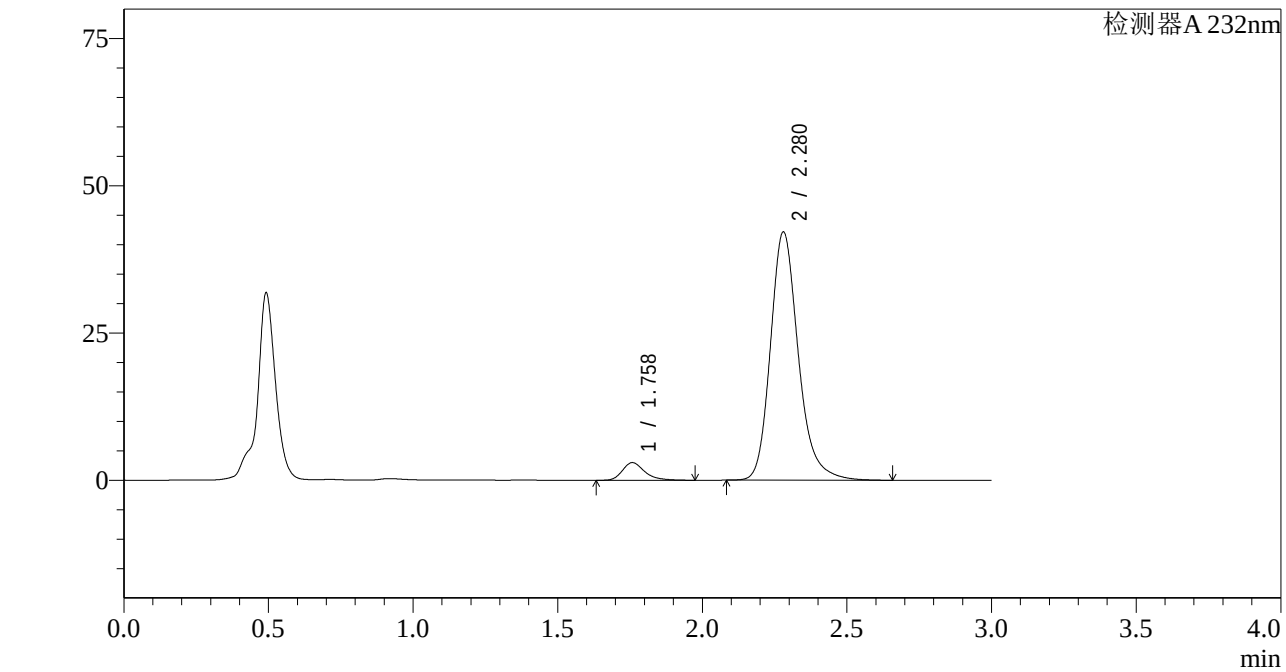

<峰表>

检测器A 232nm

峰号	保留时间	面积	面积%	高度	理论塔板数(USP)	拖尾因子	分离度(USP)
1	1.758	16137	5.404	2995	2635	1.310	--
2	2.280	282475	94.596	42170	2851	1.217	3.395
总计		298612	100.000	45165			

图149 依折麦布阿托伐他汀钙片溶出曲线测定HPLC图谱
自制品-2022092201批(10mg/20mg规格)-pH4.5介质-篮法-100转-45min-片1
供试品溶液-1

SHIMADZU LabSolutions

J333

<样品信息>

色谱柱:XB-C18(4.6*50mm,5μm）
流速: 1.5ml/min
柱 温:30℃
波长: 232nm
数据文件名: RC$J333 - 0-155/26-1802-2 - zzp-2022092201p-10mg20mg-1-rcqx-pH4.5jz-lf100z-45min-P2.lcd
方法文件名: RC$J333 - RCFF-rcqx-FX275.lcm
批处理文件名: RC$J333 - 20240711-rcqx-FX275.lcb
样品瓶号: 3-15
进样体积: 50μl
版本号: 6.115
进样时间: 2024/07/11 20:14:55
实验者: xiechaojun
处理时间（V2）: 2024/07/12 10:47:06
处理者: xiechaojun
仪器型号: SHIMADZU LC-2050C(FX275)

<色谱图>

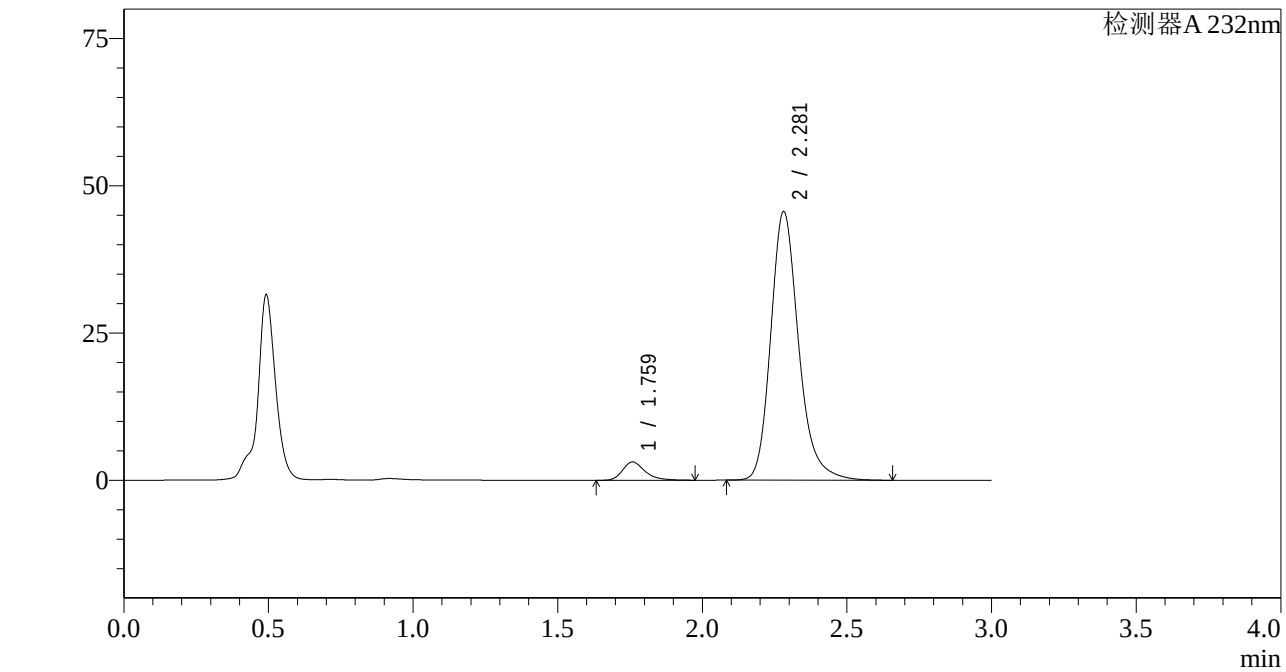

<峰表>

检测器A 232nm

峰号	保留时间	面积	面积%	高度	理论塔板数(USP)	拖尾因子	分离度(USP)
1	1.759	16765	5.198	3092	2620	1.314	--
2	2.281	305766	94.802	45594	2848	1.222	3.389
总计		322530	100.000	48687			

图150 依折麦布阿托伐他汀钙片溶出曲线测定HPLC图谱
自制品-2022092201批(10mg/20mg规格)-pH4.5介质-篮法-100转-45min-片2
供试品溶液-1

SHIMADZU LabSolutions

J333

<样品信息>

色谱柱:XB-C18(4.6*50mm,5μm）
流速: 1.5ml/min
柱 温:30℃
波长: 232nm
数据文件名: RC$J333 - 0-155/26-1803-2 - zzp-2022092201p-10mg20mg-1-rcqx-pH4.5jz-lf100z-45min-P3.lcd
方法文件名: RC$J333 - RCFF-rcqx-FX275.lcm
批处理文件名: RC$J333 - 20240711-rcqx-FX275.lcb
样品瓶号: 3-24
进样体积: 50μl
版本号: 6.115
进样时间: 2024/07/11 20:18:19
实验者: xiechaojun
处理时间（V2）: 2024/07/12 10:47:09
处理者: xiechaojun
仪器型号: SHIMADZU LC-2050C(FX275)

<色谱图>

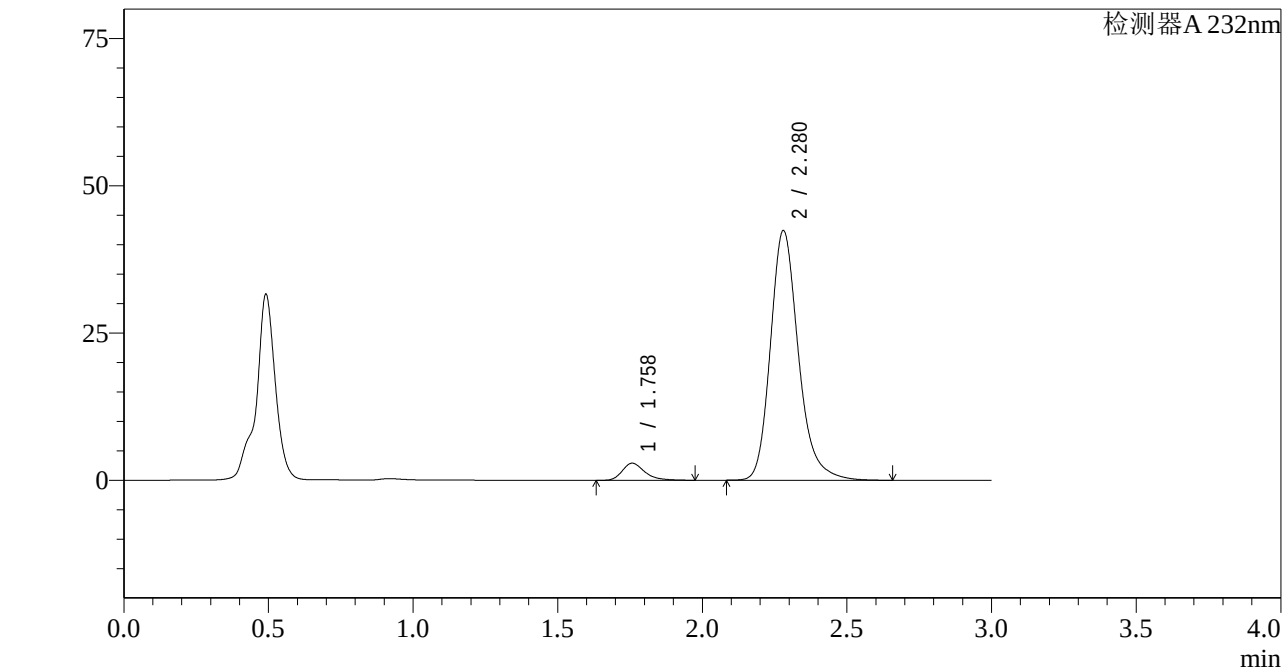

<峰表>

检测器A 232nm

峰号	保留时间	面积	面积%	高度	理论塔板数(USP)	拖尾因子	分离度(USP)
1	1.758	15804	5.252	2909	2597	1.311	--
2	2.280	285122	94.748	42409	2827	1.222	3.378
总计		300925	100.000	45318			

图151 依折麦布阿托伐他汀钙片溶出曲线测定HPLC图谱
自制品-2022092201批(10mg/20mg规格)-pH4.5介质-篮法-100转-45min-片3
供试品溶液-1

SHIMADZU LabSolutions

J333

<样品信息>

色谱柱:XB-C18(4.6*50mm,5μm）
流速: 1.5ml/min
柱 温:30℃
波长: 232nm
数据文件名: RC$J333 - 0-155/26-1804-2 - zzp-2022092201p-10mg20mg-1-rcqx-pH4.5jz-lf100z-45min-P4.lcd
方法文件名: RC$J333 - RCFF-rcqx-FX275.lcm
批处理文件名: RC$J333 - 20240711-rcqx-FX275.lcb
样品瓶号: 3-33
进样体积: 50μl
版本号: 6.115
进样时间: 2024/07/11 20:21:43
实验者: xiechaojun
处理时间（V2）: 2024/07/12 10:47:11
处理者: xiechaojun
仪器型号: SHIMADZU LC-2050C(FX275)

<色谱图>

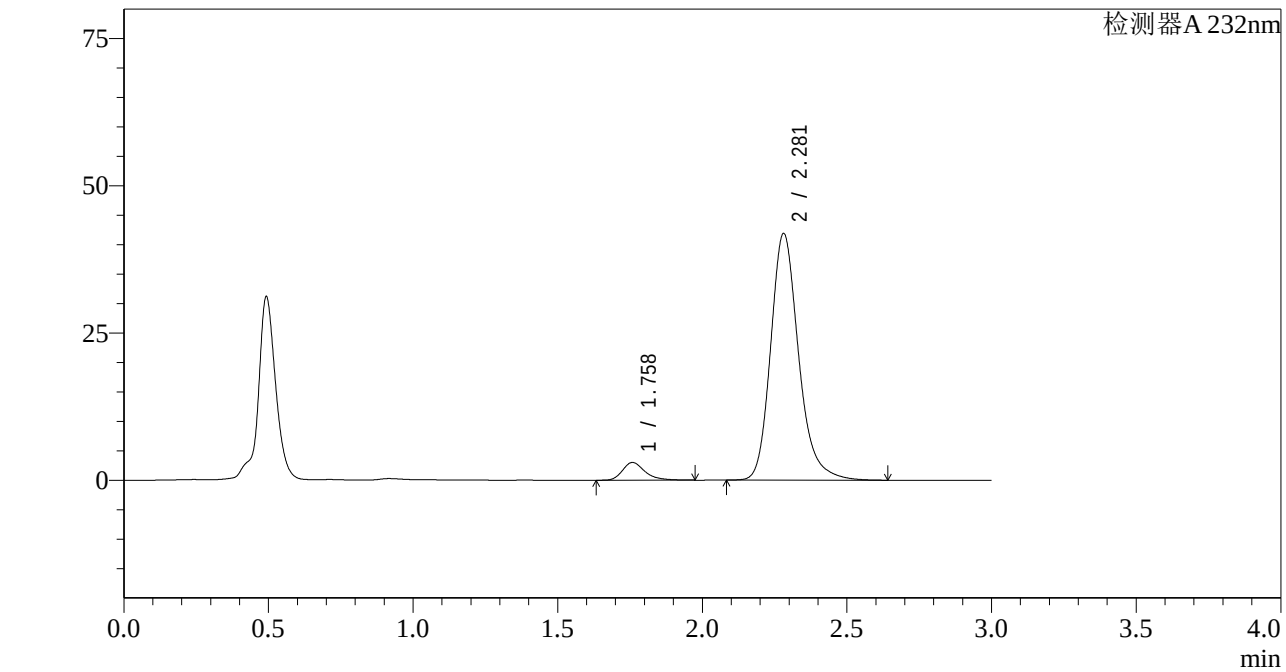

<峰表>

检测器A 232nm

峰号	保留时间	面积	面积%	高度	理论塔板数(USP)	拖尾因子	分离度(USP)
1	1.758	16304	5.481	3003	2607	1.315	--
2	2.281	281173	94.519	41895	2838	1.220	3.383
总计		297477	100.000	44898			

图152 依折麦布阿托伐他汀钙片溶出曲线测定HPLC图谱
自制品-2022092201批(10mg/20mg规格)-pH4.5介质-篮法-100转-45min-片4
供试品溶液-1

SHIMADZU LabSolutions

J333

<样品信息>

色谱柱:XB-C18(4.6*50mm,5μm）
流速: 1.5ml/min
柱 温:30℃
波长: 232nm
数据文件名: RC$J333 - 0-155/26-1805-2 - zzp-2022092201p-10mg20mg-1-rcqx-pH4.5jz-lf100z-45min-P5.lcd
方法文件名: RC$J333 - RCFF-rcqx-FX275.lcm
批处理文件名: RC$J333 - 20240711-rcqx-FX275.lcb
样品瓶号: 3-42
进样体积: 50μl
版本号: 6.115
进样时间: 2024/07/11 20:25:07
实验者: xiechaojun
处理时间（V2）: 2024/07/12 10:47:14
处理者: xiechaojun
仪器型号: SHIMADZU LC-2050C(FX275)

<色谱图>

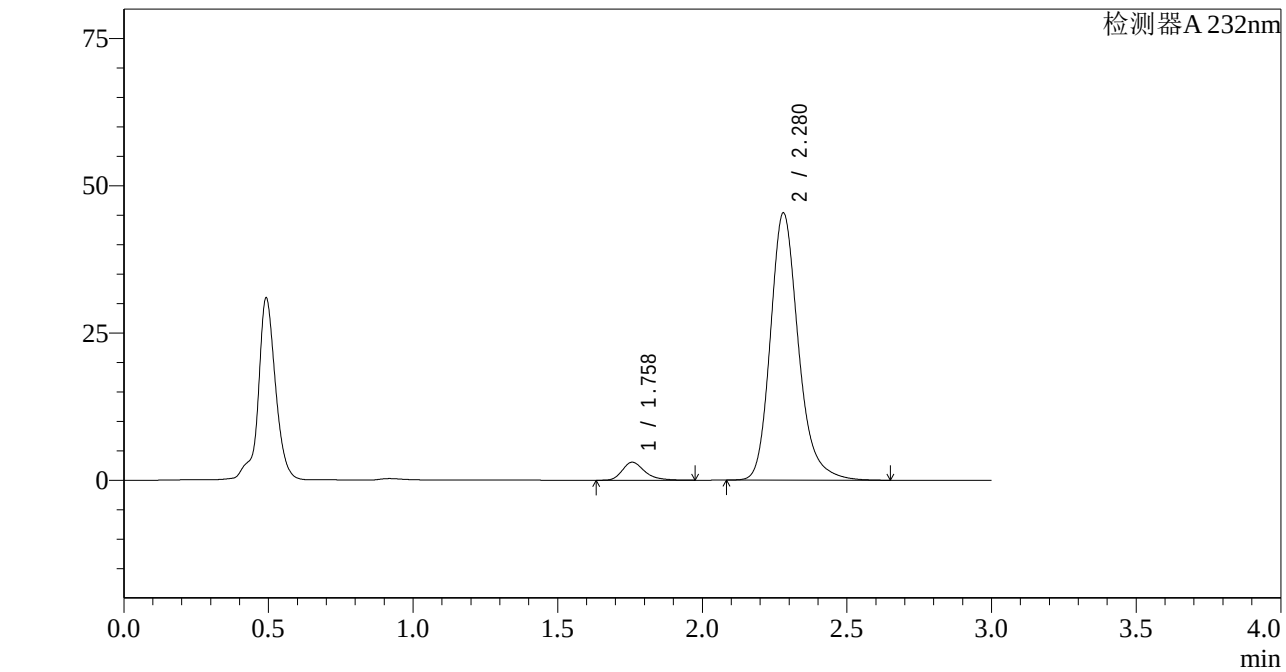

<峰表>

检测器A 232nm

峰号	保留时间	面积	面积%	高度	理论塔板数(USP)	拖尾因子	分离度(USP)
1	1.758	16532	5.142	3053	2604	1.311	--
2	2.280	304944	94.858	45385	2829	1.221	3.380
总计		321476	100.000	48438			

图153 依折麦布阿托伐他汀钙片溶出曲线测定HPLC图谱
自制品-2022092201批(10mg/20mg规格)-pH4.5介质-篮法-100转-45min-片5
供试品溶液-1

SHIMADZU LabSolutions

J333

<样品信息>

色谱柱:XB-C18(4.6*50mm,5μm） 流速: 1.5ml/min
柱 温:30℃ 波长: 232nm
数据文件名: RC$J333 - 0-155/26-1806-2 - zzp-2022092201p-10mg20mg-1-rcqx-pH4.5jz-lf100z-45min-P6.lcd
方法文件名: RC$J333 - RCFF-rcqx-FX275.lcm
批处理文件名: RC$J333 - 20240711-rcqx-FX275.lcb
样品瓶号: 3-51
进样体积: 50μl 版本号: 6.115
进样时间: 2024/07/11 20:28:30 实验者: xiechaojun
处理时间（V2）: 2024/07/12 10:47:16 处理者: xiechaojun
仪器型号: SHIMADZU LC-2050C(FX275)

<色谱图>

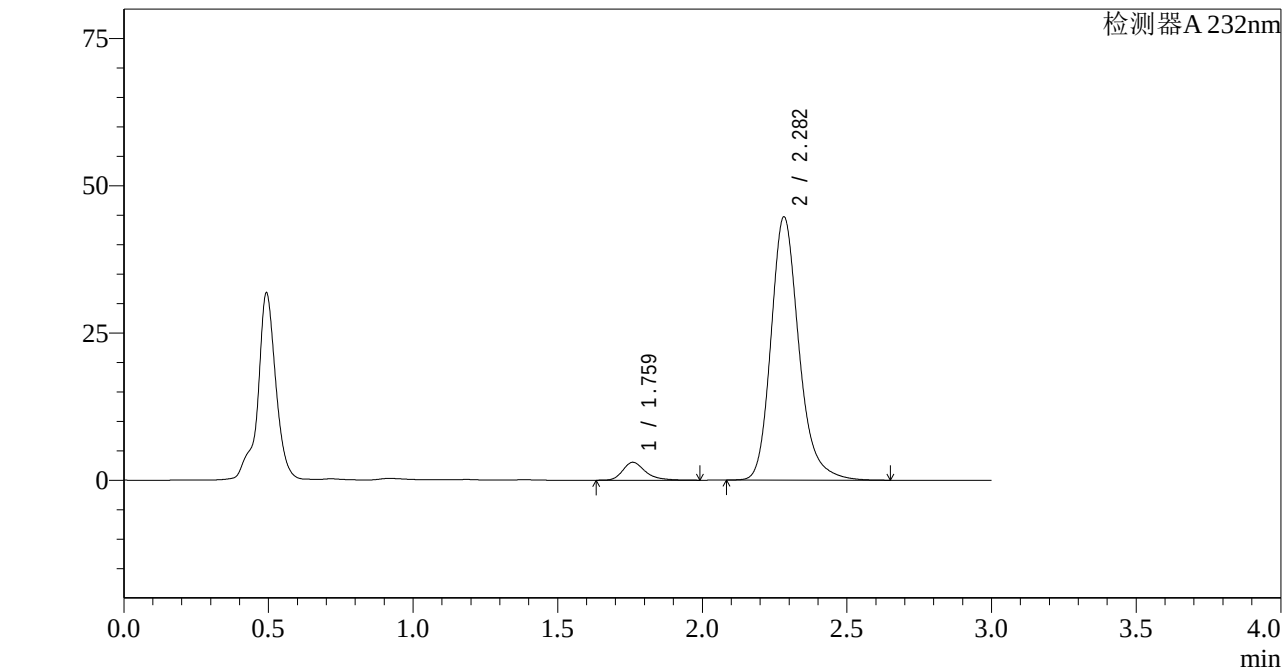

<峰表>

检测器A 232nm

峰号	保留时间	面积	面积%	高度	理论塔板数(USP)	拖尾因子	分离度(USP)
1	1.759	16579	5.241	3024	2601	1.319	--
2	2.282	299725	94.759	44658	2849	1.221	3.383
总计		316304	100.000	47683			

图154 依折麦布阿托伐他汀钙片溶出曲线测定HPLC图谱
自制品-2022092201批(10mg/20mg规格)-pH4.5介质-篮法-100转-45min-片6
供试品溶液-1

SHIMADZU LabSolutions

J333

<样品信息>

色谱柱:XB-C18(4.6*50mm,5μm）
流速: 1.5ml/min
柱 温:30℃
波长: 232nm
数据文件名: RC$J333 - 0-155/26-1807-2 - zzp-2022092201p-10mg20mg-1-rcqx-pH4.5jz-lf100z-60min-P1.lcd
方法文件名: RC$J333 - RCFF-rcqx-FX275.lcm
批处理文件名: RC$J333 - 20240711-rcqx-FX275.lcb
样品瓶号: 3-7
进样体积: 50μl
版本号: 6.115
进样时间: 2024/07/11 20:31:54
实验者: xiechaojun
处理时间（V2）: 2024/07/12 10:47:19
处理者: xiechaojun
仪器型号: SHIMADZU LC-2050C(FX275)

<色谱图>

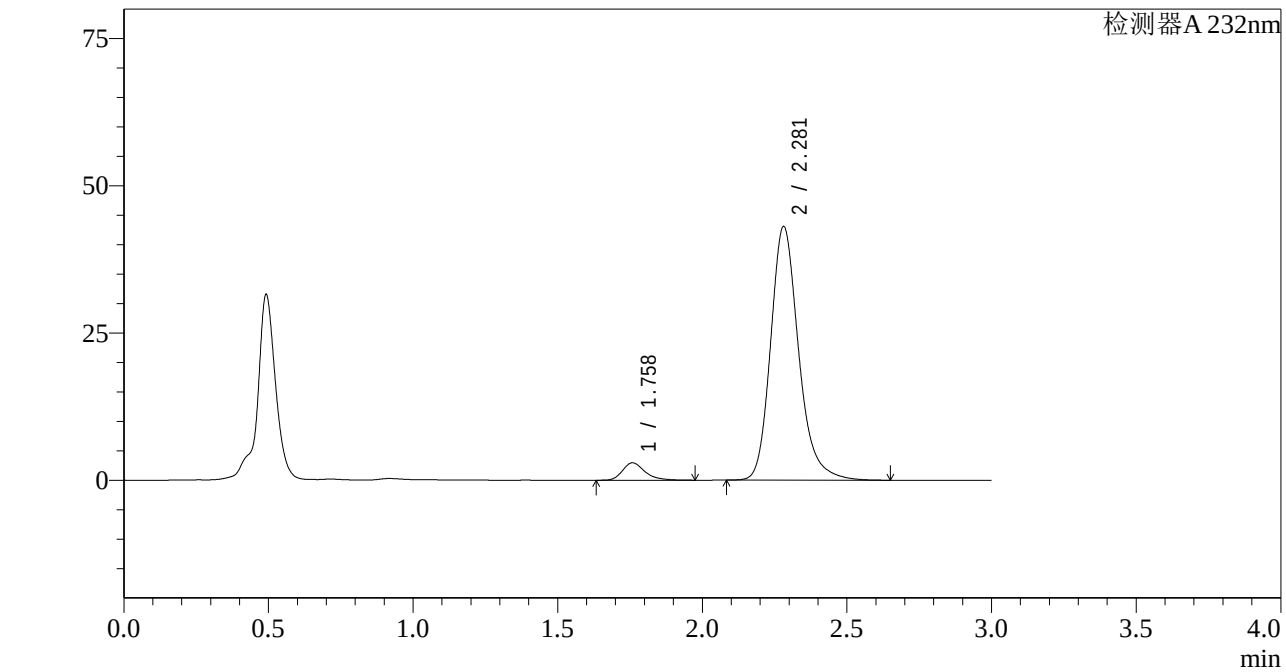

<峰表>

检测器A 232nm

峰号	保留时间	面积	面积%	高度	理论塔板数(USP)	拖尾因子	分离度(USP)
1	1.758	15971	5.220	2941	2602	1.309	--
2	2.281	289980	94.780	43070	2821	1.220	3.377
总计		305952	100.000	46011			

图155 依折麦布阿托伐他汀钙片溶出曲线测定HPLC图谱
自制品-2022092201批(10mg/20mg规格)-pH4.5介质-篮法-100转-60min-片1
供试品溶液-1

SHIMADZU LabSolutions

J333

<样品信息>

色谱柱:XB-C18(4.6*50mm,5μm）
流速: 1.5ml/min
柱 温:30℃
波长: 232nm
数据文件名: RC$J333 - 0-155/26-1808-2 - zzp-2022092201p-10mg20mg-1-rcqx-pH4.5jz-lf100z-60min-P2.lcd
方法文件名: RC$J333 - RCFF-rcqx-FX275.lcm
批处理文件名: RC$J333 - 20240711-rcqx-FX275.lcb
样品瓶号: 3-16
进样体积: 50μl
版本号: 6.115
进样时间: 2024/07/11 20:35:17
实验者: xiechaojun
处理时间（V2）: 2024/07/12 10:47:21
处理者: xiechaojun
仪器型号: SHIMADZU LC-2050C(FX275)

<色谱图>

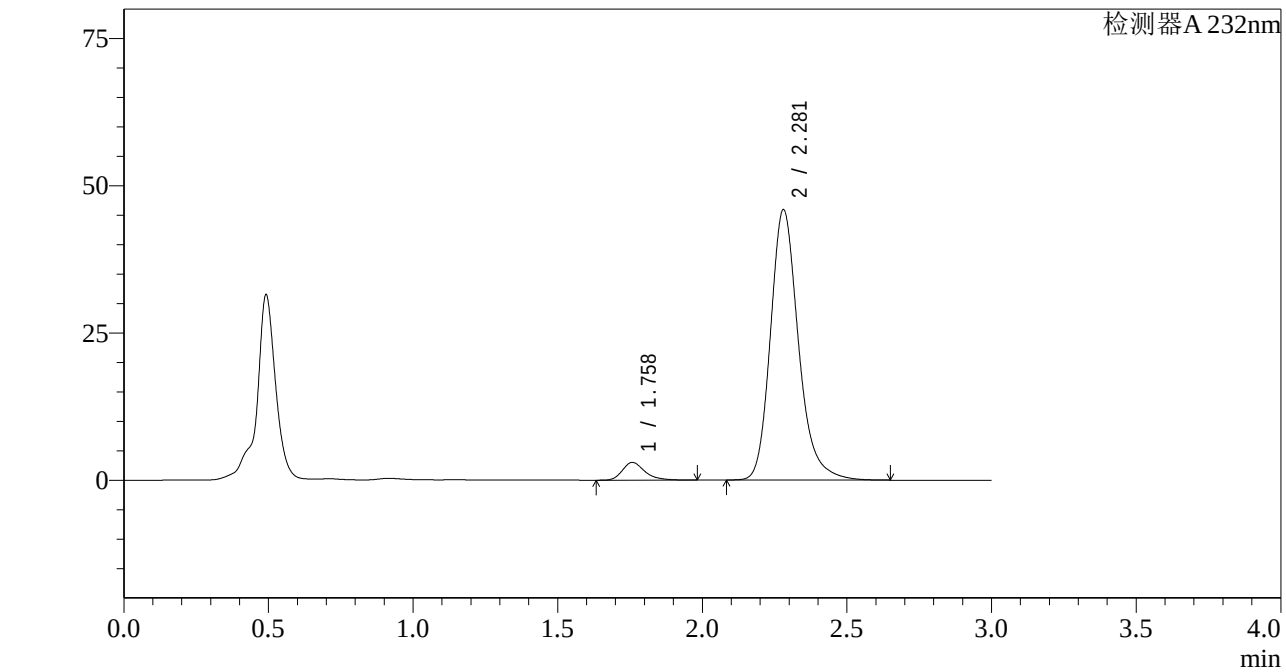

<峰表>

检测器A 232nm

峰号	保留时间	面积	面积%	高度	理论塔板数(USP)	拖尾因子	分离度(USP)
1	1.758	16368	5.028	3007	2588	1.312	--
2	2.281	309149	94.972	45925	2819	1.221	3.371
总计		325517	100.000	48932			

图156 依折麦布阿托伐他汀钙片溶出曲线测定HPLC图谱
自制品-2022092201批(10mg/20mg规格)-pH4.5介质-篮法-100转-60min-片2
供试品溶液-1

SHIMADZU LabSolutions

J333

<样品信息>

色谱柱:XB-C18(4.6*50mm,5μm） 流速: 1.5ml/min
柱 温:30℃ 波长: 232nm
数据文件名: RC$J333 - 0-155/26-1809-2 - zzp-2022092201p-10mg20mg-1-rcqx-pH4.5jz-lf100z-60min-P3.lcd
方法文件名: RC$J333 - RCFF-rcqx-FX275.lcm
批处理文件名: RC$J333 - 20240711-rcqx-FX275.lcb
样品瓶号: 3-25
进样体积: 50μl 版本号: 6.115
进样时间: 2024/07/11 20:38:41 实验者: xiechaojun
处理时间（V2）: 2024/07/12 10:47:24 处理者: xiechaojun
仪器型号: SHIMADZU LC-2050C(FX275)

<色谱图>

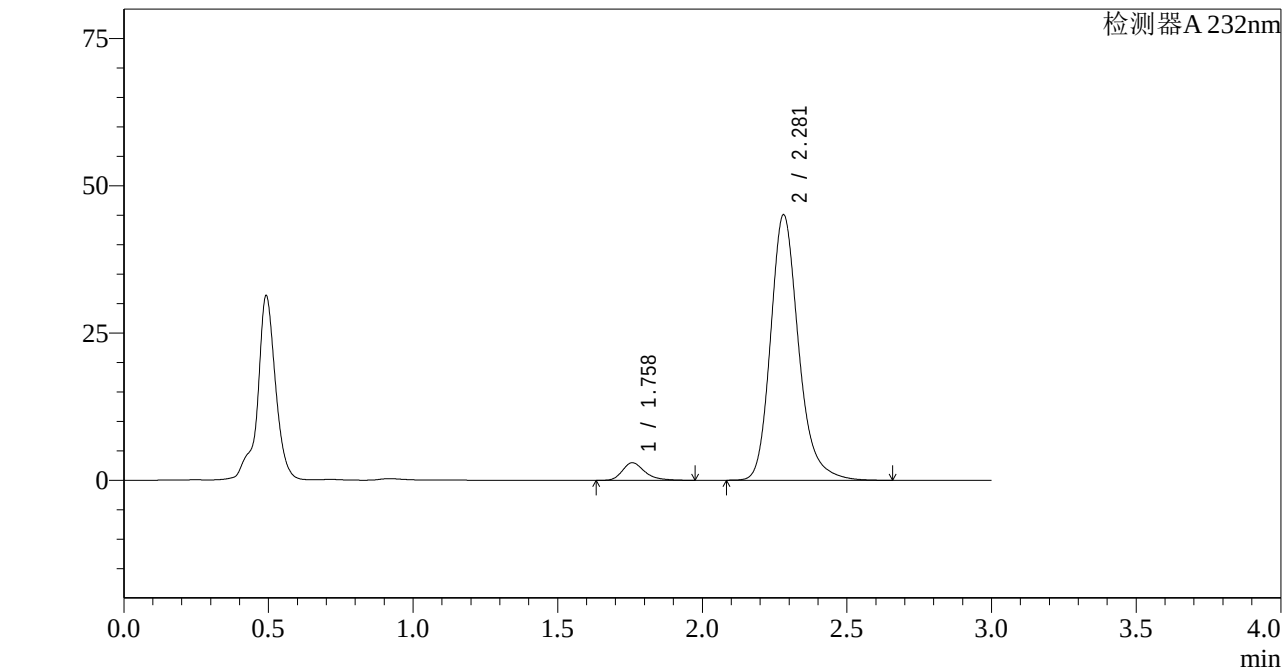

<峰表>

检测器A 232nm

峰号	保留时间	面积	面积%	高度	理论塔板数(USP)	拖尾因子	分离度(USP)
1	1.758	16203	5.074	2980	2599	1.316	--
2	2.281	303157	94.926	45078	2827	1.221	3.379
总计		319360	100.000	48059			

图157 依折麦布阿托伐他汀钙片溶出曲线测定HPLC图谱
自制品-2022092201批(10mg/20mg规格)-pH4.5介质-篮法-100转-60min-片3
供试品溶液-1

SHIMADZU LabSolutions

J333

<样品信息>

色谱柱:XB-C18(4.6*50mm,5μm）
流速: 1.5ml/min
柱 温:30℃
波长: 232nm
数据文件名: RC$J333 - 0-155/26-1810-2 - zzp-2022092201p-10mg20mg-1-rcqx-pH4.5jz-lf100z-60min-P4.lcd
方法文件名: RC$J333 - RCFF-rcqx-FX275.lcm
批处理文件名: RC$J333 - 20240711-rcqx-FX275.lcb
样品瓶号: 3-34
进样体积: 50μl
版本号: 6.115
进样时间: 2024/07/11 20:42:06
实验者: xiechaojun
处理时间（V2）: 2024/07/12 10:47:27
处理者: xiechaojun
仪器型号: SHIMADZU LC-2050C(FX275)

<色谱图>

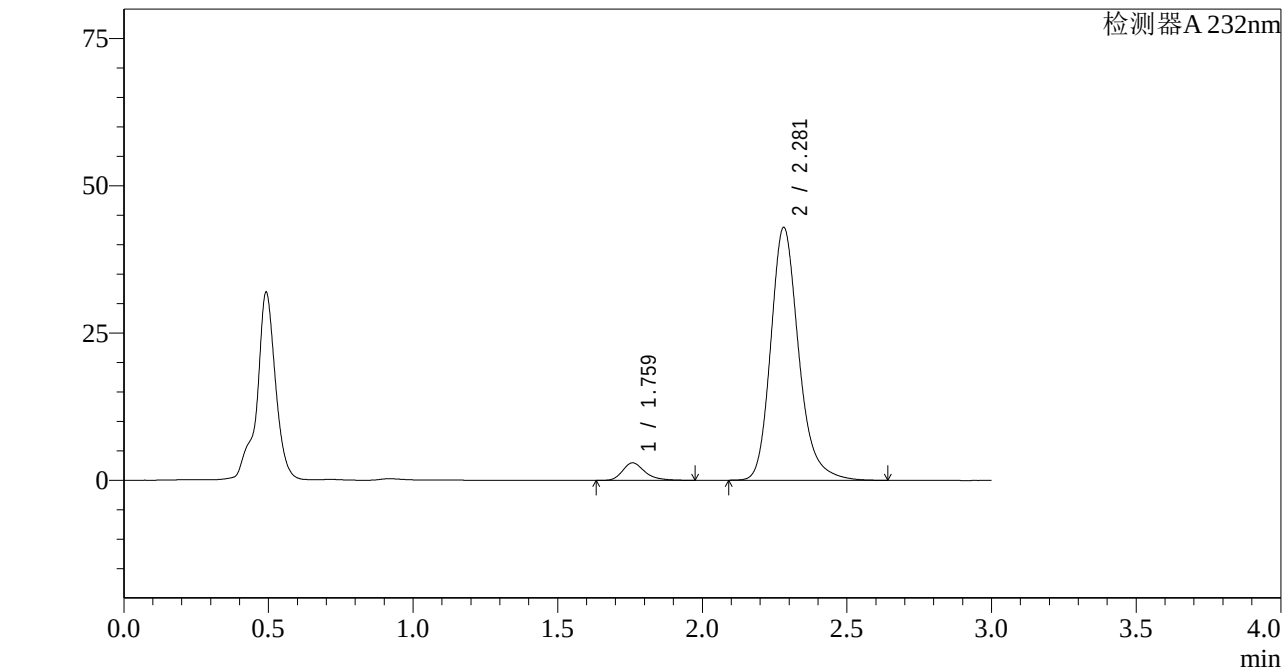

<峰表>

检测器A 232nm

峰号	保留时间	面积	面积%	高度	理论塔板数(USP)	拖尾因子	分离度(USP)
1	1.759	16076	5.285	2962	2613	1.307	--
2	2.281	288095	94.715	42928	2840	1.220	3.386
总计		304172	100.000	45890			

图158 依折麦布阿托伐他汀钙片溶出曲线测定HPLC图谱
自制品-2022092201批(10mg/20mg规格)-pH4.5介质-篮法-100转-60min-片4
供试品溶液-1

SHIMADZU LabSolutions

J333

<样品信息>

色谱柱:XB-C18(4.6*50mm,5μm）
流速: 1.5ml/min
柱 温:30℃
波长: 232nm
数据文件名: RC$J333 - 0-155/26-1811-2 - zzp-2022092201p-10mg20mg-1-rcqx-pH4.5jz-lf100z-60min-P5.lcd
方法文件名: RC$J333 - RCFF-rcqx-FX275.lcm
批处理文件名: RC$J333 - 20240711-rcqx-FX275.lcb
样品瓶号: 3-43
进样体积: 50μl
版本号: 6.115
进样时间: 2024/07/11 20:45:30
实验者: xiechaojun
处理时间（V2）: 2024/07/12 10:47:29
处理者: xiechaojun
仪器型号: SHIMADZU LC-2050C(FX275)

<色谱图>

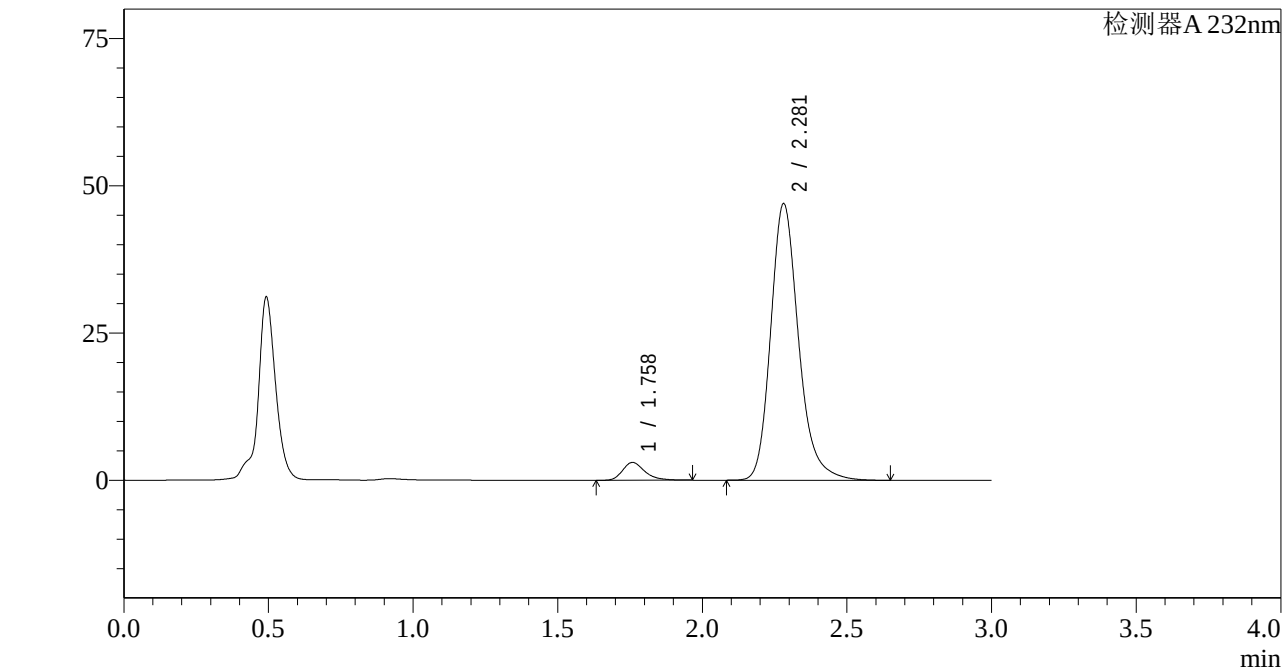

<峰表>

检测器A 232nm

峰号	保留时间	面积	面积%	高度	理论塔板数(USP)	拖尾因子	分离度(USP)
1	1.758	16278	4.912	3021	2620	1.289	--
2	2.281	315077	95.088	46967	2841	1.222	3.387
总计		331355	100.000	49988			

图159 依折麦布阿托伐他汀钙片溶出曲线测定HPLC图谱
自制品-2022092201批(10mg/20mg规格)-pH4.5介质-篮法-100转-60min-片5
供试品溶液-1

SHIMADZU LabSolutions

J333

<样品信息>

色谱柱:XB-C18(4.6*50mm,5μm）
流速: 1.5ml/min
柱 温:30℃
波长: 232nm
数据文件名: RC$J333 - 0-155/26-1812-2 - zzp-2022092201p-10mg20mg-1-rcqx-pH4.5jz-lf100z-60min-P6.lcd
方法文件名: RC$J333 - RCFF-rcqx-FX275.lcm
批处理文件名: RC$J333 - 20240711-rcqx-FX275.lcb
样品瓶号: 3-52
进样体积: 50μl
版本号: 6.115
进样时间: 2024/07/11 20:48:53
实验者: xiechaojun
处理时间（V2）: 2024/07/12 10:47:32
处理者: xiechaojun
仪器型号: SHIMADZU LC-2050C(FX275)

<色谱图>

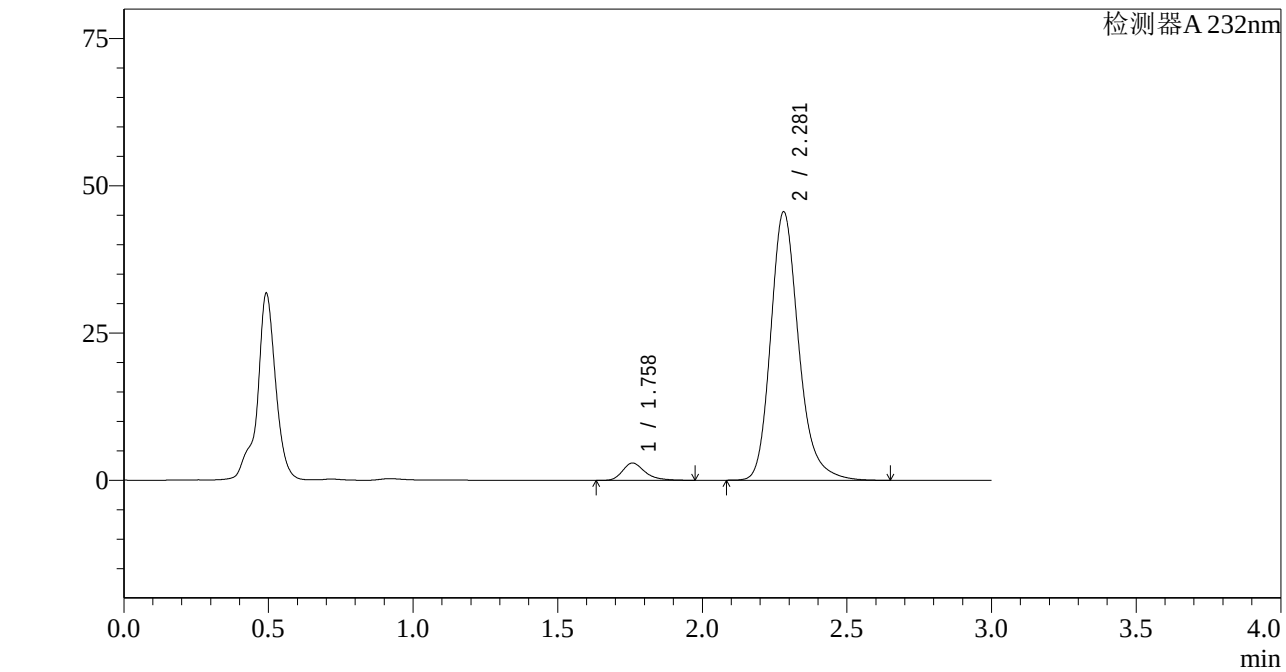

<峰表>

检测器A 232nm

峰号	保留时间	面积	面积%	高度	理论塔板数(USP)	拖尾因子	分离度(USP)
1	1.758	15931	4.939	2925	2594	1.318	--
2	2.281	306617	95.061	45582	2826	1.221	3.375
总计		322549	100.000	48506			

图160 依折麦布阿托伐他汀钙片溶出曲线测定HPLC图谱
自制品-2022092201批(10mg/20mg规格)-pH4.5介质-篮法-100转-60min-片6
供试品溶液-1

SHIMADZU LabSolutions

J333

<样品信息>

色谱柱:XB-C18(4.6*50mm,5μm）
流速: 1.5ml/min
柱 温:30℃
波长: 232nm
数据文件名: RC$J333 - 0-155/26-1813-2 - zzp-2022092201p-10mg20mg-1-rcqx-pH4.5jz-lf100z-JX-P1.lcd
方法文件名: RC$J333 - RCFF-rcqx-FX275.lcm
批处理文件名: RC$J333 - 20240711-rcqx-FX275.lcb
样品瓶号: 3-8
进样体积: 50μl
版本号: 6.115
进样时间: 2024/07/11 20:52:18
实验者: xiechaojun
处理时间（V2）: 2024/07/12 10:47:34
处理者: xiechaojun
仪器型号: SHIMADZU LC-2050C(FX275)

<色谱图>

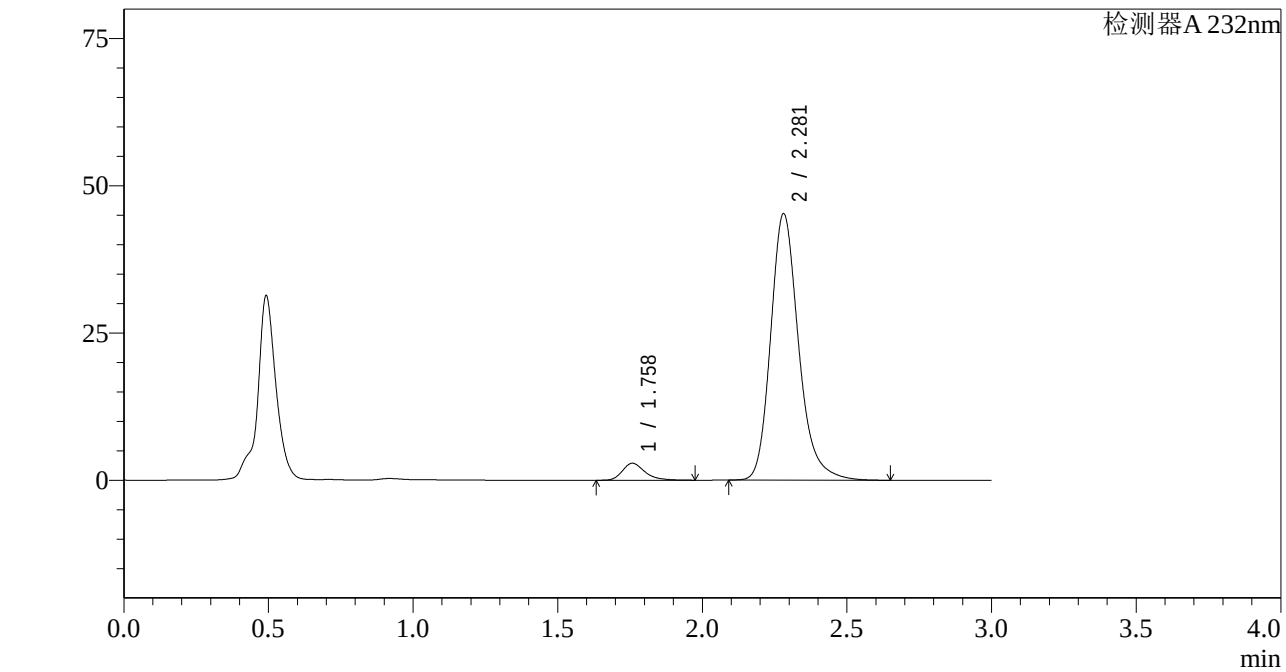

<峰表>

检测器A 232nm

峰号	保留时间	面积	面积%	高度	理论塔板数(USP)	拖尾因子	分离度(USP)
1	1.758	15674	4.900	2880	2591	1.303	--
2	2.281	304199	95.100	45249	2825	1.222	3.376
总计		319873	100.000	48128			

图161 依折麦布阿托伐他汀钙片溶出曲线测定HPLC图谱
自制品-2022092201批(10mg/20mg规格)-pH4.5介质-篮法-100转-极限转速-片1
供试品溶液-1

SHIMADZU LabSolutions

J333

<样品信息>

色谱柱:XB-C18(4.6*50mm,5μm）
流速: 1.5ml/min
柱 温:30℃
波长: 232nm
数据文件名: RC$J333 - 0-155/26-1814-2 - zzp-2022092201p-10mg20mg-1-rcqx-pH4.5jz-lf100z-JX-P2.lcd
方法文件名: RC$J333 - RCFF-rcqx-FX275.lcm
批处理文件名: RC$J333 - 20240711-rcqx-FX275.lcb
样品瓶号: 3-17
进样体积: 50μl
版本号: 6.115
进样时间: 2024/07/11 20:55:42
实验者: xiechaojun
处理时间（V2）: 2024/07/12 10:47:37
处理者: xiechaojun
仪器型号: SHIMADZU LC-2050C(FX275)

<色谱图>

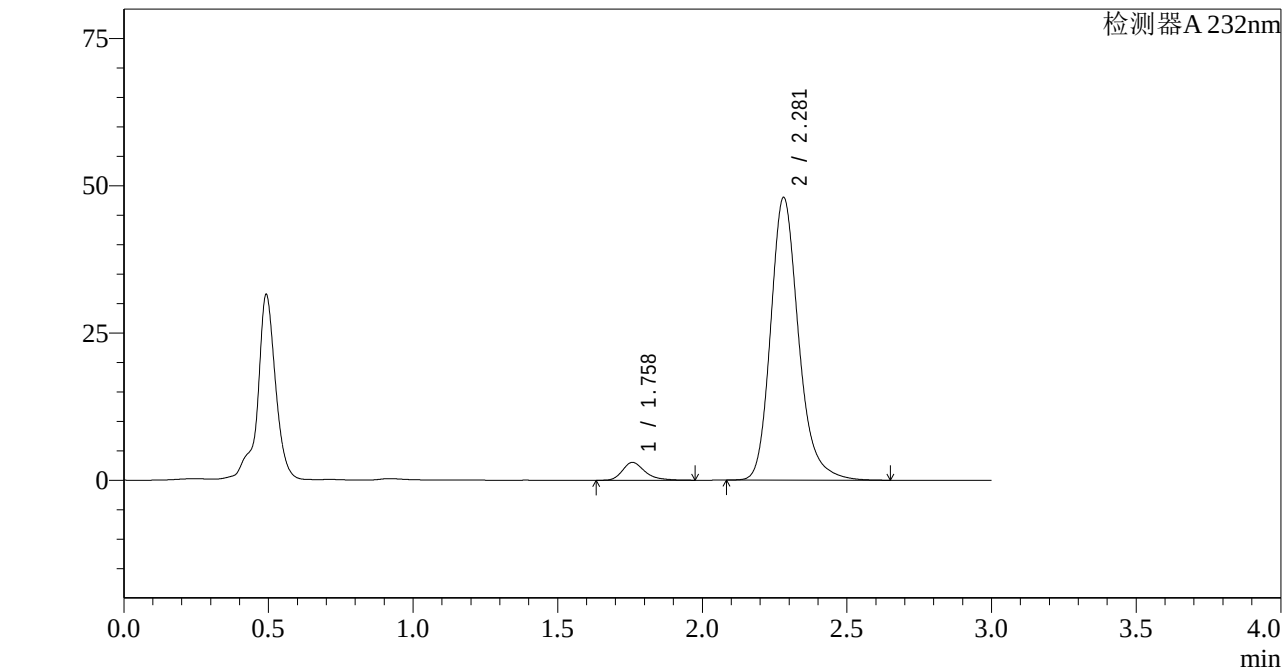

<峰表>

检测器A 232nm

峰号	保留时间	面积	面积%	高度	理论塔板数(USP)	拖尾因子	分离度(USP)
1	1.758	16381	4.837	3017	2608	1.313	--
2	2.281	322258	95.163	48009	2835	1.219	3.383
总计		338639	100.000	51027			

图162 依折麦布阿托伐他汀钙片溶出曲线测定HPLC图谱
自制品-2022092201批(10mg/20mg规格)-pH4.5介质-篮法-100转-极限转速-片2
供试品溶液-1

SHIMADZU LabSolutions

J333

<样品信息>

色谱柱:XB-C18(4.6*50mm,5μm）
流速: 1.5ml/min
柱 温:30℃
波长: 232nm
数据文件名: RC$J333 - 0-155/26-1815-2 - zzp-2022092201p-10mg20mg-1-rcqx-pH4.5jz-lf100z-JX-P3.lcd
方法文件名: RC$J333 - RCFF-rcqx-FX275.lcm
批处理文件名: RC$J333 - 20240711-rcqx-FX275.lcb
样品瓶号: 3-26
进样体积: 50μl
版本号: 6.115
进样时间: 2024/07/11 20:59:07
实验者: xiechaojun
处理时间（V2）: 2024/07/12 10:47:39
处理者: xiechaojun
仪器型号: SHIMADZU LC-2050C(FX275)

<色谱图>

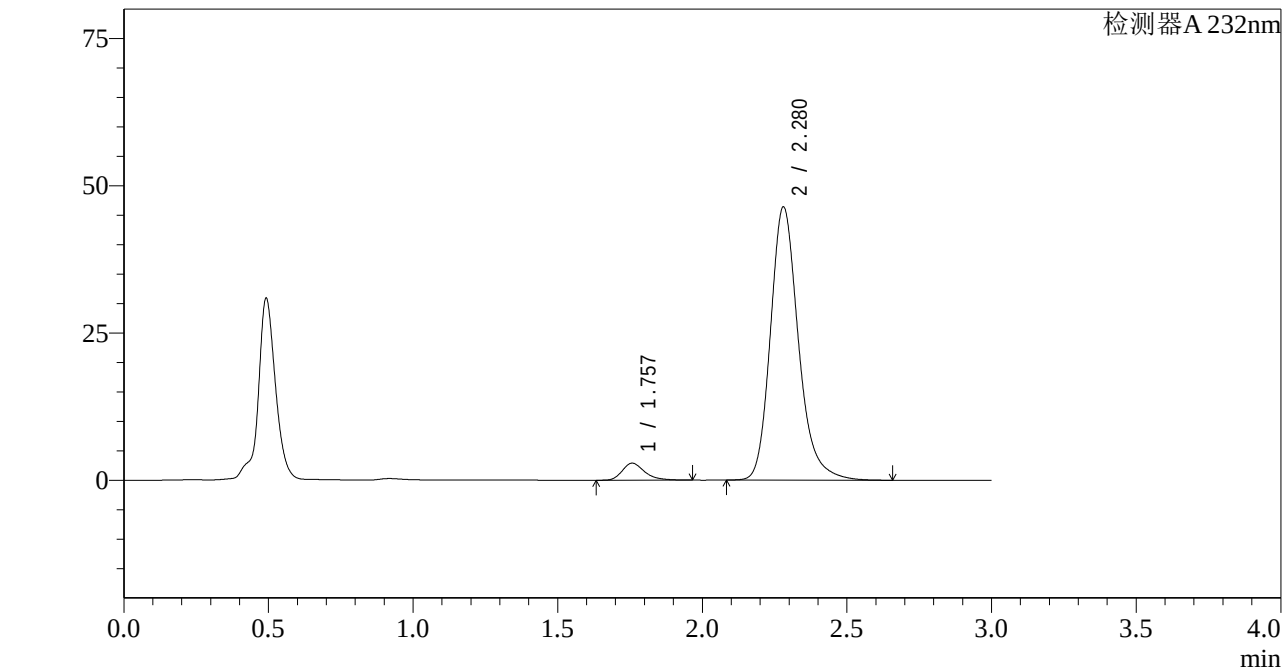

<峰表>

检测器A 232nm

峰号	保留时间	面积	面积%	高度	理论塔板数(USP)	拖尾因子	分离度(USP)
1	1.757	15653	4.771	2894	2595	1.302	--
2	2.280	312454	95.229	46411	2816	1.220	3.375
总计		328106	100.000	49305			

图163 依折麦布阿托伐他汀钙片溶出曲线测定HPLC图谱
自制品-2022092201批(10mg/20mg规格)-pH4.5介质-篮法-100转-极限转速-片3
供试品溶液-1

SHIMADZU LabSolutions

J333

<样品信息>

色谱柱:XB-C18(4.6*50mm,5μm）
流速: 1.5ml/min
柱 温:30℃
波长: 232nm
数据文件名: RC$J333 - 0-155/26-1816-2 - zzp-2022092201p-10mg20mg-1-rcqx-pH4.5jz-lf100z-JX-P4.lcd
方法文件名: RC$J333 - RCFF-rcqx-FX275.lcm
批处理文件名: RC$J333 - 20240711-rcqx-FX275.lcb
样品瓶号: 3-35
进样体积: 50μl
版本号: 6.115
进样时间: 2024/07/11 21:02:31
实验者: xiechaojun
处理时间（V2）: 2024/07/12 10:47:42
处理者: xiechaojun
仪器型号: SHIMADZU LC-2050C(FX275)

<色谱图>

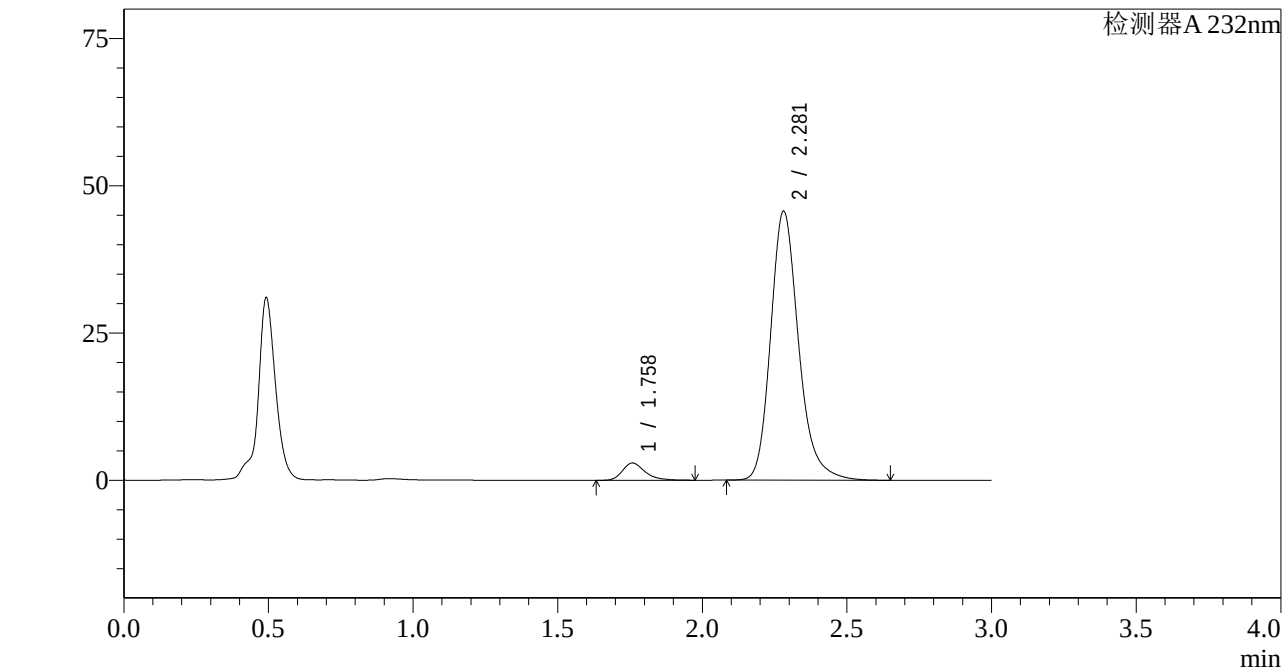

<峰表>

检测器A 232nm

峰号	保留时间	面积	面积%	高度	理论塔板数(USP)	拖尾因子	分离度(USP)
1	1.758	15941	4.930	2929	2594	1.311	--
2	2.281	307393	95.070	45677	2821	1.219	3.373
总计		323334	100.000	48607			

图164 依折麦布阿托伐他汀钙片溶出曲线测定HPLC图谱
自制品-2022092201批(10mg/20mg规格)-pH4.5介质-篮法-100转-极限转速-片4
供试品溶液-1

SHIMADZU LabSolutions

J333

<样品信息>

色谱柱:XB-C18(4.6*50mm,5μm）
流速: 1.5ml/min
柱 温:30℃
波长: 232nm
数据文件名: RC$J333 - 0-155/26-1817-2 - zzp-2022092201p-10mg20mg-1-rcqx-pH4.5jz-lf100z-JX-P5.lcd
方法文件名: RC$J333 - RCFF-rcqx-FX275.lcm
批处理文件名: RC$J333 - 20240711-rcqx-FX275.lcb
样品瓶号: 3-44
进样体积: 50μl
版本号: 6.115
进样时间: 2024/07/11 21:05:55
实验者: xiechaojun
处理时间（V2）: 2024/07/12 10:47:44
处理者: xiechaojun
仪器型号: SHIMADZU LC-2050C(FX275)

<色谱图>

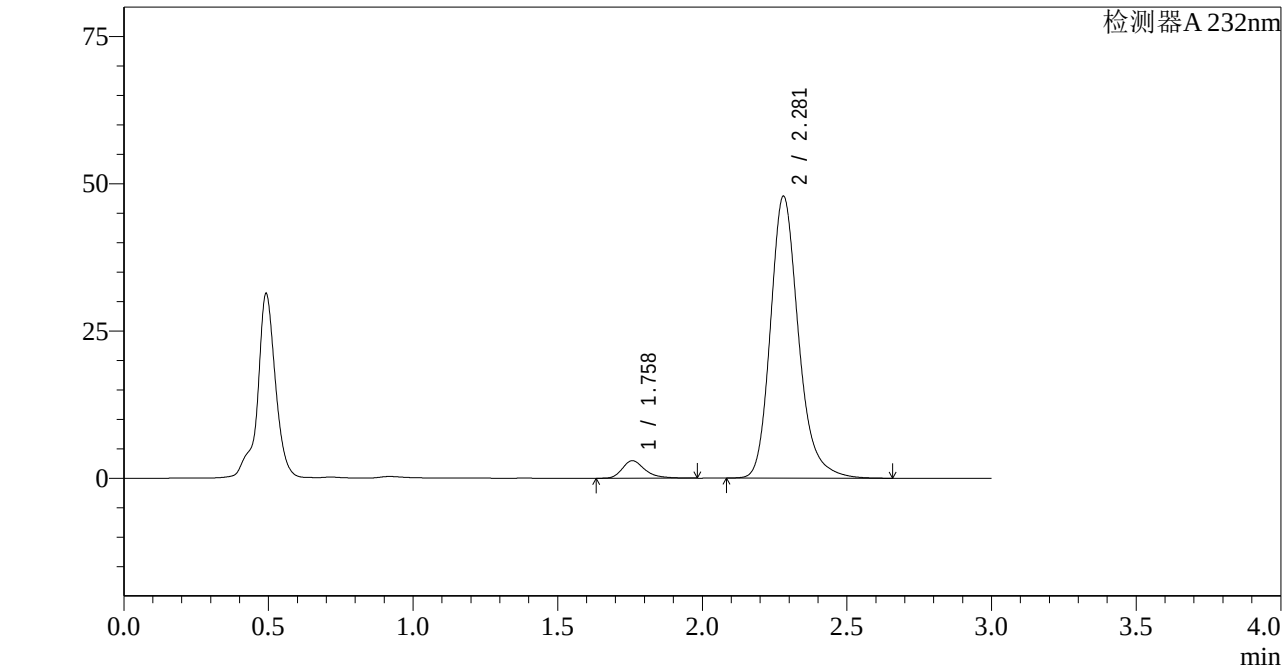

<峰表>

检测器A 232nm

峰号	保留时间	面积	面积%	高度	理论塔板数(USP)	拖尾因子	分离度(USP)
1	1.758	16226	4.790	2970	2581	1.322	--
2	2.281	322505	95.210	47879	2815	1.220	3.368
总计		338731	100.000	50849			

图165 依折麦布阿托伐他汀钙片溶出曲线测定HPLC图谱
自制品-2022092201批(10mg/20mg规格)-pH4.5介质-篮法-100转-极限转速-片5
供试品溶液-1

SHIMADZU LabSolutions

J333

<样品信息>

色谱柱:XB-C18(4.6*50mm,5μm）
流速: 1.5ml/min
柱 温:30℃
波长: 232nm
数据文件名: RC$J333 - 0-155/26-1818-2 - zzp-2022092201p-10mg20mg-1-rcqx-pH4.5jz-lf100z-JX-P6.lcd
方法文件名: RC$J333 - RCFF-rcqx-FX275.lcm
批处理文件名: RC$J333 - 20240711-rcqx-FX275.lcb
样品瓶号: 3-53
进样体积: 50μl
版本号: 6.115
进样时间: 2024/07/11 21:09:18
实验者: xiechaojun
处理时间（V2）: 2024/07/12 10:47:47
处理者: xiechaojun
仪器型号: SHIMADZU LC-2050C(FX275)

<色谱图>

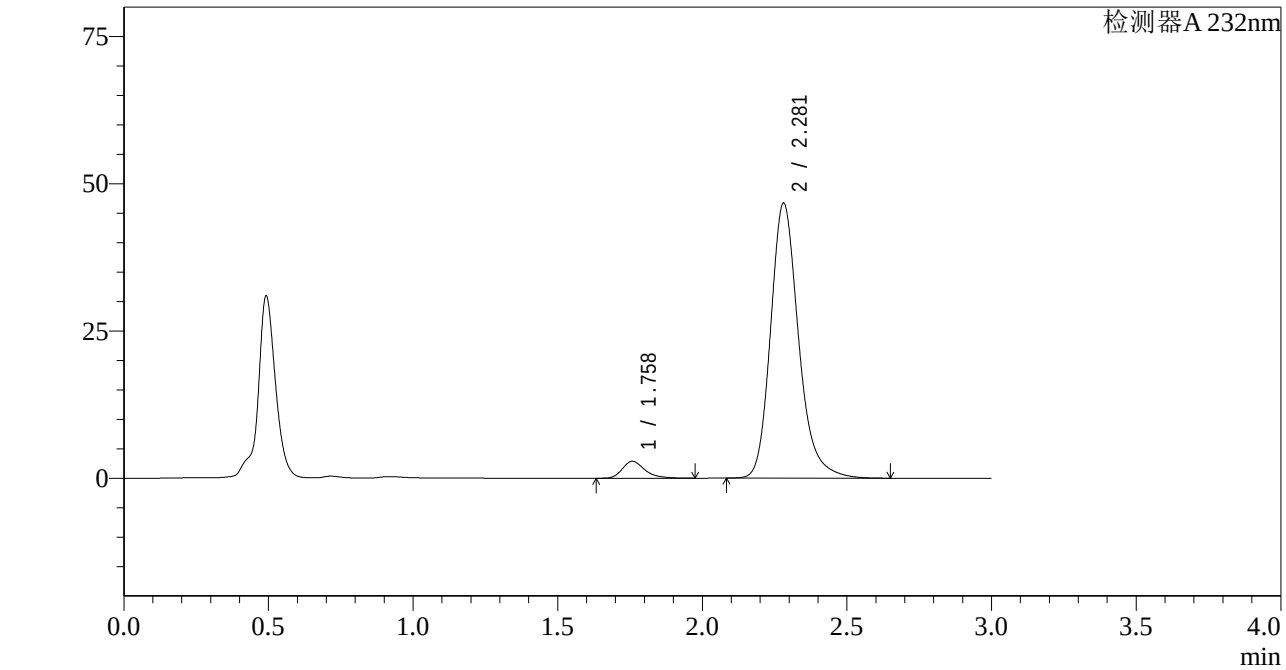

<峰表>

检测器A 232nm

峰号	保留时间	面积	面积%	高度	理论塔板数(USP)	拖尾因子	分离度(USP)
1	1.758	15659	4.746	2876	2589	1.313	--
2	2.281	314267	95.254	46688	2821	1.220	3.374
总计		329926	100.000	49564			

图166 依折麦布阿托伐他汀钙片溶出曲线测定HPLC图谱
自制品-2022092201批(10mg/20mg规格)-pH4.5介质-篮法-100转-极限转速-片6
供试品溶液-1

SHIMADZU LabSolutions

J333

<样品信息>

色谱柱:XB-C18(4.6*50mm,5μm）
流速: 1.5ml/min
柱 温:30℃
波长: 232nm
数据文件名: RC$J333 - 0-155/26-1819-2 - zzp-2022092201p-10mg20mg-1-rcqx-pH4.5jz-lf100z-dz2-1.lcd
方法文件名: RC$J333 - RCFF-rcqx-FX275.lcm
批处理文件名: RC$J333 - 20240711-rcqx-FX275.lcb
样品瓶号: 3-27
进样体积: 50μl
版本号: 6.115
进样时间: 2024/07/11 21:12:42
实验者: xiechaojun
处理时间（V2）: 2024/07/12 10:47:49
处理者: xiechaojun
仪器型号: SHIMADZU LC-2050C(FX275)

<色谱图>

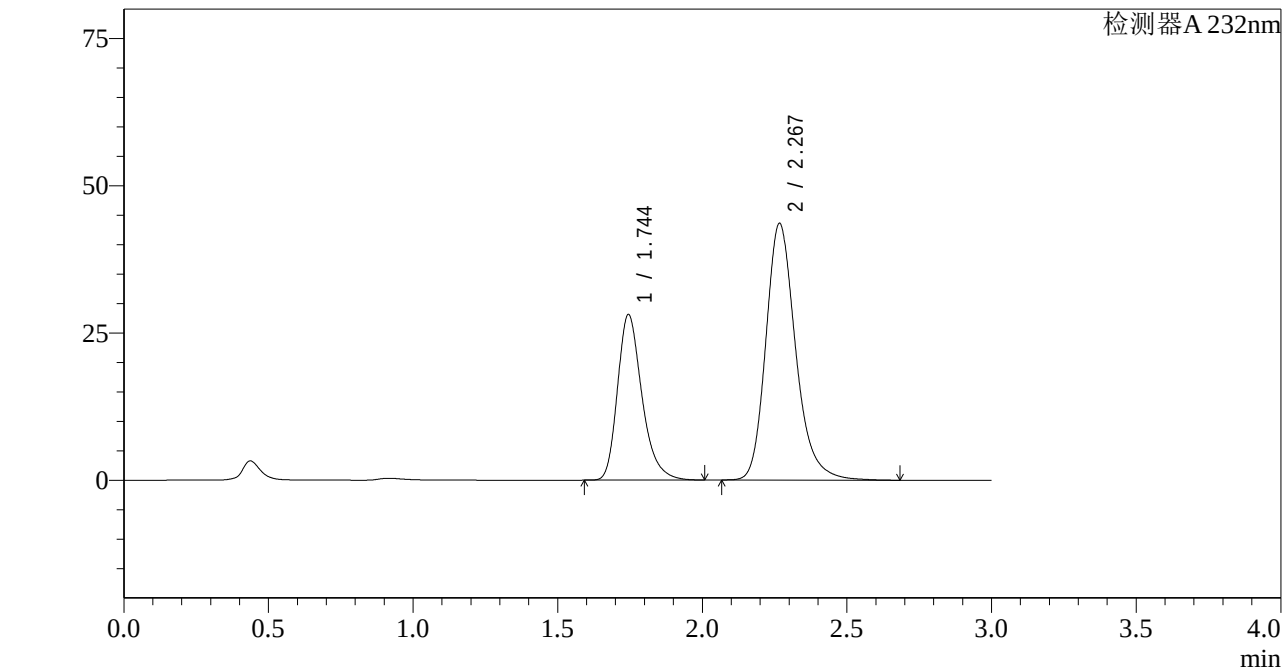

<峰表>

检测器A 232nm

峰号	保留时间	面积	面积%	高度	理论塔板数(USP)	拖尾因子	分离度(USP)
1	1.744	165432	34.627	28075	2128	1.289	--
2	2.267	312315	65.373	43458	2451	1.228	3.125
总计		477747	100.000	71533			

图167 依折麦布阿托伐他汀钙片溶出曲线测定HPLC图谱
自制品-2022092201批(10mg/20mg规格)-pH4.5介质-篮法-100转
对照品溶液-2-1

SHIMADZU LabSolutions

J333

<样品信息>

色谱柱:XB-C18(4.6*50mm,5μm）
流速: 1.5ml/min
柱 温:30℃
波长: 232nm
数据文件名: RC$J333 - 0-155/26-1820-2 - zzp-2022092201p-10mg20mg-1-rcqx-pH4.5jz-lf100z-dz2-2.lcd
方法文件名: RC$J333 - RCFF-rcqx-FX275.lcm
批处理文件名: RC$J333 - 20240711-rcqx-FX275.lcb
样品瓶号: 3-27
进样体积: 50μl
版本号: 6.115
进样时间: 2024/07/11 21:16:07
实验者: xiechaojun
处理时间（V2）: 2024/07/12 10:47:52
处理者: xiechaojun
仪器型号: SHIMADZU LC-2050C(FX275)

<色谱图>

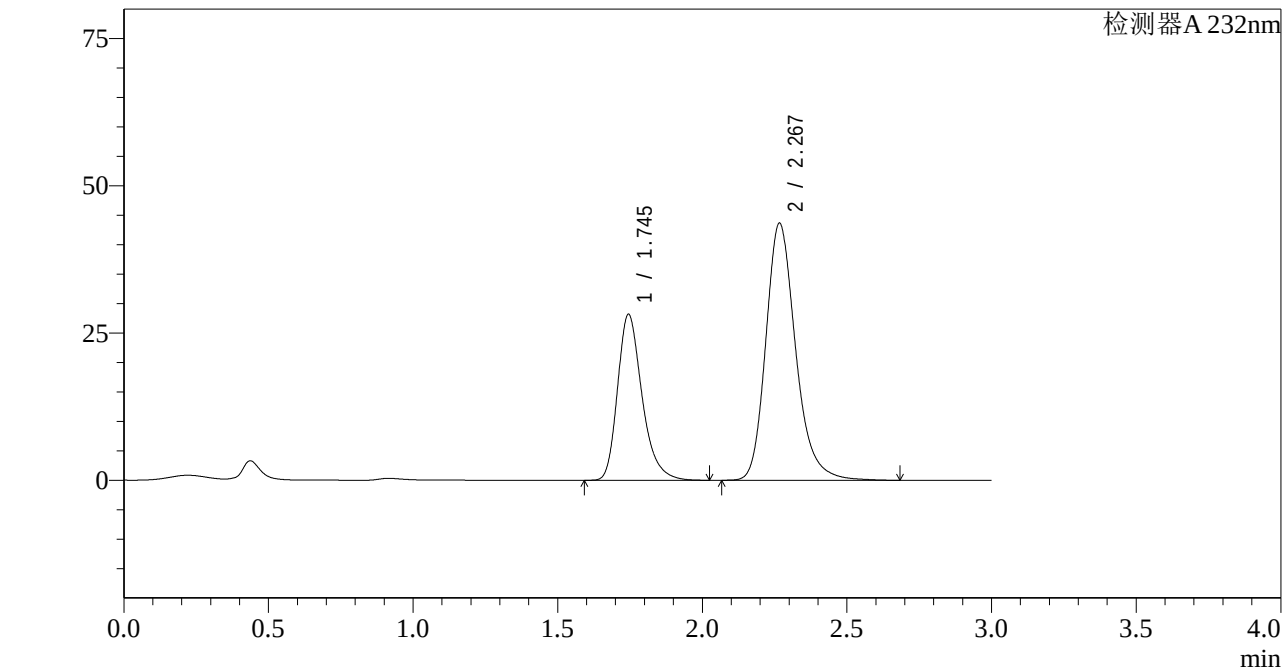

<峰表>

检测器A 232nm

峰号	保留时间	面积	面积%	高度	理论塔板数(USP)	拖尾因子	分离度(USP)
1	1.745	166121	34.658	28145	2124	1.292	--
2	2.267	313193	65.342	43538	2448	1.229	3.121
总计		479314	100.000	71683			

图168 依折麦布阿托伐他汀钙片溶出曲线测定HPLC图谱
自制品-2022092201批(10mg/20mg规格)-pH4.5介质-篮法-100转
对照品溶液-2-2

SHIMADZU LabSolutions

J333

<样品信息>

色谱柱:XB-C18(4.6*50mm,5μm）
流速: 1.5ml/min
柱 温:30℃
波长: 232nm
数据文件名: RC$J333 - 0-155/26-1821-2 - zzp-2022092201p-10mg20mg-2-rcqx-pH4.5jz-lf100z-rj.lcd
方法文件名: RC$J333 - RCFF-rcqx-FX275.lcm
批处理文件名: RC$J333 - 20240711-rcqx-FX275.lcb
样品瓶号: 4-9
进样体积: 50μl
版本号: 6.115
进样时间: 2024/07/11 21:19:34
实验者: xiechaojun
处理时间（V2）: 2024/07/12 10:47:54
处理者: xiechaojun
仪器型号: SHIMADZU LC-2050C(FX275)

<色谱图>

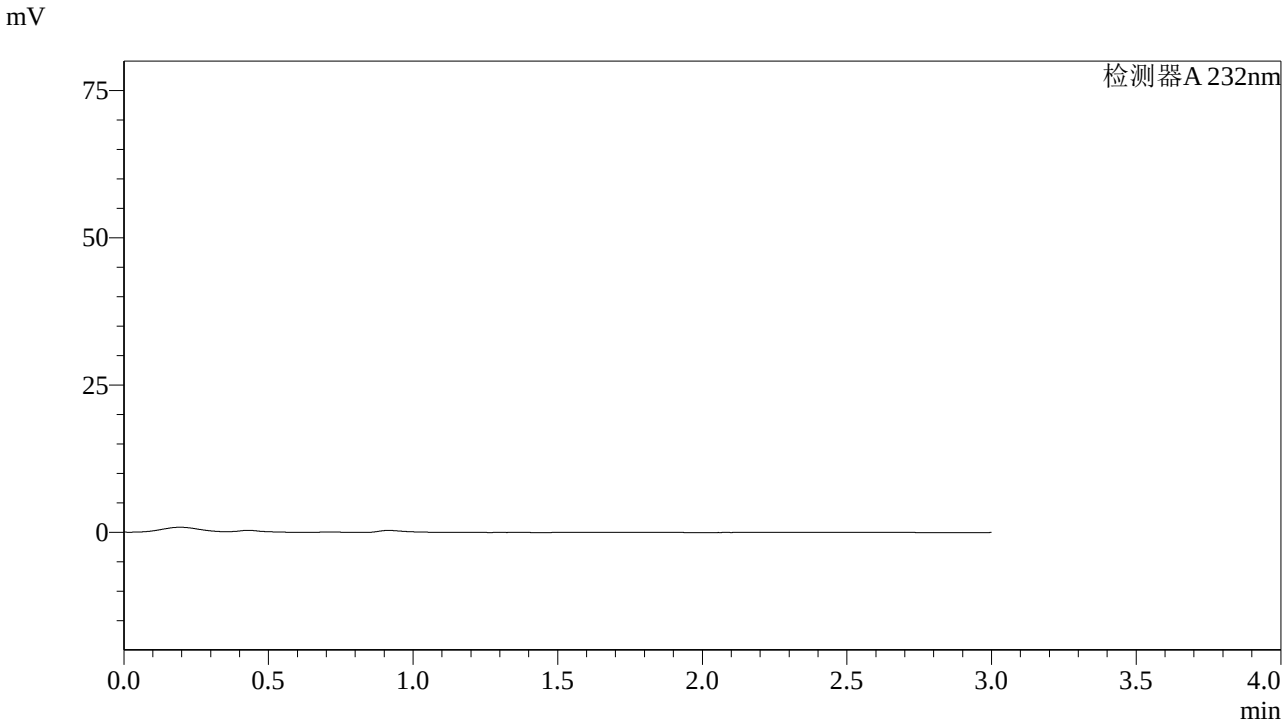

<峰表>

检测器A 232nm

峰号	保留时间	面积	面积%	高度	理论塔板数(USP)	拖尾因子	分离度(USP)
总计							

图169 依折麦布阿托伐他汀钙片溶出曲线测定HPLC图谱
自制品-2022092201批(10mg/20mg规格)-pH4.5介质-篮法-100转
溶剂

SHIMADZU LabSolutions

J333

<样品信息>

色谱柱:XB-C18(4.6*50mm,5μm）
流速: 1.5ml/min
柱 温:30℃
波长: 232nm
数据文件名: RC$J333 - 0-155/26-1822-2 - zzp-2022092201p-10mg20mg-2-rcqx-pH4.5jz-lf100z-dz1-1.lcd
方法文件名: RC$J333 - RCFF-rcqx-FX275.lcm
批处理文件名: RC$J333 - 20240711-rcqx-FX275.lcb
样品瓶号: 4-18
进样体积: 50μl
版本号: 6.115
进样时间: 2024/07/11 21:23:00
实验者: xiechaojun
处理时间（V2）: 2024/07/12 10:47:57
处理者: xiechaojun
仪器型号: SHIMADZU LC-2050C(FX275)

<色谱图>

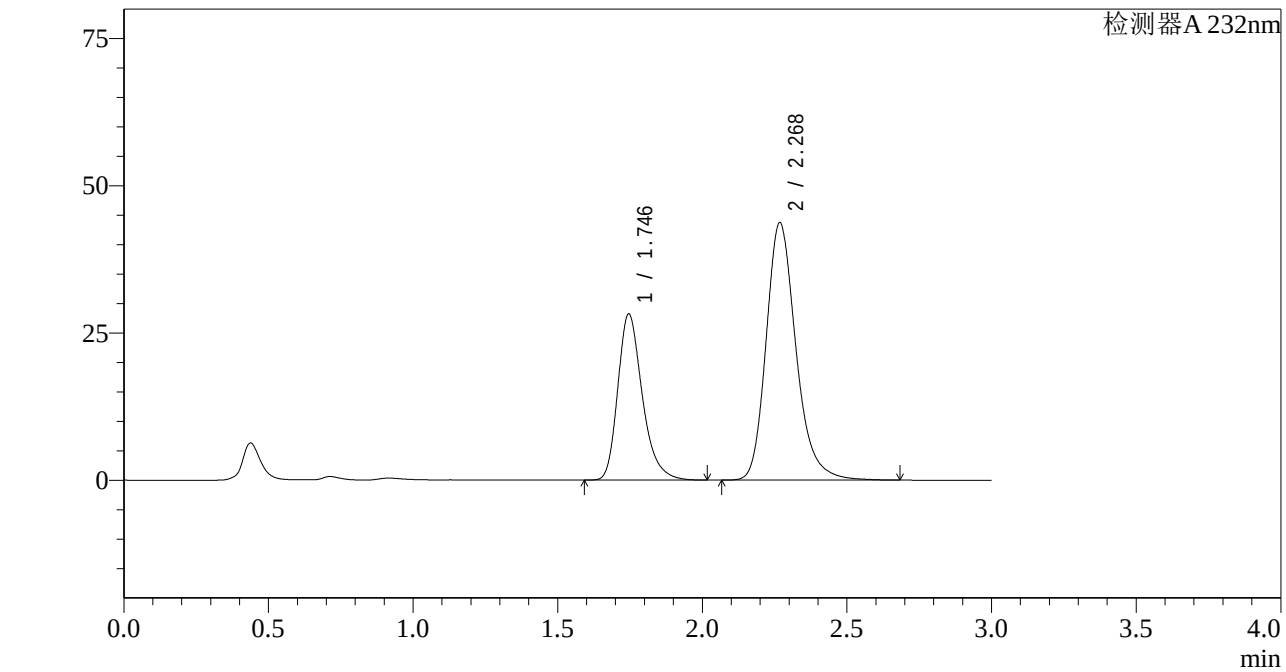

<峰表>

检测器A 232nm

峰号	保留时间	面积	面积%	高度	理论塔板数(USP)	拖尾因子	分离度(USP)
1	1.746	166269	34.625	28202	2122	1.288	--
2	2.268	313933	65.375	43604	2446	1.229	3.119
总计		480202	100.000	71806			

图170 依折麦布阿托伐他汀钙片溶出曲线测定HPLC图谱
自制品-2022092201批(10mg/20mg规格)-pH4.5介质-篮法-100转
对照品溶液-1-1

SHIMADZU LabSolutions

J333

<样品信息>

色谱柱:XB-C18(4.6*50mm,5μm）
流速: 1.5ml/min
柱 温:30℃
波长: 232nm
数据文件名: RC$J333 - 0-155/26-1823-2 - zzp-2022092201p-10mg20mg-2-rcqx-pH4.5jz-lf100z-dz1-2.lcd
方法文件名: RC$J333 - RCFF-rcqx-FX275.lcm
批处理文件名: RC$J333 - 20240711-rcqx-FX275.lcb
样品瓶号: 4-18
进样体积: 50μl
版本号: 6.115
进样时间: 2024/07/11 21:26:27
实验者: xiechaojun
处理时间（V2）: 2024/07/12 10:48:00
处理者: xiechaojun
仪器型号: SHIMADZU LC-2050C(FX275)

<色谱图>

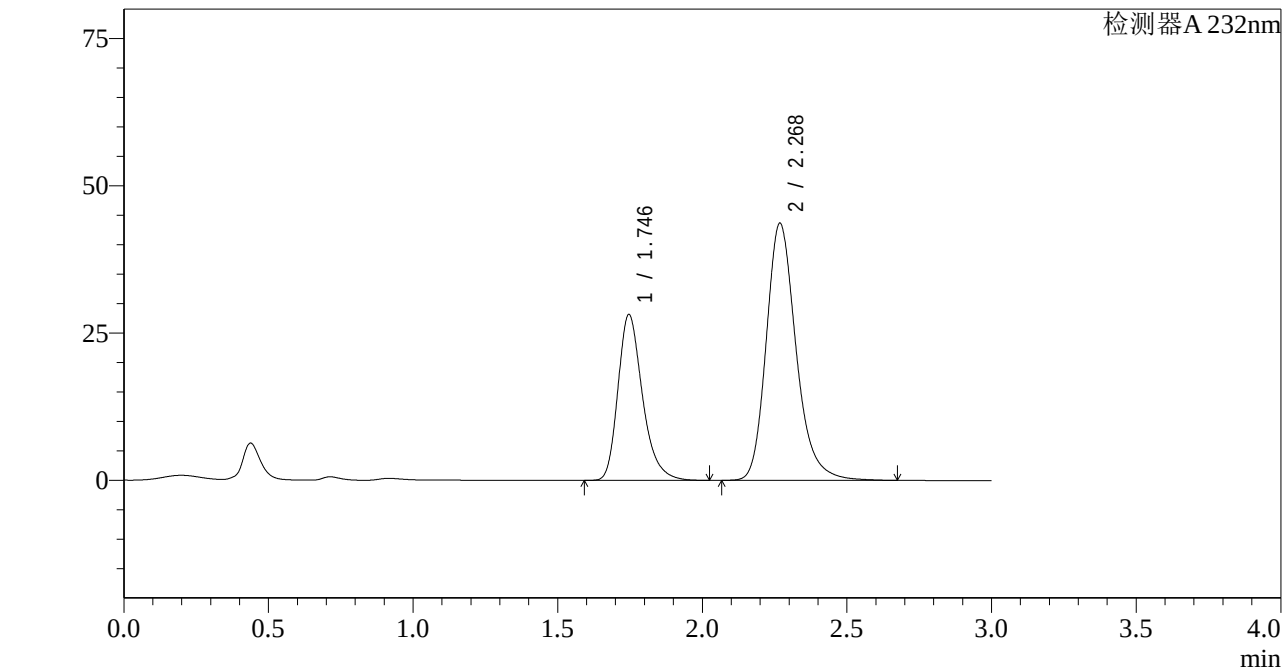

<峰表>

检测器A 232nm

峰号	保留时间	面积	面积%	高度	理论塔板数(USP)	拖尾因子	分离度(USP)
1	1.746	166034	34.632	28162	2121	1.288	--
2	2.268	313385	65.368	43568	2446	1.229	3.117
总计		479419	100.000	71730			

图171 依折麦布阿托伐他汀钙片溶出曲线测定HPLC图谱
自制品-2022092201批(10mg/20mg规格)-pH4.5介质-篮法-100转
对照品溶液-1-2

SHIMADZU LabSolutions

J333

<样品信息>

色谱柱:XB-C18(4.6*50mm,5μm）
流速: 1.5ml/min
柱 温:30℃
波长: 232nm
数据文件名: RC$J333 - 0-155/26-1824-2 - zzp-2022092201p-10mg20mg-2-rcqx-pH4.5jz-lf100z-dz1-3.lcd
方法文件名: RC$J333 - RCFF-rcqx-FX275.lcm
批处理文件名: RC$J333 - 20240711-rcqx-FX275.lcb
样品瓶号: 4-18
进样体积: 50μl
版本号: 6.115
进样时间: 2024/07/11 21:29:53
实验者: xiechaojun
处理时间（V2）: 2024/07/12 10:48:02
处理者: xiechaojun
仪器型号: SHIMADZU LC-2050C(FX275)

<色谱图>

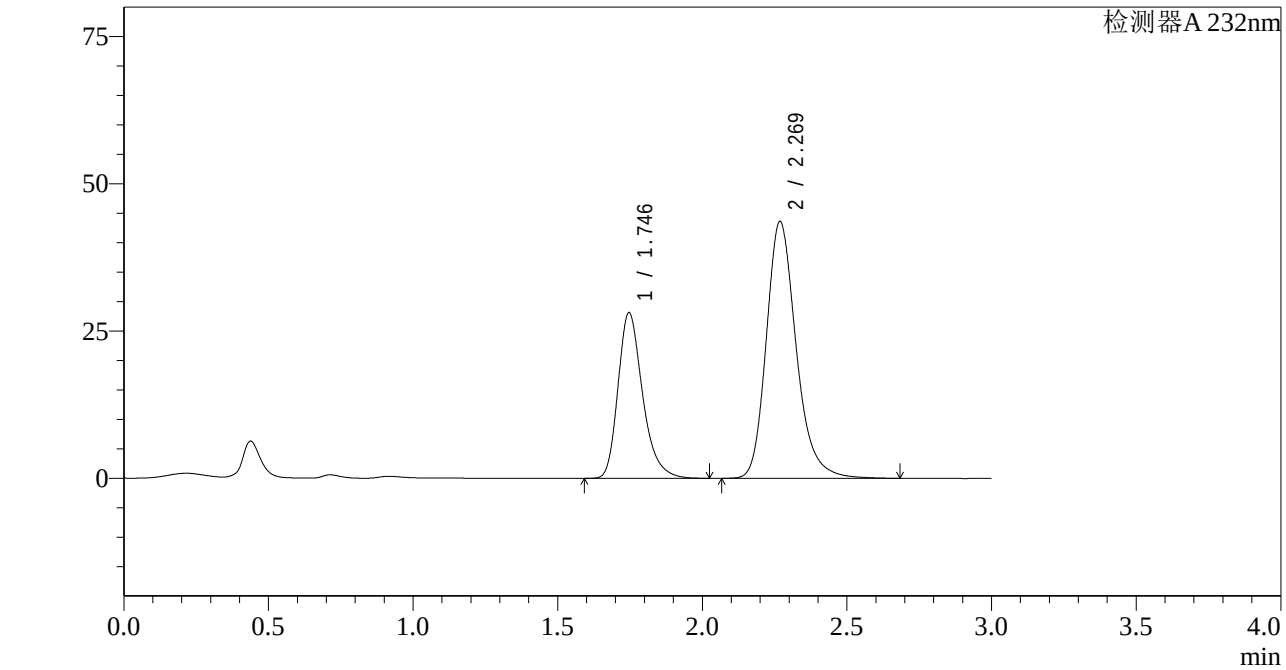

<峰表>

检测器A 232nm

峰号	保留时间	面积	面积%	高度	理论塔板数(USP)	拖尾因子	分离度(USP)
1	1.746	165987	34.633	28138	2119	1.288	--
2	2.269	313288	65.367	43540	2443	1.229	3.115
总计		479275	100.000	71678			

图172 依折麦布阿托伐他汀钙片溶出曲线测定HPLC图谱
自制品-2022092201批(10mg/20mg规格)-pH4.5介质-篮法-100转
对照品溶液-1-3

SHIMADZU LabSolutions

J333

<样品信息>

色谱柱:XB-C18(4.6*50mm,5μm）
流速: 1.5ml/min
柱 温:30℃
波长: 232nm
数据文件名: RC$J333 - 0-155/26-1825-2 - zzp-2022092201p-10mg20mg-2-rcqx-pH4.5jz-lf100z-dz1-4.lcd
方法文件名: RC$J333 - RCFF-rcqx-FX275.lcm
批处理文件名: RC$J333 - 20240711-rcqx-FX275.lcb
样品瓶号: 4-18
进样体积: 50μl
版本号: 6.115
进样时间: 2024/07/11 21:33:19
实验者: xiechaojun
处理时间（V2）: 2024/07/12 10:48:05
处理者: xiechaojun
仪器型号: SHIMADZU LC-2050C(FX275)

<色谱图>

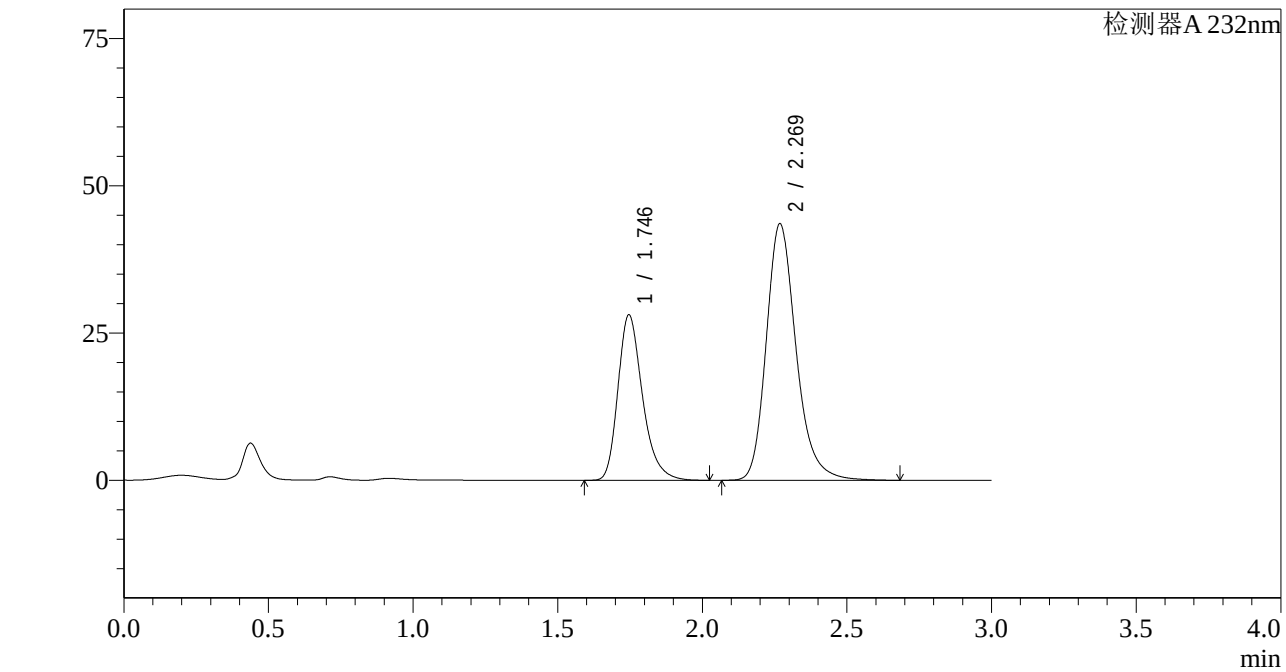

<峰表>

检测器A 232nm

峰号	保留时间	面积	面积%	高度	理论塔板数(USP)	拖尾因子	分离度(USP)
1	1.746	165828	34.640	28102	2117	1.288	--
2	2.269	312896	65.360	43477	2443	1.229	3.116
总计		478725	100.000	71579			

图173 依折麦布阿托伐他汀钙片溶出曲线测定HPLC图谱
自制品-2022092201批(10mg/20mg规格)-pH4.5介质-篮法-100转
对照品溶液-1-4

SHIMADZU LabSolutions

J333

<样品信息>

色谱柱:XB-C18(4.6*50mm,5μm）
流速: 1.5ml/min
柱 温:30℃
波长: 232nm
数据文件名: RC$J333 - 0-155/26-1826-2 - zzp-2022092201p-10mg20mg-2-rcqx-pH4.5jz-lf100z-dz1-5.lcd
方法文件名: RC$J333 - RCFF-rcqx-FX275.lcm
批处理文件名: RC$J333 - 20240711-rcqx-FX275.lcb
样品瓶号: 4-18
进样体积: 50μl
版本号: 6.115
进样时间: 2024/07/11 21:36:46
实验者: xiechaojun
处理时间（V2）: 2024/07/12 10:48:07
处理者: xiechaojun
仪器型号: SHIMADZU LC-2050C(FX275)

<色谱图>

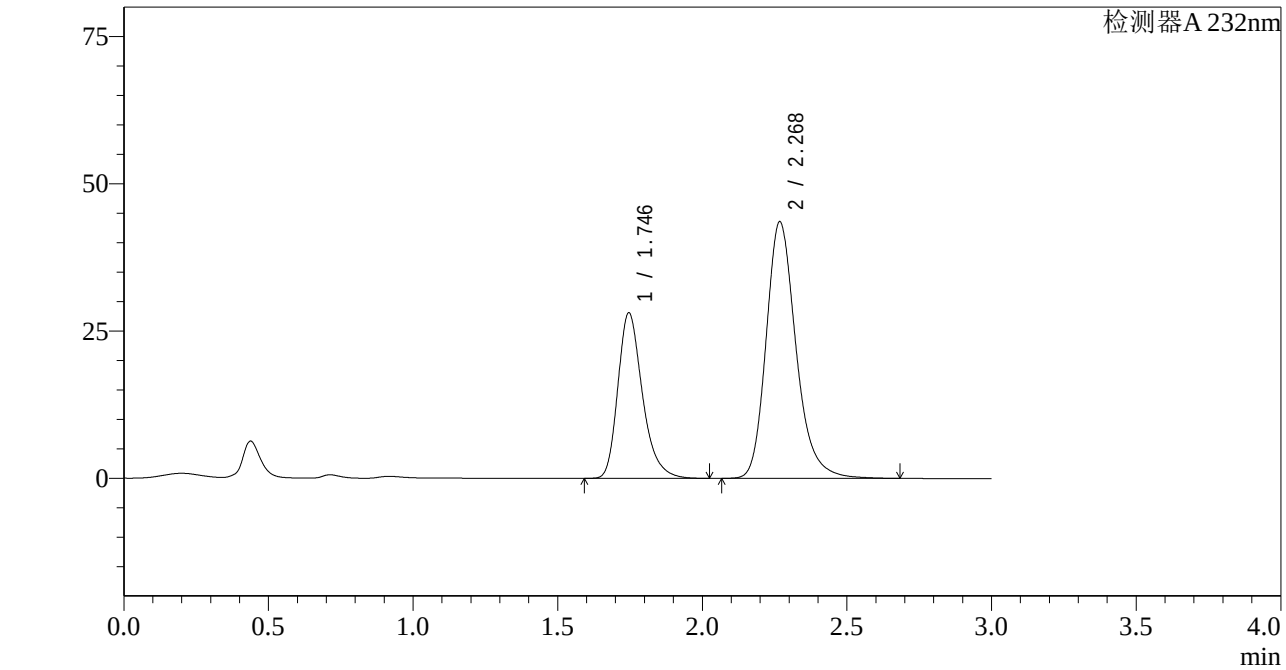

<峰表>

检测器A 232nm

峰号	保留时间	面积	面积%	高度	理论塔板数(USP)	拖尾因子	分离度(USP)
1	1.746	165946	34.648	28115	2116	1.288	--
2	2.268	313001	65.352	43465	2443	1.229	3.115
总计		478947	100.000	71580			

图174 依折麦布阿托伐他汀钙片溶出曲线测定HPLC图谱
自制品-2022092201批(10mg/20mg规格)-pH4.5介质-篮法-100转
对照品溶液-1-5

SHIMADZU LabSolutions

J333

<样品信息>

色谱柱:XB-C18(4.6*50mm,5μm）
流速: 1.5ml/min
柱 温:30℃
波长: 232nm
数据文件名: RC$J333 - 0-155/26-1827-2 - zzp-2022092201p-10mg20mg-2-rcqx-pH4.5jz-lf100z-5min-P1.lcd
方法文件名: RC$J333 - RCFF-rcqx-FX275.lcm
批处理文件名: RC$J333 - 20240711-rcqx-FX275.lcb
样品瓶号: 4-1
进样体积: 50μl
版本号: 6.115
进样时间: 2024/07/11 21:40:11
实验者: xiechaojun
处理时间（V2）: 2024/07/12 10:48:10
处理者: xiechaojun
仪器型号: SHIMADZU LC-2050C(FX275)

<色谱图>

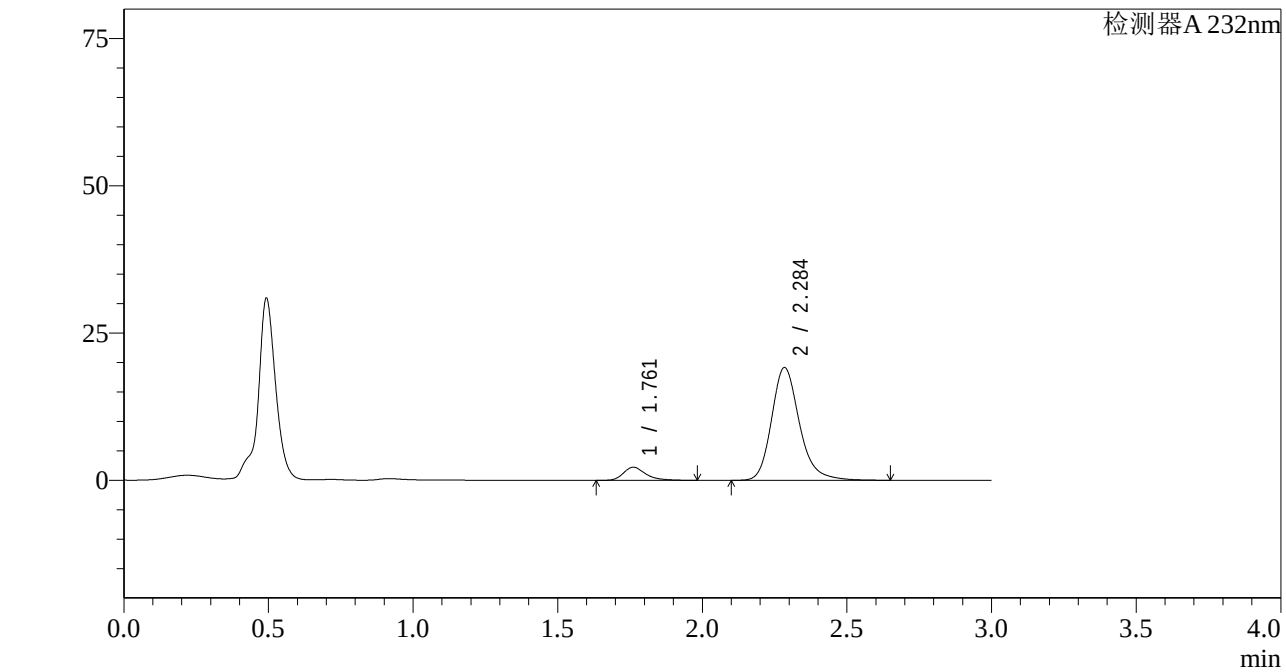

<峰表>

检测器A 232nm

峰号	保留时间	面积	面积%	高度	理论塔板数(USP)	拖尾因子	分离度(USP)
1	1.761	12220	8.682	2241	2621	1.329	--
2	2.284	128530	91.318	19082	2859	1.219	3.389
总计		140750	100.000	21322			

图175 依折麦布阿托伐他汀钙片溶出曲线测定HPLC图谱
自制品-2022092201批(10mg/20mg规格)-pH4.5介质-篮法-100转-5min-片1
供试品溶液-1

SHIMADZU LabSolutions

J333

<样品信息>

色谱柱:XB-C18(4.6*50mm,5μm）
流速: 1.5ml/min
柱 温:30℃
波长: 232nm
数据文件名: RC$J333 - 0-155/26-1828-2 - zzp-2022092201p-10mg20mg-2-rcqx-pH4.5jz-lf100z-5min-P2.lcd
方法文件名: RC$J333 - RCFF-rcqx-FX275.lcm
批处理文件名: RC$J333 - 20240711-rcqx-FX275.lcb
样品瓶号: 4-10
进样体积: 50μl
版本号: 6.115
进样时间: 2024/07/11 21:43:35
实验者: xiechaojun
处理时间（V2）: 2024/07/12 10:48:12
处理者: xiechaojun
仪器型号: SHIMADZU LC-2050C(FX275)

<色谱图>

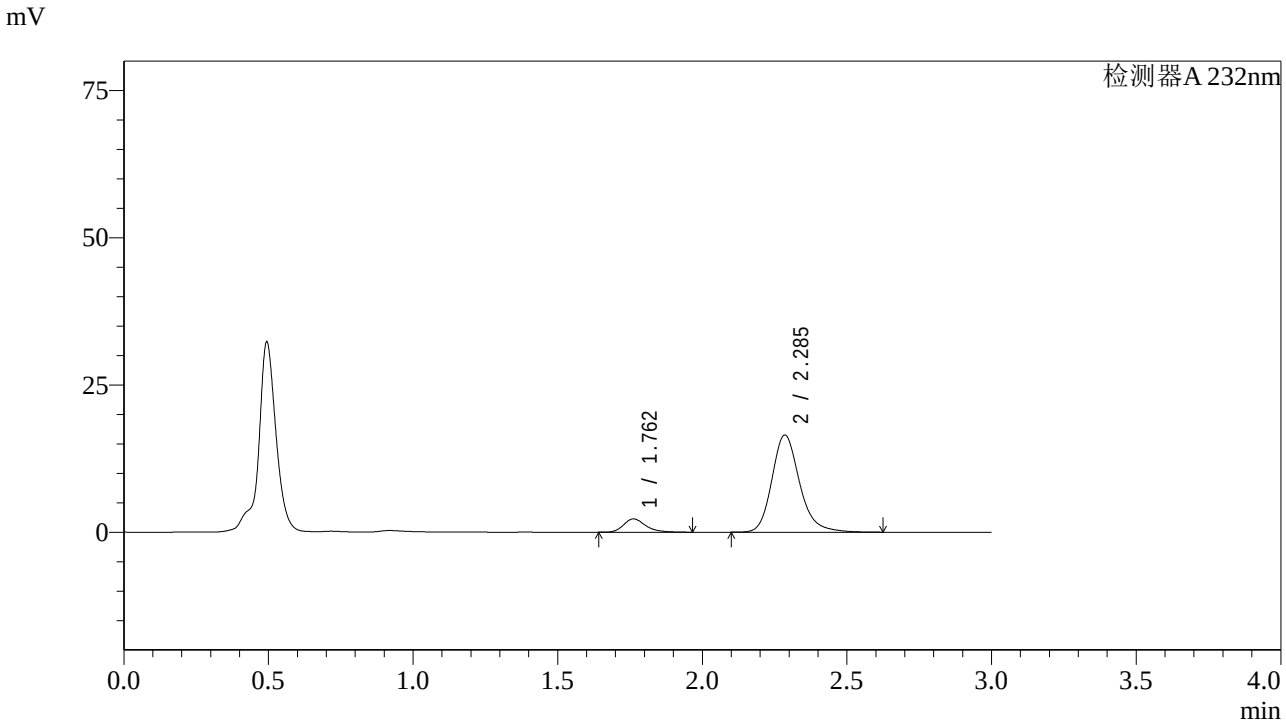

<峰表>

检测器A 232nm

峰号	保留时间	面积	面积%	高度	理论塔板数(USP)	拖尾因子	分离度(USP)
1	1.762	12020	9.844	2260	2692	1.283	--
2	2.285	110086	90.156	16452	2883	1.210	3.419
总计		122106	100.000	18712			

图176 依折麦布阿托伐他汀钙片溶出曲线测定HPLC图谱
自制品-2022092201批(10mg/20mg规格)-pH4.5介质-篮法-100转-5min-片2
供试品溶液-1

SHIMADZU LabSolutions

J333

<样品信息>

色谱柱:XB-C18(4.6*50mm,5μm）
流速: 1.5ml/min
柱 温:30℃
波长: 232nm
数据文件名: RC$J333 - 0-155/26-1829-2 - zzp-2022092201p-10mg20mg-2-rcqx-pH4.5jz-lf100z-5min-P3.lcd
方法文件名: RC$J333 - RCFF-rcqx-FX275.lcm
批处理文件名: RC$J333 - 20240711-rcqx-FX275.lcb
样品瓶号: 4-19
进样体积: 50μl
版本号: 6.115
进样时间: 2024/07/11 21:47:01
实验者: xiechaojun
处理时间（V2）: 2024/07/12 10:48:15
处理者: xiechaojun
仪器型号: SHIMADZU LC-2050C(FX275)

<色谱图>

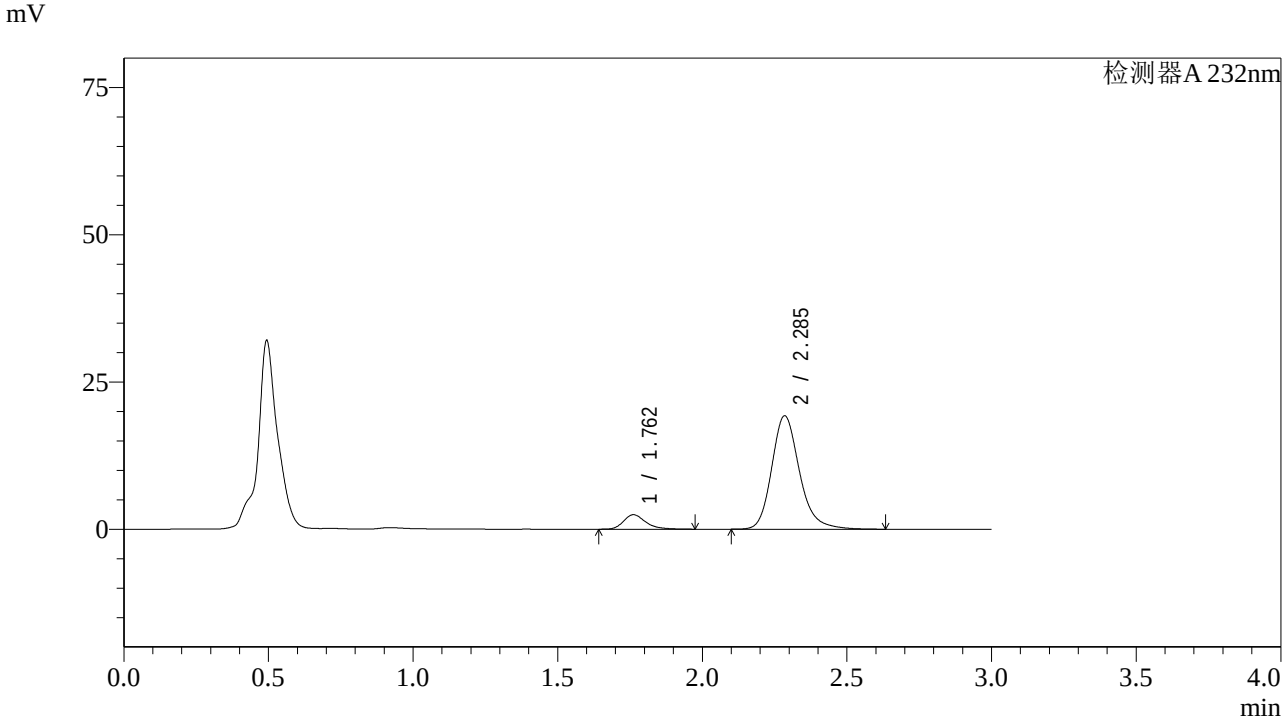

<峰表>

检测器A 232nm

峰号	保留时间	面积	面积%	高度	理论塔板数(USP)	拖尾因子	分离度(USP)
1	1.762	13171	9.288	2463	2683	1.298	--
2	2.285	128631	90.712	19181	2877	1.210	3.413
总计		141803	100.000	21644			

图177 依折麦布阿托伐他汀钙片溶出曲线测定HPLC图谱
自制品-2022092201批(10mg/20mg规格)-pH4.5介质-篮法-100转-5min-片3
供试品溶液-1

SHIMADZU LabSolutions

J333

<样品信息>

色谱柱:XB-C18(4.6*50mm,5μm）
流速: 1.5ml/min
柱 温:30℃
波长: 232nm
数据文件名: RC$J333 - 0-155/26-1830-2 - zzp-2022092201p-10mg20mg-2-rcqx-pH4.5jz-lf100z-5min-P4.lcd
方法文件名: RC$J333 - RCFF-rcqx-FX275.lcm
批处理文件名: RC$J333 - 20240711-rcqx-FX275.lcb
样品瓶号: 4-28
进样体积: 50μl
版本号: 6.115
进样时间: 2024/07/11 21:50:25
实验者: xiechaojun
处理时间（V2）: 2024/07/12 10:48:17
处理者: xiechaojun
仪器型号: SHIMADZU LC-2050C(FX275)

<色谱图>

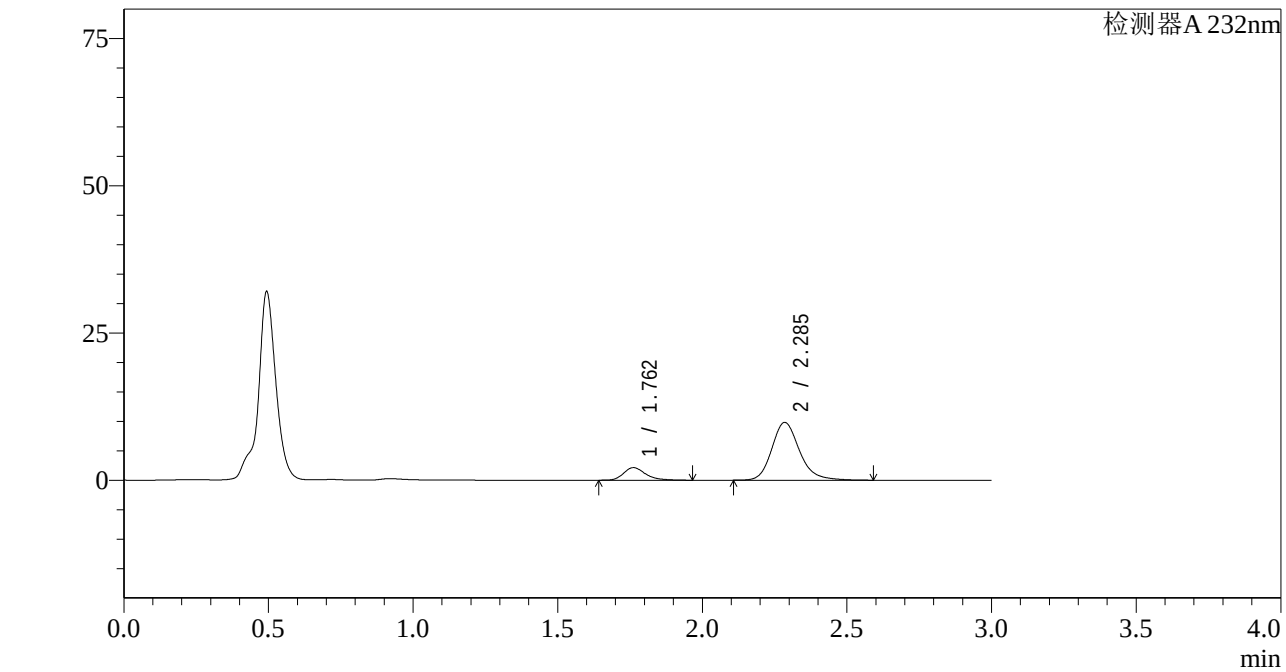

<峰表>

检测器A 232nm

峰号	保留时间	面积	面积%	高度	理论塔板数(USP)	拖尾因子	分离度(USP)
1	1.762	11377	14.819	2137	2690	1.285	--
2	2.285	65395	85.181	9770	2876	1.203	3.415
总计		76772	100.000	11907			

图178 依折麦布阿托伐他汀钙片溶出曲线测定HPLC图谱
自制品-2022092201批(10mg/20mg规格)-pH4.5介质-篮法-100转-5min-片4
供试品溶液-1

SHIMADZU LabSolutions

J333

<样品信息>

色谱柱:XB-C18(4.6*50mm,5μm）
流速: 1.5ml/min
柱 温:30℃
波长: 232nm
数据文件名: RC$J333 - 0-155/26-1831-2 - zzp-2022092201p-10mg20mg-2-rcqx-pH4.5jz-lf100z-5min-P5.lcd
方法文件名: RC$J333 - RCFF-rcqx-FX275.lcm
批处理文件名: RC$J333 - 20240711-rcqx-FX275.lcb
样品瓶号: 4-37
进样体积: 50μl
版本号: 6.115
进样时间: 2024/07/11 21:53:51
实验者: xiechaojun
处理时间（V2）: 2024/07/12 10:48:20
处理者: xiechaojun
仪器型号: SHIMADZU LC-2050C(FX275)

<色谱图>

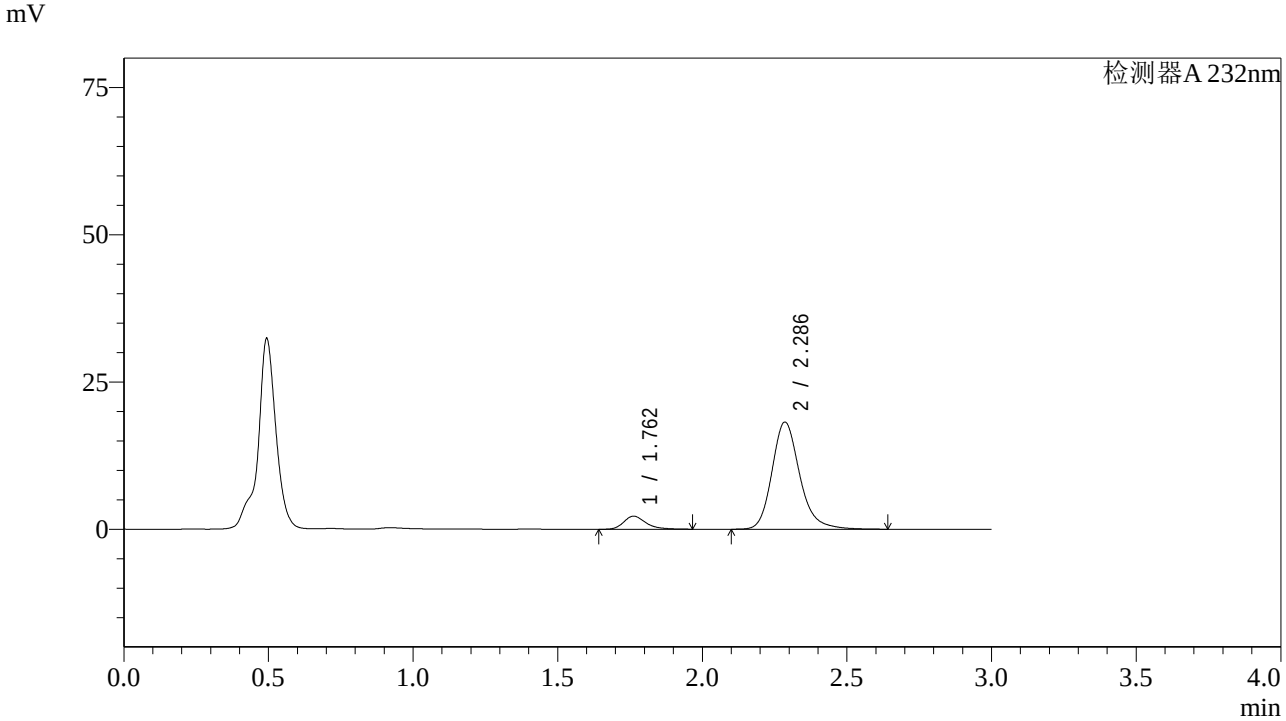

<峰表>

检测器A 232nm

峰号	保留时间	面积	面积%	高度	理论塔板数(USP)	拖尾因子	分离度(USP)
1	1.762	11853	8.896	2224	2690	1.299	--
2	2.286	121389	91.104	18154	2888	1.210	3.419
总计		133241	100.000	20378			

图179 依折麦布阿托伐他汀钙片溶出曲线测定HPLC图谱
自制品-2022092201批(10mg/20mg规格)-pH4.5介质-篮法-100转-5min-片5
供试品溶液-1

SHIMADZU LabSolutions

J333

<样品信息>

色谱柱:XB-C18(4.6*50mm,5μm）
流速: 1.5ml/min
柱 温:30℃
波长: 232nm
数据文件名: RC$J333 - 0-155/26-1832-2 - zzp-2022092201p-10mg20mg-2-rcqx-pH4.5jz-lf100z-5min-P6.lcd
方法文件名: RC$J333 - RCFF-rcqx-FX275.lcm
批处理文件名: RC$J333 - 20240711-rcqx-FX275.lcb
样品瓶号: 4-46
进样体积: 50μl
版本号: 6.115
进样时间: 2024/07/11 21:57:16
实验者: xiechaojun
处理时间（V2）: 2024/07/12 10:48:22
处理者: xiechaojun
仪器型号: SHIMADZU LC-2050C(FX275)

<色谱图>

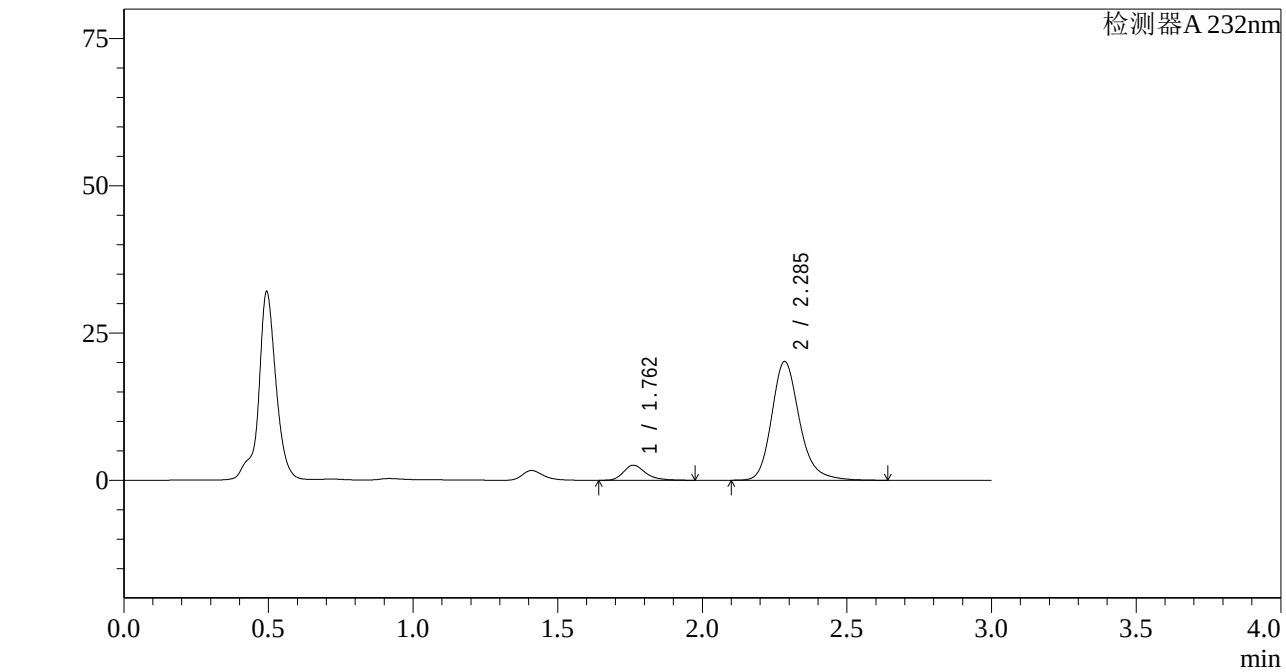

<峰表>

检测器A 232nm

峰号	保留时间	面积	面积%	高度	理论塔板数(USP)	拖尾因子	分离度(USP)
1	1.762	13665	9.211	2558	2681	1.302	--
2	2.285	134686	90.789	20094	2882	1.212	3.414
总计		148351	100.000	22652			

图180 依折麦布阿托伐他汀钙片溶出曲线测定HPLC图谱
自制品-2022092201批(10mg/20mg规格)-pH4.5介质-篮法-100转-5min-片6
供试品溶液-1

SHIMADZU LabSolutions

J333

<样品信息>

色谱柱:XB-C18(4.6*50mm,5μm）
流速: 1.5ml/min
柱 温:30℃
波长: 232nm
数据文件名: RC$J333 - 0-155/26-1833-2 - zzp-2022092201p-10mg20mg-2-rcqx-pH4.5jz-lf100z-10min-P1.lcd
方法文件名: RC$J333 - RCFF-rcqx-FX275.lcm
批处理文件名: RC$J333 - 20240711-rcqx-FX275.lcb
样品瓶号: 4-2
进样体积: 50μl
版本号: 6.115
进样时间: 2024/07/11 22:00:41
实验者: xiechaojun
处理时间（V2）: 2024/07/12 10:48:25
处理者: xiechaojun
仪器型号: SHIMADZU LC-2050C(FX275)

<色谱图>

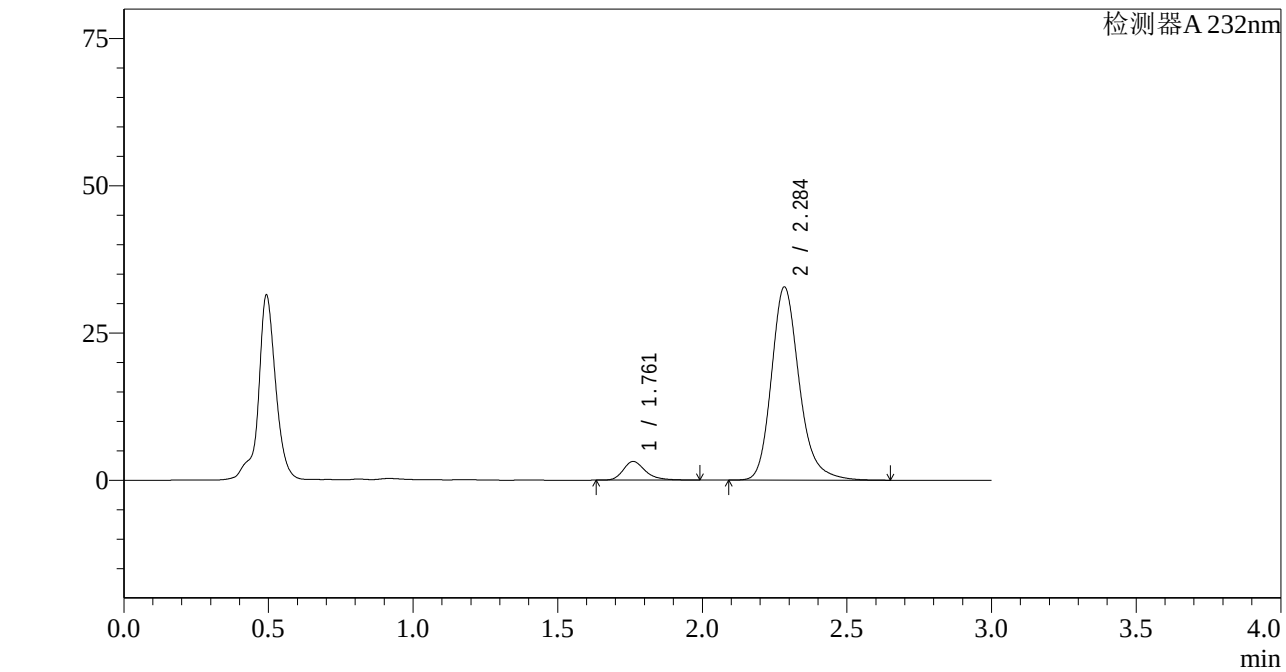

<峰表>

检测器A 232nm

峰号	保留时间	面积	面积%	高度	理论塔板数(USP)	拖尾因子	分离度(USP)
1	1.761	17021	7.219	3165	2665	1.299	--
2	2.284	218775	92.781	32681	2879	1.217	3.411
总计		235796	100.000	35845			

图181 依折麦布阿托伐他汀钙片溶出曲线测定HPLC图谱
自制品-2022092201批(10mg/20mg规格)-pH4.5介质-篮法-100转-10min-片1
供试品溶液-1

SHIMADZU LabSolutions

J333

<样品信息>

色谱柱:XB-C18(4.6*50mm,5μm）
流速: 1.5ml/min
柱 温:30℃
波长: 232nm
数据文件名: RC$J333 - 0-155/26-1834-2 - zzp-2022092201p-10mg20mg-2-rcqx-pH4.5jz-lf100z-10min-P2.lcd
方法文件名: RC$J333 - RCFF-rcqx-FX275.lcm
批处理文件名: RC$J333 - 20240711-rcqx-FX275.lcb
样品瓶号: 4-11
进样体积: 50μl
版本号: 6.115
进样时间: 2024/07/11 22:04:06
实验者: xiechaojun
处理时间（V2）: 2024/07/12 10:48:27
处理者: xiechaojun
仪器型号: SHIMADZU LC-2050C(FX275)

<色谱图>

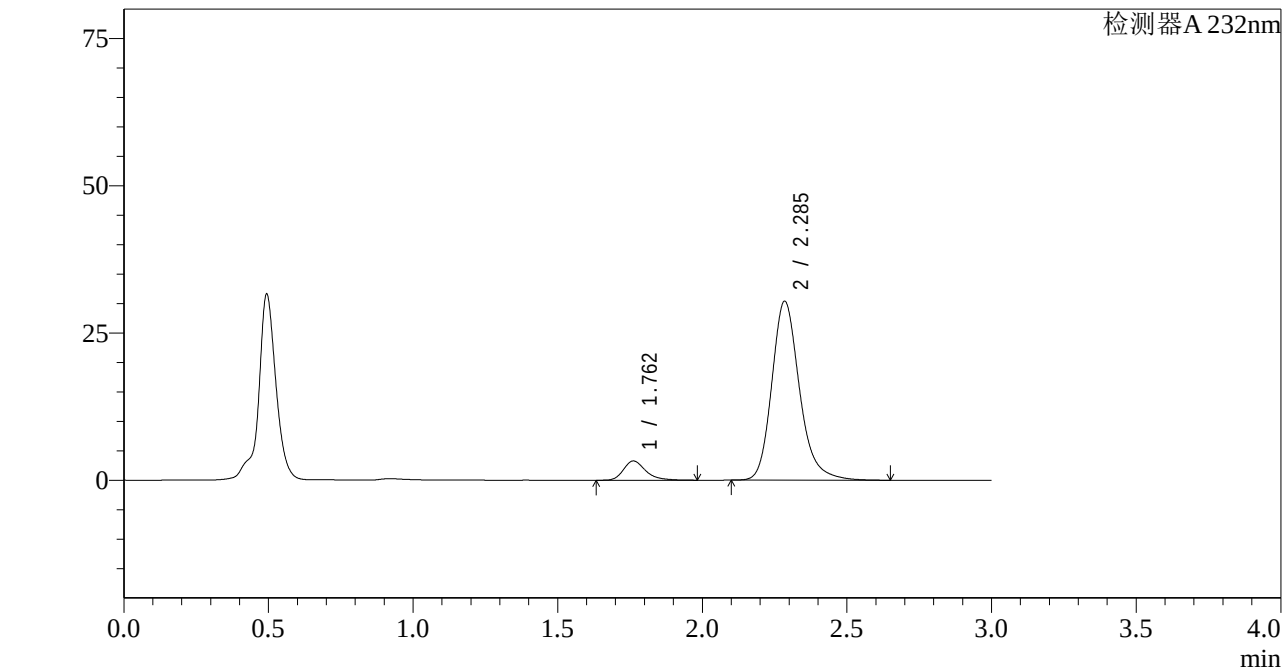

<峰表>

检测器A 232nm

峰号	保留时间	面积	面积%	高度	理论塔板数(USP)	拖尾因子	分离度(USP)
1	1.762	17473	7.937	3268	2672	1.299	--
2	2.285	202674	92.063	30277	2885	1.215	3.414
总计		220147	100.000	33545			

图182 依折麦布阿托伐他汀钙片溶出曲线测定HPLC图谱
自制品-2022092201批(10mg/20mg规格)-pH4.5介质-篮法-100转-10min-片2
供试品溶液-1

SHIMADZU LabSolutions

J333

<样品信息>

色谱柱:XB-C18(4.6*50mm,5μm）
流速: 1.5ml/min
柱 温:30℃
波长: 232nm
数据文件名: RC$J333 - 0-155/26-1835-2 - zzp-2022092201p-10mg20mg-2-rcqx-pH4.5jz-lf100z-10min-P3.lcd
方法文件名: RC$J333 - RCFF-rcqx-FX275.lcm
批处理文件名: RC$J333 - 20240711-rcqx-FX275.lcb
样品瓶号: 4-20
进样体积: 50μl
版本号: 6.115
进样时间: 2024/07/11 22:07:31
实验者: xiechaojun
处理时间（V2）: 2024/07/12 10:48:30
处理者: xiechaojun
仪器型号: SHIMADZU LC-2050C(FX275)

<色谱图>

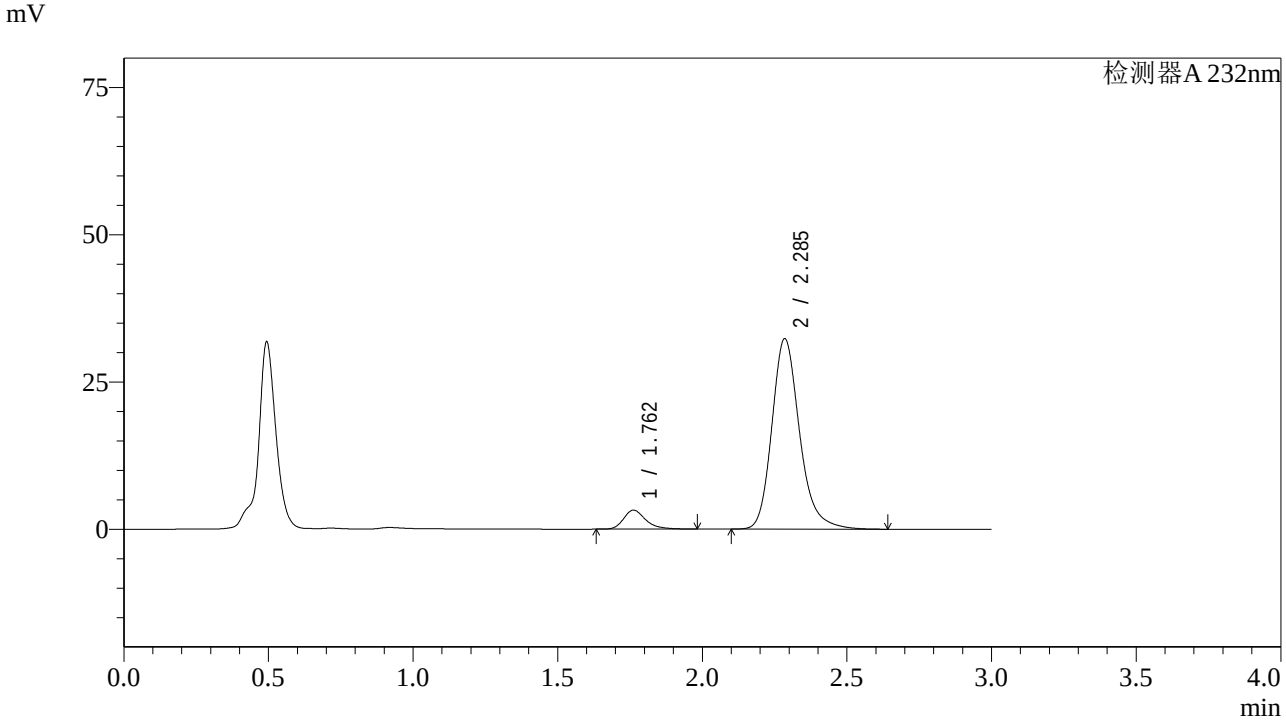

<峰表>

检测器A 232nm

峰号	保留时间	面积	面积%	高度	理论塔板数(USP)	拖尾因子	分离度(USP)
1	1.762	17274	7.429	3228	2683	1.301	--
2	2.285	215258	92.571	32240	2894	1.217	3.421
总计		232532	100.000	35469			

图183 依折麦布阿托伐他汀钙片溶出曲线测定HPLC图谱
自制品-2022092201批(10mg/20mg规格)-pH4.5介质-篮法-100转-10min-片3
供试品溶液-1

SHIMADZU LabSolutions

J333

<样品信息>

色谱柱:XB-C18(4.6*50mm,5μm）
流速: 1.5ml/min
柱 温:30℃
波长: 232nm
数据文件名: RC$J333 - 0-155/26-1836-2 - zzp-2022092201p-10mg20mg-2-rcqx-pH4.5jz-lf100z-10min-P4.lcd
方法文件名: RC$J333 - RCFF-rcqx-FX275.lcm
批处理文件名: RC$J333 - 20240711-rcqx-FX275.lcb
样品瓶号: 4-29
进样体积: 50μl
版本号: 6.115
进样时间: 2024/07/11 22:10:56
实验者: xiechaojun
处理时间（V2）: 2024/07/12 10:48:33
处理者: xiechaojun
仪器型号: SHIMADZU LC-2050C(FX275)

<色谱图>

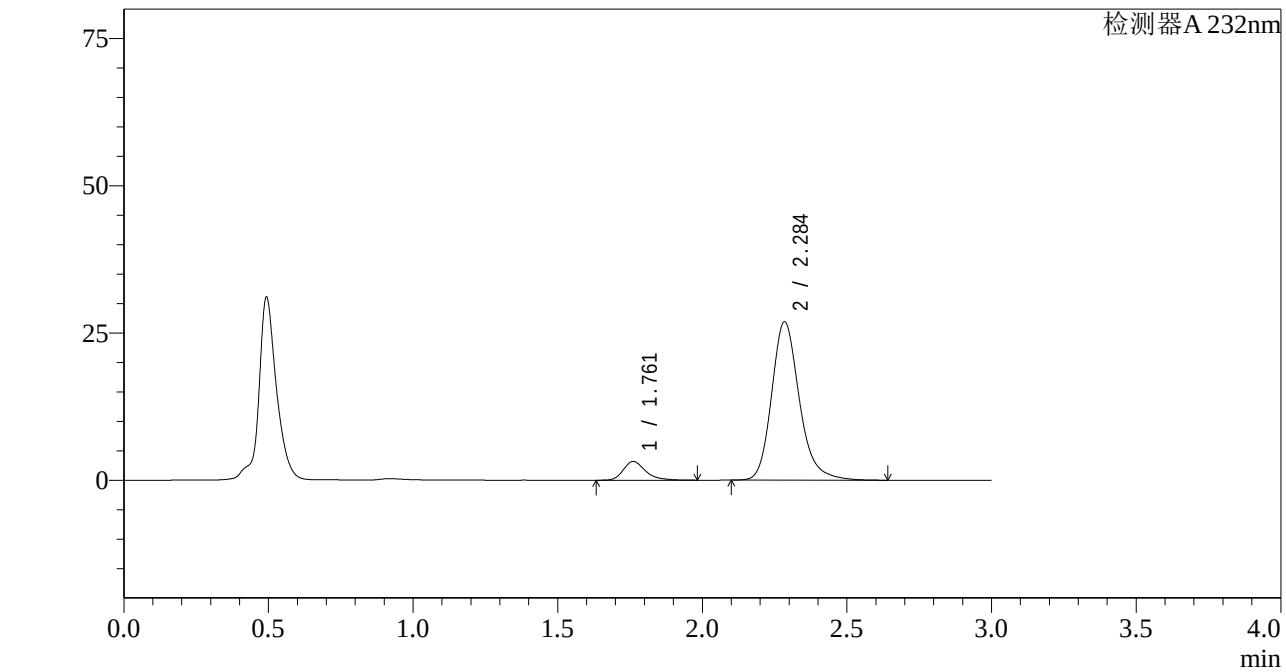

<峰表>

检测器A 232nm

峰号	保留时间	面积	面积%	高度	理论塔板数(USP)	拖尾因子	分离度(USP)
1	1.761	17063	8.681	3174	2659	1.304	--
2	2.284	179494	91.319	26771	2876	1.215	3.409
总计		196557	100.000	29945			

图184 依折麦布阿托伐他汀钙片溶出曲线测定HPLC图谱
自制品-2022092201批(10mg/20mg规格)-pH4.5介质-篮法-100转-10min-片4
供试品溶液-1

SHIMADZU LabSolutions

J333

<样品信息>

色谱柱:XB-C18(4.6*50mm,5μm）
流速: 1.5ml/min
柱 温:30℃
波长: 232nm
数据文件名: RC$J333 - 0-155/26-1837-2 - zzp-2022092201p-10mg20mg-2-rcqx-pH4.5jz-lf100z-10min-P5.lcd
方法文件名: RC$J333 - RCFF-rcqx-FX275.lcm
批处理文件名: RC$J333 - 20240711-rcqx-FX275.lcb
样品瓶号: 4-38
进样体积: 50μl
版本号: 6.115
进样时间: 2024/07/11 22:14:20
实验者: xiechaojun
处理时间（V2）: 2024/07/12 10:48:35
处理者: xiechaojun
仪器型号: SHIMADZU LC-2050C(FX275)

<色谱图>

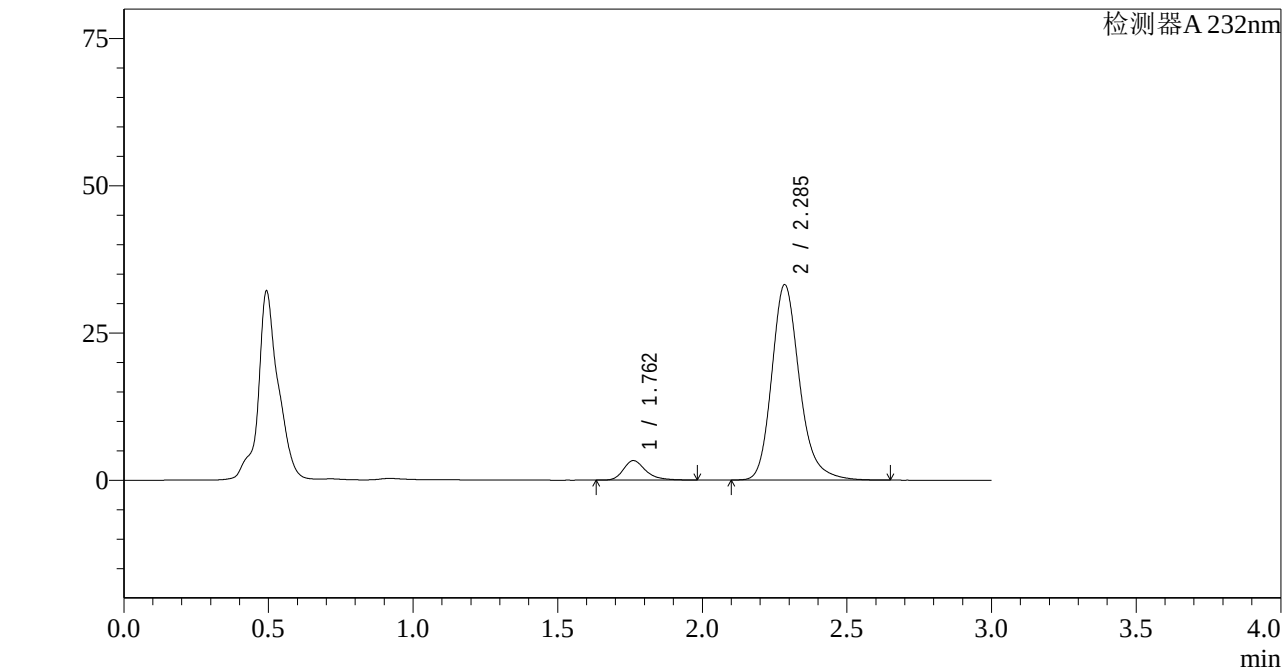

<峰表>

检测器A 232nm

峰号	保留时间	面积	面积%	高度	理论塔板数(USP)	拖尾因子	分离度(USP)
1	1.762	17775	7.437	3308	2666	1.307	--
2	2.285	221235	92.563	33063	2885	1.218	3.413
总计		239010	100.000	36371			

图185 依折麦布阿托伐他汀钙片溶出曲线测定HPLC图谱
自制品-2022092201批(10mg/20mg规格)-pH4.5介质-篮法-100转-10min-片5
供试品溶液-1

SHIMADZU LabSolutions

J333

<样品信息>

色谱柱:XB-C18(4.6*50mm,5μm）
流速: 1.5ml/min
柱 温:30℃
波长: 232nm
数据文件名: RC$J333 - 0-155/26-1838-2 - zzp-2022092201p-10mg20mg-2-rcqx-pH4.5jz-lf100z-10min-P6.lcd
方法文件名: RC$J333 - RCFF-rcqx-FX275.lcm
批处理文件名: RC$J333 - 20240711-rcqx-FX275.lcb
样品瓶号: 4-47
进样体积: 50μl
版本号: 6.115
进样时间: 2024/07/11 22:17:44
实验者: xiechaojun
处理时间（V2）: 2024/07/12 10:48:38
处理者: xiechaojun
仪器型号: SHIMADZU LC-2050C(FX275)

<色谱图>

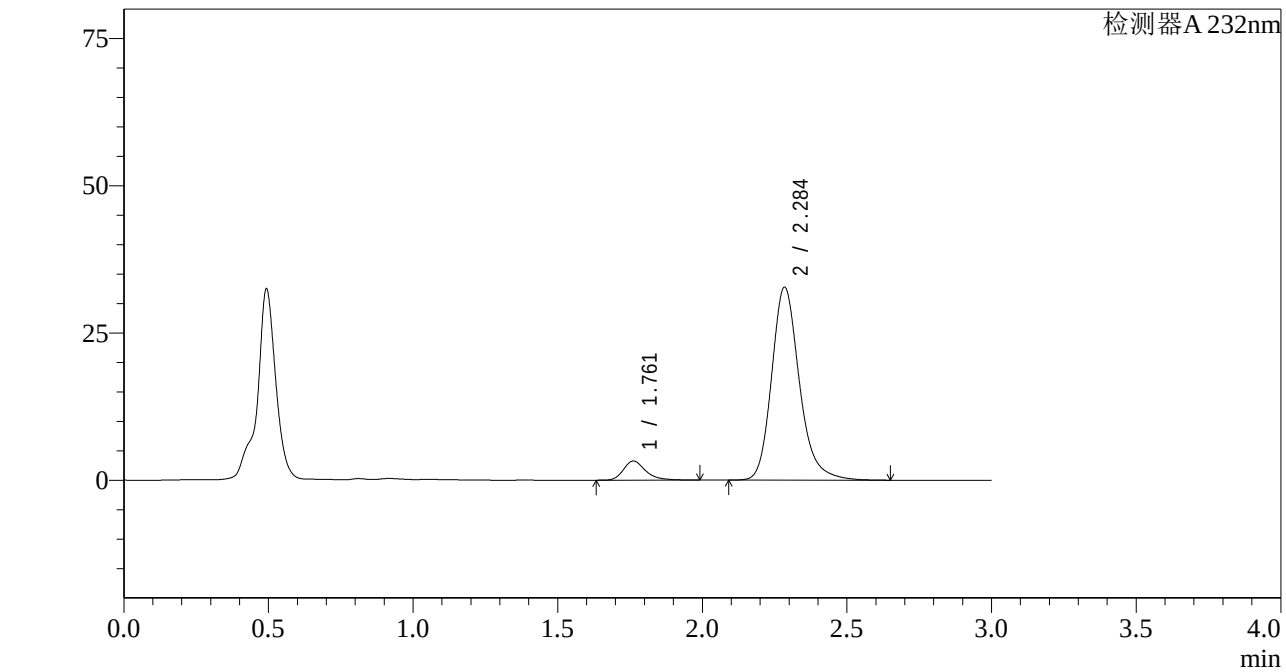

<峰表>

检测器A 232nm

峰号	保留时间	面积	面积%	高度	理论塔板数(USP)	拖尾因子	分离度(USP)
1	1.761	17456	7.391	3248	2674	1.308	--
2	2.284	218716	92.609	32619	2880	1.216	3.413
总计		236172	100.000	35867			

图186 依折麦布阿托伐他汀钙片溶出曲线测定HPLC图谱
自制品-2022092201批(10mg/20mg规格)-pH4.5介质-篮法-100转-10min-片6
供试品溶液-1

SHIMADZU LabSolutions

J333

<样品信息>

色谱柱:XB-C18(4.6*50mm,5μm）
流速: 1.5ml/min
柱 温:30℃
波长: 232nm
数据文件名: RC$J333 - 0-155/26-1839-2 - zzp-2022092201p-10mg20mg-2-rcqx-pH4.5jz-lf100z-15min-P1.lcd
方法文件名: RC$J333 - RCFF-rcqx-FX275.lcm
批处理文件名: RC$J333 - 20240711-rcqx-FX275.lcb
样品瓶号: 4-3
进样体积: 50μl
版本号: 6.115
进样时间: 2024/07/11 22:21:09
实验者: xiechaojun
处理时间（V2）: 2024/07/12 10:48:40
处理者: xiechaojun
仪器型号: SHIMADZU LC-2050C(FX275)

<色谱图>

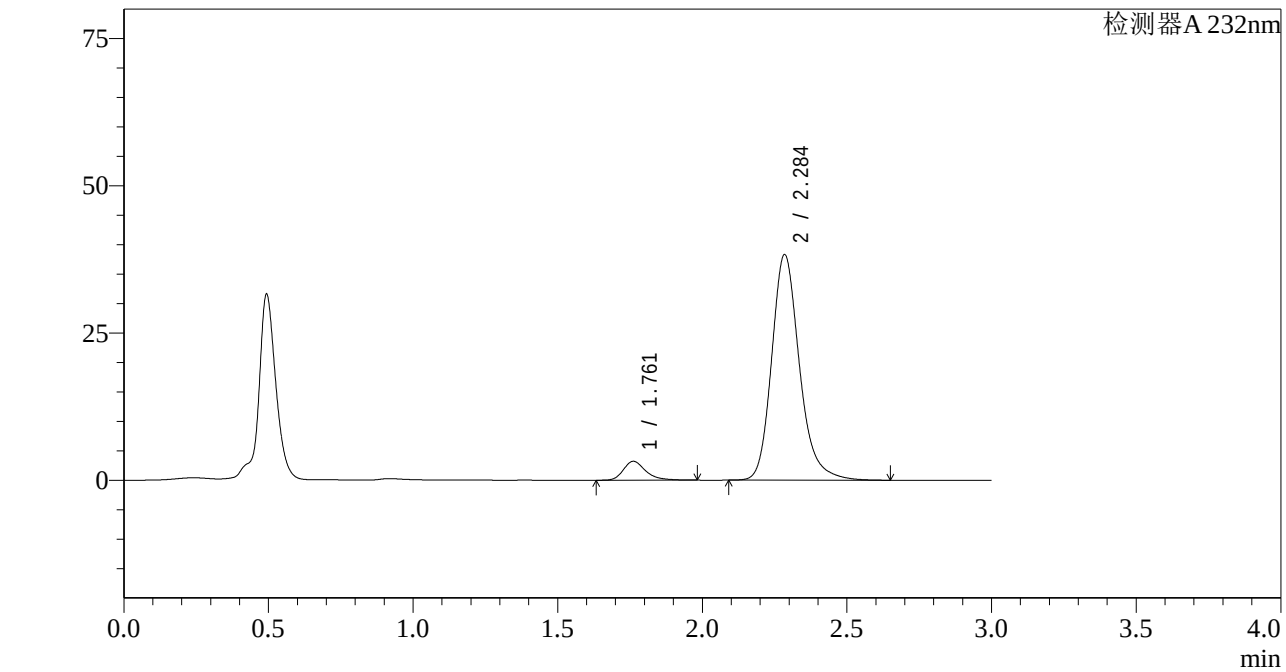

<峰表>

检测器A 232nm

峰号	保留时间	面积	面积%	高度	理论塔板数(USP)	拖尾因子	分离度(USP)
1	1.761	17304	6.335	3210	2656	1.315	--
2	2.284	255866	93.665	38140	2876	1.214	3.407
总计		273170	100.000	41350			

图187 依折麦布阿托伐他汀钙片溶出曲线测定HPLC图谱
自制品-2022092201批(10mg/20mg规格)-pH4.5介质-篮法-100转-15min-片1
供试品溶液-1

SHIMADZU LabSolutions

J333

<样品信息>

色谱柱:XB-C18(4.6*50mm,5μm）
流速: 1.5ml/min
柱 温:30℃
波长: 232nm
数据文件名: RC$J333 - 0-155/26-1840-2 - zzp-2022092201p-10mg20mg-2-rcqx-pH4.5jz-lf100z-15min-P2.lcd
方法文件名: RC$J333 - RCFF-rcqx-FX275.lcm
批处理文件名: RC$J333 - 20240711-rcqx-FX275.lcb
样品瓶号: 4-12
进样体积: 50μl
版本号: 6.115
进样时间: 2024/07/11 22:24:33
实验者: xiechaojun
处理时间（V2）: 2024/07/12 10:48:43
处理者: xiechaojun
仪器型号: SHIMADZU LC-2050C(FX275)

<色谱图>

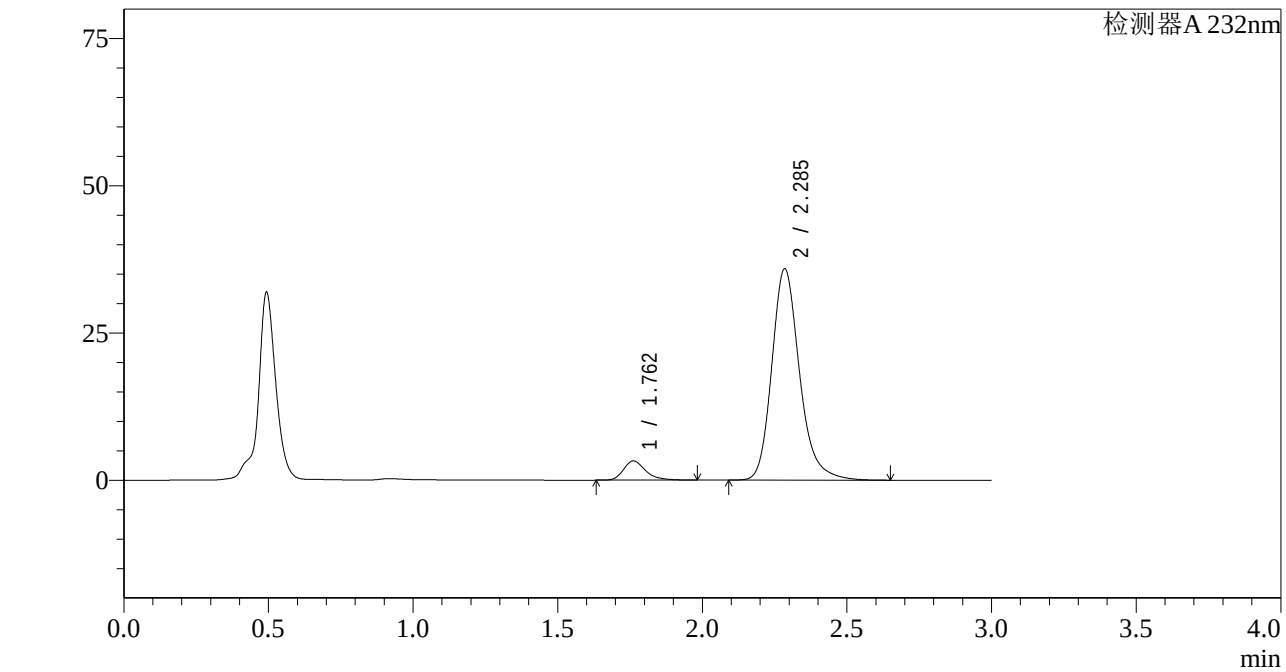

<峰表>

检测器A 232nm

峰号	保留时间	面积	面积%	高度	理论塔板数(USP)	拖尾因子	分离度(USP)
1	1.762	17487	6.814	3264	2675	1.308	--
2	2.285	239135	93.186	35756	2888	1.218	3.416
总计		256621	100.000	39020			

图188 依折麦布阿托伐他汀钙片溶出曲线测定HPLC图谱
自制品-2022092201批(10mg/20mg规格)-pH4.5介质-篮法-100转-15min-片2
供试品溶液-1

SHIMADZU LabSolutions

J333

<样品信息>

色谱柱:XB-C18(4.6*50mm,5μm）
流速: 1.5ml/min
柱 温:30℃
波长: 232nm
数据文件名: RC$J333 - 0-155/26-1841-2 - zzp-2022092201p-10mg20mg-2-rcqx-pH4.5jz-lf100z-15min-P3.lcd
方法文件名: RC$J333 - RCFF-rcqx-FX275.lcm
批处理文件名: RC$J333 - 20240711-rcqx-FX275.lcb
样品瓶号: 4-21
进样体积: 50μl
版本号: 6.115
进样时间: 2024/07/11 22:27:59
实验者: xiechaojun
处理时间（V2）: 2024/07/12 10:48:46
处理者: xiechaojun
仪器型号: SHIMADZU LC-2050C(FX275)

<色谱图>

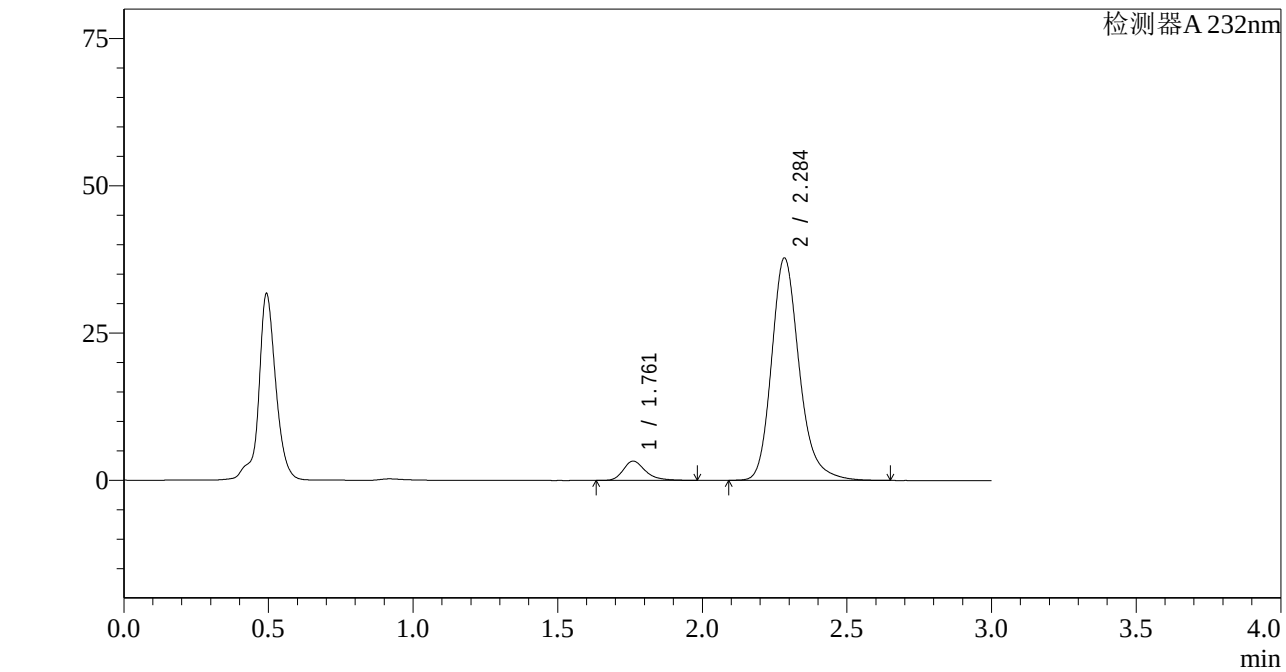

<峰表>

检测器A 232nm

峰号	保留时间	面积	面积%	高度	理论塔板数(USP)	拖尾因子	分离度(USP)
1	1.761	17541	6.528	3272	2673	1.307	--
2	2.284	251176	93.472	37601	2895	1.220	3.419
总计		268717	100.000	40873			

图189 依折麦布阿托伐他汀钙片溶出曲线测定HPLC图谱
自制品-2022092201批(10mg/20mg规格)-pH4.5介质-篮法-100转-15min-片3
供试品溶液-1

SHIMADZU LabSolutions

J333

<样品信息>

色谱柱:XB-C18(4.6*50mm,5μm）
流速: 1.5ml/min
柱 温:30℃
波长: 232nm
数据文件名: RC$J333 - 0-155/26-1842-2 - zzp-2022092201p-10mg20mg-2-rcqx-pH4.5jz-lf100z-15min-P4.lcd
方法文件名: RC$J333 - RCFF-rcqx-FX275.lcm
批处理文件名: RC$J333 - 20240711-rcqx-FX275.lcb
样品瓶号: 4-30
进样体积: 50μl
版本号: 6.115
进样时间: 2024/07/11 22:31:23
实验者: xiechaojun
处理时间（V2）: 2024/07/12 10:48:48
处理者: xiechaojun
仪器型号: SHIMADZU LC-2050C(FX275)

<色谱图>

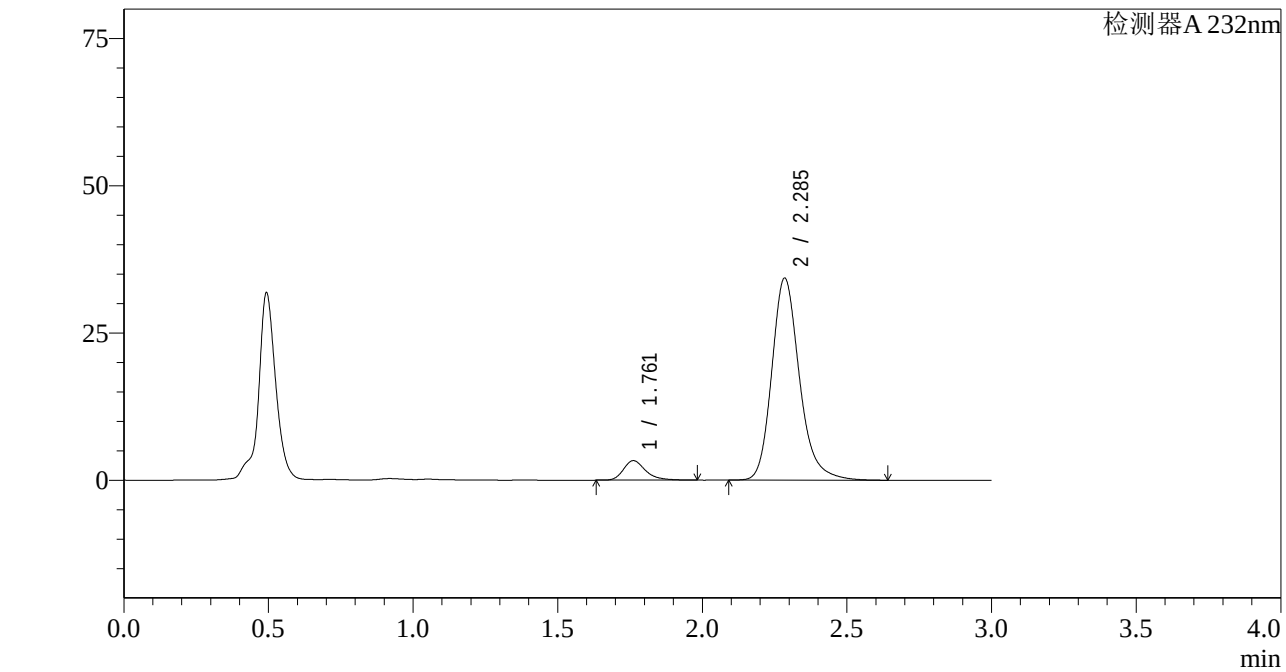

<峰表>

检测器A 232nm

峰号	保留时间	面积	面积%	高度	理论塔板数(USP)	拖尾因子	分离度(USP)
1	1.761	17702	7.199	3310	2686	1.307	--
2	2.285	228202	92.801	34178	2901	1.218	3.424
总计		245904	100.000	37488			

图190 依折麦布阿托伐他汀钙片溶出曲线测定HPLC图谱
自制品-2022092201批(10mg/20mg规格)-pH4.5介质-篮法-100转-15min-片4
供试品溶液-1

SHIMADZU LabSolutions

J333

<样品信息>

色谱柱:XB-C18(4.6*50mm,5μm）
流速: 1.5ml/min
柱 温:30℃
波长: 232nm
数据文件名: RC$J333 - 0-155/26-1843-2 - zzp-2022092201p-10mg20mg-2-rcqx-pH4.5jz-lf100z-15min-P5.lcd
方法文件名: RC$J333 - RCFF-rcqx-FX275.lcm
批处理文件名: RC$J333 - 20240711-rcqx-FX275.lcb
样品瓶号: 4-39
进样体积: 50μl
版本号: 6.115
进样时间: 2024/07/11 22:34:48
实验者: xiechaojun
处理时间（V2）: 2024/07/12 10:48:51
处理者: xiechaojun
仪器型号: SHIMADZU LC-2050C(FX275)

<色谱图>

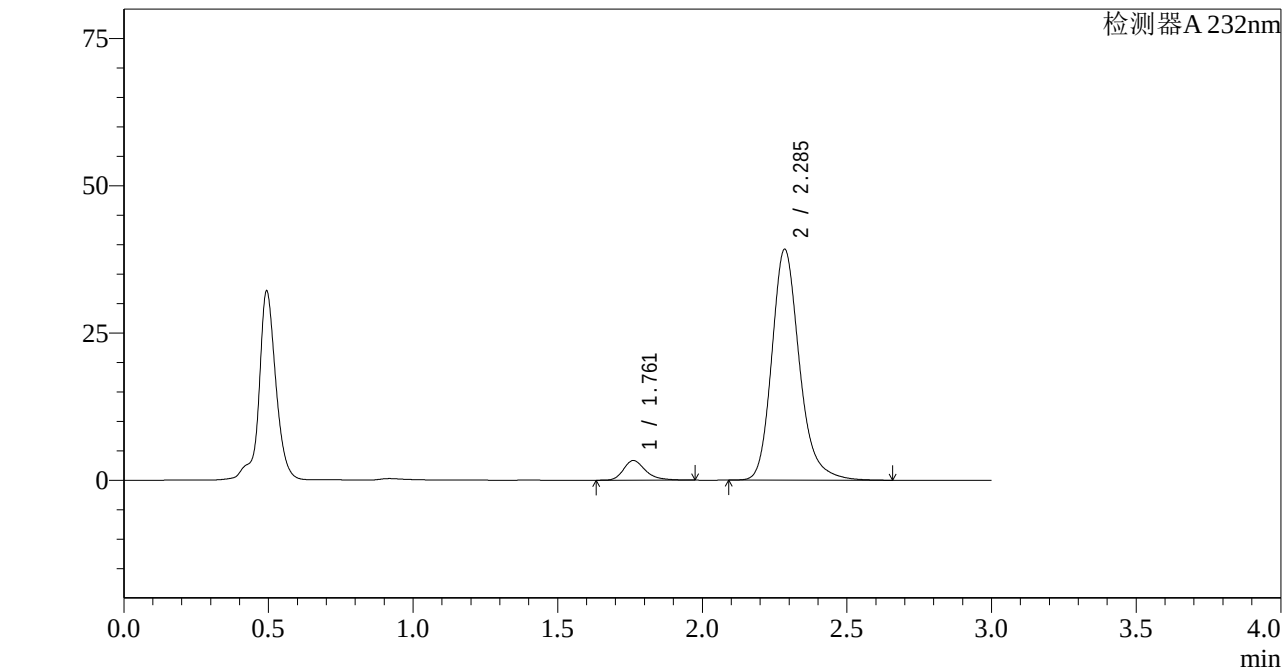

<峰表>

检测器A 232nm

峰号	保留时间	面积	面积%	高度	理论塔板数(USP)	拖尾因子	分离度(USP)
1	1.761	17774	6.403	3342	2709	1.303	--
2	2.285	259813	93.597	39053	2922	1.216	3.437
总计		277587	100.000	42395			

图191 依折麦布阿托伐他汀钙片溶出曲线测定HPLC图谱
自制品-2022092201批(10mg/20mg规格)-pH4.5介质-篮法-100转-15min-片5
供试品溶液-1

SHIMADZU LabSolutions

J333

<样品信息>

色谱柱:XB-C18(4.6*50mm,5μm）
流速: 1.5ml/min
柱 温:30℃
波长: 232nm
数据文件名: RC$J333 - 0-155/26-1844-2 - zzp-2022092201p-10mg20mg-2-rcqx-pH4.5jz-lf100z-15min-P6.lcd
方法文件名: RC$J333 - RCFF-rcqx-FX275.lcm
批处理文件名: RC$J333 - 20240711-rcqx-FX275.lcb
样品瓶号: 4-48
进样体积: 50μl
版本号: 6.115
进样时间: 2024/07/11 22:38:13
实验者: xiechaojun
处理时间（V2）: 2024/07/12 10:48:53
处理者: xiechaojun
仪器型号: SHIMADZU LC-2050C(FX275)

<色谱图>

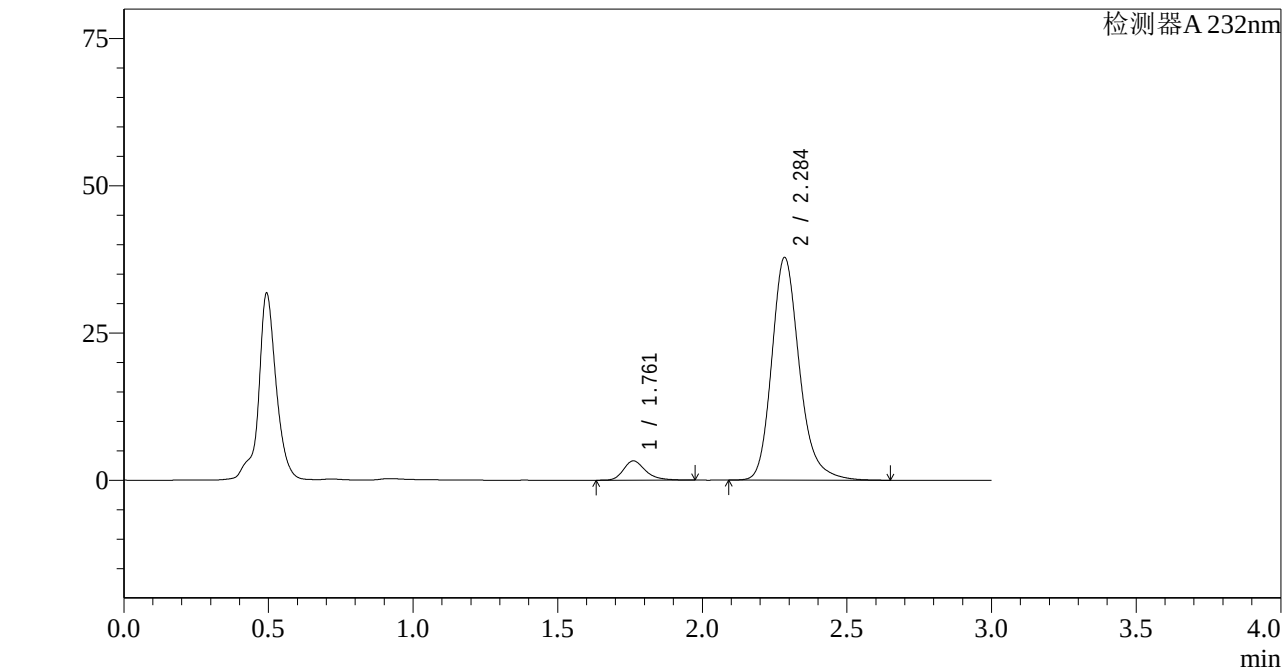

<峰表>

检测器A 232nm

峰号	保留时间	面积	面积%	高度	理论塔板数(USP)	拖尾因子	分离度(USP)
1	1.761	17501	6.507	3277	2682	1.297	--
2	2.284	251434	93.493	37657	2901	1.218	3.422
总计		268935	100.000	40934			

图192 依折麦布阿托伐他汀钙片溶出曲线测定HPLC图谱
自制品-2022092201批(10mg/20mg规格)-pH4.5介质-篮法-100转-15min-片6
供试品溶液-1

SHIMADZU LabSolutions

J333

<样品信息>

色谱柱:XB-C18(4.6*50mm,5μm）
流速: 1.5ml/min
柱 温:30℃
波长: 232nm
数据文件名: RC$J333 - 0-155/26-1845-2 - zzp-2022092201p-10mg20mg-2-rcqx-pH4.5jz-lf100z-20min-P1.lcd
方法文件名: RC$J333 - RCFF-rcqx-FX275.lcm
批处理文件名: RC$J333 - 20240711-rcqx-FX275.lcb
样品瓶号: 4-4
进样体积: 50μl
版本号: 6.115
进样时间: 2024/07/11 22:41:38
实验者: xiechaojun
处理时间（V2）: 2024/07/12 10:48:55
处理者: xiechaojun
仪器型号: SHIMADZU LC-2050C(FX275)

<色谱图>

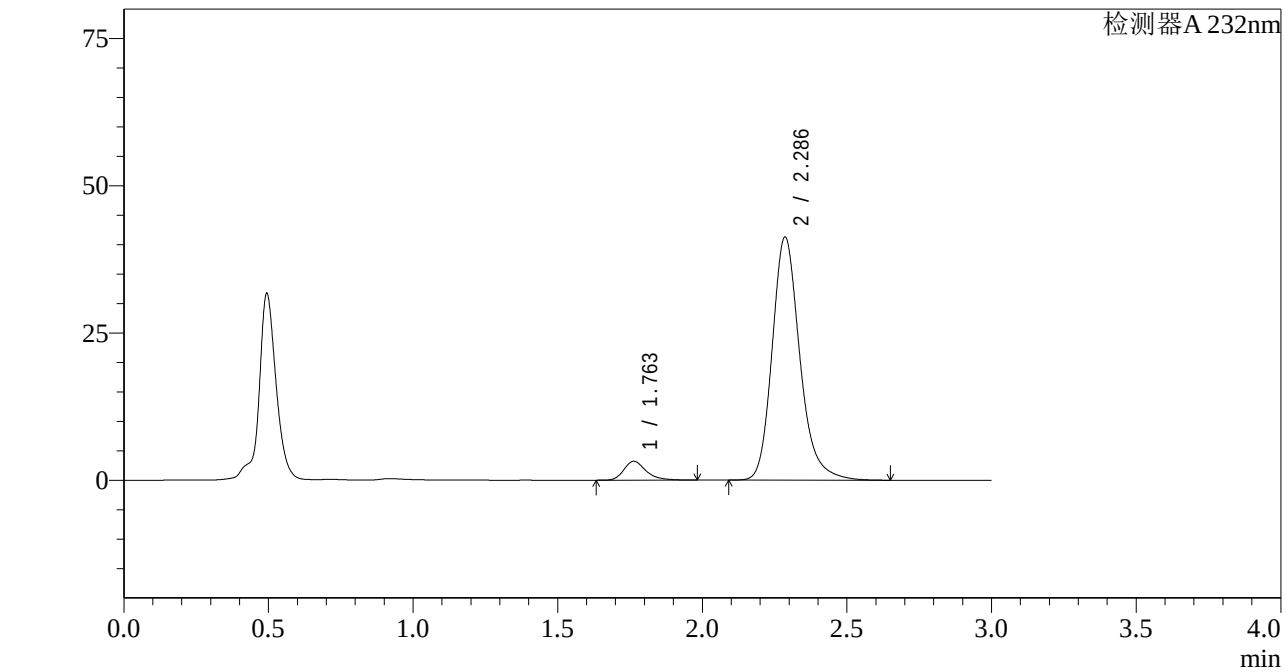

<峰表>

检测器A 232nm

峰号	保留时间	面积	面积%	高度	理论塔板数(USP)	拖尾因子	分离度(USP)
1	1.763	17231	5.906	3217	2679	1.304	--
2	2.286	274511	94.094	41206	2901	1.217	3.419
总计		291742	100.000	44422			

图193 依折麦布阿托伐他汀钙片溶出曲线测定HPLC图谱
自制品-2022092201批(10mg/20mg规格)-pH4.5介质-篮法-100转-20min-片1
供试品溶液-1

SHIMADZU LabSolutions

J333

<样品信息>

色谱柱:XB-C18(4.6*50mm,5μm）
流速: 1.5ml/min
柱 温:30℃
波长: 232nm
数据文件名: RC$J333 - 0-155/26-1846-2 - zzp-2022092201p-10mg20mg-2-rcqx-pH4.5jz-lf100z-20min-P2.lcd
方法文件名: RC$J333 - RCFF-rcqx-FX275.lcm
批处理文件名: RC$J333 - 20240711-rcqx-FX275.lcb
样品瓶号: 4-13
进样体积: 50μl
版本号: 6.115
进样时间: 2024/07/11 22:45:03
实验者: xiechaojun
处理时间（V2）: 2024/07/12 10:48:59
处理者: xiechaojun
仪器型号: SHIMADZU LC-2050C(FX275)

<色谱图>

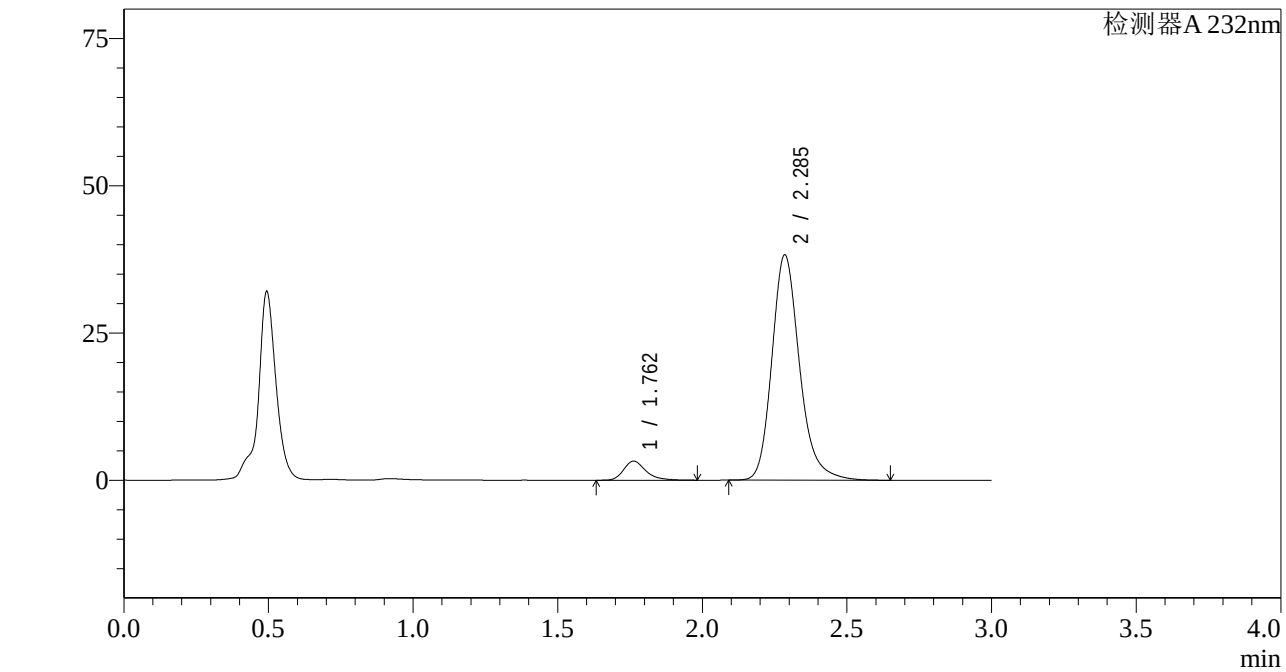

<峰表>

检测器A 232nm

峰号	保留时间	面积	面积%	高度	理论塔板数(USP)	拖尾因子	分离度(USP)
1	1.762	17356	6.383	3244	2683	1.305	--
2	2.285	254552	93.617	38137	2896	1.217	3.419
总计		271909	100.000	41382			

图194 依折麦布阿托伐他汀钙片溶出曲线测定HPLC图谱
自制品-2022092201批(10mg/20mg规格)-pH4.5介质-篮法-100转-20min-片2
供试品溶液-1

SHIMADZU LabSolutions

J333

<样品信息>

色谱柱:XB-C18(4.6*50mm,5μm）
流速: 1.5ml/min
柱 温:30℃
波长: 232nm
数据文件名: RC$J333 - 0-155/26-1847-2 - zzp-2022092201p-10mg20mg-2-rcqx-pH4.5jz-lf100z-20min-P3.lcd
方法文件名: RC$J333 - RCFF-rcqx-FX275.lcm
批处理文件名: RC$J333 - 20240711-rcqx-FX275.lcb
样品瓶号: 4-22
进样体积: 50μl
版本号: 6.115
进样时间: 2024/07/11 22:48:29
实验者: xiechaojun
处理时间（V2）: 2024/07/12 10:49:01
处理者: xiechaojun
仪器型号: SHIMADZU LC-2050C(FX275)

<色谱图>

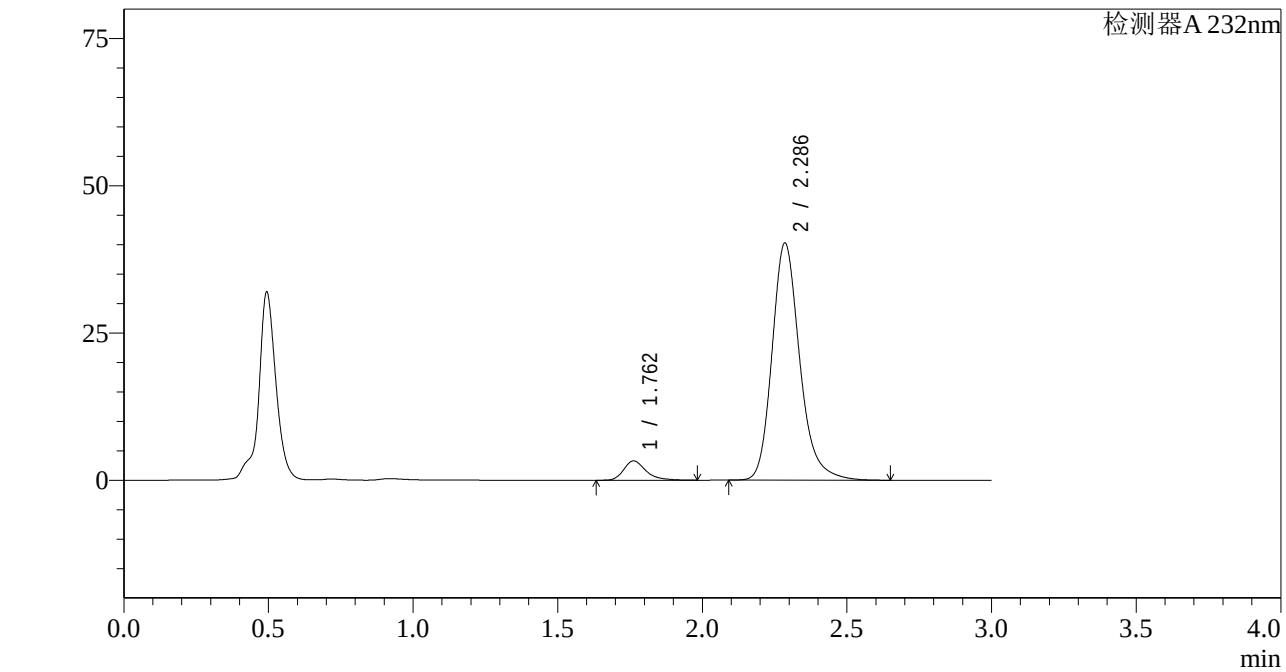

<峰表>

检测器A 232nm

峰号	保留时间	面积	面积%	高度	理论塔板数(USP)	拖尾因子	分离度(USP)
1	1.762	17599	6.164	3280	2684	1.327	--
2	2.286	267890	93.836	40162	2894	1.217	3.420
总计		285488	100.000	43443			

图195 依折麦布阿托伐他汀钙片溶出曲线测定HPLC图谱
自制品-2022092201批(10mg/20mg规格)-pH4.5介质-篮法-100转-20min-片3
供试品溶液-1

SHIMADZU LabSolutions

J333

<样品信息>

色谱柱:XB-C18(4.6*50mm,5μm）
流速: 1.5ml/min
柱 温:30℃
波长: 232nm
数据文件名: RC$J333 - 0-155/26-1848-2 - zzp-2022092201p-10mg20mg-2-rcqx-pH4.5jz-lf100z-20min-P4.lcd
方法文件名: RC$J333 - RCFF-rcqx-FX275.lcm
批处理文件名: RC$J333 - 20240711-rcqx-FX275.lcb
样品瓶号: 4-31
进样体积: 50μl
版本号: 6.115
进样时间: 2024/07/11 22:51:54
实验者: xiechaojun
处理时间（V2）: 2024/07/12 10:49:04
处理者: xiechaojun
仪器型号: SHIMADZU LC-2050C(FX275)

<色谱图>

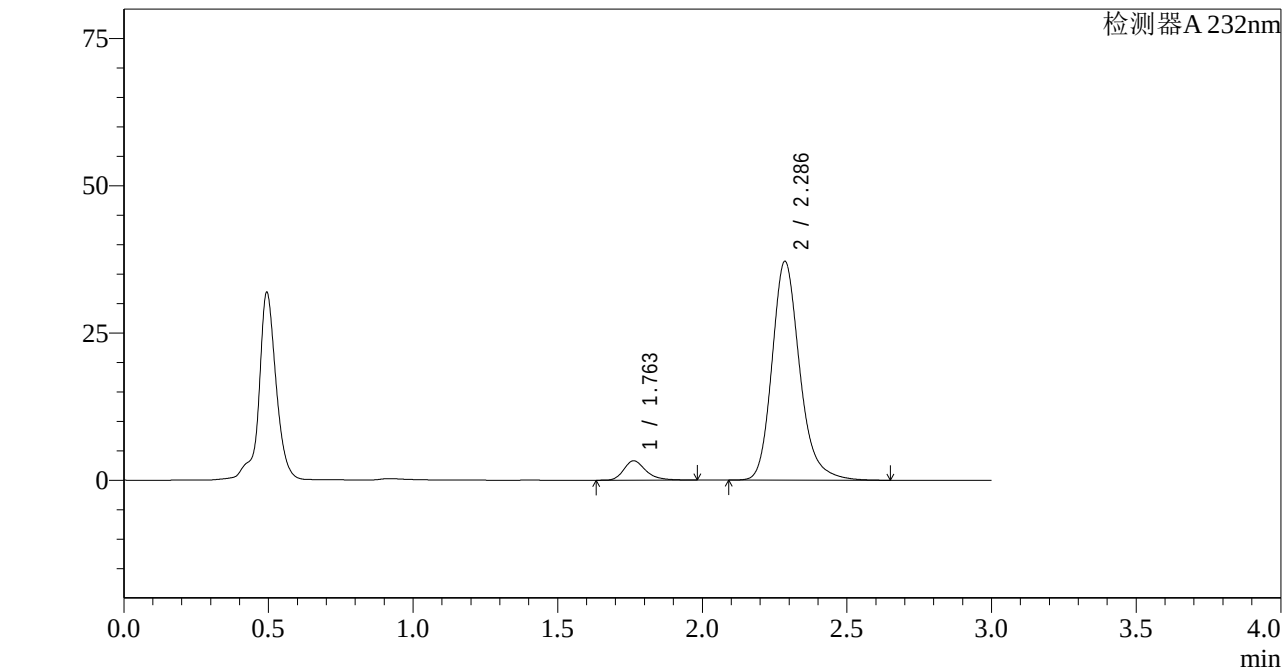

<峰表>

检测器A 232nm

峰号	保留时间	面积	面积%	高度	理论塔板数(USP)	拖尾因子	分离度(USP)
1	1.763	17479	6.603	3285	2697	1.291	--
2	2.286	247247	93.397	37082	2897	1.214	3.422
总计		264726	100.000	40367			

图196 依折麦布阿托伐他汀钙片溶出曲线测定HPLC图谱
自制品-2022092201批(10mg/20mg规格)-pH4.5介质-篮法-100转-20min-片4
供试品溶液-1

SHIMADZU LabSolutions

J333

<样品信息>

色谱柱:XB-C18(4.6*50mm,5μm）
流速: 1.5ml/min
柱 温:30℃
波长: 232nm
数据文件名: RC$J333 - 0-155/26-1849-2 - zzp-2022092201p-10mg20mg-2-rcqx-pH4.5jz-lf100z-20min-P5.lcd
方法文件名: RC$J333 - RCFF-rcqx-FX275.lcm
批处理文件名: RC$J333 - 20240711-rcqx-FX275.lcb
样品瓶号: 4-40
进样体积: 50μl
版本号: 6.115
进样时间: 2024/07/11 22:55:19
实验者: xiechaojun
处理时间（V2）: 2024/07/12 10:49:06
处理者: xiechaojun
仪器型号: SHIMADZU LC-2050C(FX275)

<色谱图>

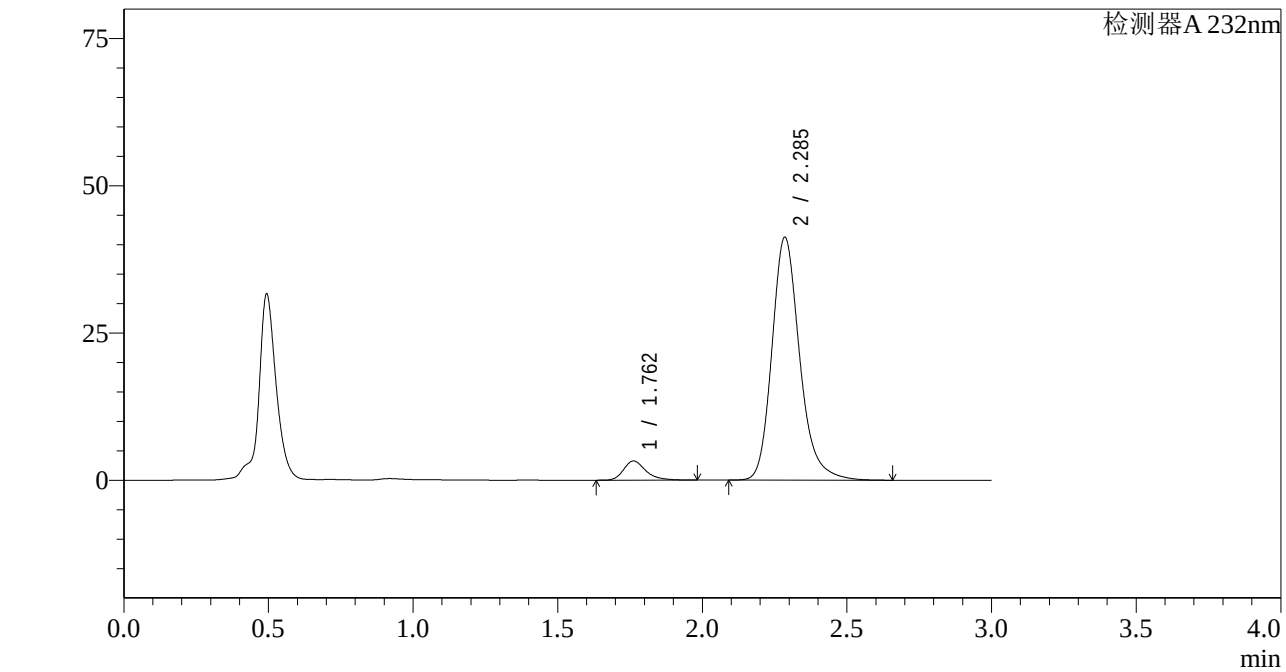

<峰表>

检测器A 232nm

峰号	保留时间	面积	面积%	高度	理论塔板数(USP)	拖尾因子	分离度(USP)
1	1.762	17511	5.988	3265	2673	1.306	--
2	2.285	274923	94.012	41134	2884	1.217	3.415
总计		292434	100.000	44399			

图197 依折麦布阿托伐他汀钙片溶出曲线测定HPLC图谱
自制品-2022092201批(10mg/20mg规格)-pH4.5介质-篮法-100转-20min-片5
供试品溶液-1

SHIMADZU LabSolutions

J333

<样品信息>

色谱柱:XB-C18(4.6*50mm,5μm）
流速: 1.5ml/min
柱 温:30℃
波长: 232nm
数据文件名: RC$J333 - 0-155/26-1850-2 - zzp-2022092201p-10mg20mg-2-rcqx-pH4.5jz-lf100z-20min-P6.lcd
方法文件名: RC$J333 - RCFF-rcqx-FX275.lcm
批处理文件名: RC$J333 - 20240711-rcqx-FX275.lcb
样品瓶号: 4-49
进样体积: 50μl
版本号: 6.115
进样时间: 2024/07/11 22:58:44
实验者: xiechaojun
处理时间（V2）: 2024/07/12 10:49:09
处理者: xiechaojun
仪器型号: SHIMADZU LC-2050C(FX275)

<色谱图>

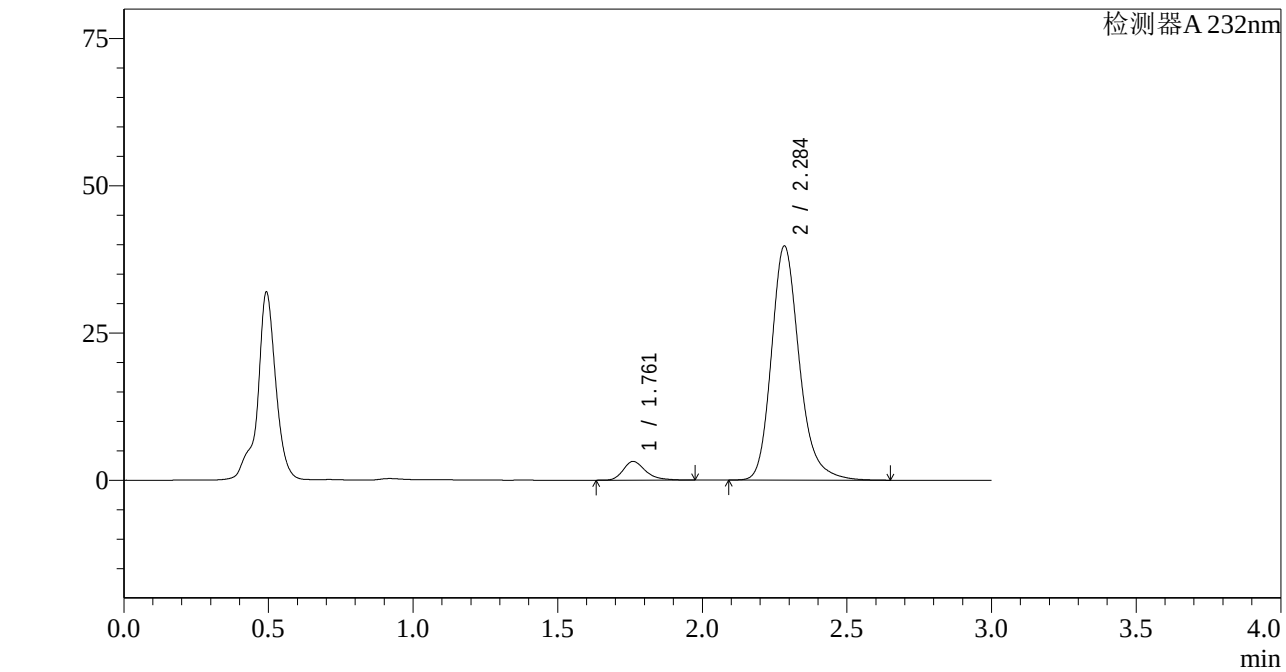

<峰表>

检测器A 232nm

峰号	保留时间	面积	面积%	高度	理论塔板数(USP)	拖尾因子	分离度(USP)
1	1.761	17169	6.054	3181	2630	1.309	--
2	2.284	266439	93.946	39615	2852	1.219	3.391
总计		283608	100.000	42796			

图198 依折麦布阿托伐他汀钙片溶出曲线测定HPLC图谱
自制品-2022092201批(10mg/20mg规格)-pH4.5介质-篮法-100转-20min-片6
供试品溶液-1

SHIMADZU LabSolutions

J333

<样品信息>

色谱柱:XB-C18(4.6*50mm,5μm）
流速: 1.5ml/min
柱 温:30℃
波长: 232nm
数据文件名: RC$J333 - 0-155/26-1851-2 - zzp-2022092201p-10mg20mg-2-rcqx-pH4.5jz-lf100z-30min-P1.lcd
方法文件名: RC$J333 - RCFF-rcqx-FX275.lcm
批处理文件名: RC$J333 - 20240711-rcqx-FX275.lcb
样品瓶号: 4-5
进样体积: 50μl
版本号: 6.115
进样时间: 2024/07/11 23:02:10
实验者: xiechaojun
处理时间（V2）: 2024/07/12 10:49:12
处理者: xiechaojun
仪器型号: SHIMADZU LC-2050C(FX275)

<色谱图>

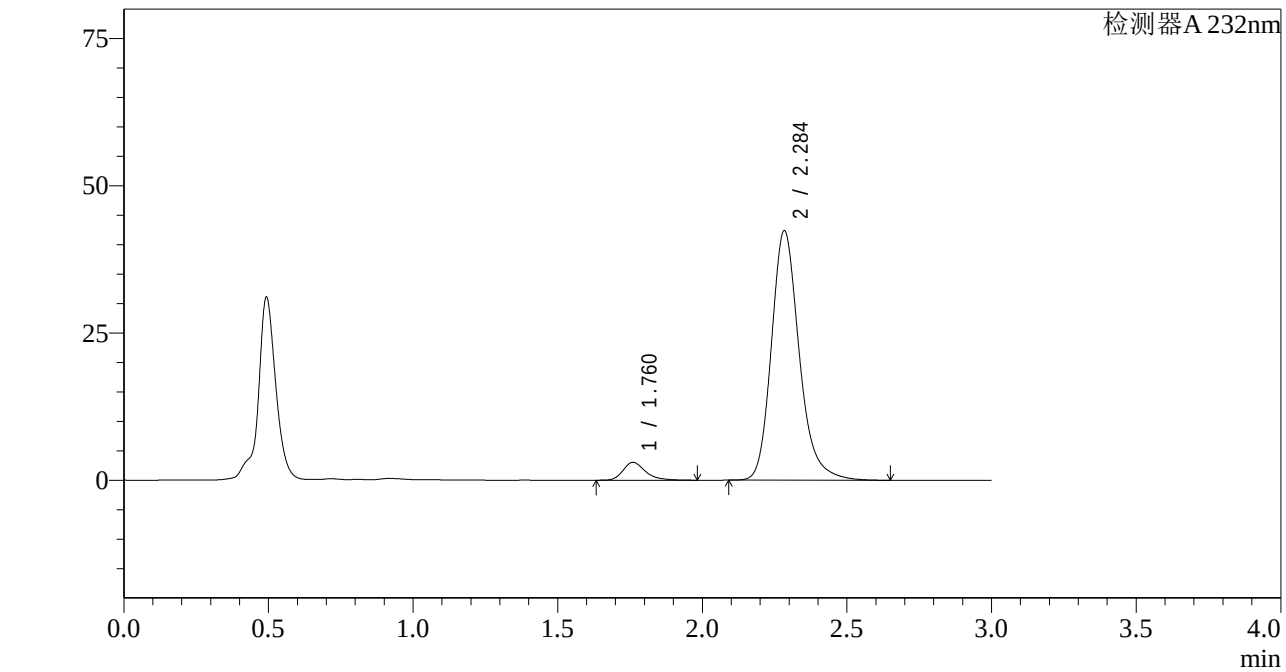

<峰表>

检测器A 232nm

峰号	保留时间	面积	面积%	高度	理论塔板数(USP)	拖尾因子	分离度(USP)
1	1.760	16492	5.495	3035	2626	1.302	--
2	2.284	283625	94.505	42217	2854	1.218	3.393
总计		300118	100.000	45252			

图199 依折麦布阿托伐他汀钙片溶出曲线测定HPLC图谱
自制品-2022092201批(10mg/20mg规格)-pH4.5介质-篮法-100转-30min-片1
供试品溶液-1

SHIMADZU LabSolutions

J333

<样品信息>

色谱柱:XB-C18(4.6*50mm,5μm）
流速: 1.5ml/min
柱 温:30℃
波长: 232nm
数据文件名: RC$J333 - 0-155/26-1852-2 - zzp-2022092201p-10mg20mg-2-rcqx-pH4.5jz-lf100z-30min-P2.lcd
方法文件名: RC$J333 - RCFF-rcqx-FX275.lcm
批处理文件名: RC$J333 - 20240711-rcqx-FX275.lcb
样品瓶号: 4-14
进样体积: 50μl
版本号: 6.115
进样时间: 2024/07/11 23:05:35
实验者: xiechaojun
处理时间（V2）: 2024/07/12 10:49:14
处理者: xiechaojun
仪器型号: SHIMADZU LC-2050C(FX275)

<色谱图>

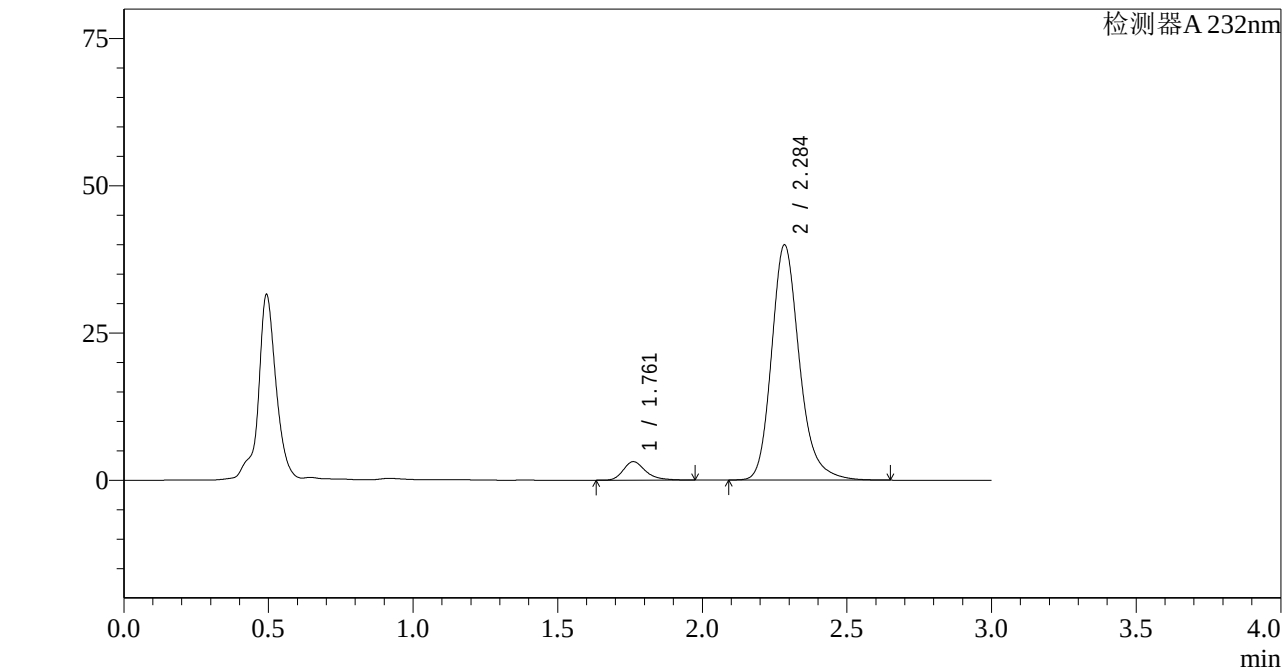

<峰表>

检测器A 232nm

峰号	保留时间	面积	面积%	高度	理论塔板数(USP)	拖尾因子	分离度(USP)
1	1.761	16926	5.961	3138	2639	1.303	--
2	2.284	267039	94.039	39752	2863	1.217	3.398
总计		283965	100.000	42889			

图200 依折麦布阿托伐他汀钙片溶出曲线测定HPLC图谱
自制品-2022092201批(10mg/20mg规格)-pH4.5介质-篮法-100转-30min-片2
供试品溶液-1

SHIMADZU LabSolutions

J333

<样品信息>

色谱柱:XB-C18(4.6*50mm,5μm） 流速: 1.5ml/min
柱 温:30℃ 波长: 232nm
数据文件名: RC$J333 - 0-155/26-1853-2 - zzp-2022092201p-10mg20mg-2-rcqx-pH4.5jz-lf100z-30min-P3.lcd
方法文件名: RC$J333 - RCFF-rcqx-FX275.lcm
批处理文件名: RC$J333 - 20240711-rcqx-FX275.lcb
样品瓶号: 4-23
进样体积: 50μl 版本号: 6.115
进样时间: 2024/07/11 23:09:00 实验者: xiechaojun
处理时间（V2）: 2024/07/12 10:49:17 处理者: xiechaojun
仪器型号: SHIMADZU LC-2050C(FX275)

<色谱图>

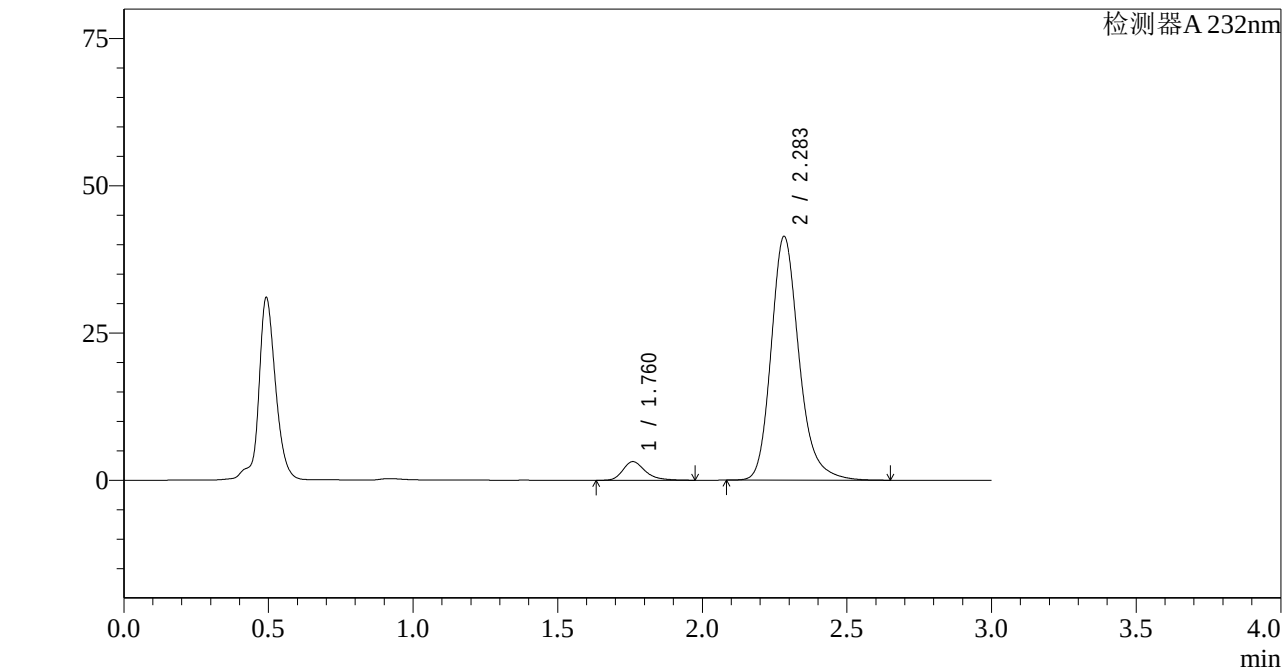

<峰表>

检测器A 232nm

峰号	保留时间	面积	面积%	高度	理论塔板数(USP)	拖尾因子	分离度(USP)
1	1.760	17048	5.796	3150	2631	1.308	--
2	2.283	277083	94.204	41315	2854	1.218	3.395
总计		294131	100.000	44465			

图201 依折麦布阿托伐他汀钙片溶出曲线测定HPLC图谱
自制品-2022092201批(10mg/20mg规格)-pH4.5介质-篮法-100转-30min-片3
供试品溶液-1

SHIMADZU LabSolutions

J333

<样品信息>

色谱柱:XB-C18(4.6*50mm,5μm）
流速: 1.5ml/min
柱 温:30℃
波长: 232nm
数据文件名: RC$J333 - 0-155/26-1854-2 - zzp-2022092201p-10mg20mg-2-rcqx-pH4.5jz-lf100z-30min-P4.lcd
方法文件名: RC$J333 - RCFF-rcqx-FX275.lcm
批处理文件名: RC$J333 - 20240711-rcqx-FX275.lcb
样品瓶号: 4-32
进样体积: 50μl
版本号: 6.115
进样时间: 2024/07/11 23:12:25
实验者: xiechaojun
处理时间（V2）: 2024/07/12 10:49:20
处理者: xiechaojun
仪器型号: SHIMADZU LC-2050C(FX275)

<色谱图>

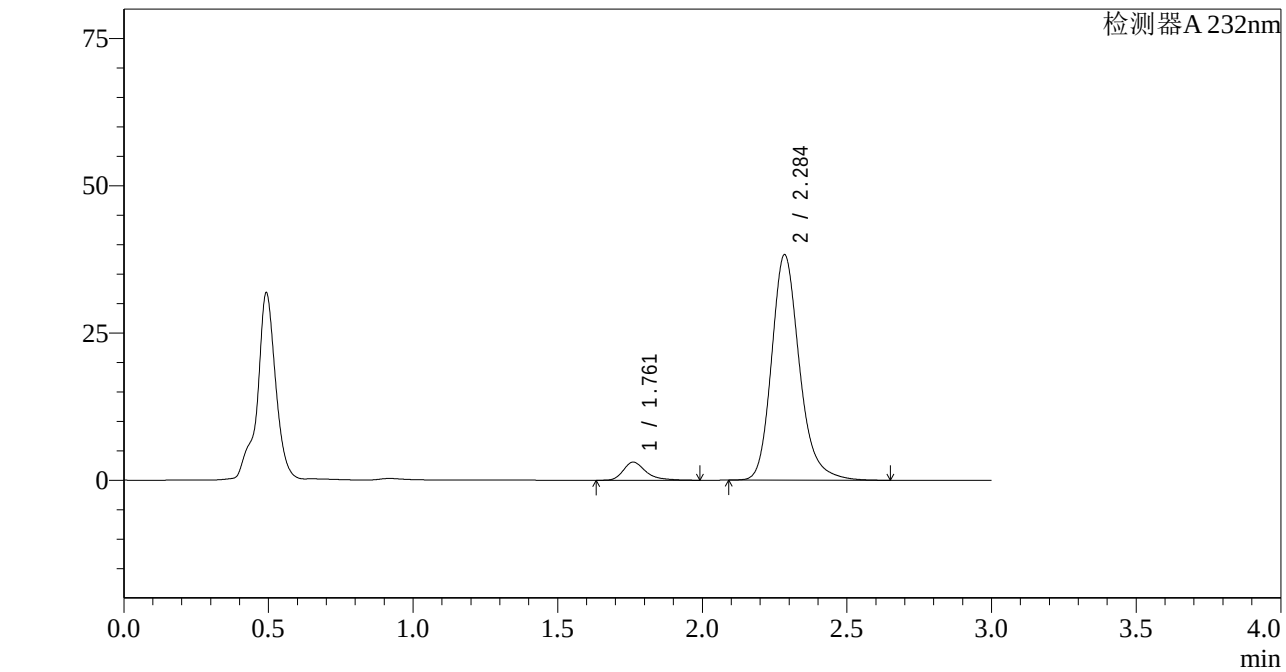

<峰表>

检测器A 232nm

峰号	保留时间	面积	面积%	高度	理论塔板数(USP)	拖尾因子	分离度(USP)
1	1.761	16757	6.137	3070	2632	1.363	--
2	2.284	256300	93.863	38109	2858	1.217	3.395
总计		273057	100.000	41179			

图202 依折麦布阿托伐他汀钙片溶出曲线测定HPLC图谱
自制品-2022092201批(10mg/20mg规格)-pH4.5介质-篮法-100转-30min-片4
供试品溶液-1

SHIMADZU LabSolutions

J333

<样品信息>

色谱柱:XB-C18(4.6*50mm,5μm）
流速: 1.5ml/min
柱 温:30℃
波长: 232nm
数据文件名: RC$J333 - 0-155/26-1855-2 - zzp-2022092201p-10mg20mg-2-rcqx-pH4.5jz-lf100z-30min-P5.lcd
方法文件名: RC$J333 - RCFF-rcqx-FX275.lcm
批处理文件名: RC$J333 - 20240711-rcqx-FX275.lcb
样品瓶号: 4-41
进样体积: 50μl
版本号: 6.115
进样时间: 2024/07/11 23:15:51
实验者: xiechaojun
处理时间（V2）: 2024/07/12 10:49:23
处理者: xiechaojun
仪器型号: SHIMADZU LC-2050C(FX275)

<色谱图>

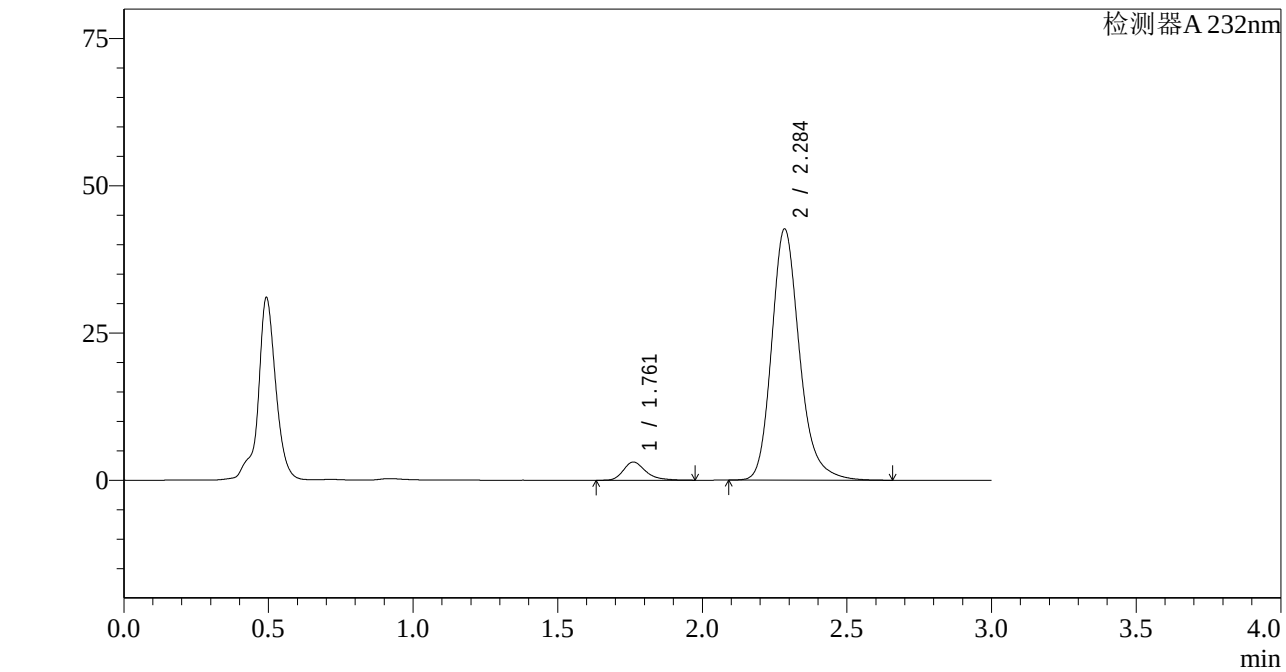

<峰表>

检测器A 232nm

峰号	保留时间	面积	面积%	高度	理论塔板数(USP)	拖尾因子	分离度(USP)
1	1.761	16683	5.516	3090	2634	1.308	--
2	2.284	285739	94.484	42466	2853	1.218	3.392
总计		302422	100.000	45556			

图203 依折麦布阿托伐他汀钙片溶出曲线测定HPLC图谱
自制品-2022092201批(10mg/20mg规格)-pH4.5介质-篮法-100转-30min-片5
供试品溶液-1

SHIMADZU LabSolutions

J333

<样品信息>

色谱柱:XB-C18(4.6*50mm,5μm） 流速: 1.5ml/min
柱 温:30℃ 波长: 232nm
数据文件名: RC$J333 - 0-155/26-1856-2 - zzp-2022092201p-10mg20mg-2-rcqx-pH4.5jz-lf100z-30min-P6.lcd
方法文件名: RC$J333 - RCFF-rcqx-FX275.lcm
批处理文件名: RC$J333 - 20240711-rcqx-FX275.lcb
样品瓶号: 4-50
进样体积: 50μl 版本号: 6.115
进样时间: 2024/07/11 23:19:16 实验者: xiechaojun
处理时间（V2）: 2024/07/12 10:49:26 处理者: xiechaojun
仪器型号: SHIMADZU LC-2050C(FX275)

<色谱图>

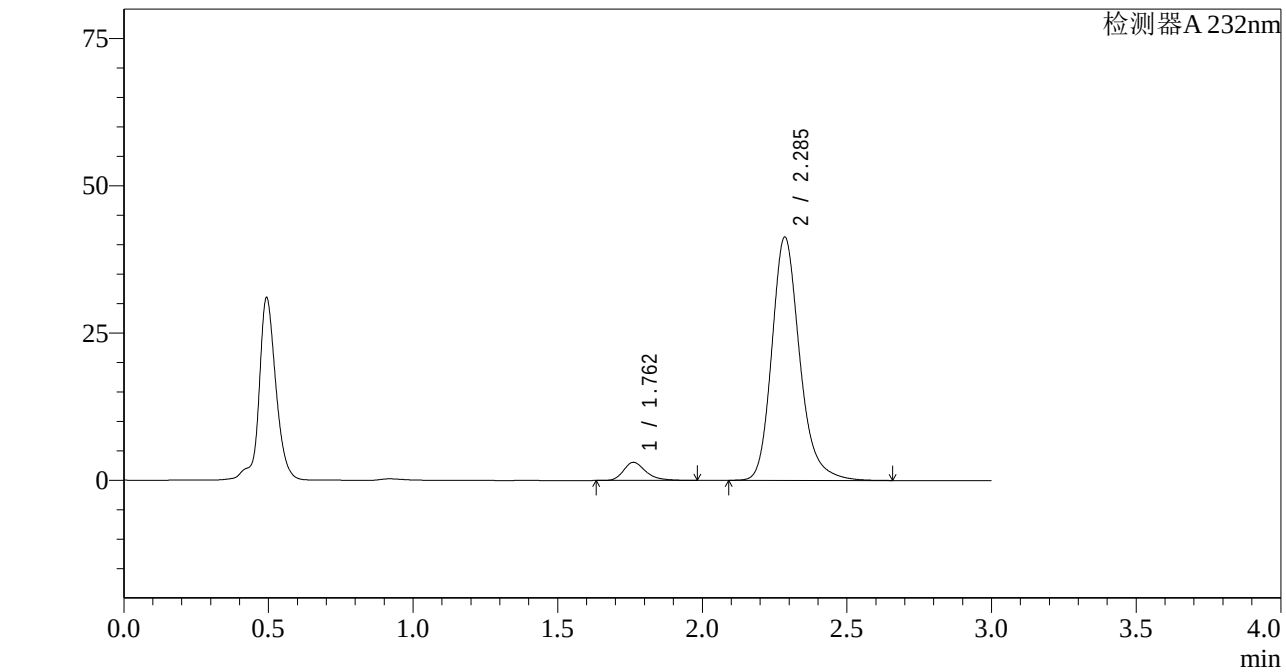

<峰表>

检测器A 232nm

峰号	保留时间	面积	面积%	高度	理论塔板数(USP)	拖尾因子	分离度(USP)
1	1.762	16631	5.674	3088	2639	1.306	--
2	2.285	276491	94.326	41195	2863	1.217	3.397
总计		293122	100.000	44283			

图204 依折麦布阿托伐他汀钙片溶出曲线测定HPLC图谱
自制品-2022092201批(10mg/20mg规格)-pH4.5介质-篮法-100转-30min-片6
供试品溶液-1

SHIMADZU LabSolutions

J333

<样品信息>

色谱柱:XB-C18(4.6*50mm,5μm）
流速: 1.5ml/min
柱 温:30℃
波长: 232nm
数据文件名: RC$J333 - 0-155/26-1857-2 - zzp-2022092201p-10mg20mg-2-rcqx-pH4.5jz-lf100z-45min-P1.lcd
方法文件名: RC$J333 - RCFF-rcqx-FX275.lcm
批处理文件名: RC$J333 - 20240711-rcqx-FX275.lcb
样品瓶号: 4-6
进样体积: 50μl
版本号: 6.115
进样时间: 2024/07/11 23:22:41
实验者: xiechaojun
处理时间（V2）: 2024/07/12 10:49:29
处理者: xiechaojun
仪器型号: SHIMADZU LC-2050C(FX275)

<色谱图>

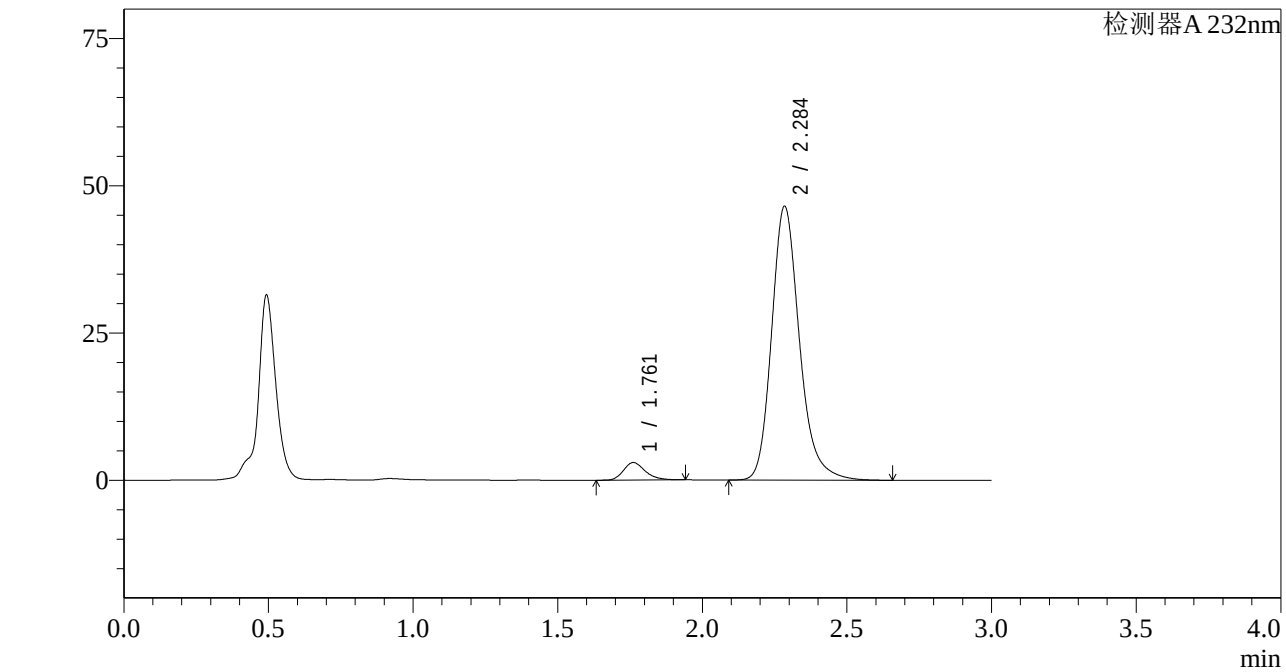

<峰表>

检测器A 232nm

峰号	保留时间	面积	面积%	高度	理论塔板数(USP)	拖尾因子	分离度(USP)
1	1.761	15653	4.787	2977	2687	1.247	--
2	2.284	311333	95.213	46304	2858	1.216	3.409
总计		326985	100.000	49282			

图205 依折麦布阿托伐他汀钙片溶出曲线测定HPLC图谱
自制品-2022092201批(10mg/20mg规格)-pH4.5介质-篮法-100转-45min-片1
供试品溶液-1

SHIMADZU LabSolutions

J333

<样品信息>

色谱柱:XB-C18(4.6*50mm,5μm）
流速: 1.5ml/min
柱 温:30℃
波长: 232nm
数据文件名: RC$J333 - 0-155/26-1858-2 - zzp-2022092201p-10mg20mg-2-rcqx-pH4.5jz-lf100z-45min-P2.lcd
方法文件名: RC$J333 - RCFF-rcqx-FX275.lcm
批处理文件名: RC$J333 - 20240711-rcqx-FX275.lcb
样品瓶号: 4-15
进样体积: 50μl
版本号: 6.115
进样时间: 2024/07/11 23:26:07
实验者: xiechaojun
处理时间（V2）: 2024/07/12 10:49:31
处理者: xiechaojun
仪器型号: SHIMADZU LC-2050C(FX275)

<色谱图>

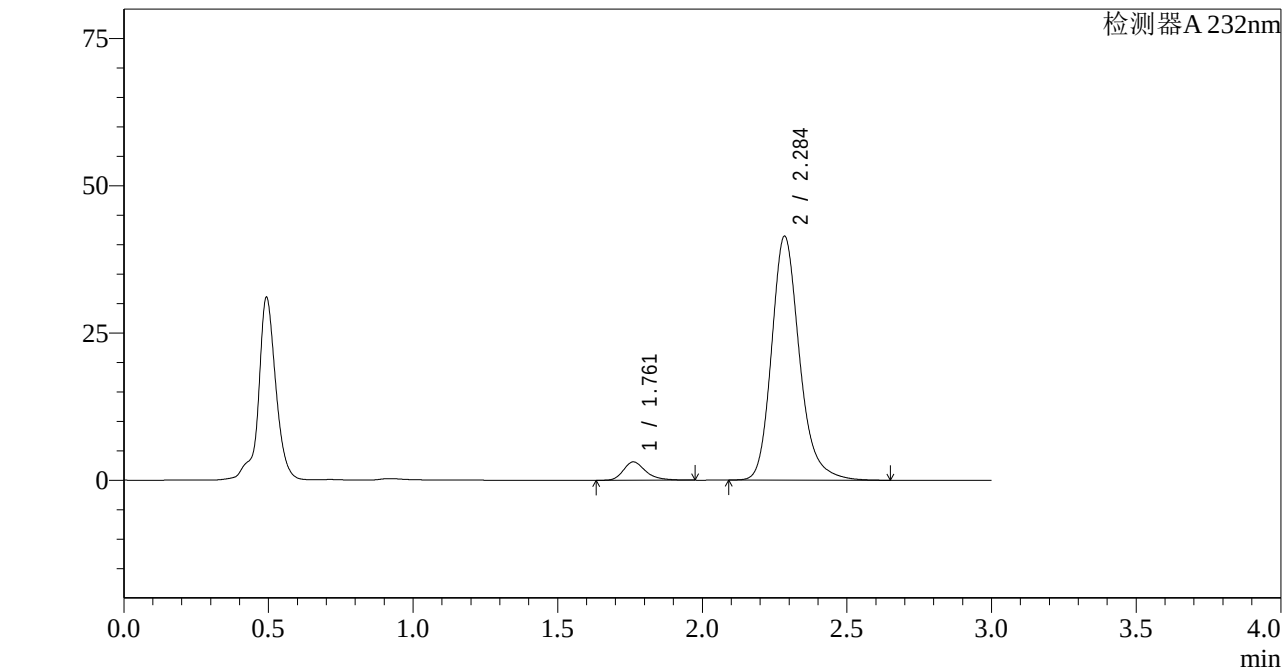

<峰表>

检测器A 232nm

峰号	保留时间	面积	面积%	高度	理论塔板数(USP)	拖尾因子	分离度(USP)
1	1.761	16753	5.694	3109	2634	1.307	--
2	2.284	277484	94.306	41238	2853	1.214	3.391
总计		294237	100.000	44347			

图206 依折麦布阿托伐他汀钙片溶出曲线测定HPLC图谱
自制品-2022092201批(10mg/20mg规格)-pH4.5介质-篮法-100转-45min-片2
供试品溶液-1

SHIMADZU LabSolutions

J333

<样品信息>

色谱柱:XB-C18(4.6*50mm,5μm）
流速: 1.5ml/min
柱 温:30℃
波长: 232nm
数据文件名: RC$J333 - 0-155/26-1859-2 - zzp-2022092201p-10mg20mg-2-rcqx-pH4.5jz-lf100z-45min-P3.lcd
方法文件名: RC$J333 - RCFF-rcqx-FX275.lcm
批处理文件名: RC$J333 - 20240711-rcqx-FX275.lcb
样品瓶号: 4-24
进样体积: 50μl
版本号: 6.115
进样时间: 2024/07/11 23:29:32
实验者: xiechaojun
处理时间（V2）: 2024/07/12 10:49:34
处理者: xiechaojun
仪器型号: SHIMADZU LC-2050C(FX275)

<色谱图>

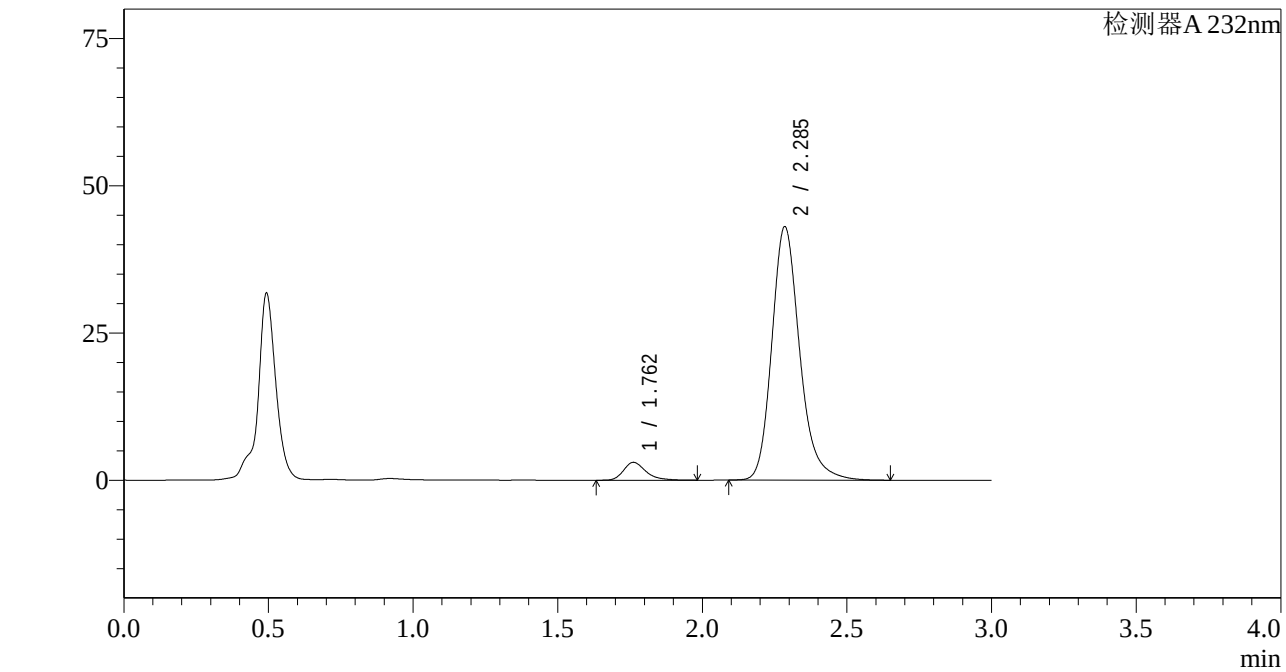

<峰表>

检测器A 232nm

峰号	保留时间	面积	面积%	高度	理论塔板数(USP)	拖尾因子	分离度(USP)
1	1.762	16383	5.376	3040	2640	1.306	--
2	2.285	288380	94.624	42900	2852	1.216	3.394
总计		304763	100.000	45940			

图207 依折麦布阿托伐他汀钙片溶出曲线测定HPLC图谱
自制品-2022092201批(10mg/20mg规格)-pH4.5介质-篮法-100转-45min-片3
供试品溶液-1

SHIMADZU LabSolutions

J333

<样品信息>

色谱柱:XB-C18(4.6*50mm,5μm）
流速: 1.5ml/min
柱 温:30℃
波长: 232nm
数据文件名: RC$J333 - 0-155/26-1860-2 - zzp-2022092201p-10mg20mg-2-rcqx-pH4.5jz-lf100z-45min-P4.lcd
方法文件名: RC$J333 - RCFF-rcqx-FX275.lcm
批处理文件名: RC$J333 - 20240711-rcqx-FX275.lcb
样品瓶号: 4-33
进样体积: 50μl
版本号: 6.115
进样时间: 2024/07/11 23:32:58
实验者: xiechaojun
处理时间（V2）: 2024/07/12 10:49:37
处理者: xiechaojun
仪器型号: SHIMADZU LC-2050C(FX275)

<色谱图>

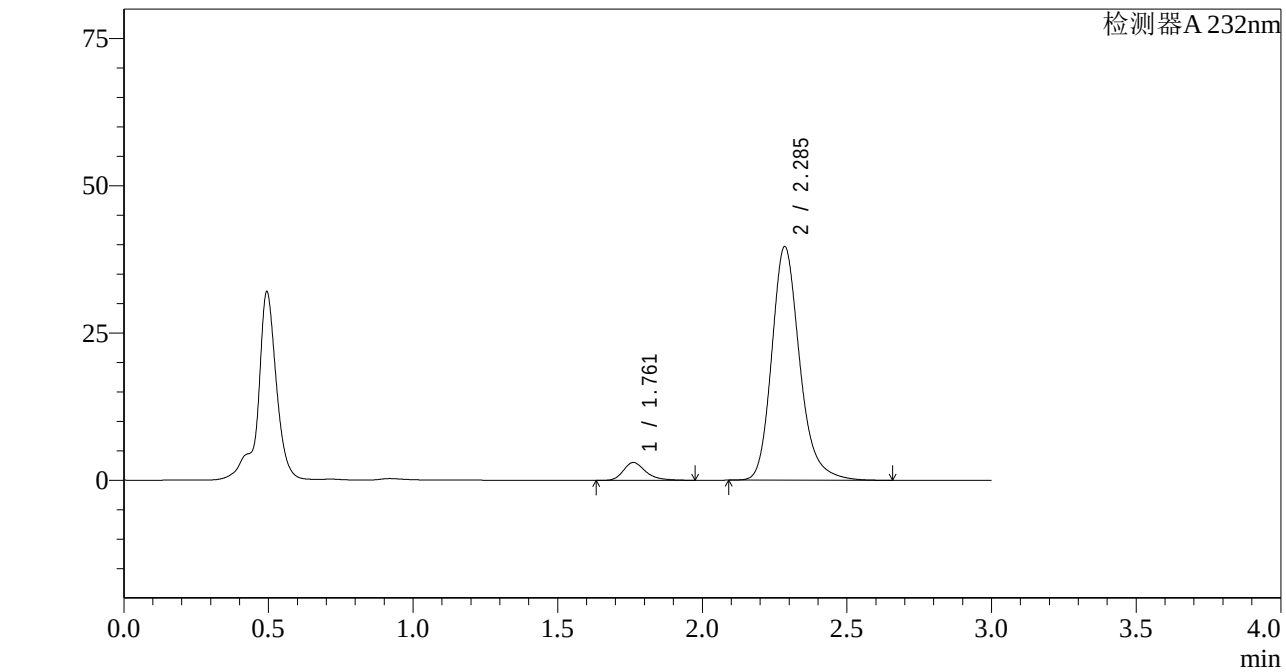

<峰表>

检测器A 232nm

峰号	保留时间	面积	面积%	高度	理论塔板数(USP)	拖尾因子	分离度(USP)
1	1.761	16338	5.773	3025	2616	1.305	--
2	2.285	266676	94.227	39550	2837	1.220	3.385
总计		283014	100.000	42575			

图208 依折麦布阿托伐他汀钙片溶出曲线测定HPLC图谱
自制品-2022092201批(10mg/20mg规格)-pH4.5介质-篮法-100转-45min-片4
供试品溶液-1

SHIMADZU LabSolutions

J333

<样品信息>

色谱柱:XB-C18(4.6*50mm,5μm）
流速: 1.5ml/min
柱 温:30℃
波长: 232nm
数据文件名: RC$J333 - 0-155/26-1861-2 - zzp-2022092201p-10mg20mg-2-rcqx-pH4.5jz-lf100z-45min-P5.lcd
方法文件名: RC$J333 - RCFF-rcqx-FX275.lcm
批处理文件名: RC$J333 - 20240711-rcqx-FX275.lcb
样品瓶号: 4-42
进样体积: 50μl
版本号: 6.115
进样时间: 2024/07/11 23:36:24
实验者: xiechaojun
处理时间（V2）: 2024/07/12 10:49:39
处理者: xiechaojun
仪器型号: SHIMADZU LC-2050C(FX275)

<色谱图>

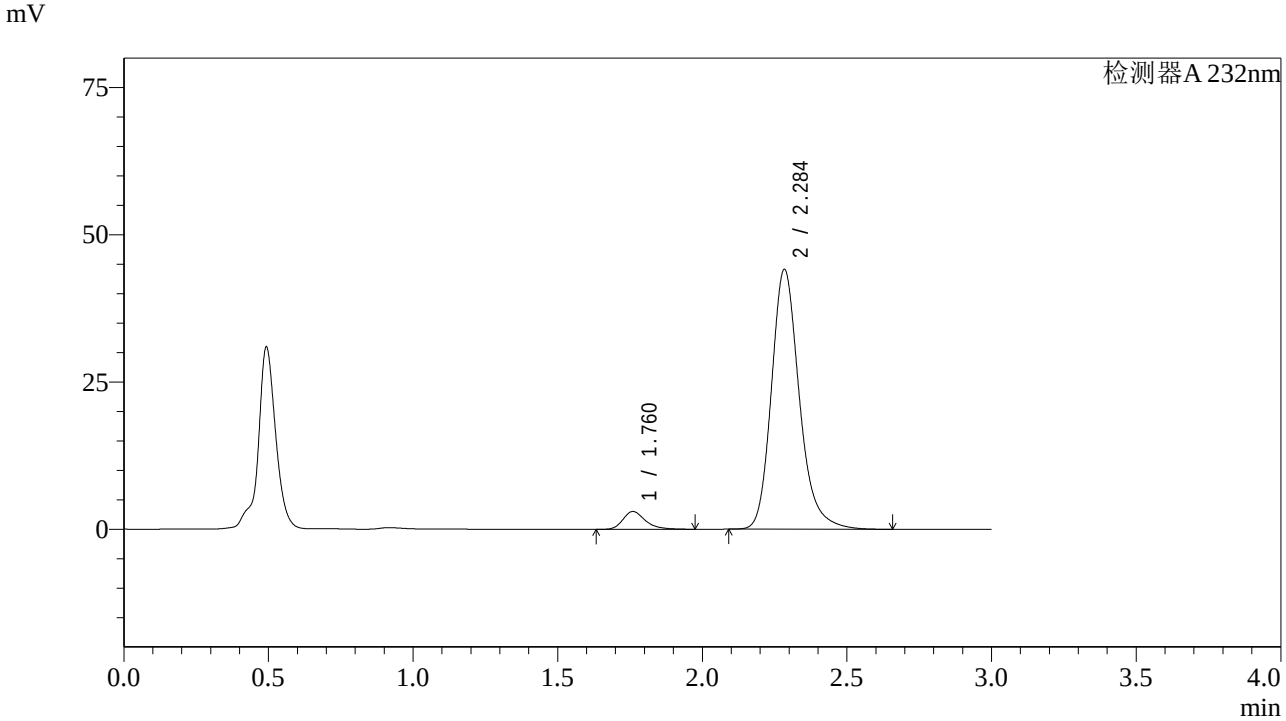

<峰表>

检测器A 232nm

峰号	保留时间	面积	面积%	高度	理论塔板数(USP)	拖尾因子	分离度(USP)
1	1.760	16367	5.238	3017	2617	1.303	--
2	2.284	296073	94.762	43956	2840	1.218	3.391
总计		312440	100.000	46973			

图209 依折麦布阿托伐他汀钙片溶出曲线测定HPLC图谱
自制品-2022092201批(10mg/20mg规格)-pH4.5介质-篮法-100转-45min-片5
供试品溶液-1

SHIMADZU LabSolutions

J333

<样品信息>

色谱柱:XB-C18(4.6*50mm,5μm）
流速: 1.5ml/min
柱 温:30℃
波长: 232nm
数据文件名: RC$J333 - 0-155/26-1862-2 - zzp-2022092201p-10mg20mg-2-rcqx-pH4.5jz-lf100z-45min-P6.lcd
方法文件名: RC$J333 - RCFF-rcqx-FX275.lcm
批处理文件名: RC$J333 - 20240711-rcqx-FX275.lcb
样品瓶号: 4-51
进样体积: 50μl
版本号: 6.115
进样时间: 2024/07/11 23:39:49
实验者: xiechaojun
处理时间（V2）: 2024/07/12 10:49:42
处理者: xiechaojun
仪器型号: SHIMADZU LC-2050C(FX275)

<色谱图>

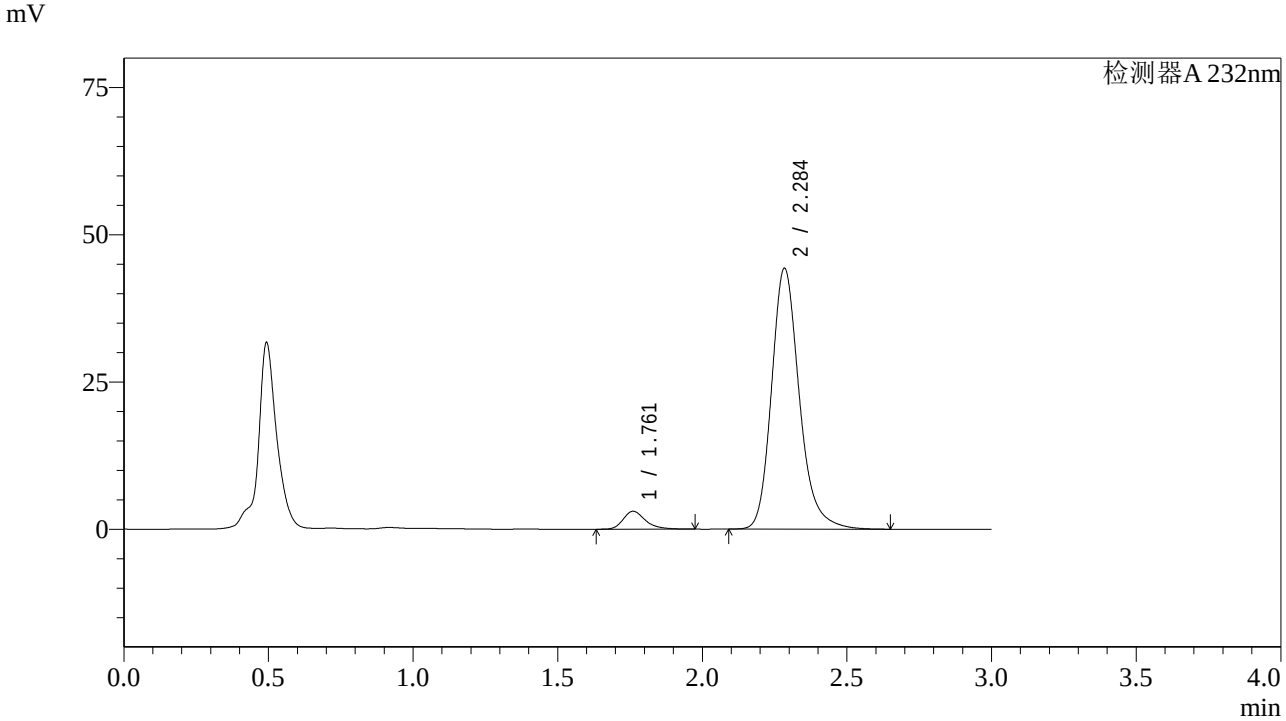

<峰表>

检测器A 232nm

峰号	保留时间	面积	面积%	高度	理论塔板数(USP)	拖尾因子	分离度(USP)
1	1.761	16382	5.244	3040	2645	1.300	--
2	2.284	296001	94.756	44094	2864	1.216	3.403
总计		312383	100.000	47135			

图210 依折麦布阿托伐他汀钙片溶出曲线测定HPLC图谱
自制品-2022092201批(10mg/20mg规格)-pH4.5介质-篮法-100转-45min-片6
供试品溶液-1

SHIMADZU LabSolutions

J333

<样品信息>

色谱柱:XB-C18(4.6*50mm,5μm）
流速: 1.5ml/min
柱 温:30℃
波长: 232nm
数据文件名: RC$J333 - 0-155/26-1863-2 - zzp-2022092201p-10mg20mg-2-rcqx-pH4.5jz-lf100z-60min-P1.lcd
方法文件名: RC$J333 - RCFF-rcqx-FX275.lcm
批处理文件名: RC$J333 - 20240711-rcqx-FX275.lcb
样品瓶号: 4-7
进样体积: 50μl
版本号: 6.115
进样时间: 2024/07/11 23:43:15
实验者: xiechaojun
处理时间（V2）: 2024/07/12 10:49:44
处理者: xiechaojun
仪器型号: SHIMADZU LC-2050C(FX275)

<色谱图>

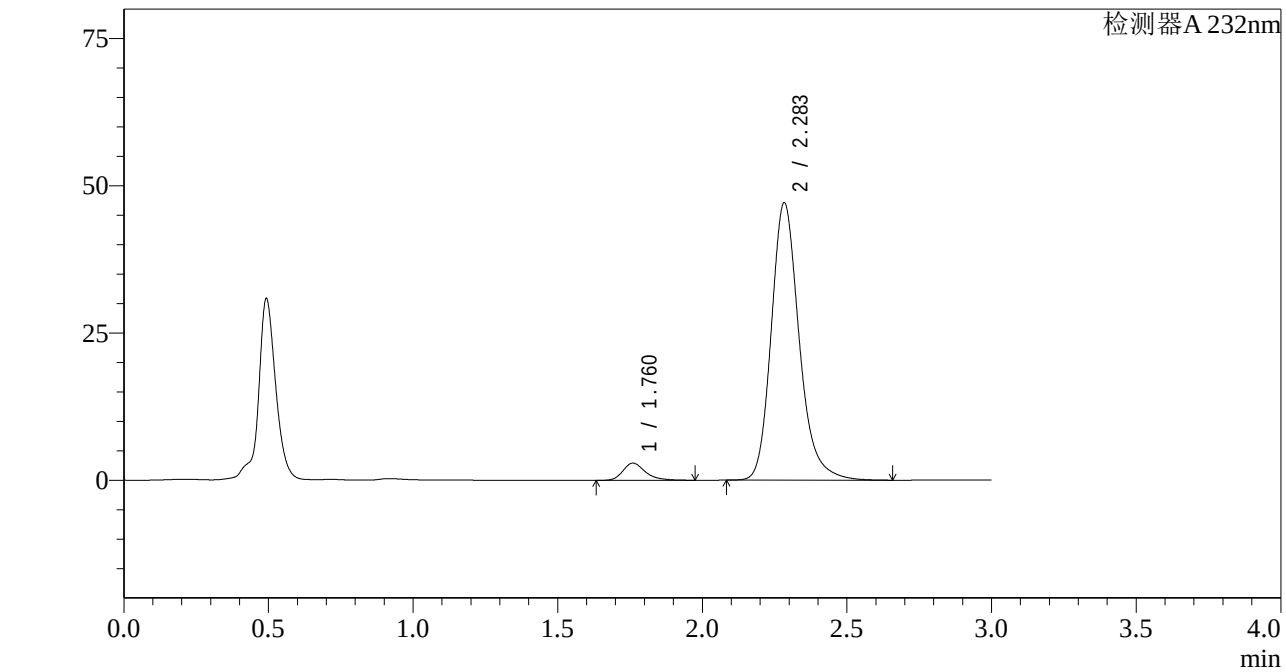

<峰表>

检测器A 232nm

峰号	保留时间	面积	面积%	高度	理论塔板数(USP)	拖尾因子	分离度(USP)
1	1.760	15705	4.730	2899	2621	1.306	--
2	2.283	316321	95.270	46961	2835	1.215	3.387
总计		332025	100.000	49860			

图211 依折麦布阿托伐他汀钙片溶出曲线测定HPLC图谱
自制品-2022092201批(10mg/20mg规格)-pH4.5介质-篮法-100转-60min-片1
供试品溶液-1

SHIMADZU LabSolutions

J333

<样品信息>

色谱柱:XB-C18(4.6*50mm,5μm）
流速: 1.5ml/min
柱 温:30℃
波长: 232nm
数据文件名: RC$J333 - 0-155/26-1864-2 - zzp-2022092201p-10mg20mg-2-rcqx-pH4.5jz-lf100z-60min-P2.lcd
方法文件名: RC$J333 - RCFF-rcqx-FX275.lcm
批处理文件名: RC$J333 - 20240711-rcqx-FX275.lcb
样品瓶号: 4-16
进样体积: 50μl
版本号: 6.115
进样时间: 2024/07/11 23:46:40
实验者: xiechaojun
处理时间（V2）: 2024/07/12 10:49:47
处理者: xiechaojun
仪器型号: SHIMADZU LC-2050C(FX275)

<色谱图>

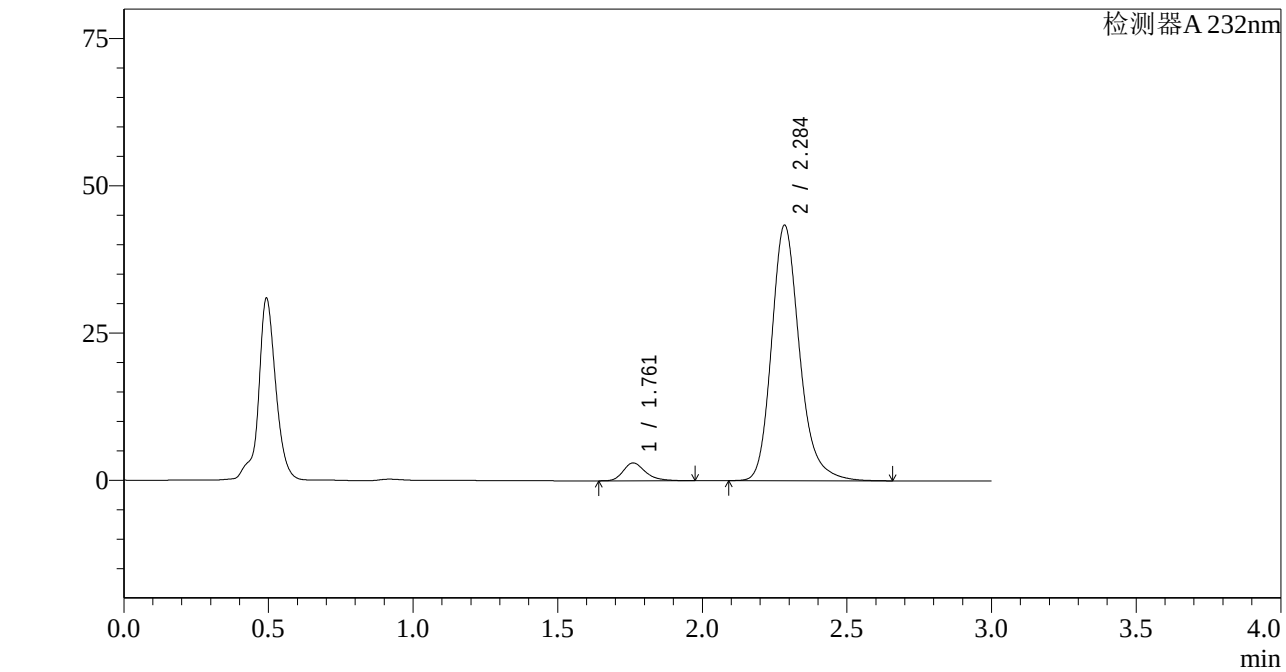

<峰表>

检测器A 232nm

峰号	保留时间	面积	面积%	高度	理论塔板数(USP)	拖尾因子	分离度(USP)
1	1.761	16356	5.312	3028	2616	1.298	--
2	2.284	291575	94.688	43189	2835	1.217	3.385
总计		307932	100.000	46217			

图212 依折麦布阿托伐他汀钙片溶出曲线测定HPLC图谱
自制品-2022092201批(10mg/20mg规格)-pH4.5介质-篮法-100转-60min-片2
供试品溶液-1

SHIMADZU LabSolutions

J333

<样品信息>

色谱柱:XB-C18(4.6*50mm,5μm）
流速: 1.5ml/min
柱 温:30℃
波长: 232nm
数据文件名: RC$J333 - 0-155/26-1865-2 - zzp-2022092201p-10mg20mg-2-rcqx-pH4.5jz-lf100z-60min-P3.lcd
方法文件名: RC$J333 - RCFF-rcqx-FX275.lcm
批处理文件名: RC$J333 - 20240711-rcqx-FX275.lcb
样品瓶号: 4-25
进样体积: 50μl
版本号: 6.115
进样时间: 2024/07/11 23:50:05
实验者: xiechaojun
处理时间（V2）: 2024/07/12 10:49:49
处理者: xiechaojun
仪器型号: SHIMADZU LC-2050C(FX275)

<色谱图>

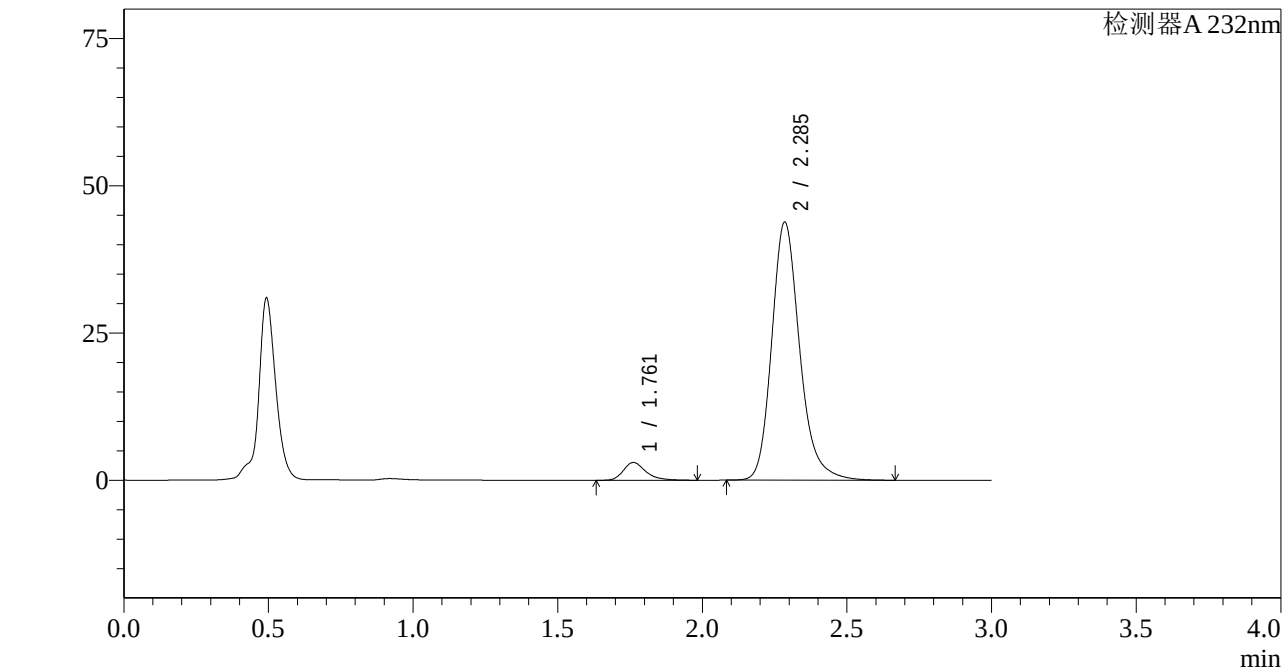

<峰表>

检测器A 232nm

峰号	保留时间	面积	面积%	高度	理论塔板数(USP)	拖尾因子	分离度(USP)
1	1.761	16369	5.268	3019	2620	1.314	--
2	2.285	294329	94.732	43669	2841	1.212	3.387
总计		310698	100.000	46688			

图213 依折麦布阿托伐他汀钙片溶出曲线测定HPLC图谱
自制品-2022092201批(10mg/20mg规格)-pH4.5介质-篮法-100转-60min-片3
供试品溶液-1

SHIMADZU LabSolutions

J333

<样品信息>

色谱柱:XB-C18(4.6*50mm,5μm）
流速: 1.5ml/min
柱 温:30℃
波长: 232nm
数据文件名: RC$J333 - 0-155/26-1866-2 - zzp-2022092201p-10mg20mg-2-rcqx-pH4.5jz-lf100z-60min-P4.lcd
方法文件名: RC$J333 - RCFF-rcqx-FX275.lcm
批处理文件名: RC$J333 - 20240711-rcqx-FX275.lcb
样品瓶号: 4-34
进样体积: 50μl
版本号: 6.115
进样时间: 2024/07/11 23:53:30
实验者: xiechaojun
处理时间（V2）: 2024/07/12 10:49:52
处理者: xiechaojun
仪器型号: SHIMADZU LC-2050C(FX275)

<色谱图>

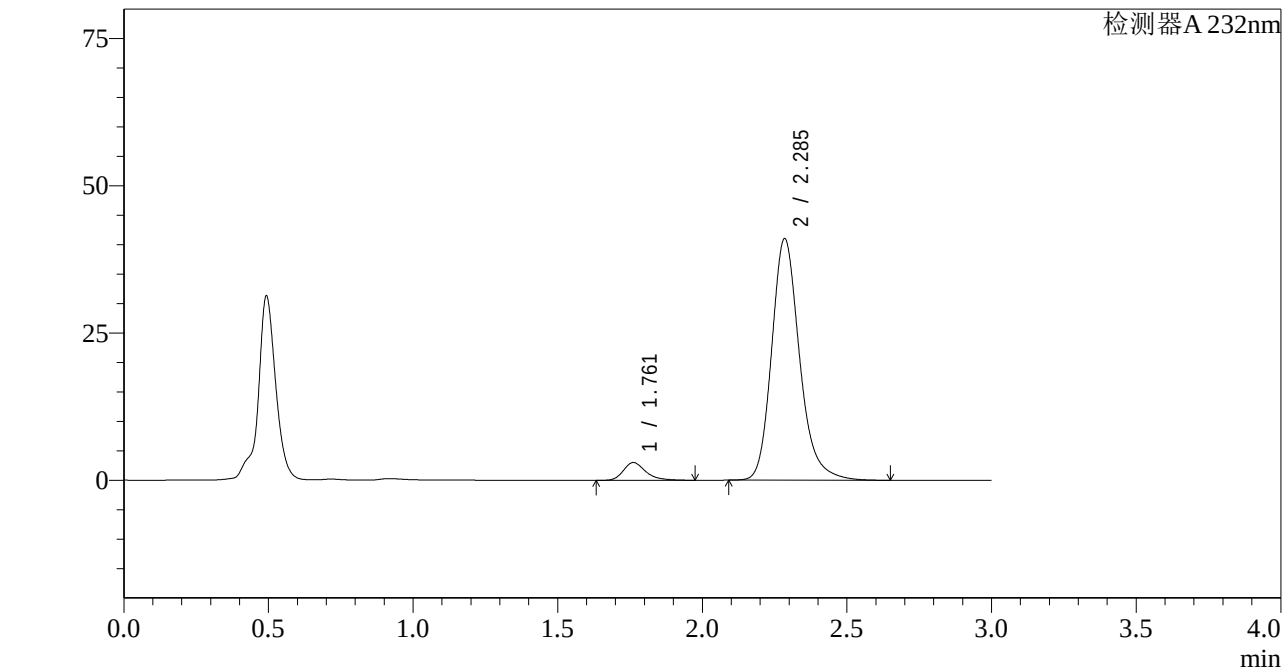

<峰表>

检测器A 232nm

峰号	保留时间	面积	面积%	高度	理论塔板数(USP)	拖尾因子	分离度(USP)
1	1.761	16286	5.586	3018	2637	1.309	--
2	2.285	275281	94.414	40857	2843	1.214	3.391
总计		291567	100.000	43875			

图214 依折麦布阿托伐他汀钙片溶出曲线测定HPLC图谱
自制品-2022092201批(10mg/20mg规格)-pH4.5介质-篮法-100转-60min-片4
供试品溶液-1

SHIMADZU LabSolutions

J333

<样品信息>

色谱柱:XB-C18(4.6*50mm,5μm）
流速: 1.5ml/min
柱 温:30℃
波长: 232nm
数据文件名: RC$J333 - 0-155/26-1867-2 - zzp-2022092201p-10mg20mg-2-rcqx-pH4.5jz-lf100z-60min-P5.lcd
方法文件名: RC$J333 - RCFF-rcqx-FX275.lcm
批处理文件名: RC$J333 - 20240711-rcqx-FX275.lcb
样品瓶号: 4-43
进样体积: 50μl
版本号: 6.115
进样时间: 2024/07/11 23:56:55
实验者: xiechaojun
处理时间（V2）: 2024/07/12 10:49:54
处理者: xiechaojun
仪器型号: SHIMADZU LC-2050C(FX275)

<色谱图>

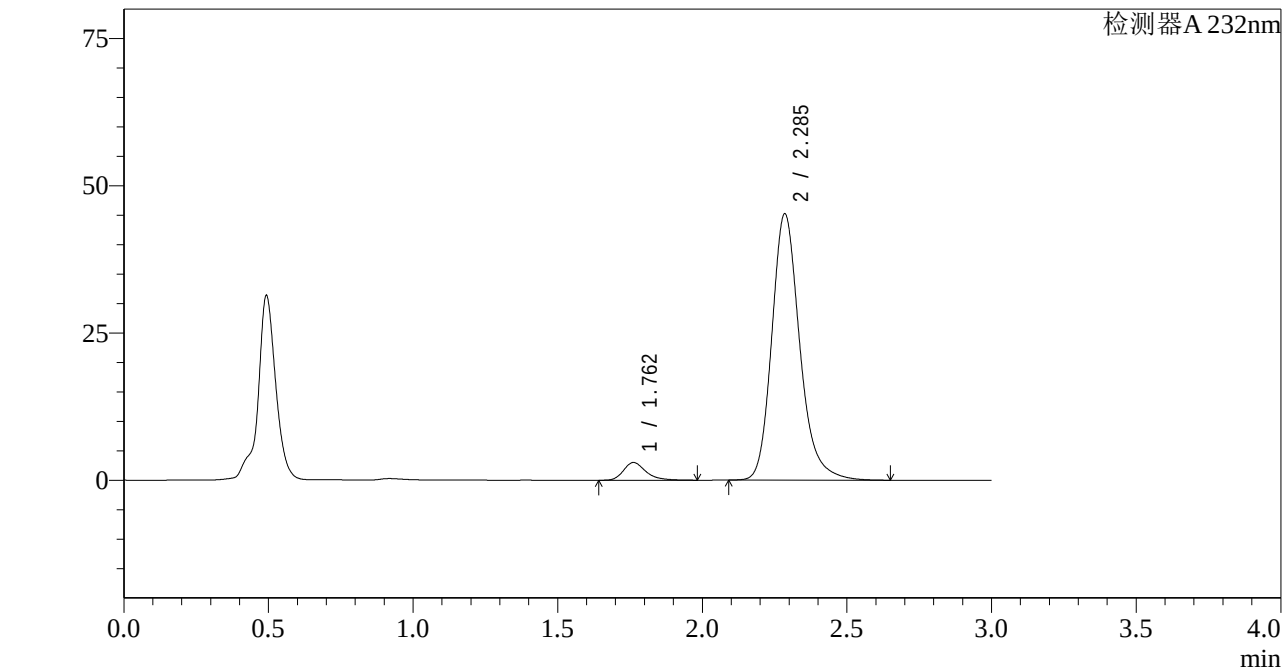

<峰表>

检测器A 232nm

峰号	保留时间	面积	面积%	高度	理论塔板数(USP)	拖尾因子	分离度(USP)
1	1.762	16294	5.090	3010	2622	1.308	--
2	2.285	303825	94.910	45091	2837	1.215	3.385
总计		320119	100.000	48101			

图215 依折麦布阿托伐他汀钙片溶出曲线测定HPLC图谱
自制品-2022092201批(10mg/20mg规格)-pH4.5介质-篮法-100转-60min-片5
供试品溶液-1

SHIMADZU LabSolutions

J333

<样品信息>

色谱柱:XB-C18(4.6*50mm,5μm）
流速: 1.5ml/min
柱 温:30℃
波长: 232nm
数据文件名: RC$J333 - 0-155/26-1868-2 - zzp-2022092201p-10mg20mg-2-rcqx-pH4.5jz-lf100z-60min-P6.lcd
方法文件名: RC$J333 - RCFF-rcqx-FX275.lcm
批处理文件名: RC$J333 - 20240711-rcqx-FX275.lcb
样品瓶号: 4-52
进样体积: 50μl
版本号: 6.115
进样时间: 2024/07/12 00:00:20
实验者: xiechaojun
处理时间（V2）: 2024/07/12 10:49:57
处理者: xiechaojun
仪器型号: SHIMADZU LC-2050C(FX275)

<色谱图>

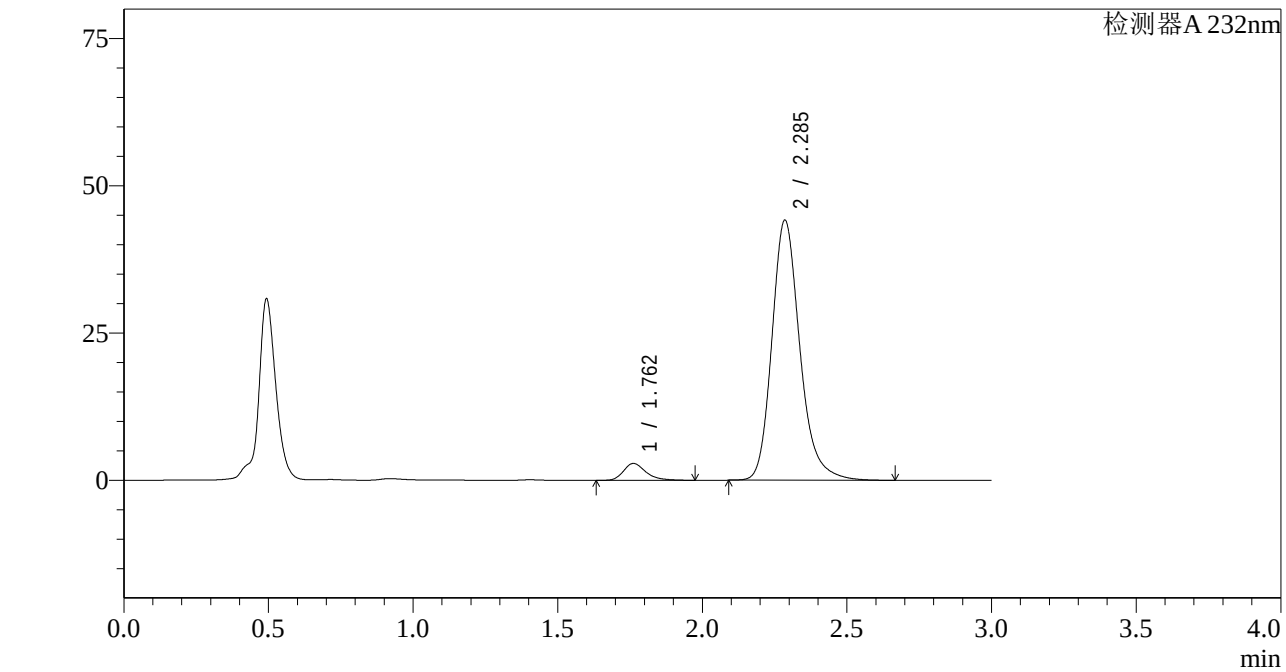

<峰表>

检测器A 232nm

峰号	保留时间	面积	面积%	高度	理论塔板数(USP)	拖尾因子	分离度(USP)
1	1.762	15531	4.972	2873	2619	1.299	--
2	2.285	296869	95.028	44054	2836	1.216	3.385
总计		312401	100.000	46927			

图216 依折麦布阿托伐他汀钙片溶出曲线测定HPLC图谱
自制品-2022092201批(10mg/20mg规格)-pH4.5介质-篮法-100转-60min-片6
供试品溶液-1

SHIMADZU LabSolutions

J333

<样品信息>

色谱柱:XB-C18(4.6*50mm,5μm）
流速: 1.5ml/min
柱 温:30℃
波长: 232nm
数据文件名: RC$J333 - 0-155/26-1869-2 - zzp-2022092201p-10mg20mg-2-rcqx-pH4.5jz-lf100z-JX-P1.lcd
方法文件名: RC$J333 - RCFF-rcqx-FX275.lcm
批处理文件名: RC$J333 - 20240711-rcqx-FX275.lcb
样品瓶号: 4-8
进样体积: 50μl
版本号: 6.115
进样时间: 2024/07/12 00:03:47
实验者: xiechaojun
处理时间（V2）: 2024/07/12 10:49:59
处理者: xiechaojun
仪器型号: SHIMADZU LC-2050C(FX275)

<色谱图>

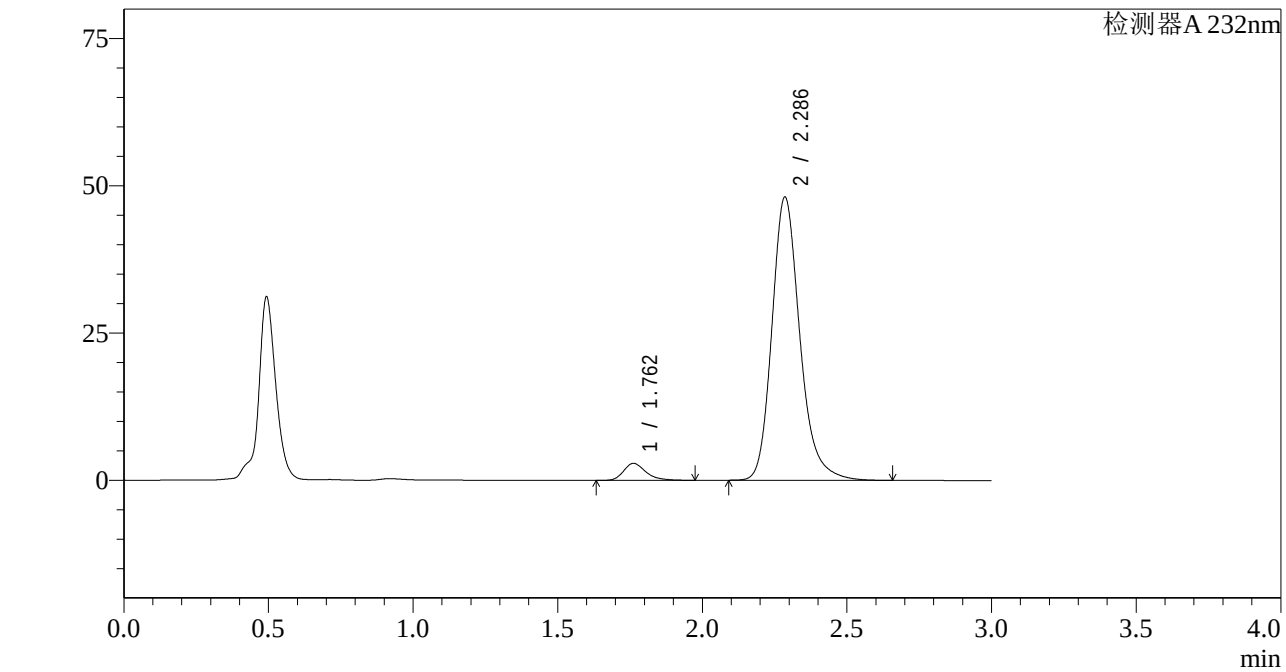

<峰表>

检测器A 232nm

峰号	保留时间	面积	面积%	高度	理论塔板数(USP)	拖尾因子	分离度(USP)
1	1.762	15606	4.611	2894	2625	1.298	--
2	2.286	322835	95.389	47985	2843	1.215	3.388
总计		338441	100.000	50879			

图217 依折麦布阿托伐他汀钙片溶出曲线测定HPLC图谱
自制品-2022092201批(10mg/20mg规格)-pH4.5介质-篮法-100转-极限转速-片1
供试品溶液-1

SHIMADZU LabSolutions

J333

<样品信息>

色谱柱:XB-C18(4.6*50mm,5μm）
流速: 1.5ml/min
柱 温:30℃
波长: 232nm
数据文件名: RC$J333 - 0-155/26-1870-2 - zzp-2022092201p-10mg20mg-2-rcqx-pH4.5jz-lf100z-JX-P2.lcd
方法文件名: RC$J333 - RCFF-rcqx-FX275.lcm
批处理文件名: RC$J333 - 20240711-rcqx-FX275.lcb
样品瓶号: 4-17
进样体积: 50μl
版本号: 6.115
进样时间: 2024/07/12 00:07:13
实验者: xiechaojun
处理时间（V2）: 2024/07/12 10:50:02
处理者: xiechaojun
仪器型号: SHIMADZU LC-2050C(FX275)

<色谱图>

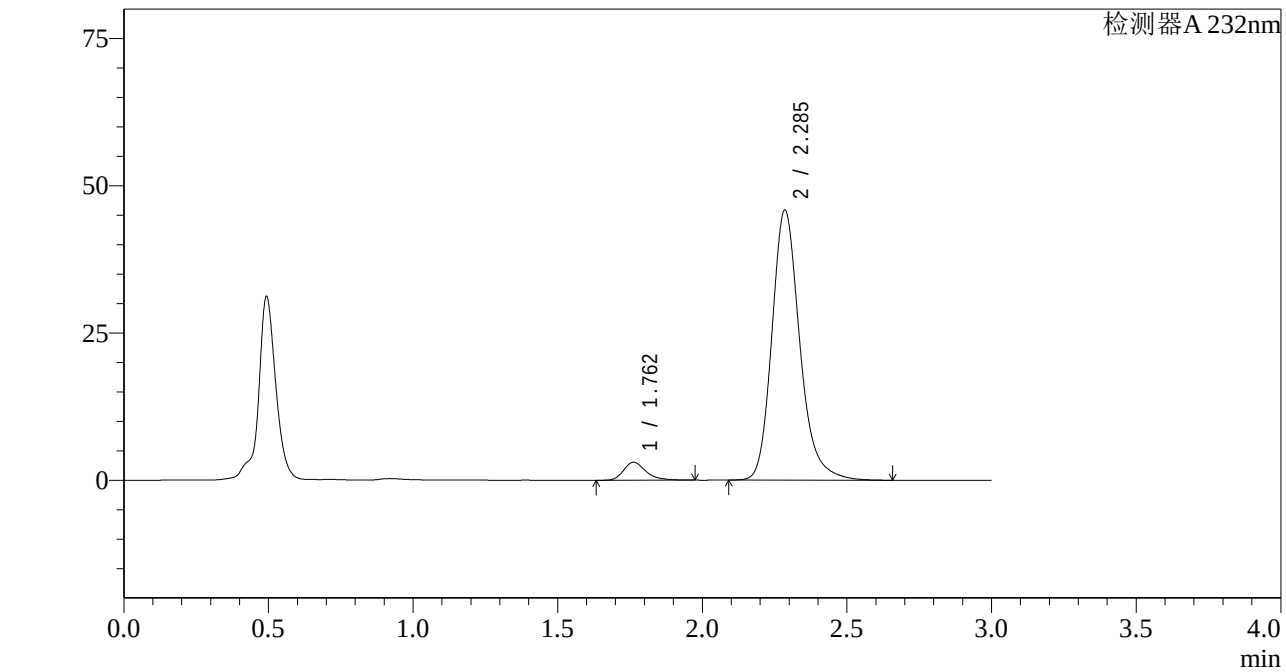

<峰表>

检测器A 232nm

峰号	保留时间	面积	面积%	高度	理论塔板数(USP)	拖尾因子	分离度(USP)
1	1.762	16429	5.074	3054	2631	1.300	--
2	2.285	307366	94.926	45734	2850	1.216	3.390
总计		323795	100.000	48787			

图218 依折麦布阿托伐他汀钙片溶出曲线测定HPLC图谱
自制品-2022092201批(10mg/20mg规格)-pH4.5介质-篮法-100转-极限转速-片2
供试品溶液-1

SHIMADZU LabSolutions

J333

<样品信息>

色谱柱:XB-C18(4.6*50mm,5μm）
流速: 1.5ml/min
柱 温:30℃
波长: 232nm
数据文件名: RC$J333 - 0-155/26-1871-2 - zzp-2022092201p-10mg20mg-2-rcqx-pH4.5jz-lf100z-JX-P3.lcd
方法文件名: RC$J333 - RCFF-rcqx-FX275.lcm
批处理文件名: RC$J333 - 20240711-rcqx-FX275.lcb
样品瓶号: 4-26
进样体积: 50μl
版本号: 6.115
进样时间: 2024/07/12 00:10:39
实验者: xiechaojun
处理时间（V2）: 2024/07/12 10:50:04
处理者: xiechaojun
仪器型号: SHIMADZU LC-2050C(FX275)

<色谱图>

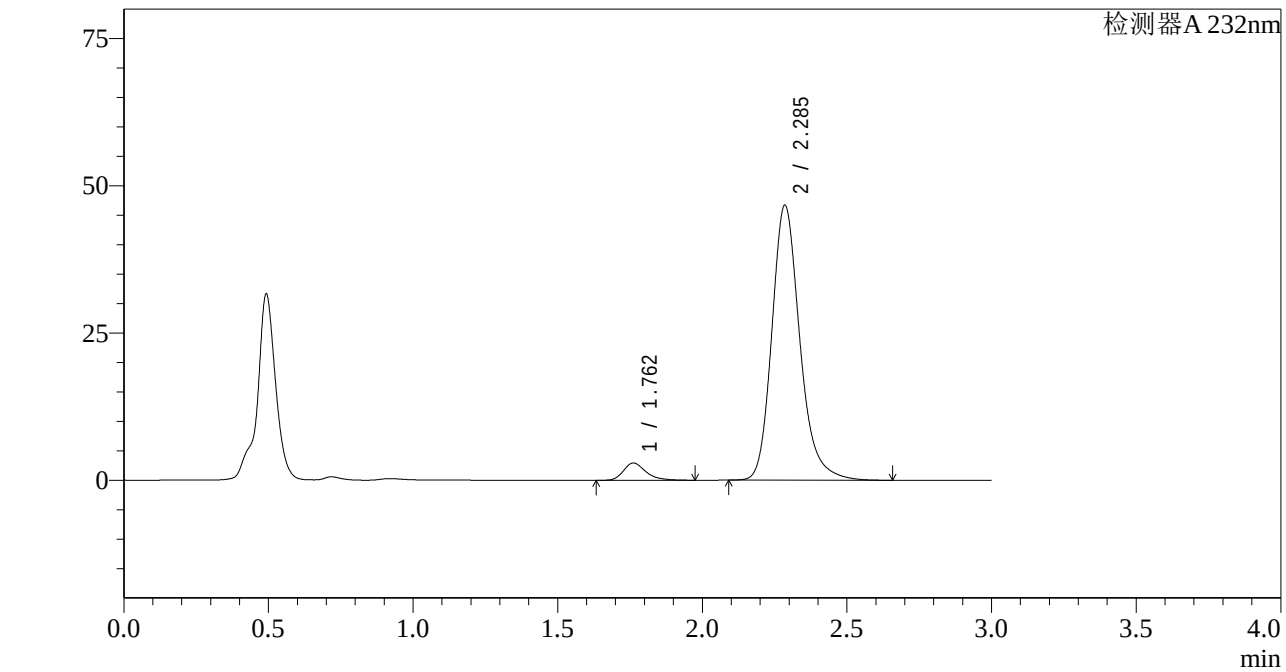

<峰表>

检测器A 232nm

峰号	保留时间	面积	面积%	高度	理论塔板数(USP)	拖尾因子	分离度(USP)
1	1.762	15921	4.824	2941	2607	1.303	--
2	2.285	314137	95.176	46579	2830	1.216	3.380
总计		330058	100.000	49520			

图219 依折麦布阿托伐他汀钙片溶出曲线测定HPLC图谱
自制品-2022092201批(10mg/20mg规格)-pH4.5介质-篮法-100转-极限转速-片3
供试品溶液-1

SHIMADZU LabSolutions

J333

<样品信息>

色谱柱:XB-C18(4.6*50mm,5μm）
流速: 1.5ml/min
柱 温:30℃
波长: 232nm
数据文件名: RC$J333 - 0-155/26-1872-2 - zzp-2022092201p-10mg20mg-2-rcqx-pH4.5jz-lf100z-JX-P4.lcd
方法文件名: RC$J333 - RCFF-rcqx-FX275.lcm
批处理文件名: RC$J333 - 20240711-rcqx-FX275.lcb
样品瓶号: 4-35
进样体积: 50μl
版本号: 6.115
进样时间: 2024/07/12 00:14:04
实验者: xiechaojun
处理时间（V2）: 2024/07/12 10:50:07
处理者: xiechaojun
仪器型号: SHIMADZU LC-2050C(FX275)

<色谱图>

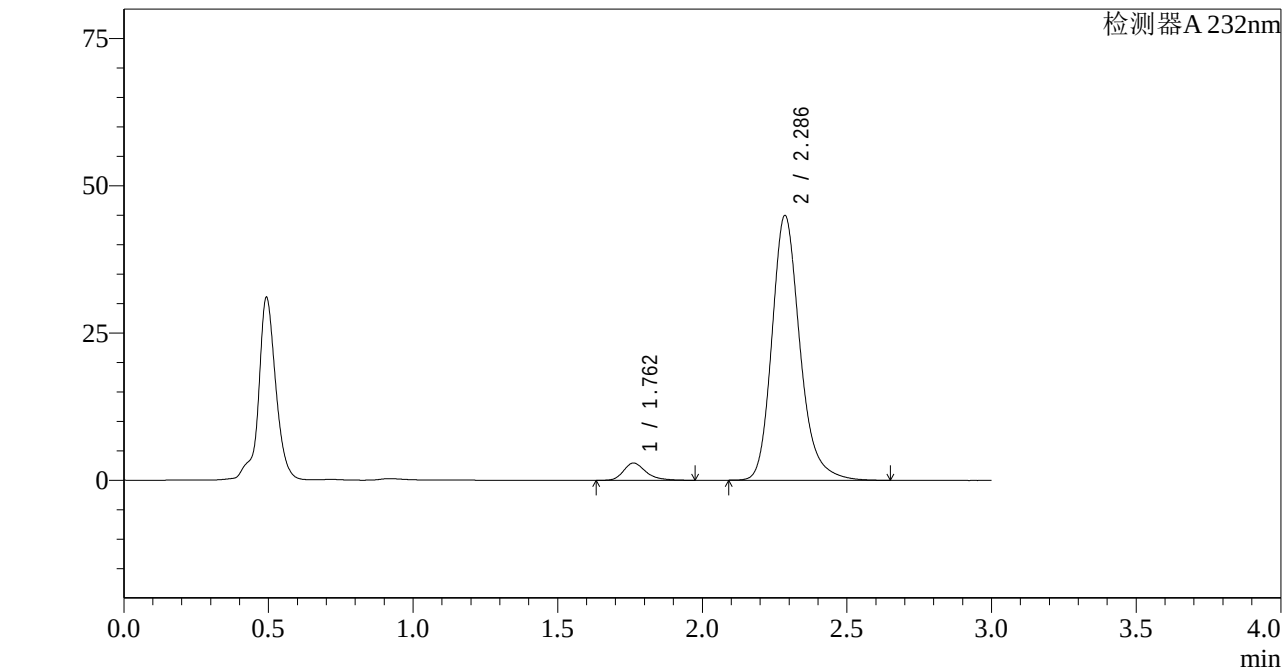

<峰表>

检测器A 232nm

峰号	保留时间	面积	面积%	高度	理论塔板数(USP)	拖尾因子	分离度(USP)
1	1.762	15902	4.997	2936	2614	1.296	--
2	2.286	302310	95.003	44874	2835	1.216	3.383
总计		318212	100.000	47809			

图220 依折麦布阿托伐他汀钙片溶出曲线测定HPLC图谱
自制品-2022092201批(10mg/20mg规格)-pH4.5介质-篮法-100转-极限转速-片4
供试品溶液-1

SHIMADZU LabSolutions

J333

<样品信息>

色谱柱:XB-C18(4.6*50mm,5μm）
流速: 1.5ml/min
柱 温:30℃
波长: 232nm
数据文件名: RC$J333 - 0-155/26-1873-2 - zzp-2022092201p-10mg20mg-2-rcqx-pH4.5jz-lf100z-JX-P5.lcd
方法文件名: RC$J333 - RCFF-rcqx-FX275.lcm
批处理文件名: RC$J333 - 20240711-rcqx-FX275.lcb
样品瓶号: 4-44
进样体积: 50μl
版本号: 6.115
进样时间: 2024/07/12 00:17:30
实验者: xiechaojun
处理时间（V2）: 2024/07/12 10:50:09
处理者: xiechaojun
仪器型号: SHIMADZU LC-2050C(FX275)

<色谱图>

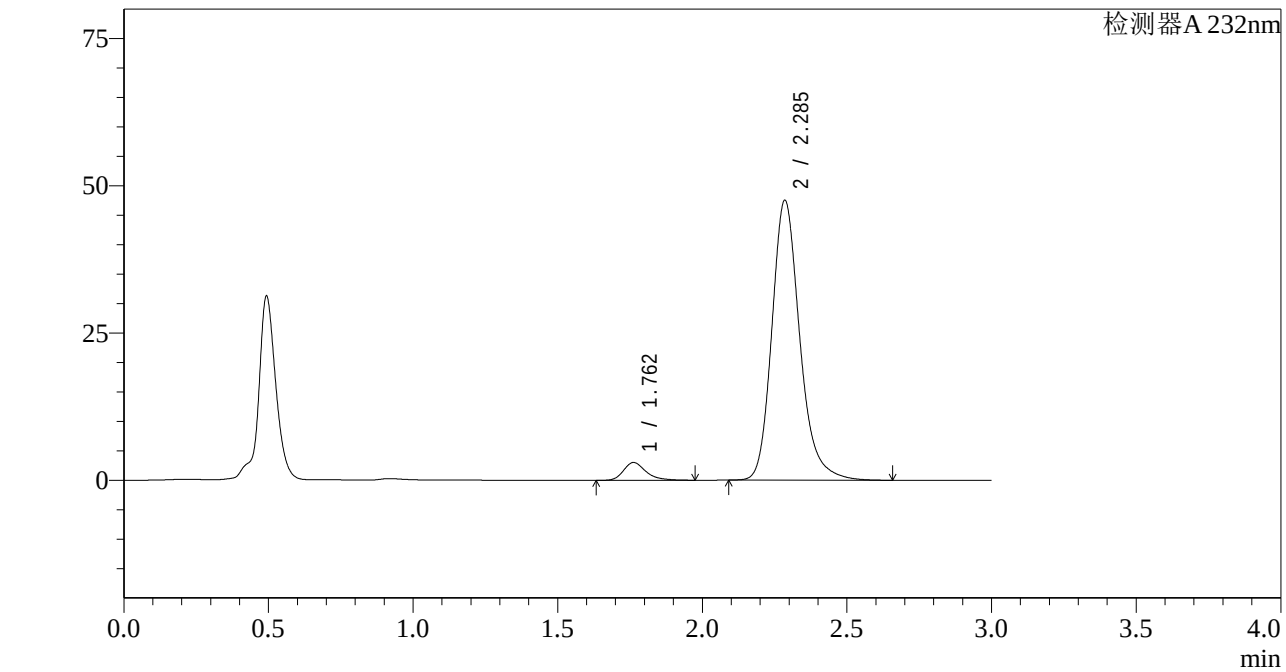

<峰表>

检测器A 232nm

峰号	保留时间	面积	面积%	高度	理论塔板数(USP)	拖尾因子	分离度(USP)
1	1.762	16293	4.863	3025	2630	1.307	--
2	2.285	318714	95.137	47397	2848	1.216	3.390
总计		335006	100.000	50422			

图221 依折麦布阿托伐他汀钙片溶出曲线测定HPLC图谱
自制品-2022092201批(10mg/20mg规格)-pH4.5介质-篮法-100转-极限转速-片5
供试品溶液-1

SHIMADZU LabSolutions

J333

<样品信息>

色谱柱:XB-C18(4.6*50mm,5μm）
流速: 1.5ml/min
柱 温:30℃
波长: 232nm
数据文件名: RC$J333 - 0-155/26-1874-2 - zzp-2022092201p-10mg20mg-2-rcqx-pH4.5jz-lf100z-JX-P6.lcd
方法文件名: RC$J333 - RCFF-rcqx-FX275.lcm
批处理文件名: RC$J333 - 20240711-rcqx-FX275.lcb
样品瓶号: 4-53
进样体积: 50μl
版本号: 6.115
进样时间: 2024/07/12 00:20:56
实验者: xiechaojun
处理时间（V2）: 2024/07/12 10:50:12
处理者: xiechaojun
仪器型号: SHIMADZU LC-2050C(FX275)

<色谱图>

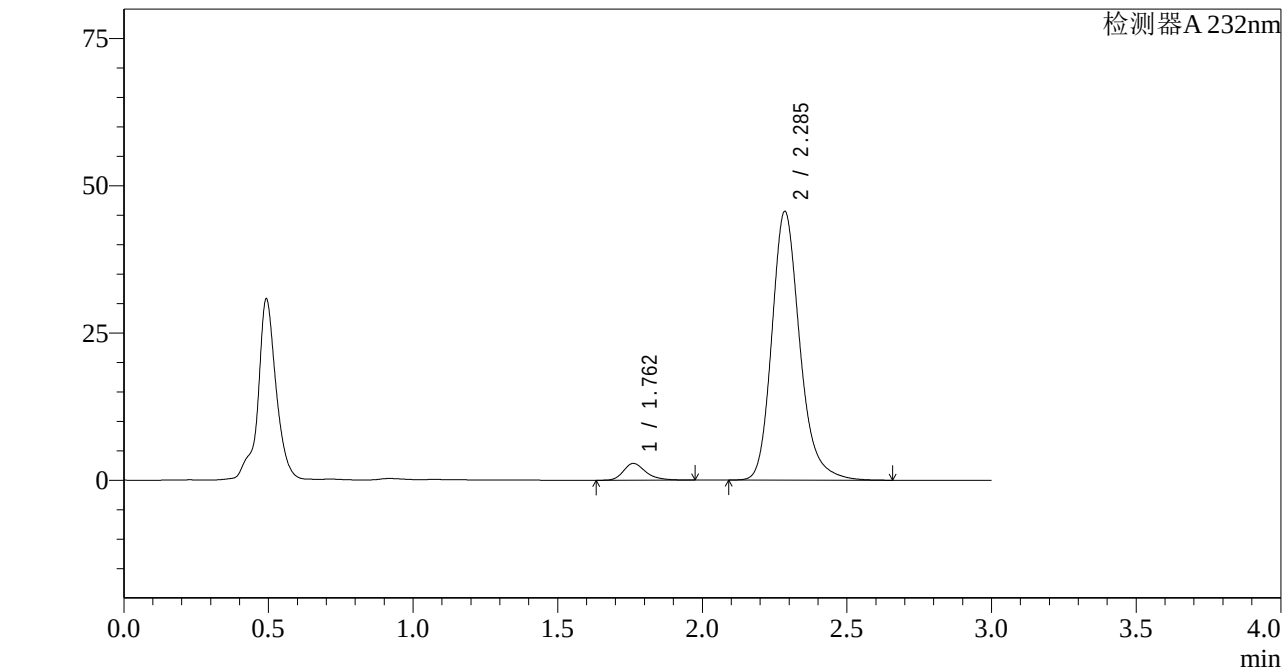

<峰表>

检测器A 232nm

峰号	保留时间	面积	面积%	高度	理论塔板数(USP)	拖尾因子	分离度(USP)
1	1.762	15428	4.796	2853	2622	1.305	--
2	2.285	306275	95.204	45507	2843	1.217	3.388
总计		321703	100.000	48360			

图222 依折麦布阿托伐他汀钙片溶出曲线测定HPLC图谱
自制品-2022092201批(10mg/20mg规格)-pH4.5介质-篮法-100转-极限转速-片6
供试品溶液-1

SHIMADZU LabSolutions

J333

<样品信息>

色谱柱:XB-C18(4.6*50mm,5μm）
流速: 1.5ml/min
柱 温:30℃
波长: 232nm
数据文件名: RC$J333 - 0-155/26-1875-2 - zzp-2022092201p-10mg20mg-2-rcqx-pH4.5jz-lf100z-dz2-1.lcd
方法文件名: RC$J333 - RCFF-rcqx-FX275.lcm
批处理文件名: RC$J333 - 20240711-rcqx-FX275.lcb
样品瓶号: 4-27
进样体积: 50μl
版本号: 6.115
进样时间: 2024/07/12 00:24:22
实验者: xiechaojun
处理时间（V2）: 2024/07/12 10:50:14
处理者: xiechaojun
仪器型号: SHIMADZU LC-2050C(FX275)

<色谱图>

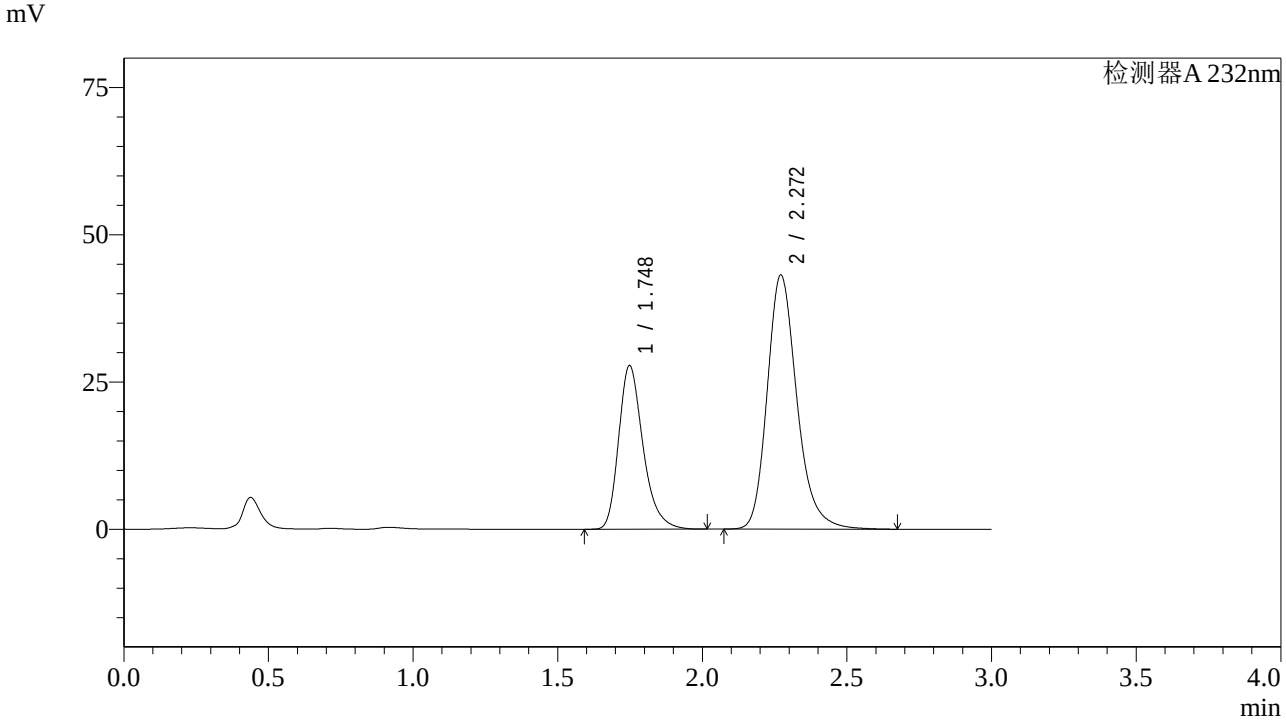

<峰表>

检测器A 232nm

峰号	保留时间	面积	面积%	高度	理论塔板数(USP)	拖尾因子	分离度(USP)
1	1.748	163143	34.603	27779	2145	1.288	--
2	2.272	308322	65.397	43169	2470	1.224	3.136
总计		471465	100.000	70948			

图223 依折麦布阿托伐他汀钙片溶出曲线测定HPLC图谱
自制品-2022092201批(10mg/20mg规格)-pH4.5介质-篮法-100转
对照品溶液-2-1

SHIMADZU LabSolutions

J333

<样品信息>

色谱柱:XB-C18(4.6*50mm,5μm）
流速: 1.5ml/min
柱 温:30℃
波长: 232nm
数据文件名: RC$J333 - 0-155/26-1876-2 - zzp-2022092201p-10mg20mg-2-rcqx-pH4.5jz-lf100z-dz2-2.lcd
方法文件名: RC$J333 - RCFF-rcqx-FX275.lcm
批处理文件名: RC$J333 - 20240711-rcqx-FX275.lcb
样品瓶号: 4-27
进样体积: 50μl
版本号: 6.115
进样时间: 2024/07/12 00:27:48
实验者: xiechaojun
处理时间（V2）: 2024/07/12 10:50:17
处理者: xiechaojun
仪器型号: SHIMADZU LC-2050C(FX275)

<色谱图>

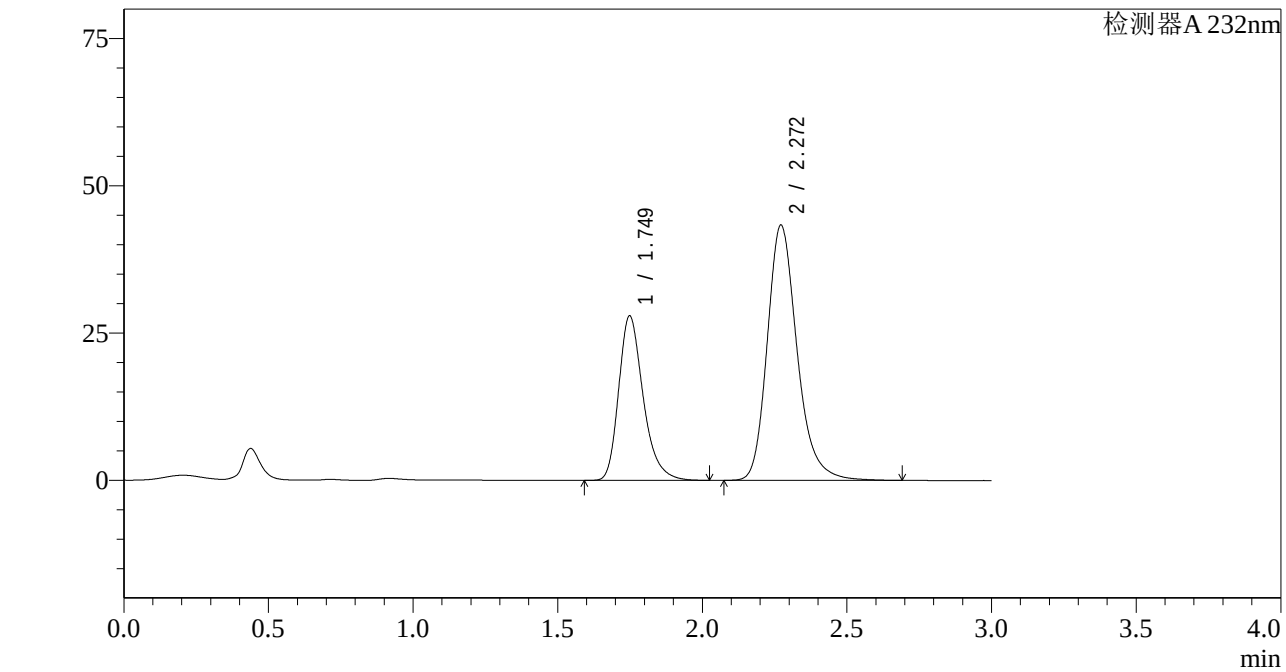

<峰表>

检测器A 232nm

峰号	保留时间	面积	面积%	高度	理论塔板数(USP)	拖尾因子	分离度(USP)
1	1.749	164446	34.595	27917	2137	1.290	--
2	2.272	310901	65.405	43375	2458	1.228	3.129
总计		475347	100.000	71291			

图224 依折麦布阿托伐他汀钙片溶出曲线测定HPLC图谱
自制品-2022092201批(10mg/20mg规格)-pH4.5介质-篮法-100转
对照品溶液-2-2