



依折麦布阿托伐他汀钙片项目信息

介质体积(ml)	900	取样体积(ml)	5	补液体积(ml)	5
对照品批号	DSMF-387-240606	对照品来源	工作对照品	对照品使用方法	直接使用
对照品含量(%)	99.75	对照品水分(%)	0	对照品稀释倍数	5000
标示量(mg)	10	供试品稀释倍数	5	系数	1

对照品溶液

序号	称样量(mg)	A <sub>1</sub>	A <sub>2</sub>	A <sub>3</sub>	A <sub>4</sub>	A <sub>5</sub>	A <sub>平均</sub>	RSD%
1	10.18	176633	176656	176452	176011	176228	176396	0.16
2	10.19	177804	178625				178214	0.33

单位质量响应值		RSD%	判断
17327.70	17489.11	0.66	数据可信

## 溶出曲线测定

依折麦布阿托伐他汀钙片-依折麦布

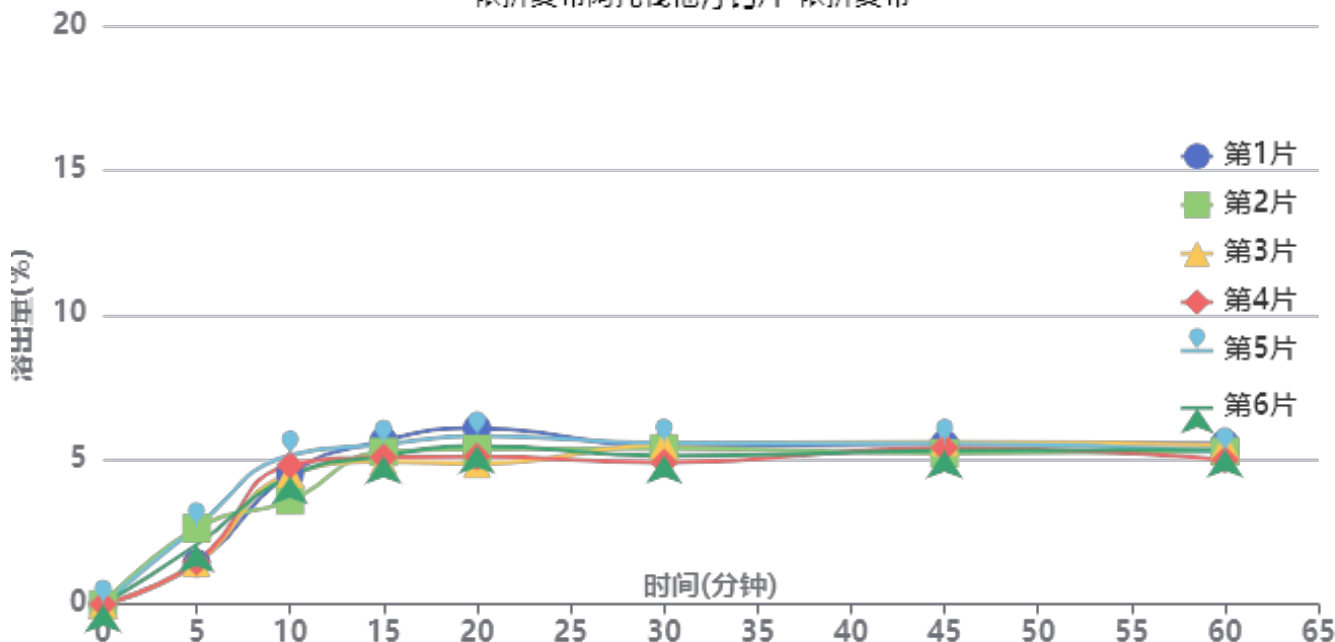

操作者: 谢超君

日期: 2024-07-24

复核者:

未审阅版本



供试品溶液-2022091403批-依折麦布-pH6.8

时间(分钟)	样品	A <sub>1</sub>	A <sub>2</sub>	A <sub>平均</sub>	溶出量(%)	平均(%)	RSD%	累计溶出量(%)	平均(%)	RSD%
5min	1	2745	-	2745	1.416	1.95	30.74	1.42	1.95	30.71
	2	5100	-	5100	2.630			2.63		
	3	2782	-	2782	1.435			1.43		
	4	2844	-	2844	1.467			1.47		
	5	5199	-	5199	2.681			2.68		
	6	3985	-	3985	2.055			2.06		
10min	1	8712	-	8712	4.493	4.49	11.55	4.50	4.50	11.57
	2	6939	-	6939	3.579			3.59		
	3	8739	-	8739	4.507			4.51		
	4	9306	-	9306	4.799			4.81		
	5	9949	-	9949	5.131			5.15		
	6	8556	-	8556	4.412			4.42		
15min	1	10896	-	10896	5.619	5.23	5.33	5.65	5.26	5.28
	2	10161	-	10161	5.240			5.27		
	3	9486	-	9486	4.892			4.93		
	4	9775	-	9775	5.041			5.08		
	5	10632	-	10632	5.483			5.53		
	6	9854	-	9854	5.082			5.12		
20min	1	11681	-	11681	6.024	5.38	8.39	6.09	5.45	8.33
	2	10287	-	10287	5.305			5.37		
	3	9280	-	9280	4.786			4.85		
	4	9783	-	9783	5.045			5.11		
	5	11139	-	11139	5.744			5.82		
	6	10478	-	10478	5.404			5.47		
30min	1	10403	-	10403	5.365	5.23	4.95	5.46	5.33	4.89
	2	10278	-	10278	5.300			5.39		
	3	10529	-	10529	5.430			5.52		
	4	9322	-	9322	4.807			4.90		
	5	10597	-	10597	5.465			5.57		
	6	9767	-	9767	5.037			5.13		
45min	1	10511	-	10511	5.421	5.32	2.91	5.55	5.44	2.87
	2	9878	-	9878	5.094			5.22		
	3	10656	-	10656	5.495			5.61		
	4	10262	-	10262	5.292			5.41		
	5	10512	-	10512	5.421			5.56		
	6	10065	-	10065	5.191			5.31		
60min	1	10469	-	10469	5.399	5.17	3.94	5.56	5.33	3.83
	2	9952	-	9952	5.132			5.28		
	3	10403	-	10403	5.365			5.51		
	4	9382	-	9382	4.838			4.99		
	5	9896	-	9896	5.103			5.27		
	6	10078	-	10078	5.197			5.35		
极限	1	10149	-	10149	5.234	5.17	3.83	5.42	5.35	3.60
	2	10161	-	10161	5.240			5.42		
	3	10248	-	10248	5.285			5.46		
	4	10198	-	10198	5.259			5.43		
	5	9247	-	9247	4.769			4.96		
	6	10157	-	10157	5.238			5.42		



操作者: 谢超君

日期: 2024-07-24

复核者:

未审阅版本



依折麦布阿托伐他汀钙片项目信息

介质体积(ml)	900	取样体积(ml)	5	补液体积(ml)	5
对照品批号	100590-202005	对照品来源	中检院	对照品使用方法	直接使用
对照品含量(%)	94.9	对照品水分(%)	0	对照品稀释倍数	5000
标示量(mg)	10	供试品稀释倍数	5	系数	0.9671

对照品溶液

序号	称样量(mg)	A <sub>1</sub>	A <sub>2</sub>	A <sub>3</sub>	A <sub>4</sub>	A <sub>5</sub>	A <sub>平均</sub>	RSD%
1	11.10	154879	154928	155010	154410	154627	154771	0.16
2	11.16	156261	156917				156589	0.30

单位质量响应值		RSD%	判断
13943.33	14031.27	0.45	数据可信

溶出曲线测定

依折麦布阿托伐他汀钙片-阿托伐他汀钙

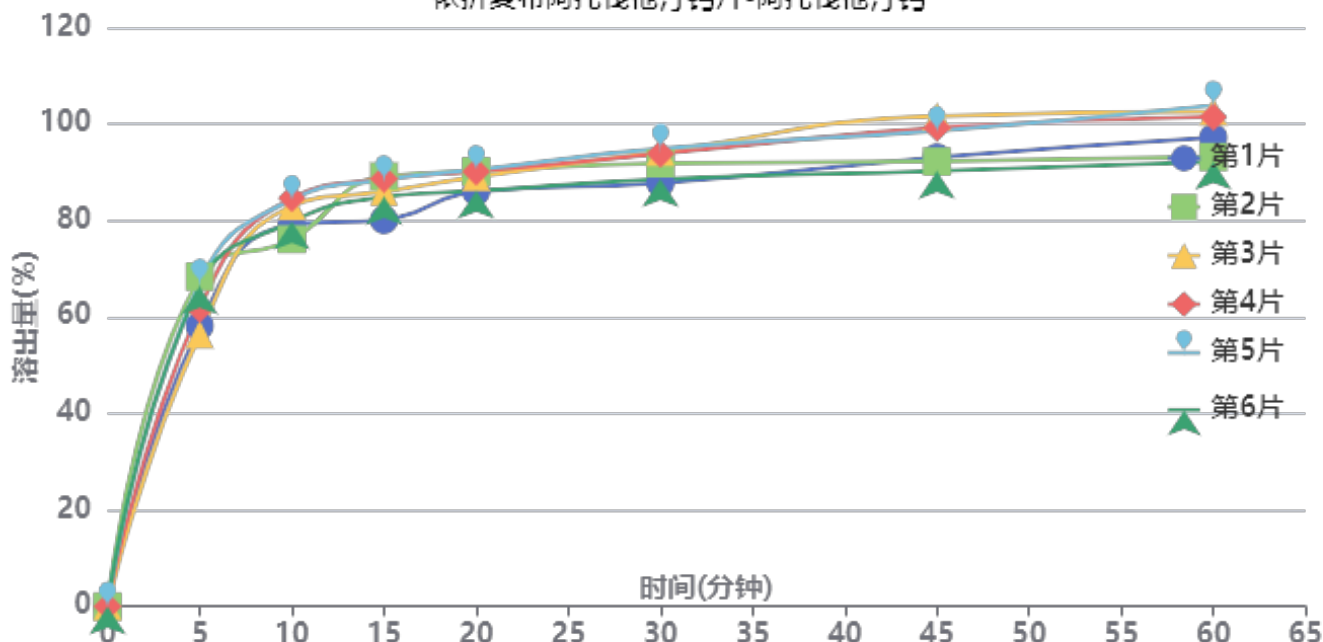

操作者: 谢超君

日期: 2024-07-24

复核者:

未审阅版本



供试品溶液-2022091403批-阿托伐他汀钙-pH6.8

时间(分钟)	样品	A <sub>1</sub>	A <sub>2</sub>	A <sub>平均</sub>	溶出量(%)	平均(%)	RSD%	累计溶出量(%)	平均(%)	RSD%
5min	1	98465	-	98465	58.148	62.98	7.95	58.15	62.98	7.95
	2	115776	-	115776	68.371			68.37		
	3	95456	-	95456	56.371			56.37		
	4	104423	-	104423	61.666			61.67		
	5	113412	-	113412	66.974			66.97		
	6	112396	-	112396	66.375			66.37		
10min	1	133429	-	133429	78.795	80.81	4.19	79.12	81.16	4.17
	2	128263	-	128263	75.745			76.12		
	3	140000	-	140000	82.676			82.99		
	4	142753	-	142753	84.302			84.64		
	5	142153	-	142153	83.947			84.32		
	6	134404	-	134404	79.371			79.74		
15min	1	134384	-	134384	79.359	85.40	3.98	80.12	86.20	3.97
	2	149604	-	149604	88.347			89.15		
	3	144315	-	144315	85.224			86.00		
	4	148714	-	148714	87.822			88.63		
	5	148342	-	148342	87.602			88.44		
	6	142359	-	142359	84.069			84.88		
20min	1	143612	-	143612	84.809	87.40	2.35	86.01	88.67	2.35
	2	150519	-	150519	88.888			90.18		
	3	148632	-	148632	87.773			89.02		
	4	150447	-	150447	88.845			90.14		
	5	151068	-	151068	89.212			90.54		
	6	143682	-	143682	84.850			86.13		
30min	1	145735	-	145735	86.063	90.10	3.36	87.74	91.86	3.34
	2	152497	-	152497	90.056			91.84		
	3	156671	-	156671	92.521			94.25		
	4	155874	-	155874	92.050			93.84		
	5	157676	-	157676	93.114			94.93		
	6	147012	-	147012	86.817			88.56		
45min	1	153964	-	153964	90.922	93.56	4.86	93.07	95.82	4.77
	2	152298	-	152298	89.938			92.22		
	3	168313	-	168313	99.396			101.64		
	4	164075	-	164075	96.893			99.20		
	5	162931	-	162931	96.218			98.56		
	6	149052	-	149052	88.021			90.25		
60min	1	160116	-	160116	94.555	95.64	5.17	97.21	98.42	5.08
	2	153054	-	153054	90.385			93.17		
	3	168960	-	168960	99.778			102.58		
	4	167039	-	167039	98.643			101.49		
	5	171043	-	171043	101.008			103.88		
	6	151486	-	151486	89.459			92.18		
极限	1	169310	-	169310	99.985	99.48	0.77	103.17	102.79	0.74
	2	166860	-	166860	98.538			101.83		
	3	169359	-	169359	100.014			103.37		
	4	166750	-	166750	98.473			101.86		
	5	169508	-	169508	100.102			103.54		
	6	168911	-	168911	99.749			102.97		



操作者: 谢超君

日期: 2024-07-24

复核者:

未审阅版本



依折麦布阿托伐他汀钙片项目信息

介质体积(ml)	900	取样体积(ml)	5	补液体积(ml)	5
对照品批号	DSMF-387-240606	对照品来源	工作对照品	对照品使用方法	直接使用
对照品含量(%)	99.75	对照品水分(%)	0	对照品稀释倍数	5000
标示量(mg)	10	供试品稀释倍数	5	系数	1

对照品溶液

序号	称样量(mg)	A <sub>1</sub>	A <sub>2</sub>	A <sub>3</sub>	A <sub>4</sub>	A <sub>5</sub>	A <sub>平均</sub>	RSD%
1	10.18	176319	176320	176268	176397	176368	176334	0.03
2	10.19	178610	179573				179092	0.39
单位质量响应值			RSD%		判断			
17321.61		17575.27		1.03		数据可信		

## 溶出曲线测定

依折麦布阿托伐他汀钙片-依折麦布

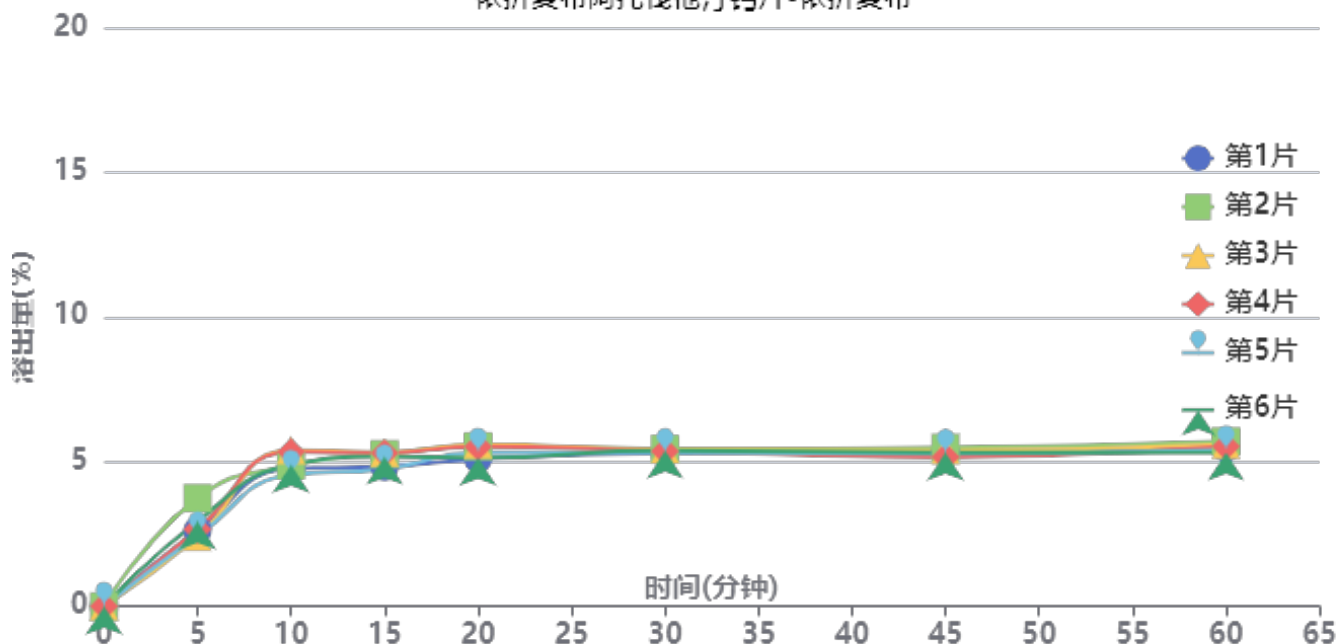

操作者: 谢超君

日期: 2024-07-24

复核者:

未审阅版本



供试品溶液-2022091403批-依折麦布-pH6.8

时间(分钟)	样品	A <sub>1</sub>	A <sub>2</sub>	A <sub>平均</sub>	溶出量(%)	平均(%)	RSD%	累计溶出量(%)	平均(%)	RSD%
5min	1	5101	-	5101	2.625	2.80	17.94	2.62	2.80	17.89
	2	7277	-	7277	3.744			3.74		
	3	4666	-	4666	2.401			2.40		
	4	5162	-	5162	2.656			2.66		
	5	4719	-	4719	2.428			2.43		
	6	5713	-	5713	2.940			2.94		
10min	1	9213	-	9213	4.740	4.95	6.77	4.76	4.97	6.73
	2	9416	-	9416	4.845			4.87		
	3	10460	-	10460	5.382			5.40		
	4	10348	-	10348	5.324			5.34		
	5	8812	-	8812	4.534			4.55		
	6	9478	-	9478	4.877			4.89		
15min	1	9296	-	9296	4.783	5.06	4.95	4.82	5.10	5.00
	2	10129	-	10129	5.212			5.26		
	3	10228	-	10228	5.263			5.31		
	4	10206	-	10206	5.251			5.30		
	5	9133	-	9133	4.699			4.74		
	6	9974	-	9974	5.132			5.18		
20min	1	9771	-	9771	5.028	5.29	4.03	5.10	5.37	4.04
	2	10594	-	10594	5.451			5.53		
	3	10738	-	10738	5.525			5.60		
	4	10579	-	10579	5.443			5.52		
	5	10214	-	10214	5.256			5.32		
	6	9834	-	9834	5.060			5.13		
30min	1	10104	-	10104	5.199	5.27	1.01	5.29	5.37	1.08
	2	10350	-	10350	5.326			5.43		
	3	10339	-	10339	5.320			5.42		
	4	10220	-	10220	5.259			5.36		
	5	10137	-	10137	5.216			5.31		
	6	10276	-	10276	5.287			5.39		
45min	1	10092	-	10092	5.193	5.20	2.07	5.32	5.32	2.02
	2	10392	-	10392	5.347			5.48		
	3	10222	-	10222	5.260			5.39		
	4	9766	-	9766	5.025			5.16		
	5	10024	-	10024	5.158			5.28		
	6	10089	-	10089	5.191			5.32		
60min	1	10347	-	10347	5.324	5.34	2.44	5.48	5.50	2.47
	2	10747	-	10747	5.530			5.70		
	3	10542	-	10542	5.424			5.59		
	4	10431	-	10431	5.367			5.53		
	5	10195	-	10195	5.246			5.40		
	6	10033	-	10033	5.162			5.32		
极限	1	10316	-	10316	5.308	5.44	2.49	5.49	5.63	2.49
	2	10811	-	10811	5.563			5.76		
	3	10851	-	10851	5.583			5.78		
	4	10461	-	10461	5.383			5.57		
	5	10780	-	10780	5.547			5.73		
	6	10272	-	10272	5.285			5.47		



操作者: 谢超君

日期: 2024-07-24

复核者:

未审阅版本



依折麦布阿托伐他汀钙片项目信息

介质体积(ml)	900	取样体积(ml)	5	补液体积(ml)	5
对照品批号	100590-202005	对照品来源	中检院	对照品使用方法	直接使用
对照品含量(%)	94.9	对照品水分(%)	0	对照品稀释倍数	5000
标示量(mg)	10	供试品稀释倍数	5	系数	0.9671

对照品溶液

序号	称样量(mg)	A <sub>1</sub>	A <sub>2</sub>	A <sub>3</sub>	A <sub>4</sub>	A <sub>5</sub>	A <sub>平均</sub>	RSD%
1	11.10	154801	154710	154790	154820	154791	154782	0.03
2	11.16	156732	157524				157128	0.36
单位质量响应值				RSD%	判断			
13944.32		14079.57		0.69	数据可信			

溶出曲线测定

依折麦布阿托伐他汀钙片-阿托伐他汀钙

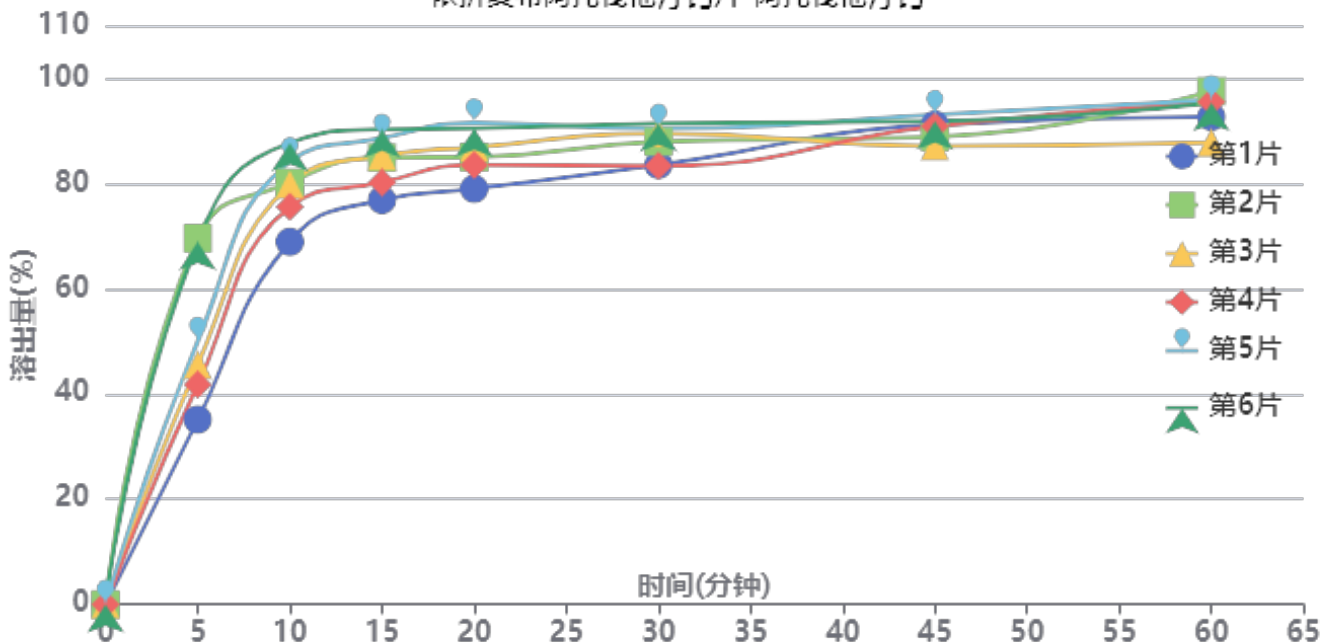

操作者: 谢超君

日期: 2024-07-24

复核者:

未审阅版本



供试品溶液-2022091403批-阿托伐他汀钙-pH6.8

时间(分钟)	样品	A <sub>1</sub>	A <sub>2</sub>	A <sub>平均</sub>	溶出量(%)	平均(%)	RSD%	累计溶出量(%)	平均(%)	RSD%
5min	1	59593	-	59593	35.131	51.81	27.70	35.13	51.81	27.70
	2	118054	-	118054	69.594			69.59		
	3	77202	-	77202	45.511			45.51		
	4	70883	-	70883	41.786			41.79		
	5	84770	-	84770	49.973			49.97		
	6	116863	-	116863	68.892			68.89		
10min	1	116547	-	116547	68.706	79.07	8.25	68.90	79.36	8.30
	2	135314	-	135314	79.769			80.16		
	3	134914	-	134914	79.533			79.79		
	4	127747	-	127747	75.308			75.54		
	5	142172	-	142172	83.812			84.09		
	6	148093	-	148093	87.302			87.69		
15min	1	129413	-	129413	76.290	83.62	5.93	76.87	84.34	5.99
	2	142585	-	142585	84.055			84.89		
	3	143396	-	143396	84.533			85.23		
	4	134942	-	134942	79.550			80.20		
	5	149016	-	149016	87.847			88.59		
	6	151680	-	151680	89.417			90.28		
20min	1	132270	-	132270	77.975	84.85	5.33	78.98	86.04	5.37
	2	141989	-	141989	83.704			85.00		
	3	145366	-	145366	85.695			86.86		
	4	139804	-	139804	82.416			83.51		
	5	153092	-	153092	90.249			91.48		
	6	151056	-	151056	89.049			90.41		
30min	1	139243	-	139243	82.085	86.03	3.93	83.52	87.70	4.00
	2	146154	-	146154	86.159			87.92		
	3	149114	-	149114	87.904			89.54		
	4	138702	-	138702	81.766			83.32		
	5	150502	-	150502	88.723			90.46		
	6	151914	-	151914	89.555			91.41		
45min	1	151431	-	151431	89.270	88.33	2.44	91.16	90.47	2.39
	2	146909	-	146909	86.604			88.84		
	3	144099	-	144099	84.948			87.08		
	4	150755	-	150755	88.872			90.88		
	5	154037	-	154037	90.806			93.03		
	6	151796	-	151796	89.485			91.84		
60min	1	153120	-	153120	90.266	91.46	3.74	92.65	94.09	3.70
	2	160822	-	160822	94.806			97.53		
	3	144454	-	144454	85.157			87.76		
	4	157687	-	157687	92.958			95.46		
	5	157991	-	157991	93.137			95.87		
	6	156757	-	156757	92.410			95.26		
极限	1	164022	-	164022	96.693	97.83	1.90	99.58	100.97	1.95
	2	163623	-	163623	96.458			99.71		
	3	163763	-	163763	96.540			99.61		
	4	164721	-	164721	97.105			100.12		
	5	171291	-	171291	100.978			104.23		
	6	168300	-	168300	99.215			102.58		



操作者: 谢超君

日期: 2024-07-24

复核者:

未审阅版本



依折麦布阿托伐他汀钙片项目信息

介质体积(ml)	900	取样体积(ml)	5	补液体积(ml)	5
对照品批号	DSMF-387-240606	对照品来源	工作对照品	对照品使用方法	直接使用
对照品含量(%)	99.75	对照品水分(%)	0	对照品稀释倍数	5000
标示量(mg)	10	供试品稀释倍数	5	系数	1

对照品溶液

序号	称样量(mg)	A <sub>1</sub>	A <sub>2</sub>	A <sub>3</sub>	A <sub>4</sub>	A <sub>5</sub>	A <sub>平均</sub>	RSD%
1	10.18	177492	178149	178311	178229	178092	178055	0.19
2	10.19	177623	178947				178285	0.53
单位质量响应值			RSD%		判断			
17490.67		17496.07		0.03		数据可信		

## 溶出曲线测定

依折麦布阿托伐他汀钙片-依折麦布

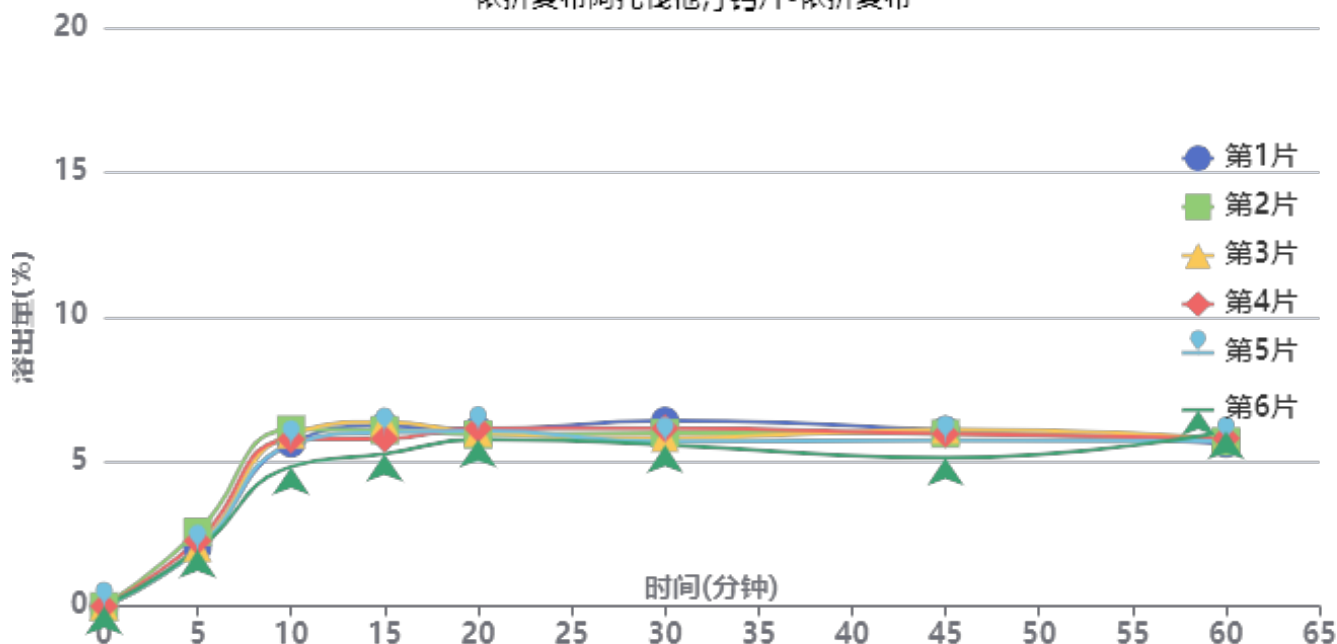

操作者: 谢超君

日期: 2024-07-24

复核者:

未审阅版本



供试品溶液-2022091801批-依折麦布-pH6.8

时间(分钟)	样品	A <sub>1</sub>	A <sub>2</sub>	A <sub>平均</sub>	溶出量(%)	平均(%)	RSD%	累计溶出量(%)	平均(%)	RSD%
5min	1	3939	-	3939	2.021	2.13	11.32	2.02	2.13	11.35
	2	5006	-	5006	2.569			2.57		
	3	3943	-	3943	2.024			2.02		
	4	4407	-	4407	2.262			2.26		
	5	3841	-	3841	1.971			1.97		
	6	3797	-	3797	1.949			1.95		
10min	1	10940	-	10940	5.614	5.63	7.85	5.63	5.64	7.88
	2	11873	-	11873	6.093			6.11		
	3	11548	-	11548	5.926			5.94		
	4	11224	-	11224	5.760			5.77		
	5	10845	-	10845	5.566			5.58		
	6	9396	-	9396	4.822			4.83		
15min	1	12068	-	12068	6.193	5.92	6.59	6.24	5.96	6.59
	2	11768	-	11768	6.039			6.09		
	3	12335	-	12335	6.330			6.37		
	4	11205	-	11205	5.750			5.79		
	5	11645	-	11645	5.976			6.02		
	6	10198	-	10198	5.234			5.27		
20min	1	11763	-	11763	6.037	5.93	2.29	6.11	6.01	2.31
	2	11411	-	11411	5.856			5.94		
	3	11548	-	11548	5.926			6.01		
	4	11826	-	11826	6.069			6.15		
	5	11678	-	11678	5.993			6.07		
	6	11112	-	11112	5.703			5.77		
30min	1	12285	-	12285	6.305	5.83	5.25	6.41	5.94	5.19
	2	11458	-	11458	5.880			5.99		
	3	11123	-	11123	5.708			5.82		
	4	11764	-	11764	6.037			6.15		
	5	10884	-	10884	5.586			5.69		
	6	10677	-	10677	5.479			5.58		
45min	1	11588	-	11588	5.947	5.69	6.39	6.09	5.83	6.33
	2	11354	-	11354	5.827			5.97		
	3	11624	-	11624	5.965			6.11		
	4	11325	-	11325	5.812			5.96		
	5	10913	-	10913	5.600			5.74		
	6	9742	-	9742	5.000			5.13		
60min	1	10595	-	10595	5.437	5.61	2.73	5.62	5.78	2.52
	2	10750	-	10750	5.517			5.70		
	3	10961	-	10961	5.625			5.80		
	4	10979	-	10979	5.634			5.81		
	5	10796	-	10796	5.540			5.71		
	6	11457	-	11457	5.880			6.04		
极限	1	11088	-	11088	5.690	5.77	2.60	5.90	5.98	2.47
	2	10970	-	10970	5.630			5.84		
	3	10970	-	10970	5.630			5.84		
	4	11672	-	11672	5.990			6.20		
	5	11254	-	11254	5.775			5.98		
	6	11508	-	11508	5.906			6.10		



操作者: 谢超君

日期: 2024-07-24

复核者:

未审阅版本



依折麦布阿托伐他汀钙片项目信息

介质体积(ml)	900	取样体积(ml)	5	补液体积(ml)	5
对照品批号	100590-202005	对照品来源	中检院	对照品使用方法	直接使用
对照品含量(%)	94.9	对照品水分(%)	0	对照品稀释倍数	5000
标示量(mg)	10	供试品稀释倍数	5	系数	0.9671

对照品溶液

序号	称样量(mg)	A <sub>1</sub>	A <sub>2</sub>	A <sub>3</sub>	A <sub>4</sub>	A <sub>5</sub>	A <sub>平均</sub>	RSD%
1	11.10	311102	312434	312413	312066	311786	311960	0.18
2	11.16	311581	313648				312614	0.47
单位质量响应值			RSD%		判断			
28104.50			28012.01		0.24 数据可信			

溶出曲线测定

依折麦布阿托伐他汀钙片-阿托伐他汀钙

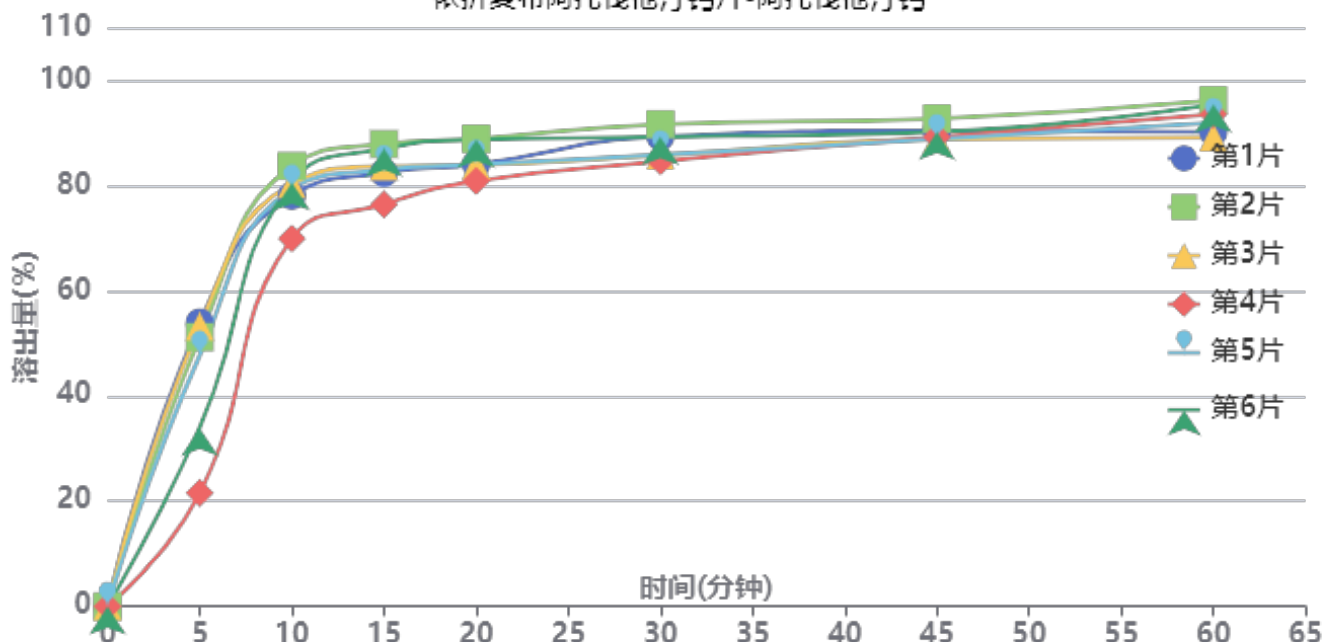

操作者: 谢超君

日期: 2024-07-24

复核者:

未审阅版本



供试品溶液-2022091801批-阿托伐他汀钙-pH6.8

时间(分钟)	样品	A <sub>1</sub>	A <sub>2</sub>	A <sub>平均</sub>	溶出量(%)	平均(%)	RSD%	累计溶出量(%)	平均(%)	RSD%
5min	1	183247	-	183247	53.946	43.59	29.97	53.95	43.59	29.98
	2	173783	-	173783	51.160			51.16		
	3	180833	-	180833	53.235			53.24		
	4	73185	-	73185	21.545			21.54		
	5	161981	-	161981	47.685			47.69		
	6	115371	-	115371	33.964			33.96		
10min	1	264130	-	264130	77.757	78.37	5.89	78.06	78.61	5.94
	2	283362	-	283362	83.418			83.70		
	3	271522	-	271522	79.933			80.23		
	4	237006	-	237006	69.772			69.89		
	5	268405	-	268405	79.015			79.28		
	6	272879	-	272879	80.332			80.52		
15min	1	277334	-	277334	81.644	82.70	4.84	82.38	83.38	4.88
	2	295942	-	295942	87.122			87.87		
	3	281609	-	281609	82.902			83.64		
	4	257872	-	257872	75.915			76.42		
	5	279555	-	279555	82.298			83.00		
	6	293243	-	293243	86.327			86.96		
20min	1	281234	-	281234	82.792	83.90	3.67	83.98	85.04	3.69
	2	297673	-	297673	87.631			88.86		
	3	280811	-	280811	82.667			83.87		
	4	271478	-	271478	79.920			80.85		
	5	281352	-	281352	82.827			83.99		
	6	297514	-	297514	87.585			88.70		
30min	1	297677	-	297677	87.633	86.09	3.09	89.28	87.70	3.12
	2	305404	-	305404	89.907			91.63		
	3	285608	-	285608	84.080			85.74		
	4	282602	-	282602	83.195			84.57		
	5	285900	-	285900	84.166			85.79		
	6	297483	-	297483	87.576			89.18		
45min	1	299806	-	299806	88.259	87.94	1.60	90.39	90.03	1.64
	2	307340	-	307340	90.477			92.70		
	3	294381	-	294381	86.662			88.79		
	4	296819	-	296819	87.380			89.22		
	5	294737	-	294737	86.767			88.86		
	6	299308	-	299308	88.113			90.20		
60min	1	297291	-	297291	87.519	90.15	3.13	90.14	92.72	3.04
	2	317451	-	317451	93.454			96.17		
	3	293957	-	293957	86.538			89.15		
	4	309707	-	309707	91.174			93.49		
	5	303564	-	303564	89.366			91.94		
	6	315309	-	315309	92.823			95.40		
极限	1	337616	-	337616	99.390	99.92	1.09	102.50	102.99	0.96
	2	337322	-	337322	99.304			102.54		
	3	335846	-	335846	98.869			101.96		
	4	345796	-	345796	101.798			104.63		
	5	338088	-	338088	99.529			102.60		
	6	341742	-	341742	100.605			103.70		



操作者: 谢超君

日期: 2024-07-24

复核者:

未审阅版本



依折麦布阿托伐他汀钙片项目信息

介质体积(ml)	900	取样体积(ml)	5	补液体积(ml)	5
对照品批号	DSMF-387-240606	对照品来源	工作对照品	对照品使用方法	直接使用
对照品含量(%)	99.75	对照品水分(%)	0	对照品稀释倍数	5000
标示量(mg)	10	供试品稀释倍数	5	系数	1

对照品溶液

序号	称样量(mg)	A <sub>1</sub>	A <sub>2</sub>	A <sub>3</sub>	A <sub>4</sub>	A <sub>5</sub>	A <sub>平均</sub>	RSD%
1	10.18	176729	177208	177459	177438	177516	177270	0.19
2	10.19	174452	174459				174456	0.01
单位质量响应值			RSD%		判断			
17413.56		17120.31		1.21		数据可信		

## 溶出曲线测定

依折麦布阿托伐他汀钙片-依折麦布

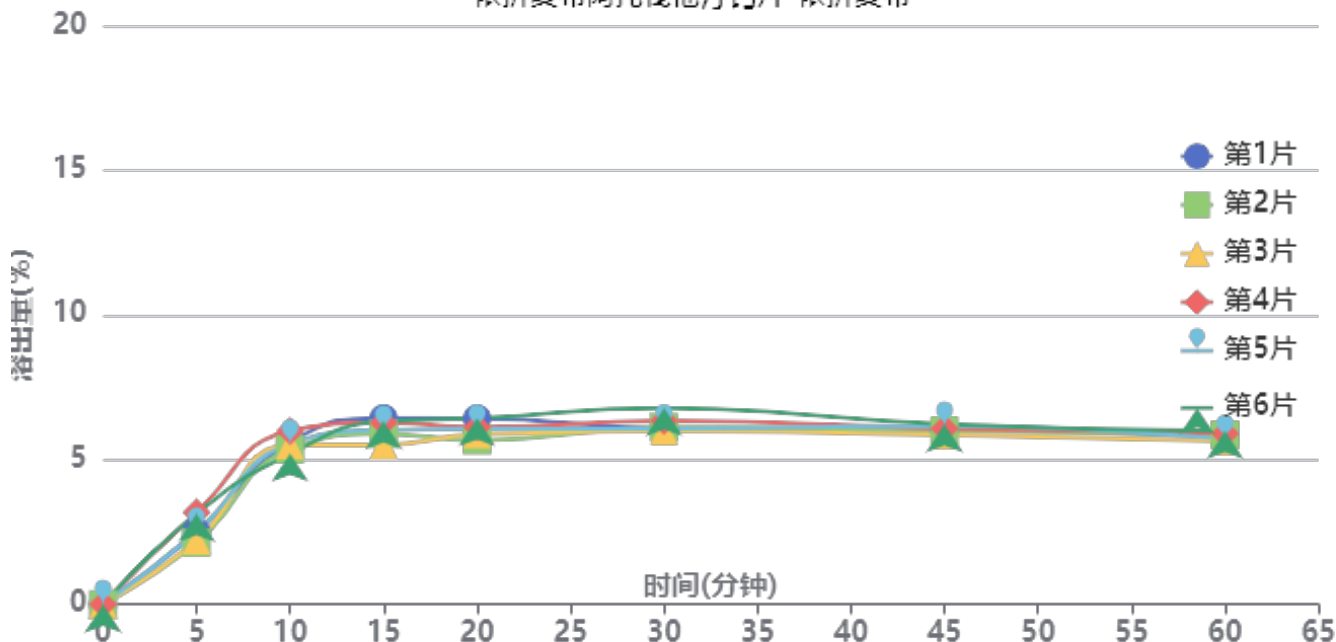

操作者: 谢超君

日期: 2024-07-24

复核者:

未审阅版本



供试品溶液-2022091801批-依折麦布-pH6.8

时间(分钟)	样品	A <sub>1</sub>	A <sub>2</sub>	A <sub>平均</sub>	溶出量(%)	平均(%)	RSD%	累计溶出量(%)	平均(%)	RSD%
5min	1	4801	-	4801	2.496	2.61	17.14	2.50	2.61	17.24
	2	4104	-	4104	2.134			2.13		
	3	4251	-	4251	2.210			2.21		
	4	6111	-	6111	3.177			3.18		
	5	4813	-	4813	2.503			2.50		
	6	6011	-	6011	3.125			3.13		
10min	1	10728	-	10728	5.578	5.52	4.82	5.59	5.53	4.82
	2	10281	-	10281	5.346			5.36		
	3	10559	-	10559	5.490			5.50		
	4	11481	-	11481	5.970			5.99		
	5	10646	-	10646	5.536			5.55		
	6	9963	-	9963	5.180			5.20		
15min	1	12272	-	12272	6.381	6.03	5.64	6.43	6.08	5.63
	2	11256	-	11256	5.853			5.89		
	3	10508	-	10508	5.464			5.51		
	4	11983	-	11983	6.231			6.28		
	5	11496	-	11496	5.977			6.02		
	6	12066	-	12066	6.274			6.32		
20min	1	12197	-	12197	6.342	6.02	4.95	6.42	6.10	4.91
	2	10761	-	10761	5.595			5.67		
	3	11164	-	11164	5.805			5.88		
	4	11608	-	11608	6.036			6.12		
	5	11513	-	11513	5.986			6.06		
	6	12217	-	12217	6.352			6.43		
30min	1	11475	-	11475	5.967	6.12	4.78	6.08	6.23	4.73
	2	11565	-	11565	6.013			6.12		
	3	11311	-	11311	5.881			5.99		
	4	11968	-	11968	6.223			6.34		
	5	11459	-	11459	5.958			6.07		
	6	12820	-	12820	6.666			6.78		
45min	1	11330	-	11330	5.891	5.91	2.12	6.04	6.06	2.14
	2	11267	-	11267	5.858			6.00		
	3	10989	-	10989	5.714			5.85		
	4	11381	-	11381	5.918			6.07		
	5	11565	-	11565	6.013			6.16		
	6	11677	-	11677	6.072			6.22		
60min	1	10751	-	10751	5.590	5.64	2.19	5.77	5.82	2.23
	2	10940	-	10940	5.688			5.86		
	3	10541	-	10541	5.481			5.65		
	4	10986	-	10986	5.712			5.90		
	5	10645	-	10645	5.535			5.71		
	6	11179	-	11179	5.813			6.00		
极限	1	11034	-	11034	5.737	5.81	2.51	5.95	6.02	2.48
	2	11206	-	11206	5.827			6.03		
	3	10690	-	10690	5.558			5.76		
	4	11320	-	11320	5.886			6.10		
	5	11487	-	11487	5.973			6.18		
	6	11307	-	11307	5.879			6.10		



操作者: 谢超君

日期: 2024-07-24

复核者:

未审阅版本



依折麦布阿托伐他汀钙片项目信息

介质体积(ml)	900	取样体积(ml)	5	补液体积(ml)	5
对照品批号	100590-202005	对照品来源	中检院	对照品使用方法	直接使用
对照品含量(%)	94.9	对照品水分(%)	0	对照品稀释倍数	5000
标示量(mg)	10	供试品稀释倍数	5	系数	0.9671

对照品溶液

序号	称样量(mg)	A <sub>1</sub>	A <sub>2</sub>	A <sub>3</sub>	A <sub>4</sub>	A <sub>5</sub>	A <sub>平均</sub>	RSD%
1	11.10	309535	310236	310598	310562	310616	310309	0.15
2	11.16	304863	304935				304899	0.02
单位质量响应值			RSD%		判断			
27955.77		27320.70		1.63		数据可信		

溶出曲线测定

依折麦布阿托伐他汀钙片-阿托伐他汀钙

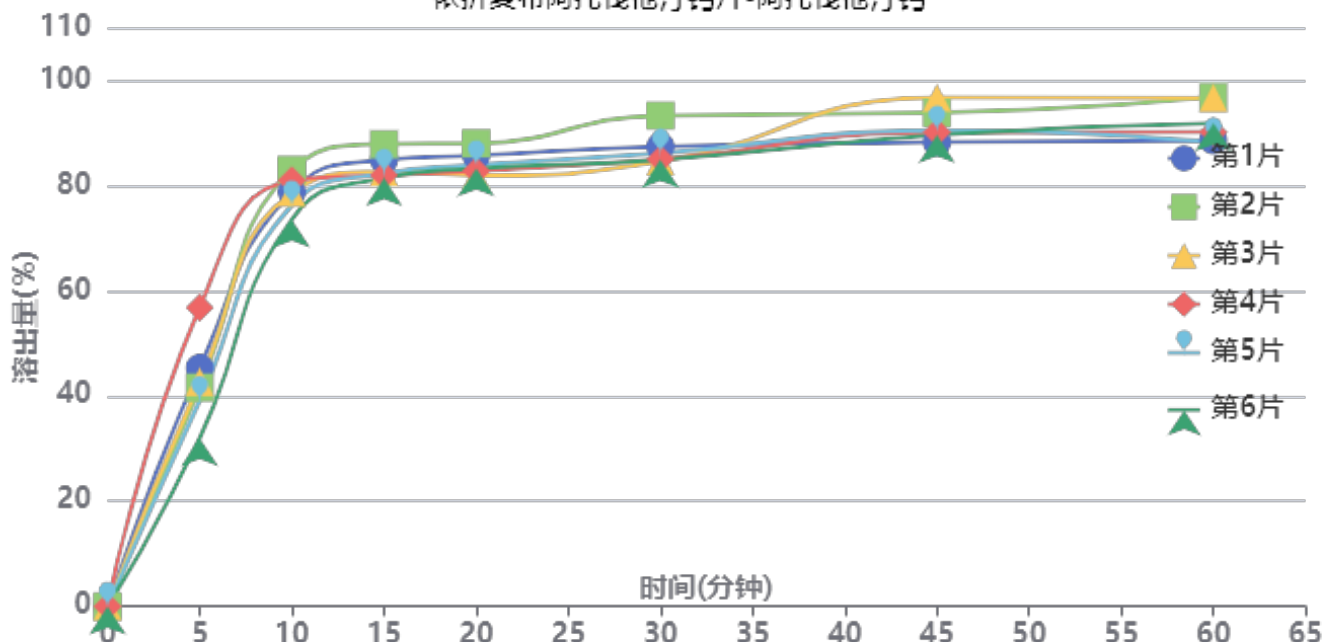

操作者: 谢超君

日期: 2024-07-24

复核者:

未审阅版本



供试品溶液-2022091801批-阿托伐他汀钙-pH6.8

时间(分钟)	样品	A <sub>1</sub>	A <sub>2</sub>	A <sub>平均</sub>	溶出量(%)	平均(%)	RSD%	累计溶出量(%)	平均(%)	RSD%
5min	1	151603	-	151603	45.314	42.90	19.06	45.31	42.90	19.07
	2	139058	-	139058	41.565			41.56		
	3	142694	-	142694	42.651			42.65		
	4	190021	-	190021	56.797			56.80		
	5	130775	-	130775	39.089			39.09		
	6	107039	-	107039	31.994			31.99		
10min	1	262642	-	262642	78.504	78.27	4.22	78.76	78.51	4.24
	2	276740	-	276740	82.718			82.95		
	3	262256	-	262256	78.389			78.63		
	4	269719	-	269719	80.619			80.93		
	5	254341	-	254341	76.023			76.24		
	6	245481	-	245481	73.374			73.55		
15min	1	281560	-	281560	84.159	82.81	2.94	84.85	83.48	2.93
	2	291545	-	291545	87.143			87.83		
	3	274031	-	274031	81.908			82.58		
	4	271524	-	271524	81.159			81.92		
	5	273176	-	273176	81.653			82.29		
	6	270367	-	270367	80.813			81.40		
20min	1	282901	-	282901	84.559	83.11	2.69	85.71	84.24	2.67
	2	290441	-	290441	86.813			87.99		
	3	270135	-	270135	80.744			81.87		
	4	272784	-	272784	81.535			82.75		
	5	276982	-	276982	82.790			83.88		
	6	274991	-	274991	82.195			83.23		
30min	1	286976	-	286976	85.777	85.29	3.83	87.40	86.88	3.80
	2	306506	-	306506	91.615			93.27		
	3	277778	-	277778	83.028			84.60		
	4	278828	-	278828	83.342			85.01		
	5	282964	-	282964	84.578			86.13		
	6	278952	-	278952	83.379			84.87		
45min	1	288041	-	288041	86.096	89.41	3.54	88.20	91.48	3.47
	2	306609	-	306609	91.646			93.81		
	3	316752	-	316752	94.677			96.71		
	4	294303	-	294303	87.967			90.10		
	5	295865	-	295865	88.434			90.46		
	6	293140	-	293140	87.620			89.57		
60min	1	287684	-	287684	85.989	89.47	4.26	88.57	92.04	4.17
	2	314889	-	314889	94.121			96.80		
	3	314677	-	314677	94.057			96.62		
	4	292862	-	292862	87.537			90.16		
	5	286860	-	286860	85.743			88.26		
	6	299057	-	299057	89.388			91.83		
极限	1	338788	-	338788	101.264	101.36	1.86	104.32	104.42	1.83
	2	349521	-	349521	104.472			107.67		
	3	337511	-	337511	100.882			103.97		
	4	331614	-	331614	99.120			102.23		
	5	334798	-	334798	100.071			103.06		
	6	342474	-	342474	102.366			105.30		



操作者: 谢超君

日期: 2024-07-24

复核者:

未审阅版本



# J333

## <样品信息>

色谱柱:XB-C18(4.6\*50mm,5 $\mu$ m) 流速: 1.5ml/min  
柱温:30 $^{\circ}$ C 波长: 232nm  
数据文件名: RC\$J333 - 0-193/25-2096-2 - zzp-2022091403p-10mg-1-rcqx-pH6.8jz-lf100z-rj.lcd  
方法文件名: RC\$J333 - RCFF-rcqx-FX274.lcm  
批处理文件名: RC\$J333 - 20240723-rcqx-FX274.lcb  
样品瓶号: 1-9  
进样体积: 50 $\mu$ l 版本号: 6.115  
进样时间: 2024/07/23 11:26:05 实验者: xiechaojun  
处理时间 (V2): 2024/07/24 10:32:43 处理者: xiechaojun  
仪器型号: SHIMADZU LC-2050C(FX274)

## <色谱图>

mV

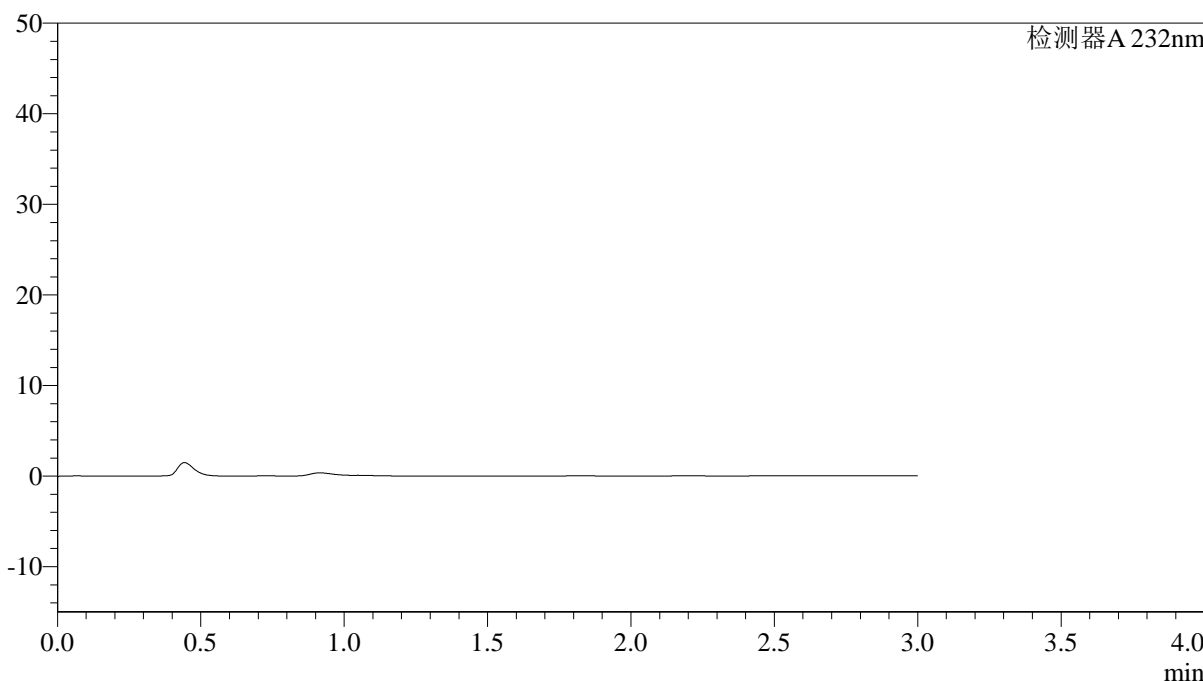

## <峰表>

检测器A 232nm

峰号	保留时间	面积	面积%	高度	理论塔板数(USP)	拖尾因子	分离度(USP)
总计							

图1 依折麦布阿托伐他汀钙片溶出曲线测定HPLC图谱  
自制品-2022091403批(10mg/10mg规格)-pH6.8介质-篮法-100转  
溶剂

## 〈样品信息〉

色谱柱:XB-C18(4.6\*50mm,5 $\mu$ m) 流速: 1.5ml/min  
 柱温:30 $^{\circ}$ C 波长: 232nm  
 数据文件名: RC\$J333 - 0-193/25-2097-2 - zzp-2022091403p-10mg-1-rcqx-pH6.8jz-lf100z-dz1-1.lcd  
 方法文件名: RC\$J333 - RCFF-rcqx-FX274.lcm  
 批处理文件名: RC\$J333 - 20240723-rcqx-FX274.lcb  
 样品瓶号: 1-18  
 进样体积: 50 $\mu$ l 版本号: 6.115  
 进样时间: 2024/07/23 11:29:31 实验者: xiechaojun  
 处理时间 (V2): 2024/07/24 10:32:47 处理者: xiechaojun  
 仪器型号: SHIMADZU LC-2050C(FX274)

## 〈色谱图〉

mV

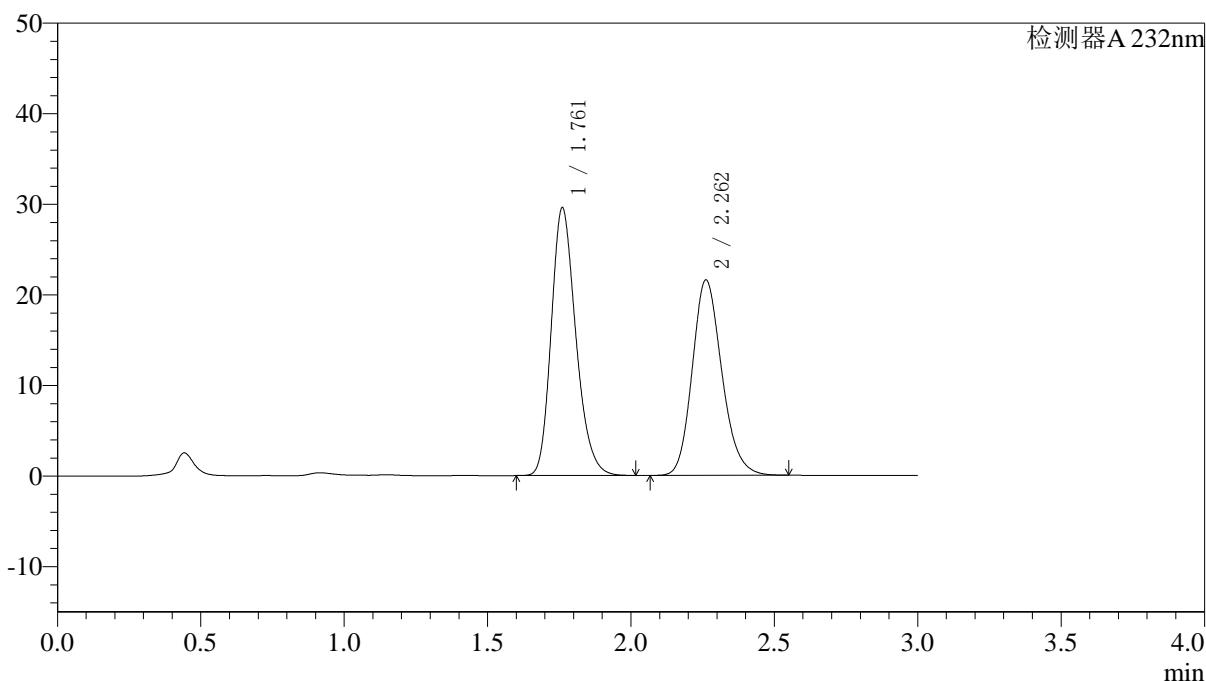

## 〈峰表〉

检测器A 232nm

峰号	保留时间	面积	面积%	高度	理论塔板数(USP)	拖尾因子	分离度(USP)
1	1.761	176633	53.281	29513	2046	1.229	--
2	2.262	154879	46.719	21566	2340	1.176	2.923
总计		331511	100.000	51079			

图2 依折麦布阿托伐他汀钙片溶出曲线测定HPLC图谱  
 自制品-2022091403批(10mg/10mg规格)-pH6.8介质-篮法-100转  
 对照品溶液-1-1

### <样品信息>

色谱柱:XB-C18(4.6\*50mm,5 $\mu$ m) 流速: 1.5ml/min  
 柱温:30 $^{\circ}$ C 波长: 232nm  
 数据文件名: RC\$J333 - 0-193/25-2098-2 - zzp-2022091403p-10mg-1-rcqx-pH6.8jz-lf100z-dz1-2.lcd  
 方法文件名: RC\$J333 - RCFF-rcqx-FX274.lcm  
 批处理文件名: RC\$J333 - 20240723-rcqx-FX274.lcb  
 样品瓶号: 1-18 版本号: 6.115  
 进样体积: 50 $\mu$ l 实验者: xiechaojun  
 进样时间: 2024/07/23 11:32:57 处理者: xiechaojun  
 处理时间 (V2): 2024/07/24 10:32:50  
 仪器型号: SHIMADZU LC-2050C(FX274)

### <色谱图>

mV

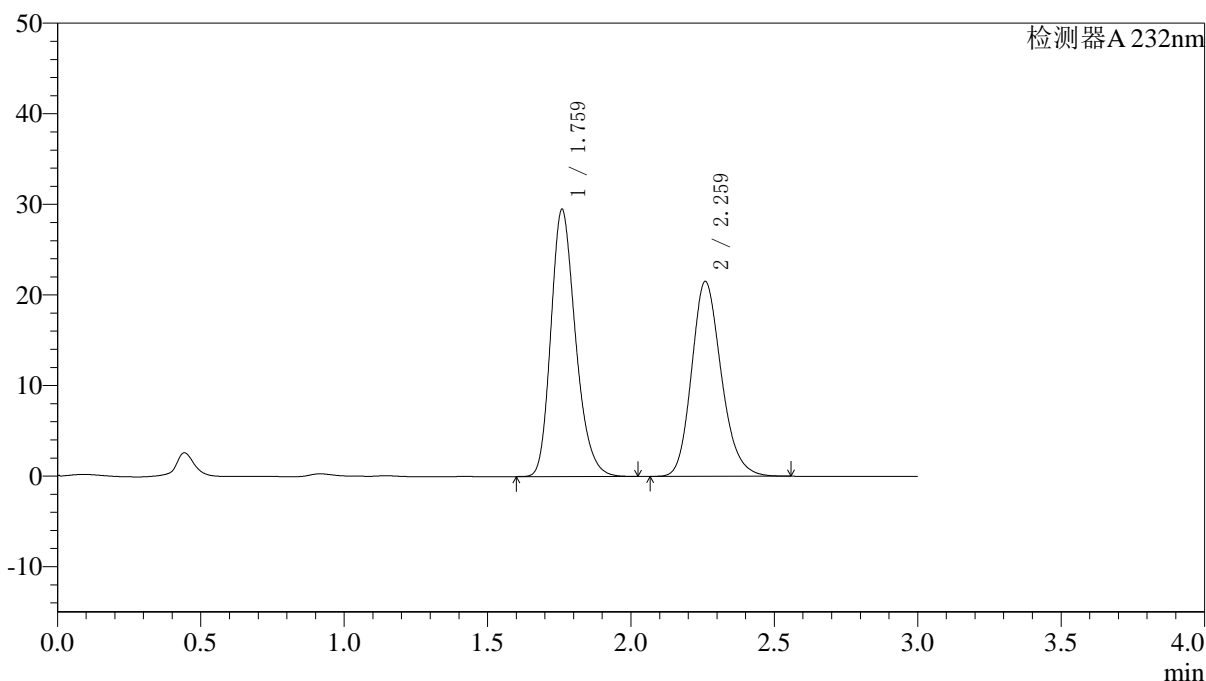

### <峰表>

检测器A 232nm

峰号	保留时间	面积	面积%	高度	理论塔板数(USP)	拖尾因子	分离度(USP)
1	1.759	176656	53.276	29356	2041	1.239	--
2	2.259	154928	46.724	21447	2334	1.186	2.917
总计		331583	100.000	50804			

图3 依折麦布阿托伐他汀钙片溶出曲线测定HPLC图谱  
 自制品-2022091403批(10mg/10mg规格)-pH6.8介质-篮法-100转  
 对照品溶液-1-2

## 〈样品信息〉

色谱柱:XB-C18(4.6\*50mm,5 $\mu$ m) 流速: 1.5ml/min  
 柱温:30 $^{\circ}$ C 波长: 232nm  
 数据文件名: RC\$J333 - 0-193/25-2099-2 - zzp-2022091403p-10mg-1-rcqx-pH6.8jz-lf100z-dz1-3.lcd  
 方法文件名: RC\$J333 - RCFF-rcqx-FX274.lcm  
 批处理文件名: RC\$J333 - 20240723-rcqx-FX274.lcb  
 样品瓶号: 1-18 版本号: 6.115  
 进样体积: 50 $\mu$ l 实验者: xiechaojun  
 进样时间: 2024/07/23 11:36:22 处理者: xiechaojun  
 处理时间 (V2): 2024/07/24 10:32:53  
 仪器型号: SHIMADZU LC-2050C(FX274)

## 〈色谱图〉

mV

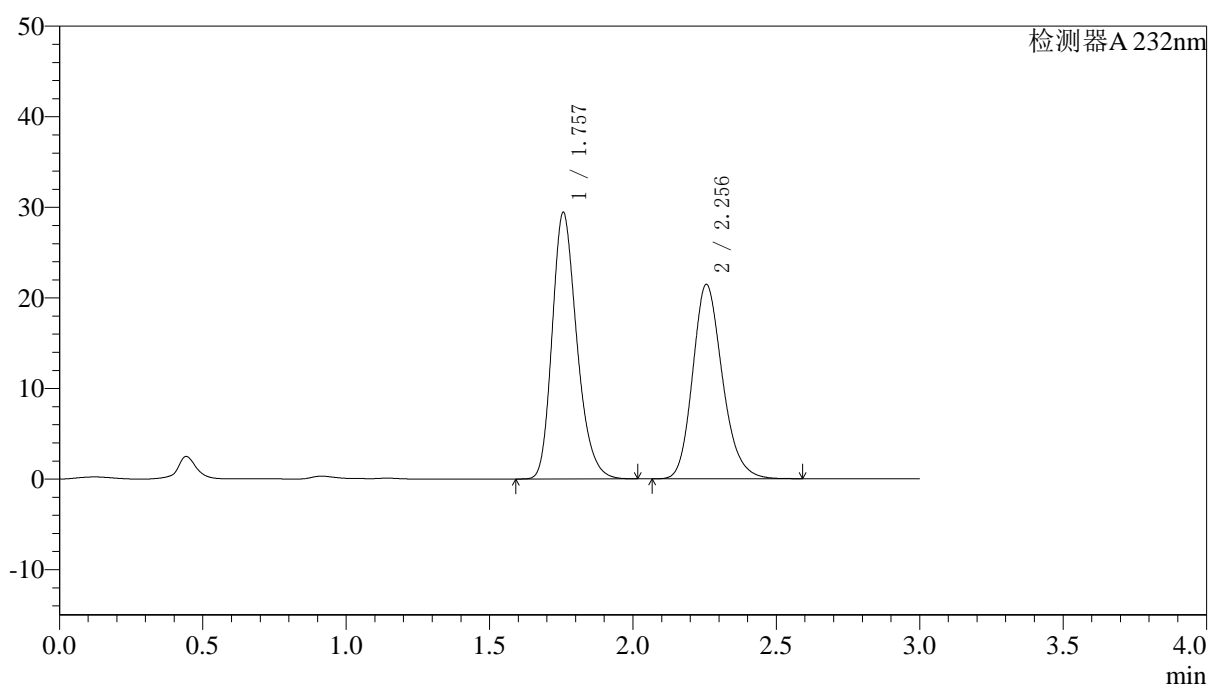

## 〈峰表〉

检测器A 232nm

峰号	保留时间	面积	面积%	高度	理论塔板数(USP)	拖尾因子	分离度(USP)
1	1.757	176452	53.234	29395	2034	1.246	--
2	2.256	155010	46.766	21469	2325	1.195	2.911
总计		331462	100.000	50864			

图4 依折麦布阿托伐他汀钙片溶出曲线测定HPLC图谱  
 自制品-2022091403批(10mg/10mg规格)-pH6.8介质-篮法-100转  
 对照品溶液-1-3

## 〈样品信息〉

色谱柱:XB-C18(4.6\*50mm,5 $\mu$ m) 流速: 1.5ml/min  
 柱温:30 $^{\circ}$ C 波长: 232nm  
 数据文件名: RC\$J333 - 0-193/25-2100-2 - zzp-2022091403p-10mg-1-rcqx-pH6.8jz-lf100z-dz1-4.lcd  
 方法文件名: RC\$J333 - RCFF-rcqx-FX274.lcm  
 批处理文件名: RC\$J333 - 20240723-rcqx-FX274.lcb  
 样品瓶号: 1-18  
 进样体积: 50 $\mu$ l 版本号: 6.115  
 进样时间: 2024/07/23 11:39:48 实验者: xiechaojun  
 处理时间 (V2): 2024/07/24 10:32:56 处理者: xiechaojun  
 仪器型号: SHIMADZU LC-2050C(FX274)

## 〈色谱图〉

mV

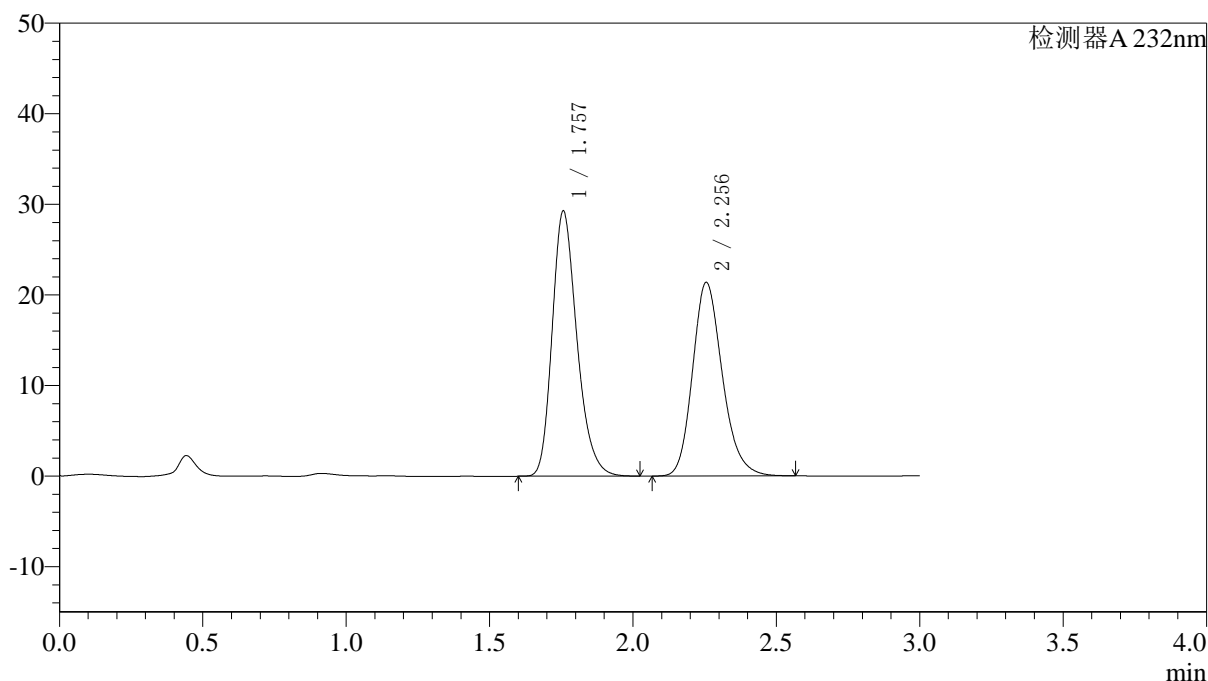

## 〈峰表〉

检测器A 232nm

峰号	保留时间	面积	面积%	高度	理论塔板数(USP)	拖尾因子	分离度(USP)
1	1.757	176011	53.269	29245	2027	1.251	--
2	2.256	154410	46.731	21377	2324	1.200	2.906
总计		330421	100.000	50622			

图5 依折麦布阿托伐他汀钙片溶出曲线测定HPLC图谱  
 自制品-2022091403批(10mg/10mg规格)-pH6.8介质-篮法-100转  
 对照品溶液-1-4

## 〈样品信息〉

色谱柱:XB-C18(4.6\*50mm,5 $\mu$ m) 流速: 1.5ml/min  
 柱温:30 $^{\circ}$ C 波长: 232nm  
 数据文件名: RC\$J333 - 0-193/25-2101-2 - zzp-2022091403p-10mg-1-rcqx-pH6.8jz-lf100z-dz1-5.lcd  
 方法文件名: RC\$J333 - RCFF-rcqx-FX274.lcm  
 批处理文件名: RC\$J333 - 20240723-rcqx-FX274.lcb  
 样品瓶号: 1-18  
 进样体积: 50 $\mu$ l 版本号: 6.115  
 进样时间: 2024/07/23 11:43:14 实验者: xiechaojun  
 处理时间 (V2): 2024/07/24 10:32:58 处理者: xiechaojun  
 仪器型号: SHIMADZU LC-2050C(FX274)

## 〈色谱图〉

mV

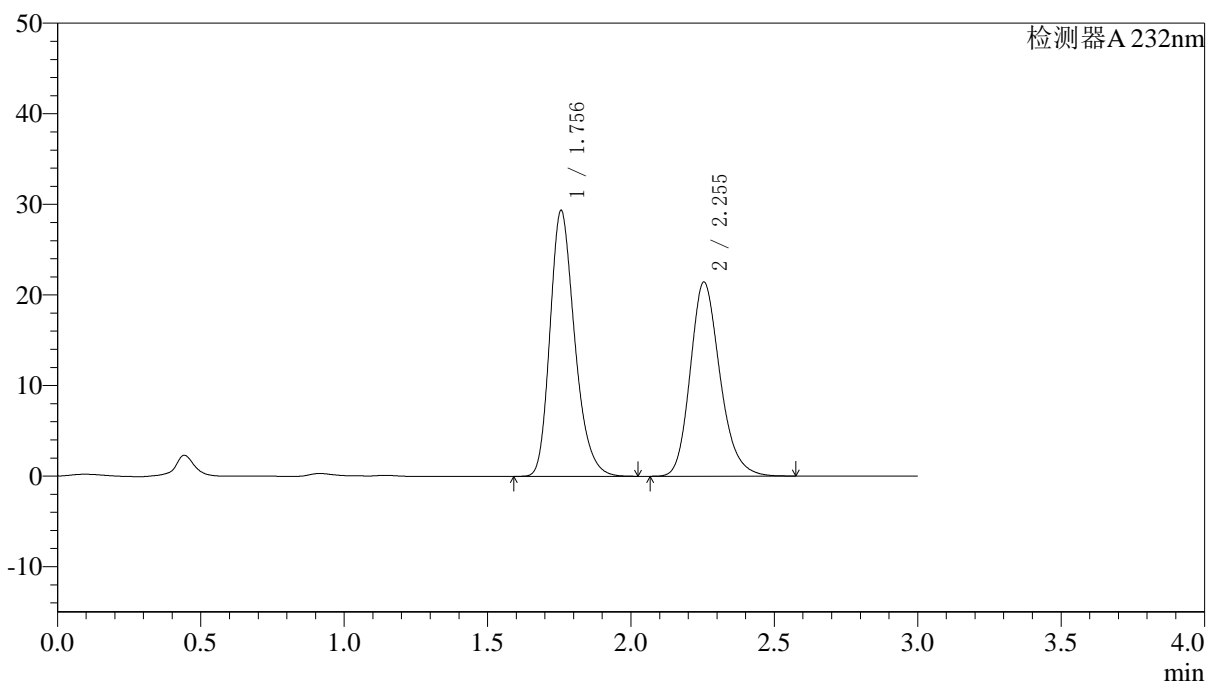

## 〈峰表〉

检测器A 232nm

峰号	保留时间	面积	面积%	高度	理论塔板数(USP)	拖尾因子	分离度(USP)
1	1.756	176228	53.264	29357	2038	1.255	--
2	2.255	154627	46.736	21436	2332	1.203	2.911
总计		330856	100.000	50793			

图6 依折麦布阿托伐他汀钙片溶出曲线测定HPLC图谱  
 自制品-2022091403批(10mg/10mg规格)-pH6.8介质-篮法-100转  
 对照品溶液-1-5

<样品信息>

色谱柱:XB-C18(4.6\*50mm,5μm)                      流速: 1.5ml/min  
 柱温:30°C    波长: 232nm  
 数据文件名: RC\$J333 - 0-193/25-2102-2 - zzp-2022091403p-10mg-1-rcqx-pH6.8jz-lf100z-5min-P1.lcd  
 方法文件名: RC\$J333 - RCFF-rcqx-FX274.lcm  
 批处理文件名: RC\$J333 - 20240723-rcqx-FX274.lcb  
 样品瓶号: 1-1  
 进样体积: 50μl    版本号: 6.115  
 进样时间: 2024/07/23 11:46:39                      实验者: xiechaojun  
 处理时间 (V2): 2024/07/24 10:33:01              处理者: xiechaojun  
 仪器型号: SHIMADZU LC-2050C(FX274)

<色谱图>

mV

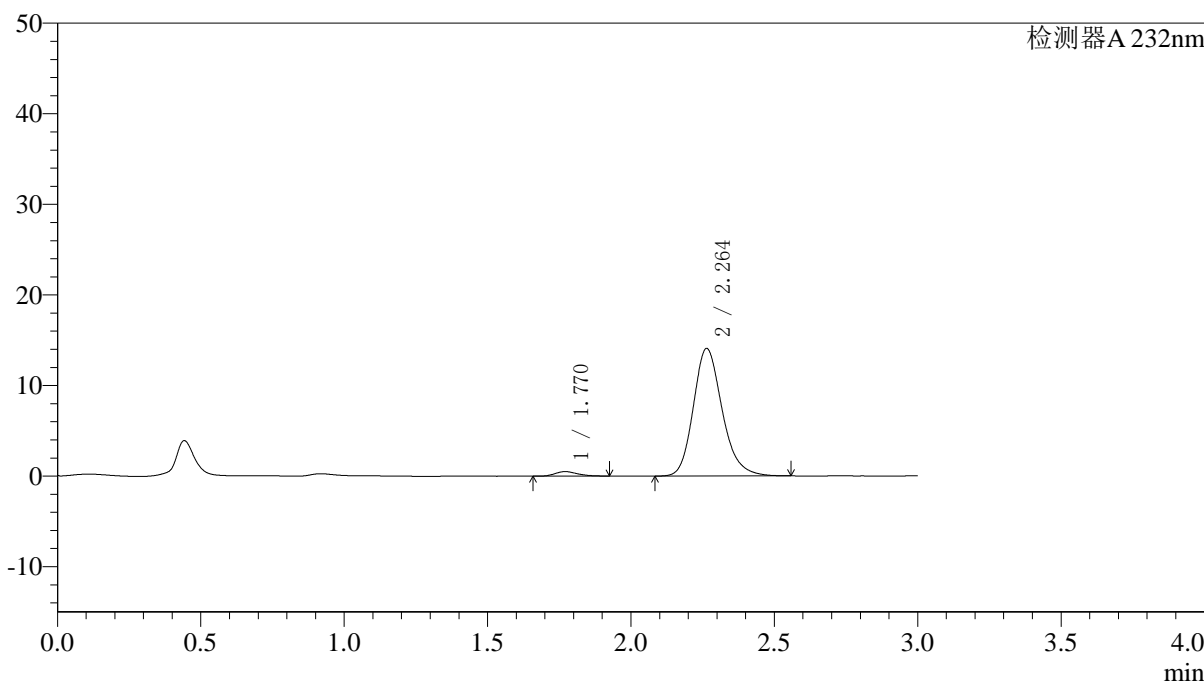

<峰表>

检测器A 232nm

峰号	保留时间	面积	面积%	高度	理论塔板数(USP)	拖尾因子	分离度(USP)
1	1.770	2745	2.712	502	2442	1.239	--
2	2.264	98465	97.288	14083	2521	1.199	3.051
总计		101210	100.000	14586			

图7 依折麦布阿托伐他汀钙片溶出曲线测定HPLC图谱  
 自制品-2022091403批(10mg/10mg规格)-pH6.8介质-篮法-100转-5min-片1  
 供试品溶液-1



# J333

## <样品信息>

色谱柱:XB-C18(4.6\*50mm,5μm)      流速: 1.5ml/min  
 柱温:30°C      波长: 232nm  
 数据文件名: RC\$J333 - 0-193/25-2103-2 - zzp-2022091403p-10mg-1-rcqx-pH6.8jz-lf100z-5min-P2.lcd  
 方法文件名: RC\$J333 - RCFF-rcqx-FX274.lcm  
 批处理文件名: RC\$J333 - 20240723-rcqx-FX274.lcb  
 样品瓶号: 1-10  
 进样体积: 50μl      版本号: 6.115  
 进样时间: 2024/07/23 11:50:04      实验者: xiechaojun  
 处理时间 (V2): 2024/07/24 10:33:04      处理者: xiechaojun  
 仪器型号: SHIMADZU LC-2050C(FX274)

## <色谱图>

mV

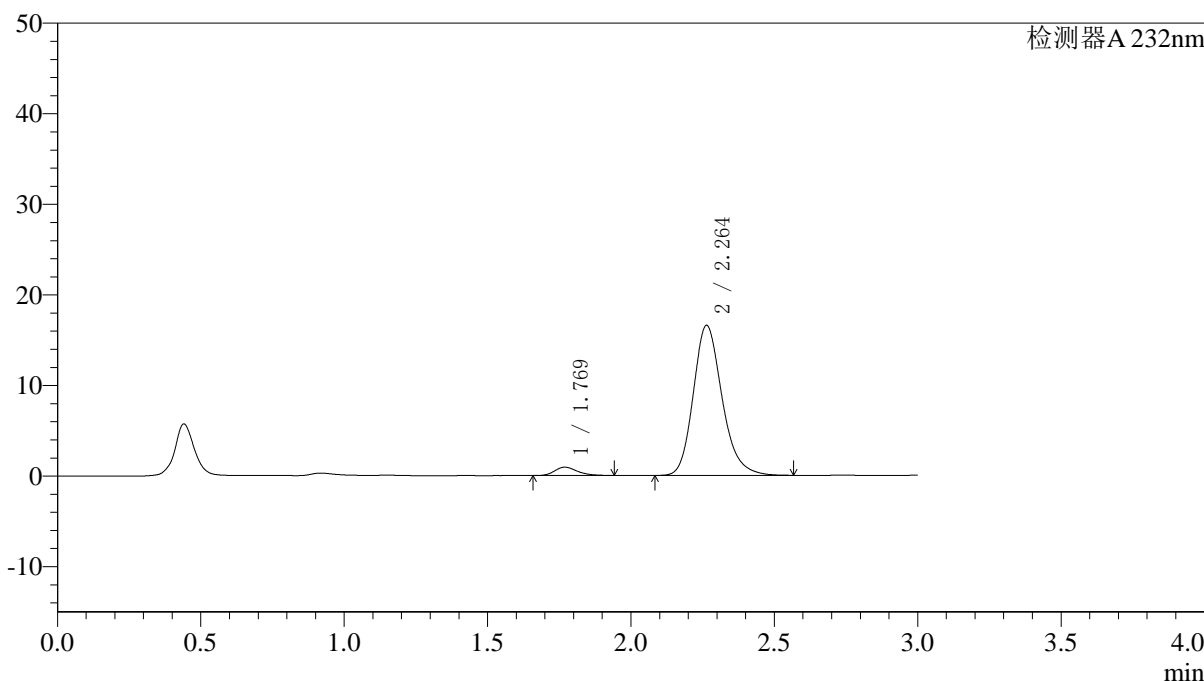

## <峰表>

检测器A 232nm

峰号	保留时间	面积	面积%	高度	理论塔板数(USP)	拖尾因子	分离度(USP)
1	1.769	5100	4.219	927	2450	1.250	--
2	2.264	115776	95.781	16566	2524	1.204	3.059
总计		120875	100.000	17493			

图8 依折麦布阿托伐他汀钙片溶出曲线测定HPLC图谱  
 自制品-2022091403批(10mg/10mg规格)-pH6.8介质-篮法-100转-5min-片2  
 供试品溶液-1

## 〈样品信息〉

色谱柱:XB-C18(4.6\*50mm,5 $\mu$ m) 流速: 1.5ml/min  
 柱温:30 $^{\circ}$ C 波长: 232nm  
 数据文件名: RC\$J333 - 0-193/25-2104-2 - zzp-2022091403p-10mg-1-rcqx-pH6.8jz-lf100z-5min-P3.lcd  
 方法文件名: RC\$J333 - RCFF-rcqx-FX274.lcm  
 批处理文件名: RC\$J333 - 20240723-rcqx-FX274.lcb  
 样品瓶号: 1-19  
 进样体积: 50 $\mu$ l 版本号: 6.115  
 进样时间: 2024/07/23 11:53:28 实验者: xiechaojun  
 处理时间 (V2): 2024/07/24 10:33:07 处理者: xiechaojun  
 仪器型号: SHIMADZU LC-2050C(FX274)

## 〈色谱图〉

mV

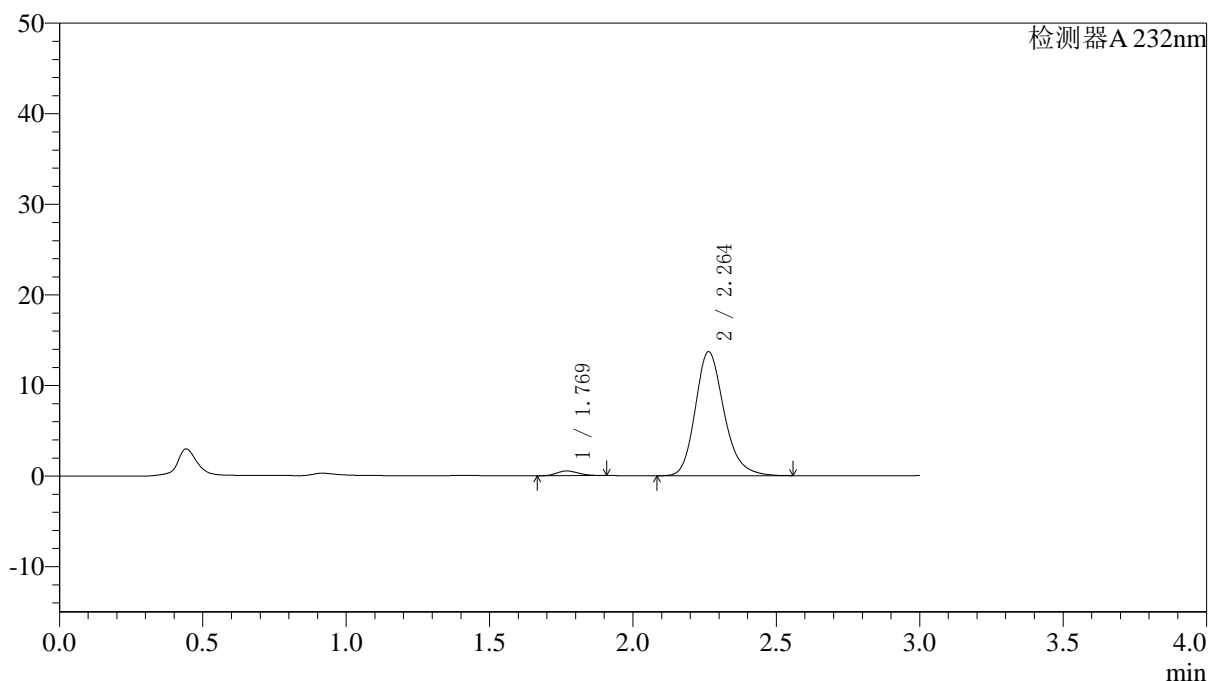

## 〈峰表〉

检测器A 232nm

峰号	保留时间	面积	面积%	高度	理论塔板数(USP)	拖尾因子	分离度(USP)
1	1.769	2782	2.832	527	2587	1.175	--
2	2.264	95456	97.168	13689	2539	1.207	3.102
总计		98238	100.000	14216			

图9 依折麦布阿托伐他汀钙片溶出曲线测定HPLC图谱  
 自制品-2022091403批(10mg/10mg规格)-pH6.8介质-篮法-100转-5min-片3  
 供试品溶液-1

## 〈样品信息〉

色谱柱:XB-C18(4.6\*50mm,5 $\mu$ m) 流速: 1.5ml/min  
 柱温:30 $^{\circ}$ C 波长: 232nm  
 数据文件名: RC\$J333 - 0-193/25-2105-2 - zzp-2022091403p-10mg10mg-1-rcqx-pH6.8jz-lf100z-5min-P4.lcd  
 方法文件名: RC\$J333 - RCFF-rcqx-FX274.lcm  
 批处理文件名: RC\$J333 - 20240723-rcqx-FX274.lcb  
 样品瓶号: 1-28  
 进样体积: 50 $\mu$ l 版本号: 6.115  
 进样时间: 2024/07/23 11:56:53 实验者: xiechaojun  
 处理时间 (V2): 2024/07/24 10:33:09 处理者: xiechaojun  
 仪器型号: SHIMADZU LC-2050C(FX274)

## 〈色谱图〉

mV

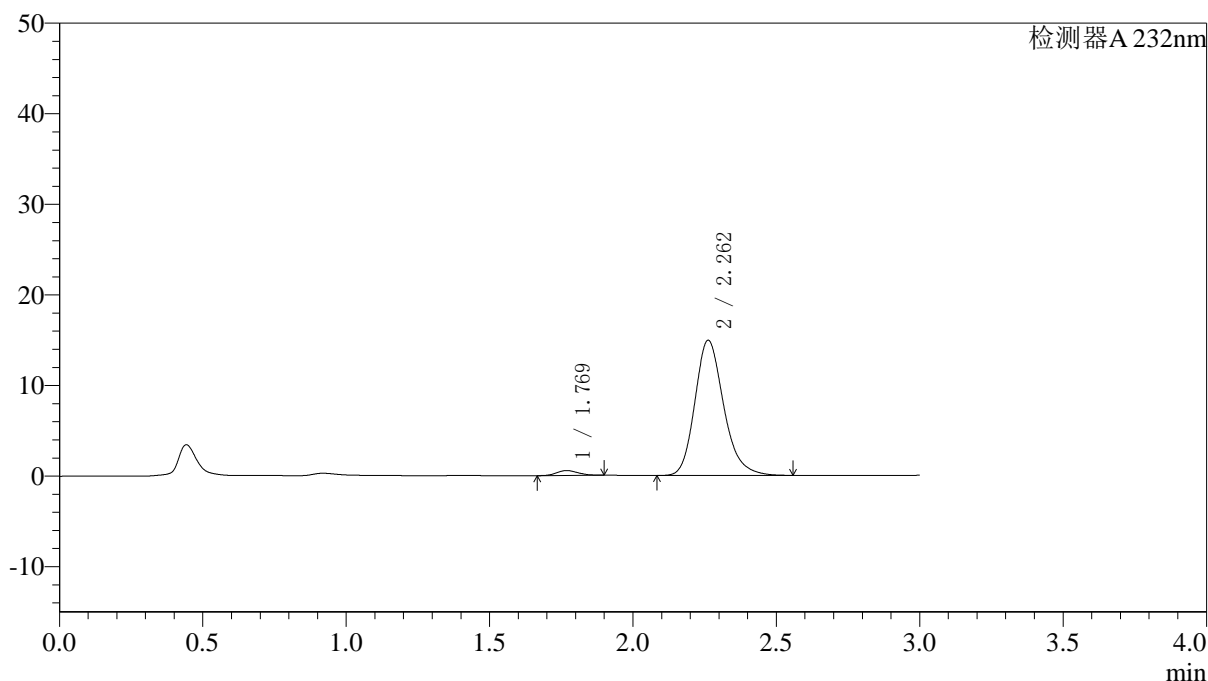

## 〈峰表〉

检测器A 232nm

峰号	保留时间	面积	面积%	高度	理论塔板数(USP)	拖尾因子	分离度(USP)
1	1.769	2844	2.651	544	2606	1.150	--
2	2.262	104423	97.349	14934	2524	1.209	3.098
总计		107267	100.000	15478			

图10 依折麦布阿托伐他汀钙片溶出曲线测定HPLC图谱  
 自制品-2022091403批(10mg/10mg规格)-pH6.8介质-篮法-100转-5min-片4  
 供试品溶液-1

<样品信息>

色谱柱:XB-C18(4.6\*50mm,5μm)      流速: 1.5ml/min  
 柱温:30°C      波长: 232nm  
 数据文件名: RC\$J333 - 0-193/25-2106-2 - zzp-2022091403p-10mg-1-rcqx-pH6.8jz-lf100z-5min-P5.lcd  
 方法文件名: RC\$J333 - RCFF-rcqx-FX274.lcm  
 批处理文件名: RC\$J333 - 20240723-rcqx-FX274.lcb  
 样品瓶号: 1-37  
 进样体积: 50μl      版本号: 6.115  
 进样时间: 2024/07/23 12:00:17      实验者: xiechaojun  
 处理时间 (V2): 2024/07/24 10:33:12      处理者: xiechaojun  
 仪器型号: SHIMADZU LC-2050C(FX274)

<色谱图>

mV

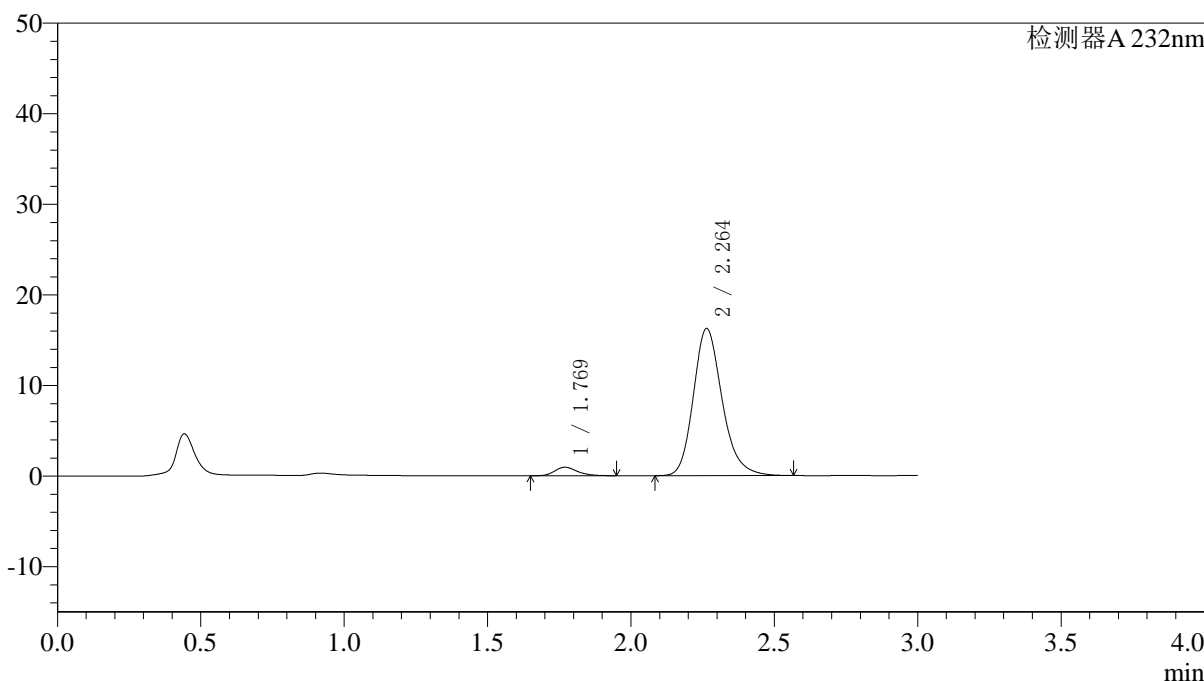

<峰表>

检测器A 232nm

峰号	保留时间	面积	面积%	高度	理论塔板数(USP)	拖尾因子	分离度(USP)
1	1.769	5199	4.383	940	2456	1.260	--
2	2.264	113412	95.617	16243	2539	1.209	3.068
总计		118610	100.000	17183			

图11 依折麦布阿托伐他汀钙片溶出曲线测定HPLC图谱  
 自制品-2022091403批(10mg/10mg规格)-pH6.8介质-篮法-100转-5min-片5  
 供试品溶液-1

<样品信息>

色谱柱:XB-C18(4.6\*50mm,5µm)                      流速: 1.5ml/min  
 柱温:30°C    波长: 232nm  
 数据文件名: RC\$J333 - 0-193/25-2107-2 - zzp-2022091403p-10mg-1-rcqx-pH6.8jz-lf100z-5min-P6.lcd  
 方法文件名: RC\$J333 - RCFF-rcqx-FX274.lcm  
 批处理文件名: RC\$J333 - 20240723-rcqx-FX274.lcb  
 样品瓶号: 1-46  
 进样体积: 50µl    版本号: 6.115  
 进样时间: 2024/07/23 12:03:41                      实验者: xiechaojun  
 处理时间 (V2) : 2024/07/24 10:33:15              处理者: xiechaojun  
 仪器型号: SHIMADZU LC-2050C(FX274)

<色谱图>

mV

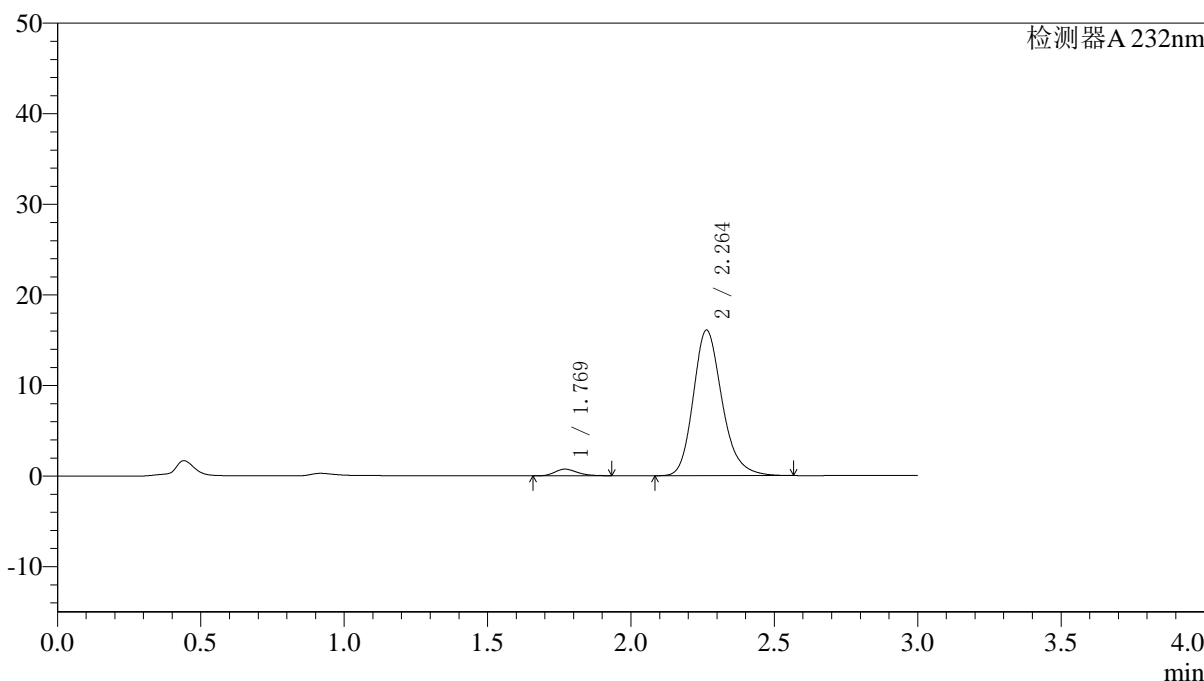

<峰表>

检测器A 232nm

峰号	保留时间	面积	面积%	高度	理论塔板数(USP)	拖尾因子	分离度(USP)
1	1.769	3985	3.424	735	2497	1.236	--
2	2.264	112396	96.576	16079	2534	1.213	3.075
总计		116381	100.000	16815			

图12 依折麦布阿托伐他汀钙片溶出曲线测定HPLC图谱  
 自制品-2022091403批(10mg/10mg规格)-pH6.8介质-篮法-100转-5min-片6  
 供试品溶液-1

<样品信息>

色谱柱:XB-C18(4.6\*50mm,5μm) 流速: 1.5ml/min  
 柱温:30°C 波长: 232nm  
 数据文件名: RC\$J333 - 0-194/25-2108-2 - zzp-2022091403p-10mg-1-rcqx-pH6.8jz-lf100z-10min-P1.lcd  
 方法文件名: RC\$J333 - RCFF-rcqx-FX274.lcm  
 批处理文件名: RC\$J333 - 20240723-rcqx-FX274.lcb  
 样品瓶号: 1-2  
 进样体积: 50μl 版本号: 6.115  
 进样时间: 2024/07/23 12:07:05 实验者: xiechaojun  
 处理时间 (V2): 2024/07/24 10:33:56 处理者: xiechaojun  
 仪器型号: SHIMADZU LC-2050C(FX274)

<色谱图>

mV

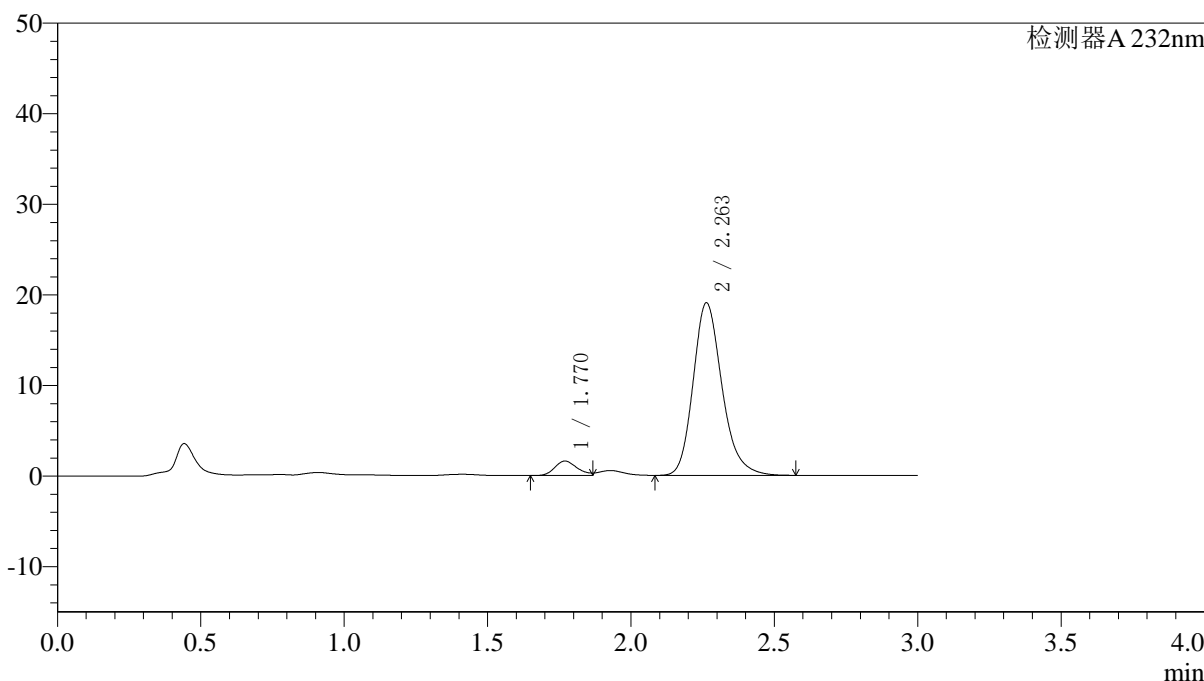

<峰表>

检测器A 232nm

峰号	保留时间	面积	面积%	高度	理论塔板数(USP)	拖尾因子	分离度(USP)
1	1.770	8712	6.129	1597	2449	--	--
2	2.263	133429	93.871	19053	2521	1.211	3.053
总计		142141	100.000	20650			

图13 依折麦布阿托伐他汀钙片溶出曲线测定HPLC图谱  
 自制品-2022091403批(10mg/10mg规格)-pH6.8介质-篮法-100转-10min-片1  
 供试品溶液-1

## 〈样品信息〉

色谱柱:XB-C18(4.6\*50mm,5 $\mu$ m) 流速: 1.5ml/min  
 柱温:30 $^{\circ}$ C 波长: 232nm  
 数据文件名: RC\$J333 - 0-195/25-2109-2 - zzp-2022091403p-10mg-1-rcqx-pH6.8jz-lf100z-10min-P2.lcd  
 方法文件名: RC\$J333 - RCFF-rcqx-FX274.lcm  
 批处理文件名: RC\$J333 - 20240723-rcqx-FX274.lcb  
 样品瓶号: 1-11  
 进样体积: 50 $\mu$ l 版本号: 6.115  
 进样时间: 2024/07/23 12:10:30 实验者: xiechaojun  
 处理时间 (V2): 2024/07/24 10:35:02 处理者: xiechaojun  
 仪器型号: SHIMADZU LC-2050C(FX274)

## 〈色谱图〉

mV

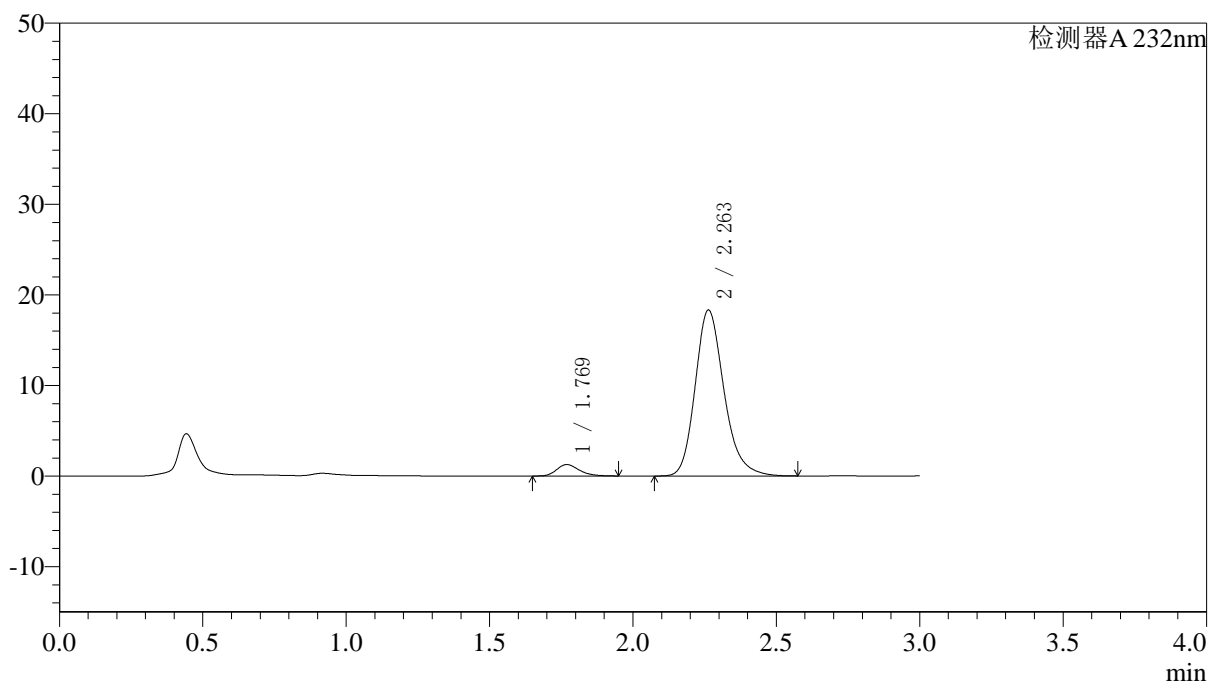

## 〈峰表〉

检测器A 232nm

峰号	保留时间	面积	面积%	高度	理论塔板数(USP)	拖尾因子	分离度(USP)
1	1.769	6939	5.133	1262	2459	1.250	--
2	2.263	128263	94.867	18328	2532	1.215	3.062
总计		135203	100.000	19590			

图14 依折麦布阿托伐他汀钙片溶出曲线测定HPLC图谱  
 自制品-2022091403批(10mg/10mg规格)-pH6.8介质-篮法-100转-10min-片2  
 供试品溶液-1

<样品信息>

色谱柱:XB-C18(4.6*50mm,5μm)	流速: 1.5ml/min
柱温:30℃	波长: 232nm
数据文件名: RC\$J333 - 0-195/25-2110-2 - zzp-2022091403p-10mg-1-rcqx-pH6.8jz-lf100z-10min-P3.lcd	
方法文件名: RC\$J333 - RCFF-rcqx-FX274.lcm	
批处理文件名: RC\$J333 - 20240723-rcqx-FX274.lcb	
样品瓶号: 1-20	版本号: 6.115
进样体积: 50μl	实验者: xiechaojun
进样时间: 2024/07/23 12:13:54	处理者: xiechaojun
处理时间 (V2) : 2024/07/24 10:35:05	
仪器型号: SHIMADZU LC-2050C(FX274)	

<色谱图>

mV

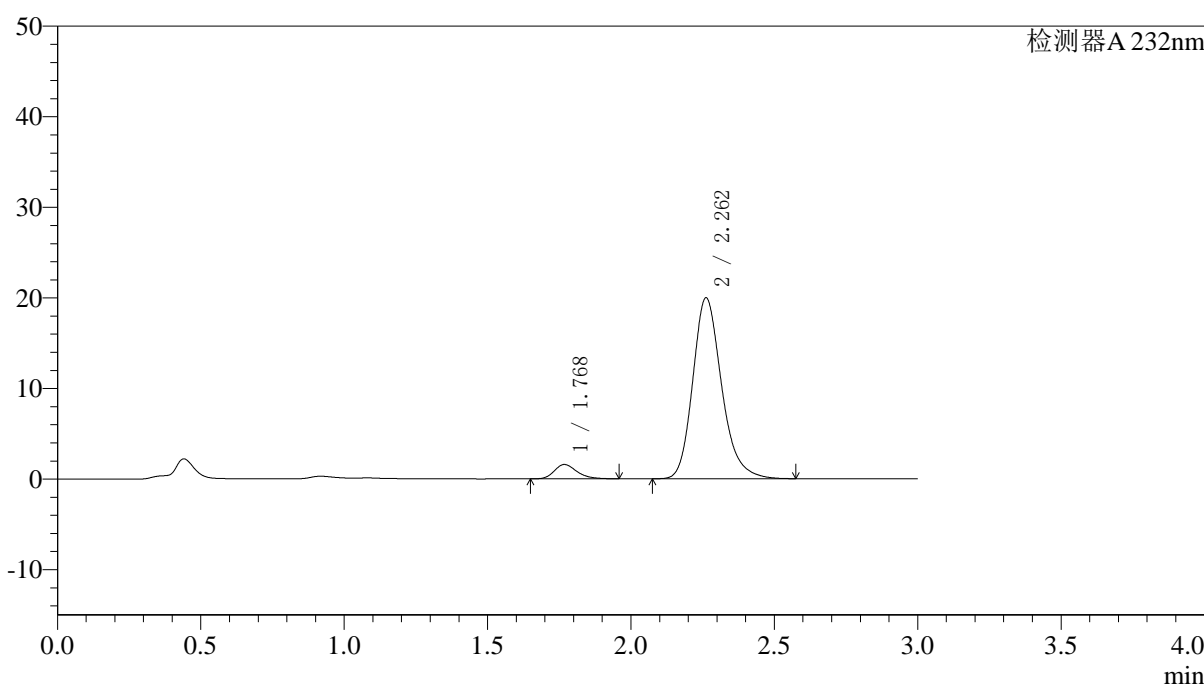

<峰表>

检测器A 232nm

峰号	保留时间	面积	面积%	高度	理论塔板数(USP)	拖尾因子	分离度(USP)
1	1.768	8739	5.876	1578	2456	1.260	--
2	2.262	140000	94.124	19974	2523	1.217	3.060
总计		148740	100.000	21552			

图15 依折麦布阿托伐他汀钙片溶出曲线测定HPLC图谱  
 自制品-2022091403批(10mg/10mg规格)-pH6.8介质-篮法-100转-10min-片3  
 供试品溶液-1



# J333

## <样品信息>

色谱柱:XB-C18(4.6\*50mm,5μm)      流速: 1.5ml/min  
 柱温:30°C      波长: 232nm  
 数据文件名: RC\$J333 - 0-195/25-2111-2 - zzp-2022091403p-10mg-1-rcqx-pH6.8jz-lf100z-10min-P4.lcd  
 方法文件名: RC\$J333 - RCFF-rcqx-FX274.lcm  
 批处理文件名: RC\$J333 - 20240723-rcqx-FX274.lcb  
 样品瓶号: 1-29  
 进样体积: 50μl      版本号: 6.115  
 进样时间: 2024/07/23 12:17:17      实验者: xiechaojun  
 处理时间 (V2) : 2024/07/24 10:35:07      处理者: xiechaojun  
 仪器型号: SHIMADZU LC-2050C(FX274)

## <色谱图>

mV

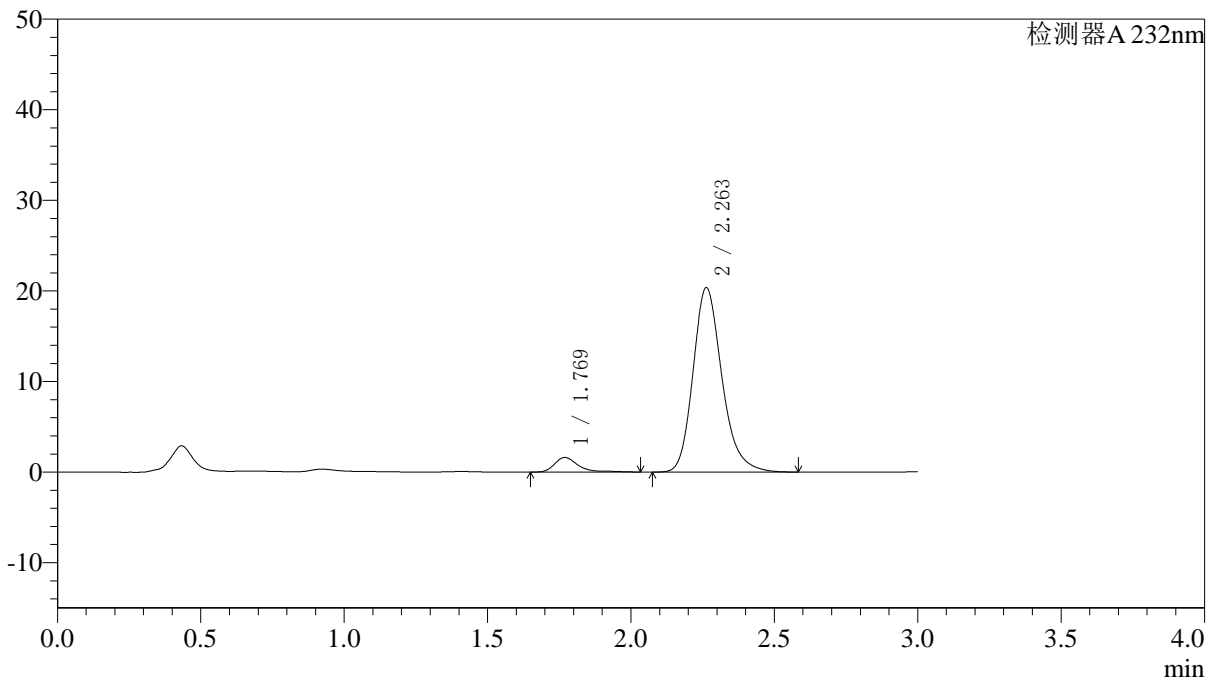

## <峰表>

检测器A 232nm

峰号	保留时间	面积	面积%	高度	理论塔板数(USP)	拖尾因子	分离度(USP)
1	1.769	9306	6.120	1608	2445	1.602	--
2	2.263	142753	93.880	20361	2522	1.219	3.055
总计		152059	100.000	21969			

图16 依折麦布阿托伐他汀钙片溶出曲线测定HPLC图谱  
 自制品-2022091403批(10mg/10mg规格)-pH6.8介质-篮法-100转-10min-片4  
 供试品溶液-1

## 〈样品信息〉

色谱柱:XB-C18(4.6\*50mm,5 $\mu$ m) 流速: 1.5ml/min  
 柱温:30 $^{\circ}$ C 波长: 232nm  
 数据文件名: RC\$J333 - 0-195/25-2112-2 - zzp-2022091403p-10mg-1-rcqx-pH6.8jz-lf100z-10min-P5.lcd  
 方法文件名: RC\$J333 - RCFF-rcqx-FX274.lcm  
 批处理文件名: RC\$J333 - 20240723-rcqx-FX274.lcb  
 样品瓶号: 1-38  
 进样体积: 50 $\mu$ l 版本号: 6.115  
 进样时间: 2024/07/23 12:20:41 实验者: xiechaojun  
 处理时间 (V2): 2024/07/24 10:35:10 处理者: xiechaojun  
 仪器型号: SHIMADZU LC-2050C(FX274)

## 〈色谱图〉

mV

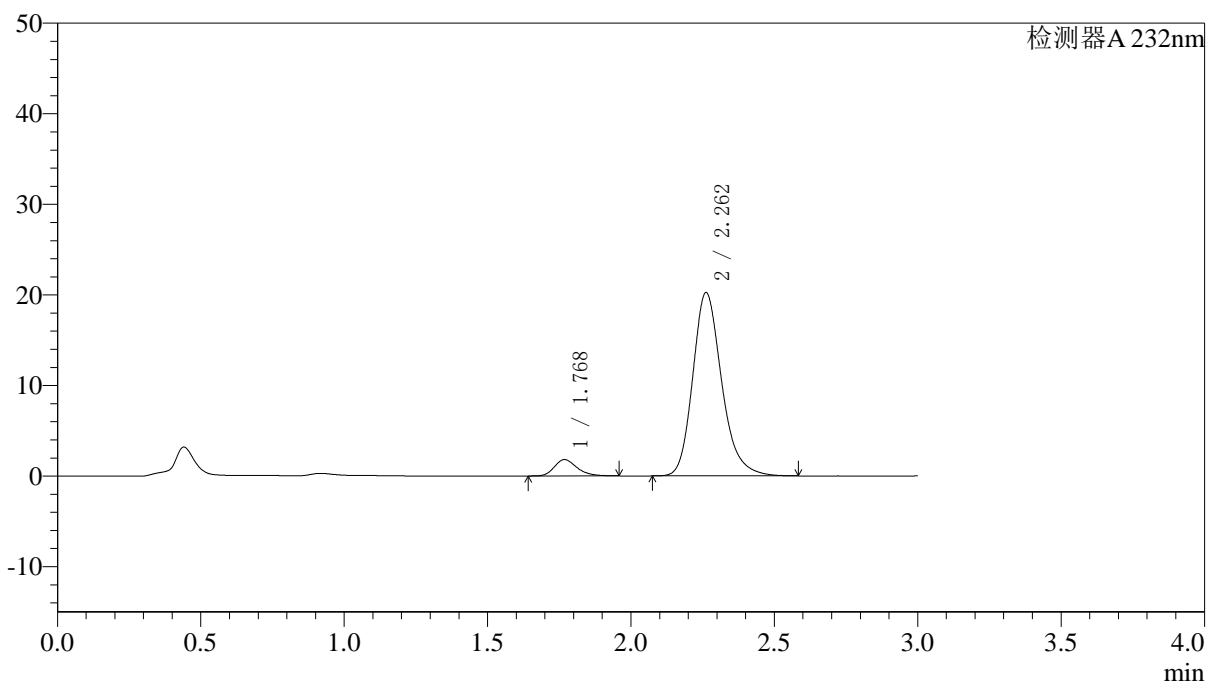

## 〈峰表〉

检测器A 232nm

峰号	保留时间	面积	面积%	高度	理论塔板数(USP)	拖尾因子	分离度(USP)
1	1.768	9949	6.541	1799	2471	1.255	--
2	2.262	142153	93.459	20244	2520	1.219	3.062
总计		152102	100.000	22043			

图17 依折麦布阿托伐他汀钙片溶出曲线测定HPLC图谱  
 自制品-2022091403批(10mg/10mg规格)-pH6.8介质-篮法-100转-10min-片5  
 供试品溶液-1

## 〈样品信息〉

色谱柱:XB-C18(4.6\*50mm,5 $\mu$ m) 流速: 1.5ml/min  
 柱温:30 $^{\circ}$ C 波长: 232nm  
 数据文件名: RC\$J333 - 0-195/25-2113-2 - zzp-2022091403p-10mg-1-rcqx-pH6.8jz-lf100z-10min-P6.lcd  
 方法文件名: RC\$J333 - RCFF-rcqx-FX274.lcm  
 批处理文件名: RC\$J333 - 20240723-rcqx-FX274.lcb  
 样品瓶号: 1-47  
 进样体积: 50 $\mu$ l 版本号: 6.115  
 进样时间: 2024/07/23 12:24:05 实验者: xiechaojun  
 处理时间(V2): 2024/07/24 10:35:13 处理者: xiechaojun  
 仪器型号: SHIMADZU LC-2050C(FX274)

## 〈色谱图〉

mV

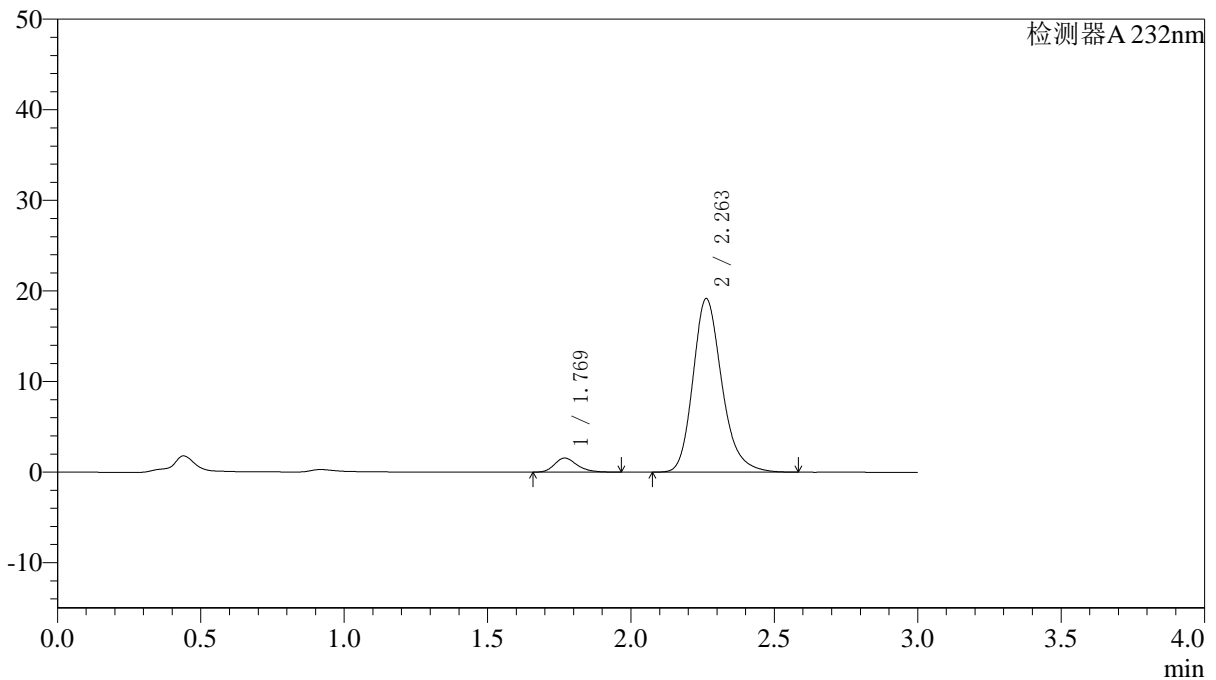

## 〈峰表〉

检测器A 232nm

峰号	保留时间	面积	面积%	高度	理论塔板数(USP)	拖尾因子	分离度(USP)
1	1.769	8556	5.985	1551	2474	1.265	--
2	2.263	134404	94.015	19166	2526	1.221	3.065
总计		142960	100.000	20717			

图18 依折麦布阿托伐他汀钙片溶出曲线测定HPLC图谱  
 自制品-2022091403批(10mg/10mg规格)-pH6.8介质-篮法-100转-10min-片6  
 供试品溶液-1



# J333

## <样品信息>

色谱柱:XB-C18(4.6\*50mm,5µm)      流速: 1.5ml/min  
 柱温:30°C      波长: 232nm  
 数据文件名: RC\$J333 - 0-195/25-2114-2 - zzp-2022091403p-10mg-1-rcqx-pH6.8jz-lf100z-15min-P1.lcd  
 方法文件名: RC\$J333 - RCFF-rcqx-FX274.lcm  
 批处理文件名: RC\$J333 - 20240723-rcqx-FX274.lcb  
 样品瓶号: 1-3  
 进样体积: 50µl      版本号: 6.115  
 进样时间: 2024/07/23 12:27:30      实验者: xiechaojun  
 处理时间 (V2): 2024/07/24 10:35:16      处理者: xiechaojun  
 仪器型号: SHIMADZU LC-2050C(FX274)

## <色谱图>

mV

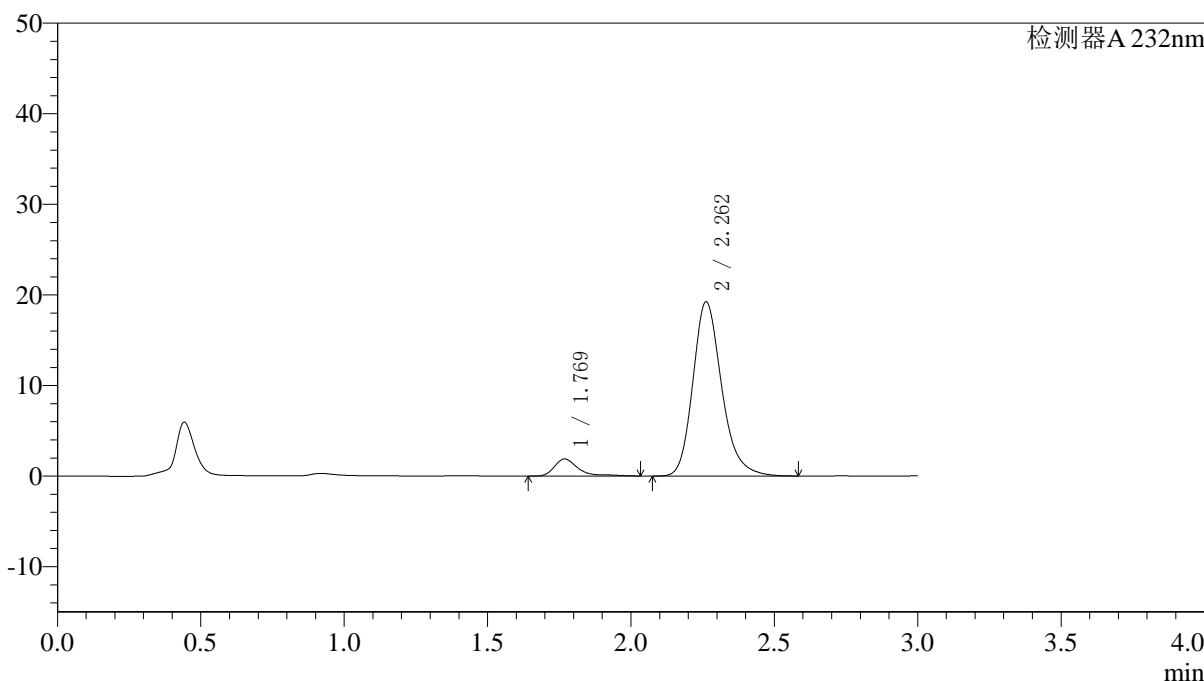

## <峰表>

检测器A 232nm

峰号	保留时间	面积	面积%	高度	理论塔板数(USP)	拖尾因子	分离度(USP)
1	1.769	10896	7.500	1876	2469	1.657	--
2	2.262	134384	92.500	19232	2545	1.219	3.070
总计		145280	100.000	21108			

图19 依折麦布阿托伐他汀钙片溶出曲线测定HPLC图谱  
 自制品-2022091403批(10mg/10mg规格)-pH6.8介质-篮法-100转-15min-片1  
 供试品溶液-1

<样品信息>

色谱柱:XB-C18(4.6\*50mm,5μm)                      流速: 1.5ml/min  
 柱温:30°C    波长: 232nm  
 数据文件名: RC\$J333 - 0-195/25-2115-2 - zzp-2022091403p-10mg-1-rcqx-pH6.8jz-lf100z-15min-P2.lcd  
 方法文件名: RC\$J333 - RCFF-rcqx-FX274.lcm  
 批处理文件名: RC\$J333 - 20240723-rcqx-FX274.lcb  
 样品瓶号: 1-12  
 进样体积: 50μl    版本号: 6.115  
 进样时间: 2024/07/23 12:30:55                      实验者: xiechaojun  
 处理时间 (V2) : 2024/07/24 10:35:19              处理者: xiechaojun  
 仪器型号: SHIMADZU LC-2050C(FX274)

<色谱图>

mV

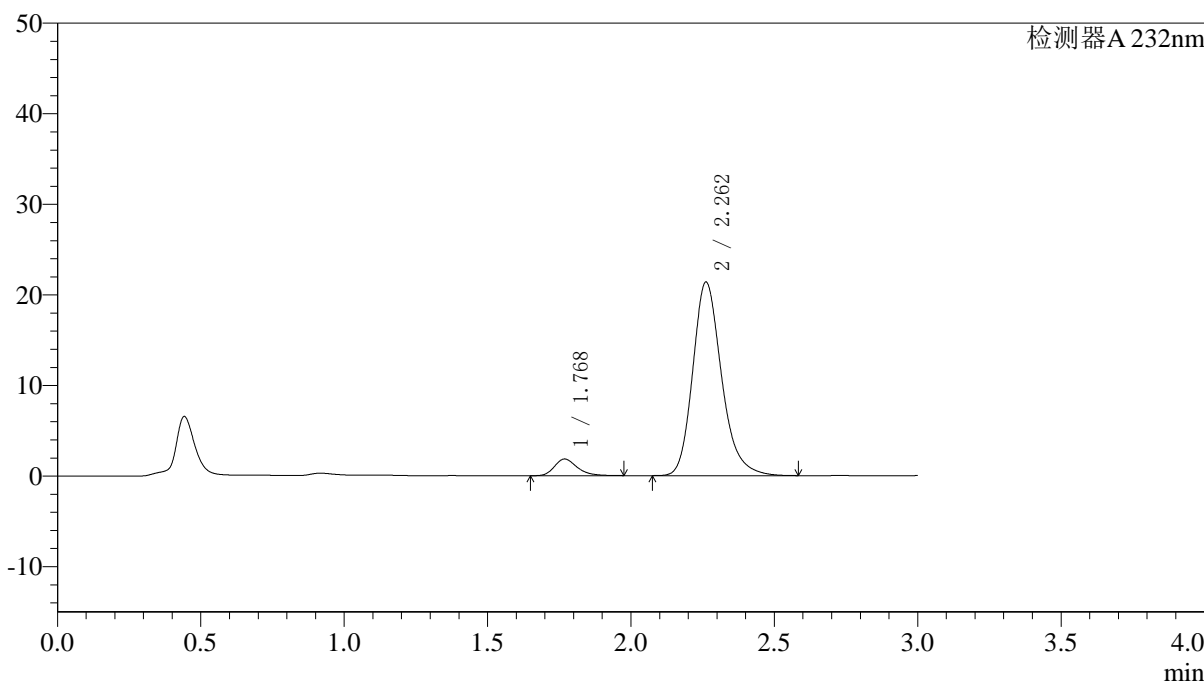

<峰表>

检测器A 232nm

峰号	保留时间	面积	面积%	高度	理论塔板数(USP)	拖尾因子	分离度(USP)
1	1.768	10161	6.360	1834	2485	1.272	--
2	2.262	149604	93.640	21364	2536	1.222	3.069
总计		159765	100.000	23198			

图20 依折麦布阿托伐他汀钙片溶出曲线测定HPLC图谱  
 自制品-2022091403批(10mg/10mg规格)-pH6.8介质-篮法-100转-15min-片2  
 供试品溶液-1

<样品信息>

色谱柱:XB-C18(4.6\*50mm,5µm) 流速: 1.5ml/min  
 柱温:30°C 波长: 232nm  
 数据文件名: RC\$J333 - 0-195/25-2116-2 - zzp-2022091403p-10mg-1-rcqx-pH6.8jz-lf100z-15min-P3.lcd  
 方法文件名: RC\$J333 - RCFF-rcqx-FX274.lcm  
 批处理文件名: RC\$J333 - 20240723-rcqx-FX274.lcb  
 样品瓶号: 1-21 版本号: 6.115  
 进样体积: 50µl 实验者: xiechaojun  
 进样时间: 2024/07/23 12:34:19 处理者: xiechaojun  
 处理时间 (V2): 2024/07/24 10:35:21  
 仪器型号: SHIMADZU LC-2050C(FX274)

<色谱图>

mV

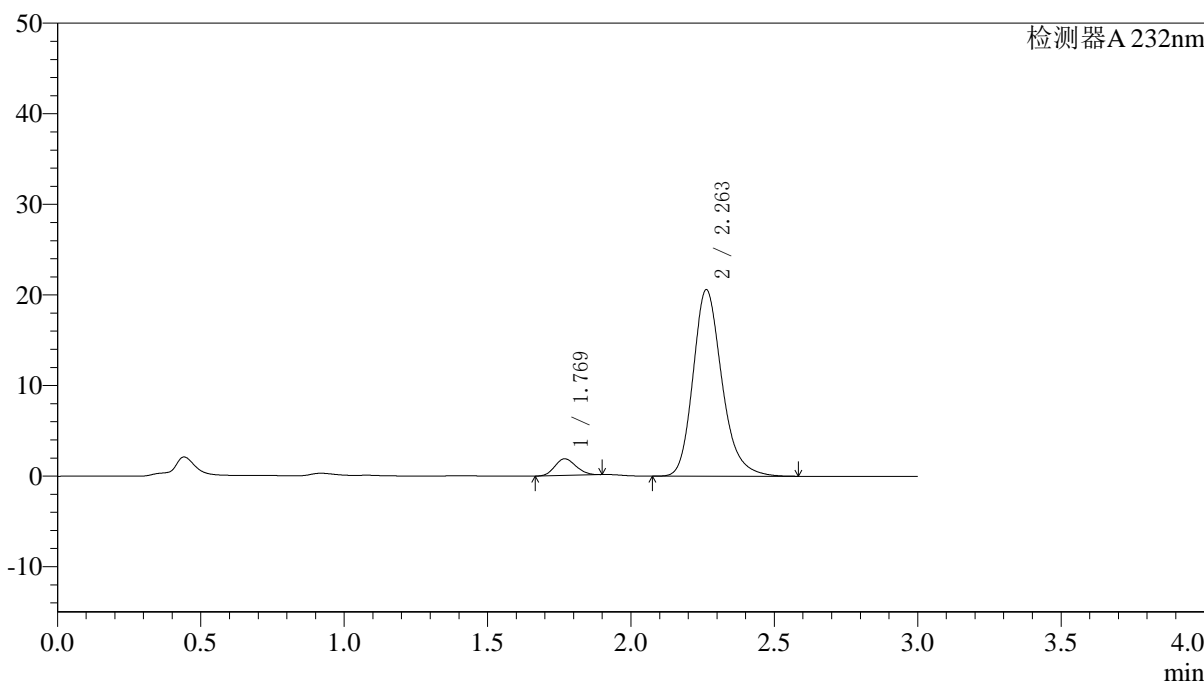

<峰表>

检测器A 232nm

峰号	保留时间	面积	面积%	高度	理论塔板数(USP)	拖尾因子	分离度(USP)
1	1.769	9486	6.168	1839	2663	1.133	--
2	2.263	144315	93.832	20596	2532	1.223	3.116
总计		153802	100.000	22435			

图21 依折麦布阿托伐他汀钙片溶出曲线测定HPLC图谱  
 自制品-2022091403批(10mg/10mg规格)-pH6.8介质-篮法-100转-15min-片3  
 供试品溶液-1

<样品信息>

色谱柱:XB-C18(4.6\*50mm,5µm)      流速: 1.5ml/min  
 柱温:30°C      波长: 232nm  
 数据文件名: RC\$J333 - 0-195/25-2117-2 - zzp-2022091403p-10mg-1-rcqx-pH6.8jz-lf100z-15min-P4.lcd  
 方法文件名: RC\$J333 - RCFF-rcqx-FX274.lcm  
 批处理文件名: RC\$J333 - 20240723-rcqx-FX274.lcb  
 样品瓶号: 1-30  
 进样体积: 50µl      版本号: 6.115  
 进样时间: 2024/07/23 12:37:43      实验者: xiechaojun  
 处理时间 (V2) : 2024/07/24 10:35:24      处理者: xiechaojun  
 仪器型号: SHIMADZU LC-2050C(FX274)

<色谱图>

mV

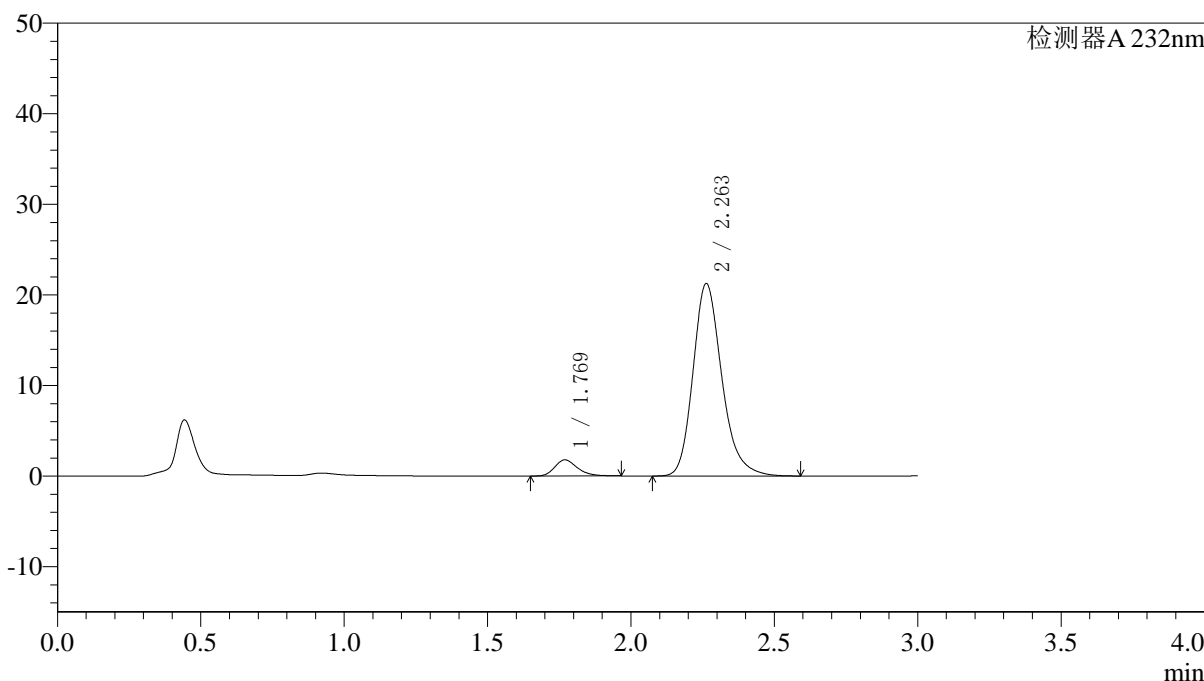

<峰表>

检测器A 232nm

峰号	保留时间	面积	面积%	高度	理论塔板数(USP)	拖尾因子	分离度(USP)
1	1.769	9775	6.167	1778	2490	1.262	--
2	2.263	148714	93.833	21252	2542	1.223	3.070
总计		158489	100.000	23029			

图22 依折麦布阿托伐他汀钙片溶出曲线测定HPLC图谱  
 自制品-2022091403批(10mg/10mg规格)-pH6.8介质-篮法-100转-15min-片4  
 供试品溶液-1



# J333

## <样品信息>

色谱柱:XB-C18(4.6\*50mm,5μm) 流速: 1.5ml/min  
 柱温:30°C 波长: 232nm  
 数据文件名: RC\$J333 - 0-195/25-2118-2 - zzp-2022091403p-10mg-1-rcqx-pH6.8jz-lf100z-15min-P5.lcd  
 方法文件名: RC\$J333 - RCFF-rcqx-FX274.lcm  
 批处理文件名: RC\$J333 - 20240723-rcqx-FX274.lcb  
 样品瓶号: 1-39  
 进样体积: 50μl 版本号: 6.115  
 进样时间: 2024/07/23 12:41:07 实验者: xiechaojun  
 处理时间 (V2): 2024/07/24 10:35:27 处理者: xiechaojun  
 仪器型号: SHIMADZU LC-2050C(FX274)

## <色谱图>

mV

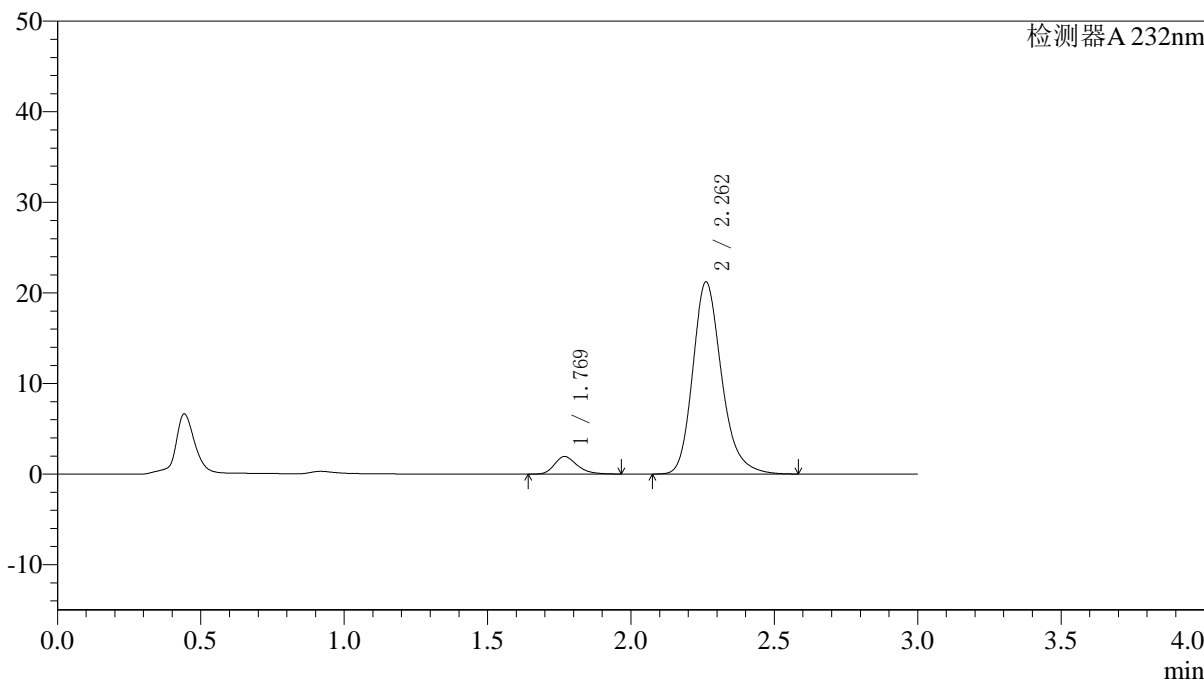

## <峰表>

检测器A 232nm

峰号	保留时间	面积	面积%	高度	理论塔板数(USP)	拖尾因子	分离度(USP)
1	1.769	10632	6.688	1933	2496	1.268	--
2	2.262	148342	93.312	21203	2546	1.224	3.075
总计		158974	100.000	23136			

图23 依折麦布阿托伐他汀钙片溶出曲线测定HPLC图谱  
 自制品-2022091403批(10mg/10mg规格)-pH6.8介质-篮法-100转-15min-片5  
 供试品溶液-1



# J333

## <样品信息>

色谱柱:XB-C18(4.6\*50mm,5μm)      流速: 1.5ml/min  
 柱温:30°C      波长: 232nm  
 数据文件名: RC\$J333 - 0-195/25-2119-2 - zzp-2022091403p-10mg-1-rcqx-pH6.8jz-lf100z-15min-P6.lcd  
 方法文件名: RC\$J333 - RCFF-rcqx-FX274.lcm  
 批处理文件名: RC\$J333 - 20240723-rcqx-FX274.lcb  
 样品瓶号: 1-48  
 进样体积: 50μl      版本号: 6.115  
 进样时间: 2024/07/23 12:44:32      实验者: xiechaojun  
 处理时间 (V2): 2024/07/24 10:35:30      处理者: xiechaojun  
 仪器型号: SHIMADZU LC-2050C(FX274)

## <色谱图>

mV

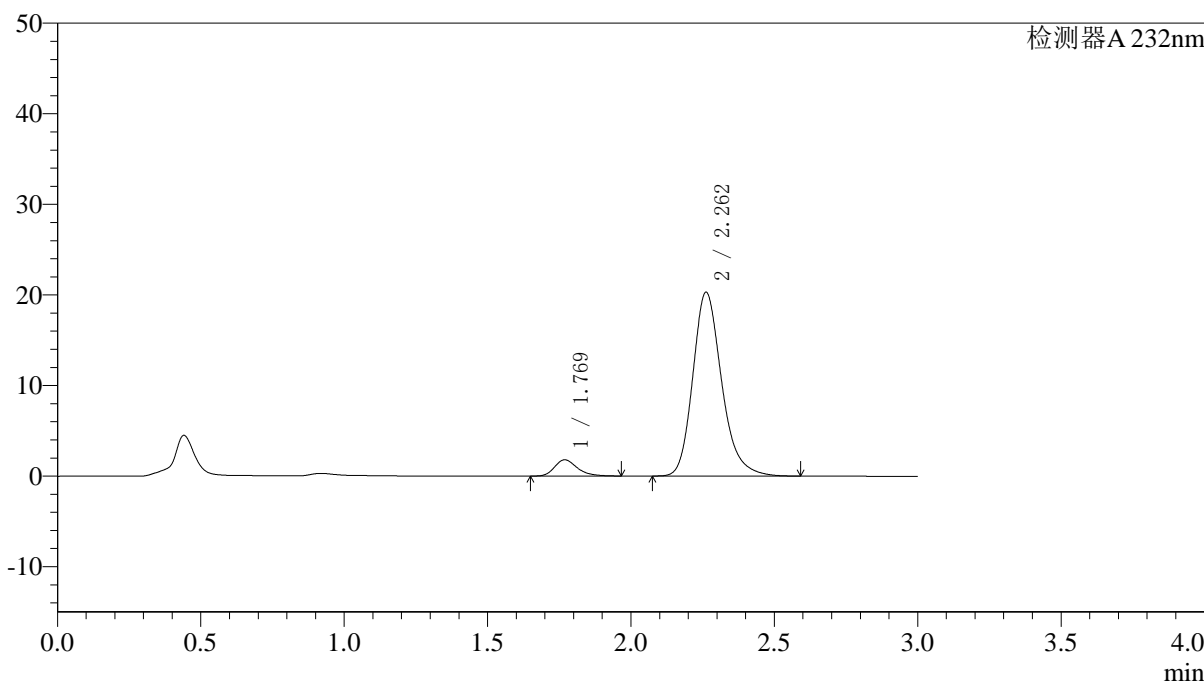

## <峰表>

检测器A 232nm

峰号	保留时间	面积	面积%	高度	理论塔板数(USP)	拖尾因子	分离度(USP)
1	1.769	9854	6.474	1788	2486	1.272	--
2	2.262	142359	93.526	20291	2531	1.224	3.066
总计		152213	100.000	22079			

图24 依折麦布阿托伐他汀钙片溶出曲线测定HPLC图谱  
 自制品-2022091403批(10mg/10mg规格)-pH6.8介质-篮法-100转-15min-片6  
 供试品溶液-1

<样品信息>

色谱柱:XB-C18(4.6\*50mm,5µm)      流速: 1.5ml/min  
 柱温:30°C      波长: 232nm  
 数据文件名: RC\$J333 - 0-195/25-2120-2 - zzp-2022091403p-10mg-1-rcqx-pH6.8jz-lf100z-20min-P1.lcd  
 方法文件名: RC\$J333 - RCFF-rcqx-FX274.lcm  
 批处理文件名: RC\$J333 - 20240723-rcqx-FX274.lcb  
 样品瓶号: 1-4  
 进样体积: 50µl      版本号: 6.115  
 进样时间: 2024/07/23 12:47:57      实验者: xiechaojun  
 处理时间 (V2): 2024/07/24 10:35:33      处理者: xiechaojun  
 仪器型号: SHIMADZU LC-2050C(FX274)

<色谱图>

mV

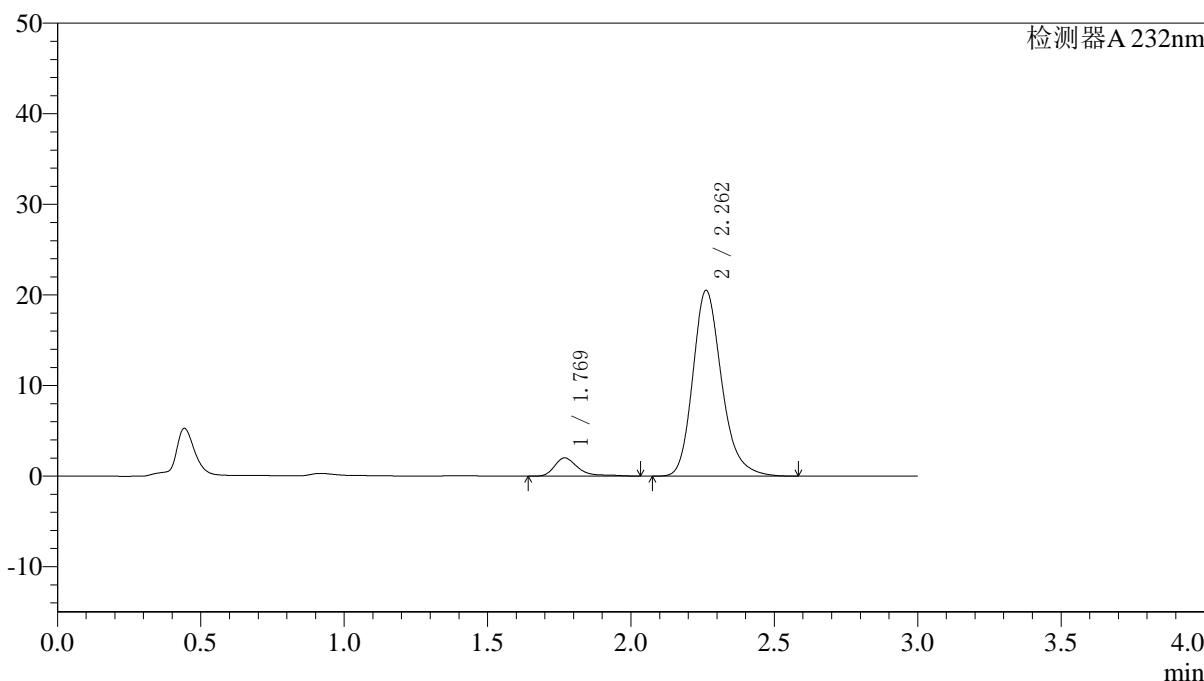

<峰表>

检测器A 232nm

峰号	保留时间	面积	面积%	高度	理论塔板数(USP)	拖尾因子	分离度(USP)
1	1.769	11681	7.522	2019	2480	1.631	--
2	2.262	143612	92.478	20512	2540	1.224	3.067
总计		155294	100.000	22531			

图25 依折麦布阿托伐他汀钙片溶出曲线测定HPLC图谱  
 自制品-2022091403批(10mg/10mg规格)-pH6.8介质-篮法-100转-20min-片1  
 供试品溶液-1

## 〈样品信息〉

色谱柱:XB-C18(4.6\*50mm,5 $\mu$ m) 流速: 1.5ml/min  
 柱温:30 $^{\circ}$ C 波长: 232nm  
 数据文件名: RC\$J333 - 0-195/25-2121-2 - zzp-2022091403p-10mg-1-rcqx-pH6.8jz-lf100z-20min-P2.lcd  
 方法文件名: RC\$J333 - RCFF-rcqx-FX274.lcm  
 批处理文件名: RC\$J333 - 20240723-rcqx-FX274.lcb  
 样品瓶号: 1-13 版本号: 6.115  
 进样体积: 50 $\mu$ l 实验者: xiechaojun  
 进样时间: 2024/07/23 12:51:22 处理者: xiechaojun  
 处理时间 (V2) : 2024/07/24 10:35:35  
 仪器型号: SHIMADZU LC-2050C(FX274)

## 〈色谱图〉

mV

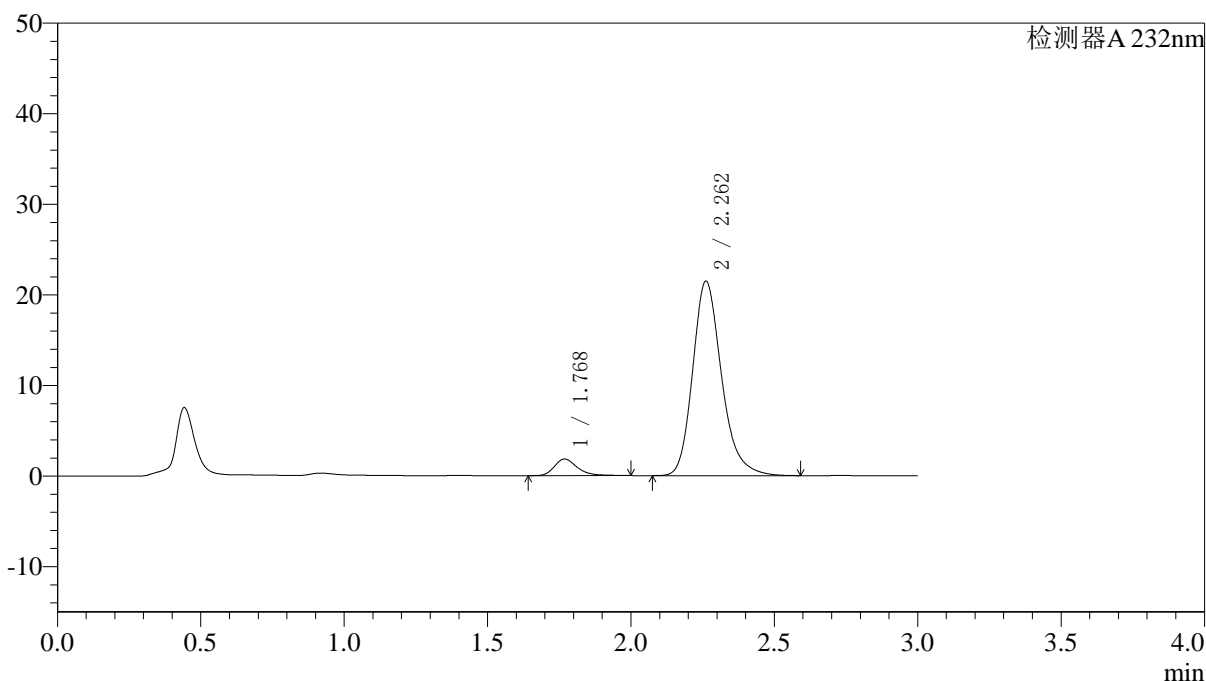

## 〈峰表〉

检测器A 232nm

峰号	保留时间	面积	面积%	高度	理论塔板数(USP)	拖尾因子	分离度(USP)
1	1.768	10287	6.397	1830	2456	1.301	--
2	2.262	150519	93.603	21457	2533	1.225	3.060
总计		160805	100.000	23287			

图26 依折麦布阿托伐他汀钙片溶出曲线测定HPLC图谱  
 自制品-2022091403批(10mg/10mg规格)-pH6.8介质-篮法-100转-20min-片2  
 供试品溶液-1



# J333

## <样品信息>

色谱柱:XB-C18(4.6\*50mm,5µm)      流速: 1.5ml/min  
 柱温:30°C      波长: 232nm  
 数据文件名: RC\$J333 - 0-195/25-2122-2 - zzp-2022091403p-10mg-1-rcqx-pH6.8jz-lf100z-20min-P3.lcd  
 方法文件名: RC\$J333 - RCFF-rcqx-FX274.lcm  
 批处理文件名: RC\$J333 - 20240723-rcqx-FX274.lcb  
 样品瓶号: 1-22  
 进样体积: 50µl      版本号: 6.115  
 进样时间: 2024/07/23 12:54:46      实验者: xiechaojun  
 处理时间 (V2) : 2024/07/24 10:35:38      处理者: xiechaojun  
 仪器型号: SHIMADZU LC-2050C(FX274)

## <色谱图>

mV

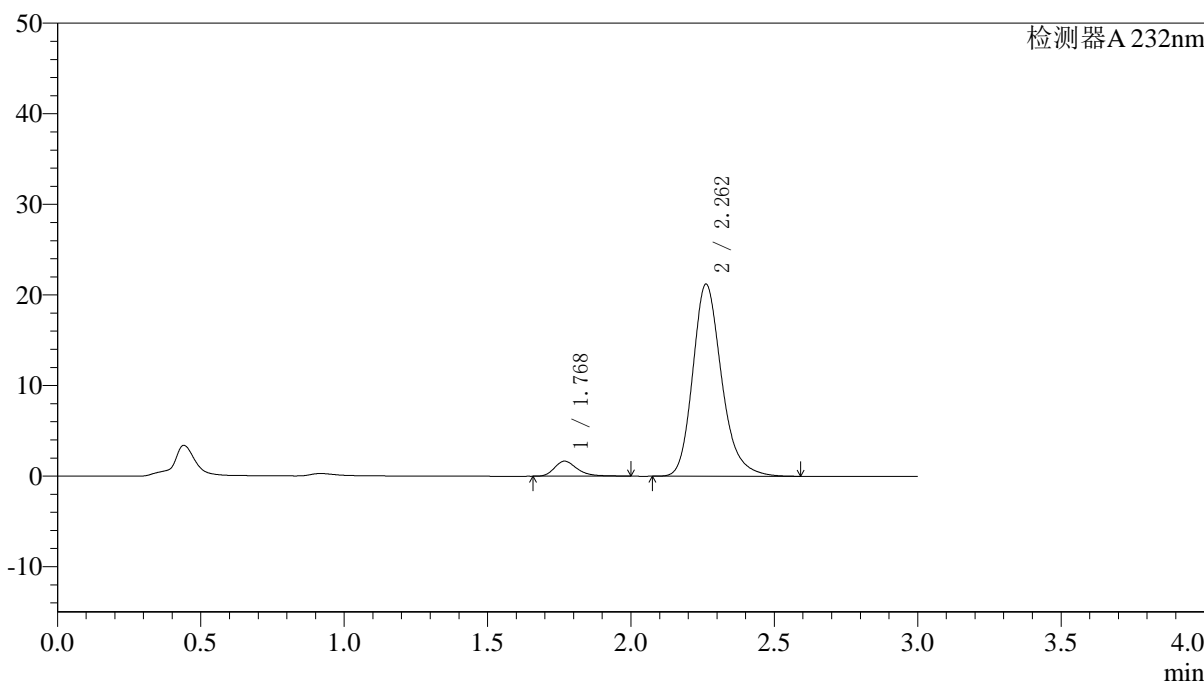

## <峰表>

检测器A 232nm

峰号	保留时间	面积	面积%	高度	理论塔板数(USP)	拖尾因子	分离度(USP)
1	1.768	9280	5.876	1656	2470	1.307	--
2	2.262	148632	94.124	21213	2539	1.225	3.067
总计		157912	100.000	22868			

图27 依折麦布阿托伐他汀钙片溶出曲线测定HPLC图谱  
 自制品-2022091403批(10mg/10mg规格)-pH6.8介质-篮法-100转-20min-片3  
 供试品溶液-1

<样品信息>

色谱柱:XB-C18(4.6\*50mm,5µm)                      流速: 1.5ml/min  
 柱温:30°C    波长: 232nm  
 数据文件名: RC\$J333 - 0-195/25-2123-2 - zzp-2022091403p-10mg-1-rcqx-pH6.8jz-lf100z-20min-P4.lcd  
 方法文件名: RC\$J333 - RCFF-rcqx-FX274.lcm  
 批处理文件名: RC\$J333 - 20240723-rcqx-FX274.lcb  
 样品瓶号: 1-31  
 进样体积: 50µl    版本号: 6.115  
 进样时间: 2024/07/23 12:58:10                      实验者: xiechaojun  
 处理时间 (V2) : 2024/07/24 10:35:41              处理者: xiechaojun  
 仪器型号: SHIMADZU LC-2050C(FX274)

<色谱图>

mV

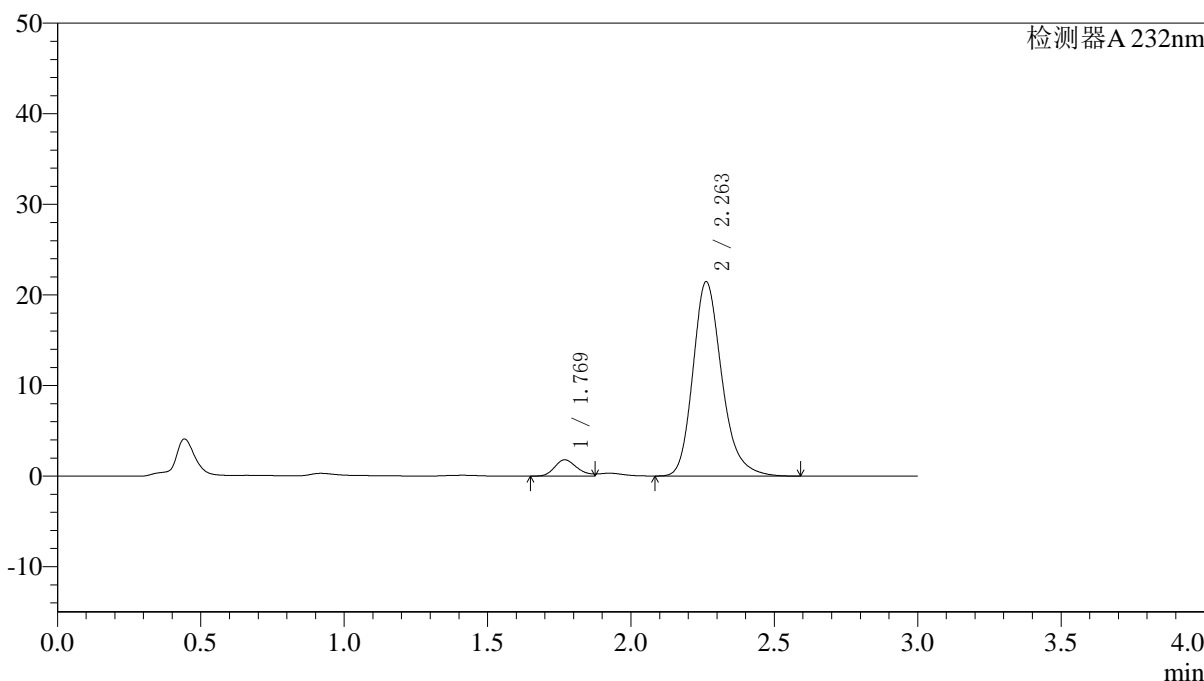

<峰表>

检测器A 232nm

峰号	保留时间	面积	面积%	高度	理论塔板数(USP)	拖尾因子	分离度(USP)
1	1.769	9783	6.105	1793	2484	--	--
2	2.263	150447	93.895	21463	2535	1.227	3.067
总计		160230	100.000	23257			

图28 依折麦布阿托伐他汀钙片溶出曲线测定HPLC图谱  
 自制品-2022091403批(10mg/10mg规格)-pH6.8介质-篮法-100转-20min-片4  
 供试品溶液-1

<样品信息>

色谱柱:XB-C18(4.6\*50mm,5μm)      流速: 1.5ml/min  
 柱温:30°C      波长: 232nm  
 数据文件名: RC\$J333 - 0-195/25-2124-2 - zzp-2022091403p-10mg-1-rcqx-pH6.8jz-lf100z-20min-P5.lcd  
 方法文件名: RC\$J333 - RCFF-rcqx-FX274.lcm  
 批处理文件名: RC\$J333 - 20240723-rcqx-FX274.lcb  
 样品瓶号: 1-40  
 进样体积: 50μl      版本号: 6.115  
 进样时间: 2024/07/23 13:01:34      实验者: xiechaojun  
 处理时间 (V2): 2024/07/24 10:35:43      处理者: xiechaojun  
 仪器型号: SHIMADZU LC-2050C(FX274)

<色谱图>

mV

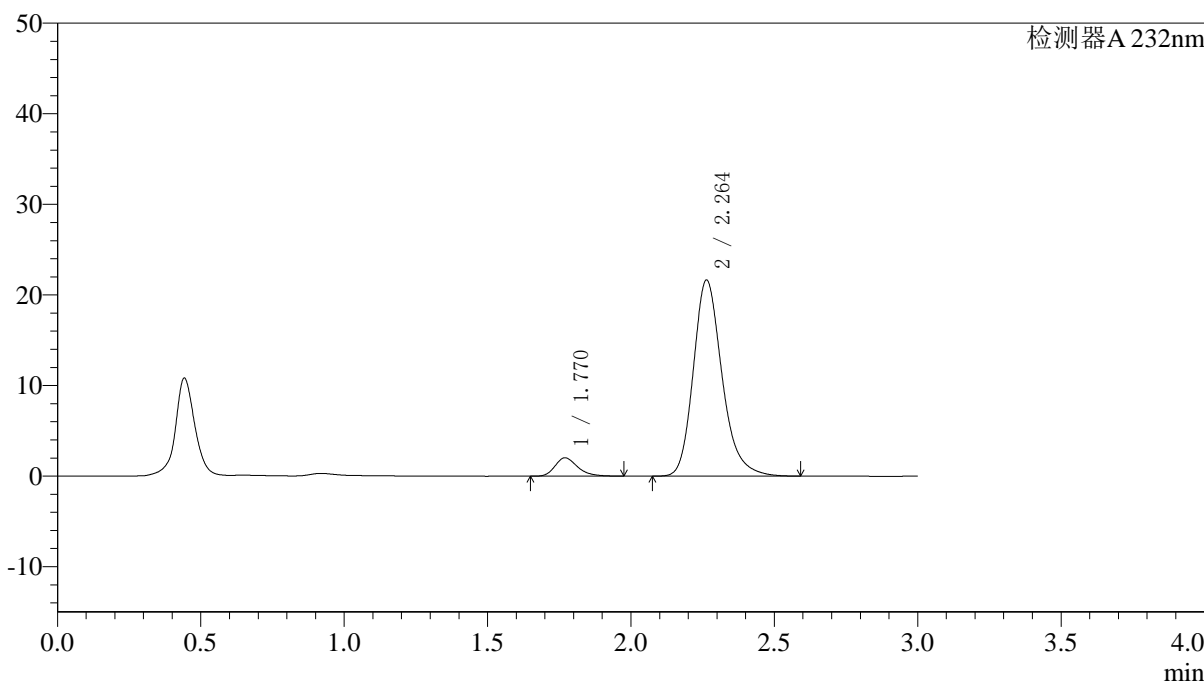

<峰表>

检测器A 232nm

峰号	保留时间	面积	面积%	高度	理论塔板数(USP)	拖尾因子	分离度(USP)
1	1.770	11139	6.867	2029	2500	1.269	--
2	2.264	151068	93.133	21658	2566	1.227	3.079
总计		162207	100.000	23687			

图29 依折麦布阿托伐他汀钙片溶出曲线测定HPLC图谱  
 自制品-2022091403批(10mg/10mg规格)-pH6.8介质-篮法-100转-20min-片5  
 供试品溶液-1

<样品信息>

色谱柱:XB-C18(4.6\*50mm,5µm) 流速: 1.5ml/min  
 柱温:30°C 波长: 232nm  
 数据文件名: RC\$J333 - 0-195/25-2125-2 - zzp-2022091403p-10mg-1-rcqx-pH6.8jz-lf100z-20min-P6.lcd  
 方法文件名: RC\$J333 - RCFF-rcqx-FX274.lcm  
 批处理文件名: RC\$J333 - 20240723-rcqx-FX274.lcb  
 样品瓶号: 1-49 版本号: 6.115  
 进样体积: 50µl 实验者: xiechaojun  
 进样时间: 2024/07/23 13:04:58 处理者: xiechaojun  
 处理时间 (V2): 2024/07/24 10:35:46  
 仪器型号: SHIMADZU LC-2050C(FX274)

<色谱图>

mV

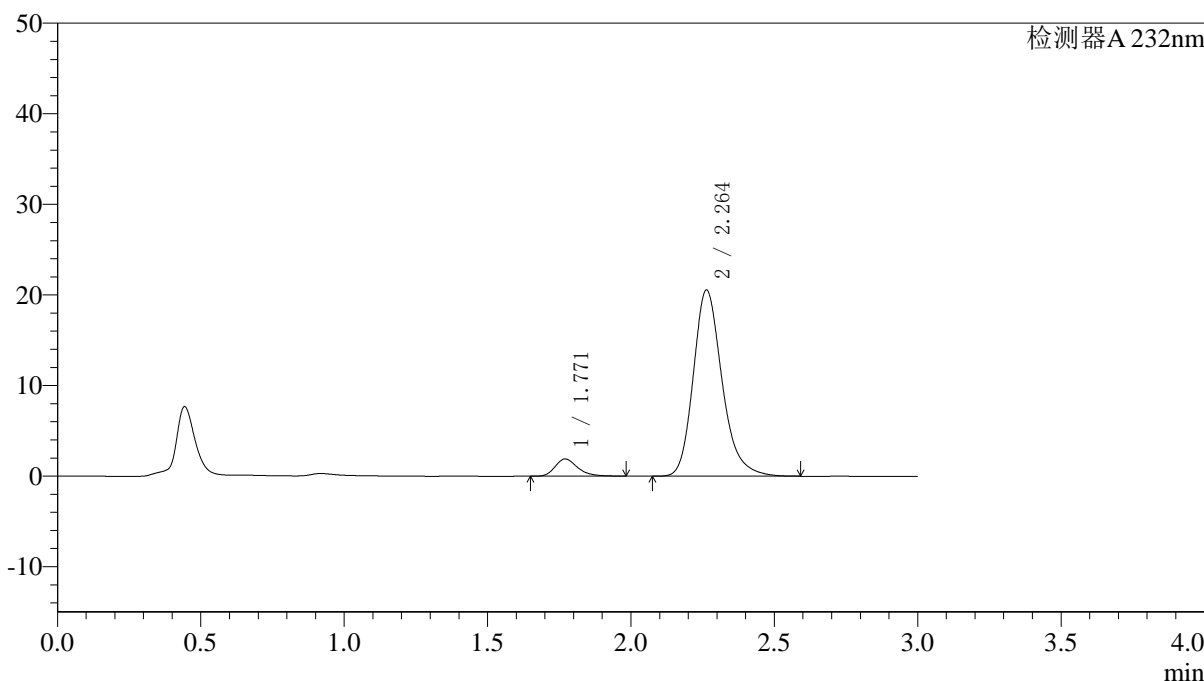

<峰表>

检测器A 232nm

峰号	保留时间	面积	面积%	高度	理论塔板数(USP)	拖尾因子	分离度(USP)
1	1.771	10478	6.797	1905	2517	1.285	--
2	2.264	143682	93.203	20563	2556	1.227	3.080
总计		154160	100.000	22468			

图30 依折麦布阿托伐他汀钙片溶出曲线测定HPLC图谱  
 自制品-2022091403批(10mg/10mg规格)-pH6.8介质-篮法-100转-20min-片6  
 供试品溶液-1

<样品信息>

色谱柱:XB-C18(4.6\*50mm,5µm)      流速: 1.5ml/min  
 柱温:30°C      波长: 232nm  
 数据文件名: RC\$J333 - 0-195/25-2126-2 - zzp-2022091403p-10mg-1-rcqx-pH6.8jz-lf100z-30min-P1.lcd  
 方法文件名: RC\$J333 - RCFF-rcqx-FX274.lcm  
 批处理文件名: RC\$J333 - 20240723-rcqx-FX274.lcb  
 样品瓶号: 1-5  
 进样体积: 50µl      版本号: 6.115  
 进样时间: 2024/07/23 13:08:22      实验者: xiechaojun  
 处理时间 (V2): 2024/07/24 10:35:49      处理者: xiechaojun  
 仪器型号: SHIMADZU LC-2050C(FX274)

<色谱图>

mV

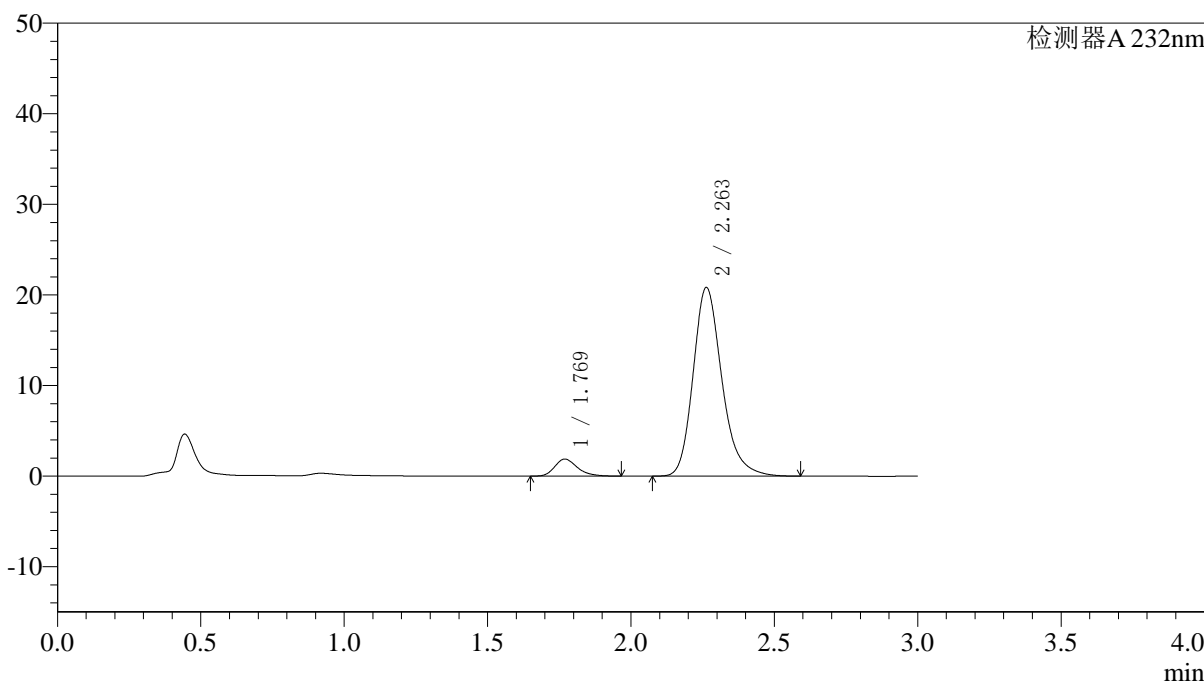

<峰表>

检测器A 232nm

峰号	保留时间	面积	面积%	高度	理论塔板数(USP)	拖尾因子	分离度(USP)
1	1.769	10403	6.663	1886	2481	1.271	--
2	2.263	145735	93.337	20836	2550	1.228	3.072
总计		156138	100.000	22722			

图31 依折麦布阿托伐他汀钙片溶出曲线测定HPLC图谱  
 自制品-2022091403批(10mg/10mg规格)-pH6.8介质-篮法-100转-30min-片1  
 供试品溶液-1



# J333

## <样品信息>

色谱柱:XB-C18(4.6\*50mm,5μm)      流速: 1.5ml/min  
 柱温:30°C      波长: 232nm  
 数据文件名: RC\$J333 - 0-195/25-2127-2 - zzp-2022091403p-10mg-1-rcqx-pH6.8jz-lf100z-30min-P2.lcd  
 方法文件名: RC\$J333 - RCFF-rcqx-FX274.lcm  
 批处理文件名: RC\$J333 - 20240723-rcqx-FX274.lcb  
 样品瓶号: 1-14  
 进样体积: 50μl      版本号: 6.115  
 进样时间: 2024/07/23 13:11:46      实验者: xiechaojun  
 处理时间 (V2) : 2024/07/24 10:35:51      处理者: xiechaojun  
 仪器型号: SHIMADZU LC-2050C(FX274)

## <色谱图>

mV

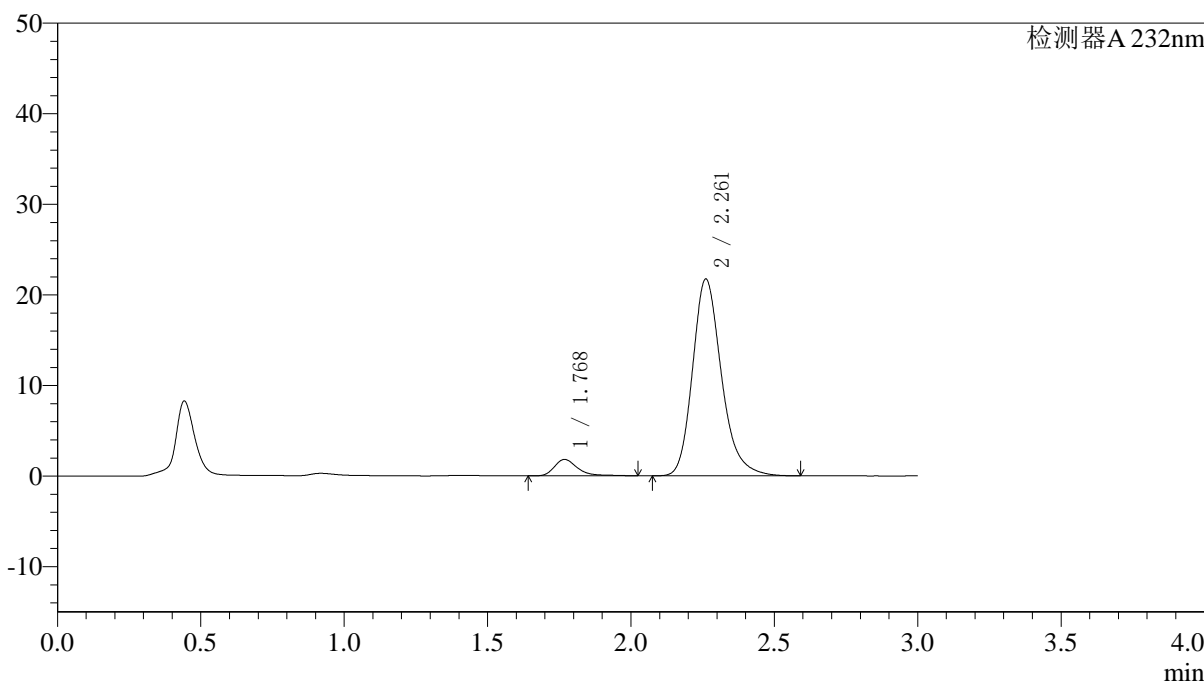

## <峰表>

检测器A 232nm

峰号	保留时间	面积	面积%	高度	理论塔板数(USP)	拖尾因子	分离度(USP)
1	1.768	10278	6.314	1813	2490	1.367	--
2	2.261	152497	93.686	21711	2531	1.230	3.067
总计		162775	100.000	23524			

图32 依折麦布阿托伐他汀钙片溶出曲线测定HPLC图谱  
 自制品-2022091403批(10mg/10mg规格)-pH6.8介质-篮法-100转-30min-片2  
 供试品溶液-1

<样品信息>

色谱柱:XB-C18(4.6\*50mm,5µm)                      流速: 1.5ml/min  
 柱温:30°C    波长: 232nm  
 数据文件名: RC\$J333 - 0-195/25-2128-2 - zzp-2022091403p-10mg-1-rcqx-pH6.8jz-lf100z-30min-P3.lcd  
 方法文件名: RC\$J333 - RCFF-rcqx-FX274.lcm  
 批处理文件名: RC\$J333 - 20240723-rcqx-FX274.lcb  
 样品瓶号: 1-23  
 进样体积: 50µl    版本号: 6.115  
 进样时间: 2024/07/23 13:15:10                      实验者: xiechaojun  
 处理时间 (V2) : 2024/07/24 10:35:54              处理者: xiechaojun  
 仪器型号: SHIMADZU LC-2050C(FX274)

<色谱图>

mV

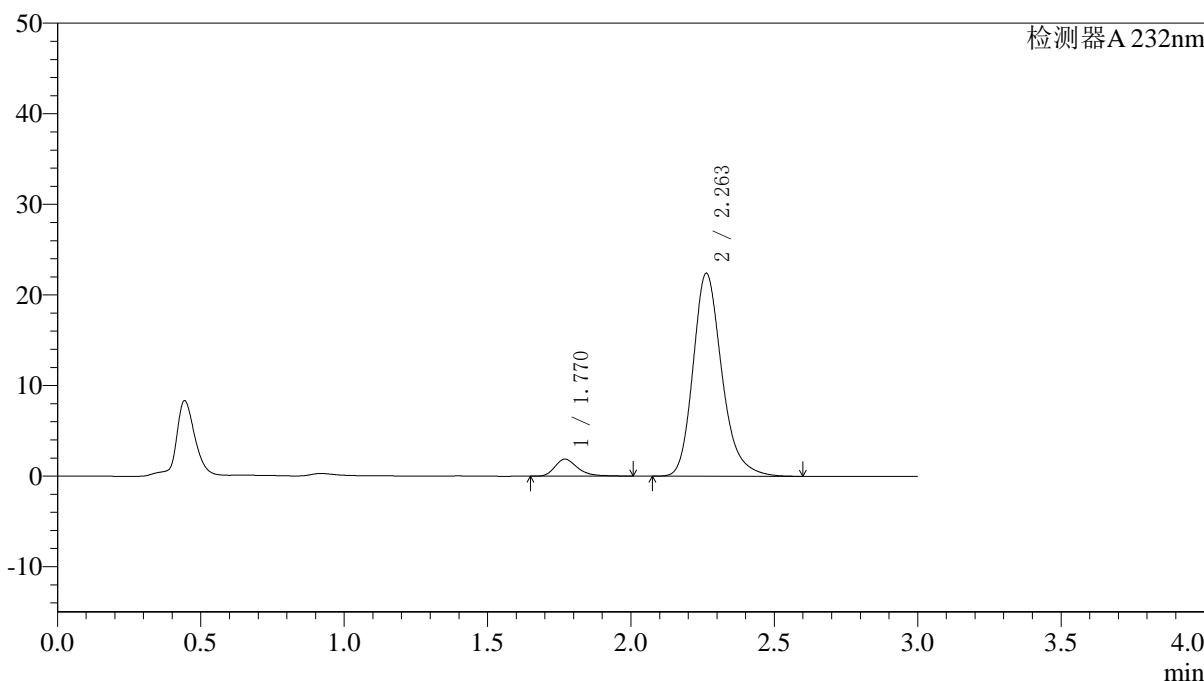

<峰表>

检测器A 232nm

峰号	保留时间	面积	面积%	高度	理论塔板数(USP)	拖尾因子	分离度(USP)
1	1.770	10529	6.297	1886	2508	1.323	--
2	2.263	156671	93.703	22418	2558	1.229	3.078
总计		167200	100.000	24304			

图33 依折麦布阿托伐他汀钙片溶出曲线测定HPLC图谱  
 自制品-2022091403批(10mg/10mg规格)-pH6.8介质-篮法-100转-30min-片3  
 供试品溶液-1

<样品信息>

色谱柱:XB-C18(4.6\*50mm,5µm)                      流速: 1.5ml/min  
 柱温:30°C    波长: 232nm  
 数据文件名: RC\$J333 - 0-195/25-2129-2 - zzp-2022091403p-10mg-1-rcqx-pH6.8jz-lf100z-30min-P4.lcd  
 方法文件名: RC\$J333 - RCFF-rcqx-FX274.lcm  
 批处理文件名: RC\$J333 - 20240723-rcqx-FX274.lcb  
 样品瓶号: 1-32  
 进样体积: 50µl    版本号: 6.115  
 进样时间: 2024/07/23 13:18:35                      实验者: xiechaojun  
 处理时间 (V2) : 2024/07/24 10:35:56              处理者: xiechaojun  
 仪器型号: SHIMADZU LC-2050C(FX274)

<色谱图>

mV

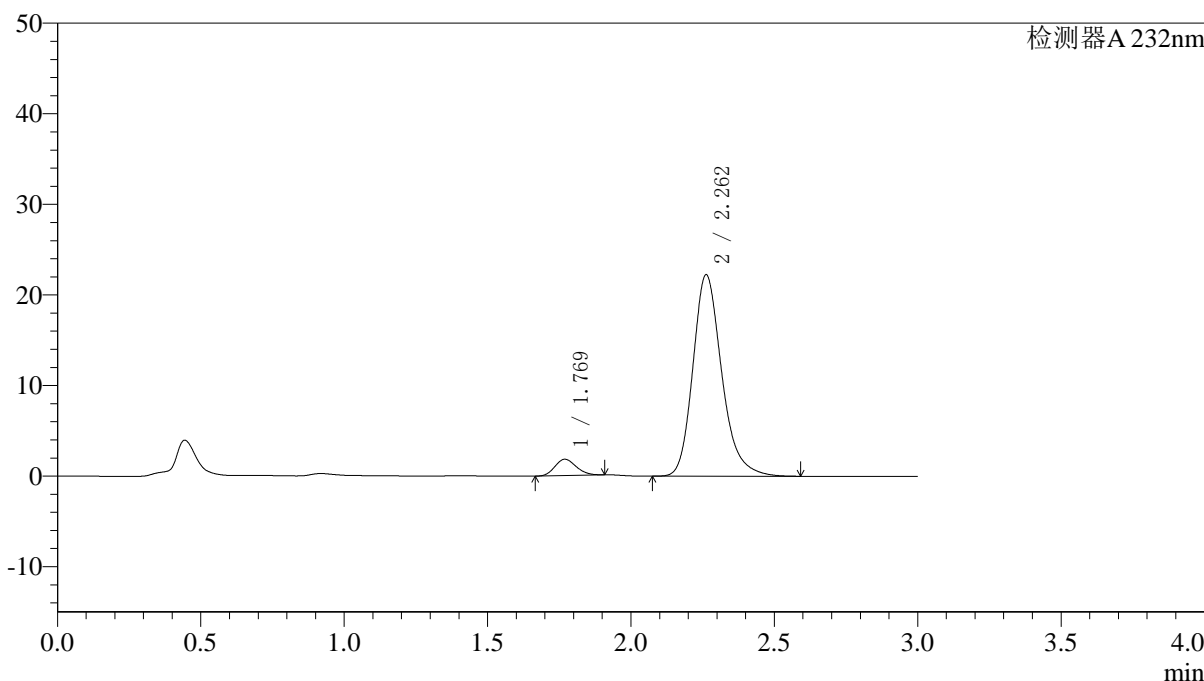

<峰表>

检测器A 232nm

峰号	保留时间	面积	面积%	高度	理论塔板数(USP)	拖尾因子	分离度(USP)
1	1.769	9322	5.643	1802	2661	1.142	--
2	2.262	155874	94.357	22240	2540	1.229	3.113
总计		165196	100.000	24042			

图34 依折麦布阿托伐他汀钙片溶出曲线测定HPLC图谱  
 自制品-2022091403批(10mg/10mg规格)-pH6.8介质-篮法-100转-30min-片4  
 供试品溶液-1



# J333

## <样品信息>

色谱柱:XB-C18(4.6\*50mm,5μm)      流速: 1.5ml/min  
 柱温:30°C      波长: 232nm  
 数据文件名: RC\$J333 - 0-195/25-2130-2 - zzp-2022091403p-10mg-1-rcqx-pH6.8jz-lf100z-30min-P5.lcd  
 方法文件名: RC\$J333 - RCFF-rcqx-FX274.lcm  
 批处理文件名: RC\$J333 - 20240723-rcqx-FX274.lcb  
 样品瓶号: 1-41  
 进样体积: 50μl      版本号: 6.115  
 进样时间: 2024/07/23 13:22:00      实验者: xiechaojun  
 处理时间 (V2): 2024/07/24 10:35:59      处理者: xiechaojun  
 仪器型号: SHIMADZU LC-2050C(FX274)

## <色谱图>

mV

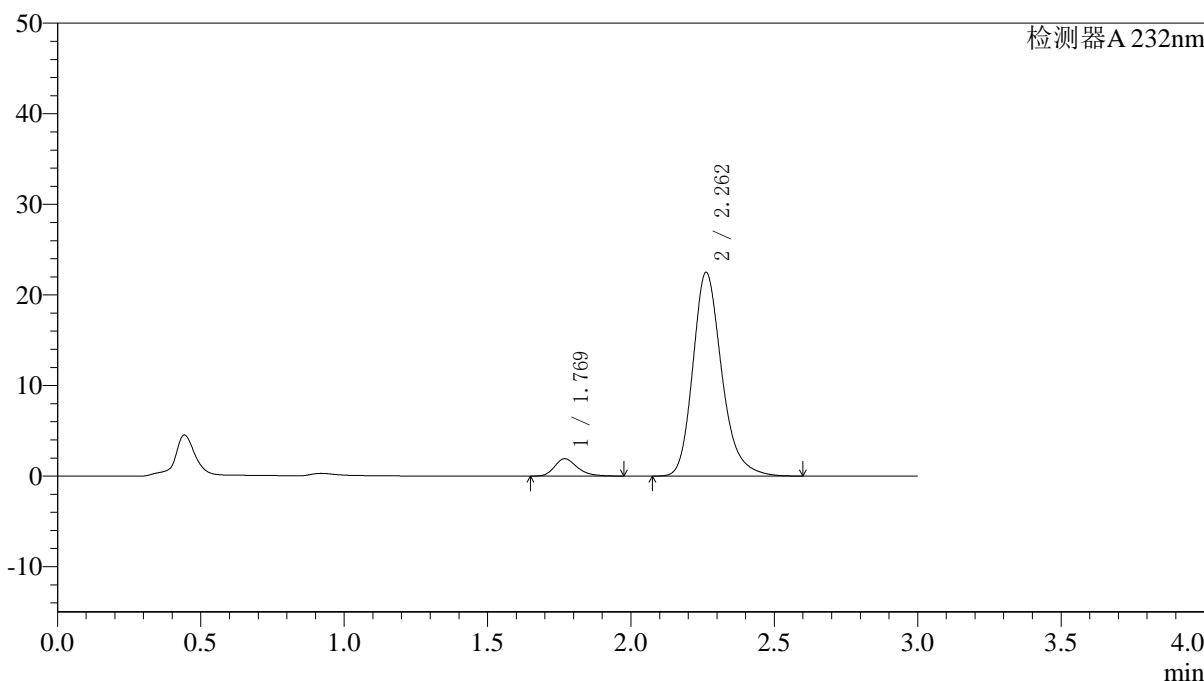

## <峰表>

检测器A 232nm

峰号	保留时间	面积	面积%	高度	理论塔板数(USP)	拖尾因子	分离度(USP)
1	1.769	10597	6.297	1917	2478	1.278	--
2	2.262	157676	93.703	22491	2543	1.231	3.068
总计		168273	100.000	24409			

图35 依折麦布阿托伐他汀钙片溶出曲线测定HPLC图谱  
 自制品-2022091403批(10mg/10mg规格)-pH6.8介质-篮法-100转-30min-片5  
 供试品溶液-1

<样品信息>

色谱柱:XB-C18(4.6\*50mm,5µm)      流速: 1.5ml/min  
 柱温:30°C      波长: 232nm  
 数据文件名: RC\$J333 - 0-195/25-2131-2 - zzp-2022091403p-10mg-1-rcqx-pH6.8jz-lf100z-30min-P6.lcd  
 方法文件名: RC\$J333 - RCFF-rcqx-FX274.lcm  
 批处理文件名: RC\$J333 - 20240723-rcqx-FX274.lcb  
 样品瓶号: 1-50  
 进样体积: 50µl      版本号: 6.115  
 进样时间: 2024/07/23 13:25:24      实验者: xiechaojun  
 处理时间 (V2): 2024/07/24 10:36:02      处理者: xiechaojun  
 仪器型号: SHIMADZU LC-2050C(FX274)

<色谱图>

mV

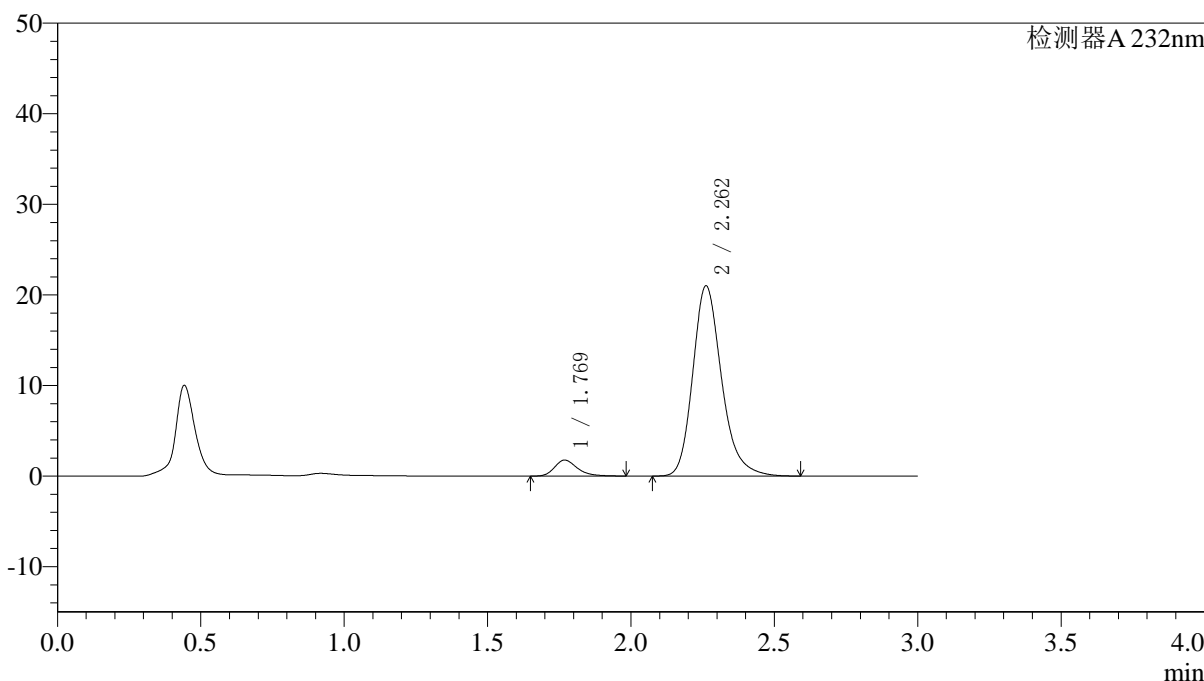

<峰表>

检测器A 232nm

峰号	保留时间	面积	面积%	高度	理论塔板数(USP)	拖尾因子	分离度(USP)
1	1.769	9767	6.230	1762	2494	1.291	--
2	2.262	147012	93.770	21001	2550	1.229	3.073
总计		156779	100.000	22763			

图36 依折麦布阿托伐他汀钙片溶出曲线测定HPLC图谱  
 自制品-2022091403批(10mg/10mg规格)-pH6.8介质-篮法-100转-30min-片6  
 供试品溶液-1

<样品信息>

色谱柱:XB-C18(4.6\*50mm,5μm)      流速: 1.5ml/min  
 柱温:30°C      波长: 232nm  
 数据文件名: RC\$J333 - 0-195/25-2132-2 - zzp-2022091403p-10mg-1-rcqx-pH6.8jz-lf100z-45min-P1.lcd  
 方法文件名: RC\$J333 - RCFF-rcqx-FX274.lcm  
 批处理文件名: RC\$J333 - 20240723-rcqx-FX274.lcb  
 样品瓶号: 1-6  
 进样体积: 50μl      版本号: 6.115  
 进样时间: 2024/07/23 13:28:49      实验者: xiechaojun  
 处理时间 (V2): 2024/07/24 10:36:04      处理者: xiechaojun  
 仪器型号: SHIMADZU LC-2050C(FX274)

<色谱图>

mV

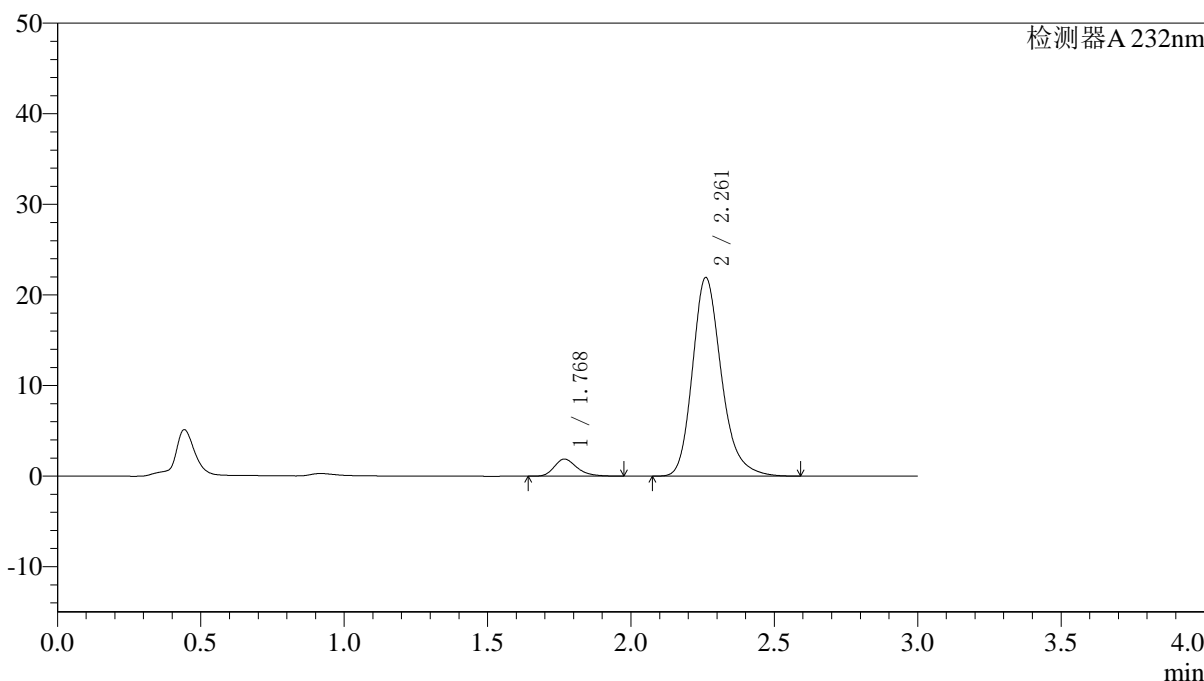

<峰表>

检测器A 232nm

峰号	保留时间	面积	面积%	高度	理论塔板数(USP)	拖尾因子	分离度(USP)
1	1.768	10511	6.391	1888	2463	1.284	--
2	2.261	153964	93.609	21914	2533	1.231	3.061
总计		164475	100.000	23802			

图37 依折麦布阿托伐他汀钙片溶出曲线测定HPLC图谱  
 自制品-2022091403批(10mg/10mg规格)-pH6.8介质-篮法-100转-45min-片1  
 供试品溶液-1



# J333

## <样品信息>

色谱柱:XB-C18(4.6\*50mm,5µm)      流速: 1.5ml/min  
 柱温:30°C      波长: 232nm  
 数据文件名: RC\$J333 - 0-195/25-2133-2 - zzp-2022091403p-10mg-1-rcqx-pH6.8jz-lf100z-45min-P2.lcd  
 方法文件名: RC\$J333 - RCFF-rcqx-FX274.lcm  
 批处理文件名: RC\$J333 - 20240723-rcqx-FX274.lcb  
 样品瓶号: 1-15  
 进样体积: 50µl      版本号: 6.115  
 进样时间: 2024/07/23 13:32:14      实验者: xiechaojun  
 处理时间 (V2) : 2024/07/24 10:36:07      处理者: xiechaojun  
 仪器型号: SHIMADZU LC-2050C(FX274)

## <色谱图>

mV

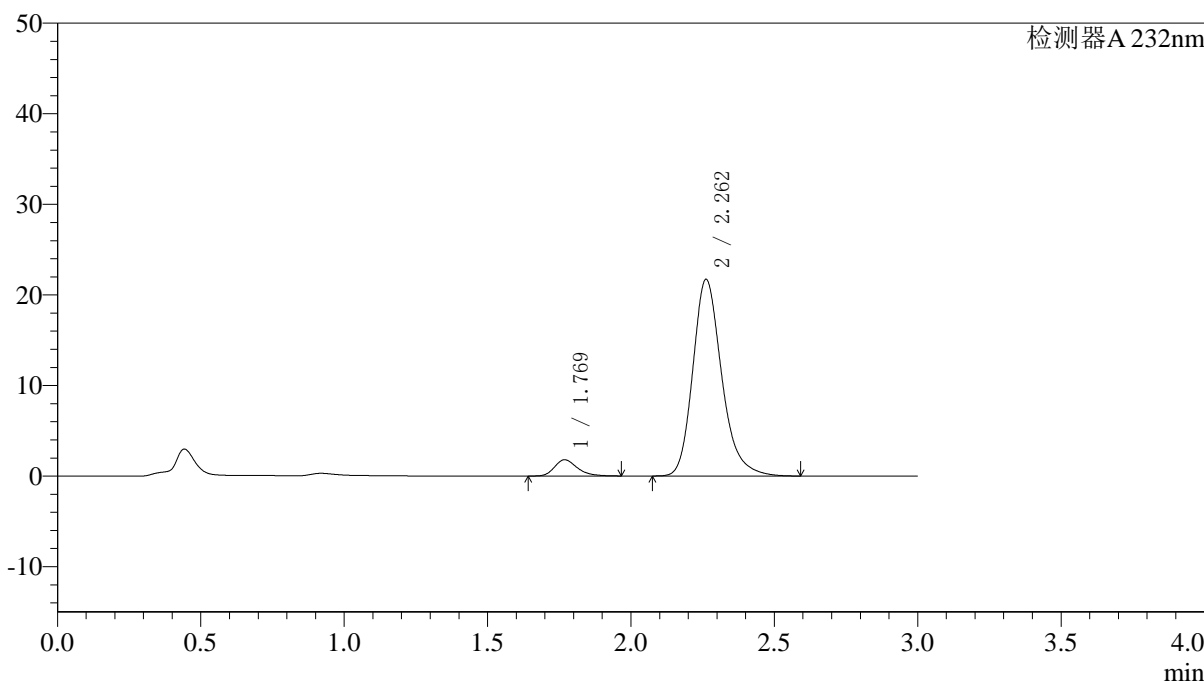

## <峰表>

检测器A 232nm

峰号	保留时间	面积	面积%	高度	理论塔板数(USP)	拖尾因子	分离度(USP)
1	1.769	9878	6.091	1786	2473	1.276	--
2	2.262	152298	93.909	21708	2538	1.232	3.065
总计		162176	100.000	23494			

图38 依折麦布阿托伐他汀钙片溶出曲线测定HPLC图谱  
 自制品-2022091403批(10mg/10mg规格)-pH6.8介质-篮法-100转-45min-片2  
 供试品溶液-1



# J333

## <样品信息>

色谱柱:XB-C18(4.6\*50mm,5μm)                      流速: 1.5ml/min  
 柱温:30°C    波长: 232nm  
 数据文件名: RC\$J333 - 0-195/25-2134-2 - zzp-2022091403p-10mg-1-rcqx-pH6.8jz-lf100z-45min-P3.lcd  
 方法文件名: RC\$J333 - RCFF-rcqx-FX274.lcm  
 批处理文件名: RC\$J333 - 20240723-rcqx-FX274.lcb  
 样品瓶号: 1-24  
 进样体积: 50μl    版本号: 6.115  
 进样时间: 2024/07/23 13:35:39                      实验者: xiechaojun  
 处理时间 (V2) : 2024/07/24 10:36:10              处理者: xiechaojun  
 仪器型号: SHIMADZU LC-2050C(FX274)

## <色谱图>

mV

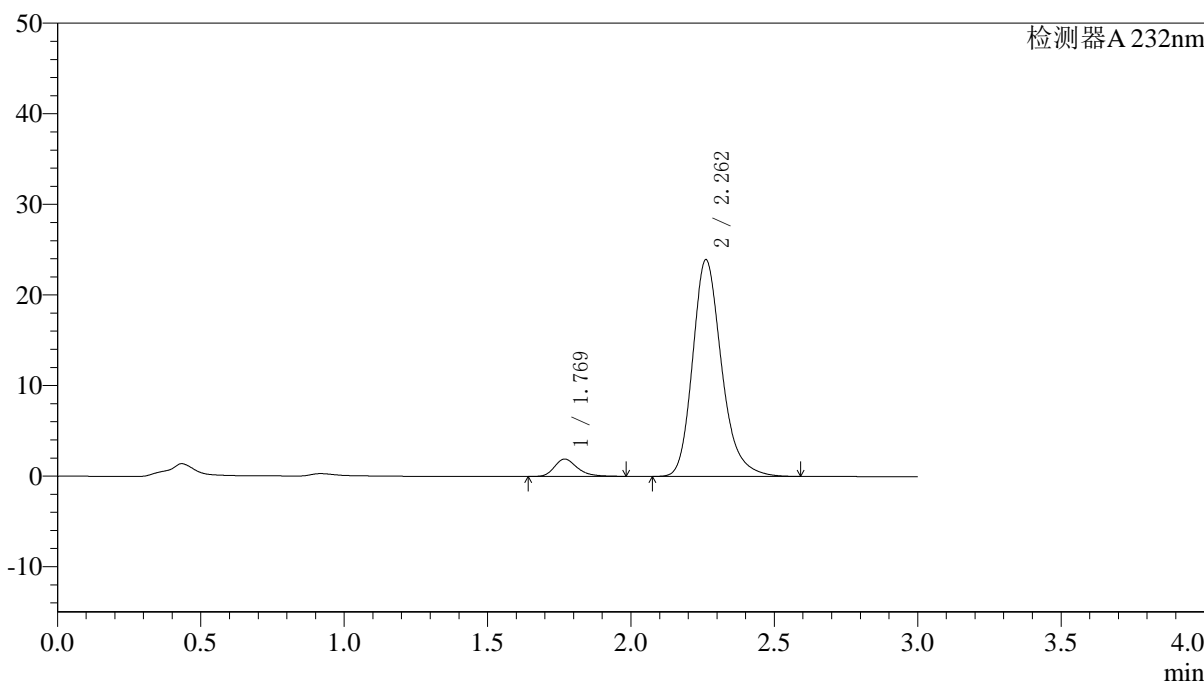

## <峰表>

检测器A 232nm

峰号	保留时间	面积	面积%	高度	理论塔板数(USP)	拖尾因子	分离度(USP)
1	1.769	10656	5.954	1912	2471	1.290	--
2	2.262	168313	94.046	23917	2522	1.232	3.057
总计		178969	100.000	25829			

图39 依折麦布阿托伐他汀钙片溶出曲线测定HPLC图谱  
 自制品-2022091403批(10mg/10mg规格)-pH6.8介质-篮法-100转-45min-片3  
 供试品溶液-1

<样品信息>

色谱柱:XB-C18(4.6\*50mm,5µm)      流速: 1.5ml/min  
 柱温:30°C      波长: 232nm  
 数据文件名: RC\$J333 - 0-195/25-2135-2 - zzp-2022091403p-10mg-1-rcqx-pH6.8jz-lf100z-45min-P4.lcd  
 方法文件名: RC\$J333 - RCFF-rcqx-FX274.lcm  
 批处理文件名: RC\$J333 - 20240723-rcqx-FX274.lcb  
 样品瓶号: 1-33  
 进样体积: 50µl      版本号: 6.115  
 进样时间: 2024/07/23 13:39:03      实验者: xiechaojun  
 处理时间 (V2) : 2024/07/24 10:36:12      处理者: xiechaojun  
 仪器型号: SHIMADZU LC-2050C(FX274)

<色谱图>

mV

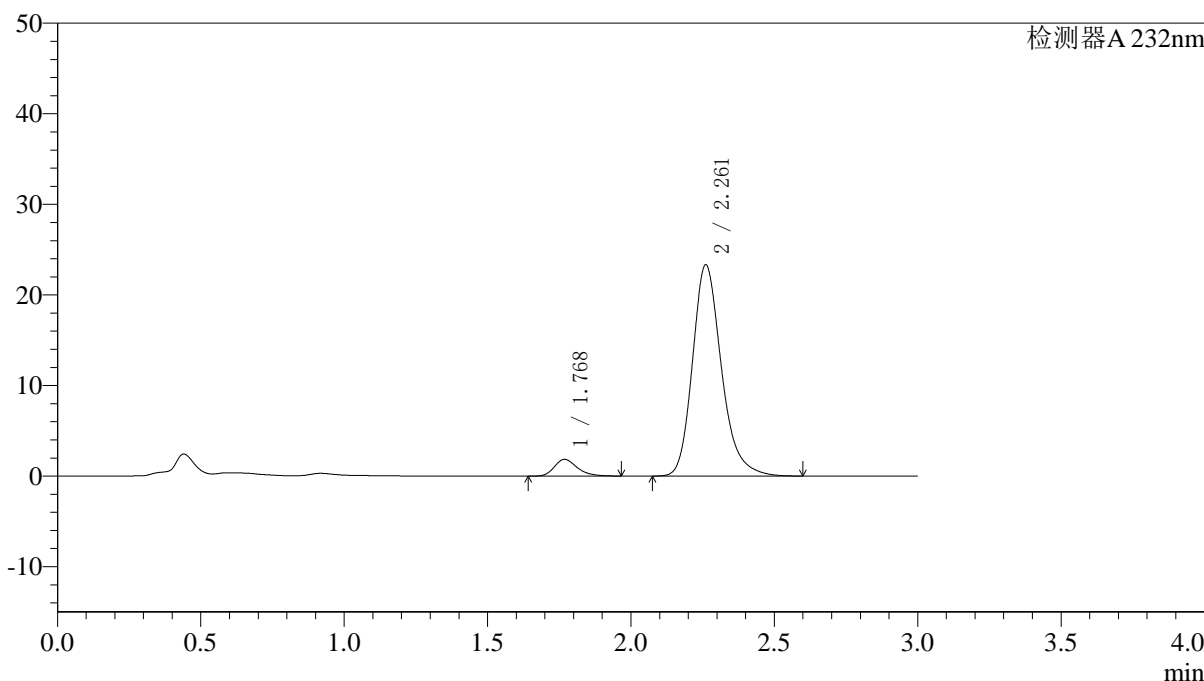

<峰表>

检测器A 232nm

峰号	保留时间	面积	面积%	高度	理论塔板数(USP)	拖尾因子	分离度(USP)
1	1.768	10262	5.886	1841	2451	1.280	--
2	2.261	164075	94.114	23306	2524	1.231	3.052
总计		174337	100.000	25147			

图40 依折麦布阿托伐他汀钙片溶出曲线测定HPLC图谱  
 自制品-2022091403批(10mg/10mg规格)-pH6.8介质-篮法-100转-45min-片4  
 供试品溶液-1

<样品信息>

色谱柱:XB-C18(4.6\*50mm,5µm)                      流速: 1.5ml/min  
 柱温:30°C    波长: 232nm  
 数据文件名: RC\$J333 - 0-195/25-2136-2 - zzp-2022091403p-10mg-1-rcqx-pH6.8jz-lf100z-45min-P5.lcd  
 方法文件名: RC\$J333 - RCFF-rcqx-FX274.lcm  
 批处理文件名: RC\$J333 - 20240723-rcqx-FX274.lcb  
 样品瓶号: 1-42  
 进样体积: 50µl    版本号: 6.115  
 进样时间: 2024/07/23 13:42:27                      实验者: xiechaojun  
 处理时间 (V2) : 2024/07/24 10:36:15              处理者: xiechaojun  
 仪器型号: SHIMADZU LC-2050C(FX274)

<色谱图>

mV

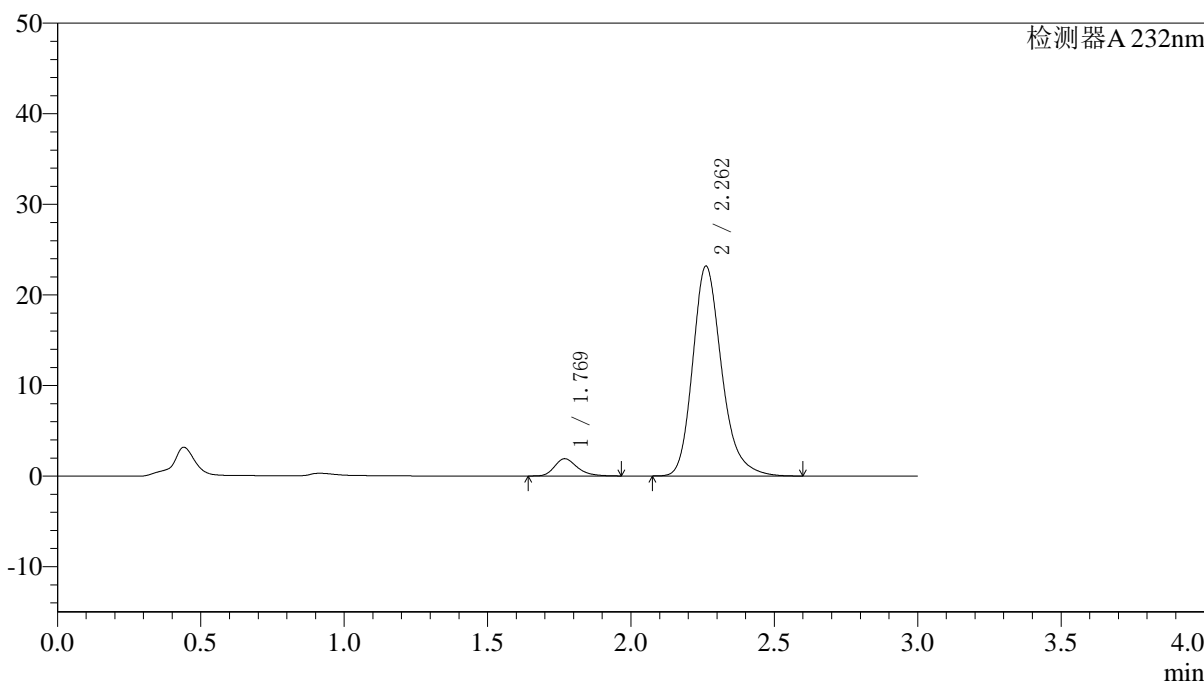

<峰表>

检测器A 232nm

峰号	保留时间	面积	面积%	高度	理论塔板数(USP)	拖尾因子	分离度(USP)
1	1.769	10512	6.061	1903	2480	1.280	--
2	2.262	162931	93.939	23162	2526	1.233	3.060
总计		173443	100.000	25065			

图41 依折麦布阿托伐他汀钙片溶出曲线测定HPLC图谱  
 自制品-2022091403批(10mg/10mg规格)-pH6.8介质-篮法-100转-45min-片5  
 供试品溶液-1

<样品信息>

色谱柱:XB-C18(4.6\*50mm,5µm)                      流速: 1.5ml/min  
 柱温:30°C    波长: 232nm  
 数据文件名: RC\$J333 - 0-195/25-2137-2 - zzp-2022091403p-10mg-1-rcqx-pH6.8jz-lf100z-45min-P6.lcd  
 方法文件名: RC\$J333 - RCFF-rcqx-FX274.lcm  
 批处理文件名: RC\$J333 - 20240723-rcqx-FX274.lcb  
 样品瓶号: 1-51  
 进样体积: 50µl    版本号: 6.115  
 进样时间: 2024/07/23 13:45:51                      实验者: xiechaojun  
 处理时间 (V2) : 2024/07/24 10:36:18              处理者: xiechaojun  
 仪器型号: SHIMADZU LC-2050C(FX274)

<色谱图>

mV

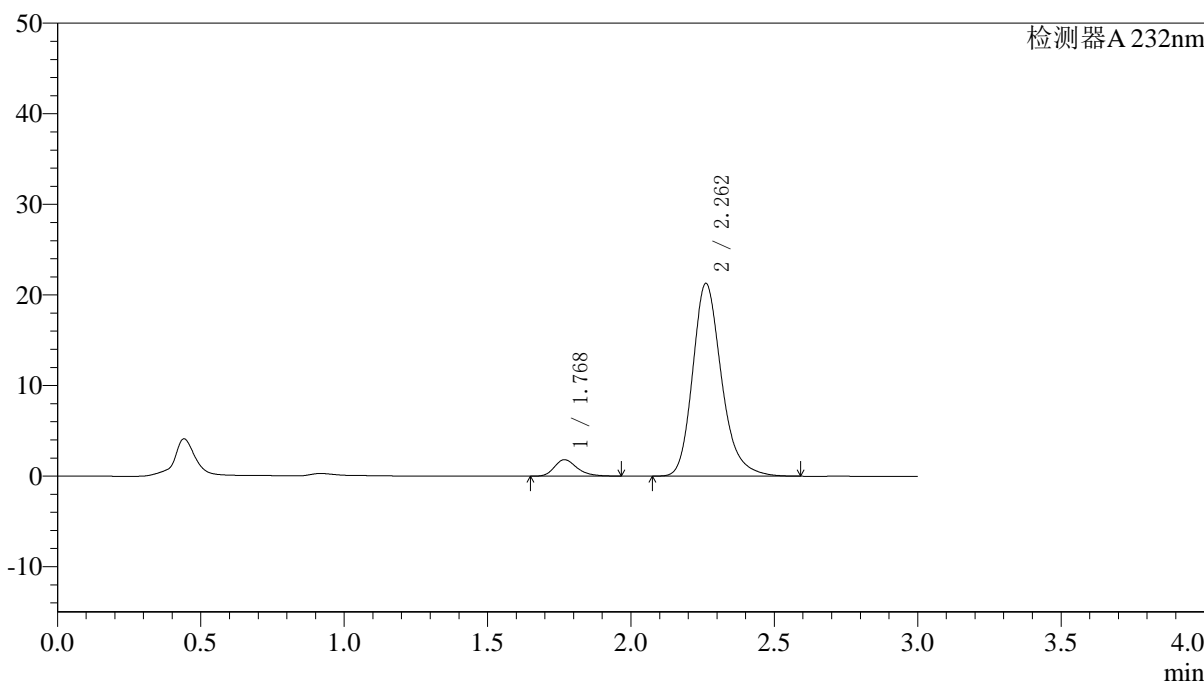

<峰表>

检测器A 232nm

峰号	保留时间	面积	面积%	高度	理论塔板数(USP)	拖尾因子	分离度(USP)
1	1.768	10065	6.326	1814	2480	1.278	--
2	2.262	149052	93.674	21269	2548	1.232	3.071
总计		159117	100.000	23083			

图42 依折麦布阿托伐他汀钙片溶出曲线测定HPLC图谱  
 自制品-2022091403批(10mg/10mg规格)-pH6.8介质-篮法-100转-45min-片6  
 供试品溶液-1

<样品信息>

色谱柱:XB-C18(4.6\*50mm,5µm)                      流速: 1.5ml/min  
 柱温:30°C    波长: 232nm  
 数据文件名: RC\$J333 - 0-195/25-2138-2 - zzp-2022091403p-10mg-1-rcqx-pH6.8jz-lf100z-60min-P1.lcd  
 方法文件名: RC\$J333 - RCFF-rcqx-FX274.lcm  
 批处理文件名: RC\$J333 - 20240723-rcqx-FX274.lcb  
 样品瓶号: 1-7  
 进样体积: 50µl    版本号: 6.115  
 进样时间: 2024/07/23 13:49:15                      实验者: xiechaojun  
 处理时间 (V2) : 2024/07/24 10:36:20              处理者: xiechaojun  
 仪器型号: SHIMADZU LC-2050C(FX274)

<色谱图>

mV

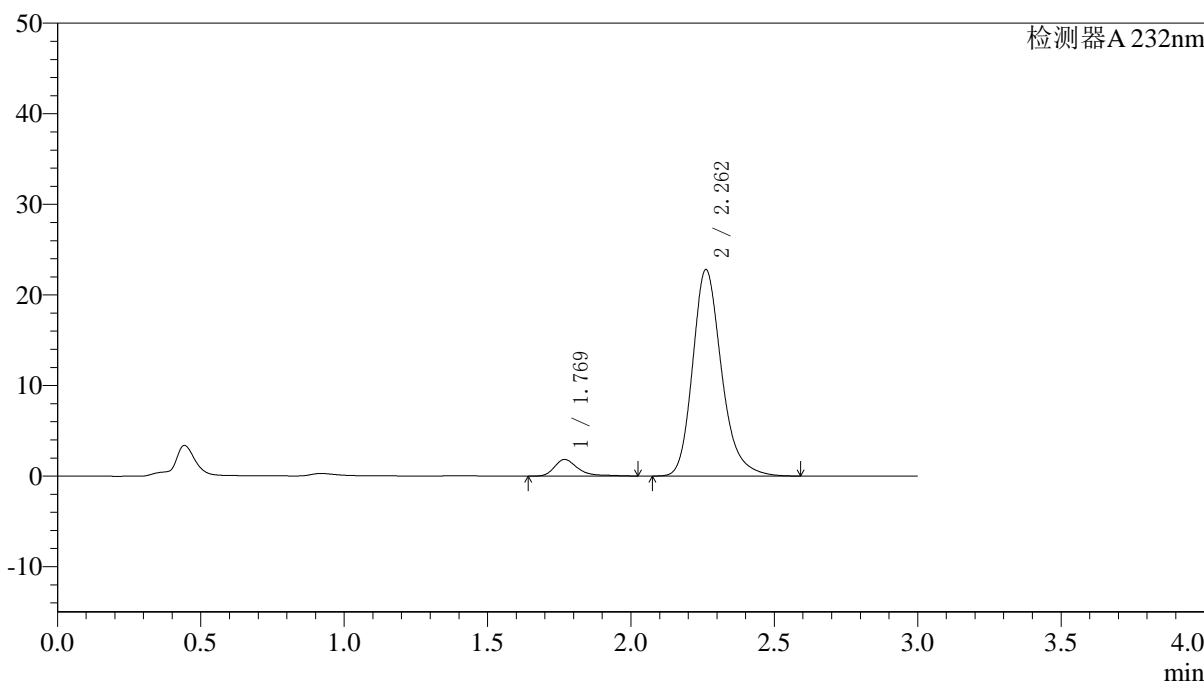

<峰表>

检测器A 232nm

峰号	保留时间	面积	面积%	高度	理论塔板数(USP)	拖尾因子	分离度(USP)
1	1.769	10469	6.137	1828	2462	1.473	--
2	2.262	160116	93.863	22788	2534	1.230	3.060
总计		170585	100.000	24616			

图43 依折麦布阿托伐他汀钙片溶出曲线测定HPLC图谱  
 自制品-2022091403批(10mg/10mg规格)-pH6.8介质-篮法-100转-60min-片1  
 供试品溶液-1

## 〈样品信息〉

色谱柱:XB-C18(4.6\*50mm,5 $\mu$ m) 流速: 1.5ml/min  
 柱温:30 $^{\circ}$ C 波长: 232nm  
 数据文件名: RC\$J333 - 0-195/25-2139-2 - zzp-2022091403p-10mg-1-rcqx-pH6.8jz-lf100z-60min-P2.lcd  
 方法文件名: RC\$J333 - RCFF-rcqx-FX274.lcm  
 批处理文件名: RC\$J333 - 20240723-rcqx-FX274.lcb  
 样品瓶号: 1-16  
 进样体积: 50 $\mu$ l 版本号: 6.115  
 进样时间: 2024/07/23 13:52:39 实验者: xiechaojun  
 处理时间 (V2): 2024/07/24 10:36:23 处理者: xiechaojun  
 仪器型号: SHIMADZU LC-2050C(FX274)

## 〈色谱图〉

mV

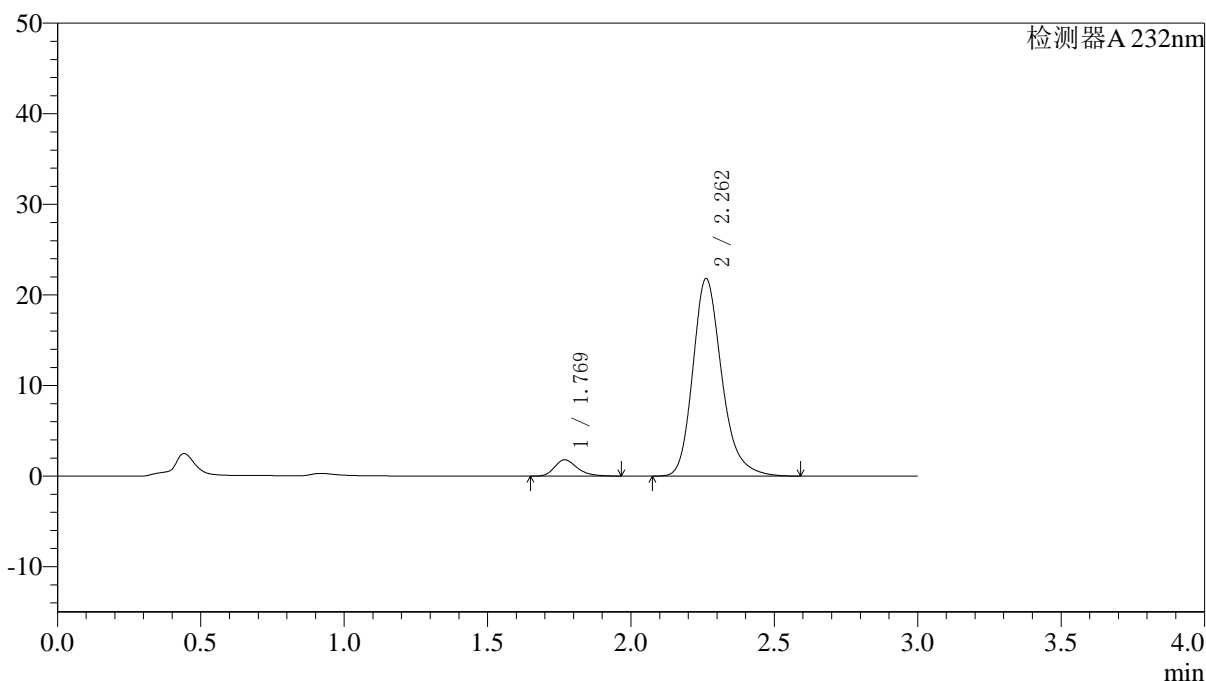

## 〈峰表〉

检测器A 232nm

峰号	保留时间	面积	面积%	高度	理论塔板数(USP)	拖尾因子	分离度(USP)
1	1.769	9952	6.106	1798	2476	1.279	--
2	2.262	153054	93.894	21808	2539	1.232	3.066
总计		163007	100.000	23606			

图44 依折麦布阿托伐他汀钙片溶出曲线测定HPLC图谱  
 自制品-2022091403批(10mg/10mg规格)-pH6.8介质-篮法-100转-60min-片2  
 供试品溶液-1



# J333

### <样品信息>

色谱柱:XB-C18(4.6\*50mm,5µm)      流速: 1.5ml/min  
 柱温:30°C      波长: 232nm  
 数据文件名: RC\$J333 - 0-195/25-2140-2 - zzp-2022091403p-10mg-1-rcqx-pH6.8jz-lf100z-60min-P3.lcd  
 方法文件名: RC\$J333 - RCFF-rcqx-FX274.lcm  
 批处理文件名: RC\$J333 - 20240723-rcqx-FX274.lcb  
 样品瓶号: 1-25  
 进样体积: 50µl      版本号: 6.115  
 进样时间: 2024/07/23 13:56:04      实验者: xiechaojun  
 处理时间 (V2) : 2024/07/24 10:36:26      处理者: xiechaojun  
 仪器型号: SHIMADZU LC-2050C(FX274)

### <色谱图>

mV

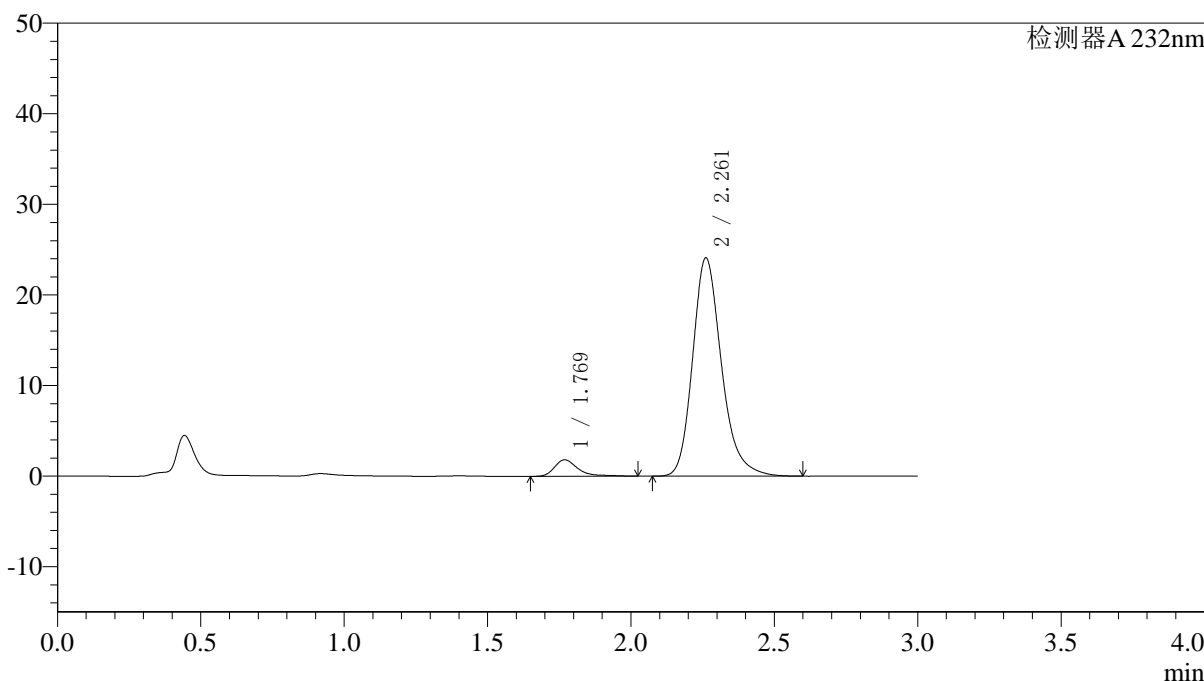

### <峰表>

检测器A 232nm

峰号	保留时间	面积	面积%	高度	理论塔板数(USP)	拖尾因子	分离度(USP)
1	1.769	10403	5.800	1815	2487	1.563	--
2	2.261	168960	94.200	24085	2547	1.230	3.069
总计		179363	100.000	25901			

图45 依折麦布阿托伐他汀钙片溶出曲线测定HPLC图谱  
 自制品-2022091403批(10mg/10mg规格)-pH6.8介质-篮法-100转-60min-片3  
 供试品溶液-1

<样品信息>

色谱柱:XB-C18(4.6\*50mm,5µm) 流速: 1.5ml/min  
 柱温:30°C 波长: 232nm  
 数据文件名: RC\$J333 - 0-195/25-2141-2 - zzp-2022091403p-10mg-1-rcqx-pH6.8jz-lf100z-60min-P4.lcd  
 方法文件名: RC\$J333 - RCFF-rcqx-FX274.lcm  
 批处理文件名: RC\$J333 - 20240723-rcqx-FX274.lcb  
 样品瓶号: 1-34  
 进样体积: 50µl 版本号: 6.115  
 进样时间: 2024/07/23 13:59:29 实验者: xiechaojun  
 处理时间 (V2): 2024/07/24 10:36:28 处理者: xiechaojun  
 仪器型号: SHIMADZU LC-2050C(FX274)

<色谱图>

mV

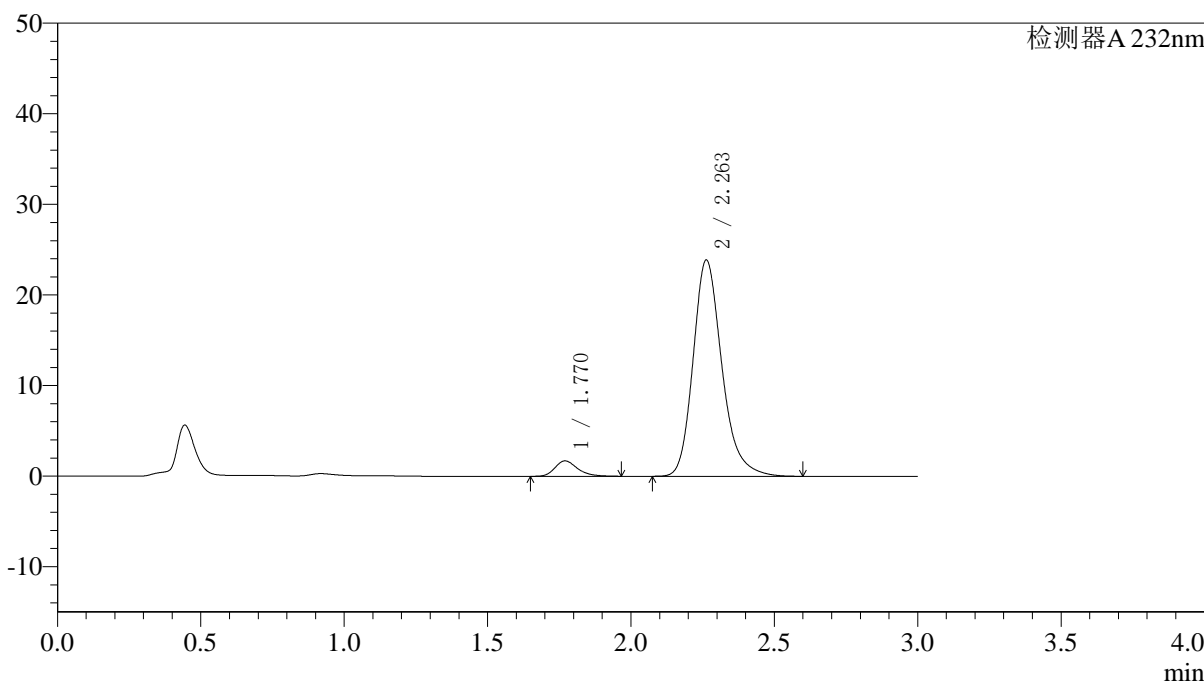

<峰表>

检测器A 232nm

峰号	保留时间	面积	面积%	高度	理论塔板数(USP)	拖尾因子	分离度(USP)
1	1.770	9382	5.318	1700	2482	1.281	--
2	2.263	167039	94.682	23882	2562	1.232	3.071
总计		176421	100.000	25582			

图46 依折麦布阿托伐他汀钙片溶出曲线测定HPLC图谱  
 自制品-2022091403批(10mg/10mg规格)-pH6.8介质-篮法-100转-60min-片4  
 供试品溶液-1



# J333

## <样品信息>

色谱柱:XB-C18(4.6\*50mm,5μm)      流速: 1.5ml/min  
 柱温:30°C      波长: 232nm  
 数据文件名: RC\$J333 - 0-195/25-2142-2 - zzp-2022091403p-10mg-1-rcqx-pH6.8jz-lf100z-60min-P5.lcd  
 方法文件名: RC\$J333 - RCFF-rcqx-FX274.lcm  
 批处理文件名: RC\$J333 - 20240723-rcqx-FX274.lcb  
 样品瓶号: 1-43  
 进样体积: 50μl      版本号: 6.115  
 进样时间: 2024/07/23 14:02:54      实验者: xiechaojun  
 处理时间 (V2): 2024/07/24 10:36:31      处理者: xiechaojun  
 仪器型号: SHIMADZU LC-2050C(FX274)

## <色谱图>

mV

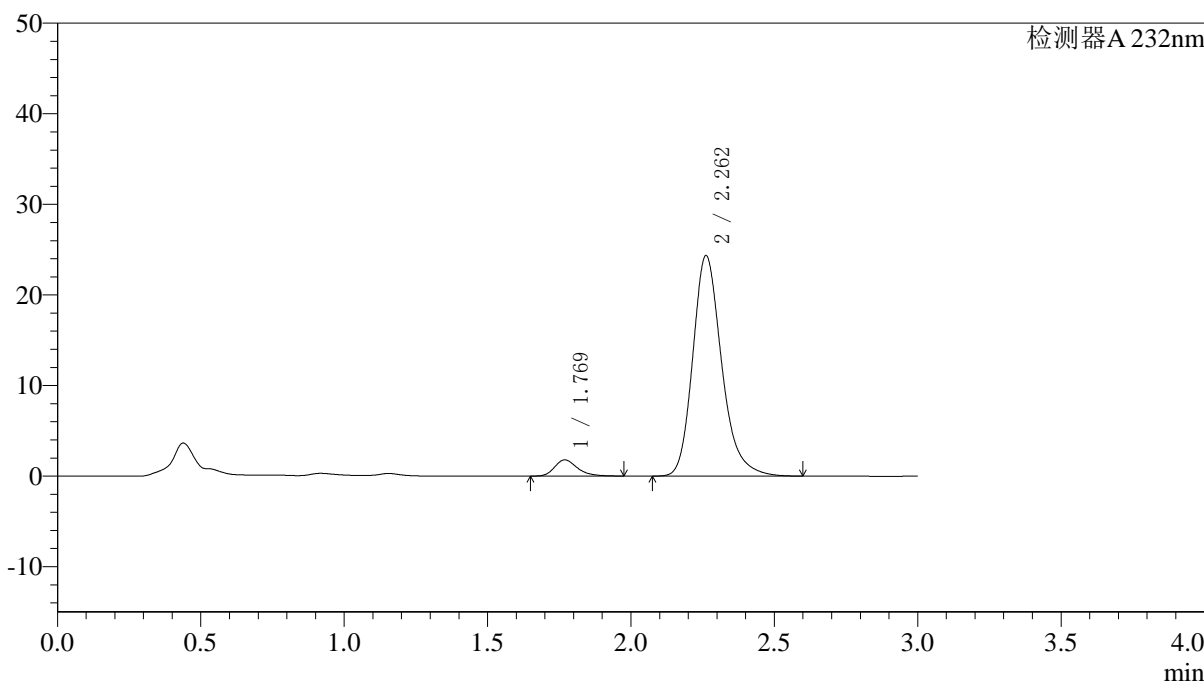

## <峰表>

检测器A 232nm

峰号	保留时间	面积	面积%	高度	理论塔板数(USP)	拖尾因子	分离度(USP)
1	1.769	9896	5.469	1782	2468	1.281	--
2	2.262	171043	94.531	24341	2535	1.233	3.060
总计		180939	100.000	26123			

图47 依折麦布阿托伐他汀钙片溶出曲线测定HPLC图谱  
 自制品-2022091403批(10mg/10mg规格)-pH6.8介质-篮法-100转-60min-片5  
 供试品溶液-1



# J333

## <样品信息>

色谱柱:XB-C18(4.6\*50mm,5μm)      流速: 1.5ml/min  
 柱温:30°C      波长: 232nm  
 数据文件名: RC\$J333 - 0-195/25-2143-2 - zzp-2022091403p-10mg-1-rcqx-pH6.8jz-lf100z-60min-P6.lcd  
 方法文件名: RC\$J333 - RCFF-rcqx-FX274.lcm  
 批处理文件名: RC\$J333 - 20240723-rcqx-FX274.lcb  
 样品瓶号: 1-52  
 进样体积: 50μl      版本号: 6.115  
 进样时间: 2024/07/23 14:06:18      实验者: xiechaojun  
 处理时间 (V2): 2024/07/24 10:36:34      处理者: xiechaojun  
 仪器型号: SHIMADZU LC-2050C(FX274)

## <色谱图>

mV

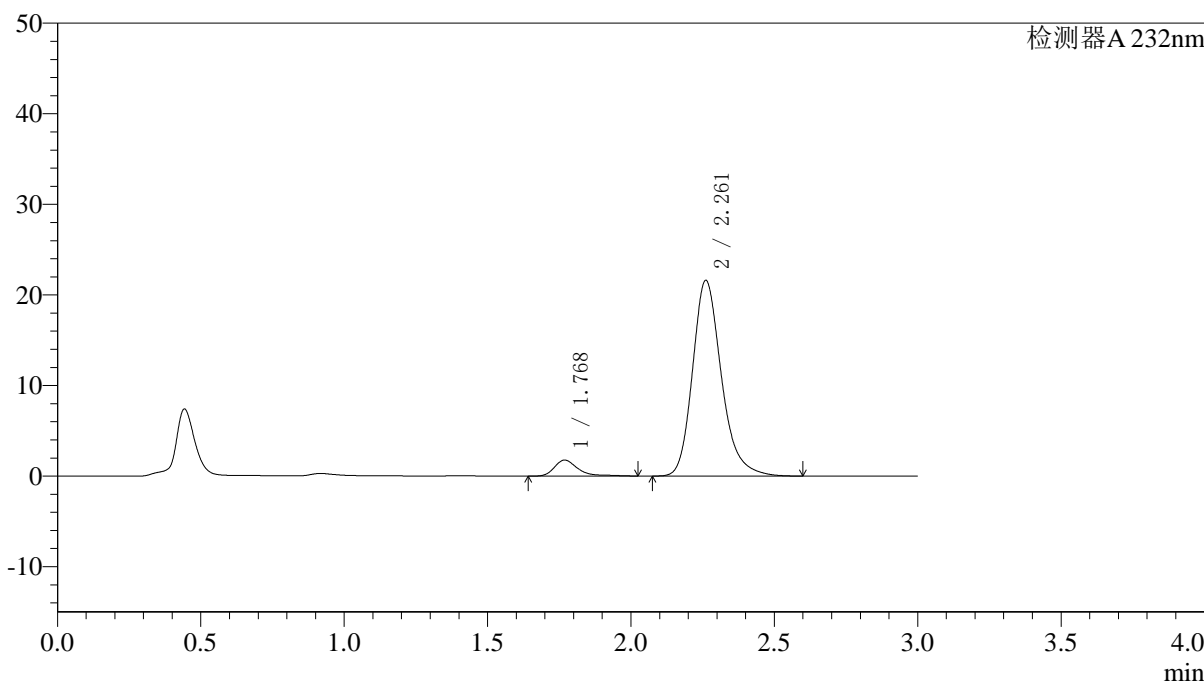

## <峰表>

检测器A 232nm

峰号	保留时间	面积	面积%	高度	理论塔板数(USP)	拖尾因子	分离度(USP)
1	1.768	10078	6.238	1765	2490	1.502	--
2	2.261	151486	93.762	21587	2546	1.233	3.070
总计		161564	100.000	23352			

图48 依折麦布阿托伐他汀钙片溶出曲线测定HPLC图谱  
 自制品-2022091403批(10mg/10mg规格)-pH6.8介质-篮法-100转-60min-片6  
 供试品溶液-1

<样品信息>

色谱柱:XB-C18(4.6\*50mm,5µm) 流速: 1.5ml/min  
 柱温:30°C 波长: 232nm  
 数据文件名: RC\$J333 - 0-195/25-2144-2 - zzp-2022091403p-10mg-1-rcqx-pH6.8jz-lf100z-JX-P1.lcd  
 方法文件名: RC\$J333 - RCFF-rcqx-FX274.lcm  
 批处理文件名: RC\$J333 - 20240723-rcqx-FX274.lcb  
 样品瓶号: 1-8  
 进样体积: 50µl 版本号: 6.115  
 进样时间: 2024/07/23 14:09:43 实验者: xiechaojun  
 处理时间 (V2): 2024/07/24 10:36:37 处理者: xiechaojun  
 仪器型号: SHIMADZU LC-2050C(FX274)

<色谱图>

mV

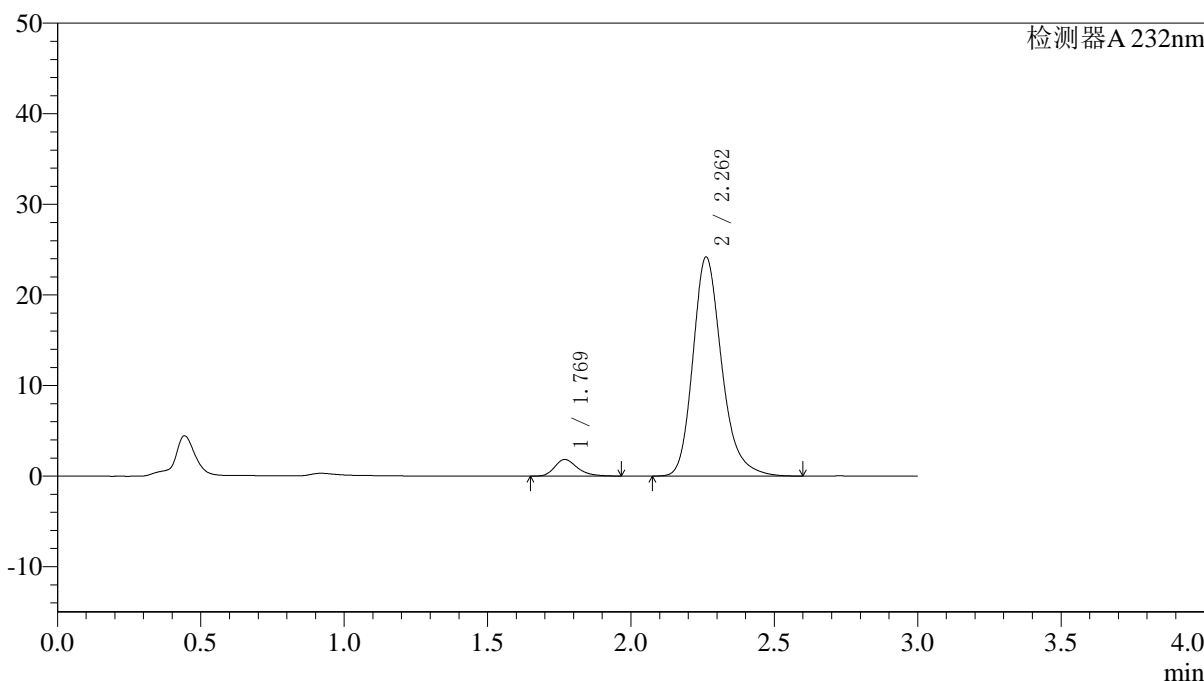

<峰表>

检测器A 232nm

峰号	保留时间	面积	面积%	高度	理论塔板数(USP)	拖尾因子	分离度(USP)
1	1.769	10149	5.655	1838	2484	1.284	--
2	2.262	169310	94.345	24186	2558	1.233	3.072
总计		179459	100.000	26025			

图49 依折麦布阿托伐他汀钙片溶出曲线测定HPLC图谱  
 自制品-2022091403批(10mg/10mg规格)-pH6.8介质-篮法-100转-极限转速-片1  
 供试品溶液-1



# J333

## <样品信息>

色谱柱:XB-C18(4.6\*50mm,5µm) 流速: 1.5ml/min  
 柱温:30°C 波长: 232nm  
 数据文件名: RC\$J333 - 0-195/25-2145-2 - zzp-2022091403p-10mg-1-rcqx-pH6.8jz-lf100z-JX-P2.lcd  
 方法文件名: RC\$J333 - RCFF-rcqx-FX274.lcm  
 批处理文件名: RC\$J333 - 20240723-rcqx-FX274.lcb  
 样品瓶号: 1-17  
 进样体积: 50µl 版本号: 6.115  
 进样时间: 2024/07/23 14:13:08 实验者: xiechaojun  
 处理时间 (V2) : 2024/07/24 10:36:39 处理者: xiechaojun  
 仪器型号: SHIMADZU LC-2050C(FX274)

## <色谱图>

mV

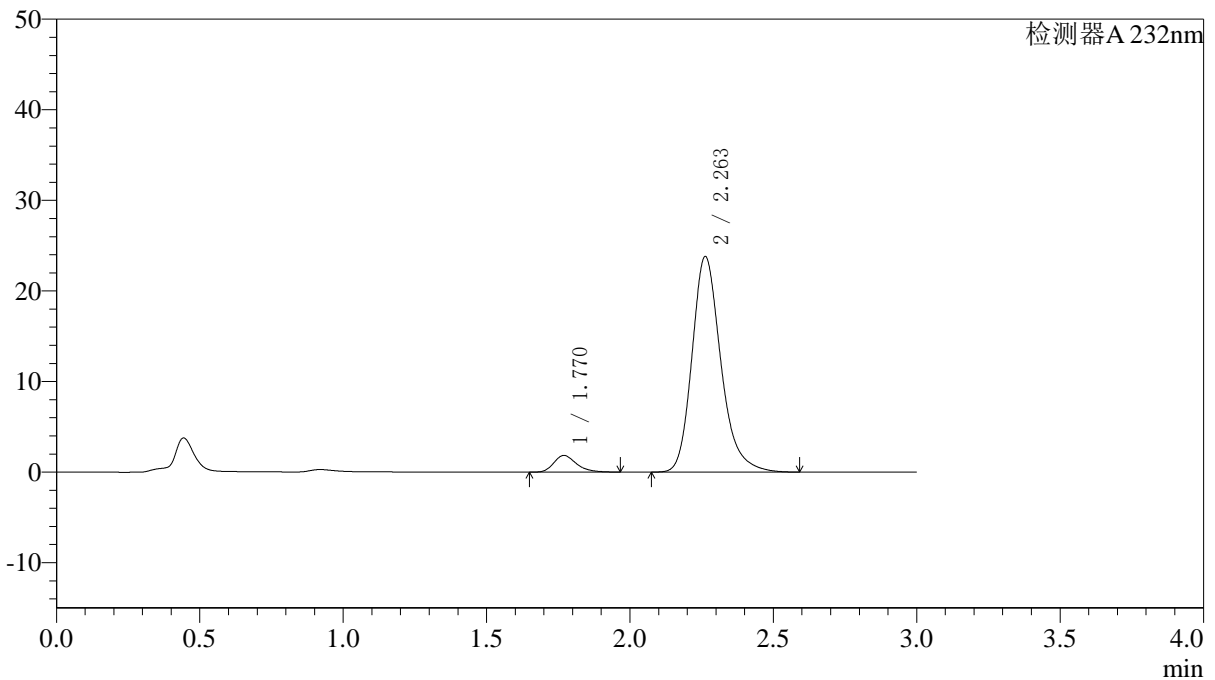

## <峰表>

检测器A 232nm

峰号	保留时间	面积	面积%	高度	理论塔板数(USP)	拖尾因子	分离度(USP)
1	1.770	10161	5.740	1842	2487	1.277	--
2	2.263	166860	94.260	23808	2549	1.233	3.071
总计		177020	100.000	25651			

## 〈样品信息〉

色谱柱:XB-C18(4.6\*50mm,5µm) 流速: 1.5ml/min  
柱温:30°C 波长: 232nm  
数据文件名: RC\$J333 - 0-195/25-2146-2 - zzp-2022091403p-10mg-1-rcqx-pH6.8jz-lf100z-JX-P3.lcd  
方法文件名: RC\$J333 - RCFF-rcqx-FX274.lcm  
批处理文件名: RC\$J333 - 20240723-rcqx-FX274.lcb  
样品瓶号: 1-26  
进样体积: 50µl 版本号: 6.115  
进样时间: 2024/07/23 14:16:33 实验者: xiechaojun  
处理时间(V2): 2024/07/24 10:36:42 处理者: xiechaojun  
仪器型号: SHIMADZU LC-2050C(FX274)

## 〈色谱图〉

mV

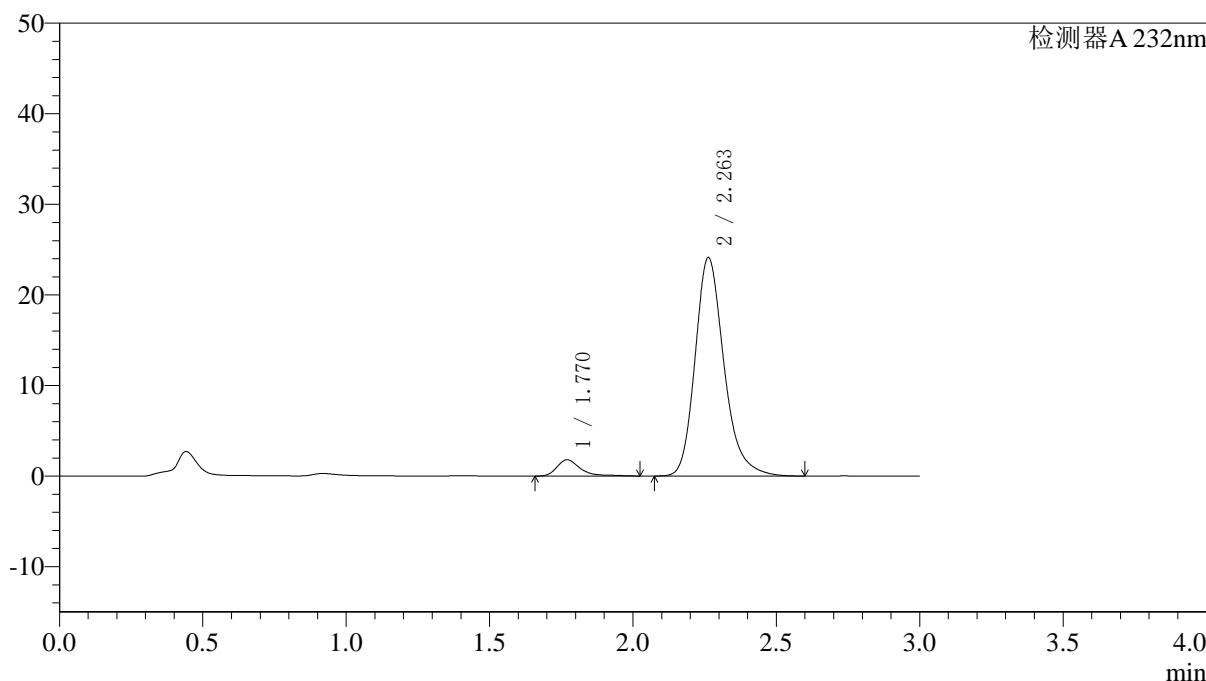

## 〈峰表〉

检测器A 232nm

峰号	保留时间	面积	面积%	高度	理论塔板数(USP)	拖尾因子	分离度(USP)
1	1.770	10248	5.706	1797	2478	1.491	--
2	2.263	169359	94.294	24126	2542	1.233	3.064
总计		179608	100.000	25923			

图51 依折麦布阿托伐他汀钙片溶出曲线测定HPLC图谱  
自制品-2022091403批(10mg/10mg规格)-pH6.8介质-篮法-100转-极限转速-  
片3  
供试品溶液-1

<样品信息>

色谱柱:XB-C18(4.6\*50mm,5µm) 流速: 1.5ml/min  
 柱温:30°C 波长: 232nm  
 数据文件名: RC\$J333 - 0-195/25-2147-2 - zzp-2022091403p-10mg-1-rcqx-pH6.8jz-lf100z-JX-P4.lcd  
 方法文件名: RC\$J333 - RCFF-rcqx-FX274.lcm  
 批处理文件名: RC\$J333 - 20240723-rcqx-FX274.lcb  
 样品瓶号: 1-35  
 进样体积: 50µl 版本号: 6.115  
 进样时间: 2024/07/23 14:19:58 实验者: xiechaojun  
 处理时间 (V2): 2024/07/24 10:36:45 处理者: xiechaojun  
 仪器型号: SHIMADZU LC-2050C(FX274)

<色谱图>

mV

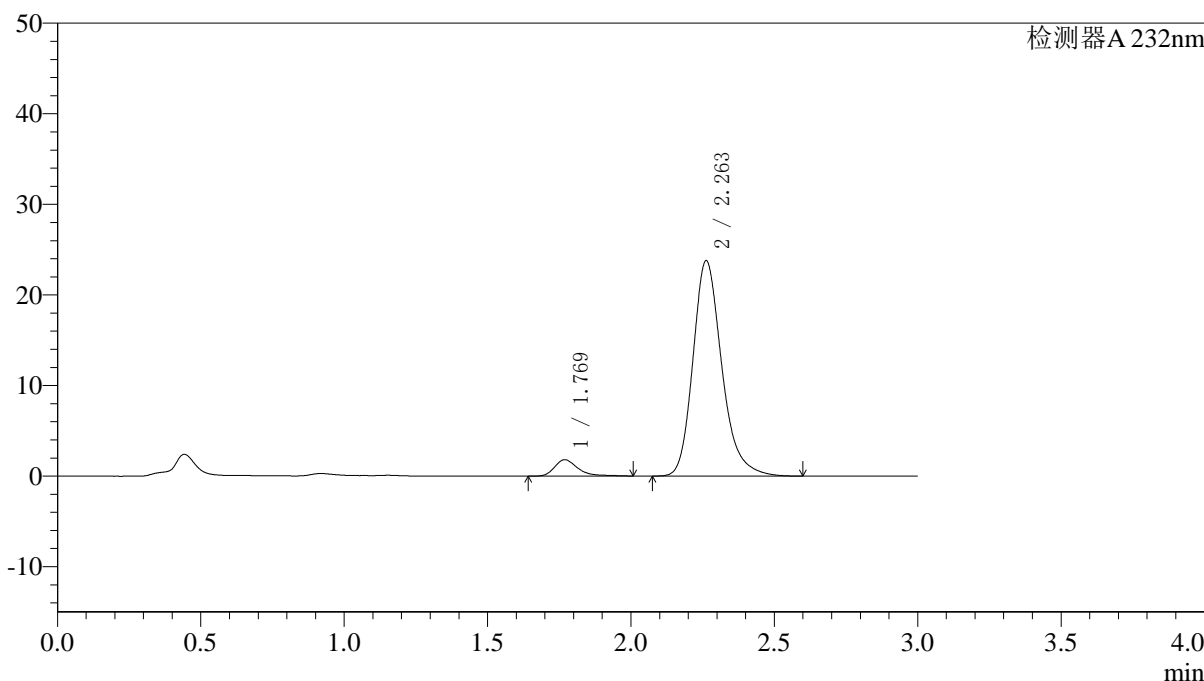

<峰表>

检测器A 232nm

峰号	保留时间	面积	面积%	高度	理论塔板数(USP)	拖尾因子	分离度(USP)
1	1.769	10198	5.763	1807	2476	1.374	--
2	2.263	166750	94.237	23789	2549	1.235	3.069
总计		176948	100.000	25596			

<样品信息>

色谱柱:XB-C18(4.6\*50mm,5μm) 流速: 1.5ml/min  
 柱温:30°C 波长: 232nm  
 数据文件名: RC\$J333 - 0-195/25-2148-2 - zzp-2022091403p-10mg-1-rcqx-pH6.8jz-lf100z-JX-P5.lcd  
 方法文件名: RC\$J333 - RCFF-rcqx-FX274.lcm  
 批处理文件名: RC\$J333 - 20240723-rcqx-FX274.lcb  
 样品瓶号: 1-44  
 进样体积: 50μl 版本号: 6.115  
 进样时间: 2024/07/23 14:23:24 实验者: xiechaojun  
 处理时间 (V2) : 2024/07/24 10:36:47 处理者: xiechaojun  
 仪器型号: SHIMADZU LC-2050C(FX274)

<色谱图>

mV

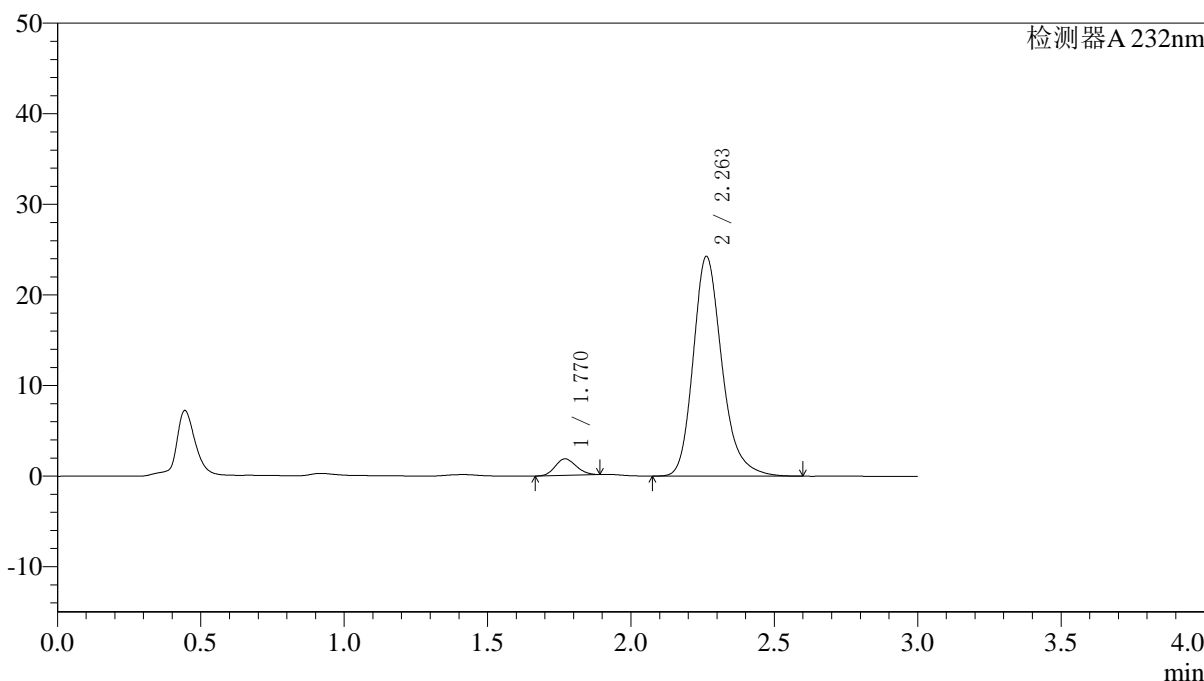

<峰表>

检测器A 232nm

峰号	保留时间	面积	面积%	高度	理论塔板数(USP)	拖尾因子	分离度(USP)
1	1.770	9247	5.173	1820	2720	1.124	--
2	2.263	169508	94.827	24268	2570	1.232	3.137
总计		178755	100.000	26088			

图53 依折麦布阿托伐他汀钙片溶出曲线测定HPLC图谱  
 自制品-2022091403批(10mg/10mg规格)-pH6.8介质-篮法-100转-极限转速-片5  
 供试品溶液-1



# J333

## <样品信息>

色谱柱:XB-C18(4.6\*50mm,5μm)      流速: 1.5ml/min  
 柱温:30°C      波长: 232nm  
 数据文件名: RC\$J333 - 0-195/25-2149-2 - zzp-2022091403p-10mg-1-rcqx-pH6.8jz-lf100z-JX-P6.lcd  
 方法文件名: RC\$J333 - RCFF-rcqx-FX274.lcm  
 批处理文件名: RC\$J333 - 20240723-rcqx-FX274.lcb  
 样品瓶号: 1-53  
 进样体积: 50μl      版本号: 6.115  
 进样时间: 2024/07/23 14:26:49      实验者: xiechaojun  
 处理时间 (V2) : 2024/07/24 10:36:50      处理者: xiechaojun  
 仪器型号: SHIMADZU LC-2050C(FX274)

## <色谱图>

mV

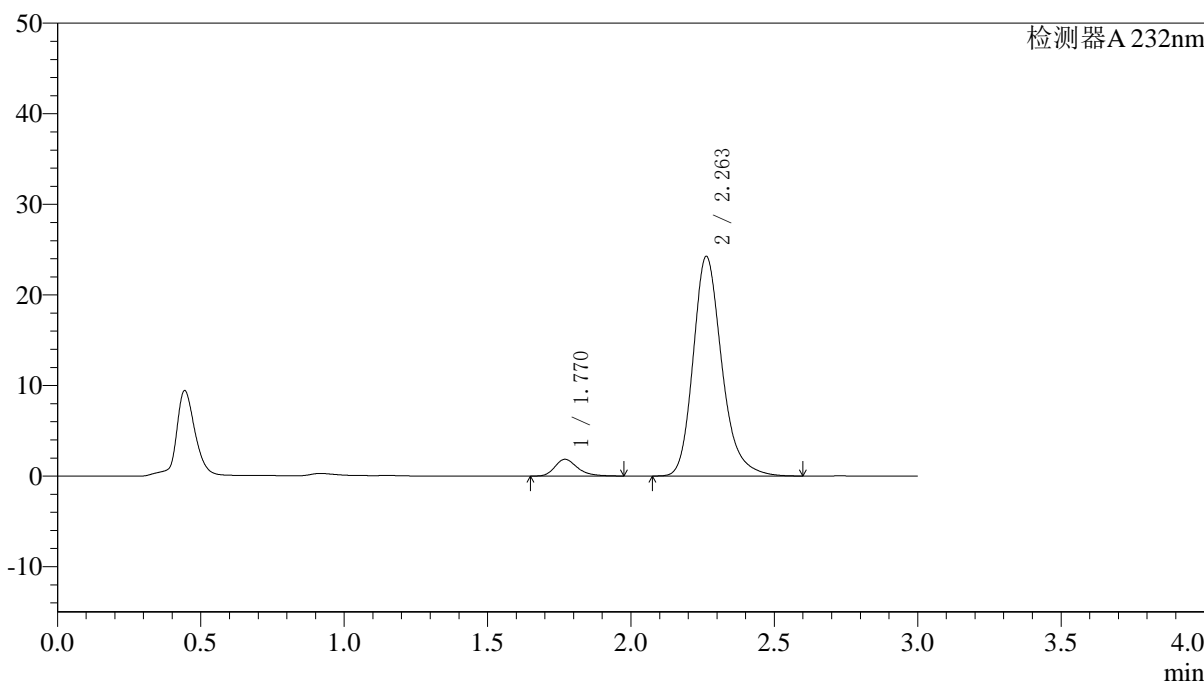

## <峰表>

检测器A 232nm

峰号	保留时间	面积	面积%	高度	理论塔板数(USP)	拖尾因子	分离度(USP)
1	1.770	10157	5.672	1848	2507	1.285	--
2	2.263	168911	94.328	24256	2587	1.234	3.088
总计		179068	100.000	26104			

图54 依折麦布阿托伐他汀钙片溶出曲线测定HPLC图谱  
 自制品-2022091403批(10mg/10mg规格)-pH6.8介质-篮法-100转-极限转速-片6  
 供试品溶液-1

## 〈样品信息〉

色谱柱:XB-C18(4.6\*50mm,5 $\mu$ m) 流速: 1.5ml/min  
 柱温:30 $^{\circ}$ C 波长: 232nm  
 数据文件名: RC\$J333 - 0-195/25-2150-2 - zzp-2022091403p-10mg-1-rcqx-pH6.8jz-lf100z-dz2-1.lcd  
 方法文件名: RC\$J333 - RCFE-rcqx-FX274.lcm  
 批处理文件名: RC\$J333 - 20240723-rcqx-FX274.lcb  
 样品瓶号: 1-27  
 进样体积: 50 $\mu$ l 版本号: 6.115  
 进样时间: 2024/07/23 14:30:15 实验者: xiechaojun  
 处理时间 (V2): 2024/07/24 10:36:53 处理者: xiechaojun  
 仪器型号: SHIMADZU LC-2050C(FX274)

## 〈色谱图〉

mV

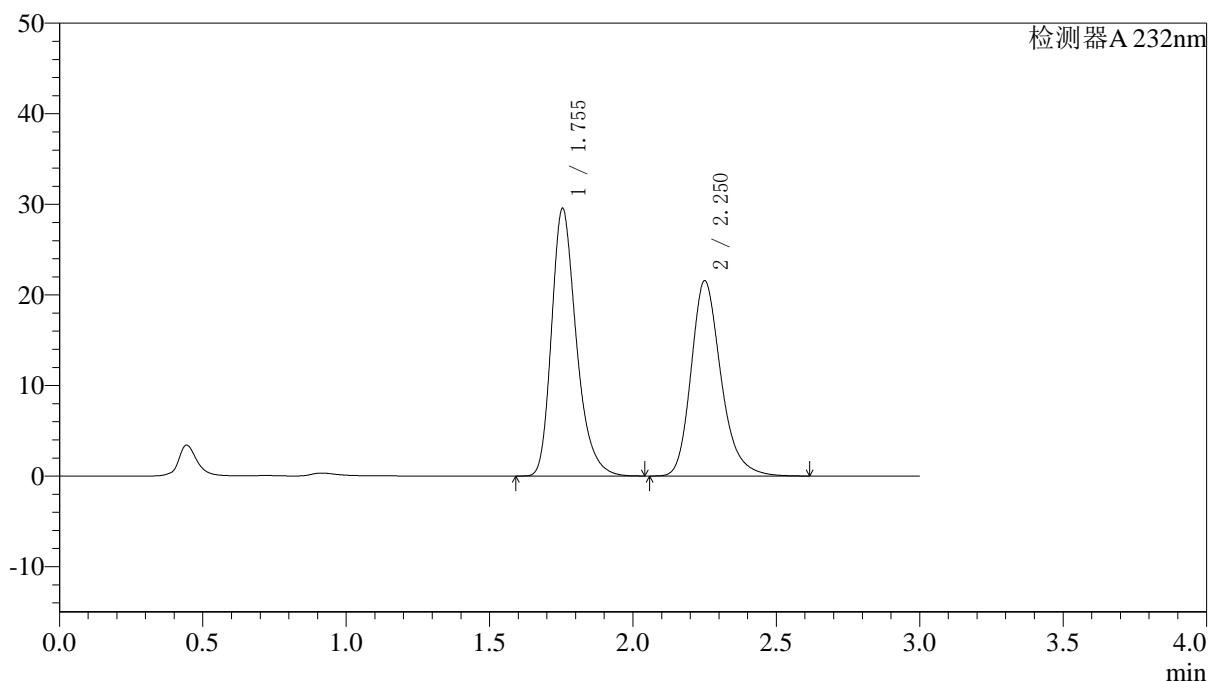

## 〈峰表〉

检测器A 232nm

峰号	保留时间	面积	面积%	高度	理论塔板数(USP)	拖尾因子	分离度(USP)
1	1.755	177804	53.224	29549	2058	1.292	--
2	2.250	156261	46.776	21501	2351	1.241	2.914
总计		334065	100.000	51050			

图55 依折麦布阿托伐他汀钙片溶出曲线测定HPLC图谱  
 自制品-2022091403批(10mg/10mg规格)-pH6.8介质-篮法-100转  
 对照品溶液-2-1

## 〈样品信息〉

色谱柱:XB-C18(4.6\*50mm,5 $\mu$ m) 流速: 1.5ml/min  
 柱温:30 $^{\circ}$ C 波长: 232nm  
 数据文件名: RC\$J333 - 0-195/25-2151-2 - zzp-2022091403p-10mg-1-rcqx-pH6.8jz-lf100z-dz2-2.lcd  
 方法文件名: RC\$J333 - RCFF-rcqx-FX274.lcm  
 批处理文件名: RC\$J333 - 20240723-rcqx-FX274.lcb  
 样品瓶号: 1-27  
 进样体积: 50 $\mu$ l 版本号: 6.115  
 进样时间: 2024/07/23 14:33:40 实验者: xiechaojun  
 处理时间 (V2): 2024/07/24 10:36:55 处理者: xiechaojun  
 仪器型号: SHIMADZU LC-2050C(FX274)

## 〈色谱图〉

mV

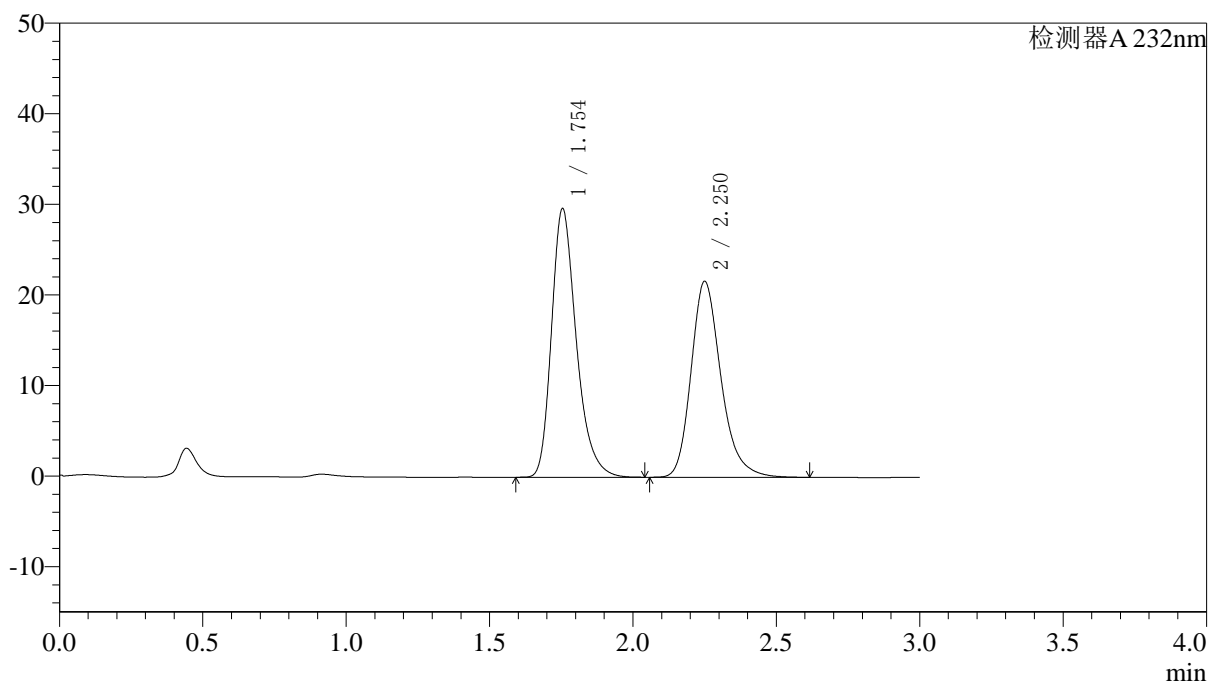

## 〈峰表〉

检测器A 232nm

峰号	保留时间	面积	面积%	高度	理论塔板数(USP)	拖尾因子	分离度(USP)
1	1.754	178625	53.235	29662	2056	1.292	--
2	2.250	156917	46.765	21578	2349	1.242	2.912
总计		335542	100.000	51240			

图56 依折麦布阿托伐他汀钙片溶出曲线测定HPLC图谱  
 自制品-2022091403批(10mg/10mg规格)-pH6.8介质-篮法-100转  
 对照品溶液-2-2



# J333

## <样品信息>

色谱柱:XB-C18(4.6\*50mm,5μm) 流速: 1.5ml/min  
柱温:30°C 波长: 232nm  
数据文件名: RC\$J333 - 0-195/25-2152-2 - zzp-2022091403p-10mg-2-rcqx-pH6.8jz-lf100z-rj.lcd  
方法文件名: RC\$J333 - RCFF-rcqx-FX274.lcm  
批处理文件名: RC\$J333 - 20240723-rcqx-FX274.lcb  
样品瓶号: 2-9  
进样体积: 50μl 版本号: 6.115  
进样时间: 2024/07/23 14:37:06 实验者: xiechaojun  
处理时间 (V2): 2024/07/24 10:36:58 处理者: xiechaojun  
仪器型号: SHIMADZU LC-2050C(FX274)

## <色谱图>

mV

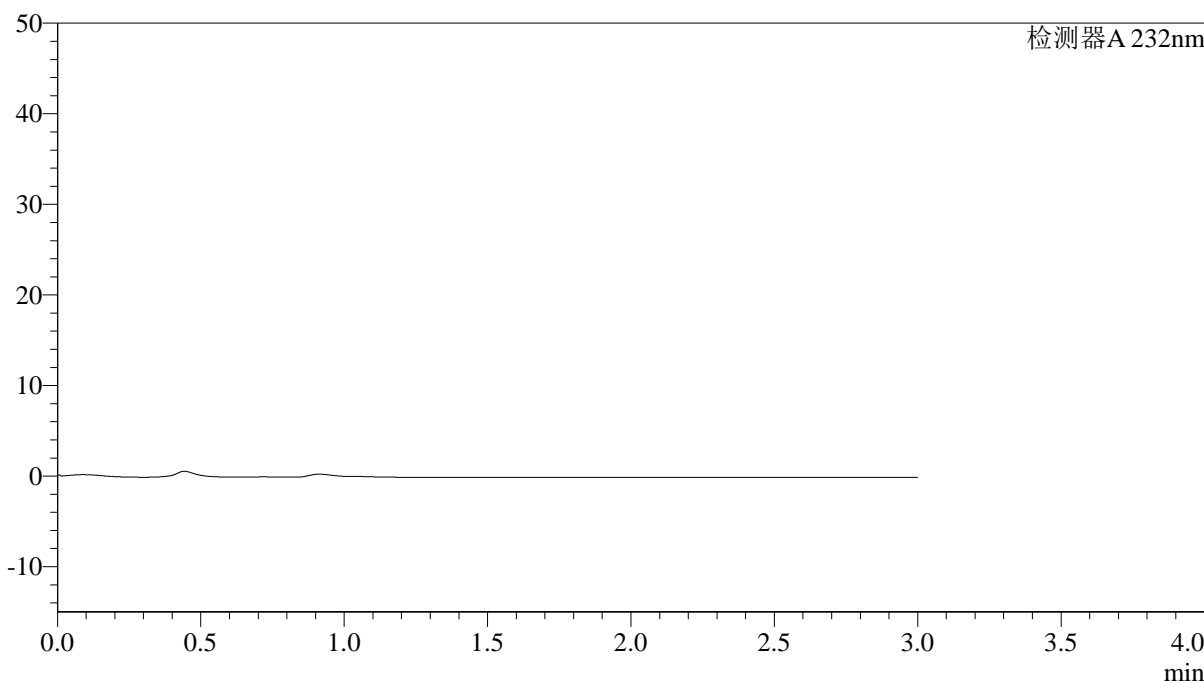

## <峰表>

检测器A 232nm

峰号	保留时间	面积	面积%	高度	理论塔板数(USP)	拖尾因子	分离度(USP)
总计							

图57 依折麦布阿托伐他汀钙片溶出曲线测定HPLC图谱  
自制品-2022091403批(10mg/10mg规格)-pH6.8介质-篮法-100转  
溶剂

## 〈样品信息〉

色谱柱:XB-C18(4.6\*50mm,5 $\mu$ m) 流速: 1.5ml/min  
 柱温:30 $^{\circ}$ C 波长: 232nm  
 数据文件名: RC\$J333 - 0-195/25-2153-2 - zzp-2022091403p-10mg-2-rcqx-pH6.8jz-lf100z-dz1-1.lcd  
 方法文件名: RC\$J333 - RCFF-rcqx-FX274.lcm  
 批处理文件名: RC\$J333 - 20240723-rcqx-FX274.lcb  
 样品瓶号: 2-18  
 进样体积: 50 $\mu$ l 版本号: 6.115  
 进样时间: 2024/07/23 14:40:32 实验者: xiechaojun  
 处理时间 (V2): 2024/07/24 10:37:01 处理者: xiechaojun  
 仪器型号: SHIMADZU LC-2050C(FX274)

## 〈色谱图〉

mV

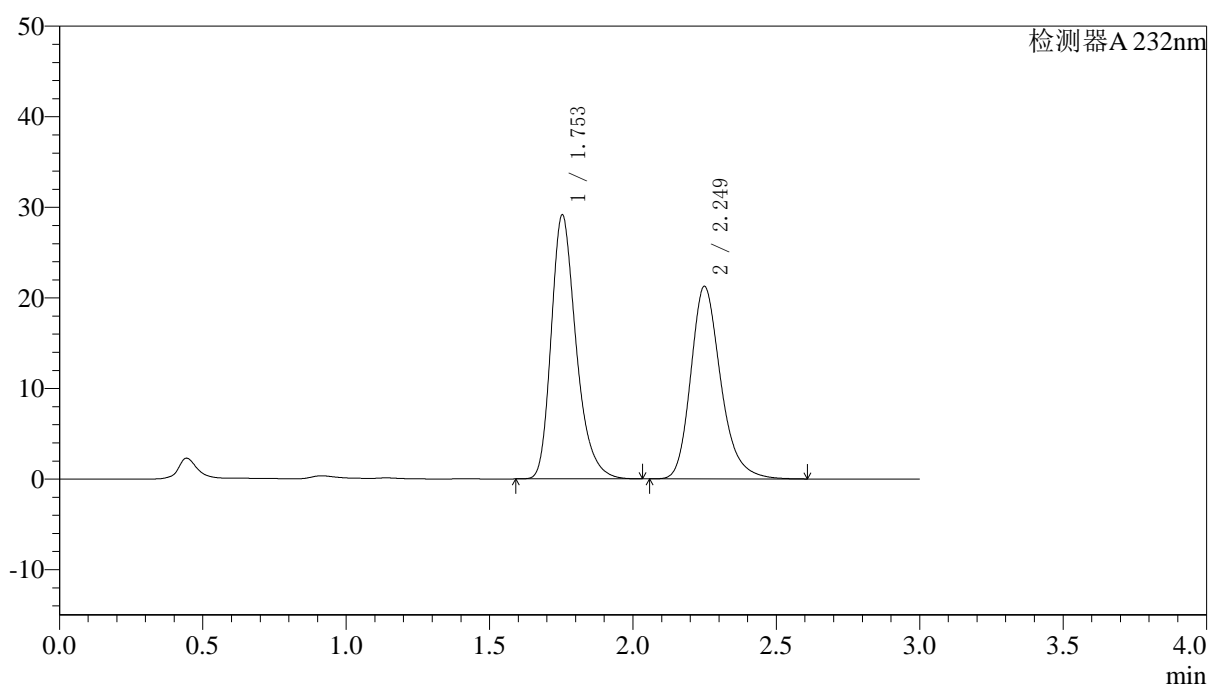

## 〈峰表〉

检测器A 232nm

峰号	保留时间	面积	面积%	高度	理论塔板数(USP)	拖尾因子	分离度(USP)
1	1.753	176319	53.249	29126	2032	1.293	--
2	2.249	154801	46.751	21237	2328	1.243	2.899
总计		331120	100.000	50363			

图58 依折麦布阿托伐他汀钙片溶出曲线测定HPLC图谱  
 自制品-2022091403批(10mg/10mg规格)-pH6.8介质-篮法-100转  
 对照品溶液-1-1

## 〈样品信息〉

色谱柱:XB-C18(4.6\*50mm,5 $\mu$ m) 流速: 1.5ml/min  
 柱温:30 $^{\circ}$ C 波长: 232nm  
 数据文件名: RC\$J333 - 0-195/25-2154-2 - zzp-2022091403p-10mg-2-rcqx-pH6.8jz-lf100z-dz1-2.lcd  
 方法文件名: RC\$J333 - RCFF-rcqx-FX274.lcm  
 批处理文件名: RC\$J333 - 20240723-rcqx-FX274.lcb  
 样品瓶号: 2-18  
 进样体积: 50 $\mu$ l 版本号: 6.115  
 进样时间: 2024/07/23 14:43:59 实验者: xiechaojun  
 处理时间 (V2): 2024/07/24 10:37:03 处理者: xiechaojun  
 仪器型号: SHIMADZU LC-2050C(FX274)

## 〈色谱图〉

mV

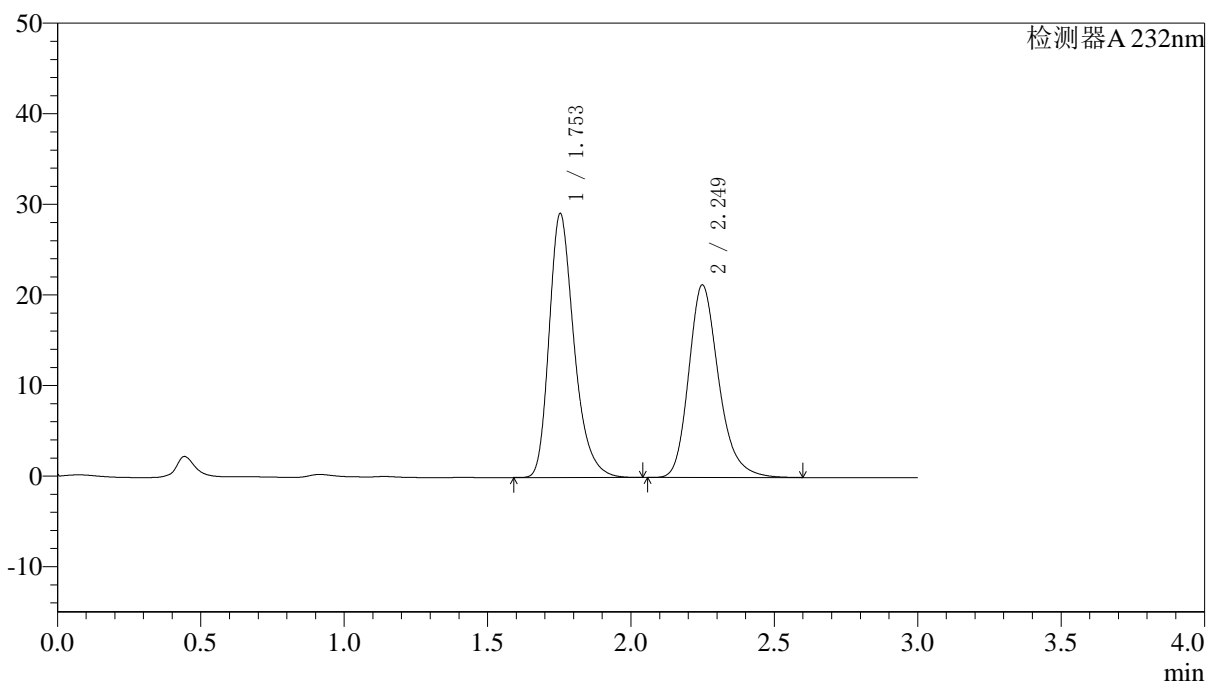

## 〈峰表〉

检测器A 232nm

峰号	保留时间	面积	面积%	高度	理论塔板数(USP)	拖尾因子	分离度(USP)
1	1.753	176320	53.264	29110	2031	1.294	--
2	2.249	154710	46.736	21234	2328	1.243	2.899
总计		331030	100.000	50344			

图59 依折麦布阿托伐他汀钙片溶出曲线测定HPLC图谱  
 自制品-2022091403批(10mg/10mg规格)-pH6.8介质-篮法-100转  
 对照品溶液-1-2

## 〈样品信息〉

色谱柱:XB-C18(4.6\*50mm,5 $\mu$ m) 流速: 1.5ml/min  
 柱温:30 $^{\circ}$ C 波长: 232nm  
 数据文件名: RC\$J333 - 0-195/25-2155-2 - zzp-2022091403p-10mg-2-rcqx-pH6.8jz-lf100z-dz1-3.lcd  
 方法文件名: RC\$J333 - RCFF-rcqx-FX274.lcm  
 批处理文件名: RC\$J333 - 20240723-rcqx-FX274.lcb  
 样品瓶号: 2-18  
 进样体积: 50 $\mu$ l 版本号: 6.115  
 进样时间: 2024/07/23 14:47:25 实验者: xiechaojun  
 处理时间 (V2): 2024/07/24 10:37:06 处理者: xiechaojun  
 仪器型号: SHIMADZU LC-2050C(FX274)

## 〈色谱图〉

mV

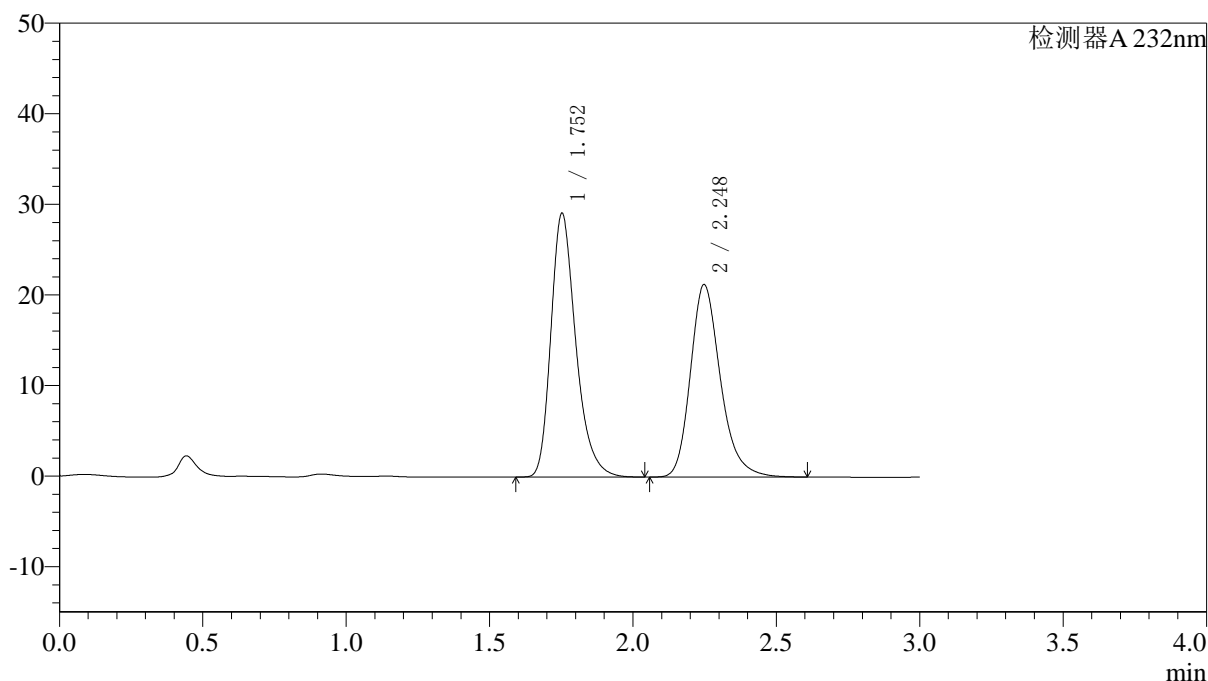

## 〈峰表〉

检测器A 232nm

峰号	保留时间	面积	面积%	高度	理论塔板数(USP)	拖尾因子	分离度(USP)
1	1.752	176268	53.244	29057	2031	1.295	--
2	2.248	154790	46.756	21253	2326	1.243	2.899
总计		331058	100.000	50310			

图60 依折麦布阿托伐他汀钙片溶出曲线测定HPLC图谱  
 自制品-2022091403批(10mg/10mg规格)-pH6.8介质-篮法-100转  
 对照品溶液-1-3

## 〈样品信息〉

色谱柱:XB-C18(4.6\*50mm,5 $\mu$ m) 流速: 1.5ml/min  
 柱温:30 $^{\circ}$ C 波长: 232nm  
 数据文件名: RC\$J333 - 0-195/25-2156-2 - zzp-2022091403p-10mg-2-rcqx-pH6.8jz-lf100z-dz1-4.lcd  
 方法文件名: RC\$J333 - RCFF-rcqx-FX274.lcm  
 批处理文件名: RC\$J333 - 20240723-rcqx-FX274.lcb  
 样品瓶号: 2-18  
 进样体积: 50 $\mu$ l 版本号: 6.115  
 进样时间: 2024/07/23 14:50:51 实验者: xiechaojun  
 处理时间 (V2): 2024/07/24 10:37:08 处理者: xiechaojun  
 仪器型号: SHIMADZU LC-2050C(FX274)

## 〈色谱图〉

mV

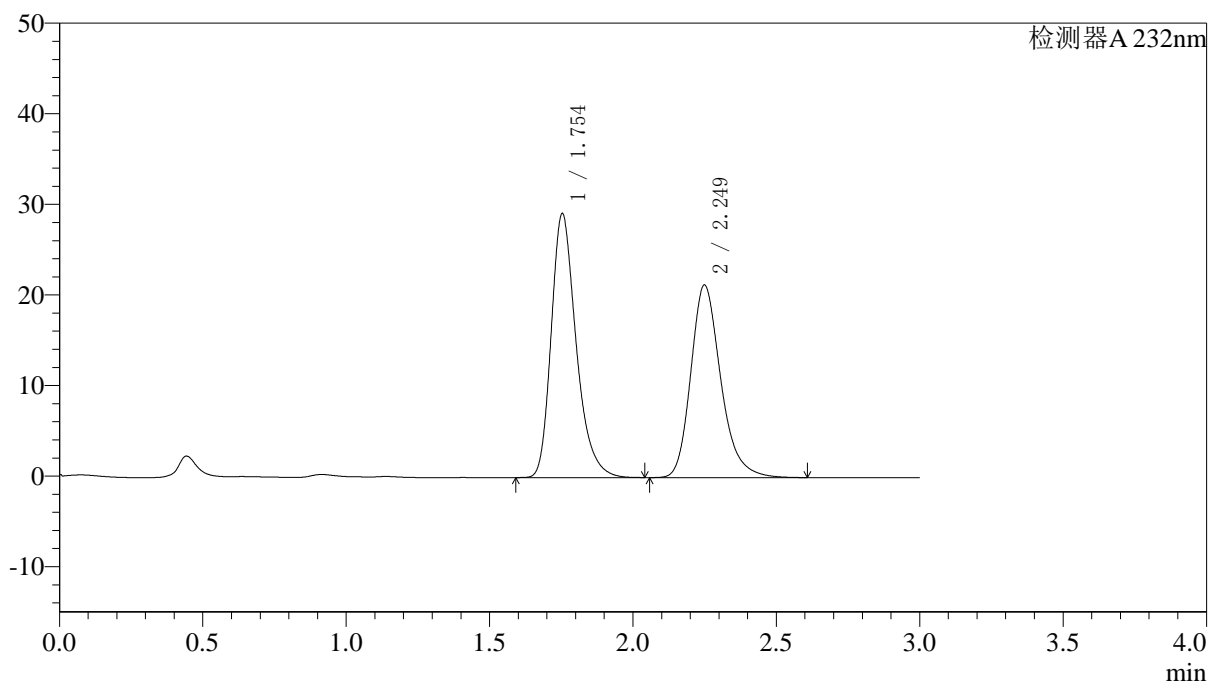

## 〈峰表〉

检测器A 232nm

峰号	保留时间	面积	面积%	高度	理论塔板数(USP)	拖尾因子	分离度(USP)
1	1.754	176397	53.257	29123	2032	1.294	--
2	2.249	154820	46.743	21232	2328	1.243	2.899
总计		331217	100.000	50355			

图61 依折麦布阿托伐他汀钙片溶出曲线测定HPLC图谱  
 自制品-2022091403批(10mg/10mg规格)-pH6.8介质-篮法-100转  
 对照品溶液-1-4

## 〈样品信息〉

色谱柱:XB-C18(4.6\*50mm,5 $\mu$ m) 流速: 1.5ml/min  
 柱温:30 $^{\circ}$ C 波长: 232nm  
 数据文件名: RC\$J333 - 0-195/25-2157-2 - zzp-2022091403p-10mg-2-rcqx-pH6.8jz-lf100z-dz1-5.lcd  
 方法文件名: RC\$J333 - RCFF-rcqx-FX274.lcm  
 批处理文件名: RC\$J333 - 20240723-rcqx-FX274.lcb  
 样品瓶号: 2-18  
 进样体积: 50 $\mu$ l 版本号: 6.115  
 进样时间: 2024/07/23 14:54:18 实验者: xiechaojun  
 处理时间 (V2): 2024/07/24 10:37:11 处理者: xiechaojun  
 仪器型号: SHIMADZU LC-2050C(FX274)

## 〈色谱图〉

mV

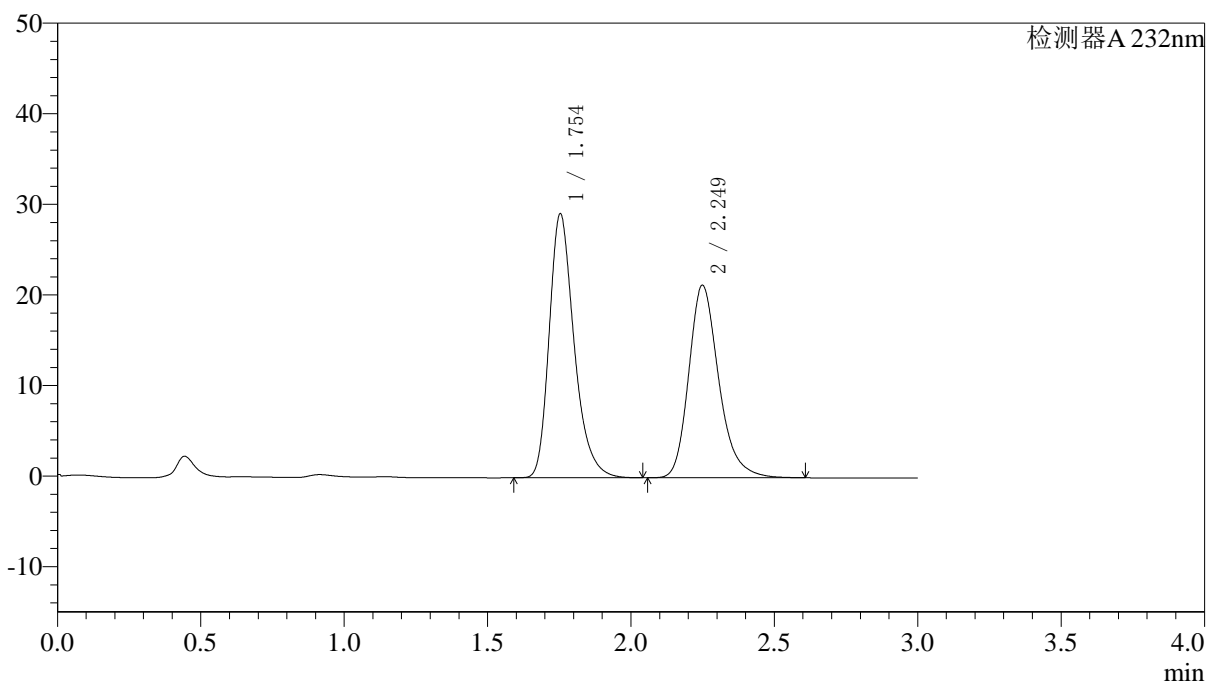

## 〈峰表〉

检测器A 232nm

峰号	保留时间	面积	面积%	高度	理论塔板数(USP)	拖尾因子	分离度(USP)
1	1.754	176368	53.258	29123	2033	1.294	--
2	2.249	154791	46.742	21233	2329	1.244	2.899
总计		331159	100.000	50356			

图62 依折麦布阿托伐他汀钙片溶出曲线测定HPLC图谱  
 自制品-2022091403批(10mg/10mg规格)-pH6.8介质-篮法-100转  
 对照品溶液-1-5

<样品信息>

色谱柱:XB-C18(4.6\*50mm,5µm)      流速: 1.5ml/min  
 柱温:30°C      波长: 232nm  
 数据文件名: RC\$J333 - 0-195/25-2158-2 - zzp-2022091403p-10mg-2-rcqx-pH6.8jz-lf100z-5min-P1.lcd  
 方法文件名: RC\$J333 - RCFF-rcqx-FX274.lcm  
 批处理文件名: RC\$J333 - 20240723-rcqx-FX274.lcb  
 样品瓶号: 2-1  
 进样体积: 50µl      版本号: 6.115  
 进样时间: 2024/07/23 14:57:44      实验者: xiechaojun  
 处理时间 (V2) : 2024/07/24 10:37:14      处理者: xiechaojun  
 仪器型号: SHIMADZU LC-2050C(FX274)

<色谱图>

mV

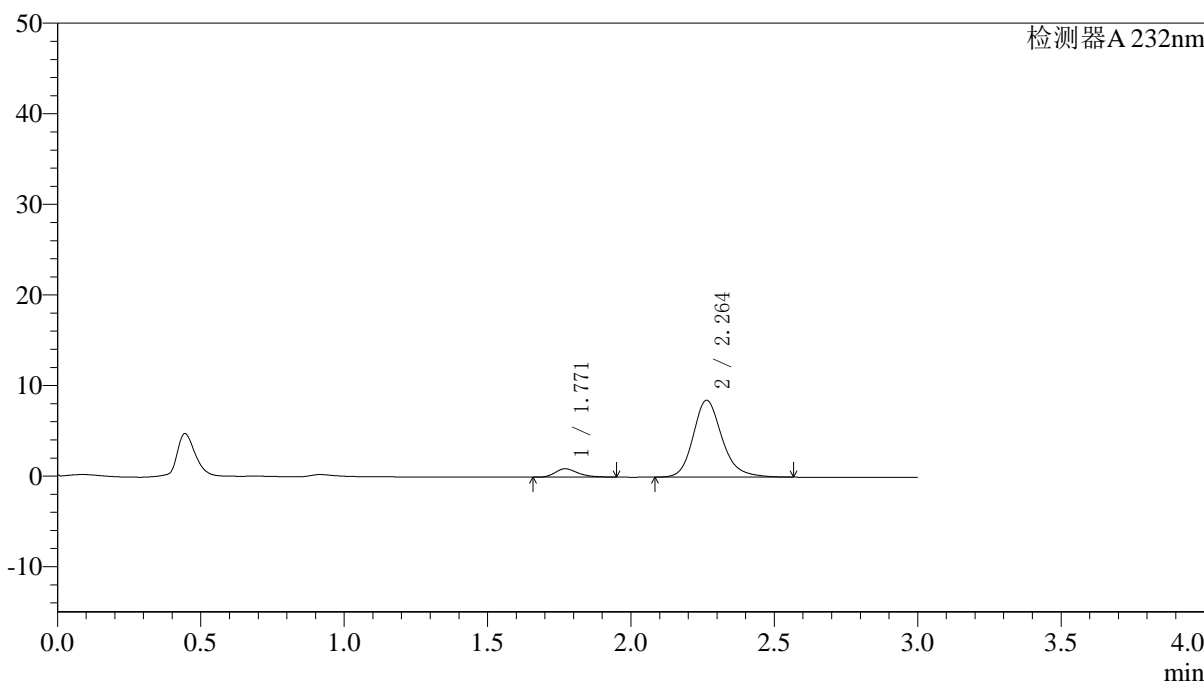

<峰表>

检测器A 232nm

峰号	保留时间	面积	面积%	高度	理论塔板数(USP)	拖尾因子	分离度(USP)
1	1.771	5101	7.884	927	2491	1.294	--
2	2.264	59593	92.116	8496	2563	1.199	3.074
总计		64694	100.000	9423			

图63 依折麦布阿托伐他汀钙片溶出曲线测定HPLC图谱  
自制品-2022091403批(10mg/10mg规格)-pH6.8介质-篮法-100转-5min-片1  
供试品溶液-1

## 〈样品信息〉

色谱柱:XB-C18(4.6\*50mm,5 $\mu$ m) 流速: 1.5ml/min  
 柱温:30 $^{\circ}$ C 波长: 232nm  
 数据文件名: RC\$J333 - 0-195/25-2159-2 - zzp-2022091403p-10mg-2-rcqx-pH6.8jz-lf100z-5min-P2.lcd  
 方法文件名: RC\$J333 - RCFF-rcqx-FX274.lcm  
 批处理文件名: RC\$J333 - 20240723-rcqx-FX274.lcb  
 样品瓶号: 2-10  
 进样体积: 50 $\mu$ l 版本号: 6.115  
 进样时间: 2024/07/23 15:01:09 实验者: xiechaojun  
 处理时间 (V2): 2024/07/24 10:37:16 处理者: xiechaojun  
 仪器型号: SHIMADZU LC-2050C(FX274)

## 〈色谱图〉

mV

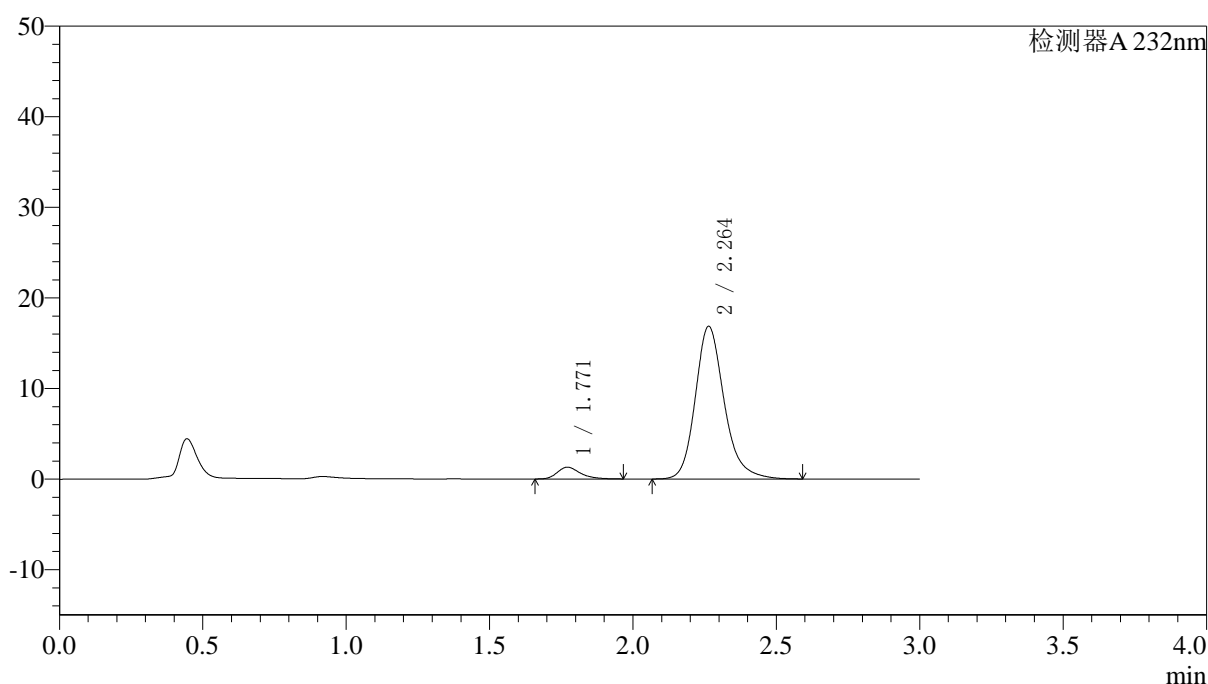

## 〈峰表〉

检测器A 232nm

峰号	保留时间	面积	面积%	高度	理论塔板数(USP)	拖尾因子	分离度(USP)
1	1.771	7277	5.806	1302	2436	1.315	--
2	2.264	118054	94.194	16856	2581	1.207	3.063
总计		125331	100.000	18158			

图64 依折麦布阿托伐他汀钙片溶出曲线测定HPLC图谱  
 自制品-2022091403批(10mg/10mg规格)-pH6.8介质-篮法-100转-5min-片2  
 供试品溶液-1

## 〈样品信息〉

色谱柱:XB-C18(4.6\*50mm,5 $\mu$ m) 流速: 1.5ml/min  
 柱温:30 $^{\circ}$ C 波长: 232nm  
 数据文件名: RC\$J333 - 0-195/25-2160-2 - zzp-2022091403p-10mg-2-rcqx-pH6.8jz-lf100z-5min-P3.lcd  
 方法文件名: RC\$J333 - RCFF-rcqx-FX274.lcm  
 批处理文件名: RC\$J333 - 20240723-rcqx-FX274.lcb  
 样品瓶号: 2-19  
 进样体积: 50 $\mu$ l 版本号: 6.115  
 进样时间: 2024/07/23 15:04:35 实验者: xiechaojun  
 处理时间 (V2): 2024/07/24 10:37:19 处理者: xiechaojun  
 仪器型号: SHIMADZU LC-2050C(FX274)

## 〈色谱图〉

mV

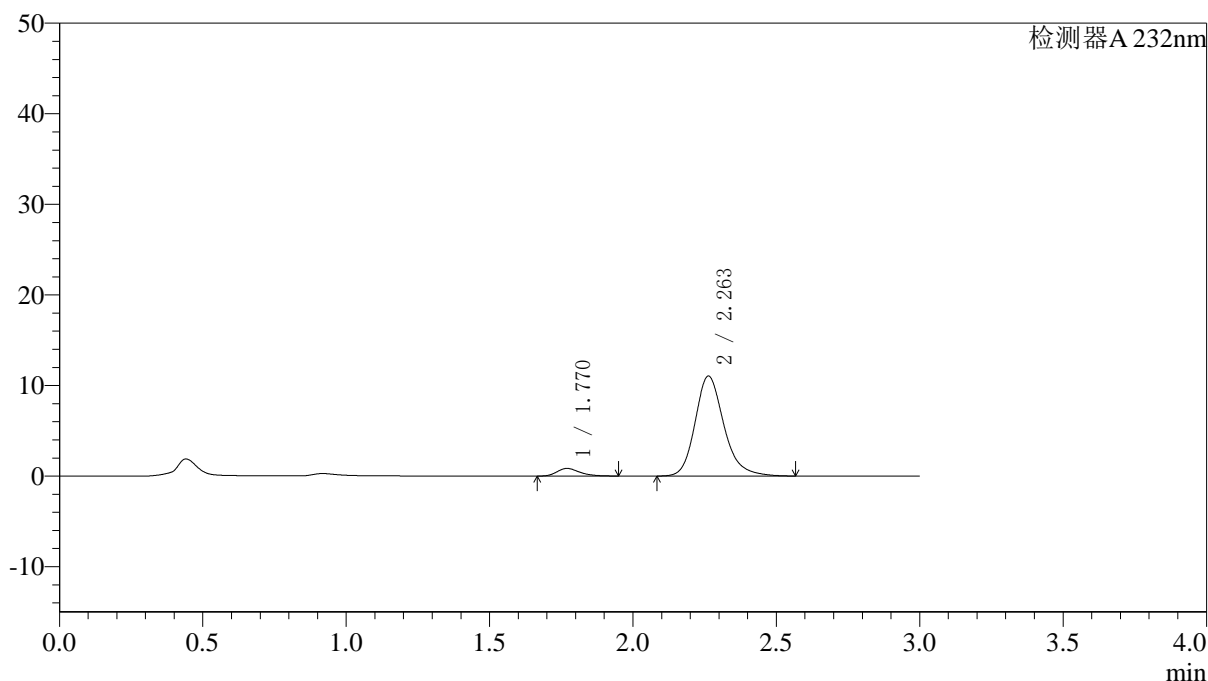

## 〈峰表〉

检测器A 232nm

峰号	保留时间	面积	面积%	高度	理论塔板数(USP)	拖尾因子	分离度(USP)
1	1.770	4666	5.700	844	2472	1.301	--
2	2.263	77202	94.300	11038	2570	1.211	3.073
总计		81868	100.000	11882			

图65 依折麦布阿托伐他汀钙片溶出曲线测定HPLC图谱  
 自制品-2022091403批(10mg/10mg规格)-pH6.8介质-篮法-100转-5min-片3  
 供试品溶液-1

<样品信息>

色谱柱:XB-C18(4.6\*50mm,5µm)                      流速: 1.5ml/min  
 柱温:30°C    波长: 232nm  
 数据文件名: RC\$J333 - 0-195/25-2161-2 - zzp-2022091403p-10mg-2-rcqx-pH6.8jz-lf100z-5min-P4.lcd  
 方法文件名: RC\$J333 - RCFF-rcqx-FX274.lcm  
 批处理文件名: RC\$J333 - 20240723-rcqx-FX274.lcb  
 样品瓶号: 2-28  
 进样体积: 50µl    版本号: 6.115  
 进样时间: 2024/07/23 15:08:01                      实验者: xiechaojun  
 处理时间 (V2) : 2024/07/24 10:37:22              处理者: xiechaojun  
 仪器型号: SHIMADZU LC-2050C(FX274)

<色谱图>

mV

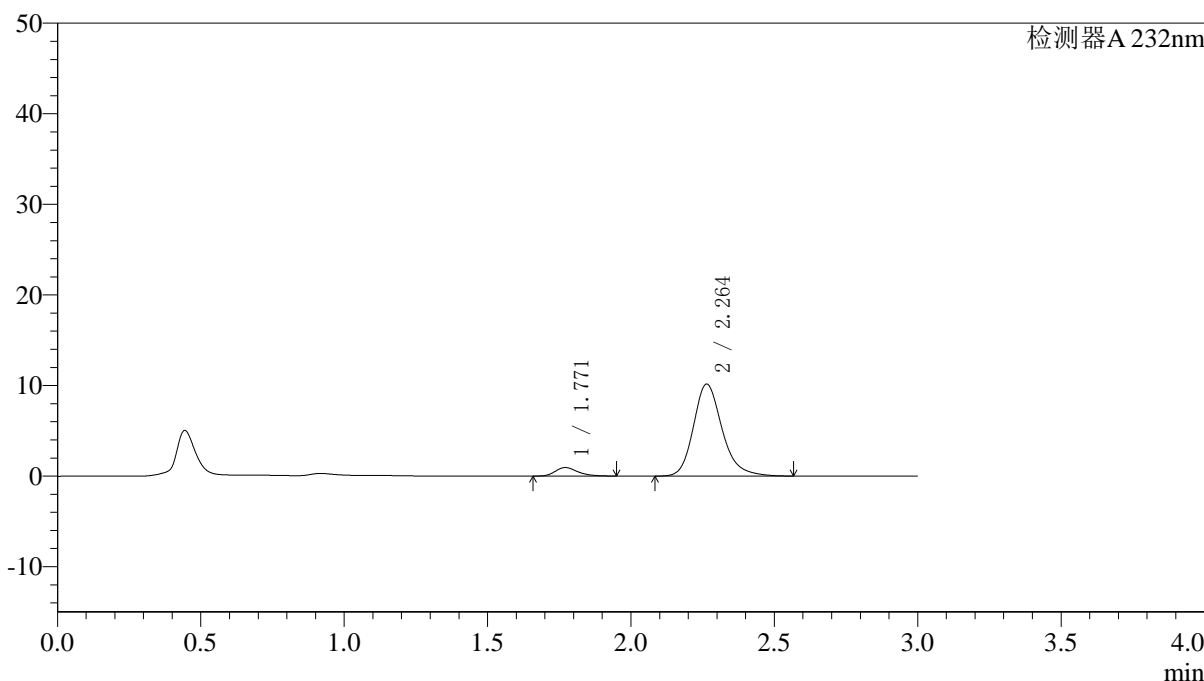

<峰表>

检测器A 232nm

峰号	保留时间	面积	面积%	高度	理论塔板数(USP)	拖尾因子	分离度(USP)
1	1.771	5162	6.788	945	2519	1.275	--
2	2.264	70883	93.212	10164	2586	1.215	3.090
总计		76045	100.000	11108			

图66 依折麦布阿托伐他汀钙片溶出曲线测定HPLC图谱  
 自制品-2022091403批(10mg/10mg规格)-pH6.8介质-篮法-100转-5min-片4  
 供试品溶液-1

## 〈样品信息〉

色谱柱:XB-C18(4.6\*50mm,5 $\mu$ m) 流速: 1.5ml/min  
 柱温:30 $^{\circ}$ C 波长: 232nm  
 数据文件名: RC\$J333 - 0-195/25-2162-2 - zzp-2022091403p-10mg-2-rcqx-pH6.8jz-lf100z-5min-P5.lcd  
 方法文件名: RC\$J333 - RCFF-rcqx-FX274.lcm  
 批处理文件名: RC\$J333 - 20240723-rcqx-FX274.lcb  
 样品瓶号: 2-37  
 进样体积: 50 $\mu$ l 版本号: 6.115  
 进样时间: 2024/07/23 15:11:27 实验者: xiechaojun  
 处理时间 (V2): 2024/07/24 10:37:24 处理者: xiechaojun  
 仪器型号: SHIMADZU LC-2050C(FX274)

## 〈色谱图〉

mV

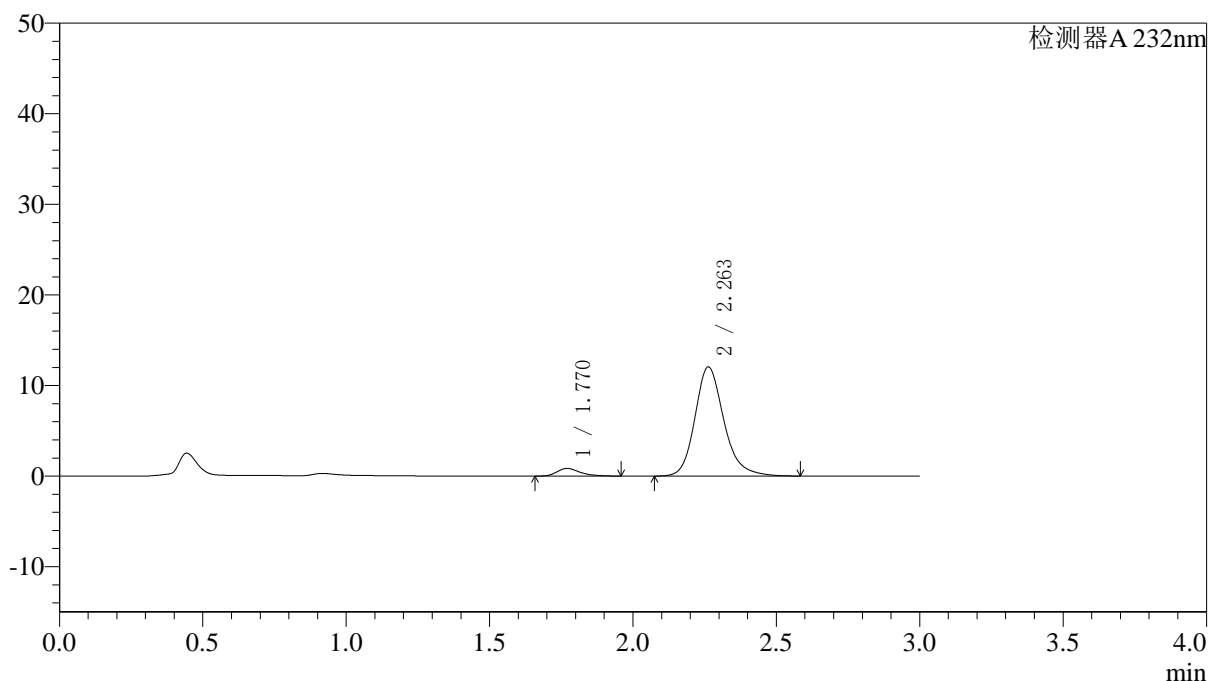

## 〈峰表〉

检测器A 232nm

峰号	保留时间	面积	面积%	高度	理论塔板数(USP)	拖尾因子	分离度(USP)
1	1.770	4719	5.273	840	2407	1.327	--
2	2.263	84770	94.727	12054	2556	1.204	3.048
总计		89488	100.000	12893			

图67 依折麦布阿托伐他汀钙片溶出曲线测定HPLC图谱  
 自制品-2022091403批(10mg/10mg规格)-pH6.8介质-篮法-100转-5min-片5  
 供试品溶液-1

<样品信息>

色谱柱:XB-C18(4.6\*50mm,5µm) 流速: 1.5ml/min  
 柱温:30°C 波长: 232nm  
 数据文件名: RC\$J333 - 0-195/25-2163-2 - zzp-2022091403p-10mg-2-rcqx-pH6.8jz-lf100z-5min-P6.lcd  
 方法文件名: RC\$J333 - RCFF-rcqx-FX274.lcm  
 批处理文件名: RC\$J333 - 20240723-rcqx-FX274.lcb  
 样品瓶号: 2-46  
 进样体积: 50µl 版本号: 6.115  
 进样时间: 2024/07/23 15:14:52 实验者: xiechaojun  
 处理时间 (V2) : 2024/07/24 10:37:27 处理者: xiechaojun  
 仪器型号: SHIMADZU LC-2050C(FX274)

<色谱图>

mV

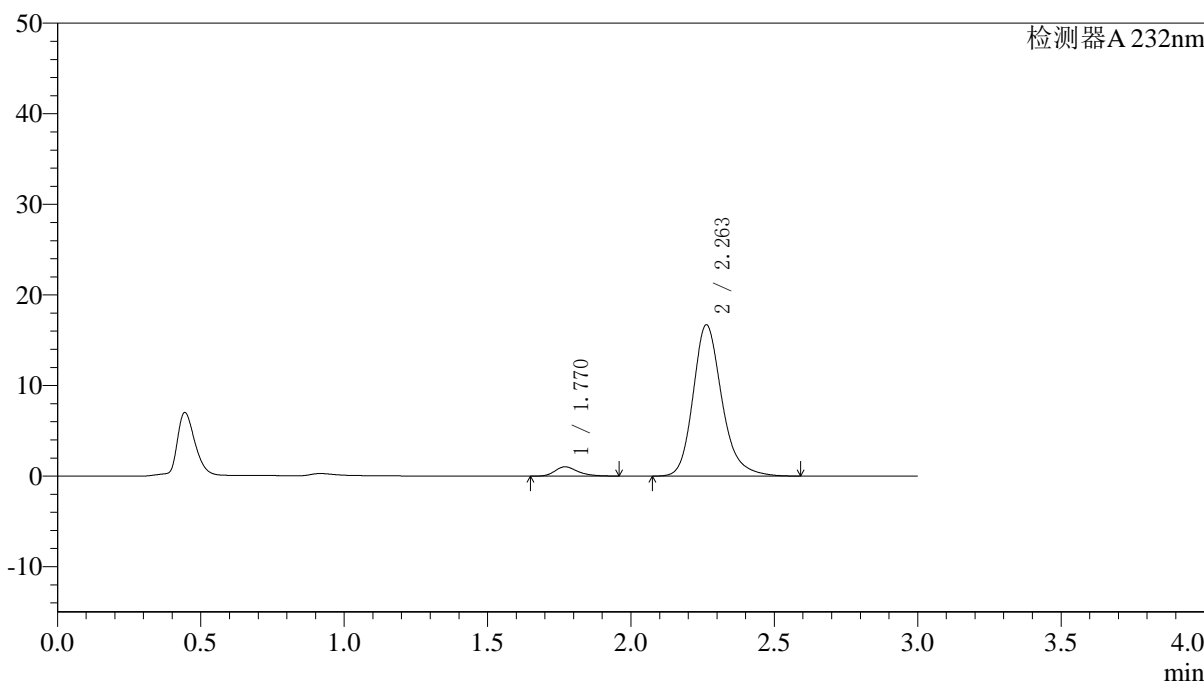

<峰表>

检测器A 232nm

峰号	保留时间	面积	面积%	高度	理论塔板数(USP)	拖尾因子	分离度(USP)
1	1.770	5713	4.661	1028	2459	1.306	--
2	2.263	116863	95.339	16713	2580	1.219	3.072
总计		122576	100.000	17741			

图68 依折麦布阿托伐他汀钙片溶出曲线测定HPLC图谱  
 自制品-2022091403批(10mg/10mg规格)-pH6.8介质-篮法-100转-5min-片6  
 供试品溶液-1

## 〈样品信息〉

色谱柱:XB-C18(4.6\*50mm,5 $\mu$ m) 流速: 1.5ml/min  
 柱温:30 $^{\circ}$ C 波长: 232nm  
 数据文件名: RC\$J333 - 0-195/25-2164-2 - zzp-2022091403p-10mg10mg-2-rcqx-pH6.8jz-lf100z-10min-P1.lcd  
 方法文件名: RC\$J333 - RCFF-rcqx-FX274.lcm  
 批处理文件名: RC\$J333 - 20240723-rcqx-FX274.lcb  
 样品瓶号: 2-2  
 进样体积: 50 $\mu$ l 版本号: 6.115  
 进样时间: 2024/07/23 15:18:17 实验者: xiechaojun  
 处理时间 (V2): 2024/07/24 10:37:30 处理者: xiechaojun  
 仪器型号: SHIMADZU LC-2050C(FX274)

## 〈色谱图〉

mV

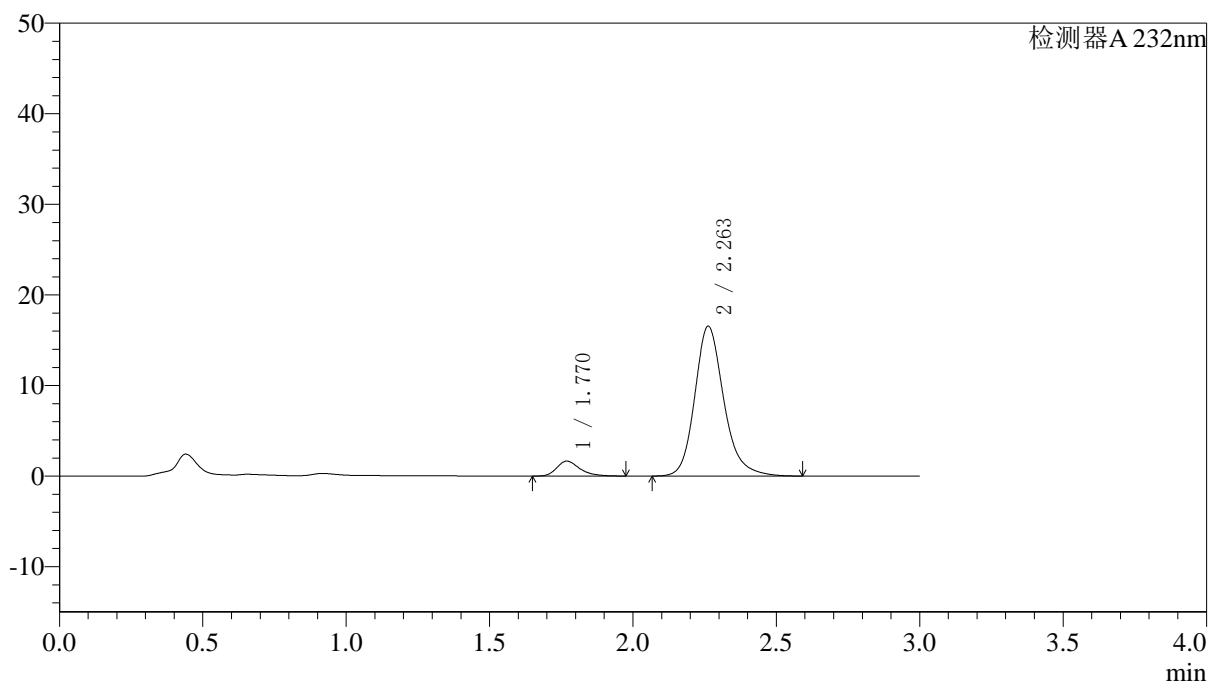

## 〈峰表〉

检测器A 232nm

峰号	保留时间	面积	面积%	高度	理论塔板数(USP)	拖尾因子	分离度(USP)
1	1.770	9213	7.326	1645	2440	1.314	--
2	2.263	116547	92.674	16542	2549	1.202	3.057
总计		125760	100.000	18188			

图69 依折麦布阿托伐他汀钙片溶出曲线测定HPLC图谱  
 自制品-2022091403批(10mg/10mg规格)-pH6.8介质-篮法-100转-10min-片1  
 供试品溶液-1



# J333

## <样品信息>

色谱柱:XB-C18(4.6\*50mm,5μm)      流速: 1.5ml/min  
 柱温:30°C      波长: 232nm  
 数据文件名: RC\$J333 - 0-195/25-2165-2 - zzp-2022091403p-10mg-2-rcqx-pH6.8jz-lf100z-10min-P2.lcd  
 方法文件名: RC\$J333 - RCFF-rcqx-FX274.lcm  
 批处理文件名: RC\$J333 - 20240723-rcqx-FX274.lcb  
 样品瓶号: 2-11  
 进样体积: 50μl      版本号: 6.115  
 进样时间: 2024/07/23 15:21:43      实验者: xiechaojun  
 处理时间 (V2): 2024/07/24 10:37:33      处理者: xiechaojun  
 仪器型号: SHIMADZU LC-2050C(FX274)

## <色谱图>

mV

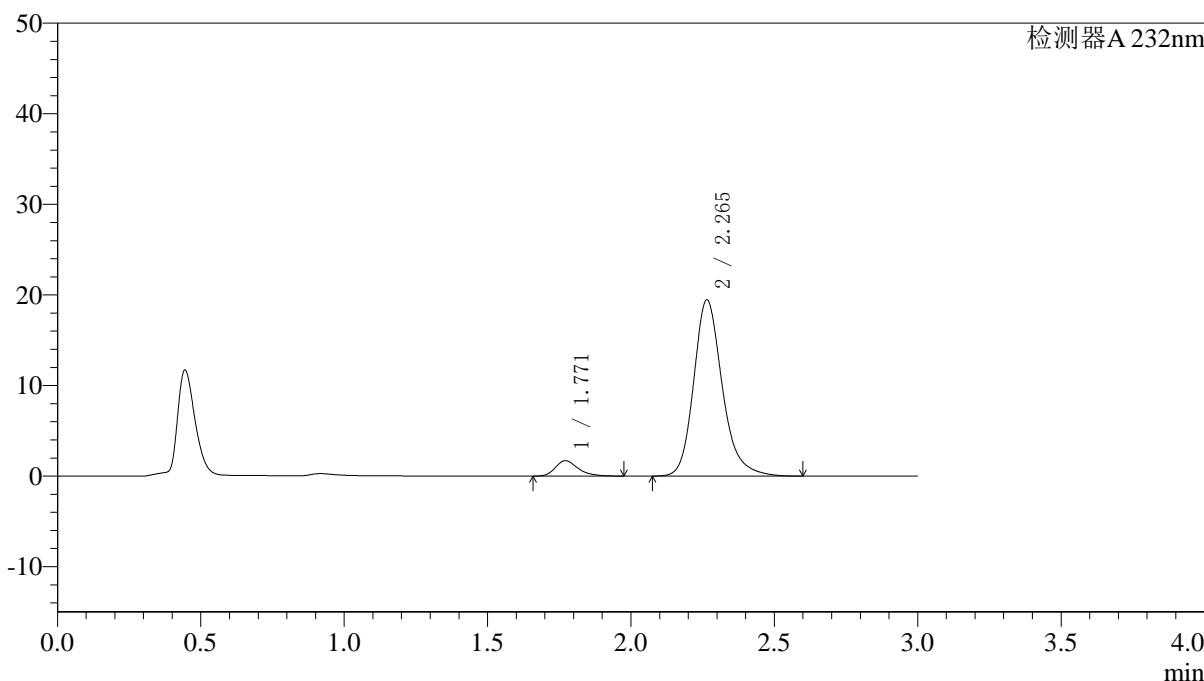

## <峰表>

检测器A 232nm

峰号	保留时间	面积	面积%	高度	理论塔板数(USP)	拖尾因子	分离度(USP)
1	1.771	9416	6.506	1701	2486	1.308	--
2	2.265	135314	93.494	19447	2619	1.217	3.093
总计		144731	100.000	21148			

图70 依折麦布阿托伐他汀钙片溶出曲线测定HPLC图谱  
 自制品-2022091403批(10mg/10mg规格)-pH6.8介质-篮法-100转-10min-片2  
 供试品溶液-1



# J333

## <样品信息>

色谱柱:XB-C18(4.6\*50mm,5µm)      流速: 1.5ml/min  
 柱温:30°C      波长: 232nm  
 数据文件名: RC\$J333 - 0-195/25-2166-2 - zzp-2022091403p-10mg-2-rcqx-pH6.8jz-lf100z-10min-P3.lcd  
 方法文件名: RC\$J333 - RCFF-rcqx-FX274.lcm  
 批处理文件名: RC\$J333 - 20240723-rcqx-FX274.lcb  
 样品瓶号: 2-20  
 进样体积: 50µl      版本号: 6.115  
 进样时间: 2024/07/23 15:25:09      实验者: xiechaojun  
 处理时间 (V2): 2024/07/24 10:37:35      处理者: xiechaojun  
 仪器型号: SHIMADZU LC-2050C(FX274)

## <色谱图>

mV

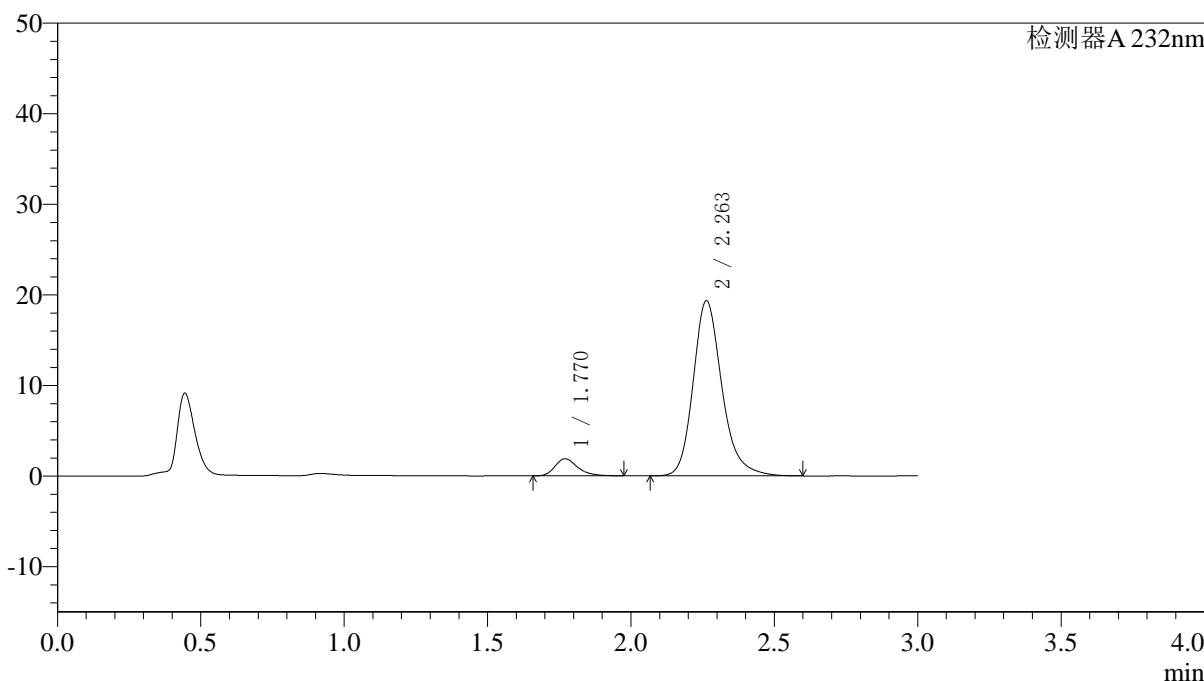

## <峰表>

检测器A 232nm

峰号	保留时间	面积	面积%	高度	理论塔板数(USP)	拖尾因子	分离度(USP)
1	1.770	10460	7.195	1894	2497	1.301	--
2	2.263	134914	92.805	19340	2596	1.219	3.089
总计		145374	100.000	21234			

图71 依折麦布阿托伐他汀钙片溶出曲线测定HPLC图谱  
 自制品-2022091403批(10mg/10mg规格)-pH6.8介质-篮法-100转-10min-片3  
 供试品溶液-1



# J333

## <样品信息>

色谱柱:XB-C18(4.6\*50mm,5μm)      流速: 1.5ml/min  
 柱温:30°C      波长: 232nm  
 数据文件名: RC\$J333 - 0-195/25-2167-2 - zzp-2022091403p-10mg-2-rcqx-pH6.8jz-lf100z-10min-P4.lcd  
 方法文件名: RC\$J333 - RCFF-rcqx-FX274.lcm  
 批处理文件名: RC\$J333 - 20240723-rcqx-FX274.lcb  
 样品瓶号: 2-29  
 进样体积: 50μl      版本号: 6.115  
 进样时间: 2024/07/23 15:28:33      实验者: xiechaojun  
 处理时间 (V2): 2024/07/24 10:37:38      处理者: xiechaojun  
 仪器型号: SHIMADZU LC-2050C(FX274)

## <色谱图>

mV

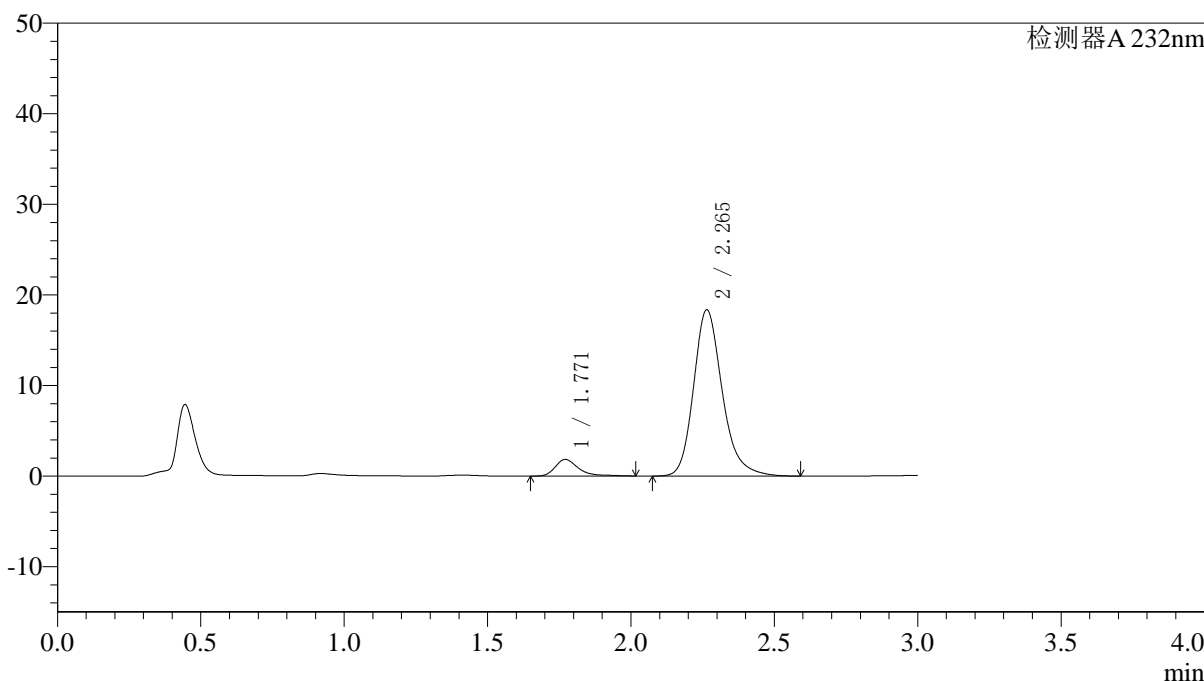

## <峰表>

检测器A 232nm

峰号	保留时间	面积	面积%	高度	理论塔板数(USP)	拖尾因子	分离度(USP)
1	1.771	10348	7.493	1834	2518	1.426	--
2	2.265	127747	92.507	18356	2604	1.223	3.097
总计		138094	100.000	20190			

图72 依折麦布阿托伐他汀钙片溶出曲线测定HPLC图谱  
 自制品-2022091403批(10mg/10mg规格)-pH6.8介质-篮法-100转-10min-片4  
 供试品溶液-1



# J333

## <样品信息>

色谱柱:XB-C18(4.6\*50mm,5µm)      流速: 1.5ml/min  
 柱温:30°C      波长: 232nm  
 数据文件名: RC\$J333 - 0-195/25-2168-2 - zzp-2022091403p-10mg-2-rcqx-pH6.8jz-lf100z-10min-P5.lcd  
 方法文件名: RC\$J333 - RCFF-rcqx-FX274.lcm  
 批处理文件名: RC\$J333 - 20240723-rcqx-FX274.lcb  
 样品瓶号: 2-38  
 进样体积: 50µl      版本号: 6.115  
 进样时间: 2024/07/23 15:31:58      实验者: xiechaojun  
 处理时间 (V2): 2024/07/24 10:37:41      处理者: xiechaojun  
 仪器型号: SHIMADZU LC-2050C(FX274)

## <色谱图>

mV

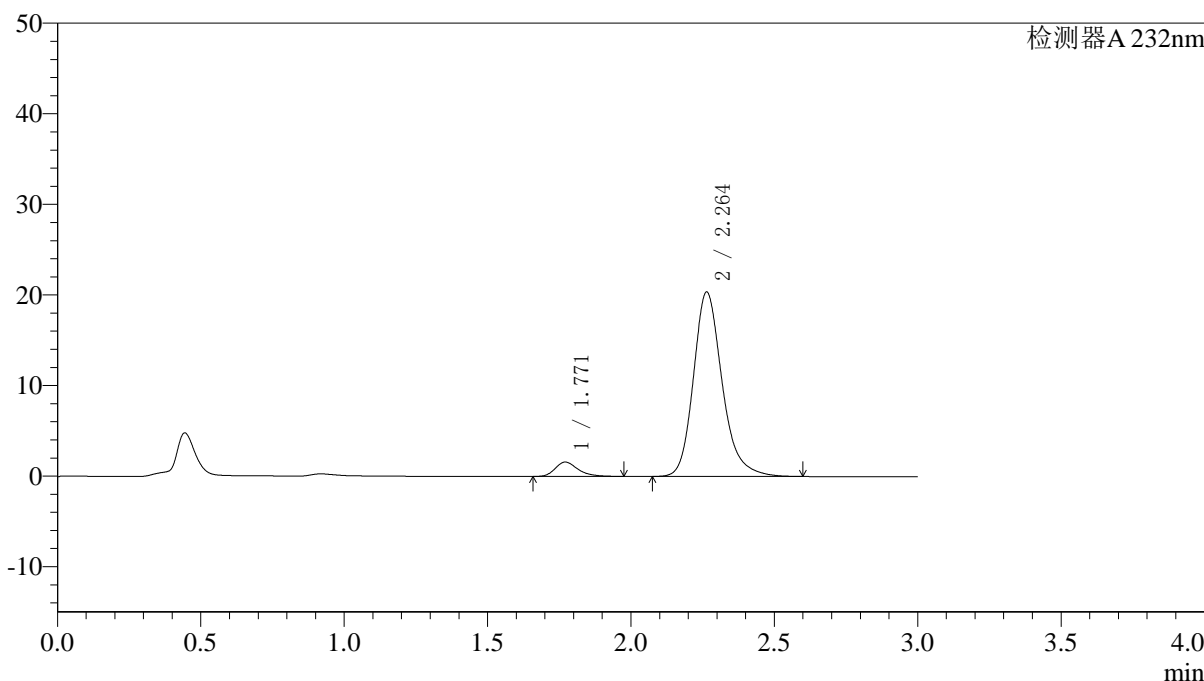

## <峰表>

检测器A 232nm

峰号	保留时间	面积	面积%	高度	理论塔板数(USP)	拖尾因子	分离度(USP)
1	1.771	8812	5.837	1588	2469	1.309	--
2	2.264	142172	94.163	20363	2592	1.221	3.079
总计		150984	100.000	21950			

图73 依折麦布阿托伐他汀钙片溶出曲线测定HPLC图谱  
 自制品-2022091403批(10mg/10mg规格)-pH6.8介质-篮法-100转-10min-片5  
 供试品溶液-1



# J333

## <样品信息>

色谱柱:XB-C18(4.6\*50mm,5µm)      流速: 1.5ml/min  
 柱温:30°C      波长: 232nm  
 数据文件名: RC\$J333 - 0-195/25-2169-2 - zzp-2022091403p-10mg-2-rcqx-pH6.8jz-lf100z-10min-P6.lcd  
 方法文件名: RC\$J333 - RCFF-rcqx-FX274.lcm  
 批处理文件名: RC\$J333 - 20240723-rcqx-FX274.lcb  
 样品瓶号: 2-47  
 进样体积: 50µl      版本号: 6.115  
 进样时间: 2024/07/23 15:35:24      实验者: xiechaojun  
 处理时间 (V2): 2024/07/24 10:37:44      处理者: xiechaojun  
 仪器型号: SHIMADZU LC-2050C(FX274)

## <色谱图>

mV

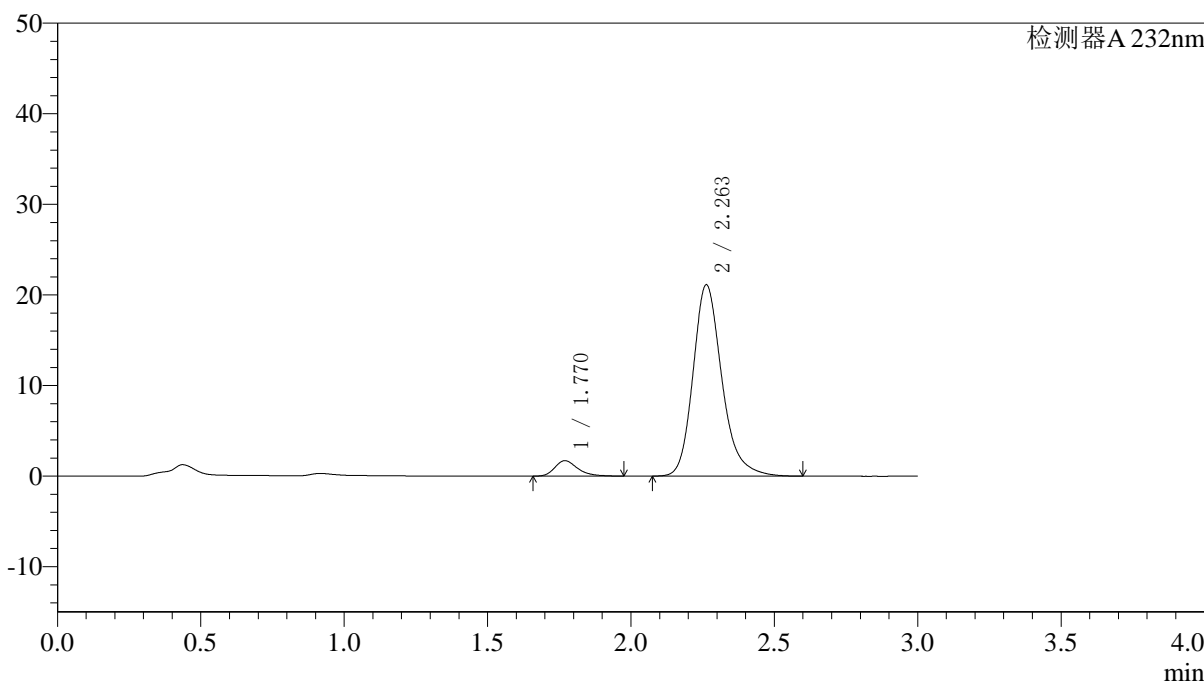

## <峰表>

检测器A 232nm

峰号	保留时间	面积	面积%	高度	理论塔板数(USP)	拖尾因子	分离度(USP)
1	1.770	9478	6.015	1704	2470	1.312	--
2	2.263	148093	93.985	21131	2566	1.227	3.073
总计		157572	100.000	22835			

图74 依折麦布阿托伐他汀钙片溶出曲线测定HPLC图谱  
 自制品-2022091403批(10mg/10mg规格)-pH6.8介质-篮法-100转-10min-片6  
 供试品溶液-1



# J333

## <样品信息>

色谱柱:XB-C18(4.6\*50mm,5μm)      流速: 1.5ml/min  
 柱温:30°C      波长: 232nm  
 数据文件名: RC\$J333 - 0-195/25-2170-2 - zzp-2022091403p-10mg-2-rcqx-pH6.8jz-lf100z-15min-P1.lcd  
 方法文件名: RC\$J333 - RCFF-rcqx-FX274.lcm  
 批处理文件名: RC\$J333 - 20240723-rcqx-FX274.lcb  
 样品瓶号: 2-3  
 进样体积: 50μl      版本号: 6.115  
 进样时间: 2024/07/23 15:38:50      实验者: xiechaojun  
 处理时间 (V2) : 2024/07/24 10:37:47      处理者: xiechaojun  
 仪器型号: SHIMADZU LC-2050C(FX274)

## <色谱图>

mV

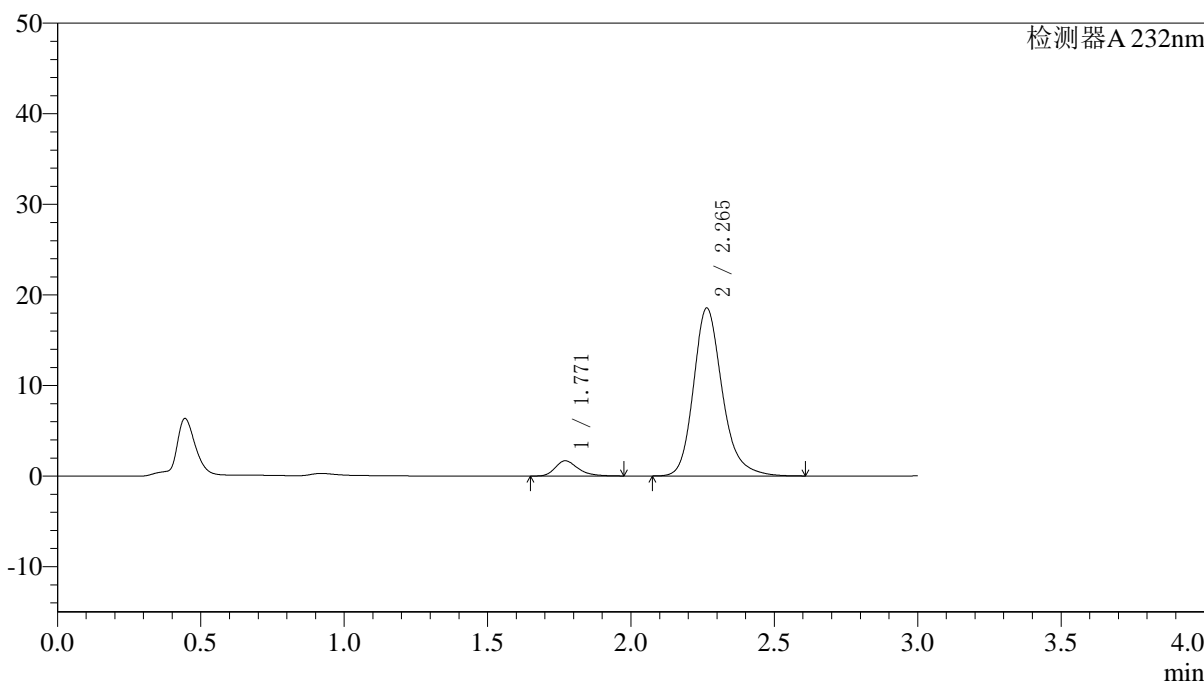

## <峰表>

检测器A 232nm

峰号	保留时间	面积	面积%	高度	理论塔板数(USP)	拖尾因子	分离度(USP)
1	1.771	9296	6.702	1681	2498	1.306	--
2	2.265	129413	93.298	18534	2595	1.219	3.088
总计		138708	100.000	20214			

图75 依折麦布阿托伐他汀钙片溶出曲线测定HPLC图谱  
 自制品-2022091403批(10mg/10mg规格)-pH6.8介质-篮法-100转-15min-片1  
 供试品溶液-1

<样品信息>

色谱柱:XB-C18(4.6\*50mm,5µm) 流速: 1.5ml/min  
 柱温:30°C 波长: 232nm  
 数据文件名: RC\$J333 - 0-195/25-2171-2 - zzp-2022091403p-10mg-2-rcqx-pH6.8jz-lf100z-15min-P2.lcd  
 方法文件名: RC\$J333 - RCFF-rcqx-FX274.lcm  
 批处理文件名: RC\$J333 - 20240723-rcqx-FX274.lcb  
 样品瓶号: 2-12  
 进样体积: 50µl 版本号: 6.115  
 进样时间: 2024/07/23 15:42:16 实验者: xiechaojun  
 处理时间 (V2): 2024/07/24 10:37:50 处理者: xiechaojun  
 仪器型号: SHIMADZU LC-2050C(FX274)

<色谱图>

mV

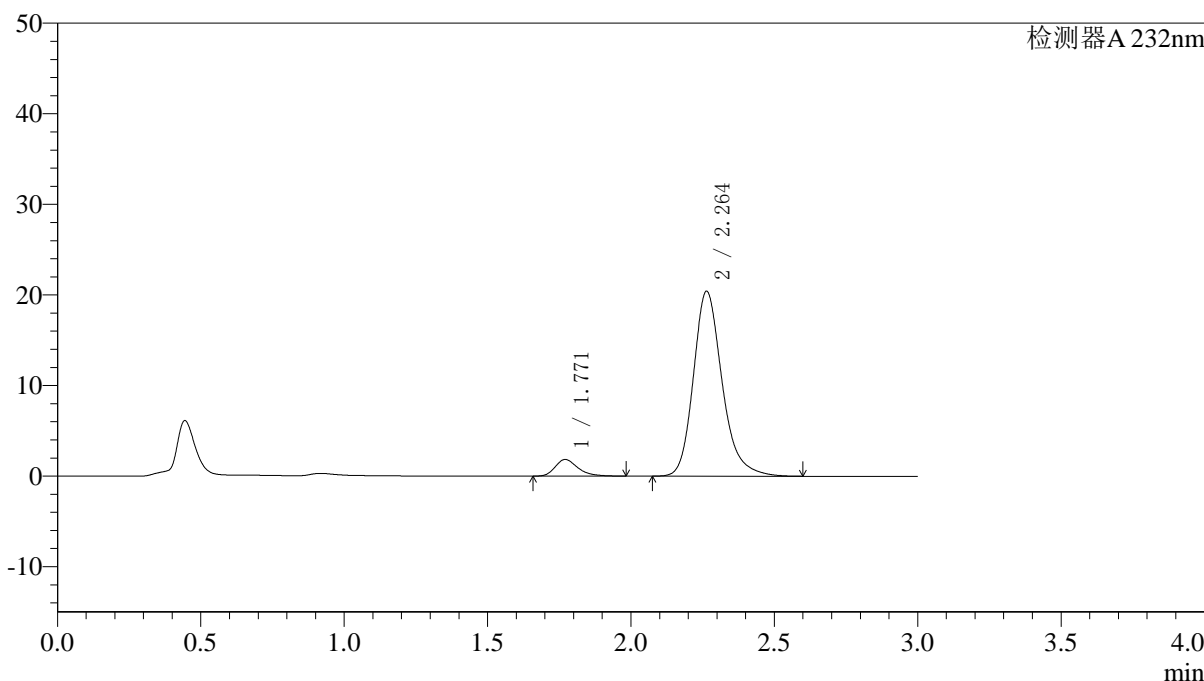

<峰表>

检测器A 232nm

峰号	保留时间	面积	面积%	高度	理论塔板数(USP)	拖尾因子	分离度(USP)
1	1.771	10129	6.633	1835	2495	1.313	--
2	2.264	142585	93.367	20424	2588	1.227	3.085
总计		152714	100.000	22260			

图76 依折麦布阿托伐他汀钙片溶出曲线测定HPLC图谱  
 自制品-2022091403批(10mg/10mg规格)-pH6.8介质-篮法-100转-15min-片2  
 供试品溶液-1



# J333

## <样品信息>

色谱柱:XB-C18(4.6\*50mm,5µm)      流速: 1.5ml/min  
 柱温:30°C      波长: 232nm  
 数据文件名: RC\$J333 - 0-195/25-2172-2 - zzp-2022091403p-10mg-2-rcqx-pH6.8jz-lf100z-15min-P3.lcd  
 方法文件名: RC\$J333 - RCFF-rcqx-FX274.lcm  
 批处理文件名: RC\$J333 - 20240723-rcqx-FX274.lcb  
 样品瓶号: 2-21  
 进样体积: 50µl      版本号: 6.115  
 进样时间: 2024/07/23 15:45:41      实验者: xiechaojun  
 处理时间 (V2) : 2024/07/24 10:37:52      处理者: xiechaojun  
 仪器型号: SHIMADZU LC-2050C(FX274)

## <色谱图>

mV

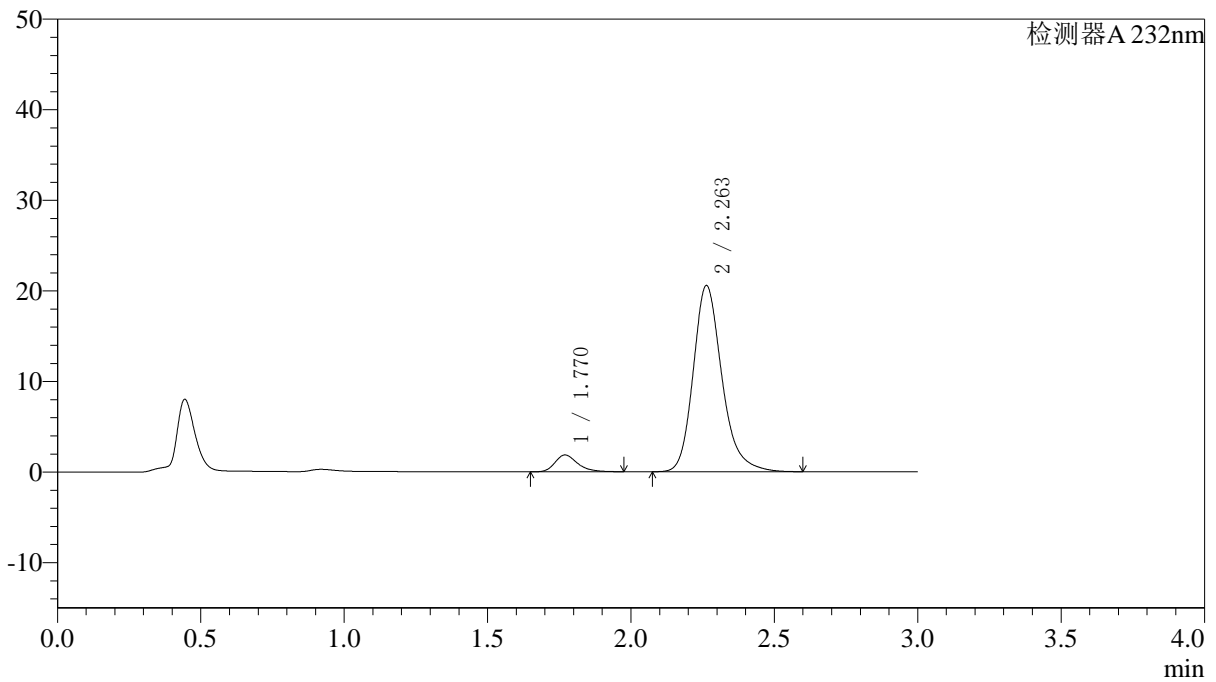

## <峰表>

检测器A 232nm

峰号	保留时间	面积	面积%	高度	理论塔板数(USP)	拖尾因子	分离度(USP)
1	1.770	10228	6.658	1857	2513	1.295	--
2	2.263	143396	93.342	20568	2591	1.228	3.092
总计		153625	100.000	22425			

图77 依折麦布阿托伐他汀钙片溶出曲线测定HPLC图谱  
 自制品-2022091403批(10mg/10mg规格)-pH6.8介质-篮法-100转-15min-片3  
 供试品溶液-1



# J333

## <样品信息>

色谱柱:XB-C18(4.6\*50mm,5μm)                      流速: 1.5ml/min  
 柱温:30°C    波长: 232nm  
 数据文件名: RC\$J333 - 0-195/25-2173-2 - zzp-2022091403p-10mg-2-rcqx-pH6.8jz-lf100z-15min-P4.lcd  
 方法文件名: RC\$J333 - RCFF-rcqx-FX274.lcm  
 批处理文件名: RC\$J333 - 20240723-rcqx-FX274.lcb  
 样品瓶号: 2-30  
 进样体积: 50μl    版本号: 6.115  
 进样时间: 2024/07/23 15:49:06                      实验者: xiechaojun  
 处理时间 (V2): 2024/07/24 10:37:55              处理者: xiechaojun  
 仪器型号: SHIMADZU LC-2050C(FX274)

## <色谱图>

mV

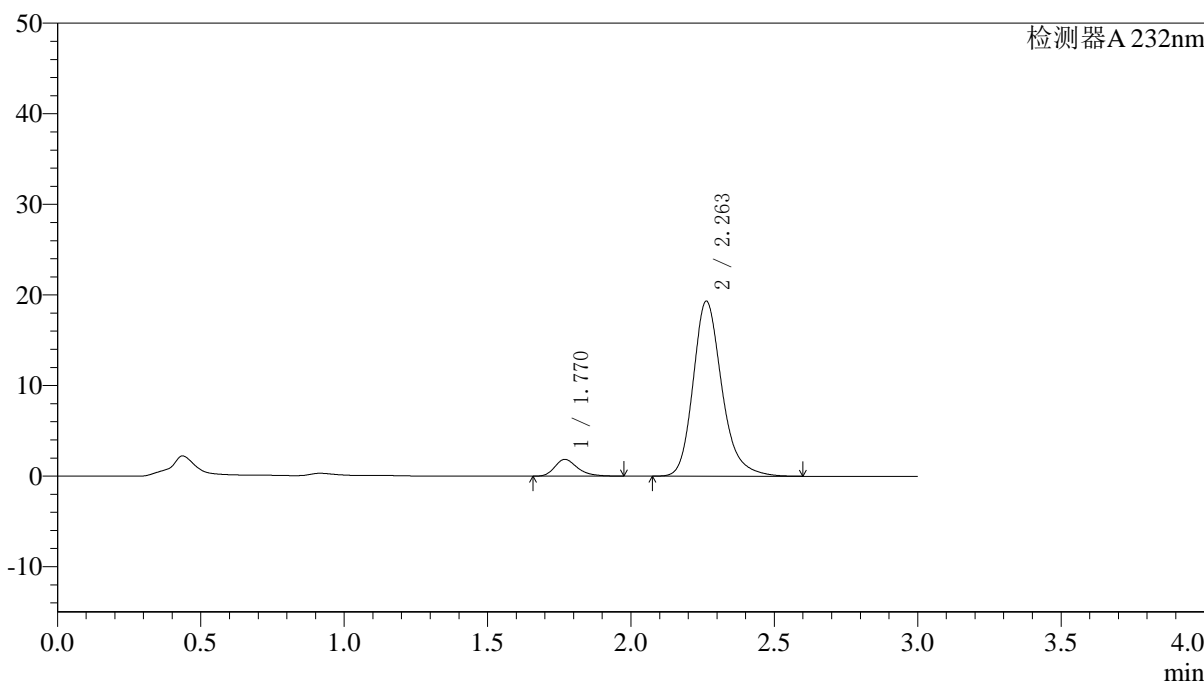

## <峰表>

检测器A 232nm

峰号	保留时间	面积	面积%	高度	理论塔板数(USP)	拖尾因子	分离度(USP)
1	1.770	10206	7.031	1851	2497	1.292	--
2	2.263	134942	92.969	19334	2585	1.229	3.087
总计		145148	100.000	21185			

图78 依折麦布阿托伐他汀钙片溶出曲线测定HPLC图谱  
 自制品-2022091403批(10mg/10mg规格)-pH6.8介质-篮法-100转-15min-片4  
 供试品溶液-1

<样品信息>

色谱柱:XB-C18(4.6\*50mm,5μm)                      流速: 1.5ml/min  
 柱温:30°C    波长: 232nm  
 数据文件名: RC\$J333 - 0-195/25-2174-2 - zzp-2022091403p-10mg-2-rcqx-pH6.8jz-lf100z-15min-P5.lcd  
 方法文件名: RC\$J333 - RCFF-rcqx-FX274.lcm  
 批处理文件名: RC\$J333 - 20240723-rcqx-FX274.lcb  
 样品瓶号: 2-39  
 进样体积: 50μl    版本号: 6.115  
 进样时间: 2024/07/23 15:52:32                      实验者: xiechaojun  
 处理时间 (V2) : 2024/07/24 10:37:58              处理者: xiechaojun  
 仪器型号: SHIMADZU LC-2050C(FX274)

<色谱图>

mV

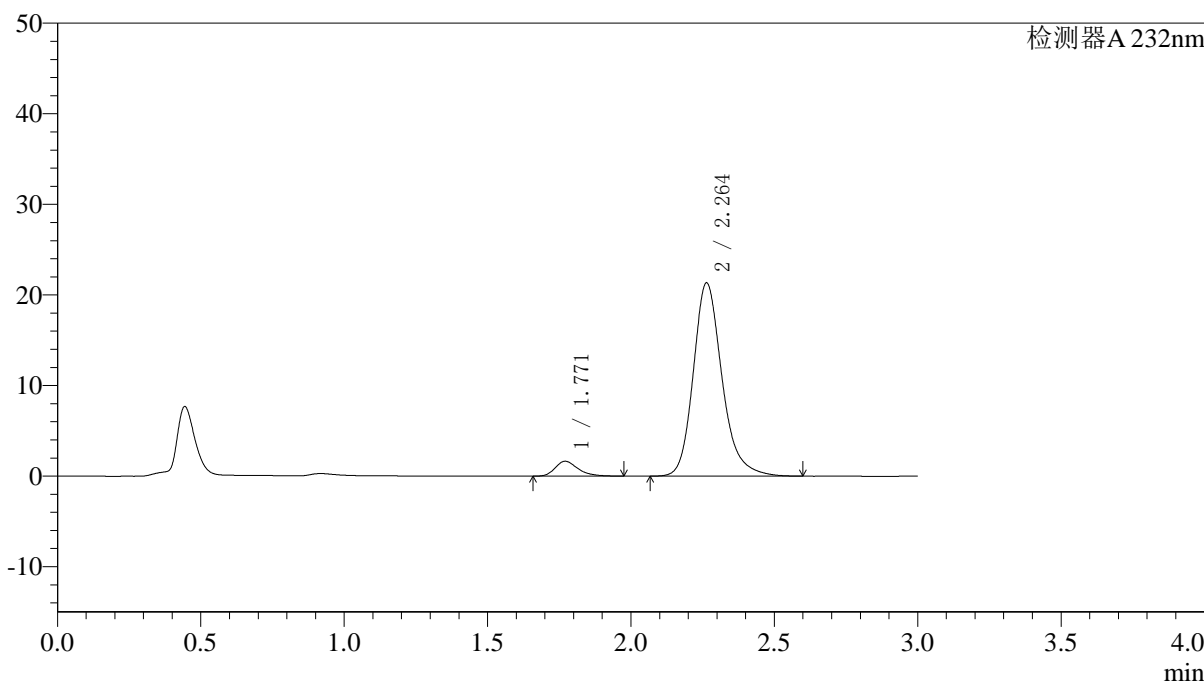

<峰表>

检测器A 232nm

峰号	保留时间	面积	面积%	高度	理论塔板数(USP)	拖尾因子	分离度(USP)
1	1.771	9133	5.775	1648	2485	1.308	--
2	2.264	149016	94.225	21346	2593	1.217	3.082
总计		158150	100.000	22995			

图79 依折麦布阿托伐他汀钙片溶出曲线测定HPLC图谱  
 自制品-2022091403批(10mg/10mg规格)-pH6.8介质-篮法-100转-15min-片5  
 供试品溶液-1



# J333

## <样品信息>

色谱柱:XB-C18(4.6\*50mm,5μm)      流速: 1.5ml/min  
 柱温:30°C      波长: 232nm  
 数据文件名: RC\$J333 - 0-195/25-2175-2 - zzp-2022091403p-10mg-2-rcqx-pH6.8jz-lf100z-15min-P6.lcd  
 方法文件名: RC\$J333 - RCFF-rcqx-FX274.lcm  
 批处理文件名: RC\$J333 - 20240723-rcqx-FX274.lcb  
 样品瓶号: 2-48  
 进样体积: 50μl      版本号: 6.115  
 进样时间: 2024/07/23 15:55:58      实验者: xiechaojun  
 处理时间 (V2): 2024/07/24 10:38:00      处理者: xiechaojun  
 仪器型号: SHIMADZU LC-2050C(FX274)

## <色谱图>

mV

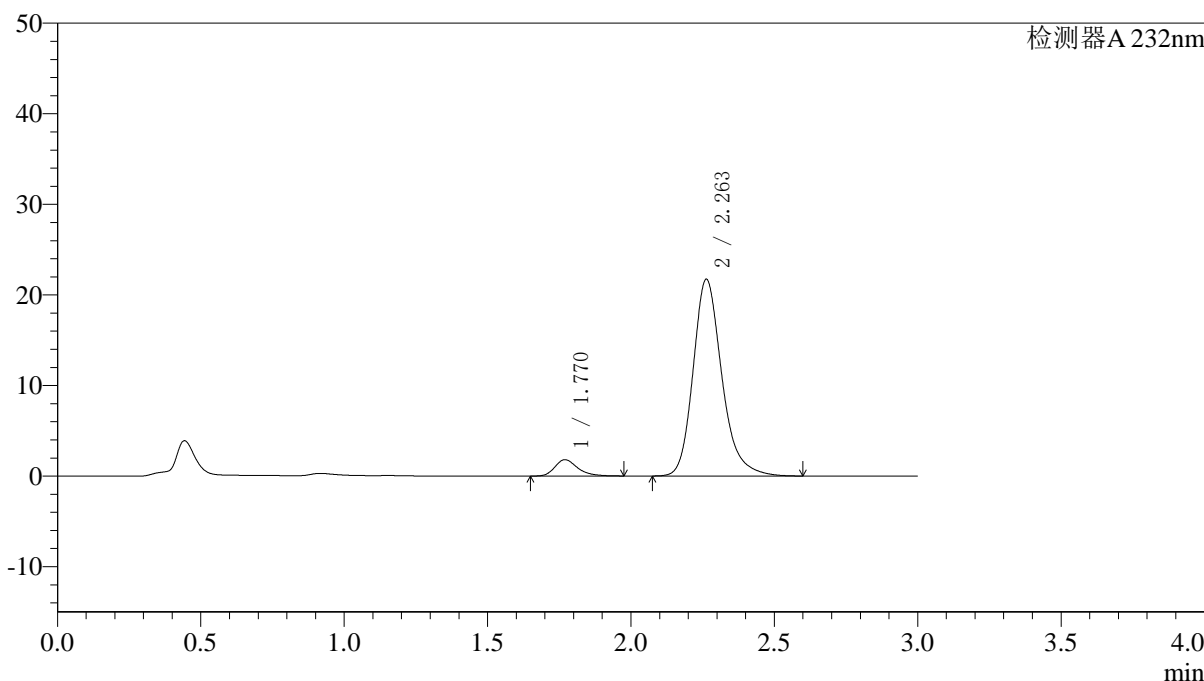

## <峰表>

检测器A 232nm

峰号	保留时间	面积	面积%	高度	理论塔板数(USP)	拖尾因子	分离度(USP)
1	1.770	9974	6.170	1803	2489	1.298	--
2	2.263	151680	93.830	21726	2587	1.227	3.084
总计		161653	100.000	23528			

图80 依折麦布阿托伐他汀钙片溶出曲线测定HPLC图谱  
 自制品-2022091403批(10mg/10mg规格)-pH6.8介质-篮法-100转-15min-片6  
 供试品溶液-1

## 〈样品信息〉

色谱柱:XB-C18(4.6\*50mm,5 $\mu$ m) 流速: 1.5ml/min  
 柱温:30 $^{\circ}$ C 波长: 232nm  
 数据文件名: RC\$J333 - 0-195/25-2176-2 - zzp-2022091403p-10mg-2-rcqx-pH6.8jz-lf100z-20min-P1.lcd  
 方法文件名: RC\$J333 - RCFF-rcqx-FX274.lcm  
 批处理文件名: RC\$J333 - 20240723-rcqx-FX274.lcb  
 样品瓶号: 2-4  
 进样体积: 50 $\mu$ l 版本号: 6.115  
 进样时间: 2024/07/23 15:59:24 实验者: xiechaojun  
 处理时间 (V2): 2024/07/24 10:38:03 处理者: xiechaojun  
 仪器型号: SHIMADZU LC-2050C(FX274)

## 〈色谱图〉

mV

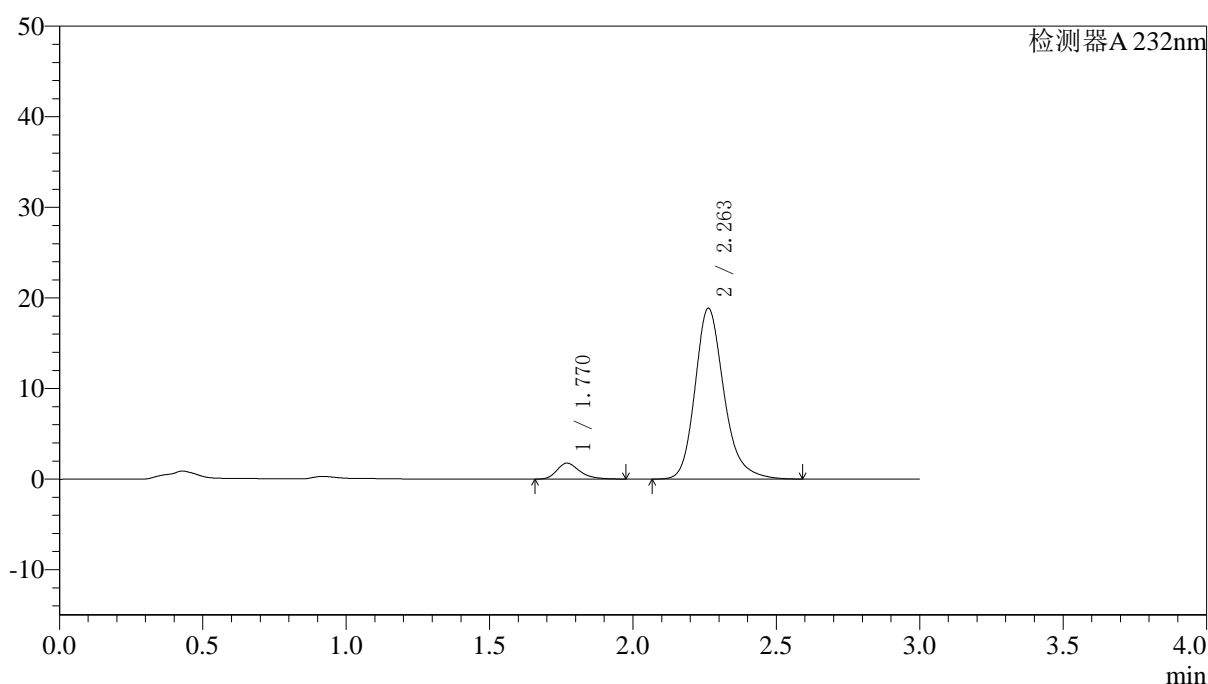

## 〈峰表〉

检测器A 232nm

峰号	保留时间	面积	面积%	高度	理论塔板数(USP)	拖尾因子	分离度(USP)
1	1.770	9771	6.879	1759	2471	1.300	--
2	2.263	132270	93.121	18870	2566	1.221	3.071
总计		142041	100.000	20629			

图81 依折麦布阿托伐他汀钙片溶出曲线测定HPLC图谱  
 自制品-2022091403批(10mg/10mg规格)-pH6.8介质-篮法-100转-20min-片1  
 供试品溶液-1

<样品信息>

色谱柱:XB-C18(4.6\*50mm,5µm) 流速: 1.5ml/min  
 柱温:30°C 波长: 232nm  
 数据文件名: RC\$J333 - 0-195/25-2177-2 - zzp-2022091403p-10mg-2-rcqx-pH6.8jz-lf100z-20min-P2.lcd  
 方法文件名: RC\$J333 - RCFF-rcqx-FX274.lcm  
 批处理文件名: RC\$J333 - 20240723-rcqx-FX274.lcb  
 样品瓶号: 2-13  
 进样体积: 50µl 版本号: 6.115  
 进样时间: 2024/07/23 16:02:50 实验者: xiechaojun  
 处理时间 (V2): 2024/07/24 10:38:06 处理者: xiechaojun  
 仪器型号: SHIMADZU LC-2050C(FX274)

<色谱图>

mV

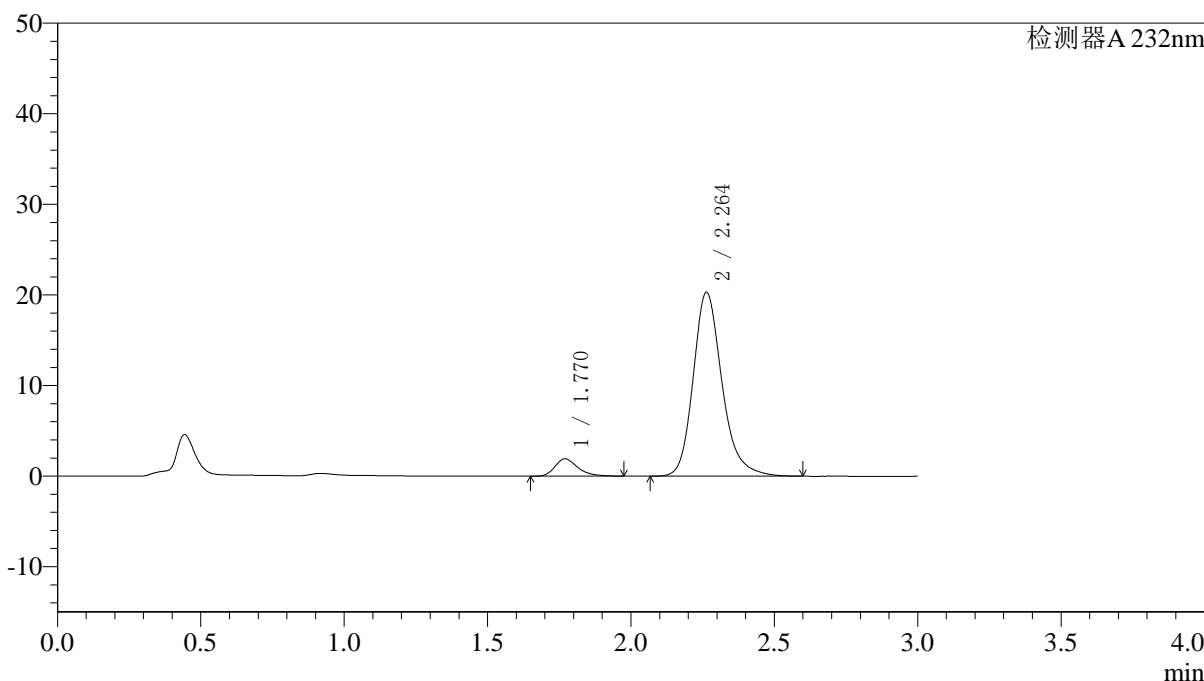

<峰表>

检测器A 232nm

峰号	保留时间	面积	面积%	高度	理论塔板数(USP)	拖尾因子	分离度(USP)
1	1.770	10594	6.943	1909	2480	1.309	--
2	2.264	141989	93.057	20303	2582	1.221	3.080
总计		152584	100.000	22212			

图82 依折麦布阿托伐他汀钙片溶出曲线测定HPLC图谱  
 自制品-2022091403批(10mg/10mg规格)-pH6.8介质-篮法-100转-20min-片2  
 供试品溶液-1

<样品信息>

色谱柱:XB-C18(4.6\*50mm,5µm)      流速: 1.5ml/min  
 柱温:30°C      波长: 232nm  
 数据文件名: RC\$J333 - 0-195/25-2178-2 - zzp-2022091403p-10mg-2-rcqx-pH6.8jz-lf100z-20min-P3.lcd  
 方法文件名: RC\$J333 - RCFF-rcqx-FX274.lcm  
 批处理文件名: RC\$J333 - 20240723-rcqx-FX274.lcb  
 样品瓶号: 2-22  
 进样体积: 50µl      版本号: 6.115  
 进样时间: 2024/07/23 16:06:16      实验者: xiechaojun  
 处理时间 (V2): 2024/07/24 10:38:08      处理者: xiechaojun  
 仪器型号: SHIMADZU LC-2050C(FX274)

<色谱图>

mV

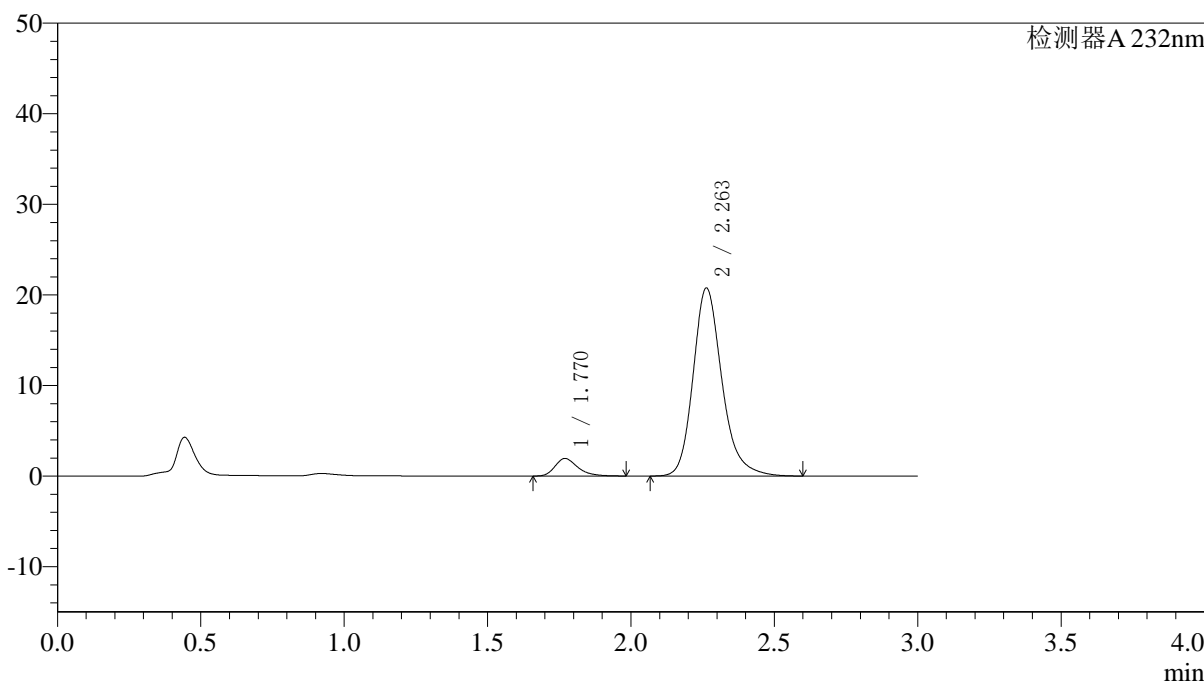

<峰表>

检测器A 232nm

峰号	保留时间	面积	面积%	高度	理论塔板数(USP)	拖尾因子	分离度(USP)
1	1.770	10738	6.879	1934	2481	1.312	--
2	2.263	145366	93.121	20764	2577	1.220	3.078
总计		156104	100.000	22698			

图83 依折麦布阿托伐他汀钙片溶出曲线测定HPLC图谱  
 自制品-2022091403批(10mg/10mg规格)-pH6.8介质-篮法-100转-20min-片3  
 供试品溶液-1



# J333

## <样品信息>

色谱柱:XB-C18(4.6\*50mm,5µm)      流速: 1.5ml/min  
 柱温:30°C      波长: 232nm  
 数据文件名: RC\$J333 - 0-195/25-2179-2 - zzp-2022091403p-10mg-2-rcqx-pH6.8jz-lf100z-20min-P4.lcd  
 方法文件名: RC\$J333 - RCFF-rcqx-FX274.lcm  
 批处理文件名: RC\$J333 - 20240723-rcqx-FX274.lcb  
 样品瓶号: 2-31  
 进样体积: 50µl      版本号: 6.115  
 进样时间: 2024/07/23 16:09:42      实验者: xiechaojun  
 处理时间 (V2): 2024/07/24 10:38:11      处理者: xiechaojun  
 仪器型号: SHIMADZU LC-2050C(FX274)

## <色谱图>

mV

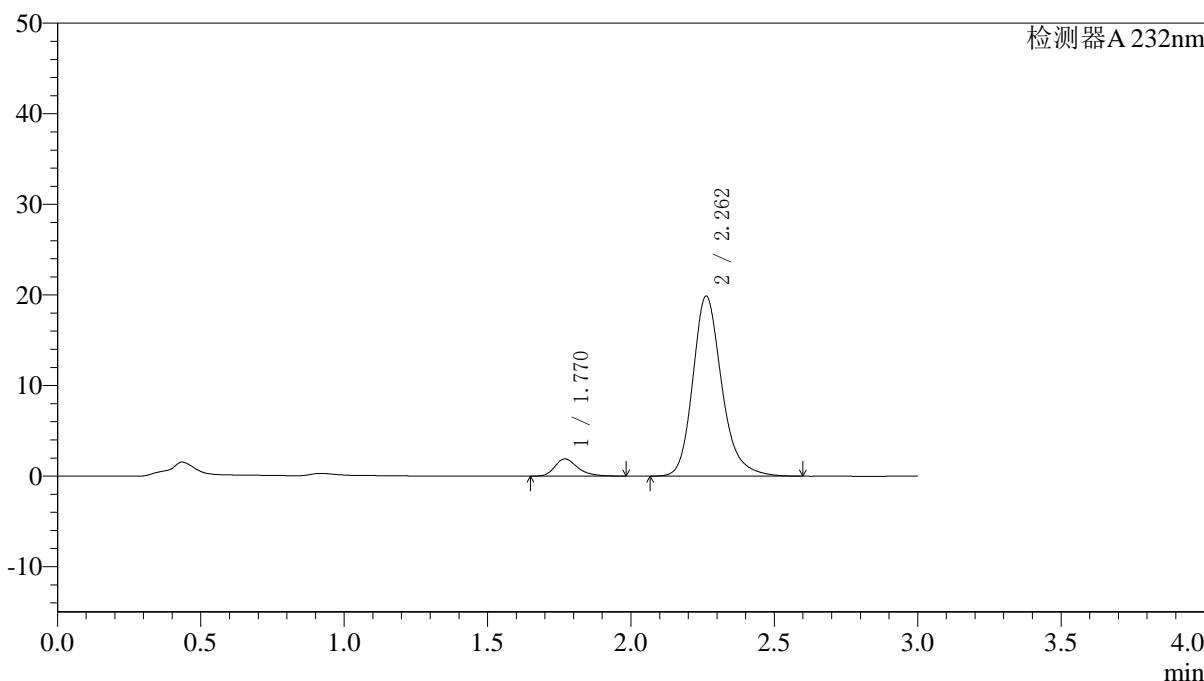

## <峰表>

检测器A 232nm

峰号	保留时间	面积	面积%	高度	理论塔板数(USP)	拖尾因子	分离度(USP)
1	1.770	10579	7.035	1901	2472	1.311	--
2	2.262	139804	92.965	19884	2553	1.219	3.065
总计		150383	100.000	21785			

图84 依折麦布阿托伐他汀钙片溶出曲线测定HPLC图谱  
 自制品-2022091403批(10mg/10mg规格)-pH6.8介质-篮法-100转-20min-片4  
 供试品溶液-1

<样品信息>

色谱柱:XB-C18(4.6\*50mm,5µm)                      流速: 1.5ml/min  
 柱温:30°C    波长: 232nm  
 数据文件名: RC\$J333 - 0-195/25-2180-2 - zzp-2022091403p-10mg-2-rcqx-pH6.8jz-lf100z-20min-P5.lcd  
 方法文件名: RC\$J333 - RCFF-rcqx-FX274.lcm  
 批处理文件名: RC\$J333 - 20240723-rcqx-FX274.lcb  
 样品瓶号: 2-40  
 进样体积: 50µl    版本号: 6.115  
 进样时间: 2024/07/23 16:20:20                      实验者: xiechaojun  
 处理时间 (V2) : 2024/07/24 10:38:14              处理者: xiechaojun  
 仪器型号: SHIMADZU LC-2050C(FX274)

<色谱图>

mV

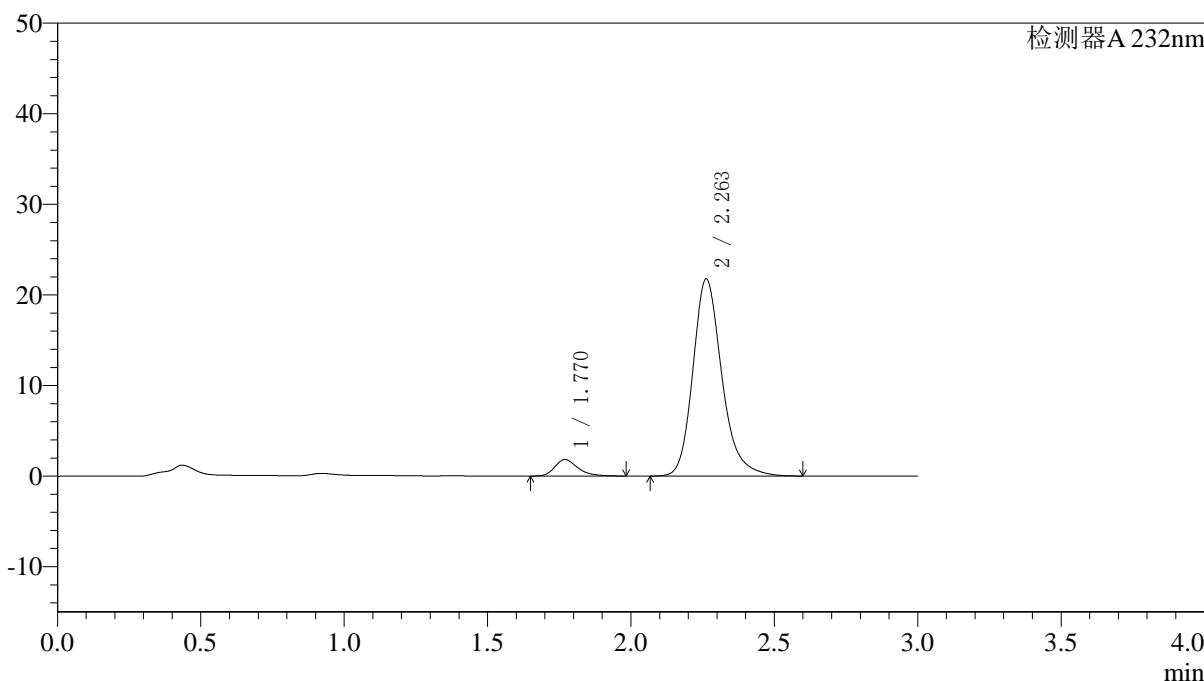

<峰表>

检测器A 232nm

峰号	保留时间	面积	面积%	高度	理论塔板数(USP)	拖尾因子	分离度(USP)
1	1.770	10214	6.255	1821	2442	1.320	--
2	2.263	153092	93.745	21757	2546	1.225	3.056
总计		163306	100.000	23578			

图85 依折麦布阿托伐他汀钙片溶出曲线测定HPLC图谱  
 自制品-2022091403批(10mg/10mg规格)-pH6.8介质-篮法-100转-20min-片5  
 供试品溶液-1

<样品信息>

色谱柱:XB-C18(4.6\*50mm,5μm) 流速: 1.5ml/min  
 柱温:30°C 波长: 232nm  
 数据文件名: RC\$J333 - 0-195/25-2181-2 - zzp-2022091403p-10mg-2-rcqx-pH6.8jz-lf100z-20min-P6.lcd  
 方法文件名: RC\$J333 - RCFF-rcqx-FX274.lcm  
 批处理文件名: RC\$J333 - 20240723-rcqx-FX274.lcb  
 样品瓶号: 2-49  
 进样体积: 50μl 版本号: 6.115  
 进样时间: 2024/07/23 16:23:46 实验者: xiechaojun  
 处理时间 (V2): 2024/07/24 10:38:16 处理者: xiechaojun  
 仪器型号: SHIMADZU LC-2050C(FX274)

<色谱图>

mV

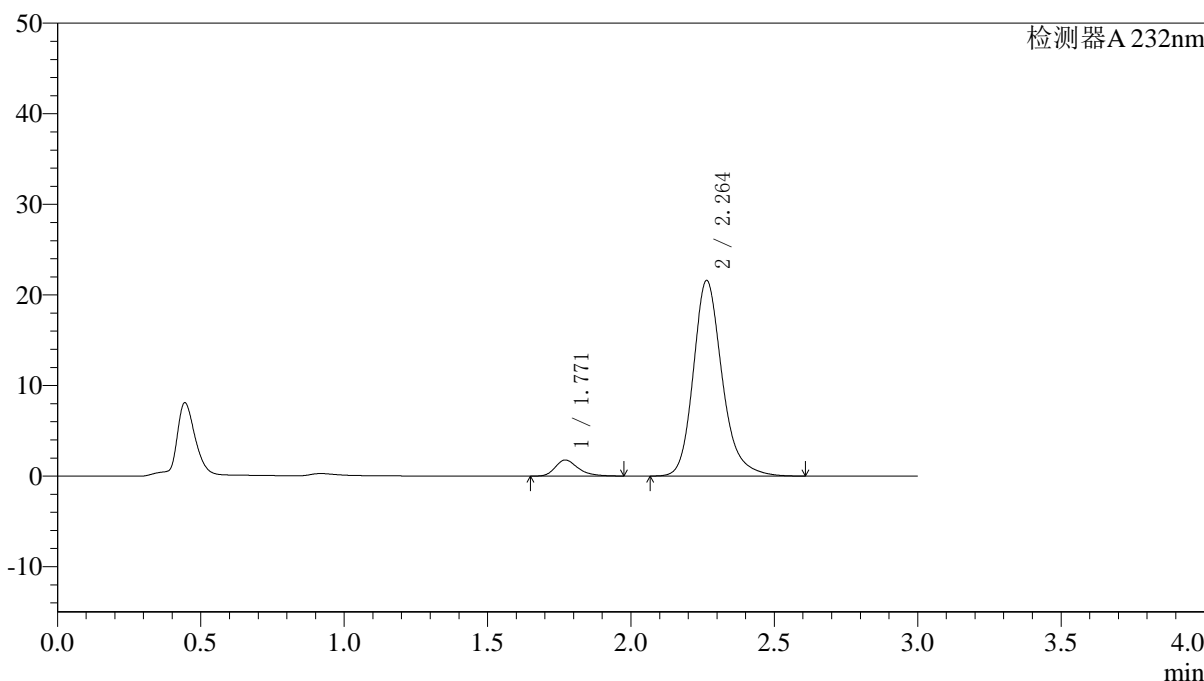

<峰表>

检测器A 232nm

峰号	保留时间	面积	面积%	高度	理论塔板数(USP)	拖尾因子	分离度(USP)
1	1.771	9834	6.112	1774	2493	1.312	--
2	2.264	151056	93.888	21602	2590	1.218	3.082
总计		160890	100.000	23375			

图86 依折麦布阿托伐他汀钙片溶出曲线测定HPLC图谱  
 自制品-2022091403批(10mg/10mg规格)-pH6.8介质-篮法-100转-20min-片6  
 供试品溶液-1

<样品信息>

色谱柱:XB-C18(4.6\*50mm,5μm) 流速: 1.5ml/min  
 柱温:30°C 波长: 232nm  
 数据文件名: RC\$J333 - 0-195/25-2182-2 - zzp-2022091403p-10mg-2-rcqx-pH6.8jz-lf100z-30min-P1.lcd  
 方法文件名: RC\$J333 - RCFF-rcqx-FX274.lcm  
 批处理文件名: RC\$J333 - 20240723-rcqx-FX274.lcb  
 样品瓶号: 2-5  
 进样体积: 50μl 版本号: 6.115  
 进样时间: 2024/07/23 16:27:12 实验者: xiechaojun  
 处理时间 (V2): 2024/07/24 10:38:19 处理者: xiechaojun  
 仪器型号: SHIMADZU LC-2050C(FX274)

<色谱图>

mV

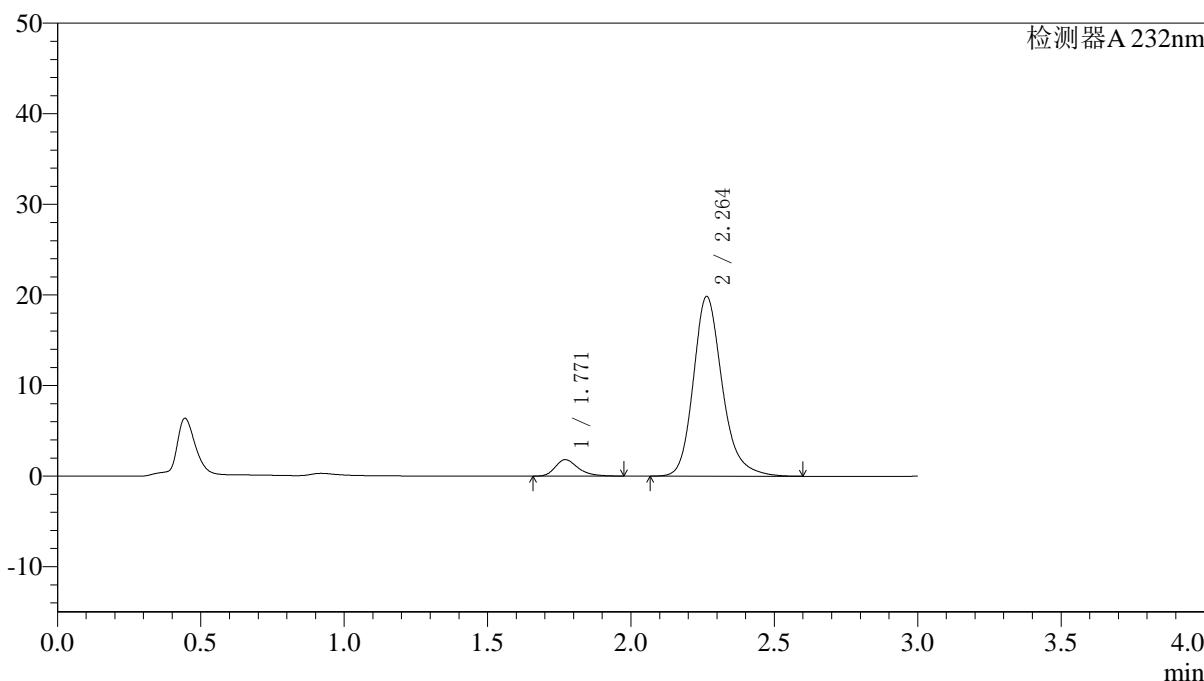

<峰表>

检测器A 232nm

峰号	保留时间	面积	面积%	高度	理论塔板数(USP)	拖尾因子	分离度(USP)
1	1.771	10104	6.765	1819	2470	1.310	--
2	2.264	139243	93.235	19845	2570	1.218	3.070
总计		149347	100.000	21664			

图87 依折麦布阿托伐他汀钙片溶出曲线测定HPLC图谱  
 自制品-2022091403批(10mg/10mg规格)-pH6.8介质-篮法-100转-30min-片1  
 供试品溶液-1



# J333

### <样品信息>

色谱柱:XB-C18(4.6\*50mm,5 $\mu$ m) 流速: 1.5ml/min  
柱温:30 $^{\circ}$ C 波长: 232nm  
数据文件名: RC\$J333 - 0-195/25-2183-2 - zzp-2022091403p-10mg-2-rcqx-pH6.8jz-lf100z-30min-P2.lcd  
方法文件名: RC\$J333 - RCFF-rcqx-FX274.lcm  
批处理文件名: RC\$J333 - 20240723-rcqx-FX274.lcb  
样品瓶号: 2-14 进样体积: 50 $\mu$ l 版本号: 6.115  
进样时间: 2024/07/23 16:30:39 实验者: xiechaojun  
处理时间 (V2): 2024/07/24 10:38:22 处理者: xiechaojun  
仪器型号: SHIMADZU LC-2050C(FX274)

### <色谱图>

mV

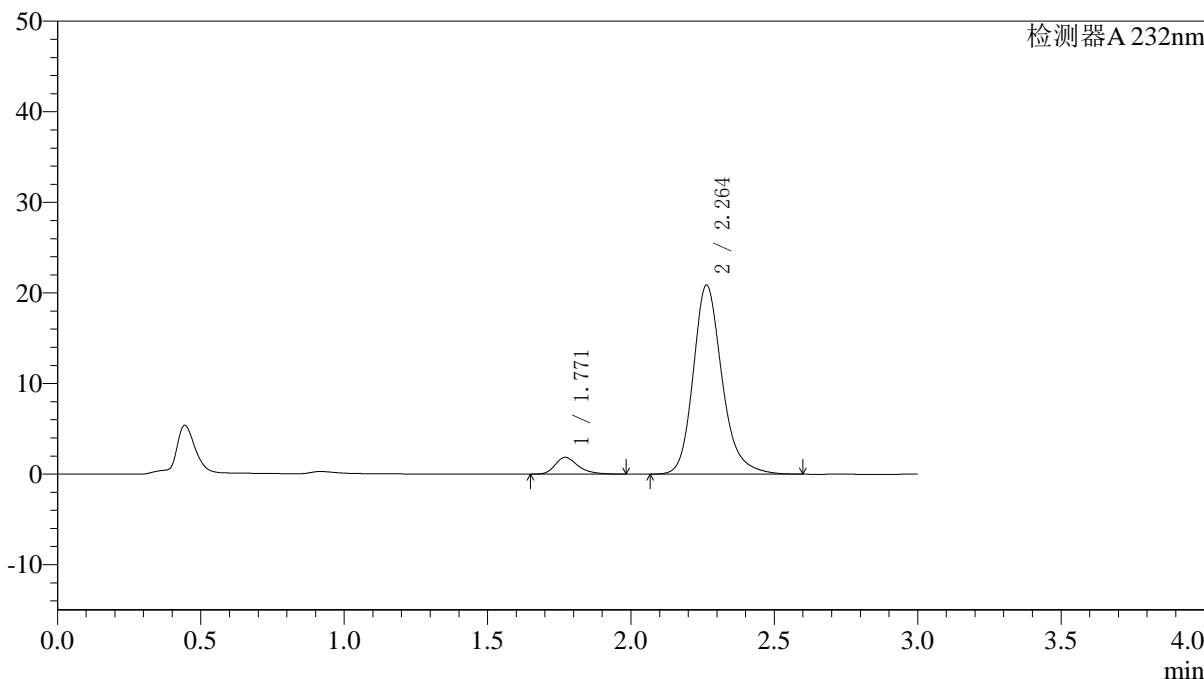

### <峰表>

检测器A 232nm

峰号	保留时间	面积	面积%	高度	理论塔板数(USP)	拖尾因子	分离度(USP)
1	1.771	10350	6.613	1858	2473	1.316	--
2	2.264	146154	93.387	20878	2582	1.215	3.076
总计		156503	100.000	22736			

图88 依折麦布阿托伐他汀钙片溶出曲线测定HPLC图谱  
自制品-2022091403批(10mg/10mg规格)-pH6.8介质-篮法-100转-30min-片2  
供试品溶液-1

## 〈样品信息〉

色谱柱:XB-C18(4.6\*50mm,5 $\mu$ m) 流速: 1.5ml/min  
 柱温:30 $^{\circ}$ C 波长: 232nm  
 数据文件名: RC\$J333 - 0-195/25-2184-2 - zzp-2022091403p-10mg-2-rcqx-pH6.8jz-lf100z-30min-P3.lcd  
 方法文件名: RC\$J333 - RCFF-rcqx-FX274.lcm  
 批处理文件名: RC\$J333 - 20240723-rcqx-FX274.lcb  
 样品瓶号: 2-23  
 进样体积: 50 $\mu$ l 版本号: 6.115  
 进样时间: 2024/07/23 16:34:05 实验者: xiechaojun  
 处理时间(V2): 2024/07/24 10:38:25 处理者: xiechaojun  
 仪器型号: SHIMADZU LC-2050C(FX274)

## 〈色谱图〉

mV

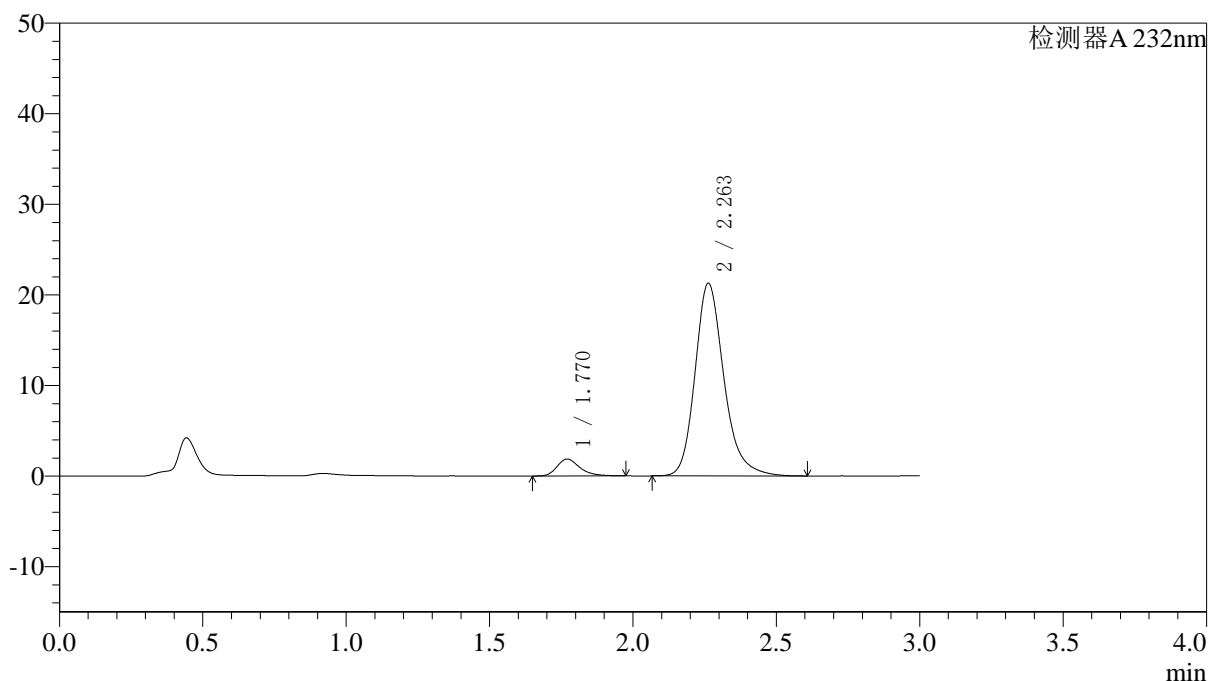

## 〈峰表〉

检测器A 232nm

峰号	保留时间	面积	面积%	高度	理论塔板数(USP)	拖尾因子	分离度(USP)
1	1.770	10339	6.484	1868	2498	1.309	--
2	2.263	149114	93.516	21276	2571	1.223	3.078
总计		159453	100.000	23144			

## 〈样品信息〉

色谱柱:XB-C18(4.6\*50mm,5 $\mu$ m) 流速: 1.5ml/min  
 柱温:30 $^{\circ}$ C 波长: 232nm  
 数据文件名: RC\$J333 - 0-195/25-2185-2 - zzp-2022091403p-10mg-2-rcqx-pH6.8jz-lf100z-30min-P4.lcd  
 方法文件名: RC\$J333 - RCFF-rcqx-FX274.lcm  
 批处理文件名: RC\$J333 - 20240723-rcqx-FX274.lcb  
 样品瓶号: 2-32  
 进样体积: 50 $\mu$ l 版本号: 6.115  
 进样时间: 2024/07/23 16:37:32 实验者: xiechaojun  
 处理时间 (V2): 2024/07/24 10:38:27 处理者: xiechaojun  
 仪器型号: SHIMADZU LC-2050C(FX274)

## 〈色谱图〉

mV

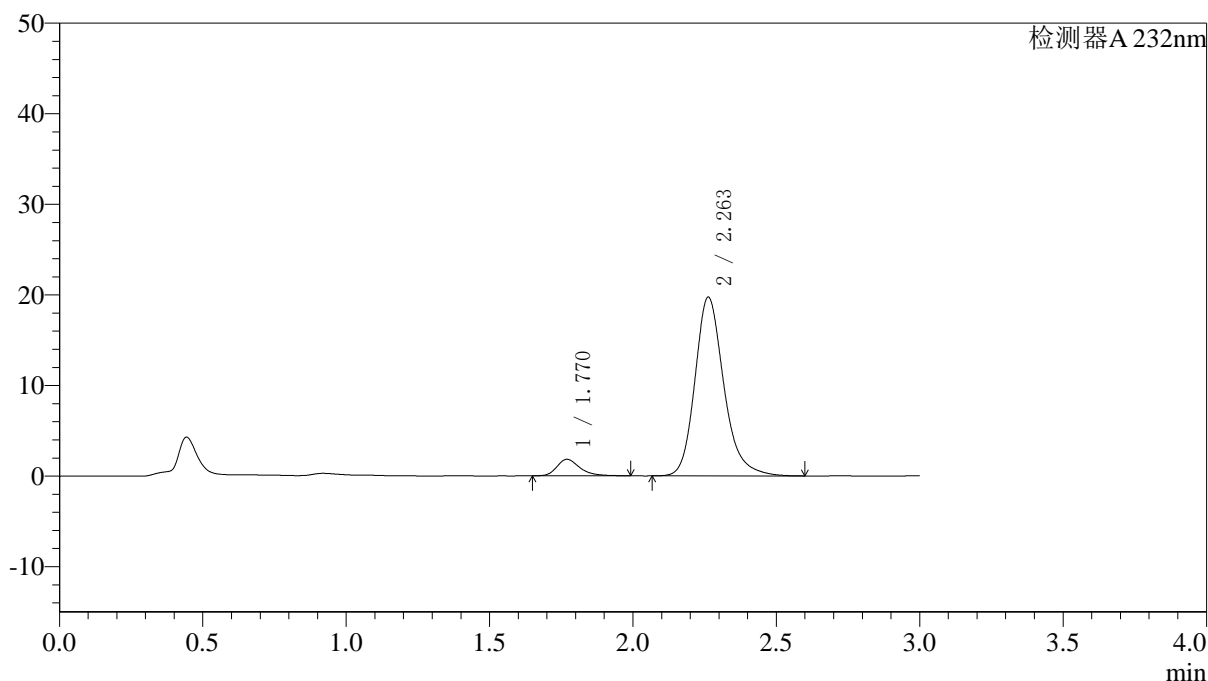

## 〈峰表〉

检测器A 232nm

峰号	保留时间	面积	面积%	高度	理论塔板数(USP)	拖尾因子	分离度(USP)
1	1.770	10220	6.863	1823	2474	1.315	--
2	2.263	138702	93.137	19740	2557	1.220	3.067
总计		148922	100.000	21564			

## 〈样品信息〉

色谱柱:XB-C18(4.6\*50mm,5 $\mu$ m) 流速: 1.5ml/min  
 柱温:30 $^{\circ}$ C 波长: 232nm  
 数据文件名: RC\$J333 - 0-195/25-2186-2 - zzp-2022091403p-10mg-2-rcqx-pH6.8jz-lf100z-30min-P5.lcd  
 方法文件名: RC\$J333 - RCFF-rcqx-FX274.lcm  
 批处理文件名: RC\$J333 - 20240723-rcqx-FX274.lcb  
 样品瓶号: 2-41  
 进样体积: 50 $\mu$ l 版本号: 6.115  
 进样时间: 2024/07/23 16:40:58 实验者: xiechaojun  
 处理时间 (V2): 2024/07/24 10:38:30 处理者: xiechaojun  
 仪器型号: SHIMADZU LC-2050C(FX274)

## 〈色谱图〉

mV

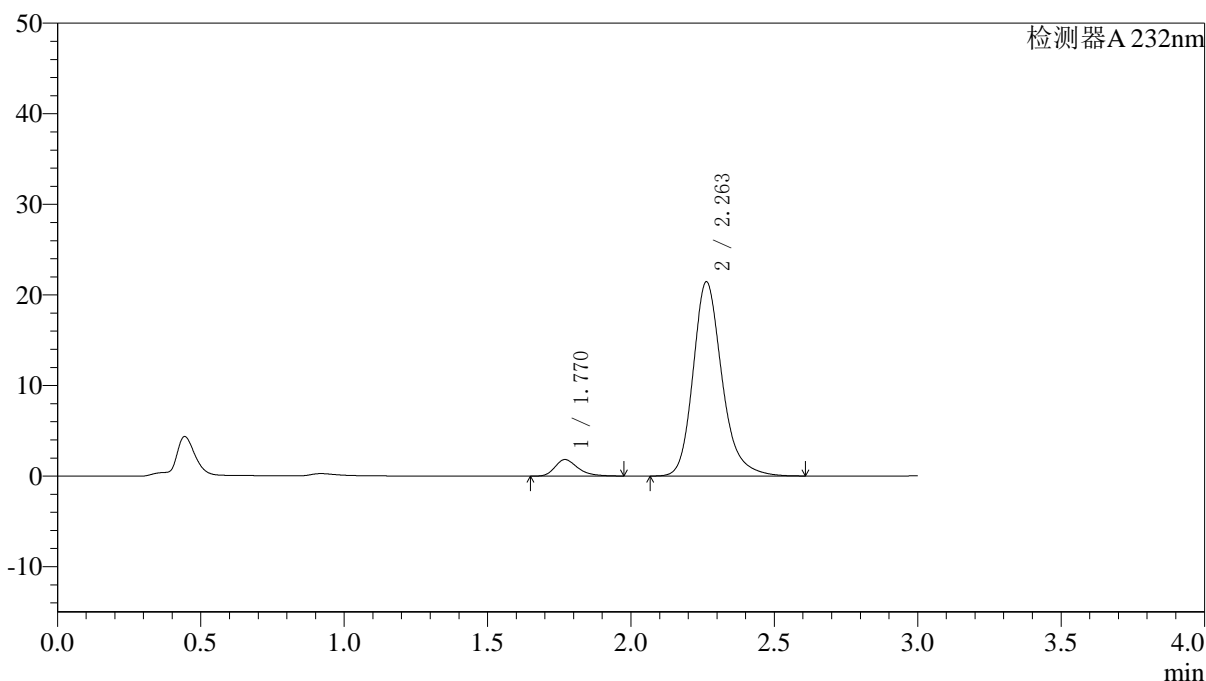

## 〈峰表〉

检测器A 232nm

峰号	保留时间	面积	面积%	高度	理论塔板数(USP)	拖尾因子	分离度(USP)
1	1.770	10137	6.311	1825	2475	1.306	--
2	2.263	150502	93.689	21452	2569	1.223	3.072
总计		160639	100.000	23277			



# J333

## <样品信息>

色谱柱:XB-C18(4.6\*50mm,5μm)      流速: 1.5ml/min  
 柱温:30°C      波长: 232nm  
 数据文件名: RC\$J333 - 0-195/25-2187-2 - zzp-2022091403p-10mg-2-rcqx-pH6.8jz-lf100z-30min-P6.lcd  
 方法文件名: RC\$J333 - RCFF-rcqx-FX274.lcm  
 批处理文件名: RC\$J333 - 20240723-rcqx-FX274.lcb  
 样品瓶号: 2-50  
 进样体积: 50μl      版本号: 6.115  
 进样时间: 2024/07/23 16:44:25      实验者: xiechaojun  
 处理时间 (V2): 2024/07/24 10:38:33      处理者: xiechaojun  
 仪器型号: SHIMADZU LC-2050C(FX274)

## <色谱图>

mV

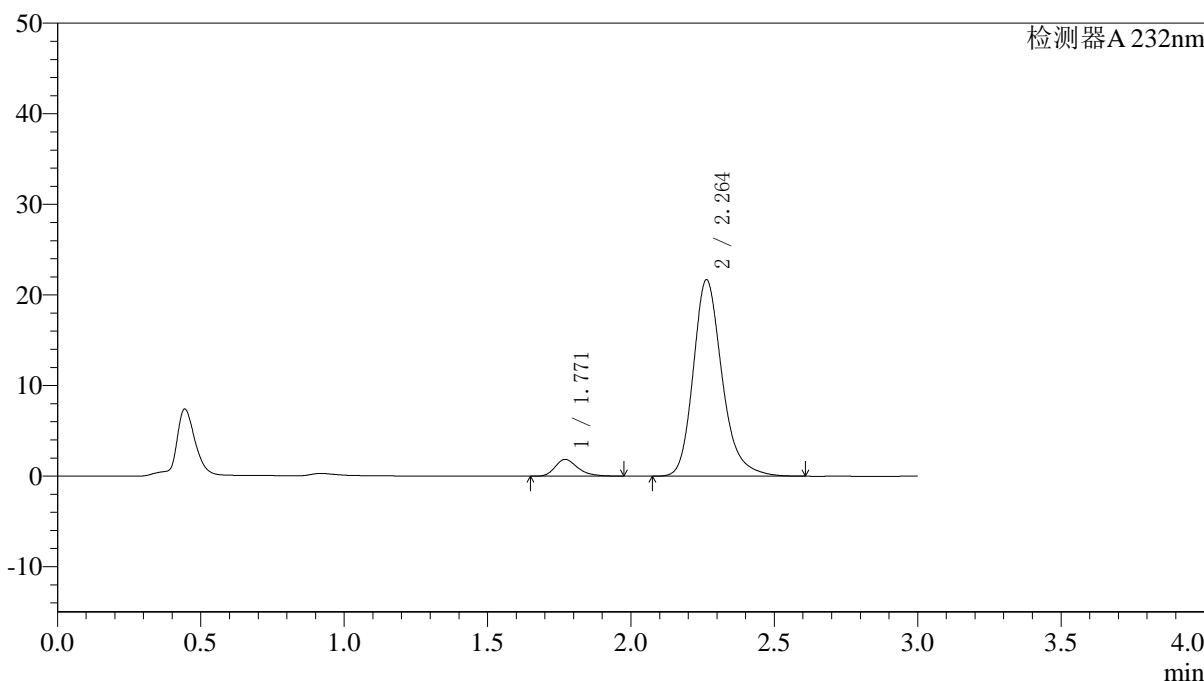

## <峰表>

检测器A 232nm

峰号	保留时间	面积	面积%	高度	理论塔板数(USP)	拖尾因子	分离度(USP)
1	1.771	10276	6.336	1859	2499	1.296	--
2	2.264	151914	93.664	21699	2573	1.232	3.080
总计		162189	100.000	23557			

图92 依折麦布阿托伐他汀钙片溶出曲线测定HPLC图谱  
 自制品-2022091403批(10mg/10mg规格)-pH6.8介质-篮法-100转-30min-片6  
 供试品溶液-1

## 〈样品信息〉

色谱柱:XB-C18(4.6\*50mm,5 $\mu$ m) 流速: 1.5ml/min  
 柱温:30 $^{\circ}$ C 波长: 232nm  
 数据文件名: RC\$J333 - 0-195/25-2188-2 - zzp-2022091403p-10mg-2-rcqx-pH6.8jz-lf100z-45min-P1.lcd  
 方法文件名: RC\$J333 - RCFF-rcqx-FX274.lcm  
 批处理文件名: RC\$J333 - 20240723-rcqx-FX274.lcb  
 样品瓶号: 2-6  
 进样体积: 50 $\mu$ l 版本号: 6.115  
 进样时间: 2024/07/23 16:47:52 实验者: xiechaojun  
 处理时间 (V2): 2024/07/24 10:38:35 处理者: xiechaojun  
 仪器型号: SHIMADZU LC-2050C(FX274)

## 〈色谱图〉

mV

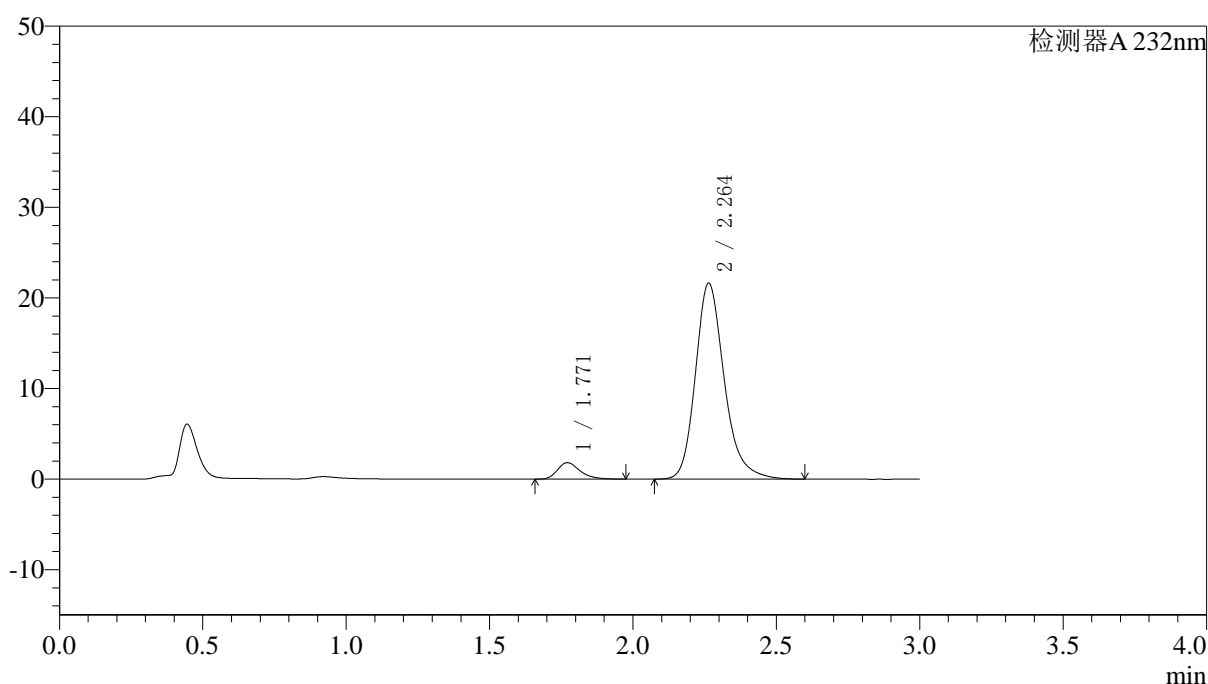

## 〈峰表〉

检测器A 232nm

峰号	保留时间	面积	面积%	高度	理论塔板数(USP)	拖尾因子	分离度(USP)
1	1.771	10092	6.248	1826	2490	1.304	--
2	2.264	151431	93.752	21632	2577	1.228	3.076
总计		161523	100.000	23458			

图93 依折麦布阿托伐他汀钙片溶出曲线测定HPLC图谱  
 自制品-2022091403批(10mg/10mg规格)-pH6.8介质-篮法-100转-45min-片1  
 供试品溶液-1

<样品信息>

色谱柱:XB-C18(4.6\*50mm,5µm)                      流速: 1.5ml/min  
 柱温:30°C    波长: 232nm  
 数据文件名: RC\$J333 - 0-195/25-2189-2 - zzp-2022091403p-10mg-2-rcqx-pH6.8jz-lf100z-45min-P2.lcd  
 方法文件名: RC\$J333 - RCFF-rcqx-FX274.lcm  
 批处理文件名: RC\$J333 - 20240723-rcqx-FX274.lcb  
 样品瓶号: 2-15  
 进样体积: 50µl    版本号: 6.115  
 进样时间: 2024/07/23 16:51:17                      实验者: xiechaojun  
 处理时间 (V2) : 2024/07/24 10:38:38              处理者: xiechaojun  
 仪器型号: SHIMADZU LC-2050C(FX274)

<色谱图>

mV

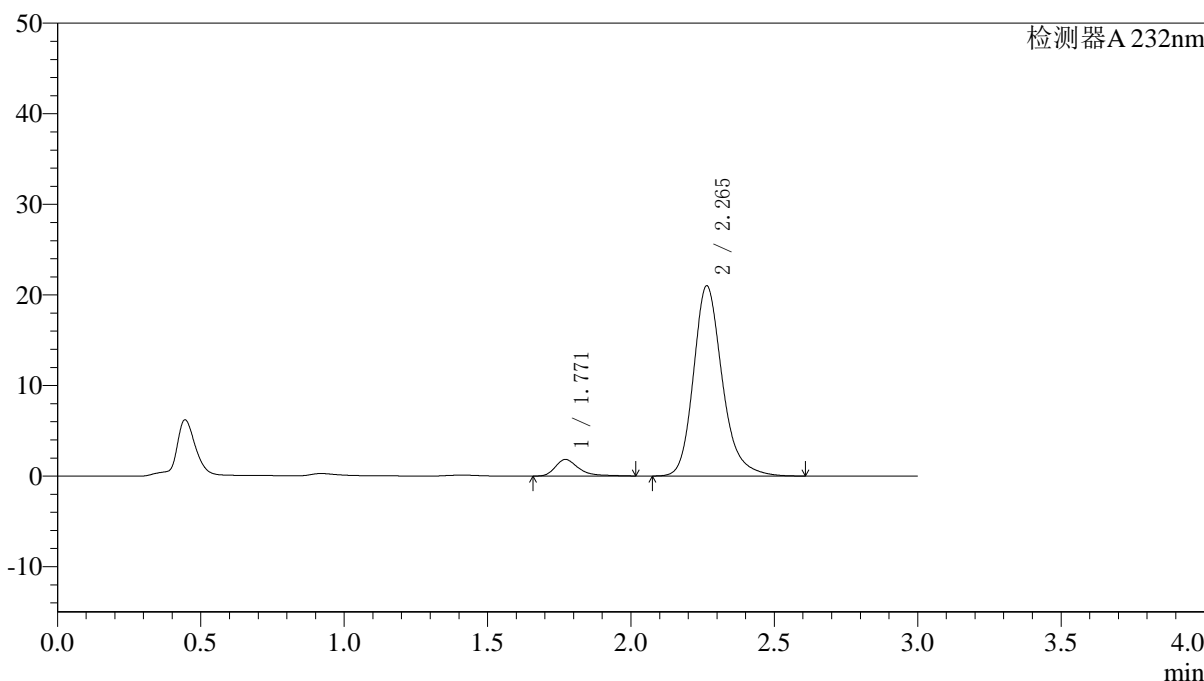

<峰表>

检测器A 232nm

峰号	保留时间	面积	面积%	高度	理论塔板数(USP)	拖尾因子	分离度(USP)
1	1.771	10392	6.607	1836	2483	1.410	--
2	2.265	146909	93.393	21004	2588	1.223	3.079
总计		157301	100.000	22840			

图94 依折麦布阿托伐他汀钙片溶出曲线测定HPLC图谱  
 自制品-2022091403批(10mg/10mg规格)-pH6.8介质-篮法-100转-45min-片2  
 供试品溶液-1



# J333

## <样品信息>

色谱柱:XB-C18(4.6\*50mm,5µm)      流速: 1.5ml/min  
 柱温:30°C      波长: 232nm  
 数据文件名: RC\$J333 - 0-195/25-2190-2 - zzp-2022091403p-10mg-2-rcqx-pH6.8jz-lf100z-45min-P3.lcd  
 方法文件名: RC\$J333 - RCFF-rcqx-FX274.lcm  
 批处理文件名: RC\$J333 - 20240723-rcqx-FX274.lcb  
 样品瓶号: 2-24  
 进样体积: 50µl      版本号: 6.115  
 进样时间: 2024/07/23 16:54:44      实验者: xiechaojun  
 处理时间 (V2) : 2024/07/24 10:38:41      处理者: xiechaojun  
 仪器型号: SHIMADZU LC-2050C(FX274)

## <色谱图>

mV

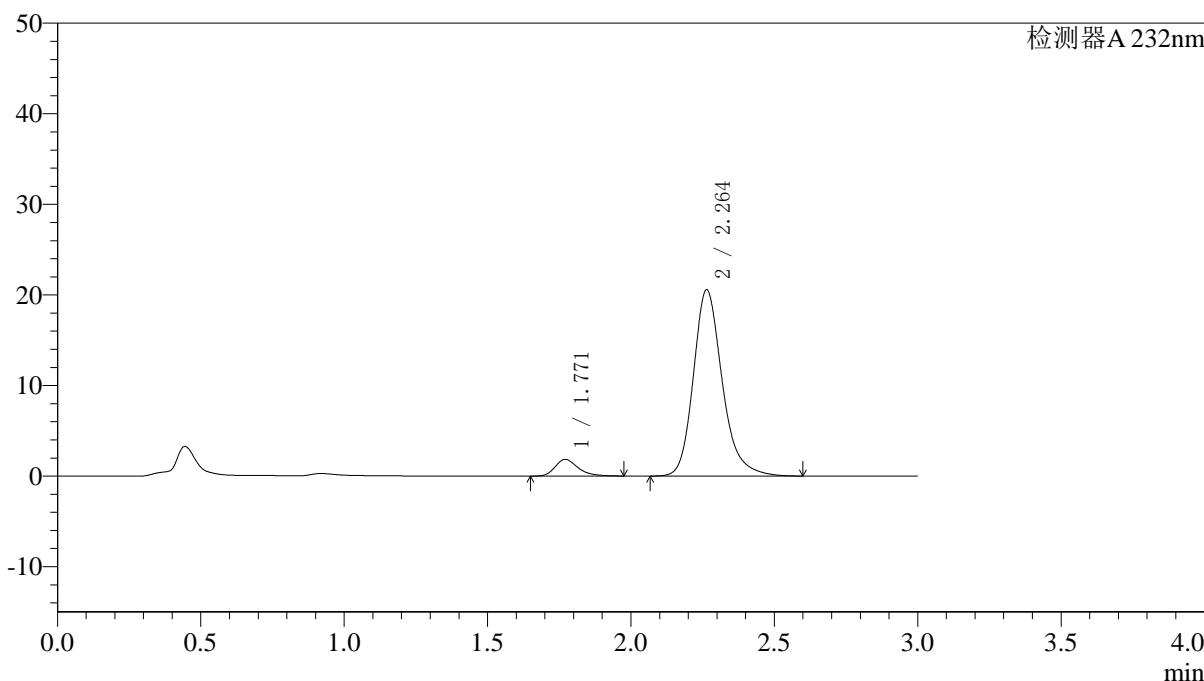

## <峰表>

检测器A 232nm

峰号	保留时间	面积	面积%	高度	理论塔板数(USP)	拖尾因子	分离度(USP)
1	1.771	10222	6.624	1842	2475	1.303	--
2	2.264	144099	93.376	20555	2572	1.225	3.075
总计		154322	100.000	22398			

图95 依折麦布阿托伐他汀钙片溶出曲线测定HPLC图谱  
 自制品-2022091403批(10mg/10mg规格)-pH6.8介质-篮法-100转-45min-片3  
 供试品溶液-1



# J333

## <样品信息>

色谱柱:XB-C18(4.6\*50mm,5μm)      流速: 1.5ml/min  
 柱温:30°C      波长: 232nm  
 数据文件名: RC\$J333 - 0-195/25-2191-2 - zzp-2022091403p-10mg-2-rcqx-pH6.8jz-lf100z-45min-P4.lcd  
 方法文件名: RC\$J333 - RCFF-rcqx-FX274.lcm  
 批处理文件名: RC\$J333 - 20240723-rcqx-FX274.lcb  
 样品瓶号: 2-33  
 进样体积: 50μl      版本号: 6.115  
 进样时间: 2024/07/23 16:58:10      实验者: xiechaojun  
 处理时间 (V2): 2024/07/24 10:38:43      处理者: xiechaojun  
 仪器型号: SHIMADZU LC-2050C(FX274)

## <色谱图>

mV

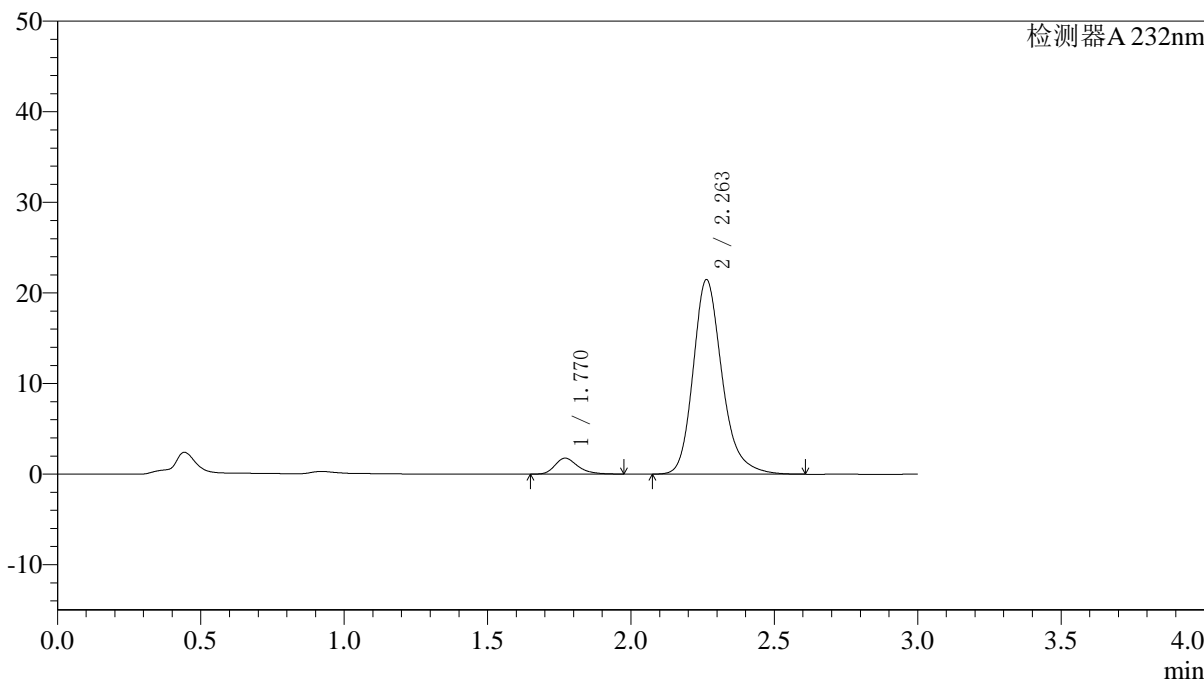

## <峰表>

检测器A 232nm

峰号	保留时间	面积	面积%	高度	理论塔板数(USP)	拖尾因子	分离度(USP)
1	1.770	9766	6.084	1762	2474	1.298	--
2	2.263	150755	93.916	21482	2563	1.230	3.071
总计		160521	100.000	23244			

图96 依折麦布阿托伐他汀钙片溶出曲线测定HPLC图谱  
 自制品-2022091403批(10mg/10mg规格)-pH6.8介质-篮法-100转-45min-片4  
 供试品溶液-1



# J333

## <样品信息>

色谱柱:XB-C18(4.6*50mm,5μm)	流速: 1.5ml/min
柱温:30°C	波长: 232nm
数据文件名: RC\$J333 - 0-195/25-2192-2 - zzp-2022091403p-10mg-2-rcqx-pH6.8jz-lf100z-45min-P5.lcd	
方法文件名: RC\$J333 - RCFF-rcqx-FX274.lcm	
批处理文件名: RC\$J333 - 20240723-rcqx-FX274.lcb	
样品瓶号: 2-42	版本号: 6.115
进样体积: 50μl	实验者: xiechaojun
进样时间: 2024/07/23 17:01:36	处理者: xiechaojun
处理时间 (V2) : 2024/07/24 10:38:46	
仪器型号: SHIMADZU LC-2050C(FX274)	

## <色谱图>

mV

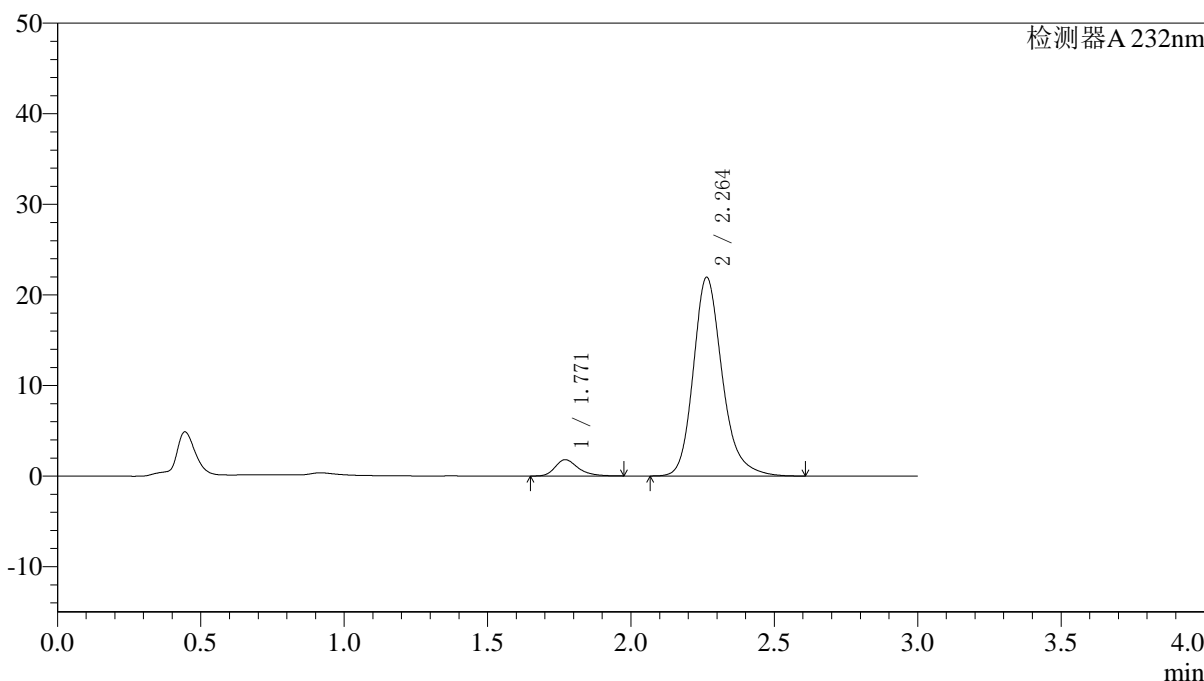

## <峰表>

检测器A 232nm

峰号	保留时间	面积	面积%	高度	理论塔板数(USP)	拖尾因子	分离度(USP)
1	1.771	10024	6.110	1799	2464	1.311	--
2	2.264	154037	93.890	21948	2571	1.219	3.070
总计		164060	100.000	23746			

图97 依折麦布阿托伐他汀钙片溶出曲线测定HPLC图谱  
 自制品-2022091403批(10mg/10mg规格)-pH6.8介质-篮法-100转-45min-片5  
 供试品溶液-1

## 〈样品信息〉

色谱柱:XB-C18(4.6\*50mm,5 $\mu$ m) 流速: 1.5ml/min  
 柱温:30 $^{\circ}$ C 波长: 232nm  
 数据文件名: RC\$J333 - 0-195/25-2193-2 - zzp-2022091403p-10mg-2-rcqx-pH6.8jz-lf100z-45min-P6.lcd  
 方法文件名: RC\$J333 - RCFF-rcqx-FX274.lcm  
 批处理文件名: RC\$J333 - 20240723-rcqx-FX274.lcb  
 样品瓶号: 2-51  
 进样体积: 50 $\mu$ l 版本号: 6.115  
 进样时间: 2024/07/23 17:05:01 实验者: xiechaojun  
 处理时间 (V2): 2024/07/24 10:38:49 处理者: xiechaojun  
 仪器型号: SHIMADZU LC-2050C(FX274)

## 〈色谱图〉

mV

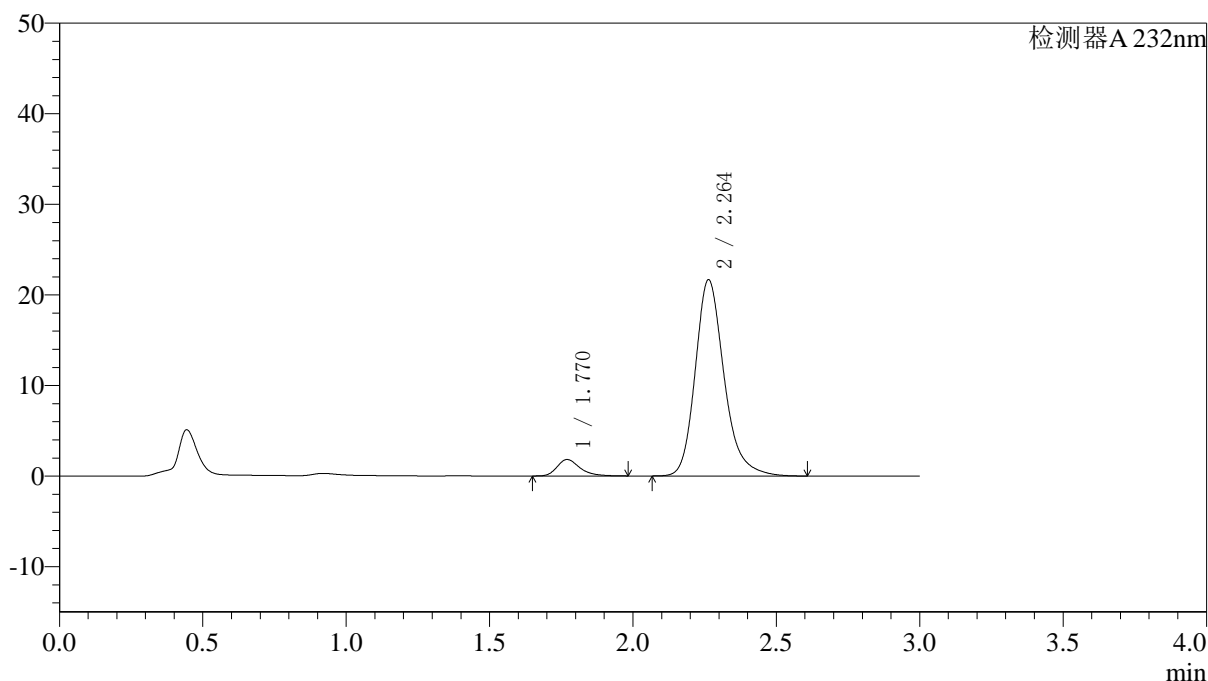

## 〈峰表〉

检测器A 232nm

峰号	保留时间	面积	面积%	高度	理论塔板数(USP)	拖尾因子	分离度(USP)
1	1.770	10089	6.232	1816	2481	1.312	--
2	2.264	151796	93.768	21664	2571	1.230	3.076
总计		161885	100.000	23480			

<样品信息>

色谱柱:XB-C18(4.6\*50mm,5µm)                      流速: 1.5ml/min  
 柱温:30°C    波长: 232nm  
 数据文件名: RC\$J333 - 0-195/25-2194-2 - zzp-2022091403p-10mg-2-rcqx-pH6.8jz-lf100z-60min-P1.lcd  
 方法文件名: RC\$J333 - RCFF-rcqx-FX274.lcm  
 批处理文件名: RC\$J333 - 20240723-rcqx-FX274.lcb  
 样品瓶号: 2-7  
 进样体积: 50µl    版本号: 6.115  
 进样时间: 2024/07/23 17:08:28                      实验者: xiechaojun  
 处理时间 (V2): 2024/07/24 10:38:52              处理者: xiechaojun  
 仪器型号: SHIMADZU LC-2050C(FX274)

<色谱图>

mV

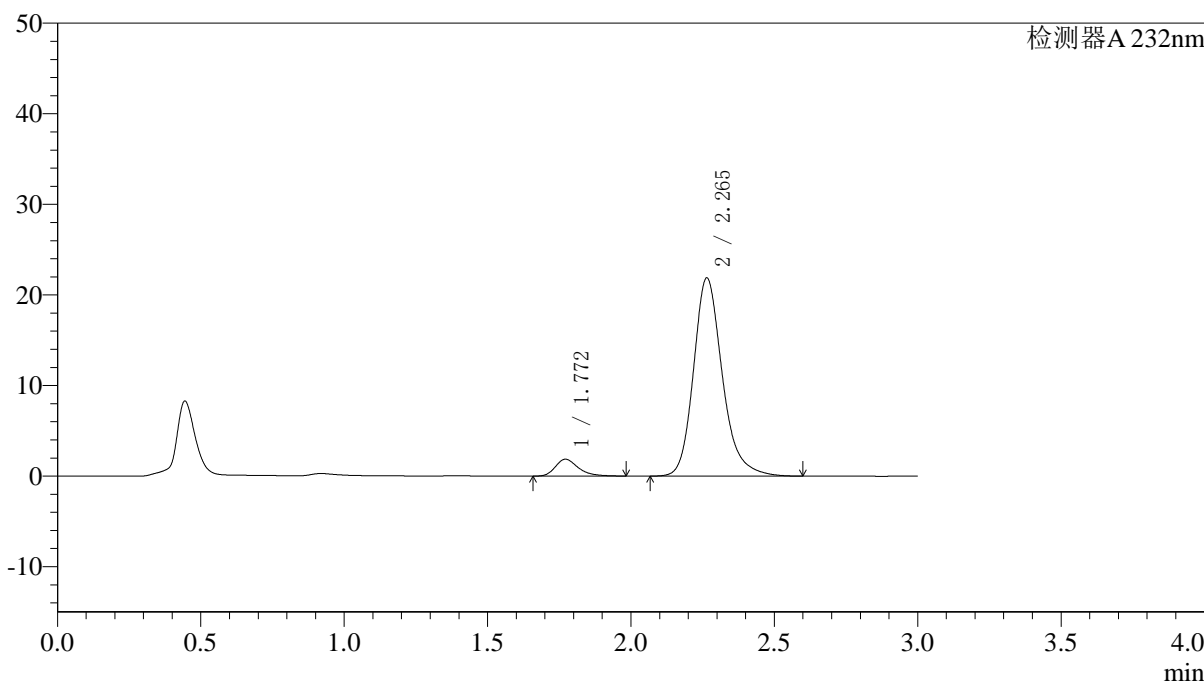

<峰表>

检测器A 232nm

峰号	保留时间	面积	面积%	高度	理论塔板数(USP)	拖尾因子	分离度(USP)
1	1.772	10347	6.330	1863	2478	1.317	--
2	2.265	153120	93.670	21876	2589	1.220	3.078
总计		163467	100.000	23739			

图99 依折麦布阿托伐他汀钙片溶出曲线测定HPLC图谱  
 自制品-2022091403批(10mg/10mg规格)-pH6.8介质-篮法-100转-60min-片1  
 供试品溶液-1

<样品信息>

色谱柱:XB-C18(4.6\*50mm,5µm) 流速: 1.5ml/min  
 柱温:30°C 波长: 232nm  
 数据文件名: RC\$J333 - 0-195/25-2195-2 - zzp-2022091403p-10mg-2-rcqx-pH6.8jz-lf100z-60min-P2.lcd  
 方法文件名: RC\$J333 - RCFF-rcqx-FX274.lcm  
 批处理文件名: RC\$J333 - 20240723-rcqx-FX274.lcb  
 样品瓶号: 2-16 版本号: 6.115  
 进样体积: 50µl 实验者: xiechaojun  
 进样时间: 2024/07/23 17:11:55 处理者: xiechaojun  
 处理时间 (V2): 2024/07/24 10:38:54  
 仪器型号: SHIMADZU LC-2050C(FX274)

<色谱图>

mV

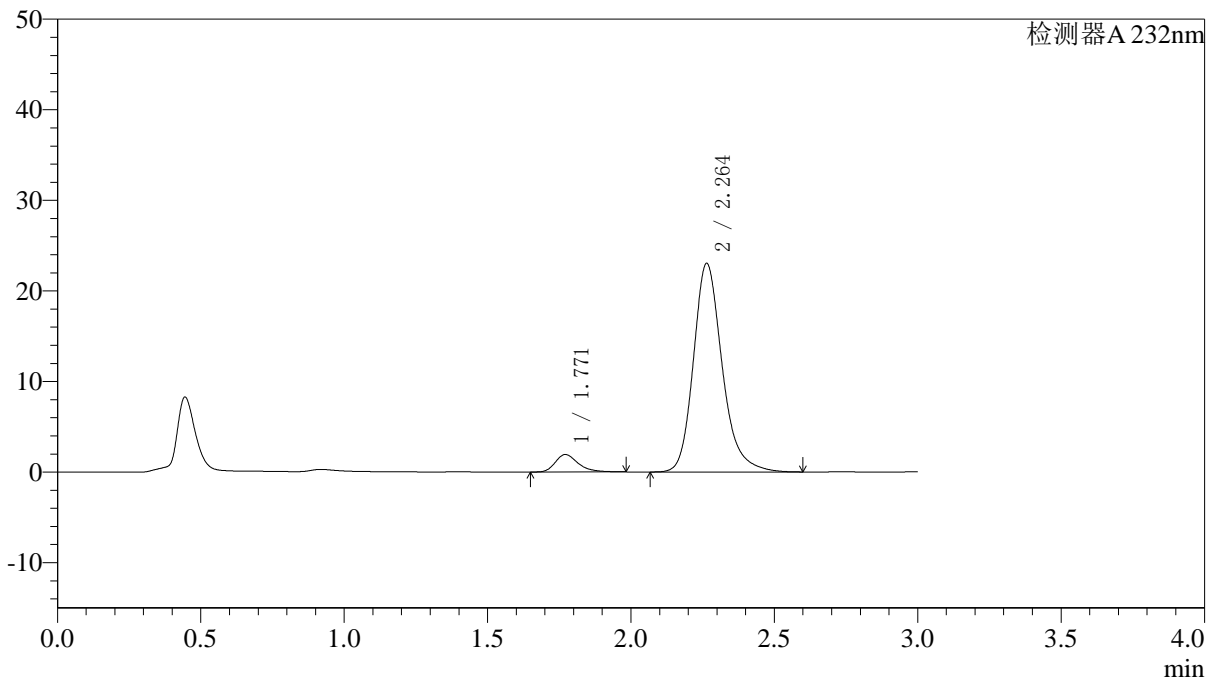

<峰表>

检测器A 232nm

峰号	保留时间	面积	面积%	高度	理论塔板数(USP)	拖尾因子	分离度(USP)
1	1.771	10747	6.264	1935	2485	1.316	--
2	2.264	160822	93.736	23027	2593	1.226	3.082
总计		171569	100.000	24962			

图100 依折麦布阿托伐他汀钙片溶出曲线测定HPLC图谱

自制品-2022091403批(10mg/10mg规格)-pH6.8介质-篮法-100转-60min-片2  
 供试品溶液-1

## &lt;样品信息&gt;

色谱柱:XB-C18(4.6\*50mm,5 $\mu$ m) 流速: 1.5ml/min  
柱温:30 $^{\circ}$ C 波长: 232nm  
数据文件名: RC\$J333 - 0-195/25-2196-2 - zzp-2022091403p-10mg-2-rcqx-pH6.8jz-lf100z-60min-P3.lcd  
方法文件名: RC\$J333 - RCFF-rcqx-FX274.lcm  
批处理文件名: RC\$J333 - 20240723-rcqx-FX274.lcb  
样品瓶号: 2-25  
进样体积: 50 $\mu$ l 版本号: 6.115  
进样时间: 2024/07/23 17:15:21 实验者: xiechaojun  
处理时间 (V2): 2024/07/24 10:38:57 处理者: xiechaojun  
仪器型号: SHIMADZU LC-2050C(FX274)

## &lt;色谱图&gt;

mV

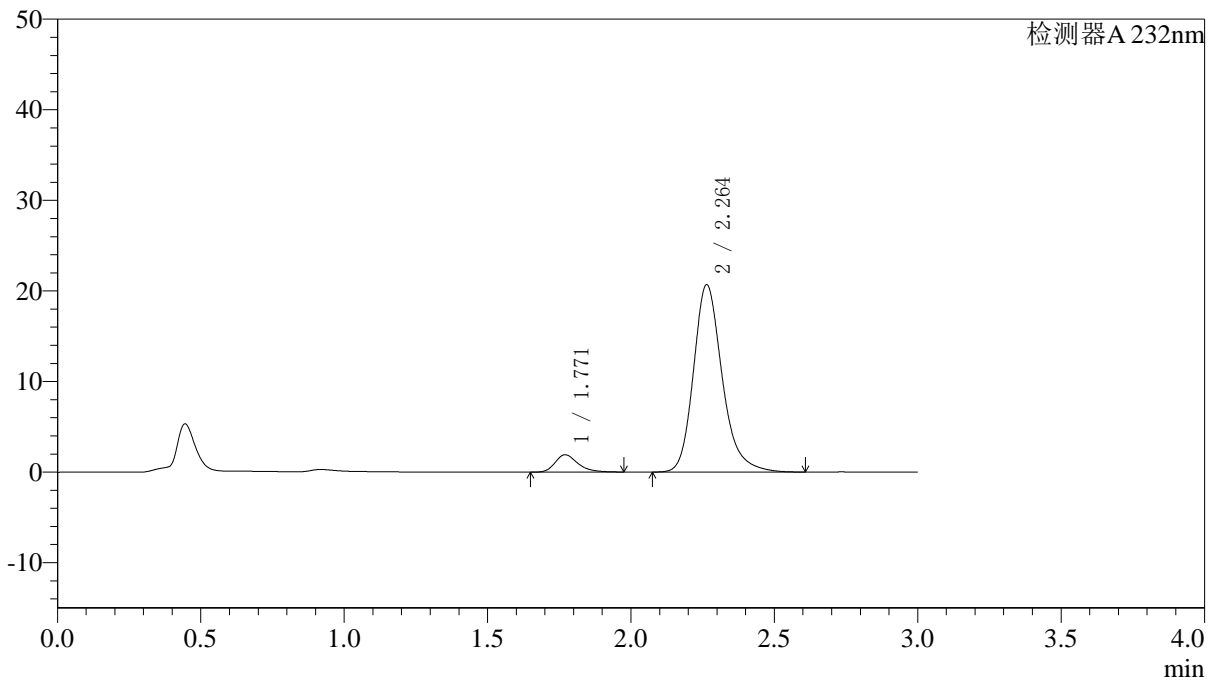

## &lt;峰表&gt;

检测器A 232nm

峰号	保留时间	面积	面积%	高度	理论塔板数(USP)	拖尾因子	分离度(USP)
1	1.771	10542	6.802	1910	2496	1.298	--
2	2.264	144454	93.198	20689	2591	1.232	3.088
总计		154996	100.000	22599			

图101 依折麦布阿托伐他汀钙片溶出曲线测定HPLC图谱  
自制品-2022091403批(10mg/10mg规格)-pH6.8介质-篮法-100转-60min-片3  
供试品溶液-1



# J333

## <样品信息>

色谱柱:XB-C18(4.6\*50mm,5μm)                      流速: 1.5ml/min  
 柱温:30°C    波长: 232nm  
 数据文件名: RC\$J333 - 0-195/25-2197-2 - zzp-2022091403p-10mg-2-rcqx-pH6.8jz-lf100z-60min-P4.lcd  
 方法文件名: RC\$J333 - RCFF-rcqx-FX274.lcm  
 批处理文件名: RC\$J333 - 20240723-rcqx-FX274.lcb  
 样品瓶号: 2-34  
 进样体积: 50μl    版本号: 6.115  
 进样时间: 2024/07/23 17:18:48                      实验者: xiechaojun  
 处理时间 (V2) : 2024/07/24 10:39:00              处理者: xiechaojun  
 仪器型号: SHIMADZU LC-2050C(FX274)

## <色谱图>

mV

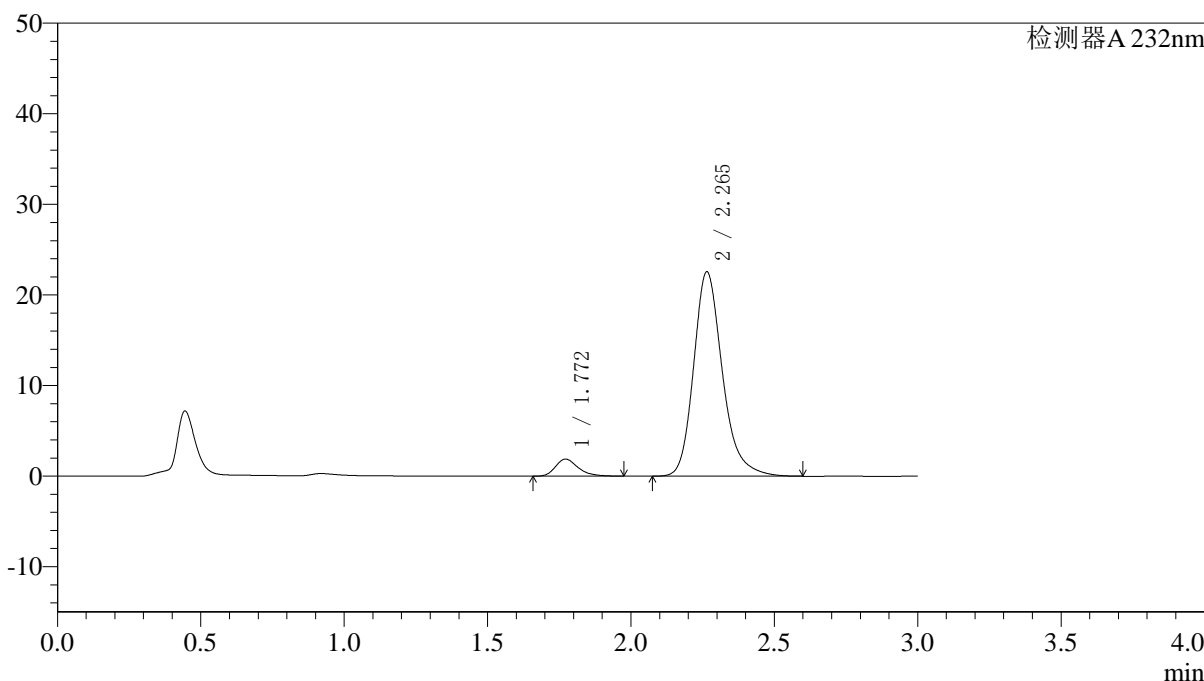

## <峰表>

检测器A 232nm

峰号	保留时间	面积	面积%	高度	理论塔板数(USP)	拖尾因子	分离度(USP)
1	1.772	10431	6.205	1892	2512	1.297	--
2	2.265	157687	93.795	22558	2589	1.232	3.088
总计		168119	100.000	24450			

图102 依折麦布阿托伐他汀钙片溶出曲线测定HPLC图谱  
 自制品-2022091403批(10mg/10mg规格)-pH6.8介质-篮法-100转-60min-片4  
 供试品溶液-1

### <样品信息>

色谱柱:XB-C18(4.6\*50mm,5 $\mu$ m)      流速: 1.5ml/min  
 柱温:30°C      波长: 232nm  
 数据文件名: RC\$J333 - 0-195/25-2198-2 - zzp-2022091403p-10mg-2-rcqx-pH6.8jz-lf100z-60min-P5.lcd  
 方法文件名: RC\$J333 - RCFF-rcqx-FX274.lcm  
 批处理文件名: RC\$J333 - 20240723-rcqx-FX274.lcb  
 样品瓶号: 2-43  
 进样体积: 50 $\mu$ l      版本号: 6.115  
 进样时间: 2024/07/23 17:22:14      实验者: xiechaojun  
 处理时间 (V2): 2024/07/24 10:39:02      处理者: xiechaojun  
 仪器型号: SHIMADZU LC-2050C(FX274)

### <色谱图>

mV

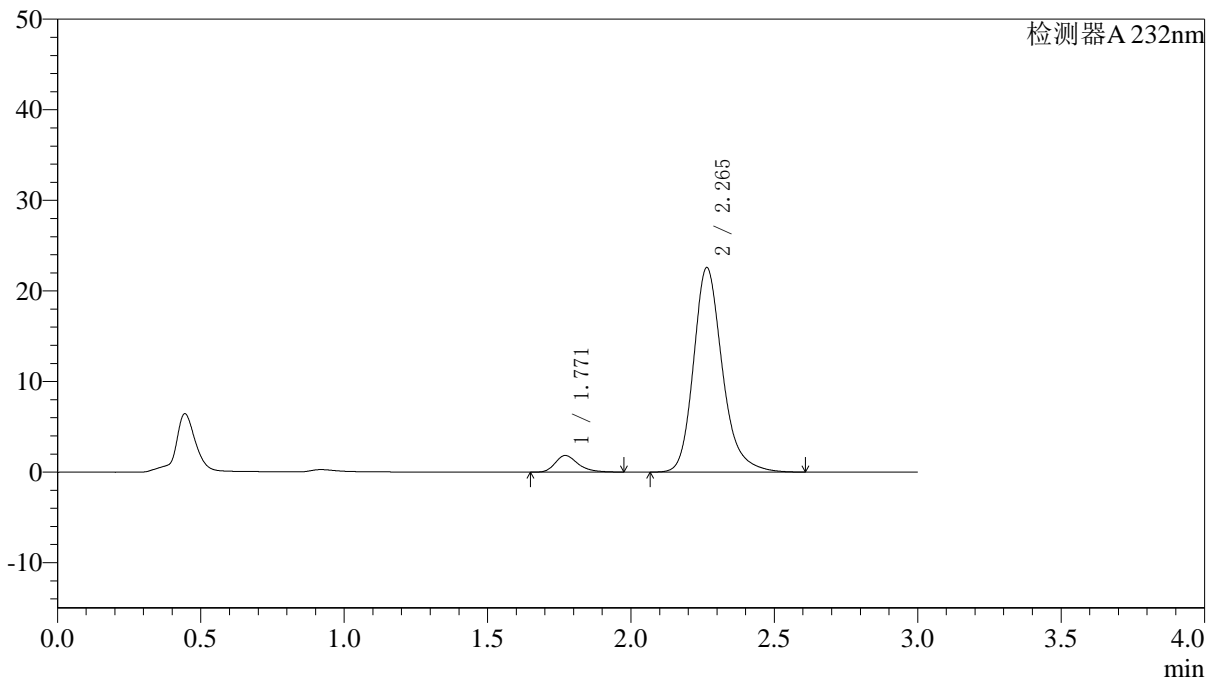

### <峰表>

检测器A 232nm

峰号	保留时间	面积	面积%	高度	理论塔板数(USP)	拖尾因子	分离度(USP)
1	1.771	10195	6.062	1842	2487	1.302	--
2	2.265	157991	93.938	22578	2587	1.227	3.083
总计		168186	100.000	24419			

图103 依折麦布阿托伐他汀钙片溶出曲线测定HPLC图谱  
 自制品-2022091403批(10mg/10mg规格)-pH6.8介质-篮法-100转-60min-片5  
 供试品溶液-1

## 〈样品信息〉

色谱柱:XB-C18(4.6\*50mm,5 $\mu$ m) 流速: 1.5ml/min  
 柱温:30 $^{\circ}$ C 波长: 232nm  
 数据文件名: RC\$J333 - 0-195/25-2199-2 - zzp-2022091403p-10mg-2-rcqx-pH6.8jz-lf100z-60min-P6.lcd  
 方法文件名: RC\$J333 - RCFF-rcqx-FX274.lcm  
 批处理文件名: RC\$J333 - 20240723-rcqx-FX274.lcb  
 样品瓶号: 2-52  
 进样体积: 50 $\mu$ l 版本号: 6.115  
 进样时间: 2024/07/23 17:25:41 实验者: xiechaojun  
 处理时间 (V2): 2024/07/24 10:39:05 处理者: xiechaojun  
 仪器型号: SHIMADZU LC-2050C(FX274)

## 〈色谱图〉

mV

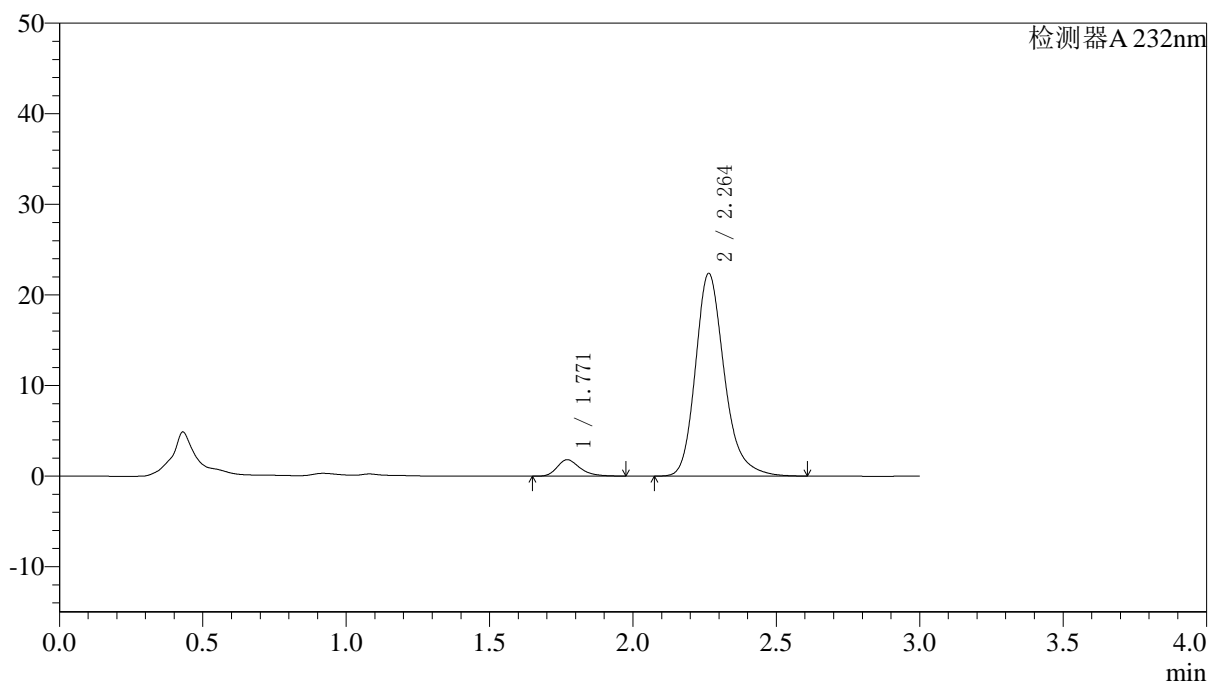

## 〈峰表〉

检测器A 232nm

峰号	保留时间	面积	面积%	高度	理论塔板数(USP)	拖尾因子	分离度(USP)
1	1.771	10033	6.015	1814	2485	1.297	--
2	2.264	156757	93.985	22383	2572	1.235	3.077
总计		166790	100.000	24196			

## 〈样品信息〉

色谱柱:XB-C18(4.6\*50mm,5 $\mu$ m) 流速: 1.5ml/min  
 柱温:30 $^{\circ}$ C 波长: 232nm  
 数据文件名: RC\$J333 - 0-195/25-2200-2 - zzp-2022091403p-10mg-2-rcqx-pH6.8jz-lf100z-JX-P1.lcd  
 方法文件名: RC\$J333 - RCFF-rcqx-FX274.lcm  
 批处理文件名: RC\$J333 - 20240723-rcqx-FX274.lcb  
 样品瓶号: 2-8  
 进样体积: 50 $\mu$ l 版本号: 6.115  
 进样时间: 2024/07/23 17:29:08 实验者: xiechaojun  
 处理时间 (V2): 2024/07/24 10:39:08 处理者: xiechaojun  
 仪器型号: SHIMADZU LC-2050C(FX274)

## 〈色谱图〉

mV

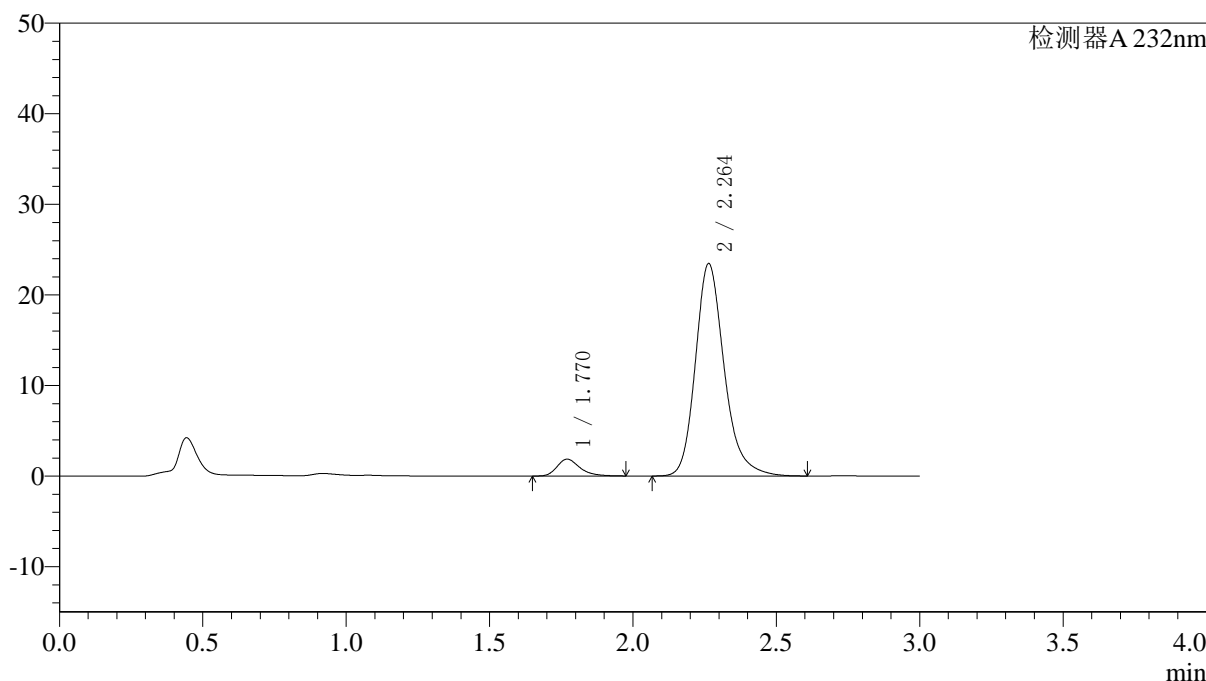

## 〈峰表〉

检测器A 232nm

峰号	保留时间	面积	面积%	高度	理论塔板数(USP)	拖尾因子	分离度(USP)
1	1.770	10316	5.917	1860	2481	1.306	--
2	2.264	164022	94.083	23442	2582	1.228	3.083
总计		174338	100.000	25302			

## 〈样品信息〉

色谱柱:XB-C18(4.6\*50mm,5 $\mu$ m) 流速: 1.5ml/min  
 柱温:30 $^{\circ}$ C 波长: 232nm  
 数据文件名: RC\$J333 - 0-195/25-2201-2 - zzp-2022091403p-10mg-2-rcqx-pH6.8jz-lf100z-JX-P2.lcd  
 方法文件名: RC\$J333 - RCFF-rcqx-FX274.lcm  
 批处理文件名: RC\$J333 - 20240723-rcqx-FX274.lcb  
 样品瓶号: 2-17  
 进样体积: 50 $\mu$ l 版本号: 6.115  
 进样时间: 2024/07/23 17:32:34 实验者: xiechaojun  
 处理时间 (V2): 2024/07/24 10:39:10 处理者: xiechaojun  
 仪器型号: SHIMADZU LC-2050C(FX274)

## 〈色谱图〉

mV

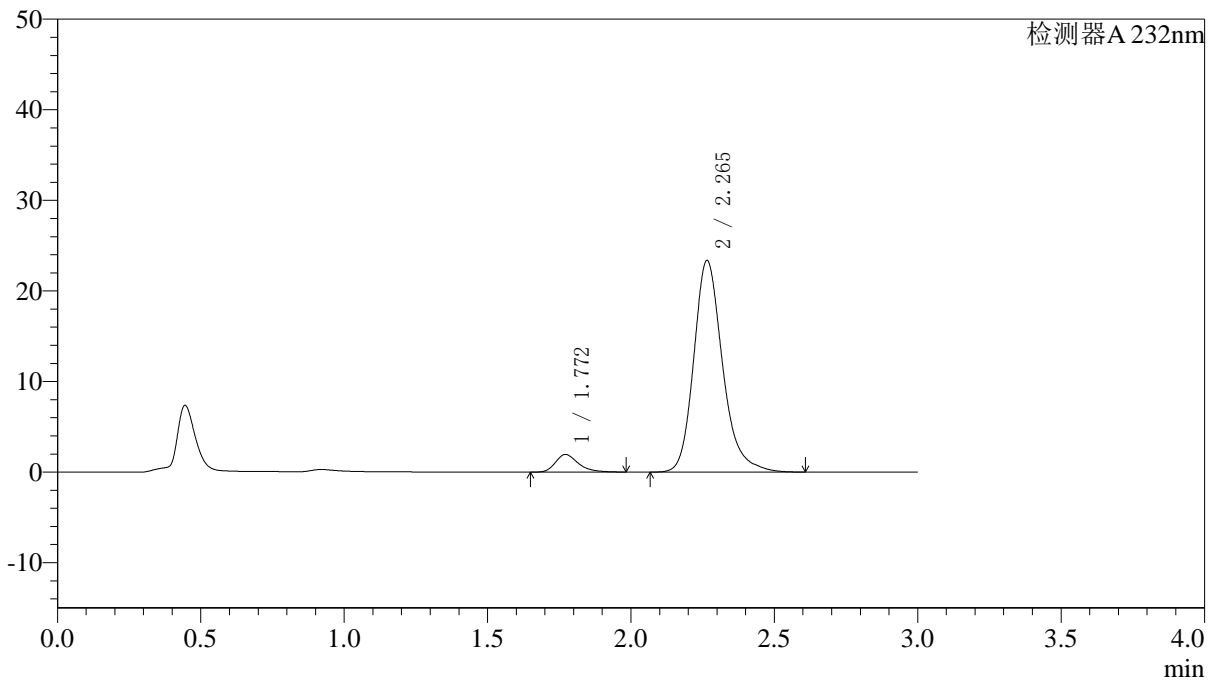

## 〈峰表〉

检测器A 232nm

峰号	保留时间	面积	面积%	高度	理论塔板数(USP)	拖尾因子	分离度(USP)
1	1.772	10811	6.198	1948	2485	1.318	--
2	2.265	163623	93.802	23346	2586	1.227	3.081
总计		174434	100.000	25294			

## 〈样品信息〉

色谱柱:XB-C18(4.6\*50mm,5 $\mu$ m) 流速: 1.5ml/min  
 柱温:30 $^{\circ}$ C 波长: 232nm  
 数据文件名: RC\$J333 - 0-195/25-2202-2 - zzp-2022091403p-10mg-2-rcqx-pH6.8jz-lf100z-JX-P3.lcd  
 方法文件名: RC\$J333 - RCFF-rcqx-FX274.lcm  
 批处理文件名: RC\$J333 - 20240723-rcqx-FX274.lcb  
 样品瓶号: 2-26  
 进样体积: 50 $\mu$ l 版本号: 6.115  
 进样时间: 2024/07/23 17:36:00 实验者: xiechaojun  
 处理时间 (V2): 2024/07/24 10:39:13 处理者: xiechaojun  
 仪器型号: SHIMADZU LC-2050C(FX274)

## 〈色谱图〉

mV

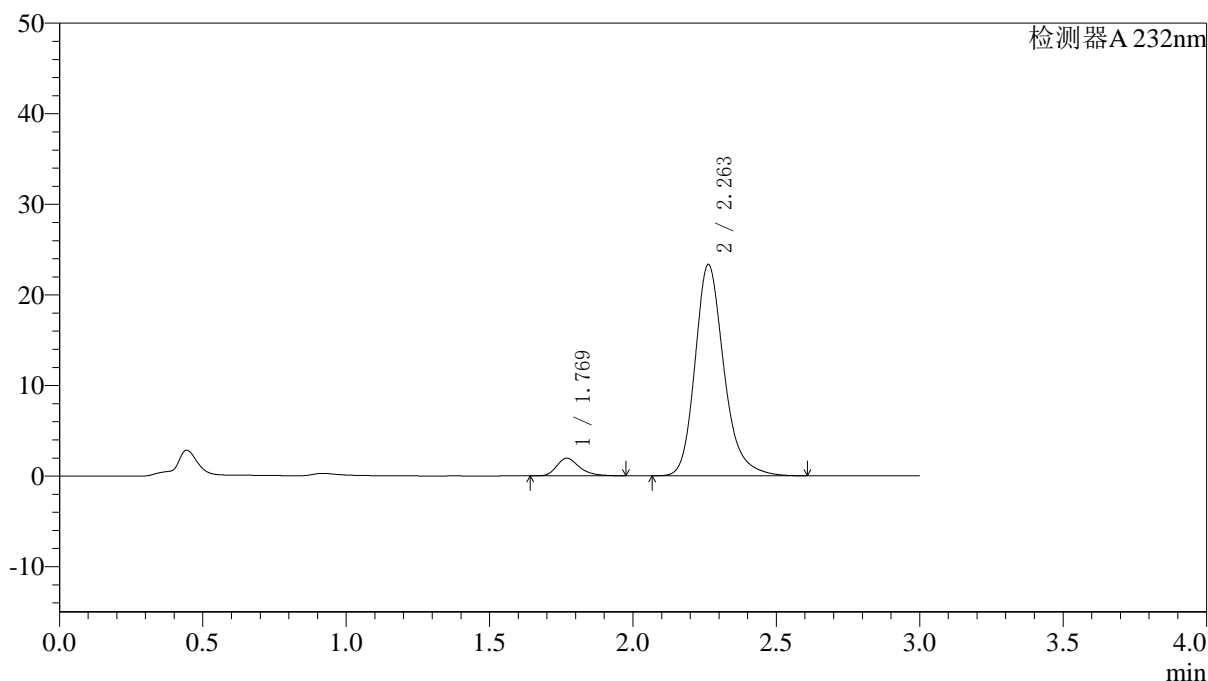

## 〈峰表〉

检测器A 232nm

峰号	保留时间	面积	面积%	高度	理论塔板数(USP)	拖尾因子	分离度(USP)
1	1.769	10851	6.215	1946	2463	1.310	--
2	2.263	163763	93.785	23330	2565	1.229	3.074
总计		174614	100.000	25276			



# J333

## <样品信息>

色谱柱:XB-C18(4.6\*50mm,5µm) 流速: 1.5ml/min  
 柱温:30°C 波长: 232nm  
 数据文件名: RC\$J333 - 0-195/25-2203-2 - zzp-2022091403p-10mg-2-rcqx-pH6.8jz-lf100z-JX-P4.lcd  
 方法文件名: RC\$J333 - RCFF-rcqx-FX274.lcm  
 批处理文件名: RC\$J333 - 20240723-rcqx-FX274.lcb  
 样品瓶号: 2-35  
 进样体积: 50µl 版本号: 6.115  
 进样时间: 2024/07/23 17:39:28 实验者: xiechaojun  
 处理时间 (V2): 2024/07/24 10:39:16 处理者: xiechaojun  
 仪器型号: SHIMADZU LC-2050C(FX274)

## <色谱图>

mV

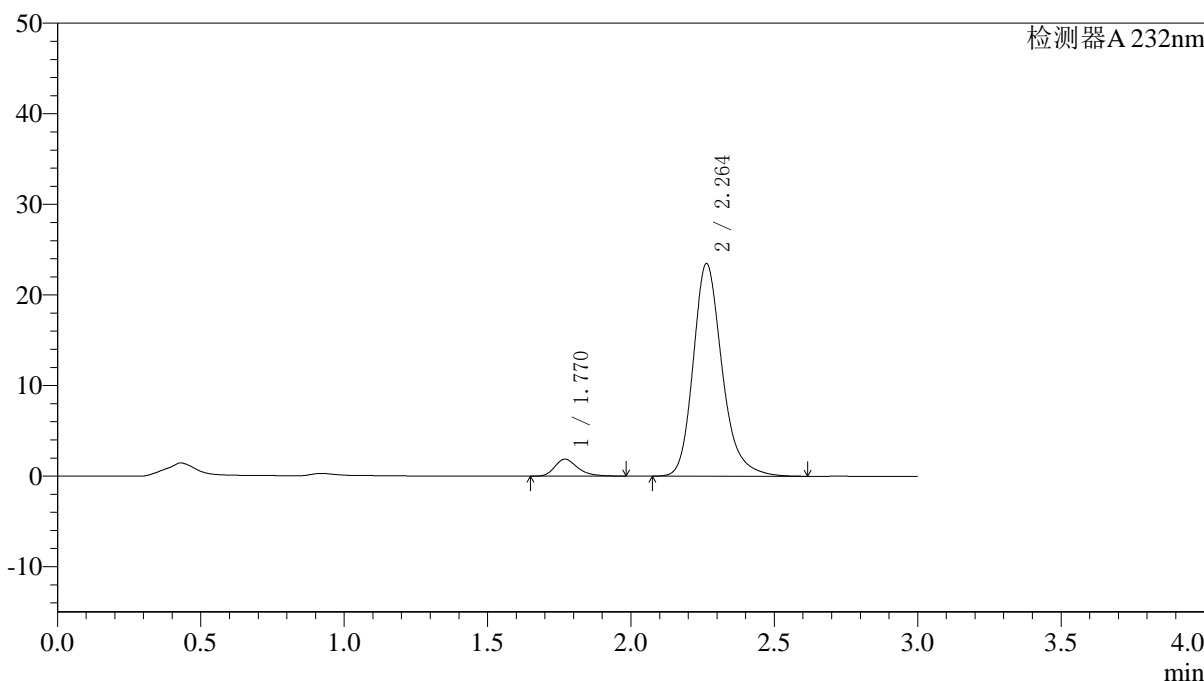

## <峰表>

检测器A 232nm

峰号	保留时间	面积	面积%	高度	理论塔板数(USP)	拖尾因子	分离度(USP)
1	1.770	10461	5.972	1880	2469	1.309	--
2	2.264	164721	94.028	23479	2565	1.232	3.076
总计		175182	100.000	25359			

图108 依折麦布阿托伐他汀钙片溶出曲线测定HPLC图谱  
 自制品-2022091403批(10mg/10mg规格)-pH6.8介质-篮法-100转-极限转速-  
 片4  
 供试品溶液-1

<样品信息>

色谱柱:XB-C18(4.6\*50mm,5µm)                      流速: 1.5ml/min  
 柱温:30°C    波长: 232nm  
 数据文件名: RC\$J333 - 0-195/25-2204-2 - zzp-2022091403p-10mg-2-rcqx-pH6.8jz-lf100z-JX-P5.lcd  
 方法文件名: RC\$J333 - RCFF-rcqx-FX274.lcm  
 批处理文件名: RC\$J333 - 20240723-rcqx-FX274.lcb  
 样品瓶号: 2-44  
 进样体积: 50µl    版本号: 6.115  
 进样时间: 2024/07/23 17:42:54                      实验者: xiechaojun  
 处理时间 (V2): 2024/07/24 10:39:18              处理者: xiechaojun  
 仪器型号: SHIMADZU LC-2050C(FX274)

<色谱图>

mV

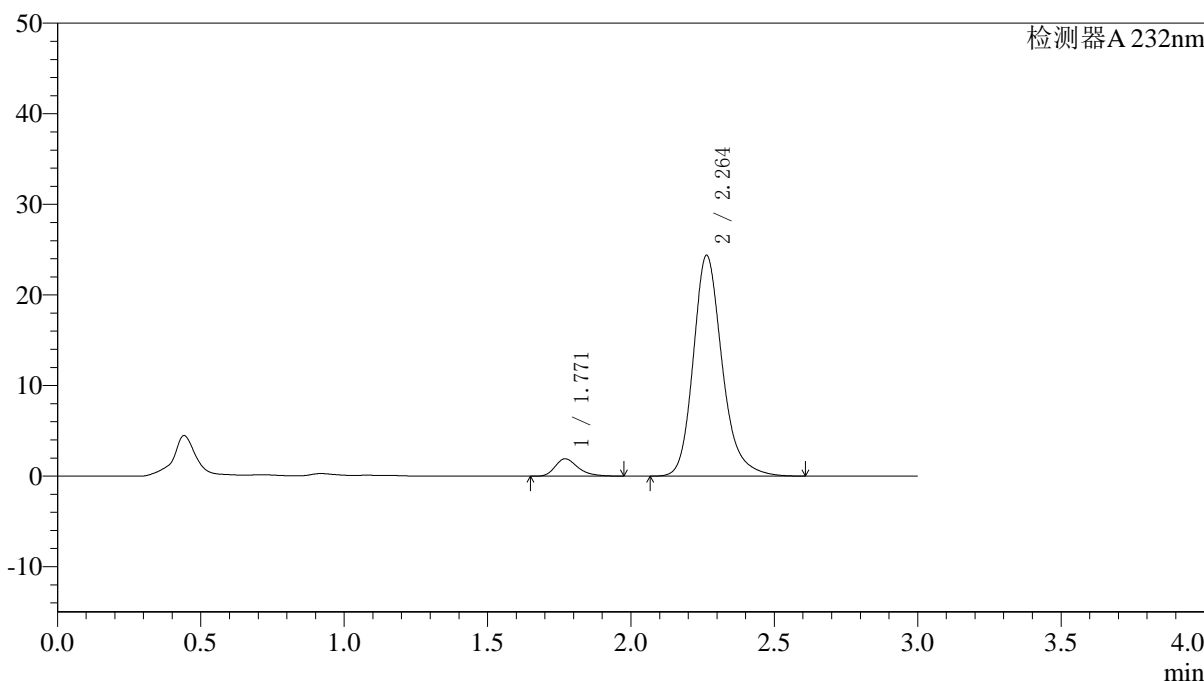

<峰表>

检测器A 232nm

峰号	保留时间	面积	面积%	高度	理论塔板数(USP)	拖尾因子	分离度(USP)
1	1.771	10780	5.921	1929	2449	1.317	--
2	2.264	171291	94.079	24386	2566	1.219	3.065
总计		182071	100.000	26315			

<样品信息>

色谱柱:XB-C18(4.6\*50mm,5µm) 流速: 1.5ml/min  
 柱温:30°C 波长: 232nm  
 数据文件名: RC\$J333 - 0-195/25-2205-2 - zzp-2022091403p-10mg-2-rcqx-pH6.8jz-lf100z-JX-P6.lcd  
 方法文件名: RC\$J333 - RCFF-rcqx-FX274.lcm  
 批处理文件名: RC\$J333 - 20240723-rcqx-FX274.lcb  
 样品瓶号: 2-53  
 进样体积: 50µl 版本号: 6.115  
 进样时间: 2024/07/23 17:46:21 实验者: xiechaojun  
 处理时间 (V2): 2024/07/24 10:39:21 处理者: xiechaojun  
 仪器型号: SHIMADZU LC-2050C(FX274)

<色谱图>

mV

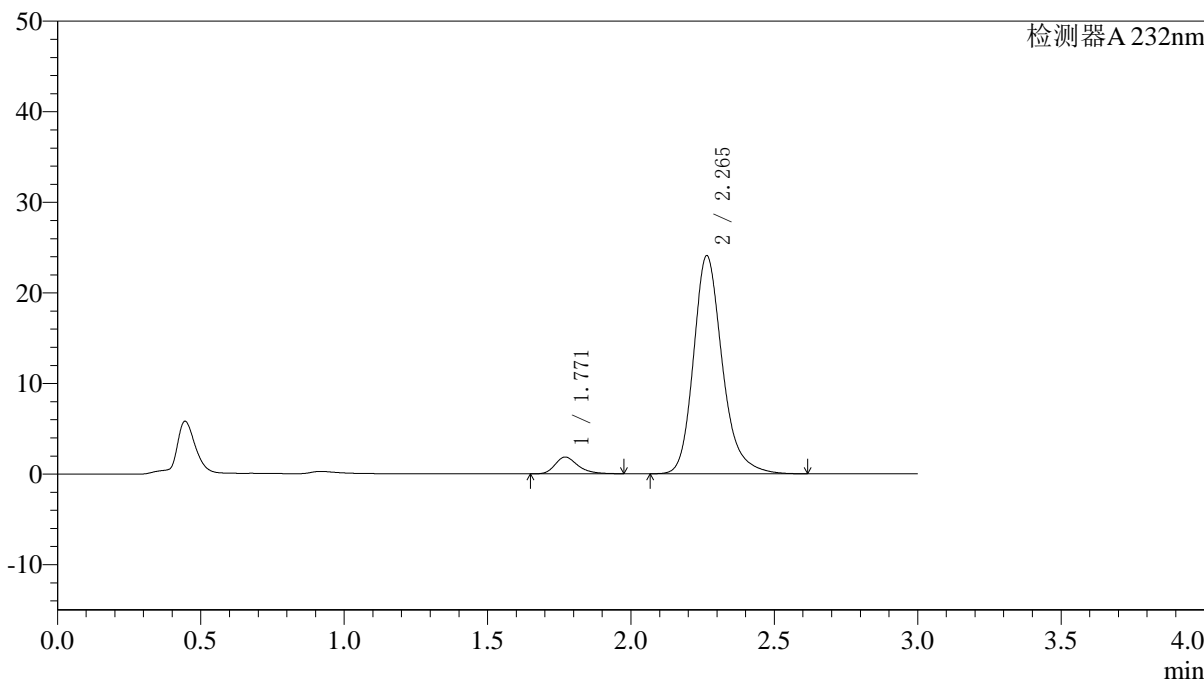

<峰表>

检测器A 232nm

峰号	保留时间	面积	面积%	高度	理论塔板数(USP)	拖尾因子	分离度(USP)
1	1.771	10272	5.752	1851	2482	1.311	--
2	2.265	168300	94.248	24077	2594	1.228	3.087
总计		178572	100.000	25928			

图110 依折麦布阿托伐他汀钙片溶出曲线测定HPLC图谱  
 自制品-2022091403批(10mg/10mg规格)-pH6.8介质-篮法-100转-极限转速-片6  
 供试品溶液-1

<样品信息>

色谱柱:XB-C18(4.6\*50mm,5µm) 流速: 1.5ml/min  
 柱温:30°C 波长: 232nm  
 数据文件名: RC\$J333 - 0-195/25-2206-2 - zzp-2022091403p-10mg-2-rcqx-pH6.8jz-lf100z-dz2-1.lcd  
 方法文件名: RC\$J333 - RCFF-rcqx-FX274.lcm  
 批处理文件名: RC\$J333 - 20240723-rcqx-FX274.lcb  
 样品瓶号: 2-27  
 进样体积: 50µl 版本号: 6.115  
 进样时间: 2024/07/23 17:49:48 实验者: xiechaojun  
 处理时间 (V2): 2024/07/24 10:39:24 处理者: xiechaojun  
 仪器型号: SHIMADZU LC-2050C(FX274)

<色谱图>

mV

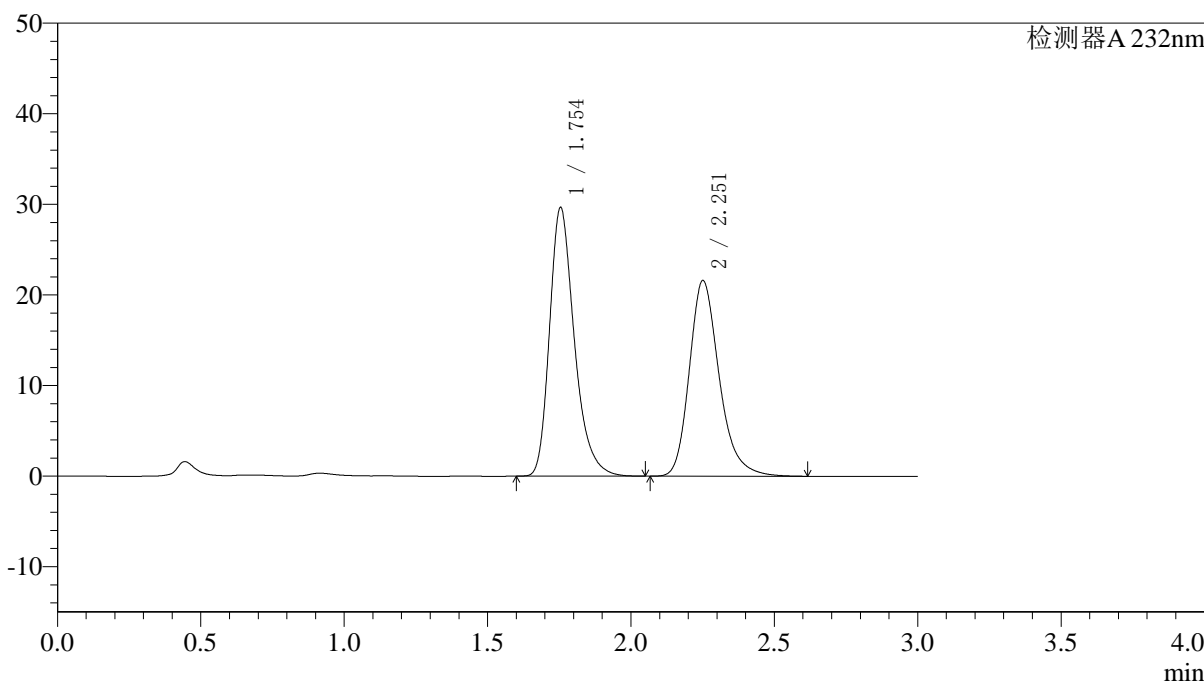

<峰表>

检测器A 232nm

峰号	保留时间	面积	面积%	高度	理论塔板数(USP)	拖尾因子	分离度(USP)
1	1.754	178610	53.262	29660	2062	1.301	--
2	2.251	156732	46.738	21524	2356	1.250	2.921
总计		335342	100.000	51185			

图111 依折麦布阿托伐他汀钙片溶出曲线测定HPLC图谱  
 自制品-2022091403批(10mg/10mg规格)-pH6.8介质-篮法-100转  
 对照品溶液-2-1

## 〈样品信息〉

色谱柱:XB-C18(4.6\*50mm,5 $\mu$ m) 流速: 1.5ml/min  
 柱温:30 $^{\circ}$ C 波长: 232nm  
 数据文件名: RC\$J333 - 0-195/25-2207-2 - zzp-2022091403p-10mg-2-rcqx-pH6.8jz-lf100z-dz2-2.lcd  
 方法文件名: RC\$J333 - RCFF-rcqx-FX274.lcm  
 批处理文件名: RC\$J333 - 20240723-rcqx-FX274.lcb  
 样品瓶号: 2-27  
 进样体积: 50 $\mu$ l 版本号: 6.115  
 进样时间: 2024/07/23 17:53:14 实验者: xiechaojun  
 处理时间 (V2): 2024/07/24 10:39:26 处理者: xiechaojun  
 仪器型号: SHIMADZU LC-2050C(FX274)

## 〈色谱图〉

mV

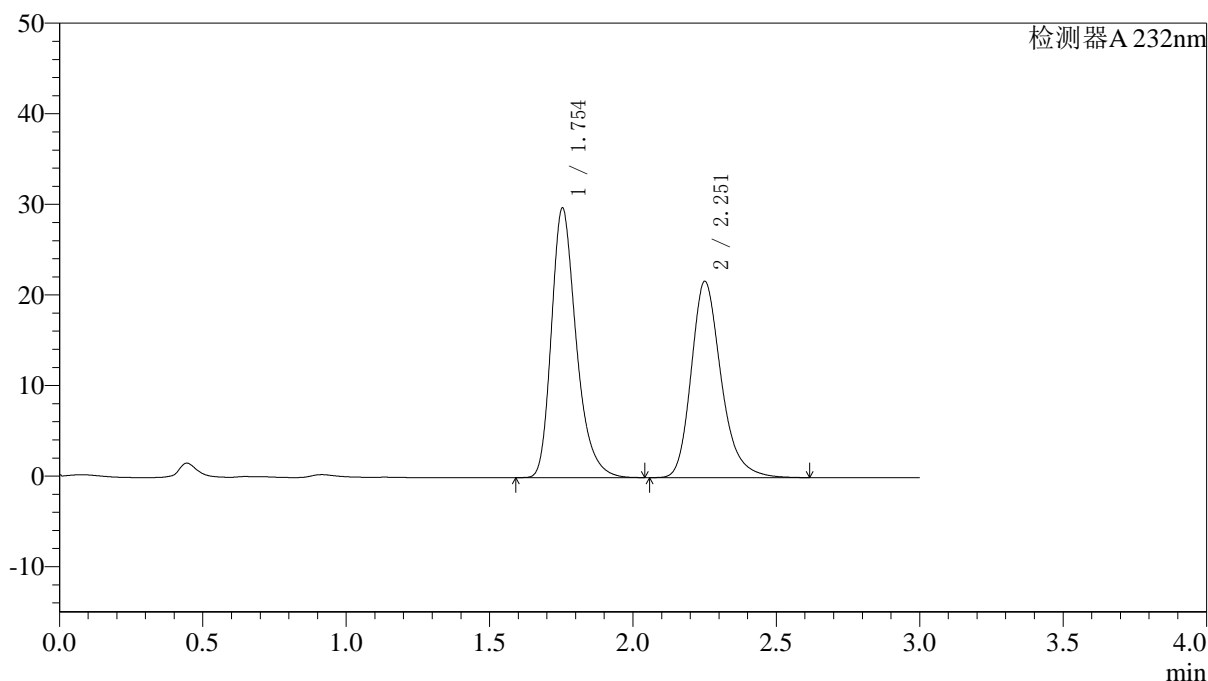

## 〈峰表〉

检测器A 232nm

峰号	保留时间	面积	面积%	高度	理论塔板数(USP)	拖尾因子	分离度(USP)
1	1.754	179573	53.270	29759	2055	1.301	--
2	2.251	157524	46.730	21596	2350	1.250	2.917
总计		337097	100.000	51355			

图112 依折麦布阿托伐他汀钙片溶出曲线测定HPLC图谱  
 自制品-2022091403批(10mg/10mg规格)-pH6.8介质-篮法-100转  
 对照品溶液-2-2



# J333

## <样品信息>

色谱柱:XB-C18(4.6\*50mm,5μm) 流速: 1.5ml/min  
柱温:30°C 波长: 232nm  
数据文件名: RC\$J333 - 0-195/25-2208-2 - zzp-2022091801p-10mg20mg-1-rcqx-pH6.8jz-lf100z-rj.lcd  
方法文件名: RC\$J333 - RCFF-rcqx-FX274.lcm  
批处理文件名: RC\$J333 - 20240723-rcqx-FX274.lcb  
样品瓶号: 3-9  
进样体积: 50μl 版本号: 6.115  
进样时间: 2024/07/23 17:56:40 实验者: xiechaojun  
处理时间 (V2): 2024/07/24 10:39:29 处理者: xiechaojun  
仪器型号: SHIMADZU LC-2050C(FX274)

## <色谱图>

mV

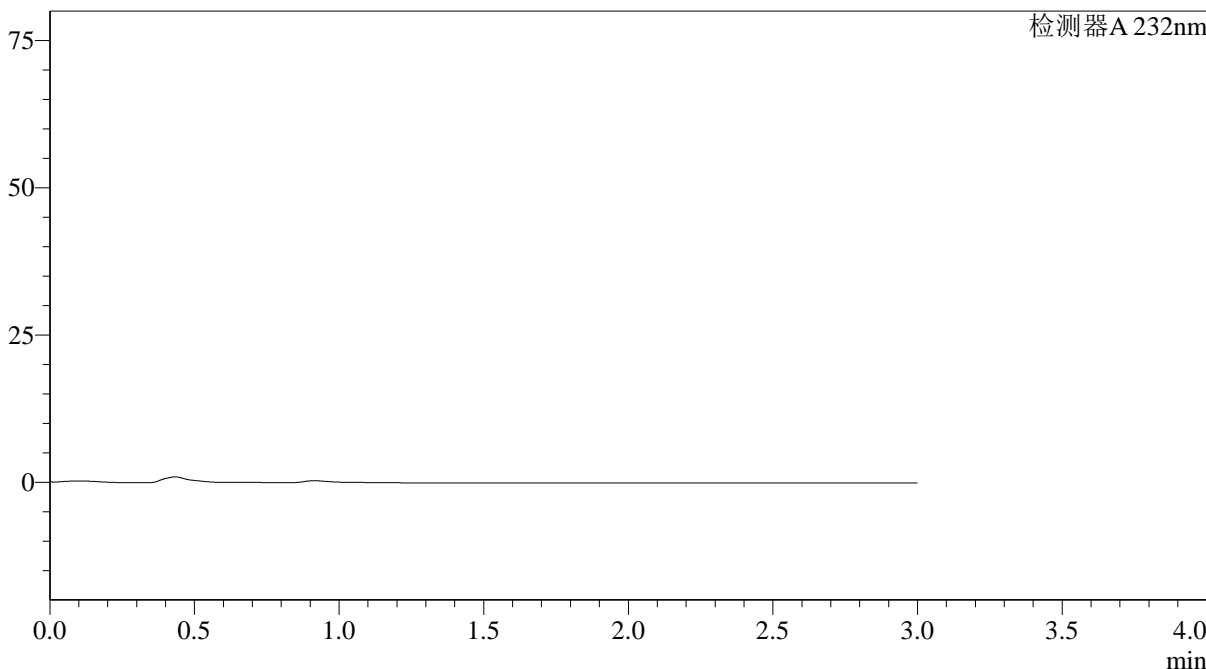

## <峰表>

检测器A 232nm

峰号	保留时间	面积	面积%	高度	理论塔板数(USP)	拖尾因子	分离度(USP)
总计							

图113 依折麦布阿托伐他汀钙片溶出曲线测定HPLC图谱  
自制品-2022091801批(10mg/20mg规格)-pH6.8介质-篮法-100转  
溶剂

## 〈样品信息〉

色谱柱:XB-C18(4.6\*50mm,5 $\mu$ m) 流速: 1.5ml/min  
 柱温:30 $^{\circ}$ C 波长: 232nm  
 数据文件名: RC\$J333 - 0-195/25-2209-2 - zzp-2022091801p-10mg20mg-1-rcqx-pH6.8jz-lf100z-dz1-1.lcd  
 方法文件名: RC\$J333 - RCFF-rcqx-FX274.lcm  
 批处理文件名: RC\$J333 - 20240723-rcqx-FX274.lcb  
 样品瓶号: 3-18  
 进样体积: 50 $\mu$ l 版本号: 6.115  
 进样时间: 2024/07/23 18:00:04 实验者: xiechaojun  
 处理时间 (V2): 2024/07/24 10:39:32 处理者: xiechaojun  
 仪器型号: SHIMADZU LC-2050C(FX274)

## 〈色谱图〉

mV

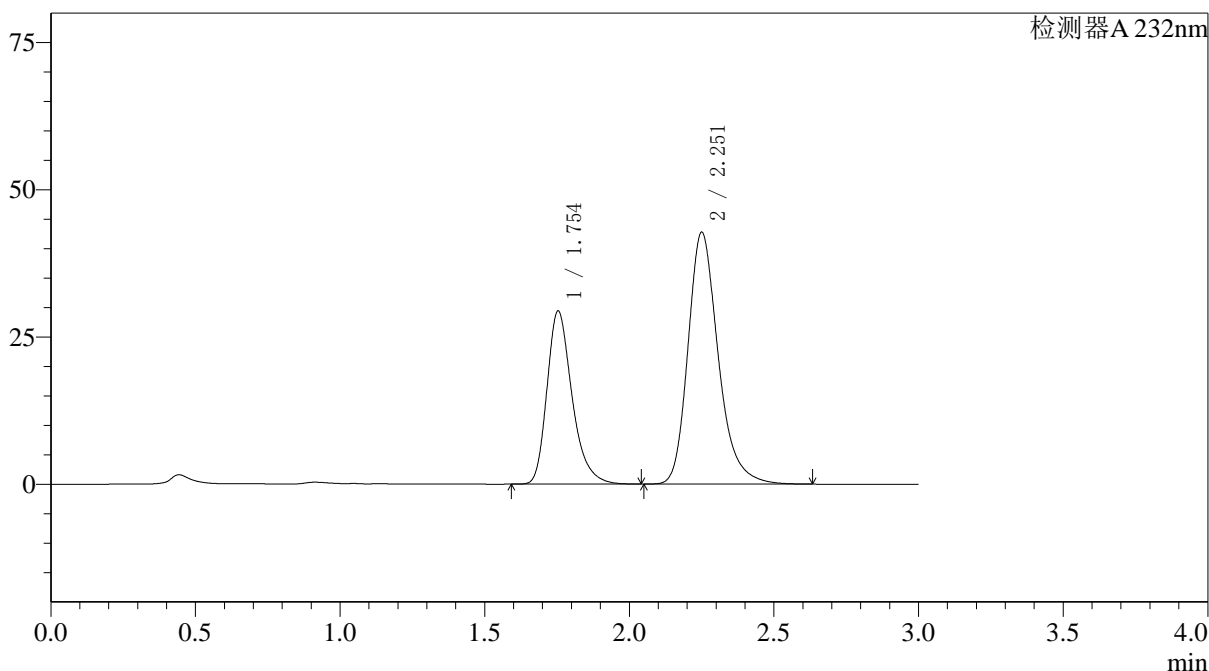

## 〈峰表〉

检测器A 232nm

峰号	保留时间	面积	面积%	高度	理论塔板数(USP)	拖尾因子	分离度(USP)
1	1.754	177492	36.327	29398	2051	1.300	--
2	2.251	311102	63.673	42633	2346	1.252	2.916
总计		488594	100.000	72030			

图114 依折麦布阿托伐他汀钙片溶出曲线测定HPLC图谱  
 自制品-2022091801批(10mg/20mg规格)-pH6.8介质-篮法-100转  
 对照品溶液-1-1

## 〈样品信息〉

色谱柱:XB-C18(4.6\*50mm,5 $\mu$ m) 流速: 1.5ml/min  
 柱温:30 $^{\circ}$ C 波长: 232nm  
 数据文件名: RC\$J333 - 0-195/25-2210-2 - zzp-2022091801p-10mg20mg-1-rcqx-pH6.8jz-lf100z-dz1-2.lcd  
 方法文件名: RC\$J333 - RCFF-rcqx-FX274.lcm  
 批处理文件名: RC\$J333 - 20240723-rcqx-FX274.lcb  
 样品瓶号: 3-18  
 进样体积: 50 $\mu$ l 版本号: 6.115  
 进样时间: 2024/07/23 18:03:28 实验者: xiechaojun  
 处理时间 (V2): 2024/07/24 10:39:34 处理者: xiechaojun  
 仪器型号: SHIMADZU LC-2050C(FX274)

## 〈色谱图〉

mV

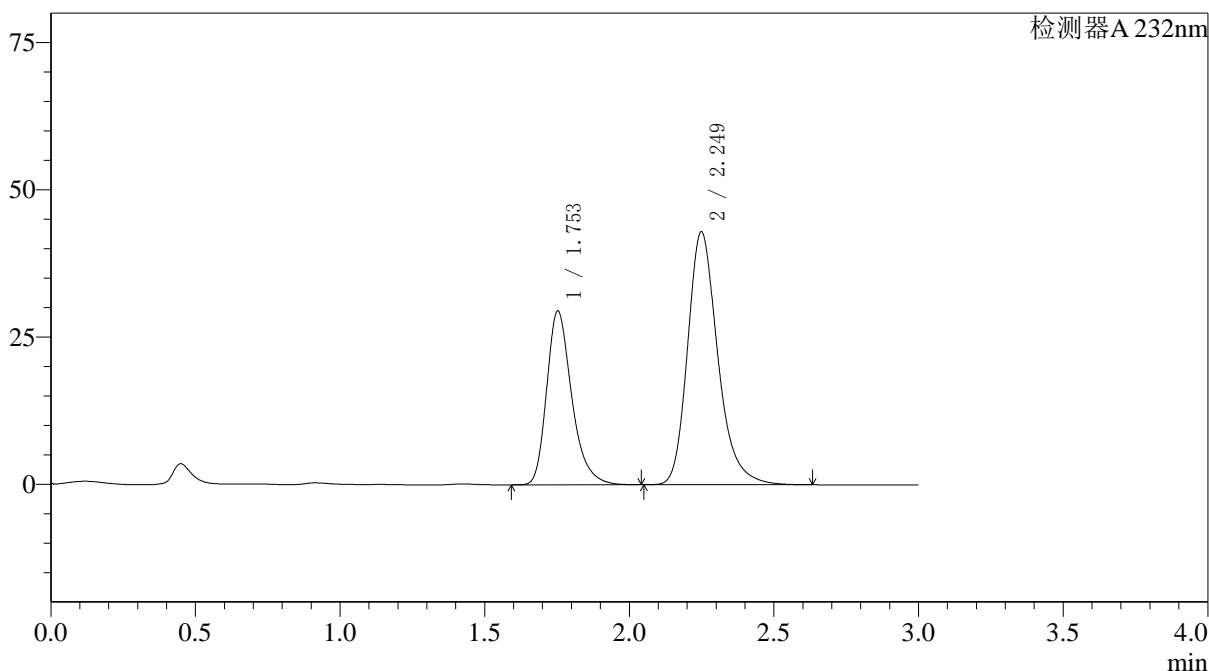

## 〈峰表〉

检测器A 232nm

峰号	保留时间	面积	面积%	高度	理论塔板数(USP)	拖尾因子	分离度(USP)
1	1.753	178149	36.314	29470	2050	1.300	--
2	2.249	312434	63.686	42899	2341	1.251	2.913
总计		490583	100.000	72369			

图115 依折麦布阿托伐他汀钙片溶出曲线测定HPLC图谱  
 自制品-2022091801批(10mg/20mg规格)-pH6.8介质-篮法-100转  
 对照品溶液-1-2

## 〈样品信息〉

色谱柱:XB-C18(4.6\*50mm,5 $\mu$ m) 流速: 1.5ml/min  
 柱温:30 $^{\circ}$ C 波长: 232nm  
 数据文件名: RC\$J333 - 0-195/25-2211-2 - zzp-2022091801p-10mg20mg-1-rcqx-pH6.8jz-lf100z-dz1-3.lcd  
 方法文件名: RC\$J333 - RCFF-rcqx-FX274.lcm  
 批处理文件名: RC\$J333 - 20240723-rcqx-FX274.lcb  
 样品瓶号: 3-18  
 进样体积: 50 $\mu$ l 版本号: 6.115  
 进样时间: 2024/07/23 18:06:53 实验者: xiechaojun  
 处理时间 (V2): 2024/07/24 10:39:37 处理者: xiechaojun  
 仪器型号: SHIMADZU LC-2050C(FX274)

## 〈色谱图〉

mV

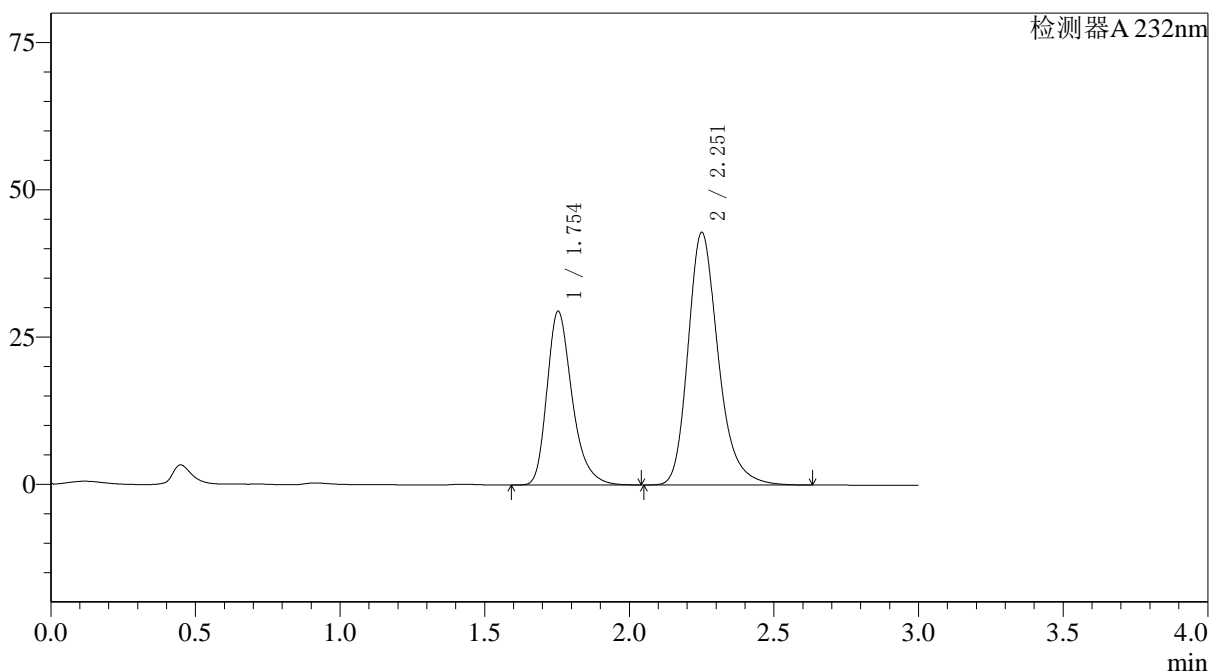

## 〈峰表〉

检测器A 232nm

峰号	保留时间	面积	面积%	高度	理论塔板数(USP)	拖尾因子	分离度(USP)
1	1.754	178311	36.336	29501	2047	1.301	--
2	2.251	312413	63.664	42764	2341	1.252	2.912
总计		490723	100.000	72265			

图116 依折麦布阿托伐他汀钙片溶出曲线测定HPLC图谱  
 自制品-2022091801批(10mg/20mg规格)-pH6.8介质-篮法-100转  
 对照品溶液-1-3

## 〈样品信息〉

色谱柱:XB-C18(4.6\*50mm,5 $\mu$ m) 流速: 1.5ml/min  
 柱温:30 $^{\circ}$ C 波长: 232nm  
 数据文件名: RC\$J333 - 0-195/25-2212-2 - zzp-2022091801p-10mg20mg-1-rcqx-pH6.8jz-lf100z-dz1-4.lcd  
 方法文件名: RC\$J333 - RCFF-rcqx-FX274.lcm  
 批处理文件名: RC\$J333 - 20240723-rcqx-FX274.lcb  
 样品瓶号: 3-18  
 进样体积: 50 $\mu$ l 版本号: 6.115  
 进样时间: 2024/07/23 18:10:19 实验者: xiechaojun  
 处理时间 (V2): 2024/07/24 10:39:40 处理者: xiechaojun  
 仪器型号: SHIMADZU LC-2050C(FX274)

## 〈色谱图〉

mV

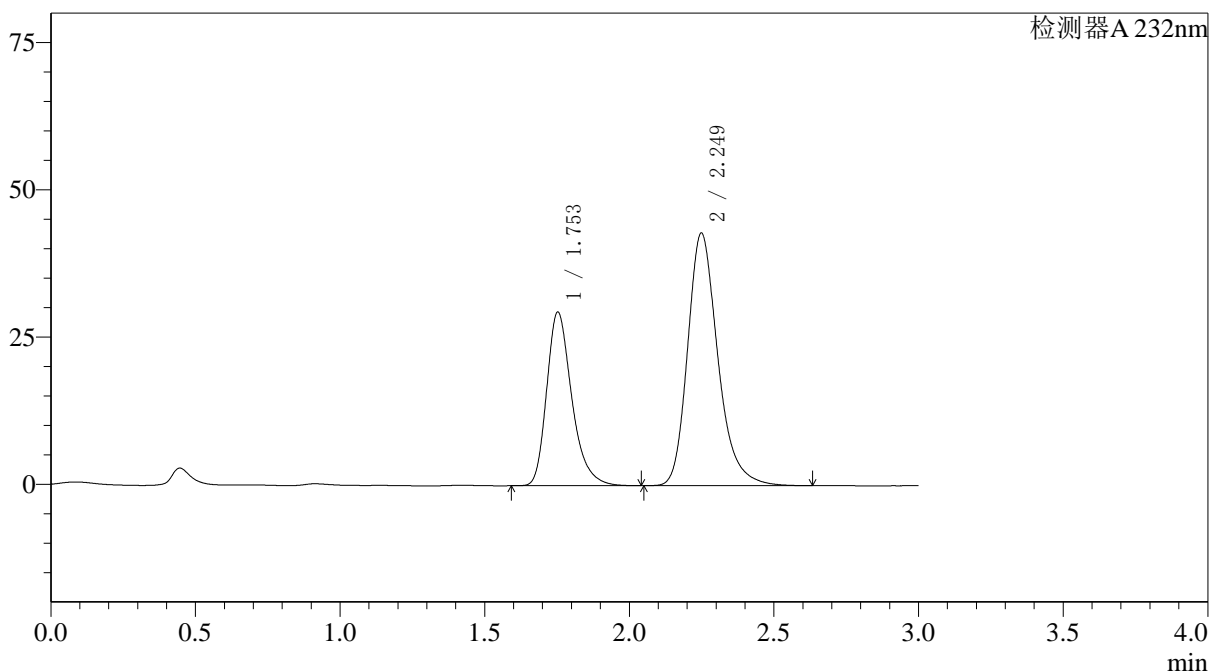

## 〈峰表〉

检测器A 232nm

峰号	保留时间	面积	面积%	高度	理论塔板数(USP)	拖尾因子	分离度(USP)
1	1.753	178229	36.351	29453	2045	1.301	--
2	2.249	312066	63.649	42838	2340	1.252	2.912
总计		490295	100.000	72291			

图117 依折麦布阿托伐他汀钙片溶出曲线测定HPLC图谱  
 自制品-2022091801批(10mg/20mg规格)-pH6.8介质-篮法-100转  
 对照品溶液-1-4

### <样品信息>

色谱柱:XB-C18(4.6\*50mm,5 $\mu$ m) 流速: 1.5ml/min  
 柱温:30 $^{\circ}$ C 波长: 232nm  
 数据文件名: RC\$J333 - 0-195/25-2213-2 - zzp-2022091801p-10mg20mg-1-rcqx-pH6.8jz-lf100z-dz1-5.lcd  
 方法文件名: RC\$J333 - RCFF-rcqx-FX274.lcm  
 批处理文件名: RC\$J333 - 20240723-rcqx-FX274.lcb  
 样品瓶号: 3-18  
 进样体积: 50 $\mu$ l 版本号: 6.115  
 进样时间: 2024/07/23 18:13:45 实验者: xiechaojun  
 处理时间 (V2): 2024/07/24 10:39:43 处理者: xiechaojun  
 仪器型号: SHIMADZU LC-2050C(FX274)

### <色谱图>

mV

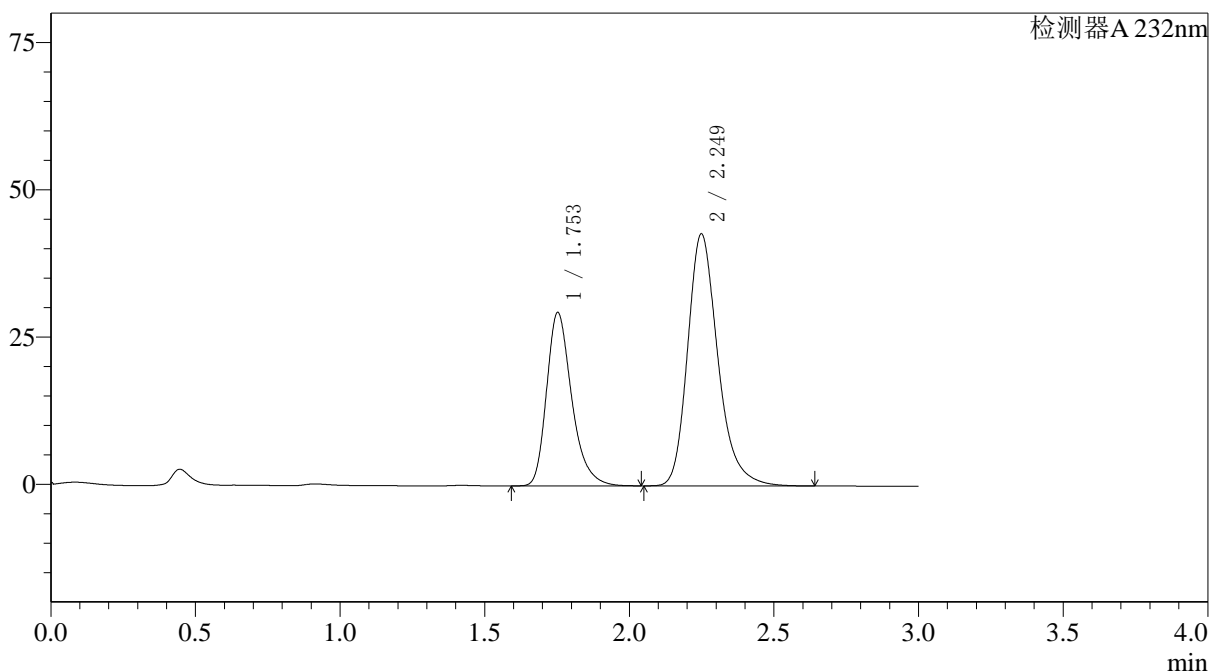

### <峰表>

检测器A 232nm

峰号	保留时间	面积	面积%	高度	理论塔板数(USP)	拖尾因子	分离度(USP)
1	1.753	178092	36.354	29387	2041	1.302	--
2	2.249	311786	63.646	42754	2338	1.253	2.911
总计		489878	100.000	72141			

图118 依折麦布阿托伐他汀钙片溶出曲线测定HPLC图谱  
 自制品-2022091801批(10mg/20mg规格)-pH6.8介质-篮法-100转  
 对照品溶液-1-5

## 〈样品信息〉

色谱柱:XB-C18(4.6\*50mm,5 $\mu$ m) 流速: 1.5ml/min  
 柱温:30 $^{\circ}$ C 波长: 232nm  
 数据文件名: RC\$J333 - 0-195/25-2214-2 - zzp-2022091801p-10mg20mg-1-rcqx-pH6.8jz-lf100z-5min-P1.lcd  
 方法文件名: RC\$J333 - RCFF-rcqx-FX274.lcm  
 批处理文件名: RC\$J333 - 20240723-rcqx-FX274.lcb  
 样品瓶号: 3-1  
 进样体积: 50 $\mu$ l 版本号: 6.115  
 进样时间: 2024/07/23 18:17:10 实验者: xiechaojun  
 处理时间 (V2): 2024/07/24 10:39:45 处理者: xiechaojun  
 仪器型号: SHIMADZU LC-2050C(FX274)

## 〈色谱图〉

mV

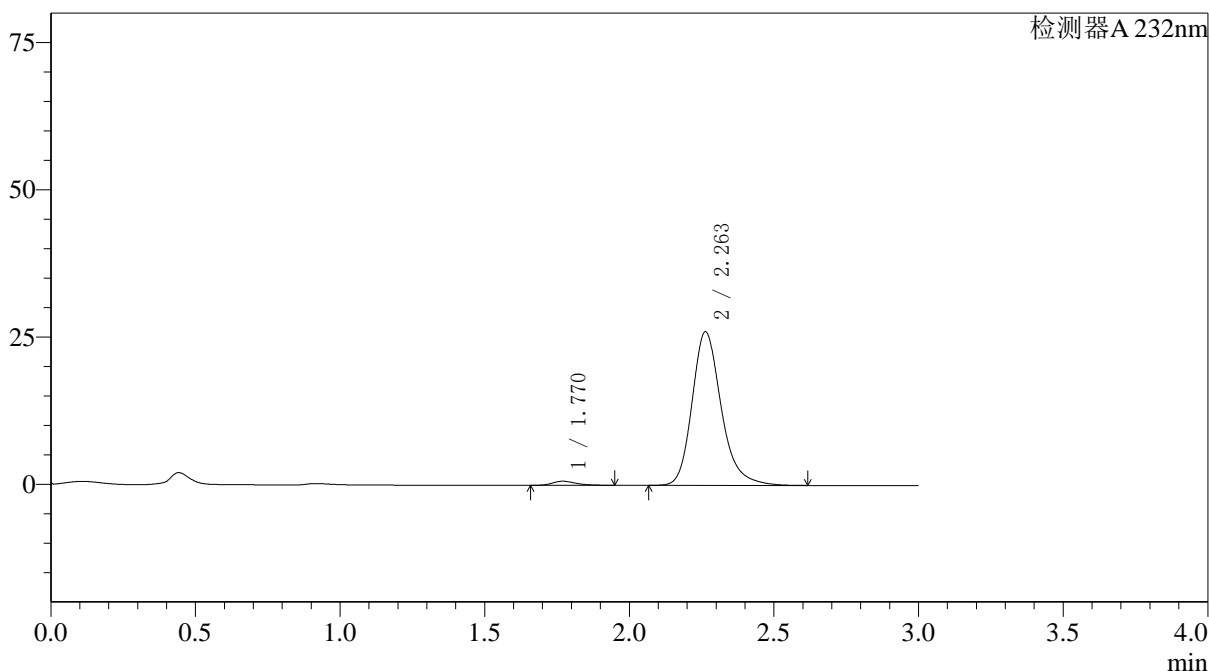

## 〈峰表〉

检测器A 232nm

峰号	保留时间	面积	面积%	高度	理论塔板数(USP)	拖尾因子	分离度(USP)
1	1.770	3939	2.105	695	2342	1.310	--
2	2.263	183247	97.895	26110	2566	1.234	3.038
总计		187187	100.000	26805			

图119 依折麦布阿托伐他汀钙片溶出曲线测定HPLC图谱  
 自制品-2022091801批(10mg/20mg规格)-pH6.8介质-篮法-100转-5min-片1  
 供试品溶液-1

<样品信息>

色谱柱:XB-C18(4.6\*50mm,5µm) 流速: 1.5ml/min  
 柱温:30°C 波长: 232nm  
 数据文件名: RC\$J333 - 0-195/25-2215-2 - zzp-2022091801p-10mg20mg-1-rcqx-pH6.8jz-lf100z-5min-P2.lcd  
 方法文件名: RC\$J333 - RCFF-rcqx-FX274.lcm  
 批处理文件名: RC\$J333 - 20240723-rcqx-FX274.lcb  
 样品瓶号: 3-10  
 进样体积: 50µl 版本号: 6.115  
 进样时间: 2024/07/23 18:20:34 实验者: xiechaojun  
 处理时间 (V2): 2024/07/24 10:39:48 处理者: xiechaojun  
 仪器型号: SHIMADZU LC-2050C(FX274)

<色谱图>

mV

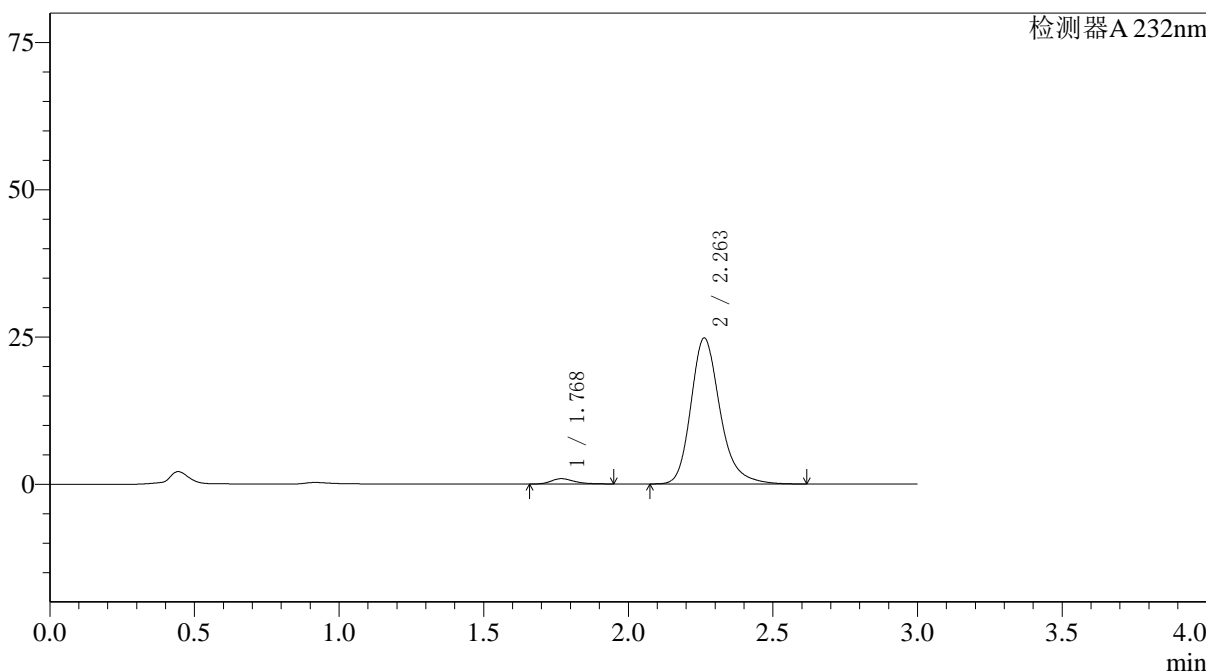

<峰表>

检测器A 232nm

峰号	保留时间	面积	面积%	高度	理论塔板数(USP)	拖尾因子	分离度(USP)
1	1.768	5006	2.800	898	2443	1.305	--
2	2.263	173783	97.200	24802	2570	1.239	3.073
总计		178789	100.000	25700			

图120 依折麦布阿托伐他汀钙片溶出曲线测定HPLC图谱  
 自制品-2022091801批(10mg/20mg规格)-pH6.8介质-篮法-100转-5min-片2  
 供试品溶液-1

## 〈样品信息〉

色谱柱:XB-C18(4.6\*50mm,5 $\mu$ m) 流速: 1.5ml/min  
 柱温:30 $^{\circ}$ C 波长: 232nm  
 数据文件名: RC\$J333 - 0-195/25-2216-2 - zzp-2022091801p-10mg20mg-1-rcqx-pH6.8jz-lf100z-5min-P3.lcd  
 方法文件名: RC\$J333 - RCFF-rcqx-FX274.lcm  
 批处理文件名: RC\$J333 - 20240723-rcqx-FX274.lcb  
 样品瓶号: 3-19  
 进样体积: 50 $\mu$ l 版本号: 6.115  
 进样时间: 2024/07/23 18:23:59 实验者: xiechaojun  
 处理时间(V2): 2024/07/24 10:39:51 处理者: xiechaojun  
 仪器型号: SHIMADZU LC-2050C(FX274)

## 〈色谱图〉

mV

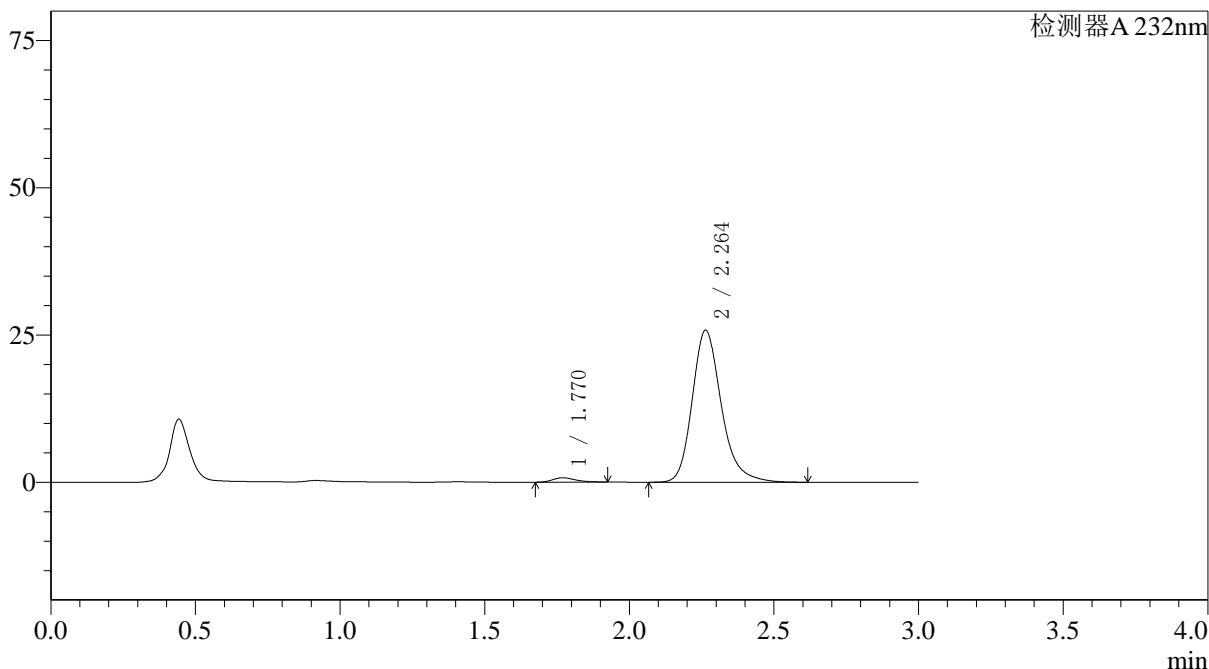

## 〈峰表〉

检测器A 232nm

峰号	保留时间	面积	面积%	高度	理论塔板数(USP)	拖尾因子	分离度(USP)
1	1.770	3943	2.134	736	2517	1.225	--
2	2.264	180833	97.866	25833	2577	1.233	3.091
总计		184776	100.000	26570			

图121 依折麦布阿托伐他汀钙片溶出曲线测定HPLC图谱  
 自制品-2022091801批(10mg/20mg规格)-pH6.8介质-篮法-100转-5min-片3  
 供试品溶液-1

<样品信息>

色谱柱:XB-C18(4.6\*50mm,5µm) 流速: 1.5ml/min  
 柱温:30°C 波长: 232nm  
 数据文件名: RC\$J333 - 0-195/25-2217-2 - zzp-2022091801p-10mg20mg-1-rcqx-pH6.8jz-lf100z-5min-P4.lcd  
 方法文件名: RC\$J333 - RCFF-rcqx-FX274.lcm  
 批处理文件名: RC\$J333 - 20240723-rcqx-FX274.lcb  
 样品瓶号: 3-28  
 进样体积: 50µl 版本号: 6.115  
 进样时间: 2024/07/23 18:27:24 实验者: xiechaojun  
 处理时间 (V2): 2024/07/24 10:39:54 处理者: xiechaojun  
 仪器型号: SHIMADZU LC-2050C(FX274)

<色谱图>

mV

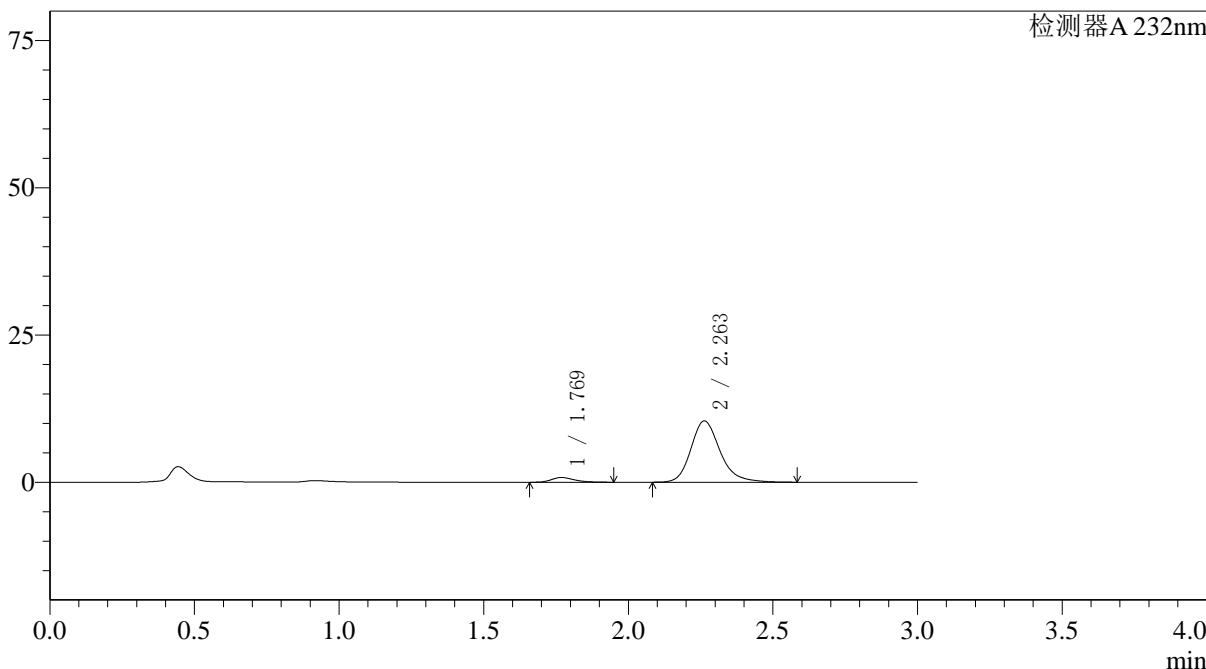

<峰表>

检测器A 232nm

峰号	保留时间	面积	面积%	高度	理论塔板数(USP)	拖尾因子	分离度(USP)
1	1.769	4407	5.679	799	2459	1.302	--
2	2.263	73185	94.321	10410	2554	1.222	3.068
总计		77592	100.000	11210			

图122 依折麦布阿托伐他汀钙片溶出曲线测定HPLC图谱  
 自制品-2022091801批(10mg/20mg规格)-pH6.8介质-篮法-100转-5min-片4  
 供试品溶液-1

<样品信息>

色谱柱:XB-C18(4.6\*50mm,5µm) 流速: 1.5ml/min  
 柱温:30°C 波长: 232nm  
 数据文件名: RC\$J333 - 0-195/25-2218-2 - zzp-2022091801p-10mg20mg-1-rcqx-pH6.8jz-lf100z-5min-P5.lcd  
 方法文件名: RC\$J333 - RCFF-rcqx-FX274.lcm  
 批处理文件名: RC\$J333 - 20240723-rcqx-FX274.lcb  
 样品瓶号: 3-37  
 进样体积: 50µl 版本号: 6.115  
 进样时间: 2024/07/23 18:30:49 实验者: xiechaojun  
 处理时间 (V2): 2024/07/24 10:39:56 处理者: xiechaojun  
 仪器型号: SHIMADZU LC-2050C(FX274)

<色谱图>

mV

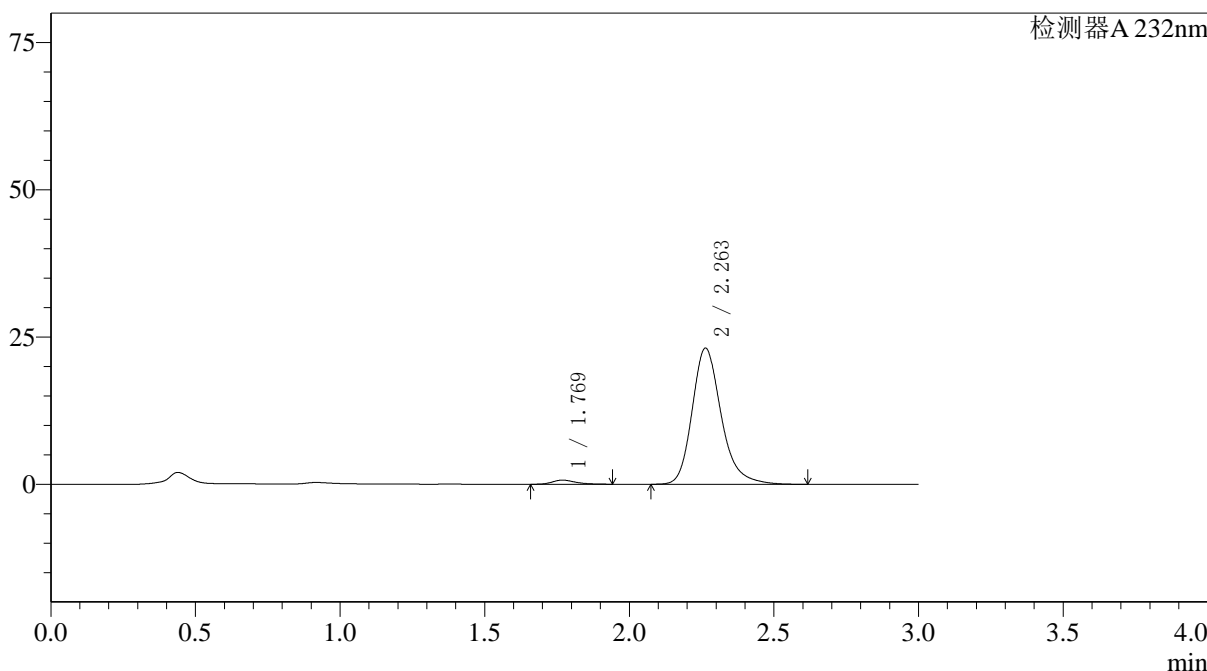

<峰表>

检测器A 232nm

峰号	保留时间	面积	面积%	高度	理论塔板数(USP)	拖尾因子	分离度(USP)
1	1.769	3841	2.316	690	2427	1.297	--
2	2.263	161981	97.684	23143	2578	1.238	3.071
总计		165822	100.000	23833			

图123 依折麦布阿托伐他汀钙片溶出曲线测定HPLC图谱  
 自制品-2022091801批(10mg/20mg规格)-pH6.8介质-篮法-100转-5min-片5  
 供试品溶液-1

<样品信息>

色谱柱:XB-C18(4.6\*50mm,5µm) 流速: 1.5ml/min  
 柱温:30°C 波长: 232nm  
 数据文件名: RC\$J333 - 0-195/25-2219-2 - zzp-2022091801p-10mg20mg-1-rcqx-pH6.8jz-lf100z-5min-P6.lcd  
 方法文件名: RC\$J333 - RCFF-rcqx-FX274.lcm  
 批处理文件名: RC\$J333 - 20240723-rcqx-FX274.lcb  
 样品瓶号: 3-46  
 进样体积: 50µl 版本号: 6.115  
 进样时间: 2024/07/23 18:34:14 实验者: xiechaojun  
 处理时间 (V2): 2024/07/24 10:39:59 处理者: xiechaojun  
 仪器型号: SHIMADZU LC-2050C(FX274)

<色谱图>

mV

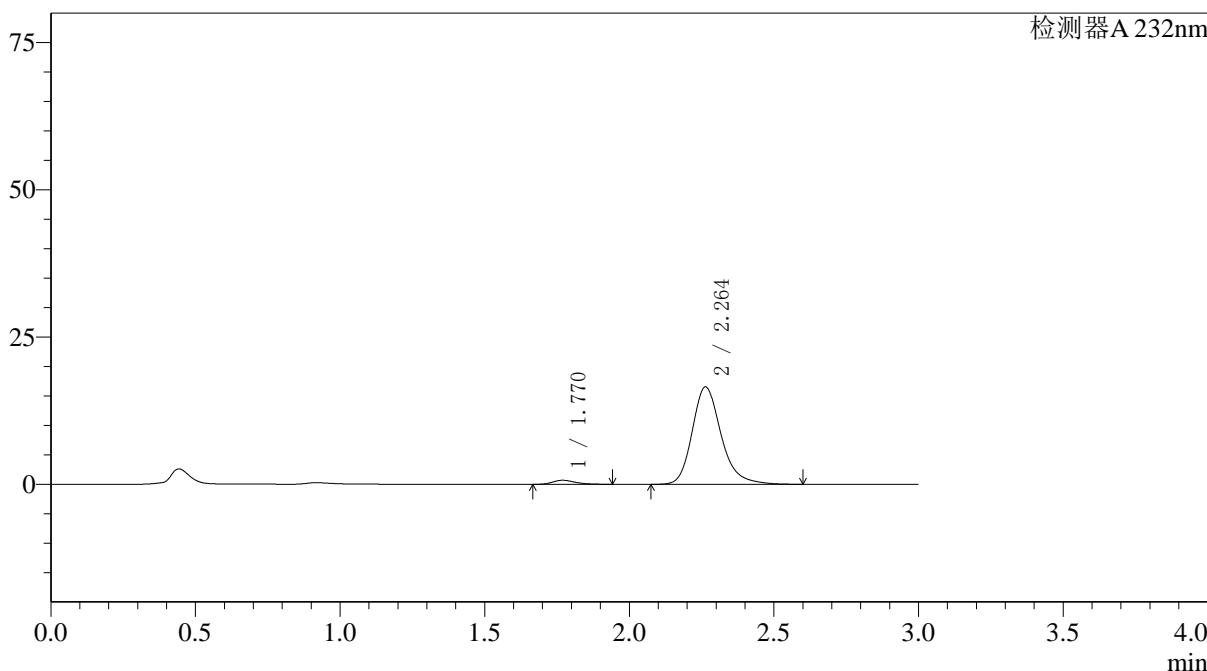

<峰表>

检测器A 232nm

峰号	保留时间	面积	面积%	高度	理论塔板数(USP)	拖尾因子	分离度(USP)
1	1.770	3797	3.186	689	2476	1.297	--
2	2.264	115371	96.814	16549	2599	1.233	3.089
总计		119168	100.000	17238			

图124 依折麦布阿托伐他汀钙片溶出曲线测定HPLC图谱  
 自制品-2022091801批(10mg/20mg规格)-pH6.8介质-篮法-100转-5min-片6  
 供试品溶液-1

## 〈样品信息〉

色谱柱:XB-C18(4.6\*50mm,5 $\mu$ m) 流速: 1.5ml/min  
 柱温:30 $^{\circ}$ C 波长: 232nm  
 数据文件名: RC\$J333 - 0-195/25-2220-2 - zzp-2022091801p-10mg20mg-1-rcqx-pH6.8jz-lf100z-10min-P1.lcd  
 方法文件名: RC\$J333 - RCFF-rcqx-FX274.lcm  
 批处理文件名: RC\$J333 - 20240723-rcqx-FX274.lcb  
 样品瓶号: 3-2  
 进样体积: 50 $\mu$ l 版本号: 6.115  
 进样时间: 2024/07/23 18:37:39 实验者: xiechaojun  
 处理时间 (V2): 2024/07/24 10:40:02 处理者: xiechaojun  
 仪器型号: SHIMADZU LC-2050C(FX274)

## 〈色谱图〉

mV

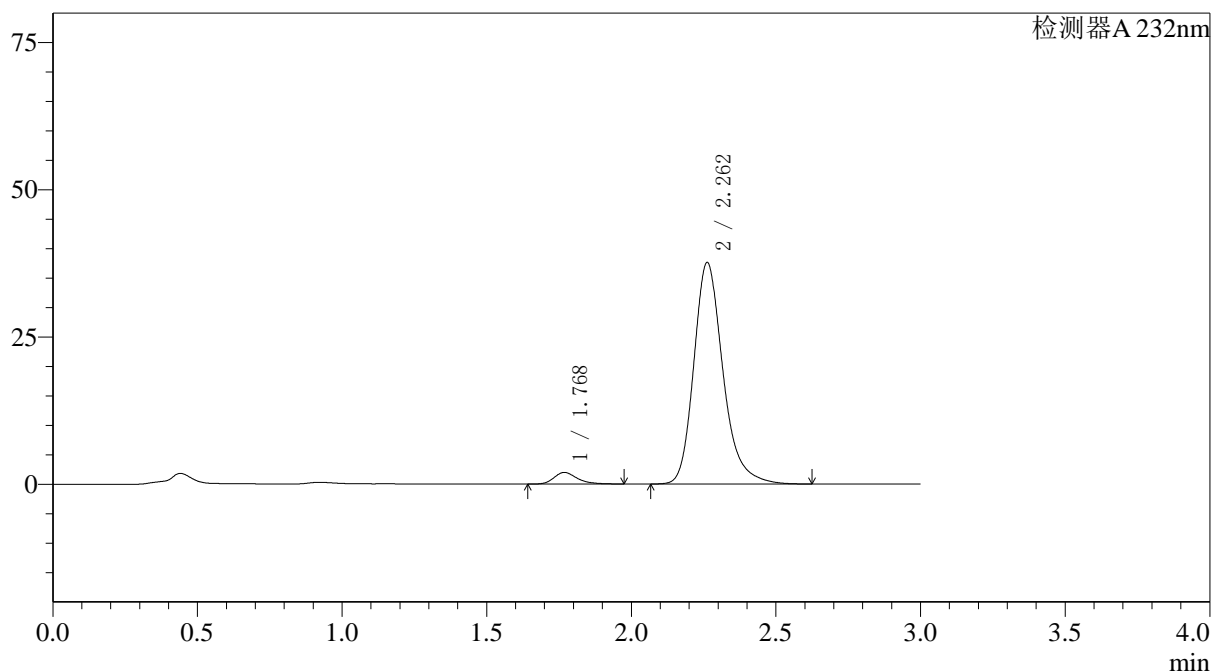

## 〈峰表〉

检测器A 232nm

峰号	保留时间	面积	面积%	高度	理论塔板数(USP)	拖尾因子	分离度(USP)
1	1.768	10940	3.977	1958	2462	1.303	--
2	2.262	264130	96.023	37622	2558	1.243	3.076
总计		275070	100.000	39580			

图125 依折麦布阿托伐他汀钙片溶出曲线测定HPLC图谱  
 自制品-2022091801批(10mg/20mg规格)-pH6.8介质-篮法-100转-10min-片1  
 供试品溶液-1

## 〈样品信息〉

色谱柱:XB-C18(4.6\*50mm,5 $\mu$ m) 流速: 1.5ml/min  
 柱温:30 $^{\circ}$ C 波长: 232nm  
 数据文件名: RC\$J333 - 0-195/25-2221-2 - zzp-2022091801p-10mg20mg-1-rcqx-pH6.8jz-lf100z-10min-P2.lcd  
 方法文件名: RC\$J333 - RCFE-rcqx-FX274.lcm  
 批处理文件名: RC\$J333 - 20240723-rcqx-FX274.lcb  
 样品瓶号: 3-11  
 进样体积: 50 $\mu$ l 版本号: 6.115  
 进样时间: 2024/07/23 18:41:03 实验者: xiechaojun  
 处理时间 (V2): 2024/07/24 10:40:04 处理者: xiechaojun  
 仪器型号: SHIMADZU LC-2050C(FX274)

## 〈色谱图〉

mV

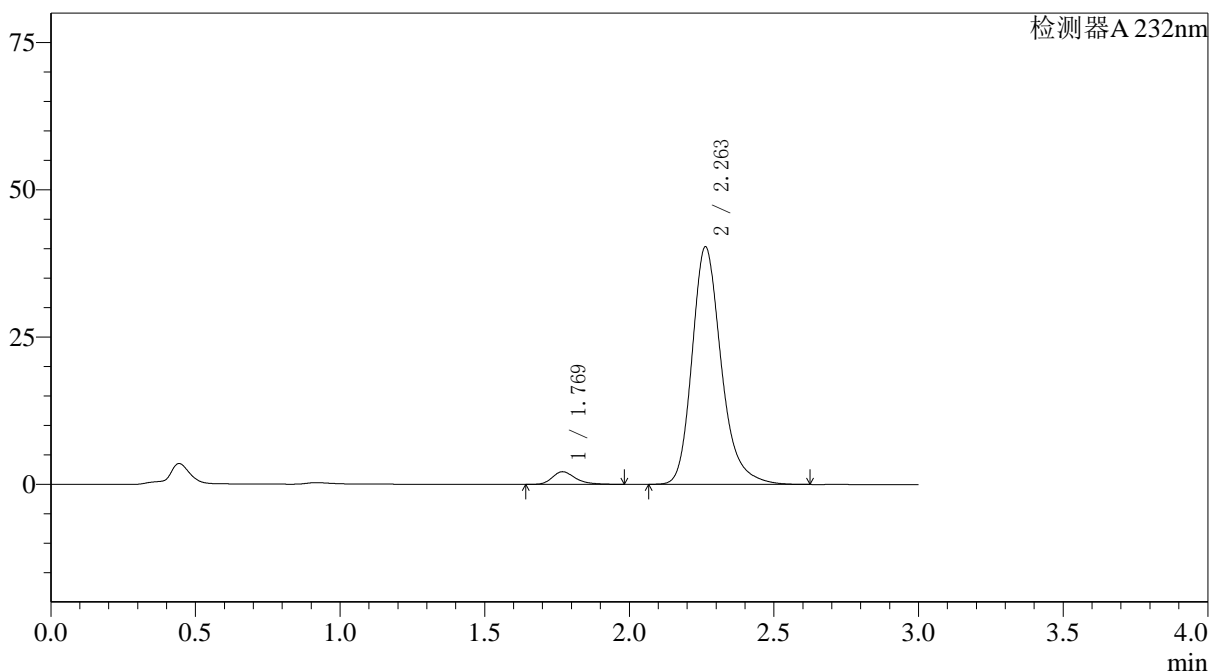

## 〈峰表〉

检测器A 232nm

峰号	保留时间	面积	面积%	高度	理论塔板数(USP)	拖尾因子	分离度(USP)
1	1.769	11873	4.022	2136	2468	1.300	--
2	2.263	283362	95.978	40360	2559	1.243	3.076
总计		295236	100.000	42496			

图126 依折麦布阿托伐他汀钙片溶出曲线测定HPLC图谱  
 自制品-2022091801批(10mg/20mg规格)-pH6.8介质-篮法-100转-10min-片2  
 供试品溶液-1

## 〈样品信息〉

色谱柱:XB-C18(4.6\*50mm,5 $\mu$ m) 流速: 1.5ml/min  
 柱温:30 $^{\circ}$ C 波长: 232nm  
 数据文件名: RC\$J333 - 0-195/25-2222-2 - zzp-2022091801p-10mg20mg-1-rcqx-pH6.8jz-lf100z-10min-P3.lcd  
 方法文件名: RC\$J333 - RCFF-rcqx-FX274.lcm  
 批处理文件名: RC\$J333 - 20240723-rcqx-FX274.lcb  
 样品瓶号: 3-20  
 进样体积: 50 $\mu$ l 版本号: 6.115  
 进样时间: 2024/07/23 18:44:27 实验者: xiechaojun  
 处理时间 (V2): 2024/07/24 10:40:07 处理者: xiechaojun  
 仪器型号: SHIMADZU LC-2050C(FX274)

## 〈色谱图〉

mV

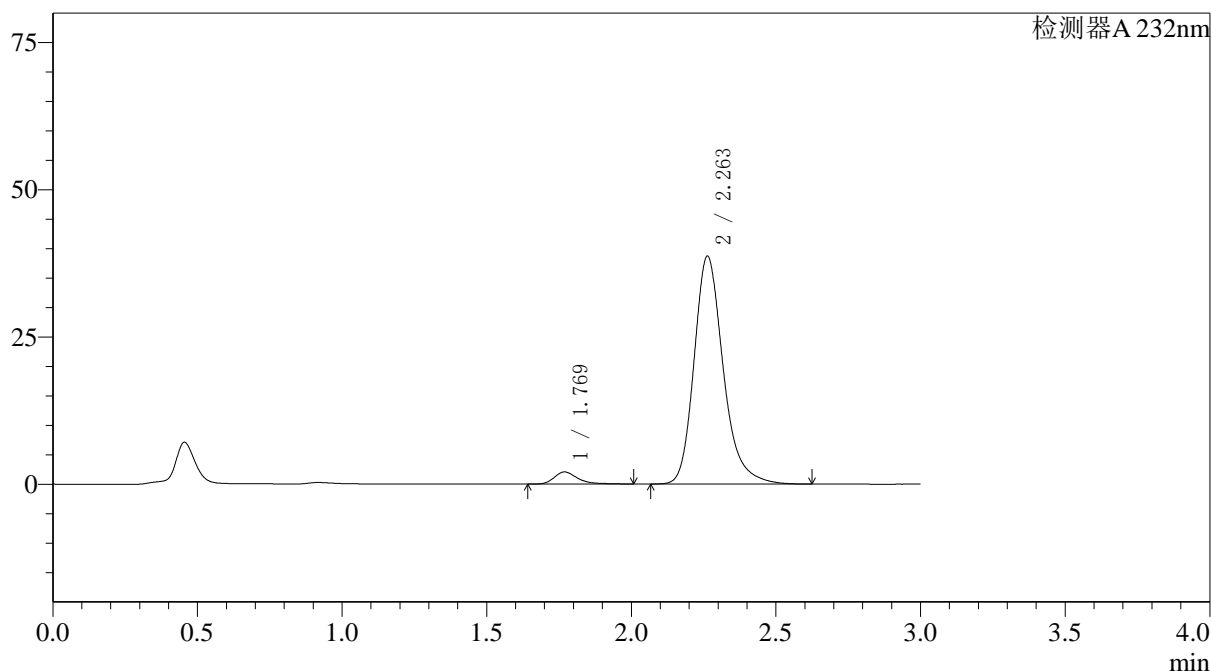

## 〈峰表〉

检测器A 232nm

峰号	保留时间	面积	面积%	高度	理论塔板数(USP)	拖尾因子	分离度(USP)
1	1.769	11548	4.080	2052	2479	1.353	--
2	2.263	271522	95.920	38718	2568	1.241	3.083
总计		283070	100.000	40770			

图127 依折麦布阿托伐他汀钙片溶出曲线测定HPLC图谱  
 自制品-2022091801批(10mg/20mg规格)-pH6.8介质-篮法-100转-10min-片3  
 供试品溶液-1

<样品信息>

色谱柱:XB-C18(4.6\*50mm,5µm) 流速: 1.5ml/min  
 柱温:30°C 波长: 232nm  
 数据文件名: RC\$J333 - 0-195/25-2223-2 - zzp-2022091801p-10mg20mg-1-rcqx-pH6.8jz-lf100z-10min-P4.lcd  
 方法文件名: RC\$J333 - RCFF-rcqx-FX274.lcm  
 批处理文件名: RC\$J333 - 20240723-rcqx-FX274.lcb  
 样品瓶号: 3-29  
 进样体积: 50µl 版本号: 6.115  
 进样时间: 2024/07/23 18:47:52 实验者: xiechaojun  
 处理时间 (V2): 2024/07/24 10:40:10 处理者: xiechaojun  
 仪器型号: SHIMADZU LC-2050C(FX274)

<色谱图>

mV

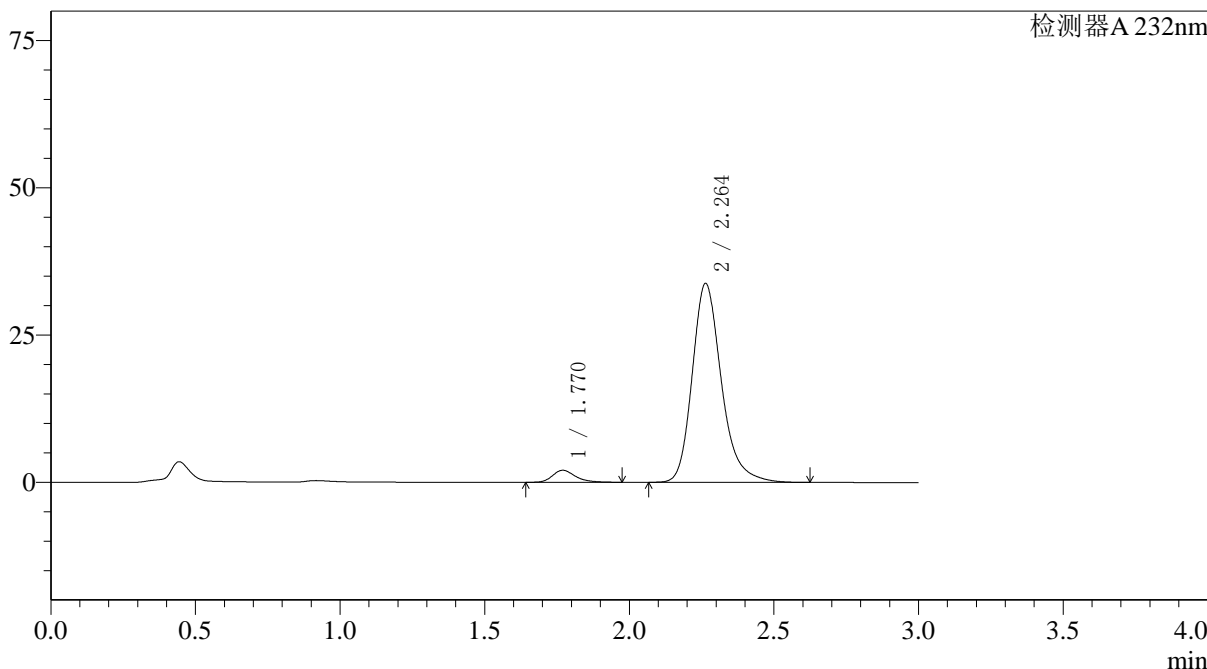

<峰表>

检测器A 232nm

峰号	保留时间	面积	面积%	高度	理论塔板数(USP)	拖尾因子	分离度(USP)
1	1.770	11224	4.521	2030	2490	1.288	--
2	2.264	237006	95.479	33795	2566	1.241	3.083
总计		248230	100.000	35825			

图128 依折麦布阿托伐他汀钙片溶出曲线测定HPLC图谱  
 自制品-2022091801批(10mg/20mg规格)-pH6.8介质-篮法-100转-10min-片4  
 供试品溶液-1

# J333

### <样品信息>

色谱柱:XB-C18(4.6\*50mm,5 $\mu$ m) 流速: 1.5ml/min  
柱温:30 $^{\circ}$ C 波长: 232nm  
数据文件名: RC\$J333 - 0-195/25-2224-2 - zzp-2022091801p-10mg20mg-1-rcqx-pH6.8jz-lf100z-10min-P5.lcd  
方法文件名: RC\$J333 - RCFf-rcqx-FX274.lcm  
批处理文件名: RC\$J333 - 20240723-rcqx-FX274.lcb  
样品瓶号: 3-38  
进样体积: 50 $\mu$ l 版本号: 6.115  
进样时间: 2024/07/23 18:51:17 实验者: xiechaojun  
处理时间 (V2): 2024/07/24 10:40:12 处理者: xiechaojun  
仪器型号: SHIMADZU LC-2050C(FX274)

### <色谱图>

mV

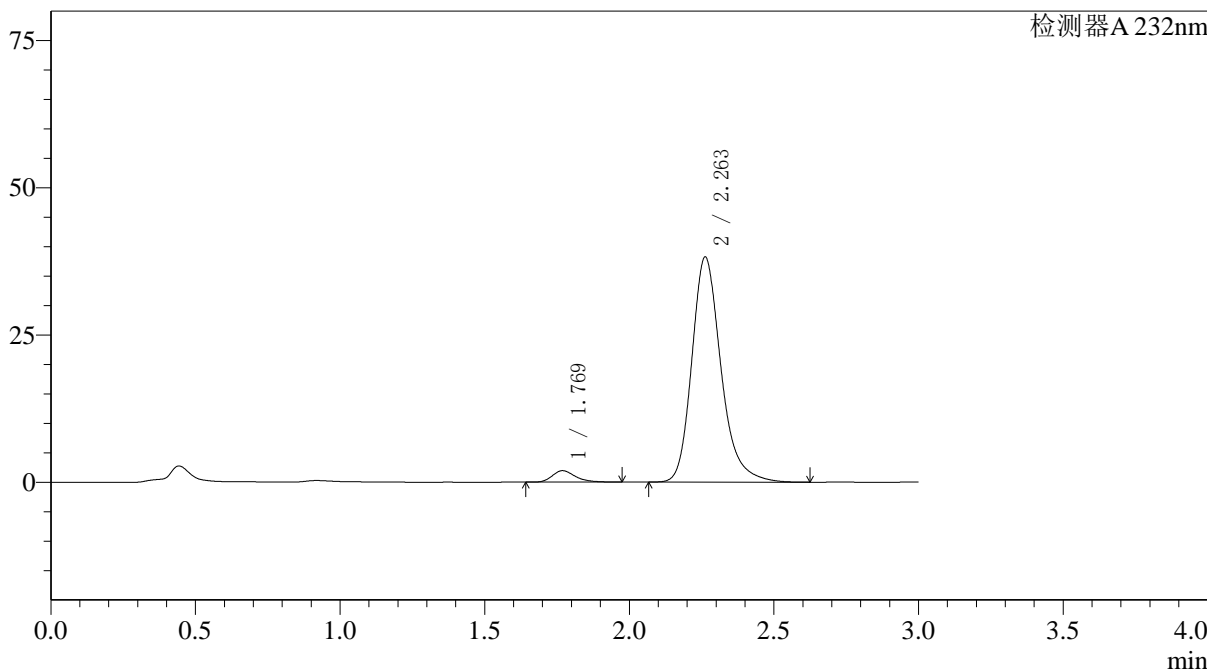

### <峰表>

检测器A 232nm

峰号	保留时间	面积	面积%	高度	理论塔板数(USP)	拖尾因子	分离度(USP)
1	1.769	10845	3.884	1946	2451	1.304	--
2	2.263	268405	96.116	38231	2560	1.240	3.069
总计		279251	100.000	40178			

图129 依折麦布阿托伐他汀钙片溶出曲线测定HPLC图谱  
自制品-2022091801批(10mg/20mg规格)-pH6.8介质-篮法-100转-10min-片5  
供试品溶液-1

<样品信息>

色谱柱:XB-C18(4.6\*50mm,5µm) 流速: 1.5ml/min  
 柱温:30°C 波长: 232nm  
 数据文件名: RC\$J333 - 0-195/25-2225-2 - zzp-2022091801p-10mg20mg-1-rcqx-pH6.8jz-lf100z-10min-P6.lcd  
 方法文件名: RC\$J333 - RCFF-rcqx-FX274.lcm  
 批处理文件名: RC\$J333 - 20240723-rcqx-FX274.lcb  
 样品瓶号: 3-47  
 进样体积: 50µl 版本号: 6.115  
 进样时间: 2024/07/23 18:54:41 实验者: xiechaojun  
 处理时间 (V2) : 2024/07/24 10:40:15 处理者: xiechaojun  
 仪器型号: SHIMADZU LC-2050C(FX274)

<色谱图>

mV

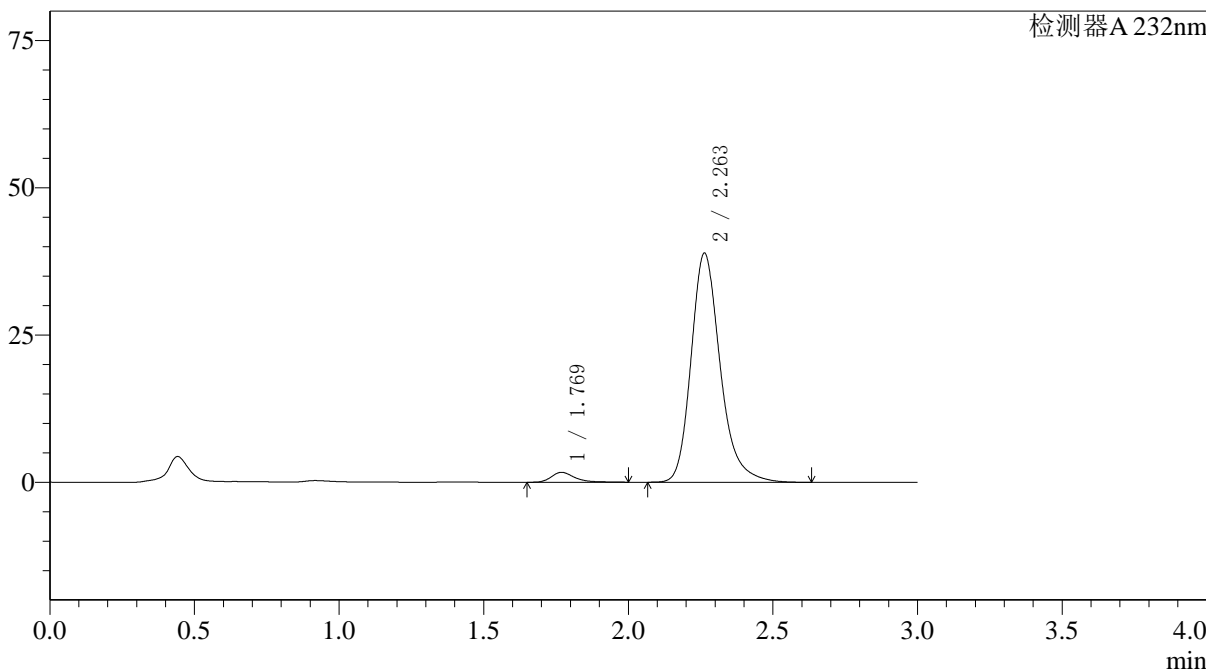

<峰表>

检测器A 232nm

峰号	保留时间	面积	面积%	高度	理论塔板数(USP)	拖尾因子	分离度(USP)
1	1.769	9396	3.329	1672	2485	1.355	--
2	2.263	272879	96.671	38924	2571	1.242	3.083
总计		282275	100.000	40596			

图130 依折麦布阿托伐他汀钙片溶出曲线测定HPLC图谱  
 自制品-2022091801批(10mg/20mg规格)-pH6.8介质-篮法-100转-10min-片6  
 供试品溶液-1

## 〈样品信息〉

色谱柱:XB-C18(4.6\*50mm,5 $\mu$ m) 流速: 1.5ml/min  
 柱温:30 $^{\circ}$ C 波长: 232nm  
 数据文件名: RC\$J333 - 0-195/25-2226-2 - zzp-2022091801p-10mg20mg-1-rcqx-pH6.8jz-lf100z-15min-P1.lcd  
 方法文件名: RC\$J333 - RCFF-rcqx-FX274.lcm  
 批处理文件名: RC\$J333 - 20240723-rcqx-FX274.lcb  
 样品瓶号: 3-3  
 进样体积: 50 $\mu$ l 版本号: 6.115  
 进样时间: 2024/07/23 18:58:05 实验者: xiechaojun  
 处理时间 (V2): 2024/07/24 10:40:18 处理者: xiechaojun  
 仪器型号: SHIMADZU LC-2050C(FX274)

## 〈色谱图〉

mV

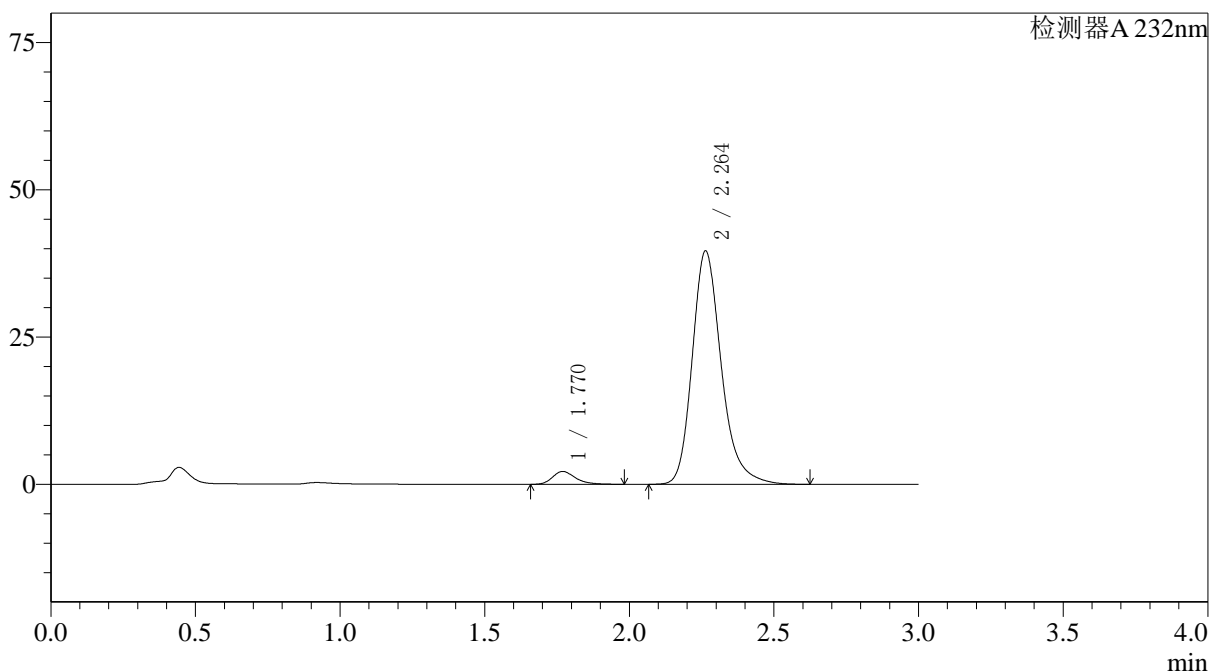

## 〈峰表〉

检测器A 232nm

峰号	保留时间	面积	面积%	高度	理论塔板数(USP)	拖尾因子	分离度(USP)
1	1.770	12068	4.170	2183	2490	1.298	--
2	2.264	277334	95.830	39653	2581	1.243	3.088
总计		289402	100.000	41836			

图131 依折麦布阿托伐他汀钙片溶出曲线测定HPLC图谱  
 自制品-2022091801批(10mg/20mg规格)-pH6.8介质-篮法-100转-15min-片1  
 供试品溶液-1

〈样品信息〉

色谱柱:XB-C18(4.6*50mm,5µm)	流速: 1.5ml/min
柱温:30°C	波长: 232nm
数据文件名: RC\$J333 - 0-195/25-2227-2 - zzp-2022091801p-10mg20mg-1-rcqx-pH6.8jz-lf100z-15min-P2.lcd	
方法文件名: RC\$J333 - RCFF-rcqx-FX274.lcm	
批处理文件名: RC\$J333 - 20240723-rcqx-FX274.lcb	
样品瓶号: 3-12	版本号: 6.115
进样体积: 50µl	实验者: xiechaojun
进样时间: 2024/07/23 19:01:30	处理者: xiechaojun
处理时间 (V2) : 2024/07/24 10:40:21	
仪器型号: SHIMADZU LC-2050C(FX274)	

〈色谱图〉

mV

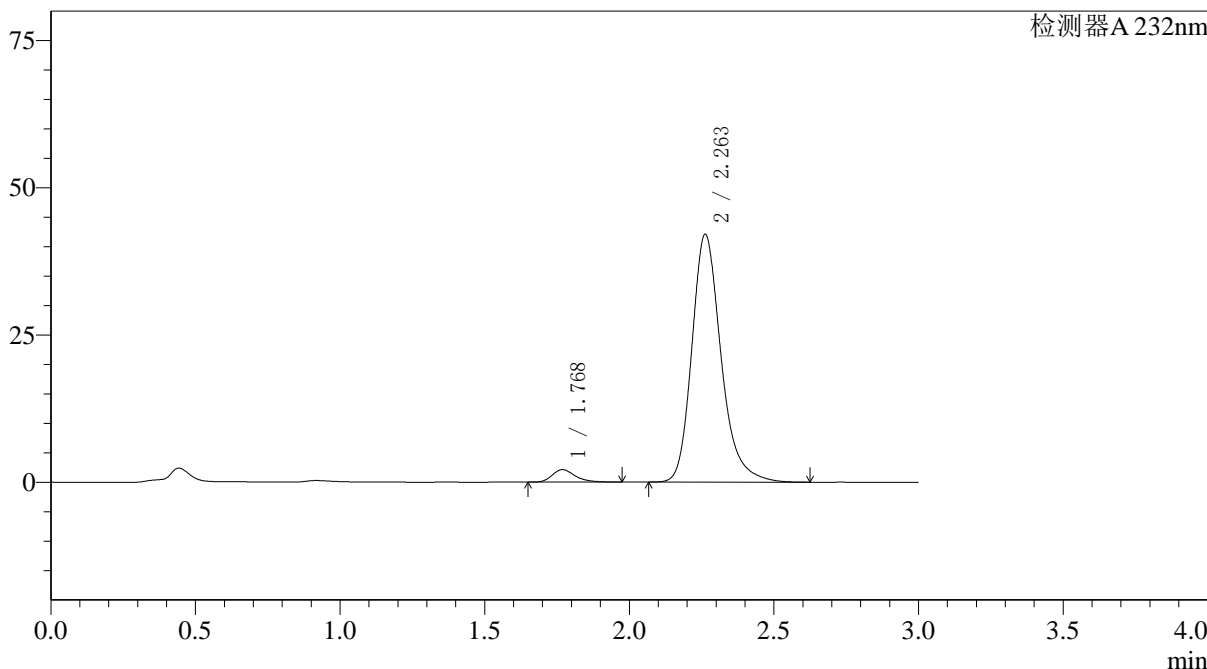

〈峰表〉

检测器A 232nm

峰号	保留时间	面积	面积%	高度	理论塔板数(USP)	拖尾因子	分离度(USP)
1	1.768	11768	3.824	2111	2455	1.302	--
2	2.263	295942	96.176	42114	2555	1.242	3.071
总计		307711	100.000	44225			

图132 依折麦布阿托伐他汀钙片溶出曲线测定HPLC图谱  
 自制品-2022091801批(10mg/20mg规格)-pH6.8介质-篮法-100转-15min-片2  
 供试品溶液-1

<样品信息>

色谱柱:XB-C18(4.6\*50mm,5µm) 流速: 1.5ml/min  
 柱温:30°C 波长: 232nm  
 数据文件名: RC\$J333 - 0-195/25-2228-2 - zzp-2022091801p-10mg20mg-1-rcqx-pH6.8jz-lf100z-15min-P3.lcd  
 方法文件名: RC\$J333 - RCFF-rcqx-FX274.lcm  
 批处理文件名: RC\$J333 - 20240723-rcqx-FX274.lcb  
 样品瓶号: 3-21  
 进样体积: 50µl 版本号: 6.115  
 进样时间: 2024/07/23 19:04:54 实验者: xiechaojun  
 处理时间 (V2): 2024/07/24 10:40:23 处理者: xiechaojun  
 仪器型号: SHIMADZU LC-2050C(FX274)

<色谱图>

mV

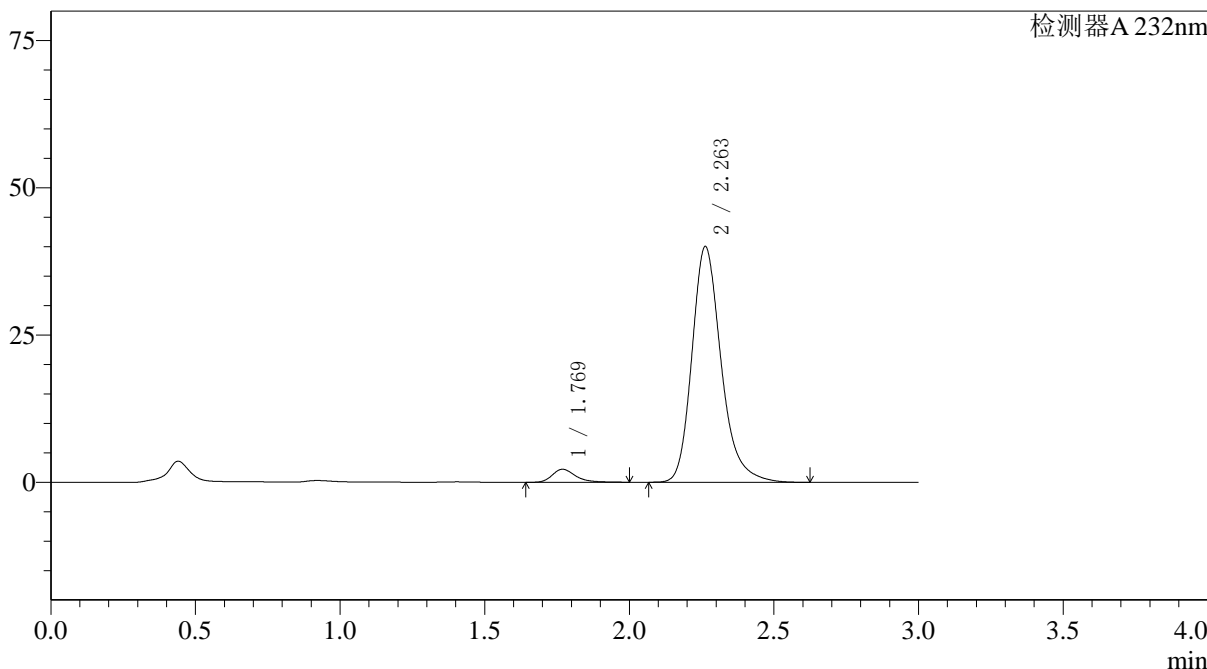

<峰表>

检测器A 232nm

峰号	保留时间	面积	面积%	高度	理论塔板数(USP)	拖尾因子	分离度(USP)
1	1.769	12335	4.196	2203	2474	1.321	--
2	2.263	281609	95.804	40052	2550	1.243	3.073
总计		293943	100.000	42255			

图133 依折麦布阿托伐他汀钙片溶出曲线测定HPLC图谱  
 自制品-2022091801批(10mg/20mg规格)-pH6.8介质-篮法-100转-15min-片3  
 供试品溶液-1

## 〈样品信息〉

色谱柱:XB-C18(4.6\*50mm,5 $\mu$ m) 流速: 1.5ml/min  
 柱温:30 $^{\circ}$ C 波长: 232nm  
 数据文件名: RC\$J333 - 0-195/25-2229-2 - zzp-2022091801p-10mg20mg-1-rcqx-pH6.8jz-lf100z-15min-P4.lcd  
 方法文件名: RC\$J333 - RCFF-rcqx-FX274.lcm  
 批处理文件名: RC\$J333 - 20240723-rcqx-FX274.lcb  
 样品瓶号: 3-30  
 进样体积: 50 $\mu$ l 版本号: 6.115  
 进样时间: 2024/07/23 19:08:18 实验者: xiechaojun  
 处理时间 (V2): 2024/07/24 10:40:26 处理者: xiechaojun  
 仪器型号: SHIMADZU LC-2050C(FX274)

## 〈色谱图〉

mV

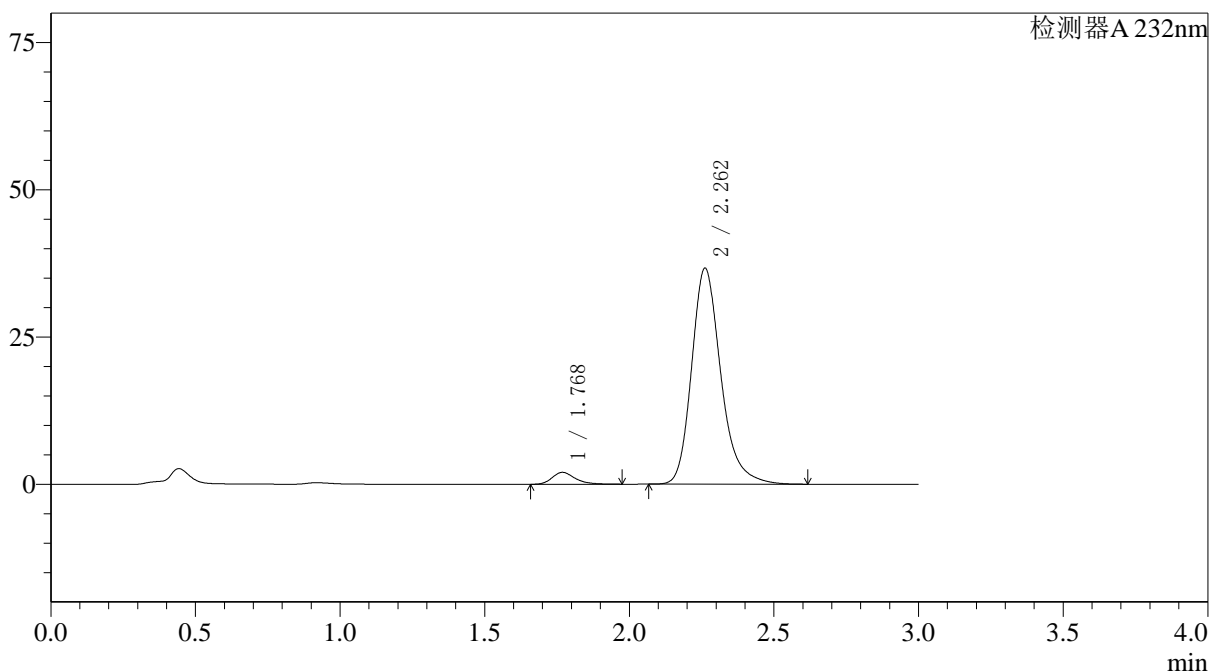

## 〈峰表〉

检测器A 232nm

峰号	保留时间	面积	面积%	高度	理论塔板数(USP)	拖尾因子	分离度(USP)
1	1.768	11205	4.164	2013	2474	1.295	--
2	2.262	257872	95.836	36682	2551	1.243	3.072
总计		269077	100.000	38695			

图134 依折麦布阿托伐他汀钙片溶出曲线测定HPLC图谱  
 自制品-2022091801批(10mg/20mg规格)-pH6.8介质-篮法-100转-15min-片4  
 供试品溶液-1

## 〈样品信息〉

色谱柱:XB-C18(4.6\*50mm,5 $\mu$ m) 流速: 1.5ml/min  
 柱温:30 $^{\circ}$ C 波长: 232nm  
 数据文件名: RC\$J333 - 0-195/25-2230-2 - zzp-2022091801p-10mg20mg-1-rcqx-pH6.8jz-lf100z-15min-P5.lcd  
 方法文件名: RC\$J333 - RCFF-rcqx-FX274.lcm  
 批处理文件名: RC\$J333 - 20240723-rcqx-FX274.lcb  
 样品瓶号: 3-39  
 进样体积: 50 $\mu$ l 版本号: 6.115  
 进样时间: 2024/07/23 19:11:43 实验者: xiechaojun  
 处理时间 (V2): 2024/07/24 10:40:29 处理者: xiechaojun  
 仪器型号: SHIMADZU LC-2050C(FX274)

## 〈色谱图〉

mV

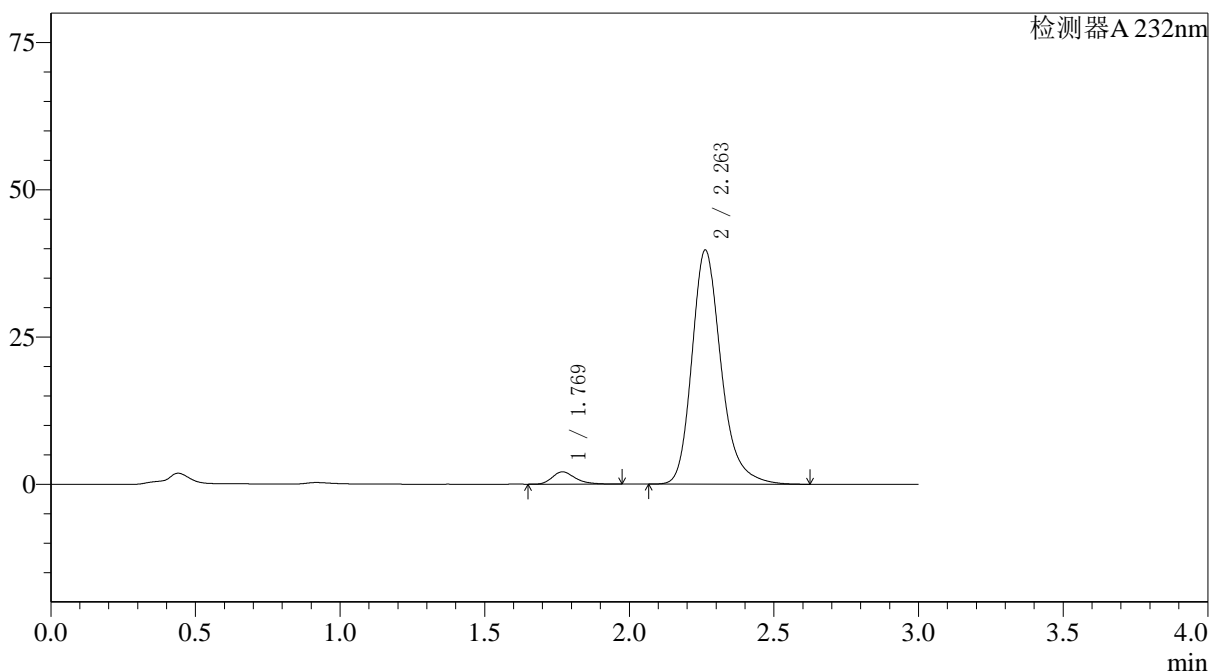

## 〈峰表〉

检测器A 232nm

峰号	保留时间	面积	面积%	高度	理论塔板数(USP)	拖尾因子	分离度(USP)
1	1.769	11645	3.999	2093	2460	1.295	--
2	2.263	279555	96.001	39786	2556	1.243	3.072
总计		291200	100.000	41880			

图135 依折麦布阿托伐他汀钙片溶出曲线测定HPLC图谱  
 自制品-2022091801批(10mg/20mg规格)-pH6.8介质-篮法-100转-15min-片5  
 供试品溶液-1

<样品信息>

色谱柱:XB-C18(4.6\*50mm,5µm) 流速: 1.5ml/min  
 柱温:30°C 波长: 232nm  
 数据文件名: RC\$J333 - 0-195/25-2231-2 - zzp-2022091801p-10mg20mg-1-rcqx-pH6.8jz-lf100z-15min-P6.lcd  
 方法文件名: RC\$J333 - RCFF-rcqx-FX274.lcm  
 批处理文件名: RC\$J333 - 20240723-rcqx-FX274.lcb  
 样品瓶号: 3-48  
 进样体积: 50µl 版本号: 6.115  
 进样时间: 2024/07/23 19:15:07 实验者: xiechaojun  
 处理时间 (V2) : 2024/07/24 10:40:31 处理者: xiechaojun  
 仪器型号: SHIMADZU LC-2050C(FX274)

<色谱图>

mV

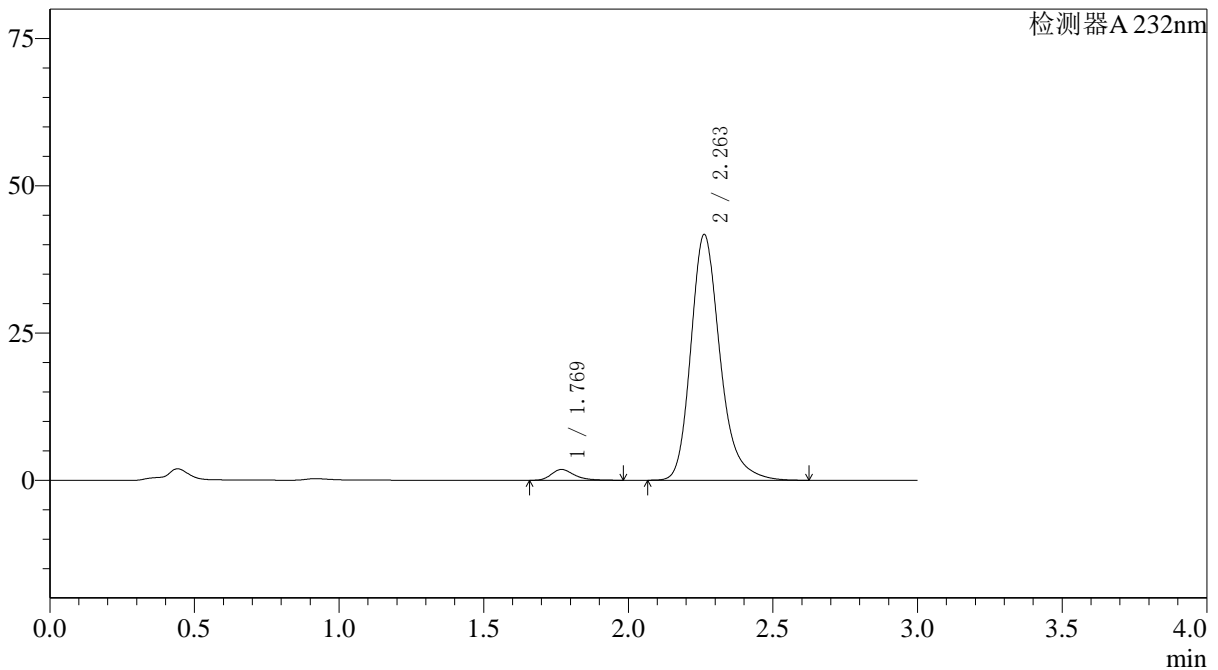

<峰表>

检测器A 232nm

峰号	保留时间	面积	面积%	高度	理论塔板数(USP)	拖尾因子	分离度(USP)
1	1.769	10198	3.361	1832	2471	1.316	--
2	2.263	293243	96.639	41749	2558	1.244	3.073
总计		303441	100.000	43581			

图136 依折麦布阿托伐他汀钙片溶出曲线测定HPLC图谱  
 自制品-2022091801批(10mg/20mg规格)-pH6.8介质-篮法-100转-15min-片6  
 供试品溶液-1

<样品信息>

色谱柱:XB-C18(4.6\*50mm,5µm) 流速: 1.5ml/min  
 柱温:30°C 波长: 232nm  
 数据文件名: RC\$J333 - 0-195/25-2232-2 - zzp-2022091801p-10mg20mg-1-rcqx-pH6.8jz-lf100z-20min-P1.lcd  
 方法文件名: RC\$J333 - RCFF-rcqx-FX274.lcm  
 批处理文件名: RC\$J333 - 20240723-rcqx-FX274.lcb  
 样品瓶号: 3-4  
 进样体积: 50µl 版本号: 6.115  
 进样时间: 2024/07/23 19:18:31 实验者: xiechaojun  
 处理时间 (V2) : 2024/07/24 10:40:34 处理者: xiechaojun  
 仪器型号: SHIMADZU LC-2050C(FX274)

<色谱图>

mV

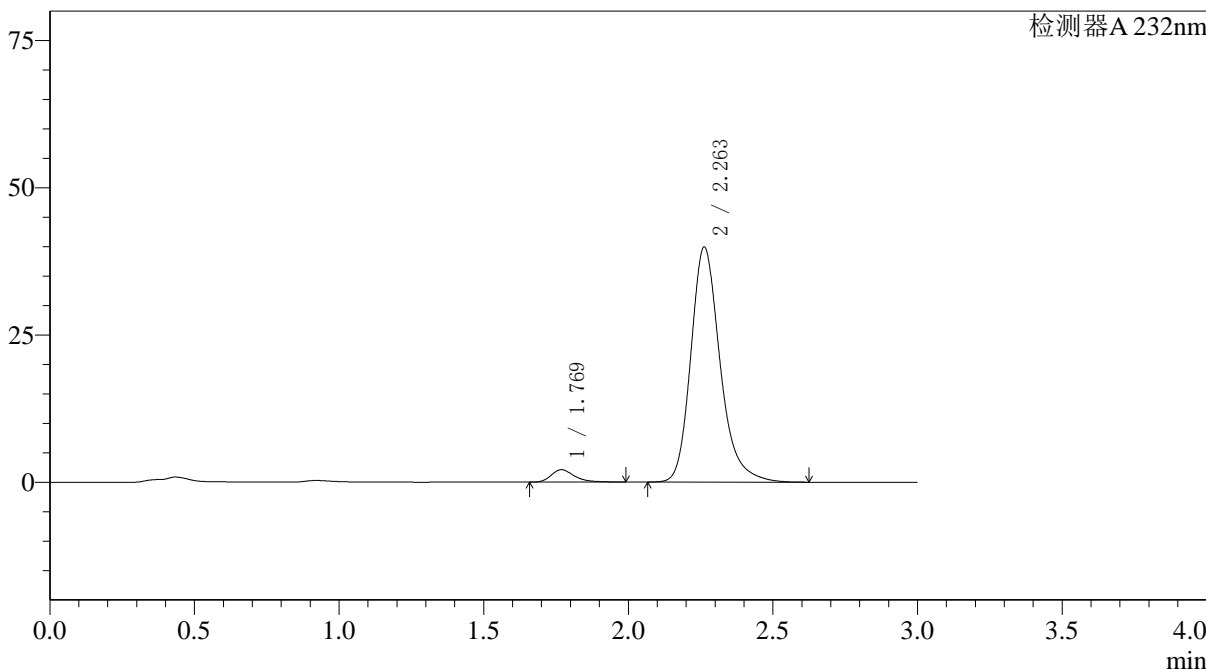

<峰表>

检测器A 232nm

峰号	保留时间	面积	面积%	高度	理论塔板数(USP)	拖尾因子	分离度(USP)
1	1.769	11763	4.015	2097	2449	1.321	--
2	2.263	281234	95.985	39940	2546	1.239	3.066
总计		292997	100.000	42037			

图137 依折麦布阿托伐他汀钙片溶出曲线测定HPLC图谱  
 自制品-2022091801批(10mg/20mg规格)-pH6.8介质-篮法-100转-20min-片1  
 供试品溶液-1

## 〈样品信息〉

色谱柱:XB-C18(4.6\*50mm,5 $\mu$ m) 流速: 1.5ml/min  
 柱温:30 $^{\circ}$ C 波长: 232nm  
 数据文件名: RC\$J333 - 0-195/25-2233-2 - zzp-2022091801p-10mg20mg-1-rcqx-pH6.8jz-lf100z-20min-P2.lcd  
 方法文件名: RC\$J333 - RCFF-rcqx-FX274.lcm  
 批处理文件名: RC\$J333 - 20240723-rcqx-FX274.lcb  
 样品瓶号: 3-13  
 进样体积: 50 $\mu$ l 版本号: 6.115  
 进样时间: 2024/07/23 19:21:55 实验者: xiechaojun  
 处理时间 (V2): 2024/07/24 10:40:37 处理者: xiechaojun  
 仪器型号: SHIMADZU LC-2050C(FX274)

## 〈色谱图〉

mV

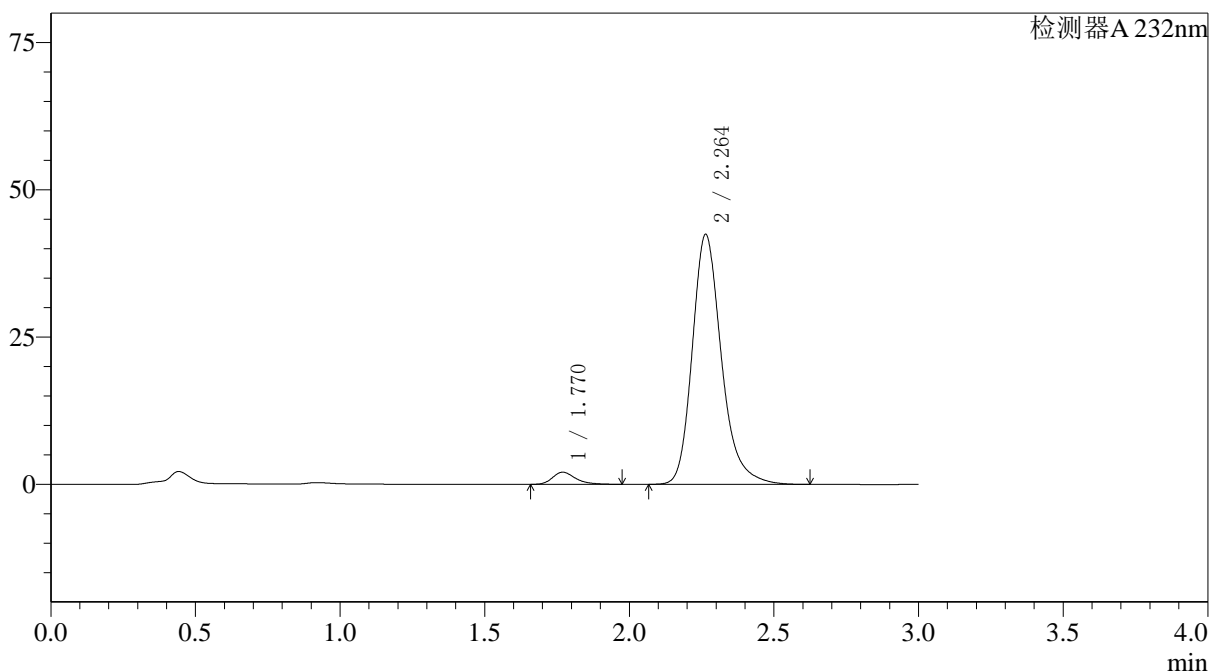

## 〈峰表〉

检测器A 232nm

峰号	保留时间	面积	面积%	高度	理论塔板数(USP)	拖尾因子	分离度(USP)
1	1.770	11411	3.692	2056	2465	1.294	--
2	2.264	297673	96.308	42463	2573	1.241	3.079
总计		309084	100.000	44519			

图138 依折麦布阿托伐他汀钙片溶出曲线测定HPLC图谱  
 自制品-2022091801批(10mg/20mg规格)-pH6.8介质-篮法-100转-20min-片2  
 供试品溶液-1



# J333

### <样品信息>

色谱柱:XB-C18(4.6\*50mm,5µm) 流速: 1.5ml/min  
 柱温:30°C 波长: 232nm  
 数据文件名: RC\$J333 - 0-195/25-2234-2 - zzp-2022091801p-10mg20mg-1-rcqx-pH6.8jz-lf100z-20min-P3.lcd  
 方法文件名: RC\$J333 - RCFF-rcqx-FX274.lcm  
 批处理文件名: RC\$J333 - 20240723-rcqx-FX274.lcb  
 样品瓶号: 3-22  
 进样体积: 50µl 版本号: 6.115  
 进样时间: 2024/07/23 19:25:19 实验者: xiechaojun  
 处理时间 (V2) : 2024/07/24 10:40:39 处理者: xiechaojun  
 仪器型号: SHIMADZU LC-2050C(FX274)

### <色谱图>

mV

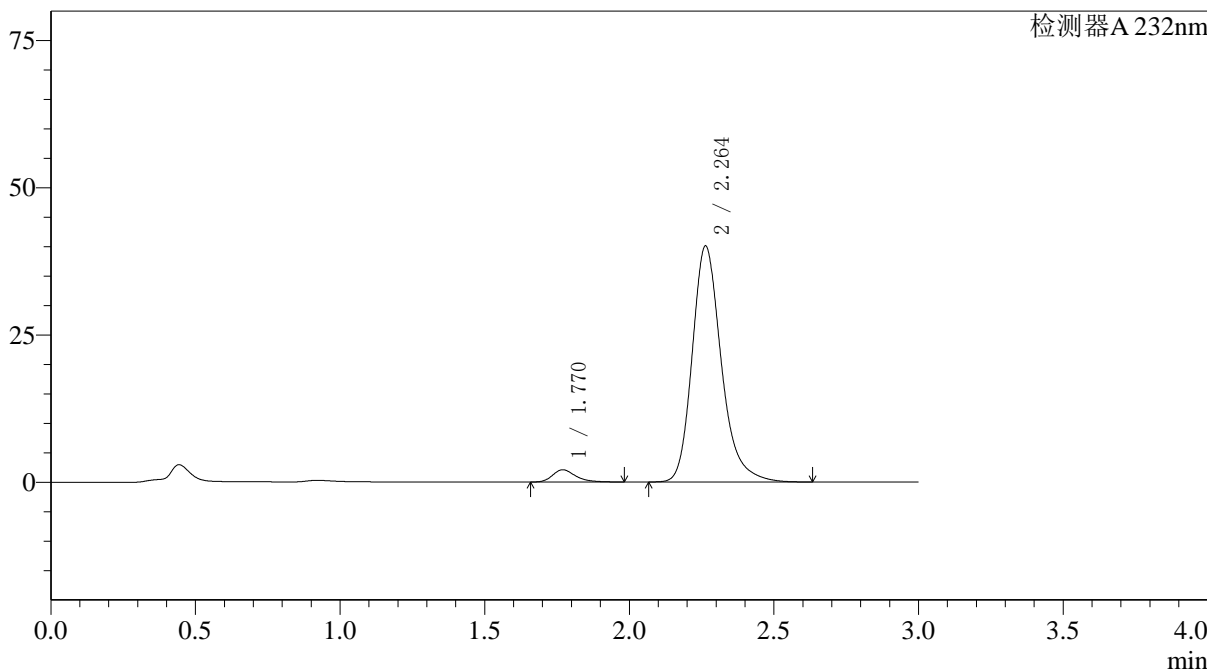

### <峰表>

检测器A 232nm

峰号	保留时间	面积	面积%	高度	理论塔板数(USP)	拖尾因子	分离度(USP)
1	1.770	11548	3.950	2079	2475	1.307	--
2	2.264	280811	96.050	40096	2574	1.243	3.080
总计		292359	100.000	42175			

图139 依折麦布阿托伐他汀钙片溶出曲线测定HPLC图谱  
 自制品-2022091801批(10mg/20mg规格)-pH6.8介质-篮法-100转-20min-片3  
 供试品溶液-1

<样品信息>

色谱柱:XB-C18(4.6*50mm,5µm)	流速: 1.5ml/min
柱温:30°C	波长: 232nm
数据文件名: RC\$J333 - 0-195/25-2235-2 - zzp-2022091801p-10mg20mg-1-rcqx-pH6.8jz-lf100z-20min-P4.lcd	
方法文件名: RC\$J333 - RCFF-rcqx-FX274.lcm	
批处理文件名: RC\$J333 - 20240723-rcqx-FX274.lcb	
样品瓶号: 3-31	版本号: 6.115
进样体积: 50µl	实验者: xiechaojun
进样时间: 2024/07/23 19:28:43	处理者: xiechaojun
处理时间 (V2): 2024/07/24 10:40:42	
仪器型号: SHIMADZU LC-2050C(FX274)	

<色谱图>

mV

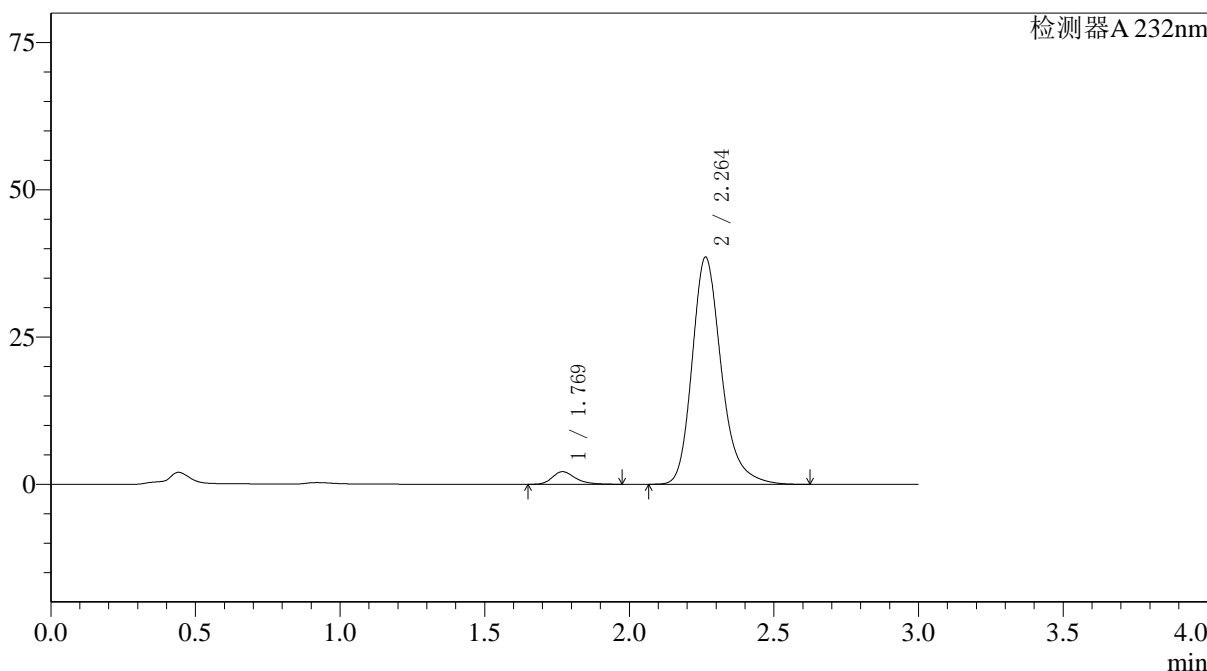

<峰表>

检测器A 232nm

峰号	保留时间	面积	面积%	高度	理论塔板数(USP)	拖尾因子	分离度(USP)
1	1.769	11826	4.174	2132	2471	1.292	--
2	2.264	271478	95.826	38597	2553	1.245	3.075
总计		283304	100.000	40729			

图140 依折麦布阿托伐他汀钙片溶出曲线测定HPLC图谱  
自制品-2022091801批(10mg/20mg规格)-pH6.8介质-篮法-100转-20min-片4  
供试品溶液-1



# J333

## <样品信息>

色谱柱:XB-C18(4.6*50mm,5µm)	流速: 1.5ml/min
柱温:30°C	波长: 232nm
数据文件名: RC\$J333 - 0-195/25-2236-2 - zzp-2022091801p-10mg20mg-1-rcqx-pH6.8jz-lf100z-20min-P5.lcd	
方法文件名: RC\$J333 - RCFF-rcqx-FX274.lcm	
批处理文件名: RC\$J333 - 20240723-rcqx-FX274.lcb	
样品瓶号: 3-40	版本号: 6.115
进样体积: 50µl	实验者: xiechaojun
进样时间: 2024/07/23 19:32:08	处理者: xiechaojun
处理时间 (V2) : 2024/07/24 10:40:45	
仪器型号: SHIMADZU LC-2050C(FX274)	

## <色谱图>

mV

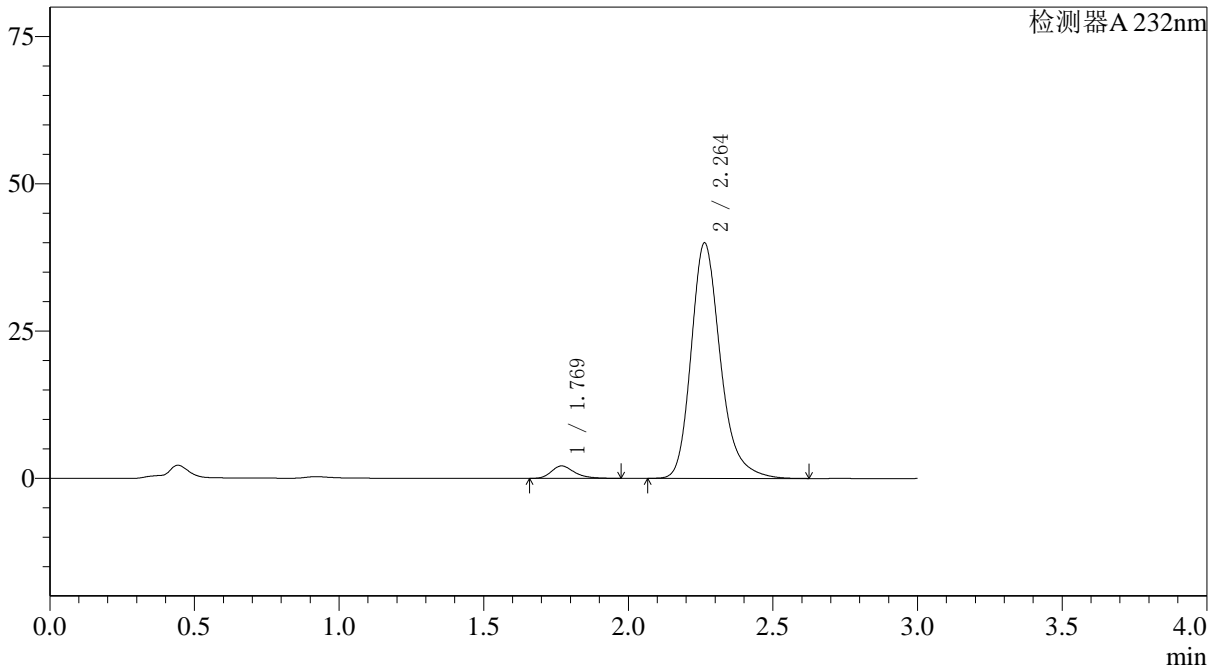

## <峰表>

检测器A 232nm

峰号	保留时间	面积	面积%	高度	理论塔板数(USP)	拖尾因子	分离度(USP)
1	1.769	11678	3.985	2105	2462	1.290	--
2	2.264	281352	96.015	40017	2554	1.245	3.072
总计		293030	100.000	42122			

图141 依折麦布阿托伐他汀钙片溶出曲线测定HPLC图谱  
自制品-2022091801批(10mg/20mg规格)-pH6.8介质-篮法-100转-20min-片5  
供试品溶液-1

## 〈样品信息〉

色谱柱:XB-C18(4.6\*50mm,5 $\mu$ m) 流速: 1.5ml/min  
 柱温:30 $^{\circ}$ C 波长: 232nm  
 数据文件名: RC\$J333 - 0-195/25-2237-2 - zzp-2022091801p-10mg20mg-1-rcqx-pH6.8jz-lf100z-20min-P6.lcd  
 方法文件名: RC\$J333 - RCFF-rcqx-FX274.lcm  
 批处理文件名: RC\$J333 - 20240723-rcqx-FX274.lcb  
 样品瓶号: 3-49  
 进样体积: 50 $\mu$ l 版本号: 6.115  
 进样时间: 2024/07/23 19:35:32 实验者: xiechaojun  
 处理时间 (V2): 2024/07/24 10:40:48 处理者: xiechaojun  
 仪器型号: SHIMADZU LC-2050C(FX274)

## 〈色谱图〉

mV

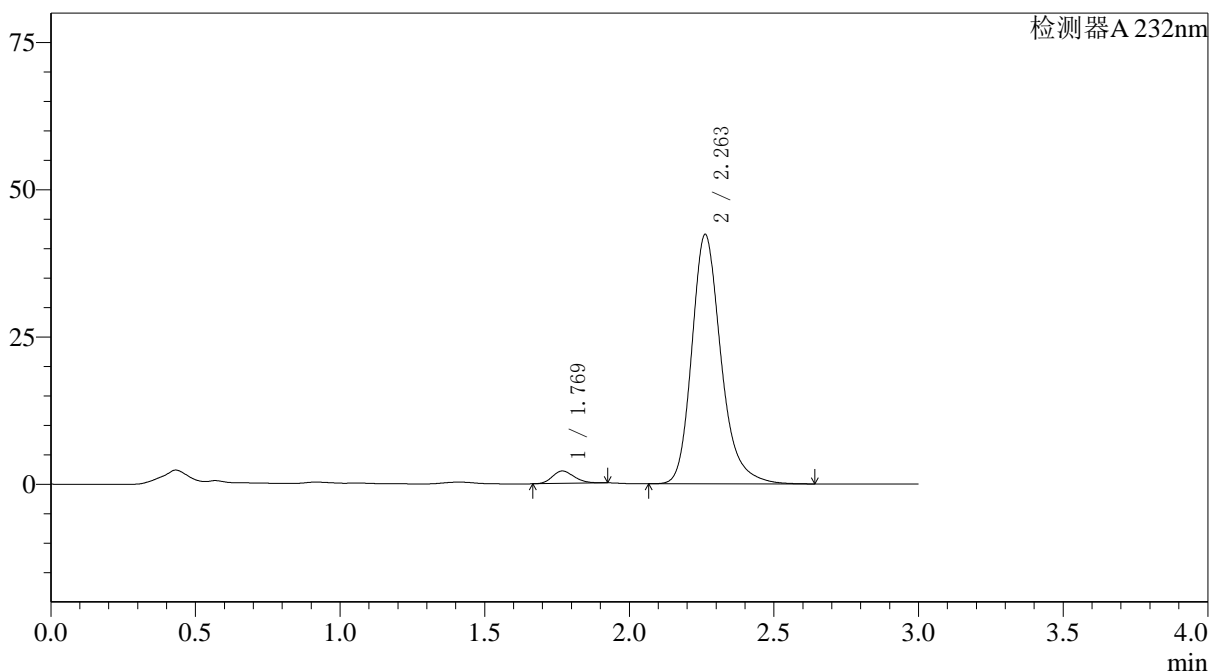

## 〈峰表〉

检测器A 232nm

峰号	保留时间	面积	面积%	高度	理论塔板数(USP)	拖尾因子	分离度(USP)
1	1.769	11112	3.600	2103	2594	1.185	--
2	2.263	297514	96.400	42367	2562	1.240	3.109
总计		308626	100.000	44469			

图142 依折麦布阿托伐他汀钙片溶出曲线测定HPLC图谱  
 自制品-2022091801批(10mg/20mg规格)-pH6.8介质-篮法-100转-20min-片6  
 供试品溶液-1

<样品信息>

色谱柱:XB-C18(4.6\*50mm,5µm) 流速: 1.5ml/min  
 柱温:30°C 波长: 232nm  
 数据文件名: RC\$J333 - 0-195/25-2238-2 - zzp-2022091801p-10mg20mg-1-rcqx-pH6.8jz-lf100z-30min-P1.lcd  
 方法文件名: RC\$J333 - RCFF-rcqx-FX274.lcm  
 批处理文件名: RC\$J333 - 20240723-rcqx-FX274.lcb  
 样品瓶号: 3-5  
 进样体积: 50µl 版本号: 6.115  
 进样时间: 2024/07/23 19:38:56 实验者: xiechaojun  
 处理时间 (V2): 2024/07/24 10:40:50 处理者: xiechaojun  
 仪器型号: SHIMADZU LC-2050C(FX274)

<色谱图>

mV

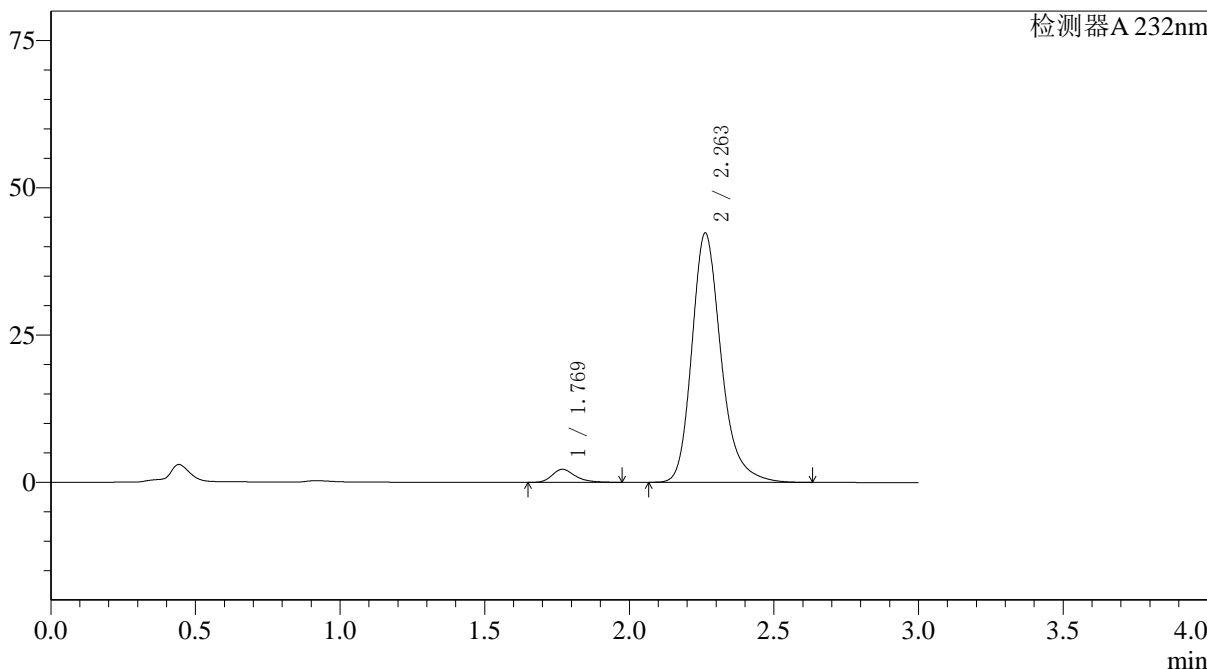

<峰表>

检测器A 232nm

峰号	保留时间	面积	面积%	高度	理论塔板数(USP)	拖尾因子	分离度(USP)
1	1.769	12285	3.963	2208	2465	1.297	--
2	2.263	297677	96.037	42361	2560	1.244	3.075
总计		309962	100.000	44569			

图143 依折麦布阿托伐他汀钙片溶出曲线测定HPLC图谱  
 自制品-2022091801批(10mg/20mg规格)-pH6.8介质-篮法-100转-30min-片1  
 供试品溶液-1

<样品信息>

色谱柱:XB-C18(4.6\*50mm,5µm) 流速: 1.5ml/min  
 柱温:30°C 波长: 232nm  
 数据文件名: RC\$J333 - 0-195/25-2239-2 - zzp-2022091801p-10mg20mg-1-rcqx-pH6.8jz-lf100z-30min-P2.lcd  
 方法文件名: RC\$J333 - RCFF-rcqx-FX274.lcm  
 批处理文件名: RC\$J333 - 20240723-rcqx-FX274.lcb  
 样品瓶号: 3-14  
 进样体积: 50µl 版本号: 6.115  
 进样时间: 2024/07/23 19:42:21 实验者: xiechaojun  
 处理时间 (V2): 2024/07/24 10:40:53 处理者: xiechaojun  
 仪器型号: SHIMADZU LC-2050C(FX274)

<色谱图>

mV

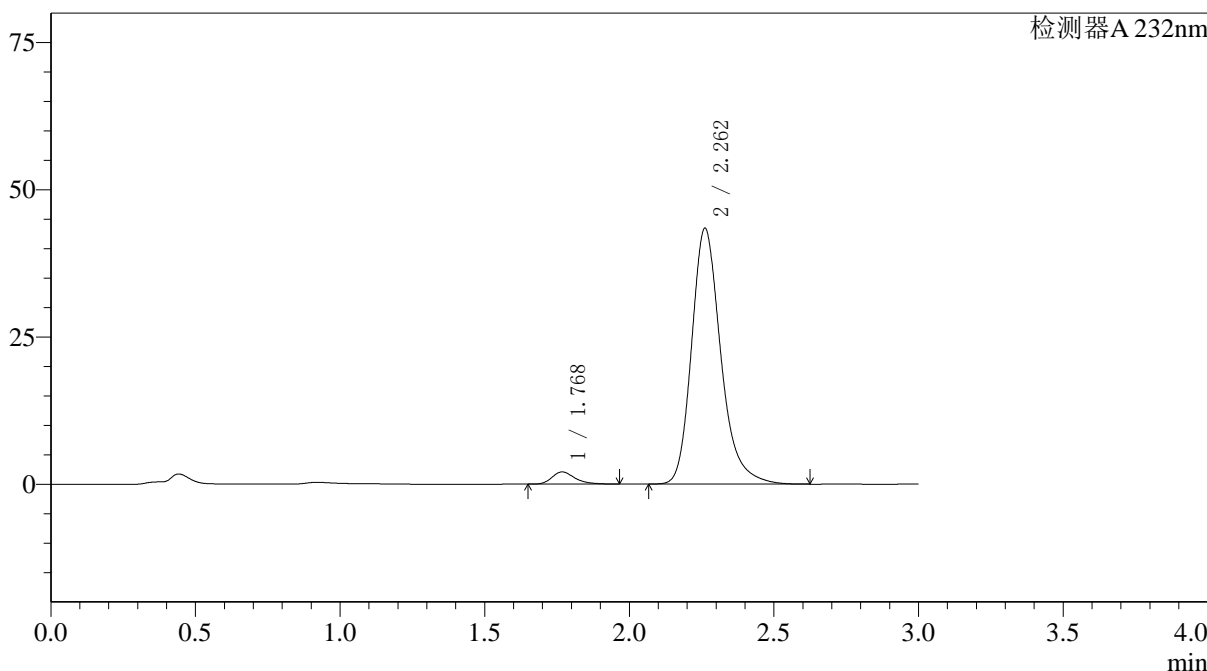

<峰表>

检测器A 232nm

峰号	保留时间	面积	面积%	高度	理论塔板数(USP)	拖尾因子	分离度(USP)
1	1.768	11458	3.616	2059	2470	1.297	--
2	2.262	305404	96.384	43429	2551	1.246	3.075
总计		316862	100.000	45488			

图144 依折麦布阿托伐他汀钙片溶出曲线测定HPLC图谱  
 自制品-2022091801批(10mg/20mg规格)-pH6.8介质-篮法-100转-30min-片2  
 供试品溶液-1

## <样品信息>

色谱柱:XB-C18(4.6\*50mm,5µm) 流速: 1.5ml/min  
 柱温:30°C 波长: 232nm  
 数据文件名: RC\$J333 - 0-195/25-2240-2 - zzp-2022091801p-10mg20mg-1-rcqx-pH6.8jz-lf100z-30min-P3.lcd  
 方法文件名: RC\$J333 - RCFF-rcqx-FX274.lcm  
 批处理文件名: RC\$J333 - 20240723-rcqx-FX274.lcb  
 样品瓶号: 3-23 版本号: 6.115  
 进样体积: 50µl 实验者: xiechaojun  
 进样时间: 2024/07/23 19:45:45 处理者: xiechaojun  
 处理时间 (V2): 2024/07/24 10:40:56  
 仪器型号: SHIMADZU LC-2050C(FX274)

## <色谱图>

mV

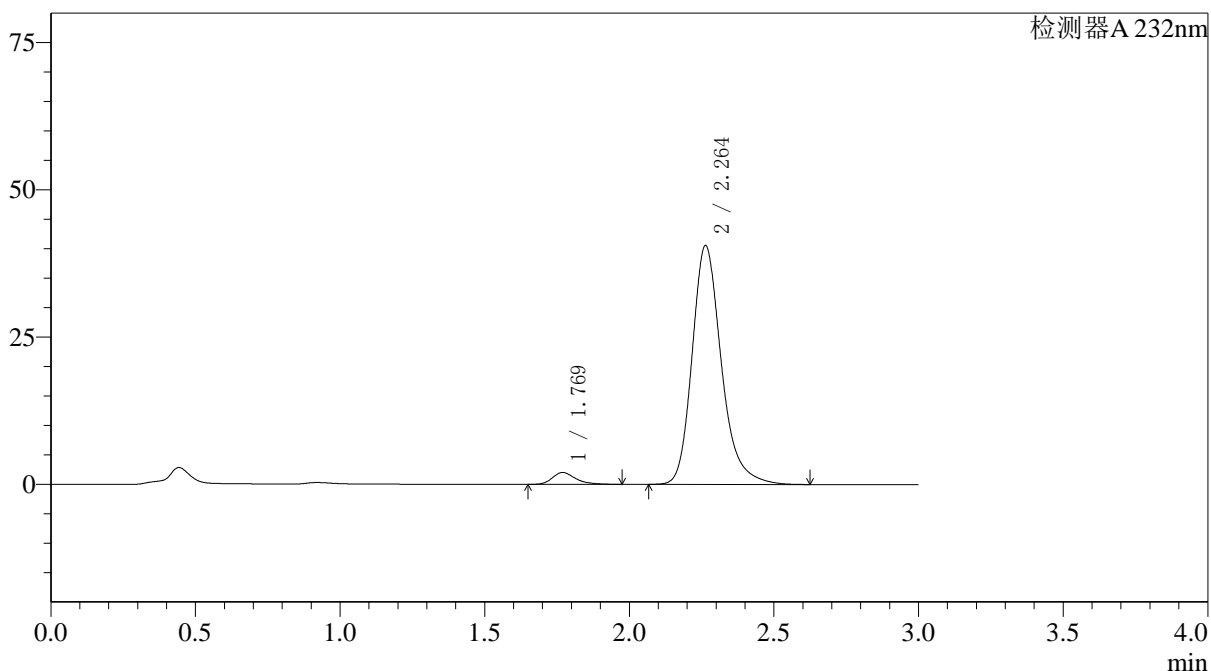

## <峰表>

检测器A 232nm

峰号	保留时间	面积	面积%	高度	理论塔板数(USP)	拖尾因子	分离度(USP)
1	1.769	11123	3.749	1999	2457	1.301	--
2	2.264	285608	96.251	40578	2551	1.242	3.070
总计		296731	100.000	42577			

## 〈样品信息〉

色谱柱:XB-C18(4.6\*50mm,5µm) 流速: 1.5ml/min  
柱温:30°C 波长: 232nm  
数据文件名: RC\$J333 - 0-195/25-2241-2 - zzp-2022091801p-10mg20mg-1-rcqx-pH6.8jz-lf100z-30min-P4.lcd  
方法文件名: RC\$J333 - RCFF-rcqx-FX274.lcm  
批处理文件名: RC\$J333 - 20240723-rcqx-FX274.lcb  
样品瓶号: 3-32  
进样体积: 50µl 版本号: 6.115  
进样时间: 2024/07/23 19:49:09 实验者: xiechaojun  
处理时间 (V2) : 2024/07/24 10:40:59 处理者: xiechaojun  
仪器型号: SHIMADZU LC-2050C(FX274)

## 〈色谱图〉

mV

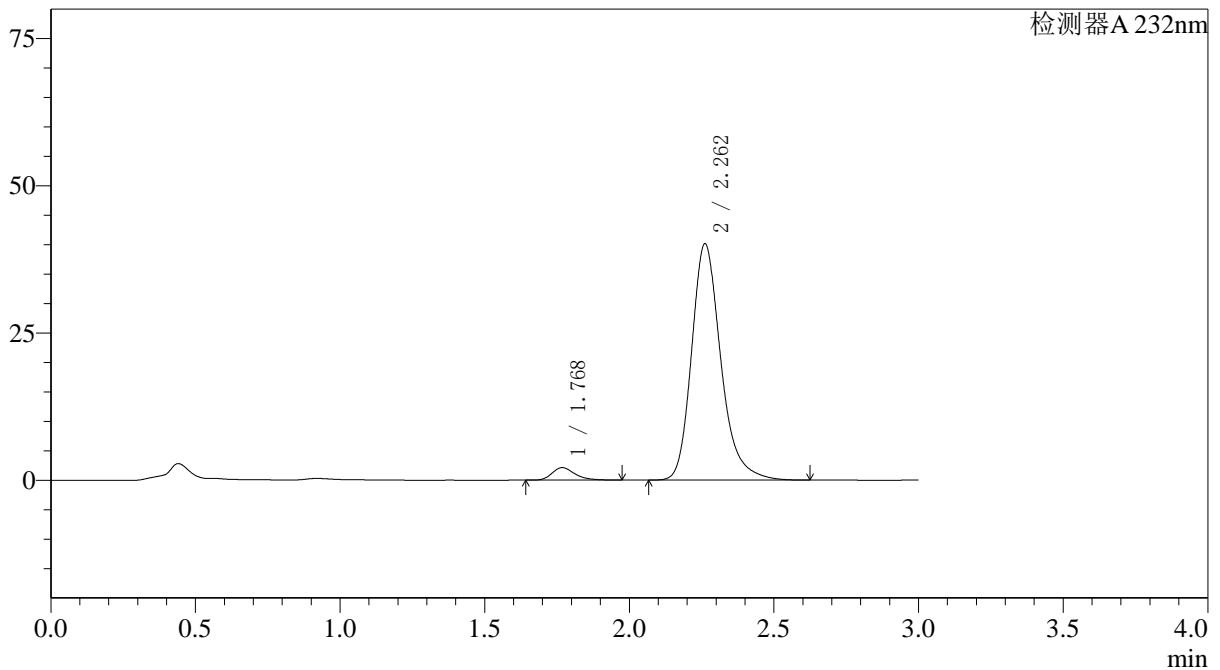

## 〈峰表〉

检测器A 232nm

峰号	保留时间	面积	面积%	高度	理论塔板数(USP)	拖尾因子	分离度(USP)
1	1.768	11764	3.996	2111	2461	1.294	--
2	2.262	282602	96.004	40137	2544	1.245	3.069
总计		294366	100.000	42248			

图146 依折麦布阿托伐他汀钙片溶出曲线测定HPLC图谱

自制品-2022091801批(10mg/20mg规格)-pH6.8介质-篮法-100转-30min-片4  
供试品溶液-1

## 〈样品信息〉

色谱柱:XB-C18(4.6\*50mm,5 $\mu$ m) 流速: 1.5ml/min  
 柱温:30 $^{\circ}$ C 波长: 232nm  
 数据文件名: RC\$J333 - 0-195/25-2242-2 - zzp-2022091801p-10mg20mg-1-rcqx-pH6.8jz-lf100z-30min-P5.lcd  
 方法文件名: RC\$J333 - RCFF-rcqx-FX274.lcm  
 批处理文件名: RC\$J333 - 20240723-rcqx-FX274.lcb  
 样品瓶号: 3-41  
 进样体积: 50 $\mu$ l 版本号: 6.115  
 进样时间: 2024/07/23 19:52:33 实验者: xiechaojun  
 处理时间 (V2): 2024/07/24 10:41:01 处理者: xiechaojun  
 仪器型号: SHIMADZU LC-2050C(FX274)

## 〈色谱图〉

mV

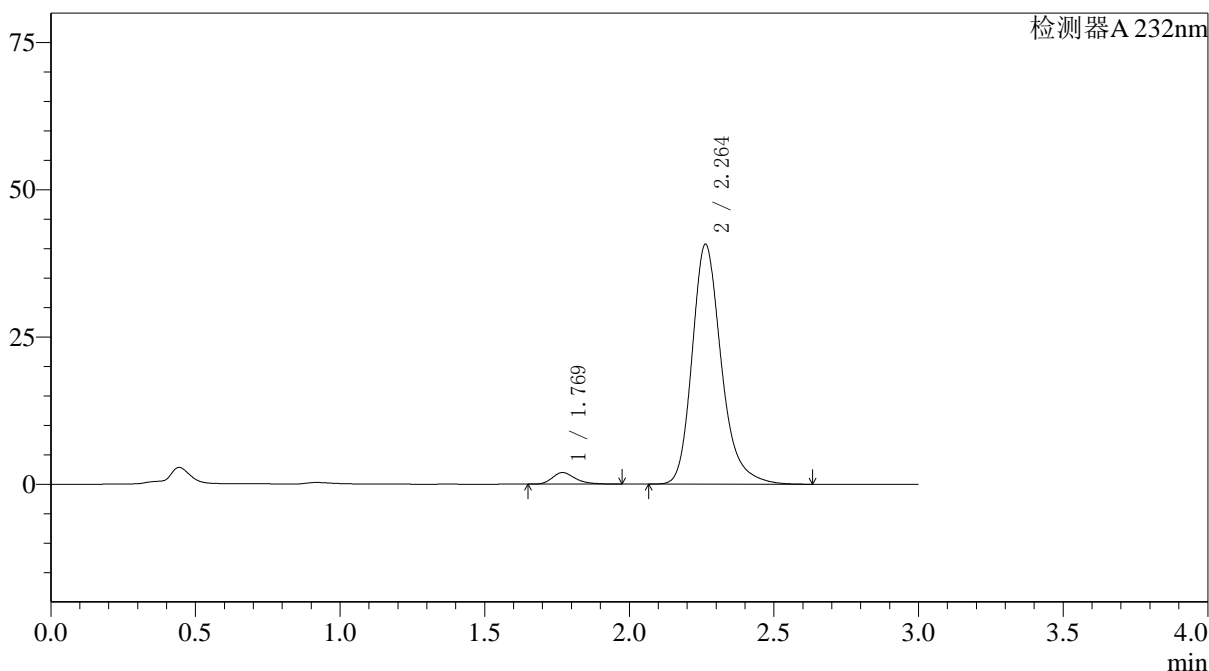

## 〈峰表〉

检测器A 232nm

峰号	保留时间	面积	面积%	高度	理论塔板数(USP)	拖尾因子	分离度(USP)
1	1.769	10884	3.667	1962	2481	1.302	--
2	2.264	285900	96.333	40769	2569	1.245	3.084
总计		296784	100.000	42730			

图147 依折麦布阿托伐他汀钙片溶出曲线测定HPLC图谱  
 自制品-2022091801批(10mg/20mg规格)-pH6.8介质-篮法-100转-30min-片5  
 供试品溶液-1

## 〈样品信息〉

色谱柱:XB-C18(4.6\*50mm,5 $\mu$ m) 流速: 1.5ml/min  
 柱温:30 $^{\circ}$ C 波长: 232nm  
 数据文件名: RC\$J333 - 0-195/25-2243-2 - zzp-2022091801p-10mg20mg-1-rcqx-pH6.8jz-lf100z-30min-P6.lcd  
 方法文件名: RC\$J333 - RCFF-rcqx-FX274.lcm  
 批处理文件名: RC\$J333 - 20240723-rcqx-FX274.lcb  
 样品瓶号: 3-50  
 进样体积: 50 $\mu$ l 版本号: 6.115  
 进样时间: 2024/07/23 19:55:56 实验者: xiechaojun  
 处理时间 (V2): 2024/07/24 10:41:04 处理者: xiechaojun  
 仪器型号: SHIMADZU LC-2050C(FX274)

## 〈色谱图〉

mV

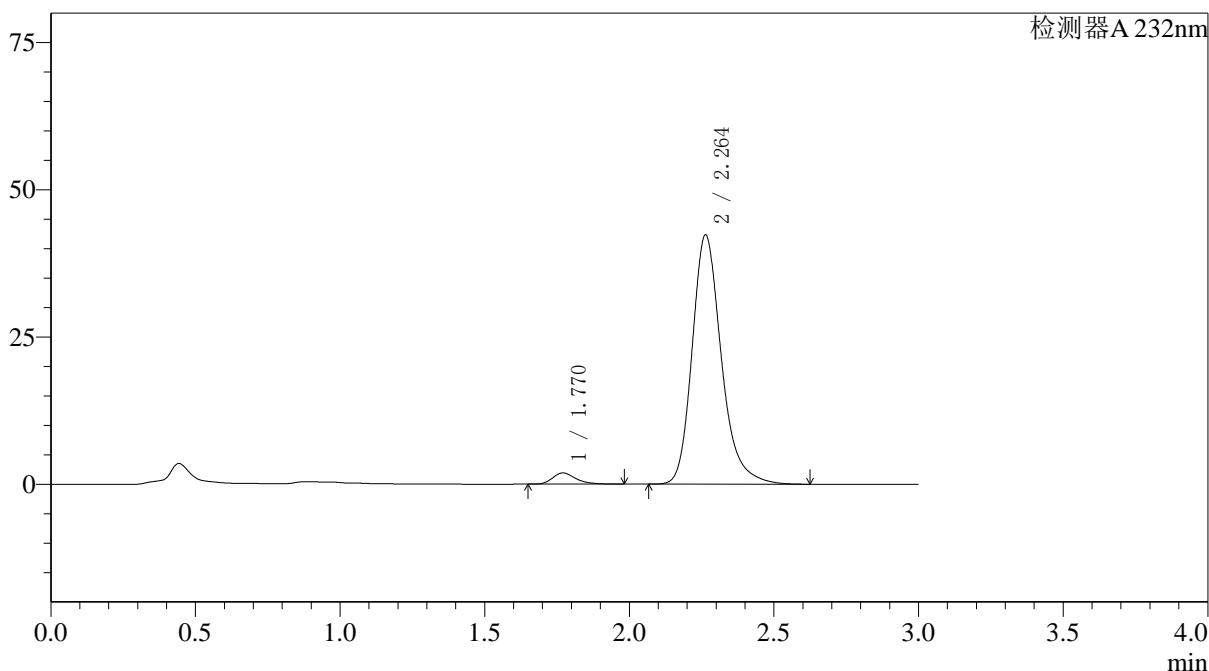

## 〈峰表〉

检测器A 232nm

峰号	保留时间	面积	面积%	高度	理论塔板数(USP)	拖尾因子	分离度(USP)
1	1.770	10677	3.465	1904	2435	1.304	--
2	2.264	297483	96.535	42351	2559	1.242	3.062
总计		308160	100.000	44256			

图148 依折麦布阿托伐他汀钙片溶出曲线测定HPLC图谱  
 自制品-2022091801批(10mg/20mg规格)-pH6.8介质-篮法-100转-30min-片6  
 供试品溶液-1

## 〈样品信息〉

色谱柱:XB-C18(4.6\*50mm,5 $\mu$ m) 流速: 1.5ml/min  
 柱温:30 $^{\circ}$ C 波长: 232nm  
 数据文件名: RC\$J333 - 0-195/25-2244-2 - zzp-2022091801p-10mg20mg-1-rcqx-pH6.8jz-lf100z-45min-P1.lcd  
 方法文件名: RC\$J333 - RCFF-rcqx-FX274.lcm  
 批处理文件名: RC\$J333 - 20240723-rcqx-FX274.lcb  
 样品瓶号: 3-6  
 进样体积: 50 $\mu$ l 版本号: 6.115  
 进样时间: 2024/07/23 19:59:21 实验者: xiechaojun  
 处理时间 (V2): 2024/07/24 10:41:07 处理者: xiechaojun  
 仪器型号: SHIMADZU LC-2050C(FX274)

## 〈色谱图〉

mV

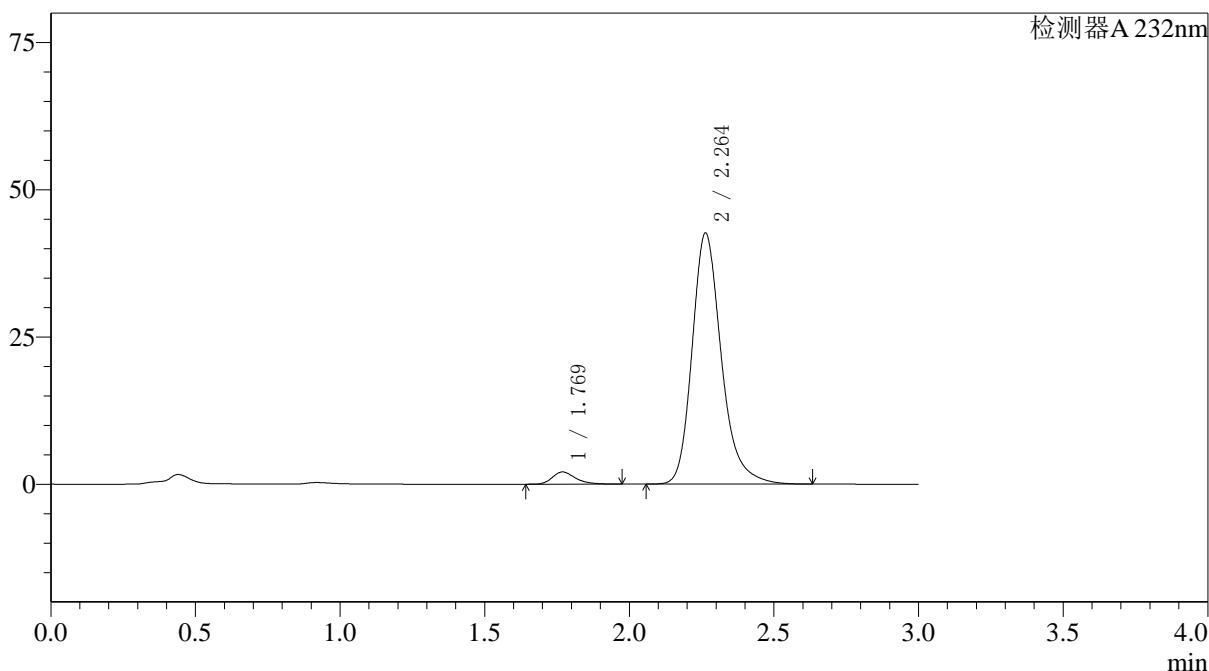

## 〈峰表〉

检测器A 232nm

峰号	保留时间	面积	面积%	高度	理论塔板数(USP)	拖尾因子	分离度(USP)
1	1.769	11588	3.721	2072	2441	1.311	--
2	2.264	299806	96.279	42664	2564	1.242	3.070
总计		311394	100.000	44736			

图149 依折麦布阿托伐他汀钙片溶出曲线测定HPLC图谱  
 自制品-2022091801批(10mg/20mg规格)-pH6.8介质-篮法-100转-45min-片1  
 供试品溶液-1

## 〈样品信息〉

色谱柱:XB-C18(4.6\*50mm,5 $\mu$ m) 流速: 1.5ml/min  
 柱温:30 $^{\circ}$ C 波长: 232nm  
 数据文件名: RC\$J333 - 0-195/25-2245-2 - zzp-2022091801p-10mg20mg-1-rcqx-pH6.8jz-lf100z-45min-P2.lcd  
 方法文件名: RC\$J333 - RCFF-rcqx-FX274.lcm  
 批处理文件名: RC\$J333 - 20240723-rcqx-FX274.lcb  
 样品瓶号: 3-15  
 进样体积: 50 $\mu$ l 版本号: 6.115  
 进样时间: 2024/07/23 20:02:45 实验者: xiechaojun  
 处理时间 (V2): 2024/07/24 10:41:09 处理者: xiechaojun  
 仪器型号: SHIMADZU LC-2050C(FX274)

## 〈色谱图〉

mV

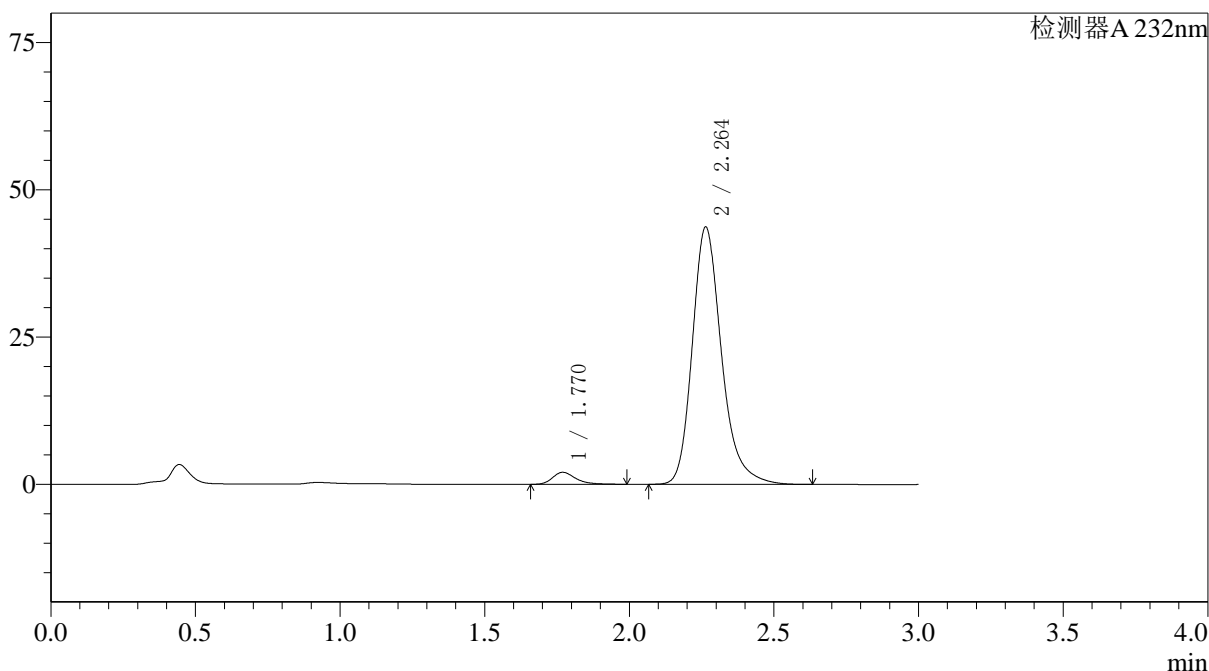

## 〈峰表〉

检测器A 232nm

峰号	保留时间	面积	面积%	高度	理论塔板数(USP)	拖尾因子	分离度(USP)
1	1.770	11354	3.563	2036	2467	1.321	--
2	2.264	307340	96.437	43716	2560	1.244	3.075
总计		318694	100.000	45752			

图150 依折麦布阿托伐他汀钙片溶出曲线测定HPLC图谱  
 自制品-2022091801批(10mg/20mg规格)-pH6.8介质-篮法-100转-45min-片2  
 供试品溶液-1

<样品信息>

色谱柱:XB-C18(4.6*50mm,5µm)	流速: 1.5ml/min
柱温:30°C	波长: 232nm
数据文件名: RC\$J333 - 0-195/25-2246-2 - zzp-2022091801p-10mg20mg-1-rcqx-pH6.8jz-lf100z-45min-P3.lcd	
方法文件名: RC\$J333 - RCFF-rcqx-FX274.lcm	
批处理文件名: RC\$J333 - 20240723-rcqx-FX274.lcb	
样品瓶号: 3-24	版本号: 6.115
进样体积: 50µl	实验者: xiechaojun
进样时间: 2024/07/23 20:06:08	处理者: xiechaojun
处理时间 (V2) : 2024/07/24 10:41:12	
仪器型号: SHIMADZU LC-2050C(FX274)	

<色谱图>

mV

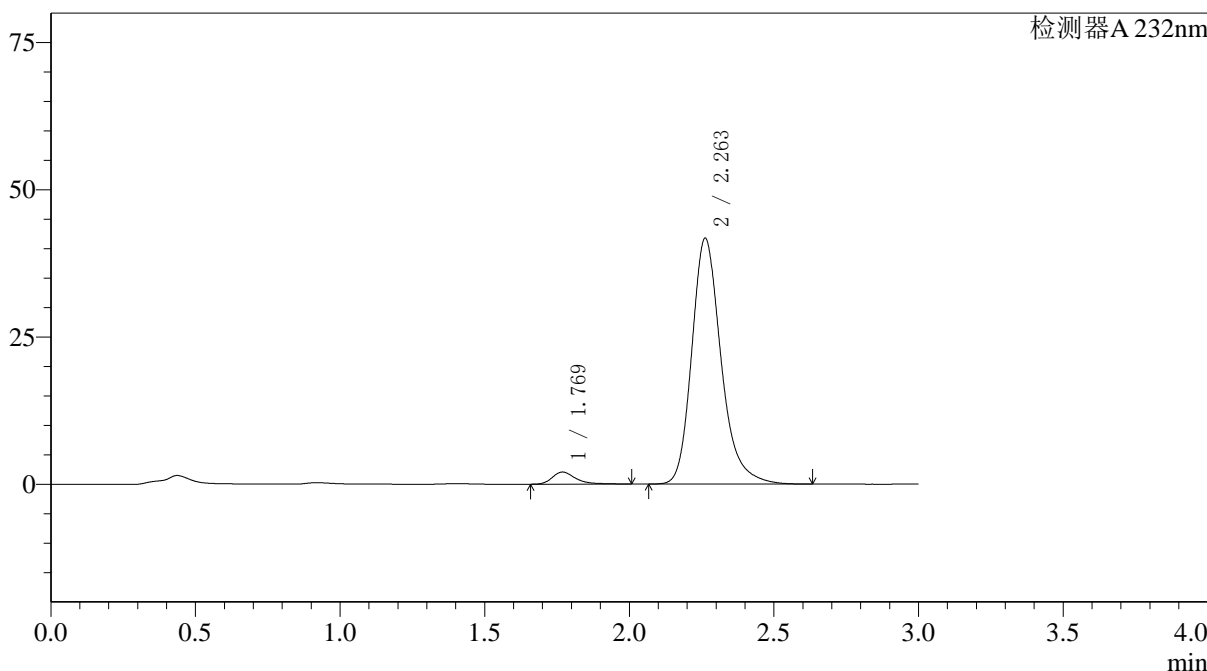

<峰表>

检测器A 232nm

峰号	保留时间	面积	面积%	高度	理论塔板数(USP)	拖尾因子	分离度(USP)
1	1.769	11624	3.799	2053	2468	1.384	--
2	2.263	294381	96.201	41761	2541	1.243	3.067
总计		306006	100.000	43814			

图151 依折麦布阿托伐他汀钙片溶出曲线测定HPLC图谱  
自制品-2022091801批(10mg/20mg规格)-pH6.8介质-篮法-100转-45min-片3  
供试品溶液-1

<样品信息>

色谱柱:XB-C18(4.6\*50mm,5µm) 流速: 1.5ml/min  
 柱温:30°C 波长: 232nm  
 数据文件名: RC\$J333 - 0-195/25-2247-2 - zzp-2022091801p-10mg20mg-1-rcqx-pH6.8jz-lf100z-45min-P4.lcd  
 方法文件名: RC\$J333 - RCFF-rcqx-FX274.lcm  
 批处理文件名: RC\$J333 - 20240723-rcqx-FX274.lcb  
 样品瓶号: 3-33  
 进样体积: 50µl 版本号: 6.115  
 进样时间: 2024/07/23 20:09:32 实验者: xiechaojun  
 处理时间 (V2): 2024/07/24 10:41:15 处理者: xiechaojun  
 仪器型号: SHIMADZU LC-2050C(FX274)

<色谱图>

mV

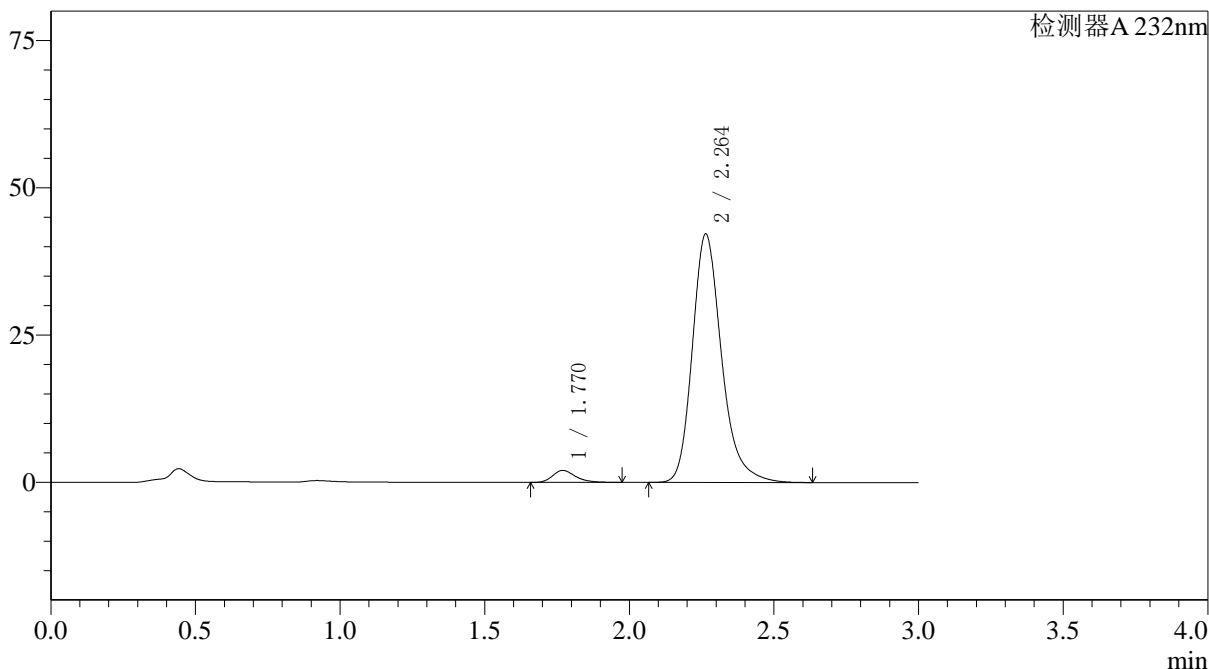

<峰表>

检测器A 232nm

峰号	保留时间	面积	面积%	高度	理论塔板数(USP)	拖尾因子	分离度(USP)
1	1.770	11325	3.675	2042	2472	1.294	--
2	2.264	296819	96.325	42210	2557	1.246	3.076
总计		308144	100.000	44252			

图152 依折麦布阿托伐他汀钙片溶出曲线测定HPLC图谱  
 自制品-2022091801批(10mg/20mg规格)-pH6.8介质-篮法-100转-45min-片4  
 供试品溶液-1

<样品信息>

色谱柱:XB-C18(4.6\*50mm,5µm)                      流速: 1.5ml/min  
 柱温:30°C    波长: 232nm  
 数据文件名: RC\$J333 - 0-195/25-2248-2 - zzp-2022091801p-10mg20mg-1-rcqx-pH6.8jz-lf100z-45min-P5.lcd  
 方法文件名: RC\$J333 - RCFF-rcqx-FX274.lcm  
 批处理文件名: RC\$J333 - 20240723-rcqx-FX274.lcb  
 样品瓶号: 3-42  
 进样体积: 50µl    版本号: 6.115  
 进样时间: 2024/07/23 20:12:55                      实验者: xiechaojun  
 处理时间(V2): 2024/07/24 10:41:17                处理者: xiechaojun  
 仪器型号: SHIMADZU LC-2050C(FX274)

<色谱图>

mV

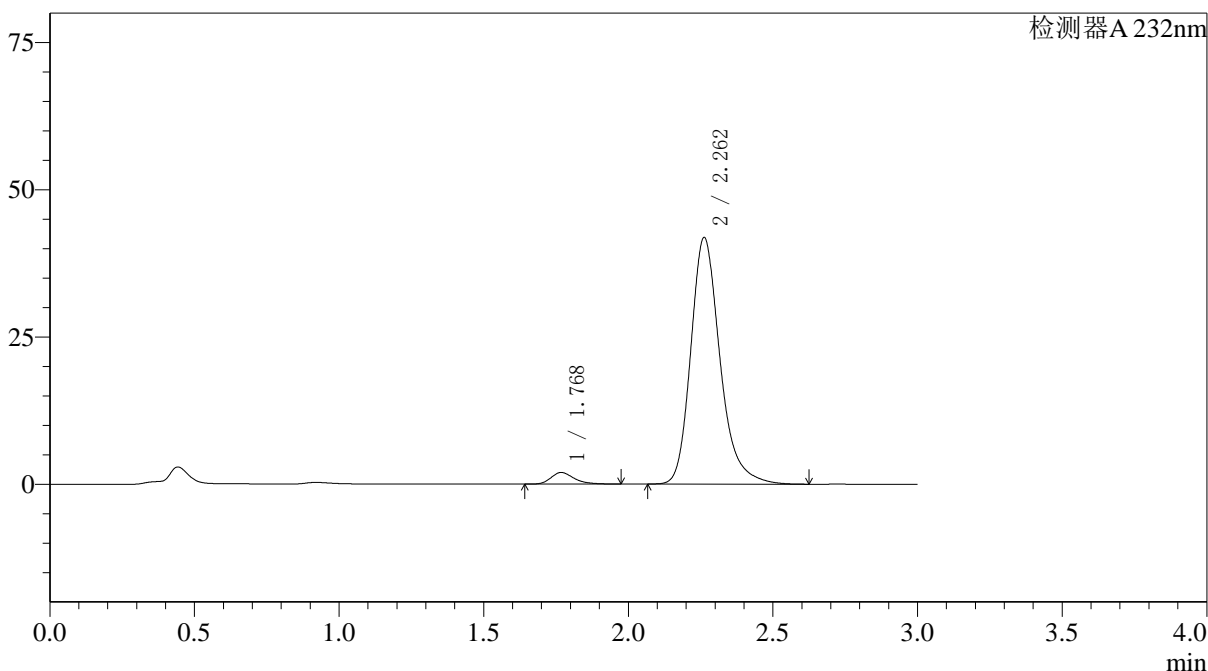

<峰表>

检测器A 232nm

峰号	保留时间	面积	面积%	高度	理论塔板数(USP)	拖尾因子	分离度(USP)
1	1.768	10913	3.570	1957	2464	1.300	--
2	2.262	294737	96.430	41890	2551	1.246	3.074
总计		305650	100.000	43847			

图153 依折麦布阿托伐他汀钙片溶出曲线测定HPLC图谱  
 自制品-2022091801批(10mg/20mg规格)-pH6.8介质-篮法-100转-45min-片5  
 供试品溶液-1



# J333

## <样品信息>

色谱柱:XB-C18(4.6\*50mm,5µm) 流速: 1.5ml/min  
 柱温:30°C 波长: 232nm  
 数据文件名: RC\$J333 - 0-195/25-2249-2 - zzp-2022091801p-10mg20mg-1-rcqx-pH6.8jz-lf100z-45min-P6.lcd  
 方法文件名: RC\$J333 - RCFF-rcqx-FX274.lcm  
 批处理文件名: RC\$J333 - 20240723-rcqx-FX274.lcb  
 样品瓶号: 3-51  
 进样体积: 50µl 版本号: 6.115  
 进样时间: 2024/07/23 20:16:19 实验者: xiechaojun  
 处理时间 (V2): 2024/07/24 10:41:20 处理者: xiechaojun  
 仪器型号: SHIMADZU LC-2050C(FX274)

## <色谱图>

mV

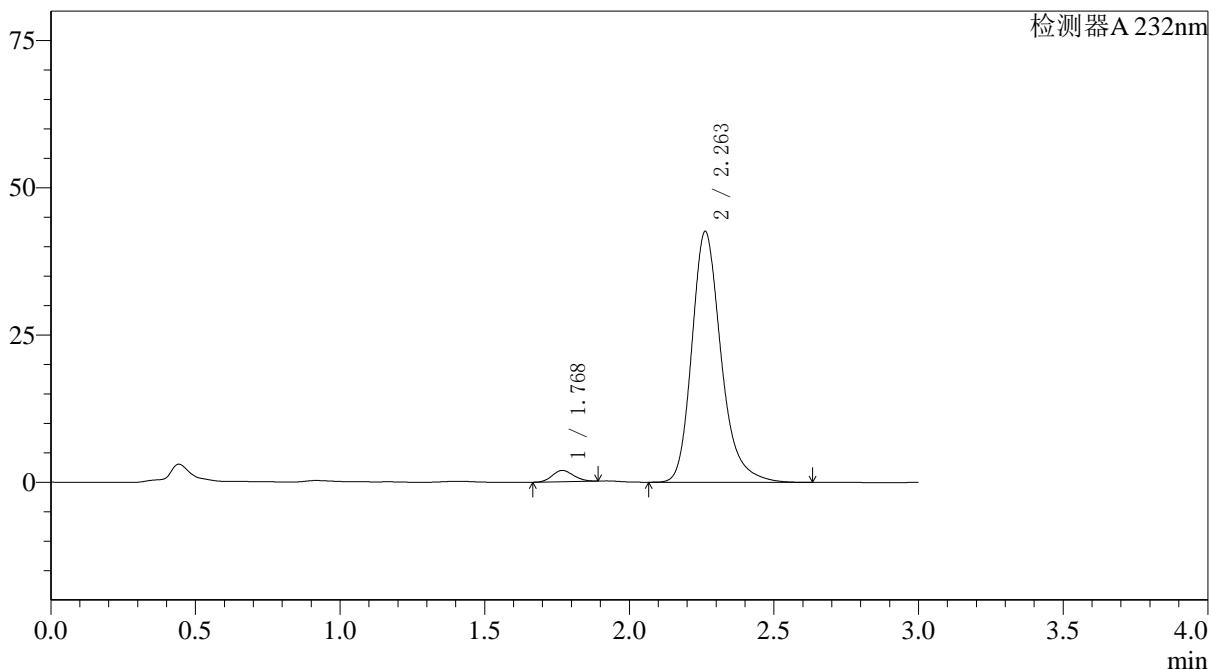

## <峰表>

检测器A 232nm

峰号	保留时间	面积	面积%	高度	理论塔板数(USP)	拖尾因子	分离度(USP)
1	1.768	9742	3.152	1905	2696	1.130	--
2	2.263	299308	96.848	42611	2560	1.247	3.139
总计		309050	100.000	44516			

图154 依折麦布阿托伐他汀钙片溶出曲线测定HPLC图谱  
 自制品-2022091801批(10mg/20mg规格)-pH6.8介质-篮法-100转-45min-片6  
 供试品溶液-1

<样品信息>

色谱柱:XB-C18(4.6\*50mm,5µm)                      流速: 1.5ml/min  
 柱温:30°C    波长: 232nm  
 数据文件名: RC\$J333 - 0-195/25-2250-2 - zzp-2022091801p-10mg20mg-1-rcqx-pH6.8jz-lf100z-60min-P1.lcd  
 方法文件名: RC\$J333 - RCFF-rcqx-FX274.lcm  
 批处理文件名: RC\$J333 - 20240723-rcqx-FX274.lcb  
 样品瓶号: 3-7  
 进样体积: 50µl    版本号: 6.115  
 进样时间: 2024/07/23 20:19:43                      实验者: xiechaojun  
 处理时间 (V2): 2024/07/24 10:41:23                      处理者: xiechaojun  
 仪器型号: SHIMADZU LC-2050C(FX274)

<色谱图>

mV

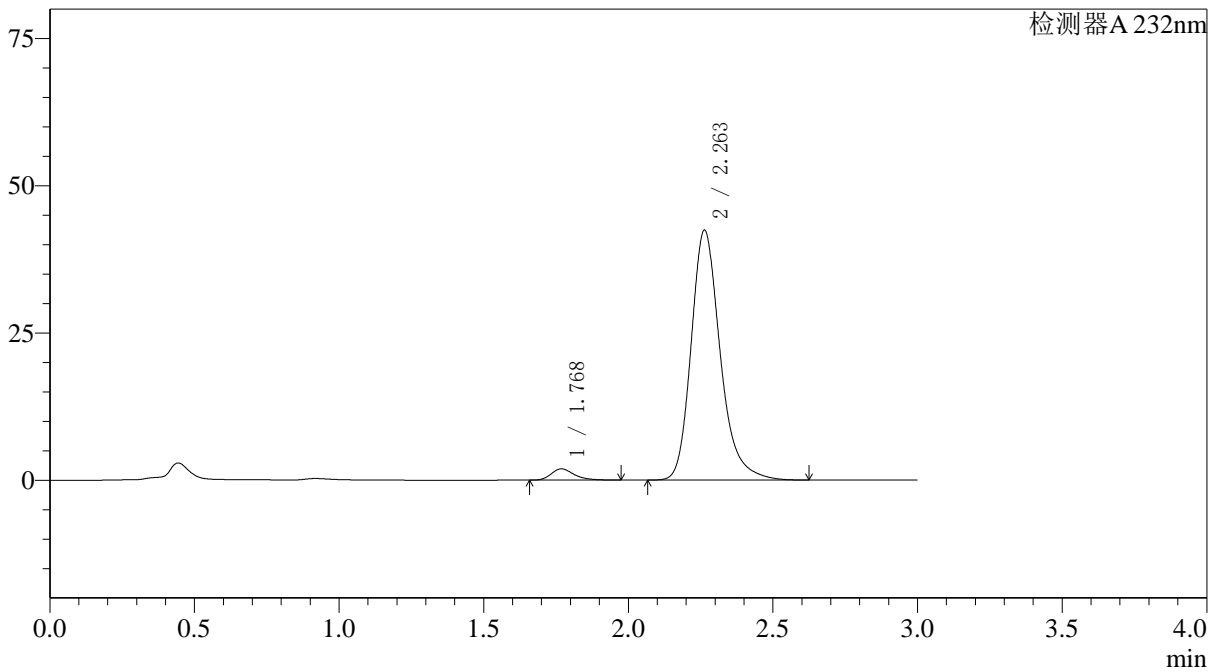

<峰表>

检测器A 232nm

峰号	保留时间	面积	面积%	高度	理论塔板数(USP)	拖尾因子	分离度(USP)
1	1.768	10595	3.441	1906	2469	1.301	--
2	2.263	297291	96.559	42457	2578	1.247	3.087
总计		307887	100.000	44363			

图155 依折麦布阿托伐他汀钙片溶出曲线测定HPLC图谱  
 自制品-2022091801批(10mg/20mg规格)-pH6.8介质-篮法-100转-60min-片1  
 供试品溶液-1

<样品信息>

色谱柱:XB-C18(4.6\*50mm,5µm) 流速: 1.5ml/min  
 柱温:30°C 波长: 232nm  
 数据文件名: RC\$J333 - 0-195/25-2251-2 - zzp-2022091801p-10mg20mg-1-rcqx-pH6.8jz-lf100z-60min-P2.lcd  
 方法文件名: RC\$J333 - RCFF-rcqx-FX274.lcm  
 批处理文件名: RC\$J333 - 20240723-rcqx-FX274.lcb  
 样品瓶号: 3-16  
 进样体积: 50µl 版本号: 6.115  
 进样时间: 2024/07/23 20:23:07 实验者: xiechaojun  
 处理时间 (V2): 2024/07/24 10:41:26 处理者: xiechaojun  
 仪器型号: SHIMADZU LC-2050C(FX274)

<色谱图>

mV

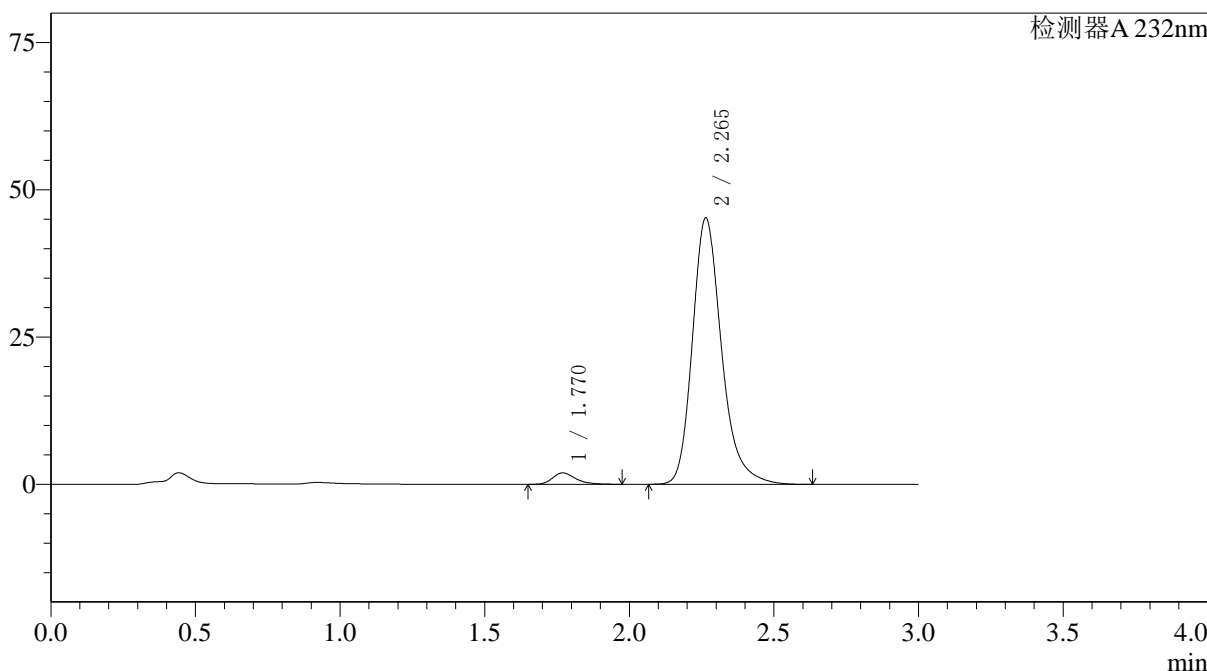

<峰表>

检测器A 232nm

峰号	保留时间	面积	面积%	高度	理论塔板数(USP)	拖尾因子	分离度(USP)
1	1.770	10750	3.275	1940	2476	1.297	--
2	2.265	317451	96.725	45244	2570	1.247	3.081
总计		328201	100.000	47184			

图156 依折麦布阿托伐他汀钙片溶出曲线测定HPLC图谱  
 自制品-2022091801批(10mg/20mg规格)-pH6.8介质-篮法-100转-60min-片2  
 供试品溶液-1



# J333

## <样品信息>

色谱柱:XB-C18(4.6\*50mm,5µm) 流速: 1.5ml/min  
柱温:30°C 波长: 232nm  
数据文件名: RC\$J333 - 0-195/25-2252-2 - zzp-2022091801p-10mg20mg-1-rcqx-pH6.8jz-lf100z-60min-P3.lcd  
方法文件名: RC\$J333 - RCFF-rcqx-FX274.lcm  
批处理文件名: RC\$J333 - 20240723-rcqx-FX274.lcb  
样品瓶号: 3-25 进样体积: 50µl 版本号: 6.115  
进样时间: 2024/07/23 20:26:31 实验者: xiechaojun  
处理时间 (V2): 2024/07/24 10:41:28 处理者: xiechaojun  
仪器型号: SHIMADZU LC-2050C(FX274)

## <色谱图>

mV

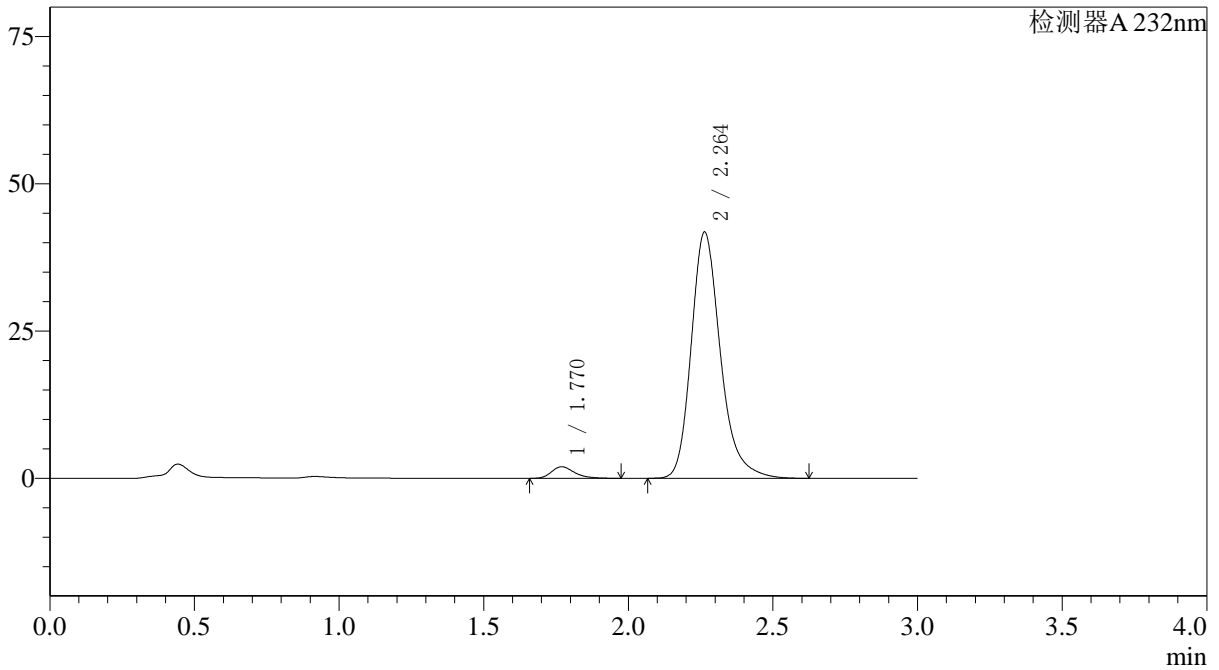

## <峰表>

检测器A 232nm

峰号	保留时间	面积	面积%	高度	理论塔板数(USP)	拖尾因子	分离度(USP)
1	1.770	10961	3.595	1974	2462	1.302	--
2	2.264	293957	96.405	41834	2561	1.245	3.073
总计		304918	100.000	43808			

图157 依折麦布阿托伐他汀钙片溶出曲线测定HPLC图谱  
自制品-2022091801批(10mg/20mg规格)-pH6.8介质-篮法-100转-60min-片3  
供试品溶液-1

## 〈样品信息〉

色谱柱:XB-C18(4.6\*50mm,5 $\mu$ m) 流速: 1.5ml/min  
 柱温:30 $^{\circ}$ C 波长: 232nm  
 数据文件名: RC\$J333 - 0-195/25-2253-2 - zzp-2022091801p-10mg20mg-1-rcqx-pH6.8jz-lf100z-60min-P4.lcd  
 方法文件名: RC\$J333 - RCFF-rcqx-FX274.lcm  
 批处理文件名: RC\$J333 - 20240723-rcqx-FX274.lcb  
 样品瓶号: 3-34  
 进样体积: 50 $\mu$ l 版本号: 6.115  
 进样时间: 2024/07/23 20:29:56 实验者: xiechaojun  
 处理时间 (V2): 2024/07/24 10:41:31 处理者: xiechaojun  
 仪器型号: SHIMADZU LC-2050C(FX274)

## 〈色谱图〉

mV

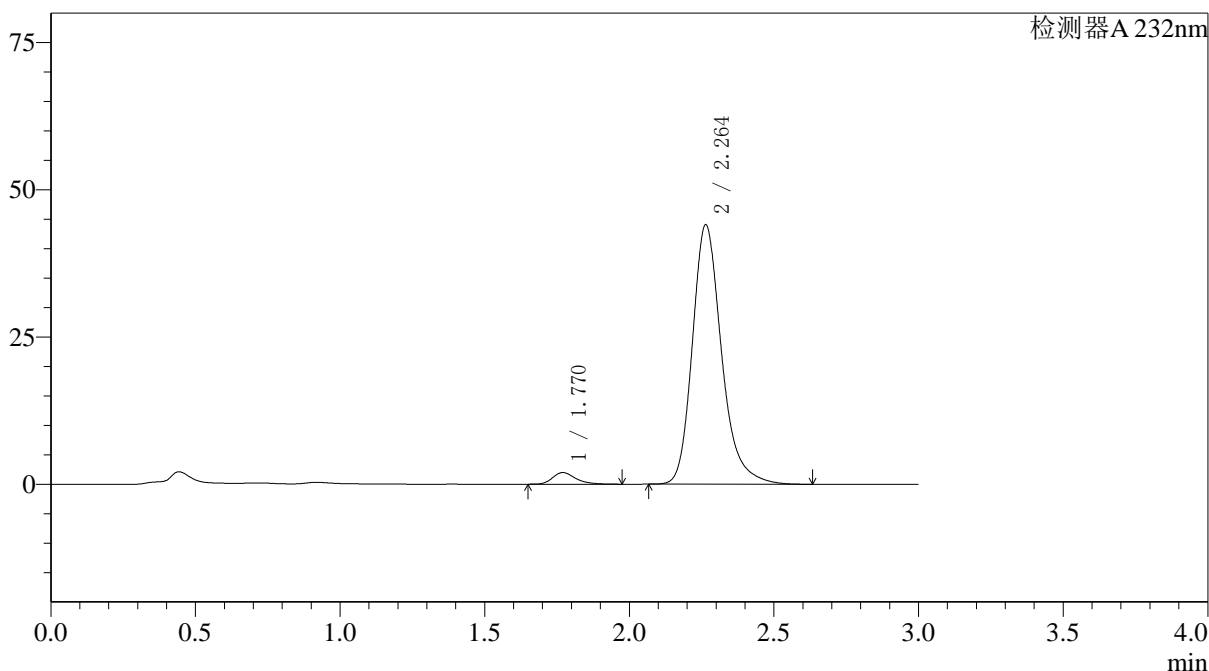

## 〈峰表〉

检测器A 232nm

峰号	保留时间	面积	面积%	高度	理论塔板数(USP)	拖尾因子	分离度(USP)
1	1.770	10979	3.424	1978	2462	1.299	--
2	2.264	309707	96.576	44085	2565	1.244	3.075
总计		320686	100.000	46063			

## 〈样品信息〉

色谱柱:XB-C18(4.6\*50mm,5 $\mu$ m) 流速: 1.5ml/min  
 柱温:30 $^{\circ}$ C 波长: 232nm  
 数据文件名: RC\$J333 - 0-195/25-2254-2 - zzp-2022091801p-10mg20mg-1-rcqx-pH6.8jz-lf100z-60min-P5.lcd  
 方法文件名: RC\$J333 - RCFF-rcqx-FX274.lcm  
 批处理文件名: RC\$J333 - 20240723-rcqx-FX274.lcb  
 样品瓶号: 3-43  
 进样体积: 50 $\mu$ l 版本号: 6.115  
 进样时间: 2024/07/23 20:33:20 实验者: xiechaojun  
 处理时间 (V2): 2024/07/24 10:41:34 处理者: xiechaojun  
 仪器型号: SHIMADZU LC-2050C(FX274)

## 〈色谱图〉

mV

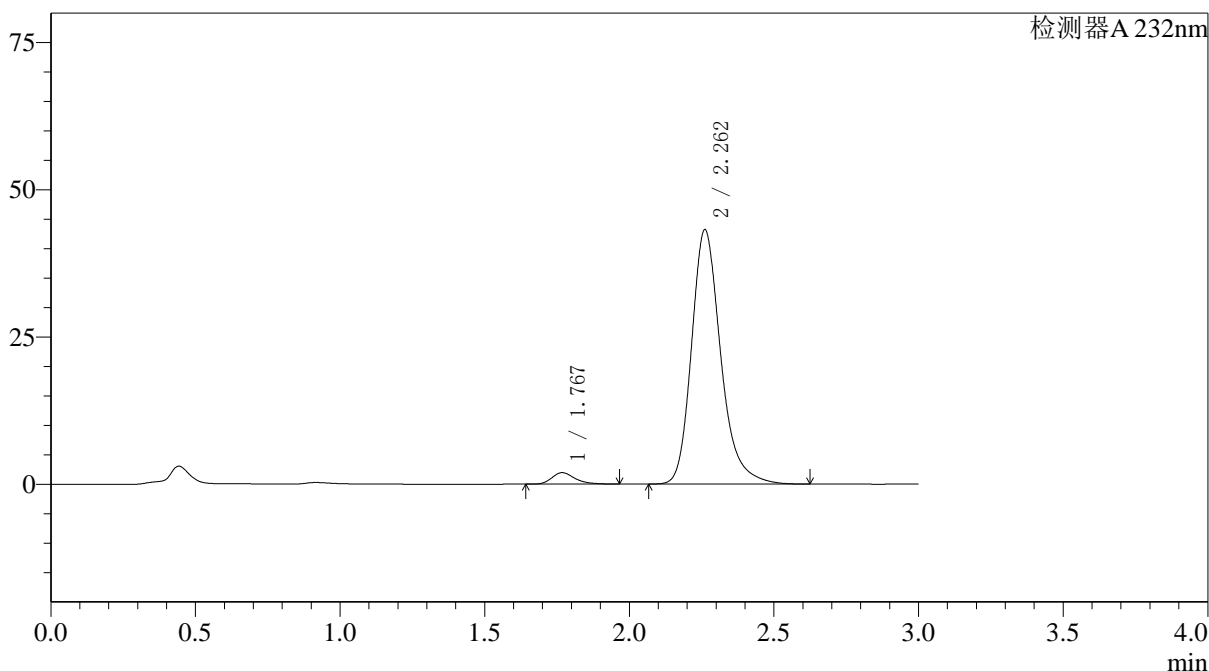

## 〈峰表〉

检测器A 232nm

峰号	保留时间	面积	面积%	高度	理论塔板数(USP)	拖尾因子	分离度(USP)
1	1.767	10796	3.434	1941	2463	1.294	--
2	2.262	303564	96.566	43165	2556	1.246	3.075
总计		314360	100.000	45106			

图159 依折麦布阿托伐他汀钙片溶出曲线测定HPLC图谱  
 自制品-2022091801批(10mg/20mg规格)-pH6.8介质-篮法-100转-60min-片5  
 供试品溶液-1

<样品信息>

色谱柱:XB-C18(4.6\*50mm,5µm) 流速: 1.5ml/min  
 柱温:30°C 波长: 232nm  
 数据文件名: RC\$J333 - 0-195/25-2255-2 - zzp-2022091801p-10mg20mg-1-rcqx-pH6.8jz-lf100z-60min-P6.lcd  
 方法文件名: RC\$J333 - RCFF-rcqx-FX274.lcm  
 批处理文件名: RC\$J333 - 20240723-rcqx-FX274.lcb  
 样品瓶号: 3-52  
 进样体积: 50µl 版本号: 6.115  
 进样时间: 2024/07/23 20:36:44 实验者: xiechaojun  
 处理时间 (V2): 2024/07/24 10:41:36 处理者: xiechaojun  
 仪器型号: SHIMADZU LC-2050C(FX274)

<色谱图>

mV

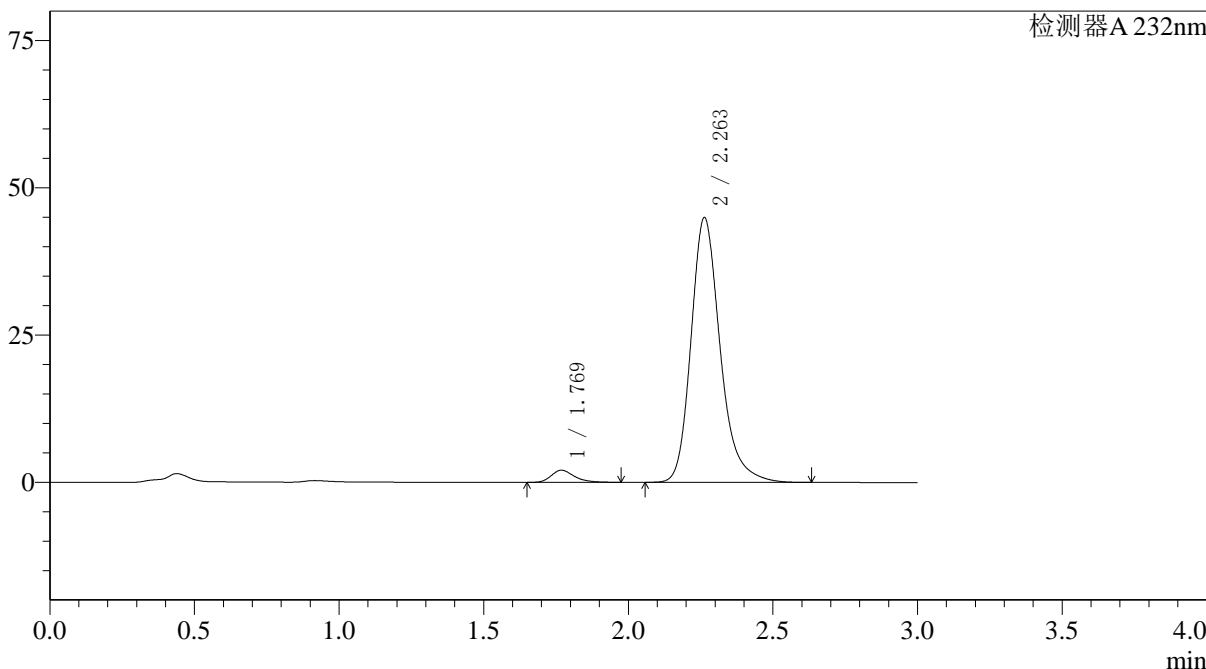

<峰表>

检测器A 232nm

峰号	保留时间	面积	面积%	高度	理论塔板数(USP)	拖尾因子	分离度(USP)
1	1.769	11457	3.506	2053	2458	1.311	--
2	2.263	315309	96.494	44984	2577	1.241	3.081
总计		326766	100.000	47037			

图160 依折麦布阿托伐他汀钙片溶出曲线测定HPLC图谱  
 自制品-2022091801批(10mg/20mg规格)-pH6.8介质-篮法-100转-60min-片6  
 供试品溶液-1

<样品信息>

色谱柱:XB-C18(4.6\*50mm,5µm) 流速: 1.5ml/min  
 柱温:30°C 波长: 232nm  
 数据文件名: RC\$J333 - 0-195/25-2256-2 - zzp-2022091801p-10mg20mg-1-rcqx-pH6.8jz-lf100z-JX-P1.lcd  
 方法文件名: RC\$J333 - RCFF-rcqx-FX274.lcm  
 批处理文件名: RC\$J333 - 20240723-rcqx-FX274.lcb  
 样品瓶号: 3-8  
 进样体积: 50µl 版本号: 6.115  
 进样时间: 2024/07/23 20:40:09 实验者: xiechaojun  
 处理时间 (V2): 2024/07/24 10:41:39 处理者: xiechaojun  
 仪器型号: SHIMADZU LC-2050C(FX274)

<色谱图>

mV

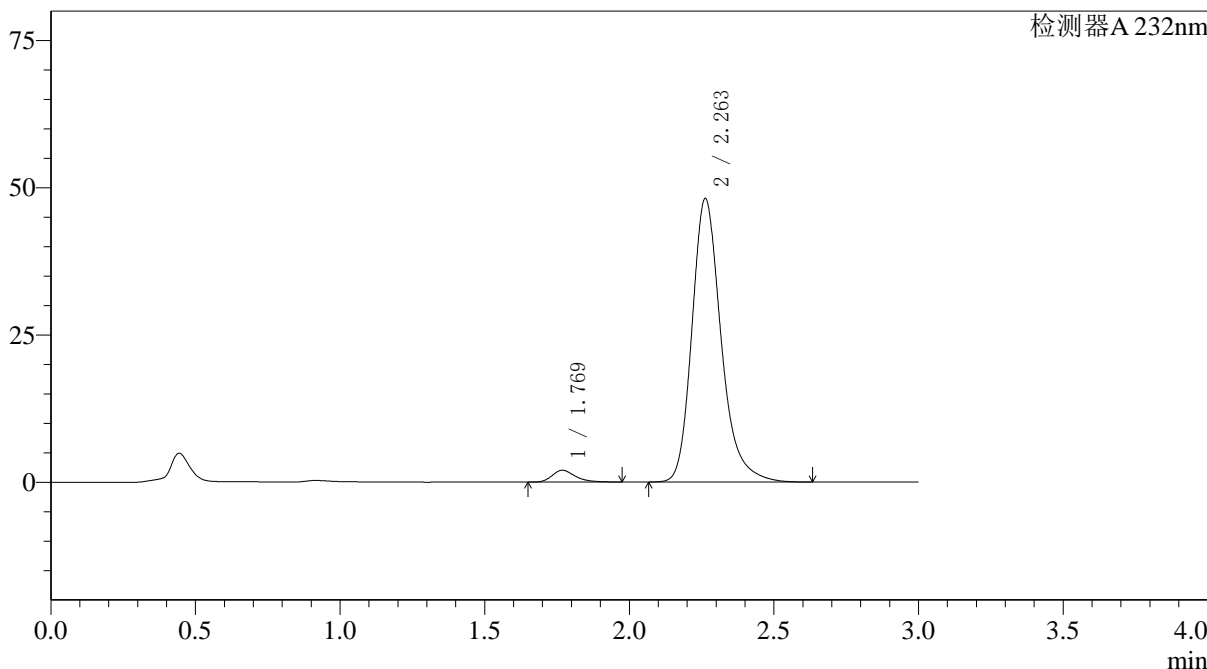

<峰表>

检测器A 232nm

峰号	保留时间	面积	面积%	高度	理论塔板数(USP)	拖尾因子	分离度(USP)
1	1.769	11088	3.180	1990	2464	1.301	--
2	2.263	337616	96.820	48161	2572	1.247	3.080
总计		348704	100.000	50152			

图161 依折麦布阿托伐他汀钙片溶出曲线测定HPLC图谱  
 自制品-2022091801批(10mg/20mg规格)-pH6.8介质-篮法-100转-极限转速-片1  
 供试品溶液-1

## 〈样品信息〉

色谱柱:XB-C18(4.6\*50mm,5 $\mu$ m) 流速: 1.5ml/min  
 柱温:30 $^{\circ}$ C 波长: 232nm  
 数据文件名: RC\$J333 - 0-195/25-2257-2 - zzp-2022091801p-10mg20mg-1-rcqx-pH6.8jz-lf100z-JX-P2.lcd  
 方法文件名: RC\$J333 - RCFF-rcqx-FX274.lcm  
 批处理文件名: RC\$J333 - 20240723-rcqx-FX274.lcb  
 样品瓶号: 3-17  
 进样体积: 50 $\mu$ l 版本号: 6.115  
 进样时间: 2024/07/23 20:43:34 实验者: xiechaojun  
 处理时间 (V2) : 2024/07/24 10:41:42 处理者: xiechaojun  
 仪器型号: SHIMADZU LC-2050C(FX274)

## 〈色谱图〉

mV

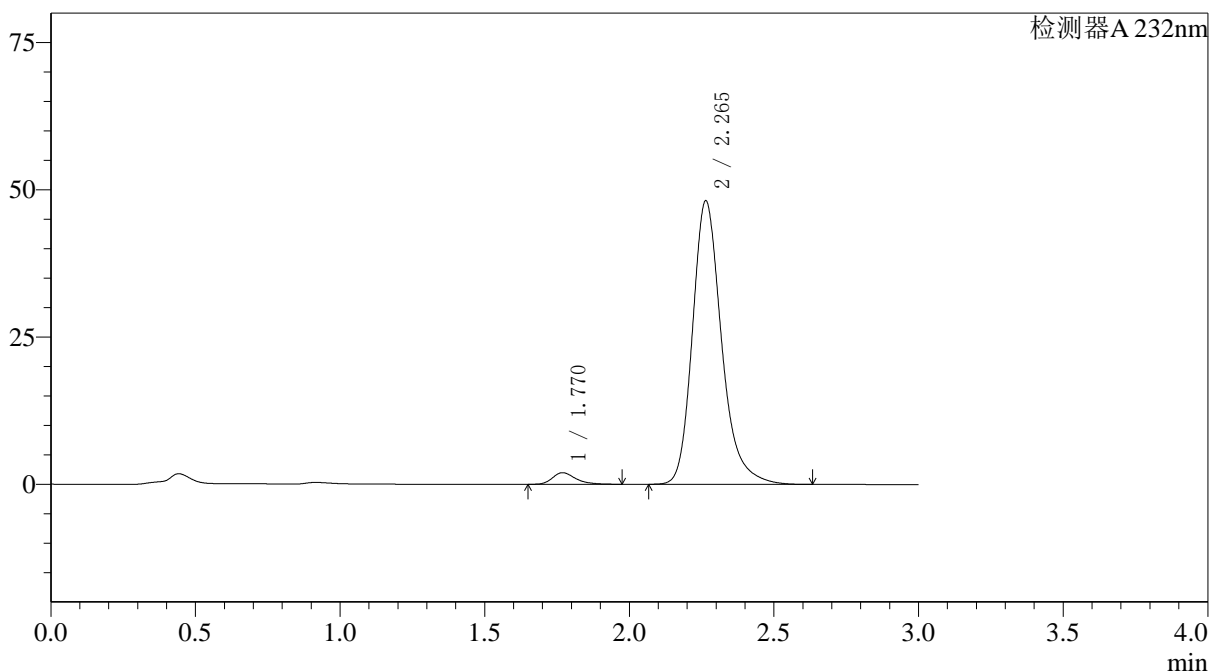

## 〈峰表〉

检测器A 232nm

峰号	保留时间	面积	面积%	高度	理论塔板数(USP)	拖尾因子	分离度(USP)
1	1.770	10970	3.150	1966	2456	1.313	--
2	2.265	337322	96.850	48163	2586	1.243	3.085
总计		348292	100.000	50129			

## 〈样品信息〉

色谱柱:XB-C18(4.6\*50mm,5 $\mu$ m) 流速: 1.5ml/min  
 柱温:30 $^{\circ}$ C 波长: 232nm  
 数据文件名: RC\$J333 - 0-195/25-2258-2 - zzp-2022091801p-10mg20mg-1-rcqx-pH6.8jz-lf100z-JX-P3.lcd  
 方法文件名: RC\$J333 - RCFF-rcqx-FX274.lcm  
 批处理文件名: RC\$J333 - 20240723-rcqx-FX274.lcb  
 样品瓶号: 3-26  
 进样体积: 50 $\mu$ l 版本号: 6.115  
 进样时间: 2024/07/23 20:46:59 实验者: xiechaojun  
 处理时间 (V2): 2024/07/24 10:41:45 处理者: xiechaojun  
 仪器型号: SHIMADZU LC-2050C(FX274)

## 〈色谱图〉

mV

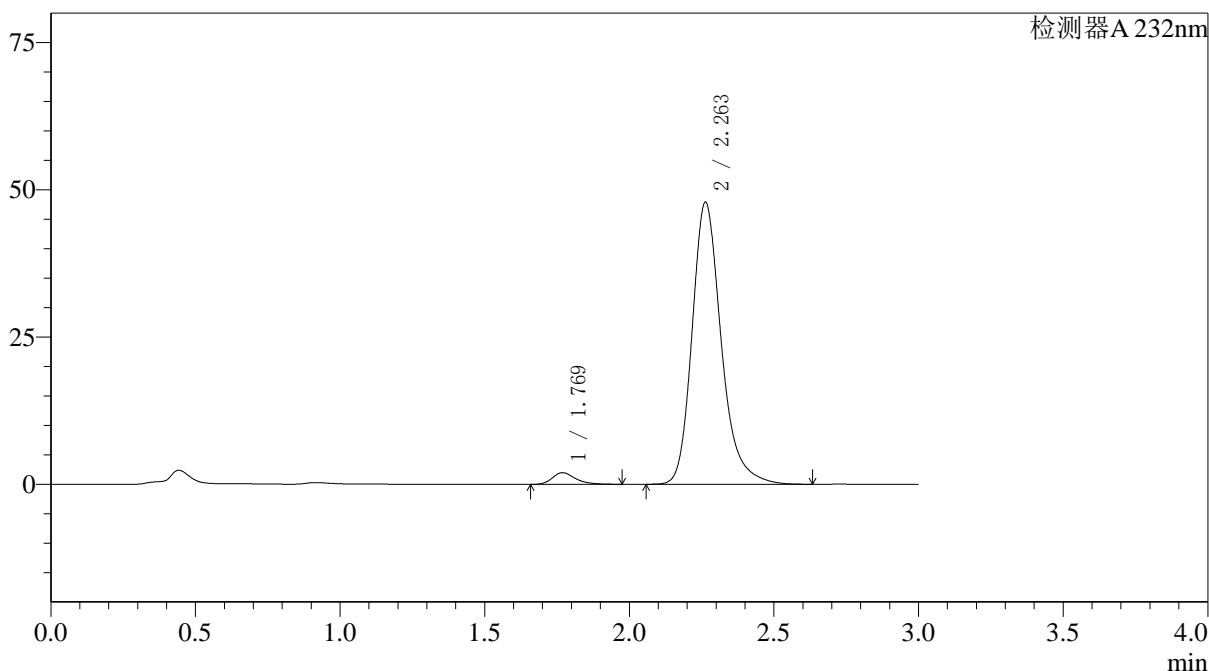

## 〈峰表〉

检测器A 232nm

峰号	保留时间	面积	面积%	高度	理论塔板数(USP)	拖尾因子	分离度(USP)
1	1.769	10970	3.163	1969	2461	1.310	--
2	2.263	335846	96.837	47930	2578	1.243	3.081
总计		346816	100.000	49899			

## 〈样品信息〉

色谱柱:XB-C18(4.6\*50mm,5 $\mu$ m) 流速: 1.5ml/min  
 柱温:30 $^{\circ}$ C 波长: 232nm  
 数据文件名: RC\$J333 - 0-195/25-2259-2 - zzp-2022091801p-10mg20mg-1-rcqx-pH6.8jz-lf100z-JX-P4.lcd  
 方法文件名: RC\$J333 - RCFF-rcqx-FX274.lcm  
 批处理文件名: RC\$J333 - 20240723-rcqx-FX274.lcb  
 样品瓶号: 3-35  
 进样体积: 50 $\mu$ l 版本号: 6.115  
 进样时间: 2024/07/23 20:50:23 实验者: xiechaojun  
 处理时间 (V2): 2024/07/24 10:41:47 处理者: xiechaojun  
 仪器型号: SHIMADZU LC-2050C(FX274)

## 〈色谱图〉

mV

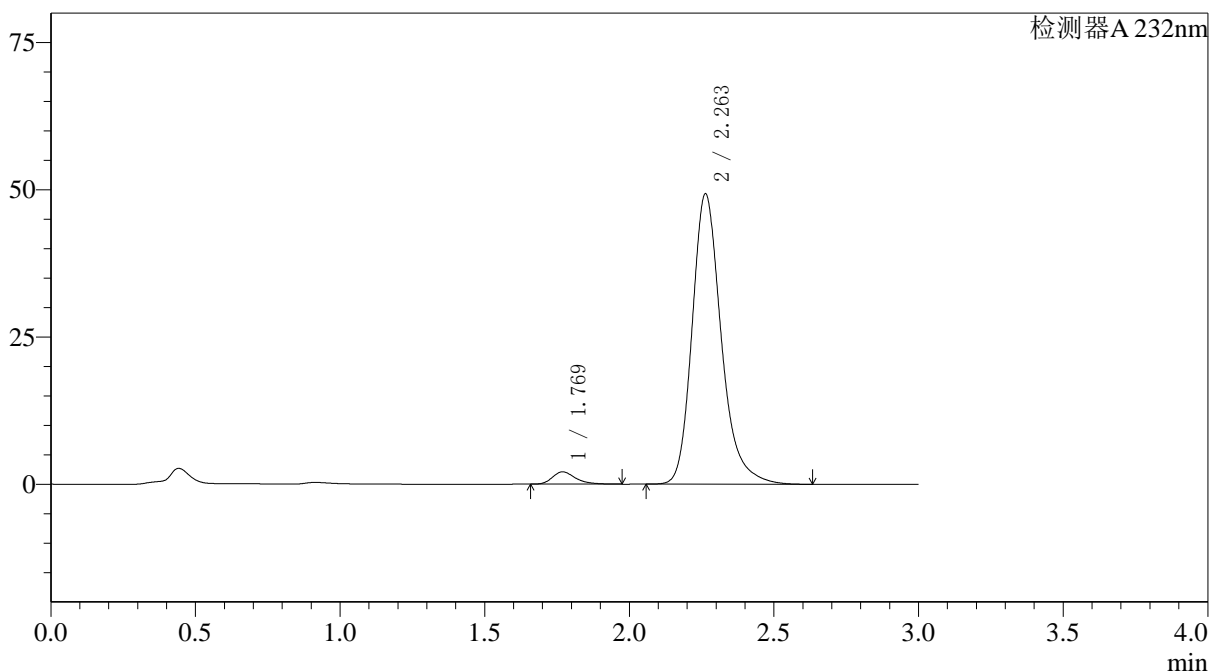

## 〈峰表〉

检测器A 232nm

峰号	保留时间	面积	面积%	高度	理论塔板数(USP)	拖尾因子	分离度(USP)
1	1.769	11672	3.265	2095	2463	1.312	--
2	2.263	345796	96.735	49337	2578	1.244	3.081
总计		357469	100.000	51433			

## 〈样品信息〉

色谱柱:XB-C18(4.6\*50mm,5 $\mu$ m)                      流速: 1.5ml/min  
柱温:30 $^{\circ}$ C    波长: 232nm  
数据文件名: RC\$J333 - 0-195/25-2260-2 - zzp-2022091801p-10mg20mg-1-rcqx-pH6.8jz-lf100z-JX-P5.lcd  
方法文件名: RC\$J333 - RCFF-rcqx-FX274.lcm  
批处理文件名: RC\$J333 - 20240723-rcqx-FX274.lcb  
样品瓶号: 3-44  
进样体积: 50 $\mu$ l    版本号: 6.115  
进样时间: 2024/07/23 20:53:47                        实验者: xiechaojun  
处理时间(V2): 2024/07/24 10:41:50                处理者: xiechaojun  
仪器型号: SHIMADZU LC-2050C(FX274)

## 〈色谱图〉

mV

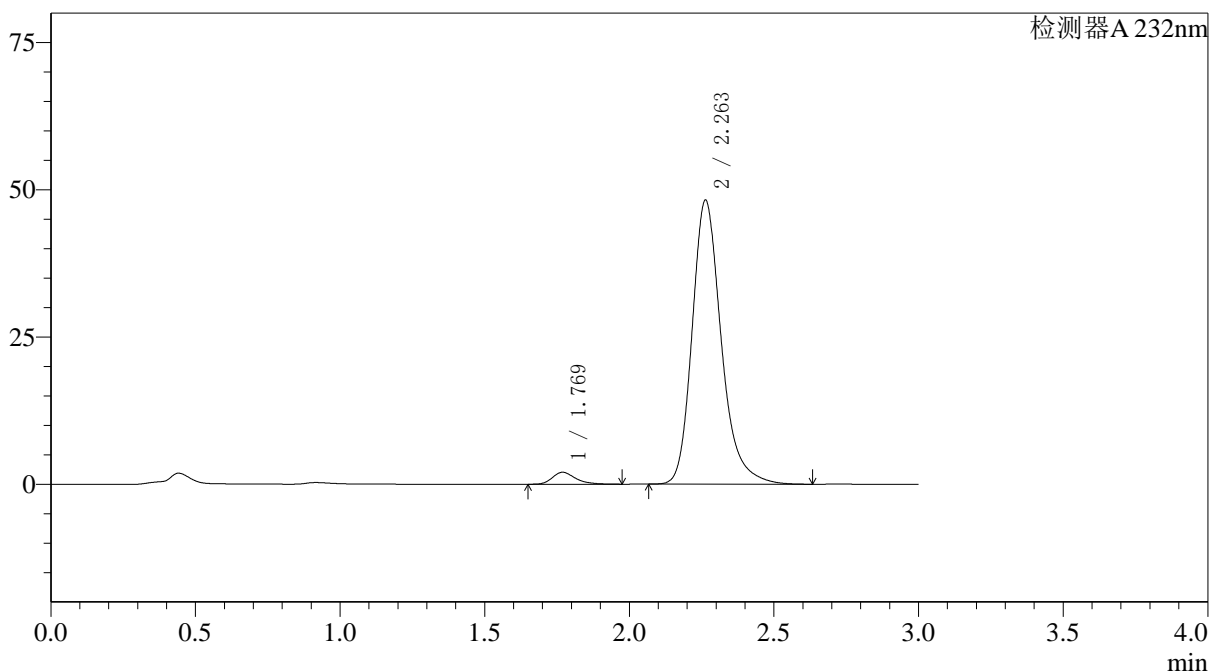

## 〈峰表〉

检测器A 232nm

峰号	保留时间	面积	面积%	高度	理论塔板数(USP)	拖尾因子	分离度(USP)
1	1.769	11254	3.222	2022	2461	1.307	--
2	2.263	338088	96.778	48252	2578	1.245	3.079
总计		349342	100.000	50274			

图165 依折麦布阿托伐他汀钙片溶出曲线测定HPLC图谱  
自制品-2022091801批(10mg/20mg规格)-pH6.8介质-篮法-100转-极限转速-片5

供试品溶液-1

<样品信息>

色谱柱:XB-C18(4.6*50mm,5µm)	流速: 1.5ml/min
柱温:30°C	波长: 232nm
数据文件名: RC\$J333 - 0-195/25-2261-2 - zzp-2022091801p-10mg20mg-1-rcqx-pH6.8jz-lf100z-JX-P6.lcd	
方法文件名: RC\$J333 - RCFF-rcqx-FX274.lcm	
批处理文件名: RC\$J333 - 20240723-rcqx-FX274.lcb	
样品瓶号: 3-53	版本号: 6.115
进样体积: 50µl	实验者: xiechaojun
进样时间: 2024/07/23 20:57:11	处理者: xiechaojun
处理时间 (V2) : 2024/07/24 10:41:53	
仪器型号: SHIMADZU LC-2050C(FX274)	

<色谱图>

mV

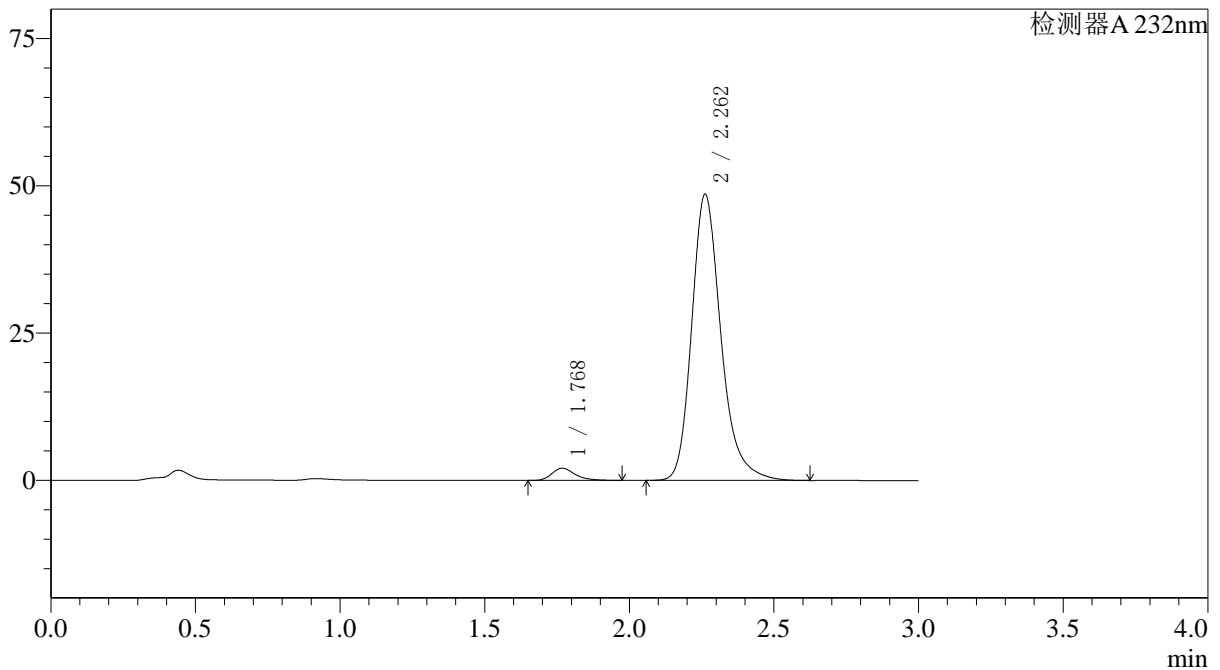

<峰表>

检测器A 232nm

峰号	保留时间	面积	面积%	高度	理论塔板数(USP)	拖尾因子	分离度(USP)
1	1.768	11508	3.258	2055	2449	1.305	--
2	2.262	341742	96.742	48604	2557	1.245	3.073
总计		353250	100.000	50659			

## 〈样品信息〉

色谱柱:XB-C18(4.6\*50mm,5 $\mu$ m) 流速: 1.5ml/min  
 柱温:30 $^{\circ}$ C 波长: 232nm  
 数据文件名: RC\$J333 - 0-195/25-2262-2 - zzp-2022091801p-10mg20mg-1-rcqx-pH6.8jz-lf100z-dz2-1.lcd  
 方法文件名: RC\$J333 - RCFF-rcqx-FX274.lcm  
 批处理文件名: RC\$J333 - 20240723-rcqx-FX274.lcb  
 样品瓶号: 3-27  
 进样体积: 50 $\mu$ l 版本号: 6.115  
 进样时间: 2024/07/23 21:00:37 实验者: xiechaojun  
 处理时间 (V2): 2024/07/24 10:41:56 处理者: xiechaojun  
 仪器型号: SHIMADZU LC-2050C(FX274)

## 〈色谱图〉

mV

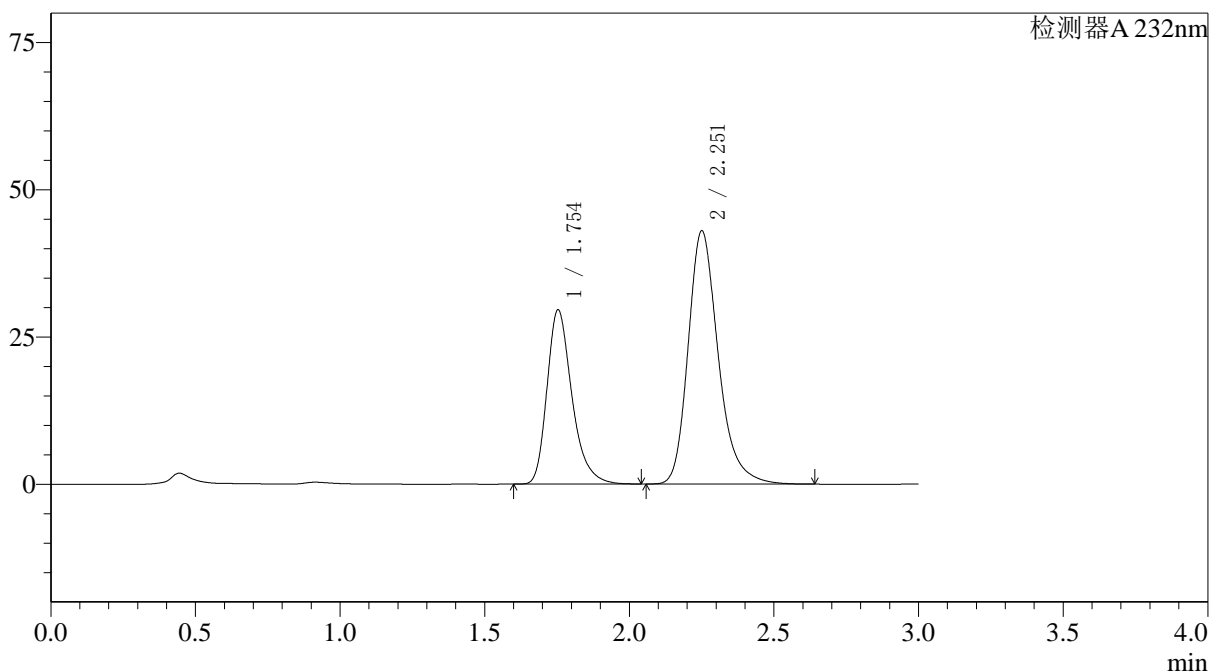

## 〈峰表〉

检测器A 232nm

峰号	保留时间	面积	面积%	高度	理论塔板数(USP)	拖尾因子	分离度(USP)
1	1.754	177623	36.309	29580	2079	1.306	--
2	2.251	311581	63.691	42847	2371	1.257	2.935
总计		489203	100.000	72428			

图167 依折麦布阿托伐他汀钙片溶出曲线测定HPLC图谱  
 自制品-2022091801批(10mg/20mg规格)-pH6.8介质-篮法-100转  
 对照品溶液-2-1

## 〈样品信息〉

色谱柱:XB-C18(4.6\*50mm,5 $\mu$ m) 流速: 1.5ml/min  
 柱温:30 $^{\circ}$ C 波长: 232nm  
 数据文件名: RC\$J333 - 0-195/25-2263-2 - zzp-2022091801p-10mg/20mg-1-rcqx-pH6.8jz-lf100z-dz2-2.lcd  
 方法文件名: RC\$J333 - RCFF-rcqx-FX274.lcm  
 批处理文件名: RC\$J333 - 20240723-rcqx-FX274.lcb  
 样品瓶号: 3-27  
 进样体积: 50 $\mu$ l 版本号: 6.115  
 进样时间: 2024/07/23 21:04:02 实验者: xiechaojun  
 处理时间 (V2): 2024/07/24 10:41:59 处理者: xiechaojun  
 仪器型号: SHIMADZU LC-2050C(FX274)

## 〈色谱图〉

mV

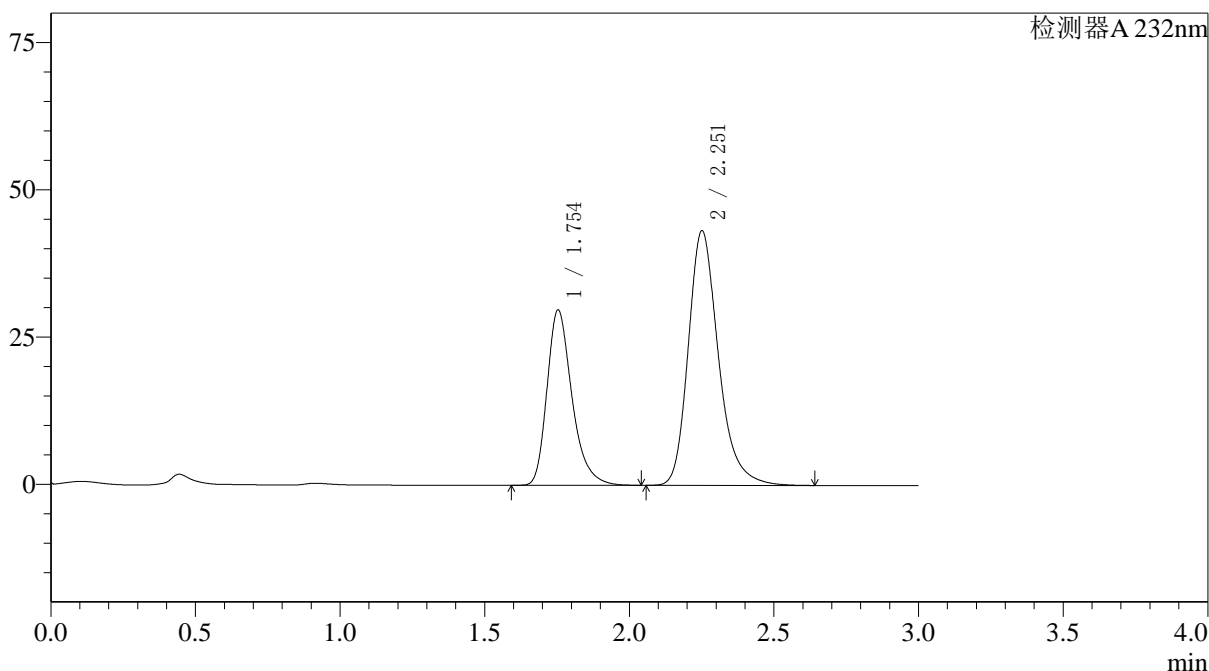

## 〈峰表〉

检测器A 232nm

峰号	保留时间	面积	面积%	高度	理论塔板数(USP)	拖尾因子	分离度(USP)
1	1.754	178947	36.327	29765	2074	1.306	--
2	2.251	313648	63.673	43101	2368	1.257	2.935
总计		492594	100.000	72867			

图168 依折麦布阿托伐他汀钙片溶出曲线测定HPLC图谱  
 自制品-2022091801批(10mg/20mg规格)-pH6.8介质-篮法-100转  
 对照品溶液-2-2

## 〈样品信息〉

色谱柱:XB-C18(4.6\*50mm,5 $\mu$ m) 流速: 1.5ml/min  
 柱温:30 $^{\circ}$ C 波长: 232nm  
 数据文件名: RC\$J333 - 0-195/25-2264-2 - zzp-2022091801p-10mg20mg-2-rcqx-pH6.8jz-lf100z-rj.lcd  
 方法文件名: RC\$J333 - RCFF-rcqx-FX274.lcm  
 批处理文件名: RC\$J333 - 20240723-rcqx-FX274.lcb  
 样品瓶号: 4-9  
 进样体积: 50 $\mu$ l 版本号: 6.115  
 进样时间: 2024/07/23 21:07:30 实验者: xiechaojun  
 处理时间 (V2) : 2024/07/24 10:42:02 处理者: xiechaojun  
 仪器型号: SHIMADZU LC-2050C(FX274)

## 〈色谱图〉

mV

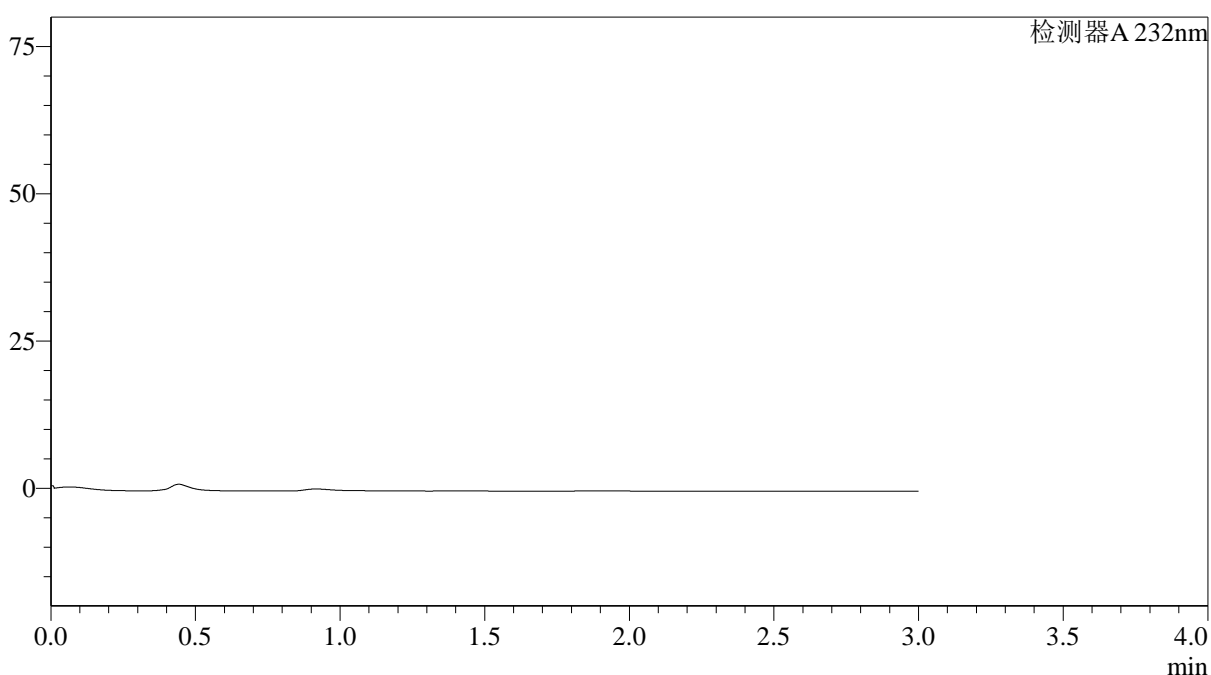

## 〈峰表〉

检测器A 232nm

峰号	保留时间	面积	面积%	高度	理论塔板数(USP)	拖尾因子	分离度(USP)
总计							

图169 依折麦布阿托伐他汀钙片溶出曲线测定HPLC图谱  
 自制品-2022091801批(10mg/20mg规格)-pH6.8介质-篮法-100转  
 溶剂

## 〈样品信息〉

色谱柱:XB-C18(4.6\*50mm,5 $\mu$ m) 流速: 1.5ml/min  
 柱温:30 $^{\circ}$ C 波长: 232nm  
 数据文件名: RC\$J333 - 0-195/25-2265-2 - zzp-2022091801p-10mg20mg-2-rcqx-pH6.8jz-lf100z-dz1-1.lcd  
 方法文件名: RC\$J333 - RCFF-rcqx-FX274.lcm  
 批处理文件名: RC\$J333 - 20240723-rcqx-FX274.lcb  
 样品瓶号: 4-18  
 进样体积: 50 $\mu$ l 版本号: 6.115  
 进样时间: 2024/07/23 21:10:56 实验者: xiechaojun  
 处理时间 (V2): 2024/07/24 10:42:04 处理者: xiechaojun  
 仪器型号: SHIMADZU LC-2050C(FX274)

## 〈色谱图〉

mV

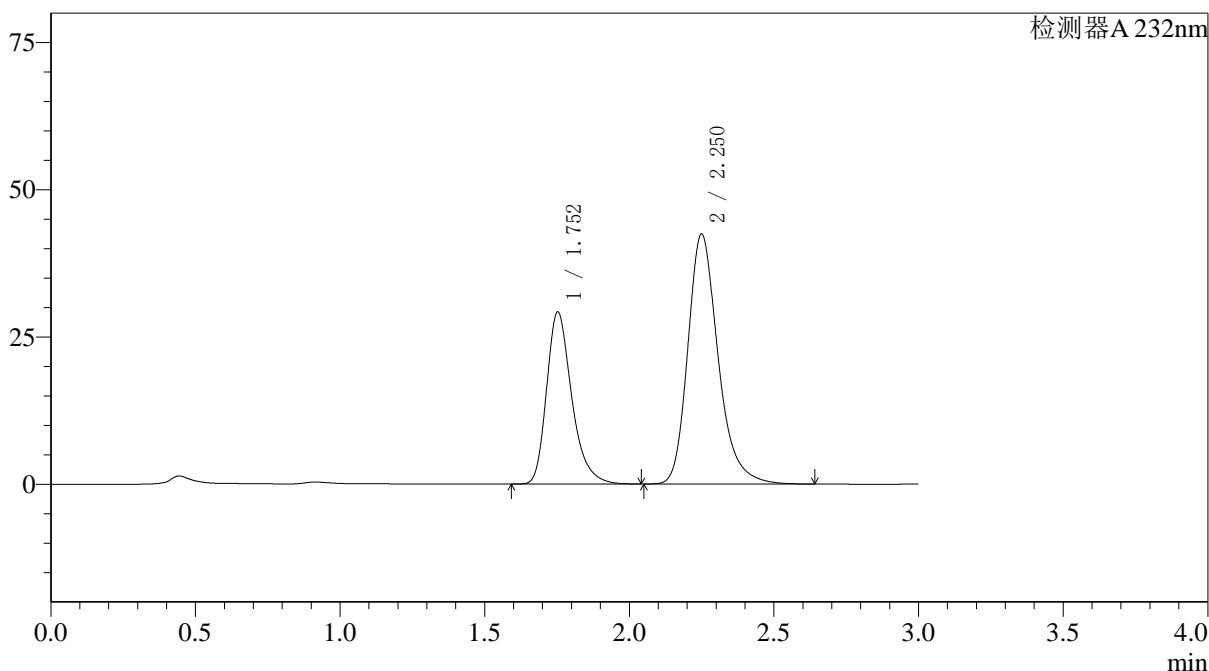

## 〈峰表〉

检测器A 232nm

峰号	保留时间	面积	面积%	高度	理论塔板数(USP)	拖尾因子	分离度(USP)
1	1.752	176729	36.344	29157	2043	1.306	--
2	2.250	309535	63.656	42355	2339	1.257	2.917
总计		486264	100.000	71513			

图170 依折麦布阿托伐他汀钙片溶出曲线测定HPLC图谱  
 自制品-2022091801批(10mg/20mg规格)-pH6.8介质-篮法-100转  
 对照品溶液-1-1

<样品信息>

色谱柱:XB-C18(4.6\*50mm,5μm)                      流速: 1.5ml/min  
 柱温:30°C    波长: 232nm  
 数据文件名: RC\$J333 - 0-195/25-2266-2 - zzp-2022091801p-10mg-20mg-2-rcqx-pH6.8jz-lf100z-dz1-2.lcd  
 方法文件名: RC\$J333 - RCFF-rcqx-FX274.lcm  
 批处理文件名: RC\$J333 - 20240723-rcqx-FX274.lcb  
 样品瓶号: 4-18  
 进样体积: 50μl    版本号: 6.115  
 进样时间: 2024/07/23 21:14:22                      实验者: xiechaojun  
 处理时间 (V2) : 2024/07/24 10:42:07              处理者: xiechaojun  
 仪器型号: SHIMADZU LC-2050C(FX274)

<色谱图>

mV

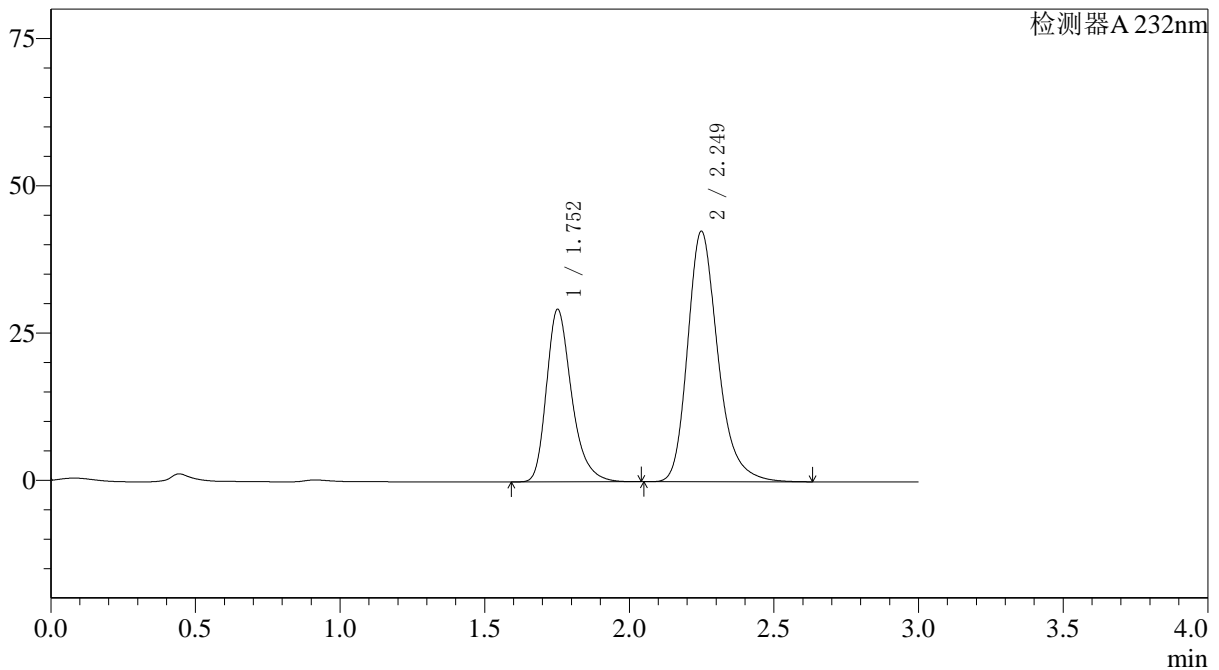

<峰表>

检测器A 232nm

峰号	保留时间	面积	面积%	高度	理论塔板数(USP)	拖尾因子	分离度(USP)
1	1.752	177208	36.355	29225	2043	1.306	--
2	2.249	310236	63.645	42517	2339	1.257	2.915
总计		487444	100.000	71743			

图171 依折麦布阿托伐他汀钙片溶出曲线测定HPLC图谱  
 自制品-2022091801批(10mg/20mg规格)-pH6.8介质-篮法-100转  
 对照品溶液-1-2

## 〈样品信息〉

色谱柱:XB-C18(4.6\*50mm,5 $\mu$ m) 流速: 1.5ml/min  
 柱温:30 $^{\circ}$ C 波长: 232nm  
 数据文件名: RC\$J333 - 0-195/25-2267-2 - zzp-2022091801p-10mg20mg-2-rcqx-pH6.8jz-lf100z-dz1-3.lcd  
 方法文件名: RC\$J333 - RCFF-rcqx-FX274.lcm  
 批处理文件名: RC\$J333 - 20240723-rcqx-FX274.lcb  
 样品瓶号: 4-18  
 进样体积: 50 $\mu$ l 版本号: 6.115  
 进样时间: 2024/07/23 21:17:49 实验者: xiechaojun  
 处理时间 (V2): 2024/07/24 10:42:10 处理者: xiechaojun  
 仪器型号: SHIMADZU LC-2050C(FX274)

## 〈色谱图〉

mV

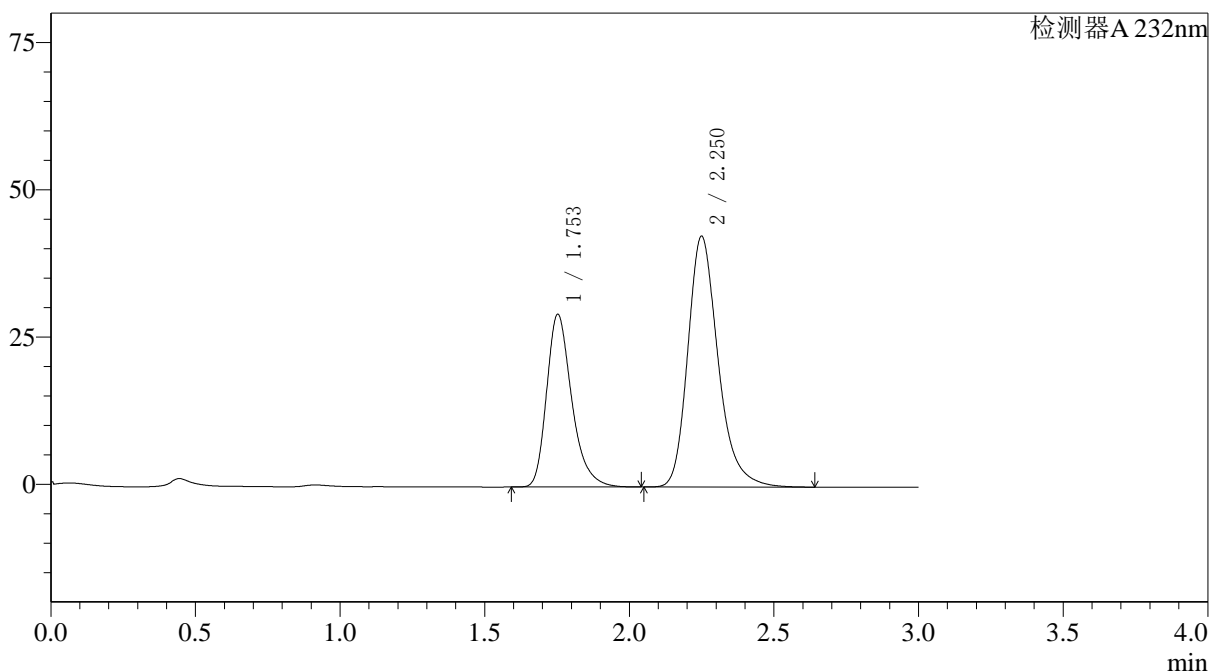

## 〈峰表〉

检测器A 232nm

峰号	保留时间	面积	面积%	高度	理论塔板数(USP)	拖尾因子	分离度(USP)
1	1.753	177459	36.360	29277	2043	1.306	--
2	2.250	310598	63.640	42509	2339	1.257	2.915
总计		488057	100.000	71786			

图172 依折麦布阿托伐他汀钙片溶出曲线测定HPLC图谱  
 自制品-2022091801批(10mg/20mg规格)-pH6.8介质-篮法-100转  
 对照品溶液-1-3

### <样品信息>

色谱柱:XB-C18(4.6\*50mm,5 $\mu$ m) 流速: 1.5ml/min  
 柱温:30 $^{\circ}$ C 波长: 232nm  
 数据文件名: RC\$J333 - 0-195/25-2268-2 - zzp-2022091801p-10mg20mg-2-rcqx-pH6.8jz-lf100z-dz1-4.lcd  
 方法文件名: RC\$J333 - RCFF-rcqx-FX274.lcm  
 批处理文件名: RC\$J333 - 20240723-rcqx-FX274.lcb  
 样品瓶号: 4-18  
 进样体积: 50 $\mu$ l 版本号: 6.115  
 进样时间: 2024/07/23 21:21:15 实验者: xiechaojun  
 处理时间 (V2): 2024/07/24 10:42:12 处理者: xiechaojun  
 仪器型号: SHIMADZU LC-2050C(FX274)

### <色谱图>

mV

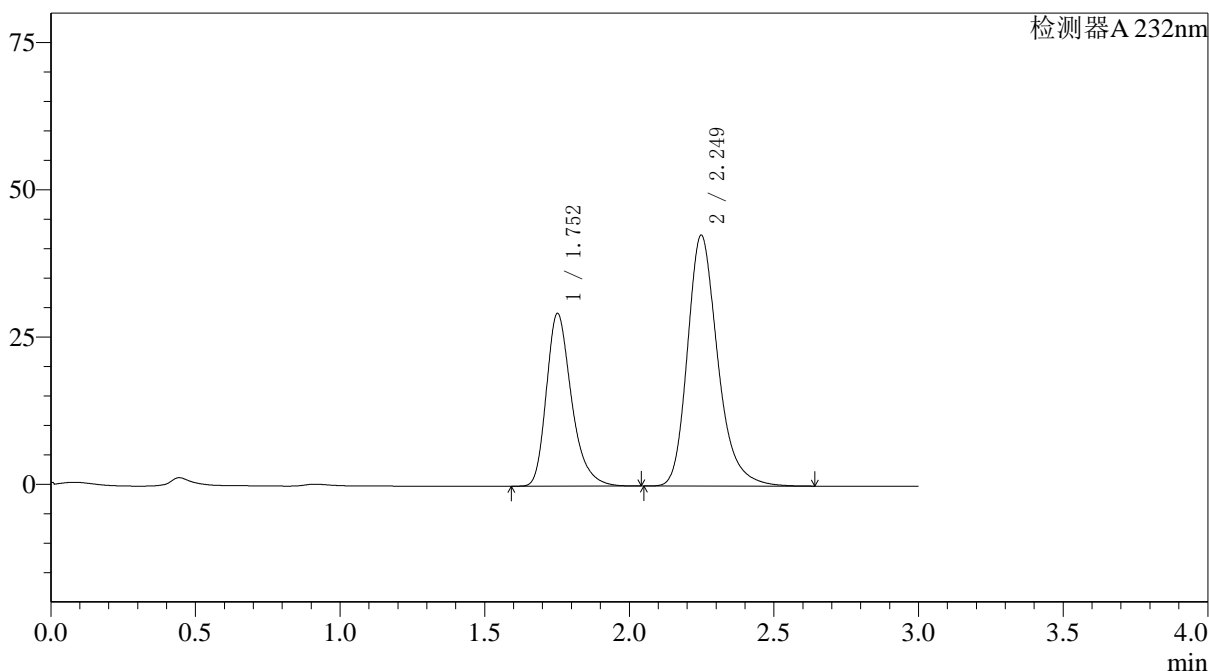

### <峰表>

检测器A 232nm

峰号	保留时间	面积	面积%	高度	理论塔板数(USP)	拖尾因子	分离度(USP)
1	1.752	177438	36.360	29227	2040	1.306	--
2	2.249	310562	63.640	42577	2337	1.257	2.913
总计		488000	100.000	71804			

图173 依折麦布阿托伐他汀钙片溶出曲线测定HPLC图谱  
 自制品-2022091801批(10mg/20mg规格)-pH6.8介质-篮法-100转  
 对照品溶液-1-4

## 〈样品信息〉

色谱柱:XB-C18(4.6\*50mm,5μm) 流速: 1.5ml/min  
 柱温:30°C 波长: 232nm  
 数据文件名: RC\$J333 - 0-195/25-2269-2 - zzp-2022091801p-10mg20mg-2-rcqx-pH6.8jz-lf100z-dz1-5.lcd  
 方法文件名: RC\$J333 - RCFF-rcqx-FX274.lcm  
 批处理文件名: RC\$J333 - 20240723-rcqx-FX274.lcb  
 样品瓶号: 4-18  
 进样体积: 50μl 版本号: 6.115  
 进样时间: 2024/07/23 21:24:42 实验者: xiechaojun  
 处理时间 (V2): 2024/07/24 10:42:15 处理者: xiechaojun  
 仪器型号: SHIMADZU LC-2050C(FX274)

## 〈色谱图〉

mV

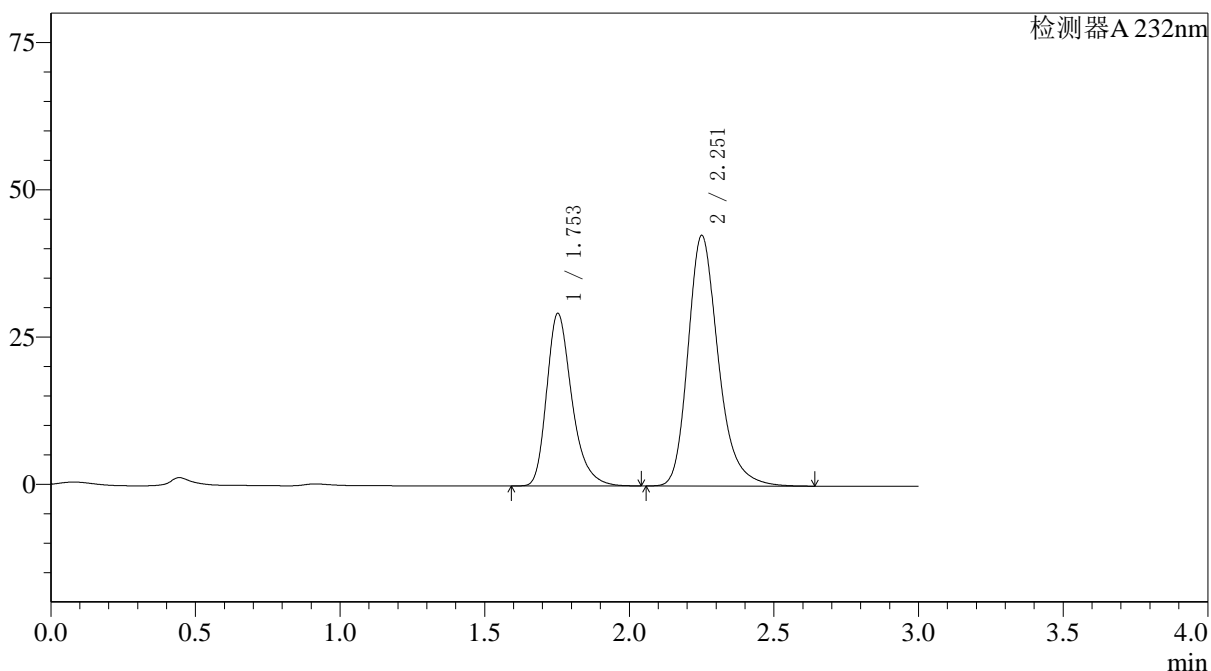

## 〈峰表〉

检测器A 232nm

峰号	保留时间	面积	面积%	高度	理论塔板数(USP)	拖尾因子	分离度(USP)
1	1.753	177516	36.366	29270	2038	1.306	--
2	2.251	310616	63.634	42411	2335	1.257	2.914
总计		488132	100.000	71681			

图174 依折麦布阿托伐他汀钙片溶出曲线测定HPLC图谱  
 自制品-2022091801批(10mg/20mg规格)-pH6.8介质-篮法-100转  
 对照品溶液-1-5

<样品信息>

色谱柱:XB-C18(4.6*50mm,5µm)	流速: 1.5ml/min
柱温:30°C	波长: 232nm
数据文件名: RC\$J333 - 0-195/25-2270-2 - zzp-2022091801p-10mg20mg-2-rcqx-pH6.8jz-lf100z-5min-P1.lcd	
方法文件名: RC\$J333 - RCFF-rcqx-FX274.lcm	
批处理文件名: RC\$J333 - 20240723-rcqx-FX274.lcb	
样品瓶号: 4-1	版本号: 6.115
进样体积: 50µl	实验者: xiechaojun
进样时间: 2024/07/23 21:28:06	处理者: xiechaojun
处理时间 (V2) : 2024/07/24 10:42:18	
仪器型号: SHIMADZU LC-2050C(FX274)	

<色谱图>

mV

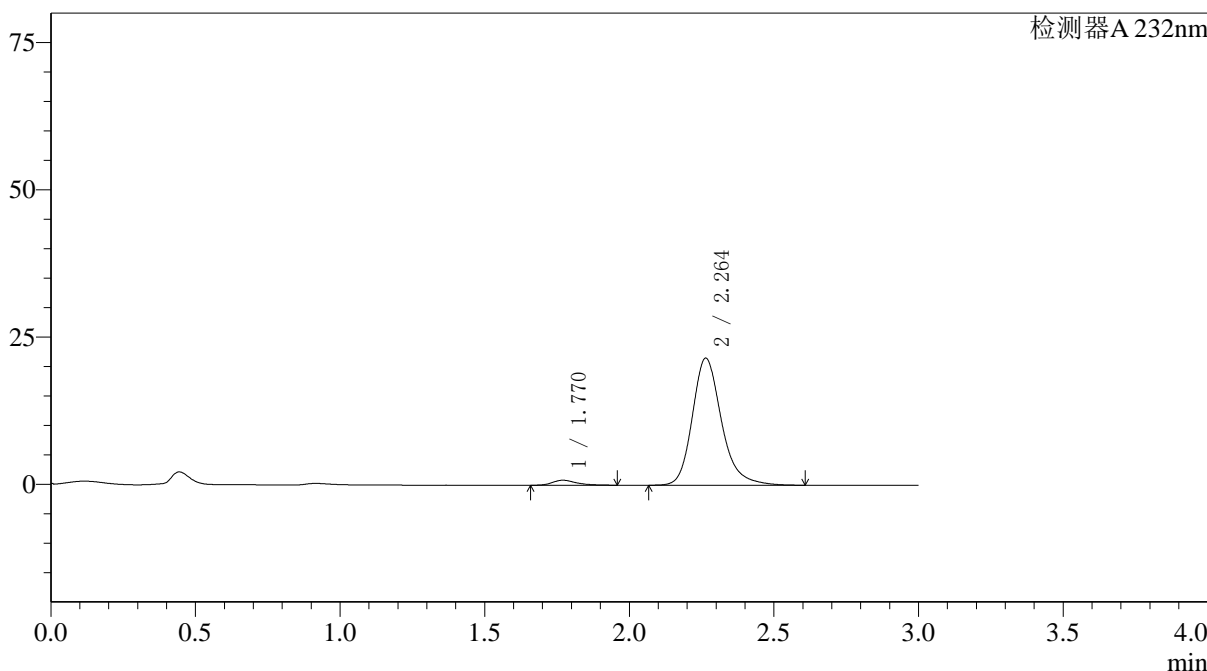

<峰表>

检测器A 232nm

峰号	保留时间	面积	面积%	高度	理论塔板数(USP)	拖尾因子	分离度(USP)
1	1.770	4801	3.069	844	2355	1.355	--
2	2.264	151603	96.931	21597	2580	1.229	3.049
总计		156404	100.000	22441			

图175 依折麦布阿托伐他汀钙片溶出曲线测定HPLC图谱  
自制品-2022091801批(10mg/20mg规格)-pH6.8介质-篮法-100转-5min-片1  
供试品溶液-1

## 〈样品信息〉

色谱柱:XB-C18(4.6\*50mm,5 $\mu$ m) 流速: 1.5ml/min  
 柱温:30 $^{\circ}$ C 波长: 232nm  
 数据文件名: RC\$J333 - 0-195/25-2271-2 - zzp-2022091801p-10mg20mg-2-rcqx-pH6.8jz-lf100z-5min-P2.lcd  
 方法文件名: RC\$J333 - RCFF-rcqx-FX274.lcm  
 批处理文件名: RC\$J333 - 20240723-rcqx-FX274.lcb  
 样品瓶号: 4-10  
 进样体积: 50 $\mu$ l 版本号: 6.115  
 进样时间: 2024/07/23 21:31:32 实验者: xiechaojun  
 处理时间 (V2): 2024/07/24 10:42:21 处理者: xiechaojun  
 仪器型号: SHIMADZU LC-2050C(FX274)

## 〈色谱图〉

mV

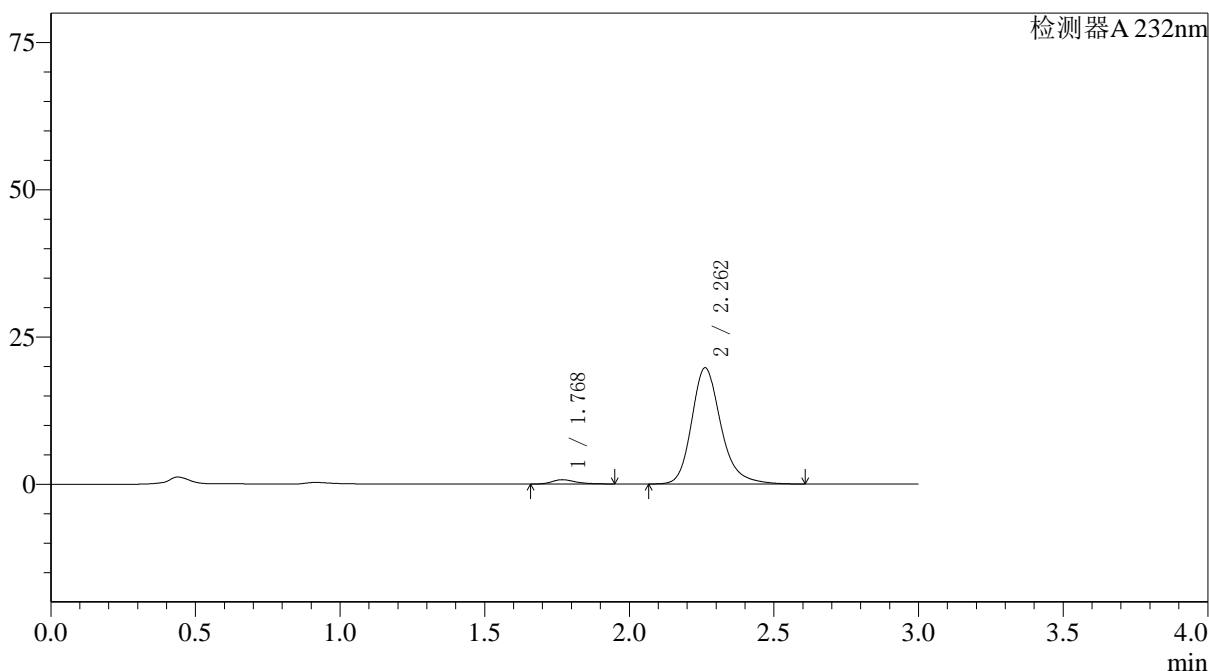

## 〈峰表〉

检测器A 232nm

峰号	保留时间	面积	面积%	高度	理论塔板数(USP)	拖尾因子	分离度(USP)
1	1.768	4104	2.867	724	2362	1.331	--
2	2.262	139058	97.133	19739	2554	1.232	3.043
总计		143162	100.000	20463			

图176 依折麦布阿托伐他汀钙片溶出曲线测定HPLC图谱  
 自制品-2022091801批(10mg/20mg规格)-pH6.8介质-篮法-100转-5min-片2  
 供试品溶液-1

<样品信息>

色谱柱:XB-C18(4.6\*50mm,5µm) 流速: 1.5ml/min  
 柱温:30°C 波长: 232nm  
 数据文件名: RC\$J333 - 0-195/25-2272-2 - zzp-2022091801p-10mg20mg-2-rcqx-pH6.8jz-lf100z-5min-P3.lcd  
 方法文件名: RC\$J333 - RCFF-rcqx-FX274.lcm  
 批处理文件名: RC\$J333 - 20240723-rcqx-FX274.lcb  
 样品瓶号: 4-19  
 进样体积: 50µl 版本号: 6.115  
 进样时间: 2024/07/23 21:34:57 实验者: xiechaojun  
 处理时间 (V2): 2024/07/24 10:42:23 处理者: xiechaojun  
 仪器型号: SHIMADZU LC-2050C(FX274)

<色谱图>

mV

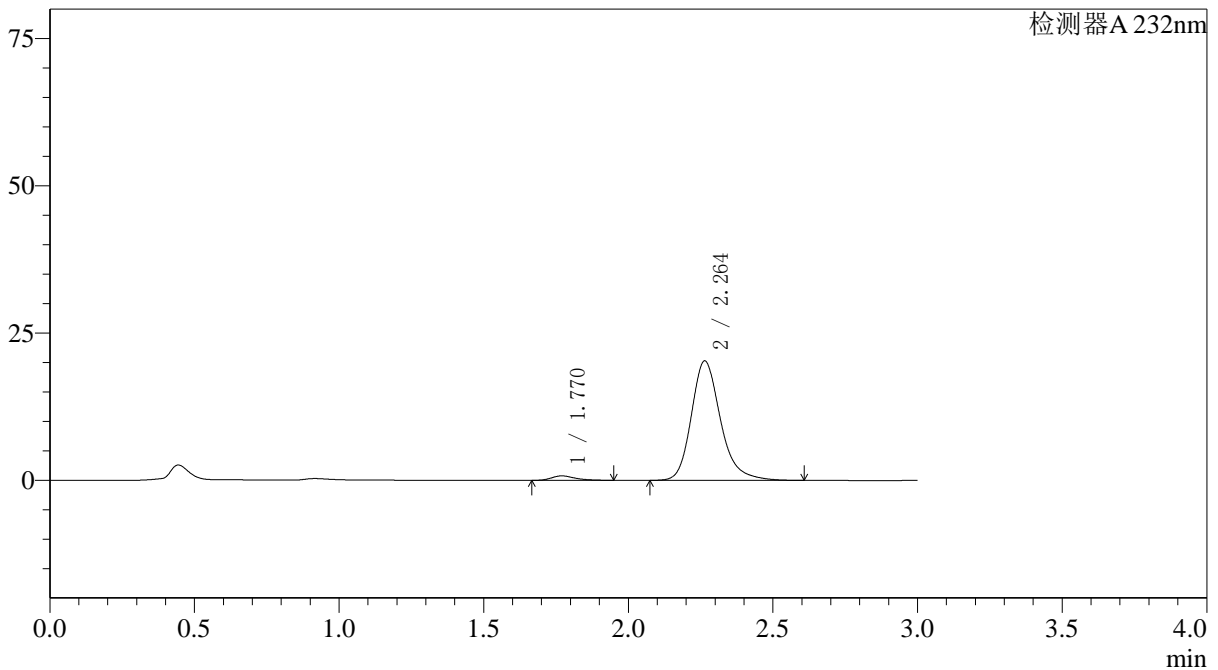

<峰表>

检测器A 232nm

峰号	保留时间	面积	面积%	高度	理论塔板数(USP)	拖尾因子	分离度(USP)
1	1.770	4251	2.893	754	2377	1.323	--
2	2.264	142694	97.107	20292	2566	1.232	3.051
总计		146945	100.000	21047			

图177 依折麦布阿托伐他汀钙片溶出曲线测定HPLC图谱  
 自制品-2022091801批(10mg/20mg规格)-pH6.8介质-篮法-100转-5min-片3  
 供试品溶液-1

<样品信息>

色谱柱:XB-C18(4.6\*50mm,5µm) 流速: 1.5ml/min  
 柱温:30°C 波长: 232nm  
 数据文件名: RC\$J333 - 0-195/25-2273-2 - zzp-2022091801p-10mg20mg-2-rcqx-pH6.8jz-lf100z-5min-P4.lcd  
 方法文件名: RC\$J333 - RCFF-rcqx-FX274.lcm  
 批处理文件名: RC\$J333 - 20240723-rcqx-FX274.lcb  
 样品瓶号: 4-28  
 进样体积: 50µl 版本号: 6.115  
 进样时间: 2024/07/23 21:38:22 实验者: xiechaojun  
 处理时间 (V2): 2024/07/24 10:42:26 处理者: xiechaojun  
 仪器型号: SHIMADZU LC-2050C(FX274)

<色谱图>

mV

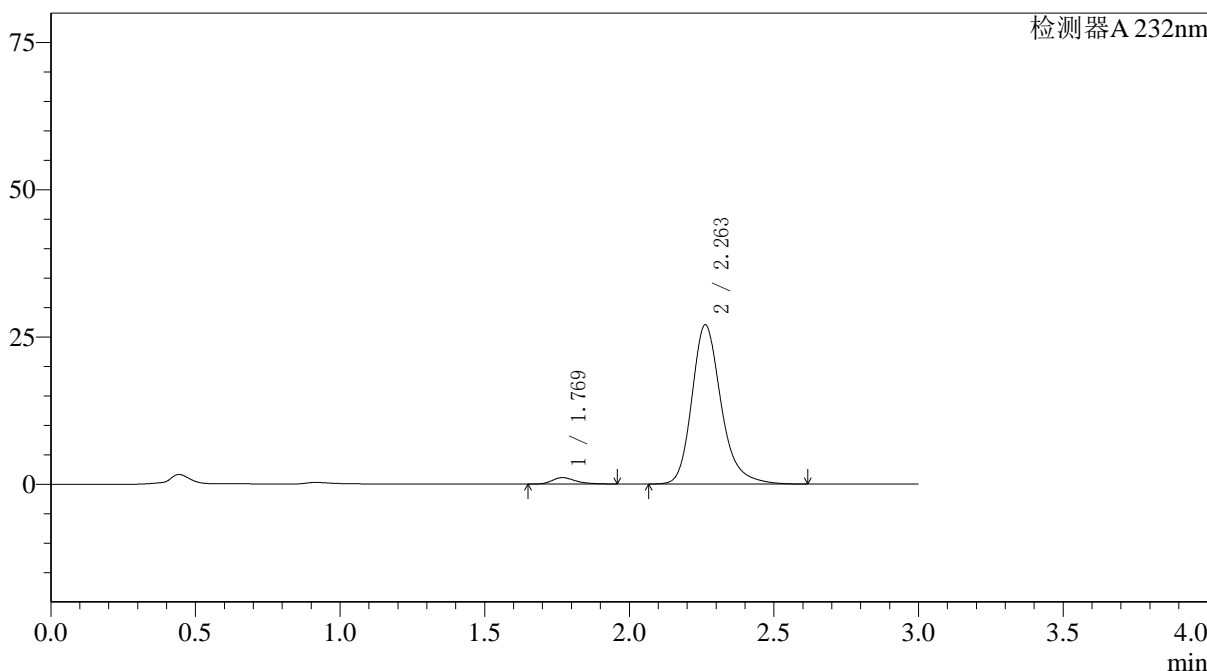

<峰表>

检测器A 232nm

峰号	保留时间	面积	面积%	高度	理论塔板数(USP)	拖尾因子	分离度(USP)
1	1.769	6111	3.116	1085	2398	1.318	--
2	2.263	190021	96.884	27061	2569	1.238	3.059
总计		196131	100.000	28146			

图178 依折麦布阿托伐他汀钙片溶出曲线测定HPLC图谱  
 自制品-2022091801批(10mg/20mg规格)-pH6.8介质-篮法-100转-5min-片4  
 供试品溶液-1

<样品信息>

色谱柱:XB-C18(4.6\*50mm,5µm) 流速: 1.5ml/min  
 柱温:30°C 波长: 232nm  
 数据文件名: RC\$J333 - 0-195/25-2274-2 - zzp-2022091801p-10mg20mg-2-rcqx-pH6.8jz-lf100z-5min-P5.lcd  
 方法文件名: RC\$J333 - RCFF-rcqx-FX274.lcm  
 批处理文件名: RC\$J333 - 20240723-rcqx-FX274.lcb  
 样品瓶号: 4-37  
 进样体积: 50µl 版本号: 6.115  
 进样时间: 2024/07/23 21:41:47 实验者: xiechaojun  
 处理时间 (V2): 2024/07/24 10:42:29 处理者: xiechaojun  
 仪器型号: SHIMADZU LC-2050C(FX274)

<色谱图>

mV

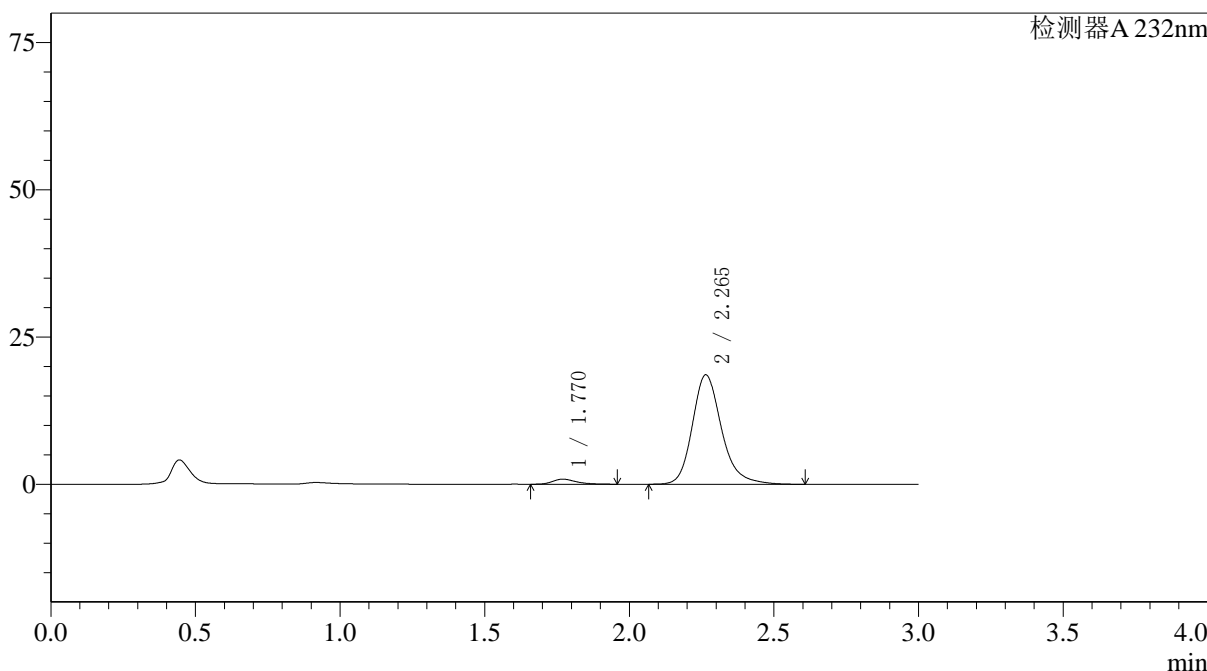

<峰表>

检测器A 232nm

峰号	保留时间	面积	面积%	高度	理论塔板数(USP)	拖尾因子	分离度(USP)
1	1.770	4813	3.550	858	2405	1.331	--
2	2.265	130775	96.450	18592	2572	1.224	3.061
总计		135588	100.000	19449			

图179 依折麦布阿托伐他汀钙片溶出曲线测定HPLC图谱  
 自制品-2022091801批(10mg/20mg规格)-pH6.8介质-篮法-100转-5min-片5  
 供试品溶液-1

<样品信息>

色谱柱:XB-C18(4.6\*50mm,5µm) 流速: 1.5ml/min  
 柱温:30°C 波长: 232nm  
 数据文件名: RC\$J333 - 0-195/25-2275-2 - zzp-2022091801p-10mg20mg-2-rcqx-pH6.8jz-lf100z-5min-P6.lcd  
 方法文件名: RC\$J333 - RCFF-rcqx-FX274.lcm  
 批处理文件名: RC\$J333 - 20240723-rcqx-FX274.lcb  
 样品瓶号: 4-46  
 进样体积: 50µl 版本号: 6.115  
 进样时间: 2024/07/23 21:45:10 实验者: xiechaojun  
 处理时间 (V2): 2024/07/24 10:42:31 处理者: xiechaojun  
 仪器型号: SHIMADZU LC-2050C(FX274)

<色谱图>

mV

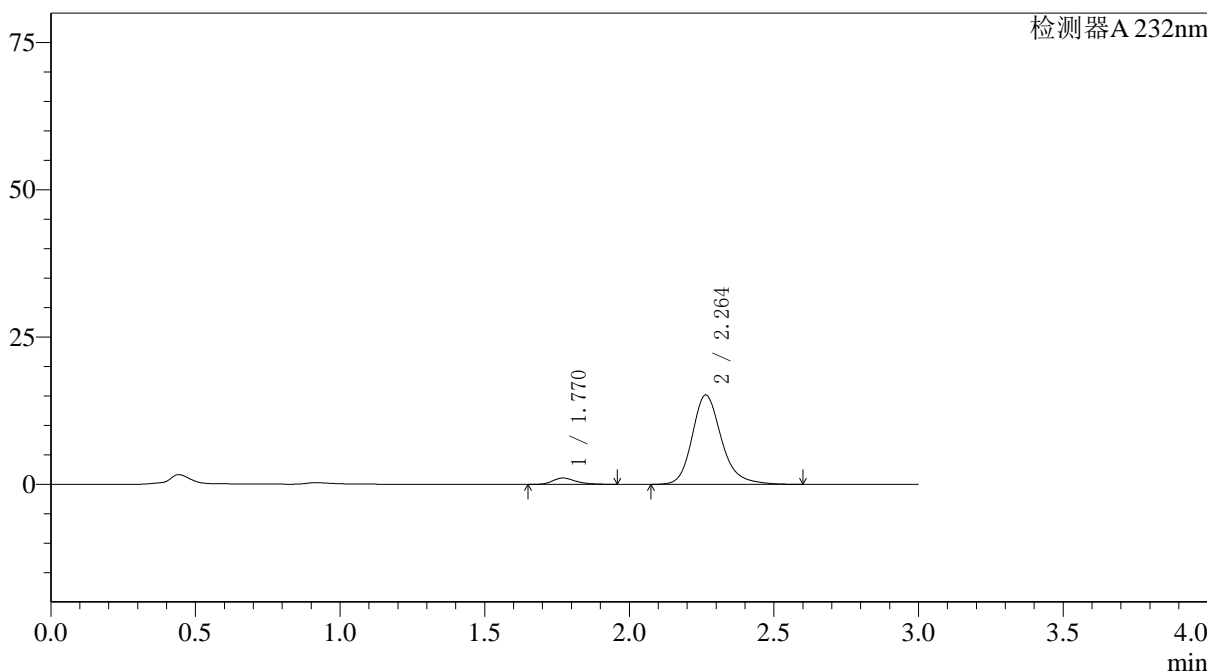

<峰表>

检测器A 232nm

峰号	保留时间	面积	面积%	高度	理论塔板数(USP)	拖尾因子	分离度(USP)
1	1.770	6011	5.317	1077	2427	1.312	--
2	2.264	107039	94.683	15187	2558	1.219	3.061
总计		113050	100.000	16263			

图180 依折麦布阿托伐他汀钙片溶出曲线测定HPLC图谱  
 自制品-2022091801批(10mg/20mg规格)-pH6.8介质-篮法-100转-5min-片6  
 供试品溶液-1



# J333

### <样品信息>

色谱柱:XB-C18(4.6\*50mm,5μm)                      流速: 1.5ml/min  
 柱温:30°C    波长: 232nm  
 数据文件名: RC\$J333 - 0-195/25-2276-2 - zzp-2022091801p-10mg20mg-2-rcqx-pH6.8jz-lf100z-10min-P1.lcd  
 方法文件名: RC\$J333 - RCFF-rcqx-FX274.lcm  
 批处理文件名: RC\$J333 - 20240723-rcqx-FX274.lcb  
 样品瓶号: 4-2  
 进样体积: 50μl    版本号: 6.115  
 进样时间: 2024/07/23 21:48:35                      实验者: xiechaojun  
 处理时间 (V2): 2024/07/24 10:42:34              处理者: xiechaojun  
 仪器型号: SHIMADZU LC-2050C(FX274)

### <色谱图>

mV

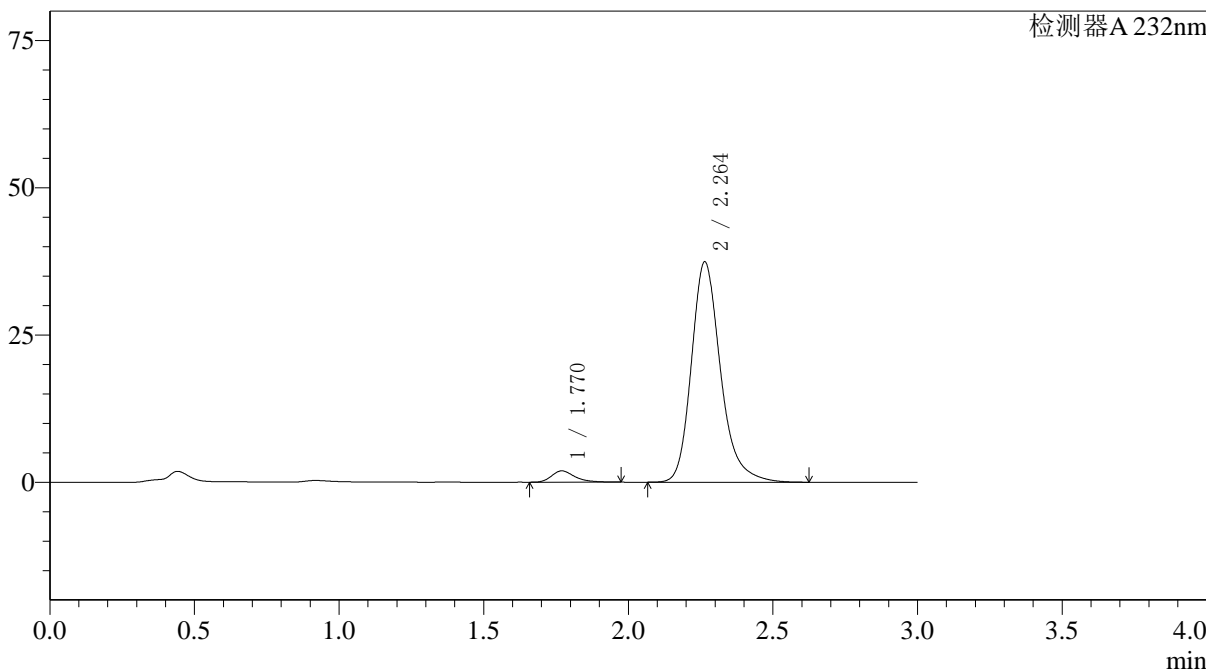

### <峰表>

检测器A 232nm

峰号	保留时间	面积	面积%	高度	理论塔板数(USP)	拖尾因子	分离度(USP)
1	1.770	10728	3.924	1921	2450	1.322	--
2	2.264	262642	96.076	37431	2578	1.240	3.077
总计		273371	100.000	39352			

图181 依折麦布阿托伐他汀钙片溶出曲线测定HPLC图谱  
 自制品-2022091801批(10mg/20mg规格)-pH6.8介质-篮法-100转-10min-片1  
 供试品溶液-1

## 〈样品信息〉

色谱柱:XB-C18(4.6\*50mm,5 $\mu$ m) 流速: 1.5ml/min  
 柱温:30 $^{\circ}$ C 波长: 232nm  
 数据文件名: RC\$J333 - 0-195/25-2277-2 - zzp-2022091801p-10mg20mg-2-rcqx-pH6.8jz-lf100z-10min-P2.lcd  
 方法文件名: RC\$J333 - RCFF-rcqx-FX274.lcm  
 批处理文件名: RC\$J333 - 20240723-rcqx-FX274.lcb  
 样品瓶号: 4-11  
 进样体积: 50 $\mu$ l 版本号: 6.115  
 进样时间: 2024/07/23 21:52:00 实验者: xiechaojun  
 处理时间 (V2): 2024/07/24 10:42:37 处理者: xiechaojun  
 仪器型号: SHIMADZU LC-2050C(FX274)

## 〈色谱图〉

mV

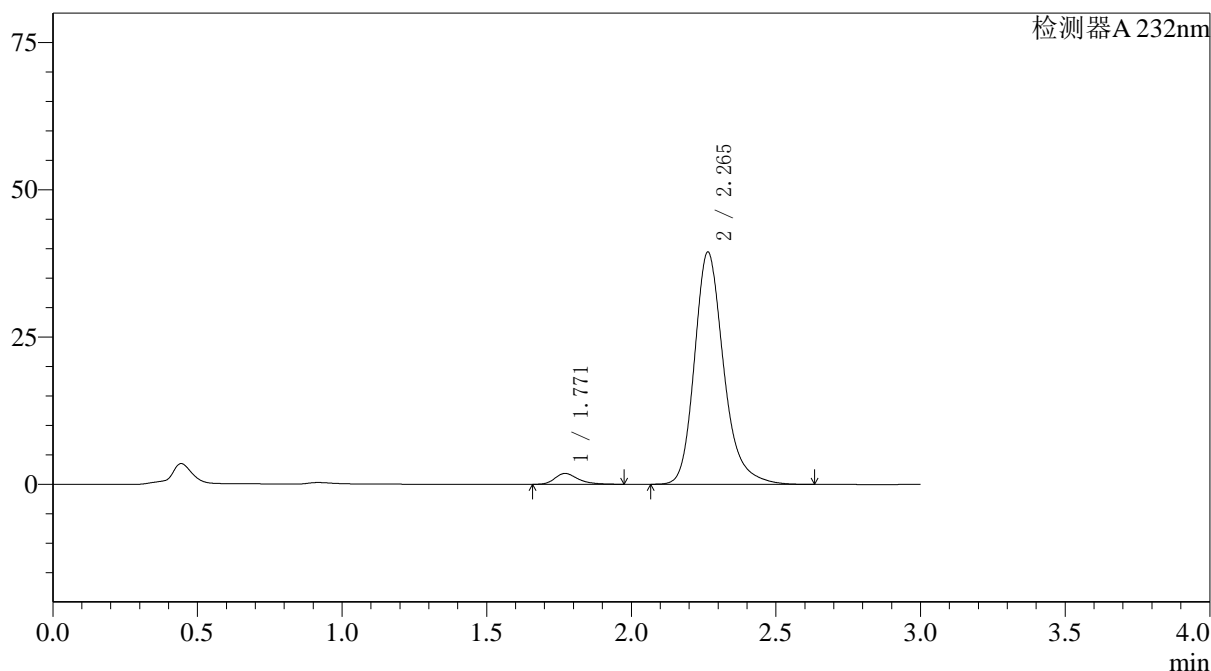

## 〈峰表〉

检测器A 232nm

峰号	保留时间	面积	面积%	高度	理论塔板数(USP)	拖尾因子	分离度(USP)
1	1.771	10281	3.582	1841	2445	1.322	--
2	2.265	276740	96.418	39441	2584	1.238	3.074
总计		287020	100.000	41282			

图182 依折麦布阿托伐他汀钙片溶出曲线测定HPLC图谱  
 自制品-2022091801批(10mg/20mg规格)-pH6.8介质-篮法-100转-10min-片2  
 供试品溶液-1

## 〈样品信息〉

色谱柱:XB-C18(4.6\*50mm,5μm) 流速: 1.5ml/min  
 柱温:30°C 波长: 232nm  
 数据文件名: RC\$J333 - 0-195/25-2278-2 - zzp-2022091801p-10mg20mg-2-rcqx-pH6.8jz-lf100z-10min-P3.lcd  
 方法文件名: RC\$J333 - RCFF-rcqx-FX274.lcm  
 批处理文件名: RC\$J333 - 20240723-rcqx-FX274.lcb  
 样品瓶号: 4-20  
 进样体积: 50μl 版本号: 6.115  
 进样时间: 2024/07/23 21:55:25 实验者: xiechaojun  
 处理时间 (V2): 2024/07/24 10:42:39 处理者: xiechaojun  
 仪器型号: SHIMADZU LC-2050C(FX274)

## 〈色谱图〉

mV

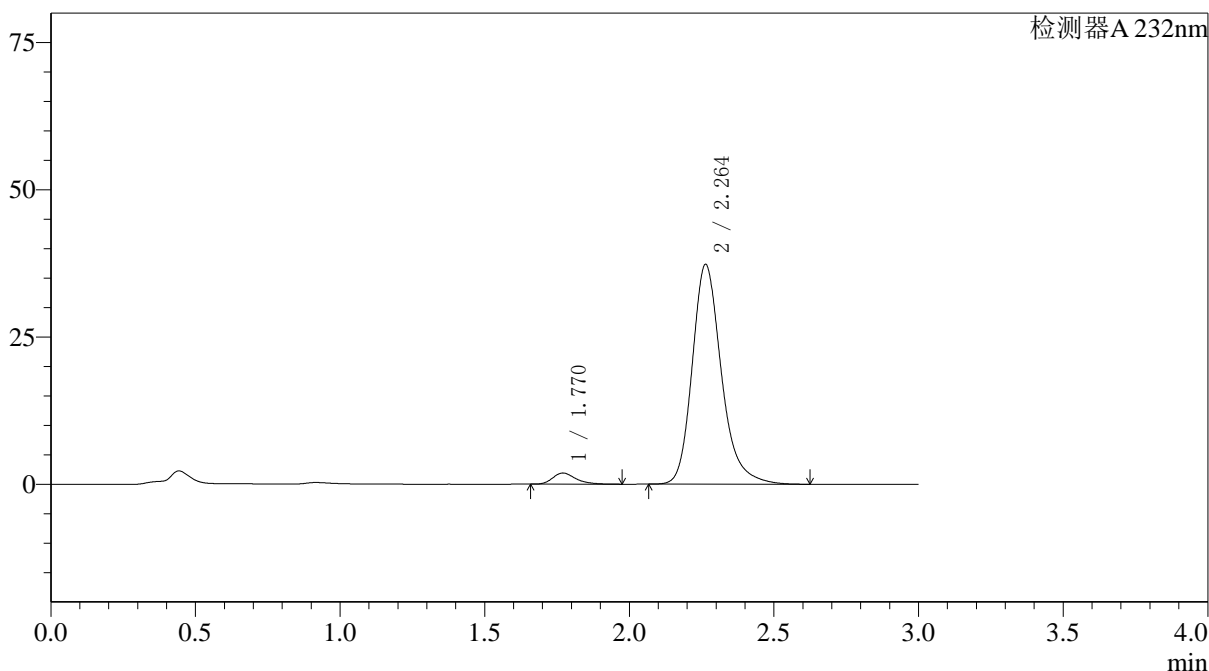

## 〈峰表〉

检测器A 232nm

峰号	保留时间	面积	面积%	高度	理论塔板数(USP)	拖尾因子	分离度(USP)
1	1.770	10559	3.870	1898	2456	1.307	--
2	2.264	262256	96.130	37344	2569	1.239	3.072
总计		272815	100.000	39242			

图183 依折麦布阿托伐他汀钙片溶出曲线测定HPLC图谱  
 自制品-2022091801批(10mg/20mg规格)-pH6.8介质-篮法-100转-10min-片3  
 供试品溶液-1

<样品信息>

色谱柱:XB-C18(4.6\*50mm,5μm) 流速: 1.5ml/min  
 柱温:30°C 波长: 232nm  
 数据文件名: RC\$J333 - 0-195/25-2279-2 - zzp-2022091801p-10mg20mg-2-rcqx-pH6.8jz-lf100z-10min-P4.lcd  
 方法文件名: RC\$J333 - RCFF-rcqx-FX274.lcm  
 批处理文件名: RC\$J333 - 20240723-rcqx-FX274.lcb  
 样品瓶号: 4-29  
 进样体积: 50μl 版本号: 6.115  
 进样时间: 2024/07/23 21:58:50 实验者: xiechaojun  
 处理时间 (V2) : 2024/07/24 10:42:42 处理者: xiechaojun  
 仪器型号: SHIMADZU LC-2050C(FX274)

<色谱图>

mV

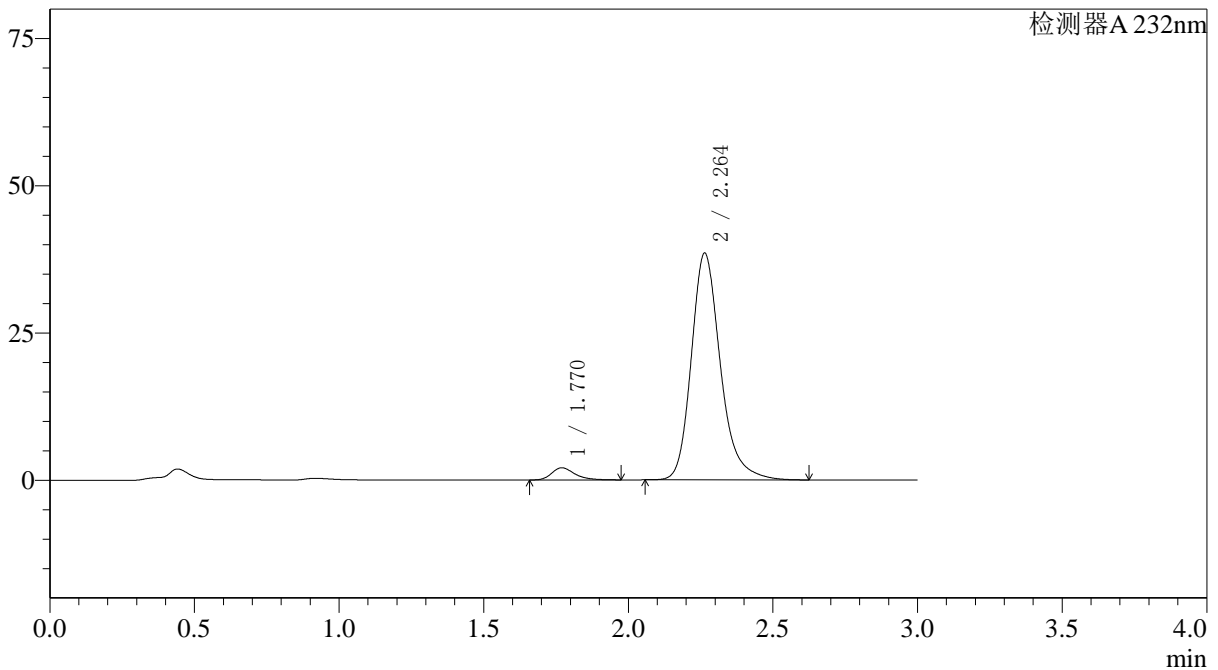

<峰表>

检测器A 232nm

峰号	保留时间	面积	面积%	高度	理论塔板数(USP)	拖尾因子	分离度(USP)
1	1.770	11481	4.083	2066	2466	1.312	--
2	2.264	269719	95.917	38517	2588	1.238	3.081
总计		281200	100.000	40583			

图184 依折麦布阿托伐他汀钙片溶出曲线测定HPLC图谱

自制品-2022091801批(10mg/20mg规格)-pH6.8介质-篮法-100转-10min-片4  
供试品溶液-1

### <样品信息>

色谱柱:XB-C18(4.6\*50mm,5 $\mu$ m)      流速: 1.5ml/min  
 柱温:30 $^{\circ}$ C      波长: 232nm  
 数据文件名: RC\$J333 - 0-195/25-2280-2 - zzp-2022091801p-10mg20mg-2-rcqx-pH6.8jz-lf100z-10min-P5.lcd  
 方法文件名: RC\$J333 - RCFF-rcqx-FX274.lcm  
 批处理文件名: RC\$J333 - 20240723-rcqx-FX274.lcb  
 样品瓶号: 4-38  
 进样体积: 50 $\mu$ l      版本号: 6.115  
 进样时间: 2024/07/23 22:02:16      实验者: xiechaojun  
 处理时间 (V2): 2024/07/24 10:42:45      处理者: xiechaojun  
 仪器型号: SHIMADZU LC-2050C(FX274)

### <色谱图>

mV

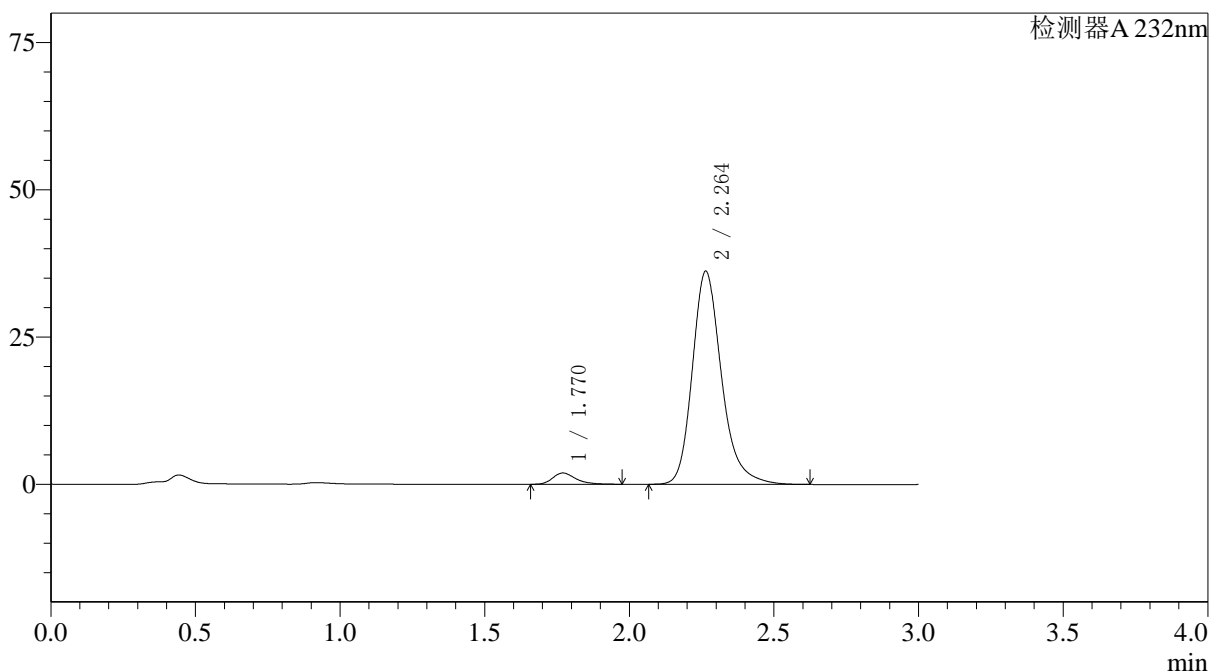

### <峰表>

检测器A 232nm

峰号	保留时间	面积	面积%	高度	理论塔板数(USP)	拖尾因子	分离度(USP)
1	1.770	10646	4.018	1911	2453	1.310	--
2	2.264	254341	95.982	36199	2568	1.239	3.073
总计		264987	100.000	38111			

图185 依折麦布阿托伐他汀钙片溶出曲线测定HPLC图谱

自制品-2022091801批(10mg/20mg规格)-pH6.8介质-篮法-100转-10min-片5  
供试品溶液-1

<样品信息>

色谱柱:XB-C18(4.6*50mm,5µm)	流速: 1.5ml/min
柱温:30°C	波长: 232nm
数据文件名: RC\$J333 - 0-195/25-2281-2 - zzp-2022091801p-10mg20mg-2-rcqx-pH6.8jz-lf100z-10min-P6.lcd	
方法文件名: RC\$J333 - RCFF-rcqx-FX274.lcm	
批处理文件名: RC\$J333 - 20240723-rcqx-FX274.lcb	
样品瓶号: 4-47	版本号: 6.115
进样体积: 50µl	实验者: xiechaojun
进样时间: 2024/07/23 22:05:40	处理者: xiechaojun
处理时间 (V2): 2024/07/24 10:42:48	
仪器型号: SHIMADZU LC-2050C(FX274)	

<色谱图>

mV

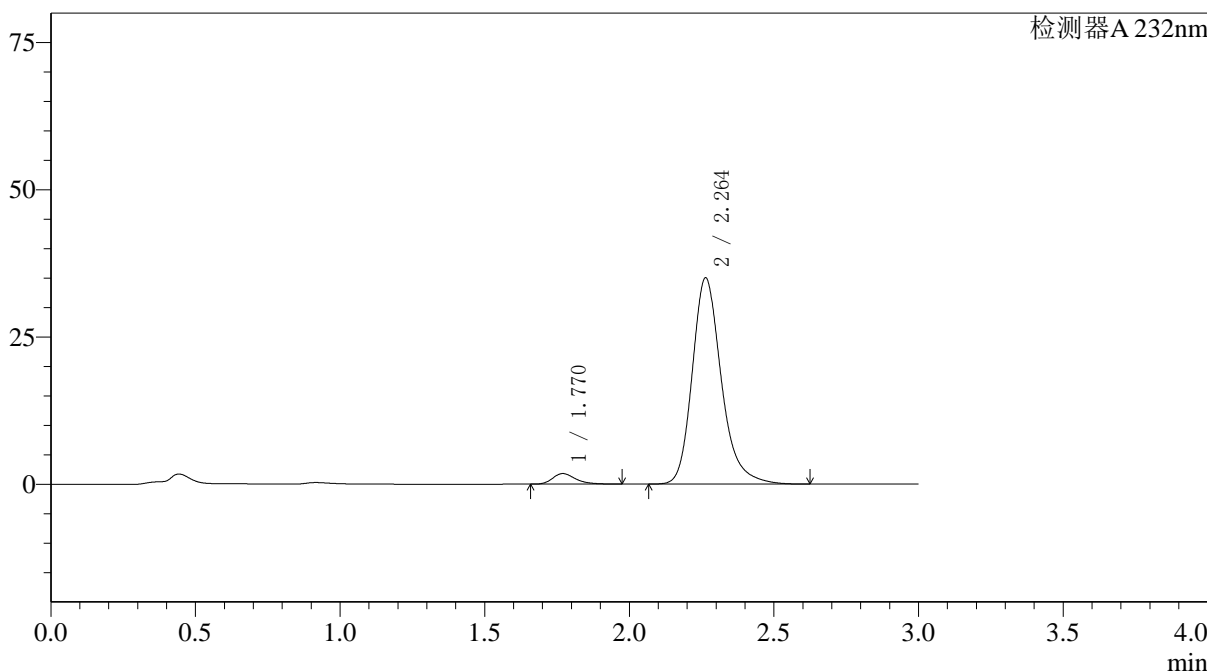

<峰表>

检测器A 232nm

峰号	保留时间	面积	面积%	高度	理论塔板数(USP)	拖尾因子	分离度(USP)
1	1.770	9963	3.900	1797	2469	1.305	--
2	2.264	245481	96.100	35045	2581	1.241	3.081
总计		255445	100.000	36843			

图186 依折麦布阿托伐他汀钙片溶出曲线测定HPLC图谱  
自制品-2022091801批(10mg/20mg规格)-pH6.8介质-篮法-100转-10min-片6  
供试品溶液-1

## 〈样品信息〉

色谱柱:XB-C18(4.6\*50mm,5 $\mu$ m) 流速: 1.5ml/min  
柱温:30°C 波长: 232nm  
数据文件名: RC\$J333 - 0-195/25-2282-2 - zzp-2022091801p-10mg20mg-2-rcqx-pH6.8jz-lf100z-15min-P1.lcd  
方法文件名: RC\$J333 - RCFF-rcqx-FX274.lcm  
批处理文件名: RC\$J333 - 20240723-rcqx-FX274.lcb  
样品瓶号: 4-3  
进样体积: 50 $\mu$ l 版本号: 6.115  
进样时间: 2024/07/23 22:09:06 实验者: xiechaojun  
处理时间 (V2): 2024/07/24 10:42:50 处理者: xiechaojun  
仪器型号: SHIMADZU LC-2050C(FX274)

## 〈色谱图〉

mV

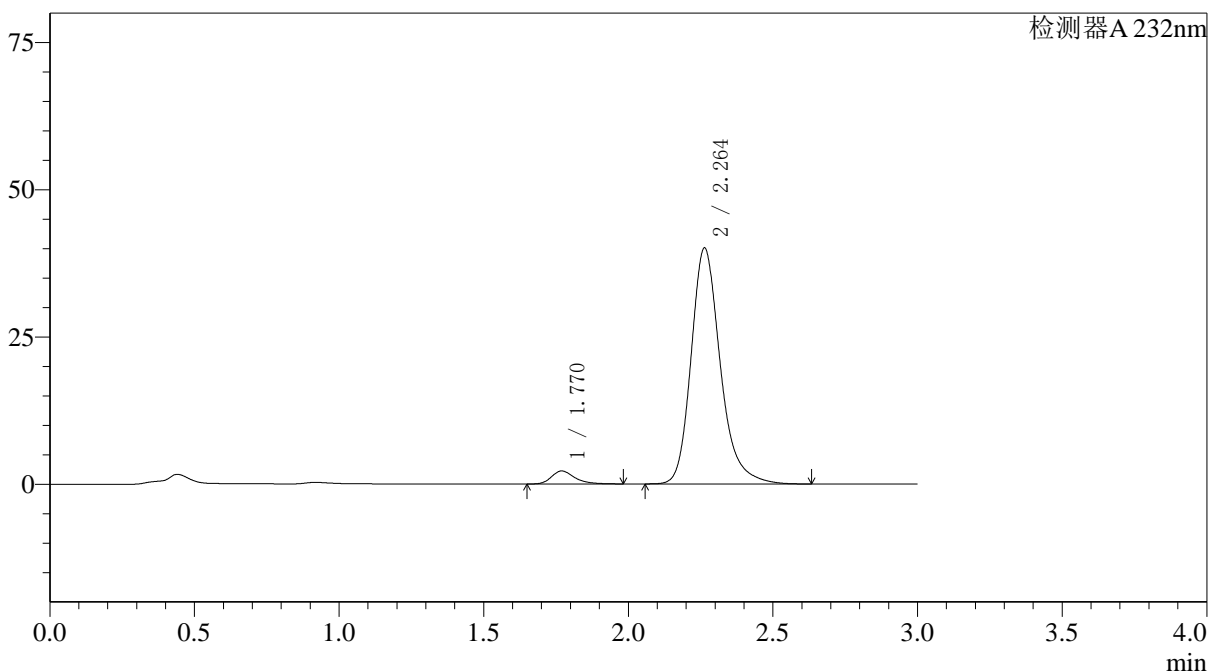

## 〈峰表〉

检测器A 232nm

峰号	保留时间	面积	面积%	高度	理论塔板数(USP)	拖尾因子	分离度(USP)
1	1.770	12272	4.177	2199	2458	1.314	--
2	2.264	281560	95.823	40098	2571	1.240	3.074
总计		293832	100.000	42296			

## &lt;样品信息&gt;

色谱柱:XB-C18(4.6\*50mm,5μm) 流速: 1.5ml/min  
 柱温:30°C 波长: 232nm  
 数据文件名: RC\$J333 - 0-195/25-2283-2 - zzp-2022091801p-10mg20mg-2-rcqx-pH6.8jz-lf100z-15min-P2.lcd  
 方法文件名: RC\$J333 - RCFF-rcqx-FX274.lcm  
 批处理文件名: RC\$J333 - 20240723-rcqx-FX274.lcb  
 样品瓶号: 4-12  
 进样体积: 50μl 版本号: 6.115  
 进样时间: 2024/07/23 22:12:31 实验者: xiechaojun  
 处理时间 (V2): 2024/07/24 10:42:53 处理者: xiechaojun  
 仪器型号: SHIMADZU LC-2050C(FX274)

## &lt;色谱图&gt;

mV

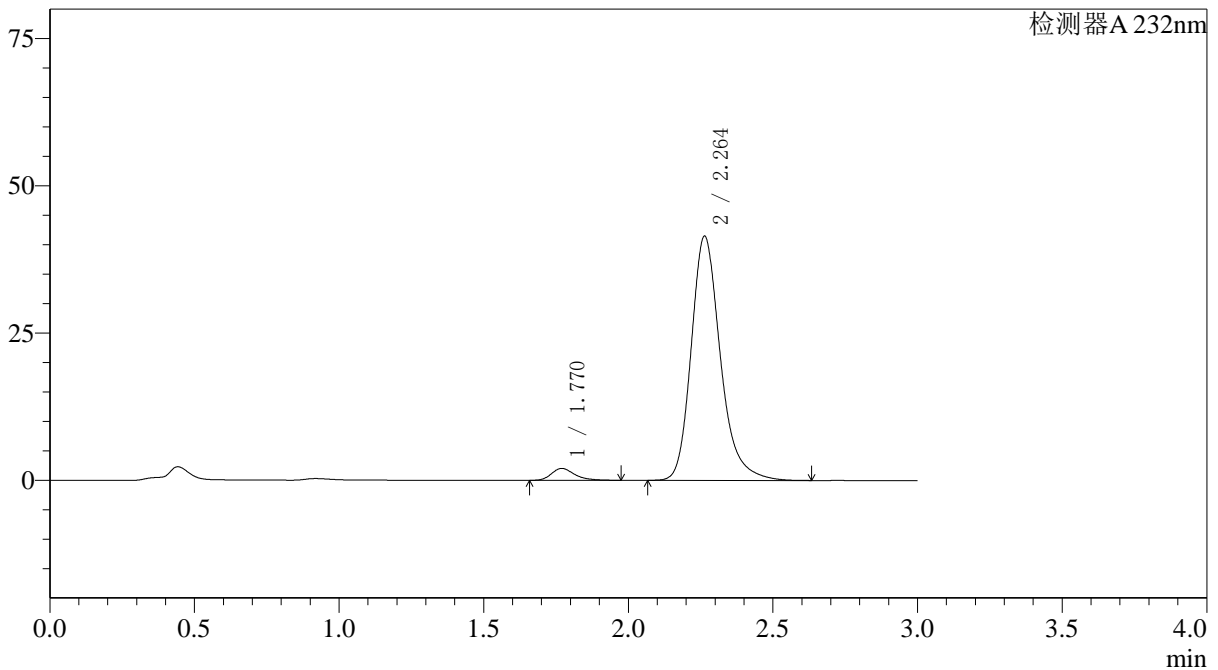

## &lt;峰表&gt;

检测器A 232nm

峰号	保留时间	面积	面积%	高度	理论塔板数(USP)	拖尾因子	分离度(USP)
1	1.770	11256	3.717	2023	2461	1.308	--
2	2.264	291545	96.283	41495	2565	1.245	3.074
总计		302800	100.000	43518			

## 〈样品信息〉

色谱柱:XB-C18(4.6\*50mm,5 $\mu$ m) 流速: 1.5ml/min  
 柱温:30 $^{\circ}$ C 波长: 232nm  
 数据文件名: RC\$J333 - 0-195/25-2284-2 - zzp-2022091801p-10mg20mg-2-rcqx-pH6.8jz-lf100z-15min-P3.lcd  
 方法文件名: RC\$J333 - RCFF-rcqx-FX274.lcm  
 批处理文件名: RC\$J333 - 20240723-rcqx-FX274.lcb  
 样品瓶号: 4-21  
 进样体积: 50 $\mu$ l 版本号: 6.115  
 进样时间: 2024/07/23 22:15:56 实验者: xiechaojun  
 处理时间 (V2): 2024/07/24 10:42:56 处理者: xiechaojun  
 仪器型号: SHIMADZU LC-2050C(FX274)

## 〈色谱图〉

mV

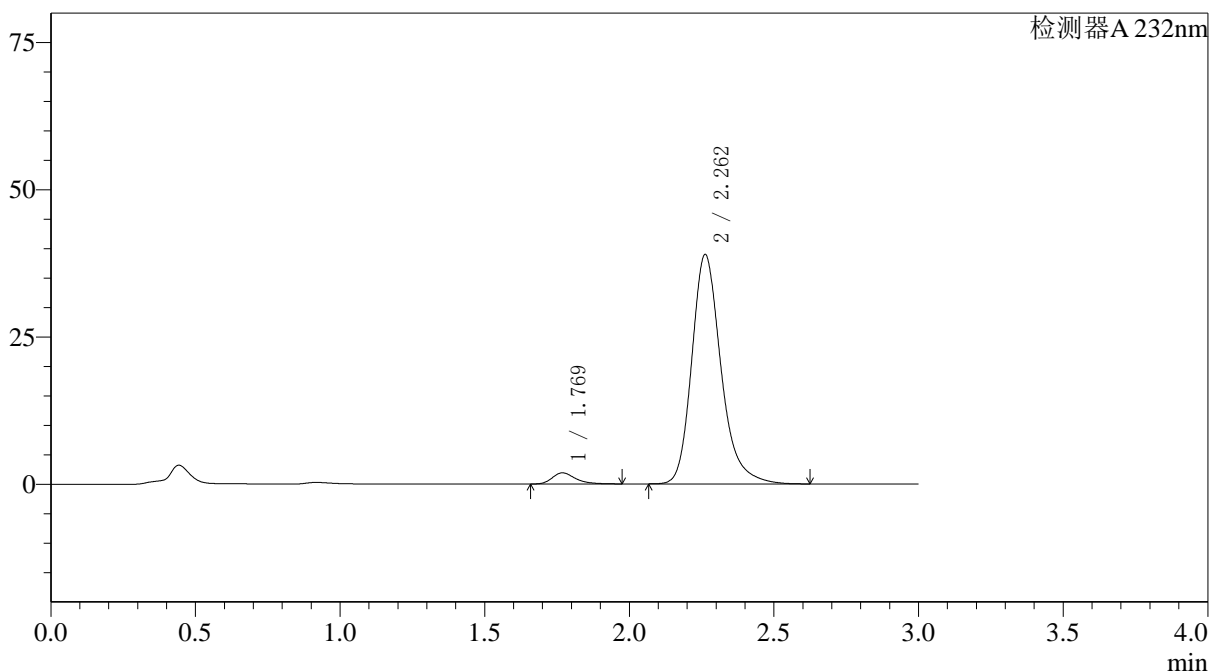

## 〈峰表〉

检测器A 232nm

峰号	保留时间	面积	面积%	高度	理论塔板数(USP)	拖尾因子	分离度(USP)
1	1.769	10508	3.693	1886	2458	1.313	--
2	2.262	274031	96.307	38968	2559	1.244	3.070
总计		284539	100.000	40854			

图189 依折麦布阿托伐他汀钙片溶出曲线测定HPLC图谱  
 自制品-2022091801批(10mg/20mg规格)-pH6.8介质-篮法-100转-15min-片3  
 供试品溶液-1

## 〈样品信息〉

色谱柱:XB-C18(4.6\*50mm,5 $\mu$ m) 流速: 1.5ml/min  
 柱温:30 $^{\circ}$ C 波长: 232nm  
 数据文件名: RC\$J333 - 0-195/25-2285-2 - zzp-2022091801p-10mg20mg-2-rcqx-pH6.8jz-lf100z-15min-P4.lcd  
 方法文件名: RC\$J333 - RCFF-rcqx-FX274.lcm  
 批处理文件名: RC\$J333 - 20240723-rcqx-FX274.lcb  
 样品瓶号: 4-30 进样体积: 50 $\mu$ l  
 进样时间: 2024/07/23 22:19:23 版本号: 6.115  
 处理时间 (V2): 2024/07/24 10:42:58 实验者: xiechaojun  
 仪器型号: SHIMADZU LC-2050C(FX274) 处理者: xiechaojun

## 〈色谱图〉

mV

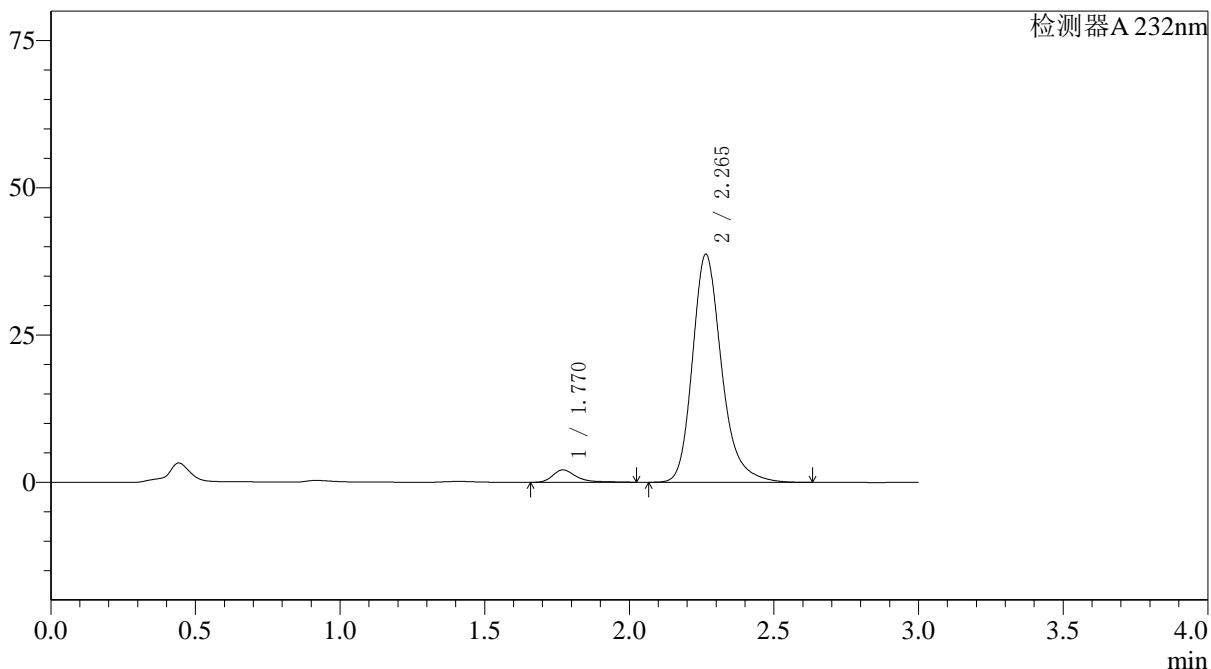

## 〈峰表〉

检测器A 232nm

峰号	保留时间	面积	面积%	高度	理论塔板数(USP)	拖尾因子	分离度(USP)
1	1.770	11983	4.227	2102	2477	1.471	--
2	2.265	271524	95.773	38736	2586	1.242	3.085
总计		283507	100.000	40838			

图190 依折麦布阿托伐他汀钙片溶出曲线测定HPLC图谱  
 自制品-2022091801批(10mg/20mg规格)-pH6.8介质-篮法-100转-15min-片4  
 供试品溶液-1

## 〈样品信息〉

色谱柱:XB-C18(4.6\*50mm,5 $\mu$ m) 流速: 1.5ml/min  
 柱温:30 $^{\circ}$ C 波长: 232nm  
 数据文件名: RC\$J333 - 0-195/25-2286-2 - zzp-2022091801p-10mg20mg-2-rcqx-pH6.8jz-lf100z-15min-P5.lcd  
 方法文件名: RC\$J333 - RCFF-rcqx-FX274.lcm  
 批处理文件名: RC\$J333 - 20240723-rcqx-FX274.lcb  
 样品瓶号: 4-39  
 进样体积: 50 $\mu$ l 版本号: 6.115  
 进样时间: 2024/07/23 22:22:49 实验者: xiechaojun  
 处理时间 (V2): 2024/07/24 10:43:01 处理者: xiechaojun  
 仪器型号: SHIMADZU LC-2050C(FX274)

## 〈色谱图〉

mV

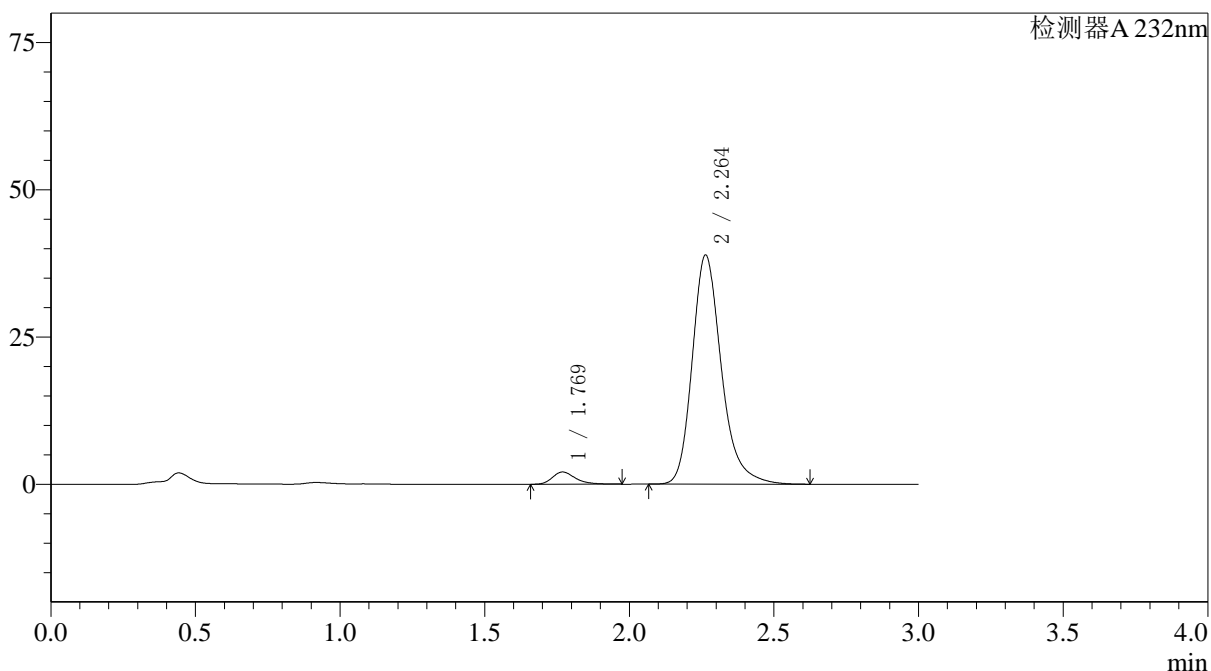

## 〈峰表〉

检测器A 232nm

峰号	保留时间	面积	面积%	高度	理论塔板数(USP)	拖尾因子	分离度(USP)
1	1.769	11496	4.038	2077	2488	1.301	--
2	2.264	273176	95.962	38926	2569	1.248	3.085
总计		284672	100.000	41002			

图191 依折麦布阿托伐他汀钙片溶出曲线测定HPLC图谱  
 自制品-2022091801批(10mg/20mg规格)-pH6.8介质-篮法-100转-15min-片5  
 供试品溶液-1

## 〈样品信息〉

色谱柱:XB-C18(4.6\*50mm,5 $\mu$ m) 流速: 1.5ml/min  
 柱温:30 $^{\circ}$ C 波长: 232nm  
 数据文件名: RC\$J333 - 0-195/25-2287-2 - zzp-2022091801p-10mg20mg-2-rcqx-pH6.8jz-lf100z-15min-P6.lcd  
 方法文件名: RC\$J333 - RCFF-rcqx-FX274.lcm  
 批处理文件名: RC\$J333 - 20240723-rcqx-FX274.lcb  
 样品瓶号: 4-48  
 进样体积: 50 $\mu$ l 版本号: 6.115  
 进样时间: 2024/07/23 22:26:14 实验者: xiechaojun  
 处理时间 (V2): 2024/07/24 10:43:04 处理者: xiechaojun  
 仪器型号: SHIMADZU LC-2050C(FX274)

## 〈色谱图〉

mV

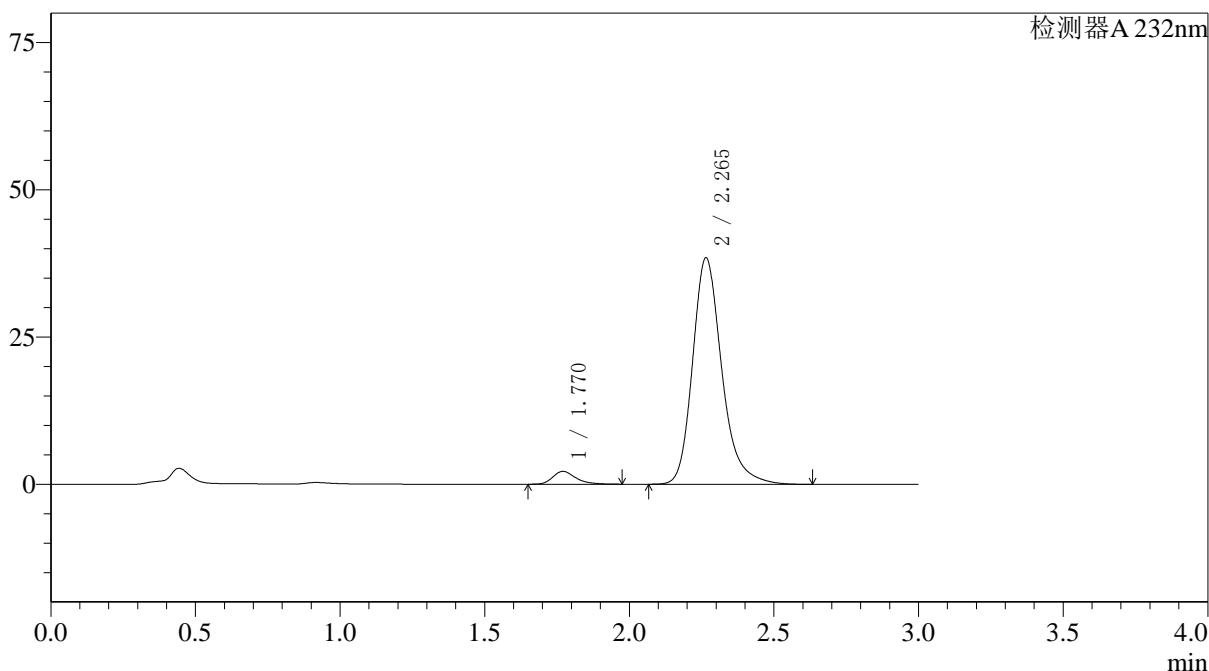

## 〈峰表〉

检测器A 232nm

峰号	保留时间	面积	面积%	高度	理论塔板数(USP)	拖尾因子	分离度(USP)
1	1.770	12066	4.272	2176	2474	1.315	--
2	2.265	270367	95.728	38446	2570	1.243	3.082
总计		282433	100.000	40622			

图192 依折麦布阿托伐他汀钙片溶出曲线测定HPLC图谱  
 自制品-2022091801批(10mg/20mg规格)-pH6.8介质-篮法-100转-15min-片6  
 供试品溶液-1

<样品信息>

色谱柱:XB-C18(4.6\*50mm,5µm) 流速: 1.5ml/min  
 柱温:30°C 波长: 232nm  
 数据文件名: RC\$J333 - 0-195/25-2288-2 - zzp-2022091801p-10mg20mg-2-rcqx-pH6.8jz-lf100z-20min-P1.lcd  
 方法文件名: RC\$J333 - RCFF-rcqx-FX274.lcm  
 批处理文件名: RC\$J333 - 20240723-rcqx-FX274.lcb  
 样品瓶号: 4-4  
 进样体积: 50µl 版本号: 6.115  
 进样时间: 2024/07/23 22:29:39 实验者: xiechaojun  
 处理时间 (V2): 2024/07/24 10:43:07 处理者: xiechaojun  
 仪器型号: SHIMADZU LC-2050C(FX274)

<色谱图>

mV

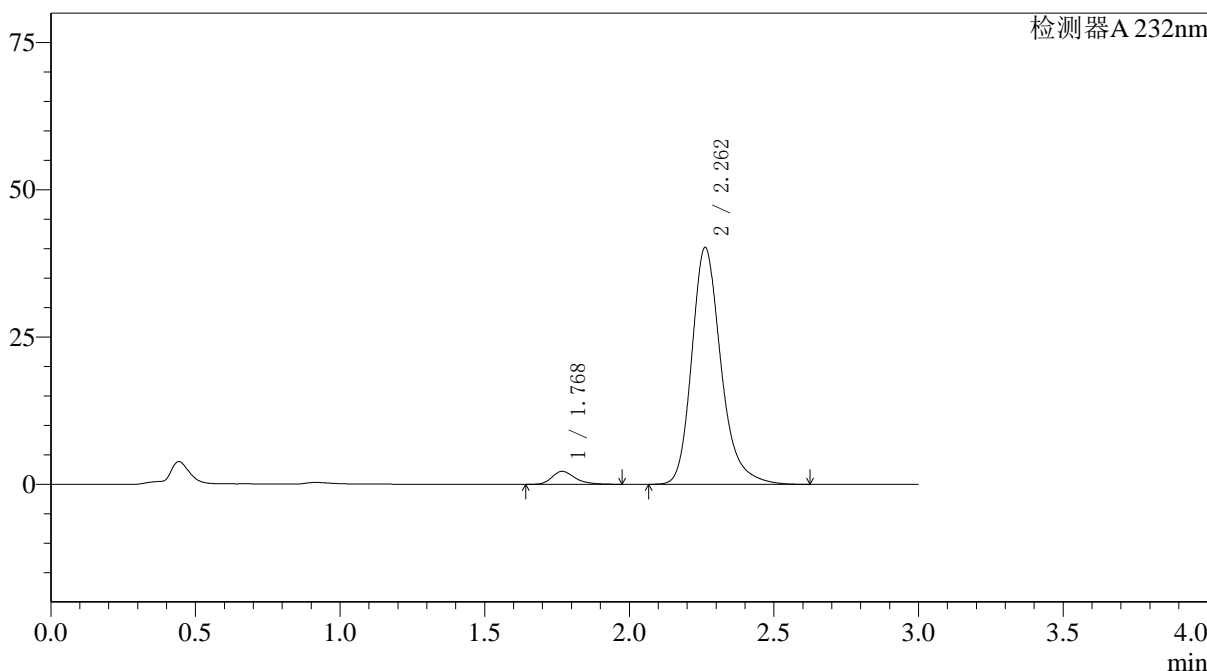

<峰表>

检测器A 232nm

峰号	保留时间	面积	面积%	高度	理论塔板数(USP)	拖尾因子	分离度(USP)
1	1.768	12197	4.133	2184	2462	1.310	--
2	2.262	282901	95.867	40241	2559	1.244	3.079
总计		295098	100.000	42425			

图193 依折麦布阿托伐他汀钙片溶出曲线测定HPLC图谱  
 自制品-2022091801批(10mg/20mg规格)-pH6.8介质-篮法-100转-20min-片1  
 供试品溶液-1

<样品信息>

色谱柱:XB-C18(4.6*50mm,5μm)	流速: 1.5ml/min
柱温:30°C	波长: 232nm
数据文件名: RC\$J333 - 0-195/25-2289-2 - zzp-2022091801p-10mg20mg-2-rcqx-pH6.8jz-lf100z-20min-P2.lcd	
方法文件名: RC\$J333 - RCFF-rcqx-FX274.lcm	
批处理文件名: RC\$J333 - 20240723-rcqx-FX274.lcb	
样品瓶号: 4-13	版本号: 6.115
进样体积: 50μl	实验者: xiechaojun
进样时间: 2024/07/23 22:33:05	处理者: xiechaojun
处理时间 (V2) : 2024/07/24 10:43:09	
仪器型号: SHIMADZU LC-2050C(FX274)	

<色谱图>

mV

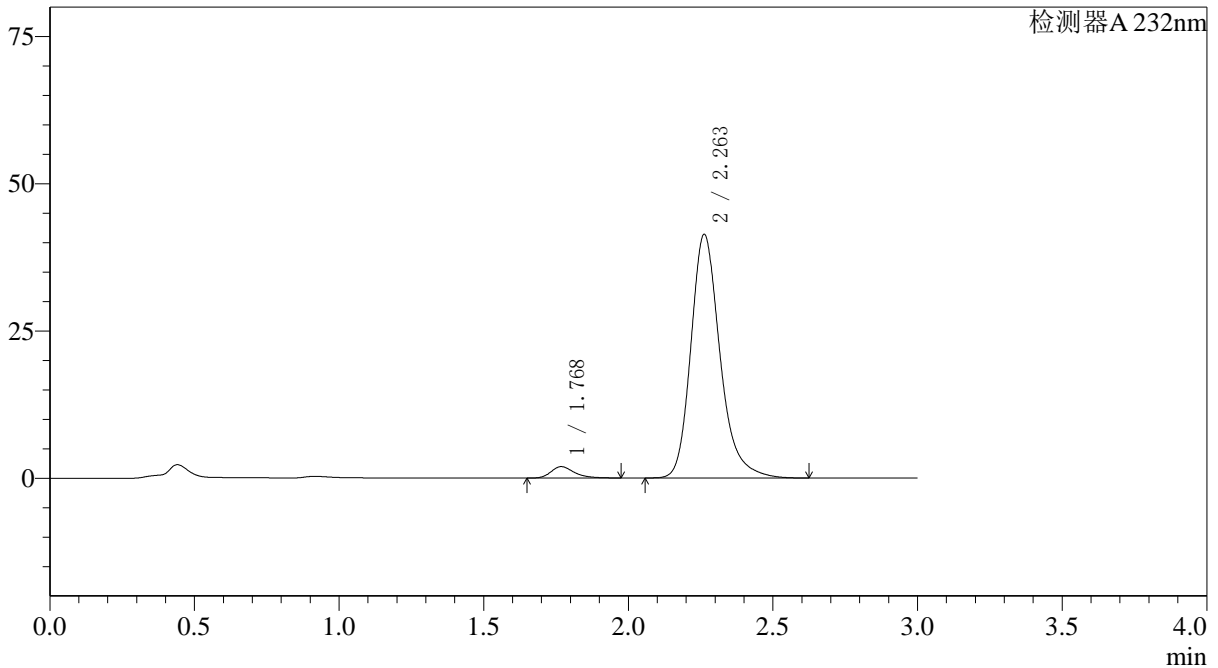

<峰表>

检测器A 232nm

峰号	保留时间	面积	面积%	高度	理论塔板数(USP)	拖尾因子	分离度(USP)
1	1.768	10761	3.573	1922	2437	1.311	--
2	2.263	290441	96.427	41399	2572	1.242	3.075
总计		301202	100.000	43320			

图194 依折麦布阿托伐他汀钙片溶出曲线测定HPLC图谱  
自制品-2022091801批(10mg/20mg规格)-pH6.8介质-篮法-100转-20min-片2  
供试品溶液-1

<样品信息>

色谱柱:XB-C18(4.6\*50mm,5μm) 流速: 1.5ml/min  
 柱温:30°C 波长: 232nm  
 数据文件名: RC\$J333 - 0-195/25-2290-2 - zzp-2022091801p-10mg20mg-2-rcqx-pH6.8jz-lf100z-20min-P3.lcd  
 方法文件名: RC\$J333 - RCFF-rcqx-FX274.lcm  
 批处理文件名: RC\$J333 - 20240723-rcqx-FX274.lcb  
 样品瓶号: 4-22  
 进样体积: 50μl 版本号: 6.115  
 进样时间: 2024/07/23 22:36:31 实验者: xiechaojun  
 处理时间 (V2): 2024/07/24 10:43:12 处理者: xiechaojun  
 仪器型号: SHIMADZU LC-2050C(FX274)

<色谱图>

mV

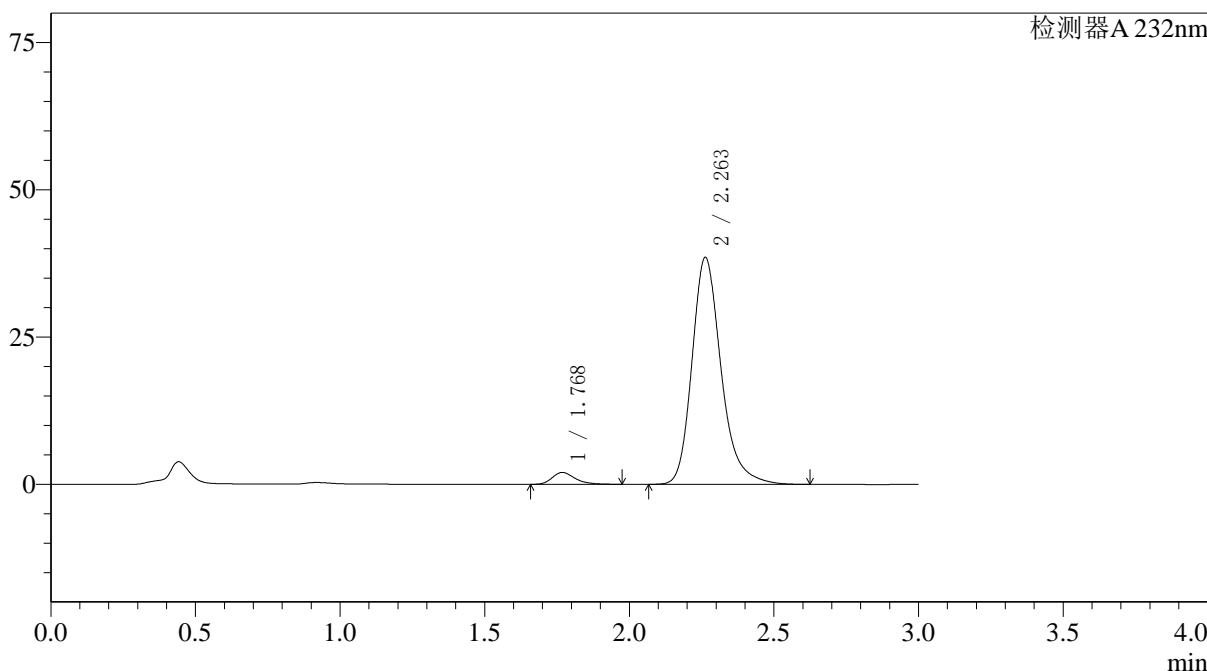

<峰表>

检测器A 232nm

峰号	保留时间	面积	面积%	高度	理论塔板数(USP)	拖尾因子	分离度(USP)
1	1.768	11164	3.969	2009	2469	1.299	--
2	2.263	270135	96.031	38560	2579	1.247	3.086
总计		281299	100.000	40569			

图195 依折麦布阿托伐他汀钙片溶出曲线测定HPLC图谱  
 自制品-2022091801批(10mg/20mg规格)-pH6.8介质-篮法-100转-20min-片3  
 供试品溶液-1

<样品信息>

色谱柱:XB-C18(4.6*50mm,5µm)	流速: 1.5ml/min
柱温:30°C	波长: 232nm
数据文件名: RC\$J333 - 0-195/25-2291-2 - zzp-2022091801p-10mg20mg-2-rcqx-pH6.8jz-lf100z-20min-P4.lcd	
方法文件名: RC\$J333 - RCFF-rcqx-FX274.lcm	
批处理文件名: RC\$J333 - 20240723-rcqx-FX274.lcb	
样品瓶号: 4-31	版本号: 6.115
进样体积: 50µl	实验者: xiechaojun
进样时间: 2024/07/23 22:39:55	处理者: xiechaojun
处理时间 (V2) : 2024/07/24 10:43:15	
仪器型号: SHIMADZU LC-2050C(FX274)	

<色谱图>

mV

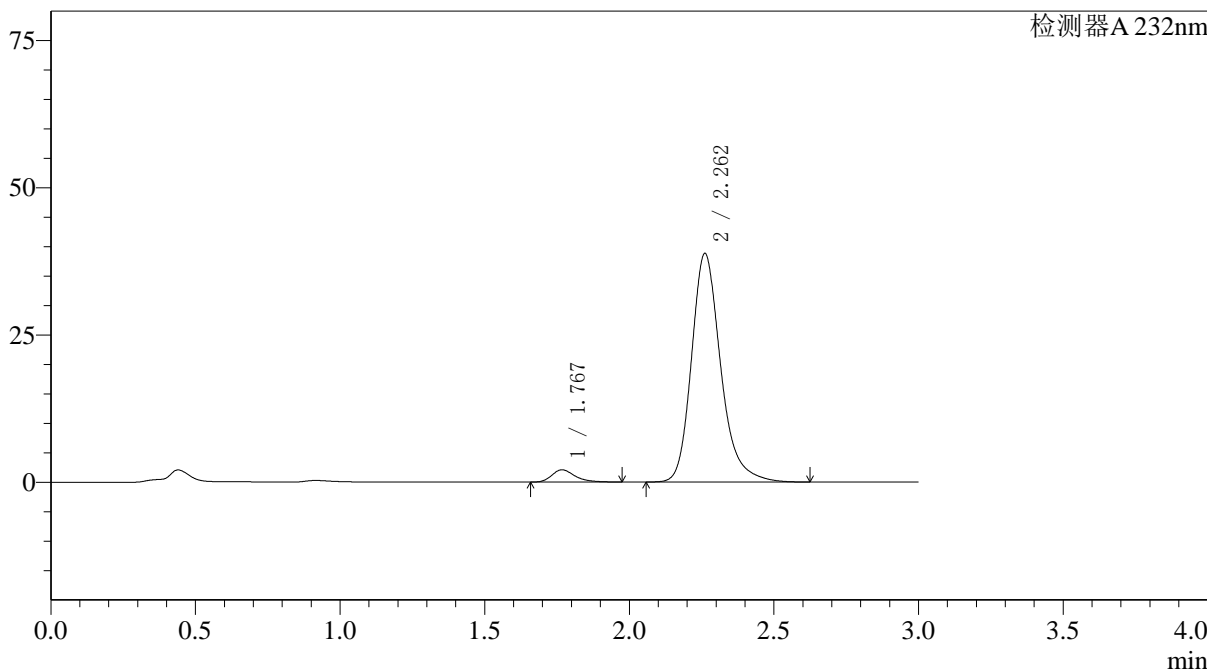

<峰表>

检测器A 232nm

峰号	保留时间	面积	面积%	高度	理论塔板数(USP)	拖尾因子	分离度(USP)
1	1.767	11608	4.082	2074	2445	1.315	--
2	2.262	272784	95.918	38799	2565	1.240	3.074
总计		284392	100.000	40873			

图196 依折麦布阿托伐他汀钙片溶出曲线测定HPLC图谱  
自制品-2022091801批(10mg/20mg规格)-pH6.8介质-篮法-100转-20min-片4  
供试品溶液-1

〈样品信息〉

色谱柱:XB-C18(4.6\*50mm,5μm)                      流速: 1.5ml/min  
 柱温:30℃    波长: 232nm  
 数据文件名: RC\$J333 - 0-195/25-2292-2 - zzp-2022091801p-10mg20mg-2-rcqx-pH6.8jz-lf100z-20min-P5.lcd  
 方法文件名: RC\$J333 - RCFF-rcqx-FX274.lcm  
 批处理文件名: RC\$J333 - 20240723-rcqx-FX274.lcb  
 样品瓶号: 4-40  
 进样体积: 50μl                                      版本号: 6.115  
 进样时间: 2024/07/23 22:43:21                实验者: xiechaojun  
 处理时间 (V2) : 2024/07/24 10:43:18        处理者: xiechaojun  
 仪器型号: SHIMADZU LC-2050C(FX274)

〈色谱图〉

mV

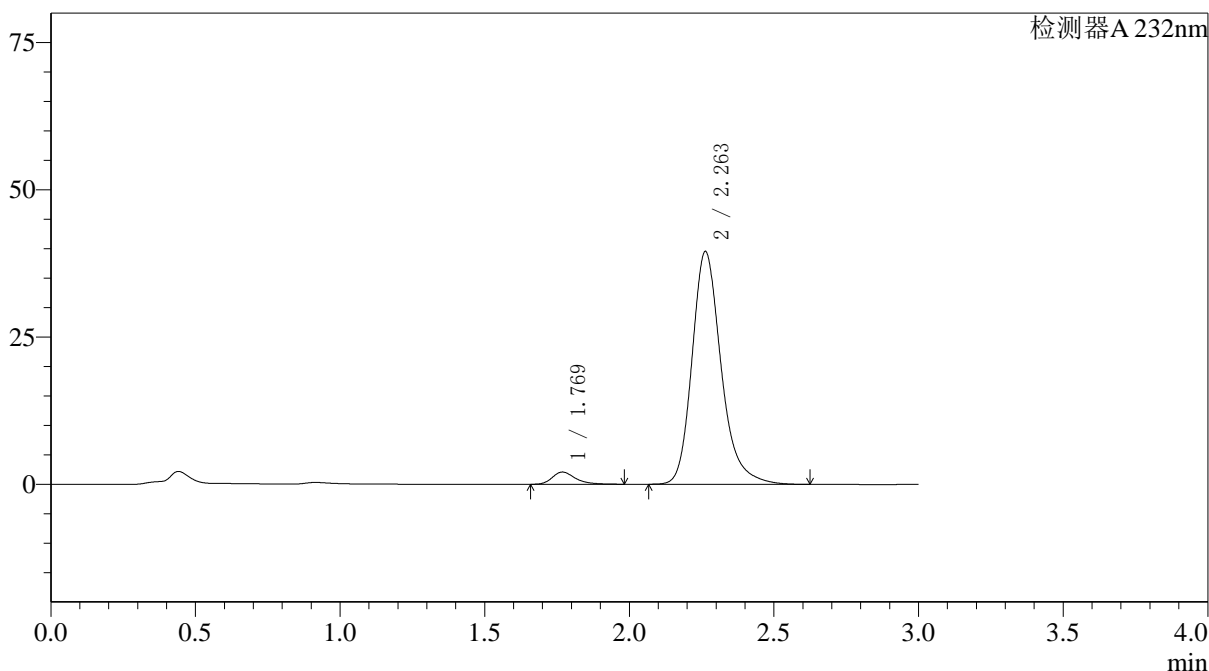

〈峰表〉

检测器A 232nm

峰号	保留时间	面积	面积%	高度	理论塔板数(USP)	拖尾因子	分离度(USP)
1	1.769	11513	3.991	2066	2474	1.321	--
2	2.263	276982	96.009	39550	2585	1.241	3.088
总计		288495	100.000	41615			

图197 依折麦布阿托伐他汀钙片溶出曲线测定HPLC图谱

自制品-2022091801批(10mg/20mg规格)-pH6.8介质-篮法-100转-20min-片5  
供试品溶液-1

<样品信息>

色谱柱:XB-C18(4.6*50mm,5µm)	流速: 1.5ml/min
柱温:30°C	波长: 232nm
数据文件名: RC\$J333 - 0-195/25-2293-2 - zzp-2022091801p-10mg20mg-2-rcqx-pH6.8jz-lf100z-20min-P6.lcd	
方法文件名: RC\$J333 - RCFF-rcqx-FX274.lcm	
批处理文件名: RC\$J333 - 20240723-rcqx-FX274.lcb	
样品瓶号: 4-49	版本号: 6.115
进样体积: 50µl	实验者: xiechaojun
进样时间: 2024/07/23 22:46:46	处理者: xiechaojun
处理时间 (V2) : 2024/07/24 10:43:20	
仪器型号: SHIMADZU LC-2050C(FX274)	

<色谱图>

mV

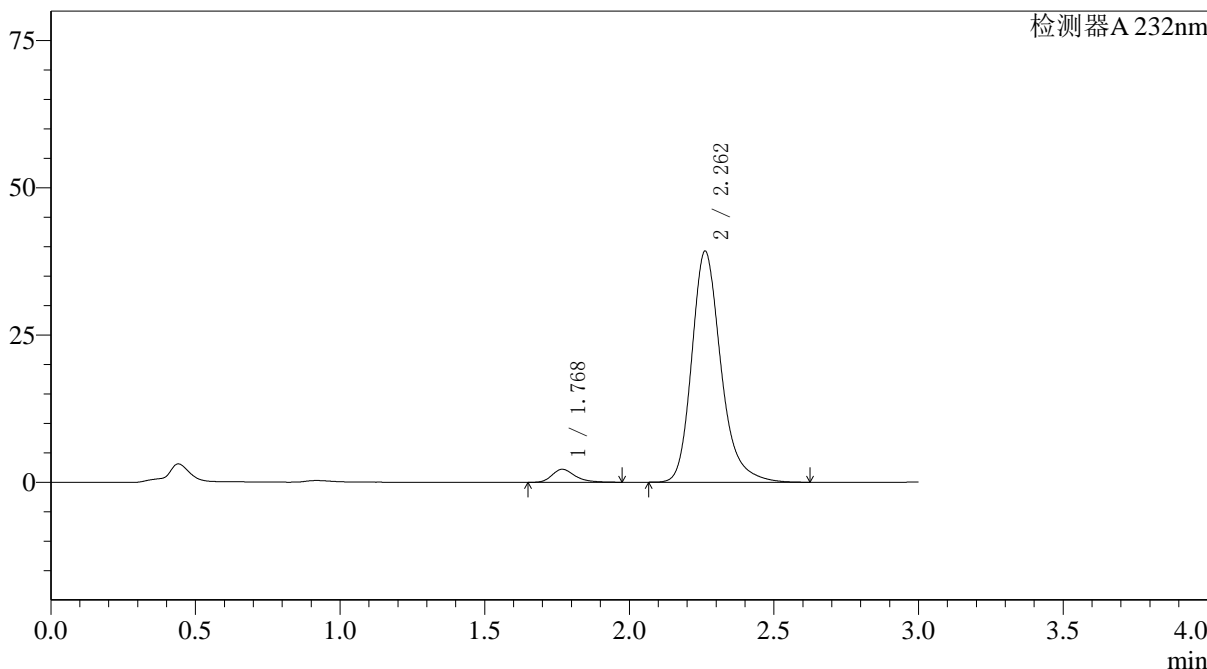

<峰表>

检测器A 232nm

峰号	保留时间	面积	面积%	高度	理论塔板数(USP)	拖尾因子	分离度(USP)
1	1.768	12217	4.254	2200	2480	1.308	--
2	2.262	274991	95.746	39246	2577	1.244	3.087
总计		287208	100.000	41446			

图198 依折麦布阿托伐他汀钙片溶出曲线测定HPLC图谱  
自制品-2022091801批(10mg/20mg规格)-pH6.8介质-篮法-100转-20min-片6  
供试品溶液-1

<样品信息>

色谱柱:XB-C18(4.6\*50mm,5µm)                      流速: 1.5ml/min  
 柱温:30°C    波长: 232nm  
 数据文件名: RC\$J333 - 0-195/25-2294-2 - zzp-2022091801p-10mg20mg-2-rcqx-pH6.8jz-lf100z-30min-P1.lcd  
 方法文件名: RC\$J333 - RCFF-rcqx-FX274.lcm  
 批处理文件名: RC\$J333 - 20240723-rcqx-FX274.lcb  
 样品瓶号: 4-5  
 进样体积: 50µl    版本号: 6.115  
 进样时间: 2024/07/23 22:50:13                      实验者: xiechaojun  
 处理时间 (V2) : 2024/07/24 10:43:23              处理者: xiechaojun  
 仪器型号: SHIMADZU LC-2050C(FX274)

<色谱图>

mV

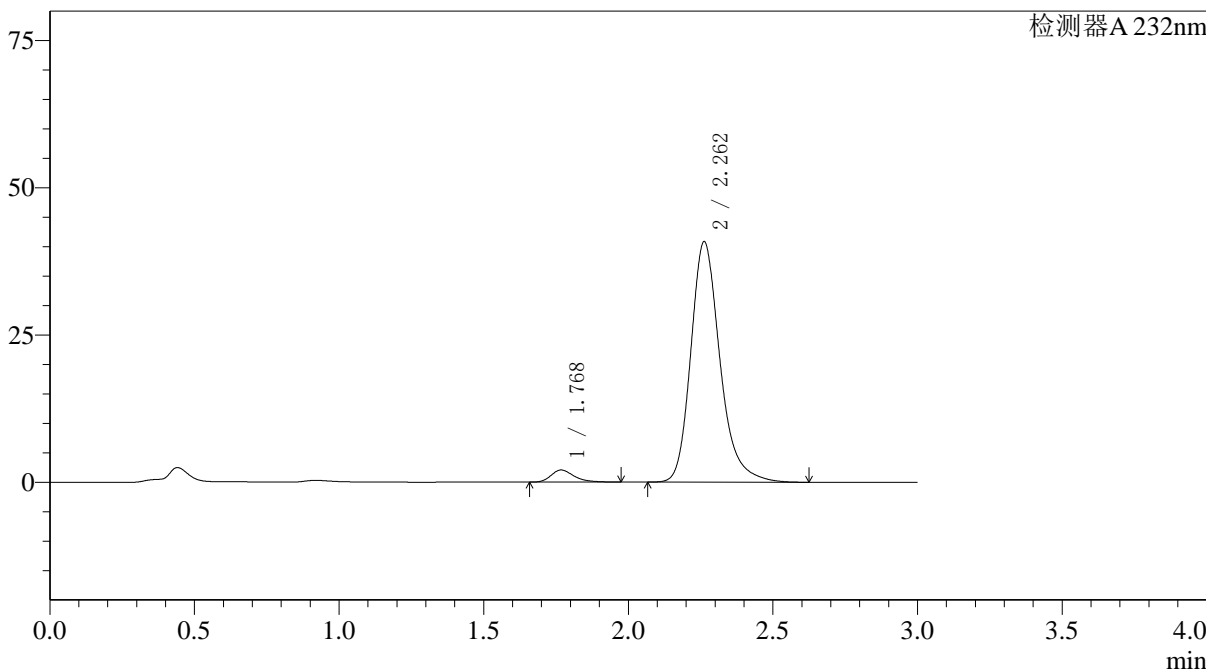

<峰表>

检测器A 232nm

峰号	保留时间	面积	面积%	高度	理论塔板数(USP)	拖尾因子	分离度(USP)
1	1.768	11475	3.845	2049	2450	1.313	--
2	2.262	286976	96.155	40848	2564	1.245	3.076
总计		298451	100.000	42897			

图199 依折麦布阿托伐他汀钙片溶出曲线测定HPLC图谱  
 自制品-2022091801批(10mg/20mg规格)-pH6.8介质-篮法-100转-30min-片1  
 供试品溶液-1

## 〈样品信息〉

色谱柱:XB-C18(4.6\*50mm,5 $\mu$ m) 流速: 1.5ml/min  
 柱温:30°C 波长: 232nm  
 数据文件名: RC\$J333 - 0-195/25-2295-2 - zzp-2022091801p-10mg20mg-2-rcqx-pH6.8jz-lf100z-30min-P2.lcd  
 方法文件名: RC\$J333 - RCFF-rcqx-FX274.lcm  
 批处理文件名: RC\$J333 - 20240723-rcqx-FX274.lcb  
 样品瓶号: 4-14  
 进样体积: 50 $\mu$ l 版本号: 6.115  
 进样时间: 2024/07/23 22:53:39 实验者: xiechaojun  
 处理时间(V2): 2024/07/24 10:43:26 处理者: xiechaojun  
 仪器型号: SHIMADZU LC-2050C(FX274)

## 〈色谱图〉

mV

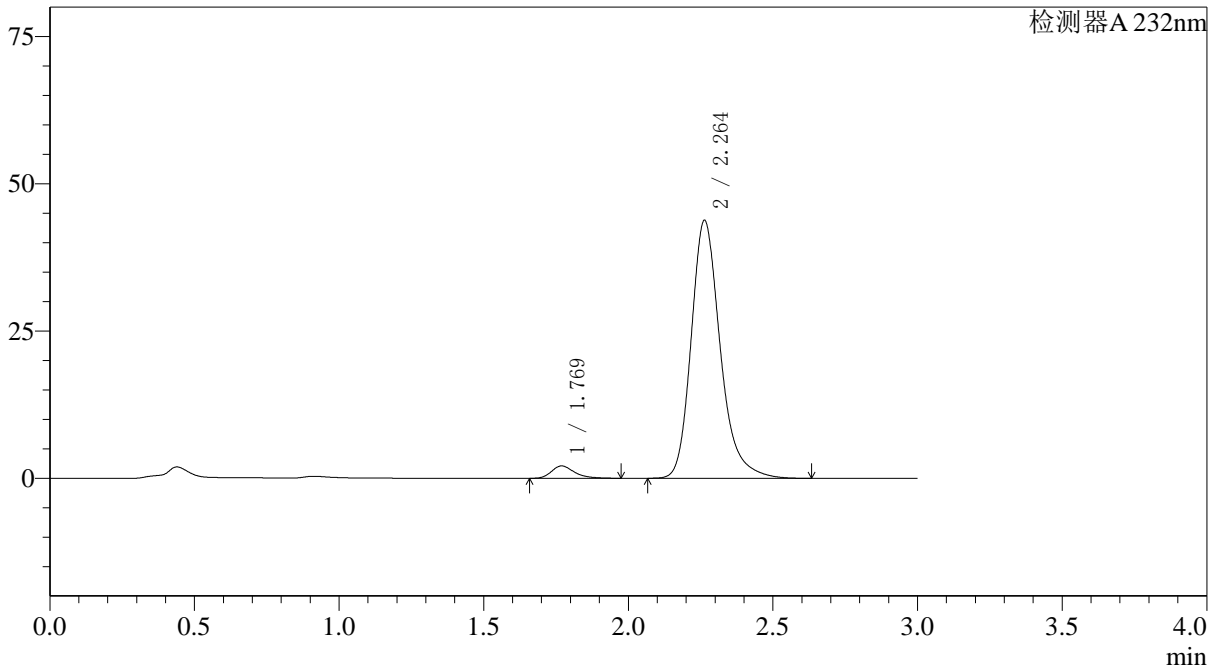

## 〈峰表〉

检测器A 232nm

峰号	保留时间	面积	面积%	高度	理论塔板数(USP)	拖尾因子	分离度(USP)
1	1.769	11565	3.636	2090	2484	1.310	--
2	2.264	306506	96.364	43826	2591	1.245	3.090
总计		318072	100.000	45916			



# J333

## <样品信息>

色谱柱:XB-C18(4.6\*50mm,5µm) 流速: 1.5ml/min  
 柱温:30°C 波长: 232nm  
 数据文件名: RC\$J333 - 0-195/25-2296-2 - zzp-2022091801p-10mg20mg-2-rcqx-pH6.8jz-lf100z-30min-P3.lcd  
 方法文件名: RC\$J333 - RCFF-rcqx-FX274.lcm  
 批处理文件名: RC\$J333 - 20240723-rcqx-FX274.lcb  
 样品瓶号: 4-23  
 进样体积: 50µl 版本号: 6.115  
 进样时间: 2024/07/23 22:57:04 实验者: xiechaojun  
 处理时间 (V2): 2024/07/24 10:43:29 处理者: xiechaojun  
 仪器型号: SHIMADZU LC-2050C(FX274)

## <色谱图>

mV

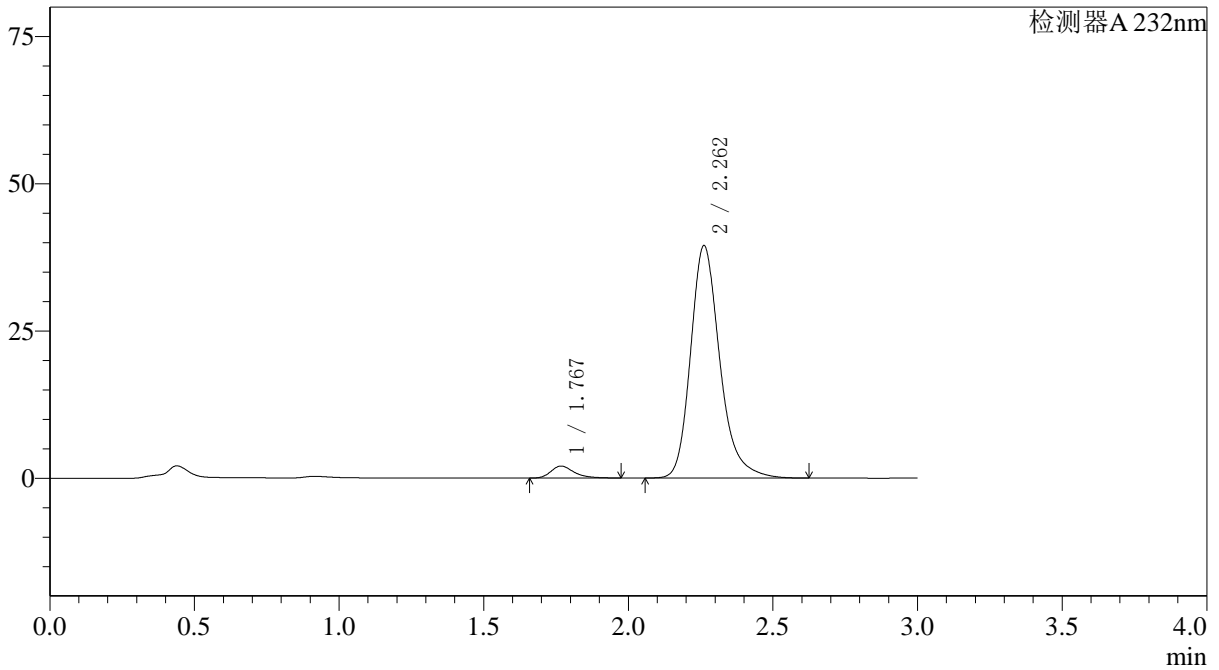

## <峰表>

检测器A 232nm

峰号	保留时间	面积	面积%	高度	理论塔板数(USP)	拖尾因子	分离度(USP)
1	1.767	11311	3.913	2019	2456	1.320	--
2	2.262	277778	96.087	39463	2556	1.244	3.074
总计		289089	100.000	41482			

图201 依折麦布阿托伐他汀钙片溶出曲线测定HPLC图谱  
 自制品-2022091801批(10mg/20mg规格)-pH6.8介质-篮法-100转-30min-片3  
 供试品溶液-1

<样品信息>

色谱柱:XB-C18(4.6*50mm,5µm)	流速: 1.5ml/min
柱温:30°C	波长: 232nm
数据文件名: RC\$J333 - 0-195/25-2297-2 - zzp-2022091801p-10mg20mg-2-rcqx-pH6.8jz-lf100z-30min-P4.lcd	
方法文件名: RC\$J333 - RCFF-rcqx-FX274.lcm	
批处理文件名: RC\$J333 - 20240723-rcqx-FX274.lcb	
样品瓶号: 4-32	版本号: 6.115
进样体积: 50µl	实验者: xiechaojun
进样时间: 2024/07/23 23:00:30	处理者: xiechaojun
处理时间 (V2): 2024/07/24 10:43:31	
仪器型号: SHIMADZU LC-2050C(FX274)	

<色谱图>

mV

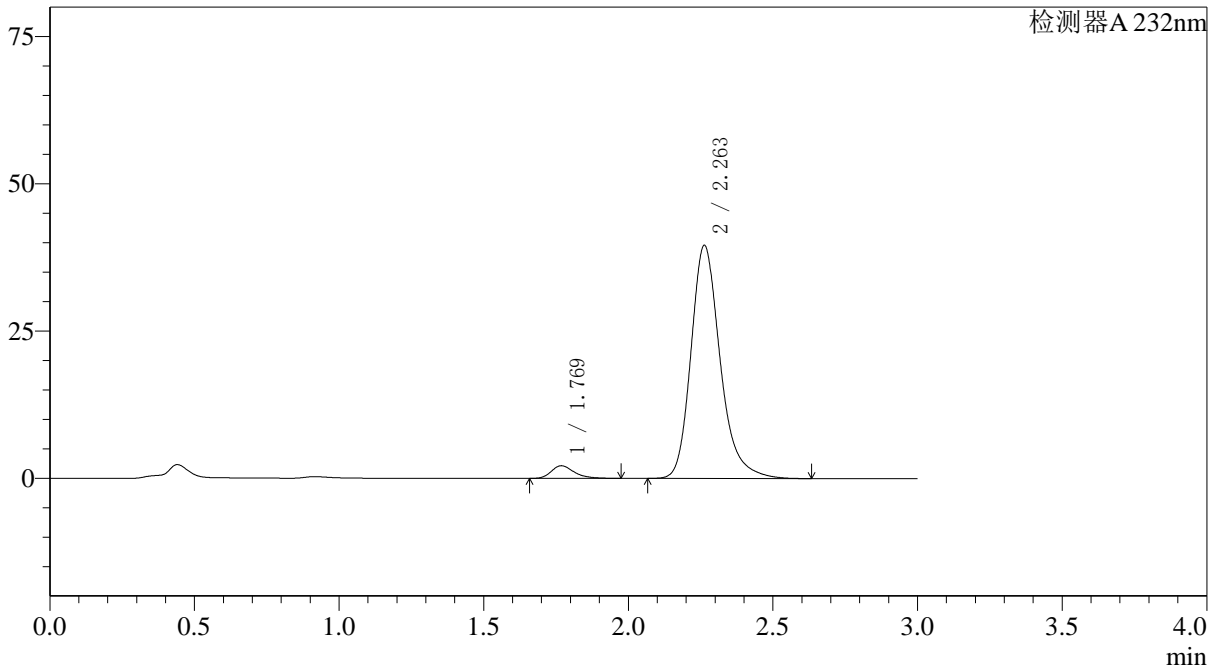

<峰表>

检测器A 232nm

峰号	保留时间	面积	面积%	高度	理论塔板数(USP)	拖尾因子	分离度(USP)
1	1.769	11968	4.115	2149	2475	1.308	--
2	2.263	278828	95.885	39613	2556	1.245	3.078
总计		290796	100.000	41761			

图202 依折麦布阿托伐他汀钙片溶出曲线测定HPLC图谱

自制品-2022091801批(10mg/20mg规格)-pH6.8介质-篮法-100转-30min-片4  
供试品溶液-1

## 〈样品信息〉

色谱柱:XB-C18(4.6\*50mm,5 $\mu$ m) 流速: 1.5ml/min  
 柱温:30 $^{\circ}$ C 波长: 232nm  
 数据文件名: RC\$J333 - 0-195/25-2298-2 - zzp-2022091801p-10mg20mg-2-rcqx-pH6.8jz-lf100z-30min-P5.lcd  
 方法文件名: RC\$J333 - RCFF-rcqx-FX274.lcm  
 批处理文件名: RC\$J333 - 20240723-rcqx-FX274.lcb  
 样品瓶号: 4-41  
 进样体积: 50 $\mu$ l 版本号: 6.115  
 进样时间: 2024/07/23 23:03:56 实验者: xiechaojun  
 处理时间 (V2): 2024/07/24 10:43:34 处理者: xiechaojun  
 仪器型号: SHIMADZU LC-2050C(FX274)

## 〈色谱图〉

mV

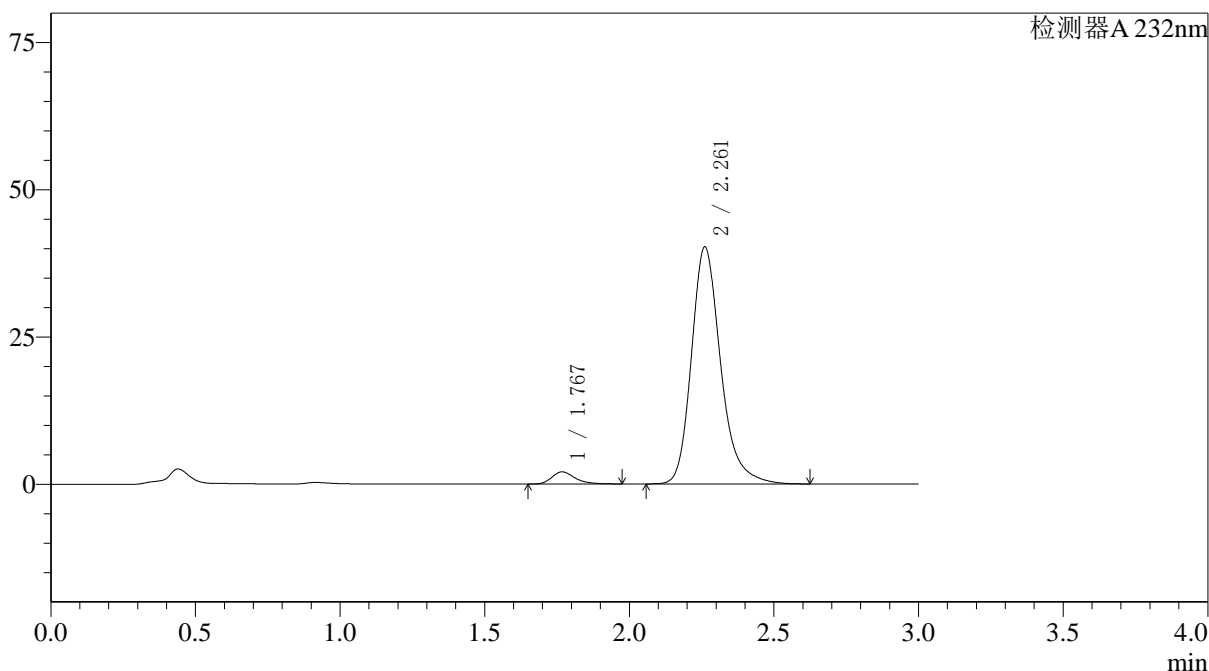

## 〈峰表〉

检测器A 232nm

峰号	保留时间	面积	面积%	高度	理论塔板数(USP)	拖尾因子	分离度(USP)
1	1.767	11459	3.892	2053	2470	1.310	--
2	2.261	282964	96.108	40219	2562	1.243	3.078
总计		294423	100.000	42273			

## 〈样品信息〉

色谱柱:XB-C18(4.6\*50mm,5 $\mu$ m) 流速: 1.5ml/min  
 柱温:30 $^{\circ}$ C 波长: 232nm  
 数据文件名: RC\$J333 - 0-195/25-2299-2 - zzp-2022091801p-10mg20mg-2-rcqx-pH6.8jz-lf100z-30min-P6.lcd  
 方法文件名: RC\$J333 - RCFF-rcqx-FX274.lcm  
 批处理文件名: RC\$J333 - 20240723-rcqx-FX274.lcb  
 样品瓶号: 4-50  
 进样体积: 50 $\mu$ l 版本号: 6.115  
 进样时间: 2024/07/23 23:07:21 实验者: xiechaojun  
 处理时间 (V2): 2024/07/24 10:43:37 处理者: xiechaojun  
 仪器型号: SHIMADZU LC-2050C(FX274)

## 〈色谱图〉

mV

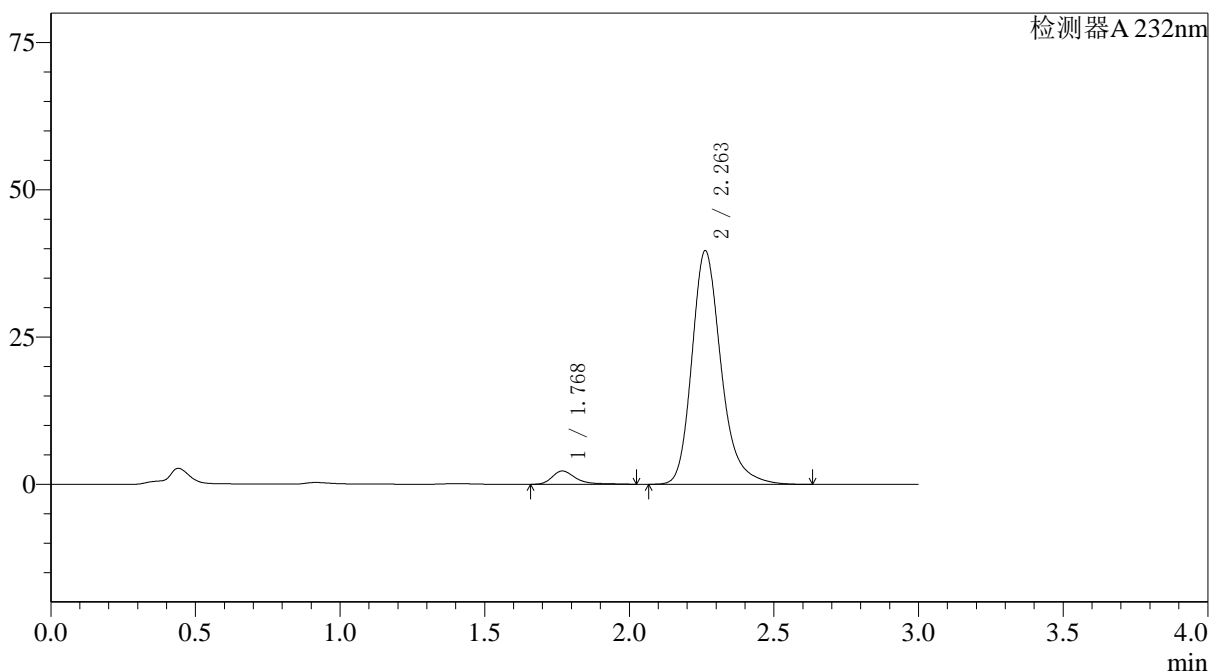

## 〈峰表〉

检测器A 232nm

峰号	保留时间	面积	面积%	高度	理论塔板数(USP)	拖尾因子	分离度(USP)
1	1.768	12820	4.394	2248	2491	1.460	--
2	2.263	278952	95.606	39698	2562	1.246	3.084
总计		291772	100.000	41946			



# J333

## <样品信息>

色谱柱:XB-C18(4.6\*50mm,5µm) 流速: 1.5ml/min  
 柱温:30°C 波长: 232nm  
 数据文件名: RC\$J333 - 0-195/25-2300-2 - zzp-2022091801p-10mg20mg-2-rcqx-pH6.8jz-lf100z-45min-P1.lcd  
 方法文件名: RC\$J333 - RCFF-rcqx-FX274.lcm  
 批处理文件名: RC\$J333 - 20240723-rcqx-FX274.lcb  
 样品瓶号: 4-6  
 进样体积: 50µl 版本号: 6.115  
 进样时间: 2024/07/23 23:10:47 实验者: xiechaojun  
 处理时间 (V2) : 2024/07/24 10:43:40 处理者: xiechaojun  
 仪器型号: SHIMADZU LC-2050C(FX274)

## <色谱图>

mV

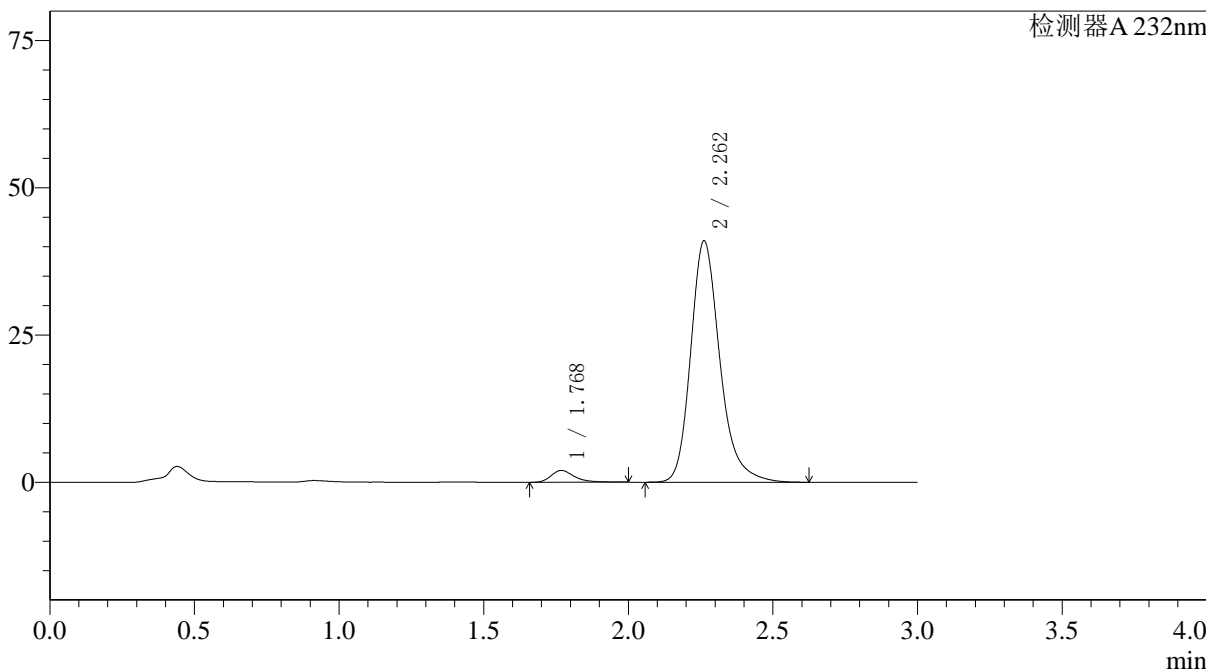

## <峰表>

检测器A 232nm

峰号	保留时间	面积	面积%	高度	理论塔板数(USP)	拖尾因子	分离度(USP)
1	1.768	11330	3.785	2002	2456	1.352	--
2	2.262	288041	96.215	40991	2564	1.242	3.075
总计		299370	100.000	42992			

图205 依折麦布阿托伐他汀钙片溶出曲线测定HPLC图谱  
 自制品-2022091801批(10mg/20mg规格)-pH6.8介质-篮法-100转-45min-片1  
 供试品溶液-1

### <样品信息>

色谱柱:XB-C18(4.6\*50mm,5 $\mu$ m) 流速: 1.5ml/min  
 柱温:30 $^{\circ}$ C 波长: 232nm  
 数据文件名: RC\$J333 - 0-195/25-2301-2 - zzp-2022091801p-10mg20mg-2-rcqx-pH6.8jz-lf100z-45min-P2.lcd  
 方法文件名: RC\$J333 - RCFF-rcqx-FX274.lcm  
 批处理文件名: RC\$J333 - 20240723-rcqx-FX274.lcb  
 样品瓶号: 4-15  
 进样体积: 50 $\mu$ l 版本号: 6.115  
 进样时间: 2024/07/23 23:14:13 实验者: xiechaojun  
 处理时间 (V2): 2024/07/24 10:43:42 处理者: xiechaojun  
 仪器型号: SHIMADZU LC-2050C(FX274)

### <色谱图>

mV

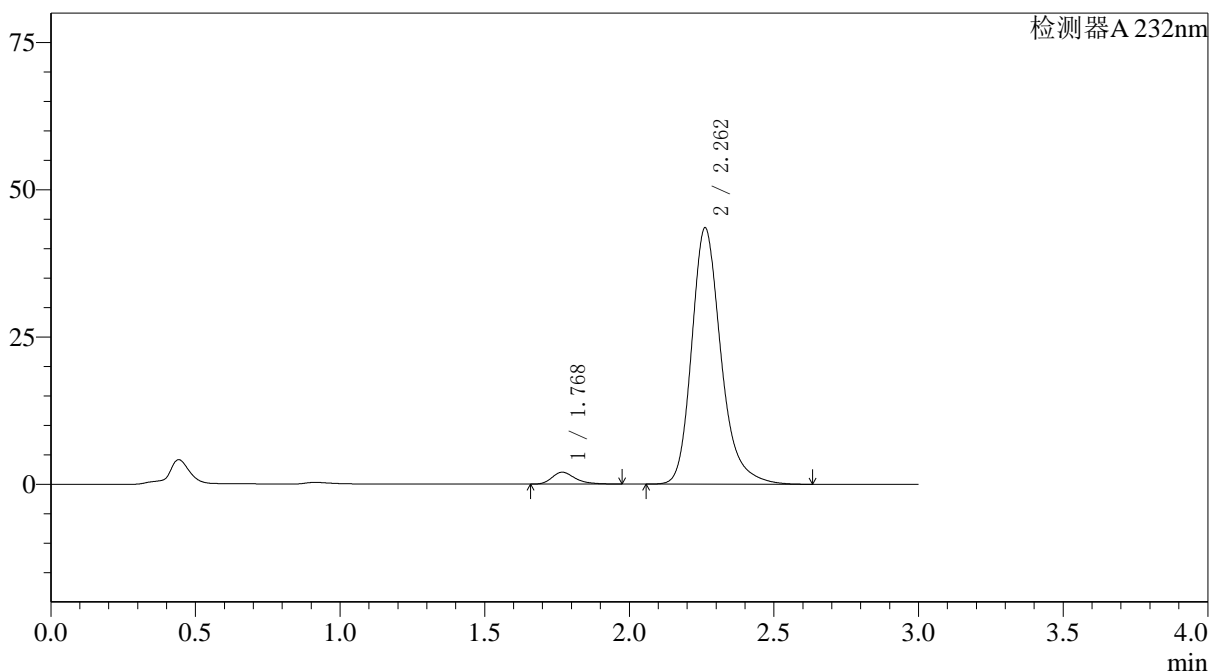

### <峰表>

检测器A 232nm

峰号	保留时间	面积	面积%	高度	理论塔板数(USP)	拖尾因子	分离度(USP)
1	1.768	11267	3.544	2011	2442	1.314	--
2	2.262	306609	96.456	43541	2554	1.244	3.069
总计		317875	100.000	45551			

图206 依折麦布阿托伐他汀钙片溶出曲线测定HPLC图谱  
 自制品-2022091801批(10mg/20mg规格)-pH6.8介质-篮法-100转-45min-片2  
 供试品溶液-1

## 〈样品信息〉

色谱柱:XB-C18(4.6\*50mm,5 $\mu$ m) 流速: 1.5ml/min  
 柱温:30 $^{\circ}$ C 波长: 232nm  
 数据文件名: RC\$J333 - 0-195/25-2302-2 - zzp-2022091801p-10mg20mg-2-rcqx-pH6.8jz-lf100z-45min-P3.lcd  
 方法文件名: RC\$J333 - RCFF-rcqx-FX274.lcm  
 批处理文件名: RC\$J333 - 20240723-rcqx-FX274.lcb  
 样品瓶号: 4-24  
 进样体积: 50 $\mu$ l 版本号: 6.115  
 进样时间: 2024/07/23 23:17:40 实验者: xiechaojun  
 处理时间 (V2): 2024/07/24 10:43:45 处理者: xiechaojun  
 仪器型号: SHIMADZU LC-2050C(FX274)

## 〈色谱图〉

mV

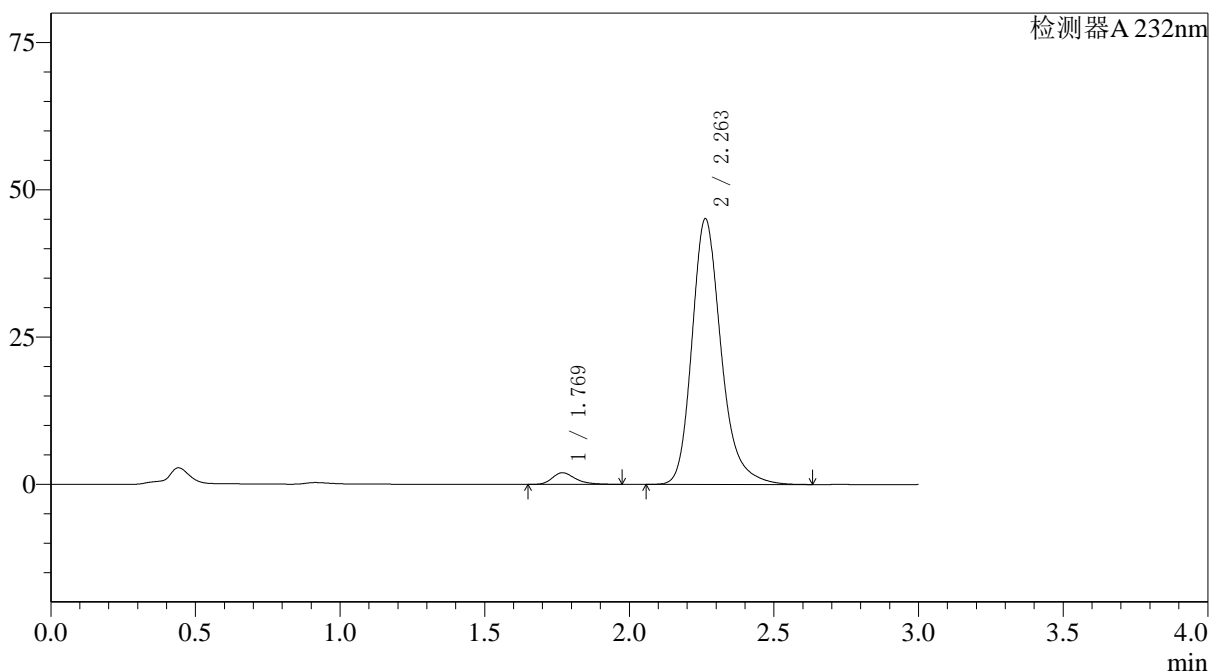

## 〈峰表〉

检测器A 232nm

峰号	保留时间	面积	面积%	高度	理论塔板数(USP)	拖尾因子	分离度(USP)
1	1.769	10989	3.353	1973	2459	1.315	--
2	2.263	316752	96.647	45144	2573	1.244	3.078
总计		327741	100.000	47116			

〈样品信息〉

色谱柱:XB-C18(4.6\*50mm,5μm) 流速: 1.5ml/min  
 柱温:30°C 波长: 232nm  
 数据文件名: RC\$J333 - 0-195/25-2303-2 - zzp-2022091801p-10mg20mg-2-rcqx-pH6.8jz-lf100z-45min-P4.lcd  
 方法文件名: RC\$J333 - RCFF-rcqx-FX274.lcm  
 批处理文件名: RC\$J333 - 20240723-rcqx-FX274.lcb  
 样品瓶号: 4-33  
 进样体积: 50μl 版本号: 6.115  
 进样时间: 2024/07/23 23:21:06 实验者: xiechaojun  
 处理时间 (V2): 2024/07/24 10:43:48 处理者: xiechaojun  
 仪器型号: SHIMADZU LC-2050C(FX274)

〈色谱图〉

mV

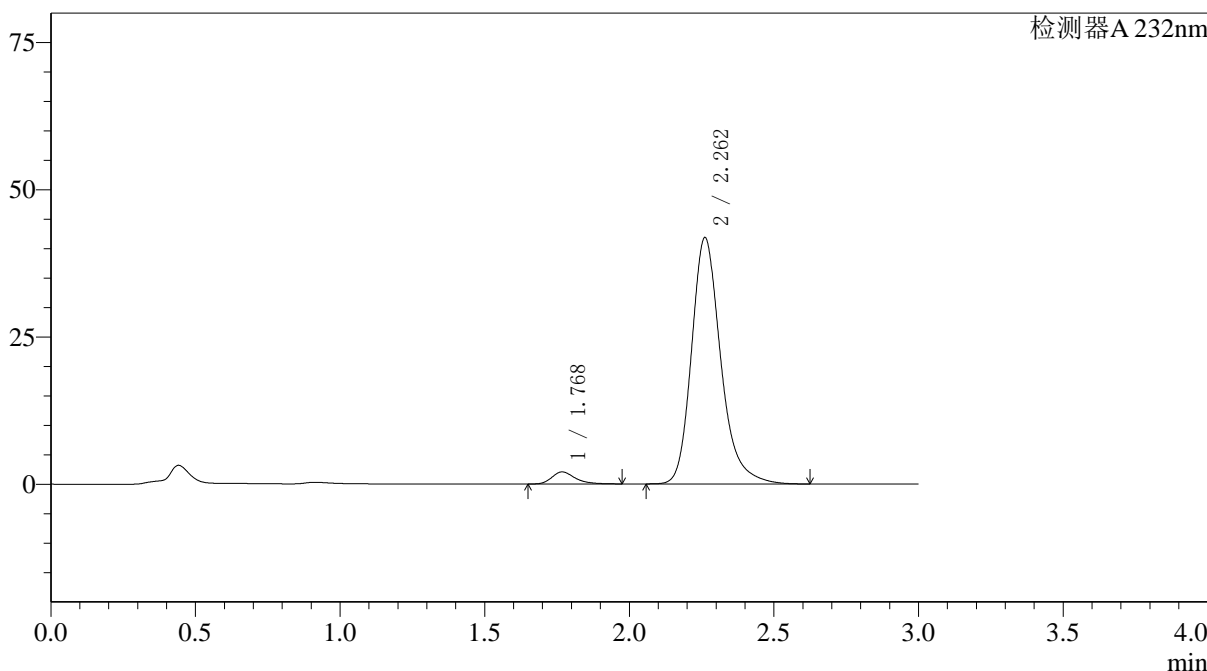

〈峰表〉

检测器A 232nm

峰号	保留时间	面积	面积%	高度	理论塔板数(USP)	拖尾因子	分离度(USP)
1	1.768	11381	3.723	2032	2458	1.313	--
2	2.262	294303	96.277	41814	2558	1.244	3.073
总计		305684	100.000	43847			

图208 依折麦布阿托伐他汀钙片溶出曲线测定HPLC图谱

自制品-2022091801批(10mg/20mg规格)-pH6.8介质-篮法-100转-45min-片4  
供试品溶液-1

## 〈样品信息〉

色谱柱:XB-C18(4.6\*50mm,5 $\mu$ m) 流速: 1.5ml/min  
 柱温:30 $^{\circ}$ C 波长: 232nm  
 数据文件名: RC\$J333 - 0-195/25-2304-2 - zzp-2022091801p-10mg20mg-2-rcqx-pH6.8jz-lf100z-45min-P5.lcd  
 方法文件名: RC\$J333 - RCFF-rcqx-FX274.lcm  
 批处理文件名: RC\$J333 - 20240723-rcqx-FX274.lcb  
 样品瓶号: 4-42  
 进样体积: 50 $\mu$ l 版本号: 6.115  
 进样时间: 2024/07/23 23:24:32 实验者: xiechaojun  
 处理时间 (V2): 2024/07/24 10:43:51 处理者: xiechaojun  
 仪器型号: SHIMADZU LC-2050C(FX274)

## 〈色谱图〉

mV

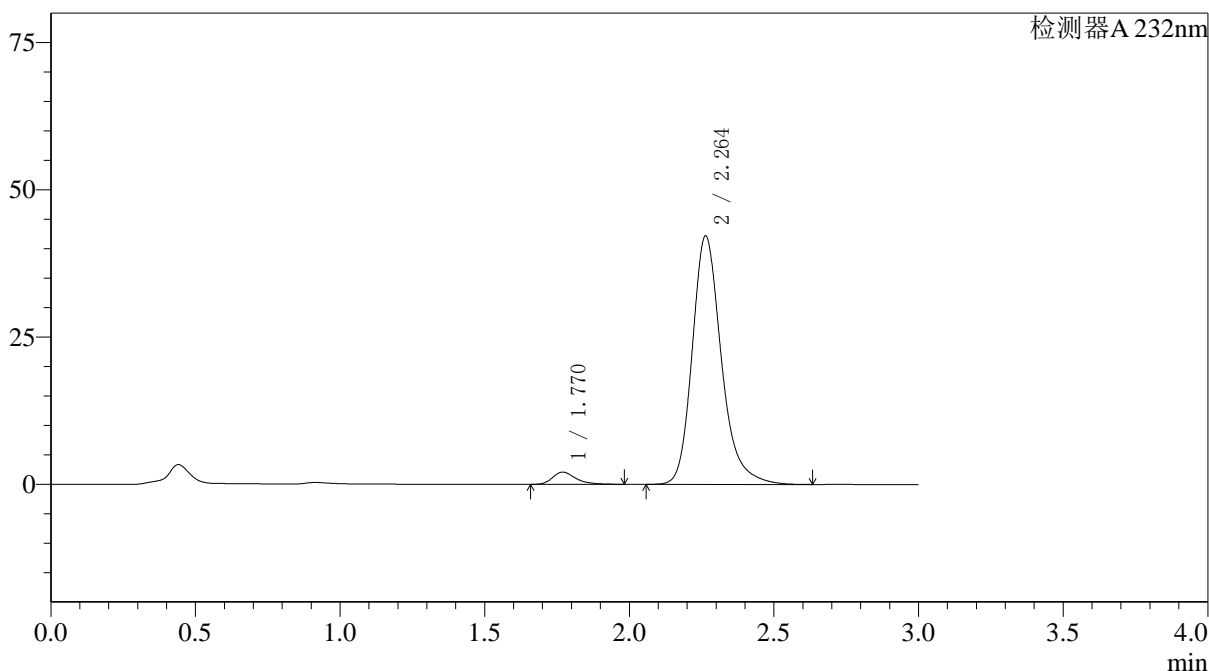

## 〈峰表〉

检测器A 232nm

峰号	保留时间	面积	面积%	高度	理论塔板数(USP)	拖尾因子	分离度(USP)
1	1.770	11565	3.762	2074	2464	1.326	--
2	2.264	295865	96.238	42221	2585	1.240	3.082
总计		307430	100.000	44295			

<样品信息>

色谱柱:XB-C18(4.6*50mm,5µm)	流速: 1.5ml/min
柱温:30°C	波长: 232nm
数据文件名: RC\$J333 - 0-195/25-2305-2 - zzp-2022091801p-10mg20mg-2-rcqx-pH6.8jz-lf100z-45min-P6.lcd	
方法文件名: RC\$J333 - RCFF-rcqx-FX274.lcm	
批处理文件名: RC\$J333 - 20240723-rcqx-FX274.lcb	
样品瓶号: 4-51	版本号: 6.115
进样体积: 50µl	实验者: xiechaojun
进样时间: 2024/07/23 23:27:58	处理者: xiechaojun
处理时间 (V2): 2024/07/24 10:43:54	
仪器型号: SHIMADZU LC-2050C(FX274)	

<色谱图>

mV

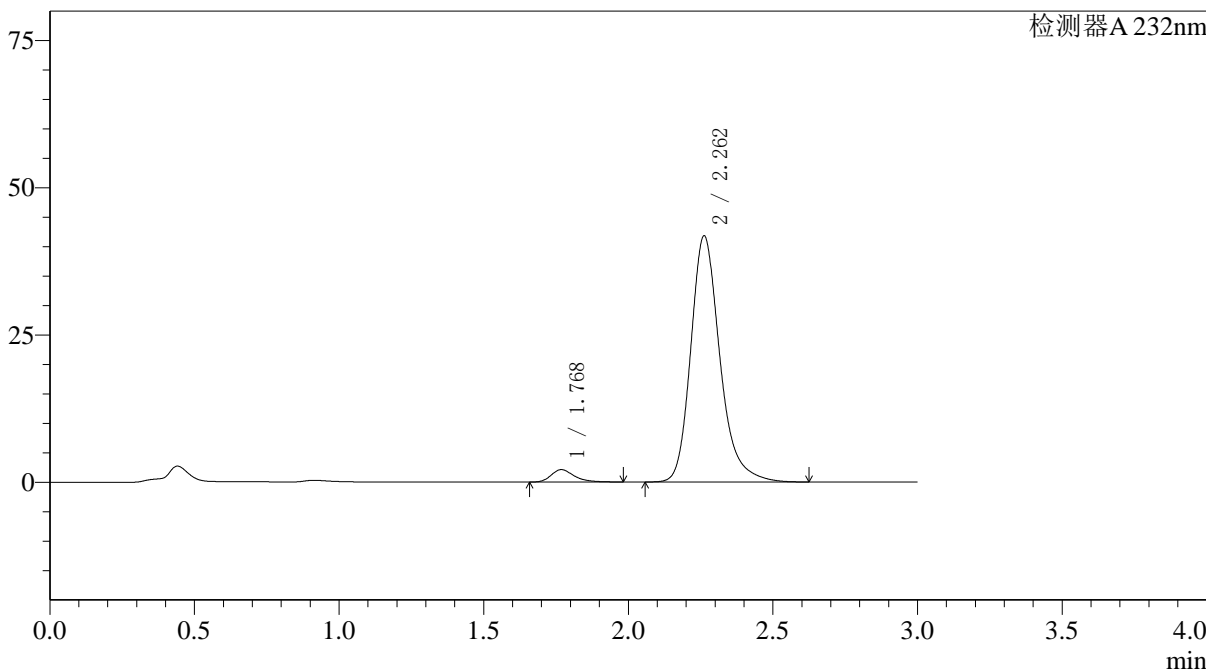

<峰表>

检测器A 232nm

峰号	保留时间	面积	面积%	高度	理论塔板数(USP)	拖尾因子	分离度(USP)
1	1.768	11677	3.831	2091	2467	1.317	--
2	2.262	293140	96.169	41810	2577	1.243	3.082
总计		304817	100.000	43901			

图210 依折麦布阿托伐他汀钙片溶出曲线测定HPLC图谱  
 自制品-2022091801批(10mg/20mg规格)-pH6.8介质-篮法-100转-45min-片6  
 供试品溶液-1

## 〈样品信息〉

色谱柱:XB-C18(4.6\*50mm,5 $\mu$ m) 流速: 1.5ml/min  
 柱温:30 $^{\circ}$ C 波长: 232nm  
 数据文件名: RC\$J333 - 0-195/25-2306-2 - zzp-2022091801p-10mg20mg-2-rcqx-pH6.8jz-lf100z-60min-P1.lcd  
 方法文件名: RC\$J333 - RCFF-rcqx-FX274.lcm  
 批处理文件名: RC\$J333 - 20240723-rcqx-FX274.lcb  
 样品瓶号: 4-7  
 进样体积: 50 $\mu$ l 版本号: 6.115  
 进样时间: 2024/07/23 23:31:24 实验者: xiechaojun  
 处理时间 (V2): 2024/07/24 10:43:57 处理者: xiechaojun  
 仪器型号: SHIMADZU LC-2050C(FX274)

## 〈色谱图〉

mV

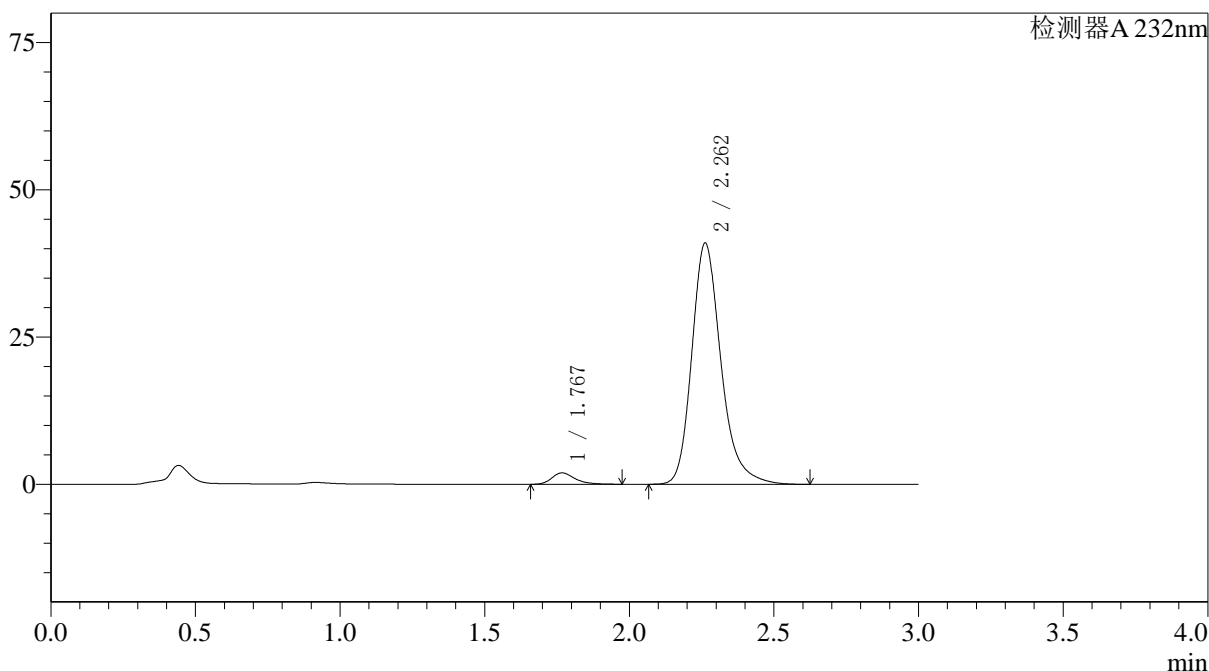

## 〈峰表〉

检测器A 232nm

峰号	保留时间	面积	面积%	高度	理论塔板数(USP)	拖尾因子	分离度(USP)
1	1.767	10751	3.602	1918	2441	1.312	--
2	2.262	287684	96.398	40973	2567	1.245	3.079
总计		298435	100.000	42891			

图211 依折麦布阿托伐他汀钙片溶出曲线测定HPLC图谱  
 自制品-2022091801批(10mg/20mg规格)-pH6.8介质-篮法-100转-60min-片1  
 供试品溶液-1

## 〈样品信息〉

色谱柱:XB-C18(4.6\*50mm,5 $\mu$ m) 流速: 1.5ml/min  
 柱温:30 $^{\circ}$ C 波长: 232nm  
 数据文件名: RC\$J333 - 0-195/25-2307-2 - zzp-2022091801p-10mg20mg-2-rcqx-pH6.8jz-lf100z-60min-P2.lcd  
 方法文件名: RC\$J333 - RCFF-rcqx-FX274.lcm  
 批处理文件名: RC\$J333 - 20240723-rcqx-FX274.lcb  
 样品瓶号: 4-16  
 进样体积: 50 $\mu$ l 版本号: 6.115  
 进样时间: 2024/07/23 23:34:50 实验者: xiechaojun  
 处理时间 (V2): 2024/07/24 10:43:59 处理者: xiechaojun  
 仪器型号: SHIMADZU LC-2050C(FX274)

## 〈色谱图〉

mV

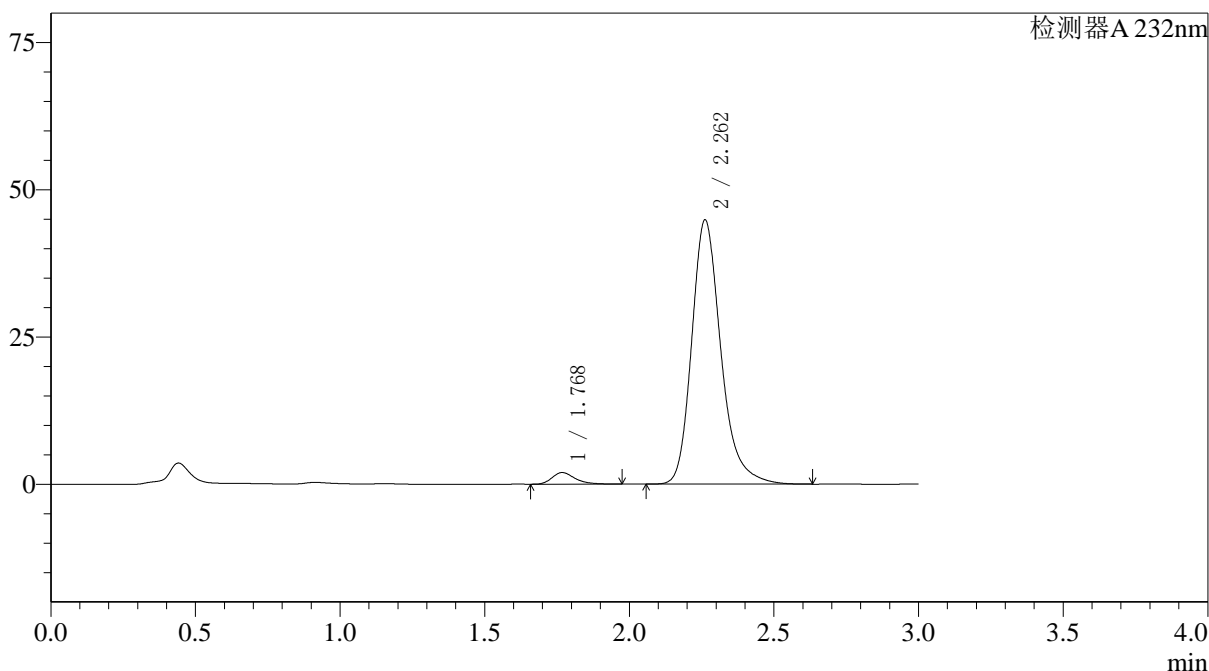

## 〈峰表〉

检测器A 232nm

峰号	保留时间	面积	面积%	高度	理论塔板数(USP)	拖尾因子	分离度(USP)
1	1.768	10940	3.357	1963	2465	1.315	--
2	2.262	314889	96.643	44871	2569	1.248	3.081
总计		325829	100.000	46834			

## 〈样品信息〉

色谱柱:XB-C18(4.6\*50mm,5 $\mu$ m) 流速: 1.5ml/min  
 柱温:30 $^{\circ}$ C 波长: 232nm  
 数据文件名: RC\$J333 - 0-195/25-2308-2 - zzp-2022091801p-10mg20mg-2-rcqx-pH6.8jz-lf100z-60min-P3.lcd  
 方法文件名: RC\$J333 - RCFF-rcqx-FX274.lcm  
 批处理文件名: RC\$J333 - 20240723-rcqx-FX274.lcb  
 样品瓶号: 4-25  
 进样体积: 50 $\mu$ l 版本号: 6.115  
 进样时间: 2024/07/23 23:38:16 实验者: xiechaojun  
 处理时间 (V2): 2024/07/24 10:44:02 处理者: xiechaojun  
 仪器型号: SHIMADZU LC-2050C(FX274)

## 〈色谱图〉

mV

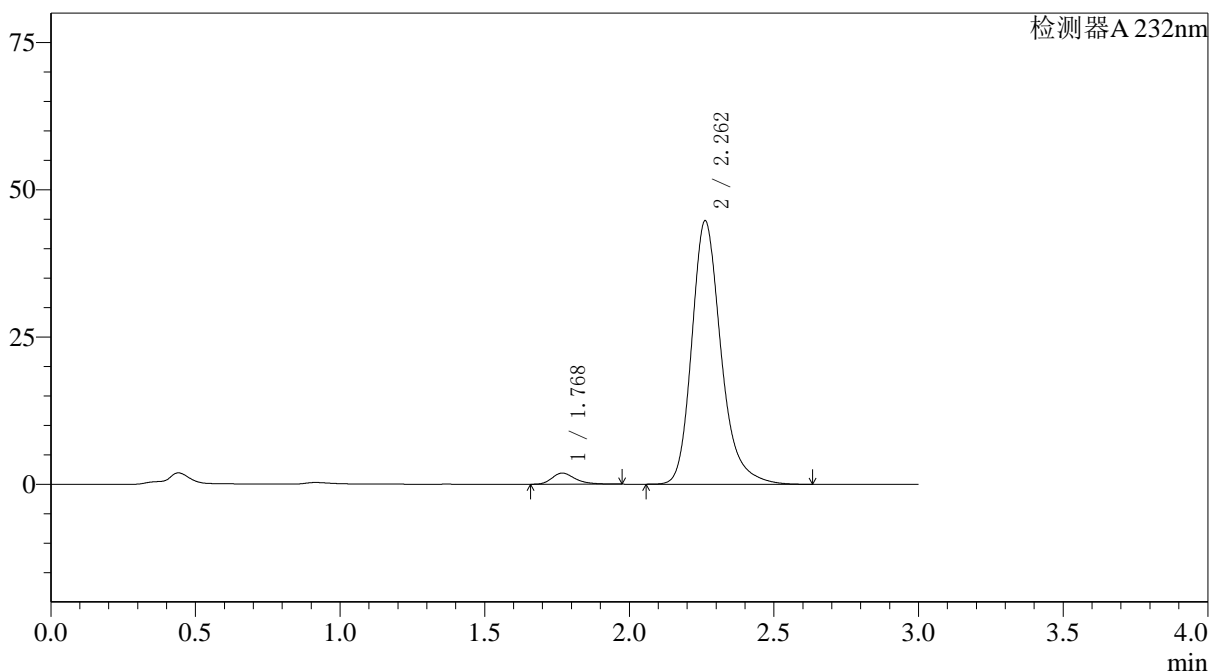

## 〈峰表〉

检测器A 232nm

峰号	保留时间	面积	面积%	高度	理论塔板数(USP)	拖尾因子	分离度(USP)
1	1.768	10541	3.241	1883	2441	1.318	--
2	2.262	314677	96.759	44751	2561	1.243	3.071
总计		325218	100.000	46634			

## 〈样品信息〉

色谱柱:XB-C18(4.6\*50mm,5 $\mu$ m) 流速: 1.5ml/min  
 柱温:30 $^{\circ}$ C 波长: 232nm  
 数据文件名: RC\$J333 - 0-195/25-2309-2 - zzp-2022091801p-10mg20mg-2-rcqx-pH6.8jz-lf100z-60min-P4.lcd  
 方法文件名: RC\$J333 - RCFF-rcqx-FX274.lcm  
 批处理文件名: RC\$J333 - 20240723-rcqx-FX274.lcb  
 样品瓶号: 4-34  
 进样体积: 50 $\mu$ l 版本号: 6.115  
 进样时间: 2024/07/23 23:41:42 实验者: xiechaojun  
 处理时间 (V2): 2024/07/24 10:44:05 处理者: xiechaojun  
 仪器型号: SHIMADZU LC-2050C(FX274)

## 〈色谱图〉

mV

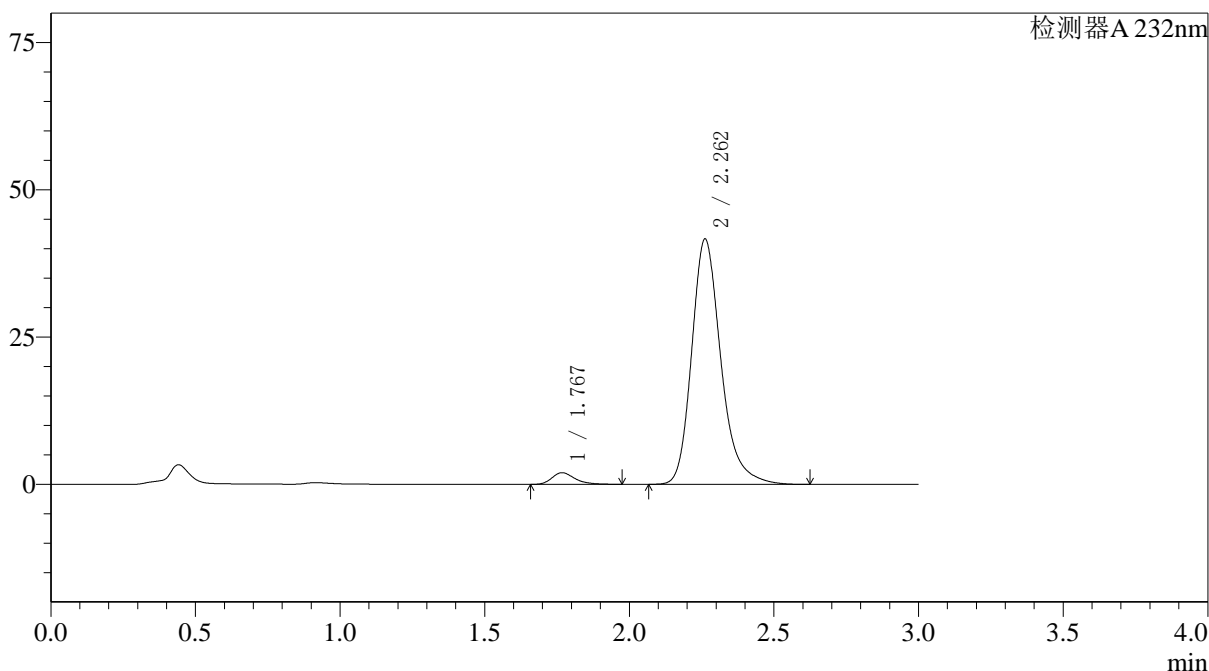

## 〈峰表〉

检测器A 232nm

峰号	保留时间	面积	面积%	高度	理论塔板数(USP)	拖尾因子	分离度(USP)
1	1.767	10986	3.616	1965	2458	1.312	--
2	2.262	292862	96.384	41664	2560	1.247	3.077
总计		303848	100.000	43629			

图214 依折麦布阿托伐他汀钙片溶出曲线测定HPLC图谱  
 自制品-2022091801批(10mg/20mg规格)-pH6.8介质-篮法-100转-60min-片4  
 供试品溶液-1

### <样品信息>

色谱柱:XB-C18(4.6\*50mm,5 $\mu$ m) 流速: 1.5ml/min  
 柱温:30 $^{\circ}$ C 波长: 232nm  
 数据文件名: RC\$J333 - 0-195/25-2310-2 - zzp-2022091801p-10mg20mg-2-rcqx-pH6.8jz-lf100z-60min-P5.lcd  
 方法文件名: RC\$J333 - RCFF-rcqx-FX274.lcm  
 批处理文件名: RC\$J333 - 20240723-rcqx-FX274.lcb  
 样品瓶号: 4-43  
 进样体积: 50 $\mu$ l 版本号: 6.115  
 进样时间: 2024/07/23 23:45:08 实验者: xiechaojun  
 处理时间 (V2): 2024/07/24 10:44:08 处理者: xiechaojun  
 仪器型号: SHIMADZU LC-2050C(FX274)

### <色谱图>

mV

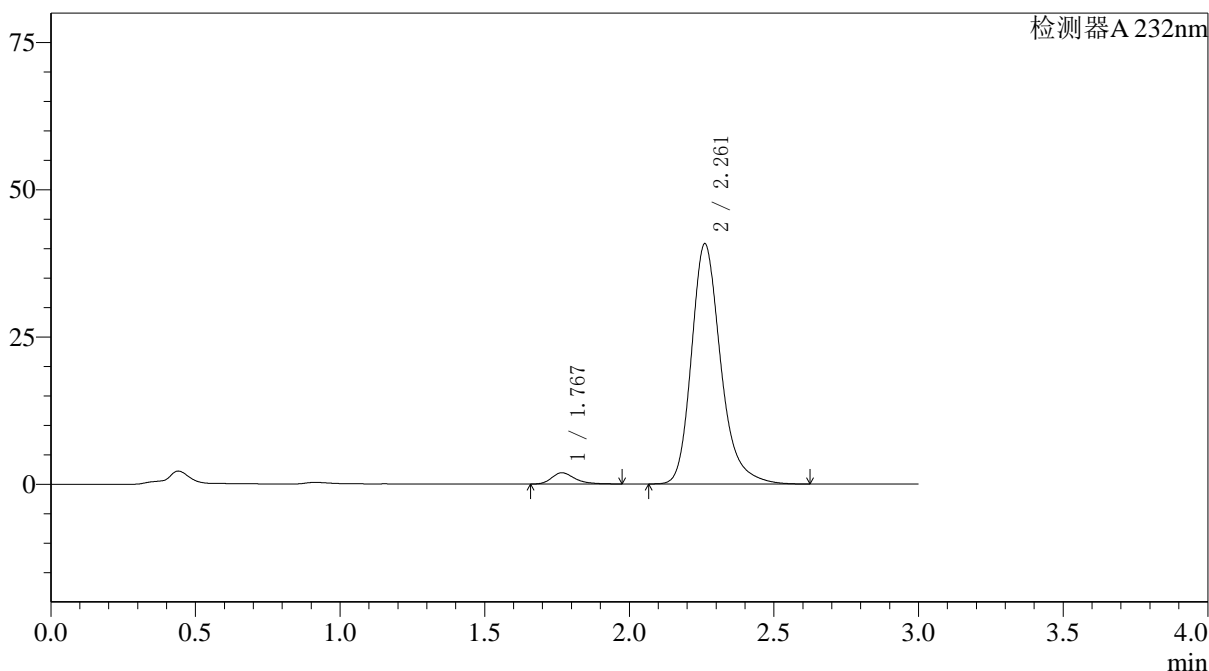

### <峰表>

检测器A 232nm

峰号	保留时间	面积	面积%	高度	理论塔板数(USP)	拖尾因子	分离度(USP)
1	1.767	10645	3.578	1908	2461	1.305	--
2	2.261	286860	96.422	40773	2558	1.248	3.079
总计		297505	100.000	42680			

## 〈样品信息〉

色谱柱:XB-C18(4.6\*50mm,5μm) 流速: 1.5ml/min  
 柱温:30°C 波长: 232nm  
 数据文件名: RC\$J333 - 0-195/25-2311-2 - zzp-2022091801p-10mg20mg-2-rcqx-pH6.8jz-lf100z-60min-P6.lcd  
 方法文件名: RC\$J333 - RCFF-rcqx-FX274.lcm  
 批处理文件名: RC\$J333 - 20240723-rcqx-FX274.lcb  
 样品瓶号: 4-52  
 进样体积: 50μl 版本号: 6.115  
 进样时间: 2024/07/23 23:48:34 实验者: xiechaojun  
 处理时间 (V2): 2024/07/24 10:44:11 处理者: xiechaojun  
 仪器型号: SHIMADZU LC-2050C(FX274)

## 〈色谱图〉

mV

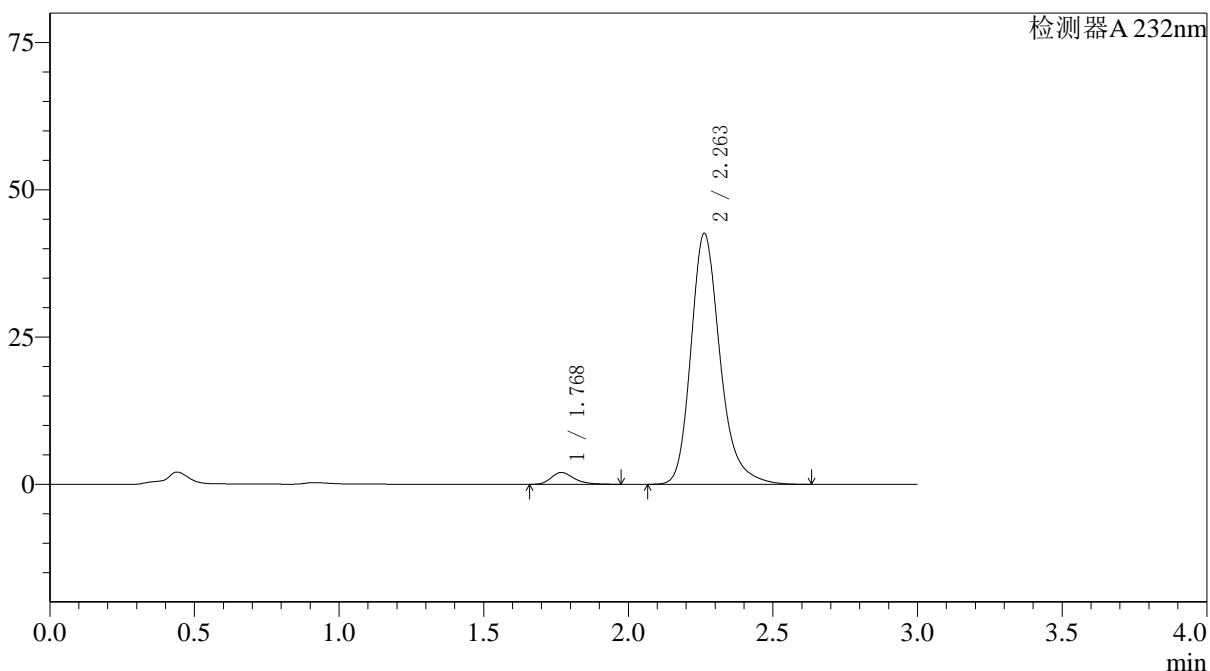

## 〈峰表〉

检测器A 232nm

峰号	保留时间	面积	面积%	高度	理论塔板数(USP)	拖尾因子	分离度(USP)
1	1.768	11179	3.603	2007	2464	1.312	--
2	2.263	299057	96.397	42638	2575	1.245	3.083
总计		310236	100.000	44645			

图216 依折麦布阿托伐他汀钙片溶出曲线测定HPLC图谱  
 自制品-2022091801批(10mg/20mg规格)-pH6.8介质-篮法-100转-60min-片6  
 供试品溶液-1

## 〈样品信息〉

色谱柱:XB-C18(4.6\*50mm,5 $\mu$ m) 流速: 1.5ml/min  
 柱温:30 $^{\circ}$ C 波长: 232nm  
 数据文件名: RC\$J333 - 0-195/25-2312-2 - zzp-2022091801p-10mg20mg-2-rcqx-pH6.8jz-lf100z-JX-P1.lcd  
 方法文件名: RC\$J333 - RCFF-rcqx-FX274.lcm  
 批处理文件名: RC\$J333 - 20240723-rcqx-FX274.lcb  
 样品瓶号: 4-8  
 进样体积: 50 $\mu$ l 版本号: 6.115  
 进样时间: 2024/07/23 23:52:00 实验者: xiechaojun  
 处理时间 (V2): 2024/07/24 10:44:13 处理者: xiechaojun  
 仪器型号: SHIMADZU LC-2050C(FX274)

## 〈色谱图〉

mV

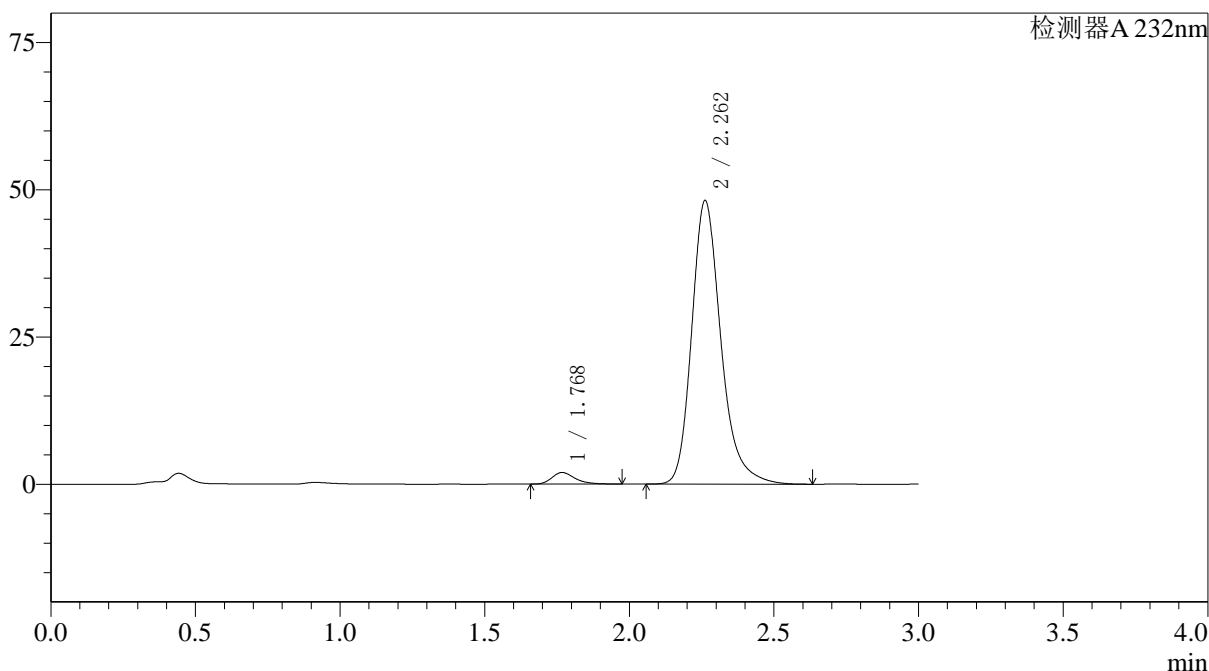

## 〈峰表〉

检测器A 232nm

峰号	保留时间	面积	面积%	高度	理论塔板数(USP)	拖尾因子	分离度(USP)
1	1.768	11034	3.154	1967	2443	1.316	--
2	2.262	338788	96.846	48166	2559	1.247	3.073
总计		349821	100.000	50133			

## 〈样品信息〉

色谱柱:XB-C18(4.6\*50mm,5 $\mu$ m) 流速: 1.5ml/min  
 柱温:30 $^{\circ}$ C 波长: 232nm  
 数据文件名: RC\$J333 - 0-195/25-2313-2 - zzp-2022091801p-10mg20mg-2-rcqx-pH6.8jz-lf100z-JX-P2.lcd  
 方法文件名: RC\$J333 - RCFF-rcqx-FX274.lcm  
 批处理文件名: RC\$J333 - 20240723-rcqx-FX274.lcb  
 样品瓶号: 4-17  
 进样体积: 50 $\mu$ l 版本号: 6.115  
 进样时间: 2024/07/23 23:55:27 实验者: xiechaojun  
 处理时间 (V2): 2024/07/24 10:44:16 处理者: xiechaojun  
 仪器型号: SHIMADZU LC-2050C(FX274)

## 〈色谱图〉

mV

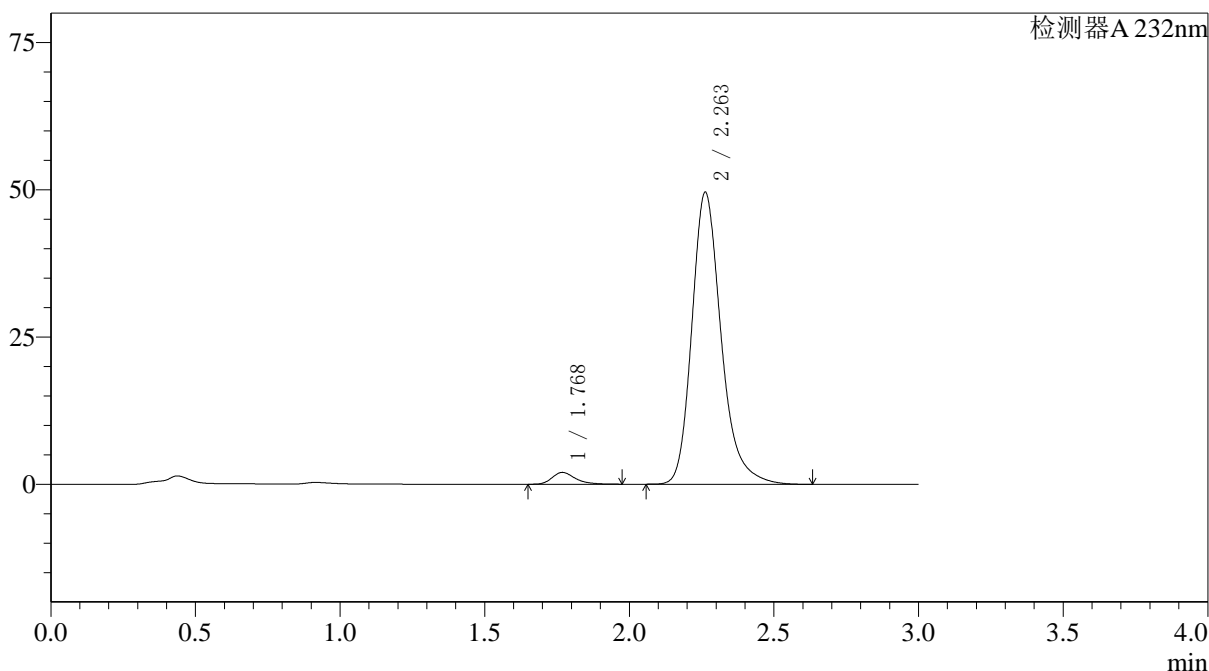

## 〈峰表〉

检测器A 232nm

峰号	保留时间	面积	面积%	高度	理论塔板数(USP)	拖尾因子	分离度(USP)
1	1.768	11206	3.106	2004	2442	1.306	--
2	2.263	349521	96.894	49605	2548	1.248	3.068
总计		360727	100.000	51609			

## 〈样品信息〉

色谱柱:XB-C18(4.6\*50mm,5 $\mu$ m) 流速: 1.5ml/min  
 柱温:30 $^{\circ}$ C 波长: 232nm  
 数据文件名: RC\$J333 - 0-195/25-2314-2 - zzp-2022091801p-10mg20mg-2-rcqx-pH6.8jz-lf100z-JX-P3.lcd  
 方法文件名: RC\$J333 - RCFF-rcqx-FX274.lcm  
 批处理文件名: RC\$J333 - 20240723-rcqx-FX274.lcb  
 样品瓶号: 4-26  
 进样体积: 50 $\mu$ l 版本号: 6.115  
 进样时间: 2024/07/23 23:58:54 实验者: xiechaojun  
 处理时间 (V2): 2024/07/24 10:44:19 处理者: xiechaojun  
 仪器型号: SHIMADZU LC-2050C(FX274)

## 〈色谱图〉

mV

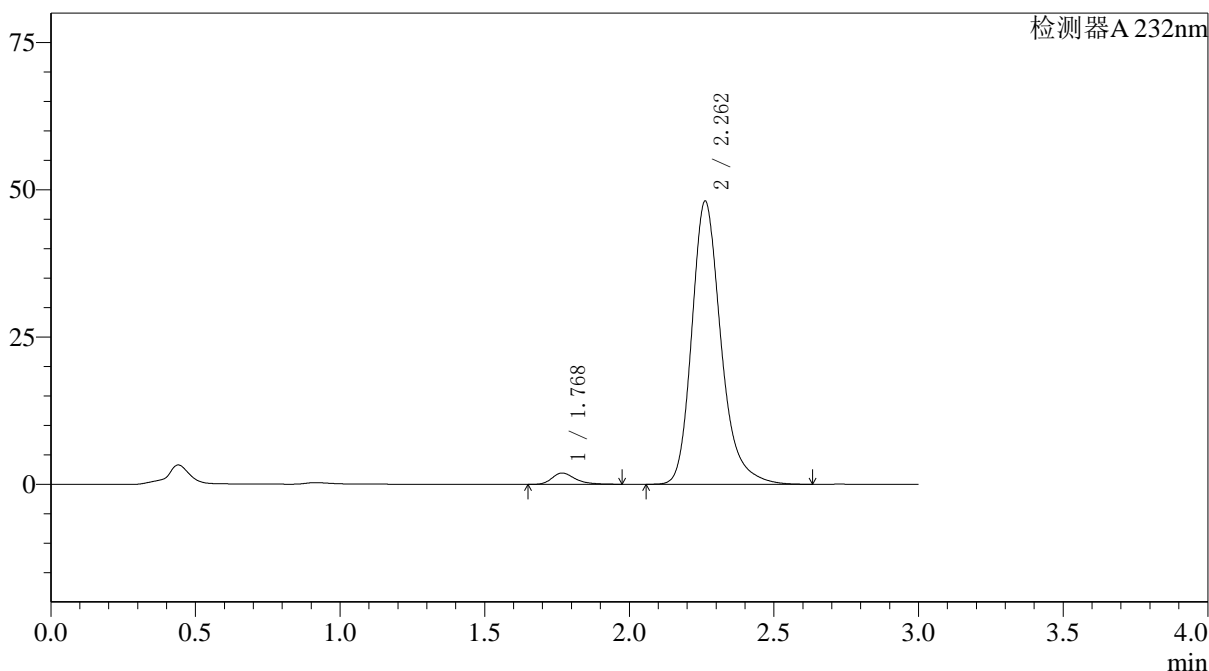

## 〈峰表〉

检测器A 232nm

峰号	保留时间	面积	面积%	高度	理论塔板数(USP)	拖尾因子	分离度(USP)
1	1.768	10690	3.070	1909	2452	1.314	--
2	2.262	337511	96.930	48098	2570	1.248	3.078
总计		348201	100.000	50006			

## 〈样品信息〉

色谱柱:XB-C18(4.6\*50mm,5 $\mu$ m) 流速: 1.5ml/min  
 柱温:30 $^{\circ}$ C 波长: 232nm  
 数据文件名: RC\$J333 - 0-195/25-2315-2 - zzp-2022091801p-10mg20mg-2-rcqx-pH6.8jz-lf100z-JX-P4.lcd  
 方法文件名: RC\$J333 - RCFF-rcqx-FX274.lcm  
 批处理文件名: RC\$J333 - 20240723-rcqx-FX274.lcb  
 样品瓶号: 4-35  
 进样体积: 50 $\mu$ l 版本号: 6.115  
 进样时间: 2024/07/24 00:02:20 实验者: xiechaojun  
 处理时间 (V2): 2024/07/24 10:44:21 处理者: xiechaojun  
 仪器型号: SHIMADZU LC-2050C(FX274)

## 〈色谱图〉

mV

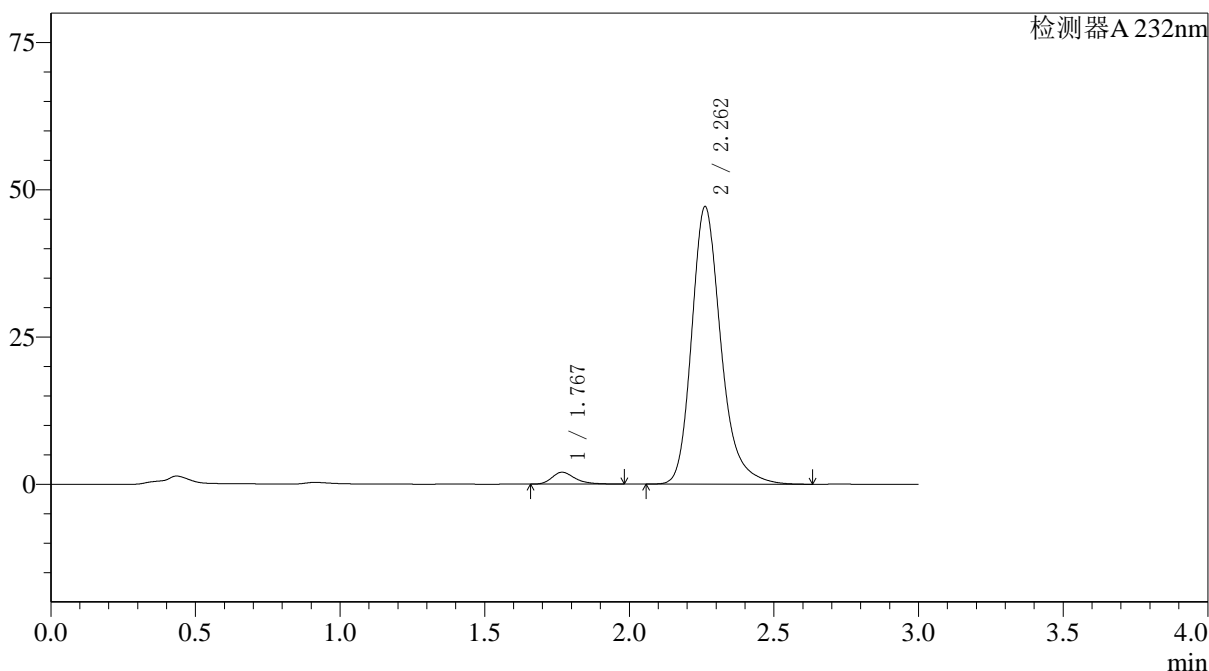

## 〈峰表〉

检测器A 232nm

峰号	保留时间	面积	面积%	高度	理论塔板数(USP)	拖尾因子	分离度(USP)
1	1.767	11320	3.301	2015	2465	1.323	--
2	2.262	331614	96.699	47137	2558	1.247	3.080
总计		342934	100.000	49152			

<样品信息>

色谱柱:XB-C18(4.6\*50mm,5µm) 流速: 1.5ml/min  
 柱温:30°C 波长: 232nm  
 数据文件名: RC\$J333 - 0-195/25-2316-2 - zzp-2022091801p-10mg20mg-2-rcqx-pH6.8jz-lf100z-JX-P5.lcd  
 方法文件名: RC\$J333 - RCFF-rcqx-FX274.lcm  
 批处理文件名: RC\$J333 - 20240723-rcqx-FX274.lcb  
 样品瓶号: 4-44  
 进样体积: 50µl 版本号: 6.115  
 进样时间: 2024/07/24 00:05:46 实验者: xiechaojun  
 处理时间 (V2): 2024/07/24 10:44:24 处理者: xiechaojun  
 仪器型号: SHIMADZU LC-2050C(FX274)

<色谱图>

mV

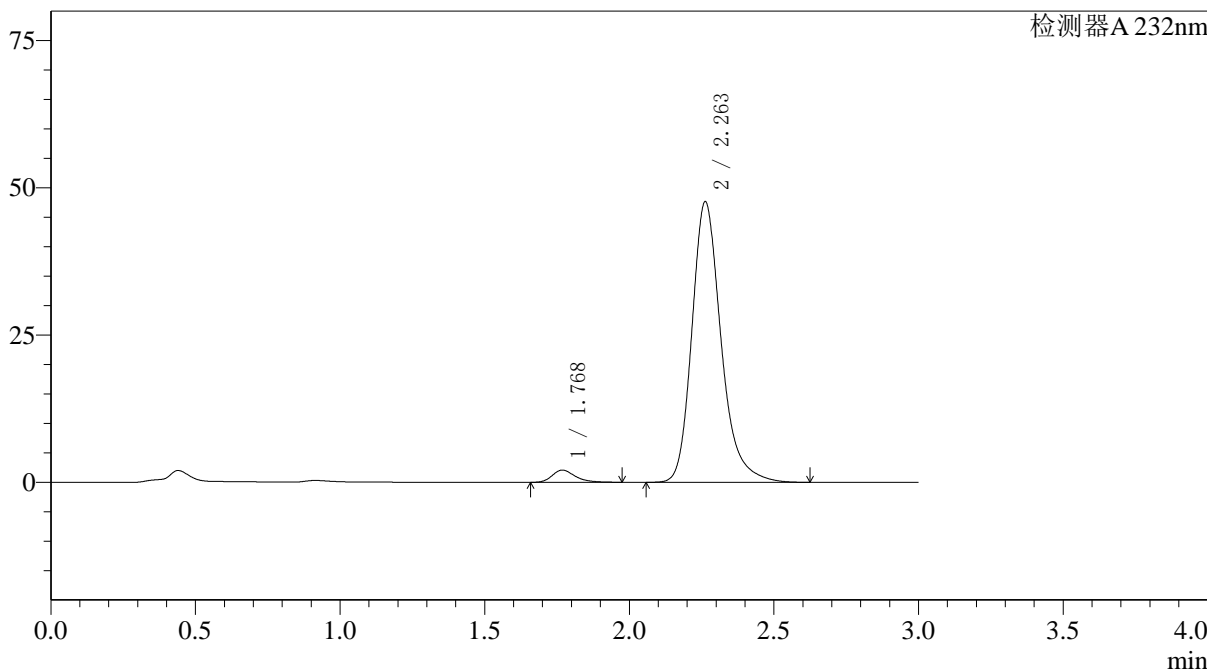

<峰表>

检测器A 232nm

峰号	保留时间	面积	面积%	高度	理论塔板数(USP)	拖尾因子	分离度(USP)
1	1.768	11487	3.317	2061	2461	1.307	--
2	2.263	334798	96.683	47670	2566	1.247	3.078
总计		346284	100.000	49731			

图221 依折麦布阿托伐他汀钙片溶出曲线测定HPLC图谱  
 自制品-2022091801批(10mg/20mg规格)-pH6.8介质-篮法-100转-极限转速-片5  
 供试品溶液-1

<样品信息>

色谱柱:XB-C18(4.6\*50mm,5μm) 流速: 1.5ml/min  
 柱温:30°C 波长: 232nm  
 数据文件名: RC\$J333 - 0-195/25-2317-2 - zzp-2022091801p-10mg20mg-2-rcqx-pH6.8jz-lf100z-JX-P6.lcd  
 方法文件名: RC\$J333 - RCFF-rcqx-FX274.lcm  
 批处理文件名: RC\$J333 - 20240723-rcqx-FX274.lcb  
 样品瓶号: 4-53  
 进样体积: 50μl 版本号: 6.115  
 进样时间: 2024/07/24 00:09:12 实验者: xiechaojun  
 处理时间 (V2): 2024/07/24 10:44:27 处理者: xiechaojun  
 仪器型号: SHIMADZU LC-2050C(FX274)

<色谱图>

mV

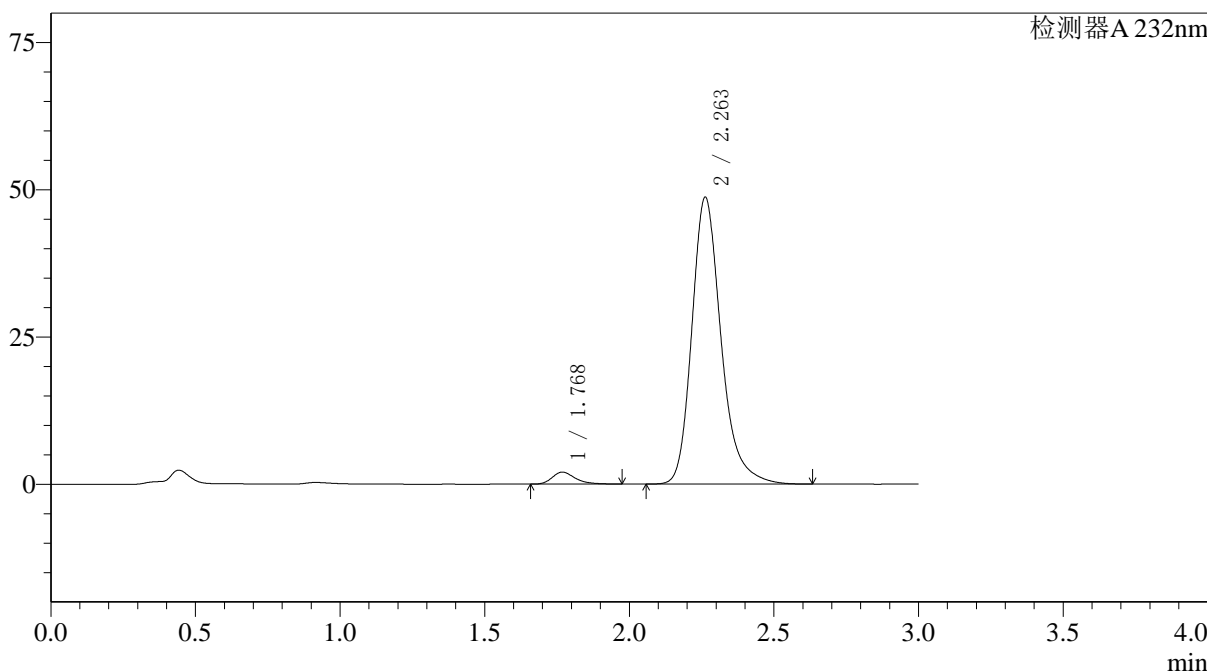

<峰表>

检测器A 232nm

峰号	保留时间	面积	面积%	高度	理论塔板数(USP)	拖尾因子	分离度(USP)
1	1.768	11307	3.196	2031	2468	1.308	--
2	2.263	342474	96.804	48737	2563	1.248	3.078
总计		353780	100.000	50768			



## 〈样品信息〉

色谱柱:XB-C18(4.6\*50mm,5 $\mu$ m) 流速: 1.5ml/min  
 柱温:30 $^{\circ}$ C 波长: 232nm  
 数据文件名: RC\$J333 - 0-195/25-2319-2 - zzp-2022091801p-10mg20mg-2-rcqx-pH6.8jz-lf100z-dz2-2.lcd  
 方法文件名: RC\$J333 - RCFF-rcqx-FX274.lcm  
 批处理文件名: RC\$J333 - 20240723-rcqx-FX274.lcb  
 样品瓶号: 4-27  
 进样体积: 50 $\mu$ l 版本号: 6.115  
 进样时间: 2024/07/24 00:16:05 实验者: xiechaojun  
 处理时间 (V2): 2024/07/24 10:44:32 处理者: xiechaojun  
 仪器型号: SHIMADZU LC-2050C(FX274)

## 〈色谱图〉

mV

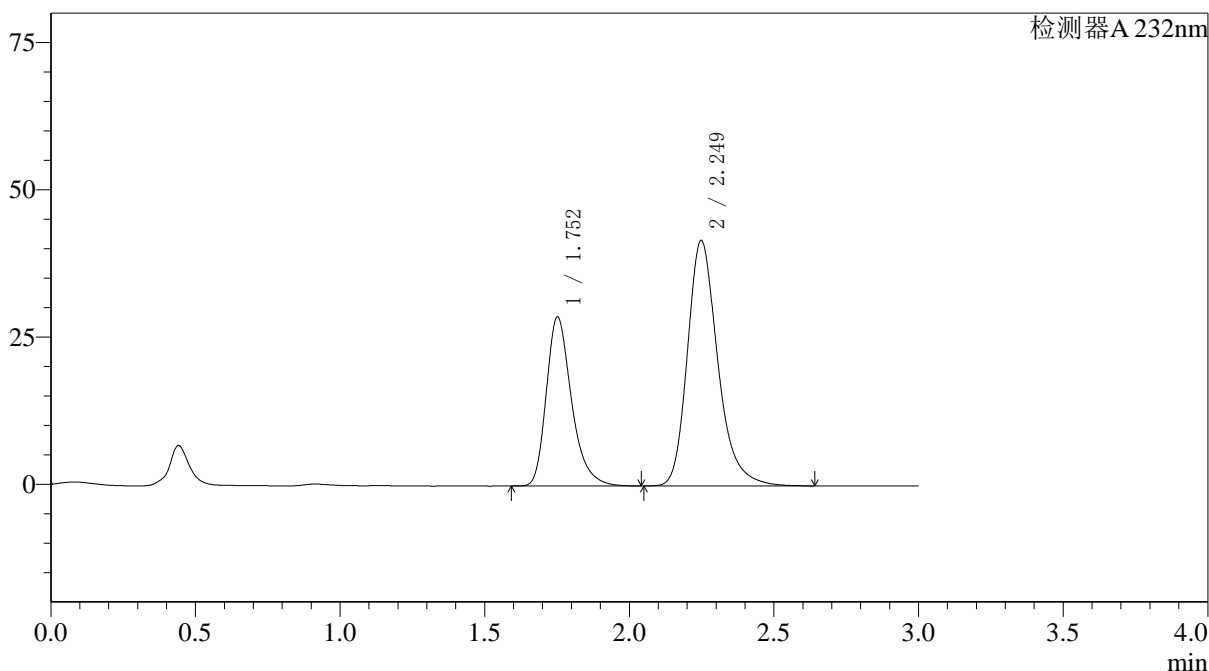

## 〈峰表〉

检测器A 232nm

峰号	保留时间	面积	面积%	高度	理论塔板数(USP)	拖尾因子	分离度(USP)
1	1.752	174459	36.392	28588	2022	1.310	--
2	2.249	304935	63.608	41663	2323	1.260	2.904
总计		479394	100.000	70251			

图224 依折麦布阿托伐他汀钙片溶出曲线测定HPLC图谱  
 自制品-2022091801批(10mg/20mg规格)-pH6.8介质-篮法-100转  
 对照品溶液-2-2