SHIMADZU LabSolutions

SMF-214

<样品信息>

色谱柱:XB-C18(50mm*4.6mm,5μm）　流速: 1.5ml/min
柱　温:50℃　波长: 215nm
数据文件名: RC$SMF-214 - 0-88/24-998-2 - cbzj-pdpl-736137p-10mg-rcd-pH2.0jz-lf100z-rj.lcd
方法文件名: RC$SMF-214 - SMF-214-rcqx-FX273-pdpl.lcm
批处理文件名: RC$SMF-214 - SMF-214-20240726-rc-FX273.lcb
样品瓶号: 4-9
进样体积: 20μl　版本号: 6.115
进样时间: 2024/07/26 11:41:51　实验者: xiechaojun
处理时间（V2）: 2024/07/27 10:40:01　处理者: xiechaojun
仪器型号：SHIMADZU LC-2050C(FX273)

<色谱图>

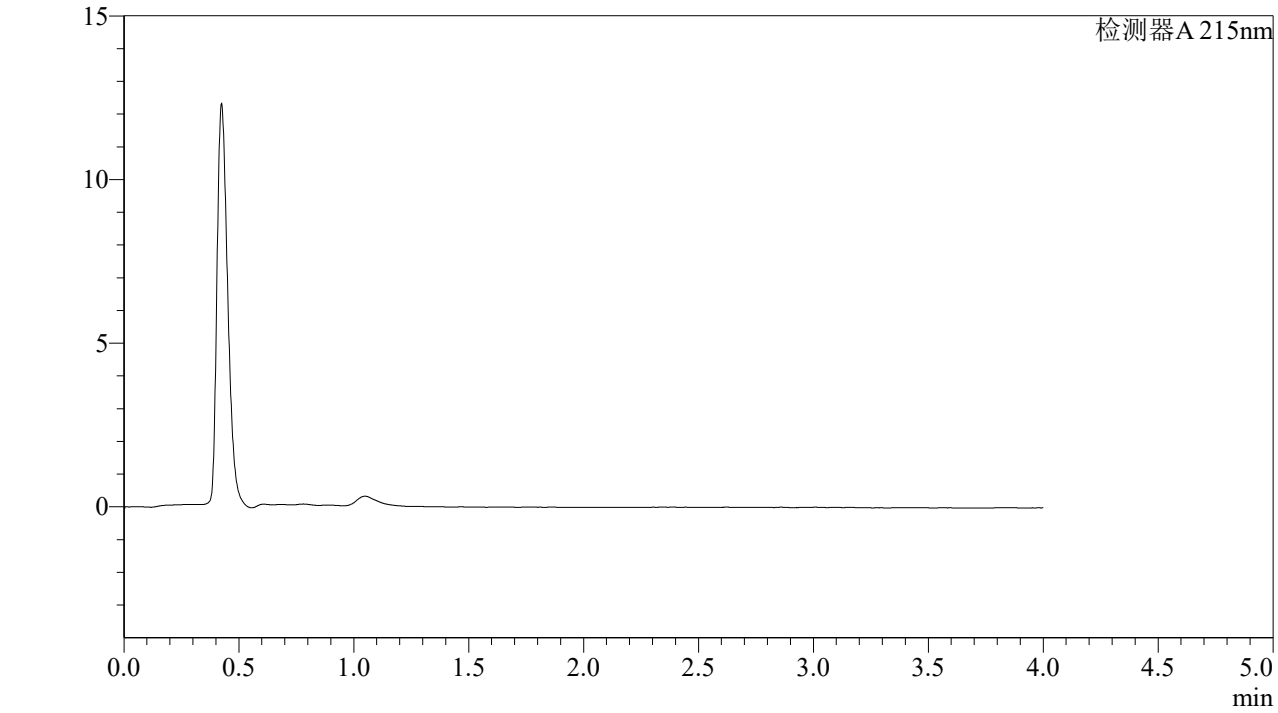

<峰表>

检测器A 215nm

峰号	保留时间	面积	面积%	高度	理论塔板数(USP)	拖尾因子	分离度(USP)
总计							

SHIMADZU LabSolutions

SMF-214

<样品信息>

色谱柱:XB-C18(50mm*4.6mm,5μm） 流速: 1.5ml/min
柱 温:50℃ 波长: 215nm
数据文件名: RC$SMF-214 - 0-88/24-999-2 - cbzj-pdpl-736137p-10mg-rcd-pH2.0jz-lf100z-dz1-1.lcd
方法文件名: RC$SMF-214 - SMF-214-rcqx-FX273-pdpl.lcm
批处理文件名: RC$SMF-214 - SMF-214-20240726-rc-FX273.lcb
样品瓶号: 4-18
进样体积: 20μl 版本号: 6.115
进样时间: 2024/07/26 11:46:16 实验者: xiechaojun
处理时间（V2）: 2024/07/27 10:40:05 处理者: xiechaojun
仪器型号：SHIMADZU LC-2050C(FX273)

<色谱图>

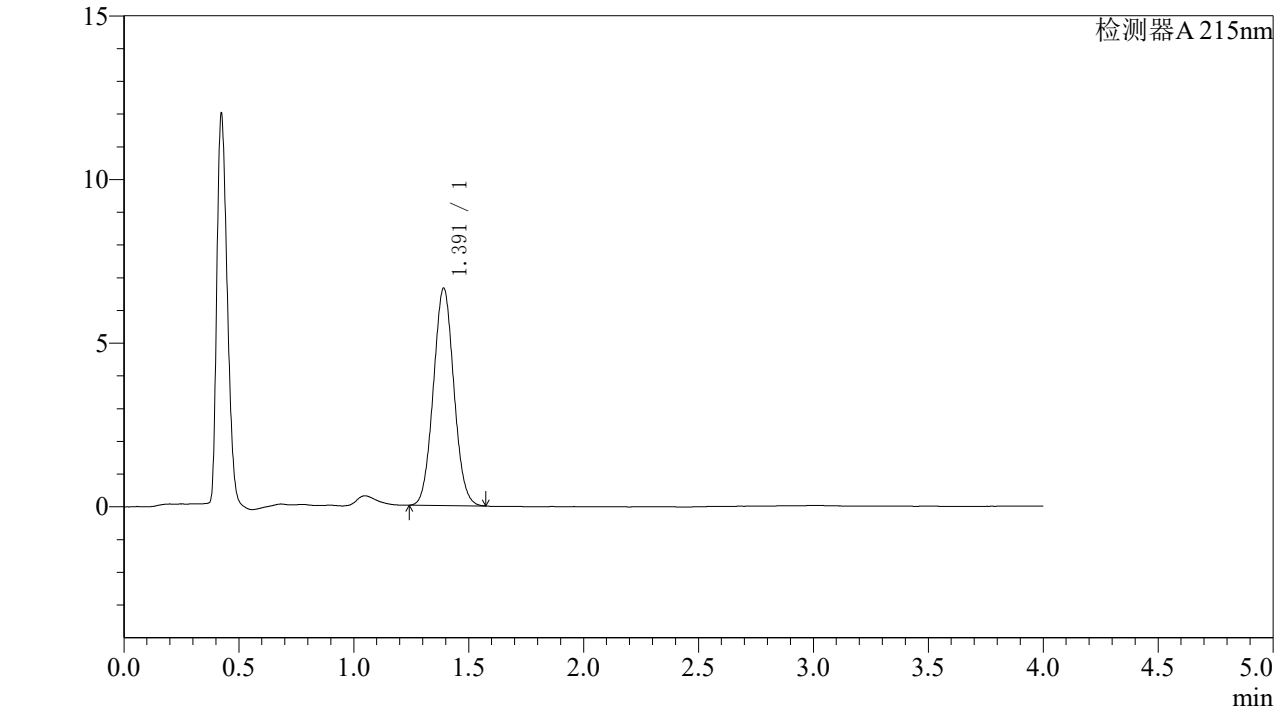

<峰表>

检测器A 215nm

峰号	保留时间	面积	面积%	高度	理论塔板数(USP)	拖尾因子	分离度(USP)
1	1.391	41188	100.000	6627	1157	1.049	--
总计		41188	100.000	6627			

SHIMADZU LabSolutions

SMF-214

<样品信息>

色谱柱:XB-C18(50mm*4.6mm,5μm） 流速: 1.5ml/min
柱 温:50℃ 波长: 215nm
数据文件名: RC$SMF-214 - 0-88/24-1000-2 - cbzj-pdpl-736137p-10mg-rcd-pH2.0jz-lf100z-dz1-2.lcd
方法文件名: RC$SMF-214 - SMF-214-rcqx-FX273-pdpl.lcm
批处理文件名: RC$SMF-214 - SMF-214-20240726-rc-FX273.lcb
样品瓶号: 4-18
进样体积: 20μl 版本号: 6.115
进样时间: 2024/07/26 11:50:40 实验者: xiechaojun
处理时间（V2）: 2024/07/27 10:40:08 处理者: xiechaojun
仪器型号：SHIMADZU LC-2050C(FX273)

<色谱图>

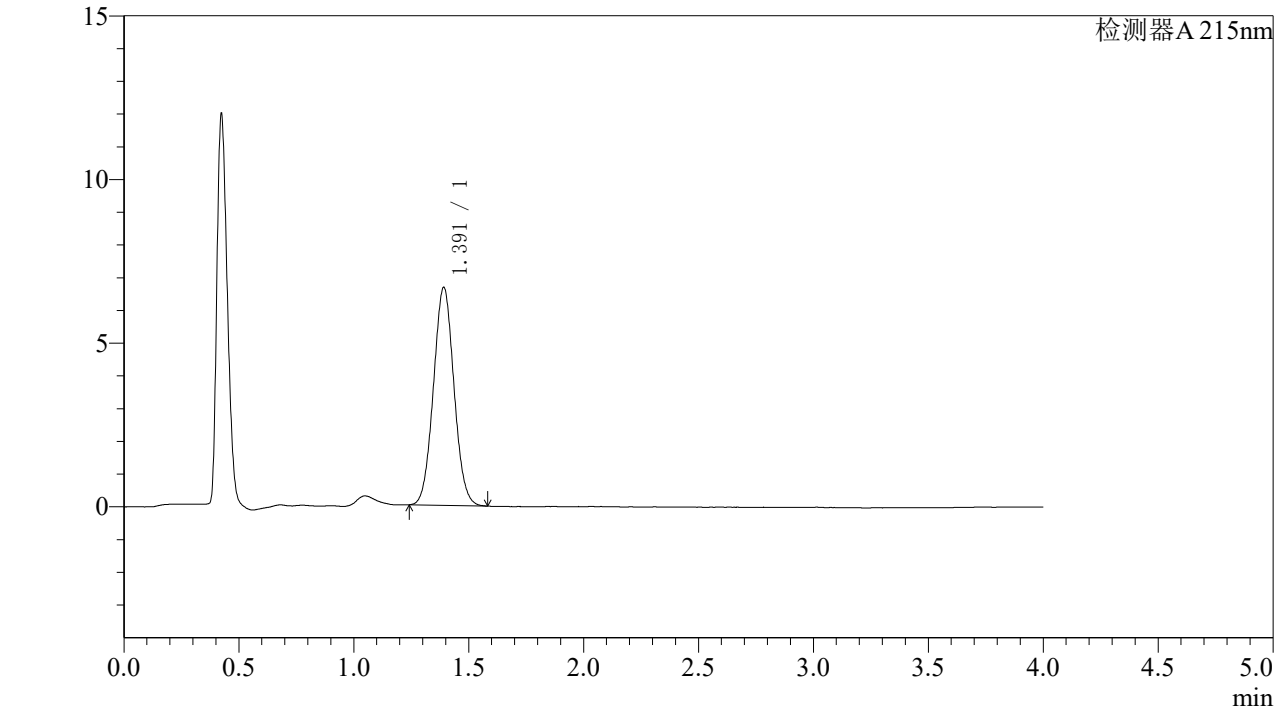

<峰表>

检测器A 215nm

峰号	保留时间	面积	面积%	高度	理论塔板数(USP)	拖尾因子	分离度(USP)
1	1.391	41399	100.000	6641	1153	1.045	--
总计		41399	100.000	6641			

SHIMADZU LabSolutions

SMF-214

<样品信息>

色谱柱:XB-C18(50mm*4.6mm,5μm） 流速: 1.5ml/min
柱 温:50℃ 波长: 215nm
数据文件名: RC$SMF-214 - 0-88/24-1001-2 - cbzj-pdpl-736137p-10mg-rcd-pH2.0jz-lf100z-dz1-3.lcd
方法文件名: RC$SMF-214 - SMF-214-rcqx-FX273-pdpl.lcm
批处理文件名: RC$SMF-214 - SMF-214-20240726-rc-FX273.lcb
样品瓶号: 4-18
进样体积: 20μl 版本号: 6.115
进样时间: 2024/07/26 11:55:04 实验者: xiechaojun
处理时间（V2）: 2024/07/27 10:40:11 处理者: xiechaojun
仪器型号：SHIMADZU LC-2050C(FX273)

<色谱图>

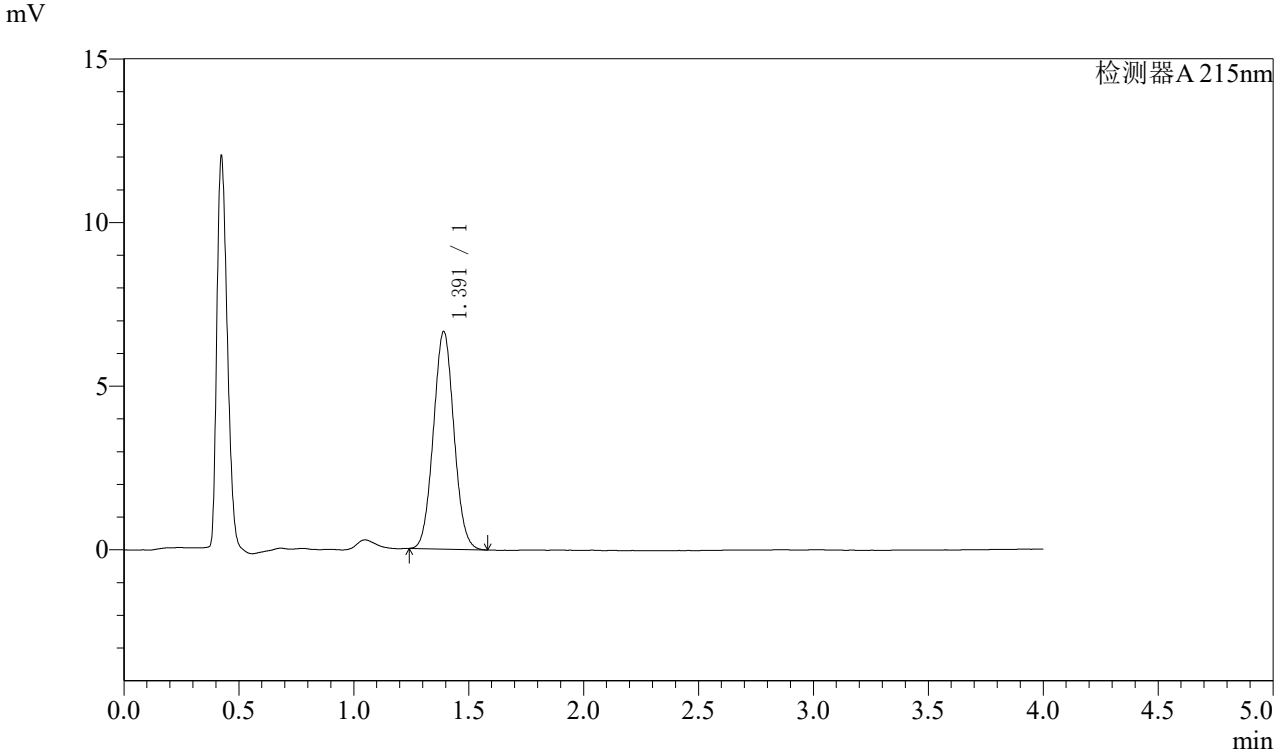

<峰表>

检测器A 215nm

峰号	保留时间	面积	面积%	高度	理论塔板数(USP)	拖尾因子	分离度(USP)
1	1.391	41319	100.000	6634	1153	1.048	--
总计		41319	100.000	6634			

SHIMADZU LabSolutions

SMF-214

<样品信息>

色谱柱:XB-C18(50mm*4.6mm,5μm） 流速: 1.5ml/min
柱 温:50℃ 波长: 215nm
数据文件名: RC$SMF-214 - 0-88/24-1002-2 - cbzj-pdpl-736137p-10mg-rcd-pH2.0jz-lf100z-dz1-4.lcd
方法文件名: RC$SMF-214 - SMF-214-rcqx-FX273-pdpl.lcm
批处理文件名: RC$SMF-214 - SMF-214-20240726-rc-FX273.lcb
样品瓶号: 4-18
进样体积: 20μl 版本号: 6.115
进样时间: 2024/07/26 11:59:28 实验者: xiechaojun
处理时间（V2）: 2024/07/27 10:40:13 处理者: xiechaojun
仪器型号：SHIMADZU LC-2050C(FX273)

<色谱图>

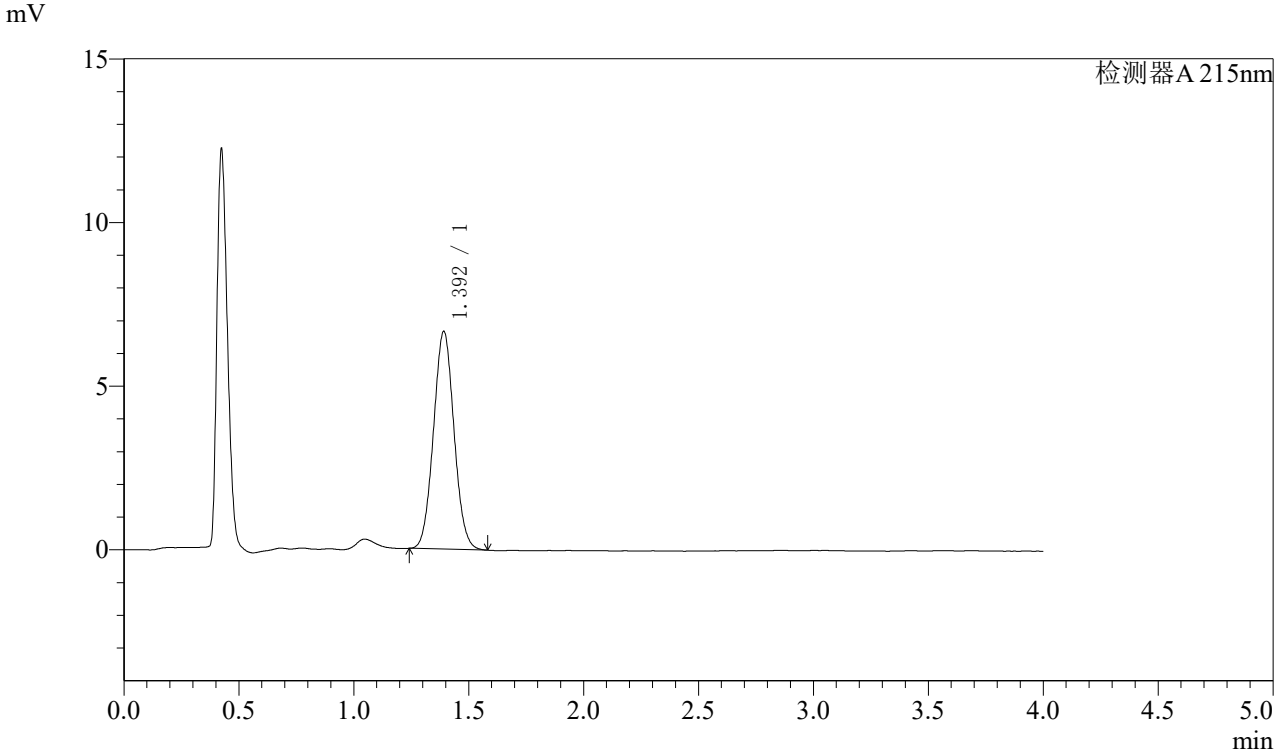

<峰表>

检测器A 215nm

峰号	保留时间	面积	面积%	高度	理论塔板数(USP)	拖尾因子	分离度(USP)
1	1.392	41291	100.000	6633	1156	1.049	--
总计		41291	100.000	6633			

SHIMADZU LabSolutions

SMF-214

<样品信息>

色谱柱:XB-C18(50mm*4.6mm,5μm） 流速: 1.5ml/min
柱 温:50℃ 波长: 215nm
数据文件名: RC$SMF-214 - 0-88/24-1003-2 - cbzj-pdpl-736137p-10mg-rcd-pH2.0jz-lf100z-dz1-5.lcd
方法文件名: RC$SMF-214 - SMF-214-rcqx-FX273-pdpl.lcm
批处理文件名: RC$SMF-214 - SMF-214-20240726-rc-FX273.lcb
样品瓶号: 4-18
进样体积: 20μl 版本号: 6.115
进样时间: 2024/07/26 12:03:52 实验者: xiechaojun
处理时间（V2）: 2024/07/27 10:40:16 处理者: xiechaojun
仪器型号：SHIMADZU LC-2050C(FX273)

<色谱图>

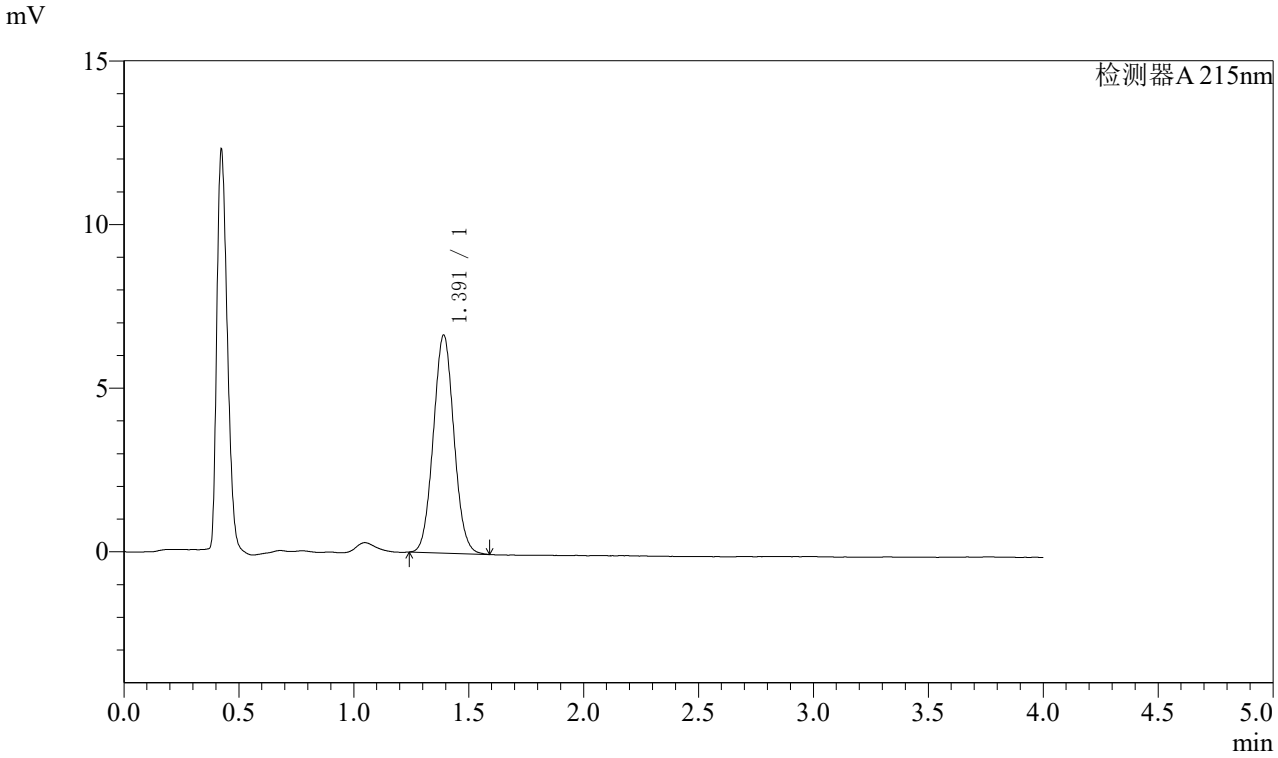

<峰表>

检测器A 215nm

峰号	保留时间	面积	面积%	高度	理论塔板数(USP)	拖尾因子	分离度(USP)
1	1.391	41502	100.000	6648	1148	1.053	--
总计		41502	100.000	6648			

SHIMADZU LabSolutions

SMF-214

<样品信息>

色谱柱:XB-C18(50mm*4.6mm,5μm） 流速: 1.5ml/min
柱 温:50℃ 波长: 215nm
数据文件名: RC$SMF-214 - 0-88/24-1004-2 - cbzj-pdpl-736137p-10mg-rcd-pH2.0jz-lf100z-P1-1.lcd
方法文件名: RC$SMF-214 - SMF-214-rcqx-FX273-pdpl.lcm
批处理文件名: RC$SMF-214 - SMF-214-20240726-rc-FX273.lcb
样品瓶号: 4-1
进样体积: 20μl 版本号: 6.115
进样时间: 2024/07/26 12:08:15 实验者: xiechaojun
处理时间（V2）: 2024/07/27 10:40:19 处理者: xiechaojun
仪器型号：SHIMADZU LC-2050C(FX273)

<色谱图>

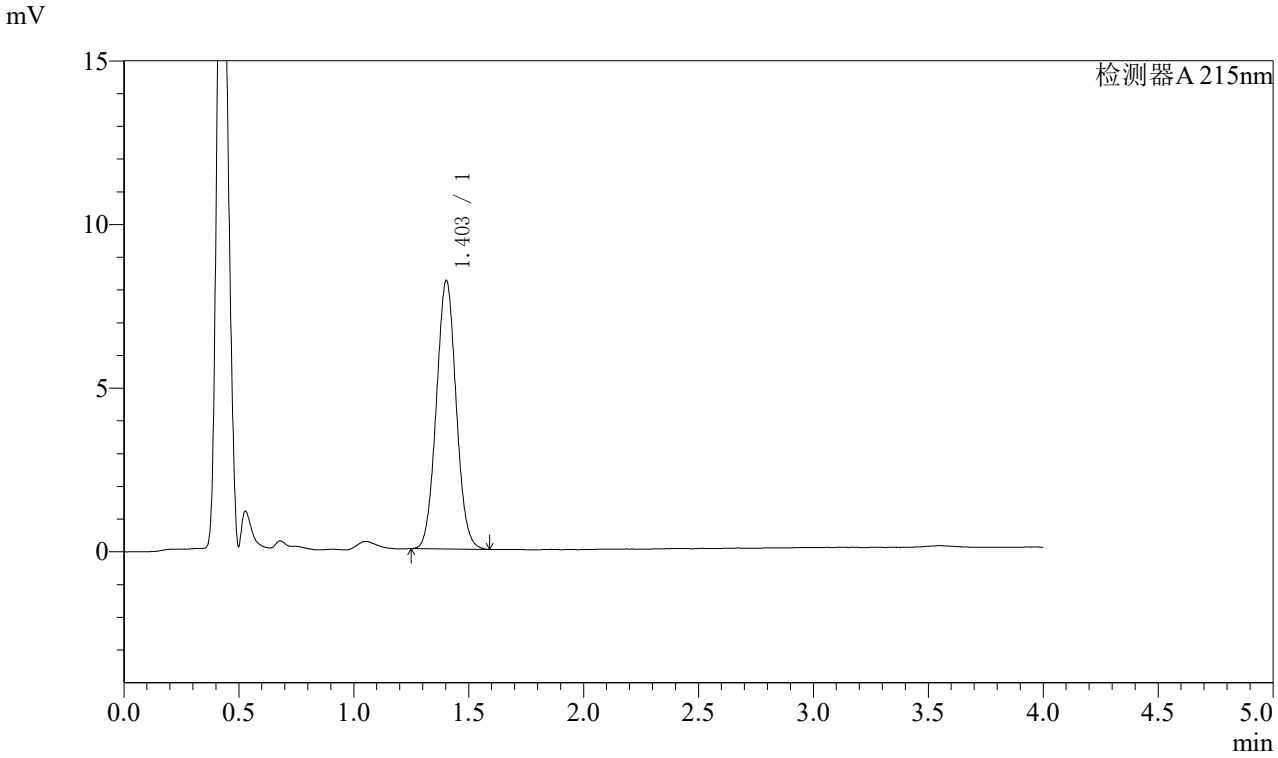

<峰表>

检测器A 215nm

峰号	保留时间	面积	面积%	高度	理论塔板数(USP)	拖尾因子	分离度(USP)
1	1.403	49220	100.000	8195	1263	1.044	--
总计		49220	100.000	8195			

SHIMADZU LabSolutions

SMF-214

<样品信息>

色谱柱:XB-C18(50mm*4.6mm,5μm） 流速: 1.5ml/min
柱 温:50℃ 波长: 215nm
数据文件名: RC$SMF-214 - 0-88/24-1005-2 - cbzj-pdpl-736137p-10mg-rcd-pH2.0jz-lf100z-P1-2.lcd
方法文件名: RC$SMF-214 - SMF-214-rcqx-FX273-pdpl.lcm
批处理文件名: RC$SMF-214 - SMF-214-20240726-rc-FX273.lcb
样品瓶号: 4-1
进样体积: 20μl 版本号: 6.115
进样时间: 2024/07/26 12:12:38 实验者: xiechaojun
处理时间（V2）: 2024/07/27 10:40:21 处理者: xiechaojun
仪器型号：SHIMADZU LC-2050C(FX273)

<色谱图>

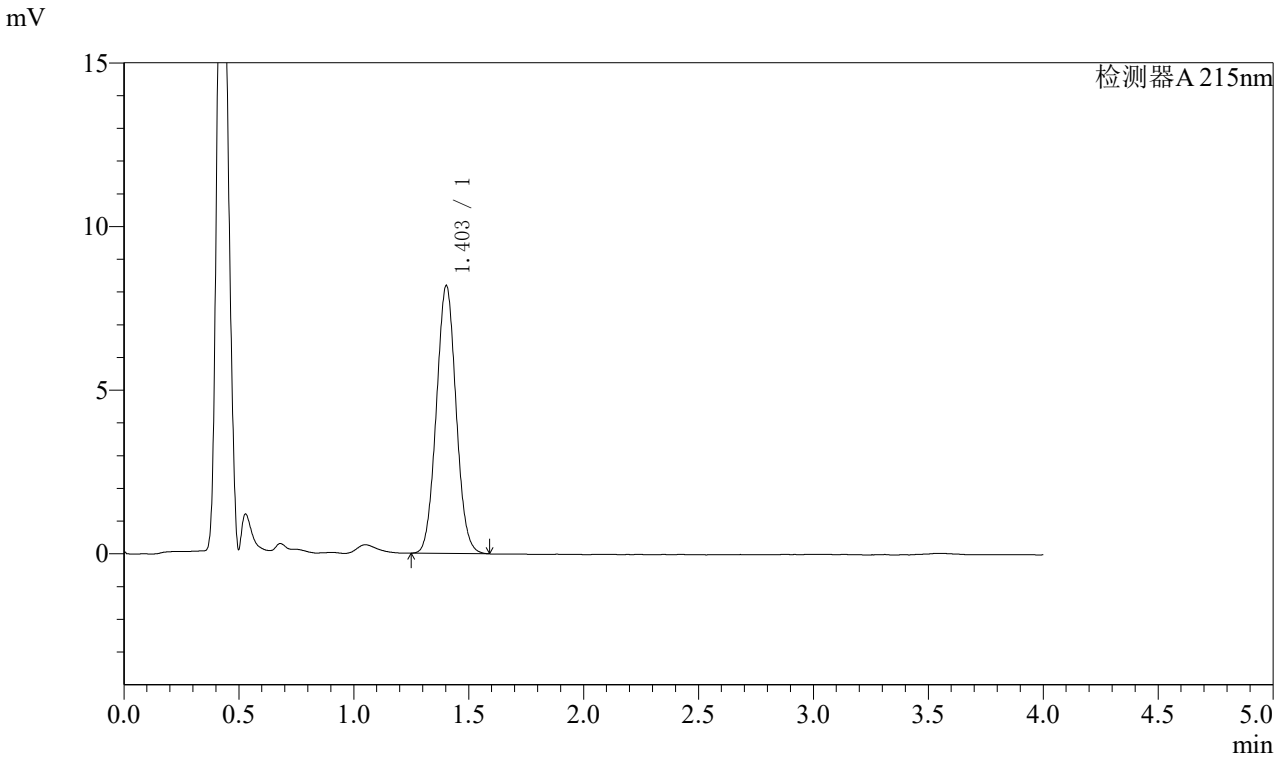

<峰表>

检测器A 215nm

峰号	保留时间	面积	面积%	高度	理论塔板数(USP)	拖尾因子	分离度(USP)
1	1.403	48834	100.000	8173	1273	1.044	--
总计		48834	100.000	8173			

SHIMADZU LabSolutions

SMF-214

<样品信息>

色谱柱:XB-C18(50mm*4.6mm,5μm） 流速: 1.5ml/min
柱 温:50℃ 波长: 215nm
数据文件名: RC$SMF-214 - 0-88/24-1006-2 - cbzj-pdpl-736137p-10mg-rcd-pH2.0jz-lf100z-P2-1.lcd
方法文件名: RC$SMF-214 - SMF-214-rcqx-FX273-pdpl.lcm
批处理文件名: RC$SMF-214 - SMF-214-20240726-rc-FX273.lcb
样品瓶号: 4-10
进样体积: 20μl 版本号: 6.115
进样时间: 2024/07/26 12:17:02 实验者: xiechaojun
处理时间（V2）: 2024/07/27 10:40:24 处理者: xiechaojun
仪器型号：SHIMADZU LC-2050C(FX273)

<色谱图>

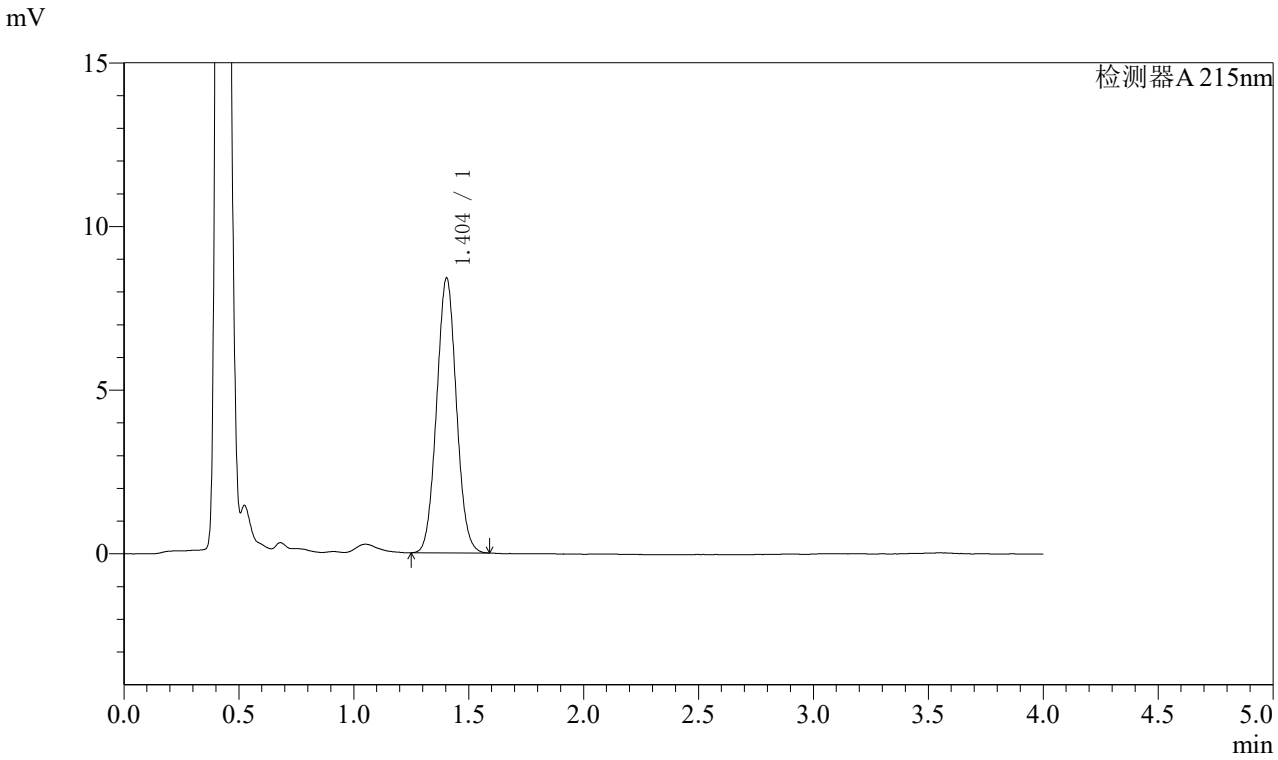

<峰表>

检测器A 215nm

峰号	保留时间	面积	面积%	高度	理论塔板数(USP)	拖尾因子	分离度(USP)
1	1.404	50162	100.000	8399	1273	1.046	--
总计		50162	100.000	8399			

SHIMADZU LabSolutions

SMF-214

<样品信息>

色谱柱:XB-C18(50mm*4.6mm,5μm） 流速: 1.5ml/min
柱 温:50℃ 波长: 215nm
数据文件名: RC$SMF-214 - 0-88/24-1007-2 - cbzj-pdpl-736137p-10mg-rcd-pH2.0jz-lf100z-P2-2.lcd
方法文件名: RC$SMF-214 - SMF-214-rcqx-FX273-pdpl.lcm
批处理文件名: RC$SMF-214 - SMF-214-20240726-rc-FX273.lcb
样品瓶号: 4-10
进样体积: 20μl 版本号: 6.115
进样时间: 2024/07/26 12:21:26 实验者: xiechaojun
处理时间（V2）: 2024/07/27 10:40:27 处理者: xiechaojun
仪器型号：SHIMADZU LC-2050C(FX273)

<色谱图>

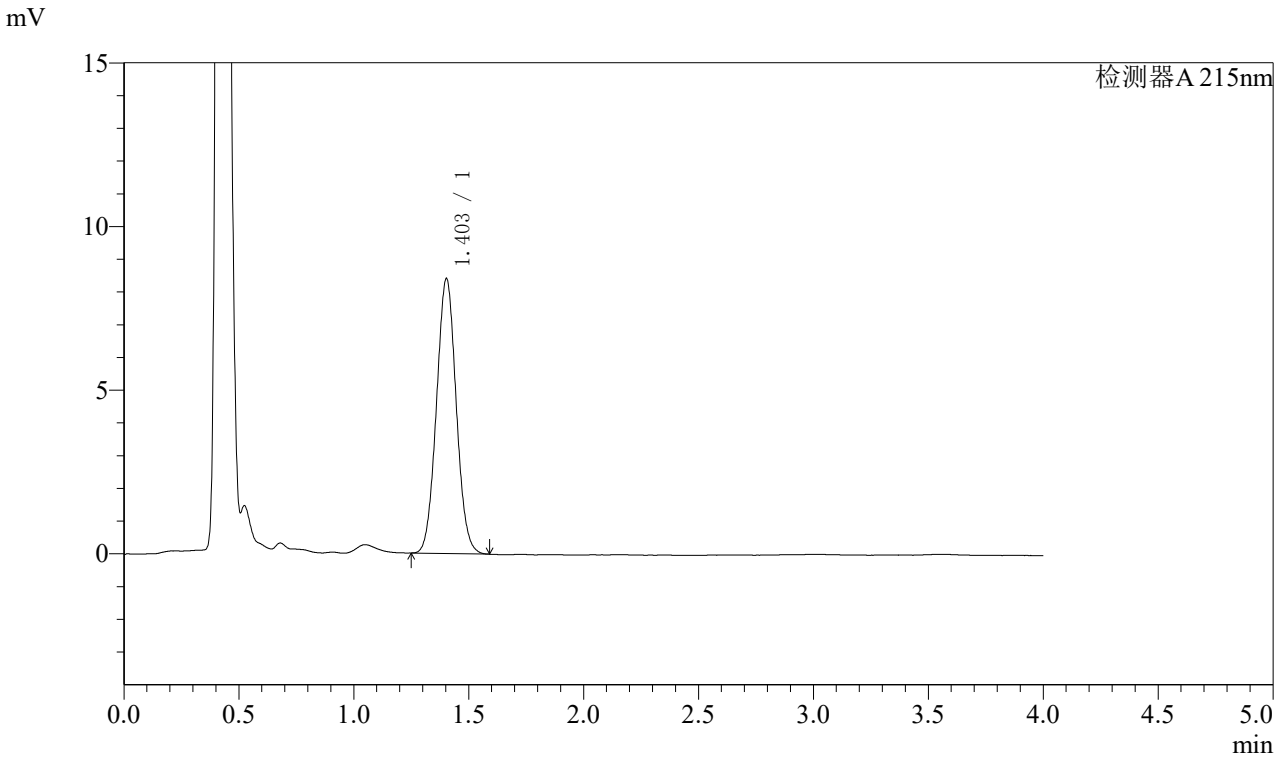

<峰表>

检测器A 215nm

峰号	保留时间	面积	面积%	高度	理论塔板数(USP)	拖尾因子	分离度(USP)
1	1.403	50129	100.000	8394	1275	1.045	--
总计		50129	100.000	8394			

SHIMADZU LabSolutions

SMF-214

<样品信息>

色谱柱:XB-C18(50mm*4.6mm,5μm） 流速: 1.5ml/min
柱 温:50℃ 波长: 215nm
数据文件名: RC$SMF-214 - 0-88/24-1008-2 - cbzj-pdpl-736137p-10mg-rcd-pH2.0jz-lf100z-P3-1.lcd
方法文件名: RC$SMF-214 - SMF-214-rcqx-FX273-pdpl.lcm
批处理文件名: RC$SMF-214 - SMF-214-20240726-rc-FX273.lcb
样品瓶号: 4-19
进样体积: 20μl 版本号: 6.115
进样时间: 2024/07/26 12:25:49 实验者: xiechaojun
处理时间（V2）: 2024/07/27 10:40:29 处理者: xiechaojun
仪器型号：SHIMADZU LC-2050C(FX273)

<色谱图>

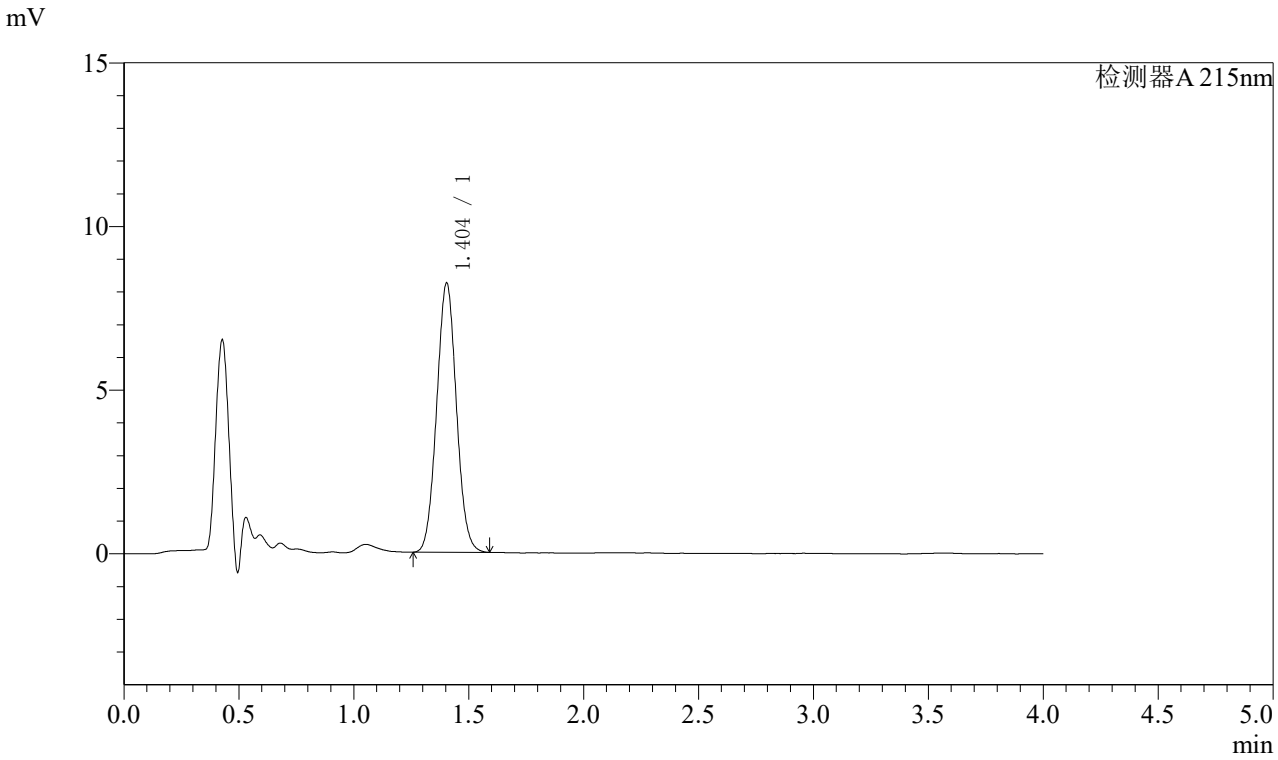

<峰表>

检测器A 215nm

峰号	保留时间	面积	面积%	高度	理论塔板数(USP)	拖尾因子	分离度(USP)
1	1.404	49110	100.000	8229	1276	1.047	--
总计		49110	100.000	8229			

SHIMADZU LabSolutions

SMF-214

<样品信息>

色谱柱:XB-C18(50mm*4.6mm,5μm） 流速: 1.5ml/min
柱 温:50℃ 波长: 215nm
数据文件名: RC$SMF-214 - 0-88/24-1009-2 - cbzj-pdpl-736137p-10mg-rcd-pH2.0jz-lf100z-P3-2.lcd
方法文件名: RC$SMF-214 - SMF-214-rcqx-FX273-pdpl.lcm
批处理文件名: RC$SMF-214 - SMF-214-20240726-rc-FX273.lcb
样品瓶号: 4-19
进样体积: 20μl 版本号: 6.115
进样时间: 2024/07/26 12:30:12 实验者: xiechaojun
处理时间（V2）: 2024/07/27 10:40:32 处理者: xiechaojun
仪器型号：SHIMADZU LC-2050C(FX273)

<色谱图>

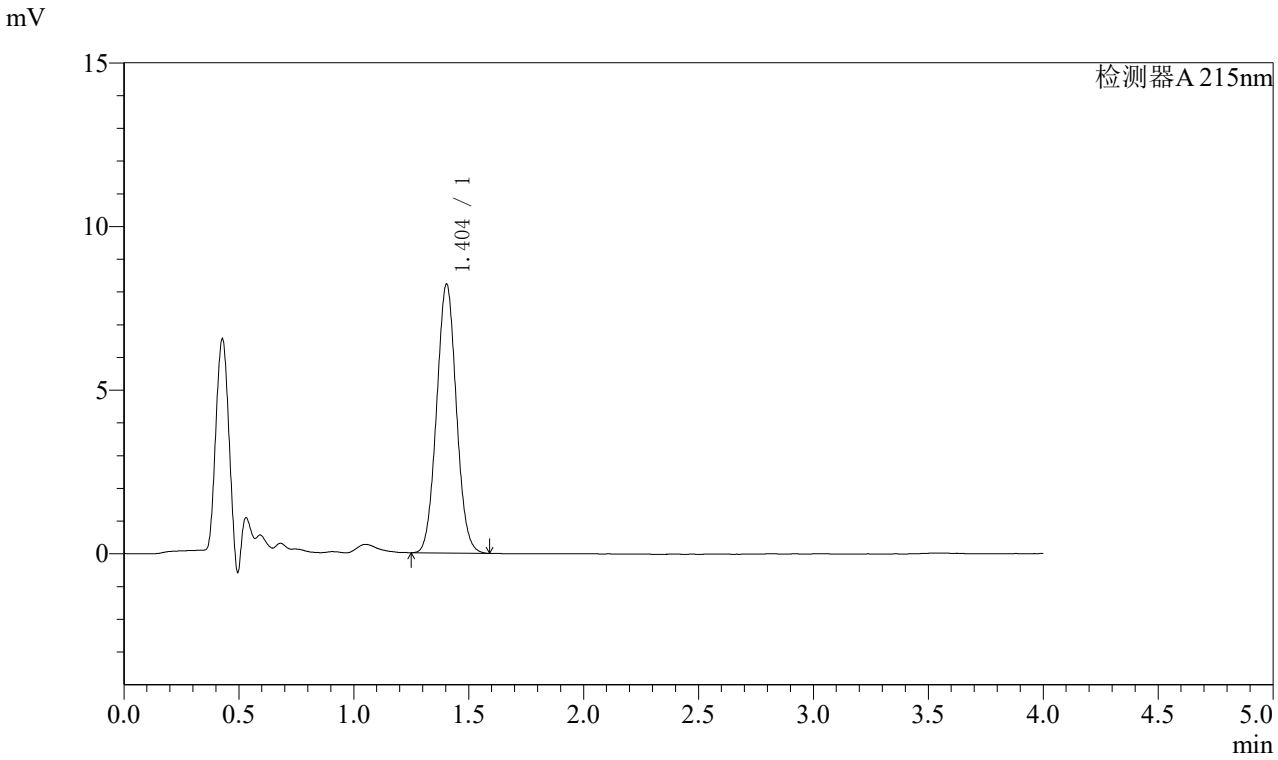

<峰表>

检测器A 215nm

峰号	保留时间	面积	面积%	高度	理论塔板数(USP)	拖尾因子	分离度(USP)
1	1.404	49033	100.000	8216	1276	1.046	--
总计		49033	100.000	8216			

SHIMADZU LabSolutions

SMF-214

<样品信息>

色谱柱:XB-C18(50mm*4.6mm,5μm） 流速: 1.5ml/min
柱 温:50℃ 波长: 215nm
数据文件名: RC$SMF-214 - 0-88/24-1010-2 - cbzj-pdpl-736137p-10mg-rcd-pH2.0jz-lf100z-P4-1.lcd
方法文件名: RC$SMF-214 - SMF-214-rcqx-FX273-pdpl.lcm
批处理文件名: RC$SMF-214 - SMF-214-20240726-rc-FX273.lcb
样品瓶号: 4-28
进样体积: 20μl 版本号: 6.115
进样时间: 2024/07/26 12:34:35 实验者: xiechaojun
处理时间（V2）: 2024/07/27 10:40:35 处理者: xiechaojun
仪器型号：SHIMADZU LC-2050C(FX273)

<色谱图>

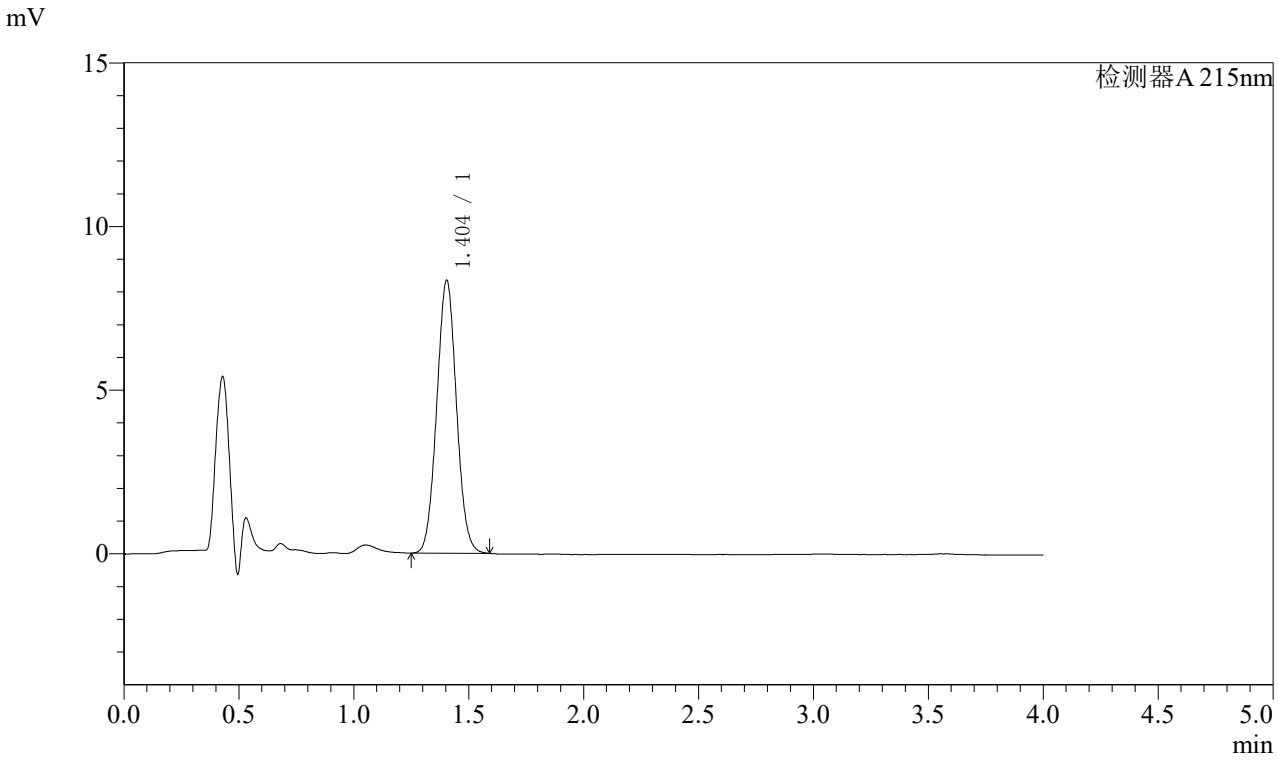

<峰表>

检测器A 215nm

峰号	保留时间	面积	面积%	高度	理论塔板数(USP)	拖尾因子	分离度(USP)
1	1.404	49767	100.000	8340	1278	1.045	--
总计		49767	100.000	8340			

SHIMADZU LabSolutions

SMF-214

<样品信息>

色谱柱:XB-C18(50mm*4.6mm,5μm） 流速: 1.5ml/min
柱 温:50℃ 波长: 215nm
数据文件名: RC$SMF-214 - 0-88/24-1011-2 - cbzj-pdpl-736137p-10mg-rcd-pH2.0jz-lf100z-P4-2.lcd
方法文件名: RC$SMF-214 - SMF-214-rcqx-FX273-pdpl.lcm
批处理文件名: RC$SMF-214 - SMF-214-20240726-rc-FX273.lcb
样品瓶号: 4-28
进样体积: 20μl 版本号: 6.115
进样时间: 2024/07/26 12:38:58 实验者: xiechaojun
处理时间（V2）: 2024/07/27 10:40:37 处理者: xiechaojun
仪器型号：SHIMADZU LC-2050C(FX273)

<色谱图>

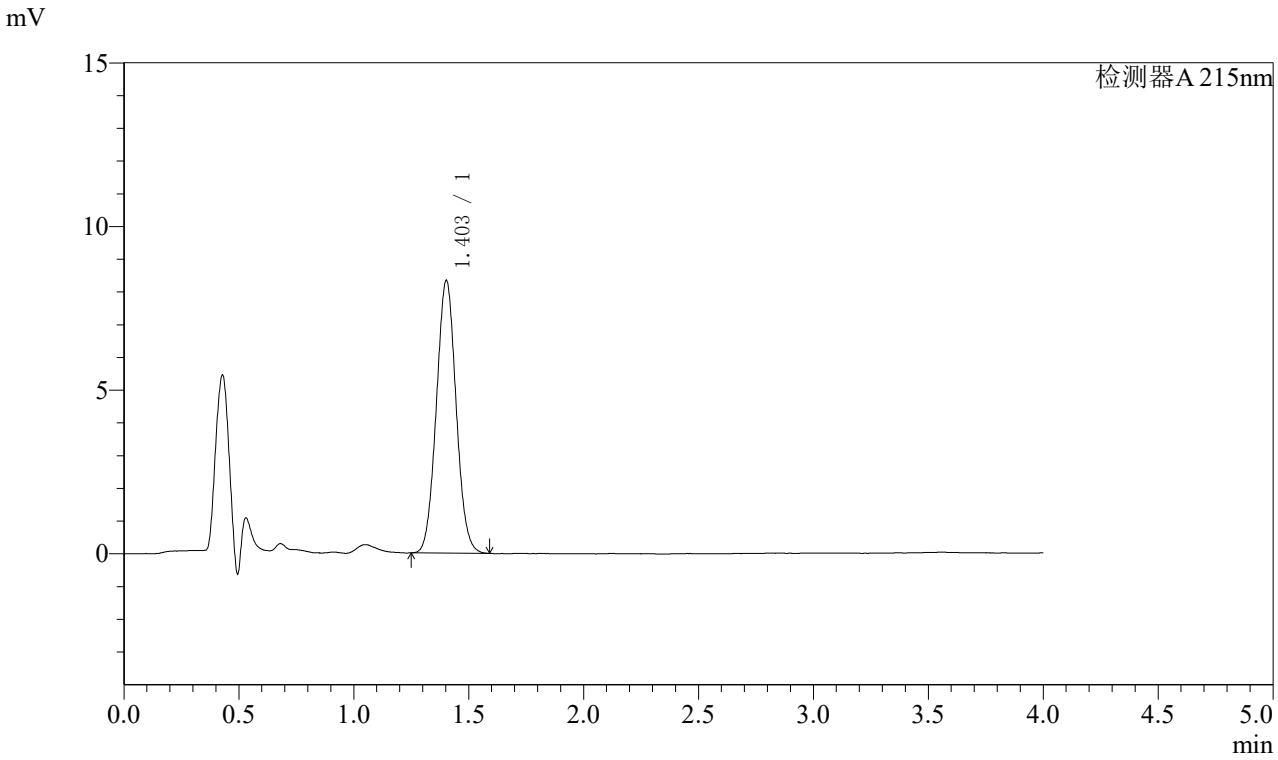

<峰表>

检测器A 215nm

峰号	保留时间	面积	面积%	高度	理论塔板数(USP)	拖尾因子	分离度(USP)
1	1.403	49766	100.000	8319	1271	1.045	--
总计		49766	100.000	8319			

SHIMADZU LabSolutions

SMF-214

<样品信息>

色谱柱:XB-C18(50mm*4.6mm,5μm） 流速: 1.5ml/min
柱 温:50℃ 波长: 215nm
数据文件名: RC$SMF-214 - 0-88/24-1012-2 - cbzj-pdpl-736137p-10mg-rcd-pH2.0jz-lf100z-P5-1.lcd
方法文件名: RC$SMF-214 - SMF-214-rcqx-FX273-pdpl.lcm
批处理文件名: RC$SMF-214 - SMF-214-20240726-rc-FX273.lcb
样品瓶号: 4-37
进样体积: 20μl 版本号: 6.115
进样时间: 2024/07/26 12:43:21 实验者: xiechaojun
处理时间（V2）: 2024/07/27 10:40:40 处理者: xiechaojun
仪器型号：SHIMADZU LC-2050C(FX273)

<色谱图>

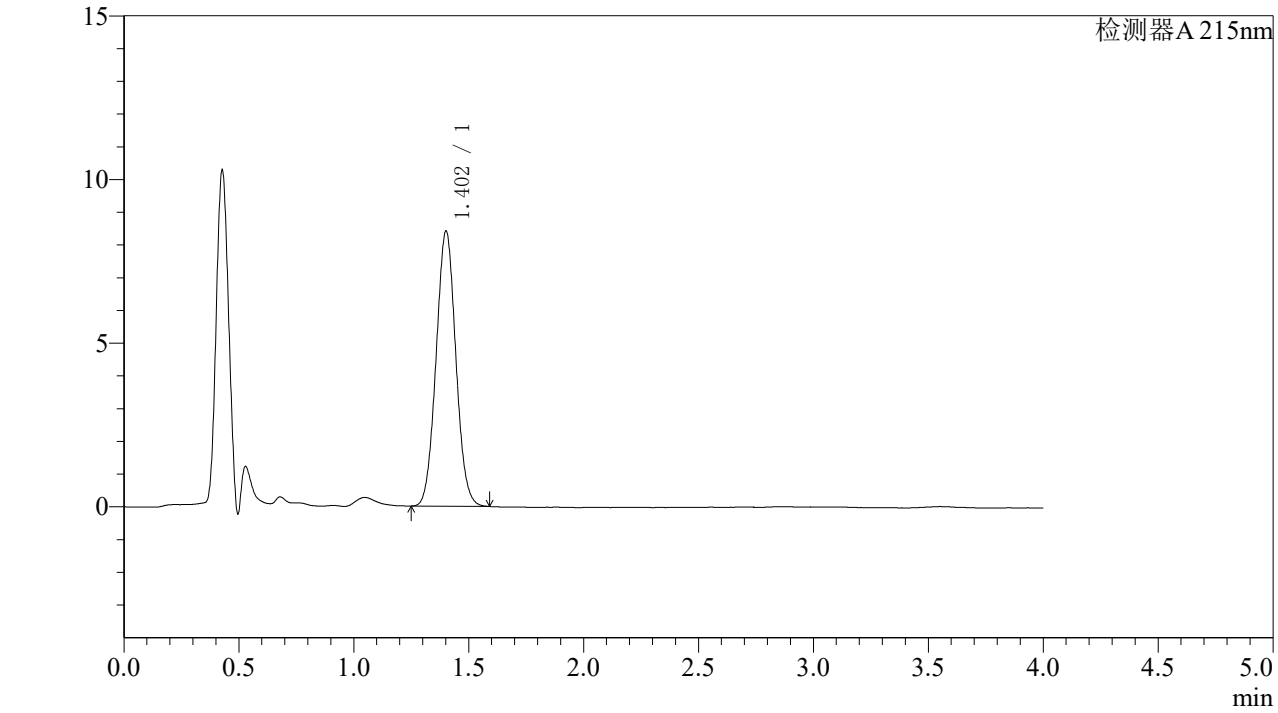

<峰表>

检测器A 215nm

峰号	保留时间	面积	面积%	高度	理论塔板数(USP)	拖尾因子	分离度(USP)
1	1.402	50156	100.000	8377	1273	1.045	--
总计		50156	100.000	8377			

SHIMADZU LabSolutions

SMF-214

<样品信息>

色谱柱:XB-C18(50mm*4.6mm,5μm） 流速: 1.5ml/min
柱 温:50℃ 波长: 215nm
数据文件名: RC$SMF-214 - 0-88/24-1013-2 - cbzj-pdpl-736137p-10mg-rcd-pH2.0jz-lf100z-P5-2.lcd
方法文件名: RC$SMF-214 - SMF-214-rcqx-FX273-pdpl.lcm
批处理文件名: RC$SMF-214 - SMF-214-20240726-rc-FX273.lcb
样品瓶号: 4-37
进样体积: 20μl 版本号: 6.115
进样时间: 2024/07/26 12:47:44 实验者: xiechaojun
处理时间（V2）: 2024/07/27 10:40:43 处理者: xiechaojun
仪器型号：SHIMADZU LC-2050C(FX273)

<色谱图>

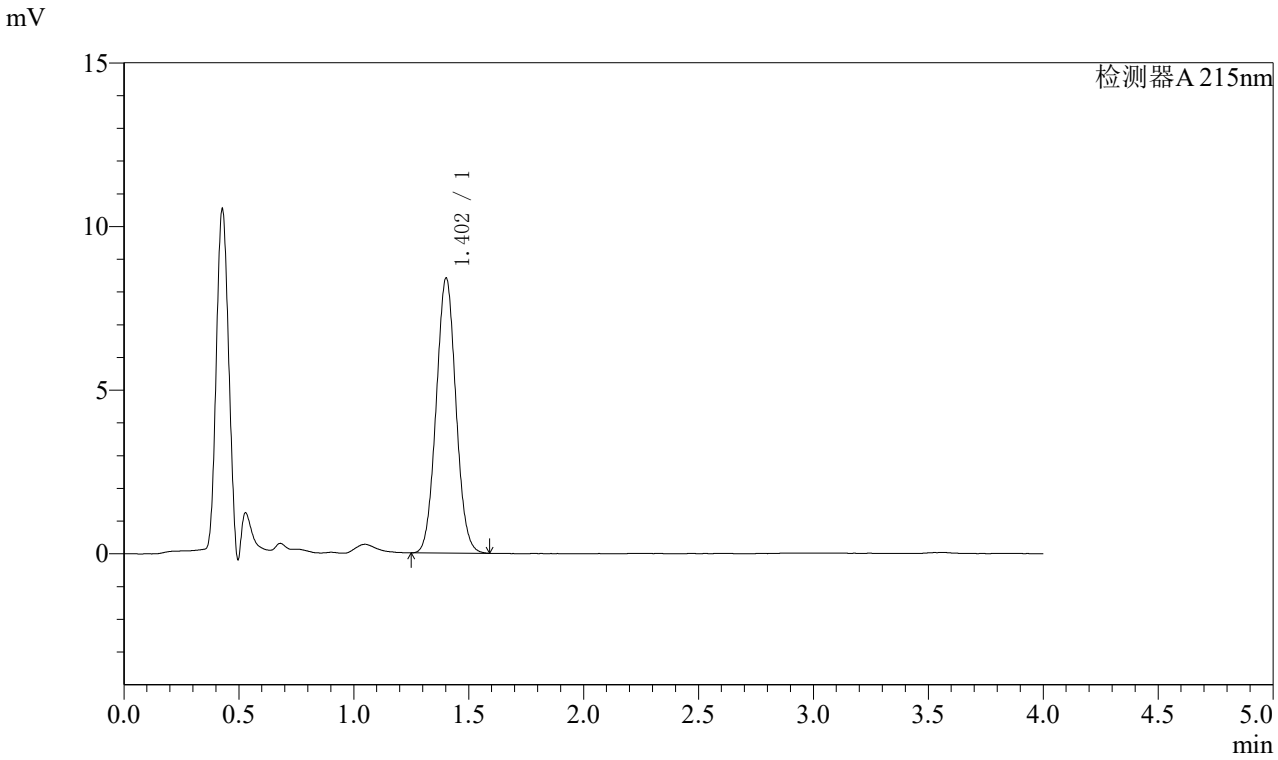

<峰表>

检测器A 215nm

峰号	保留时间	面积	面积%	高度	理论塔板数(USP)	拖尾因子	分离度(USP)
1	1.402	50171	100.000	8382	1273	1.044	--
总计		50171	100.000	8382			

SHIMADZU LabSolutions

SMF-214

<样品信息>

色谱柱:XB-C18(50mm*4.6mm,5μm） 流速: 1.5ml/min
柱 温:50℃ 波长: 215nm
数据文件名: RC$SMF-214 - 0-88/24-1014-2 - cbzj-pdpl-736137p-10mg-rcd-pH2.0jz-lf100z-P6-1.lcd
方法文件名: RC$SMF-214 - SMF-214-rcqx-FX273-pdpl.lcm
批处理文件名: RC$SMF-214 - SMF-214-20240726-rc-FX273.lcb
样品瓶号: 4-46
进样体积: 20μl 版本号: 6.115
进样时间: 2024/07/26 12:52:06 实验者: xiechaojun
处理时间（V2）: 2024/07/27 10:40:45 处理者: xiechaojun
仪器型号：SHIMADZU LC-2050C(FX273)

<色谱图>

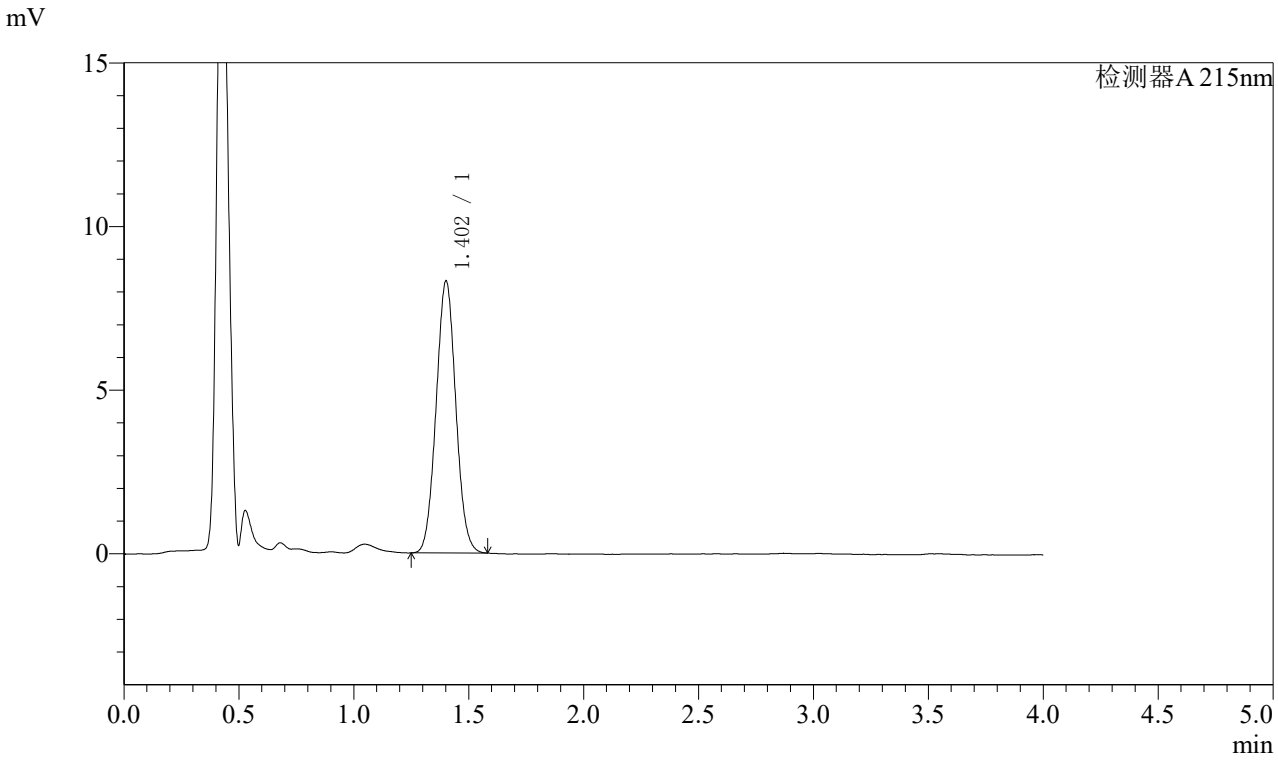

<峰表>

检测器A 215nm

峰号	保留时间	面积	面积%	高度	理论塔板数(USP)	拖尾因子	分离度(USP)
1	1.402	49465	100.000	8282	1278	1.044	--
总计		49465	100.000	8282			

SHIMADZU LabSolutions

SMF-214

<样品信息>

色谱柱:XB-C18(50mm*4.6mm,5μm） 流速: 1.5ml/min
柱 温:50℃ 波长: 215nm
数据文件名: RC$SMF-214 - 0-88/24-1015-2 - cbzj-pdpl-736137p-10mg-rcd-pH2.0jz-lf100z-P6-2.lcd
方法文件名: RC$SMF-214 - SMF-214-rcqx-FX273-pdpl.lcm
批处理文件名: RC$SMF-214 - SMF-214-20240726-rc-FX273.lcb
样品瓶号: 4-46
进样体积: 20μl 版本号: 6.115
进样时间: 2024/07/26 12:56:29 实验者: xiechaojun
处理时间（V2）: 2024/07/27 10:40:48 处理者: xiechaojun
仪器型号：SHIMADZU LC-2050C(FX273)

<色谱图>

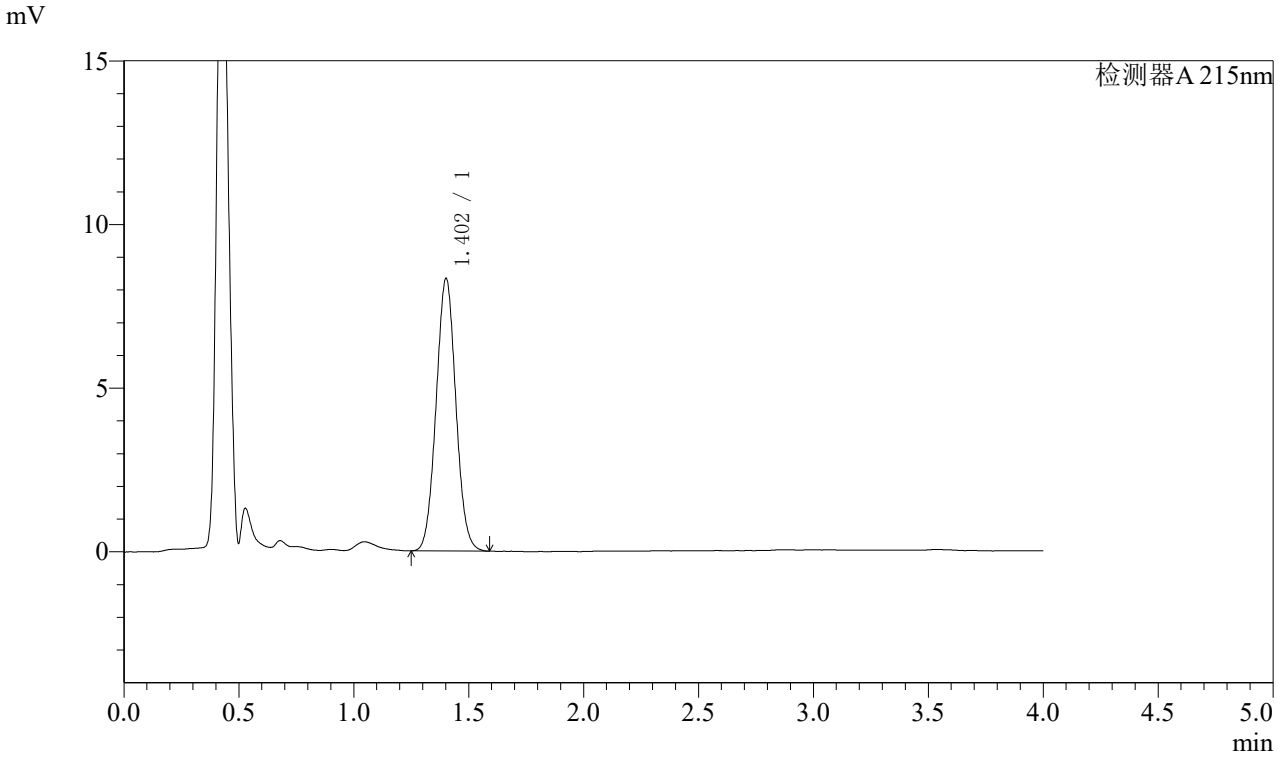

<峰表>

检测器A 215nm

峰号	保留时间	面积	面积%	高度	理论塔板数(USP)	拖尾因子	分离度(USP)
1	1.402	49709	100.000	8302	1274	1.044	--
总计		49709	100.000	8302			

SHIMADZU LabSolutions

SMF-214

<样品信息>

色谱柱:XB-C18(50mm*4.6mm,5μm） 流速: 1.5ml/min
柱 温:50℃ 波长: 215nm
数据文件名: RC$SMF-214 - 0-88/24-1016-2 - cbzj-pdpl-736137p-10mg-rcd-pH2.0jz-lf100z-dz2-1.lcd
方法文件名: RC$SMF-214 - SMF-214-rcqx-FX273-pdpl.lcm
批处理文件名: RC$SMF-214 - SMF-214-20240726-rc-FX273.lcb
样品瓶号: 4-27
进样体积: 20μl 版本号: 6.115
进样时间: 2024/07/26 13:00:53 实验者: xiechaojun
处理时间（V2）: 2024/07/27 10:40:51 处理者: xiechaojun
仪器型号：SHIMADZU LC-2050C(FX273)

<色谱图>

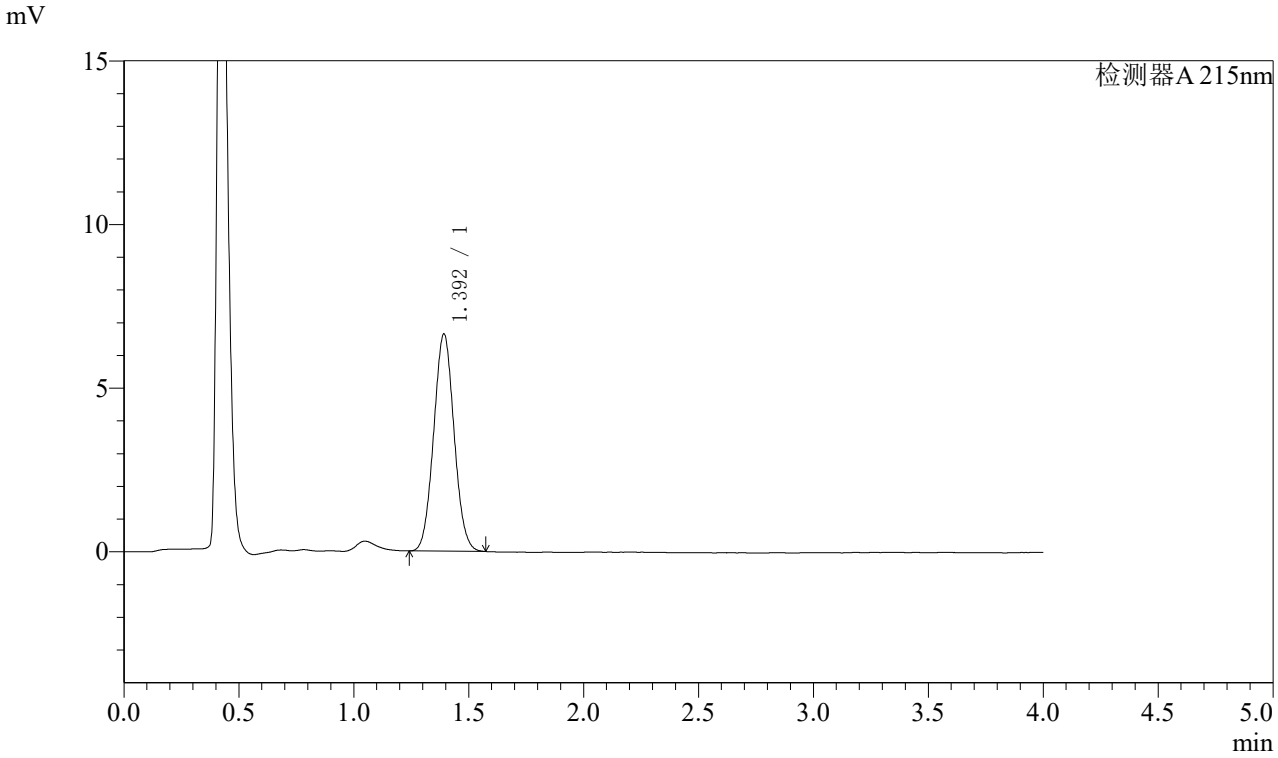

<峰表>

检测器A 215nm

峰号	保留时间	面积	面积%	高度	理论塔板数(USP)	拖尾因子	分离度(USP)
1	1.392	40985	100.000	6606	1165	1.048	--
总计		40985	100.000	6606			

SHIMADZU LabSolutions

SMF-214

<样品信息>

色谱柱:XB-C18(50mm*4.6mm,5μm） 流速: 1.5ml/min
柱 温:50℃ 波长: 215nm
数据文件名: RC$SMF-214 - 0-88/24-1017-2 - cbzj-pdpl-736137p-10mg-rcd-pH2.0jz-lf100z-dz2-2.lcd
方法文件名: RC$SMF-214 - SMF-214-rcqx-FX273-pdpl.lcm
批处理文件名: RC$SMF-214 - SMF-214-20240726-rc-FX273.lcb
样品瓶号: 4-27
进样体积: 20μl 版本号: 6.115
进样时间: 2024/07/26 13:05:17 实验者: xiechaojun
处理时间（V2）: 2024/07/27 10:40:54 处理者: xiechaojun
仪器型号：SHIMADZU LC-2050C(FX273)

<色谱图>

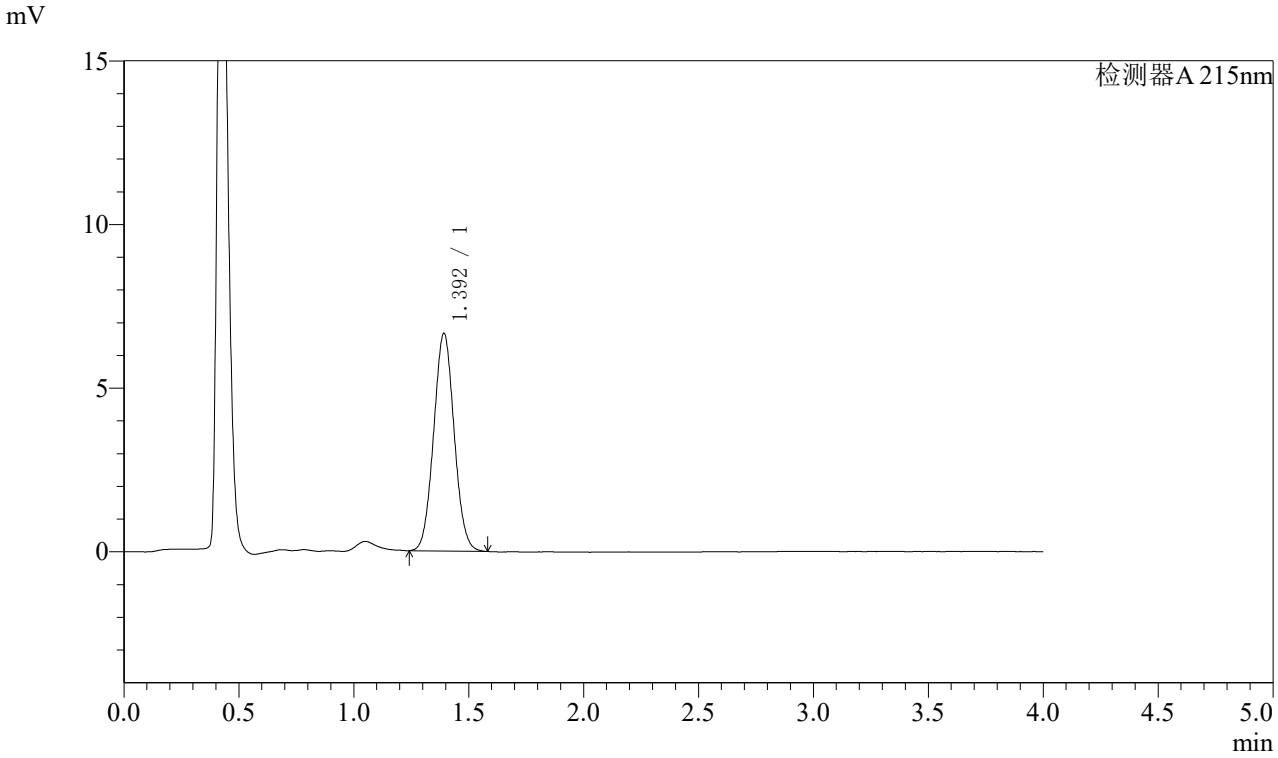

<峰表>

检测器A 215nm

峰号	保留时间	面积	面积%	高度	理论塔板数(USP)	拖尾因子	分离度(USP)
1	1.392	41277	100.000	6620	1157	1.048	--
总计		41277	100.000	6620			