SHIMADZU LabSolutions

J301

<样品信息>

色谱柱:XB-C18(50mm*4.6mm,5μm）　流速：2.0ml/min
柱　温:30℃　波长:237nm
数据文件名: RC$J301 - 10-8/31-1021-2 - zzp-2023101221p-js6y-rcqx-jyx1-pH6.8jz-jf50z-rj.lcd
方法文件名: RC$J301 - J301-rcqx-FX280.lcm
批处理文件名: RC$J301 - 20240729-rcqx-Fx280.lcb
样品瓶号: 1-9
进样体积: 20 μl　版本号:6.115
进样时间: 2024/07/29 11:08:13　实验者: xiexinhui
处理时间（V2）: 2024/07/30 08:35:34　处理者: xiexinhui
仪器型号：SHIMADZU LC-2050C(FX280)

<色谱图>

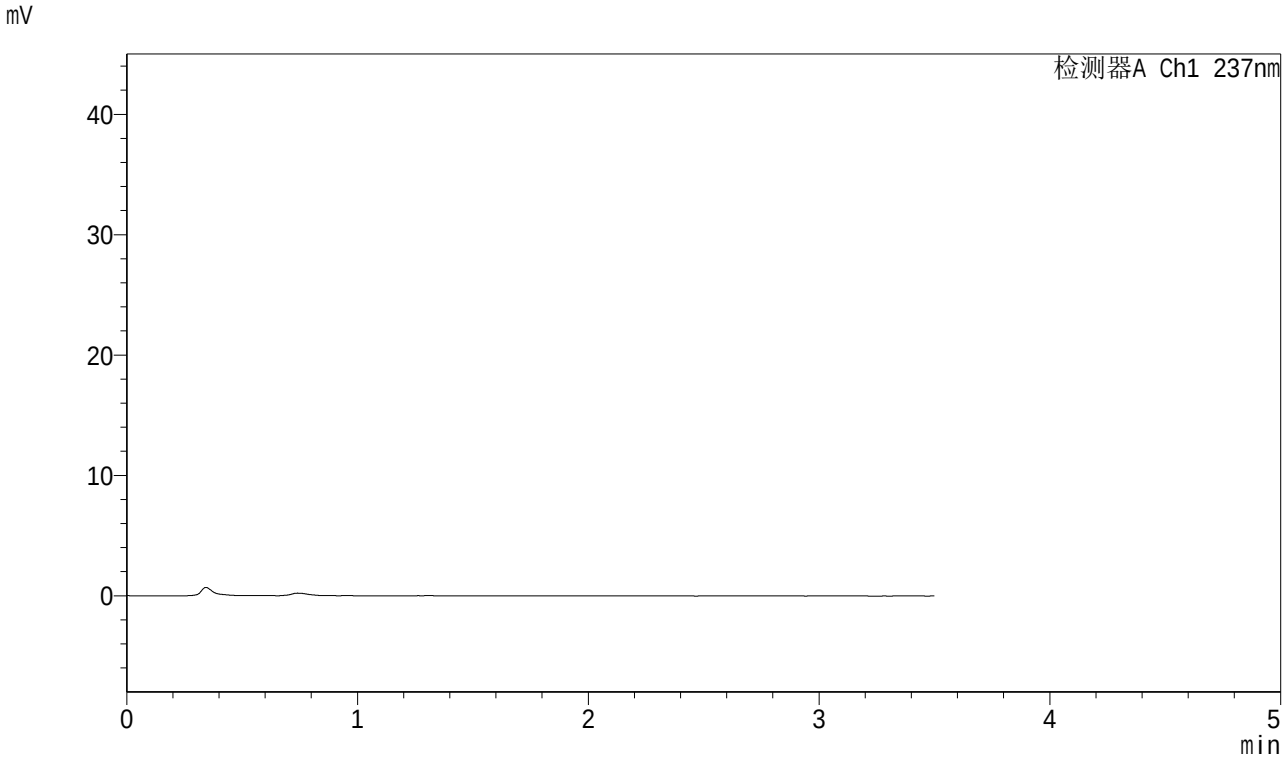

<峰表>

检测器A Ch1 237nm

峰号	保留时间	面积	面积%	高度	理论塔板数(USP)	拖尾因子	分离度(USP)
总计							

SHIMADZU LabSolutions

J301

<样品信息>

色谱柱:XB-C18(50mm*4.6mm,5μm）　流速：2.0ml/min
柱　温:30℃　波长:237nm
数据文件名: RC$J301 - 10-8/31-1022-2 - zzp-2023101221p-js6y-rcqx-jyx1-pH6.8jz-jf50z-dz1-1.lcd
方法文件名: RC$J301 - J301-rcqx-FX280.lcm
批处理文件名: RC$J301 - 20240729-rcqx-Fx280.lcb
样品瓶号: 1-18
进样体积: 20 μl　版本号:6.115
进样时间: 2024/07/29 11:12:07　实验者: xiexinhui
处理时间（V2）: 2024/07/30 08:35:38　处理者: xiexinhui
仪器型号：SHIMADZU LC-2050C(FX280)

<色谱图>

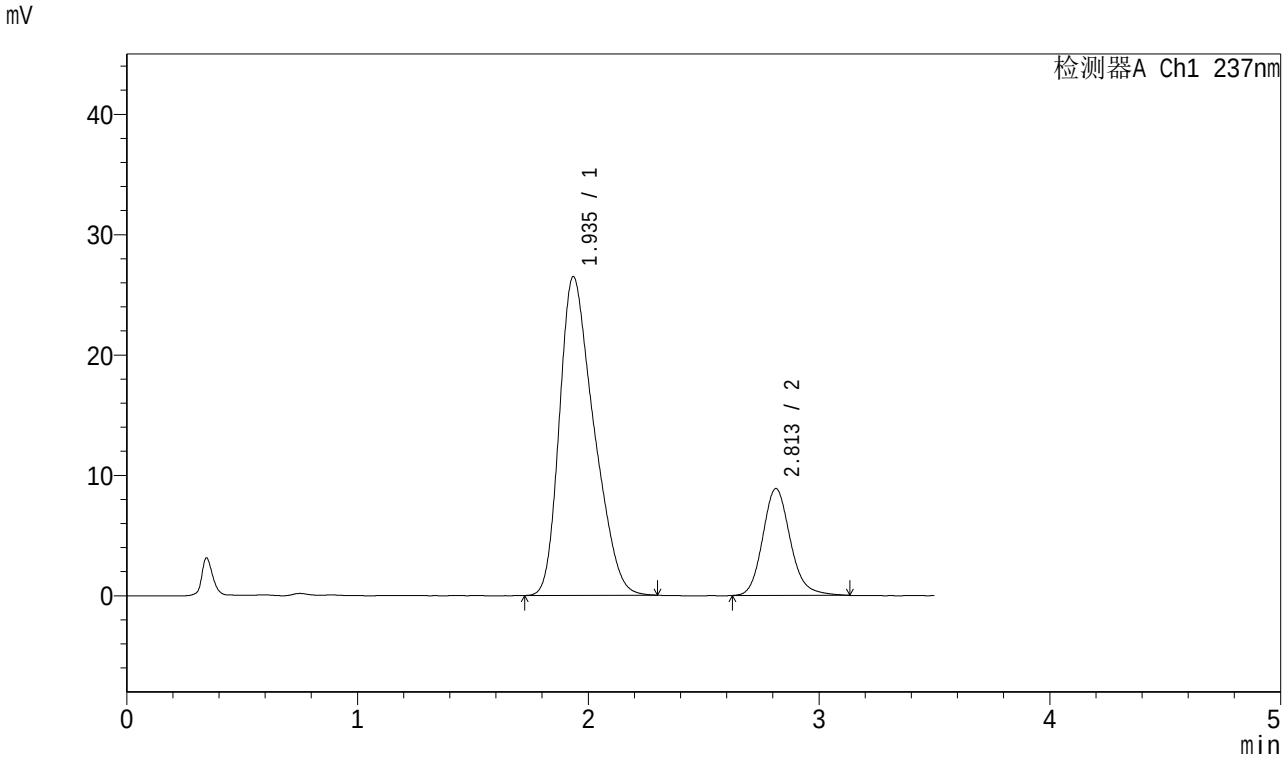

<峰表>

检测器A Ch1 237nm

峰号	保留时间	面积	面积%	高度	理论塔板数(USP)	拖尾因子	分离度(USP)
1	1.935	274027	78.773	26458	796	1.333	--
2	2.813	73841	21.227	8885	2764	1.158	3.593
总计		347868	100.000	35343			

SHIMADZU LabSolutions

J301

<样品信息>

色谱柱:XB-C18(50mm*4.6mm,5μm）　流速：2.0ml/min
柱　温:30℃　波长:237nm
数据文件名: RC$J301 - 10-8/31-1023-2 - zzp-2023101221p-js6y-rcqx-jyx1-pH6.8jz-jf50z-dz1-2.lcd
方法文件名: RC$J301 - J301-rcqx-FX280.lcm
批处理文件名: RC$J301 - 20240729-rcqx-Fx280.lcb
样品瓶号: 1-18
进样体积: 20 μl　版本号:6.115
进样时间: 2024/07/29 11:16:01　实验者: xiexinhui
处理时间（V2）: 2024/07/30 08:35:40　处理者: xiexinhui
仪器型号：SHIMADZU LC-2050C(FX280)

<色谱图>

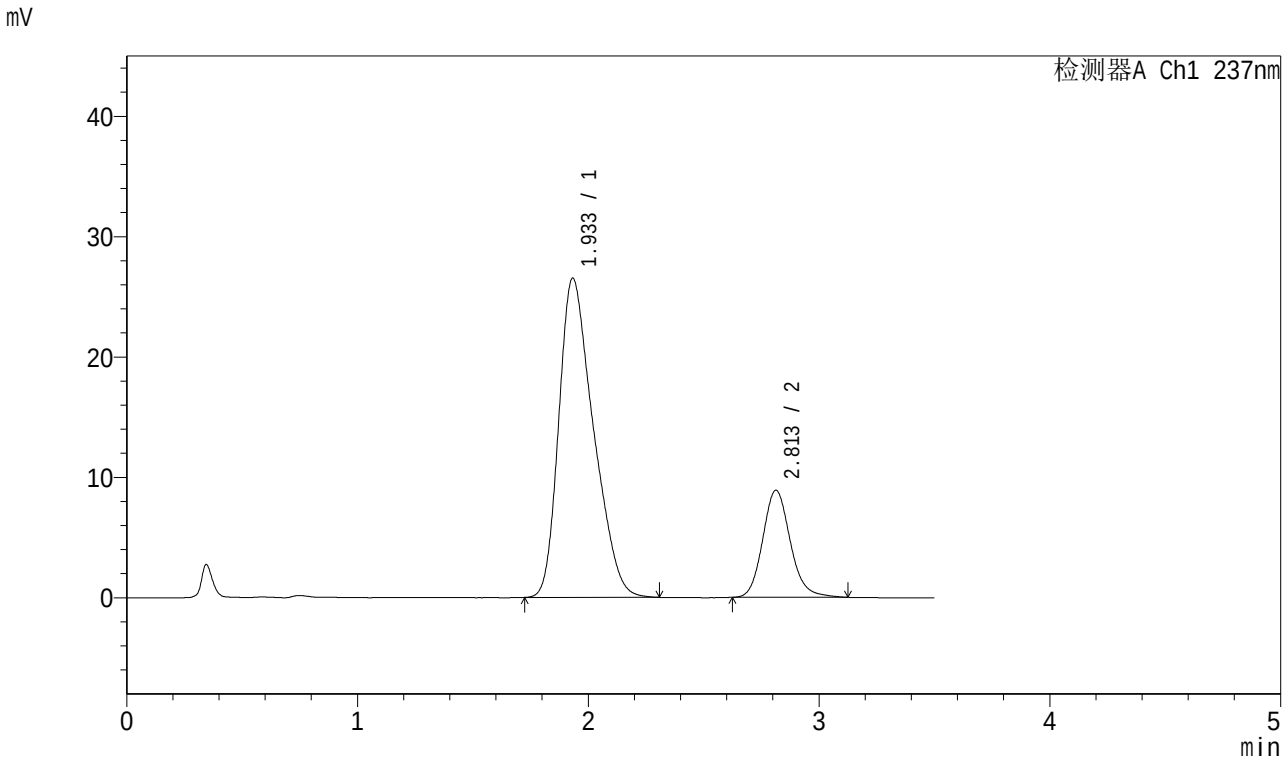

<峰表>

检测器A Ch1 237nm

峰号	保留时间	面积	面积%	高度	理论塔板数(USP)	拖尾因子	分离度(USP)
1	1.933	276129	78.907	26504	788	1.338	--
2	2.813	73815	21.093	8901	2764	1.152	3.596
总计		349944	100.000	35405			

SHIMADZU LabSolutions

J301

<样品信息>

色谱柱:XB-C18(50mm*4.6mm,5μm）　流速：2.0ml/min
柱　温:30℃　波长:237nm
数据文件名: RC$J301 - 10-8/31-1024-2 - zzp-2023101221p-js6y-rcqx-jyx1-pH6.8jz-jf50z-dz1-3.lcd
方法文件名: RC$J301 - J301-rcqx-FX280.lcm
批处理文件名: RC$J301 - 20240729-rcqx-Fx280.lcb
样品瓶号: 1-18
进样体积: 20 μl　版本号:6.115
进样时间: 2024/07/29 11:19:54　实验者: xiexinhui
处理时间（V2）: 2024/07/30 08:35:43　处理者: xiexinhui
仪器型号：SHIMADZU LC-2050C(FX280)

<色谱图>

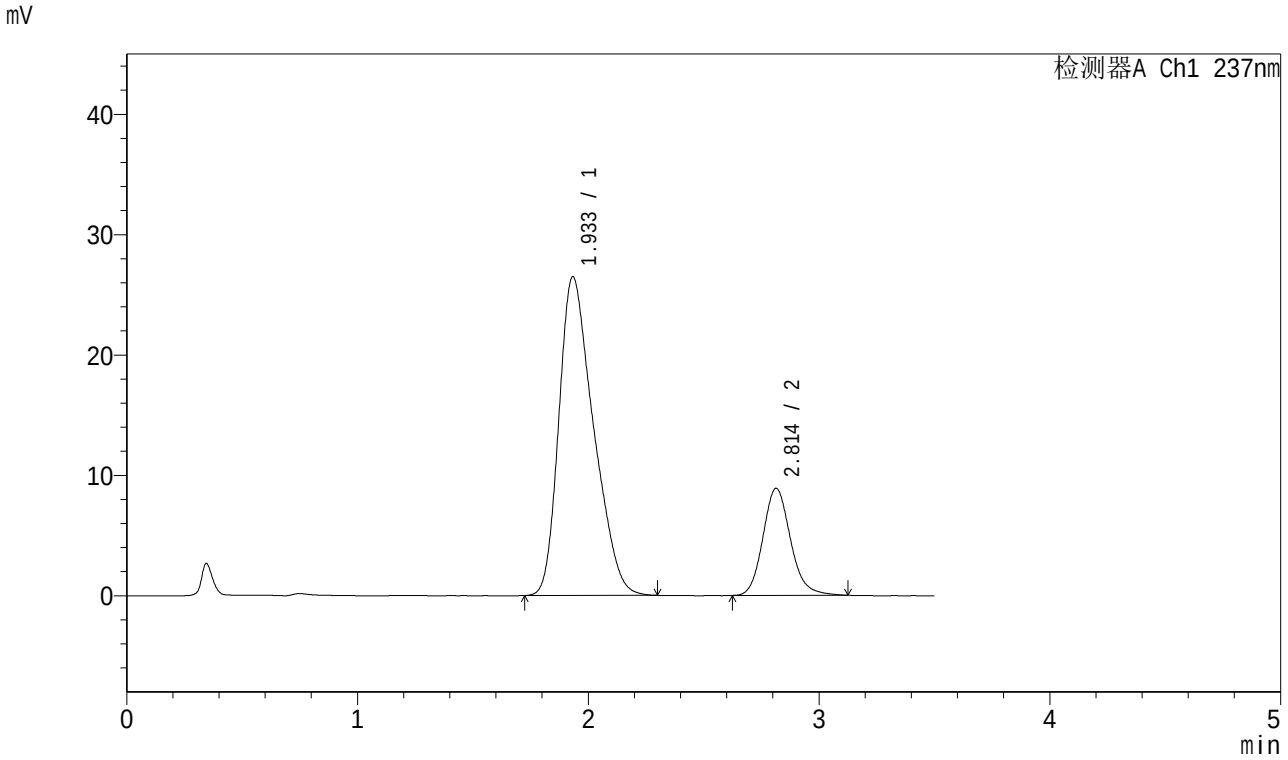

<峰表>

检测器A Ch1 237nm

峰号	保留时间	面积	面积%	高度	理论塔板数(USP)	拖尾因子	分离度(USP)
1	1.933	275899	78.888	26457	785	1.338	--
2	2.814	73836	21.112	8900	2758	1.150	3.592
总计		349735	100.000	35356			

SHIMADZU LabSolutions

J301

<样品信息>

色谱柱:XB-C18(50mm*4.6mm,5μm）　流速：2.0ml/min
柱　温:30℃　波长:237nm
数据文件名: RC$J301 - 10-8/31-1025-2 - zzp-2023101221p-js6y-rcqx-jyx1-pH6.8jz-jf50z-dz1-4.lcd
方法文件名: RC$J301 - J301-rcqx-FX280.lcm
批处理文件名: RC$J301 - 20240729-rcqx-Fx280.lcb
样品瓶号: 1-18
进样体积: 20 μl　版本号:6.115
进样时间: 2024/07/29 11:23:47　实验者: xiexinhui
处理时间（V2）: 2024/07/30 08:35:46　处理者: xiexinhui
仪器型号：SHIMADZU LC-2050C(FX280)

<色谱图>

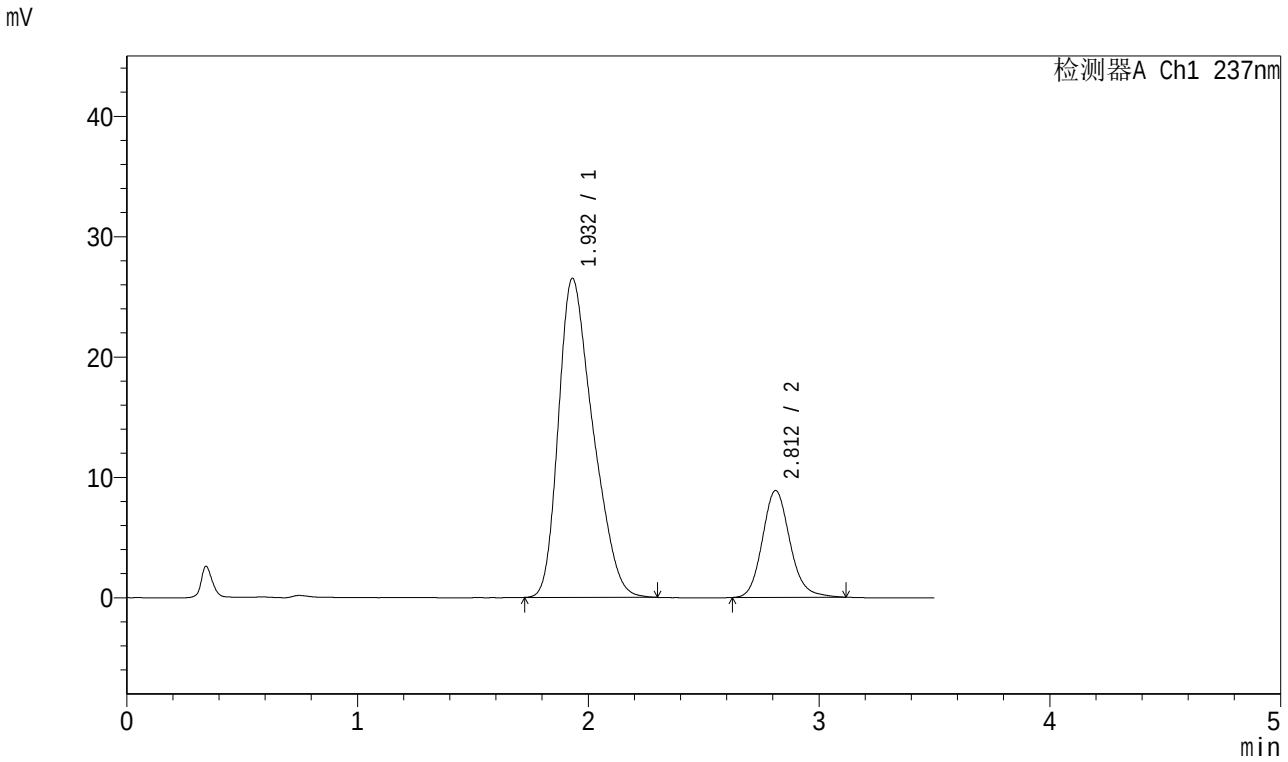

<峰表>

检测器A Ch1 237nm

峰号	保留时间	面积	面积%	高度	理论塔板数(USP)	拖尾因子	分离度(USP)
1	1.932	275278	78.893	26507	790	1.331	--
2	2.812	73646	21.107	8876	2751	1.145	3.597
总计		348924	100.000	35383			

SHIMADZU LabSolutions

J301

<样品信息>

色谱柱:XB-C18(50mm*4.6mm,5μm）　流速：2.0ml/min
柱　温:30℃　波长:237nm
数据文件名: RC$J301 - 10-8/31-1026-2 - zzp-2023101221p-js6y-rcqx-jyx1-pH6.8jz-jf50z-dz1-5.lcd
方法文件名: RC$J301 - J301-rcqx-FX280.lcm
批处理文件名: RC$J301 - 20240729-rcqx-Fx280.lcb
样品瓶号: 1-18
进样体积: 20 μl　版本号:6.115
进样时间: 2024/07/29 11:27:40　实验者: xiexinhui
处理时间（V2）: 2024/07/30 08:35:49　处理者: xiexinhui
仪器型号：SHIMADZU LC-2050C(FX280)

<色谱图>

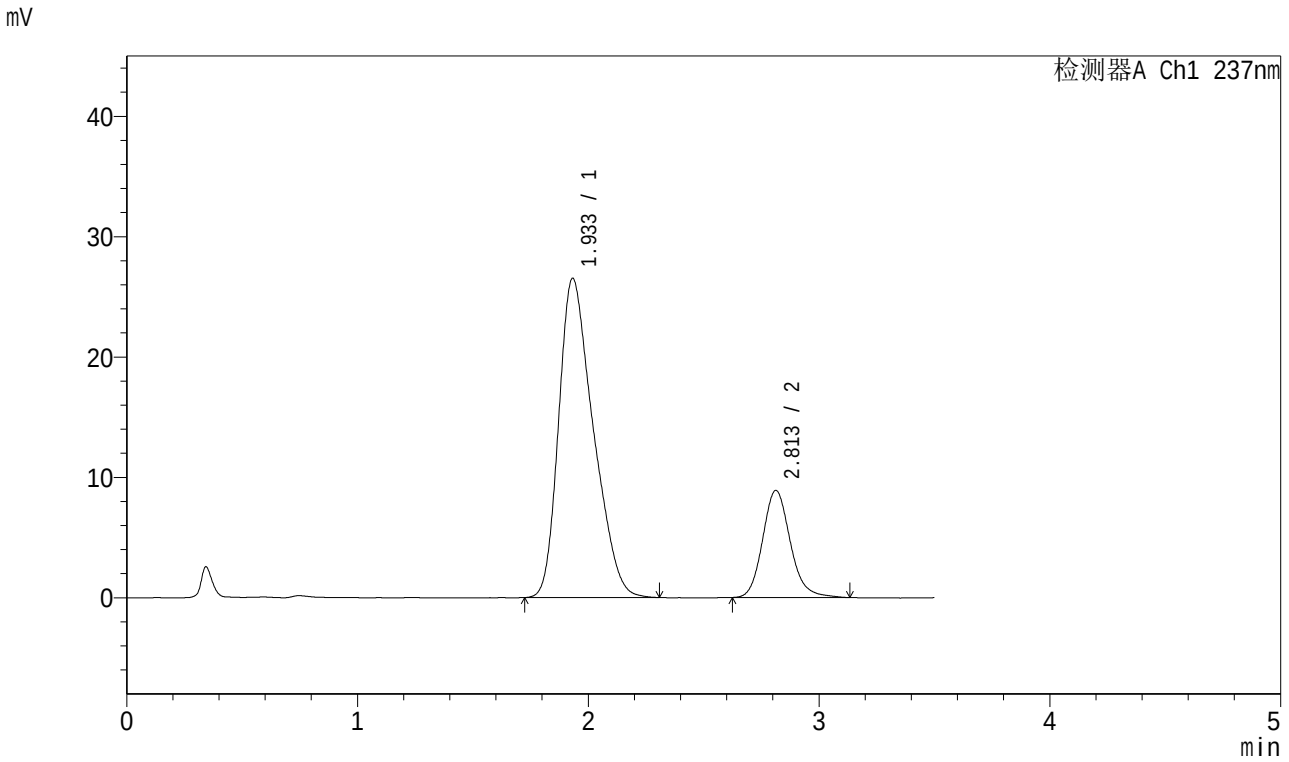

<峰表>

检测器A Ch1 237nm

峰号	保留时间	面积	面积%	高度	理论塔板数(USP)	拖尾因子	分离度(USP)
1	1.933	275979	78.849	26511	789	1.334	--
2	2.813	74031	21.151	8902	2760	1.160	3.597
总计		350010	100.000	35413			

SHIMADZU LabSolutions

J301

<样品信息>

色谱柱:XB-C18(50mm*4.6mm,5μm）　流速：2.0ml/min
柱　温:30℃　波长:237nm
数据文件名: RC$J301 - 10-8/31-1027-2 - zzp-2023101221p-js6y-rcqx-jyx1-pH6.8jz-jf50z-p1-5min.lcd
方法文件名: RC$J301 - J301-rcqx-FX280.lcm
批处理文件名: RC$J301 - 20240729-rcqx-Fx280.lcb
样品瓶号: 1-1
进样体积: 20 μl　版本号:6.115
进样时间: 2024/07/29 11:31:33　实验者: xiexinhui
处理时间（V2）: 2024/07/30 08:35:52　处理者: xiexinhui
仪器型号：SHIMADZU LC-2050C(FX280)

<色谱图>

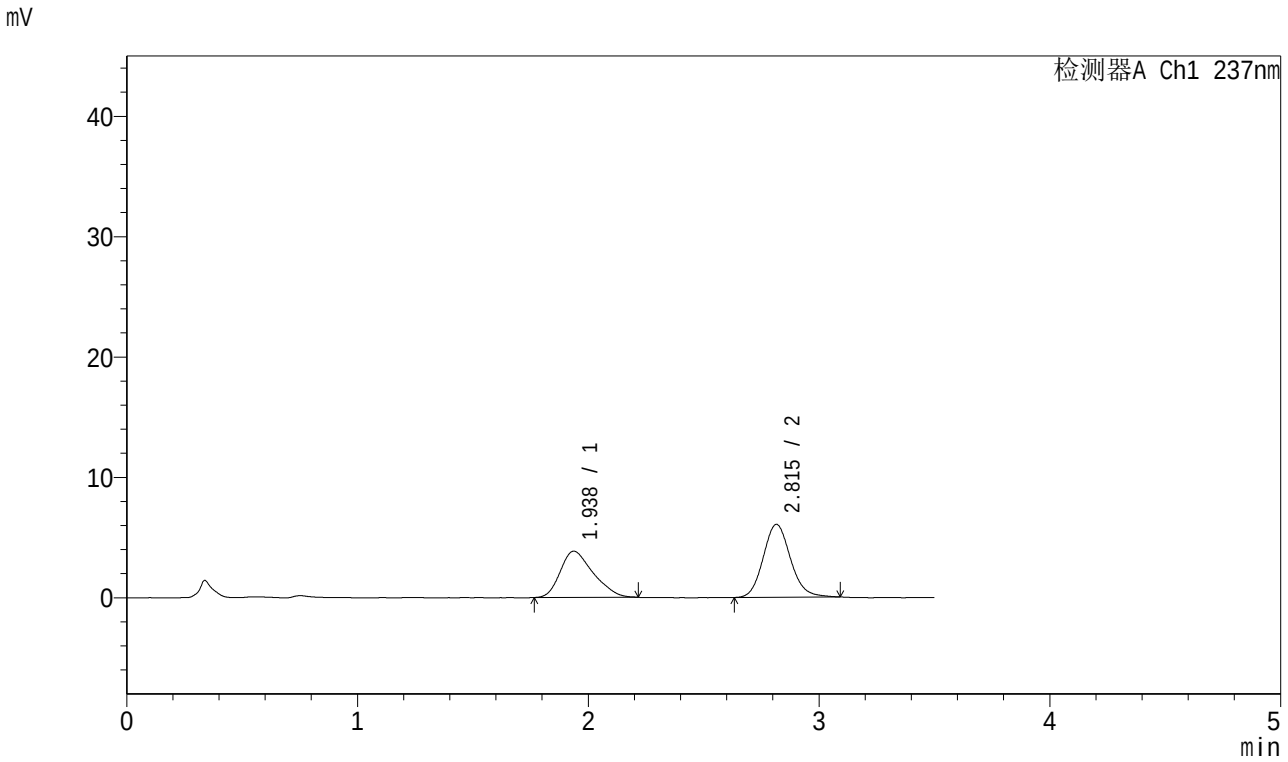

<峰表>

检测器A Ch1 237nm

峰号	保留时间	面积	面积%	高度	理论塔板数(USP)	拖尾因子	分离度(USP)
1	1.938	38042	43.356	3840	870	1.305	--
2	2.815	49700	56.644	6056	2791	1.127	3.689
总计		87742	100.000	9896			

SHIMADZU LabSolutions

J301

<样品信息>

色谱柱:XB-C18(50mm*4.6mm,5μm）　流速：2.0ml/min
柱　温:30℃　波长:237nm
数据文件名: RC$J301 - 10-8/31-1028-2 - zzp-2023101221p-js6y-rcqx-jyx1-pH6.8jz-jf50z-p2-5min.lcd
方法文件名: RC$J301 - J301-rcqx-FX280.lcm
批处理文件名: RC$J301 - 20240729-rcqx-Fx280.lcb
样品瓶号: 1-10
进样体积: 20 μl　版本号:6.115
进样时间: 2024/07/29 11:35:25　实验者: xiexinhui
处理时间（V2）: 2024/07/30 08:35:55　处理者: xiexinhui
仪器型号：SHIMADZU LC-2050C(FX280)

<色谱图>

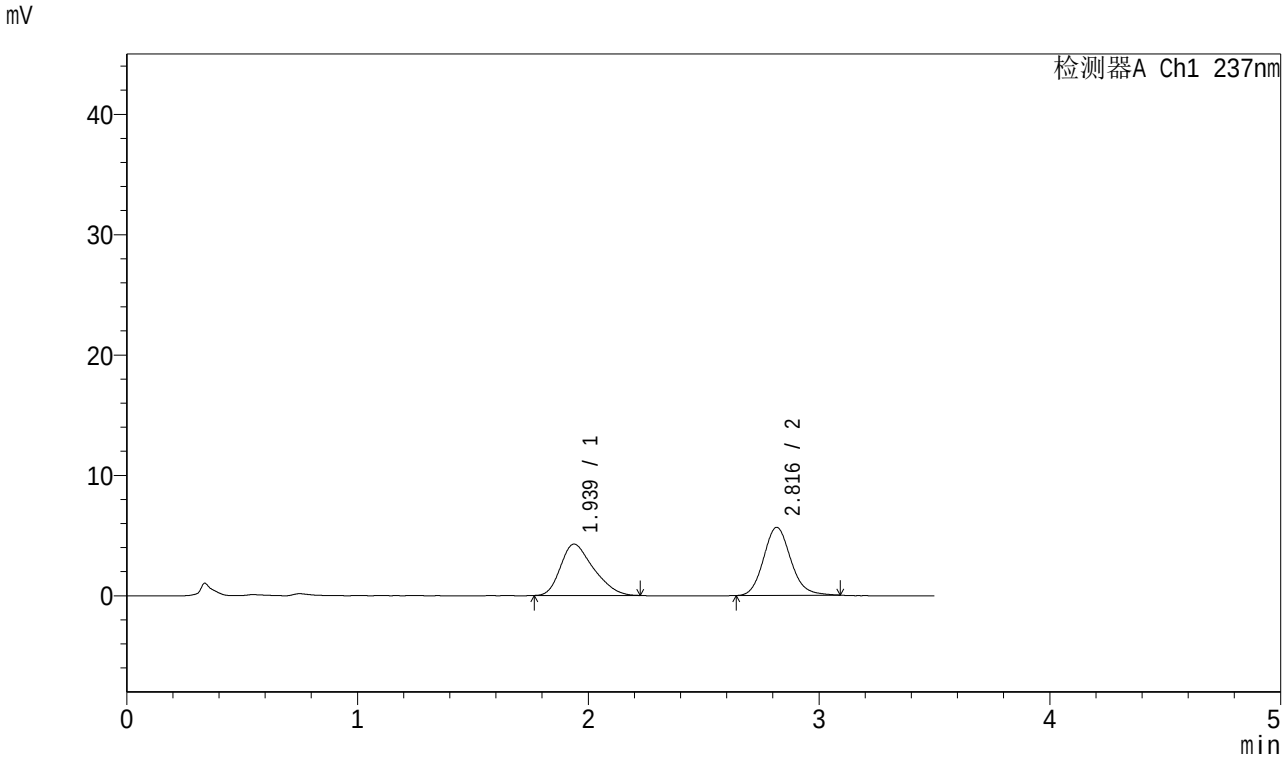

<峰表>

检测器A Ch1 237nm

峰号	保留时间	面积	面积%	高度	理论塔板数(USP)	拖尾因子	分离度(USP)
1	1.939	42257	47.782	4269	873	1.327	--
2	2.816	46180	52.218	5646	2828	1.136	3.700
总计		88437	100.000	9915			

SHIMADZU LabSolutions

J301

<样品信息>

色谱柱:XB-C18(50mm*4.6mm,5μm）　流速：2.0ml/min
柱　温:30℃　波长:237nm
数据文件名: RC$J301 - 10-8/31-1029-2 - zzp-2023101221p-js6y-rcqx-jyx1-pH6.8jz-jf50z-p3-5min.lcd
方法文件名: RC$J301 - J301-rcqx-FX280.lcm
批处理文件名: RC$J301 - 20240729-rcqx-Fx280.lcb
样品瓶号: 1-19
进样体积: 20 μl　版本号:6.115
进样时间: 2024/07/29 11:39:17　实验者: xiexinhui
处理时间（V2）: 2024/07/30 08:35:58　处理者: xiexinhui
仪器型号：SHIMADZU LC-2050C(FX280)

<色谱图>

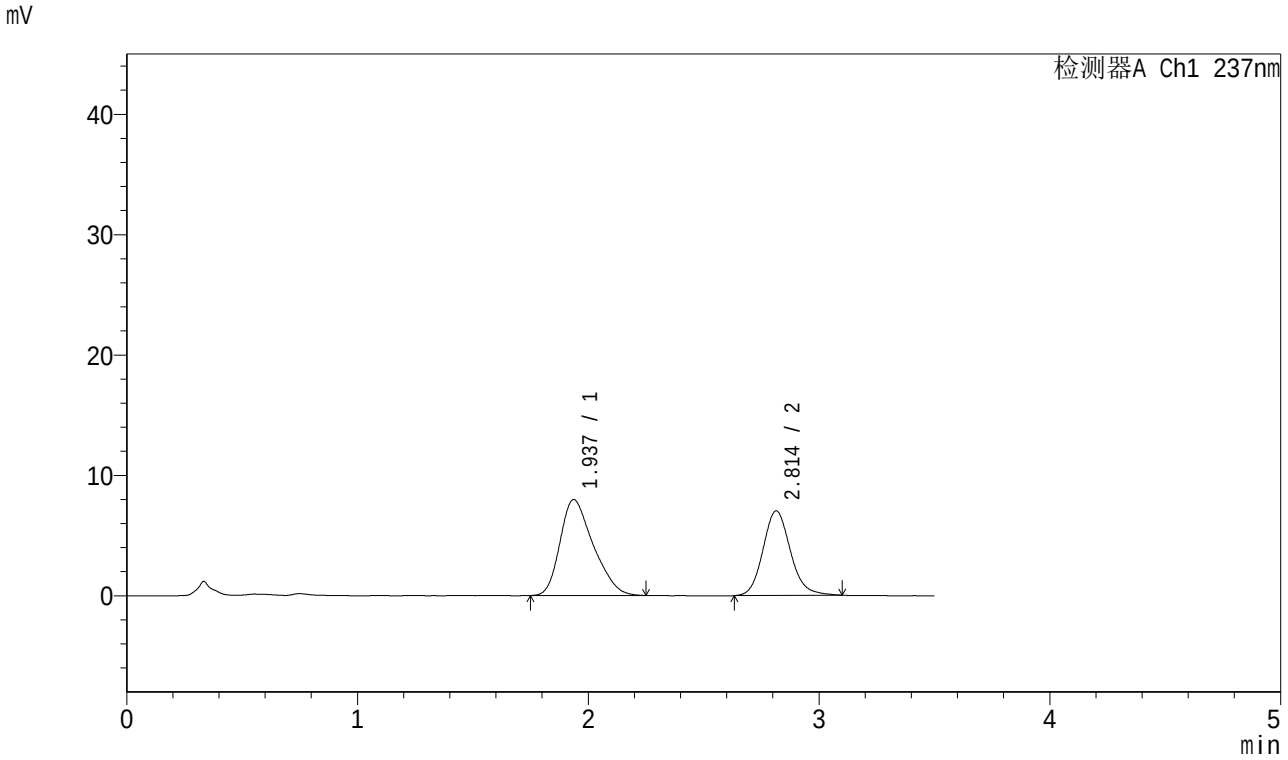

<峰表>

检测器A Ch1 237nm

峰号	保留时间	面积	面积%	高度	理论塔板数(USP)	拖尾因子	分离度(USP)
1	1.937	79781	57.875	7977	866	1.317	--
2	2.814	58070	42.125	7032	2765	1.139	3.675
总计		137850	100.000	15009			

SHIMADZU LabSolutions

J301

<样品信息>

色谱柱:XB-C18(50mm*4.6mm,5μm）　流速：2.0ml/min
柱　温:30℃　波长:237nm
数据文件名: RC$J301 - 10-8/31-1030-2 - zzp-2023101221p-js6y-rcqx-jyx1-pH6.8jz-jf50z-p4-5min.lcd
方法文件名: RC$J301 - J301-rcqx-FX280.lcm
批处理文件名: RC$J301 - 20240729-rcqx-Fx280.lcb
样品瓶号: 1-28
进样体积: 20 μl　版本号:6.115
进样时间: 2024/07/29 11:48:34　实验者: xiexinhui
处理时间（V2）: 2024/07/30 08:36:00　处理者: xiexinhui
仪器型号：SHIMADZU LC-2050C(FX280)

<色谱图>

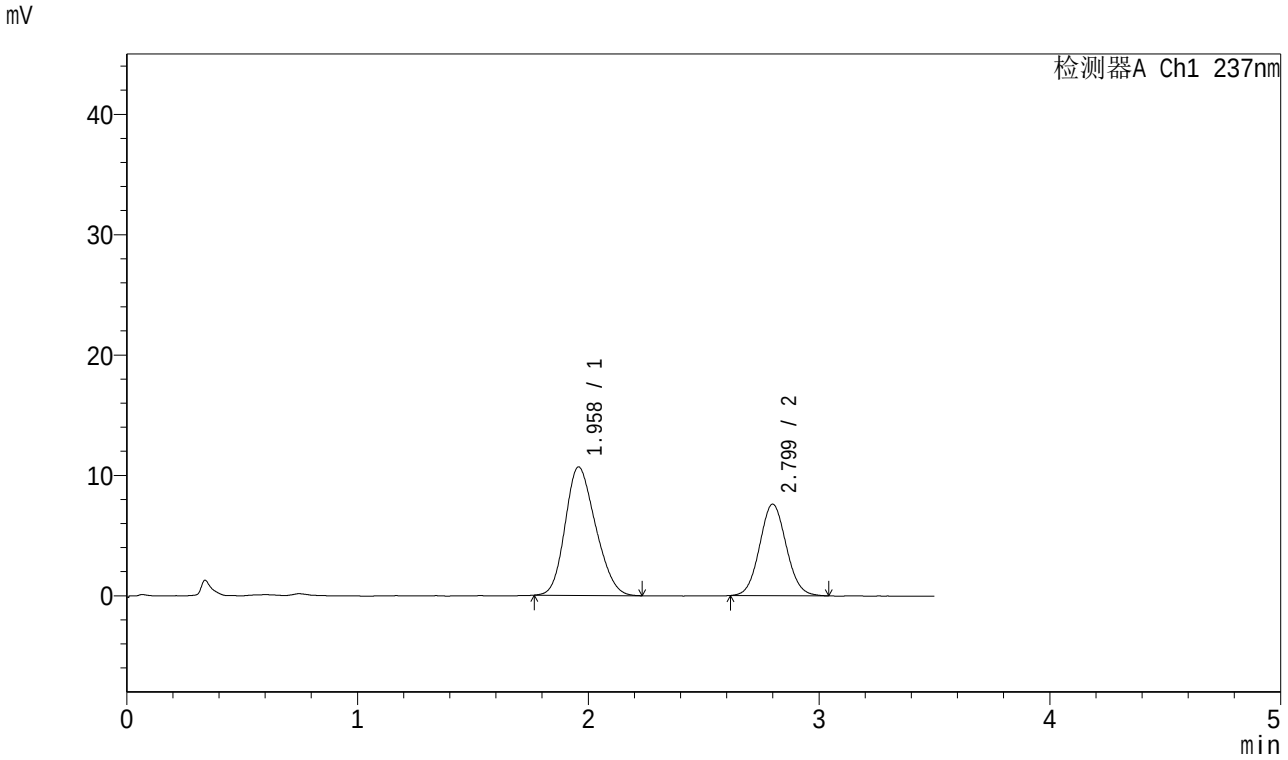

<峰表>

检测器A Ch1 237nm

峰号	保留时间	面积	面积%	高度	理论塔板数(USP)	拖尾因子	分离度(USP)
1	1.958	97708	61.594	10663	1020	1.193	--
2	2.799	60925	38.406	7596	2811	1.067	3.685
总计		158633	100.000	18259			

SHIMADZU LabSolutions

J301

<样品信息>

色谱柱:XB-C18(50mm*4.6mm,5μm）　流速：2.0ml/min
柱　温:30℃　波长:237nm
数据文件名: RC$J301 - 10-8/31-1031-2 - zzp-2023101221p-js6y-rcqx-jyx1-pH6.8jz-jf50z-p5-5min.lcd
方法文件名: RC$J301 - J301-rcqx-FX280.lcm
批处理文件名: RC$J301 - 20240729-rcqx-Fx280.lcb
样品瓶号: 1-37
进样体积: 20 μl　版本号:6.115
进样时间: 2024/07/29 11:52:27　实验者: xiexinhui
处理时间（V2）: 2024/07/30 08:36:03　处理者: xiexinhui
仪器型号：SHIMADZU LC-2050C(FX280)

<色谱图>

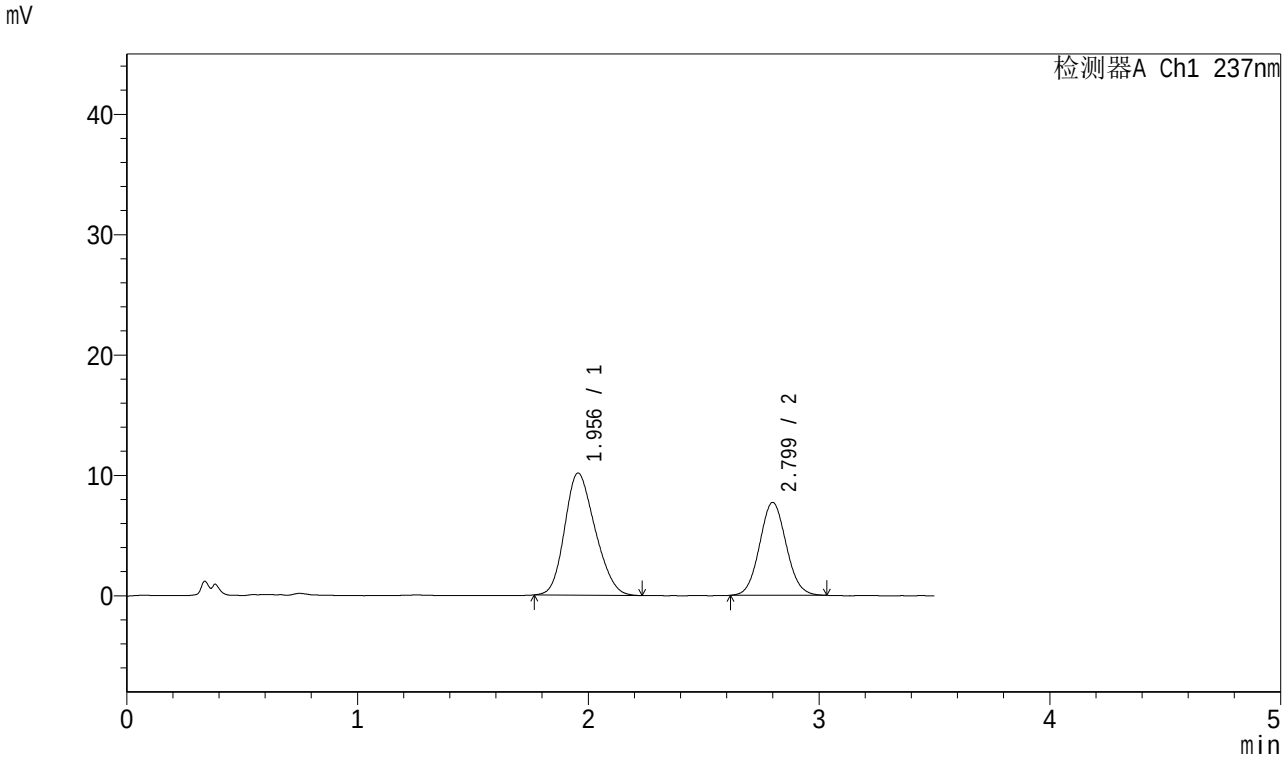

<峰表>

检测器A Ch1 237nm

峰号	保留时间	面积	面积%	高度	理论塔板数(USP)	拖尾因子	分离度(USP)
1	1.956	92943	60.079	10153	1022	1.196	--
2	2.799	61758	39.921	7714	2823	1.065	3.703
总计		154700	100.000	17867			

SHIMADZU LabSolutions

J301

<样品信息>

色谱柱:XB-C18(50mm*4.6mm,5μm）　流速：2.0ml/min
柱　温:30℃　波长:237nm
数据文件名: RC$J301 - 10-8/31-1032-2 - zzp-2023101221p-js6y-rcqx-jyx1-pH6.8jz-jf50z-p6-5min.lcd
方法文件名: RC$J301 - J301-rcqx-FX280.lcm
批处理文件名: RC$J301 - 20240729-rcqx-Fx280.lcb
样品瓶号: 1-46
进样体积: 20 μl　版本号:6.115
进样时间: 2024/07/29 11:56:19　实验者: xiexinhui
处理时间（V2）: 2024/07/30 08:36:06　处理者: xiexinhui
仪器型号：SHIMADZU LC-2050C(FX280)

<色谱图>

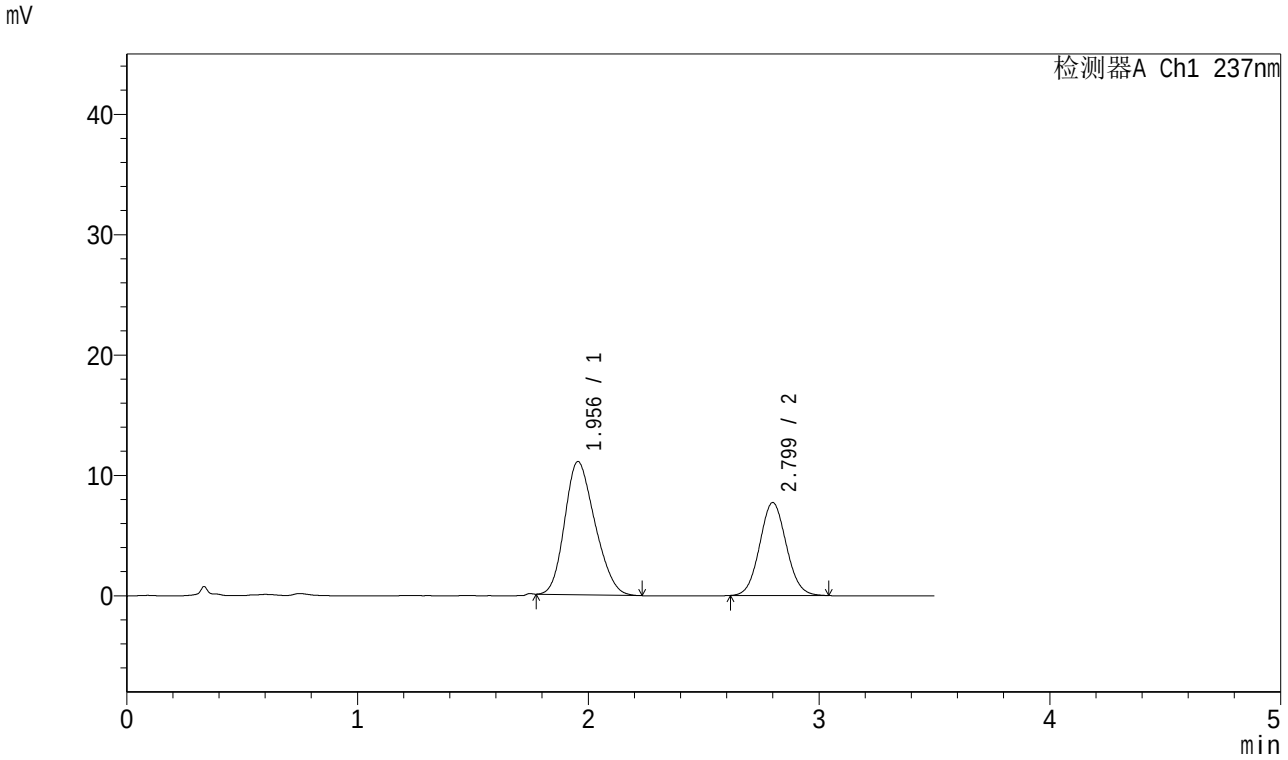

<峰表>

检测器A Ch1 237nm

峰号	保留时间	面积	面积%	高度	理论塔板数(USP)	拖尾因子	分离度(USP)
1	1.956	100902	61.986	11069	1026	1.202	--
2	2.799	61880	38.014	7713	2817	1.067	3.708
总计		162782	100.000	18782			

SHIMADZU LabSolutions

J301

<样品信息>

色谱柱:XB-C18(50mm*4.6mm,5μm）　流速：2.0ml/min
柱　温:30℃　波长:237nm
数据文件名: RC$J301 - 10-8/31-1033-2 - zzp-2023101221p-js6y-rcqx-jyx1-pH6.8jz-jf50z-p1-10min.lcd
方法文件名: RC$J301 - J301-rcqx-FX280.lcm
批处理文件名: RC$J301 - 20240729-rcqx-Fx280.lcb
样品瓶号: 1-2
进样体积: 20 μl　版本号:6.115
进样时间: 2024/07/29 12:00:13　实验者: xiexinhui
处理时间（V2）: 2024/07/30 08:36:08　处理者: xiexinhui
仪器型号：SHIMADZU LC-2050C(FX280)

<色谱图>

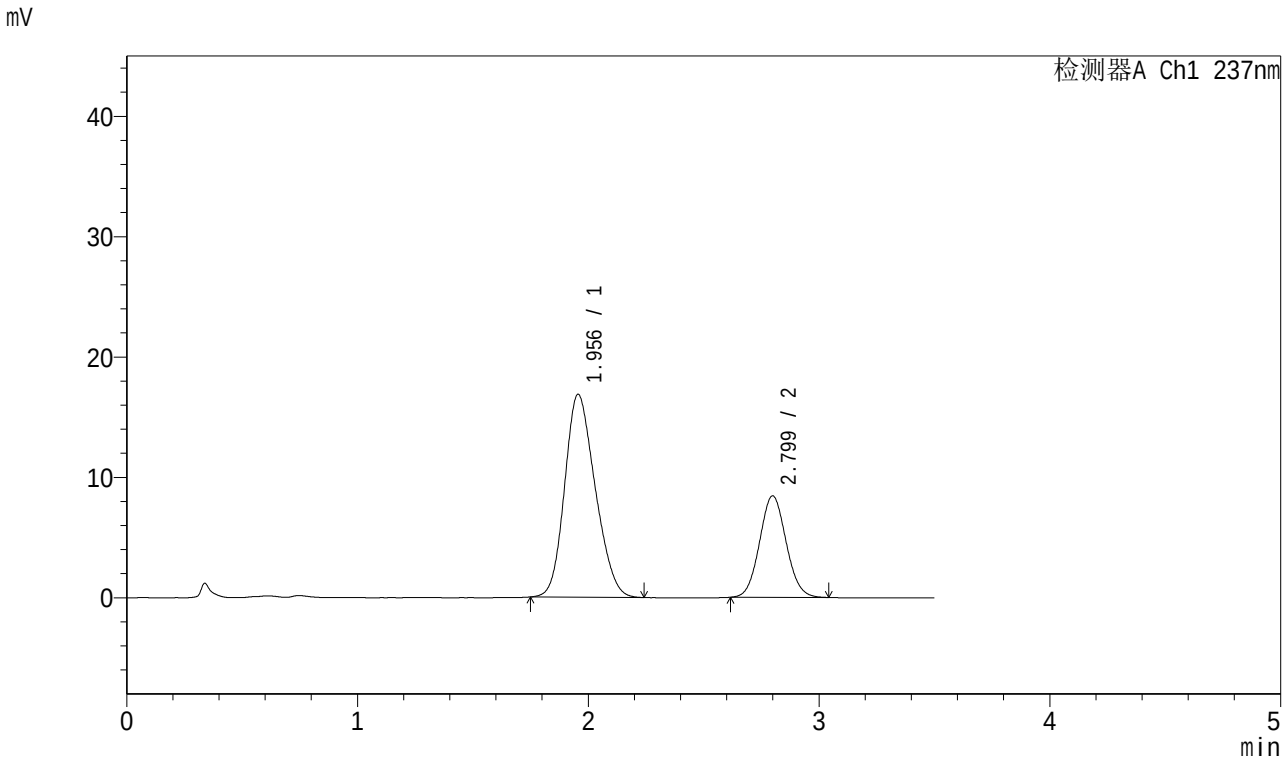

<峰表>

检测器A Ch1 237nm

峰号	保留时间	面积	面积%	高度	理论塔板数(USP)	拖尾因子	分离度(USP)
1	1.956	155136	69.689	16862	1018	1.189	--
2	2.799	67476	30.311	8430	2824	1.069	3.696
总计		222612	100.000	25293			

SHIMADZU LabSolutions

J301

<样品信息>

色谱柱:XB-C18(50mm*4.6mm,5μm）　流速：2.0ml/min
柱　温:30℃　波长:237nm
数据文件名: RC$J301 - 10-8/31-1034-2 - zzp-2023101221p-js6y-rcqx-jyx1-pH6.8jz-jf50z-p2-10min.lcd
方法文件名: RC$J301 - J301-rcqx-FX280.lcm
批处理文件名: RC$J301 - 20240729-rcqx-Fx280.lcb
样品瓶号: 1-11
进样体积: 20 μl　版本号:6.115
进样时间: 2024/07/29 12:04:05　实验者: xiexinhui
处理时间（V2）: 2024/07/30 08:36:11　处理者: xiexinhui
仪器型号：SHIMADZU LC-2050C(FX280)

<色谱图>

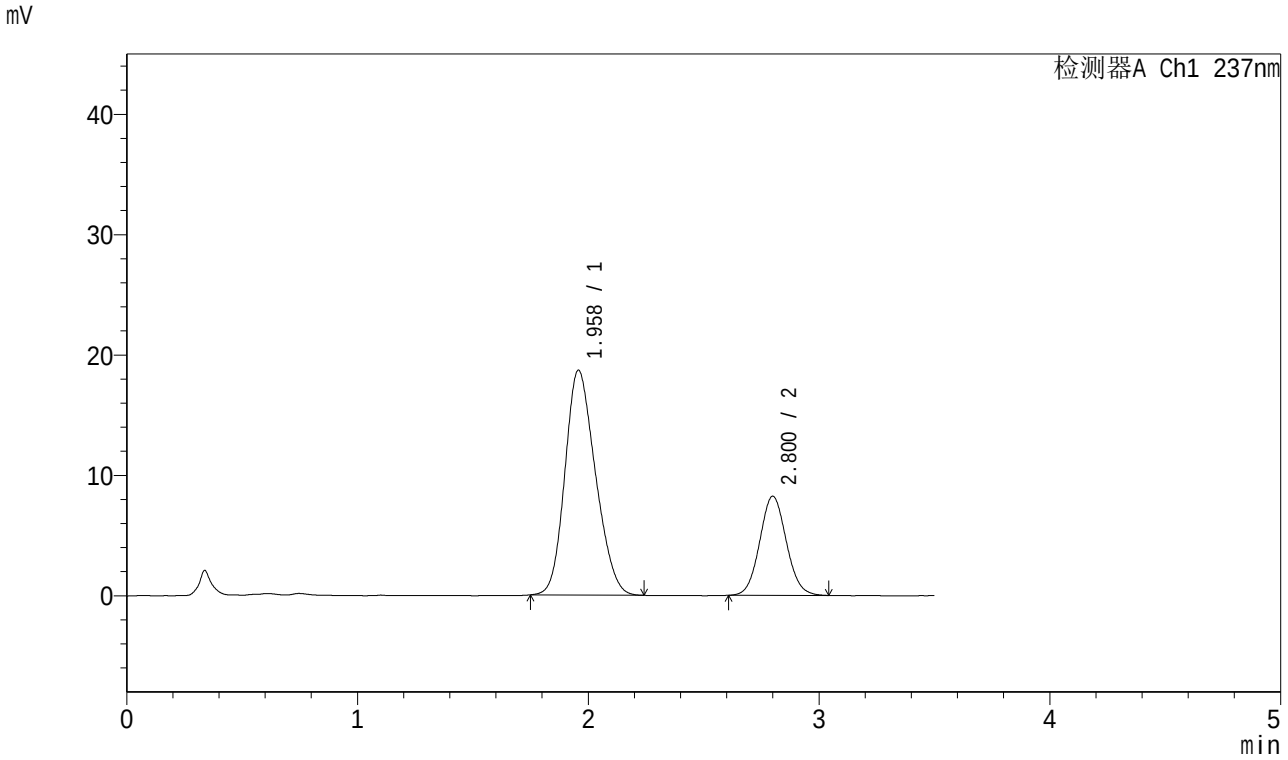

<峰表>

检测器A Ch1 237nm

峰号	保留时间	面积	面积%	高度	理论塔板数(USP)	拖尾因子	分离度(USP)
1	1.958	171653	72.261	18674	1020	1.189	--
2	2.800	65894	27.739	8226	2839	1.070	3.699
总计		237547	100.000	26901			

SHIMADZU LabSolutions

J301

<样品信息>

色谱柱:XB-C18(50mm*4.6mm,5μm）　流速：2.0ml/min
柱　温:30℃　波长:237nm
数据文件名: RC$J301 - 10-8/31-1035-2 - zzp-2023101221p-js6y-rcqx-jyx1-pH6.8jz-jf50z-p3-10min.lcd
方法文件名: RC$J301 - J301-rcqx-FX280.lcm
批处理文件名: RC$J301 - 20240729-rcqx-Fx280.lcb
样品瓶号: 1-20
进样体积: 20 μl　版本号:6.115
进样时间: 2024/07/29 12:07:59　实验者: xiexinhui
处理时间（V2）: 2024/07/30 08:36:14　处理者: xiexinhui
仪器型号：SHIMADZU LC-2050C(FX280)

<色谱图>

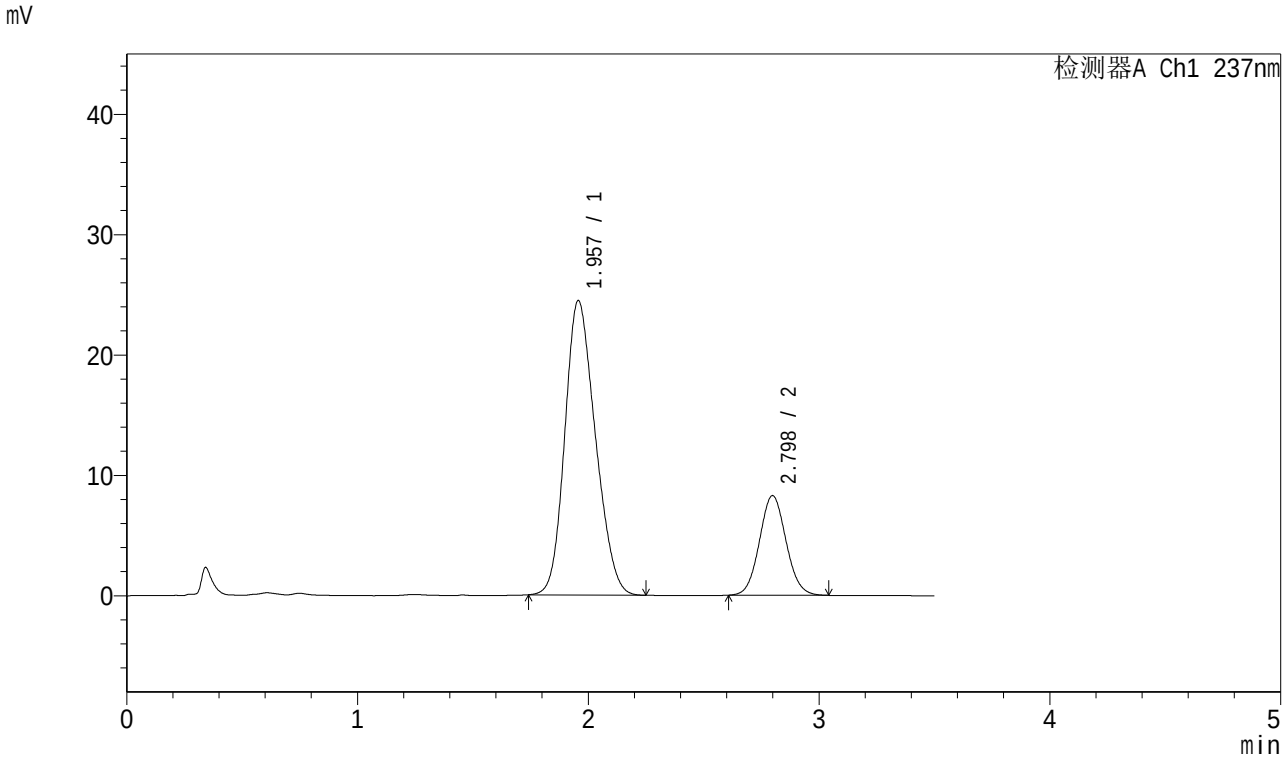

<峰表>

检测器A Ch1 237nm

峰号	保留时间	面积	面积%	高度	理论塔板数(USP)	拖尾因子	分离度(USP)
1	1.957	224968	77.258	24458	1015	1.187	--
2	2.798	66222	22.742	8274	2840	1.069	3.692
总计		291190	100.000	32732			

SHIMADZU LabSolutions

J301

<样品信息>

色谱柱:XB-C18(50mm*4.6mm,5μm）　流速：2.0ml/min
柱　温:30℃　波长:237nm
数据文件名: RC$J301 - 10-8/31-1036-2 - zzp-2023101221p-js6y-rcqx-jyx1-pH6.8jz-jf50z-p4-10min.lcd
方法文件名: RC$J301 - J301-rcqx-FX280.lcm
批处理文件名: RC$J301 - 20240729-rcqx-Fx280.lcb
样品瓶号: 1-29
进样体积: 20 μl　版本号:6.115
进样时间: 2024/07/29 12:11:50　实验者: xiexinhui
处理时间（V2）: 2024/07/30 08:36:16　处理者: xiexinhui
仪器型号：SHIMADZU LC-2050C(FX280)

<色谱图>

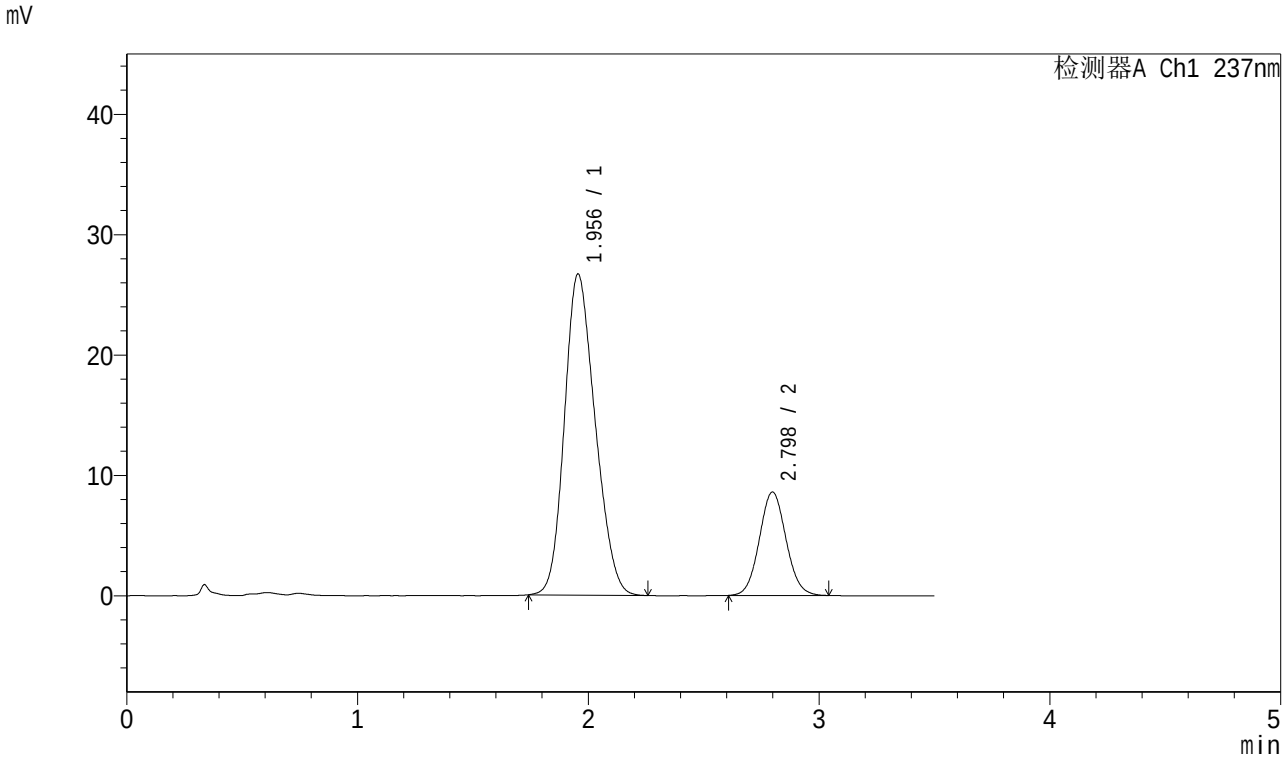

<峰表>

检测器A Ch1 237nm

峰号	保留时间	面积	面积%	高度	理论塔板数(USP)	拖尾因子	分离度(USP)
1	1.956	246781	78.140	26682	1004	1.185	--
2	2.798	69037	21.860	8590	2829	1.066	3.683
总计		315818	100.000	35272			

SHIMADZU LabSolutions

J301

<样品信息>

色谱柱:XB-C18(50mm*4.6mm,5μm）　流速：2.0ml/min
柱　温:30℃　波长:237nm
数据文件名: RC$J301 - 10-8/31-1037-2 - zzp-2023101221p-js6y-rcqx-jyx1-pH6.8jz-jf50z-p5-10min.lcd
方法文件名: RC$J301 - J301-rcqx-FX280.lcm
批处理文件名: RC$J301 - 20240729-rcqx-Fx280.lcb
样品瓶号: 1-38
进样体积: 20 μl　版本号:6.115
进样时间: 2024/07/29 12:15:43　实验者: xiexinhui
处理时间（V2）: 2024/07/30 08:36:19　处理者: xiexinhui
仪器型号：SHIMADZU LC-2050C(FX280)

<色谱图>

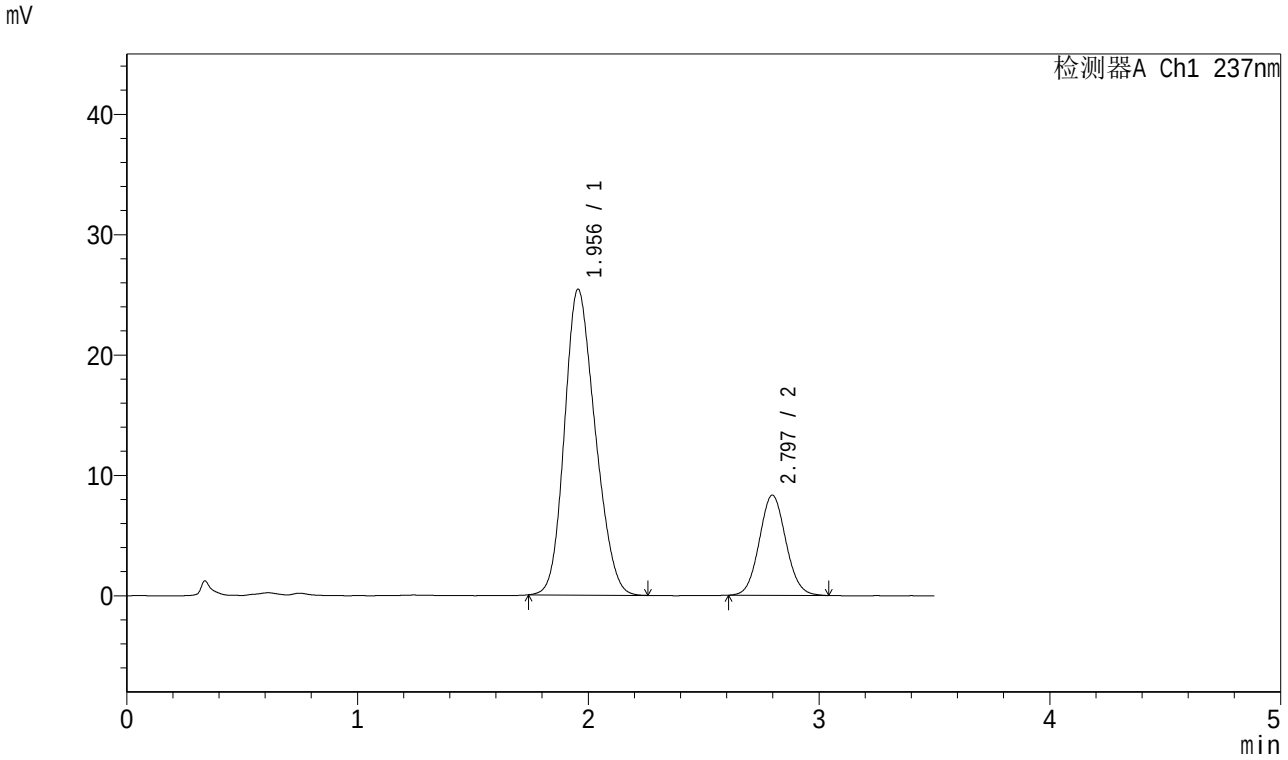

<峰表>

检测器A Ch1 237nm

峰号	保留时间	面积	面积%	高度	理论塔板数(USP)	拖尾因子	分离度(USP)
1	1.956	234565	77.909	25420	1008	1.185	--
2	2.797	66511	22.091	8325	2845	1.068	3.689
总计		301076	100.000	33746			

SHIMADZU LabSolutions

J301

<样品信息>

色谱柱:XB-C18(50mm*4.6mm,5μm）　流速：2.0ml/min
柱　温:30℃　波长:237nm
数据文件名: RC$J301 - 10-8/31-1038-2 - zzp-2023101221p-js6y-rcqx-jyx1-pH6.8jz-jf50z-p6-10min.lcd
方法文件名: RC$J301 - J301-rcqx-FX280.lcm
批处理文件名: RC$J301 - 20240729-rcqx-Fx280.lcb
样品瓶号: 1-47
进样体积: 20 μl　版本号:6.115
进样时间: 2024/07/29 12:19:36　实验者: xiexinhui
处理时间（V2）: 2024/07/30 08:36:22　处理者: xiexinhui
仪器型号：SHIMADZU LC-2050C(FX280)

<色谱图>

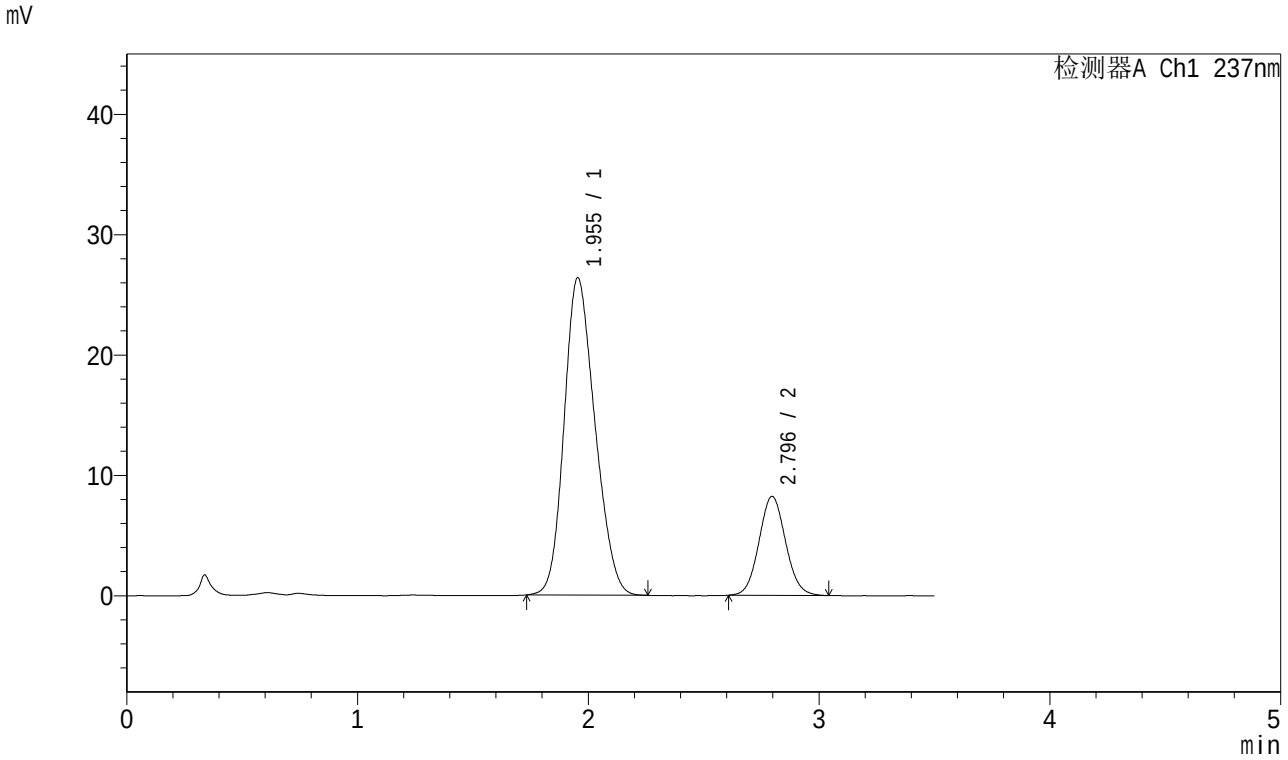

<峰表>

检测器A Ch1 237nm

峰号	保留时间	面积	面积%	高度	理论塔板数(USP)	拖尾因子	分离度(USP)
1	1.955	244975	78.823	26378	998	1.183	--
2	2.796	65817	21.177	8227	2830	1.069	3.677
总计		310792	100.000	34605			

SHIMADZU LabSolutions

J301

<样品信息>

色谱柱:XB-C18(50mm*4.6mm,5μm）　流速：2.0ml/min
柱 温:30℃　波长:237nm
数据文件名: RC$J301 - 10-8/31-1039-2 - zzp-2023101221p-js6y-rcqx-jyx1-pH6.8jz-jf50z-p1-15min.lcd
方法文件名: RC$J301 - J301-rcqx-FX280.lcm
批处理文件名: RC$J301 - 20240729-rcqx-Fx280.lcb
样品瓶号: 1-3
进样体积: 20 μl　版本号:6.115
进样时间: 2024/07/29 12:23:29　实验者: xiexinhui
处理时间（V2）: 2024/07/30 08:36:25　处理者: xiexinhui
仪器型号：SHIMADZU LC-2050C(FX280)

<色谱图>

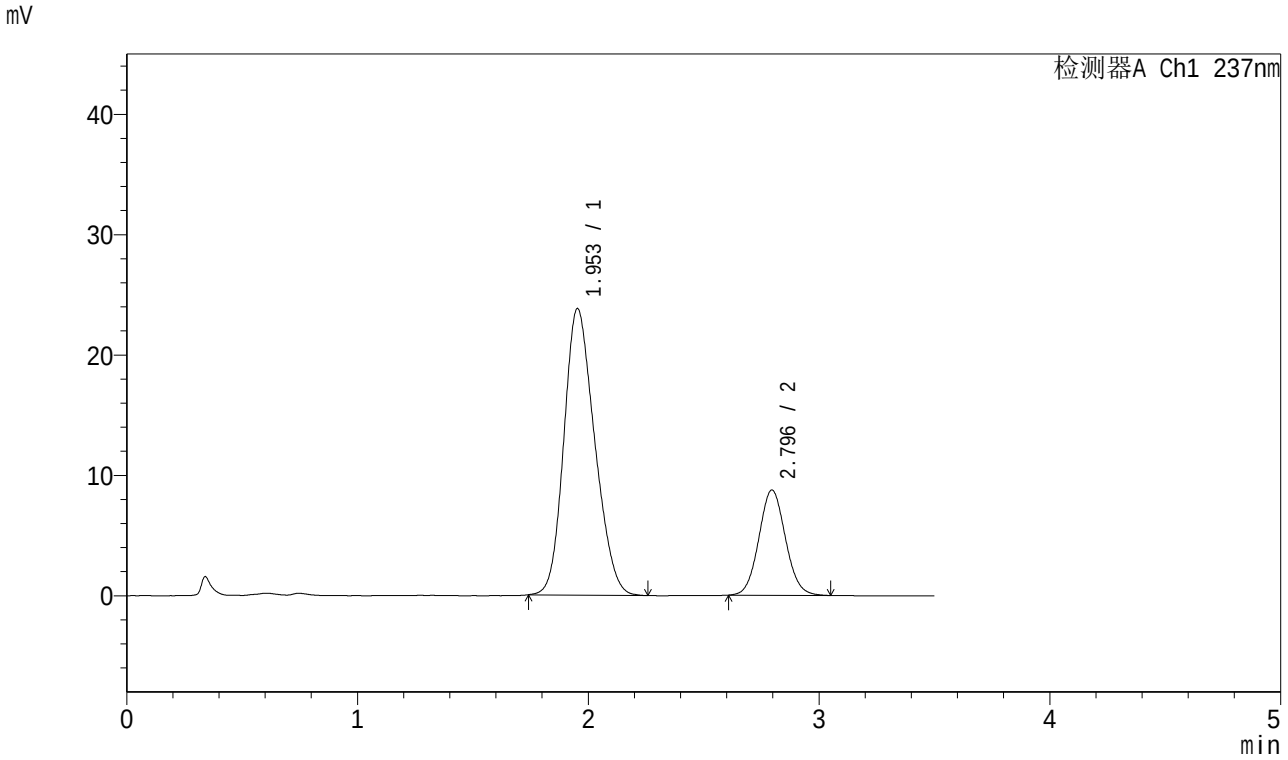

<峰表>

检测器A Ch1 237nm

峰号	保留时间	面积	面积%	高度	理论塔板数(USP)	拖尾因子	分离度(USP)
1	1.953	220674	75.932	23802	998	1.190	--
2	2.796	69948	24.068	8740	2832	1.068	3.683
总计		290622	100.000	32543			

SHIMADZU LabSolutions

J301

<样品信息>

色谱柱:XB-C18(50mm*4.6mm,5μm）　流速：2.0ml/min
柱　温:30℃　波长:237nm
数据文件名: RC$J301 - 10-8/31-1040-2 - zzp-2023101221p-js6y-rcqx-jyx1-pH6.8jz-jf50z-p2-15min.lcd
方法文件名: RC$J301 - J301-rcqx-FX280.lcm
批处理文件名: RC$J301 - 20240729-rcqx-Fx280.lcb
样品瓶号: 1-12
进样体积: 20 μl　版本号:6.115
进样时间: 2024/07/29 12:27:21　实验者: xiexinhui
处理时间（V2）: 2024/07/30 08:36:27　处理者: xiexinhui
仪器型号：SHIMADZU LC-2050C(FX280)

<色谱图>

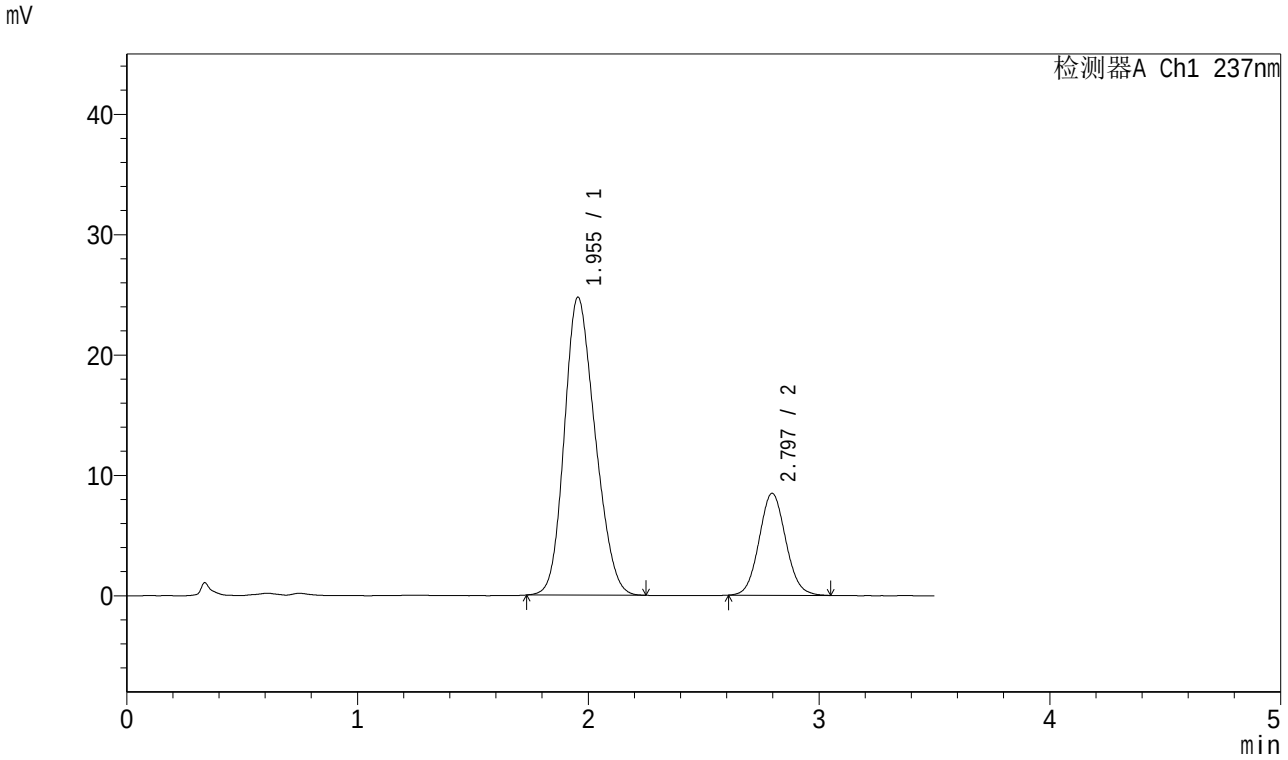

<峰表>

检测器A Ch1 237nm

峰号	保留时间	面积	面积%	高度	理论塔板数(USP)	拖尾因子	分离度(USP)
1	1.955	229191	77.138	24763	1001	1.186	--
2	2.797	67928	22.862	8476	2829	1.072	3.678
总计		297119	100.000	33239			

SHIMADZU LabSolutions

J301

<样品信息>

色谱柱:XB-C18(50mm*4.6mm,5μm）　流速：2.0ml/min
柱　温:30℃　波长:237nm
数据文件名: RC$J301 - 10-8/31-1041-2 - zzp-2023101221p-js6y-rcqx-jyx1-pH6.8jz-jf50z-p3-15min.lcd
方法文件名: RC$J301 - J301-rcqx-FX280.lcm
批处理文件名: RC$J301 - 20240729-rcqx-Fx280.lcb
样品瓶号: 1-21
进样体积: 20 μl　版本号:6.115
进样时间: 2024/07/29 12:31:13　实验者: xiexinhui
处理时间（V2）: 2024/07/30 08:36:30　处理者: xiexinhui
仪器型号：SHIMADZU LC-2050C(FX280)

<色谱图>

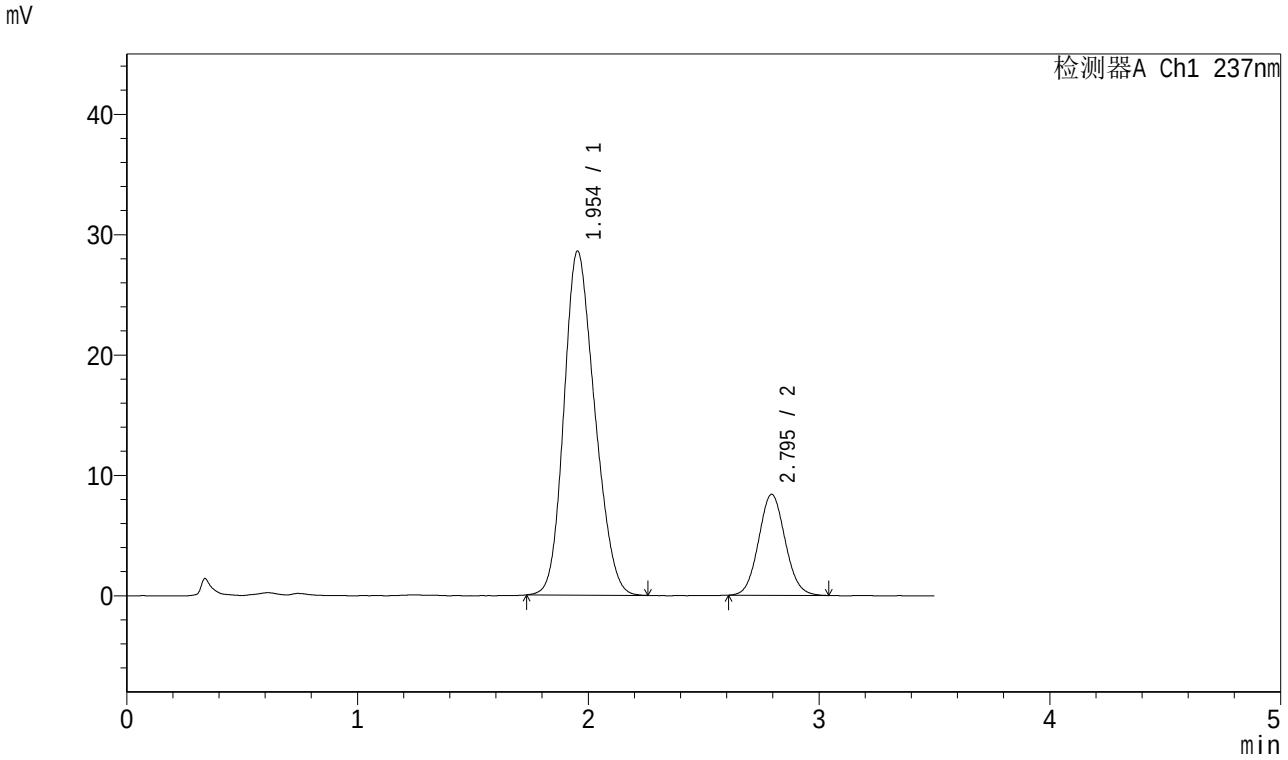

<峰表>

检测器A Ch1 237nm

峰号	保留时间	面积	面积%	高度	理论塔板数(USP)	拖尾因子	分离度(USP)
1	1.954	264858	79.782	28587	999	1.185	--
2	2.795	67121	20.218	8385	2825	1.071	3.675
总计		331979	100.000	36972			

SHIMADZU LabSolutions

J301

<样品信息>

色谱柱:XB-C18(50mm*4.6mm,5μm）　流速：2.0ml/min
柱　温:30℃　波长:237nm
数据文件名: RC$J301 - 10-8/31-1042-2 - zzp-2023101221p-js6y-rcqx-jyx1-pH6.8jz-jf50z-p4-15min.lcd
方法文件名: RC$J301 - J301-rcqx-FX280.lcm
批处理文件名: RC$J301 - 20240729-rcqx-Fx280.lcb
样品瓶号: 1-30
进样体积: 20 μl　版本号:6.115
进样时间: 2024/07/29 12:35:05　实验者: xiexinhui
处理时间（V2）: 2024/07/30 08:36:33　处理者: xiexinhui
仪器型号：SHIMADZU LC-2050C(FX280)

<色谱图>

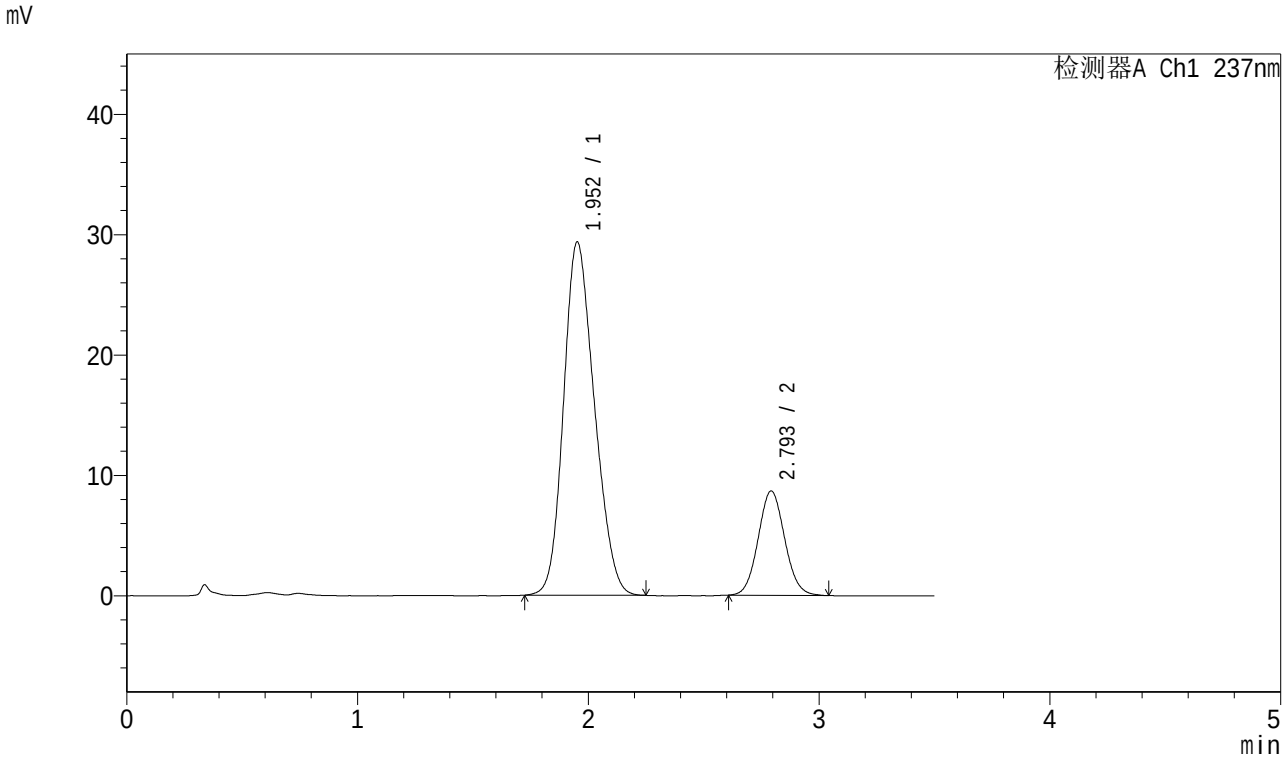

<峰表>

检测器A Ch1 237nm

峰号	保留时间	面积	面积%	高度	理论塔板数(USP)	拖尾因子	分离度(USP)
1	1.952	272695	79.766	29327	992	1.182	--
2	2.793	69173	20.234	8652	2840	1.070	3.672
总计		341867	100.000	37979			

SHIMADZU LabSolutions

J301

<样品信息>

色谱柱:XB-C18(50mm*4.6mm,5μm）　流速：2.0ml/min
柱　温:30℃　波长:237nm
数据文件名: RC$J301 - 10-8/31-1043-2 - zzp-2023101221p-js6y-rcqx-jyx1-pH6.8jz-jf50z-p5-15min.lcd
方法文件名: RC$J301 - J301-rcqx-FX280.lcm
批处理文件名: RC$J301 - 20240729-rcqx-Fx280.lcb
样品瓶号: 1-39
进样体积: 20 μl　版本号:6.115
进样时间: 2024/07/29 12:38:58　实验者: xiexinhui
处理时间（V2）: 2024/07/30 08:36:35　处理者: xiexinhui
仪器型号：SHIMADZU LC-2050C(FX280)

<色谱图>

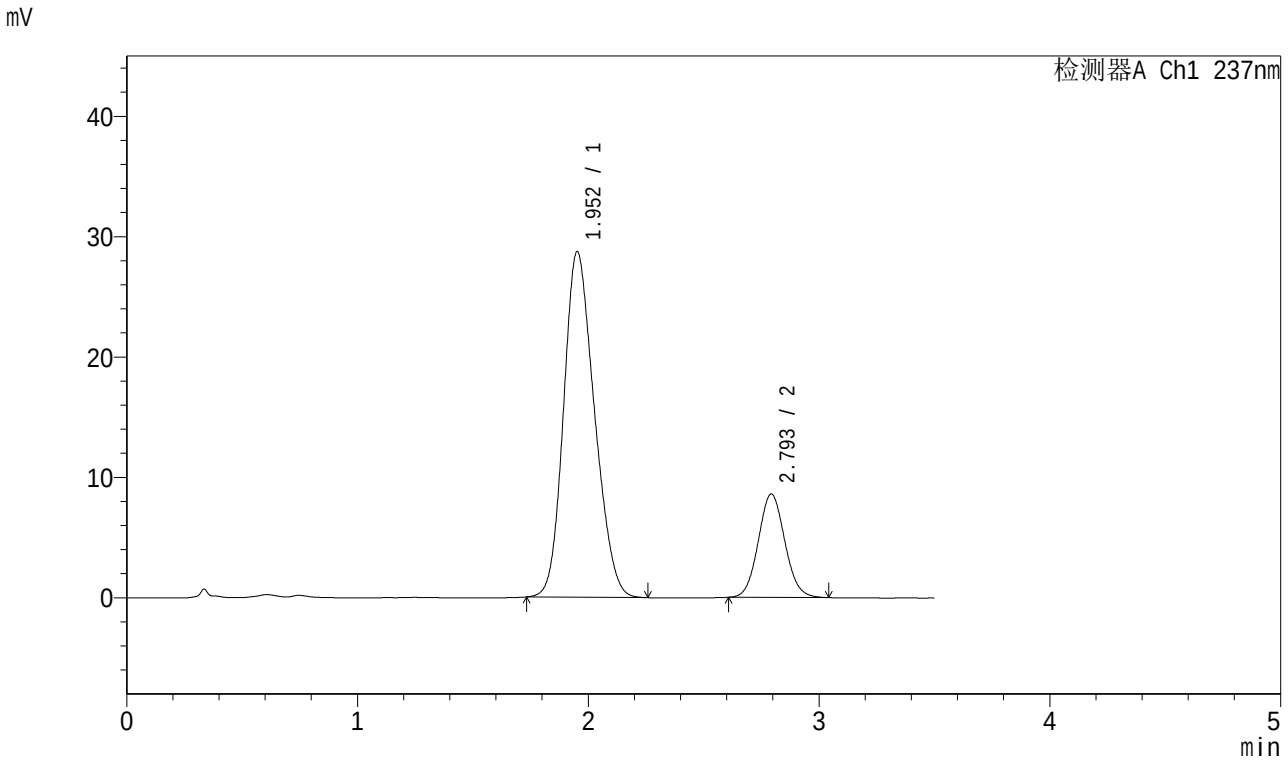

<峰表>

检测器A Ch1 237nm

峰号	保留时间	面积	面积%	高度	理论塔板数(USP)	拖尾因子	分离度(USP)
1	1.952	266497	79.530	28691	995	1.187	--
2	2.793	68592	20.470	8579	2835	1.072	3.677
总计		335089	100.000	37270			

SHIMADZU LabSolutions

J301

<样品信息>

色谱柱:XB-C18(50mm*4.6mm,5μm）　流速：2.0ml/min
柱　温:30℃　波长:237nm
数据文件名: RC$J301 - 10-8/31-1044-2 - zzp-2023101221p-js6y-rcqx-jyx1-pH6.8jz-jf50z-p6-15min.lcd
方法文件名: RC$J301 - J301-rcqx-FX280.lcm
批处理文件名: RC$J301 - 20240729-rcqx-Fx280.lcb
样品瓶号: 1-48
进样体积: 20 μl　版本号:6.115
进样时间: 2024/07/29 12:42:50　实验者: xiexinhui
处理时间（V2）: 2024/07/30 08:36:38　处理者: xiexinhui
仪器型号：SHIMADZU LC-2050C(FX280)

<色谱图>

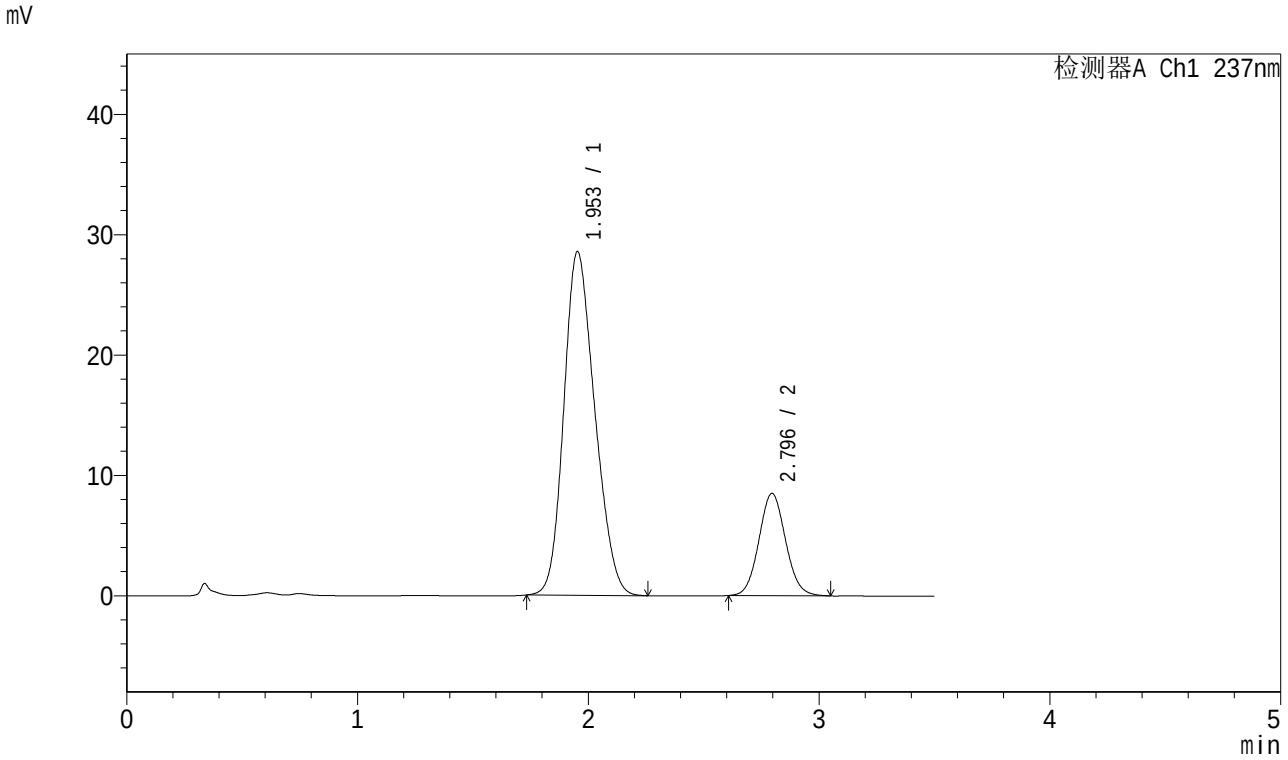

<峰表>

检测器A Ch1 237nm

峰号	保留时间	面积	面积%	高度	理论塔板数(USP)	拖尾因子	分离度(USP)
1	1.953	265999	79.586	28548	988	1.189	--
2	2.796	68228	20.414	8502	2825	1.073	3.671
总计		334228	100.000	37050			

SHIMADZU LabSolutions

J301

<样品信息>

色谱柱:XB-C18(50mm*4.6mm,5μm）　流速：2.0ml/min
柱　温:30℃　波长:237nm
数据文件名: RC$J301 - 10-8/31-1045-2 - zzp-2023101221p-js6y-rcqx-jyx1-pH6.8jz-jf50z-p1-20min.lcd
方法文件名: RC$J301 - J301-rcqx-FX280.lcm
批处理文件名: RC$J301 - 20240729-rcqx-Fx280.lcb
样品瓶号: 1-4
进样体积: 20 μl　版本号:6.115
进样时间: 2024/07/29 12:46:43　实验者: xiexinhui
处理时间（V2）: 2024/07/30 08:36:41　处理者: xiexinhui
仪器型号：SHIMADZU LC-2050C(FX280)

<色谱图>

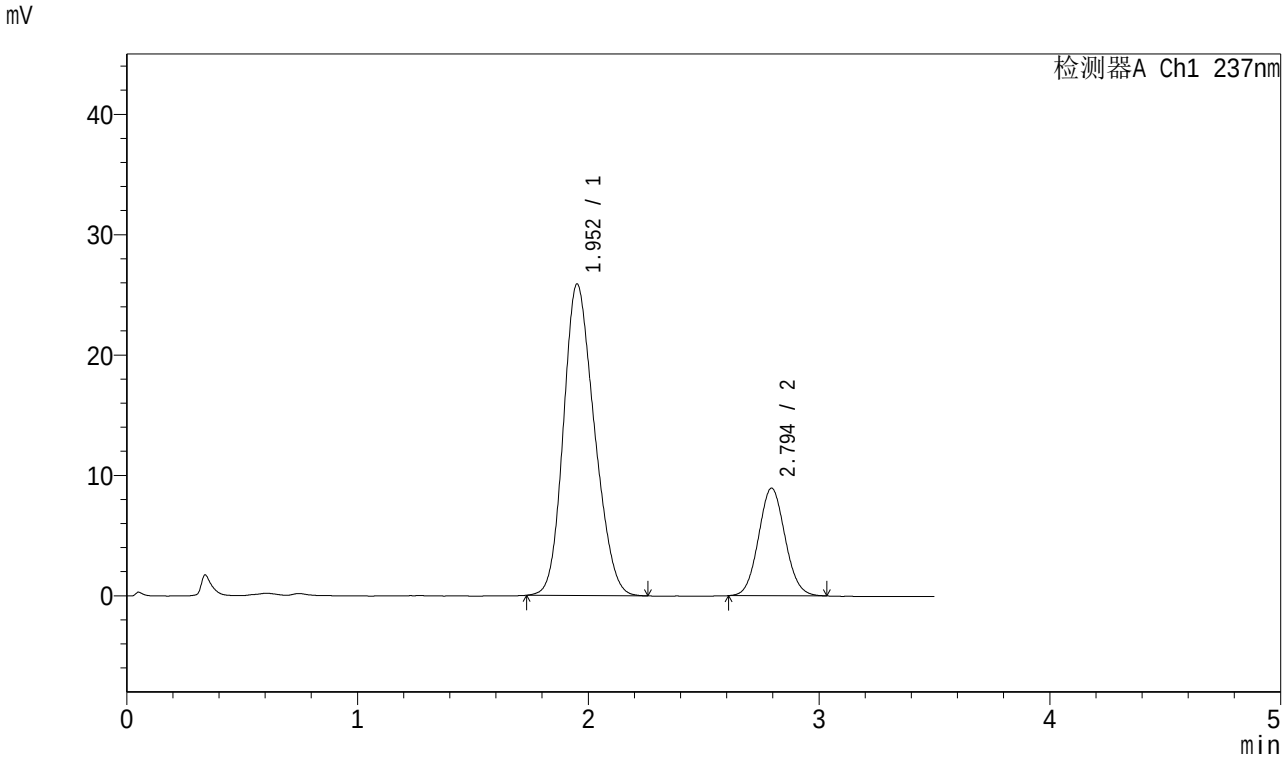

<峰表>

检测器A Ch1 237nm

峰号	保留时间	面积	面积%	高度	理论塔板数(USP)	拖尾因子	分离度(USP)
1	1.952	240912	77.142	25847	989	1.188	--
2	2.794	71385	22.858	8931	2820	1.070	3.673
总计		312297	100.000	34778			

SHIMADZU LabSolutions

J301

<样品信息>

色谱柱:XB-C18(50mm*4.6mm,5μm）　流速：2.0ml/min
柱　温:30℃　波长:237nm
数据文件名: RC$J301 - 10-8/31-1046-2 - zzp-2023101221p-js6y-rcqx-jyx1-pH6.8jz-jf50z-p2-20min.lcd
方法文件名: RC$J301 - J301-rcqx-FX280.lcm
批处理文件名: RC$J301 - 20240729-rcqx-Fx280.lcb
样品瓶号: 1-13
进样体积: 20 μl　版本号:6.115
进样时间: 2024/07/29 12:50:36　实验者: xiexinhui
处理时间（V2）: 2024/07/30 08:36:44　处理者: xiexinhui
仪器型号：SHIMADZU LC-2050C(FX280)

<色谱图>

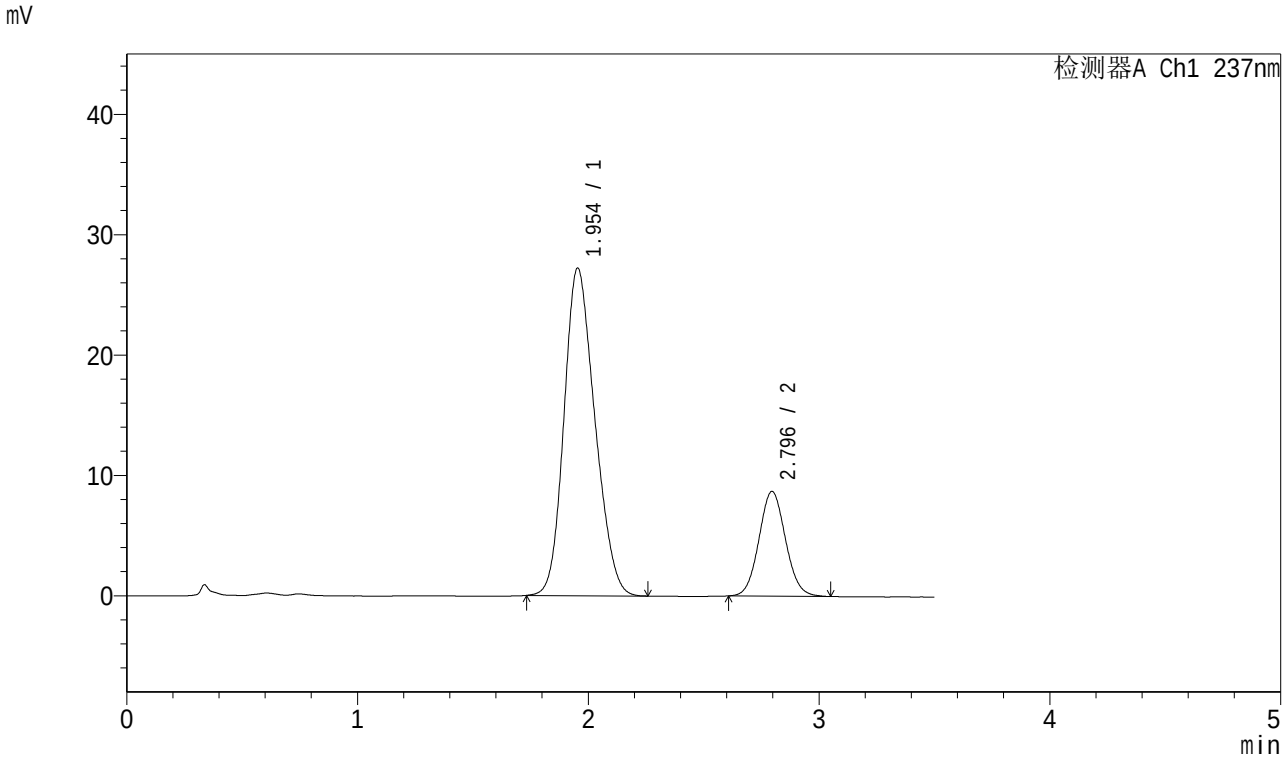

<峰表>

检测器A Ch1 237nm

峰号	保留时间	面积	面积%	高度	理论塔板数(USP)	拖尾因子	分离度(USP)
1	1.954	252990	78.450	27224	996	1.185	--
2	2.796	69496	21.550	8703	2844	1.069	3.681
总计		322486	100.000	35927			

SHIMADZU LabSolutions

J301

<样品信息>

色谱柱:XB-C18(50mm*4.6mm,5μm）　流速：2.0ml/min
柱　温:30℃　波长:237nm
数据文件名: RC$J301 - 10-8/31-1047-2 - zzp-2023101221p-js6y-rcqx-jyx1-pH6.8jz-jf50z-p3-20min.lcd
方法文件名: RC$J301 - J301-rcqx-FX280.lcm
批处理文件名: RC$J301 - 20240729-rcqx-Fx280.lcb
样品瓶号: 1-22
进样体积: 20 μl　版本号:6.115
进样时间: 2024/07/29 12:54:28　实验者: xiexinhui
处理时间（V2）: 2024/07/30 08:36:46　处理者: xiexinhui
仪器型号：SHIMADZU LC-2050C(FX280)

<色谱图>

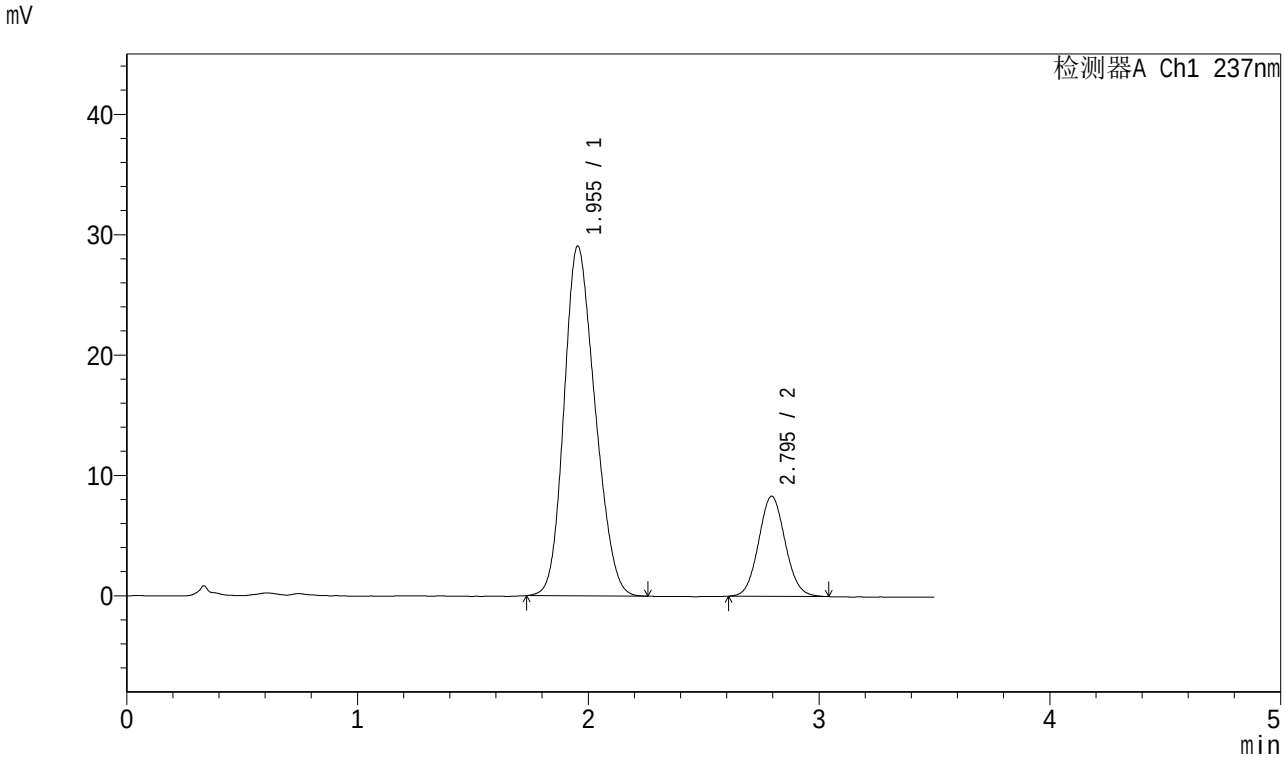

<峰表>

检测器A Ch1 237nm

峰号	保留时间	面积	面积%	高度	理论塔板数(USP)	拖尾因子	分离度(USP)
1	1.955	271371	80.329	29074	980	1.185	--
2	2.795	66452	19.671	8309	2826	1.068	3.652
总计		337823	100.000	37384			

SHIMADZU LabSolutions

J301

<样品信息>

色谱柱:XB-C18(50mm*4.6mm,5μm）　流速：2.0ml/min
柱 温:30℃　波长:237nm
数据文件名: RC$J301 - 10-8/31-1048-2 - zzp-2023101221p-js6y-rcqx-jyx1-pH6.8jz-jf50z-p4-20min.lcd
方法文件名: RC$J301 - J301-rcqx-FX280.lcm
批处理文件名: RC$J301 - 20240729-rcqx-Fx280.lcb
样品瓶号: 1-31
进样体积: 20 μl　版本号:6.115
进样时间: 2024/07/29 12:58:22　实验者: xiexinhui
处理时间（V2）: 2024/07/30 08:36:49　处理者: xiexinhui
仪器型号：SHIMADZU LC-2050C(FX280)

<色谱图>

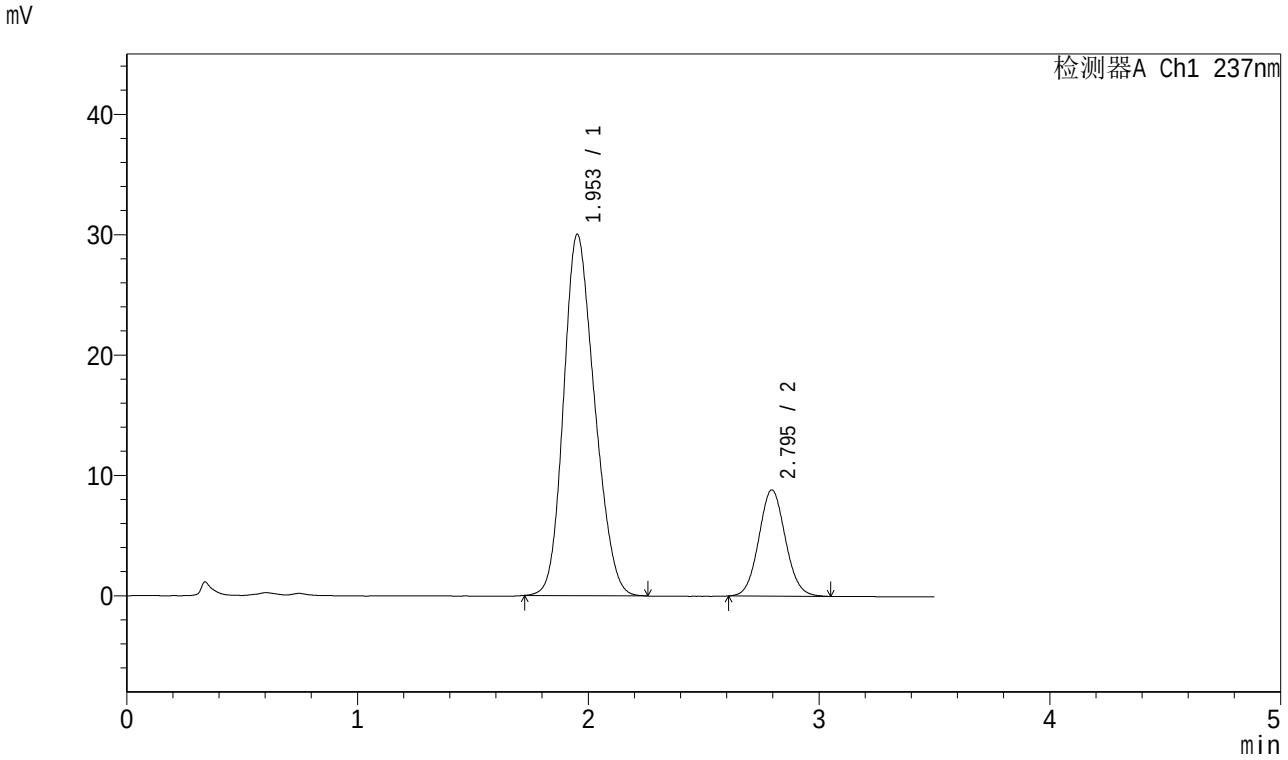

<峰表>

检测器A Ch1 237nm

峰号	保留时间	面积	面积%	高度	理论塔板数(USP)	拖尾因子	分离度(USP)
1	1.953	279897	79.846	29995	988	1.186	--
2	2.795	70648	20.154	8824	2840	1.070	3.678
总计		350544	100.000	38819			

SHIMADZU LabSolutions

J301

<样品信息>

色谱柱:XB-C18(50mm*4.6mm,5μm）　流速：2.0ml/min
柱　温:30℃　波长:237nm
数据文件名: RC$J301 - 10-8/31-1049-2 - zzp-2023101221p-js6y-rcqx-jyx1-pH6.8jz-jf50z-p5-20min.lcd
方法文件名: RC$J301 - J301-rcqx-FX280.lcm
批处理文件名: RC$J301 - 20240729-rcqx-Fx280.lcb
样品瓶号: 1-40
进样体积: 20 μl　版本号:6.115
进样时间: 2024/07/29 13:02:15　实验者: xiexinhui
处理时间（V2）: 2024/07/30 08:36:52　处理者: xiexinhui
仪器型号：SHIMADZU LC-2050C(FX280)

<色谱图>

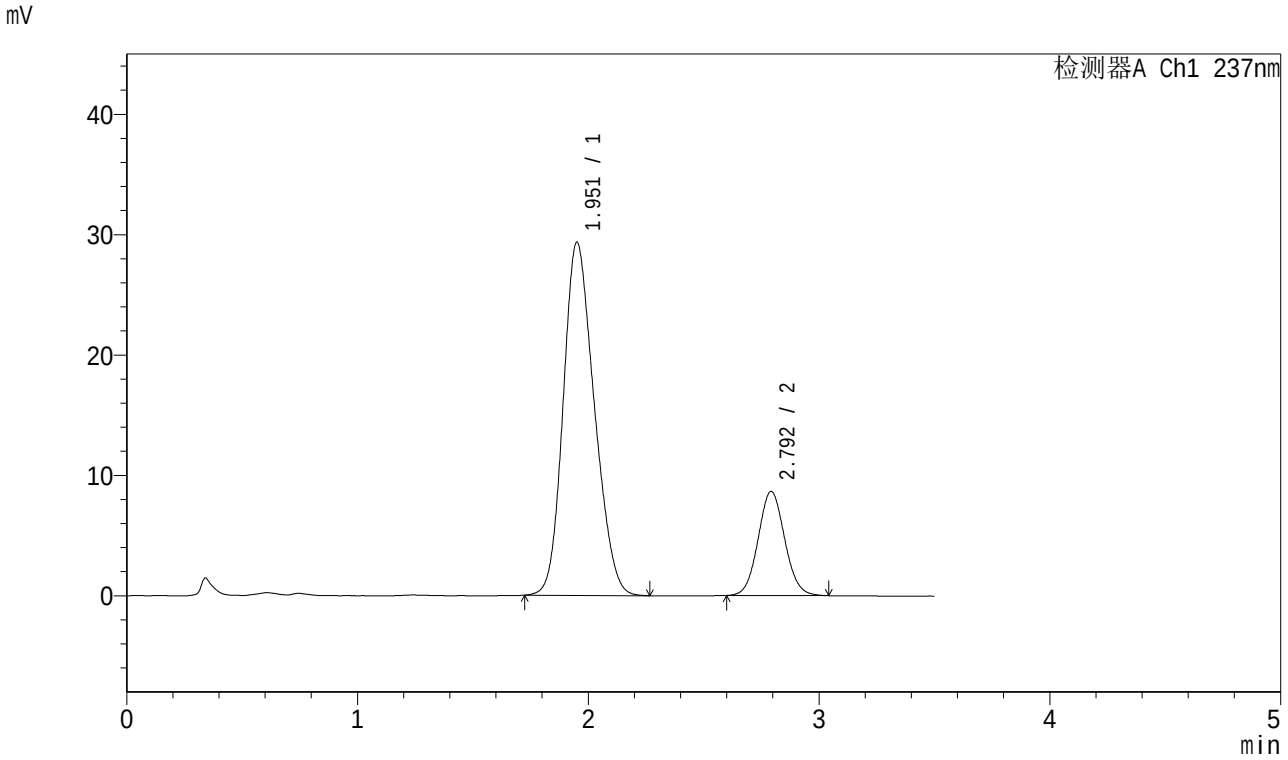

<峰表>

检测器A Ch1 237nm

峰号	保留时间	面积	面积%	高度	理论塔板数(USP)	拖尾因子	分离度(USP)
1	1.951	274463	79.858	29277	979	1.190	--
2	2.792	69225	20.142	8630	2837	1.071	3.665
总计		343688	100.000	37907			

SHIMADZU LabSolutions

J301

<样品信息>

色谱柱:XB-C18(50mm*4.6mm,5μm）　流速：2.0ml/min
柱　温:30℃　波长:237nm
数据文件名: RC$J301 - 10-8/31-1050-2 - zzp-2023101221p-js6y-rcqx-jyx1-pH6.8jz-jf50z-p6-20min.lcd
方法文件名: RC$J301 - J301-rcqx-FX280.lcm
批处理文件名: RC$J301 - 20240729-rcqx-Fx280.lcb
样品瓶号: 1-49
进样体积: 20 μl　版本号:6.115
进样时间: 2024/07/29 13:06:07　实验者: xiexinhui
处理时间（V2）: 2024/07/30 08:36:55　处理者: xiexinhui
仪器型号：SHIMADZU LC-2050C(FX280)

<色谱图>

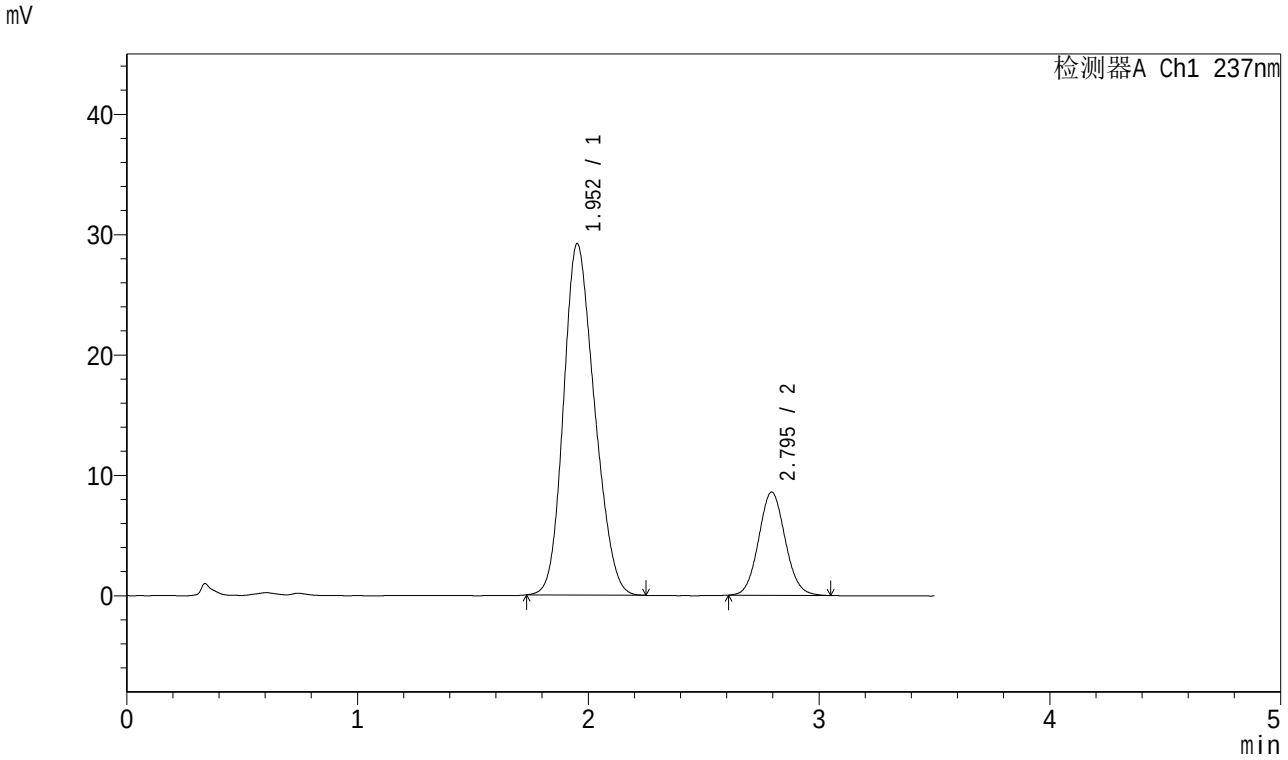

<峰表>

检测器A Ch1 237nm

峰号	保留时间	面积	面积%	高度	理论塔板数(USP)	拖尾因子	分离度(USP)
1	1.952	272541	79.900	29169	983	1.184	--
2	2.795	68561	20.100	8570	2834	1.075	3.670
总计		341102	100.000	37740			

SHIMADZU LabSolutions

J301

<样品信息>

色谱柱:XB-C18(50mm*4.6mm,5μm）　流速：2.0ml/min
柱　温:30℃　波长:237nm
数据文件名: RC$J301 - 10-8/31-1051-2 - zzp-2023101221p-js6y-rcqx-jyx1-pH6.8jz-jf50z-p1-30min.lcd
方法文件名: RC$J301 - J301-rcqx-FX280.lcm
批处理文件名: RC$J301 - 20240729-rcqx-Fx280.lcb
样品瓶号: 1-5
进样体积: 20 μl　版本号:6.115
进样时间: 2024/07/29 13:10:00　实验者: xiexinhui
处理时间（V2）: 2024/07/30 08:36:57　处理者: xiexinhui
仪器型号：SHIMADZU LC-2050C(FX280)

<色谱图>

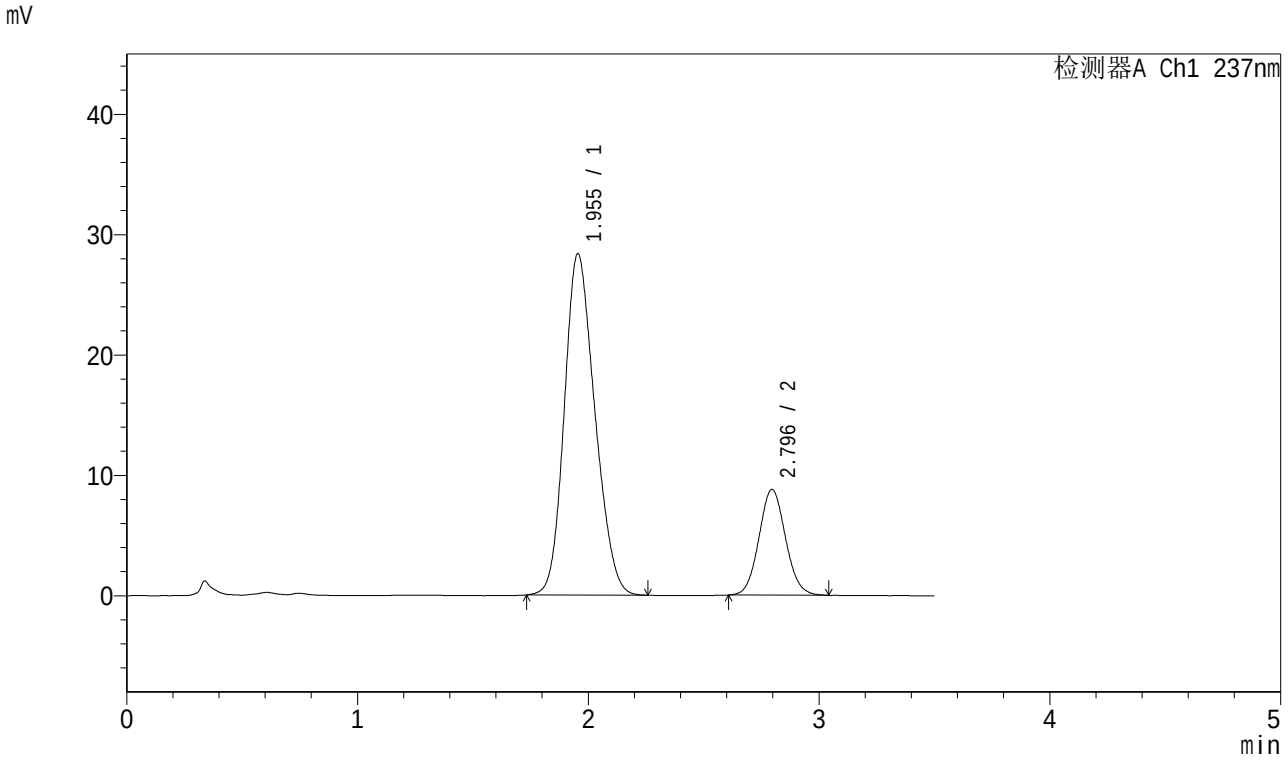

<峰表>

检测器A Ch1 237nm

峰号	保留时间	面积	面积%	高度	理论塔板数(USP)	拖尾因子	分离度(USP)
1	1.955	260776	78.789	28367	1023	1.181	--
2	2.796	70204	21.211	8795	2851	1.074	3.704
总计		330980	100.000	37162			

SHIMADZU LabSolutions

J301

<样品信息>

色谱柱:XB-C18(50mm*4.6mm,5μm）　流速：2.0ml/min
柱　温:30℃　波长:237nm
数据文件名: RC$J301 - 10-8/31-1052-2 - zzp-2023101221p-js6y-rcqx-jyx1-pH6.8jz-jf50z-p2-30min.lcd
方法文件名: RC$J301 - J301-rcqx-FX280.lcm
批处理文件名: RC$J301 - 20240729-rcqx-Fx280.lcb
样品瓶号: 1-14
进样体积: 20 μl　版本号:6.115
进样时间: 2024/07/29 13:13:51　实验者: xiexinhui
处理时间（V2）: 2024/07/30 08:37:00　处理者: xiexinhui
仪器型号：SHIMADZU LC-2050C(FX280)

<色谱图>

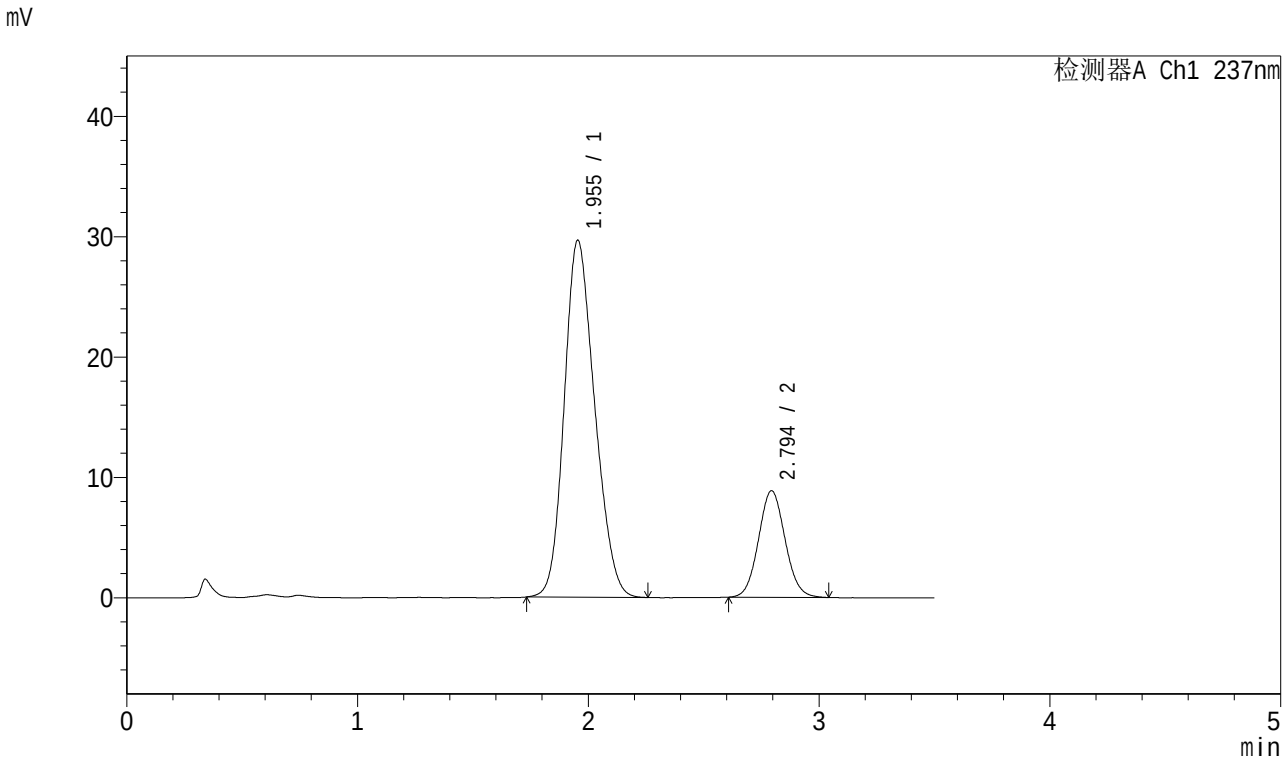

<峰表>

检测器A Ch1 237nm

峰号	保留时间	面积	面积%	高度	理论塔板数(USP)	拖尾因子	分离度(USP)
1	1.955	272014	79.368	29664	1028	1.181	--
2	2.794	70710	20.632	8841	2825	1.070	3.696
总计		342723	100.000	38505			

SHIMADZU LabSolutions

J301

<样品信息>

色谱柱:XB-C18(50mm*4.6mm,5μm）　流速：2.0ml/min
柱　温:30℃　波长:237nm
数据文件名: RC$J301 - 10-8/31-1053-2 - zzp-2023101221p-js6y-rcqx-jyx1-pH6.8jz-jf50z-p3-30min.lcd
方法文件名: RC$J301 - J301-rcqx-FX280.lcm
批处理文件名: RC$J301 - 20240729-rcqx-Fx280.lcb
样品瓶号: 1-23
进样体积: 20 μl　版本号:6.115
进样时间: 2024/07/29 13:17:44　实验者: xiexinhui
处理时间（V2）: 2024/07/30 08:37:03　处理者: xiexinhui
仪器型号：SHIMADZU LC-2050C(FX280)

<色谱图>

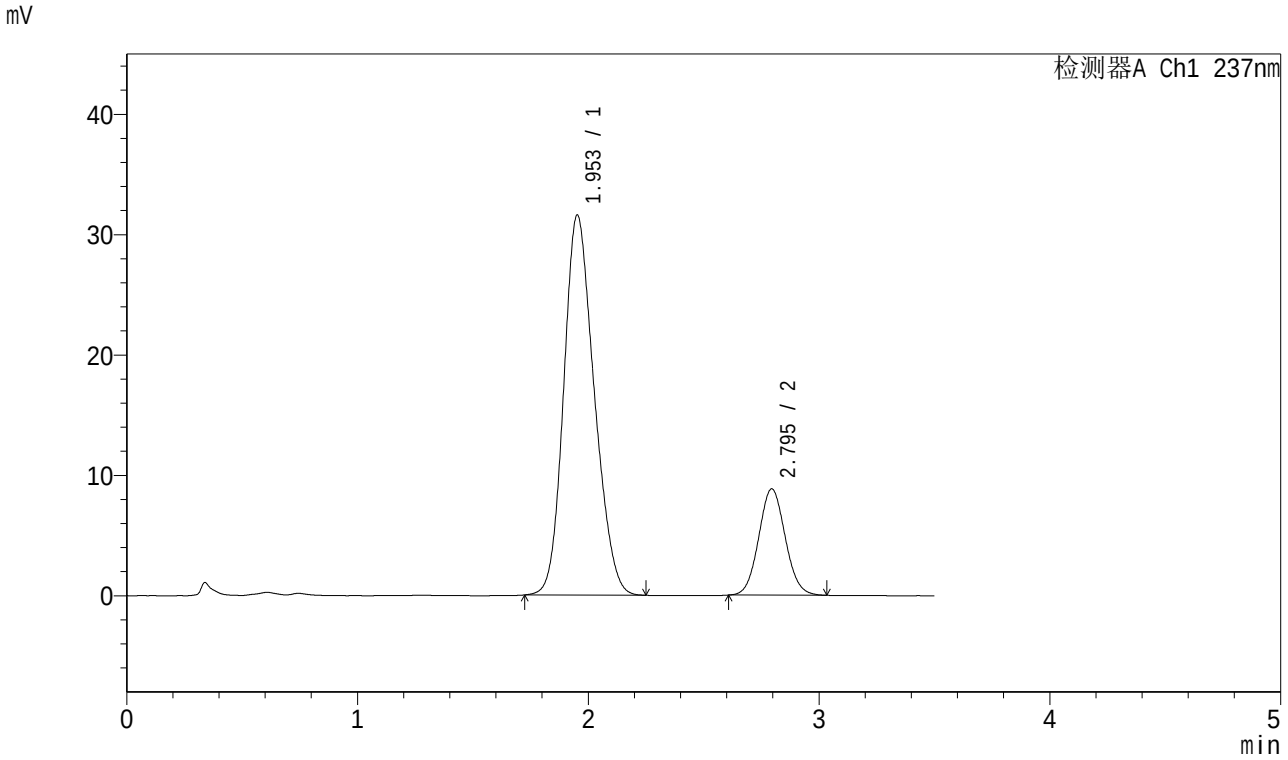

<峰表>

检测器A Ch1 237nm

峰号	保留时间	面积	面积%	高度	理论塔板数(USP)	拖尾因子	分离度(USP)
1	1.953	289993	80.468	31554	1027	1.180	--
2	2.795	70392	19.532	8827	2841	1.068	3.716
总计		360385	100.000	40381			

SHIMADZU LabSolutions

J301

<样品信息>

色谱柱:XB-C18(50mm*4.6mm,5μm）　流速：2.0ml/min
柱　温:30℃　波长:237nm
数据文件名: RC$J301 - 10-8/31-1054-2 - zzp-2023101221p-js6y-rcqx-jyx1-pH6.8jz-jf50z-p4-30min.lcd
方法文件名: RC$J301 - J301-rcqx-FX280.lcm
批处理文件名: RC$J301 - 20240729-rcqx-Fx280.lcb
样品瓶号: 1-32
进样体积: 20 μl　版本号:6.115
进样时间: 2024/07/29 13:21:36　实验者: xiexinhui
处理时间（V2）: 2024/07/30 08:37:06　处理者: xiexinhui
仪器型号：SHIMADZU LC-2050C(FX280)

<色谱图>

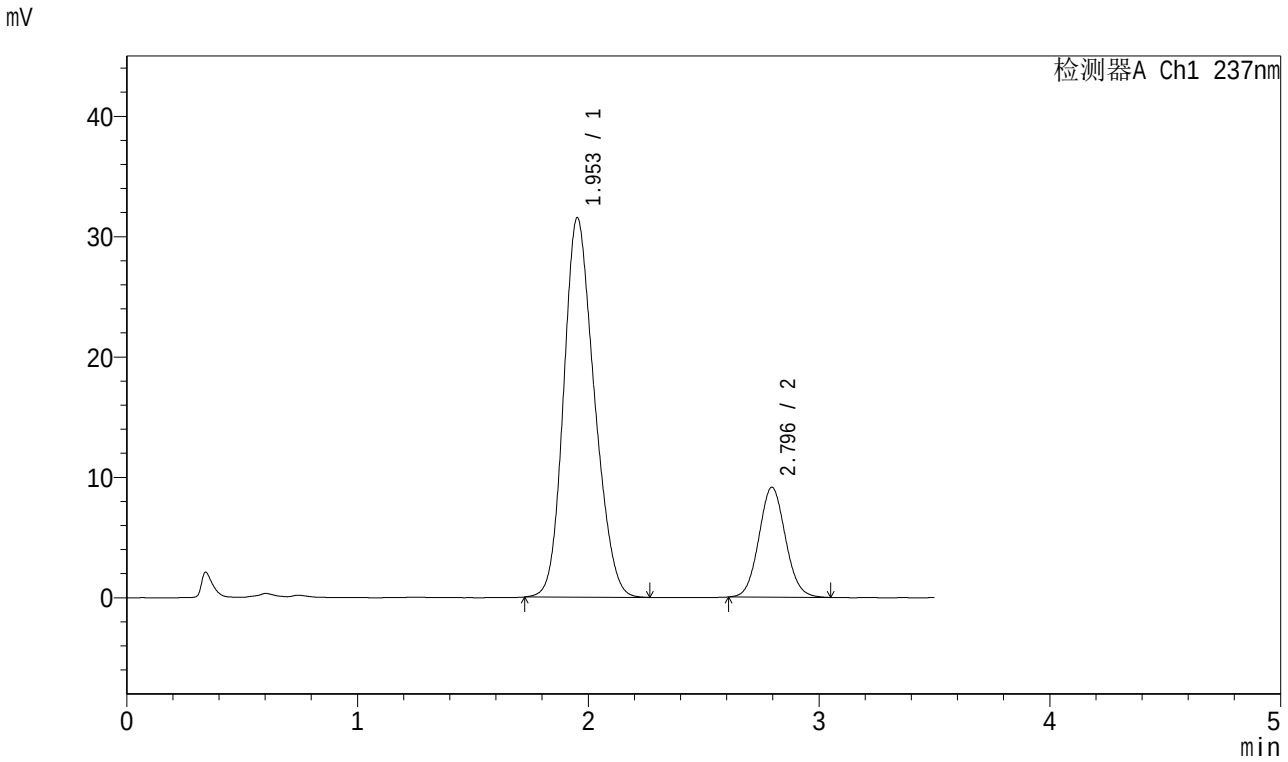

<峰表>

检测器A Ch1 237nm

峰号	保留时间	面积	面积%	高度	理论塔板数(USP)	拖尾因子	分离度(USP)
1	1.953	290855	79.932	31503	1018	1.183	--
2	2.796	73025	20.068	9132	2843	1.073	3.710
总计		363881	100.000	40635			

SHIMADZU LabSolutions

J301

<样品信息>

色谱柱:XB-C18(50mm*4.6mm,5μm）　流速：2.0ml/min
柱 温:30℃　波长:237nm
数据文件名: RC$J301 - 10-8/31-1055-2 - zzp-2023101221p-js6y-rcqx-jyx1-pH6.8jz-jf50z-p5-30min.lcd
方法文件名: RC$J301 - J301-rcqx-FX280.lcm
批处理文件名: RC$J301 - 20240729-rcqx-Fx280.lcb
样品瓶号: 1-41
进样体积: 20 μl　版本号:6.115
进样时间: 2024/07/29 13:25:30　实验者: xiexinhui
处理时间（V2）: 2024/07/30 08:37:10　处理者: xiexinhui
仪器型号：SHIMADZU LC-2050C(FX280)

<色谱图>

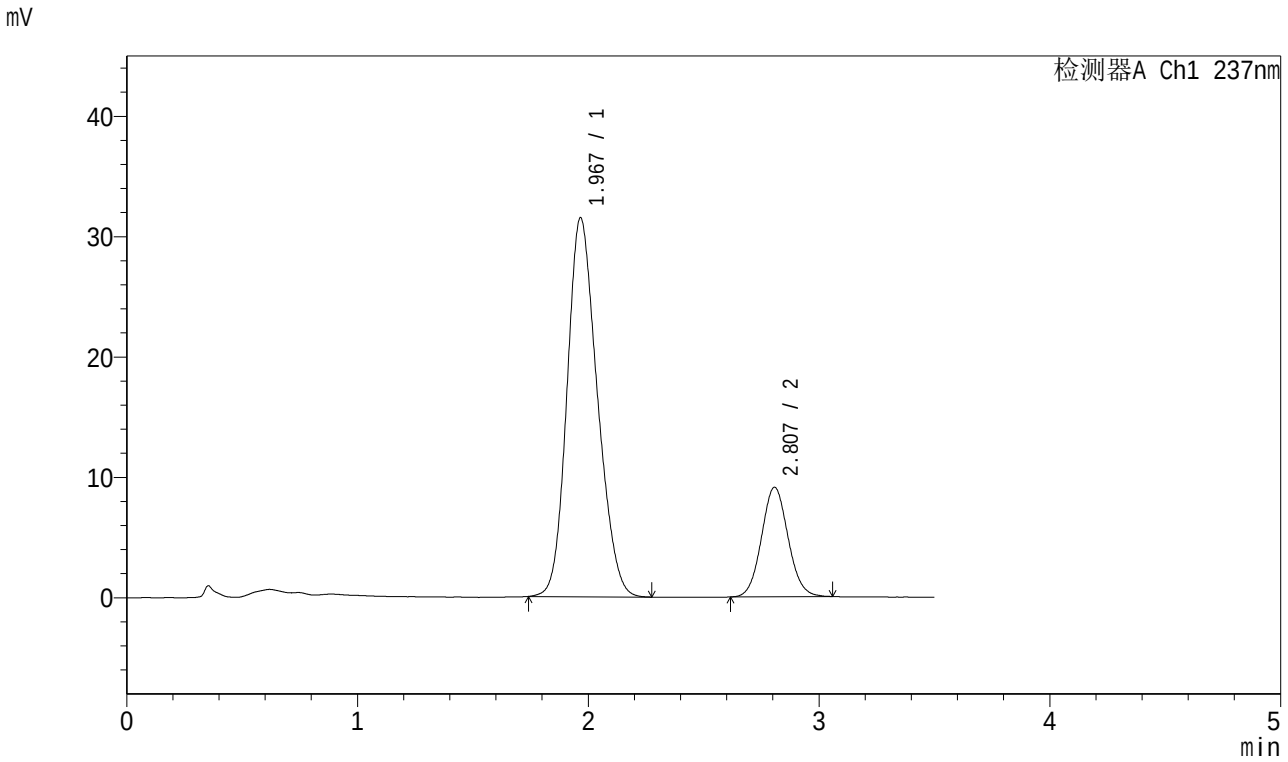

<峰表>

检测器A Ch1 237nm

峰号	保留时间	面积	面积%	高度	理论塔板数(USP)	拖尾因子	分离度(USP)
1	1.967	286929	79.761	31445	1059	1.182	--
2	2.807	72806	20.239	9093	2855	1.072	3.721
总计		359735	100.000	40538			

SHIMADZU LabSolutions

J301

<样品信息>

色谱柱:XB-C18(50mm*4.6mm,5μm）　流速：2.0ml/min
柱　温:30℃　波长:237nm
数据文件名: RC$J301 - 10-8/31-1056-2 - zzp-2023101221p-js6y-rcqx-jyx1-pH6.8jz-jf50z-p6-30min.lcd
方法文件名: RC$J301 - J301-rcqx-FX280.lcm
批处理文件名: RC$J301 - 20240729-rcqx-Fx280.lcb
样品瓶号: 1-50
进样体积: 20 μl　版本号:6.115
进样时间: 2024/07/29 13:29:21　实验者: xiexinhui
处理时间（V2）: 2024/07/30 08:37:12　处理者: xiexinhui
仪器型号：SHIMADZU LC-2050C(FX280)

<色谱图>

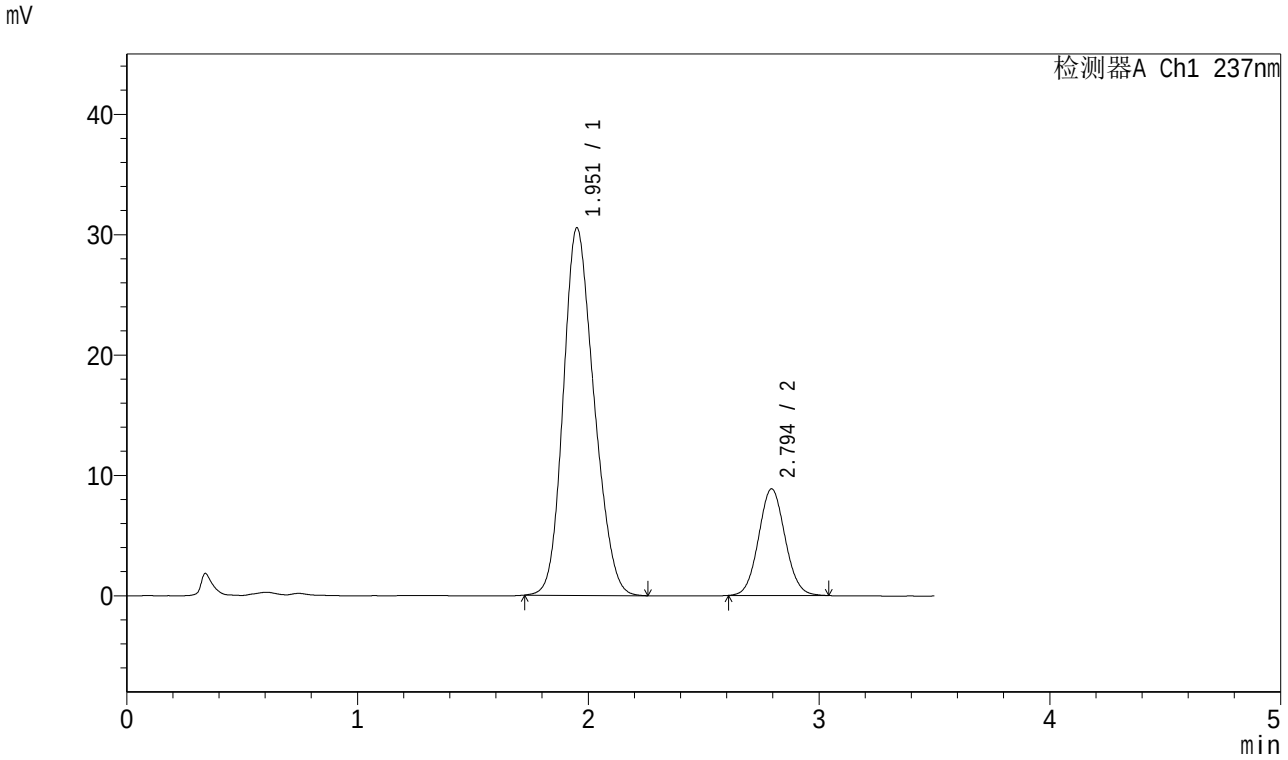

<峰表>

检测器A Ch1 237nm

峰号	保留时间	面积	面积%	高度	理论塔板数(USP)	拖尾因子	分离度(USP)
1	1.951	282636	79.998	30472	1008	1.185	--
2	2.794	70669	20.002	8853	2847	1.065	3.705
总计		353305	100.000	39325			

SHIMADZU LabSolutions

J301

<样品信息>

色谱柱:XB-C18(50mm*4.6mm,5μm）　　流速：2.0ml/min
柱　温:30℃　　波长:237nm
数据文件名: RC$J301 - 10-8/31-1057-2 - zzp-2023101221p-js6y-rcqx-jyx1-pH6.8jz-jf50z-p1-45min.lcd
方法文件名: RC$J301 - J301-rcqx-FX280.lcm
批处理文件名: RC$J301 - 20240729-rcqx-Fx280.lcb
样品瓶号: 1-6
进样体积: 20 μl　　版本号:6.115
进样时间: 2024/07/29 13:33:15　　实验者: xiexinhui
处理时间（V2）: 2024/07/30 08:37:15　　处理者: xiexinhui
仪器型号：SHIMADZU LC-2050C(FX280)

<色谱图>

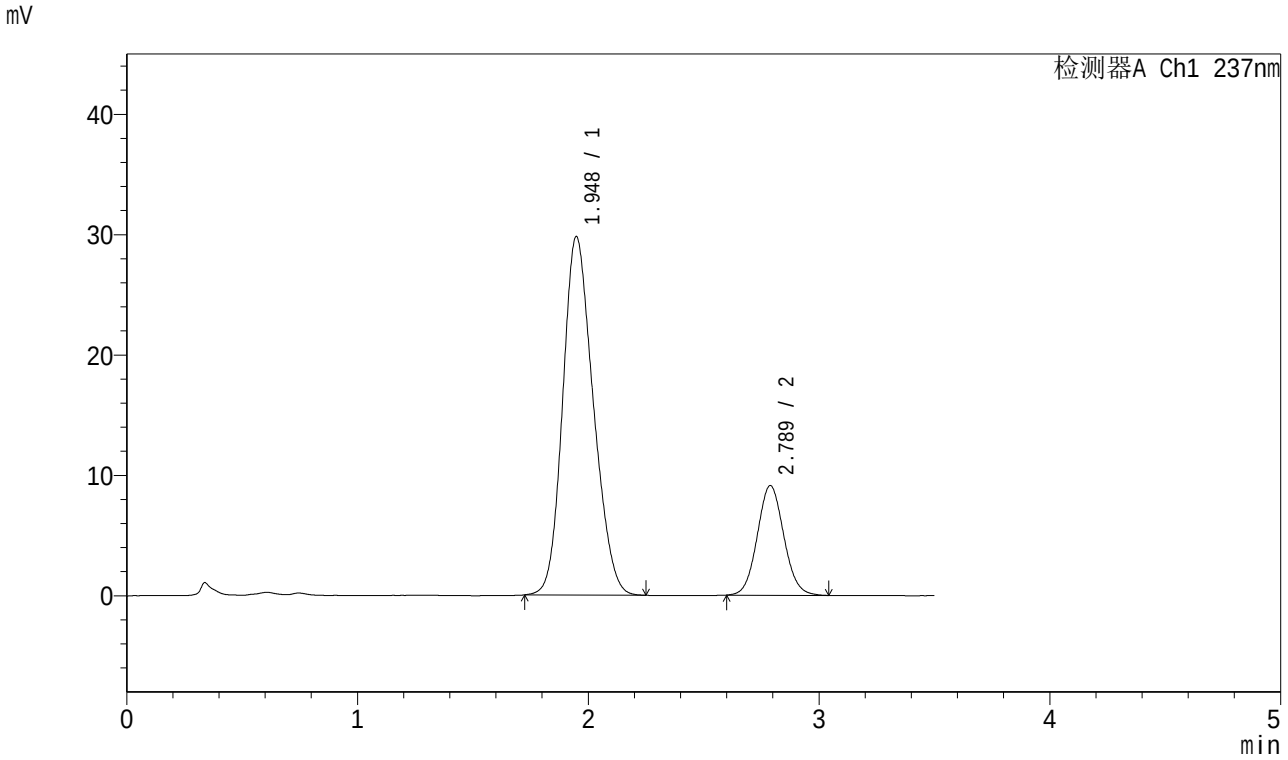

<峰表>

检测器A Ch1 237nm

峰号	保留时间	面积	面积%	高度	理论塔板数(USP)	拖尾因子	分离度(USP)
1	1.948	273948	79.011	29781	1016	1.180	--
2	2.789	72774	20.989	9120	2834	1.072	3.701
总计		346723	100.000	38901			

SHIMADZU LabSolutions

J301

<样品信息>

色谱柱:XB-C18(50mm*4.6mm,5μm）　流速：2.0ml/min
柱 温:30℃　波长:237nm
数据文件名: RC$J301 - 10-8/31-1058-2 - zzp-2023101221p-js6y-rcqx-jyx1-pH6.8jz-jf50z-p2-45min.lcd
方法文件名: RC$J301 - J301-rcqx-FX280.lcm
批处理文件名: RC$J301 - 20240729-rcqx-Fx280.lcb
样品瓶号: 1-15
进样体积: 20 μl　版本号:6.115
进样时间: 2024/07/29 13:37:09　实验者: xiexinhui
处理时间（V2）: 2024/07/30 08:37:18　处理者: xiexinhui
仪器型号：SHIMADZU LC-2050C(FX280)

<色谱图>

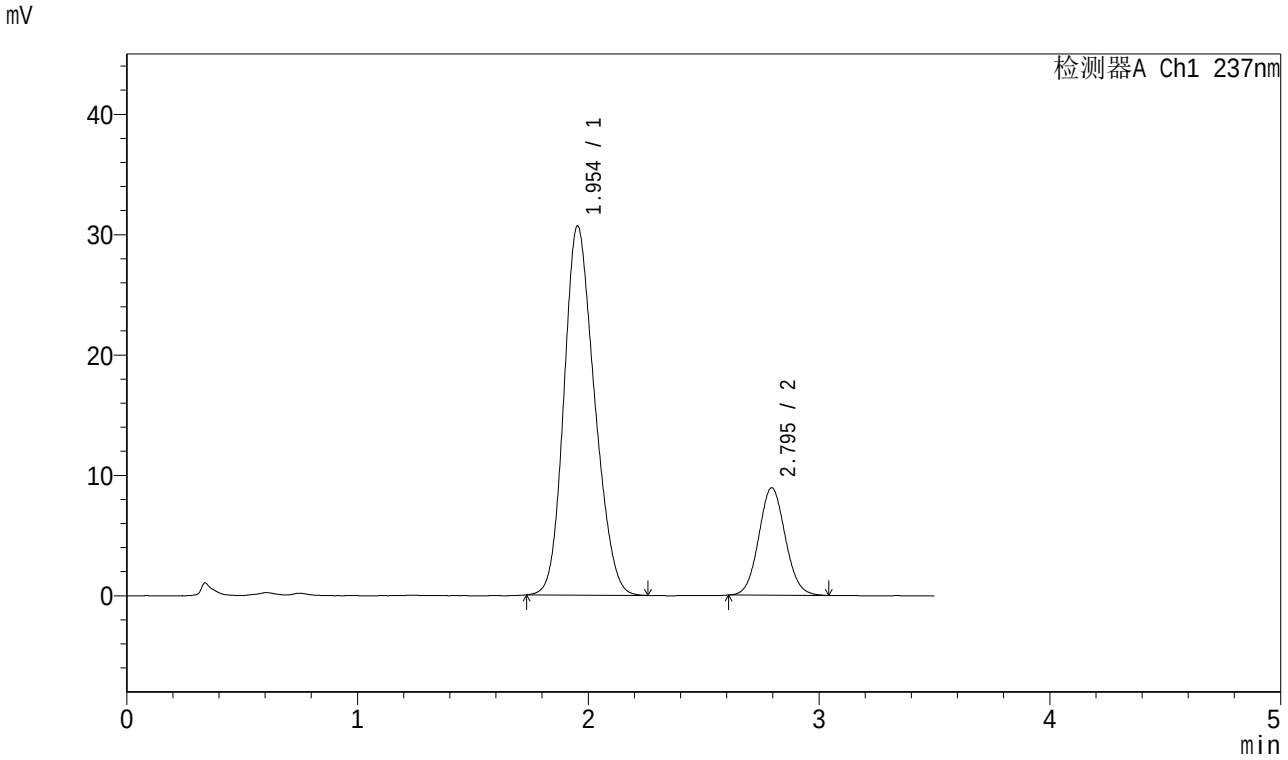

<峰表>

检测器A Ch1 237nm

峰号	保留时间	面积	面积%	高度	理论塔板数(USP)	拖尾因子	分离度(USP)
1	1.954	281972	79.845	30671	1023	1.182	--
2	2.795	71175	20.155	8923	2852	1.068	3.709
总计		353147	100.000	39594			

SHIMADZU LabSolutions

J301

<样品信息>

色谱柱:XB-C18(50mm*4.6mm,5μm）　流速：2.0ml/min
柱　温:30℃　波长:237nm
数据文件名: RC$J301 - 10-8/31-1059-2 - zzp-2023101221p-js6y-rcqx-jyx1-pH6.8jz-jf50z-p3-45min.lcd
方法文件名: RC$J301 - J301-rcqx-FX280.lcm
批处理文件名: RC$J301 - 20240729-rcqx-Fx280.lcb
样品瓶号: 1-24
进样体积: 20 μl　版本号:6.115
进样时间: 2024/07/29 13:41:01　实验者: xiexinhui
处理时间（V2）: 2024/07/30 08:37:21　处理者: xiexinhui
仪器型号：SHIMADZU LC-2050C(FX280)

<色谱图>

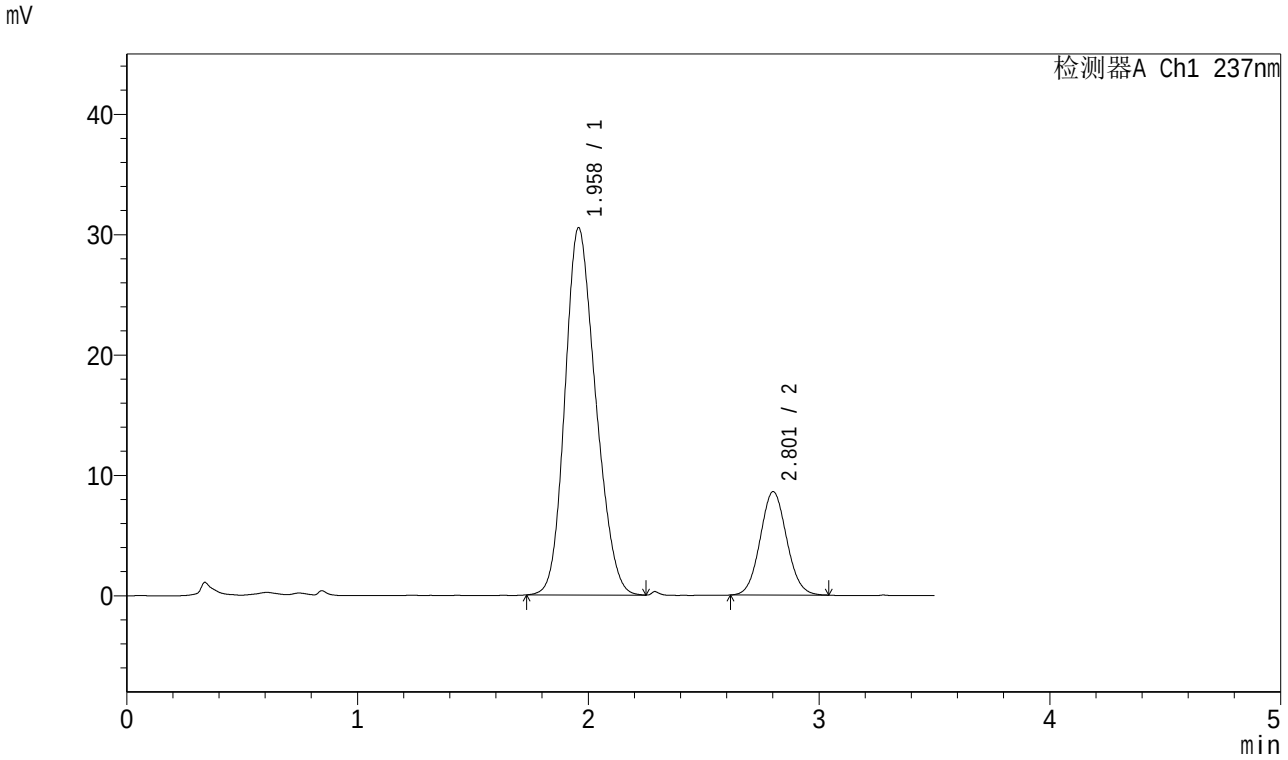

<峰表>

检测器A Ch1 237nm

峰号	保留时间	面积	面积%	高度	理论塔板数(USP)	拖尾因子	分离度(USP)
1	1.958	282074	80.455	30473	1014	1.184	--
2	2.801	68525	19.545	8571	2847	1.068	3.698
总计		350599	100.000	39044			

SHIMADZU LabSolutions

J301

<样品信息>

色谱柱:XB-C18(50mm*4.6mm,5μm）　流速：2.0ml/min
柱　温:30℃　波长:237nm
数据文件名: RC$J301 - 10-9/31-1060-3 - zzp-2023101221p-js6y-rcqx-jyx1-pH6.8jz-jf50z-p4-45min.lcd
方法文件名: RC$J301 - J301-rcqx-FX280.lcm
批处理文件名: RC$J301 - 20240729-rcqx-Fx280.lcb
样品瓶号: 1-33
进样体积: 20 μl　版本号:6.115
进样时间: 2024/07/29 13:44:54　实验者: xiexinhui
处理时间（V3）: 2024/07/30 08:49:31　处理者: xiexinhui
仪器型号：SHIMADZU LC-2050C(FX280)

<色谱图>

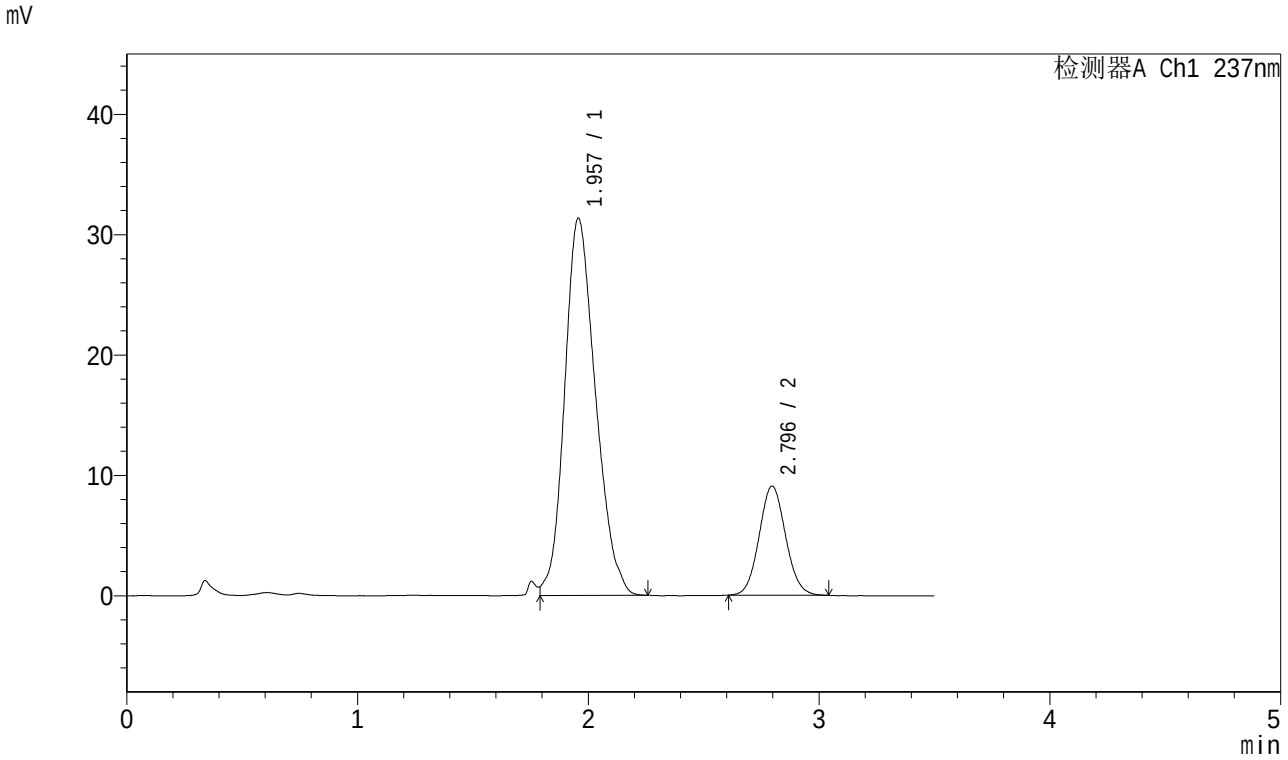

<峰表>

检测器A Ch1 237nm

峰号	保留时间	面积	面积%	高度	理论塔板数(USP)	拖尾因子	分离度(USP)
1	1.957	291551	80.161	31329	1018	1.186	--
2	2.796	72155	19.839	9069	2863	1.073	3.694
总计		363705	100.000	40398			

SHIMADZU LabSolutions

J301

<样品信息>

色谱柱:XB-C18(50mm*4.6mm,5μm） 流速：2.0ml/min
柱 温:30℃ 波长:237nm
数据文件名: RC$J301 - 10-8/31-1061-2 - zzp-2023101221p-js6y-rcqx-jyx1-pH6.8jz-jf50z-p5-45min.lcd
方法文件名: RC$J301 - J301-rcqx-FX280.lcm
批处理文件名: RC$J301 - 20240729-rcqx-Fx280.lcb
样品瓶号: 1-42
进样体积: 20 μl 版本号:6.115
进样时间: 2024/07/29 13:48:47 实验者: xiexinhui
处理时间（V2）: 2024/07/30 08:37:26 处理者: xiexinhui
仪器型号：SHIMADZU LC-2050C(FX280)

<色谱图>

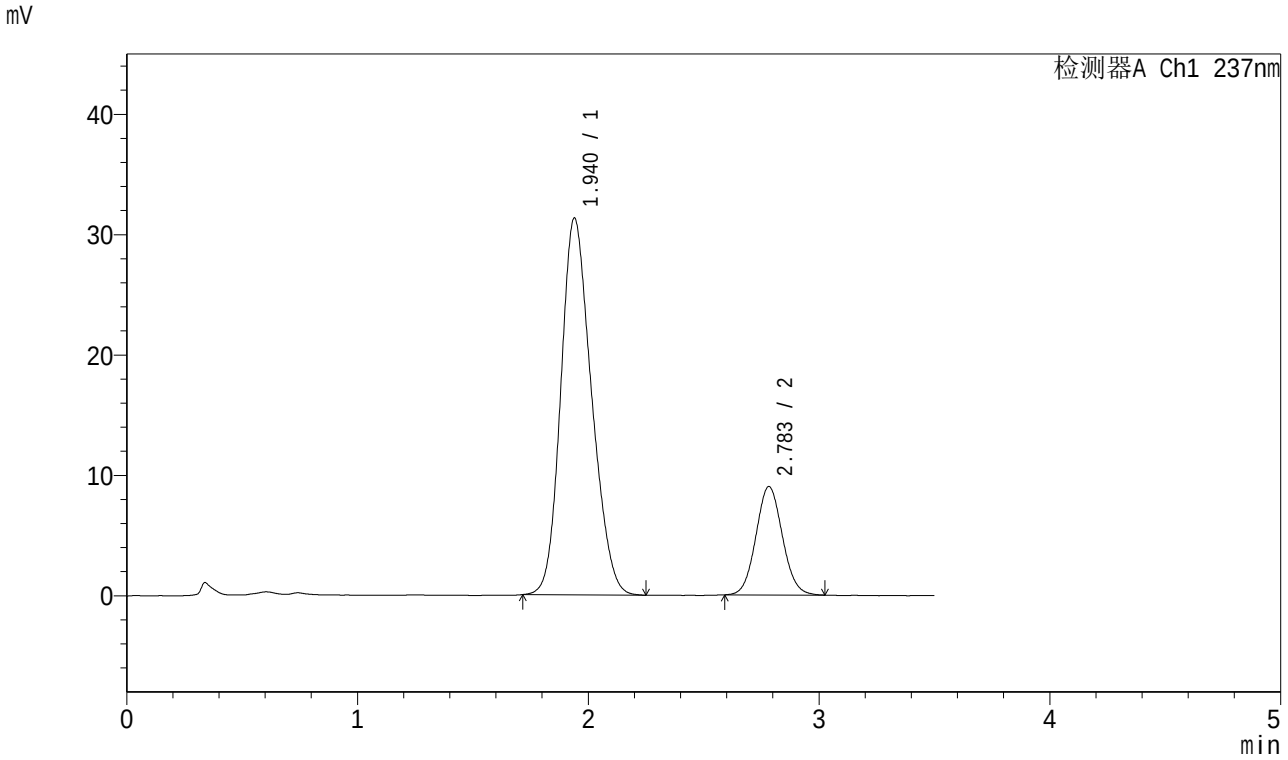

<峰表>

检测器A Ch1 237nm

峰号	保留时间	面积	面积%	高度	理论塔板数(USP)	拖尾因子	分离度(USP)
1	1.940	289603	80.144	31301	998	1.186	--
2	2.783	71751	19.856	8998	2821	1.068	3.702
总计		361354	100.000	40299			

SHIMADZU LabSolutions

J301

<样品信息>

色谱柱:XB-C18(50mm*4.6mm,5μm）　流速：2.0ml/min
柱 温:30℃　波长:237nm
数据文件名: RC$J301 - 10-8/31-1062-2 - zzp-2023101221p-js6y-rcqx-jyx1-pH6.8jz-jf50z-p6-45min.lcd
方法文件名: RC$J301 - J301-rcqx-FX280.lcm
批处理文件名: RC$J301 - 20240729-rcqx-Fx280.lcb
样品瓶号: 1-51
进样体积: 20 μl　版本号:6.115
进样时间: 2024/07/29 13:52:39　实验者: xiexinhui
处理时间（V2）: 2024/07/30 08:37:29　处理者: xiexinhui
仪器型号：SHIMADZU LC-2050C(FX280)

<色谱图>

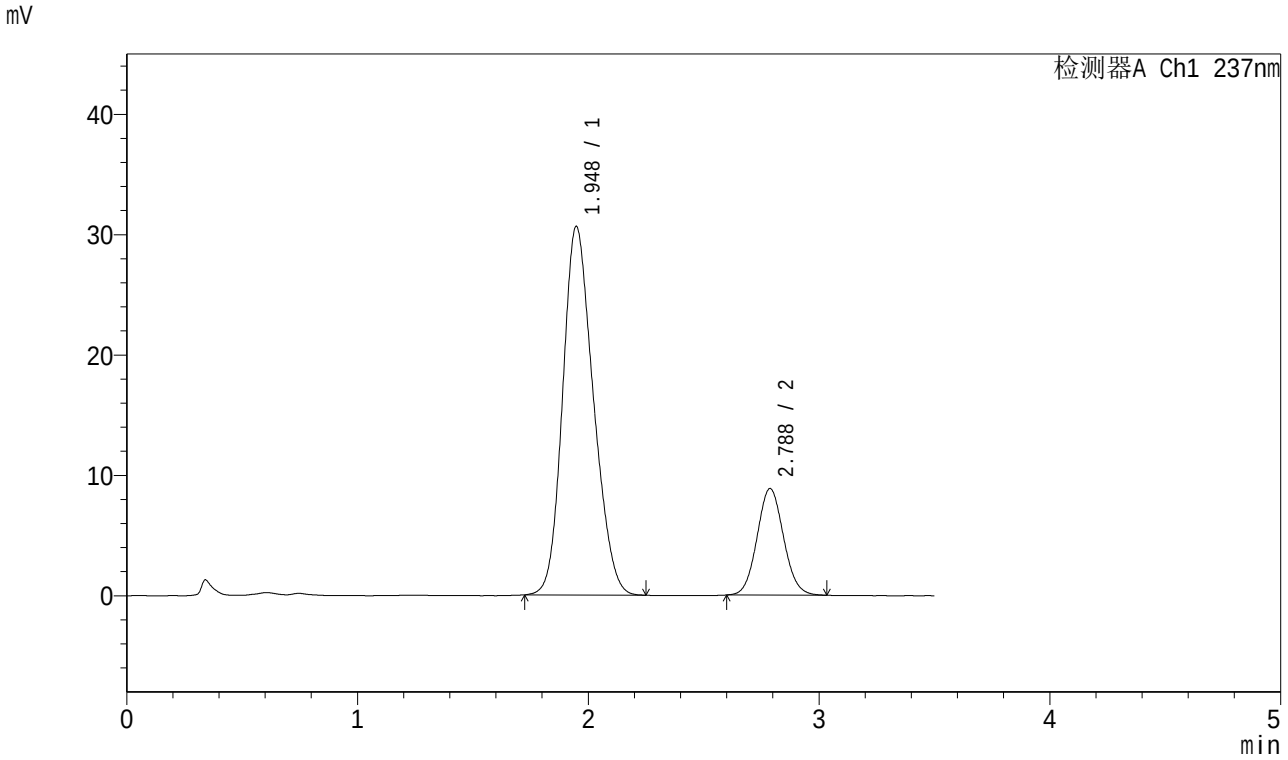

<峰表>

检测器A Ch1 237nm

峰号	保留时间	面积	面积%	高度	理论塔板数(USP)	拖尾因子	分离度(USP)
1	1.948	282914	80.053	30625	1007	1.184	--
2	2.788	70495	19.947	8859	2839	1.071	3.691
总计		353409	100.000	39483			

SHIMADZU LabSolutions

J301

<样品信息>

色谱柱:XB-C18(50mm*4.6mm,5μm）　流速：2.0ml/min
柱　温:30℃　波长:237nm
数据文件名: RC$J301 - 10-8/31-1063-2 - zzp-2023101221p-js6y-rcqx-jyx1-pH6.8jz-jf50z-p1-60min.lcd
方法文件名: RC$J301 - J301-rcqx-FX280.lcm
批处理文件名: RC$J301 - 20240729-rcqx-Fx280.lcb
样品瓶号: 1-7
进样体积: 20 μl　版本号:6.115
进样时间: 2024/07/29 13:56:33　实验者: xiexinhui
处理时间（V2）: 2024/07/30 08:37:32　处理者: xiexinhui
仪器型号：SHIMADZU LC-2050C(FX280)

<色谱图>

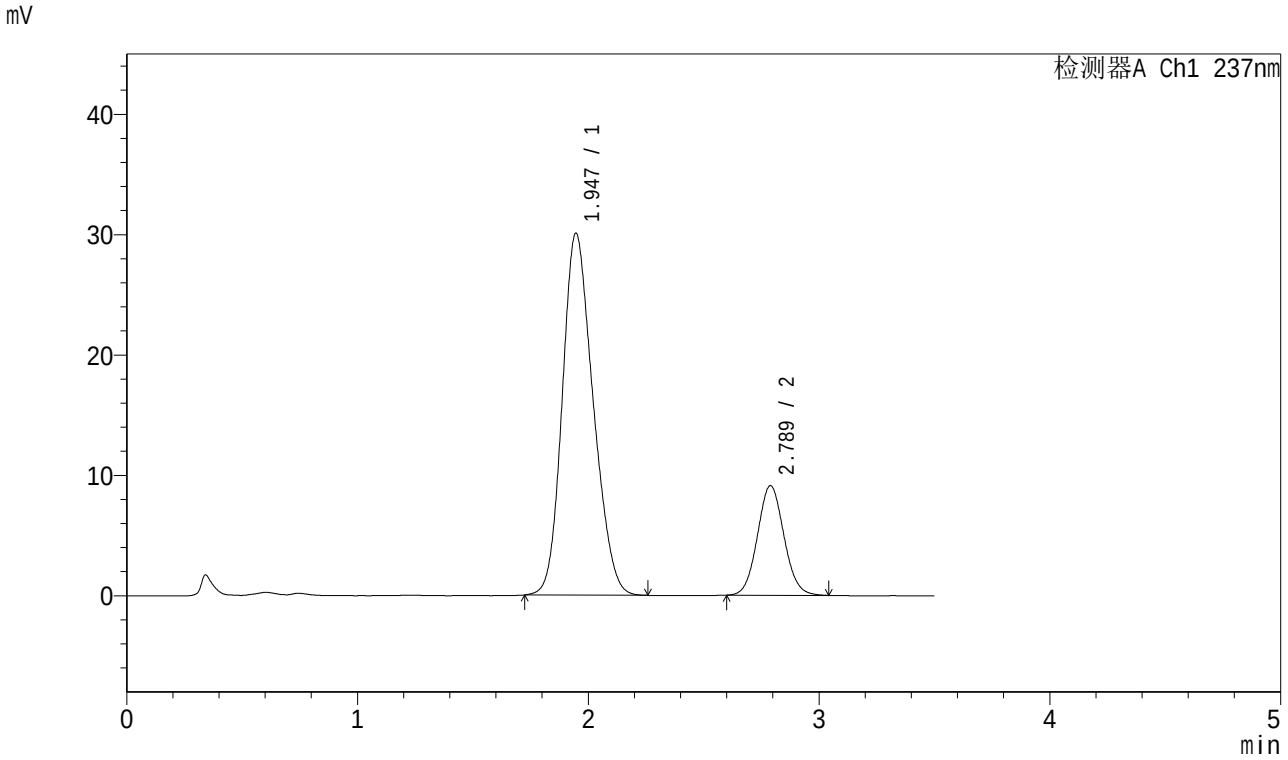

<峰表>

检测器A Ch1 237nm

峰号	保留时间	面积	面积%	高度	理论塔板数(USP)	拖尾因子	分离度(USP)
1	1.947	279368	79.369	30083	994	1.188	--
2	2.789	72619	20.631	9107	2842	1.072	3.693
总计		351987	100.000	39190			

SHIMADZU LabSolutions

J301

<样品信息>

色谱柱:XB-C18(50mm*4.6mm,5μm）　流速：2.0ml/min
柱　温:30℃　波长:237nm
数据文件名: RC$J301 - 10-8/31-1064-2 - zzp-2023101221p-js6y-rcqx-jyx1-pH6.8jz-jf50z-p2-60min.lcd
方法文件名: RC$J301 - J301-rcqx-FX280.lcm
批处理文件名: RC$J301 - 20240729-rcqx-Fx280.lcb
样品瓶号: 1-16
进样体积: 20 μl　版本号:6.115
进样时间: 2024/07/29 14:00:26　实验者: xiexinhui
处理时间（V2）: 2024/07/30 08:37:34　处理者: xiexinhui
仪器型号：SHIMADZU LC-2050C(FX280)

<色谱图>

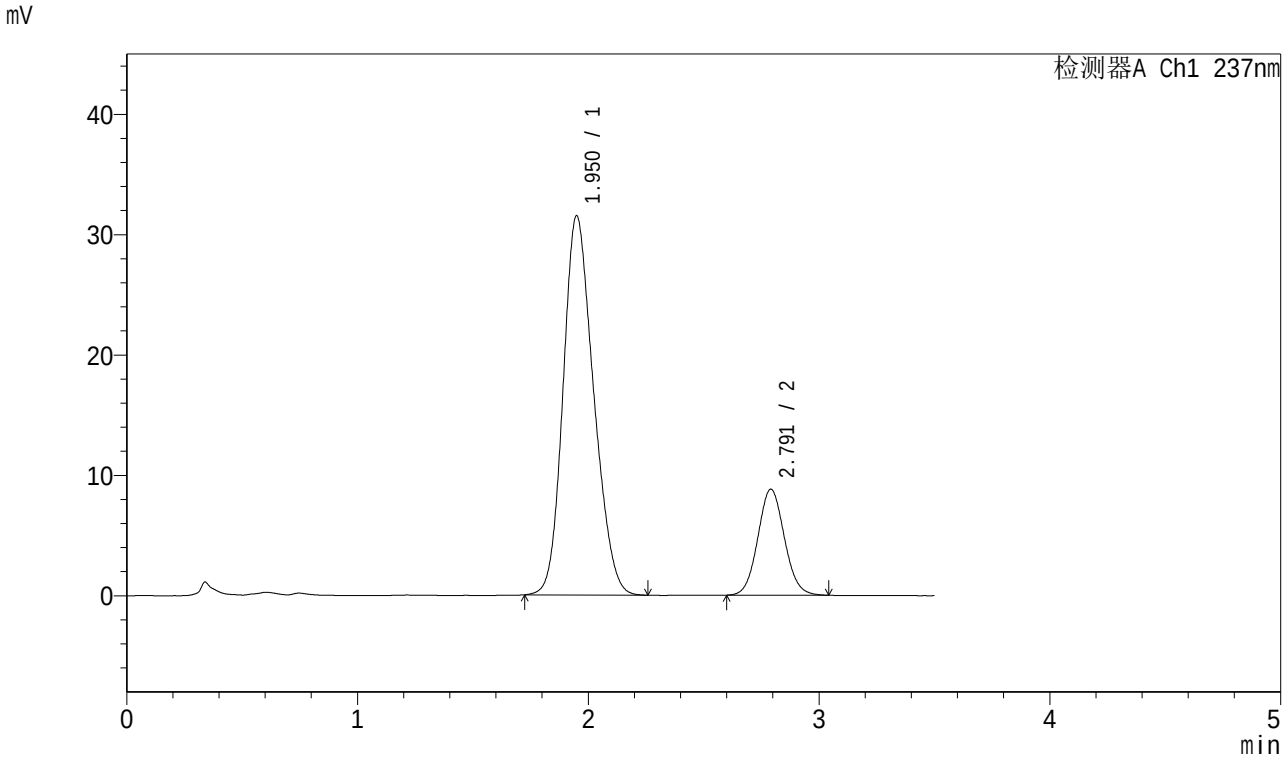

<峰表>

检测器A Ch1 237nm

峰号	保留时间	面积	面积%	高度	理论塔板数(USP)	拖尾因子	分离度(USP)
1	1.950	289545	80.439	31476	1022	1.187	--
2	2.791	70411	19.561	8798	2840	1.073	3.711
总计		359956	100.000	40274			

SHIMADZU LabSolutions

J301

<样品信息>

色谱柱:XB-C18(50mm*4.6mm,5μm）　流速：2.0ml/min
柱　温:30℃　波长:237nm
数据文件名: RC$J301 - 10-8/31-1065-2 - zzp-2023101221p-js6y-rcqx-jyx1-pH6.8jz-jf50z-p3-60min.lcd
方法文件名: RC$J301 - J301-rcqx-FX280.lcm
批处理文件名: RC$J301 - 20240729-rcqx-Fx280.lcb
样品瓶号: 1-25
进样体积: 20 μl　版本号:6.115
进样时间: 2024/07/29 14:04:18　实验者: xiexinhui
处理时间（V2）: 2024/07/30 08:37:37　处理者: xiexinhui
仪器型号：SHIMADZU LC-2050C(FX280)

<色谱图>

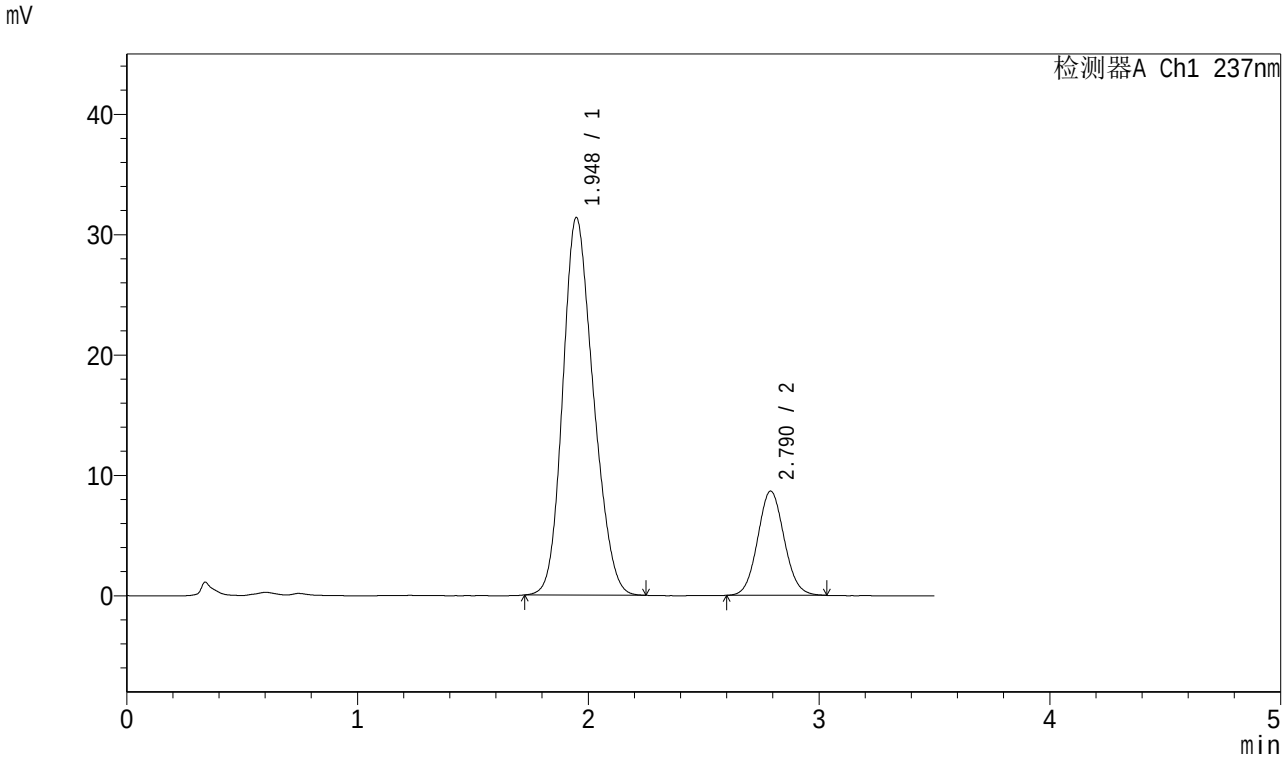

<峰表>

检测器A Ch1 237nm

峰号	保留时间	面积	面积%	高度	理论塔板数(USP)	拖尾因子	分离度(USP)
1	1.948	288903	80.688	31366	1015	1.184	--
2	2.790	69146	19.312	8659	2834	1.072	3.706
总计		358050	100.000	40025			

SHIMADZU LabSolutions

J301

<样品信息>

色谱柱:XB-C18(50mm*4.6mm,5μm）　流速：2.0ml/min
柱 温:30℃　波长:237nm
数据文件名: RC$J301 - 10-8/31-1066-2 - zzp-2023101221p-js6y-rcqx-jyx1-pH6.8jz-jf50z-p4-60min.lcd
方法文件名: RC$J301 - J301-rcqx-FX280.lcm
批处理文件名: RC$J301 - 20240729-rcqx-Fx280.lcb
样品瓶号: 1-34
进样体积: 20 μl　版本号:6.115
进样时间: 2024/07/29 14:08:11　实验者: xiexinhui
处理时间（V2）: 2024/07/30 08:37:40　处理者: xiexinhui
仪器型号：SHIMADZU LC-2050C(FX280)

<色谱图>

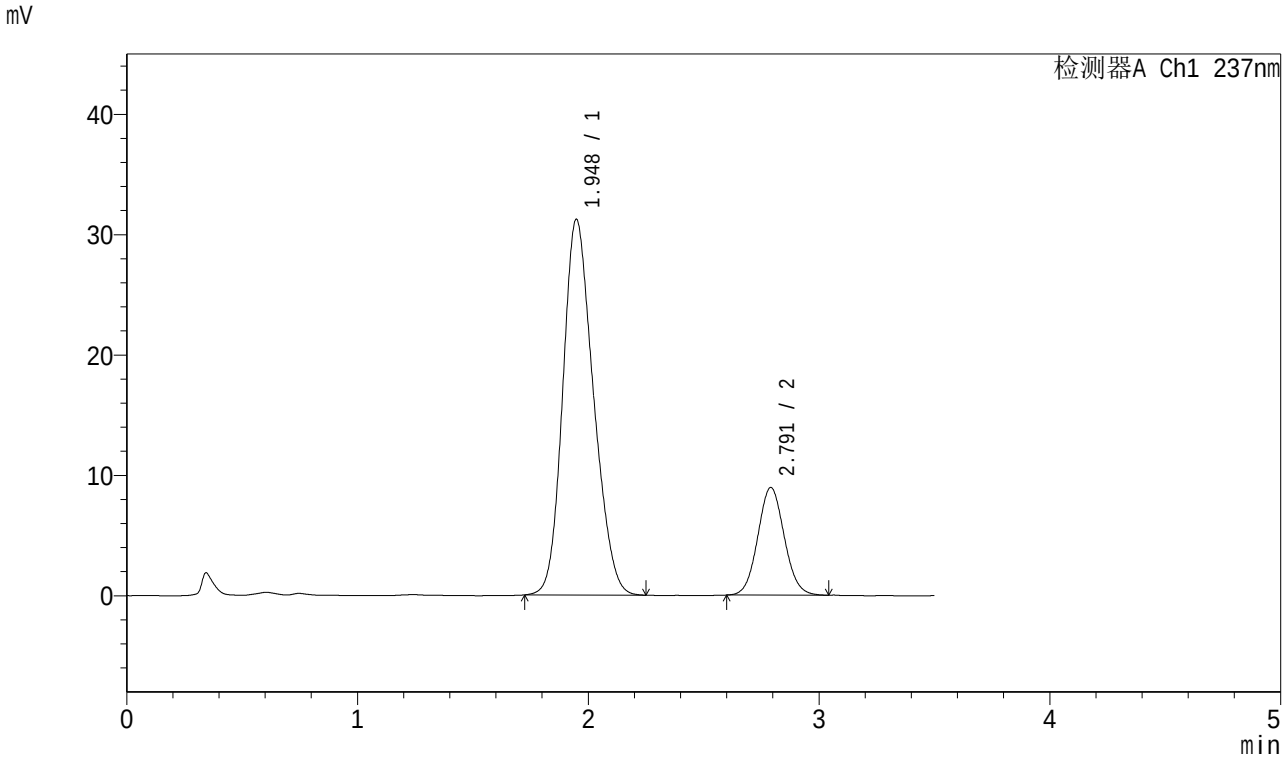

<峰表>

检测器A Ch1 237nm

峰号	保留时间	面积	面积%	高度	理论塔板数(USP)	拖尾因子	分离度(USP)
1	1.948	287835	80.133	31210	1014	1.188	--
2	2.791	71361	19.867	8938	2844	1.071	3.710
总计		359196	100.000	40149			

SHIMADZU LabSolutions

J301

<样品信息>

色谱柱:XB-C18(50mm*4.6mm,5μm）　流速：2.0ml/min
柱　温:30℃　波长:237nm
数据文件名: RC$J301 - 10-8/31-1067-2 - zzp-2023101221p-js6y-rcqx-jyx1-pH6.8jz-jf50z-p5-60min.lcd
方法文件名: RC$J301 - J301-rcqx-FX280.lcm
批处理文件名: RC$J301 - 20240729-rcqx-Fx280.lcb
样品瓶号: 1-43
进样体积: 20 μl　版本号:6.115
进样时间: 2024/07/29 14:12:04　实验者: xiexinhui
处理时间（V2）: 2024/07/30 08:37:43　处理者: xiexinhui
仪器型号：SHIMADZU LC-2050C(FX280)

<色谱图>

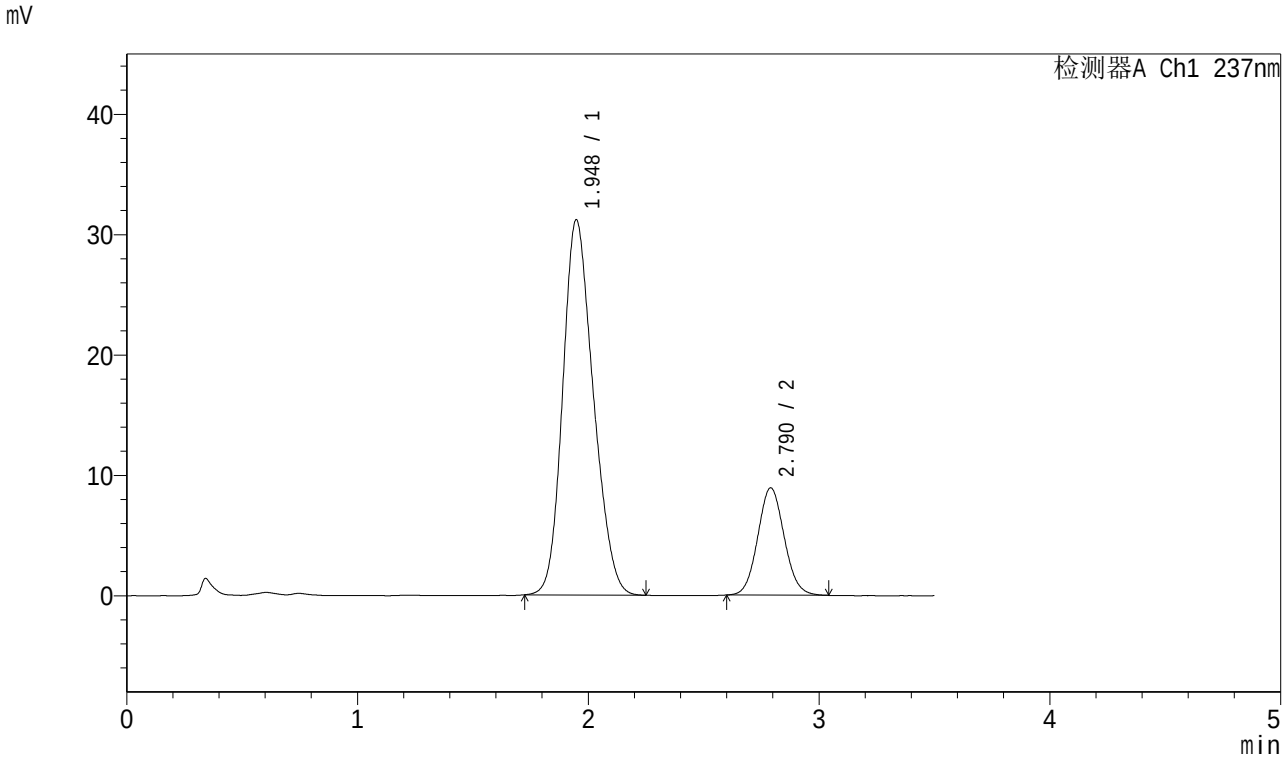

<峰表>

检测器A Ch1 237nm

峰号	保留时间	面积	面积%	高度	理论塔板数(USP)	拖尾因子	分离度(USP)
1	1.948	287431	80.191	31173	1013	1.188	--
2	2.790	71002	19.809	8913	2851	1.073	3.712
总计		358433	100.000	40086			

SHIMADZU LabSolutions

J301

<样品信息>

色谱柱:XB-C18(50mm*4.6mm,5μm） 流速：2.0ml/min
柱 温:30℃ 波长:237nm
数据文件名: RC$J301 - 10-8/31-1068-2 - zzp-2023101221p-js6y-rcqx-jyx1-pH6.8jz-jf50z-p6-60min.lcd
方法文件名: RC$J301 - J301-rcqx-FX280.lcm
批处理文件名: RC$J301 - 20240729-rcqx-Fx280.lcb
样品瓶号: 1-52
进样体积: 20 μl 版本号:6.115
进样时间: 2024/07/29 14:15:56 实验者: xiexinhui
处理时间（V2）: 2024/07/30 08:37:45 处理者: xiexinhui
仪器型号：SHIMADZU LC-2050C(FX280)

<色谱图>

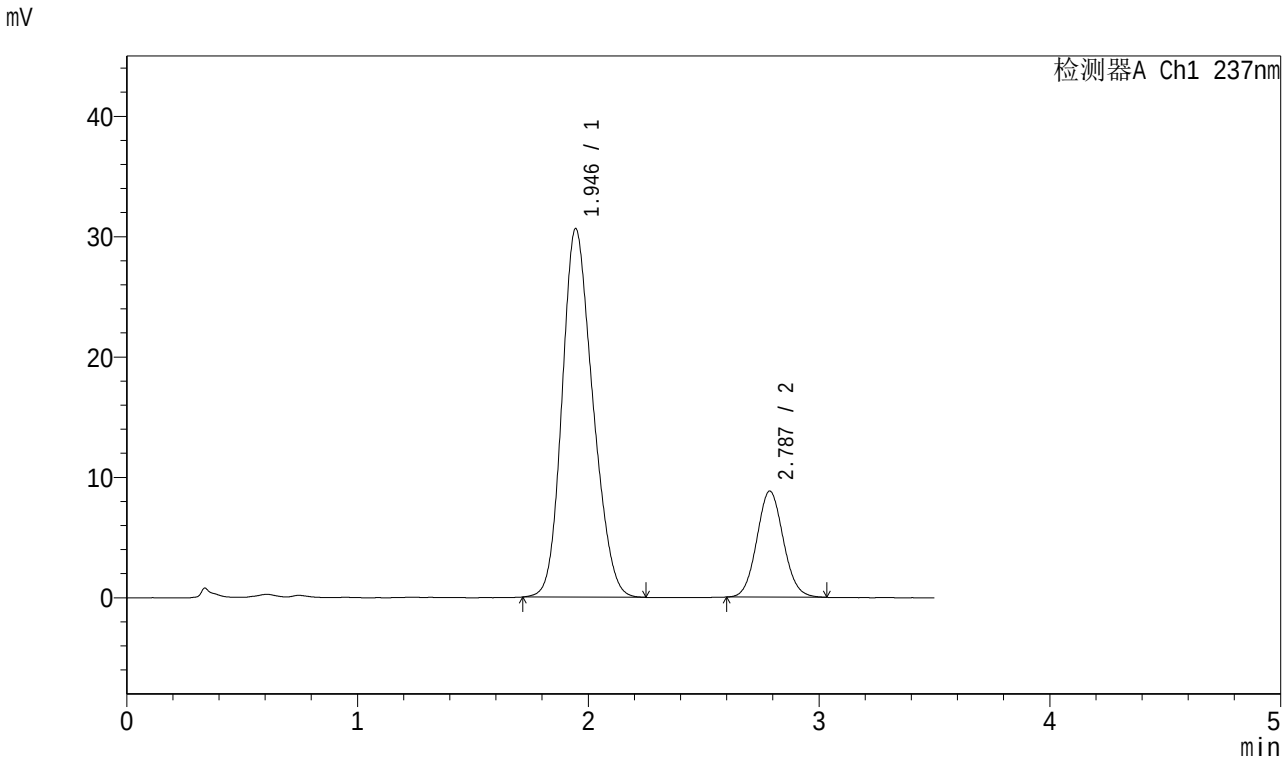

<峰表>

检测器A Ch1 237nm

峰号	保留时间	面积	面积%	高度	理论塔板数(USP)	拖尾因子	分离度(USP)
1	1.946	282771	80.091	30624	1008	1.188	--
2	2.787	70293	19.909	8812	2837	1.076	3.702
总计		353064	100.000	39436			

SHIMADZU LabSolutions

J301

<样品信息>

色谱柱:XB-C18(50mm*4.6mm,5μm） 流速：2.0ml/min
柱 温:30℃ 波长:237nm
数据文件名: RC$J301 - 10-8/31-1069-2 - zzp-2023101221p-js6y-rcqx-jyx1-pH6.8jz-jf50z-p1-jx.lcd
方法文件名: RC$J301 - J301-rcqx-FX280.lcm
批处理文件名: RC$J301 - 20240729-rcqx-Fx280.lcb
样品瓶号: 1-8
进样体积: 20 μl 版本号:6.115
进样时间: 2024/07/29 14:19:49 实验者: xiexinhui
处理时间（V2）: 2024/07/30 08:37:48 处理者: xiexinhui
仪器型号：SHIMADZU LC-2050C(FX280)

<色谱图>

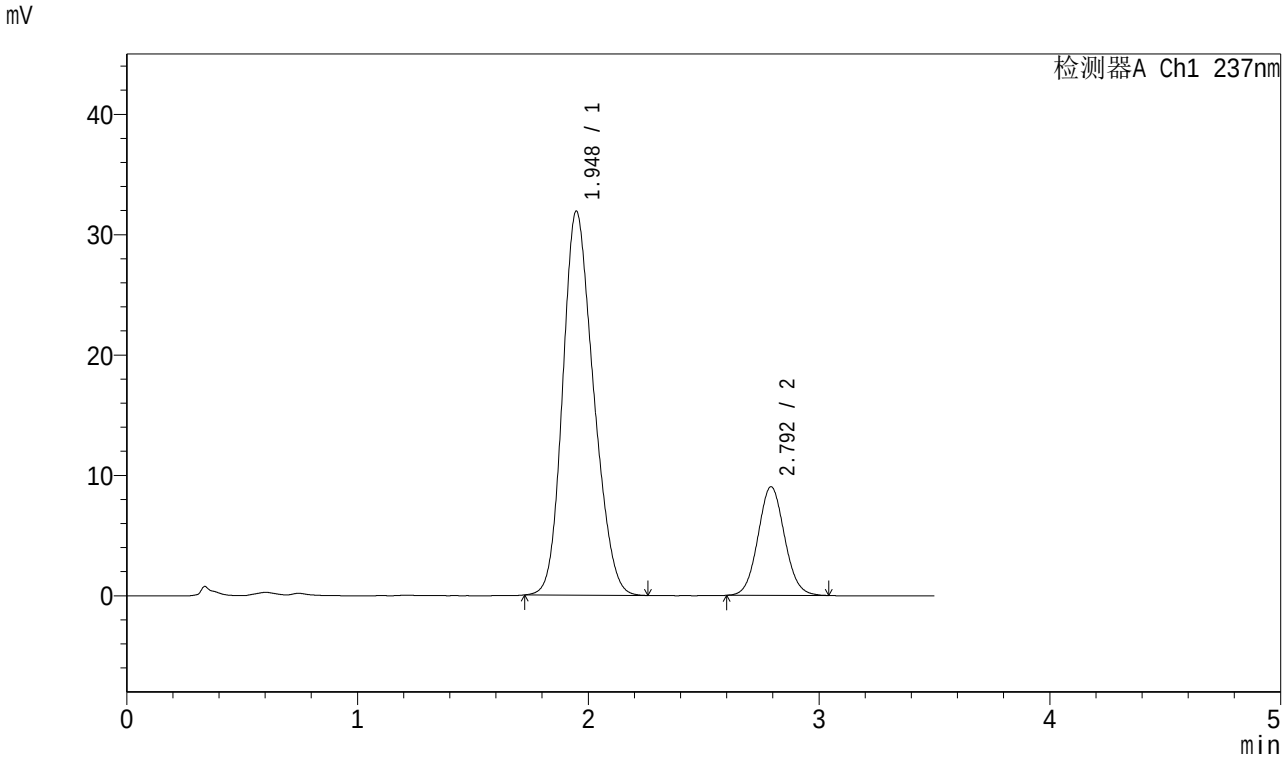

<峰表>

检测器A Ch1 237nm

峰号	保留时间	面积	面积%	高度	理论塔板数(USP)	拖尾因子	分离度(USP)
1	1.948	295750	80.366	31900	1001	1.192	--
2	2.792	72254	19.634	9010	2835	1.067	3.699
总计		368004	100.000	40910			

SHIMADZU LabSolutions

J301

<样品信息>

色谱柱:XB-C18(50mm*4.6mm,5μm）　　流速：2.0ml/min
柱　温:30℃　　波长:237nm
数据文件名: RC$J301 - 10-8/31-1070-2 - zzp-2023101221p-js6y-rcqx-jyx1-pH6.8jz-jf50z-p2-jx.lcd
方法文件名: RC$J301 - J301-rcqx-FX280.lcm
批处理文件名: RC$J301 - 20240729-rcqx-Fx280.lcb
样品瓶号: 1-17
进样体积: 20 μl　　版本号:6.115
进样时间: 2024/07/29 14:23:43　　实验者: xiexinhui
处理时间（V2）: 2024/07/30 08:37:51　　处理者: xiexinhui
仪器型号：SHIMADZU LC-2050C(FX280)

<色谱图>

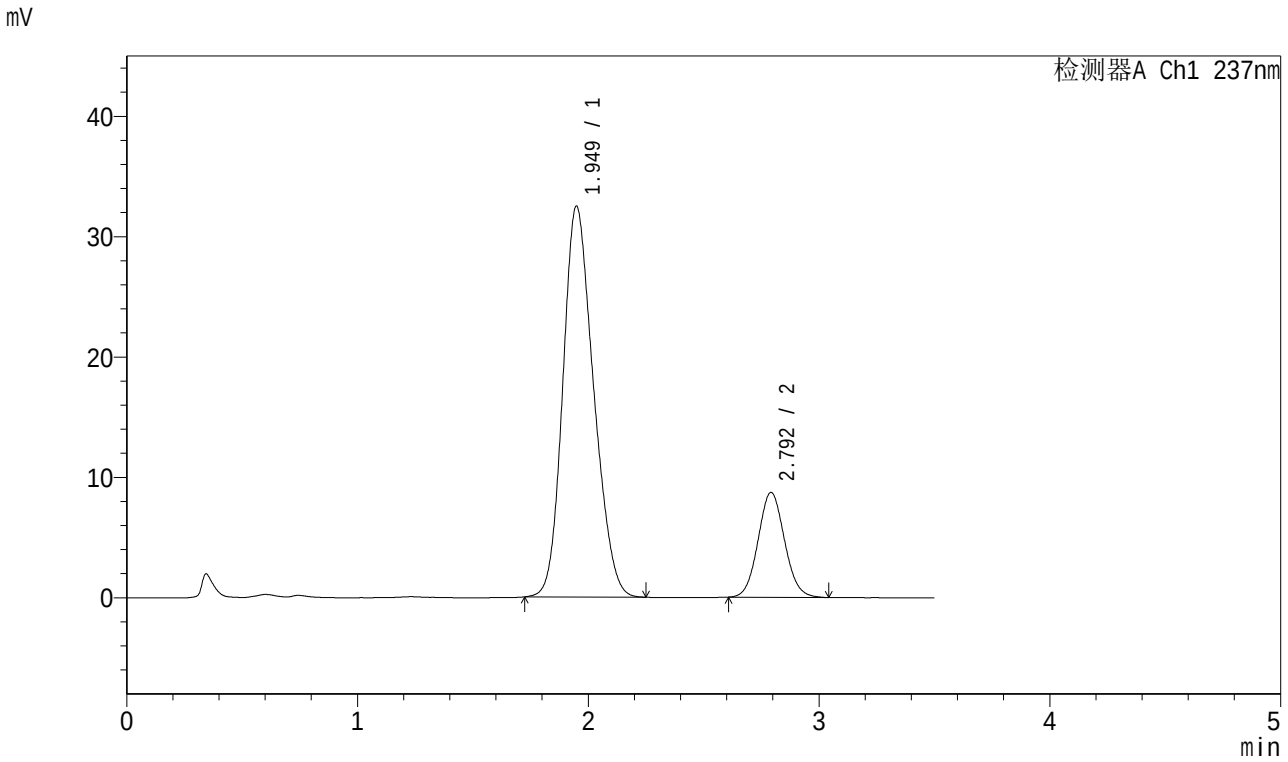

<峰表>

检测器A Ch1 237nm

峰号	保留时间	面积	面积%	高度	理论塔板数(USP)	拖尾因子	分离度(USP)
1	1.949	300301	81.224	32461	1006	1.189	--
2	2.792	69419	18.776	8698	2843	1.074	3.704
总计		369719	100.000	41159			

SHIMADZU LabSolutions

J301

<样品信息>

色谱柱:XB-C18(50mm*4.6mm,5μm）　流速：2.0ml/min
柱　温:30℃　波长:237nm
数据文件名: RC$J301 - 10-8/31-1071-2 - zzp-2023101221p-js6y-rcqx-jyx1-pH6.8jz-jf50z-p3-jx.lcd
方法文件名: RC$J301 - J301-rcqx-FX280.lcm
批处理文件名: RC$J301 - 20240729-rcqx-Fx280.lcb
样品瓶号: 1-26
进样体积: 20 μl　版本号:6.115
进样时间: 2024/07/29 14:27:35　实验者: xiexinhui
处理时间（V2）: 2024/07/30 08:37:54　处理者: xiexinhui
仪器型号：SHIMADZU LC-2050C(FX280)

<色谱图>

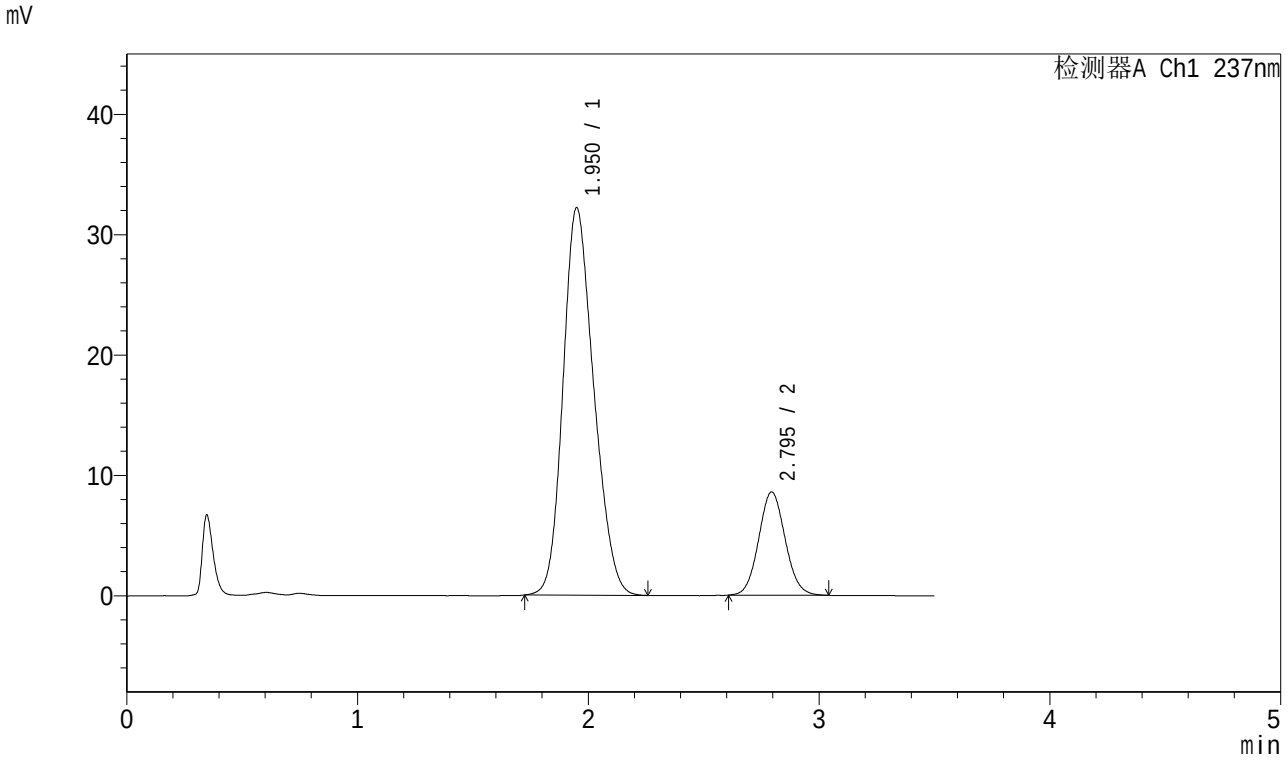

<峰表>

检测器A Ch1 237nm

峰号	保留时间	面积	面积%	高度	理论塔板数(USP)	拖尾因子	分离度(USP)
1	1.950	298170	81.347	32156	1010	1.191	--
2	2.795	68372	18.653	8576	2852	1.073	3.715
总计		366541	100.000	40732			

SHIMADZU LabSolutions

J301

<样品信息>

色谱柱:XB-C18(50mm*4.6mm,5μm）　流速：2.0ml/min
柱　温:30℃　波长:237nm
数据文件名: RC$J301 - 10-8/31-1072-2 - zzp-2023101221p-js6y-rcqx-jyx1-pH6.8jz-jf50z-p4-jx.lcd
方法文件名: RC$J301 - J301-rcqx-FX280.lcm
批处理文件名: RC$J301 - 20240729-rcqx-Fx280.lcb
样品瓶号: 1-35
进样体积: 20 μl　版本号:6.115
进样时间: 2024/07/29 14:31:30　实验者: xiexinhui
处理时间（V2）: 2024/07/30 08:37:56　处理者: xiexinhui
仪器型号：SHIMADZU LC-2050C(FX280)

<色谱图>

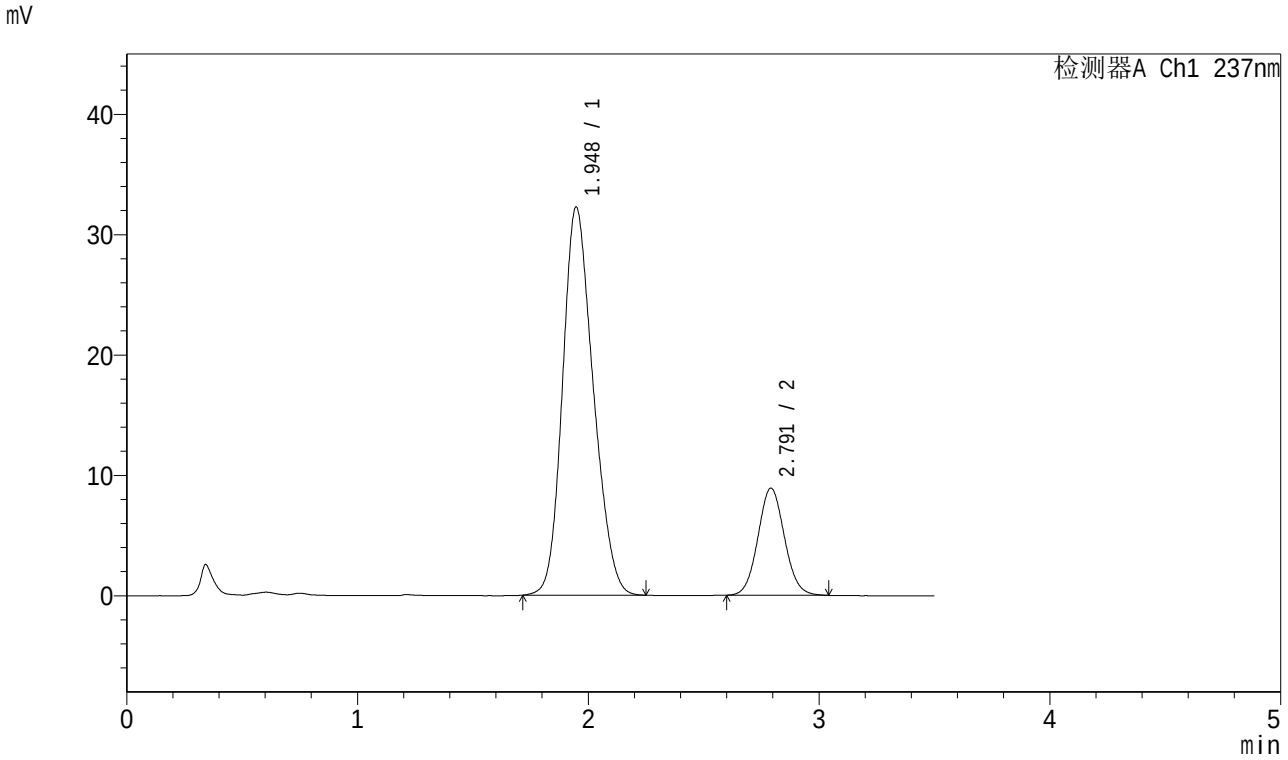

<峰表>

检测器A Ch1 237nm

峰号	保留时间	面积	面积%	高度	理论塔板数(USP)	拖尾因子	分离度(USP)
1	1.948	298683	80.795	32261	1006	1.190	--
2	2.791	70995	19.205	8887	2852	1.070	3.712
总计		369678	100.000	41148			

SHIMADZU LabSolutions

J301

<样品信息>

色谱柱:XB-C18(50mm*4.6mm,5μm） 流速：2.0ml/min
柱 温:30℃ 波长:237nm
数据文件名: RC$J301 - 10-8/31-1073-2 - zzp-2023101221p-js6y-rcqx-jyx1-pH6.8jz-jf50z-p5-jx.lcd
方法文件名: RC$J301 - J301-rcqx-FX280.lcm
批处理文件名: RC$J301 - 20240729-rcqx-Fx280.lcb
样品瓶号: 1-44
进样体积: 20 μl 版本号:6.115
进样时间: 2024/07/29 14:35:22 实验者: xiexinhui
处理时间（V2）: 2024/07/30 08:37:59 处理者: xiexinhui
仪器型号：SHIMADZU LC-2050C(FX280)

<色谱图>

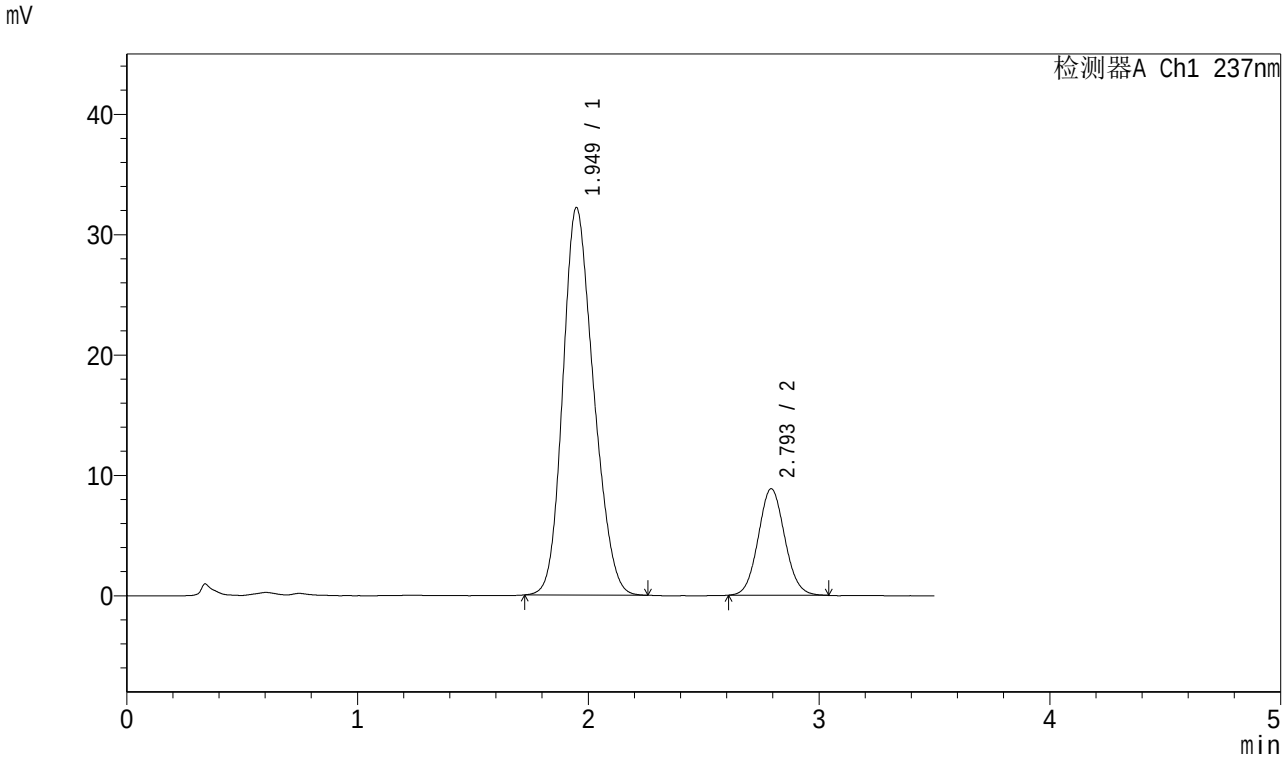

<峰表>

检测器A Ch1 237nm

峰号	保留时间	面积	面积%	高度	理论塔板数(USP)	拖尾因子	分离度(USP)
1	1.949	297776	80.816	32179	1007	1.190	--
2	2.793	70685	19.184	8828	2845	1.070	3.708
总计		368461	100.000	41008			

SHIMADZU LabSolutions

J301

<样品信息>

色谱柱:XB-C18(50mm*4.6mm,5μm）　流速：2.0ml/min
柱　温:30℃　波长:237nm
数据文件名: RC$J301 - 10-8/31-1074-2 - zzp-2023101221p-js6y-rcqx-jyx1-pH6.8jz-jf50z-p6-jx.lcd
方法文件名: RC$J301 - J301-rcqx-FX280.lcm
批处理文件名: RC$J301 - 20240729-rcqx-Fx280.lcb
样品瓶号: 1-53
进样体积: 20 μl　版本号:6.115
进样时间: 2024/07/29 14:39:16　实验者: xiexinhui
处理时间（V2）: 2024/07/30 08:38:02　处理者: xiexinhui
仪器型号：SHIMADZU LC-2050C(FX280)

<色谱图>

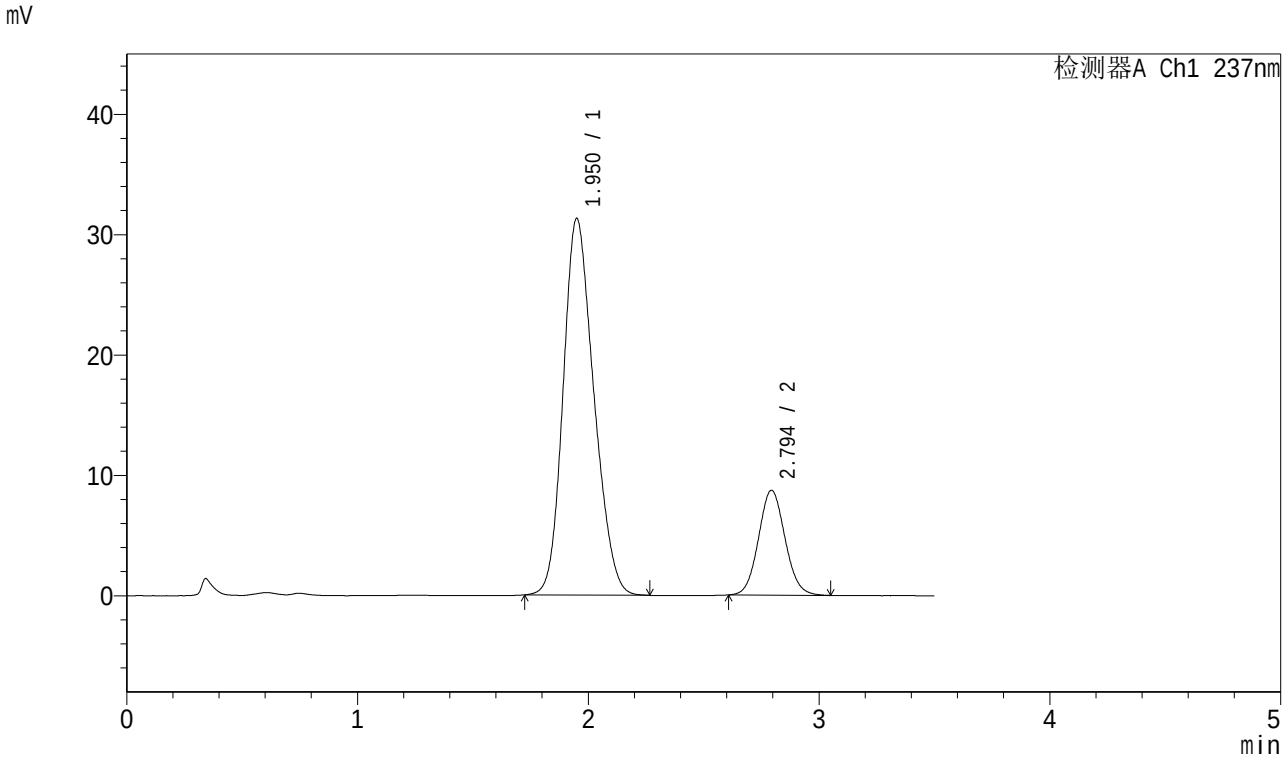

<峰表>

检测器A Ch1 237nm

峰号	保留时间	面积	面积%	高度	理论塔板数(USP)	拖尾因子	分离度(USP)
1	1.950	289478	80.624	31245	1009	1.189	--
2	2.794	69570	19.376	8705	2845	1.076	3.708
总计		359048	100.000	39950			

SHIMADZU LabSolutions

J301

<样品信息>

色谱柱:XB-C18(50mm*4.6mm,5μm）　流速：2.0ml/min
柱　温:30℃　波长:237nm
数据文件名: RC$J301 - 10-8/31-1075-2 - zzp-2023101221p-js6y-rcqx-jyx1-pH6.8jz-jf50z-dz2-1.lcd
方法文件名: RC$J301 - J301-rcqx-FX280.lcm
批处理文件名: RC$J301 - 20240729-rcqx-Fx280.lcb
样品瓶号: 1-27
进样体积: 20 μl　版本号:6.115
进样时间: 2024/07/29 14:43:09　实验者: xiexinhui
处理时间（V2）: 2024/07/30 08:38:04　处理者: xiexinhui
仪器型号：SHIMADZU LC-2050C(FX280)

<色谱图>

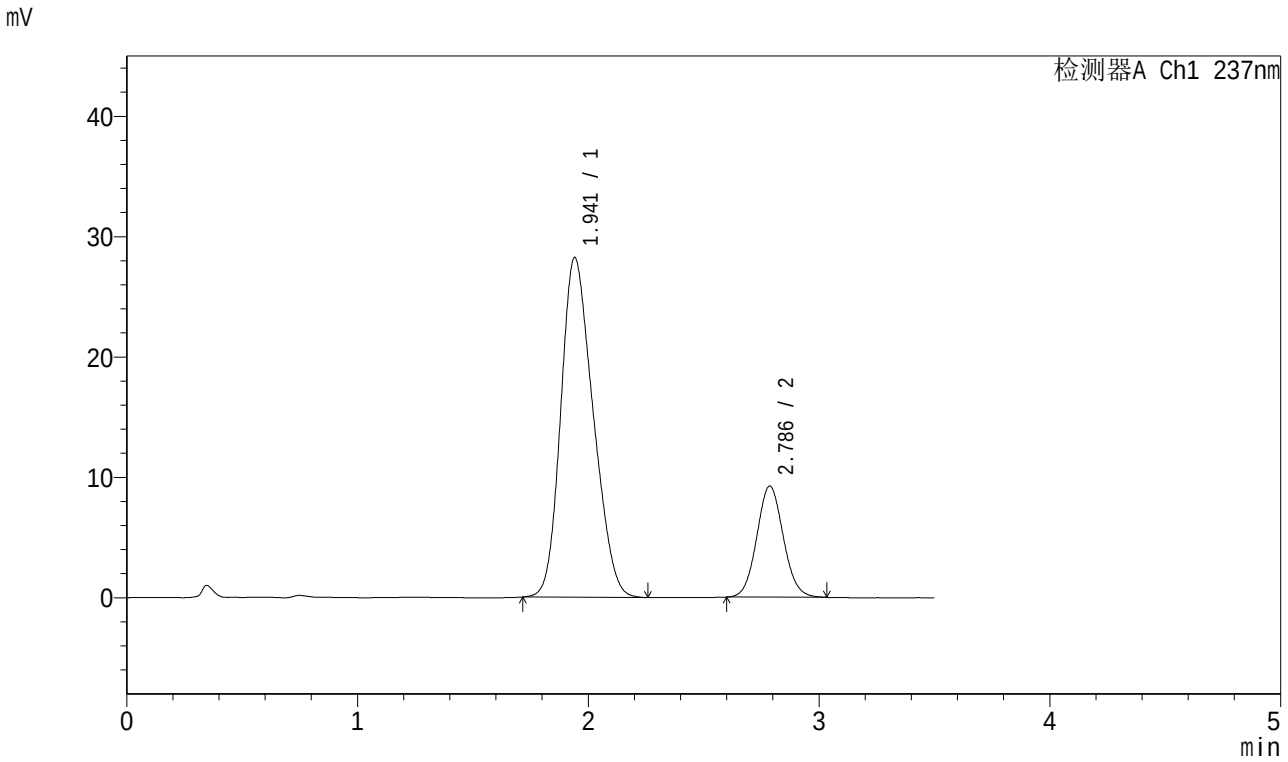

<峰表>

检测器A Ch1 237nm

峰号	保留时间	面积	面积%	高度	理论塔板数(USP)	拖尾因子	分离度(USP)
1	1.941	274854	78.858	28203	874	1.211	--
2	2.786	73690	21.142	9229	2832	1.075	3.580
总计		348545	100.000	37432			

SHIMADZU LabSolutions

J301

<样品信息>

色谱柱:XB-C18(50mm*4.6mm,5μm）　流速：2.0ml/min
柱　温:30℃　波长:237nm
数据文件名: RC$J301 - 10-8/31-1076-2 - zzp-2023101221p-js6y-rcqx-jyx1-pH6.8jz-jf50z-dz2-2.lcd
方法文件名: RC$J301 - J301-rcqx-FX280.lcm
批处理文件名: RC$J301 - 20240729-rcqx-Fx280.lcb
样品瓶号: 1-27
进样体积: 20 μl　版本号:6.115
进样时间: 2024/07/29 14:47:02　实验者: xiexinhui
处理时间（V2）: 2024/07/30 08:38:07　处理者: xiexinhui
仪器型号：SHIMADZU LC-2050C(FX280)

<色谱图>

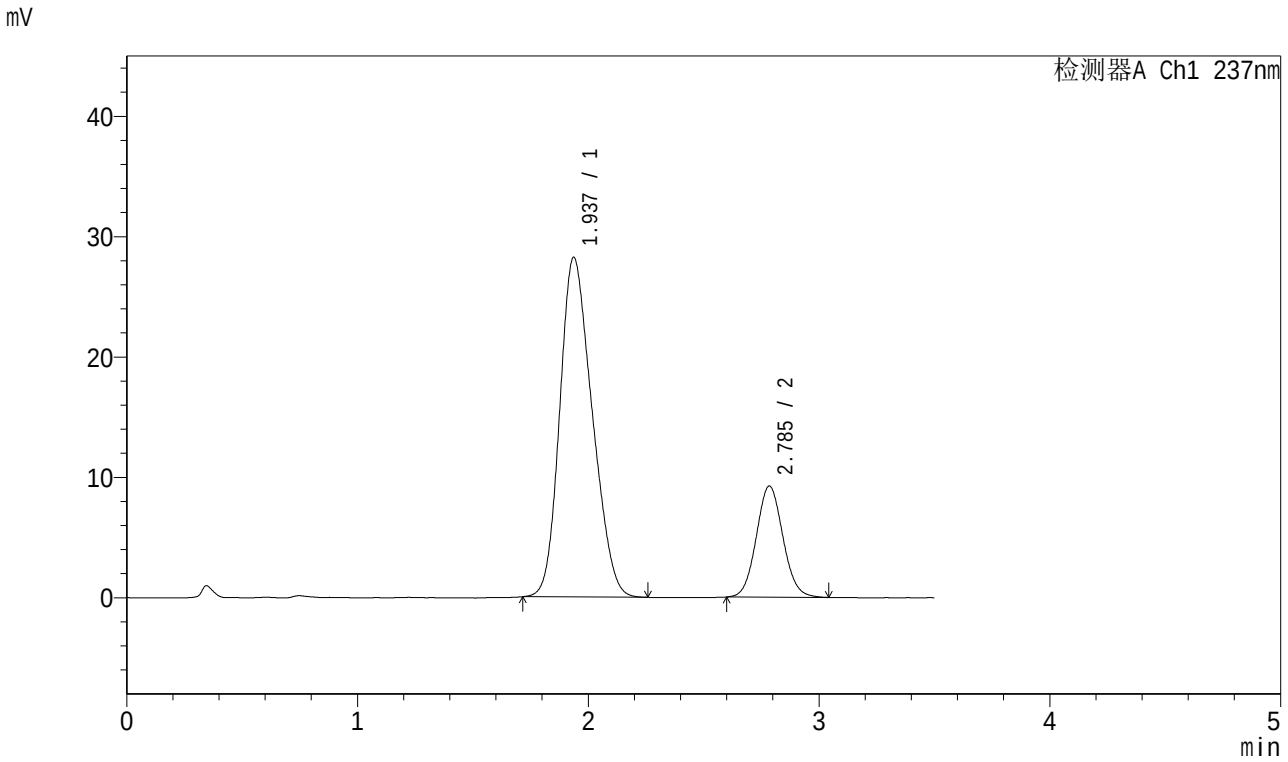

<峰表>

检测器A Ch1 237nm

峰号	保留时间	面积	面积%	高度	理论塔板数(USP)	拖尾因子	分离度(USP)
1	1.937	275491	78.822	28222	866	1.210	--
2	2.785	74021	21.178	9220	2812	1.074	3.581
总计		349511	100.000	37442			

SHIMADZU LabSolutions

J301

<样品信息>

色谱柱:XB-C18(50mm*4.6mm,5μm）　流速：2.0ml/min
柱　温:30℃　波长:237nm
数据文件名: RC$J301 - 10-8/31-1077-2 - zzp-2024010621p-js6y-rcqx-jyx1-pH6.8jz-jf50z-rj.lcd
方法文件名: RC$J301 - J301-rcqx-FX280.lcm
批处理文件名: RC$J301 - 20240729-rcqx-Fx280.lcb
样品瓶号: 2-9
进样体积: 20 μl　版本号:6.115
进样时间: 2024/07/29 14:50:56　实验者: xiexinhui
处理时间（V2）: 2024/07/30 08:38:10　处理者: xiexinhui
仪器型号：SHIMADZU LC-2050C(FX280)

<色谱图>

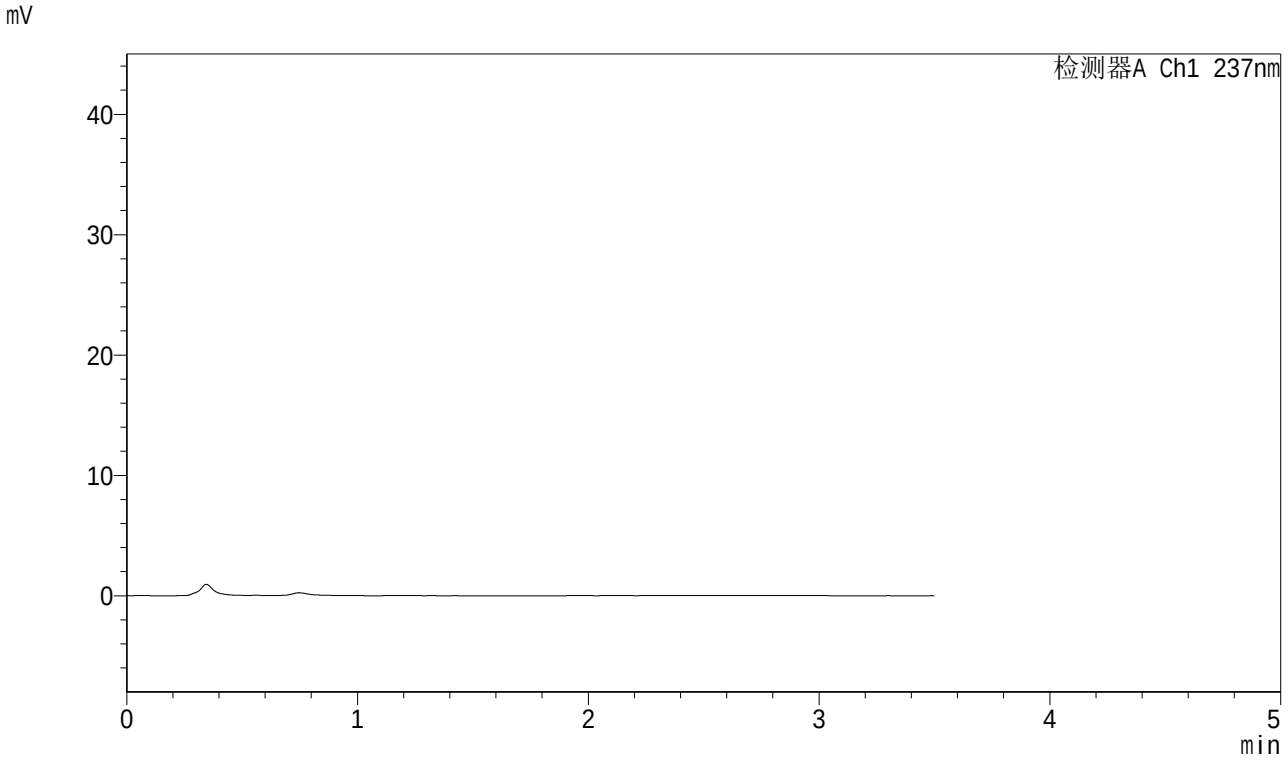

<峰表>

检测器A Ch1 237nm

峰号	保留时间	面积	面积%	高度	理论塔板数(USP)	拖尾因子	分离度(USP)
总计							

SHIMADZU LabSolutions

J301

<样品信息>

色谱柱:XB-C18(50mm*4.6mm,5μm）　流速：2.0ml/min
柱　温:30℃　波长:237nm
数据文件名: RC$J301 - 10-8/31-1078-2 - zzp-2024010621p-js6y-rcqx-jyx1-pH6.8jz-jf50z-dz1-1.lcd
方法文件名: RC$J301 - J301-rcqx-FX280.lcm
批处理文件名: RC$J301 - 20240729-rcqx-Fx280.lcb
样品瓶号: 2-18
进样体积: 20 μl　版本号:6.115
进样时间: 2024/07/29 14:54:51　实验者: xiexinhui
处理时间（V2）: 2024/07/30 08:38:12　处理者: xiexinhui
仪器型号：SHIMADZU LC-2050C(FX280)

<色谱图>

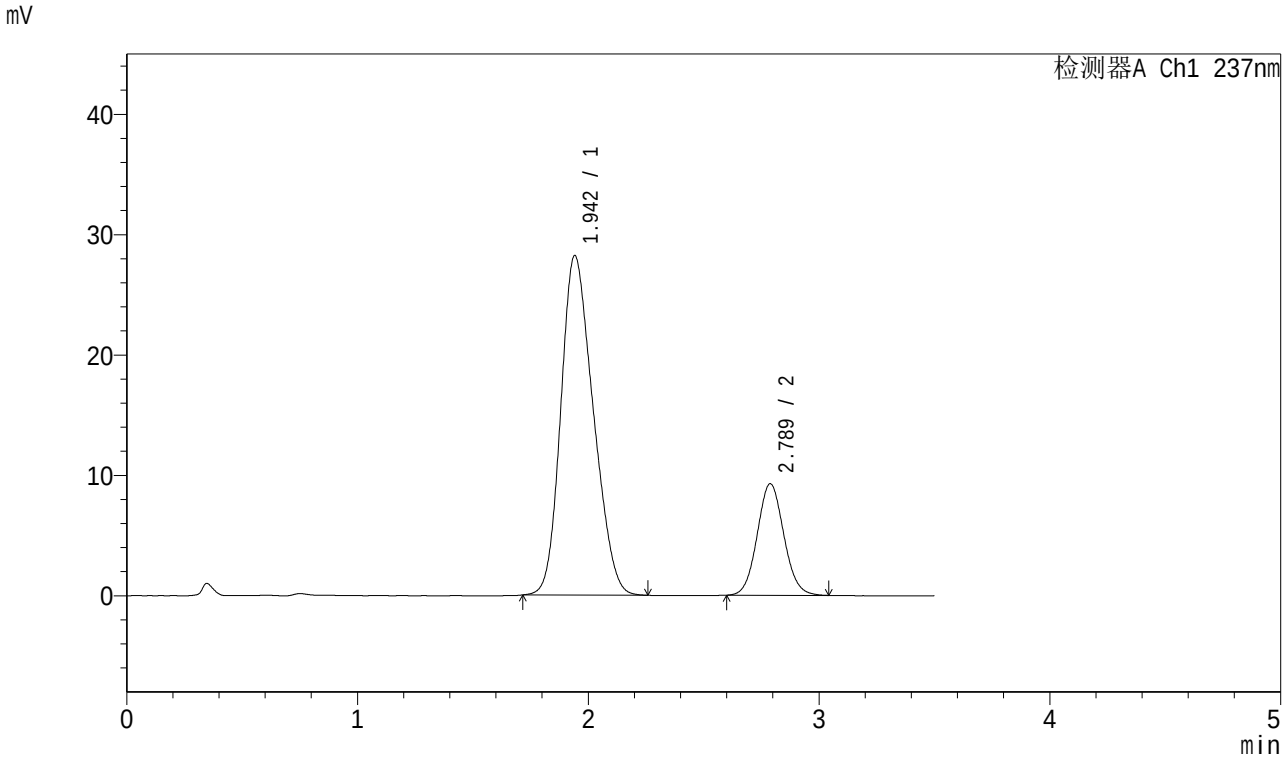

<峰表>

检测器A Ch1 237nm

峰号	保留时间	面积	面积%	高度	理论塔板数(USP)	拖尾因子	分离度(USP)
1	1.942	275349	78.760	28175	869	1.211	--
2	2.789	74256	21.240	9273	2824	1.071	3.578
总计		349604	100.000	37448			

SHIMADZU LabSolutions

J301

<样品信息>

色谱柱:XB-C18(50mm*4.6mm,5μm）　流速：2.0ml/min
柱　温:30℃　波长:237nm
数据文件名: RC$J301 - 10-8/31-1079-2 - zzp-2024010621p-js6y-rcqx-jyx1-pH6.8jz-jf50z-dz1-2.lcd
方法文件名: RC$J301 - J301-rcqx-FX280.lcm
批处理文件名: RC$J301 - 20240729-rcqx-Fx280.lcb
样品瓶号: 2-18
进样体积: 20 μl　版本号:6.115
进样时间: 2024/07/29 14:58:45　实验者: xiexinhui
处理时间（V2）: 2024/07/30 08:38:15　处理者: xiexinhui
仪器型号：SHIMADZU LC-2050C(FX280)

<色谱图>

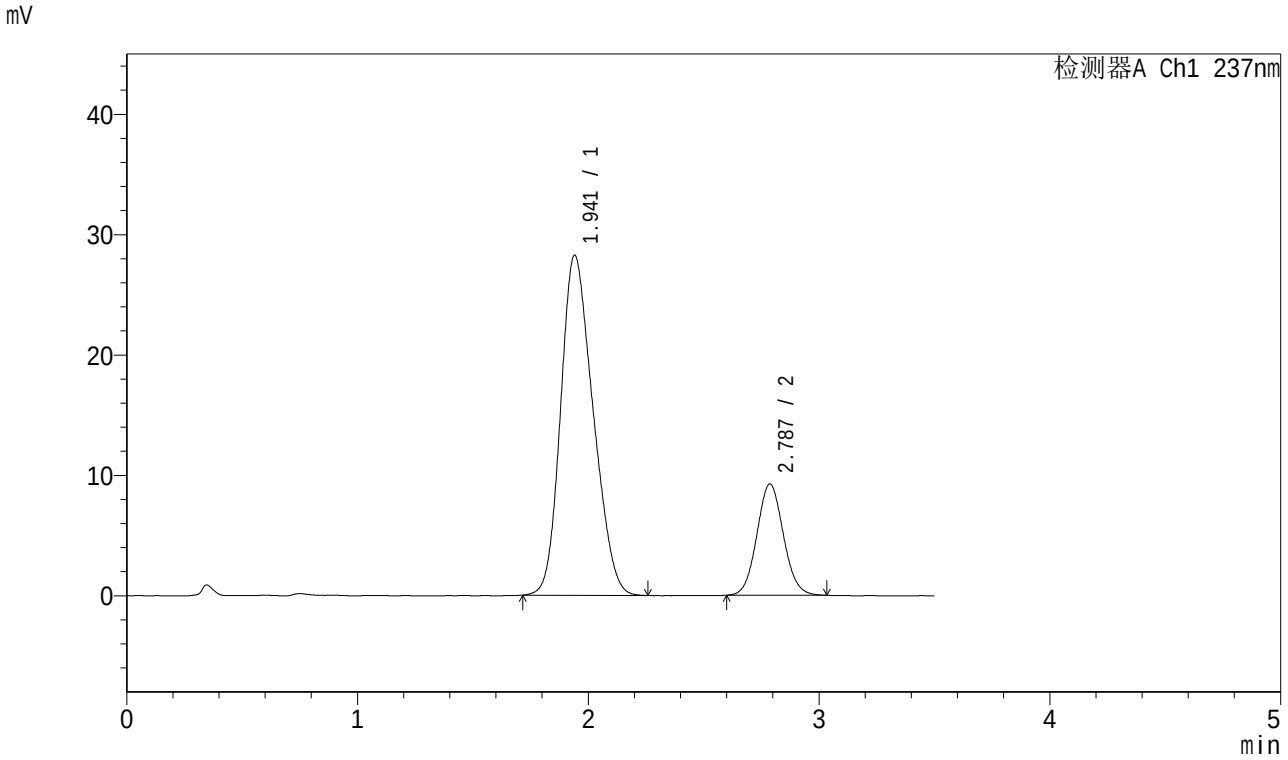

<峰表>

检测器A Ch1 237nm

峰号	保留时间	面积	面积%	高度	理论塔板数(USP)	拖尾因子	分离度(USP)
1	1.941	275721	78.894	28236	872	1.208	--
2	2.787	73764	21.106	9251	2827	1.072	3.580
总计		349484	100.000	37487			

SHIMADZU LabSolutions

J301

<样品信息>

色谱柱:XB-C18(50mm*4.6mm,5μm）　流速：2.0ml/min
柱　温:30℃　波长:237nm
数据文件名: RC$J301 - 10-8/31-1080-2 - zzp-2024010621p-js6y-rcqx-jyx1-pH6.8jz-jf50z-dz1-3.lcd
方法文件名: RC$J301 - J301-rcqx-FX280.lcm
批处理文件名: RC$J301 - 20240729-rcqx-Fx280.lcb
样品瓶号: 2-18
进样体积: 20 μl　版本号:6.115
进样时间: 2024/07/29 15:02:39　实验者: xiexinhui
处理时间（V2）: 2024/07/30 08:38:18　处理者: xiexinhui
仪器型号：SHIMADZU LC-2050C(FX280)

<色谱图>

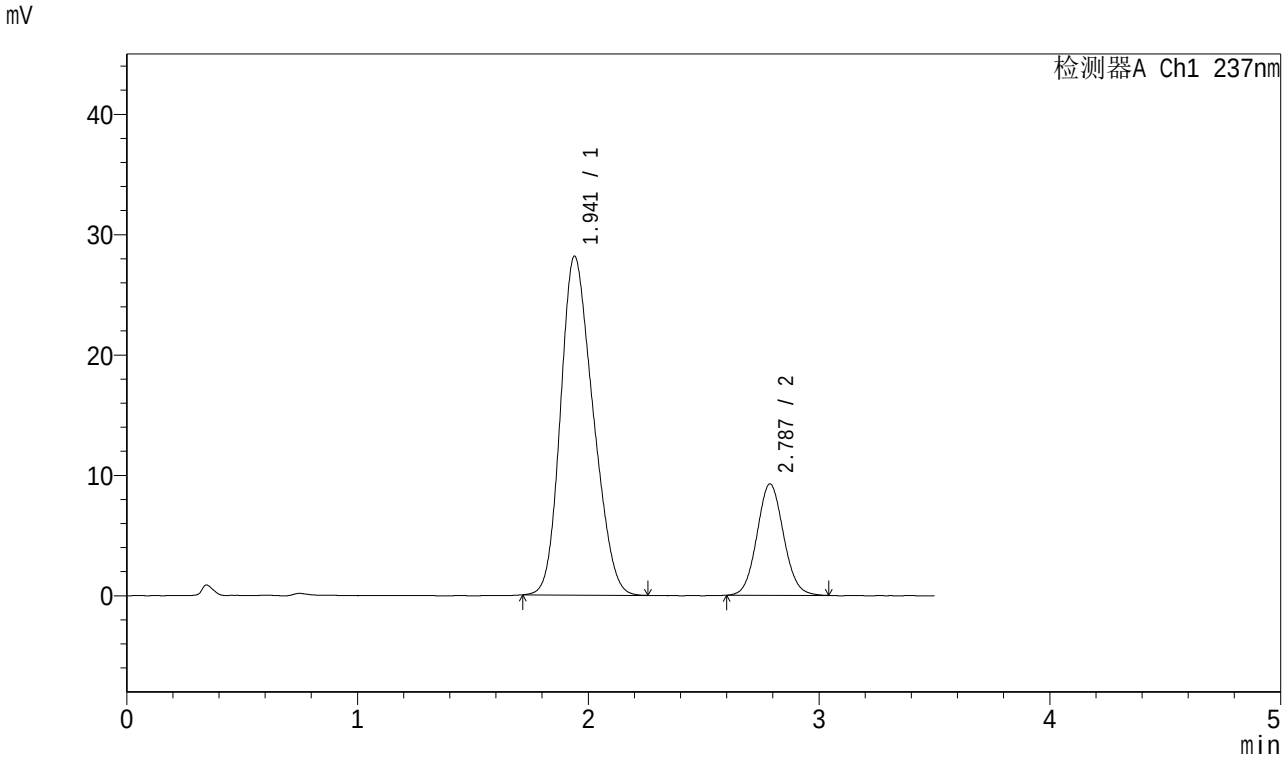

<峰表>

检测器A Ch1 237nm

峰号	保留时间	面积	面积%	高度	理论塔板数(USP)	拖尾因子	分离度(USP)
1	1.941	275062	78.799	28147	868	1.210	--
2	2.787	74005	21.201	9256	2830	1.073	3.580
总计		349067	100.000	37403			

SHIMADZU LabSolutions

J301

<样品信息>

色谱柱:XB-C18(50mm*4.6mm,5μm）　流速：2.0ml/min
柱　温:30℃　波长:237nm
数据文件名: RC$J301 - 10-8/31-1081-2 - zzp-2024010621p-js6y-rcqx-jyx1-pH6.8jz-jf50z-dz1-4.lcd
方法文件名: RC$J301 - J301-rcqx-FX280.lcm
批处理文件名: RC$J301 - 20240729-rcqx-Fx280.lcb
样品瓶号: 2-18
进样体积: 20 μl　版本号:6.115
进样时间: 2024/07/29 15:06:33　实验者: xiexinhui
处理时间（V2）: 2024/07/30 08:38:21　处理者: xiexinhui
仪器型号：SHIMADZU LC-2050C(FX280)

<色谱图>

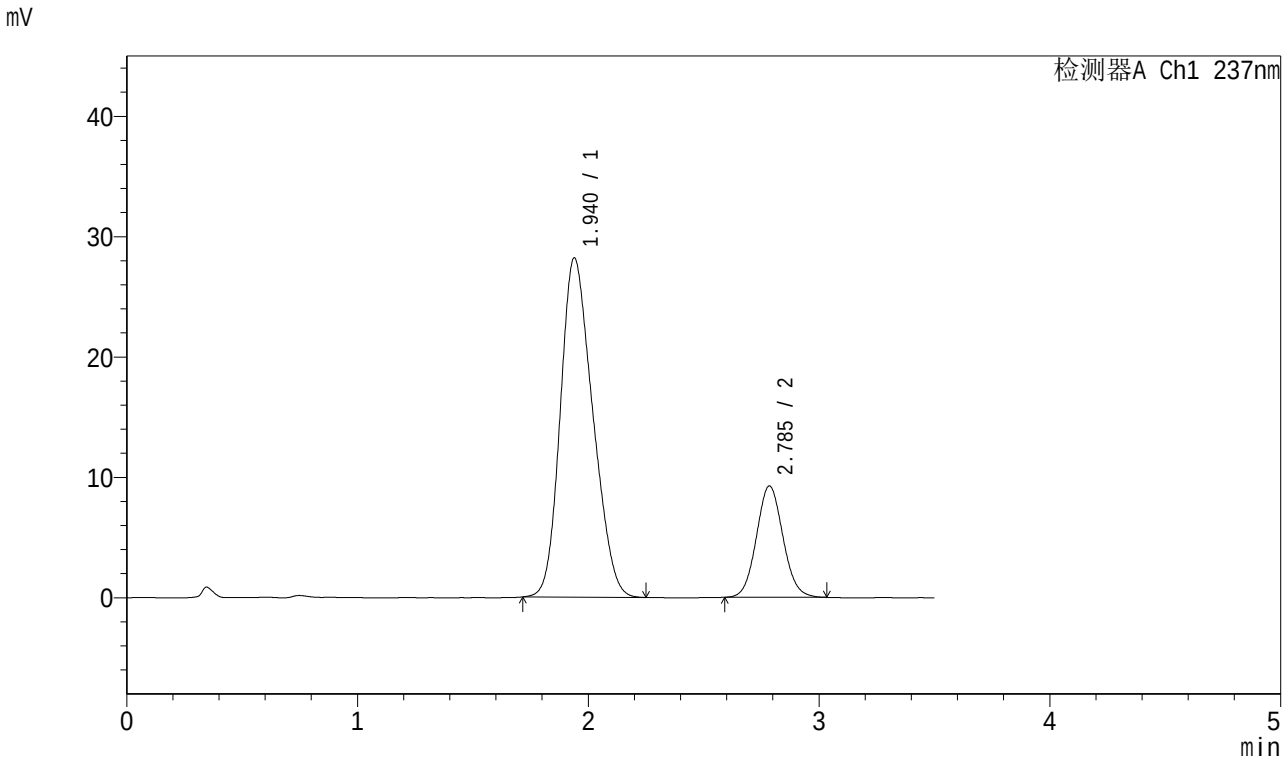

<峰表>

检测器A Ch1 237nm

峰号	保留时间	面积	面积%	高度	理论塔板数(USP)	拖尾因子	分离度(USP)
1	1.940	274987	78.817	28192	869	1.208	--
2	2.785	73907	21.183	9238	2824	1.075	3.575
总计		348893	100.000	37430			

SHIMADZU LabSolutions

J301

<样品信息>

色谱柱:XB-C18(50mm*4.6mm,5μm）　流速：2.0ml/min
柱　温:30℃　波长:237nm
数据文件名: RC$J301 - 10-8/31-1082-2 - zzp-2024010621p-js6y-rcqx-jyx1-pH6.8jz-jf50z-dz1-5.lcd
方法文件名: RC$J301 - J301-rcqx-FX280.lcm
批处理文件名: RC$J301 - 20240729-rcqx-Fx280.lcb
样品瓶号: 2-18
进样体积: 20 μl　版本号:6.115
进样时间: 2024/07/29 15:10:27　实验者: xiexinhui
处理时间（V2）: 2024/07/30 08:38:23　处理者: xiexinhui
仪器型号：SHIMADZU LC-2050C(FX280)

<色谱图>

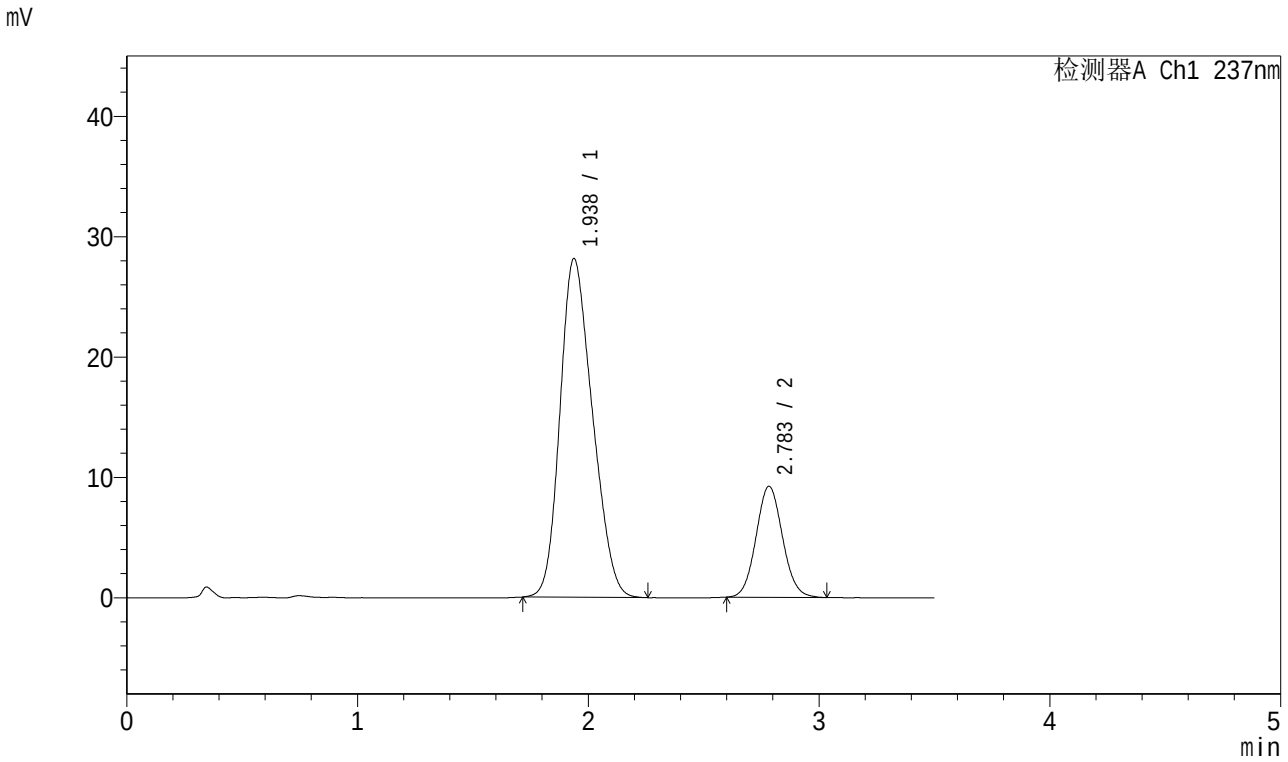

<峰表>

检测器A Ch1 237nm

峰号	保留时间	面积	面积%	高度	理论塔板数(USP)	拖尾因子	分离度(USP)
1	1.938	274822	78.909	28152	868	1.209	--
2	2.783	73457	21.091	9209	2836	1.074	3.578
总计		348279	100.000	37361			

SHIMADZU LabSolutions

J301

<样品信息>

色谱柱:XB-C18(50mm*4.6mm,5μm）　流速：2.0ml/min
柱　温:30℃　波长:237nm
数据文件名: RC$J301 - 10-8/31-1083-2 - zzp-2024010621p-js6y-rcqx-jyx1-pH6.8jz-jf50z-p1-5min.lcd
方法文件名: RC$J301 - J301-rcqx-FX280.lcm
批处理文件名: RC$J301 - 20240729-rcqx-Fx280.lcb
样品瓶号: 2-1
进样体积: 20 μl　版本号:6.115
进样时间: 2024/07/29 15:14:21　实验者: xiexinhui
处理时间（V2）: 2024/07/30 08:38:26　处理者: xiexinhui
仪器型号：SHIMADZU LC-2050C(FX280)

<色谱图>

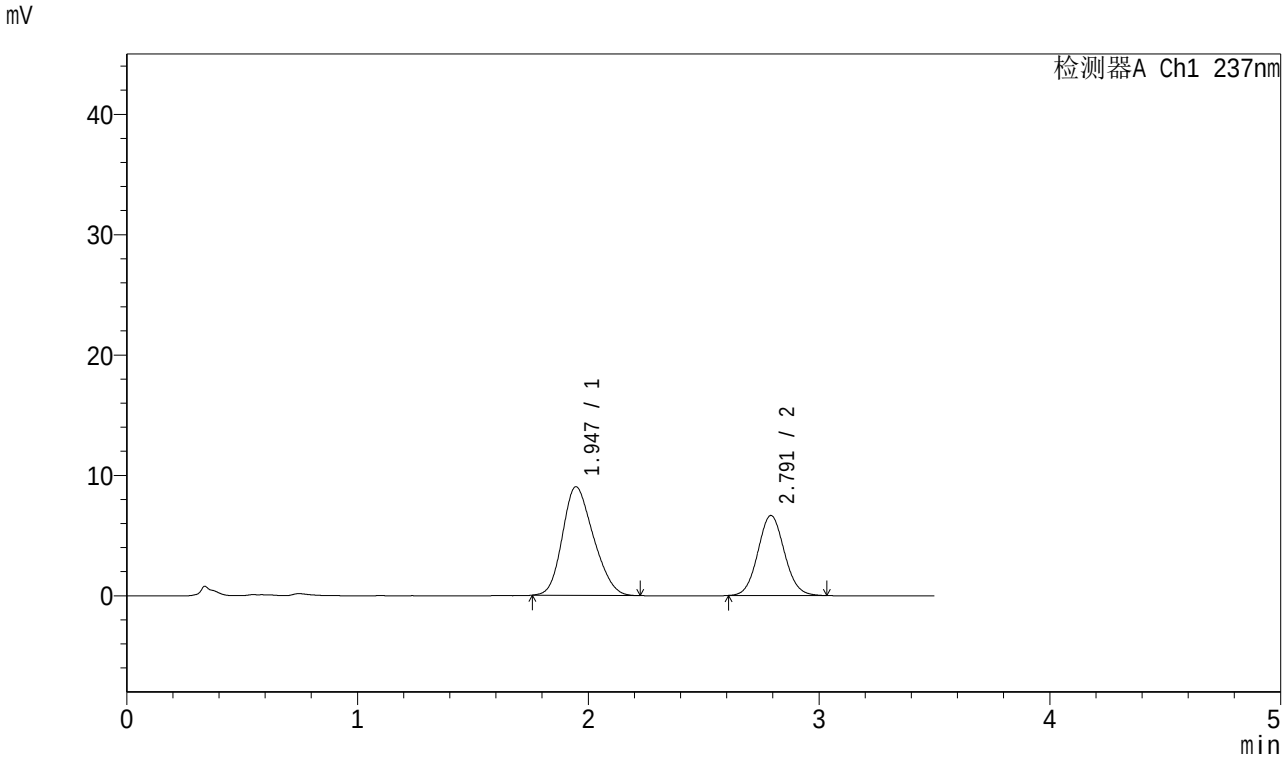

<峰表>

检测器A Ch1 237nm

峰号	保留时间	面积	面积%	高度	理论塔板数(USP)	拖尾因子	分离度(USP)
1	1.947	84141	61.322	9029	977	1.206	--
2	2.791	53070	38.678	6642	2854	1.070	3.687
总计		137210	100.000	15670			

SHIMADZU LabSolutions

J301

<样品信息>

色谱柱:XB-C18(50mm*4.6mm,5μm）　流速：2.0ml/min
柱　温:30℃　波长:237nm
数据文件名: RC$J301 - 10-8/31-1084-2 - zzp-2024010621p-js6y-rcqx-jyx1-pH6.8jz-jf50z-p2-5min.lcd
方法文件名: RC$J301 - J301-rcqx-FX280.lcm
批处理文件名: RC$J301 - 20240729-rcqx-Fx280.lcb
样品瓶号: 2-10
进样体积: 20 μl　版本号:6.115
进样时间: 2024/07/29 15:18:15　实验者: xiexinhui
处理时间（V2）: 2024/07/30 08:38:29　处理者: xiexinhui
仪器型号：SHIMADZU LC-2050C(FX280)

<色谱图>

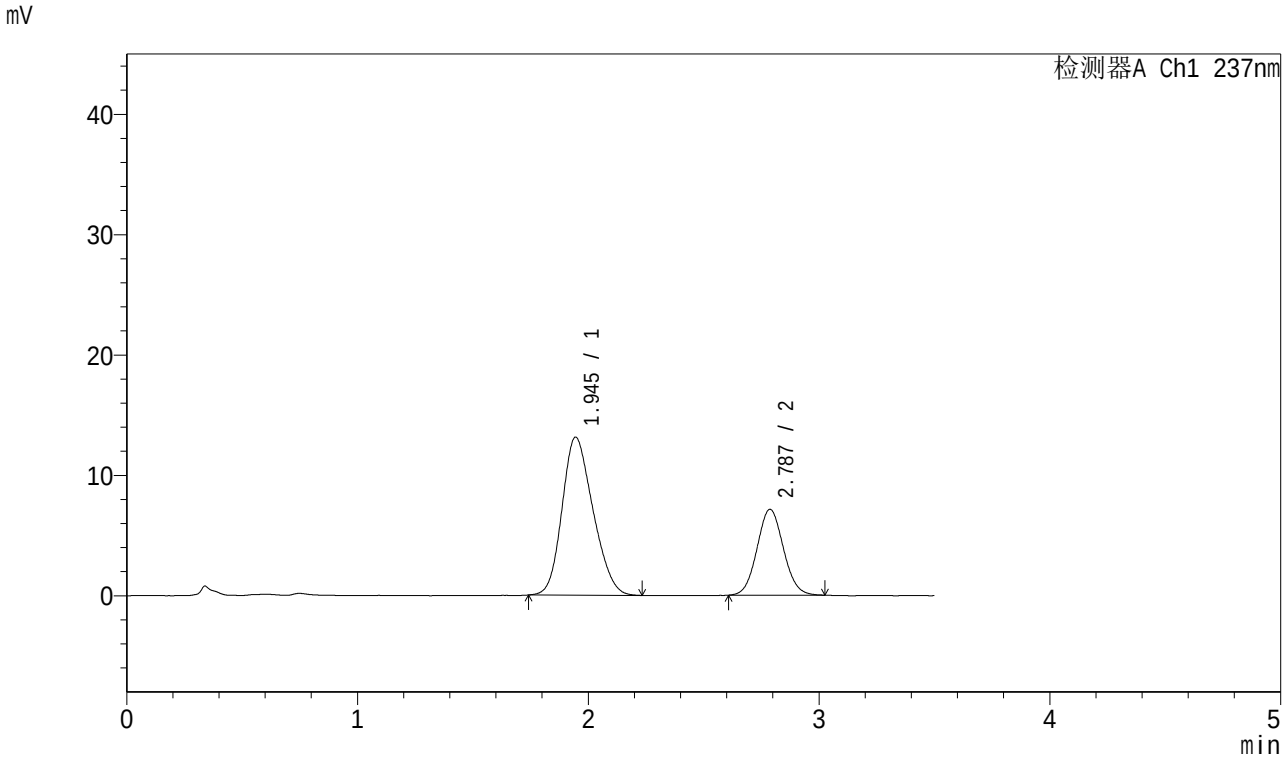

<峰表>

检测器A Ch1 237nm

峰号	保留时间	面积	面积%	高度	理论塔板数(USP)	拖尾因子	分离度(USP)
1	1.945	122313	68.344	13131	976	1.200	--
2	2.787	56653	31.656	7136	2842	1.068	3.676
总计		178966	100.000	20267			

SHIMADZU LabSolutions

J301

<样品信息>

色谱柱:XB-C18(50mm*4.6mm,5μm）　流速：2.0ml/min
柱　温:30℃　波长:237nm
数据文件名: RC$J301 - 10-8/31-1085-2 - zzp-2024010621p-js6y-rcqx-jyx1-pH6.8jz-jf50z-p3-5min.lcd
方法文件名: RC$J301 - J301-rcqx-FX280.lcm
批处理文件名: RC$J301 - 20240729-rcqx-Fx280.lcb
样品瓶号: 2-19
进样体积: 20 μl　版本号:6.115
进样时间: 2024/07/29 15:22:07　实验者: xiexinhui
处理时间（V2）: 2024/07/30 08:38:31　处理者: xiexinhui
仪器型号：SHIMADZU LC-2050C(FX280)

<色谱图>

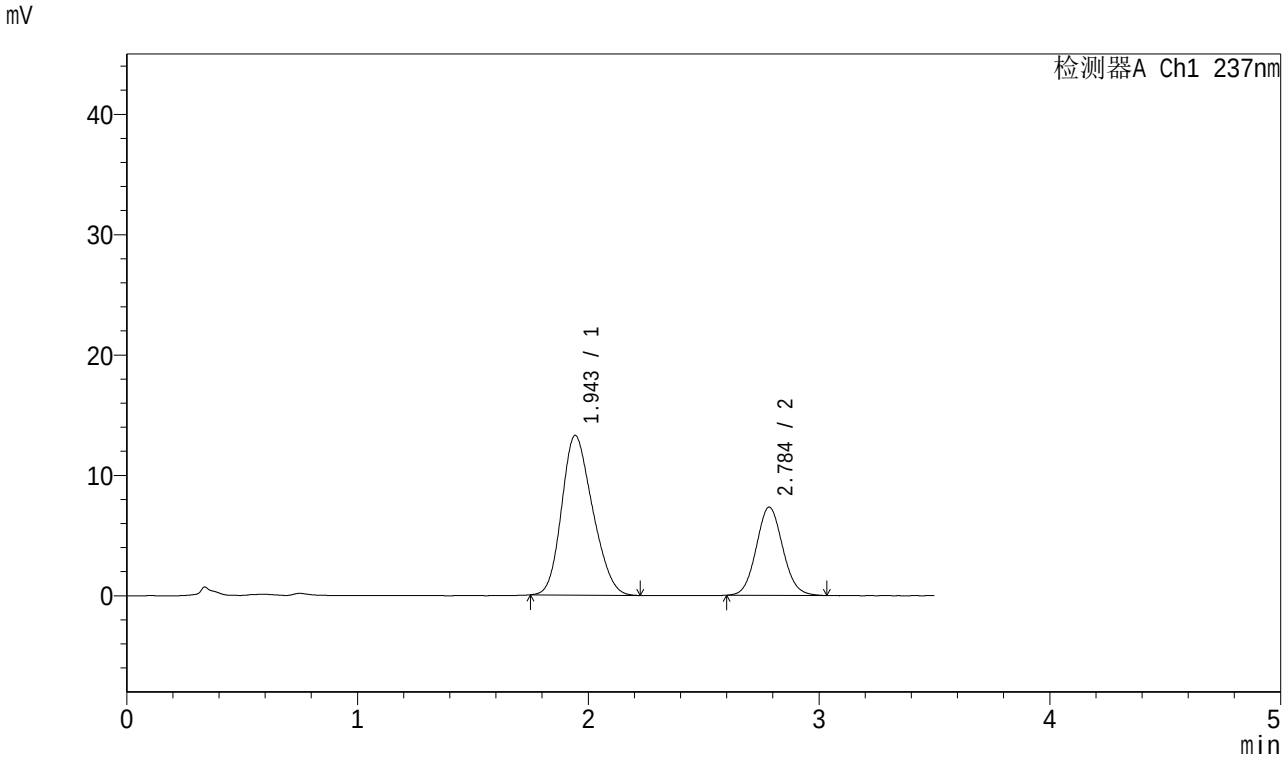

<峰表>

检测器A Ch1 237nm

峰号	保留时间	面积	面积%	高度	理论塔板数(USP)	拖尾因子	分离度(USP)
1	1.943	123553	67.906	13248	972	1.204	--
2	2.784	58394	32.094	7308	2840	1.080	3.668
总计		181947	100.000	20556			

SHIMADZU LabSolutions

J301

<样品信息>

色谱柱:XB-C18(50mm*4.6mm,5μm）　流速：2.0ml/min
柱　温:30℃　波长:237nm
数据文件名: RC$J301 - 10-8/31-1086-2 - zzp-2024010621p-js6y-rcqx-jyx1-pH6.8jz-jf50z-p4-5min.lcd
方法文件名: RC$J301 - J301-rcqx-FX280.lcm
批处理文件名: RC$J301 - 20240729-rcqx-Fx280.lcb
样品瓶号: 2-28
进样体积: 20 μl　版本号:6.115
进样时间: 2024/07/29 15:26:02　实验者: xiexinhui
处理时间（V2）: 2024/07/30 08:38:34　处理者: xiexinhui
仪器型号：SHIMADZU LC-2050C(FX280)

<色谱图>

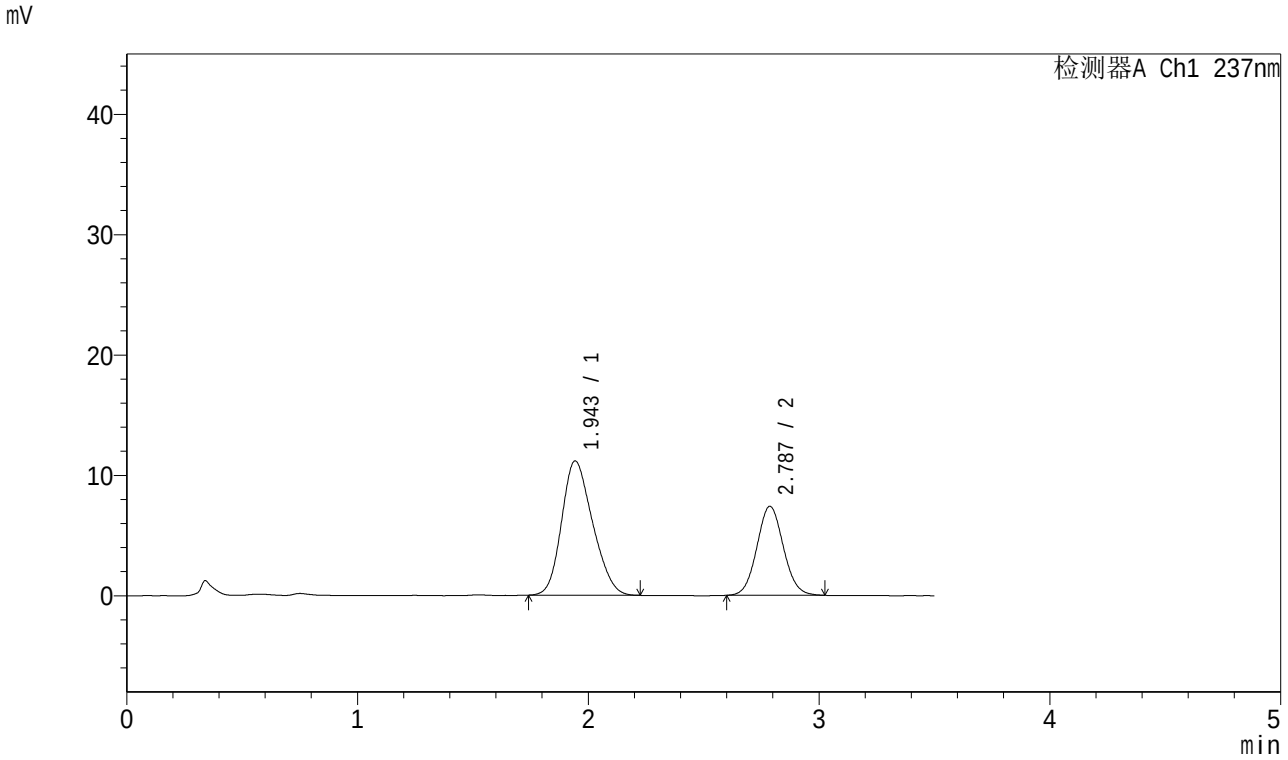

<峰表>

检测器A Ch1 237nm

峰号	保留时间	面积	面积%	高度	理论塔板数(USP)	拖尾因子	分离度(USP)
1	1.943	104209	63.875	11143	974	1.202	--
2	2.787	58935	36.125	7399	2836	1.068	3.681
总计		163144	100.000	18542			

SHIMADZU LabSolutions

J301

<样品信息>

色谱柱:XB-C18(50mm*4.6mm,5μm）　流速：2.0ml/min
柱　温:30℃　波长:237nm
数据文件名: RC$J301 - 10-8/31-1087-2 - zzp-2024010621p-js6y-rcqx-jyx1-pH6.8jz-jf50z-p5-5min.lcd
方法文件名: RC$J301 - J301-rcqx-FX280.lcm
批处理文件名: RC$J301 - 20240729-rcqx-Fx280.lcb
样品瓶号: 2-37
进样体积: 20 μl　版本号:6.115
进样时间: 2024/07/29 15:29:55　实验者: xiexinhui
处理时间（V2）: 2024/07/30 08:38:36　处理者: xiexinhui
仪器型号：SHIMADZU LC-2050C(FX280)

<色谱图>

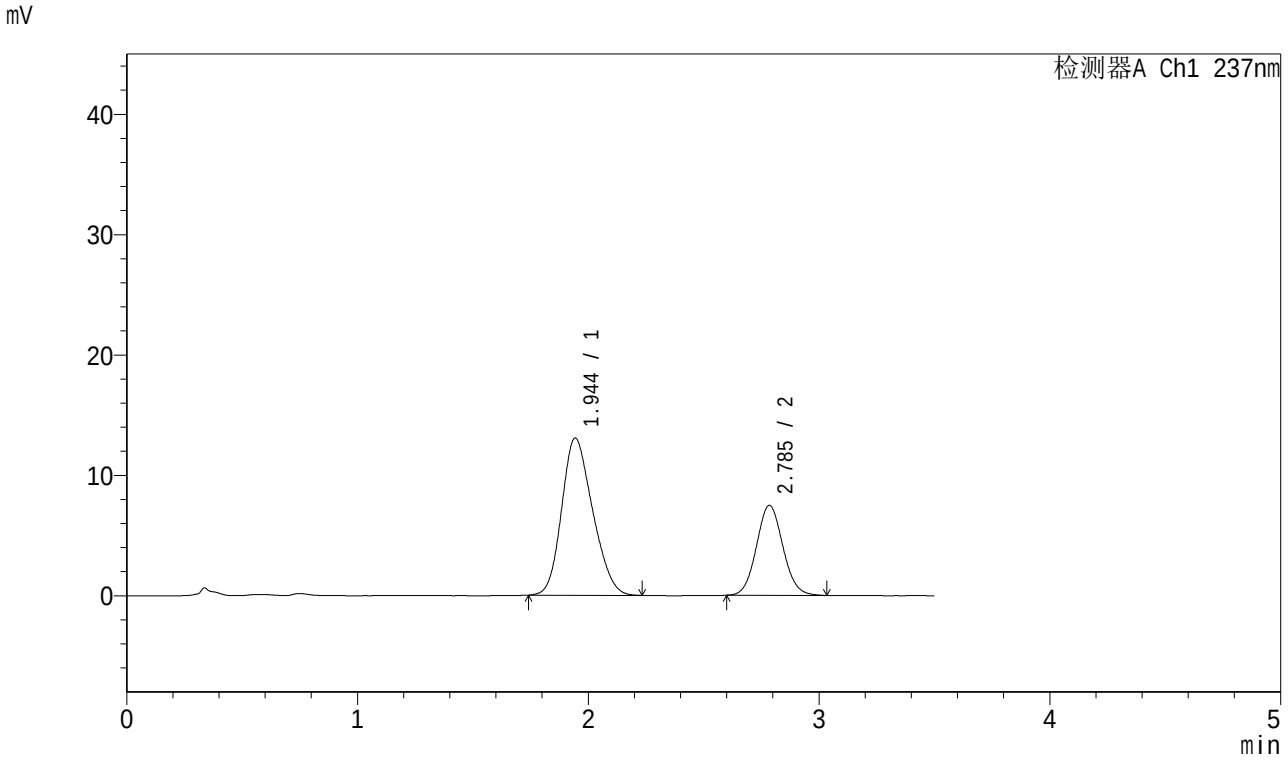

<峰表>

检测器A Ch1 237nm

峰号	保留时间	面积	面积%	高度	理论塔板数(USP)	拖尾因子	分离度(USP)
1	1.944	121915	67.232	13048	973	1.200	--
2	2.785	59421	32.768	7457	2839	1.076	3.672
总计		181336	100.000	20505			

SHIMADZU LabSolutions

J301

<样品信息>

色谱柱:XB-C18(50mm*4.6mm,5μm）　流速：2.0ml/min
柱　温:30℃　波长:237nm
数据文件名: RC$J301 - 10-8/31-1088-2 - zzp-2024010621p-js6y-rcqx-jyx1-pH6.8jz-jf50z-p6-5min.lcd
方法文件名: RC$J301 - J301-rcqx-FX280.lcm
批处理文件名: RC$J301 - 20240729-rcqx-Fx280.lcb
样品瓶号: 2-46
进样体积: 20 μl　版本号:6.115
进样时间: 2024/07/29 15:33:49　实验者: xiexinhui
处理时间（V2）: 2024/07/30 08:38:39　处理者: xiexinhui
仪器型号：SHIMADZU LC-2050C(FX280)

<色谱图>

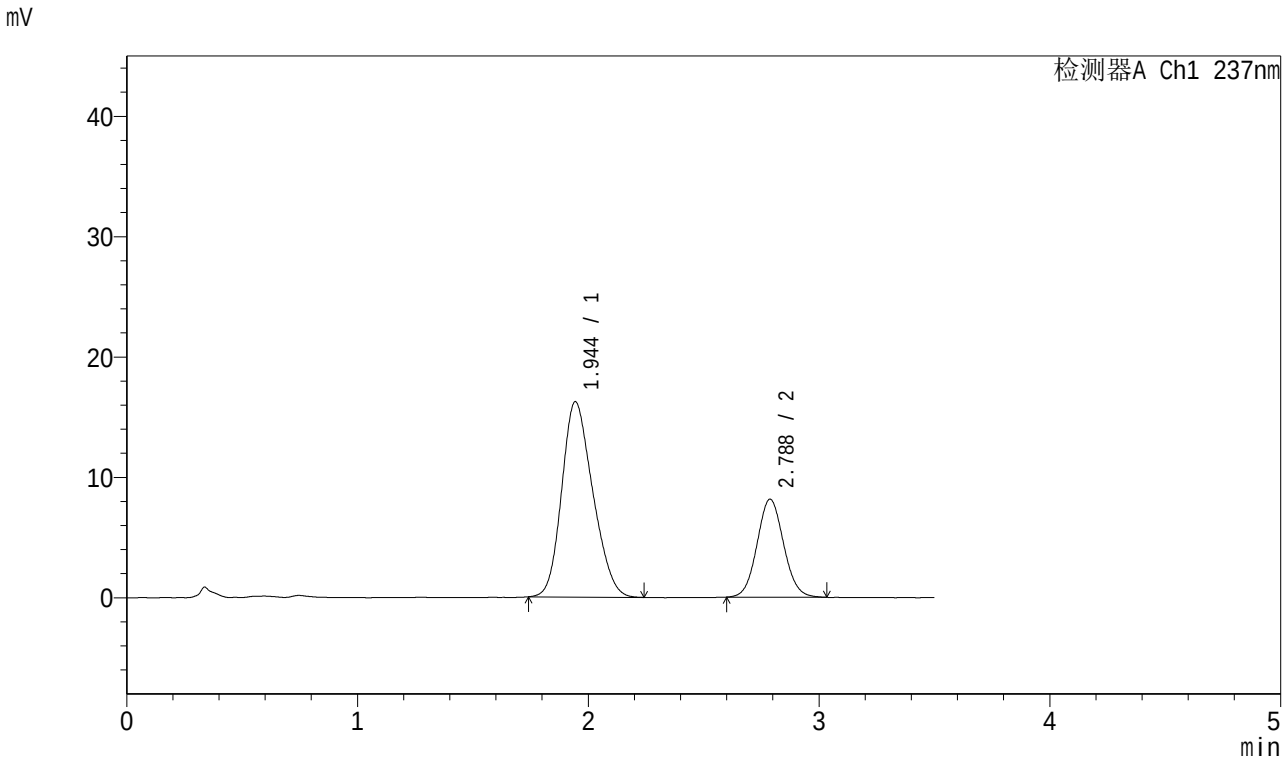

<峰表>

检测器A Ch1 237nm

峰号	保留时间	面积	面积%	高度	理论塔板数(USP)	拖尾因子	分离度(USP)
1	1.944	151889	70.035	16218	969	1.201	--
2	2.788	64986	29.965	8144	2833	1.068	3.673
总计		216875	100.000	24362			

SHIMADZU LabSolutions

J301

<样品信息>

色谱柱:XB-C18(50mm*4.6mm,5μm）　流速：2.0ml/min
柱　温:30℃　波长:237nm
数据文件名: RC$J301 - 10-8/31-1089-2 - zzp-2024010621p-js6y-rcqx-jyx1-pH6.8jz-jf50z-p1-10min.lcd
方法文件名: RC$J301 - J301-rcqx-FX280.lcm
批处理文件名: RC$J301 - 20240729-rcqx-Fx280.lcb
样品瓶号: 2-2
进样体积: 20 μl　版本号:6.115
进样时间: 2024/07/29 15:37:43　实验者: xiexinhui
处理时间（V2）: 2024/07/30 08:38:42　处理者: xiexinhui
仪器型号：SHIMADZU LC-2050C(FX280)

<色谱图>

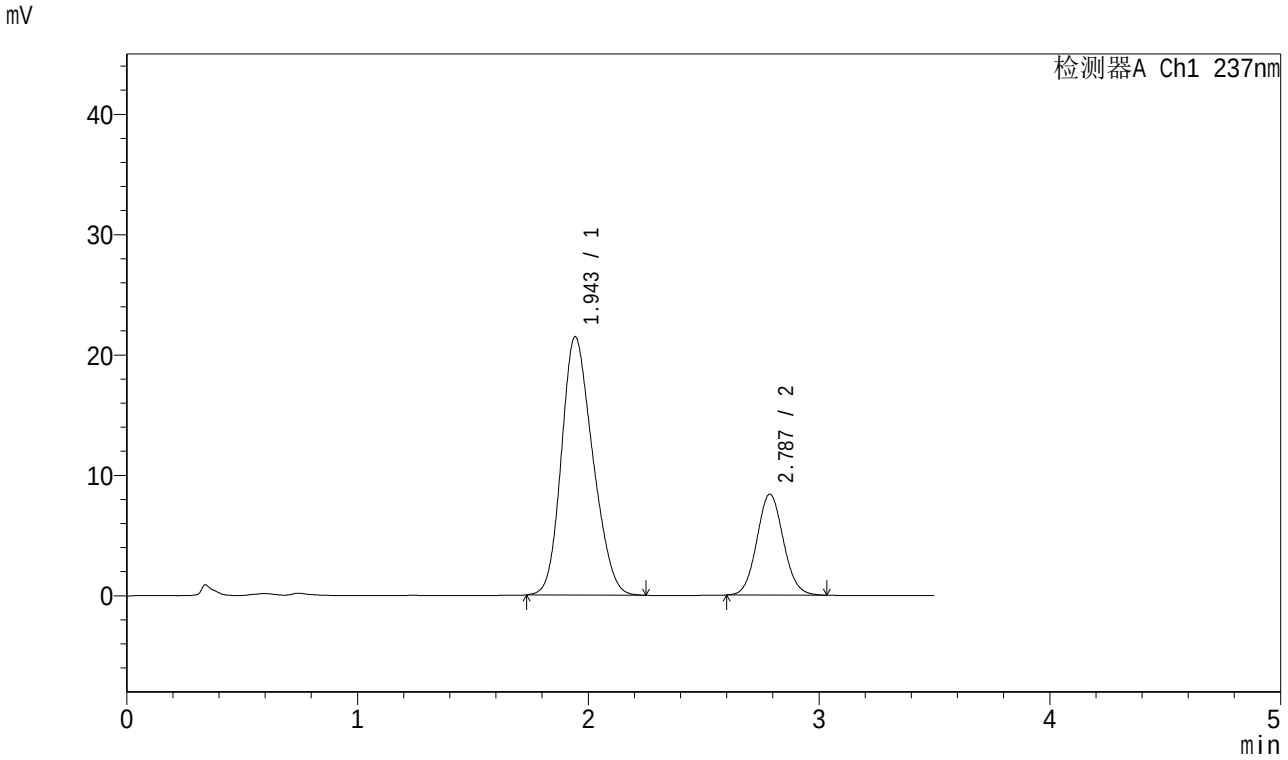

<峰表>

检测器A Ch1 237nm

峰号	保留时间	面积	面积%	高度	理论塔板数(USP)	拖尾因子	分离度(USP)
1	1.943	202076	75.129	21435	958	1.198	--
2	2.787	66896	24.871	8385	2842	1.073	3.665
总计		268972	100.000	29820			

SHIMADZU LabSolutions

J301

<样品信息>

色谱柱:XB-C18(50mm*4.6mm,5μm）　流速：2.0ml/min
柱　温:30℃　波长:237nm
数据文件名: RC$J301 - 10-8/31-1090-2 - zzp-2024010621p-js6y-rcqx-jyx1-pH6.8jz-jf50z-p2-10min.lcd
方法文件名: RC$J301 - J301-rcqx-FX280.lcm
批处理文件名: RC$J301 - 20240729-rcqx-Fx280.lcb
样品瓶号: 2-11
进样体积: 20 μl　版本号:6.115
进样时间: 2024/07/29 15:41:37　实验者: xiexinhui
处理时间（V2）: 2024/07/30 08:38:44　处理者: xiexinhui
仪器型号：SHIMADZU LC-2050C(FX280)

<色谱图>

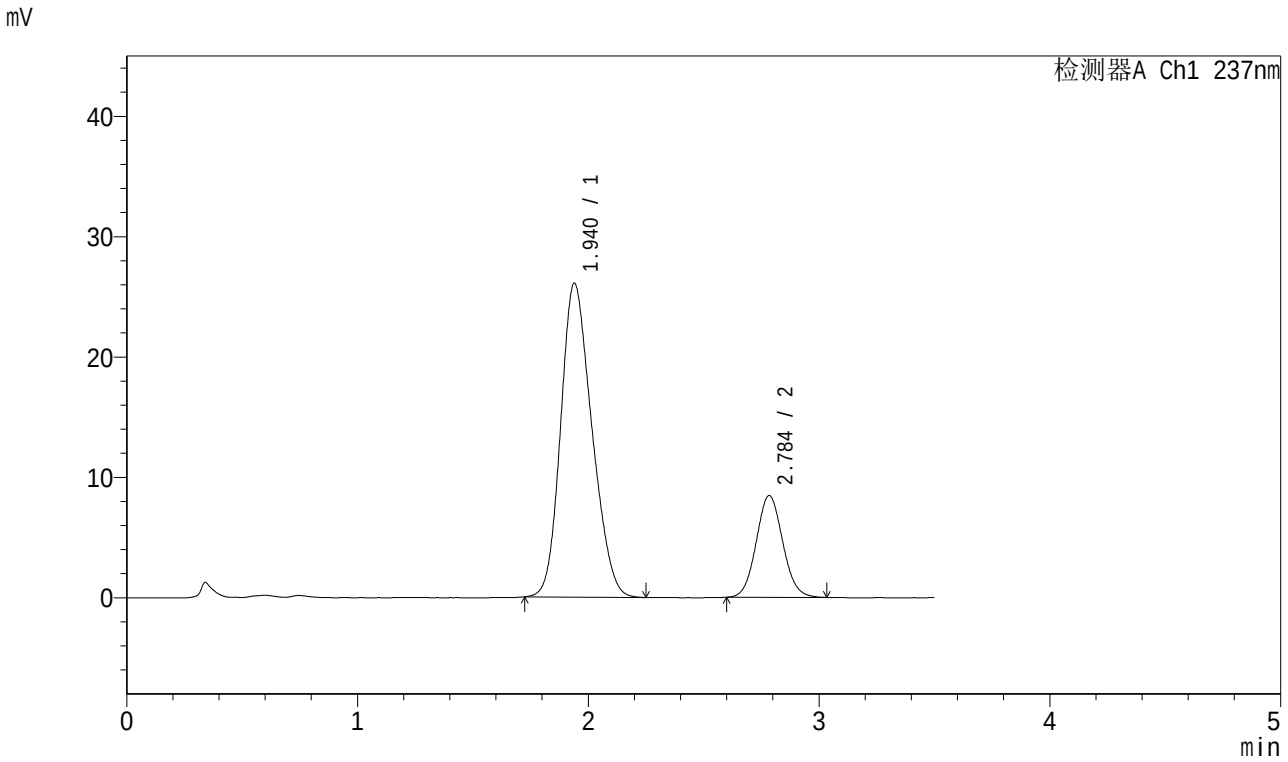

<峰表>

检测器A Ch1 237nm

峰号	保留时间	面积	面积%	高度	理论塔板数(USP)	拖尾因子	分离度(USP)
1	1.940	245201	78.424	26073	956	1.195	--
2	2.784	67462	21.576	8439	2831	1.075	3.668
总计		312663	100.000	34512			

SHIMADZU LabSolutions

J301

<样品信息>

色谱柱:XB-C18(50mm*4.6mm,5μm）　流速：2.0ml/min
柱　温:30℃　波长:237nm
数据文件名: RC$J301 - 10-8/31-1091-2 - zzp-2024010621p-js6y-rcqx-jyx1-pH6.8jz-jf50z-p3-10min.lcd
方法文件名: RC$J301 - J301-rcqx-FX280.lcm
批处理文件名: RC$J301 - 20240729-rcqx-Fx280.lcb
样品瓶号: 2-20
进样体积: 20 μl　版本号:6.115
进样时间: 2024/07/29 15:45:31　实验者: xiexinhui
处理时间（V2）: 2024/07/30 08:38:47　处理者: xiexinhui
仪器型号：SHIMADZU LC-2050C(FX280)

<色谱图>

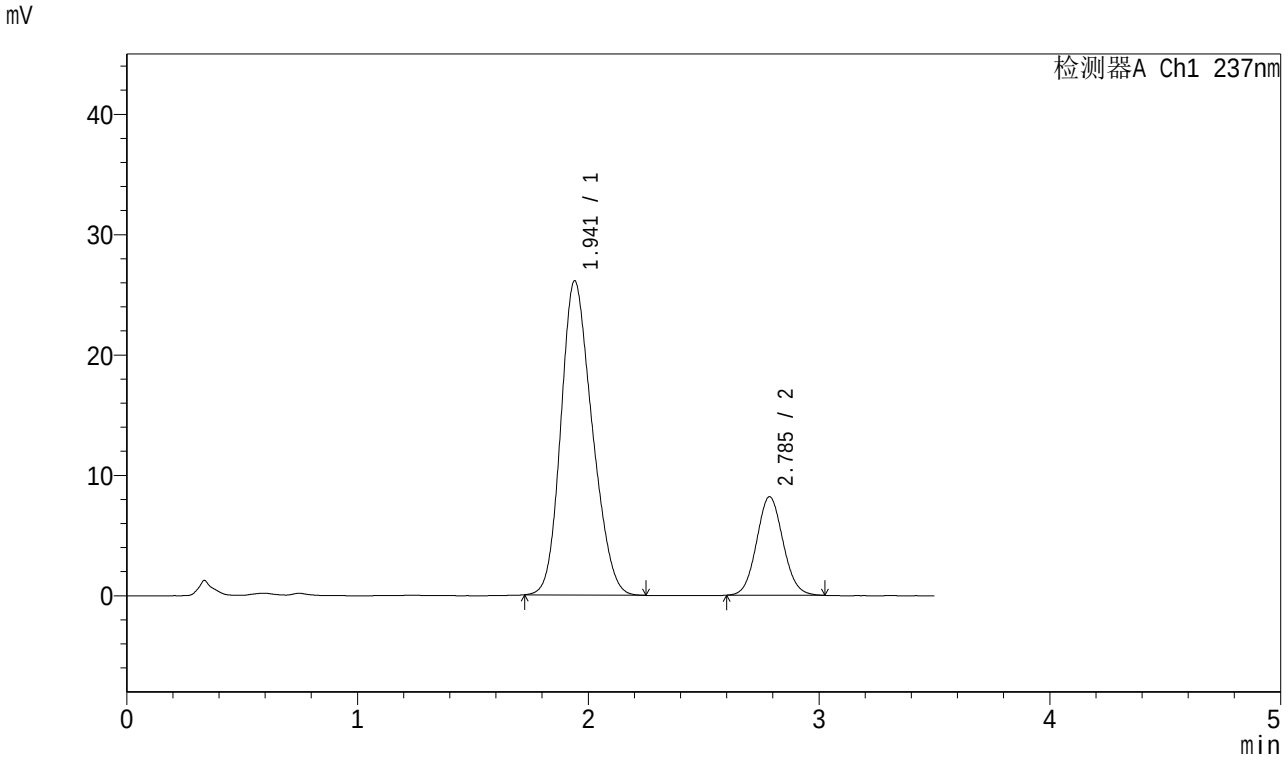

<峰表>

检测器A Ch1 237nm

峰号	保留时间	面积	面积%	高度	理论塔板数(USP)	拖尾因子	分离度(USP)
1	1.941	245851	79.060	26085	960	1.195	--
2	2.785	65118	20.940	8175	2829	1.075	3.670
总计		310969	100.000	34260			

SHIMADZU LabSolutions

J301

<样品信息>

色谱柱:XB-C18(50mm*4.6mm,5μm）　流速：2.0ml/min
柱　温:30℃　波长:237nm
数据文件名: RC$J301 - 10-8/31-1092-2 - zzp-2024010621p-js6y-rcqx-jyx1-pH6.8jz-jf50z-p4-10min.lcd
方法文件名: RC$J301 - J301-rcqx-FX280.lcm
批处理文件名: RC$J301 - 20240729-rcqx-Fx280.lcb
样品瓶号: 2-29
进样体积: 20 μl　版本号:6.115
进样时间: 2024/07/29 15:49:24　实验者: xiexinhui
处理时间（V2）: 2024/07/30 08:38:50　处理者: xiexinhui
仪器型号：SHIMADZU LC-2050C(FX280)

<色谱图>

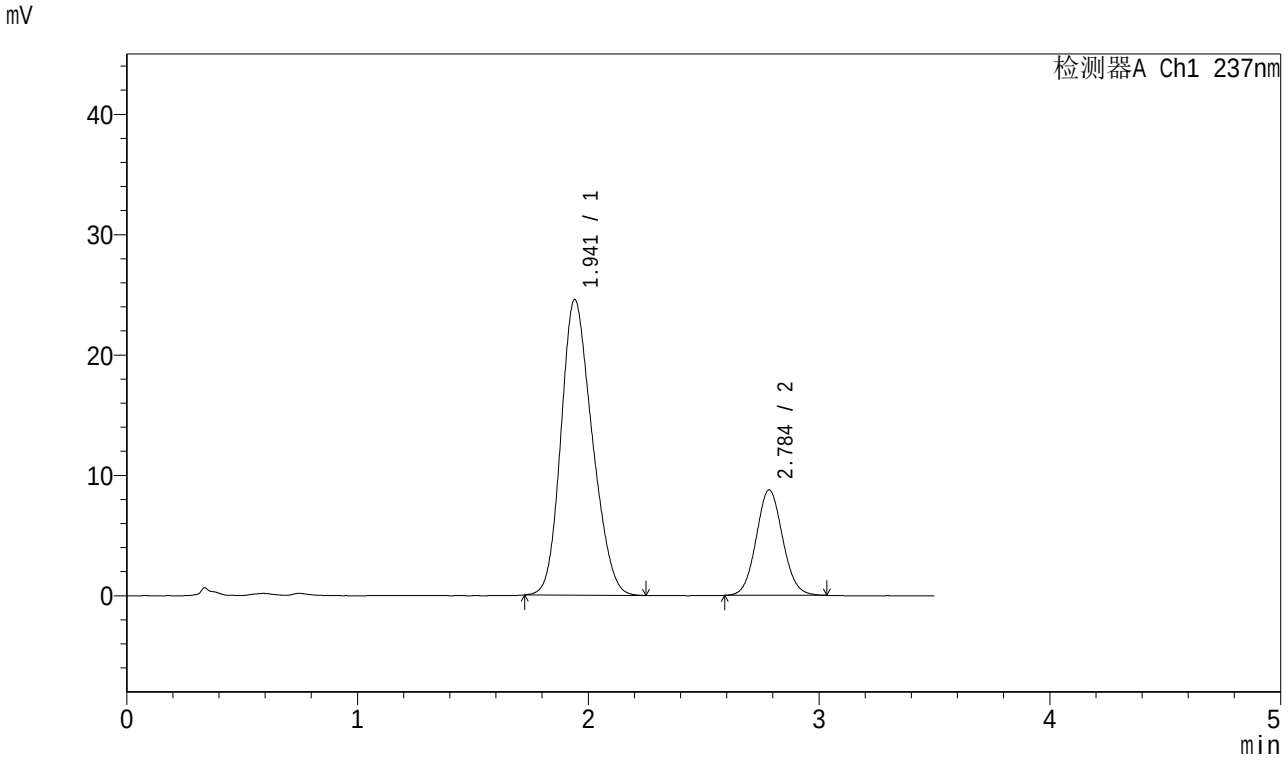

<峰表>

检测器A Ch1 237nm

峰号	保留时间	面积	面积%	高度	理论塔板数(USP)	拖尾因子	分离度(USP)
1	1.941	230716	76.768	24534	963	1.196	--
2	2.784	69819	23.232	8742	2840	1.071	3.669
总计		300535	100.000	33276			

SHIMADZU LabSolutions

J301

<样品信息>

色谱柱:XB-C18(50mm*4.6mm,5μm）　　流速：2.0ml/min
柱　温:30℃　　波长:237nm
数据文件名: RC$J301 - 10-8/31-1093-2 - zzp-2024010621p-js6y-rcqx-jyx1-pH6.8jz-jf50z-p5-10min.lcd
方法文件名: RC$J301 - J301-rcqx-FX280.lcm
批处理文件名: RC$J301 - 20240729-rcqx-Fx280.lcb
样品瓶号: 2-38
进样体积: 20 μl　　版本号:6.115
进样时间: 2024/07/29 15:53:17　　实验者: xiexinhui
处理时间（V2）: 2024/07/30 08:38:52　　处理者: xiexinhui
仪器型号：SHIMADZU LC-2050C(FX280)

<色谱图>

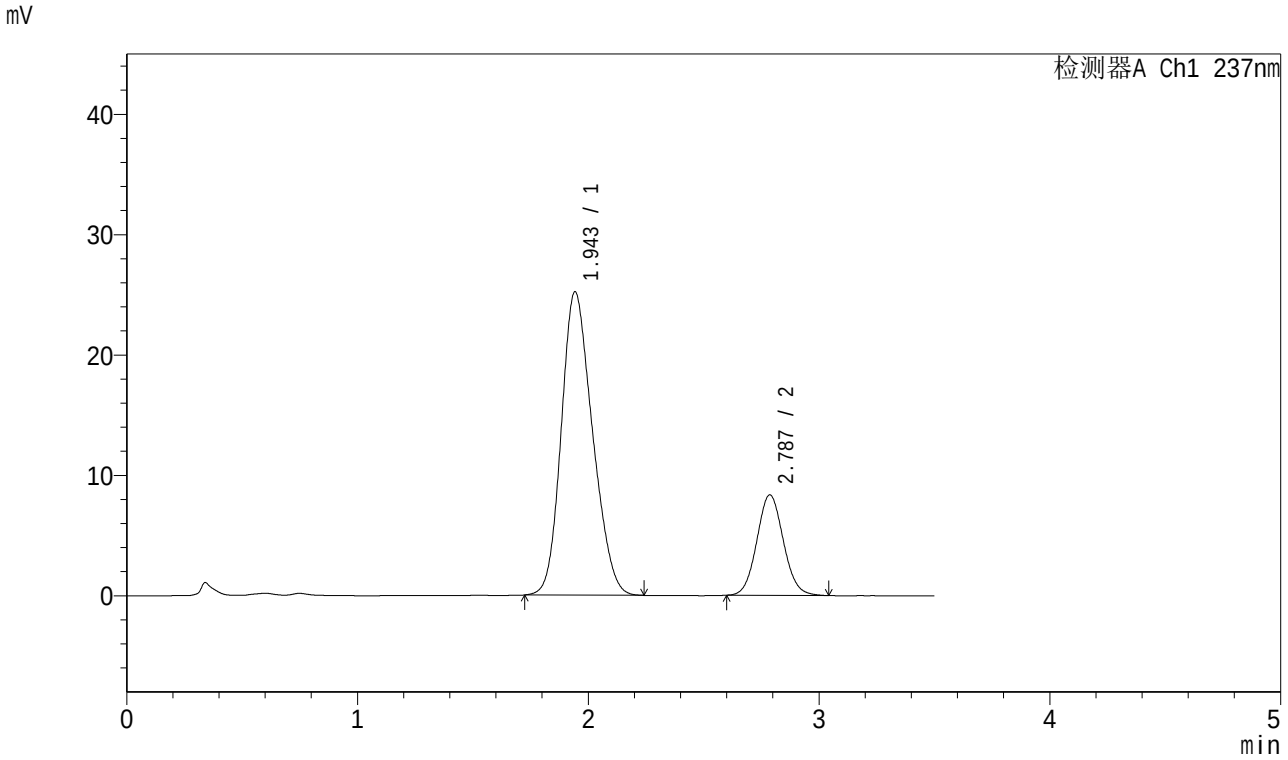

<峰表>

检测器A Ch1 237nm

峰号	保留时间	面积	面积%	高度	理论塔板数(USP)	拖尾因子	分离度(USP)
1	1.943	237078	78.063	25153	960	1.193	--
2	2.787	66621	21.937	8347	2831	1.071	3.667
总计		303699	100.000	33500			

SHIMADZU LabSolutions

J301

<样品信息>

色谱柱:XB-C18(50mm*4.6mm,5μm）　流速：2.0ml/min
柱　温:30℃　波长:237nm
数据文件名: RC$J301 - 10-8/31-1094-2 - zzp-2024010621p-js6y-rcqx-jyx1-pH6.8jz-jf50z-p6-10min.lcd
方法文件名: RC$J301 - J301-rcqx-FX280.lcm
批处理文件名: RC$J301 - 20240729-rcqx-Fx280.lcb
样品瓶号: 2-47
进样体积: 20 μl　版本号:6.115
进样时间: 2024/07/29 15:57:10　实验者: xiexinhui
处理时间（V2）: 2024/07/30 08:38:55　处理者: xiexinhui
仪器型号：SHIMADZU LC-2050C(FX280)

<色谱图>

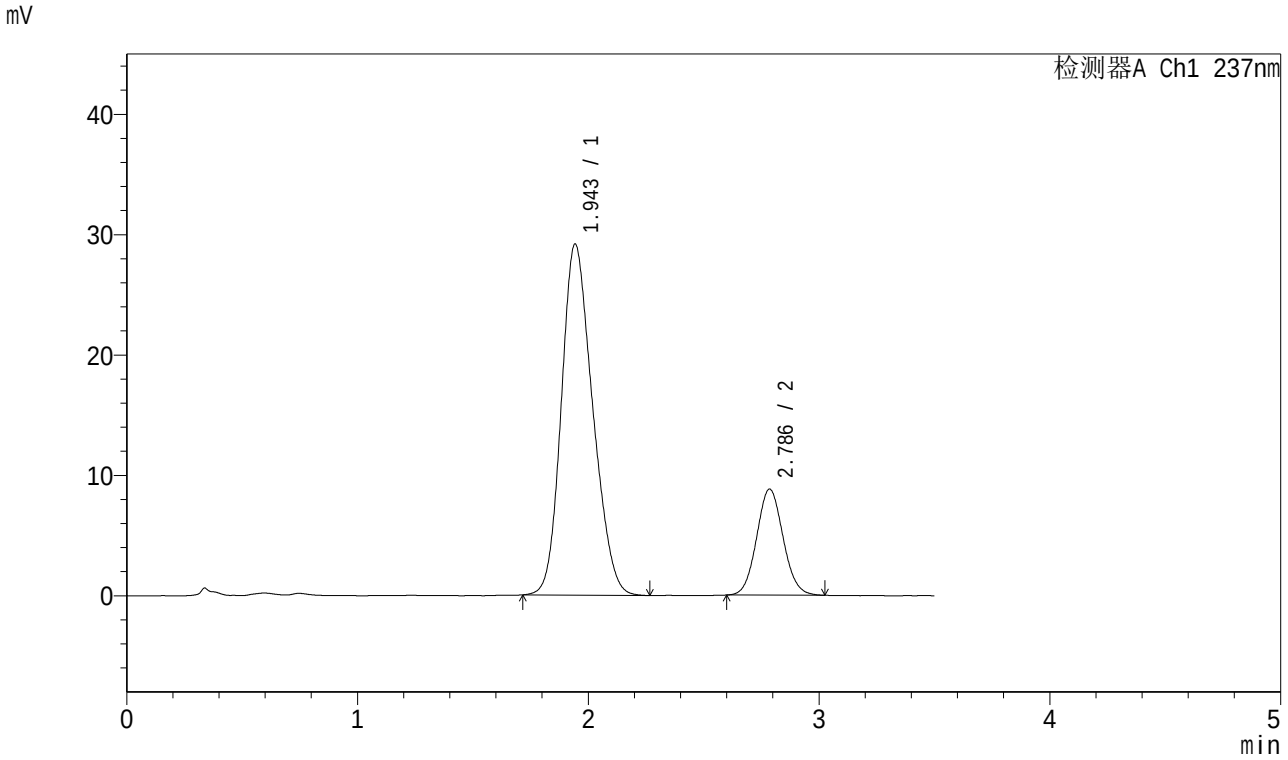

<峰表>

检测器A Ch1 237nm

峰号	保留时间	面积	面积%	高度	理论塔板数(USP)	拖尾因子	分离度(USP)
1	1.943	275114	79.713	29125	960	1.194	--
2	2.786	70018	20.287	8800	2843	1.074	3.664
总计		345132	100.000	37925			

SHIMADZU LabSolutions

J301

<样品信息>

色谱柱:XB-C18(50mm*4.6mm,5μm）　流速：2.0ml/min
柱　温:30℃　波长:237nm
数据文件名: RC$J301 - 10-8/31-1095-2 - zzp-2024010621p-js6y-rcqx-jyx1-pH6.8jz-jf50z-p1-15min.lcd
方法文件名: RC$J301 - J301-rcqx-FX280.lcm
批处理文件名: RC$J301 - 20240729-rcqx-Fx280.lcb
样品瓶号: 2-3
进样体积: 20 μl　版本号:6.115
进样时间: 2024/07/29 16:01:04　实验者: xiexinhui
处理时间（V2）: 2024/07/30 08:38:58　处理者: xiexinhui
仪器型号：SHIMADZU LC-2050C(FX280)

<色谱图>

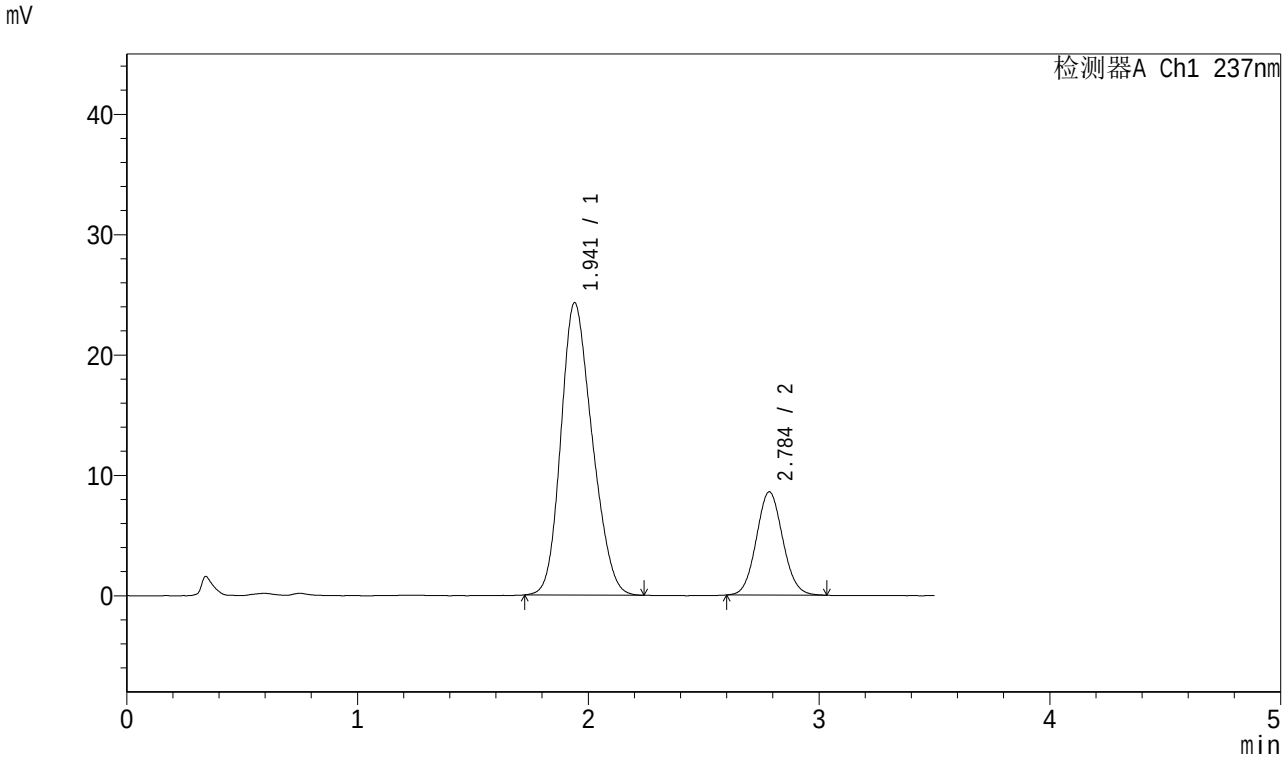

<峰表>

检测器A Ch1 237nm

峰号	保留时间	面积	面积%	高度	理论塔板数(USP)	拖尾因子	分离度(USP)
1	1.941	228662	77.027	24267	958	1.197	--
2	2.784	68197	22.973	8557	2835	1.073	3.666
总计		296859	100.000	32824			

SHIMADZU LabSolutions

J301

<样品信息>

色谱柱:XB-C18(50mm*4.6mm,5μm）　流速：2.0ml/min
柱　温:30℃　波长:237nm
数据文件名: RC$J301 - 10-8/31-1096-2 - zzp-2024010621p-js6y-rcqx-jyx1-pH6.8jz-jf50z-p2-15min.lcd
方法文件名: RC$J301 - J301-rcqx-FX280.lcm
批处理文件名: RC$J301 - 20240729-rcqx-Fx280.lcb
样品瓶号: 2-12
进样体积: 20 μl　版本号:6.115
进样时间: 2024/07/29 16:04:57　实验者: xiexinhui
处理时间（V2）: 2024/07/30 08:39:01　处理者: xiexinhui
仪器型号：SHIMADZU LC-2050C(FX280)

<色谱图>

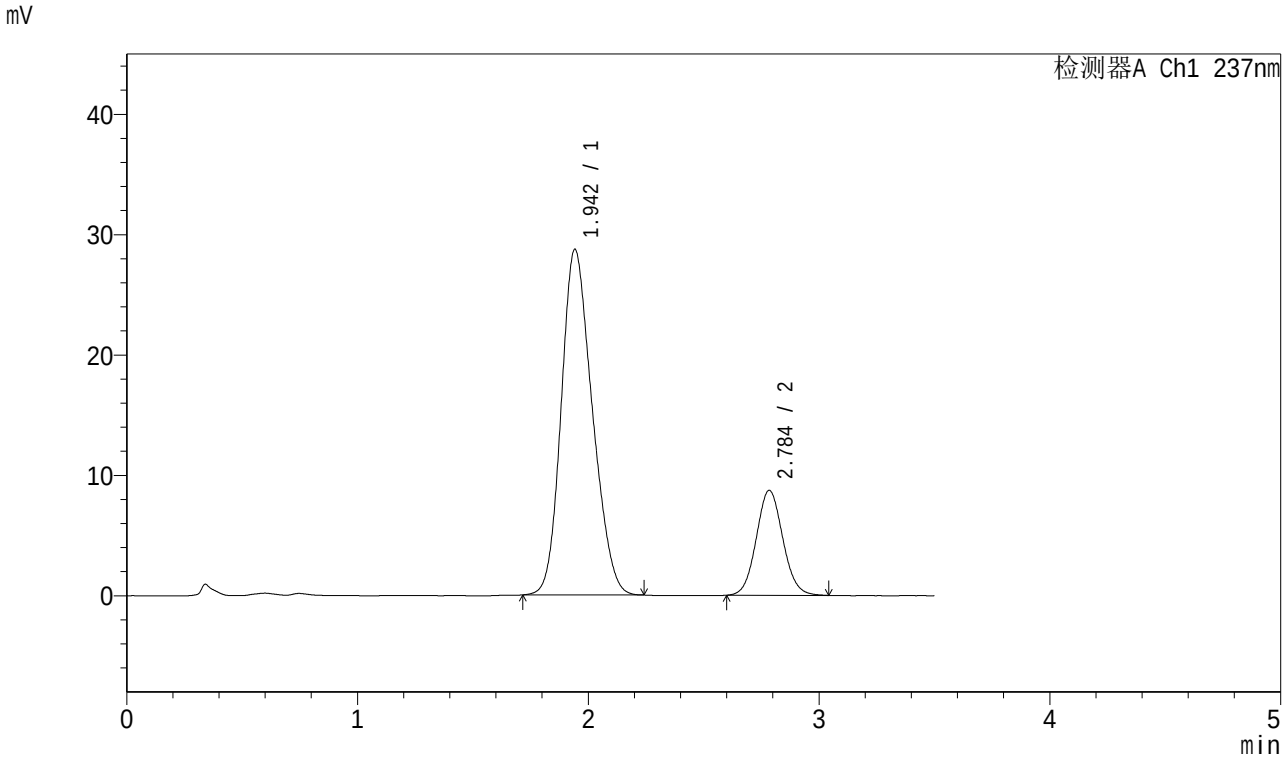

<峰表>

检测器A Ch1 237nm

峰号	保留时间	面积	面积%	高度	理论塔板数(USP)	拖尾因子	分离度(USP)
1	1.942	268634	79.392	28660	971	1.193	--
2	2.784	69728	20.608	8704	2829	1.072	3.672
总计		338363	100.000	37365			

SHIMADZU LabSolutions

J301

<样品信息>

色谱柱:XB-C18(50mm*4.6mm,5μm）　流速：2.0ml/min
柱　温:30℃　波长:237nm
数据文件名: RC$J301 - 10-8/31-1097-2 - zzp-2024010621p-js6y-rcqx-jyx1-pH6.8jz-jf50z-p3-15min.lcd
方法文件名: RC$J301 - J301-rcqx-FX280.lcm
批处理文件名: RC$J301 - 20240729-rcqx-Fx280.lcb
样品瓶号: 2-21
进样体积: 20 μl　版本号:6.115
进样时间: 2024/07/29 16:08:51　实验者: xiexinhui
处理时间（V2）: 2024/07/30 08:39:04　处理者: xiexinhui
仪器型号：SHIMADZU LC-2050C(FX280)

<色谱图>

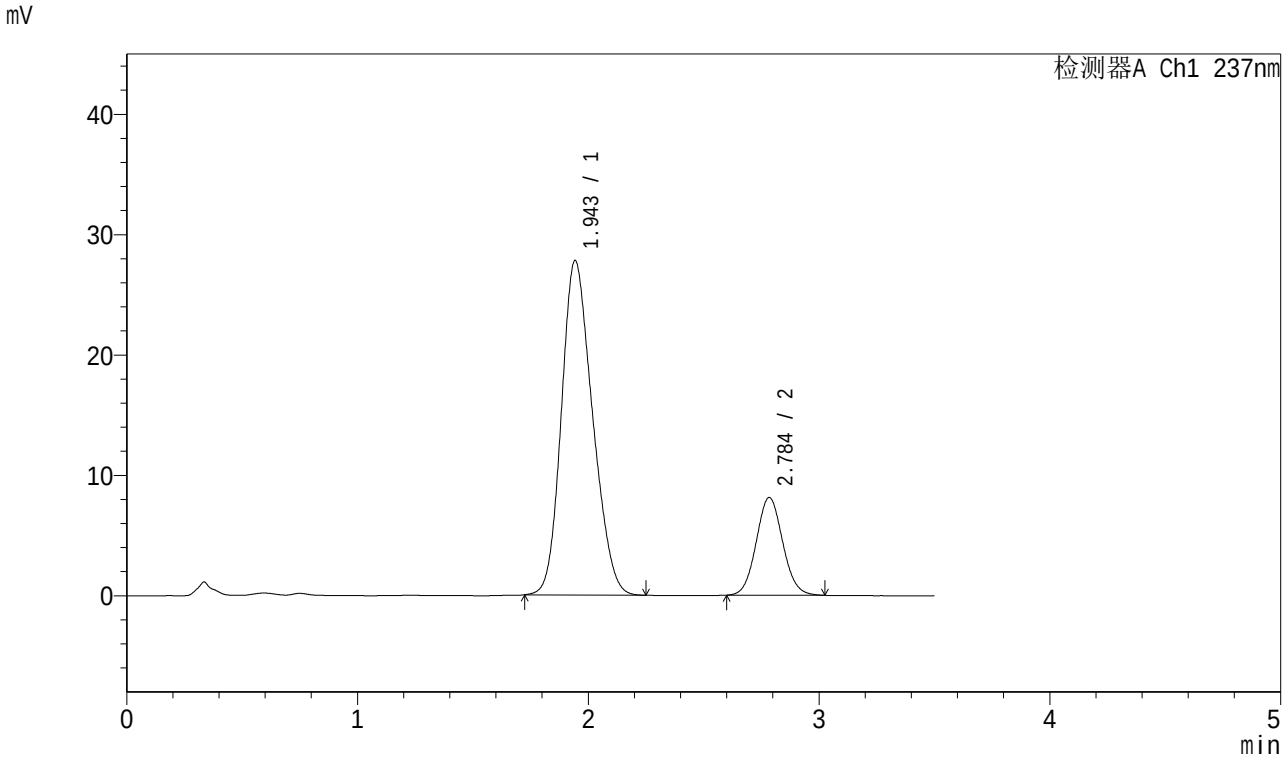

<峰表>

检测器A Ch1 237nm

峰号	保留时间	面积	面积%	高度	理论塔板数(USP)	拖尾因子	分离度(USP)
1	1.943	260411	80.098	27743	964	1.193	--
2	2.784	64704	19.902	8097	2835	1.072	3.661
总计		325115	100.000	35840			

SHIMADZU LabSolutions

J301

<样品信息>

色谱柱:XB-C18(50mm*4.6mm,5μm）　　流速：2.0ml/min
柱　温:30℃　　波长:237nm
数据文件名: RC$J301 - 10-8/31-1098-2 - zzp-2024010621p-js6y-rcqx-jyx1-pH6.8jz-jf50z-p4-15min.lcd
方法文件名: RC$J301 - J301-rcqx-FX280.lcm
批处理文件名: RC$J301 - 20240729-rcqx-Fx280.lcb
样品瓶号: 2-30
进样体积: 20 μl　　版本号:6.115
进样时间: 2024/07/29 16:12:45　　实验者: xiexinhui
处理时间（V2）: 2024/07/30 08:39:06　　处理者: xiexinhui
仪器型号：SHIMADZU LC-2050C(FX280)

<色谱图>

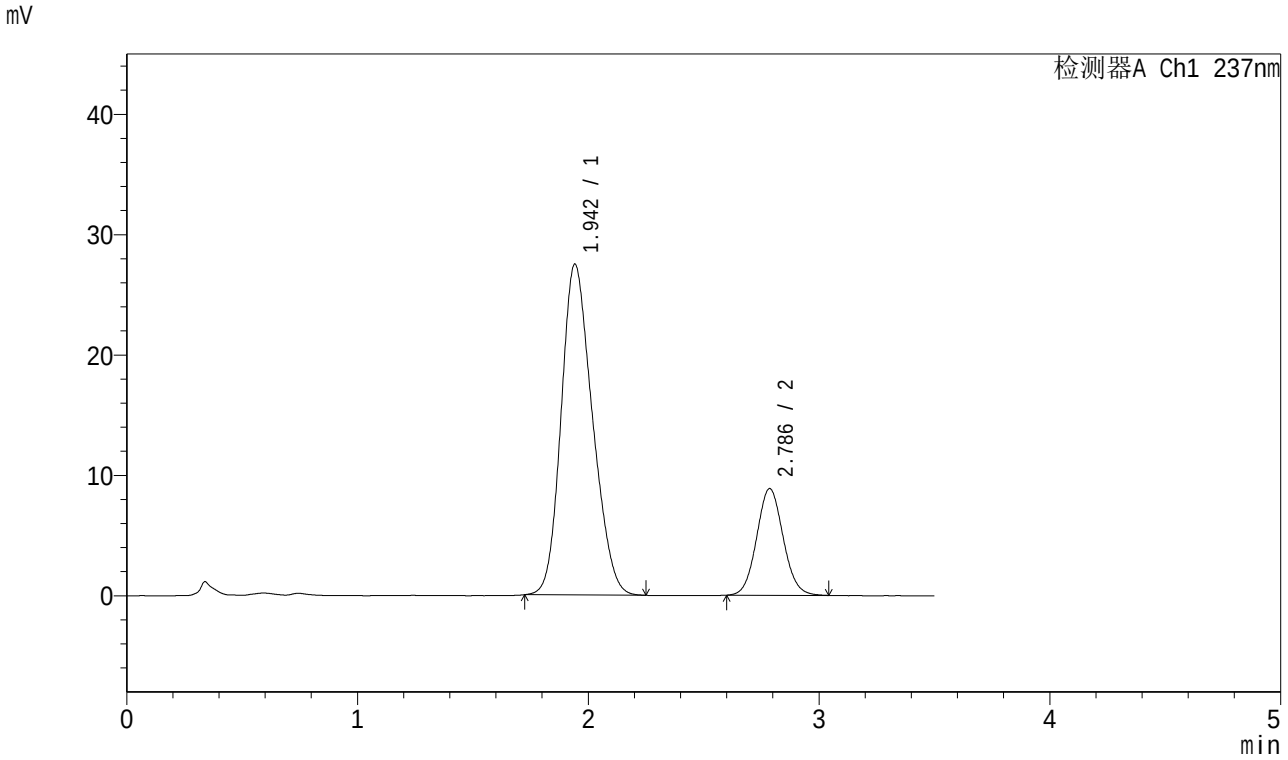

<峰表>

检测器A Ch1 237nm

峰号	保留时间	面积	面积%	高度	理论塔板数(USP)	拖尾因子	分离度(USP)
1	1.942	259045	78.569	27436	956	1.196	--
2	2.786	70659	21.431	8856	2835	1.071	3.664
总计		329704	100.000	36292			

SHIMADZU LabSolutions

J301

<样品信息>

色谱柱:XB-C18(50mm*4.6mm,5μm）　流速：2.0ml/min
柱　温:30℃　波长:237nm
数据文件名: RC$J301 - 10-8/31-1099-2 - zzp-2024010621p-js6y-rcqx-jyx1-pH6.8jz-jf50z-p5-15min.lcd
方法文件名: RC$J301 - J301-rcqx-FX280.lcm
批处理文件名: RC$J301 - 20240729-rcqx-Fx280.lcb
样品瓶号: 2-39
进样体积: 20 μl　版本号:6.115
进样时间: 2024/07/29 16:16:38　实验者: xiexinhui
处理时间（V2）: 2024/07/30 08:39:09　处理者: xiexinhui
仪器型号：SHIMADZU LC-2050C(FX280)

<色谱图>

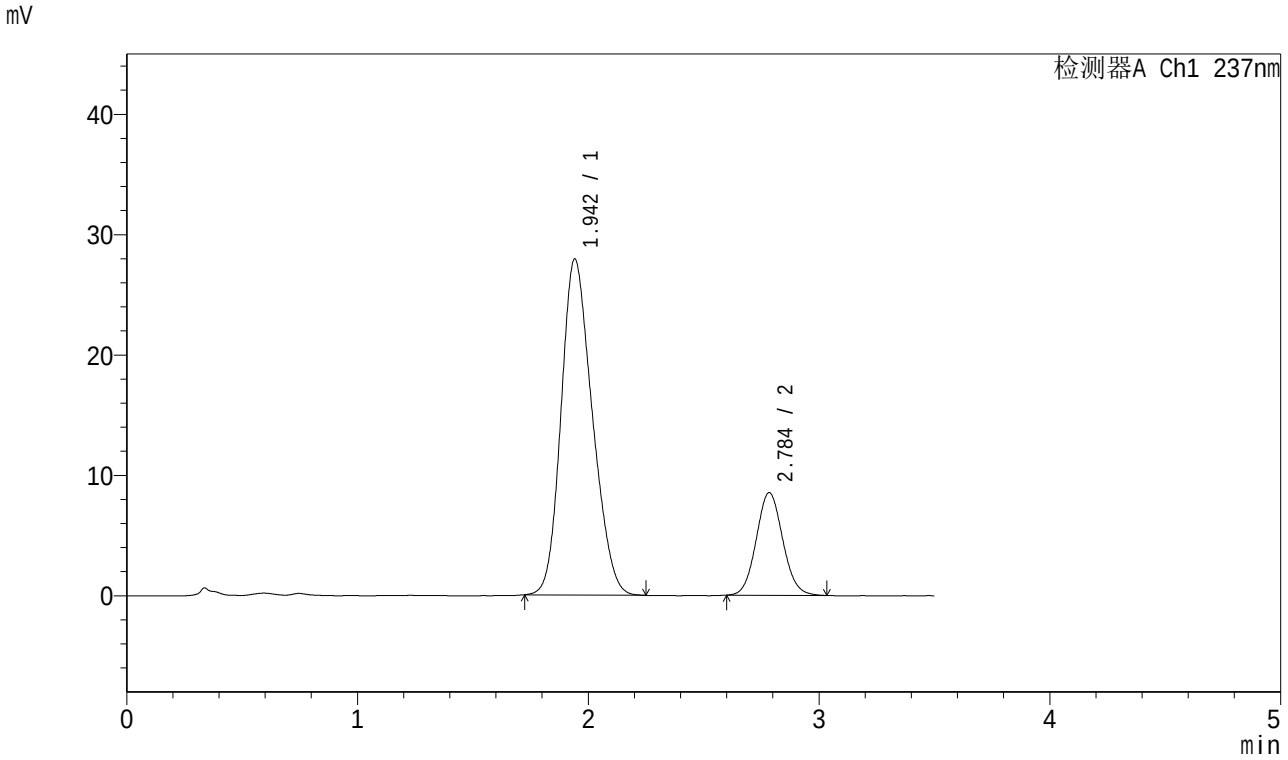

<峰表>

检测器A Ch1 237nm

峰号	保留时间	面积	面积%	高度	理论塔板数(USP)	拖尾因子	分离度(USP)
1	1.942	262422	79.446	27879	959	1.196	--
2	2.784	67891	20.554	8501	2832	1.078	3.663
总计		330314	100.000	36380			

SHIMADZU LabSolutions

J301

<样品信息>

色谱柱:XB-C18(50mm*4.6mm,5μm）　流速：2.0ml/min
柱　温:30℃　波长:237nm
数据文件名: RC$J301 - 10-8/31-1100-2 - zzp-2024010621p-js6y-rcqx-jyx1-pH6.8jz-jf50z-p6-15min.lcd
方法文件名: RC$J301 - J301-rcqx-FX280.lcm
批处理文件名: RC$J301 - 20240729-rcqx-Fx280.lcb
样品瓶号: 2-48
进样体积: 20 μl　版本号:6.115
进样时间: 2024/07/29 16:20:31　实验者: xiexinhui
处理时间（V2）: 2024/07/30 08:39:12　处理者: xiexinhui
仪器型号：SHIMADZU LC-2050C(FX280)

<色谱图>

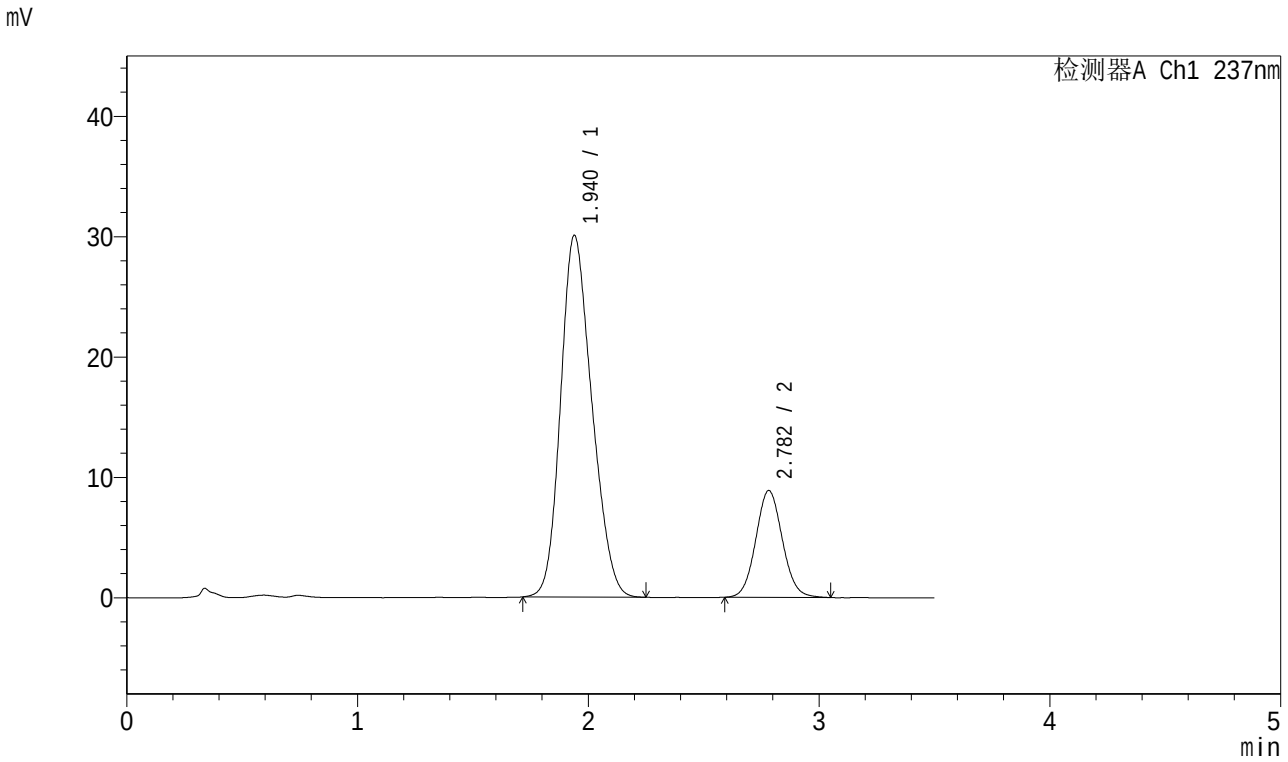

<峰表>

检测器A Ch1 237nm

峰号	保留时间	面积	面积%	高度	理论塔板数(USP)	拖尾因子	分离度(USP)
1	1.940	282533	79.910	30053	960	1.194	--
2	2.782	71030	20.090	8873	2826	1.072	3.664
总计		353563	100.000	38926			

SHIMADZU LabSolutions

J301

<样品信息>

色谱柱:XB-C18(50mm*4.6mm,5μm）　流速：2.0ml/min
柱　温:30℃　波长:237nm
数据文件名: RC$J301 - 10-8/31-1101-2 - zzp-2024010621p-js6y-rcqx-jyx1-pH6.8jz-jf50z-p1-20min.lcd
方法文件名: RC$J301 - J301-rcqx-FX280.lcm
批处理文件名: RC$J301 - 20240729-rcqx-Fx280.lcb
样品瓶号: 2-4
进样体积: 20 μl　版本号:6.115
进样时间: 2024/07/29 16:24:24　实验者: xiexinhui
处理时间（V2）: 2024/07/30 08:39:14　处理者: xiexinhui
仪器型号：SHIMADZU LC-2050C(FX280)

<色谱图>

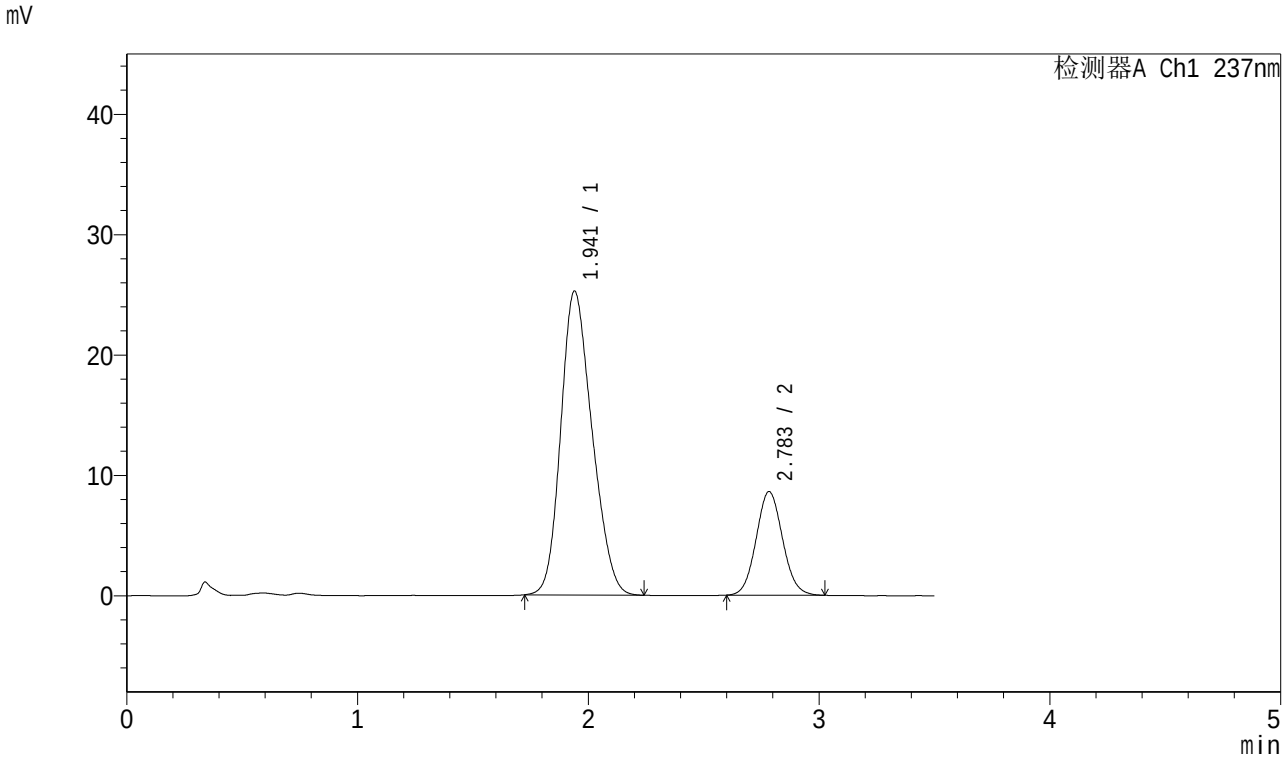

<峰表>

检测器A Ch1 237nm

峰号	保留时间	面积	面积%	高度	理论塔板数(USP)	拖尾因子	分离度(USP)
1	1.941	238125	77.666	25245	953	1.197	--
2	2.783	68478	22.334	8593	2845	1.074	3.663
总计		306604	100.000	33838			

SHIMADZU LabSolutions

J301

<样品信息>

色谱柱:XB-C18(50mm*4.6mm,5μm）　流速：2.0ml/min
柱 温:30℃　波长:237nm
数据文件名: RC$J301 - 10-8/31-1102-2 - zzp-2024010621p-js6y-rcqx-jyx1-pH6.8jz-jf50z-p2-20min.lcd
方法文件名: RC$J301 - J301-rcqx-FX280.lcm
批处理文件名: RC$J301 - 20240729-rcqx-Fx280.lcb
样品瓶号: 2-13
进样体积: 20 μl　版本号:6.115
进样时间: 2024/07/29 16:28:19　实验者: xiexinhui
处理时间（V2）: 2024/07/30 08:39:17　处理者: xiexinhui
仪器型号：SHIMADZU LC-2050C(FX280)

<色谱图>

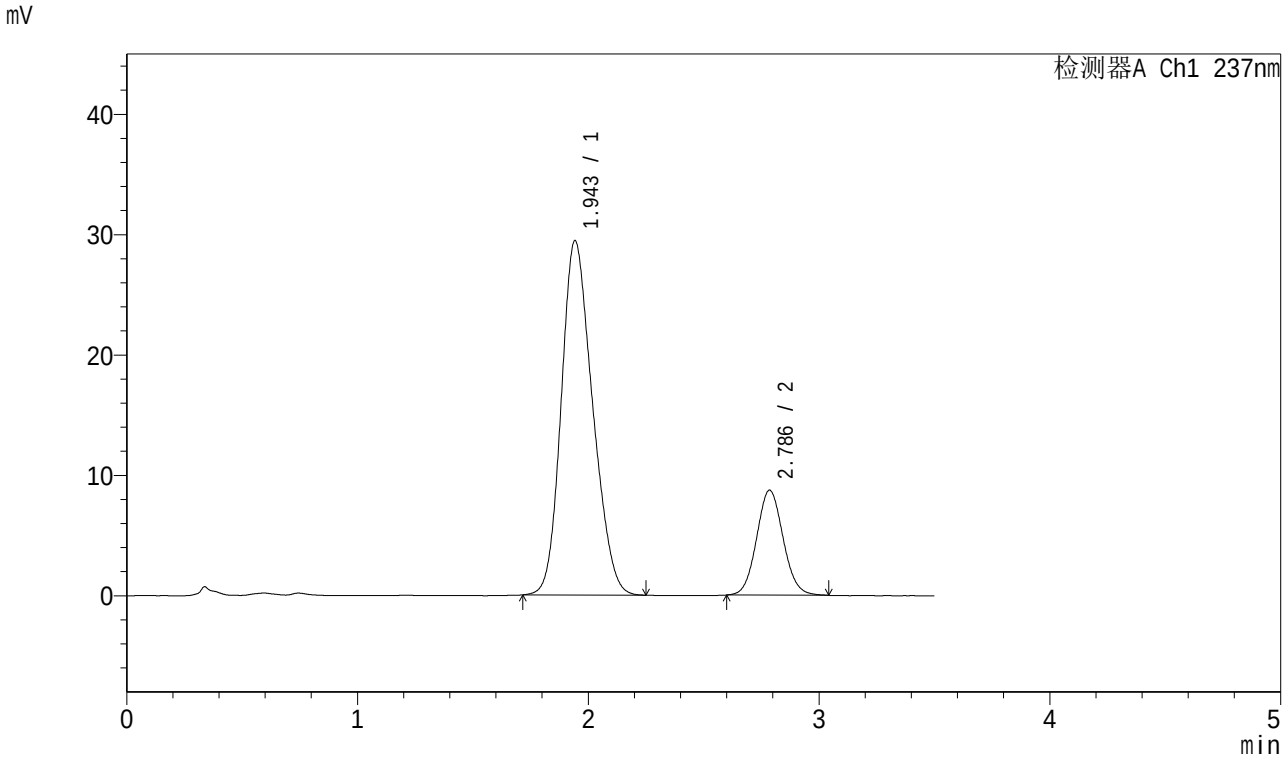

<峰表>

检测器A Ch1 237nm

峰号	保留时间	面积	面积%	高度	理论塔板数(USP)	拖尾因子	分离度(USP)
1	1.943	277858	79.969	29384	955	1.195	--
2	2.786	69598	20.031	8714	2837	1.075	3.660
总计		347456	100.000	38097			

SHIMADZU LabSolutions

J301

<样品信息>

色谱柱:XB-C18(50mm*4.6mm,5μm）　流速：2.0ml/min
柱 温:30℃　波长:237nm
数据文件名: RC$J301 - 10-8/31-1103-2 - zzp-2024010621p-js6y-rcqx-jyx1-pH6.8jz-jf50z-p3-20min.lcd
方法文件名: RC$J301 - J301-rcqx-FX280.lcm
批处理文件名: RC$J301 - 20240729-rcqx-Fx280.lcb
样品瓶号: 2-22
进样体积: 20 μl　版本号:6.115
进样时间: 2024/07/29 16:32:13　实验者: xiexinhui
处理时间（V2）: 2024/07/30 08:39:20　处理者: xiexinhui
仪器型号：SHIMADZU LC-2050C(FX280)

<色谱图>

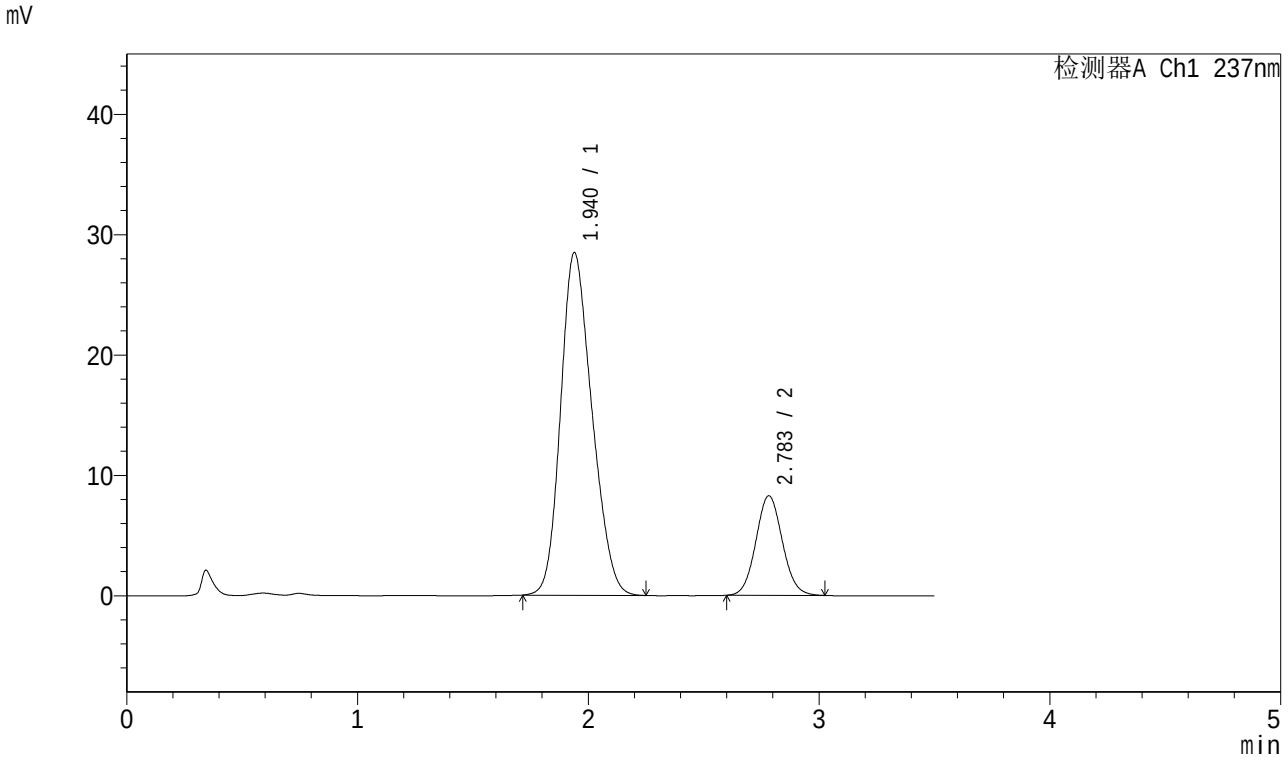

<峰表>

检测器A Ch1 237nm

峰号	保留时间	面积	面积%	高度	理论塔板数(USP)	拖尾因子	分离度(USP)
1	1.940	268676	80.316	28465	950	1.197	--
2	2.783	65846	19.684	8269	2841	1.071	3.659
总计		334521	100.000	36734			

SHIMADZU LabSolutions

J301

<样品信息>

色谱柱:XB-C18(50mm*4.6mm,5μm）　流速：2.0ml/min
柱 温:30℃　波长:237nm
数据文件名: RC$J301 - 10-8/31-1104-2 - zzp-2024010621p-js6y-rcqx-jyx1-pH6.8jz-jf50z-p4-20min.lcd
方法文件名: RC$J301 - J301-rcqx-FX280.lcm
批处理文件名: RC$J301 - 20240729-rcqx-Fx280.lcb
样品瓶号: 2-31
进样体积: 20 μl　版本号:6.115
进样时间: 2024/07/29 16:36:07　实验者: xiexinhui
处理时间（V2）: 2024/07/30 08:39:22　处理者: xiexinhui
仪器型号：SHIMADZU LC-2050C(FX280)

<色谱图>

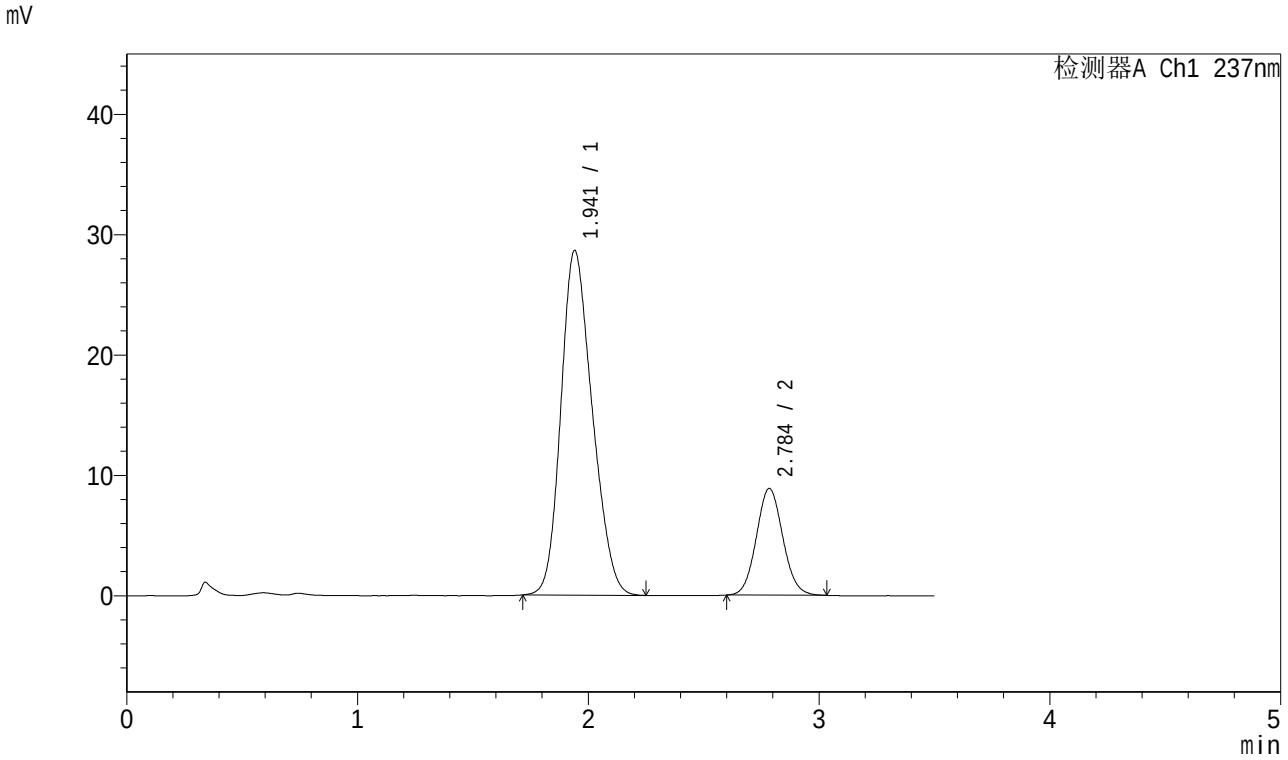

<峰表>

检测器A Ch1 237nm

峰号	保留时间	面积	面积%	高度	理论塔板数(USP)	拖尾因子	分离度(USP)
1	1.941	270253	79.281	28615	954	1.198	--
2	2.784	70628	20.719	8851	2841	1.075	3.664
总计		340881	100.000	37466			

SHIMADZU LabSolutions

J301

<样品信息>

色谱柱:XB-C18(50mm*4.6mm,5μm）　流速：2.0ml/min
柱 温:30℃　波长:237nm
数据文件名: RC$J301 - 10-8/31-1105-2 - zzp-2024010621p-js6y-rcqx-jyx1-pH6.8jz-jf50z-p5-20min.lcd
方法文件名: RC$J301 - J301-rcqx-FX280.lcm
批处理文件名: RC$J301 - 20240729-rcqx-Fx280.lcb
样品瓶号: 2-40
进样体积: 20 μl　版本号:6.115
进样时间: 2024/07/29 16:40:01　实验者: xiexinhui
处理时间（V2）: 2024/07/30 08:39:25　处理者: xiexinhui
仪器型号：SHIMADZU LC-2050C(FX280)

<色谱图>

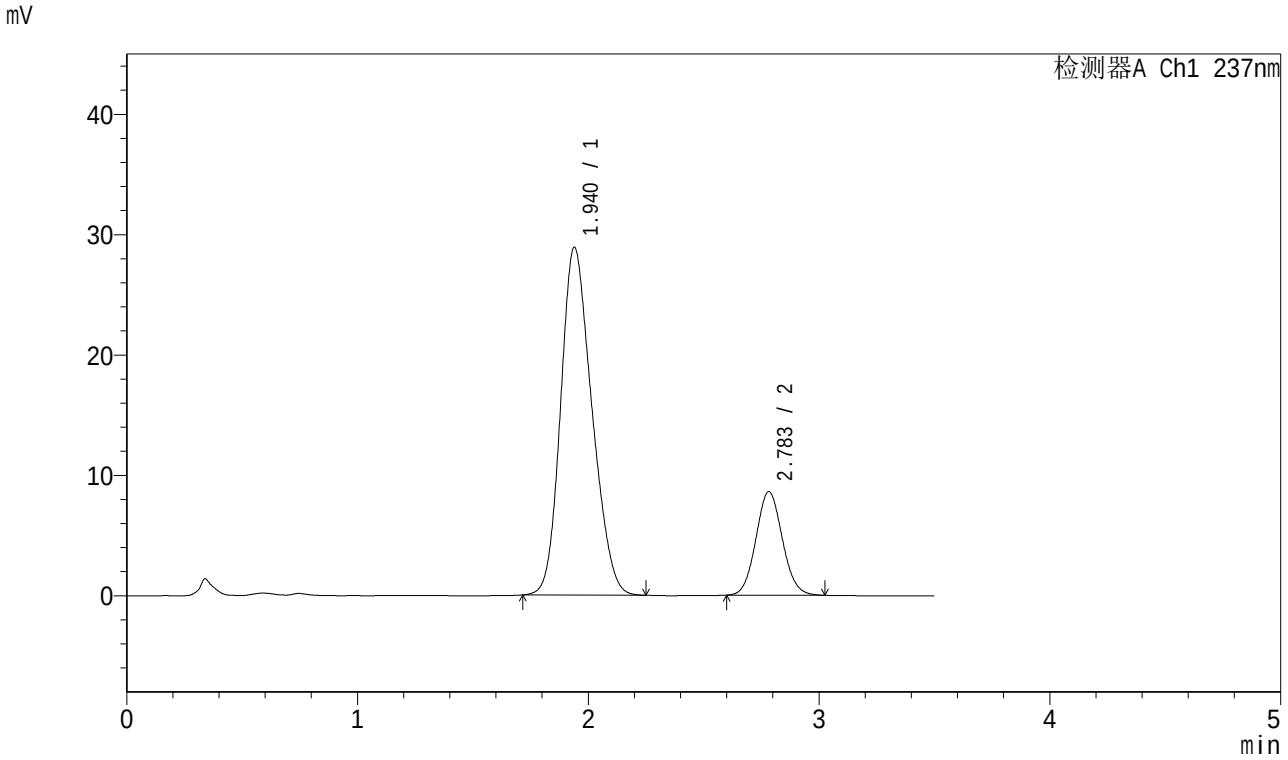

<峰表>

检测器A Ch1 237nm

峰号	保留时间	面积	面积%	高度	理论塔板数(USP)	拖尾因子	分离度(USP)
1	1.940	271862	79.896	28903	958	1.195	--
2	2.783	68408	20.104	8597	2832	1.076	3.664
总计		340270	100.000	37500			

SHIMADZU LabSolutions

J301

<样品信息>

色谱柱:XB-C18(50mm*4.6mm,5μm）　流速：2.0ml/min
柱　温:30℃　波长:237nm
数据文件名: RC$J301 - 10-8/31-1106-2 - zzp-2024010621p-js6y-rcqx-jyx1-pH6.8jz-jf50z-p6-20min.lcd
方法文件名: RC$J301 - J301-rcqx-FX280.lcm
批处理文件名: RC$J301 - 20240729-rcqx-Fx280.lcb
样品瓶号: 2-49
进样体积: 20 μl　版本号:6.115
进样时间: 2024/07/29 16:43:54　实验者: xiexinhui
处理时间（V2）: 2024/07/30 08:39:28　处理者: xiexinhui
仪器型号：SHIMADZU LC-2050C(FX280)

<色谱图>

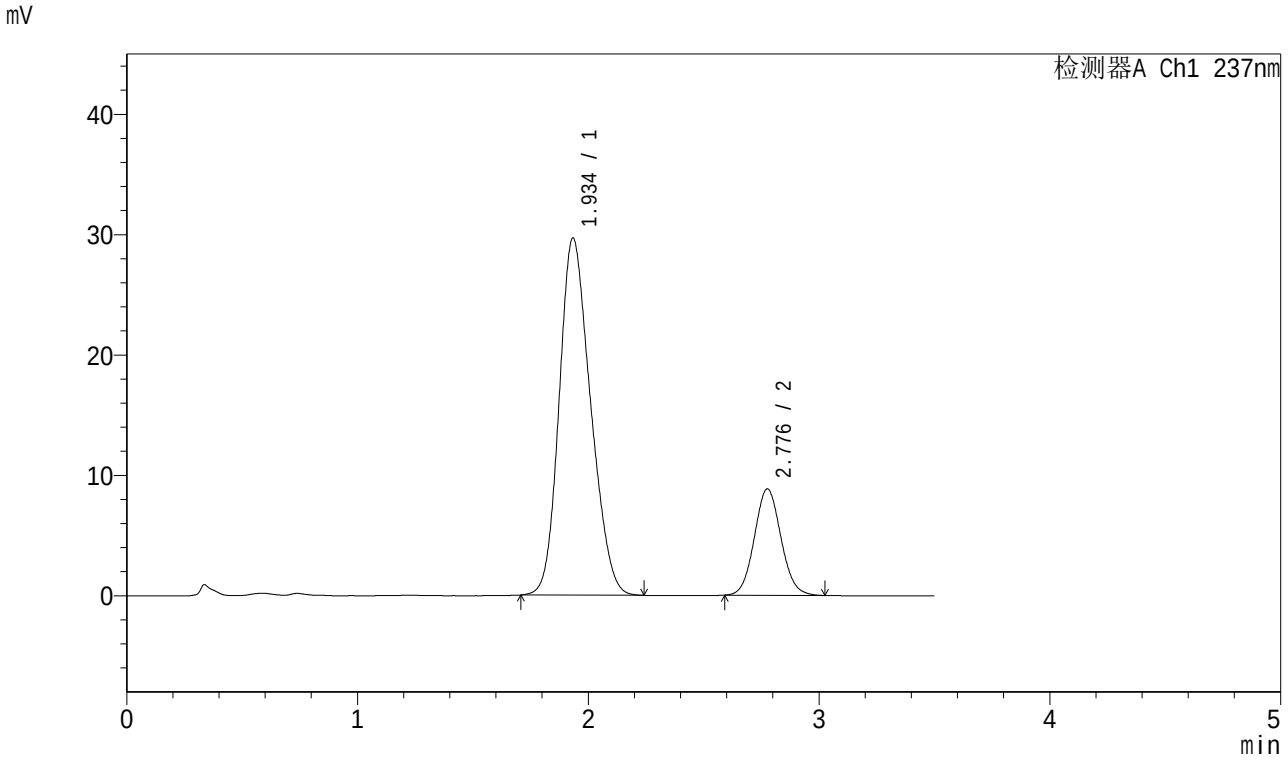

<峰表>

检测器A Ch1 237nm

峰号	保留时间	面积	面积%	高度	理论塔板数(USP)	拖尾因子	分离度(USP)
1	1.934	280432	79.871	29628	943	1.195	--
2	2.776	70673	20.129	8818	2790	1.076	3.645
总计		351105	100.000	38445			

SHIMADZU LabSolutions

J301

<样品信息>

色谱柱:XB-C18(50mm*4.6mm,5μm）　　流速：2.0ml/min
柱　温:30℃　　波长:237nm
数据文件名: RC$J301 - 10-8/31-1107-2 - zzp-2024010621p-js6y-rcqx-jyx1-pH6.8jz-jf50z-p1-30min.lcd
方法文件名: RC$J301 - J301-rcqx-FX280.lcm
批处理文件名: RC$J301 - 20240729-rcqx-Fx280.lcb
样品瓶号: 2-5
进样体积: 20 μl　　版本号:6.115
进样时间: 2024/07/29 16:47:49　　实验者: xiexinhui
处理时间（V2）: 2024/07/30 08:39:30　　处理者: xiexinhui
仪器型号：SHIMADZU LC-2050C(FX280)

<色谱图>

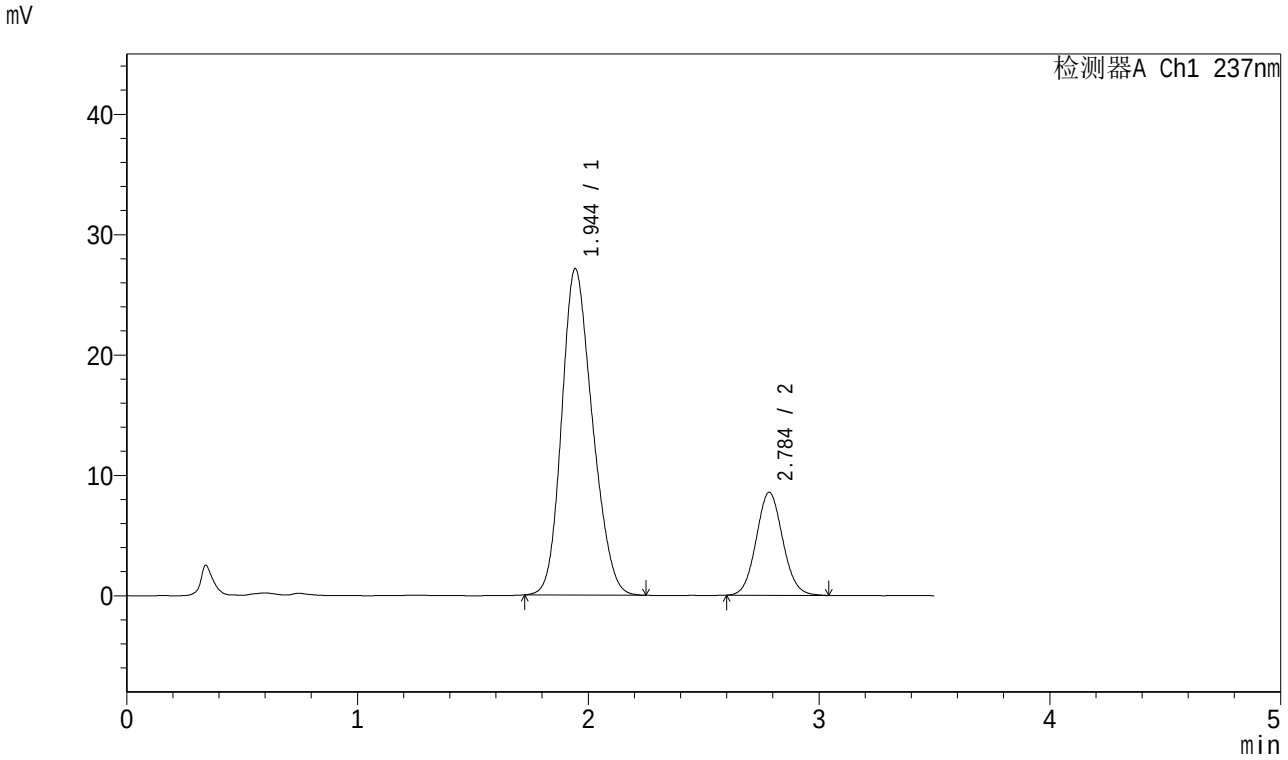

<峰表>

检测器A Ch1 237nm

峰号	保留时间	面积	面积%	高度	理论塔板数(USP)	拖尾因子	分离度(USP)
1	1.944	250797	78.598	27092	1006	1.192	--
2	2.784	68291	21.402	8529	2820	1.071	3.695
总计		319088	100.000	35620			

SHIMADZU LabSolutions

J301

<样品信息>

色谱柱:XB-C18(50mm*4.6mm,5μm）　流速：2.0ml/min
柱　温:30℃　波长:237nm
数据文件名: RC$J301 - 10-8/31-1108-2 - zzp-2024010621p-js6y-rcqx-jyx1-pH6.8jz-jf50z-p2-30min.lcd
方法文件名: RC$J301 - J301-rcqx-FX280.lcm
批处理文件名: RC$J301 - 20240729-rcqx-Fx280.lcb
样品瓶号: 2-14
进样体积: 20 μl　版本号:6.115
进样时间: 2024/07/29 16:51:43　实验者: xiexinhui
处理时间（V2）: 2024/07/30 08:39:33　处理者: xiexinhui
仪器型号：SHIMADZU LC-2050C(FX280)

<色谱图>

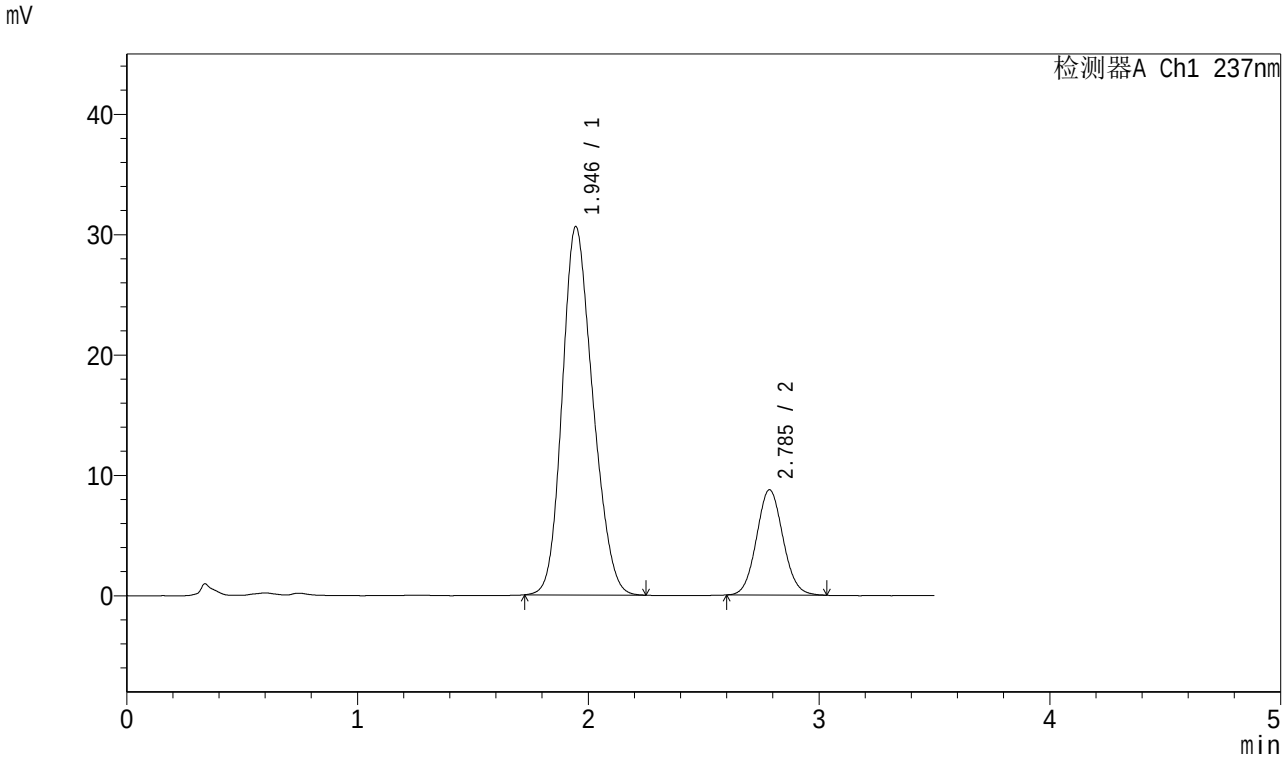

<峰表>

检测器A Ch1 237nm

峰号	保留时间	面积	面积%	高度	理论塔板数(USP)	拖尾因子	分离度(USP)
1	1.946	281662	80.153	30610	1015	1.186	--
2	2.785	69743	19.847	8740	2834	1.072	3.700
总计		351405	100.000	39350			

SHIMADZU LabSolutions

J301

<样品信息>

色谱柱:XB-C18(50mm*4.6mm,5μm）　流速：2.0ml/min
柱　温:30℃　波长:237nm
数据文件名: RC$J301 - 10-8/31-1109-2 - zzp-2024010621p-js6y-rcqx-jyx1-pH6.8jz-jf50z-p3-30min.lcd
方法文件名: RC$J301 - J301-rcqx-FX280.lcm
批处理文件名: RC$J301 - 20240729-rcqx-Fx280.lcb
样品瓶号: 2-23
进样体积: 20 μl　版本号:6.115
进样时间: 2024/07/29 16:55:37　实验者: xiexinhui
处理时间（V2）: 2024/07/30 08:39:36　处理者: xiexinhui
仪器型号：SHIMADZU LC-2050C(FX280)

<色谱图>

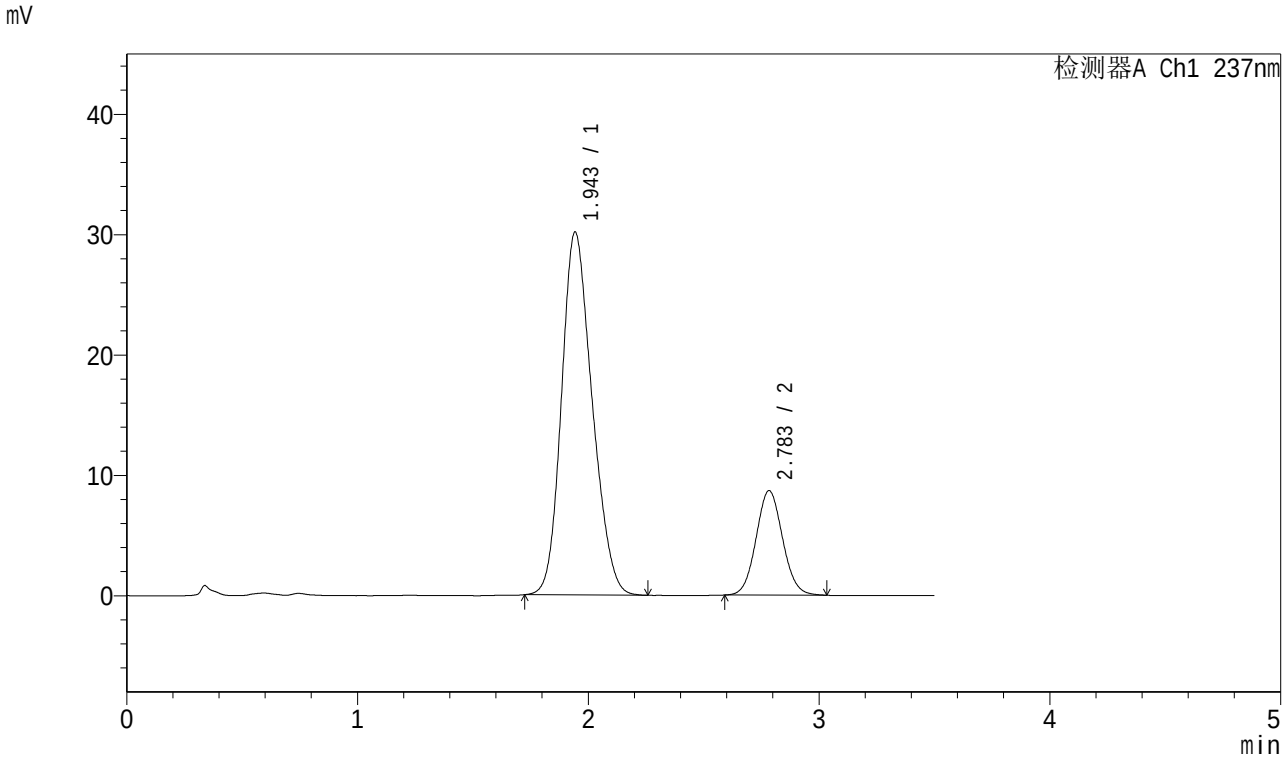

<峰表>

检测器A Ch1 237nm

峰号	保留时间	面积	面积%	高度	理论塔板数(USP)	拖尾因子	分离度(USP)
1	1.943	278261	80.081	30097	1009	1.189	--
2	2.783	69215	19.919	8666	2830	1.068	3.703
总计		347475	100.000	38763			

SHIMADZU LabSolutions

J301

<样品信息>

色谱柱:XB-C18(50mm*4.6mm,5μm）　流速：2.0ml/min
柱　温:30℃　波长:237nm
数据文件名: RC$J301 - 10-8/31-1110-2 - zzp-2024010621p-js6y-rcqx-jyx1-pH6.8jz-jf50z-p4-30min.lcd
方法文件名: RC$J301 - J301-rcqx-FX280.lcm
批处理文件名: RC$J301 - 20240729-rcqx-Fx280.lcb
样品瓶号: 2-32
进样体积: 20 μl　版本号:6.115
进样时间: 2024/07/29 16:59:31　实验者: xiexinhui
处理时间（V2）: 2024/07/30 08:39:38　处理者: xiexinhui
仪器型号：SHIMADZU LC-2050C(FX280)

<色谱图>

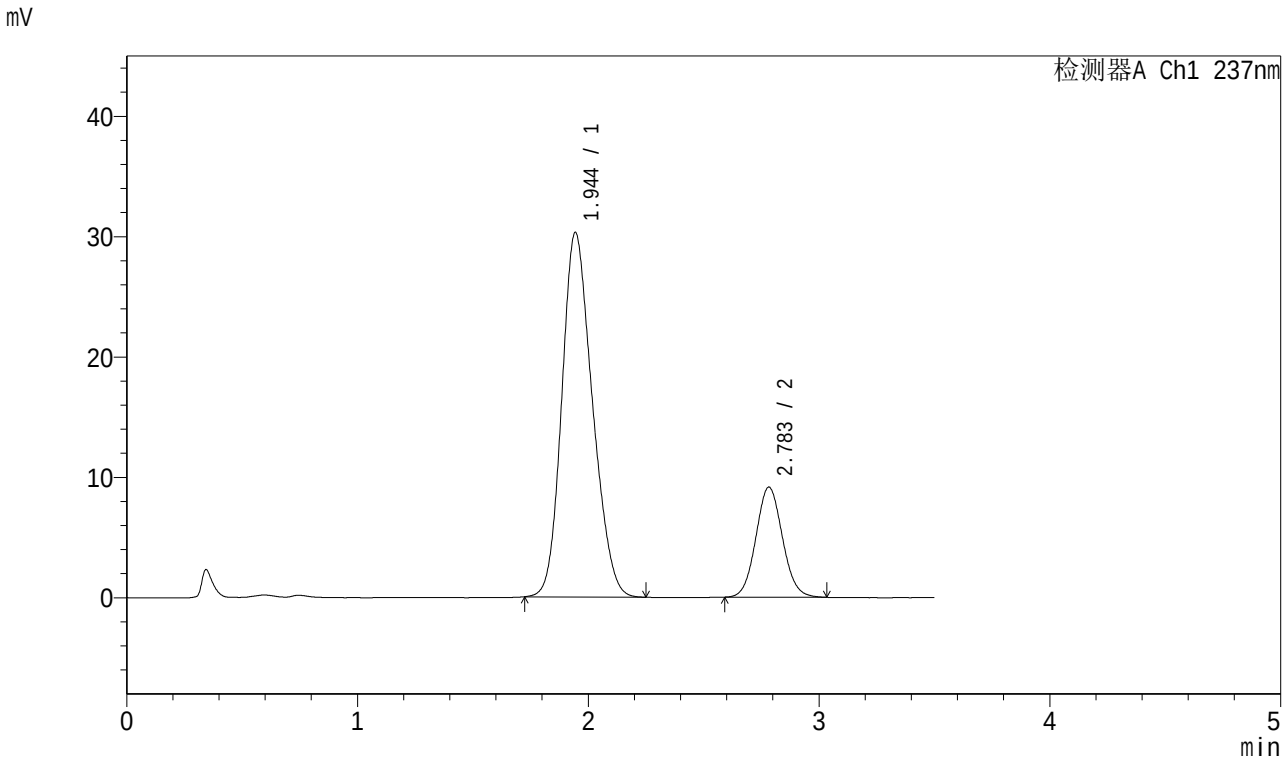

<峰表>

检测器A Ch1 237nm

峰号	保留时间	面积	面积%	高度	理论塔板数(USP)	拖尾因子	分离度(USP)
1	1.944	278917	79.232	30260	1011	1.188	--
2	2.783	73107	20.768	9142	2815	1.073	3.690
总计		352025	100.000	39403			

SHIMADZU LabSolutions

J301

<样品信息>

色谱柱:XB-C18(50mm*4.6mm,5μm）　流速：2.0ml/min
柱　温:30℃　波长:237nm
数据文件名: RC$J301 - 10-8/31-1111-2 - zzp-2024010621p-js6y-rcqx-jyx1-pH6.8jz-jf50z-p5-30min.lcd
方法文件名: RC$J301 - J301-rcqx-FX280.lcm
批处理文件名: RC$J301 - 20240729-rcqx-Fx280.lcb
样品瓶号: 2-41
进样体积: 20 μl　版本号:6.115
进样时间: 2024/07/29 17:03:25　实验者: xiexinhui
处理时间（V2）: 2024/07/30 08:39:41　处理者: xiexinhui
仪器型号：SHIMADZU LC-2050C(FX280)

<色谱图>

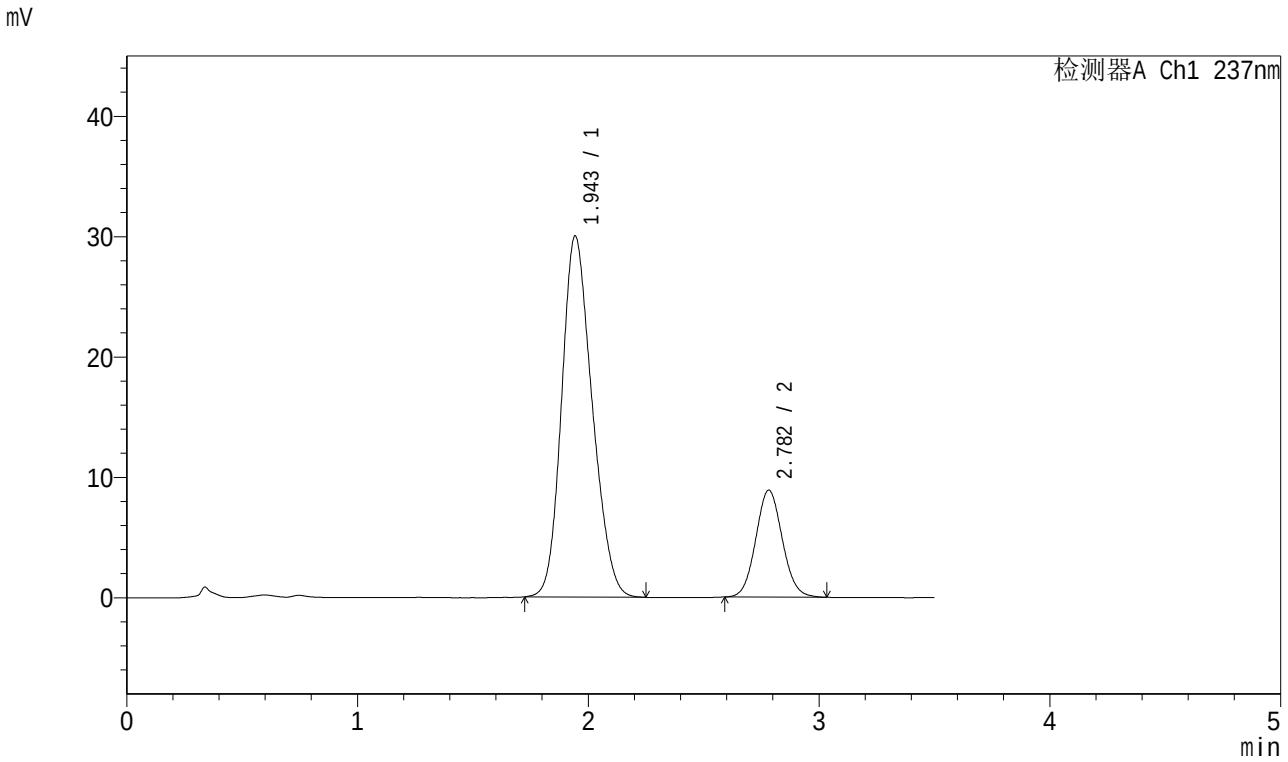

<峰表>

检测器A Ch1 237nm

峰号	保留时间	面积	面积%	高度	理论塔板数(USP)	拖尾因子	分离度(USP)
1	1.943	276074	79.550	29956	1013	1.189	--
2	2.782	70969	20.450	8890	2821	1.073	3.697
总计		347043	100.000	38846			

SHIMADZU LabSolutions

J301

<样品信息>

色谱柱:XB-C18(50mm*4.6mm,5μm）　流速：2.0ml/min
柱　温:30℃　波长:237nm
数据文件名: RC$J301 - 10-8/31-1112-2 - zzp-2024010621p-js6y-rcqx-jyx1-pH6.8jz-jf50z-p6-30min.lcd
方法文件名: RC$J301 - J301-rcqx-FX280.lcm
批处理文件名: RC$J301 - 20240729-rcqx-Fx280.lcb
样品瓶号: 2-50
进样体积: 20 μl　版本号:6.115
进样时间: 2024/07/29 17:07:18　实验者: xiexinhui
处理时间（V2）: 2024/07/30 08:39:44　处理者: xiexinhui
仪器型号：SHIMADZU LC-2050C(FX280)

<色谱图>

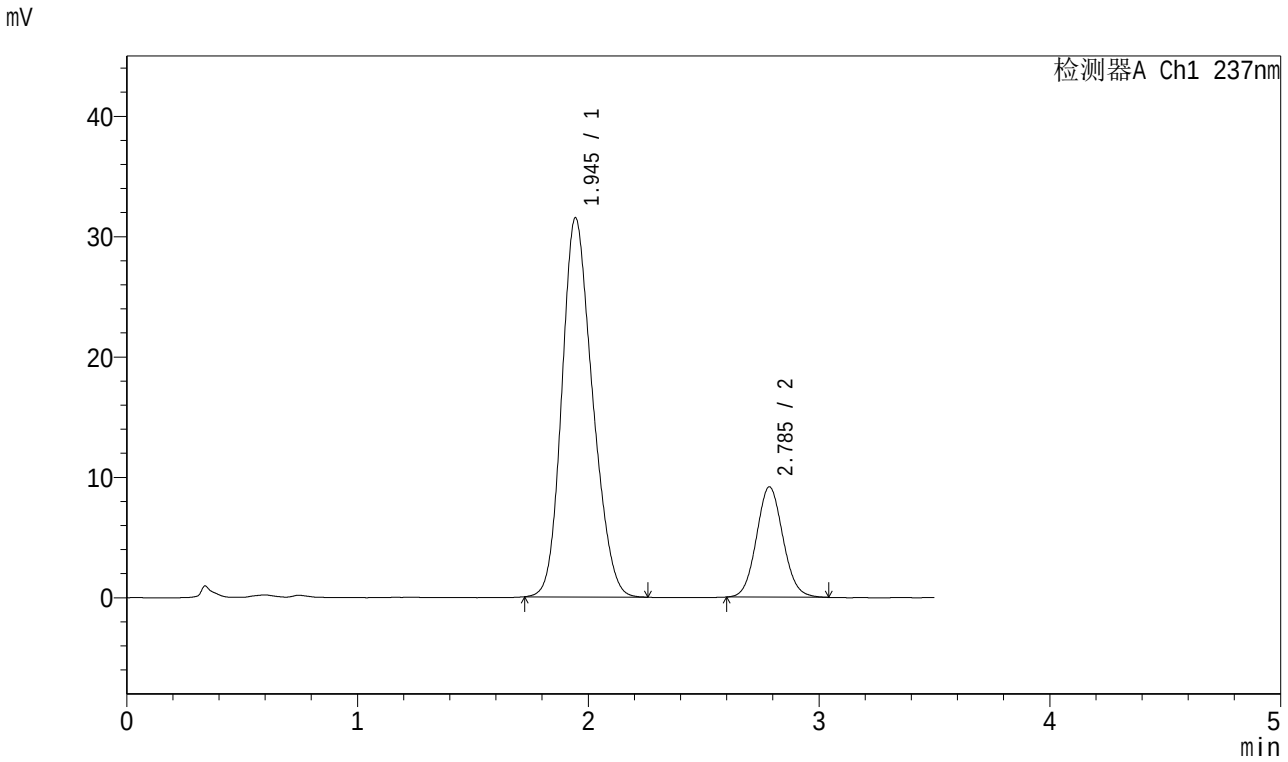

<峰表>

检测器A Ch1 237nm

峰号	保留时间	面积	面积%	高度	理论塔板数(USP)	拖尾因子	分离度(USP)
1	1.945	290362	79.894	31493	1015	1.191	--
2	2.785	73071	20.106	9149	2837	1.077	3.708
总计		363432	100.000	40641			

SHIMADZU LabSolutions

J301

<样品信息>

色谱柱:XB-C18(50mm*4.6mm,5μm）　流速：2.0ml/min
柱　温:30℃　波长:237nm
数据文件名: RC$J301 - 10-8/31-1113-2 - zzp-2024010621p-js6y-rcqx-jyx1-pH6.8jz-jf50z-p1-45min.lcd
方法文件名: RC$J301 - J301-rcqx-FX280.lcm
批处理文件名: RC$J301 - 20240729-rcqx-Fx280.lcb
样品瓶号: 2-6
进样体积: 20 μl　版本号:6.115
进样时间: 2024/07/29 17:11:13　实验者: xiexinhui
处理时间（V2）: 2024/07/30 08:39:46　处理者: xiexinhui
仪器型号：SHIMADZU LC-2050C(FX280)

<色谱图>

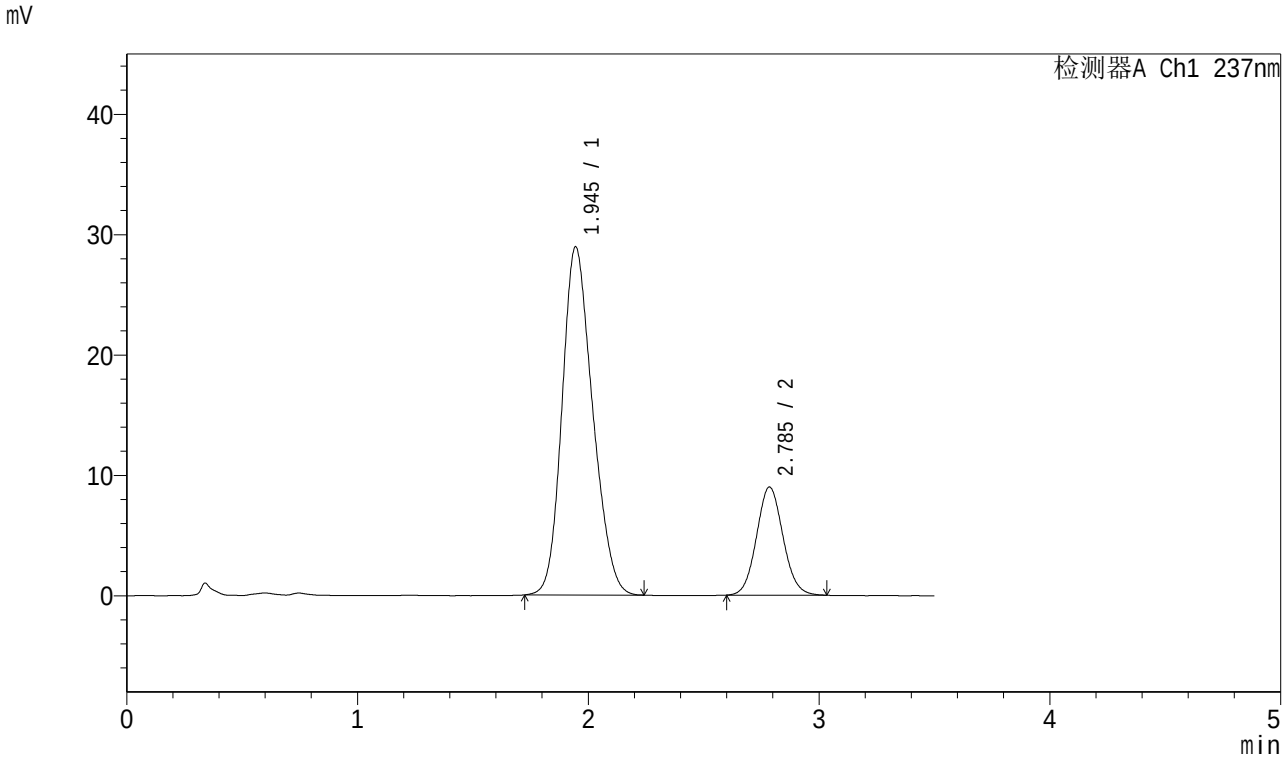

<峰表>

检测器A Ch1 237nm

峰号	保留时间	面积	面积%	高度	理论塔板数(USP)	拖尾因子	分离度(USP)
1	1.945	266539	78.840	28924	1014	1.190	--
2	2.785	71538	21.160	8970	2834	1.077	3.704
总计		338077	100.000	37894			

SHIMADZU LabSolutions

J301

<样品信息>

色谱柱:XB-C18(50mm*4.6mm,5μm）　流速：2.0ml/min
柱　温:30℃　波长:237nm
数据文件名: RC$J301 - 10-8/31-1114-2 - zzp-2024010621p-js6y-rcqx-jyx1-pH6.8jz-jf50z-p2-45min.lcd
方法文件名: RC$J301 - J301-rcqx-FX280.lcm
批处理文件名: RC$J301 - 20240729-rcqx-Fx280.lcb
样品瓶号: 2-15
进样体积: 20 μl　版本号:6.115
进样时间: 2024/07/29 17:15:07　实验者: xiexinhui
处理时间（V2）: 2024/07/30 08:39:49　处理者: xiexinhui
仪器型号：SHIMADZU LC-2050C(FX280)

<色谱图>

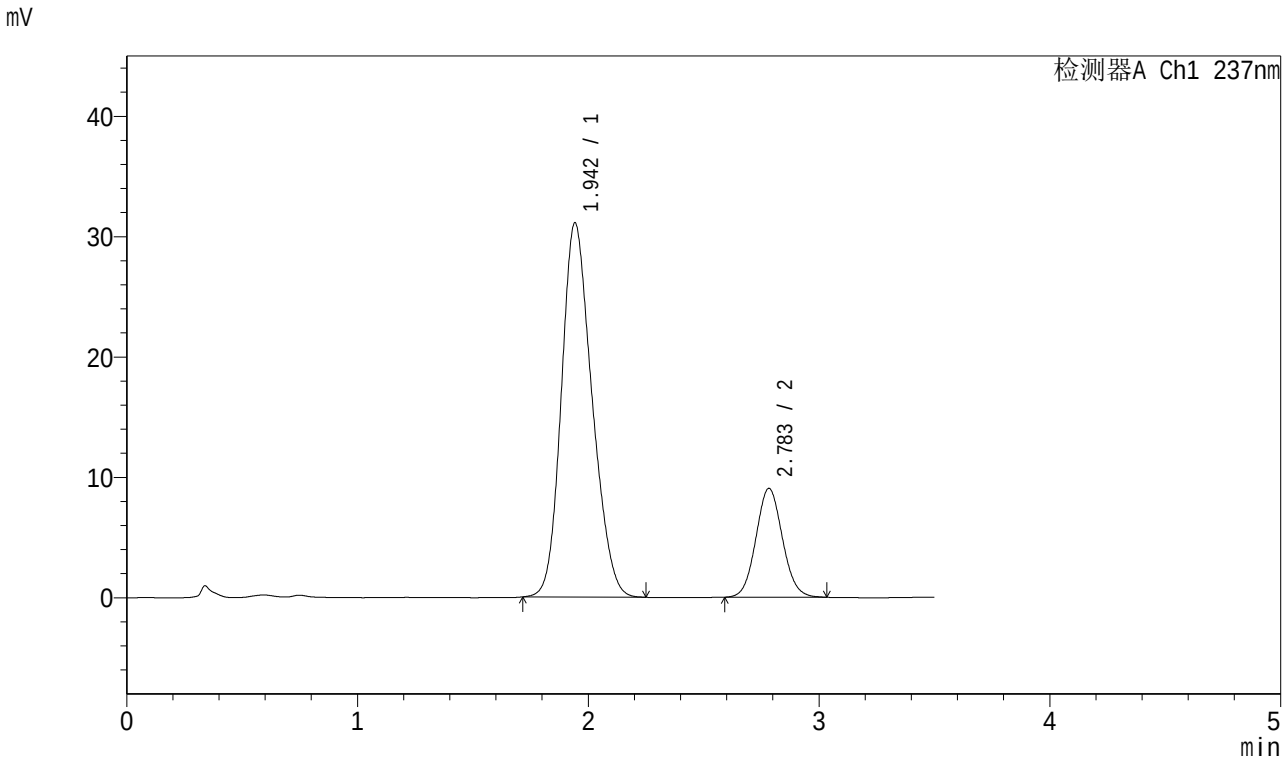

<峰表>

检测器A Ch1 237nm

峰号	保留时间	面积	面积%	高度	理论塔板数(USP)	拖尾因子	分离度(USP)
1	1.942	287049	79.911	31023	1010	1.191	--
2	2.783	72163	20.089	9035	2819	1.073	3.701
总计		359212	100.000	40058			

SHIMADZU LabSolutions

J301

<样品信息>

色谱柱:XB-C18(50mm*4.6mm,5μm）　流速：2.0ml/min
柱 温:30℃　波长:237nm
数据文件名: RC$J301 - 10-8/31-1115-2 - zzp-2024010621p-js6y-rcqx-jyx1-pH6.8jz-jf50z-p3-45min.lcd
方法文件名: RC$J301 - J301-rcqx-FX280.lcm
批处理文件名: RC$J301 - 20240729-rcqx-Fx280.lcb
样品瓶号: 2-24
进样体积: 20 μl　版本号:6.115
进样时间: 2024/07/29 17:19:00　实验者: xiexinhui
处理时间（V2）: 2024/07/30 08:39:52　处理者: xiexinhui
仪器型号：SHIMADZU LC-2050C(FX280)

<色谱图>

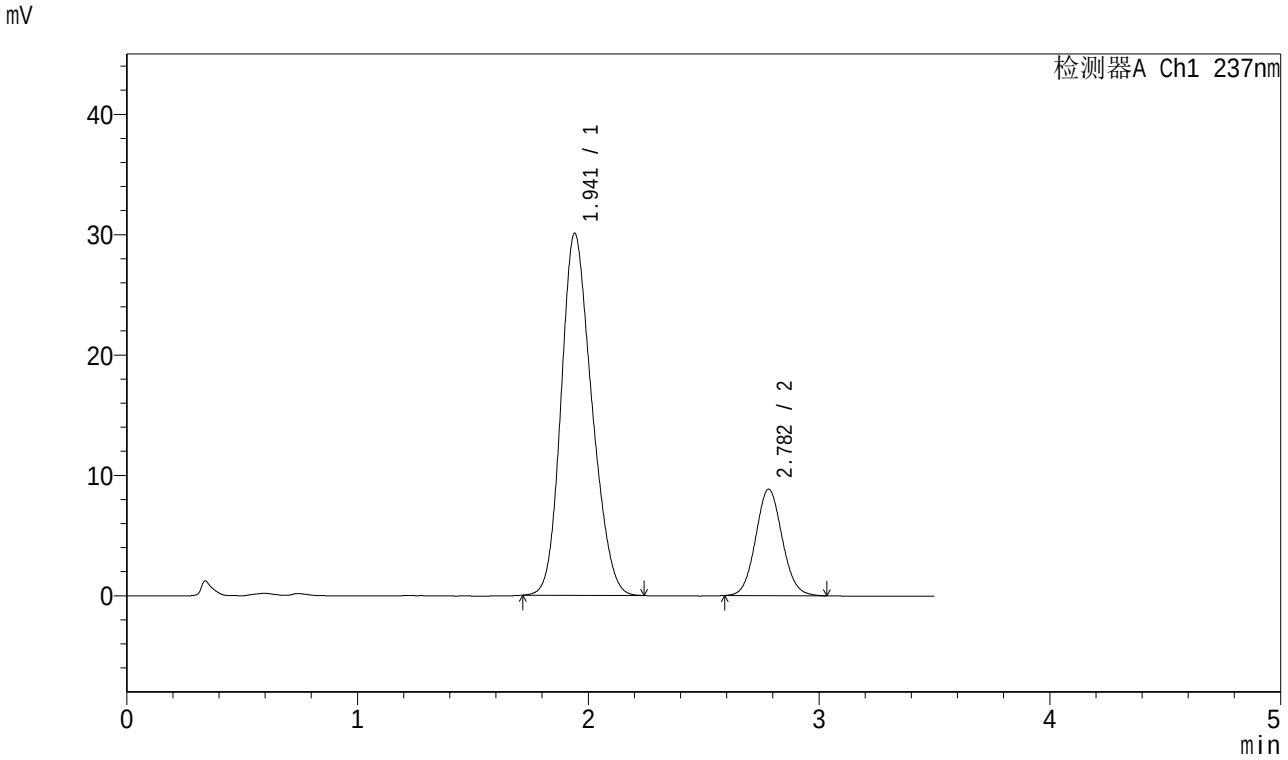

<峰表>

检测器A Ch1 237nm

峰号	保留时间	面积	面积%	高度	理论塔板数(USP)	拖尾因子	分离度(USP)
1	1.941	277721	79.731	30051	1004	1.191	--
2	2.782	70603	20.269	8845	2831	1.070	3.701
总计		348324	100.000	38896			

SHIMADZU LabSolutions

J301

<样品信息>

色谱柱:XB-C18(50mm*4.6mm,5μm）　流速：2.0ml/min
柱　温:30℃　波长:237nm
数据文件名: RC$J301 - 10-8/31-1116-2 - zzp-2024010621p-js6y-rcqx-jyx1-pH6.8jz-jf50z-p4-45min.lcd
方法文件名: RC$J301 - J301-rcqx-FX280.lcm
批处理文件名: RC$J301 - 20240729-rcqx-Fx280.lcb
样品瓶号: 2-33
进样体积: 20 μl　版本号:6.115
进样时间: 2024/07/29 17:22:53　实验者: xiexinhui
处理时间（V2）: 2024/07/30 08:39:55　处理者: xiexinhui
仪器型号：SHIMADZU LC-2050C(FX280)

<色谱图>

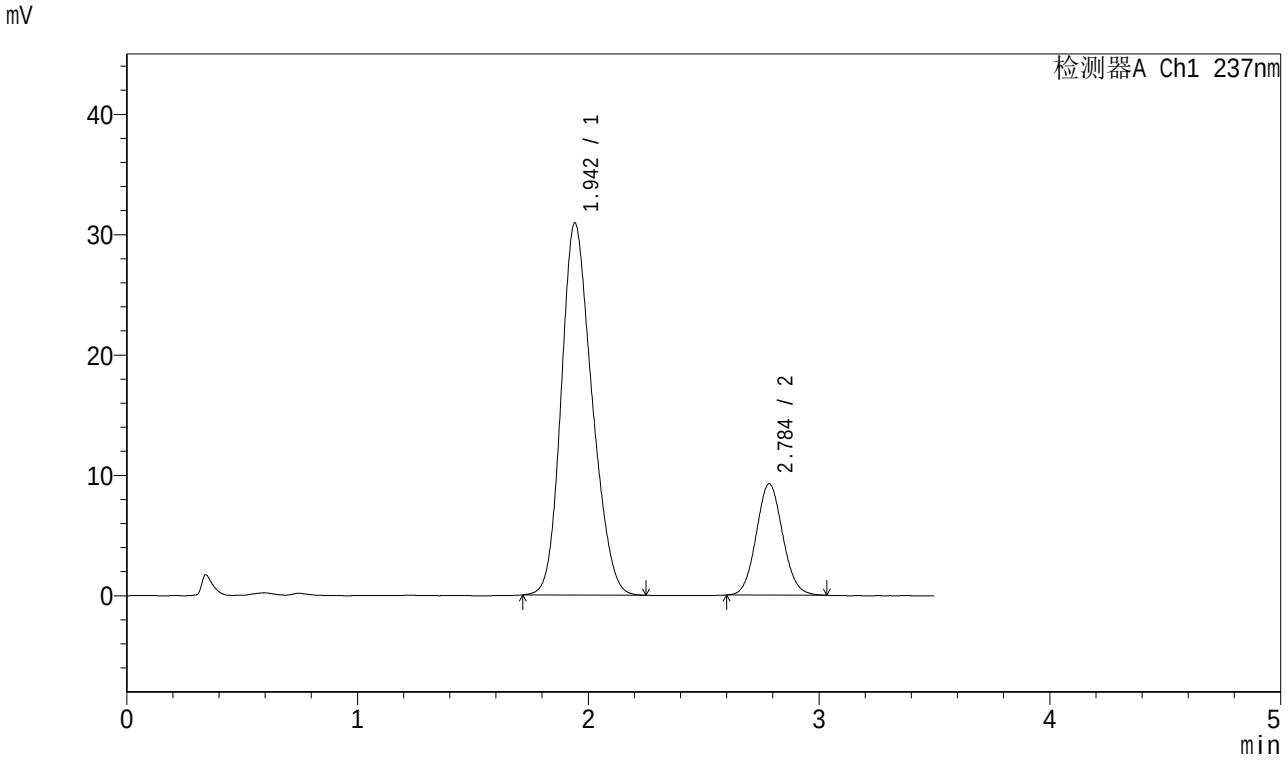

<峰表>

检测器A Ch1 237nm

峰号	保留时间	面积	面积%	高度	理论塔板数(USP)	拖尾因子	分离度(USP)
1	1.942	286188	79.545	30861	1006	1.192	--
2	2.784	73592	20.455	9227	2827	1.077	3.706
总计		359780	100.000	40088			

SHIMADZU LabSolutions

J301

<样品信息>

色谱柱:XB-C18(50mm*4.6mm,5μm）　流速：2.0ml/min
柱　温:30℃　波长:237nm
数据文件名: RC$J301 - 10-8/31-1117-2 - zzp-2024010621p-js6y-rcqx-jyx1-pH6.8jz-jf50z-p5-45min.lcd
方法文件名: RC$J301 - J301-rcqx-FX280.lcm
批处理文件名: RC$J301 - 20240729-rcqx-Fx280.lcb
样品瓶号: 2-42
进样体积: 20 μl　版本号:6.115
进样时间: 2024/07/29 17:26:48　实验者: xiexinhui
处理时间（V2）: 2024/07/30 08:39:57　处理者: xiexinhui
仪器型号：SHIMADZU LC-2050C(FX280)

<色谱图>

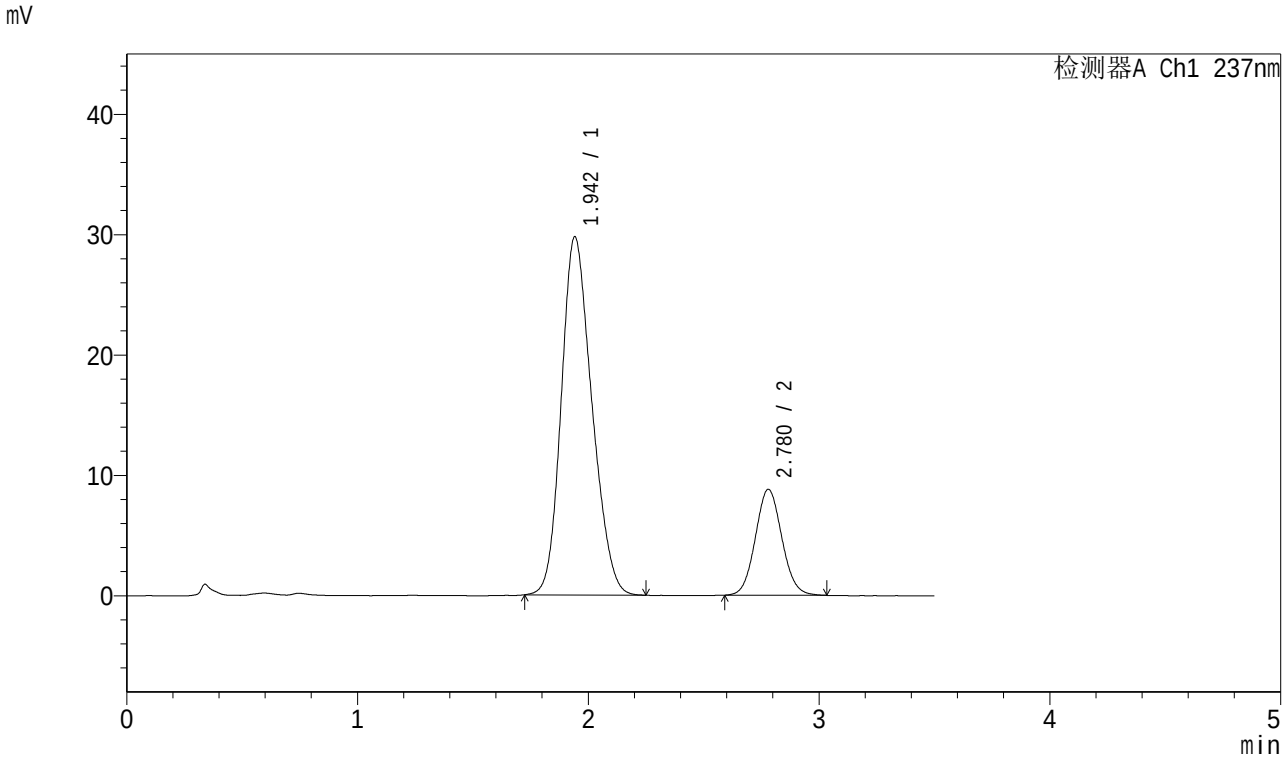

<峰表>

检测器A Ch1 237nm

峰号	保留时间	面积	面积%	高度	理论塔板数(USP)	拖尾因子	分离度(USP)
1	1.942	274416	79.638	29717	1007	1.191	--
2	2.780	70163	20.362	8806	2823	1.072	3.693
总计		344579	100.000	38523			

SHIMADZU LabSolutions

J301

<样品信息>

色谱柱:XB-C18(50mm*4.6mm,5μm）　流速：2.0ml/min
柱　温:30℃　波长:237nm
数据文件名: RC$J301 - 10-8/31-1118-2 - zzp-2024010621p-js6y-rcqx-jyx1-pH6.8jz-jf50z-p6-45min.lcd
方法文件名: RC$J301 - J301-rcqx-FX280.lcm
批处理文件名: RC$J301 - 20240729-rcqx-Fx280.lcb
样品瓶号: 2-51
进样体积: 20 μl　版本号:6.115
进样时间: 2024/07/29 17:30:41　实验者: xiexinhui
处理时间（V2）: 2024/07/30 08:40:00　处理者: xiexinhui
仪器型号：SHIMADZU LC-2050C(FX280)

<色谱图>

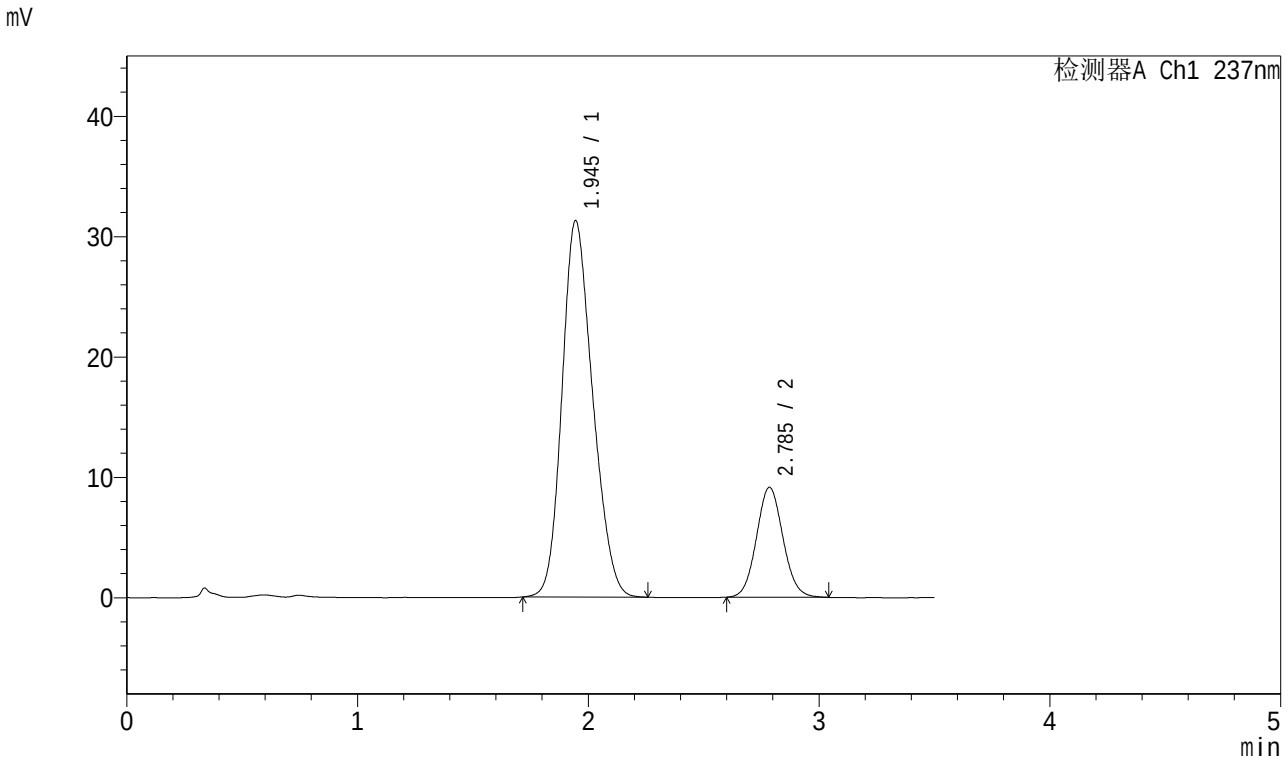

<峰表>

检测器A Ch1 237nm

峰号	保留时间	面积	面积%	高度	理论塔板数(USP)	拖尾因子	分离度(USP)
1	1.945	288893	79.852	31278	1009	1.188	--
2	2.785	72894	20.148	9123	2832	1.074	3.698
总计		361787	100.000	40401			

SHIMADZU LabSolutions

J301

<样品信息>

色谱柱:XB-C18(50mm*4.6mm,5μm）　流速：2.0ml/min
柱　温:30℃　波长:237nm
数据文件名: RC$J301 - 10-8/31-1119-2 - zzp-2024010621p-js6y-rcqx-jyx1-pH6.8jz-jf50z-p1-60min.lcd
方法文件名: RC$J301 - J301-rcqx-FX280.lcm
批处理文件名: RC$J301 - 20240729-rcqx-Fx280.lcb
样品瓶号: 2-7
进样体积: 20 μl　版本号:6.115
进样时间: 2024/07/29 17:34:34　实验者: xiexinhui
处理时间（V2）: 2024/07/30 08:40:03　处理者: xiexinhui
仪器型号：SHIMADZU LC-2050C(FX280)

<色谱图>

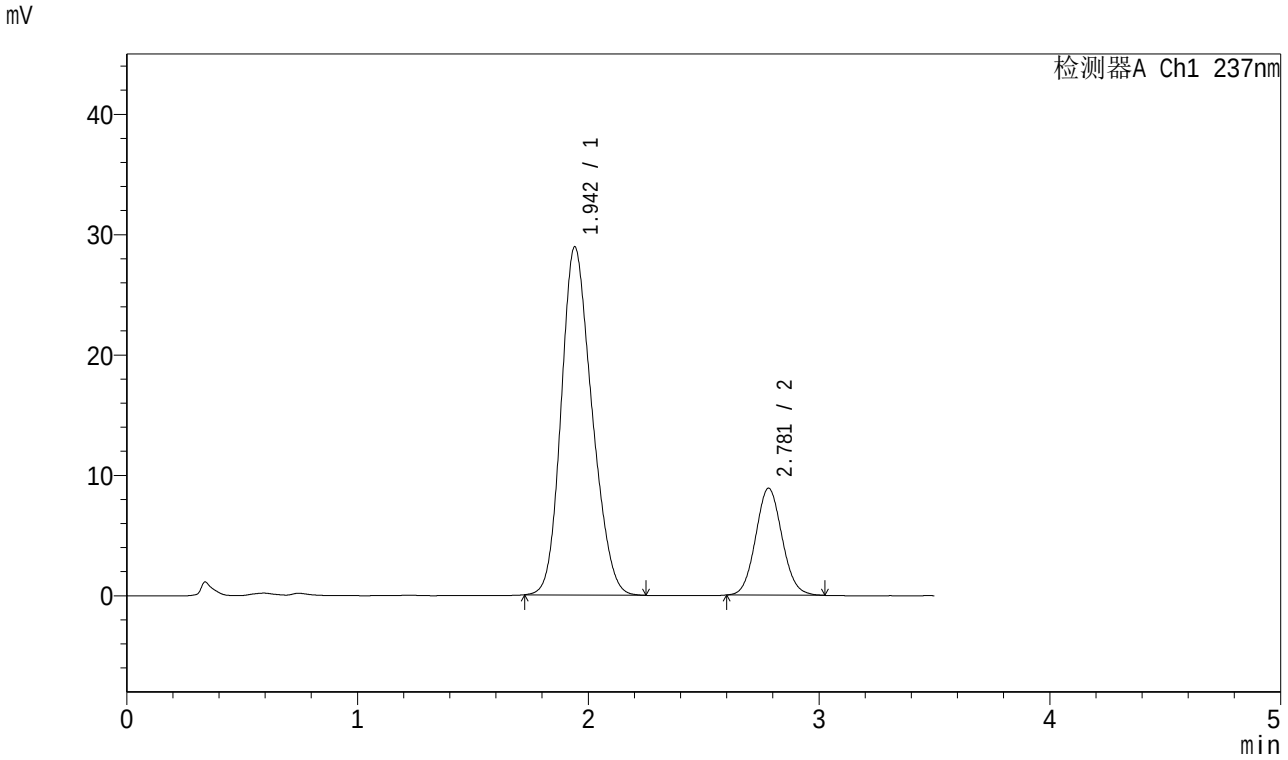

<峰表>

检测器A Ch1 237nm

峰号	保留时间	面积	面积%	高度	理论塔板数(USP)	拖尾因子	分离度(USP)
1	1.942	267339	79.111	28890	1001	1.192	--
2	2.781	70590	20.889	8886	2836	1.076	3.696
总计		337929	100.000	37776			

SHIMADZU LabSolutions

J301

<样品信息>

色谱柱:XB-C18(50mm*4.6mm,5μm）　流速：2.0ml/min
柱 温:30℃　波长:237nm
数据文件名: RC$J301 - 10-8/31-1120-2 - zzp-2024010621p-js6y-rcqx-jyx1-pH6.8jz-jf50z-p2-60min.lcd
方法文件名: RC$J301 - J301-rcqx-FX280.lcm
批处理文件名: RC$J301 - 20240729-rcqx-Fx280.lcb
样品瓶号: 2-16
进样体积: 20 μl　版本号:6.115
进样时间: 2024/07/29 17:38:29　实验者: xiexinhui
处理时间（V2）: 2024/07/30 08:40:06　处理者: xiexinhui
仪器型号：SHIMADZU LC-2050C(FX280)

<色谱图>

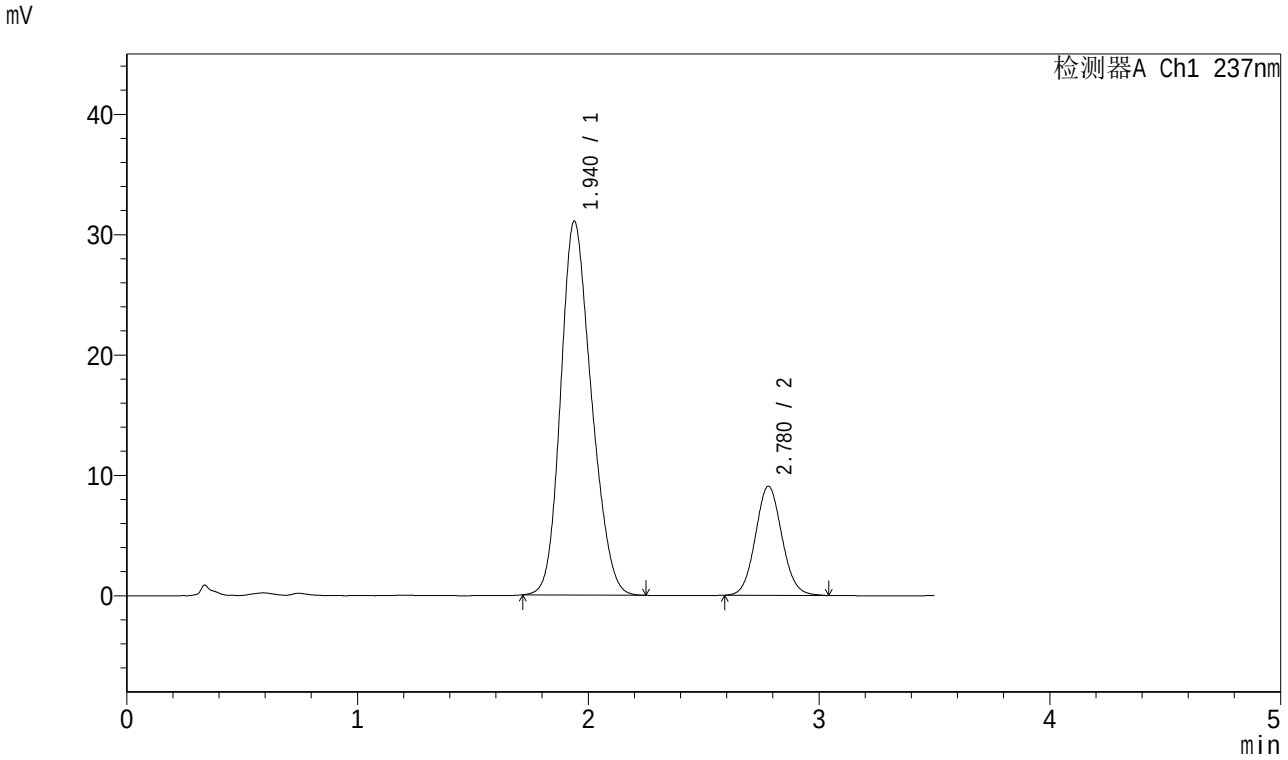

<峰表>

检测器A Ch1 237nm

峰号	保留时间	面积	面积%	高度	理论塔板数(USP)	拖尾因子	分离度(USP)
1	1.940	287164	79.897	31064	1004	1.191	--
2	2.780	72256	20.103	9068	2831	1.074	3.706
总计		359420	100.000	40132			

SHIMADZU LabSolutions

J301

<样品信息>

色谱柱:XB-C18(50mm*4.6mm,5μm）　流速：2.0ml/min
柱　温:30℃　波长:237nm
数据文件名: RC$J301 - 10-8/31-1121-2 - zzp-2024010621p-js6y-rcqx-jyx1-pH6.8jz-jf50z-p3-60min.lcd
方法文件名: RC$J301 - J301-rcqx-FX280.lcm
批处理文件名: RC$J301 - 20240729-rcqx-Fx280.lcb
样品瓶号: 2-25
进样体积: 20 μl　版本号:6.115
进样时间: 2024/07/29 17:42:24　实验者: xiexinhui
处理时间（V2）: 2024/07/30 08:40:09　处理者: xiexinhui
仪器型号：SHIMADZU LC-2050C(FX280)

<色谱图>

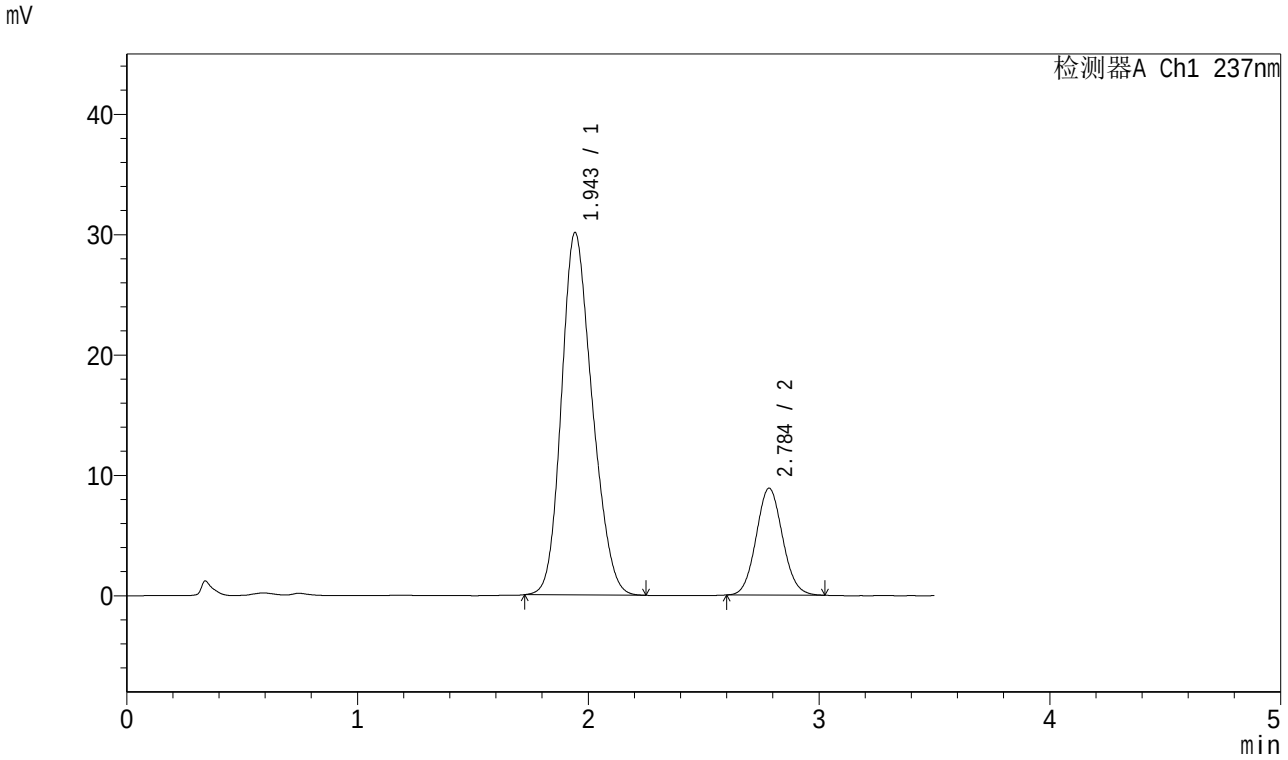

<峰表>

检测器A Ch1 237nm

峰号	保留时间	面积	面积%	高度	理论塔板数(USP)	拖尾因子	分离度(USP)
1	1.943	278194	79.765	30050	1008	1.192	--
2	2.784	70574	20.235	8863	2849	1.074	3.708
总计		348768	100.000	38913			

SHIMADZU LabSolutions

J301

<样品信息>

色谱柱:XB-C18(50mm*4.6mm,5μm）　流速：2.0ml/min
柱　温:30℃　波长:237nm
数据文件名: RC$J301 - 10-8/31-1122-2 - zzp-2024010621p-js6y-rcqx-jyx1-pH6.8jz-jf50z-p4-60min.lcd
方法文件名: RC$J301 - J301-rcqx-FX280.lcm
批处理文件名: RC$J301 - 20240729-rcqx-Fx280.lcb
样品瓶号: 2-34
进样体积: 20 μl　版本号:6.115
进样时间: 2024/07/29 17:46:19　实验者: xiexinhui
处理时间（V2）: 2024/07/30 08:40:11　处理者: xiexinhui
仪器型号：SHIMADZU LC-2050C(FX280)

<色谱图>

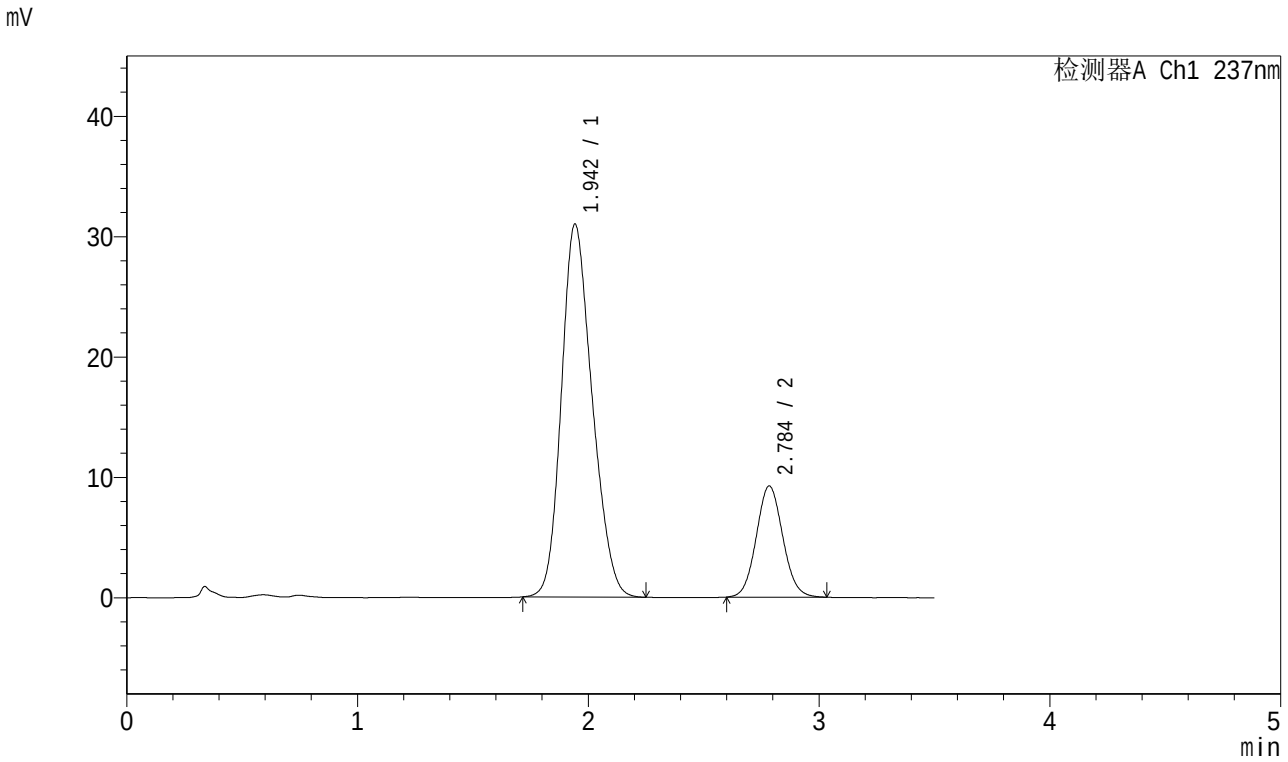

<峰表>

检测器A Ch1 237nm

峰号	保留时间	面积	面积%	高度	理论塔板数(USP)	拖尾因子	分离度(USP)
1	1.942	287109	79.576	30920	1003	1.195	--
2	2.784	73691	20.424	9210	2827	1.075	3.702
总计		360801	100.000	40130			

SHIMADZU LabSolutions

J301

<样品信息>

色谱柱:XB-C18(50mm*4.6mm,5μm）　流速：2.0ml/min
柱　温:30℃　波长:237nm
数据文件名: RC$J301 - 10-8/31-1123-2 - zzp-2024010621p-js6y-rcqx-jyx1-pH6.8jz-jf50z-p5-60min.lcd
方法文件名: RC$J301 - J301-rcqx-FX280.lcm
批处理文件名: RC$J301 - 20240729-rcqx-Fx280.lcb
样品瓶号: 2-43
进样体积: 20 μl　版本号:6.115
进样时间: 2024/07/29 17:50:13　实验者: xiexinhui
处理时间（V2）: 2024/07/30 08:40:14　处理者: xiexinhui
仪器型号：SHIMADZU LC-2050C(FX280)

<色谱图>

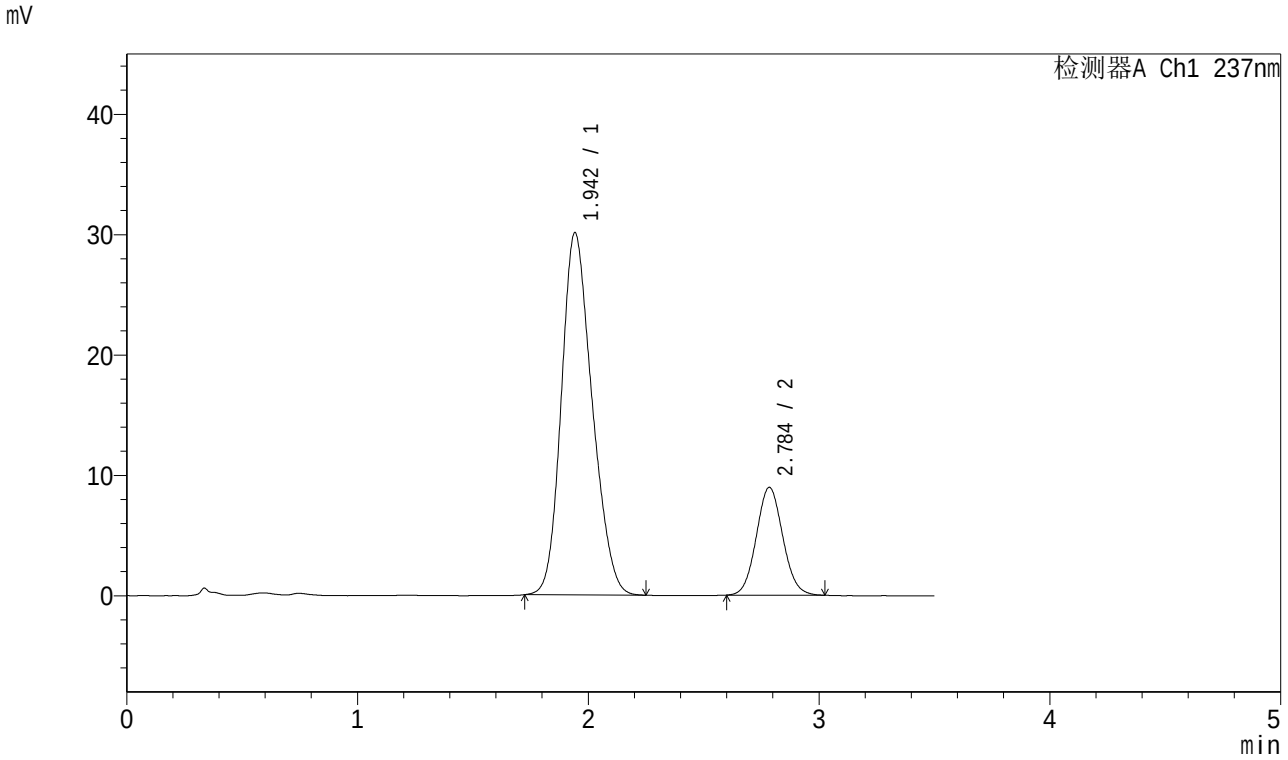

<峰表>

检测器A Ch1 237nm

峰号	保留时间	面积	面积%	高度	理论塔板数(USP)	拖尾因子	分离度(USP)
1	1.942	278983	79.650	30027	1001	1.196	--
2	2.784	71277	20.350	8935	2828	1.072	3.701
总计		350260	100.000	38962			

SHIMADZU LabSolutions

J301

<样品信息>

色谱柱:XB-C18(50mm*4.6mm,5μm）　流速：2.0ml/min
柱　温:30℃　波长:237nm
数据文件名: RC$J301 - 10-8/31-1124-2 - zzp-2024010621p-js6y-rcqx-jyx1-pH6.8jz-jf50z-p6-60min.lcd
方法文件名: RC$J301 - J301-rcqx-FX280.lcm
批处理文件名: RC$J301 - 20240729-rcqx-Fx280.lcb
样品瓶号: 2-52
进样体积: 20 μl　版本号:6.115
进样时间: 2024/07/29 17:54:07　实验者: xiexinhui
处理时间（V2）: 2024/07/30 08:40:17　处理者: xiexinhui
仪器型号：SHIMADZU LC-2050C(FX280)

<色谱图>

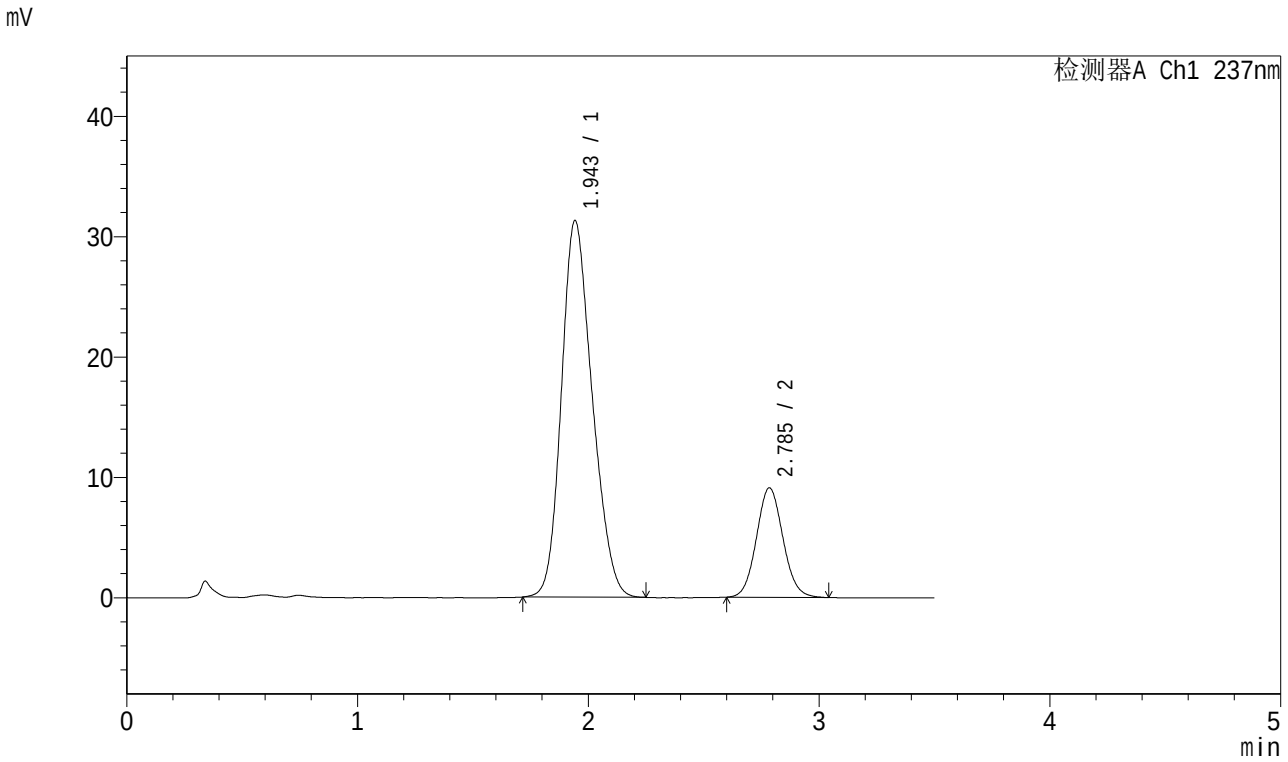

<峰表>

检测器A Ch1 237nm

峰号	保留时间	面积	面积%	高度	理论塔板数(USP)	拖尾因子	分离度(USP)
1	1.943	290237	79.984	31228	1003	1.196	--
2	2.785	72631	20.016	9082	2832	1.077	3.704
总计		362868	100.000	40310			

SHIMADZU LabSolutions

J301

<样品信息>

色谱柱:XB-C18(50mm*4.6mm,5μm）　流速：2.0ml/min
柱　温:30℃　波长:237nm
数据文件名: RC$J301 - 10-8/31-1125-2 - zzp-2024010621p-js6y-rcqx-jyx1-pH6.8jz-jf50z-p1-jx.lcd
方法文件名: RC$J301 - J301-rcqx-FX280.lcm
批处理文件名: RC$J301 - 20240729-rcqx-Fx280.lcb
样品瓶号: 2-8
进样体积: 20 μl　版本号:6.115
进样时间: 2024/07/29 17:58:01　实验者: xiexinhui
处理时间（V2）: 2024/07/30 08:40:19　处理者: xiexinhui
仪器型号：SHIMADZU LC-2050C(FX280)

<色谱图>

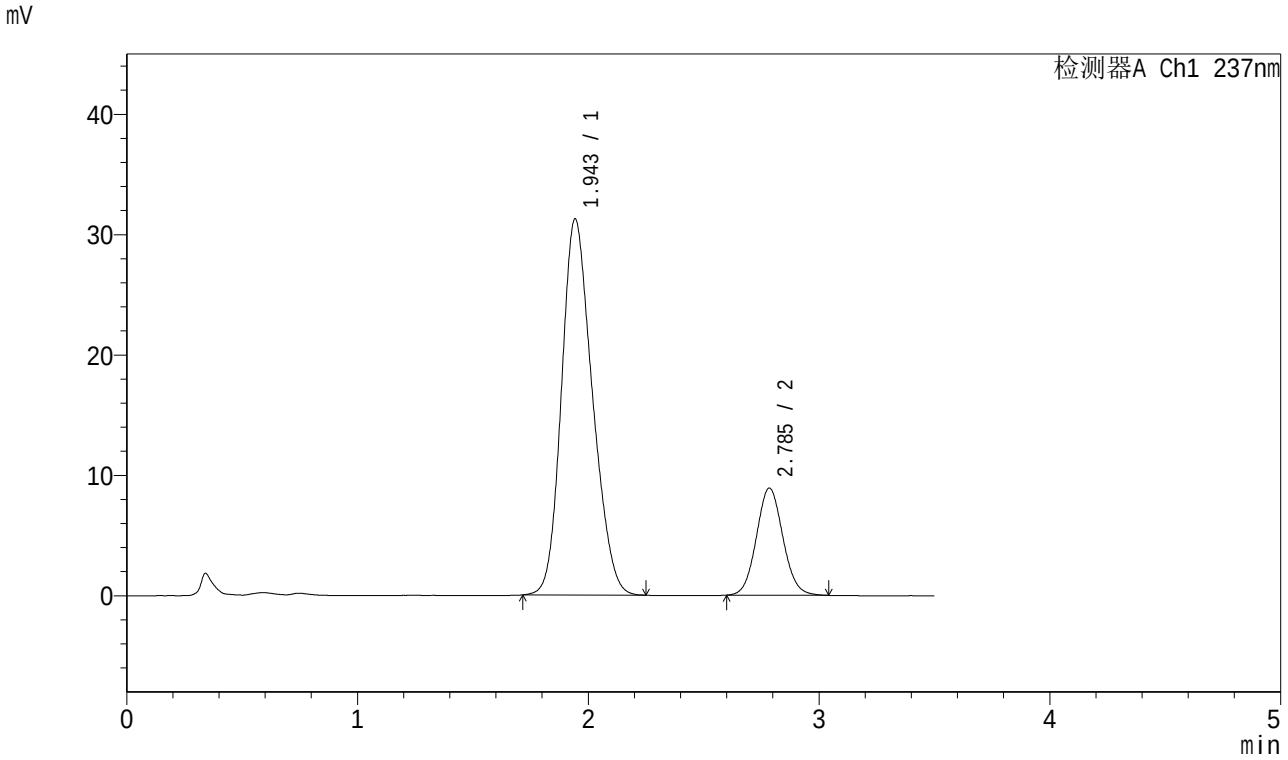

<峰表>

检测器A Ch1 237nm

峰号	保留时间	面积	面积%	高度	理论塔板数(USP)	拖尾因子	分离度(USP)
1	1.943	290543	80.368	31196	993	1.195	--
2	2.785	70971	19.632	8882	2842	1.076	3.694
总计		361514	100.000	40078			

SHIMADZU LabSolutions

J301

<样品信息>

色谱柱:XB-C18(50mm*4.6mm,5μm）　流速：2.0ml/min
柱　温:30℃　波长:237nm
数据文件名: RC$J301 - 10-8/31-1126-2 - zzp-2024010621p-js6y-rcqx-jyx1-pH6.8jz-jf50z-p2-jx.lcd
方法文件名: RC$J301 - J301-rcqx-FX280.lcm
批处理文件名: RC$J301 - 20240729-rcqx-Fx280.lcb
样品瓶号: 2-17
进样体积: 20 μl　版本号:6.115
进样时间: 2024/07/29 18:01:55　实验者: xiexinhui
处理时间（V2）: 2024/07/30 08:40:22　处理者: xiexinhui
仪器型号：SHIMADZU LC-2050C(FX280)

<色谱图>

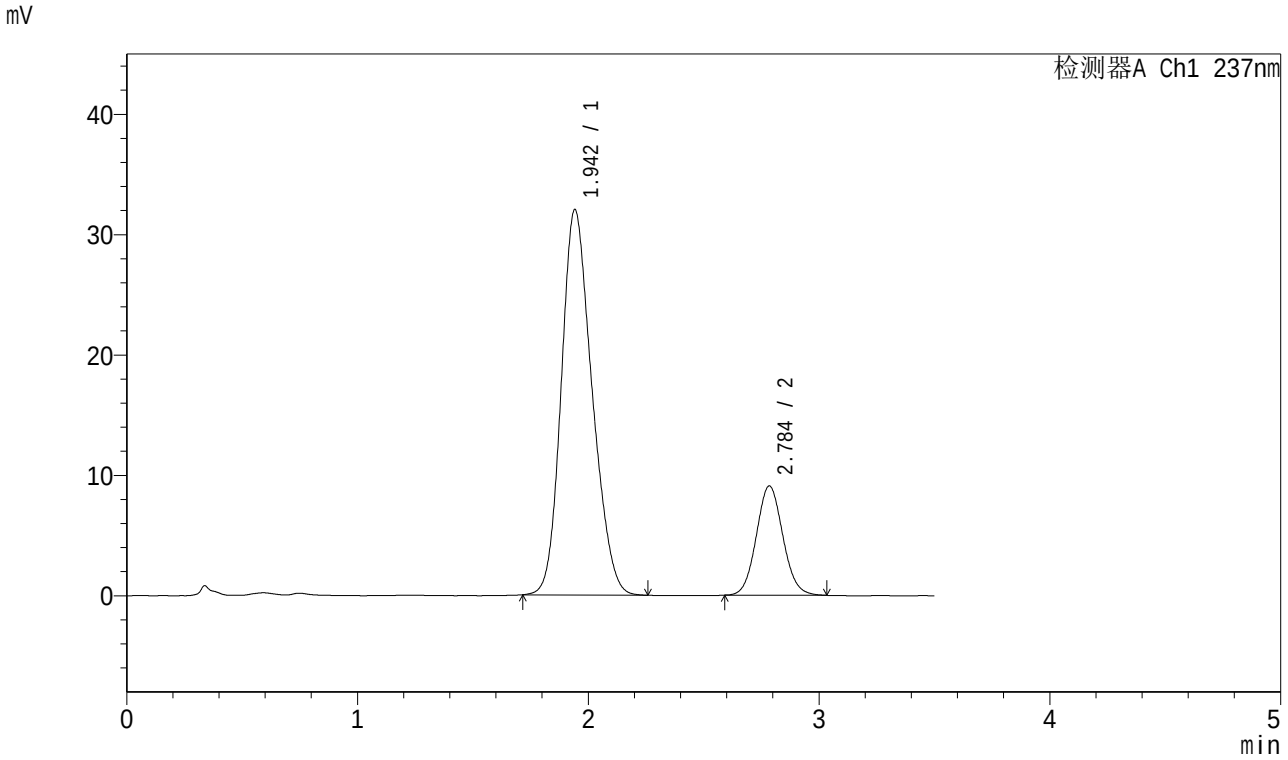

<峰表>

检测器A Ch1 237nm

峰号	保留时间	面积	面积%	高度	理论塔板数(USP)	拖尾因子	分离度(USP)
1	1.942	296688	80.377	31968	1002	1.197	--
2	2.784	72431	19.623	9054	2826	1.076	3.704
总计		369119	100.000	41022			

SHIMADZU LabSolutions

J301

<样品信息>

色谱柱:XB-C18(50mm*4.6mm,5μm）　流速：2.0ml/min
柱　温:30℃　波长:237nm
数据文件名: RC$J301 - 10-8/31-1127-2 - zzp-2024010621p-js6y-rcqx-jyx1-pH6.8jz-jf50z-p3-jx.lcd
方法文件名: RC$J301 - J301-rcqx-FX280.lcm
批处理文件名: RC$J301 - 20240729-rcqx-Fx280.lcb
样品瓶号: 2-26
进样体积: 20 μl　版本号:6.115
进样时间: 2024/07/29 18:05:49　实验者: xiexinhui
处理时间（V2）: 2024/07/30 08:40:25　处理者: xiexinhui
仪器型号：SHIMADZU LC-2050C(FX280)

<色谱图>

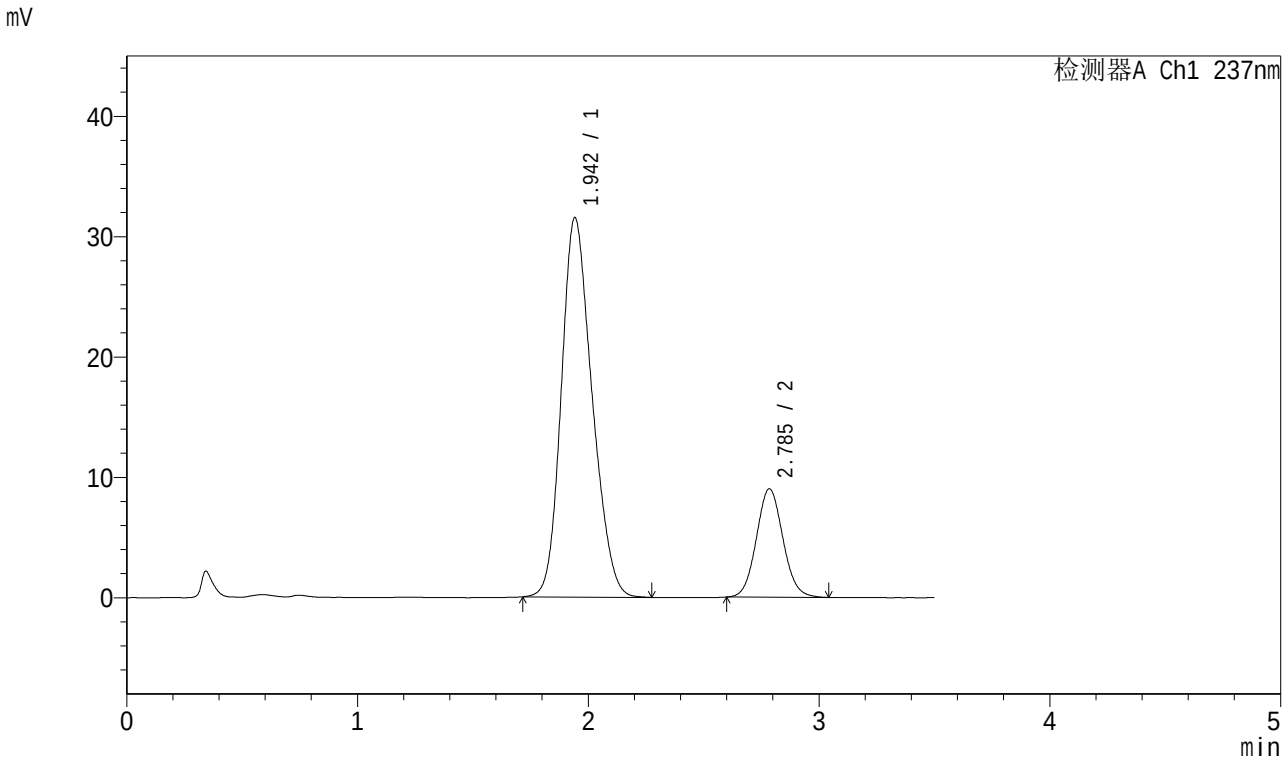

<峰表>

检测器A Ch1 237nm

峰号	保留时间	面积	面积%	高度	理论塔板数(USP)	拖尾因子	分离度(USP)
1	1.942	292106	80.253	31473	1006	1.198	--
2	2.785	71876	19.747	8985	2833	1.074	3.711
总计		363982	100.000	40458			

SHIMADZU LabSolutions

J301

<样品信息>

色谱柱:XB-C18(50mm*4.6mm,5μm）　流速：2.0ml/min
柱　温:30℃　波长:237nm
数据文件名: RC$J301 - 10-8/31-1128-2 - zzp-2024010621p-js6y-rcqx-jyx1-pH6.8jz-jf50z-p4-jx.lcd
方法文件名: RC$J301 - J301-rcqx-FX280.lcm
批处理文件名: RC$J301 - 20240729-rcqx-Fx280.lcb
样品瓶号: 2-35
进样体积: 20 μl　版本号:6.115
进样时间: 2024/07/29 18:09:43　实验者: xiexinhui
处理时间（V2）: 2024/07/30 08:40:27　处理者: xiexinhui
仪器型号：SHIMADZU LC-2050C(FX280)

<色谱图>

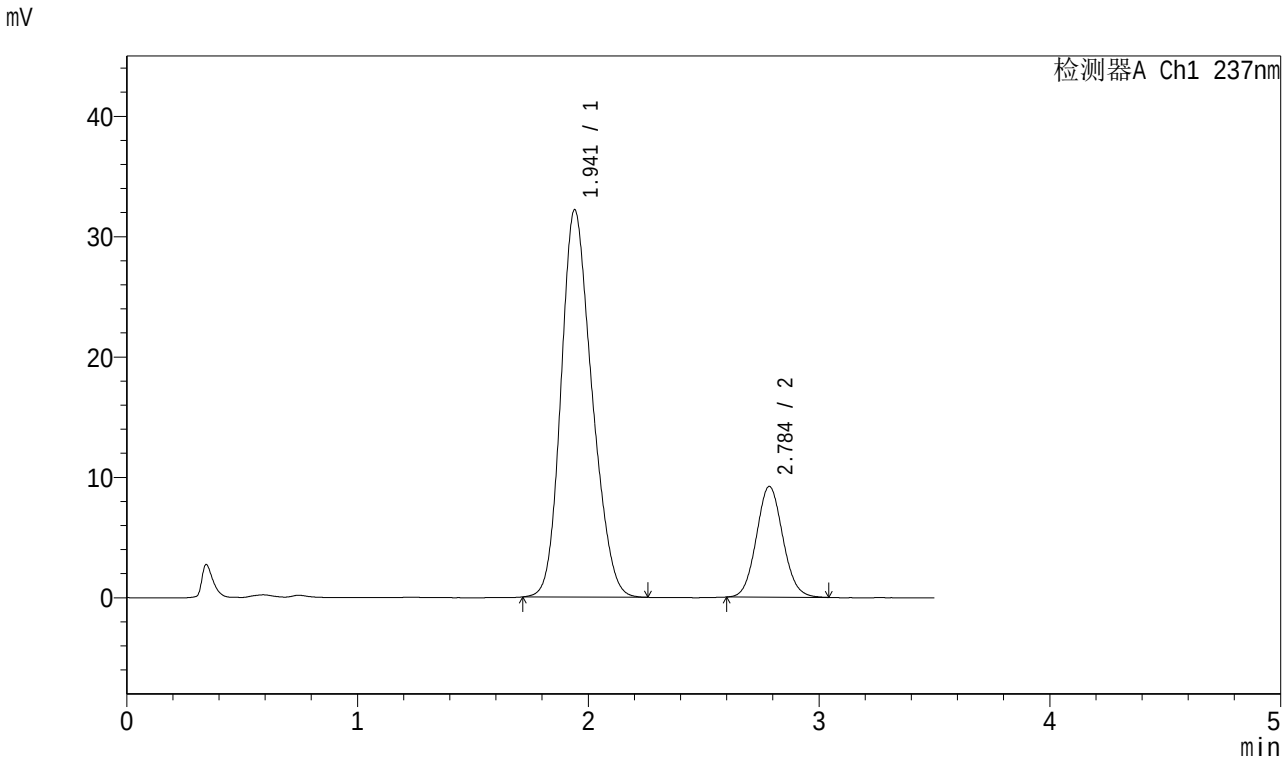

<峰表>

检测器A Ch1 237nm

峰号	保留时间	面积	面积%	高度	理论塔板数(USP)	拖尾因子	分离度(USP)
1	1.941	299546	80.336	32150	994	1.198	--
2	2.784	73322	19.664	9184	2840	1.079	3.705
总计		372868	100.000	41333			

SHIMADZU LabSolutions

J301

<样品信息>

色谱柱:XB-C18(50mm*4.6mm,5μm）　流速：2.0ml/min
柱　温:30℃　波长:237nm
数据文件名: RC$J301 - 10-8/31-1129-2 - zzp-2024010621p-js6y-rcqx-jyx1-pH6.8jz-jf50z-p5-jx.lcd
方法文件名: RC$J301 - J301-rcqx-FX280.lcm
批处理文件名: RC$J301 - 20240729-rcqx-Fx280.lcb
样品瓶号: 2-44
进样体积: 20 μl　版本号:6.115
进样时间: 2024/07/29 18:13:36　实验者: xiexinhui
处理时间（V2）: 2024/07/30 08:40:30　处理者: xiexinhui
仪器型号：SHIMADZU LC-2050C(FX280)

<色谱图>

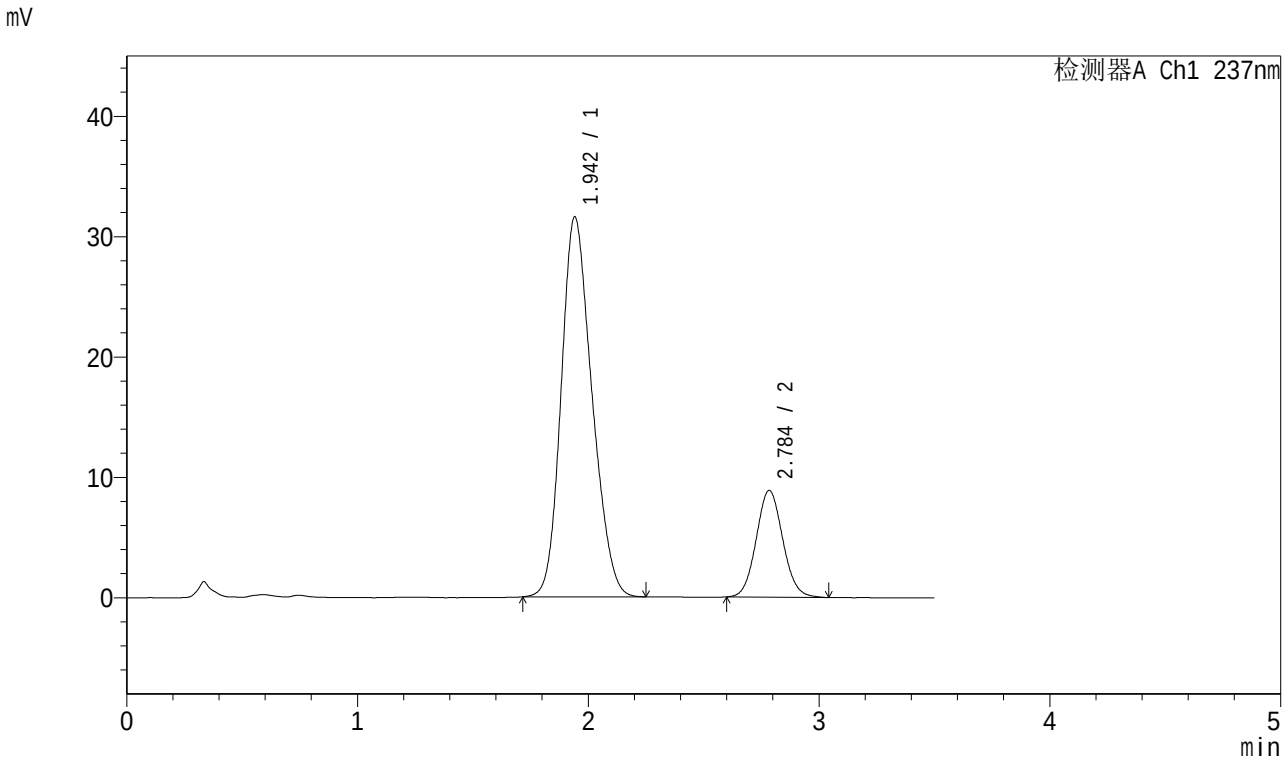

<峰表>

检测器A Ch1 237nm

峰号	保留时间	面积	面积%	高度	理论塔板数(USP)	拖尾因子	分离度(USP)
1	1.942	292620	80.514	31525	997	1.195	--
2	2.784	70820	19.486	8844	2832	1.076	3.701
总计		363441	100.000	40369			

SHIMADZU LabSolutions

J301

<样品信息>

色谱柱:XB-C18(50mm*4.6mm,5μm） 流速：2.0ml/min
柱 温:30℃ 波长:237nm
数据文件名: RC$J301 - 10-8/31-1130-2 - zzp-2024010621p-js6y-rcqx-jyx1-pH6.8jz-jf50z-p6-jx.lcd
方法文件名: RC$J301 - J301-rcqx-FX280.lcm
批处理文件名: RC$J301 - 20240729-rcqx-Fx280.lcb
样品瓶号: 2-53
进样体积: 20 μl 版本号:6.115
进样时间: 2024/07/29 18:17:32 实验者: xiexinhui
处理时间（V2）: 2024/07/30 08:40:33 处理者: xiexinhui
仪器型号：SHIMADZU LC-2050C(FX280)

<色谱图>

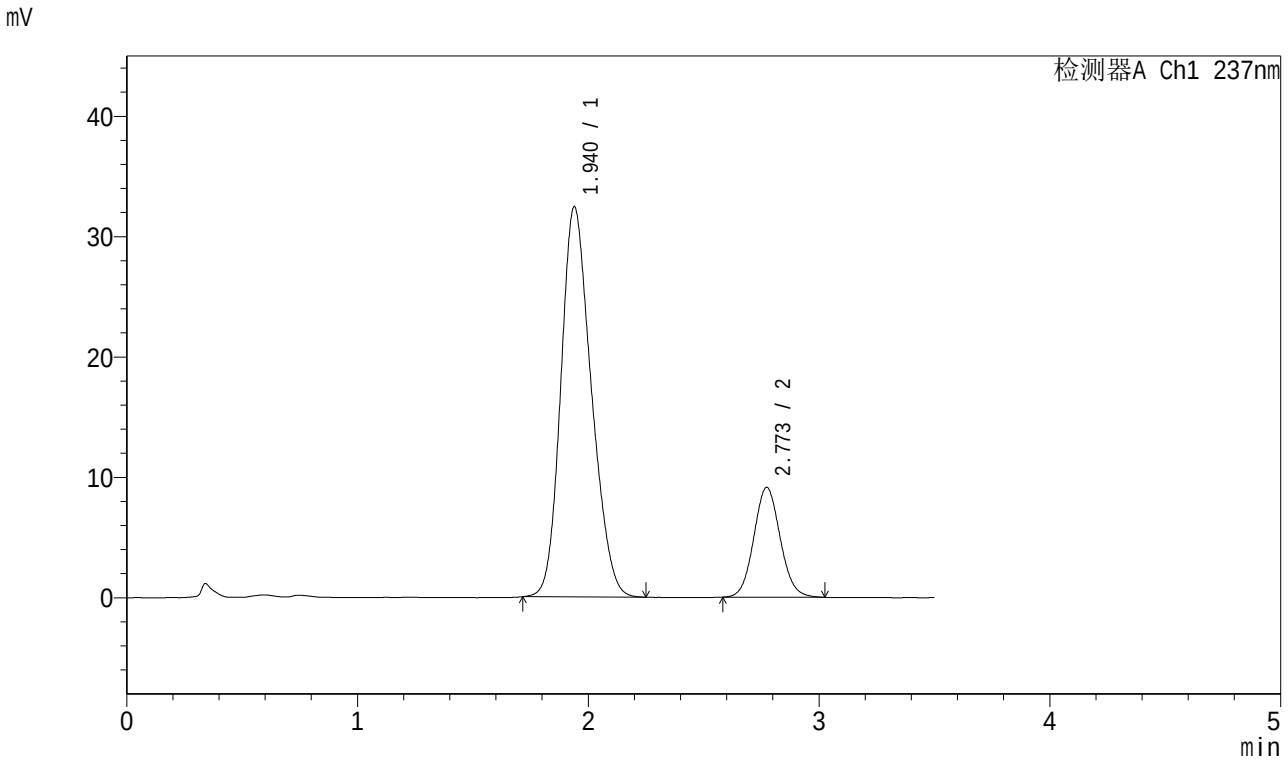

<峰表>

检测器A Ch1 237nm

峰号	保留时间	面积	面积%	高度	理论塔板数(USP)	拖尾因子	分离度(USP)
1	1.940	297746	80.428	32421	1015	1.194	--
2	2.773	72456	19.572	9123	2848	1.077	3.693
总计		370202	100.000	41544			

SHIMADZU LabSolutions

J301

<样品信息>

色谱柱:XB-C18(50mm*4.6mm,5μm）　流速：2.0ml/min
柱　温:30℃　波长:237nm
数据文件名: RC$J301 - 10-8/31-1131-2 - zzp-2024010621p-js6y-rcqx-jyx1-pH6.8jz-jf50z-dz2-1.lcd
方法文件名: RC$J301 - J301-rcqx-FX280.lcm
批处理文件名: RC$J301 - 20240729-rcqx-Fx280.lcb
样品瓶号: 2-27
进样体积: 20 μl　版本号:6.115
进样时间: 2024/07/29 18:21:26　实验者: xiexinhui
处理时间（V2）: 2024/07/30 08:40:35　处理者: xiexinhui
仪器型号：SHIMADZU LC-2050C(FX280)

<色谱图>

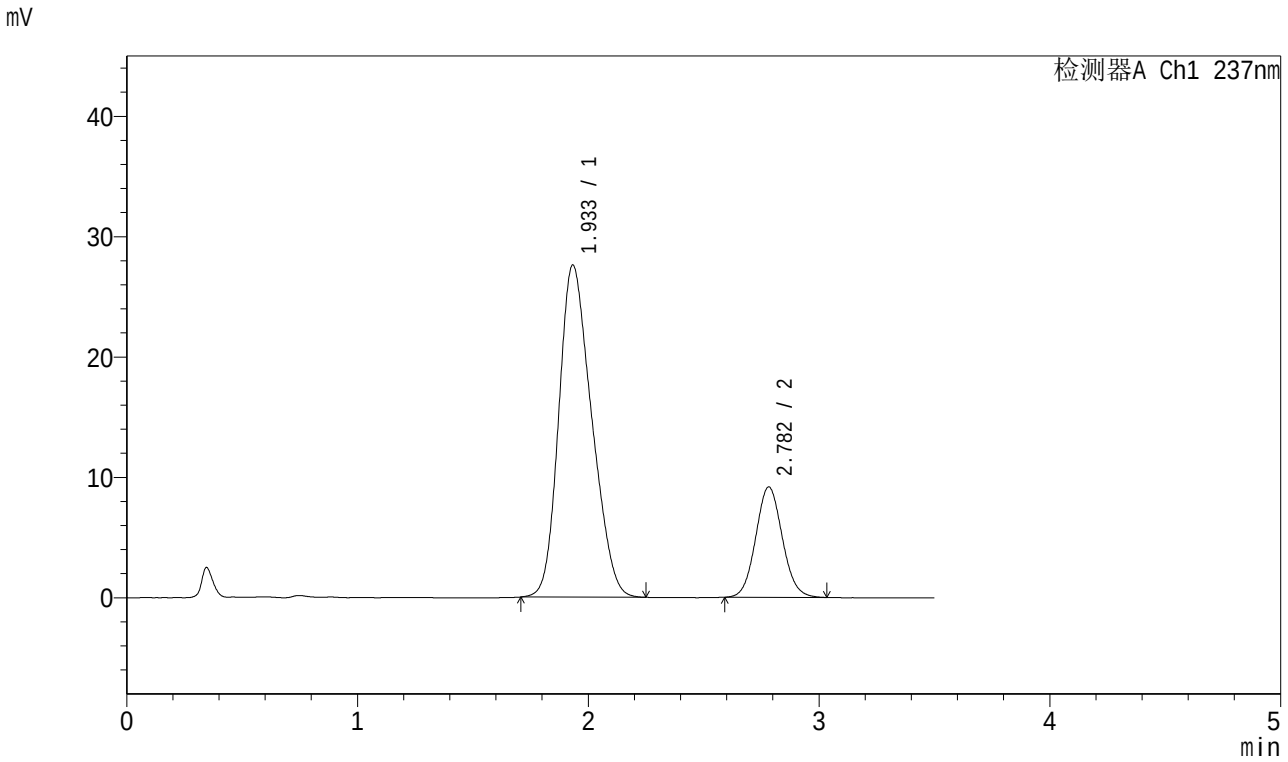

<峰表>

检测器A Ch1 237nm

峰号	保留时间	面积	面积%	高度	理论塔板数(USP)	拖尾因子	分离度(USP)
1	1.933	273279	78.814	27566	840	1.226	--
2	2.782	73461	21.186	9174	2803	1.077	3.559
总计		346740	100.000	36740			

SHIMADZU LabSolutions

J301

<样品信息>

色谱柱:XB-C18(50mm*4.6mm,5μm）　流速：2.0ml/min
柱　温:30℃　波长:237nm
数据文件名: RC$J301 - 10-8/31-1132-2 - zzp-2024010621p-js6y-rcqx-jyx1-pH6.8jz-jf50z-dz2-2.lcd
方法文件名: RC$J301 - J301-rcqx-FX280.lcm
批处理文件名: RC$J301 - 20240729-rcqx-Fx280.lcb
样品瓶号: 2-27
进样体积: 20 μl　版本号:6.115
进样时间: 2024/07/29 18:25:21　实验者: xiexinhui
处理时间（V2）: 2024/07/30 08:40:38　处理者: xiexinhui
仪器型号：SHIMADZU LC-2050C(FX280)

<色谱图>

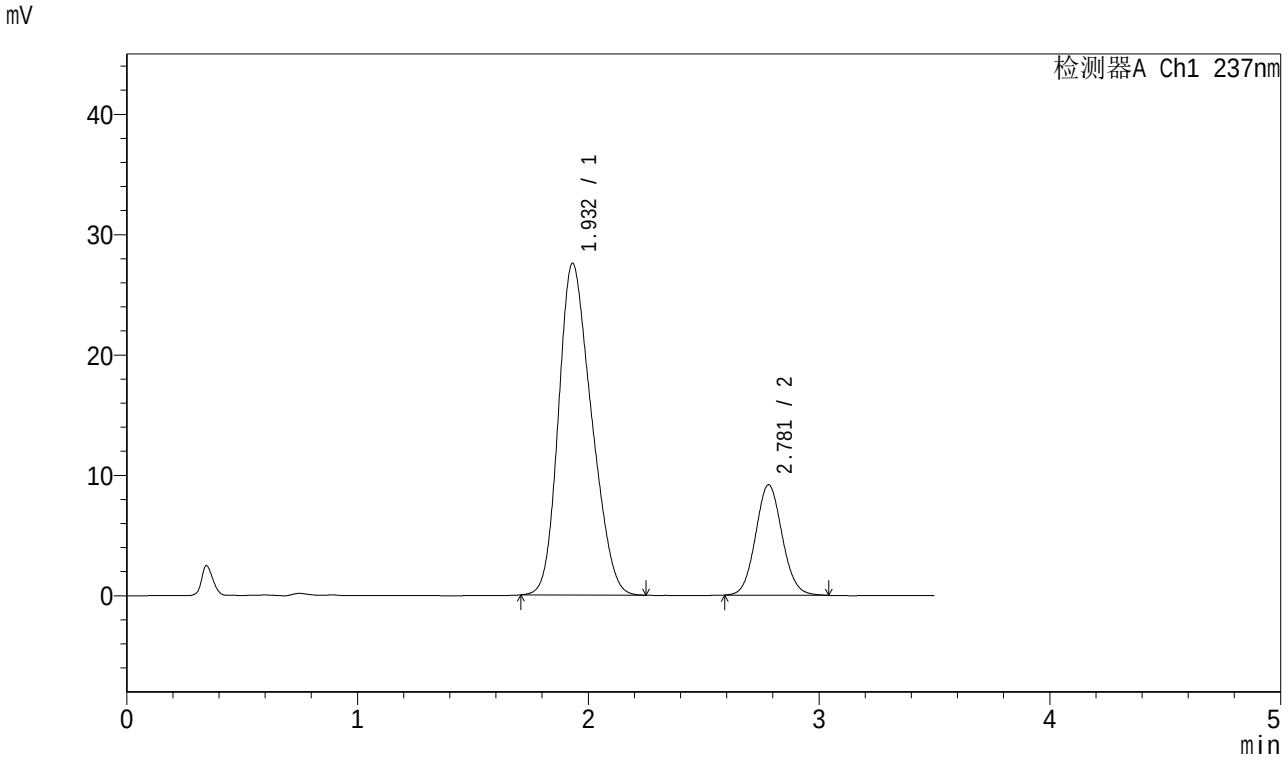

<峰表>

检测器A Ch1 237nm

峰号	保留时间	面积	面积%	高度	理论塔板数(USP)	拖尾因子	分离度(USP)
1	1.932	273263	78.816	27549	839	1.227	--
2	2.781	73449	21.184	9174	2815	1.076	3.564
总计		346712	100.000	36724			

SHIMADZU LabSolutions

J301

<样品信息>

色谱柱:XB-C18(50mm*4.6mm,5μm）　流速：2.0ml/min
柱　温:30℃　波长:237nm
数据文件名: RC$J301 - 10-8/31-1133-2 - zzp-2024010721p-js6y-rcqx-jyx1-pH6.8jz-jf50z-rj.lcd
方法文件名: RC$J301 - J301-rcqx-FX280.lcm
批处理文件名: RC$J301 - 20240729-rcqx-Fx280.lcb
样品瓶号: 3-9
进样体积: 20 μl　版本号:6.115
进样时间: 2024/07/29 18:29:14　实验者: xiexinhui
处理时间（V2）: 2024/07/30 08:40:41　处理者: xiexinhui
仪器型号：SHIMADZU LC-2050C(FX280)

<色谱图>

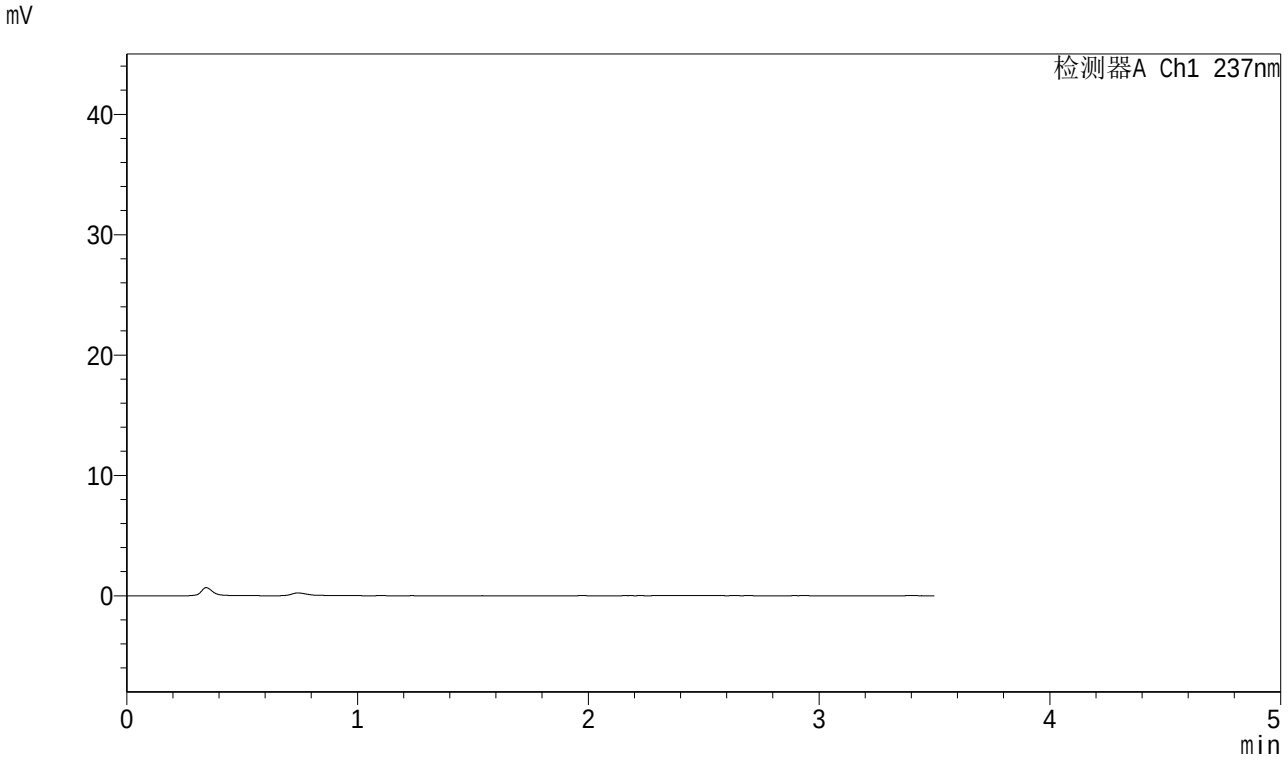

<峰表>

检测器A Ch1 237nm

峰号	保留时间	面积	面积%	高度	理论塔板数(USP)	拖尾因子	分离度(USP)
总计							

SHIMADZU LabSolutions

J301

<样品信息>

色谱柱:XB-C18(50mm*4.6mm,5μm）　流速：2.0ml/min
柱　温:30℃　波长:237nm
数据文件名: RC$J301 - 10-8/31-1134-2 - zzp-2024010721p-js6y-rcqx-jyx1-pH6.8jz-jf50z-dz1-1.lcd
方法文件名: RC$J301 - J301-rcqx-FX280.lcm
批处理文件名: RC$J301 - 20240729-rcqx-Fx280.lcb
样品瓶号: 3-18
进样体积: 20 μl　版本号:6.115
进样时间: 2024/07/29 18:33:06　实验者: xiexinhui
处理时间（V2）: 2024/07/30 08:40:43　处理者: xiexinhui
仪器型号：SHIMADZU LC-2050C(FX280)

<色谱图>

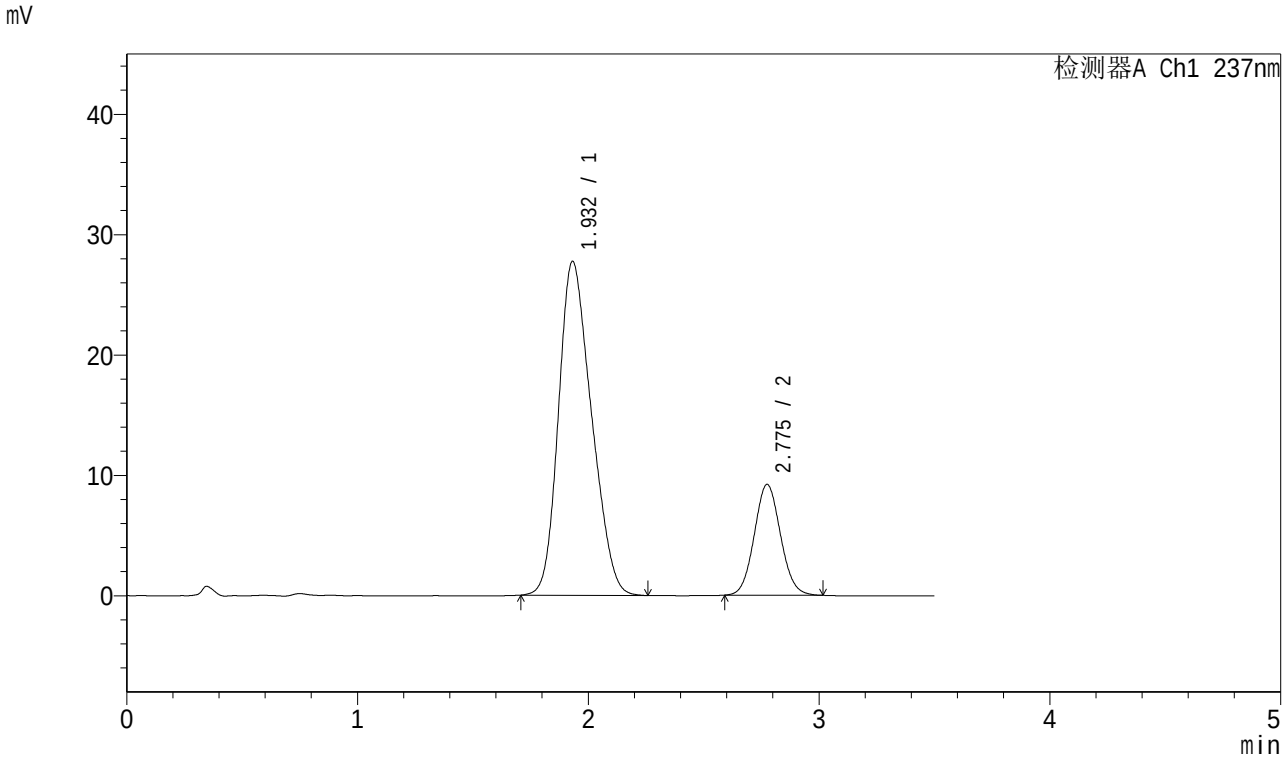

<峰表>

检测器A Ch1 237nm

峰号	保留时间	面积	面积%	高度	理论塔板数(USP)	拖尾因子	分离度(USP)
1	1.932	275342	79.105	27741	835	1.224	--
2	2.775	72731	20.895	9195	2852	1.072	3.547
总计		348073	100.000	36936			

SHIMADZU LabSolutions

J301

<样品信息>

色谱柱:XB-C18(50mm*4.6mm,5μm）　流速：2.0ml/min
柱　温:30℃　波长:237nm
数据文件名: RC$J301 - 10-8/31-1135-2 - zzp-2024010721p-js6y-rcqx-jyx1-pH6.8jz-jf50z-dz1-2.lcd
方法文件名: RC$J301 - J301-rcqx-FX280.lcm
批处理文件名: RC$J301 - 20240729-rcqx-Fx280.lcb
样品瓶号: 3-18
进样体积: 20 μl　版本号:6.115
进样时间: 2024/07/29 18:36:58　实验者: xiexinhui
处理时间（V2）: 2024/07/30 08:40:46　处理者: xiexinhui
仪器型号：SHIMADZU LC-2050C(FX280)

<色谱图>

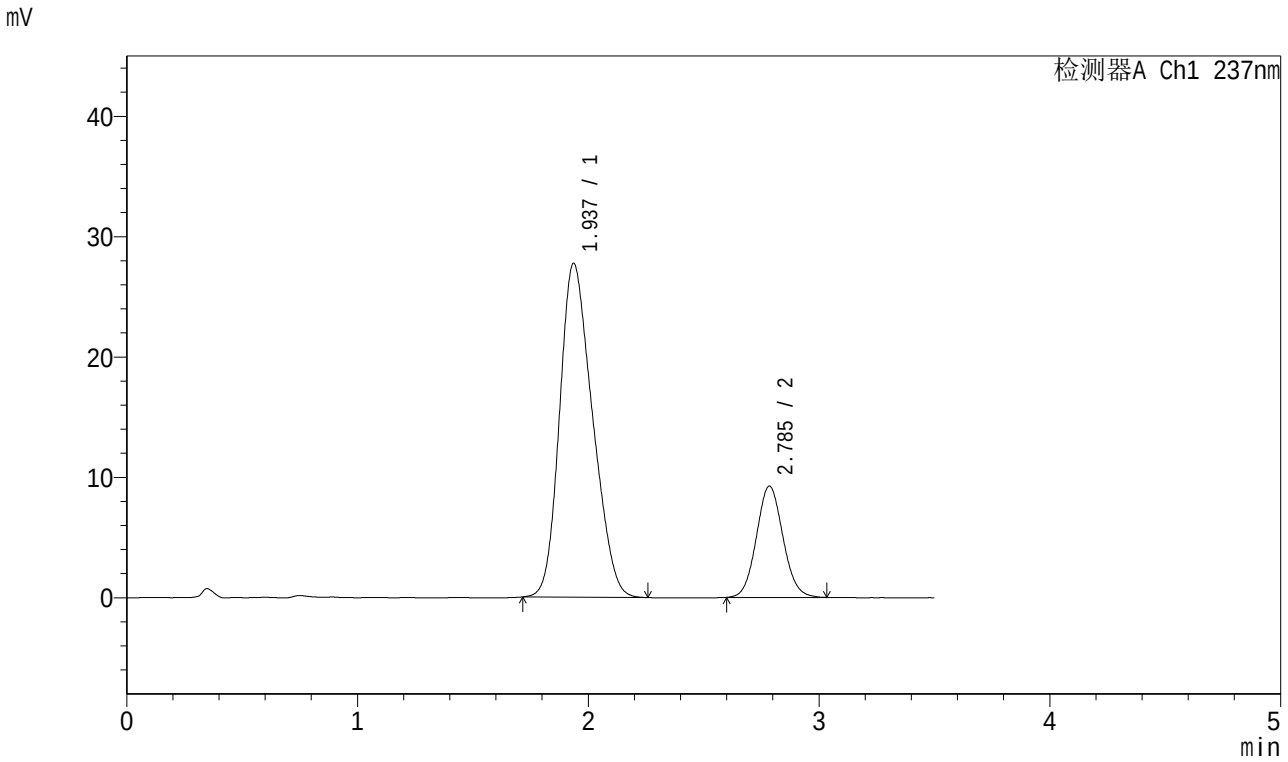

<峰表>

检测器A Ch1 237nm

峰号	保留时间	面积	面积%	高度	理论塔板数(USP)	拖尾因子	分离度(USP)
1	1.937	274958	78.806	27737	839	1.224	--
2	2.785	73947	21.194	9230	2812	1.077	3.552
总计		348905	100.000	36968			

SHIMADZU LabSolutions

J301

<样品信息>

色谱柱:XB-C18(50mm*4.6mm,5μm） 流速：2.0ml/min
柱 温:30℃ 波长:237nm
数据文件名: RC$J301 - 10-8/31-1136-2 - zzp-2024010721p-js6y-rcqx-jyx1-pH6.8jz-jf50z-dz1-3.lcd
方法文件名: RC$J301 - J301-rcqx-FX280.lcm
批处理文件名: RC$J301 - 20240729-rcqx-Fx280.lcb
样品瓶号: 3-18
进样体积: 20 μl 版本号:6.115
进样时间: 2024/07/29 18:40:51 实验者: xiexinhui
处理时间（V2）: 2024/07/30 08:40:49 处理者: xiexinhui
仪器型号：SHIMADZU LC-2050C(FX280)

<色谱图>

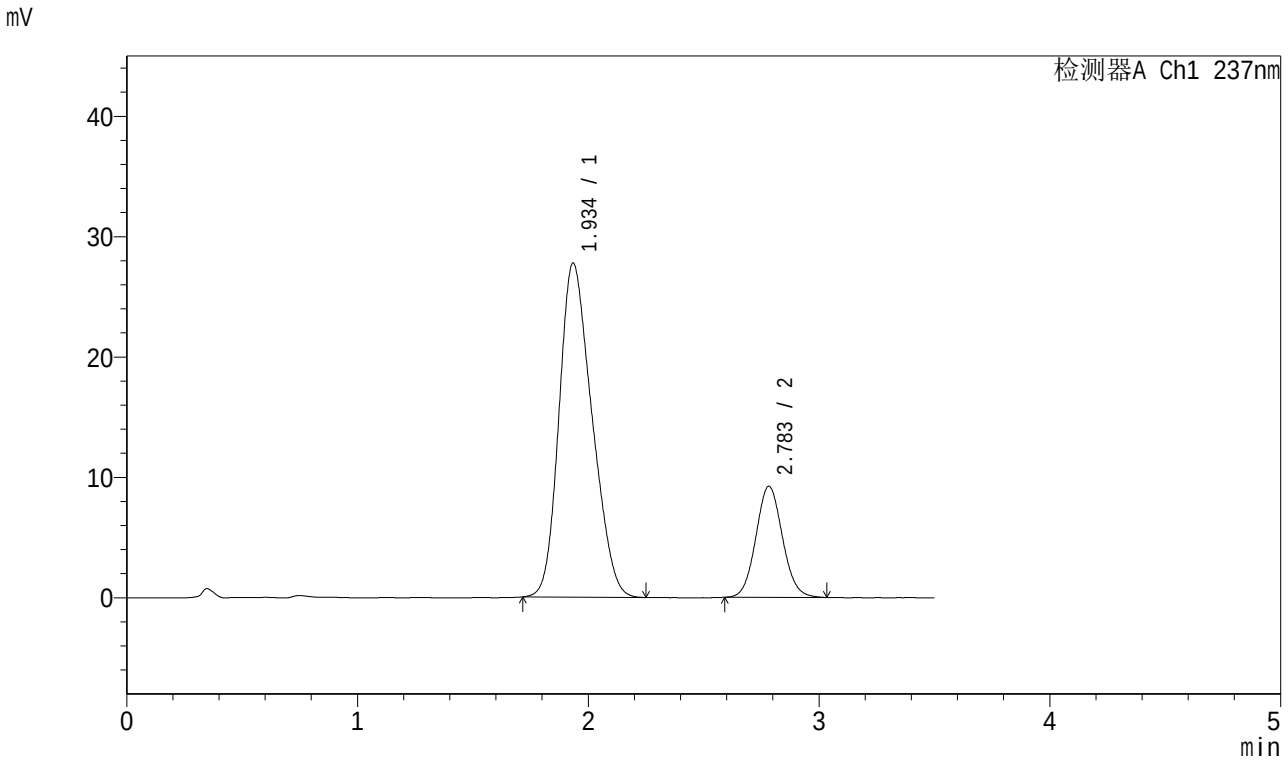

<峰表>

检测器A Ch1 237nm

峰号	保留时间	面积	面积%	高度	理论塔板数(USP)	拖尾因子	分离度(USP)
1	1.934	274929	78.826	27702	839	1.225	--
2	2.783	73849	21.174	9227	2822	1.078	3.559
总计		348778	100.000	36929			

SHIMADZU LabSolutions

J301

<样品信息>

色谱柱:XB-C18(50mm*4.6mm,5μm）　流速：2.0ml/min
柱　温:30℃　波长:237nm
数据文件名: RC$J301 - 10-8/31-1137-2 - zzp-2024010721p-js6y-rcqx-jyx1-pH6.8jz-jf50z-dz1-4.lcd
方法文件名: RC$J301 - J301-rcqx-FX280.lcm
批处理文件名: RC$J301 - 20240729-rcqx-Fx280.lcb
样品瓶号: 3-18
进样体积: 20 μl　版本号:6.115
进样时间: 2024/07/29 18:44:43　实验者: xiexinhui
处理时间（V2）: 2024/07/30 08:40:52　处理者: xiexinhui
仪器型号：SHIMADZU LC-2050C(FX280)

<色谱图>

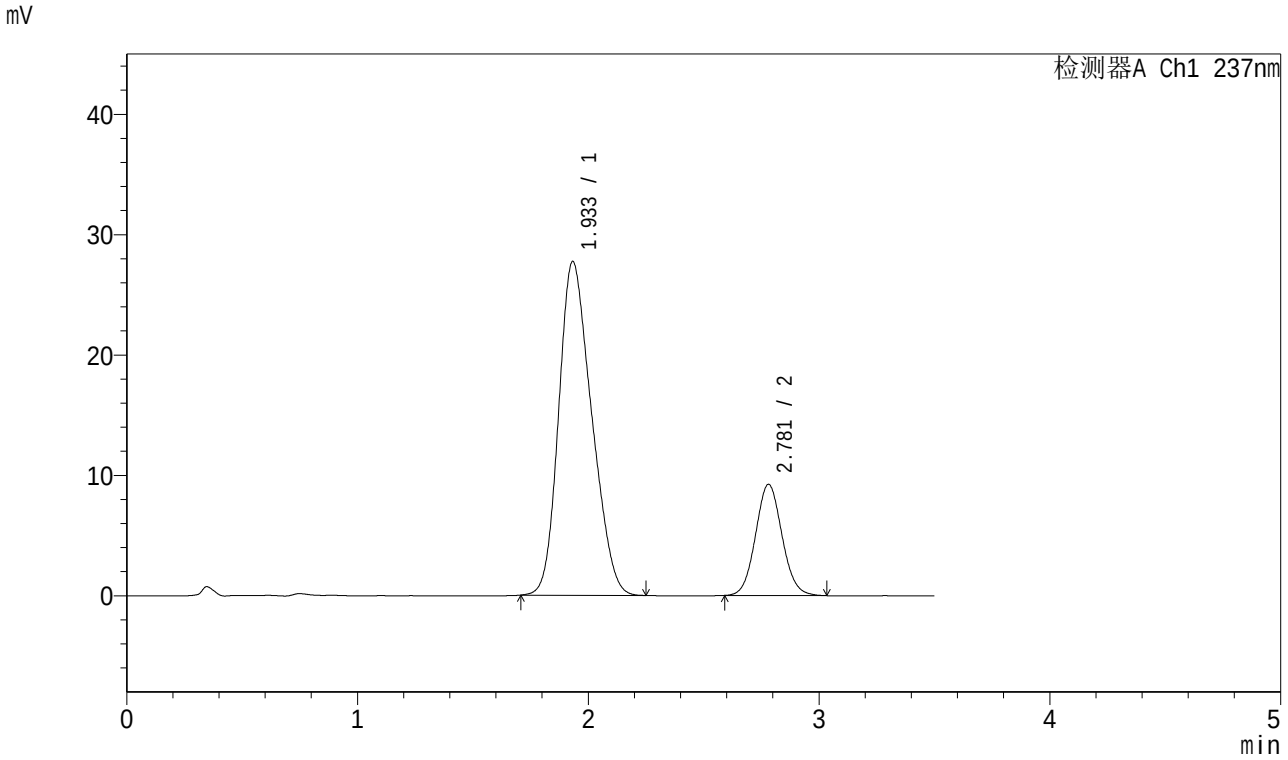

<峰表>

检测器A Ch1 237nm

峰号	保留时间	面积	面积%	高度	理论塔板数(USP)	拖尾因子	分离度(USP)
1	1.933	274932	78.870	27710	839	1.225	--
2	2.781	73658	21.130	9240	2834	1.075	3.565
总计		348591	100.000	36950			

SHIMADZU LabSolutions

J301

<样品信息>

色谱柱:XB-C18(50mm*4.6mm,5μm）　流速：2.0ml/min
柱　温:30℃　波长:237nm
数据文件名: RC$J301 - 10-8/31-1138-2 - zzp-2024010721p-js6y-rcqx-jyx1-pH6.8jz-jf50z-dz1-5.lcd
方法文件名: RC$J301 - J301-rcqx-FX280.lcm
批处理文件名: RC$J301 - 20240729-rcqx-Fx280.lcb
样品瓶号: 3-18
进样体积: 20 μl　版本号:6.115
进样时间: 2024/07/29 18:48:35　实验者: xiexinhui
处理时间（V2）: 2024/07/30 08:40:55　处理者: xiexinhui
仪器型号：SHIMADZU LC-2050C(FX280)

<色谱图>

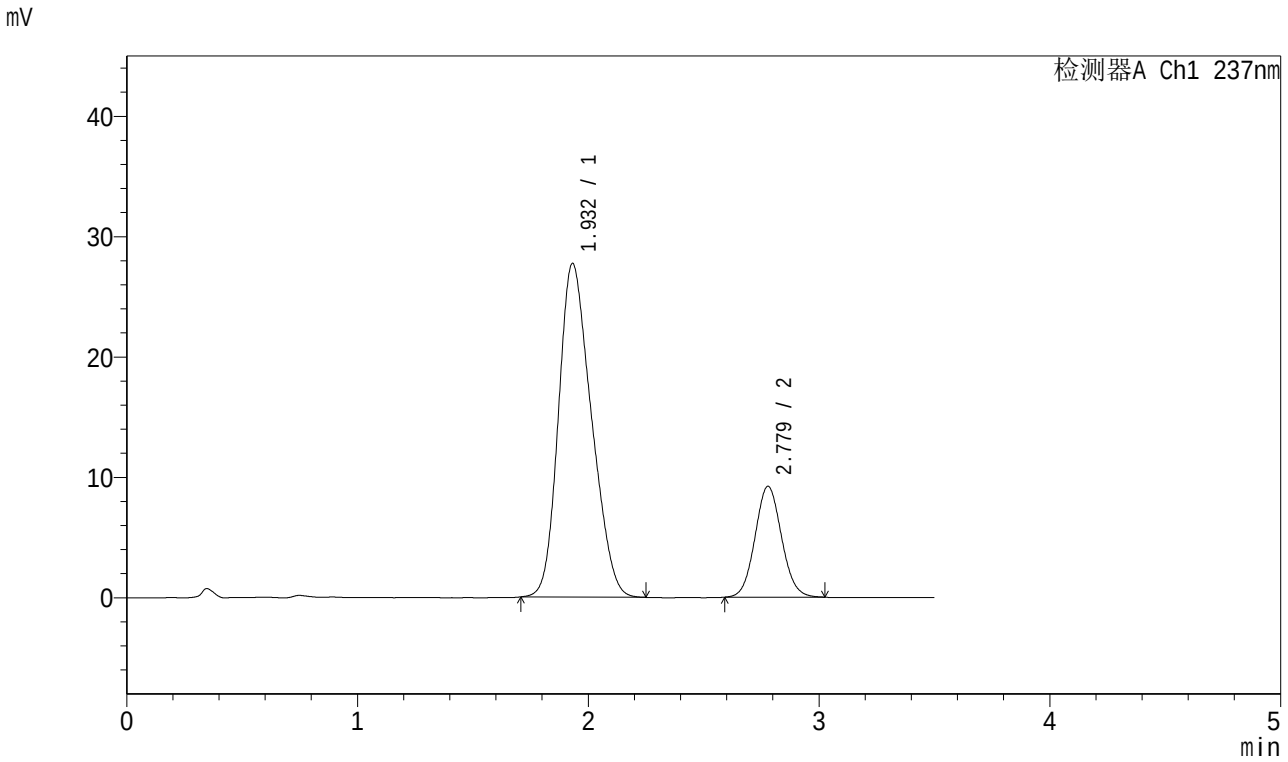

<峰表>

检测器A Ch1 237nm

峰号	保留时间	面积	面积%	高度	理论塔板数(USP)	拖尾因子	分离度(USP)
1	1.932	274600	78.886	27719	838	1.224	--
2	2.779	73496	21.114	9216	2821	1.072	3.556
总计		348096	100.000	36934			

SHIMADZU LabSolutions

J301

<样品信息>

色谱柱:XB-C18(50mm*4.6mm,5μm）　流速：2.0ml/min
柱　温:30℃　波长:237nm
数据文件名: RC$J301 - 10-8/31-1139-2 - zzp-2024010721p-js6y-rcqx-jyx1-pH6.8jz-jf50z-p1-5min.lcd
方法文件名: RC$J301 - J301-rcqx-FX280.lcm
批处理文件名: RC$J301 - 20240729-rcqx-Fx280.lcb
样品瓶号: 3-1
进样体积: 20 μl　版本号:6.115
进样时间: 2024/07/29 18:52:28　实验者: xiexinhui
处理时间（V2）: 2024/07/30 08:40:57　处理者: xiexinhui
仪器型号：SHIMADZU LC-2050C(FX280)

<色谱图>

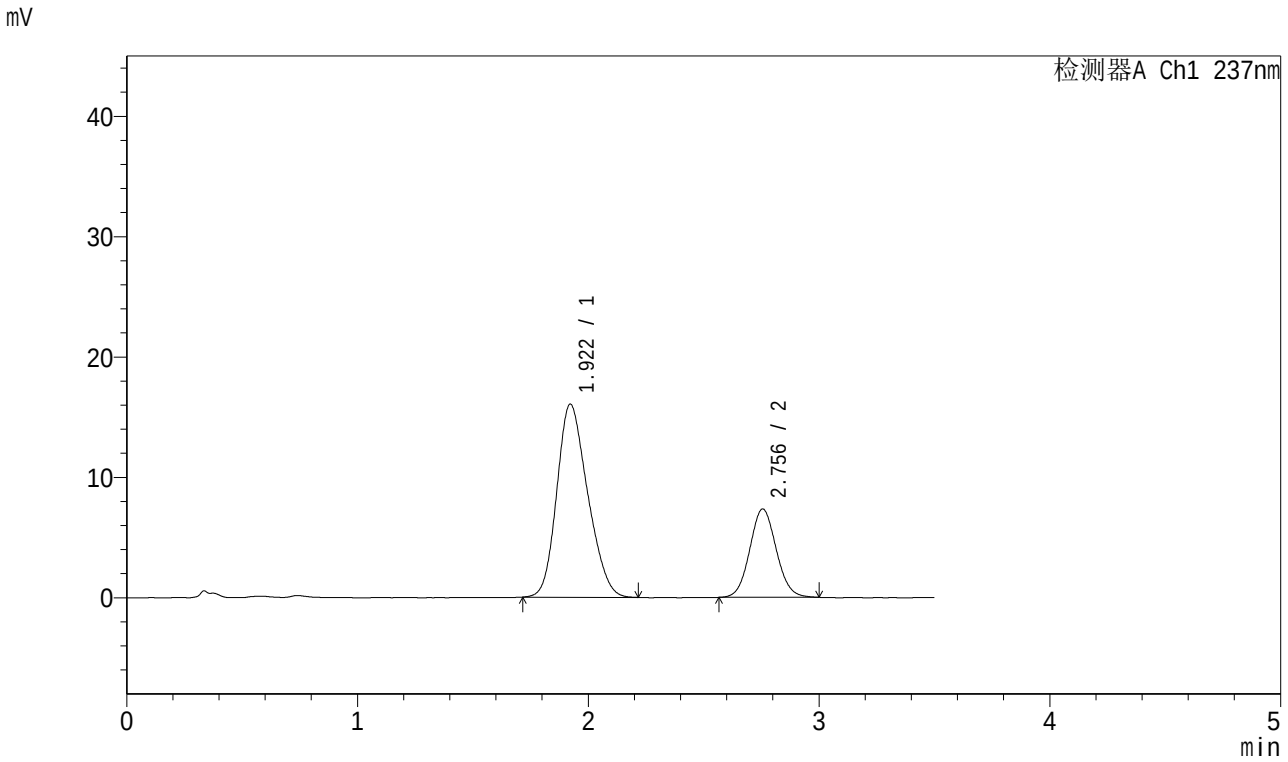

<峰表>

检测器A Ch1 237nm

峰号	保留时间	面积	面积%	高度	理论塔板数(USP)	拖尾因子	分离度(USP)
1	1.922	149185	71.818	16048	962	1.207	--
2	2.756	58541	28.182	7350	2781	1.074	3.648
总计		207727	100.000	23398			

SHIMADZU LabSolutions

J301

<样品信息>

色谱柱:XB-C18(50mm*4.6mm,5μm）　流速：2.0ml/min
柱　温:30℃　波长:237nm
数据文件名: RC$J301 - 10-8/31-1140-2 - zzp-2024010721p-js6y-rcqx-jyx1-pH6.8jz-jf50z-p2-5min.lcd
方法文件名: RC$J301 - J301-rcqx-FX280.lcm
批处理文件名: RC$J301 - 20240729-rcqx-Fx280.lcb
样品瓶号: 3-10
进样体积: 20 μl　版本号:6.115
进样时间: 2024/07/29 18:56:20　实验者: xiexinhui
处理时间（V2）: 2024/07/30 08:41:00　处理者: xiexinhui
仪器型号：SHIMADZU LC-2050C(FX280)

<色谱图>

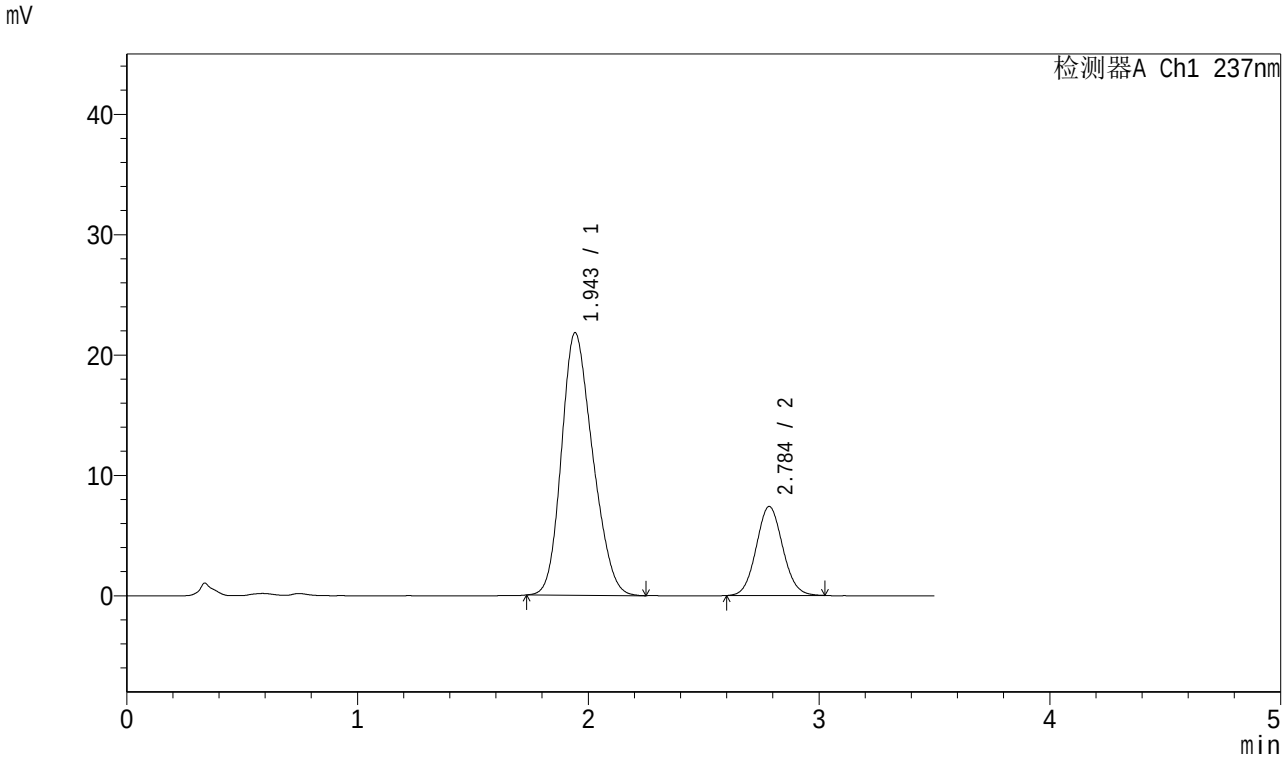

<峰表>

检测器A Ch1 237nm

峰号	保留时间	面积	面积%	高度	理论塔板数(USP)	拖尾因子	分离度(USP)
1	1.943	204743	77.658	21778	965	1.205	--
2	2.784	58906	22.342	7376	2832	1.071	3.661
总计		263649	100.000	29154			

SHIMADZU LabSolutions

J301

<样品信息>

色谱柱:XB-C18(50mm*4.6mm,5μm）　流速：2.0ml/min
柱 温:30℃　波长:237nm
数据文件名: RC$J301 - 10-8/31-1141-2 - zzp-2024010721p-js6y-rcqx-jyx1-pH6.8jz-jf50z-p3-5min.lcd
方法文件名: RC$J301 - J301-rcqx-FX280.lcm
批处理文件名: RC$J301 - 20240729-rcqx-Fx280.lcb
样品瓶号: 3-19
进样体积: 20 μl　版本号:6.115
进样时间: 2024/07/29 19:00:13　实验者: xiexinhui
处理时间（V2）: 2024/07/30 08:41:03　处理者: xiexinhui
仪器型号：SHIMADZU LC-2050C(FX280)

<色谱图>

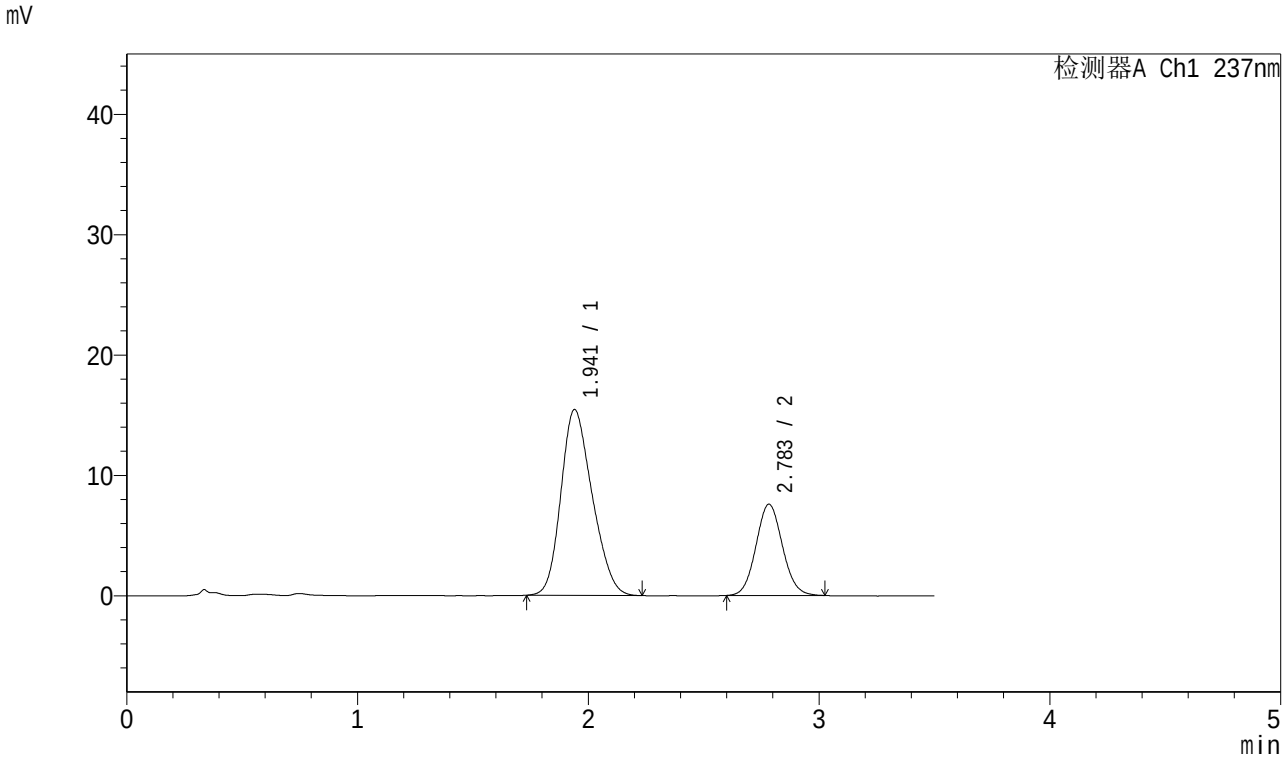

<峰表>

检测器A Ch1 237nm

峰号	保留时间	面积	面积%	高度	理论塔板数(USP)	拖尾因子	分离度(USP)
1	1.941	145544	70.672	15434	954	1.208	--
2	2.783	60400	29.328	7571	2824	1.074	3.655
总计		205945	100.000	23005			

SHIMADZU LabSolutions

J301

<样品信息>

色谱柱:XB-C18(50mm*4.6mm,5μm）　流速：2.0ml/min
柱　温:30℃　波长:237nm
数据文件名: RC$J301 - 10-8/31-1142-2 - zzp-2024010721p-js6y-rcqx-jyx1-pH6.8jz-jf50z-p4-5min.lcd
方法文件名: RC$J301 - J301-rcqx-FX280.lcm
批处理文件名: RC$J301 - 20240729-rcqx-Fx280.lcb
样品瓶号: 3-28
进样体积: 20 μl　版本号:6.115
进样时间: 2024/07/29 19:04:05　实验者: xiexinhui
处理时间（V2）: 2024/07/30 08:41:05　处理者: xiexinhui
仪器型号：SHIMADZU LC-2050C(FX280)

<色谱图>

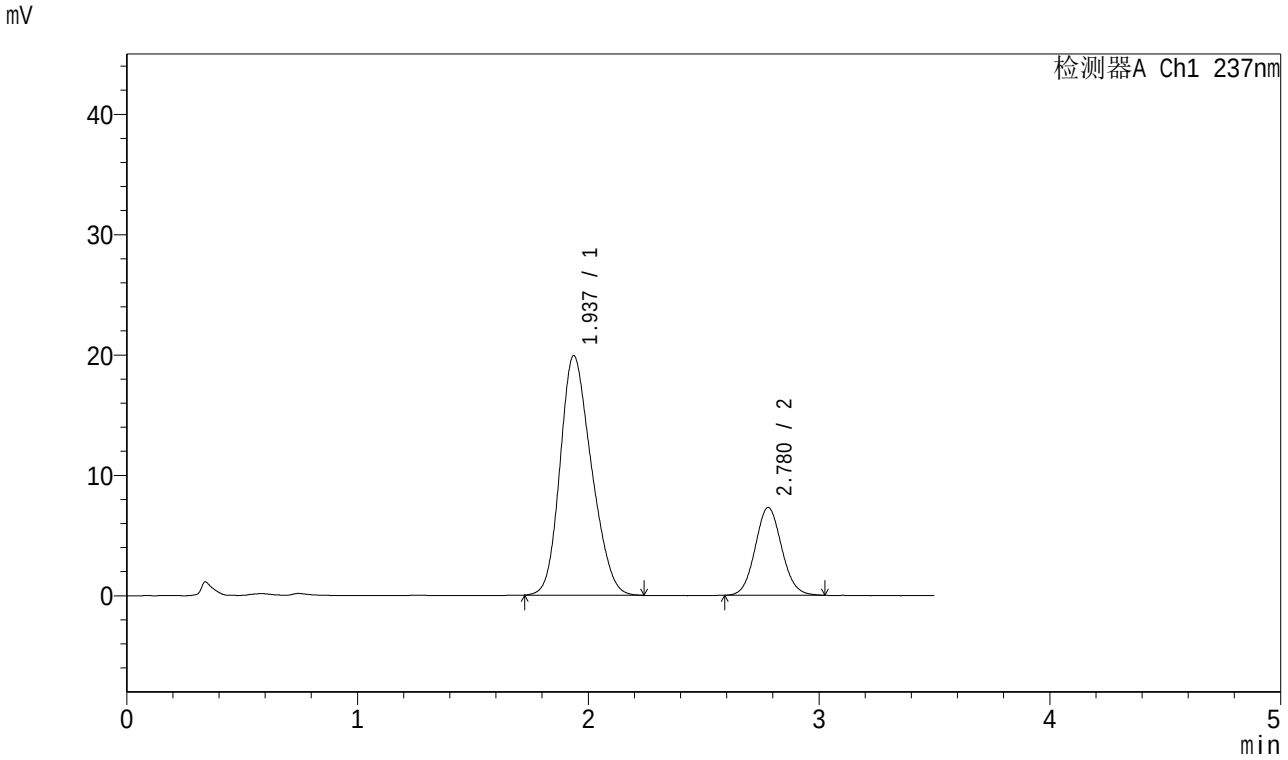

<峰表>

检测器A Ch1 237nm

峰号	保留时间	面积	面积%	高度	理论塔板数(USP)	拖尾因子	分离度(USP)
1	1.937	188035	76.380	19908	948	1.207	--
2	2.780	58148	23.620	7300	2822	1.074	3.655
总计		246184	100.000	27208			

SHIMADZU LabSolutions

J301

<样品信息>

色谱柱:XB-C18(50mm*4.6mm,5μm）　流速：2.0ml/min
柱　温:30℃　波长:237nm
数据文件名: RC$J301 - 10-8/31-1143-2 - zzp-2024010721p-js6y-rcqx-jyx1-pH6.8jz-jf50z-p5-5min.lcd
方法文件名: RC$J301 - J301-rcqx-FX280.lcm
批处理文件名: RC$J301 - 20240729-rcqx-Fx280.lcb
样品瓶号: 3-37
进样体积: 20 μl　版本号:6.115
进样时间: 2024/07/29 19:07:57　实验者: xiexinhui
处理时间（V2）: 2024/07/30 08:41:08　处理者: xiexinhui
仪器型号：SHIMADZU LC-2050C(FX280)

<色谱图>

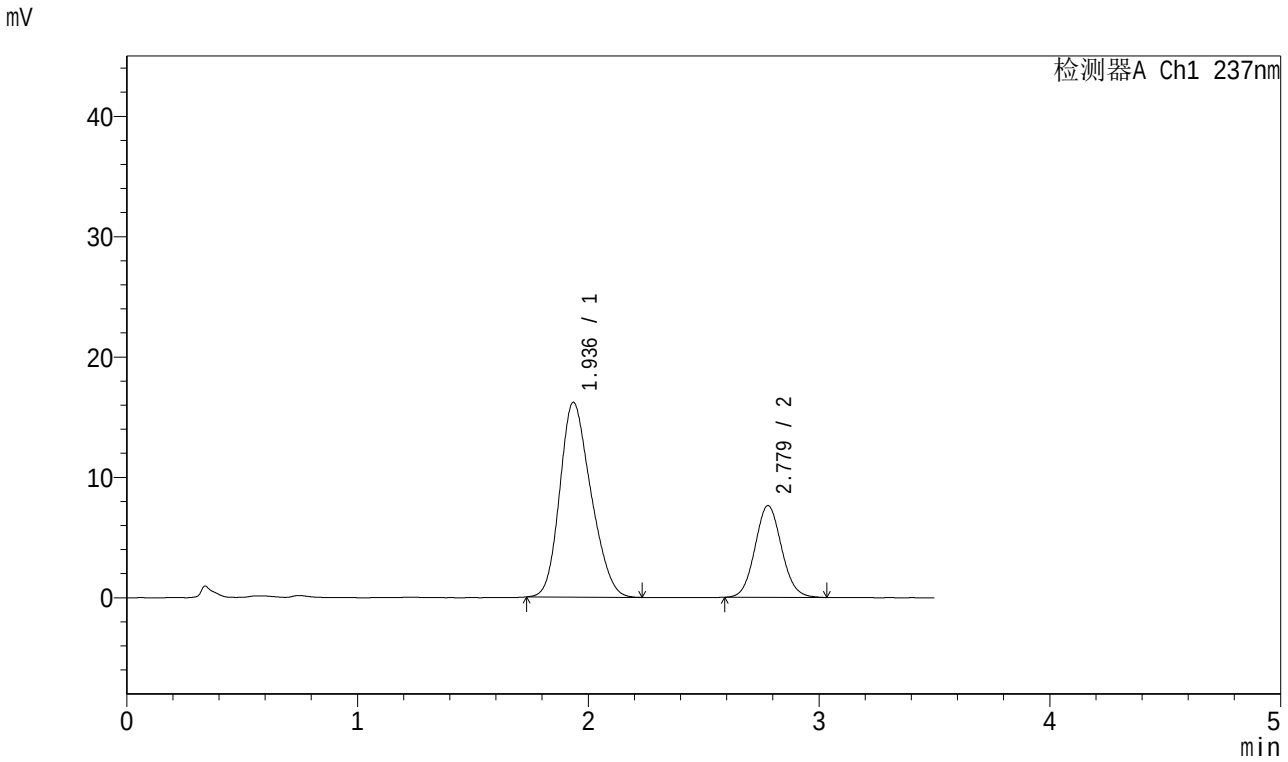

<峰表>

检测器A Ch1 237nm

峰号	保留时间	面积	面积%	高度	理论塔板数(USP)	拖尾因子	分离度(USP)
1	1.936	152079	71.396	16173	959	1.211	--
2	2.779	60928	28.604	7623	2806	1.077	3.668
总计		213007	100.000	23797			

SHIMADZU LabSolutions

J301

<样品信息>

色谱柱:XB-C18(50mm*4.6mm,5μm）　流速：2.0ml/min
柱　温:30℃　波长:237nm
数据文件名: RC$J301 - 10-8/31-1144-2 - zzp-2024010721p-js6y-rcqx-jyx1-pH6.8jz-jf50z-p6-5min.lcd
方法文件名: RC$J301 - J301-rcqx-FX280.lcm
批处理文件名: RC$J301 - 20240729-rcqx-Fx280.lcb
样品瓶号: 3-46
进样体积: 20 μl　版本号:6.115
进样时间: 2024/07/29 19:11:49　实验者: xiexinhui
处理时间（V2）: 2024/07/30 08:41:11　处理者: xiexinhui
仪器型号：SHIMADZU LC-2050C(FX280)

<色谱图>

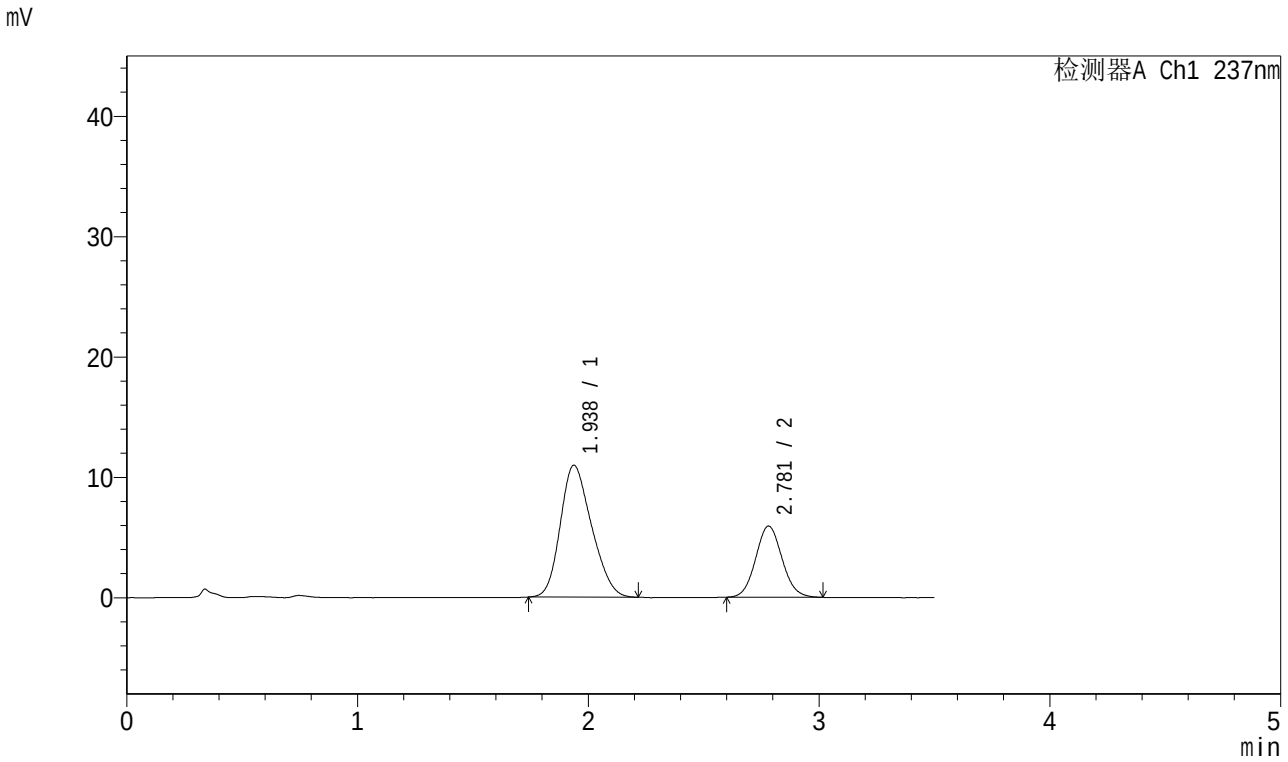

<峰表>

检测器A Ch1 237nm

峰号	保留时间	面积	面积%	高度	理论塔板数(USP)	拖尾因子	分离度(USP)
1	1.938	103317	68.744	10961	946	1.212	--
2	2.781	46976	31.256	5913	2843	1.076	3.661
总计		150293	100.000	16875			

SHIMADZU LabSolutions

J301

<样品信息>

色谱柱:XB-C18(50mm*4.6mm,5μm）　流速：2.0ml/min
柱　温:30℃　波长:237nm
数据文件名: RC$J301 - 10-8/31-1145-2 - zzp-2024010721p-js6y-rcqx-jyx1-pH6.8jz-jf50z-p1-10min.lcd
方法文件名: RC$J301 - J301-rcqx-FX280.lcm
批处理文件名: RC$J301 - 20240729-rcqx-Fx280.lcb
样品瓶号: 3-2
进样体积: 20 μl　版本号:6.115
进样时间: 2024/07/29 19:15:40　实验者: xiexinhui
处理时间（V2）: 2024/07/30 08:41:13　处理者: xiexinhui
仪器型号：SHIMADZU LC-2050C(FX280)

<色谱图>

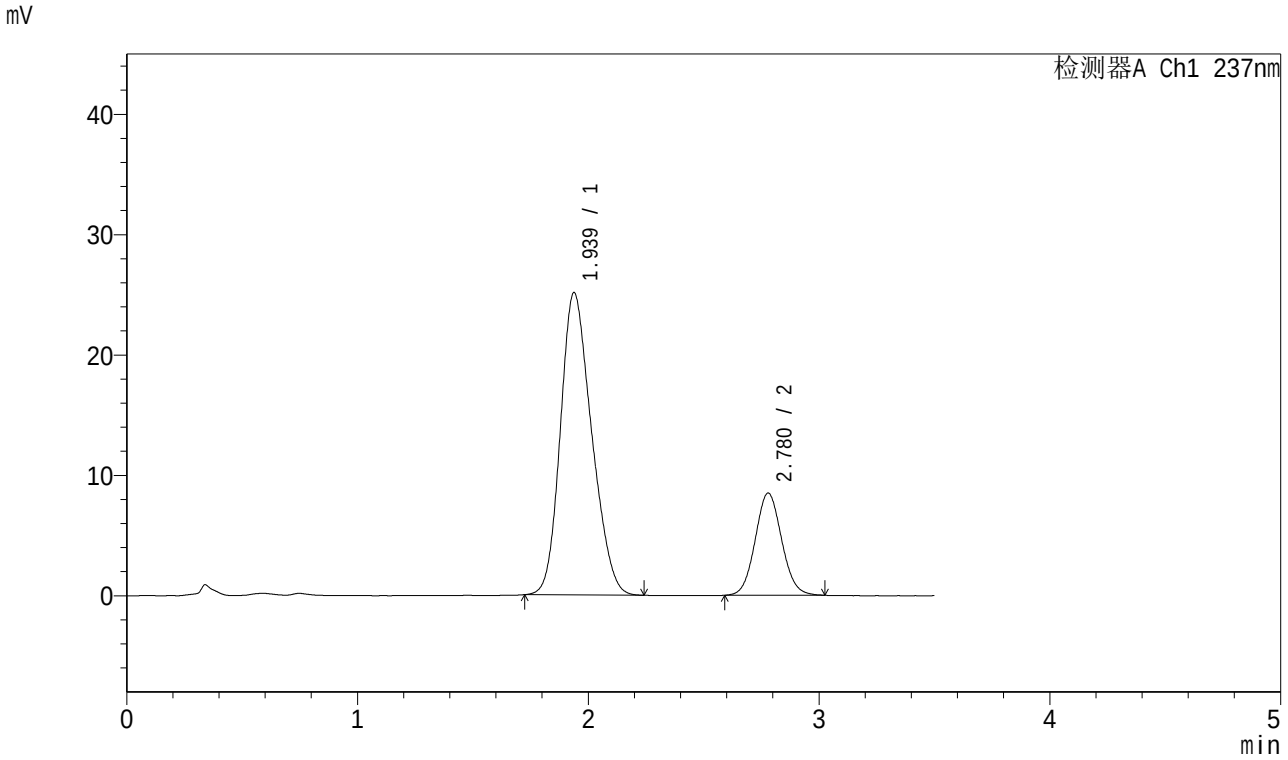

<峰表>

检测器A Ch1 237nm

峰号	保留时间	面积	面积%	高度	理论塔板数(USP)	拖尾因子	分离度(USP)
1	1.939	236507	77.759	25124	954	1.206	--
2	2.780	67648	22.241	8495	2828	1.072	3.656
总计		304155	100.000	33619			

SHIMADZU LabSolutions

J301

<样品信息>

色谱柱:XB-C18(50mm*4.6mm,5μm）　流速：2.0ml/min
柱　温:30℃　波长:237nm
数据文件名: RC$J301 - 10-8/31-1146-2 - zzp-2024010721p-js6y-rcqx-jyx1-pH6.8jz-jf50z-p2-10min.lcd
方法文件名: RC$J301 - J301-rcqx-FX280.lcm
批处理文件名: RC$J301 - 20240729-rcqx-Fx280.lcb
样品瓶号: 3-11
进样体积: 20 μl　版本号:6.115
进样时间: 2024/07/29 19:19:32　实验者: xiexinhui
处理时间（V2）: 2024/07/30 08:41:16　处理者: xiexinhui
仪器型号：SHIMADZU LC-2050C(FX280)

<色谱图>

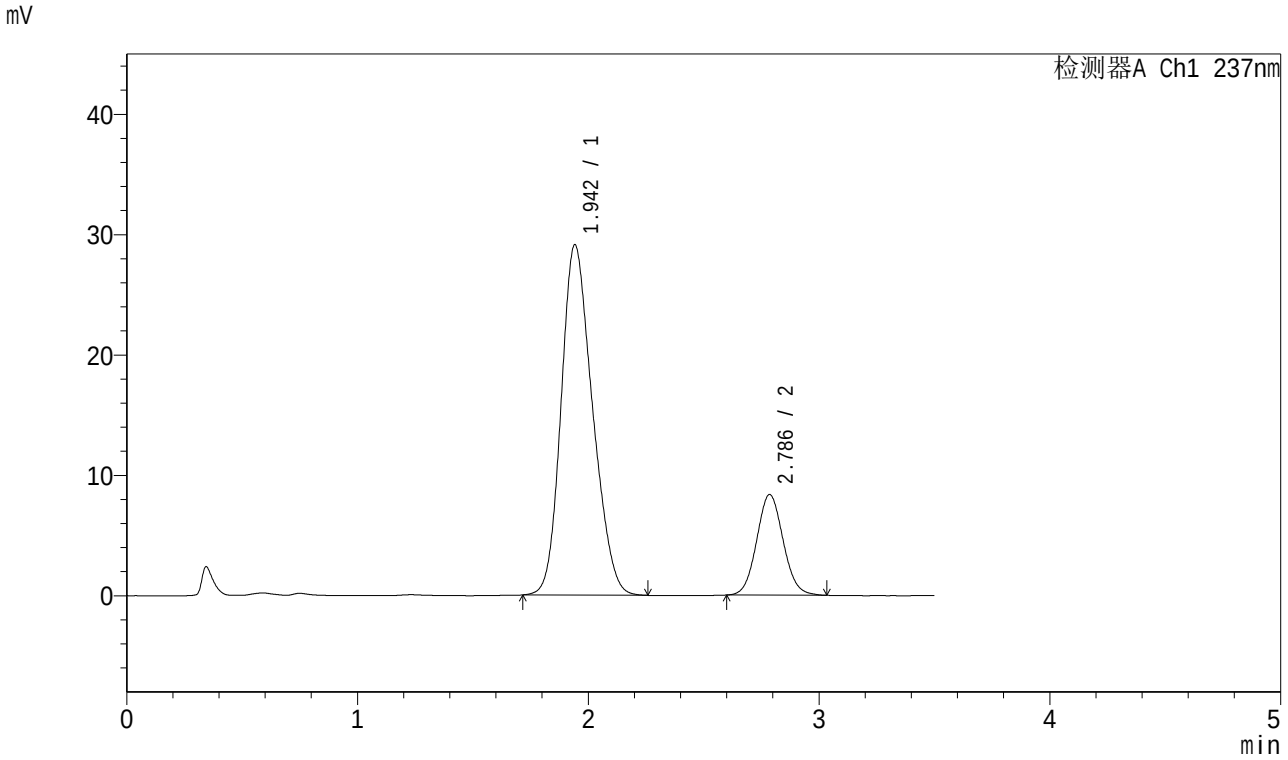

<峰表>

检测器A Ch1 237nm

峰号	保留时间	面积	面积%	高度	理论塔板数(USP)	拖尾因子	分离度(USP)
1	1.942	274951	80.510	29057	957	1.203	--
2	2.786	66561	19.490	8349	2826	1.073	3.663
总计		341512	100.000	37406			

SHIMADZU LabSolutions

J301

<样品信息>

色谱柱:XB-C18(50mm*4.6mm,5μm）　流速：2.0ml/min
柱　温:30℃　波长:237nm
数据文件名: RC$J301 - 10-8/31-1147-2 - zzp-2024010721p-js6y-rcqx-jyx1-pH6.8jz-jf50z-p3-10min.lcd
方法文件名: RC$J301 - J301-rcqx-FX280.lcm
批处理文件名: RC$J301 - 20240729-rcqx-Fx280.lcb
样品瓶号: 3-20
进样体积: 20 μl　版本号:6.115
进样时间: 2024/07/29 19:23:26　实验者: xiexinhui
处理时间（V2）: 2024/07/30 08:41:19　处理者: xiexinhui
仪器型号：SHIMADZU LC-2050C(FX280)

<色谱图>

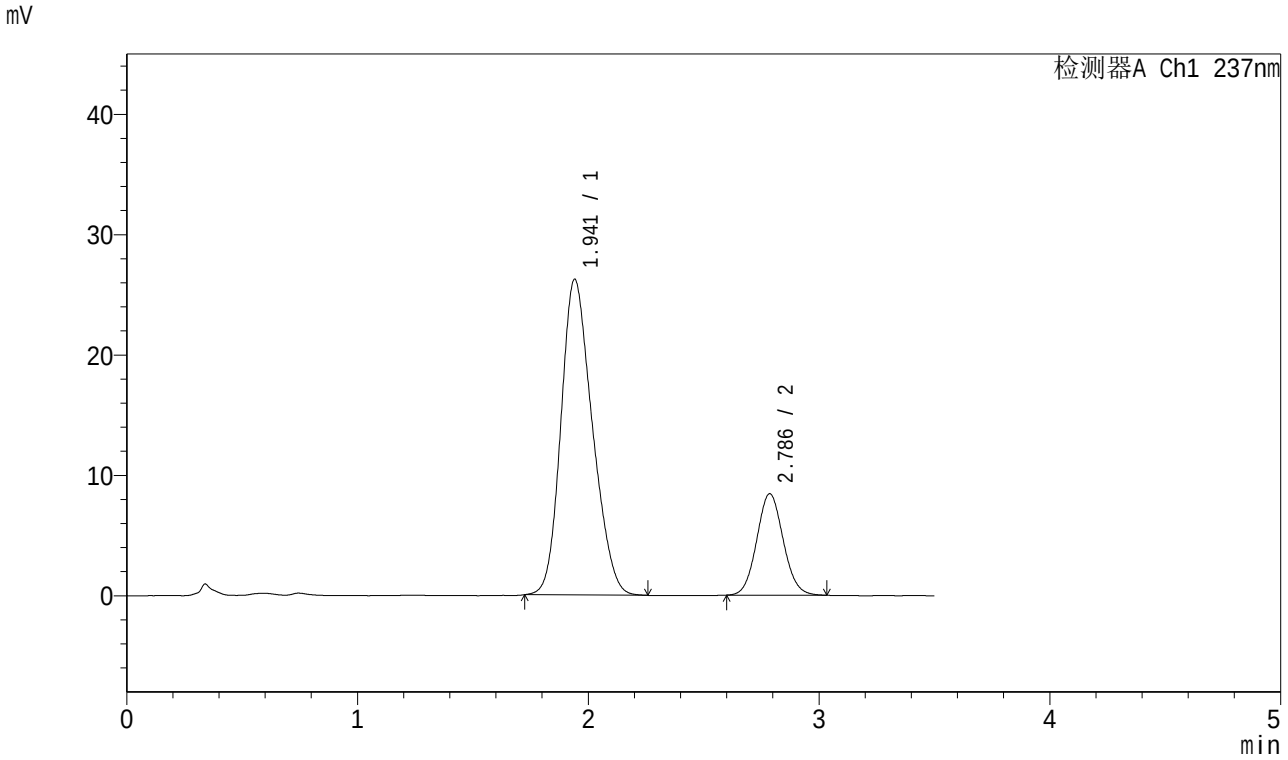

<峰表>

检测器A Ch1 237nm

峰号	保留时间	面积	面积%	高度	理论塔板数(USP)	拖尾因子	分离度(USP)
1	1.941	248330	78.704	26210	949	1.205	--
2	2.786	67196	21.296	8425	2819	1.074	3.659
总计		315525	100.000	34635			

SHIMADZU LabSolutions

J301

<样品信息>

色谱柱:XB-C18(50mm*4.6mm,5μm）　流速：2.0ml/min
柱 温:30℃　波长:237nm
数据文件名: RC$J301 - 10-8/31-1148-2 - zzp-2024010721p-js6y-rcqx-jyx1-pH6.8jz-jf50z-p4-10min.lcd
方法文件名: RC$J301 - J301-rcqx-FX280.lcm
批处理文件名: RC$J301 - 20240729-rcqx-Fx280.lcb
样品瓶号: 3-29
进样体积: 20 μl　版本号:6.115
进样时间: 2024/07/29 19:27:18　实验者: xiexinhui
处理时间（V2）: 2024/07/30 08:41:21　处理者: xiexinhui
仪器型号：SHIMADZU LC-2050C(FX280)

<色谱图>

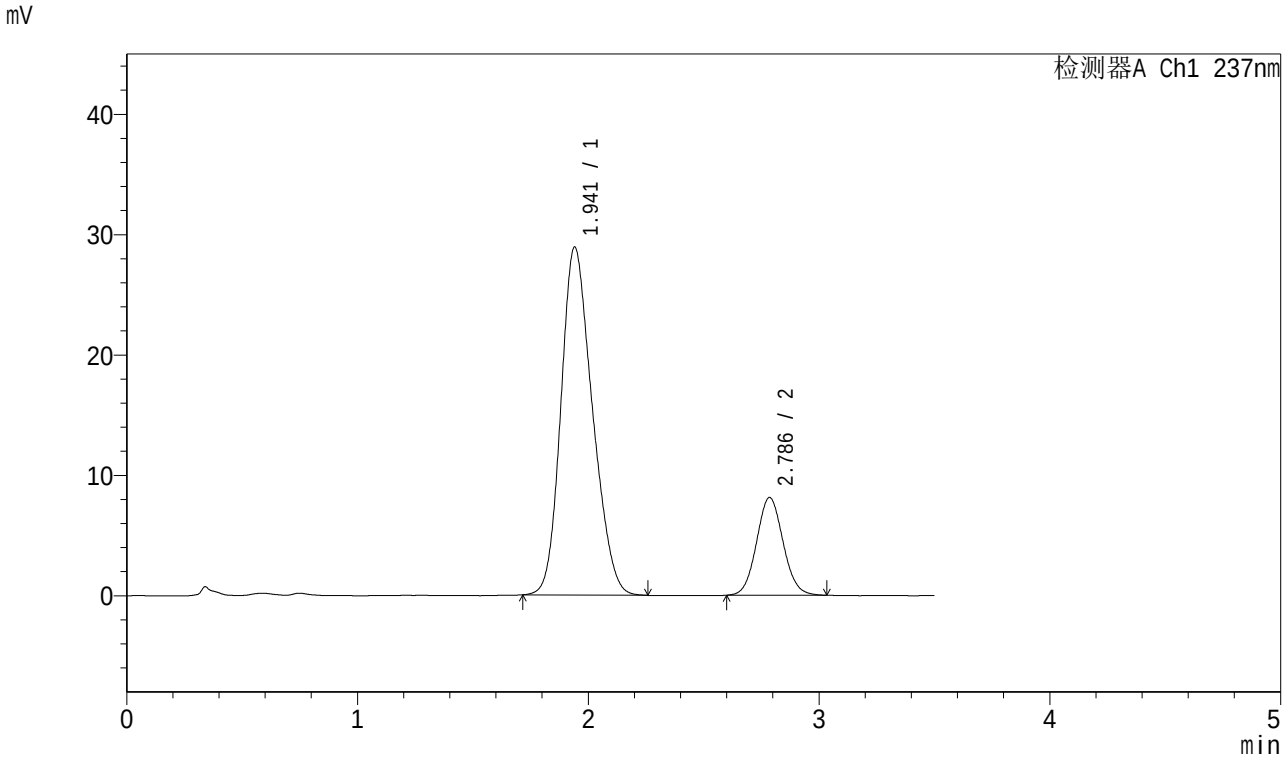

<峰表>

检测器A Ch1 237nm

峰号	保留时间	面积	面积%	高度	理论塔板数(USP)	拖尾因子	分离度(USP)
1	1.941	273986	80.870	28884	950	1.206	--
2	2.786	64814	19.130	8112	2823	1.073	3.659
总计		338800	100.000	36997			

SHIMADZU LabSolutions

J301

<样品信息>

色谱柱:XB-C18(50mm*4.6mm,5μm）　流速：2.0ml/min
柱 温:30℃　波长:237nm
数据文件名: RC$J301 - 10-8/31-1149-2 - zzp-2024010721p-js6y-rcqx-jyx1-pH6.8jz-jf50z-p5-10min.lcd
方法文件名: RC$J301 - J301-rcqx-FX280.lcm
批处理文件名: RC$J301 - 20240729-rcqx-Fx280.lcb
样品瓶号: 3-38
进样体积: 20 μl　版本号:6.115
进样时间: 2024/07/29 19:31:10　实验者: xiexinhui
处理时间（V2）: 2024/07/30 08:41:24　处理者: xiexinhui
仪器型号：SHIMADZU LC-2050C(FX280)

<色谱图>

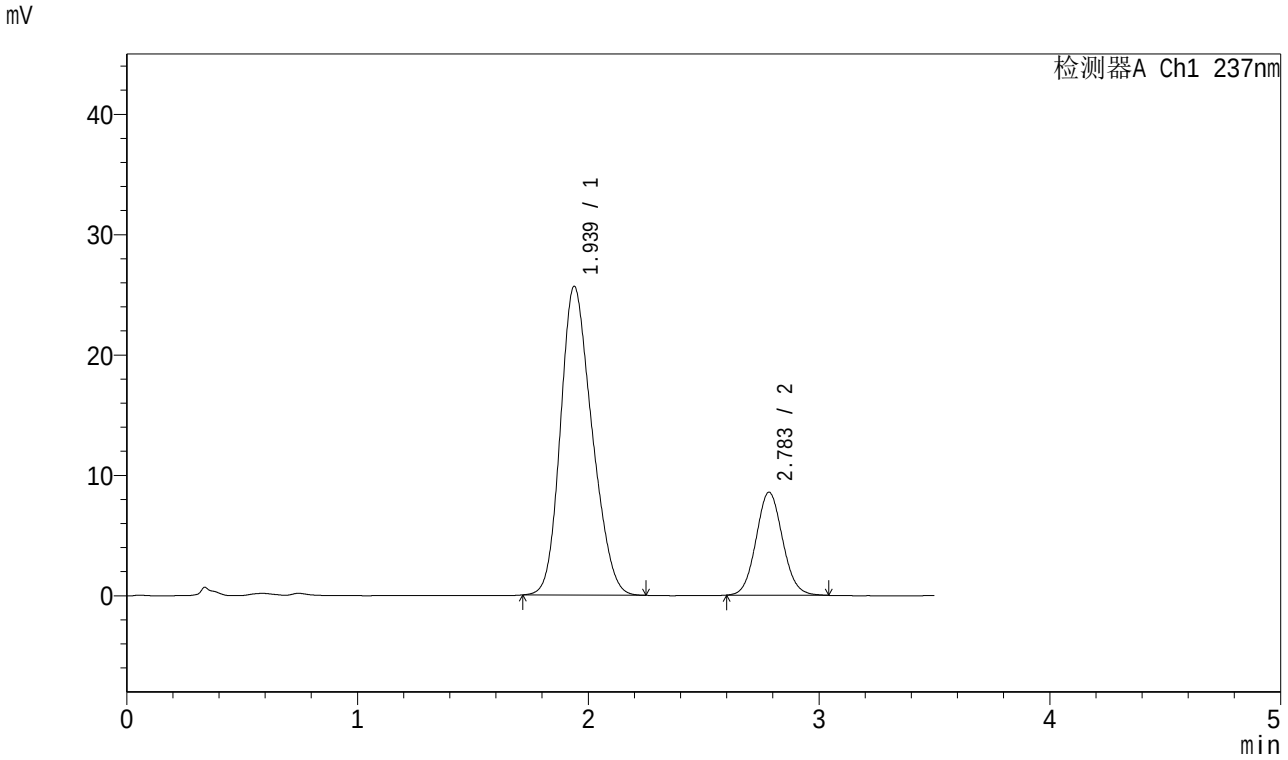

<峰表>

检测器A Ch1 237nm

峰号	保留时间	面积	面积%	高度	理论塔板数(USP)	拖尾因子	分离度(USP)
1	1.939	243441	78.090	25661	942	1.207	--
2	2.783	68302	21.910	8542	2831	1.076	3.654
总计		311743	100.000	34203			

SHIMADZU LabSolutions

J301

<样品信息>

色谱柱:XB-C18(50mm*4.6mm,5μm）　流速：2.0ml/min
柱 温:30℃　波长:237nm
数据文件名: RC$J301 - 10-8/31-1150-2 - zzp-2024010721p-js6y-rcqx-jyx1-pH6.8jz-jf50z-p6-10min.lcd
方法文件名: RC$J301 - J301-rcqx-FX280.lcm
批处理文件名: RC$J301 - 20240729-rcqx-Fx280.lcb
样品瓶号: 3-47
进样体积: 20 μl　版本号:6.115
进样时间: 2024/07/29 19:35:02　实验者: xiexinhui
处理时间（V2）: 2024/07/30 08:41:27　处理者: xiexinhui
仪器型号：SHIMADZU LC-2050C(FX280)

<色谱图>

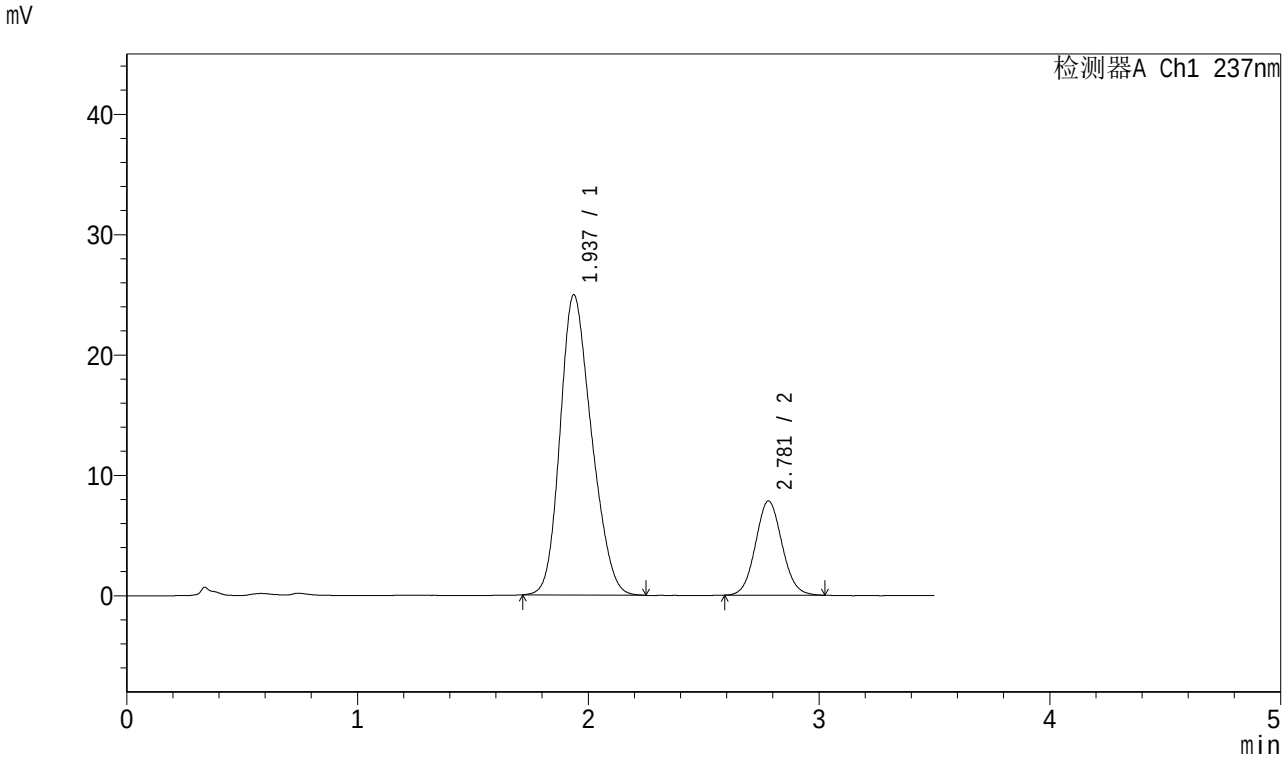

<峰表>

检测器A Ch1 237nm

峰号	保留时间	面积	面积%	高度	理论塔板数(USP)	拖尾因子	分离度(USP)
1	1.937	236166	79.121	24946	948	1.209	--
2	2.781	62321	20.879	7825	2824	1.071	3.659
总计		298487	100.000	32771			

SHIMADZU LabSolutions

J301

<样品信息>

色谱柱:XB-C18(50mm*4.6mm,5μm）　流速：2.0ml/min
柱 温:30℃　波长:237nm
数据文件名: RC$J301 - 10-8/31-1151-2 - zzp-2024010721p-js6y-rcqx-jyx1-pH6.8jz-jf50z-p1-15min.lcd
方法文件名: RC$J301 - J301-rcqx-FX280.lcm
批处理文件名: RC$J301 - 20240729-rcqx-Fx280.lcb
样品瓶号: 3-3
进样体积: 20 μl　版本号:6.115
进样时间: 2024/07/29 19:38:54　实验者: xiexinhui
处理时间（V2）: 2024/07/30 08:41:29　处理者: xiexinhui
仪器型号：SHIMADZU LC-2050C(FX280)

<色谱图>

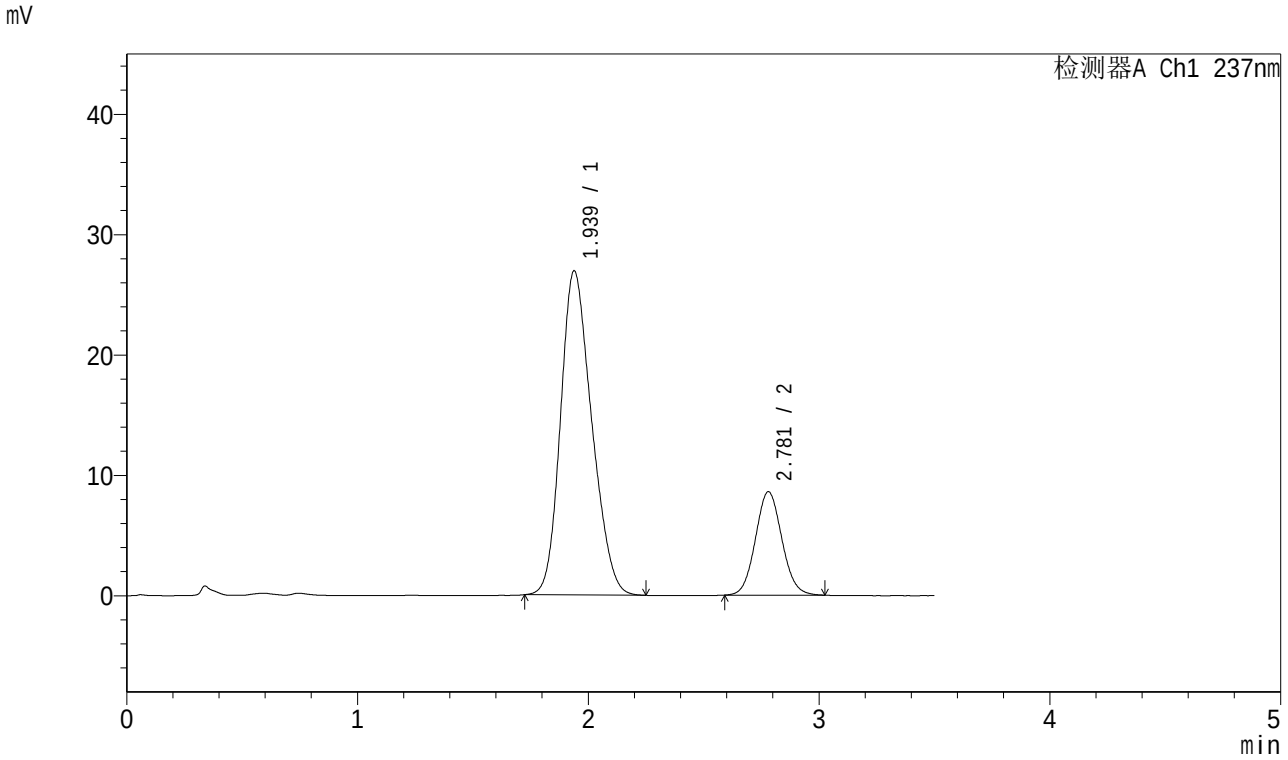

<峰表>

检测器A Ch1 237nm

峰号	保留时间	面积	面积%	高度	理论塔板数(USP)	拖尾因子	分离度(USP)
1	1.939	252863	78.730	26934	965	1.206	--
2	2.781	68313	21.270	8594	2832	1.074	3.669
总计		321177	100.000	35527			

SHIMADZU LabSolutions

J301

<样品信息>

色谱柱:XB-C18(50mm*4.6mm,5μm） 流速：2.0ml/min
柱 温:30℃ 波长:237nm
数据文件名: RC$J301 - 10-8/31-1152-2 - zzp-2024010721p-js6y-rcqx-jyx1-pH6.8jz-jf50z-p2-15min.lcd
方法文件名: RC$J301 - J301-rcqx-FX280.lcm
批处理文件名: RC$J301 - 20240729-rcqx-Fx280.lcb
样品瓶号: 3-12
进样体积: 20 μl 版本号:6.115
进样时间: 2024/07/29 19:42:47 实验者: xiexinhui
处理时间（V2）: 2024/07/30 08:41:32 处理者: xiexinhui
仪器型号：SHIMADZU LC-2050C(FX280)

<色谱图>

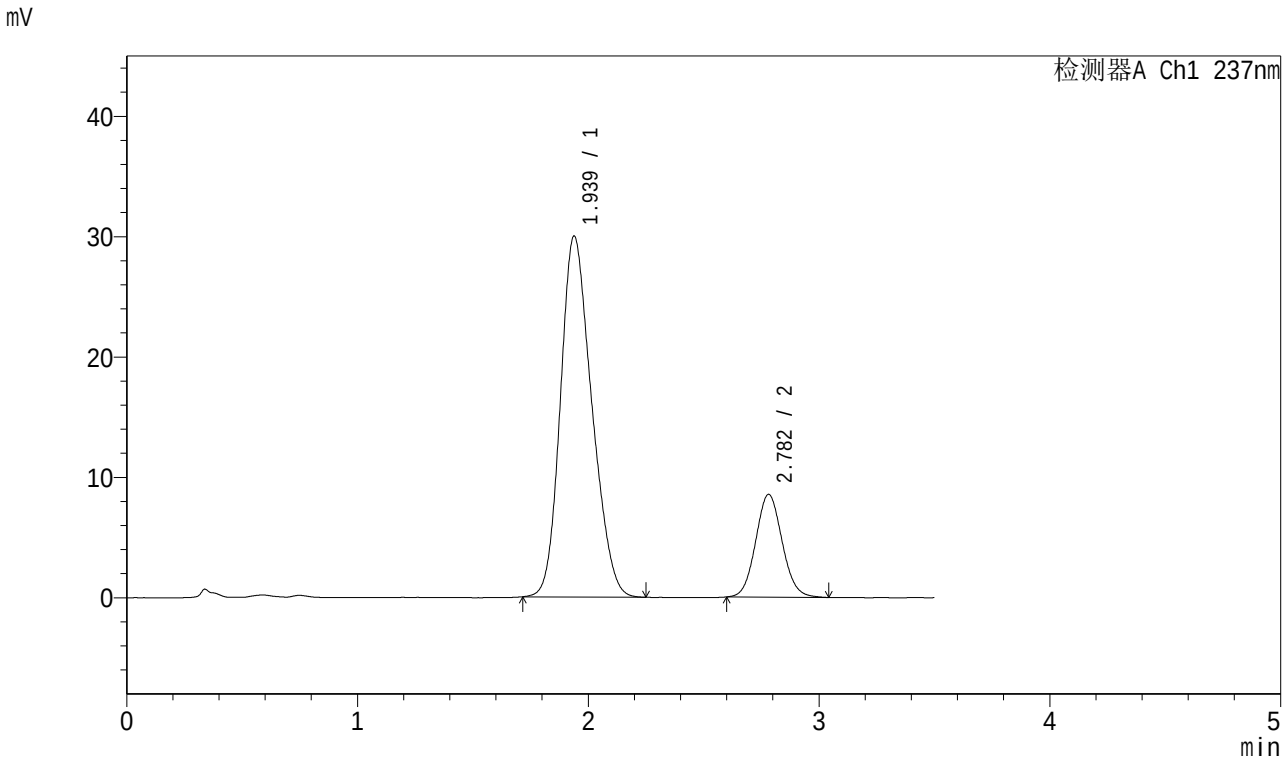

<峰表>

检测器A Ch1 237nm

峰号	保留时间	面积	面积%	高度	理论塔板数(USP)	拖尾因子	分离度(USP)
1	1.939	283207	80.615	29999	954	1.205	--
2	2.782	68101	19.385	8544	2827	1.079	3.661
总计		351309	100.000	38543			

SHIMADZU LabSolutions

J301

<样品信息>

色谱柱:XB-C18(50mm*4.6mm,5μm） 流速：2.0ml/min
柱 温:30℃ 波长:237nm
数据文件名: RC$J301 - 10-8/31-1153-2 - zzp-2024010721p-js6y-rcqx-jyx1-pH6.8jz-jf50z-p3-15min.lcd
方法文件名: RC$J301 - J301-rcqx-FX280.lcm
批处理文件名: RC$J301 - 20240729-rcqx-Fx280.lcb
样品瓶号: 3-21
进样体积: 20 μl 版本号:6.115
进样时间: 2024/07/29 19:46:39 实验者: xiexinhui
处理时间（V2）: 2024/07/30 08:41:35 处理者: xiexinhui
仪器型号：SHIMADZU LC-2050C(FX280)

<色谱图>

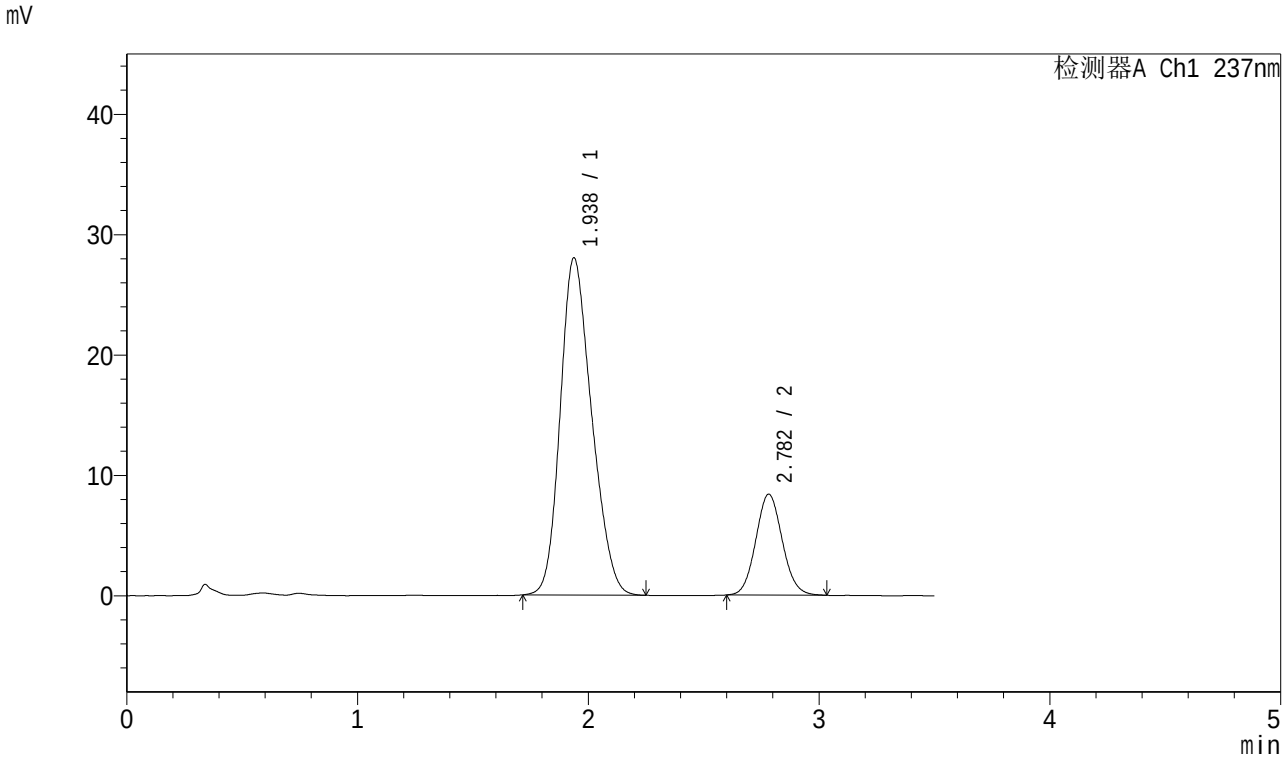

<峰表>

检测器A Ch1 237nm

峰号	保留时间	面积	面积%	高度	理论塔板数(USP)	拖尾因子	分离度(USP)
1	1.938	265363	79.872	28028	950	1.209	--
2	2.782	66872	20.128	8386	2822	1.080	3.660
总计		332236	100.000	36415			

SHIMADZU LabSolutions

J301

<样品信息>

色谱柱:XB-C18(50mm*4.6mm,5μm） 流速：2.0ml/min
柱 温:30℃ 波长:237nm
数据文件名: RC$J301 - 10-8/31-1154-2 - zzp-2024010721p-js6y-rcqx-jyx1-pH6.8jz-jf50z-p4-15min.lcd
方法文件名: RC$J301 - J301-rcqx-FX280.lcm
批处理文件名: RC$J301 - 20240729-rcqx-Fx280.lcb
样品瓶号: 3-30
进样体积: 20 μl 版本号:6.115
进样时间: 2024/07/29 19:50:30 实验者: xiexinhui
处理时间（V2）: 2024/07/30 08:41:37 处理者: xiexinhui
仪器型号：SHIMADZU LC-2050C(FX280)

<色谱图>

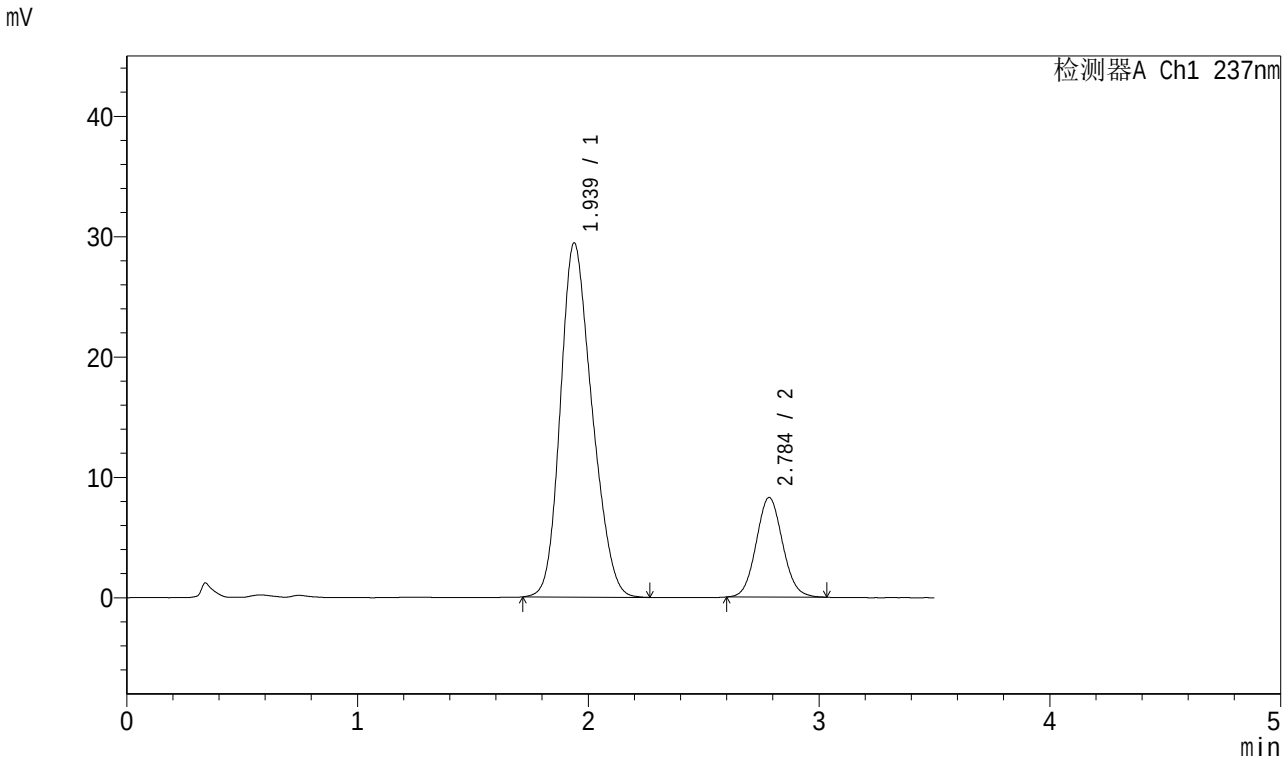

<峰表>

检测器A Ch1 237nm

峰号	保留时间	面积	面积%	高度	理论塔板数(USP)	拖尾因子	分离度(USP)
1	1.939	280003	80.974	29438	942	1.209	--
2	2.784	65792	19.026	8258	2844	1.076	3.660
总计		345794	100.000	37696			

SHIMADZU LabSolutions

J301

<样品信息>

色谱柱:XB-C18(50mm*4.6mm,5μm）　流速：2.0ml/min
柱 温:30℃　波长:237nm
数据文件名: RC$J301 - 10-8/31-1155-2 - zzp-2024010721p-js6y-rcqx-jyx1-pH6.8jz-jf50z-p5-15min.lcd
方法文件名: RC$J301 - J301-rcqx-FX280.lcm
批处理文件名: RC$J301 - 20240729-rcqx-Fx280.lcb
样品瓶号: 3-39
进样体积: 20 μl　版本号:6.115
进样时间: 2024/07/29 19:54:23　实验者: xiexinhui
处理时间（V2）: 2024/07/30 08:41:40　处理者: xiexinhui
仪器型号：SHIMADZU LC-2050C(FX280)

<色谱图>

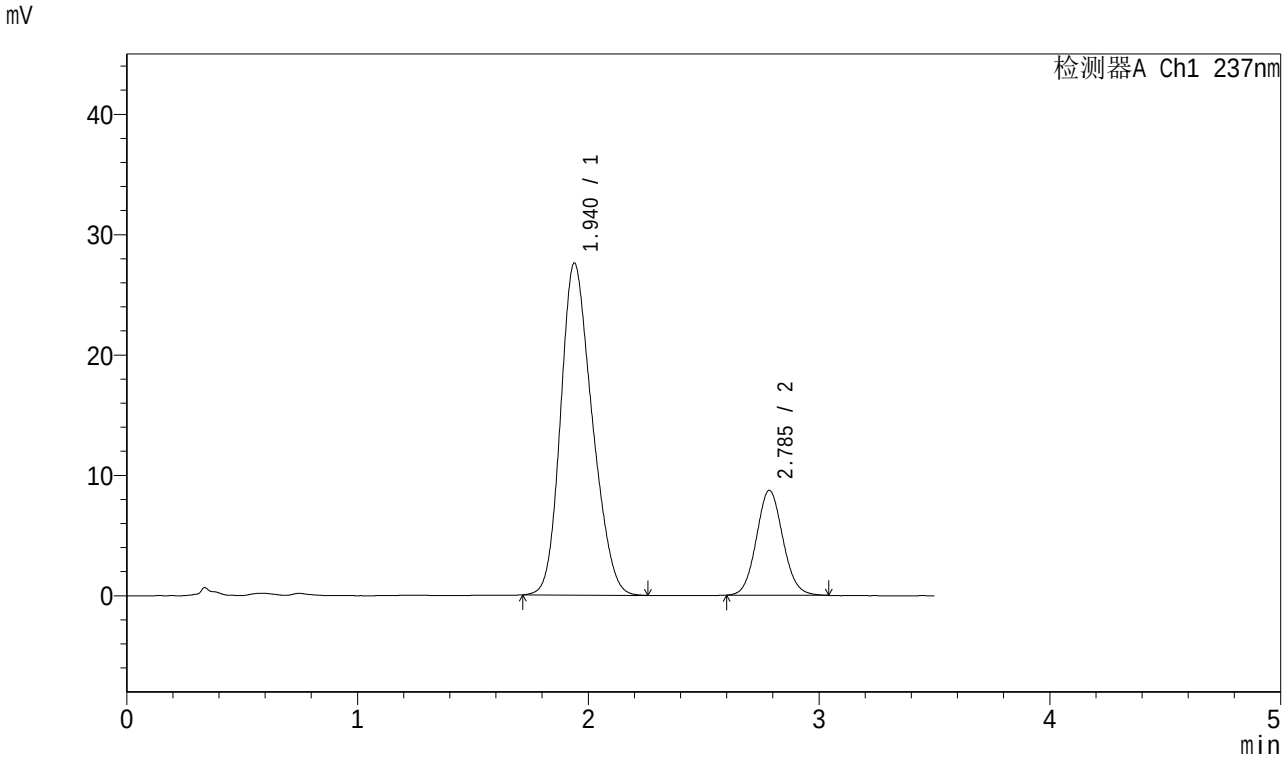

<峰表>

检测器A Ch1 237nm

峰号	保留时间	面积	面积%	高度	理论塔板数(USP)	拖尾因子	分离度(USP)
1	1.940	261810	79.020	27587	947	1.208	--
2	2.785	69509	20.980	8692	2830	1.079	3.661
总计		331319	100.000	36279			

SHIMADZU LabSolutions

J301

<样品信息>

色谱柱:XB-C18(50mm*4.6mm,5μm）　流速：2.0ml/min
柱 温:30℃　波长:237nm
数据文件名: RC$J301 - 10-8/31-1156-2 - zzp-2024010721p-js6y-rcqx-jyx1-pH6.8jz-jf50z-p6-15min.lcd
方法文件名: RC$J301 - J301-rcqx-FX280.lcm
批处理文件名: RC$J301 - 20240729-rcqx-Fx280.lcb
样品瓶号: 3-48
进样体积: 20 μl　版本号:6.115
进样时间: 2024/07/29 19:58:15　实验者: xiexinhui
处理时间（V2）: 2024/07/30 08:41:43　处理者: xiexinhui
仪器型号：SHIMADZU LC-2050C(FX280)

<色谱图>

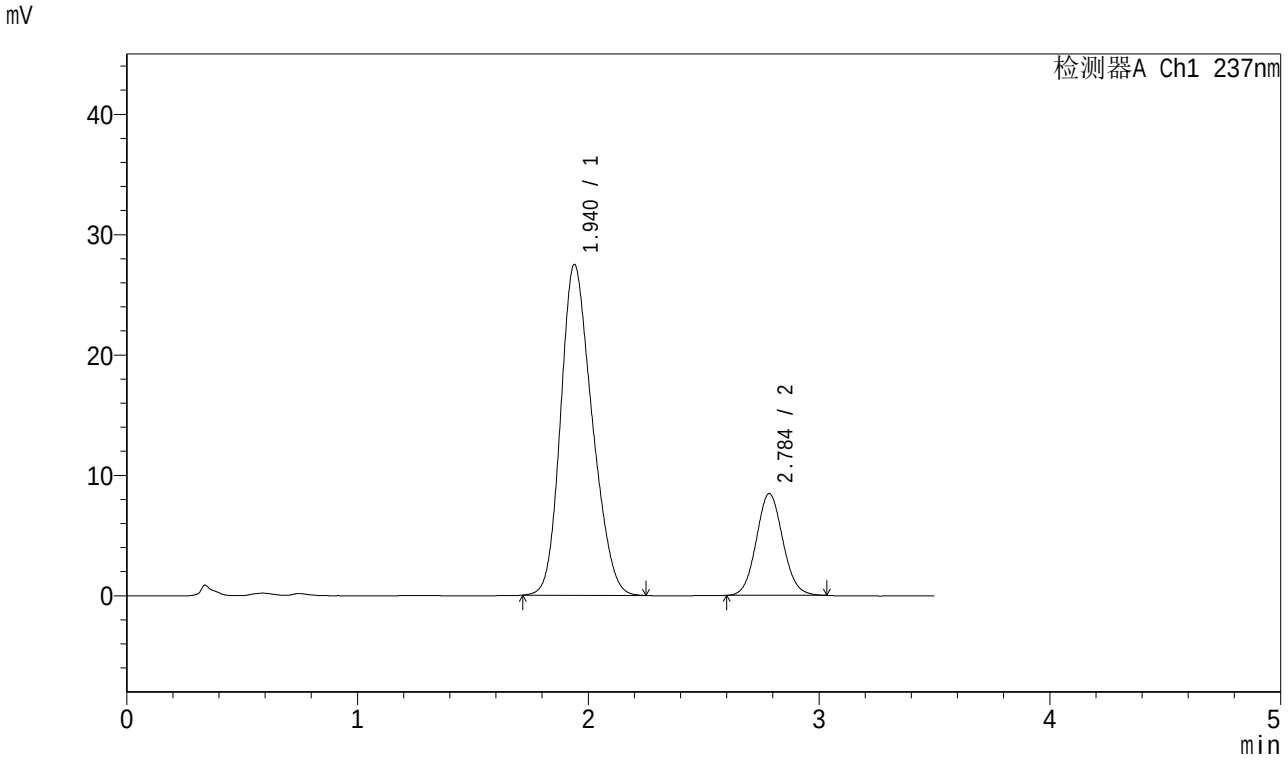

<峰表>

检测器A Ch1 237nm

峰号	保留时间	面积	面积%	高度	理论塔板数(USP)	拖尾因子	分离度(USP)
1	1.940	260335	79.436	27475	949	1.208	--
2	2.784	67394	20.564	8428	2828	1.077	3.660
总计		327729	100.000	35903			

SHIMADZU LabSolutions

J301

<样品信息>

色谱柱:XB-C18(50mm*4.6mm,5μm）　流速：2.0ml/min
柱 温:30℃　波长:237nm
数据文件名: RC$J301 - 10-8/31-1157-2 - zzp-2024010721p-js6y-rcqx-jyx1-pH6.8jz-jf50z-p1-20min.lcd
方法文件名: RC$J301 - J301-rcqx-FX280.lcm
批处理文件名: RC$J301 - 20240729-rcqx-Fx280.lcb
样品瓶号: 3-4
进样体积: 20 μl　版本号:6.115
进样时间: 2024/07/29 20:02:06　实验者: xiexinhui
处理时间（V2）: 2024/07/30 08:41:45　处理者: xiexinhui
仪器型号：SHIMADZU LC-2050C(FX280)

<色谱图>

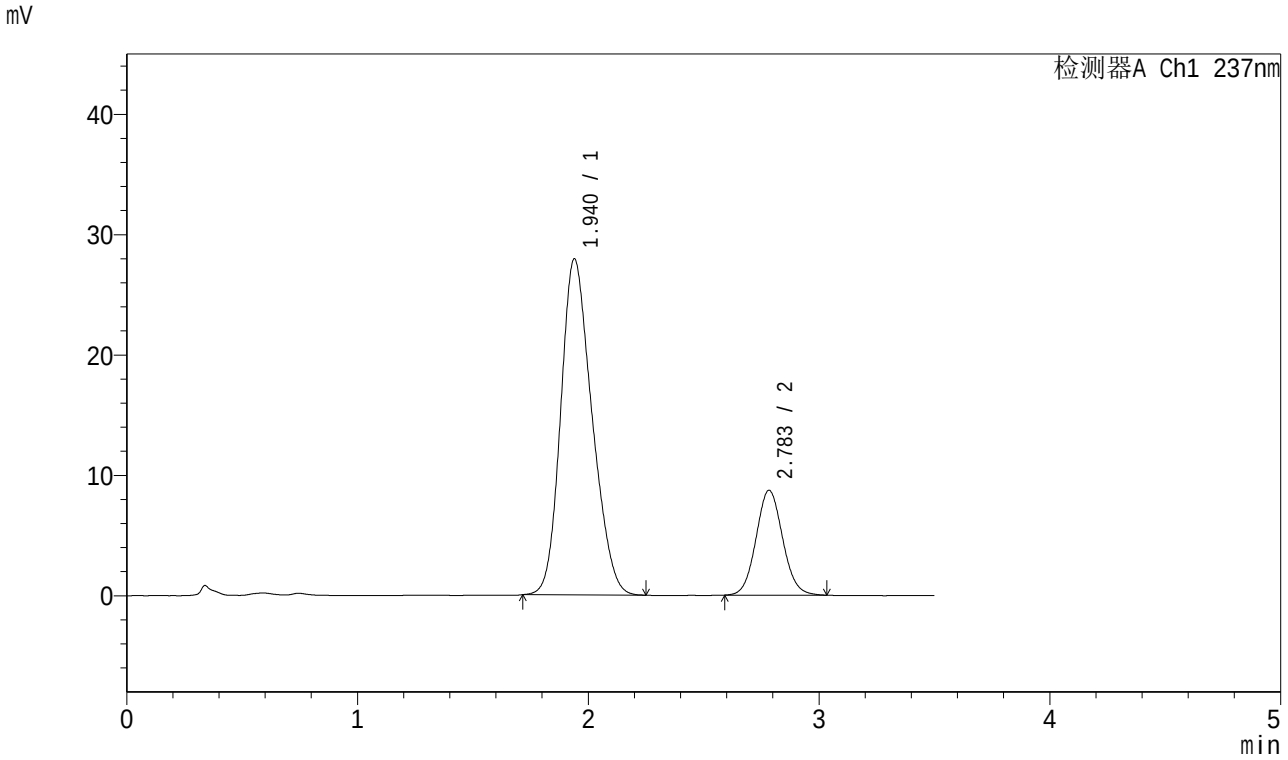

<峰表>

检测器A Ch1 237nm

峰号	保留时间	面积	面积%	高度	理论塔板数(USP)	拖尾因子	分离度(USP)
1	1.940	263158	79.056	27922	960	1.206	--
2	2.783	69717	20.944	8698	2823	1.074	3.668
总计		332875	100.000	36620			

SHIMADZU LabSolutions

J301

<样品信息>

色谱柱:XB-C18(50mm*4.6mm,5μm） 流速：2.0ml/min
柱 温:30℃ 波长:237nm
数据文件名: RC$J301 - 10-8/31-1158-2 - zzp-2024010721p-js6y-rcqx-jyx1-pH6.8jz-jf50z-p2-20min.lcd
方法文件名: RC$J301 - J301-rcqx-FX280.lcm
批处理文件名: RC$J301 - 20240729-rcqx-Fx280.lcb
样品瓶号: 3-13
进样体积: 20 μl 版本号:6.115
进样时间: 2024/07/29 20:05:59 实验者: xiexinhui
处理时间（V2）: 2024/07/30 08:41:48 处理者: xiexinhui
仪器型号：SHIMADZU LC-2050C(FX280)

<色谱图>

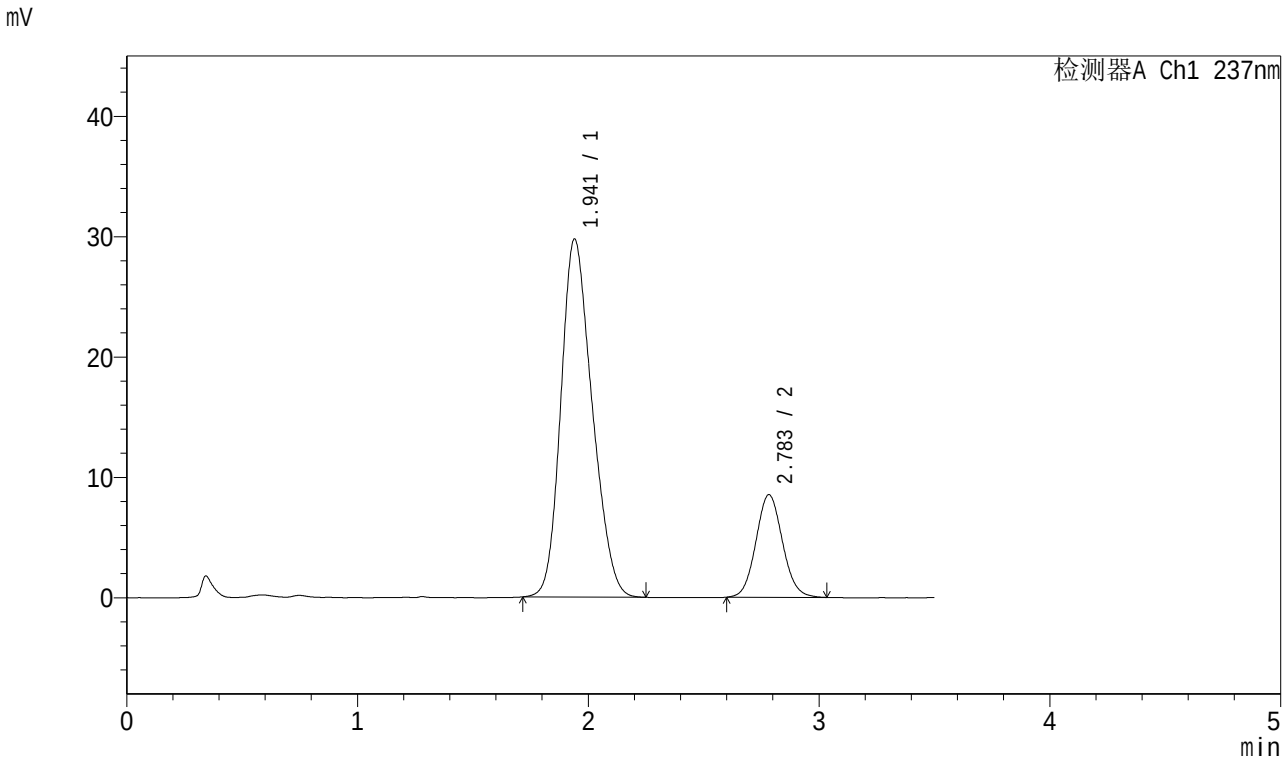

<峰表>

检测器A Ch1 237nm

峰号	保留时间	面积	面积%	高度	理论塔板数(USP)	拖尾因子	分离度(USP)
1	1.941	280387	80.431	29738	959	1.207	--
2	2.783	68217	19.569	8517	2822	1.079	3.660
总计		348603	100.000	38254			

SHIMADZU LabSolutions

J301

<样品信息>

色谱柱:XB-C18(50mm*4.6mm,5μm）　流速：2.0ml/min
柱　温:30℃　波长:237nm
数据文件名: RC$J301 - 10-8/31-1159-2 - zzp-2024010721p-js6y-rcqx-jyx1-pH6.8jz-jf50z-p3-20min.lcd
方法文件名: RC$J301 - J301-rcqx-FX280.lcm
批处理文件名: RC$J301 - 20240729-rcqx-Fx280.lcb
样品瓶号: 3-22
进样体积: 20 μl　版本号:6.115
进样时间: 2024/07/29 20:09:51　实验者: xiexinhui
处理时间（V2）: 2024/07/30 08:41:51　处理者: xiexinhui
仪器型号：SHIMADZU LC-2050C(FX280)

<色谱图>

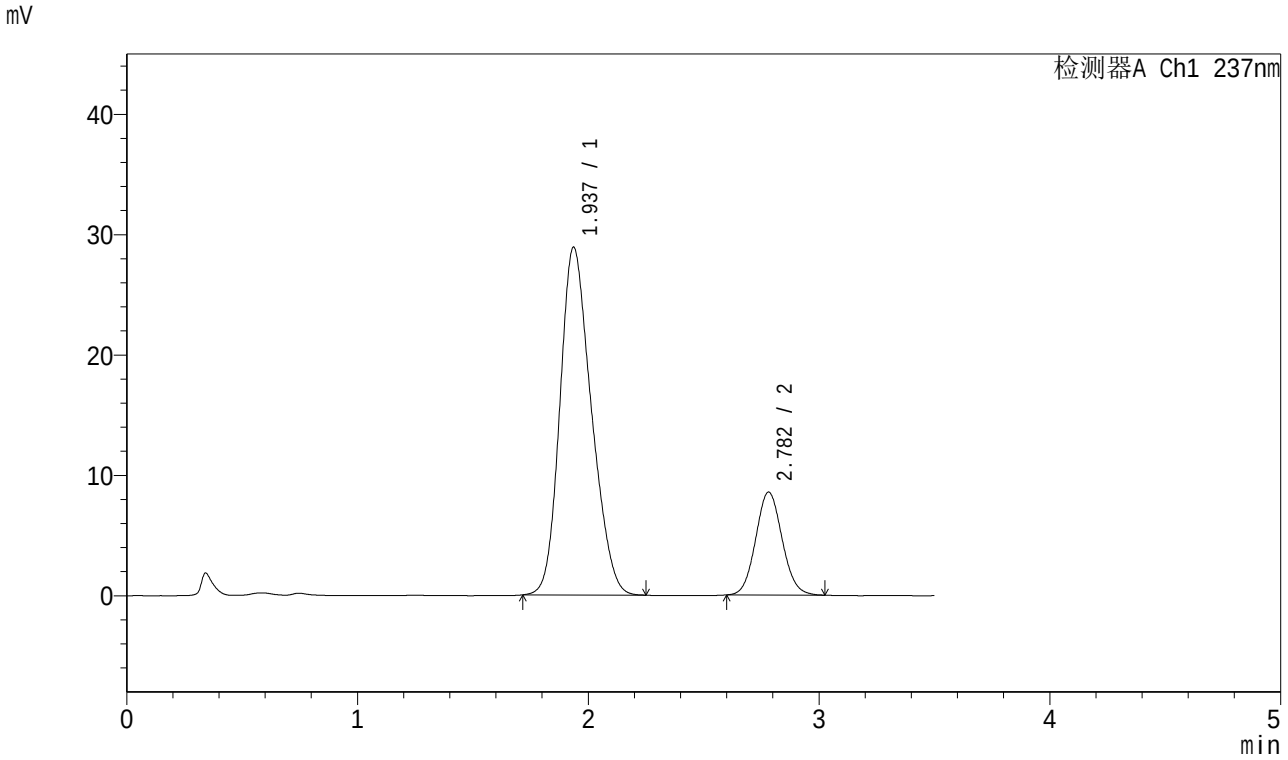

<峰表>

检测器A Ch1 237nm

峰号	保留时间	面积	面积%	高度	理论塔板数(USP)	拖尾因子	分离度(USP)
1	1.937	273869	80.090	28889	947	1.209	--
2	2.782	68083	19.910	8553	2833	1.078	3.667
总计		341952	100.000	37442			

SHIMADZU LabSolutions

J301

<样品信息>

色谱柱:XB-C18(50mm*4.6mm,5μm）　流速：2.0ml/min
柱 温:30℃　波长:237nm
数据文件名: RC$J301 - 10-8/31-1160-2 - zzp-2024010721p-js6y-rcqx-jyx1-pH6.8jz-jf50z-p4-20min.lcd
方法文件名: RC$J301 - J301-rcqx-FX280.lcm
批处理文件名: RC$J301 - 20240729-rcqx-Fx280.lcb
样品瓶号: 3-31
进样体积: 20 μl　版本号:6.115
进样时间: 2024/07/29 20:13:43　实验者: xiexinhui
处理时间（V2）: 2024/07/30 08:41:53　处理者: xiexinhui
仪器型号：SHIMADZU LC-2050C(FX280)

<色谱图>

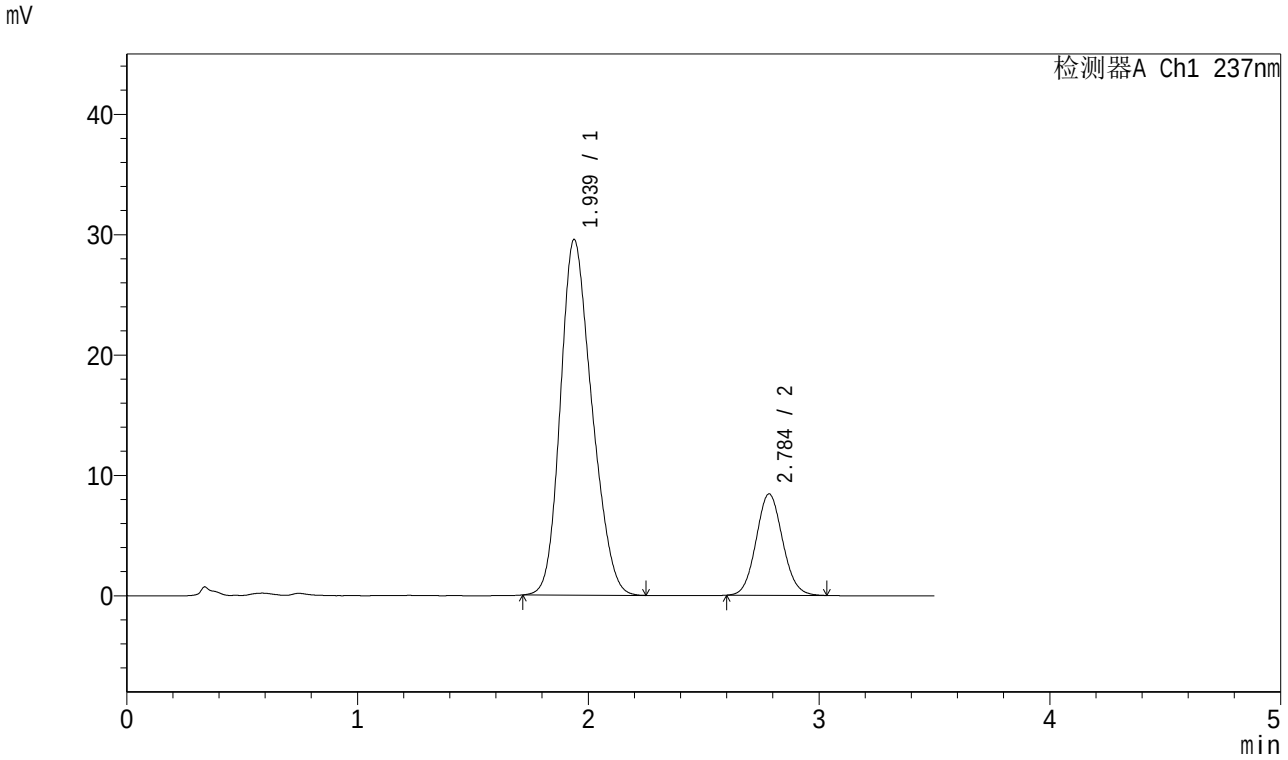

<峰表>

检测器A Ch1 237nm

峰号	保留时间	面积	面积%	高度	理论塔板数(USP)	拖尾因子	分离度(USP)
1	1.939	280001	80.646	29557	950	1.209	--
2	2.784	67199	19.354	8411	2828	1.078	3.665
总计		347200	100.000	37968			

SHIMADZU LabSolutions

J301

<样品信息>

色谱柱:XB-C18(50mm*4.6mm,5μm）　流速：2.0ml/min
柱 温:30℃　波长:237nm
数据文件名: RC$J301 - 10-8/31-1161-2 - zzp-2024010721p-js6y-rcqx-jyx1-pH6.8jz-jf50z-p5-20min.lcd
方法文件名: RC$J301 - J301-rcqx-FX280.lcm
批处理文件名: RC$J301 - 20240729-rcqx-Fx280.lcb
样品瓶号: 3-40
进样体积: 20 μl　版本号:6.115
进样时间: 2024/07/29 20:17:35　实验者: xiexinhui
处理时间（V2）: 2024/07/30 08:41:56　处理者: xiexinhui
仪器型号：SHIMADZU LC-2050C(FX280)

<色谱图>

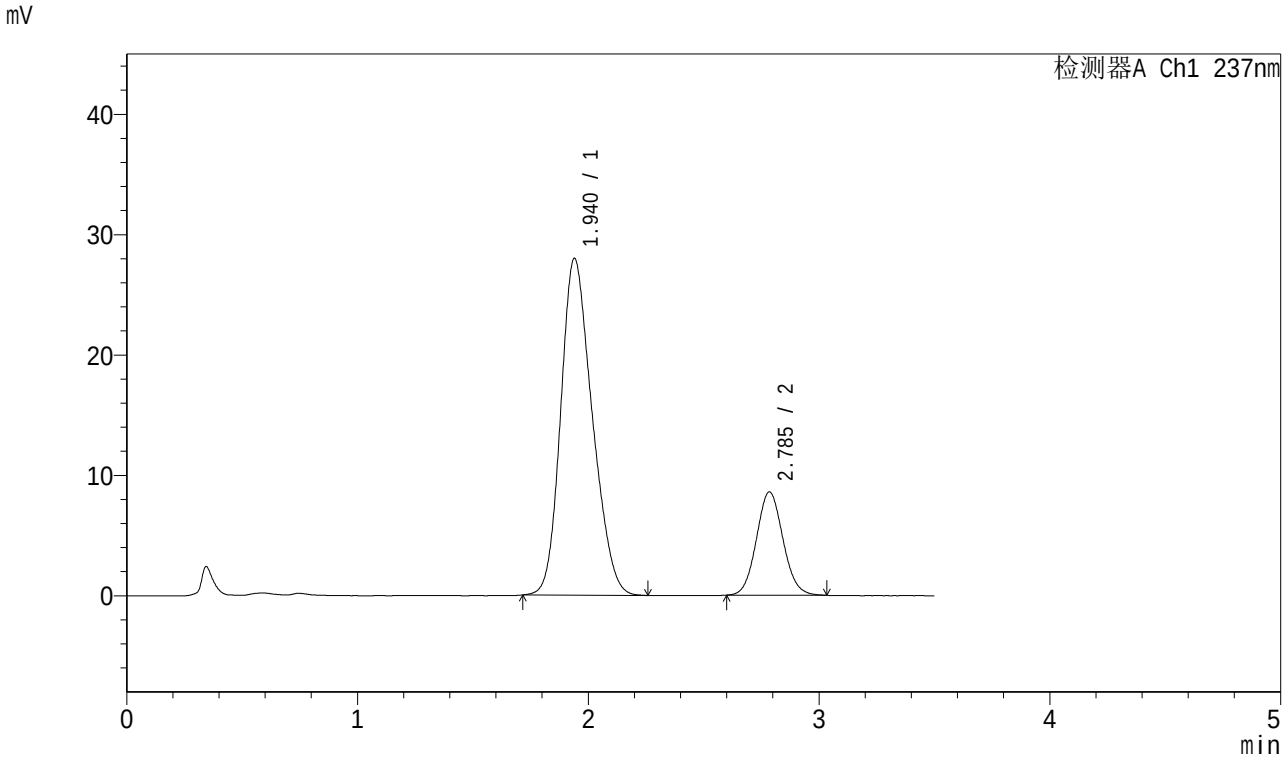

<峰表>

检测器A Ch1 237nm

峰号	保留时间	面积	面积%	高度	理论塔板数(USP)	拖尾因子	分离度(USP)
1	1.940	265414	79.480	27979	948	1.212	--
2	2.785	68525	20.520	8568	2812	1.078	3.656
总计		333940	100.000	36547			

SHIMADZU LabSolutions

J301

<样品信息>

色谱柱:XB-C18(50mm*4.6mm,5μm）　流速：2.0ml/min
柱　温:30℃　波长:237nm
数据文件名: RC$J301 - 10-8/31-1162-2 - zzp-2024010721p-js6y-rcqx-jyx1-pH6.8jz-jf50z-p6-20min.lcd
方法文件名: RC$J301 - J301-rcqx-FX280.lcm
批处理文件名: RC$J301 - 20240729-rcqx-Fx280.lcb
样品瓶号: 3-49
进样体积: 20 μl　版本号:6.115
进样时间: 2024/07/29 20:21:27　实验者: xiexinhui
处理时间（V2）: 2024/07/30 08:41:59　处理者: xiexinhui
仪器型号：SHIMADZU LC-2050C(FX280)

<色谱图>

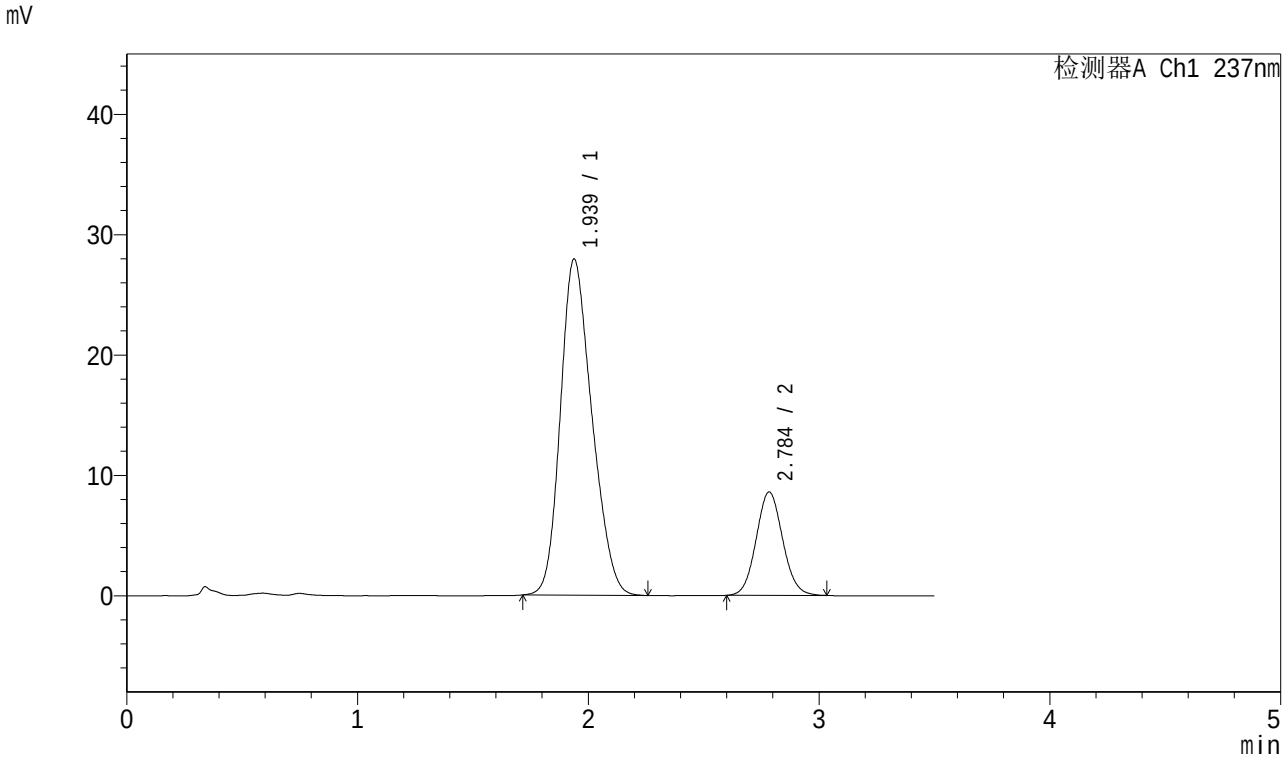

<峰表>

检测器A Ch1 237nm

峰号	保留时间	面积	面积%	高度	理论塔板数(USP)	拖尾因子	分离度(USP)
1	1.939	265239	79.477	27938	947	1.211	--
2	2.784	68492	20.523	8574	2824	1.074	3.660
总计		333731	100.000	36512			

SHIMADZU LabSolutions

J301

<样品信息>

色谱柱:XB-C18(50mm*4.6mm,5μm）　流速：2.0ml/min
柱　温:30℃　波长:237nm
数据文件名: RC$J301 - 10-8/31-1163-2 - zzp-2024010721p-js6y-rcqx-jyx1-pH6.8jz-jf50z-p1-30min.lcd
方法文件名: RC$J301 - J301-rcqx-FX280.lcm
批处理文件名: RC$J301 - 20240729-rcqx-Fx280.lcb
样品瓶号: 3-5
进样体积: 20 μl　版本号:6.115
进样时间: 2024/07/29 20:25:20　实验者: xiexinhui
处理时间（V2）: 2024/07/30 08:42:01　处理者: xiexinhui
仪器型号：SHIMADZU LC-2050C(FX280)

<色谱图>

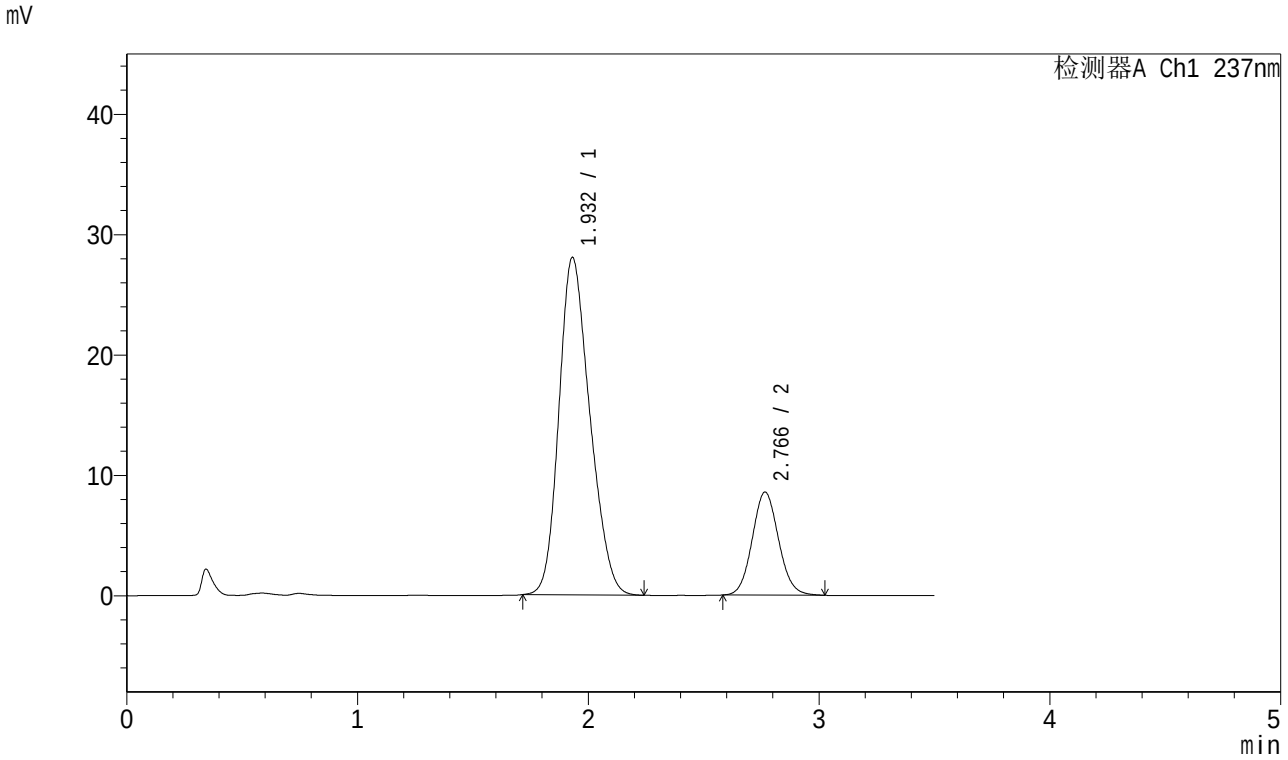

<峰表>

检测器A Ch1 237nm

峰号	保留时间	面积	面积%	高度	理论塔板数(USP)	拖尾因子	分离度(USP)
1	1.932	261096	79.362	28033	975	1.209	--
2	2.766	67897	20.638	8554	2833	1.084	3.666
总计		328993	100.000	36588			

SHIMADZU LabSolutions

J301

<样品信息>

色谱柱:XB-C18(50mm*4.6mm,5μm）　流速：2.0ml/min
柱　温:30℃　波长:237nm
数据文件名: RC$J301 - 10-8/31-1164-2 - zzp-2024010721p-js6y-rcqx-jyx1-pH6.8jz-jf50z-p2-30min.lcd
方法文件名: RC$J301 - J301-rcqx-FX280.lcm
批处理文件名: RC$J301 - 20240729-rcqx-Fx280.lcb
样品瓶号: 3-14
进样体积: 20 μl　版本号:6.115
进样时间: 2024/07/29 20:29:12　实验者: xiexinhui
处理时间（V2）: 2024/07/30 08:42:04　处理者: xiexinhui
仪器型号：SHIMADZU LC-2050C(FX280)

<色谱图>

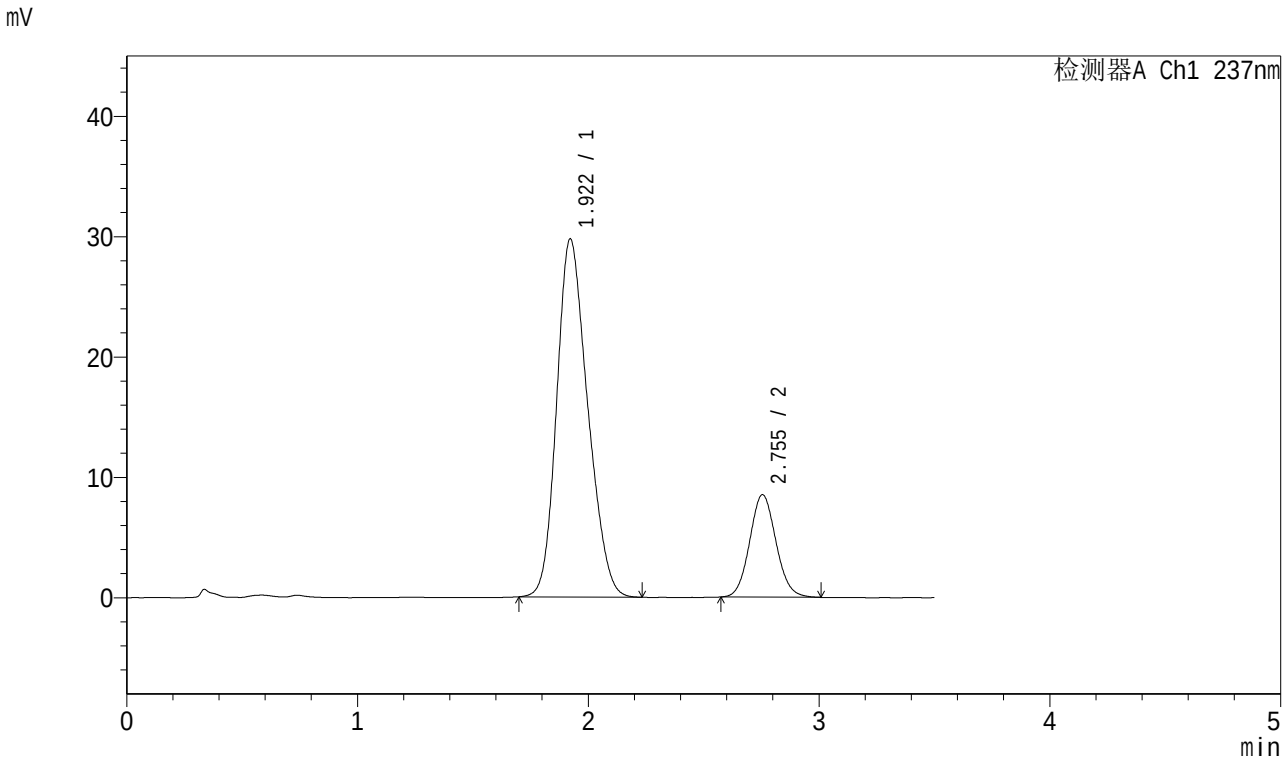

<峰表>

检测器A Ch1 237nm

峰号	保留时间	面积	面积%	高度	理论塔板数(USP)	拖尾因子	分离度(USP)
1	1.922	277413	80.441	29762	962	1.205	--
2	2.755	67451	19.559	8520	2815	1.082	3.657
总计		344863	100.000	38281			

SHIMADZU LabSolutions

J301

<样品信息>

色谱柱:XB-C18(50mm*4.6mm,5μm）　流速：2.0ml/min
柱 温:30℃　波长:237nm
数据文件名: RC$J301 - 10-8/31-1165-2 - zzp-2024010721p-js6y-rcqx-jyx1-pH6.8jz-jf50z-p3-30min.lcd
方法文件名: RC$J301 - J301-rcqx-FX280.lcm
批处理文件名: RC$J301 - 20240729-rcqx-Fx280.lcb
样品瓶号: 3-23
进样体积: 20 μl　版本号:6.115
进样时间: 2024/07/29 20:33:04　实验者: xiexinhui
处理时间（V2）: 2024/07/30 08:42:07　处理者: xiexinhui
仪器型号：SHIMADZU LC-2050C(FX280)

<色谱图>

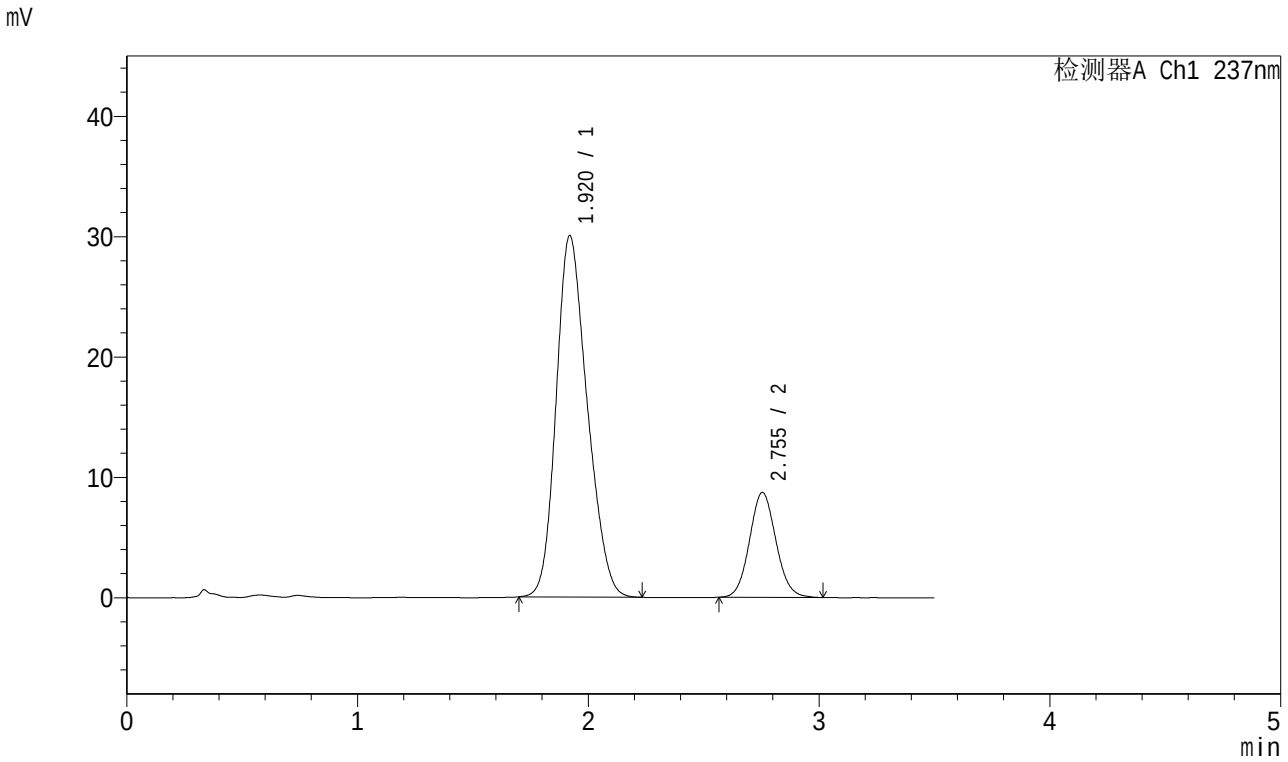

<峰表>

检测器A Ch1 237nm

峰号	保留时间	面积	面积%	高度	理论塔板数(USP)	拖尾因子	分离度(USP)
1	1.920	280971	80.198	30027	956	1.207	--
2	2.755	69377	19.802	8723	2792	1.080	3.654
总计		350348	100.000	38751			

SHIMADZU LabSolutions

J301

<样品信息>

色谱柱:XB-C18(50mm*4.6mm,5μm）　流速：2.0ml/min
柱　温:30℃　波长:237nm
数据文件名: RC$J301 - 10-8/31-1166-2 - zzp-2024010721p-js6y-rcqx-jyx1-pH6.8jz-jf50z-p4-30min.lcd
方法文件名: RC$J301 - J301-rcqx-FX280.lcm
批处理文件名: RC$J301 - 20240729-rcqx-Fx280.lcb
样品瓶号: 3-32
进样体积: 20 μl　版本号:6.115
进样时间: 2024/07/29 20:36:55　实验者: xiexinhui
处理时间（V2）: 2024/07/30 08:42:10　处理者: xiexinhui
仪器型号：SHIMADZU LC-2050C(FX280)

<色谱图>

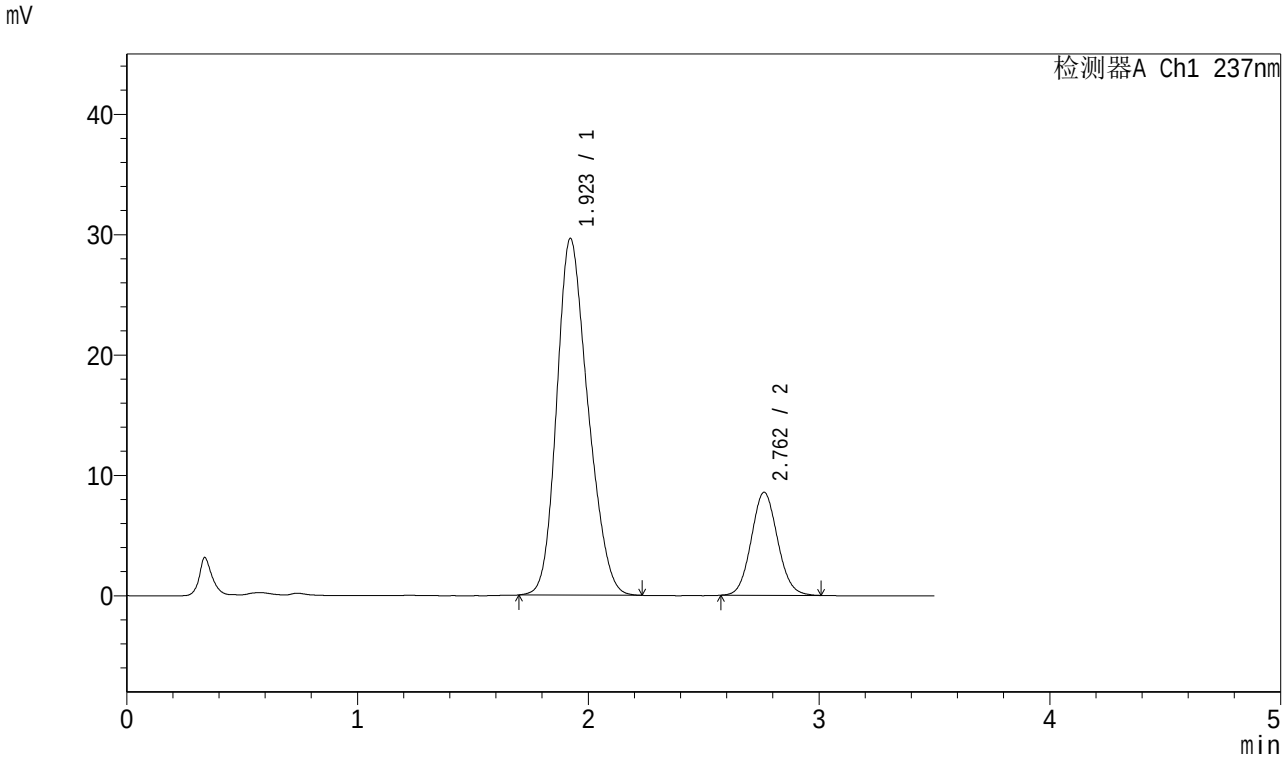

<峰表>

检测器A Ch1 237nm

峰号	保留时间	面积	面积%	高度	理论塔板数(USP)	拖尾因子	分离度(USP)
1	1.923	278173	80.403	29634	956	1.210	--
2	2.762	67799	19.597	8560	2812	1.078	3.673
总计		345972	100.000	38194			

SHIMADZU LabSolutions

J301

<样品信息>

色谱柱:XB-C18(50mm*4.6mm,5μm）　流速：2.0ml/min
柱　温:30℃　波长:237nm
数据文件名: RC$J301 - 10-8/31-1167-2 - zzp-2024010721p-js6y-rcqx-jyx1-pH6.8jz-jf50z-p5-30min.lcd
方法文件名: RC$J301 - J301-rcqx-FX280.lcm
批处理文件名: RC$J301 - 20240729-rcqx-Fx280.lcb
样品瓶号: 3-41
进样体积: 20 μl　版本号:6.115
进样时间: 2024/07/29 20:40:46　实验者: xiexinhui
处理时间（V2）: 2024/07/30 08:42:13　处理者: xiexinhui
仪器型号：SHIMADZU LC-2050C(FX280)

<色谱图>

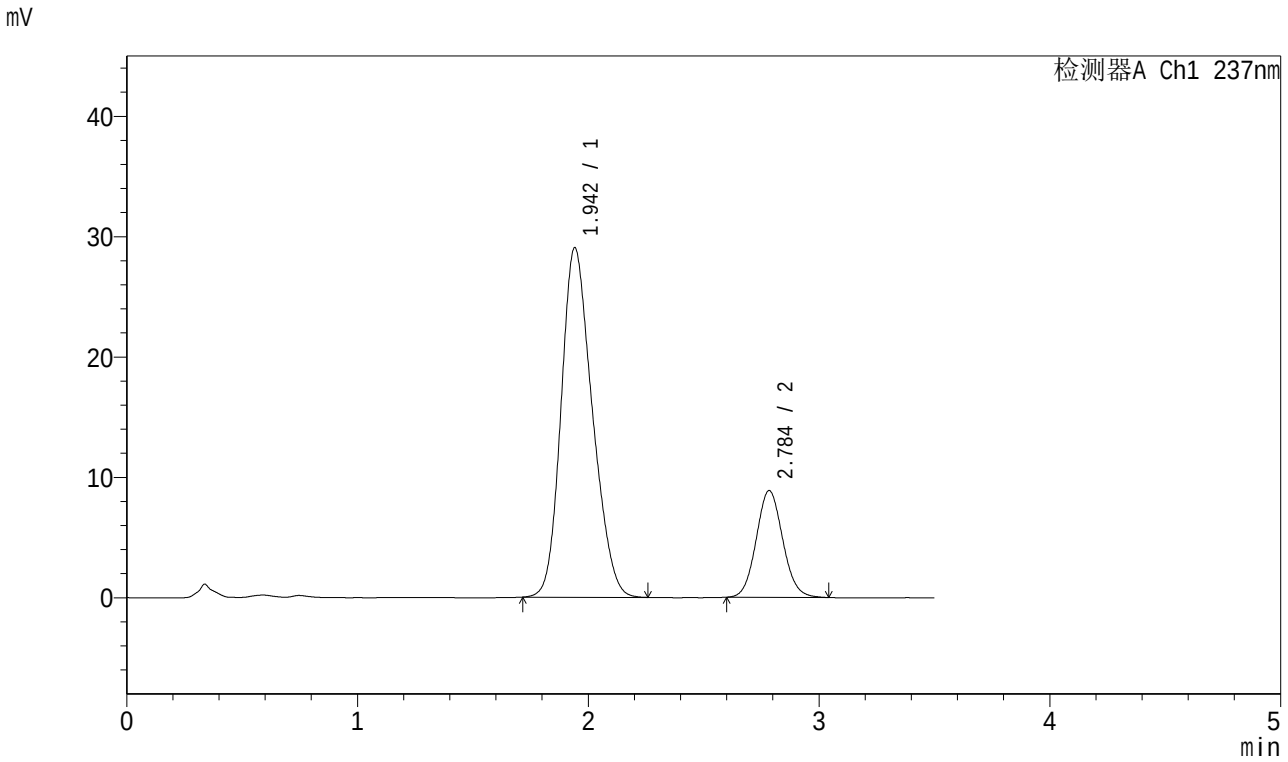

<峰表>

检测器A Ch1 237nm

峰号	保留时间	面积	面积%	高度	理论塔板数(USP)	拖尾因子	分离度(USP)
1	1.942	273058	79.416	29006	969	1.206	--
2	2.784	70776	20.584	8849	2829	1.080	3.672
总计		343834	100.000	37856			

SHIMADZU LabSolutions

J301

<样品信息>

色谱柱:XB-C18(50mm*4.6mm,5μm）　　流速：2.0ml/min
柱　温:30℃　　波长:237nm
数据文件名: RC$J301 - 10-8/31-1168-2 - zzp-2024010721p-js6y-rcqx-jyx1-pH6.8jz-jf50z-p6-30min.lcd
方法文件名: RC$J301 - J301-rcqx-FX280.lcm
批处理文件名: RC$J301 - 20240729-rcqx-Fx280.lcb
样品瓶号: 3-50
进样体积: 20 μl　　版本号:6.115
进样时间: 2024/07/29 20:44:37　　实验者: xiexinhui
处理时间（V2）: 2024/07/30 08:42:15　　处理者: xiexinhui
仪器型号：SHIMADZU LC-2050C(FX280)

<色谱图>

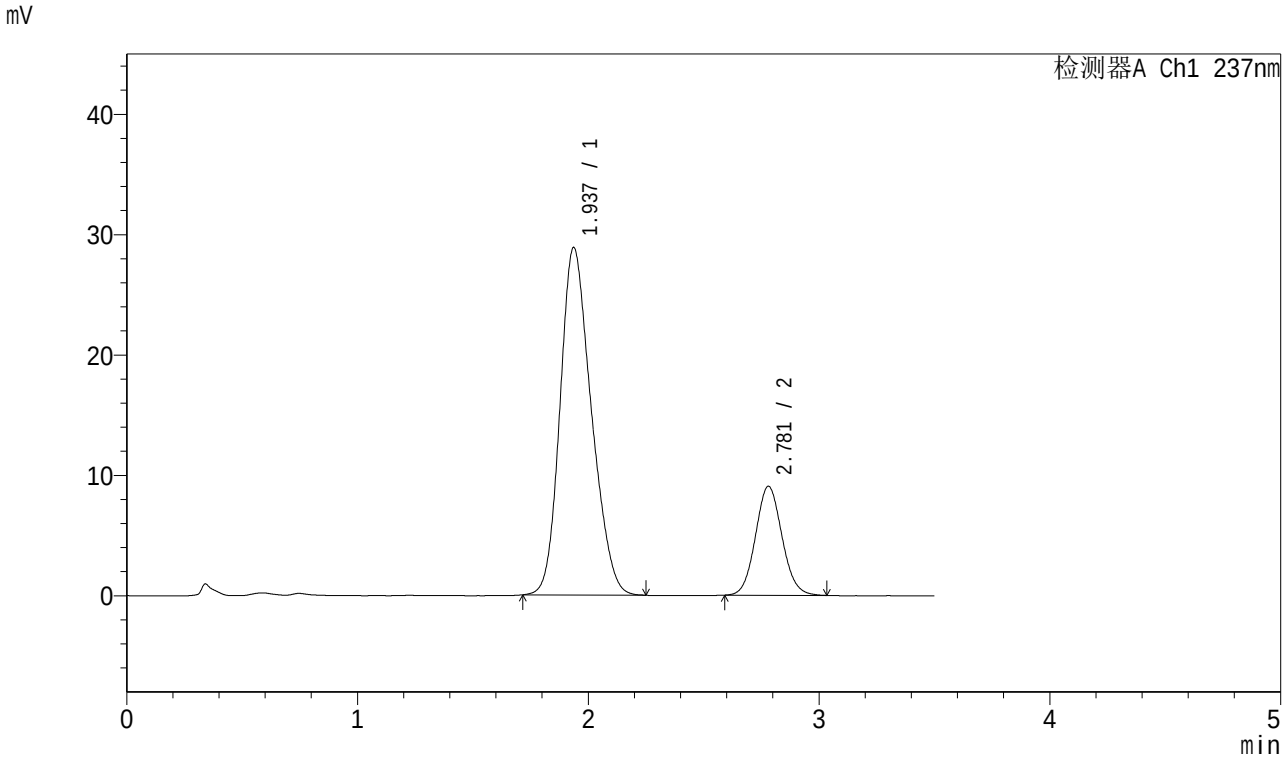

<峰表>

检测器A Ch1 237nm

峰号	保留时间	面积	面积%	高度	理论塔板数(USP)	拖尾因子	分离度(USP)
1	1.937	271846	79.005	28874	965	1.208	--
2	2.781	72242	20.995	9056	2828	1.081	3.679
总计		344088	100.000	37930			

SHIMADZU LabSolutions

J301

<样品信息>

色谱柱:XB-C18(50mm*4.6mm,5μm）　流速：2.0ml/min
柱　温:30℃　波长:237nm
数据文件名: RC$J301 - 10-8/31-1169-2 - zzp-2024010721p-js6y-rcqx-jyx1-pH6.8jz-jf50z-p1-45min.lcd
方法文件名: RC$J301 - J301-rcqx-FX280.lcm
批处理文件名: RC$J301 - 20240729-rcqx-Fx280.lcb
样品瓶号: 3-6
进样体积: 20 μl　版本号:6.115
进样时间: 2024/07/29 20:48:28　实验者: xiexinhui
处理时间（V2）: 2024/07/30 08:42:18　处理者: xiexinhui
仪器型号：SHIMADZU LC-2050C(FX280)

<色谱图>

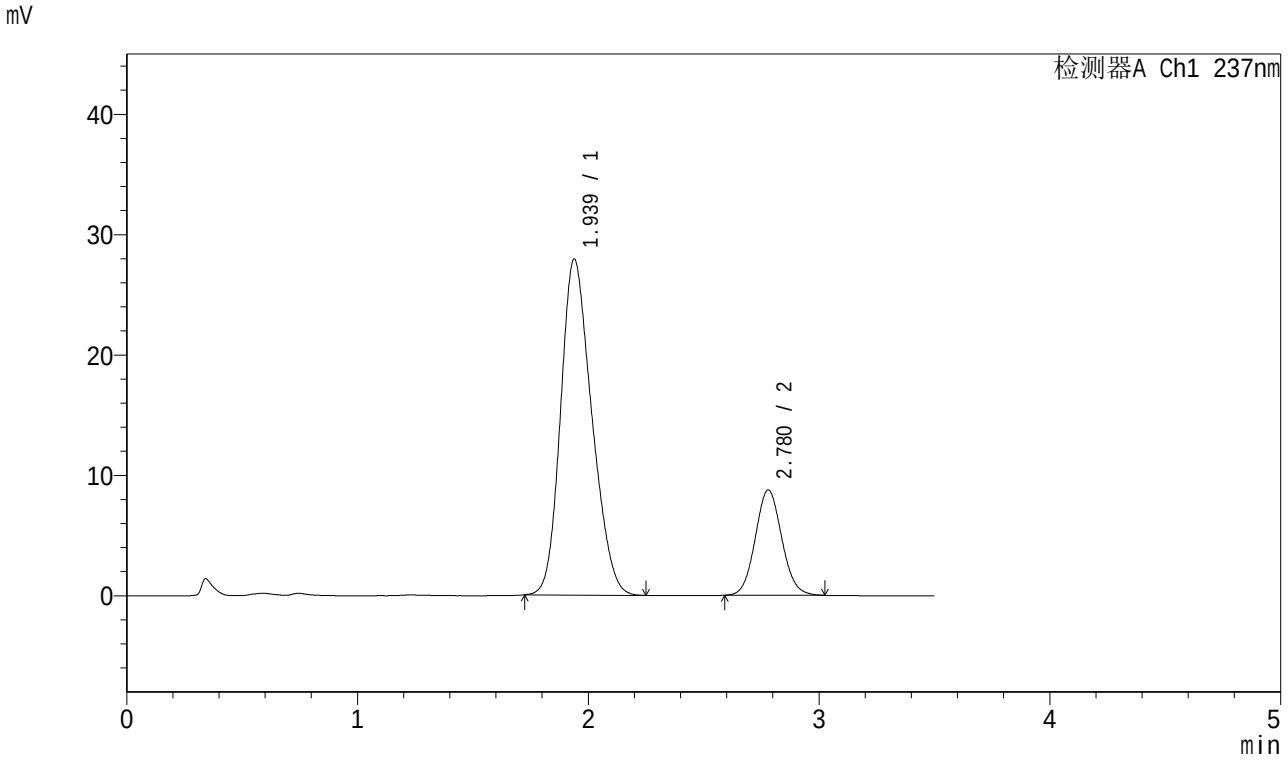

<峰表>

检测器A Ch1 237nm

峰号	保留时间	面积	面积%	高度	理论塔板数(USP)	拖尾因子	分离度(USP)
1	1.939	262291	78.989	27922	962	1.209	--
2	2.780	69771	21.011	8754	2823	1.079	3.660
总计		332062	100.000	36676			

SHIMADZU LabSolutions

J301

<样品信息>

色谱柱:XB-C18(50mm*4.6mm,5μm）　流速：2.0ml/min
柱　温:30℃　波长:237nm
数据文件名: RC$J301 - 10-8/31-1170-2 - zzp-2024010721p-js6y-rcqx-jyx1-pH6.8jz-jf50z-p2-45min.lcd
方法文件名: RC$J301 - J301-rcqx-FX280.lcm
批处理文件名: RC$J301 - 20240729-rcqx-Fx280.lcb
样品瓶号: 3-15
进样体积: 20 μl　版本号:6.115
进样时间: 2024/07/29 20:52:20　实验者: xiexinhui
处理时间（V2）: 2024/07/30 08:42:21　处理者: xiexinhui
仪器型号：SHIMADZU LC-2050C(FX280)

<色谱图>

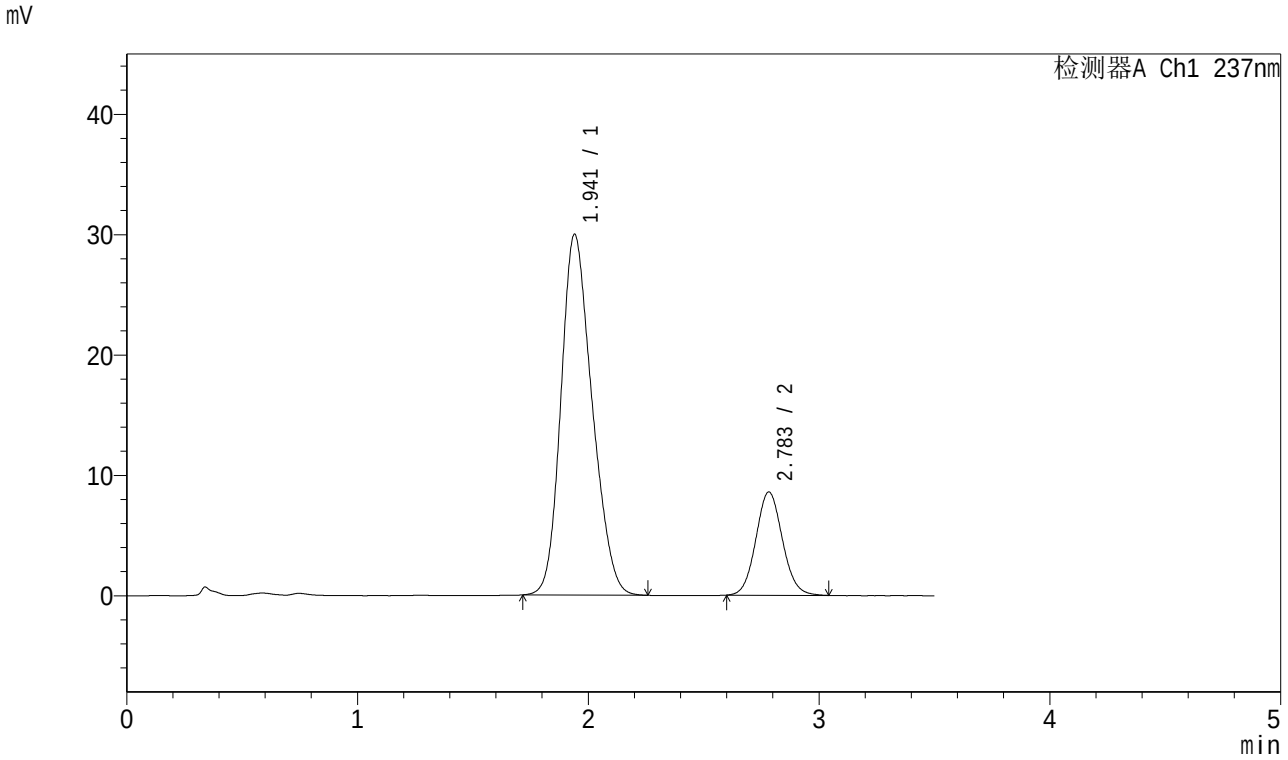

<峰表>

检测器A Ch1 237nm

峰号	保留时间	面积	面积%	高度	理论塔板数(USP)	拖尾因子	分离度(USP)
1	1.941	281179	80.378	29958	973	1.205	--
2	2.783	68643	19.622	8582	2830	1.078	3.675
总计		349822	100.000	38540			

SHIMADZU LabSolutions

J301

<样品信息>

色谱柱:XB-C18(50mm*4.6mm,5μm）　流速：2.0ml/min
柱 温:30℃　波长:237nm
数据文件名: RC$J301 - 10-8/31-1171-2 - zzp-2024010721p-js6y-rcqx-jyx1-pH6.8jz-jf50z-p3-45min.lcd
方法文件名: RC$J301 - J301-rcqx-FX280.lcm
批处理文件名: RC$J301 - 20240729-rcqx-Fx280.lcb
样品瓶号: 3-24
进样体积: 20 μl　版本号:6.115
进样时间: 2024/07/29 20:56:12　实验者: xiexinhui
处理时间（V2）: 2024/07/30 08:42:23　处理者: xiexinhui
仪器型号：SHIMADZU LC-2050C(FX280)

<色谱图>

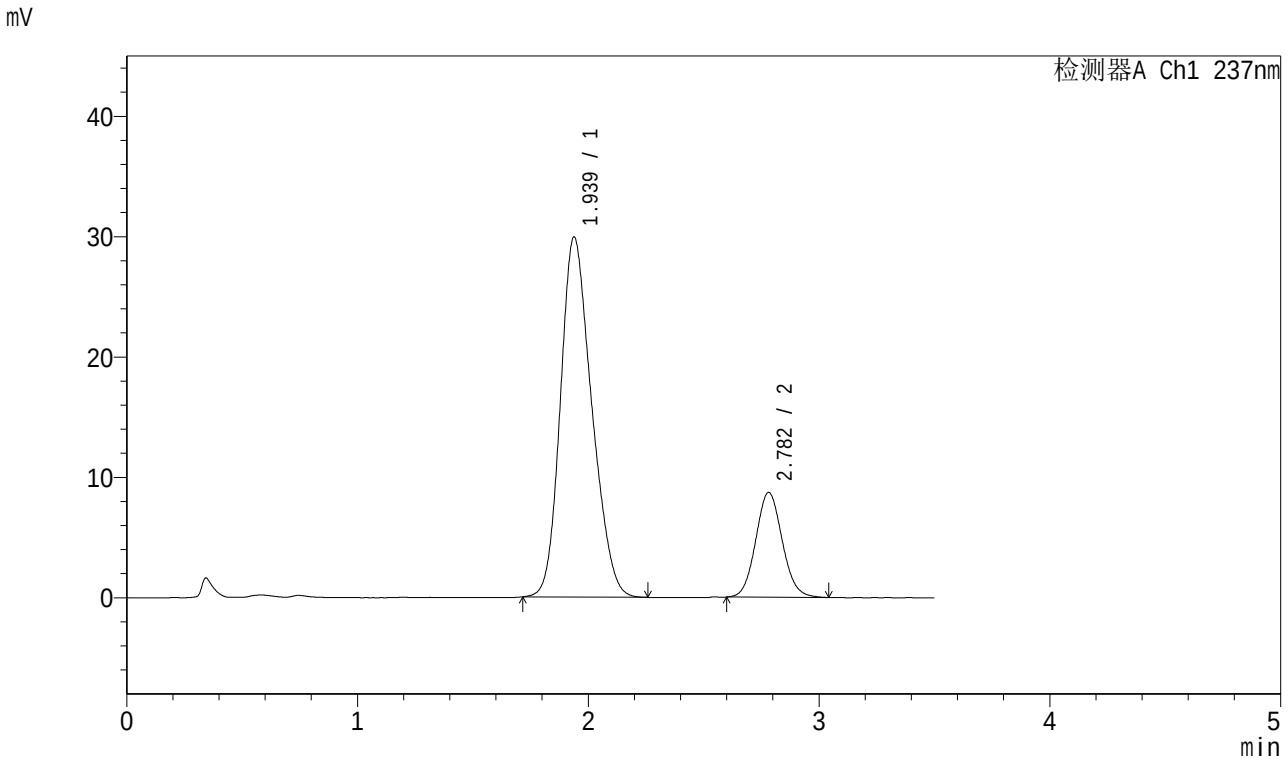

<峰表>

检测器A Ch1 237nm

峰号	保留时间	面积	面积%	高度	理论塔板数(USP)	拖尾因子	分离度(USP)
1	1.939	282058	80.240	29926	963	1.210	--
2	2.782	69458	19.760	8711	2829	1.085	3.673
总计		351515	100.000	38637			

SHIMADZU LabSolutions

J301

<样品信息>

色谱柱:XB-C18(50mm*4.6mm,5μm）　流速：2.0ml/min
柱　温:30℃　波长:237nm
数据文件名: RC$J301 - 10-8/31-1172-2 - zzp-2024010721p-js6y-rcqx-jyx1-pH6.8jz-jf50z-p4-45min.lcd
方法文件名: RC$J301 - J301-rcqx-FX280.lcm
批处理文件名: RC$J301 - 20240729-rcqx-Fx280.lcb
样品瓶号: 3-33
进样体积: 20 μl　版本号:6.115
进样时间: 2024/07/29 21:00:03　实验者: xiexinhui
处理时间（V2）: 2024/07/30 08:42:26　处理者: xiexinhui
仪器型号：SHIMADZU LC-2050C(FX280)

<色谱图>

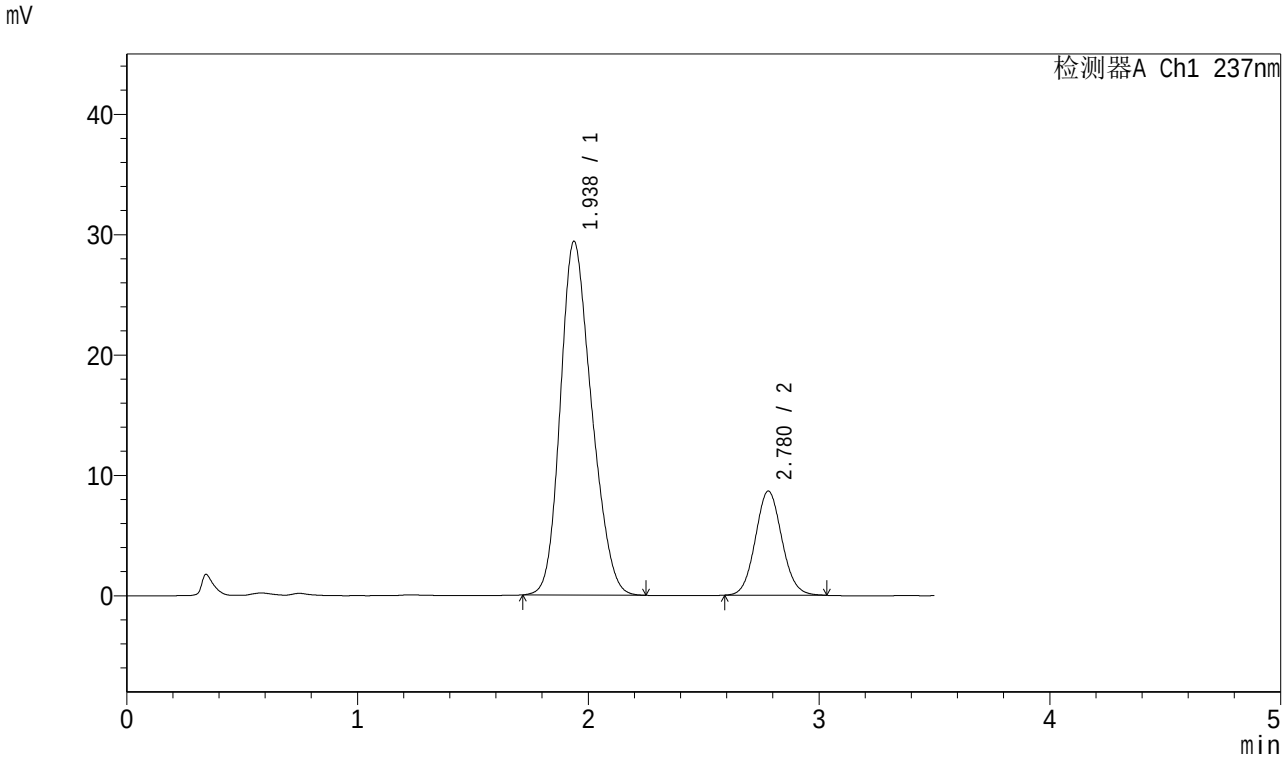

<峰表>

检测器A Ch1 237nm

峰号	保留时间	面积	面积%	高度	理论塔板数(USP)	拖尾因子	分离度(USP)
1	1.938	276152	80.003	29400	966	1.207	--
2	2.780	69026	19.997	8656	2823	1.076	3.671
总计		345178	100.000	38055			

SHIMADZU LabSolutions

J301

<样品信息>

色谱柱:XB-C18(50mm*4.6mm,5μm）　流速：2.0ml/min
柱 温:30℃　波长:237nm
数据文件名: RC$J301 - 10-8/31-1173-2 - zzp-2024010721p-js6y-rcqx-jyx1-pH6.8jz-jf50z-p5-45min.lcd
方法文件名: RC$J301 - J301-rcqx-FX280.lcm
批处理文件名: RC$J301 - 20240729-rcqx-Fx280.lcb
样品瓶号: 3-42
进样体积: 20 μl　版本号:6.115
进样时间: 2024/07/29 21:03:55　实验者: xiexinhui
处理时间（V2）: 2024/07/30 08:42:29　处理者: xiexinhui
仪器型号：SHIMADZU LC-2050C(FX280)

<色谱图>

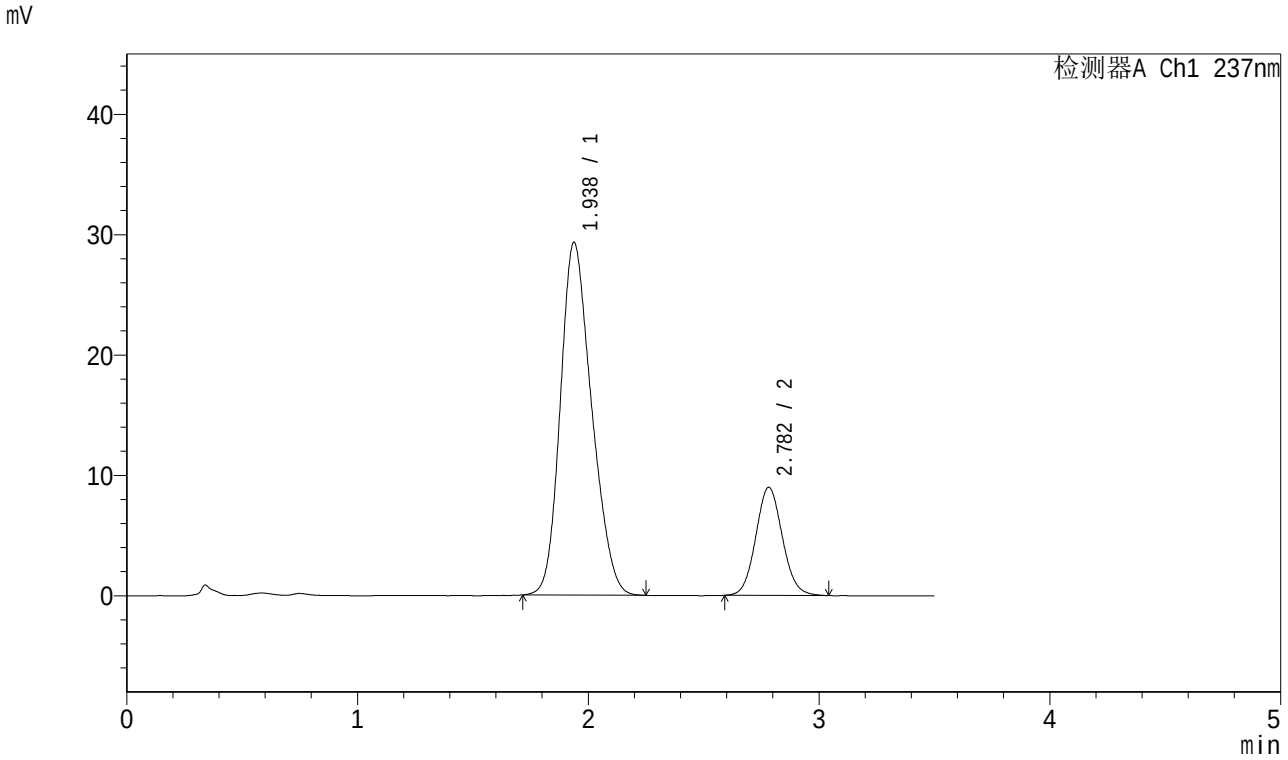

<峰表>

检测器A Ch1 237nm

峰号	保留时间	面积	面积%	高度	理论塔板数(USP)	拖尾因子	分离度(USP)
1	1.938	276508	79.363	29313	959	1.210	--
2	2.782	71903	20.637	8978	2817	1.079	3.669
总计		348411	100.000	38291			

SHIMADZU LabSolutions

J301

<样品信息>

色谱柱:XB-C18(50mm*4.6mm,5μm）　流速：2.0ml/min
柱　温:30℃　波长:237nm
数据文件名: RC$J301 - 10-8/31-1174-2 - zzp-2024010721p-js6y-rcqx-jyx1-pH6.8jz-jf50z-p6-45min.lcd
方法文件名: RC$J301 - J301-rcqx-FX280.lcm
批处理文件名: RC$J301 - 20240729-rcqx-Fx280.lcb
样品瓶号: 3-51
进样体积: 20 μl　版本号:6.115
进样时间: 2024/07/29 21:07:47　实验者: xiexinhui
处理时间（V2）: 2024/07/30 08:42:32　处理者: xiexinhui
仪器型号：SHIMADZU LC-2050C(FX280)

<色谱图>

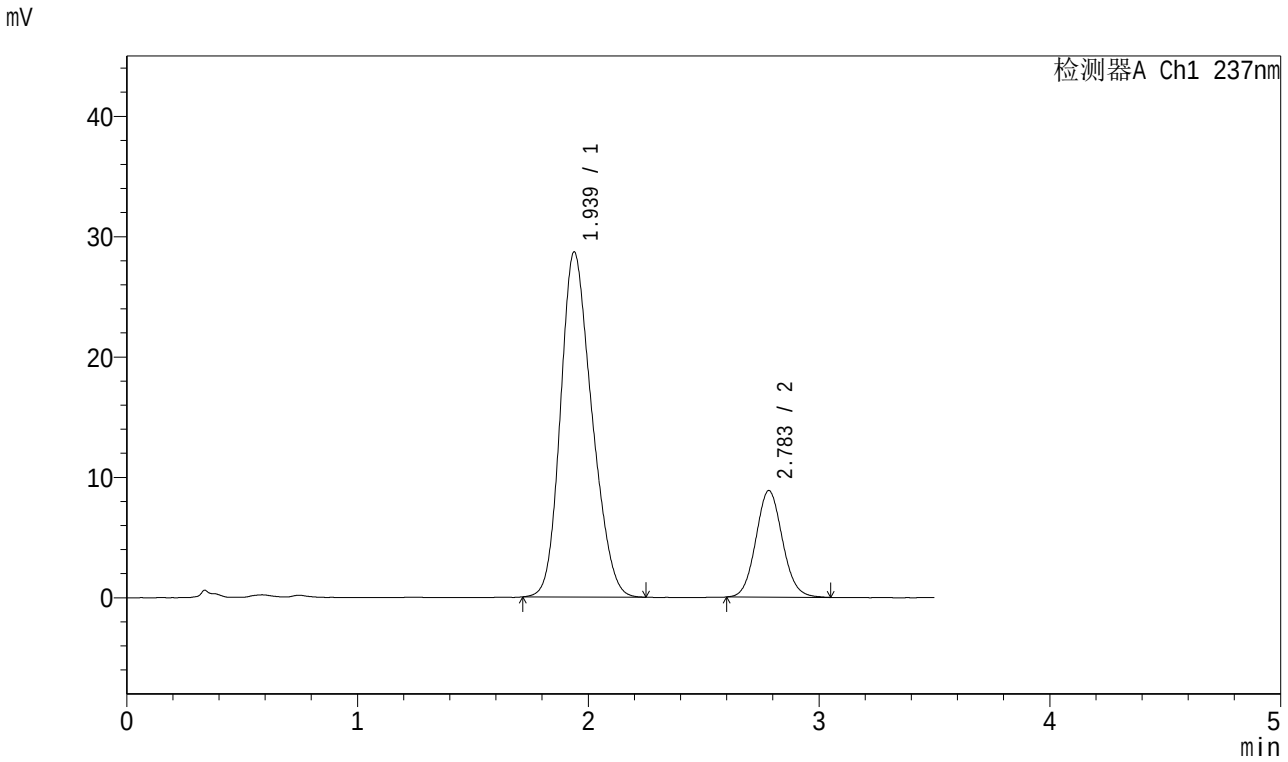

<峰表>

检测器A Ch1 237nm

峰号	保留时间	面积	面积%	高度	理论塔板数(USP)	拖尾因子	分离度(USP)
1	1.939	270659	79.255	28672	958	1.210	--
2	2.783	70847	20.745	8849	2824	1.083	3.666
总计		341505	100.000	37522			

SHIMADZU LabSolutions

J301

<样品信息>

色谱柱:XB-C18(50mm*4.6mm,5μm）　　流速：2.0ml/min
柱　温:30℃　　波长:237nm
数据文件名: RC$J301 - 10-8/31-1175-2 - zzp-2024010721p-js6y-rcqx-jyx1-pH6.8jz-jf50z-p1-60min.lcd
方法文件名: RC$J301 - J301-rcqx-FX280.lcm
批处理文件名: RC$J301 - 20240729-rcqx-Fx280.lcb
样品瓶号: 3-7
进样体积: 20 μl　　版本号:6.115
进样时间: 2024/07/29 21:11:39　　实验者: xiexinhui
处理时间（V2）: 2024/07/30 08:42:34　　处理者: xiexinhui
仪器型号：SHIMADZU LC-2050C(FX280)

<色谱图>

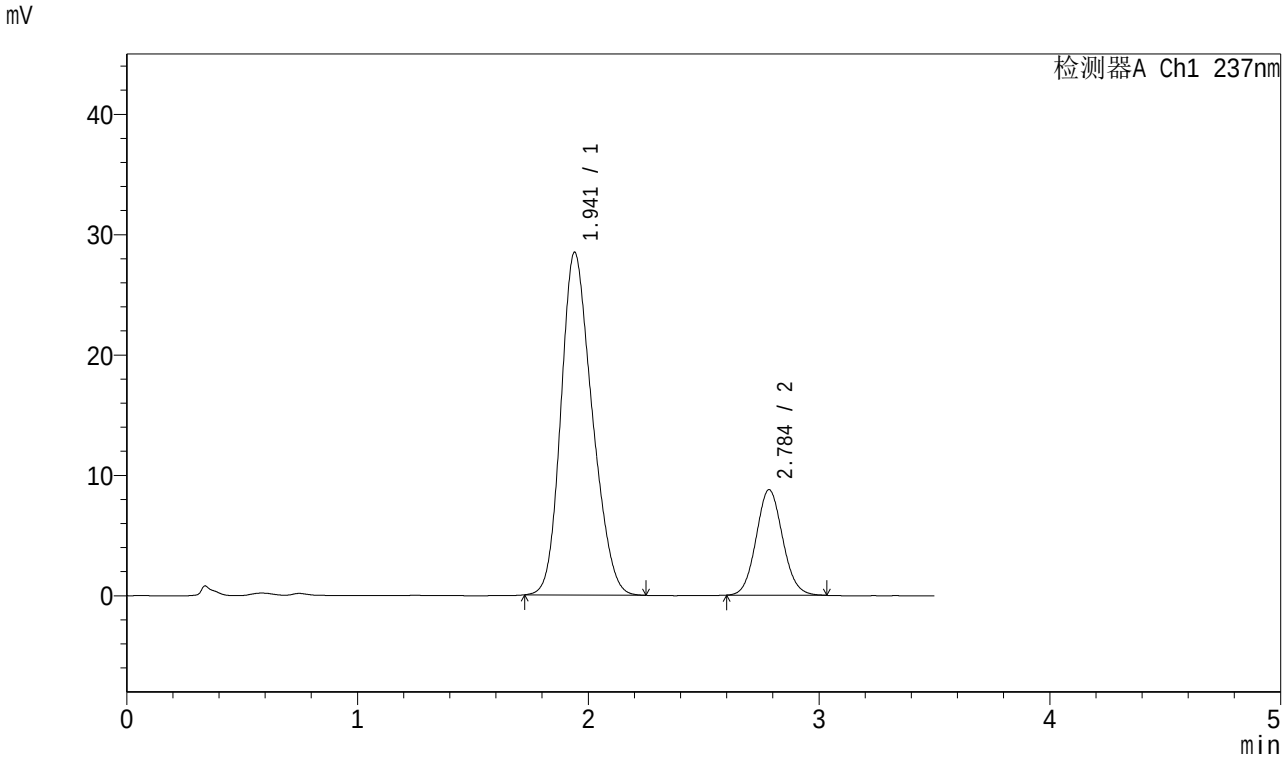

<峰表>

检测器A Ch1 237nm

峰号	保留时间	面积	面积%	高度	理论塔板数(USP)	拖尾因子	分离度(USP)
1	1.941	267292	79.277	28457	969	1.207	--
2	2.784	69869	20.723	8750	2837	1.081	3.675
总计		337161	100.000	37207			

SHIMADZU LabSolutions

J301

<样品信息>

色谱柱:XB-C18(50mm*4.6mm,5μm）　流速：2.0ml/min
柱 温:30℃　波长:237nm
数据文件名: RC$J301 - 10-8/31-1176-2 - zzp-2024010721p-js6y-rcqx-jyx1-pH6.8jz-jf50z-p2-60min.lcd
方法文件名: RC$J301 - J301-rcqx-FX280.lcm
批处理文件名: RC$J301 - 20240729-rcqx-Fx280.lcb
样品瓶号: 3-16
进样体积: 20 μl　版本号:6.115
进样时间: 2024/07/29 21:15:31　实验者: xiexinhui
处理时间（V2）: 2024/07/30 08:42:37　处理者: xiexinhui
仪器型号：SHIMADZU LC-2050C(FX280)

<色谱图>

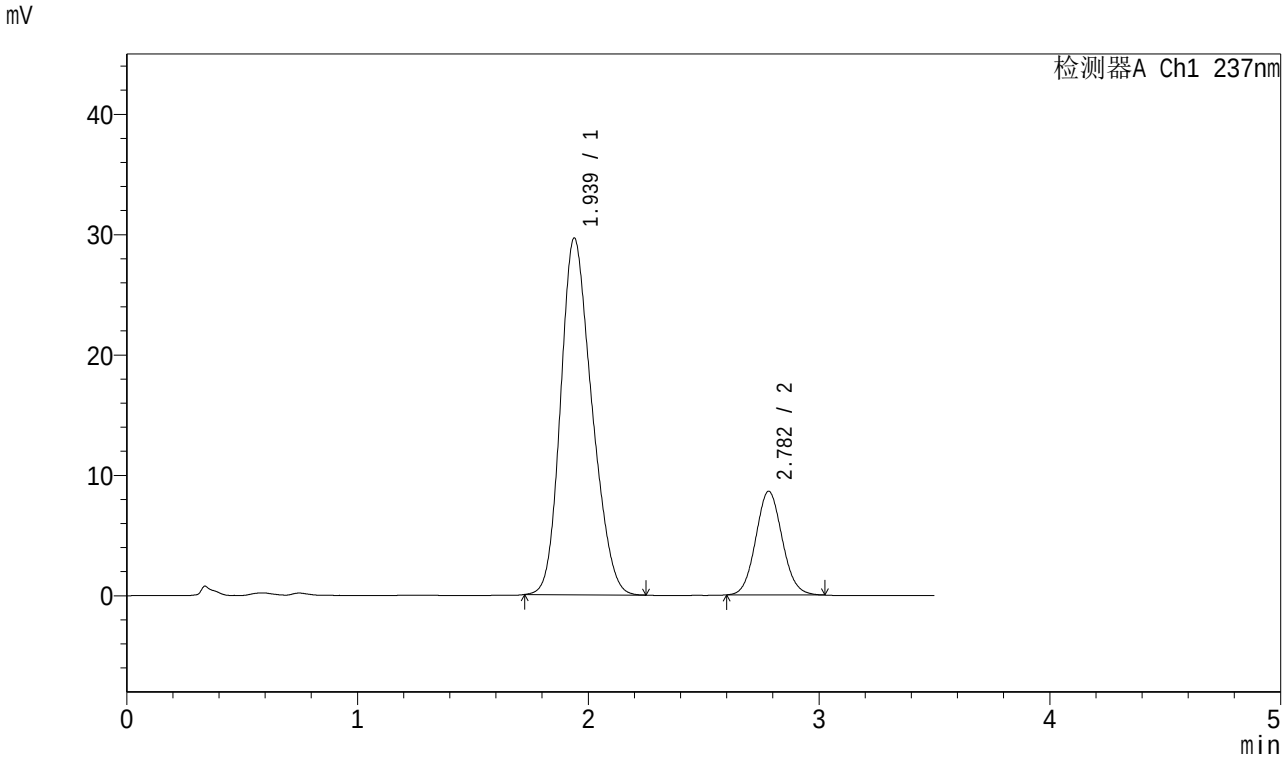

<峰表>

检测器A Ch1 237nm

峰号	保留时间	面积	面积%	高度	理论塔板数(USP)	拖尾因子	分离度(USP)
1	1.939	278372	80.240	29644	968	1.209	--
2	2.782	68554	19.760	8615	2824	1.076	3.673
总计		346926	100.000	38259			

SHIMADZU LabSolutions

J301

<样品信息>

色谱柱:XB-C18(50mm*4.6mm,5μm） 流速：2.0ml/min
柱 温:30℃ 波长:237nm
数据文件名: RC$J301 - 10-8/31-1177-2 - zzp-2024010721p-js6y-rcqx-jyx1-pH6.8jz-jf50z-p3-60min.lcd
方法文件名: RC$J301 - J301-rcqx-FX280.lcm
批处理文件名: RC$J301 - 20240729-rcqx-Fx280.lcb
样品瓶号: 3-25
进样体积: 20 μl 版本号:6.115
进样时间: 2024/07/29 21:19:23 实验者: xiexinhui
处理时间（V2）: 2024/07/30 08:42:40 处理者: xiexinhui
仪器型号：SHIMADZU LC-2050C(FX280)

<色谱图>

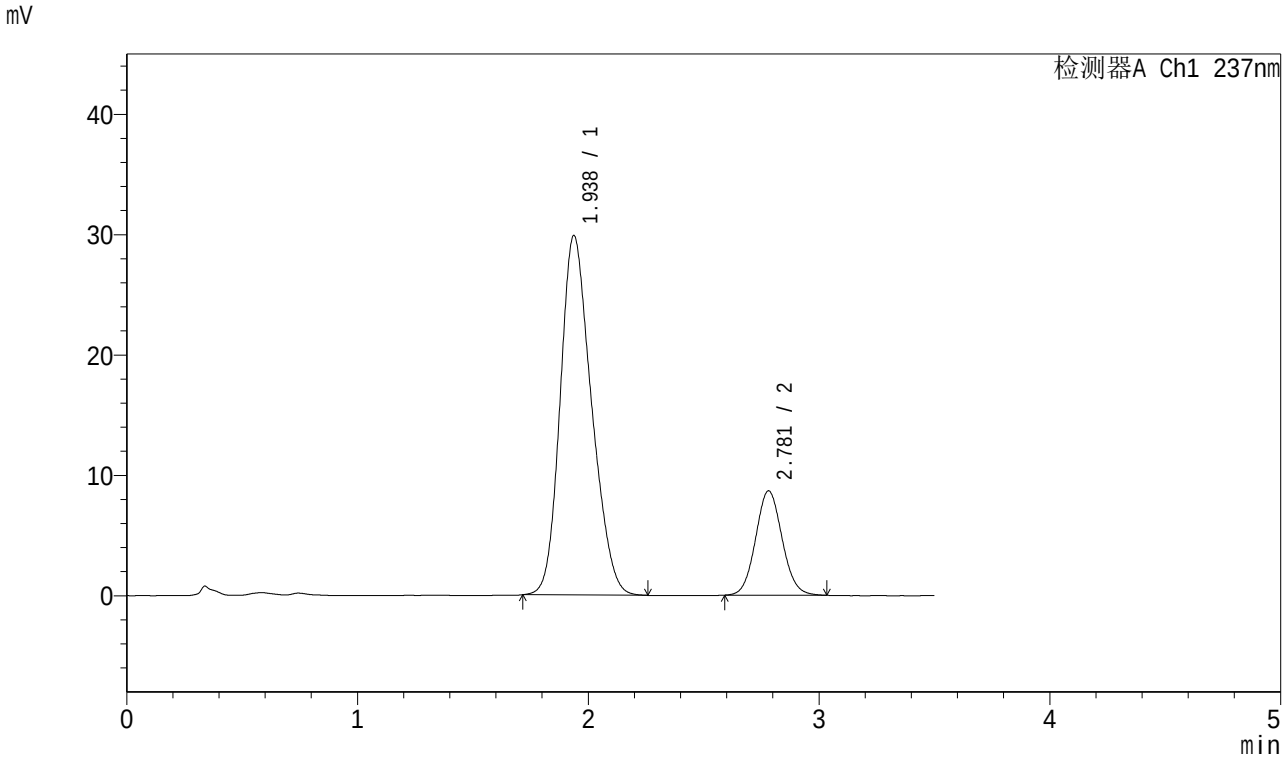

<峰表>

检测器A Ch1 237nm

峰号	保留时间	面积	面积%	高度	理论塔板数(USP)	拖尾因子	分离度(USP)
1	1.938	281695	80.274	29871	962	1.210	--
2	2.781	69220	19.726	8673	2830	1.075	3.675
总计		350915	100.000	38544			

SHIMADZU LabSolutions

J301

<样品信息>

色谱柱:XB-C18(50mm*4.6mm,5μm）　流速：2.0ml/min
柱　温:30℃　波长:237nm
数据文件名: RC$J301 - 10-8/31-1178-2 - zzp-2024010721p-js6y-rcqx-jyx1-pH6.8jz-jf50z-p4-60min.lcd
方法文件名: RC$J301 - J301-rcqx-FX280.lcm
批处理文件名: RC$J301 - 20240729-rcqx-Fx280.lcb
样品瓶号: 3-34
进样体积: 20 μl　版本号:6.115
进样时间: 2024/07/29 21:23:15　实验者: xiexinhui
处理时间（V2）: 2024/07/30 08:42:43　处理者: xiexinhui
仪器型号：SHIMADZU LC-2050C(FX280)

<色谱图>

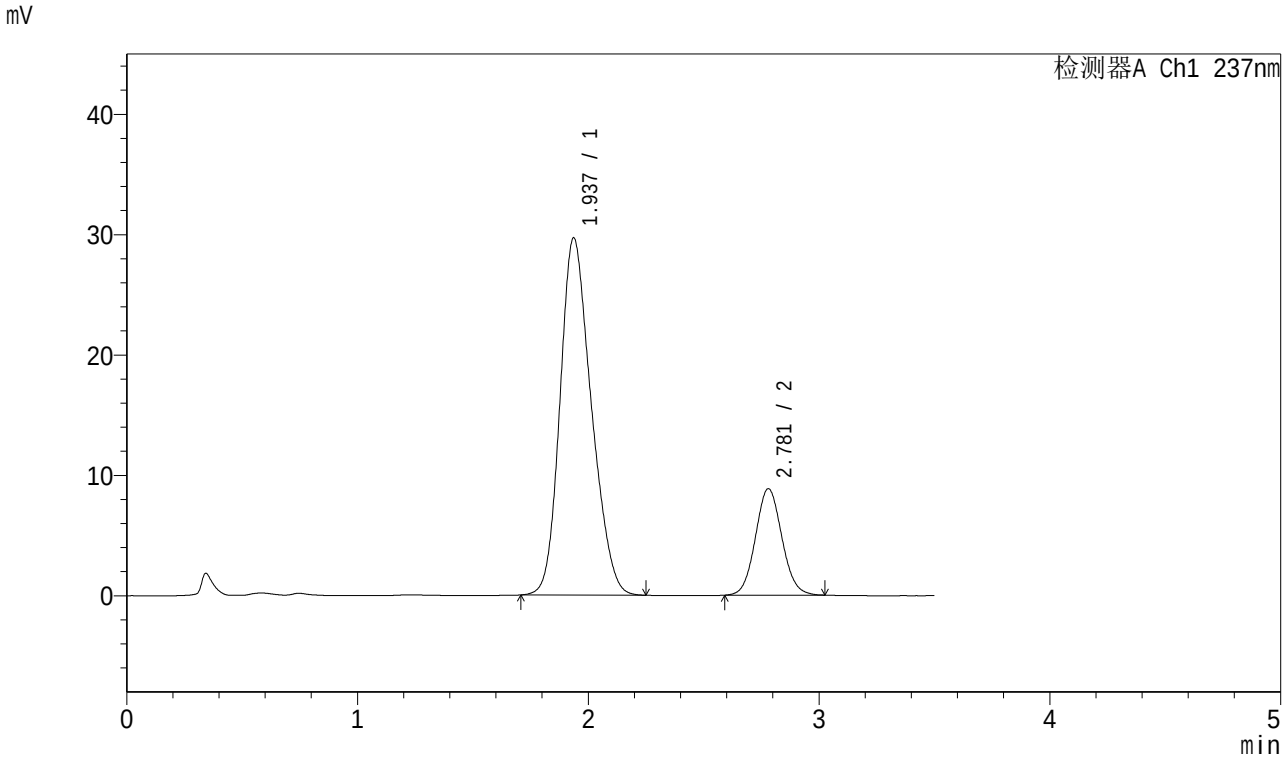

<峰表>

检测器A Ch1 237nm

峰号	保留时间	面积	面积%	高度	理论塔板数(USP)	拖尾因子	分离度(USP)
1	1.937	279653	79.871	29673	964	1.209	--
2	2.781	70477	20.129	8851	2838	1.075	3.681
总计		350130	100.000	38524			

SHIMADZU LabSolutions

J301

<样品信息>

色谱柱:XB-C18(50mm*4.6mm,5μm） 流速：2.0ml/min
柱 温:30℃ 波长:237nm
数据文件名: RC$J301 - 10-8/31-1179-2 - zzp-2024010721p-js6y-rcqx-jyx1-pH6.8jz-jf50z-p5-60min.lcd
方法文件名: RC$J301 - J301-rcqx-FX280.lcm
批处理文件名: RC$J301 - 20240729-rcqx-Fx280.lcb
样品瓶号: 3-43
进样体积: 20 μl 版本号:6.115
进样时间: 2024/07/29 21:27:07 实验者: xiexinhui
处理时间（V2）: 2024/07/30 08:42:46 处理者: xiexinhui
仪器型号：SHIMADZU LC-2050C(FX280)

<色谱图>

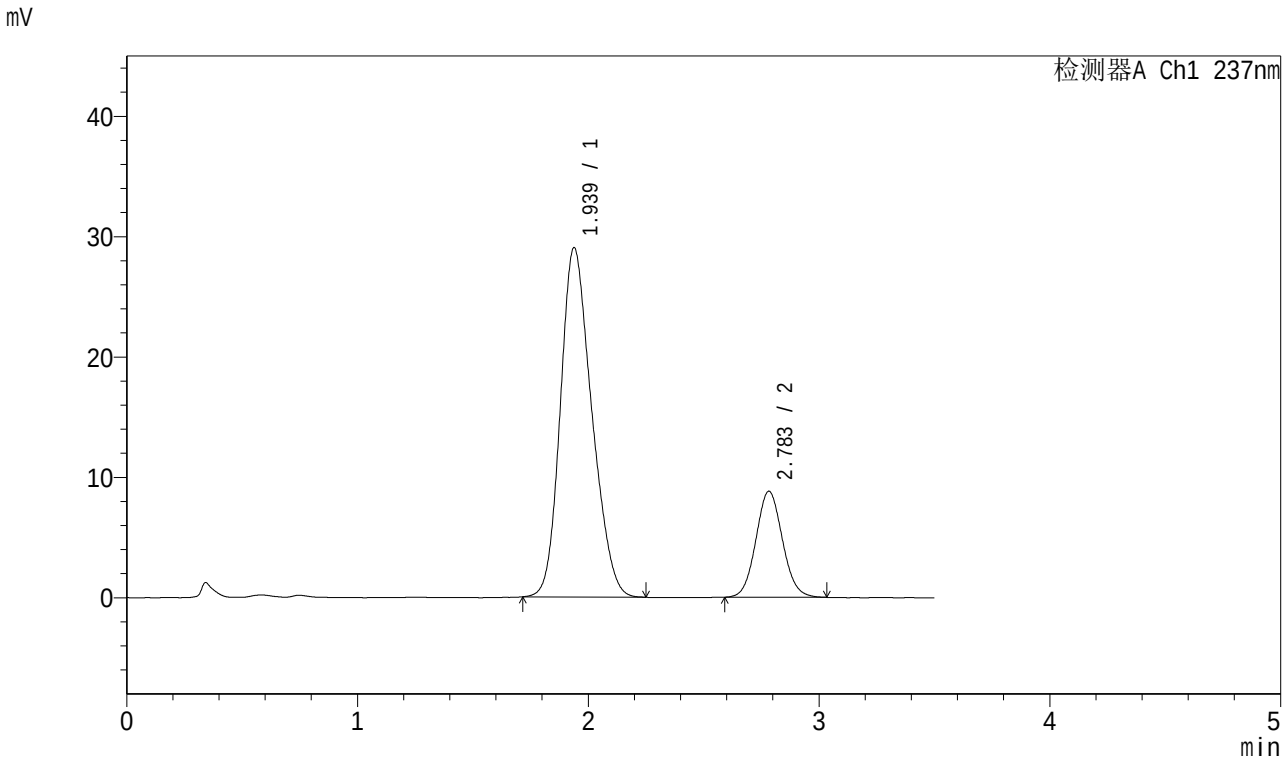

<峰表>

检测器A Ch1 237nm

峰号	保留时间	面积	面积%	高度	理论塔板数(USP)	拖尾因子	分离度(USP)
1	1.939	274099	79.566	29030	958	1.209	--
2	2.783	70393	20.434	8800	2818	1.077	3.669
总计		344491	100.000	37829			

SHIMADZU LabSolutions

J301

<样品信息>

色谱柱:XB-C18(50mm*4.6mm,5μm）　流速：2.0ml/min
柱 温:30℃　波长:237nm
数据文件名: RC$J301 - 10-8/31-1180-2 - zzp-2024010721p-js6y-rcqx-jyx1-pH6.8jz-jf50z-p6-60min.lcd
方法文件名: RC$J301 - J301-rcqx-FX280.lcm
批处理文件名: RC$J301 - 20240729-rcqx-Fx280.lcb
样品瓶号: 3-52
进样体积: 20 μl　版本号:6.115
进样时间: 2024/07/29 21:30:58　实验者: xiexinhui
处理时间（V2）: 2024/07/30 08:42:48　处理者: xiexinhui
仪器型号：SHIMADZU LC-2050C(FX280)

<色谱图>

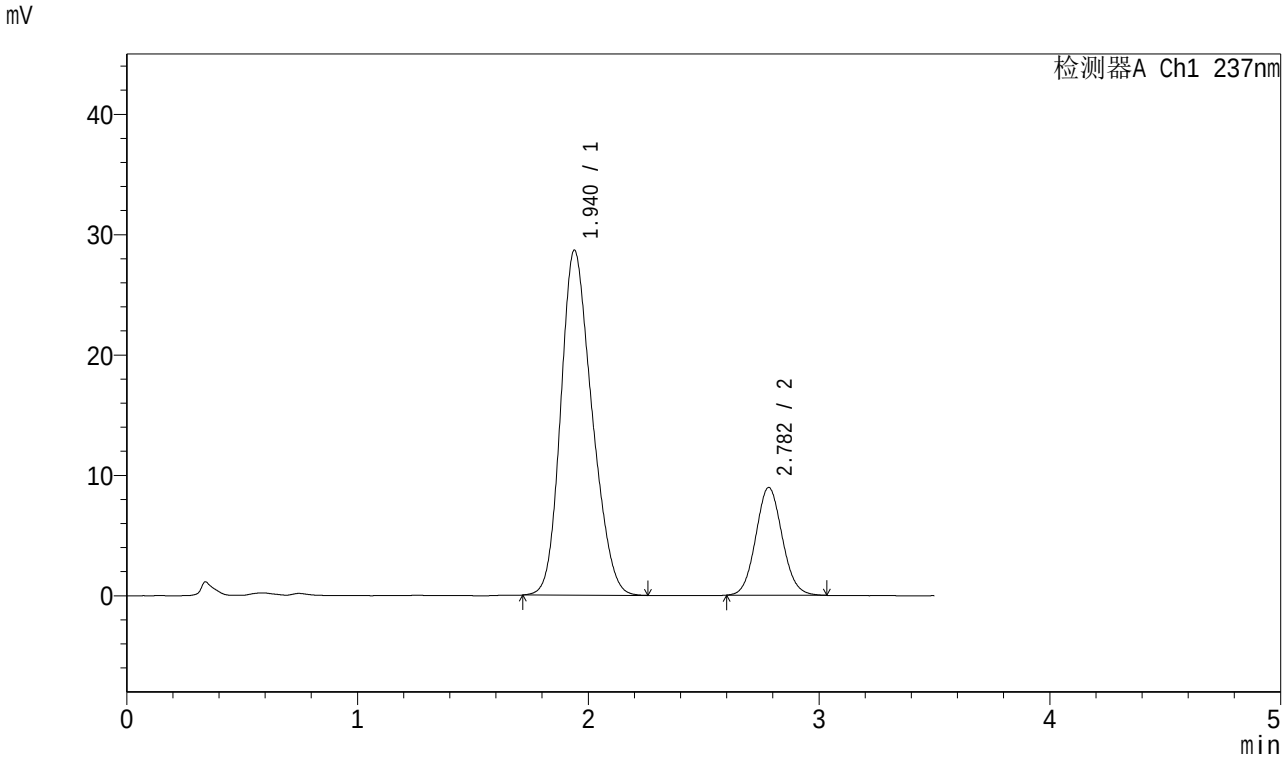

<峰表>

检测器A Ch1 237nm

峰号	保留时间	面积	面积%	高度	理论塔板数(USP)	拖尾因子	分离度(USP)
1	1.940	269299	79.060	28664	968	1.208	--
2	2.782	71325	20.940	8953	2827	1.078	3.670
总计		340624	100.000	37617			

SHIMADZU LabSolutions

J301

<样品信息>

色谱柱:XB-C18(50mm*4.6mm,5μm）　流速：2.0ml/min
柱　温:30℃　波长:237nm
数据文件名: RC$J301 - 10-8/31-1181-2 - zzp-2024010721p-js6y-rcqx-jyx1-pH6.8jz-jf50z-p1-jx.lcd
方法文件名: RC$J301 - J301-rcqx-FX280.lcm
批处理文件名: RC$J301 - 20240729-rcqx-Fx280.lcb
样品瓶号: 3-8
进样体积: 20 μl　版本号:6.115
进样时间: 2024/07/29 21:34:50　实验者: xiexinhui
处理时间（V2）: 2024/07/30 08:42:51　处理者: xiexinhui
仪器型号：SHIMADZU LC-2050C(FX280)

<色谱图>

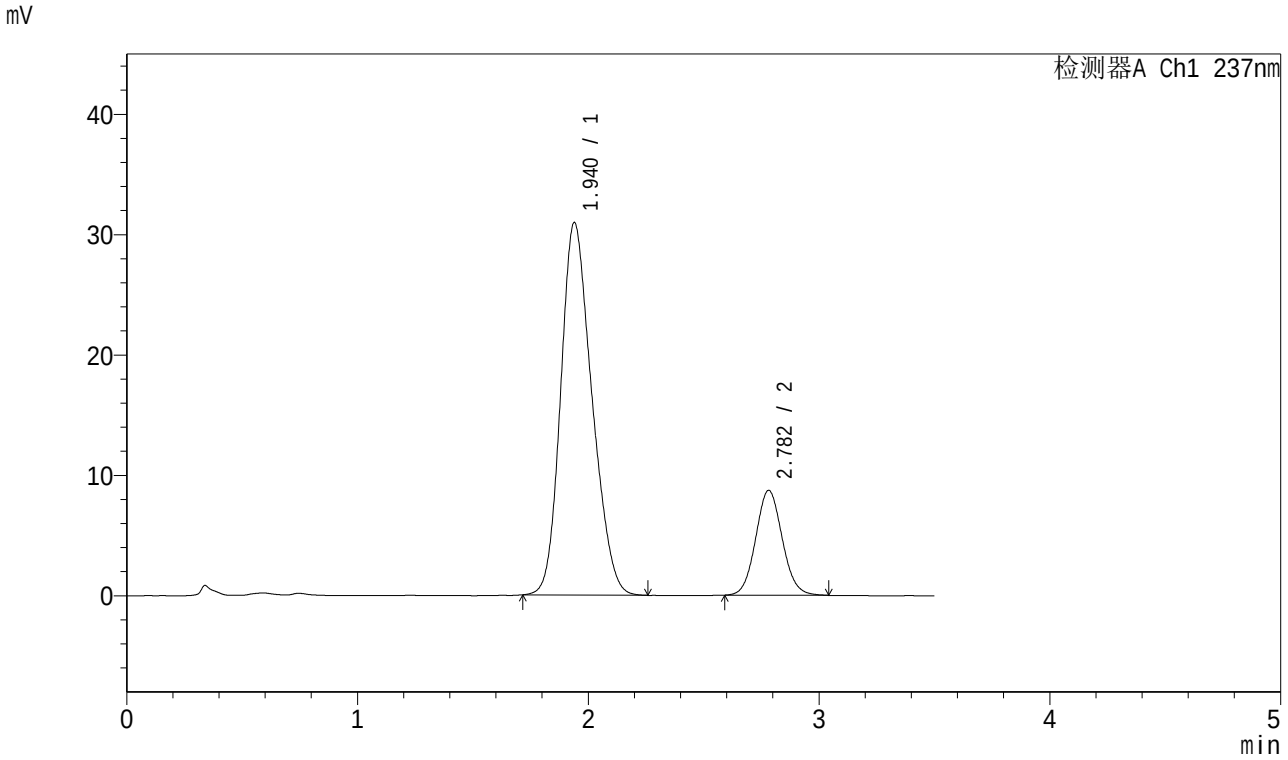

<峰表>

检测器A Ch1 237nm

峰号	保留时间	面积	面积%	高度	理论塔板数(USP)	拖尾因子	分离度(USP)
1	1.940	290890	80.682	30951	967	1.206	--
2	2.782	69648	19.318	8714	2820	1.077	3.668
总计		360538	100.000	39666			

SHIMADZU LabSolutions

J301

<样品信息>

色谱柱:XB-C18(50mm*4.6mm,5μm）　流速：2.0ml/min
柱　温:30℃　波长:237nm
数据文件名: RC$J301 - 10-8/31-1182-2 - zzp-2024010721p-js6y-rcqx-jyx1-pH6.8jz-jf50z-p2-jx.lcd
方法文件名: RC$J301 - J301-rcqx-FX280.lcm
批处理文件名: RC$J301 - 20240729-rcqx-Fx280.lcb
样品瓶号: 3-17
进样体积: 20 μl　版本号:6.115
进样时间: 2024/07/29 21:38:44　实验者: xiexinhui
处理时间（V2）: 2024/07/30 08:42:54　处理者: xiexinhui
仪器型号：SHIMADZU LC-2050C(FX280)

<色谱图>

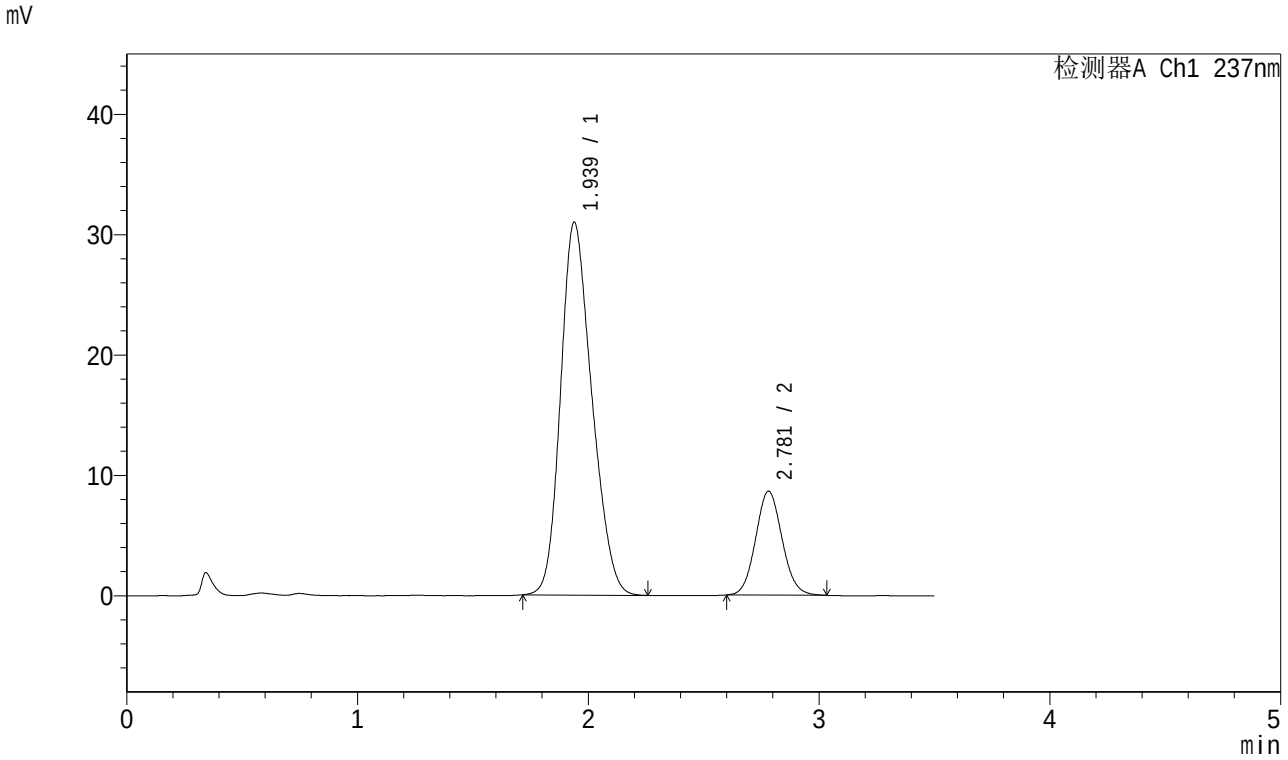

<峰表>

检测器A Ch1 237nm

峰号	保留时间	面积	面积%	高度	理论塔板数(USP)	拖尾因子	分离度(USP)
1	1.939	291509	80.922	30981	963	1.208	--
2	2.781	68724	19.078	8635	2830	1.079	3.667
总计		360233	100.000	39616			

SHIMADZU LabSolutions

J301

<样品信息>

色谱柱:XB-C18(50mm*4.6mm,5μm）　流速：2.0ml/min
柱　温:30℃　波长:237nm
数据文件名: RC$J301 - 10-8/31-1183-2 - zzp-2024010721p-js6y-rcqx-jyx1-pH6.8jz-jf50z-p3-jx.lcd
方法文件名: RC$J301 - J301-rcqx-FX280.lcm
批处理文件名: RC$J301 - 20240729-rcqx-Fx280.lcb
样品瓶号: 3-26
进样体积: 20 μl　版本号:6.115
进样时间: 2024/07/29 21:42:36　实验者: xiexinhui
处理时间（V2）: 2024/07/30 08:42:57　处理者: xiexinhui
仪器型号：SHIMADZU LC-2050C(FX280)

<色谱图>

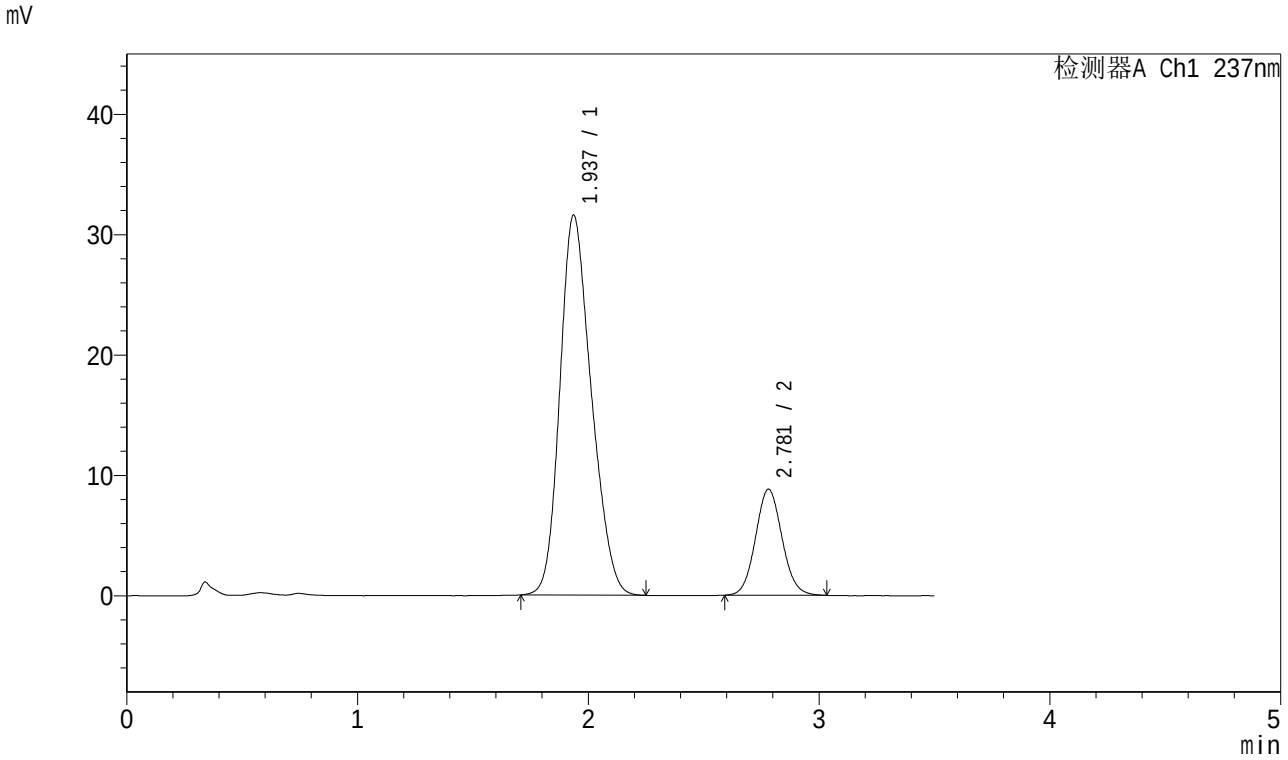

<峰表>

检测器A Ch1 237nm

峰号	保留时间	面积	面积%	高度	理论塔板数(USP)	拖尾因子	分离度(USP)
1	1.937	298974	80.979	31569	954	1.210	--
2	2.781	70226	19.021	8809	2828	1.079	3.670
总计		369200	100.000	40377			

SHIMADZU LabSolutions

J301

<样品信息>

色谱柱:XB-C18(50mm*4.6mm,5μm）　流速：2.0ml/min
柱　温:30℃　波长:237nm
数据文件名: RC$J301 - 10-8/31-1184-2 - zzp-2024010721p-js6y-rcqx-jyx1-pH6.8jz-jf50z-p4-jx.lcd
方法文件名: RC$J301 - J301-rcqx-FX280.lcm
批处理文件名: RC$J301 - 20240729-rcqx-Fx280.lcb
样品瓶号: 3-35
进样体积: 20 μl　版本号:6.115
进样时间: 2024/07/29 21:46:28　实验者: xiexinhui
处理时间（V2）: 2024/07/30 08:43:00　处理者: xiexinhui
仪器型号：SHIMADZU LC-2050C(FX280)

<色谱图>

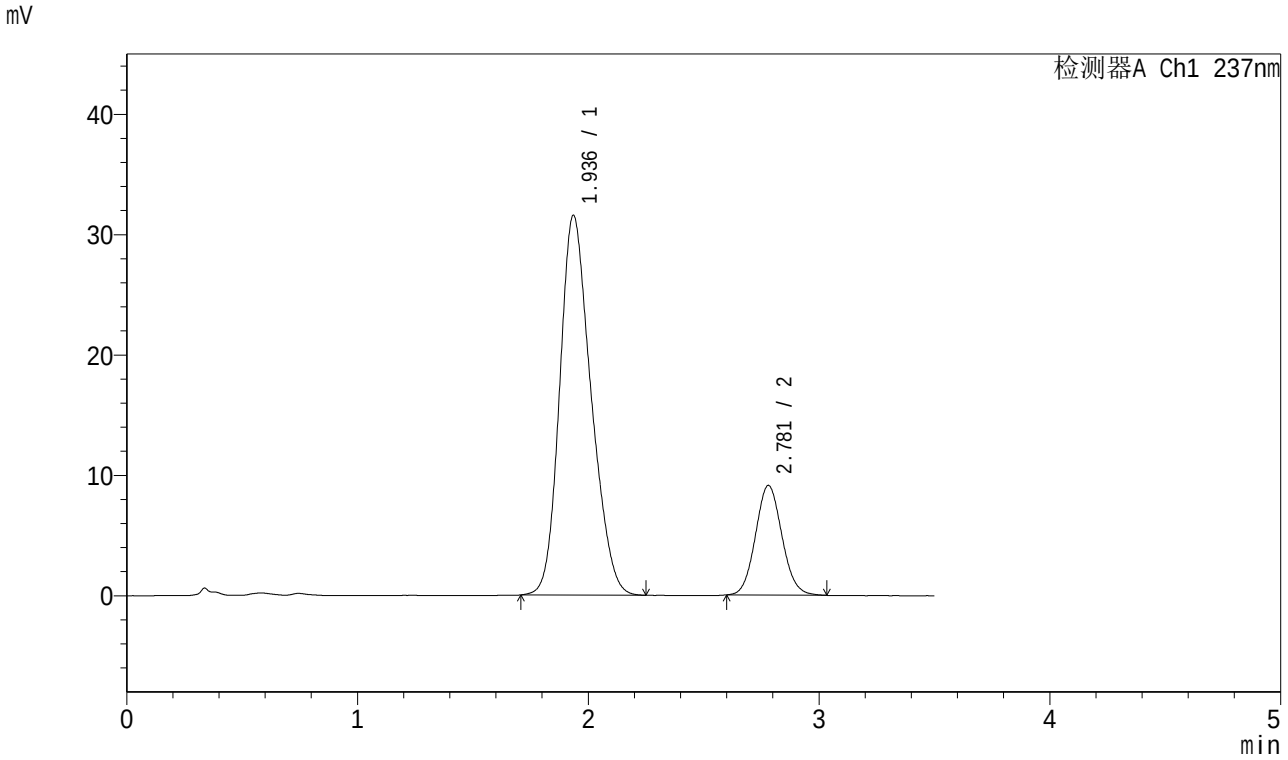

<峰表>

检测器A Ch1 237nm

峰号	保留时间	面积	面积%	高度	理论塔板数(USP)	拖尾因子	分离度(USP)
1	1.936	298402	80.452	31528	960	1.210	--
2	2.781	72505	19.548	9115	2823	1.080	3.680
总计		370906	100.000	40643			

SHIMADZU LabSolutions

J301

<样品信息>

色谱柱:XB-C18(50mm*4.6mm,5μm）　流速：2.0ml/min
柱　温:30℃　波长:237nm
数据文件名: RC$J301 - 10-8/31-1185-2 - zzp-2024010721p-js6y-rcqx-jyx1-pH6.8jz-jf50z-p5-jx.lcd
方法文件名: RC$J301 - J301-rcqx-FX280.lcm
批处理文件名: RC$J301 - 20240729-rcqx-Fx280.lcb
样品瓶号: 3-44
进样体积: 20 μl　版本号:6.115
进样时间: 2024/07/29 21:50:19　实验者: xiexinhui
处理时间（V2）: 2024/07/30 08:43:03　处理者: xiexinhui
仪器型号：SHIMADZU LC-2050C(FX280)

<色谱图>

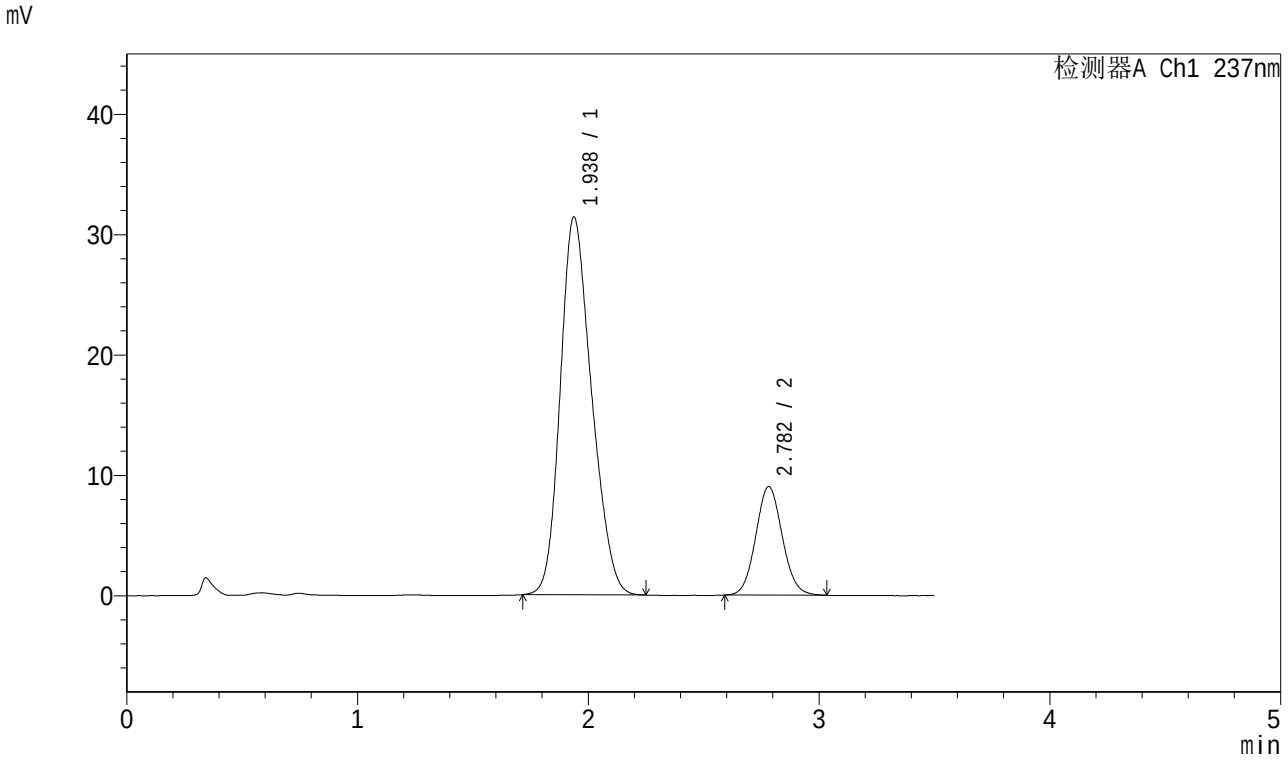

<峰表>

检测器A Ch1 237nm

峰号	保留时间	面积	面积%	高度	理论塔板数(USP)	拖尾因子	分离度(USP)
1	1.938	296448	80.445	31408	961	1.209	--
2	2.782	72063	19.555	9025	2811	1.076	3.668
总计		368511	100.000	40432			

SHIMADZU LabSolutions

J301

<样品信息>

色谱柱:XB-C18(50mm*4.6mm,5μm）　流速：2.0ml/min
柱　温:30℃　波长:237nm
数据文件名: RC$J301 - 10-8/31-1186-2 - zzp-2024010721p-js6y-rcqx-jyx1-pH6.8jz-jf50z-p6-jx.lcd
方法文件名: RC$J301 - J301-rcqx-FX280.lcm
批处理文件名: RC$J301 - 20240729-rcqx-Fx280.lcb
样品瓶号: 3-53
进样体积: 20 μl　版本号:6.115
进样时间: 2024/07/29 21:54:12　实验者: xiexinhui
处理时间（V2）: 2024/07/30 08:43:06　处理者: xiexinhui
仪器型号：SHIMADZU LC-2050C(FX280)

<色谱图>

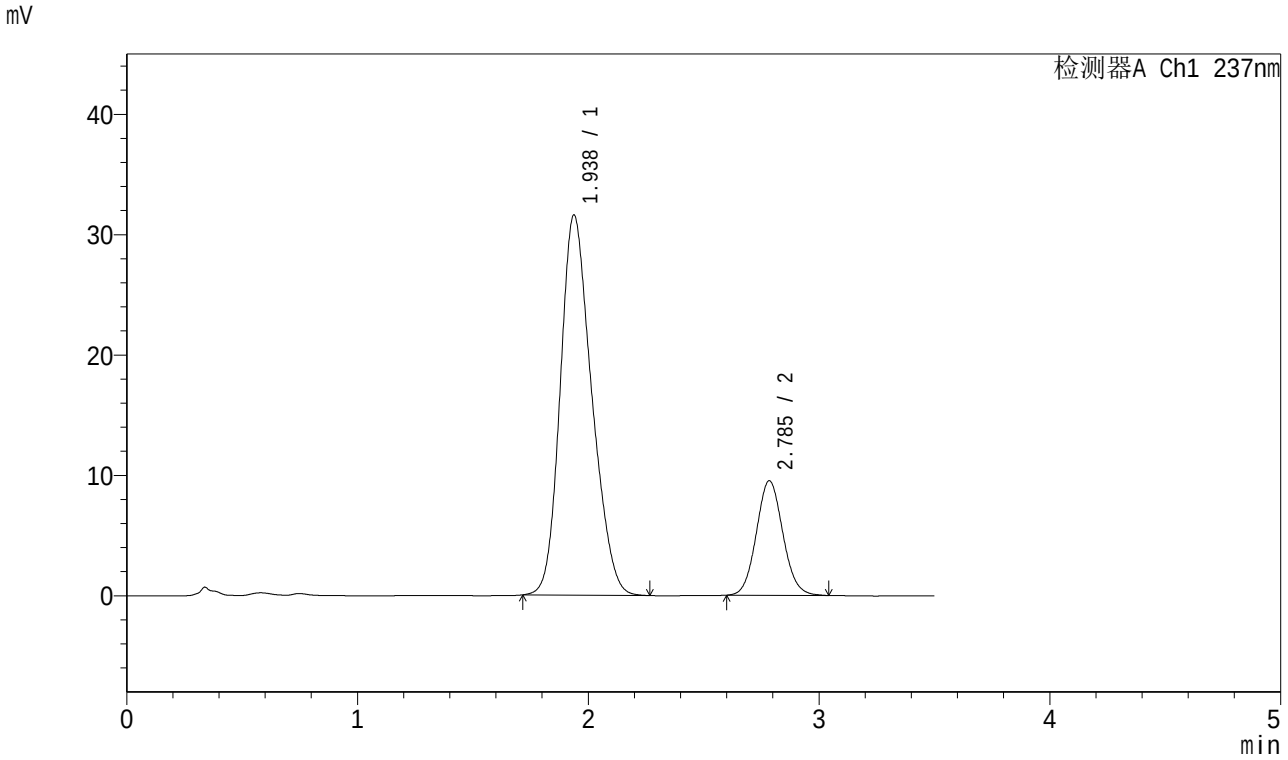

<峰表>

检测器A Ch1 237nm

峰号	保留时间	面积	面积%	高度	理论塔板数(USP)	拖尾因子	分离度(USP)
1	1.938	299489	79.759	31594	957	1.211	--
2	2.785	76004	20.241	9495	2830	1.078	3.680
总计		375493	100.000	41089			

SHIMADZU LabSolutions

J301

<样品信息>

色谱柱:XB-C18(50mm*4.6mm,5μm）　流速：2.0ml/min
柱　温:30℃　波长:237nm
数据文件名: RC$J301 - 10-8/31-1187-2 - zzp-2024010721p-js6y-rcqx-jyx1-pH6.8jz-jf50z-dz2-1.lcd
方法文件名: RC$J301 - J301-rcqx-FX280.lcm
批处理文件名: RC$J301 - 20240729-rcqx-Fx280.lcb
样品瓶号: 3-27
进样体积: 20 μl　版本号:6.115
进样时间: 2024/07/29 21:58:05　实验者: xiexinhui
处理时间（V2）: 2024/07/30 08:43:08　处理者: xiexinhui
仪器型号：SHIMADZU LC-2050C(FX280)

<色谱图>

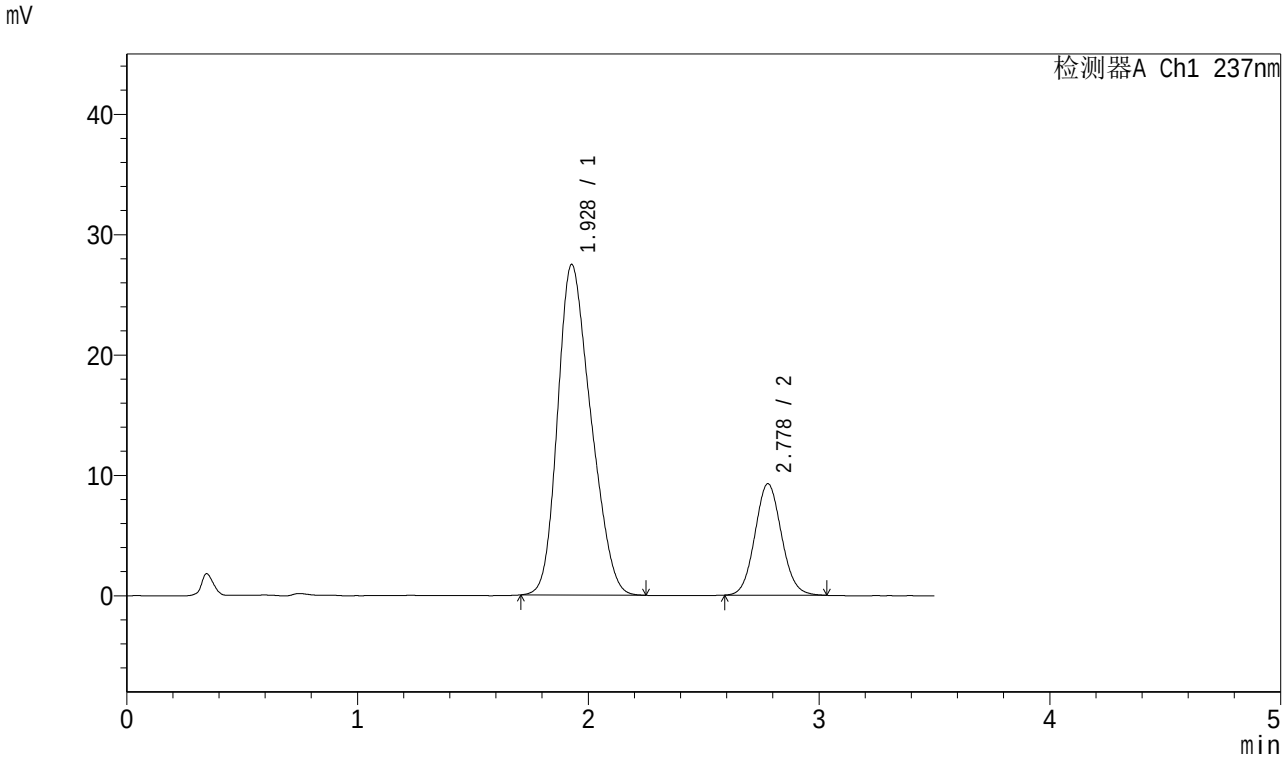

<峰表>

检测器A Ch1 237nm

峰号	保留时间	面积	面积%	高度	理论塔板数(USP)	拖尾因子	分离度(USP)
1	1.928	274503	78.735	27466	824	1.239	--
2	2.778	74140	21.265	9263	2800	1.078	3.551
总计		348643	100.000	36729			

SHIMADZU LabSolutions

J301

<样品信息>

色谱柱:XB-C18(50mm*4.6mm,5μm）　流速：2.0ml/min
柱　温:30℃　波长:237nm
数据文件名: RC$J301 - 10-8/31-1188-2 - zzp-2024010721p-js6y-rcqx-jyx1-pH6.8jz-jf50z-dz2-2.lcd
方法文件名: RC$J301 - J301-rcqx-FX280.lcm
批处理文件名: RC$J301 - 20240729-rcqx-Fx280.lcb
样品瓶号: 3-27
进样体积: 20 μl　版本号:6.115
进样时间: 2024/07/29 22:01:58　实验者: xiexinhui
处理时间（V2）: 2024/07/30 08:43:11　处理者: xiexinhui
仪器型号：SHIMADZU LC-2050C(FX280)

<色谱图>

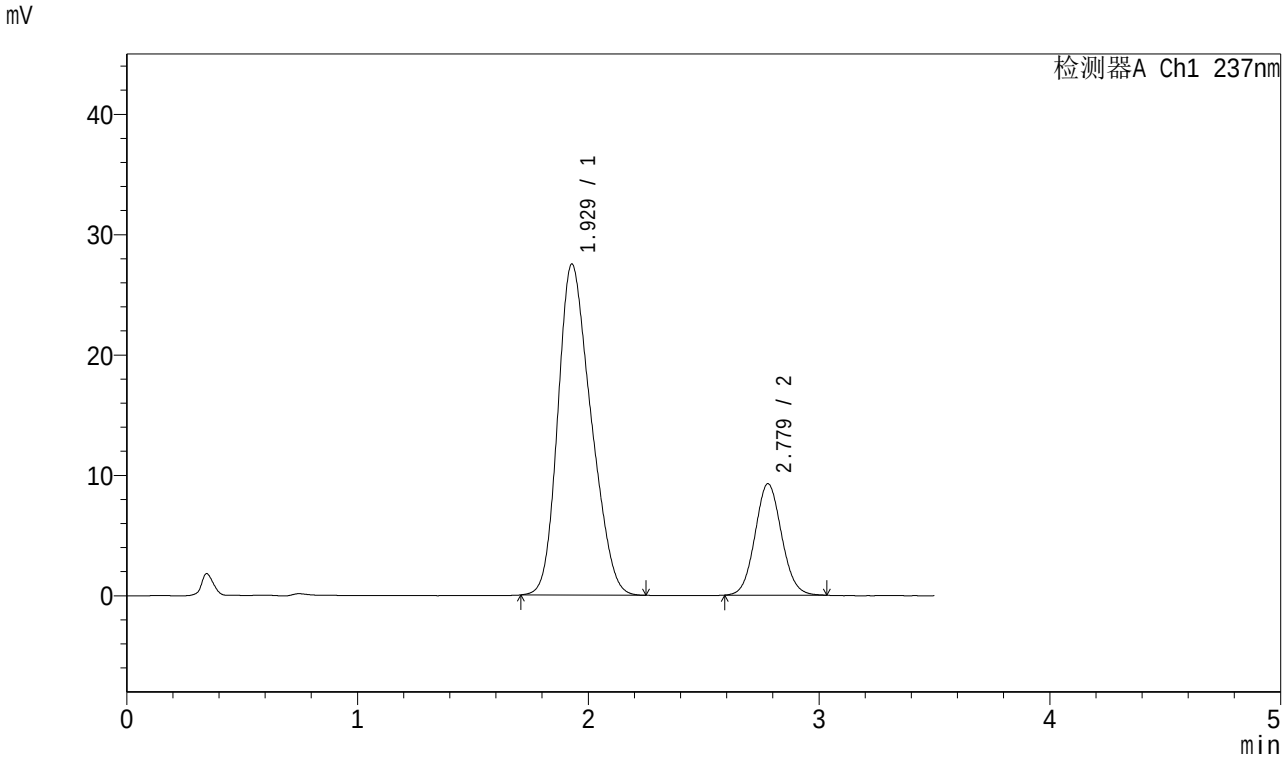

<峰表>

检测器A Ch1 237nm

峰号	保留时间	面积	面积%	高度	理论塔板数(USP)	拖尾因子	分离度(USP)
1	1.929	274168	78.736	27510	831	1.238	--
2	2.779	74045	21.264	9260	2810	1.074	3.559
总计		348213	100.000	36771			

SHIMADZU LabSolutions

J301

<样品信息>

色谱柱:XB-C18(50mm*4.6mm,5μm）　流速：2.0ml/min
柱　温:30℃　波长:237nm
数据文件名: RC$J301 - 10-8/31-1189-2 - zzp-2024010921p-js6y-rcqx-jyx1-pH6.8jz-jf50z-rj.lcd
方法文件名: RC$J301 - J301-rcqx-FX280.lcm
批处理文件名: RC$J301 - 20240729-rcqx-Fx280.lcb
样品瓶号: 4-9
进样体积: 20 μl　版本号:6.115
进样时间: 2024/07/29 22:05:51　实验者: xiexinhui
处理时间（V2）: 2024/07/30 08:43:14　处理者: xiexinhui
仪器型号：SHIMADZU LC-2050C(FX280)

<色谱图>

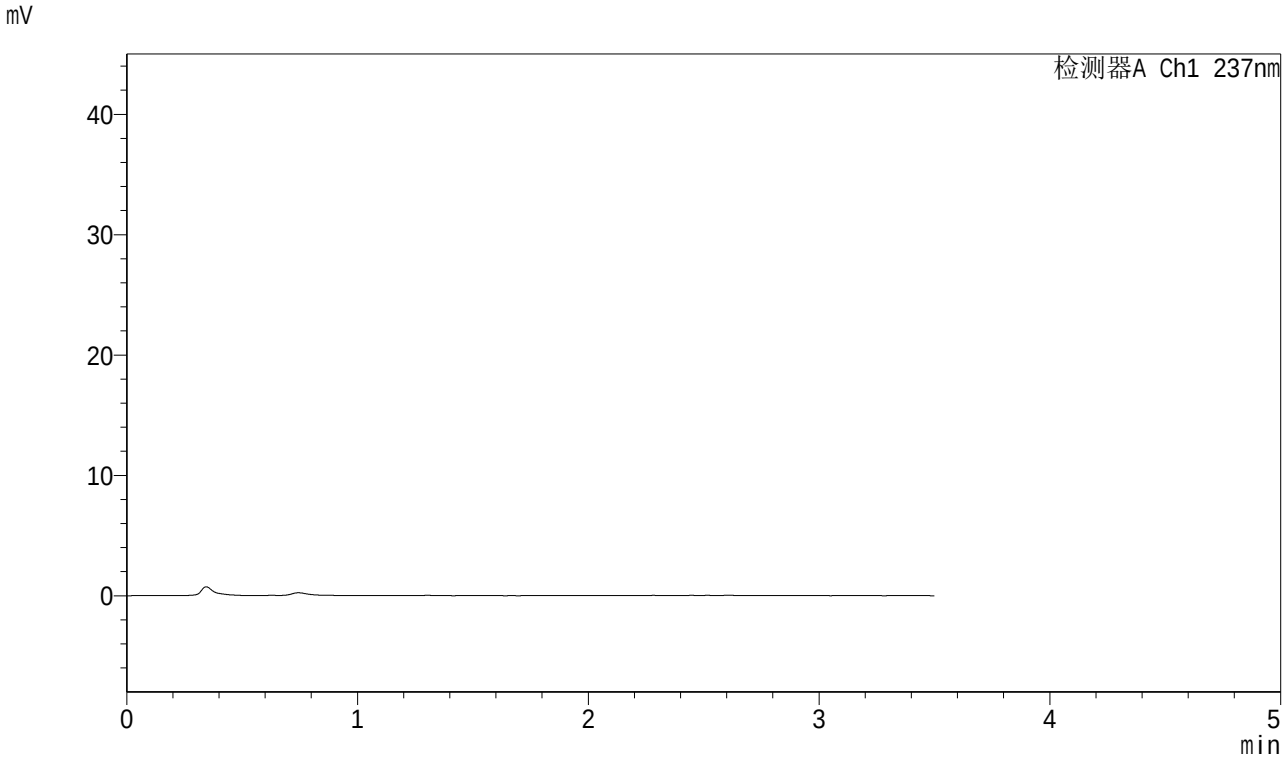

<峰表>

检测器A Ch1 237nm

峰号	保留时间	面积	面积%	高度	理论塔板数(USP)	拖尾因子	分离度(USP)
总计							

SHIMADZU LabSolutions

J301

<样品信息>

色谱柱:XB-C18(50mm*4.6mm,5μm）　流速：2.0ml/min
柱　温:30℃　波长:237nm
数据文件名: RC$J301 - 10-8/31-1190-2 - zzp-2024010921p-js6y-rcqx-jyx1-pH6.8jz-jf50z-dz1-1.lcd
方法文件名: RC$J301 - J301-rcqx-FX280.lcm
批处理文件名: RC$J301 - 20240729-rcqx-Fx280.lcb
样品瓶号: 4-18
进样体积: 20 μl　版本号:6.115
进样时间: 2024/07/29 22:09:45　实验者: xiexinhui
处理时间（V2）: 2024/07/30 08:43:16　处理者: xiexinhui
仪器型号：SHIMADZU LC-2050C(FX280)

<色谱图>

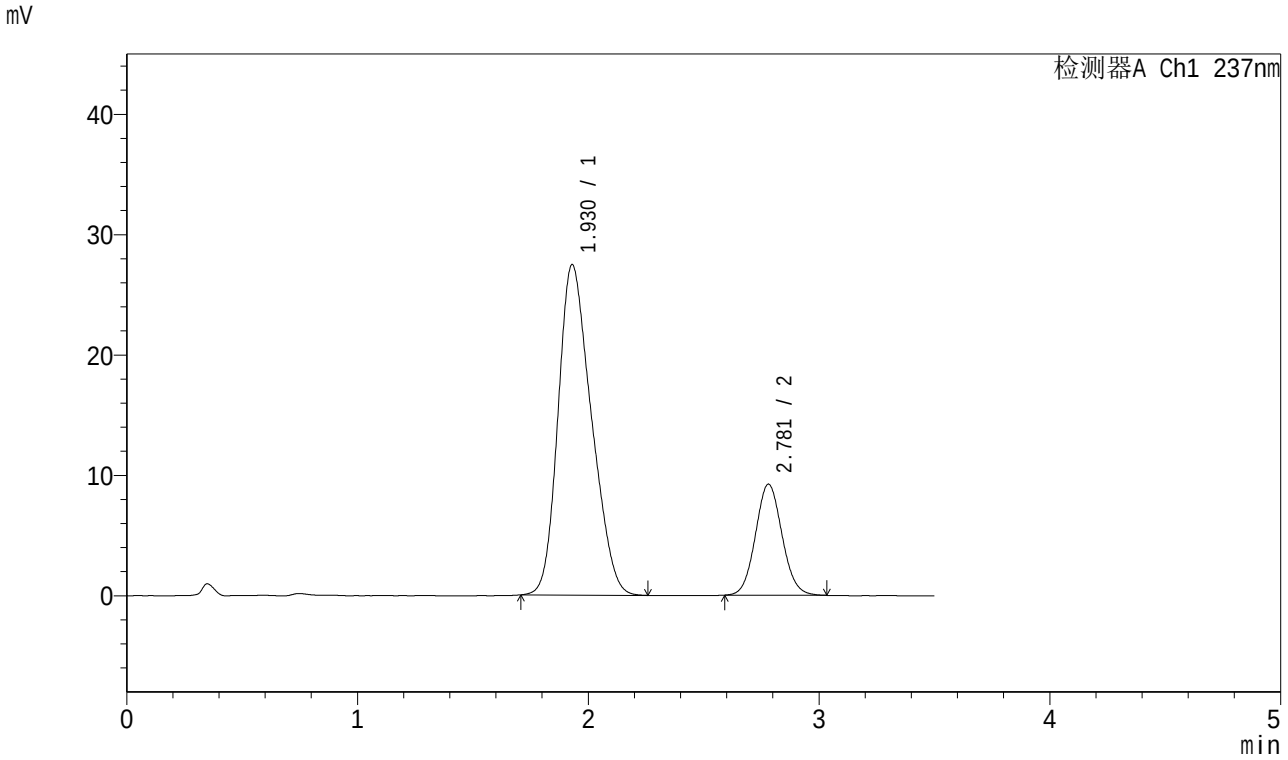

<峰表>

检测器A Ch1 237nm

峰号	保留时间	面积	面积%	高度	理论塔板数(USP)	拖尾因子	分离度(USP)
1	1.930	275101	78.826	27466	824	1.239	--
2	2.781	73895	21.174	9234	2807	1.075	3.551
总计		348996	100.000	36700			

SHIMADZU LabSolutions

J301

<样品信息>

色谱柱:XB-C18(50mm*4.6mm,5μm）　流速：2.0ml/min
柱　温:30℃　波长:237nm
数据文件名: RC$J301 - 10-8/31-1191-2 - zzp-2024010921p-js6y-rcqx-jyx1-pH6.8jz-jf50z-dz1-2.lcd
方法文件名: RC$J301 - J301-rcqx-FX280.lcm
批处理文件名: RC$J301 - 20240729-rcqx-Fx280.lcb
样品瓶号: 4-18
进样体积: 20 μl　版本号:6.115
进样时间: 2024/07/29 22:13:39　实验者: xiexinhui
处理时间（V2）: 2024/07/30 08:43:19　处理者: xiexinhui
仪器型号：SHIMADZU LC-2050C(FX280)

<色谱图>

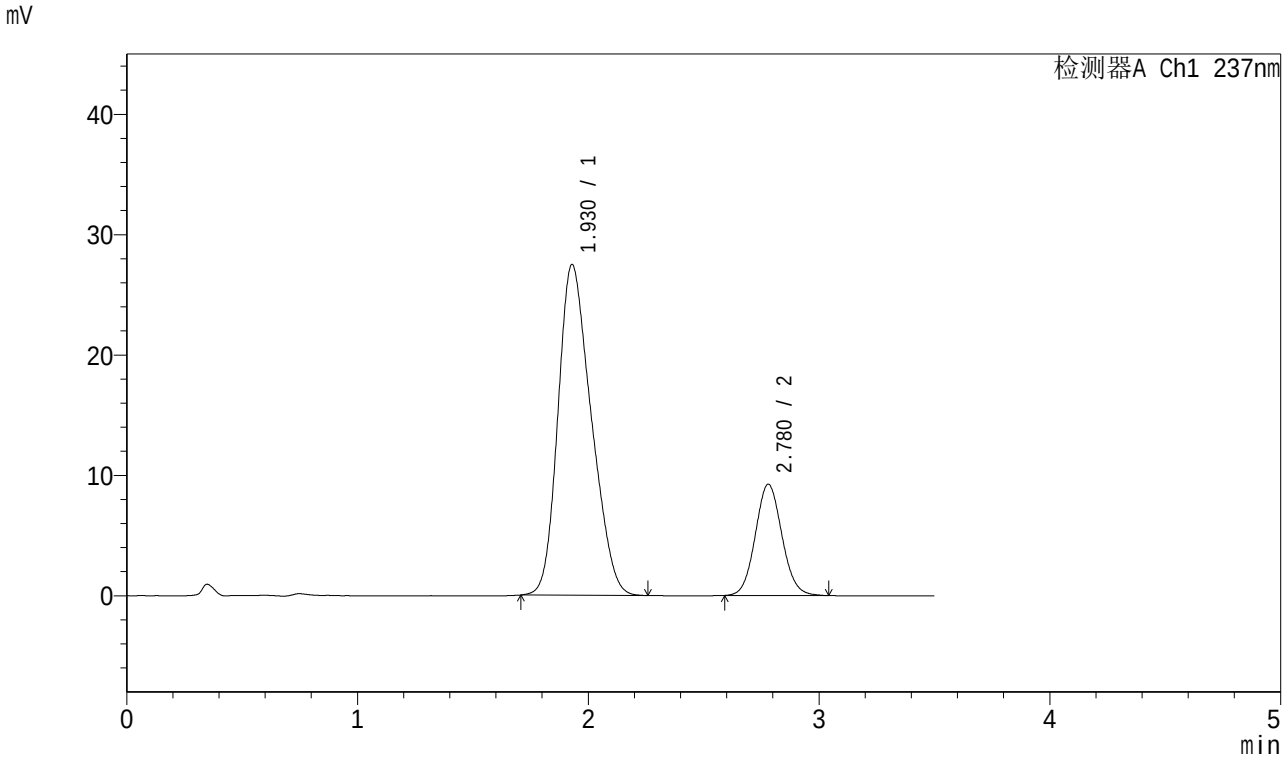

<峰表>

检测器A Ch1 237nm

峰号	保留时间	面积	面积%	高度	理论塔板数(USP)	拖尾因子	分离度(USP)
1	1.930	274934	78.774	27491	825	1.240	--
2	2.780	74082	21.226	9247	2802	1.079	3.551
总计		349017	100.000	36738			

SHIMADZU LabSolutions

J301

<样品信息>

色谱柱:XB-C18(50mm*4.6mm,5μm）　流速：2.0ml/min
柱　温:30℃　波长:237nm
数据文件名: RC$J301 - 10-8/31-1192-2 - zzp-2024010921p-js6y-rcqx-jyx1-pH6.8jz-jf50z-dz1-3.lcd
方法文件名: RC$J301 - J301-rcqx-FX280.lcm
批处理文件名: RC$J301 - 20240729-rcqx-Fx280.lcb
样品瓶号: 4-18
进样体积: 20 μl　版本号:6.115
进样时间: 2024/07/29 22:17:33　实验者: xiexinhui
处理时间（V2）: 2024/07/30 08:43:22　处理者: xiexinhui
仪器型号：SHIMADZU LC-2050C(FX280)

<色谱图>

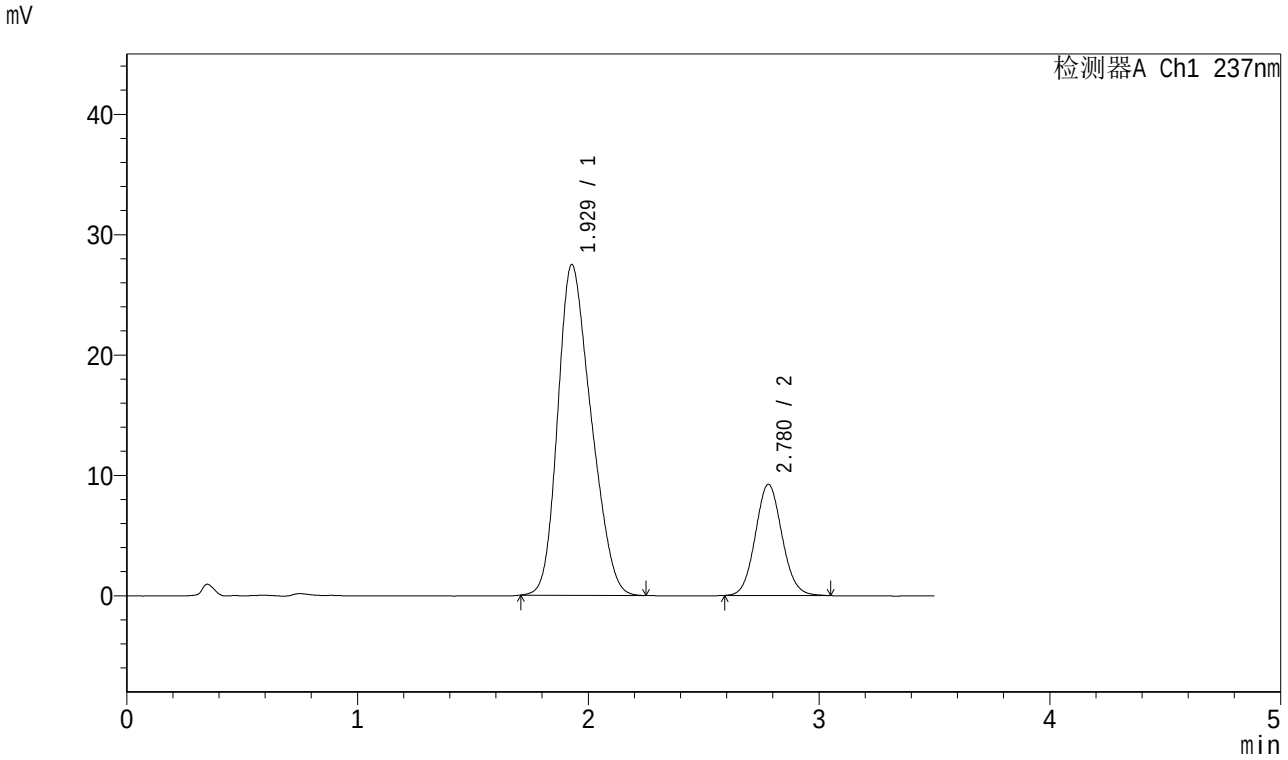

<峰表>

检测器A Ch1 237nm

峰号	保留时间	面积	面积%	高度	理论塔板数(USP)	拖尾因子	分离度(USP)
1	1.929	275403	78.781	27488	820	1.241	--
2	2.780	74178	21.219	9248	2800	1.079	3.550
总计		349581	100.000	36737			

SHIMADZU LabSolutions

J301

<样品信息>

色谱柱:XB-C18(50mm*4.6mm,5μm）　流速：2.0ml/min
柱　温:30℃　波长:237nm
数据文件名: RC$J301 - 10-8/31-1193-2 - zzp-2024010921p-js6y-rcqx-jyx1-pH6.8jz-jf50z-dz1-4.lcd
方法文件名: RC$J301 - J301-rcqx-FX280.lcm
批处理文件名: RC$J301 - 20240729-rcqx-Fx280.lcb
样品瓶号: 4-18
进样体积: 20 μl　版本号:6.115
进样时间: 2024/07/29 22:21:27　实验者: xiexinhui
处理时间（V2）: 2024/07/30 08:43:25　处理者: xiexinhui
仪器型号：SHIMADZU LC-2050C(FX280)

<色谱图>

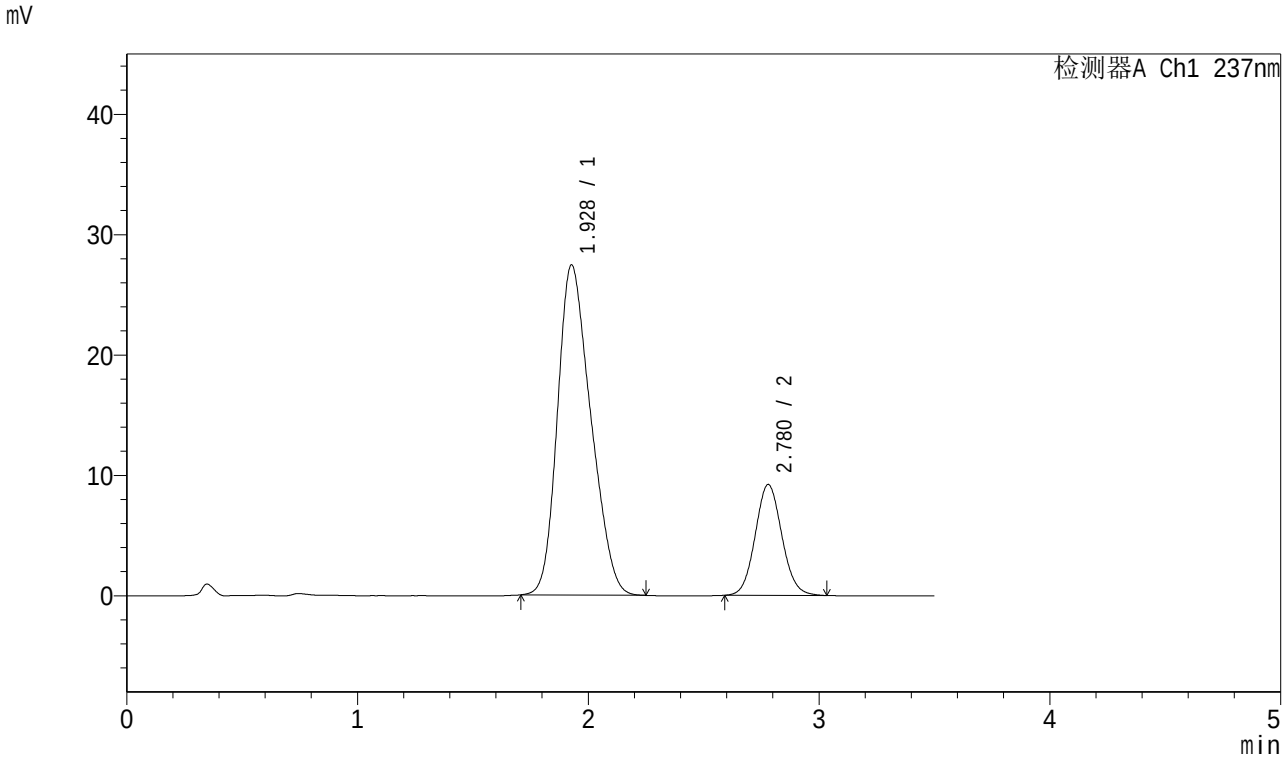

<峰表>

检测器A Ch1 237nm

峰号	保留时间	面积	面积%	高度	理论塔板数(USP)	拖尾因子	分离度(USP)
1	1.928	275103	78.823	27417	817	1.241	--
2	2.780	73910	21.177	9218	2806	1.078	3.553
总计		349013	100.000	36635			

SHIMADZU LabSolutions

J301

<样品信息>

色谱柱:XB-C18(50mm*4.6mm,5μm）　流速：2.0ml/min
柱　温:30℃　波长:237nm
数据文件名: RC$J301 - 10-8/31-1194-2 - zzp-2024010921p-js6y-rcqx-jyx1-pH6.8jz-jf50z-dz1-5.lcd
方法文件名: RC$J301 - J301-rcqx-FX280.lcm
批处理文件名: RC$J301 - 20240729-rcqx-Fx280.lcb
样品瓶号: 4-18
进样体积: 20 μl　版本号:6.115
进样时间: 2024/07/29 22:25:20　实验者: xiexinhui
处理时间（V2）: 2024/07/30 08:43:27　处理者: xiexinhui
仪器型号：SHIMADZU LC-2050C(FX280)

<色谱图>

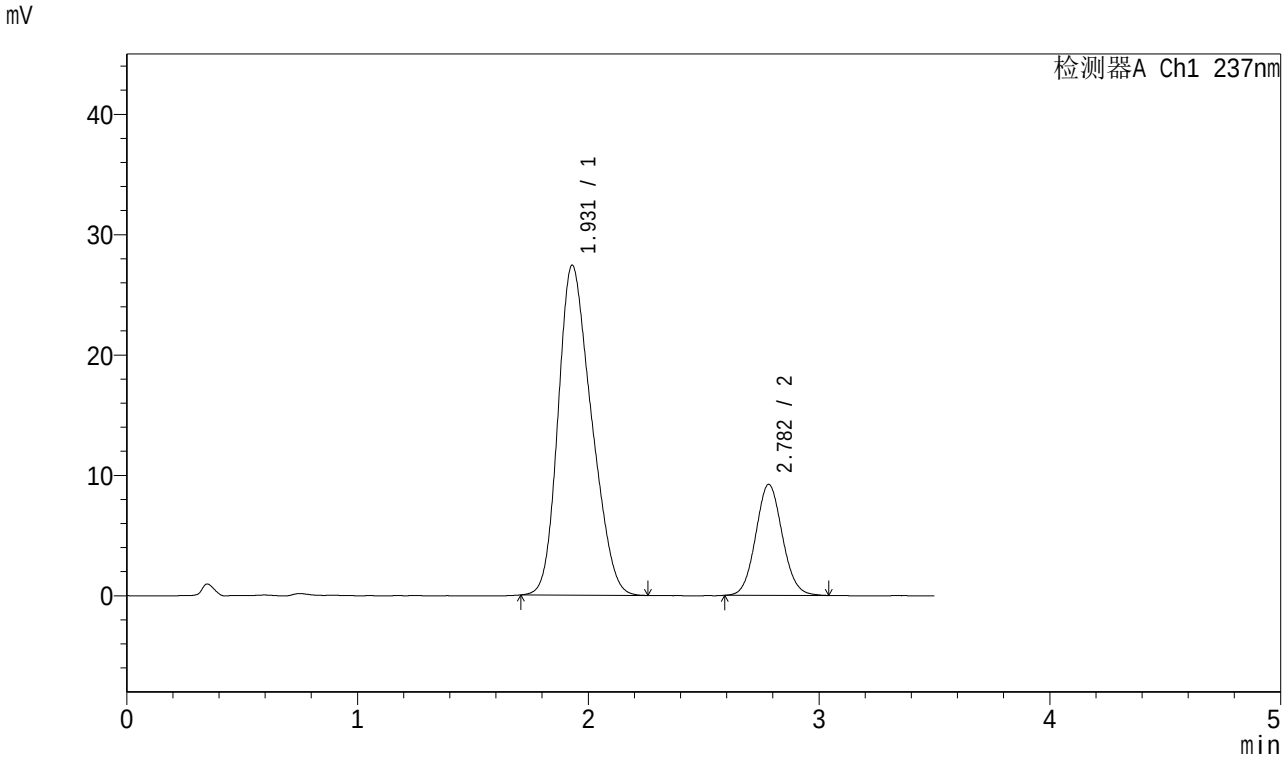

<峰表>

检测器A Ch1 237nm

峰号	保留时间	面积	面积%	高度	理论塔板数(USP)	拖尾因子	分离度(USP)
1	1.931	274744	78.813	27424	821	1.240	--
2	2.782	73860	21.187	9219	2807	1.076	3.550
总计		348603	100.000	36643			

SHIMADZU LabSolutions

J301

<样品信息>

色谱柱:XB-C18(50mm*4.6mm,5μm）　流速：2.0ml/min
柱 温:30℃　波长:237nm
数据文件名: RC$J301 - 10-8/31-1195-2 - zzp-2024010921p-js6y-rcqx-jyx1-pH6.8jz-jf50z-p1-5min.lcd
方法文件名: RC$J301 - J301-rcqx-FX280.lcm
批处理文件名: RC$J301 - 20240729-rcqx-Fx280.lcb
样品瓶号: 4-1
进样体积: 20 μl　版本号:6.115
进样时间: 2024/07/29 22:29:14　实验者: xiexinhui
处理时间（V2）: 2024/07/30 08:43:30　处理者: xiexinhui
仪器型号：SHIMADZU LC-2050C(FX280)

<色谱图>

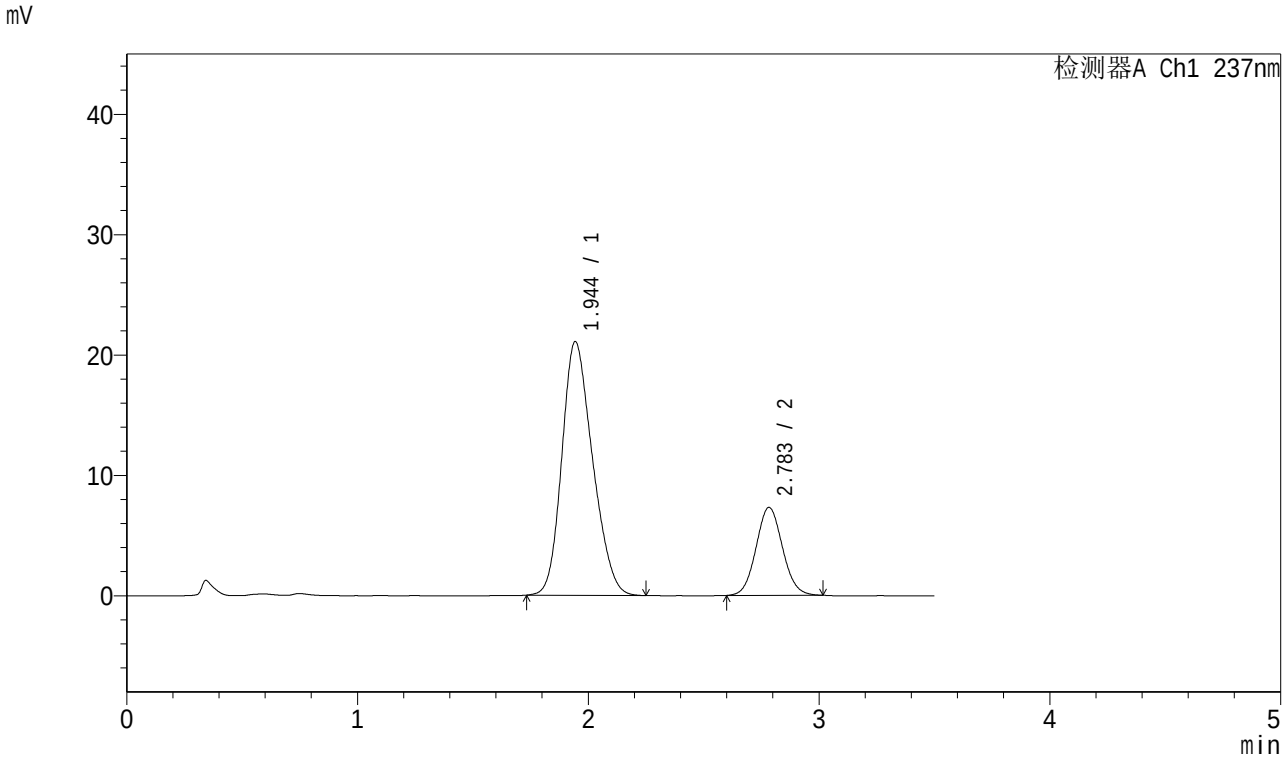

<峰表>

检测器A Ch1 237nm

峰号	保留时间	面积	面积%	高度	理论塔板数(USP)	拖尾因子	分离度(USP)
1	1.944	195061	77.032	21060	1000	1.209	--
2	2.783	58161	22.968	7299	2834	1.070	3.689
总计		253222	100.000	28360			

SHIMADZU LabSolutions

J301

<样品信息>

色谱柱:XB-C18(50mm*4.6mm,5μm）　流速：2.0ml/min
柱　温:30℃　波长:237nm
数据文件名: RC$J301 - 10-8/31-1196-2 - zzp-2024010921p-js6y-rcqx-jyx1-pH6.8jz-jf50z-p2-5min.lcd
方法文件名: RC$J301 - J301-rcqx-FX280.lcm
批处理文件名: RC$J301 - 20240729-rcqx-Fx280.lcb
样品瓶号: 4-10
进样体积: 20 μl　版本号:6.115
进样时间: 2024/07/29 22:33:06　实验者: xiexinhui
处理时间（V2）: 2024/07/30 08:43:33　处理者: xiexinhui
仪器型号：SHIMADZU LC-2050C(FX280)

<色谱图>

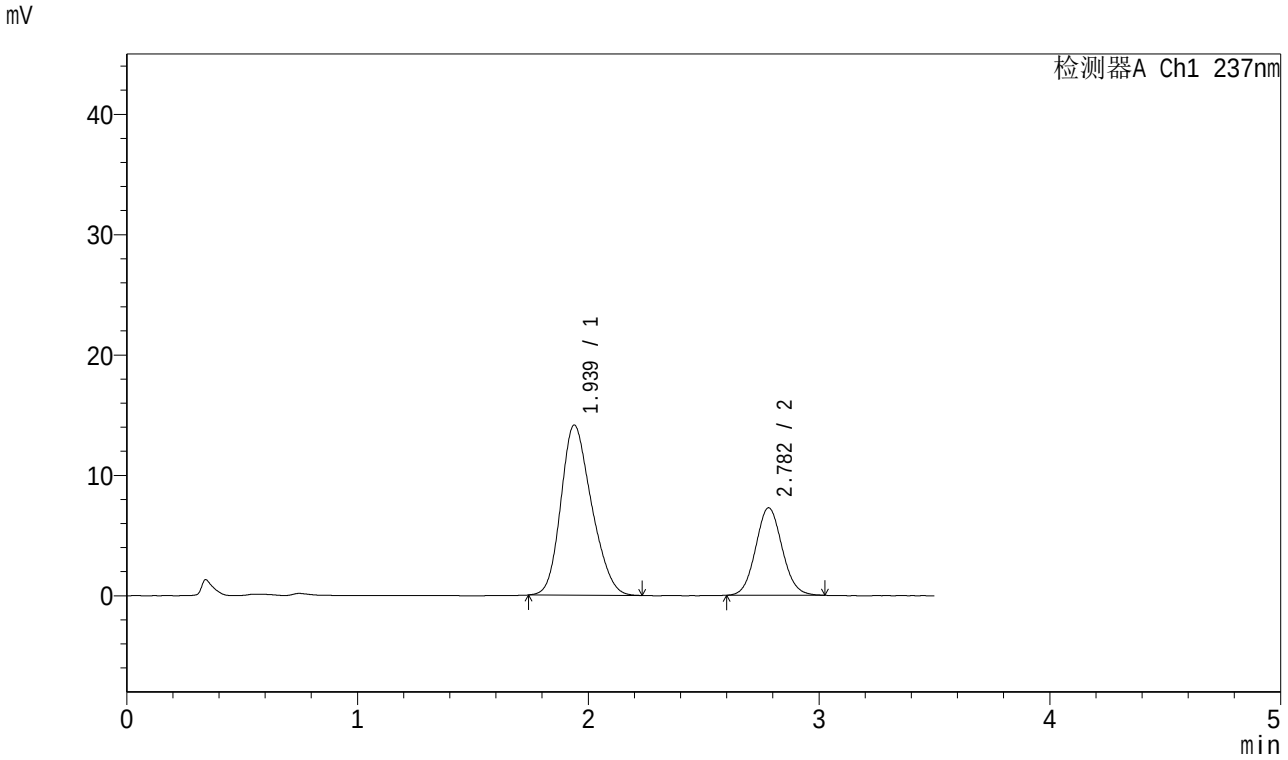

<峰表>

检测器A Ch1 237nm

峰号	保留时间	面积	面积%	高度	理论塔板数(USP)	拖尾因子	分离度(USP)
1	1.939	130772	69.323	14142	999	1.214	--
2	2.782	57871	30.677	7270	2830	1.074	3.705
总计		188643	100.000	21412			

SHIMADZU LabSolutions

J301

<样品信息>

色谱柱:XB-C18(50mm*4.6mm,5μm） 流速：2.0ml/min
柱 温:30℃ 波长:237nm
数据文件名: RC$J301 - 10-8/31-1197-2 - zzp-2024010921p-js6y-rcqx-jyx1-pH6.8jz-jf50z-p3-5min.lcd
方法文件名: RC$J301 - J301-rcqx-FX280.lcm
批处理文件名: RC$J301 - 20240729-rcqx-Fx280.lcb
样品瓶号: 4-19
进样体积: 20 μl 版本号:6.115
进样时间: 2024/07/29 22:36:59 实验者: xiexinhui
处理时间（V2）: 2024/07/30 08:43:35 处理者: xiexinhui
仪器型号：SHIMADZU LC-2050C(FX280)

<色谱图>

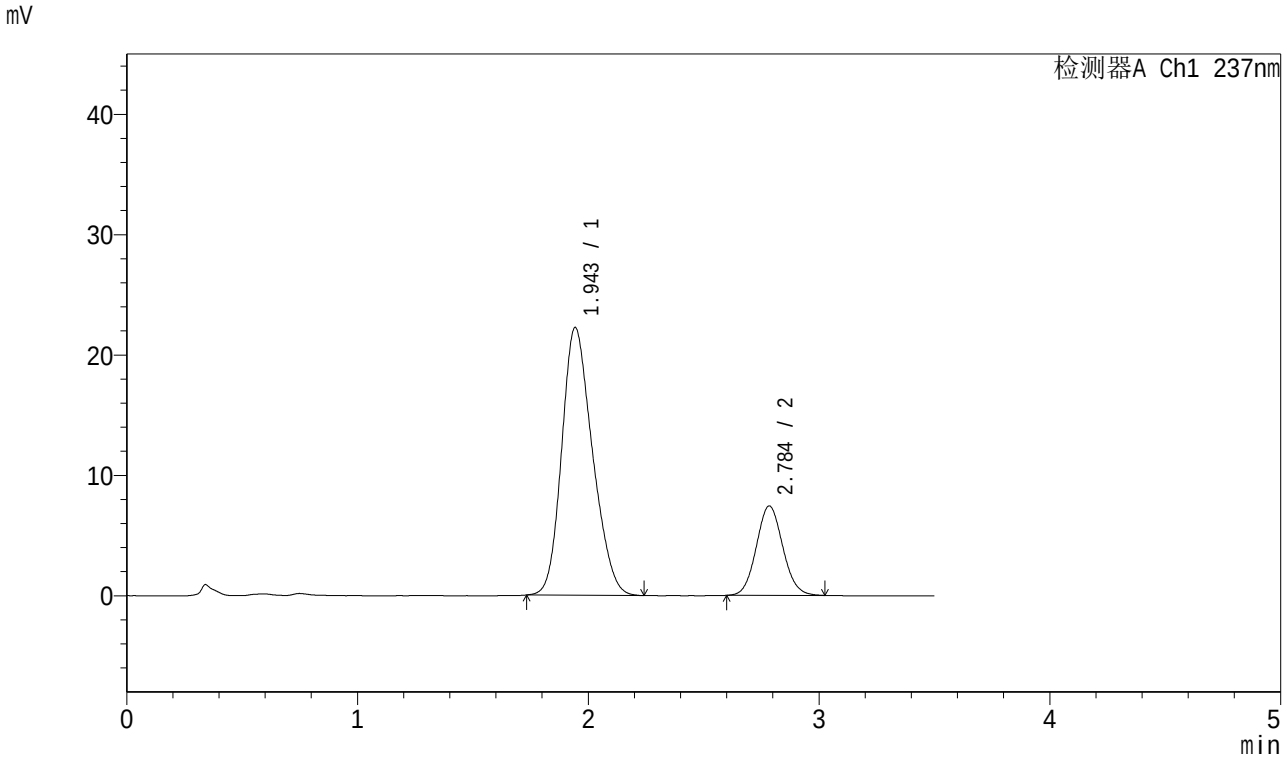

<峰表>

检测器A Ch1 237nm

峰号	保留时间	面积	面积%	高度	理论塔板数(USP)	拖尾因子	分离度(USP)
1	1.943	206168	77.702	22217	1000	1.207	--
2	2.784	59165	22.298	7412	2826	1.079	3.693
总计		265333	100.000	29629			

SHIMADZU LabSolutions

J301

<样品信息>

色谱柱:XB-C18(50mm*4.6mm,5μm）　流速：2.0ml/min
柱　温:30℃　波长:237nm
数据文件名: RC$J301 - 10-8/31-1198-2 - zzp-2024010921p-js6y-rcqx-jyx1-pH6.8jz-jf50z-p4-5min.lcd
方法文件名: RC$J301 - J301-rcqx-FX280.lcm
批处理文件名: RC$J301 - 20240729-rcqx-Fx280.lcb
样品瓶号: 4-28
进样体积: 20 μl　版本号:6.115
进样时间: 2024/07/29 22:40:51　实验者: xiexinhui
处理时间（V2）: 2024/07/30 08:43:38　处理者: xiexinhui
仪器型号：SHIMADZU LC-2050C(FX280)

<色谱图>

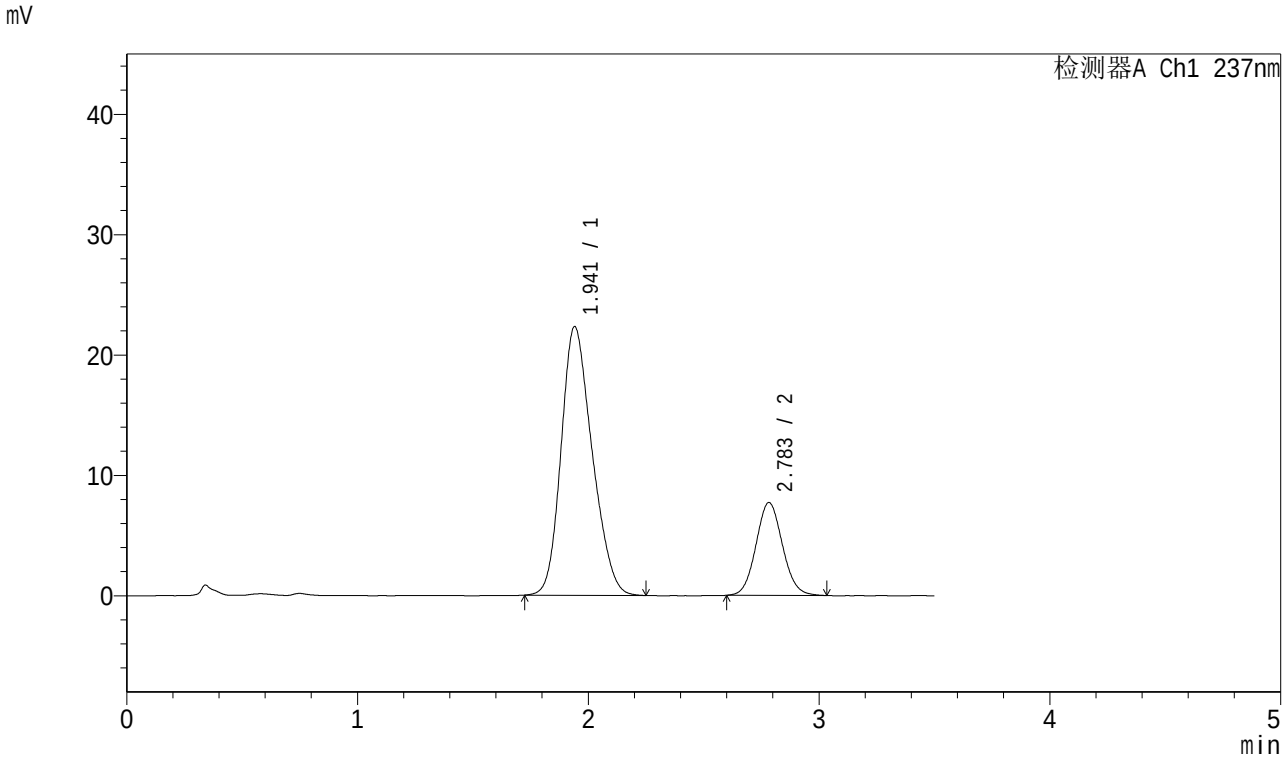

<峰表>

检测器A Ch1 237nm

峰号	保留时间	面积	面积%	高度	理论塔板数(USP)	拖尾因子	分离度(USP)
1	1.941	208727	77.235	22309	981	1.213	--
2	2.783	61521	22.765	7706	2831	1.076	3.683
总计		270249	100.000	30014			

SHIMADZU LabSolutions

J301

<样品信息>

色谱柱:XB-C18(50mm*4.6mm,5μm）　流速：2.0ml/min
柱　温:30℃　波长:237nm
数据文件名: RC$J301 - 10-8/31-1199-2 - zzp-2024010921p-js6y-rcqx-jyx1-pH6.8jz-jf50z-p5-5min.lcd
方法文件名: RC$J301 - J301-rcqx-FX280.lcm
批处理文件名: RC$J301 - 20240729-rcqx-Fx280.lcb
样品瓶号: 4-37
进样体积: 20 μl　版本号:6.115
进样时间: 2024/07/29 22:44:44　实验者: xiexinhui
处理时间（V2）: 2024/07/30 08:43:41　处理者: xiexinhui
仪器型号：SHIMADZU LC-2050C(FX280)

<色谱图>

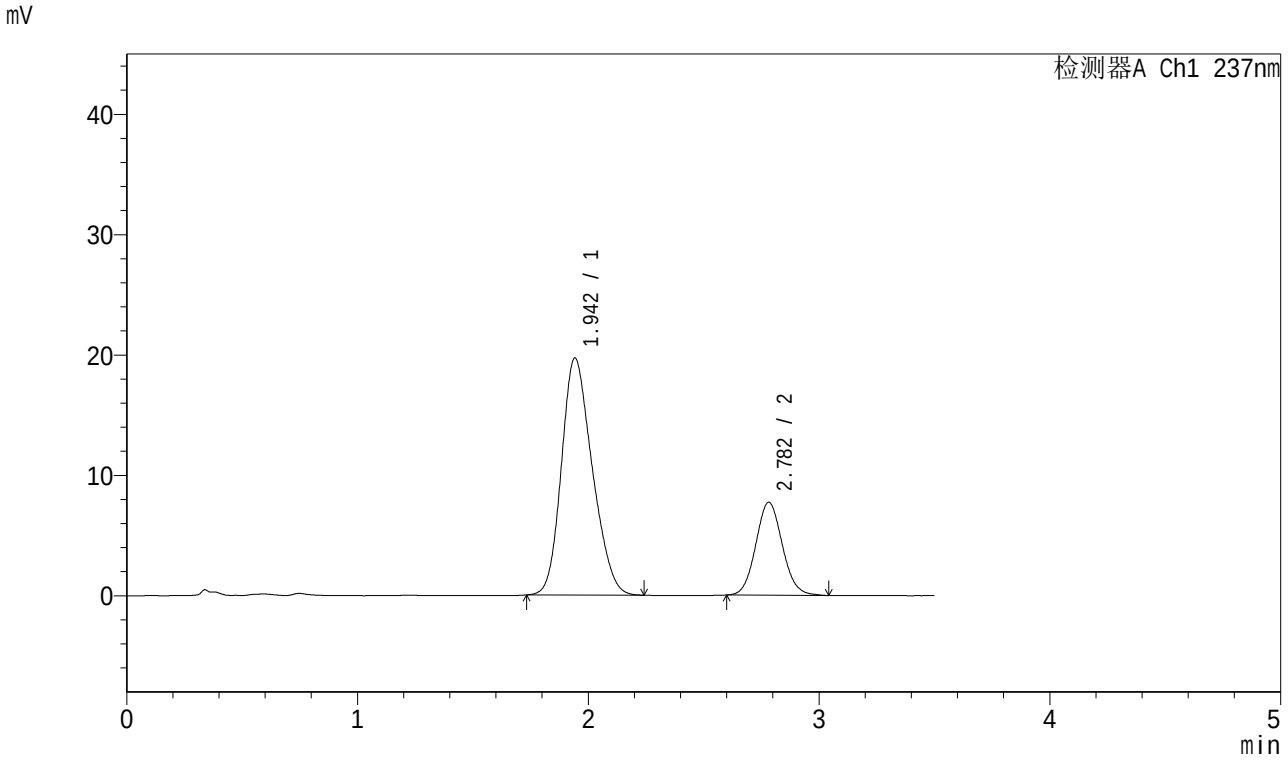

<峰表>

检测器A Ch1 237nm

峰号	保留时间	面积	面积%	高度	理论塔板数(USP)	拖尾因子	分离度(USP)
1	1.942	182741	74.750	19660	994	1.210	--
2	2.782	61729	25.250	7722	2817	1.081	3.683
总计		244470	100.000	27382			

SHIMADZU LabSolutions

J301

<样品信息>

色谱柱:XB-C18(50mm*4.6mm,5μm）　流速：2.0ml/min
柱　温:30℃　波长:237nm
数据文件名: RC$J301 - 10-8/31-1200-2 - zzp-2024010921p-js6y-rcqx-jyx1-pH6.8jz-jf50z-p6-5min.lcd
方法文件名: RC$J301 - J301-rcqx-FX280.lcm
批处理文件名: RC$J301 - 20240729-rcqx-Fx280.lcb
样品瓶号: 4-46
进样体积: 20 μl　版本号:6.115
进样时间: 2024/07/29 22:48:36　实验者: xiexinhui
处理时间（V2）: 2024/07/30 08:43:43　处理者: xiexinhui
仪器型号：SHIMADZU LC-2050C(FX280)

<色谱图>

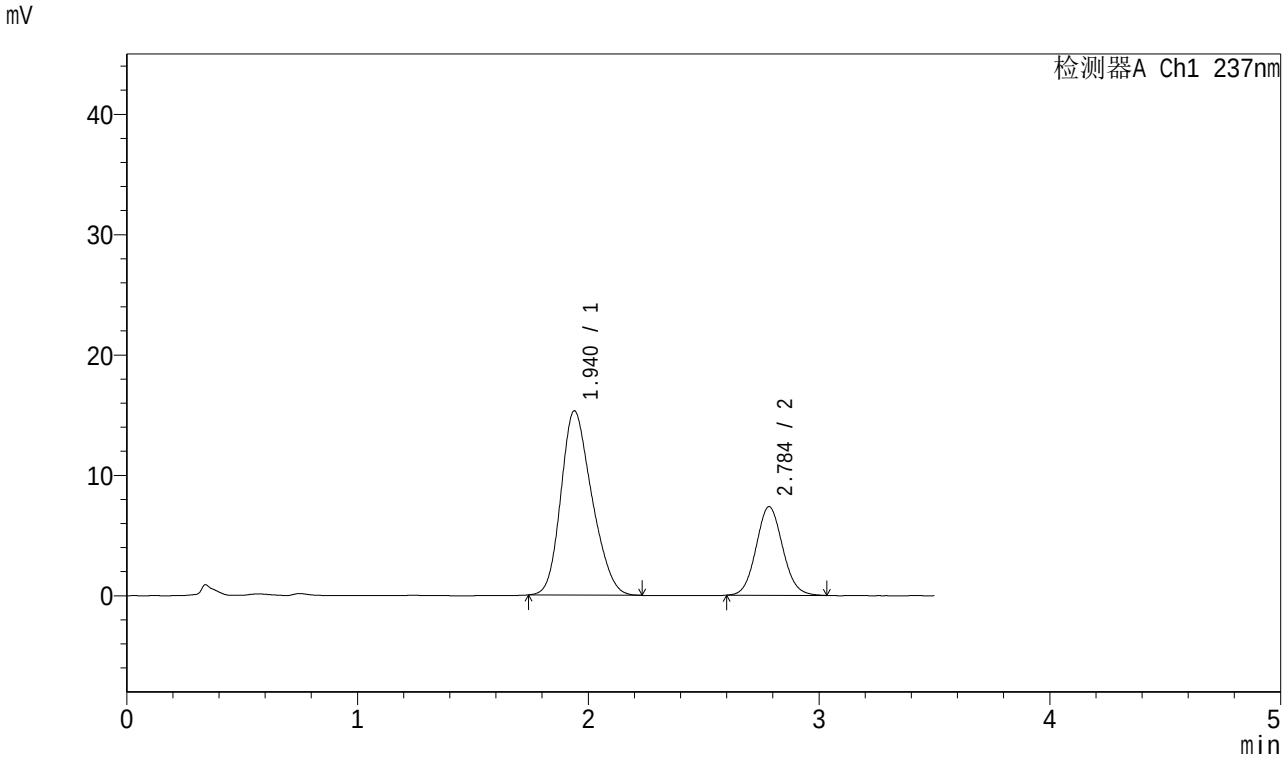

<峰表>

检测器A Ch1 237nm

峰号	保留时间	面积	面积%	高度	理论塔板数(USP)	拖尾因子	分离度(USP)
1	1.940	142755	70.826	15306	980	1.221	--
2	2.784	58802	29.174	7348	2828	1.079	3.690
总计		201557	100.000	22654			

SHIMADZU LabSolutions

J301

<样品信息>

色谱柱:XB-C18(50mm*4.6mm,5μm）　流速：2.0ml/min
柱　温:30℃　波长:237nm
数据文件名: RC$J301 - 10-8/31-1201-2 - zzp-2024010921p-js6y-rcqx-jyx1-pH6.8jz-jf50z-p1-10min.lcd
方法文件名: RC$J301 - J301-rcqx-FX280.lcm
批处理文件名: RC$J301 - 20240729-rcqx-Fx280.lcb
样品瓶号: 4-2
进样体积: 20 μl　版本号:6.115
进样时间: 2024/07/29 22:52:29　实验者: xiexinhui
处理时间（V2）: 2024/07/30 08:43:46　处理者: xiexinhui
仪器型号：SHIMADZU LC-2050C(FX280)

<色谱图>

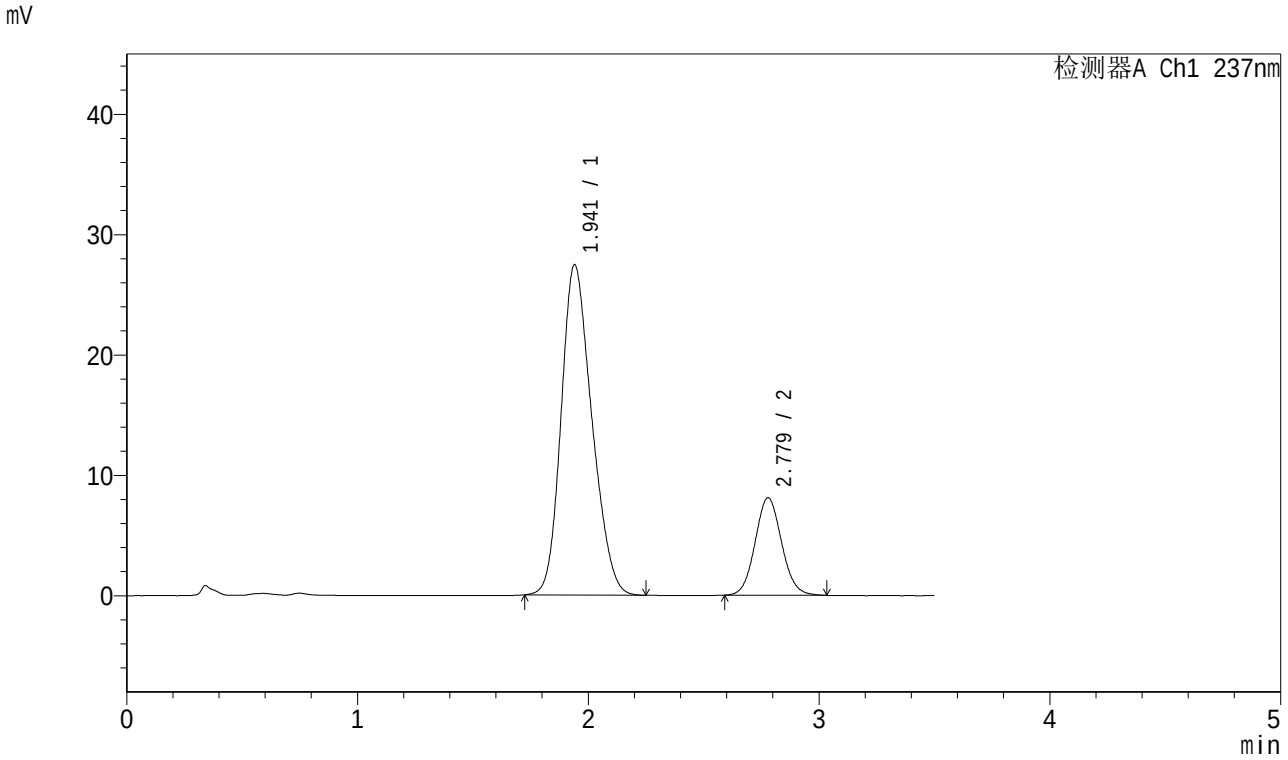

<峰表>

检测器A Ch1 237nm

峰号	保留时间	面积	面积%	高度	理论塔板数(USP)	拖尾因子	分离度(USP)
1	1.941	253851	79.731	27428	1001	1.207	--
2	2.779	64535	20.269	8099	2821	1.078	3.687
总计		318386	100.000	35527			

SHIMADZU LabSolutions

J301

<样品信息>

色谱柱:XB-C18(50mm*4.6mm,5μm）　流速：2.0ml/min
柱　温:30℃　波长:237nm
数据文件名: RC$J301 - 10-8/31-1202-2 - zzp-2024010921p-js6y-rcqx-jyx1-pH6.8jz-jf50z-p2-10min.lcd
方法文件名: RC$J301 - J301-rcqx-FX280.lcm
批处理文件名: RC$J301 - 20240729-rcqx-Fx280.lcb
样品瓶号: 4-11
进样体积: 20 μl　版本号:6.115
进样时间: 2024/07/29 22:56:22　实验者: xiexinhui
处理时间（V2）: 2024/07/30 08:43:49　处理者: xiexinhui
仪器型号：SHIMADZU LC-2050C(FX280)

<色谱图>

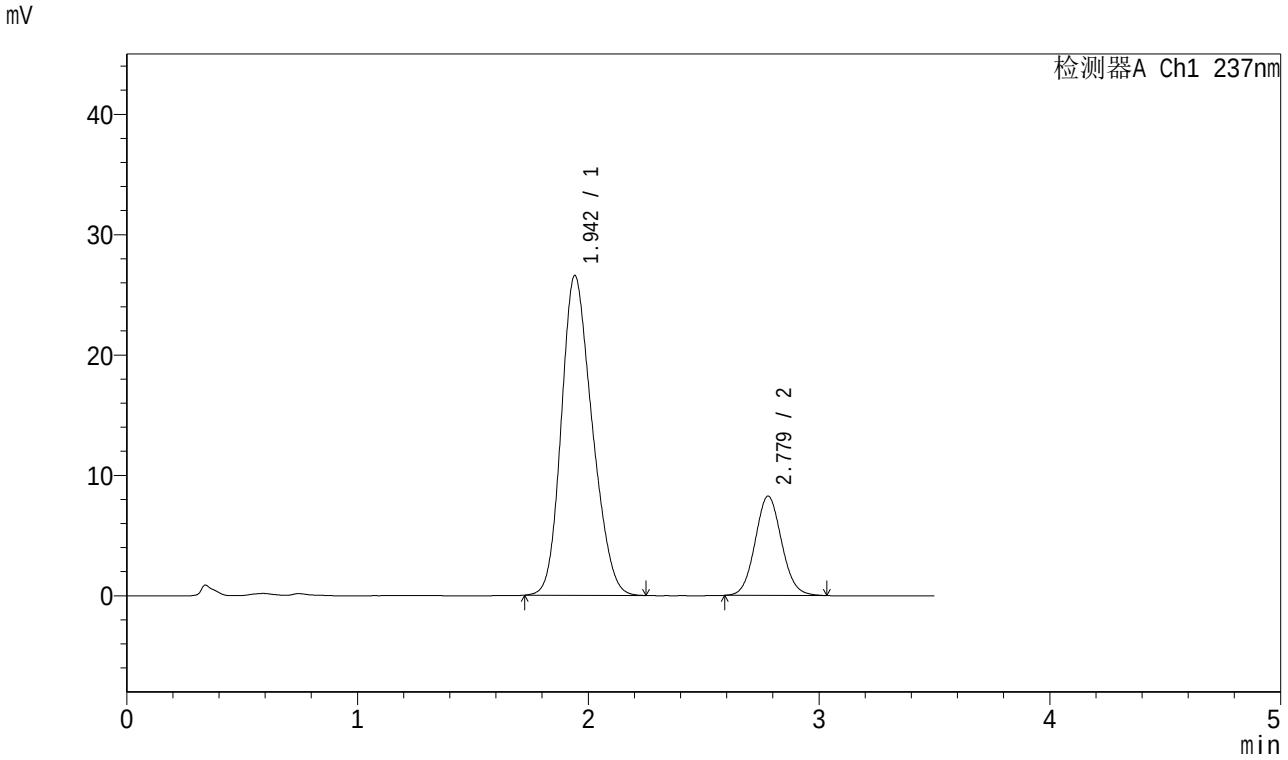

<峰表>

检测器A Ch1 237nm

峰号	保留时间	面积	面积%	高度	理论塔板数(USP)	拖尾因子	分离度(USP)
1	1.942	246295	78.928	26527	991	1.204	--
2	2.779	65756	21.072	8251	2824	1.074	3.673
总计		312051	100.000	34778			

SHIMADZU LabSolutions

J301

<样品信息>

色谱柱:XB-C18(50mm*4.6mm,5μm）　流速：2.0ml/min
柱　温:30℃　波长:237nm
数据文件名: RC$J301 - 10-8/31-1203-2 - zzp-2024010921p-js6y-rcqx-jyx1-pH6.8jz-jf50z-p3-10min.lcd
方法文件名: RC$J301 - J301-rcqx-FX280.lcm
批处理文件名: RC$J301 - 20240729-rcqx-Fx280.lcb
样品瓶号: 4-20
进样体积: 20 μl　版本号:6.115
进样时间: 2024/07/29 23:00:15　实验者: xiexinhui
处理时间（V2）: 2024/07/30 08:43:52　处理者: xiexinhui
仪器型号：SHIMADZU LC-2050C(FX280)

<色谱图>

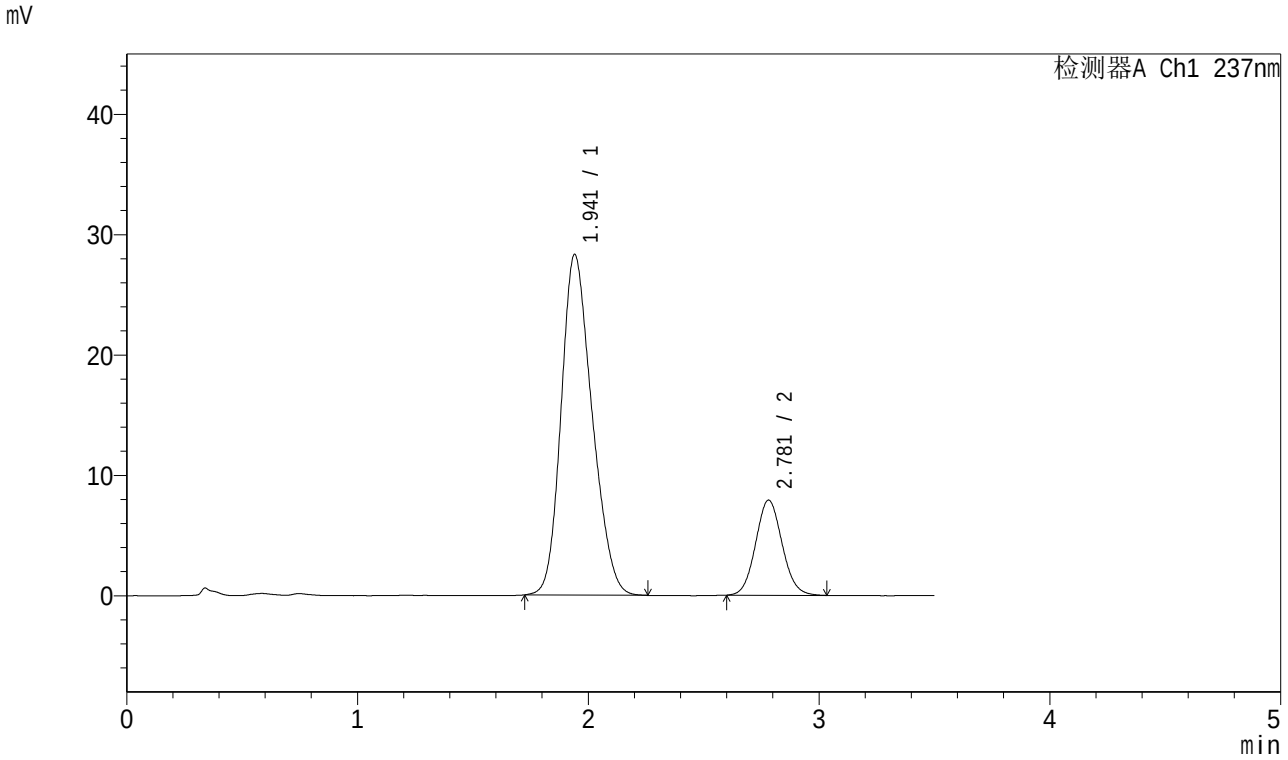

<峰表>

检测器A Ch1 237nm

峰号	保留时间	面积	面积%	高度	理论塔板数(USP)	拖尾因子	分离度(USP)
1	1.941	263811	80.729	28274	986	1.209	--
2	2.781	62974	19.271	7907	2821	1.079	3.678
总计		326786	100.000	36182			

SHIMADZU LabSolutions

J301

<样品信息>

色谱柱:XB-C18(50mm*4.6mm,5μm）　流速：2.0ml/min
柱　温:30℃　波长:237nm
数据文件名: RC$J301 - 10-8/31-1204-2 - zzp-2024010921p-js6y-rcqx-jyx1-pH6.8jz-jf50z-p4-10min.lcd
方法文件名: RC$J301 - J301-rcqx-FX280.lcm
批处理文件名: RC$J301 - 20240729-rcqx-Fx280.lcb
样品瓶号: 4-29
进样体积: 20 μl　版本号:6.115
进样时间: 2024/07/29 23:04:08　实验者: xiexinhui
处理时间（V2）: 2024/07/30 08:43:54　处理者: xiexinhui
仪器型号：SHIMADZU LC-2050C(FX280)

<色谱图>

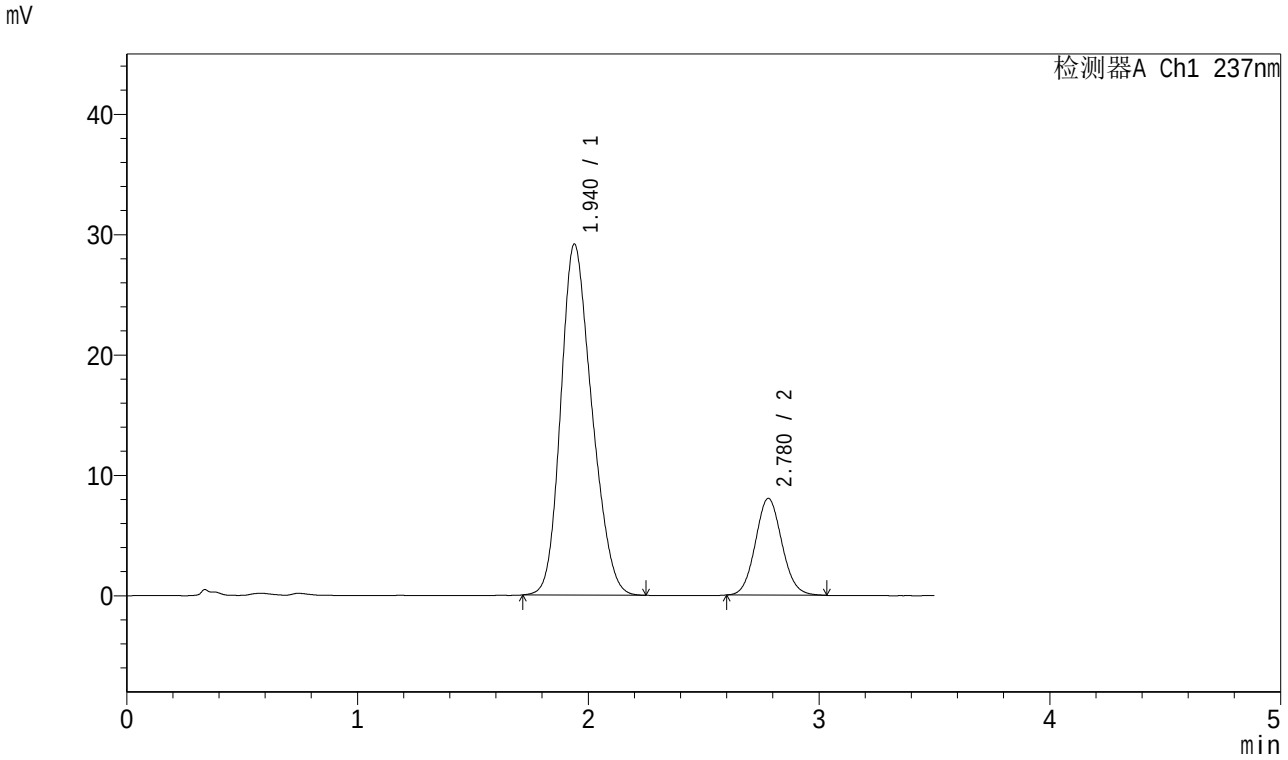

<峰表>

检测器A Ch1 237nm

峰号	保留时间	面积	面积%	高度	理论塔板数(USP)	拖尾因子	分离度(USP)
1	1.940	272716	80.967	29160	976	1.207	--
2	2.780	64107	19.033	8045	2829	1.080	3.674
总计		336823	100.000	37205			

SHIMADZU LabSolutions

J301

<样品信息>

色谱柱:XB-C18(50mm*4.6mm,5μm）　流速：2.0ml/min
柱　温:30℃　波长:237nm
数据文件名: RC$J301 - 10-8/31-1205-2 - zzp-2024010921p-js6y-rcqx-jyx1-pH6.8jz-jf50z-p5-10min.lcd
方法文件名: RC$J301 - J301-rcqx-FX280.lcm
批处理文件名: RC$J301 - 20240729-rcqx-Fx280.lcb
样品瓶号: 4-38
进样体积: 20 μl　版本号:6.115
进样时间: 2024/07/29 23:08:01　实验者: xiexinhui
处理时间（V2）: 2024/07/30 08:43:57　处理者: xiexinhui
仪器型号：SHIMADZU LC-2050C(FX280)

<色谱图>

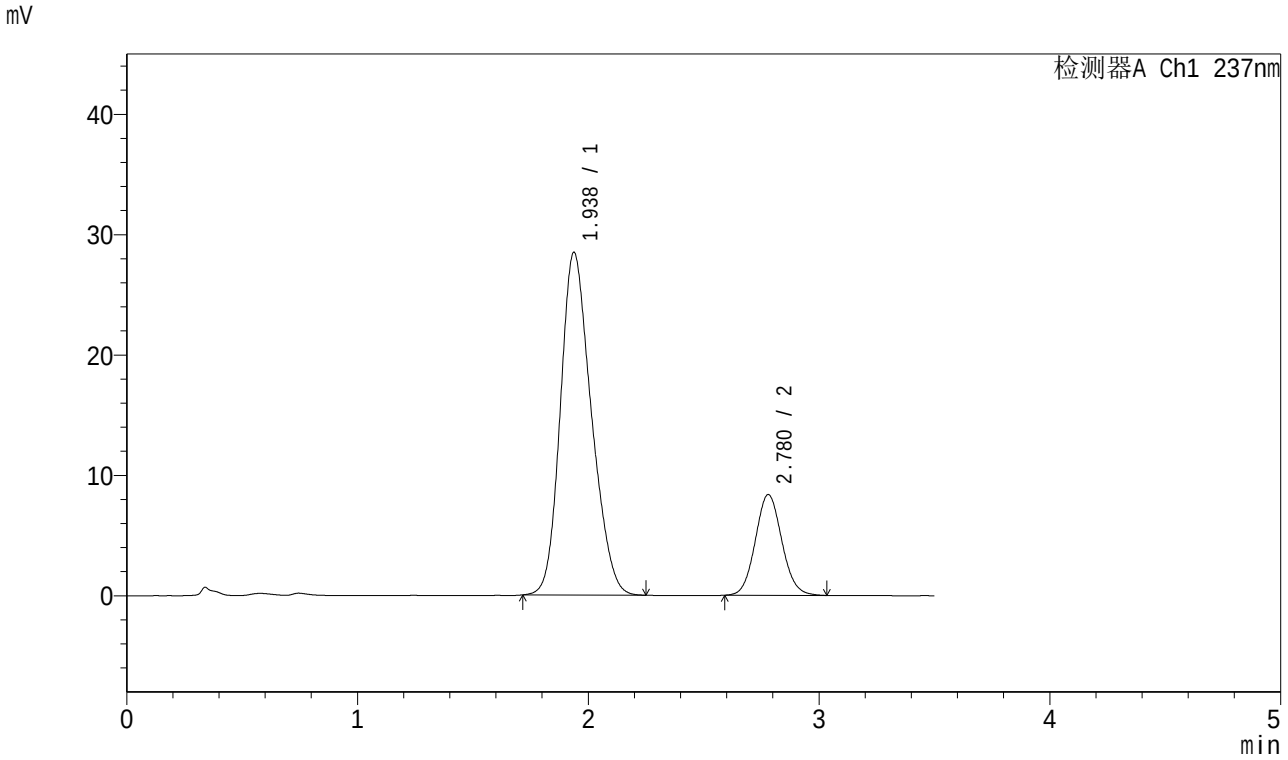

<峰表>

检测器A Ch1 237nm

峰号	保留时间	面积	面积%	高度	理论塔板数(USP)	拖尾因子	分离度(USP)
1	1.938	265819	79.904	28484	987	1.208	--
2	2.780	66854	20.096	8376	2827	1.081	3.693
总计		332673	100.000	36860			

SHIMADZU LabSolutions

J301

<样品信息>

色谱柱:XB-C18(50mm*4.6mm,5μm） 流速：2.0ml/min
柱 温:30℃ 波长:237nm
数据文件名: RC$J301 - 10-8/31-1206-2 - zzp-2024010921p-js6y-rcqx-jyx1-pH6.8jz-jf50z-p6-10min.lcd
方法文件名: RC$J301 - J301-rcqx-FX280.lcm
批处理文件名: RC$J301 - 20240729-rcqx-Fx280.lcb
样品瓶号: 4-47
进样体积: 20 μl 版本号:6.115
进样时间: 2024/07/29 23:11:53 实验者: xiexinhui
处理时间（V2）: 2024/07/30 08:44:00 处理者: xiexinhui
仪器型号：SHIMADZU LC-2050C(FX280)

<色谱图>

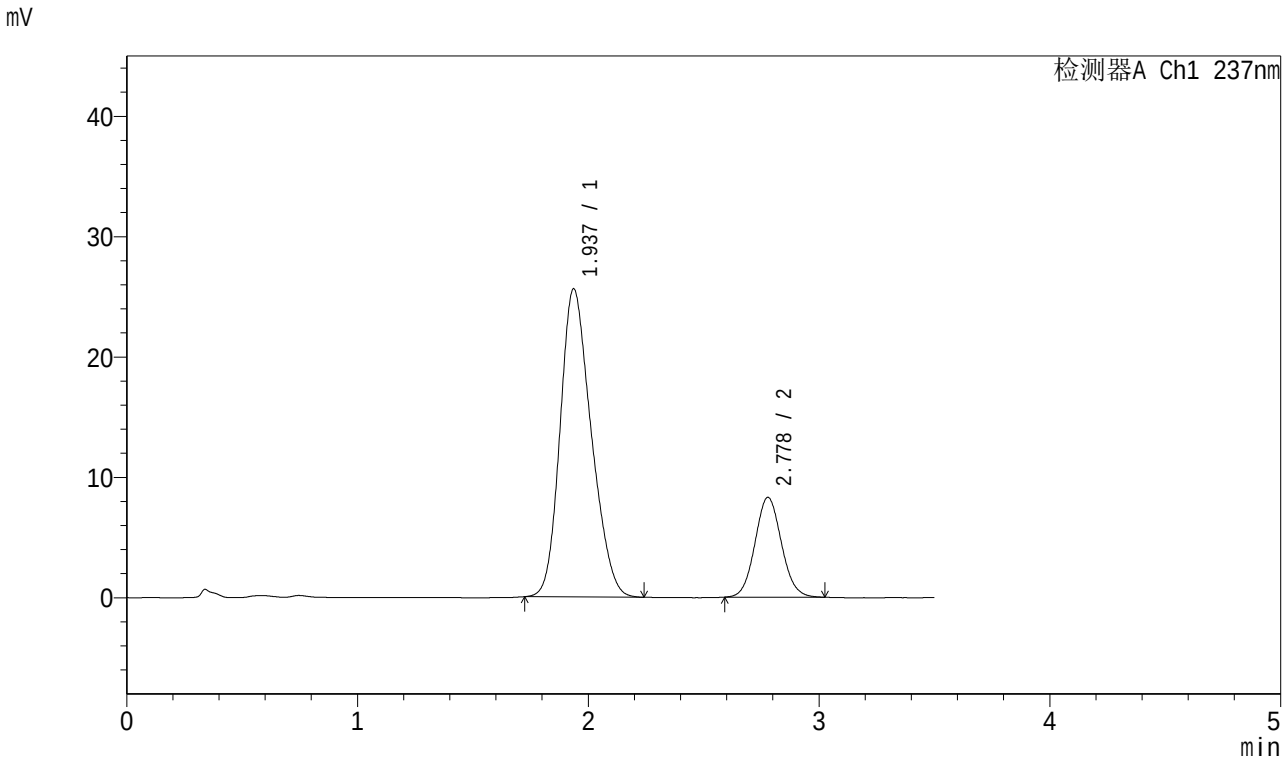

<峰表>

检测器A Ch1 237nm

峰号	保留时间	面积	面积%	高度	理论塔板数(USP)	拖尾因子	分离度(USP)
1	1.937	240091	78.445	25602	969	1.215	--
2	2.778	65972	21.555	8295	2838	1.076	3.679
总计		306063	100.000	33897			

SHIMADZU LabSolutions

J301

<样品信息>

色谱柱:XB-C18(50mm*4.6mm,5μm）　流速：2.0ml/min
柱　温:30℃　波长:237nm
数据文件名: RC$J301 - 10-8/31-1207-2 - zzp-2024010921p-js6y-rcqx-jyx1-pH6.8jz-jf50z-p1-15min.lcd
方法文件名: RC$J301 - J301-rcqx-FX280.lcm
批处理文件名: RC$J301 - 20240729-rcqx-Fx280.lcb
样品瓶号: 4-3
进样体积: 20 μl　版本号:6.115
进样时间: 2024/07/29 23:15:46　实验者: xiexinhui
处理时间（V2）: 2024/07/30 08:44:02　处理者: xiexinhui
仪器型号：SHIMADZU LC-2050C(FX280)

<色谱图>

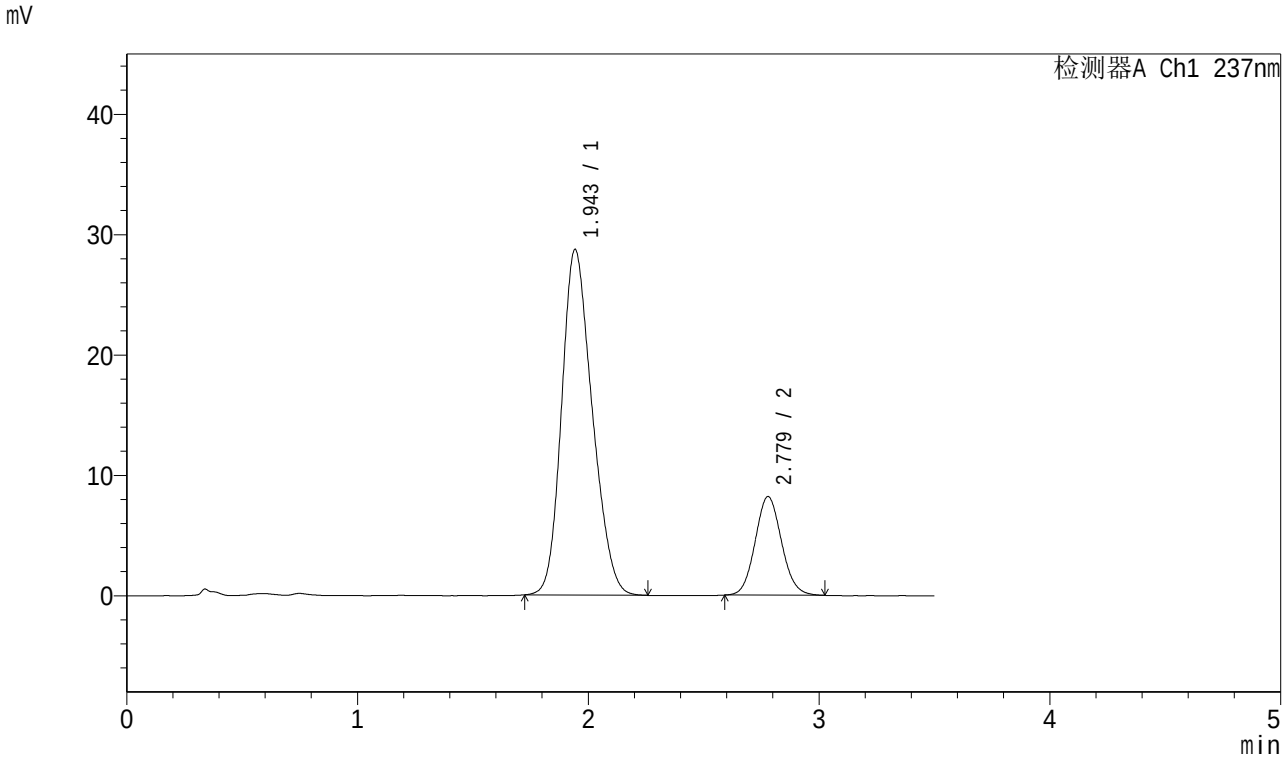

<峰表>

检测器A Ch1 237nm

峰号	保留时间	面积	面积%	高度	理论塔板数(USP)	拖尾因子	分离度(USP)
1	1.943	264897	80.282	28663	1009	1.205	--
2	2.779	65061	19.718	8196	2836	1.084	3.688
总计		329958	100.000	36859			

SHIMADZU LabSolutions

J301

<样品信息>

色谱柱:XB-C18(50mm*4.6mm,5μm） 流速：2.0ml/min
柱 温:30℃ 波长:237nm
数据文件名: RC$J301 - 10-8/31-1208-2 - zzp-2024010921p-js6y-rcqx-jyx1-pH6.8jz-jf50z-p2-15min.lcd
方法文件名: RC$J301 - J301-rcqx-FX280.lcm
批处理文件名: RC$J301 - 20240729-rcqx-Fx280.lcb
样品瓶号: 4-12
进样体积: 20 μl 版本号:6.115
进样时间: 2024/07/29 23:19:39 实验者: xiexinhui
处理时间（V2）: 2024/07/30 08:44:05 处理者: xiexinhui
仪器型号：SHIMADZU LC-2050C(FX280)

<色谱图>

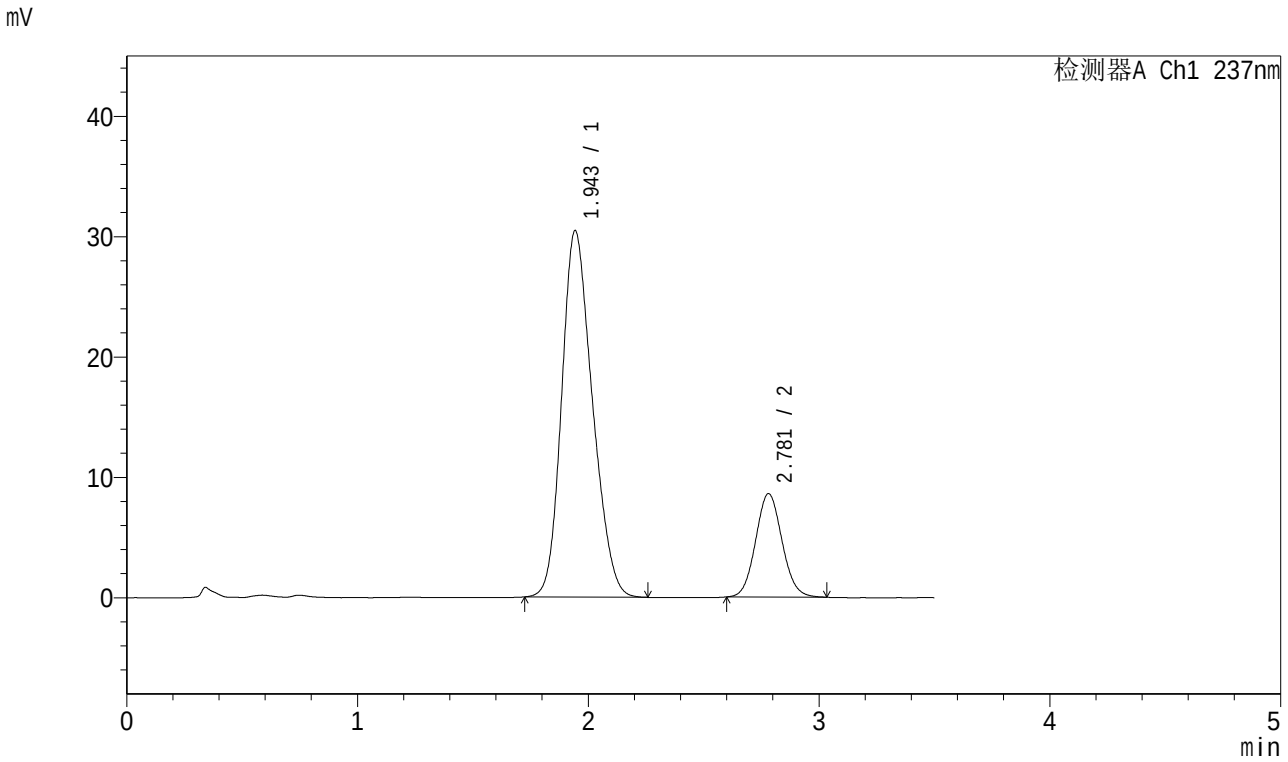

<峰表>

检测器A Ch1 237nm

峰号	保留时间	面积	面积%	高度	理论塔板数(USP)	拖尾因子	分离度(USP)
1	1.943	282039	80.496	30403	1002	1.204	--
2	2.781	68336	19.504	8596	2839	1.076	3.688
总计		350375	100.000	38999			

SHIMADZU LabSolutions

J301

<样品信息>

色谱柱:XB-C18(50mm*4.6mm,5μm）　流速：2.0ml/min
柱　温:30℃　波长:237nm
数据文件名: RC$J301 - 10-8/31-1209-2 - zzp-2024010921p-js6y-rcqx-jyx1-pH6.8jz-jf50z-p3-15min.lcd
方法文件名: RC$J301 - J301-rcqx-FX280.lcm
批处理文件名: RC$J301 - 20240729-rcqx-Fx280.lcb
样品瓶号: 4-21
进样体积: 20 μl　版本号:6.115
进样时间: 2024/07/29 23:23:32　实验者: xiexinhui
处理时间（V2）: 2024/07/30 08:44:08　处理者: xiexinhui
仪器型号：SHIMADZU LC-2050C(FX280)

<色谱图>

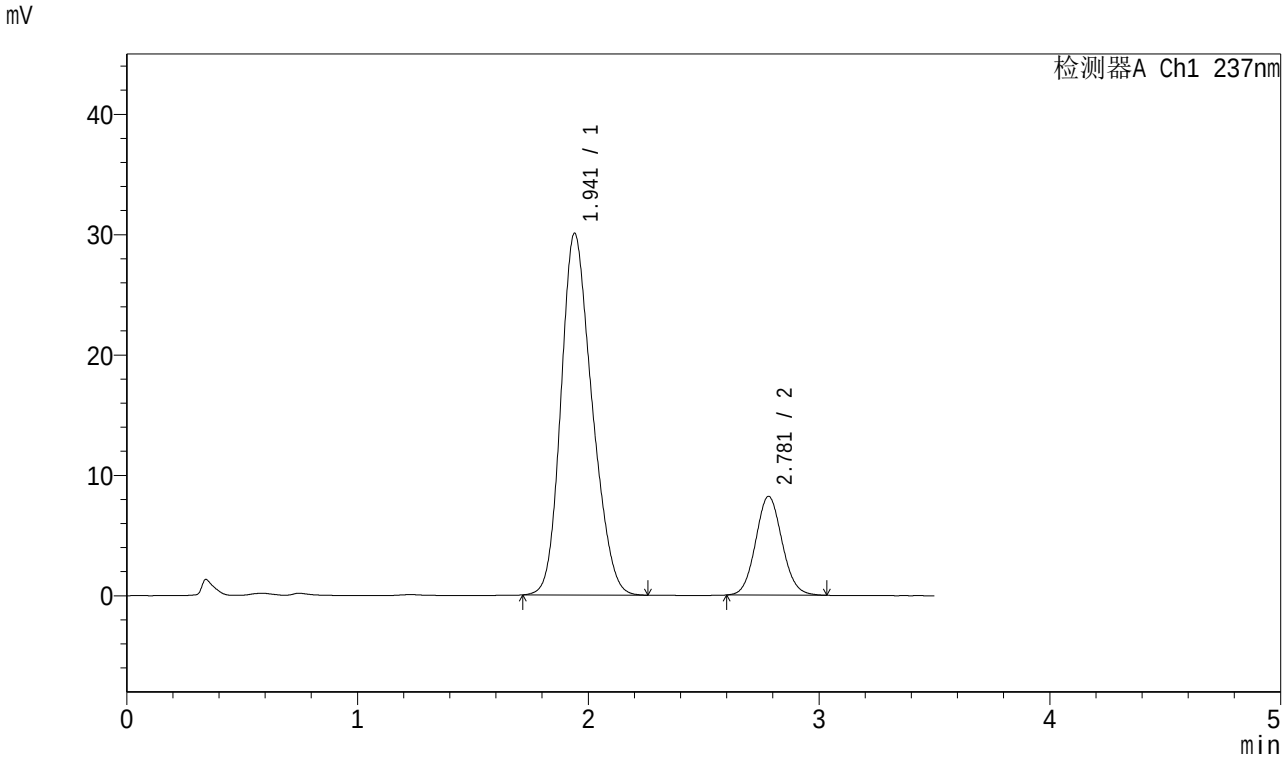

<峰表>

检测器A Ch1 237nm

峰号	保留时间	面积	面积%	高度	理论塔板数(USP)	拖尾因子	分离度(USP)
1	1.941	281076	81.150	30042	985	1.208	--
2	2.781	65291	18.850	8209	2843	1.080	3.687
总计		346367	100.000	38251			

SHIMADZU LabSolutions

J301

<样品信息>

色谱柱:XB-C18(50mm*4.6mm,5μm）　流速：2.0ml/min
柱　温:30℃　波长:237nm
数据文件名: RC$J301 - 10-8/31-1210-2 - zzp-2024010921p-js6y-rcqx-jyx1-pH6.8jz-jf50z-p4-15min.lcd
方法文件名: RC$J301 - J301-rcqx-FX280.lcm
批处理文件名: RC$J301 - 20240729-rcqx-Fx280.lcb
样品瓶号: 4-30
进样体积: 20 μl　版本号:6.115
进样时间: 2024/07/29 23:27:24　实验者: xiexinhui
处理时间（V2）: 2024/07/30 08:44:11　处理者: xiexinhui
仪器型号：SHIMADZU LC-2050C(FX280)

<色谱图>

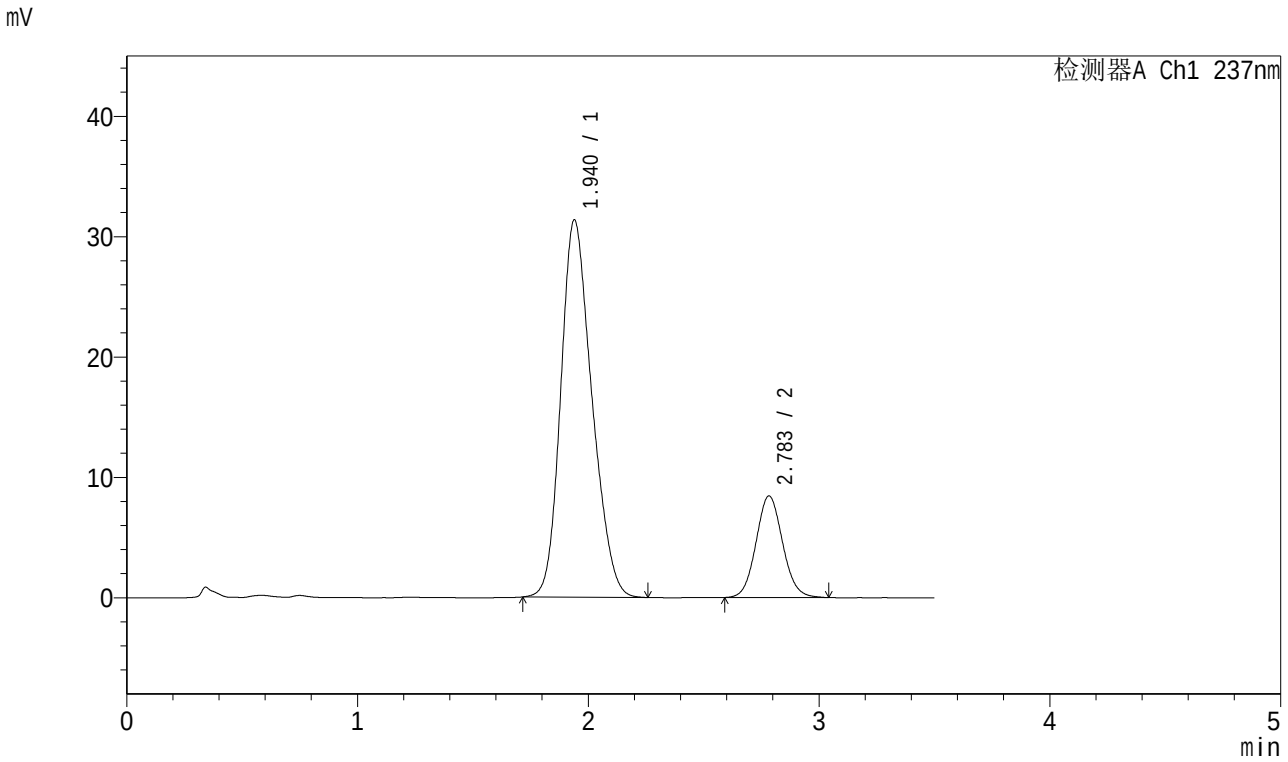

<峰表>

检测器A Ch1 237nm

峰号	保留时间	面积	面积%	高度	理论塔板数(USP)	拖尾因子	分离度(USP)
1	1.940	293976	81.334	31347	979	1.210	--
2	2.783	67467	18.666	8427	2827	1.078	3.688
总计		361443	100.000	39774			

SHIMADZU LabSolutions

J301

<样品信息>

色谱柱:XB-C18(50mm*4.6mm,5μm）　流速：2.0ml/min
柱　温:30℃　波长:237nm
数据文件名: RC$J301 - 10-8/31-1211-2 - zzp-2024010921p-js6y-rcqx-jyx1-pH6.8jz-jf50z-p5-15min.lcd
方法文件名: RC$J301 - J301-rcqx-FX280.lcm
批处理文件名: RC$J301 - 20240729-rcqx-Fx280.lcb
样品瓶号: 4-39
进样体积: 20 μl　版本号:6.115
进样时间: 2024/07/29 23:31:16　实验者: xiexinhui
处理时间（V2）: 2024/07/30 08:44:14　处理者: xiexinhui
仪器型号：SHIMADZU LC-2050C(FX280)

<色谱图>

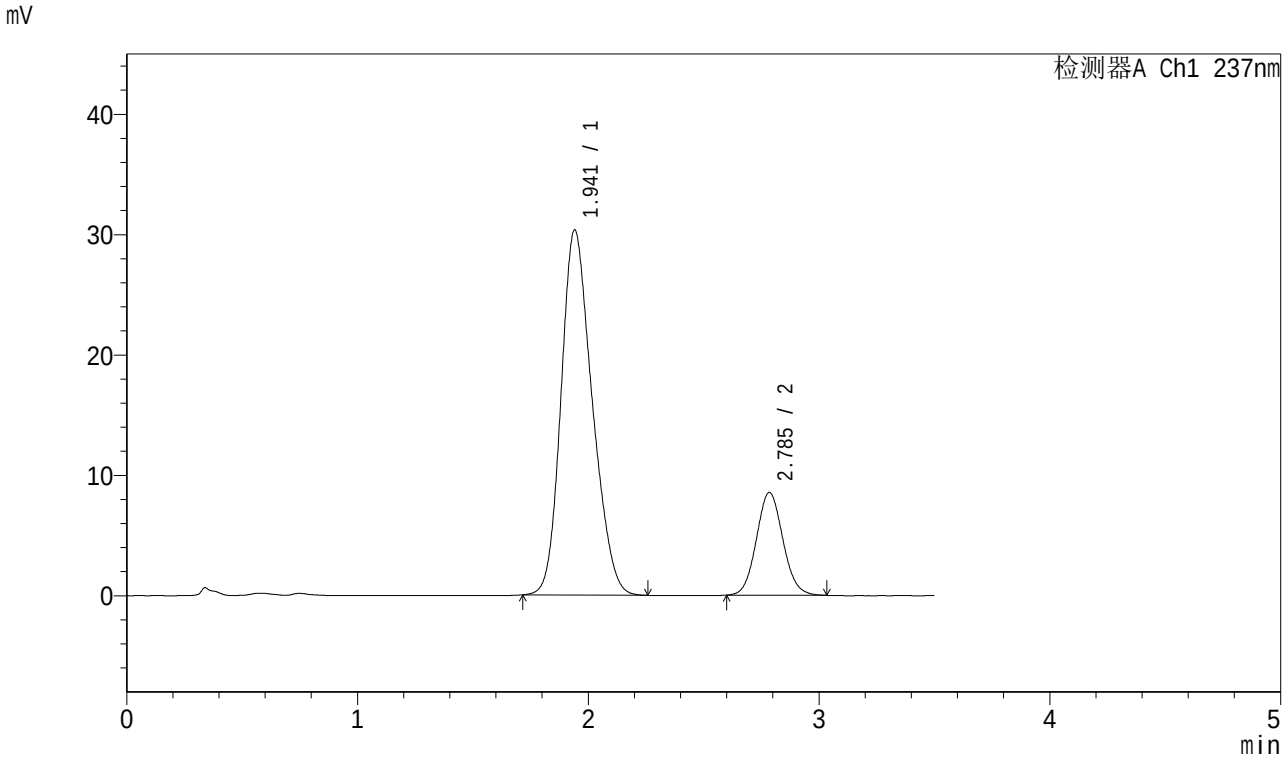

<峰表>

检测器A Ch1 237nm

峰号	保留时间	面积	面积%	高度	理论塔板数(USP)	拖尾因子	分离度(USP)
1	1.941	284703	80.701	30307	980	1.210	--
2	2.785	68085	19.299	8524	2831	1.078	3.688
总计		352788	100.000	38831			

SHIMADZU LabSolutions

J301

<样品信息>

色谱柱:XB-C18(50mm*4.6mm,5μm）　流速：2.0ml/min
柱 温:30℃　波长:237nm
数据文件名: RC$J301 - 10-8/31-1212-2 - zzp-2024010921p-js6y-rcqx-jyx1-pH6.8jz-jf50z-p6-15min.lcd
方法文件名: RC$J301 - J301-rcqx-FX280.lcm
批处理文件名: RC$J301 - 20240729-rcqx-Fx280.lcb
样品瓶号: 4-48
进样体积: 20 μl　版本号:6.115
进样时间: 2024/07/29 23:35:08　实验者: xiexinhui
处理时间（V2）: 2024/07/30 08:44:16　处理者: xiexinhui
仪器型号：SHIMADZU LC-2050C(FX280)

<色谱图>

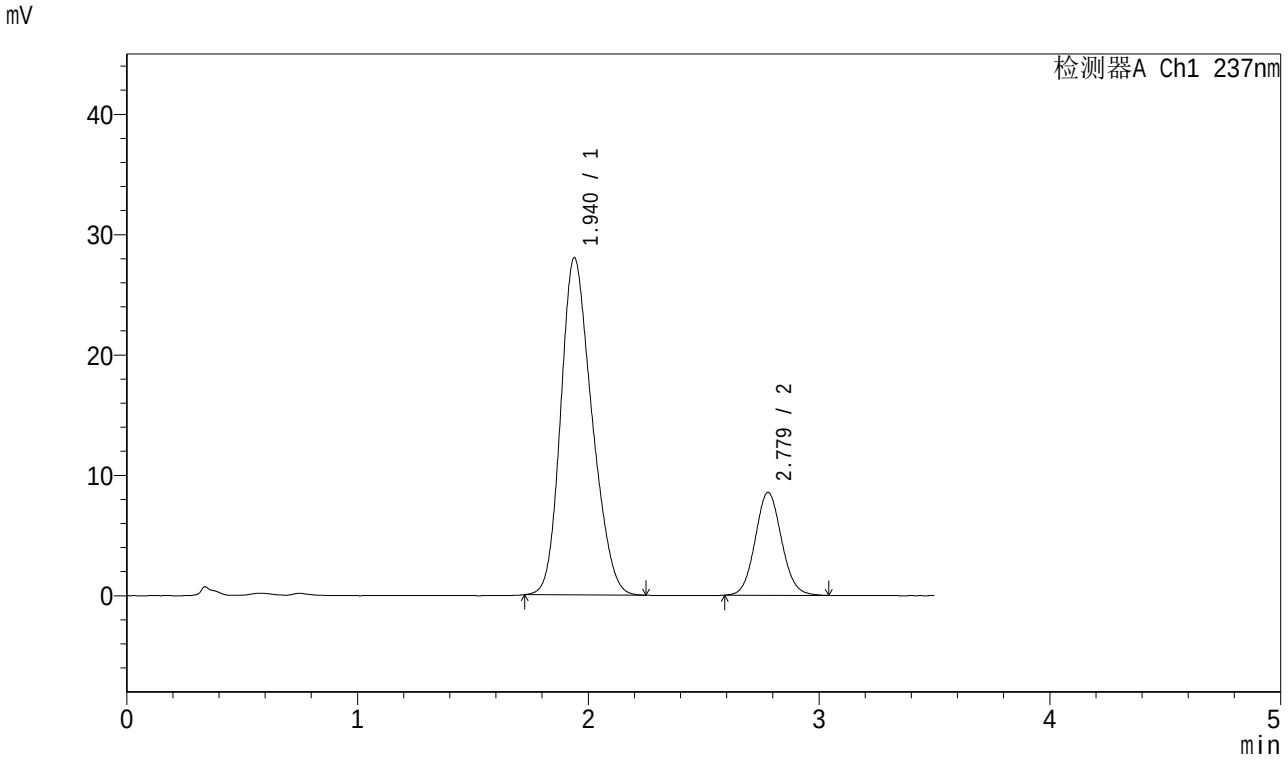

<峰表>

检测器A Ch1 237nm

峰号	保留时间	面积	面积%	高度	理论塔板数(USP)	拖尾因子	分离度(USP)
1	1.940	262890	79.500	28017	975	1.214	--
2	2.779	67788	20.500	8551	2863	1.079	3.680
总计		330679	100.000	36568			

SHIMADZU LabSolutions

J301

<样品信息>

色谱柱:XB-C18(50mm*4.6mm,5μm）　流速：2.0ml/min
柱　温:30℃　波长:237nm
数据文件名: RC$J301 - 10-8/31-1213-2 - zzp-2024010921p-js6y-rcqx-jyx1-pH6.8jz-jf50z-p1-20min.lcd
方法文件名: RC$J301 - J301-rcqx-FX280.lcm
批处理文件名: RC$J301 - 20240729-rcqx-Fx280.lcb
样品瓶号: 4-4
进样体积: 20 μl　版本号:6.115
进样时间: 2024/07/29 23:39:01　实验者: xiexinhui
处理时间（V2）: 2024/07/30 08:44:19　处理者: xiexinhui
仪器型号：SHIMADZU LC-2050C(FX280)

<色谱图>

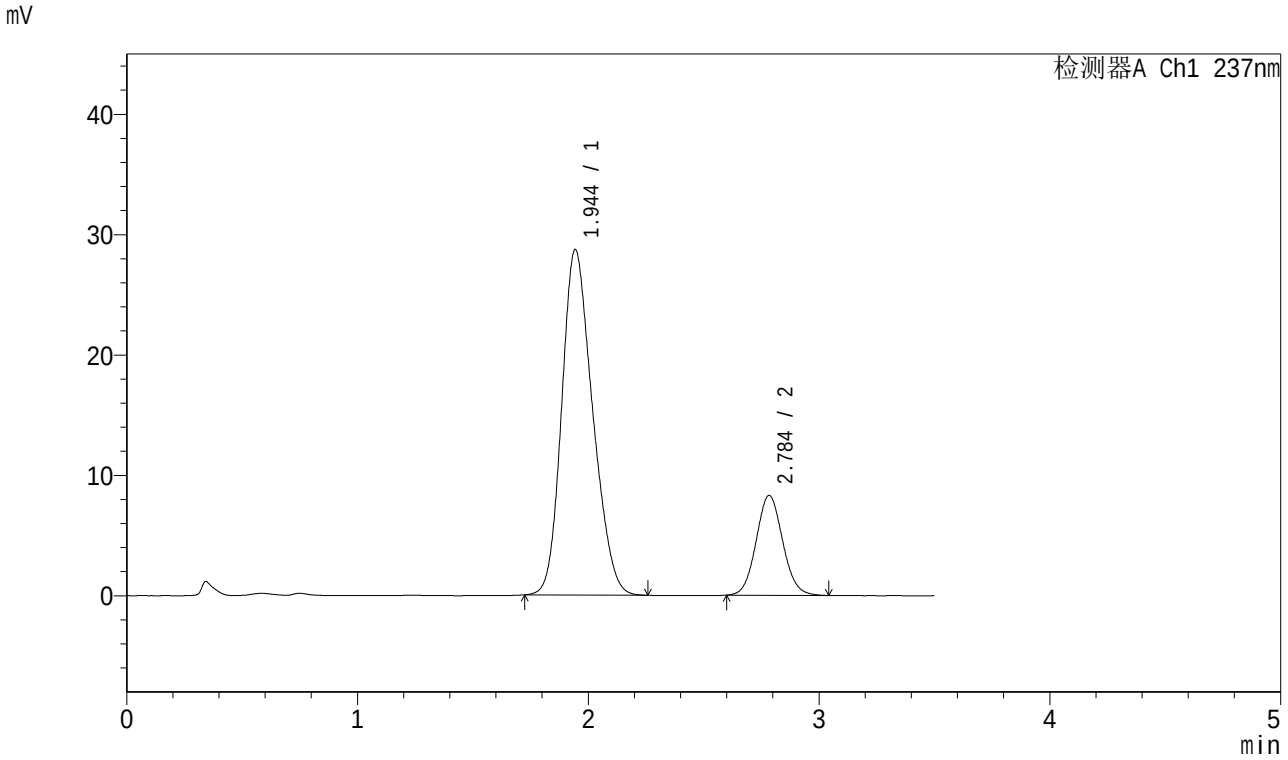

<峰表>

检测器A Ch1 237nm

峰号	保留时间	面积	面积%	高度	理论塔板数(USP)	拖尾因子	分离度(USP)
1	1.944	267140	80.112	28674	989	1.206	--
2	2.784	66317	19.888	8280	2821	1.078	3.677
总计		333457	100.000	36954			

SHIMADZU LabSolutions

J301

<样品信息>

色谱柱:XB-C18(50mm*4.6mm,5μm）　流速：2.0ml/min
柱　温:30℃　波长:237nm
数据文件名: RC$J301 - 10-8/31-1214-2 - zzp-2024010921p-js6y-rcqx-jyx1-pH6.8jz-jf50z-p2-20min.lcd
方法文件名: RC$J301 - J301-rcqx-FX280.lcm
批处理文件名: RC$J301 - 20240729-rcqx-Fx280.lcb
样品瓶号: 4-13
进样体积: 20 μl　版本号:6.115
进样时间: 2024/07/29 23:42:55　实验者: xiexinhui
处理时间（V2）: 2024/07/30 08:44:22　处理者: xiexinhui
仪器型号：SHIMADZU LC-2050C(FX280)

<色谱图>

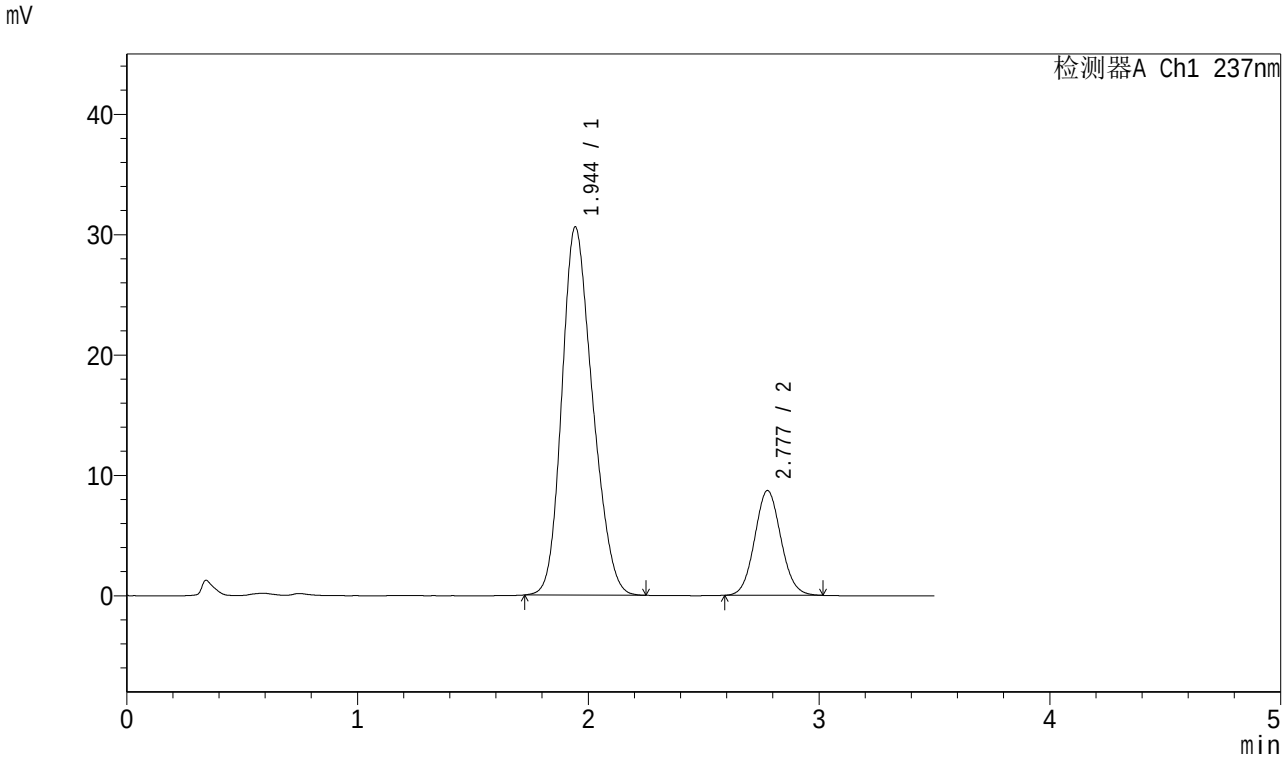

<峰表>

检测器A Ch1 237nm

峰号	保留时间	面积	面积%	高度	理论塔板数(USP)	拖尾因子	分离度(USP)
1	1.944	282663	80.436	30561	1007	1.207	--
2	2.777	68750	19.564	8689	2860	1.073	3.679
总计		351413	100.000	39250			

SHIMADZU LabSolutions

J301

<样品信息>

色谱柱:XB-C18(50mm*4.6mm,5μm） 流速：2.0ml/min
柱 温:30℃ 波长:237nm
数据文件名: RC$J301 - 10-8/31-1215-2 - zzp-2024010921p-js6y-rcqx-jyx1-pH6.8jz-jf50z-p3-20min.lcd
方法文件名: RC$J301 - J301-rcqx-FX280.lcm
批处理文件名: RC$J301 - 20240729-rcqx-Fx280.lcb
样品瓶号: 4-22
进样体积: 20 μl 版本号:6.115
进样时间: 2024/07/29 23:46:48 实验者: xiexinhui
处理时间（V2）: 2024/07/30 08:44:25 处理者: xiexinhui
仪器型号：SHIMADZU LC-2050C(FX280)

<色谱图>

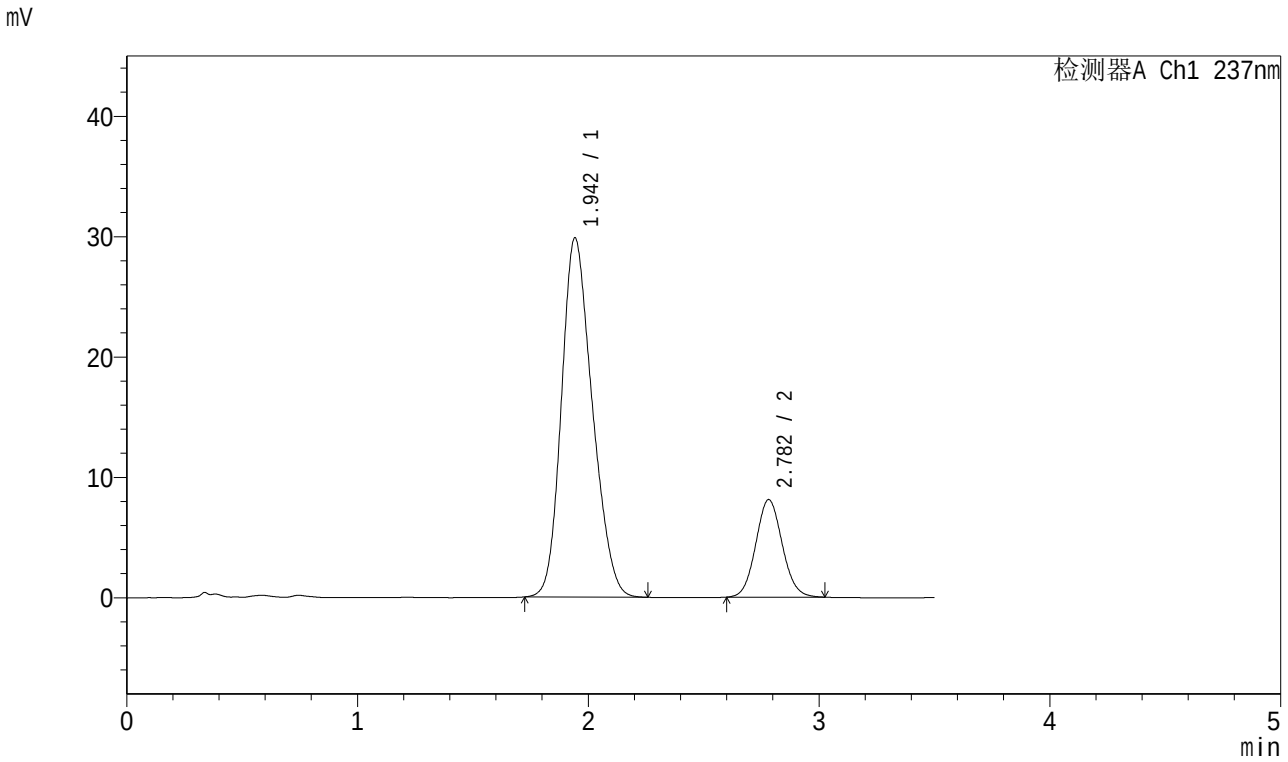

<峰表>

检测器A Ch1 237nm

峰号	保留时间	面积	面积%	高度	理论塔板数(USP)	拖尾因子	分离度(USP)
1	1.942	277434	81.124	29779	992	1.206	--
2	2.782	64553	18.876	8105	2835	1.077	3.685
总计		341987	100.000	37884			

SHIMADZU LabSolutions

J301

<样品信息>

色谱柱:XB-C18(50mm*4.6mm,5μm） 流速：2.0ml/min
柱 温:30℃ 波长:237nm
数据文件名: RC$J301 - 10-8/31-1216-2 - zzp-2024010921p-js6y-rcqx-jyx1-pH6.8jz-jf50z-p4-20min.lcd
方法文件名: RC$J301 - J301-rcqx-FX280.lcm
批处理文件名: RC$J301 - 20240729-rcqx-Fx280.lcb
样品瓶号: 4-31
进样体积: 20 μl 版本号:6.115
进样时间: 2024/07/29 23:50:41 实验者: xiexinhui
处理时间（V2）: 2024/07/30 08:44:27 处理者: xiexinhui
仪器型号：SHIMADZU LC-2050C(FX280)

<色谱图>

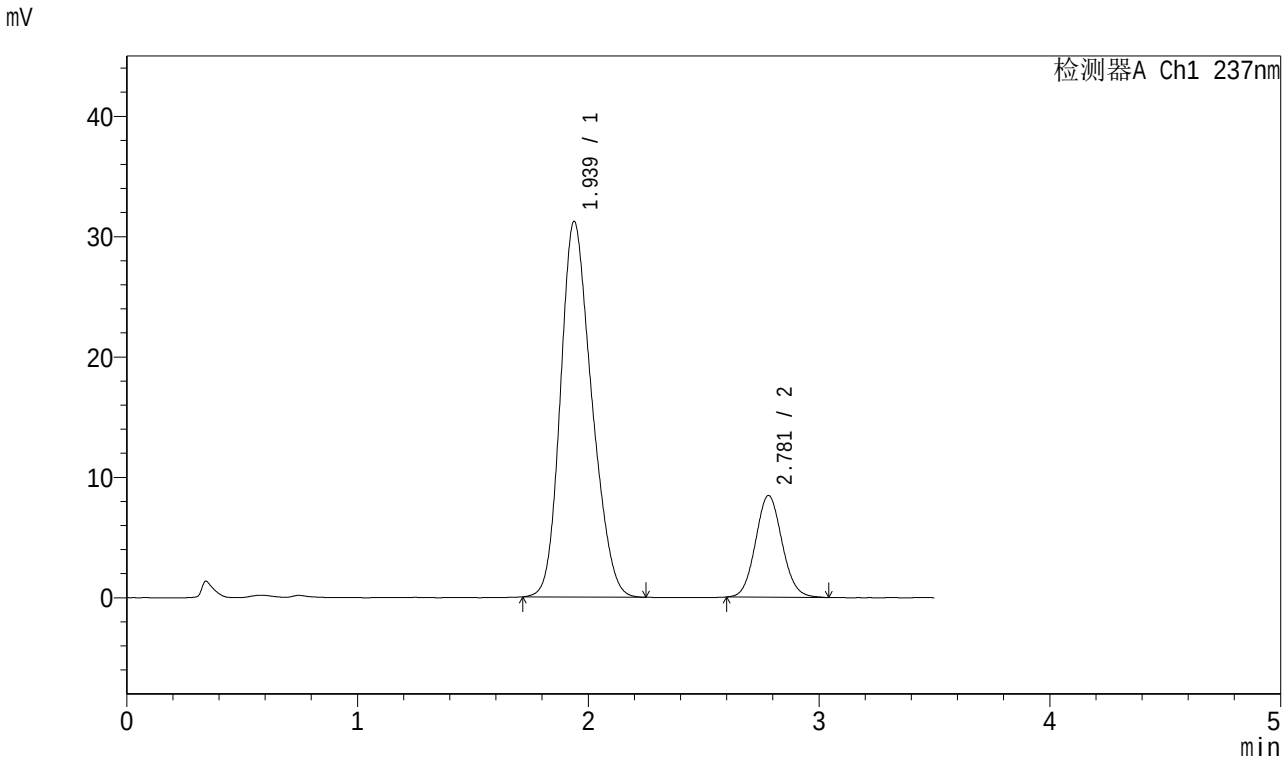

<峰表>

检测器A Ch1 237nm

峰号	保留时间	面积	面积%	高度	理论塔板数(USP)	拖尾因子	分离度(USP)
1	1.939	293339	81.295	31216	970	1.209	--
2	2.781	67493	18.705	8457	2823	1.081	3.675
总计		360831	100.000	39673			

SHIMADZU LabSolutions

J301

<样品信息>

色谱柱:XB-C18(50mm*4.6mm,5μm） 流速：2.0ml/min
柱 温:30℃ 波长:237nm
数据文件名: RC$J301 - 10-8/31-1217-2 - zzp-2024010921p-js6y-rcqx-jyx1-pH6.8jz-jf50z-p5-20min.lcd
方法文件名: RC$J301 - J301-rcqx-FX280.lcm
批处理文件名: RC$J301 - 20240729-rcqx-Fx280.lcb
样品瓶号: 4-40
进样体积: 20 μl 版本号:6.115
进样时间: 2024/07/29 23:54:34 实验者: xiexinhui
处理时间（V2）: 2024/07/30 08:44:30 处理者: xiexinhui
仪器型号：SHIMADZU LC-2050C(FX280)

<色谱图>

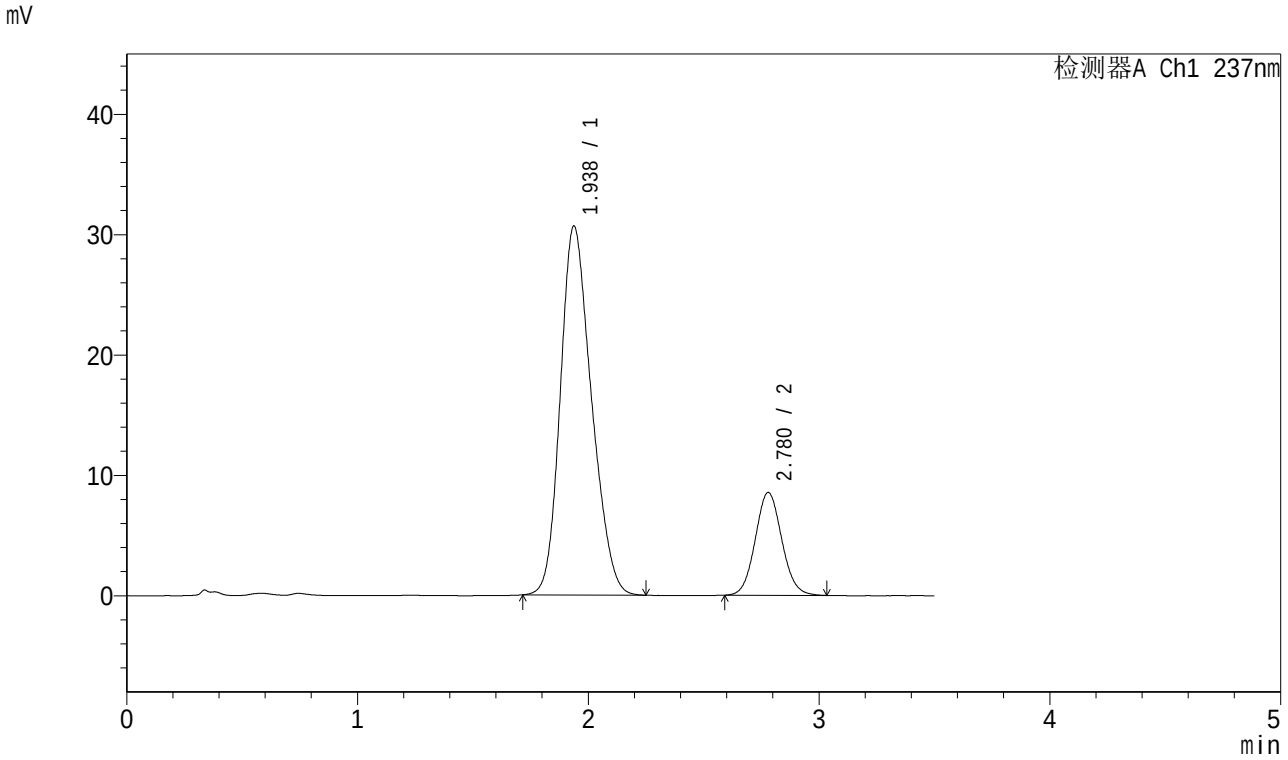

<峰表>

检测器A Ch1 237nm

峰号	保留时间	面积	面积%	高度	理论塔板数(USP)	拖尾因子	分离度(USP)
1	1.938	287881	80.845	30663	972	1.209	--
2	2.780	68209	19.155	8547	2828	1.073	3.678
总计		356090	100.000	39210			

SHIMADZU LabSolutions

J301

<样品信息>

色谱柱:XB-C18(50mm*4.6mm,5μm） 流速：2.0ml/min
柱 温:30℃ 波长:237nm
数据文件名: RC$J301 - 10-8/31-1218-2 - zzp-2024010921p-js6y-rcqx-jyx1-pH6.8jz-jf50z-p6-20min.lcd
方法文件名: RC$J301 - J301-rcqx-FX280.lcm
批处理文件名: RC$J301 - 20240729-rcqx-Fx280.lcb
样品瓶号: 4-49
进样体积: 20 μl 版本号:6.115
进样时间: 2024/07/29 23:58:28 实验者: xiexinhui
处理时间（V2）: 2024/07/30 08:44:33 处理者: xiexinhui
仪器型号：SHIMADZU LC-2050C(FX280)

<色谱图>

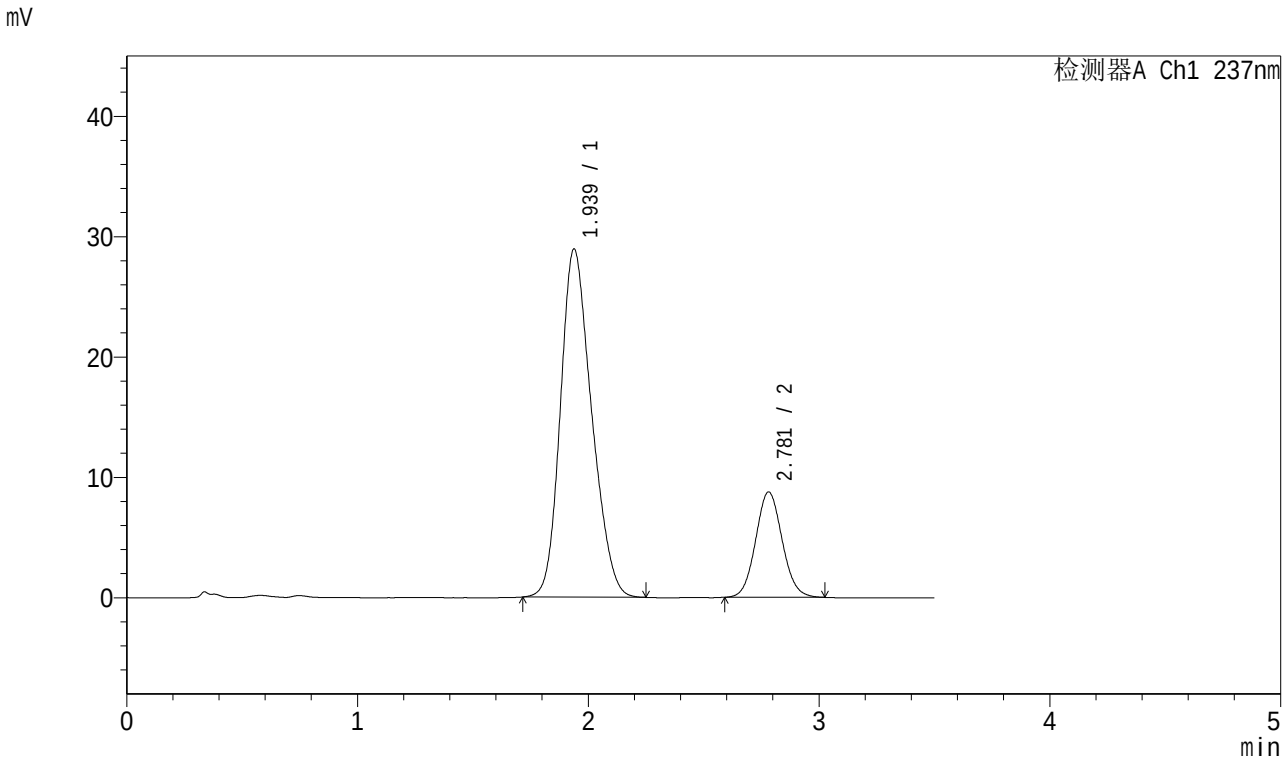

<峰表>

检测器A Ch1 237nm

峰号	保留时间	面积	面积%	高度	理论塔板数(USP)	拖尾因子	分离度(USP)
1	1.939	271715	79.534	28939	971	1.210	--
2	2.781	69920	20.466	8757	2819	1.076	3.678
总计		341635	100.000	37696			

SHIMADZU LabSolutions

J301

<样品信息>

色谱柱:XB-C18(50mm*4.6mm,5μm） 流速：2.0ml/min
柱 温:30℃ 波长:237nm
数据文件名: RC$J301 - 10-8/31-1219-2 - zzp-2024010921p-js6y-rcqx-jyx1-pH6.8jz-jf50z-p1-30min.lcd
方法文件名: RC$J301 - J301-rcqx-FX280.lcm
批处理文件名: RC$J301 - 20240729-rcqx-Fx280.lcb
样品瓶号: 4-5
进样体积: 20 μl 版本号:6.115
进样时间: 2024/07/30 00:02:22 实验者: xiexinhui
处理时间（V2）: 2024/07/30 08:44:35 处理者: xiexinhui
仪器型号：SHIMADZU LC-2050C(FX280)

<色谱图>

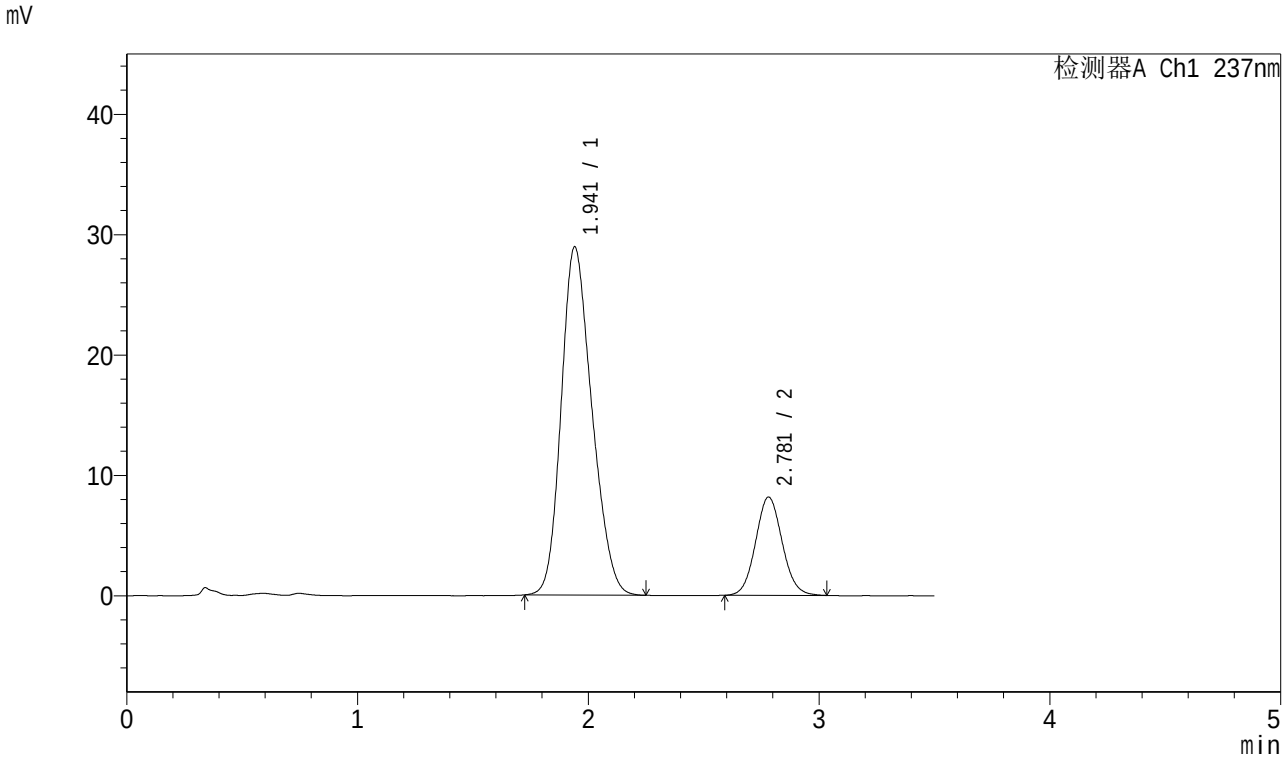

<峰表>

检测器A Ch1 237nm

峰号	保留时间	面积	面积%	高度	理论塔板数(USP)	拖尾因子	分离度(USP)
1	1.941	267598	80.374	28903	1000	1.205	--
2	2.781	65341	19.626	8168	2813	1.078	3.690
总计		332939	100.000	37071			

SHIMADZU LabSolutions

J301

<样品信息>

色谱柱:XB-C18(50mm*4.6mm,5μm） 流速：2.0ml/min
柱 温:30℃ 波长:237nm
数据文件名: RC$J301 - 10-8/31-1220-2 - zzp-2024010921p-js6y-rcqx-jyx1-pH6.8jz-jf50z-p2-30min.lcd
方法文件名: RC$J301 - J301-rcqx-FX280.lcm
批处理文件名: RC$J301 - 20240729-rcqx-Fx280.lcb
样品瓶号: 4-14
进样体积: 20 μl 版本号:6.115
进样时间: 2024/07/30 00:06:15 实验者: xiexinhui
处理时间（V2）: 2024/07/30 08:44:38 处理者: xiexinhui
仪器型号：SHIMADZU LC-2050C(FX280)

<色谱图>

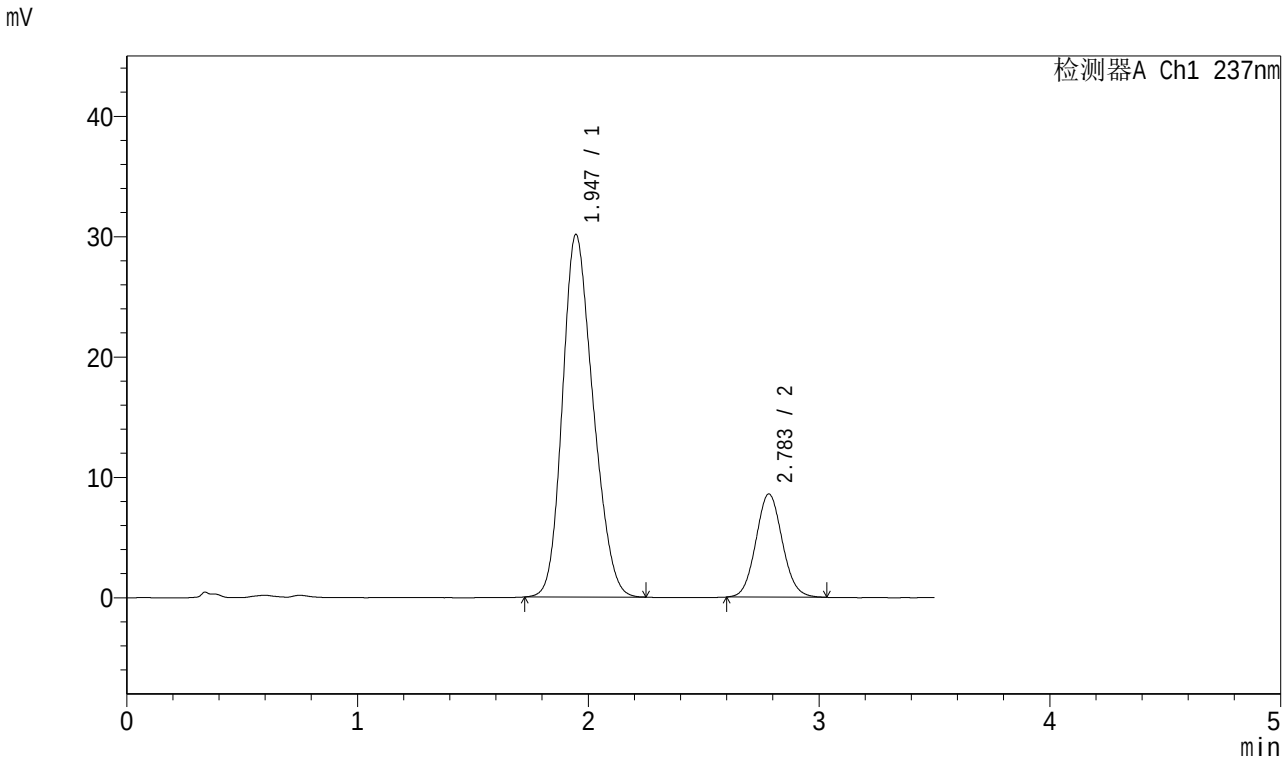

<峰表>

检测器A Ch1 237nm

峰号	保留时间	面积	面积%	高度	理论塔板数(USP)	拖尾因子	分离度(USP)
1	1.947	277603	80.270	30129	1009	1.200	--
2	2.783	68233	19.730	8575	2848	1.074	3.685
总计		345836	100.000	38704			

SHIMADZU LabSolutions

J301

<样品信息>

色谱柱:XB-C18(50mm*4.6mm,5μm）　流速：2.0ml/min
柱　温:30℃　波长:237nm
数据文件名: RC$J301 - 10-8/31-1221-2 - zzp-2024010921p-js6y-rcqx-jyx1-pH6.8jz-jf50z-p3-30min.lcd
方法文件名: RC$J301 - J301-rcqx-FX280.lcm
批处理文件名: RC$J301 - 20240729-rcqx-Fx280.lcb
样品瓶号: 4-23
进样体积: 20 μl　版本号:6.115
进样时间: 2024/07/30 00:10:08　实验者: xiexinhui
处理时间（V2）: 2024/07/30 08:44:41　处理者: xiexinhui
仪器型号：SHIMADZU LC-2050C(FX280)

<色谱图>

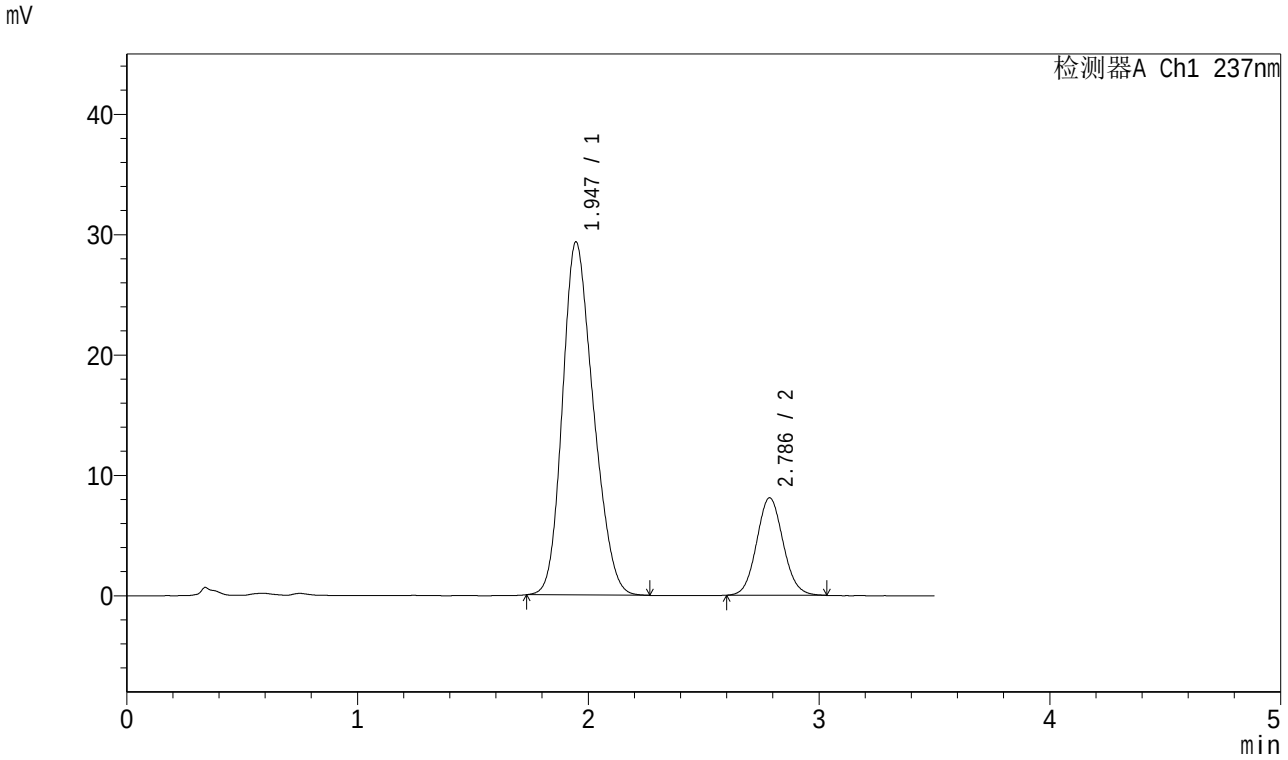

<峰表>

检测器A Ch1 237nm

峰号	保留时间	面积	面积%	高度	理论塔板数(USP)	拖尾因子	分离度(USP)
1	1.947	272565	80.831	29343	994	1.206	--
2	2.786	64640	19.169	8092	2842	1.078	3.679
总计		337205	100.000	37435			

SHIMADZU LabSolutions

J301

<样品信息>

色谱柱:XB-C18(50mm*4.6mm,5μm）　流速：2.0ml/min
柱　温:30℃　波长:237nm
数据文件名: RC$J301 - 10-8/31-1222-2 - zzp-2024010921p-js6y-rcqx-jyx1-pH6.8jz-jf50z-p4-30min.lcd
方法文件名: RC$J301 - J301-rcqx-FX280.lcm
批处理文件名: RC$J301 - 20240729-rcqx-Fx280.lcb
样品瓶号: 4-32
进样体积: 20 μl　版本号:6.115
进样时间: 2024/07/30 00:14:02　实验者: xiexinhui
处理时间（V2）: 2024/07/30 08:44:44　处理者: xiexinhui
仪器型号：SHIMADZU LC-2050C(FX280)

<色谱图>

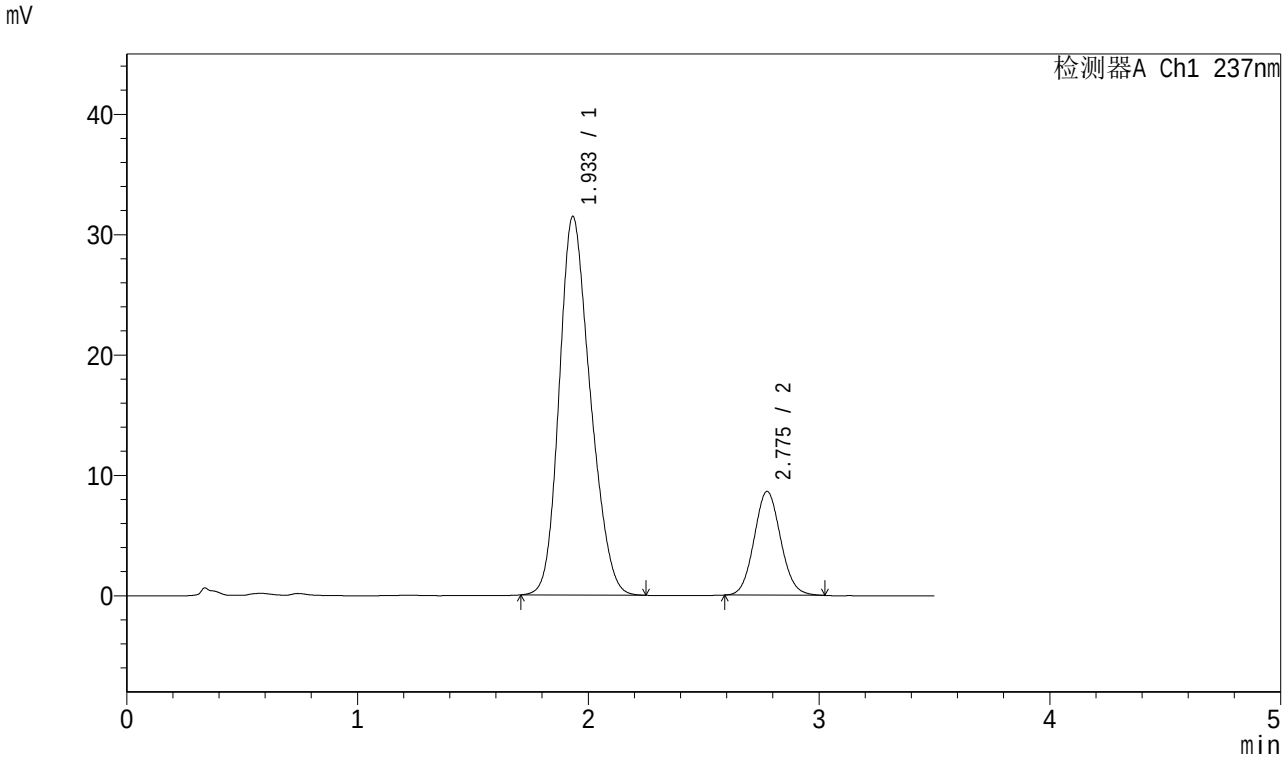

<峰表>

检测器A Ch1 237nm

峰号	保留时间	面积	面积%	高度	理论塔板数(USP)	拖尾因子	分离度(USP)
1	1.933	294229	81.053	31415	977	1.207	--
2	2.775	68778	18.947	8612	2810	1.080	3.685
总计		363007	100.000	40027			

SHIMADZU LabSolutions

J301

<样品信息>

色谱柱:XB-C18(50mm*4.6mm,5μm）　流速：2.0ml/min
柱　温:30℃　波长:237nm
数据文件名: RC$J301 - 10-8/31-1223-2 - zzp-2024010921p-js6y-rcqx-jyx1-pH6.8jz-jf50z-p5-30min.lcd
方法文件名: RC$J301 - J301-rcqx-FX280.lcm
批处理文件名: RC$J301 - 20240729-rcqx-Fx280.lcb
样品瓶号: 4-41
进样体积: 20 μl　版本号:6.115
进样时间: 2024/07/30 00:17:56　实验者: xiexinhui
处理时间（V2）: 2024/07/30 08:44:47　处理者: xiexinhui
仪器型号：SHIMADZU LC-2050C(FX280)

<色谱图>

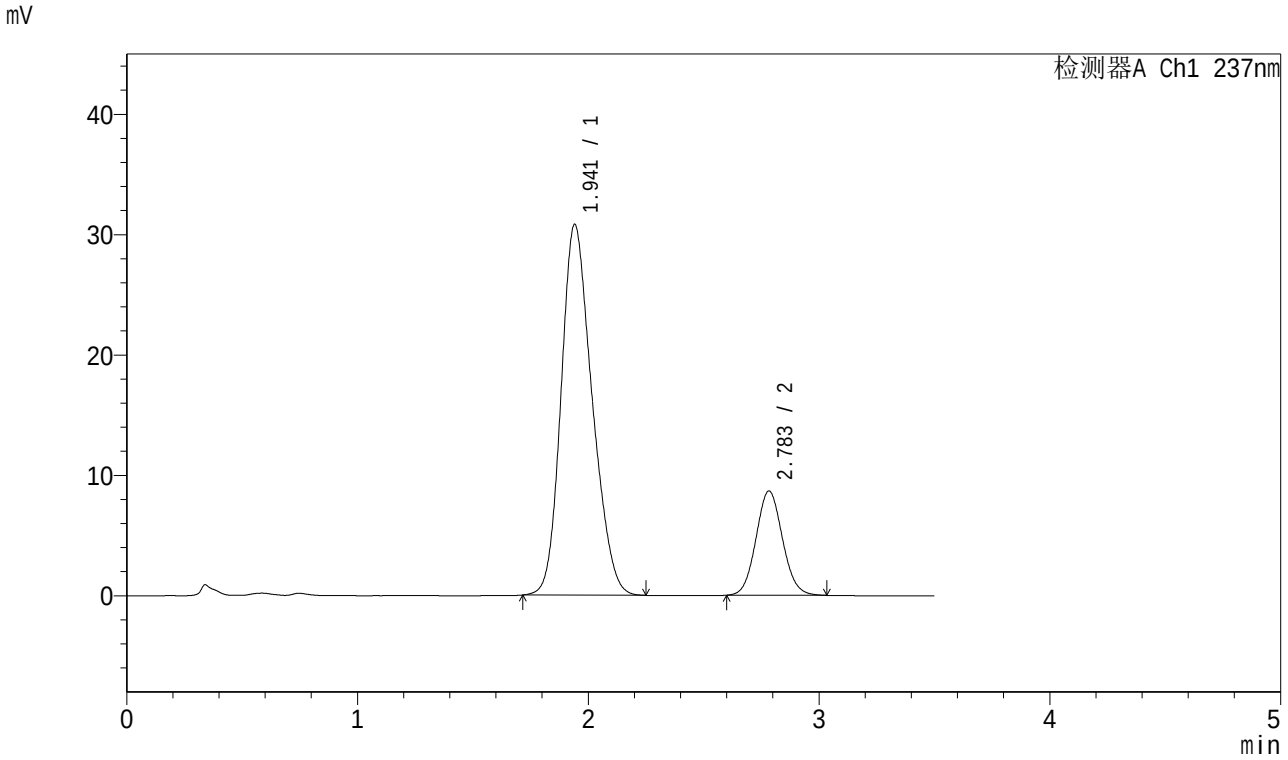

<峰表>

检测器A Ch1 237nm

峰号	保留时间	面积	面积%	高度	理论塔板数(USP)	拖尾因子	分离度(USP)
1	1.941	287729	80.633	30779	988	1.206	--
2	2.783	69107	19.367	8656	2835	1.075	3.691
总计		356835	100.000	39436			

SHIMADZU LabSolutions

J301

<样品信息>

色谱柱:XB-C18(50mm*4.6mm,5μm） 流速：2.0ml/min
柱 温:30℃ 波长:237nm
数据文件名: RC$J301 - 10-8/31-1224-2 - zzp-2024010921p-js6y-rcqx-jyx1-pH6.8jz-jf50z-p6-30min.lcd
方法文件名: RC$J301 - J301-rcqx-FX280.lcm
批处理文件名: RC$J301 - 20240729-rcqx-Fx280.lcb
样品瓶号: 4-50
进样体积: 20 μl 版本号:6.115
进样时间: 2024/07/30 00:21:49 实验者: xiexinhui
处理时间（V2）: 2024/07/30 08:44:49 处理者: xiexinhui
仪器型号：SHIMADZU LC-2050C(FX280)

<色谱图>

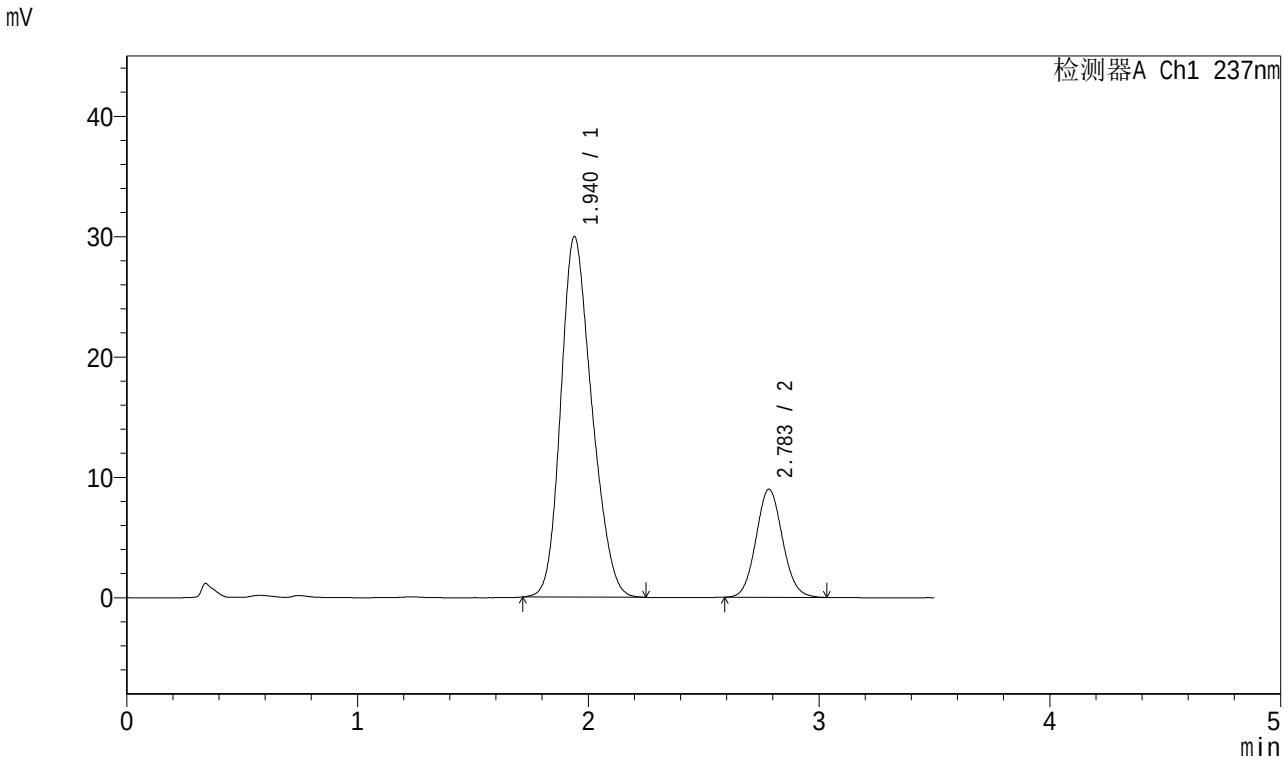

<峰表>

检测器A Ch1 237nm

峰号	保留时间	面积	面积%	高度	理论塔板数(USP)	拖尾因子	分离度(USP)
1	1.940	279913	79.601	29955	988	1.209	--
2	2.783	71733	20.399	8974	2831	1.077	3.696
总计		351647	100.000	38929			

SHIMADZU LabSolutions

J301

<样品信息>

色谱柱:XB-C18(50mm*4.6mm,5μm）　流速：2.0ml/min
柱　温:30℃　波长:237nm
数据文件名: RC$J301 - 10-8/31-1225-2 - zzp-2024010921p-js6y-rcqx-jyx1-pH6.8jz-jf50z-p1-45min.lcd
方法文件名: RC$J301 - J301-rcqx-FX280.lcm
批处理文件名: RC$J301 - 20240729-rcqx-Fx280.lcb
样品瓶号: 4-6
进样体积: 20 μl　版本号:6.115
进样时间: 2024/07/30 00:25:42　实验者: xiexinhui
处理时间（V2）: 2024/07/30 08:44:52　处理者: xiexinhui
仪器型号：SHIMADZU LC-2050C(FX280)

<色谱图>

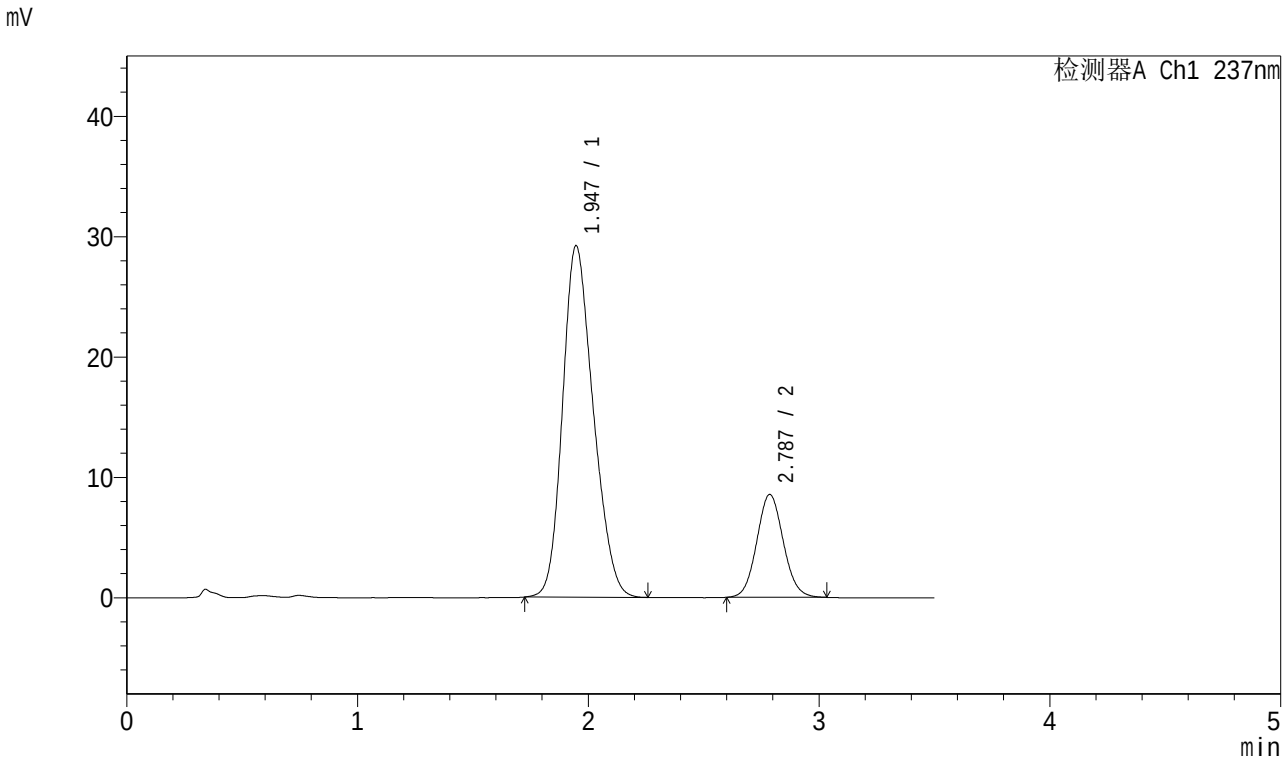

<峰表>

检测器A Ch1 237nm

峰号	保留时间	面积	面积%	高度	理论塔板数(USP)	拖尾因子	分离度(USP)
1	1.947	270076	79.822	29216	1010	1.203	--
2	2.787	68271	20.178	8548	2836	1.076	3.694
总计		338347	100.000	37764			

SHIMADZU LabSolutions

J301

<样品信息>

色谱柱:XB-C18(50mm*4.6mm,5μm） 流速：2.0ml/min
柱 温:30℃ 波长:237nm
数据文件名: RC$J301 - 10-8/31-1226-2 - zzp-2024010921p-js6y-rcqx-jyx1-pH6.8jz-jf50z-p2-45min.lcd
方法文件名: RC$J301 - J301-rcqx-FX280.lcm
批处理文件名: RC$J301 - 20240729-rcqx-Fx280.lcb
样品瓶号: 4-15
进样体积: 20 μl 版本号:6.115
进样时间: 2024/07/30 00:29:35 实验者: xiexinhui
处理时间（V2）: 2024/07/30 08:44:55 处理者: xiexinhui
仪器型号：SHIMADZU LC-2050C(FX280)

<色谱图>

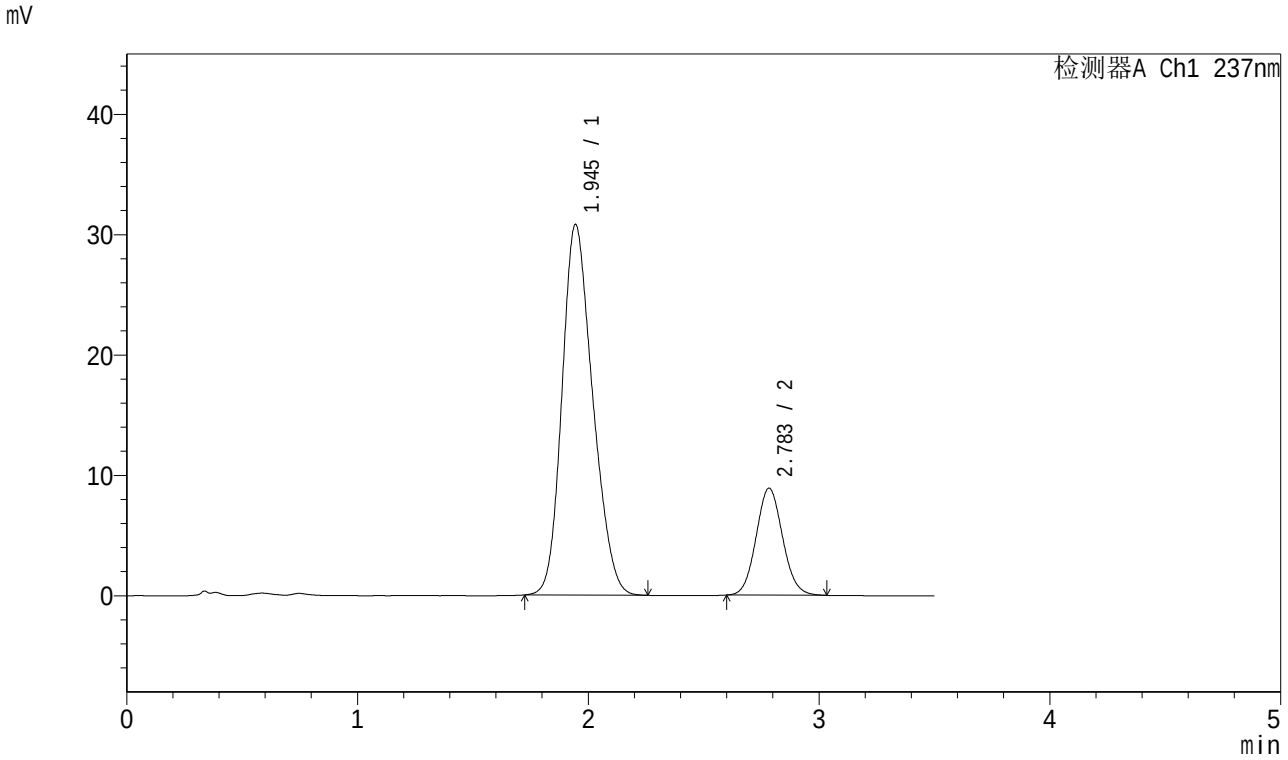

<峰表>

检测器A Ch1 237nm

峰号	保留时间	面积	面积%	高度	理论塔板数(USP)	拖尾因子	分离度(USP)
1	1.945	285044	80.119	30788	1006	1.203	--
2	2.783	70731	19.881	8876	2825	1.076	3.688
总计		355775	100.000	39664			

SHIMADZU LabSolutions

J301

<样品信息>

色谱柱:XB-C18(50mm*4.6mm,5μm） 流速：2.0ml/min
柱 温:30℃ 波长:237nm
数据文件名: RC$J301 - 10-8/31-1227-2 - zzp-2024010921p-js6y-rcqx-jyx1-pH6.8jz-jf50z-p3-45min.lcd
方法文件名: RC$J301 - J301-rcqx-FX280.lcm
批处理文件名: RC$J301 - 20240729-rcqx-Fx280.lcb
样品瓶号: 4-24
进样体积: 20 μl 版本号:6.115
进样时间: 2024/07/30 00:33:29 实验者: xiexinhui
处理时间（V2）: 2024/07/30 08:44:57 处理者: xiexinhui
仪器型号：SHIMADZU LC-2050C(FX280)

<色谱图>

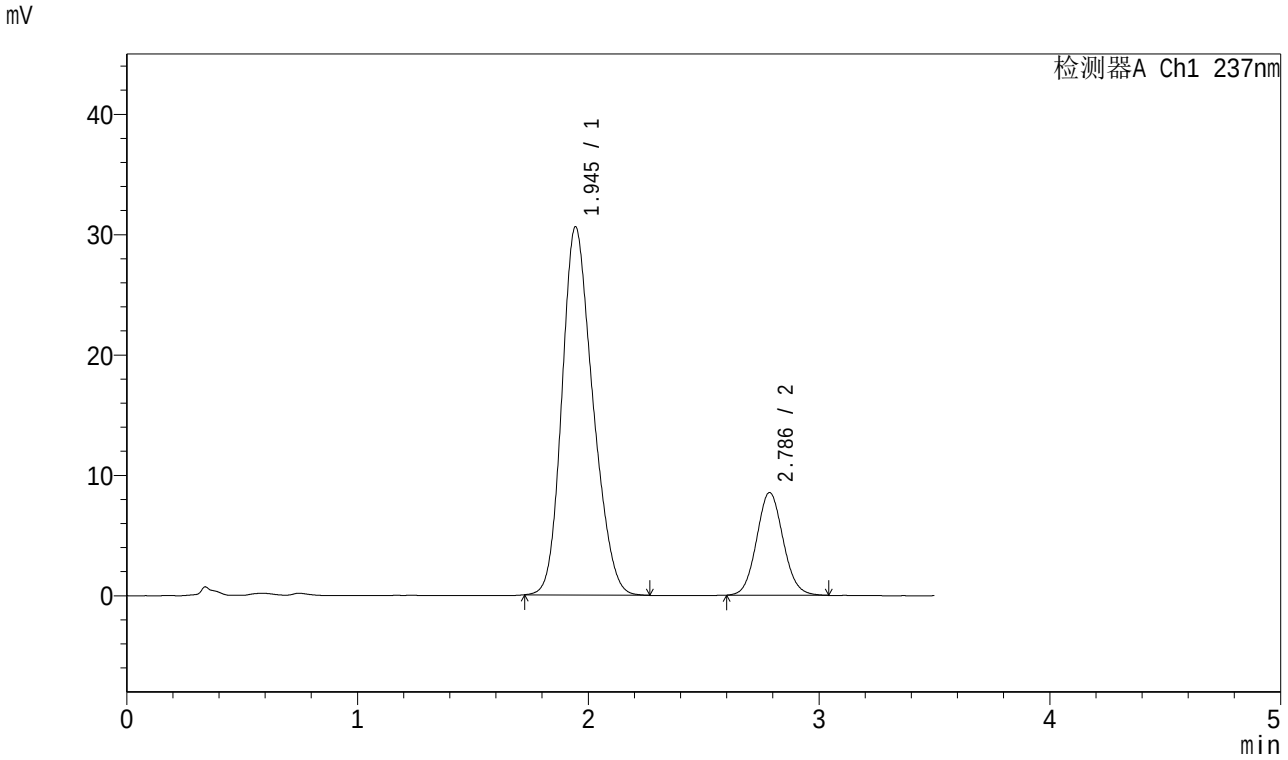

<峰表>

检测器A Ch1 237nm

峰号	保留时间	面积	面积%	高度	理论塔板数(USP)	拖尾因子	分离度(USP)
1	1.945	283951	80.637	30585	1006	1.208	--
2	2.786	68182	19.363	8530	2831	1.079	3.699
总计		352134	100.000	39115			

SHIMADZU LabSolutions

J301

<样品信息>

色谱柱:XB-C18(50mm*4.6mm,5μm） 流速：2.0ml/min
柱 温:30℃ 波长:237nm
数据文件名: RC$J301 - 10-8/31-1228-2 - zzp-2024010921p-js6y-rcqx-jyx1-pH6.8jz-jf50z-p4-45min.lcd
方法文件名: RC$J301 - J301-rcqx-FX280.lcm
批处理文件名: RC$J301 - 20240729-rcqx-Fx280.lcb
样品瓶号: 4-33
进样体积: 20 μl 版本号:6.115
进样时间: 2024/07/30 00:37:23 实验者: xiexinhui
处理时间（V2）: 2024/07/30 08:45:00 处理者: xiexinhui
仪器型号：SHIMADZU LC-2050C(FX280)

<色谱图>

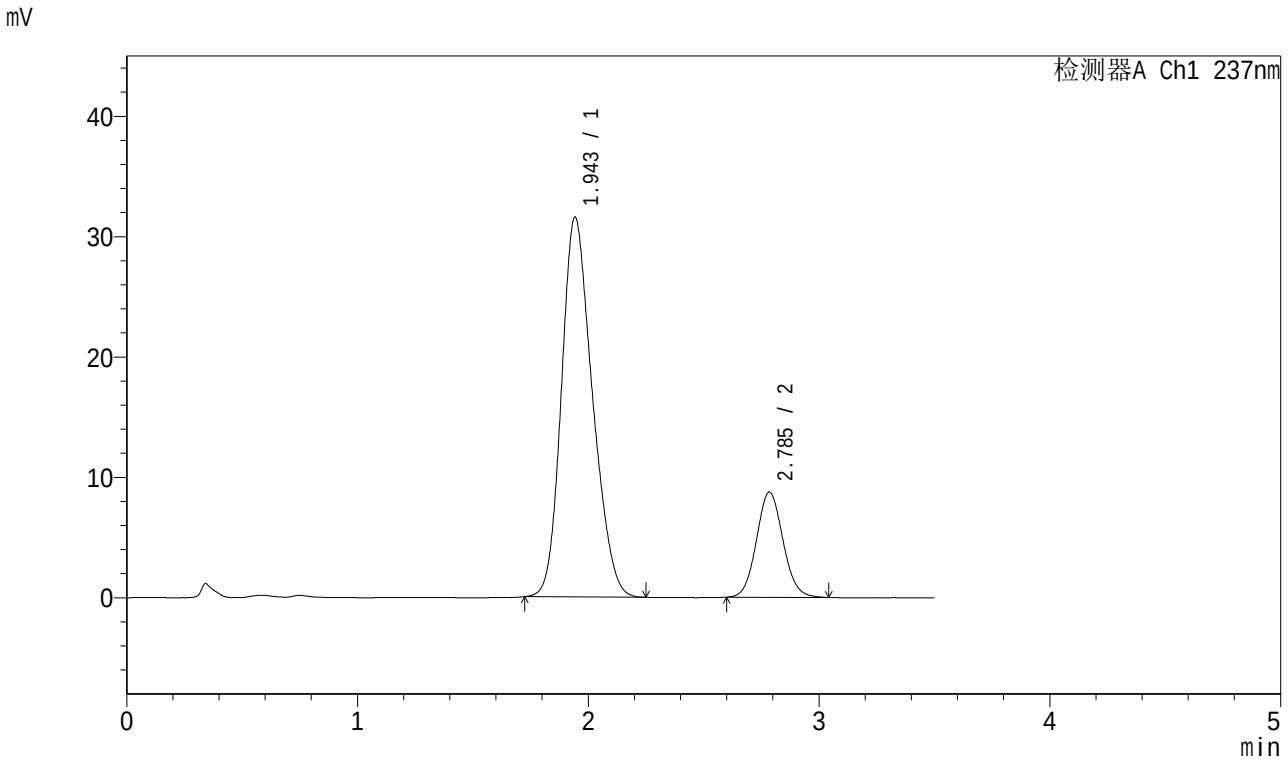

<峰表>

检测器A Ch1 237nm

峰号	保留时间	面积	面积%	高度	理论塔板数(USP)	拖尾因子	分离度(USP)
1	1.943	294129	80.820	31479	994	1.209	--
2	2.785	69803	19.180	8725	2833	1.081	3.696
总计		363932	100.000	40203			

SHIMADZU LabSolutions

J301

<样品信息>

色谱柱:XB-C18(50mm*4.6mm,5μm） 流速：2.0ml/min
柱 温:30℃ 波长:237nm
数据文件名: RC$J301 - 10-8/31-1229-2 - zzp-2024010921p-js6y-rcqx-jyx1-pH6.8jz-jf50z-p5-45min.lcd
方法文件名: RC$J301 - J301-rcqx-FX280.lcm
批处理文件名: RC$J301 - 20240729-rcqx-Fx280.lcb
样品瓶号: 4-42
进样体积: 20 μl 版本号:6.115
进样时间: 2024/07/30 00:41:17 实验者: xiexinhui
处理时间（V2）: 2024/07/30 08:45:03 处理者: xiexinhui
仪器型号：SHIMADZU LC-2050C(FX280)

<色谱图>

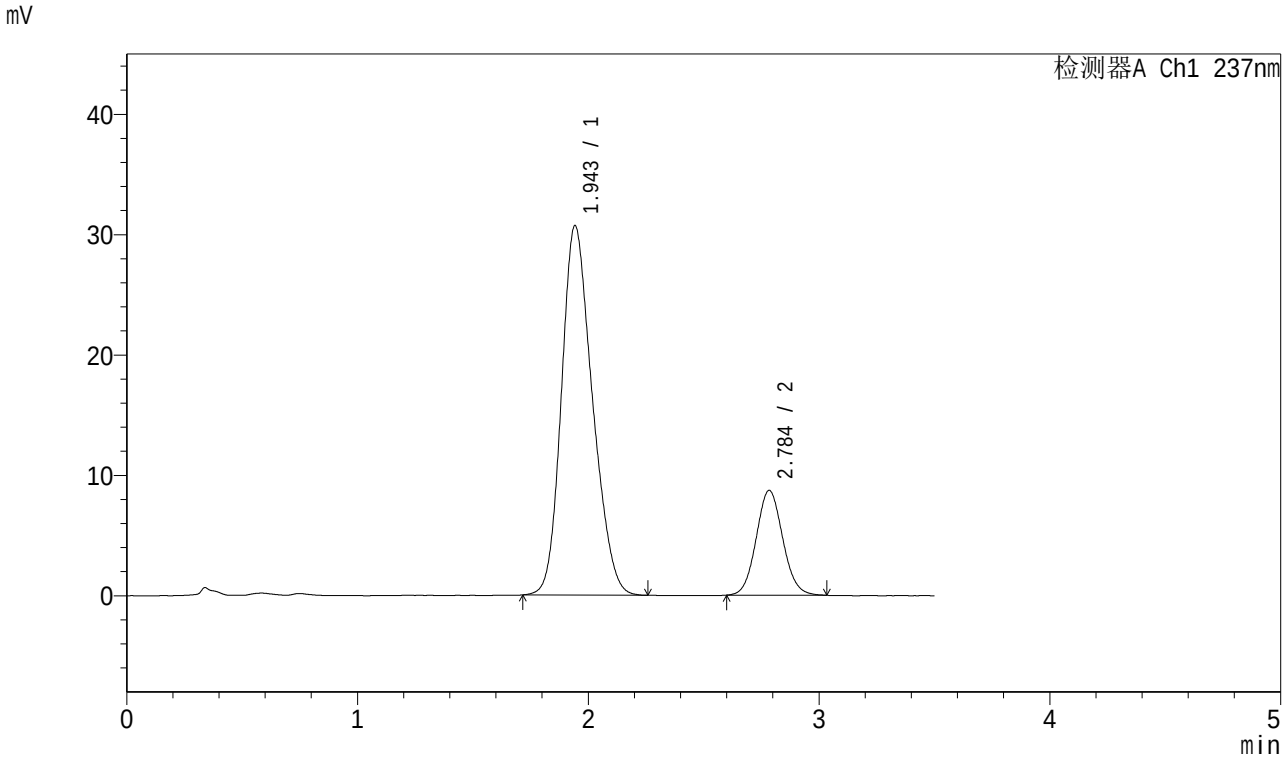

<峰表>

检测器A Ch1 237nm

峰号	保留时间	面积	面积%	高度	理论塔板数(USP)	拖尾因子	分离度(USP)
1	1.943	286146	80.456	30628	994	1.209	--
2	2.784	69510	19.544	8688	2831	1.078	3.691
总计		355655	100.000	39316			

SHIMADZU LabSolutions

J301

<样品信息>

色谱柱:XB-C18(50mm*4.6mm,5μm）　流速：2.0ml/min
柱 温:30℃　波长:237nm
数据文件名: RC$J301 - 10-8/31-1230-2 - zzp-2024010921p-js6y-rcqx-jyx1-pH6.8jz-jf50z-p6-45min.lcd
方法文件名: RC$J301 - J301-rcqx-FX280.lcm
批处理文件名: RC$J301 - 20240729-rcqx-Fx280.lcb
样品瓶号: 4-51
进样体积: 20 μl　版本号:6.115
进样时间: 2024/07/30 00:45:10　实验者: xiexinhui
处理时间（V2）: 2024/07/30 08:45:06　处理者: xiexinhui
仪器型号：SHIMADZU LC-2050C(FX280)

<色谱图>

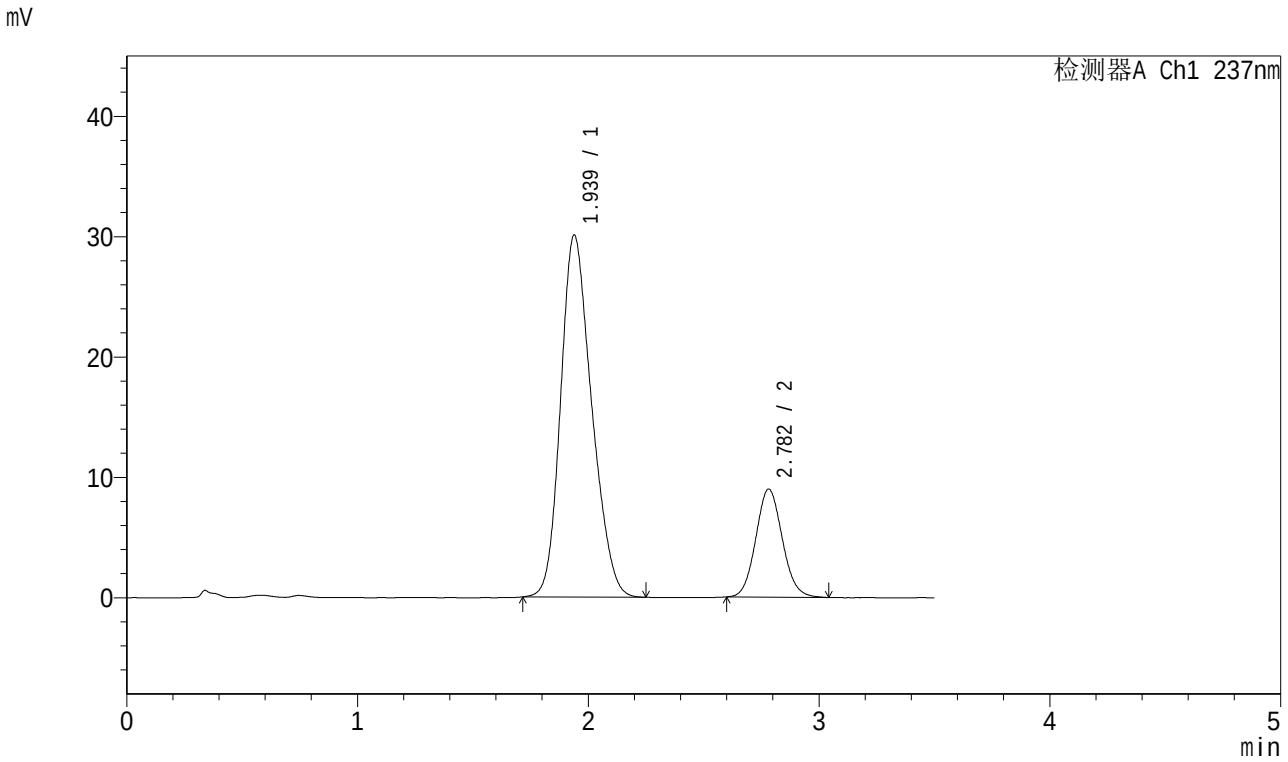

<峰表>

检测器A Ch1 237nm

峰号	保留时间	面积	面积%	高度	理论塔板数(USP)	拖尾因子	分离度(USP)
1	1.939	281235	79.702	30079	986	1.210	--
2	2.782	71624	20.298	8979	2830	1.086	3.694
总计		352859	100.000	39059			

SHIMADZU LabSolutions

J301

<样品信息>

色谱柱:XB-C18(50mm*4.6mm,5μm）　流速：2.0ml/min
柱　温:30℃　波长:237nm
数据文件名: RC$J301 - 10-8/31-1231-2 - zzp-2024010921p-js6y-rcqx-jyx1-pH6.8jz-jf50z-p1-60min.lcd
方法文件名: RC$J301 - J301-rcqx-FX280.lcm
批处理文件名: RC$J301 - 20240729-rcqx-Fx280.lcb
样品瓶号: 4-7
进样体积: 20 μl　版本号:6.115
进样时间: 2024/07/30 00:49:03　实验者: xiexinhui
处理时间（V2）: 2024/07/30 08:45:08　处理者: xiexinhui
仪器型号：SHIMADZU LC-2050C(FX280)

<色谱图>

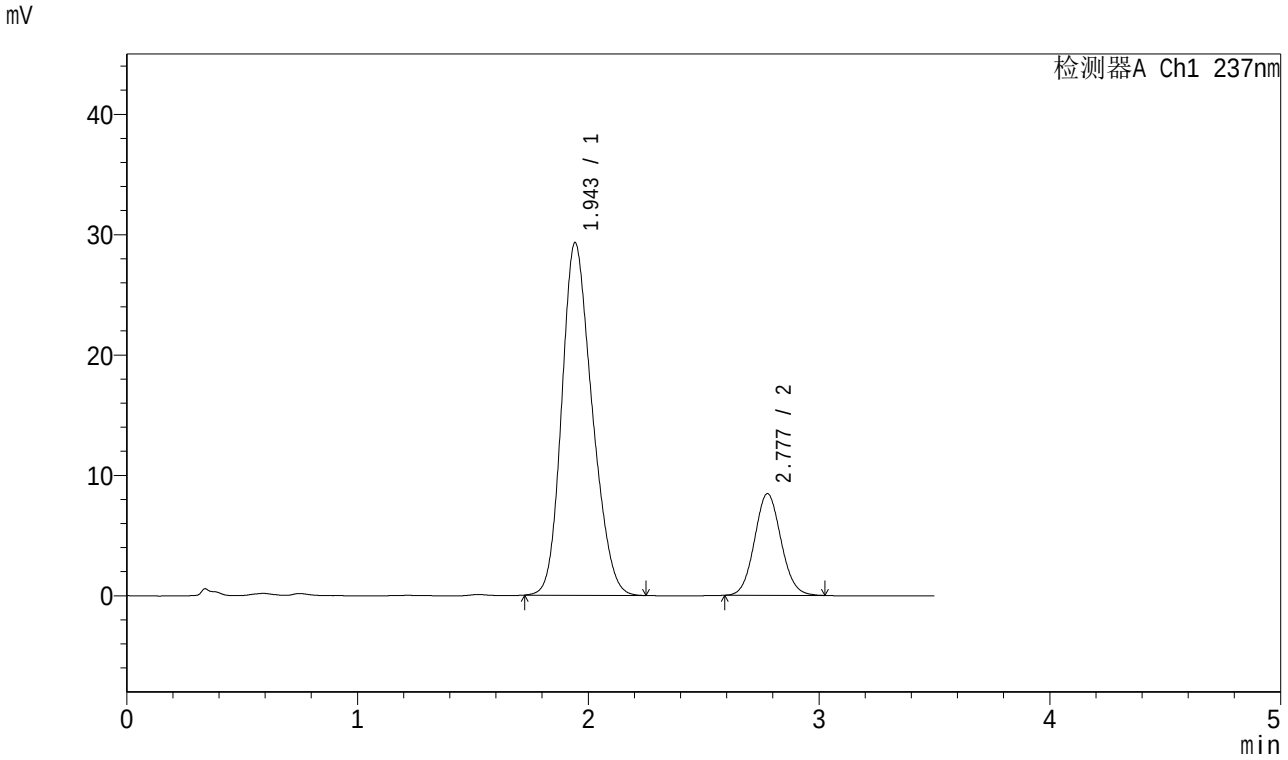

<峰表>

检测器A Ch1 237nm

峰号	保留时间	面积	面积%	高度	理论塔板数(USP)	拖尾因子	分离度(USP)
1	1.943	267497	79.889	29242	1034	1.204	--
2	2.777	67338	20.111	8431	2813	1.075	3.696
总计		334835	100.000	37673			

SHIMADZU LabSolutions

J301

<样品信息>

色谱柱:XB-C18(50mm*4.6mm,5μm）　　流速：2.0ml/min
柱　温:30℃　　波长:237nm
数据文件名: RC$J301 - 10-8/31-1232-2 - zzp-2024010921p-js6y-rcqx-jyx1-pH6.8jz-jf50z-p2-60min.lcd
方法文件名: RC$J301 - J301-rcqx-FX280.lcm
批处理文件名: RC$J301 - 20240729-rcqx-Fx280.lcb
样品瓶号: 4-16
进样体积: 20 μl　　版本号:6.115
进样时间: 2024/07/30 00:52:57　　实验者: xiexinhui
处理时间（V2）: 2024/07/30 08:45:11　　处理者: xiexinhui
仪器型号：SHIMADZU LC-2050C(FX280)

<色谱图>

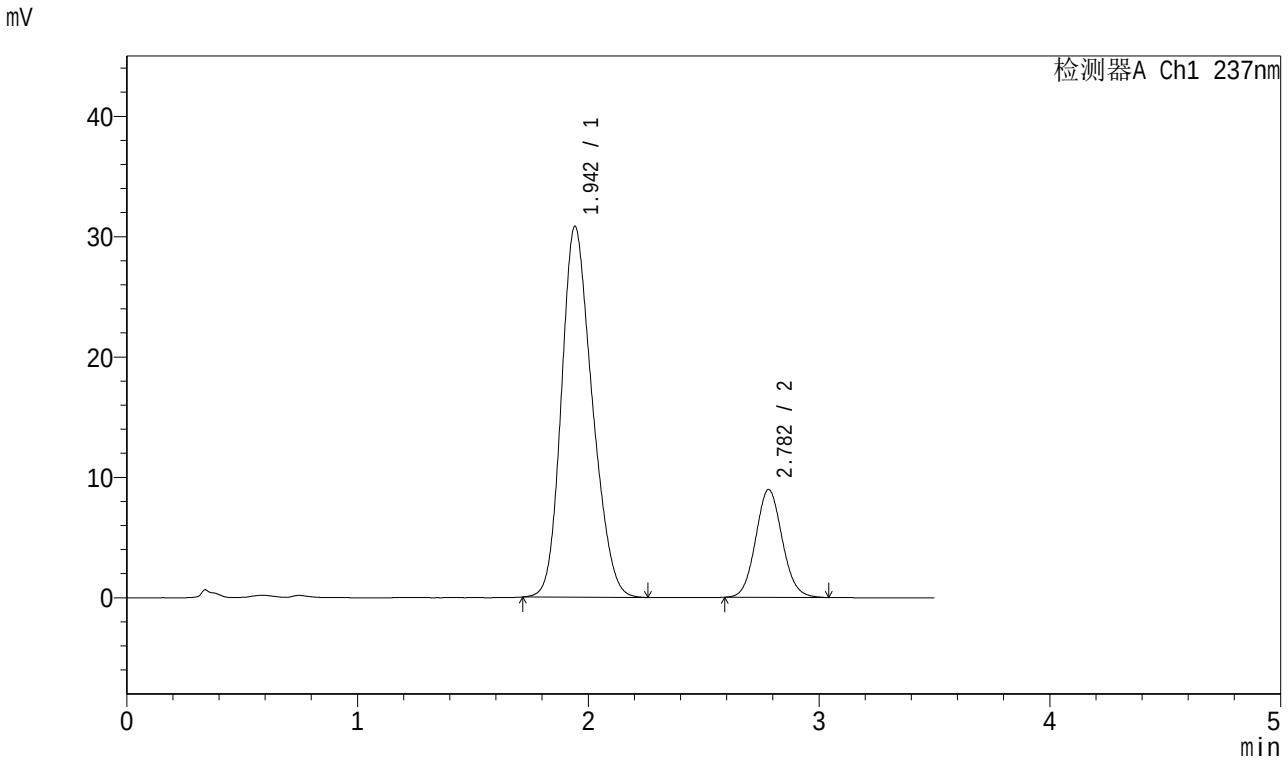

<峰表>

检测器A Ch1 237nm

峰号	保留时间	面积	面积%	高度	理论塔板数(USP)	拖尾因子	分离度(USP)
1	1.942	285662	79.947	30745	1003	1.206	--
2	2.782	71654	20.053	8964	2819	1.081	3.690
总计		357316	100.000	39709			

SHIMADZU LabSolutions

J301

<样品信息>

色谱柱:XB-C18(50mm*4.6mm,5μm）　流速：2.0ml/min
柱　温:30℃　波长:237nm
数据文件名: RC$J301 - 10-8/31-1233-2 - zzp-2024010921p-js6y-rcqx-jyx1-pH6.8jz-jf50z-p3-60min.lcd
方法文件名: RC$J301 - J301-rcqx-FX280.lcm
批处理文件名: RC$J301 - 20240729-rcqx-Fx280.lcb
样品瓶号: 4-25
进样体积: 20 μl　版本号:6.115
进样时间: 2024/07/30 00:56:51　实验者: xiexinhui
处理时间（V2）: 2024/07/30 08:45:14　处理者: xiexinhui
仪器型号：SHIMADZU LC-2050C(FX280)

<色谱图>

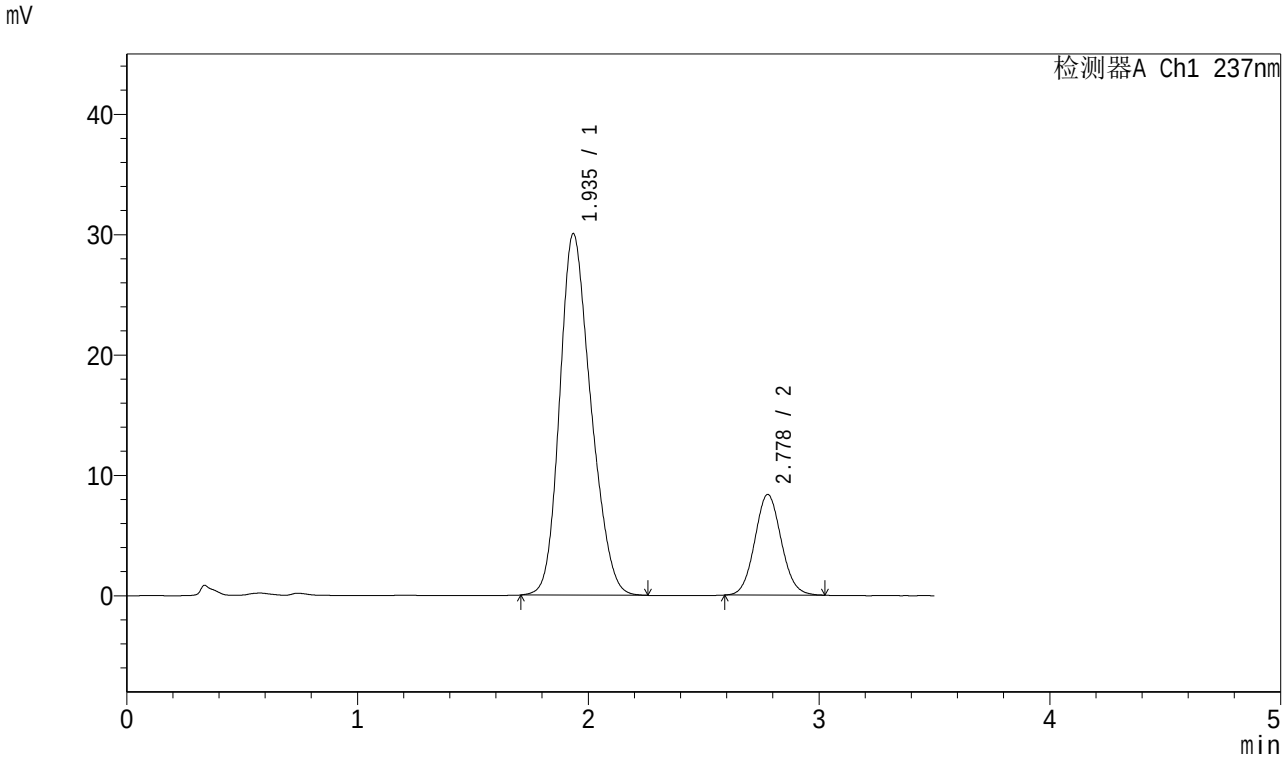

<峰表>

检测器A Ch1 237nm

峰号	保留时间	面积	面积%	高度	理论塔板数(USP)	拖尾因子	分离度(USP)
1	1.935	281875	80.869	30003	977	1.211	--
2	2.778	66681	19.131	8363	2820	1.074	3.687
总计		348555	100.000	38367			

SHIMADZU LabSolutions

J301

<样品信息>

色谱柱:XB-C18(50mm*4.6mm,5μm）　流速：2.0ml/min
柱　温:30℃　波长:237nm
数据文件名: RC$J301 - 10-8/31-1234-2 - zzp-2024010921p-js6y-rcqx-jyx1-pH6.8jz-jf50z-p4-60min.lcd
方法文件名: RC$J301 - J301-rcqx-FX280.lcm
批处理文件名: RC$J301 - 20240729-rcqx-Fx280.lcb
样品瓶号: 4-34
进样体积: 20 μl　版本号:6.115
进样时间: 2024/07/30 01:00:45　实验者: xiexinhui
处理时间（V2）: 2024/07/30 08:45:16　处理者: xiexinhui
仪器型号：SHIMADZU LC-2050C(FX280)

<色谱图>

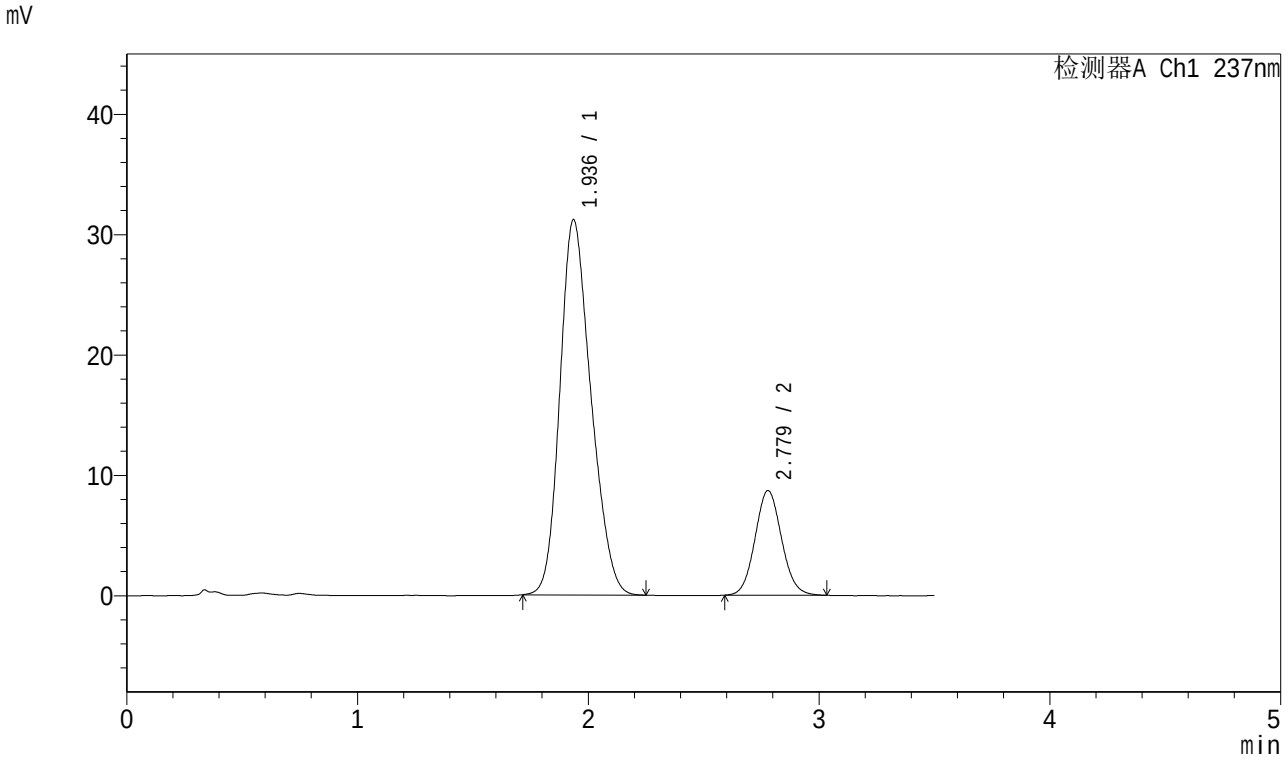

<峰表>

检测器A Ch1 237nm

峰号	保留时间	面积	面积%	高度	理论塔板数(USP)	拖尾因子	分离度(USP)
1	1.936	291907	80.772	31165	978	1.208	--
2	2.779	69491	19.228	8698	2812	1.078	3.686
总计		361398	100.000	39863			

SHIMADZU LabSolutions

J301

<样品信息>

色谱柱:XB-C18(50mm*4.6mm,5μm）　流速：2.0ml/min
柱　温:30℃　波长:237nm
数据文件名: RC$J301 - 10-8/31-1235-2 - zzp-2024010921p-js6y-rcqx-jyx1-pH6.8jz-jf50z-p5-60min.lcd
方法文件名: RC$J301 - J301-rcqx-FX280.lcm
批处理文件名: RC$J301 - 20240729-rcqx-Fx280.lcb
样品瓶号: 4-43
进样体积: 20 μl　版本号:6.115
进样时间: 2024/07/30 01:04:38　实验者: xiexinhui
处理时间（V2）: 2024/07/30 08:45:19　处理者: xiexinhui
仪器型号：SHIMADZU LC-2050C(FX280)

<色谱图>

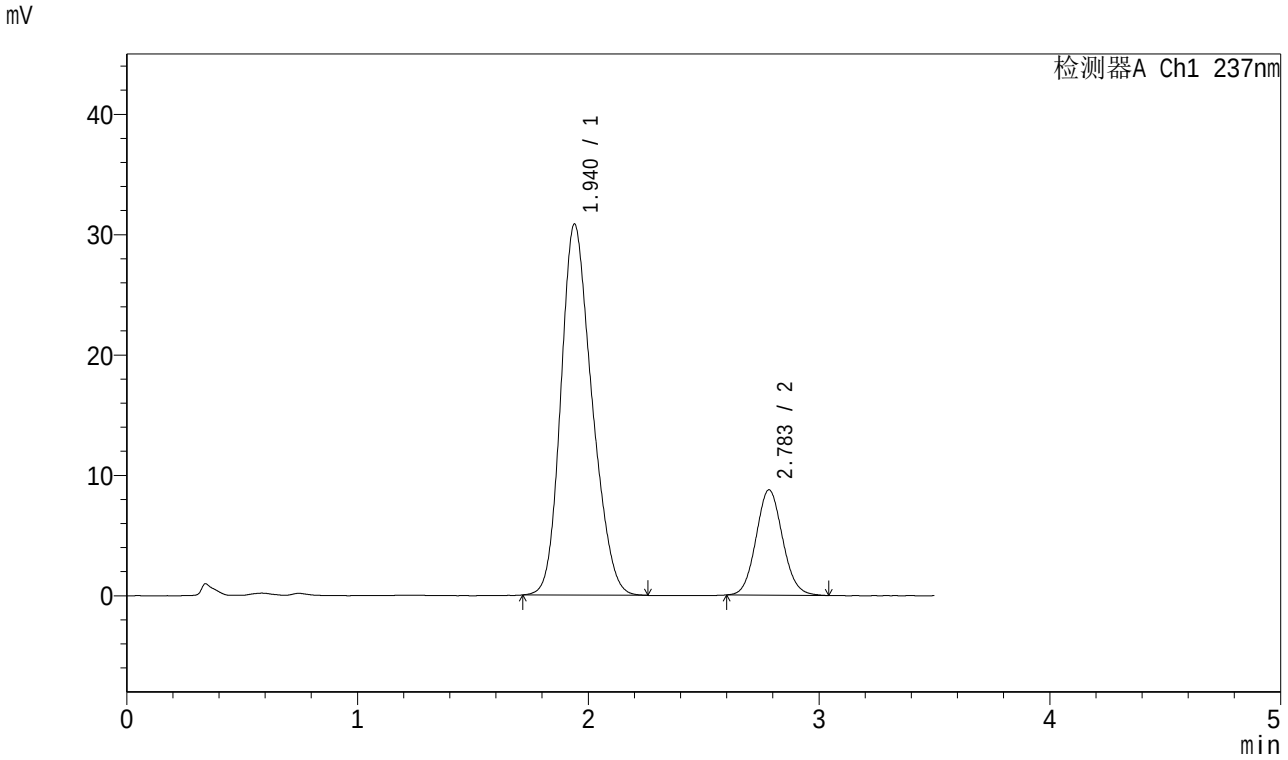

<峰表>

检测器A Ch1 237nm

峰号	保留时间	面积	面积%	高度	理论塔板数(USP)	拖尾因子	分离度(USP)
1	1.940	288260	80.483	30818	988	1.210	--
2	2.783	69902	19.517	8740	2815	1.081	3.691
总计		358163	100.000	39558			

SHIMADZU LabSolutions

J301

<样品信息>

色谱柱:XB-C18(50mm*4.6mm,5μm）　流速：2.0ml/min
柱 温:30℃　波长:237nm
数据文件名: RC$J301 - 10-8/31-1236-2 - zzp-2024010921p-js6y-rcqx-jyx1-pH6.8jz-jf50z-p6-60min.lcd
方法文件名: RC$J301 - J301-rcqx-FX280.lcm
批处理文件名: RC$J301 - 20240729-rcqx-Fx280.lcb
样品瓶号: 4-52
进样体积: 20 μl　版本号:6.115
进样时间: 2024/07/30 01:08:33　实验者: xiexinhui
处理时间（V2）: 2024/07/30 08:45:22　处理者: xiexinhui
仪器型号：SHIMADZU LC-2050C(FX280)

<色谱图>

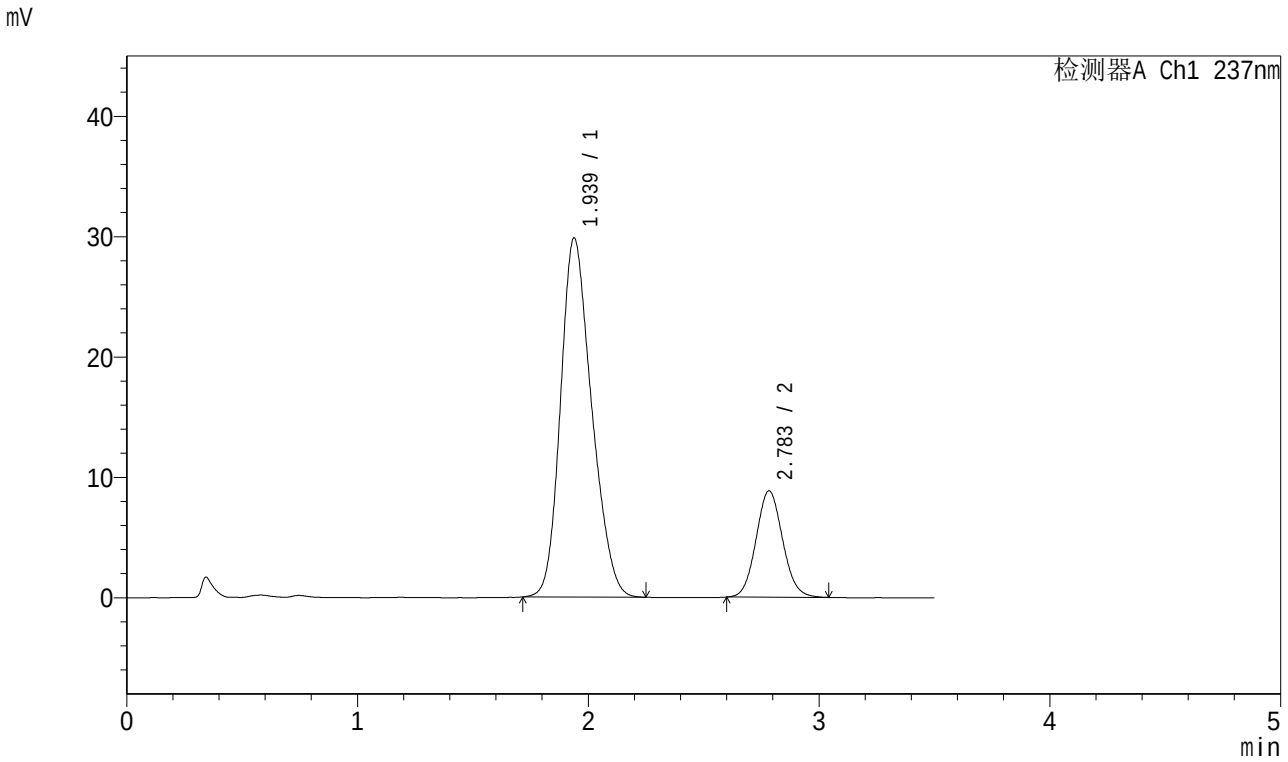

<峰表>

检测器A Ch1 237nm

峰号	保留时间	面积	面积%	高度	理论塔板数(USP)	拖尾因子	分离度(USP)
1	1.939	279749	79.852	29842	981	1.214	--
2	2.783	70586	20.148	8824	2825	1.082	3.695
总计		350335	100.000	38666			

SHIMADZU LabSolutions

J301

<样品信息>

色谱柱:XB-C18(50mm*4.6mm,5μm）　流速：2.0ml/min
柱　温:30℃　波长:237nm
数据文件名: RC$J301 - 10-8/31-1237-2 - zzp-2024010921p-js6y-rcqx-jyx1-pH6.8jz-jf50z-p1-jx.lcd
方法文件名: RC$J301 - J301-rcqx-FX280.lcm
批处理文件名: RC$J301 - 20240729-rcqx-Fx280.lcb
样品瓶号: 4-8
进样体积: 20 μl　版本号:6.115
进样时间: 2024/07/30 01:12:27　实验者: xiexinhui
处理时间（V2）: 2024/07/30 08:45:24　处理者: xiexinhui
仪器型号：SHIMADZU LC-2050C(FX280)

<色谱图>

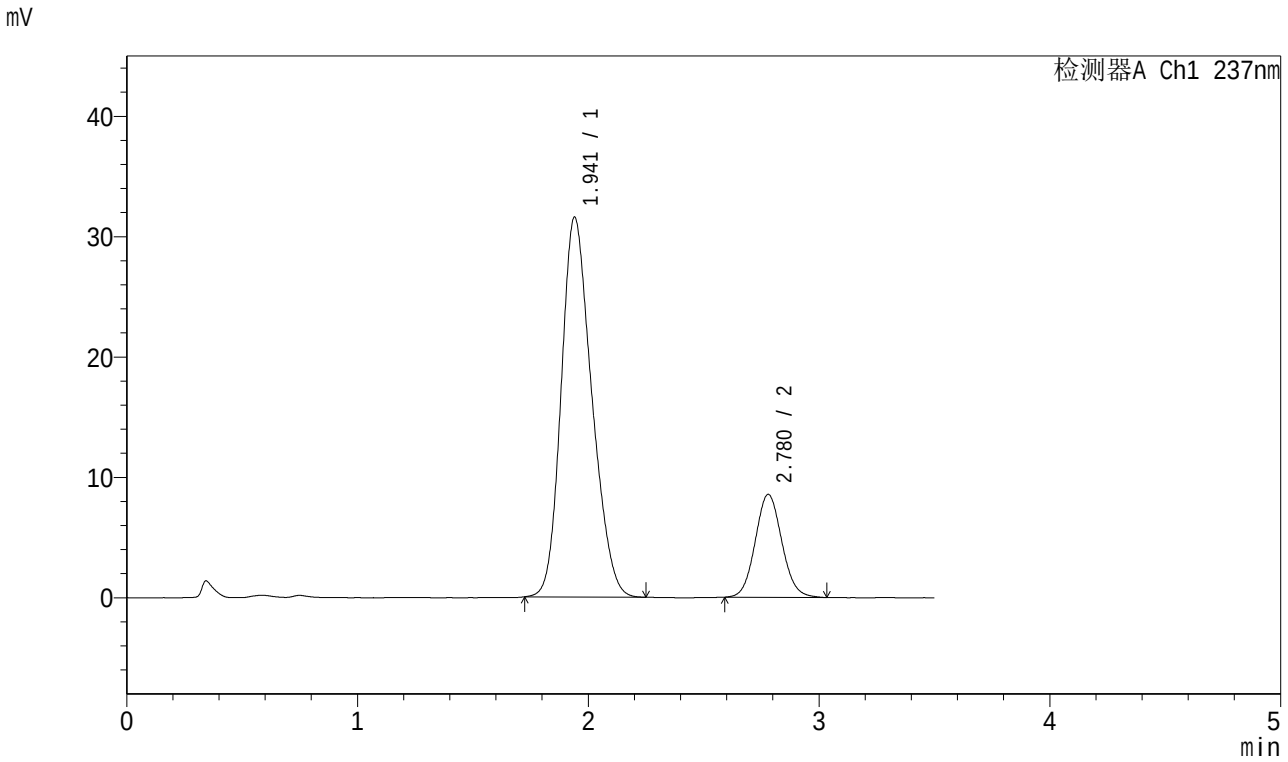

<峰表>

检测器A Ch1 237nm

峰号	保留时间	面积	面积%	高度	理论塔板数(USP)	拖尾因子	分离度(USP)
1	1.941	290830	80.925	31542	1011	1.210	--
2	2.780	68551	19.075	8558	2799	1.079	3.694
总计		359381	100.000	40100			

SHIMADZU LabSolutions

J301

<样品信息>

色谱柱:XB-C18(50mm*4.6mm,5μm）　流速：2.0ml/min
柱　温:30℃　波长:237nm
数据文件名: RC$J301 - 10-8/31-1238-2 - zzp-2024010921p-js6y-rcqx-jyx1-pH6.8jz-jf50z-p2-jx.lcd
方法文件名: RC$J301 - J301-rcqx-FX280.lcm
批处理文件名: RC$J301 - 20240729-rcqx-Fx280.lcb
样品瓶号: 4-17
进样体积: 20 μl　版本号:6.115
进样时间: 2024/07/30 01:16:20　实验者: xiexinhui
处理时间（V2）: 2024/07/30 08:45:27　处理者: xiexinhui
仪器型号：SHIMADZU LC-2050C(FX280)

<色谱图>

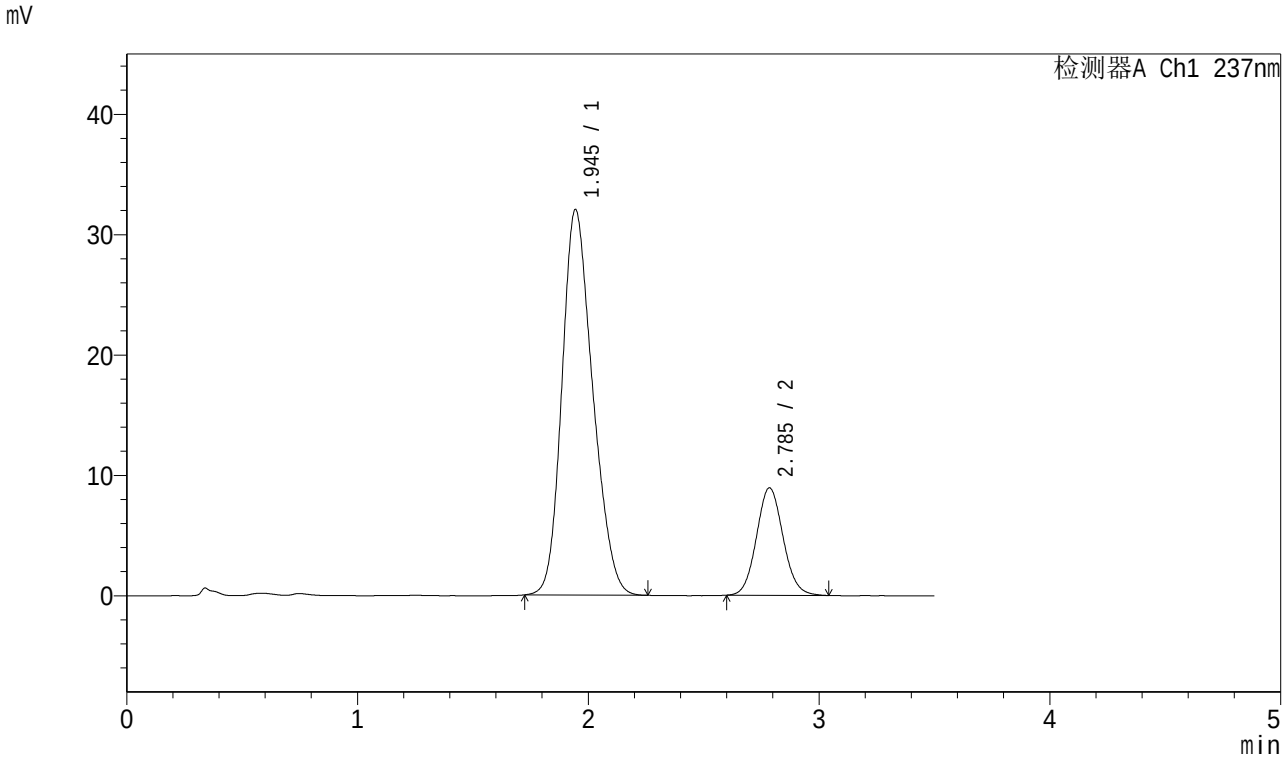

<峰表>

检测器A Ch1 237nm

峰号	保留时间	面积	面积%	高度	理论塔板数(USP)	拖尾因子	分离度(USP)
1	1.945	297228	80.595	32023	1004	1.208	--
2	2.785	71562	19.405	8918	2826	1.081	3.694
总计		368790	100.000	40942			

SHIMADZU LabSolutions

J301

<样品信息>

色谱柱:XB-C18(50mm*4.6mm,5μm） 流速：2.0ml/min
柱 温:30℃ 波长:237nm
数据文件名: RC$J301 - 10-8/31-1239-2 - zzp-2024010921p-js6y-rcqx-jyx1-pH6.8jz-jf50z-p3-jx.lcd
方法文件名: RC$J301 - J301-rcqx-FX280.lcm
批处理文件名: RC$J301 - 20240729-rcqx-Fx280.lcb
样品瓶号: 4-26
进样体积: 20 μl 版本号:6.115
进样时间: 2024/07/30 01:20:14 实验者: xiexinhui
处理时间（V2）: 2024/07/30 08:45:30 处理者: xiexinhui
仪器型号：SHIMADZU LC-2050C(FX280)

<色谱图>

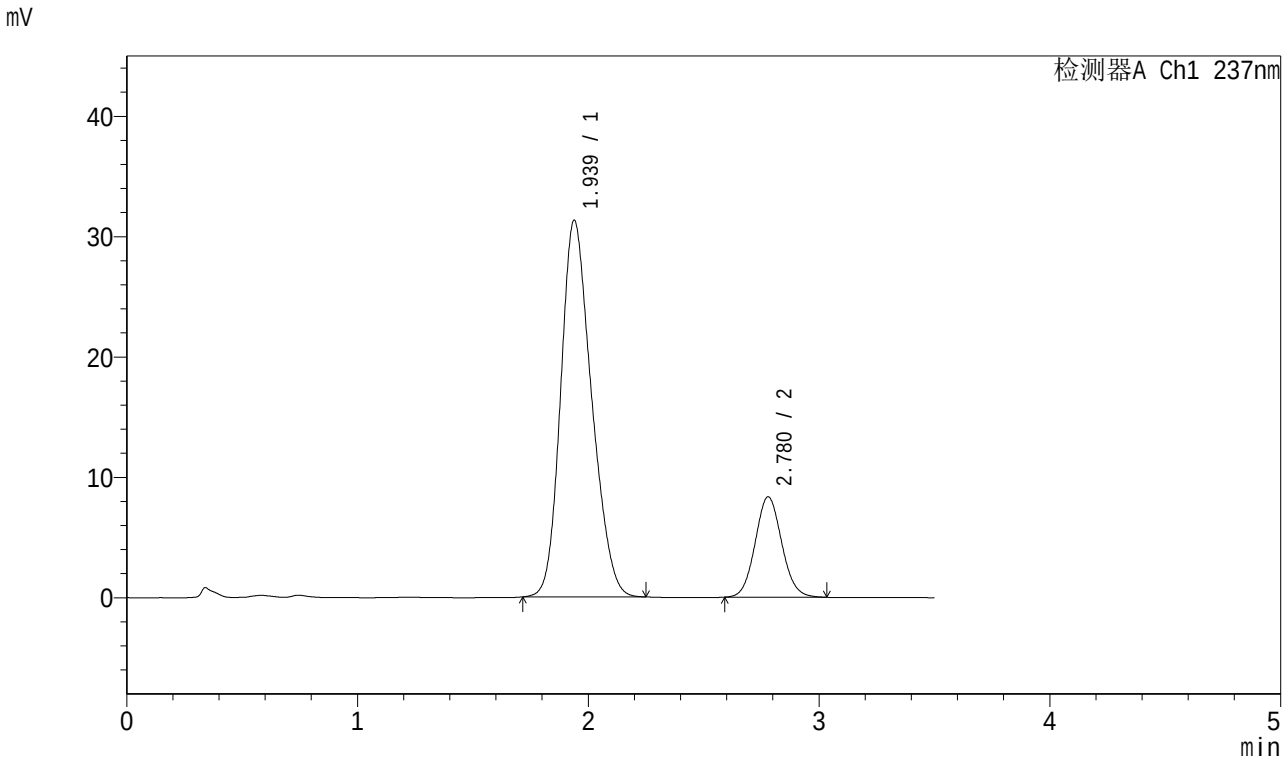

<峰表>

检测器A Ch1 237nm

峰号	保留时间	面积	面积%	高度	理论塔板数(USP)	拖尾因子	分离度(USP)
1	1.939	290823	81.346	31302	992	1.209	--
2	2.780	66691	18.654	8344	2806	1.076	3.684
总计		357514	100.000	39646			

SHIMADZU LabSolutions

J301

<样品信息>

色谱柱:XB-C18(50mm*4.6mm,5μm） 流速：2.0ml/min
柱 温:30℃ 波长:237nm
数据文件名: RC$J301 - 10-8/31-1240-2 - zzp-2024010921p-js6y-rcqx-jyx1-pH6.8jz-jf50z-p4-jx.lcd
方法文件名: RC$J301 - J301-rcqx-FX280.lcm
批处理文件名: RC$J301 - 20240729-rcqx-Fx280.lcb
样品瓶号: 4-35
进样体积: 20 μl 版本号:6.115
进样时间: 2024/07/30 01:24:08 实验者: xiexinhui
处理时间（V2）: 2024/07/30 08:45:33 处理者: xiexinhui
仪器型号：SHIMADZU LC-2050C(FX280)

<色谱图>

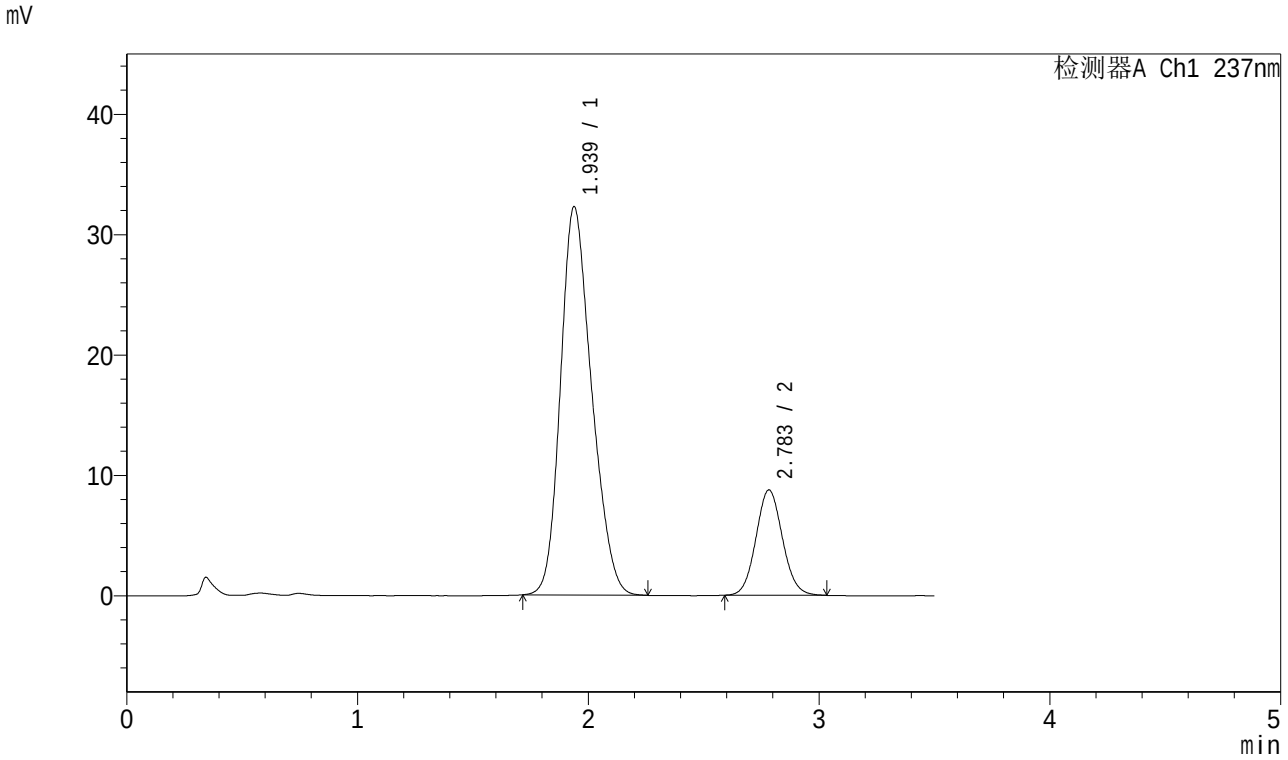

<峰表>

检测器A Ch1 237nm

峰号	保留时间	面积	面积%	高度	理论塔板数(USP)	拖尾因子	分离度(USP)
1	1.939	302482	81.240	32274	981	1.213	--
2	2.783	69852	18.760	8744	2829	1.077	3.695
总计		372334	100.000	41018			

SHIMADZU LabSolutions

J301

<样品信息>

色谱柱:XB-C18(50mm*4.6mm,5μm） 流速：2.0ml/min
柱 温:30℃ 波长:237nm
数据文件名: RC$J301 - 10-8/31-1241-2 - zzp-2024010921p-js6y-rcqx-jyx1-pH6.8jz-jf50z-p5-jx.lcd
方法文件名: RC$J301 - J301-rcqx-FX280.lcm
批处理文件名: RC$J301 - 20240729-rcqx-Fx280.lcb
样品瓶号: 4-44
进样体积: 20 μl 版本号:6.115
进样时间: 2024/07/30 01:28:02 实验者: xiexinhui
处理时间（V2）: 2024/07/30 08:45:35 处理者: xiexinhui
仪器型号：SHIMADZU LC-2050C(FX280)

<色谱图>

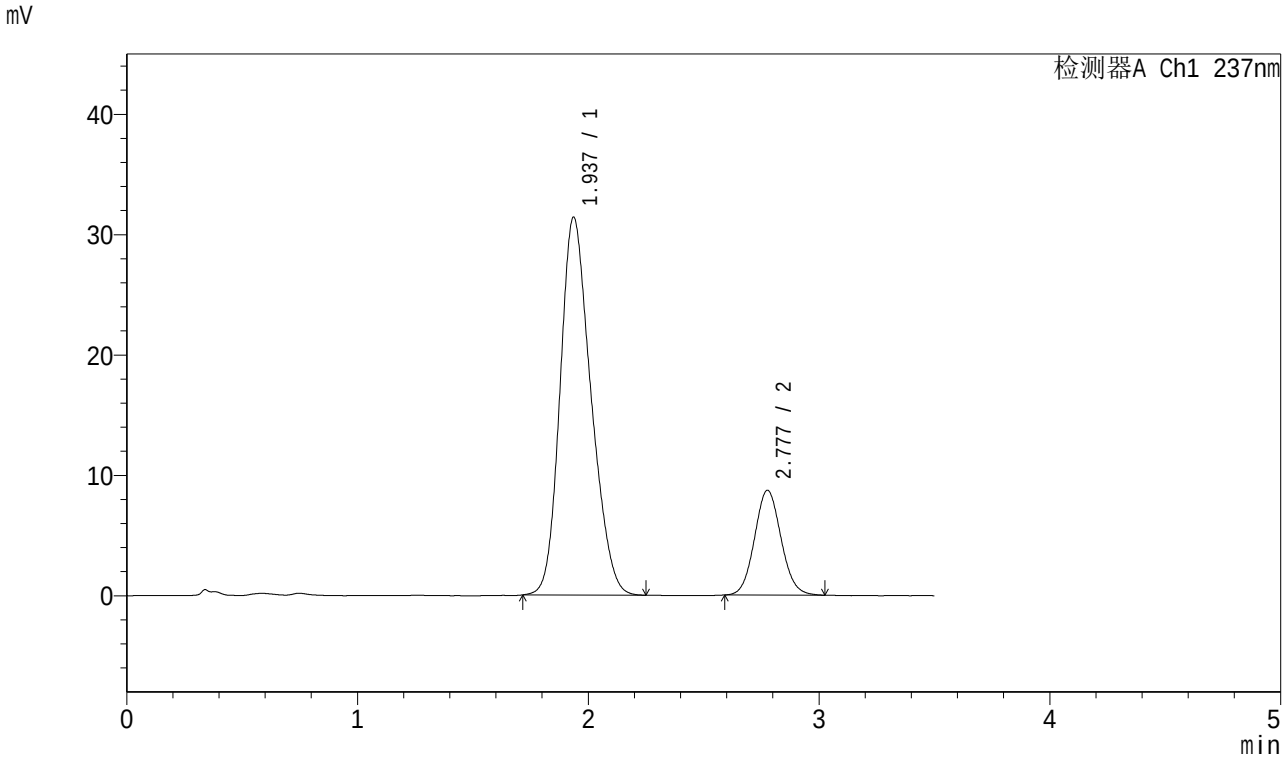

<峰表>

检测器A Ch1 237nm

峰号	保留时间	面积	面积%	高度	理论塔板数(USP)	拖尾因子	分离度(USP)
1	1.937	292045	80.775	31386	990	1.211	--
2	2.777	69509	19.225	8696	2814	1.079	3.688
总计		361554	100.000	40083			

SHIMADZU LabSolutions

J301

<样品信息>

色谱柱:XB-C18(50mm*4.6mm,5μm） 流速：2.0ml/min
柱 温:30℃ 波长:237nm
数据文件名: RC$J301 - 10-8/31-1242-2 - zzp-2024010921p-js6y-rcqx-jyx1-pH6.8jz-jf50z-p6-jx.lcd
方法文件名: RC$J301 - J301-rcqx-FX280.lcm
批处理文件名: RC$J301 - 20240729-rcqx-Fx280.lcb
样品瓶号: 4-53
进样体积: 20 μl 版本号:6.115
进样时间: 2024/07/30 01:31:56 实验者: xiexinhui
处理时间（V2）: 2024/07/30 08:45:38 处理者: xiexinhui
仪器型号：SHIMADZU LC-2050C(FX280)

<色谱图>

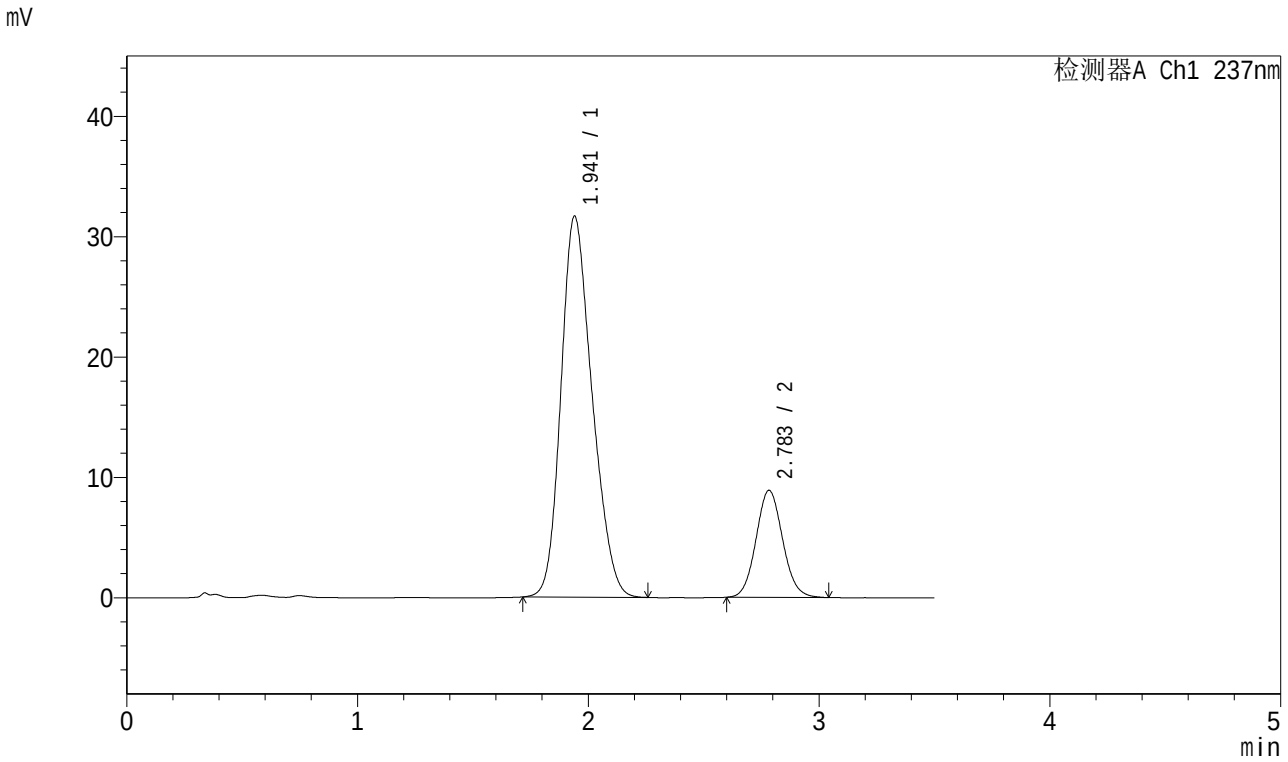

<峰表>

检测器A Ch1 237nm

峰号	保留时间	面积	面积%	高度	理论塔板数(USP)	拖尾因子	分离度(USP)
1	1.941	296531	80.631	31640	981	1.213	--
2	2.783	71234	19.369	8884	2822	1.079	3.684
总计		367765	100.000	40524			

SHIMADZU LabSolutions

J301

<样品信息>

色谱柱:XB-C18(50mm*4.6mm,5μm）　流速：2.0ml/min
柱　温:30℃　波长:237nm
数据文件名: RC$J301 - 10-8/31-1243-2 - zzp-2024010921p-js6y-rcqx-jyx1-pH6.8jz-jf50z-dz2-1.lcd
方法文件名: RC$J301 - J301-rcqx-FX280.lcm
批处理文件名: RC$J301 - 20240729-rcqx-Fx280.lcb
样品瓶号: 4-27
进样体积: 20 μl　版本号:6.115
进样时间: 2024/07/30 01:35:49　实验者: xiexinhui
处理时间（V2）: 2024/07/30 08:45:41　处理者: xiexinhui
仪器型号：SHIMADZU LC-2050C(FX280)

<色谱图>

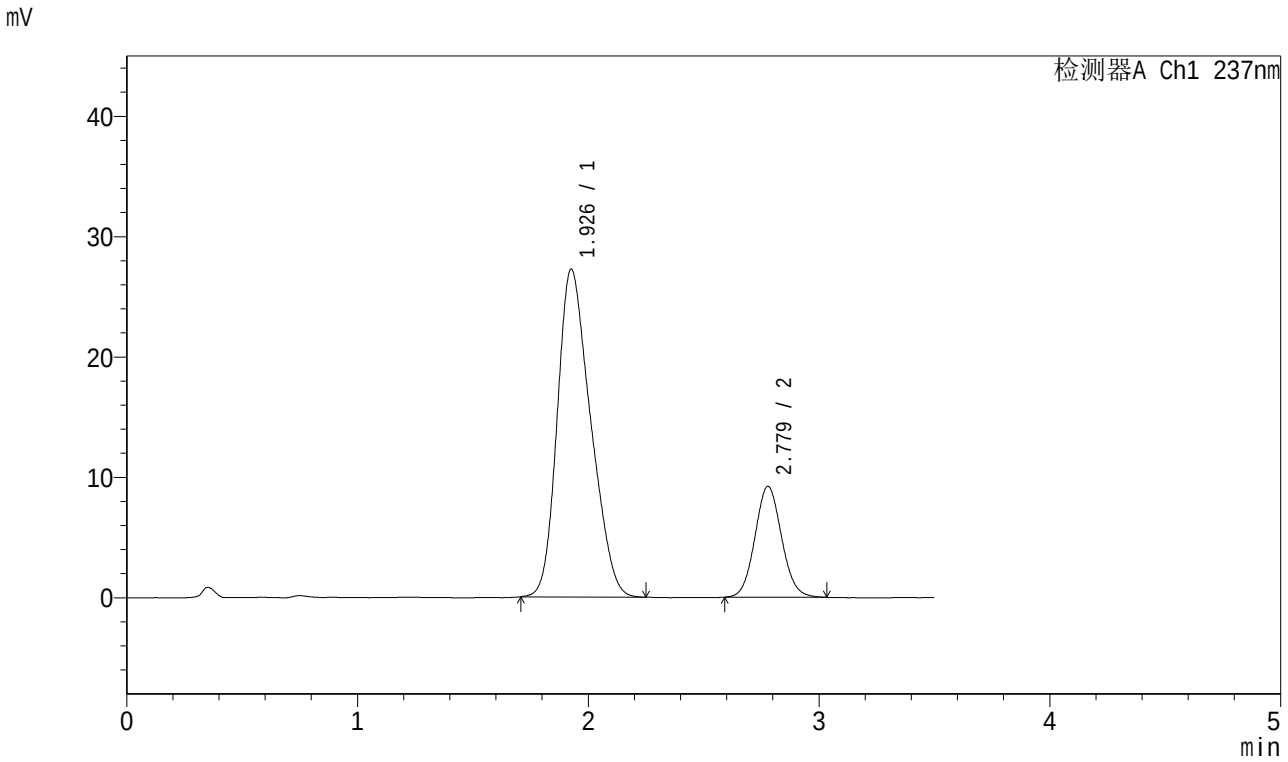

<峰表>

检测器A Ch1 237nm

峰号	保留时间	面积	面积%	高度	理论塔板数(USP)	拖尾因子	分离度(USP)
1	1.926	273379	78.727	27201	819	1.253	--
2	2.779	73871	21.273	9215	2790	1.076	3.554
总计		347250	100.000	36416			

SHIMADZU LabSolutions

J301

<样品信息>

色谱柱:XB-C18(50mm*4.6mm,5μm）　流速：2.0ml/min
柱　温:30℃　波长:237nm
数据文件名: RC$J301 - 10-8/31-1244-2 - zzp-2024010921p-js6y-rcqx-jyx1-pH6.8jz-jf50z-dz2-2.lcd
方法文件名: RC$J301 - J301-rcqx-FX280.lcm
批处理文件名: RC$J301 - 20240729-rcqx-Fx280.lcb
样品瓶号: 4-27
进样体积: 20 μl　版本号:6.115
进样时间: 2024/07/30 01:39:43　实验者: xiexinhui
处理时间（V2）: 2024/07/30 08:45:44　处理者: xiexinhui
仪器型号：SHIMADZU LC-2050C(FX280)

<色谱图>

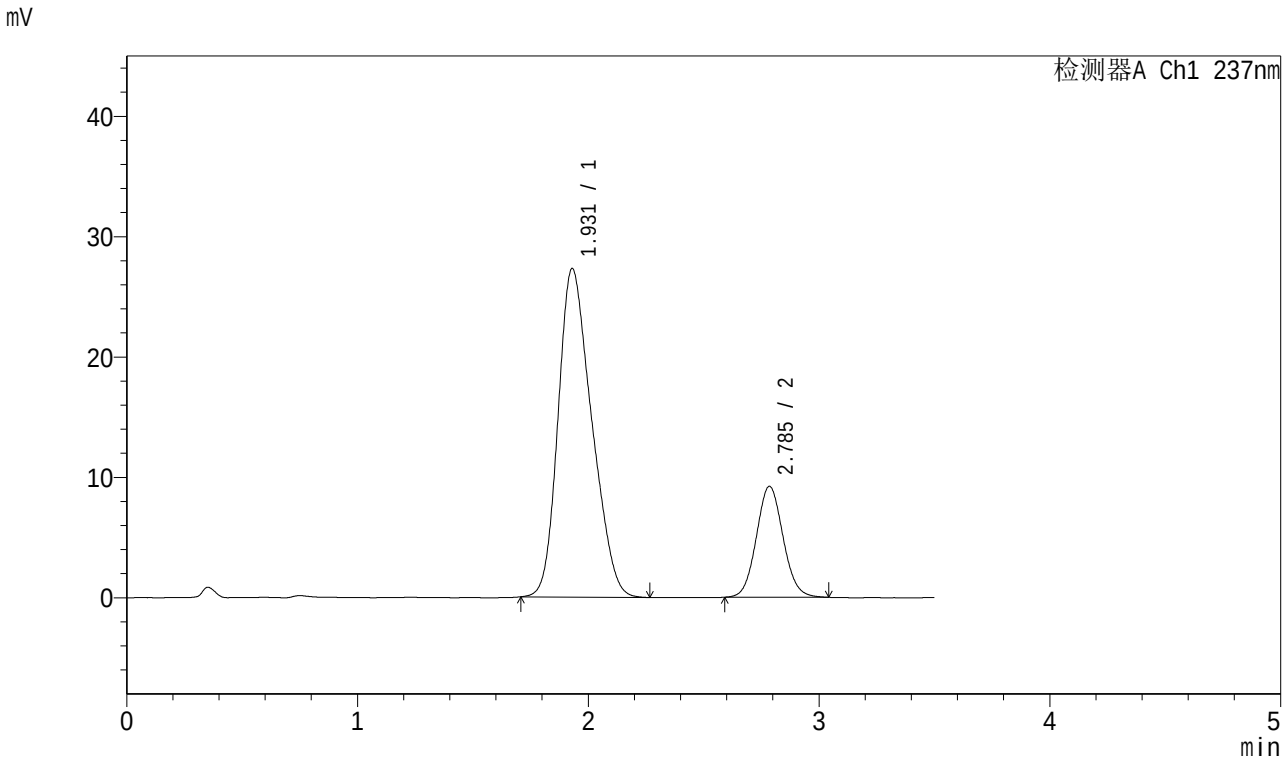

<峰表>

检测器A Ch1 237nm

峰号	保留时间	面积	面积%	高度	理论塔板数(USP)	拖尾因子	分离度(USP)
1	1.931	275680	78.810	27307	814	1.248	--
2	2.785	74125	21.190	9203	2791	1.077	3.549
总计		349804	100.000	36510			