

## &lt;样品信息&gt;

色谱柱 : XB-C8(50mm\*4.6mm,3 $\mu$ m) 流速: 1.0ml/min  
柱温 : 40 $^{\circ}$ C 波长: 237nm  
数据文件名 : RC\$SMF-203 - 0-65/25-850-2 - zzp-24032001p-rcqx-shuijz-2-jf50z-rj.lcd  
方法文件名 : RC\$SMF-203 - SMF-203-rcqx-FX274.lcm  
批处理文件名: RC\$SMF-203 - 20240805rcqx-FX274.lcb  
样品瓶号 : 1-9  
进样体积 : 10  $\mu$ l 版本号: 6.115  
进样时间 : 2024/08/05 13:43:35 实验者: xiechaojun  
处理时间(V2) : 2024/08/06 10:04:16 处理者: xiechaojun  
仪器型号 : SHIMADZU LC-2050C (FX274)

## &lt;色谱图&gt;

mV

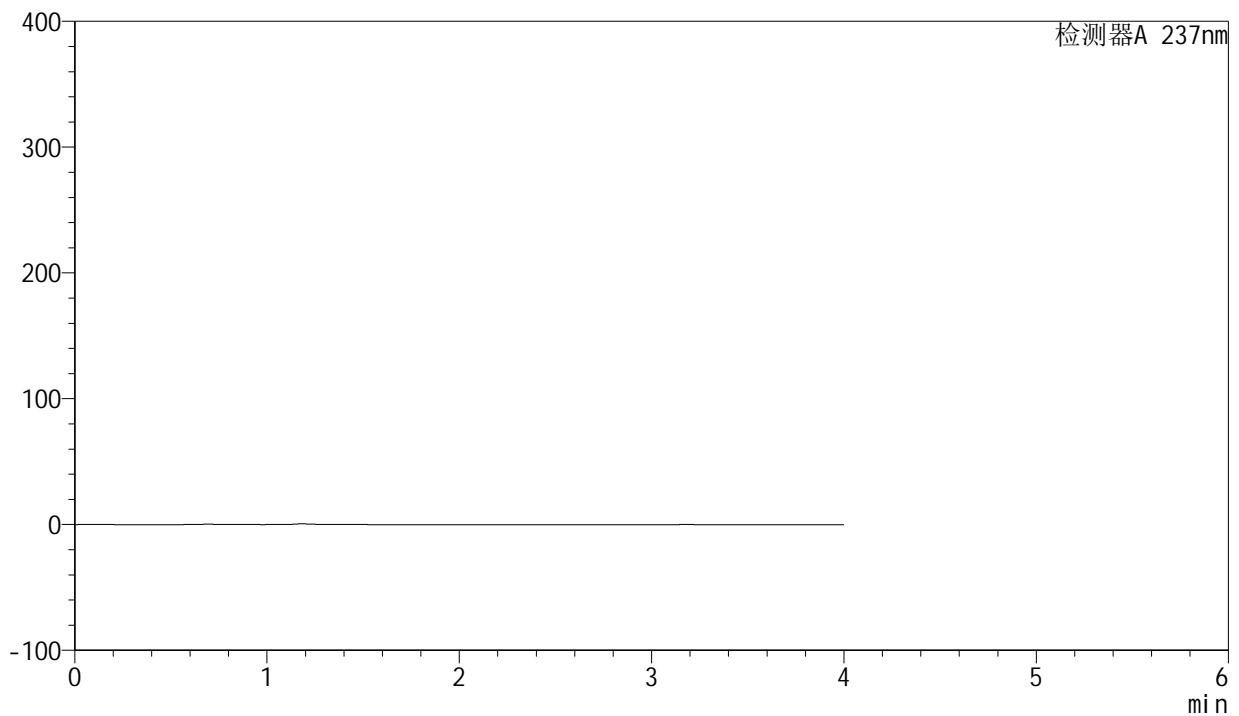

## &lt;峰表&gt;

检测器A 237nm

| 峰号 | 保留时间 | 面积 | 面积% | 高度 | 理论塔板数(USP) | 拖尾因子 | 分离度(USP) |
|----|------|----|-----|----|------------|------|----------|
| 总计 |      |    |     |    |            |      |          |



# SMF-203

## <样品信息>

|          |   |     |              |
|----------|---|-----|--------------|
| 色谱柱      | : XB-C8(50mm*4.6mm,3µm)   | 流速  | : 1.0ml/min  |
| 柱温       | : 40°C  | 波长  | : 237nm      |
| 数据文件名    | : RC\$SMF-203 - 0-65/25-851-2 - zzp-24032001p-rcqx-shuijz-2-jf50z-dz1-1.lcd |     |              |
| 方法文件名    | : RC\$SMF-203 - SMF-203-rcqx-FX274.lcm                                      |     |              |
| 批处理文件名   | : RC\$SMF-203 - 20240805rcqx-FX274.lcb                                      |     |              |
| 样品瓶号     | : 1-18  | 版本号 | : 6.115      |
| 进样体积     | : 10 µl   | 实验者 | : xiechaojun |
| 进样时间     | : 2024/08/05 13:47:58   | 处理者 | : xiechaojun |
| 处理时间(V2) | : 2024/08/06 10:04:20   |     |              |
| 仪器型号     | : SHIMADZU LC-2050C (FX274)   |     |              |

## <色谱图>

mV

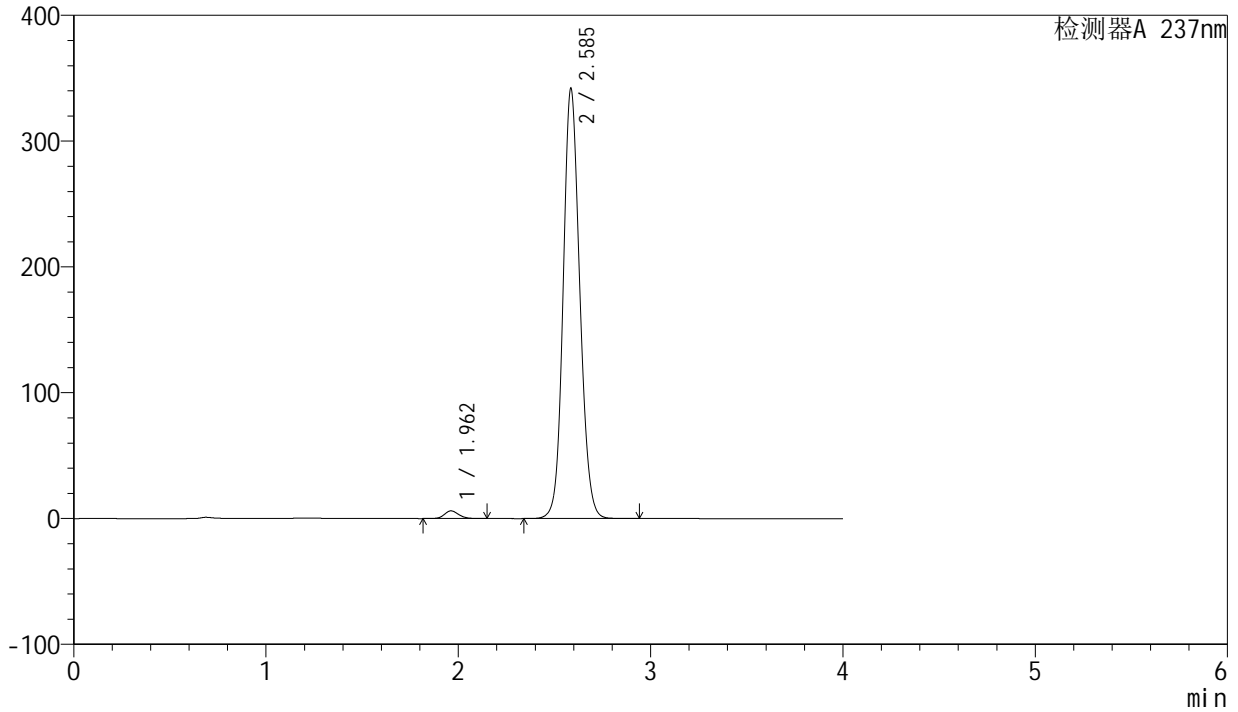

## <峰表>

检测器A 237nm

| 峰号 | 保留时间  | 面积      | 面积%     | 高度     | 理论塔板数(USP) | 拖尾因子  | 分离度(USP) |
|----|-------|---------|---------|--------|------------|-------|----------|
| 1  | 1.962 | 31560   | 1.513   | 6121   | 3405       | 1.135 | --       |
| 2  | 2.585 | 2054595 | 98.487  | 340466 | 4355       | 1.122 | 4.275    |
| 总计 |       | 2086155 | 100.000 | 346587 |            |       |          |



# SMF-203

## <样品信息>

|          |   |     |              |
|----------|---|-----|--------------|
| 色谱柱      | : XB-C8(50mm*4.6mm,3µm)   | 流速  | : 1.0ml/min  |
| 柱温       | : 40°C  | 波长  | : 237nm      |
| 数据文件名    | : RC\$SMF-203 - 0-65/25-852-2 - zzp-24032001p-rcqx-shuijz-2-jf50z-dz1-2.lcd |     |              |
| 方法文件名    | : RC\$SMF-203 - SMF-203-rcqx-FX274.lcm                                      |     |              |
| 批处理文件名   | : RC\$SMF-203 - 20240805rcqx-FX274.lcb                                      |     |              |
| 样品瓶号     | : 1-18  | 版本号 | : 6.115      |
| 进样体积     | : 10 µl   | 实验者 | : xiechaojun |
| 进样时间     | : 2024/08/05 13:52:21   | 处理者 | : xiechaojun |
| 处理时间(V2) | : 2024/08/06 10:04:23   |     |              |
| 仪器型号     | : SHIMADZU LC-2050C (FX274)   |     |              |

## <色谱图>

mV

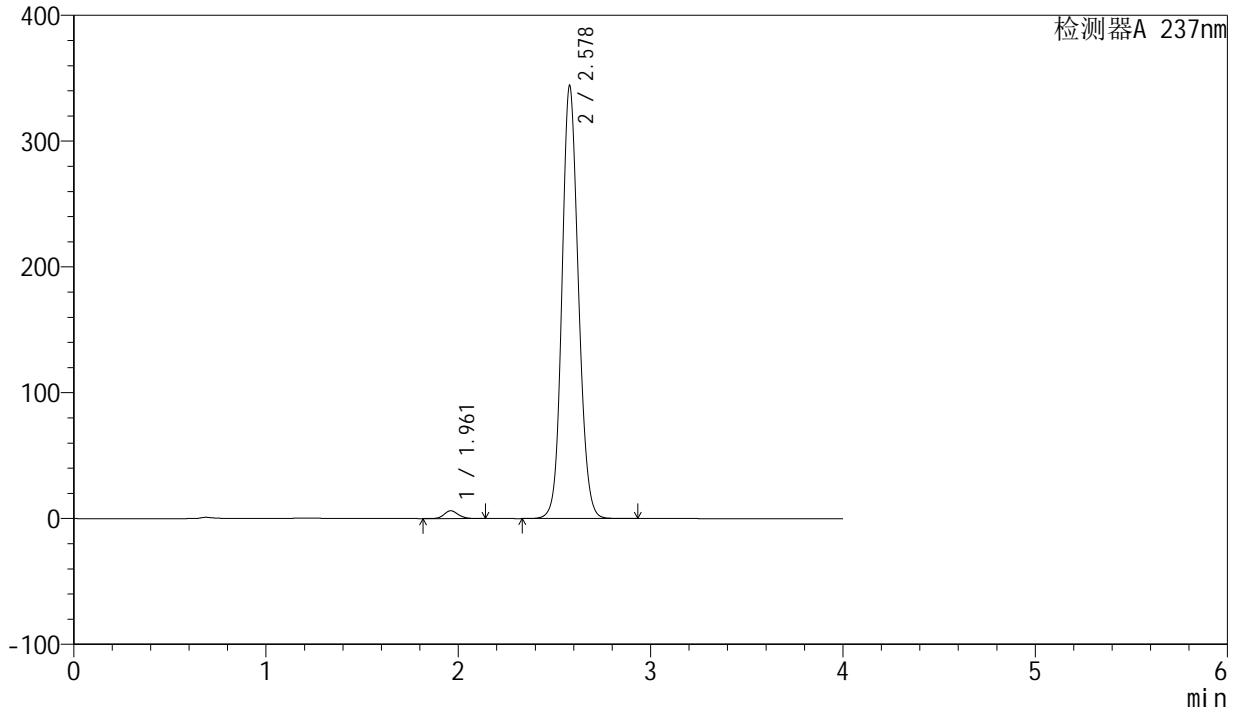

## <峰表>

检测器A 237nm

| 峰号 | 保留时间  | 面积      | 面积%     | 高度     | 理论塔板数(USP) | 拖尾因子  | 分离度(USP) |
|----|-------|---------|---------|--------|------------|-------|----------|
| 1  | 1.961 | 31521   | 1.512   | 6156   | 3462       | 1.127 | --       |
| 2  | 2.578 | 2053545 | 98.488  | 343719 | 4387       | 1.120 | 4.274    |
| 总计 |       | 2085066 | 100.000 | 349874 |            |       |          |



# SMF-203

## <样品信息>

|          |   |     |              |
|----------|---|-----|--------------|
| 色谱柱      | : XB-C8(50mm*4.6mm,3µm)   | 流速  | : 1.0ml/min  |
| 柱温       | : 40°C  | 波长  | : 237nm      |
| 数据文件名    | : RC\$SMF-203 - 0-65/25-853-2 - zzp-24032001p-rcqx-shuijz-2-jf50z-dz1-3.lcd |     |              |
| 方法文件名    | : RC\$SMF-203 - SMF-203-rcqx-FX274.lcm                                      |     |              |
| 批处理文件名   | : RC\$SMF-203 - 20240805rcqx-FX274.lcb                                      |     |              |
| 样品瓶号     | : 1-18  | 版本号 | : 6.115      |
| 进样体积     | : 10 µl   | 实验者 | : xiechaojun |
| 进样时间     | : 2024/08/05 13:56:44   | 处理者 | : xiechaojun |
| 处理时间(V2) | : 2024/08/06 10:04:25   |     |              |
| 仪器型号     | : SHIMADZU LC-2050C (FX274)   |     |              |

## <色谱图>

mV

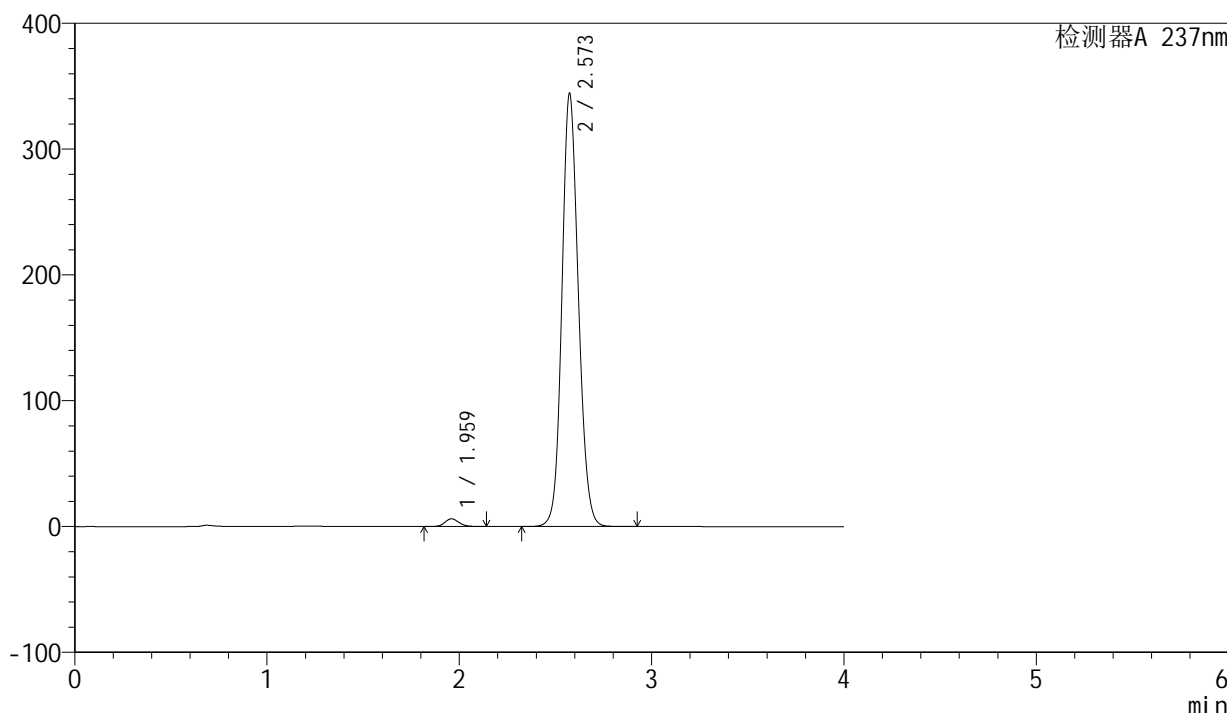

## <峰表>

检测器A 237nm

| 峰号 | 保留时间  | 面积      | 面积%     | 高度     | 理论塔板数(USP) | 拖尾因子  | 分离度(USP) |
|----|-------|---------|---------|--------|------------|-------|----------|
| 1  | 1.959 | 31390   | 1.507   | 6109   | 3468       | 1.128 | --       |
| 2  | 2.573 | 2051382 | 98.493  | 344201 | 4380       | 1.123 | 4.252    |
| 总计 |       | 2082772 | 100.000 | 350310 |            |       |          |



# SMF-203

## <样品信息>

|          |   |     |              |
|----------|---|-----|--------------|
| 色谱柱      | : XB-C8(50mm*4.6mm,3µm)   | 流速  | : 1.0ml/min  |
| 柱温       | : 40°C  | 波长  | : 237nm      |
| 数据文件名    | : RC\$SMF-203 - 0-65/25-854-2 - zzp-24032001p-rcqx-shuijz-2-jf50z-dz1-4.lcd |     |              |
| 方法文件名    | : RC\$SMF-203 - SMF-203-rcqx-FX274.lcm                                      |     |              |
| 批处理文件名   | : RC\$SMF-203 - 20240805rcqx-FX274.lcb                                      |     |              |
| 样品瓶号     | : 1-18  | 版本号 | : 6.115      |
| 进样体积     | : 10 µl   | 实验者 | : xiechaojun |
| 进样时间     | : 2024/08/05 14:01:07   | 处理者 | : xiechaojun |
| 处理时间(V2) | : 2024/08/06 10:04:28   |     |              |
| 仪器型号     | : SHIMADZU LC-2050C (FX274)   |     |              |

## <色谱图>

mV

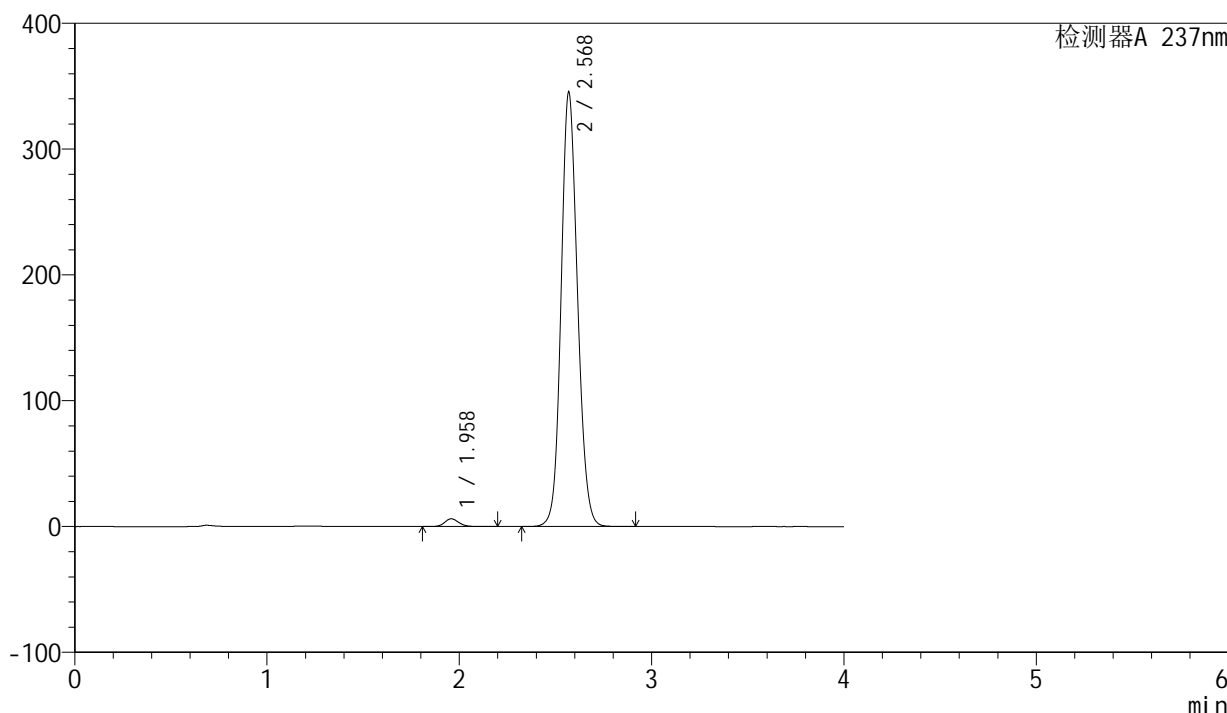

## <峰表>

检测器A 237nm

| 峰号 | 保留时间  | 面积      | 面积%     | 高度     | 理论塔板数(USP) | 拖尾因子  | 分离度(USP) |
|----|-------|---------|---------|--------|------------|-------|----------|
| 1  | 1.958 | 31873   | 1.529   | 6172   | 3469       | 1.132 | --       |
| 2  | 2.568 | 2052367 | 98.471  | 344021 | 4388       | 1.121 | 4.236    |
| 总计 |       | 2084239 | 100.000 | 350193 |            |       |          |



# SMF-203

## <样品信息>

|          |   |     |              |
|----------|---|-----|--------------|
| 色谱柱      | : XB-C8(50mm*4.6mm,3µm)   | 流速  | : 1.0ml/min  |
| 柱温       | : 40°C  | 波长  | : 237nm      |
| 数据文件名    | : RC\$SMF-203 - 0-65/25-855-2 - zzp-24032001p-rcqx-shuijz-2-jf50z-dz1-5.lcd |     |              |
| 方法文件名    | : RC\$SMF-203 - SMF-203-rcqx-FX274.lcm                                      |     |              |
| 批处理文件名   | : RC\$SMF-203 - 20240805rcqx-FX274.lcb                                      |     |              |
| 样品瓶号     | : 1-18  | 版本号 | : 6.115      |
| 进样体积     | : 10 µl   | 实验者 | : xiechaojun |
| 进样时间     | : 2024/08/05 14:05:31   | 处理者 | : xiechaojun |
| 处理时间(V2) | : 2024/08/06 10:04:31   |     |              |
| 仪器型号     | : SHIMADZU LC-2050C (FX274)   |     |              |

## <色谱图>

mV

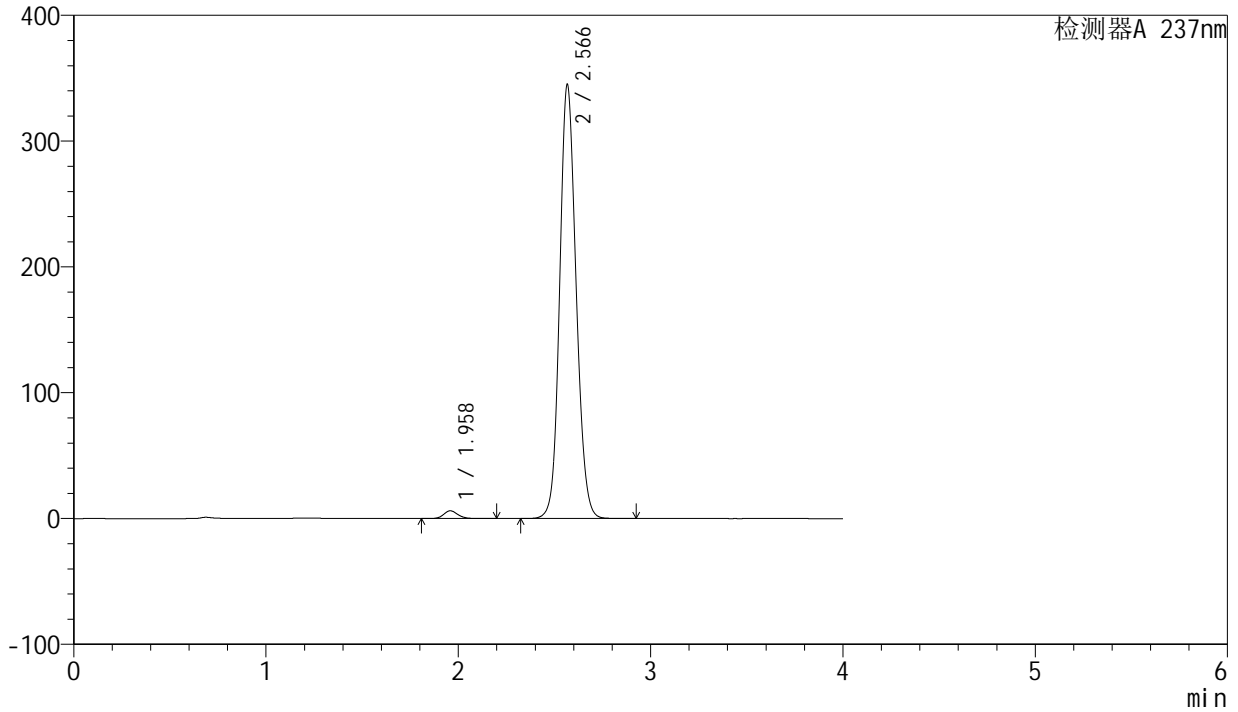

## <峰表>

检测器A 237nm

| 峰号 | 保留时间  | 面积      | 面积%     | 高度     | 理论塔板数(USP) | 拖尾因子  | 分离度(USP) |
|----|-------|---------|---------|--------|------------|-------|----------|
| 1  | 1.958 | 31900   | 1.531   | 6164   | 3455       | 1.134 | --       |
| 2  | 2.566 | 2052307 | 98.469  | 344209 | 4371       | 1.125 | 4.214    |
| 总计 |       | 2084208 | 100.000 | 350373 |            |       |          |



# SMF-203

## <样品信息>

|          |   |     |              |
|----------|---|-----|--------------|
| 色谱柱      | : XB-C8(50mm*4.6mm,3µm)   | 流速  | : 1.0ml/min  |
| 柱温       | : 40°C  | 波长  | : 237nm      |
| 数据文件名    | : RC\$SMF-203 - 0-65/25-856-2 - zzp-24032001p-rcqx-shuijz-2-jf50z-5min-P1.lcd |     |              |
| 方法文件名    | : RC\$SMF-203 - SMF-203-rcqx-FX274.lcm  |     |              |
| 批处理文件名   | : RC\$SMF-203 - 20240805rcqx-FX274.lcb  |     |              |
| 样品瓶号     | : 1-1   | 版本号 | : 6.115      |
| 进样体积     | : 10 µl   | 实验者 | : xiechaojun |
| 进样时间     | : 2024/08/05 14:09:53   | 处理者 | : xiechaojun |
| 处理时间(V2) | : 2024/08/06 10:04:34   |     |              |
| 仪器型号     | : SHIMADZU LC-2050C (FX274)   |     |              |

## <色谱图>

mV

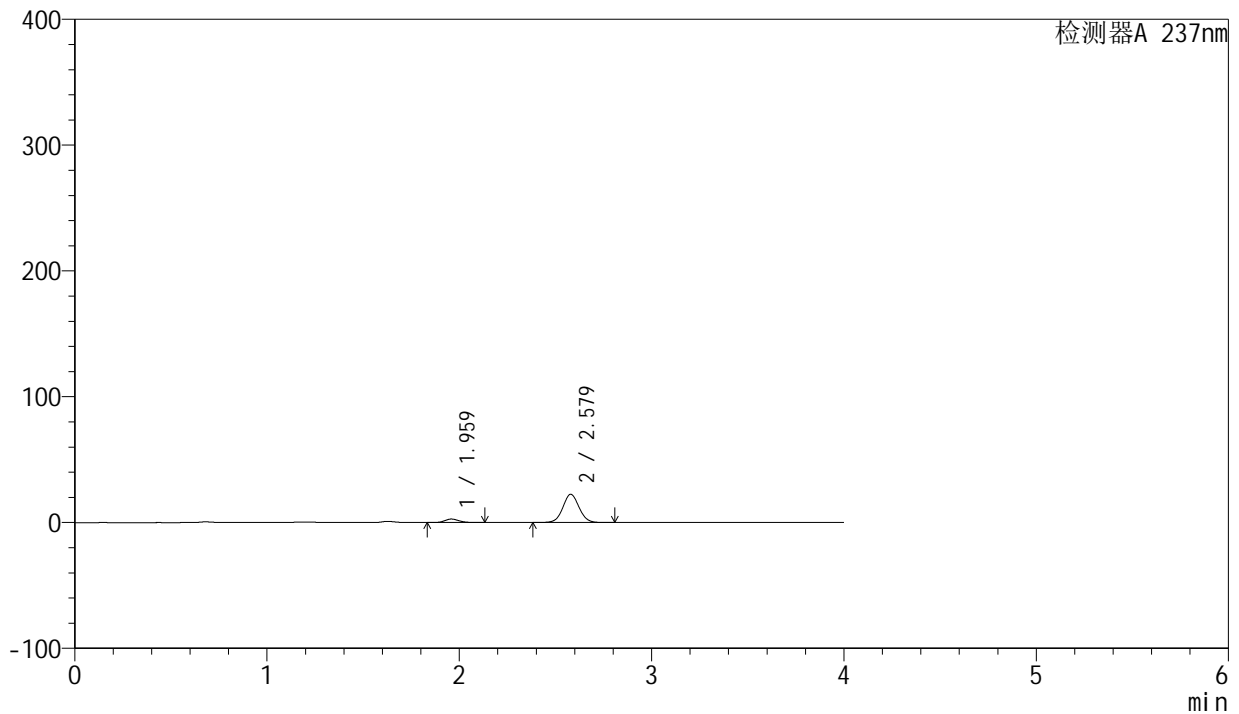

## <峰表>

检测器A 237nm

| 峰号 | 保留时间  | 面积     | 面积%     | 高度    | 理论塔板数(USP) | 拖尾因子  | 分离度(USP) |
|----|-------|--------|---------|-------|------------|-------|----------|
| 1  | 1.959 | 14176  | 9.687   | 2771  | 3487       | 1.151 | --       |
| 2  | 2.579 | 132159 | 90.313  | 22469 | 4525       | 1.050 | 4.336    |
| 总计 |       | 146335 | 100.000 | 25240 |            |       |          |



# SMF-203

## <样品信息>

|          |   |     |              |
|----------|---|-----|--------------|
| 色谱柱      | : XB-C8(50mm*4.6mm,3µm)   | 流速  | : 1.0ml/min  |
| 柱温       | : 40°C  | 波长  | : 237nm      |
| 数据文件名    | : RC\$SMF-203 - 0-65/25-857-2 - zzp-24032001p-rcqx-shuijz-2-jf50z-5min-P2.lcd |     |              |
| 方法文件名    | : RC\$SMF-203 - SMF-203-rcqx-FX274.lcm  |     |              |
| 批处理文件名   | : RC\$SMF-203 - 20240805rcqx-FX274.lcb  |     |              |
| 样品瓶号     | : 1-10  | 版本号 | : 6.115      |
| 进样体积     | : 10 µl   | 实验者 | : xiechaojun |
| 进样时间     | : 2024/08/05 14:14:15   | 处理者 | : xiechaojun |
| 处理时间(V2) | : 2024/08/06 10:04:36   |     |              |
| 仪器型号     | : SHIMADZU LC-2050C (FX274)   |     |              |

## <色谱图>

mV

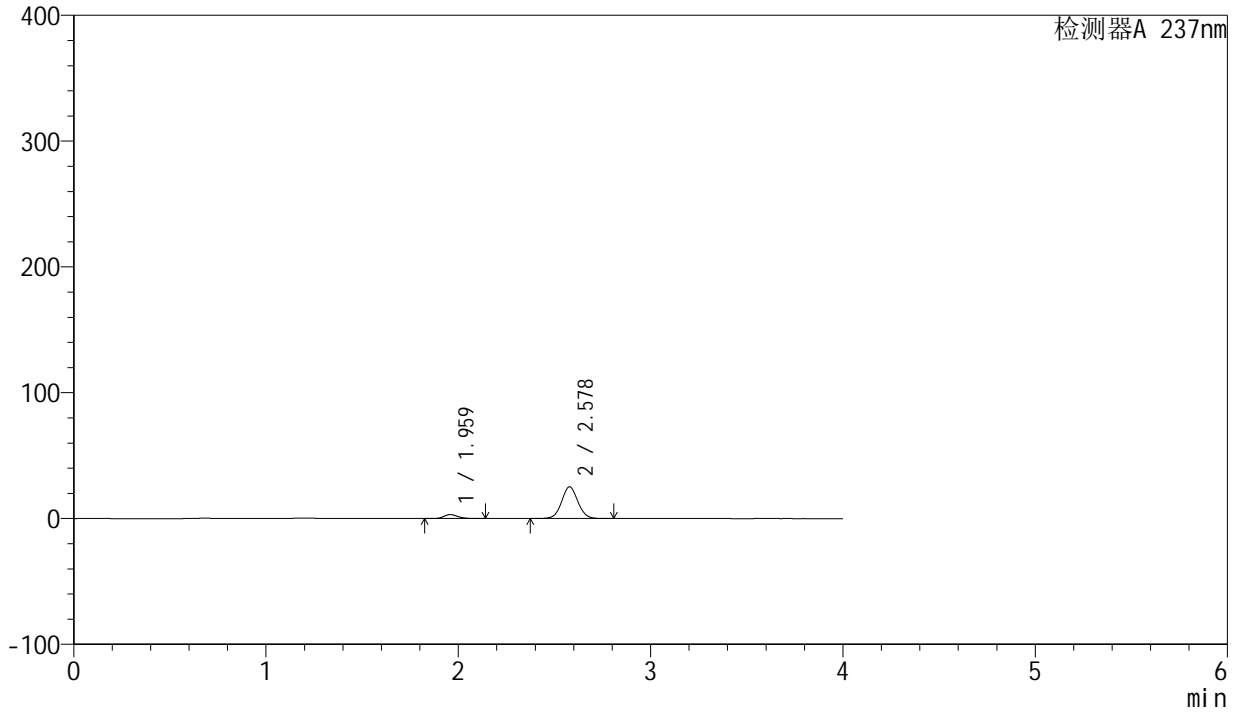

## <峰表>

检测器A 237nm

| 峰号 | 保留时间  | 面积     | 面积%     | 高度    | 理论塔板数(USP) | 拖尾因子  | 分离度(USP) |
|----|-------|--------|---------|-------|------------|-------|----------|
| 1  | 1.959 | 16142  | 9.790   | 3133  | 3448       | 1.152 | --       |
| 2  | 2.578 | 148735 | 90.210  | 25162 | 4494       | 1.052 | 4.309    |
| 总计 |       | 164877 | 100.000 | 28294 |            |       |          |

## &lt;样品信息&gt;

色谱柱 : XB-C8(50mm\*4.6mm,3 $\mu$ m) 流速: 1.0ml/min  
柱温 : 40 $^{\circ}$ C 波长: 237nm  
数据文件名 : RC\$SMF-203 - 0-65/25-858-2 - zzp-24032001p-rcqx-shuijz-2-jf50z-5min-P3.lcd  
方法文件名 : RC\$SMF-203 - SMF-203-rcqx-FX274.lcm  
批处理文件名: RC\$SMF-203 - 20240805rcqx-FX274.lcb  
样品瓶号 : 1-19  
进样体积 : 10  $\mu$ l 版本号: 6.115  
进样时间 : 2024/08/05 14:18:37 实验者: xiechaojun  
处理时间(V2) : 2024/08/06 10:04:39 处理者: xiechaojun  
仪器型号 : SHIMADZU LC-2050C (FX274)

## &lt;色谱图&gt;

mV

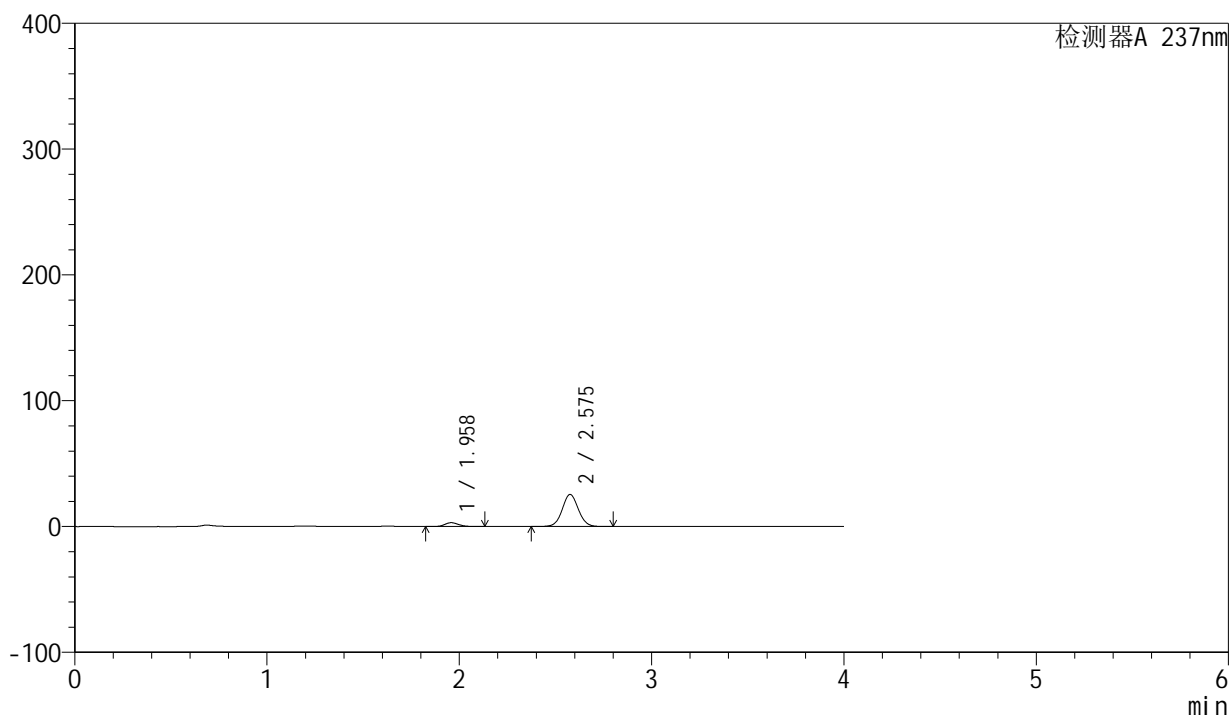

## &lt;峰表&gt;

检测器A 237nm

| 峰号 | 保留时间  | 面积     | 面积%     | 高度    | 理论塔板数(USP) | 拖尾因子  | 分离度(USP) |
|----|-------|--------|---------|-------|------------|-------|----------|
| 1  | 1.958 | 15606  | 9.451   | 3075  | 3528       | 1.145 | --       |
| 2  | 2.575 | 149526 | 90.549  | 25442 | 4556       | 1.049 | 4.341    |
| 总计 |       | 165132 | 100.000 | 28517 |            |       |          |



# SMF-203

## <样品信息>

|          |   |     |              |
|----------|---|-----|--------------|
| 色谱柱      | : XB-C8(50mm*4.6mm,3µm)   | 流速  | : 1.0ml/min  |
| 柱温       | : 40°C  | 波长  | : 237nm      |
| 数据文件名    | : RC\$SMF-203 - 0-65/25-859-2 - zzp-24032001p-rcqx-shuijz-2-jf50z-5min-P4.lcd |     |              |
| 方法文件名    | : RC\$SMF-203 - SMF-203-rcqx-FX274.lcm  |     |              |
| 批处理文件名   | : RC\$SMF-203 - 20240805rcqx-FX274.lcb  |     |              |
| 样品瓶号     | : 1-28  | 版本号 | : 6.115      |
| 进样体积     | : 10 µl   | 实验者 | : xiechaojun |
| 进样时间     | : 2024/08/05 14:23:00   | 处理者 | : xiechaojun |
| 处理时间(V2) | : 2024/08/06 10:04:42   |     |              |
| 仪器型号     | : SHIMADZU LC-2050C (FX274)   |     |              |

## <色谱图>

mV

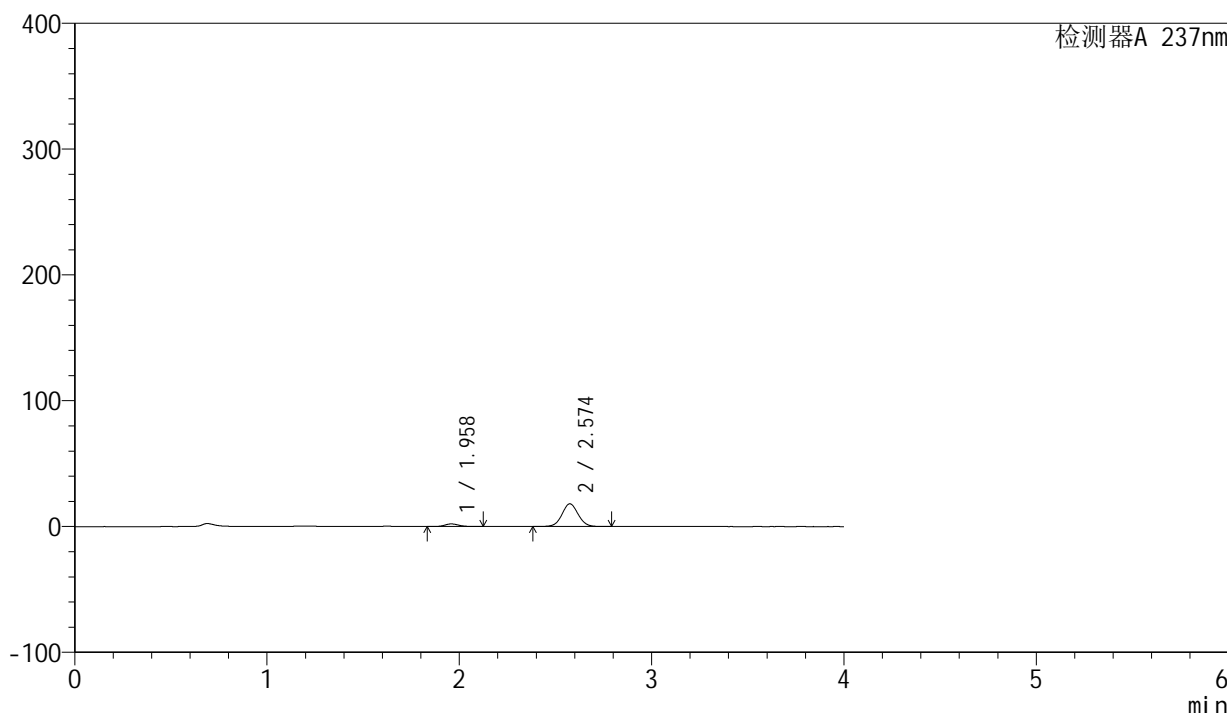

## <峰表>

检测器A 237nm

| 峰号 | 保留时间  | 面积     | 面积%     | 高度    | 理论塔板数(USP) | 拖尾因子  | 分离度(USP) |
|----|-------|--------|---------|-------|------------|-------|----------|
| 1  | 1.958 | 10669  | 9.129   | 2094  | 3491       | 1.137 | --       |
| 2  | 2.574 | 106193 | 90.871  | 18057 | 4521       | 1.046 | 4.311    |
| 总计 |       | 116861 | 100.000 | 20150 |            |       |          |

## &lt;样品信息&gt;

色谱柱 : XB-C8(50mm\*4.6mm,3 $\mu$ m) 流速: 1.0ml/min  
柱温 : 40 $^{\circ}$ C 波长: 237nm  
数据文件名 : RC\$SMF-203 - 0-65/25-860-2 - zzp-24032001p-rcqx-shuijz-2-jf50z-5min-P5.lcd  
方法文件名 : RC\$SMF-203 - SMF-203-rcqx-FX274.lcm  
批处理文件名: RC\$SMF-203 - 20240805rcqx-FX274.lcb  
样品瓶号 : 1-37  
进样体积 : 10  $\mu$ l 版本号: 6.115  
进样时间 : 2024/08/05 14:27:22 实验者: xiechaojun  
处理时间(V2) : 2024/08/06 10:04:45 处理者: xiechaojun  
仪器型号 : SHIMADZU LC-2050C (FX274)

## &lt;色谱图&gt;

mV

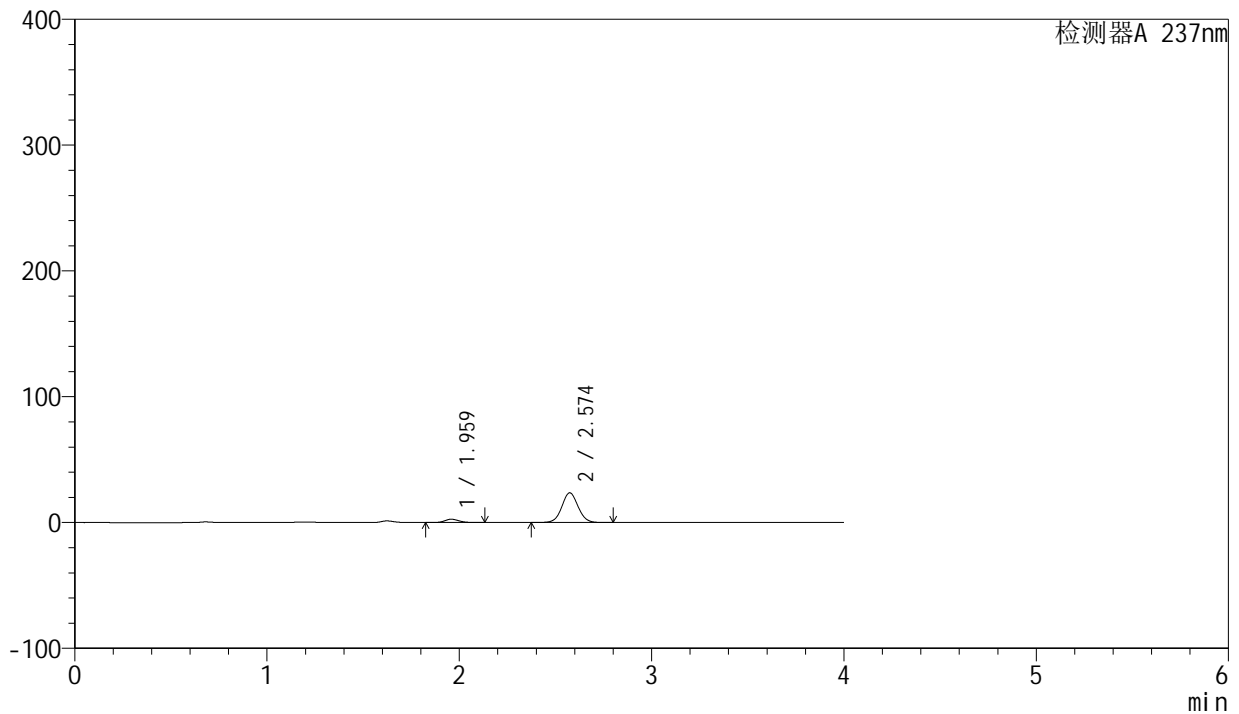

## &lt;峰表&gt;

检测器A 237nm

| 峰号 | 保留时间  | 面积     | 面积%     | 高度    | 理论塔板数(USP) | 拖尾因子  | 分离度(USP) |
|----|-------|--------|---------|-------|------------|-------|----------|
| 1  | 1.959 | 13709  | 8.950   | 2664  | 3446       | 1.145 | --       |
| 2  | 2.574 | 139457 | 91.050  | 23646 | 4487       | 1.052 | 4.284    |
| 总计 |       | 153166 | 100.000 | 26309 |            |       |          |

## &lt;样品信息&gt;

色谱柱 : XB-C8(50mm\*4.6mm,3 $\mu$ m) 流速: 1.0ml/min  
柱温 : 40 $^{\circ}$ C 波长: 237nm  
数据文件名 : RC\$SMF-203 - 0-65/25-861-2 - zzp-24032001p-rcqx-shuijz-2-jf50z-5min-P6.lcd  
方法文件名 : RC\$SMF-203 - SMF-203-rcqx-FX274.lcm  
批处理文件名: RC\$SMF-203 - 20240805rcqx-FX274.lcb  
样品瓶号 : 1-46  
进样体积 : 10  $\mu$ l 版本号: 6.115  
进样时间 : 2024/08/05 14:31:45 实验者: xiechaojun  
处理时间(V2) : 2024/08/06 10:04:47 处理者: xiechaojun  
仪器型号 : SHIMADZU LC-2050C (FX274)

## &lt;色谱图&gt;

mV

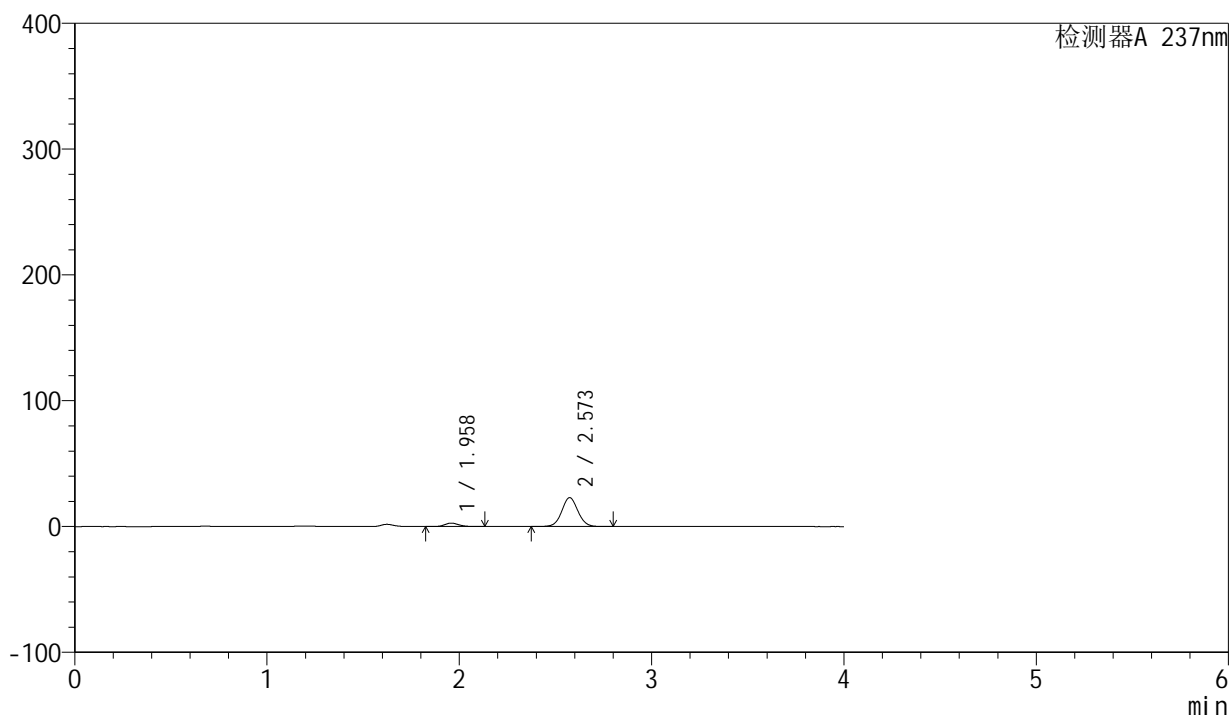

## &lt;峰表&gt;

检测器A 237nm

| 峰号 | 保留时间  | 面积     | 面积%     | 高度    | 理论塔板数(USP) | 拖尾因子  | 分离度(USP) |
|----|-------|--------|---------|-------|------------|-------|----------|
| 1  | 1.958 | 14007  | 9.429   | 2753  | 3513       | 1.145 | --       |
| 2  | 2.573 | 134544 | 90.571  | 22980 | 4546       | 1.049 | 4.319    |
| 总计 |       | 148551 | 100.000 | 25733 |            |       |          |



# SMF-203

## <样品信息>

|          |  |     |              |
|----------|--|-----|--------------|
| 色谱柱      | : XB-C8(50mm*4.6mm,3µm)  | 流速  | : 1.0ml/min  |
| 柱温       | : 40°C   | 波长  | : 237nm      |
| 数据文件名    | : RC\$SMF-203 - 0-65/25-862-2 - zzp-24032001p-rcqx-shuijz-2-jf50z-10min-P1.lcd |     |              |
| 方法文件名    | : RC\$SMF-203 - SMF-203-rcqx-FX274.lcm   |     |              |
| 批处理文件名   | : RC\$SMF-203 - 20240805rcqx-FX274.lcb   |     |              |
| 样品瓶号     | : 1-2  | 版本号 | : 6.115      |
| 进样体积     | : 10 µl  | 实验者 | : xiechaojun |
| 进样时间     | : 2024/08/05 14:36:07  | 处理者 | : xiechaojun |
| 处理时间(V2) | : 2024/08/06 10:04:50  |     |              |
| 仪器型号     | : SHIMADZU LC-2050C (FX274)  |     |              |

## <色谱图>

mV

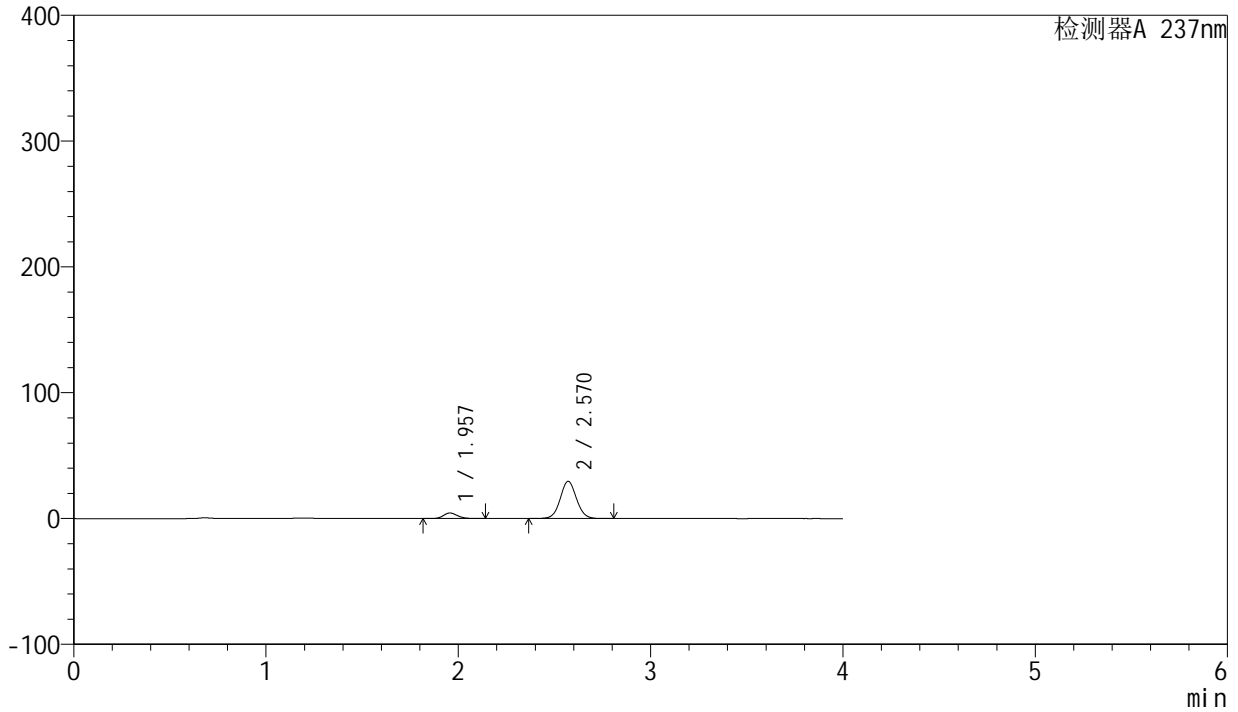

## <峰表>

检测器A 237nm

| 峰号 | 保留时间  | 面积     | 面积%     | 高度    | 理论塔板数(USP) | 拖尾因子  | 分离度(USP) |
|----|-------|--------|---------|-------|------------|-------|----------|
| 1  | 1.957 | 22619  | 11.483  | 4435  | 3469       | 1.155 | --       |
| 2  | 2.570 | 174364 | 88.517  | 29620 | 4491       | 1.054 | 4.287    |
| 总计 |       | 196983 | 100.000 | 34055 |            |       |          |



# SMF-203

## <样品信息>

|          |  |     |              |
|----------|--|-----|--------------|
| 色谱柱      | : XB-C8(50mm*4.6mm,3µm)  | 流速  | : 1.0ml/min  |
| 柱温       | : 40°C   | 波长  | : 237nm      |
| 数据文件名    | : RC\$SMF-203 - 0-65/25-863-2 - zzp-24032001p-rcqx-shuijz-2-jf50z-10min-P2.lcd |     |              |
| 方法文件名    | : RC\$SMF-203 - SMF-203-rcqx-FX274.lcm   |     |              |
| 批处理文件名   | : RC\$SMF-203 - 20240805rcqx-FX274.lcb   |     |              |
| 样品瓶号     | : 1-11   | 版本号 | : 6.115      |
| 进样体积     | : 10 µl  | 实验者 | : xiechaojun |
| 进样时间     | : 2024/08/05 14:40:29  | 处理者 | : xiechaojun |
| 处理时间(V2) | : 2024/08/06 10:04:53  |     |              |
| 仪器型号     | : SHIMADZU LC-2050C (FX274)  |     |              |

## <色谱图>

mV

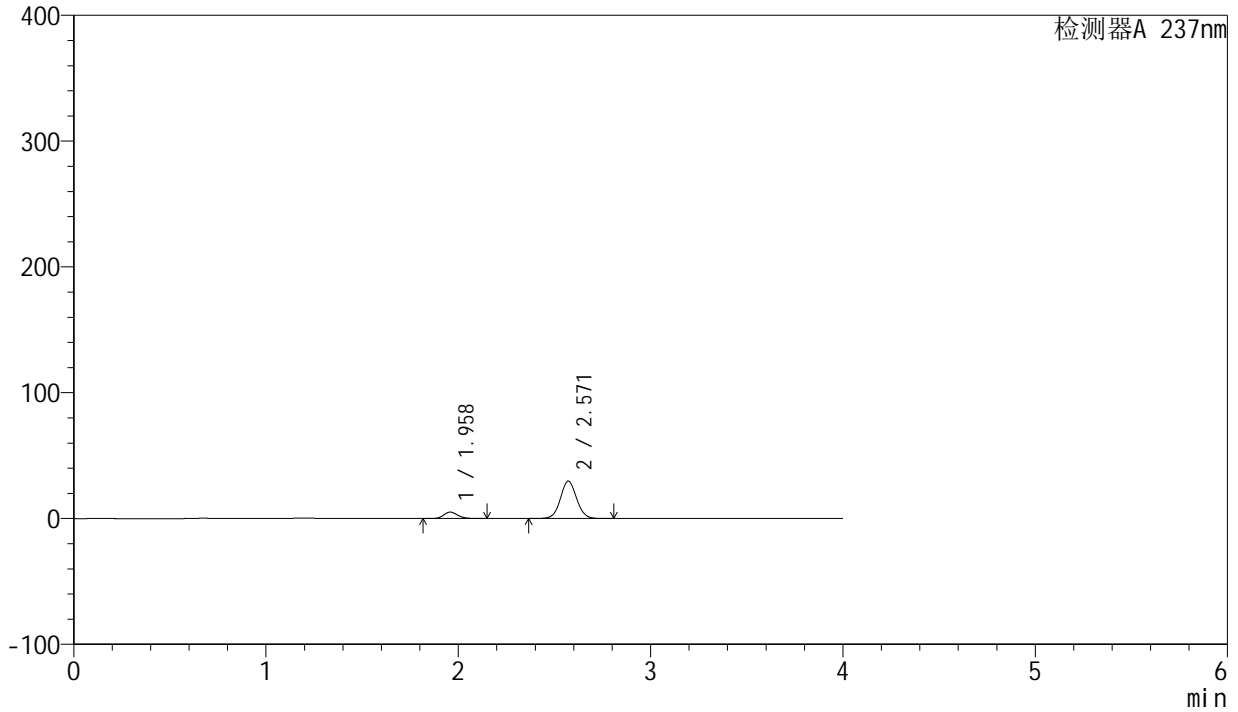

## <峰表>

检测器A 237nm

| 峰号 | 保留时间  | 面积     | 面积%     | 高度    | 理论塔板数(USP) | 拖尾因子  | 分离度(USP) |
|----|-------|--------|---------|-------|------------|-------|----------|
| 1  | 1.958 | 26231  | 13.038  | 5133  | 3485       | 1.155 | --       |
| 2  | 2.571 | 174967 | 86.962  | 29820 | 4518       | 1.052 | 4.294    |
| 总计 |       | 201198 | 100.000 | 34953 |            |       |          |



# SMF-203

## <样品信息>

|          |  |     |              |
|----------|--|-----|--------------|
| 色谱柱      | : XB-C8(50mm*4.6mm,3µm)  | 流速  | : 1.0ml/min  |
| 柱温       | : 40°C   | 波长  | : 237nm      |
| 数据文件名    | : RC\$SMF-203 - 0-65/25-864-2 - zzp-24032001p-rcqx-shuijz-2-jf50z-10min-P3.lcd |     |              |
| 方法文件名    | : RC\$SMF-203 - SMF-203-rcqx-FX274.lcm   |     |              |
| 批处理文件名   | : RC\$SMF-203 - 20240805rcqx-FX274.lcb   |     |              |
| 样品瓶号     | : 1-20   | 版本号 | : 6.115      |
| 进样体积     | : 10 µl  | 实验者 | : xiechaojun |
| 进样时间     | : 2024/08/05 14:44:51  | 处理者 | : xiechaojun |
| 处理时间(V2) | : 2024/08/06 10:04:56  |     |              |
| 仪器型号     | : SHIMADZU LC-2050C (FX274)  |     |              |

## <色谱图>

mV

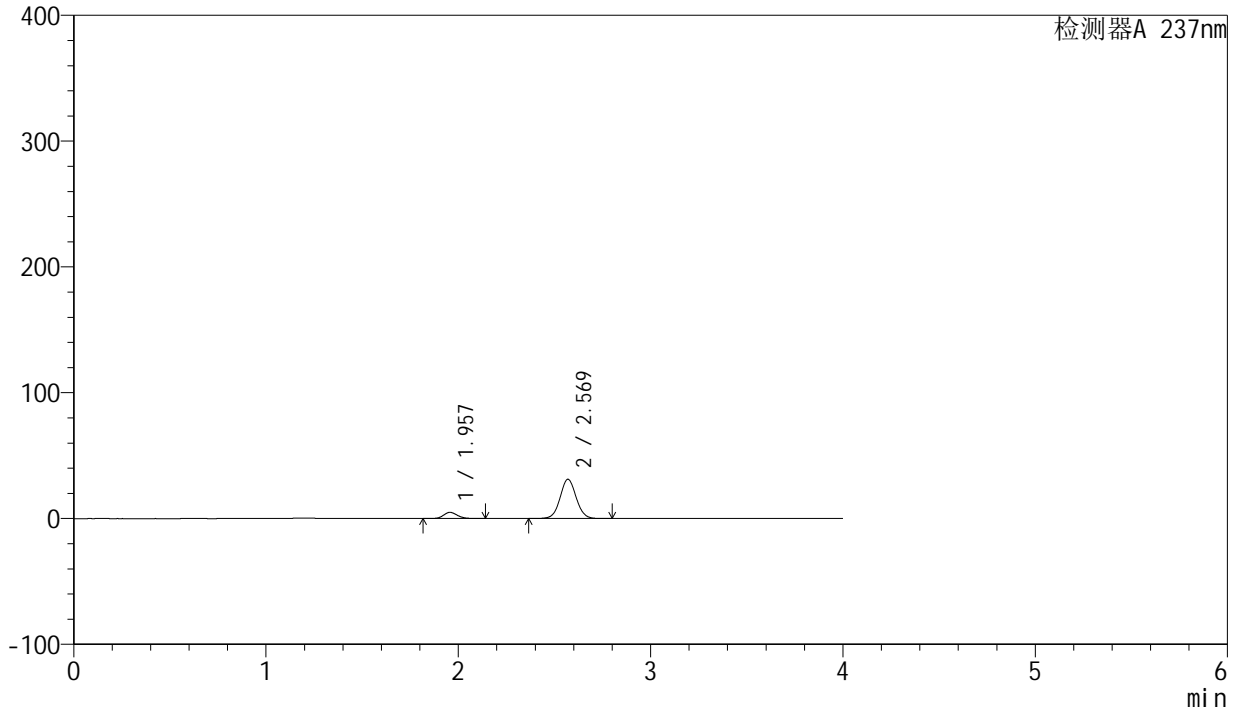

## <峰表>

检测器A 237nm

| 峰号 | 保留时间  | 面积     | 面积%     | 高度    | 理论塔板数(USP) | 拖尾因子  | 分离度(USP) |
|----|-------|--------|---------|-------|------------|-------|----------|
| 1  | 1.957 | 24782  | 11.991  | 4919  | 3554       | 1.141 | --       |
| 2  | 2.569 | 181890 | 88.009  | 31185 | 4573       | 1.044 | 4.325    |
| 总计 |       | 206672 | 100.000 | 36104 |            |       |          |

## &lt;样品信息&gt;

色谱柱 : XB-C8(50mm\*4.6mm,3 $\mu$ m) 流速: 1.0ml/min  
柱温 : 40 $^{\circ}$ C 波长: 237nm  
数据文件名 : RC\$SMF-203 - 0-65/25-865-2 - zzp-24032001p-rcqx-shuijz-2-jf50z-10min-P4.lcd  
方法文件名 : RC\$SMF-203 - SMF-203-rcqx-FX274.lcm  
批处理文件名: RC\$SMF-203 - 20240805rcqx-FX274.lcb  
样品瓶号 : 1-29  
进样体积 : 10  $\mu$ l 版本号: 6.115  
进样时间 : 2024/08/05 14:49:13 实验者: xiechaojun  
处理时间(V2) : 2024/08/06 10:04:59 处理者: xiechaojun  
仪器型号 : SHIMADZU LC-2050C (FX274)

## &lt;色谱图&gt;

mV

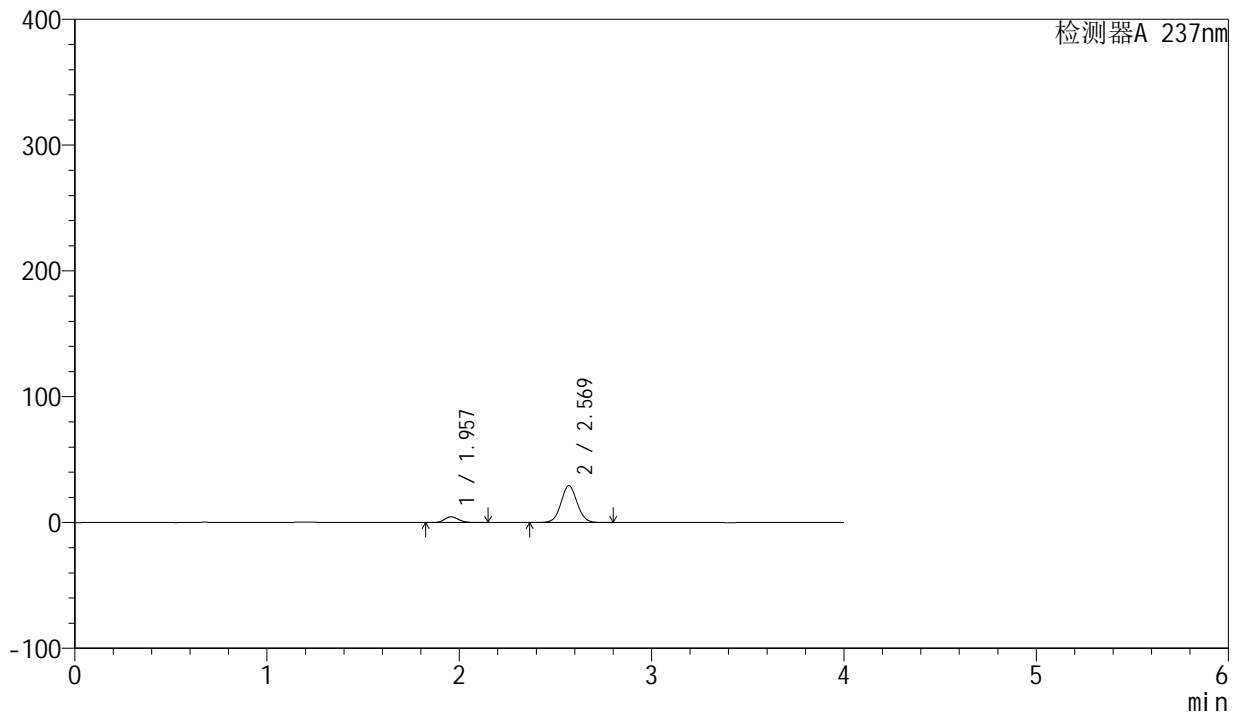

## &lt;峰表&gt;

检测器A 237nm

| 峰号 | 保留时间  | 面积     | 面积%     | 高度    | 理论塔板数(USP) | 拖尾因子  | 分离度(USP) |
|----|-------|--------|---------|-------|------------|-------|----------|
| 1  | 1.957 | 23396  | 11.973  | 4602  | 3497       | 1.152 | --       |
| 2  | 2.569 | 172005 | 88.027  | 29299 | 4525       | 1.051 | 4.291    |
| 总计 |       | 195402 | 100.000 | 33901 |            |       |          |

## &lt;样品信息&gt;

色谱柱 : XB-C8(50mm\*4.6mm,3 $\mu$ m) 流速: 1.0ml/min  
柱温 : 40 $^{\circ}$ C 波长: 237nm  
数据文件名 : RC\$SMF-203 - 0-65/25-866-2 - zzp-24032001p-rcqx-shuijz-2-jf50z-10min-P5.lcd  
方法文件名 : RC\$SMF-203 - SMF-203-rcqx-FX274.lcm  
批处理文件名: RC\$SMF-203 - 20240805rcqx-FX274.lcb  
样品瓶号 : 1-38  
进样体积 : 10  $\mu$ l 版本号: 6.115  
进样时间 : 2024/08/05 14:53:35 实验者: xiechaojun  
处理时间(V2) : 2024/08/06 10:05:01 处理者: xiechaojun  
仪器型号 : SHIMADZU LC-2050C (FX274)

## &lt;色谱图&gt;

mV

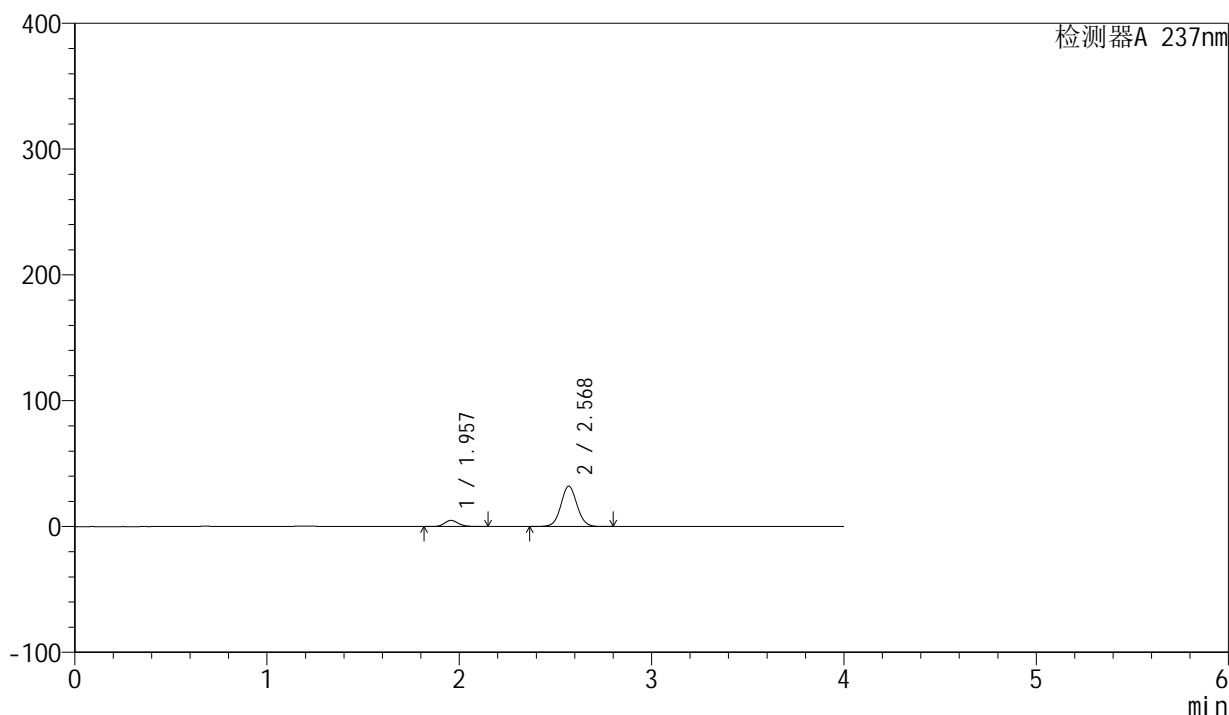

## &lt;峰表&gt;

检测器A 237nm

| 峰号 | 保留时间  | 面积     | 面积%     | 高度    | 理论塔板数(USP) | 拖尾因子  | 分离度(USP) |
|----|-------|--------|---------|-------|------------|-------|----------|
| 1  | 1.957 | 24699  | 11.657  | 4897  | 3558       | 1.144 | --       |
| 2  | 2.568 | 187183 | 88.343  | 32024 | 4573       | 1.048 | 4.321    |
| 总计 |       | 211882 | 100.000 | 36920 |            |       |          |

## &lt;样品信息&gt;

色谱柱 : XB-C8(50mm\*4.6mm,3 $\mu$ m) 流速: 1.0ml/min  
柱温 : 40 $^{\circ}$ C 波长: 237nm  
数据文件名 : RC\$SMF-203 - 0-65/25-867-2 - zzp-24032001p-rcqx-shuijz-2-jf50z-10min-P6.lcd  
方法文件名 : RC\$SMF-203 - SMF-203-rcqx-FX274.lcm  
批处理文件名: RC\$SMF-203 - 20240805rcqx-FX274.lcb  
样品瓶号 : 1-47  
进样体积 : 10  $\mu$ l 版本号: 6.115  
进样时间 : 2024/08/05 14:57:57 实验者: xiechaojun  
处理时间(V2) : 2024/08/06 10:05:04 处理者: xiechaojun  
仪器型号 : SHIMADZU LC-2050C (FX274)

## &lt;色谱图&gt;

mV

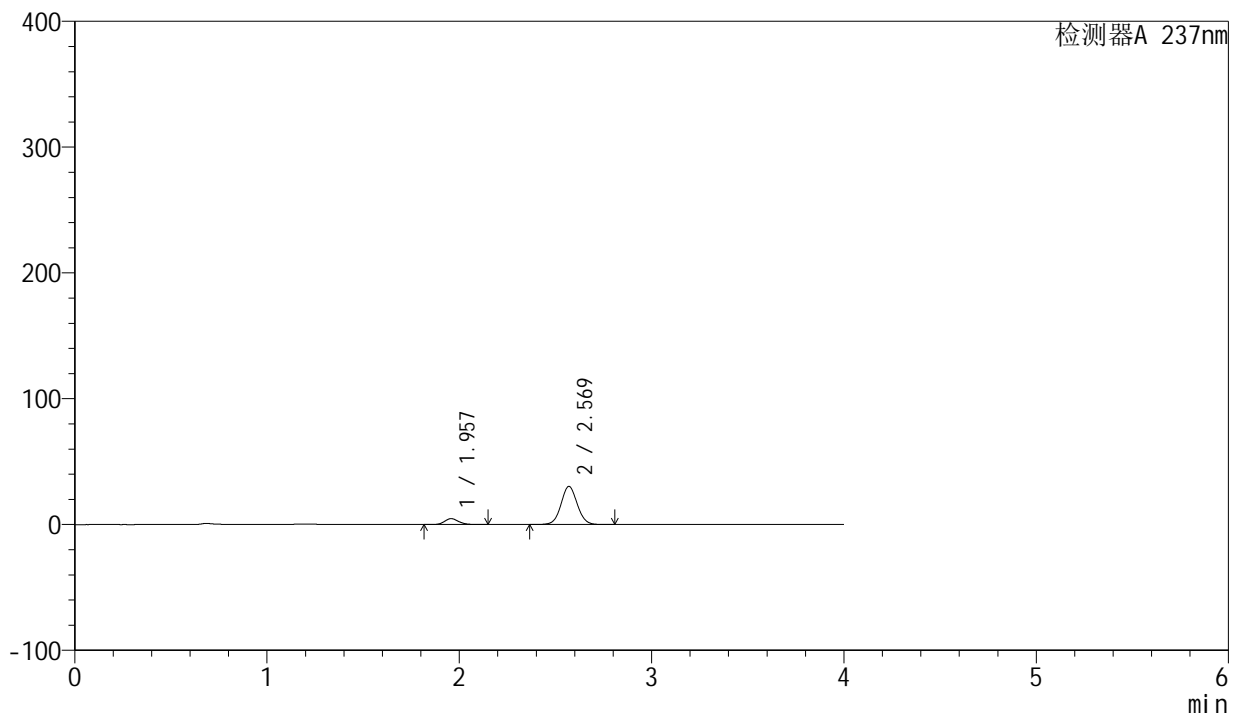

## &lt;峰表&gt;

检测器A 237nm

| 峰号 | 保留时间  | 面积     | 面积%     | 高度    | 理论塔板数(USP) | 拖尾因子  | 分离度(USP) |
|----|-------|--------|---------|-------|------------|-------|----------|
| 1  | 1.957 | 24040  | 11.881  | 4706  | 3480       | 1.155 | --       |
| 2  | 2.569 | 178292 | 88.119  | 30280 | 4499       | 1.053 | 4.279    |
| 总计 |       | 202332 | 100.000 | 34986 |            |       |          |



# SMF-203

## <样品信息>

|          |  |     |              |
|----------|--|-----|--------------|
| 色谱柱      | : XB-C8(50mm*4.6mm,3µm)  | 流速  | : 1.0ml/min  |
| 柱温       | : 40°C   | 波长  | : 237nm      |
| 数据文件名    | : RC\$SMF-203 - 0-65/25-868-2 - zzp-24032001p-rcqx-shuijz-2-jf50z-15min-P1.lcd |     |              |
| 方法文件名    | : RC\$SMF-203 - SMF-203-rcqx-FX274.lcm   |     |              |
| 批处理文件名   | : RC\$SMF-203 - 20240805rcqx-FX274.lcb   |     |              |
| 样品瓶号     | : 1-3  | 版本号 | : 6.115      |
| 进样体积     | : 10 µl  | 实验者 | : xiechaojun |
| 进样时间     | : 2024/08/05 15:02:20  | 处理者 | : xiechaojun |
| 处理时间(V2) | : 2024/08/06 10:05:07  |     |              |
| 仪器型号     | : SHIMADZU LC-2050C (FX274)  |     |              |

## <色谱图>

mV

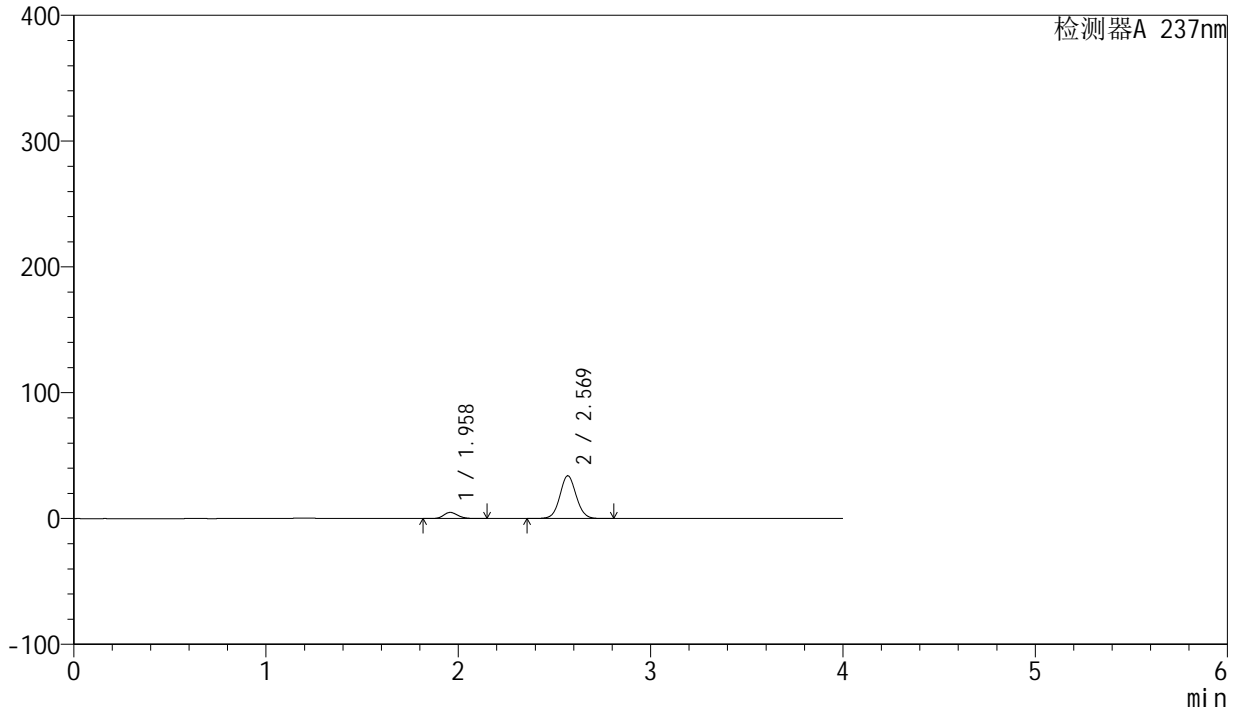

## <峰表>

检测器A 237nm

| 峰号 | 保留时间  | 面积     | 面积%     | 高度    | 理论塔板数(USP) | 拖尾因子  | 分离度(USP) |
|----|-------|--------|---------|-------|------------|-------|----------|
| 1  | 1.958 | 25170  | 11.120  | 4878  | 3412       | 1.160 | --       |
| 2  | 2.569 | 201188 | 88.880  | 33918 | 4444       | 1.056 | 4.240    |
| 总计 |       | 226359 | 100.000 | 38795 |            |       |          |

## &lt;样品信息&gt;

色谱柱 : XB-C8(50mm\*4.6mm,3 $\mu$ m) 流速: 1.0ml/min  
柱温 : 40 $^{\circ}$ C 波长: 237nm  
数据文件名 : RC\$SMF-203 - 0-65/25-869-2 - zzp-24032001p-rcqx-shuijz-2-jf50z-15min-P2.lcd  
方法文件名 : RC\$SMF-203 - SMF-203-rcqx-FX274.lcm  
批处理文件名: RC\$SMF-203 - 20240805rcqx-FX274.lcb  
样品瓶号 : 1-12  
进样体积 : 10  $\mu$ l 版本号: 6.115  
进样时间 : 2024/08/05 15:06:42 实验者: xiechaojun  
处理时间(V2) : 2024/08/06 10:05:10 处理者: xiechaojun  
仪器型号 : SHIMADZU LC-2050C (FX274)

## &lt;色谱图&gt;

mV

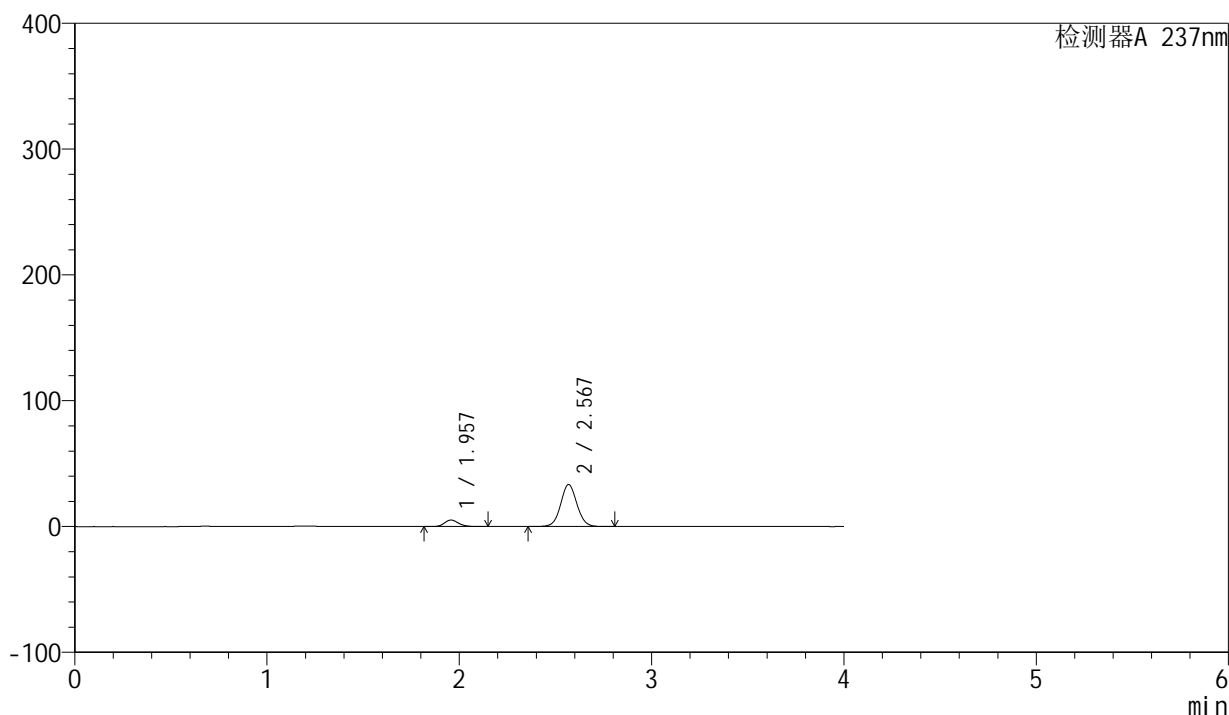

## &lt;峰表&gt;

检测器A 237nm

| 峰号 | 保留时间  | 面积     | 面积%     | 高度    | 理论塔板数(USP) | 拖尾因子  | 分离度(USP) |
|----|-------|--------|---------|-------|------------|-------|----------|
| 1  | 1.957 | 26413  | 11.830  | 5162  | 3450       | 1.156 | --       |
| 2  | 2.567 | 196860 | 88.170  | 33227 | 4472       | 1.054 | 4.259    |
| 总计 |       | 223274 | 100.000 | 38389 |            |       |          |

## &lt;样品信息&gt;

|          |  |     |              |
|----------|--|-----|--------------|
| 色谱柱      | : XB-C8(50mm*4.6mm,3 $\mu$ m)  | 流速  | : 1.0ml/min  |
| 柱温       | : 40°C   | 波长  | : 237nm      |
| 数据文件名    | : RC\$SMF-203 - 0-65/25-870-2 - zzp-24032001p-rcqx-shuijz-2-jf50z-15min-P3.lcd |     |              |
| 方法文件名    | : RC\$SMF-203 - SMF-203-rcqx-FX274.lcm   |     |              |
| 批处理文件名   | : RC\$SMF-203 - 20240805rcqx-FX274.lcb   |     |              |
| 样品瓶号     | : 1-21   | 版本号 | : 6.115      |
| 进样体积     | : 10 $\mu$ l   | 实验者 | : xiechaojun |
| 进样时间     | : 2024/08/05 15:11:04  | 处理者 | : xiechaojun |
| 处理时间(V2) | : 2024/08/06 10:05:13  |     |              |
| 仪器型号     | : SHIMADZU LC-2050C (FX274)  |     |              |

## &lt;色谱图&gt;

mV

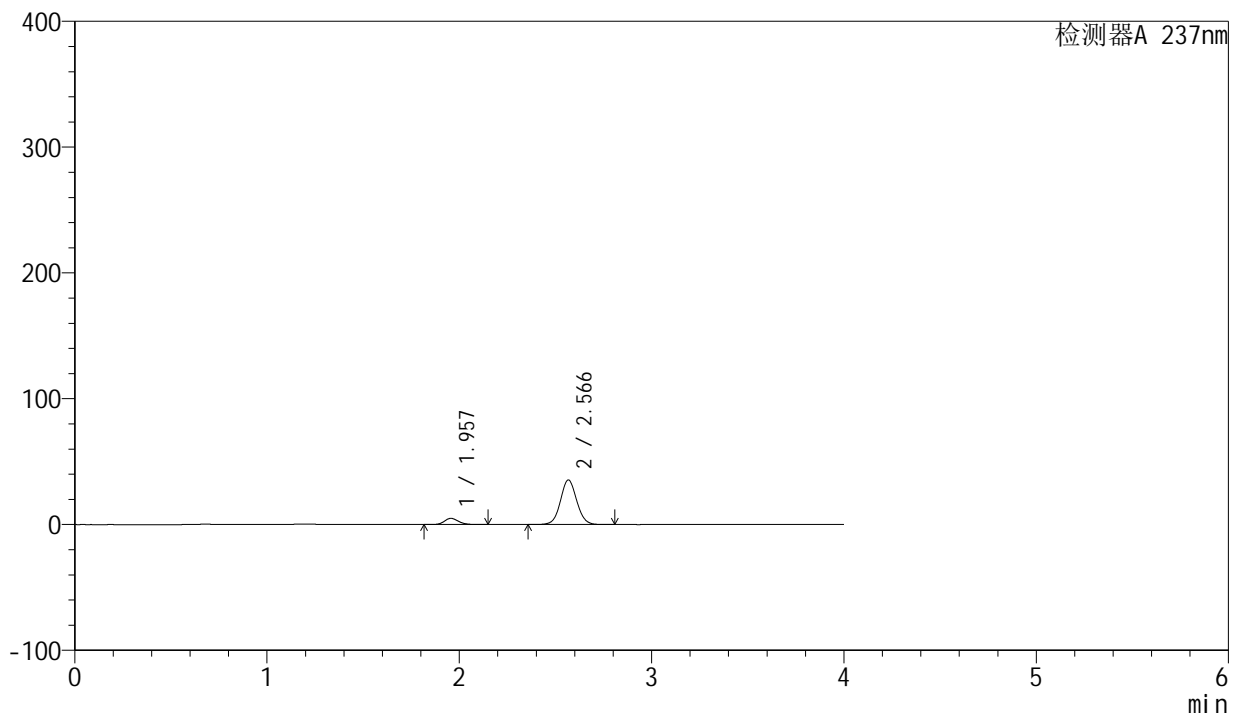

## &lt;峰表&gt;

检测器A 237nm

| 峰号 | 保留时间  | 面积     | 面积%     | 高度    | 理论塔板数(USP) | 拖尾因子  | 分离度(USP) |
|----|-------|--------|---------|-------|------------|-------|----------|
| 1  | 1.957 | 25292  | 10.811  | 4952  | 3468       | 1.158 | --       |
| 2  | 2.566 | 208655 | 89.189  | 35400 | 4486       | 1.057 | 4.262    |
| 总计 |       | 233947 | 100.000 | 40352 |            |       |          |

## &lt;样品信息&gt;

|          |  |     |              |
|----------|--|-----|--------------|
| 色谱柱      | : XB-C8(50mm*4.6mm,3 $\mu$ m)  | 流速  | : 1.0ml/min  |
| 柱温       | : 40°C   | 波长  | : 237nm      |
| 数据文件名    | : RC\$SMF-203 - 0-65/25-871-2 - zzp-24032001p-rcqx-shuijz-2-jf50z-15min-P4.lcd |     |              |
| 方法文件名    | : RC\$SMF-203 - SMF-203-rcqx-FX274.lcm   |     |              |
| 批处理文件名   | : RC\$SMF-203 - 20240805rcqx-FX274.lcb   |     |              |
| 样品瓶号     | : 1-30   | 版本号 | : 6.115      |
| 进样体积     | : 10 $\mu$ l   | 实验者 | : xiechaojun |
| 进样时间     | : 2024/08/05 15:15:26  | 处理者 | : xiechaojun |
| 处理时间(V2) | : 2024/08/06 10:05:16  |     |              |
| 仪器型号     | : SHIMADZU LC-2050C (FX274)  |     |              |

## &lt;色谱图&gt;

mV

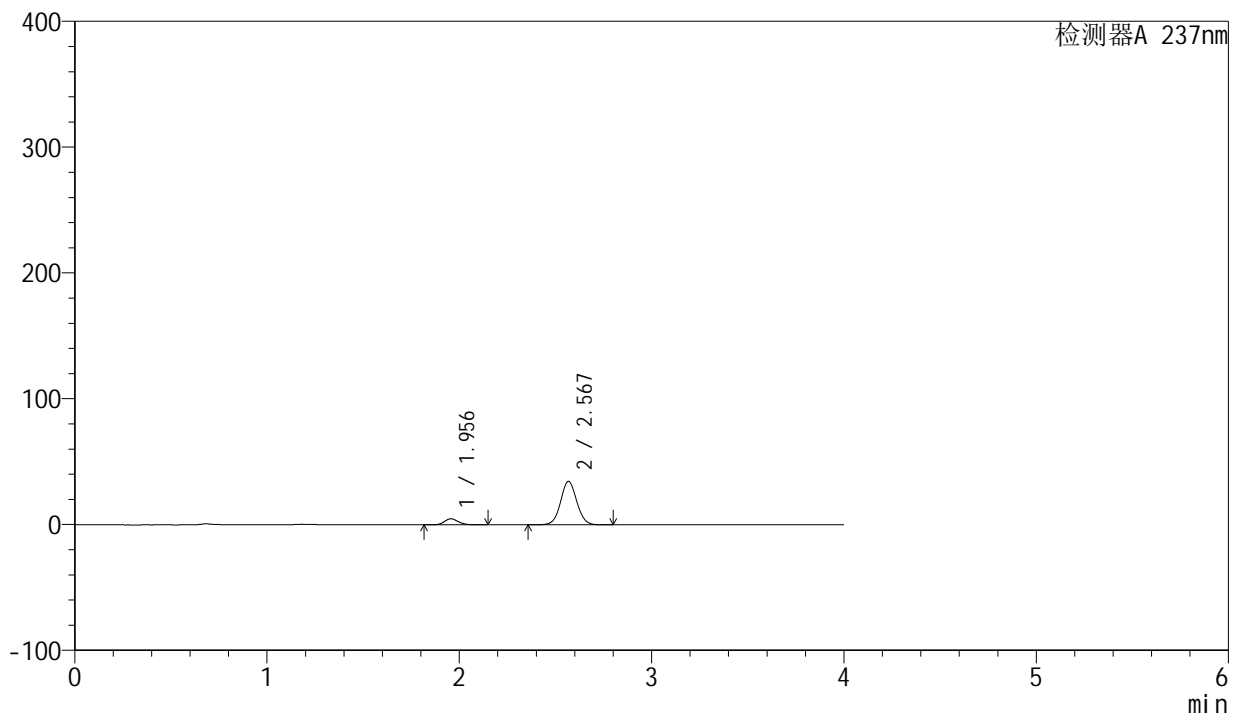

## &lt;峰表&gt;

检测器A 237nm

| 峰号 | 保留时间  | 面积     | 面积%     | 高度    | 理论塔板数(USP) | 拖尾因子  | 分离度(USP) |
|----|-------|--------|---------|-------|------------|-------|----------|
| 1  | 1.956 | 24644  | 10.831  | 4840  | 3485       | 1.152 | --       |
| 2  | 2.567 | 202892 | 89.169  | 34465 | 4509       | 1.054 | 4.277    |
| 总计 |       | 227537 | 100.000 | 39306 |            |       |          |

## &lt;样品信息&gt;

色谱柱 : XB-C8(50mm\*4.6mm,3 $\mu$ m) 流速: 1.0ml/min  
柱温 : 40 $^{\circ}$ C 波长: 237nm  
数据文件名 : RC\$SMF-203 - 0-65/25-872-2 - zzp-24032001p-rcqx-shuijz-2-jf50z-15min-P5.lcd  
方法文件名 : RC\$SMF-203 - SMF-203-rcqx-FX274.lcm  
批处理文件名: RC\$SMF-203 - 20240805rcqx-FX274.lcb  
样品瓶号 : 1-39  
进样体积 : 10  $\mu$ l 版本号: 6.115  
进样时间 : 2024/08/05 15:19:48 实验者: xiechaojun  
处理时间(V2) : 2024/08/06 10:05:19 处理者: xiechaojun  
仪器型号 : SHIMADZU LC-2050C (FX274)

## &lt;色谱图&gt;

mV

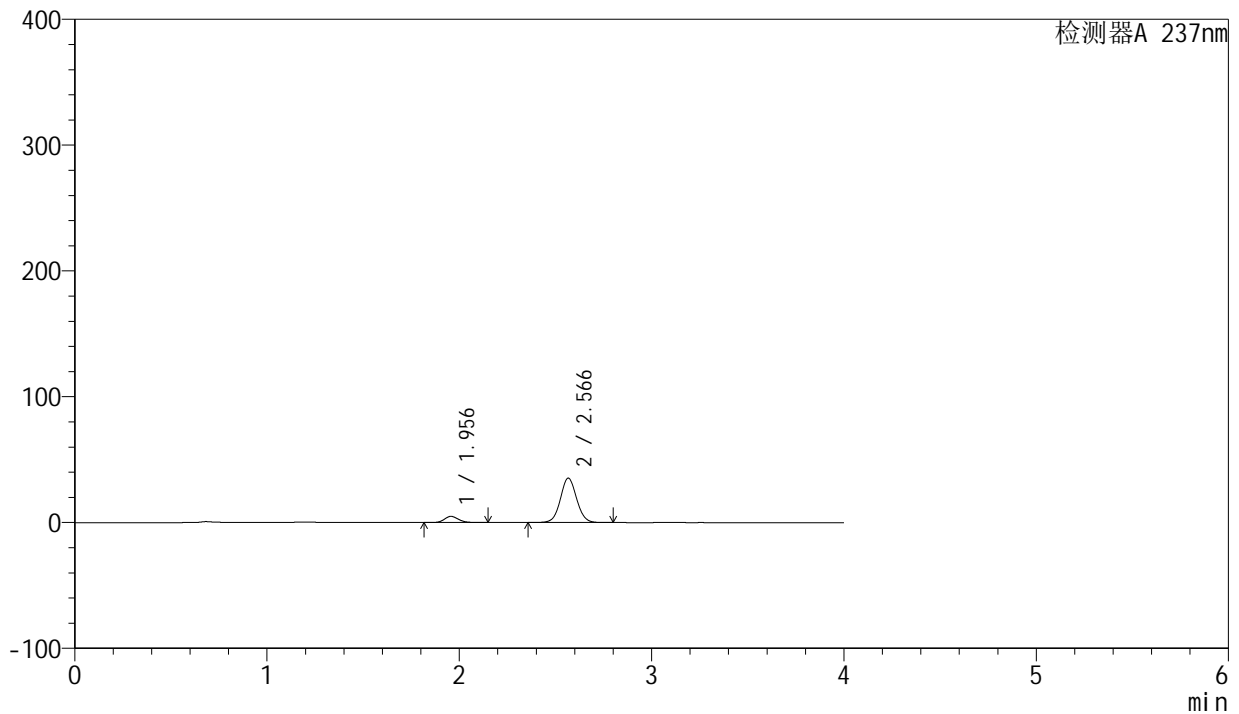

## &lt;峰表&gt;

检测器A 237nm

| 峰号 | 保留时间  | 面积     | 面积%     | 高度    | 理论塔板数(USP) | 拖尾因子  | 分离度(USP) |
|----|-------|--------|---------|-------|------------|-------|----------|
| 1  | 1.956 | 25113  | 10.796  | 4923  | 3468       | 1.152 | --       |
| 2  | 2.566 | 207510 | 89.204  | 35230 | 4484       | 1.054 | 4.260    |
| 总计 |       | 232622 | 100.000 | 40153 |            |       |          |



# SMF-203

## <样品信息>

|          |  |     |              |
|----------|--|-----|--------------|
| 色谱柱      | : XB-C8(50mm*4.6mm,3µm)  | 流速  | : 1.0ml/min  |
| 柱温       | : 40°C   | 波长  | : 237nm      |
| 数据文件名    | : RC\$SMF-203 - 0-65/25-873-2 - zzp-24032001p-rcqx-shuijz-2-jf50z-15min-P6.lcd |     |              |
| 方法文件名    | : RC\$SMF-203 - SMF-203-rcqx-FX274.lcm   |     |              |
| 批处理文件名   | : RC\$SMF-203 - 20240805rcqx-FX274.lcb   |     |              |
| 样品瓶号     | : 1-48   | 版本号 | : 6.115      |
| 进样体积     | : 10 µl  | 实验者 | : xiechaojun |
| 进样时间     | : 2024/08/05 15:24:10  | 处理者 | : xiechaojun |
| 处理时间(V2) | : 2024/08/06 10:05:21  |     |              |
| 仪器型号     | : SHIMADZU LC-2050C (FX274)  |     |              |

## <色谱图>

mV

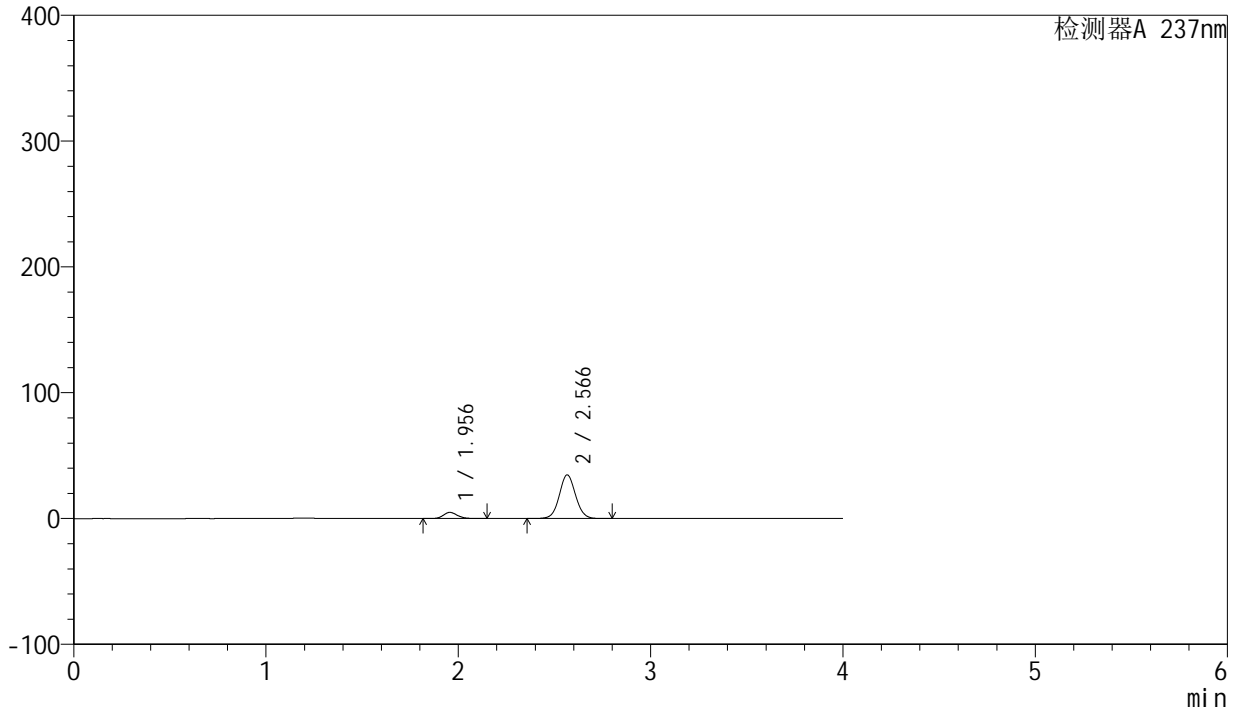

## <峰表>

检测器A 237nm

| 峰号 | 保留时间  | 面积     | 面积%     | 高度    | 理论塔板数(USP) | 拖尾因子  | 分离度(USP) |
|----|-------|--------|---------|-------|------------|-------|----------|
| 1  | 1.956 | 25027  | 10.916  | 4905  | 3460       | 1.153 | --       |
| 2  | 2.566 | 204248 | 89.084  | 34700 | 4481       | 1.053 | 4.256    |
| 总计 |       | 229275 | 100.000 | 39605 |            |       |          |



# SMF-203

## <样品信息>

|          |  |     |              |
|----------|--|-----|--------------|
| 色谱柱      | : XB-C8(50mm*4.6mm,3µm)  | 流速  | : 1.0ml/min  |
| 柱温       | : 40°C   | 波长  | : 237nm      |
| 数据文件名    | : RC\$SMF-203 - 0-65/25-874-2 - zzp-24032001p-rcqx-shuijz-2-jf50z-20min-P1.lcd |     |              |
| 方法文件名    | : RC\$SMF-203 - SMF-203-rcqx-FX274.lcm   |     |              |
| 批处理文件名   | : RC\$SMF-203 - 20240805rcqx-FX274.lcb   |     |              |
| 样品瓶号     | : 1-4  | 版本号 | : 6.115      |
| 进样体积     | : 10 µl  | 实验者 | : xiechaojun |
| 进样时间     | : 2024/08/05 15:28:32  | 处理者 | : xiechaojun |
| 处理时间(V2) | : 2024/08/06 10:05:24  |     |              |
| 仪器型号     | : SHIMADZU LC-2050C (FX274)  |     |              |

## <色谱图>

mV

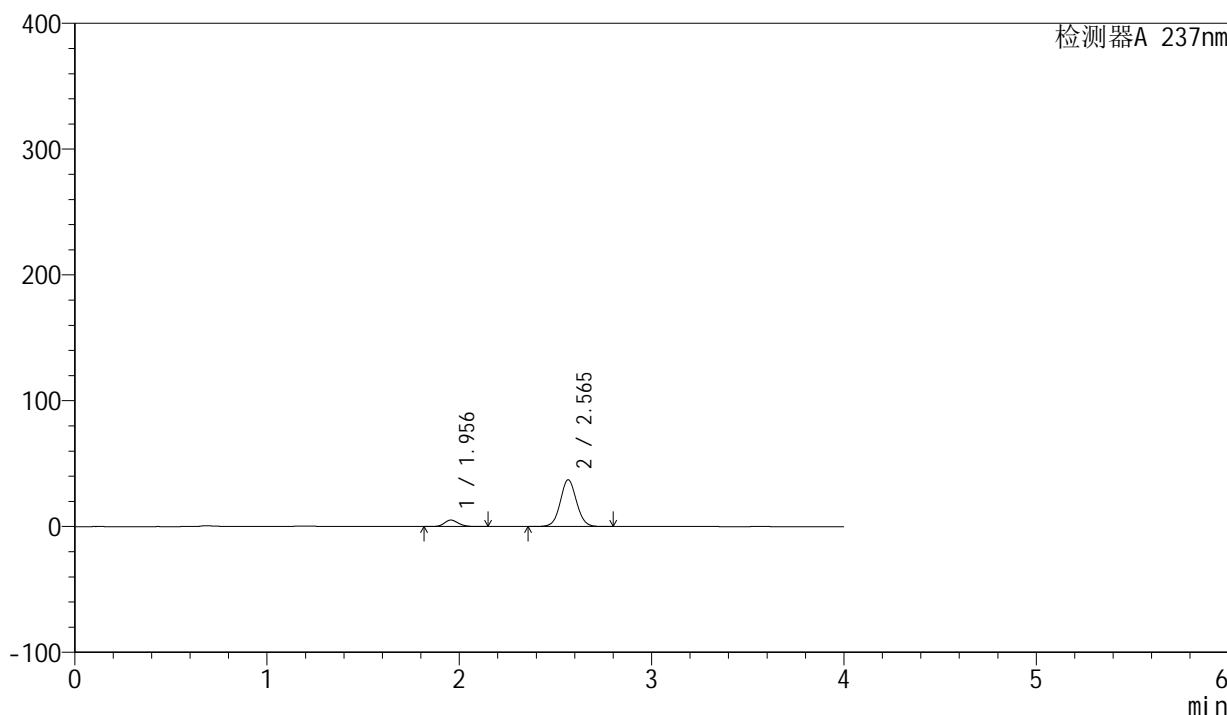

## <峰表>

检测器A 237nm

| 峰号 | 保留时间  | 面积     | 面积%     | 高度    | 理论塔板数(USP) | 拖尾因子  | 分离度(USP) |
|----|-------|--------|---------|-------|------------|-------|----------|
| 1  | 1.956 | 26271  | 10.741  | 5165  | 3483       | 1.153 | --       |
| 2  | 2.565 | 218326 | 89.259  | 37177 | 4499       | 1.054 | 4.266    |
| 总计 |       | 244597 | 100.000 | 42342 |            |       |          |



# SMF-203

## <样品信息>

|          |  |     |              |
|----------|--|-----|--------------|
| 色谱柱      | : XB-C8(50mm*4.6mm,3µm)  | 流速  | : 1.0ml/min  |
| 柱温       | : 40°C   | 波长  | : 237nm      |
| 数据文件名    | : RC\$SMF-203 - 0-65/25-875-2 - zzp-24032001p-rcqx-shuijz-2-jf50z-20min-P2.lcd |     |              |
| 方法文件名    | : RC\$SMF-203 - SMF-203-rcqx-FX274.lcm   |     |              |
| 批处理文件名   | : RC\$SMF-203 - 20240805rcqx-FX274.lcb   |     |              |
| 样品瓶号     | : 1-13   | 版本号 | : 6.115      |
| 进样体积     | : 10 µl  | 实验者 | : xiechaojun |
| 进样时间     | : 2024/08/05 15:32:54  | 处理者 | : xiechaojun |
| 处理时间(V2) | : 2024/08/06 10:05:27  |     |              |
| 仪器型号     | : SHIMADZU LC-2050C (FX274)  |     |              |

## <色谱图>

mV

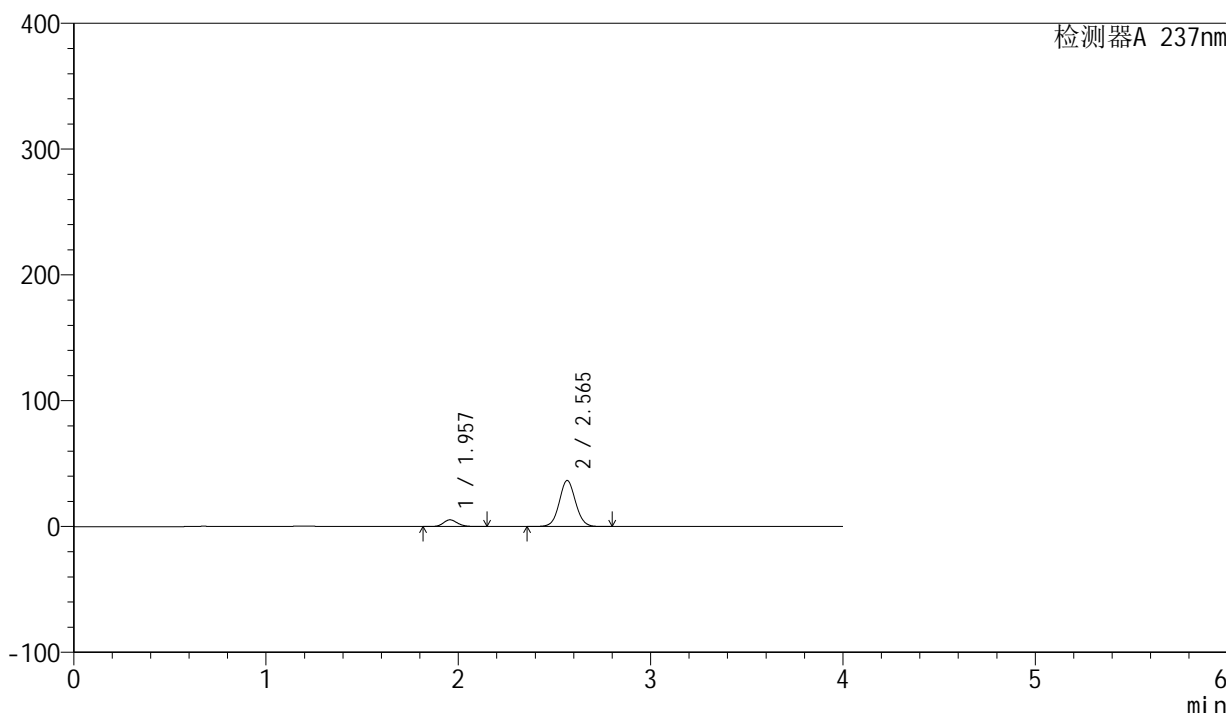

## <峰表>

检测器A 237nm

| 峰号 | 保留时间  | 面积     | 面积%     | 高度    | 理论塔板数(USP) | 拖尾因子  | 分离度(USP) |
|----|-------|--------|---------|-------|------------|-------|----------|
| 1  | 1.957 | 27407  | 11.266  | 5349  | 3438       | 1.155 | --       |
| 2  | 2.565 | 215853 | 88.734  | 36594 | 4461       | 1.056 | 4.241    |
| 总计 |       | 243260 | 100.000 | 41944 |            |       |          |



# SMF-203

## <样品信息>

|          |  |     |              |
|----------|--|-----|--------------|
| 色谱柱      | : XB-C8(50mm*4.6mm,3µm)  | 流速  | : 1.0ml/min  |
| 柱温       | : 40°C   | 波长  | : 237nm      |
| 数据文件名    | : RC\$SMF-203 - 0-65/25-876-2 - zzp-24032001p-rcqx-shuijz-2-jf50z-20min-P3.lcd |     |              |
| 方法文件名    | : RC\$SMF-203 - SMF-203-rcqx-FX274.lcm   |     |              |
| 批处理文件名   | : RC\$SMF-203 - 20240805rcqx-FX274.lcb   |     |              |
| 样品瓶号     | : 1-22   | 版本号 | : 6.115      |
| 进样体积     | : 10 µl  | 实验者 | : xiechaojun |
| 进样时间     | : 2024/08/05 15:37:16  | 处理者 | : xiechaojun |
| 处理时间(V2) | : 2024/08/06 10:05:30  |     |              |
| 仪器型号     | : SHIMADZU LC-2050C (FX274)  |     |              |

## <色谱图>

mV

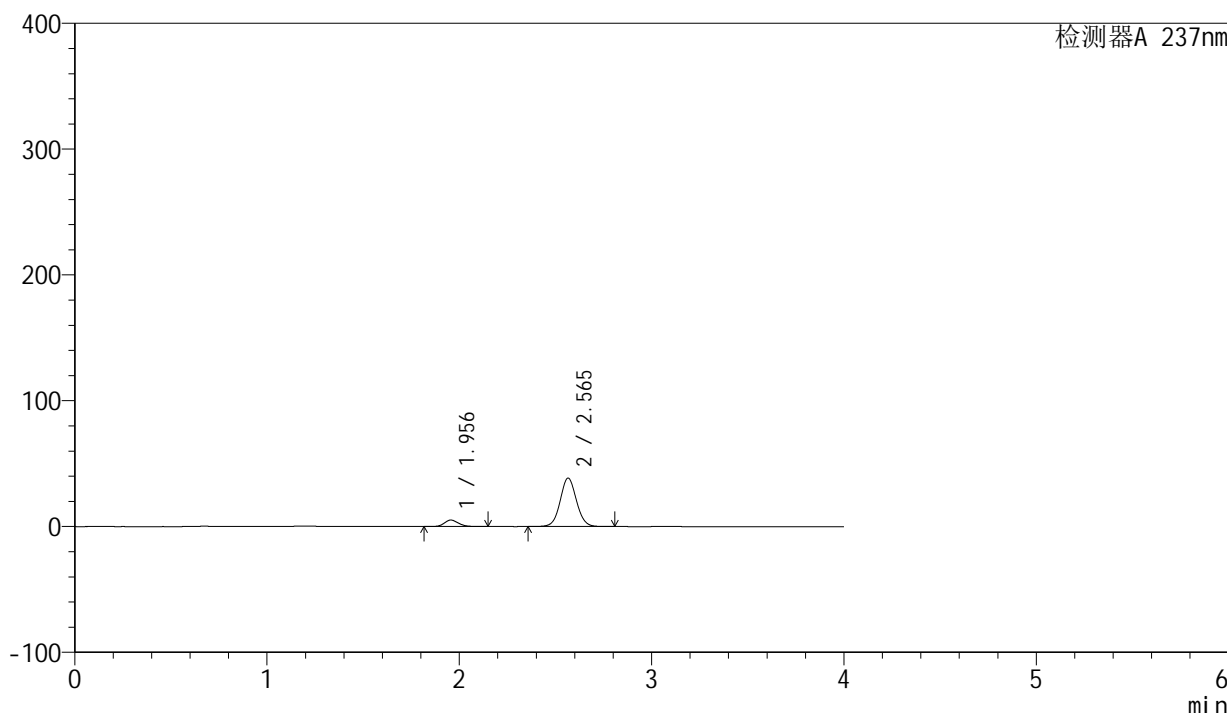

## <峰表>

检测器A 237nm

| 峰号 | 保留时间  | 面积     | 面积%     | 高度    | 理论塔板数(USP) | 拖尾因子  | 分离度(USP) |
|----|-------|--------|---------|-------|------------|-------|----------|
| 1  | 1.956 | 26397  | 10.422  | 5159  | 3453       | 1.158 | --       |
| 2  | 2.565 | 226879 | 89.578  | 38504 | 4468       | 1.057 | 4.246    |
| 总计 |       | 253276 | 100.000 | 43662 |            |       |          |

## &lt;样品信息&gt;

色谱柱 : XB-C8(50mm\*4.6mm,3 $\mu$ m) 流速: 1.0ml/min  
柱温 : 40 $^{\circ}$ C 波长: 237nm  
数据文件名 : RC\$SMF-203 - 0-65/25-877-2 - zzp-24032001p-rcqx-shuijz-2-jf50z-20min-P4.lcd  
方法文件名 : RC\$SMF-203 - SMF-203-rcqx-FX274.lcm  
批处理文件名: RC\$SMF-203 - 20240805rcqx-FX274.lcb  
样品瓶号 : 1-31  
进样体积 : 10  $\mu$ l 版本号: 6.115  
进样时间 : 2024/08/05 15:41:38 实验者: xiechaojun  
处理时间(V2) : 2024/08/06 10:05:32 处理者: xiechaojun  
仪器型号 : SHIMADZU LC-2050C (FX274)

## &lt;色谱图&gt;

mV

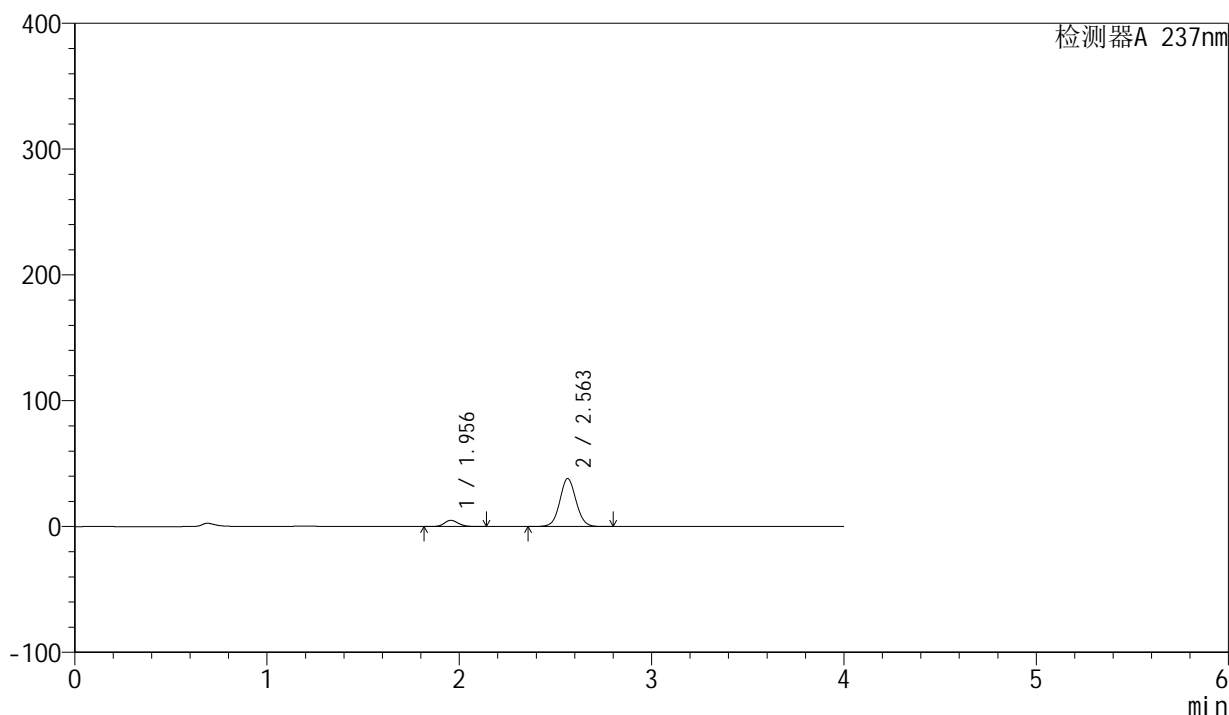

## &lt;峰表&gt;

检测器A 237nm

| 峰号 | 保留时间  | 面积     | 面积%     | 高度    | 理论塔板数(USP) | 拖尾因子  | 分离度(USP) |
|----|-------|--------|---------|-------|------------|-------|----------|
| 1  | 1.956 | 25087  | 10.052  | 4932  | 3472       | 1.149 | --       |
| 2  | 2.563 | 224494 | 89.948  | 38185 | 4466       | 1.055 | 4.241    |
| 总计 |       | 249581 | 100.000 | 43117 |            |       |          |



# SMF-203

## <样品信息>

|          |  |     |              |
|----------|--|-----|--------------|
| 色谱柱      | : XB-C8(50mm*4.6mm,3µm)  | 流速  | : 1.0ml/min  |
| 柱温       | : 40°C   | 波长  | : 237nm      |
| 数据文件名    | : RC\$SMF-203 - 0-65/25-878-2 - zzp-24032001p-rcqx-shuijz-2-jf50z-20min-P5.lcd |     |              |
| 方法文件名    | : RC\$SMF-203 - SMF-203-rcqx-FX274.lcm   |     |              |
| 批处理文件名   | : RC\$SMF-203 - 20240805rcqx-FX274.lcb   |     |              |
| 样品瓶号     | : 1-40   | 版本号 | : 6.115      |
| 进样体积     | : 10 µl  | 实验者 | : xiechaojun |
| 进样时间     | : 2024/08/05 15:46:00  | 处理者 | : xiechaojun |
| 处理时间(V2) | : 2024/08/06 10:05:35  |     |              |
| 仪器型号     | : SHIMADZU LC-2050C (FX274)  |     |              |

## <色谱图>

mV

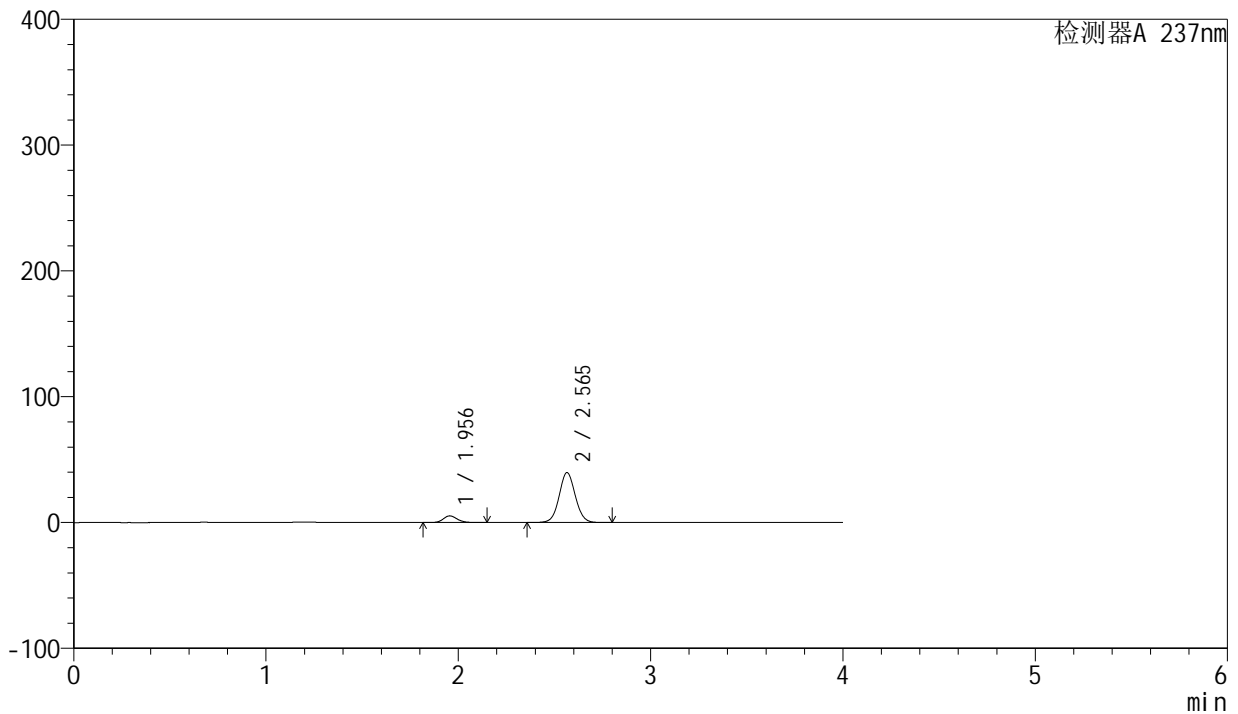

## <峰表>

检测器A 237nm

| 峰号 | 保留时间  | 面积     | 面积%     | 高度    | 理论塔板数(USP) | 拖尾因子  | 分离度(USP) |
|----|-------|--------|---------|-------|------------|-------|----------|
| 1  | 1.956 | 26896  | 10.389  | 5318  | 3515       | 1.148 | --       |
| 2  | 2.565 | 232006 | 89.611  | 39701 | 4528       | 1.052 | 4.282    |
| 总计 |       | 258903 | 100.000 | 45019 |            |       |          |



# SMF-203

## <样品信息>

|          |  |     |              |
|----------|--|-----|--------------|
| 色谱柱      | : XB-C8(50mm*4.6mm,3µm)  | 流速  | : 1.0ml/min  |
| 柱温       | : 40°C   | 波长  | : 237nm      |
| 数据文件名    | : RC\$SMF-203 - 0-65/25-879-2 - zzp-24032001p-rcqx-shuijz-2-jf50z-20min-P6.lcd |     |              |
| 方法文件名    | : RC\$SMF-203 - SMF-203-rcqx-FX274.lcm   |     |              |
| 批处理文件名   | : RC\$SMF-203 - 20240805rcqx-FX274.lcb   |     |              |
| 样品瓶号     | : 1-49   | 版本号 | : 6.115      |
| 进样体积     | : 10 µl  | 实验者 | : xiechaojun |
| 进样时间     | : 2024/08/05 15:50:22  | 处理者 | : xiechaojun |
| 处理时间(V2) | : 2024/08/06 10:05:38  |     |              |
| 仪器型号     | : SHIMADZU LC-2050C (FX274)  |     |              |

## <色谱图>

mV

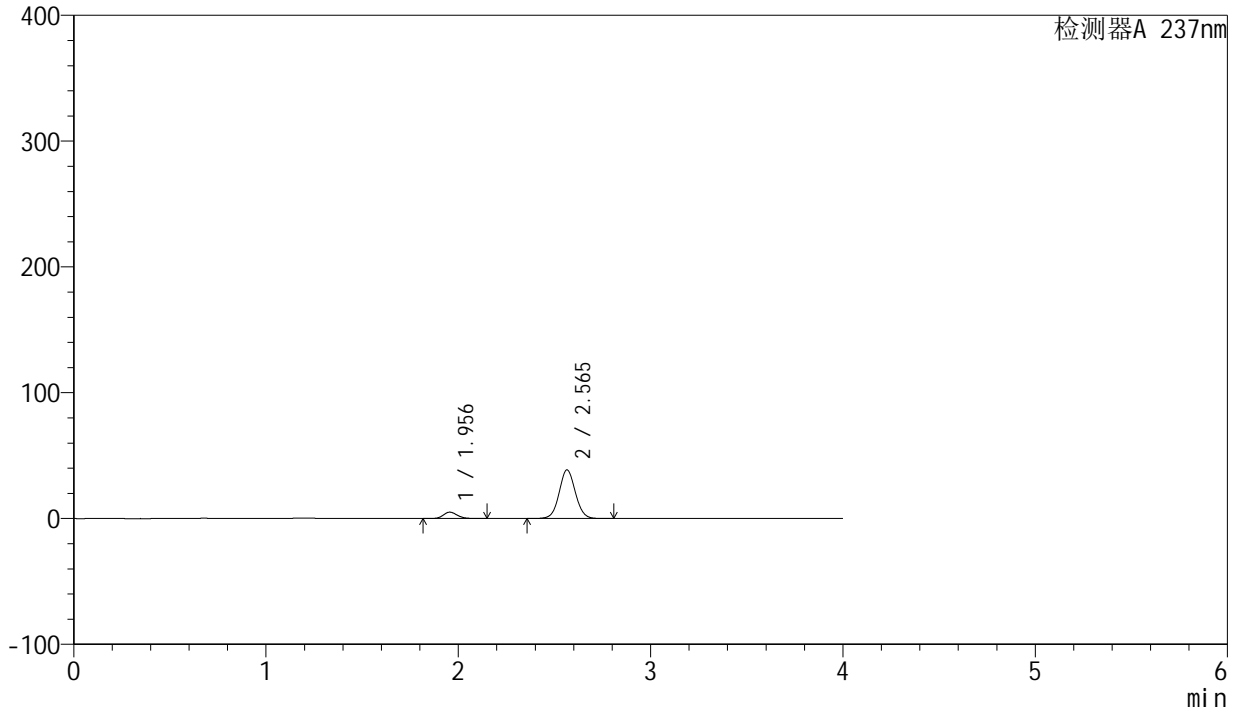

## <峰表>

检测器A 237nm

| 峰号 | 保留时间  | 面积     | 面积%     | 高度    | 理论塔板数(USP) | 拖尾因子  | 分离度(USP) |
|----|-------|--------|---------|-------|------------|-------|----------|
| 1  | 1.956 | 25952  | 10.252  | 5099  | 3473       | 1.151 | --       |
| 2  | 2.565 | 227187 | 89.748  | 38695 | 4488       | 1.052 | 4.260    |
| 总计 |       | 253139 | 100.000 | 43793 |            |       |          |

## &lt;样品信息&gt;

色谱柱 : XB-C8(50mm\*4.6mm,3 $\mu$ m) 流速: 1.0ml/min  
柱温 : 40 $^{\circ}$ C 波长: 237nm  
数据文件名 : RC\$SMF-203 - 0-65/25-880-2 - zzp-24032001p-rcqx-shuijz-2-jf50z-30min-P1.lcd  
方法文件名 : RC\$SMF-203 - SMF-203-rcqx-FX274.lcm  
批处理文件名: RC\$SMF-203 - 20240805rcqx-FX274.lcb  
样品瓶号 : 1-5  
进样体积 : 10  $\mu$ l 版本号: 6.115  
进样时间 : 2024/08/05 15:54:44 实验者: xiechaojun  
处理时间(V2) : 2024/08/06 10:05:41 处理者: xiechaojun  
仪器型号 : SHIMADZU LC-2050C (FX274)

## &lt;色谱图&gt;

mV

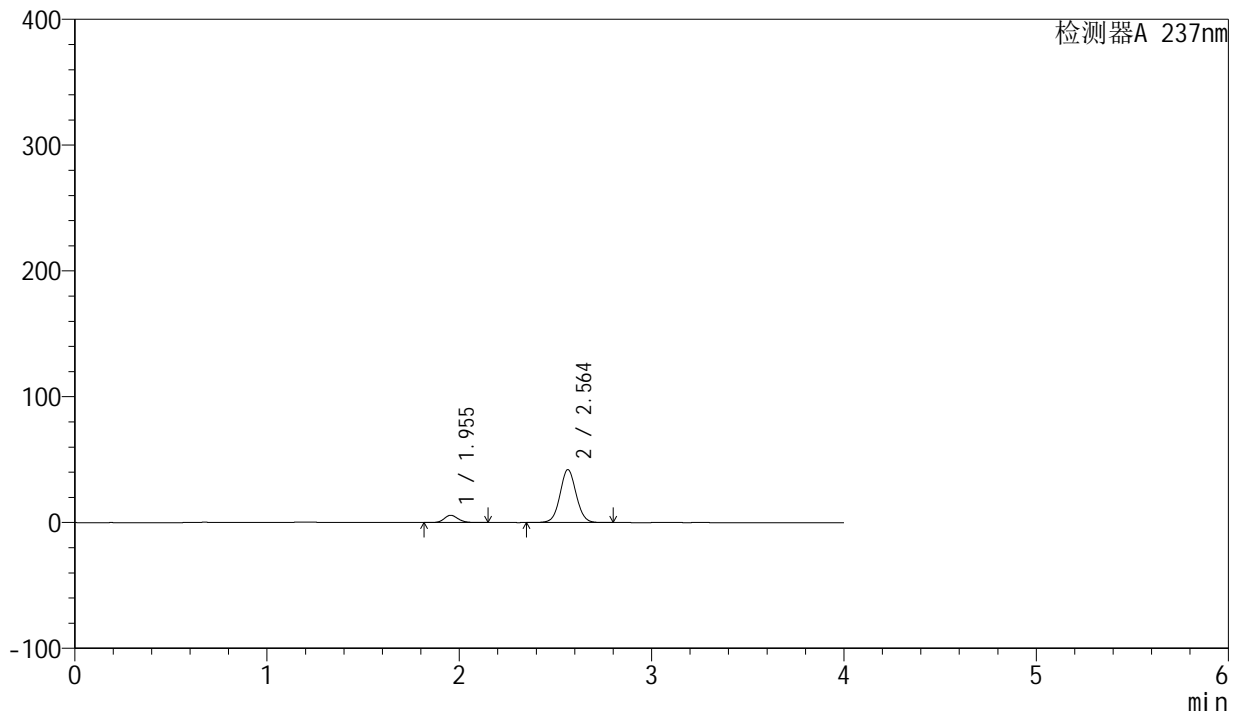

## &lt;峰表&gt;

检测器A 237nm

| 峰号 | 保留时间  | 面积     | 面积%     | 高度    | 理论塔板数(USP) | 拖尾因子  | 分离度(USP) |
|----|-------|--------|---------|-------|------------|-------|----------|
| 1  | 1.955 | 29145  | 10.607  | 5778  | 3533       | 1.145 | --       |
| 2  | 2.564 | 245631 | 89.393  | 42126 | 4541       | 1.051 | 4.290    |
| 总计 |       | 274775 | 100.000 | 47905 |            |       |          |



# SMF-203

## <样品信息>

|          |  |     |              |
|----------|--|-----|--------------|
| 色谱柱      | : XB-C8(50mm*4.6mm,3µm)  | 流速  | : 1.0ml/min  |
| 柱温       | : 40°C   | 波长  | : 237nm      |
| 数据文件名    | : RC\$SMF-203 - 0-65/25-881-2 - zzp-24032001p-rcqx-shuijz-2-jf50z-30min-P2.lcd |     |              |
| 方法文件名    | : RC\$SMF-203 - SMF-203-rcqx-FX274.lcm   |     |              |
| 批处理文件名   | : RC\$SMF-203 - 20240805rcqx-FX274.lcb   |     |              |
| 样品瓶号     | : 1-14   | 版本号 | : 6.115      |
| 进样体积     | : 10 µl  | 实验者 | : xiechaojun |
| 进样时间     | : 2024/08/05 15:59:06  | 处理者 | : xiechaojun |
| 处理时间(V2) | : 2024/08/06 10:05:43  |     |              |
| 仪器型号     | : SHIMADZU LC-2050C (FX274)  |     |              |

## <色谱图>

mV

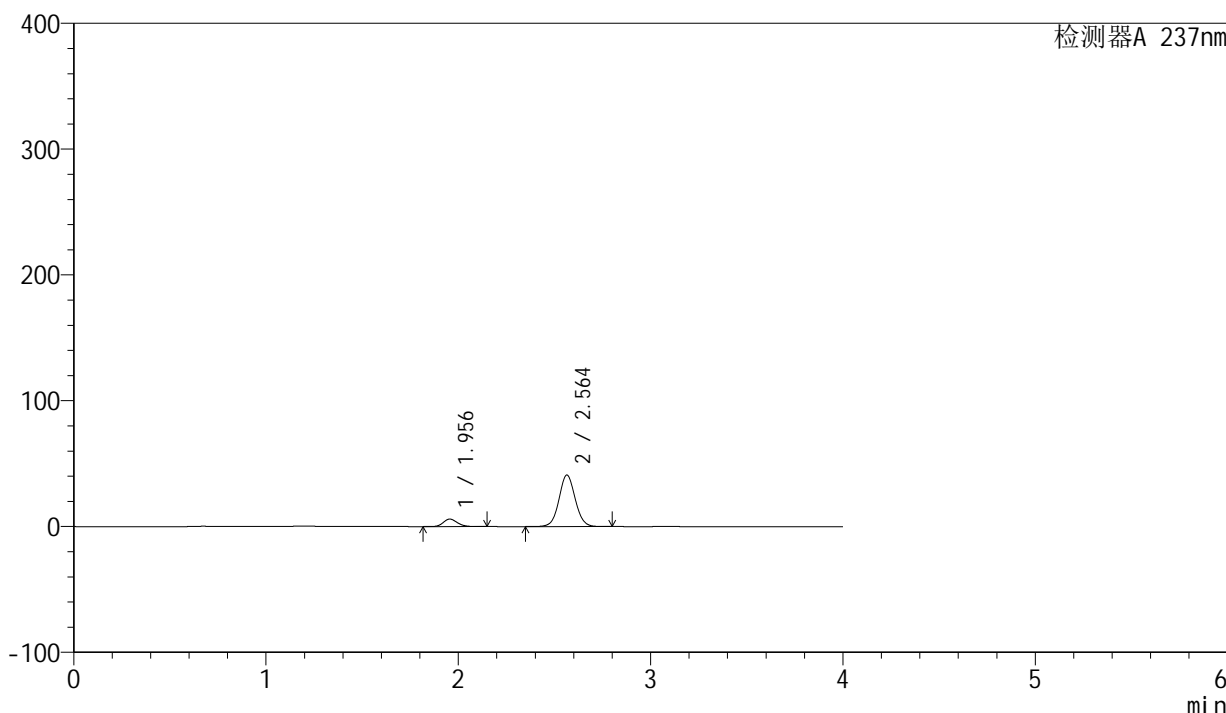

## <峰表>

检测器A 237nm

| 峰号 | 保留时间  | 面积     | 面积%     | 高度    | 理论塔板数(USP) | 拖尾因子  | 分离度(USP) |
|----|-------|--------|---------|-------|------------|-------|----------|
| 1  | 1.956 | 30404  | 11.233  | 5984  | 3485       | 1.152 | --       |
| 2  | 2.564 | 240272 | 88.767  | 40985 | 4498       | 1.055 | 4.260    |
| 总计 |       | 270676 | 100.000 | 46969 |            |       |          |

## &lt;样品信息&gt;

色谱柱 : XB-C8(50mm\*4.6mm,3 $\mu$ m) 流速: 1.0ml/min  
柱温 : 40 $^{\circ}$ C 波长: 237nm  
数据文件名 : RC\$SMF-203 - 0-65/25-882-2 - zzp-24032001p-rcqx-shuijz-2-jf50z-30min-P3.lcd  
方法文件名 : RC\$SMF-203 - SMF-203-rcqx-FX274.lcm  
批处理文件名: RC\$SMF-203 - 20240805rcqx-FX274.lcb  
样品瓶号 : 1-23  
进样体积 : 10  $\mu$ l 版本号: 6.115  
进样时间 : 2024/08/05 16:03:28 实验者: xiechaojun  
处理时间(V2) : 2024/08/06 10:05:46 处理者: xiechaojun  
仪器型号 : SHIMADZU LC-2050C (FX274)

## &lt;色谱图&gt;

mV

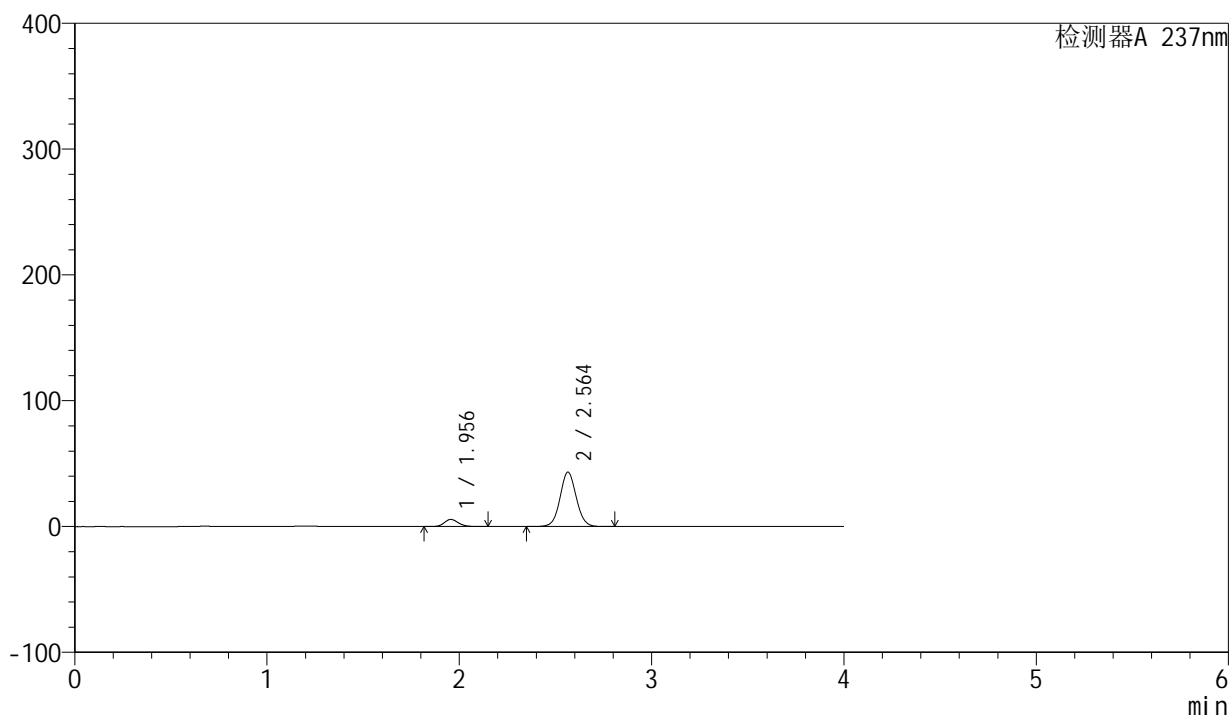

## &lt;峰表&gt;

检测器A 237nm

| 峰号 | 保留时间  | 面积     | 面积%     | 高度    | 理论塔板数(USP) | 拖尾因子  | 分离度(USP) |
|----|-------|--------|---------|-------|------------|-------|----------|
| 1  | 1.956 | 28900  | 10.228  | 5685  | 3485       | 1.150 | --       |
| 2  | 2.564 | 253664 | 89.772  | 43246 | 4495       | 1.053 | 4.259    |
| 总计 |       | 282564 | 100.000 | 48931 |            |       |          |

## &lt;样品信息&gt;

色谱柱 : XB-C8(50mm\*4.6mm,3 $\mu$ m) 流速: 1.0ml/min  
柱温 : 40 $^{\circ}$ C 波长: 237nm  
数据文件名 : RC\$SMF-203 - 0-65/25-883-2 - zzp-24032001p-rcqx-shuijz-2-jf50z-30min-P4.lcd  
方法文件名 : RC\$SMF-203 - SMF-203-rcqx-FX274.lcm  
批处理文件名: RC\$SMF-203 - 20240805rcqx-FX274.lcb  
样品瓶号 : 1-32  
进样体积 : 10  $\mu$ l 版本号: 6.115  
进样时间 : 2024/08/05 16:07:50 实验者: xiechaojun  
处理时间(V2) : 2024/08/06 10:05:49 处理者: xiechaojun  
仪器型号 : SHIMADZU LC-2050C (FX274)

## &lt;色谱图&gt;

mV

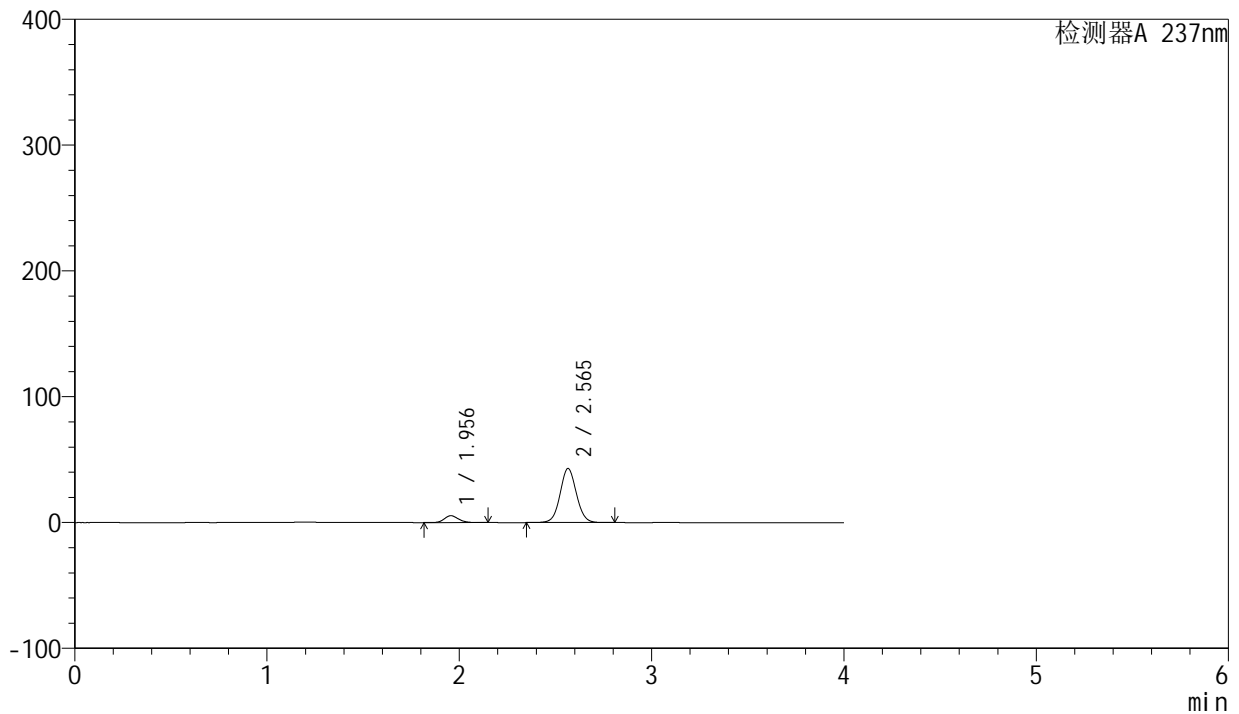

## &lt;峰表&gt;

检测器A 237nm

| 峰号 | 保留时间  | 面积     | 面积%     | 高度    | 理论塔板数(USP) | 拖尾因子  | 分离度(USP) |
|----|-------|--------|---------|-------|------------|-------|----------|
| 1  | 1.956 | 27933  | 9.942   | 5468  | 3454       | 1.156 | --       |
| 2  | 2.565 | 253026 | 90.058  | 42990 | 4468       | 1.057 | 4.245    |
| 总计 |       | 280959 | 100.000 | 48459 |            |       |          |



# SMF-203

## <样品信息>

|          |  |     |              |
|----------|--|-----|--------------|
| 色谱柱      | : XB-C8(50mm*4.6mm,3µm)  | 流速  | : 1.0ml/min  |
| 柱温       | : 40°C   | 波长  | : 237nm      |
| 数据文件名    | : RC\$SMF-203 - 0-65/25-884-2 - zzp-24032001p-rcqx-shuijz-2-jf50z-30min-P5.lcd |     |              |
| 方法文件名    | : RC\$SMF-203 - SMF-203-rcqx-FX274.lcm   |     |              |
| 批处理文件名   | : RC\$SMF-203 - 20240805rcqx-FX274.lcb   |     |              |
| 样品瓶号     | : 1-41   | 版本号 | : 6.115      |
| 进样体积     | : 10 µl  | 实验者 | : xiechaojun |
| 进样时间     | : 2024/08/05 16:12:12  | 处理者 | : xiechaojun |
| 处理时间(V2) | : 2024/08/06 10:05:52  |     |              |
| 仪器型号     | : SHIMADZU LC-2050C (FX274)  |     |              |

## <色谱图>

mV

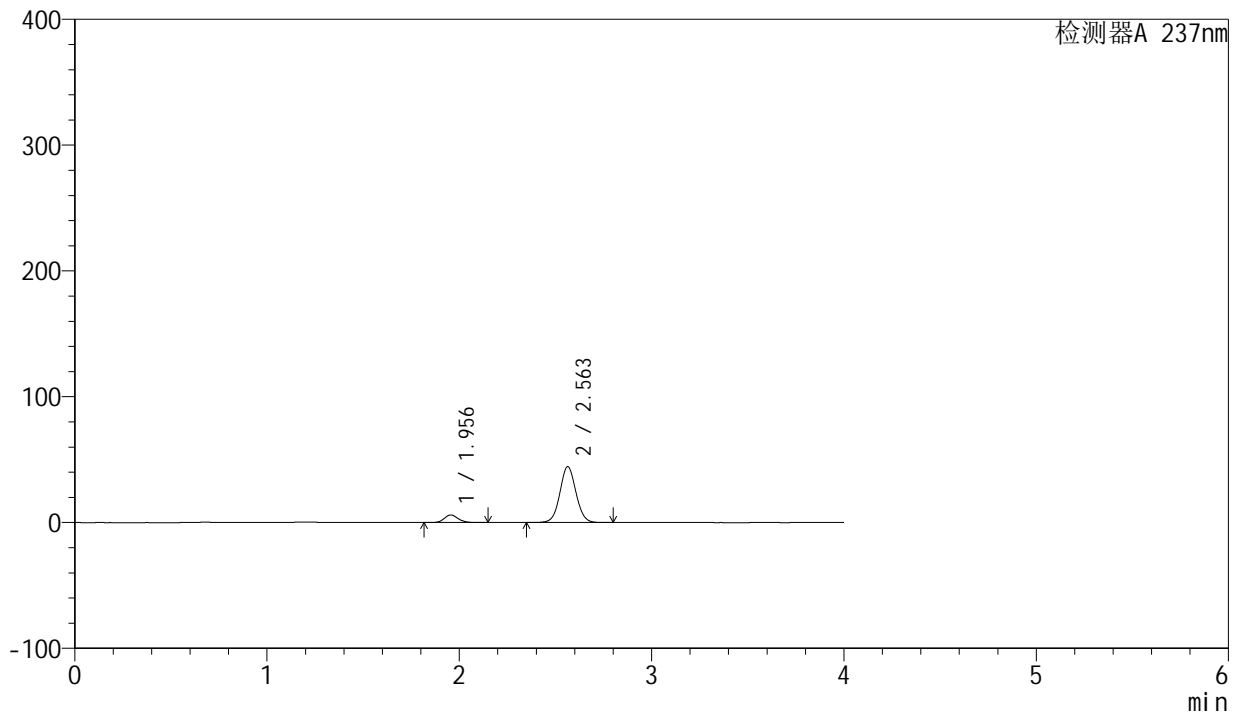

## <峰表>

检测器A 237nm

| 峰号 | 保留时间  | 面积     | 面积%     | 高度    | 理论塔板数(USP) | 拖尾因子  | 分离度(USP) |
|----|-------|--------|---------|-------|------------|-------|----------|
| 1  | 1.956 | 30316  | 10.493  | 6037  | 3562       | 1.142 | --       |
| 2  | 2.563 | 258593 | 89.507  | 44466 | 4564       | 1.050 | 4.296    |
| 总计 |       | 288909 | 100.000 | 50503 |            |       |          |



# SMF-203

## <样品信息>

|          |  |     |              |
|----------|--|-----|--------------|
| 色谱柱      | : XB-C8(50mm*4.6mm,3µm)  | 流速  | : 1.0ml/min  |
| 柱温       | : 40°C   | 波长  | : 237nm      |
| 数据文件名    | : RC\$SMF-203 - 0-65/25-885-2 - zzp-24032001p-rcqx-shuijz-2-jf50z-30min-P6.lcd |     |              |
| 方法文件名    | : RC\$SMF-203 - SMF-203-rcqx-FX274.lcm   |     |              |
| 批处理文件名   | : RC\$SMF-203 - 20240805rcqx-FX274.lcb   |     |              |
| 样品瓶号     | : 1-50   | 版本号 | : 6.115      |
| 进样体积     | : 10 µl  | 实验者 | : xiechaojun |
| 进样时间     | : 2024/08/05 16:16:33  | 处理者 | : xiechaojun |
| 处理时间(V2) | : 2024/08/06 10:05:55  |     |              |
| 仪器型号     | : SHIMADZU LC-2050C (FX274)  |     |              |

## <色谱图>

mV

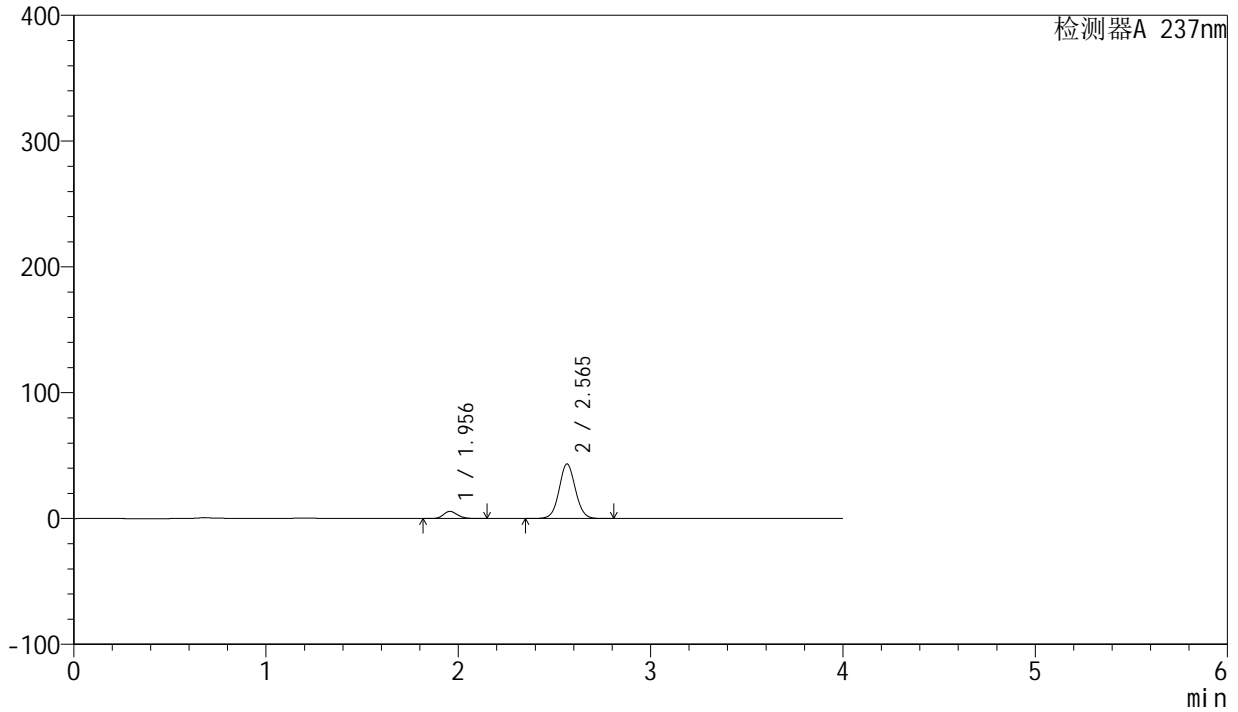

## <峰表>

检测器A 237nm

| 峰号 | 保留时间  | 面积     | 面积%     | 高度    | 理论塔板数(USP) | 拖尾因子  | 分离度(USP) |
|----|-------|--------|---------|-------|------------|-------|----------|
| 1  | 1.956 | 29213  | 10.251  | 5717  | 3454       | 1.155 | --       |
| 2  | 2.565 | 255769 | 89.749  | 43431 | 4465       | 1.057 | 4.243    |
| 总计 |       | 284982 | 100.000 | 49148 |            |       |          |



# SMF-203

## <样品信息>

|          |  |     |              |
|----------|--|-----|--------------|
| 色谱柱      | : XB-C8(50mm*4.6mm,3µm)  | 流速  | : 1.0ml/min  |
| 柱温       | : 40°C   | 波长  | : 237nm      |
| 数据文件名    | : RC\$SMF-203 - 0-65/25-886-2 - zzp-24032001p-rcqx-shuijz-2-jf50z-45min-P1.lcd |     |              |
| 方法文件名    | : RC\$SMF-203 - SMF-203-rcqx-FX274.lcm   |     |              |
| 批处理文件名   | : RC\$SMF-203 - 20240805rcqx-FX274.lcb   |     |              |
| 样品瓶号     | : 1-6  | 版本号 | : 6.115      |
| 进样体积     | : 10 µl  | 实验者 | : xiechaojun |
| 进样时间     | : 2024/08/05 16:20:56  | 处理者 | : xiechaojun |
| 处理时间(V2) | : 2024/08/06 10:05:57  |     |              |
| 仪器型号     | : SHIMADZU LC-2050C (FX274)  |     |              |

## <色谱图>

mV

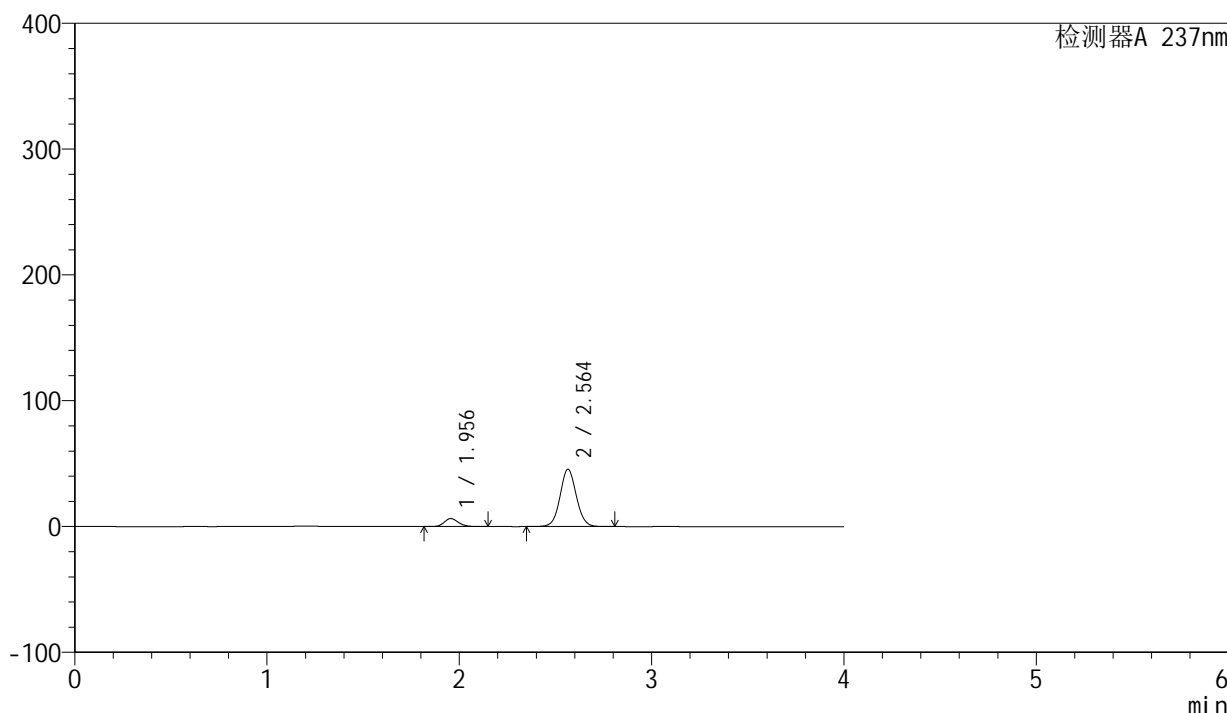

## <峰表>

检测器A 237nm

| 峰号 | 保留时间  | 面积     | 面积%     | 高度    | 理论塔板数(USP) | 拖尾因子  | 分离度(USP) |
|----|-------|--------|---------|-------|------------|-------|----------|
| 1  | 1.956 | 32367  | 10.779  | 6367  | 3485       | 1.155 | --       |
| 2  | 2.564 | 267895 | 89.221  | 45675 | 4498       | 1.058 | 4.262    |
| 总计 |       | 300262 | 100.000 | 52042 |            |       |          |

## &lt;样品信息&gt;

色谱柱 : XB-C8(50mm\*4.6mm,3 $\mu$ m) 流速: 1.0ml/min  
柱温 : 40 $^{\circ}$ C 波长: 237nm  
数据文件名 : RC\$SMF-203 - 0-65/25-887-2 - zzp-24032001p-rcqx-shuijz-2-jf50z-45min-P2.lcd  
方法文件名 : RC\$SMF-203 - SMF-203-rcqx-FX274.lcm  
批处理文件名: RC\$SMF-203 - 20240805rcqx-FX274.lcb  
样品瓶号 : 1-15  
进样体积 : 10  $\mu$ l 版本号: 6.115  
进样时间 : 2024/08/05 16:25:18 实验者: xiechaojun  
处理时间(V2) : 2024/08/06 10:06:00 处理者: xiechaojun  
仪器型号 : SHIMADZU LC-2050C (FX274)

## &lt;色谱图&gt;

mV

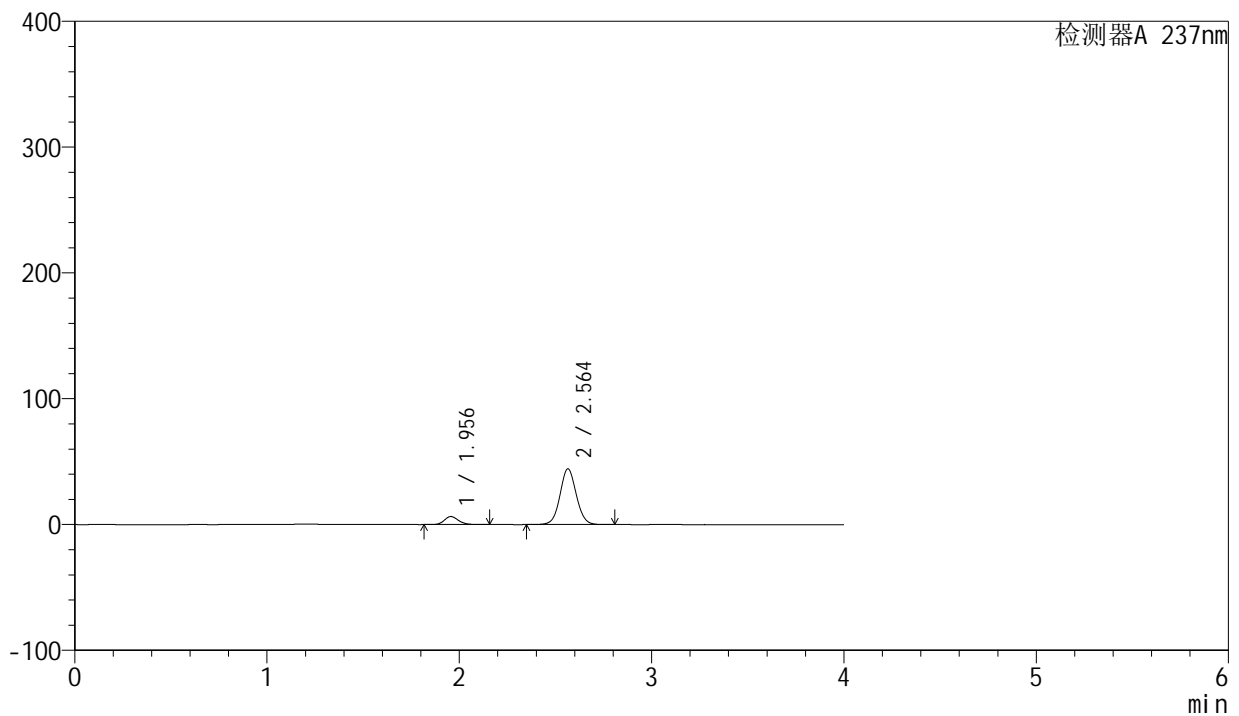

## &lt;峰表&gt;

检测器A 237nm

| 峰号 | 保留时间  | 面积     | 面积%     | 高度    | 理论塔板数(USP) | 拖尾因子  | 分离度(USP) |
|----|-------|--------|---------|-------|------------|-------|----------|
| 1  | 1.956 | 32708  | 11.145  | 6392  | 3446       | 1.157 | --       |
| 2  | 2.564 | 260758 | 88.855  | 44287 | 4462       | 1.057 | 4.238    |
| 总计 |       | 293466 | 100.000 | 50679 |            |       |          |

## &lt;样品信息&gt;

|          |  |     |              |
|----------|--|-----|--------------|
| 色谱柱      | : XB-C8(50mm*4.6mm,3 $\mu$ m)  | 流速  | : 1.0ml/min  |
| 柱温       | : 40°C   | 波长  | : 237nm      |
| 数据文件名    | : RC\$SMF-203 - 0-65/25-888-2 - zzp-24032001p-rcqx-shuijz-2-jf50z-45min-P3.lcd |     |              |
| 方法文件名    | : RC\$SMF-203 - SMF-203-rcqx-FX274.lcm   |     |              |
| 批处理文件名   | : RC\$SMF-203 - 20240805rcqx-FX274.lcb   |     |              |
| 样品瓶号     | : 1-24   | 版本号 | : 6.115      |
| 进样体积     | : 10 $\mu$ l   | 实验者 | : xiechaojun |
| 进样时间     | : 2024/08/05 16:29:43  | 处理者 | : xiechaojun |
| 处理时间(V2) | : 2024/08/06 10:06:03  |     |              |
| 仪器型号     | : SHIMADZU LC-2050C (FX274)  |     |              |

## &lt;色谱图&gt;

mV

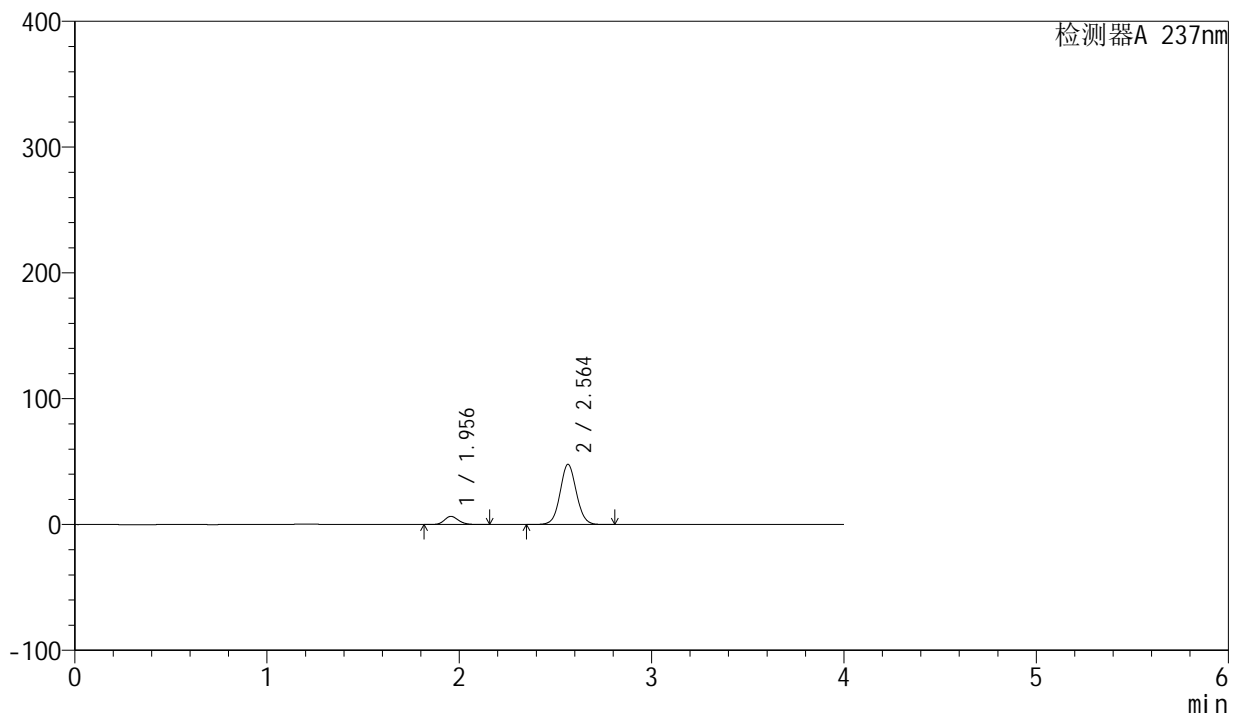

## &lt;峰表&gt;

检测器A 237nm

| 峰号 | 保留时间  | 面积     | 面积%     | 高度    | 理论塔板数(USP) | 拖尾因子  | 分离度(USP) |
|----|-------|--------|---------|-------|------------|-------|----------|
| 1  | 1.956 | 33283  | 10.567  | 6497  | 3443       | 1.159 | --       |
| 2  | 2.564 | 281682 | 89.433  | 47851 | 4467       | 1.059 | 4.239    |
| 总计 |       | 314966 | 100.000 | 54348 |            |       |          |

## &lt;样品信息&gt;

色谱柱 : XB-C8(50mm\*4.6mm,3 $\mu$ m) 流速: 1.0ml/min  
柱温 : 40 $^{\circ}$ C 波长: 237nm  
数据文件名 : RC\$SMF-203 - 0-65/25-889-2 - zzp-24032001p-rcqx-shuijz-2-jf50z-45min-P4.lcd  
方法文件名 : RC\$SMF-203 - SMF-203-rcqx-FX274.lcm  
批处理文件名: RC\$SMF-203 - 20240805rcqx-FX274.lcb  
样品瓶号 : 1-33  
进样体积 : 10  $\mu$ l 版本号: 6.115  
进样时间 : 2024/08/05 16:34:05 实验者: xiechaojun  
处理时间(V2) : 2024/08/06 10:06:05 处理者: xiechaojun  
仪器型号 : SHIMADZU LC-2050C (FX274)

## &lt;色谱图&gt;

mV

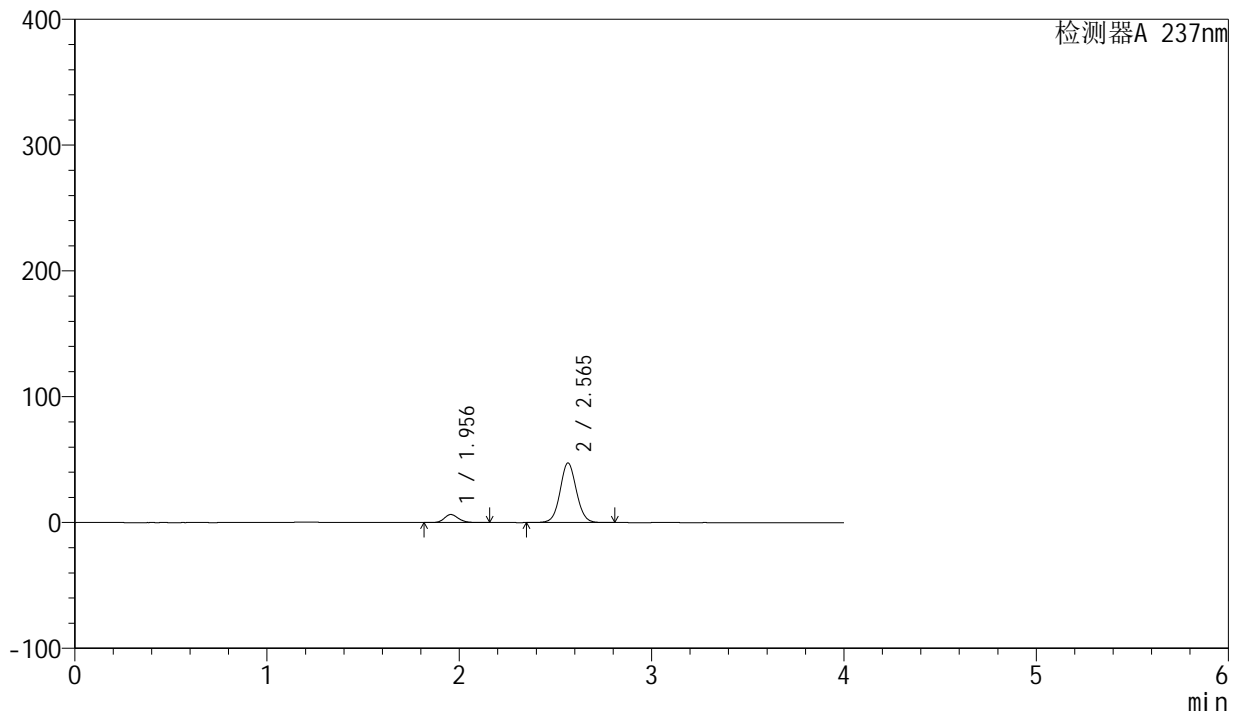

## &lt;峰表&gt;

检测器A 237nm

| 峰号 | 保留时间  | 面积     | 面积%     | 高度    | 理论塔板数(USP) | 拖尾因子  | 分离度(USP) |
|----|-------|--------|---------|-------|------------|-------|----------|
| 1  | 1.956 | 32716  | 10.490  | 6394  | 3449       | 1.161 | --       |
| 2  | 2.565 | 279153 | 89.510  | 47422 | 4471       | 1.060 | 4.244    |
| 总计 |       | 311869 | 100.000 | 53815 |            |       |          |



# SMF-203

## <样品信息>

|          |  |     |              |
|----------|--|-----|--------------|
| 色谱柱      | : XB-C8(50mm*4.6mm,3µm)  | 流速  | : 1.0ml/min  |
| 柱温       | : 40°C   | 波长  | : 237nm      |
| 数据文件名    | : RC\$SMF-203 - 0-65/25-890-2 - zzp-24032001p-rcqx-shuijz-2-jf50z-45min-P5.lcd |     |              |
| 方法文件名    | : RC\$SMF-203 - SMF-203-rcqx-FX274.lcm   |     |              |
| 批处理文件名   | : RC\$SMF-203 - 20240805rcqx-FX274.lcb   |     |              |
| 样品瓶号     | : 1-42   | 版本号 | : 6.115      |
| 进样体积     | : 10 µl  | 实验者 | : xiechaojun |
| 进样时间     | : 2024/08/05 16:38:27  | 处理者 | : xiechaojun |
| 处理时间(V2) | : 2024/08/06 10:06:08  |     |              |
| 仪器型号     | : SHIMADZU LC-2050C (FX274)  |     |              |

## <色谱图>

mV

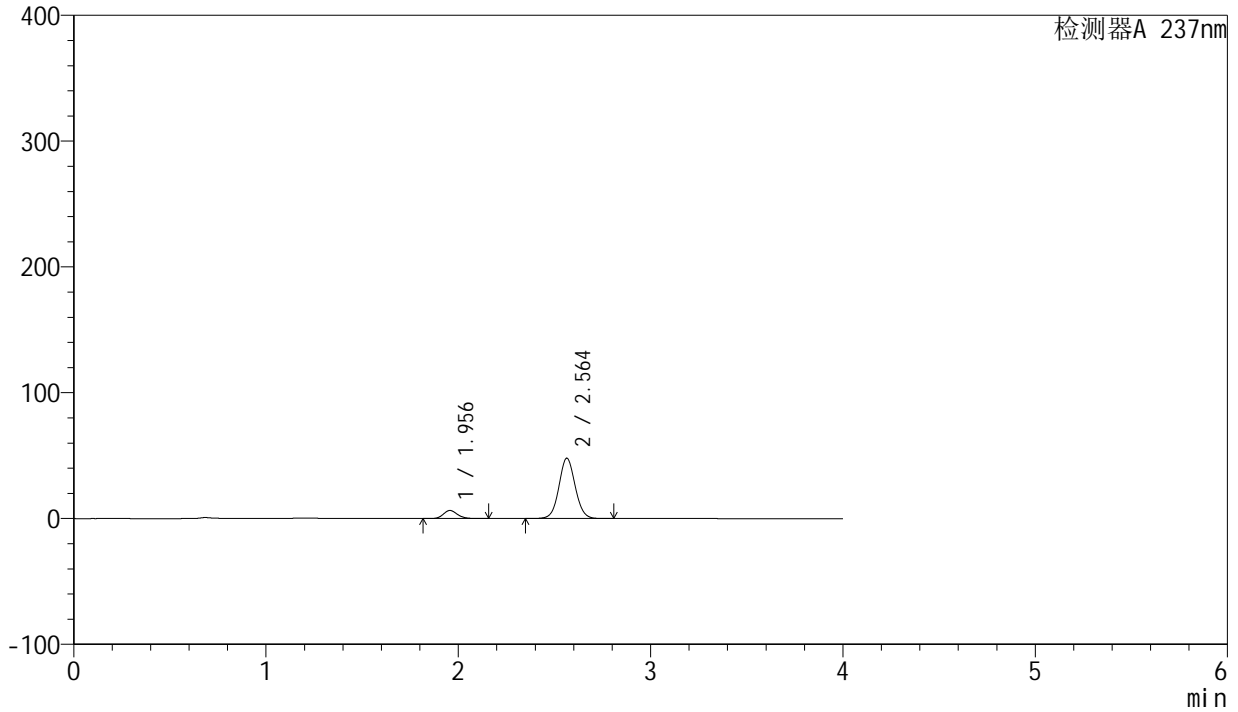

## <峰表>

检测器A 237nm

| 峰号 | 保留时间  | 面积     | 面积%     | 高度    | 理论塔板数(USP) | 拖尾因子  | 分离度(USP) |
|----|-------|--------|---------|-------|------------|-------|----------|
| 1  | 1.956 | 32756  | 10.409  | 6424  | 3469       | 1.156 | --       |
| 2  | 2.564 | 281946 | 89.591  | 47990 | 4477       | 1.056 | 4.246    |
| 总计 |       | 314702 | 100.000 | 54414 |            |       |          |



# SMF-203

## <样品信息>

|          |  |     |              |
|----------|--|-----|--------------|
| 色谱柱      | : XB-C8(50mm*4.6mm,3µm)  | 流速  | : 1.0ml/min  |
| 柱温       | : 40°C   | 波长  | : 237nm      |
| 数据文件名    | : RC\$SMF-203 - 0-65/25-891-2 - zzp-24032001p-rcqx-shuijz-2-jf50z-45min-P6.lcd |     |              |
| 方法文件名    | : RC\$SMF-203 - SMF-203-rcqx-FX274.lcm   |     |              |
| 批处理文件名   | : RC\$SMF-203 - 20240805rcqx-FX274.lcb   |     |              |
| 样品瓶号     | : 1-51   | 版本号 | : 6.115      |
| 进样体积     | : 10 µl  | 实验者 | : xiechaojun |
| 进样时间     | : 2024/08/05 16:42:49  | 处理者 | : xiechaojun |
| 处理时间(V2) | : 2024/08/06 10:06:11  |     |              |
| 仪器型号     | : SHIMADZU LC-2050C (FX274)  |     |              |

## <色谱图>

mV

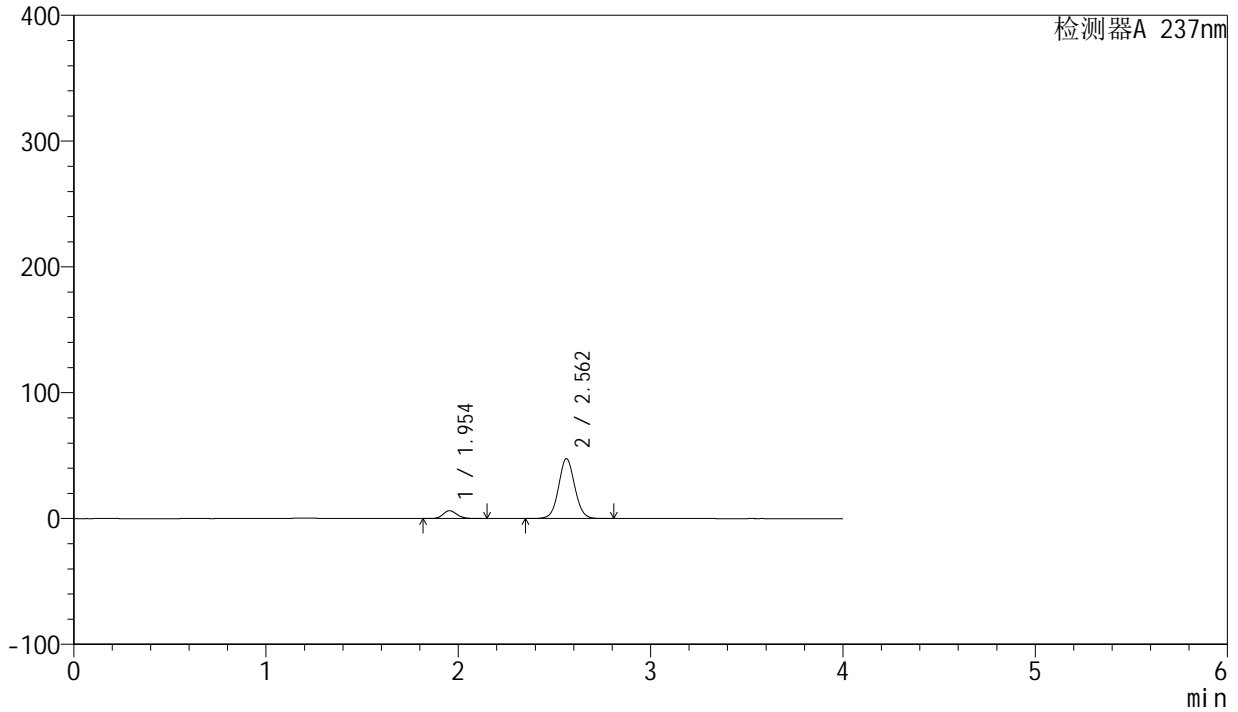

## <峰表>

检测器A 237nm

| 峰号 | 保留时间  | 面积     | 面积%     | 高度    | 理论塔板数(USP) | 拖尾因子  | 分离度(USP) |
|----|-------|--------|---------|-------|------------|-------|----------|
| 1  | 1.954 | 31599  | 10.214  | 6275  | 3536       | 1.145 | --       |
| 2  | 2.562 | 277779 | 89.786  | 47606 | 4542       | 1.052 | 4.284    |
| 总计 |       | 309378 | 100.000 | 53881 |            |       |          |



# SMF-203

## <样品信息>

|          |  |     |              |
|----------|--|-----|--------------|
| 色谱柱      | : XB-C8(50mm*4.6mm,3µm)  | 流速  | : 1.0ml/min  |
| 柱温       | : 40°C   | 波长  | : 237nm      |
| 数据文件名    | : RC\$SMF-203 - 0-65/25-892-2 - zzp-24032001p-rcqx-shuijz-2-jf50z-60min-P1.lcd |     |              |
| 方法文件名    | : RC\$SMF-203 - SMF-203-rcqx-FX274.lcm   |     |              |
| 批处理文件名   | : RC\$SMF-203 - 20240805rcqx-FX274.lcb   |     |              |
| 样品瓶号     | : 1-7  | 版本号 | : 6.115      |
| 进样体积     | : 10 µl  | 实验者 | : xiechaojun |
| 进样时间     | : 2024/08/05 16:47:12  | 处理者 | : xiechaojun |
| 处理时间(V2) | : 2024/08/06 10:06:14  |     |              |
| 仪器型号     | : SHIMADZU LC-2050C (FX274)  |     |              |

## <色谱图>

mV

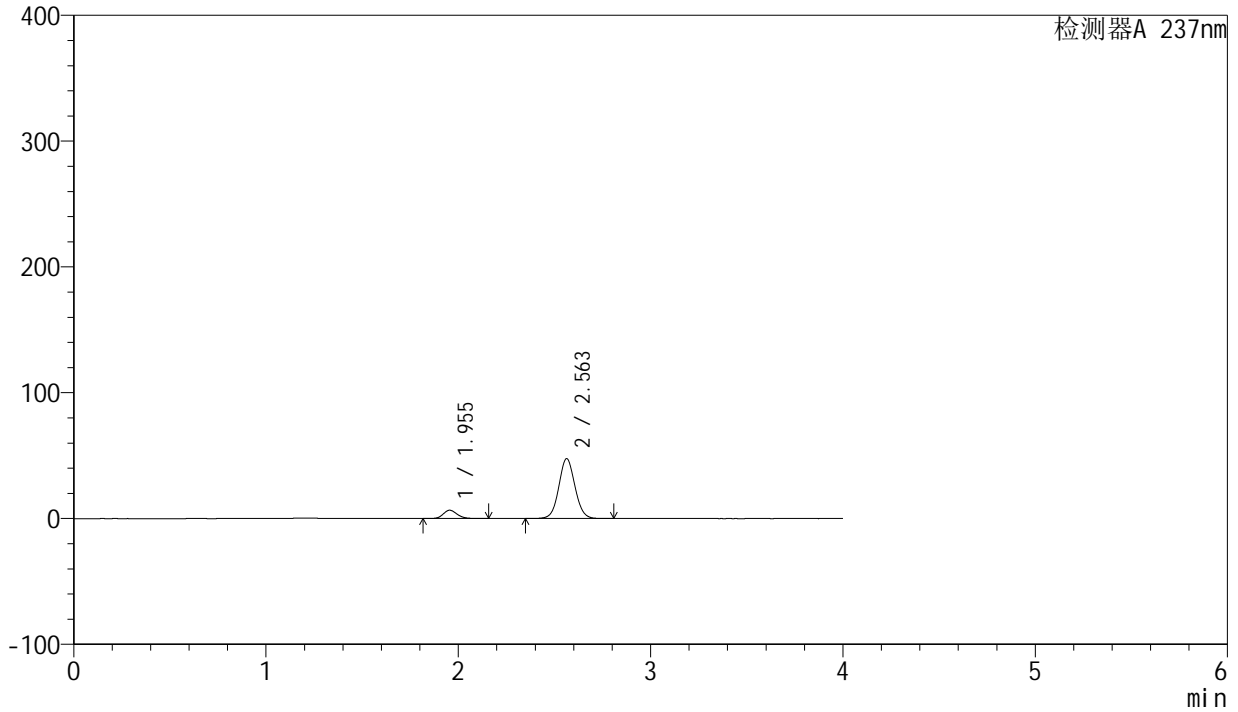

## <峰表>

检测器A 237nm

| 峰号 | 保留时间  | 面积     | 面积%     | 高度    | 理论塔板数(USP) | 拖尾因子  | 分离度(USP) |
|----|-------|--------|---------|-------|------------|-------|----------|
| 1  | 1.955 | 33536  | 10.753  | 6627  | 3521       | 1.154 | --       |
| 2  | 2.563 | 278350 | 89.247  | 47638 | 4524       | 1.057 | 4.275    |
| 总计 |       | 311886 | 100.000 | 54265 |            |       |          |

## &lt;样品信息&gt;

色谱柱 : XB-C8(50mm\*4.6mm,3 $\mu$ m) 流速: 1.0ml/min  
柱温 : 40°C 波长: 237nm  
数据文件名 : RC\$SMF-203 - 0-65/25-893-2 - zzp-24032001p-rcqx-shuijz-2-jf50z-60min-P2.lcd  
方法文件名 : RC\$SMF-203 - SMF-203-rcqx-FX274.lcm  
批处理文件名: RC\$SMF-203 - 20240805rcqx-FX274.lcb  
样品瓶号 : 1-16  
进样体积 : 10  $\mu$ l 版本号: 6.115  
进样时间 : 2024/08/05 16:51:34 实验者: xiechaojun  
处理时间(V2) : 2024/08/06 10:06:17 处理者: xiechaojun  
仪器型号 : SHIMADZU LC-2050C (FX274)

## &lt;色谱图&gt;

mV

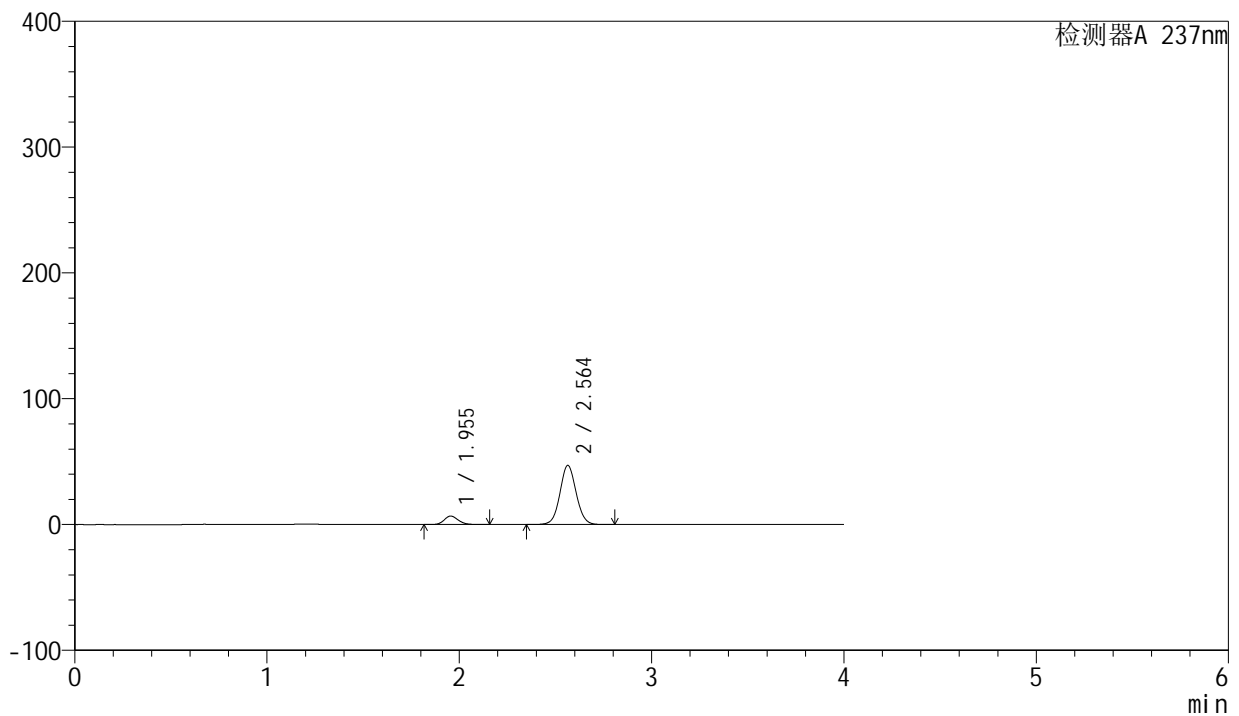

## &lt;峰表&gt;

检测器A 237nm

| 峰号 | 保留时间  | 面积     | 面积%     | 高度    | 理论塔板数(USP) | 拖尾因子  | 分离度(USP) |
|----|-------|--------|---------|-------|------------|-------|----------|
| 1  | 1.955 | 34424  | 11.090  | 6772  | 3486       | 1.156 | --       |
| 2  | 2.564 | 275977 | 88.910  | 47064 | 4494       | 1.057 | 4.261    |
| 总计 |       | 310401 | 100.000 | 53836 |            |       |          |



# SMF-203

## <样品信息>

|          |  |     |              |
|----------|--|-----|--------------|
| 色谱柱      | : XB-C8(50mm*4.6mm,3µm)  | 流速  | : 1.0ml/min  |
| 柱温       | : 40°C   | 波长  | : 237nm      |
| 数据文件名    | : RC\$SMF-203 - 0-65/25-894-2 - zzp-24032001p-rcqx-shuijz-2-jf50z-60min-P3.lcd |     |              |
| 方法文件名    | : RC\$SMF-203 - SMF-203-rcqx-FX274.lcm   |     |              |
| 批处理文件名   | : RC\$SMF-203 - 20240805rcqx-FX274.lcb   |     |              |
| 样品瓶号     | : 1-25   | 版本号 | : 6.115      |
| 进样体积     | : 10 µl  | 实验者 | : xiechaojun |
| 进样时间     | : 2024/08/05 16:55:56  | 处理者 | : xiechaojun |
| 处理时间(V2) | : 2024/08/06 10:06:20  |     |              |
| 仪器型号     | : SHIMADZU LC-2050C (FX274)  |     |              |

## <色谱图>

mV

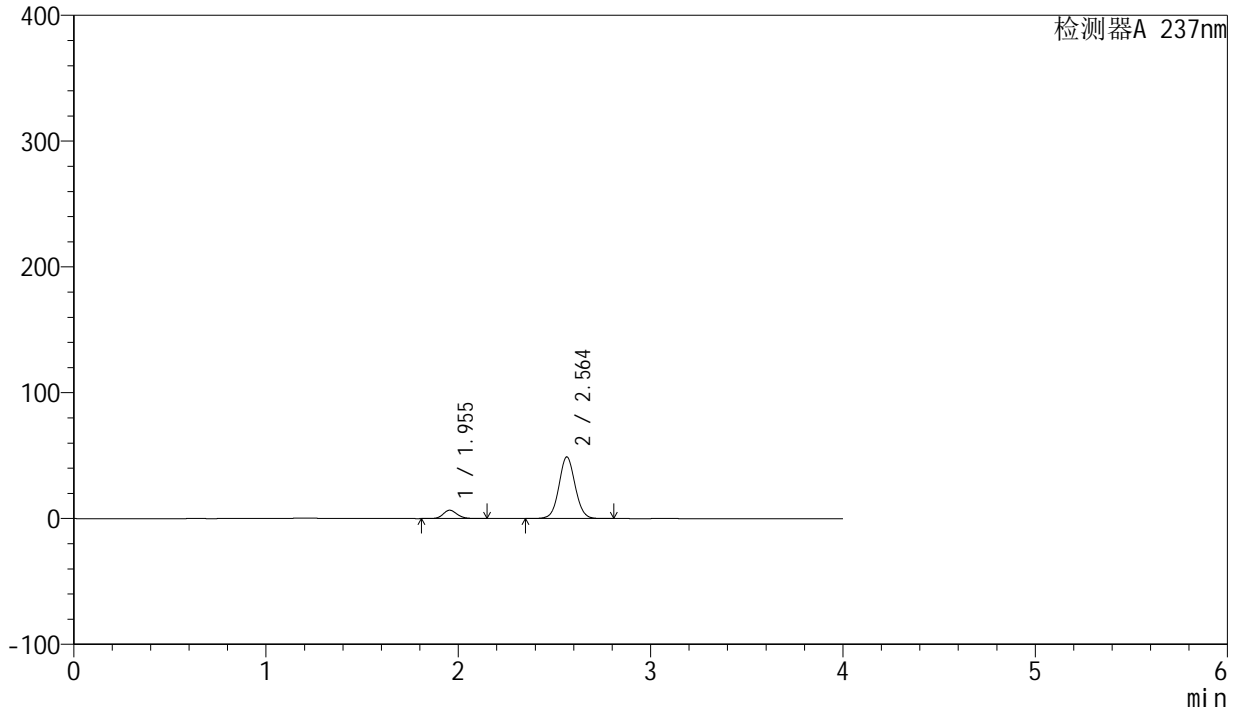

## <峰表>

检测器A 237nm

| 峰号 | 保留时间  | 面积     | 面积%     | 高度    | 理论塔板数(USP) | 拖尾因子  | 分离度(USP) |
|----|-------|--------|---------|-------|------------|-------|----------|
| 1  | 1.955 | 33658  | 10.513  | 6661  | 3522       | 1.146 | --       |
| 2  | 2.564 | 286491 | 89.487  | 49017 | 4521       | 1.053 | 4.279    |
| 总计 |       | 320150 | 100.000 | 55678 |            |       |          |



# SMF-203

## <样品信息>

|          |  |     |              |
|----------|--|-----|--------------|
| 色谱柱      | : XB-C8(50mm*4.6mm,3µm)  | 流速  | : 1.0ml/min  |
| 柱温       | : 40°C   | 波长  | : 237nm      |
| 数据文件名    | : RC\$SMF-203 - 0-65/25-895-2 - zzp-24032001p-rcqx-shuijz-2-jf50z-60min-P4.lcd |     |              |
| 方法文件名    | : RC\$SMF-203 - SMF-203-rcqx-FX274.lcm   |     |              |
| 批处理文件名   | : RC\$SMF-203 - 20240805rcqx-FX274.lcb   |     |              |
| 样品瓶号     | : 1-34   | 版本号 | : 6.115      |
| 进样体积     | : 10 µl  | 实验者 | : xiechaojun |
| 进样时间     | : 2024/08/05 17:00:18  | 处理者 | : xiechaojun |
| 处理时间(V2) | : 2024/08/06 10:06:22  |     |              |
| 仪器型号     | : SHIMADZU LC-2050C (FX274)  |     |              |

## <色谱图>

mV

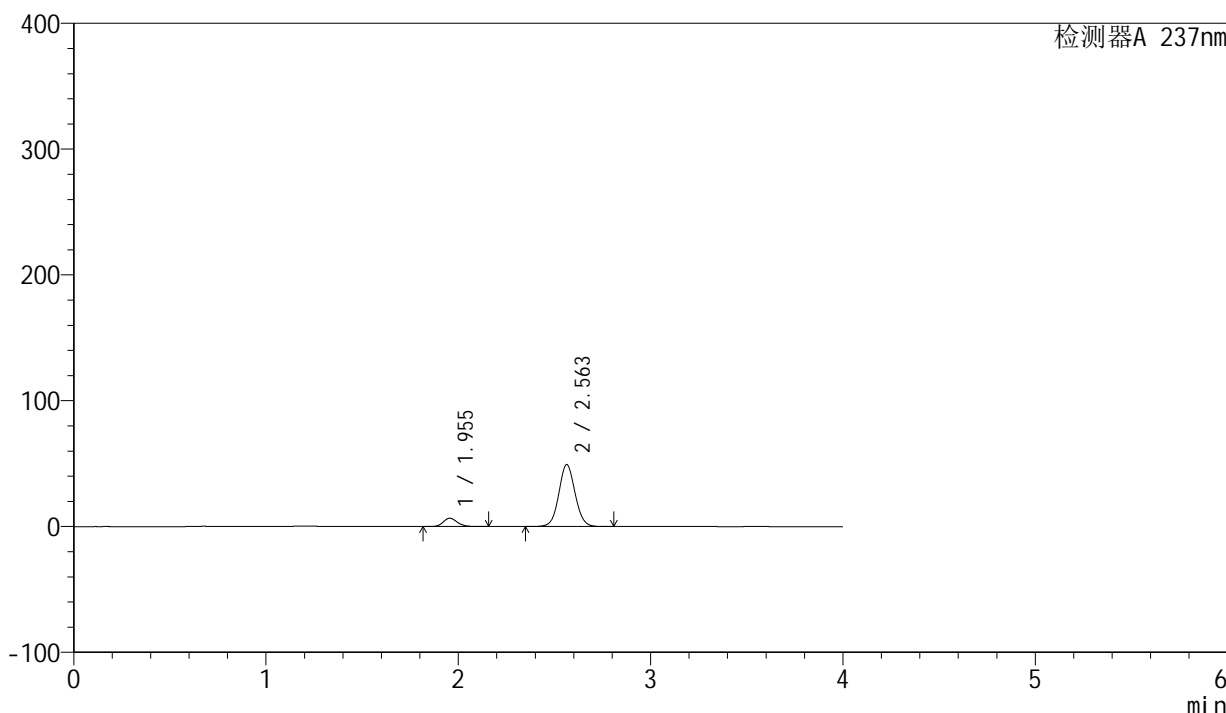

## <峰表>

检测器A 237nm

| 峰号 | 保留时间  | 面积     | 面积%     | 高度    | 理论塔板数(USP) | 拖尾因子  | 分离度(USP) |
|----|-------|--------|---------|-------|------------|-------|----------|
| 1  | 1.955 | 33967  | 10.478  | 6648  | 3450       | 1.158 | --       |
| 2  | 2.563 | 290211 | 89.522  | 49315 | 4461       | 1.059 | 4.239    |
| 总计 |       | 324178 | 100.000 | 55963 |            |       |          |



# SMF-203

## <样品信息>

|          |  |     |              |
|----------|--|-----|--------------|
| 色谱柱      | : XB-C8(50mm*4.6mm,3µm)  | 流速  | : 1.0ml/min  |
| 柱温       | : 40°C   | 波长  | : 237nm      |
| 数据文件名    | : RC\$SMF-203 - 0-65/25-896-2 - zzp-24032001p-rcqx-shuijz-2-jf50z-60min-P5.lcd |     |              |
| 方法文件名    | : RC\$SMF-203 - SMF-203-rcqx-FX274.lcm   |     |              |
| 批处理文件名   | : RC\$SMF-203 - 20240805rcqx-FX274.lcb   |     |              |
| 样品瓶号     | : 1-43   | 版本号 | : 6.115      |
| 进样体积     | : 10 µl  | 实验者 | : xiechaojun |
| 进样时间     | : 2024/08/05 17:04:40  | 处理者 | : xiechaojun |
| 处理时间(V2) | : 2024/08/06 10:06:25  |     |              |
| 仪器型号     | : SHIMADZU LC-2050C (FX274)  |     |              |

## <色谱图>

mV

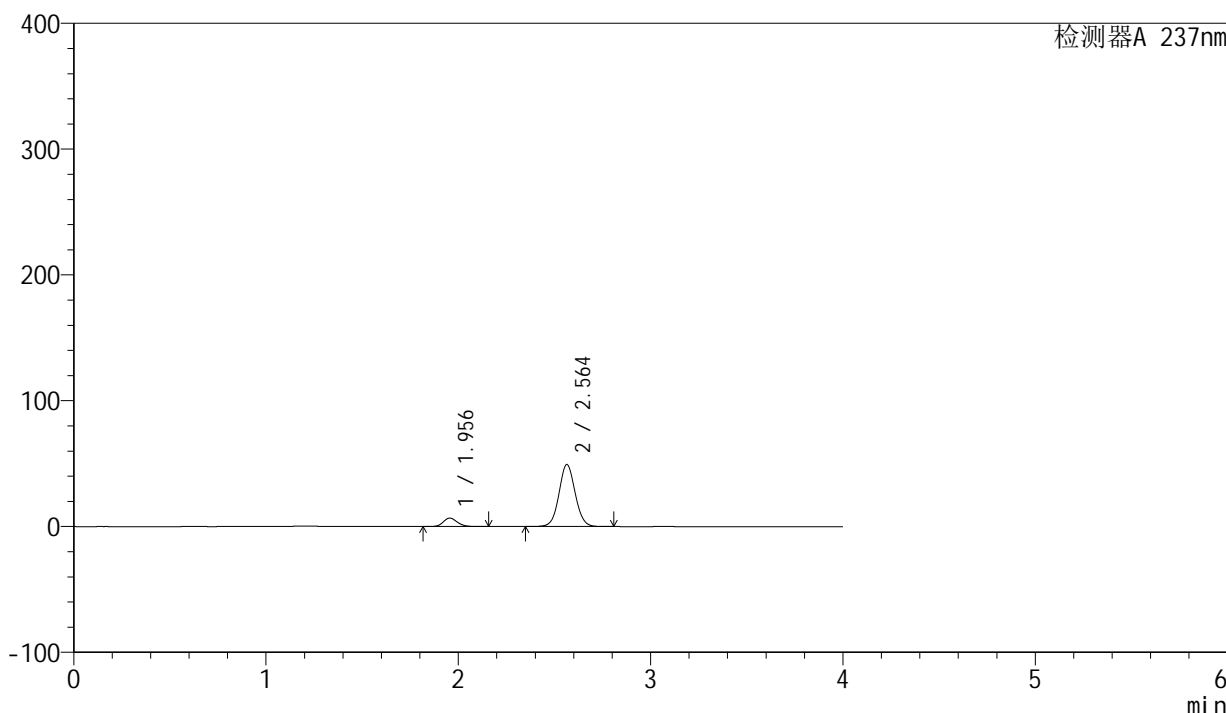

## <峰表>

检测器A 237nm

| 峰号 | 保留时间  | 面积     | 面积%     | 高度    | 理论塔板数(USP) | 拖尾因子  | 分离度(USP) |
|----|-------|--------|---------|-------|------------|-------|----------|
| 1  | 1.956 | 34274  | 10.589  | 6740  | 3484       | 1.154 | --       |
| 2  | 2.564 | 289418 | 89.411  | 49354 | 4495       | 1.056 | 4.260    |
| 总计 |       | 323693 | 100.000 | 56094 |            |       |          |



# SMF-203

## <样品信息>

|          |  |     |              |
|----------|--|-----|--------------|
| 色谱柱      | : XB-C8(50mm*4.6mm,3µm)  | 流速  | : 1.0ml/min  |
| 柱温       | : 40°C   | 波长  | : 237nm      |
| 数据文件名    | : RC\$SMF-203 - 0-65/25-897-2 - zzp-24032001p-rcqx-shuijz-2-jf50z-60min-P6.lcd |     |              |
| 方法文件名    | : RC\$SMF-203 - SMF-203-rcqx-FX274.lcm   |     |              |
| 批处理文件名   | : RC\$SMF-203 - 20240805rcqx-FX274.lcb   |     |              |
| 样品瓶号     | : 1-52   | 版本号 | : 6.115      |
| 进样体积     | : 10 µl  | 实验者 | : xiechaojun |
| 进样时间     | : 2024/08/05 17:09:02  | 处理者 | : xiechaojun |
| 处理时间(V2) | : 2024/08/06 10:06:29  |     |              |
| 仪器型号     | : SHIMADZU LC-2050C (FX274)  |     |              |

## <色谱图>

mV

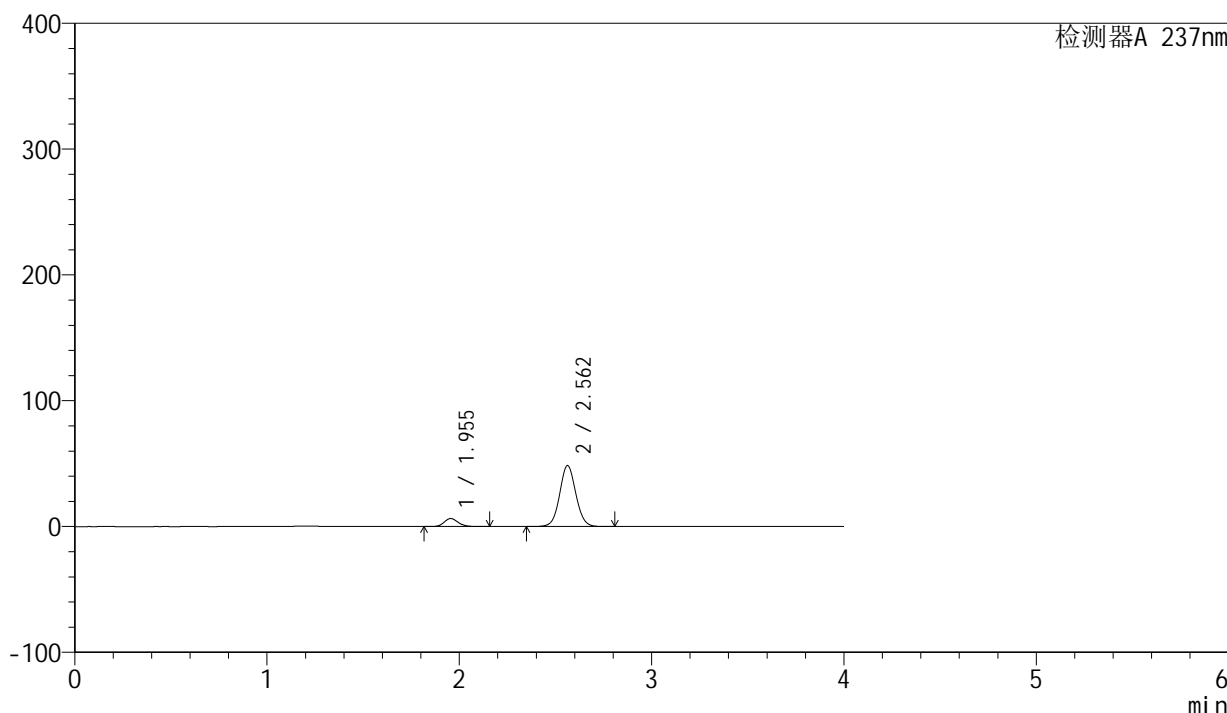

## <峰表>

检测器A 237nm

| 峰号 | 保留时间  | 面积     | 面积%     | 高度    | 理论塔板数(USP) | 拖尾因子  | 分离度(USP) |
|----|-------|--------|---------|-------|------------|-------|----------|
| 1  | 1.955 | 32358  | 10.225  | 6374  | 3496       | 1.154 | --       |
| 2  | 2.562 | 284097 | 89.775  | 48471 | 4498       | 1.057 | 4.259    |
| 总计 |       | 316455 | 100.000 | 54845 |            |       |          |

## &lt;样品信息&gt;

色谱柱 : XB-C8(50mm\*4.6mm,3 $\mu$ m) 流速: 1.0ml/min  
柱温 : 40°C 波长: 237nm  
数据文件名 : RC\$SMF-203 - 0-65/25-898-2 - zzp-24032001p-rcqx-shuijz-2-jf50z-jxzs-P1.lcd  
方法文件名 : RC\$SMF-203 - SMF-203-rcqx-FX274.lcm  
批处理文件名: RC\$SMF-203 - 20240805rcqx-FX274.lcb  
样品瓶号 : 1-8  
进样体积 : 10  $\mu$ l 版本号: 6.115  
进样时间 : 2024/08/05 17:13:25 实验者: xiechaojun  
处理时间(V2) : 2024/08/06 10:06:31 处理者: xiechaojun  
仪器型号 : SHIMADZU LC-2050C (FX274)

## &lt;色谱图&gt;

mV

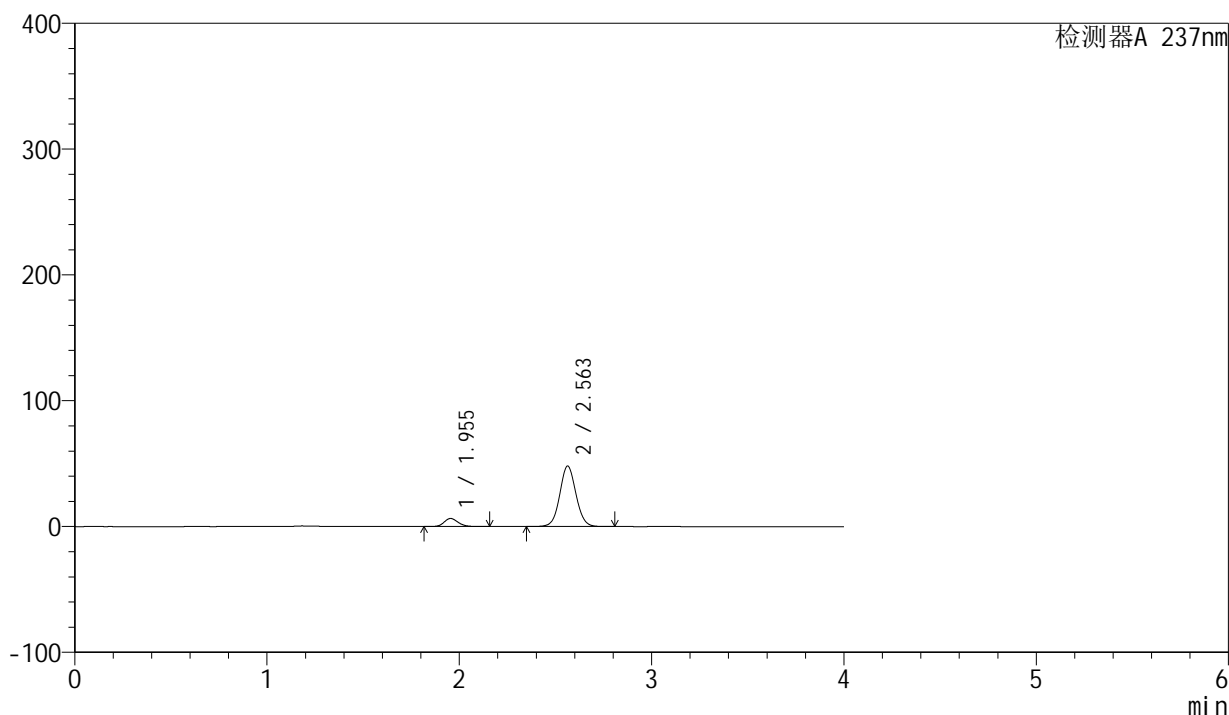

## &lt;峰表&gt;

检测器A 237nm

| 峰号 | 保留时间  | 面积     | 面积%     | 高度    | 理论塔板数(USP) | 拖尾因子  | 分离度(USP) |
|----|-------|--------|---------|-------|------------|-------|----------|
| 1  | 1.955 | 32809  | 10.426  | 6469  | 3502       | 1.154 | --       |
| 2  | 2.563 | 281860 | 89.574  | 48121 | 4505       | 1.057 | 4.266    |
| 总计 |       | 314668 | 100.000 | 54590 |            |       |          |



# SMF-203

## <样品信息>

|          |   |     |              |
|----------|---|-----|--------------|
| 色谱柱      | : XB-C8(50mm*4.6mm,3µm)   | 流速  | : 1.0ml/min  |
| 柱温       | : 40°C  | 波长  | : 237nm      |
| 数据文件名    | : RC\$SMF-203 - 0-65/25-899-2 - zzp-24032001p-rcqx-shuijz-2-jf50z-jxzs-P2.lcd |     |              |
| 方法文件名    | : RC\$SMF-203 - SMF-203-rcqx-FX274.lcm  |     |              |
| 批处理文件名   | : RC\$SMF-203 - 20240805rcqx-FX274.lcb  |     |              |
| 样品瓶号     | : 1-17  | 版本号 | : 6.115      |
| 进样体积     | : 10 µl   | 实验者 | : xiechaojun |
| 进样时间     | : 2024/08/05 17:17:48   | 处理者 | : xiechaojun |
| 处理时间(V2) | : 2024/08/06 10:06:34   |     |              |
| 仪器型号     | : SHIMADZU LC-2050C (FX274)   |     |              |

## <色谱图>

mV

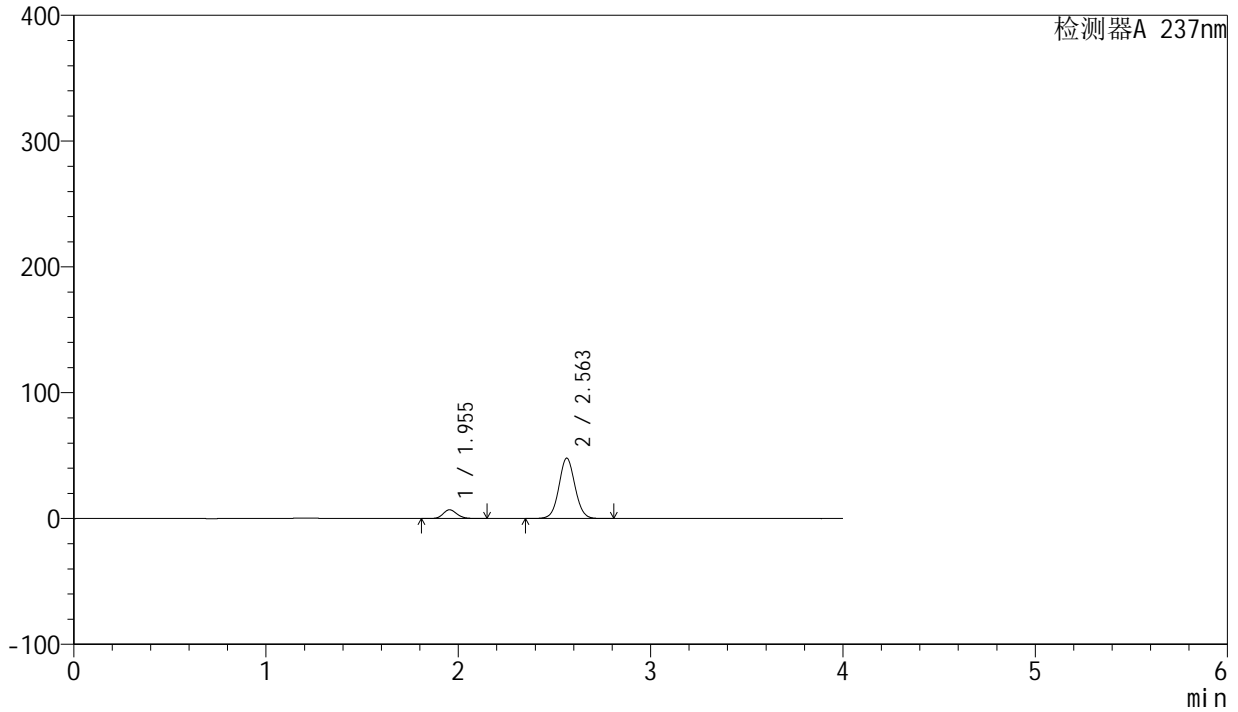

## <峰表>

检测器A 237nm

| 峰号 | 保留时间  | 面积     | 面积%     | 高度    | 理论塔板数(USP) | 拖尾因子  | 分离度(USP) |
|----|-------|--------|---------|-------|------------|-------|----------|
| 1  | 1.955 | 35048  | 11.160  | 6991  | 3576       | 1.144 | --       |
| 2  | 2.563 | 279009 | 88.840  | 48029 | 4576       | 1.051 | 4.311    |
| 总计 |       | 314058 | 100.000 | 55019 |            |       |          |



# SMF-203

## <样品信息>

|          |   |     |              |
|----------|---|-----|--------------|
| 色谱柱      | : XB-C8(50mm*4.6mm,3µm)   | 流速  | : 1.0ml/min  |
| 柱温       | : 40°C  | 波长  | : 237nm      |
| 数据文件名    | : RC\$SMF-203 - 0-65/25-900-2 - zzp-24032001p-rcqx-shuijz-2-jf50z-jxzs-P3.lcd |     |              |
| 方法文件名    | : RC\$SMF-203 - SMF-203-rcqx-FX274.lcm  |     |              |
| 批处理文件名   | : RC\$SMF-203 - 20240805rcqx-FX274.lcb  |     |              |
| 样品瓶号     | : 1-26  | 版本号 | : 6.115      |
| 进样体积     | : 10 µl   | 实验者 | : xiechaojun |
| 进样时间     | : 2024/08/05 17:22:11   | 处理者 | : xiechaojun |
| 处理时间(V2) | : 2024/08/06 10:06:37   |     |              |
| 仪器型号     | : SHIMADZU LC-2050C (FX274)   |     |              |

## <色谱图>

mV

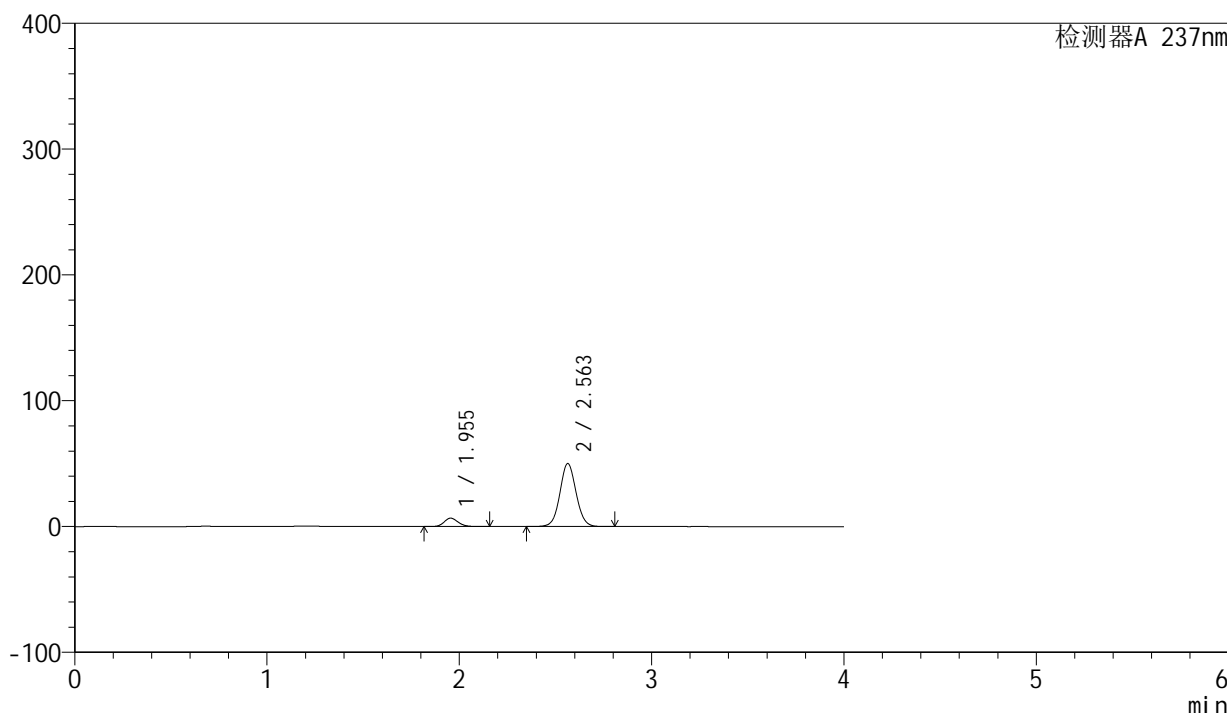

## <峰表>

检测器A 237nm

| 峰号 | 保留时间  | 面积     | 面积%     | 高度    | 理论塔板数(USP) | 拖尾因子  | 分离度(USP) |
|----|-------|--------|---------|-------|------------|-------|----------|
| 1  | 1.955 | 33943  | 10.365  | 6710  | 3515       | 1.150 | --       |
| 2  | 2.563 | 293524 | 89.635  | 50196 | 4516       | 1.054 | 4.276    |
| 总计 |       | 327467 | 100.000 | 56906 |            |       |          |

## &lt;样品信息&gt;

色谱柱 : XB-C8(50mm\*4.6mm,3 $\mu$ m) 流速: 1.0ml/min  
柱温 : 40 $^{\circ}$ C 波长: 237nm  
数据文件名 : RC\$SMF-203 - 0-65/25-901-2 - zzp-24032001p-rcqx-shuijz-2-jf50z-jxzs-P4.lcd  
方法文件名 : RC\$SMF-203 - SMF-203-rcqx-FX274.lcm  
批处理文件名: RC\$SMF-203 - 20240805rcqx-FX274.lcb  
样品瓶号 : 1-35  
进样体积 : 10  $\mu$ l 版本号: 6.115  
进样时间 : 2024/08/05 17:26:34 实验者: xiechaojun  
处理时间(V2) : 2024/08/06 10:06:40 处理者: xiechaojun  
仪器型号 : SHIMADZU LC-2050C (FX274)

## &lt;色谱图&gt;

mV

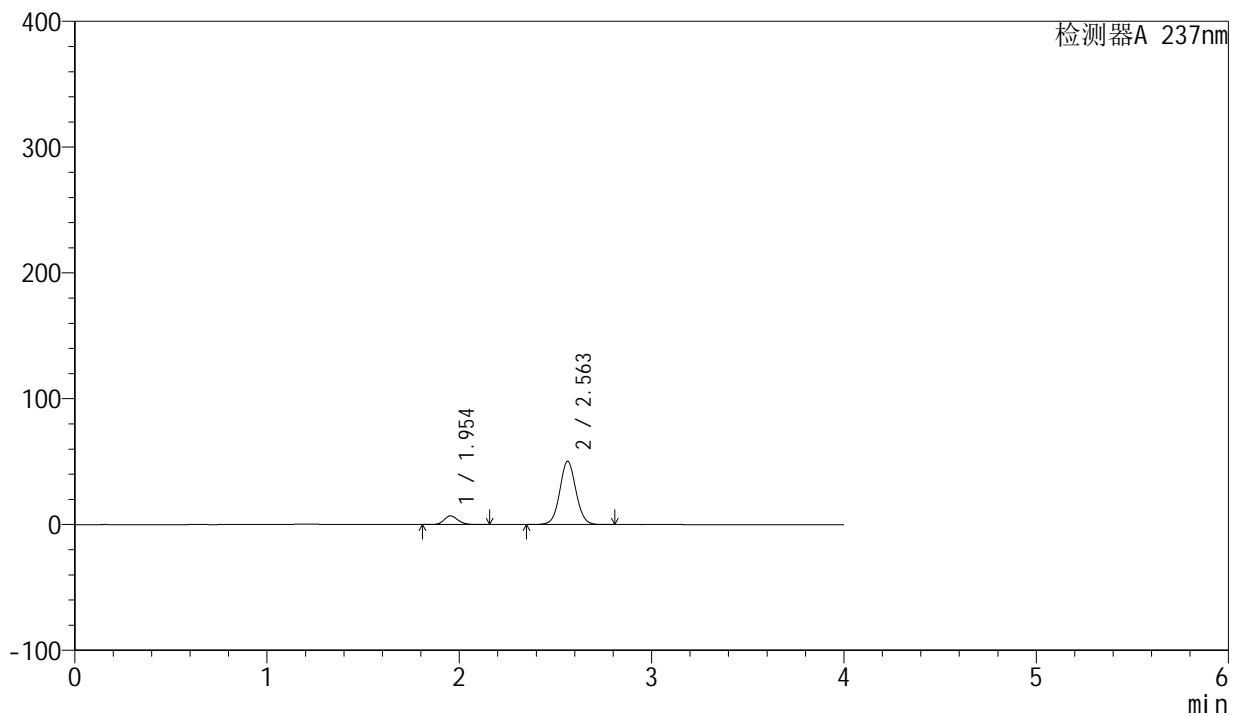

## &lt;峰表&gt;

检测器A 237nm

| 峰号 | 保留时间  | 面积     | 面积%     | 高度    | 理论塔板数(USP) | 拖尾因子  | 分离度(USP) |
|----|-------|--------|---------|-------|------------|-------|----------|
| 1  | 1.954 | 34774  | 10.593  | 6892  | 3530       | 1.147 | --       |
| 2  | 2.563 | 293483 | 89.407  | 50327 | 4538       | 1.053 | 4.286    |
| 总计 |       | 328256 | 100.000 | 57219 |            |       |          |



# SMF-203

## <样品信息>

|          |   |     |              |
|----------|---|-----|--------------|
| 色谱柱      | : XB-C8(50mm*4.6mm,3µm)   | 流速  | : 1.0ml/min  |
| 柱温       | : 40°C  | 波长  | : 237nm      |
| 数据文件名    | : RC\$SMF-203 - 0-65/25-902-2 - zzp-24032001p-rcqx-shuijz-2-jf50z-jxzs-P5.lcd |     |              |
| 方法文件名    | : RC\$SMF-203 - SMF-203-rcqx-FX274.lcm  |     |              |
| 批处理文件名   | : RC\$SMF-203 - 20240805rcqx-FX274.lcb  |     |              |
| 样品瓶号     | : 1-44  | 版本号 | : 6.115      |
| 进样体积     | : 10 µl   | 实验者 | : xiechaojun |
| 进样时间     | : 2024/08/05 17:30:57   | 处理者 | : xiechaojun |
| 处理时间(V2) | : 2024/08/06 10:06:42   |     |              |
| 仪器型号     | : SHIMADZU LC-2050C (FX274)   |     |              |

## <色谱图>

mV

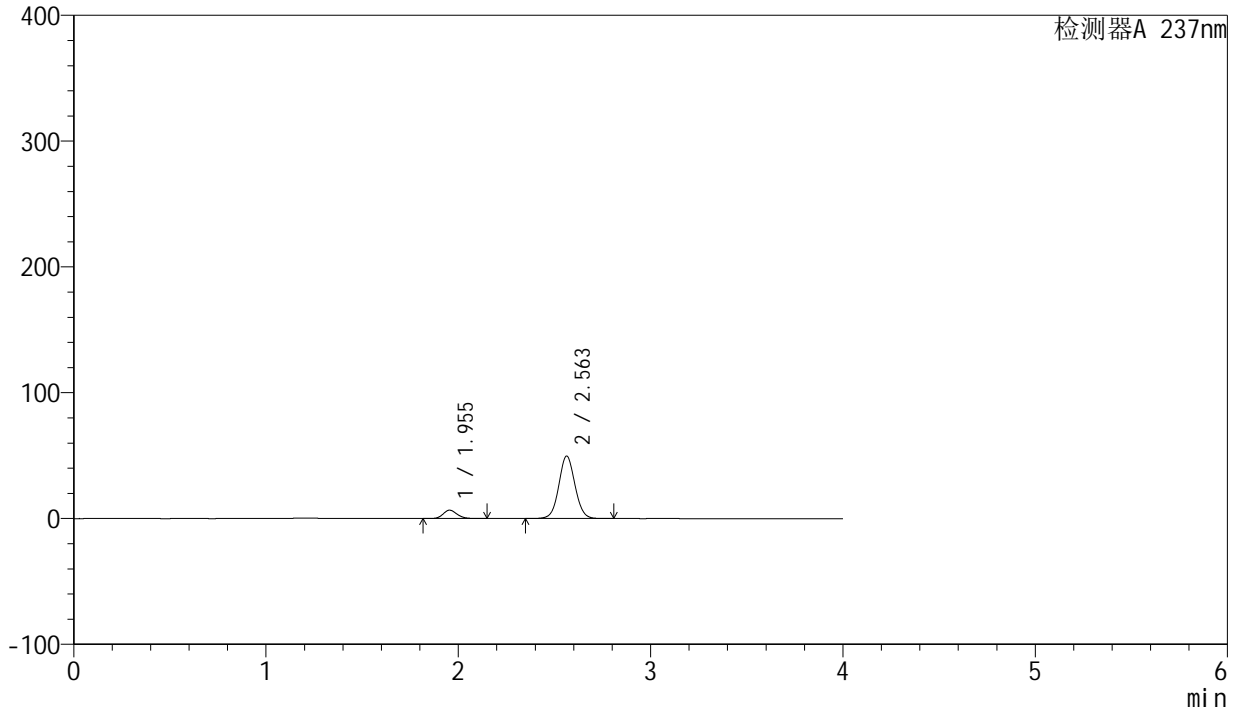

## <峰表>

检测器A 237nm

| 峰号 | 保留时间  | 面积     | 面积%     | 高度    | 理论塔板数(USP) | 拖尾因子  | 分离度(USP) |
|----|-------|--------|---------|-------|------------|-------|----------|
| 1  | 1.955 | 33614  | 10.380  | 6663  | 3531       | 1.148 | --       |
| 2  | 2.563 | 290234 | 89.620  | 49706 | 4527       | 1.053 | 4.283    |
| 总计 |       | 323848 | 100.000 | 56369 |            |       |          |



# SMF-203

## <样品信息>

|          |   |     |              |
|----------|---|-----|--------------|
| 色谱柱      | : XB-C8(50mm*4.6mm,3µm)   | 流速  | : 1.0ml/min  |
| 柱温       | : 40°C  | 波长  | : 237nm      |
| 数据文件名    | : RC\$SMF-203 - 0-65/25-903-2 - zzp-24032001p-rcqx-shuijz-2-jf50z-jxzs-P6.lcd |     |              |
| 方法文件名    | : RC\$SMF-203 - SMF-203-rcqx-FX274.lcm  |     |              |
| 批处理文件名   | : RC\$SMF-203 - 20240805rcqx-FX274.lcb  |     |              |
| 样品瓶号     | : 1-53  | 版本号 | : 6.115      |
| 进样体积     | : 10 µl   | 实验者 | : xiechaojun |
| 进样时间     | : 2024/08/05 17:35:20   | 处理者 | : xiechaojun |
| 处理时间(V2) | : 2024/08/06 10:06:45   |     |              |
| 仪器型号     | : SHIMADZU LC-2050C (FX274)   |     |              |

## <色谱图>

mV

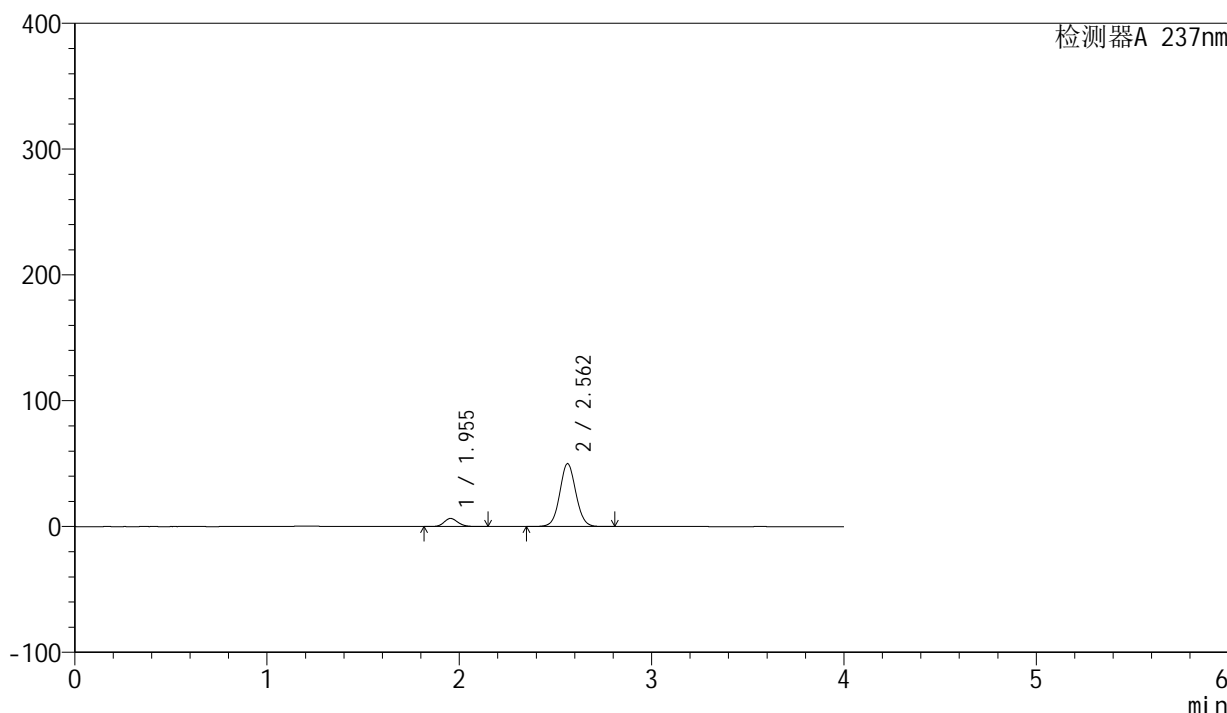

## <峰表>

检测器A 237nm

| 峰号 | 保留时间  | 面积     | 面积%     | 高度    | 理论塔板数(USP) | 拖尾因子  | 分离度(USP) |
|----|-------|--------|---------|-------|------------|-------|----------|
| 1  | 1.955 | 32474  | 10.019  | 6454  | 3543       | 1.145 | --       |
| 2  | 2.562 | 291646 | 89.981  | 50012 | 4541       | 1.053 | 4.288    |
| 总计 |       | 324120 | 100.000 | 56466 |            |       |          |

## &lt;样品信息&gt;

色谱柱 : XB-C8(50mm\*4.6mm,3 $\mu$ m) 流速: 1.0ml/min  
柱温 : 40 $^{\circ}$ C 波长: 237nm  
数据文件名 : RC\$SMF-203 - 0-65/25-904-2 - zzp-24032001p-rcqx-shuijz-2-jf50z-dz2-1.lcd  
方法文件名 : RC\$SMF-203 - SMF-203-rcqx-FX274.lcm  
批处理文件名: RC\$SMF-203 - 20240805rcqx-FX274.lcb  
样品瓶号 : 1-27  
进样体积 : 10  $\mu$ l 版本号: 6.115  
进样时间 : 2024/08/05 17:39:43 实验者: xiechaojun  
处理时间(V2) : 2024/08/06 10:06:48 处理者: xiechaojun  
仪器型号 : SHIMADZU LC-2050C (FX274)

## &lt;色谱图&gt;

mV

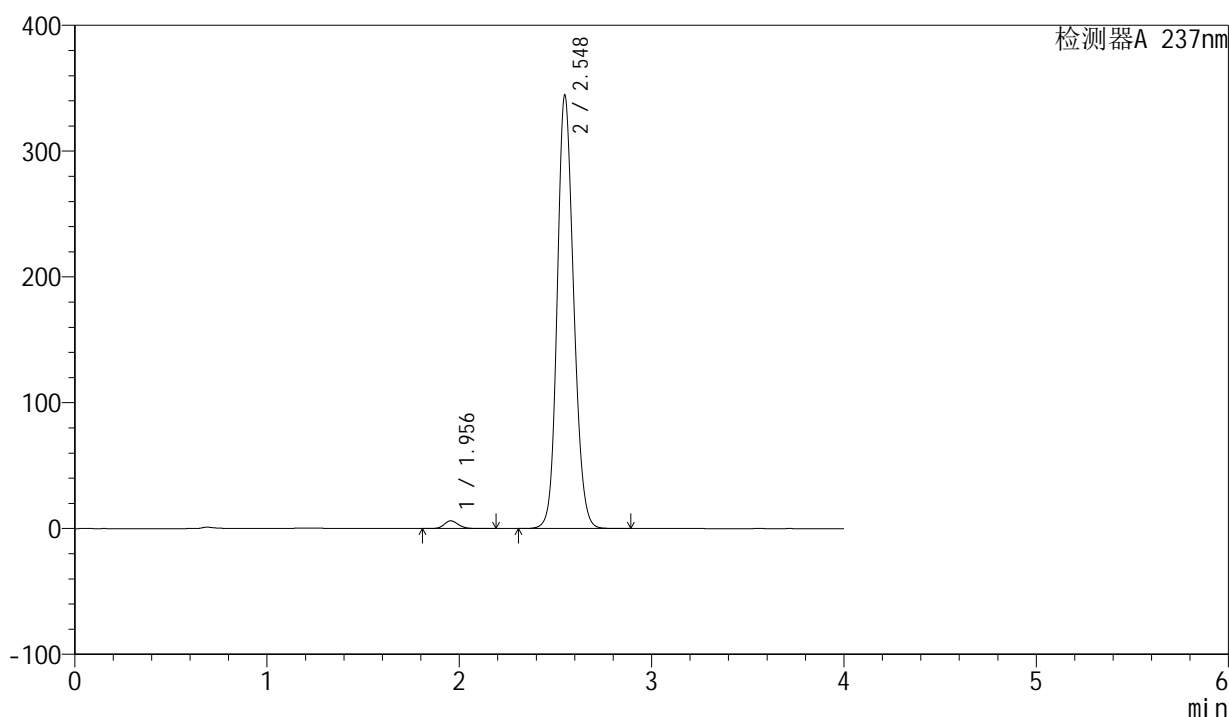

## &lt;峰表&gt;

检测器A 237nm

| 峰号 | 保留时间  | 面积      | 面积%     | 高度     | 理论塔板数(USP) | 拖尾因子  | 分离度(USP) |
|----|-------|---------|---------|--------|------------|-------|----------|
| 1  | 1.956 | 31846   | 1.526   | 6161   | 3426       | 1.137 | --       |
| 2  | 2.548 | 2054695 | 98.474  | 344407 | 4285       | 1.143 | 4.094    |
| 总计 |       | 2086542 | 100.000 | 350568 |            |       |          |



# SMF-203

## <样品信息>

|          |   |     |              |
|----------|---|-----|--------------|
| 色谱柱      | : XB-C8(50mm*4.6mm,3µm)   | 流速  | : 1.0ml/min  |
| 柱温       | : 40°C  | 波长  | : 237nm      |
| 数据文件名    | : RC\$SMF-203 - 0-65/25-905-2 - zzp-24032001p-rcqx-shuijz-2-jf50z-dz2-2.lcd |     |              |
| 方法文件名    | : RC\$SMF-203 - SMF-203-rcqx-FX274.lcm                                      |     |              |
| 批处理文件名   | : RC\$SMF-203 - 20240805rcqx-FX274.lcb                                      |     |              |
| 样品瓶号     | : 1-27  | 版本号 | : 6.115      |
| 进样体积     | : 10 µl   | 实验者 | : xiechaojun |
| 进样时间     | : 2024/08/05 17:44:06   | 处理者 | : xiechaojun |
| 处理时间(V2) | : 2024/08/06 10:06:51   |     |              |
| 仪器型号     | : SHIMADZU LC-2050C (FX274)   |     |              |

## <色谱图>

mV

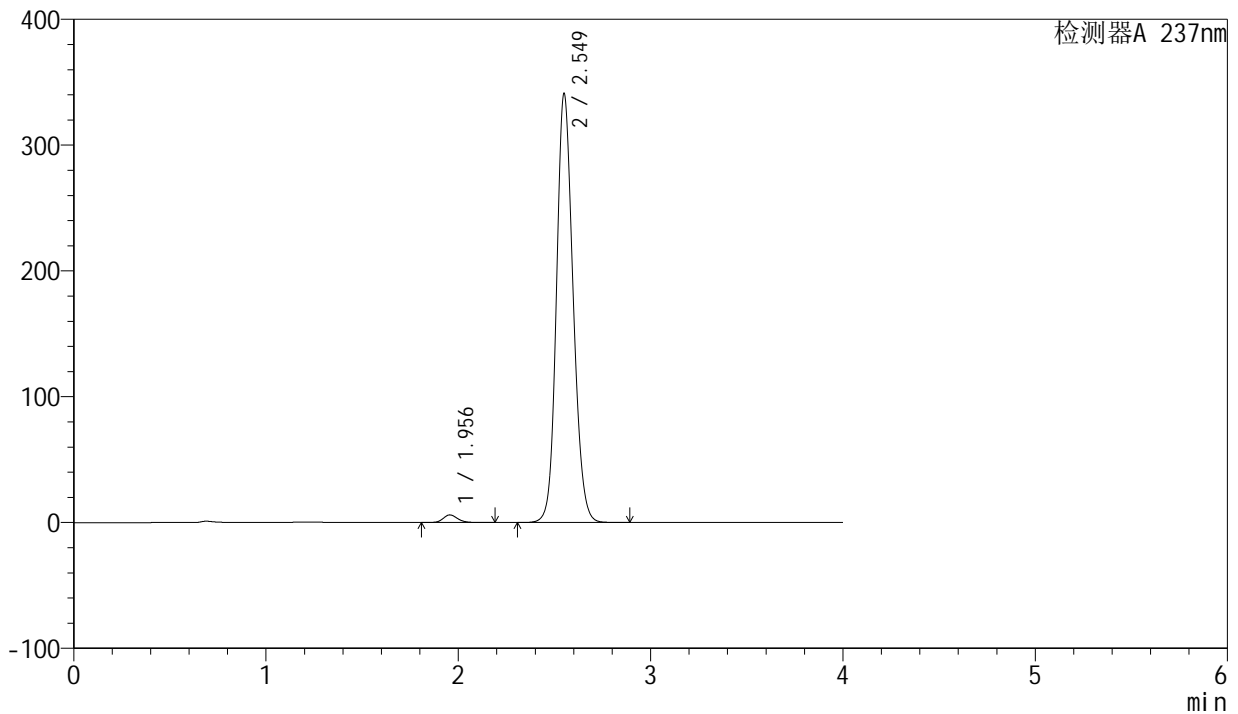

## <峰表>

检测器A 237nm

| 峰号 | 保留时间  | 面积      | 面积%     | 高度     | 理论塔板数(USP) | 拖尾因子  | 分离度(USP) |
|----|-------|---------|---------|--------|------------|-------|----------|
| 1  | 1.956 | 31839   | 1.526   | 6066   | 3336       | 1.148 | --       |
| 2  | 2.549 | 2054441 | 98.474  | 340283 | 4213       | 1.148 | 4.055    |
| 总计 |       | 2086280 | 100.000 | 346350 |            |       |          |