SHIMADZU LabSolutions

SZJ-4096

<样品信息>

色谱柱:XB-C18(50mm*4.6mm,5μm)
柱 温:30℃
流速: 1.8ml/min
波长: 290nm
数据文件名: RC$SZJ-4096 - 7-5/7-1-3 - zzp-2024051611p-rcqx-pH2.0jz-lf100z-btq-rj.lcd
方法文件名: RC$SZJ-4096 - RCFF-FX256.lcm
批处理文件名: RC$SZJ-4096 - 20240807-RCQX-FX256.lcb
样品瓶号: 1-9
进样体积: 10 μl
版本号: 6.115
进样时间: 2024/08/07 14:03:37
实验者: jiangjinwei
处理时间（V3）: 2024/08/10 10:03:30
处理者: jiangjinwei
仪器型号:SHIMADZU LC-2050C(FX256)

<色谱图>

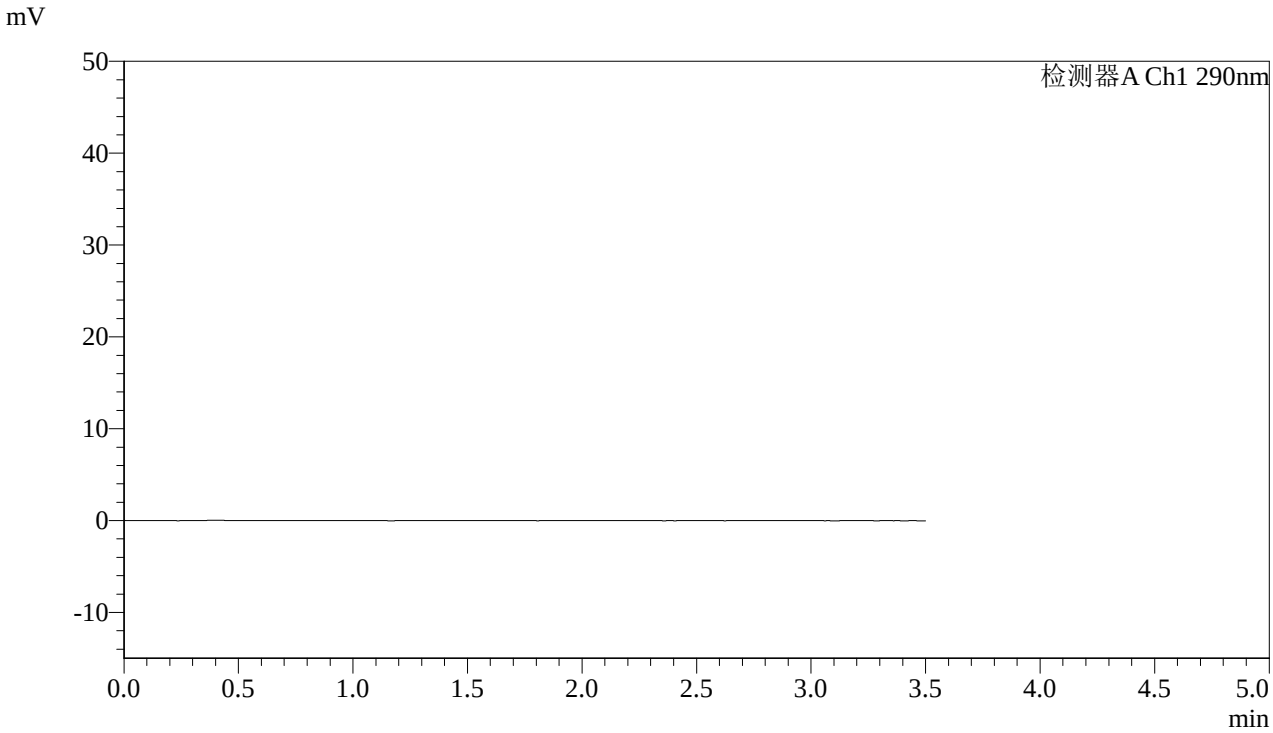

<峰表>

检测器A Ch1 290nm

峰号	保留时间	面积	面积%	高度	理论塔板数(USP)	拖尾因子	分离度(USP)
总计							

图1 枸橼酸西地那非片溶出曲线测定HPLC图谱
自制品-2024051611批-不脱气-pH2.0介质-篮法-100转
溶剂

SHIMADZU LabSolutions

SZJ-4096

<样品信息>

色谱柱:XB-C18(50mm*4.6mm,5μm)
柱 温:30℃
流速: 1.8ml/min
波长: 290nm
数据文件名: RC$SZJ-4096 - 7-5/7-2-3 - zzp-2024051611p-rcqx-pH2.0jz-lf100z-btq-dz1-1.lcd
方法文件名: RC$SZJ-4096 - RCFF-FX256.lcm
批处理文件名: RC$SZJ-4096 - 20240807-RCQX-FX256.lcb
样品瓶号: 1-18
进样体积: 10 μl
版本号: 6.115
进样时间: 2024/08/07 14:07:30
实验者: jiangjinwei
处理时间（V3）: 2024/08/10 10:03:34
处理者: jiangjinwei
仪器型号:SHIMADZU LC-2050C(FX256)

<色谱图>

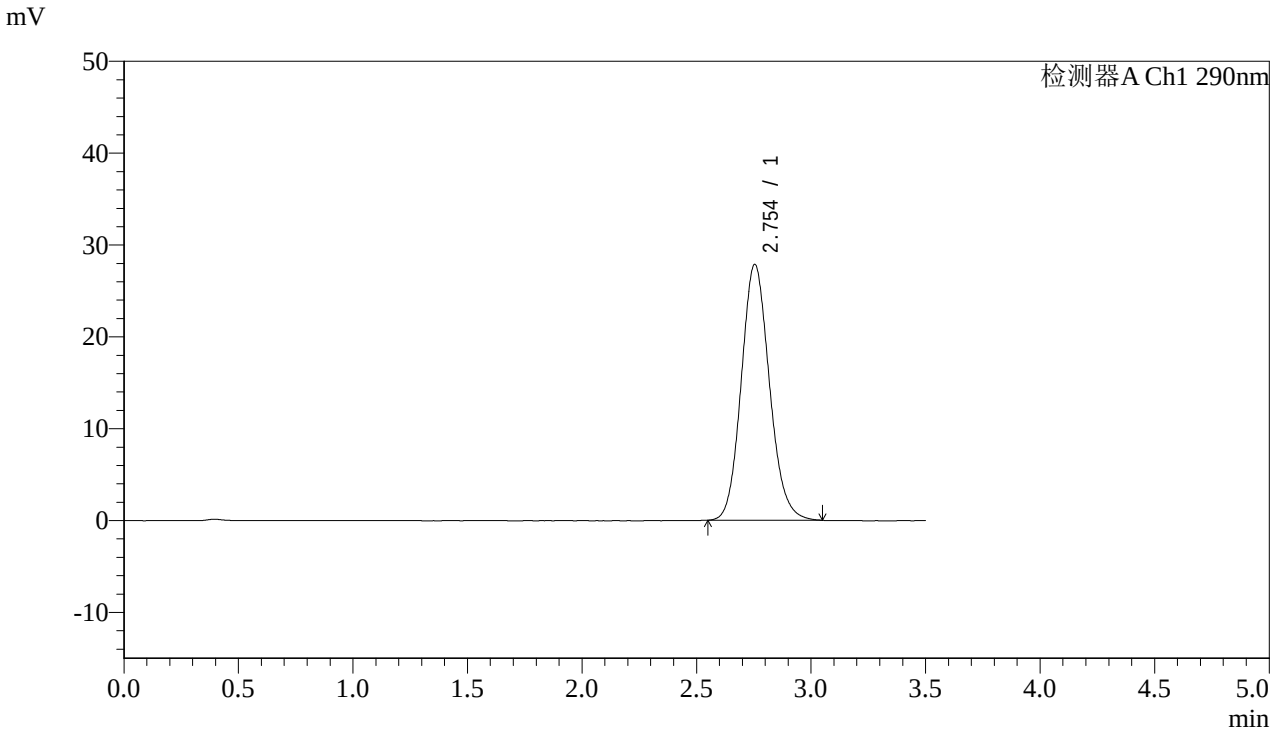

<峰表>

检测器A Ch1 290nm

峰号	保留时间	面积	面积%	高度	理论塔板数(USP)	拖尾因子	分离度(USP)
1	2.754	238592	100.000	27862	2425	1.124	--
总计		238592	100.000	27862			

图2 枸橼酸西地那非片溶出曲线测定HPLC图谱
自制品-2024051611批-不脱气-pH2.0介质-篮法-100转
对照品溶液-1-1

SHIMADZU LabSolutions

SZJ-4096

<样品信息>

色谱柱:XB-C18(50mm*4.6mm,5μm)
柱 温:30℃
流速: 1.8ml/min
波长: 290nm
数据文件名: RC$SZJ-4096 - 7-5/7-3-3 - zzp-2024051611p-rcqx-pH2.0jz-lf100z-btq-dz1-2.lcd
方法文件名: RC$SZJ-4096 - RCFF-FX256.lcm
批处理文件名: RC$SZJ-4096 - 20240807-RCQX-FX256.lcb
样品瓶号: 1-18
进样体积: 10 μl
版本号: 6.115
进样时间: 2024/08/07 14:11:23
实验者: jiangjinwei
处理时间（V3）: 2024/08/10 10:03:38
处理者: jiangjinwei
仪器型号:SHIMADZU LC-2050C(FX256)

<色谱图>

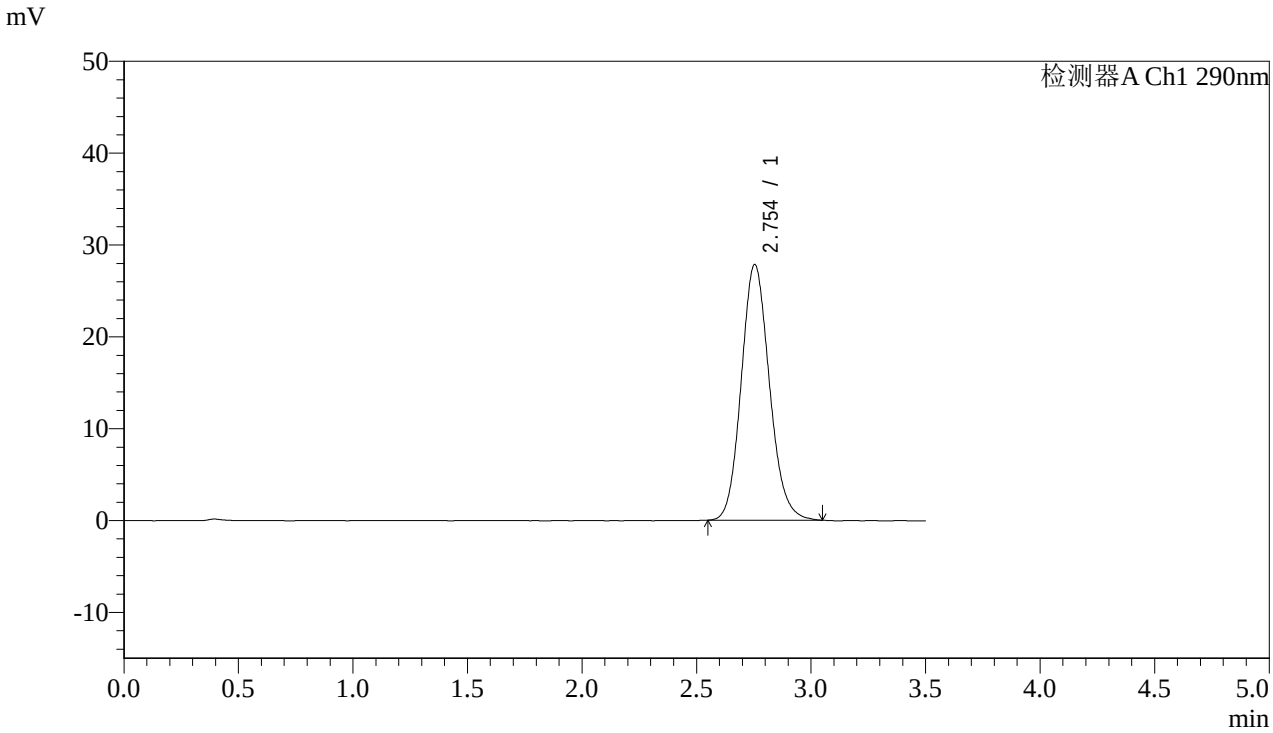

<峰表>

检测器A Ch1 290nm

峰号	保留时间	面积	面积%	高度	理论塔板数(USP)	拖尾因子	分离度(USP)
1	2.754	238480	100.000	27841	2426	1.127	--
总计		238480	100.000	27841			

图3 枸橼酸西地那非片溶出曲线测定HPLC图谱
自制品-2024051611批-不脱气-pH2.0介质-篮法-100转
对照品溶液-1-2

SHIMADZU LabSolutions

SZJ-4096

<样品信息>

色谱柱:XB-C18(50mm*4.6mm,5μm)
流速: 1.8ml/min
柱 温:30℃
波长: 290nm
数据文件名: RC$SZJ-4096 - 7-5/7-4-3 - zzp-2024051611p-rcqx-pH2.0jz-lf100z-btq-dz1-3.lcd
方法文件名: RC$SZJ-4096 - RCFF-FX256.lcm
批处理文件名: RC$SZJ-4096 - 20240807-RCQX-FX256.lcb
样品瓶号: 1-18
进样体积: 10 μl
版本号: 6.115
进样时间: 2024/08/07 14:15:16
实验者: jiangjinwei
处理时间（V3）: 2024/08/10 10:03:41
处理者: jiangjinwei
仪器型号:SHIMADZU LC-2050C(FX256)

<色谱图>

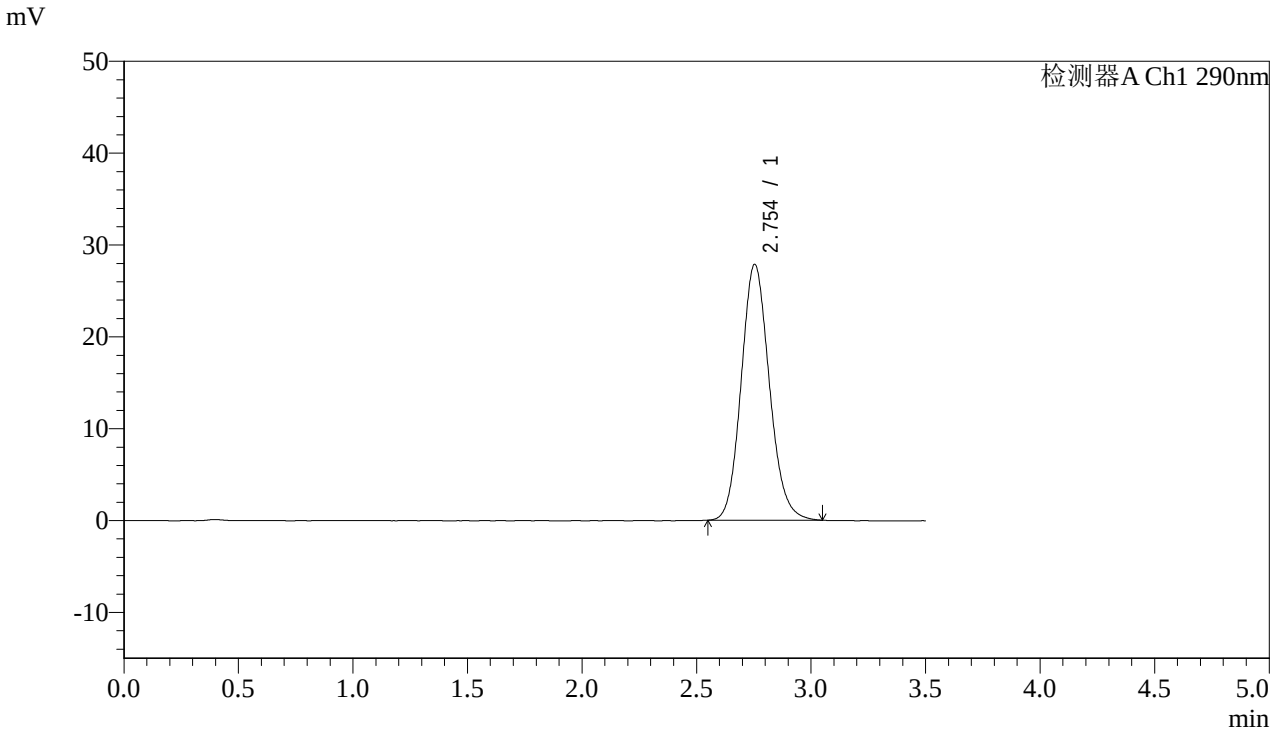

<峰表>

检测器A Ch1 290nm

峰号	保留时间	面积	面积%	高度	理论塔板数(USP)	拖尾因子	分离度(USP)
1	2.754	238626	100.000	27864	2430	1.126	--
总计		238626	100.000	27864			

图4 枸橼酸西地那非片溶出曲线测定HPLC图谱
自制品-2024051611批-不脱气-pH2.0介质-篮法-100转
对照品溶液-1-3

SHIMADZU LabSolutions

SZJ-4096

<样品信息>

色谱柱:XB-C18(50mm*4.6mm,5μm)
柱 温:30℃
流速: 1.8ml/min
波长: 290nm
数据文件名: RC$SZJ-4096 - 7-5/7-5-3 - zzp-2024051611p-rcqx-pH2.0jz-lf100z-btq-dz1-4.lcd
方法文件名: RC$SZJ-4096 - RCFF-FX256.lcm
批处理文件名: RC$SZJ-4096 - 20240807-RCQX-FX256.lcb
样品瓶号: 1-18
进样体积: 10 μl
版本号: 6.115
进样时间: 2024/08/07 14:19:10
实验者: jiangjinwei
处理时间（V3）: 2024/08/10 10:03:44
处理者: jiangjinwei
仪器型号:SHIMADZU LC-2050C(FX256)

<色谱图>

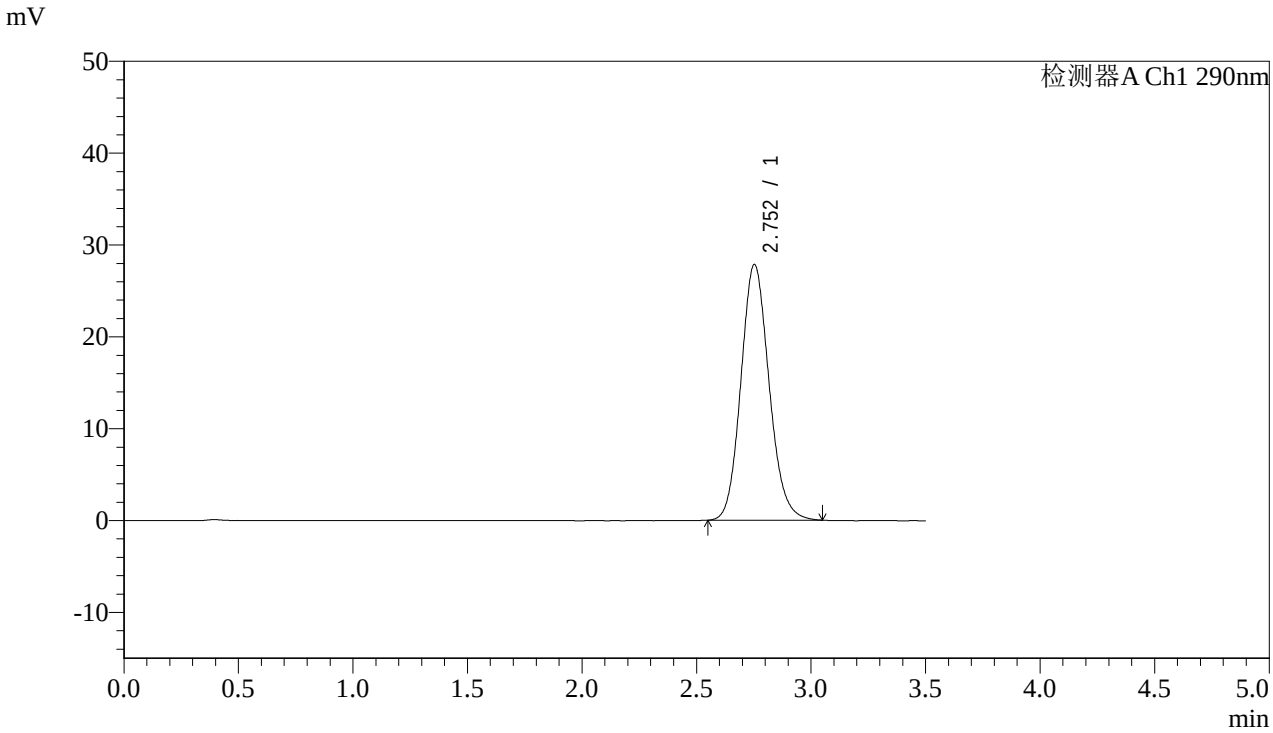

<峰表>

检测器A Ch1 290nm

峰号	保留时间	面积	面积%	高度	理论塔板数(USP)	拖尾因子	分离度(USP)
1	2.752	238351	100.000	27818	2427	1.127	--
总计		238351	100.000	27818			

图5 枸橼酸西地那非片溶出曲线测定HPLC图谱
自制品-2024051611批-不脱气-pH2.0介质-篮法-100转
对照品溶液-1-4

SHIMADZU LabSolutions

SZJ-4096

<样品信息>

色谱柱:XB-C18(50mm*4.6mm,5μm)
柱 温:30℃
流速: 1.8ml/min
波长: 290nm
数据文件名: RC$SZJ-4096 - 7-5/7-6-3 - zzp-2024051611p-rcqx-pH2.0jz-lf100z-btq-dz1-5.lcd
方法文件名: RC$SZJ-4096 - RCFF-FX256.lcm
批处理文件名: RC$SZJ-4096 - 20240807-RCQX-FX256.lcb
样品瓶号: 1-18
进样体积: 10 μl
版本号: 6.115
进样时间: 2024/08/07 14:23:03
实验者: jiangjinwei
处理时间（V3）: 2024/08/10 10:03:47
处理者: jiangjinwei
仪器型号:SHIMADZU LC-2050C(FX256)

<色谱图>

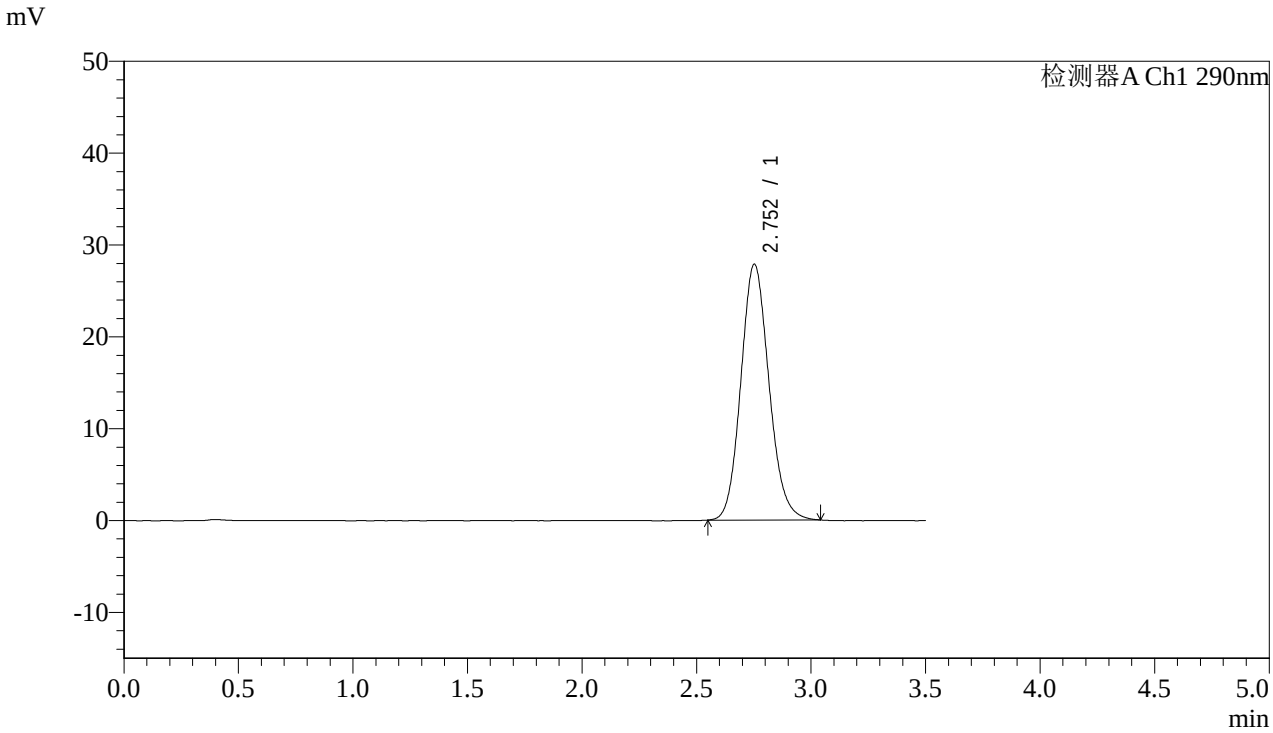

<峰表>

检测器A Ch1 290nm

峰号	保留时间	面积	面积%	高度	理论塔板数(USP)	拖尾因子	分离度(USP)
1	2.752	237943	100.000	27831	2433	1.125	--
总计		237943	100.000	27831			

图6 枸橼酸西地那非片溶出曲线测定HPLC图谱
自制品-2024051611批-不脱气-pH2.0介质-篮法-100转
对照品溶液-1-5

SHIMADZU LabSolutions

SZJ-4096

<样品信息>

色谱柱:XB-C18(50mm*4.6mm,5μm)
柱 温:30℃
流速: 1.8ml/min
波长: 290nm
数据文件名: RC$SZJ-4096 - 7-5/7-7-3 - zzp-2024051611p-rcqx-pH2.0jz-lf100z-btq-5min-P1.lcd
方法文件名: RC$SZJ-4096 - RCFF-FX256.lcm
批处理文件名: RC$SZJ-4096 - 20240807-RCQX-FX256.lcb
样品瓶号: 1-1
进样体积: 10 μl
版本号: 6.115
进样时间: 2024/08/07 14:26:56
实验者: jiangjinwei
处理时间（V3）: 2024/08/10 10:03:50
处理者: jiangjinwei
仪器型号:SHIMADZU LC-2050C(FX256)

<色谱图>

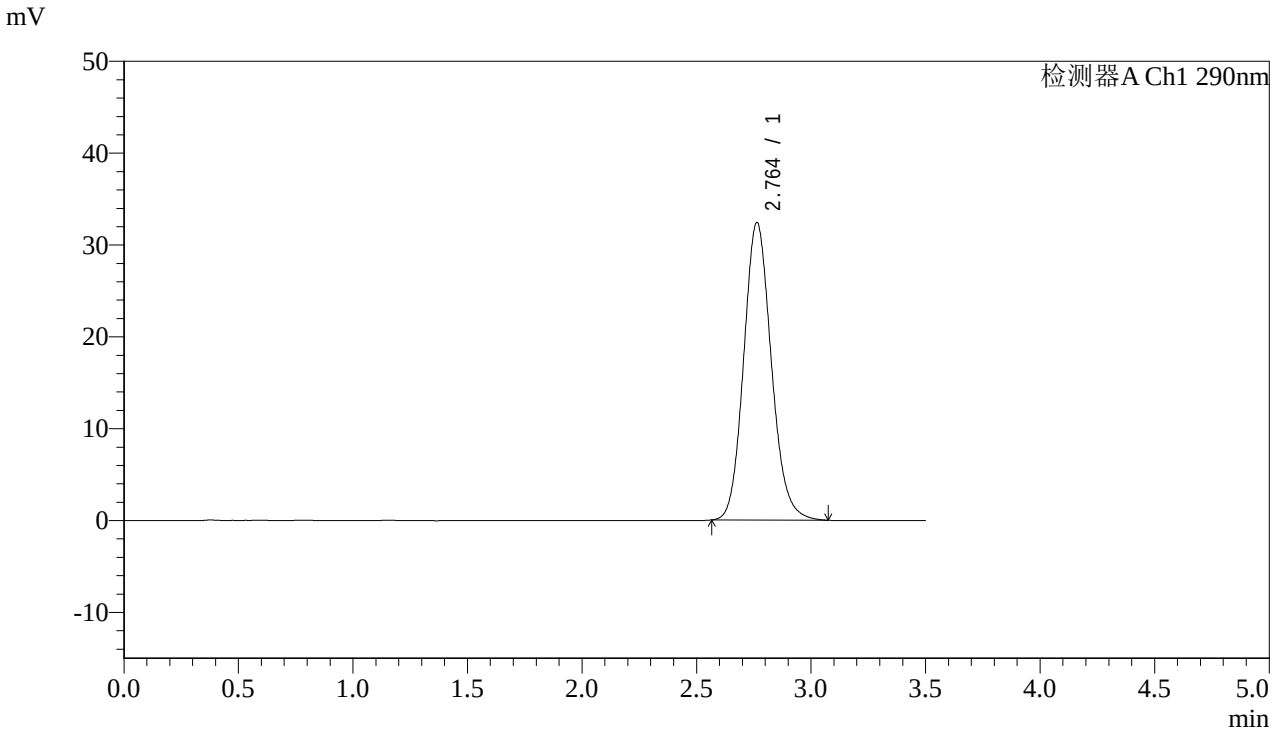

<峰表>

检测器A Ch1 290nm

峰号	保留时间	面积	面积%	高度	理论塔板数(USP)	拖尾因子	分离度(USP)
1	2.764	271973	100.000	32414	2556	1.130	--
总计		271973	100.000	32414			

图7 枸橼酸西地那非片溶出曲线测定HPLC图谱
自制品-2024051611批-不脱气-pH2.0介质-篮法-100转-5min-片1
供试品溶液-1

SHIMADZU LabSolutions

SZJ-4096

<样品信息>

色谱柱:XB-C18(50mm*4.6mm,5μm)
柱 温:30℃
流速: 1.8ml/min
波长: 290nm
数据文件名: RC$SZJ-4096 - 7-5/7-8-3 - zzp-2024051611p-rcqx-pH2.0jz-lf100z-btq-5min-P2.lcd
方法文件名: RC$SZJ-4096 - RCFF-FX256.lcm
批处理文件名: RC$SZJ-4096 - 20240807-RCQX-FX256.lcb
样品瓶号: 1-10
进样体积: 10 μl
版本号: 6.115
进样时间: 2024/08/07 14:30:47
实验者: jiangjinwei
处理时间（V3）: 2024/08/10 10:03:53
处理者: jiangjinwei
仪器型号:SHIMADZU LC-2050C(FX256)

<色谱图>

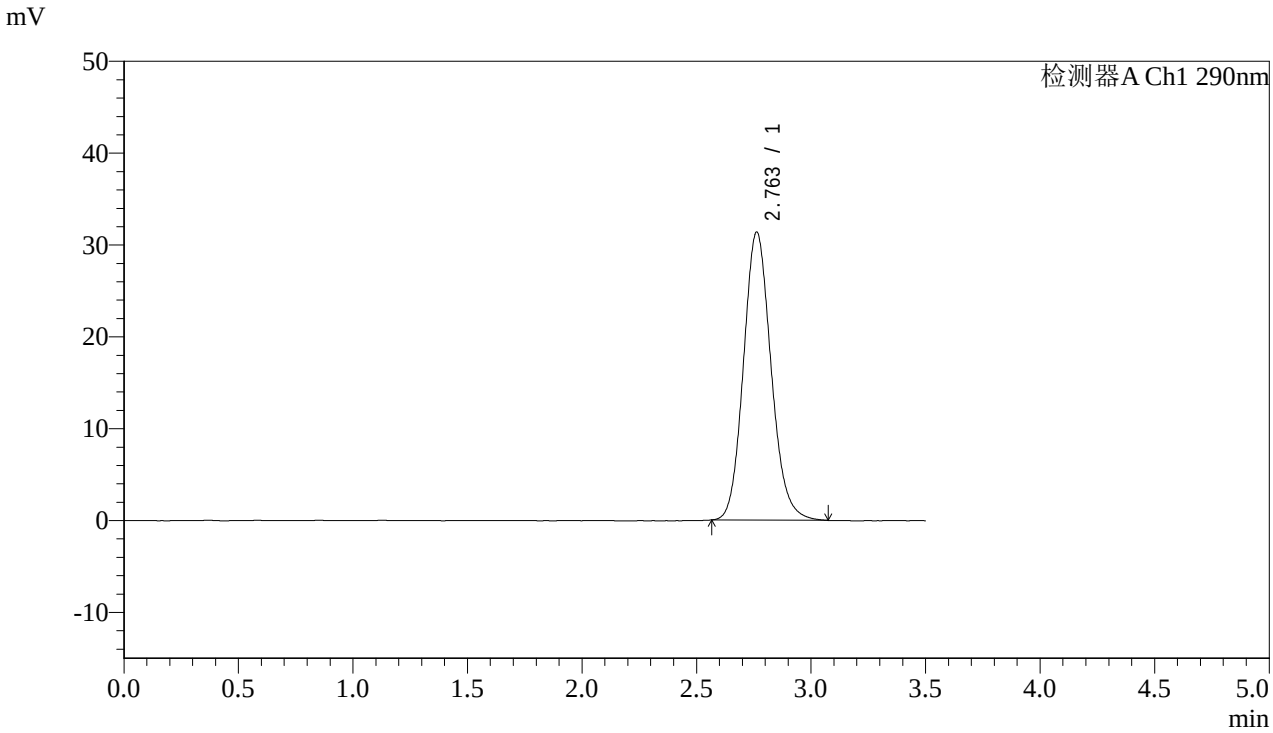

<峰表>

检测器A Ch1 290nm

峰号	保留时间	面积	面积%	高度	理论塔板数(USP)	拖尾因子	分离度(USP)
1	2.763	263208	100.000	31372	2554	1.131	--
总计		263208	100.000	31372			

图8 枸橼酸西地那非片溶出曲线测定HPLC图谱
自制品-2024051611批-不脱气-pH2.0介质-篮法-100转-5min-片2
供试品溶液-1

SHIMADZU LabSolutions

SZJ-4096

<样品信息>

色谱柱:XB-C18(50mm*4.6mm,5μm)
柱 温:30℃
流速: 1.8ml/min
波长: 290nm
数据文件名: RC$SZJ-4096 - 7-5/7-9-3 - zzp-2024051611p-rcqx-pH2.0jz-lf100z-btq-5min-P3.lcd
方法文件名: RC$SZJ-4096 - RCFF-FX256.lcm
批处理文件名: RC$SZJ-4096 - 20240807-RCQX-FX256.lcb
样品瓶号: 1-19
进样体积: 10 μl
版本号: 6.115
进样时间: 2024/08/07 14:34:39
实验者: jiangjinwei
处理时间（V3）: 2024/08/10 10:03:56
处理者: jiangjinwei
仪器型号:SHIMADZU LC-2050C(FX256)

<色谱图>

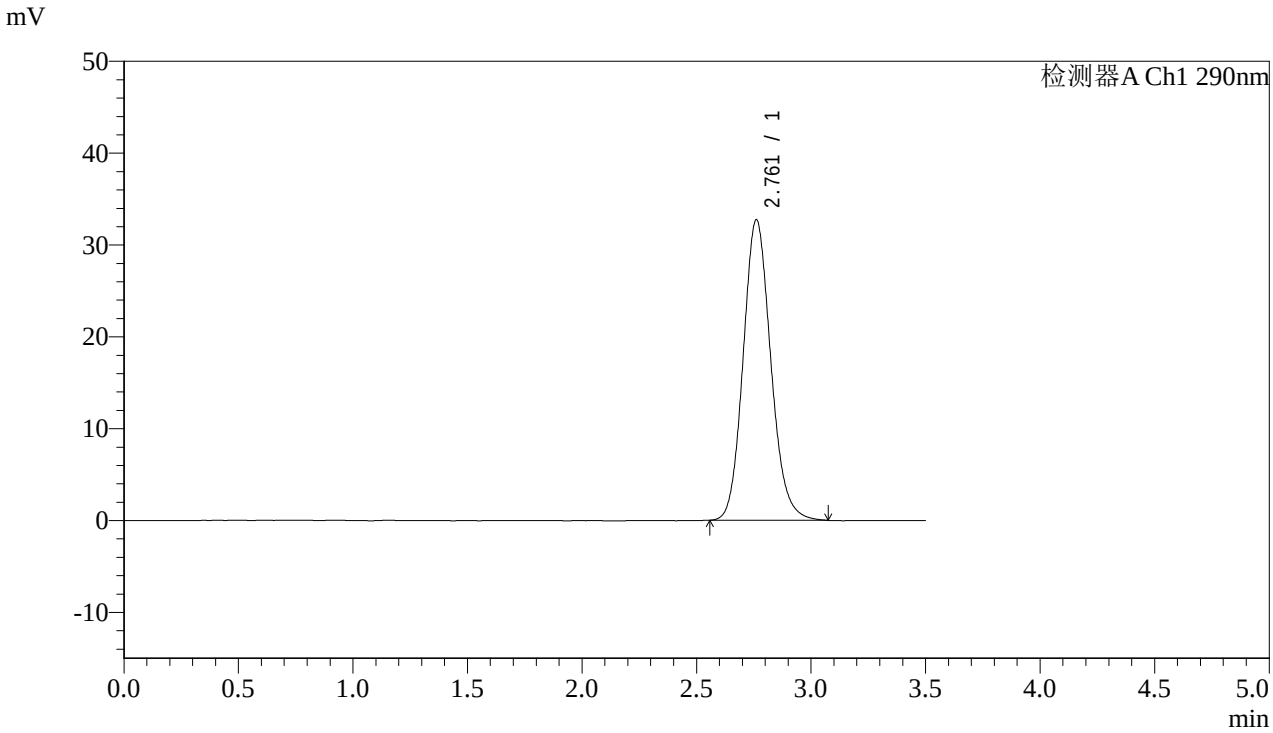

<峰表>

检测器A Ch1 290nm

峰号	保留时间	面积	面积%	高度	理论塔板数(USP)	拖尾因子	分离度(USP)
1	2.761	274933	100.000	32709	2550	1.132	--
总计		274933	100.000	32709			

图9 枸橼酸西地那非片溶出曲线测定HPLC图谱
自制品-2024051611批-不脱气-pH2.0介质-篮法-100转-5min-片3
供试品溶液-1

SHIMADZU LabSolutions

SZJ-4096

<样品信息>

色谱柱:XB-C18(50mm*4.6mm,5μm)
柱 温:30℃
流速: 1.8ml/min
波长: 290nm
数据文件名: RC$SZJ-4096 - 7-5/7-10-3 - zzp-2024051611p-rcqx-pH2.0jz-lf100z-btq-5min-P4.lcd
方法文件名: RC$SZJ-4096 - RCFF-FX256.lcm
批处理文件名: RC$SZJ-4096 - 20240807-RCQX-FX256.lcb
样品瓶号: 1-28
进样体积: 10 μl
版本号: 6.115
进样时间: 2024/08/07 14:38:31
实验者: jiangjinwei
处理时间（V3）: 2024/08/10 10:03:58
处理者: jiangjinwei
仪器型号:SHIMADZU LC-2050C(FX256)

<色谱图>

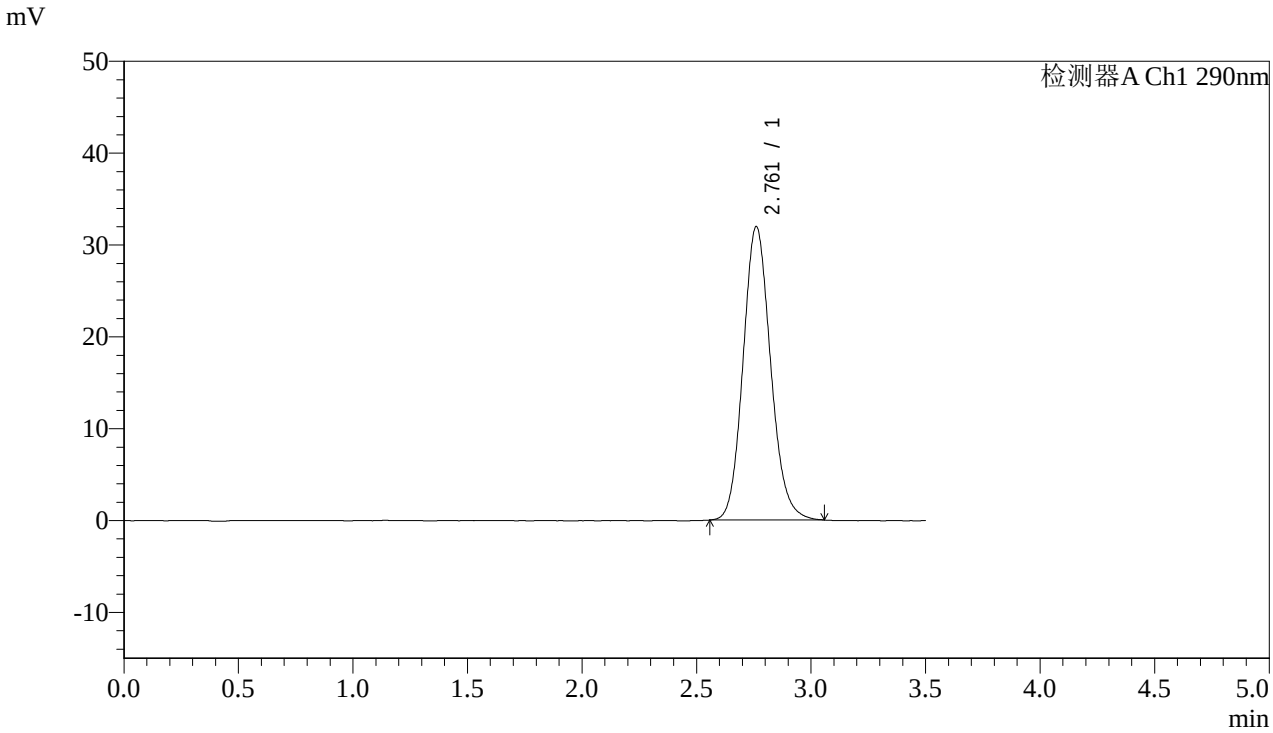

<峰表>

检测器A Ch1 290nm

峰号	保留时间	面积	面积%	高度	理论塔板数(USP)	拖尾因子	分离度(USP)
1	2.761	267513	100.000	31919	2557	1.127	--
总计		267513	100.000	31919			

图10 枸橼酸西地那非片溶出曲线测定HPLC图谱
自制品-2024051611批-不脱气-pH2.0介质-篮法-100转-5min-片4
供试品溶液-1

SHIMADZU LabSolutions

SZJ-4096

<样品信息>

色谱柱:XB-C18(50mm*4.6mm,5μm)
柱 温:30℃
流速: 1.8ml/min
波长: 290nm
数据文件名: RC$SZJ-4096 - 7-5/7-11-3 - zzp-2024051611p-rcqx-pH2.0jz-lf100z-btq-5min-P5.lcd
方法文件名: RC$SZJ-4096 - RCFF-FX256.lcm
批处理文件名: RC$SZJ-4096 - 20240807-RCQX-FX256.lcb
样品瓶号: 1-37
进样体积: 10 μl
版本号: 6.115
进样时间: 2024/08/07 14:42:23
实验者: jiangjinwei
处理时间（V3）: 2024/08/10 10:04:01
处理者: jiangjinwei
仪器型号:SHIMADZU LC-2050C(FX256)

<色谱图>

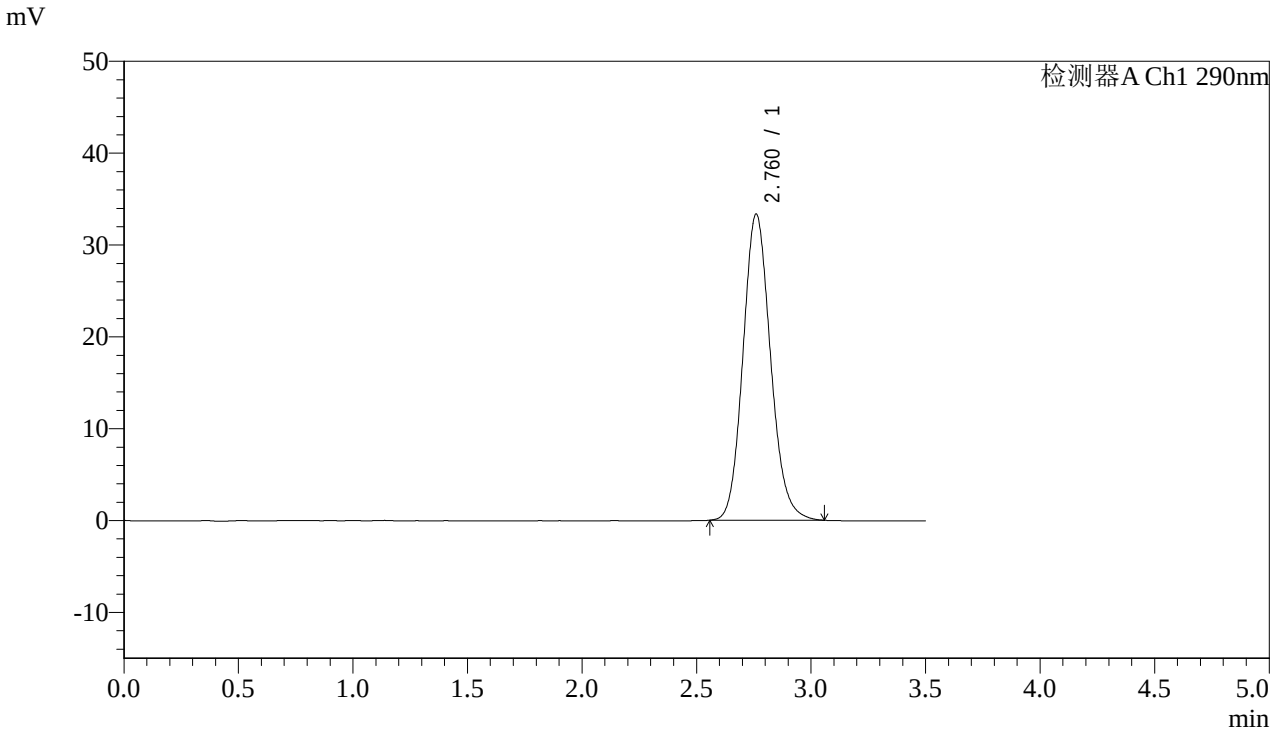

<峰表>

检测器A Ch1 290nm

峰号	保留时间	面积	面积%	高度	理论塔板数(USP)	拖尾因子	分离度(USP)
1	2.760	279371	100.000	33291	2560	1.130	--
总计		279371	100.000	33291			

图11 枸橼酸西地那非片溶出曲线测定HPLC图谱
自制品-2024051611批-不脱气-pH2.0介质-篮法-100转-5min-片5
供试品溶液-1

SHIMADZU LabSolutions

SZJ-4096

<样品信息>

色谱柱:XB-C18(50mm*4.6mm,5μm)
柱 温:30℃
流速: 1.8ml/min
波长: 290nm
数据文件名: RC$SZJ-4096 - 7-5/7-12-3 - zzp-2024051611p-rcqx-pH2.0jz-lf100z-btq-5min-P6.lcd
方法文件名: RC$SZJ-4096 - RCFF-FX256.lcm
批处理文件名: RC$SZJ-4096 - 20240807-RCQX-FX256.lcb
样品瓶号: 1-46
进样体积: 10 μl
版本号: 6.115
进样时间: 2024/08/07 14:46:15
实验者: jiangjinwei
处理时间（V3）: 2024/08/10 10:04:04
处理者: jiangjinwei
仪器型号:SHIMADZU LC-2050C(FX256)

<色谱图>

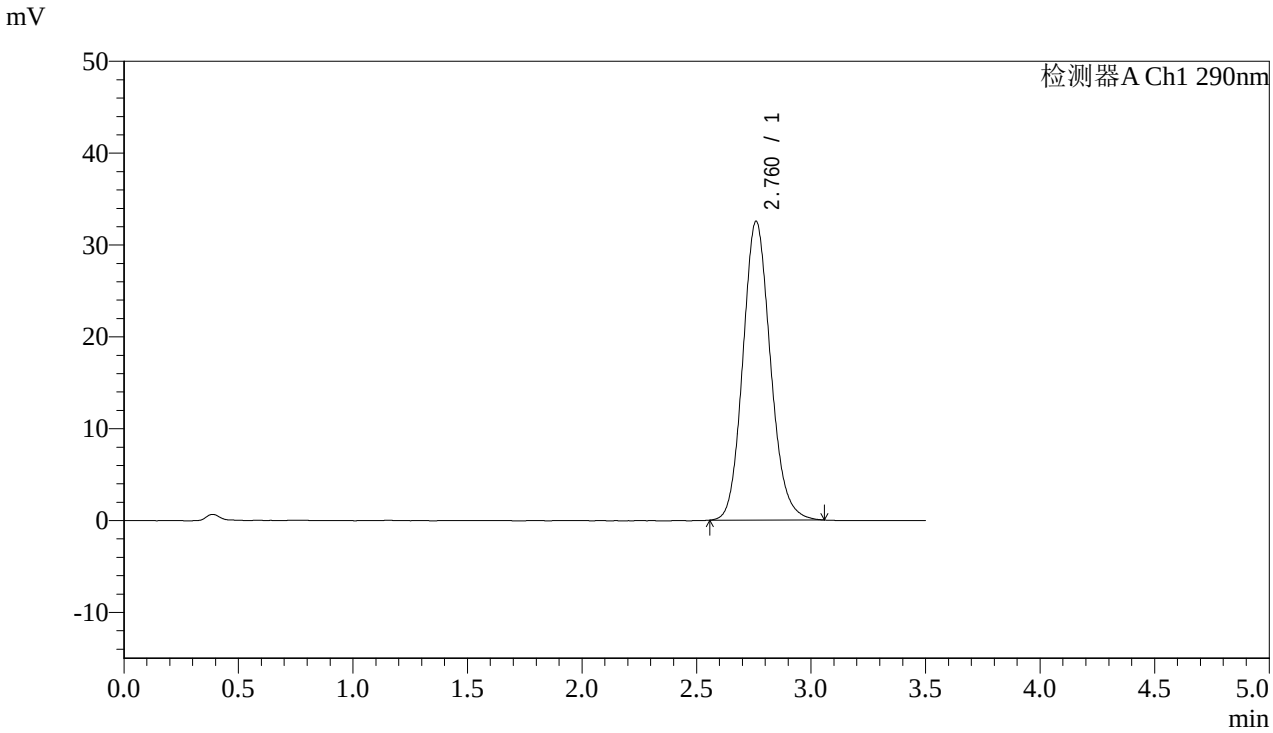

<峰表>

检测器A Ch1 290nm

峰号	保留时间	面积	面积%	高度	理论塔板数(USP)	拖尾因子	分离度(USP)
1	2.760	272554	100.000	32479	2555	1.130	--
总计		272554	100.000	32479			

图12 枸橼酸西地那非片溶出曲线测定HPLC图谱
自制品-2024051611批-不脱气-pH2.0介质-篮法-100转-5min-片6
供试品溶液-1

SHIMADZU LabSolutions

SZJ-4096

<样品信息>

色谱柱:XB-C18(50mm*4.6mm,5μm)
流速: 1.8ml/min
柱 温:30℃
波长: 290nm
数据文件名: RC$SZJ-4096 - 7-5/7-13-3 - zzp-2024051611p-rcqx-pH2.0jz-lf100z-btq-10min-P1.lcd
方法文件名: RC$SZJ-4096 - RCFF-FX256.lcm
批处理文件名: RC$SZJ-4096 - 20240807-RCQX-FX256.lcb
样品瓶号: 1-2
进样体积: 10 μl
版本号: 6.115
进样时间: 2024/08/07 14:50:07
实验者: jiangjinwei
处理时间（V3）: 2024/08/10 10:04:06
处理者: jiangjinwei
仪器型号:SHIMADZU LC-2050C(FX256)

<色谱图>

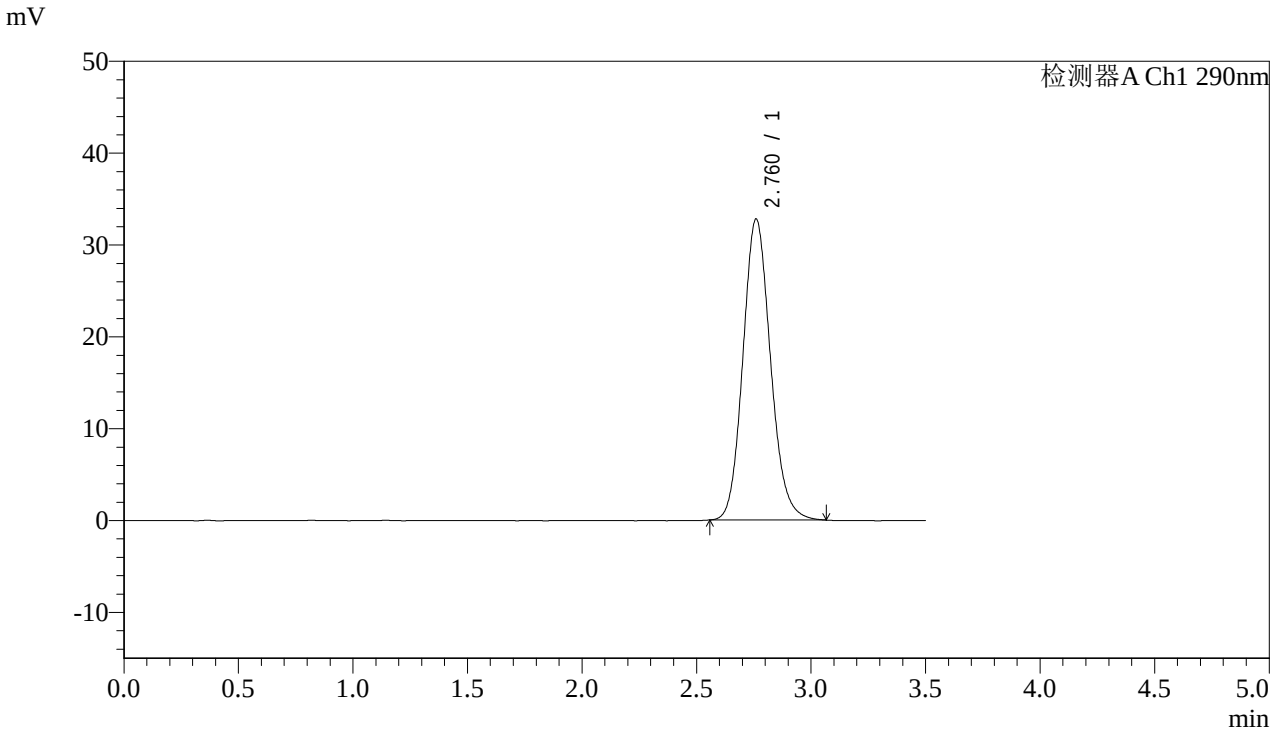

<峰表>

检测器A Ch1 290nm

峰号	保留时间	面积	面积%	高度	理论塔板数(USP)	拖尾因子	分离度(USP)
1	2.760	274687	100.000	32721	2558	1.131	--
总计		274687	100.000	32721			

图13 枸橼酸西地那非片溶出曲线测定HPLC图谱
自制品-2024051611批-不脱气-pH2.0介质-篮法-100转-10min-片1
供试品溶液-1

SHIMADZU LabSolutions

SZJ-4096

<样品信息>

色谱柱:XB-C18(50mm*4.6mm,5μm)
柱 温:30℃
流速: 1.8ml/min
波长: 290nm
数据文件名: RC$SZJ-4096 - 7-5/7-14-3 - zzp-2024051611p-rcqx-pH2.0jz-lf100z-btq-10min-P2.lcd
方法文件名: RC$SZJ-4096 - RCFF-FX256.lcm
批处理文件名: RC$SZJ-4096 - 20240807-RCQX-FX256.lcb
样品瓶号: 1-11
进样体积: 10 μl
版本号: 6.115
进样时间: 2024/08/07 14:54:00
实验者: jiangjinwei
处理时间（V3）: 2024/08/10 10:04:09
处理者: jiangjinwei
仪器型号:SHIMADZU LC-2050C(FX256)

<色谱图>

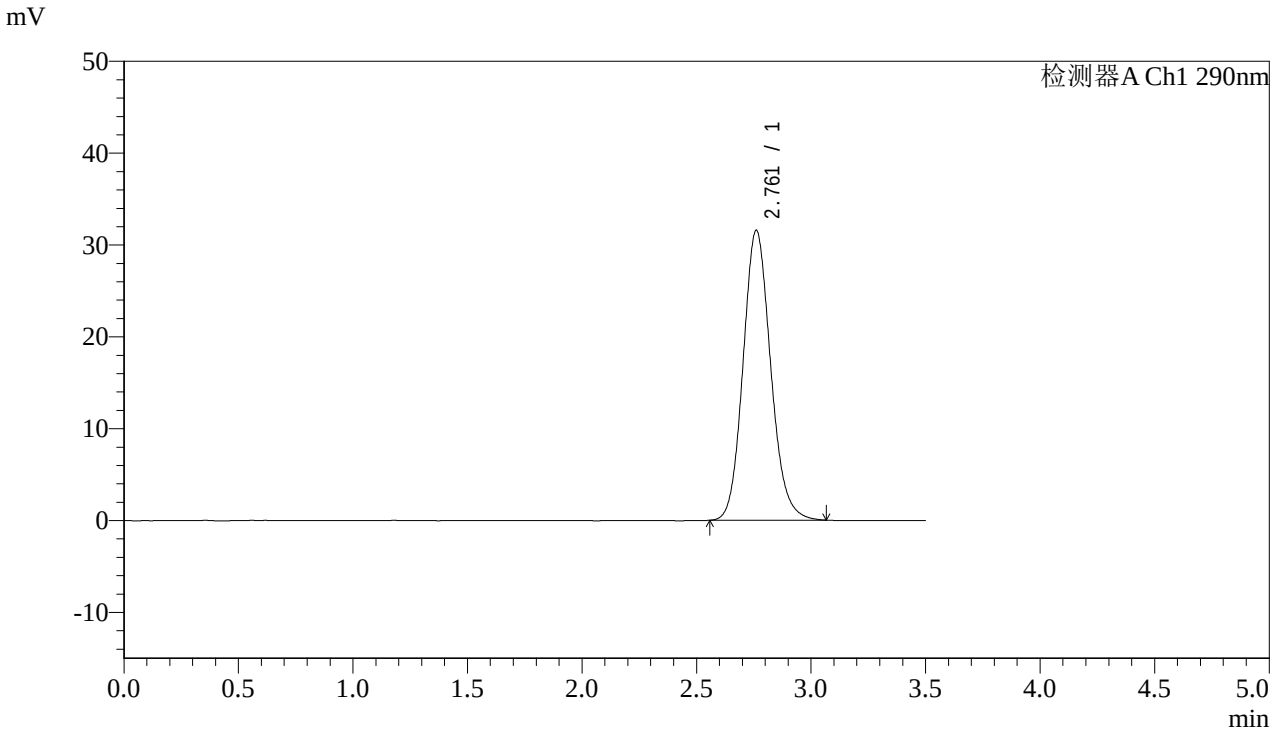

<峰表>

检测器A Ch1 290nm

峰号	保留时间	面积	面积%	高度	理论塔板数(USP)	拖尾因子	分离度(USP)
1	2.761	264635	100.000	31529	2556	1.129	--
总计		264635	100.000	31529			

图14 枸橼酸西地那非片溶出曲线测定HPLC图谱
自制品-2024051611批-不脱气-pH2.0介质-篮法-100转-10min-片2
供试品溶液-1

SHIMADZU LabSolutions

SZJ-4096

<样品信息>

色谱柱:XB-C18(50mm*4.6mm,5μm)
柱 温:30℃
流速: 1.8ml/min
波长: 290nm
数据文件名: RC$SZJ-4096 - 7-5/7-15-3 - zzp-2024051611p-rcqx-pH2.0jz-lf100z-btq-10min-P3.lcd
方法文件名: RC$SZJ-4096 - RCFF-FX256.lcm
批处理文件名: RC$SZJ-4096 - 20240807-RCQX-FX256.lcb
样品瓶号: 1-20
进样体积: 10 μl
版本号: 6.115
进样时间: 2024/08/07 14:57:53
实验者: jiangjinwei
处理时间（V3）: 2024/08/10 10:04:12
处理者: jiangjinwei
仪器型号:SHIMADZU LC-2050C(FX256)

<色谱图>

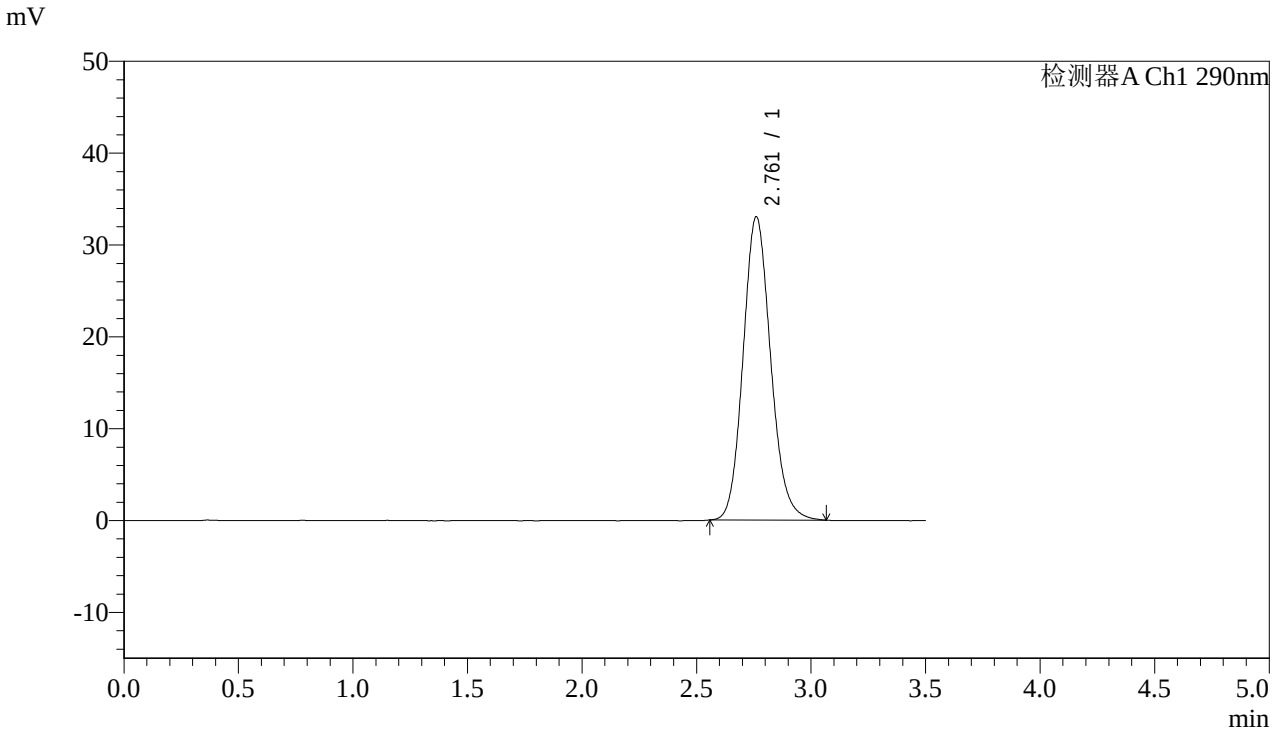

<峰表>

检测器A Ch1 290nm

峰号	保留时间	面积	面积%	高度	理论塔板数(USP)	拖尾因子	分离度(USP)
1	2.761	276775	100.000	32995	2563	1.131	--
总计		276775	100.000	32995			

图15 枸橼酸西地那非片溶出曲线测定HPLC图谱
自制品-2024051611批-不脱气-pH2.0介质-篮法-100转-10min-片3
供试品溶液-1

SHIMADZU LabSolutions

SZJ-4096

<样品信息>

色谱柱:XB-C18(50mm*4.6mm,5μm)
柱 温:30℃
流速: 1.8ml/min
波长: 290nm
数据文件名: RC$SZJ-4096 - 7-5/7-16-3 - zzp-2024051611p-rcqx-pH2.0jz-lf100z-btq-10min-P4.lcd
方法文件名: RC$SZJ-4096 - RCFF-FX256.lcm
批处理文件名: RC$SZJ-4096 - 20240807-RCQX-FX256.lcb
样品瓶号: 1-29
进样体积: 10 μl
版本号: 6.115
进样时间: 2024/08/07 15:01:45
实验者: jiangjinwei
处理时间（V3）: 2024/08/10 10:04:14
处理者: jiangjinwei
仪器型号:SHIMADZU LC-2050C(FX256)

<色谱图>

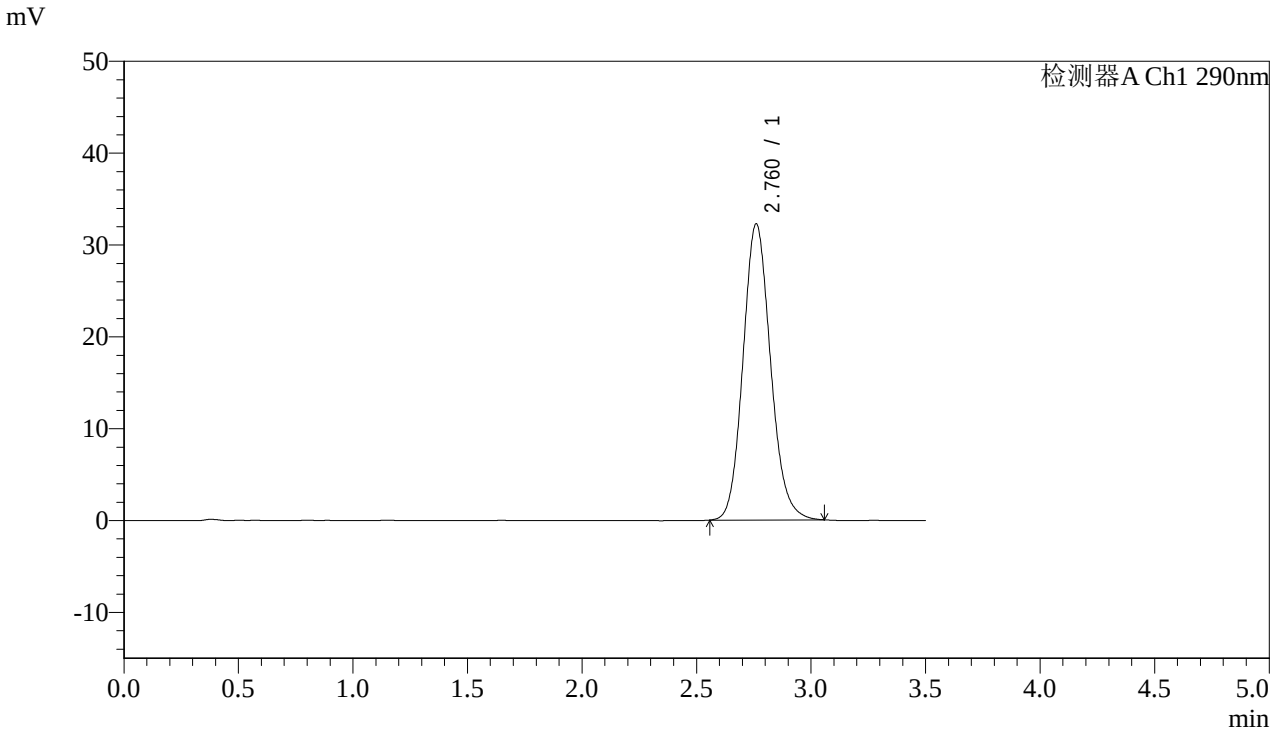

<峰表>

检测器A Ch1 290nm

峰号	保留时间	面积	面积%	高度	理论塔板数(USP)	拖尾因子	分离度(USP)
1	2.760	270149	100.000	32203	2561	1.129	--
总计		270149	100.000	32203			

图16 枸橼酸西地那非片溶出曲线测定HPLC图谱
自制品-2024051611批-不脱气-pH2.0介质-篮法-100转-10min-片4
供试品溶液-1

SHIMADZU LabSolutions

SZJ-4096

<样品信息>

色谱柱:XB-C18(50mm*4.6mm,5μm)
柱 温:30℃
流速: 1.8ml/min
波长: 290nm
数据文件名: RC$SZJ-4096 - 7-5/7-17-3 - zzp-2024051611p-rcqx-pH2.0jz-lf100z-btq-10min-P5.lcd
方法文件名: RC$SZJ-4096 - RCFF-FX256.lcm
批处理文件名: RC$SZJ-4096 - 20240807-RCQX-FX256.lcb
样品瓶号: 1-38
进样体积: 10 μl
版本号: 6.115
进样时间: 2024/08/07 15:05:37
实验者: jiangjinwei
处理时间（V3）: 2024/08/10 10:04:17
处理者: jiangjinwei
仪器型号:SHIMADZU LC-2050C(FX256)

<色谱图>

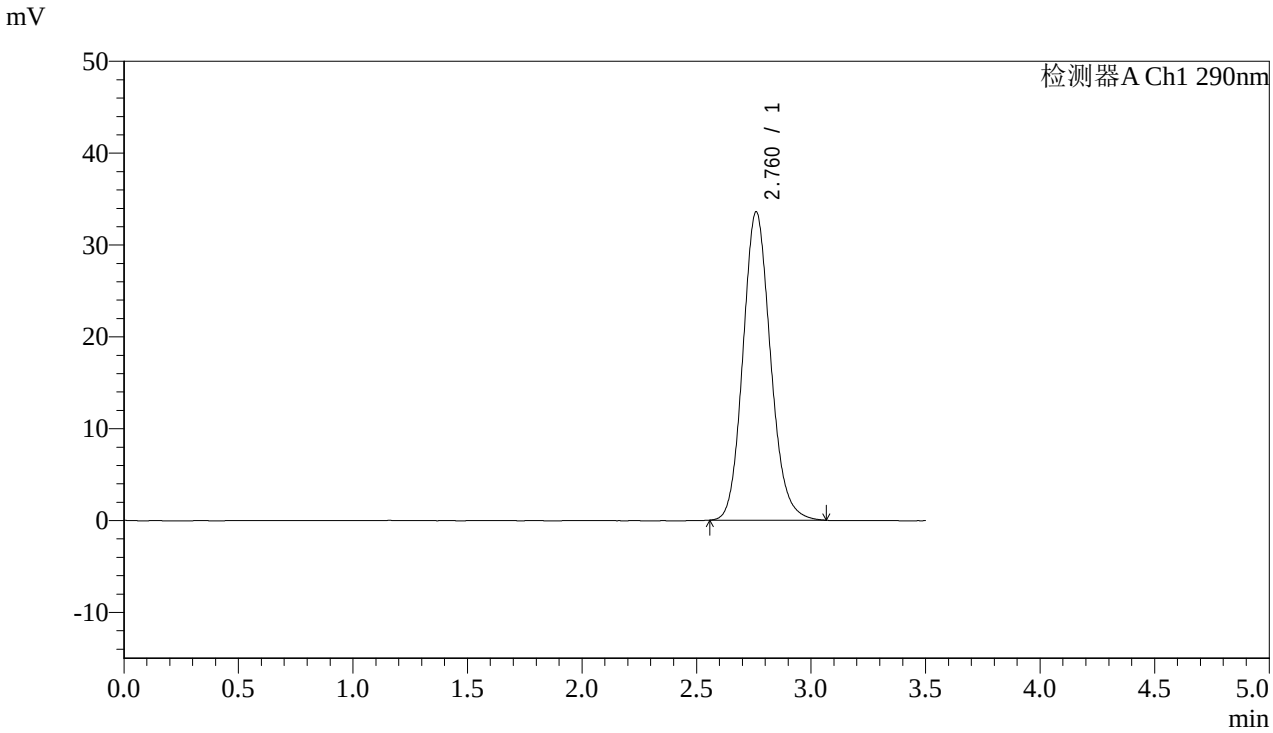

<峰表>

检测器A Ch1 290nm

峰号	保留时间	面积	面积%	高度	理论塔板数(USP)	拖尾因子	分离度(USP)
1	2.760	281441	100.000	33525	2562	1.132	--
总计		281441	100.000	33525			

图17 枸橼酸西地那非片溶出曲线测定HPLC图谱
自制品-2024051611批-不脱气-pH2.0介质-篮法-100转-10min-片5
供试品溶液-1

SHIMADZU LabSolutions

SZJ-4096

<样品信息>

色谱柱:XB-C18(50mm*4.6mm,5μm)
柱 温:30℃
流速: 1.8ml/min
波长: 290nm
数据文件名: RC$SZJ-4096 - 7-5/7-18-3 - zzp-2024051611p-rcqx-pH2.0jz-lf100z-btq-10min-P6.lcd
方法文件名: RC$SZJ-4096 - RCFF-FX256.lcm
批处理文件名: RC$SZJ-4096 - 20240807-RCQX-FX256.lcb
样品瓶号: 1-47
进样体积: 10 μl
版本号: 6.115
进样时间: 2024/08/07 15:09:29
实验者: jiangjinwei
处理时间（V3）: 2024/08/10 10:04:20
处理者: jiangjinwei
仪器型号:SHIMADZU LC-2050C(FX256)

<色谱图>

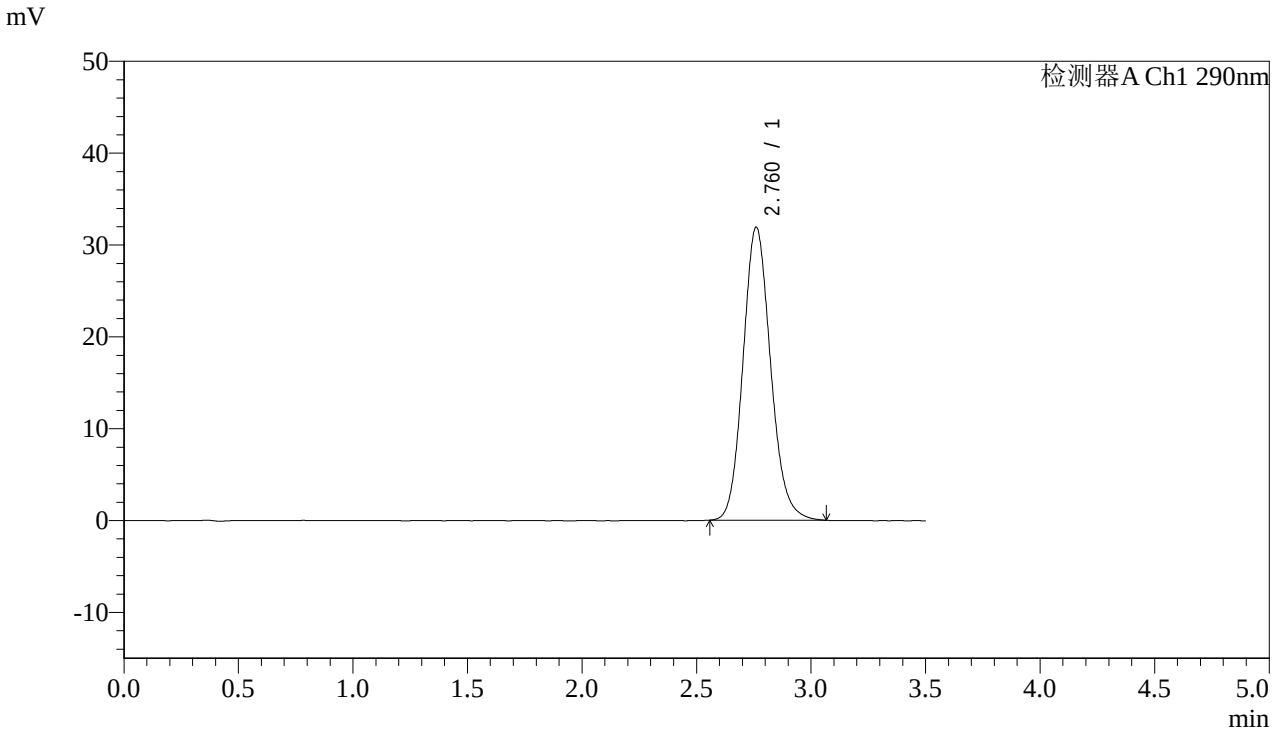

<峰表>

检测器A Ch1 290nm

峰号	保留时间	面积	面积%	高度	理论塔板数(USP)	拖尾因子	分离度(USP)
1	2.760	267429	100.000	31866	2560	1.131	--
总计		267429	100.000	31866			

图18 枸橼酸西地那非片溶出曲线测定HPLC图谱
自制品-2024051611批-不脱气-pH2.0介质-篮法-100转-10min-片6
供试品溶液-1

SHIMADZU LabSolutions

SZJ-4096

<样品信息>

色谱柱:XB-C18(50mm*4.6mm,5μm)
柱 温:30℃
流速: 1.8ml/min
波长: 290nm
数据文件名: RC$SZJ-4096 - 7-5/7-19-3 - zzp-2024051611p-rcqx-pH2.0jz-lf100z-btq-15min-P1.lcd
方法文件名: RC$SZJ-4096 - RCFF-FX256.lcm
批处理文件名: RC$SZJ-4096 - 20240807-RCQX-FX256.lcb
样品瓶号: 1-3
进样体积: 10 μl
版本号: 6.115
进样时间: 2024/08/07 15:13:22
实验者: jiangjinwei
处理时间（V3）: 2024/08/10 10:04:22
处理者: jiangjinwei
仪器型号:SHIMADZU LC-2050C(FX256)

<色谱图>

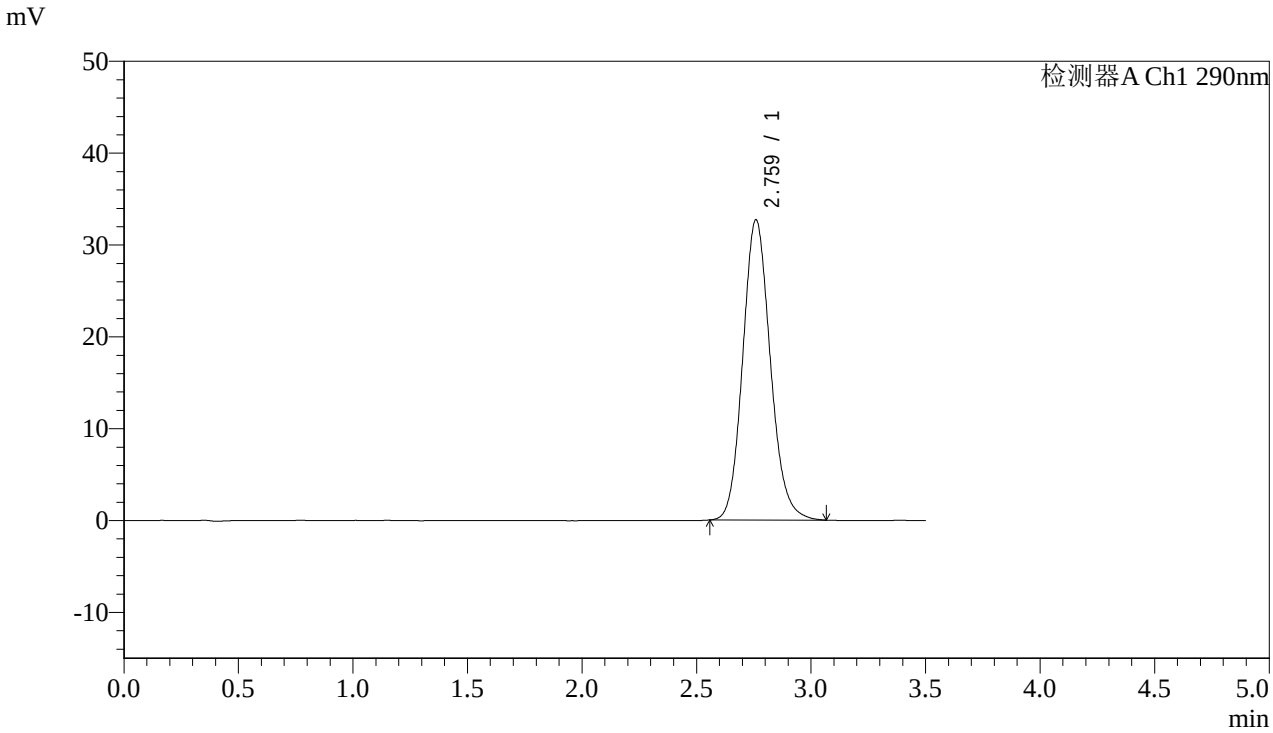

<峰表>

检测器A Ch1 290nm

峰号	保留时间	面积	面积%	高度	理论塔板数(USP)	拖尾因子	分离度(USP)
1	2.759	274122	100.000	32615	2560	1.132	--
总计		274122	100.000	32615			

图19 枸橼酸西地那非片溶出曲线测定HPLC图谱
自制品-2024051611批-不脱气-pH2.0介质-篮法-100转-15min-片1
供试品溶液-1

SHIMADZU LabSolutions

SZJ-4096

<样品信息>

色谱柱:XB-C18(50mm*4.6mm,5μm)
柱 温:30℃
流速: 1.8ml/min
波长: 290nm
数据文件名: RC$SZJ-4096 - 7-5/7-20-3 - zzp-2024051611p-rcqx-pH2.0jz-lf100z-btq-15min-P2.lcd
方法文件名: RC$SZJ-4096 - RCFF-FX256.lcm
批处理文件名: RC$SZJ-4096 - 20240807-RCQX-FX256.lcb
样品瓶号: 1-12
进样体积: 10 μl
版本号: 6.115
进样时间: 2024/08/07 15:17:14
实验者: jiangjinwei
处理时间（V3）: 2024/08/10 10:04:25
处理者: jiangjinwei
仪器型号:SHIMADZU LC-2050C(FX256)

<色谱图>

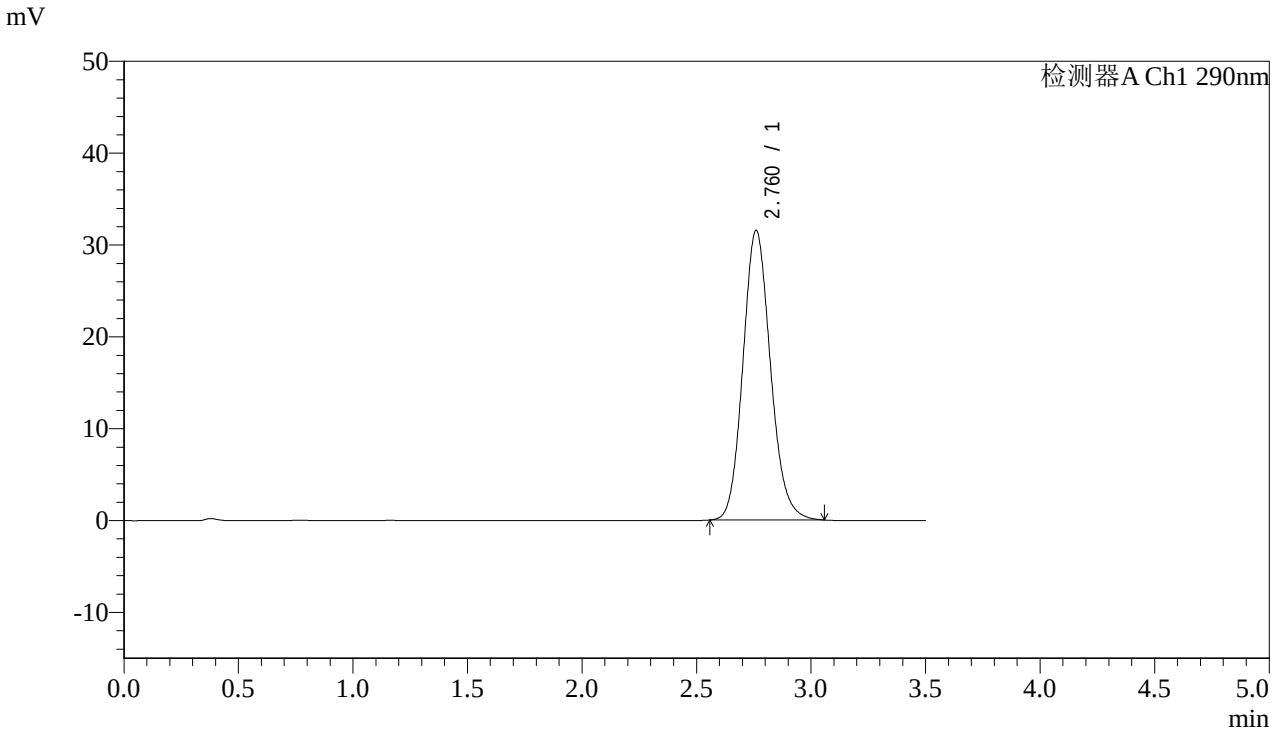

<峰表>

检测器A Ch1 290nm

峰号	保留时间	面积	面积%	高度	理论塔板数(USP)	拖尾因子	分离度(USP)
1	2.760	263871	100.000	31481	2562	1.131	--
总计		263871	100.000	31481			

图20 枸橼酸西地那非片溶出曲线测定HPLC图谱
自制品-2024051611批-不脱气-pH2.0介质-篮法-100转-15min-片2
供试品溶液-1

SHIMADZU LabSolutions

SZJ-4096

<样品信息>

色谱柱:XB-C18(50mm*4.6mm,5μm)
柱 温:30℃
流速: 1.8ml/min
波长: 290nm
数据文件名: RC$SZJ-4096 - 7-5/7-21-3 - zzp-2024051611p-rcqx-pH2.0jz-lf100z-btq-15min-P3.lcd
方法文件名: RC$SZJ-4096 - RCFF-FX256.lcm
批处理文件名: RC$SZJ-4096 - 20240807-RCQX-FX256.lcb
样品瓶号: 1-21
进样体积: 10 μl
版本号: 6.115
进样时间: 2024/08/07 15:21:06
实验者: jiangjinwei
处理时间（V3）: 2024/08/10 10:04:28
处理者: jiangjinwei
仪器型号:SHIMADZU LC-2050C(FX256)

<色谱图>

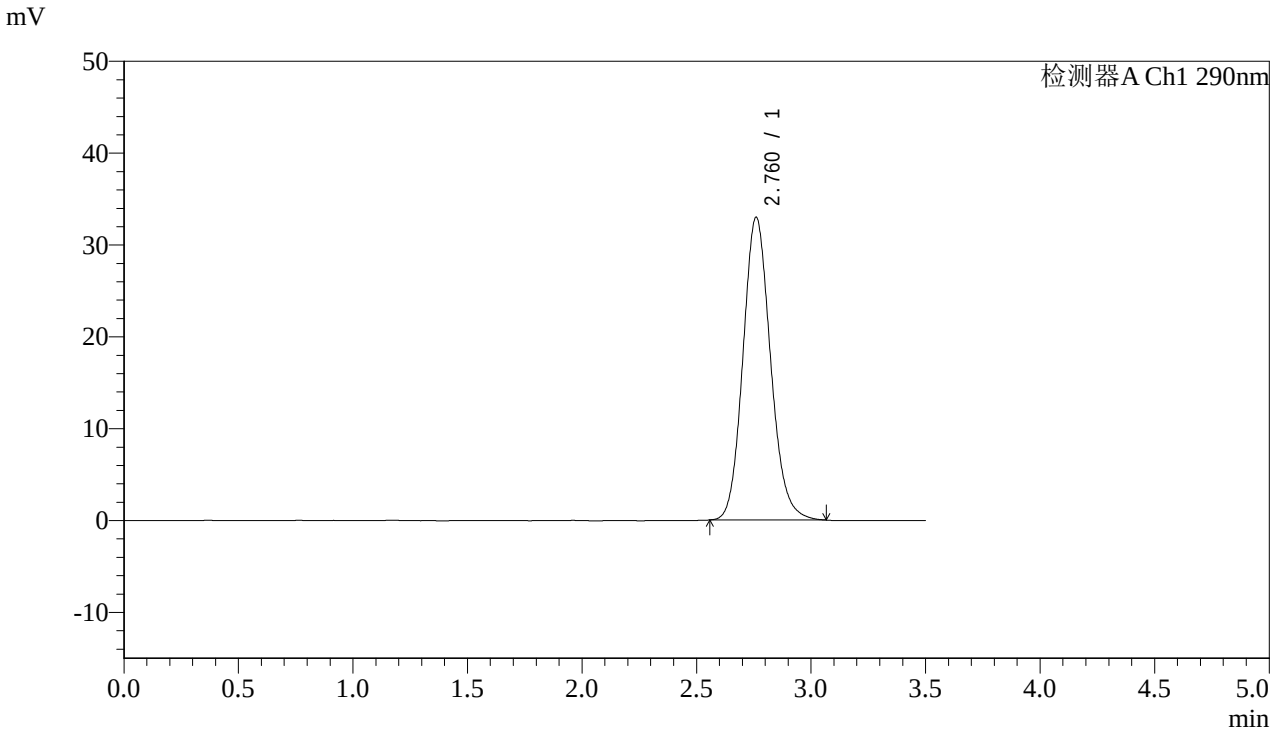

<峰表>

检测器A Ch1 290nm

峰号	保留时间	面积	面积%	高度	理论塔板数(USP)	拖尾因子	分离度(USP)
1	2.760	276045	100.000	32912	2559	1.131	--
总计		276045	100.000	32912			

图21 枸橼酸西地那非片溶出曲线测定HPLC图谱
自制品-2024051611批-不脱气-pH2.0介质-篮法-100转-15min-片3
供试品溶液-1

SHIMADZU LabSolutions

SZJ-4096

<样品信息>

色谱柱:XB-C18(50mm*4.6mm,5μm)
柱 温:30℃
流速: 1.8ml/min
波长: 290nm
数据文件名: RC$SZJ-4096 - 7-5/7-22-3 - zzp-2024051611p-rcqx-pH2.0jz-lf100z-btq-15min-P4.lcd
方法文件名: RC$SZJ-4096 - RCFF-FX256.lcm
批处理文件名: RC$SZJ-4096 - 20240807-RCQX-FX256.lcb
样品瓶号: 1-30
进样体积: 10 μl
版本号: 6.115
进样时间: 2024/08/07 15:24:59
实验者: jiangjinwei
处理时间（V3）: 2024/08/10 10:04:31
处理者: jiangjinwei
仪器型号:SHIMADZU LC-2050C(FX256)

<色谱图>

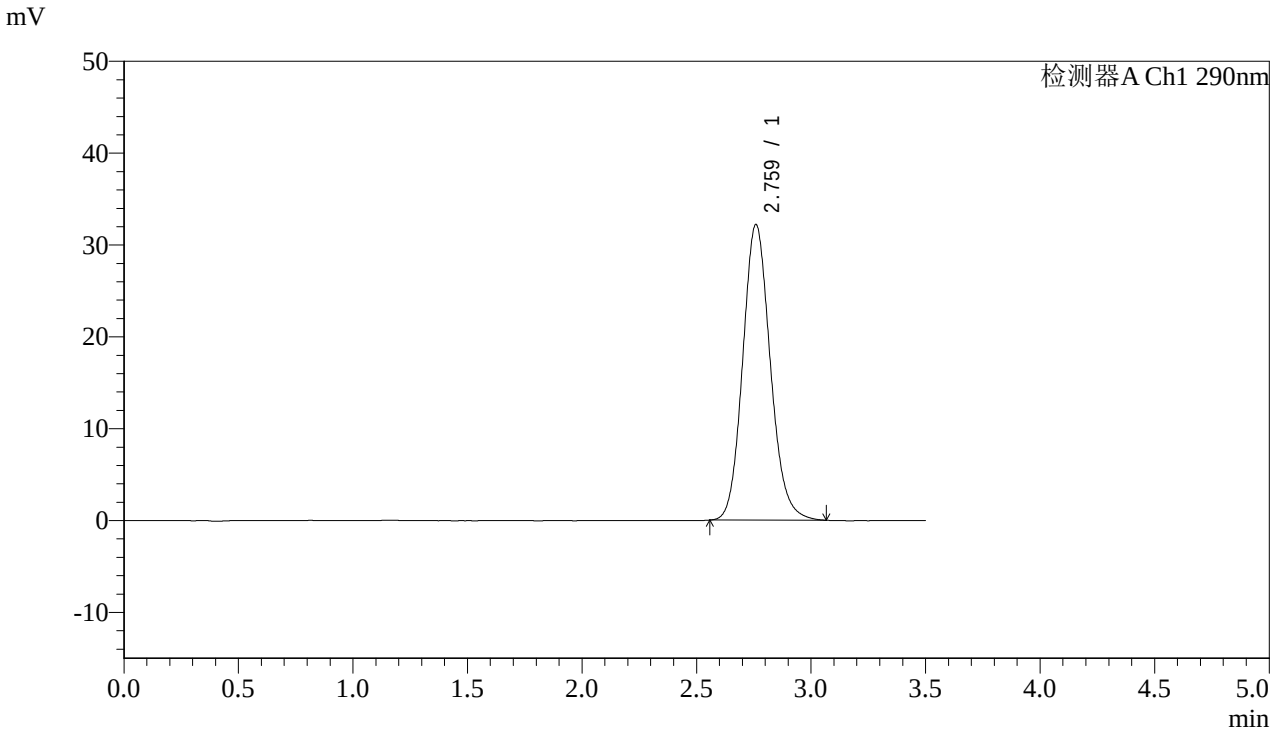

<峰表>

检测器A Ch1 290nm

峰号	保留时间	面积	面积%	高度	理论塔板数(USP)	拖尾因子	分离度(USP)
1	2.759	269818	100.000	32113	2562	1.130	--
总计		269818	100.000	32113			

图22 枸橼酸西地那非片溶出曲线测定HPLC图谱
自制品-2024051611批-不脱气-pH2.0介质-篮法-100转-15min-片4
供试品溶液-1

SHIMADZU LabSolutions

SZJ-4096

<样品信息>

色谱柱:XB-C18(50mm*4.6mm,5μm)
流速: 1.8ml/min
柱 温:30℃
波长: 290nm
数据文件名: RC$SZJ-4096 - 7-5/7-23-3 - zzp-2024051611p-rcqx-pH2.0jz-lf100z-btq-15min-P5.lcd
方法文件名: RC$SZJ-4096 - RCFF-FX256.lcm
批处理文件名: RC$SZJ-4096 - 20240807-RCQX-FX256.lcb
样品瓶号: 1-39
进样体积: 10 μl
版本号: 6.115
进样时间: 2024/08/07 15:28:51
实验者: jiangjinwei
处理时间（V3）: 2024/08/10 10:04:33
处理者: jiangjinwei
仪器型号:SHIMADZU LC-2050C(FX256)

<色谱图>

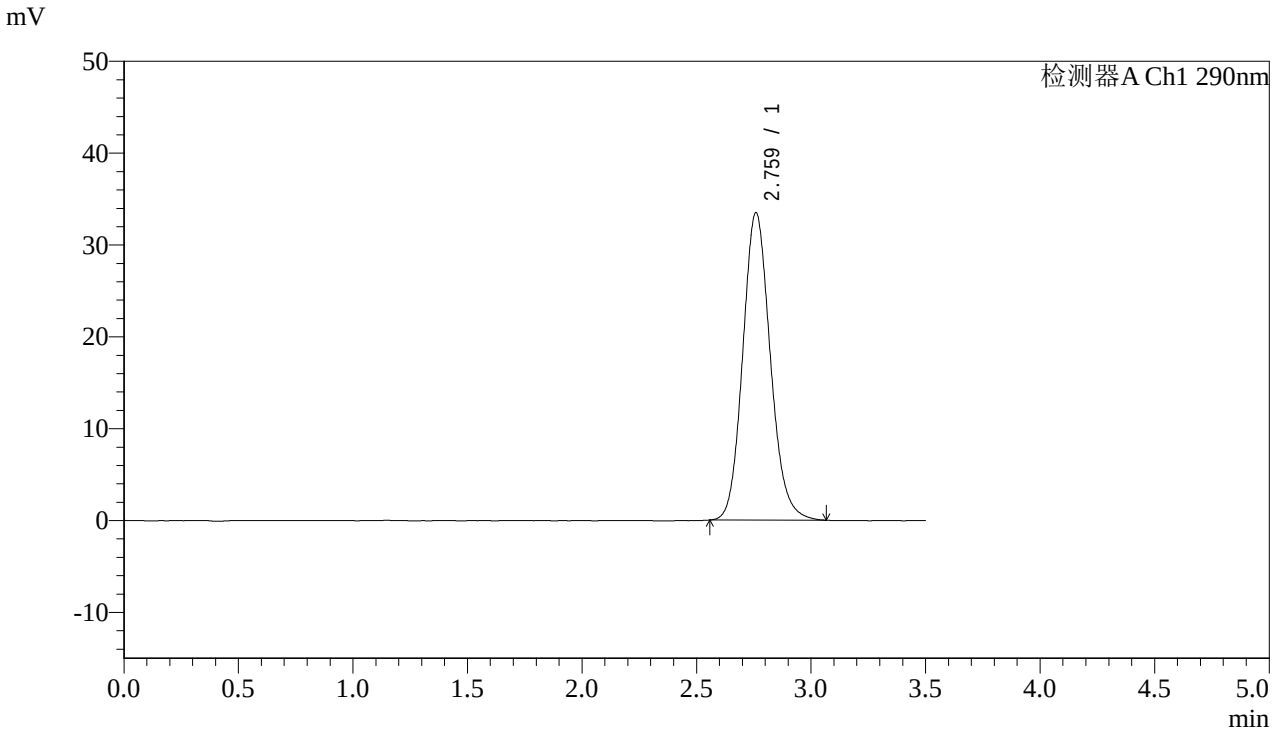

<峰表>

检测器A Ch1 290nm

峰号	保留时间	面积	面积%	高度	理论塔板数(USP)	拖尾因子	分离度(USP)
1	2.759	280432	100.000	33396	2560	1.132	--
总计		280432	100.000	33396			

图23 枸橼酸西地那非片溶出曲线测定HPLC图谱
自制品-2024051611批-不脱气-pH2.0介质-篮法-100转-15min-片5
供试品溶液-1

SHIMADZU LabSolutions

SZJ-4096

<样品信息>

色谱柱:XB-C18(50mm*4.6mm,5μm)
柱 温:30℃
流速: 1.8ml/min
波长: 290nm
数据文件名: RC$SZJ-4096 - 7-5/7-24-3 - zzp-2024051611p-rcqx-pH2.0jz-lf100z-btq-15min-P6.lcd
方法文件名: RC$SZJ-4096 - RCFF-FX256.lcm
批处理文件名: RC$SZJ-4096 - 20240807-RCQX-FX256.lcb
样品瓶号: 1-48
进样体积: 10 μl
版本号: 6.115
进样时间: 2024/08/07 15:32:43
实验者: jiangjinwei
处理时间（V3）: 2024/08/10 10:04:36
处理者: jiangjinwei
仪器型号:SHIMADZU LC-2050C(FX256)

<色谱图>

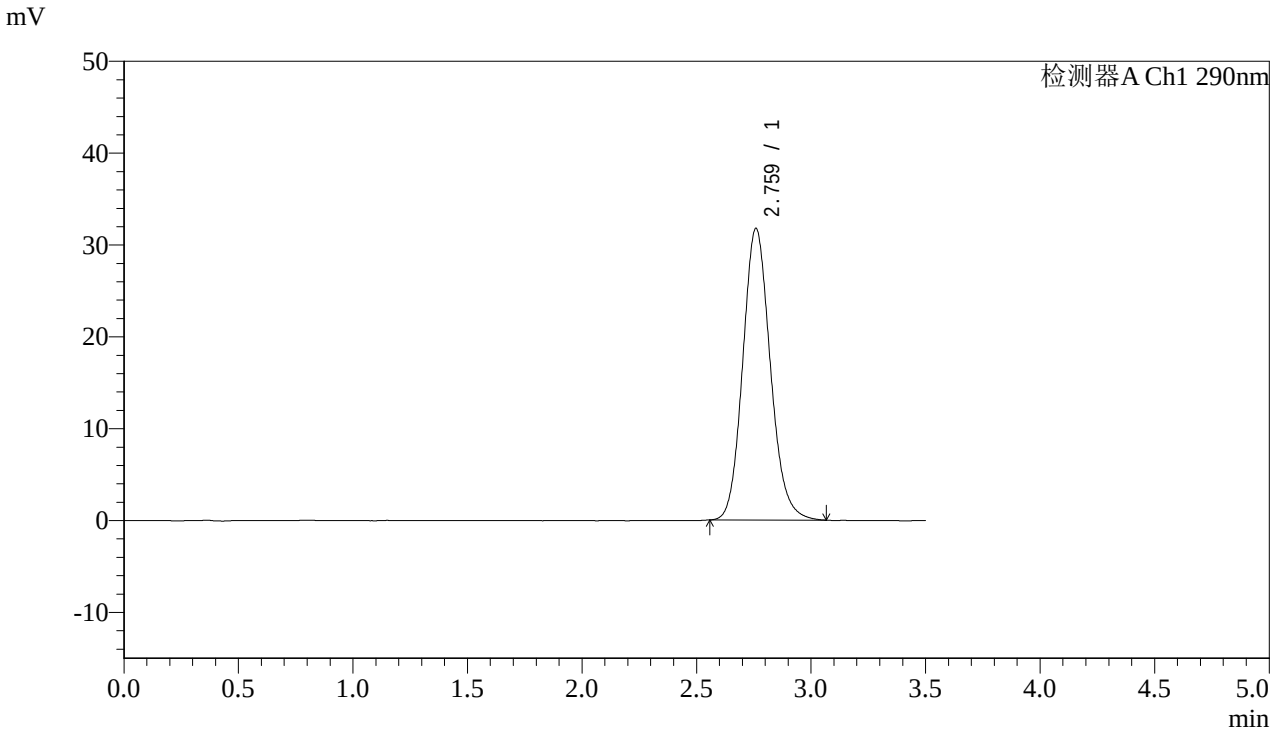

<峰表>

检测器A Ch1 290nm

峰号	保留时间	面积	面积%	高度	理论塔板数(USP)	拖尾因子	分离度(USP)
1	2.759	265930	100.000	31673	2559	1.133	--
总计		265930	100.000	31673			

图24 枸橼酸西地那非片溶出曲线测定HPLC图谱
自制品-2024051611批-不脱气-pH2.0介质-篮法-100转-15min-片6
供试品溶液-1

SHIMADZU LabSolutions

SZJ-4096

<样品信息>

色谱柱:XB-C18(50mm*4.6mm,5μm)
柱 温:30℃
流速: 1.8ml/min
波长: 290nm
数据文件名: RC$SZJ-4096 - 7-5/7-25-3 - zzp-2024051611p-rcqx-pH2.0jz-lf100z-btq-20min-P1.lcd
方法文件名: RC$SZJ-4096 - RCFF-FX256.lcm
批处理文件名: RC$SZJ-4096 - 20240807-RCQX-FX256.lcb
样品瓶号: 1-4
进样体积: 10 μl
版本号: 6.115
进样时间: 2024/08/07 15:36:35
实验者: jiangjinwei
处理时间（V3）: 2024/08/10 10:04:40
处理者: jiangjinwei
仪器型号:SHIMADZU LC-2050C(FX256)

<色谱图>

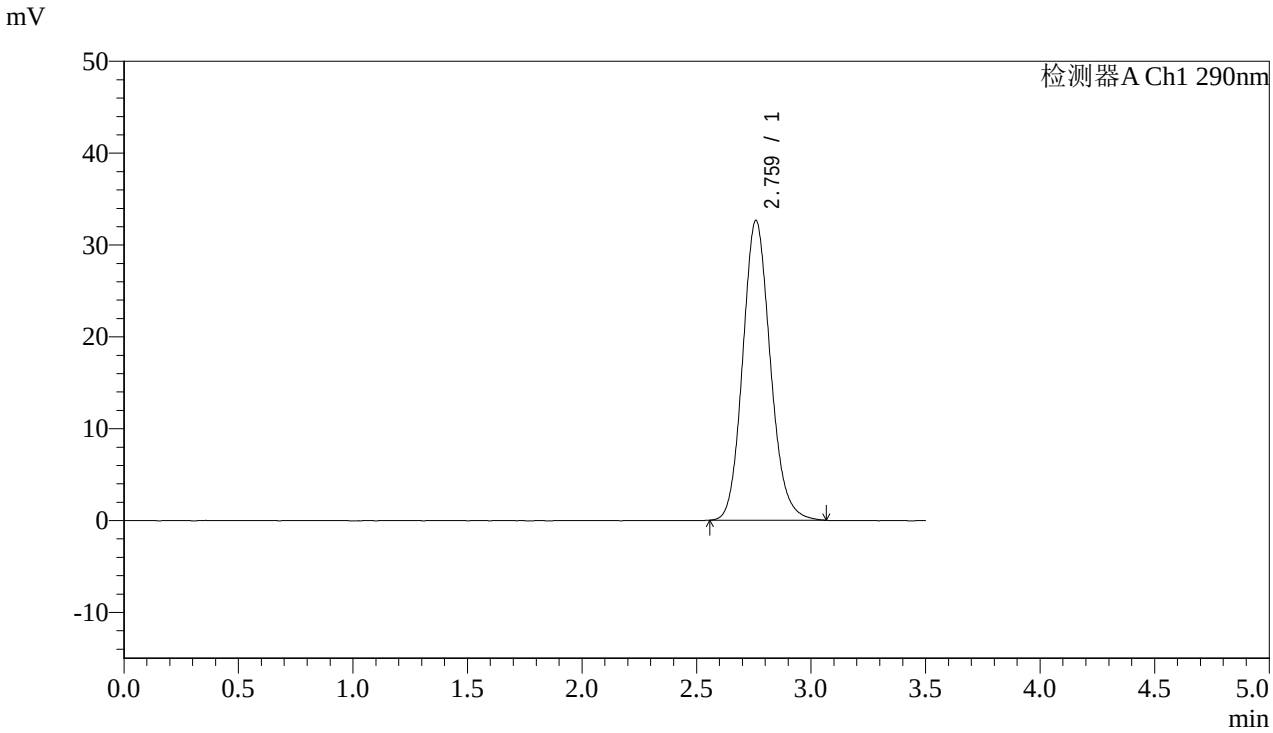

<峰表>

检测器A Ch1 290nm

峰号	保留时间	面积	面积%	高度	理论塔板数(USP)	拖尾因子	分离度(USP)
1	2.759	273424	100.000	32551	2559	1.132	--
总计		273424	100.000	32551			

图25 枸橼酸西地那非片溶出曲线测定HPLC图谱
自制品-2024051611批-不脱气-pH2.0介质-篮法-100转-20min-片1
供试品溶液-1

SHIMADZU LabSolutions

SZJ-4096

<样品信息>

色谱柱:XB-C18(50mm*4.6mm,5μm)
流速: 1.8ml/min
柱 温:30℃
波长: 290nm
数据文件名: RC$SZJ-4096 - 7-5/7-26-3 - zzp-2024051611p-rcqx-pH2.0jz-lf100z-btq-20min-P2.lcd
方法文件名: RC$SZJ-4096 - RCFF-FX256.lcm
批处理文件名: RC$SZJ-4096 - 20240807-RCQX-FX256.lcb
样品瓶号: 1-13
进样体积: 10 μl
版本号: 6.115
进样时间: 2024/08/07 15:40:28
实验者: jiangjinwei
处理时间（V3）: 2024/08/10 10:04:42
处理者: jiangjinwei
仪器型号:SHIMADZU LC-2050C(FX256)

<色谱图>

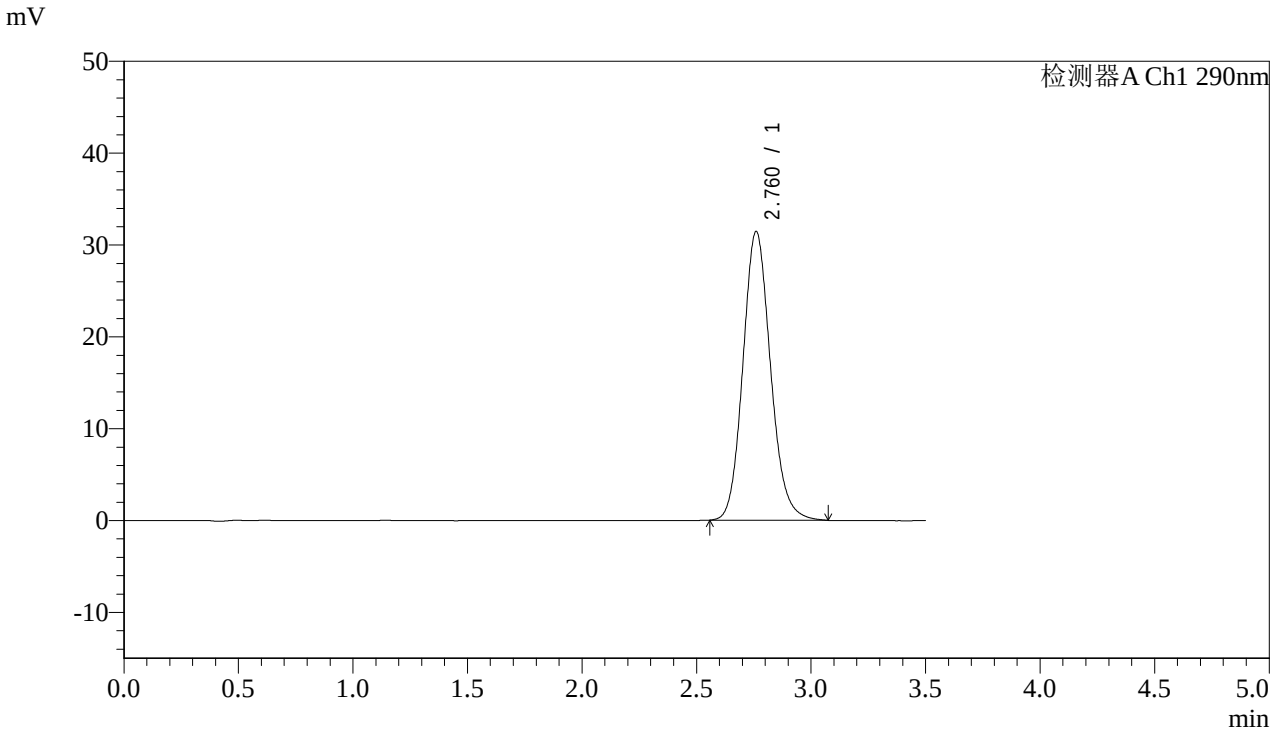

<峰表>

检测器A Ch1 290nm

峰号	保留时间	面积	面积%	高度	理论塔板数(USP)	拖尾因子	分离度(USP)
1	2.760	263653	100.000	31401	2565	1.130	--
总计		263653	100.000	31401			

图26 枸橼酸西地那非片溶出曲线测定HPLC图谱
自制品-2024051611批-不脱气-pH2.0介质-篮法-100转-20min-片2
供试品溶液-1

SHIMADZU LabSolutions

SZJ-4096

<样品信息>

色谱柱:XB-C18(50mm*4.6mm,5μm)
柱 温:30℃
流速: 1.8ml/min
波长: 290nm
数据文件名: RC$SZJ-4096 - 7-5/7-27-3 - zzp-2024051611p-rcqx-pH2.0jz-lf100z-btq-20min-P3.lcd
方法文件名: RC$SZJ-4096 - RCFF-FX256.lcm
批处理文件名: RC$SZJ-4096 - 20240807-RCQX-FX256.lcb
样品瓶号: 1-22
进样体积: 10 μl
版本号: 6.115
进样时间: 2024/08/07 15:44:20
实验者: jiangjinwei
处理时间（V3）: 2024/08/10 10:04:46
处理者: jiangjinwei
仪器型号:SHIMADZU LC-2050C(FX256)

<色谱图>

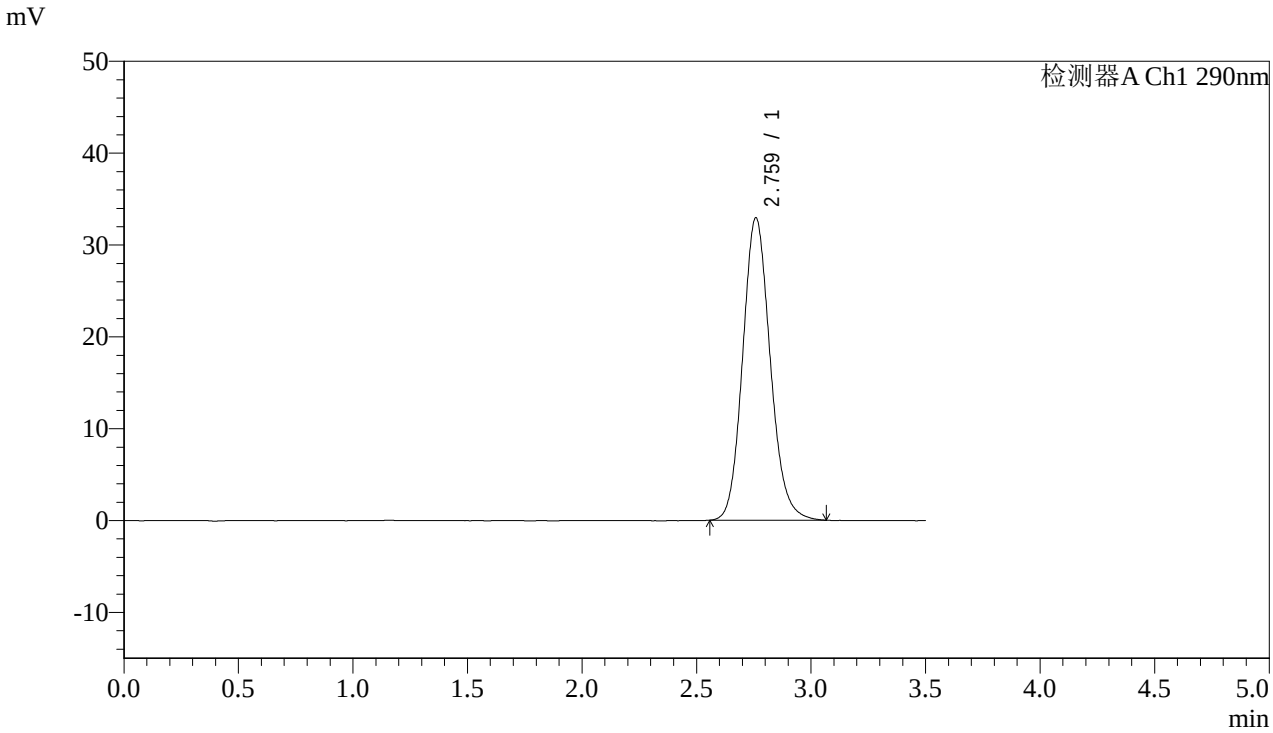

<峰表>

检测器A Ch1 290nm

峰号	保留时间	面积	面积%	高度	理论塔板数(USP)	拖尾因子	分离度(USP)
1	2.759	275790	100.000	32854	2559	1.130	--
总计		275790	100.000	32854			

图27 枸橼酸西地那非片溶出曲线测定HPLC图谱
自制品-2024051611批-不脱气-pH2.0介质-篮法-100转-20min-片3
供试品溶液-1

SHIMADZU LabSolutions

SZJ-4096

<样品信息>

色谱柱:XB-C18(50mm*4.6mm,5μm)
柱 温:30℃
流速: 1.8ml/min
波长: 290nm
数据文件名: RC$SZJ-4096 - 7-5/7-28-3 - zzp-2024051611p-rcqx-pH2.0jz-lf100z-btq-20min-P4.lcd
方法文件名: RC$SZJ-4096 - RCFF-FX256.lcm
批处理文件名: RC$SZJ-4096 - 20240807-RCQX-FX256.lcb
样品瓶号: 1-31
进样体积: 10 μl
版本号: 6.115
进样时间: 2024/08/07 15:48:12
实验者: jiangjinwei
处理时间（V3）: 2024/08/10 10:04:48
处理者: jiangjinwei
仪器型号:SHIMADZU LC-2050C(FX256)

<色谱图>

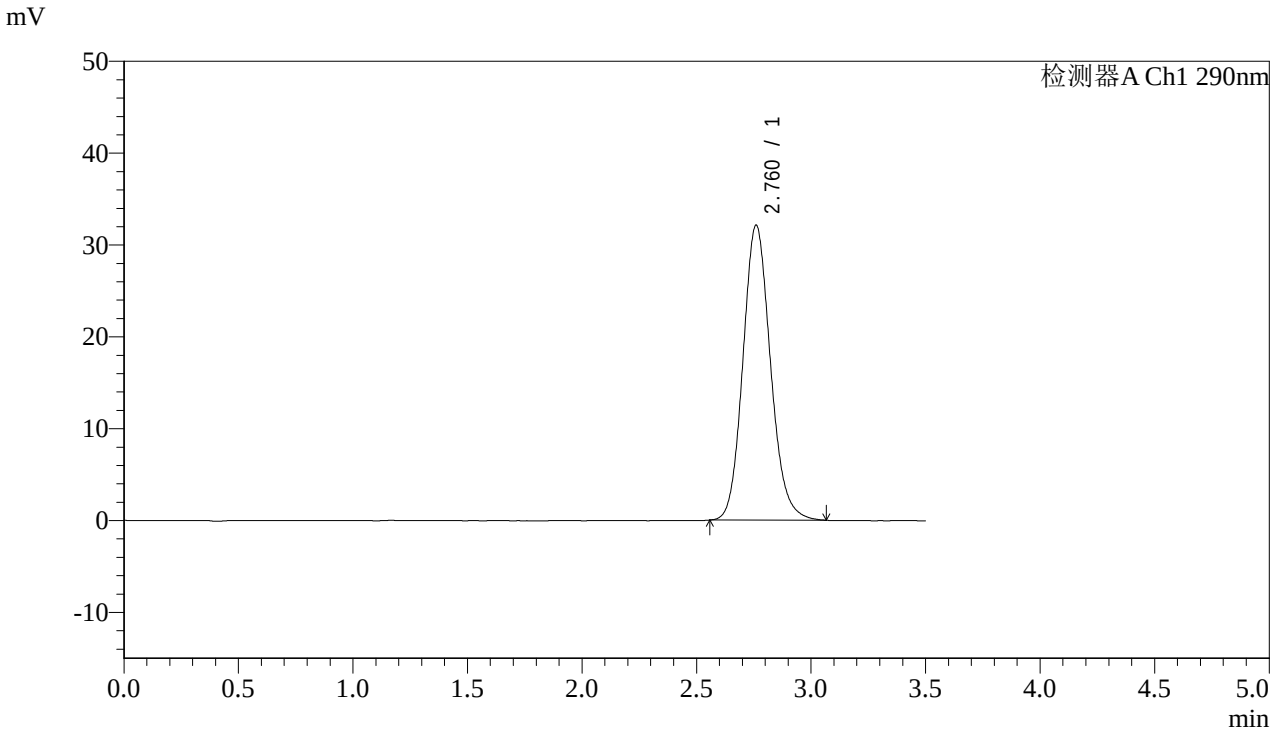

<峰表>

检测器A Ch1 290nm

峰号	保留时间	面积	面积%	高度	理论塔板数(USP)	拖尾因子	分离度(USP)
1	2.760	268839	100.000	32066	2567	1.131	--
总计		268839	100.000	32066			

图28 枸橼酸西地那非片溶出曲线测定HPLC图谱
自制品-2024051611批-不脱气-pH2.0介质-篮法-100转-20min-片4
供试品溶液-1

SHIMADZU LabSolutions

SZJ-4096

<样品信息>

色谱柱:XB-C18(50mm*4.6mm,5μm)
柱 温:30℃
流速: 1.8ml/min
波长: 290nm
数据文件名: RC$SZJ-4096 - 7-5/7-29-3 - zzp-2024051611p-rcqx-pH2.0jz-lf100z-btq-20min-P5.lcd
方法文件名: RC$SZJ-4096 - RCFF-FX256.lcm
批处理文件名: RC$SZJ-4096 - 20240807-RCQX-FX256.lcb
样品瓶号: 1-40
进样体积: 10 μl
版本号: 6.115
进样时间: 2024/08/07 15:52:04
实验者: jiangjinwei
处理时间（V3）: 2024/08/10 10:04:51
处理者: jiangjinwei
仪器型号:SHIMADZU LC-2050C(FX256)

<色谱图>

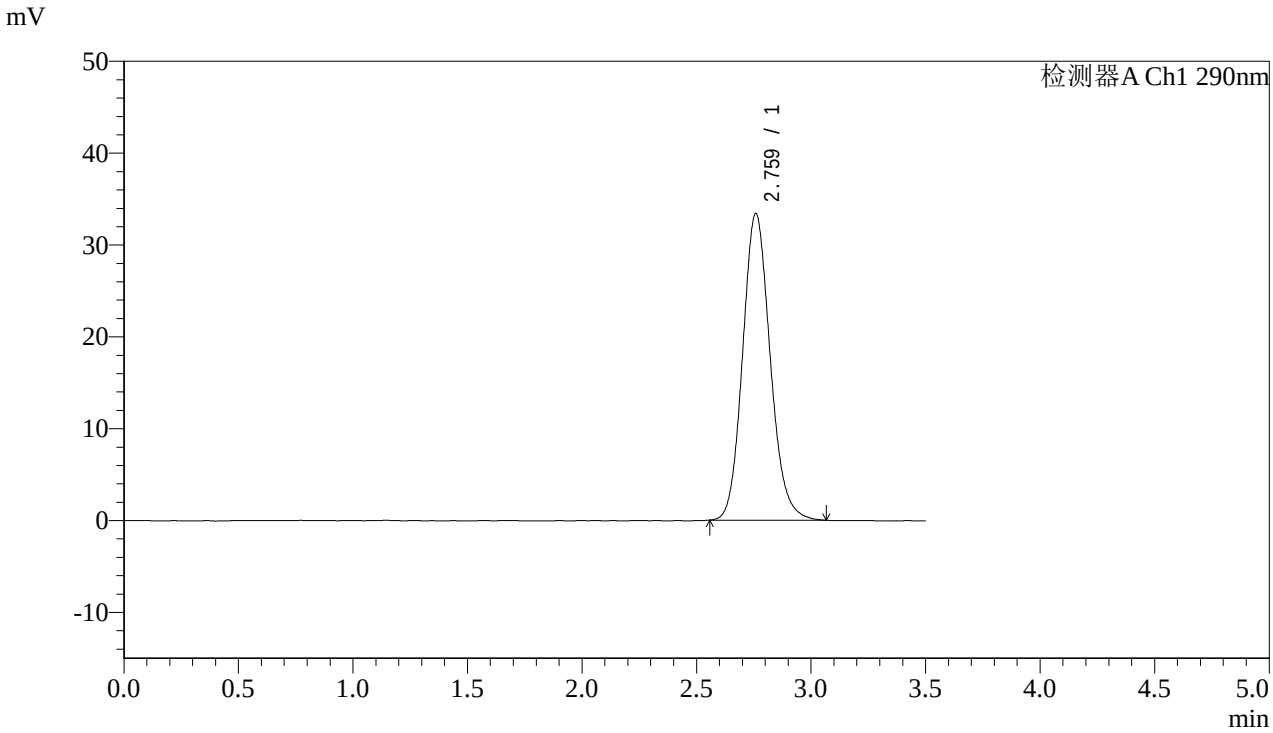

<峰表>

检测器A Ch1 290nm

峰号	保留时间	面积	面积%	高度	理论塔板数(USP)	拖尾因子	分离度(USP)
1	2.759	279573	100.000	33334	2564	1.133	--
总计		279573	100.000	33334			

图29 枸橼酸西地那非片溶出曲线测定HPLC图谱
自制品-2024051611批-不脱气-pH2.0介质-篮法-100转-20min-片5
供试品溶液-1

SHIMADZU LabSolutions

SZJ-4096

<样品信息>

色谱柱:XB-C18(50mm*4.6mm,5μm)
柱 温:30℃
流速: 1.8ml/min
波长: 290nm
数据文件名: RC$SZJ-4096 - 7-5/7-30-3 - zzp-2024051611p-rcqx-pH2.0jz-lf100z-btq-20min-P6.lcd
方法文件名: RC$SZJ-4096 - RCFF-FX256.lcm
批处理文件名: RC$SZJ-4096 - 20240807-RCQX-FX256.lcb
样品瓶号: 1-49
进样体积: 10 μl
版本号: 6.115
进样时间: 2024/08/07 15:55:56
实验者: jiangjinwei
处理时间（V3）: 2024/08/10 10:04:54
处理者: jiangjinwei
仪器型号:SHIMADZU LC-2050C(FX256)

<色谱图>

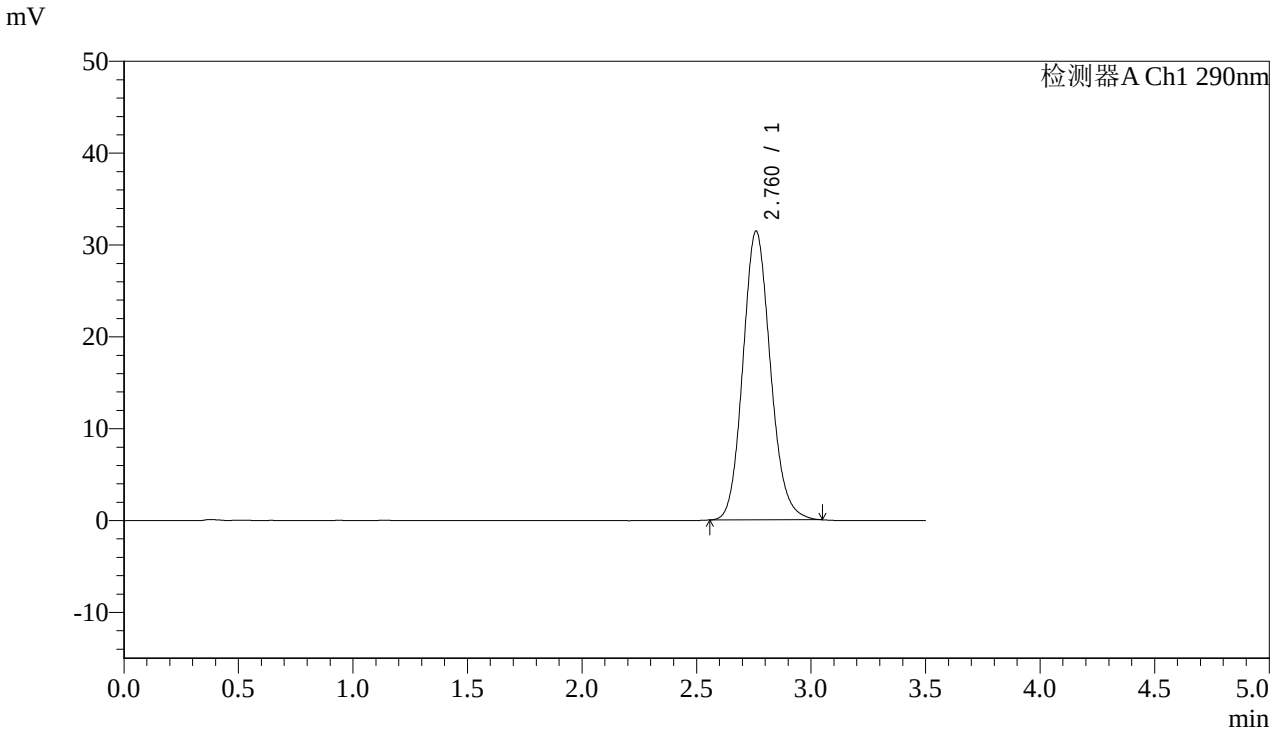

<峰表>

检测器A Ch1 290nm

峰号	保留时间	面积	面积%	高度	理论塔板数(USP)	拖尾因子	分离度(USP)
1	2.760	262867	100.000	31393	2568	1.128	--
总计		262867	100.000	31393			

图30 枸橼酸西地那非片溶出曲线测定HPLC图谱
自制品-2024051611批-不脱气-pH2.0介质-篮法-100转-20min-片6
供试品溶液-1

SHIMADZU LabSolutions

SZJ-4096

<样品信息>

色谱柱:XB-C18(50mm*4.6mm,5μm)
柱 温:30℃
流速: 1.8ml/min
波长: 290nm
数据文件名: RC$SZJ-4096 - 7-5/7-31-3 - zzp-2024051611p-rcqx-pH2.0jz-lf100z-btq-30min-P1.lcd
方法文件名: RC$SZJ-4096 - RCFF-FX256.lcm
批处理文件名: RC$SZJ-4096 - 20240807-RCQX-FX256.lcb
样品瓶号: 1-5
进样体积: 10 μl
版本号: 6.115
进样时间: 2024/08/07 15:59:48
实验者: jiangjinwei
处理时间（V3）: 2024/08/10 10:04:57
处理者: jiangjinwei
仪器型号:SHIMADZU LC-2050C(FX256)

<色谱图>

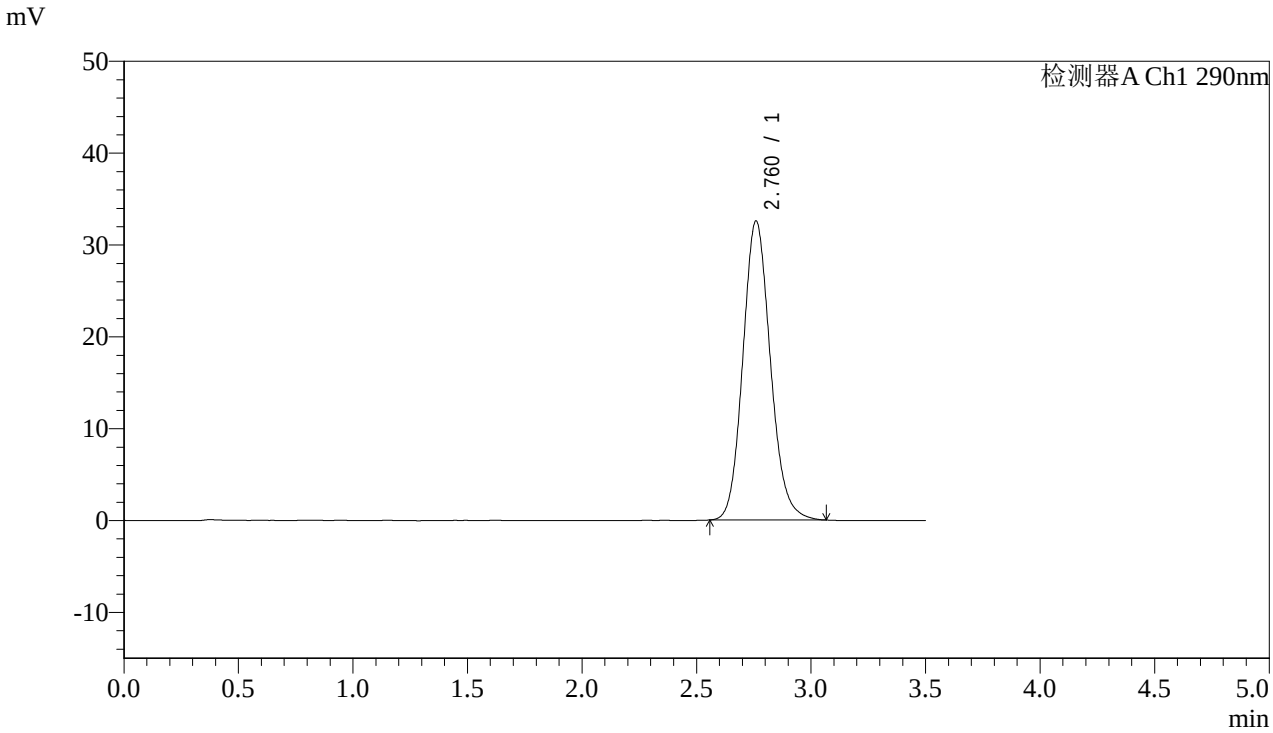

<峰表>

检测器A Ch1 290nm

峰号	保留时间	面积	面积%	高度	理论塔板数(USP)	拖尾因子	分离度(USP)
1	2.760	272633	100.000	32492	2567	1.132	--
总计		272633	100.000	32492			

图31 枸橼酸西地那非片溶出曲线测定HPLC图谱
自制品-2024051611批-不脱气-pH2.0介质-篮法-100转-30min-片1
供试品溶液-1

SHIMADZU LabSolutions

SZJ-4096

<样品信息>

色谱柱:XB-C18(50mm*4.6mm,5μm)
柱 温:30℃
流速: 1.8ml/min
波长: 290nm
数据文件名: RC$SZJ-4096 - 7-5/7-32-3 - zzp-2024051611p-rcqx-pH2.0jz-lf100z-btq-30min-P2.lcd
方法文件名: RC$SZJ-4096 - RCFF-FX256.lcm
批处理文件名: RC$SZJ-4096 - 20240807-RCQX-FX256.lcb
样品瓶号: 1-14
进样体积: 10 μl
版本号: 6.115
进样时间: 2024/08/07 16:03:41
实验者: jiangjinwei
处理时间（V3）: 2024/08/10 10:04:59
处理者: jiangjinwei
仪器型号:SHIMADZU LC-2050C(FX256)

<色谱图>

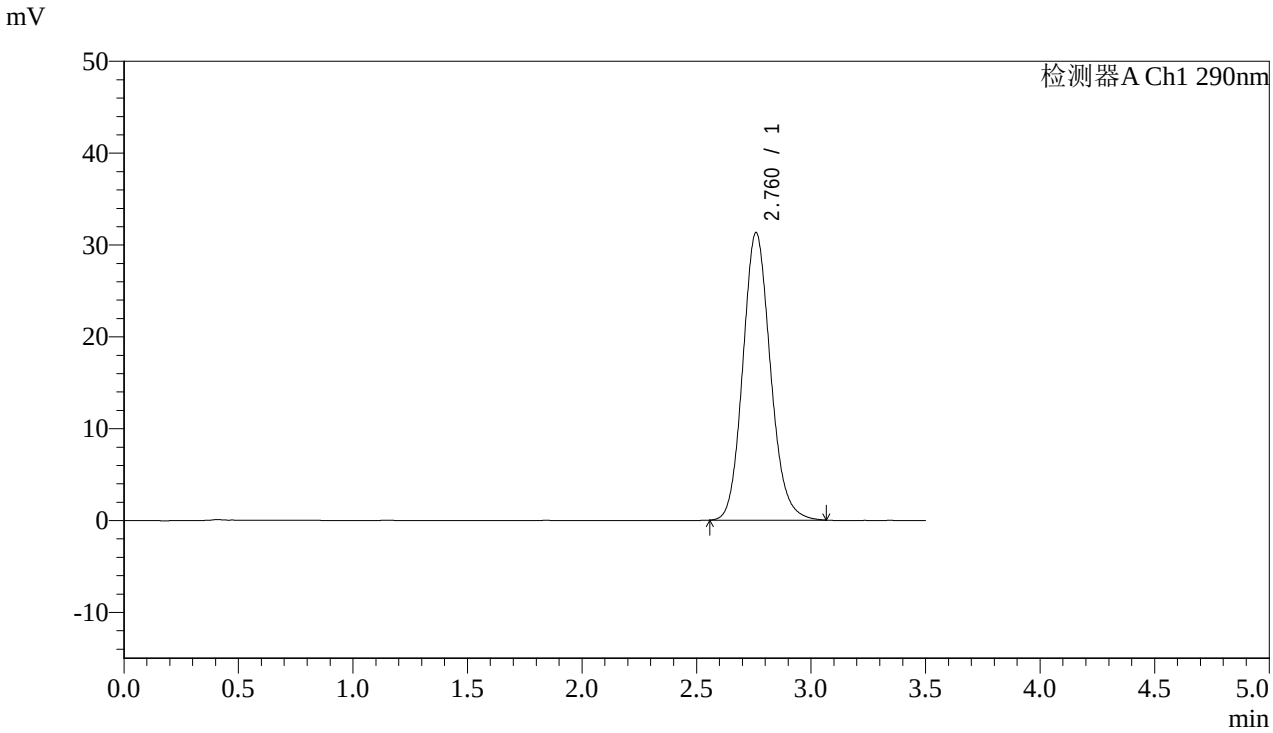

<峰表>

检测器A Ch1 290nm

峰号	保留时间	面积	面积%	高度	理论塔板数(USP)	拖尾因子	分离度(USP)
1	2.760	262200	100.000	31239	2566	1.132	--
总计		262200	100.000	31239			

图32 枸橼酸西地那非片溶出曲线测定HPLC图谱
自制品-2024051611批-不脱气-pH2.0介质-篮法-100转-30min-片2
供试品溶液-1

SHIMADZU LabSolutions

SZJ-4096

<样品信息>

色谱柱:XB-C18(50mm*4.6mm,5μm)
柱 温:30℃
流速: 1.8ml/min
波长: 290nm
数据文件名: RC$SZJ-4096 - 7-5/7-33-3 - zzp-2024051611p-rcqx-pH2.0jz-lf100z-btq-30min-P3.lcd
方法文件名: RC$SZJ-4096 - RCFF-FX256.lcm
批处理文件名: RC$SZJ-4096 - 20240807-RCQX-FX256.lcb
样品瓶号: 1-23
进样体积: 10 μl
版本号: 6.115
进样时间: 2024/08/07 16:07:33
实验者: jiangjinwei
处理时间（V3）: 2024/08/10 10:05:02
处理者: jiangjinwei
仪器型号:SHIMADZU LC-2050C(FX256)

<色谱图>

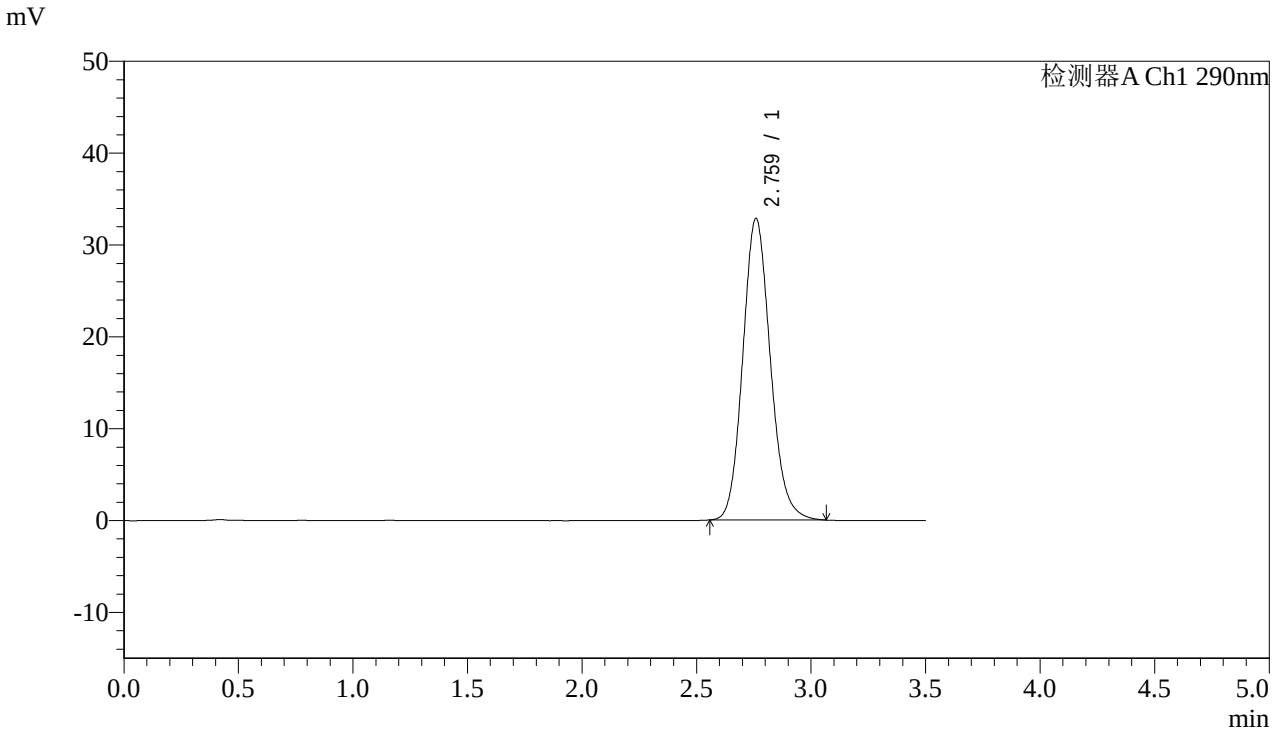

<峰表>

检测器A Ch1 290nm

峰号	保留时间	面积	面积%	高度	理论塔板数(USP)	拖尾因子	分离度(USP)
1	2.759	274917	100.000	32760	2565	1.132	--
总计		274917	100.000	32760			

图33 枸橼酸西地那非片溶出曲线测定HPLC图谱
自制品-2024051611批-不脱气-pH2.0介质-篮法-100转-30min-片3
供试品溶液-1

SHIMADZU LabSolutions

SZJ-4096

<样品信息>

色谱柱:XB-C18(50mm*4.6mm,5μm)
流速: 1.8ml/min
柱 温:30℃
波长: 290nm
数据文件名: RC$SZJ-4096 - 7-5/7-34-3 - zzp-2024051611p-rcqx-pH2.0jz-lf100z-btq-30min-P4.lcd
方法文件名: RC$SZJ-4096 - RCFF-FX256.lcm
批处理文件名: RC$SZJ-4096 - 20240807-RCQX-FX256.lcb
样品瓶号: 1-32
进样体积: 10 μl
版本号: 6.115
进样时间: 2024/08/07 16:11:25
实验者: jiangjinwei
处理时间（V3）: 2024/08/10 10:05:05
处理者: jiangjinwei
仪器型号:SHIMADZU LC-2050C(FX256)

<色谱图>

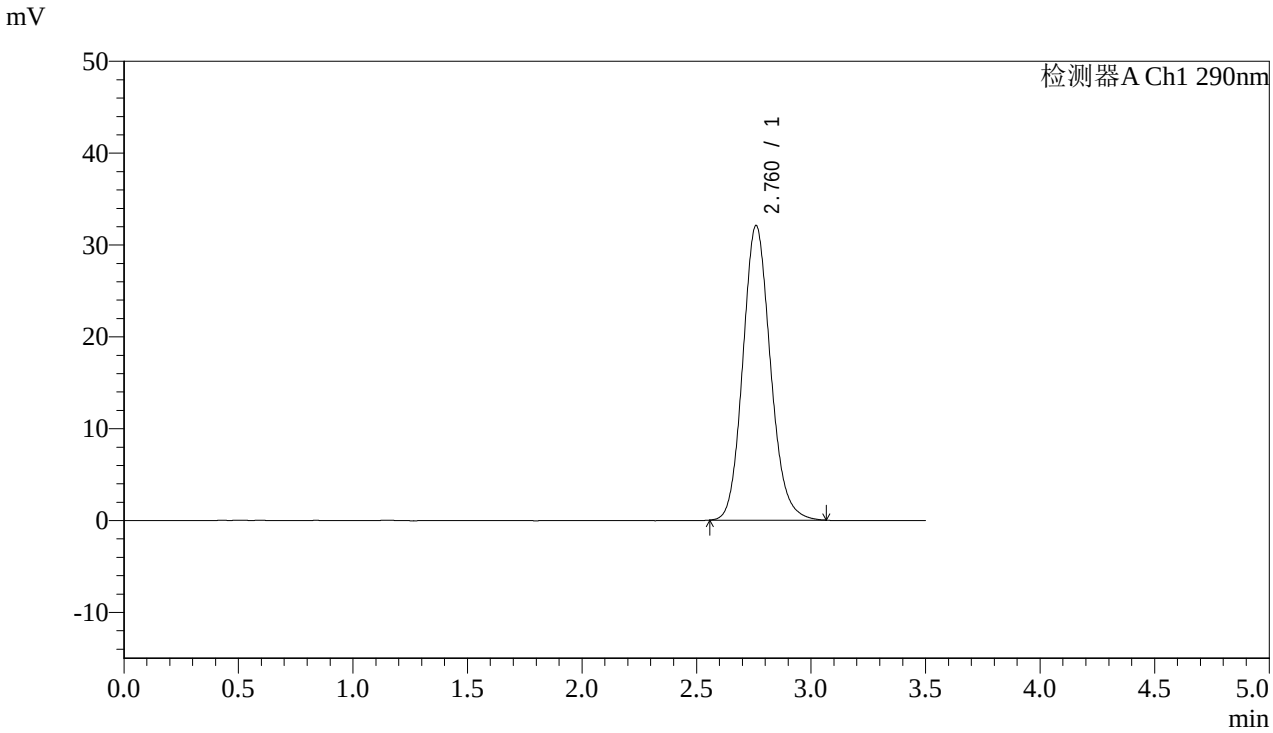

<峰表>

检测器A Ch1 290nm

峰号	保留时间	面积	面积%	高度	理论塔板数(USP)	拖尾因子	分离度(USP)
1	2.760	268739	100.000	32014	2568	1.131	--
总计		268739	100.000	32014			

图34 枸橼酸西地那非片溶出曲线测定HPLC图谱
自制品-2024051611批-不脱气-pH2.0介质-篮法-100转-30min-片4
供试品溶液-1

SHIMADZU LabSolutions

SZJ-4096

<样品信息>

色谱柱:XB-C18(50mm*4.6mm,5μm)
柱 温:30℃
流速: 1.8ml/min
波长: 290nm
数据文件名: RC$SZJ-4096 - 7-5/7-35-3 - zzp-2024051611p-rcqx-pH2.0jz-lf100z-btq-30min-P5.lcd
方法文件名: RC$SZJ-4096 - RCFF-FX256.lcm
批处理文件名: RC$SZJ-4096 - 20240807-RCQX-FX256.lcb
样品瓶号: 1-41
进样体积: 10 μl
版本号: 6.115
进样时间: 2024/08/07 16:15:17
实验者: jiangjinwei
处理时间（V3）: 2024/08/10 10:05:07
处理者: jiangjinwei
仪器型号:SHIMADZU LC-2050C(FX256)

<色谱图>

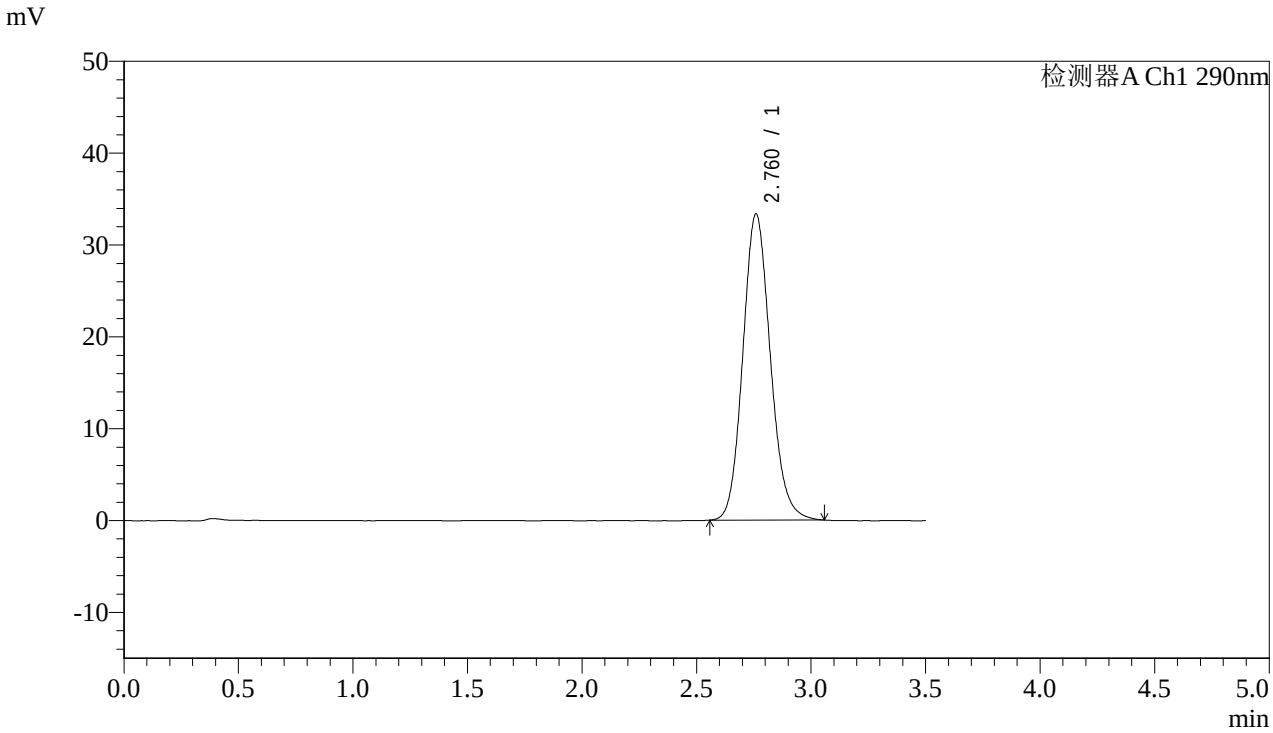

<峰表>

检测器A Ch1 290nm

峰号	保留时间	面积	面积%	高度	理论塔板数(USP)	拖尾因子	分离度(USP)
1	2.760	278651	100.000	33256	2568	1.129	--
总计		278651	100.000	33256			

图35 枸橼酸西地那非片溶出曲线测定HPLC图谱
自制品-2024051611批-不脱气-pH2.0介质-篮法-100转-30min-片5
供试品溶液-1

SHIMADZU LabSolutions

SZJ-4096

<样品信息>

色谱柱:XB-C18(50mm*4.6mm,5μm)
柱 温:30℃
流速: 1.8ml/min
波长: 290nm
数据文件名: RC$SZJ-4096 - 7-5/7-36-3 - zzp-2024051611p-rcqx-pH2.0jz-lf100z-btq-30min-P6.lcd
方法文件名: RC$SZJ-4096 - RCFF-FX256.lcm
批处理文件名: RC$SZJ-4096 - 20240807-RCQX-FX256.lcb
样品瓶号: 1-50
进样体积: 10 μl
版本号: 6.115
进样时间: 2024/08/07 16:19:10
实验者: jiangjinwei
处理时间（V3）: 2024/08/10 10:05:10
处理者: jiangjinwei
仪器型号:SHIMADZU LC-2050C(FX256)

<色谱图>

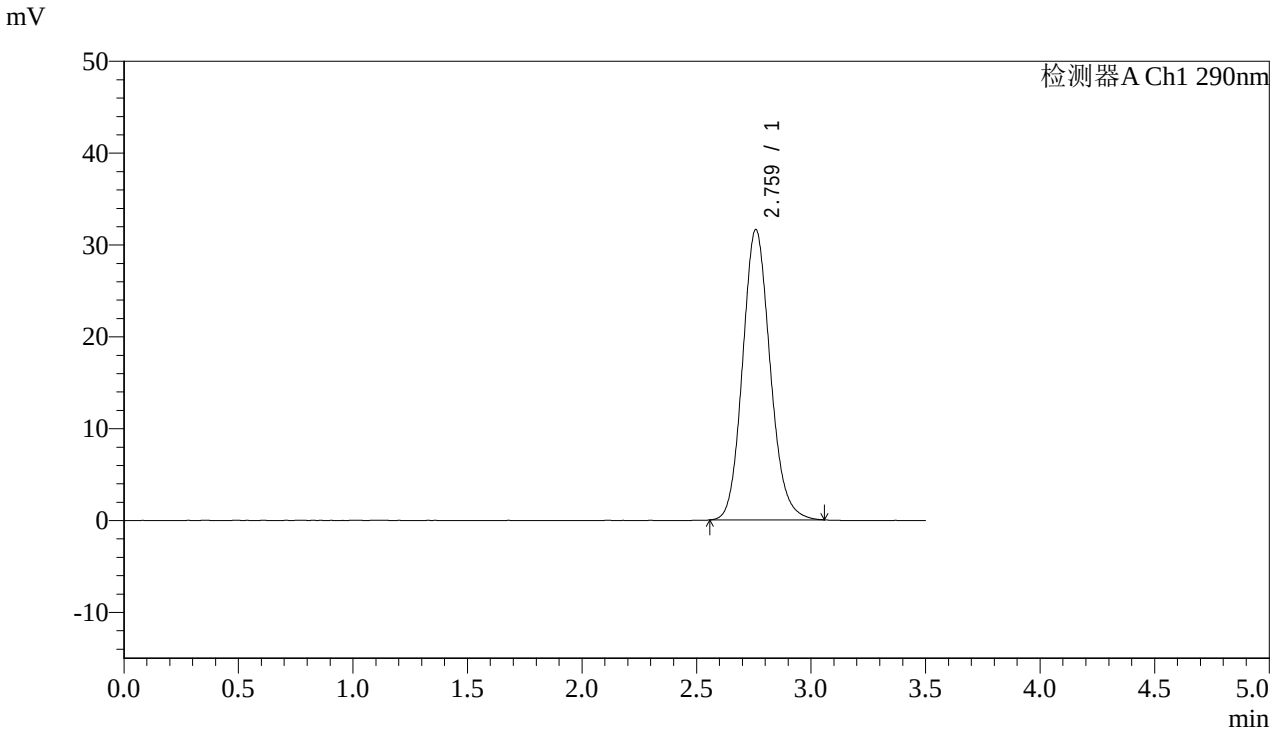

<峰表>

检测器A Ch1 290nm

峰号	保留时间	面积	面积%	高度	理论塔板数(USP)	拖尾因子	分离度(USP)
1	2.759	264616	100.000	31559	2565	1.128	--
总计		264616	100.000	31559			

图36 枸橼酸西地那非片溶出曲线测定HPLC图谱
自制品-2024051611批-不脱气-pH2.0介质-篮法-100转-30min-片6
供试品溶液-1

SHIMADZU LabSolutions

SZJ-4096

<样品信息>

色谱柱:XB-C18(50mm*4.6mm,5μm)
柱 温:30℃
流速: 1.8ml/min
波长: 290nm
数据文件名: RC$SZJ-4096 - 7-5/7-37-3 - zzp-2024051611p-rcqx-pH2.0jz-lf100z-btq-45min-P1.lcd
方法文件名: RC$SZJ-4096 - RCFF-FX256.lcm
批处理文件名: RC$SZJ-4096 - 20240807-RCQX-FX256.lcb
样品瓶号: 1-6
进样体积: 10 μl
版本号: 6.115
进样时间: 2024/08/07 16:23:02
实验者: jiangjinwei
处理时间（V3）: 2024/08/10 10:05:12
处理者: jiangjinwei
仪器型号:SHIMADZU LC-2050C(FX256)

<色谱图>

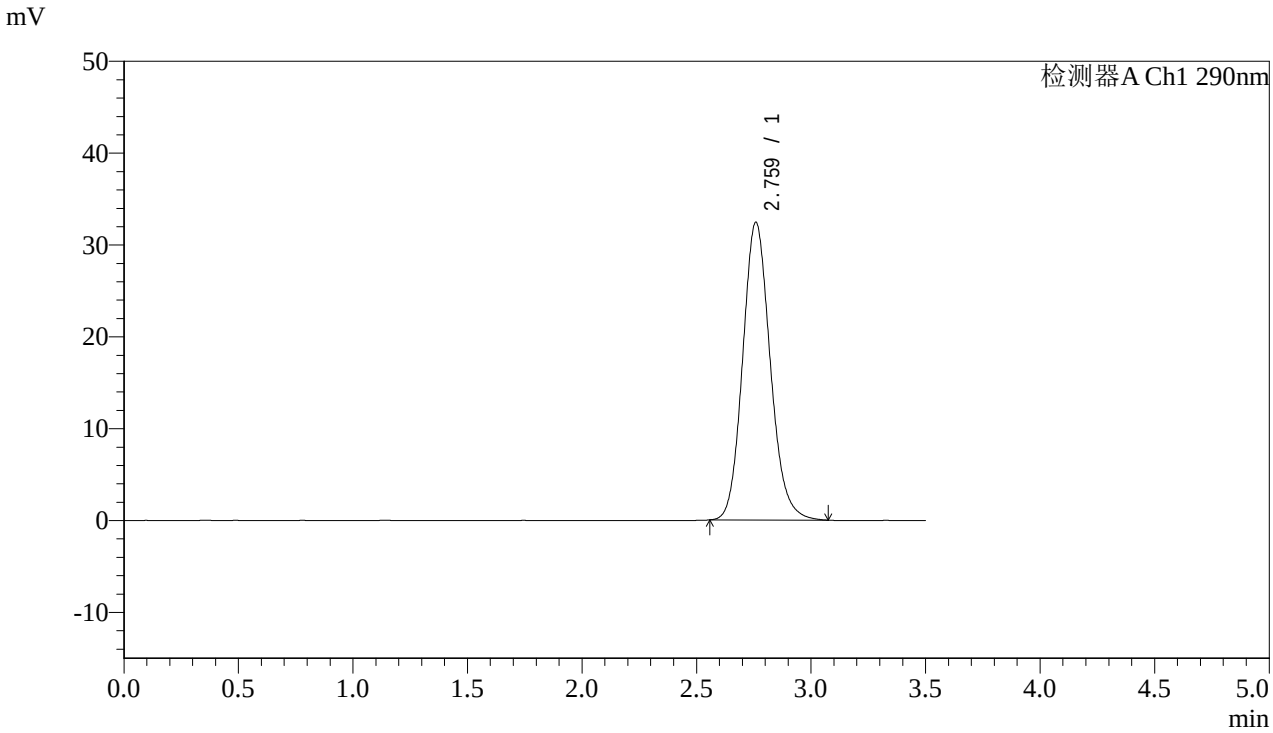

<峰表>

检测器A Ch1 290nm

峰号	保留时间	面积	面积%	高度	理论塔板数(USP)	拖尾因子	分离度(USP)
1	2.759	271691	100.000	32350	2562	1.133	--
总计		271691	100.000	32350			

图37 枸橼酸西地那非片溶出曲线测定HPLC图谱
自制品-2024051611批-不脱气-pH2.0介质-篮法-100转-45min-片1
供试品溶液-1

SHIMADZU LabSolutions

SZJ-4096

<样品信息>

色谱柱:XB-C18(50mm*4.6mm,5μm)
柱 温:30℃
流速: 1.8ml/min
波长: 290nm
数据文件名: RC$SZJ-4096 - 7-5/7-38-3 - zzp-2024051611p-rcqx-pH2.0jz-lf100z-btq-45min-P2.lcd
方法文件名: RC$SZJ-4096 - RCFF-FX256.lcm
批处理文件名: RC$SZJ-4096 - 20240807-RCQX-FX256.lcb
样品瓶号: 1-15
进样体积: 10 μl
版本号: 6.115
进样时间: 2024/08/07 16:26:54
实验者: jiangjinwei
处理时间（V3）: 2024/08/10 10:05:15
处理者: jiangjinwei
仪器型号:SHIMADZU LC-2050C(FX256)

<色谱图>

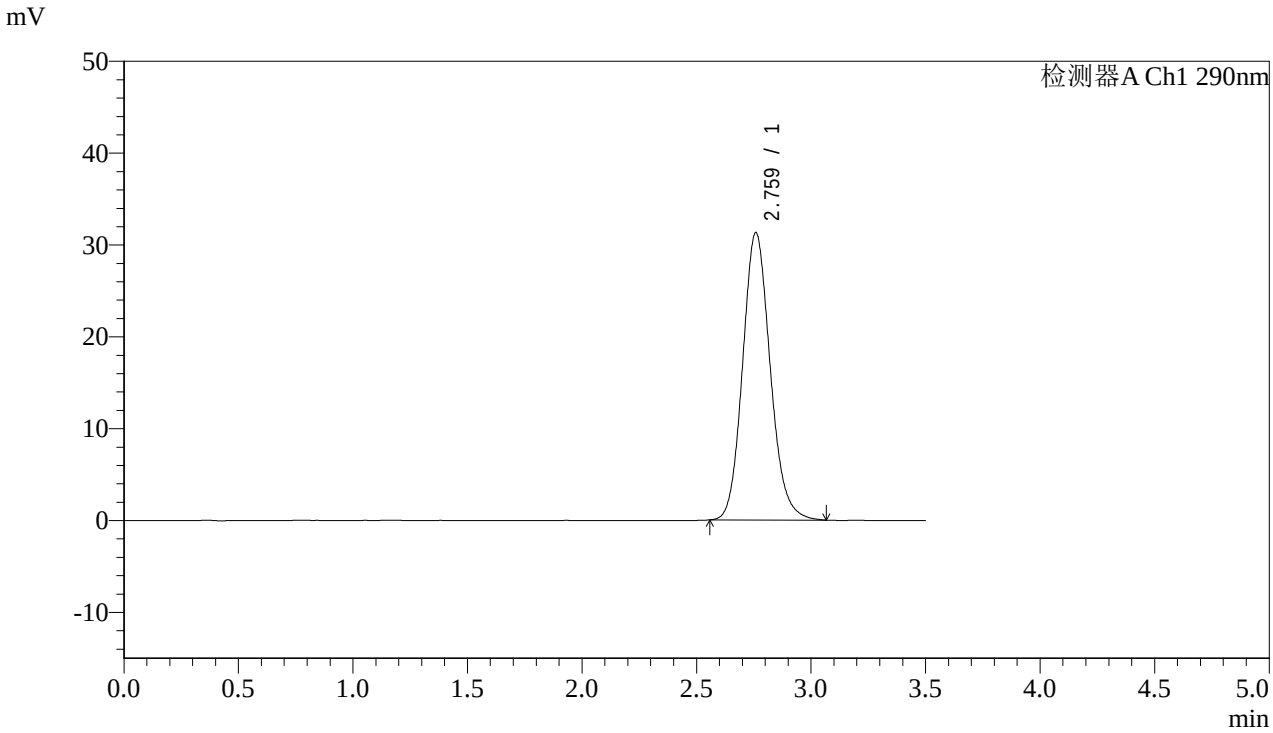

<峰表>

检测器A Ch1 290nm

峰号	保留时间	面积	面积%	高度	理论塔板数(USP)	拖尾因子	分离度(USP)
1	2.759	262040	100.000	31225	2564	1.132	--
总计		262040	100.000	31225			

图38 枸橼酸西地那非片溶出曲线测定HPLC图谱
自制品-2024051611批-不脱气-pH2.0介质-篮法-100转-45min-片2
供试品溶液-1

SHIMADZU LabSolutions

SZJ-4096

<样品信息>

色谱柱:XB-C18(50mm*4.6mm,5μm)
流速: 1.8ml/min
柱 温:30℃
波长: 290nm
数据文件名: RC$SZJ-4096 - 7-5/7-39-3 - zzp-2024051611p-rcqx-pH2.0jz-lf100z-btq-45min-P3.lcd
方法文件名: RC$SZJ-4096 - RCFF-FX256.lcm
批处理文件名: RC$SZJ-4096 - 20240807-RCQX-FX256.lcb
样品瓶号: 1-24
进样体积: 10 μl
版本号: 6.115
进样时间: 2024/08/07 16:30:46
实验者: jiangjinwei
处理时间（V3）: 2024/08/10 10:05:18
处理者: jiangjinwei
仪器型号:SHIMADZU LC-2050C(FX256)

<色谱图>

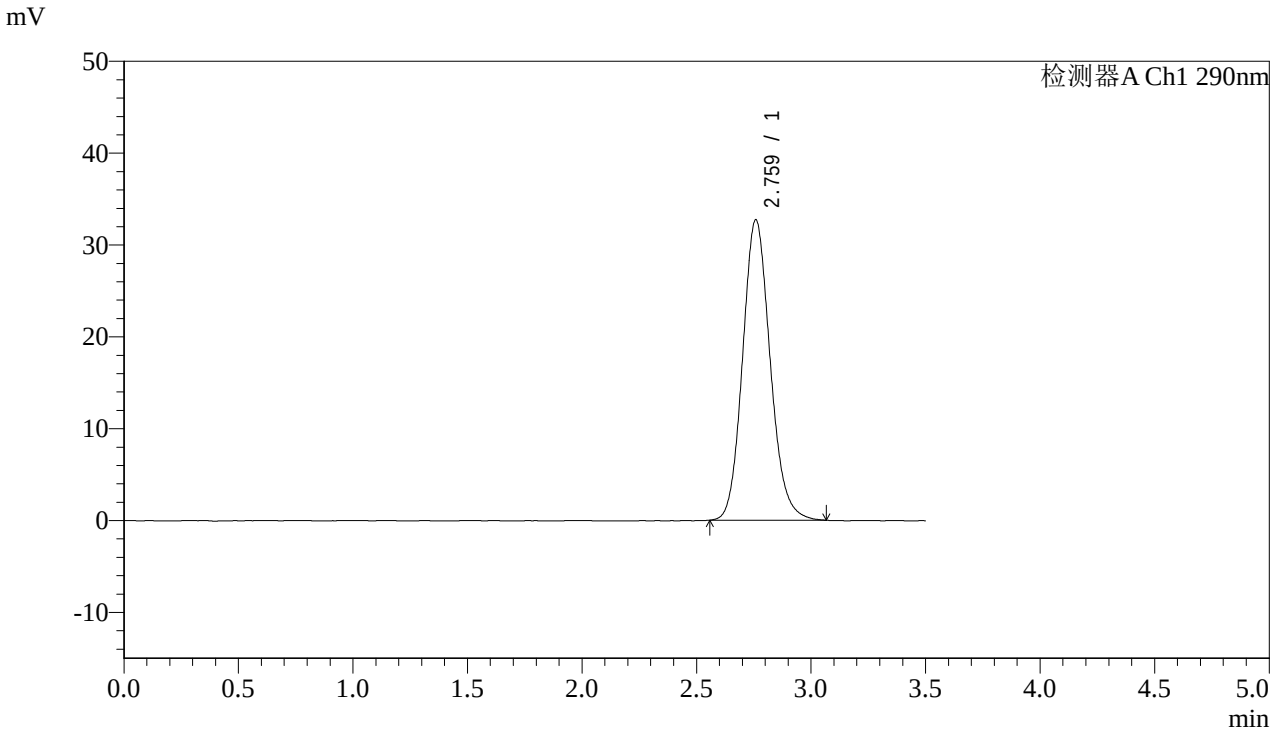

<峰表>

检测器A Ch1 290nm

峰号	保留时间	面积	面积%	高度	理论塔板数(USP)	拖尾因子	分离度(USP)
1	2.759	274048	100.000	32653	2560	1.131	--
总计		274048	100.000	32653			

图39 枸橼酸西地那非片溶出曲线测定HPLC图谱
自制品-2024051611批-不脱气-pH2.0介质-篮法-100转-45min-片3
供试品溶液-1

SHIMADZU LabSolutions

SZJ-4096

<样品信息>

色谱柱:XB-C18(50mm*4.6mm,5μm)
柱 温:30℃
流速: 1.8ml/min
波长: 290nm
数据文件名: RC$SZJ-4096 - 7-5/7-40-3 - zzp-2024051611p-rcqx-pH2.0jz-lf100z-btq-45min-P4.lcd
方法文件名: RC$SZJ-4096 - RCFF-FX256.lcm
批处理文件名: RC$SZJ-4096 - 20240807-RCQX-FX256.lcb
样品瓶号: 1-33
进样体积: 10 μl
版本号: 6.115
进样时间: 2024/08/07 16:34:39
实验者: jiangjinwei
处理时间（V3）: 2024/08/10 10:05:21
处理者: jiangjinwei
仪器型号:SHIMADZU LC-2050C(FX256)

<色谱图>

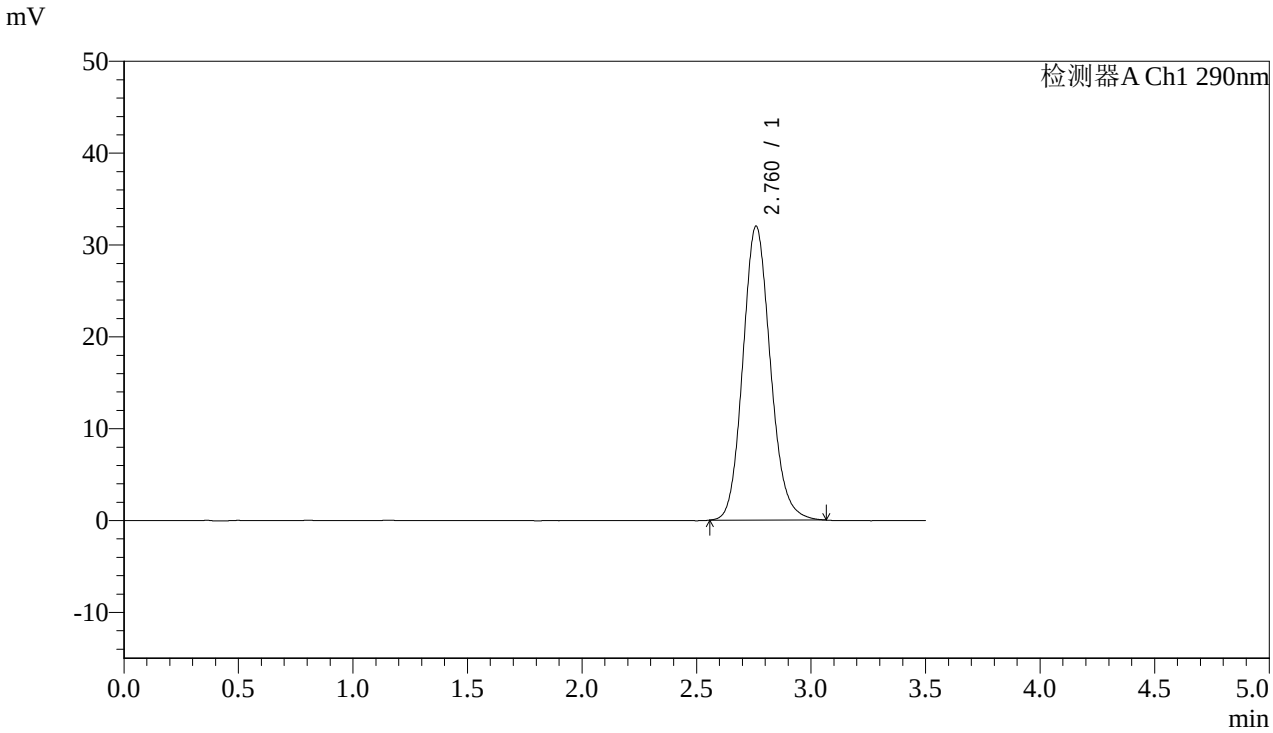

<峰表>

检测器A Ch1 290nm

峰号	保留时间	面积	面积%	高度	理论塔板数(USP)	拖尾因子	分离度(USP)
1	2.760	268060	100.000	31941	2565	1.131	--
总计		268060	100.000	31941			

图40 枸橼酸西地那非片溶出曲线测定HPLC图谱
自制品-2024051611批-不脱气-pH2.0介质-篮法-100转-45min-片4
供试品溶液-1

SHIMADZU LabSolutions

SZJ-4096

<样品信息>

色谱柱:XB-C18(50mm*4.6mm,5μm)
柱 温:30℃
流速: 1.8ml/min
波长: 290nm
数据文件名: RC$SZJ-4096 - 7-5/7-41-3 - zzp-2024051611p-rcqx-pH2.0jz-lf100z-btq-45min-P5.lcd
方法文件名: RC$SZJ-4096 - RCFF-FX256.lcm
批处理文件名: RC$SZJ-4096 - 20240807-RCQX-FX256.lcb
样品瓶号: 1-42
进样体积: 10 μl
版本号: 6.115
进样时间: 2024/08/07 16:38:31
实验者: jiangjinwei
处理时间（V3）: 2024/08/10 10:05:23
处理者: jiangjinwei
仪器型号:SHIMADZU LC-2050C(FX256)

<色谱图>

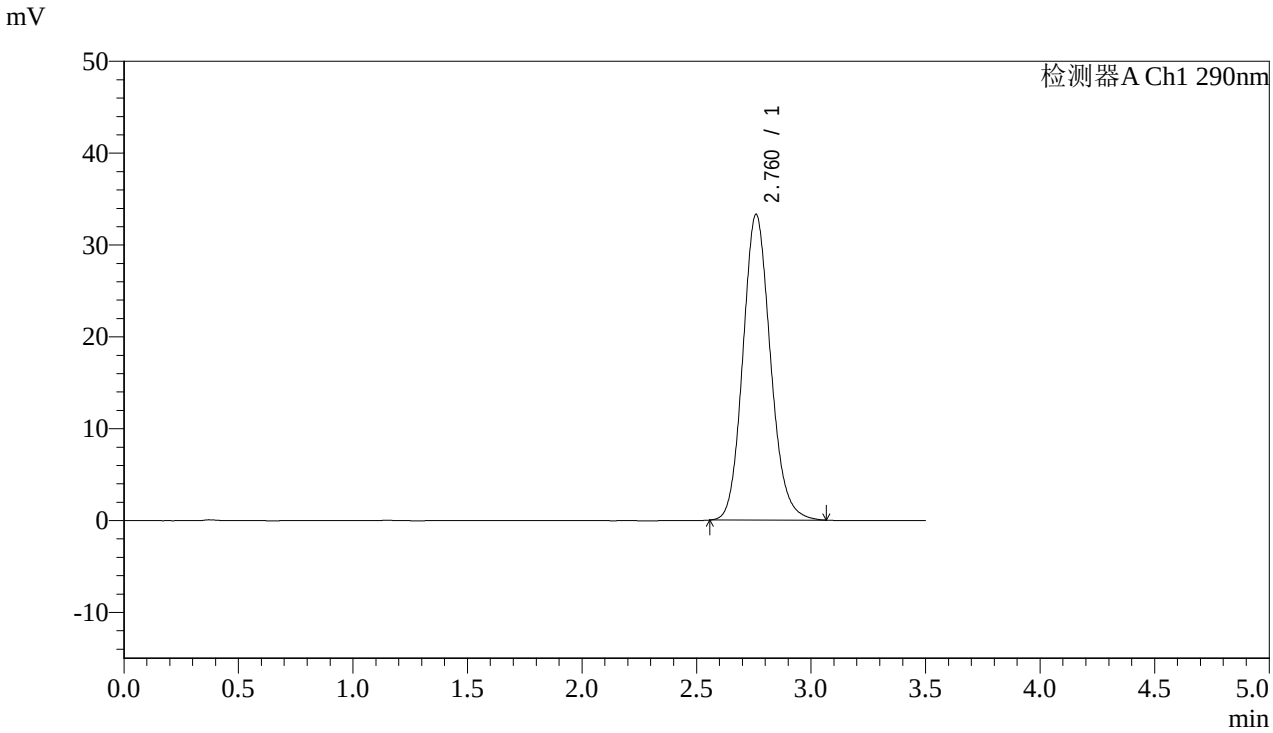

<峰表>

检测器A Ch1 290nm

峰号	保留时间	面积	面积%	高度	理论塔板数(USP)	拖尾因子	分离度(USP)
1	2.760	278810	100.000	33224	2561	1.132	--
总计		278810	100.000	33224			

图41 枸橼酸西地那非片溶出曲线测定HPLC图谱
自制品-2024051611批-不脱气-pH2.0介质-篮法-100转-45min-片5
供试品溶液-1

SHIMADZU LabSolutions

SZJ-4096

<样品信息>

色谱柱:XB-C18(50mm*4.6mm,5μm)
柱 温:30℃
流速: 1.8ml/min
波长: 290nm
数据文件名: RC$SZJ-4096 - 7-5/7-42-3 - zzp-2024051611p-rcqx-pH2.0jz-lf100z-btq-45min-P6.lcd
方法文件名: RC$SZJ-4096 - RCFF-FX256.lcm
批处理文件名: RC$SZJ-4096 - 20240807-RCQX-FX256.lcb
样品瓶号: 1-51
进样体积: 10 μl
版本号: 6.115
进样时间: 2024/08/07 16:42:23
实验者: jiangjinwei
处理时间（V3）: 2024/08/10 10:05:26
处理者: jiangjinwei
仪器型号:SHIMADZU LC-2050C(FX256)

<色谱图>

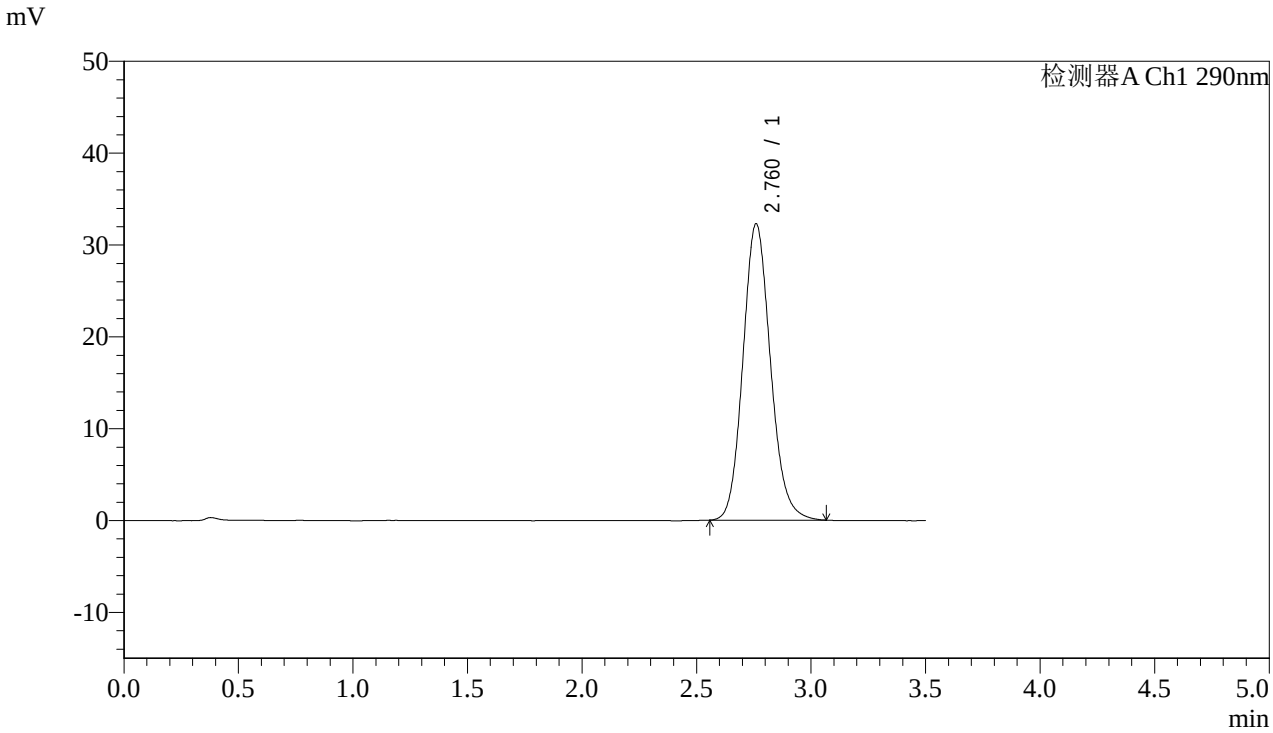

<峰表>

检测器A Ch1 290nm

峰号	保留时间	面积	面积%	高度	理论塔板数(USP)	拖尾因子	分离度(USP)
1	2.760	270289	100.000	32216	2565	1.131	--
总计		270289	100.000	32216			

图42 枸橼酸西地那非片溶出曲线测定HPLC图谱
自制品-2024051611批-不脱气-pH2.0介质-篮法-100转-45min-片6
供试品溶液-1

SHIMADZU LabSolutions

SZJ-4096

<样品信息>

色谱柱:XB-C18(50mm*4.6mm,5μm)
柱 温:30℃
流速: 1.8ml/min
波长: 290nm
数据文件名: RC$SZJ-4096 - 7-5/7-43-3 - zzp-2024051611p-rcqx-pH2.0jz-lf100z-btq-jxzs-P1.lcd
方法文件名: RC$SZJ-4096 - RCFF-FX256.lcm
批处理文件名: RC$SZJ-4096 - 20240807-RCQX-FX256.lcb
样品瓶号: 1-7
进样体积: 10 μl
版本号: 6.115
进样时间: 2024/08/07 16:46:15
实验者: jiangjinwei
处理时间（V3）: 2024/08/10 10:05:29
处理者: jiangjinwei
仪器型号:SHIMADZU LC-2050C(FX256)

<色谱图>

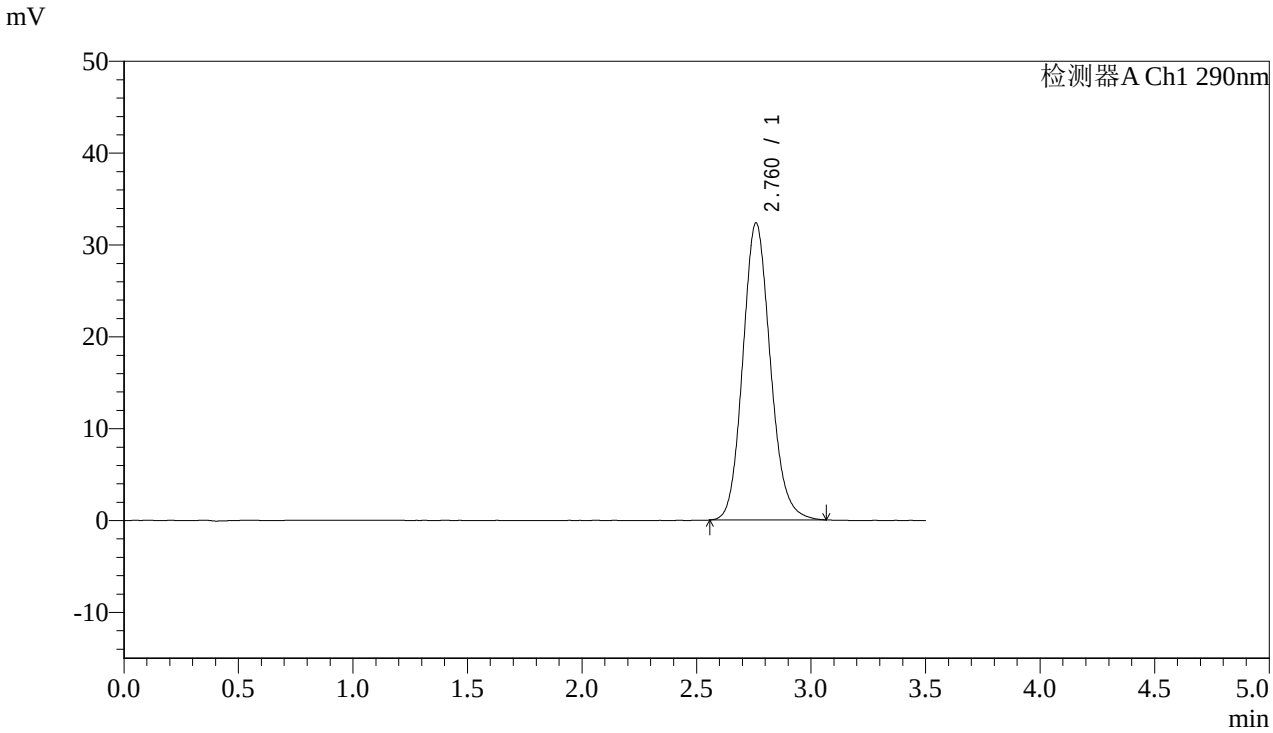

<峰表>

检测器A Ch1 290nm

峰号	保留时间	面积	面积%	高度	理论塔板数(USP)	拖尾因子	分离度(USP)
1	2.760	271085	100.000	32273	2565	1.131	--
总计		271085	100.000	32273			

图43 枸橼酸西地那非片溶出曲线测定HPLC图谱
自制品-2024051611批-不脱气-pH2.0介质-篮法-100转-极限转速-片1
供试品溶液-1

SHIMADZU LabSolutions

SZJ-4096

<样品信息>

色谱柱:XB-C18(50mm*4.6mm,5μm)
柱 温:30℃
流速: 1.8ml/min
波长: 290nm
数据文件名: RC$SZJ-4096 - 7-5/7-44-3 - zzp-2024051611p-rcqx-pH2.0jz-lf100z-btq-jxzs-P2.lcd
方法文件名: RC$SZJ-4096 - RCFF-FX256.lcm
批处理文件名: RC$SZJ-4096 - 20240807-RCQX-FX256.lcb
样品瓶号: 1-16
进样体积: 10 μl
版本号: 6.115
进样时间: 2024/08/07 16:50:07
实验者: jiangjinwei
处理时间（V3）: 2024/08/10 10:05:31
处理者: jiangjinwei
仪器型号:SHIMADZU LC-2050C(FX256)

<色谱图>

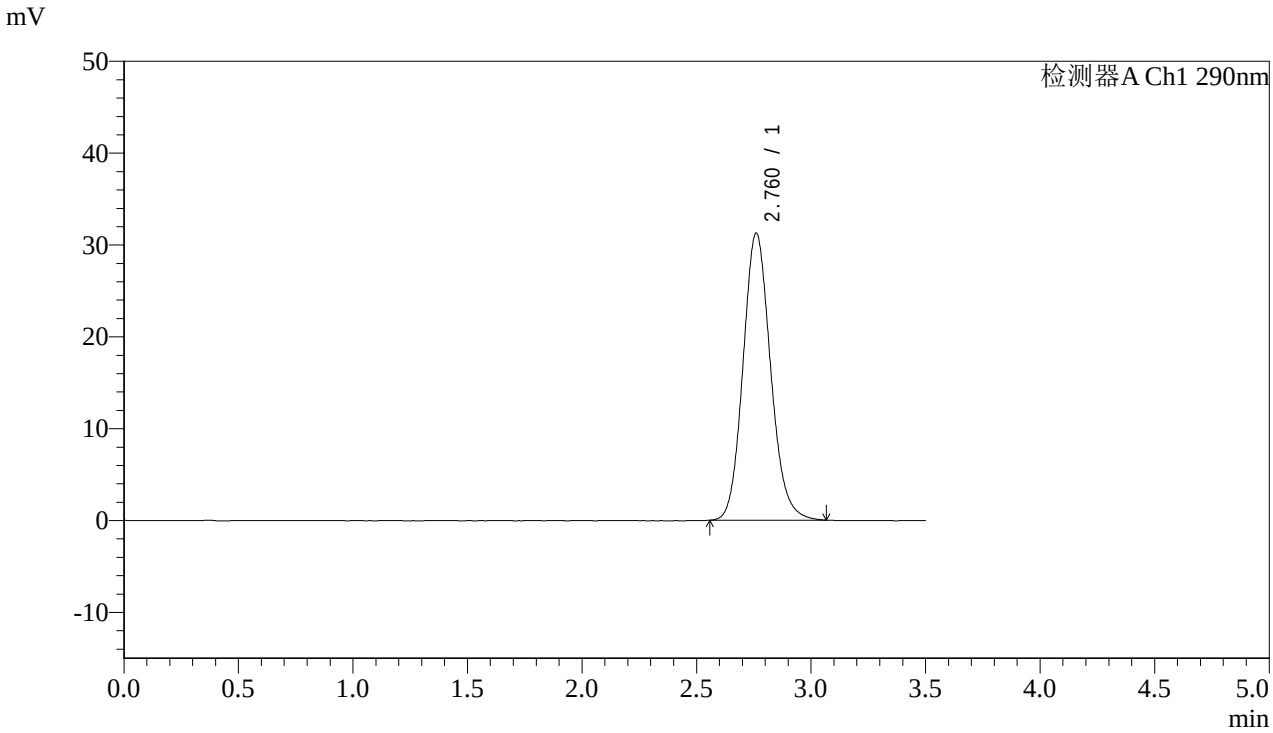

<峰表>

检测器A Ch1 290nm

峰号	保留时间	面积	面积%	高度	理论塔板数(USP)	拖尾因子	分离度(USP)
1	2.760	261770	100.000	31228	2566	1.130	--
总计		261770	100.000	31228			

图44 枸橼酸西地那非片溶出曲线测定HPLC图谱
自制品-2024051611批-不脱气-pH2.0介质-篮法-100转-极限转速-片2
供试品溶液-1

SHIMADZU LabSolutions

SZJ-4096

<样品信息>

色谱柱:XB-C18(50mm*4.6mm,5μm)
柱 温:30℃
流速: 1.8ml/min
波长: 290nm
数据文件名: RC$SZJ-4096 - 7-5/7-45-3 - zzp-2024051611p-rcqx-pH2.0jz-lf100z-btq-jxzs-P3.lcd
方法文件名: RC$SZJ-4096 - RCFF-FX256.lcm
批处理文件名: RC$SZJ-4096 - 20240807-RCQX-FX256.lcb
样品瓶号: 1-25
进样体积: 10 μl
版本号: 6.115
进样时间: 2024/08/07 16:53:59
实验者: jiangjinwei
处理时间（V3）: 2024/08/10 10:05:34
处理者: jiangjinwei
仪器型号:SHIMADZU LC-2050C(FX256)

<色谱图>

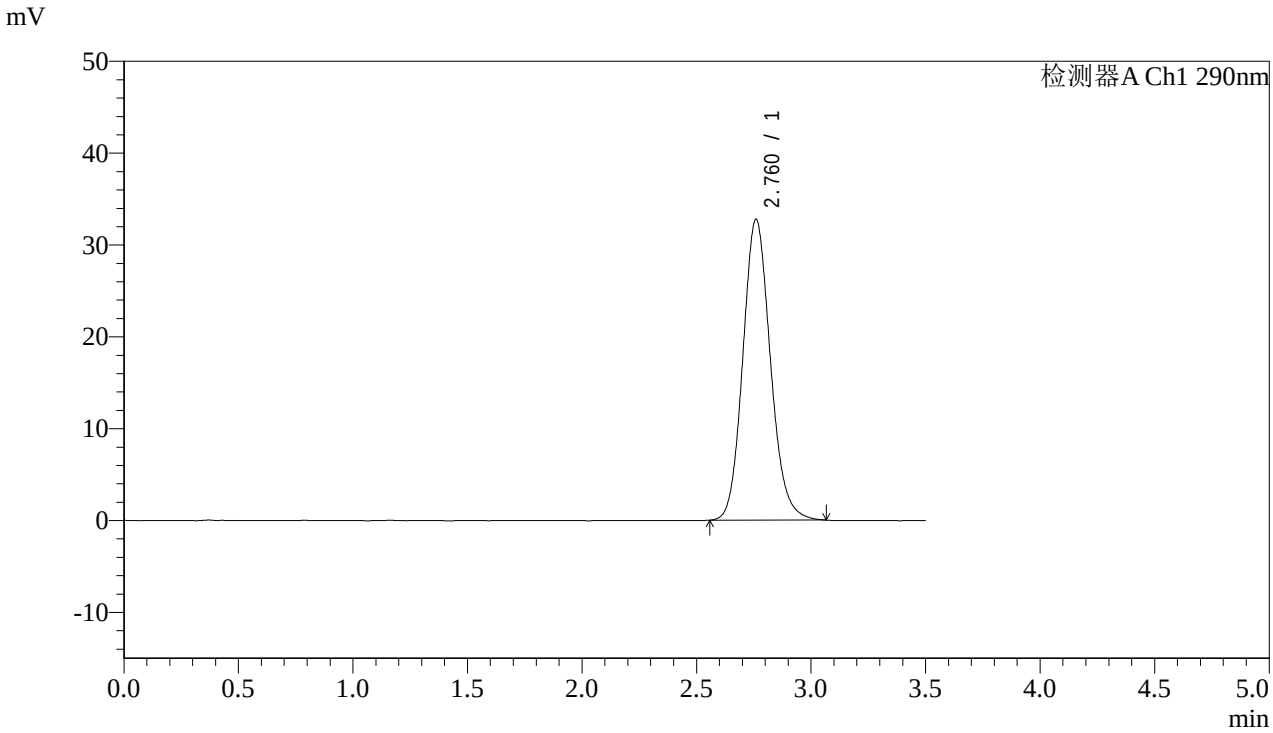

<峰表>

检测器A Ch1 290nm

峰号	保留时间	面积	面积%	高度	理论塔板数(USP)	拖尾因子	分离度(USP)
1	2.760	274407	100.000	32697	2564	1.132	--
总计		274407	100.000	32697			

图45 枸橼酸西地那非片溶出曲线测定HPLC图谱
自制品-2024051611批-不脱气-pH2.0介质-篮法-100转-极限转速-片3
供试品溶液-1

SHIMADZU LabSolutions

SZJ-4096

<样品信息>

色谱柱:XB-C18(50mm*4.6mm,5μm)
柱 温:30℃
流速: 1.8ml/min
波长: 290nm
数据文件名: RC$SZJ-4096 - 7-5/7-46-3 - zzp-2024051611p-rcqx-pH2.0jz-lf100z-btq-jxzs-P4.lcd
方法文件名: RC$SZJ-4096 - RCFF-FX256.lcm
批处理文件名: RC$SZJ-4096 - 20240807-RCQX-FX256.lcb
样品瓶号: 1-34
进样体积: 10 μl
版本号: 6.115
进样时间: 2024/08/07 16:57:51
实验者: jiangjinwei
处理时间（V3）: 2024/08/10 10:05:37
处理者: jiangjinwei
仪器型号:SHIMADZU LC-2050C(FX256)

<色谱图>

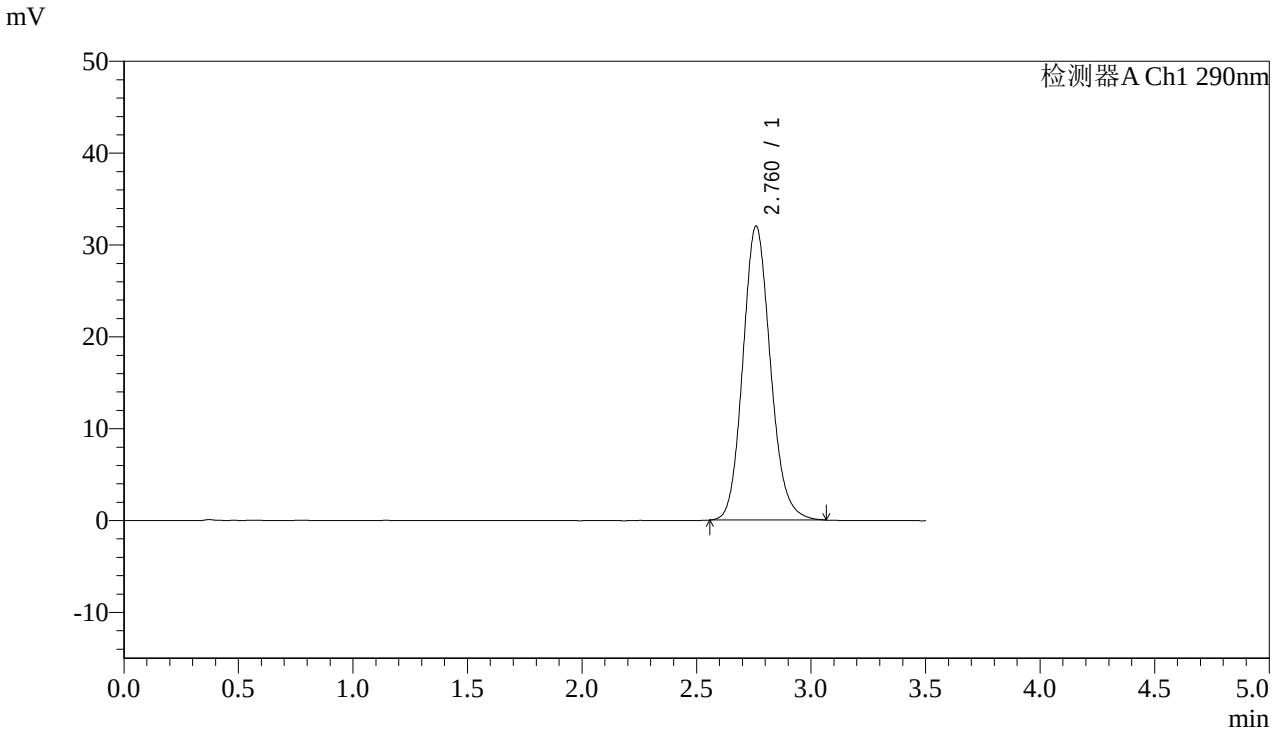

<峰表>

检测器A Ch1 290nm

峰号	保留时间	面积	面积%	高度	理论塔板数(USP)	拖尾因子	分离度(USP)
1	2.760	268137	100.000	31957	2563	1.131	--
总计		268137	100.000	31957			

图46 枸橼酸西地那非片溶出曲线测定HPLC图谱
自制品-2024051611批-不脱气-pH2.0介质-篮法-100转-极限转速-片4
供试品溶液-1

SHIMADZU LabSolutions

SZJ-4096

<样品信息>

色谱柱:XB-C18(50mm*4.6mm,5μm)
柱 温:30℃
流速: 1.8ml/min
波长: 290nm
数据文件名: RC$SZJ-4096 - 7-5/7-47-3 - zzp-2024051611p-rcqx-pH2.0jz-lf100z-btq-jxzs-P5.lcd
方法文件名: RC$SZJ-4096 - RCFF-FX256.lcm
批处理文件名: RC$SZJ-4096 - 20240807-RCQX-FX256.lcb
样品瓶号: 1-43
进样体积: 10 μl
版本号: 6.115
进样时间: 2024/08/07 17:01:43
实验者: jiangjinwei
处理时间（V3）: 2024/08/10 10:05:40
处理者: jiangjinwei
仪器型号:SHIMADZU LC-2050C(FX256)

<色谱图>

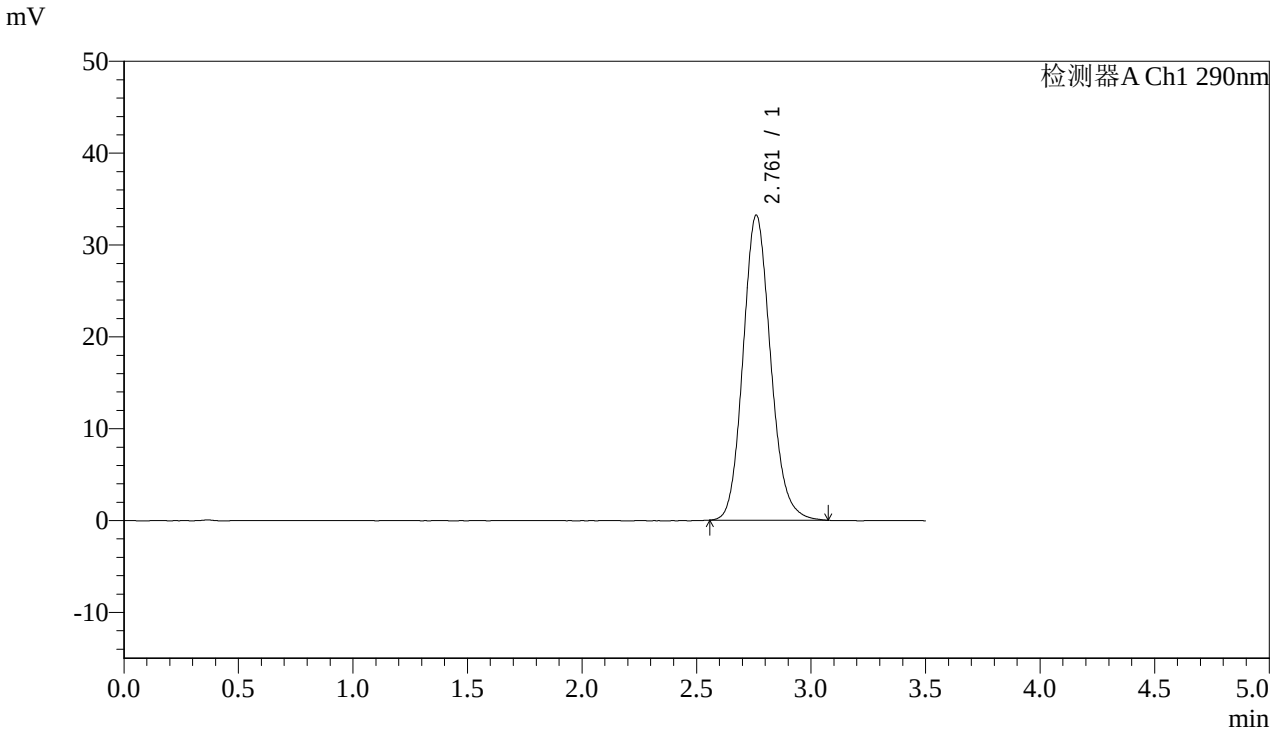

<峰表>

检测器A Ch1 290nm

峰号	保留时间	面积	面积%	高度	理论塔板数(USP)	拖尾因子	分离度(USP)
1	2.761	278443	100.000	33182	2567	1.133	--
总计		278443	100.000	33182			

图47 枸橼酸西地那非片溶出曲线测定HPLC图谱
自制品-2024051611批-不脱气-pH2.0介质-篮法-100转-极限转速-片5
供试品溶液-1

SHIMADZU LabSolutions

SZJ-4096

<样品信息>

色谱柱:XB-C18(50mm*4.6mm,5μm)
柱 温:30℃
流速: 1.8ml/min
波长: 290nm
数据文件名: RC$SZJ-4096 - 7-5/7-48-3 - zzp-2024051611p-rcqx-pH2.0jz-lf100z-btq-jxzs-P6.lcd
方法文件名: RC$SZJ-4096 - RCFF-FX256.lcm
批处理文件名: RC$SZJ-4096 - 20240807-RCQX-FX256.lcb
样品瓶号: 1-52
进样体积: 10 μl
版本号: 6.115
进样时间: 2024/08/07 17:05:34
实验者: jiangjinwei
处理时间（V3）: 2024/08/10 10:05:42
处理者: jiangjinwei
仪器型号:SHIMADZU LC-2050C(FX256)

<色谱图>

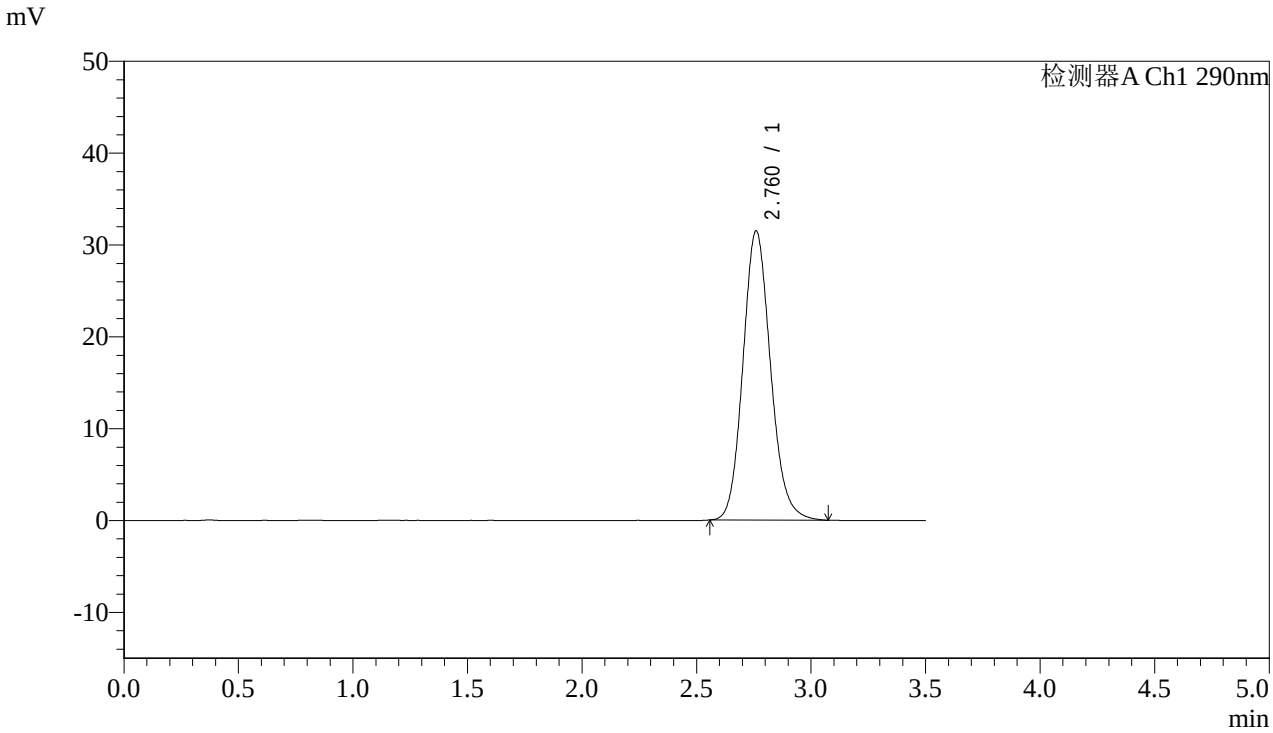

<峰表>

检测器A Ch1 290nm

峰号	保留时间	面积	面积%	高度	理论塔板数(USP)	拖尾因子	分离度(USP)
1	2.760	264183	100.000	31447	2560	1.133	--
总计		264183	100.000	31447			

图48 枸橼酸西地那非片溶出曲线测定HPLC图谱
自制品-2024051611批-不脱气-pH2.0介质-篮法-100转-极限转速-片6
供试品溶液-1

SHIMADZU LabSolutions

SZJ-4096

<样品信息>

色谱柱:XB-C18(50mm*4.6mm,5μm)
柱 温:30℃
流速: 1.8ml/min
波长: 290nm
数据文件名: RC$SZJ-4096 - 7-5/7-49-3 - zzp-2024051611p-rcqx-pH2.0jz-lf100z-btq-dz2-1.lcd
方法文件名: RC$SZJ-4096 - RCFF-FX256.lcm
批处理文件名: RC$SZJ-4096 - 20240807-RCQX-FX256.lcb
样品瓶号: 1-27
进样体积: 10 μl
版本号: 6.115
进样时间: 2024/08/07 17:09:27
实验者: jiangjinwei
处理时间（V3）: 2024/08/10 10:05:45
处理者: jiangjinwei
仪器型号:SHIMADZU LC-2050C(FX256)

<色谱图>

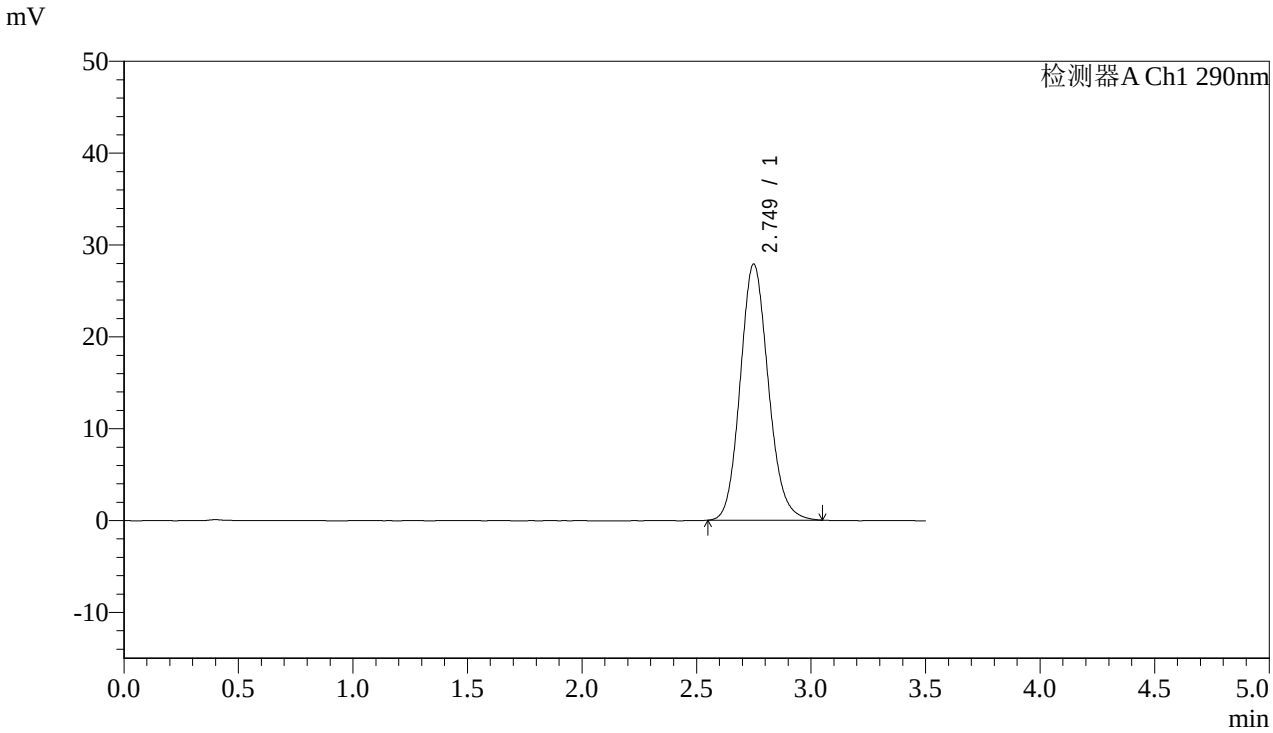

<峰表>

检测器A Ch1 290nm

峰号	保留时间	面积	面积%	高度	理论塔板数(USP)	拖尾因子	分离度(USP)
1	2.749	238327	100.000	27869	2437	1.131	--
总计		238327	100.000	27869			

图49 枸橼酸西地那非片溶出曲线测定HPLC图谱
自制品-2024051611批-不脱气-pH2.0介质-篮法-100转
对照品溶液-2-1

SHIMADZU LabSolutions

SZJ-4096

<样品信息>

色谱柱:XB-C18(50mm*4.6mm,5μm)
柱 温:30℃
流速: 1.8ml/min
波长: 290nm
数据文件名: RC$SZJ-4096 - 7-5/7-50-3 - zzp-2024051611p-rcqx-pH2.0jz-lf100z-btq-dz2-2.lcd
方法文件名: RC$SZJ-4096 - RCFF-FX256.lcm
批处理文件名: RC$SZJ-4096 - 20240807-RCQX-FX256.lcb
样品瓶号: 1-27
进样体积: 10 μl
版本号: 6.115
进样时间: 2024/08/07 17:13:20
实验者: jiangjinwei
处理时间（V3）: 2024/08/10 10:05:48
处理者: jiangjinwei
仪器型号:SHIMADZU LC-2050C(FX256)

<色谱图>

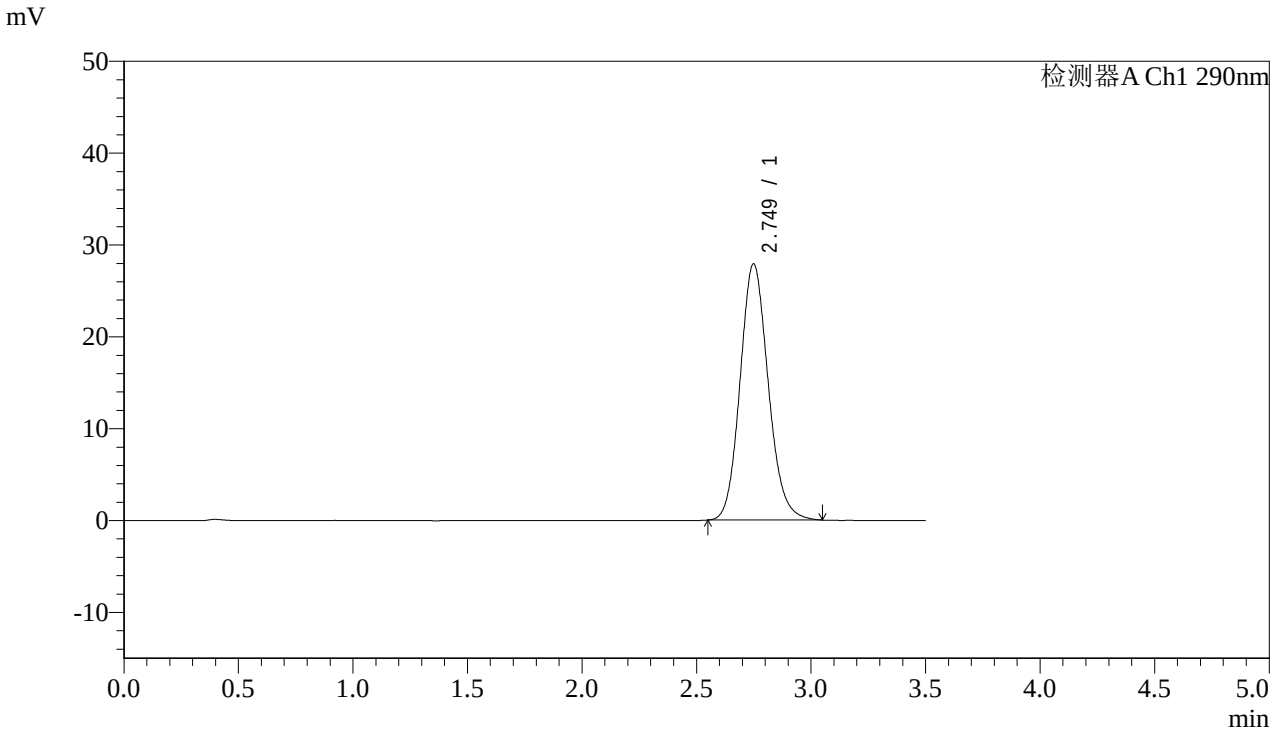

<峰表>

检测器A Ch1 290nm

峰号	保留时间	面积	面积%	高度	理论塔板数(USP)	拖尾因子	分离度(USP)
1	2.749	238343	100.000	27885	2436	1.131	--
总计		238343	100.000	27885			

图50 枸橼酸西地那非片溶出曲线测定HPLC图谱
自制品-2024051611批-不脱气-pH2.0介质-篮法-100转
对照品溶液-2-2

SHIMADZU LabSolutions

SZJ-4096

<样品信息>

色谱柱:XB-C18(50mm*4.6mm,5μm)
柱 温:30℃
流速: 1.8ml/min
波长: 290nm
数据文件名: RC$SZJ-4096 - 7-5/7-51-3 - zzp-2024051611p-rcqx-pH2.0jz-lf100z-36d-rj.lcd
方法文件名: RC$SZJ-4096 - RCFF-FX256.lcm
批处理文件名: RC$SZJ-4096 - 20240807-RCQX-FX256.lcb
样品瓶号: 2-9
进样体积: 10 μl
版本号: 6.115
进样时间: 2024/08/07 17:17:14
实验者: jiangjinwei
处理时间（V3）: 2024/08/10 10:05:51
处理者: jiangjinwei
仪器型号:SHIMADZU LC-2050C(FX256)

<色谱图>

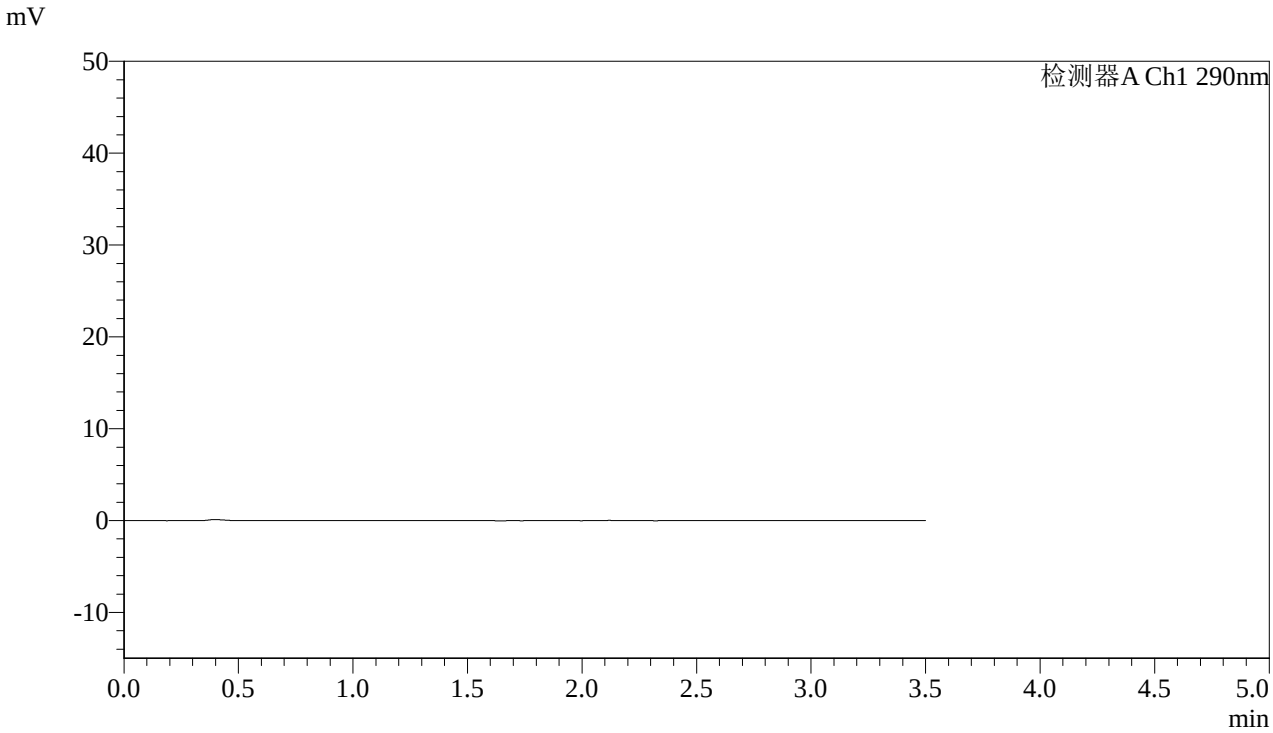

<峰表>

检测器A Ch1 290nm

峰号	保留时间	面积	面积%	高度	理论塔板数(USP)	拖尾因子	分离度(USP)
总计							

图51 枸橼酸西地那非片溶出曲线测定HPLC图谱
自制品-2024051611批-36℃-pH2.0介质-篮法-100转
溶剂

SHIMADZU LabSolutions

SZJ-4096

<样品信息>

色谱柱:XB-C18(50mm*4.6mm,5μm)
柱 温:30℃
流速: 1.8ml/min
波长: 290nm
数据文件名: RC$SZJ-4096 - 7-5/7-52-3 - zzp-2024051611p-rcqx-pH2.0jz-lf100z-36d-dz1-1.lcd
方法文件名: RC$SZJ-4096 - RCFF-FX256.lcm
批处理文件名: RC$SZJ-4096 - 20240807-RCQX-FX256.lcb
样品瓶号: 2-18
进样体积: 10 μl
版本号: 6.115
进样时间: 2024/08/07 17:21:07
实验者: jiangjinwei
处理时间（V3）: 2024/08/10 10:05:53
处理者: jiangjinwei
仪器型号:SHIMADZU LC-2050C(FX256)

<色谱图>

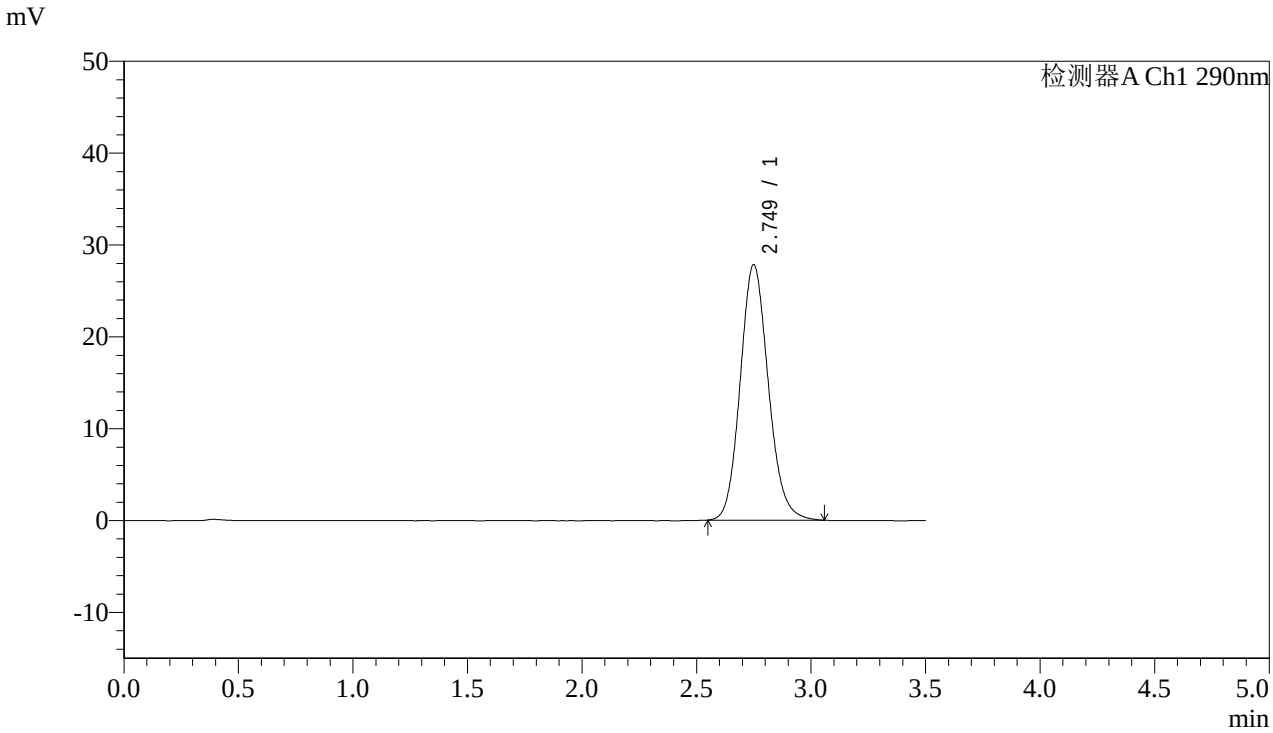

<峰表>

检测器A Ch1 290nm

峰号	保留时间	面积	面积%	高度	理论塔板数(USP)	拖尾因子	分离度(USP)
1	2.749	237934	100.000	27795	2441	1.131	--
总计		237934	100.000	27795			

图52 枸橼酸西地那非片溶出曲线测定HPLC图谱
自制品-2024051611批-36℃-pH2.0介质-篮法-100转
对照品溶液-1-1

SHIMADZU LabSolutions

SZJ-4096

<样品信息>

色谱柱:XB-C18(50mm*4.6mm,5μm)
柱 温:30℃
流速: 1.8ml/min
波长: 290nm
数据文件名: RC$SZJ-4096 - 7-5/7-53-3 - zzp-2024051611p-rcqx-pH2.0jz-lf100z-36d-dz1-2.lcd
方法文件名: RC$SZJ-4096 - RCFF-FX256.lcm
批处理文件名: RC$SZJ-4096 - 20240807-RCQX-FX256.lcb
样品瓶号: 2-18
进样体积: 10 μl
版本号: 6.115
进样时间: 2024/08/07 17:25:01
实验者: jiangjinwei
处理时间（V3）: 2024/08/10 10:05:56
处理者: jiangjinwei
仪器型号:SHIMADZU LC-2050C(FX256)

<色谱图>

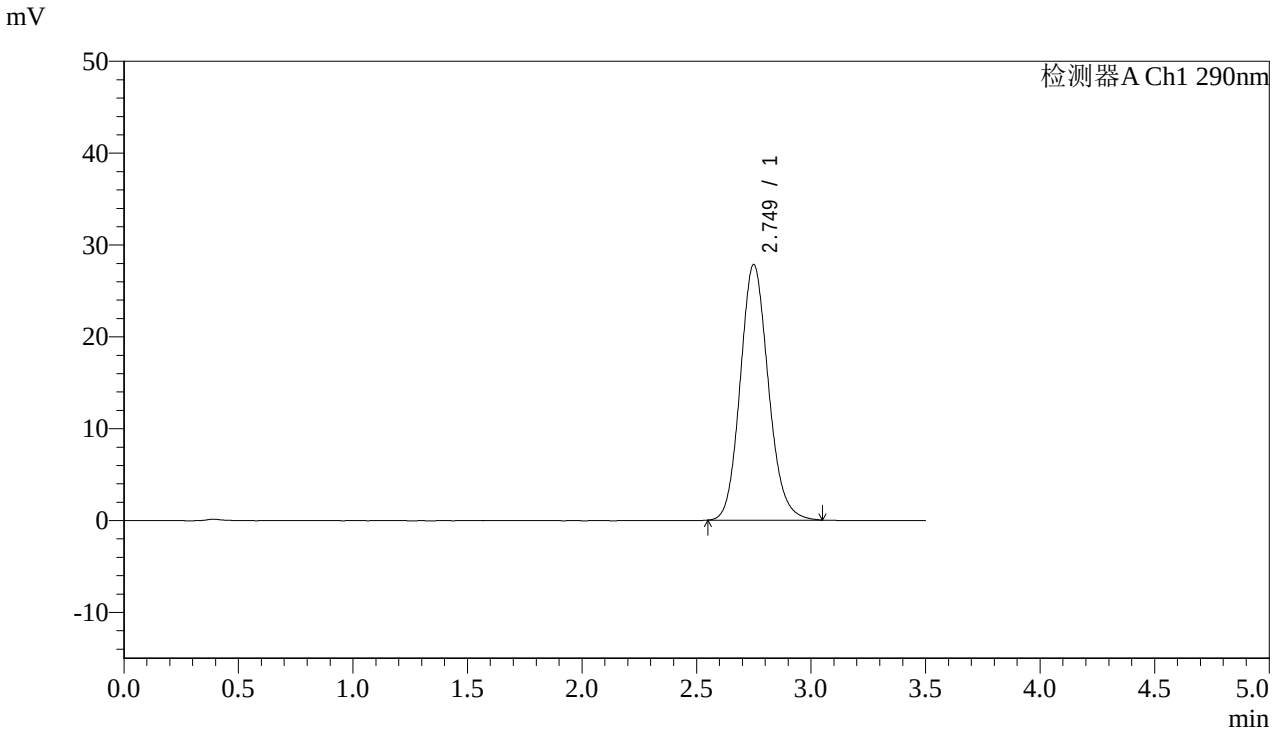

<峰表>

检测器A Ch1 290nm

峰号	保留时间	面积	面积%	高度	理论塔板数(USP)	拖尾因子	分离度(USP)
1	2.749	237755	100.000	27803	2439	1.130	--
总计		237755	100.000	27803			

图53 枸橼酸西地那非片溶出曲线测定HPLC图谱
自制品-2024051611批-36℃-pH2.0介质-篮法-100转
对照品溶液-1-2

SHIMADZU LabSolutions

SZJ-4096

<样品信息>

色谱柱:XB-C18(50mm*4.6mm,5μm)
柱 温:30℃
流速: 1.8ml/min
波长: 290nm
数据文件名: RC$SZJ-4096 - 7-5/7-54-3 - zzp-2024051611p-rcqx-pH2.0jz-lf100z-36d-dz1-3.lcd
方法文件名: RC$SZJ-4096 - RCFF-FX256.lcm
批处理文件名: RC$SZJ-4096 - 20240807-RCQX-FX256.lcb
样品瓶号: 2-18
进样体积: 10 μl
版本号: 6.115
进样时间: 2024/08/07 17:28:55
实验者: jiangjinwei
处理时间（V3）: 2024/08/10 10:05:59
处理者: jiangjinwei
仪器型号:SHIMADZU LC-2050C(FX256)

<色谱图>

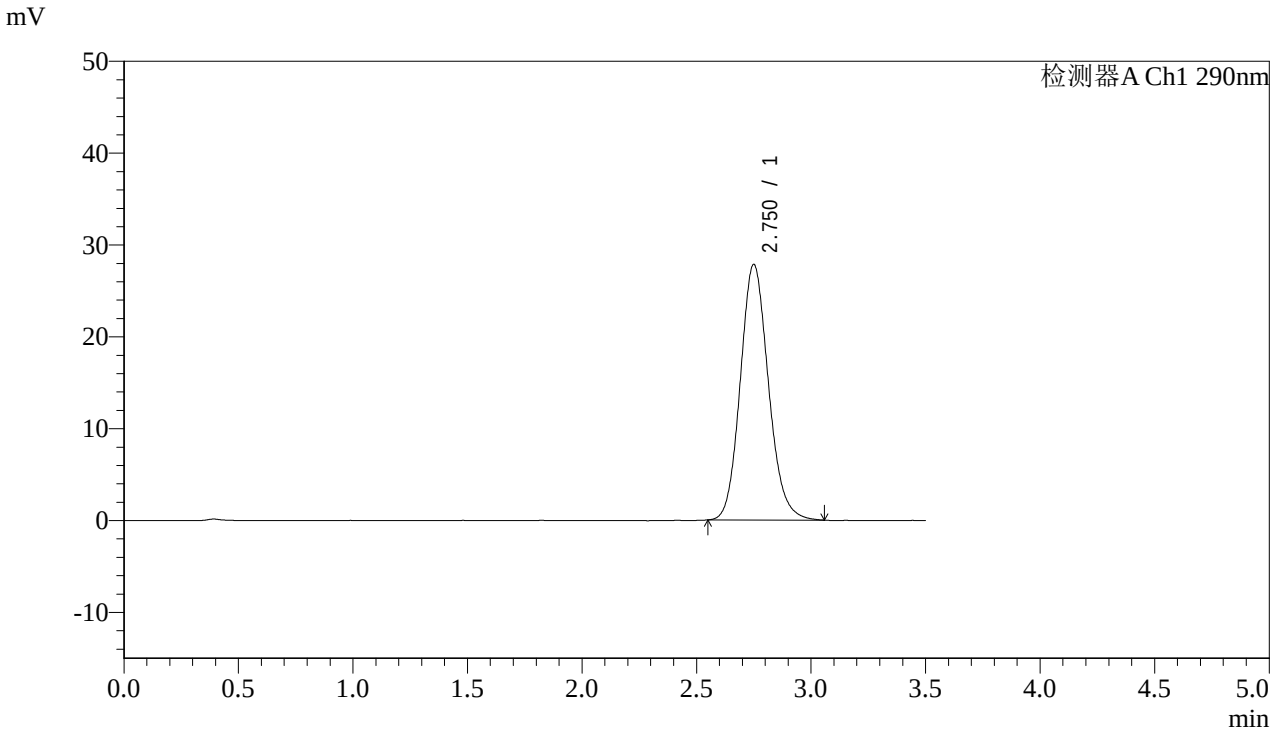

<峰表>

检测器A Ch1 290nm

峰号	保留时间	面积	面积%	高度	理论塔板数(USP)	拖尾因子	分离度(USP)
1	2.750	238065	100.000	27813	2437	1.133	--
总计		238065	100.000	27813			

图54 枸橼酸西地那非片溶出曲线测定HPLC图谱
自制品-2024051611批-36℃-pH2.0介质-篮法-100转
对照品溶液-1-3

SHIMADZU LabSolutions

SZJ-4096

<样品信息>

色谱柱:XB-C18(50mm*4.6mm,5μm)
柱 温:30℃
流速: 1.8ml/min
波长: 290nm
数据文件名: RC$SZJ-4096 - 7-5/7-55-3 - zzp-2024051611p-rcqx-pH2.0jz-lf100z-36d-dz1-4.lcd
方法文件名: RC$SZJ-4096 - RCFF-FX256.lcm
批处理文件名: RC$SZJ-4096 - 20240807-RCQX-FX256.lcb
样品瓶号: 2-18
进样体积: 10 μl
版本号: 6.115
进样时间: 2024/08/07 17:32:49
实验者: jiangjinwei
处理时间（V3）: 2024/08/10 10:06:01
处理者: jiangjinwei
仪器型号:SHIMADZU LC-2050C(FX256)

<色谱图>

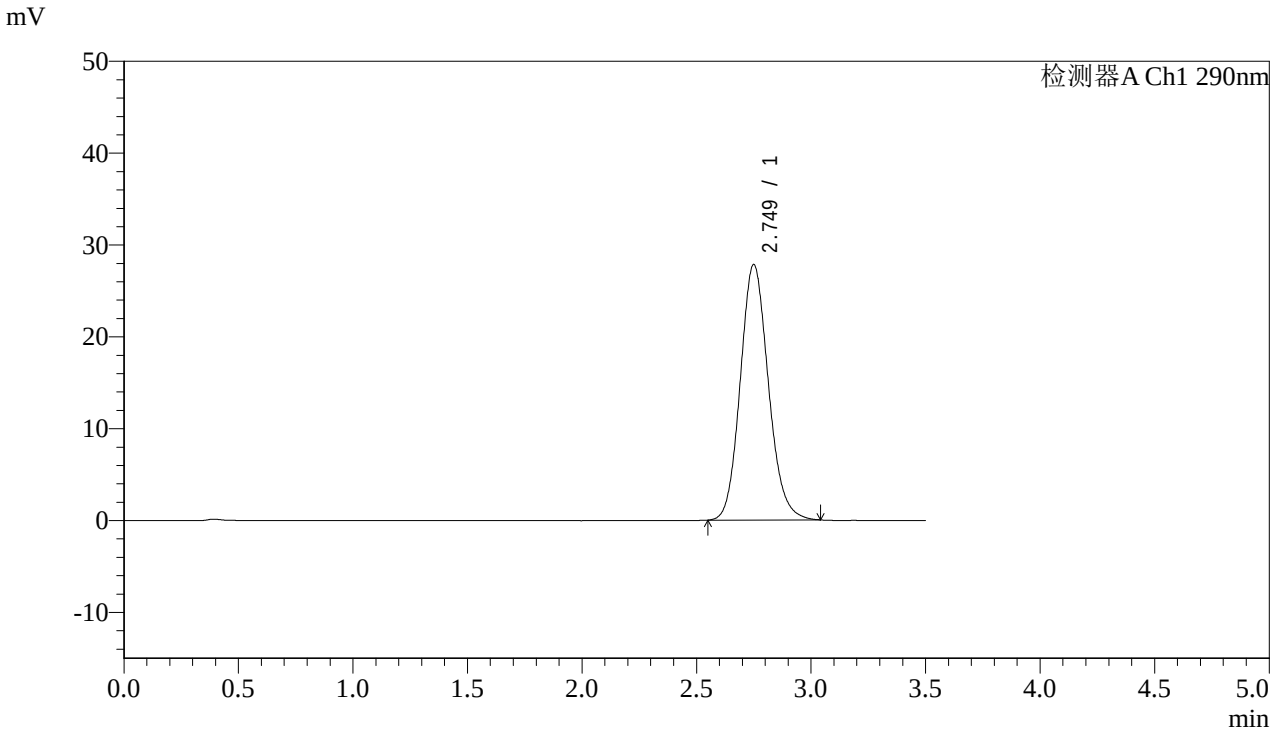

<峰表>

检测器A Ch1 290nm

峰号	保留时间	面积	面积%	高度	理论塔板数(USP)	拖尾因子	分离度(USP)
1	2.749	237424	100.000	27792	2439	1.130	--
总计		237424	100.000	27792			

图55 枸橼酸西地那非片溶出曲线测定HPLC图谱
自制品-2024051611批-36℃-pH2.0介质-篮法-100转
对照品溶液-1-4

SHIMADZU LabSolutions

SZJ-4096

<样品信息>

色谱柱:XB-C18(50mm*4.6mm,5μm)
柱 温:30℃
流速: 1.8ml/min
波长: 290nm
数据文件名: RC$SZJ-4096 - 7-5/7-56-3 - zzp-2024051611p-rcqx-pH2.0jz-lf100z-36d-dz1-5.lcd
方法文件名: RC$SZJ-4096 - RCFF-FX256.lcm
批处理文件名: RC$SZJ-4096 - 20240807-RCQX-FX256.lcb
样品瓶号: 2-18
进样体积: 10 μl
版本号: 6.115
进样时间: 2024/08/07 17:36:43
实验者: jiangjinwei
处理时间（V3）: 2024/08/10 10:06:04
处理者: jiangjinwei
仪器型号:SHIMADZU LC-2050C(FX256)

<色谱图>

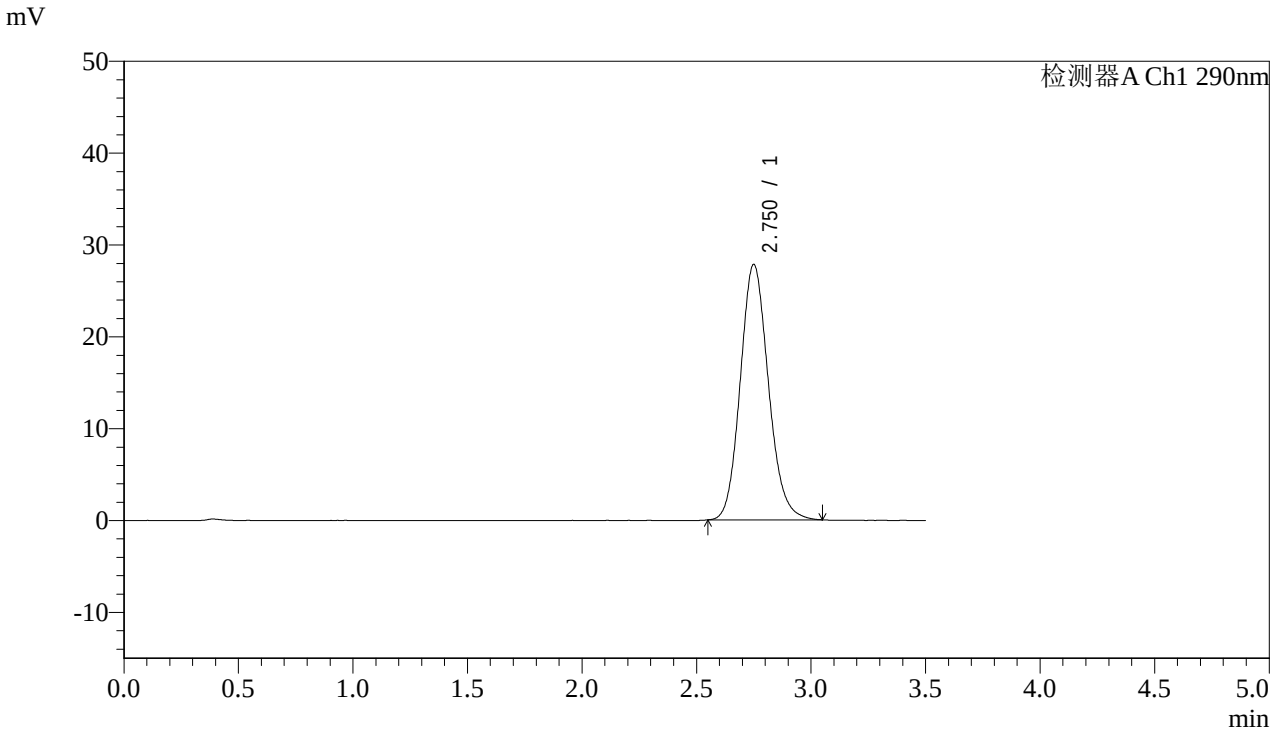

<峰表>

检测器A Ch1 290nm

峰号	保留时间	面积	面积%	高度	理论塔板数(USP)	拖尾因子	分离度(USP)
1	2.750	237671	100.000	27789	2434	1.133	--
总计		237671	100.000	27789			

图56 枸橼酸西地那非片溶出曲线测定HPLC图谱
自制品-2024051611批-36℃-pH2.0介质-篮法-100转
对照品溶液-1-5

SHIMADZU LabSolutions

SZJ-4096

<样品信息>

色谱柱:XB-C18(50mm*4.6mm,5μm)
柱 温:30℃
流速: 1.8ml/min
波长: 290nm
数据文件名: RC$SZJ-4096 - 7-5/7-57-3 - zzp-2024051611p-rcqx-pH2.0jz-lf100z-36d-5min-P1.lcd
方法文件名: RC$SZJ-4096 - RCFF-FX256.lcm
批处理文件名: RC$SZJ-4096 - 20240807-RCQX-FX256.lcb
样品瓶号: 2-1
进样体积: 10 μl
版本号: 6.115
进样时间: 2024/08/07 17:40:37
实验者: jiangjinwei
处理时间（V3）: 2024/08/10 10:06:07
处理者: jiangjinwei
仪器型号:SHIMADZU LC-2050C(FX256)

<色谱图>

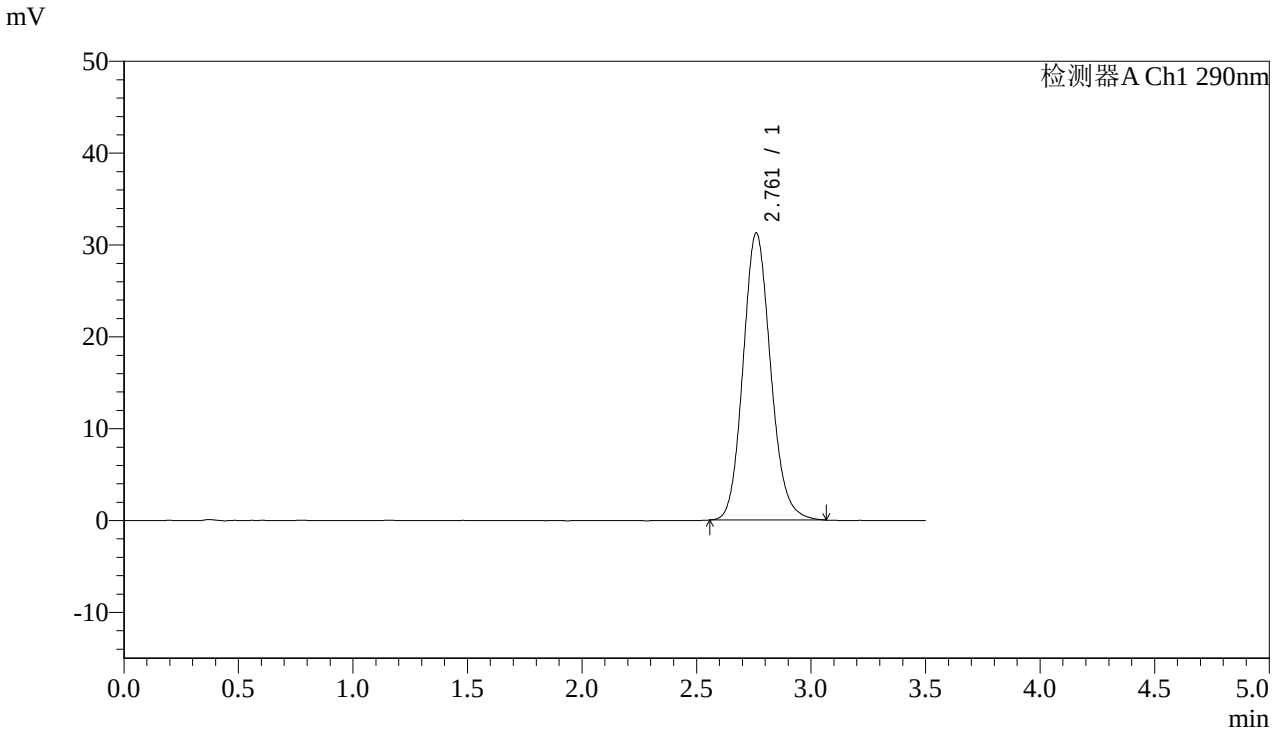

<峰表>

检测器A Ch1 290nm

峰号	保留时间	面积	面积%	高度	理论塔板数(USP)	拖尾因子	分离度(USP)
1	2.761	261910	100.000	31229	2563	1.130	--
总计		261910	100.000	31229			

图57 枸橼酸西地那非片溶出曲线测定HPLC图谱
自制品-2024051611批-36℃-pH2.0介质-篮法-100转-5min-片1
供试品溶液-1

SHIMADZU LabSolutions

SZJ-4096

<样品信息>

色谱柱:XB-C18(50mm*4.6mm,5μm)
柱 温:30℃
流速: 1.8ml/min
波长: 290nm
数据文件名: RC$SZJ-4096 - 7-5/7-58-3 - zzp-2024051611p-rcqx-pH2.0jz-lf100z-36d-5min-P2.lcd
方法文件名: RC$SZJ-4096 - RCFF-FX256.lcm
批处理文件名: RC$SZJ-4096 - 20240807-RCQX-FX256.lcb
样品瓶号: 2-10
进样体积: 10 μl
版本号: 6.115
进样时间: 2024/08/07 17:44:31
实验者: jiangjinwei
处理时间（V3）: 2024/08/10 10:06:09
处理者: jiangjinwei
仪器型号:SHIMADZU LC-2050C(FX256)

<色谱图>

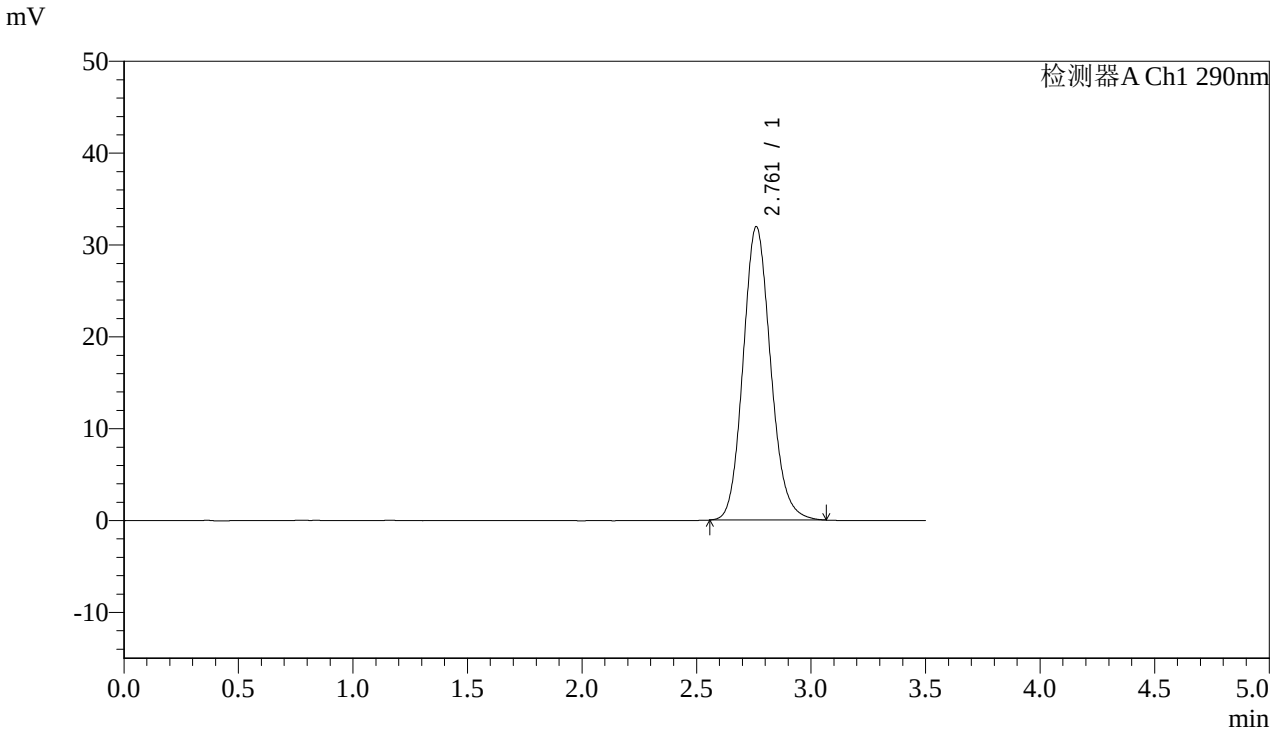

<峰表>

检测器A Ch1 290nm

峰号	保留时间	面积	面积%	高度	理论塔板数(USP)	拖尾因子	分离度(USP)
1	2.761	267584	100.000	31922	2567	1.131	--
总计		267584	100.000	31922			

图58 枸橼酸西地那非片溶出曲线测定HPLC图谱
自制品-2024051611批-36℃-pH2.0介质-篮法-100转-5min-片2
供试品溶液-1

SHIMADZU LabSolutions

SZJ-4096

<样品信息>

色谱柱:XB-C18(50mm*4.6mm,5μm)
柱 温:30℃
流速: 1.8ml/min
波长: 290nm
数据文件名: RC$SZJ-4096 - 7-5/7-59-3 - zzp-2024051611p-rcqx-pH2.0jz-lf100z-36d-5min-P3.lcd
方法文件名: RC$SZJ-4096 - RCFF-FX256.lcm
批处理文件名: RC$SZJ-4096 - 20240807-RCQX-FX256.lcb
样品瓶号: 2-19
进样体积: 10 μl
版本号: 6.115
进样时间: 2024/08/07 17:48:25
实验者: jiangjinwei
处理时间（V3）: 2024/08/10 10:06:12
处理者: jiangjinwei
仪器型号:SHIMADZU LC-2050C(FX256)

<色谱图>

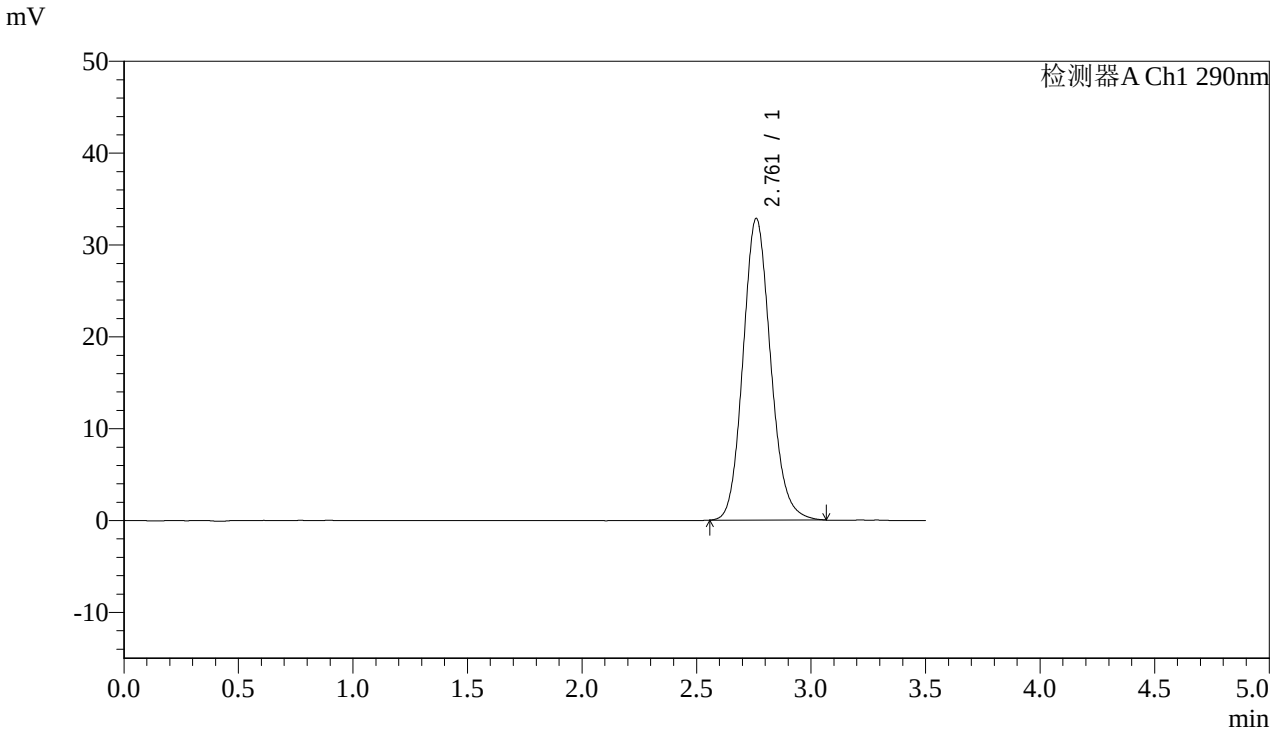

<峰表>

检测器A Ch1 290nm

峰号	保留时间	面积	面积%	高度	理论塔板数(USP)	拖尾因子	分离度(USP)
1	2.761	275159	100.000	32805	2562	1.131	--
总计		275159	100.000	32805			

图59 枸橼酸西地那非片溶出曲线测定HPLC图谱
自制品-2024051611批-36℃-pH2.0介质-篮法-100转-5min-片3
供试品溶液-1

SHIMADZU LabSolutions

SZJ-4096

<样品信息>

色谱柱:XB-C18(50mm*4.6mm,5μm)
柱 温:30℃
流速: 1.8ml/min
波长: 290nm
数据文件名: RC$SZJ-4096 - 7-5/7-60-3 - zzp-2024051611p-rcqx-pH2.0jz-lf100z-36d-5min-P4.lcd
方法文件名: RC$SZJ-4096 - RCFF-FX256.lcm
批处理文件名: RC$SZJ-4096 - 20240807-RCQX-FX256.lcb
样品瓶号: 2-28
进样体积: 10 μl
版本号: 6.115
进样时间: 2024/08/07 17:52:18
实验者: jiangjinwei
处理时间（V3）: 2024/08/10 10:06:14
处理者: jiangjinwei
仪器型号:SHIMADZU LC-2050C(FX256)

<色谱图>

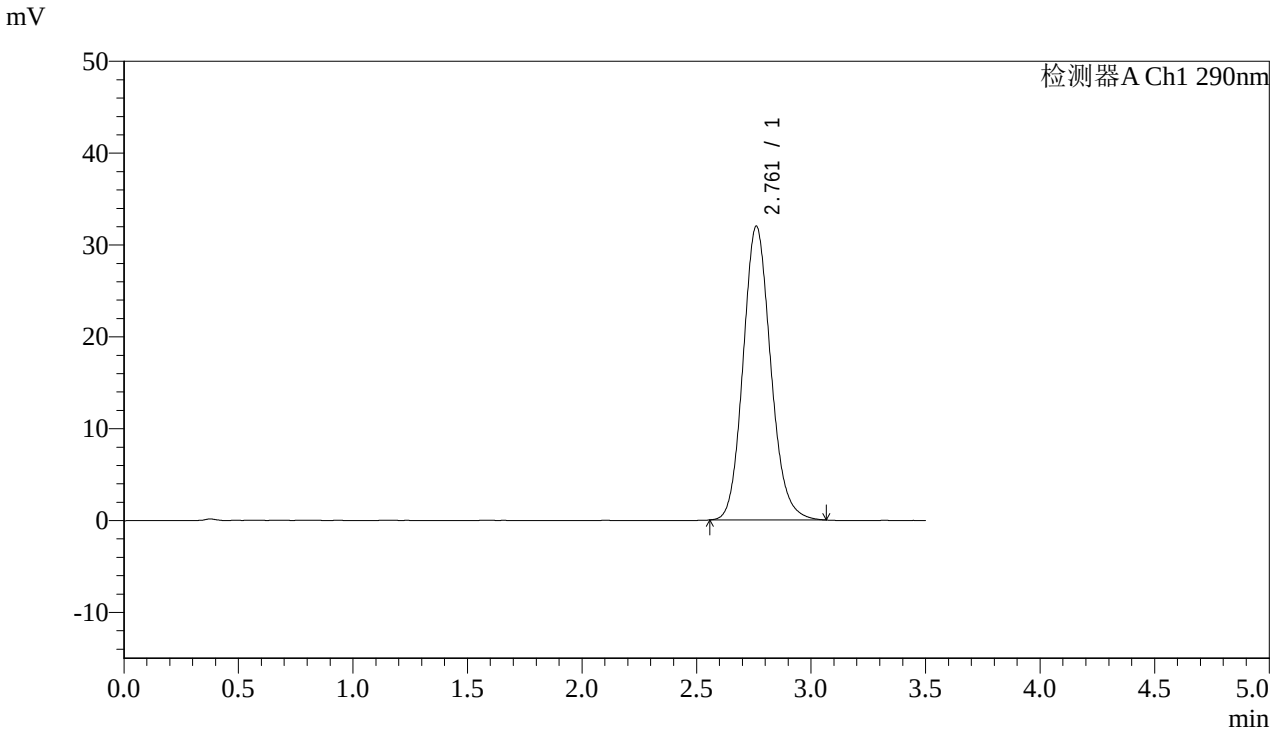

<峰表>

检测器A Ch1 290nm

峰号	保留时间	面积	面积%	高度	理论塔板数(USP)	拖尾因子	分离度(USP)
1	2.761	268016	100.000	31959	2566	1.131	--
总计		268016	100.000	31959			

图60 枸橼酸西地那非片溶出曲线测定HPLC图谱
自制品-2024051611批-36℃-pH2.0介质-篮法-100转-5min-片4
供试品溶液-1

SHIMADZU LabSolutions

SZJ-4096

<样品信息>

色谱柱:XB-C18(50mm*4.6mm,5μm)
柱 温:30℃
流速: 1.8ml/min
波长: 290nm
数据文件名: RC$SZJ-4096 - 7-5/7-61-3 - zzp-2024051611p-rcqx-pH2.0jz-lf100z-36d-5min-P5.lcd
方法文件名: RC$SZJ-4096 - RCFF-FX256.lcm
批处理文件名: RC$SZJ-4096 - 20240807-RCQX-FX256.lcb
样品瓶号: 2-37
进样体积: 10 μl
版本号: 6.115
进样时间: 2024/08/07 17:56:11
实验者: jiangjinwei
处理时间（V3）: 2024/08/10 10:06:17
处理者: jiangjinwei
仪器型号:SHIMADZU LC-2050C(FX256)

<色谱图>

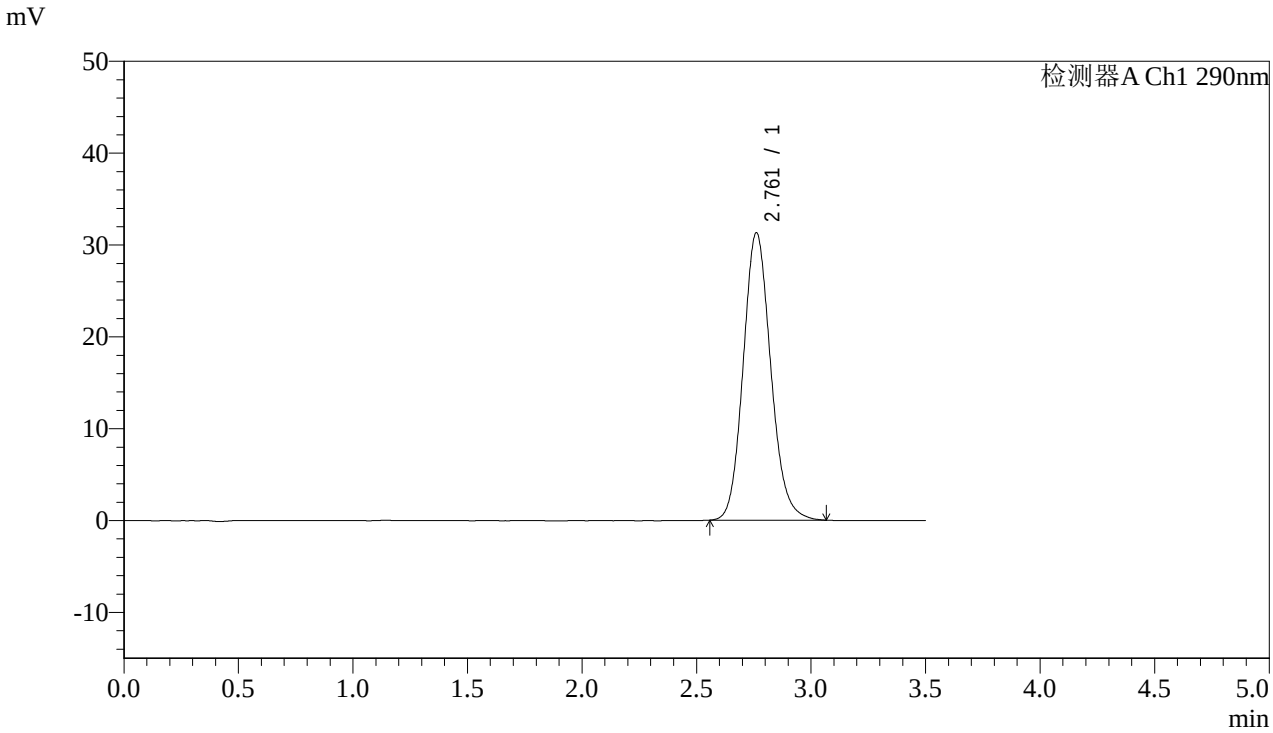

<峰表>

检测器A Ch1 290nm

峰号	保留时间	面积	面积%	高度	理论塔板数(USP)	拖尾因子	分离度(USP)
1	2.761	262490	100.000	31287	2562	1.132	--
总计		262490	100.000	31287			

图61 枸橼酸西地那非片溶出曲线测定HPLC图谱
自制品-2024051611批-36℃-pH2.0介质-篮法-100转-5min-片5
供试品溶液-1

SHIMADZU LabSolutions

SZJ-4096

<样品信息>

色谱柱:XB-C18(50mm*4.6mm,5μm)
柱 温:30℃
流速: 1.8ml/min
波长: 290nm
数据文件名: RC$SZJ-4096 - 7-5/7-62-3 - zzp-2024051611p-rcqx-pH2.0jz-lf100z-36d-5min-P6.lcd
方法文件名: RC$SZJ-4096 - RCFF-FX256.lcm
批处理文件名: RC$SZJ-4096 - 20240807-RCQX-FX256.lcb
样品瓶号: 2-46
进样体积: 10 μl
版本号: 6.115
进样时间: 2024/08/07 18:00:04
实验者: jiangjinwei
处理时间（V3）: 2024/08/10 10:06:20
处理者: jiangjinwei
仪器型号:SHIMADZU LC-2050C(FX256)

<色谱图>

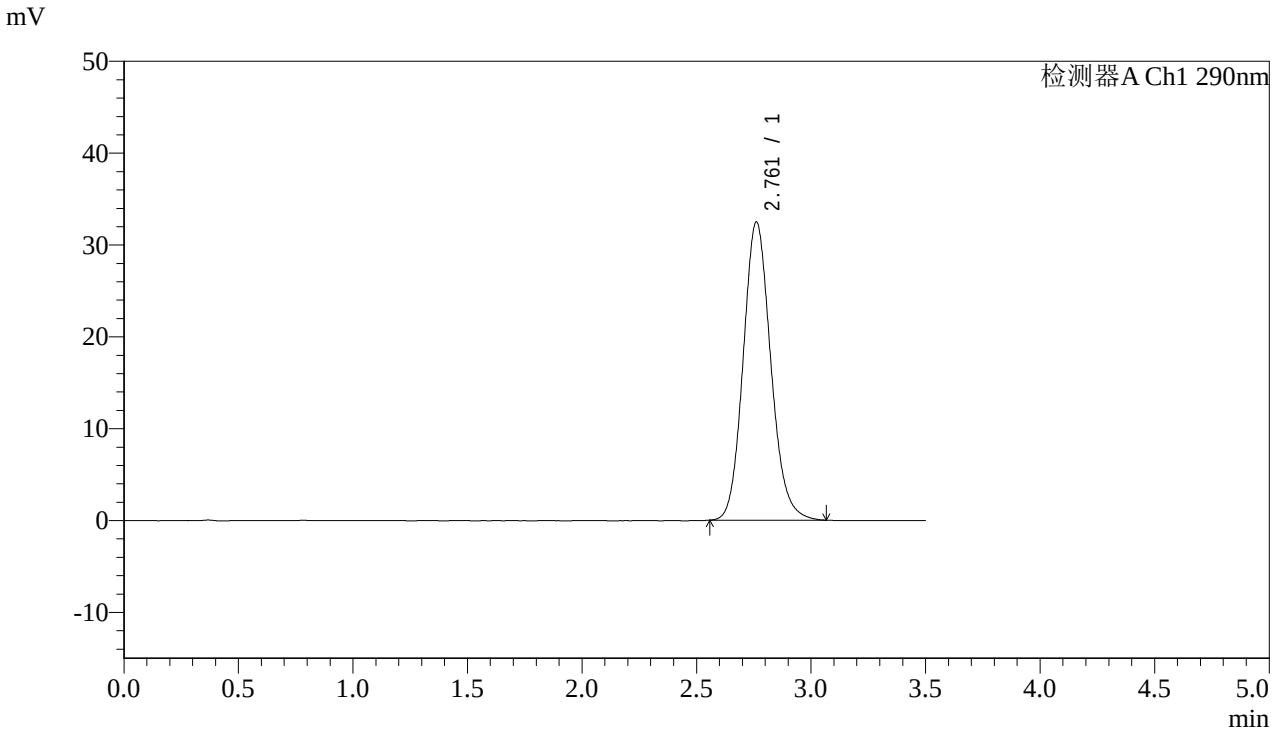

<峰表>

检测器A Ch1 290nm

峰号	保留时间	面积	面积%	高度	理论塔板数(USP)	拖尾因子	分离度(USP)
1	2.761	272222	100.000	32446	2561	1.131	--
总计		272222	100.000	32446			

图62 枸橼酸西地那非片溶出曲线测定HPLC图谱
自制品-2024051611批-36℃-pH2.0介质-篮法-100转-5min-片6
供试品溶液-1

SHIMADZU LabSolutions

SZJ-4096

<样品信息>

色谱柱:XB-C18(50mm*4.6mm,5μm)
柱 温:30℃
流速: 1.8ml/min
波长: 290nm
数据文件名: RC$SZJ-4096 - 7-5/7-63-3 - zzp-2024051611p-rcqx-pH2.0jz-lf100z-36d-10min-P1.lcd
方法文件名: RC$SZJ-4096 - RCFF-FX256.lcm
批处理文件名: RC$SZJ-4096 - 20240807-RCQX-FX256.lcb
样品瓶号: 2-2
进样体积: 10 μl
版本号: 6.115
进样时间: 2024/08/07 18:03:58
实验者: jiangjinwei
处理时间（V3）: 2024/08/10 10:06:23
处理者: jiangjinwei
仪器型号:SHIMADZU LC-2050C(FX256)

<色谱图>

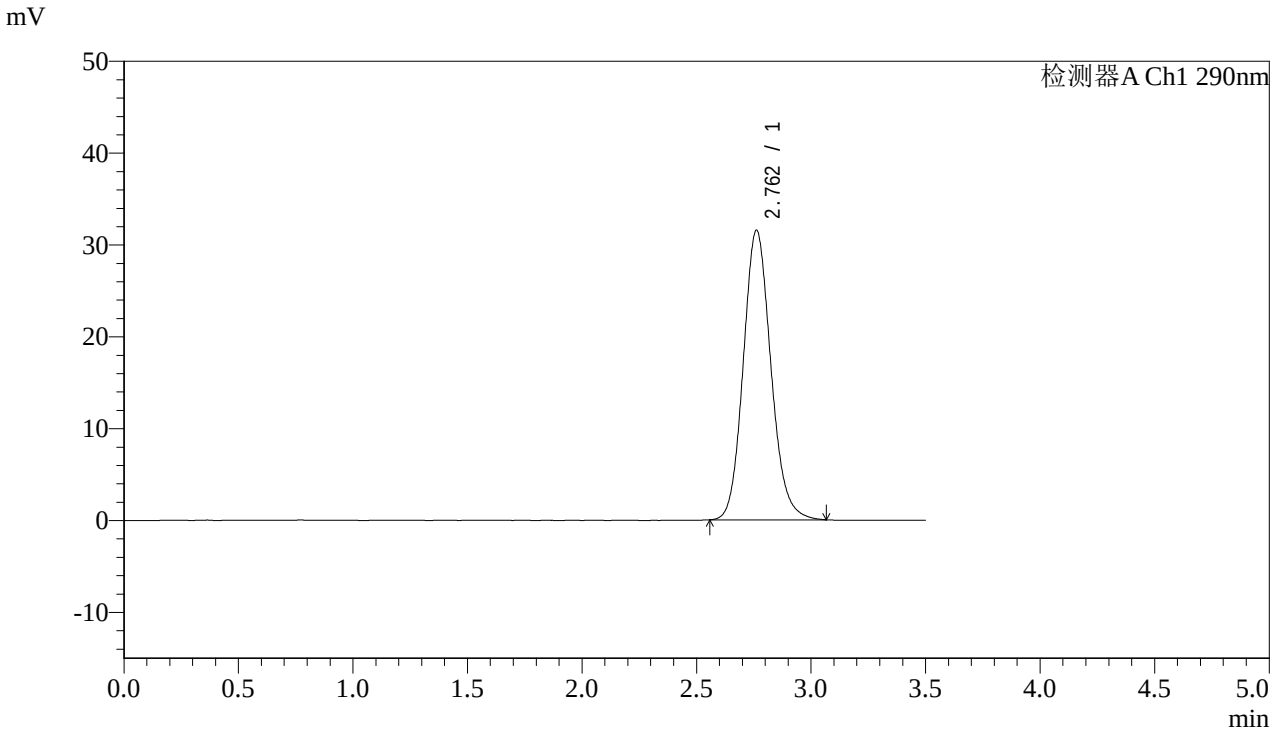

<峰表>

检测器A Ch1 290nm

峰号	保留时间	面积	面积%	高度	理论塔板数(USP)	拖尾因子	分离度(USP)
1	2.762	264484	100.000	31527	2560	1.130	--
总计		264484	100.000	31527			

图63 枸橼酸西地那非片溶出曲线测定HPLC图谱
自制品-2024051611批-36℃-pH2.0介质-篮法-100转-10min-片1
供试品溶液-1

SHIMADZU LabSolutions

SZJ-4096

<样品信息>

色谱柱:XB-C18(50mm*4.6mm,5μm)
柱 温:30℃
流速: 1.8ml/min
波长: 290nm
数据文件名: RC$SZJ-4096 - 7-5/7-64-3 - zzp-2024051611p-rcqx-pH2.0jz-lf100z-36d-10min-P2.lcd
方法文件名: RC$SZJ-4096 - RCFF-FX256.lcm
批处理文件名: RC$SZJ-4096 - 20240807-RCQX-FX256.lcb
样品瓶号: 2-11
进样体积: 10 μl
版本号: 6.115
进样时间: 2024/08/07 18:07:51
实验者: jiangjinwei
处理时间（V3）: 2024/08/10 10:06:25
处理者: jiangjinwei
仪器型号:SHIMADZU LC-2050C(FX256)

<色谱图>

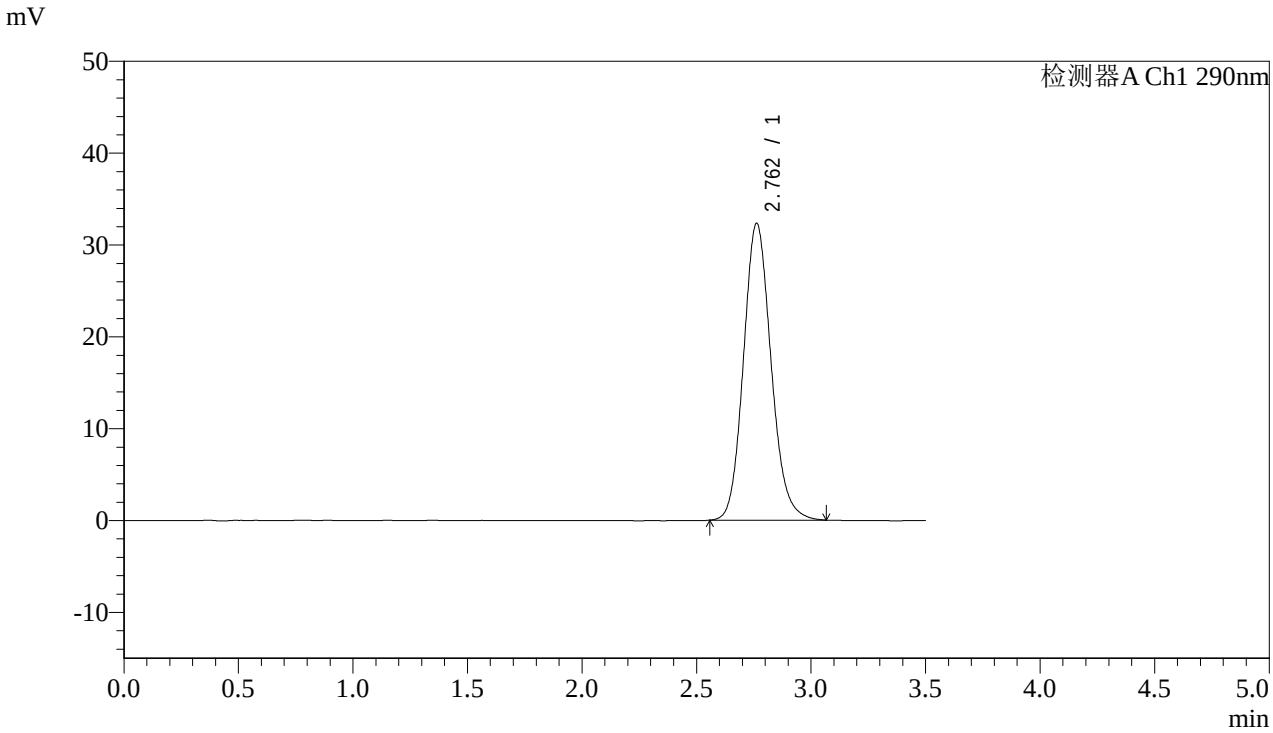

<峰表>

检测器A Ch1 290nm

峰号	保留时间	面积	面积%	高度	理论塔板数(USP)	拖尾因子	分离度(USP)
1	2.762	271095	100.000	32323	2560	1.133	--
总计		271095	100.000	32323			

图64 枸橼酸西地那非片溶出曲线测定HPLC图谱
自制品-2024051611批-36℃-pH2.0介质-篮法-100转-10min-片2
供试品溶液-1

SHIMADZU LabSolutions

SZJ-4096

<样品信息>

色谱柱:XB-C18(50mm*4.6mm,5μm)
柱 温:30℃
流速: 1.8ml/min
波长: 290nm
数据文件名: RC$SZJ-4096 - 7-5/7-65-3 - zzp-2024051611p-rcqx-pH2.0jz-lf100z-36d-10min-P3.lcd
方法文件名: RC$SZJ-4096 - RCFF-FX256.lcm
批处理文件名: RC$SZJ-4096 - 20240807-RCQX-FX256.lcb
样品瓶号: 2-20
进样体积: 10 μl
版本号: 6.115
进样时间: 2024/08/07 18:11:44
实验者: jiangjinwei
处理时间（V3）: 2024/08/10 10:06:28
处理者: jiangjinwei
仪器型号:SHIMADZU LC-2050C(FX256)

<色谱图>

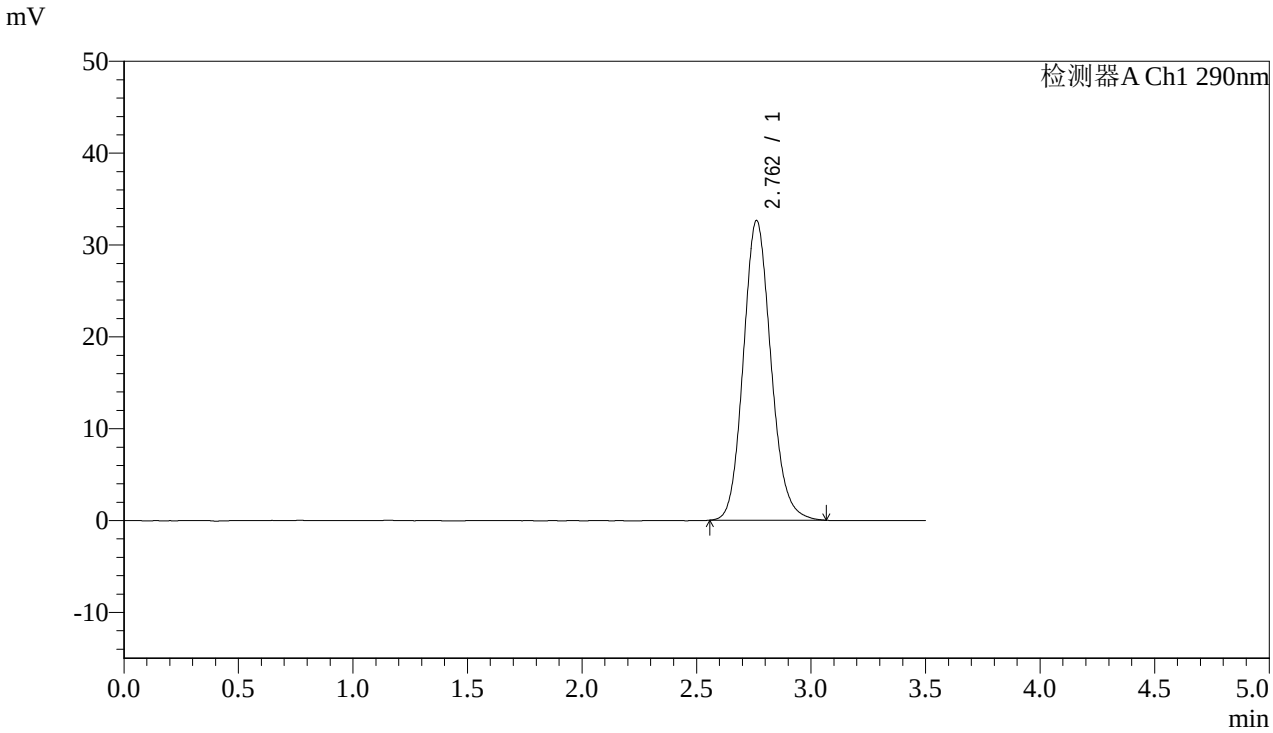

<峰表>

检测器A Ch1 290nm

峰号	保留时间	面积	面积%	高度	理论塔板数(USP)	拖尾因子	分离度(USP)
1	2.762	273851	100.000	32636	2562	1.131	--
总计		273851	100.000	32636			

图65 枸橼酸西地那非片溶出曲线测定HPLC图谱
自制品-2024051611批-36℃-pH2.0介质-篮法-100转-10min-片3
供试品溶液-1

SHIMADZU LabSolutions

SZJ-4096

<样品信息>

色谱柱:XB-C18(50mm*4.6mm,5μm)
柱 温:30℃
流速: 1.8ml/min
波长: 290nm
数据文件名: RC$SZJ-4096 - 7-5/7-66-3 - zzp-2024051611p-rcqx-pH2.0jz-lf100z-36d-10min-P4.lcd
方法文件名: RC$SZJ-4096 - RCFF-FX256.lcm
批处理文件名: RC$SZJ-4096 - 20240807-RCQX-FX256.lcb
样品瓶号: 2-29
进样体积: 10 μl
版本号: 6.115
进样时间: 2024/08/07 18:15:37
实验者: jiangjinwei
处理时间（V3）: 2024/08/10 10:06:31
处理者: jiangjinwei
仪器型号:SHIMADZU LC-2050C(FX256)

<色谱图>

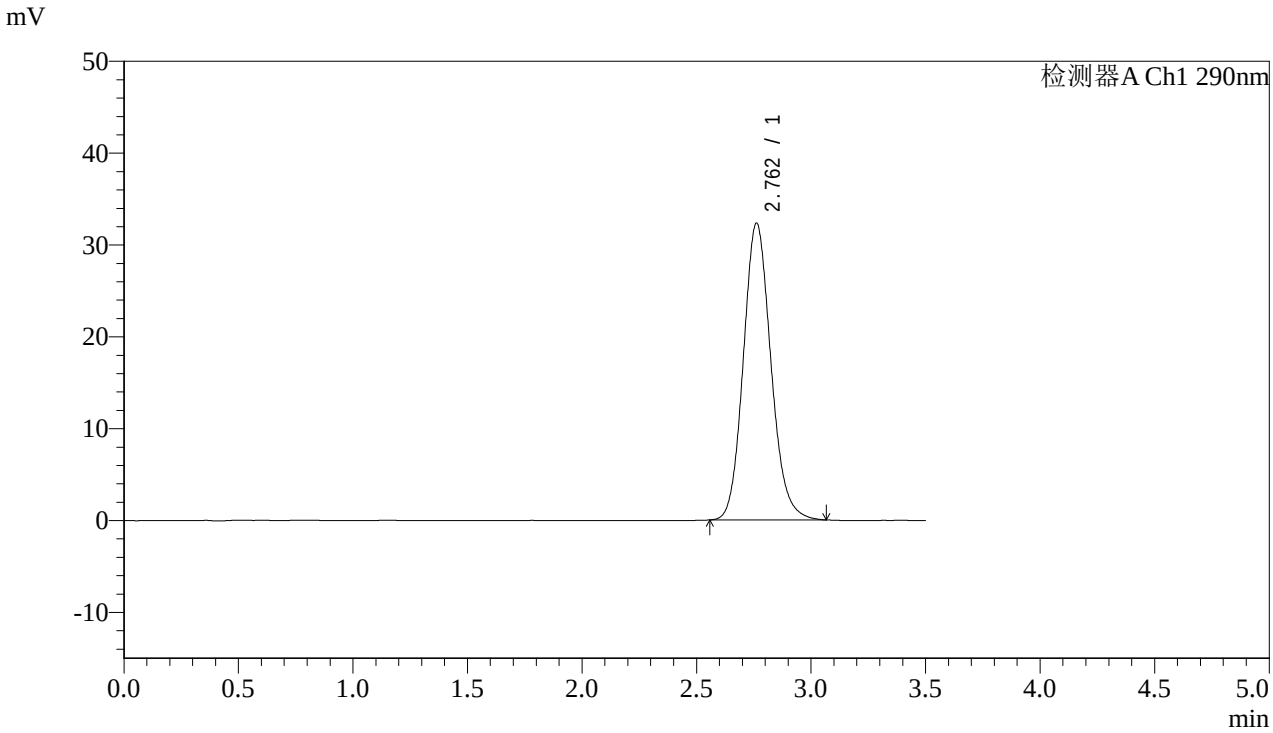

<峰表>

检测器A Ch1 290nm

峰号	保留时间	面积	面积%	高度	理论塔板数(USP)	拖尾因子	分离度(USP)
1	2.762	270976	100.000	32318	2565	1.131	--
总计		270976	100.000	32318			

图66 枸橼酸西地那非片溶出曲线测定HPLC图谱
自制品-2024051611批-36℃-pH2.0介质-篮法-100转-10min-片4
供试品溶液-1

SHIMADZU LabSolutions

SZJ-4096

<样品信息>

色谱柱:XB-C18(50mm*4.6mm,5μm)
柱 温:30℃
流速: 1.8ml/min
波长: 290nm
数据文件名: RC$SZJ-4096 - 7-5/7-67-3 - zzp-2024051611p-rcqx-pH2.0jz-lf100z-36d-10min-P5.lcd
方法文件名: RC$SZJ-4096 - RCFF-FX256.lcm
批处理文件名: RC$SZJ-4096 - 20240807-RCQX-FX256.lcb
样品瓶号: 2-38
进样体积: 10 μl
版本号: 6.115
进样时间: 2024/08/07 18:19:30
实验者: jiangjinwei
处理时间（V3）: 2024/08/10 10:06:34
处理者: jiangjinwei
仪器型号:SHIMADZU LC-2050C(FX256)

<色谱图>

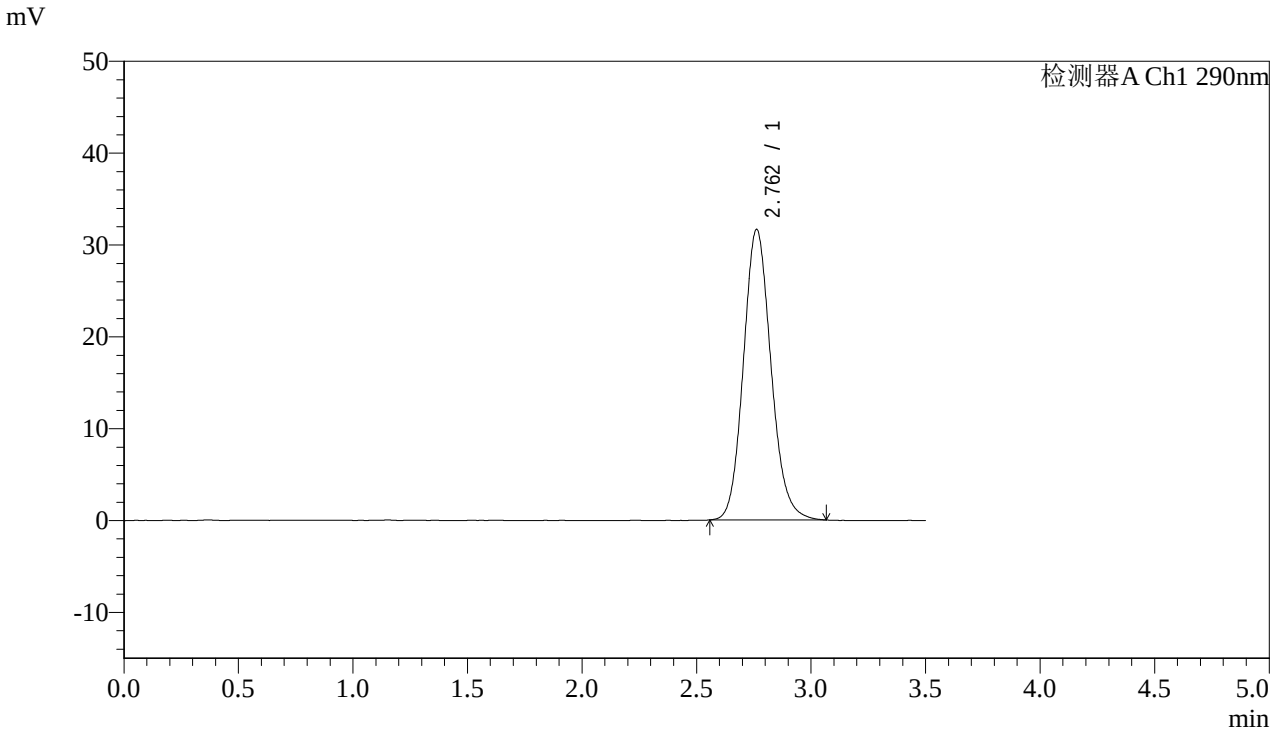

<峰表>

检测器A Ch1 290nm

峰号	保留时间	面积	面积%	高度	理论塔板数(USP)	拖尾因子	分离度(USP)
1	2.762	265441	100.000	31639	2561	1.130	--
总计		265441	100.000	31639			

图67 枸橼酸西地那非片溶出曲线测定HPLC图谱
自制品-2024051611批-36℃-pH2.0介质-篮法-100转-10min-片5
供试品溶液-1

SHIMADZU LabSolutions

SZJ-4096

<样品信息>

色谱柱:XB-C18(50mm*4.6mm,5μm)
柱 温:30℃
流速: 1.8ml/min
波长: 290nm
数据文件名: RC$SZJ-4096 - 7-5/7-68-3 - zzp-2024051611p-rcqx-pH2.0jz-lf100z-36d-10min-P6.lcd
方法文件名: RC$SZJ-4096 - RCFF-FX256.lcm
批处理文件名: RC$SZJ-4096 - 20240807-RCQX-FX256.lcb
样品瓶号: 2-47
进样体积: 10 μl
版本号: 6.115
进样时间: 2024/08/07 18:23:23
实验者: jiangjinwei
处理时间（V3）: 2024/08/10 10:06:37
处理者: jiangjinwei
仪器型号:SHIMADZU LC-2050C(FX256)

<色谱图>

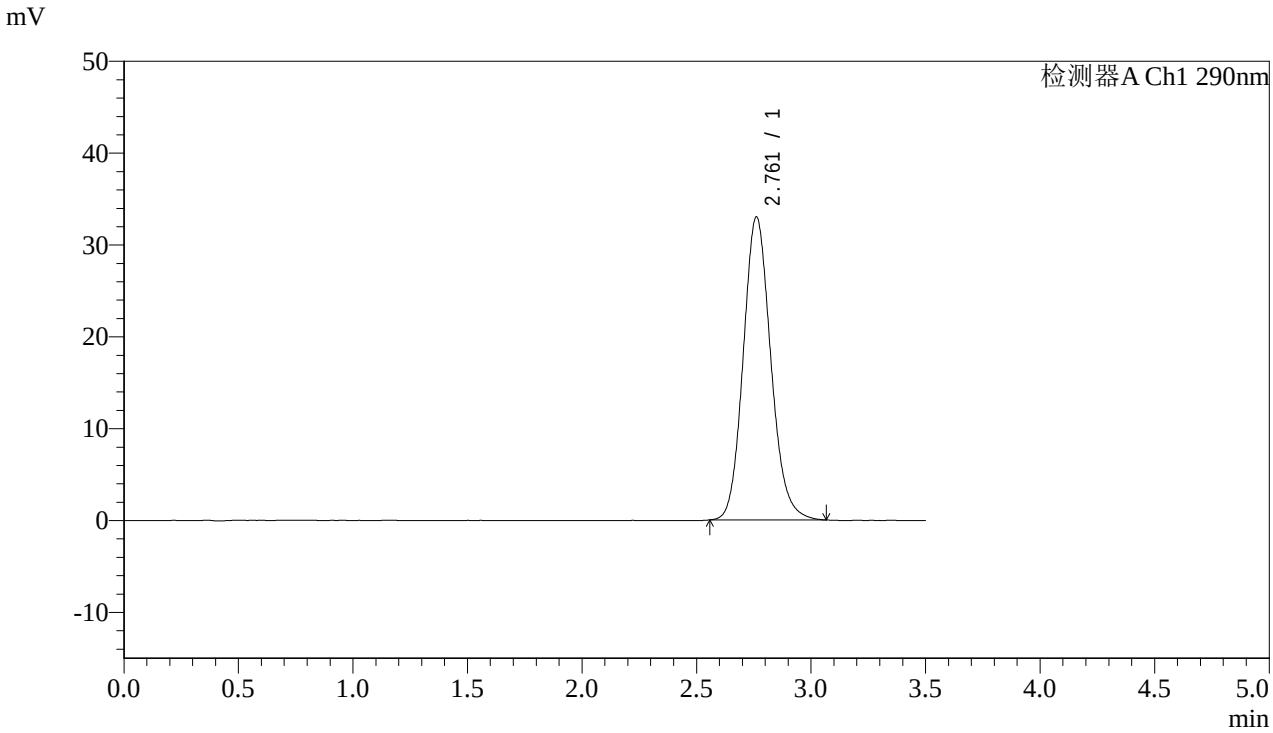

<峰表>

检测器A Ch1 290nm

峰号	保留时间	面积	面积%	高度	理论塔板数(USP)	拖尾因子	分离度(USP)
1	2.761	276583	100.000	32984	2567	1.133	--
总计		276583	100.000	32984			

图68 枸橼酸西地那非片溶出曲线测定HPLC图谱
自制品-2024051611批-36℃-pH2.0介质-篮法-100转-10min-片6
供试品溶液-1

SHIMADZU LabSolutions

SZJ-4096

<样品信息>

色谱柱:XB-C18(50mm*4.6mm,5μm)
柱 温:30℃
流速: 1.8ml/min
波长: 290nm
数据文件名: RC$SZJ-4096 - 7-5/7-69-3 - zzp-2024051611p-rcqx-pH2.0jz-lf100z-36d-15min-P1.lcd
方法文件名: RC$SZJ-4096 - RCFF-FX256.lcm
批处理文件名: RC$SZJ-4096 - 20240807-RCQX-FX256.lcb
样品瓶号: 2-3
进样体积: 10 μl
版本号: 6.115
进样时间: 2024/08/07 18:27:16
实验者: jiangjinwei
处理时间（V3）: 2024/08/10 10:06:40
处理者: jiangjinwei
仪器型号:SHIMADZU LC-2050C(FX256)

<色谱图>

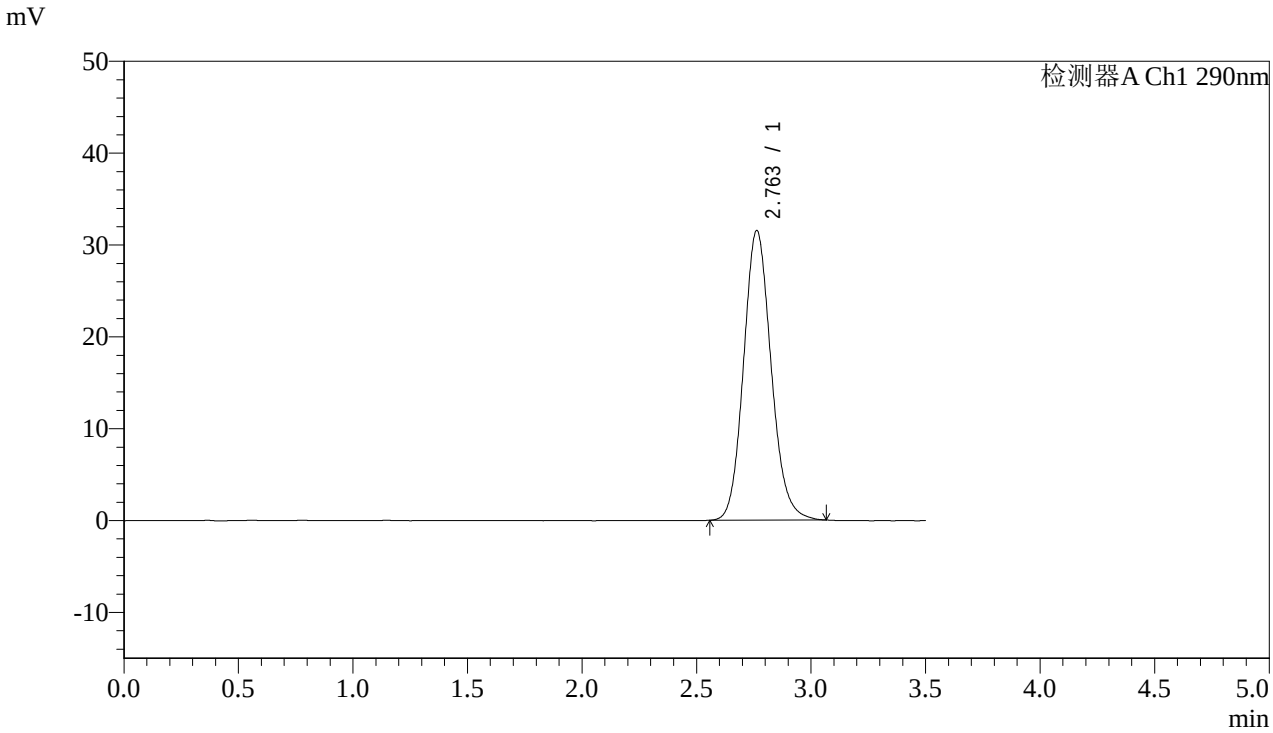

<峰表>

检测器A Ch1 290nm

峰号	保留时间	面积	面积%	高度	理论塔板数(USP)	拖尾因子	分离度(USP)
1	2.763	264344	100.000	31551	2564	1.129	--
总计		264344	100.000	31551			

图69 枸橼酸西地那非片溶出曲线测定HPLC图谱
自制品-2024051611批-36℃-pH2.0介质-篮法-100转-15min-片1
供试品溶液-1

SHIMADZU LabSolutions

SZJ-4096

<样品信息>

色谱柱:XB-C18(50mm*4.6mm,5μm)
柱 温:30℃
流速: 1.8ml/min
波长: 290nm
数据文件名: RC$SZJ-4096 - 7-5/7-70-3 - zzp-2024051611p-rcqx-pH2.0jz-lf100z-36d-15min-P2.lcd
方法文件名: RC$SZJ-4096 - RCFF-FX256.lcm
批处理文件名: RC$SZJ-4096 - 20240807-RCQX-FX256.lcb
样品瓶号: 2-12
进样体积: 10 μl
版本号: 6.115
进样时间: 2024/08/07 18:31:10
实验者: jiangjinwei
处理时间（V3）: 2024/08/10 10:06:43
处理者: jiangjinwei
仪器型号:SHIMADZU LC-2050C(FX256)

<色谱图>

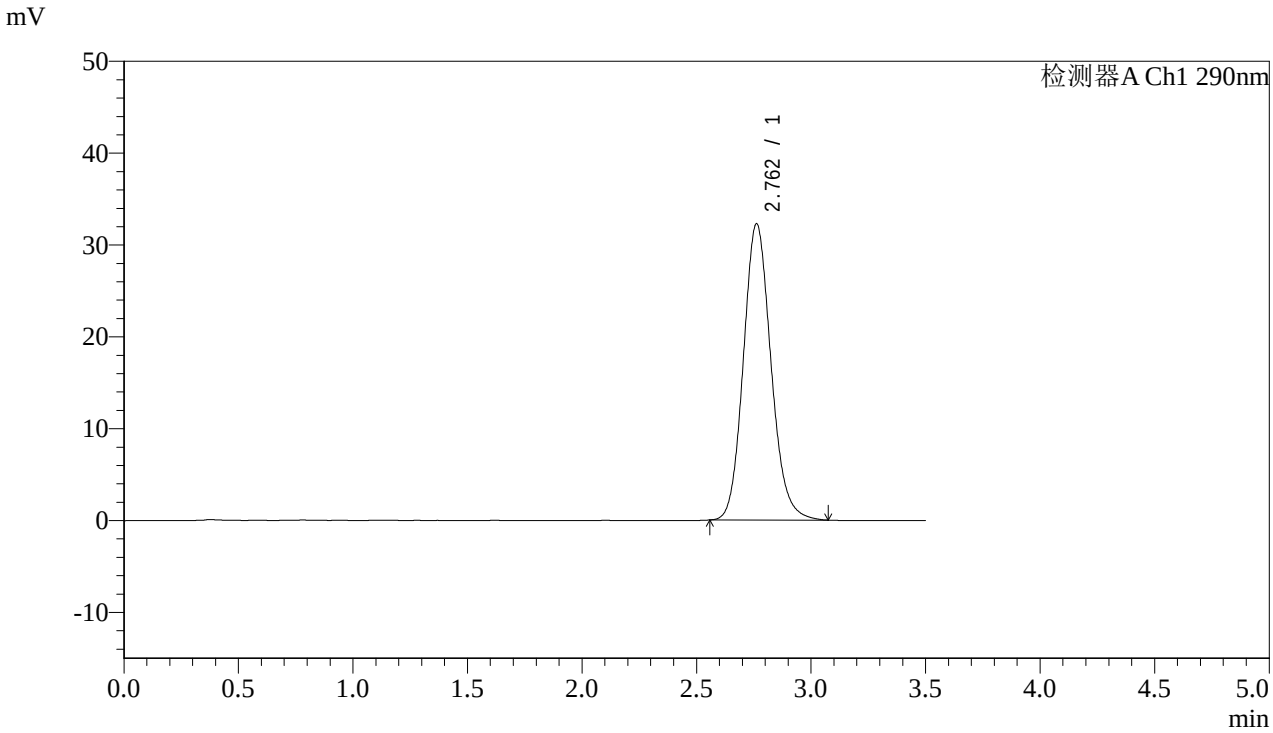

<峰表>

检测器A Ch1 290nm

峰号	保留时间	面积	面积%	高度	理论塔板数(USP)	拖尾因子	分离度(USP)
1	2.762	270688	100.000	32264	2566	1.133	--
总计		270688	100.000	32264			

图70 枸橼酸西地那非片溶出曲线测定HPLC图谱
自制品-2024051611批-36℃-pH2.0介质-篮法-100转-15min-片2
供试品溶液-1

SHIMADZU LabSolutions

SZJ-4096

<样品信息>

色谱柱:XB-C18(50mm*4.6mm,5μm)
柱 温:30℃
流速: 1.8ml/min
波长: 290nm
数据文件名: RC$SZJ-4096 - 7-5/7-71-3 - zzp-2024051611p-rcqx-pH2.0jz-lf100z-36d-15min-P3.lcd
方法文件名: RC$SZJ-4096 - RCFF-FX256.lcm
批处理文件名: RC$SZJ-4096 - 20240807-RCQX-FX256.lcb
样品瓶号: 2-21
进样体积: 10 μl
版本号: 6.115
进样时间: 2024/08/07 18:35:04
实验者: jiangjinwei
处理时间（V3）: 2024/08/10 10:06:46
处理者: jiangjinwei
仪器型号:SHIMADZU LC-2050C(FX256)

<色谱图>

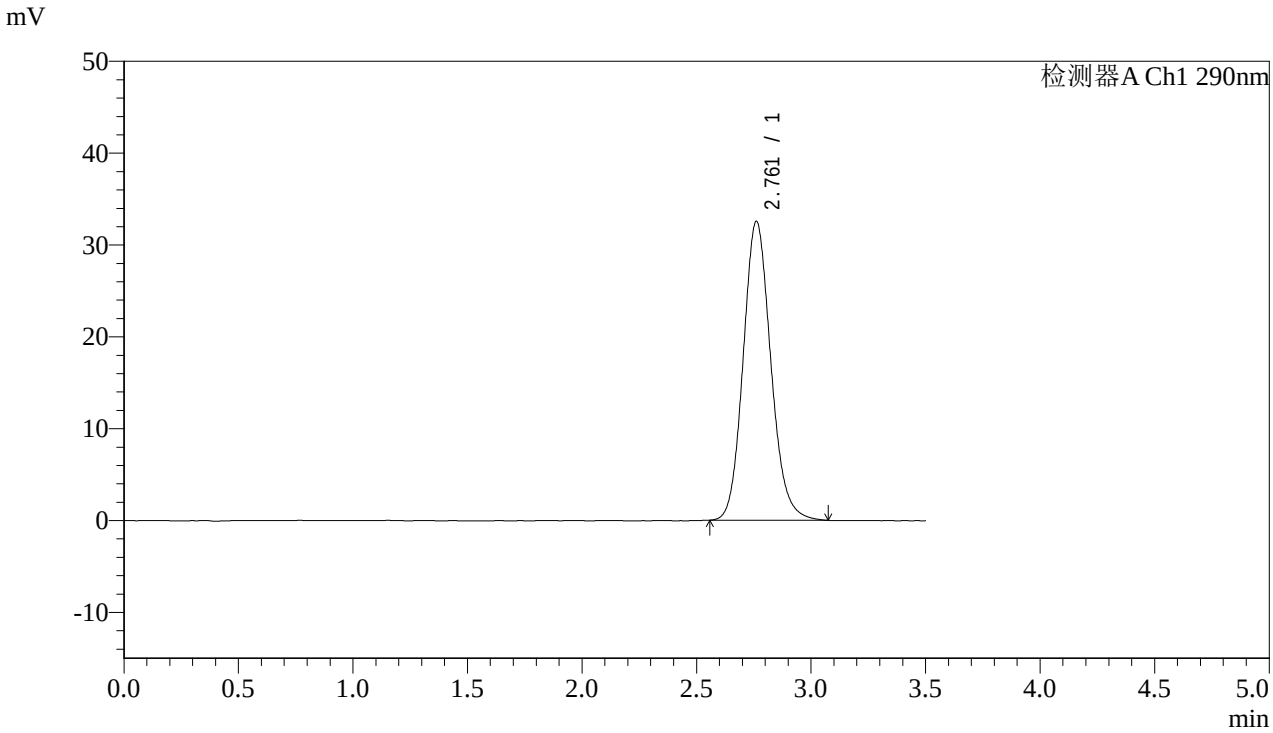

<峰表>

检测器A Ch1 290nm

峰号	保留时间	面积	面积%	高度	理论塔板数(USP)	拖尾因子	分离度(USP)
1	2.761	273263	100.000	32527	2561	1.133	--
总计		273263	100.000	32527			

图71 枸橼酸西地那非片溶出曲线测定HPLC图谱
自制品-2024051611批-36℃-pH2.0介质-篮法-100转-15min-片3
供试品溶液-1

SHIMADZU LabSolutions

SZJ-4096

<样品信息>

色谱柱:XB-C18(50mm*4.6mm,5μm)
柱 温:30℃
流速: 1.8ml/min
波长: 290nm
数据文件名: RC$SZJ-4096 - 7-5/7-72-3 - zzp-2024051611p-rcqx-pH2.0jz-lf100z-36d-15min-P4.lcd
方法文件名: RC$SZJ-4096 - RCFF-FX256.lcm
批处理文件名: RC$SZJ-4096 - 20240807-RCQX-FX256.lcb
样品瓶号: 2-30
进样体积: 10 μl
版本号: 6.115
进样时间: 2024/08/07 18:38:57
实验者: jiangjinwei
处理时间（V3）: 2024/08/10 10:06:49
处理者: jiangjinwei
仪器型号:SHIMADZU LC-2050C(FX256)

<色谱图>

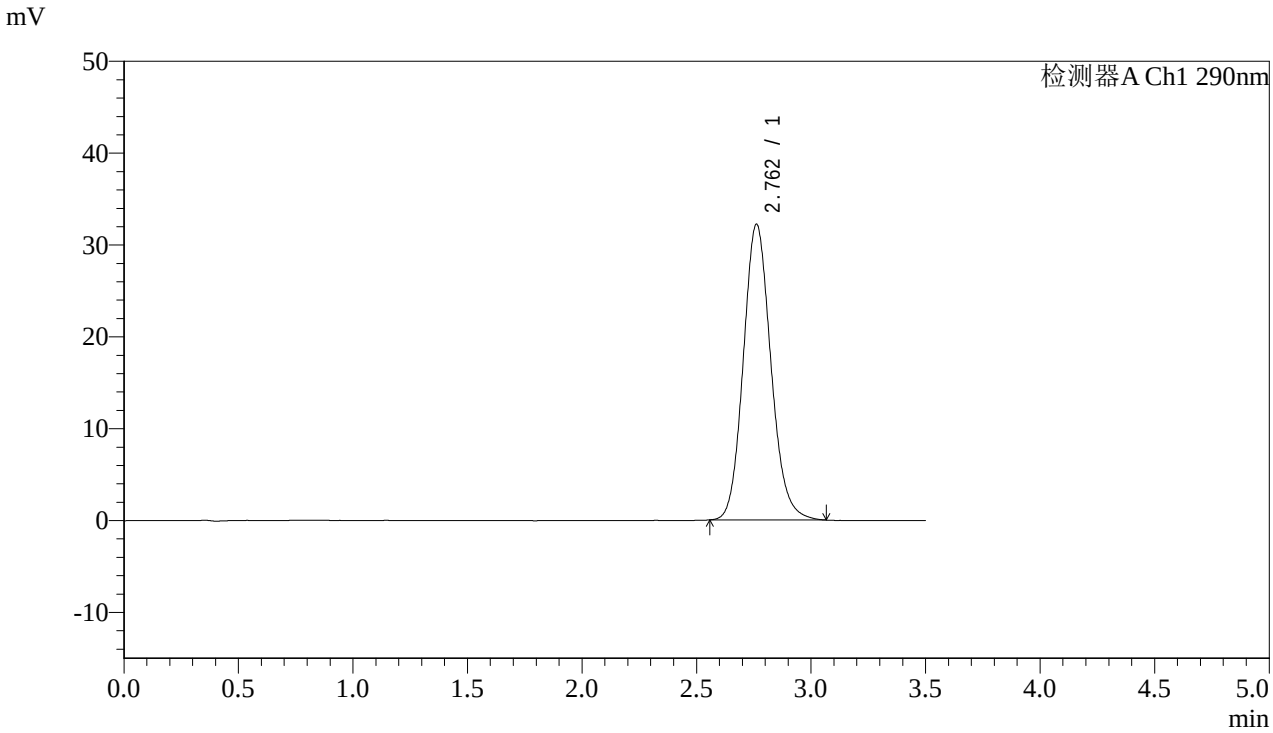

<峰表>

检测器A Ch1 290nm

峰号	保留时间	面积	面积%	高度	理论塔板数(USP)	拖尾因子	分离度(USP)
1	2.762	269985	100.000	32197	2561	1.130	--
总计		269985	100.000	32197			

图72 枸橼酸西地那非片溶出曲线测定HPLC图谱
自制品-2024051611批-36℃-pH2.0介质-篮法-100转-15min-片4
供试品溶液-1

SHIMADZU LabSolutions

SZJ-4096

<样品信息>

色谱柱:XB-C18(50mm*4.6mm,5μm)
柱 温:30℃
流速: 1.8ml/min
波长: 290nm
数据文件名: RC$SZJ-4096 - 7-5/7-73-3 - zzp-2024051611p-rcqx-pH2.0jz-lf100z-36d-15min-P5.lcd
方法文件名: RC$SZJ-4096 - RCFF-FX256.lcm
批处理文件名: RC$SZJ-4096 - 20240807-RCQX-FX256.lcb
样品瓶号: 2-39
进样体积: 10 μl
版本号: 6.115
进样时间: 2024/08/07 18:42:50
实验者: jiangjinwei
处理时间（V3）: 2024/08/10 10:06:51
处理者: jiangjinwei
仪器型号:SHIMADZU LC-2050C(FX256)

<色谱图>

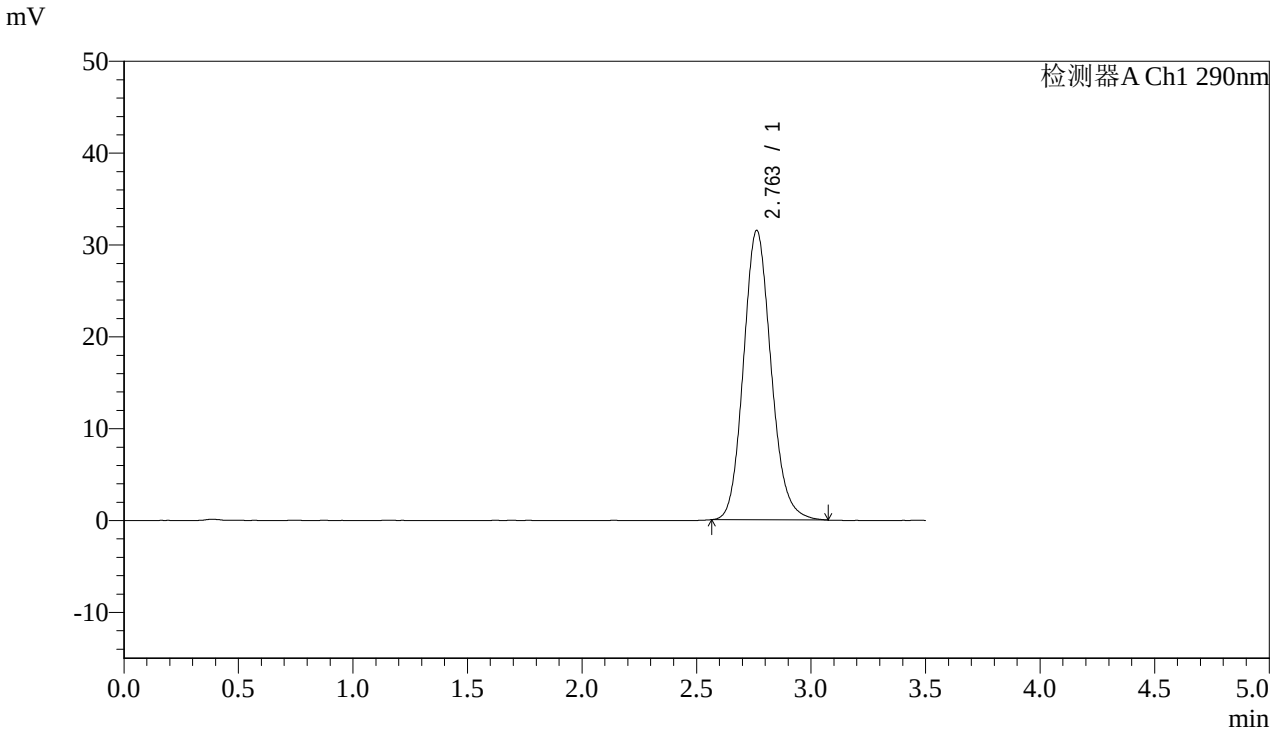

<峰表>

检测器A Ch1 290nm

峰号	保留时间	面积	面积%	高度	理论塔板数(USP)	拖尾因子	分离度(USP)
1	2.763	264194	100.000	31518	2564	1.133	--
总计		264194	100.000	31518			

图73 枸橼酸西地那非片溶出曲线测定HPLC图谱
自制品-2024051611批-36℃-pH2.0介质-篮法-100转-15min-片5
供试品溶液-1

SHIMADZU LabSolutions

SZJ-4096

<样品信息>

色谱柱:XB-C18(50mm*4.6mm,5μm)
柱 温:30℃
流速: 1.8ml/min
波长: 290nm
数据文件名: RC$SZJ-4096 - 7-5/7-74-3 - zzp-2024051611p-rcqx-pH2.0jz-lf100z-36d-15min-P6.lcd
方法文件名: RC$SZJ-4096 - RCFF-FX256.lcm
批处理文件名: RC$SZJ-4096 - 20240807-RCQX-FX256.lcb
样品瓶号: 2-48
进样体积: 10 μl
版本号: 6.115
进样时间: 2024/08/07 18:46:42
实验者: jiangjinwei
处理时间（V3）: 2024/08/10 10:06:54
处理者: jiangjinwei
仪器型号:SHIMADZU LC-2050C(FX256)

<色谱图>

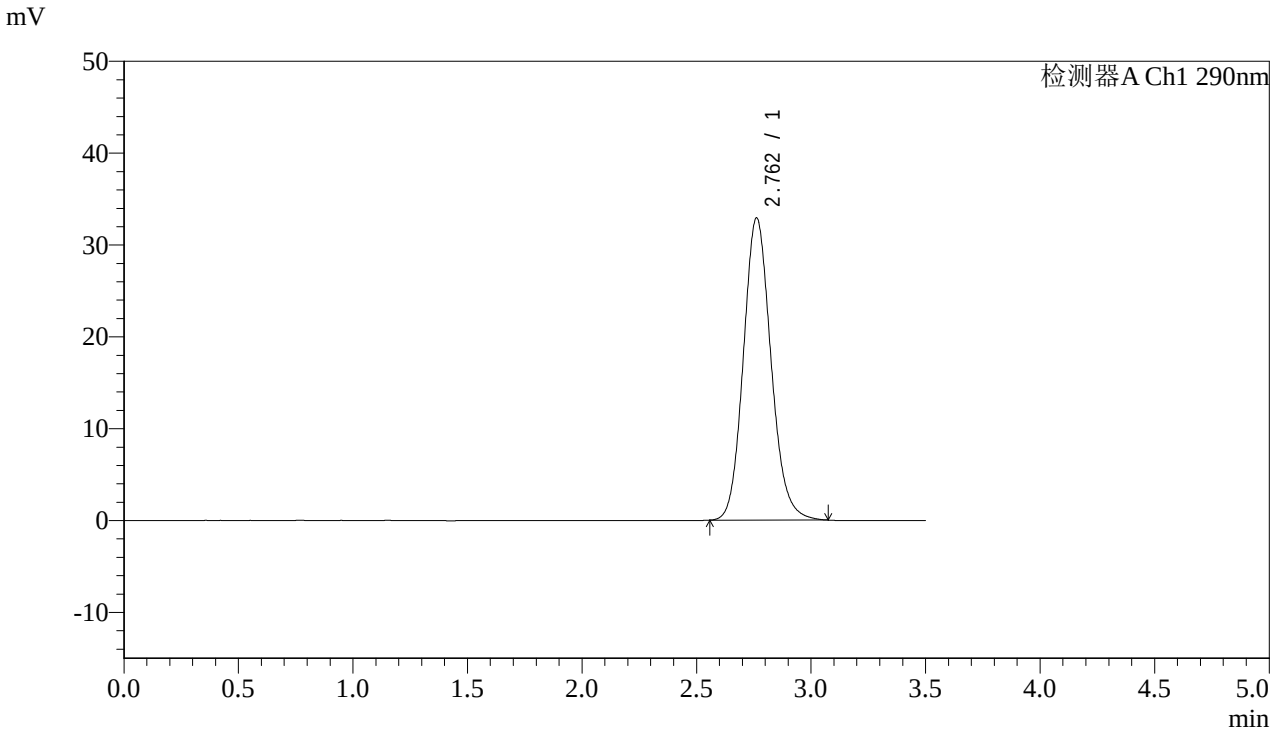

<峰表>

检测器A Ch1 290nm

峰号	保留时间	面积	面积%	高度	理论塔板数(USP)	拖尾因子	分离度(USP)
1	2.762	275970	100.000	32902	2561	1.131	--
总计		275970	100.000	32902			

图74 枸橼酸西地那非片溶出曲线测定HPLC图谱
自制品-2024051611批-36℃-pH2.0介质-篮法-100转-15min-片6
供试品溶液-1

SHIMADZU LabSolutions

SZJ-4096

<样品信息>

色谱柱:XB-C18(50mm*4.6mm,5μm)
柱 温:30℃
流速: 1.8ml/min
波长: 290nm
数据文件名: RC$SZJ-4096 - 7-5/7-75-3 - zzp-2024051611p-rcqx-pH2.0jz-lf100z-36d-20min-P1.lcd
方法文件名: RC$SZJ-4096 - RCFF-FX256.lcm
批处理文件名: RC$SZJ-4096 - 20240807-RCQX-FX256.lcb
样品瓶号: 2-4
进样体积: 10 μl
版本号: 6.115
进样时间: 2024/08/07 18:50:36
实验者: jiangjinwei
处理时间（V3）: 2024/08/10 10:06:57
处理者: jiangjinwei
仪器型号:SHIMADZU LC-2050C(FX256)

<色谱图>

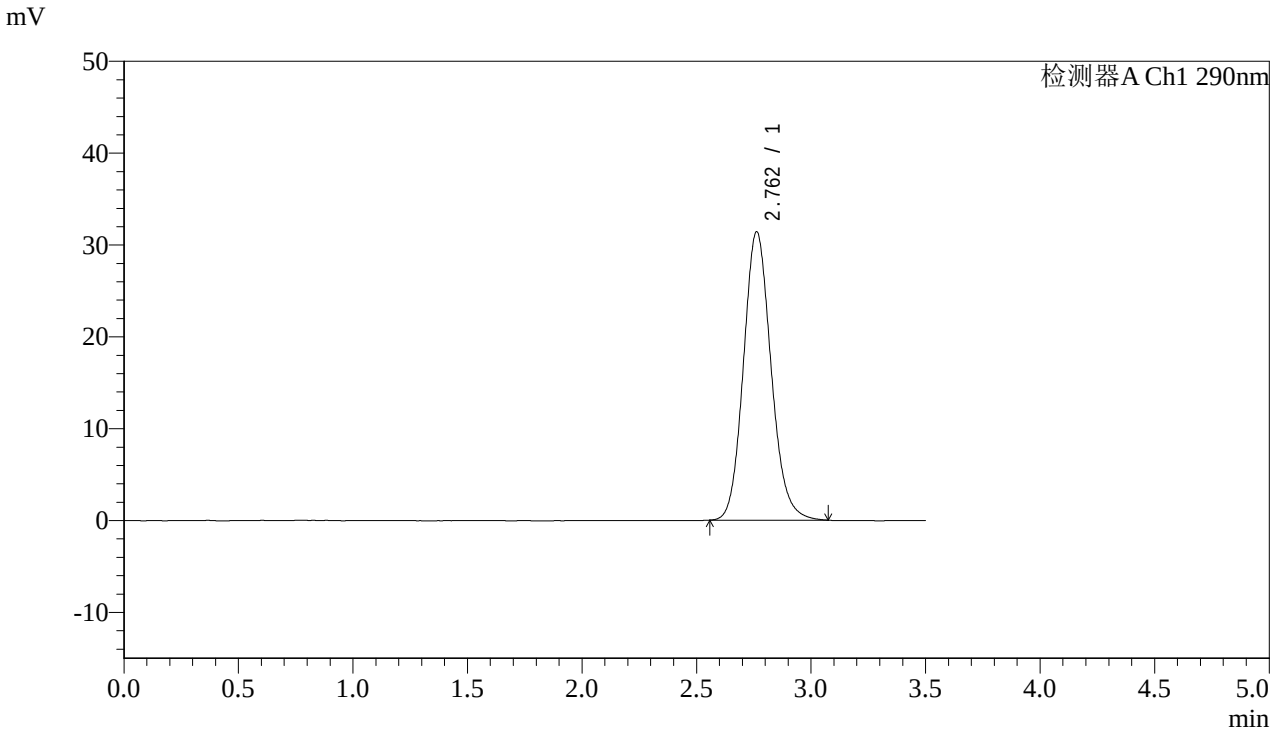

<峰表>

检测器A Ch1 290nm

峰号	保留时间	面积	面积%	高度	理论塔板数(USP)	拖尾因子	分离度(USP)
1	2.762	263538	100.000	31410	2564	1.131	--
总计		263538	100.000	31410			

图75 枸橼酸西地那非片溶出曲线测定HPLC图谱
自制品-2024051611批-36℃-pH2.0介质-篮法-100转-20min-片1
供试品溶液-1

SHIMADZU LabSolutions

SZJ-4096

<样品信息>

色谱柱:XB-C18(50mm*4.6mm,5μm)
柱 温:30℃
流速: 1.8ml/min
波长: 290nm
数据文件名: RC$SZJ-4096 - 7-5/7-76-3 - zzp-2024051611p-rcqx-pH2.0jz-lf100z-36d-20min-P2.lcd
方法文件名: RC$SZJ-4096 - RCFF-FX256.lcm
批处理文件名: RC$SZJ-4096 - 20240807-RCQX-FX256.lcb
样品瓶号: 2-13
进样体积: 10 μl
版本号: 6.115
进样时间: 2024/08/07 18:54:30
实验者: jiangjinwei
处理时间（V3）: 2024/08/10 10:06:59
处理者: jiangjinwei
仪器型号:SHIMADZU LC-2050C(FX256)

<色谱图>

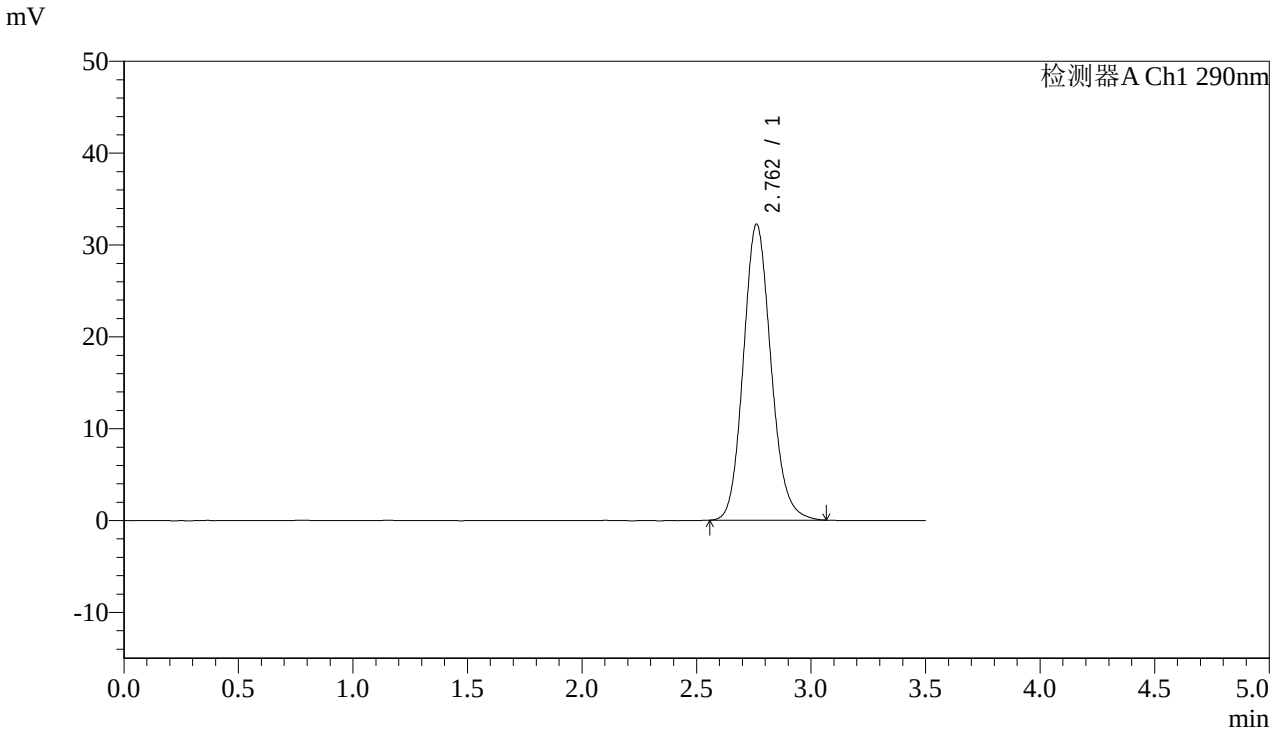

<峰表>

检测器A Ch1 290nm

峰号	保留时间	面积	面积%	高度	理论塔板数(USP)	拖尾因子	分离度(USP)
1	2.762	270584	100.000	32241	2560	1.133	--
总计		270584	100.000	32241			

图76 枸橼酸西地那非片溶出曲线测定HPLC图谱
自制品-2024051611批-36℃-pH2.0介质-篮法-100转-20min-片2
供试品溶液-1

SHIMADZU LabSolutions

SZJ-4096

<样品信息>

色谱柱:XB-C18(50mm*4.6mm,5μm)
柱 温:30℃
流速: 1.8ml/min
波长: 290nm
数据文件名: RC$SZJ-4096 - 7-5/7-77-3 - zzp-2024051611p-rcqx-pH2.0jz-lf100z-36d-20min-P3.lcd
方法文件名: RC$SZJ-4096 - RCFF-FX256.lcm
批处理文件名: RC$SZJ-4096 - 20240807-RCQX-FX256.lcb
样品瓶号: 2-22
进样体积: 10 μl
版本号: 6.115
进样时间: 2024/08/07 18:58:23
实验者: jiangjinwei
处理时间（V3）: 2024/08/10 10:07:02
处理者: jiangjinwei
仪器型号:SHIMADZU LC-2050C(FX256)

<色谱图>

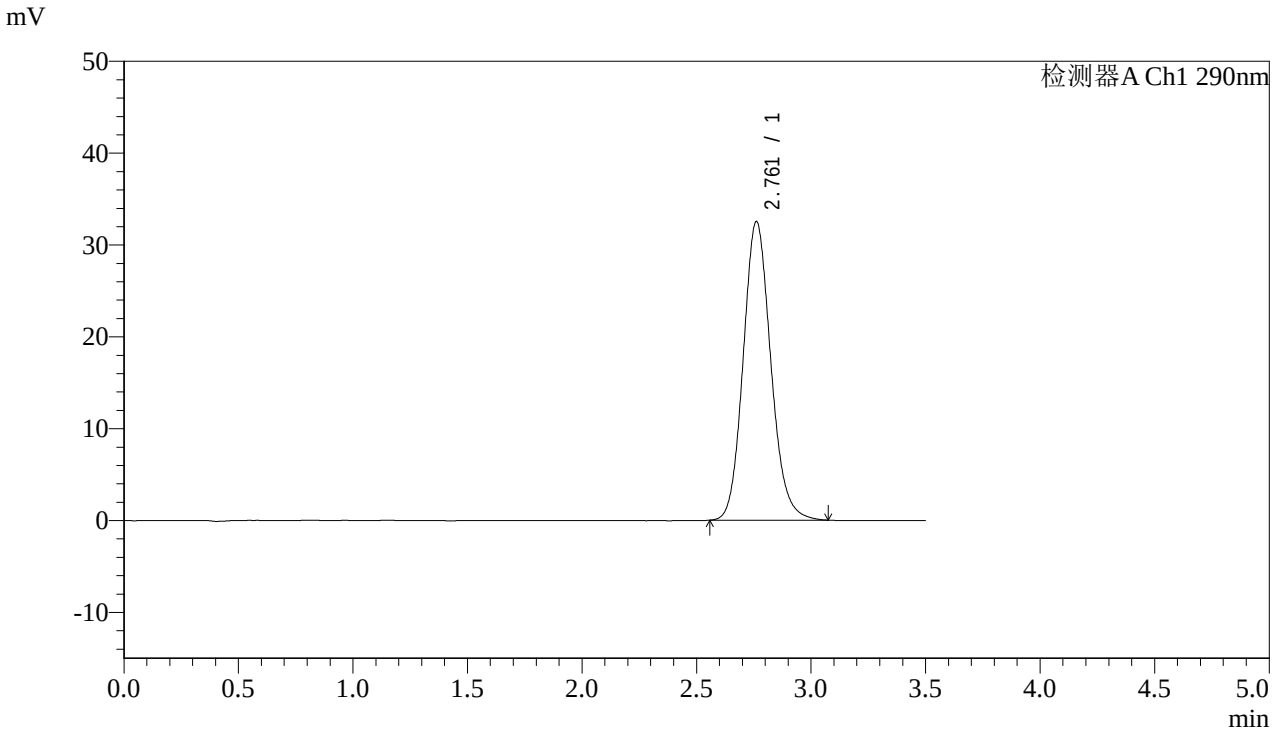

<峰表>

检测器A Ch1 290nm

峰号	保留时间	面积	面积%	高度	理论塔板数(USP)	拖尾因子	分离度(USP)
1	2.761	272862	100.000	32510	2559	1.132	--
总计		272862	100.000	32510			

图77 枸橼酸西地那非片溶出曲线测定HPLC图谱
自制品-2024051611批-36℃-pH2.0介质-篮法-100转-20min-片3
供试品溶液-1

SHIMADZU LabSolutions

SZJ-4096

<样品信息>

色谱柱:XB-C18(50mm*4.6mm,5μm)
柱 温:30℃
流速: 1.8ml/min
波长: 290nm
数据文件名: RC$SZJ-4096 - 7-5/7-78-3 - zzp-2024051611p-rcqx-pH2.0jz-lf100z-36d-20min-P4.lcd
方法文件名: RC$SZJ-4096 - RCFF-FX256.lcm
批处理文件名: RC$SZJ-4096 - 20240807-RCQX-FX256.lcb
样品瓶号: 2-31
进样体积: 10 μl
版本号: 6.115
进样时间: 2024/08/07 19:02:17
实验者: jiangjinwei
处理时间（V3）: 2024/08/10 10:07:05
处理者: jiangjinwei
仪器型号:SHIMADZU LC-2050C(FX256)

<色谱图>

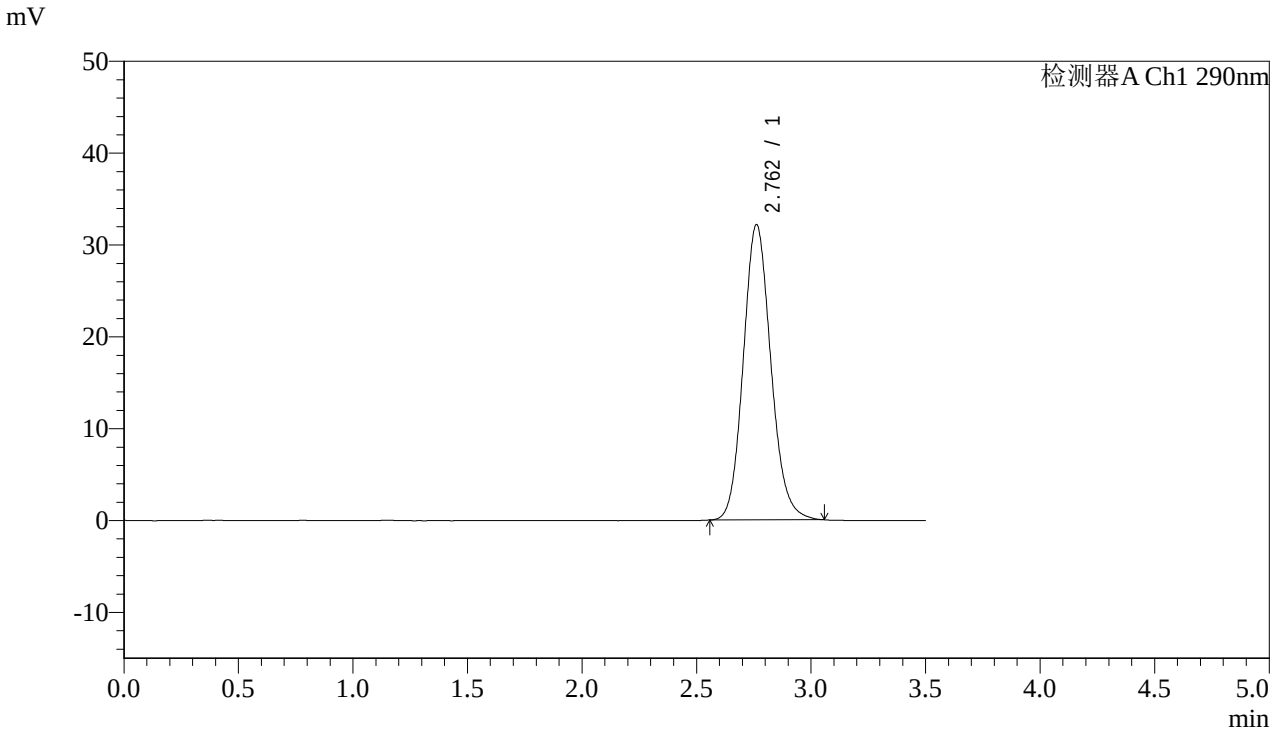

<峰表>

检测器A Ch1 290nm

峰号	保留时间	面积	面积%	高度	理论塔板数(USP)	拖尾因子	分离度(USP)
1	2.762	269296	100.000	32145	2565	1.129	--
总计		269296	100.000	32145			

图78 枸橼酸西地那非片溶出曲线测定HPLC图谱
自制品-2024051611批-36℃-pH2.0介质-篮法-100转-20min-片4
供试品溶液-1

SHIMADZU LabSolutions

SZJ-4096

<样品信息>

色谱柱:XB-C18(50mm*4.6mm,5μm)
柱 温:30℃
流速: 1.8ml/min
波长: 290nm
数据文件名: RC$SZJ-4096 - 7-5/7-79-3 - zzp-2024051611p-rcqx-pH2.0jz-lf100z-36d-20min-P5.lcd
方法文件名: RC$SZJ-4096 - RCFF-FX256.lcm
批处理文件名: RC$SZJ-4096 - 20240807-RCQX-FX256.lcb
样品瓶号: 2-40
进样体积: 10 μl
版本号: 6.115
进样时间: 2024/08/07 19:06:10
实验者: jiangjinwei
处理时间（V3）: 2024/08/10 10:07:08
处理者: jiangjinwei
仪器型号:SHIMADZU LC-2050C(FX256)

<色谱图>

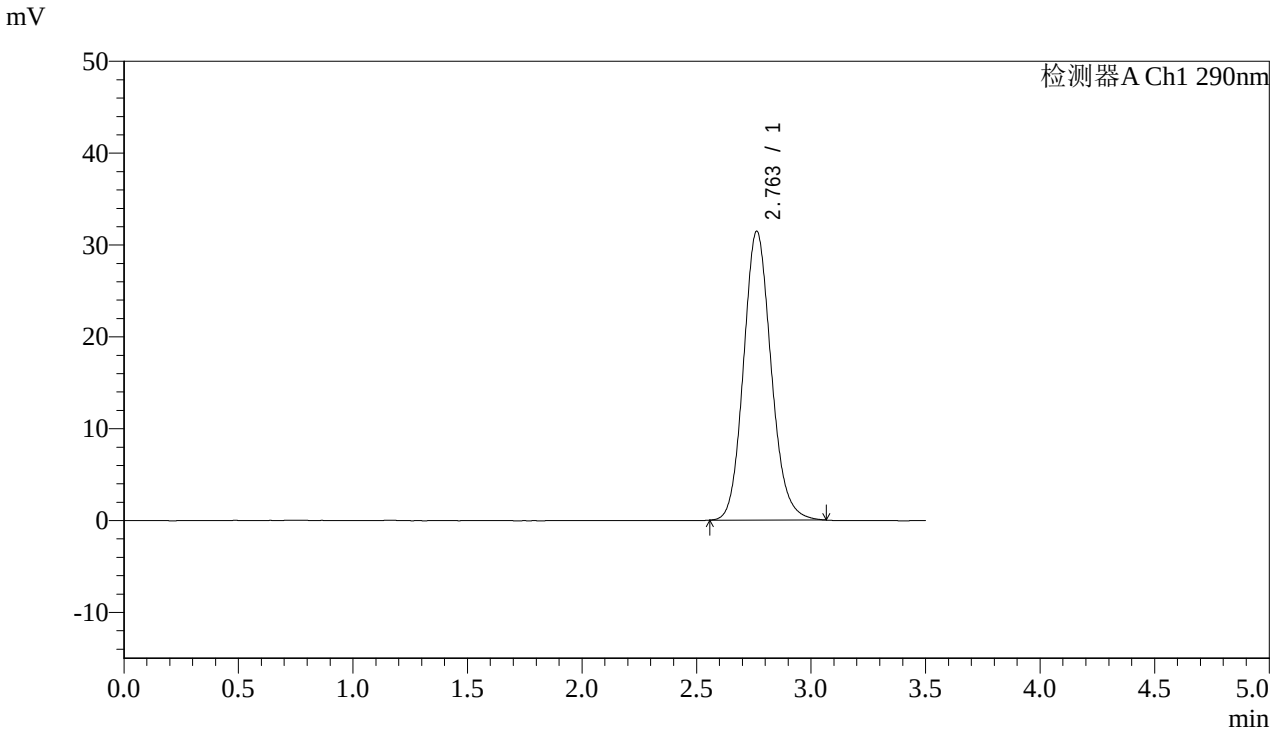

<峰表>

检测器A Ch1 290nm

峰号	保留时间	面积	面积%	高度	理论塔板数(USP)	拖尾因子	分离度(USP)
1	2.763	263577	100.000	31455	2569	1.131	--
总计		263577	100.000	31455			

图79 枸橼酸西地那非片溶出曲线测定HPLC图谱
自制品-2024051611批-36℃-pH2.0介质-篮法-100转-20min-片5
供试品溶液-1

SHIMADZU LabSolutions

SZJ-4096

<样品信息>

色谱柱:XB-C18(50mm*4.6mm,5μm)
柱 温:30℃
流速: 1.8ml/min
波长: 290nm
数据文件名: RC$SZJ-4096 - 7-5/7-80-3 - zzp-2024051611p-rcqx-pH2.0jz-lf100z-36d-20min-P6.lcd
方法文件名: RC$SZJ-4096 - RCFF-FX256.lcm
批处理文件名: RC$SZJ-4096 - 20240807-RCQX-FX256.lcb
样品瓶号: 2-49
进样体积: 10 μl
版本号: 6.115
进样时间: 2024/08/07 19:10:04
实验者: jiangjinwei
处理时间（V3）: 2024/08/10 10:07:11
处理者: jiangjinwei
仪器型号:SHIMADZU LC-2050C(FX256)

<色谱图>

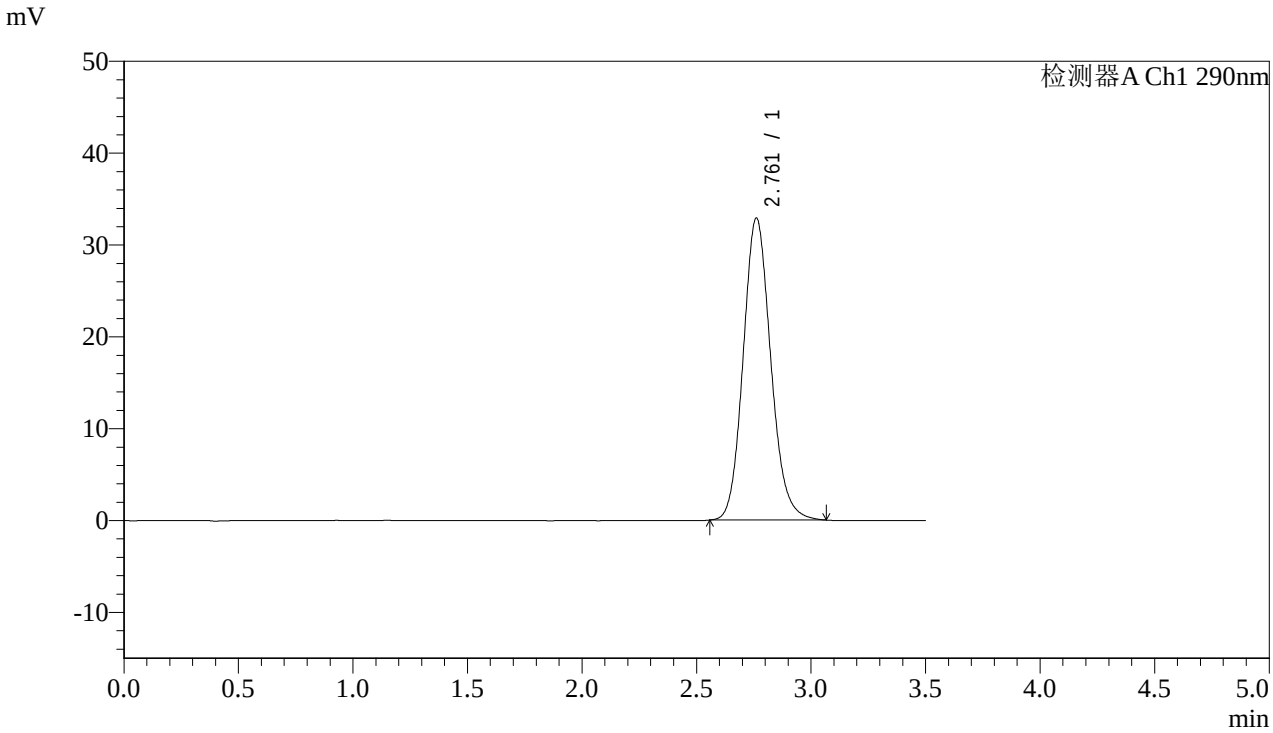

<峰表>

检测器A Ch1 290nm

峰号	保留时间	面积	面积%	高度	理论塔板数(USP)	拖尾因子	分离度(USP)
1	2.761	275562	100.000	32870	2562	1.132	--
总计		275562	100.000	32870			

图80 枸橼酸西地那非片溶出曲线测定HPLC图谱
自制品-2024051611批-36℃-pH2.0介质-篮法-100转-20min-片6
供试品溶液-1

SHIMADZU LabSolutions

SZJ-4096

<样品信息>

色谱柱:XB-C18(50mm*4.6mm,5μm)
柱 温:30℃
流速: 1.8ml/min
波长: 290nm
数据文件名: RC$SZJ-4096 - 7-5/7-81-3 - zzp-2024051611p-rcqx-pH2.0jz-lf100z-36d-30min-P1.lcd
方法文件名: RC$SZJ-4096 - RCFF-FX256.lcm
批处理文件名: RC$SZJ-4096 - 20240807-RCQX-FX256.lcb
样品瓶号: 2-5
进样体积: 10 μl
版本号: 6.115
进样时间: 2024/08/07 19:13:59
实验者: jiangjinwei
处理时间（V3）: 2024/08/10 10:07:13
处理者: jiangjinwei
仪器型号:SHIMADZU LC-2050C(FX256)

<色谱图>

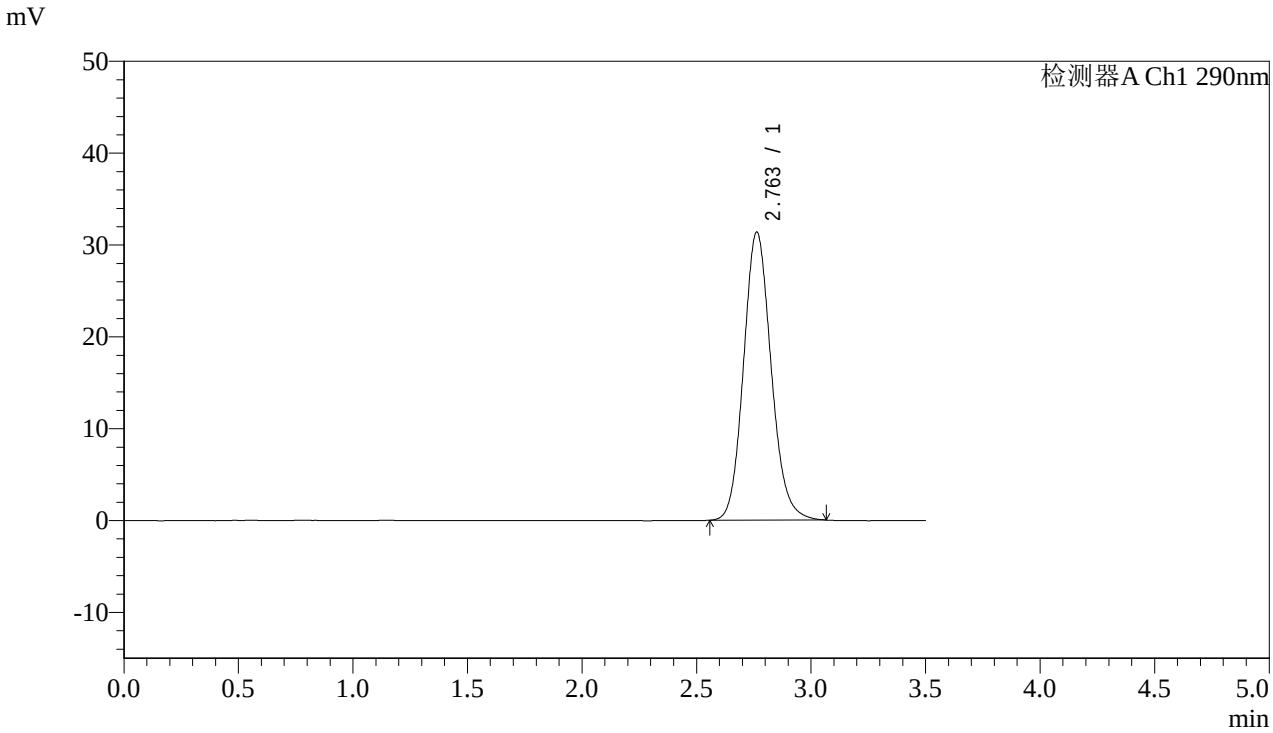

<峰表>

检测器A Ch1 290nm

峰号	保留时间	面积	面积%	高度	理论塔板数(USP)	拖尾因子	分离度(USP)
1	2.763	263035	100.000	31382	2565	1.128	--
总计		263035	100.000	31382			

图81 枸橼酸西地那非片溶出曲线测定HPLC图谱
自制品-2024051611批-36℃-pH2.0介质-篮法-100转-30min-片1
供试品溶液-1

SHIMADZU LabSolutions

SZJ-4096

<样品信息>

色谱柱:XB-C18(50mm*4.6mm,5μm)
柱 温:30℃
流速: 1.8ml/min
波长: 290nm
数据文件名: RC$SZJ-4096 - 7-5/7-82-3 - zzp-2024051611p-rcqx-pH2.0jz-lf100z-36d-30min-P2.lcd
方法文件名: RC$SZJ-4096 - RCFF-FX256.lcm
批处理文件名: RC$SZJ-4096 - 20240807-RCQX-FX256.lcb
样品瓶号: 2-14
进样体积: 10 μl
版本号: 6.115
进样时间: 2024/08/07 19:17:52
实验者: jiangjinwei
处理时间（V3）: 2024/08/10 10:07:16
处理者: jiangjinwei
仪器型号:SHIMADZU LC-2050C(FX256)

<色谱图>

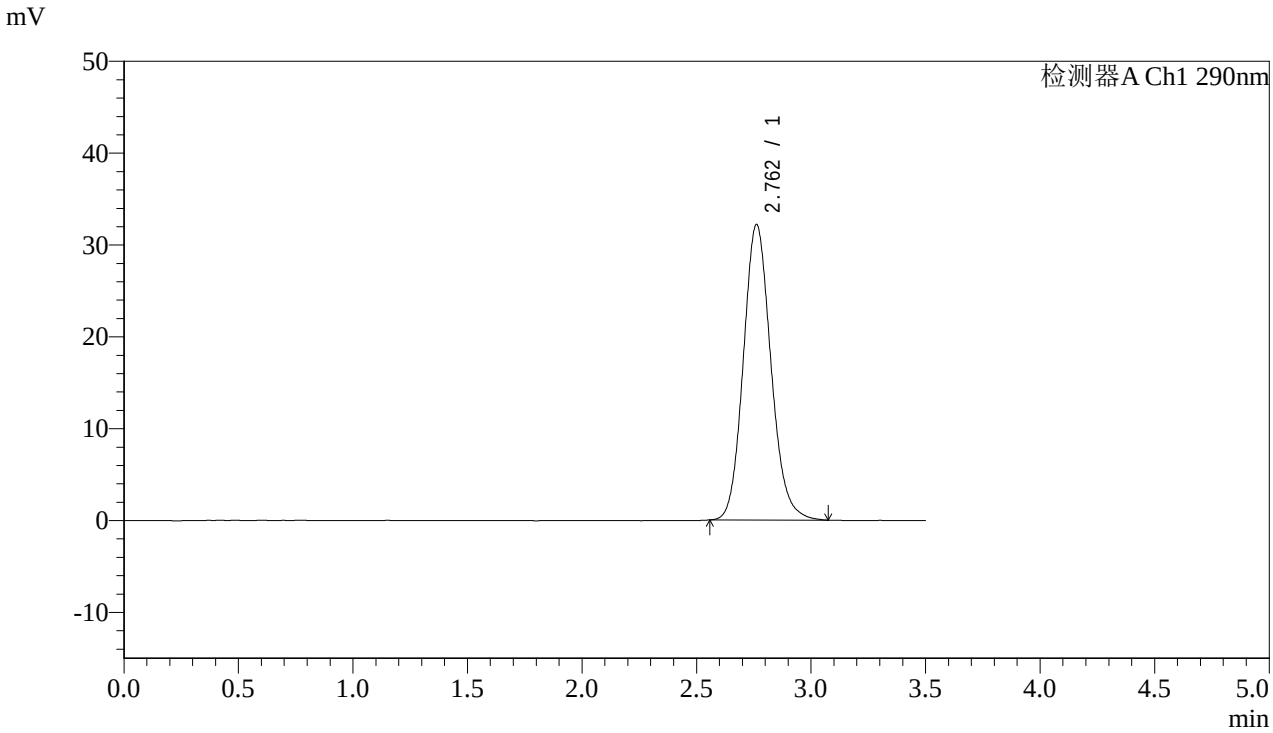

<峰表>

检测器A Ch1 290nm

峰号	保留时间	面积	面积%	高度	理论塔板数(USP)	拖尾因子	分离度(USP)
1	2.762	269831	100.000	32178	2563	1.130	--
总计		269831	100.000	32178			

图82 枸橼酸西地那非片溶出曲线测定HPLC图谱
自制品-2024051611批-36℃-pH2.0介质-篮法-100转-30min-片2
供试品溶液-1

SHIMADZU LabSolutions

SZJ-4096

<样品信息>

色谱柱:XB-C18(50mm*4.6mm,5μm)
柱 温:30℃
流速: 1.8ml/min
波长: 290nm
数据文件名: RC$SZJ-4096 - 7-5/7-83-3 - zzp-2024051611p-rcqx-pH2.0jz-lf100z-36d-30min-P3.lcd
方法文件名: RC$SZJ-4096 - RCFF-FX256.lcm
批处理文件名: RC$SZJ-4096 - 20240807-RCQX-FX256.lcb
样品瓶号: 2-23
进样体积: 10 μl
版本号: 6.115
进样时间: 2024/08/07 19:21:46
实验者: jiangjinwei
处理时间（V3）: 2024/08/10 10:07:19
处理者: jiangjinwei
仪器型号:SHIMADZU LC-2050C(FX256)

<色谱图>

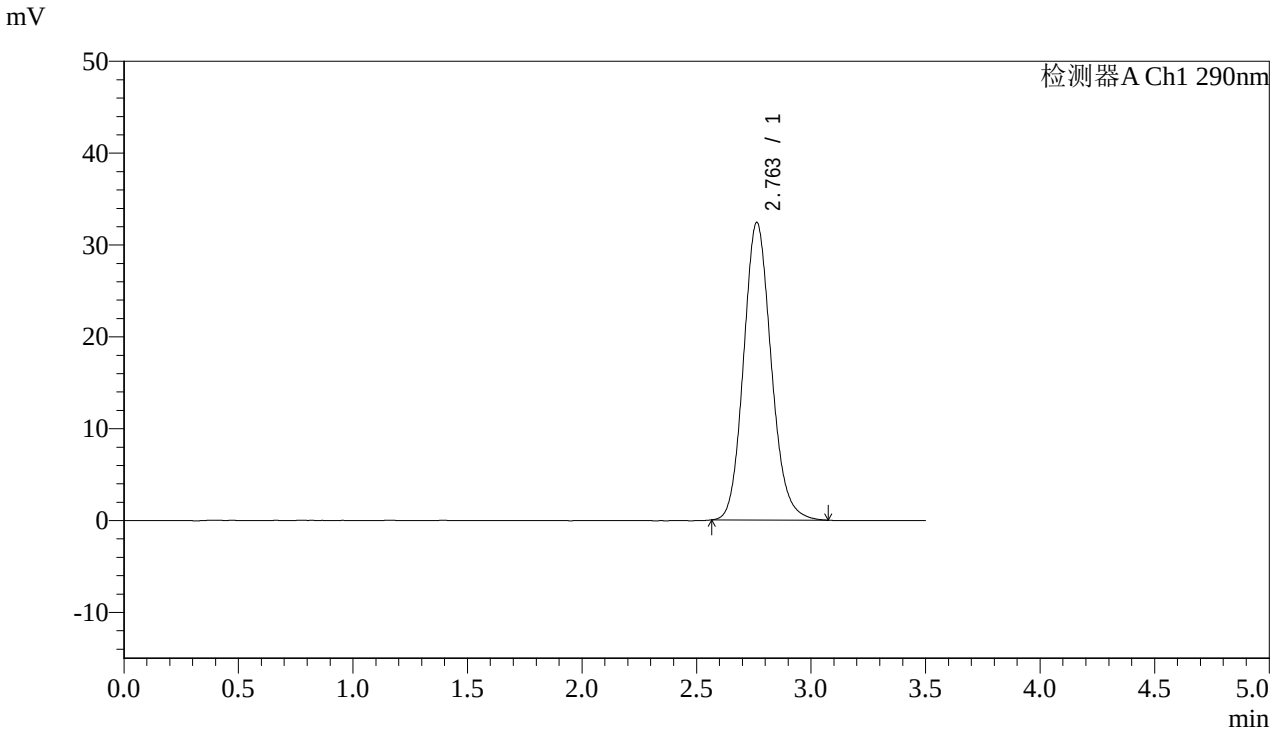

<峰表>

检测器A Ch1 290nm

峰号	保留时间	面积	面积%	高度	理论塔板数(USP)	拖尾因子	分离度(USP)
1	2.763	271613	100.000	32418	2565	1.134	--
总计		271613	100.000	32418			

图83 枸橼酸西地那非片溶出曲线测定HPLC图谱
自制品-2024051611批-36℃-pH2.0介质-篮法-100转-30min-片3
供试品溶液-1

SHIMADZU LabSolutions

SZJ-4096

<样品信息>

色谱柱:XB-C18(50mm*4.6mm,5μm)
柱 温:30℃
流速: 1.8ml/min
波长: 290nm
数据文件名: RC$SZJ-4096 - 7-5/7-84-3 - zzp-2024051611p-rcqx-pH2.0jz-lf100z-36d-30min-P4.lcd
方法文件名: RC$SZJ-4096 - RCFF-FX256.lcm
批处理文件名: RC$SZJ-4096 - 20240807-RCQX-FX256.lcb
样品瓶号: 2-32
进样体积: 10 μl
版本号: 6.115
进样时间: 2024/08/07 19:25:40
实验者: jiangjinwei
处理时间（V3）: 2024/08/10 10:07:21
处理者: jiangjinwei
仪器型号:SHIMADZU LC-2050C(FX256)

<色谱图>

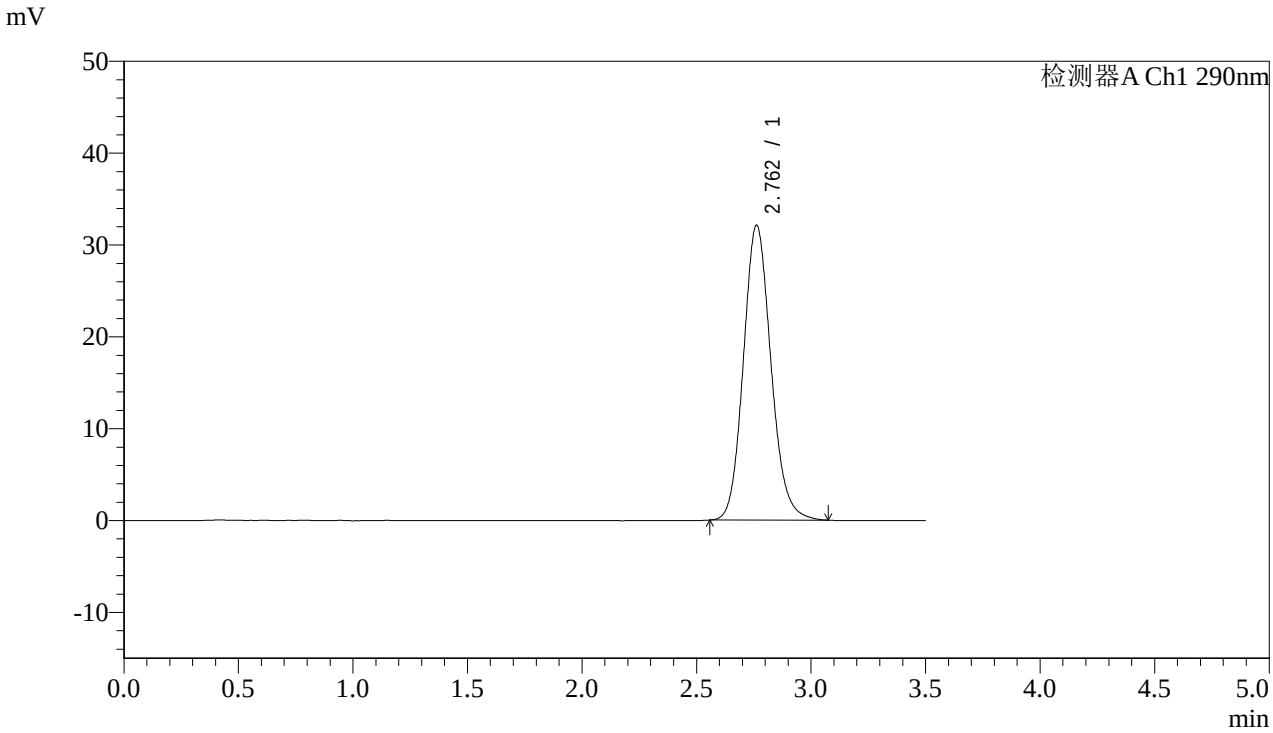

<峰表>

检测器A Ch1 290nm

峰号	保留时间	面积	面积%	高度	理论塔板数(USP)	拖尾因子	分离度(USP)
1	2.762	269353	100.000	32108	2569	1.130	--
总计		269353	100.000	32108			

图84 枸橼酸西地那非片溶出曲线测定HPLC图谱
自制品-2024051611批-36℃-pH2.0介质-篮法-100转-30min-片4
供试品溶液-1

SHIMADZU LabSolutions

SZJ-4096

<样品信息>

色谱柱:XB-C18(50mm*4.6mm,5μm)
柱 温:30℃
流速: 1.8ml/min
波长: 290nm
数据文件名: RC$SZJ-4096 - 7-5/7-85-3 - zzp-2024051611p-rcqx-pH2.0jz-lf100z-36d-30min-P5.lcd
方法文件名: RC$SZJ-4096 - RCFF-FX256.lcm
批处理文件名: RC$SZJ-4096 - 20240807-RCQX-FX256.lcb
样品瓶号: 2-41
进样体积: 10 μl
版本号: 6.115
进样时间: 2024/08/07 19:29:33
实验者: jiangjinwei
处理时间（V3）: 2024/08/10 10:07:24
处理者: jiangjinwei
仪器型号:SHIMADZU LC-2050C(FX256)

<色谱图>

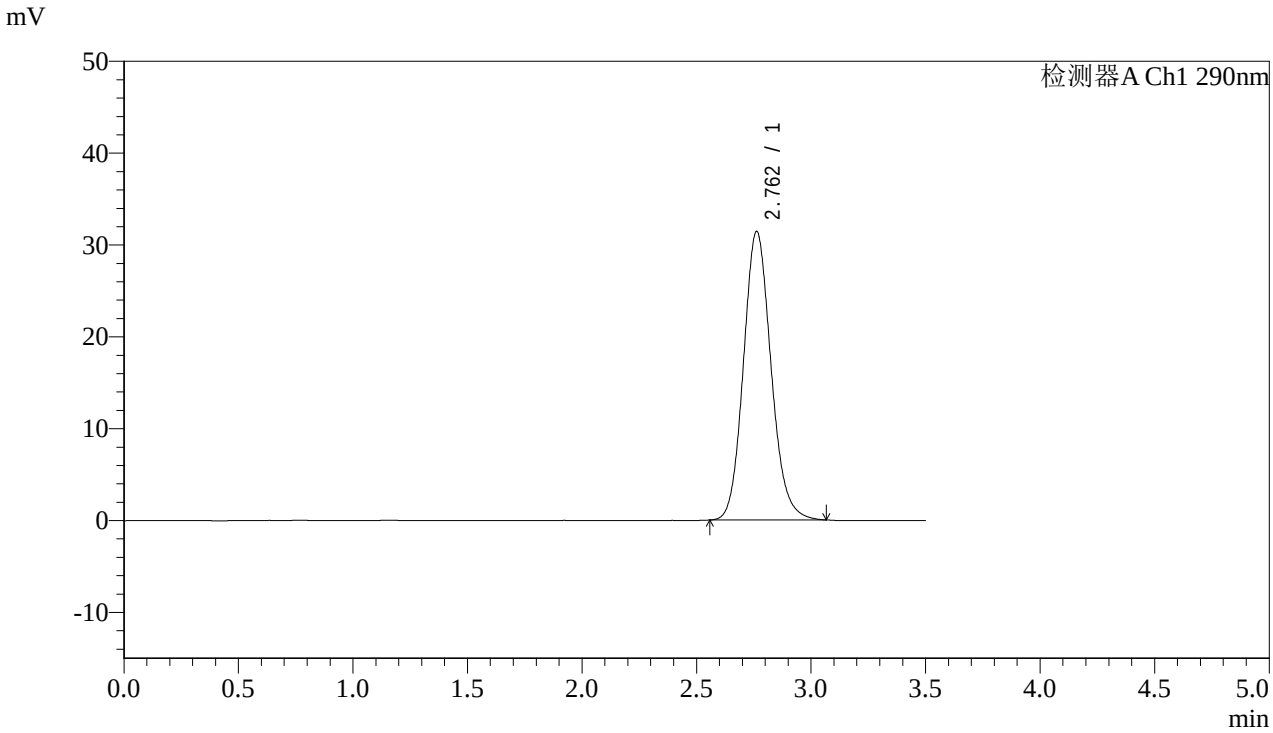

<峰表>

检测器A Ch1 290nm

峰号	保留时间	面积	面积%	高度	理论塔板数(USP)	拖尾因子	分离度(USP)
1	2.762	263503	100.000	31431	2565	1.130	--
总计		263503	100.000	31431			

图85 枸橼酸西地那非片溶出曲线测定HPLC图谱
自制品-2024051611批-36℃-pH2.0介质-篮法-100转-30min-片5
供试品溶液-1

SHIMADZU LabSolutions

SZJ-4096

<样品信息>

色谱柱:XB-C18(50mm*4.6mm,5μm)
柱 温:30℃
流速: 1.8ml/min
波长: 290nm
数据文件名: RC$SZJ-4096 - 7-5/7-86-3 - zzp-2024051611p-rcqx-pH2.0jz-lf100z-36d-30min-P6.lcd
方法文件名: RC$SZJ-4096 - RCFF-FX256.lcm
批处理文件名: RC$SZJ-4096 - 20240807-RCQX-FX256.lcb
样品瓶号: 2-50
进样体积: 10 μl
版本号: 6.115
进样时间: 2024/08/07 19:33:26
实验者: jiangjinwei
处理时间（V3）: 2024/08/10 10:07:27
处理者: jiangjinwei
仪器型号:SHIMADZU LC-2050C(FX256)

<色谱图>

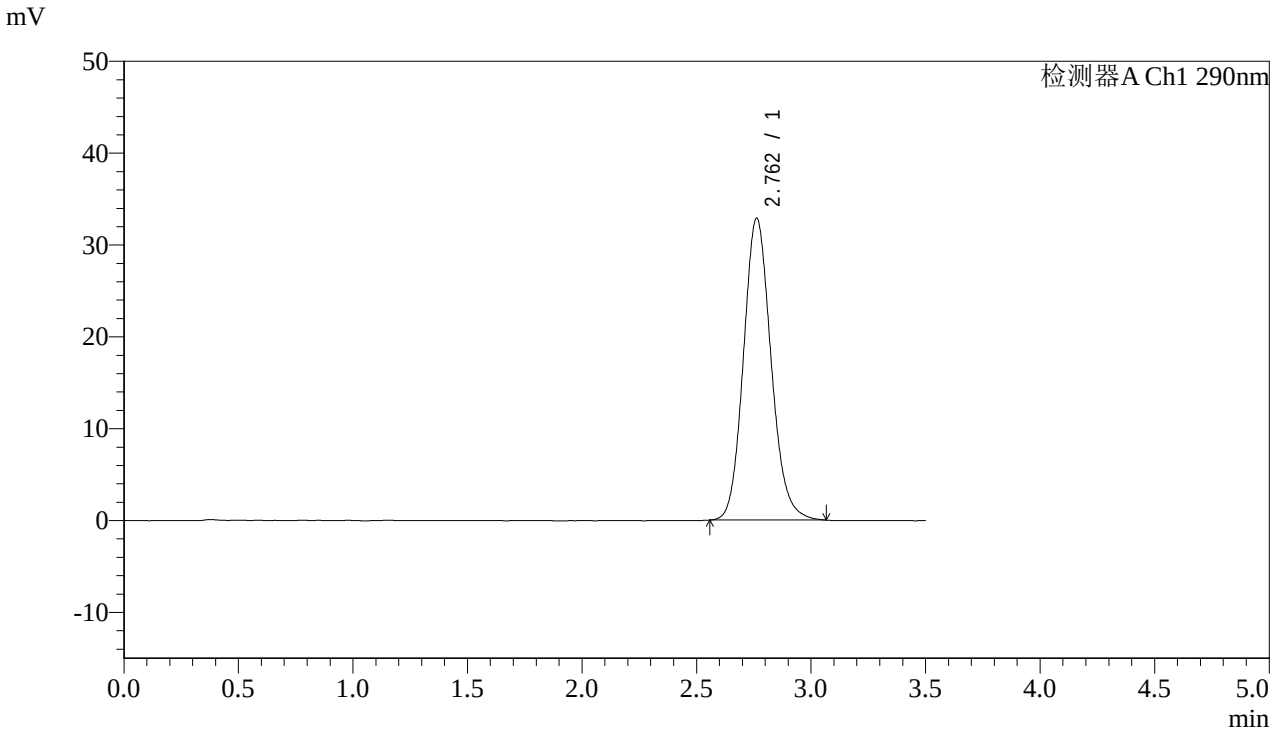

<峰表>

检测器A Ch1 290nm

峰号	保留时间	面积	面积%	高度	理论塔板数(USP)	拖尾因子	分离度(USP)
1	2.762	275562	100.000	32881	2562	1.131	--
总计		275562	100.000	32881			

图86 枸橼酸西地那非片溶出曲线测定HPLC图谱
自制品-2024051611批-36℃-pH2.0介质-篮法-100转-30min-片6
供试品溶液-1

SHIMADZU LabSolutions

SZJ-4096

<样品信息>

色谱柱:XB-C18(50mm*4.6mm,5μm)
柱 温:30℃
流速: 1.8ml/min
波长: 290nm
数据文件名: RC$SZJ-4096 - 7-5/7-87-3 - zzp-2024051611p-rcqx-pH2.0jz-lf100z-36d-45min-P1.lcd
方法文件名: RC$SZJ-4096 - RCFF-FX256.lcm
批处理文件名: RC$SZJ-4096 - 20240807-RCQX-FX256.lcb
样品瓶号: 2-6
进样体积: 10 μl
版本号: 6.115
进样时间: 2024/08/07 19:37:21
实验者: jiangjinwei
处理时间（V3）: 2024/08/10 10:07:30
处理者: jiangjinwei
仪器型号:SHIMADZU LC-2050C(FX256)

<色谱图>

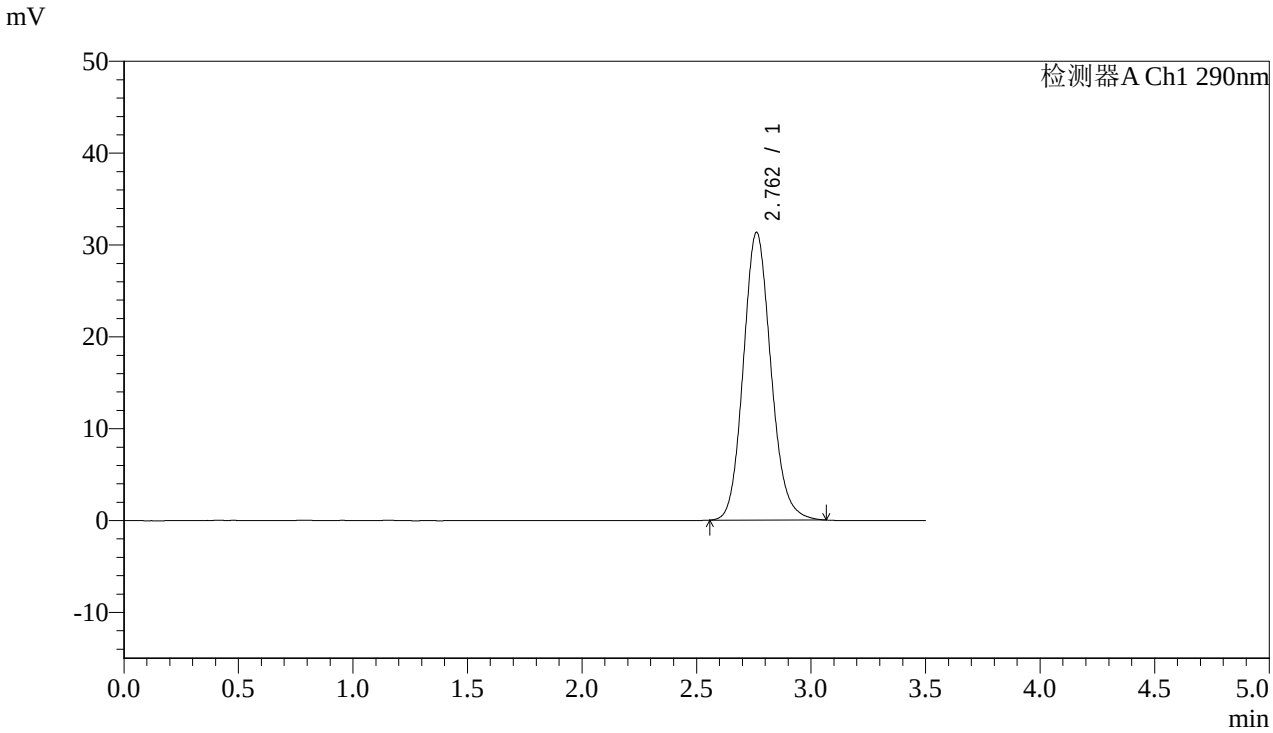

<峰表>

检测器A Ch1 290nm

峰号	保留时间	面积	面积%	高度	理论塔板数(USP)	拖尾因子	分离度(USP)
1	2.762	262532	100.000	31329	2568	1.129	--
总计		262532	100.000	31329			

图87 枸橼酸西地那非片溶出曲线测定HPLC图谱
自制品-2024051611批-36℃-pH2.0介质-篮法-100转-45min-片1
供试品溶液-1

SHIMADZU LabSolutions

SZJ-4096

<样品信息>

色谱柱:XB-C18(50mm*4.6mm,5μm)
柱 温:30℃
流速: 1.8ml/min
波长: 290nm
数据文件名: RC$SZJ-4096 - 7-5/7-88-3 - zzp-2024051611p-rcqx-pH2.0jz-lf100z-36d-45min-P2.lcd
方法文件名: RC$SZJ-4096 - RCFF-FX256.lcm
批处理文件名: RC$SZJ-4096 - 20240807-RCQX-FX256.lcb
样品瓶号: 2-15
进样体积: 10 μl
版本号: 6.115
进样时间: 2024/08/07 19:41:15
实验者: jiangjinwei
处理时间（V3）: 2024/08/10 10:07:32
处理者: jiangjinwei
仪器型号:SHIMADZU LC-2050C(FX256)

<色谱图>

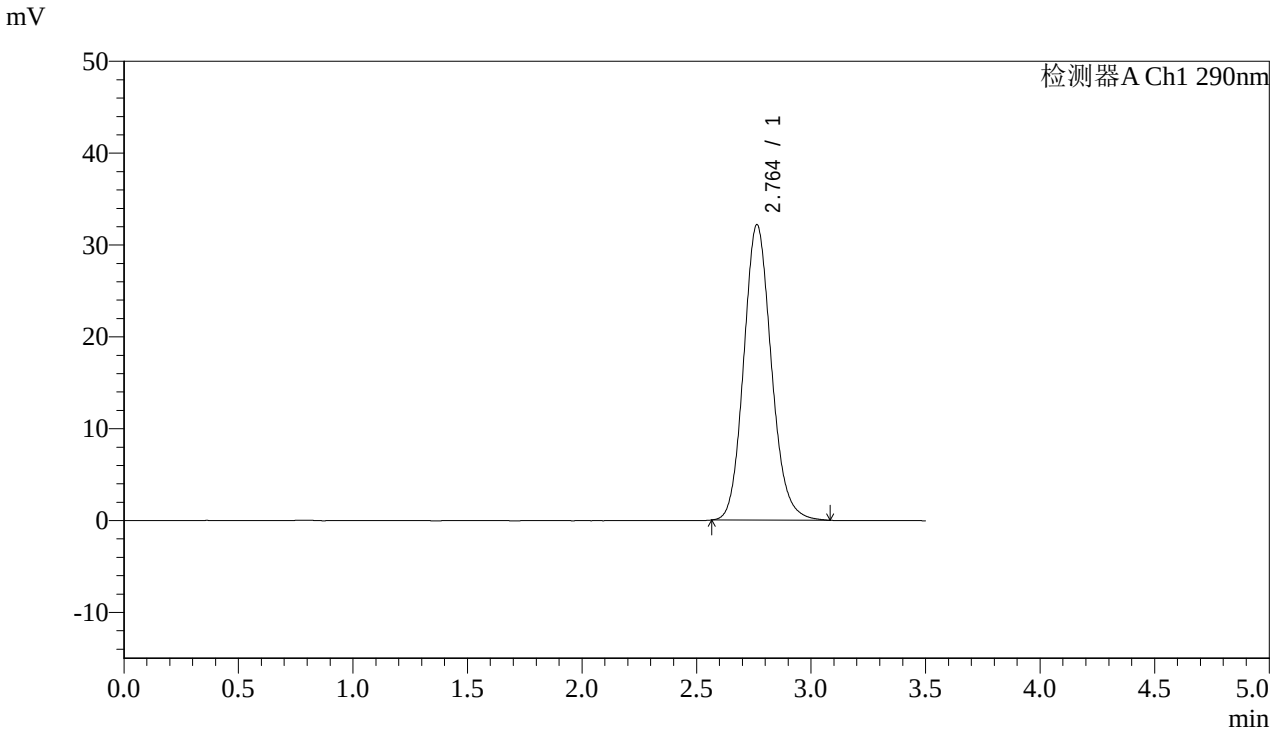

<峰表>

检测器A Ch1 290nm

峰号	保留时间	面积	面积%	高度	理论塔板数(USP)	拖尾因子	分离度(USP)
1	2.764	269790	100.000	32183	2571	1.131	--
总计		269790	100.000	32183			

图88 枸橼酸西地那非片溶出曲线测定HPLC图谱
自制品-2024051611批-36℃-pH2.0介质-篮法-100转-45min-片2
供试品溶液-1

SHIMADZU LabSolutions

SZJ-4096

<样品信息>

色谱柱:XB-C18(50mm*4.6mm,5μm)
柱 温:30℃
流速: 1.8ml/min
波长: 290nm
数据文件名: RC$SZJ-4096 - 7-5/7-89-3 - zzp-2024051611p-rcqx-pH2.0jz-lf100z-36d-45min-P3.lcd
方法文件名: RC$SZJ-4096 - RCFF-FX256.lcm
批处理文件名: RC$SZJ-4096 - 20240807-RCQX-FX256.lcb
样品瓶号: 2-24
进样体积: 10 μl
版本号: 6.115
进样时间: 2024/08/07 19:45:08
实验者: jiangjinwei
处理时间（V3）: 2024/08/10 10:07:35
处理者: jiangjinwei
仪器型号:SHIMADZU LC-2050C(FX256)

<色谱图>

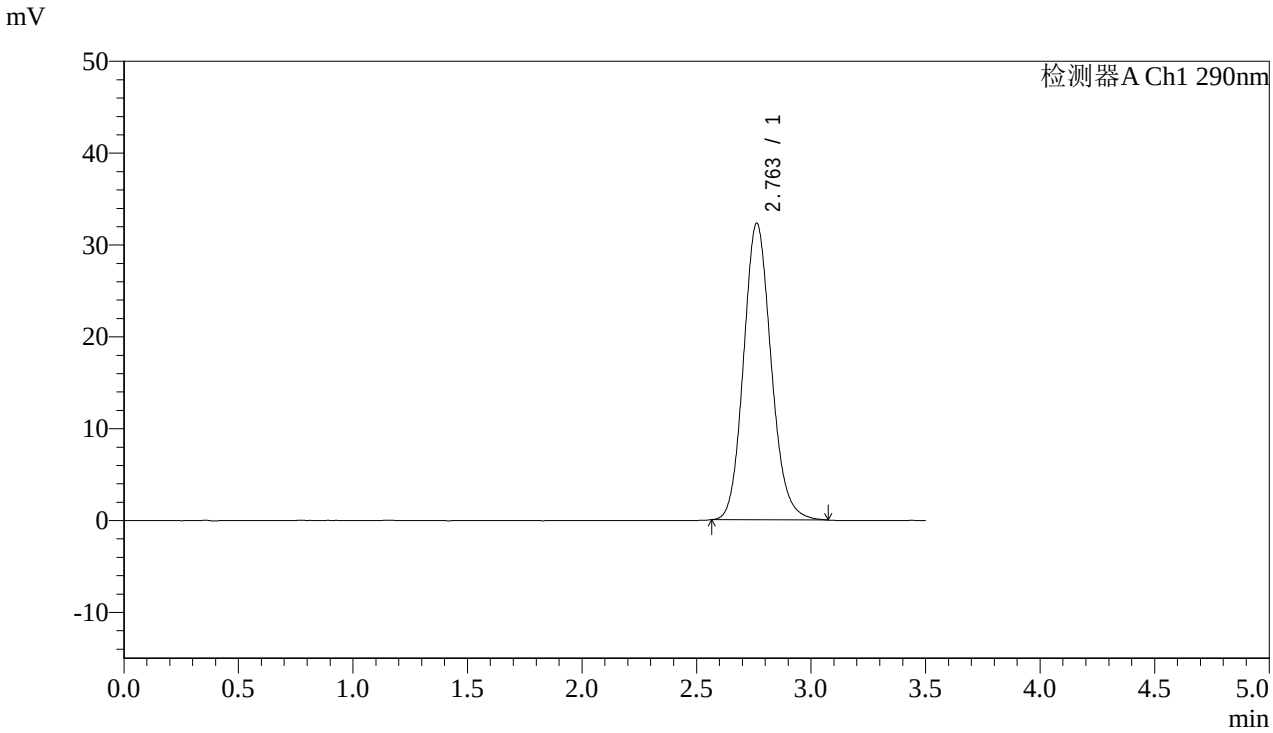

<峰表>

检测器A Ch1 290nm

峰号	保留时间	面积	面积%	高度	理论塔板数(USP)	拖尾因子	分离度(USP)
1	2.763	270517	100.000	32309	2565	1.132	--
总计		270517	100.000	32309			

图89 枸橼酸西地那非片溶出曲线测定HPLC图谱
自制品-2024051611批-36℃-pH2.0介质-篮法-100转-45min-片3
供试品溶液-1

SHIMADZU LabSolutions

SZJ-4096

<样品信息>

色谱柱:XB-C18(50mm*4.6mm,5μm)
柱 温:30℃
流速: 1.8ml/min
波长: 290nm
数据文件名: RC$SZJ-4096 - 7-5/7-90-3 - zzp-2024051611p-rcqx-pH2.0jz-lf100z-36d-45min-P4.lcd
方法文件名: RC$SZJ-4096 - RCFF-FX256.lcm
批处理文件名: RC$SZJ-4096 - 20240807-RCQX-FX256.lcb
样品瓶号: 2-33
进样体积: 10 μl
版本号: 6.115
进样时间: 2024/08/07 19:49:02
实验者: jiangjinwei
处理时间（V3）: 2024/08/10 10:07:38
处理者: jiangjinwei
仪器型号:SHIMADZU LC-2050C(FX256)

<色谱图>

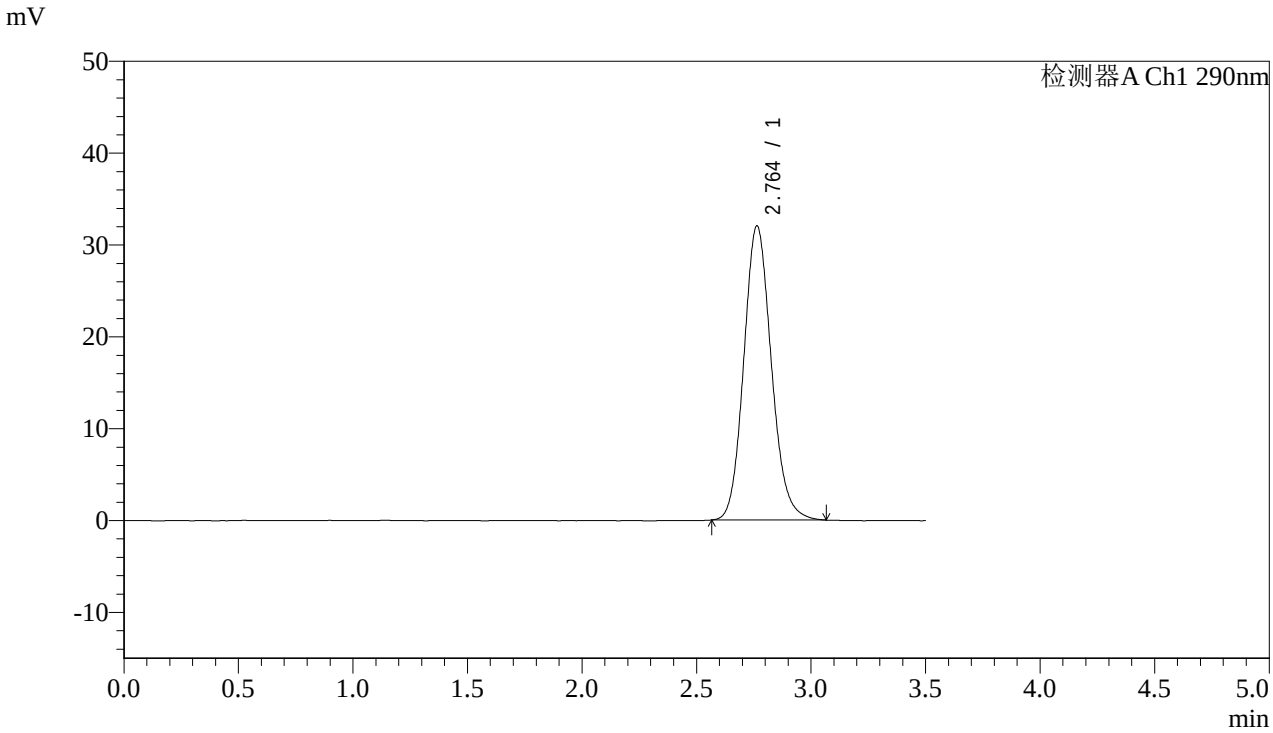

<峰表>

检测器A Ch1 290nm

峰号	保留时间	面积	面积%	高度	理论塔板数(USP)	拖尾因子	分离度(USP)
1	2.764	268462	100.000	32040	2566	1.130	--
总计		268462	100.000	32040			

图90 枸橼酸西地那非片溶出曲线测定HPLC图谱
自制品-2024051611批-36℃-pH2.0介质-篮法-100转-45min-片4
供试品溶液-1

SHIMADZU LabSolutions

SZJ-4096

<样品信息>

色谱柱:XB-C18(50mm*4.6mm,5μm)
柱 温:30℃
流速: 1.8ml/min
波长: 290nm
数据文件名: RC$SZJ-4096 - 7-5/7-91-3 - zzp-2024051611p-rcqx-pH2.0jz-lf100z-36d-45min-P5.lcd
方法文件名: RC$SZJ-4096 - RCFF-FX256.lcm
批处理文件名: RC$SZJ-4096 - 20240807-RCQX-FX256.lcb
样品瓶号: 2-42
进样体积: 10 μl
版本号: 6.115
进样时间: 2024/08/07 19:52:56
实验者: jiangjinwei
处理时间（V3）: 2024/08/10 10:07:40
处理者: jiangjinwei
仪器型号:SHIMADZU LC-2050C(FX256)

<色谱图>

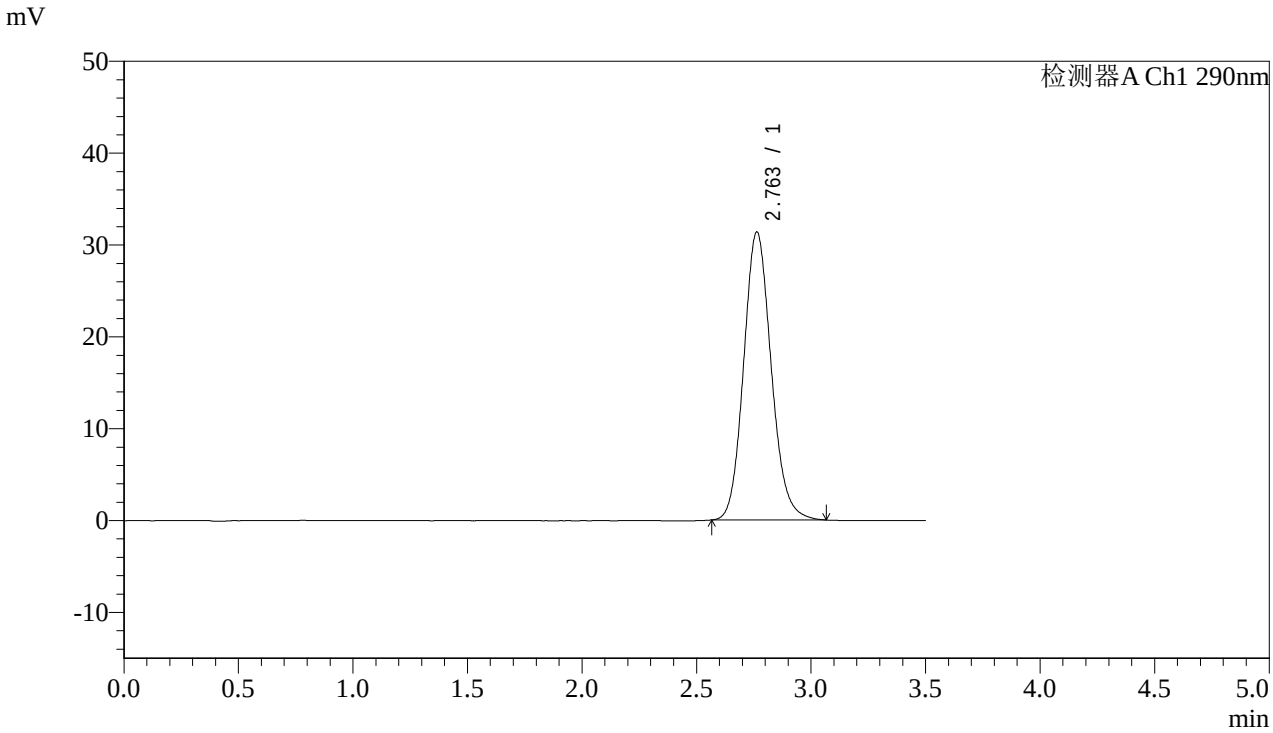

<峰表>

检测器A Ch1 290nm

峰号	保留时间	面积	面积%	高度	理论塔板数(USP)	拖尾因子	分离度(USP)
1	2.763	262570	100.000	31375	2569	1.128	--
总计		262570	100.000	31375			

图91 枸橼酸西地那非片溶出曲线测定HPLC图谱
自制品-2024051611批-36℃-pH2.0介质-篮法-100转-45min-片5
供试品溶液-1

SHIMADZU LabSolutions

SZJ-4096

<样品信息>

色谱柱:XB-C18(50mm*4.6mm,5μm)
柱 温:30℃
流速: 1.8ml/min
波长: 290nm
数据文件名: RC$SZJ-4096 - 7-5/7-92-3 - zzp-2024051611p-rcqx-pH2.0jz-lf100z-36d-45min-P6.lcd
方法文件名: RC$SZJ-4096 - RCFF-FX256.lcm
批处理文件名: RC$SZJ-4096 - 20240807-RCQX-FX256.lcb
样品瓶号: 2-51
进样体积: 10 μl
版本号: 6.115
进样时间: 2024/08/07 19:56:49
实验者: jiangjinwei
处理时间（V3）: 2024/08/10 10:07:43
处理者: jiangjinwei
仪器型号:SHIMADZU LC-2050C(FX256)

<色谱图>

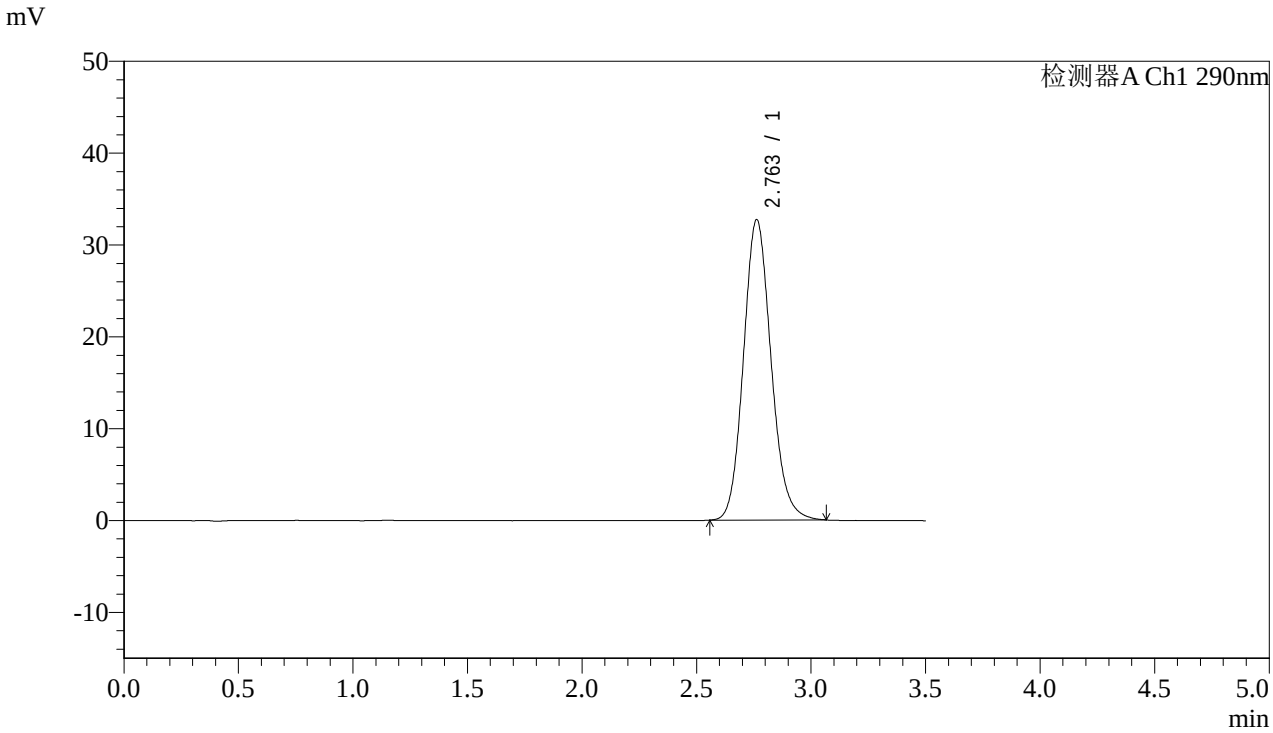

<峰表>

检测器A Ch1 290nm

峰号	保留时间	面积	面积%	高度	理论塔板数(USP)	拖尾因子	分离度(USP)
1	2.763	274020	100.000	32717	2565	1.130	--
总计		274020	100.000	32717			

图92 枸橼酸西地那非片溶出曲线测定HPLC图谱
自制品-2024051611批-36℃-pH2.0介质-篮法-100转-45min-片6
供试品溶液-1

SHIMADZU LabSolutions

SZJ-4096

<样品信息>

色谱柱:XB-C18(50mm*4.6mm,5μm)
柱 温:30℃
流速: 1.8ml/min
波长: 290nm
数据文件名: RC$SZJ-4096 - 7-5/7-93-3 - zzp-2024051611p-rcqx-pH2.0jz-lf100z-36d-jxzs-P1.lcd
方法文件名: RC$SZJ-4096 - RCFF-FX256.lcm
批处理文件名: RC$SZJ-4096 - 20240807-RCQX-FX256.lcb
样品瓶号: 2-7
进样体积: 10 μl
版本号: 6.115
进样时间: 2024/08/07 20:00:45
实验者: jiangjinwei
处理时间（V3）: 2024/08/10 10:07:46
处理者: jiangjinwei
仪器型号:SHIMADZU LC-2050C(FX256)

<色谱图>

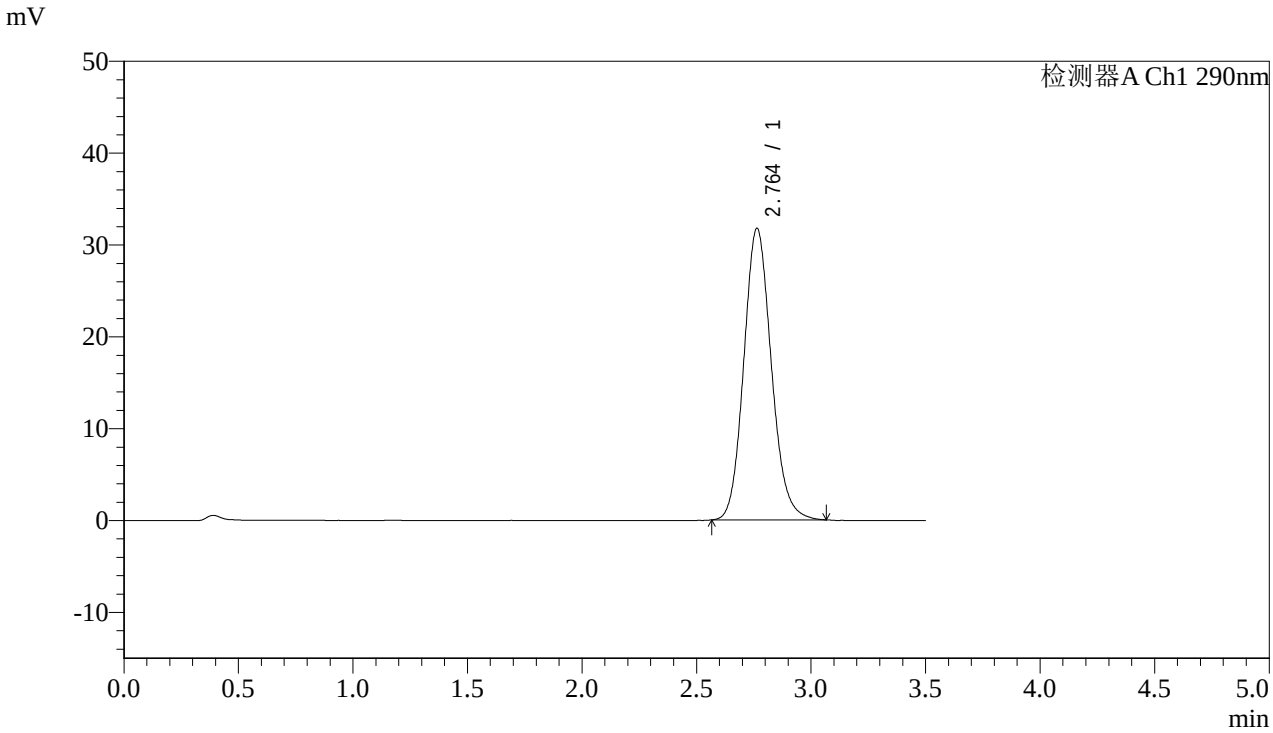

<峰表>

检测器A Ch1 290nm

峰号	保留时间	面积	面积%	高度	理论塔板数(USP)	拖尾因子	分离度(USP)
1	2.764	265731	100.000	31762	2569	1.128	--
总计		265731	100.000	31762			

图93 枸橼酸西地那非片溶出曲线测定HPLC图谱
自制品-2024051611批-36℃-pH2.0介质-篮法-100转-极限转速-片1
供试品溶液-1

SHIMADZU LabSolutions

SZJ-4096

<样品信息>

色谱柱:XB-C18(50mm*4.6mm,5μm)
柱 温:30℃
流速: 1.8ml/min
波长: 290nm
数据文件名: RC$SZJ-4096 - 7-5/7-94-3 - zzp-2024051611p-rcqx-pH2.0jz-lf100z-36d-jxzs-P2.lcd
方法文件名: RC$SZJ-4096 - RCFF-FX256.lcm
批处理文件名: RC$SZJ-4096 - 20240807-RCQX-FX256.lcb
样品瓶号: 2-16
进样体积: 10 μl
版本号: 6.115
进样时间: 2024/08/07 20:04:38
实验者: jiangjinwei
处理时间（V3）: 2024/08/10 10:07:49
处理者: jiangjinwei
仪器型号:SHIMADZU LC-2050C(FX256)

<色谱图>

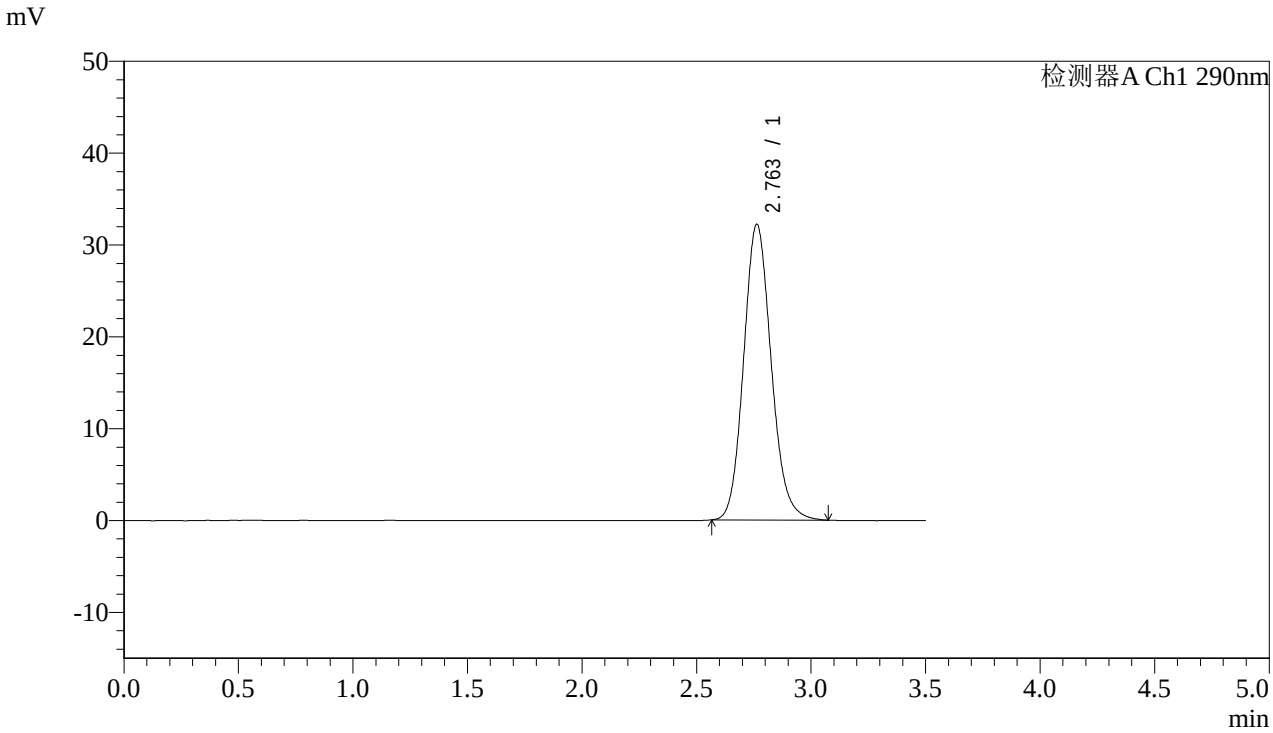

<峰表>

检测器A Ch1 290nm

峰号	保留时间	面积	面积%	高度	理论塔板数(USP)	拖尾因子	分离度(USP)
1	2.763	269632	100.000	32212	2568	1.131	--
总计		269632	100.000	32212			

图94 枸橼酸西地那非片溶出曲线测定HPLC图谱
自制品-2024051611批-36℃-pH2.0介质-篮法-100转-极限转速-片2
供试品溶液-1

SHIMADZU LabSolutions

SZJ-4096

<样品信息>

色谱柱:XB-C18(50mm*4.6mm,5μm)
柱 温:30℃
流速: 1.8ml/min
波长: 290nm
数据文件名: RC$SZJ-4096 - 7-5/7-95-3 - zzp-2024051611p-rcqx-pH2.0jz-lf100z-36d-jxzs-P3.lcd
方法文件名: RC$SZJ-4096 - RCFF-FX256.lcm
批处理文件名: RC$SZJ-4096 - 20240807-RCQX-FX256.lcb
样品瓶号: 2-25
进样体积: 10 μl
版本号: 6.115
进样时间: 2024/08/07 20:08:32
实验者: jiangjinwei
处理时间（V3）: 2024/08/10 10:07:52
处理者: jiangjinwei
仪器型号:SHIMADZU LC-2050C(FX256)

<色谱图>

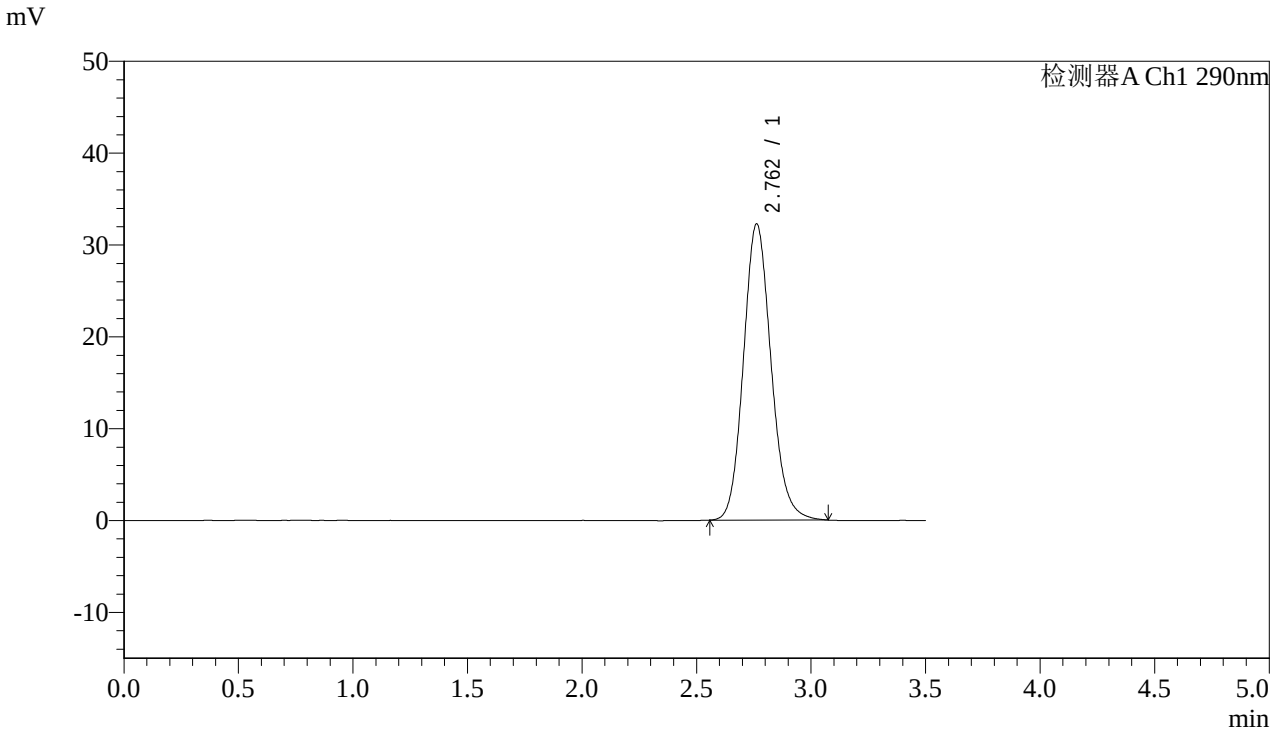

<峰表>

检测器A Ch1 290nm

峰号	保留时间	面积	面积%	高度	理论塔板数(USP)	拖尾因子	分离度(USP)
1	2.762	270451	100.000	32257	2562	1.132	--
总计		270451	100.000	32257			

图95 枸橼酸西地那非片溶出曲线测定HPLC图谱
自制品-2024051611批-36℃-pH2.0介质-篮法-100转-极限转速-片3
供试品溶液-1

SHIMADZU LabSolutions

SZJ-4096

<样品信息>

色谱柱:XB-C18(50mm*4.6mm,5μm)
柱 温:30℃
流速: 1.8ml/min
波长: 290nm
数据文件名: RC$SZJ-4096 - 7-5/7-96-3 - zzp-2024051611p-rcqx-pH2.0jz-lf100z-36d-jxzs-P4.lcd
方法文件名: RC$SZJ-4096 - RCFF-FX256.lcm
批处理文件名: RC$SZJ-4096 - 20240807-RCQX-FX256.lcb
样品瓶号: 2-34
进样体积: 10 μl
版本号: 6.115
进样时间: 2024/08/07 20:12:25
实验者: jiangjinwei
处理时间（V3）: 2024/08/10 10:07:55
处理者: jiangjinwei
仪器型号:SHIMADZU LC-2050C(FX256)

<色谱图>

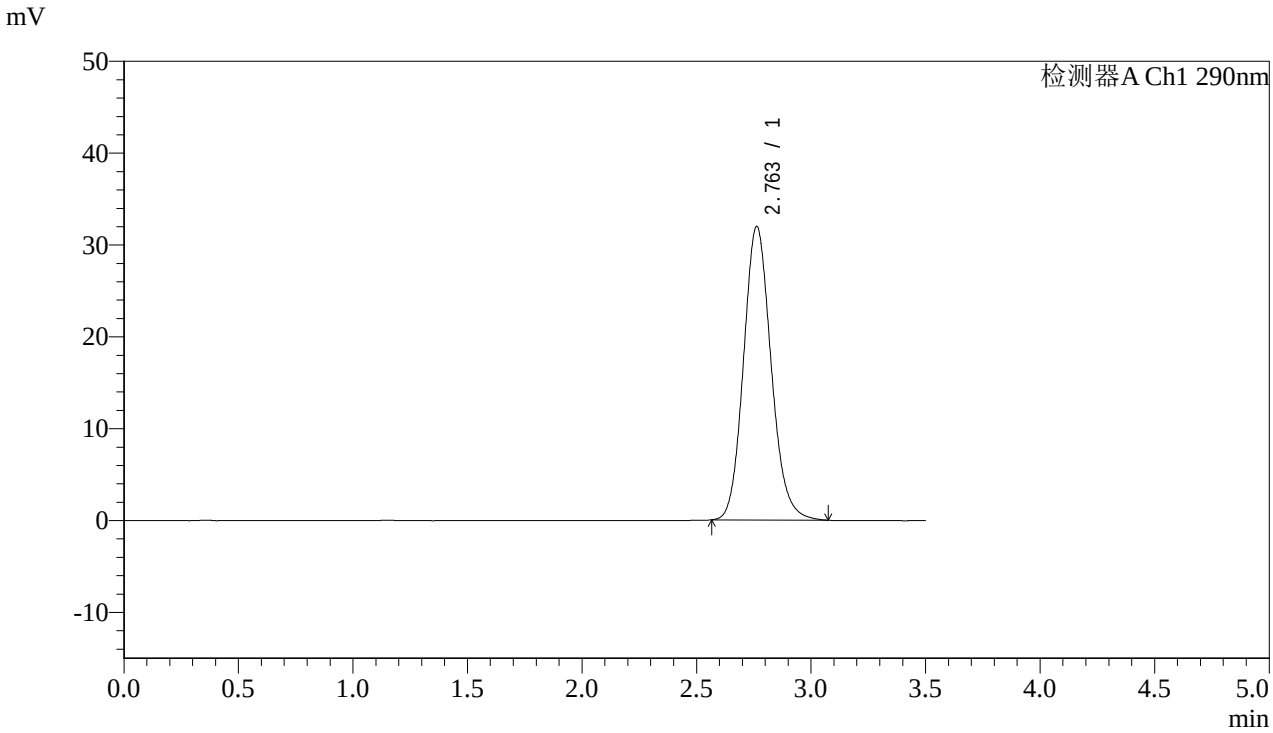

<峰表>

检测器A Ch1 290nm

峰号	保留时间	面积	面积%	高度	理论塔板数(USP)	拖尾因子	分离度(USP)
1	2.763	267995	100.000	31978	2565	1.132	--
总计		267995	100.000	31978			

图96 枸橼酸西地那非片溶出曲线测定HPLC图谱
自制品-2024051611批-36℃-pH2.0介质-篮法-100转-极限转速-片4
供试品溶液-1

SHIMADZU LabSolutions

SZJ-4096

<样品信息>

色谱柱:XB-C18(50mm*4.6mm,5μm)
柱 温:30℃
流速: 1.8ml/min
波长: 290nm
数据文件名: RC$SZJ-4096 - 7-5/7-97-3 - zzp-2024051611p-rcqx-pH2.0jz-lf100z-36d-jxzs-P5.lcd
方法文件名: RC$SZJ-4096 - RCFF-FX256.lcm
批处理文件名: RC$SZJ-4096 - 20240807-RCQX-FX256.lcb
样品瓶号: 2-43
进样体积: 10 μl
版本号: 6.115
进样时间: 2024/08/07 20:16:19
实验者: jiangjinwei
处理时间（V3）: 2024/08/10 10:07:57
处理者: jiangjinwei
仪器型号:SHIMADZU LC-2050C(FX256)

<色谱图>

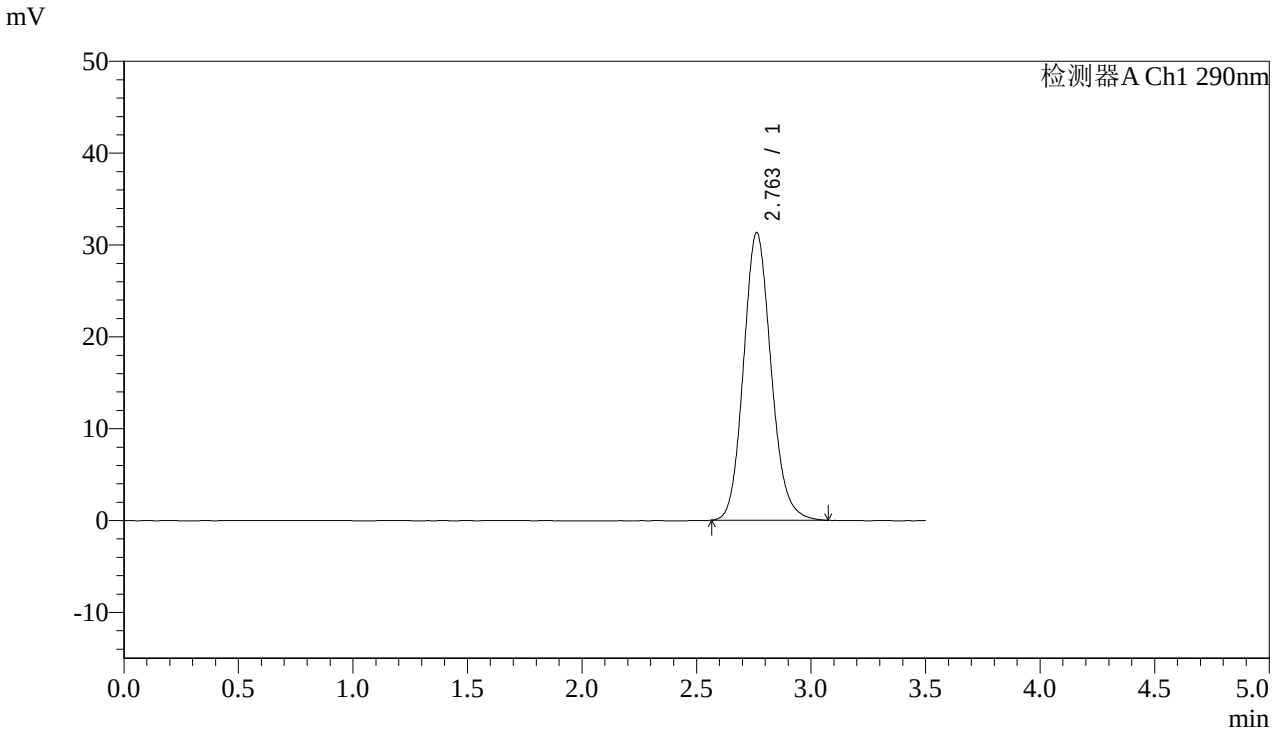

<峰表>

检测器A Ch1 290nm

峰号	保留时间	面积	面积%	高度	理论塔板数(USP)	拖尾因子	分离度(USP)
1	2.763	262376	100.000	31319	2566	1.131	--
总计		262376	100.000	31319			

图97 枸橼酸西地那非片溶出曲线测定HPLC图谱
自制品-2024051611批-36℃-pH2.0介质-篮法-100转-极限转速-片5
供试品溶液-1

SHIMADZU LabSolutions

SZJ-4096

<样品信息>

色谱柱:XB-C18(50mm*4.6mm,5μm)
柱 温:30℃
流速: 1.8ml/min
波长: 290nm
数据文件名: RC$SZJ-4096 - 7-5/7-98-3 - zzp-2024051611p-rcqx-pH2.0jz-lf100z-36d-jxzs-P6.lcd
方法文件名: RC$SZJ-4096 - RCFF-FX256.lcm
批处理文件名: RC$SZJ-4096 - 20240807-RCQX-FX256.lcb
样品瓶号: 2-52
进样体积: 10 μl
版本号: 6.115
进样时间: 2024/08/07 20:20:13
实验者: jiangjinwei
处理时间（V3）: 2024/08/10 10:08:00
处理者: jiangjinwei
仪器型号:SHIMADZU LC-2050C(FX256)

<色谱图>

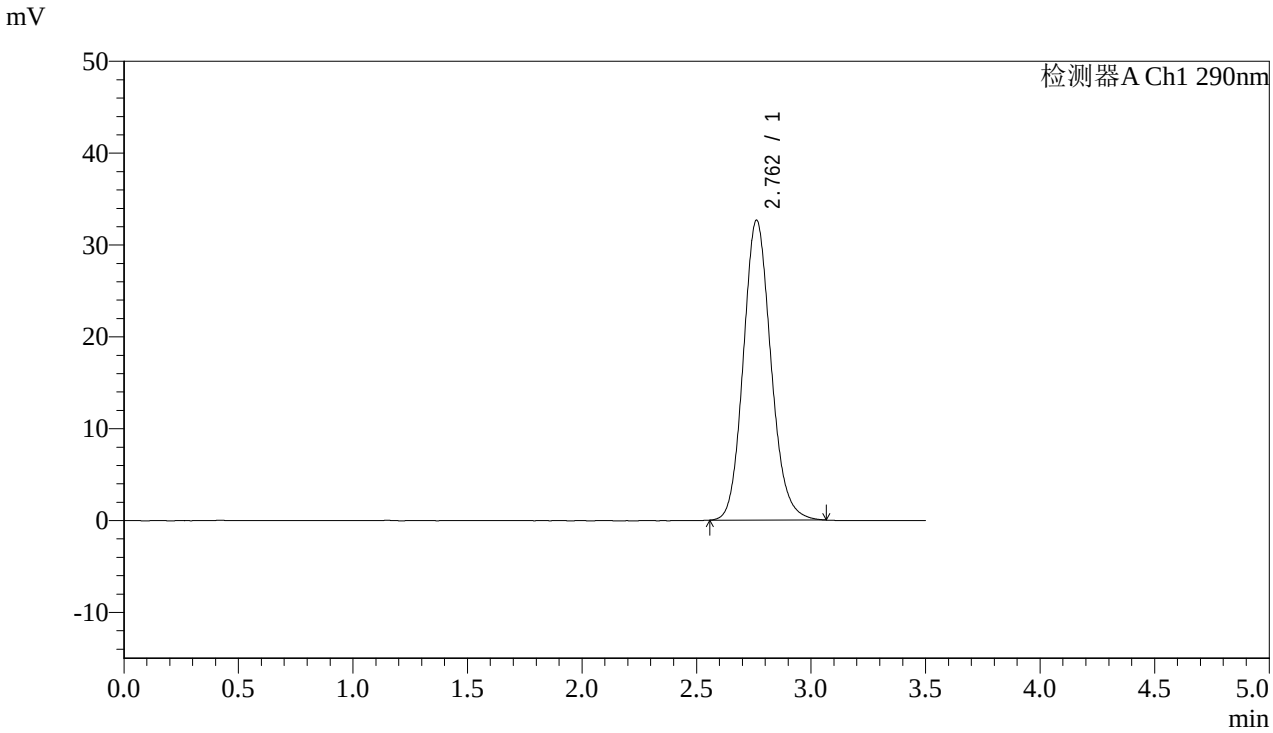

<峰表>

检测器A Ch1 290nm

峰号	保留时间	面积	面积%	高度	理论塔板数(USP)	拖尾因子	分离度(USP)
1	2.762	273756	100.000	32654	2570	1.131	--
总计		273756	100.000	32654			

图98 枸橼酸西地那非片溶出曲线测定HPLC图谱
自制品-2024051611批-36℃-pH2.0介质-篮法-100转-极限转速-片6
供试品溶液-1

SHIMADZU LabSolutions

SZJ-4096

<样品信息>

色谱柱:XB-C18(50mm*4.6mm,5μm)
柱 温:30℃
流速: 1.8ml/min
波长: 290nm
数据文件名: RC$SZJ-4096 - 7-5/7-99-3 - zzp-2024051611p-rcqx-pH2.0jz-lf100z-36d-dz2-1.lcd
方法文件名: RC$SZJ-4096 - RCFF-FX256.lcm
批处理文件名: RC$SZJ-4096 - 20240807-RCQX-FX256.lcb
样品瓶号: 2-27
进样体积: 10 μl
版本号: 6.115
进样时间: 2024/08/07 20:24:07
实验者: jiangjinwei
处理时间（V3）: 2024/08/10 10:08:03
处理者: jiangjinwei
仪器型号:SHIMADZU LC-2050C(FX256)

<色谱图>

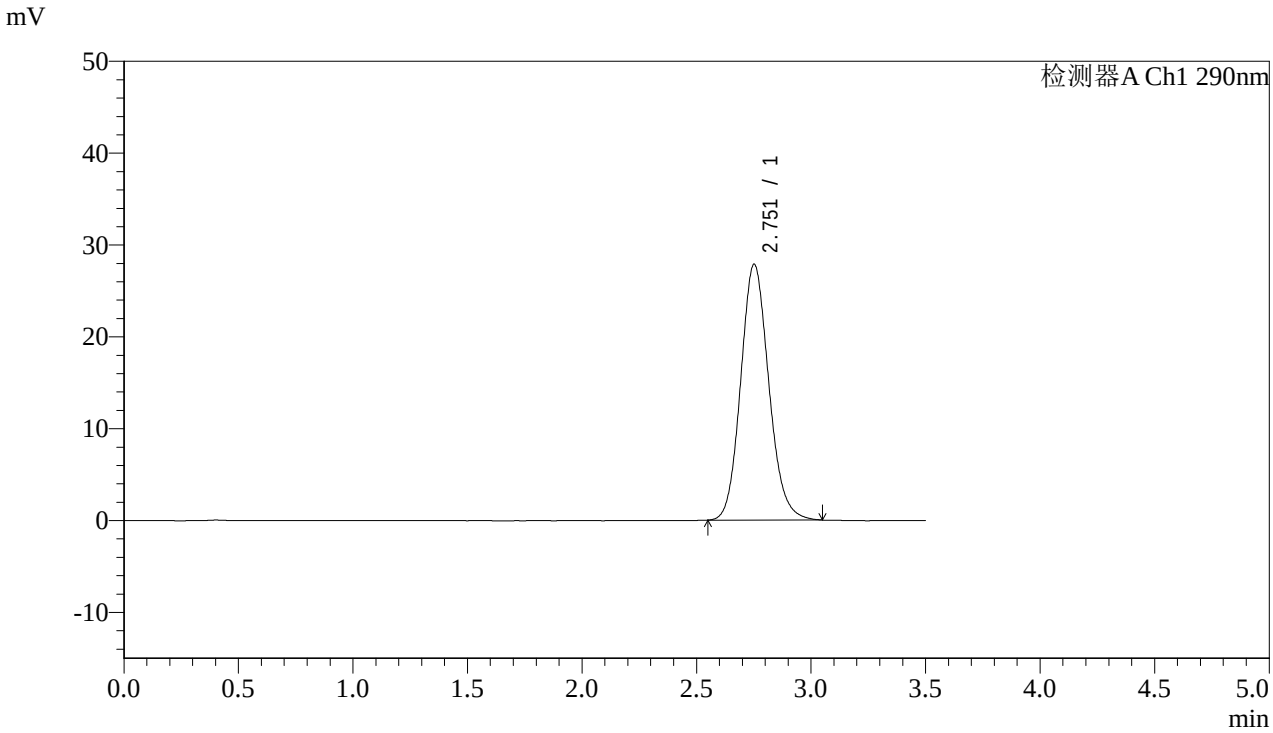

<峰表>

检测器A Ch1 290nm

峰号	保留时间	面积	面积%	高度	理论塔板数(USP)	拖尾因子	分离度(USP)
1	2.751	237778	100.000	27800	2440	1.127	--
总计		237778	100.000	27800			

图99 枸橼酸西地那非片溶出曲线测定HPLC图谱
自制品-2024051611批-36℃-pH2.0介质-篮法-100转
对照品溶液-2-1

SHIMADZU LabSolutions

SZJ-4096

<样品信息>

色谱柱:XB-C18(50mm*4.6mm,5μm)
柱 温:30℃
流速: 1.8ml/min
波长: 290nm
数据文件名: RC$SZJ-4096 - 7-5/7-100-3 - zzp-2024051611p-rcqx-pH2.0jz-lf100z-36d-dz2-2.lcd
方法文件名: RC$SZJ-4096 - RCFF-FX256.lcm
批处理文件名: RC$SZJ-4096 - 20240807-RCQX-FX256.lcb
样品瓶号: 2-27
进样体积: 10 μl
版本号: 6.115
进样时间: 2024/08/07 20:28:01
实验者: jiangjinwei
处理时间（V3）: 2024/08/10 10:08:05
处理者: jiangjinwei
仪器型号:SHIMADZU LC-2050C(FX256)

<色谱图>

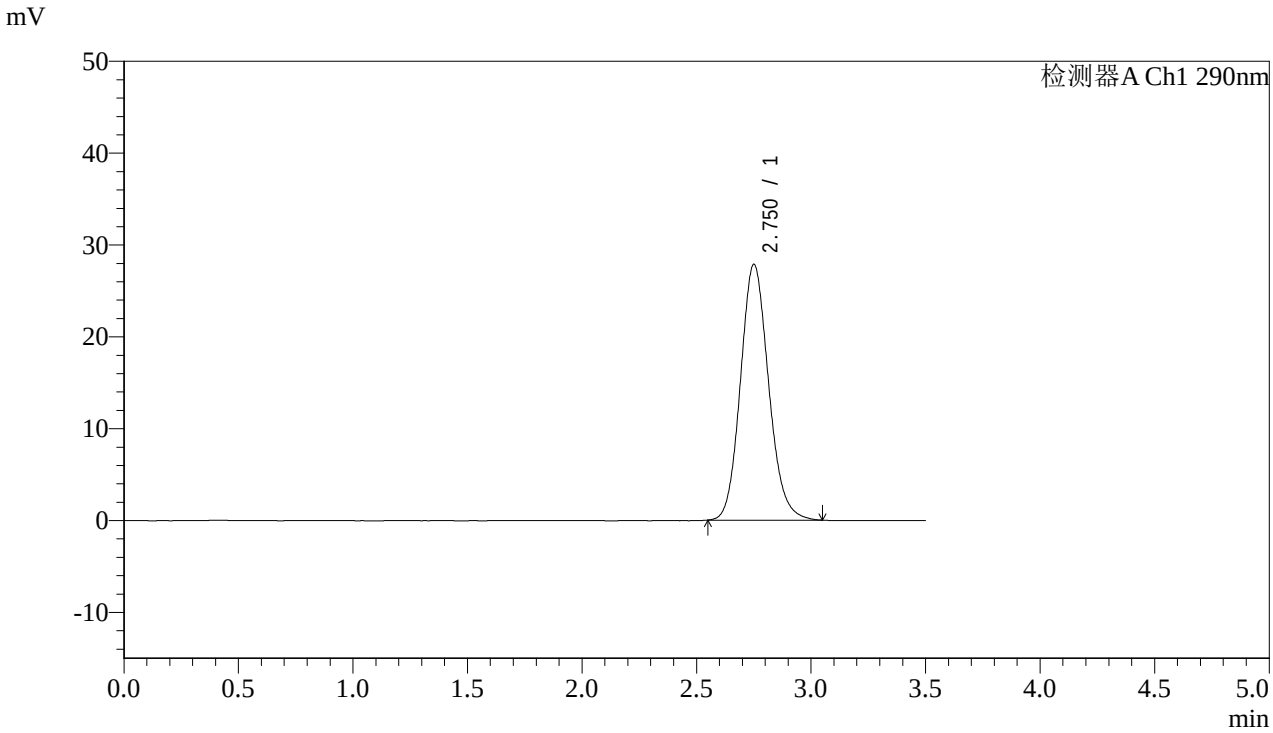

<峰表>

检测器A Ch1 290nm

峰号	保留时间	面积	面积%	高度	理论塔板数(USP)	拖尾因子	分离度(USP)
1	2.750	238055	100.000	27799	2436	1.130	--
总计		238055	100.000	27799			

图100 枸橼酸西地那非片溶出曲线测定HPLC图谱
自制品-2024051611批-36℃-pH2.0介质-篮法-100转
对照品溶液-2-2