



SZJ-4096

<样品信息>

色谱柱:XB-C18(50mm*4.6mm,5μm) 流速: 1.8ml/min
 柱温:30°C 波长: 290nm
 数据文件名: RC\$SZJ-4096 - 7-15/27-759-2 - zzp-2024051911p-rcqx-pH2.0jz-lf100z-btq-rj.lcd
 方法文件名: RC\$SZJ-4096 - RCFE-FX276.lcm
 批处理文件名: RC\$SZJ-4096 - 20240809-RCQX-FX276.lcb
 样品瓶号: 3-9
 进样体积: 10 μl 版本号: 6.115
 进样时间: 2024/08/09 16:38:56 实验者: jiangjinwei
 处理时间 (V2): 2024/08/10 15:28:15 处理者: jiangjinwei
 仪器型号:SHIMADZU LC-2050C(FX276)

<色谱图>

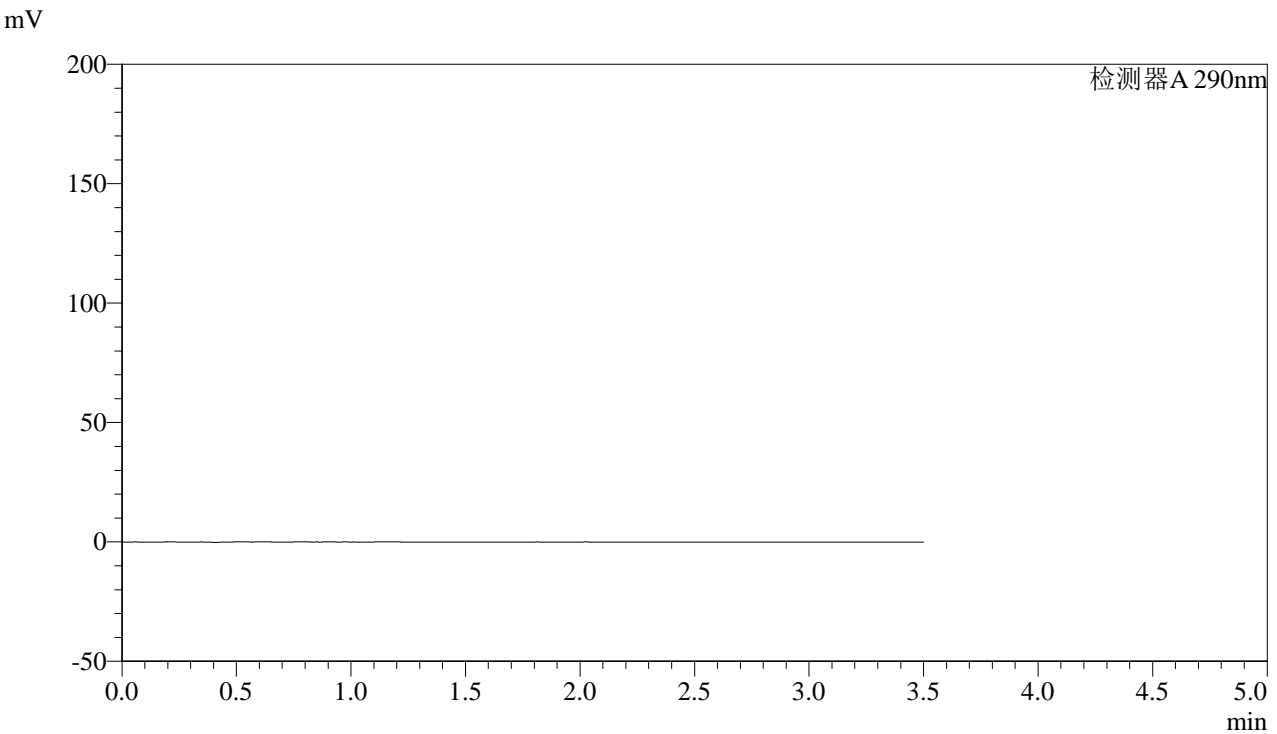

<峰表>

检测器A 290nm

峰号	保留时间	面积	面积%	高度	理论塔板数(USP)	拖尾因子	分离度(USP)
总计							

图1 枸橼酸西地那非片溶出曲线测定HPLC图谱
 自制品-2024051911批-不脱气-pH2.0介质-篮法-100转
 溶剂



SZJ-4096

<样品信息>

色谱柱:XB-C18(50mm*4.6mm,5µm) 流速: 1.8ml/min
 柱温:30°C 波长: 290nm
 数据文件名: RC\$SZJ-4096 - 7-15/27-760-2 - zzp-2024051911p-rcqx-pH2.0jz-lf100z-btq-dz1-1.lcd
 方法文件名: RC\$SZJ-4096 - RCFE-FX276.lcm
 批处理文件名: RC\$SZJ-4096 - 20240809-RCQX-FX276.lcb
 样品瓶号: 3-18
 进样体积: 10 µl 版本号: 6.115
 进样时间: 2024/08/09 16:42:49 实验者: jiangjinwei
 处理时间 (V2): 2024/08/10 15:28:19 处理者: jiangjinwei
 仪器型号:SHIMADZU LC-2050C(FX276)

<色谱图>

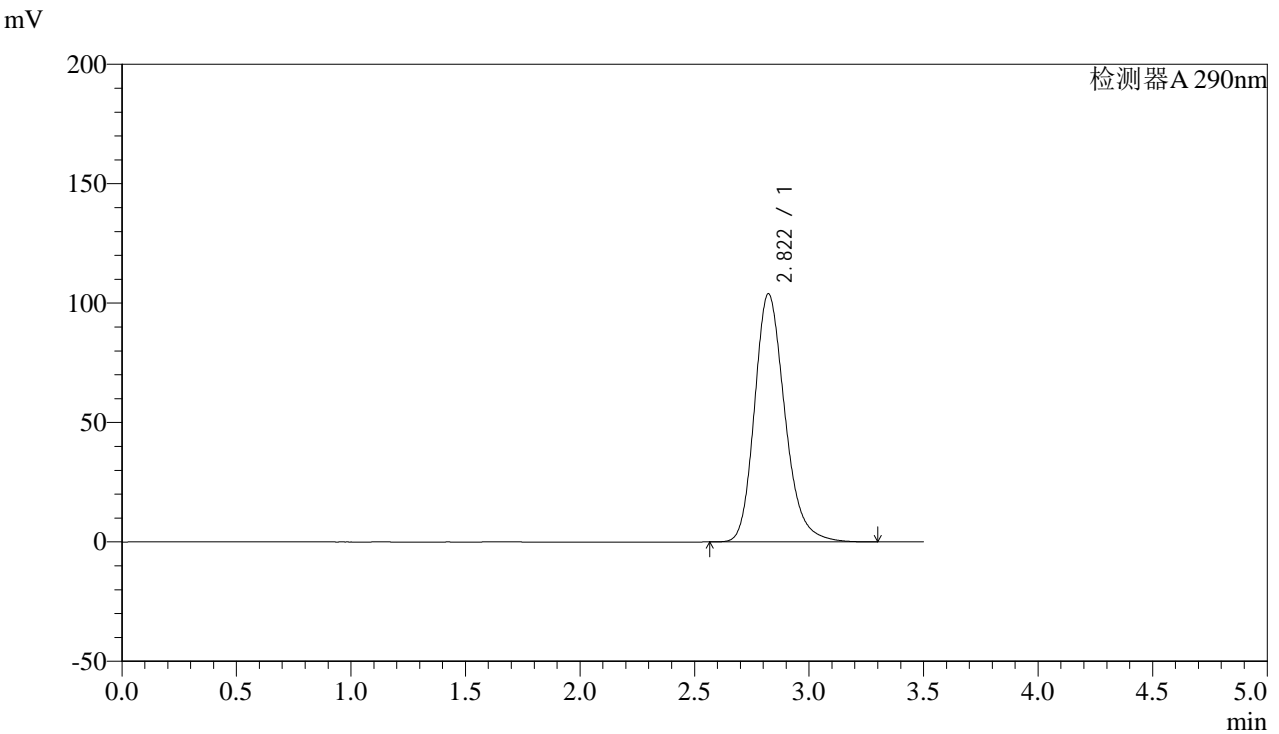

<峰表>

检测器A 290nm

峰号	保留时间	面积	面积%	高度	理论塔板数(USP)	拖尾因子	分离度(USP)
1	2.822	956310	100.000	103961	2265	1.220	--
总计		956310	100.000	103961			

图2 枸橼酸西地那非片溶出曲线测定HPLC图谱
 自制品-2024051911批-不脱气-pH2.0介质-篮法-100转
 对照品溶液-1-1



SZJ-4096

<样品信息>

色谱柱:XB-C18(50mm*4.6mm,5μm) 流速: 1.8ml/min
 柱温:30°C 波长: 290nm
 数据文件名: RC\$SZJ-4096 - 7-15/27-761-2 - zzp-2024051911p-rcqx-pH2.0jz-lf100z-btq-dz1-2.lcd
 方法文件名: RC\$SZJ-4096 - RCFE-FX276.lcm
 批处理文件名: RC\$SZJ-4096 - 20240809-RCQX-FX276.lcb
 样品瓶号: 3-18
 进样体积: 10 μl 版本号: 6.115
 进样时间: 2024/08/09 16:46:40 实验者: jiangjinwei
 处理时间 (V2): 2024/08/10 15:28:22 处理者: jiangjinwei
 仪器型号:SHIMADZU LC-2050C(FX276)

<色谱图>

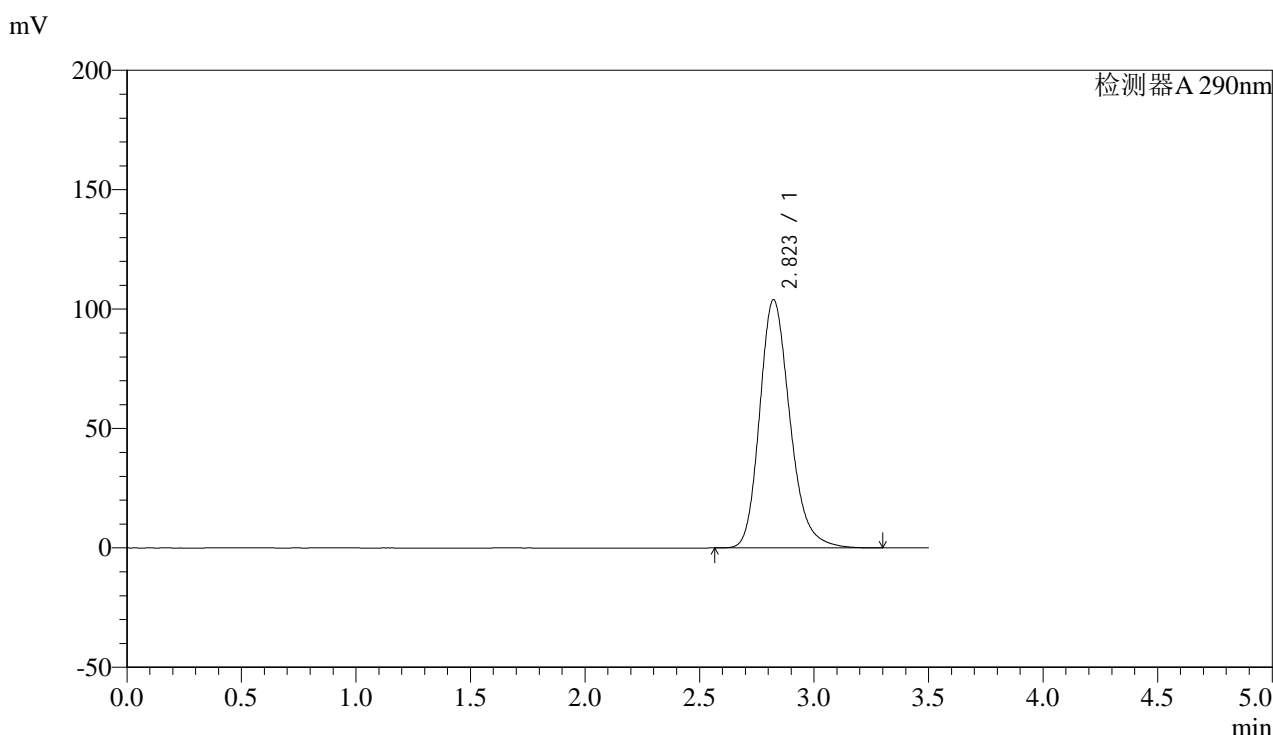

<峰表>

检测器A 290nm

峰号	保留时间	面积	面积%	高度	理论塔板数(USP)	拖尾因子	分离度(USP)
1	2.823	957024	100.000	104007	2264	1.220	--
总计		957024	100.000	104007			

图3 枸橼酸西地那非片溶出曲线测定HPLC图谱
 自制品-2024051911批-不脱气-pH2.0介质-篮法-100转
 对照品溶液-1-2



SZJ-4096

<样品信息>

色谱柱:XB-C18(50mm*4.6mm,5μm) 流速: 1.8ml/min
 柱温:30°C 波长: 290nm
 数据文件名: RC\$SZJ-4096 - 7-15/27-762-2 - zzp-2024051911p-rcqx-pH2.0jz-lf100z-btq-dz1-3.lcd
 方法文件名: RC\$SZJ-4096 - RCFE-FX276.lcm
 批处理文件名: RC\$SZJ-4096 - 20240809-RCQX-FX276.lcb
 样品瓶号: 3-18
 进样体积: 10 μl 版本号: 6.115
 进样时间: 2024/08/09 16:50:32 实验者: jiangjinwei
 处理时间 (V2): 2024/08/10 15:28:24 处理者: jiangjinwei
 仪器型号:SHIMADZU LC-2050C(FX276)

<色谱图>

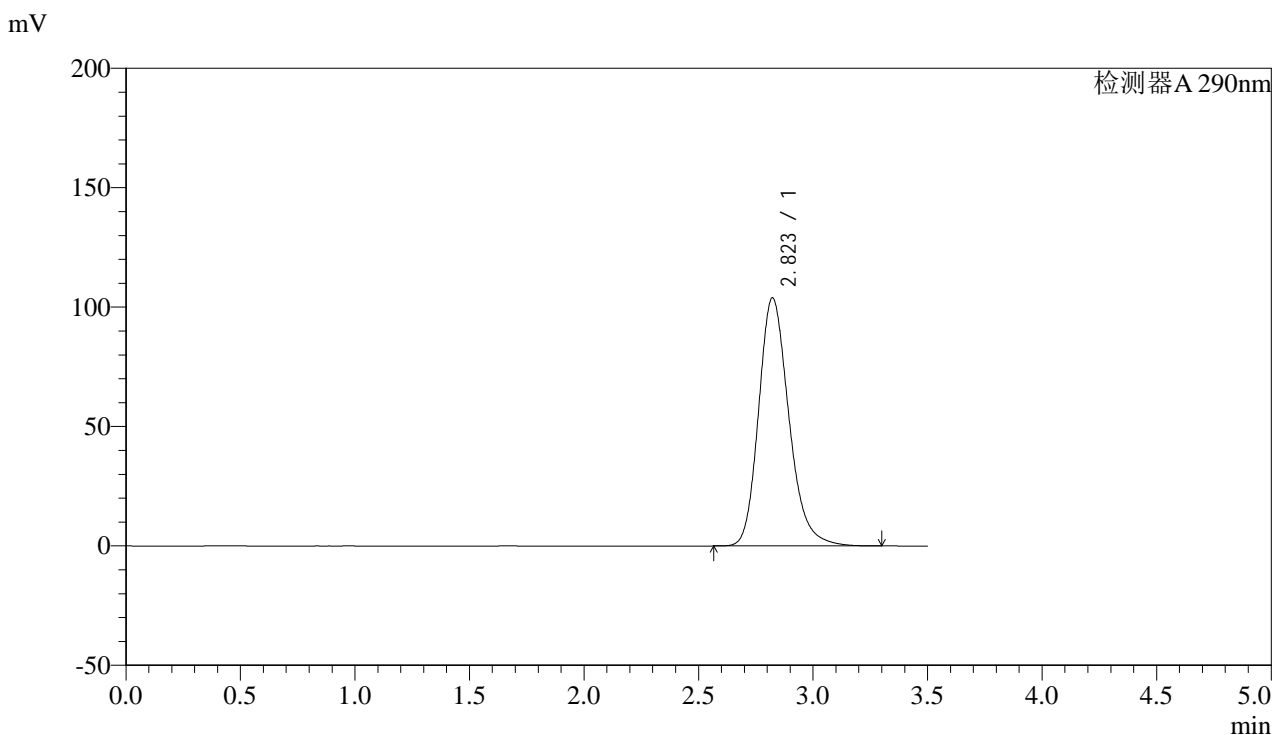

<峰表>

检测器A 290nm

峰号	保留时间	面积	面积%	高度	理论塔板数(USP)	拖尾因子	分离度(USP)
1	2.823	956053	100.000	103929	2264	1.219	--
总计		956053	100.000	103929			

图4 枸橼酸西地那非片溶出曲线测定HPLC图谱
 自制品-2024051911批-不脱气-pH2.0介质-篮法-100转
 对照品溶液-1-3



SZJ-4096

<样品信息>

色谱柱:XB-C18(50mm*4.6mm,5µm) 流速: 1.8ml/min
 柱温:30°C 波长: 290nm
 数据文件名: RC\$SZJ-4096 - 7-15/27-763-2 - zzp-2024051911p-rcqx-pH2.0jz-lf100z-btq-dz1-4.lcd
 方法文件名: RC\$SZJ-4096 - RCFE-FX276.lcm
 批处理文件名: RC\$SZJ-4096 - 20240809-RCQX-FX276.lcb
 样品瓶号: 3-18
 进样体积: 10 µl 版本号: 6.115
 进样时间: 2024/08/09 16:54:25 实验者: jiangjinwei
 处理时间 (V2): 2024/08/10 15:28:27 处理者: jiangjinwei
 仪器型号:SHIMADZU LC-2050C(FX276)

<色谱图>

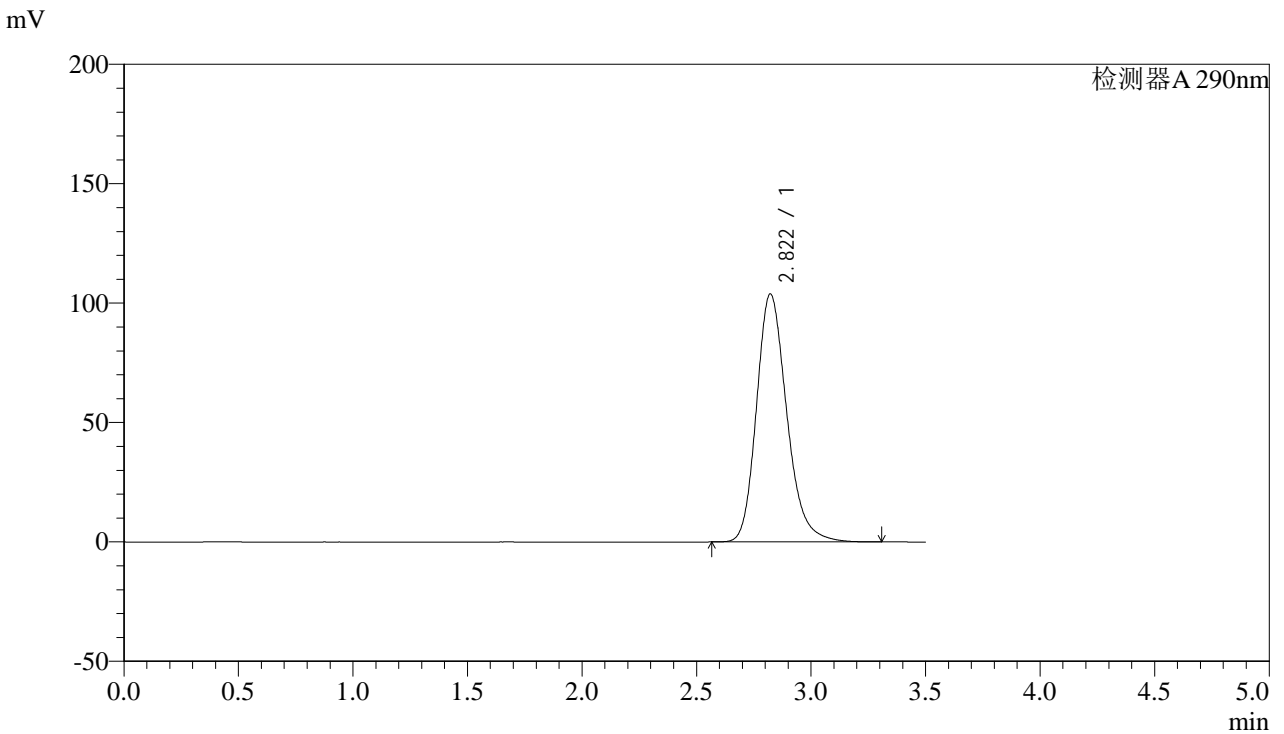

<峰表>

检测器A 290nm

峰号	保留时间	面积	面积%	高度	理论塔板数(USP)	拖尾因子	分离度(USP)
1	2.822	955192	100.000	103920	2268	1.220	--
总计		955192	100.000	103920			

图5 枸橼酸西地那非片溶出曲线测定HPLC图谱
 自制品-2024051911批-不脱气-pH2.0介质-篮法-100转
 对照品溶液-1-4



SZJ-4096

<样品信息>

色谱柱:XB-C18(50mm*4.6mm,5μm) 流速: 1.8ml/min
 柱温:30°C 波长: 290nm
 数据文件名: RC\$SZJ-4096 - 7-15/27-764-2 - zzp-2024051911p-rcqx-pH2.0jz-lf100z-btq-dz1-5.lcd
 方法文件名: RC\$SZJ-4096 - RCFE-FX276.lcm
 批处理文件名: RC\$SZJ-4096 - 20240809-RCQX-FX276.lcb
 样品瓶号: 3-18
 进样体积: 10 μl 版本号: 6.115
 进样时间: 2024/08/09 16:58:16 实验者: jiangjinwei
 处理时间 (V2): 2024/08/10 15:28:30 处理者: jiangjinwei
 仪器型号:SHIMADZU LC-2050C(FX276)

<色谱图>

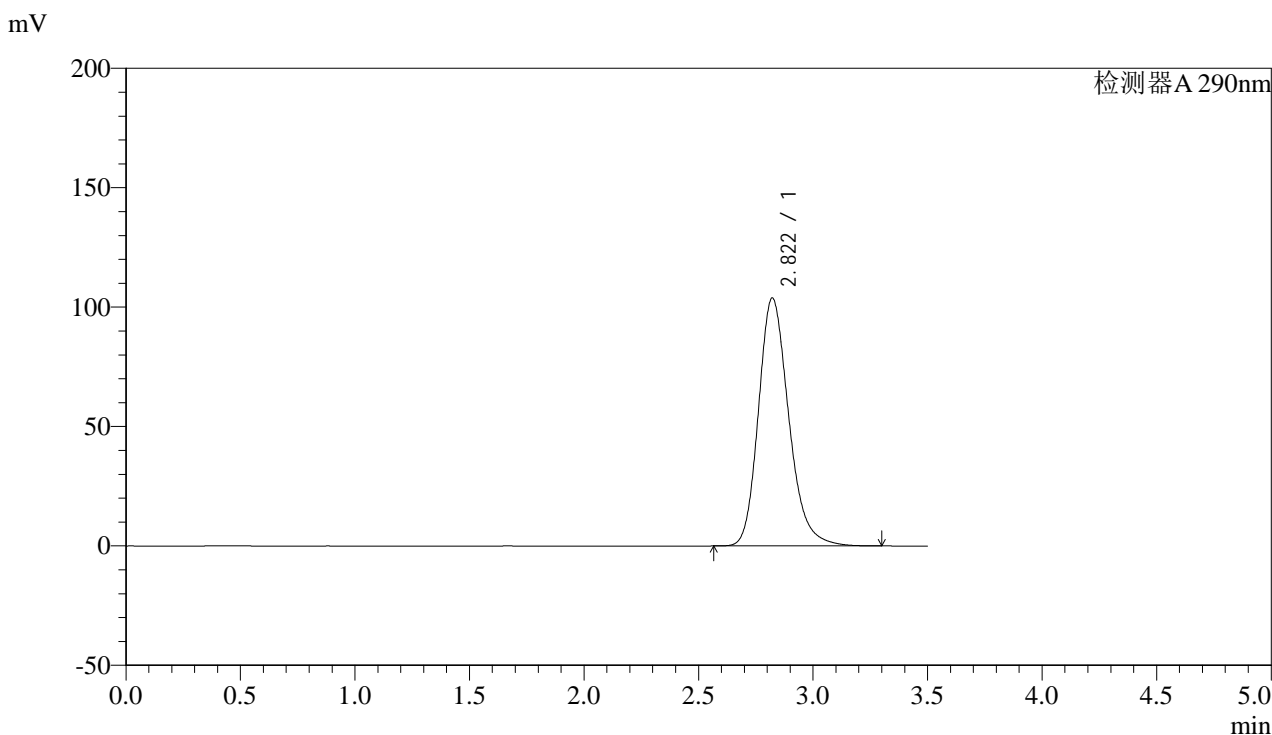

<峰表>

检测器A 290nm

峰号	保留时间	面积	面积%	高度	理论塔板数(USP)	拖尾因子	分离度(USP)
1	2.822	955645	100.000	103873	2261	1.219	--
总计		955645	100.000	103873			

图6 枸橼酸西地那非片溶出曲线测定HPLC图谱
 自制品-2024051911批-不脱气-pH2.0介质-篮法-100转
 对照品溶液-1-5



SZJ-4096

<样品信息>

色谱柱:XB-C18(50mm*4.6mm,5μm) 流速: 1.8ml/min
 柱温:30°C 波长: 290nm
 数据文件名: RC\$SZJ-4096 - 7-15/27-765-2 - zzp-2024051911p-rcqx-pH2.0jz-lf100z-btq-5min-P1.lcd
 方法文件名: RC\$SZJ-4096 - RCFE-FX276.lcm
 批处理文件名: RC\$SZJ-4096 - 20240809-RCQX-FX276.lcb
 样品瓶号: 3-1
 进样体积: 10 μl 版本号: 6.115
 进样时间: 2024/08/09 17:02:09 实验者: jiangjinwei
 处理时间 (V2): 2024/08/10 15:28:33 处理者: jiangjinwei
 仪器型号:SHIMADZU LC-2050C(FX276)

<色谱图>

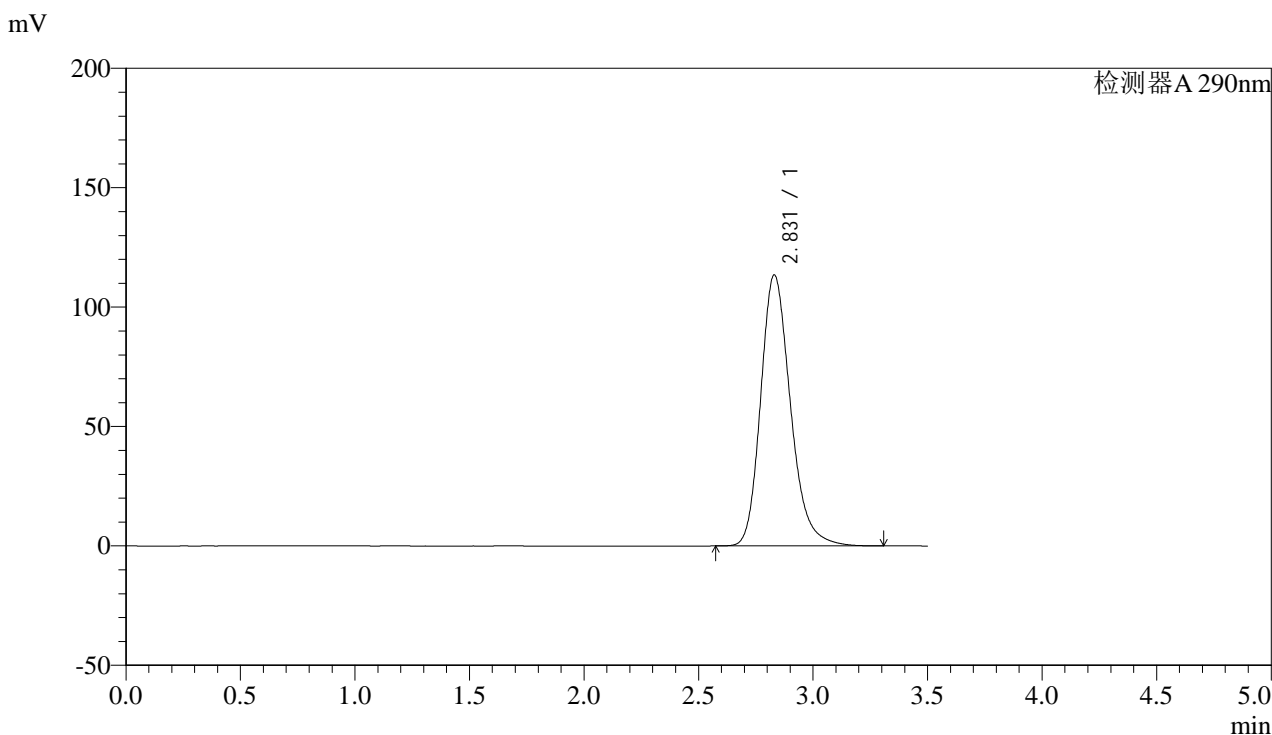

<峰表>

检测器A 290nm

峰号	保留时间	面积	面积%	高度	理论塔板数(USP)	拖尾因子	分离度(USP)
1	2.831	1027632	100.000	113538	2357	1.225	--
总计		1027632	100.000	113538			

图7 枸橼酸西地那非片溶出曲线测定HPLC图谱
 自制品-2024051911批-不脱气-pH2.0介质-篮法-100转-5min-片1
 供试品溶液-1



SZJ-4096

<样品信息>

色谱柱:XB-C18(50mm*4.6mm,5μm) 流速: 1.8ml/min
 柱温:30°C 波长: 290nm
 数据文件名: RC\$SZJ-4096 - 7-15/27-766-2 - zzp-2024051911p-rcqx-pH2.0jz-lf100z-btq-5min-P2.lcd
 方法文件名: RC\$SZJ-4096 - RCFE-FX276.lcm
 批处理文件名: RC\$SZJ-4096 - 20240809-RCQX-FX276.lcb
 样品瓶号: 3-10
 进样体积: 10 μl 版本号: 6.115
 进样时间: 2024/08/09 17:06:01 实验者: jiangjinwei
 处理时间 (V2): 2024/08/10 15:28:36 处理者: jiangjinwei
 仪器型号:SHIMADZU LC-2050C(FX276)

<色谱图>

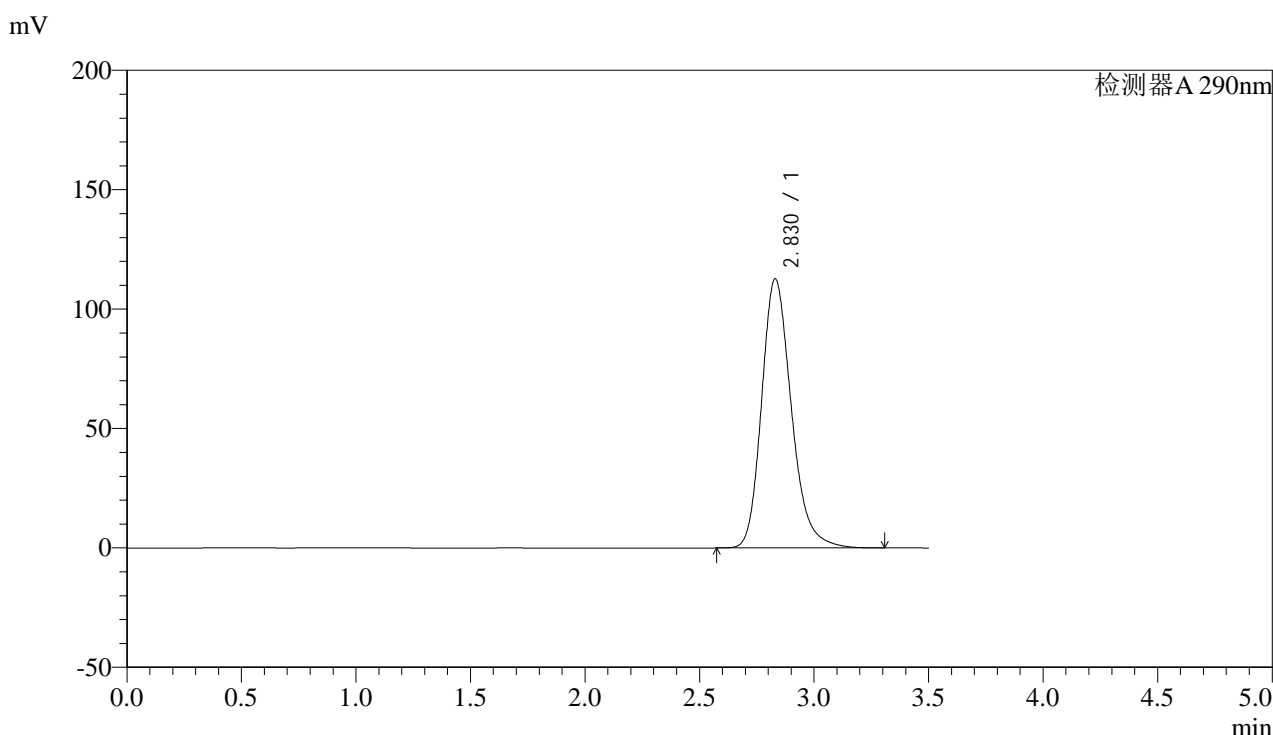

<峰表>

检测器A 290nm

峰号	保留时间	面积	面积%	高度	理论塔板数(USP)	拖尾因子	分离度(USP)
1	2.830	1018586	100.000	112733	2365	1.224	--
总计		1018586	100.000	112733			

图8 枸橼酸西地那非片溶出曲线测定HPLC图谱
 自制品-2024051911批-不脱气-pH2.0介质-篮法-100转-5min-片2
 供试品溶液-1



SZJ-4096

<样品信息>

色谱柱:XB-C18(50mm*4.6mm,5µm) 流速: 1.8ml/min
 柱温:30°C 波长: 290nm
 数据文件名: RC\$SZJ-4096 - 7-15/27-767-2 - zzp-2024051911p-rcqx-pH2.0jz-lf100z-btq-5min-P3.lcd
 方法文件名: RC\$SZJ-4096 - RCFE-FX276.lcm
 批处理文件名: RC\$SZJ-4096 - 20240809-RCQX-FX276.lcb
 样品瓶号: 3-19
 进样体积: 10 µl 版本号: 6.115
 进样时间: 2024/08/09 17:09:52 实验者: jiangjinwei
 处理时间 (V2): 2024/08/10 15:28:39 处理者: jiangjinwei
 仪器型号:SHIMADZU LC-2050C(FX276)

<色谱图>

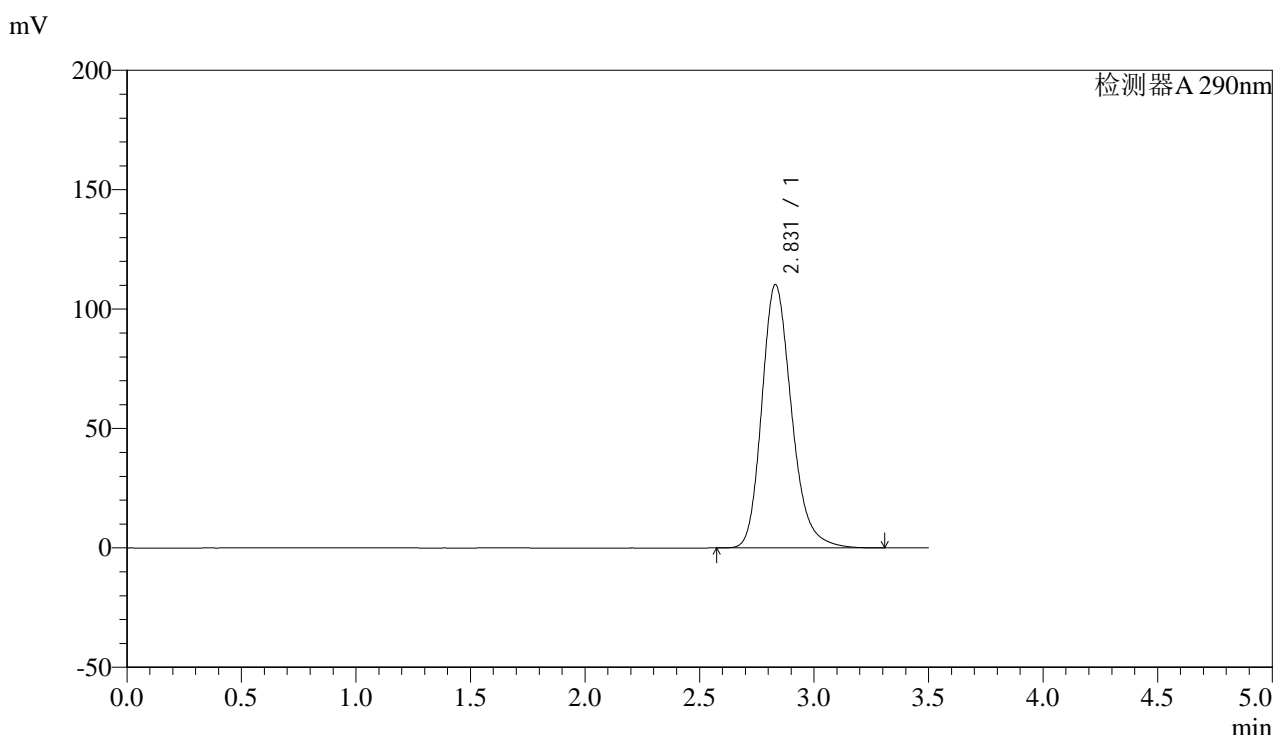

<峰表>

检测器A 290nm

峰号	保留时间	面积	面积%	高度	理论塔板数(USP)	拖尾因子	分离度(USP)
1	2.831	997113	100.000	110320	2367	1.223	--
总计		997113	100.000	110320			

图9 枸橼酸西地那非片溶出曲线测定HPLC图谱
 自制品-2024051911批-不脱气-pH2.0介质-篮法-100转-5min-片3
 供试品溶液-1



SZJ-4096

<样品信息>

色谱柱:XB-C18(50mm*4.6mm,5μm) 流速: 1.8ml/min
 柱温:30°C 波长: 290nm
 数据文件名: RC\$SZJ-4096 - 7-15/27-768-2 - zzp-2024051911p-rcqx-pH2.0jz-lf100z-btq-5min-P4.lcd
 方法文件名: RC\$SZJ-4096 - RCFE-FX276.lcm
 批处理文件名: RC\$SZJ-4096 - 20240809-RCQX-FX276.lcb
 样品瓶号: 3-28
 进样体积: 10 μl 版本号: 6.115
 进样时间: 2024/08/09 17:13:45 实验者: jiangjinwei
 处理时间 (V2): 2024/08/10 15:28:42 处理者: jiangjinwei
 仪器型号:SHIMADZU LC-2050C(FX276)

<色谱图>

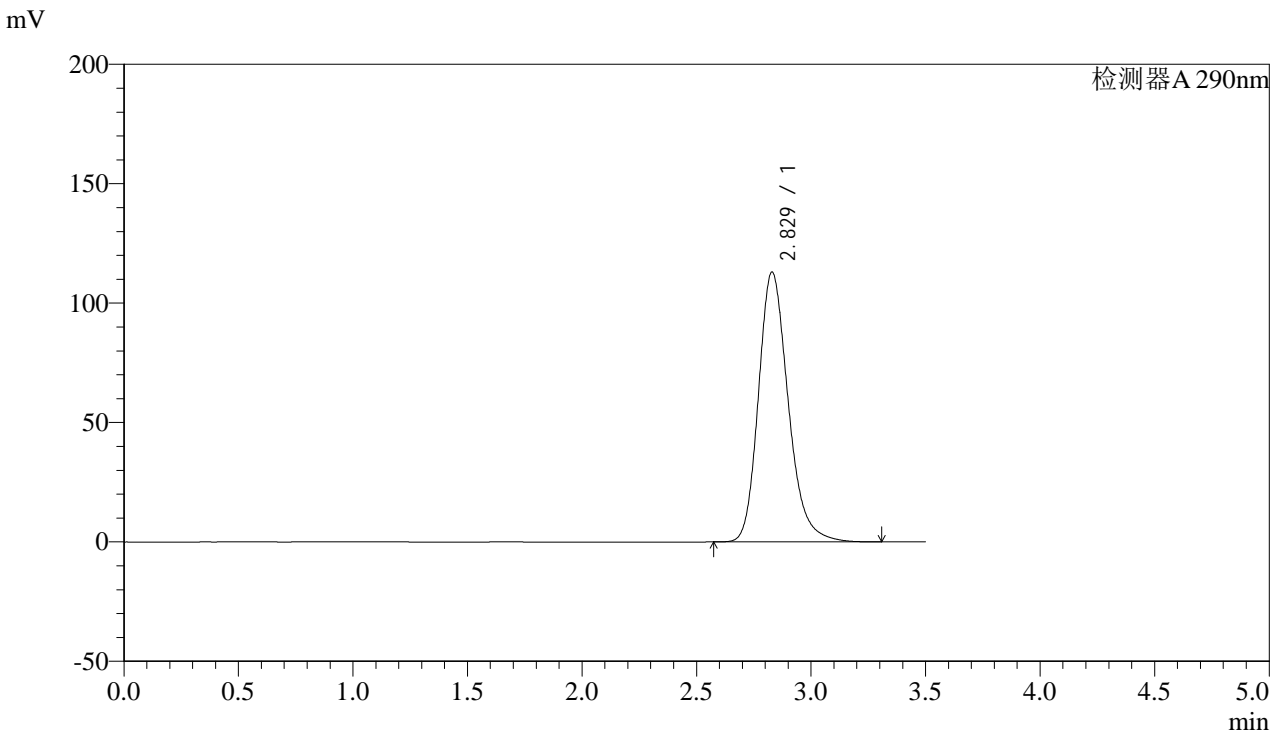

<峰表>

检测器A 290nm

峰号	保留时间	面积	面积%	高度	理论塔板数(USP)	拖尾因子	分离度(USP)
1	2.829	1021182	100.000	113028	2365	1.225	--
总计		1021182	100.000	113028			

图10 枸橼酸西地那非片溶出曲线测定HPLC图谱
 自制品-2024051911批-不脱气-pH2.0介质-篮法-100转-5min-片4
 供试品溶液-1



SZJ-4096

<样品信息>

色谱柱:XB-C18(50mm*4.6mm,5μm) 流速: 1.8ml/min
 柱温:30°C 波长: 290nm
 数据文件名: RC\$SZJ-4096 - 7-15/27-769-2 - zzp-2024051911p-rcqx-pH2.0jz-lf100z-btq-5min-P5.lcd
 方法文件名: RC\$SZJ-4096 - RCFE-FX276.lcm
 批处理文件名: RC\$SZJ-4096 - 20240809-RCQX-FX276.lcb
 样品瓶号: 3-37
 进样体积: 10 μl 版本号: 6.115
 进样时间: 2024/08/09 17:17:36 实验者: jiangjinwei
 处理时间 (V2): 2024/08/10 15:28:44 处理者: jiangjinwei
 仪器型号:SHIMADZU LC-2050C(FX276)

<色谱图>

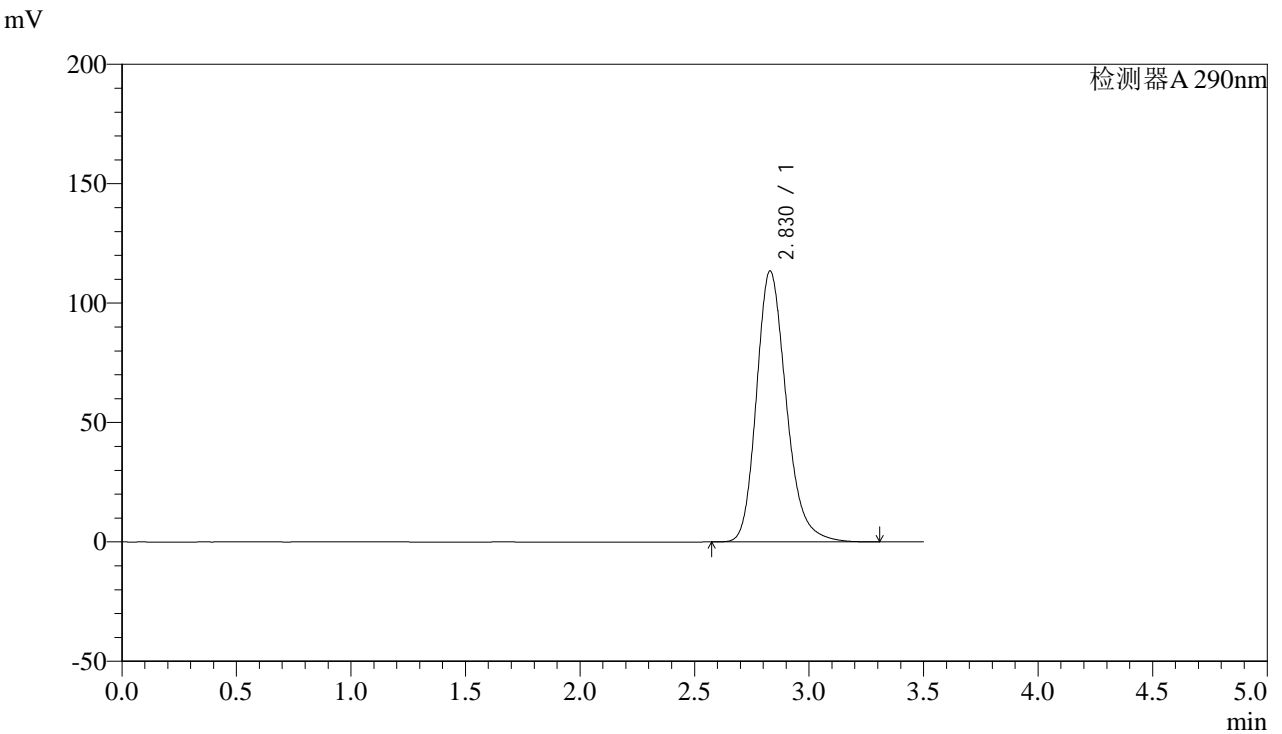

<峰表>

检测器A 290nm

峰号	保留时间	面积	面积%	高度	理论塔板数(USP)	拖尾因子	分离度(USP)
1	2.830	1026384	100.000	113506	2360	1.224	--
总计		1026384	100.000	113506			

图11 枸橼酸西地那非片溶出曲线测定HPLC图谱
 自制品-2024051911批-不脱气-pH2.0介质-篮法-100转-5min-片5
 供试品溶液-1



SZJ-4096

<样品信息>

色谱柱:XB-C18(50mm*4.6mm,5µm) 流速: 1.8ml/min
 柱温:30°C 波长: 290nm
 数据文件名: RC\$SZJ-4096 - 7-15/27-770-2 - zzp-2024051911p-rcqx-pH2.0jz-lf100z-btq-5min-P6.lcd
 方法文件名: RC\$SZJ-4096 - RCFF-FX276.lcm
 批处理文件名: RC\$SZJ-4096 - 20240809-RCQX-FX276.lcb
 样品瓶号: 3-46 版本号: 6.115
 进样体积: 10 µl 实验者: jiangjinwei
 进样时间: 2024/08/09 17:21:28 处理者: jiangjinwei
 处理时间 (V2) : 2024/08/10 15:28:47
 仪器型号:SHIMADZU LC-2050C(FX276)

<色谱图>

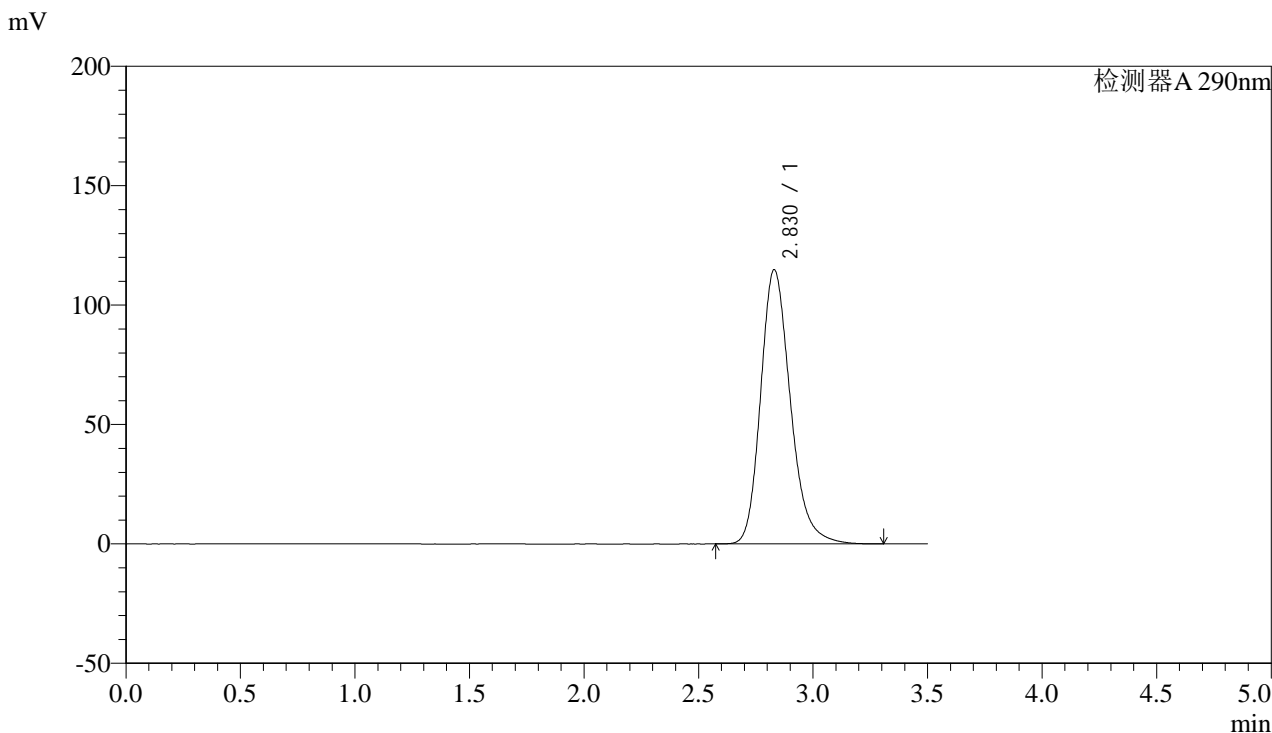

<峰表>

检测器A 290nm

峰号	保留时间	面积	面积%	高度	理论塔板数(USP)	拖尾因子	分离度(USP)
1	2.830	1039054	100.000	114862	2359	1.226	--
总计		1039054	100.000	114862			

图12 枸橼酸西地那非片溶出曲线测定HPLC图谱
 自制品-2024051911批-不脱气-pH2.0介质-篮法-100转-5min-片6
 供试品溶液-1



SZJ-4096

<样品信息>

色谱柱:XB-C18(50mm*4.6mm,5μm) 流速: 1.8ml/min
 柱温:30°C 波长: 290nm
 数据文件名: RC\$SZJ-4096 - 7-15/27-771-2 - zzp-2024051911p-rcqx-pH2.0jz-lf100z-btq-10min-P1.lcd
 方法文件名: RC\$SZJ-4096 - RCFE-FX276.lcm
 批处理文件名: RC\$SZJ-4096 - 20240809-RCQX-FX276.lcb
 样品瓶号: 3-2
 进样体积: 10 μl 版本号: 6.115
 进样时间: 2024/08/09 17:25:19 实验者: jiangjinwei
 处理时间 (V2): 2024/08/10 15:28:50 处理者: jiangjinwei
 仪器型号:SHIMADZU LC-2050C(FX276)

<色谱图>

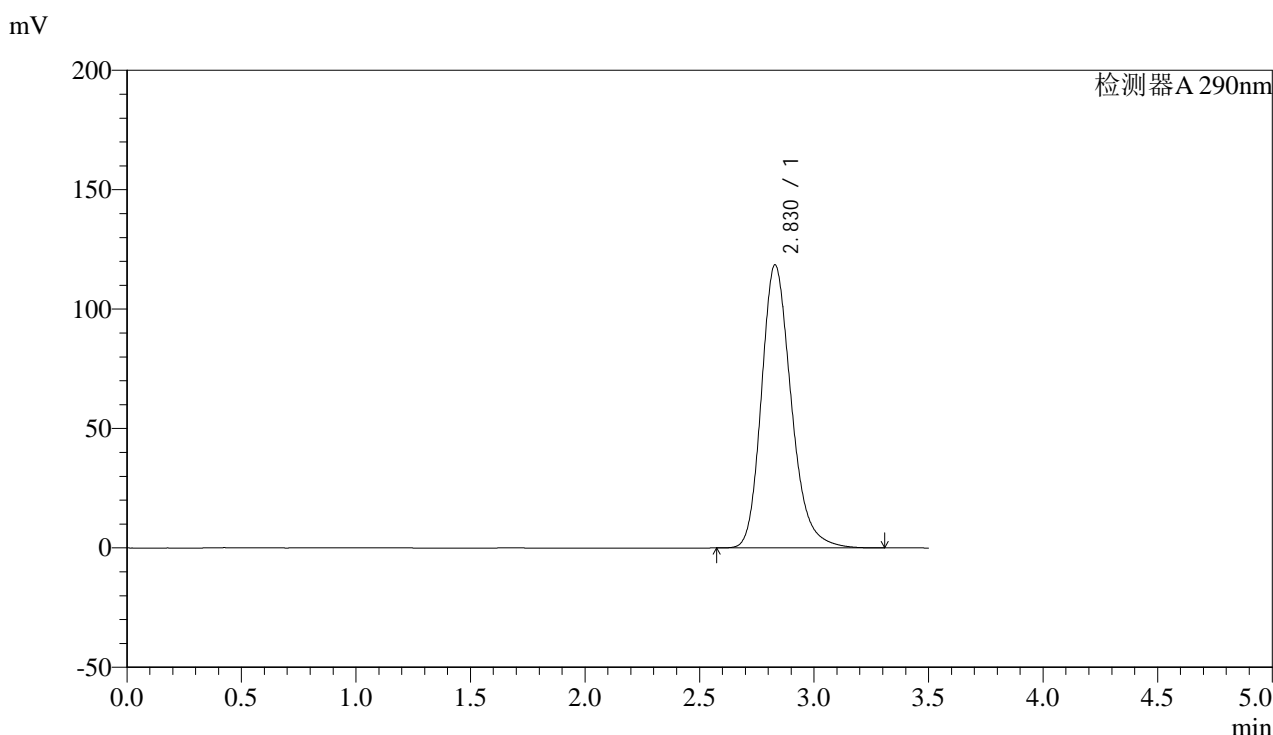

<峰表>

检测器A 290nm

峰号	保留时间	面积	面积%	高度	理论塔板数(USP)	拖尾因子	分离度(USP)
1	2.830	1073162	100.000	118573	2356	1.227	--
总计		1073162	100.000	118573			

图13 枸橼酸西地那非片溶出曲线测定HPLC图谱
 自制品-2024051911批-不脱气-pH2.0介质-篮法-100转-10min-片1
 供试品溶液-1



SZJ-4096

<样品信息>

色谱柱:XB-C18(50mm*4.6mm,5µm) 流速: 1.8ml/min
 柱温:30°C 波长: 290nm
 数据文件名: RC\$SZJ-4096 - 7-15/27-772-2 - zzp-2024051911p-rcqx-pH2.0jz-lf100z-btq-10min-P2.lcd
 方法文件名: RC\$SZJ-4096 - RCFE-FX276.lcm
 批处理文件名: RC\$SZJ-4096 - 20240809-RCQX-FX276.lcb
 样品瓶号: 3-11 版本号: 6.115
 进样体积: 10 µl 实验者: jiangjinwei
 进样时间: 2024/08/09 17:29:10 处理者: jiangjinwei
 处理时间 (V2): 2024/08/10 15:28:52
 仪器型号:SHIMADZU LC-2050C(FX276)

<色谱图>

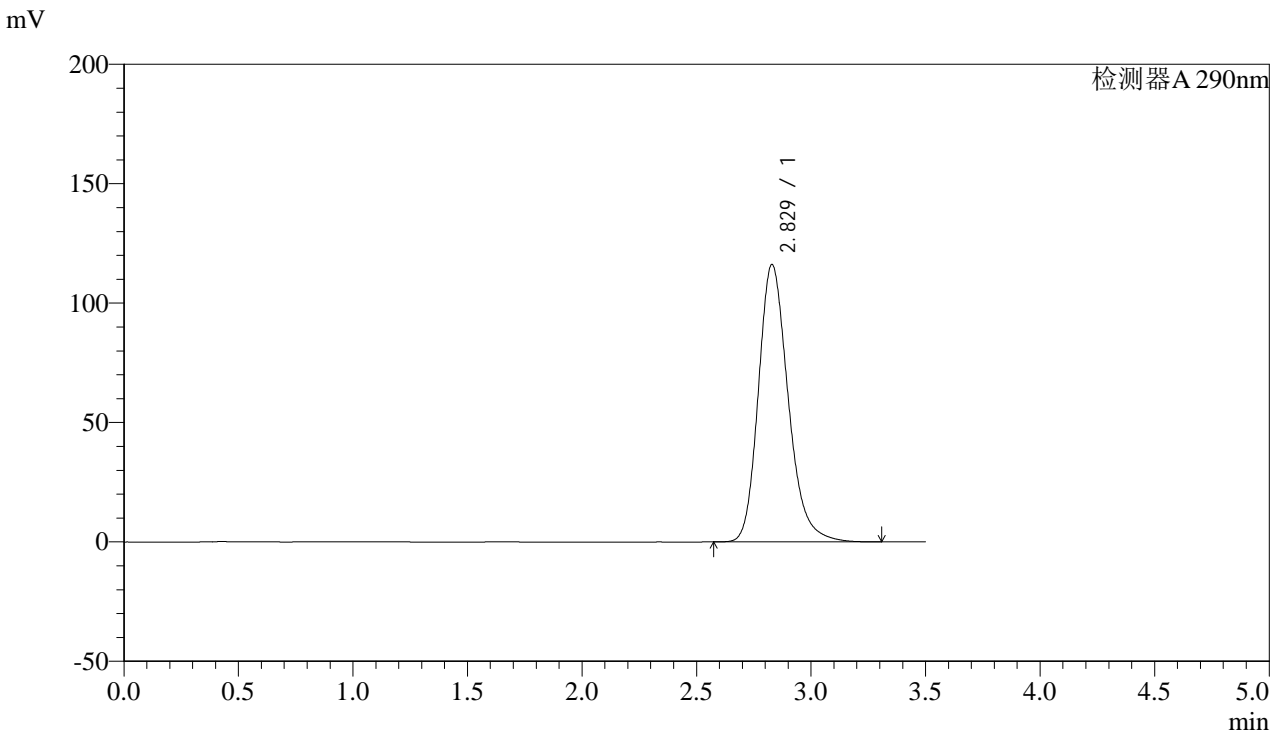

<峰表>

检测器A 290nm

峰号	保留时间	面积	面积%	高度	理论塔板数(USP)	拖尾因子	分离度(USP)
1	2.829	1051377	100.000	116212	2357	1.226	--
总计		1051377	100.000	116212			

图14 枸橼酸西地那非片溶出曲线测定HPLC图谱
 自制品-2024051911批-不脱气-pH2.0介质-篮法-100转-10min-片2
 供试品溶液-1

<样品信息>

色谱柱:XB-C18(50mm*4.6mm,5 μ m)

流速: 1.8ml/min

柱温:30°C

波长: 290nm

数据文件名: RC\$SZJ-4096 - 7-15/27-773-2 - zzp-2024051911p-rcqx-pH2.0jz-lf100z-btq-10min-P3.lcd

方法文件名: RC\$SZJ-4096 - RCFE-FX276.lcm

批处理文件名: RC\$SZJ-4096 - 20240809-RCQX-FX276.lcb

样品瓶号: 3-20

进样体积: 10 μ l

版本号: 6.115

进样时间: 2024/08/09 17:33:01

实验者: jiangjinwei

处理时间 (V2): 2024/08/10 15:28:55

处理者: jiangjinwei

仪器型号:SHIMADZU LC-2050C(FX276)

<色谱图>

mV

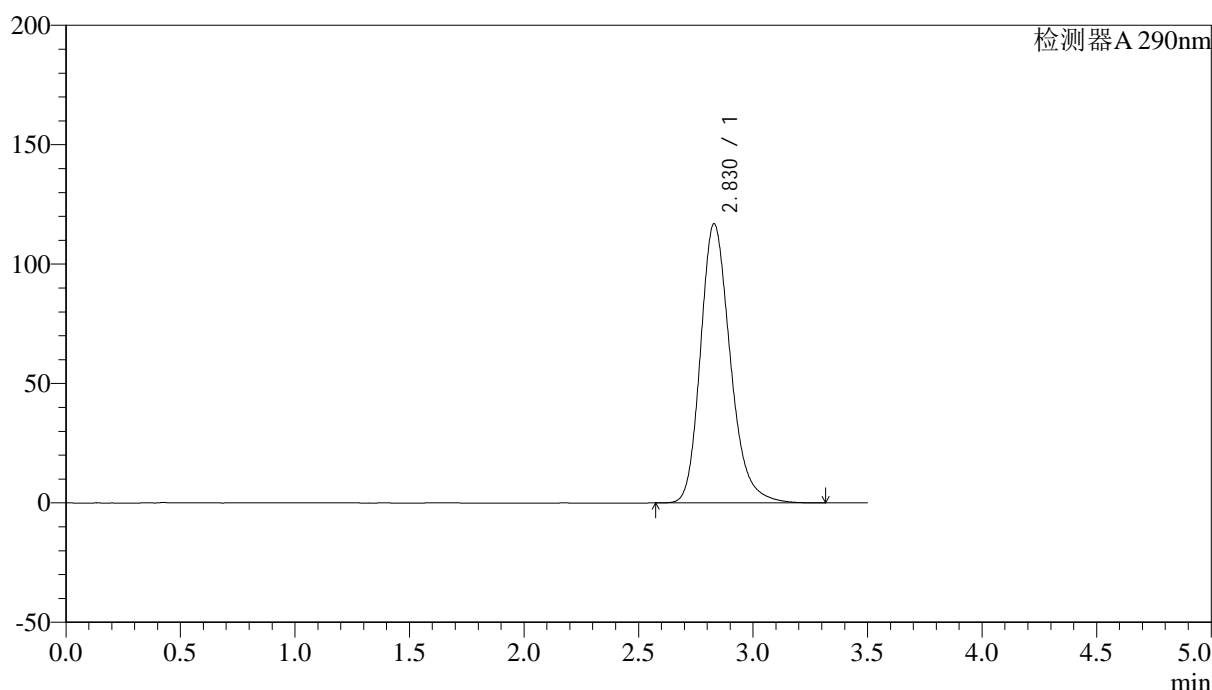

<峰表>

检测器A 290nm

峰号	保留时间	面积	面积%	高度	理论塔板数(USP)	拖尾因子	分离度(USP)
1	2.830	1058216	100.000	116931	2357	1.226	--
总计		1058216	100.000	116931			

图15 枸橼酸西地那非片溶出曲线测定HPLC图谱
自制品-2024051911批-不脱气-pH2.0介质-篮法-100转-10min-片3
供试品溶液-1



SZJ-4096

<样品信息>

色谱柱:XB-C18(50mm*4.6mm,5µm) 流速: 1.8ml/min
 柱温:30°C 波长: 290nm
 数据文件名: RC\$SZJ-4096 - 7-15/27-774-2 - zzp-2024051911p-rcqx-pH2.0jz-lf100z-btq-10min-P4.lcd
 方法文件名: RC\$SZJ-4096 - RCFE-FX276.lcm
 批处理文件名: RC\$SZJ-4096 - 20240809-RCQX-FX276.lcb
 样品瓶号: 3-29
 进样体积: 10 µl 版本号: 6.115
 进样时间: 2024/08/09 17:36:53 实验者: jiangjinwei
 处理时间 (V2): 2024/08/10 15:28:58 处理者: jiangjinwei
 仪器型号:SHIMADZU LC-2050C(FX276)

<色谱图>

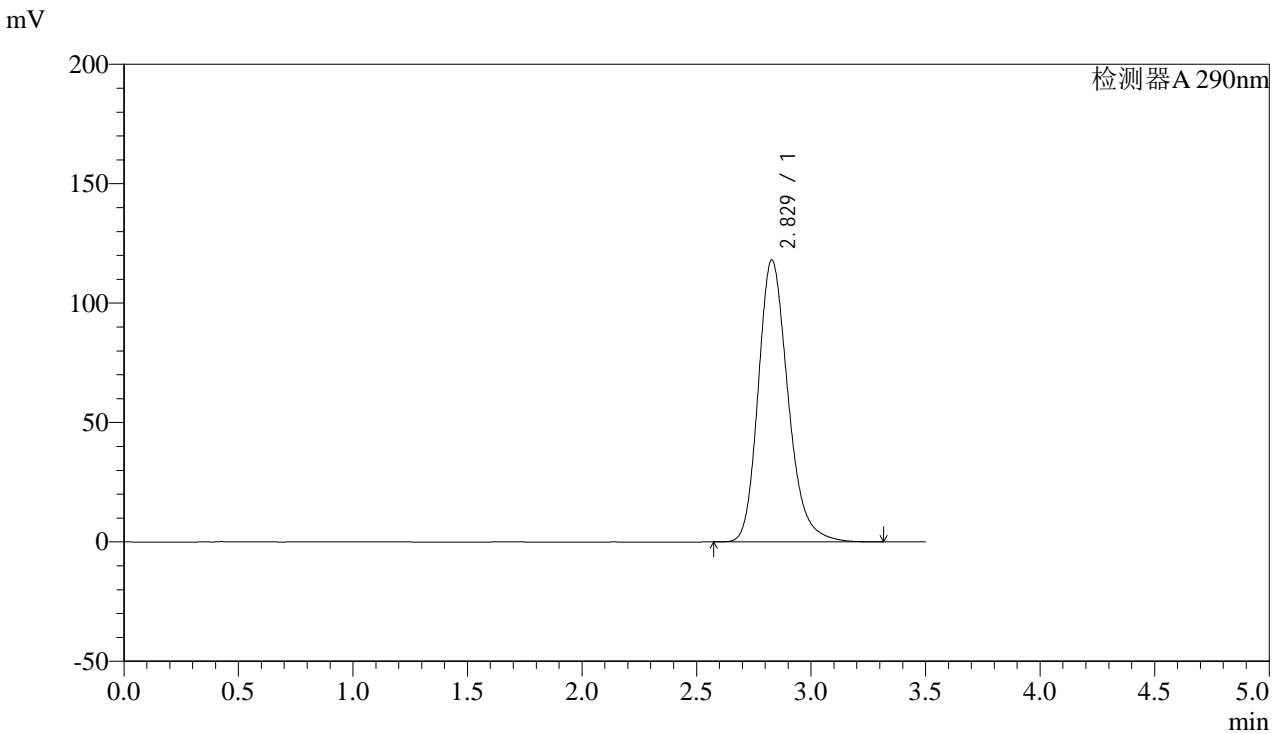

<峰表>

检测器A 290nm

峰号	保留时间	面积	面积%	高度	理论塔板数(USP)	拖尾因子	分离度(USP)
1	2.829	1068486	100.000	118081	2355	1.227	--
总计		1068486	100.000	118081			

图16 枸橼酸西地那非片溶出曲线测定HPLC图谱
 自制品-2024051911批-不脱气-pH2.0介质-篮法-100转-10min-片4
 供试品溶液-1



SZJ-4096

<样品信息>

色谱柱:XB-C18(50mm*4.6mm,5μm) 流速: 1.8ml/min
 柱温:30°C 波长: 290nm
 数据文件名: RC\$SZJ-4096 - 7-15/27-775-2 - zzp-2024051911p-rcqx-pH2.0jz-lf100z-btq-10min-P5.lcd
 方法文件名: RC\$SZJ-4096 - RCFE-FX276.lcm
 批处理文件名: RC\$SZJ-4096 - 20240809-RCQX-FX276.lcb
 样品瓶号: 3-38 版本号: 6.115
 进样体积: 10 μl 实验者: jiangjinwei
 进样时间: 2024/08/09 17:40:45 处理者: jiangjinwei
 处理时间 (V2) : 2024/08/10 15:29:00
 仪器型号:SHIMADZU LC-2050C(FX276)

<色谱图>

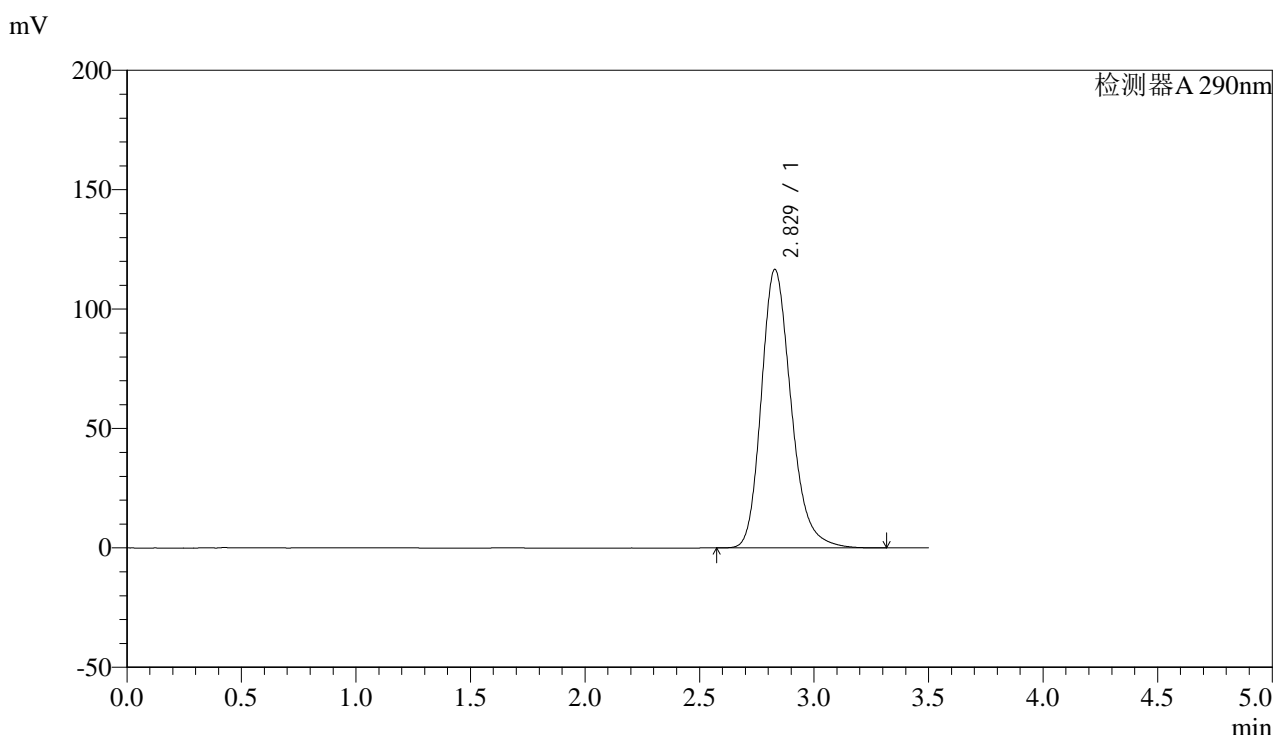

<峰表>

检测器A 290nm

峰号	保留时间	面积	面积%	高度	理论塔板数(USP)	拖尾因子	分离度(USP)
1	2.829	1054986	100.000	116638	2358	1.226	--
总计		1054986	100.000	116638			

图17 枸橼酸西地那非片溶出曲线测定HPLC图谱
 自制品-2024051911批-不脱气-pH2.0介质-篮法-100转-10min-片5
 供试品溶液-1



SZJ-4096

<样品信息>

色谱柱:XB-C18(50mm*4.6mm,5μm) 流速: 1.8ml/min
 柱温:30°C 波长: 290nm
 数据文件名: RC\$SZJ-4096 - 7-15/27-776-2 - zzp-2024051911p-rcqx-pH2.0jz-lf100z-btq-10min-P6.lcd
 方法文件名: RC\$SZJ-4096 - RCFE-FX276.lcm
 批处理文件名: RC\$SZJ-4096 - 20240809-RCQX-FX276.lcb
 样品瓶号: 3-47
 进样体积: 10 μl 版本号: 6.115
 进样时间: 2024/08/09 17:44:36 实验者: jiangjinwei
 处理时间 (V2): 2024/08/10 15:29:03 处理者: jiangjinwei
 仪器型号:SHIMADZU LC-2050C(FX276)

<色谱图>

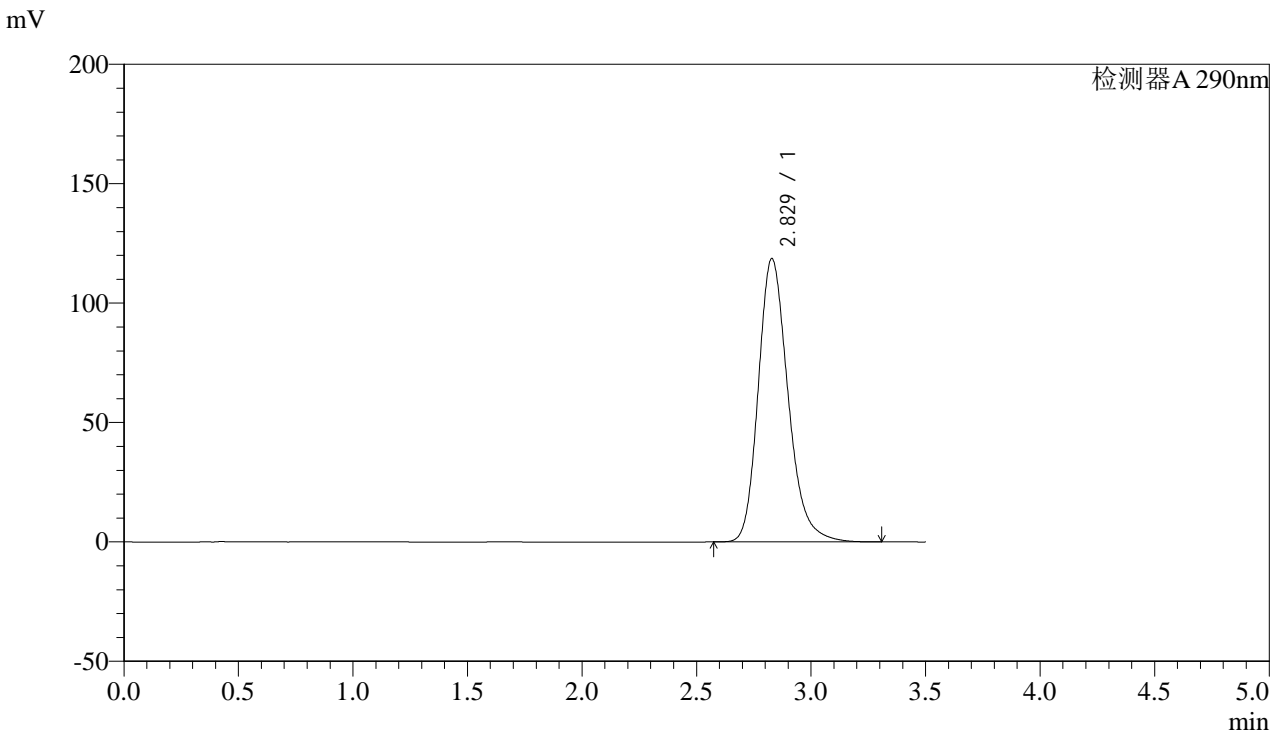

<峰表>

检测器A 290nm

峰号	保留时间	面积	面积%	高度	理论塔板数(USP)	拖尾因子	分离度(USP)
1	2.829	1073361	100.000	118664	2358	1.227	--
总计		1073361	100.000	118664			

图18 枸橼酸西地那非片溶出曲线测定HPLC图谱
 自制品-2024051911批-不脱气-pH2.0介质-篮法-100转-10min-片6
 供试品溶液-1



SZJ-4096

<样品信息>

色谱柱:XB-C18(50mm*4.6mm,5µm) 流速: 1.8ml/min
 柱温:30°C 波长: 290nm
 数据文件名: RC\$SZJ-4096 - 7-15/27-777-2 - zzp-2024051911p-rcqx-pH2.0jz-lf100z-btq-15min-P1.lcd
 方法文件名: RC\$SZJ-4096 - RCFE-FX276.lcm
 批处理文件名: RC\$SZJ-4096 - 20240809-RCQX-FX276.lcb
 样品瓶号: 3-3
 进样体积: 10 µl 版本号: 6.115
 进样时间: 2024/08/09 17:48:28 实验者: jiangjinwei
 处理时间 (V2): 2024/08/10 15:29:06 处理者: jiangjinwei
 仪器型号:SHIMADZU LC-2050C(FX276)

<色谱图>

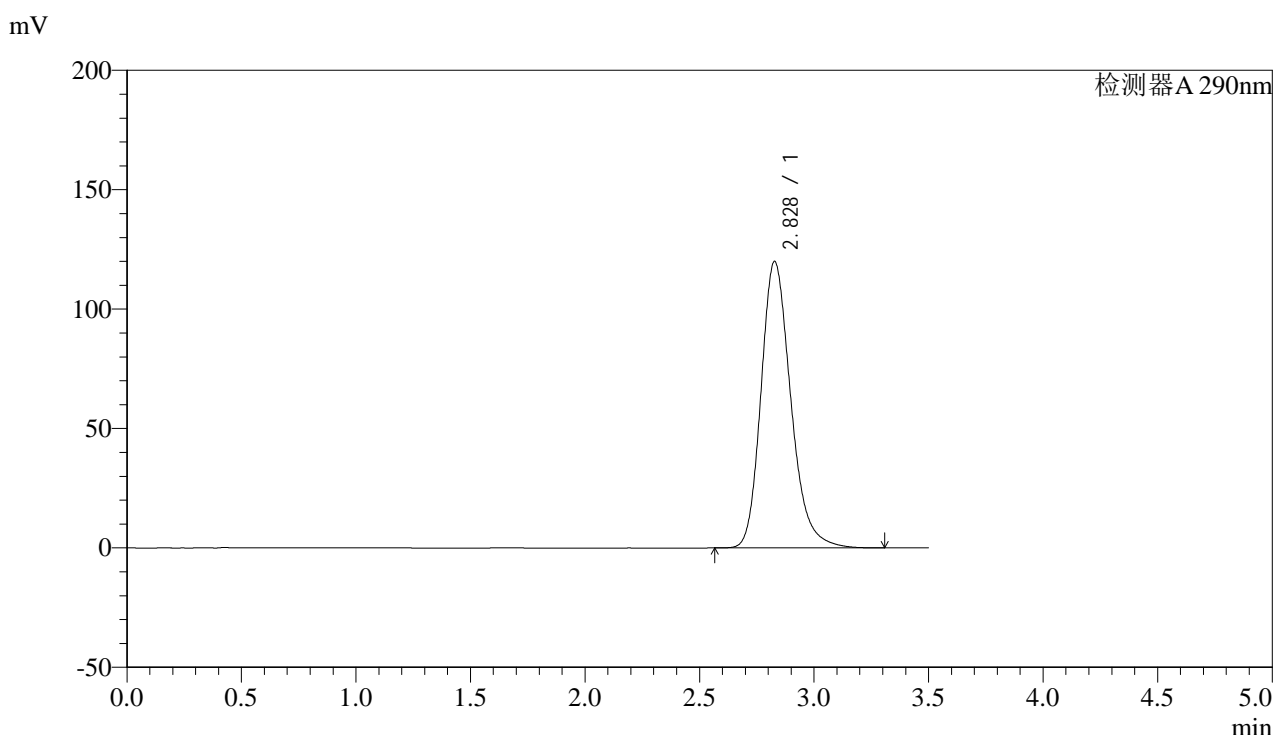

<峰表>

检测器A 290nm

峰号	保留时间	面积	面积%	高度	理论塔板数(USP)	拖尾因子	分离度(USP)
1	2.828	1086005	100.000	119901	2353	1.228	--
总计		1086005	100.000	119901			

图19 枸橼酸西地那非片溶出曲线测定HPLC图谱
 自制品-2024051911批-不脱气-pH2.0介质-篮法-100转-15min-片1
 供试品溶液-1



SZJ-4096

<样品信息>

色谱柱:XB-C18(50mm*4.6mm,5µm) 流速: 1.8ml/min
 柱温:30°C 波长: 290nm
 数据文件名: RC\$SZJ-4096 - 7-15/27-778-2 - zzp-2024051911p-rcqx-pH2.0jz-lf100z-btq-15min-P2.lcd
 方法文件名: RC\$SZJ-4096 - RCFE-FX276.lcm
 批处理文件名: RC\$SZJ-4096 - 20240809-RCQX-FX276.lcb
 样品瓶号: 3-12 版本号: 6.115
 进样体积: 10 µl 实验者: jiangjinwei
 进样时间: 2024/08/09 17:52:19 处理者: jiangjinwei
 处理时间 (V2): 2024/08/10 15:29:08
 仪器型号:SHIMADZU LC-2050C(FX276)

<色谱图>

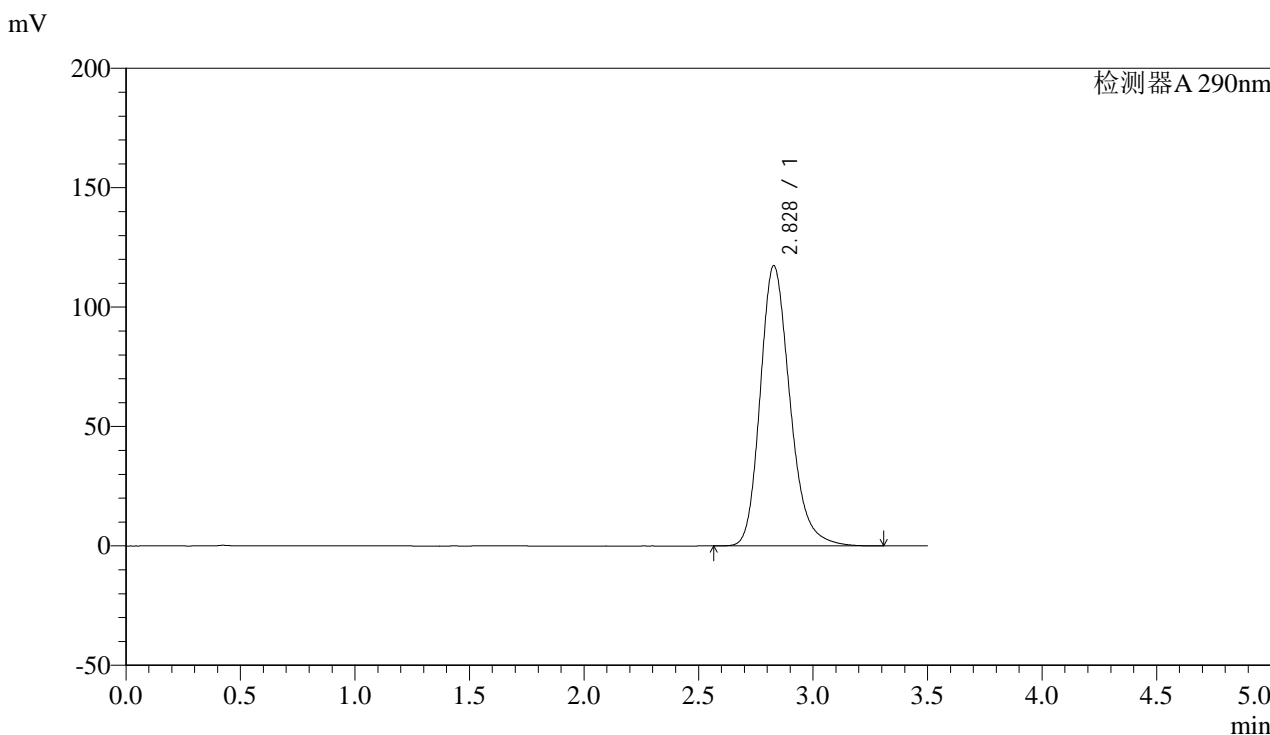

<峰表>

检测器A 290nm

峰号	保留时间	面积	面积%	高度	理论塔板数(USP)	拖尾因子	分离度(USP)
1	2.828	1061501	100.000	117340	2358	1.226	--
总计		1061501	100.000	117340			

图20 枸橼酸西地那非片溶出曲线测定HPLC图谱
 自制品-2024051911批-不脱气-pH2.0介质-篮法-100转-15min-片2
 供试品溶液-1



SZJ-4096

<样品信息>

色谱柱:XB-C18(50mm*4.6mm,5μm) 流速: 1.8ml/min
 柱温:30°C 波长: 290nm
 数据文件名: RC\$SZJ-4096 - 7-15/27-779-2 - zzp-2024051911p-rcqx-pH2.0jz-lf100z-btq-15min-P3.lcd
 方法文件名: RC\$SZJ-4096 - RCFE-FX276.lcm
 批处理文件名: RC\$SZJ-4096 - 20240809-RCQX-FX276.lcb
 样品瓶号: 3-21 版本号: 6.115
 进样体积: 10 μl 实验者: jiangjinwei
 进样时间: 2024/08/09 17:56:10 处理者: jiangjinwei
 处理时间 (V2): 2024/08/10 15:29:11
 仪器型号:SHIMADZU LC-2050C(FX276)

<色谱图>

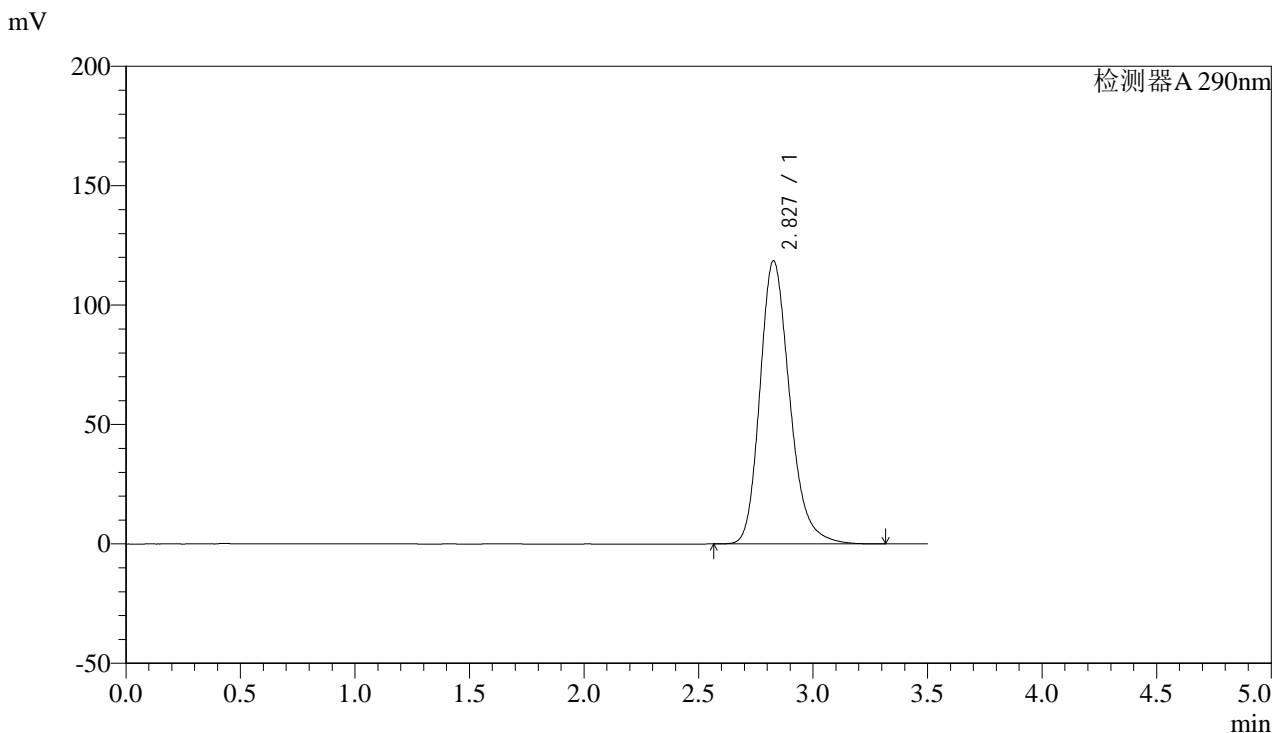

<峰表>

检测器A 290nm

峰号	保留时间	面积	面积%	高度	理论塔板数(USP)	拖尾因子	分离度(USP)
1	2.827	1072224	100.000	118448	2357	1.228	--
总计		1072224	100.000	118448			

图21 枸橼酸西地那非片溶出曲线测定HPLC图谱
 自制品-2024051911批-不脱气-pH2.0介质-篮法-100转-15min-片3
 供试品溶液-1



SZJ-4096

<样品信息>

色谱柱:XB-C18(50mm*4.6mm,5µm) 流速: 1.8ml/min
 柱温:30°C 波长: 290nm
 数据文件名: RC\$SZJ-4096 - 7-15/27-780-2 - zzp-2024051911p-rcqx-pH2.0jz-lf100z-btq-15min-P4.lcd
 方法文件名: RC\$SZJ-4096 - RCFE-FX276.lcm
 批处理文件名: RC\$SZJ-4096 - 20240809-RCQX-FX276.lcb
 样品瓶号: 3-30
 进样体积: 10 µl 版本号: 6.115
 进样时间: 2024/08/09 18:00:02 实验者: jiangjinwei
 处理时间 (V2): 2024/08/10 15:29:14 处理者: jiangjinwei
 仪器型号:SHIMADZU LC-2050C(FX276)

<色谱图>

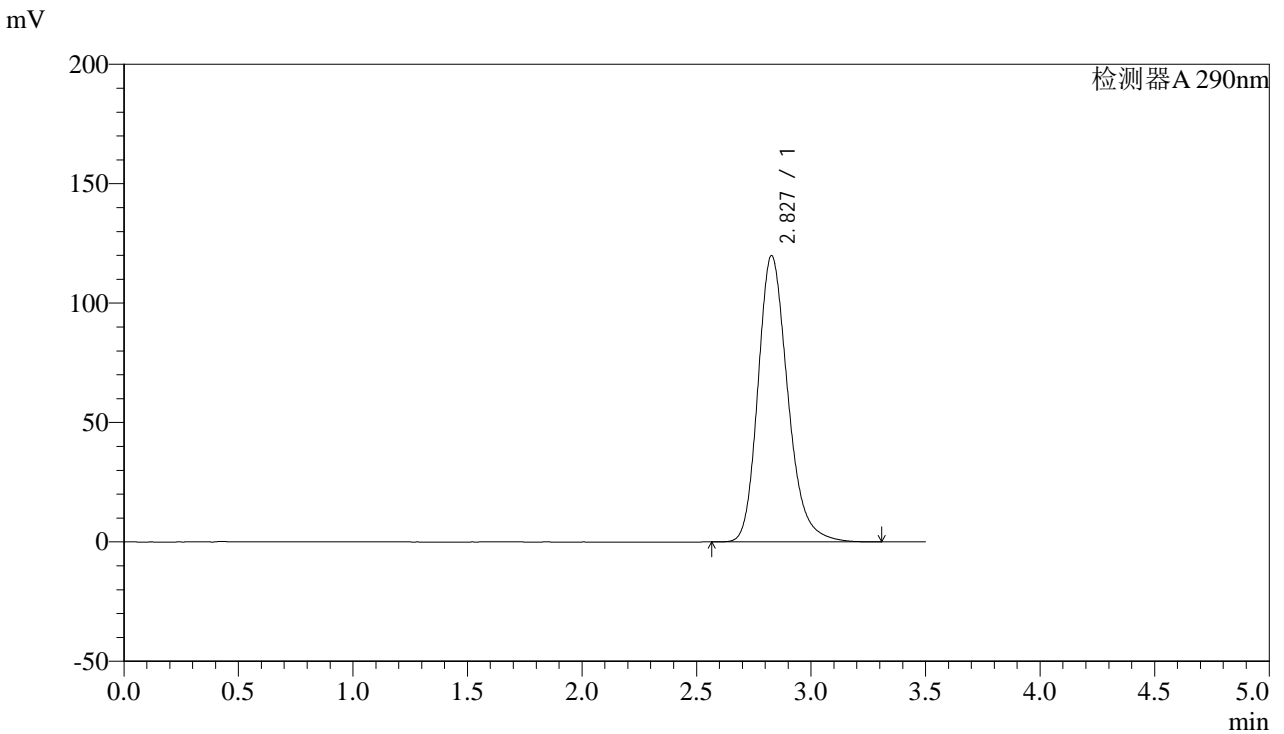

<峰表>

检测器A 290nm

峰号	保留时间	面积	面积%	高度	理论塔板数(USP)	拖尾因子	分离度(USP)
1	2.827	1085141	100.000	119834	2353	1.228	--
总计		1085141	100.000	119834			

图22 枸橼酸西地那非片溶出曲线测定HPLC图谱
 自制品-2024051911批-不脱气-pH2.0介质-篮法-100转-15min-片4
 供试品溶液-1



SZJ-4096

<样品信息>

色谱柱:XB-C18(50mm*4.6mm,5μm) 流速: 1.8ml/min
 柱温:30°C 波长: 290nm
 数据文件名: RC\$SZJ-4096 - 7-15/27-781-2 - zzp-2024051911p-rcqx-pH2.0jz-lf100z-btq-15min-P5.lcd
 方法文件名: RC\$SZJ-4096 - RCFE-FX276.lcm
 批处理文件名: RC\$SZJ-4096 - 20240809-RCQX-FX276.lcb
 样品瓶号: 3-39
 进样体积: 10 μl 版本号: 6.115
 进样时间: 2024/08/09 18:03:54 实验者: jiangjinwei
 处理时间 (V2): 2024/08/10 15:29:17 处理者: jiangjinwei
 仪器型号:SHIMADZU LC-2050C(FX276)

<色谱图>

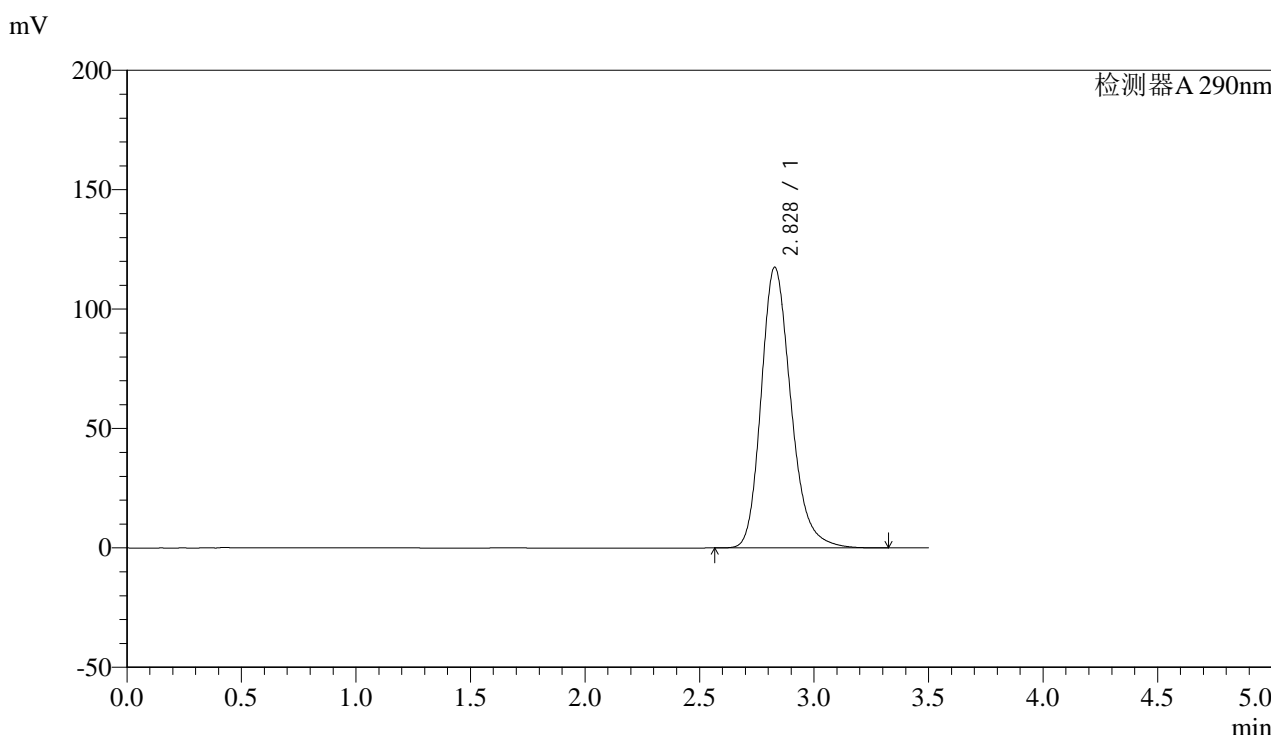

<峰表>

检测器A 290nm

峰号	保留时间	面积	面积%	高度	理论塔板数(USP)	拖尾因子	分离度(USP)
1	2.828	1063686	100.000	117547	2357	1.226	--
总计		1063686	100.000	117547			

图23 枸橼酸西地那非片溶出曲线测定HPLC图谱
 自制品-2024051911批-不脱气-pH2.0介质-篮法-100转-15min-片5
 供试品溶液-1

<样品信息>

色谱柱:XB-C18(50mm*4.6mm,5 μ m)

流速: 1.8ml/min

柱温:30 $^{\circ}$ C

波长: 290nm

数据文件名: RC\$SZJ-4096 - 7-15/27-782-2 - zzp-2024051911p-rcqx-pH2.0jz-lf100z-btq-15min-P6.lcd

方法文件名: RC\$SZJ-4096 - RCFE-FX276.lcm

批处理文件名: RC\$SZJ-4096 - 20240809-RCQX-FX276.lcb

样品瓶号: 3-48

版本号: 6.115

进样体积: 10 μ l

实验者: jiangjinwei

进样时间: 2024/08/09 18:07:46

处理者: jiangjinwei

处理时间 (V2): 2024/08/10 15:29:20

仪器型号:SHIMADZU LC-2050C(FX276)

<色谱图>

mV

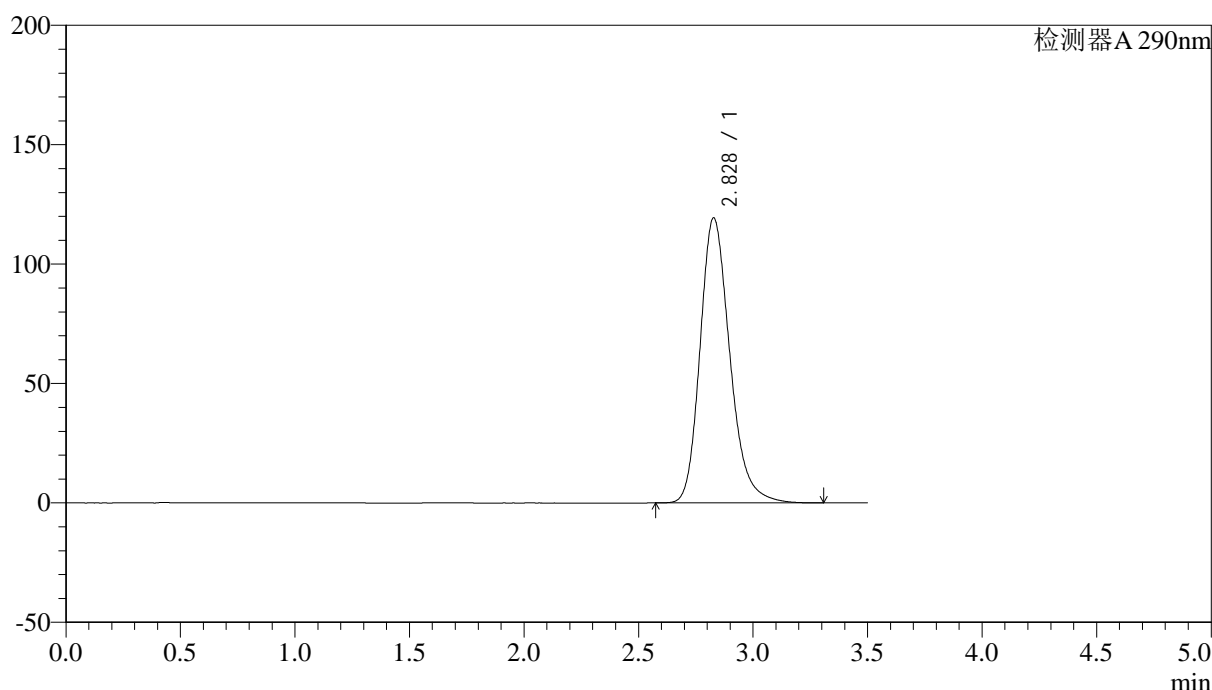

<峰表>

检测器A 290nm

峰号	保留时间	面积	面积%	高度	理论塔板数(USP)	拖尾因子	分离度(USP)
1	2.828	1080031	100.000	119319	2356	1.227	--
总计		1080031	100.000	119319			

图24 枸橼酸西地那非片溶出曲线测定HPLC图谱
自制品-2024051911批-不脱气-pH2.0介质-篮法-100转-15min-片6
供试品溶液-1



SZJ-4096

<样品信息>

色谱柱:XB-C18(50mm*4.6mm,5μm) 流速: 1.8ml/min
 柱温:30°C 波长: 290nm
 数据文件名: RC\$SZJ-4096 - 7-15/27-783-2 - zzp-2024051911p-rcqx-pH2.0jz-lf100z-btq-20min-P1.lcd
 方法文件名: RC\$SZJ-4096 - RCFE-FX276.lcm
 批处理文件名: RC\$SZJ-4096 - 20240809-RCQX-FX276.lcb
 样品瓶号: 3-4 版本号: 6.115
 进样体积: 10 μl 实验者: jiangjinwei
 进样时间: 2024/08/09 18:11:37 处理者: jiangjinwei
 处理时间 (V2): 2024/08/10 15:29:23
 仪器型号:SHIMADZU LC-2050C(FX276)

<色谱图>

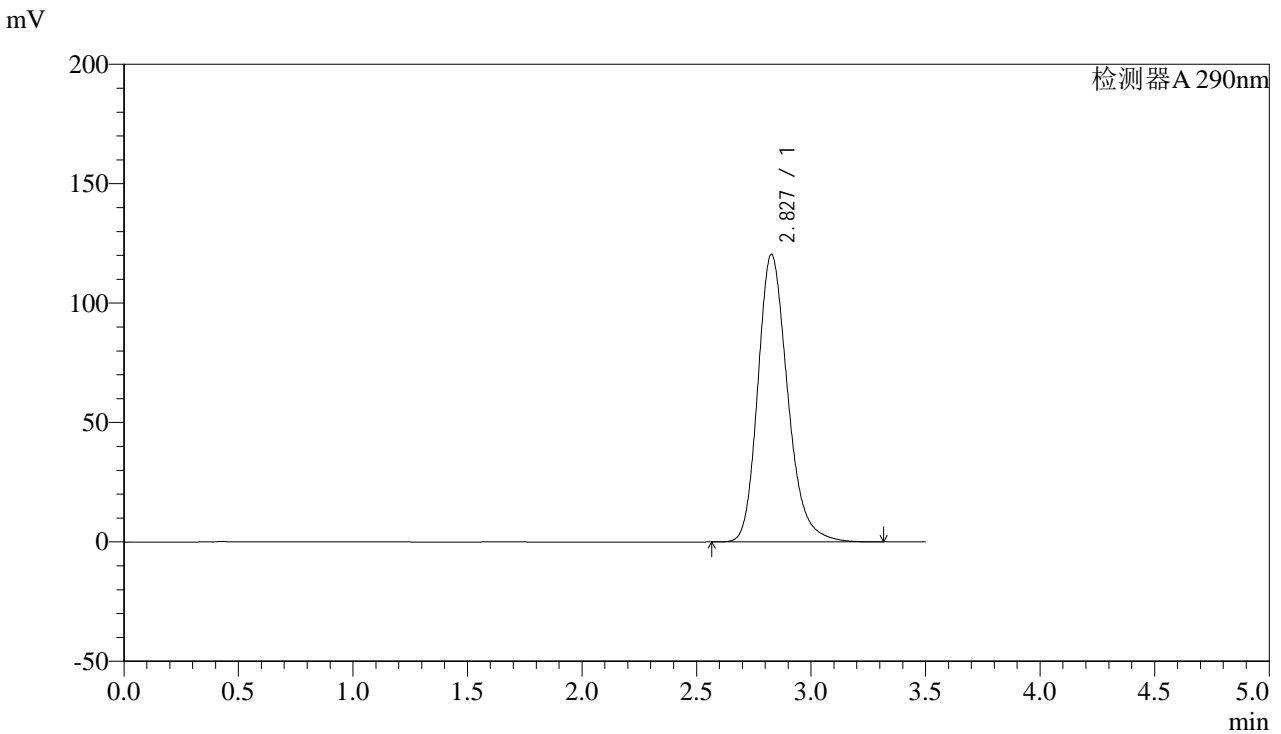

<峰表>

检测器A 290nm

峰号	保留时间	面积	面积%	高度	理论塔板数(USP)	拖尾因子	分离度(USP)
1	2.827	1089438	100.000	120256	2353	1.228	--
总计		1089438	100.000	120256			

图25 枸橼酸西地那非片溶出曲线测定HPLC图谱
 自制品-2024051911批-不脱气-pH2.0介质-篮法-100转-20min-片1
 供试品溶液-1



SZJ-4096

<样品信息>

色谱柱:XB-C18(50mm*4.6mm,5μm) 流速: 1.8ml/min
 柱温:30°C 波长: 290nm
 数据文件名: RC\$SZJ-4096 - 7-15/27-784-2 - zzp-2024051911p-rcqx-pH2.0jz-lf100z-btq-20min-P2.lcd
 方法文件名: RC\$SZJ-4096 - RCFE-FX276.lcm
 批处理文件名: RC\$SZJ-4096 - 20240809-RCQX-FX276.lcb
 样品瓶号: 3-13 版本号: 6.115
 进样体积: 10 μl 实验者: jiangjinwei
 进样时间: 2024/08/09 18:15:28 处理者: jiangjinwei
 处理时间 (V2): 2024/08/10 15:29:25
 仪器型号:SHIMADZU LC-2050C(FX276)

<色谱图>

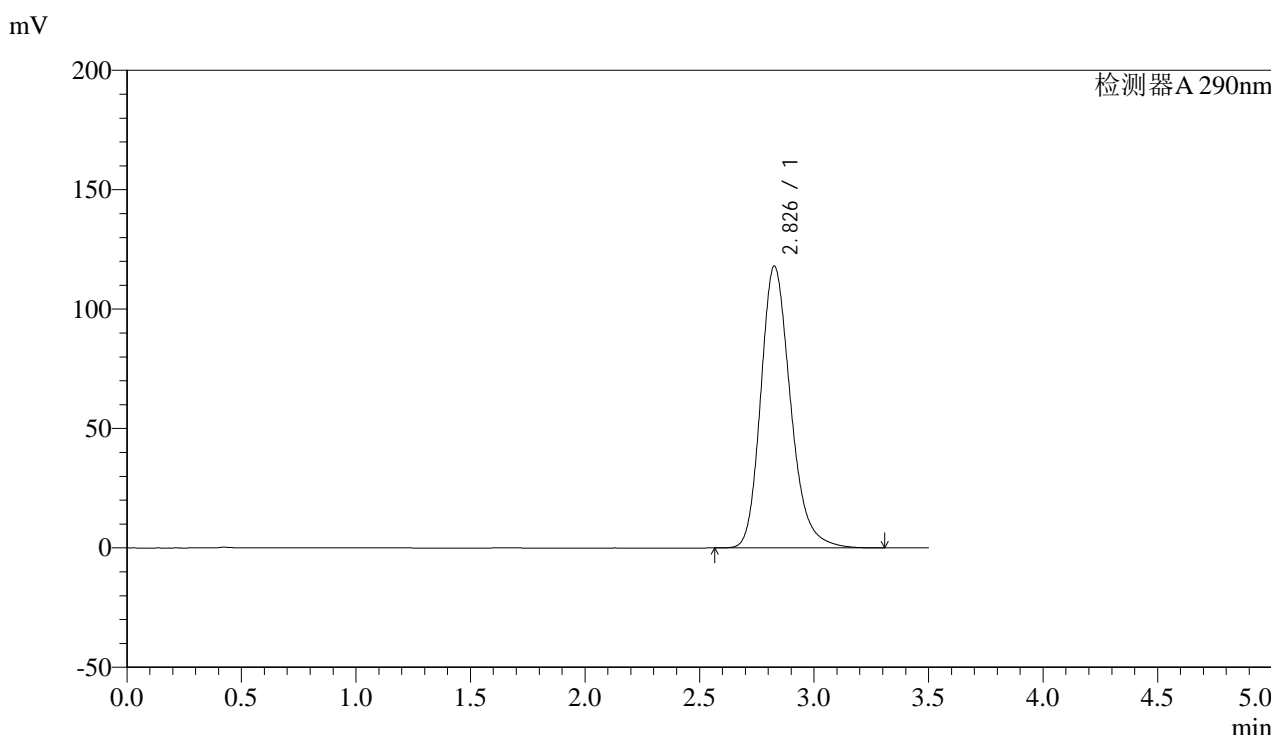

<峰表>

检测器A 290nm

峰号	保留时间	面积	面积%	高度	理论塔板数(USP)	拖尾因子	分离度(USP)
1	2.826	1066776	100.000	117829	2358	1.227	--
总计		1066776	100.000	117829			

图26 枸橼酸西地那非片溶出曲线测定HPLC图谱
 自制品-2024051911批-不脱气-pH2.0介质-篮法-100转-20min-片2
 供试品溶液-1



SZJ-4096

<样品信息>

色谱柱:XB-C18(50mm*4.6mm,5μm) 流速: 1.8ml/min
 柱温:30°C 波长: 290nm
 数据文件名: RC\$SZJ-4096 - 7-15/27-785-2 - zzp-2024051911p-rcqx-pH2.0jz-lf100z-btq-20min-P3.lcd
 方法文件名: RC\$SZJ-4096 - RCFE-FX276.lcm
 批处理文件名: RC\$SZJ-4096 - 20240809-RCQX-FX276.lcb
 样品瓶号: 3-22
 进样体积: 10 μl 版本号: 6.115
 进样时间: 2024/08/09 18:19:19 实验者: jiangjinwei
 处理时间 (V2): 2024/08/10 15:29:28 处理者: jiangjinwei
 仪器型号:SHIMADZU LC-2050C(FX276)

<色谱图>

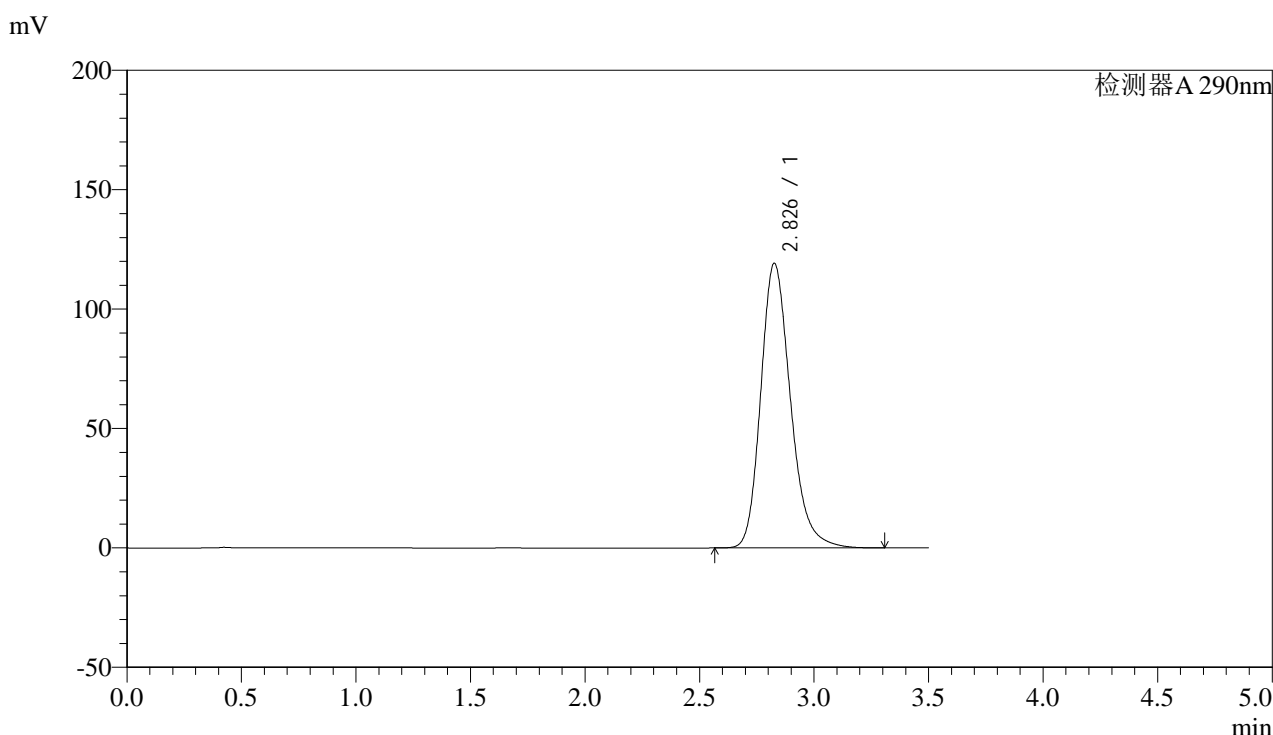

<峰表>

检测器A 290nm

峰号	保留时间	面积	面积%	高度	理论塔板数(USP)	拖尾因子	分离度(USP)
1	2.826	1077202	100.000	119006	2360	1.228	--
总计		1077202	100.000	119006			

图27 枸橼酸西地那非片溶出曲线测定HPLC图谱
 自制品-2024051911批-不脱气-pH2.0介质-篮法-100转-20min-片3
 供试品溶液-1



SZJ-4096

<样品信息>

色谱柱:XB-C18(50mm*4.6mm,5μm) 流速: 1.8ml/min
 柱温:30°C 波长: 290nm
 数据文件名: RC\$SZJ-4096 - 7-15/27-786-2 - zzp-2024051911p-rcqx-pH2.0jz-lf100z-btq-20min-P4.lcd
 方法文件名: RC\$SZJ-4096 - RCFE-FX276.lcm
 批处理文件名: RC\$SZJ-4096 - 20240809-RCQX-FX276.lcb
 样品瓶号: 3-31 版本号: 6.115
 进样体积: 10 μl 实验者: jiangjinwei
 进样时间: 2024/08/09 18:23:10 处理者: jiangjinwei
 处理时间 (V2): 2024/08/10 15:29:31
 仪器型号:SHIMADZU LC-2050C(FX276)

<色谱图>

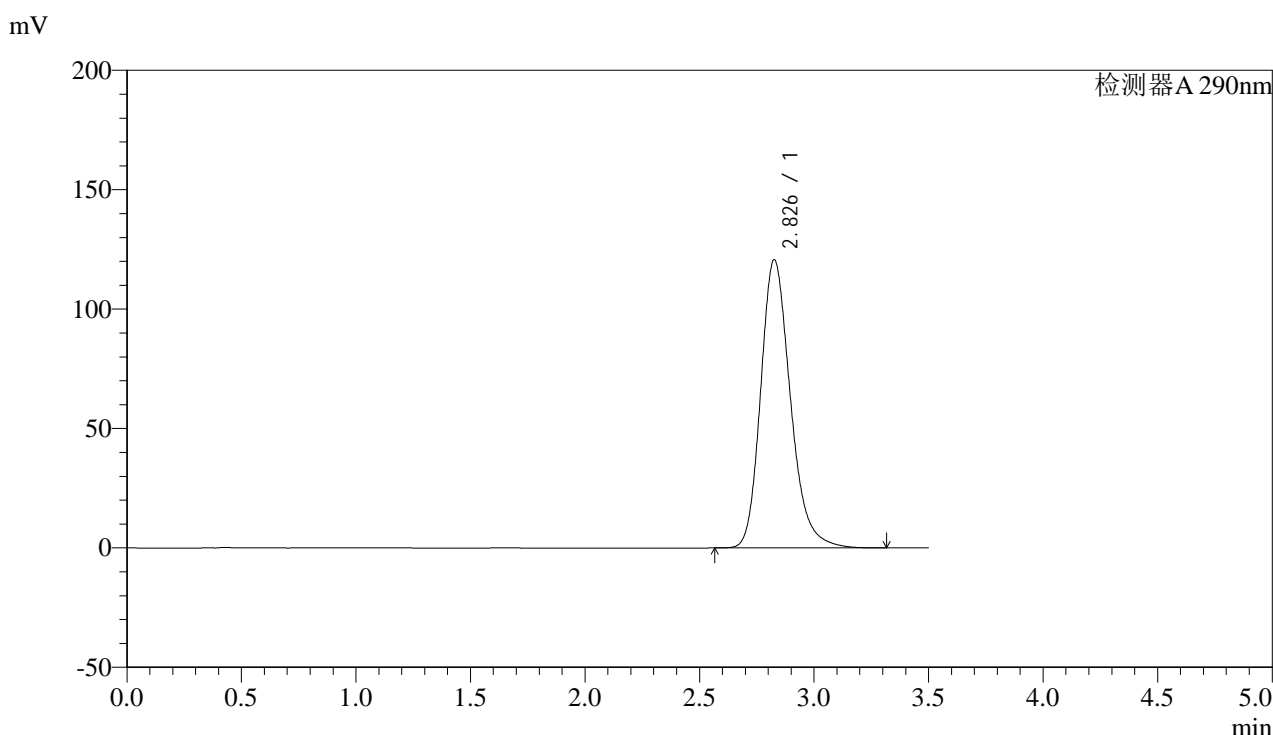

<峰表>

检测器A 290nm

峰号	保留时间	面积	面积%	高度	理论塔板数(USP)	拖尾因子	分离度(USP)
1	2.826	1090592	100.000	120451	2361	1.229	--
总计		1090592	100.000	120451			

图28 枸橼酸西地那非片溶出曲线测定HPLC图谱
 自制品-2024051911批-不脱气-pH2.0介质-篮法-100转-20min-片4
 供试品溶液-1



SZJ-4096

<样品信息>

色谱柱:XB-C18(50mm*4.6mm,5µm) 流速: 1.8ml/min
 柱温:30°C 波长: 290nm
 数据文件名: RC\$SZJ-4096 - 7-15/27-787-2 - zzp-2024051911p-rcqx-pH2.0jz-lf100z-btq-20min-P5.lcd
 方法文件名: RC\$SZJ-4096 - RCFF-FX276.lcm
 批处理文件名: RC\$SZJ-4096 - 20240809-RCQX-FX276.lcb
 样品瓶号: 3-40
 进样体积: 10 µl 版本号: 6.115
 进样时间: 2024/08/09 18:27:00 实验者: jiangjinwei
 处理时间 (V2): 2024/08/10 15:29:34 处理者: jiangjinwei
 仪器型号:SHIMADZU LC-2050C(FX276)

<色谱图>

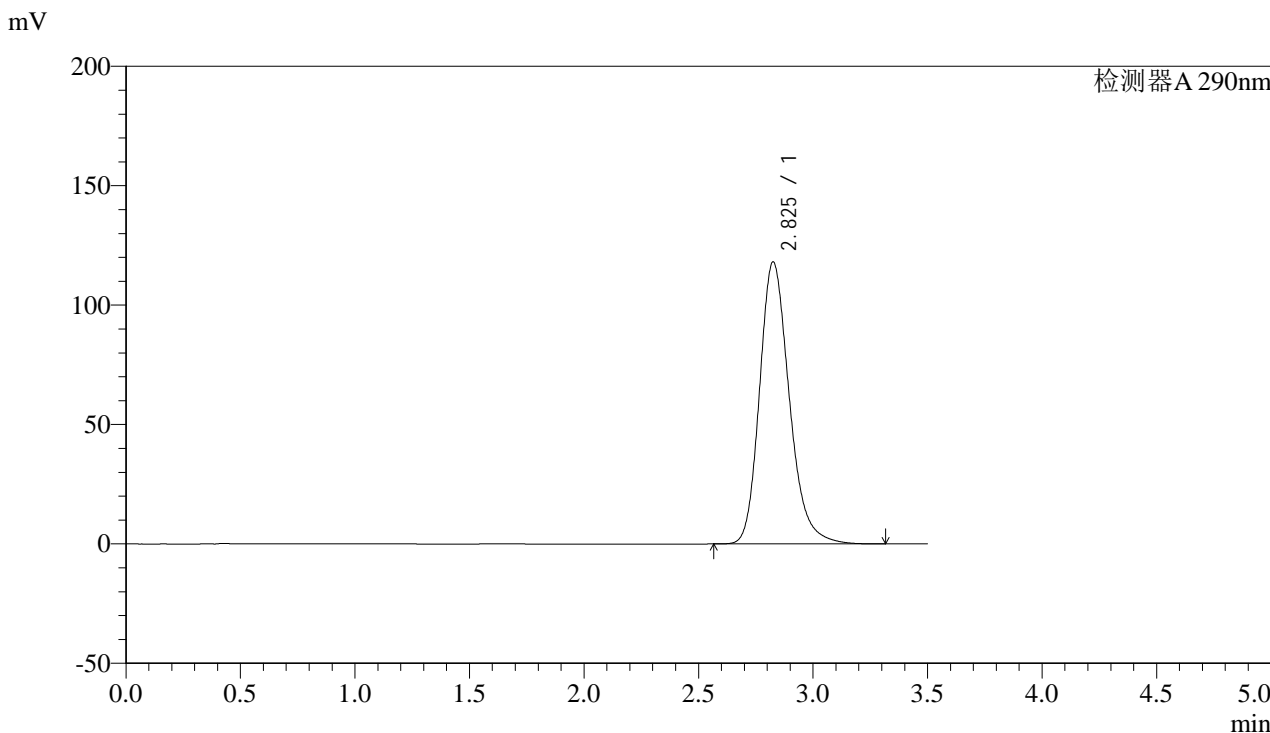

<峰表>

检测器A 290nm

峰号	保留时间	面积	面积%	高度	理论塔板数(USP)	拖尾因子	分离度(USP)
1	2.825	1067081	100.000	117882	2358	1.226	--
总计		1067081	100.000	117882			

图29 枸橼酸西地那非片溶出曲线测定HPLC图谱
 自制品-2024051911批-不脱气-pH2.0介质-篮法-100转-20min-片5
 供试品溶液-1



SZJ-4096

<样品信息>

色谱柱:XB-C18(50mm*4.6mm,5μm) 流速: 1.8ml/min
 柱温:30°C 波长: 290nm
 数据文件名: RC\$SZJ-4096 - 7-15/27-788-2 - zzp-2024051911p-rcqx-pH2.0jz-lf100z-btq-20min-P6.lcd
 方法文件名: RC\$SZJ-4096 - RCFE-FX276.lcm
 批处理文件名: RC\$SZJ-4096 - 20240809-RCQX-FX276.lcb
 样品瓶号: 3-49
 进样体积: 10 μl 版本号: 6.115
 进样时间: 2024/08/09 18:30:52 实验者: jiangjinwei
 处理时间 (V2): 2024/08/10 15:29:36 处理者: jiangjinwei
 仪器型号:SHIMADZU LC-2050C(FX276)

<色谱图>

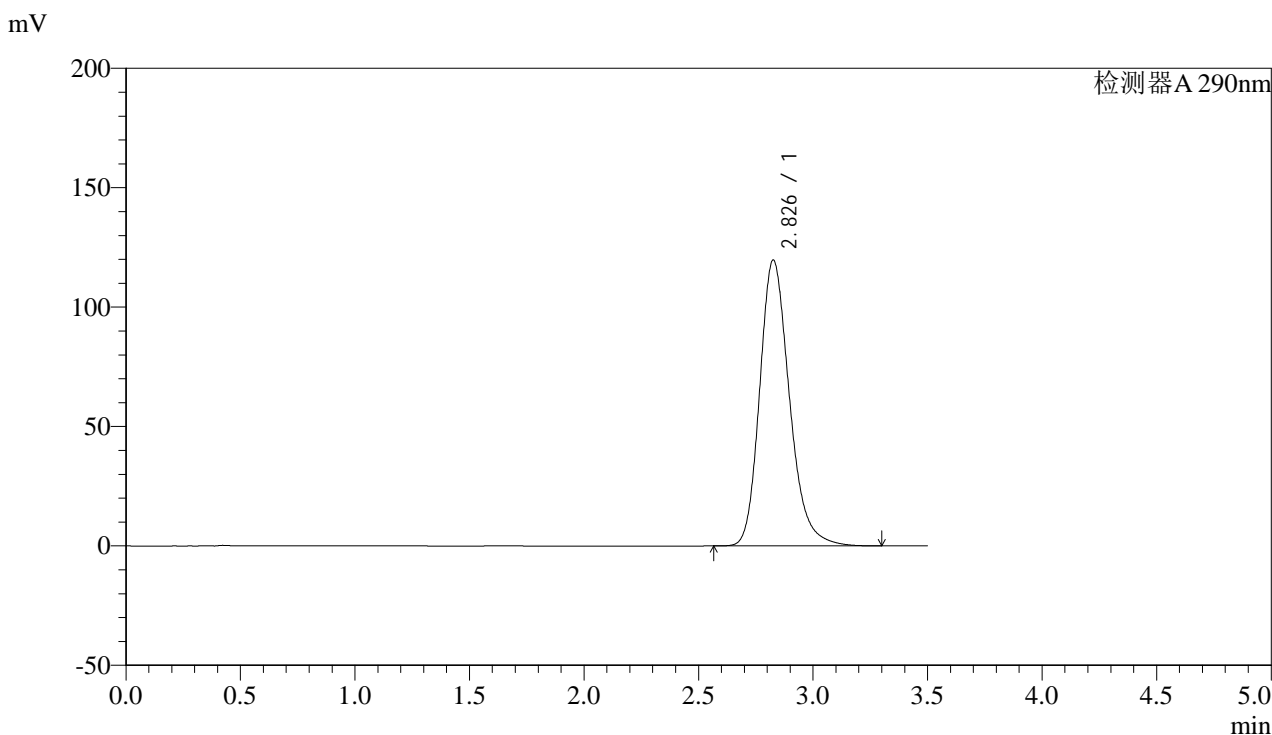

<峰表>

检测器A 290nm

峰号	保留时间	面积	面积%	高度	理论塔板数(USP)	拖尾因子	分离度(USP)
1	2.826	1082529	100.000	119467	2355	1.227	--
总计		1082529	100.000	119467			

图30 枸橼酸西地那非片溶出曲线测定HPLC图谱
 自制品-2024051911批-不脱气-pH2.0介质-篮法-100转-20min-片6
 供试品溶液-1



SZJ-4096

<样品信息>

色谱柱:XB-C18(50mm*4.6mm,5μm) 流速: 1.8ml/min
 柱温:30°C 波长: 290nm
 数据文件名: RC\$SZJ-4096 - 7-15/27-789-2 - zzp-2024051911p-rcqx-pH2.0jz-lf100z-btq-30min-P1.lcd
 方法文件名: RC\$SZJ-4096 - RCFE-FX276.lcm
 批处理文件名: RC\$SZJ-4096 - 20240809-RCQX-FX276.lcb
 样品瓶号: 3-5
 进样体积: 10 μl 版本号: 6.115
 进样时间: 2024/08/09 18:34:43 实验者: jiangjinwei
 处理时间 (V2): 2024/08/10 15:29:39 处理者: jiangjinwei
 仪器型号:SHIMADZU LC-2050C(FX276)

<色谱图>

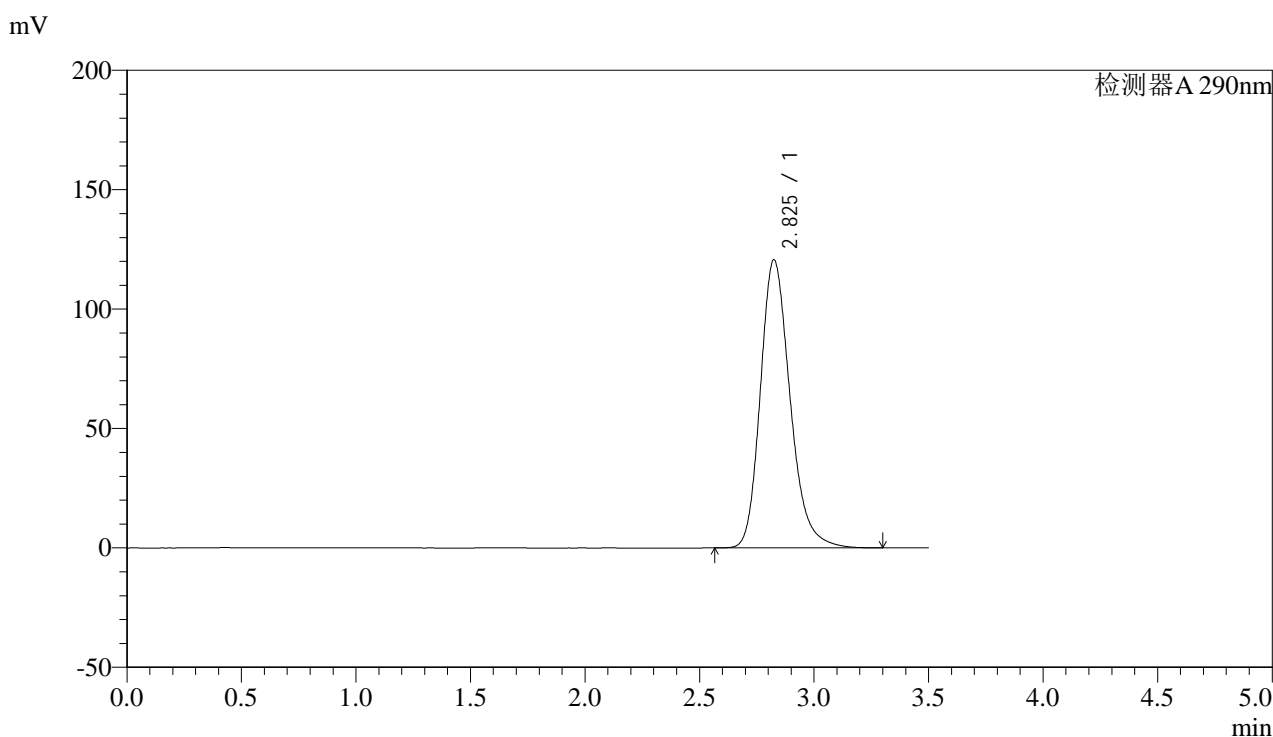

<峰表>

检测器A 290nm

峰号	保留时间	面积	面积%	高度	理论塔板数(USP)	拖尾因子	分离度(USP)
1	2.825	1090467	100.000	120567	2357	1.227	--
总计		1090467	100.000	120567			

图31 枸橼酸西地那非片溶出曲线测定HPLC图谱
 自制品-2024051911批-不脱气-pH2.0介质-篮法-100转-30min-片1
 供试品溶液-1



SZJ-4096

<样品信息>

色谱柱:XB-C18(50mm*4.6mm,5μm) 流速: 1.8ml/min
 柱温:30°C 波长: 290nm
 数据文件名: RC\$SZJ-4096 - 7-15/27-790-2 - zzp-2024051911p-rcqx-pH2.0jz-lf100z-btq-30min-P2.lcd
 方法文件名: RC\$SZJ-4096 - RCFF-FX276.lcm
 批处理文件名: RC\$SZJ-4096 - 20240809-RCQX-FX276.lcb
 样品瓶号: 3-14
 进样体积: 10 μl 版本号: 6.115
 进样时间: 2024/08/09 18:38:35 实验者: jiangjinwei
 处理时间 (V2): 2024/08/10 15:29:42 处理者: jiangjinwei
 仪器型号:SHIMADZU LC-2050C(FX276)

<色谱图>

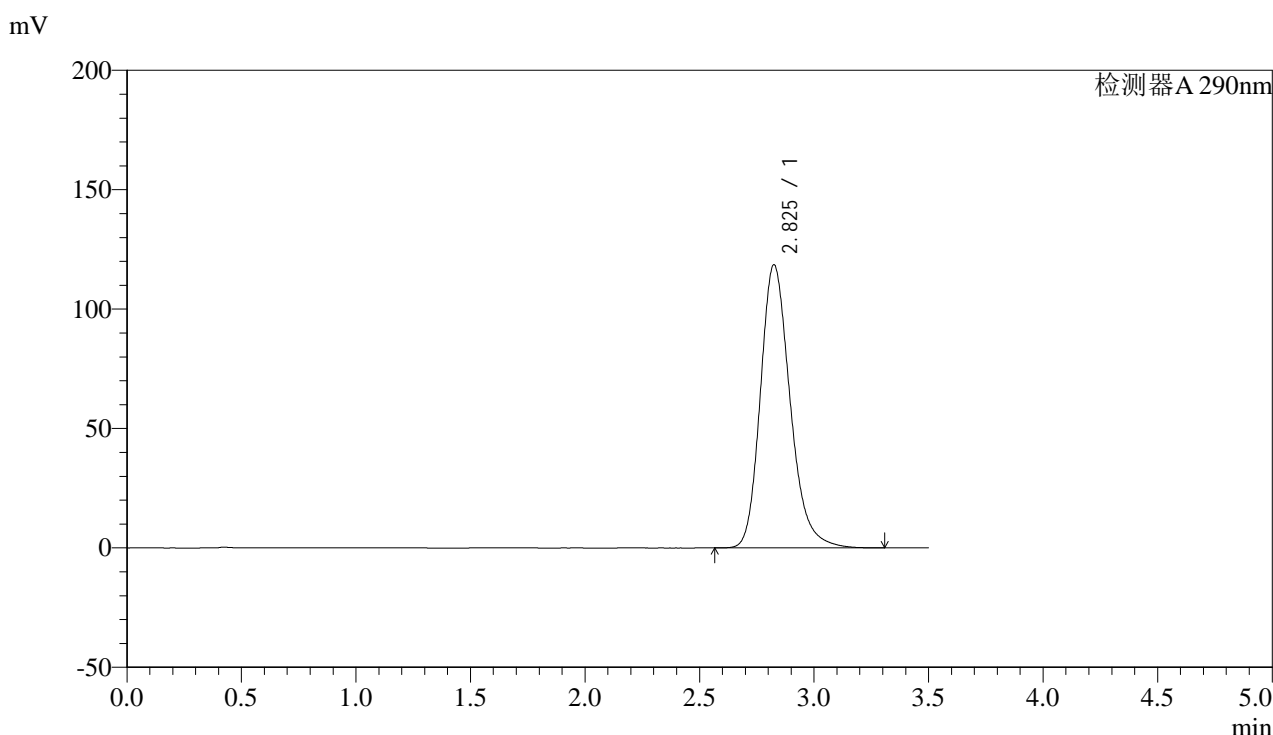

<峰表>

检测器A 290nm

峰号	保留时间	面积	面积%	高度	理论塔板数(USP)	拖尾因子	分离度(USP)
1	2.825	1071690	100.000	118460	2356	1.226	--
总计		1071690	100.000	118460			

图32 枸橼酸西地那非片溶出曲线测定HPLC图谱
 自制品-2024051911批-不脱气-pH2.0介质-篮法-100转-30min-片2
 供试品溶液-1



SZJ-4096

<样品信息>

色谱柱:XB-C18(50mm*4.6mm,5µm) 流速: 1.8ml/min
 柱温:30°C 波长: 290nm
 数据文件名: RC\$SZJ-4096 - 7-15/27-791-2 - zzp-2024051911p-rcqx-pH2.0jz-lf100z-btq-30min-P3.lcd
 方法文件名: RC\$SZJ-4096 - RCFE-FX276.lcm
 批处理文件名: RC\$SZJ-4096 - 20240809-RCQX-FX276.lcb
 样品瓶号: 3-23
 进样体积: 10 µl 版本号: 6.115
 进样时间: 2024/08/09 18:42:26 实验者: jiangjinwei
 处理时间 (V2): 2024/08/10 15:29:44 处理者: jiangjinwei
 仪器型号:SHIMADZU LC-2050C(FX276)

<色谱图>

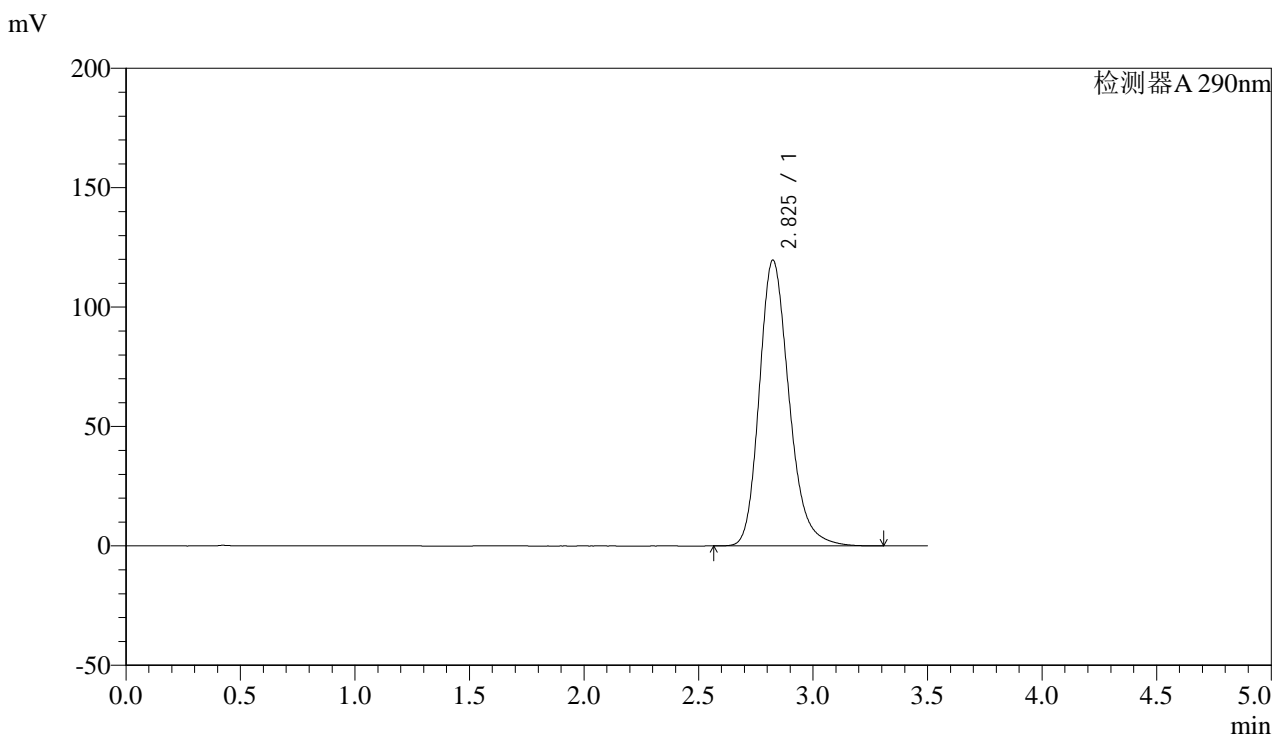

<峰表>

检测器A 290nm

峰号	保留时间	面积	面积%	高度	理论塔板数(USP)	拖尾因子	分离度(USP)
1	2.825	1081275	100.000	119585	2357	1.226	--
总计		1081275	100.000	119585			

图33 枸橼酸西地那非片溶出曲线测定HPLC图谱
 自制品-2024051911批-不脱气-pH2.0介质-篮法-100转-30min-片3
 供试品溶液-1



SZJ-4096

<样品信息>

色谱柱:XB-C18(50mm*4.6mm,5μm) 流速: 1.8ml/min
 柱温:30°C 波长: 290nm
 数据文件名: RC\$SZJ-4096 - 7-15/27-792-2 - zzp-2024051911p-rcqx-pH2.0jz-lf100z-btq-30min-P4.lcd
 方法文件名: RC\$SZJ-4096 - RCFF-FX276.lcm
 批处理文件名: RC\$SZJ-4096 - 20240809-RCQX-FX276.lcb
 样品瓶号: 3-32
 进样体积: 10 μl 版本号: 6.115
 进样时间: 2024/08/09 18:46:17 实验者: jiangjinwei
 处理时间 (V2) : 2024/08/10 15:29:47 处理者: jiangjinwei
 仪器型号:SHIMADZU LC-2050C(FX276)

<色谱图>

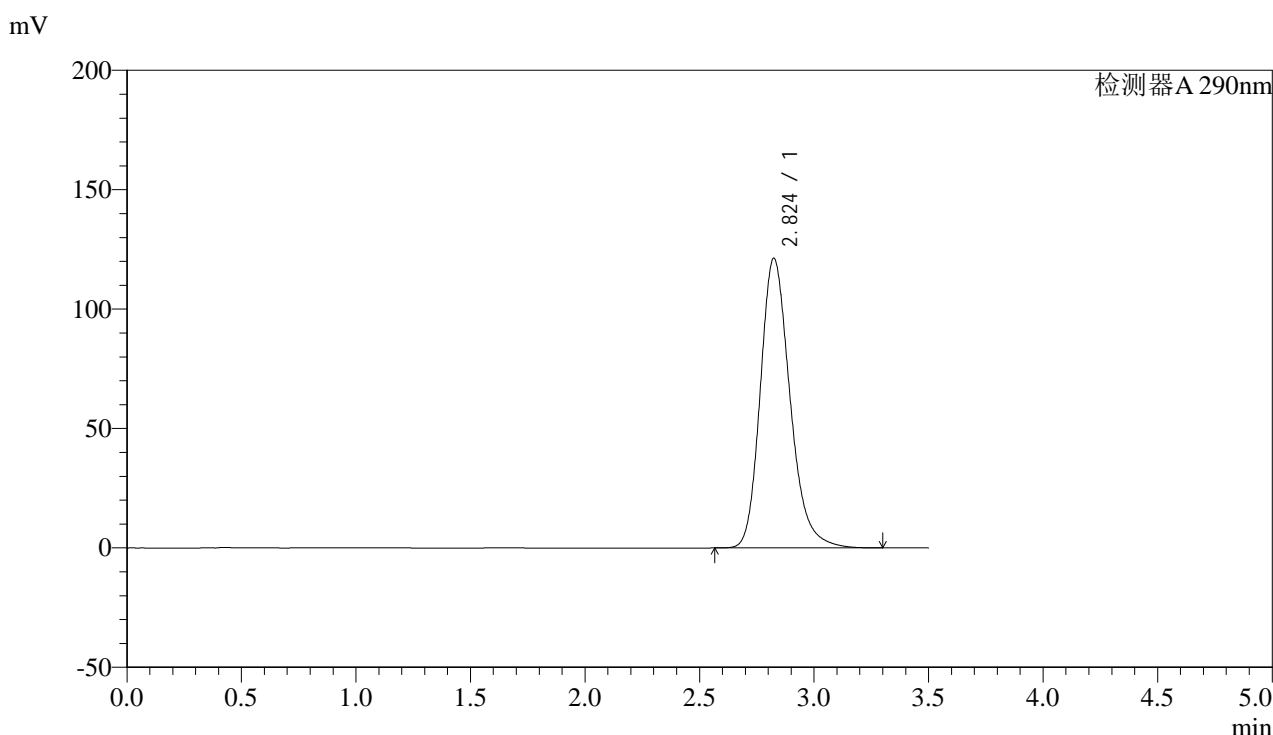

<峰表>

检测器A 290nm

峰号	保留时间	面积	面积%	高度	理论塔板数(USP)	拖尾因子	分离度(USP)
1	2.824	1095912	100.000	121230	2357	1.228	--
总计		1095912	100.000	121230			

图34 枸橼酸西地那非片溶出曲线测定HPLC图谱
 自制品-2024051911批-不脱气-pH2.0介质-篮法-100转-30min-片4
 供试品溶液-1



SZJ-4096

<样品信息>

色谱柱:XB-C18(50mm*4.6mm,5μm) 流速: 1.8ml/min
 柱温:30°C 波长: 290nm
 数据文件名: RC\$SZJ-4096 - 7-15/27-793-2 - zzp-2024051911p-rcqx-pH2.0jz-lf100z-btq-30min-P5.lcd
 方法文件名: RC\$SZJ-4096 - RCFE-FX276.lcm
 批处理文件名: RC\$SZJ-4096 - 20240809-RCQX-FX276.lcb
 样品瓶号: 3-41
 进样体积: 10 μl 版本号: 6.115
 进样时间: 2024/08/09 18:50:08 实验者: jiangjinwei
 处理时间 (V2): 2024/08/10 15:29:50 处理者: jiangjinwei
 仪器型号:SHIMADZU LC-2050C(FX276)

<色谱图>

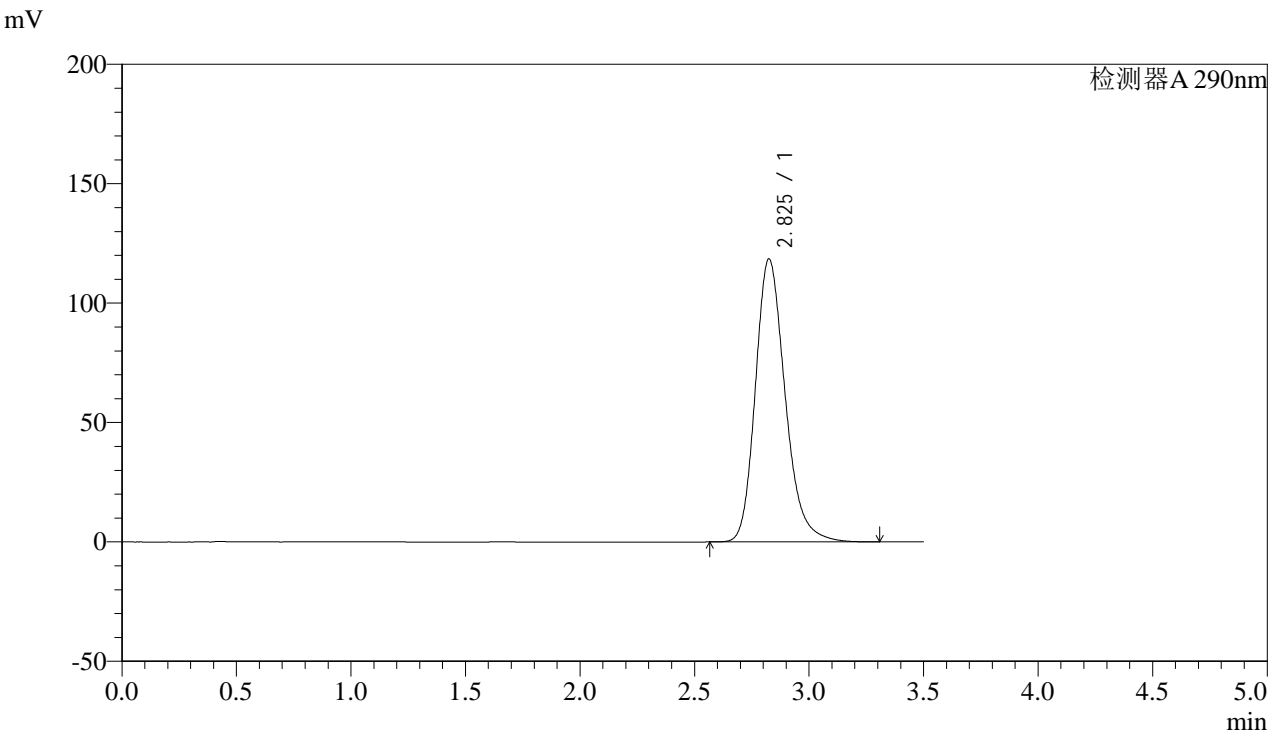

<峰表>

检测器A 290nm

峰号	保留时间	面积	面积%	高度	理论塔板数(USP)	拖尾因子	分离度(USP)
1	2.825	1071189	100.000	118398	2356	1.226	--
总计		1071189	100.000	118398			

图35 枸橼酸西地那非片溶出曲线测定HPLC图谱
 自制品-2024051911批-不脱气-pH2.0介质-篮法-100转-30min-片5
 供试品溶液-1



SZJ-4096

<样品信息>

色谱柱:XB-C18(50mm*4.6mm,5μm) 流速: 1.8ml/min
 柱温:30°C 波长: 290nm
 数据文件名: RC\$SZJ-4096 - 7-15/27-794-2 - zzp-2024051911p-rcqx-pH2.0jz-lf100z-btq-30min-P6.lcd
 方法文件名: RC\$SZJ-4096 - RCFE-FX276.lcm
 批处理文件名: RC\$SZJ-4096 - 20240809-RCQX-FX276.lcb
 样品瓶号: 3-50
 进样体积: 10 μl 版本号: 6.115
 进样时间: 2024/08/09 18:53:59 实验者: jiangjinwei
 处理时间 (V2): 2024/08/10 15:29:53 处理者: jiangjinwei
 仪器型号:SHIMADZU LC-2050C(FX276)

<色谱图>

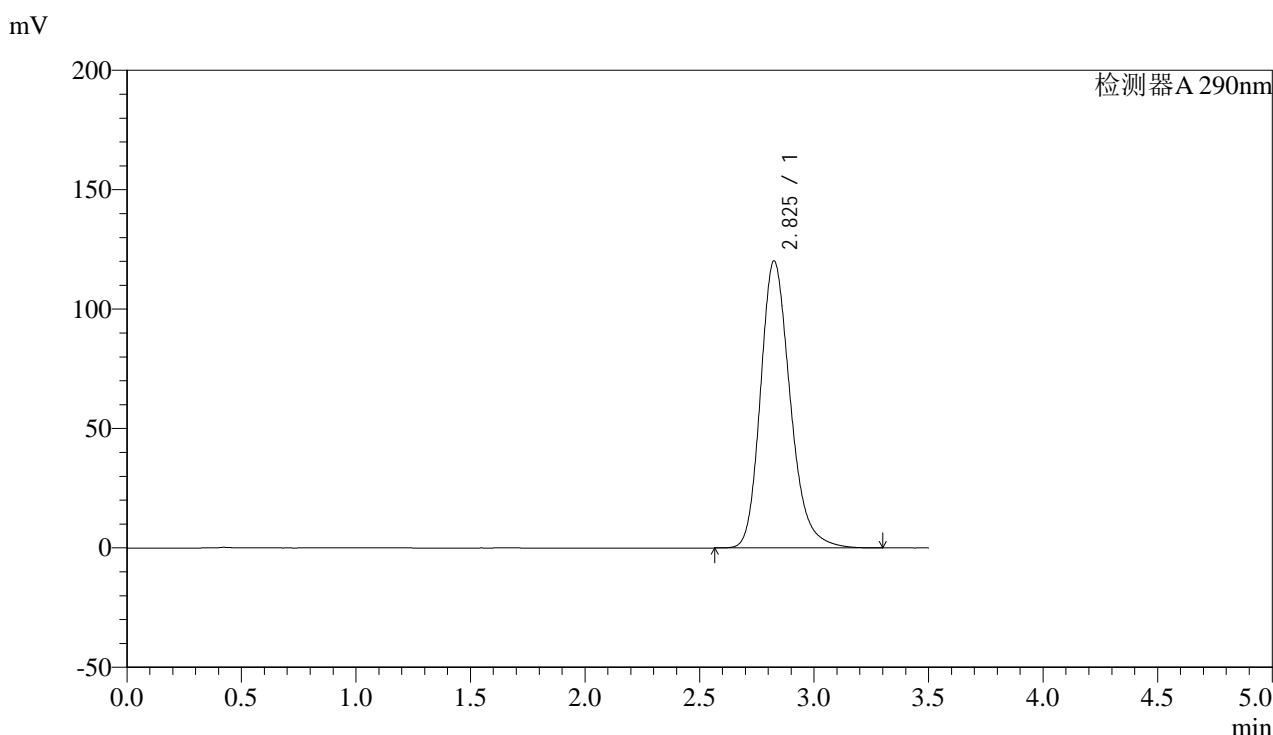

<峰表>

检测器A 290nm

峰号	保留时间	面积	面积%	高度	理论塔板数(USP)	拖尾因子	分离度(USP)
1	2.825	1085720	100.000	120011	2358	1.227	--
总计		1085720	100.000	120011			

图36 枸橼酸西地那非片溶出曲线测定HPLC图谱
 自制品-2024051911批-不脱气-pH2.0介质-篮法-100转-30min-片6
 供试品溶液-1



SZJ-4096

<样品信息>

色谱柱:XB-C18(50mm*4.6mm,5μm) 流速: 1.8ml/min
 柱温:30°C 波长: 290nm
 数据文件名: RC\$SZJ-4096 - 7-15/27-795-2 - zzp-2024051911p-rcqx-pH2.0jz-lf100z-btq-45min-P1.lcd
 方法文件名: RC\$SZJ-4096 - RCFE-FX276.lcm
 批处理文件名: RC\$SZJ-4096 - 20240809-RCQX-FX276.lcb
 样品瓶号: 3-6 版本号: 6.115
 进样体积: 10 μl 实验者: jiangjinwei
 进样时间: 2024/08/09 18:57:51 处理者: jiangjinwei
 处理时间 (V2): 2024/08/10 15:29:55
 仪器型号:SHIMADZU LC-2050C(FX276)

<色谱图>

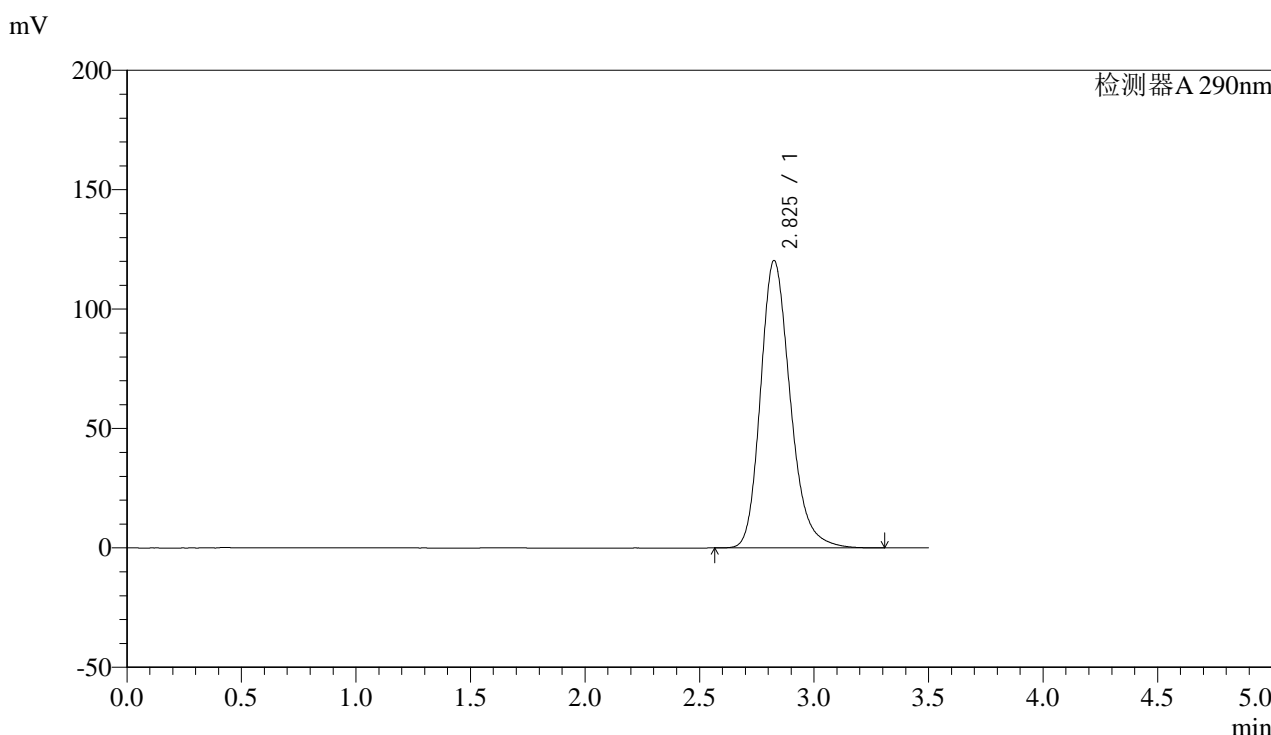

<峰表>

检测器A 290nm

峰号	保留时间	面积	面积%	高度	理论塔板数(USP)	拖尾因子	分离度(USP)
1	2.825	1087248	100.000	120148	2358	1.227	--
总计		1087248	100.000	120148			

图37 枸橼酸西地那非片溶出曲线测定HPLC图谱
 自制品-2024051911批-不脱气-pH2.0介质-篮法-100转-45min-片1
 供试品溶液-1



SZJ-4096

<样品信息>

色谱柱:XB-C18(50mm*4.6mm,5µm) 流速: 1.8ml/min
 柱温:30°C 波长: 290nm
 数据文件名: RC\$SZJ-4096 - 7-15/27-796-2 - zzp-2024051911p-rcqx-pH2.0jz-lf100z-btq-45min-P2.lcd
 方法文件名: RC\$SZJ-4096 - RCFE-FX276.lcm
 批处理文件名: RC\$SZJ-4096 - 20240809-RCQX-FX276.lcb
 样品瓶号: 3-15 版本号: 6.115
 进样体积: 10 µl 实验者: jiangjinwei
 进样时间: 2024/08/09 19:01:42 处理者: jiangjinwei
 处理时间 (V2): 2024/08/10 15:29:58
 仪器型号:SHIMADZU LC-2050C(FX276)

<色谱图>

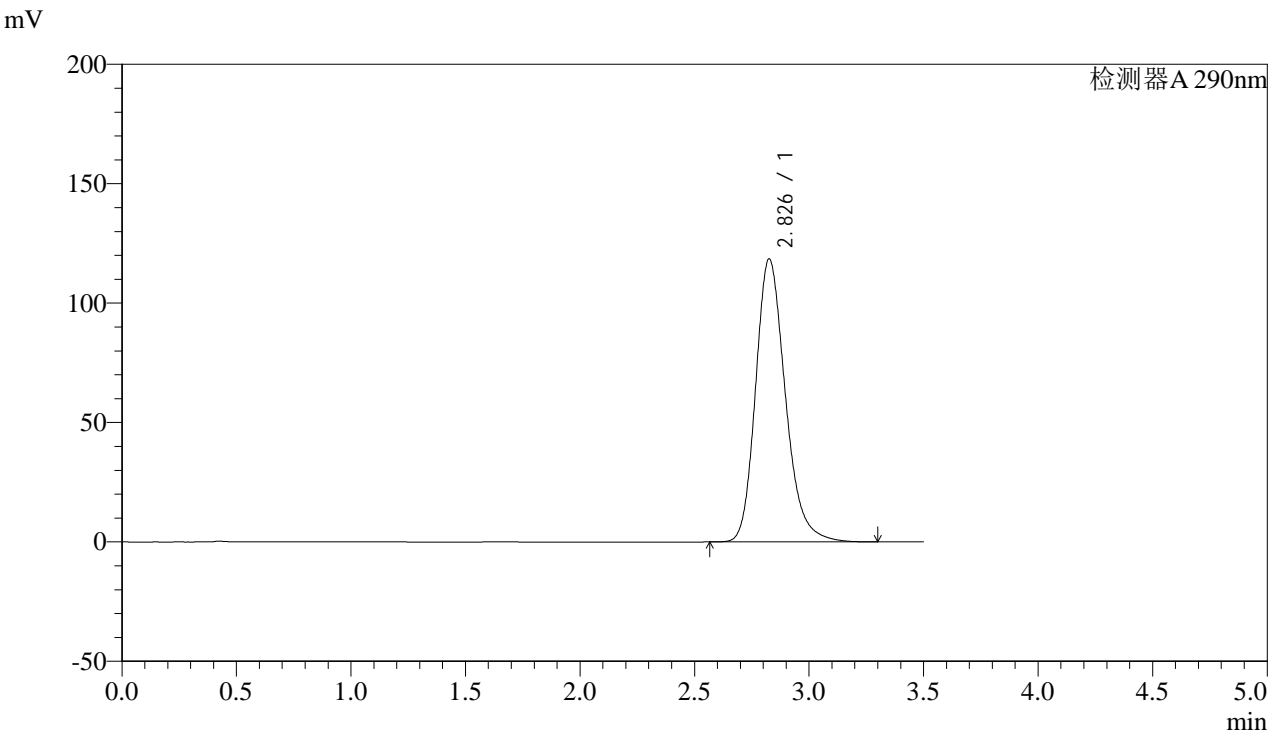

<峰表>

检测器A 290nm

峰号	保留时间	面积	面积%	高度	理论塔板数(USP)	拖尾因子	分离度(USP)
1	2.826	1071021	100.000	118300	2356	1.225	--
总计		1071021	100.000	118300			

图38 枸橼酸西地那非片溶出曲线测定HPLC图谱
 自制品-2024051911批-不脱气-pH2.0介质-篮法-100转-45min-片2
 供试品溶液-1



SZJ-4096

<样品信息>

色谱柱:XB-C18(50mm*4.6mm,5μm) 流速: 1.8ml/min
 柱温:30°C 波长: 290nm
 数据文件名: RC\$SZJ-4096 - 7-15/27-797-2 - zzp-2024051911p-rcqx-pH2.0jz-lf100z-btq-45min-P3.lcd
 方法文件名: RC\$SZJ-4096 - RCFF-FX276.lcm
 批处理文件名: RC\$SZJ-4096 - 20240809-RCQX-FX276.lcb
 样品瓶号: 3-24
 进样体积: 10 μl 版本号: 6.115
 进样时间: 2024/08/09 19:05:35 实验者: jiangjinwei
 处理时间 (V2): 2024/08/10 15:30:00 处理者: jiangjinwei
 仪器型号:SHIMADZU LC-2050C(FX276)

<色谱图>

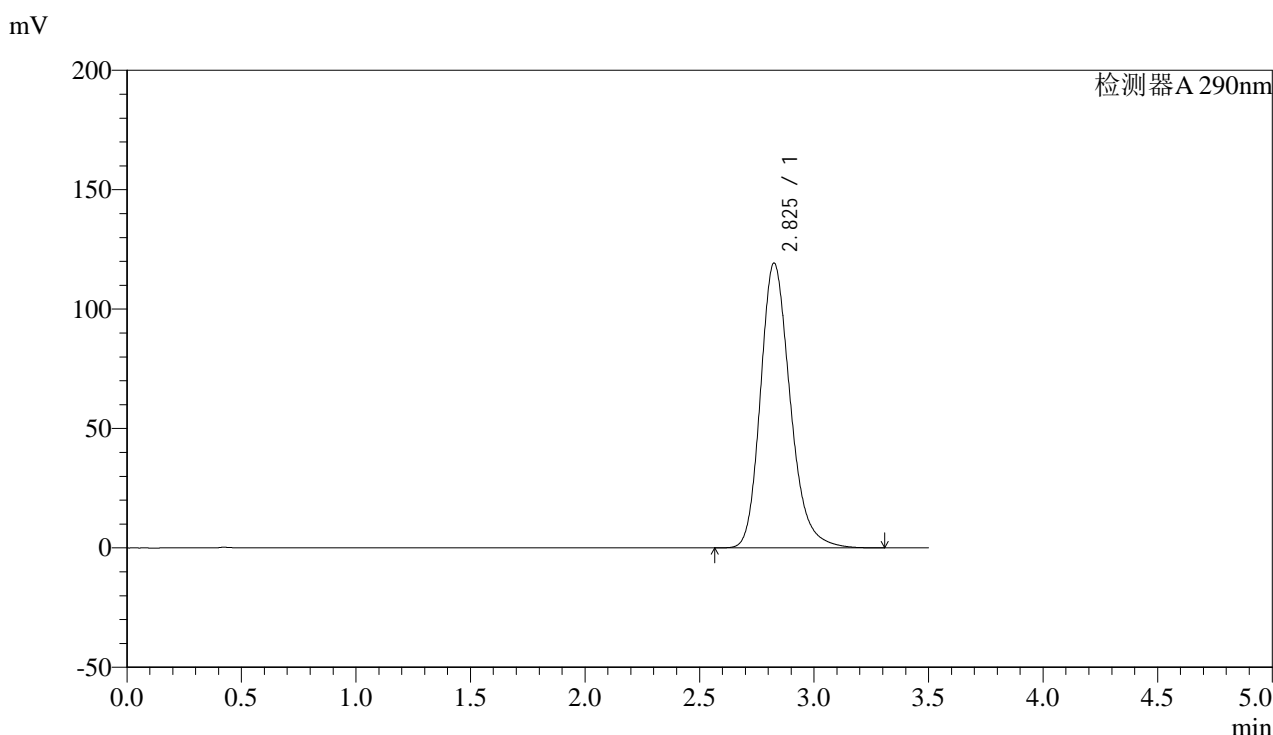

<峰表>

检测器A 290nm

峰号	保留时间	面积	面积%	高度	理论塔板数(USP)	拖尾因子	分离度(USP)
1	2.825	1077630	100.000	119125	2357	1.225	--
总计		1077630	100.000	119125			

图39 枸橼酸西地那非片溶出曲线测定HPLC图谱
 自制品-2024051911批-不脱气-pH2.0介质-篮法-100转-45min-片3
 供试品溶液-1



SZJ-4096

<样品信息>

色谱柱:XB-C18(50mm*4.6mm,5μm) 流速: 1.8ml/min
 柱温:30°C 波长: 290nm
 数据文件名: RC\$SZJ-4096 - 7-15/27-798-2 - zzp-2024051911p-rcqx-pH2.0jz-lf100z-btq-45min-P4.lcd
 方法文件名: RC\$SZJ-4096 - RCFF-FX276.lcm
 批处理文件名: RC\$SZJ-4096 - 20240809-RCQX-FX276.lcb
 样品瓶号: 3-33
 进样体积: 10 μl 版本号: 6.115
 进样时间: 2024/08/09 19:09:25 实验者: jiangjinwei
 处理时间 (V2): 2024/08/10 15:30:03 处理者: jiangjinwei
 仪器型号:SHIMADZU LC-2050C(FX276)

<色谱图>

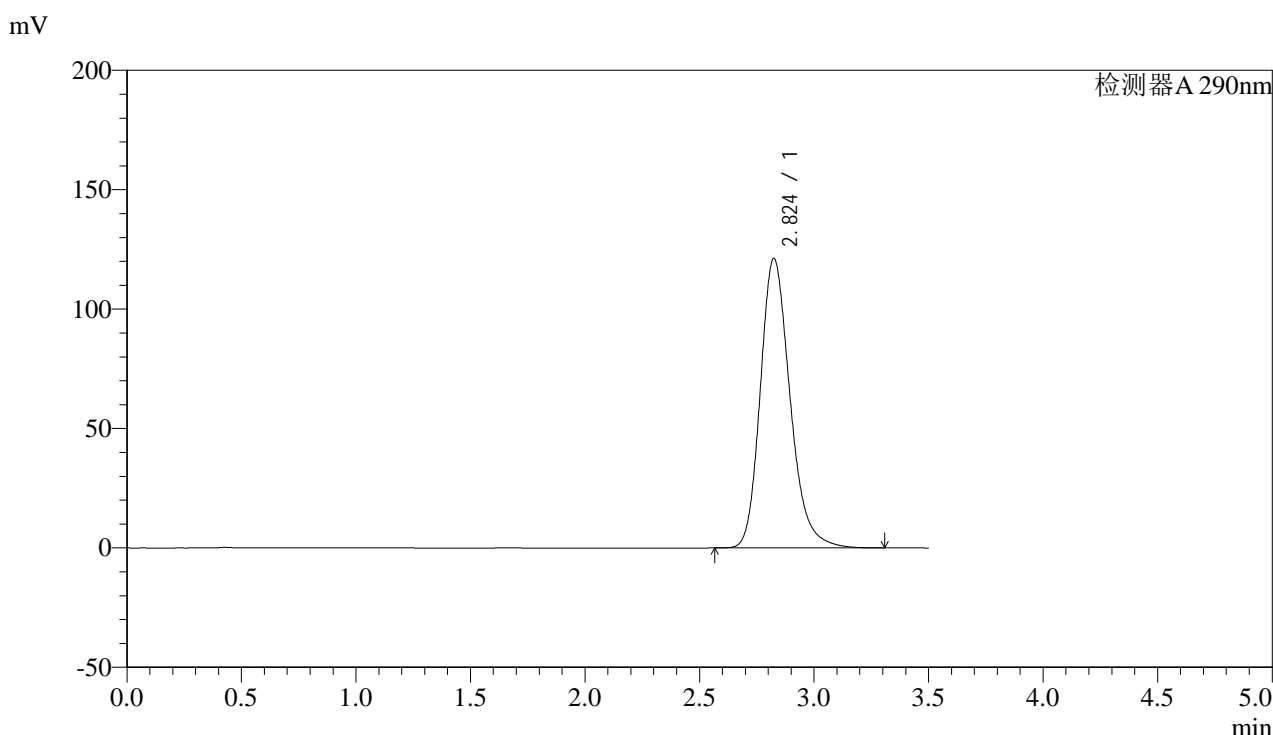

<峰表>

检测器A 290nm

峰号	保留时间	面积	面积%	高度	理论塔板数(USP)	拖尾因子	分离度(USP)
1	2.824	1095772	100.000	121203	2356	1.227	--
总计		1095772	100.000	121203			

图40 枸橼酸西地那非片溶出曲线测定HPLC图谱
 自制品-2024051911批-不脱气-pH2.0介质-篮法-100转-45min-片4
 供试品溶液-1



SZJ-4096

<样品信息>

色谱柱:XB-C18(50mm*4.6mm,5µm) 流速: 1.8ml/min
 柱温:30°C 波长: 290nm
 数据文件名: RC\$SZJ-4096 - 7-15/27-799-2 - zzp-2024051911p-rcqx-pH2.0jz-lf100z-btq-45min-P5.lcd
 方法文件名: RC\$SZJ-4096 - RCFE-FX276.lcm
 批处理文件名: RC\$SZJ-4096 - 20240809-RCQX-FX276.lcb
 样品瓶号: 3-42
 进样体积: 10 µl 版本号: 6.115
 进样时间: 2024/08/09 19:13:17 实验者: jiangjinwei
 处理时间 (V2): 2024/08/10 15:30:06 处理者: jiangjinwei
 仪器型号:SHIMADZU LC-2050C(FX276)

<色谱图>

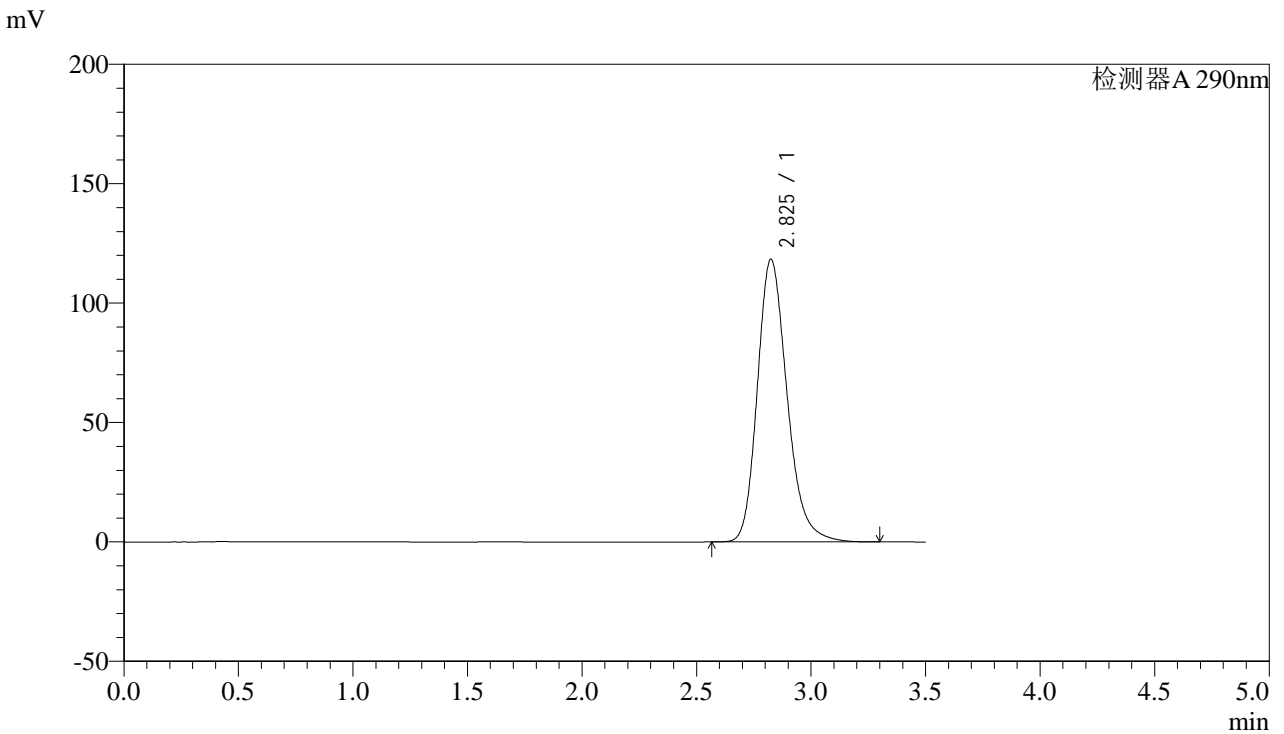

<峰表>

检测器A 290nm

峰号	保留时间	面积	面积%	高度	理论塔板数(USP)	拖尾因子	分离度(USP)
1	2.825	1069593	100.000	118278	2356	1.225	--
总计		1069593	100.000	118278			

图41 枸橼酸西地那非片溶出曲线测定HPLC图谱
 自制品-2024051911批-不脱气-pH2.0介质-篮法-100转-45min-片5
 供试品溶液-1



SZJ-4096

<样品信息>

色谱柱:XB-C18(50mm*4.6mm,5µm) 流速: 1.8ml/min
 柱温:30°C 波长: 290nm
 数据文件名: RC\$SZJ-4096 - 7-15/27-800-2 - zzp-2024051911p-rcqx-pH2.0jz-lf100z-btq-45min-P6.lcd
 方法文件名: RC\$SZJ-4096 - RCFE-FX276.lcm
 批处理文件名: RC\$SZJ-4096 - 20240809-RCQX-FX276.lcb
 样品瓶号: 3-51
 进样体积: 10 µl 版本号: 6.115
 进样时间: 2024/08/09 19:17:07 实验者: jiangjinwei
 处理时间 (V2): 2024/08/10 15:30:09 处理者: jiangjinwei
 仪器型号:SHIMADZU LC-2050C(FX276)

<色谱图>

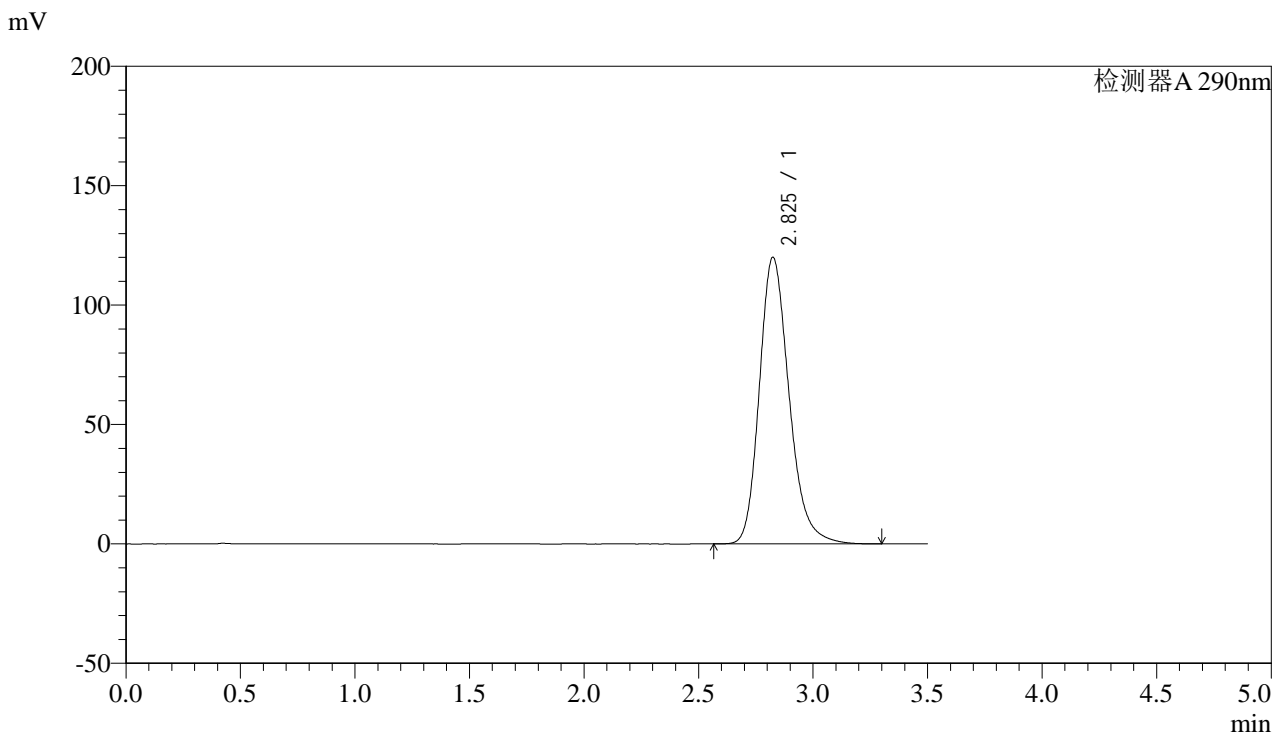

<峰表>

检测器A 290nm

峰号	保留时间	面积	面积%	高度	理论塔板数(USP)	拖尾因子	分离度(USP)
1	2.825	1084014	100.000	119964	2359	1.226	--
总计		1084014	100.000	119964			

图42 枸橼酸西地那非片溶出曲线测定HPLC图谱
 自制品-2024051911批-不脱气-pH2.0介质-篮法-100转-45min-片6
 供试品溶液-1



SZJ-4096

<样品信息>

色谱柱:XB-C18(50mm*4.6mm,5μm) 流速: 1.8ml/min
 柱温:30°C 波长: 290nm
 数据文件名: RC\$SZJ-4096 - 7-15/27-801-2 - zzp-2024051911p-rcqx-pH2.0jz-lf100z-btq-jxzs-P1.lcd
 方法文件名: RC\$SZJ-4096 - RCFE-FX276.lcm
 批处理文件名: RC\$SZJ-4096 - 20240809-RCQX-FX276.lcb
 样品瓶号: 3-7 版本号: 6.115
 进样体积: 10 μl 实验者: jiangjinwei
 进样时间: 2024/08/09 19:20:58 处理者: jiangjinwei
 处理时间 (V2): 2024/08/10 15:30:11
 仪器型号:SHIMADZU LC-2050C(FX276)

<色谱图>

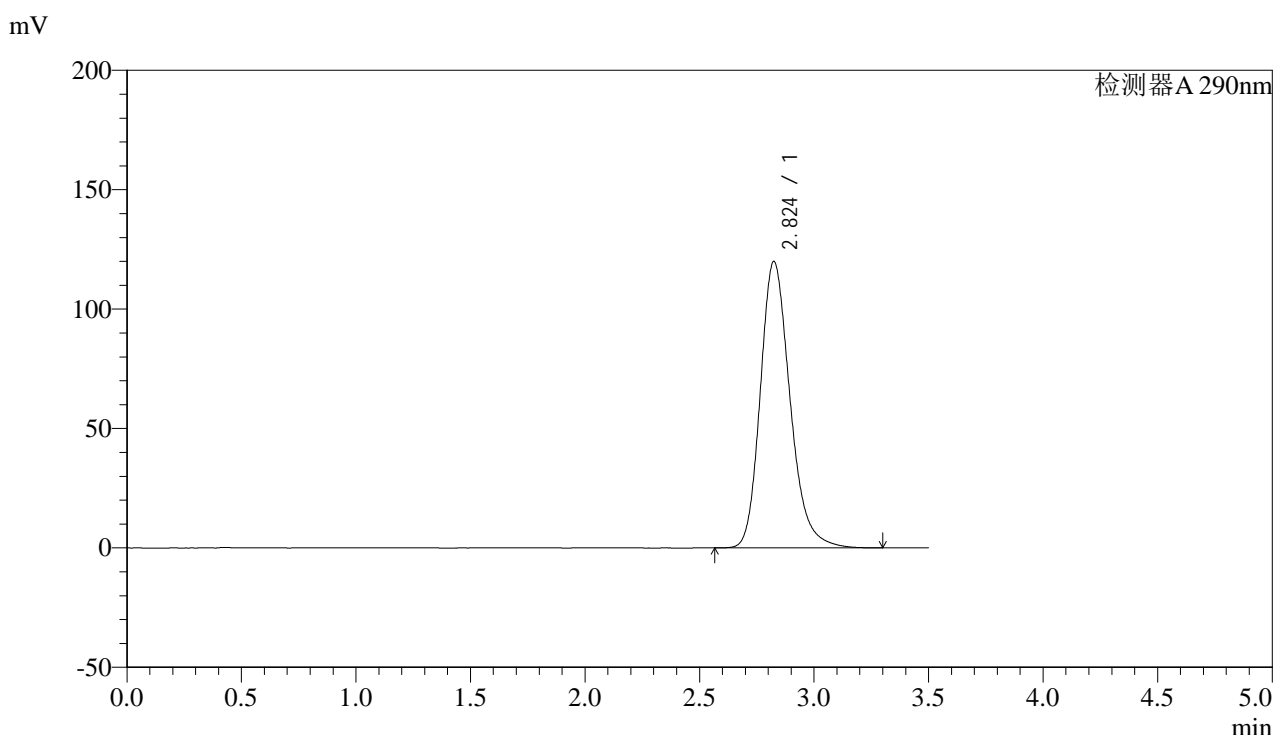

<峰表>

检测器A 290nm

峰号	保留时间	面积	面积%	高度	理论塔板数(USP)	拖尾因子	分离度(USP)
1	2.824	1083579	100.000	119869	2356	1.225	--
总计		1083579	100.000	119869			

图43 枸橼酸西地那非片溶出曲线测定HPLC图谱
 自制品-2024051911批-不脱气-pH2.0介质-篮法-100转-极限转速-片1
 供试品溶液-1



SZJ-4096

<样品信息>

色谱柱:XB-C18(50mm*4.6mm,5μm) 流速: 1.8ml/min
 柱温:30°C 波长: 290nm
 数据文件名: RC\$SZJ-4096 - 7-15/27-802-2 - zzp-2024051911p-rcqx-pH2.0jz-lf100z-btq-jxzs-P2.lcd
 方法文件名: RC\$SZJ-4096 - RCFE-FX276.lcm
 批处理文件名: RC\$SZJ-4096 - 20240809-RCQX-FX276.lcb
 样品瓶号: 3-16 版本号: 6.115
 进样体积: 10 μl 实验者: jiangjinwei
 进样时间: 2024/08/09 19:24:50 处理者: jiangjinwei
 处理时间 (V2): 2024/08/10 15:30:14
 仪器型号:SHIMADZU LC-2050C(FX276)

<色谱图>

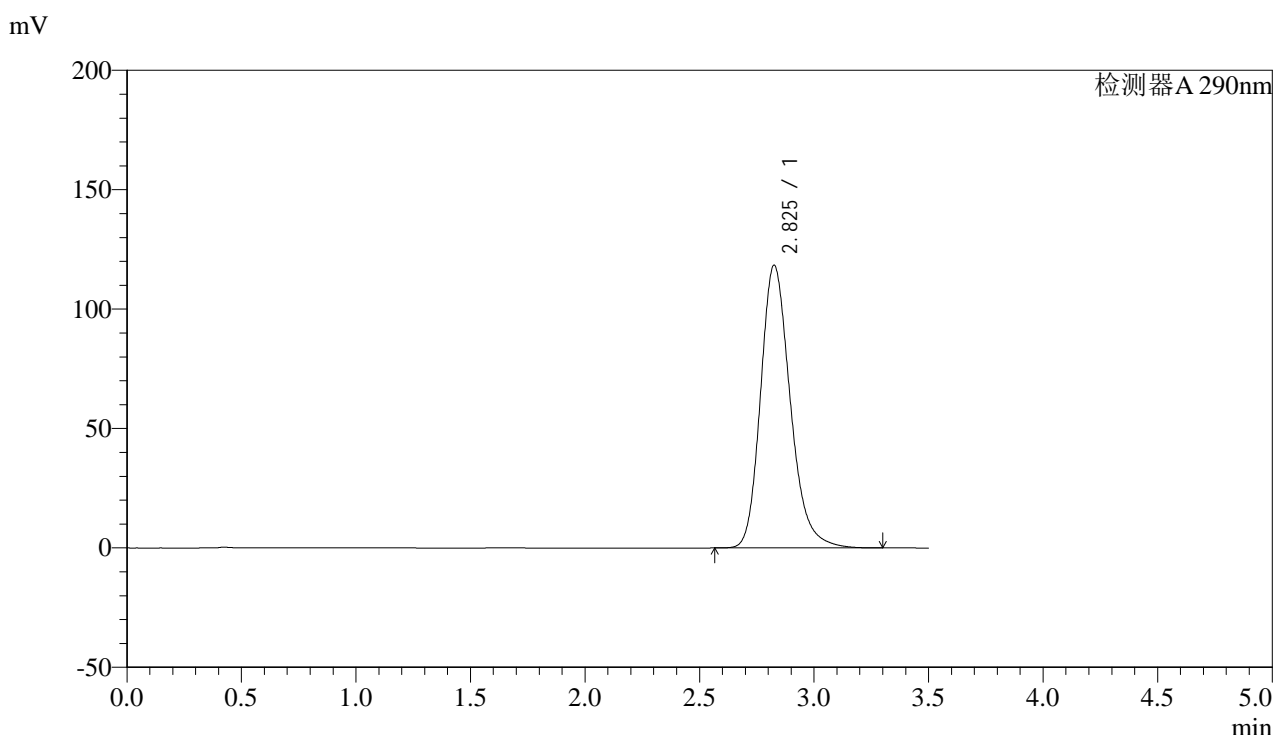

<峰表>

检测器A 290nm

峰号	保留时间	面积	面积%	高度	理论塔板数(USP)	拖尾因子	分离度(USP)
1	2.825	1068932	100.000	118200	2360	1.225	--
总计		1068932	100.000	118200			

图44 枸橼酸西地那非片溶出曲线测定HPLC图谱
 自制品-2024051911批-不脱气-pH2.0介质-篮法-100转-极限转速-片2
 供试品溶液-1



SZJ-4096

<样品信息>

色谱柱:XB-C18(50mm*4.6mm,5μm) 流速: 1.8ml/min
 柱温:30°C 波长: 290nm
 数据文件名: RC\$SZJ-4096 - 7-15/27-803-2 - zzp-2024051911p-rcqx-pH2.0jz-lf100z-btq-jxzs-P3.lcd
 方法文件名: RC\$SZJ-4096 - RCFE-FX276.lcm
 批处理文件名: RC\$SZJ-4096 - 20240809-RCQX-FX276.lcb
 样品瓶号: 3-25 版本号: 6.115
 进样体积: 10 μl 实验者: jiangjinwei
 进样时间: 2024/08/09 19:28:40 处理者: jiangjinwei
 处理时间 (V2): 2024/08/10 15:30:17
 仪器型号:SHIMADZU LC-2050C(FX276)

<色谱图>

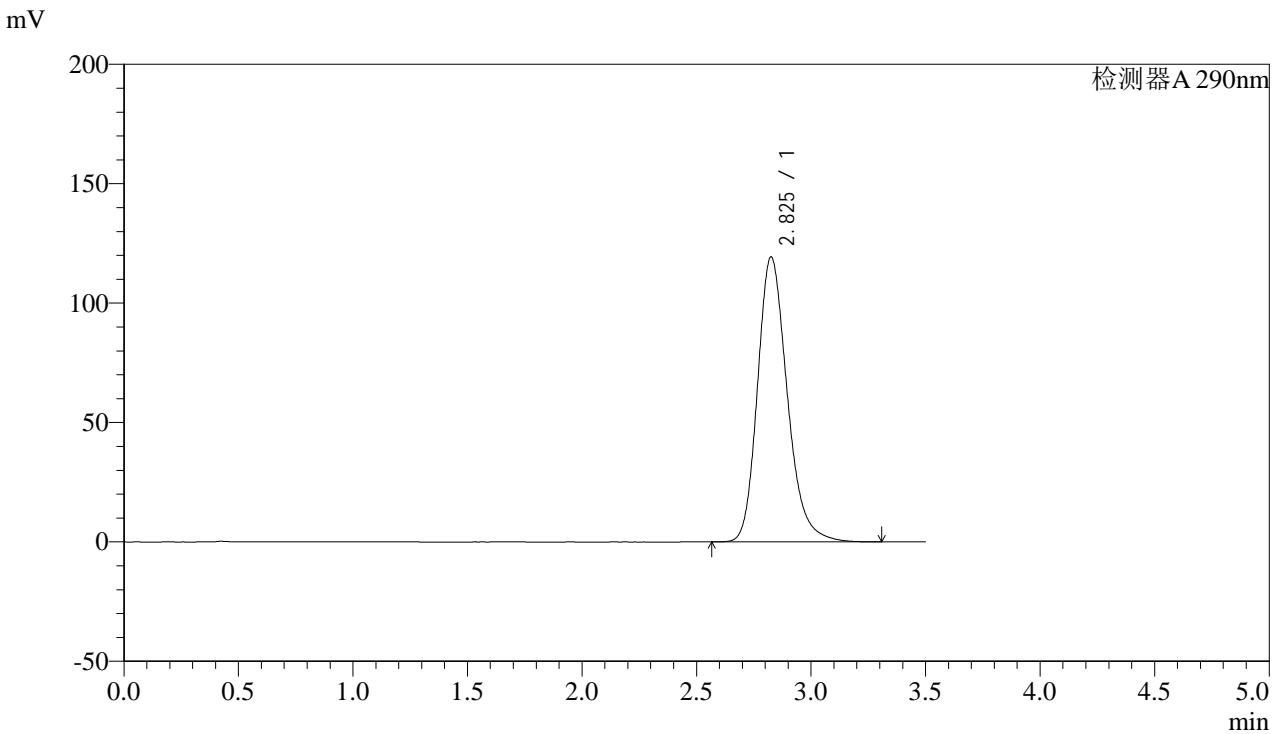

<峰表>

检测器A 290nm

峰号	保留时间	面积	面积%	高度	理论塔板数(USP)	拖尾因子	分离度(USP)
1	2.825	1077607	100.000	119171	2359	1.225	--
总计		1077607	100.000	119171			

图45 枸橼酸西地那非片溶出曲线测定HPLC图谱
 自制品-2024051911批-不脱气-pH2.0介质-篮法-100转-极限转速-片3
 供试品溶液-1



SZJ-4096

<样品信息>

色谱柱:XB-C18(50mm*4.6mm,5μm) 流速: 1.8ml/min
 柱温:30°C 波长: 290nm
 数据文件名: RC\$SZJ-4096 - 7-15/27-804-2 - zzp-2024051911p-rcqx-pH2.0jz-lf100z-btq-jxzs-P4.lcd
 方法文件名: RC\$SZJ-4096 - RCFE-FX276.lcm
 批处理文件名: RC\$SZJ-4096 - 20240809-RCQX-FX276.lcb
 样品瓶号: 3-34
 进样体积: 10 μl 版本号: 6.115
 进样时间: 2024/08/09 19:32:32 实验者: jiangjinwei
 处理时间 (V2): 2024/08/10 15:30:19 处理者: jiangjinwei
 仪器型号:SHIMADZU LC-2050C(FX276)

<色谱图>

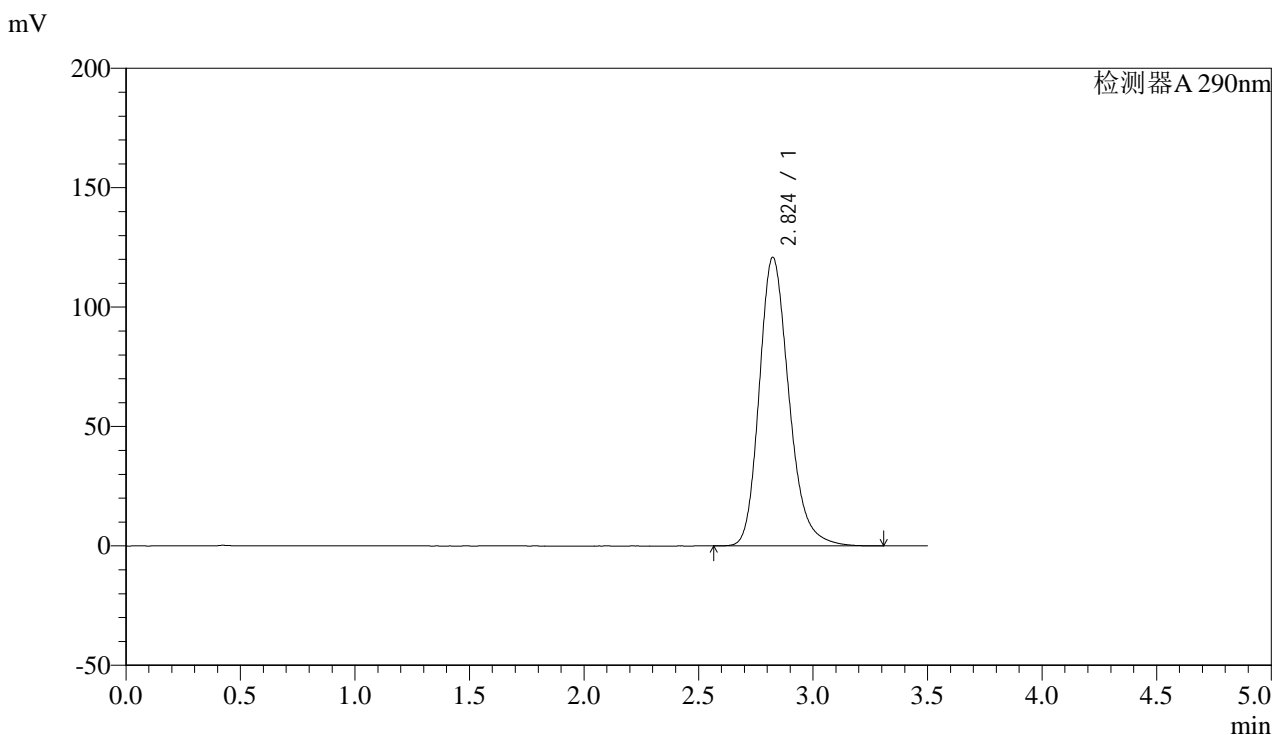

<峰表>

检测器A 290nm

峰号	保留时间	面积	面积%	高度	理论塔板数(USP)	拖尾因子	分离度(USP)
1	2.824	1090745	100.000	120810	2360	1.226	--
总计		1090745	100.000	120810			

图46 枸橼酸西地那非片溶出曲线测定HPLC图谱
 自制品-2024051911批-不脱气-pH2.0介质-篮法-100转-极限转速-片4
 供试品溶液-1



SZJ-4096

<样品信息>

色谱柱:XB-C18(50mm*4.6mm,5μm) 流速: 1.8ml/min
 柱温:30°C 波长: 290nm
 数据文件名: RC\$SZJ-4096 - 7-15/27-805-2 - zzp-2024051911p-rcqx-pH2.0jz-lf100z-btq-jxzs-P5.lcd
 方法文件名: RC\$SZJ-4096 - RCFE-FX276.lcm
 批处理文件名: RC\$SZJ-4096 - 20240809-RCQX-FX276.lcb
 样品瓶号: 3-43
 进样体积: 10 μl 版本号: 6.115
 进样时间: 2024/08/09 19:36:22 实验者: jiangjinwei
 处理时间 (V2): 2024/08/10 15:30:22 处理者: jiangjinwei
 仪器型号:SHIMADZU LC-2050C(FX276)

<色谱图>

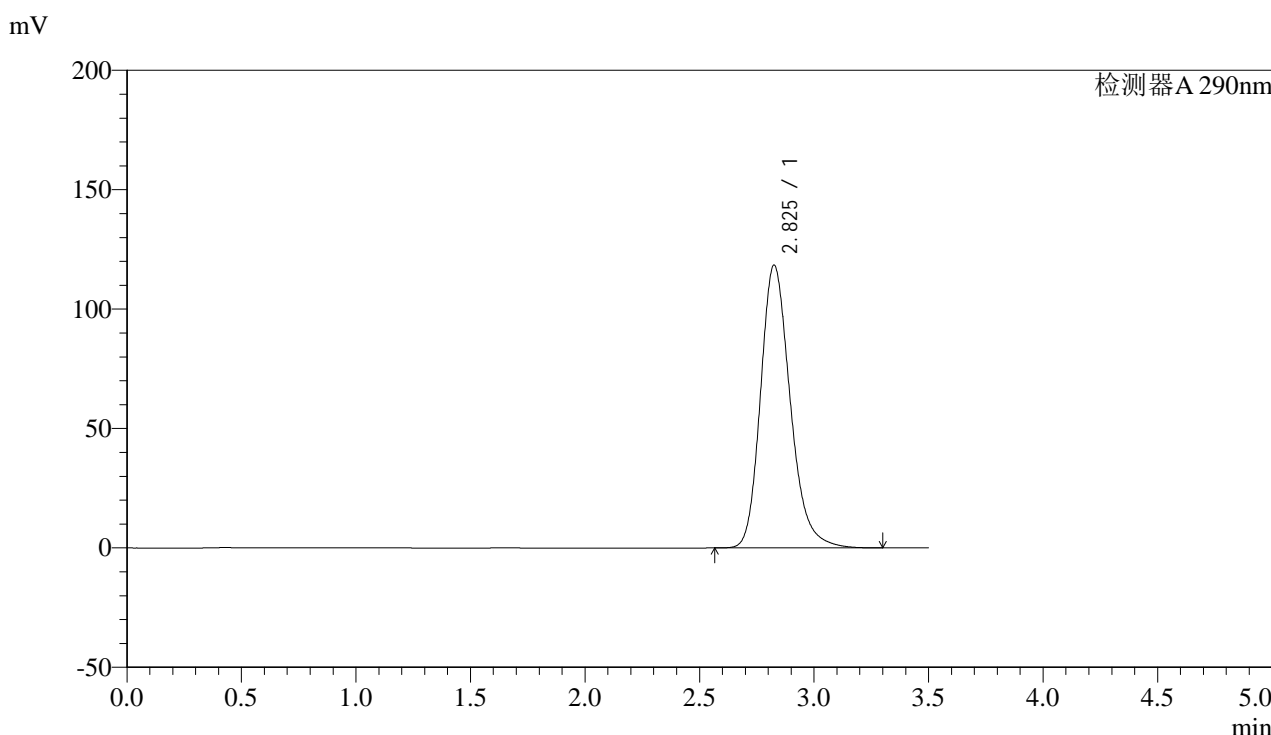

<峰表>

检测器A 290nm

峰号	保留时间	面积	面积%	高度	理论塔板数(USP)	拖尾因子	分离度(USP)
1	2.825	1069147	100.000	118248	2360	1.224	--
总计		1069147	100.000	118248			

图47 枸橼酸西地那非片溶出曲线测定HPLC图谱
 自制品-2024051911批-不脱气-pH2.0介质-篮法-100转-极限转速-片5
 供试品溶液-1



SZJ-4096

<样品信息>

色谱柱:XB-C18(50mm*4.6mm,5μm) 流速: 1.8ml/min
 柱温:30°C 波长: 290nm
 数据文件名: RC\$SZJ-4096 - 7-15/27-806-2 - zzp-2024051911p-rcqx-pH2.0jz-lf100z-btq-jxzs-P6.lcd
 方法文件名: RC\$SZJ-4096 - RCFE-FX276.lcm
 批处理文件名: RC\$SZJ-4096 - 20240809-RCQX-FX276.lcb
 样品瓶号: 3-52 版本号: 6.115
 进样体积: 10 μl 实验者: jiangjinwei
 进样时间: 2024/08/09 19:40:12 处理者: jiangjinwei
 处理时间 (V2) : 2024/08/10 15:30:25
 仪器型号:SHIMADZU LC-2050C(FX276)

<色谱图>

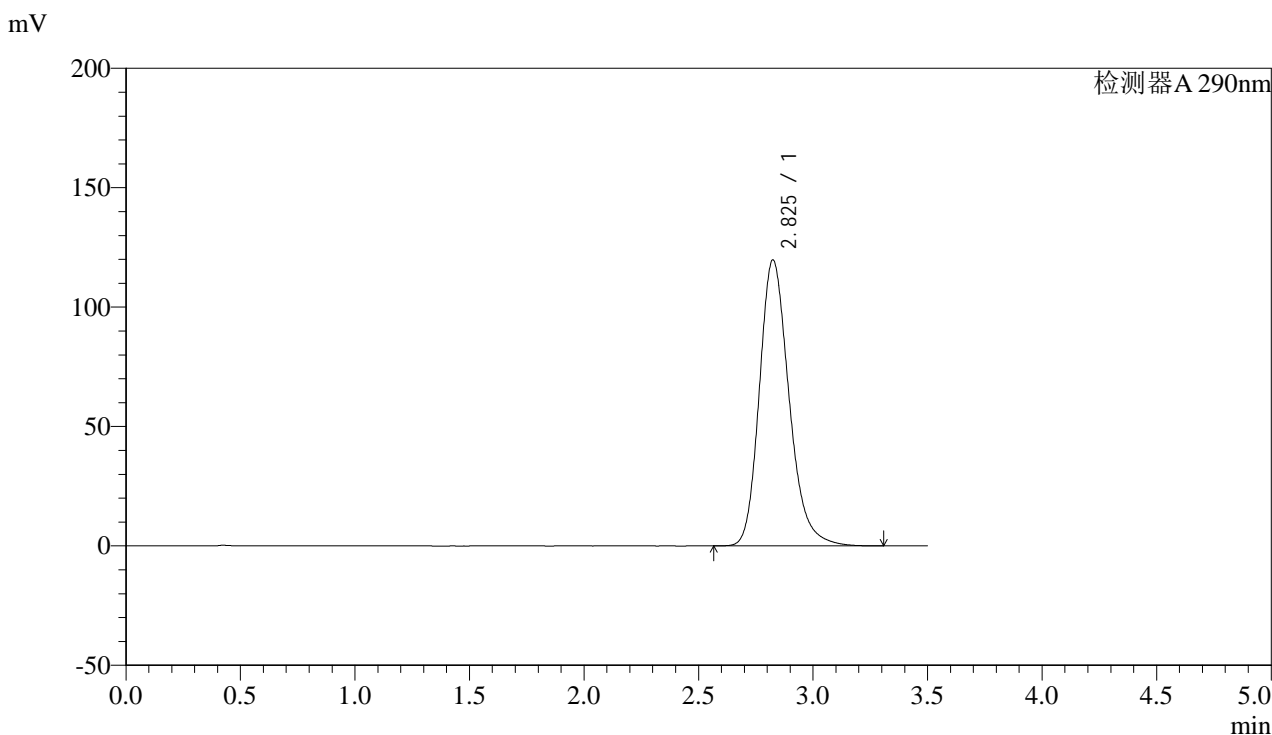

<峰表>

检测器A 290nm

峰号	保留时间	面积	面积%	高度	理论塔板数(USP)	拖尾因子	分离度(USP)
1	2.825	1081065	100.000	119675	2361	1.224	--
总计		1081065	100.000	119675			

图48 枸橼酸西地那非片溶出曲线测定HPLC图谱
 自制品-2024051911批-不脱气-pH2.0介质-篮法-100转-极限转速-片6
 供试品溶液-1



SZJ-4096

<样品信息>

色谱柱:XB-C18(50mm*4.6mm,5μm) 流速: 1.8ml/min
 柱温:30°C 波长: 290nm
 数据文件名: RC\$SZJ-4096 - 7-15/27-807-2 - zzp-2024051911p-rcqx-pH2.0jz-lf100z-btq-dz2-1.lcd
 方法文件名: RC\$SZJ-4096 - RCFE-FX276.lcm
 批处理文件名: RC\$SZJ-4096 - 20240809-RCQX-FX276.lcb
 样品瓶号: 3-27
 进样体积: 10 μl 版本号: 6.115
 进样时间: 2024/08/09 19:44:04 实验者: jiangjinwei
 处理时间 (V2): 2024/08/10 15:30:27 处理者: jiangjinwei
 仪器型号:SHIMADZU LC-2050C(FX276)

<色谱图>

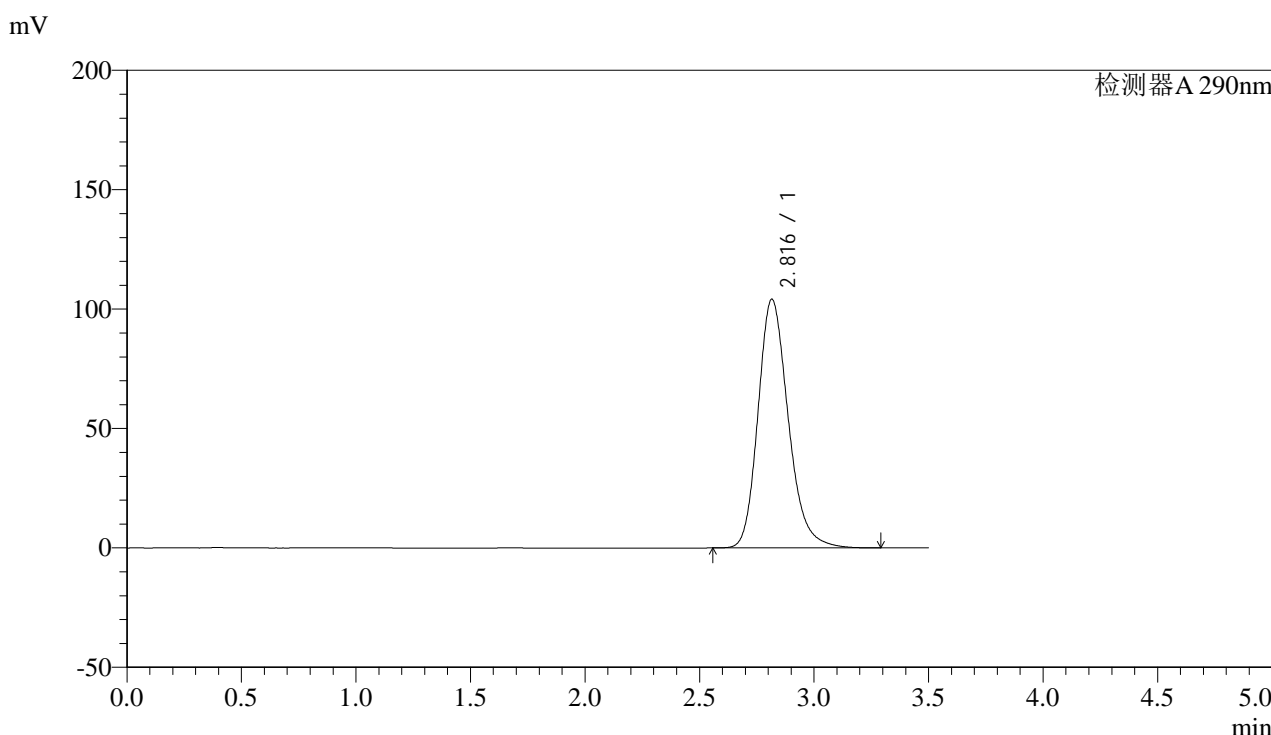

<峰表>

检测器A 290nm

峰号	保留时间	面积	面积%	高度	理论塔板数(USP)	拖尾因子	分离度(USP)
1	2.816	956032	100.000	104130	2263	1.215	--
总计		956032	100.000	104130			

图49 枸橼酸西地那非片溶出曲线测定HPLC图谱
 自制品-2024051911批-不脱气-pH2.0介质-篮法-100转
 对照品溶液-2-1



SZJ-4096

<样品信息>

色谱柱:XB-C18(50mm*4.6mm,5μm) 流速: 1.8ml/min
 柱温:30°C 波长: 290nm
 数据文件名: RC\$SZJ-4096 - 7-15/27-808-2 - zzp-2024051911p-rcqx-pH2.0jz-lf100z-btq-dz2-2.lcd
 方法文件名: RC\$SZJ-4096 - RCFE-FX276.lcm
 批处理文件名: RC\$SZJ-4096 - 20240809-RCQX-FX276.lcb
 样品瓶号: 3-27
 进样体积: 10 μl 版本号: 6.115
 进样时间: 2024/08/09 19:47:57 实验者: jiangjinwei
 处理时间 (V2): 2024/08/10 15:30:30 处理者: jiangjinwei
 仪器型号:SHIMADZU LC-2050C(FX276)

<色谱图>

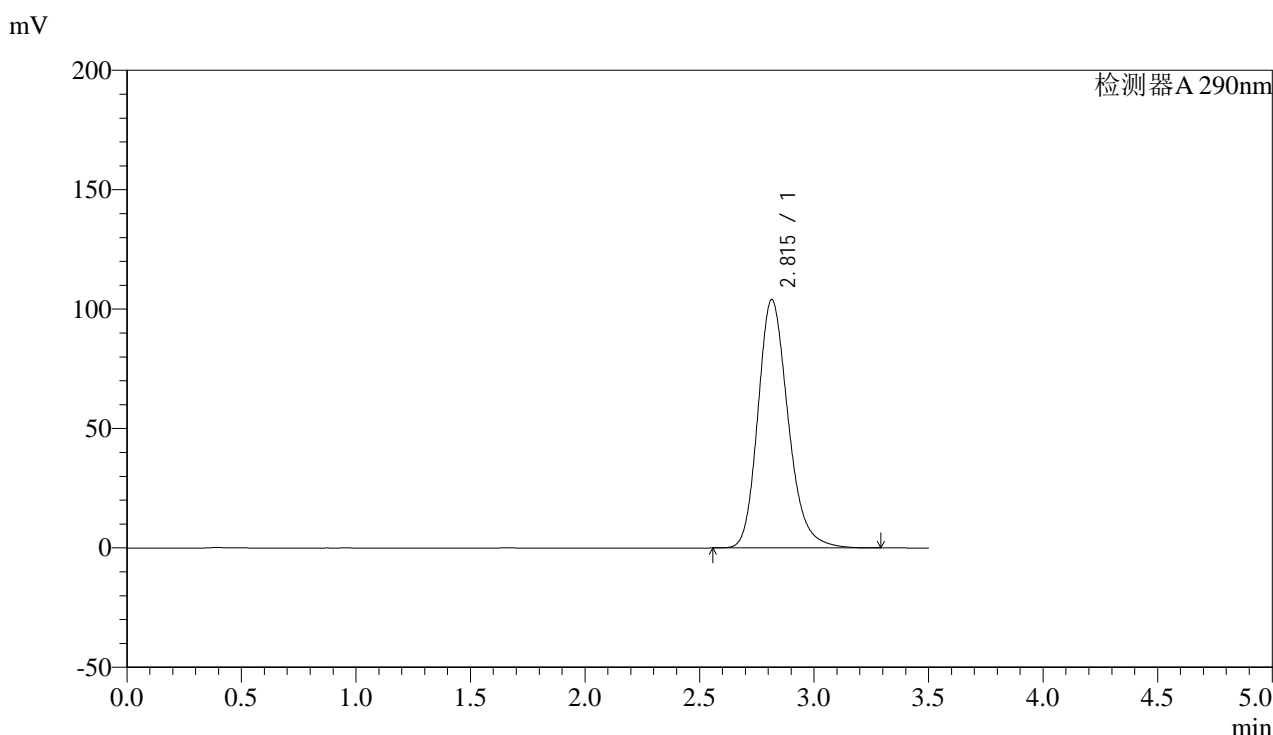

<峰表>

检测器A 290nm

峰号	保留时间	面积	面积%	高度	理论塔板数(USP)	拖尾因子	分离度(USP)
1	2.815	954676	100.000	104034	2263	1.215	--
总计		954676	100.000	104034			

图50 枸橼酸西地那非片溶出曲线测定HPLC图谱
 自制品-2024051911批-不脱气-pH2.0介质-篮法-100转
 对照品溶液-2-2



SZJ-4096

<样品信息>

色谱柱:XB-C18(50mm*4.6mm,5μm) 流速: 1.8ml/min
 柱温:30°C 波长: 290nm
 数据文件名: RC\$SZJ-4096 - 7-15/27-809-2 - zzp-2024051911p-rcqx-pH2.0jz-lf100z-36d-rj.lcd
 方法文件名: RC\$SZJ-4096 - RCFF-FX276.lcm
 批处理文件名: RC\$SZJ-4096 - 20240809-RCQX-FX276.lcb
 样品瓶号: 4-9 版本号: 6.115
 进样体积: 10 μl 实验者: jiangjinwei
 进样时间: 2024/08/09 19:51:50 处理者: jiangjinwei
 处理时间 (V2) : 2024/08/10 15:30:33
 仪器型号:SHIMADZU LC-2050C(FX276)

<色谱图>

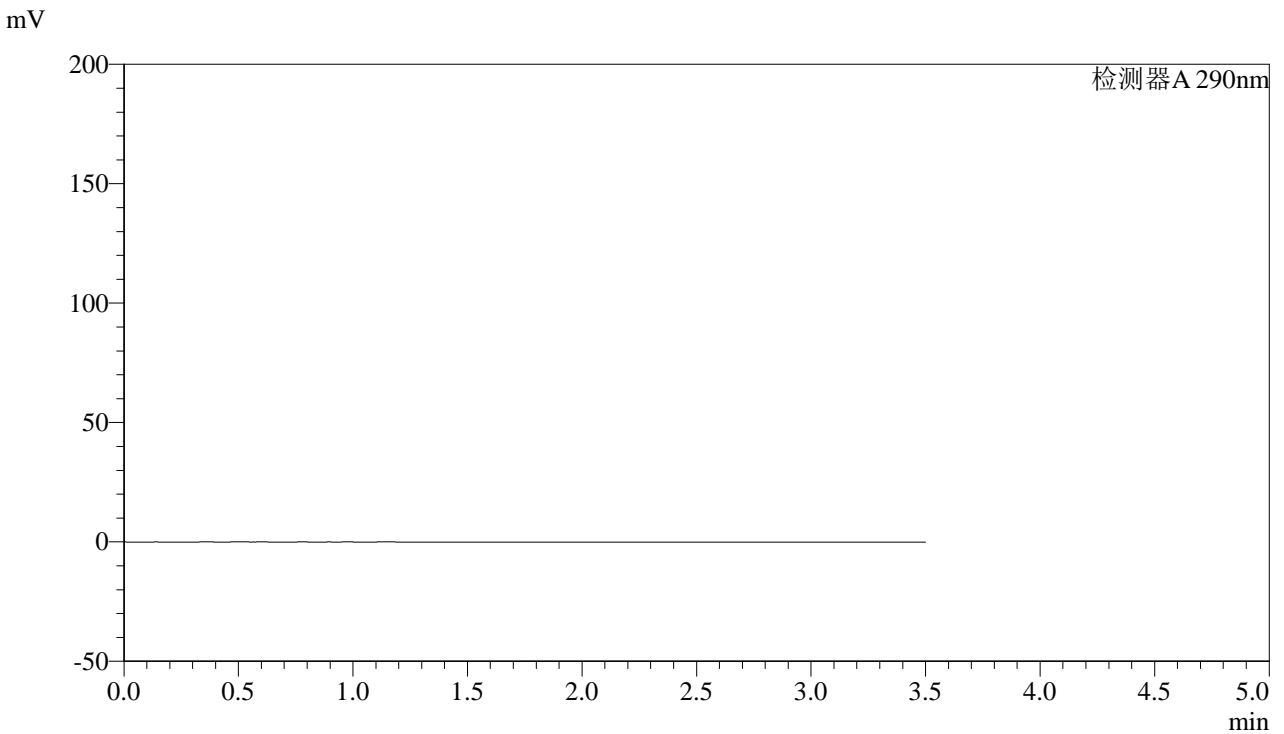

<峰表>

检测器A 290nm

峰号	保留时间	面积	面积%	高度	理论塔板数(USP)	拖尾因子	分离度(USP)
总计							

图51 枸橼酸西地那非片溶出曲线测定HPLC图谱
 自制品-2024051911批-36 -pH2.0介质-篮法-100转
 溶剂



SZJ-4096

<样品信息>

色谱柱:XB-C18(50mm*4.6mm,5μm) 流速: 1.8ml/min
 柱温:30°C 波长: 290nm
 数据文件名: RC\$SZJ-4096 - 7-15/27-810-2 - zzp-2024051911p-rcqx-pH2.0jz-lf100z-36d-dz1-1.lcd
 方法文件名: RC\$SZJ-4096 - RCFE-FX276.lcm
 批处理文件名: RC\$SZJ-4096 - 20240809-RCQX-FX276.lcb
 样品瓶号: 4-18
 进样体积: 10 μl 版本号: 6.115
 进样时间: 2024/08/09 19:55:43 实验者: jiangjinwei
 处理时间 (V2): 2024/08/10 15:30:35 处理者: jiangjinwei
 仪器型号:SHIMADZU LC-2050C(FX276)

<色谱图>

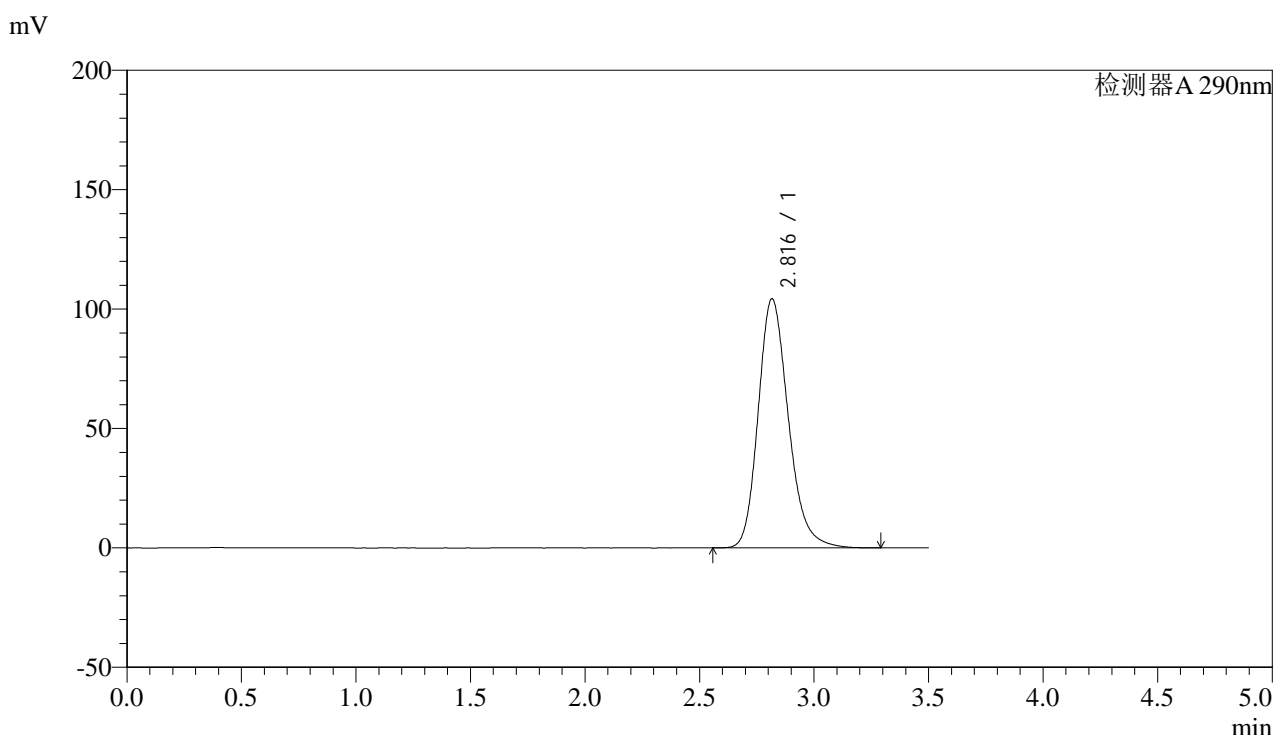

<峰表>

检测器A 290nm

峰号	保留时间	面积	面积%	高度	理论塔板数(USP)	拖尾因子	分离度(USP)
1	2.816	956037	100.000	104271	2270	1.214	--
总计		956037	100.000	104271			

图52 枸橼酸西地那非片溶出曲线测定HPLC图谱
 自制品-2024051911批-36 -pH2.0介质-篮法-100转
 对照品溶液-1-1



SZJ-4096

<样品信息>

色谱柱:XB-C18(50mm*4.6mm,5μm) 流速: 1.8ml/min
 柱温:30°C 波长: 290nm
 数据文件名: RC\$SZJ-4096 - 7-15/27-811-2 - zzp-2024051911p-rcqx-pH2.0jz-lf100z-36d-dz1-2.lcd
 方法文件名: RC\$SZJ-4096 - RCFF-FX276.lcm
 批处理文件名: RC\$SZJ-4096 - 20240809-RCQX-FX276.lcb
 样品瓶号: 4-18
 进样体积: 10 μl 版本号: 6.115
 进样时间: 2024/08/09 19:59:36 实验者: jiangjinwei
 处理时间 (V2): 2024/08/10 15:30:38 处理者: jiangjinwei
 仪器型号:SHIMADZU LC-2050C(FX276)

<色谱图>

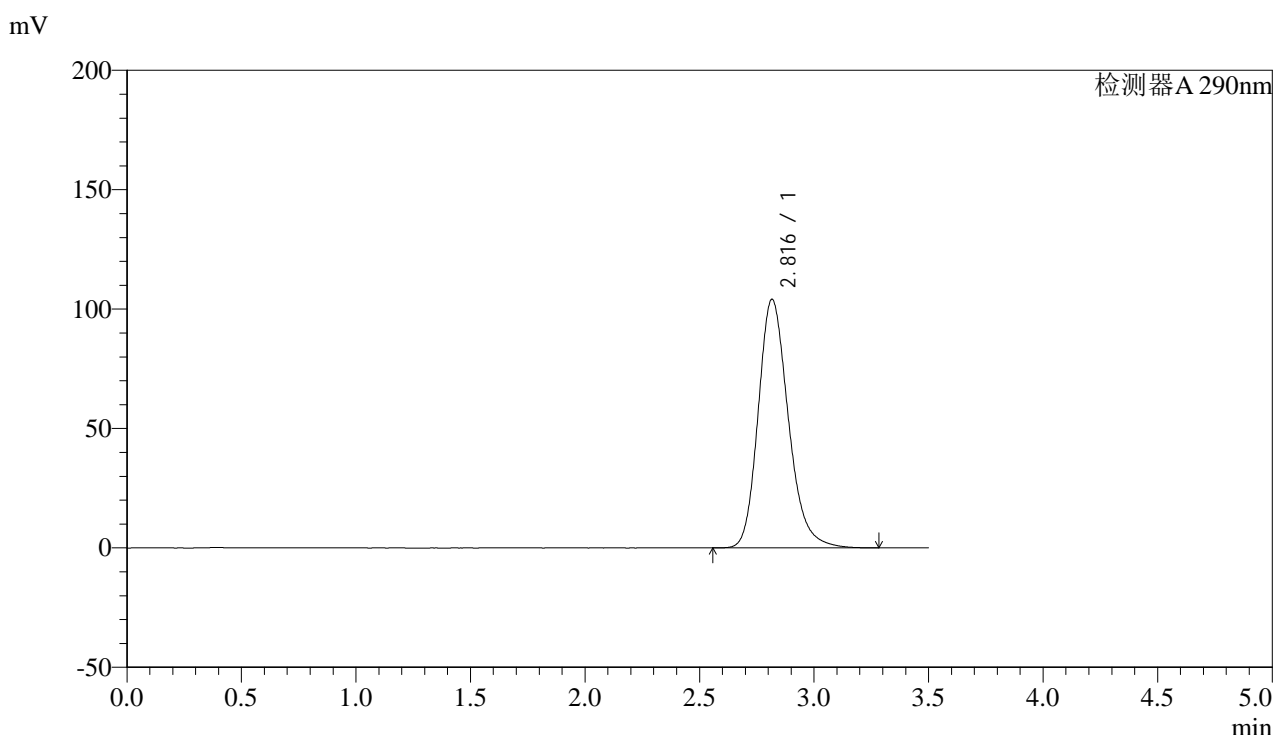

<峰表>

检测器A 290nm

峰号	保留时间	面积	面积%	高度	理论塔板数(USP)	拖尾因子	分离度(USP)
1	2.816	954421	100.000	104072	2270	1.214	--
总计		954421	100.000	104072			

图53 枸橼酸西地那非片溶出曲线测定HPLC图谱
 自制品-2024051911批-36 -pH2.0介质-篮法-100转
 对照品溶液-1-2



SZJ-4096

<样品信息>

色谱柱:XB-C18(50mm*4.6mm,5μm) 流速: 1.8ml/min
 柱温:30°C 波长: 290nm
 数据文件名: RC\$SZJ-4096 - 7-15/27-812-2 - zzp-2024051911p-rcqx-pH2.0jz-lf100z-36d-dz1-3.lcd
 方法文件名: RC\$SZJ-4096 - RCFE-FX276.lcm
 批处理文件名: RC\$SZJ-4096 - 20240809-RCQX-FX276.lcb
 样品瓶号: 4-18 版本号: 6.115
 进样体积: 10 μl 实验者: jiangjinwei
 进样时间: 2024/08/09 20:03:31 处理者: jiangjinwei
 处理时间 (V2): 2024/08/10 15:30:41
 仪器型号:SHIMADZU LC-2050C(FX276)

<色谱图>

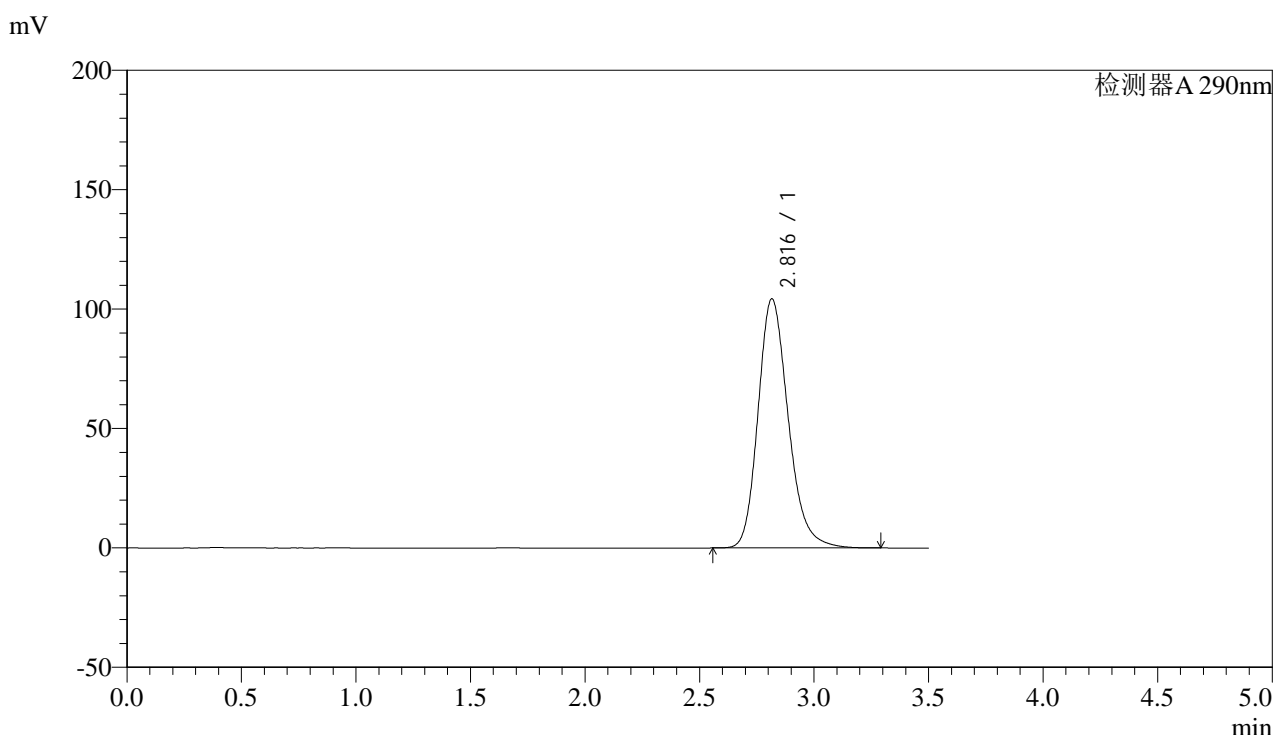

<峰表>

检测器A 290nm

峰号	保留时间	面积	面积%	高度	理论塔板数(USP)	拖尾因子	分离度(USP)
1	2.816	957012	100.000	104332	2267	1.215	--
总计		957012	100.000	104332			

图54 枸橼酸西地那非片溶出曲线测定HPLC图谱
 自制品-2024051911批-36 -pH2.0介质-篮法-100转
 对照品溶液-1-3



SZJ-4096

<样品信息>

色谱柱:XB-C18(50mm*4.6mm,5μm) 流速: 1.8ml/min
 柱温:30°C 波长: 290nm
 数据文件名: RC\$SZJ-4096 - 7-15/27-813-2 - zzp-2024051911p-rcqx-pH2.0jz-lf100z-36d-dz1-4.lcd
 方法文件名: RC\$SZJ-4096 - RCFE-FX276.lcm
 批处理文件名: RC\$SZJ-4096 - 20240809-RCQX-FX276.lcb
 样品瓶号: 4-18 版本号: 6.115
 进样体积: 10 μl 实验者: jiangjinwei
 进样时间: 2024/08/09 20:07:24 处理者: jiangjinwei
 处理时间 (V2) : 2024/08/10 15:30:44
 仪器型号:SHIMADZU LC-2050C(FX276)

<色谱图>

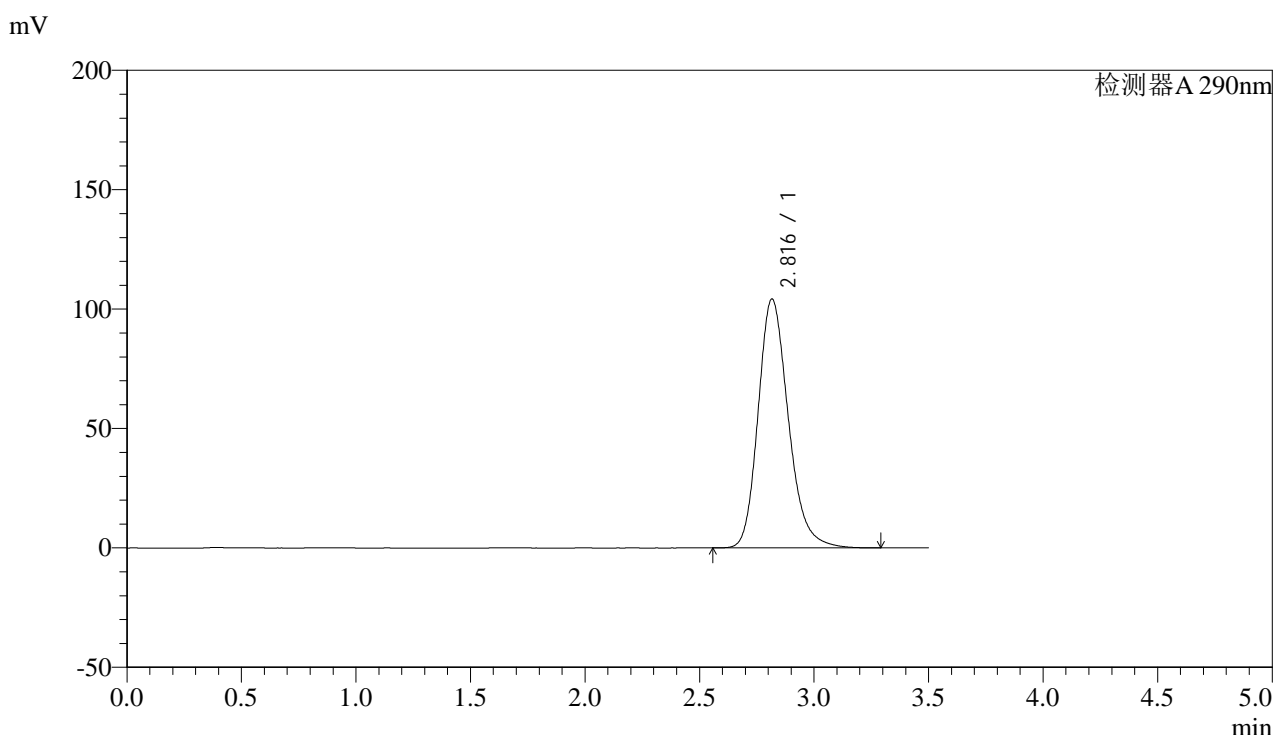

<峰表>

检测器A 290nm

峰号	保留时间	面积	面积%	高度	理论塔板数(USP)	拖尾因子	分离度(USP)
1	2.816	956395	100.000	104204	2265	1.214	--
总计		956395	100.000	104204			

图55 枸橼酸西地那非片溶出曲线测定HPLC图谱
 自制品-2024051911批-36 -pH2.0介质-篮法-100转
 对照品溶液-1-4



SZJ-4096

<样品信息>

色谱柱:XB-C18(50mm*4.6mm,5μm) 流速: 1.8ml/min
 柱温:30°C 波长: 290nm
 数据文件名: RC\$SZJ-4096 - 7-15/27-814-2 - zzp-2024051911p-rcqx-pH2.0jz-lf100z-36d-dz1-5.lcd
 方法文件名: RC\$SZJ-4096 - RCFE-FX276.lcm
 批处理文件名: RC\$SZJ-4096 - 20240809-RCQX-FX276.lcb
 样品瓶号: 4-18 版本号: 6.115
 进样体积: 10 μl 实验者: jiangjinwei
 进样时间: 2024/08/09 20:11:18 处理者: jiangjinwei
 处理时间 (V2): 2024/08/10 15:30:46
 仪器型号:SHIMADZU LC-2050C(FX276)

<色谱图>

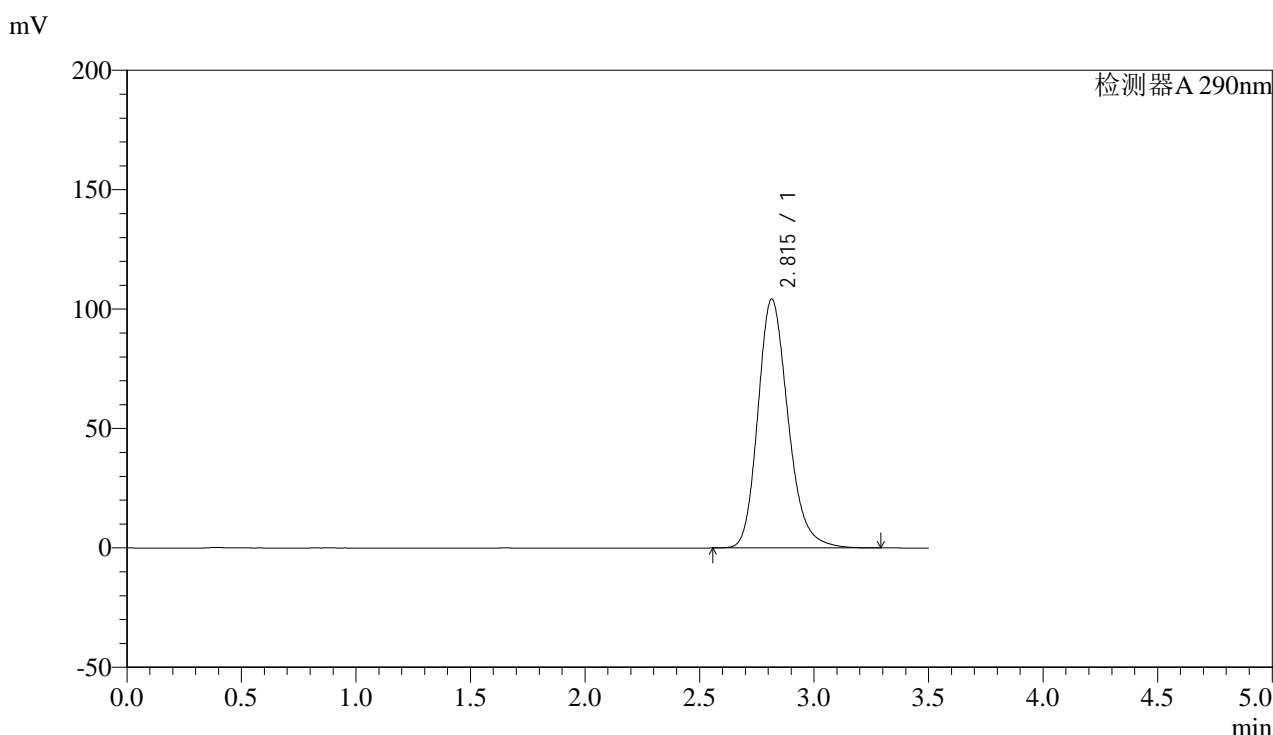

<峰表>

检测器A 290nm

峰号	保留时间	面积	面积%	高度	理论塔板数(USP)	拖尾因子	分离度(USP)
1	2.815	955886	100.000	104207	2262	1.214	--
总计		955886	100.000	104207			

图56 枸橼酸西地那非片溶出曲线测定HPLC图谱
 自制品-2024051911批-36 -pH2.0介质-篮法-100转
 对照品溶液-1-5



SZJ-4096

<样品信息>

色谱柱:XB-C18(50mm*4.6mm,5μm) 流速: 1.8ml/min
 柱温:30°C 波长: 290nm
 数据文件名: RC\$SZJ-4096 - 7-15/27-815-2 - zzp-2024051911p-rcqx-pH2.0jz-lf100z-36d-5min-P1.lcd
 方法文件名: RC\$SZJ-4096 - RCFE-FX276.lcm
 批处理文件名: RC\$SZJ-4096 - 20240809-RCQX-FX276.lcb
 样品瓶号: 4-1 版本号: 6.115
 进样体积: 10 μl 实验者: jiangjinwei
 进样时间: 2024/08/09 20:15:11 处理者: jiangjinwei
 处理时间 (V2): 2024/08/10 15:30:49
 仪器型号:SHIMADZU LC-2050C(FX276)

<色谱图>

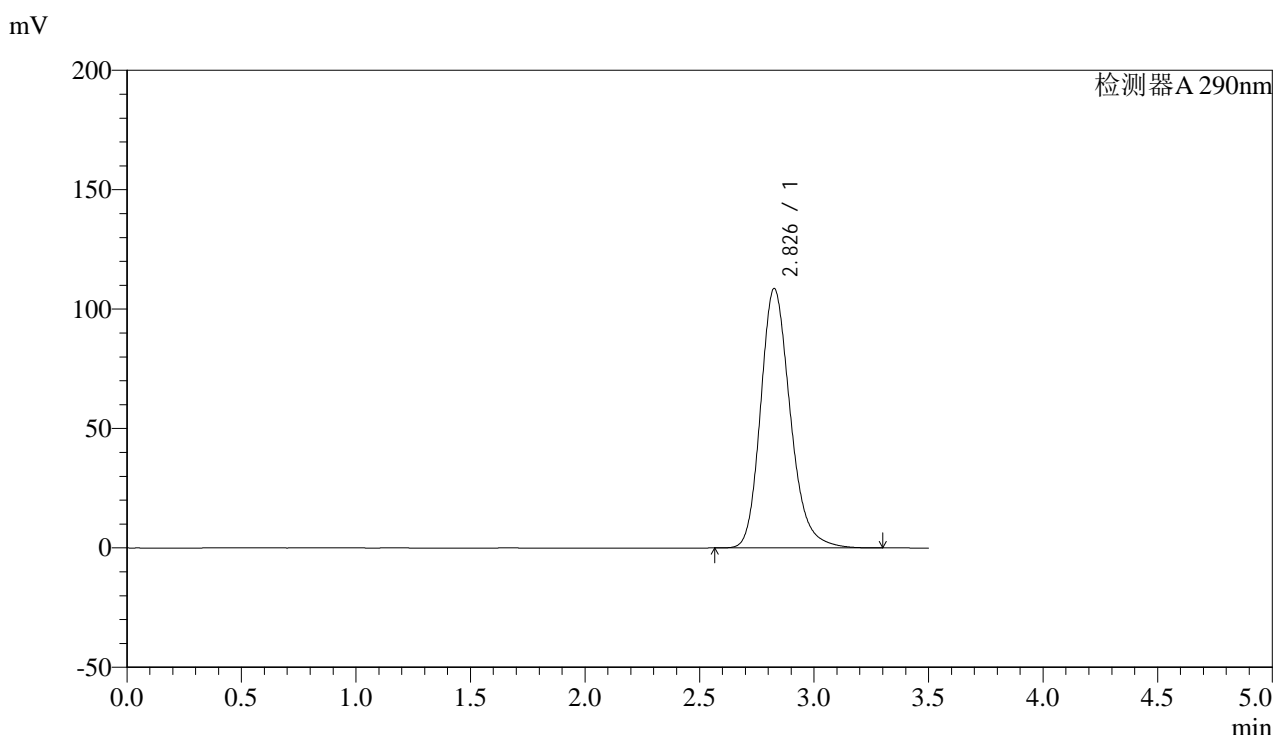

<峰表>

检测器A 290nm

峰号	保留时间	面积	面积%	高度	理论塔板数(USP)	拖尾因子	分离度(USP)
1	2.826	978503	100.000	108390	2371	1.217	--
总计		978503	100.000	108390			

图57 枸橼酸西地那非片溶出曲线测定HPLC图谱
 自制品-2024051911批-36 -pH2.0介质-篮法-100转-5min-片1
 供试品溶液-1



SZJ-4096

<样品信息>

色谱柱:XB-C18(50mm*4.6mm,5μm) 流速: 1.8ml/min
 柱温:30°C 波长: 290nm
 数据文件名: RC\$SZJ-4096 - 7-15/27-816-2 - zzp-2024051911p-rcqx-pH2.0jz-lf100z-36d-5min-P2.lcd
 方法文件名: RC\$SZJ-4096 - RCFE-FX276.lcm
 批处理文件名: RC\$SZJ-4096 - 20240809-RCQX-FX276.lcb
 样品瓶号: 4-10
 进样体积: 10 μl 版本号: 6.115
 进样时间: 2024/08/09 20:19:03 实验者: jiangjinwei
 处理时间 (V2): 2024/08/10 15:30:52 处理者: jiangjinwei
 仪器型号:SHIMADZU LC-2050C(FX276)

<色谱图>

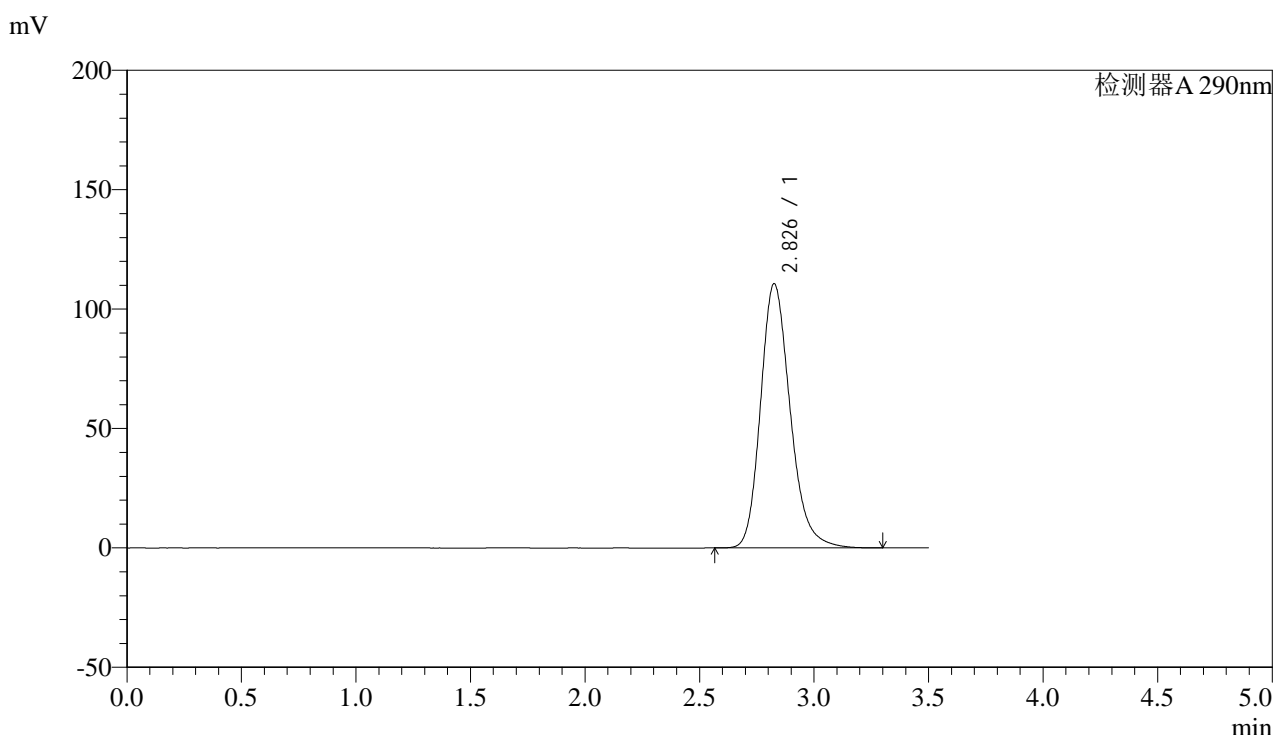

<峰表>

检测器A 290nm

峰号	保留时间	面积	面积%	高度	理论塔板数(USP)	拖尾因子	分离度(USP)
1	2.826	996903	100.000	110440	2367	1.217	--
总计		996903	100.000	110440			

图58 枸橼酸西地那非片溶出曲线测定HPLC图谱
 自制品-2024051911批-36 -pH2.0介质-篮法-100转-5min-片2
 供试品溶液-1



SZJ-4096

<样品信息>

色谱柱:XB-C18(50mm*4.6mm,5μm) 流速: 1.8ml/min
 柱温:30°C 波长: 290nm
 数据文件名: RC\$SZJ-4096 - 7-15/27-817-2 - zzp-2024051911p-rcqx-pH2.0jz-lf100z-36d-5min-P3.lcd
 方法文件名: RC\$SZJ-4096 - RCFE-FX276.lcm
 批处理文件名: RC\$SZJ-4096 - 20240809-RCQX-FX276.lcb
 样品瓶号: 4-19
 进样体积: 10 μl 版本号: 6.115
 进样时间: 2024/08/09 20:22:55 实验者: jiangjinwei
 处理时间 (V2): 2024/08/10 15:30:54 处理者: jiangjinwei
 仪器型号:SHIMADZU LC-2050C(FX276)

<色谱图>

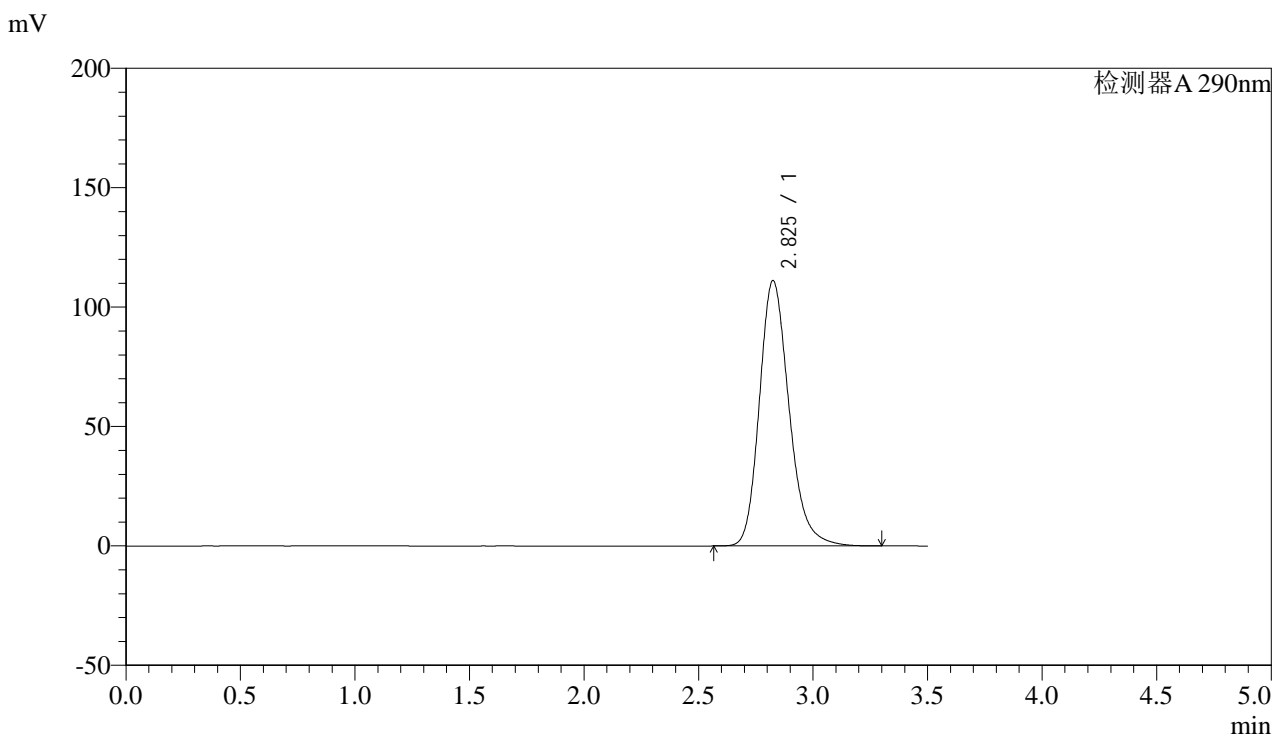

<峰表>

检测器A 290nm

峰号	保留时间	面积	面积%	高度	理论塔板数(USP)	拖尾因子	分离度(USP)
1	2.825	1001997	100.000	110990	2365	1.217	--
总计		1001997	100.000	110990			

图59 枸橼酸西地那非片溶出曲线测定HPLC图谱
 自制品-2024051911批-36 -pH2.0介质-篮法-100转-5min-片3
 供试品溶液-1



SZJ-4096

<样品信息>

色谱柱:XB-C18(50mm*4.6mm,5μm) 流速: 1.8ml/min
 柱温:30°C 波长: 290nm
 数据文件名: RC\$SZJ-4096 - 7-15/27-818-2 - zzp-2024051911p-rcqx-pH2.0jz-lf100z-36d-5min-P4.lcd
 方法文件名: RC\$SZJ-4096 - RCFE-FX276.lcm
 批处理文件名: RC\$SZJ-4096 - 20240809-RCQX-FX276.lcb
 样品瓶号: 4-28 版本号: 6.115
 进样体积: 10 μl 实验者: jiangjinwei
 进样时间: 2024/08/09 20:26:46 处理者: jiangjinwei
 处理时间 (V2) : 2024/08/10 15:30:57
 仪器型号:SHIMADZU LC-2050C(FX276)

<色谱图>

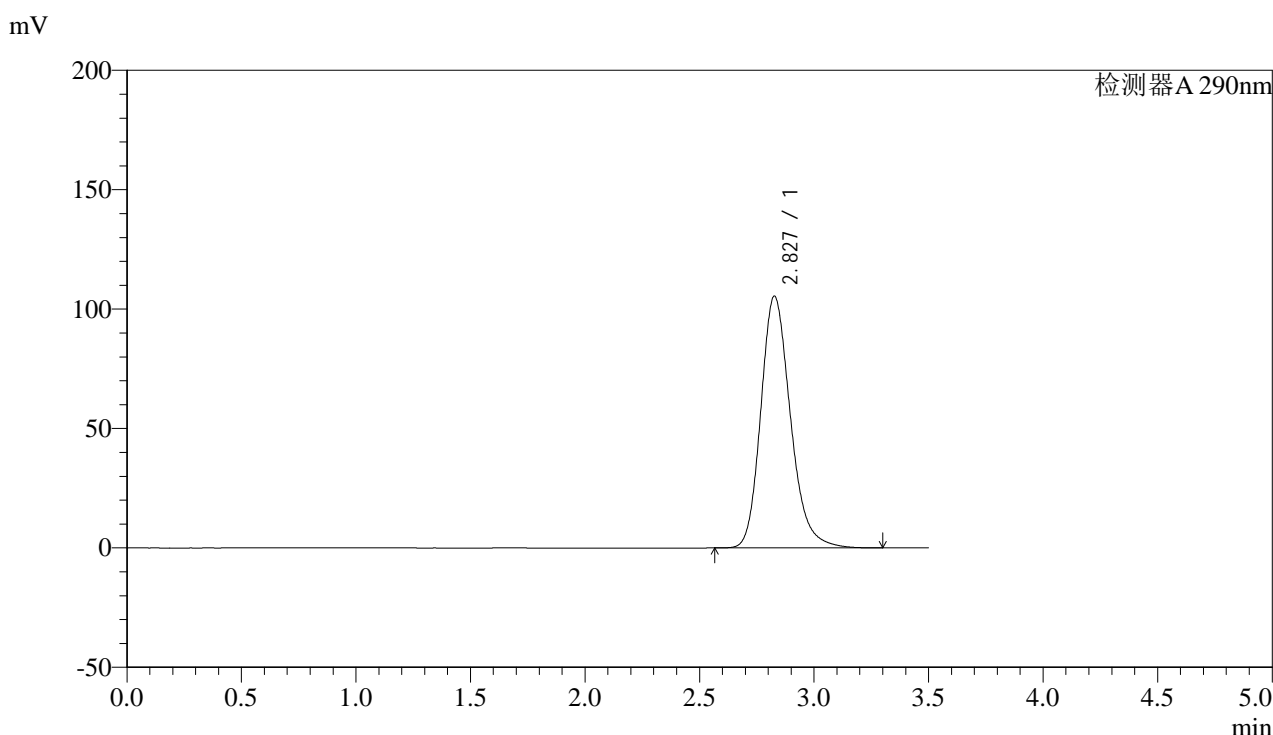

<峰表>

检测器A 290nm

峰号	保留时间	面积	面积%	高度	理论塔板数(USP)	拖尾因子	分离度(USP)
1	2.827	950373	100.000	105276	2368	1.213	--
总计		950373	100.000	105276			

图60 枸橼酸西地那非片溶出曲线测定HPLC图谱
 自制品-2024051911批-36 -pH2.0介质-篮法-100转-5min-片4
 供试品溶液-1



SZJ-4096

<样品信息>

色谱柱:XB-C18(50mm*4.6mm,5μm) 流速: 1.8ml/min
 柱温:30°C 波长: 290nm
 数据文件名: RC\$SZJ-4096 - 7-15/27-819-2 - zzp-2024051911p-rcqx-pH2.0jz-lf100z-36d-5min-P5.lcd
 方法文件名: RC\$SZJ-4096 - RCFF-FX276.lcm
 批处理文件名: RC\$SZJ-4096 - 20240809-RCQX-FX276.lcb
 样品瓶号: 4-37
 进样体积: 10 μl 版本号: 6.115
 进样时间: 2024/08/09 20:30:38 实验者: jiangjinwei
 处理时间 (V2): 2024/08/10 15:31:00 处理者: jiangjinwei
 仪器型号:SHIMADZU LC-2050C(FX276)

<色谱图>

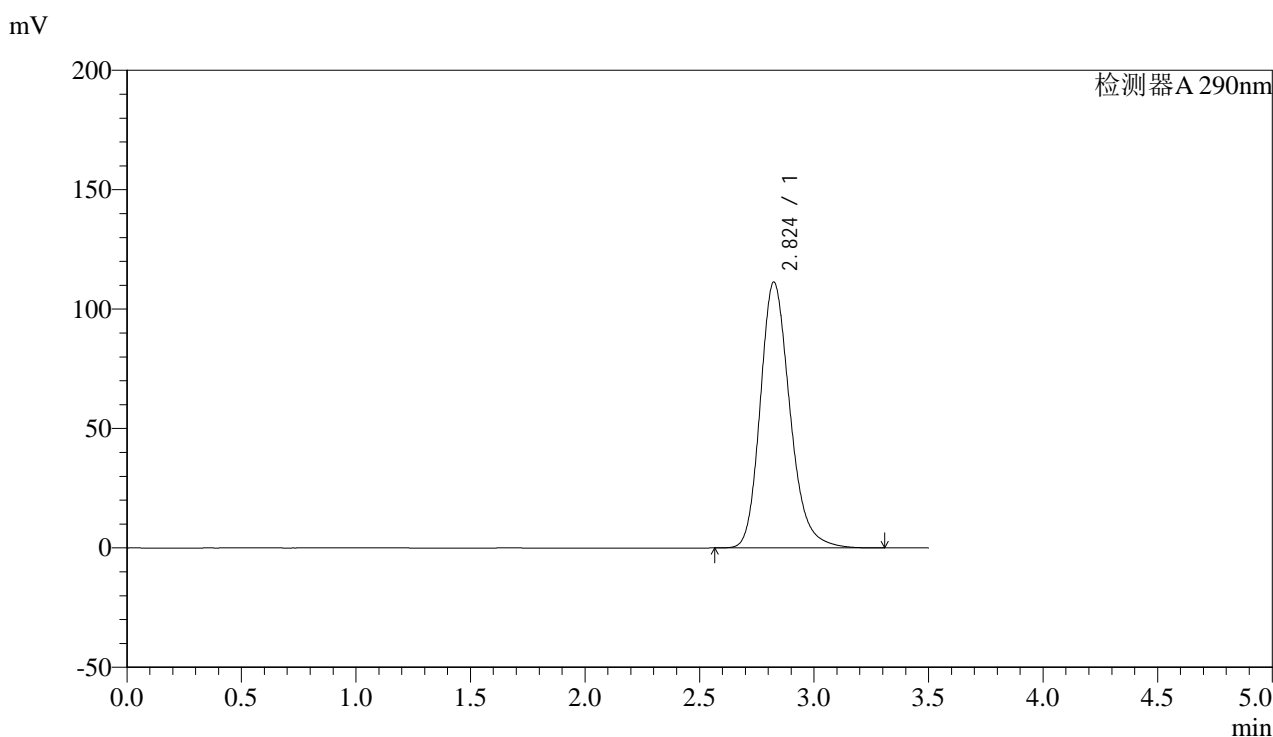

<峰表>

检测器A 290nm

峰号	保留时间	面积	面积%	高度	理论塔板数(USP)	拖尾因子	分离度(USP)
1	2.824	1004143	100.000	111291	2364	1.217	--
总计		1004143	100.000	111291			

图61 枸橼酸西地那非片溶出曲线测定HPLC图谱
 自制品-2024051911批-36 -pH2.0介质-篮法-100转-5min-片5
 供试品溶液-1



SZJ-4096

<样品信息>

色谱柱:XB-C18(50mm*4.6mm,5μm) 流速: 1.8ml/min
 柱温:30°C 波长: 290nm
 数据文件名: RC\$SZJ-4096 - 7-15/27-820-2 - zzp-2024051911p-rcqx-pH2.0jz-lf100z-36d-5min-P6.lcd
 方法文件名: RC\$SZJ-4096 - RCFE-FX276.lcm
 批处理文件名: RC\$SZJ-4096 - 20240809-RCQX-FX276.lcb
 样品瓶号: 4-46
 进样体积: 10 μl 版本号: 6.115
 进样时间: 2024/08/09 20:34:29 实验者: jiangjinwei
 处理时间 (V2): 2024/08/10 15:31:03 处理者: jiangjinwei
 仪器型号:SHIMADZU LC-2050C(FX276)

<色谱图>

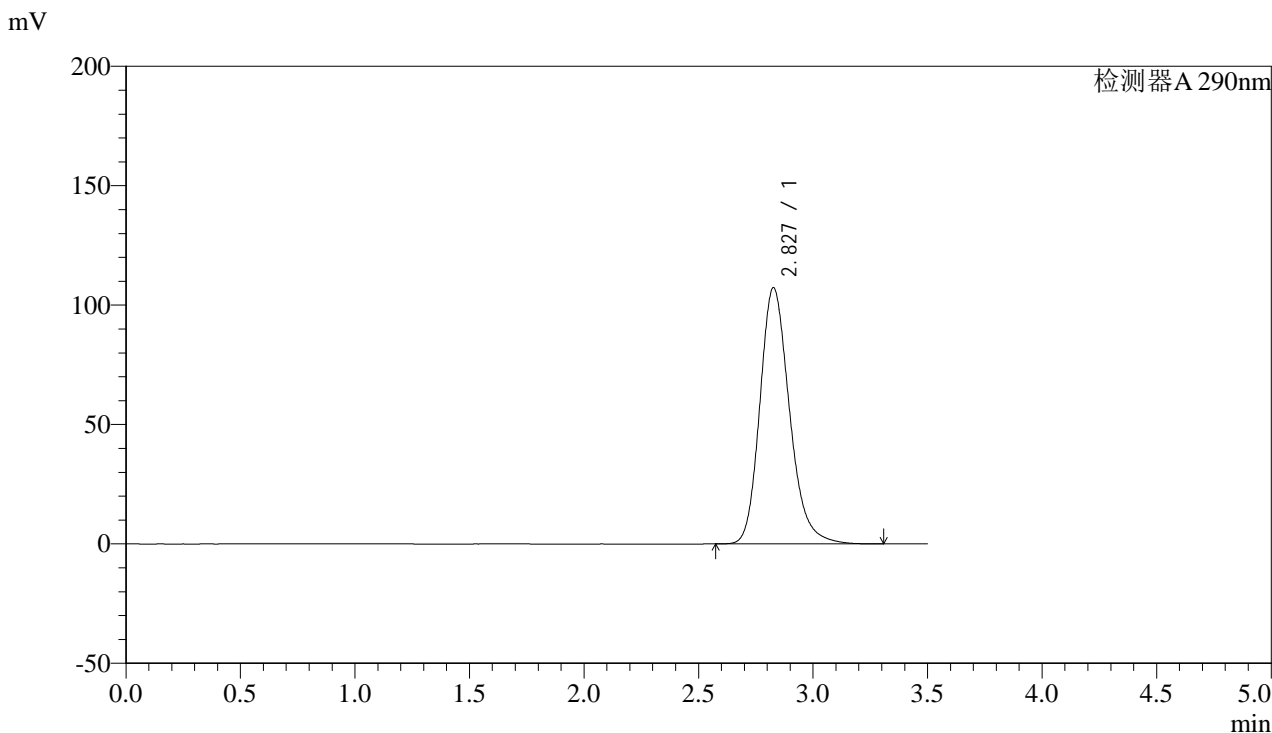

<峰表>

检测器A 290nm

峰号	保留时间	面积	面积%	高度	理论塔板数(USP)	拖尾因子	分离度(USP)
1	2.827	967007	100.000	107185	2369	1.215	--
总计		967007	100.000	107185			

图62 枸橼酸西地那非片溶出曲线测定HPLC图谱
 自制品-2024051911批-36 -pH2.0介质-篮法-100转-5min-片6
 供试品溶液-1



SZJ-4096

<样品信息>

色谱柱:XB-C18(50mm*4.6mm,5μm) 流速: 1.8ml/min
 柱温:30°C 波长: 290nm
 数据文件名: RC\$SZJ-4096 - 7-15/27-821-2 - zzp-2024051911p-rcqx-pH2.0jz-lf100z-36d-10min-P1.lcd
 方法文件名: RC\$SZJ-4096 - RCFE-FX276.lcm
 批处理文件名: RC\$SZJ-4096 - 20240809-RCQX-FX276.lcb
 样品瓶号: 4-2 版本号: 6.115
 进样体积: 10 μl 实验者: jiangjinwei
 进样时间: 2024/08/09 20:38:22 处理者: jiangjinwei
 处理时间 (V2): 2024/08/10 15:31:06
 仪器型号:SHIMADZU LC-2050C(FX276)

<色谱图>

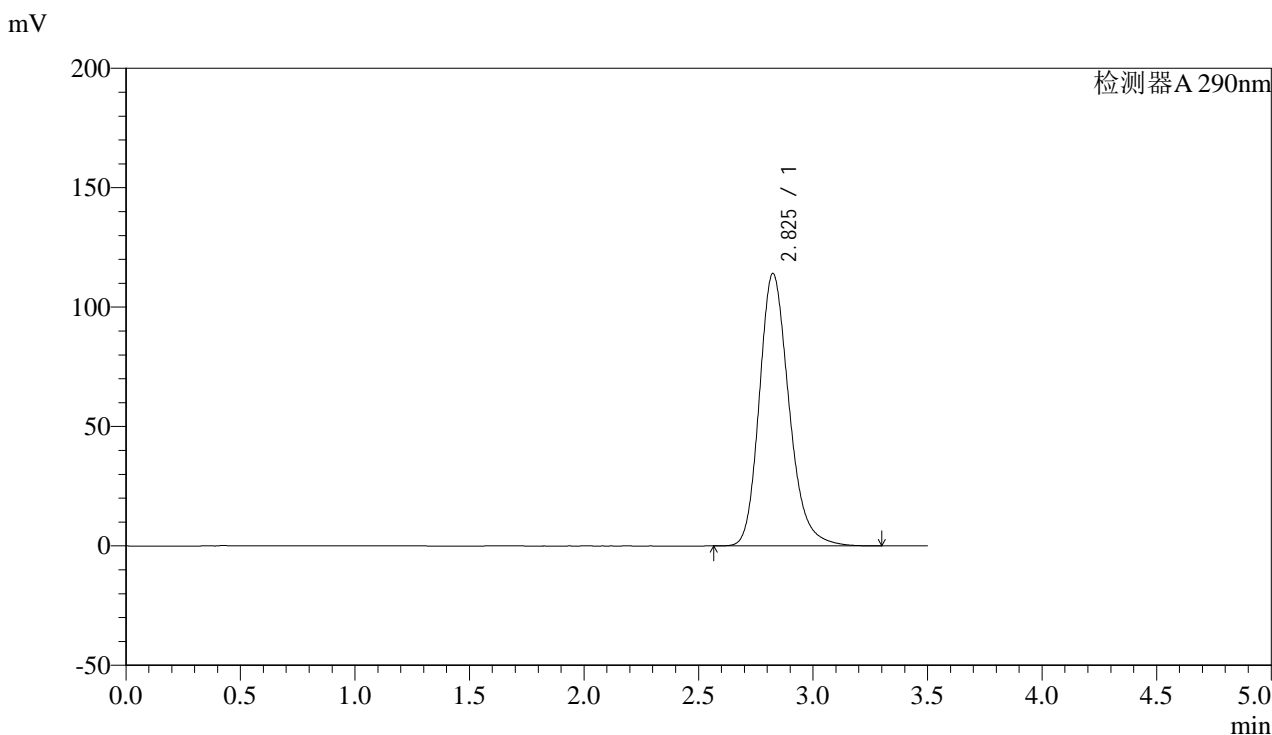

<峰表>

检测器A 290nm

峰号	保留时间	面积	面积%	高度	理论塔板数(USP)	拖尾因子	分离度(USP)
1	2.825	1028366	100.000	113976	2364	1.219	--
总计		1028366	100.000	113976			

图63 枸橼酸西地那非片溶出曲线测定HPLC图谱
 自制品-2024051911批-36 -pH2.0介质-篮法-100转-10min-片1
 供试品溶液-1



SZJ-4096

<样品信息>

色谱柱:XB-C18(50mm*4.6mm,5μm) 流速: 1.8ml/min
 柱温:30°C 波长: 290nm
 数据文件名: RC\$SZJ-4096 - 7-15/27-822-2 - zzp-2024051911p-rcqx-pH2.0jz-lf100z-36d-10min-P2.lcd
 方法文件名: RC\$SZJ-4096 - RCFE-FX276.lcm
 批处理文件名: RC\$SZJ-4096 - 20240809-RCQX-FX276.lcb
 样品瓶号: 4-11
 进样体积: 10 μl 版本号: 6.115
 进样时间: 2024/08/09 20:42:14 实验者: jiangjinwei
 处理时间 (V2): 2024/08/10 15:31:08 处理者: jiangjinwei
 仪器型号:SHIMADZU LC-2050C(FX276)

<色谱图>

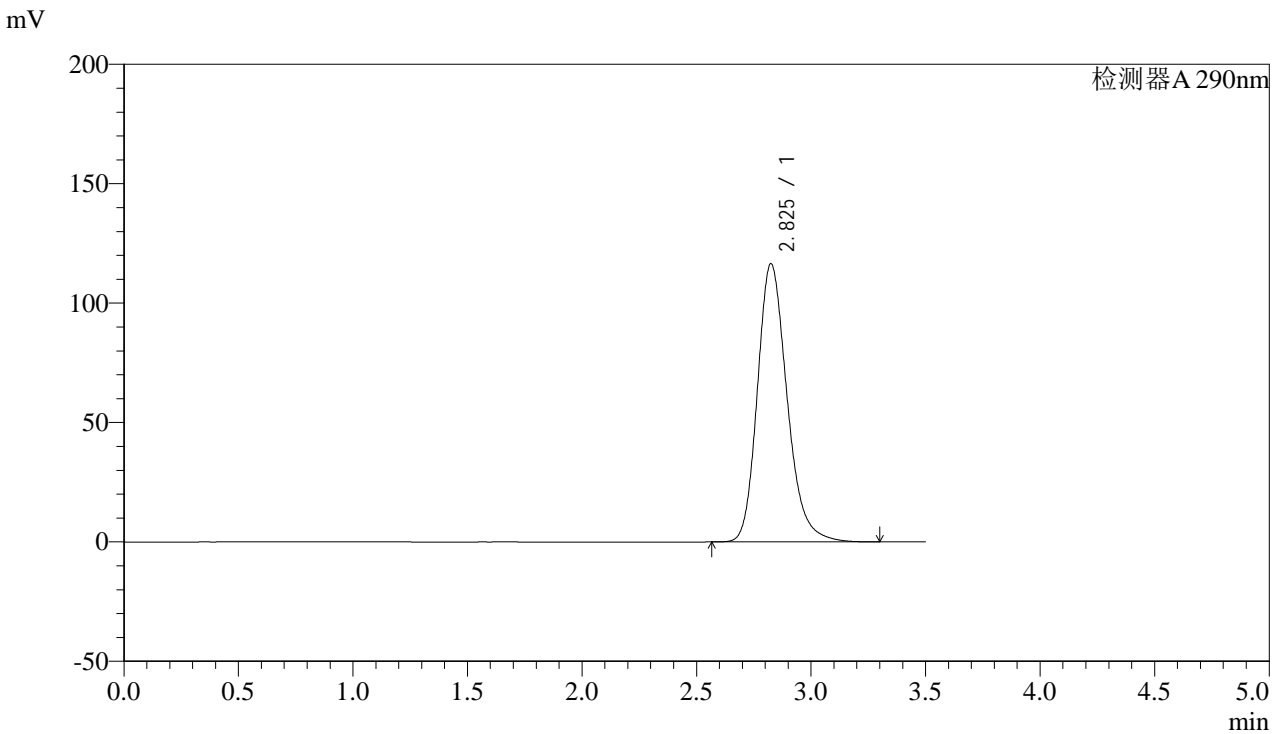

<峰表>

检测器A 290nm

峰号	保留时间	面积	面积%	高度	理论塔板数(USP)	拖尾因子	分离度(USP)
1	2.825	1050370	100.000	116406	2365	1.220	--
总计		1050370	100.000	116406			

图64 枸橼酸西地那非片溶出曲线测定HPLC图谱
 自制品-2024051911批-36 -pH2.0介质-篮法-100转-10min-片2
 供试品溶液-1



SZJ-4096

<样品信息>

色谱柱:XB-C18(50mm*4.6mm,5μm) 流速: 1.8ml/min
 柱温:30°C 波长: 290nm
 数据文件名: RC\$SZJ-4096 - 7-15/27-823-2 - zzp-2024051911p-rcqx-pH2.0jz-lf100z-36d-10min-P3.lcd
 方法文件名: RC\$SZJ-4096 - RCFE-FX276.lcm
 批处理文件名: RC\$SZJ-4096 - 20240809-RCQX-FX276.lcb
 样品瓶号: 4-20
 进样体积: 10 μl 版本号: 6.115
 进样时间: 2024/08/09 20:46:06 实验者: jiangjinwei
 处理时间 (V2): 2024/08/10 15:31:11 处理者: jiangjinwei
 仪器型号:SHIMADZU LC-2050C(FX276)

<色谱图>

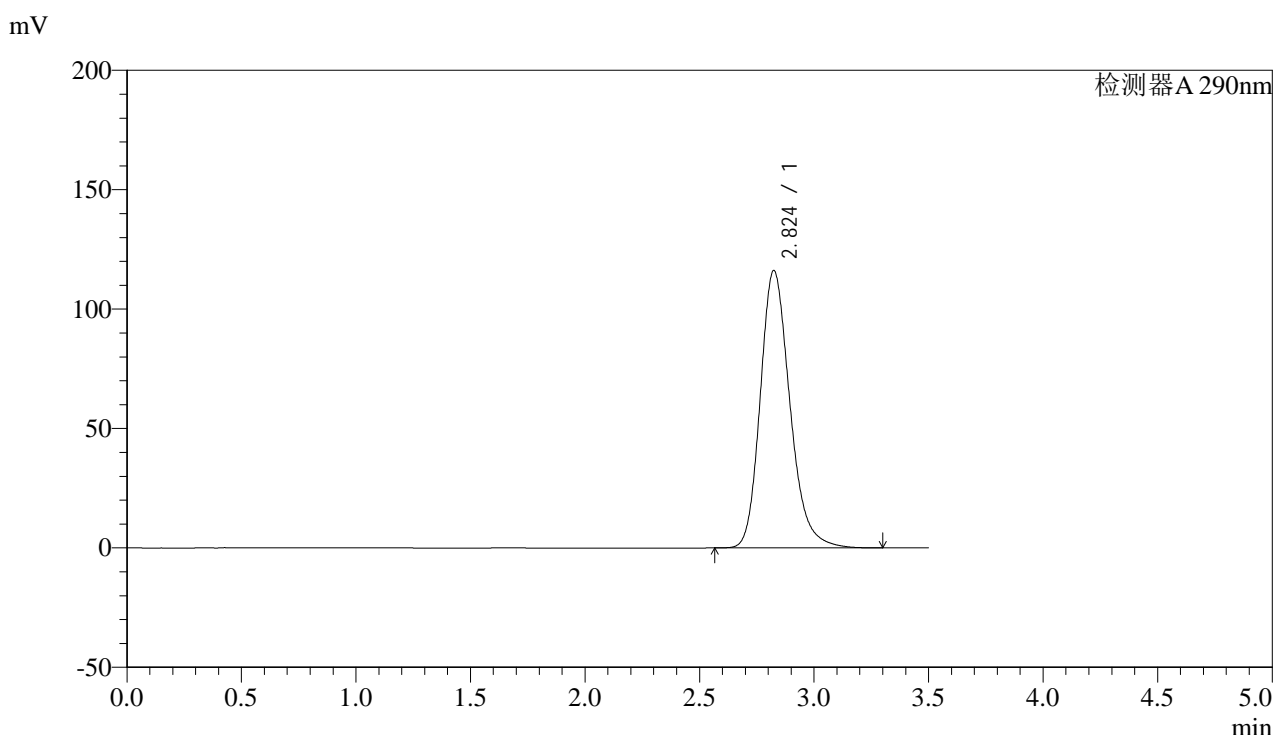

<峰表>

检测器A 290nm

峰号	保留时间	面积	面积%	高度	理论塔板数(USP)	拖尾因子	分离度(USP)
1	2.824	1046442	100.000	116123	2368	1.219	--
总计		1046442	100.000	116123			

图65 枸橼酸西地那非片溶出曲线测定HPLC图谱
 自制品-2024051911批-36 -pH2.0介质-篮法-100转-10min-片3
 供试品溶液-1



SZJ-4096

<样品信息>

色谱柱:XB-C18(50mm*4.6mm,5μm) 流速: 1.8ml/min
 柱温:30°C 波长: 290nm
 数据文件名: RC\$SZJ-4096 - 7-15/27-824-2 - zzp-2024051911p-rcqx-pH2.0jz-lf100z-36d-10min-P4.lcd
 方法文件名: RC\$SZJ-4096 - RCFE-FX276.lcm
 批处理文件名: RC\$SZJ-4096 - 20240809-RCQX-FX276.lcb
 样品瓶号: 4-29
 进样体积: 10 μl 版本号: 6.115
 进样时间: 2024/08/09 20:49:58 实验者: jiangjinwei
 处理时间 (V2): 2024/08/10 15:31:14 处理者: jiangjinwei
 仪器型号:SHIMADZU LC-2050C(FX276)

<色谱图>

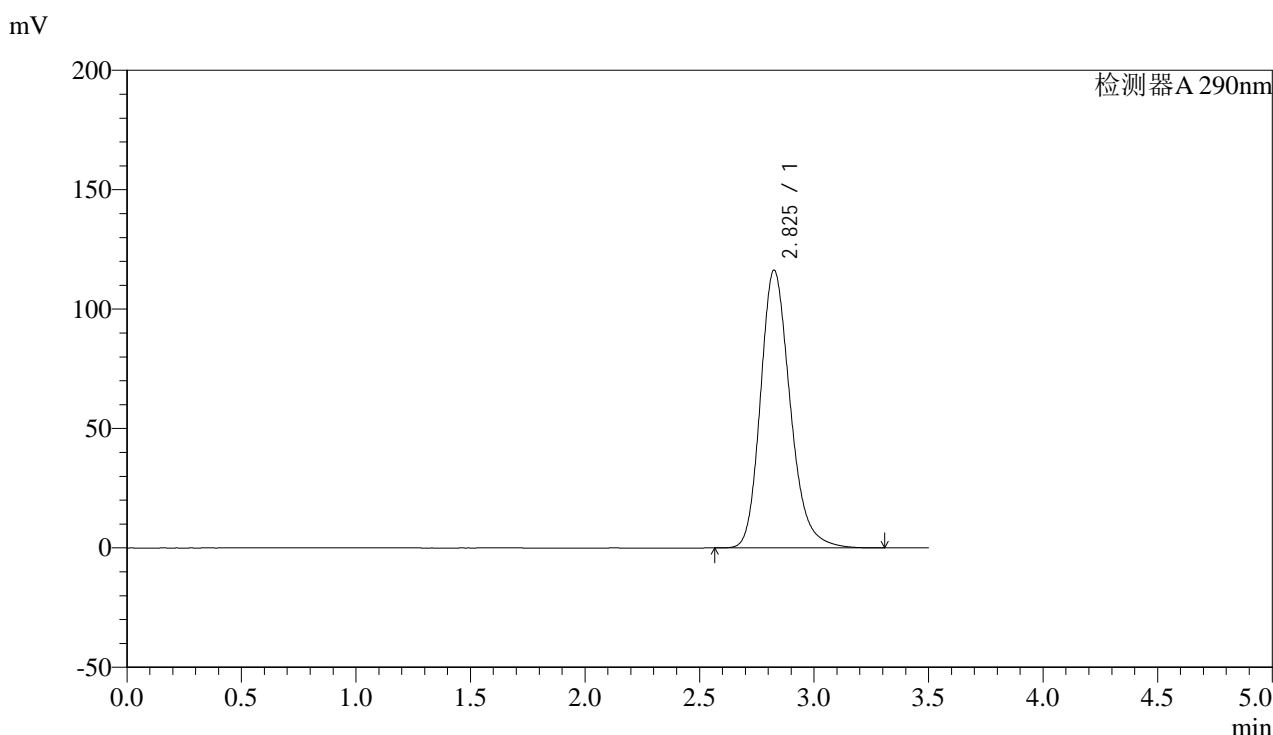

<峰表>

检测器A 290nm

峰号	保留时间	面积	面积%	高度	理论塔板数(USP)	拖尾因子	分离度(USP)
1	2.825	1049868	100.000	116182	2360	1.220	--
总计		1049868	100.000	116182			

图66 枸橼酸西地那非片溶出曲线测定HPLC图谱
 自制品-2024051911批-36 -pH2.0介质-篮法-100转-10min-片4
 供试品溶液-1



SZJ-4096

<样品信息>

色谱柱:XB-C18(50mm*4.6mm,5μm) 流速: 1.8ml/min
 柱温:30°C 波长: 290nm
 数据文件名: RC\$SZJ-4096 - 7-15/27-825-2 - zzp-2024051911p-rcqx-pH2.0jz-lf100z-36d-10min-P5.lcd
 方法文件名: RC\$SZJ-4096 - RCFE-FX276.lcm
 批处理文件名: RC\$SZJ-4096 - 20240809-RCQX-FX276.lcb
 样品瓶号: 4-38
 进样体积: 10 μl 版本号: 6.115
 进样时间: 2024/08/09 20:53:51 实验者: jiangjinwei
 处理时间 (V2): 2024/08/10 15:31:16 处理者: jiangjinwei
 仪器型号:SHIMADZU LC-2050C(FX276)

<色谱图>

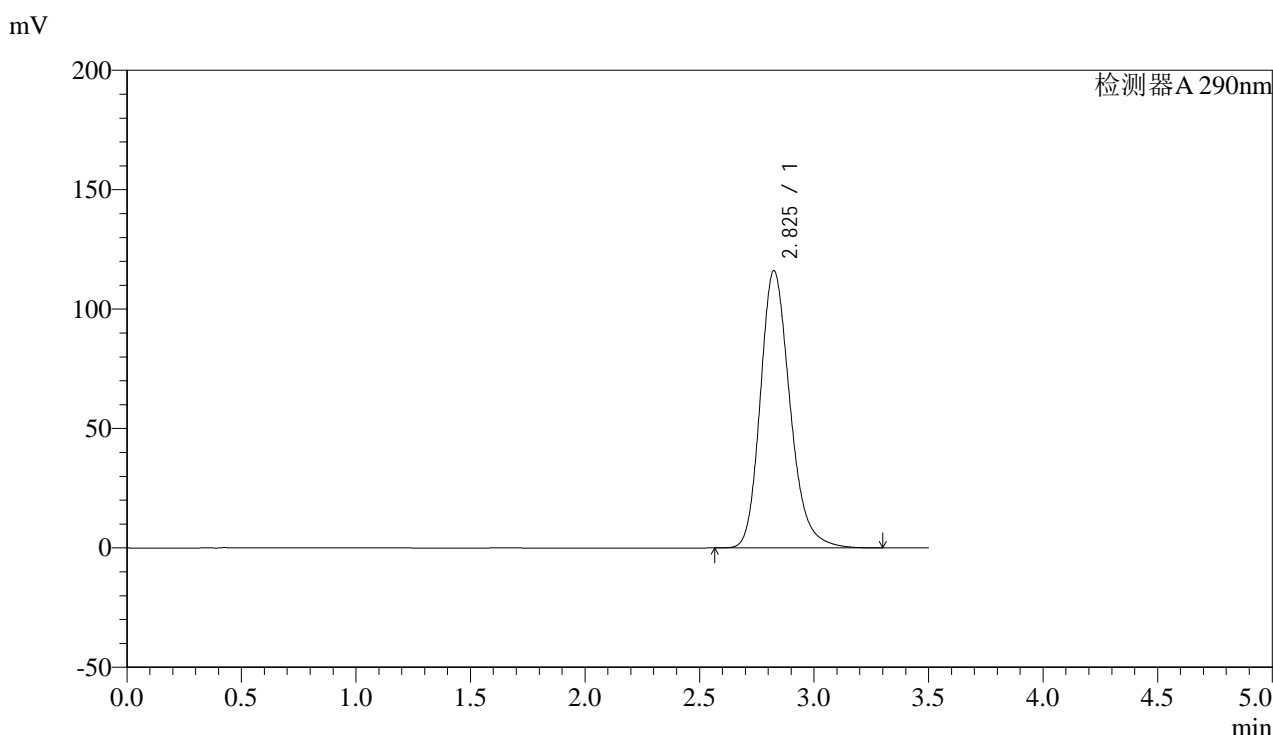

<峰表>

检测器A 290nm

峰号	保留时间	面积	面积%	高度	理论塔板数(USP)	拖尾因子	分离度(USP)
1	2.825	1046525	100.000	116051	2366	1.219	--
总计		1046525	100.000	116051			

图67 枸橼酸西地那非片溶出曲线测定HPLC图谱
 自制品-2024051911批-36 -pH2.0介质-篮法-100转-10min-片5
 供试品溶液-1



SZJ-4096

<样品信息>

色谱柱:XB-C18(50mm*4.6mm,5μm) 流速: 1.8ml/min
 柱温:30°C 波长: 290nm
 数据文件名: RC\$SZJ-4096 - 7-15/27-826-2 - zzp-2024051911p-rcqx-pH2.0jz-lf100z-36d-10min-P6.lcd
 方法文件名: RC\$SZJ-4096 - RCFF-FX276.lcm
 批处理文件名: RC\$SZJ-4096 - 20240809-RCQX-FX276.lcb
 样品瓶号: 4-47
 进样体积: 10 μl 版本号: 6.115
 进样时间: 2024/08/09 20:57:41 实验者: jiangjinwei
 处理时间 (V2): 2024/08/10 15:31:19 处理者: jiangjinwei
 仪器型号:SHIMADZU LC-2050C(FX276)

<色谱图>

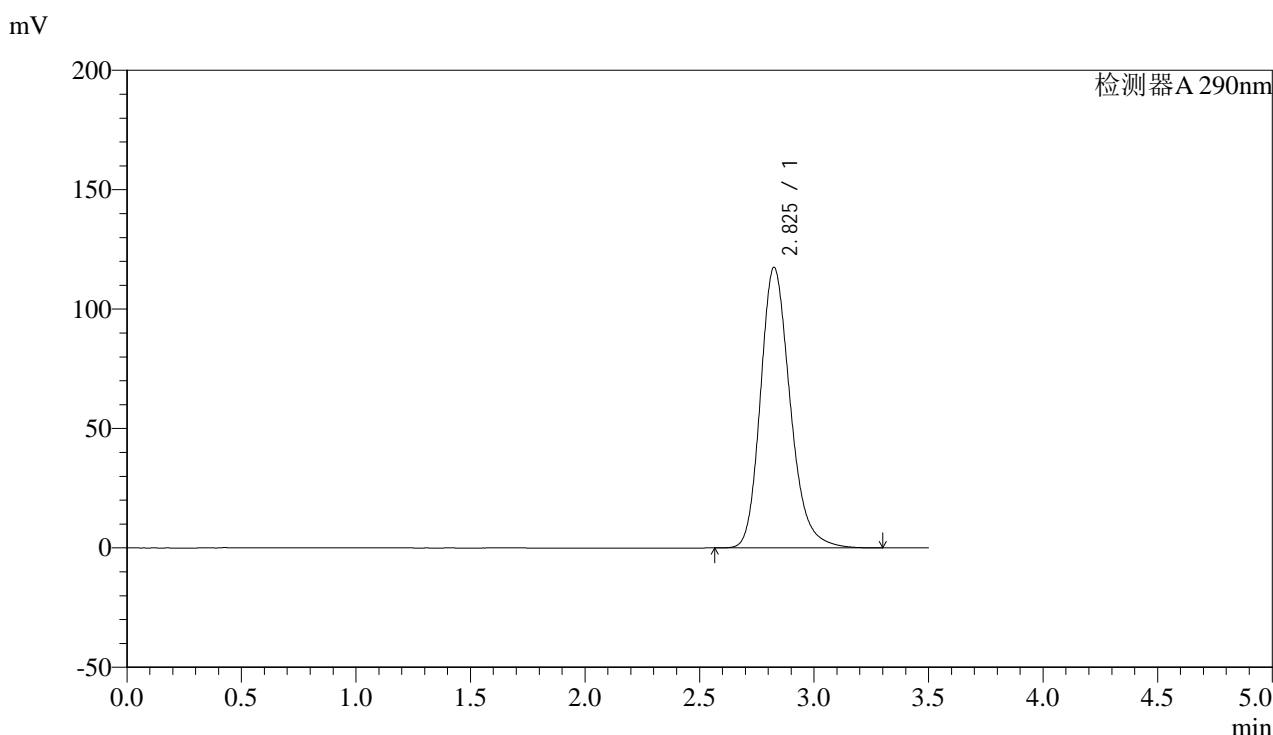

<峰表>

检测器A 290nm

峰号	保留时间	面积	面积%	高度	理论塔板数(USP)	拖尾因子	分离度(USP)
1	2.825	1059905	100.000	117309	2360	1.220	--
总计		1059905	100.000	117309			

图68 枸橼酸西地那非片溶出曲线测定HPLC图谱
 自制品-2024051911批-36 -pH2.0介质-篮法-100转-10min-片6
 供试品溶液-1



SZJ-4096

<样品信息>

色谱柱:XB-C18(50mm*4.6mm,5μm) 流速: 1.8ml/min
 柱温:30°C 波长: 290nm
 数据文件名: RC\$SZJ-4096 - 7-15/27-827-2 - zzp-2024051911p-rcqx-pH2.0jz-lf100z-36d-15min-P1.lcd
 方法文件名: RC\$SZJ-4096 - RCFE-FX276.lcm
 批处理文件名: RC\$SZJ-4096 - 20240809-RCQX-FX276.lcb
 样品瓶号: 4-3 版本号: 6.115
 进样体积: 10 μl 实验者: jiangjinwei
 进样时间: 2024/08/09 21:01:34 处理者: jiangjinwei
 处理时间 (V2): 2024/08/10 15:31:22
 仪器型号:SHIMADZU LC-2050C(FX276)

<色谱图>

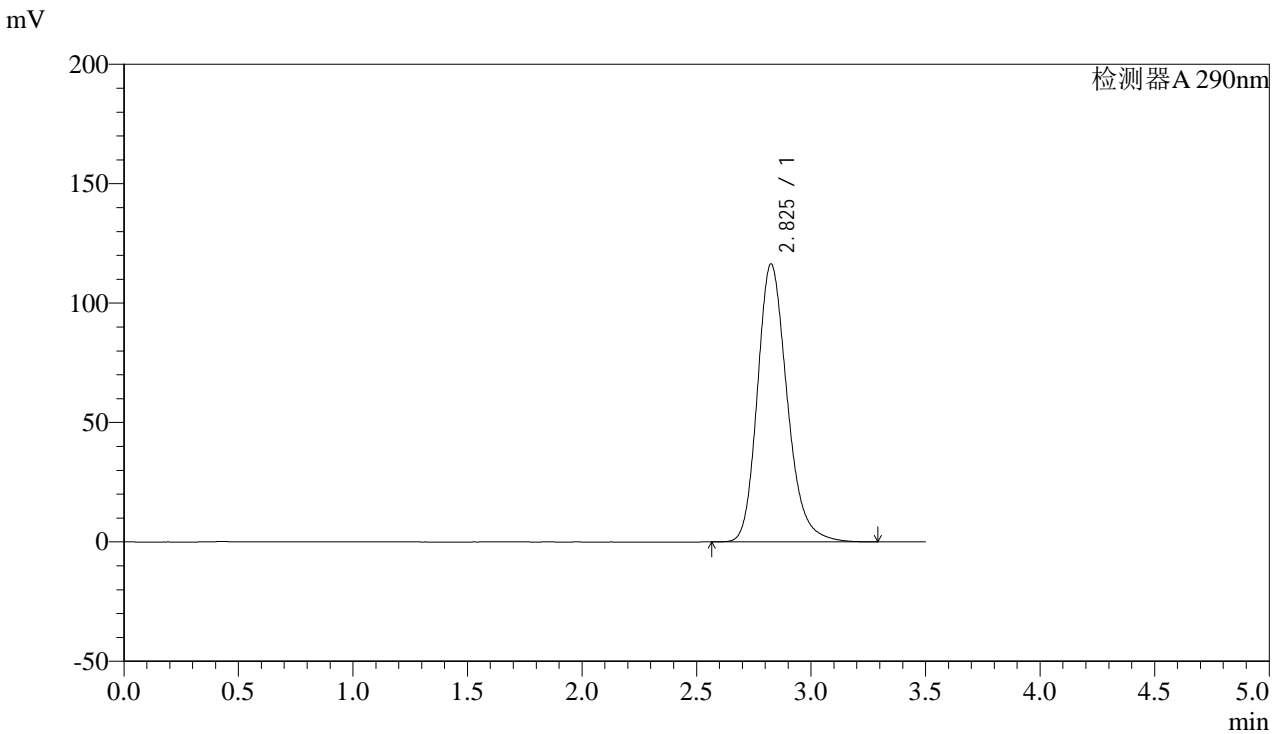

<峰表>

检测器A 290nm

峰号	保留时间	面积	面积%	高度	理论塔板数(USP)	拖尾因子	分离度(USP)
1	2.825	1050186	100.000	116249	2359	1.219	--
总计		1050186	100.000	116249			

图69 枸橼酸西地那非片溶出曲线测定HPLC图谱
 自制品-2024051911批-36 -pH2.0介质-篮法-100转-15min-片1
 供试品溶液-1



SZJ-4096

<样品信息>

色谱柱:XB-C18(50mm*4.6mm,5μm) 流速: 1.8ml/min
 柱温:30°C 波长: 290nm
 数据文件名: RC\$SZJ-4096 - 7-15/27-828-2 - zzp-2024051911p-rcqx-pH2.0jz-lf100z-36d-15min-P2.lcd
 方法文件名: RC\$SZJ-4096 - RCFF-FX276.lcm
 批处理文件名: RC\$SZJ-4096 - 20240809-RCQX-FX276.lcb
 样品瓶号: 4-12
 进样体积: 10 μl 版本号: 6.115
 进样时间: 2024/08/09 21:05:27 实验者: jiangjinwei
 处理时间 (V2): 2024/08/10 15:31:25 处理者: jiangjinwei
 仪器型号:SHIMADZU LC-2050C(FX276)

<色谱图>

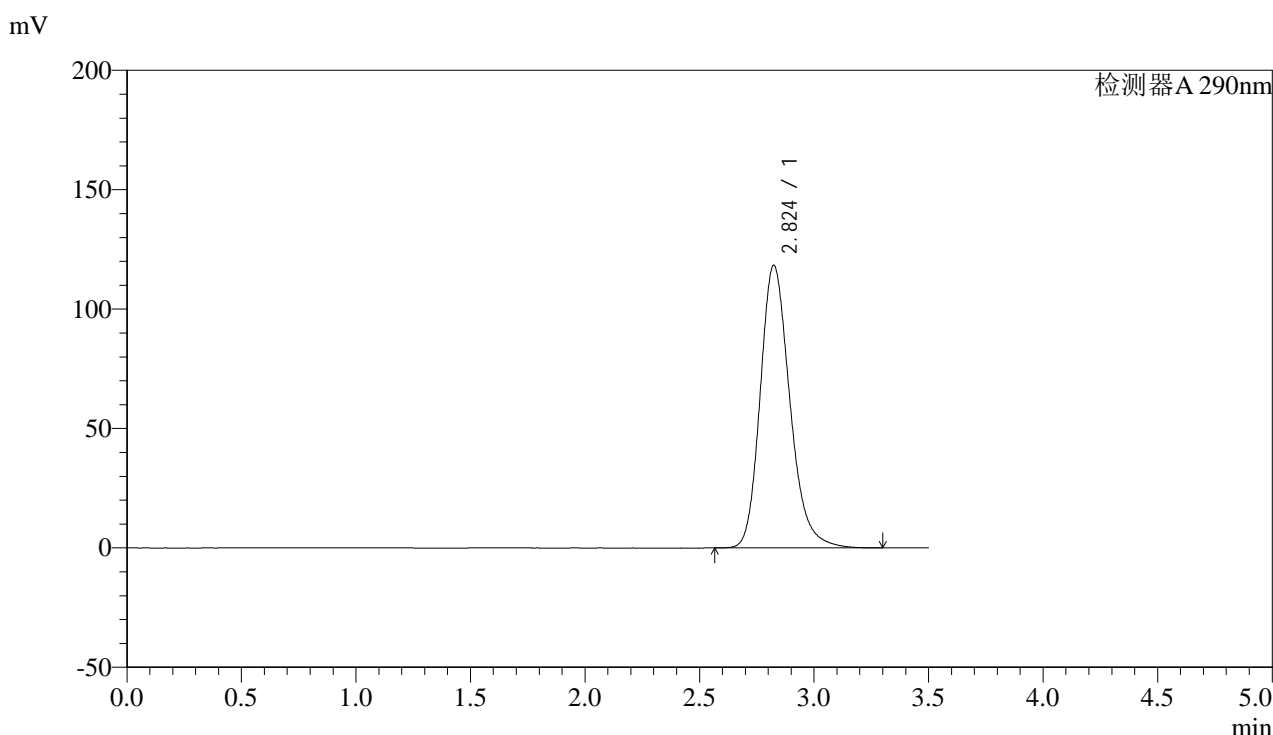

<峰表>

检测器A 290nm

峰号	保留时间	面积	面积%	高度	理论塔板数(USP)	拖尾因子	分离度(USP)
1	2.824	1067191	100.000	118331	2361	1.220	--
总计		1067191	100.000	118331			

图70 枸橼酸西地那非片溶出曲线测定HPLC图谱
 自制品-2024051911批-36 -pH2.0介质-篮法-100转-15min-片2
 供试品溶液-1



SZJ-4096

<样品信息>

色谱柱:XB-C18(50mm*4.6mm,5µm) 流速: 1.8ml/min
 柱温:30°C 波长: 290nm
 数据文件名: RC\$SZJ-4096 - 7-15/27-829-2 - zzp-2024051911p-rcqx-pH2.0jz-lf100z-36d-15min-P3.lcd
 方法文件名: RC\$SZJ-4096 - RCFF-FX276.lcm
 批处理文件名: RC\$SZJ-4096 - 20240809-RCQX-FX276.lcb
 样品瓶号: 4-21 版本号: 6.115
 进样体积: 10 µl 实验者: jiangjinwei
 进样时间: 2024/08/09 21:09:20 处理者: jiangjinwei
 处理时间 (V2): 2024/08/10 15:31:28
 仪器型号:SHIMADZU LC-2050C(FX276)

<色谱图>

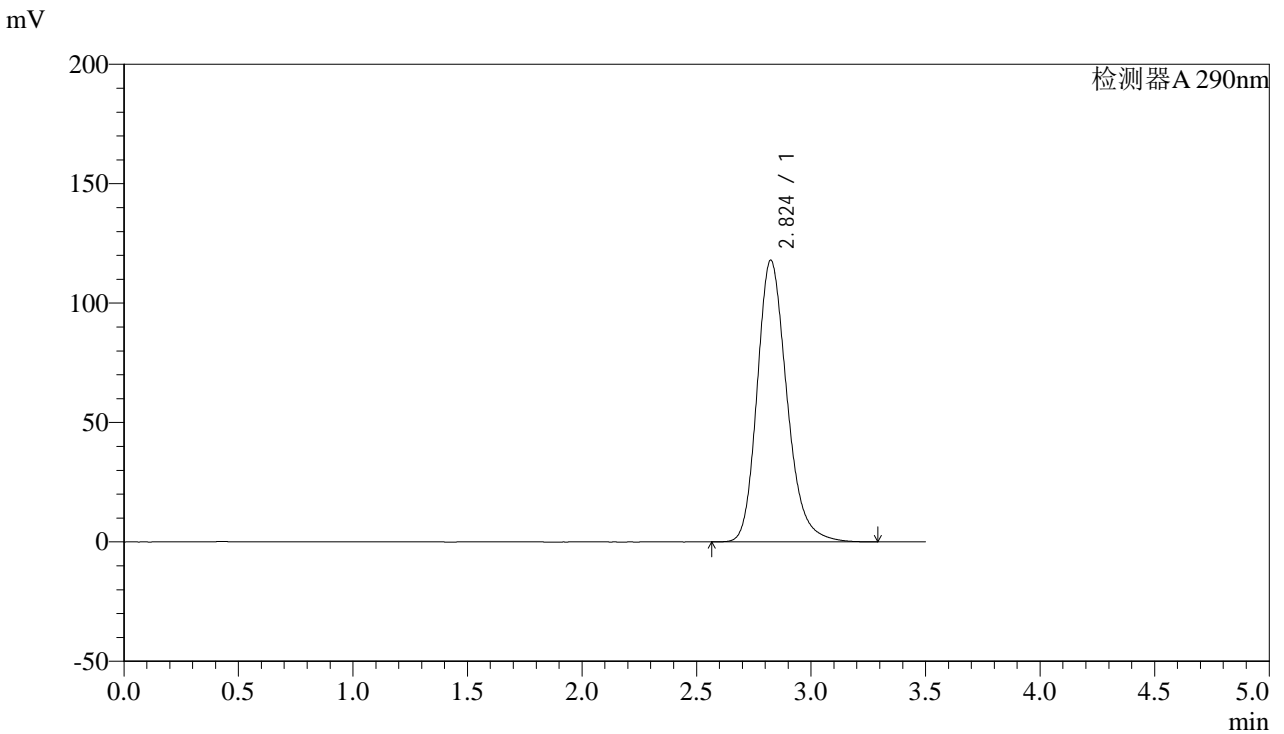

<峰表>

检测器A 290nm

峰号	保留时间	面积	面积%	高度	理论塔板数(USP)	拖尾因子	分离度(USP)
1	2.824	1064177	100.000	117933	2358	1.220	--
总计		1064177	100.000	117933			

图71 枸橼酸西地那非片溶出曲线测定HPLC图谱
 自制品-2024051911批-36 -pH2.0介质-篮法-100转-15min-片3
 供试品溶液-1



SZJ-4096

<样品信息>

色谱柱:XB-C18(50mm*4.6mm,5μm) 流速: 1.8ml/min
 柱温:30°C 波长: 290nm
 数据文件名: RC\$SZJ-4096 - 7-15/27-830-2 - zzp-2024051911p-rcqx-pH2.0jz-lf100z-36d-15min-P4.lcd
 方法文件名: RC\$SZJ-4096 - RCFE-FX276.lcm
 批处理文件名: RC\$SZJ-4096 - 20240809-RCQX-FX276.lcb
 样品瓶号: 4-30
 进样体积: 10 μl 版本号: 6.115
 进样时间: 2024/08/09 21:13:11 实验者: jiangjinwei
 处理时间 (V2): 2024/08/10 15:31:31 处理者: jiangjinwei
 仪器型号:SHIMADZU LC-2050C(FX276)

<色谱图>

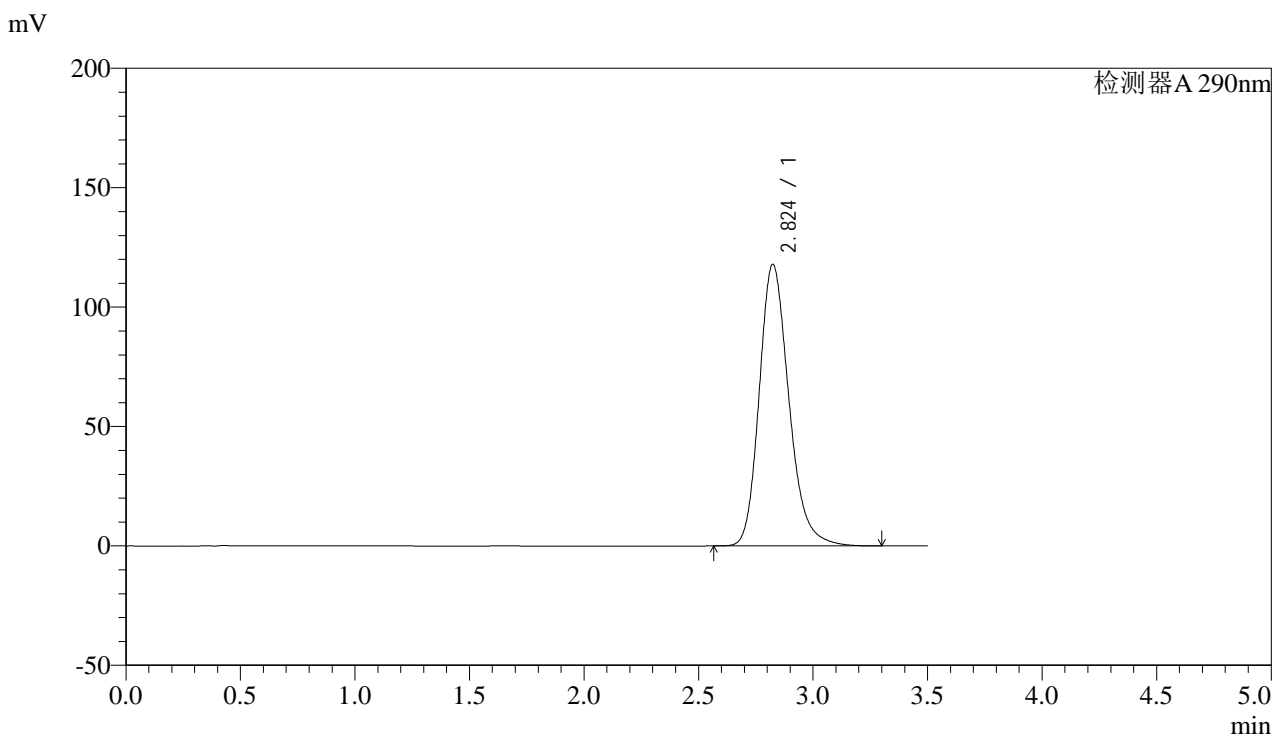

<峰表>

检测器A 290nm

峰号	保留时间	面积	面积%	高度	理论塔板数(USP)	拖尾因子	分离度(USP)
1	2.824	1062805	100.000	117884	2364	1.219	--
总计		1062805	100.000	117884			

图72 枸橼酸西地那非片溶出曲线测定HPLC图谱
 自制品-2024051911批-36 -pH2.0介质-篮法-100转-15min-片4
 供试品溶液-1



SZJ-4096

<样品信息>

色谱柱:XB-C18(50mm*4.6mm,5μm) 流速: 1.8ml/min
 柱温:30°C 波长: 290nm
 数据文件名: RC\$SZJ-4096 - 7-15/27-831-2 - zzp-2024051911p-rcqx-pH2.0jz-lf100z-36d-15min-P5.lcd
 方法文件名: RC\$SZJ-4096 - RCFF-FX276.lcm
 批处理文件名: RC\$SZJ-4096 - 20240809-RCQX-FX276.lcb
 样品瓶号: 4-39
 进样体积: 10 μl 版本号: 6.115
 进样时间: 2024/08/09 21:17:03 实验者: jiangjinwei
 处理时间 (V2): 2024/08/10 15:31:34 处理者: jiangjinwei
 仪器型号:SHIMADZU LC-2050C(FX276)

<色谱图>

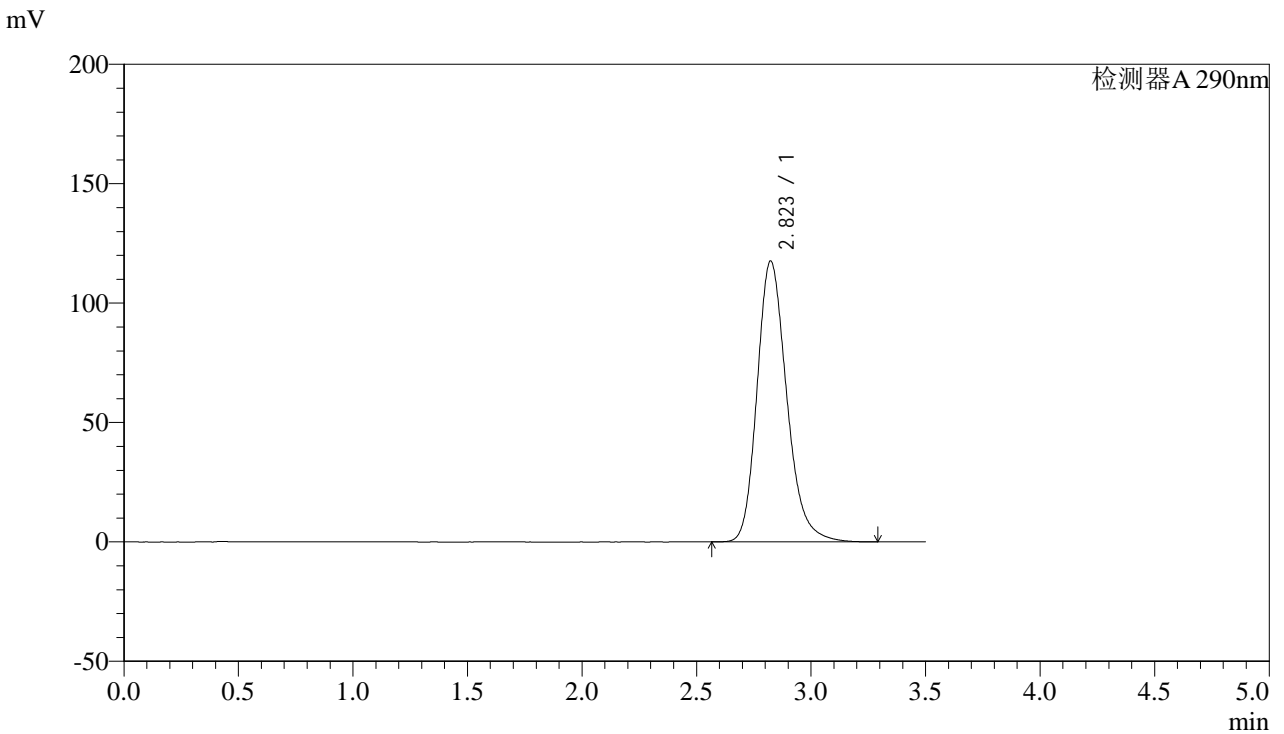

<峰表>

检测器A 290nm

峰号	保留时间	面积	面积%	高度	理论塔板数(USP)	拖尾因子	分离度(USP)
1	2.823	1060187	100.000	117614	2361	1.219	--
总计		1060187	100.000	117614			

图73 枸橼酸西地那非片溶出曲线测定HPLC图谱
 自制品-2024051911批-36 -pH2.0介质-篮法-100转-15min-片5
 供试品溶液-1



SZJ-4096

<样品信息>

色谱柱:XB-C18(50mm*4.6mm,5µm) 流速: 1.8ml/min
 柱温:30°C 波长: 290nm
 数据文件名: RC\$SZJ-4096 - 7-15/27-832-2 - zzp-2024051911p-rcqx-pH2.0jz-lf100z-36d-15min-P6.lcd
 方法文件名: RC\$SZJ-4096 - RCFE-FX276.lcm
 批处理文件名: RC\$SZJ-4096 - 20240809-RCQX-FX276.lcb
 样品瓶号: 4-48
 进样体积: 10 µl 版本号: 6.115
 进样时间: 2024/08/09 21:20:55 实验者: jiangjinwei
 处理时间 (V2): 2024/08/10 15:31:36 处理者: jiangjinwei
 仪器型号:SHIMADZU LC-2050C(FX276)

<色谱图>

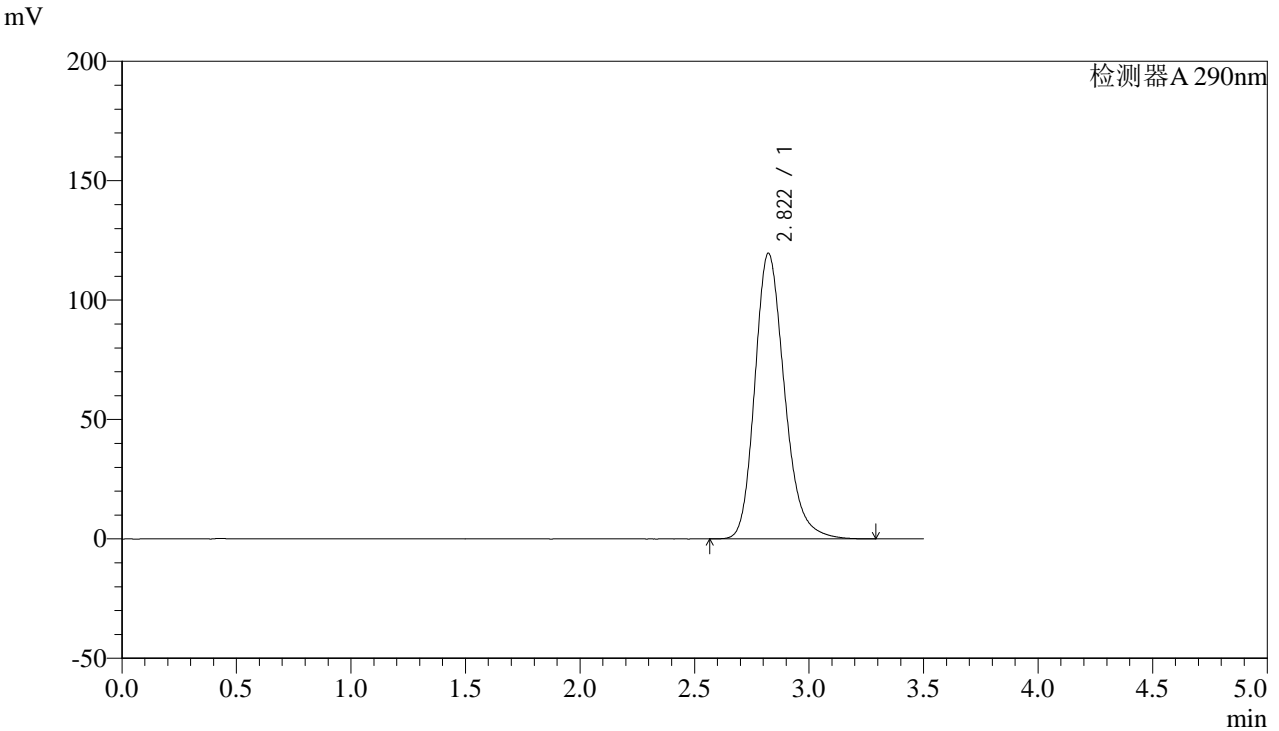

<峰表>

检测器A 290nm

峰号	保留时间	面积	面积%	高度	理论塔板数(USP)	拖尾因子	分离度(USP)
1	2.822	1078343	100.000	119677	2359	1.221	--
总计		1078343	100.000	119677			

图74 枸橼酸西地那非片溶出曲线测定HPLC图谱
 自制品-2024051911批-36 -pH2.0介质-篮法-100转-15min-片6
 供试品溶液-1



SZJ-4096

<样品信息>

色谱柱:XB-C18(50mm*4.6mm,5μm) 流速: 1.8ml/min
 柱温:30°C 波长: 290nm
 数据文件名: RC\$SZJ-4096 - 7-15/27-833-2 - zzp-2024051911p-rcqx-pH2.0jz-lf100z-36d-20min-P1.lcd
 方法文件名: RC\$SZJ-4096 - RCFE-FX276.lcm
 批处理文件名: RC\$SZJ-4096 - 20240809-RCQX-FX276.lcb
 样品瓶号: 4-4 版本号: 6.115
 进样体积: 10 μl 实验者: jiangjinwei
 进样时间: 2024/08/09 21:24:49 处理者: jiangjinwei
 处理时间 (V2): 2024/08/10 15:31:39
 仪器型号:SHIMADZU LC-2050C(FX276)

<色谱图>

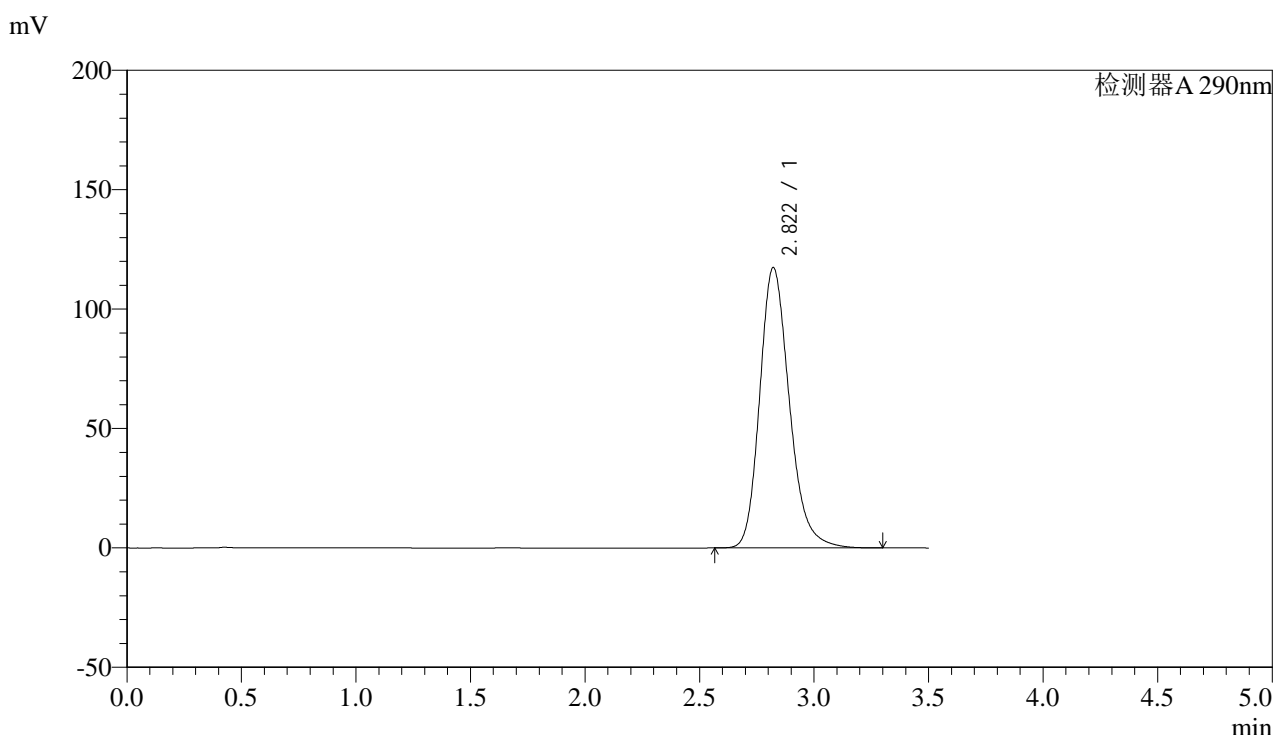

<峰表>

检测器A 290nm

峰号	保留时间	面积	面积%	高度	理论塔板数(USP)	拖尾因子	分离度(USP)
1	2.822	1058163	100.000	117484	2360	1.219	--
总计		1058163	100.000	117484			

图75 枸橼酸西地那非片溶出曲线测定HPLC图谱
 自制品-2024051911批-36 -pH2.0介质-篮法-100转-20min-片1
 供试品溶液-1



SZJ-4096

<样品信息>

色谱柱:XB-C18(50mm*4.6mm,5μm) 流速: 1.8ml/min
 柱温:30°C 波长: 290nm
 数据文件名: RC\$SZJ-4096 - 7-15/27-834-2 - zzp-2024051911p-rcqx-pH2.0jz-lf100z-36d-20min-P2.lcd
 方法文件名: RC\$SZJ-4096 - RCFE-FX276.lcm
 批处理文件名: RC\$SZJ-4096 - 20240809-RCQX-FX276.lcb
 样品瓶号: 4-13 版本号: 6.115
 进样体积: 10 μl 实验者: jiangjinwei
 进样时间: 2024/08/09 21:28:42 处理者: jiangjinwei
 处理时间 (V2): 2024/08/10 15:31:42
 仪器型号:SHIMADZU LC-2050C(FX276)

<色谱图>

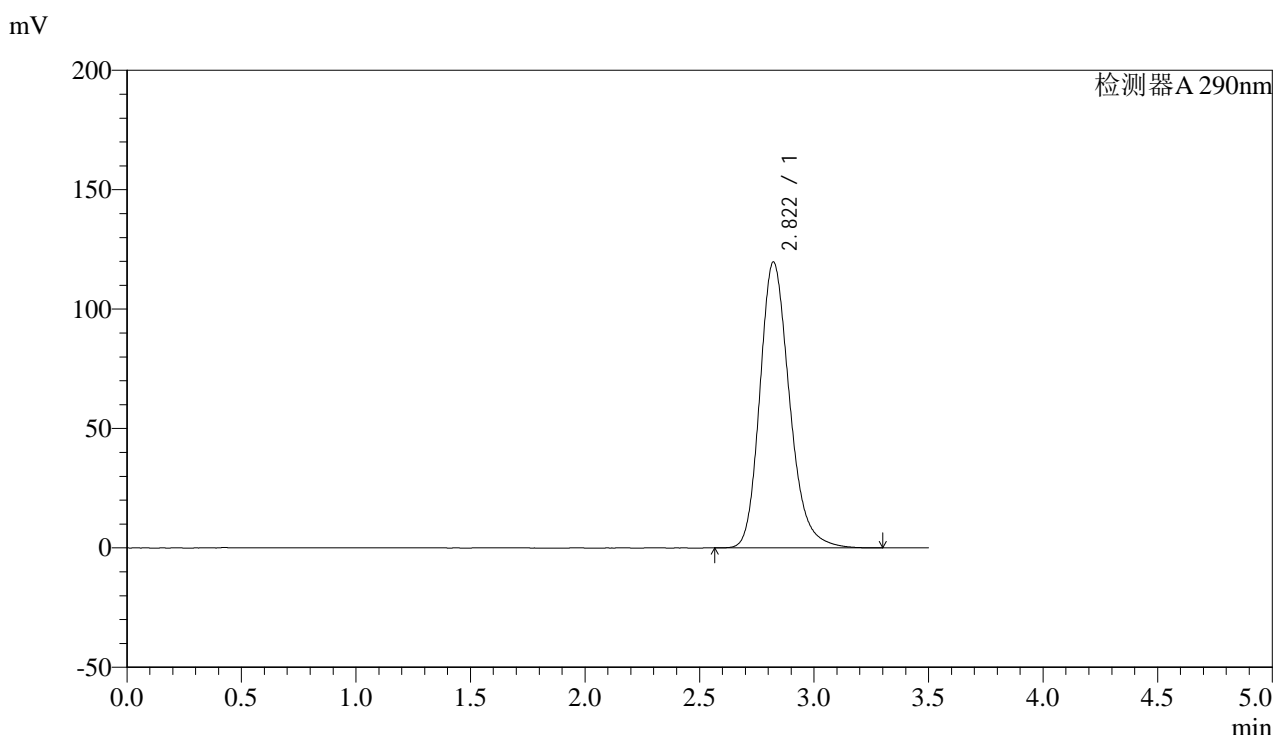

<峰表>

检测器A 290nm

峰号	保留时间	面积	面积%	高度	理论塔板数(USP)	拖尾因子	分离度(USP)
1	2.822	1079786	100.000	119795	2359	1.221	--
总计		1079786	100.000	119795			

图76 枸橼酸西地那非片溶出曲线测定HPLC图谱
 自制品-2024051911批-36 -pH2.0介质-篮法-100转-20min-片2
 供试品溶液-1



SZJ-4096

<样品信息>

色谱柱:XB-C18(50mm*4.6mm,5μm) 流速: 1.8ml/min
 柱温:30°C 波长: 290nm
 数据文件名: RC\$SZJ-4096 - 7-15/27-835-2 - zzp-2024051911p-rcqx-pH2.0jz-lf100z-36d-20min-P3.lcd
 方法文件名: RC\$SZJ-4096 - RCFE-FX276.lcm
 批处理文件名: RC\$SZJ-4096 - 20240809-RCQX-FX276.lcb
 样品瓶号: 4-22
 进样体积: 10 μl 版本号: 6.115
 进样时间: 2024/08/09 21:32:35 实验者: jiangjinwei
 处理时间 (V2): 2024/08/10 15:31:45 处理者: jiangjinwei
 仪器型号:SHIMADZU LC-2050C(FX276)

<色谱图>

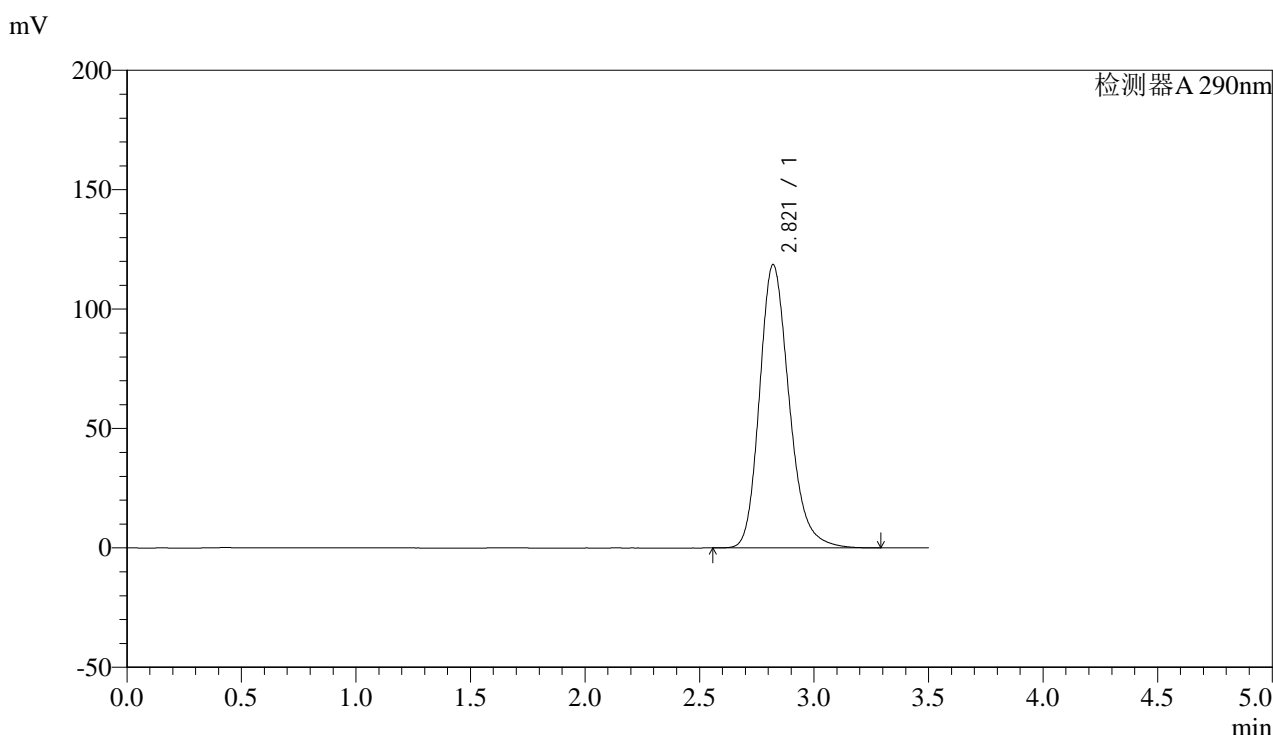

<峰表>

检测器A 290nm

峰号	保留时间	面积	面积%	高度	理论塔板数(USP)	拖尾因子	分离度(USP)
1	2.821	1068969	100.000	118682	2361	1.219	--
总计		1068969	100.000	118682			

图77 枸橼酸西地那非片溶出曲线测定HPLC图谱
 自制品-2024051911批-36 -pH2.0介质-篮法-100转-20min-片3
 供试品溶液-1



SZJ-4096

<样品信息>

色谱柱:XB-C18(50mm*4.6mm,5μm) 流速: 1.8ml/min
 柱温:30°C 波长: 290nm
 数据文件名: RC\$SZJ-4096 - 7-15/27-836-2 - zzp-2024051911p-rcqx-pH2.0jz-lf100z-36d-20min-P4.lcd
 方法文件名: RC\$SZJ-4096 - RCFF-FX276.lcm
 批处理文件名: RC\$SZJ-4096 - 20240809-RCQX-FX276.lcb
 样品瓶号: 4-31 版本号: 6.115
 进样体积: 10 μl 实验者: jiangjinwei
 进样时间: 2024/08/09 21:36:27 处理者: jiangjinwei
 处理时间 (V2): 2024/08/10 15:31:47
 仪器型号:SHIMADZU LC-2050C(FX276)

<色谱图>

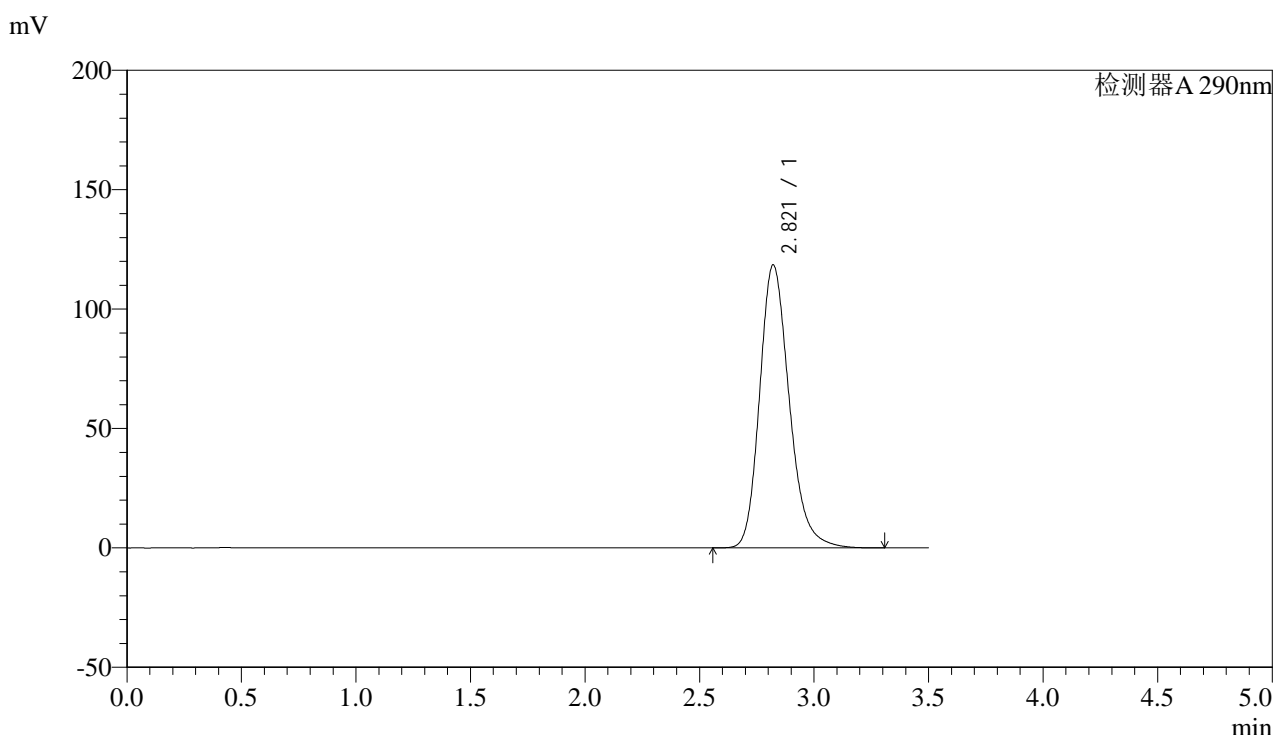

<峰表>

检测器A 290nm

峰号	保留时间	面积	面积%	高度	理论塔板数(USP)	拖尾因子	分离度(USP)
1	2.821	1068341	100.000	118574	2360	1.221	--
总计		1068341	100.000	118574			

图78 枸橼酸西地那非片溶出曲线测定HPLC图谱
 自制品-2024051911批-36 -pH2.0介质-篮法-100转-20min-片4
 供试品溶液-1



SZJ-4096

<样品信息>

色谱柱:XB-C18(50mm*4.6mm,5μm) 流速: 1.8ml/min
 柱温:30°C 波长: 290nm
 数据文件名: RC\$SZJ-4096 - 7-15/27-837-2 - zzp-2024051911p-rcqx-pH2.0jz-lf100z-36d-20min-P5.lcd
 方法文件名: RC\$SZJ-4096 - RCFE-FX276.lcm
 批处理文件名: RC\$SZJ-4096 - 20240809-RCQX-FX276.lcb
 样品瓶号: 4-40
 进样体积: 10 μl 版本号: 6.115
 进样时间: 2024/08/09 21:40:20 实验者: jiangjinwei
 处理时间 (V2): 2024/08/10 15:31:50 处理者: jiangjinwei
 仪器型号:SHIMADZU LC-2050C(FX276)

<色谱图>

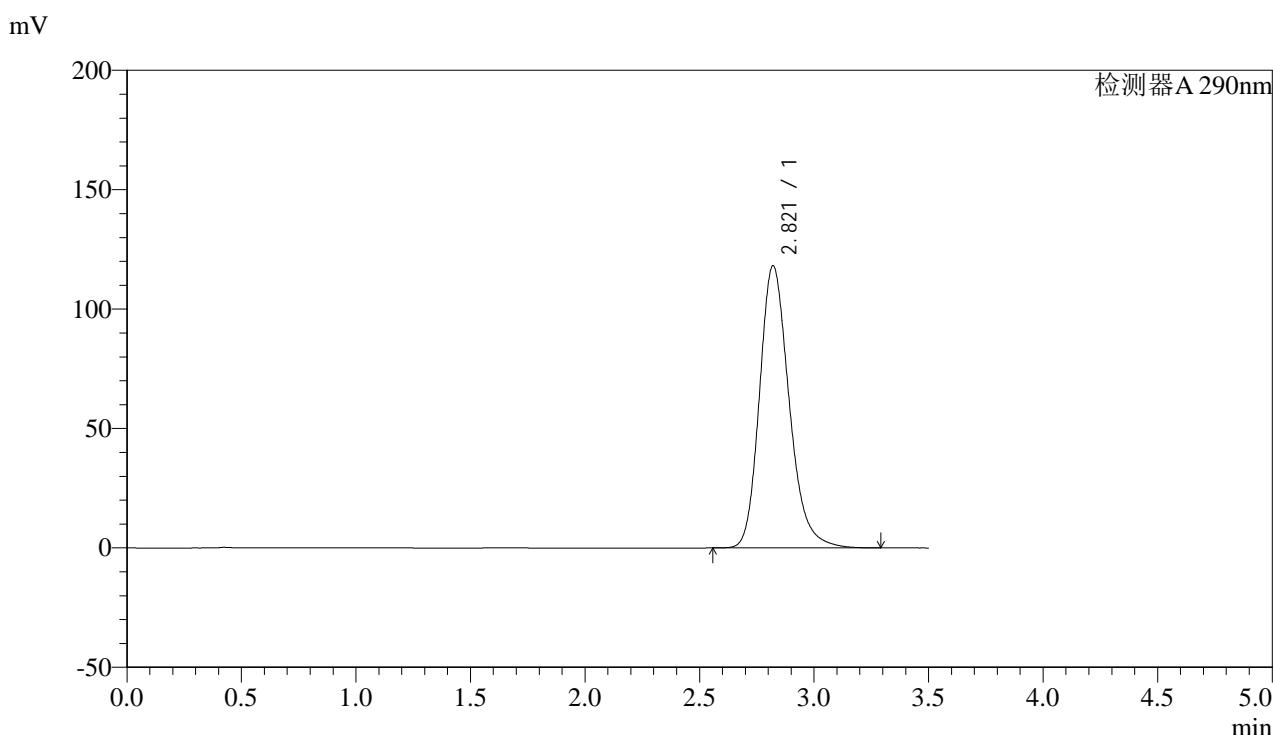

<峰表>

检测器A 290nm

峰号	保留时间	面积	面积%	高度	理论塔板数(USP)	拖尾因子	分离度(USP)
1	2.821	1064907	100.000	118204	2361	1.221	--
总计		1064907	100.000	118204			

图79 枸橼酸西地那非片溶出曲线测定HPLC图谱
 自制品-2024051911批-36 -pH2.0介质-篮法-100转-20min-片5
 供试品溶液-1



SZJ-4096

<样品信息>

色谱柱:XB-C18(50mm*4.6mm,5μm) 流速: 1.8ml/min
 柱温:30°C 波长: 290nm
 数据文件名: RC\$SZJ-4096 - 7-15/27-838-2 - zzp-2024051911p-rcqx-pH2.0jz-lf100z-36d-20min-P6.lcd
 方法文件名: RC\$SZJ-4096 - RCFE-FX276.lcm
 批处理文件名: RC\$SZJ-4096 - 20240809-RCQX-FX276.lcb
 样品瓶号: 4-49
 进样体积: 10 μl 版本号: 6.115
 进样时间: 2024/08/09 21:44:13 实验者: jiangjinwei
 处理时间 (V2): 2024/08/10 15:31:53 处理者: jiangjinwei
 仪器型号:SHIMADZU LC-2050C(FX276)

<色谱图>

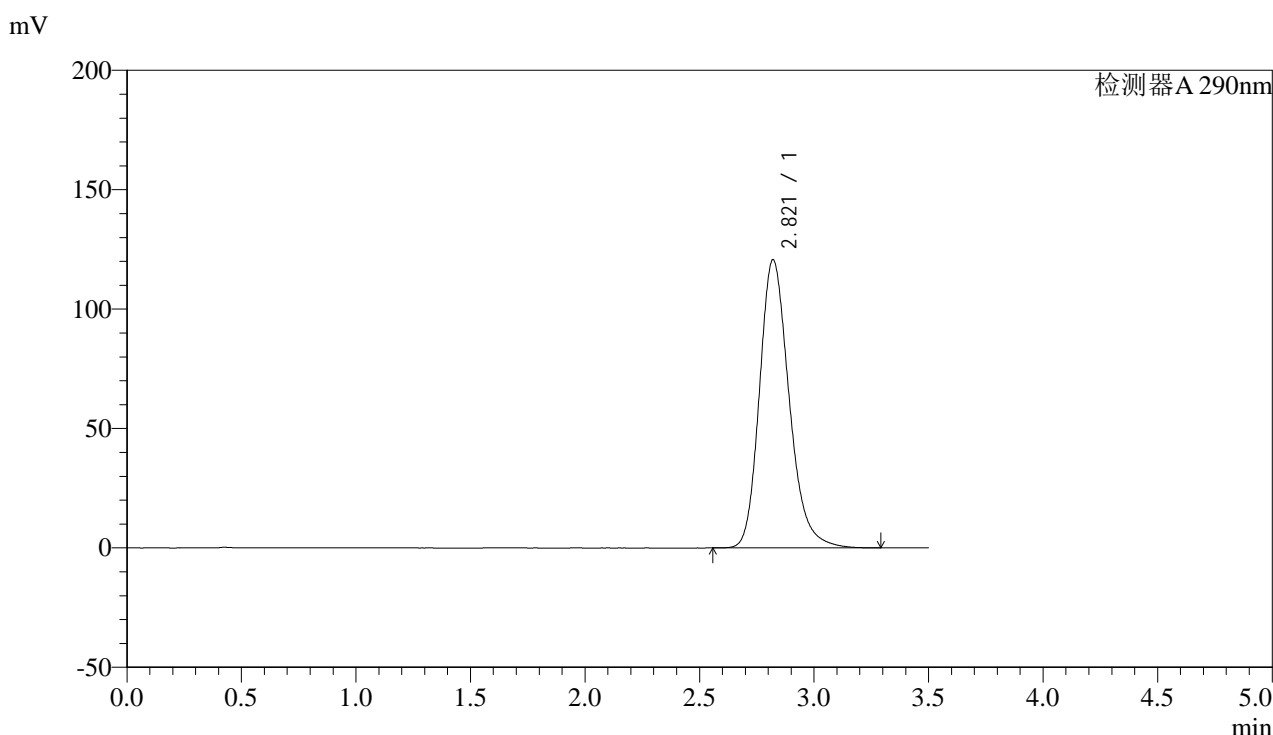

<峰表>

检测器A 290nm

峰号	保留时间	面积	面积%	高度	理论塔板数(USP)	拖尾因子	分离度(USP)
1	2.821	1088450	100.000	120757	2356	1.222	--
总计		1088450	100.000	120757			

图80 枸橼酸西地那非片溶出曲线测定HPLC图谱
 自制品-2024051911批-36 -pH2.0介质-篮法-100转-20min-片6
 供试品溶液-1



SZJ-4096

<样品信息>

色谱柱:XB-C18(50mm*4.6mm,5µm) 流速: 1.8ml/min
 柱温:30°C 波长: 290nm
 数据文件名: RC\$SZJ-4096 - 7-15/27-839-2 - zzp-2024051911p-rcqx-pH2.0jz-lf100z-36d-30min-P1.lcd
 方法文件名: RC\$SZJ-4096 - RCFE-FX276.lcm
 批处理文件名: RC\$SZJ-4096 - 20240809-RCQX-FX276.lcb
 样品瓶号: 4-5 版本号: 6.115
 进样体积: 10 µl 实验者: jiangjinwei
 进样时间: 2024/08/09 21:48:06 处理者: jiangjinwei
 处理时间 (V2): 2024/08/10 15:31:55
 仪器型号:SHIMADZU LC-2050C(FX276)

<色谱图>

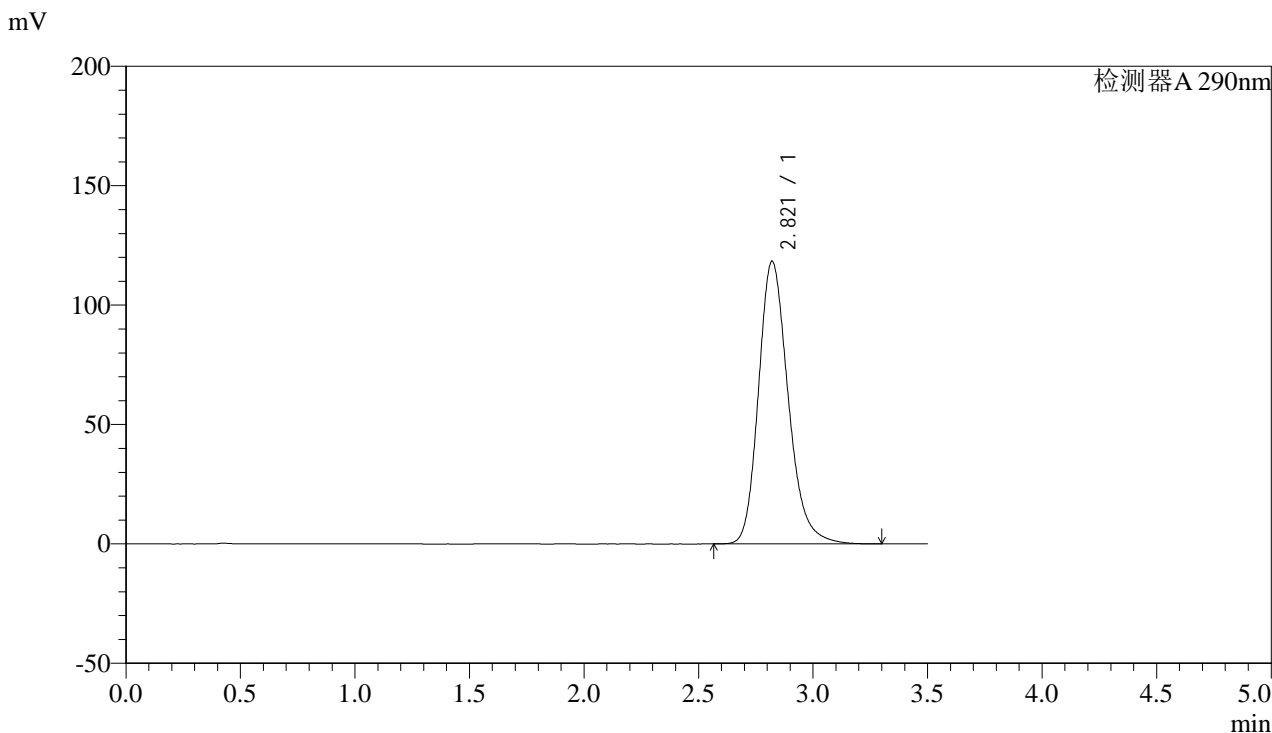

<峰表>

检测器A 290nm

峰号	保留时间	面积	面积%	高度	理论塔板数(USP)	拖尾因子	分离度(USP)
1	2.821	1067102	100.000	118389	2357	1.220	--
总计		1067102	100.000	118389			

图81 枸橼酸西地那非片溶出曲线测定HPLC图谱
 自制品-2024051911批-36 -pH2.0介质-篮法-100转-30min-片1
 供试品溶液-1



SZJ-4096

<样品信息>

色谱柱:XB-C18(50mm*4.6mm,5μm) 流速: 1.8ml/min
 柱温:30°C 波长: 290nm
 数据文件名: RC\$SZJ-4096 - 7-15/27-840-2 - zzp-2024051911p-rcqx-pH2.0jz-lf100z-36d-30min-P2.lcd
 方法文件名: RC\$SZJ-4096 - RCFF-FX276.lcm
 批处理文件名: RC\$SZJ-4096 - 20240809-RCQX-FX276.lcb
 样品瓶号: 4-14
 进样体积: 10 μl 版本号: 6.115
 进样时间: 2024/08/09 21:51:59 实验者: jiangjinwei
 处理时间 (V2): 2024/08/10 15:31:58 处理者: jiangjinwei
 仪器型号:SHIMADZU LC-2050C(FX276)

<色谱图>

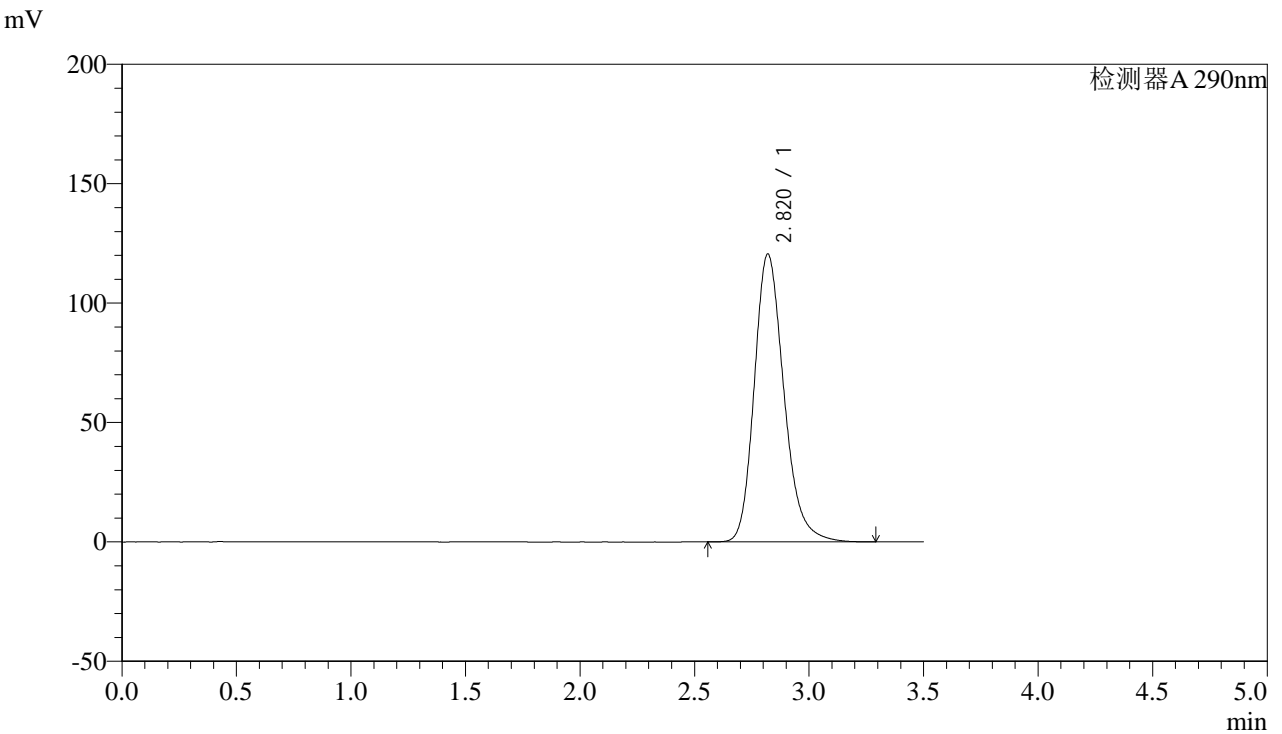

<峰表>

检测器A 290nm

峰号	保留时间	面积	面积%	高度	理论塔板数(USP)	拖尾因子	分离度(USP)
1	2.820	1087137	100.000	120579	2355	1.221	--
总计		1087137	100.000	120579			

图82 枸橼酸西地那非片溶出曲线测定HPLC图谱
 自制品-2024051911批-36 -pH2.0介质-篮法-100转-30min-片2
 供试品溶液-1



SZJ-4096

<样品信息>

色谱柱:XB-C18(50mm*4.6mm,5μm) 流速: 1.8ml/min
 柱温:30°C 波长: 290nm
 数据文件名: RC\$SZJ-4096 - 7-15/27-841-2 - zzp-2024051911p-rcqx-pH2.0jz-lf100z-36d-30min-P3.lcd
 方法文件名: RC\$SZJ-4096 - RCFE-FX276.lcm
 批处理文件名: RC\$SZJ-4096 - 20240809-RCQX-FX276.lcb
 样品瓶号: 4-23
 进样体积: 10 μl 版本号: 6.115
 进样时间: 2024/08/09 21:55:51 实验者: jiangjinwei
 处理时间 (V2): 2024/08/10 15:32:01 处理者: jiangjinwei
 仪器型号:SHIMADZU LC-2050C(FX276)

<色谱图>

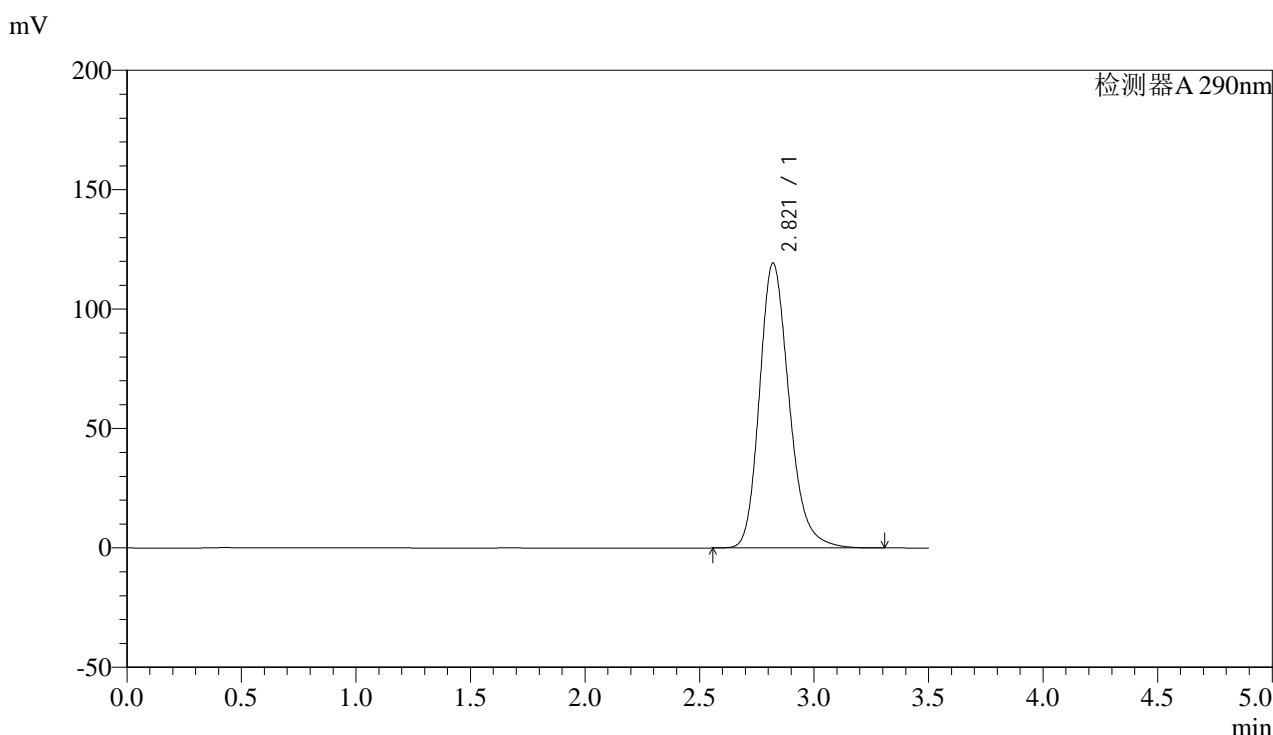

<峰表>

检测器A 290nm

峰号	保留时间	面积	面积%	高度	理论塔板数(USP)	拖尾因子	分离度(USP)
1	2.821	1074034	100.000	119345	2365	1.220	--
总计		1074034	100.000	119345			

图83 枸橼酸西地那非片溶出曲线测定HPLC图谱
 自制品-2024051911批-36 -pH2.0介质-篮法-100转-30min-片3
 供试品溶液-1



SZJ-4096

<样品信息>

色谱柱:XB-C18(50mm*4.6mm,5μm) 流速: 1.8ml/min
 柱温:30°C 波长: 290nm
 数据文件名: RC\$SZJ-4096 - 7-15/27-842-2 - zzp-2024051911p-rcqx-pH2.0jz-lf100z-36d-30min-P4.lcd
 方法文件名: RC\$SZJ-4096 - RCFE-FX276.lcm
 批处理文件名: RC\$SZJ-4096 - 20240809-RCQX-FX276.lcb
 样品瓶号: 4-32 版本号: 6.115
 进样体积: 10 μl 实验者: jiangjinwei
 进样时间: 2024/08/09 21:59:43 处理者: jiangjinwei
 处理时间 (V2) : 2024/08/10 15:32:03
 仪器型号:SHIMADZU LC-2050C(FX276)

<色谱图>

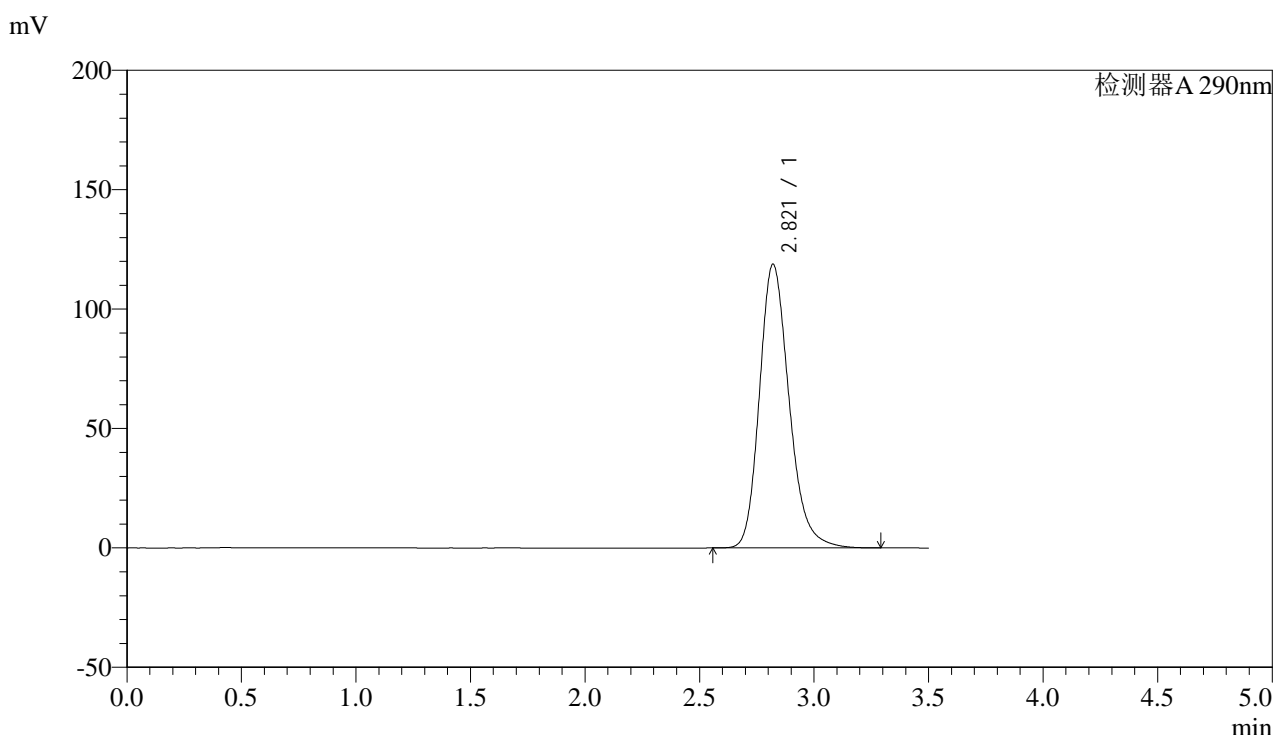

<峰表>

检测器A 290nm

峰号	保留时间	面积	面积%	高度	理论塔板数(USP)	拖尾因子	分离度(USP)
1	2.821	1071121	100.000	118858	2357	1.220	--
总计		1071121	100.000	118858			

图84 枸橼酸西地那非片溶出曲线测定HPLC图谱
 自制品-2024051911批-36 -pH2.0介质-篮法-100转-30min-片4
 供试品溶液-1



SZJ-4096

<样品信息>

色谱柱:XB-C18(50mm*4.6mm,5μm) 流速: 1.8ml/min
 柱温:30°C 波长: 290nm
 数据文件名: RC\$SZJ-4096 - 7-15/27-843-2 - zzp-2024051911p-rcqx-pH2.0jz-lf100z-36d-30min-P5.lcd
 方法文件名: RC\$SZJ-4096 - RCFE-FX276.lcm
 批处理文件名: RC\$SZJ-4096 - 20240809-RCQX-FX276.lcb
 样品瓶号: 4-41 版本号: 6.115
 进样体积: 10 μl 实验者: jiangjinwei
 进样时间: 2024/08/09 22:03:34 处理者: jiangjinwei
 处理时间 (V2): 2024/08/10 15:32:06
 仪器型号:SHIMADZU LC-2050C(FX276)

<色谱图>

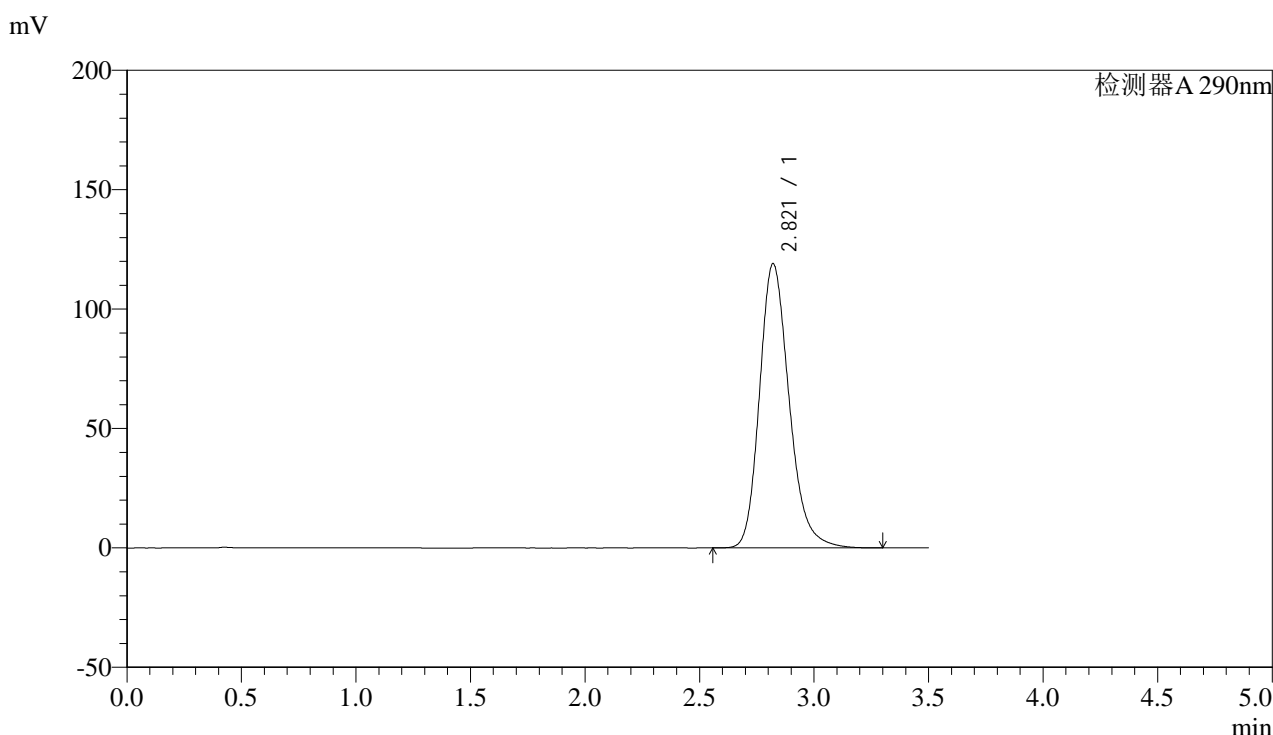

<峰表>

检测器A 290nm

峰号	保留时间	面积	面积%	高度	理论塔板数(USP)	拖尾因子	分离度(USP)
1	2.821	1072410	100.000	119078	2361	1.220	--
总计		1072410	100.000	119078			

图85 枸橼酸西地那非片溶出曲线测定HPLC图谱
 自制品-2024051911批-36 -pH2.0介质-篮法-100转-30min-片5
 供试品溶液-1



SZJ-4096

<样品信息>

色谱柱:XB-C18(50mm*4.6mm,5μm) 流速: 1.8ml/min
 柱温:30°C 波长: 290nm
 数据文件名: RC\$SZJ-4096 - 7-15/27-844-2 - zzp-2024051911p-rcqx-pH2.0jz-lf100z-36d-30min-P6.lcd
 方法文件名: RC\$SZJ-4096 - RCFE-FX276.lcm
 批处理文件名: RC\$SZJ-4096 - 20240809-RCQX-FX276.lcb
 样品瓶号: 4-50
 进样体积: 10 μl 版本号: 6.115
 进样时间: 2024/08/09 22:07:27 实验者: jiangjinwei
 处理时间 (V2): 2024/08/10 15:32:09 处理者: jiangjinwei
 仪器型号:SHIMADZU LC-2050C(FX276)

<色谱图>

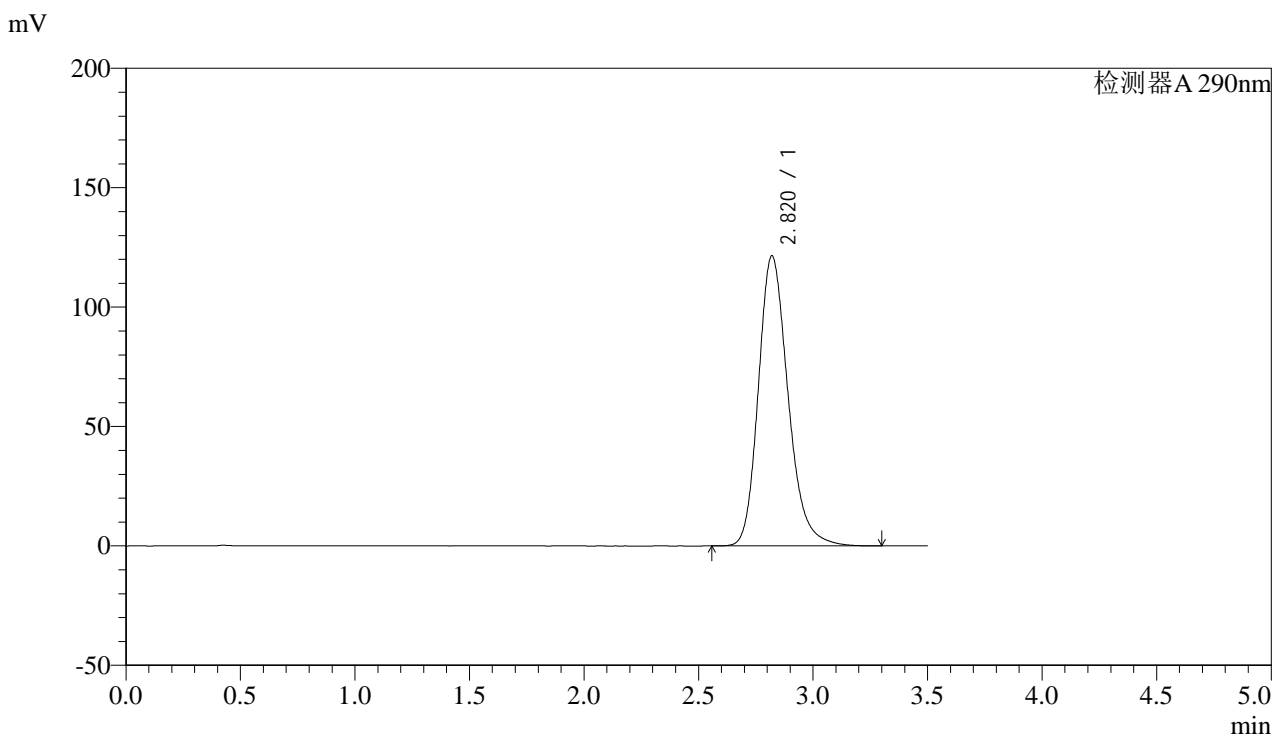

<峰表>

检测器A 290nm

峰号	保留时间	面积	面积%	高度	理论塔板数(USP)	拖尾因子	分离度(USP)
1	2.820	1095267	100.000	121481	2355	1.221	--
总计		1095267	100.000	121481			

图86 枸橼酸西地那非片溶出曲线测定HPLC图谱
 自制品-2024051911批-36 -pH2.0介质-篮法-100转-30min-片6
 供试品溶液-1

<样品信息>

色谱柱:XB-C18(50mm*4.6mm,5 μ m)

流速: 1.8ml/min

柱温:30 $^{\circ}$ C

波长: 290nm

数据文件名: RC\$SZJ-4096 - 7-15/27-845-2 - zzp-2024051911p-rcqx-pH2.0jz-lf100z-36d-45min-P1.lcd

方法文件名: RC\$SZJ-4096 - RCFE-FX276.lcm

批处理文件名: RC\$SZJ-4096 - 20240809-RCQX-FX276.lcb

样品瓶号: 4-6

版本号: 6.115

进样体积: 10 μ l

实验者: jiangjinwei

进样时间: 2024/08/09 22:11:21

处理者: jiangjinwei

处理时间 (V2): 2024/08/10 15:32:11

仪器型号:SHIMADZU LC-2050C(FX276)

<色谱图>

mV

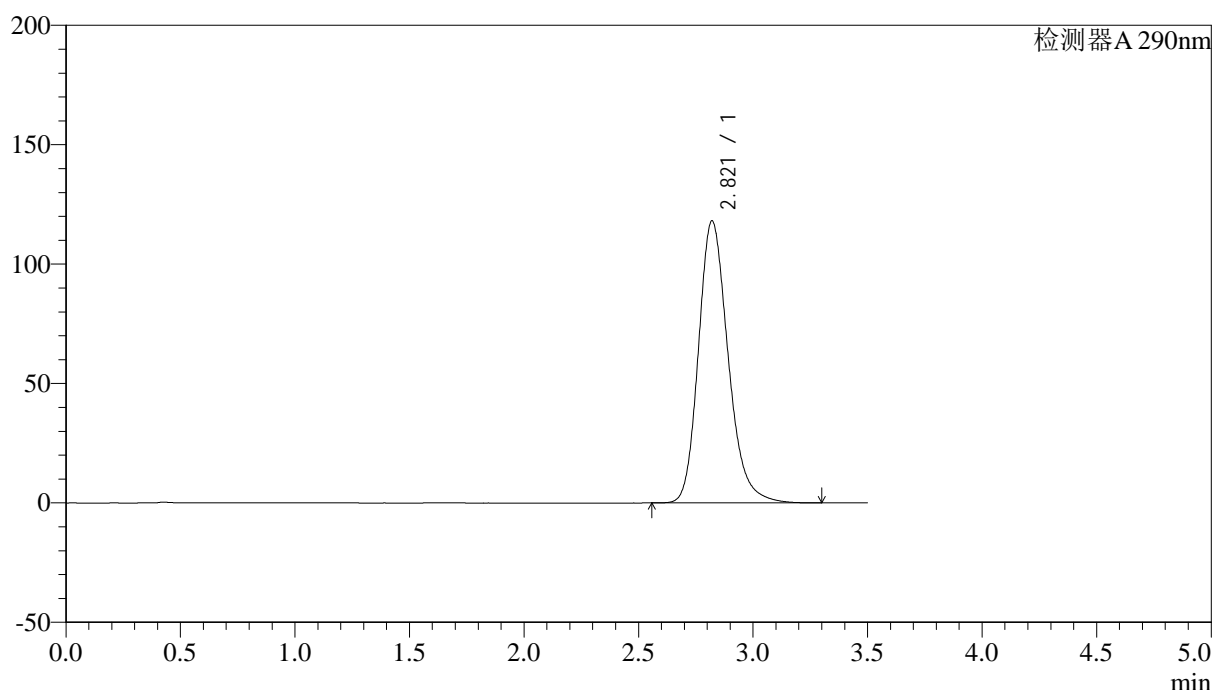

<峰表>

检测器A 290nm

峰号	保留时间	面积	面积%	高度	理论塔板数(USP)	拖尾因子	分离度(USP)
1	2.821	1064539	100.000	118141	2357	1.219	--
总计		1064539	100.000	118141			

图87 枸橼酸西地那非片溶出曲线测定HPLC图谱
自制品-2024051911批-36 -pH2.0介质-篮法-100转-45min-片1
供试品溶液-1



SZJ-4096

<样品信息>

色谱柱:XB-C18(50mm*4.6mm,5μm) 流速: 1.8ml/min
 柱温:30°C 波长: 290nm
 数据文件名: RC\$SZJ-4096 - 7-15/27-846-2 - zzp-2024051911p-rcqx-pH2.0jz-lf100z-36d-45min-P2.lcd
 方法文件名: RC\$SZJ-4096 - RCFE-FX276.lcm
 批处理文件名: RC\$SZJ-4096 - 20240809-RCQX-FX276.lcb
 样品瓶号: 4-15 版本号: 6.115
 进样体积: 10 μl 实验者: jiangjinwei
 进样时间: 2024/08/09 22:15:15 处理者: jiangjinwei
 处理时间 (V2): 2024/08/10 15:32:14
 仪器型号:SHIMADZU LC-2050C(FX276)

<色谱图>

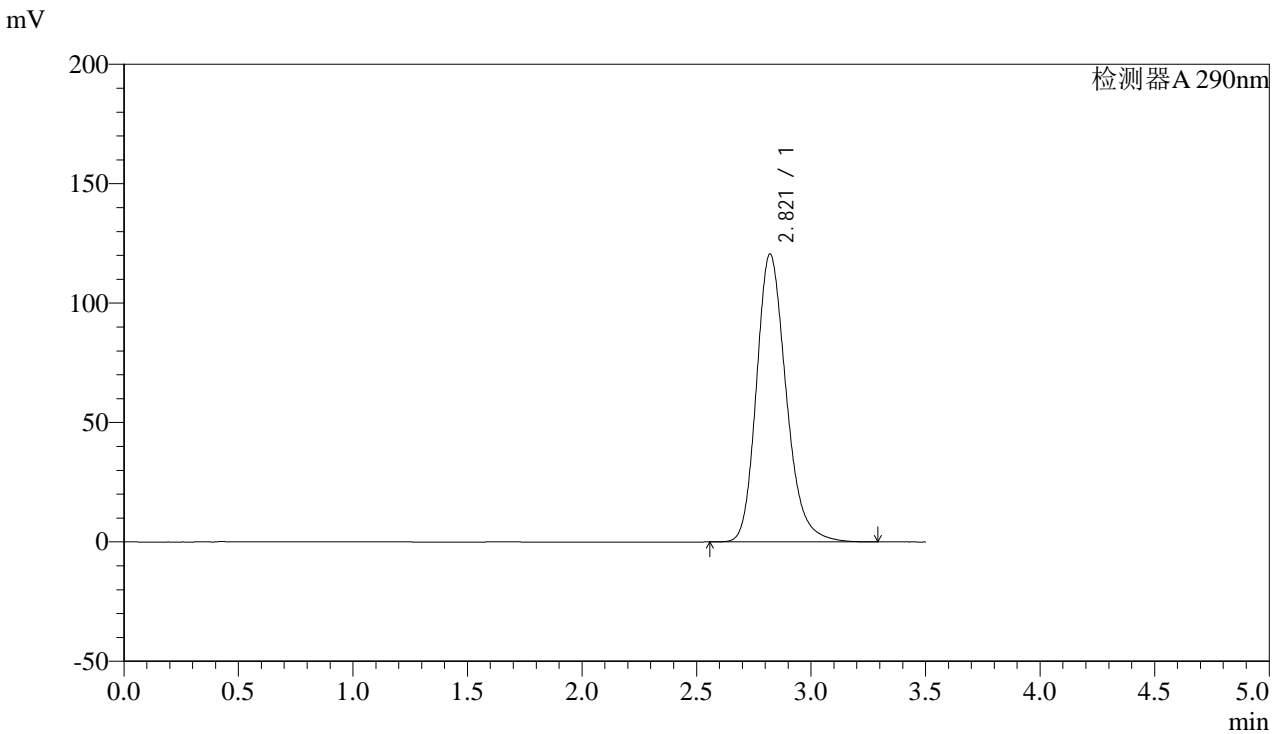

<峰表>

检测器A 290nm

峰号	保留时间	面积	面积%	高度	理论塔板数(USP)	拖尾因子	分离度(USP)
1	2.821	1087181	100.000	120638	2355	1.220	--
总计		1087181	100.000	120638			

图88 枸橼酸西地那非片溶出曲线测定HPLC图谱
 自制品-2024051911批-36 -pH2.0介质-篮法-100转-45min-片2
 供试品溶液-1



SZJ-4096

<样品信息>

色谱柱:XB-C18(50mm*4.6mm,5μm) 流速: 1.8ml/min
 柱温:30°C 波长: 290nm
 数据文件名: RC\$SZJ-4096 - 7-15/27-847-2 - zzp-2024051911p-rcqx-pH2.0jz-lf100z-36d-45min-P3.lcd
 方法文件名: RC\$SZJ-4096 - RCFE-FX276.lcm
 批处理文件名: RC\$SZJ-4096 - 20240809-RCQX-FX276.lcb
 样品瓶号: 4-24
 进样体积: 10 μl 版本号: 6.115
 进样时间: 2024/08/09 22:19:08 实验者: jiangjinwei
 处理时间 (V2): 2024/08/10 15:32:17 处理者: jiangjinwei
 仪器型号:SHIMADZU LC-2050C(FX276)

<色谱图>

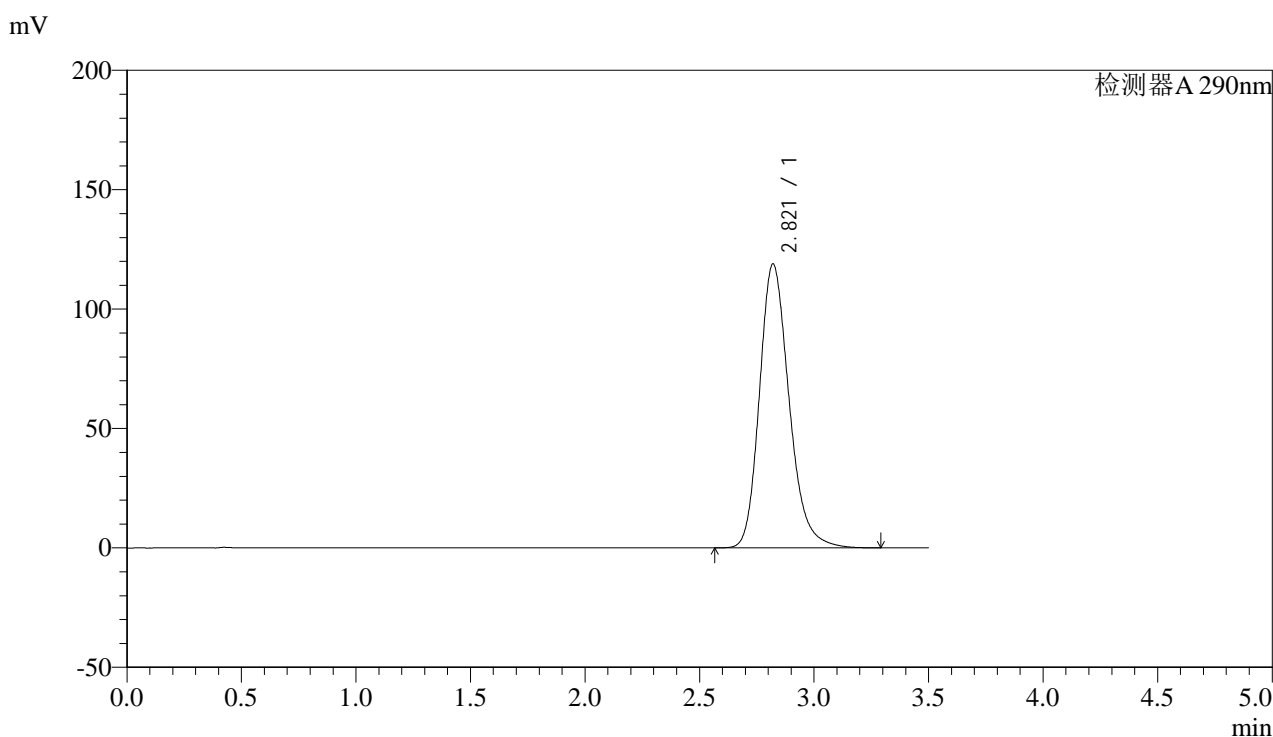

<峰表>

检测器A 290nm

峰号	保留时间	面积	面积%	高度	理论塔板数(USP)	拖尾因子	分离度(USP)
1	2.821	1070115	100.000	118899	2362	1.219	--
总计		1070115	100.000	118899			

图89 枸橼酸西地那非片溶出曲线测定HPLC图谱
 自制品-2024051911批-36 -pH2.0介质-篮法-100转-45min-片3
 供试品溶液-1



SZJ-4096

<样品信息>

色谱柱:XB-C18(50mm*4.6mm,5μm) 流速: 1.8ml/min
 柱温:30°C 波长: 290nm
 数据文件名: RC\$SZJ-4096 - 7-15/27-848-2 - zzp-2024051911p-rcqx-pH2.0jz-lf100z-36d-45min-P4.lcd
 方法文件名: RC\$SZJ-4096 - RCFE-FX276.lcm
 批处理文件名: RC\$SZJ-4096 - 20240809-RCQX-FX276.lcb
 样品瓶号: 4-33
 进样体积: 10 μl 版本号: 6.115
 进样时间: 2024/08/09 22:23:00 实验者: jiangjinwei
 处理时间 (V2): 2024/08/10 15:32:20 处理者: jiangjinwei
 仪器型号:SHIMADZU LC-2050C(FX276)

<色谱图>

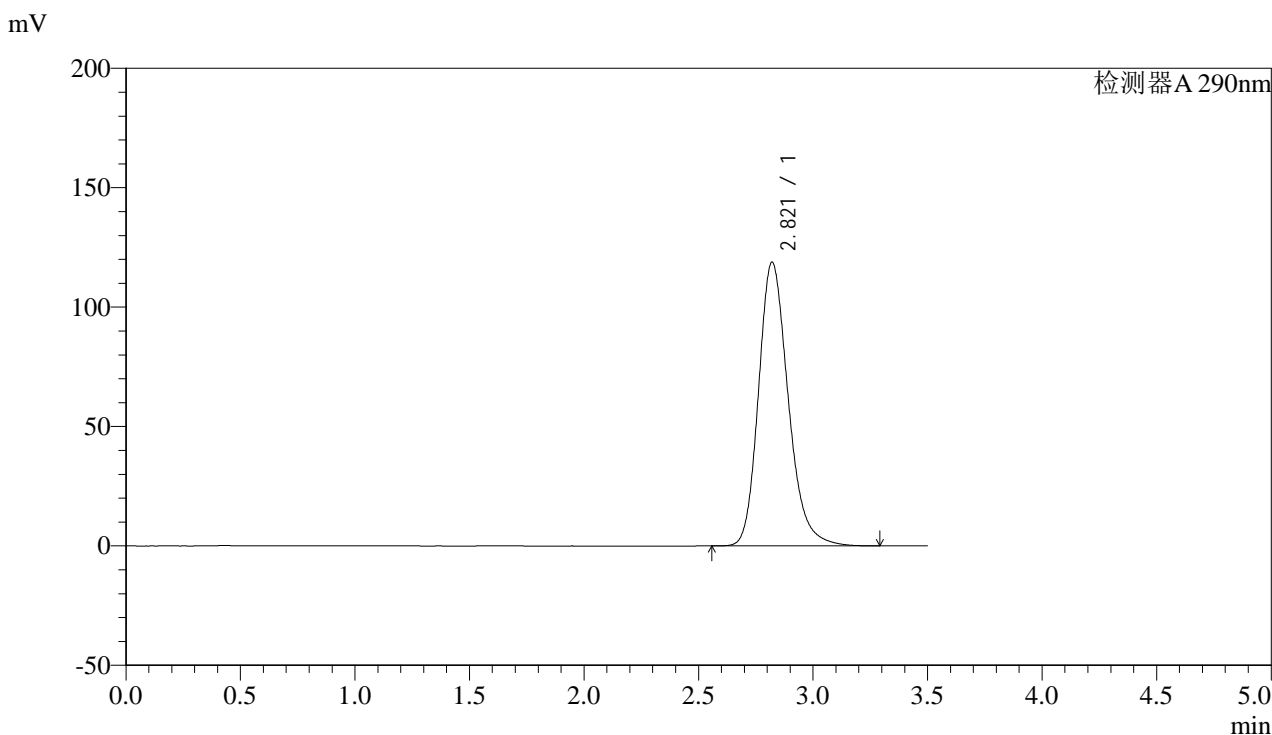

<峰表>

检测器A 290nm

峰号	保留时间	面积	面积%	高度	理论塔板数(USP)	拖尾因子	分离度(USP)
1	2.821	1071391	100.000	118895	2357	1.219	--
总计		1071391	100.000	118895			

图90 枸橼酸西地那非片溶出曲线测定HPLC图谱
 自制品-2024051911批-36 -pH2.0介质-篮法-100转-45min-片4
 供试品溶液-1



SZJ-4096

<样品信息>

色谱柱:XB-C18(50mm*4.6mm,5μm) 流速: 1.8ml/min
 柱温:30°C 波长: 290nm
 数据文件名: RC\$SZJ-4096 - 7-15/27-849-2 - zzp-2024051911p-rcqx-pH2.0jz-lf100z-36d-45min-P5.lcd
 方法文件名: RC\$SZJ-4096 - RCFE-FX276.lcm
 批处理文件名: RC\$SZJ-4096 - 20240809-RCQX-FX276.lcb
 样品瓶号: 4-42 版本号: 6.115
 进样体积: 10 μl 实验者: jiangjinwei
 进样时间: 2024/08/09 22:26:53 处理者: jiangjinwei
 处理时间 (V2): 2024/08/10 15:32:22
 仪器型号:SHIMADZU LC-2050C(FX276)

<色谱图>

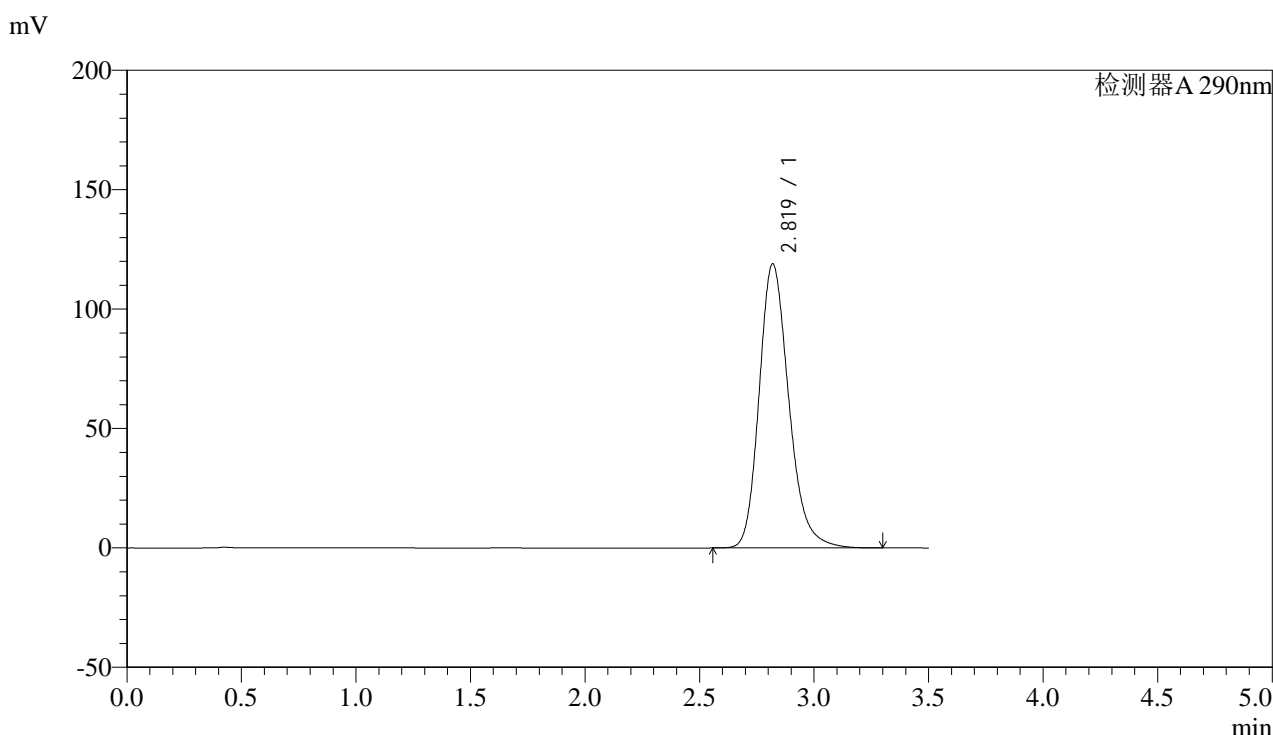

<峰表>

检测器A 290nm

峰号	保留时间	面积	面积%	高度	理论塔板数(USP)	拖尾因子	分离度(USP)
1	2.819	1071979	100.000	118930	2358	1.220	--
总计		1071979	100.000	118930			

图91 枸橼酸西地那非片溶出曲线测定HPLC图谱
 自制品-2024051911批-36 -pH2.0介质-篮法-100转-45min-片5
 供试品溶液-1



SZJ-4096

<样品信息>

色谱柱:XB-C18(50mm*4.6mm,5μm) 流速: 1.8ml/min
 柱温:30°C 波长: 290nm
 数据文件名: RC\$SZJ-4096 - 7-15/27-850-2 - zzp-2024051911p-rcqx-pH2.0jz-lf100z-36d-45min-P6.lcd
 方法文件名: RC\$SZJ-4096 - RCFF-FX276.lcm
 批处理文件名: RC\$SZJ-4096 - 20240809-RCQX-FX276.lcb
 样品瓶号: 4-51
 进样体积: 10 μl 版本号: 6.115
 进样时间: 2024/08/09 22:30:46 实验者: jiangjinwei
 处理时间 (V2): 2024/08/10 15:32:25 处理者: jiangjinwei
 仪器型号:SHIMADZU LC-2050C(FX276)

<色谱图>

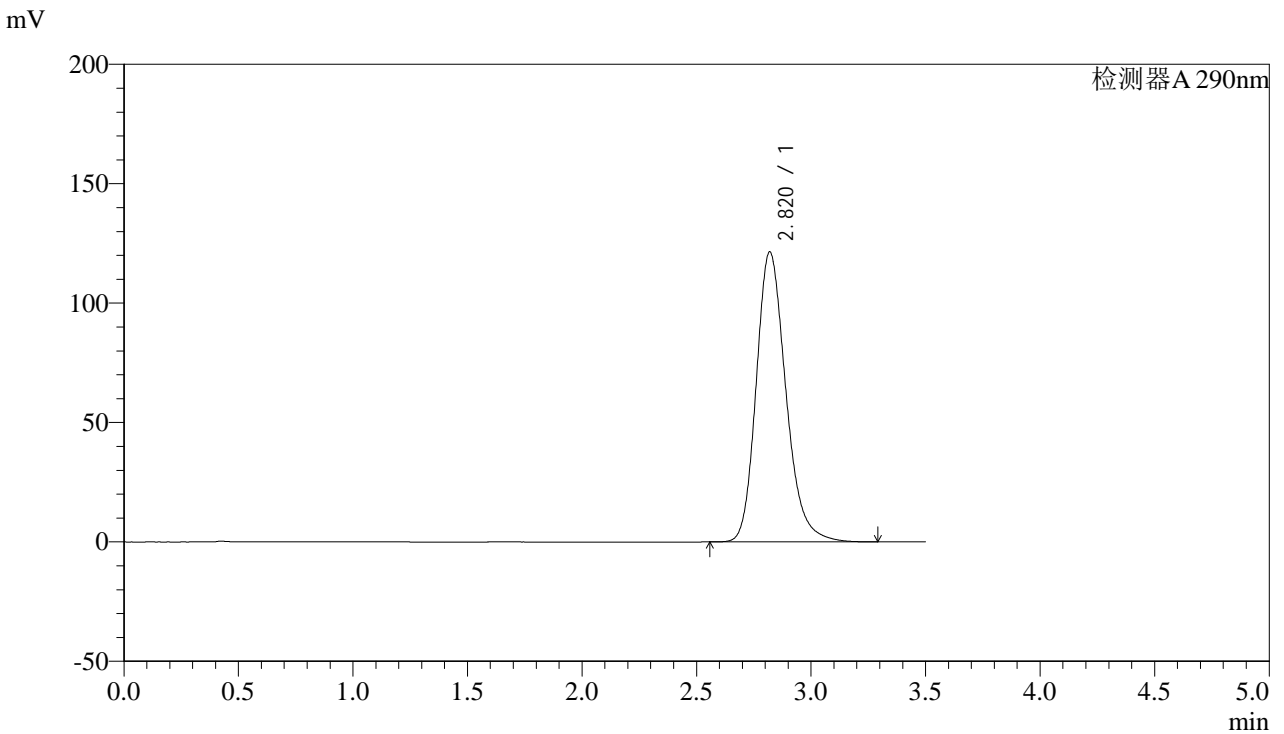

<峰表>

检测器A 290nm

峰号	保留时间	面积	面积%	高度	理论塔板数(USP)	拖尾因子	分离度(USP)
1	2.820	1094585	100.000	121423	2356	1.221	--
总计		1094585	100.000	121423			

图92 枸橼酸西地那非片溶出曲线测定HPLC图谱
 自制品-2024051911批-36 -pH2.0介质-篮法-100转-45min-片6
 供试品溶液-1



SZJ-4096

<样品信息>

色谱柱:XB-C18(50mm*4.6mm,5μm) 流速: 1.8ml/min
 柱温:30°C 波长: 290nm
 数据文件名: RC\$SZJ-4096 - 7-15/27-851-2 - zzp-2024051911p-rcqx-pH2.0jz-lf100z-36d-jxzs-P1.lcd
 方法文件名: RC\$SZJ-4096 - RCFE-FX276.lcm
 批处理文件名: RC\$SZJ-4096 - 20240809-RCQX-FX276.lcb
 样品瓶号: 4-7 版本号: 6.115
 进样体积: 10 μl 实验者: jiangjinwei
 进样时间: 2024/08/09 22:34:40 处理者: jiangjinwei
 处理时间 (V2): 2024/08/10 15:32:28
 仪器型号:SHIMADZU LC-2050C(FX276)

<色谱图>

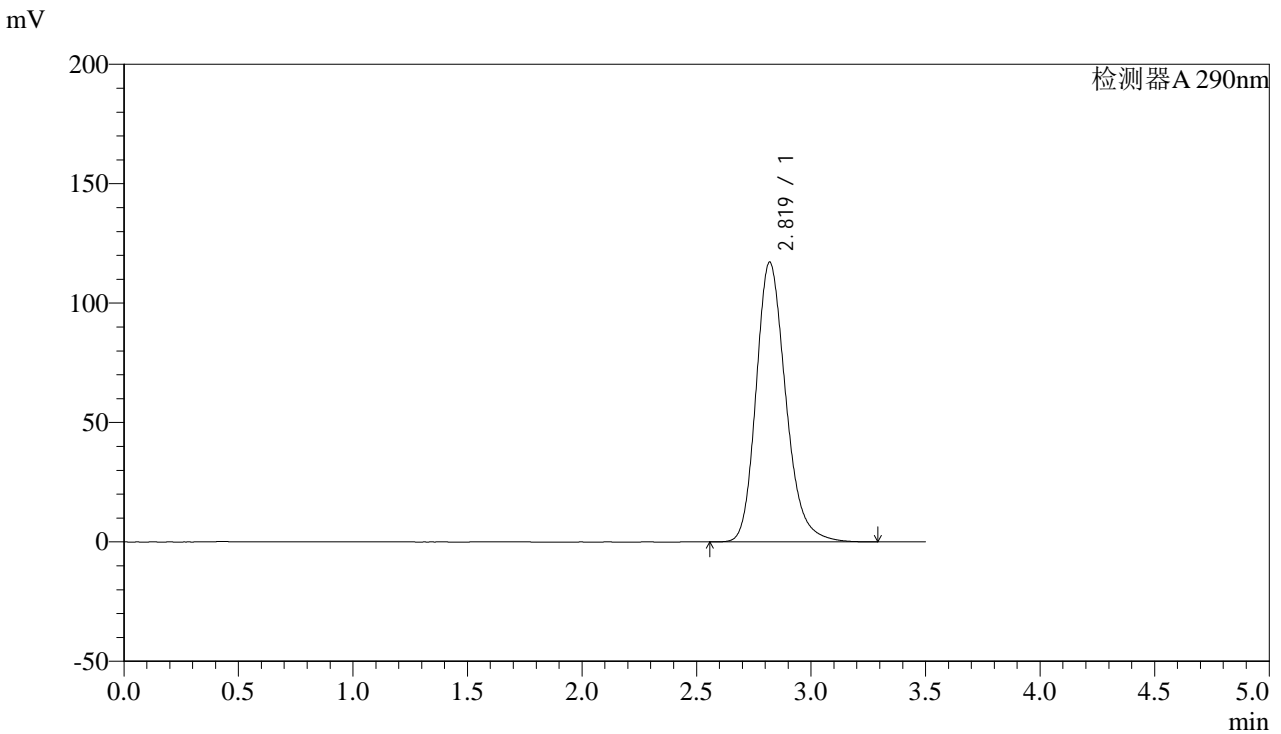

<峰表>

检测器A 290nm

峰号	保留时间	面积	面积%	高度	理论塔板数(USP)	拖尾因子	分离度(USP)
1	2.819	1054257	100.000	117096	2363	1.218	--
总计		1054257	100.000	117096			

图93 枸橼酸西地那非片溶出曲线测定HPLC图谱
 自制品-2024051911批-36 -pH2.0介质-篮法-100转-极限转速-片1
 供试品溶液-1



SZJ-4096

<样品信息>

色谱柱:XB-C18(50mm*4.6mm,5μm) 流速: 1.8ml/min
 柱温:30°C 波长: 290nm
 数据文件名: RC\$SZJ-4096 - 7-15/27-852-2 - zzp-2024051911p-rcqx-pH2.0jz-lf100z-36d-jxzs-P2.lcd
 方法文件名: RC\$SZJ-4096 - RCFF-FX276.lcm
 批处理文件名: RC\$SZJ-4096 - 20240809-RCQX-FX276.lcb
 样品瓶号: 4-16 版本号: 6.115
 进样体积: 10 μl 实验者: jiangjinwei
 进样时间: 2024/08/09 22:38:34 处理者: jiangjinwei
 处理时间 (V2): 2024/08/10 15:32:31
 仪器型号:SHIMADZU LC-2050C(FX276)

<色谱图>

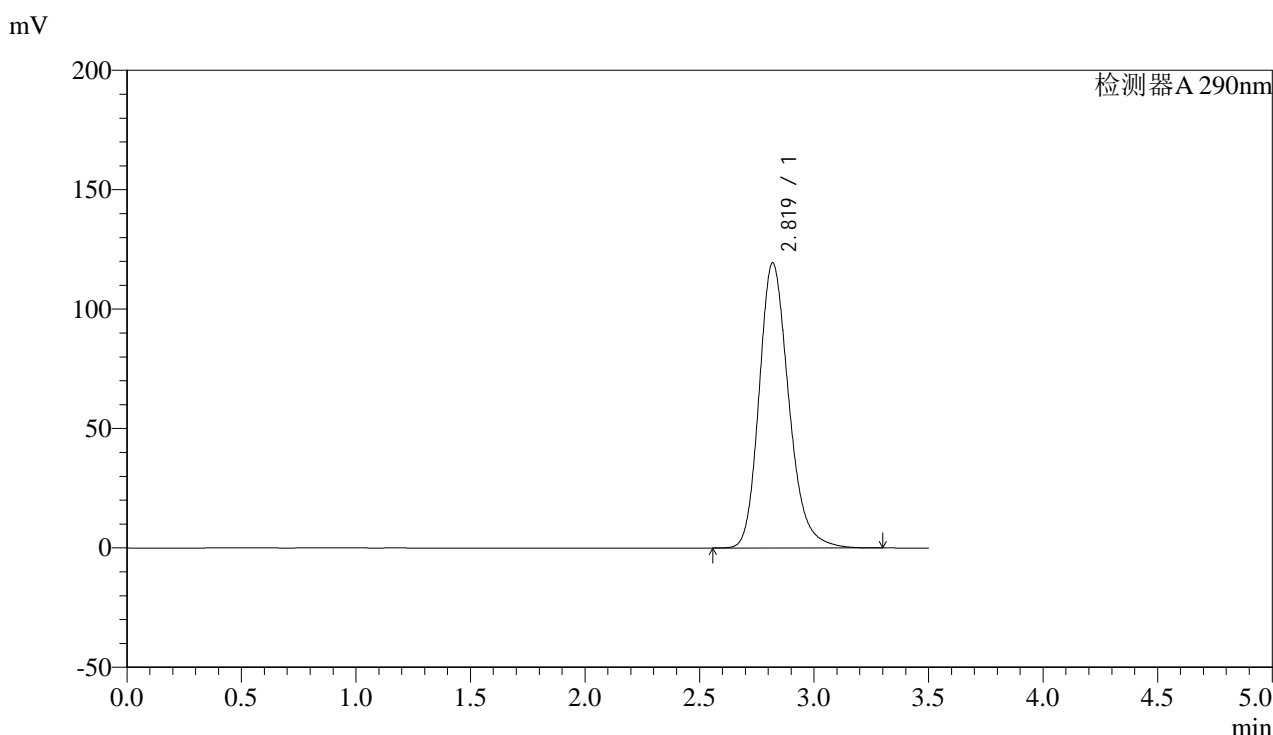

<峰表>

检测器A 290nm

峰号	保留时间	面积	面积%	高度	理论塔板数(USP)	拖尾因子	分离度(USP)
1	2.819	1075895	100.000	119339	2356	1.219	--
总计		1075895	100.000	119339			

图94 枸橼酸西地那非片溶出曲线测定HPLC图谱
 自制品-2024051911批-36 -pH2.0介质-篮法-100转-极限转速-片2
 供试品溶液-1



SZJ-4096

<样品信息>

色谱柱:XB-C18(50mm*4.6mm,5μm) 流速: 1.8ml/min
 柱温:30°C 波长: 290nm
 数据文件名: RC\$SZJ-4096 - 7-15/27-853-2 - zzp-2024051911p-rcqx-pH2.0jz-lf100z-36d-jxzs-P3.lcd
 方法文件名: RC\$SZJ-4096 - RCFE-FX276.lcm
 批处理文件名: RC\$SZJ-4096 - 20240809-RCQX-FX276.lcb
 样品瓶号: 4-25 版本号: 6.115
 进样体积: 10 μl 实验者: jiangjinwei
 进样时间: 2024/08/09 22:42:27 处理者: jiangjinwei
 处理时间 (V2): 2024/08/10 15:32:34
 仪器型号:SHIMADZU LC-2050C(FX276)

<色谱图>

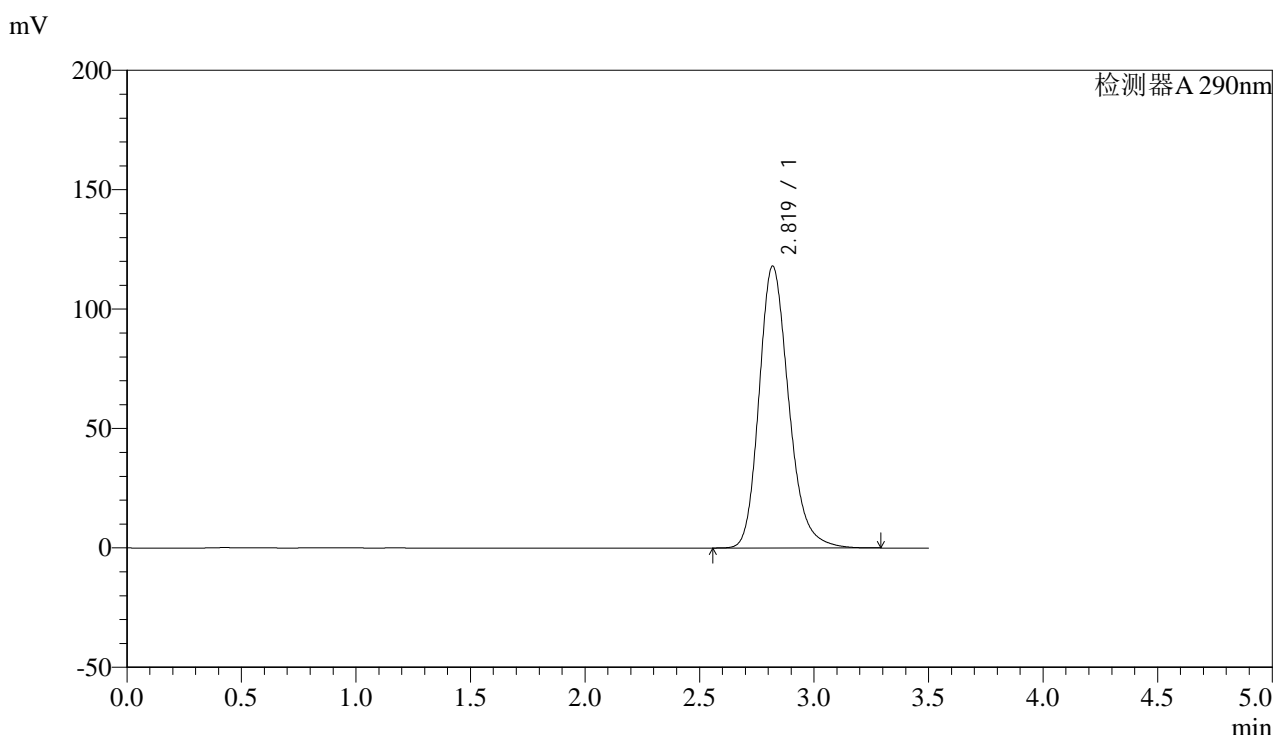

<峰表>

检测器A 290nm

峰号	保留时间	面积	面积%	高度	理论塔板数(USP)	拖尾因子	分离度(USP)
1	2.819	1063967	100.000	117989	2356	1.218	--
总计		1063967	100.000	117989			

图95 枸橼酸西地那非片溶出曲线测定HPLC图谱
 自制品-2024051911批-36 -pH2.0介质-篮法-100转-极限转速-片3
 供试品溶液-1



SZJ-4096

<样品信息>

色谱柱:XB-C18(50mm*4.6mm,5μm) 流速: 1.8ml/min
 柱温:30°C 波长: 290nm
 数据文件名: RC\$SZJ-4096 - 7-15/27-854-2 - zzp-2024051911p-rcqx-pH2.0jz-lf100z-36d-jxzs-P4.lcd
 方法文件名: RC\$SZJ-4096 - RCFE-FX276.lcm
 批处理文件名: RC\$SZJ-4096 - 20240809-RCQX-FX276.lcb
 样品瓶号: 4-34 版本号: 6.115
 进样体积: 10 μl 实验者: jiangjinwei
 进样时间: 2024/08/09 22:46:20 处理者: jiangjinwei
 处理时间 (V2): 2024/08/10 15:32:37
 仪器型号:SHIMADZU LC-2050C(FX276)

<色谱图>

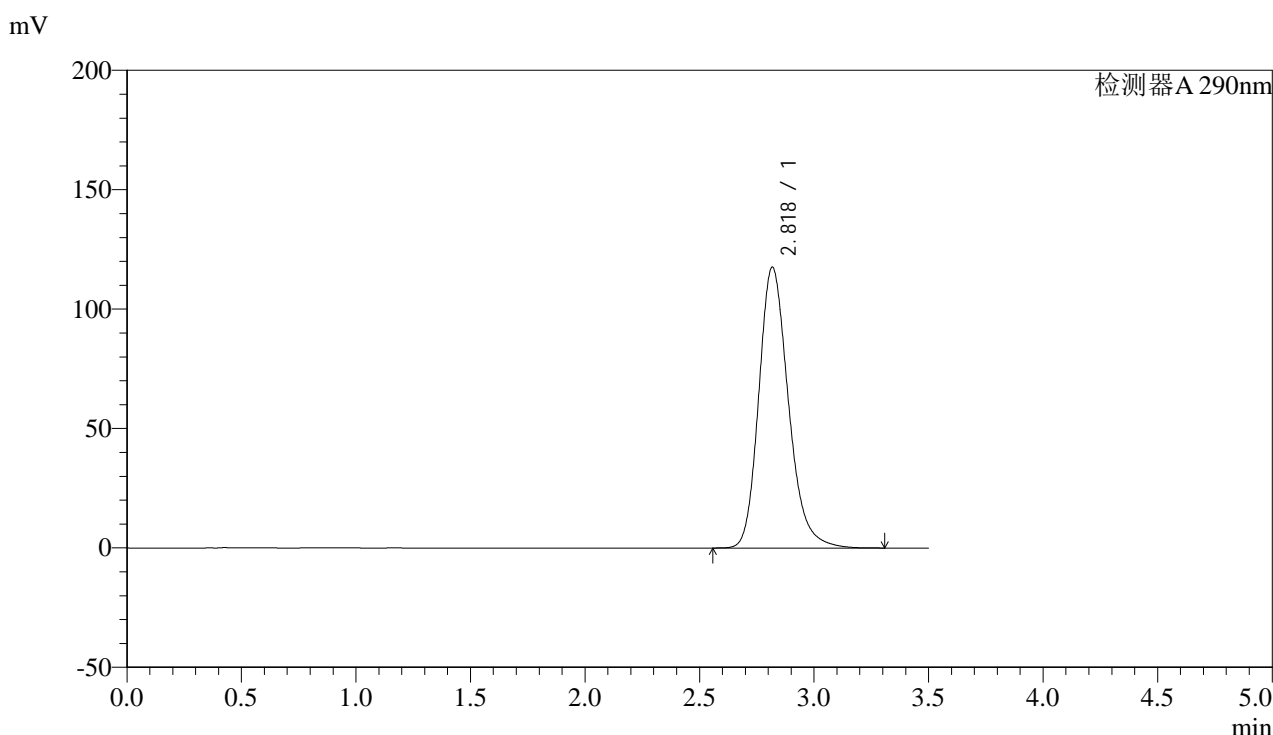

<峰表>

检测器A 290nm

峰号	保留时间	面积	面积%	高度	理论塔板数(USP)	拖尾因子	分离度(USP)
1	2.818	1059107	100.000	117388	2357	1.218	--
总计		1059107	100.000	117388			

图96 枸橼酸西地那非片溶出曲线测定HPLC图谱
 自制品-2024051911批-36 -pH2.0介质-篮法-100转-极限转速-片4
 供试品溶液-1



SZJ-4096

<样品信息>

色谱柱:XB-C18(50mm*4.6mm,5μm) 流速: 1.8ml/min
 柱温:30°C 波长: 290nm
 数据文件名: RC\$SZJ-4096 - 7-15/27-855-2 - zzp-2024051911p-rcqx-pH2.0jz-lf100z-36d-jxzs-P5.lcd
 方法文件名: RC\$SZJ-4096 - RCFE-FX276.lcm
 批处理文件名: RC\$SZJ-4096 - 20240809-RCQX-FX276.lcb
 样品瓶号: 4-43 版本号: 6.115
 进样体积: 10 μl 实验者: jiangjinwei
 进样时间: 2024/08/09 22:50:12 处理者: jiangjinwei
 处理时间 (V2): 2024/08/10 15:32:39
 仪器型号:SHIMADZU LC-2050C(FX276)

<色谱图>

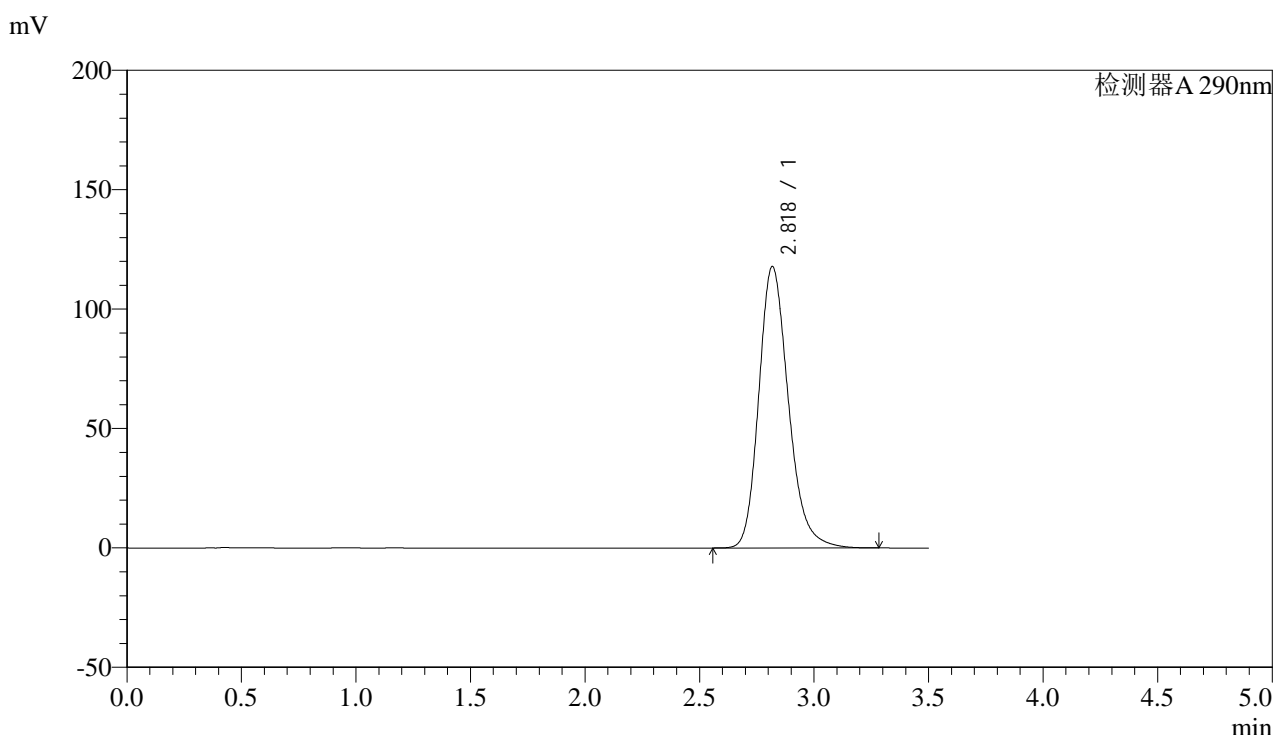

<峰表>

检测器A 290nm

峰号	保留时间	面积	面积%	高度	理论塔板数(USP)	拖尾因子	分离度(USP)
1	2.818	1060508	100.000	117664	2362	1.219	--
总计		1060508	100.000	117664			

图97 枸橼酸西地那非片溶出曲线测定HPLC图谱
 自制品-2024051911批-36 -pH2.0介质-篮法-100转-极限转速-片5
 供试品溶液-1



SZJ-4096

<样品信息>

色谱柱:XB-C18(50mm*4.6mm,5μm) 流速: 1.8ml/min
 柱温:30°C 波长: 290nm
 数据文件名: RC\$SZJ-4096 - 7-15/27-856-2 - zzp-2024051911p-rcqx-pH2.0jz-lf100z-36d-jxzs-P6.lcd
 方法文件名: RC\$SZJ-4096 - RCFE-FX276.lcm
 批处理文件名: RC\$SZJ-4096 - 20240809-RCQX-FX276.lcb
 样品瓶号: 4-52
 进样体积: 10 μl 版本号: 6.115
 进样时间: 2024/08/09 22:54:05 实验者: jiangjinwei
 处理时间 (V2): 2024/08/10 15:32:42 处理者: jiangjinwei
 仪器型号:SHIMADZU LC-2050C(FX276)

<色谱图>

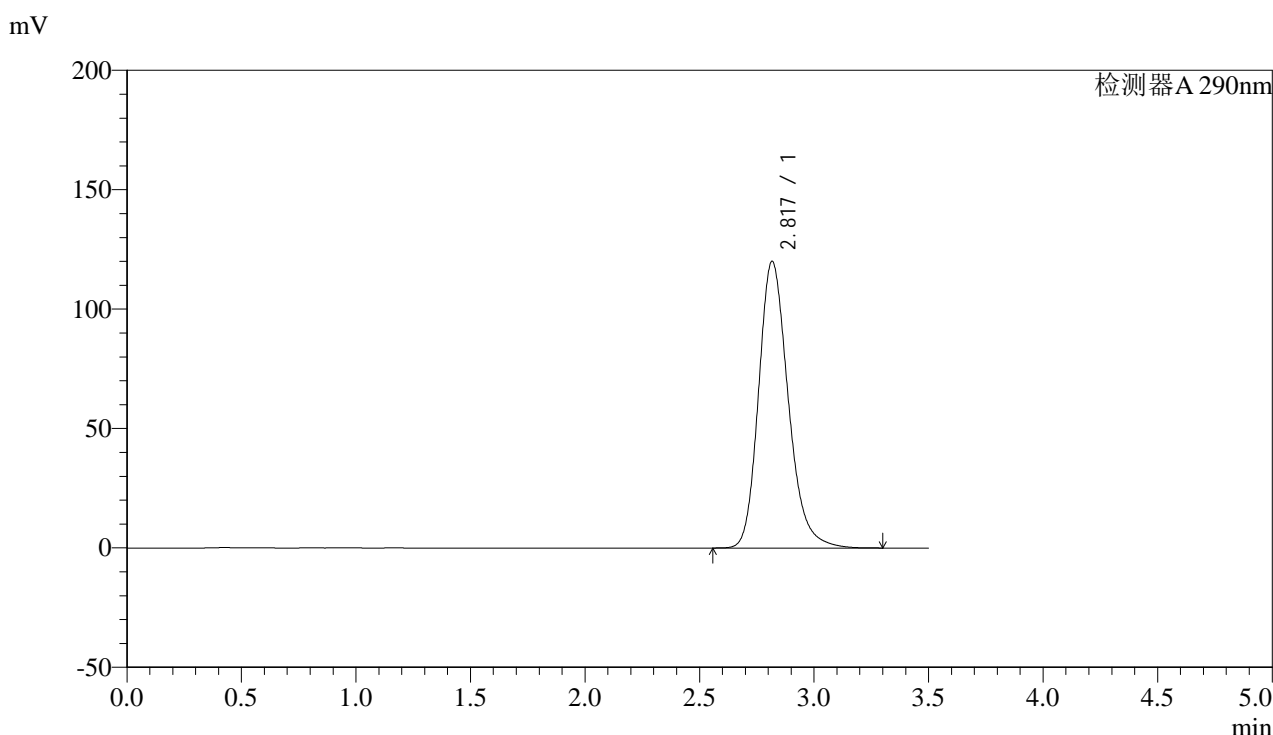

<峰表>

检测器A 290nm

峰号	保留时间	面积	面积%	高度	理论塔板数(USP)	拖尾因子	分离度(USP)
1	2.817	1081207	100.000	119905	2354	1.220	--
总计		1081207	100.000	119905			

图98 枸橼酸西地那非片溶出曲线测定HPLC图谱
 自制品-2024051911批-36 -pH2.0介质-篮法-100转-极限转速-片6
 供试品溶液-1



SZJ-4096

<样品信息>

色谱柱:XB-C18(50mm*4.6mm,5μm) 流速: 1.8ml/min
 柱温:30°C 波长: 290nm
 数据文件名: RC\$SZJ-4096 - 7-15/27-857-2 - zzp-2024051911p-rcqx-pH2.0jz-lf100z-36d-dz2-1.lcd
 方法文件名: RC\$SZJ-4096 - RCFE-FX276.lcm
 批处理文件名: RC\$SZJ-4096 - 20240809-RCQX-FX276.lcb
 样品瓶号: 4-27 版本号: 6.115
 进样体积: 10 μl 实验者: jiangjinwei
 进样时间: 2024/08/09 22:57:59 处理者: jiangjinwei
 处理时间 (V2): 2024/08/10 15:32:45
 仪器型号:SHIMADZU LC-2050C(FX276)

<色谱图>

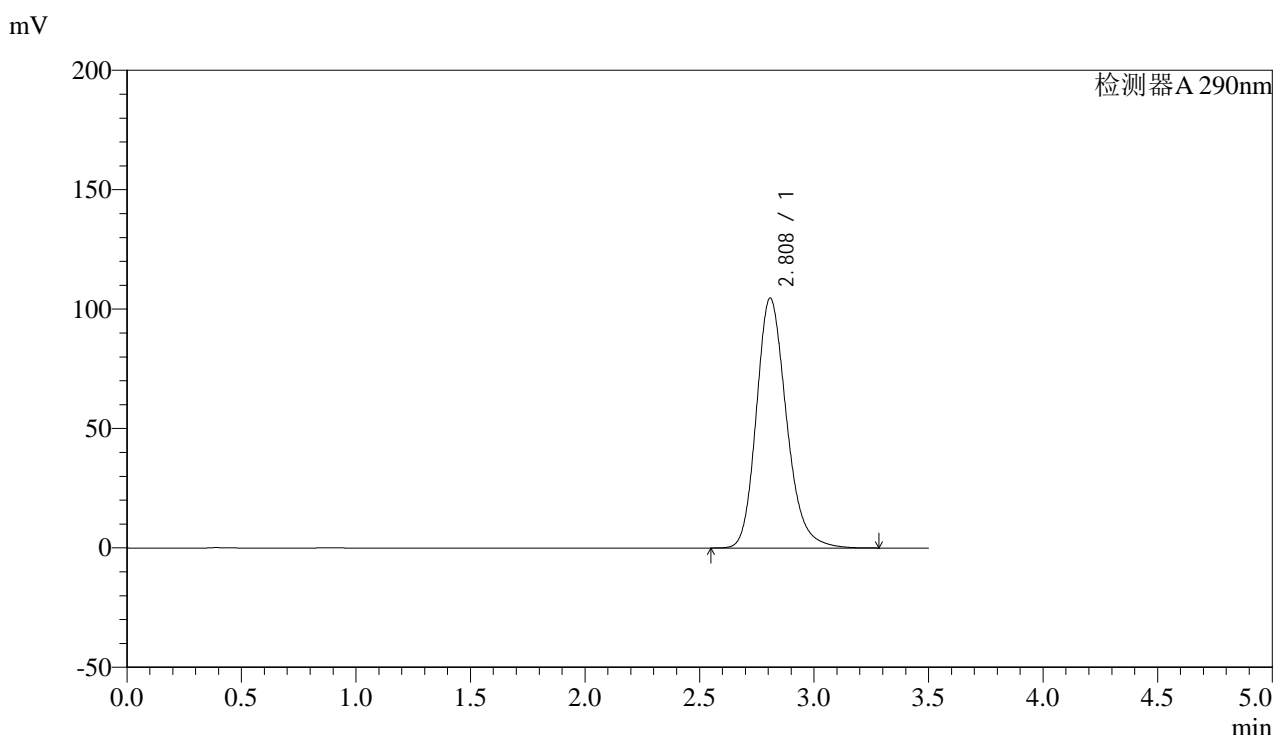

<峰表>

检测器A 290nm

峰号	保留时间	面积	面积%	高度	理论塔板数(USP)	拖尾因子	分离度(USP)
1	2.808	956087	100.000	104532	2271	1.210	--
总计		956087	100.000	104532			

图99 枸橼酸西地那非片溶出曲线测定HPLC图谱
 自制品-2024051911批-36 -pH2.0介质-篮法-100转
 对照品溶液-2-1



SZJ-4096

<样品信息>

色谱柱:XB-C18(50mm*4.6mm,5µm) 流速: 1.8ml/min
 柱温:30°C 波长: 290nm
 数据文件名: RC\$SZJ-4096 - 7-15/27-858-2 - zzp-2024051911p-rcqx-pH2.0jz-lf100z-36d-dz2-2.lcd
 方法文件名: RC\$SZJ-4096 - RCFE-FX276.lcm
 批处理文件名: RC\$SZJ-4096 - 20240809-RCQX-FX276.lcb
 样品瓶号: 4-27
 进样体积: 10 µl 版本号: 6.115
 进样时间: 2024/08/09 23:01:52 实验者: jiangjinwei
 处理时间 (V2): 2024/08/10 15:32:47 处理者: jiangjinwei
 仪器型号:SHIMADZU LC-2050C(FX276)

<色谱图>

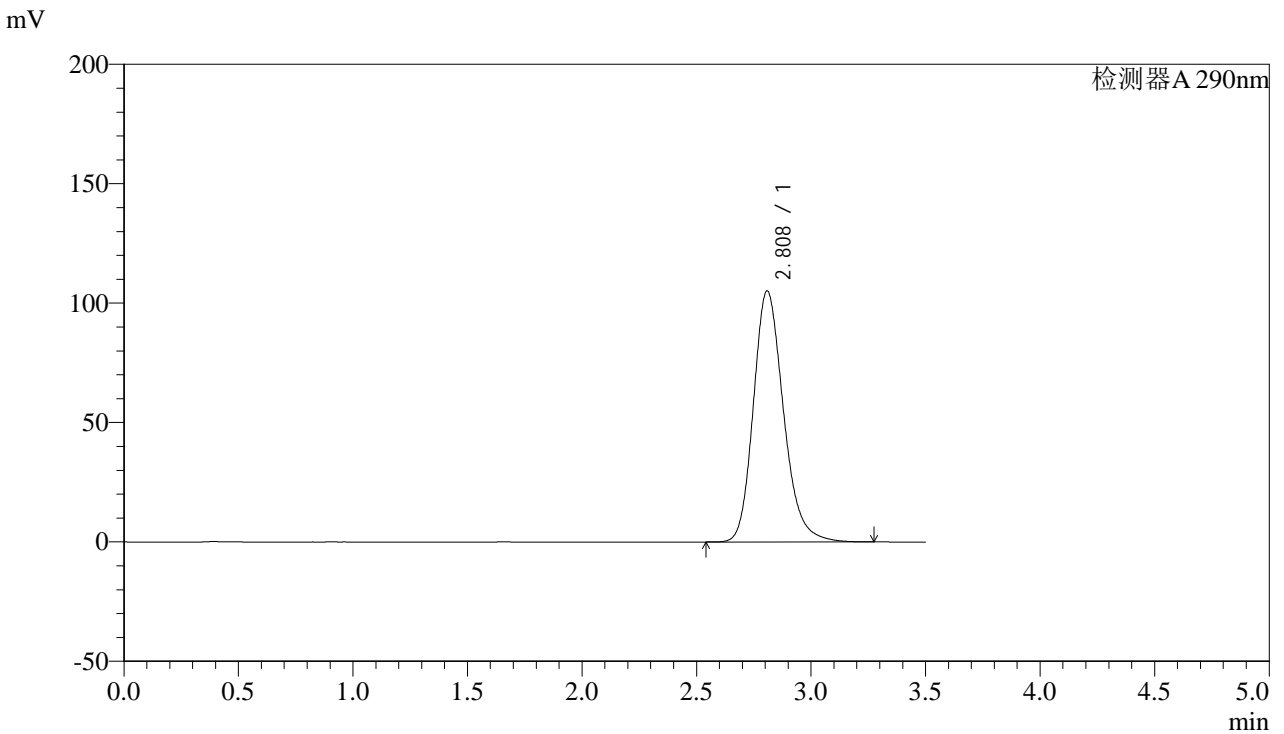

<峰表>

检测器A 290nm

峰号	保留时间	面积	面积%	高度	理论塔板数(USP)	拖尾因子	分离度(USP)
1	2.808	961421	100.000	105023	2265	1.210	--
总计		961421	100.000	105023			

图100 枸橼酸西地那非片溶出曲线测定HPLC图谱
 自制品-2024051911批-36 -pH2.0介质-篮法-100转
 对照品溶液-2-2



SZJ-4096

<样品信息>

色谱柱:XB-C18(50mm*4.6mm,5µm) 流速: 1.8ml/min
 柱温:30°C 波长: 290nm
 数据文件名: RC\$SZJ-4096 - 7-15/27-859-2 - zzp-2024051911p-rcqx-pH2.0jz-lf100z-38d-rj.lcd
 方法文件名: RC\$SZJ-4096 - RCFF-FX276.lcm
 批处理文件名: RC\$SZJ-4096 - 20240809-RCQX-FX276.lcb
 样品瓶号: 1-9 版本号: 6.115
 进样体积: 10 µl 实验者: jiangjinwei
 进样时间: 2024/08/09 23:05:45 处理者: jiangjinwei
 处理时间 (V2) : 2024/08/10 15:32:50
 仪器型号:SHIMADZU LC-2050C(FX276)

<色谱图>

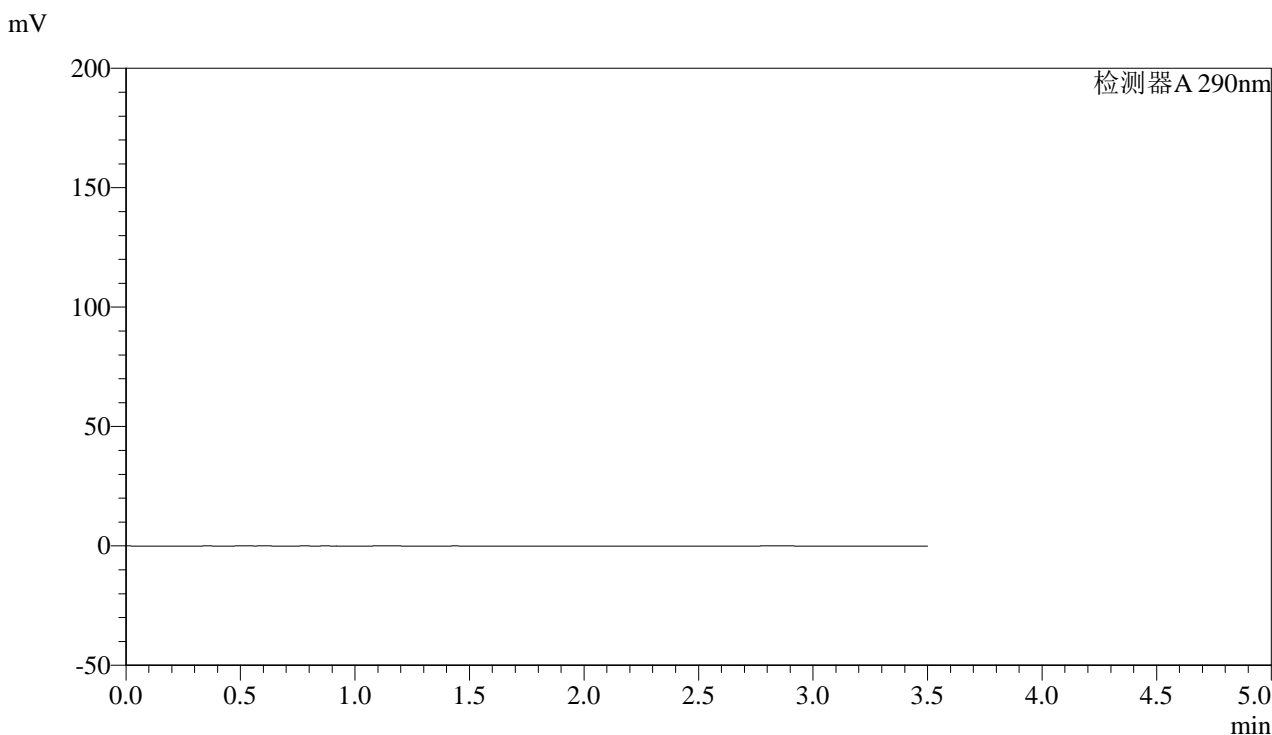

<峰表>

检测器A 290nm

峰号	保留时间	面积	面积%	高度	理论塔板数(USP)	拖尾因子	分离度(USP)
总计							

图101 枸橼酸西地那非片溶出曲线测定HPLC图谱
 自制品-2024051911批-38 -pH2.0介质-篮法-100转
 溶剂



SZJ-4096

<样品信息>

色谱柱:XB-C18(50mm*4.6mm,5µm) 流速: 1.8ml/min
 柱温:30°C 波长: 290nm
 数据文件名: RC\$SZJ-4096 - 7-15/27-860-2 - zzp-2024051911p-rcqx-pH2.0jz-lf100z-38d-dz1-1.lcd
 方法文件名: RC\$SZJ-4096 - RCFE-FX276.lcm
 批处理文件名: RC\$SZJ-4096 - 20240809-RCQX-FX276.lcb
 样品瓶号: 1-18 版本号: 6.115
 进样体积: 10 µl 实验者: jiangjinwei
 进样时间: 2024/08/09 23:09:39 处理者: jiangjinwei
 处理时间 (V2): 2024/08/10 15:32:53
 仪器型号:SHIMADZU LC-2050C(FX276)

<色谱图>

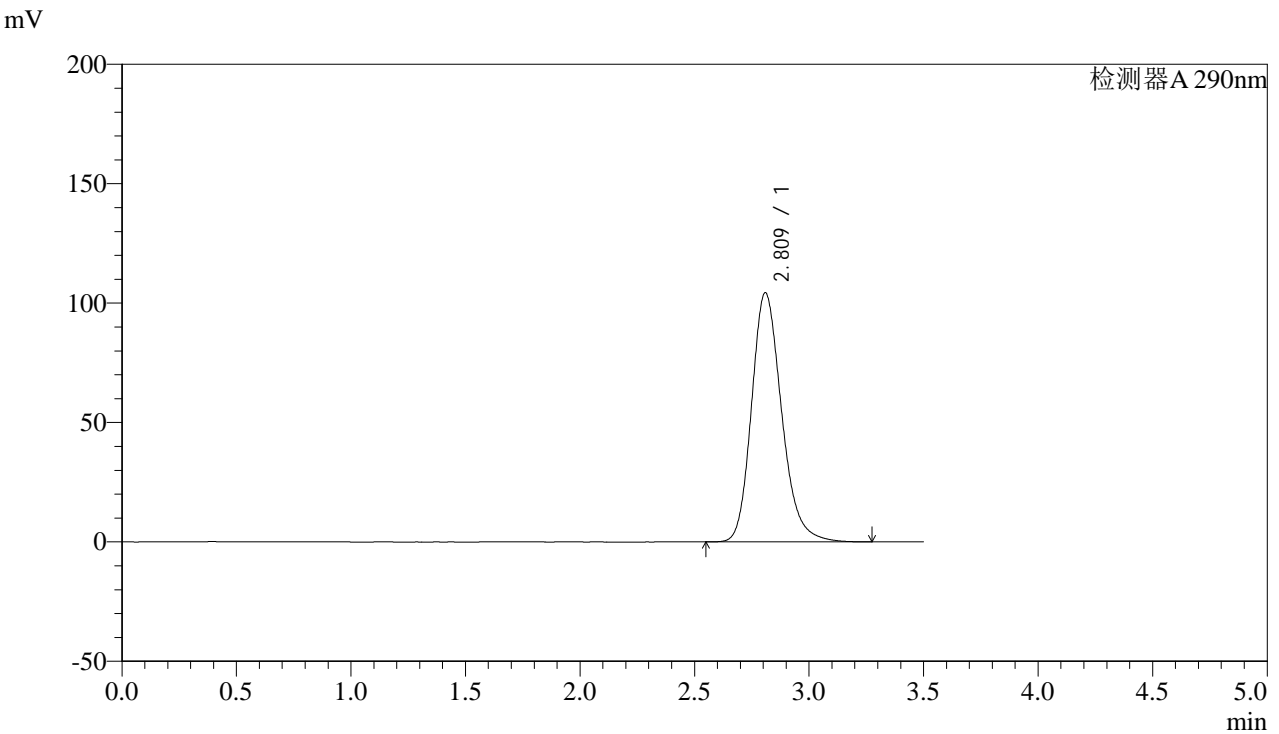

<峰表>

检测器A 290nm

峰号	保留时间	面积	面积%	高度	理论塔板数(USP)	拖尾因子	分离度(USP)
1	2.809	954291	100.000	104171	2267	1.211	--
总计		954291	100.000	104171			

图102 枸橼酸西地那非片溶出曲线测定HPLC图谱
 自制品-2024051911批-38 -pH2.0介质-篮法-100转
 对照品溶液-1-1



SZJ-4096

<样品信息>

色谱柱:XB-C18(50mm*4.6mm,5µm) 流速: 1.8ml/min
 柱温:30°C 波长: 290nm
 数据文件名: RC\$SZJ-4096 - 7-15/27-861-2 - zzp-2024051911p-rcqx-pH2.0jz-lf100z-38d-dz1-2.lcd
 方法文件名: RC\$SZJ-4096 - RCFE-FX276.lcm
 批处理文件名: RC\$SZJ-4096 - 20240809-RCQX-FX276.lcb
 样品瓶号: 1-18 版本号: 6.115
 进样体积: 10 µl 实验者: jiangjinwei
 进样时间: 2024/08/09 23:13:32 处理者: jiangjinwei
 处理时间 (V2): 2024/08/10 15:32:55
 仪器型号:SHIMADZU LC-2050C(FX276)

<色谱图>

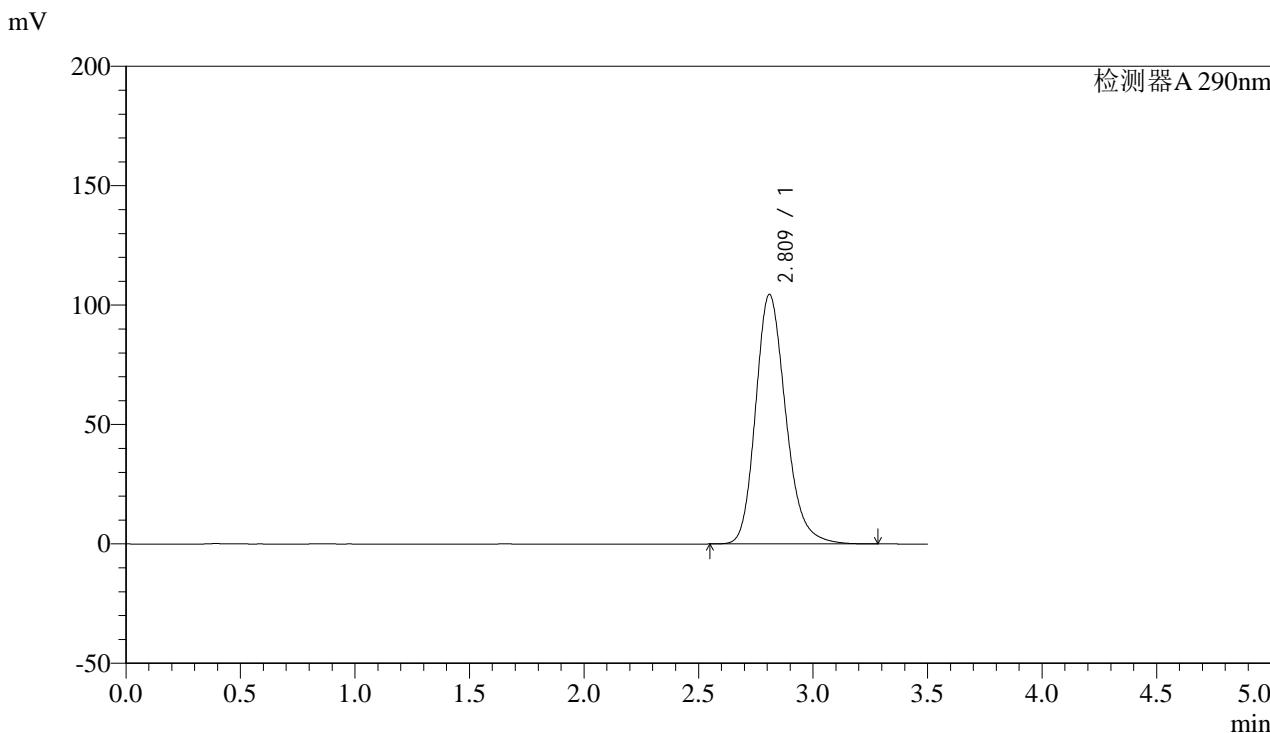

<峰表>

检测器A 290nm

峰号	保留时间	面积	面积%	高度	理论塔板数(USP)	拖尾因子	分离度(USP)
1	2.809	956801	100.000	104326	2261	1.210	--
总计		956801	100.000	104326			

图103 枸橼酸西地那非片溶出曲线测定HPLC图谱
 自制品-2024051911批-38 -pH2.0介质-篮法-100转
 对照品溶液-1-2



SZJ-4096

<样品信息>

色谱柱:XB-C18(50mm*4.6mm,5µm) 流速: 1.8ml/min
 柱温:30°C 波长: 290nm
 数据文件名: RC\$SZJ-4096 - 7-15/27-862-2 - zzp-2024051911p-rcqx-pH2.0jz-lf100z-38d-dz1-3.lcd
 方法文件名: RC\$SZJ-4096 - RCFE-FX276.lcm
 批处理文件名: RC\$SZJ-4096 - 20240809-RCQX-FX276.lcb
 样品瓶号: 1-18 版本号: 6.115
 进样体积: 10 µl 实验者: jiangjinwei
 进样时间: 2024/08/09 23:17:25 处理者: jiangjinwei
 处理时间 (V2): 2024/08/10 15:32:58
 仪器型号:SHIMADZU LC-2050C(FX276)

<色谱图>

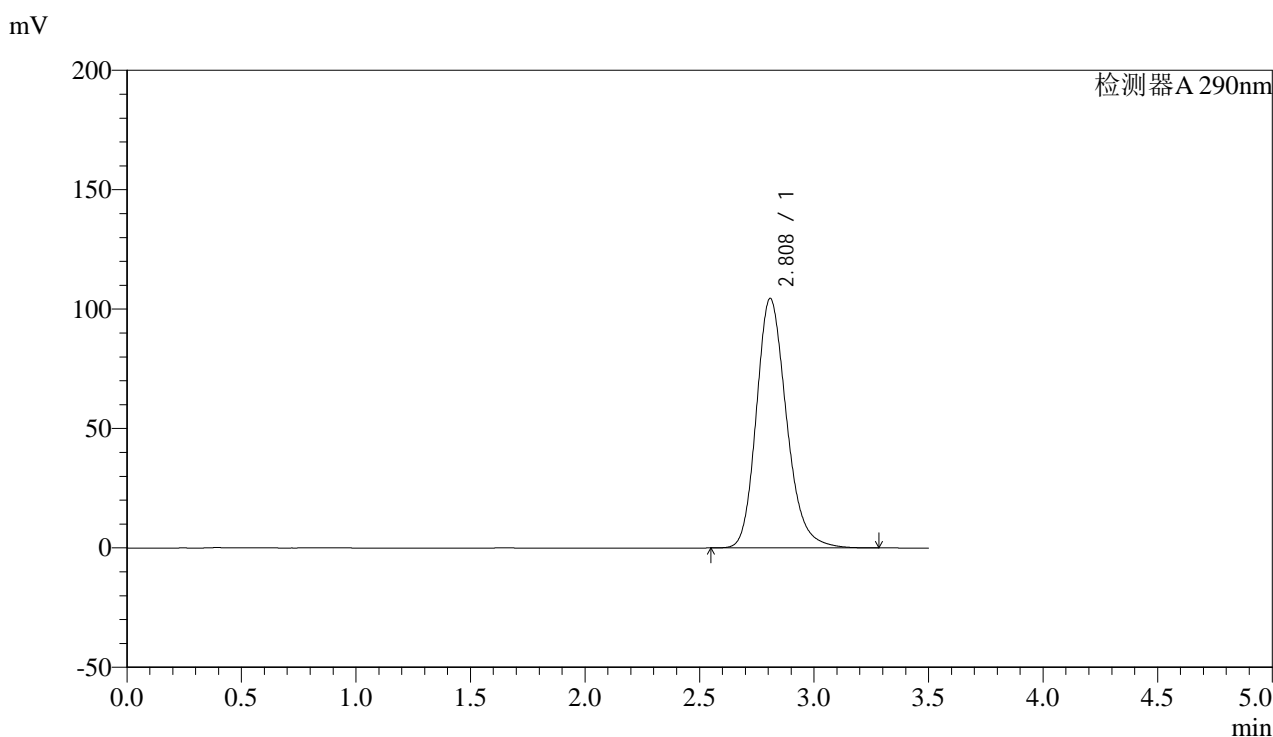

<峰表>

检测器A 290nm

峰号	保留时间	面积	面积%	高度	理论塔板数(USP)	拖尾因子	分离度(USP)
1	2.808	956473	100.000	104357	2260	1.209	--
总计		956473	100.000	104357			

图104 枸橼酸西地那非片溶出曲线测定HPLC图谱
 自制品-2024051911批-38 -pH2.0介质-篮法-100转
 对照品溶液-1-3



SZJ-4096

<样品信息>

色谱柱:XB-C18(50mm*4.6mm,5µm) 流速: 1.8ml/min
 柱温:30°C 波长: 290nm
 数据文件名: RC\$SZJ-4096 - 7-15/27-863-2 - zzp-2024051911p-rcqx-pH2.0jz-lf100z-38d-dz1-4.lcd
 方法文件名: RC\$SZJ-4096 - RCFE-FX276.lcm
 批处理文件名: RC\$SZJ-4096 - 20240809-RCQX-FX276.lcb
 样品瓶号: 1-18 版本号: 6.115
 进样体积: 10 µl 实验者: jiangjinwei
 进样时间: 2024/08/09 23:21:18 处理者: jiangjinwei
 处理时间 (V2) : 2024/08/10 15:33:01
 仪器型号:SHIMADZU LC-2050C(FX276)

<色谱图>

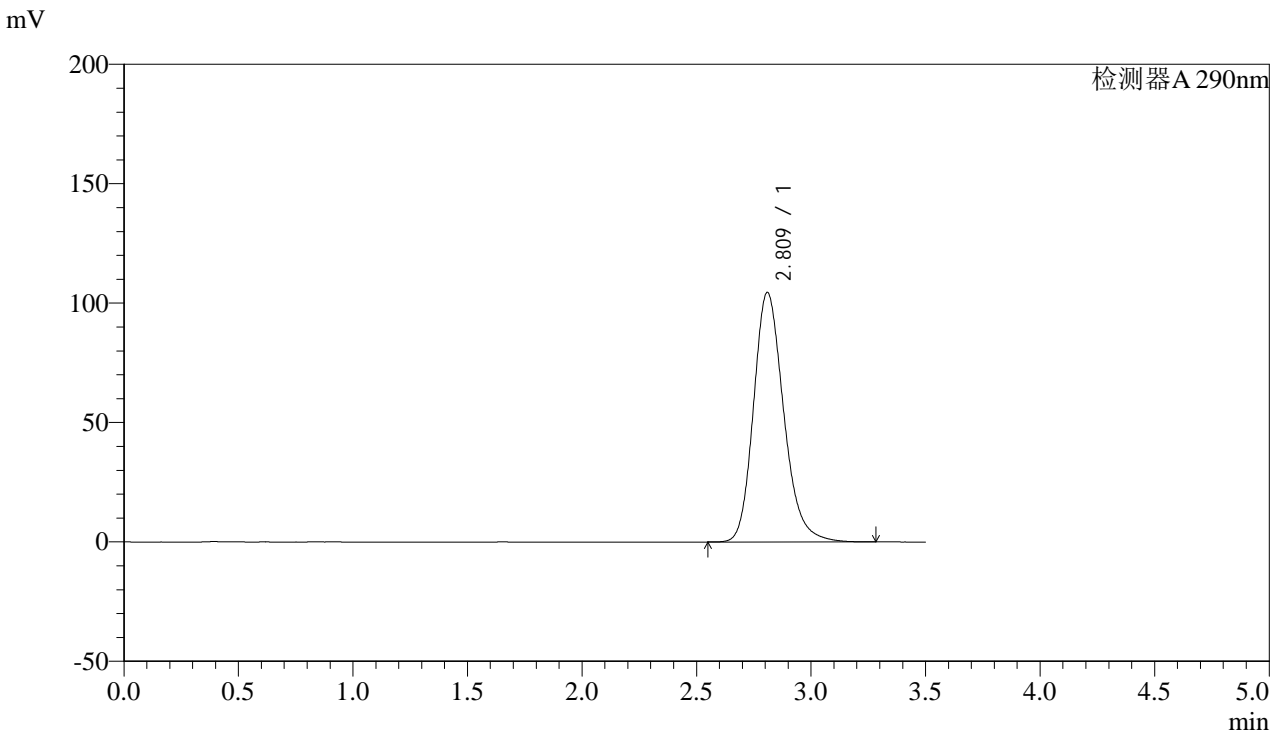

<峰表>

检测器A 290nm

峰号	保留时间	面积	面积%	高度	理论塔板数(USP)	拖尾因子	分离度(USP)
1	2.809	956944	100.000	104313	2260	1.209	--
总计		956944	100.000	104313			

图105 枸橼酸西地那非片溶出曲线测定HPLC图谱
 自制品-2024051911批-38 -pH2.0介质-篮法-100转
 对照品溶液-1-4



SZJ-4096

<样品信息>

色谱柱:XB-C18(50mm*4.6mm,5µm) 流速: 1.8ml/min
 柱温:30°C 波长: 290nm
 数据文件名: RC\$SZJ-4096 - 7-15/27-864-2 - zzp-2024051911p-rcqx-pH2.0jz-lf100z-38d-dz1-5.lcd
 方法文件名: RC\$SZJ-4096 - RCFE-FX276.lcm
 批处理文件名: RC\$SZJ-4096 - 20240809-RCQX-FX276.lcb
 样品瓶号: 1-18
 进样体积: 10 µl 版本号: 6.115
 进样时间: 2024/08/09 23:25:11 实验者: jiangjinwei
 处理时间 (V2): 2024/08/10 15:33:03 处理者: jiangjinwei
 仪器型号:SHIMADZU LC-2050C(FX276)

<色谱图>

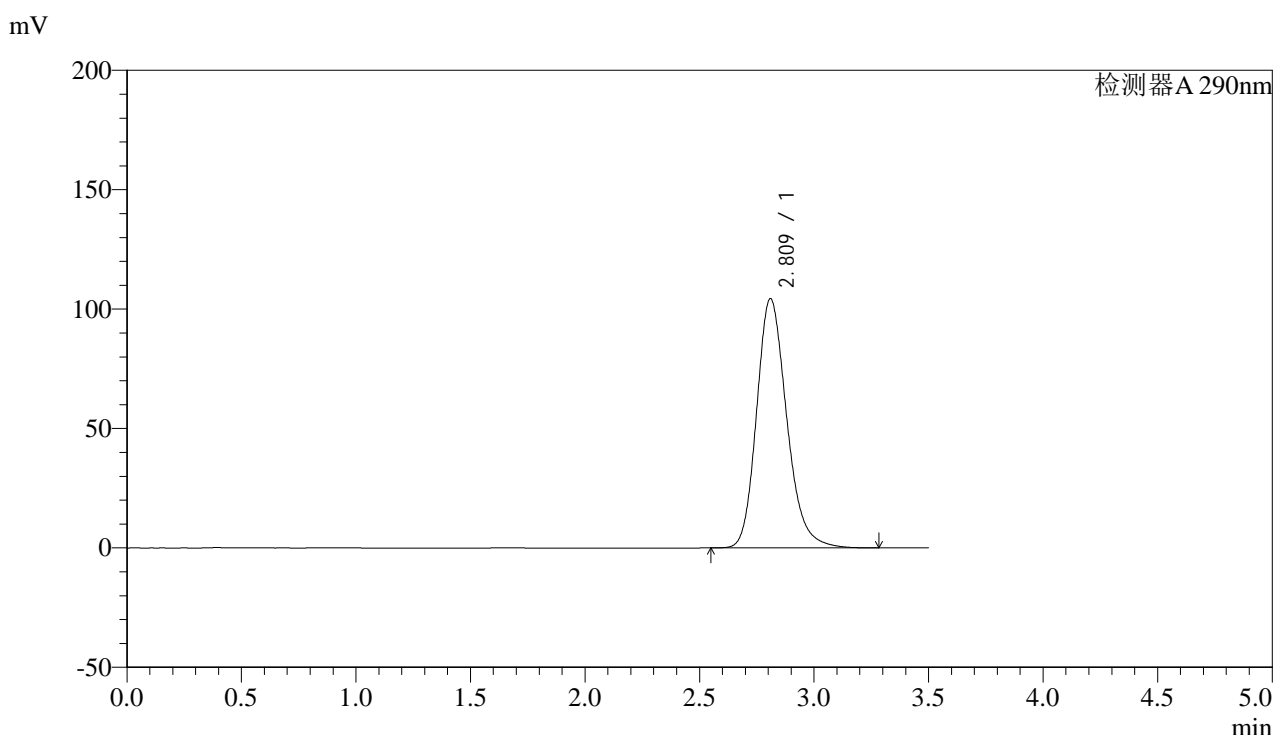

<峰表>

检测器A 290nm

峰号	保留时间	面积	面积%	高度	理论塔板数(USP)	拖尾因子	分离度(USP)
1	2.809	955691	100.000	104215	2261	1.208	--
总计		955691	100.000	104215			

图106 枸橼酸西地那非片溶出曲线测定HPLC图谱
 自制品-2024051911批-38 -pH2.0介质-篮法-100转
 对照品溶液-1-5



SZJ-4096

<样品信息>

色谱柱:XB-C18(50mm*4.6mm,5µm) 流速: 1.8ml/min
 柱温:30°C 波长: 290nm
 数据文件名: RC\$SZJ-4096 - 7-15/27-865-2 - zzp-2024051911p-rcqx-pH2.0jz-lf100z-38d-5min-P1.lcd
 方法文件名: RC\$SZJ-4096 - RCFE-FX276.lcm
 批处理文件名: RC\$SZJ-4096 - 20240809-RCQX-FX276.lcb
 样品瓶号: 1-1 版本号: 6.115
 进样体积: 10 µl 实验者: jiangjinwei
 进样时间: 2024/08/09 23:29:04 处理者: jiangjinwei
 处理时间 (V2): 2024/08/10 15:33:06
 仪器型号:SHIMADZU LC-2050C(FX276)

<色谱图>

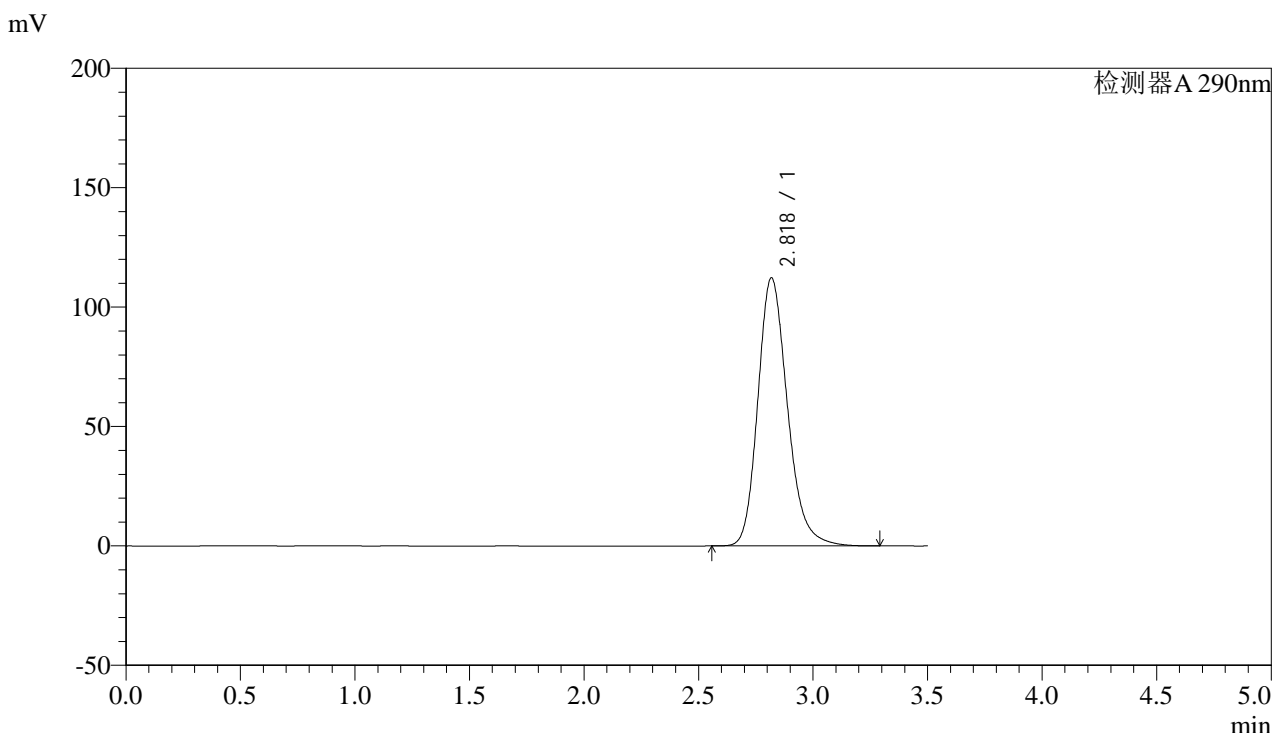

<峰表>

检测器A 290nm

峰号	保留时间	面积	面积%	高度	理论塔板数(USP)	拖尾因子	分离度(USP)
1	2.818	1009521	100.000	112124	2365	1.214	--
总计		1009521	100.000	112124			

图107 枸橼酸西地那非片溶出曲线测定HPLC图谱
 自制品-2024051911批-38 -pH2.0介质-篮法-100转-5min-片1
 供试品溶液-1



SZJ-4096

<样品信息>

色谱柱:XB-C18(50mm*4.6mm,5µm) 流速: 1.8ml/min
 柱温:30°C 波长: 290nm
 数据文件名: RC\$SZJ-4096 - 7-15/27-866-2 - zzp-2024051911p-rcqx-pH2.0jz-lf100z-38d-5min-P2.lcd
 方法文件名: RC\$SZJ-4096 - RCFE-FX276.lcm
 批处理文件名: RC\$SZJ-4096 - 20240809-RCQX-FX276.lcb
 样品瓶号: 1-10
 进样体积: 10 µl 版本号: 6.115
 进样时间: 2024/08/09 23:32:55 实验者: jiangjinwei
 处理时间 (V2): 2024/08/10 15:33:09 处理者: jiangjinwei
 仪器型号:SHIMADZU LC-2050C(FX276)

<色谱图>

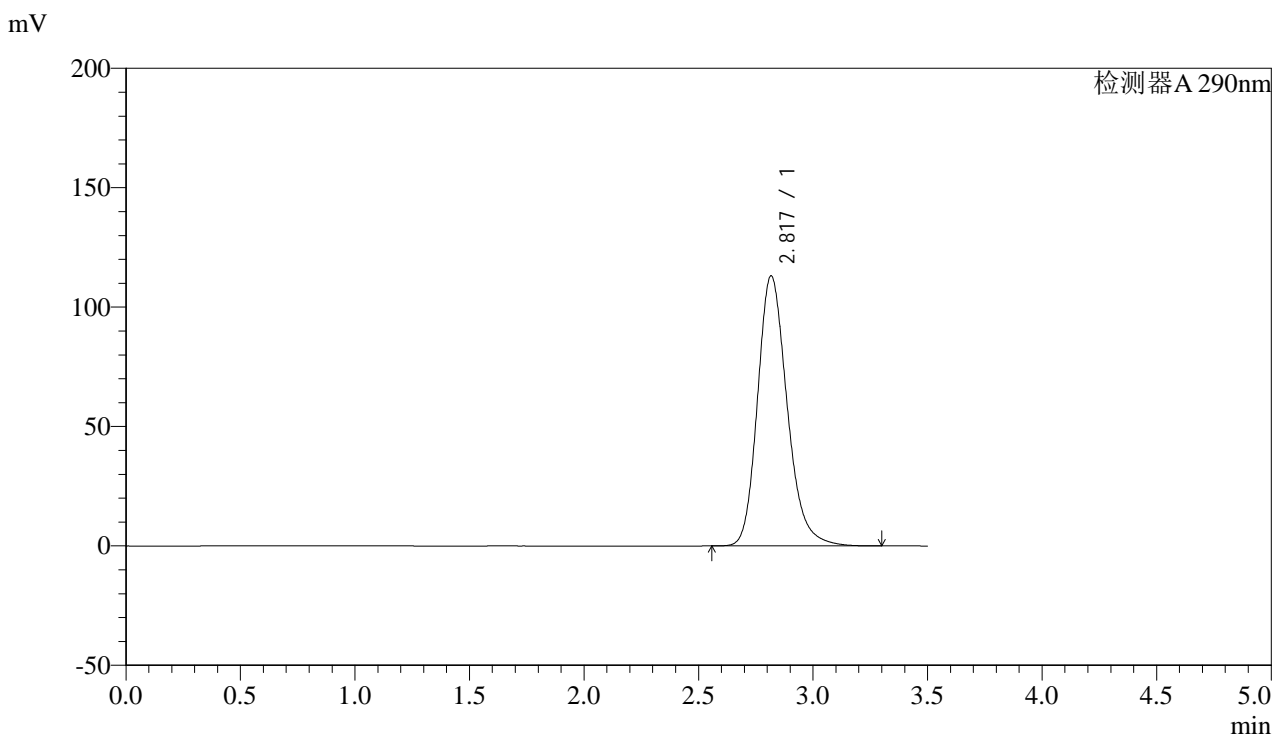

<峰表>

检测器A 290nm

峰号	保留时间	面积	面积%	高度	理论塔板数(USP)	拖尾因子	分离度(USP)
1	2.817	1017943	100.000	112997	2360	1.215	--
总计		1017943	100.000	112997			

图108 枸橼酸西地那非片溶出曲线测定HPLC图谱
 自制品-2024051911批-38 -pH2.0介质-篮法-100转-5min-片2
 供试品溶液-1



SZJ-4096

<样品信息>

色谱柱:XB-C18(50mm*4.6mm,5µm) 流速: 1.8ml/min
 柱温:30°C 波长: 290nm
 数据文件名: RC\$SZJ-4096 - 7-15/27-867-2 - zzp-2024051911p-rcqx-pH2.0jz-lf100z-38d-5min-P3.lcd
 方法文件名: RC\$SZJ-4096 - RCFE-FX276.lcm
 批处理文件名: RC\$SZJ-4096 - 20240809-RCQX-FX276.lcb
 样品瓶号: 1-19 版本号: 6.115
 进样体积: 10 µl 实验者: jiangjinwei
 进样时间: 2024/08/09 23:36:48 处理者: jiangjinwei
 处理时间 (V2): 2024/08/10 15:33:12
 仪器型号:SHIMADZU LC-2050C(FX276)

<色谱图>

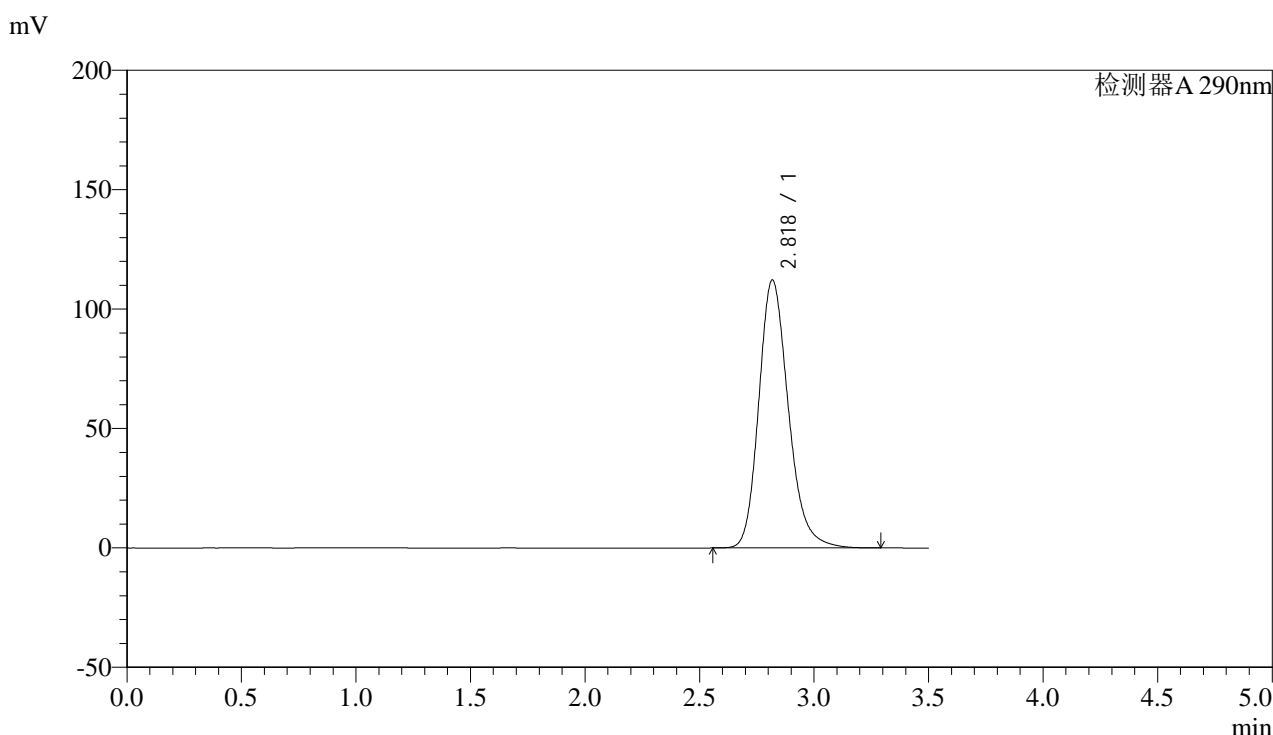

<峰表>

检测器A 290nm

峰号	保留时间	面积	面积%	高度	理论塔板数(USP)	拖尾因子	分离度(USP)
1	2.818	1009338	100.000	112038	2363	1.214	--
总计		1009338	100.000	112038			

图109 枸橼酸西地那非片溶出曲线测定HPLC图谱
 自制品-2024051911批-38 -pH2.0介质-篮法-100转-5min-片3
 供试品溶液-1



SZJ-4096

<样品信息>

色谱柱:XB-C18(50mm*4.6mm,5µm) 流速: 1.8ml/min
 柱温:30°C 波长: 290nm
 数据文件名: RC\$SZJ-4096 - 7-15/27-868-2 - zzp-2024051911p-rcqx-pH2.0jz-lf100z-38d-5min-P4.lcd
 方法文件名: RC\$SZJ-4096 - RCFF-FX276.lcm
 批处理文件名: RC\$SZJ-4096 - 20240809-RCQX-FX276.lcb
 样品瓶号: 1-28
 进样体积: 10 µl 版本号: 6.115
 进样时间: 2024/08/09 23:40:39 实验者: jiangjinwei
 处理时间 (V2): 2024/08/10 15:33:15 处理者: jiangjinwei
 仪器型号:SHIMADZU LC-2050C(FX276)

<色谱图>

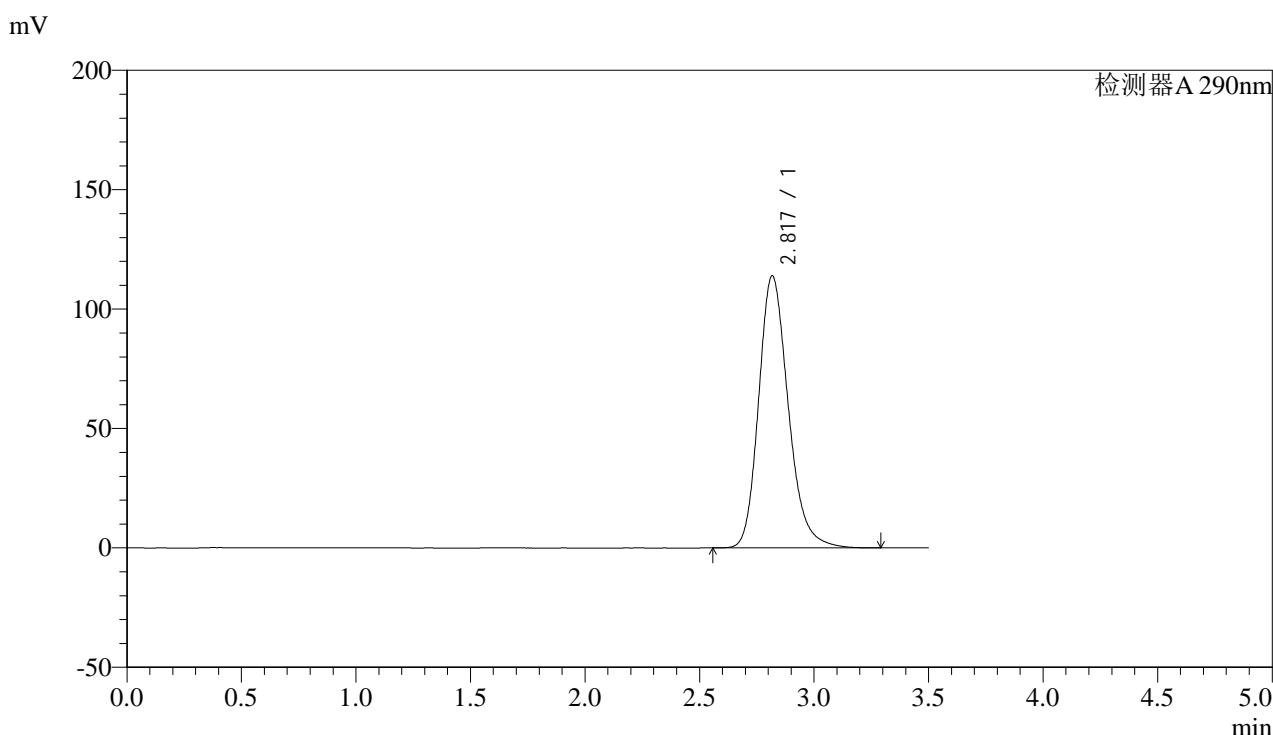

<峰表>

检测器A 290nm

峰号	保留时间	面积	面积%	高度	理论塔板数(USP)	拖尾因子	分离度(USP)
1	2.817	1025199	100.000	113764	2360	1.215	--
总计		1025199	100.000	113764			

图110 枸橼酸西地那非片溶出曲线测定HPLC图谱
 自制品-2024051911批-38 -pH2.0介质-篮法-100转-5min-片4
 供试品溶液-1



SZJ-4096

<样品信息>

色谱柱:XB-C18(50mm*4.6mm,5µm) 流速: 1.8ml/min
 柱温:30°C 波长: 290nm
 数据文件名: RC\$SZJ-4096 - 7-15/27-869-2 - zzp-2024051911p-rcqx-pH2.0jz-lf100z-38d-5min-P5.lcd
 方法文件名: RC\$SZJ-4096 - RCFE-FX276.lcm
 批处理文件名: RC\$SZJ-4096 - 20240809-RCQX-FX276.lcb
 样品瓶号: 1-37
 进样体积: 10 µl 版本号: 6.115
 进样时间: 2024/08/09 23:44:31 实验者: jiangjinwei
 处理时间 (V2): 2024/08/10 15:33:17 处理者: jiangjinwei
 仪器型号:SHIMADZU LC-2050C(FX276)

<色谱图>

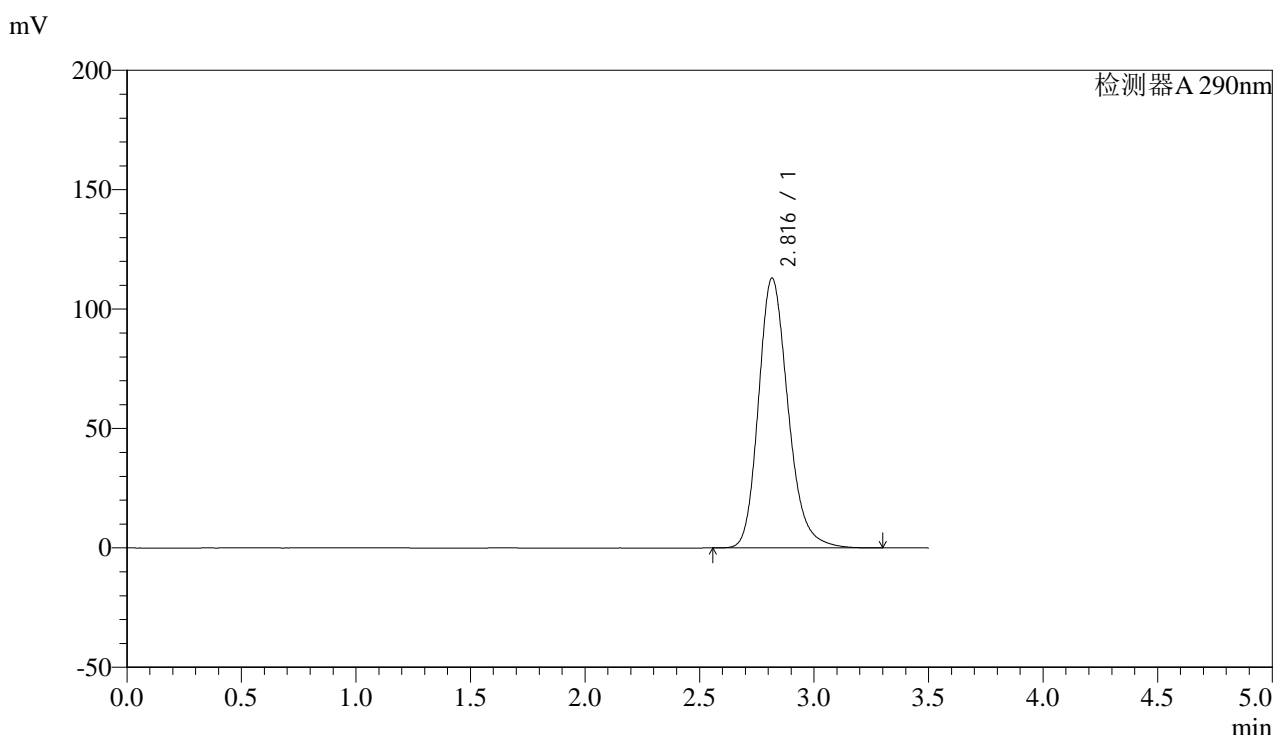

<峰表>

检测器A 290nm

峰号	保留时间	面积	面积%	高度	理论塔板数(USP)	拖尾因子	分离度(USP)
1	2.816	1016167	100.000	112904	2363	1.214	--
总计		1016167	100.000	112904			

图111 枸橼酸西地那非片溶出曲线测定HPLC图谱
 自制品-2024051911批-38 -pH2.0介质-篮法-100转-5min-片5
 供试品溶液-1



SZJ-4096

<样品信息>

色谱柱:XB-C18(50mm*4.6mm,5µm) 流速: 1.8ml/min
 柱温:30°C 波长: 290nm
 数据文件名: RC\$SZJ-4096 - 7-15/27-870-2 - zzp-2024051911p-rcqx-pH2.0jz-lf100z-38d-5min-P6.lcd
 方法文件名: RC\$SZJ-4096 - RCFF-FX276.lcm
 批处理文件名: RC\$SZJ-4096 - 20240809-RCQX-FX276.lcb
 样品瓶号: 1-46 版本号: 6.115
 进样体积: 10 µl 实验者: jiangjinwei
 进样时间: 2024/08/09 23:48:23 处理者: jiangjinwei
 处理时间 (V2) : 2024/08/10 15:33:20
 仪器型号:SHIMADZU LC-2050C(FX276)

<色谱图>

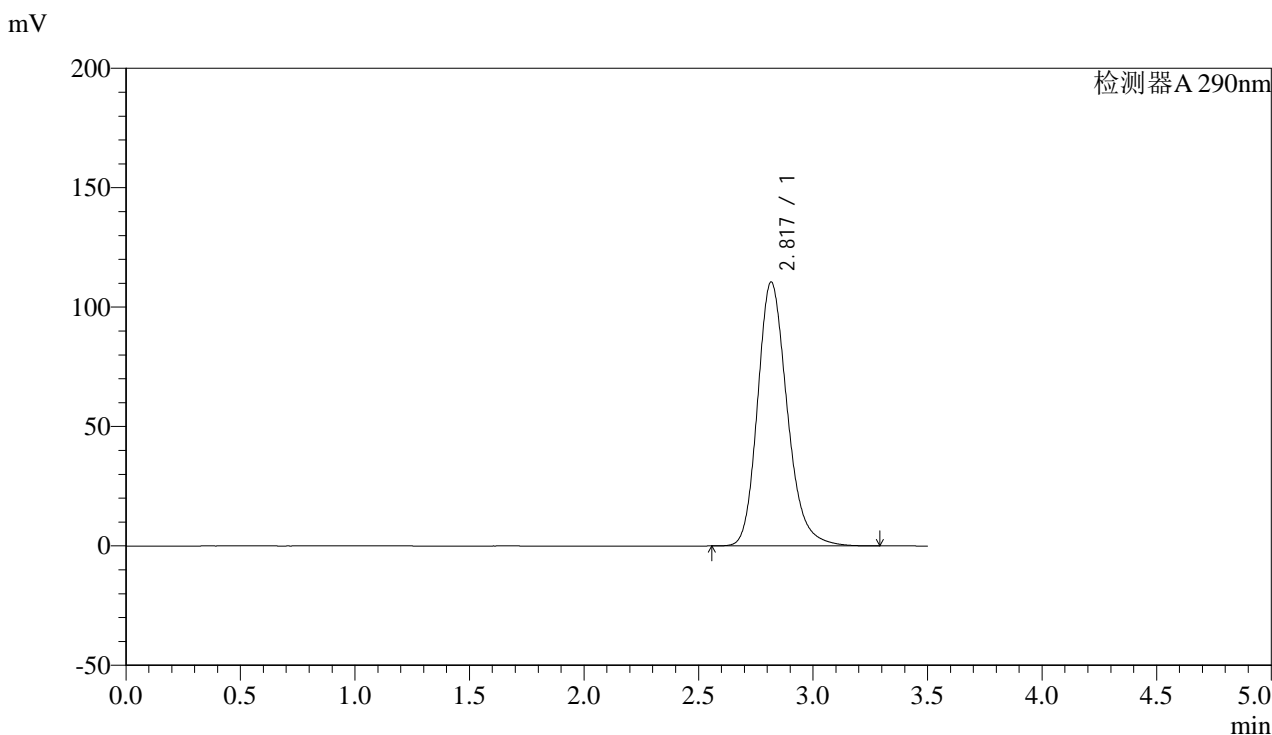

<峰表>

检测器A 290nm

峰号	保留时间	面积	面积%	高度	理论塔板数(USP)	拖尾因子	分离度(USP)
1	2.817	994265	100.000	110393	2360	1.212	--
总计		994265	100.000	110393			

图112 枸橼酸西地那非片溶出曲线测定HPLC图谱
 自制品-2024051911批-38 -pH2.0介质-篮法-100转-5min-片6
 供试品溶液-1



SZJ-4096

<样品信息>

色谱柱:XB-C18(50mm*4.6mm,5µm) 流速: 1.8ml/min
 柱温:30°C 波长: 290nm
 数据文件名: RC\$SZJ-4096 - 7-15/27-871-2 - zzp-2024051911p-rcqx-pH2.0jz-lf100z-38d-10min-P1.lcd
 方法文件名: RC\$SZJ-4096 - RCFF-FX276.lcm
 批处理文件名: RC\$SZJ-4096 - 20240809-RCQX-FX276.lcb
 样品瓶号: 1-2 版本号: 6.115
 进样体积: 10 µl 实验者: jiangjinwei
 进样时间: 2024/08/09 23:52:15 处理者: jiangjinwei
 处理时间 (V2): 2024/08/10 15:33:23
 仪器型号:SHIMADZU LC-2050C(FX276)

<色谱图>

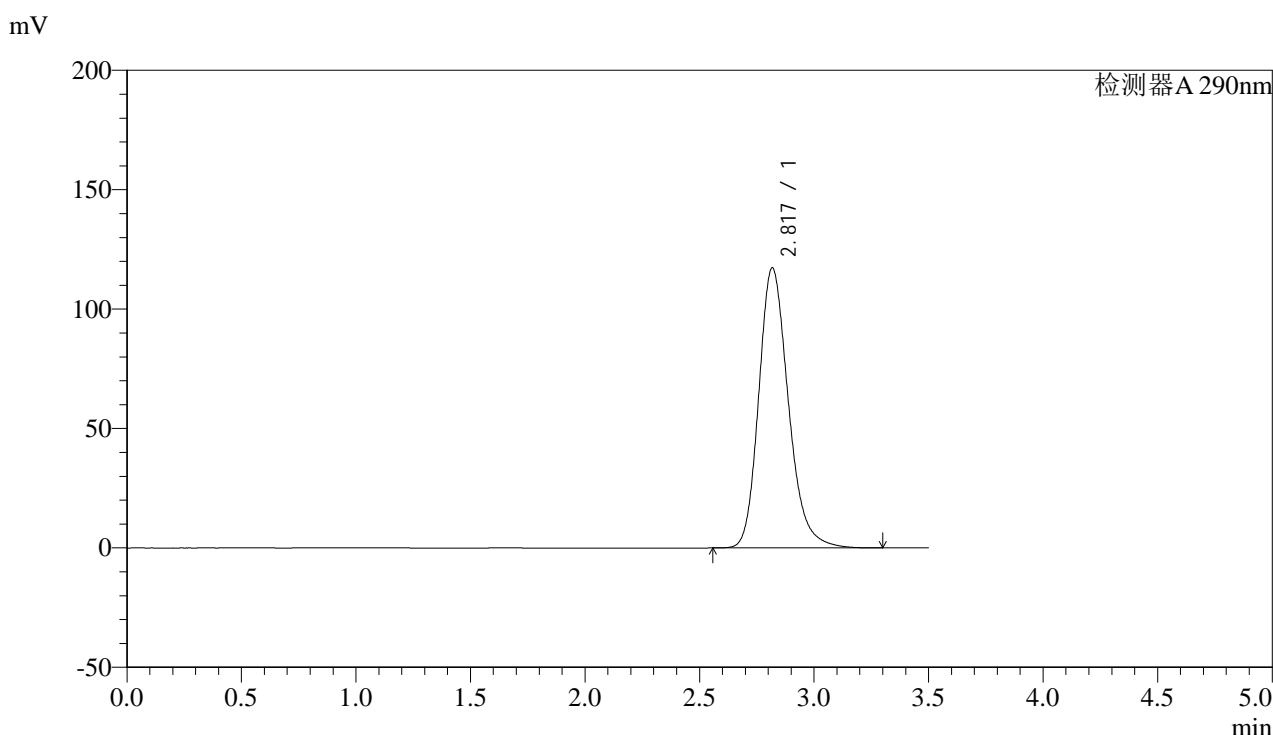

<峰表>

检测器A 290nm

峰号	保留时间	面积	面积%	高度	理论塔板数(USP)	拖尾因子	分离度(USP)
1	2.817	1055725	100.000	117066	2360	1.218	--
总计		1055725	100.000	117066			

图113 枸橼酸西地那非片溶出曲线测定HPLC图谱
 自制品-2024051911批-38 -pH2.0介质-篮法-100转-10min-片1
 供试品溶液-1



SZJ-4096

<样品信息>

色谱柱:XB-C18(50mm*4.6mm,5μm) 流速: 1.8ml/min
 柱温:30°C 波长: 290nm
 数据文件名: RC\$SZJ-4096 - 7-15/27-872-2 - zzp-2024051911p-rcqx-pH2.0jz-lf100z-38d-10min-P2.lcd
 方法文件名: RC\$SZJ-4096 - RCFF-FX276.lcm
 批处理文件名: RC\$SZJ-4096 - 20240809-RCQX-FX276.lcb
 样品瓶号: 1-11 版本号: 6.115
 进样体积: 10 μl 实验者: jiangjinwei
 进样时间: 2024/08/09 23:56:07 处理者: jiangjinwei
 处理时间 (V2) : 2024/08/10 15:33:26
 仪器型号:SHIMADZU LC-2050C(FX276)

<色谱图>

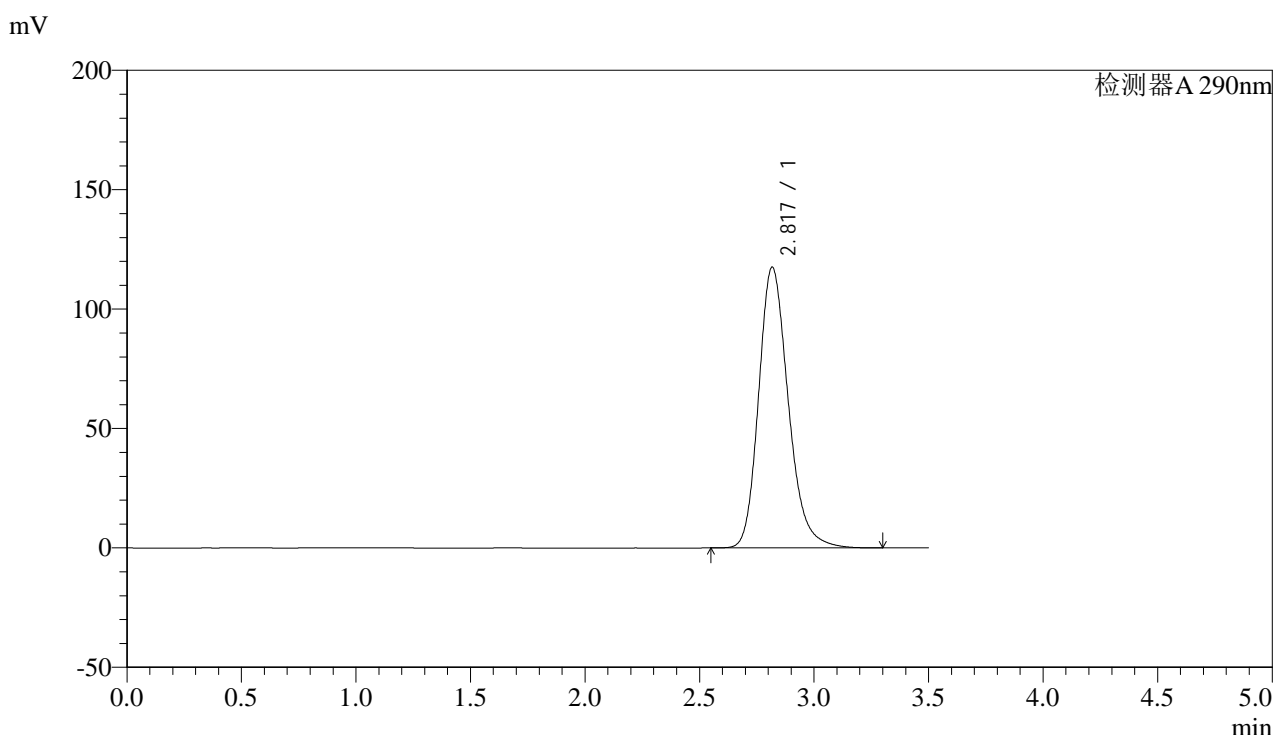

<峰表>

检测器A 290nm

峰号	保留时间	面积	面积%	高度	理论塔板数(USP)	拖尾因子	分离度(USP)
1	2.817	1058794	100.000	117418	2355	1.216	--
总计		1058794	100.000	117418			

图114 枸橼酸西地那非片溶出曲线测定HPLC图谱
 自制品-2024051911批-38 -pH2.0介质-篮法-100转-10min-片2
 供试品溶液-1



SZJ-4096

<样品信息>

色谱柱:XB-C18(50mm*4.6mm,5µm) 流速: 1.8ml/min
 柱温:30°C 波长: 290nm
 数据文件名: RC\$SZJ-4096 - 7-15/27-873-2 - zzp-2024051911p-rcqx-pH2.0jz-lf100z-38d-10min-P3.lcd
 方法文件名: RC\$SZJ-4096 - RCFE-FX276.lcm
 批处理文件名: RC\$SZJ-4096 - 20240809-RCQX-FX276.lcb
 样品瓶号: 1-20
 进样体积: 10 µl 版本号: 6.115
 进样时间: 2024/08/09 23:59:59 实验者: jiangjinwei
 处理时间 (V2): 2024/08/10 15:33:29 处理者: jiangjinwei
 仪器型号:SHIMADZU LC-2050C(FX276)

<色谱图>

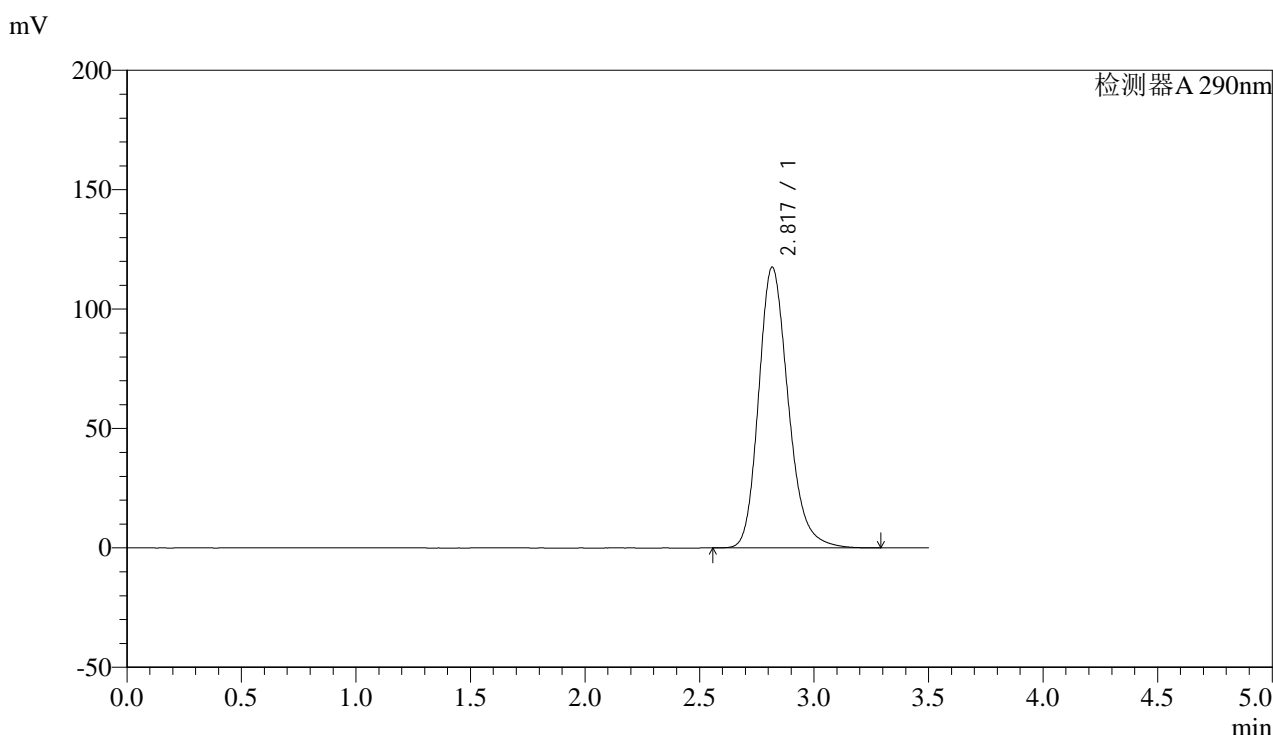

<峰表>

检测器A 290nm

峰号	保留时间	面积	面积%	高度	理论塔板数(USP)	拖尾因子	分离度(USP)
1	2.817	1059002	100.000	117421	2355	1.217	--
总计		1059002	100.000	117421			

图115 枸橼酸西地那非片溶出曲线测定HPLC图谱
 自制品-2024051911批-38 -pH2.0介质-篮法-100转-10min-片3
 供试品溶液-1



SZJ-4096

<样品信息>

色谱柱:XB-C18(50mm*4.6mm,5µm) 流速: 1.8ml/min
 柱温:30°C 波长: 290nm
 数据文件名: RC\$SZJ-4096 - 7-15/27-874-2 - zzp-2024051911p-rcqx-pH2.0jz-lf100z-38d-10min-P4.lcd
 方法文件名: RC\$SZJ-4096 - RCFF-FX276.lcm
 批处理文件名: RC\$SZJ-4096 - 20240809-RCQX-FX276.lcb
 样品瓶号: 1-29
 进样体积: 10 µl 版本号: 6.115
 进样时间: 2024/08/10 00:03:51 实验者: jiangjinwei
 处理时间 (V2): 2024/08/10 15:33:32 处理者: jiangjinwei
 仪器型号:SHIMADZU LC-2050C(FX276)

<色谱图>

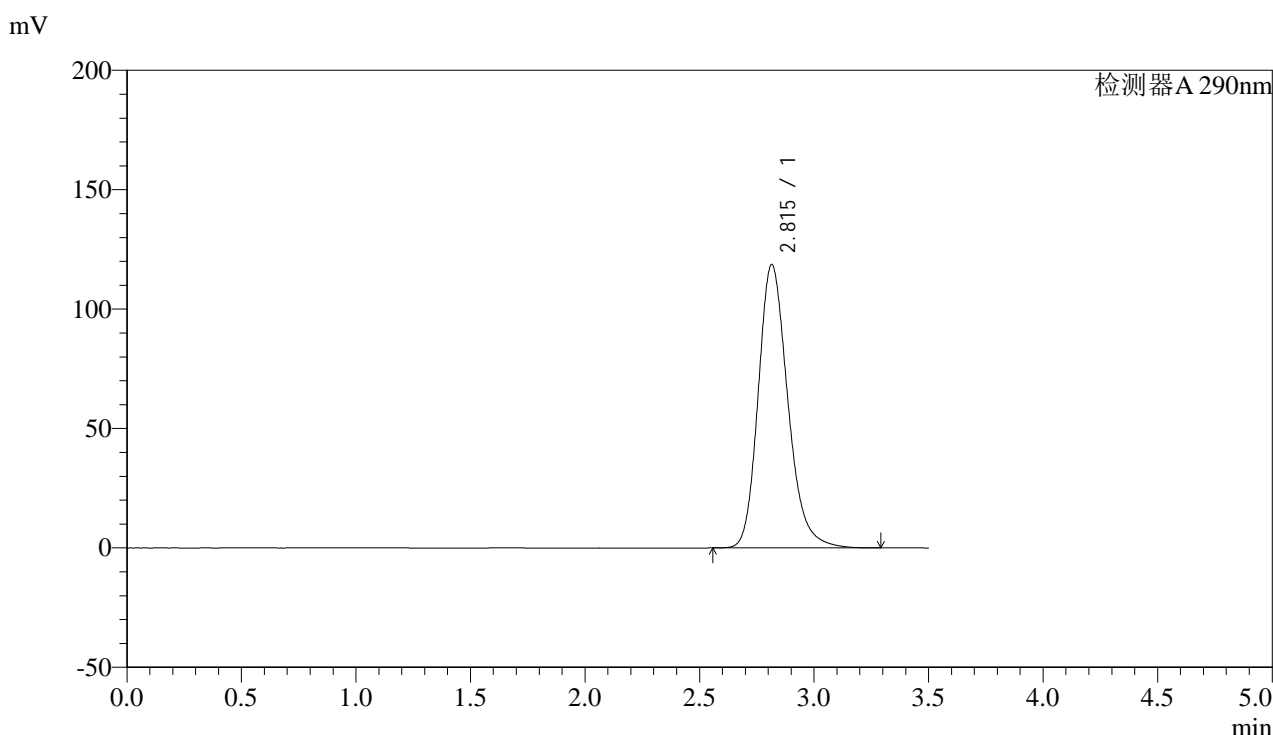

<峰表>

检测器A 290nm

峰号	保留时间	面积	面积%	高度	理论塔板数(USP)	拖尾因子	分离度(USP)
1	2.815	1067390	100.000	118704	2358	1.217	--
总计		1067390	100.000	118704			

图116 枸橼酸西地那非片溶出曲线测定HPLC图谱
 自制品-2024051911批-38 -pH2.0介质-篮法-100转-10min-片4
 供试品溶液-1



SZJ-4096

<样品信息>

色谱柱:XB-C18(50mm*4.6mm,5µm) 流速: 1.8ml/min
 柱温:30°C 波长: 290nm
 数据文件名: RC\$SZJ-4096 - 7-15/27-875-2 - zzp-2024051911p-rcqx-pH2.0jz-lf100z-38d-10min-P5.lcd
 方法文件名: RC\$SZJ-4096 - RCFE-FX276.lcm
 批处理文件名: RC\$SZJ-4096 - 20240809-RCQX-FX276.lcb
 样品瓶号: 1-38 版本号: 6.115
 进样体积: 10 µl 实验者: jiangjinwei
 进样时间: 2024/08/10 00:07:42 处理者: jiangjinwei
 处理时间 (V2): 2024/08/10 15:33:35
 仪器型号:SHIMADZU LC-2050C(FX276)

<色谱图>

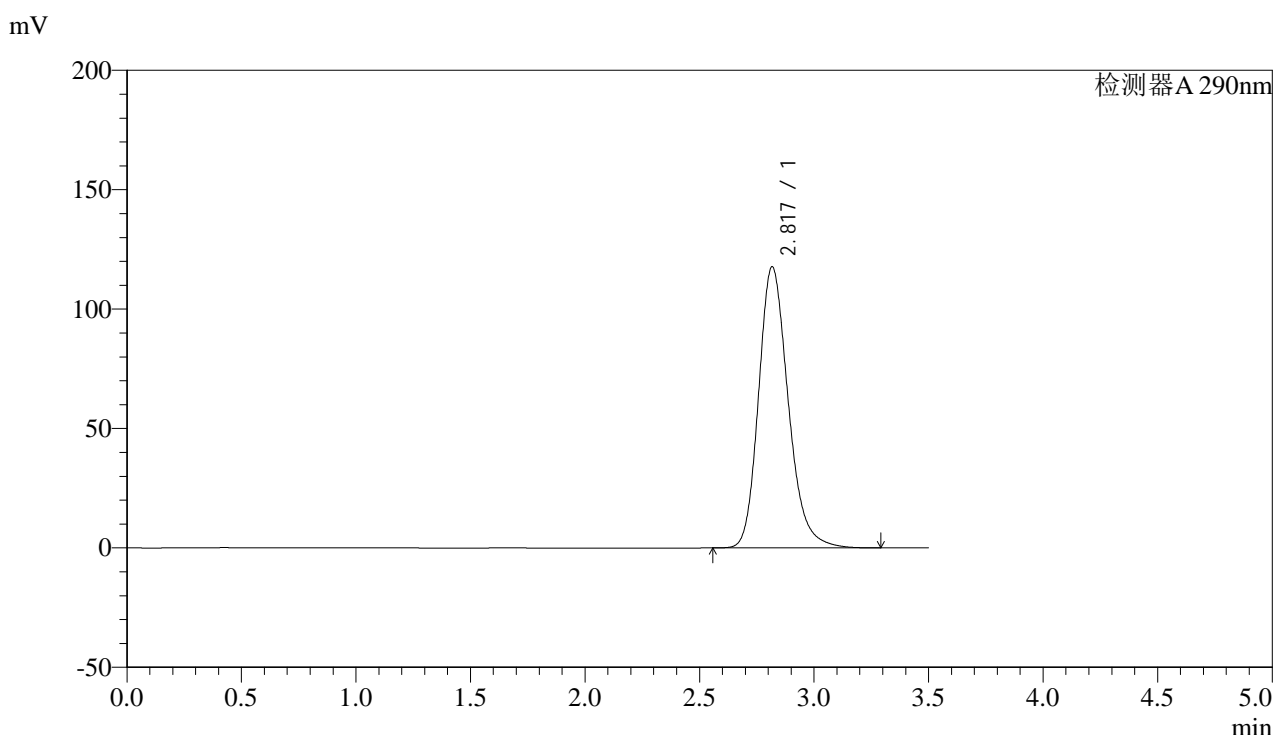

<峰表>

检测器A 290nm

峰号	保留时间	面积	面积%	高度	理论塔板数(USP)	拖尾因子	分离度(USP)
1	2.817	1060135	100.000	117594	2354	1.216	--
总计		1060135	100.000	117594			

图117 枸橼酸西地那非片溶出曲线测定HPLC图谱
 自制品-2024051911批-38 -pH2.0介质-篮法-100转-10min-片5
 供试品溶液-1



SZJ-4096

<样品信息>

色谱柱:XB-C18(50mm*4.6mm,5µm) 流速: 1.8ml/min
 柱温:30°C 波长: 290nm
 数据文件名: RC\$SZJ-4096 - 7-15/27-876-2 - zzp-2024051911p-rcqx-pH2.0jz-lf100z-38d-10min-P6.lcd
 方法文件名: RC\$SZJ-4096 - RCFE-FX276.lcm
 批处理文件名: RC\$SZJ-4096 - 20240809-RCQX-FX276.lcb
 样品瓶号: 1-47 版本号: 6.115
 进样体积: 10 µl 实验者: jiangjinwei
 进样时间: 2024/08/10 00:11:35 处理者: jiangjinwei
 处理时间 (V2): 2024/08/10 15:33:37
 仪器型号:SHIMADZU LC-2050C(FX276)

<色谱图>

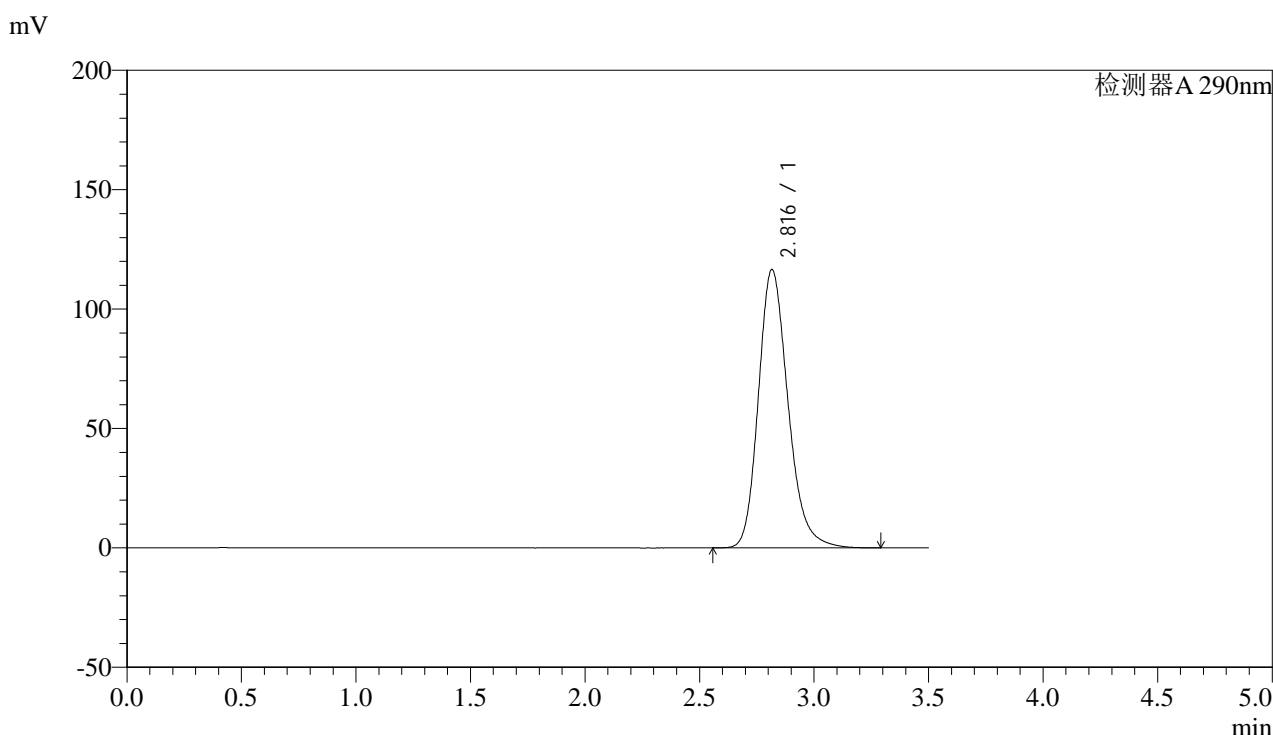

<峰表>

检测器A 290nm

峰号	保留时间	面积	面积%	高度	理论塔板数(USP)	拖尾因子	分离度(USP)
1	2.816	1049496	100.000	116519	2354	1.215	--
总计		1049496	100.000	116519			

图118 枸橼酸西地那非片溶出曲线测定HPLC图谱
 自制品-2024051911批-38 -pH2.0介质-篮法-100转-10min-片6
 供试品溶液-1



SZJ-4096

<样品信息>

色谱柱:XB-C18(50mm*4.6mm,5µm) 流速: 1.8ml/min
 柱温:30°C 波长: 290nm
 数据文件名: RC\$SZJ-4096 - 7-15/27-877-2 - zzp-2024051911p-rcqx-pH2.0jz-lf100z-38d-15min-P1.lcd
 方法文件名: RC\$SZJ-4096 - RCFE-FX276.lcm
 批处理文件名: RC\$SZJ-4096 - 20240809-RCQX-FX276.lcb
 样品瓶号: 1-3 版本号: 6.115
 进样体积: 10 µl 实验者: jiangjinwei
 进样时间: 2024/08/10 00:15:27 处理者: jiangjinwei
 处理时间 (V2) : 2024/08/10 15:33:40
 仪器型号:SHIMADZU LC-2050C(FX276)

<色谱图>

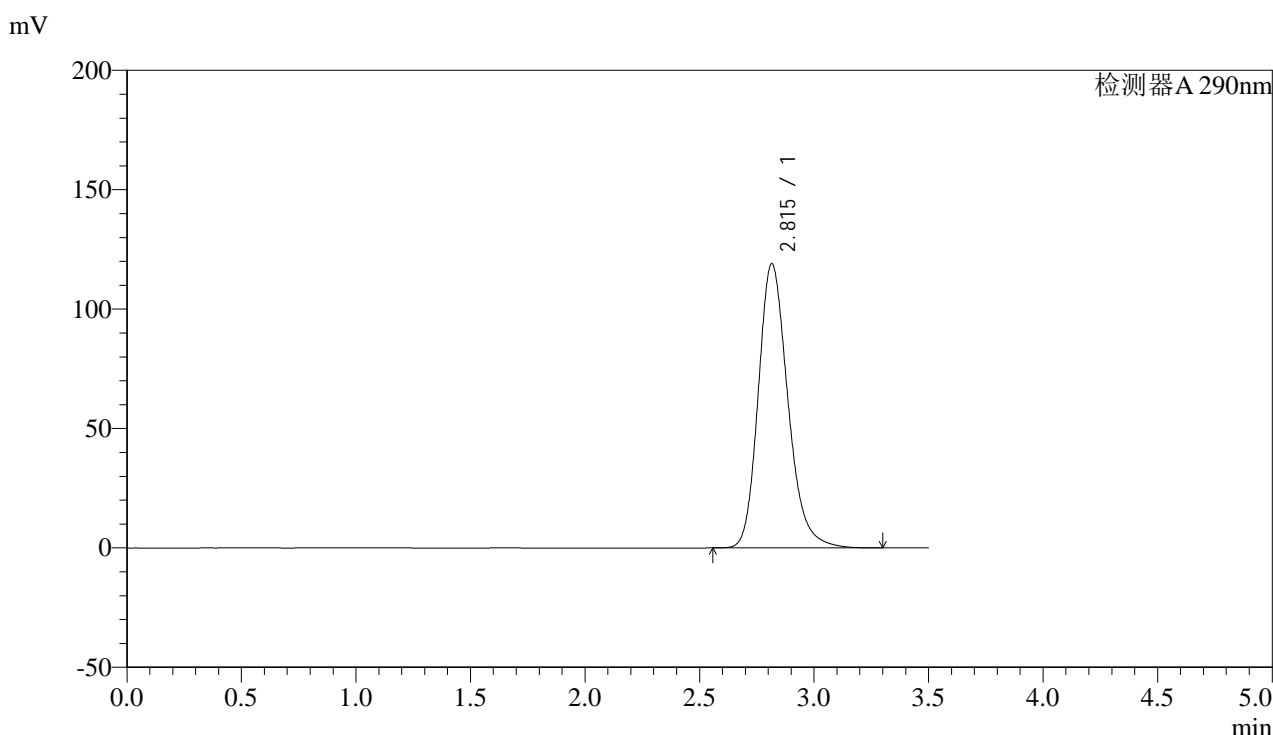

<峰表>

检测器A 290nm

峰号	保留时间	面积	面积%	高度	理论塔板数(USP)	拖尾因子	分离度(USP)
1	2.815	1071238	100.000	119033	2355	1.217	--
总计		1071238	100.000	119033			

图119 枸橼酸西地那非片溶出曲线测定HPLC图谱
 自制品-2024051911批-38 -pH2.0介质-篮法-100转-15min-片1
 供试品溶液-1



SZJ-4096

<样品信息>

色谱柱:XB-C18(50mm*4.6mm,5µm) 流速: 1.8ml/min
 柱温:30°C 波长: 290nm
 数据文件名: RC\$SZJ-4096 - 7-15/27-878-2 - zzp-2024051911p-rcqx-pH2.0jz-lf100z-38d-15min-P2.lcd
 方法文件名: RC\$SZJ-4096 - RCFF-FX276.lcm
 批处理文件名: RC\$SZJ-4096 - 20240809-RCQX-FX276.lcb
 样品瓶号: 1-12 版本号: 6.115
 进样体积: 10 µl 实验者: jiangjinwei
 进样时间: 2024/08/10 00:19:19 处理者: jiangjinwei
 处理时间 (V2) : 2024/08/10 15:33:43
 仪器型号:SHIMADZU LC-2050C(FX276)

<色谱图>

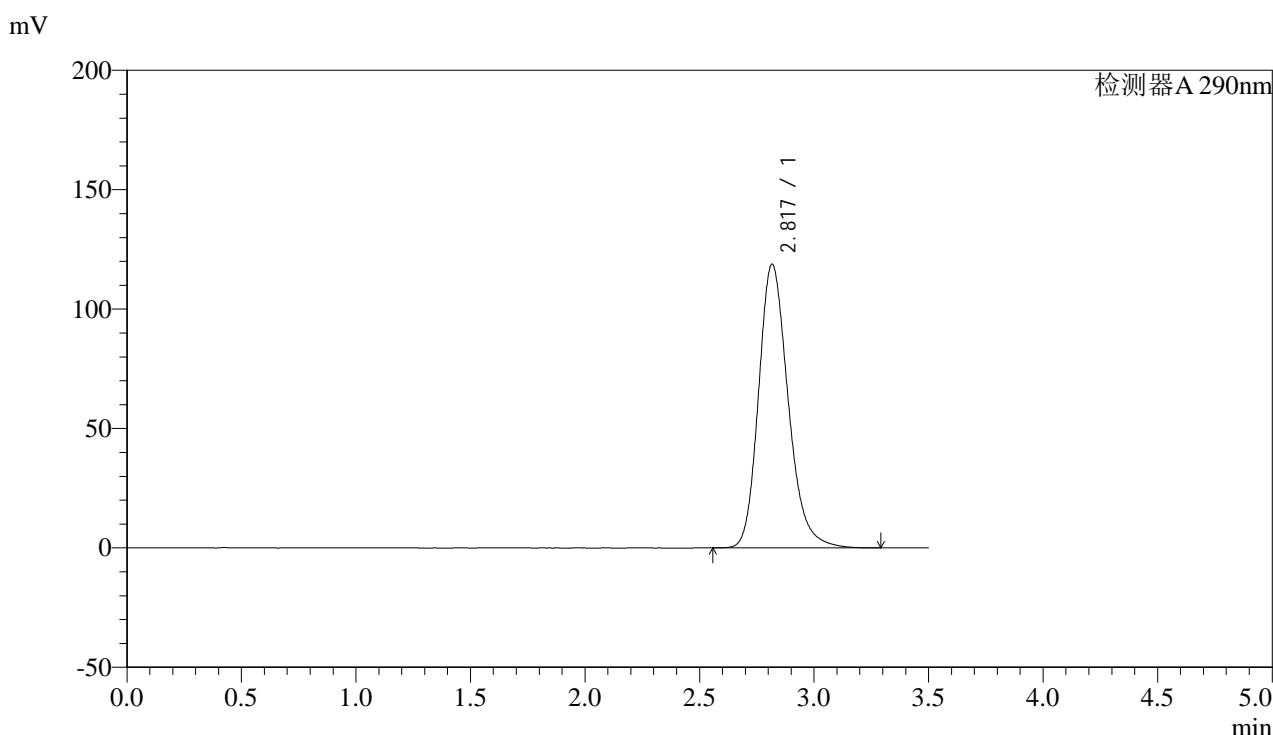

<峰表>

检测器A 290nm

峰号	保留时间	面积	面积%	高度	理论塔板数(USP)	拖尾因子	分离度(USP)
1	2.817	1068806	100.000	118704	2361	1.217	--
总计		1068806	100.000	118704			

图120 枸橼酸西地那非片溶出曲线测定HPLC图谱
 自制品-2024051911批-38 -pH2.0介质-篮法-100转-15min-片2
 供试品溶液-1



SZJ-4096

<样品信息>

色谱柱:XB-C18(50mm*4.6mm,5μm) 流速: 1.8ml/min
 柱温:30°C 波长: 290nm
 数据文件名: RC\$SZJ-4096 - 7-15/27-879-2 - zzp-2024051911p-rcqx-pH2.0jz-lf100z-38d-15min-P3.lcd
 方法文件名: RC\$SZJ-4096 - RCFE-FX276.lcm
 批处理文件名: RC\$SZJ-4096 - 20240809-RCQX-FX276.lcb
 样品瓶号: 1-21 版本号: 6.115
 进样体积: 10 μl 实验者: jiangjinwei
 进样时间: 2024/08/10 00:23:11 处理者: jiangjinwei
 处理时间 (V2): 2024/08/10 15:33:46
 仪器型号:SHIMADZU LC-2050C(FX276)

<色谱图>

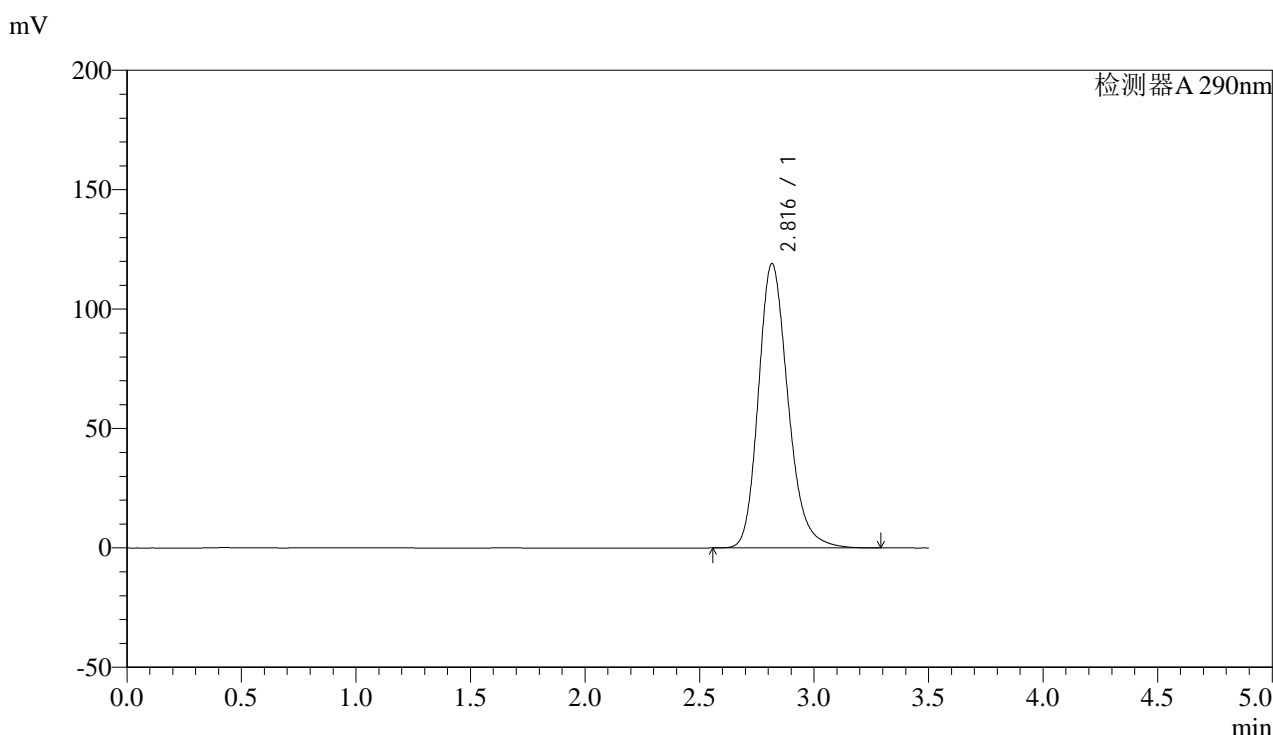

<峰表>

检测器A 290nm

峰号	保留时间	面积	面积%	高度	理论塔板数(USP)	拖尾因子	分离度(USP)
1	2.816	1072341	100.000	119030	2355	1.216	--
总计		1072341	100.000	119030			

图121 枸橼酸西地那非片溶出曲线测定HPLC图谱
 自制品-2024051911批-38 -pH2.0介质-篮法-100转-15min-片3
 供试品溶液-1



SZJ-4096

<样品信息>

色谱柱:XB-C18(50mm*4.6mm,5µm) 流速: 1.8ml/min
 柱温:30°C 波长: 290nm
 数据文件名: RC\$SZJ-4096 - 7-15/27-880-2 - zzp-2024051911p-rcqx-pH2.0jz-lf100z-38d-15min-P4.lcd
 方法文件名: RC\$SZJ-4096 - RCFF-FX276.lcm
 批处理文件名: RC\$SZJ-4096 - 20240809-RCQX-FX276.lcb
 样品瓶号: 1-30
 进样体积: 10 µl 版本号: 6.115
 进样时间: 2024/08/10 00:27:03 实验者: jiangjinwei
 处理时间 (V2): 2024/08/10 15:33:48 处理者: jiangjinwei
 仪器型号:SHIMADZU LC-2050C(FX276)

<色谱图>

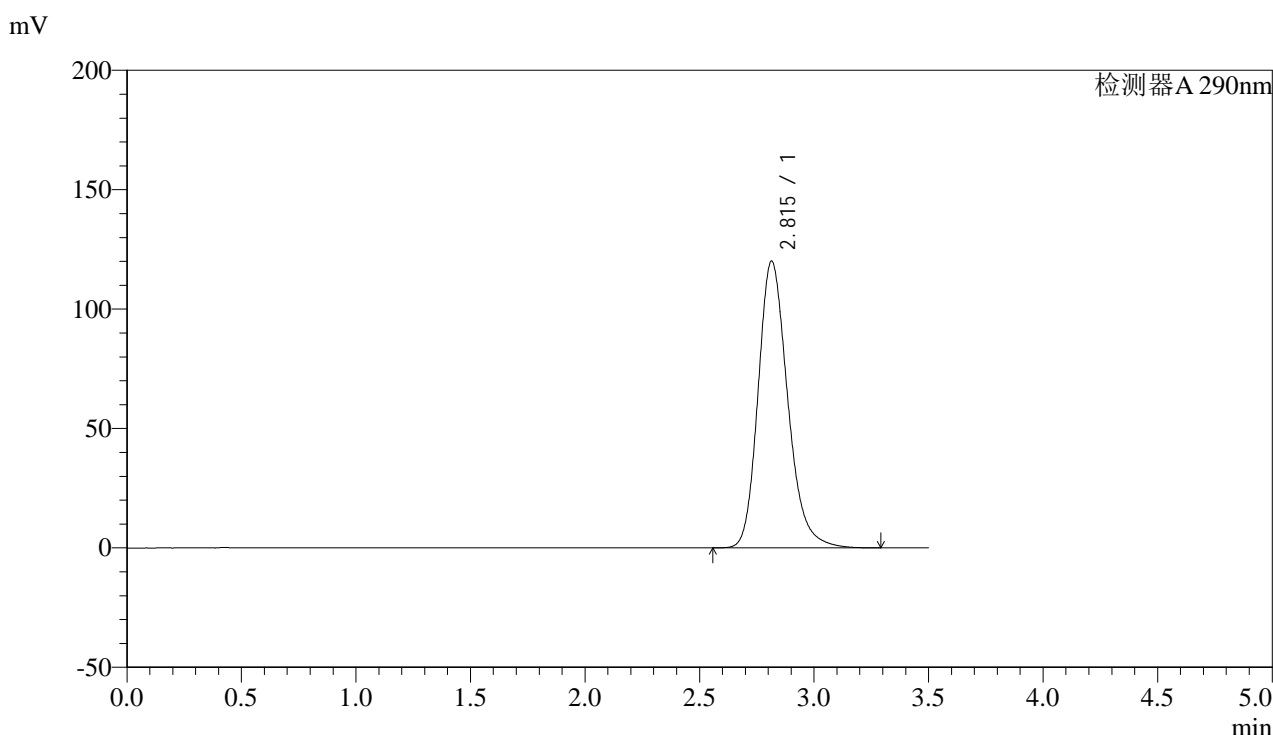

<峰表>

检测器A 290nm

峰号	保留时间	面积	面积%	高度	理论塔板数(USP)	拖尾因子	分离度(USP)
1	2.815	1079653	100.000	120129	2360	1.218	--
总计		1079653	100.000	120129			

图122 枸橼酸西地那非片溶出曲线测定HPLC图谱
 自制品-2024051911批-38 -pH2.0介质-篮法-100转-15min-片4
 供试品溶液-1



SZJ-4096

<样品信息>

色谱柱:XB-C18(50mm*4.6mm,5μm) 流速: 1.8ml/min
 柱温:30°C 波长: 290nm
 数据文件名: RC\$SZJ-4096 - 7-15/27-881-2 - zzp-2024051911p-rcqx-pH2.0jz-lf100z-38d-15min-P5.lcd
 方法文件名: RC\$SZJ-4096 - RCFF-FX276.lcm
 批处理文件名: RC\$SZJ-4096 - 20240809-RCQX-FX276.lcb
 样品瓶号: 1-39
 进样体积: 10 μl 版本号: 6.115
 进样时间: 2024/08/10 00:30:54 实验者: jiangjinwei
 处理时间 (V2): 2024/08/10 15:33:51 处理者: jiangjinwei
 仪器型号:SHIMADZU LC-2050C(FX276)

<色谱图>

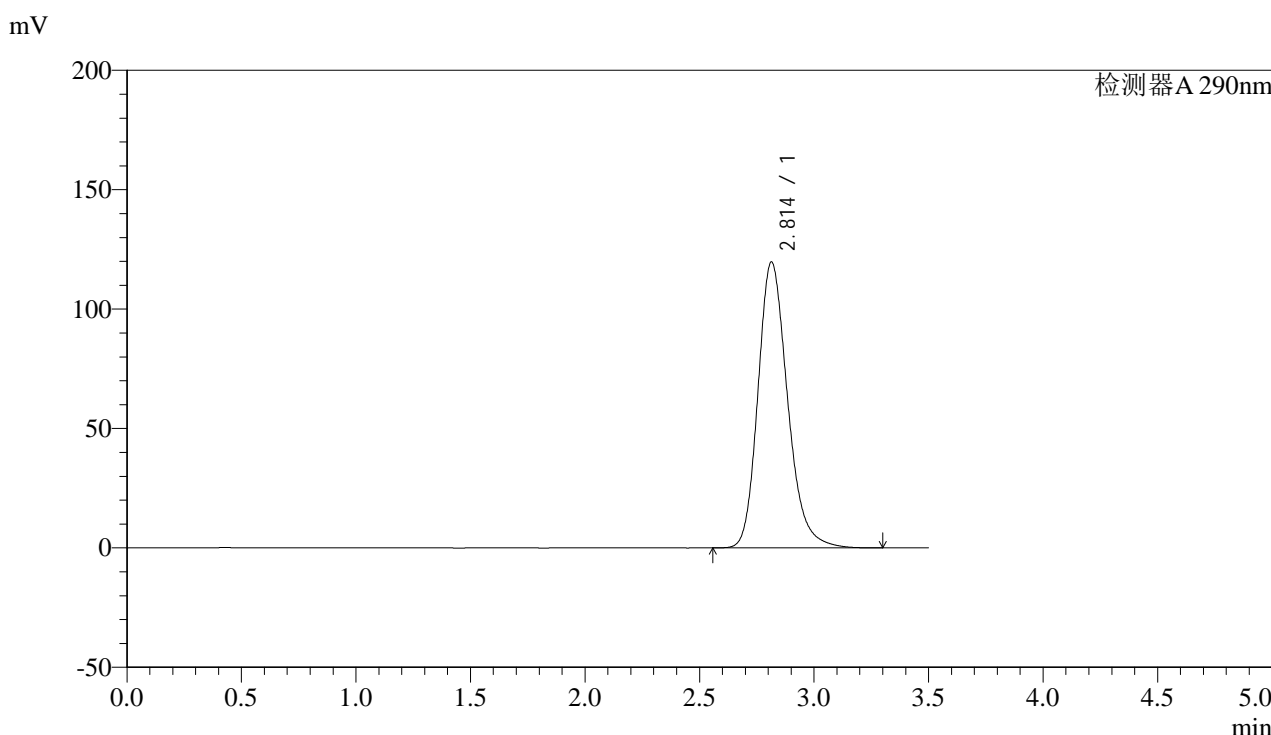

<峰表>

检测器A 290nm

峰号	保留时间	面积	面积%	高度	理论塔板数(USP)	拖尾因子	分离度(USP)
1	2.814	1077618	100.000	119800	2354	1.218	--
总计		1077618	100.000	119800			

图123 枸橼酸西地那非片溶出曲线测定HPLC图谱
 自制品-2024051911批-38 -pH2.0介质-篮法-100转-15min-片5
 供试品溶液-1



SZJ-4096

<样品信息>

色谱柱:XB-C18(50mm*4.6mm,5µm) 流速: 1.8ml/min
 柱温:30°C 波长: 290nm
 数据文件名: RC\$SZJ-4096 - 7-15/27-882-2 - zzp-2024051911p-rcqx-pH2.0jz-lf100z-38d-15min-P6.lcd
 方法文件名: RC\$SZJ-4096 - RCFF-FX276.lcm
 批处理文件名: RC\$SZJ-4096 - 20240809-RCQX-FX276.lcb
 样品瓶号: 1-48
 进样体积: 10 µl 版本号: 6.115
 进样时间: 2024/08/10 00:34:46 实验者: jiangjinwei
 处理时间 (V2): 2024/08/10 15:33:54 处理者: jiangjinwei
 仪器型号:SHIMADZU LC-2050C(FX276)

<色谱图>

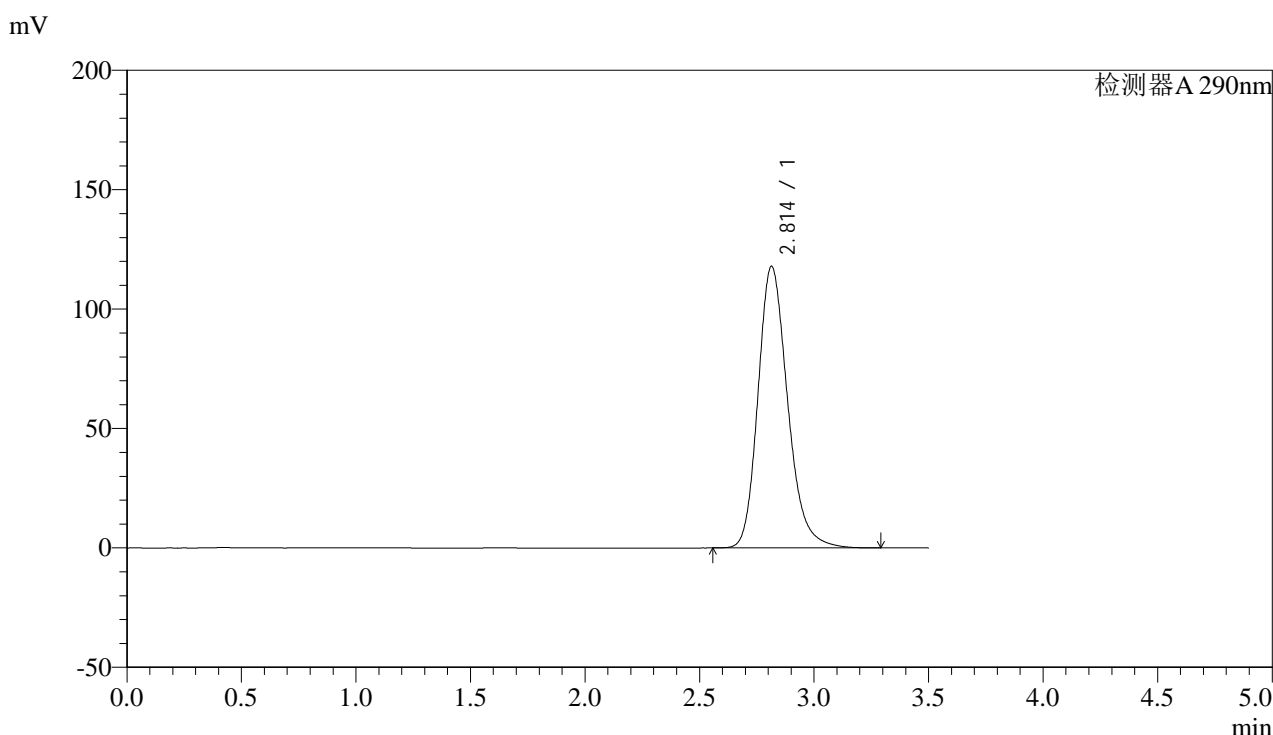

<峰表>

检测器A 290nm

峰号	保留时间	面积	面积%	高度	理论塔板数(USP)	拖尾因子	分离度(USP)
1	2.814	1061499	100.000	117990	2352	1.216	--
总计		1061499	100.000	117990			

图124 枸橼酸西地那非片溶出曲线测定HPLC图谱
 自制品-2024051911批-38 -pH2.0介质-篮法-100转-15min-片6
 供试品溶液-1



SZJ-4096

<样品信息>

色谱柱:XB-C18(50mm*4.6mm,5µm) 流速: 1.8ml/min
 柱温:30°C 波长: 290nm
 数据文件名: RC\$SZJ-4096 - 7-15/27-883-2 - zzp-2024051911p-rcqx-pH2.0jz-lf100z-38d-20min-P1.lcd
 方法文件名: RC\$SZJ-4096 - RCFE-FX276.lcm
 批处理文件名: RC\$SZJ-4096 - 20240809-RCQX-FX276.lcb
 样品瓶号: 1-4 版本号: 6.115
 进样体积: 10 µl 实验者: jiangjinwei
 进样时间: 2024/08/10 00:38:39 处理者: jiangjinwei
 处理时间 (V2): 2024/08/10 15:33:57
 仪器型号:SHIMADZU LC-2050C(FX276)

<色谱图>

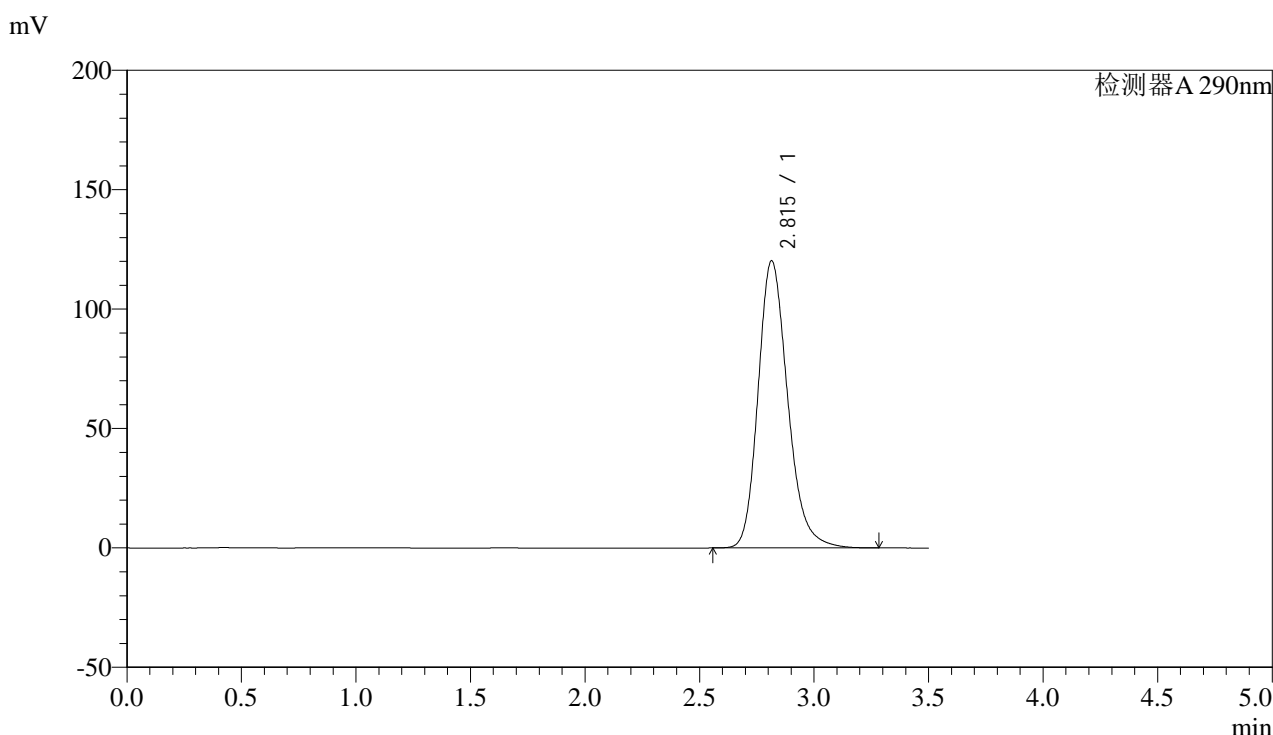

<峰表>

检测器A 290nm

峰号	保留时间	面积	面积%	高度	理论塔板数(USP)	拖尾因子	分离度(USP)
1	2.815	1082280	100.000	120312	2355	1.217	--
总计		1082280	100.000	120312			

图125 枸橼酸西地那非片溶出曲线测定HPLC图谱
 自制品-2024051911批-38 -pH2.0介质-篮法-100转-20min-片1
 供试品溶液-1



SZJ-4096

<样品信息>

色谱柱:XB-C18(50mm*4.6mm,5µm) 流速: 1.8ml/min
 柱温:30°C 波长: 290nm
 数据文件名: RC\$SZJ-4096 - 7-15/27-884-2 - zzp-2024051911p-rcqx-pH2.0jz-lf100z-38d-20min-P2.lcd
 方法文件名: RC\$SZJ-4096 - RCFE-FX276.lcm
 批处理文件名: RC\$SZJ-4096 - 20240809-RCQX-FX276.lcb
 样品瓶号: 1-13
 进样体积: 10 µl 版本号: 6.115
 进样时间: 2024/08/10 00:42:30 实验者: jiangjinwei
 处理时间 (V2): 2024/08/10 15:33:59 处理者: jiangjinwei
 仪器型号:SHIMADZU LC-2050C(FX276)

<色谱图>

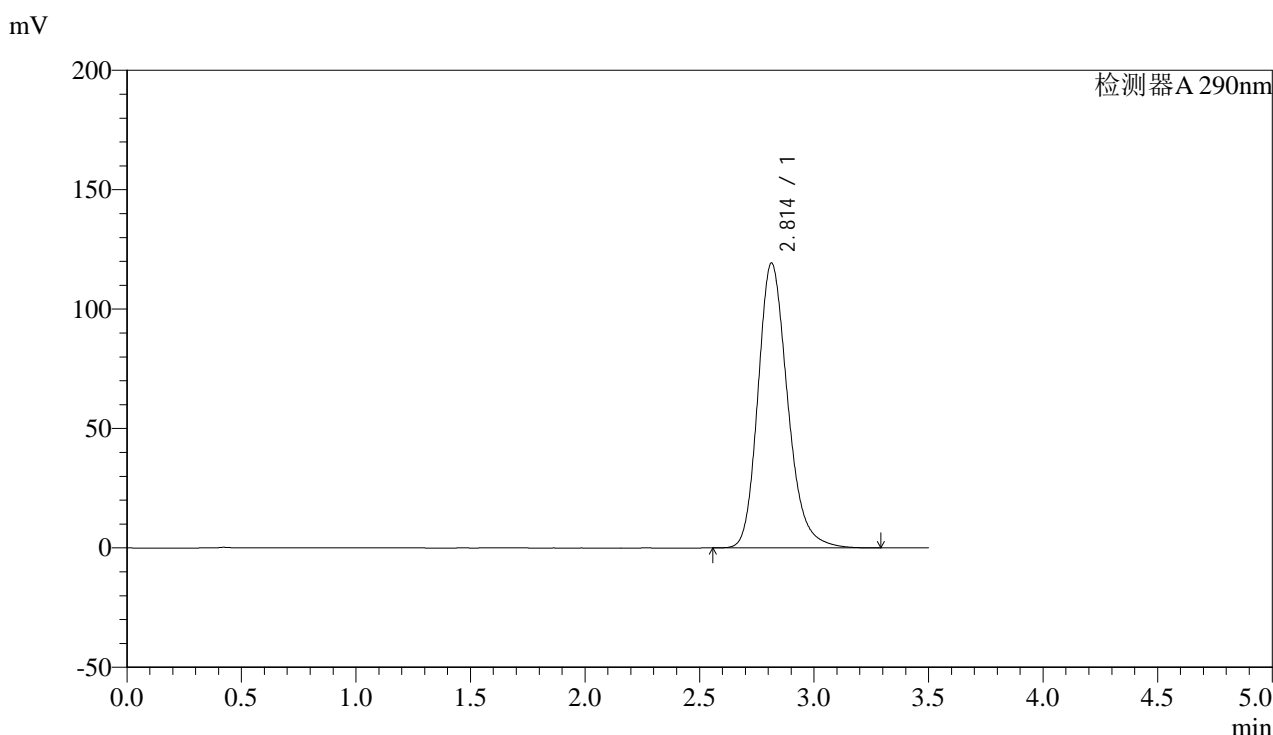

<峰表>

检测器A 290nm

峰号	保留时间	面积	面积%	高度	理论塔板数(USP)	拖尾因子	分离度(USP)
1	2.814	1073633	100.000	119379	2354	1.217	--
总计		1073633	100.000	119379			

图126 枸橼酸西地那非片溶出曲线测定HPLC图谱
 自制品-2024051911批-38 -pH2.0介质-篮法-100转-20min-片2
 供试品溶液-1



SZJ-4096

<样品信息>

色谱柱:XB-C18(50mm*4.6mm,5µm) 流速: 1.8ml/min
 柱温:30°C 波长: 290nm
 数据文件名: RC\$SZJ-4096 - 7-15/27-885-2 - zzp-2024051911p-rcqx-pH2.0jz-lf100z-38d-20min-P3.lcd
 方法文件名: RC\$SZJ-4096 - RCFE-FX276.lcm
 批处理文件名: RC\$SZJ-4096 - 20240809-RCQX-FX276.lcb
 样品瓶号: 1-22
 进样体积: 10 µl 版本号: 6.115
 进样时间: 2024/08/10 00:46:21 实验者: jiangjinwei
 处理时间 (V2): 2024/08/10 15:34:02 处理者: jiangjinwei
 仪器型号:SHIMADZU LC-2050C(FX276)

<色谱图>

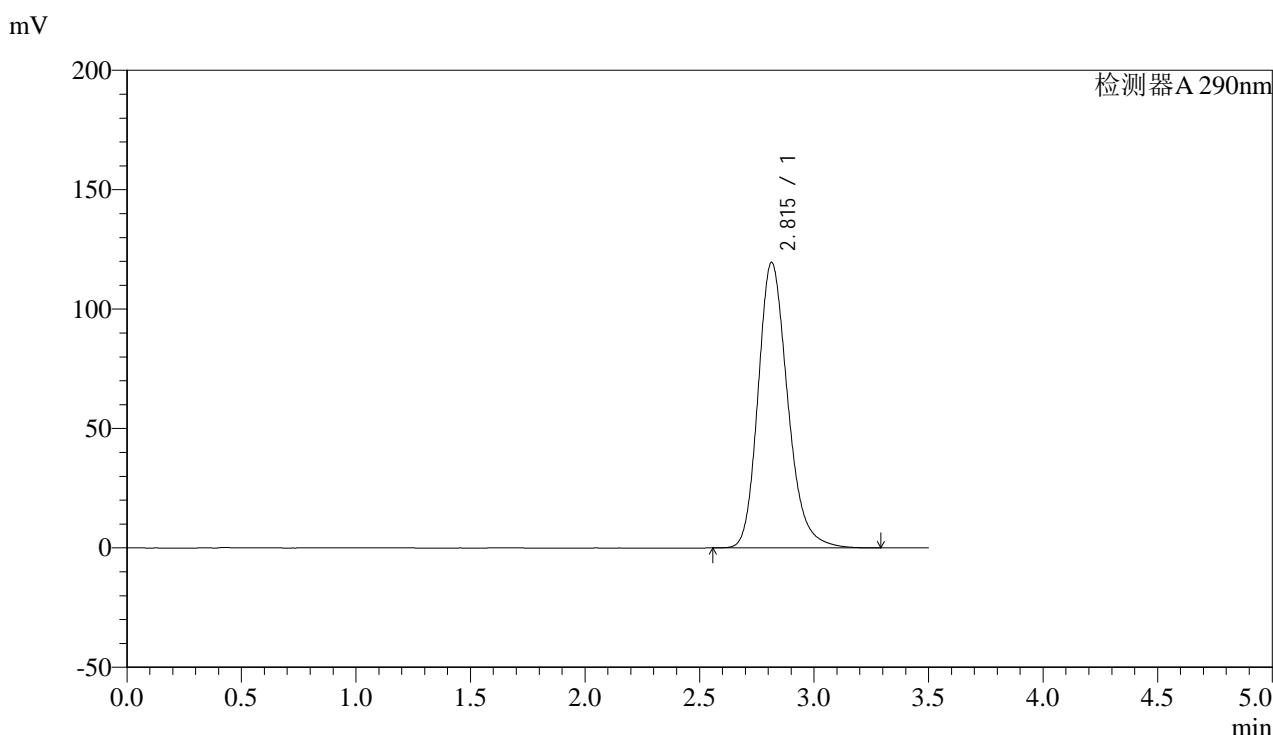

<峰表>

检测器A 290nm

峰号	保留时间	面积	面积%	高度	理论塔板数(USP)	拖尾因子	分离度(USP)
1	2.815	1075395	100.000	119626	2358	1.217	--
总计		1075395	100.000	119626			

图127 枸橼酸西地那非片溶出曲线测定HPLC图谱
 自制品-2024051911批-38 -pH2.0介质-篮法-100转-20min-片3
 供试品溶液-1



SZJ-4096

<样品信息>

色谱柱:XB-C18(50mm*4.6mm,5µm) 流速: 1.8ml/min
 柱温:30°C 波长: 290nm
 数据文件名: RC\$SZJ-4096 - 7-15/27-886-2 - zzp-2024051911p-rcqx-pH2.0jz-lf100z-38d-20min-P4.lcd
 方法文件名: RC\$SZJ-4096 - RCFF-FX276.lcm
 批处理文件名: RC\$SZJ-4096 - 20240809-RCQX-FX276.lcb
 样品瓶号: 1-31 版本号: 6.115
 进样体积: 10 µl 实验者: jiangjinwei
 进样时间: 2024/08/10 00:50:14 处理者: jiangjinwei
 处理时间 (V2) : 2024/08/10 15:34:05
 仪器型号:SHIMADZU LC-2050C(FX276)

<色谱图>

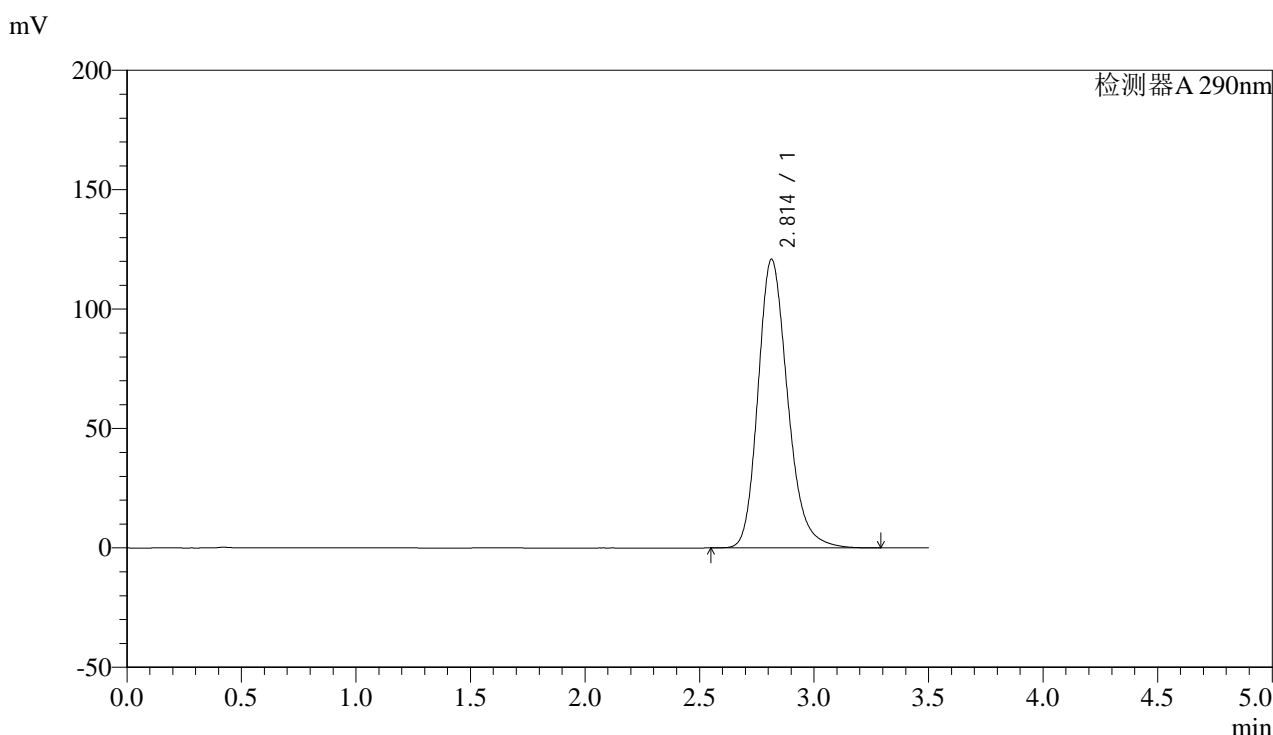

<峰表>

检测器A 290nm

峰号	保留时间	面积	面积%	高度	理论塔板数(USP)	拖尾因子	分离度(USP)
1	2.814	1088418	100.000	120930	2352	1.218	--
总计		1088418	100.000	120930			

图128 枸橼酸西地那非片溶出曲线测定HPLC图谱
 自制品-2024051911批-38 -pH2.0介质-篮法-100转-20min-片4
 供试品溶液-1



SZJ-4096

<样品信息>

色谱柱:XB-C18(50mm*4.6mm,5µm) 流速: 1.8ml/min
 柱温:30°C 波长: 290nm
 数据文件名: RC\$SZJ-4096 - 7-15/27-887-2 - zzp-2024051911p-rcqx-pH2.0jz-lf100z-38d-20min-P5.lcd
 方法文件名: RC\$SZJ-4096 - RCFF-FX276.lcm
 批处理文件名: RC\$SZJ-4096 - 20240809-RCQX-FX276.lcb
 样品瓶号: 1-40
 进样体积: 10 µl 版本号: 6.115
 进样时间: 2024/08/10 00:54:07 实验者: jiangjinwei
 处理时间 (V2): 2024/08/10 15:34:07 处理者: jiangjinwei
 仪器型号:SHIMADZU LC-2050C(FX276)

<色谱图>

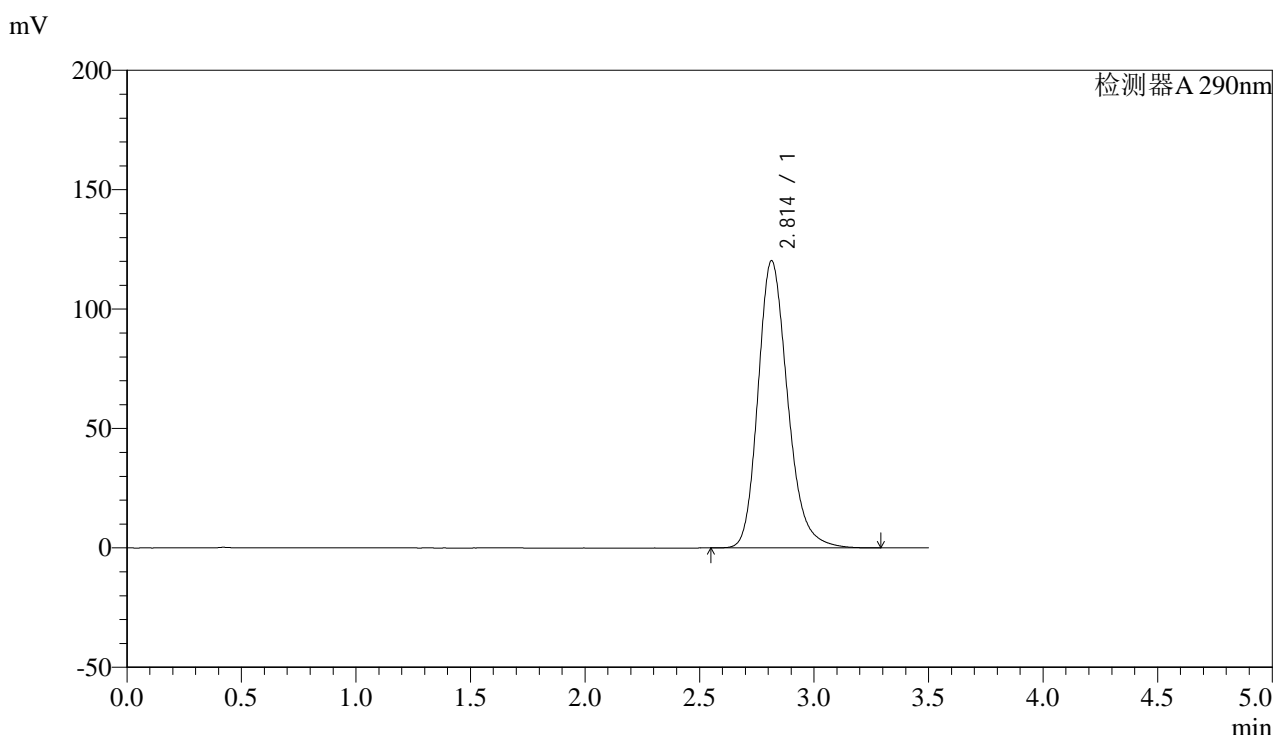

<峰表>

检测器A 290nm

峰号	保留时间	面积	面积%	高度	理论塔板数(USP)	拖尾因子	分离度(USP)
1	2.814	1082816	100.000	120348	2353	1.217	--
总计		1082816	100.000	120348			

图129 枸橼酸西地那非片溶出曲线测定HPLC图谱
 自制品-2024051911批-38 -pH2.0介质-篮法-100转-20min-片5
 供试品溶液-1



SZJ-4096

<样品信息>

色谱柱:XB-C18(50mm*4.6mm,5µm) 流速: 1.8ml/min
 柱温:30°C 波长: 290nm
 数据文件名: RC\$SZJ-4096 - 7-15/27-888-2 - zzp-2024051911p-rcqx-pH2.0jz-lf100z-38d-20min-P6.lcd
 方法文件名: RC\$SZJ-4096 - RCFE-FX276.lcm
 批处理文件名: RC\$SZJ-4096 - 20240809-RCQX-FX276.lcb
 样品瓶号: 1-49
 进样体积: 10 µl 版本号: 6.115
 进样时间: 2024/08/10 00:57:59 实验者: jiangjinwei
 处理时间 (V2): 2024/08/10 15:34:10 处理者: jiangjinwei
 仪器型号:SHIMADZU LC-2050C(FX276)

<色谱图>

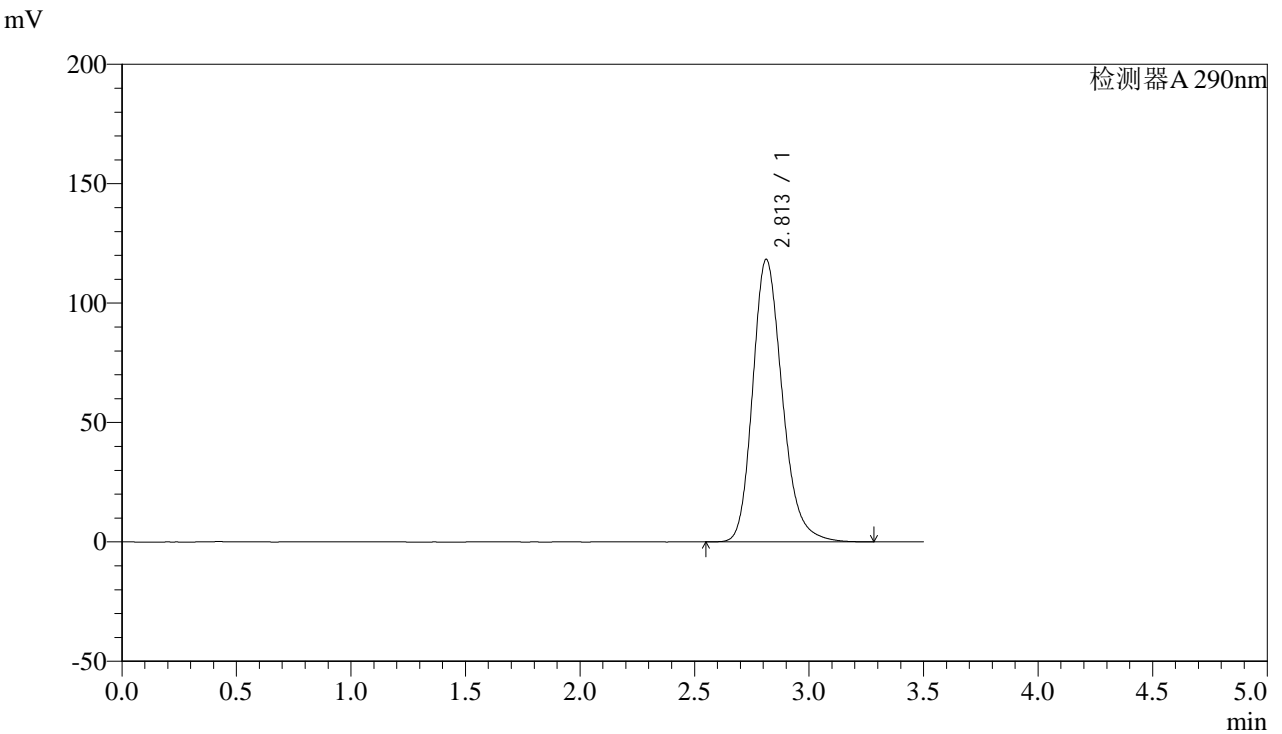

<峰表>

检测器A 290nm

峰号	保留时间	面积	面积%	高度	理论塔板数(USP)	拖尾因子	分离度(USP)
1	2.813	1064428	100.000	118383	2353	1.216	--
总计		1064428	100.000	118383			

图130 枸橼酸西地那非片溶出曲线测定HPLC图谱
 自制品-2024051911批-38 -pH2.0介质-篮法-100转-20min-片6
 供试品溶液-1



SZJ-4096

<样品信息>

色谱柱:XB-C18(50mm*4.6mm,5µm) 流速: 1.8ml/min
 柱温:30°C 波长: 290nm
 数据文件名: RC\$SZJ-4096 - 7-15/27-889-2 - zzp-2024051911p-rcqx-pH2.0jz-lf100z-38d-30min-P1.lcd
 方法文件名: RC\$SZJ-4096 - RCFF-FX276.lcm
 批处理文件名: RC\$SZJ-4096 - 20240809-RCQX-FX276.lcb
 样品瓶号: 1-5
 进样体积: 10 µl 版本号: 6.115
 进样时间: 2024/08/10 01:01:52 实验者: jiangjinwei
 处理时间 (V2): 2024/08/10 15:34:13 处理者: jiangjinwei
 仪器型号:SHIMADZU LC-2050C(FX276)

<色谱图>

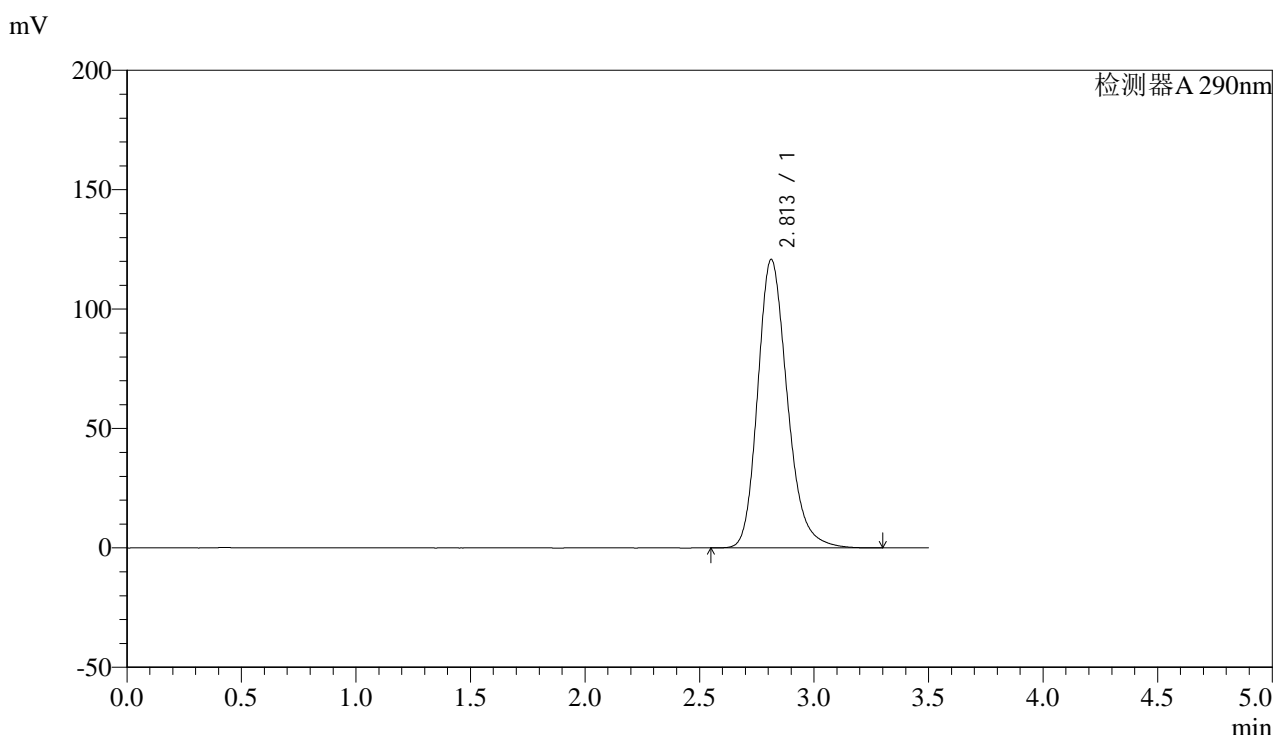

<峰表>

检测器A 290nm

峰号	保留时间	面积	面积%	高度	理论塔板数(USP)	拖尾因子	分离度(USP)
1	2.813	1086798	100.000	120886	2356	1.219	--
总计		1086798	100.000	120886			

图131 枸橼酸西地那非片溶出曲线测定HPLC图谱
 自制品-2024051911批-38 -pH2.0介质-篮法-100转-30min-片1
 供试品溶液-1



SZJ-4096

<样品信息>

色谱柱:XB-C18(50mm*4.6mm,5μm) 流速: 1.8ml/min
 柱温:30°C 波长: 290nm
 数据文件名: RC\$SZJ-4096 - 7-15/27-890-2 - zzp-2024051911p-rcqx-pH2.0jz-lf100z-38d-30min-P2.lcd
 方法文件名: RC\$SZJ-4096 - RCFE-FX276.lcm
 批处理文件名: RC\$SZJ-4096 - 20240809-RCQX-FX276.lcb
 样品瓶号: 1-14 版本号: 6.115
 进样体积: 10 μl 实验者: jiangjinwei
 进样时间: 2024/08/10 01:05:44 处理者: jiangjinwei
 处理时间 (V2) : 2024/08/10 15:34:16
 仪器型号:SHIMADZU LC-2050C(FX276)

<色谱图>

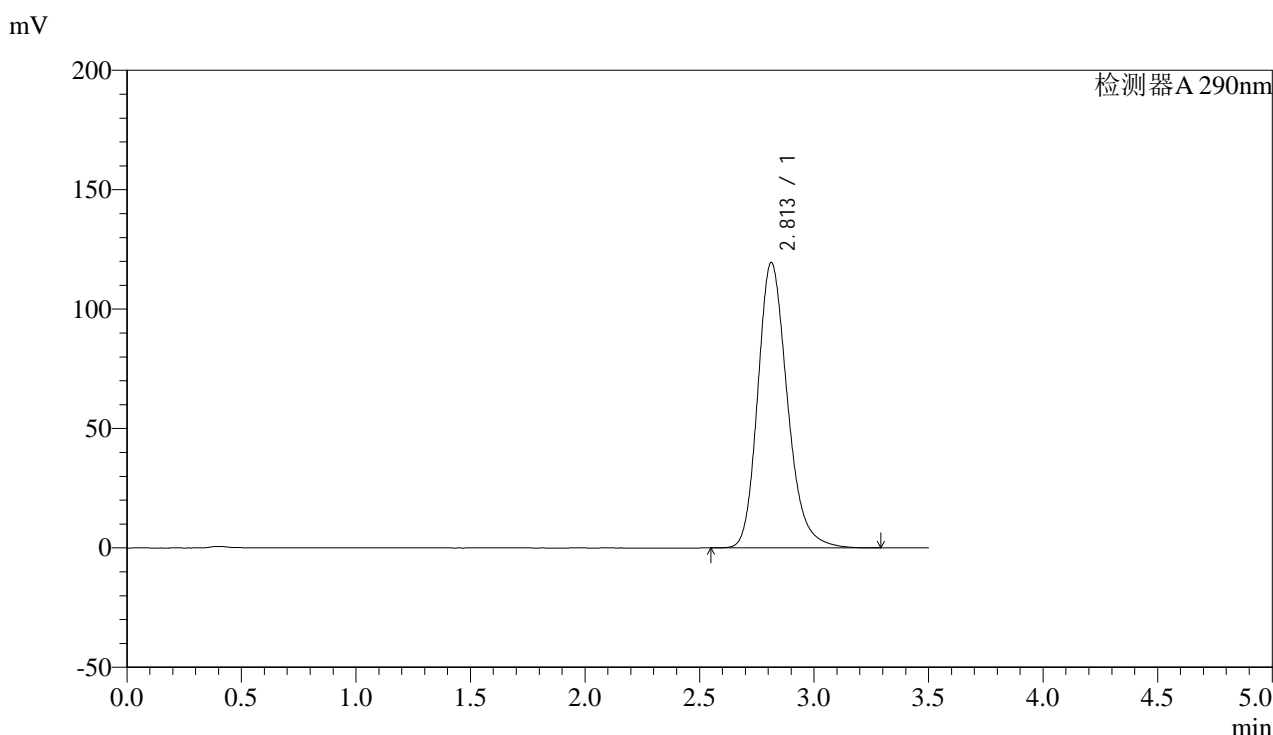

<峰表>

检测器A 290nm

峰号	保留时间	面积	面积%	高度	理论塔板数(USP)	拖尾因子	分离度(USP)
1	2.813	1075641	100.000	119603	2353	1.218	--
总计		1075641	100.000	119603			

图132 枸橼酸西地那非片溶出曲线测定HPLC图谱
 自制品-2024051911批-38 -pH2.0介质-篮法-100转-30min-片2
 供试品溶液-1



SZJ-4096

<样品信息>

色谱柱:XB-C18(50mm*4.6mm,5µm) 流速: 1.8ml/min
 柱温:30°C 波长: 290nm
 数据文件名: RC\$SZJ-4096 - 7-15/27-891-2 - zzp-2024051911p-rcqx-pH2.0jz-lf100z-38d-30min-P3.lcd
 方法文件名: RC\$SZJ-4096 - RCFF-FX276.lcm
 批处理文件名: RC\$SZJ-4096 - 20240809-RCQX-FX276.lcb
 样品瓶号: 1-23
 进样体积: 10 µl 版本号: 6.115
 进样时间: 2024/08/10 01:09:36 实验者: jiangjinwei
 处理时间 (V2): 2024/08/10 15:34:18 处理者: jiangjinwei
 仪器型号:SHIMADZU LC-2050C(FX276)

<色谱图>

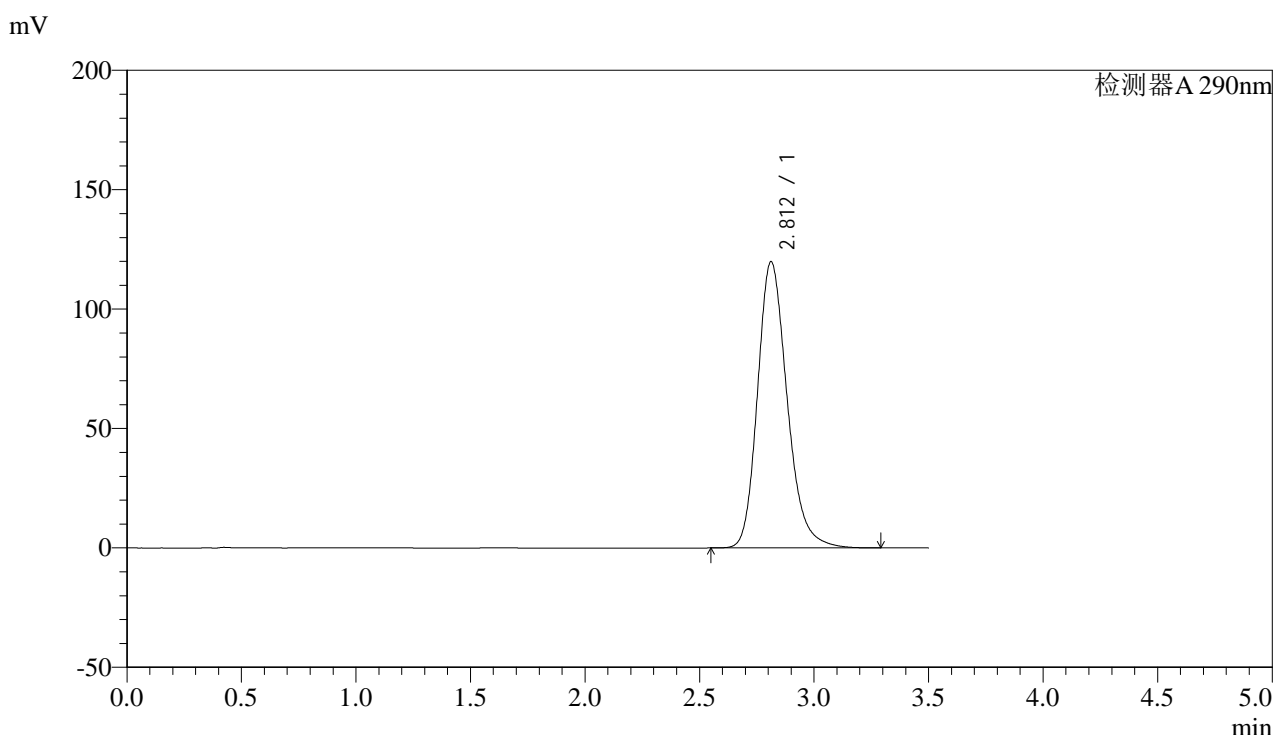

<峰表>

检测器A 290nm

峰号	保留时间	面积	面积%	高度	理论塔板数(USP)	拖尾因子	分离度(USP)
1	2.812	1078139	100.000	119934	2354	1.218	--
总计		1078139	100.000	119934			

图133 枸橼酸西地那非片溶出曲线测定HPLC图谱
 自制品-2024051911批-38 -pH2.0介质-篮法-100转-30min-片3
 供试品溶液-1



SZJ-4096

<样品信息>

色谱柱:XB-C18(50mm*4.6mm,5µm) 流速: 1.8ml/min
 柱温:30°C 波长: 290nm
 数据文件名: RC\$SZJ-4096 - 7-15/27-892-2 - zzp-2024051911p-rcqx-pH2.0jz-lf100z-38d-30min-P4.lcd
 方法文件名: RC\$SZJ-4096 - RCFF-FX276.lcm
 批处理文件名: RC\$SZJ-4096 - 20240809-RCQX-FX276.lcb
 样品瓶号: 1-32
 进样体积: 10 µl 版本号: 6.115
 进样时间: 2024/08/10 01:13:28 实验者: jiangjinwei
 处理时间 (V2): 2024/08/10 15:34:21 处理者: jiangjinwei
 仪器型号:SHIMADZU LC-2050C(FX276)

<色谱图>

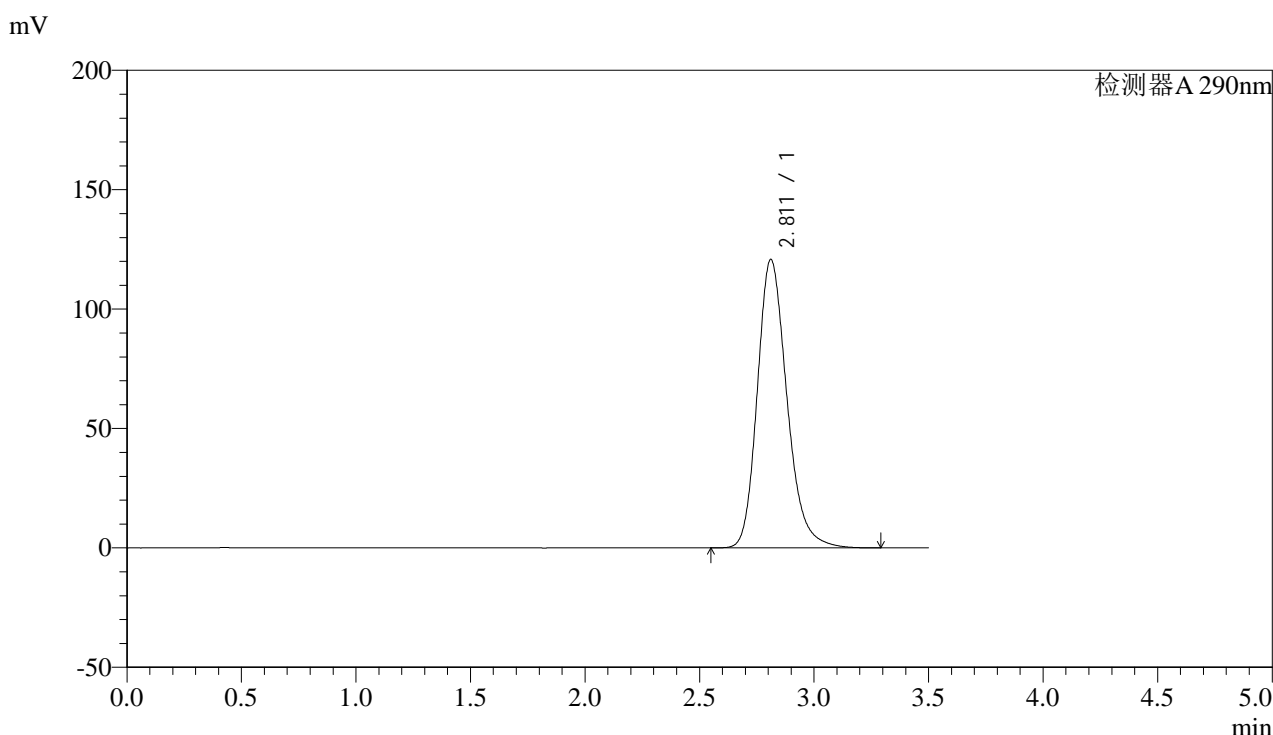

<峰表>

检测器A 290nm

峰号	保留时间	面积	面积%	高度	理论塔板数(USP)	拖尾因子	分离度(USP)
1	2.811	1086708	100.000	120777	2351	1.218	--
总计		1086708	100.000	120777			

图134 枸橼酸西地那非片溶出曲线测定HPLC图谱
 自制品-2024051911批-38 -pH2.0介质-篮法-100转-30min-片4
 供试品溶液-1



SZJ-4096

<样品信息>

色谱柱:XB-C18(50mm*4.6mm,5μm) 流速: 1.8ml/min
 柱温:30°C 波长: 290nm
 数据文件名: RC\$SZJ-4096 - 7-15/27-893-2 - zzp-2024051911p-rcqx-pH2.0jz-lf100z-38d-30min-P5.lcd
 方法文件名: RC\$SZJ-4096 - RCFF-FX276.lcm
 批处理文件名: RC\$SZJ-4096 - 20240809-RCQX-FX276.lcb
 样品瓶号: 1-41
 进样体积: 10 μl 版本号: 6.115
 进样时间: 2024/08/10 01:17:20 实验者: jiangjinwei
 处理时间 (V2): 2024/08/10 15:34:24 处理者: jiangjinwei
 仪器型号:SHIMADZU LC-2050C(FX276)

<色谱图>

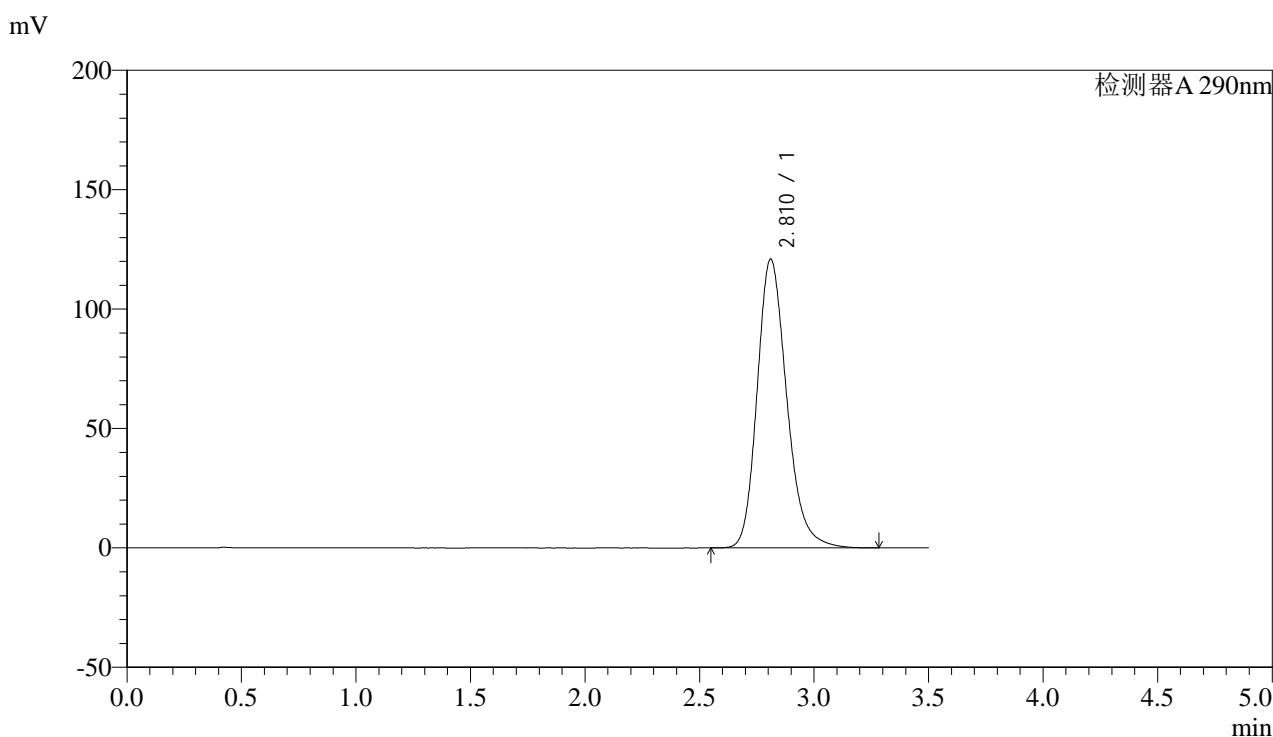

<峰表>

检测器A 290nm

峰号	保留时间	面积	面积%	高度	理论塔板数(USP)	拖尾因子	分离度(USP)
1	2.810	1087495	100.000	120844	2350	1.218	--
总计		1087495	100.000	120844			

图135 枸橼酸西地那非片溶出曲线测定HPLC图谱
 自制品-2024051911批-38 -pH2.0介质-篮法-100转-30min-片5
 供试品溶液-1

<样品信息>

色谱柱:XB-C18(50mm*4.6mm,5 μ m)

流速: 1.8ml/min

柱温:30 $^{\circ}$ C

波长: 290nm

数据文件名: RC\$SZJ-4096 - 7-15/27-894-2 - zzp-2024051911p-rcqx-pH2.0jz-lf100z-38d-30min-P6.lcd

方法文件名: RC\$SZJ-4096 - RCFE-FX276.lcm

批处理文件名: RC\$SZJ-4096 - 20240809-RCQX-FX276.lcb

样品瓶号: 1-50

进样体积: 10 μ l

版本号: 6.115

进样时间: 2024/08/10 01:21:11

实验者: jiangjinwei

处理时间 (V2): 2024/08/10 15:34:27

处理者: jiangjinwei

仪器型号:SHIMADZU LC-2050C(FX276)

<色谱图>

mV

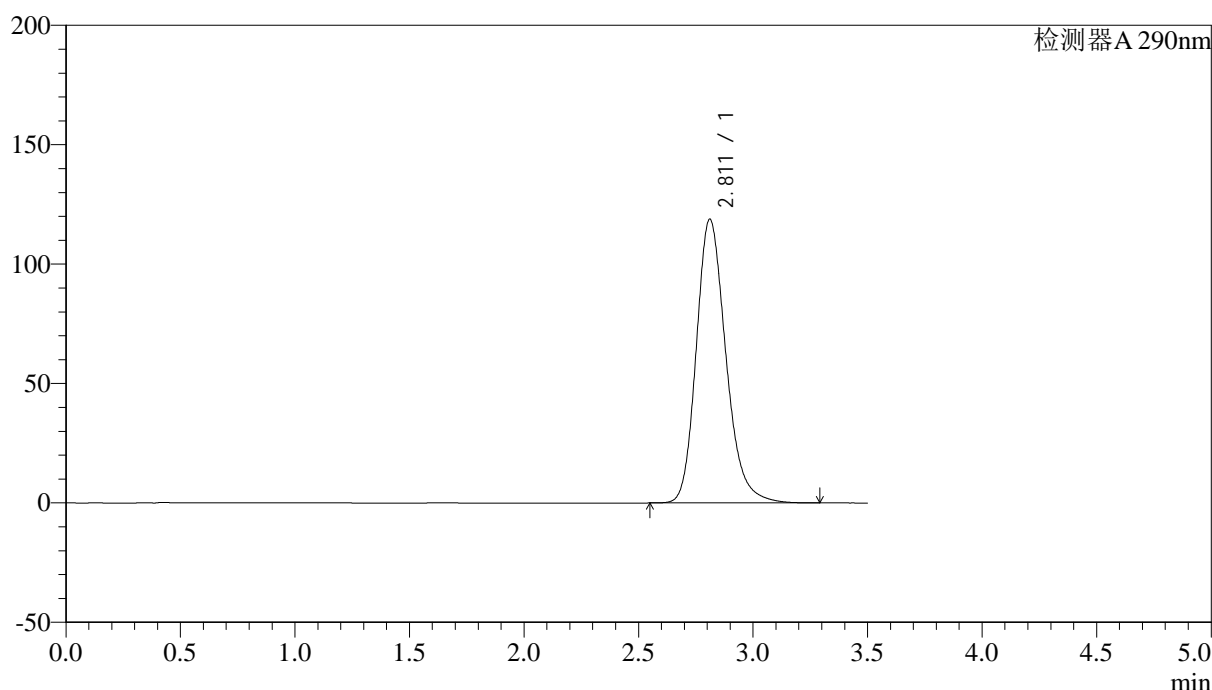

<峰表>

检测器A 290nm

峰号	保留时间	面积	面积%	高度	理论塔板数(USP)	拖尾因子	分离度(USP)
1	2.811	1068772	100.000	118810	2351	1.216	--
总计		1068772	100.000	118810			

图136 枸橼酸西地那非片溶出曲线测定HPLC图谱
自制品-2024051911批-38 -pH2.0介质-篮法-100转-30min-片6
供试品溶液-1



SZJ-4096

<样品信息>

色谱柱:XB-C18(50mm*4.6mm,5µm) 流速: 1.8ml/min
 柱温:30°C 波长: 290nm
 数据文件名: RC\$SZJ-4096 - 7-15/27-895-2 - zzp-2024051911p-rcqx-pH2.0jz-lf100z-38d-45min-P1.lcd
 方法文件名: RC\$SZJ-4096 - RCFF-FX276.lcm
 批处理文件名: RC\$SZJ-4096 - 20240809-RCQX-FX276.lcb
 样品瓶号: 1-6 版本号: 6.115
 进样体积: 10 µl 实验者: jiangjinwei
 进样时间: 2024/08/10 01:25:03 处理者: jiangjinwei
 处理时间 (V2): 2024/08/10 15:34:29
 仪器型号:SHIMADZU LC-2050C(FX276)

<色谱图>

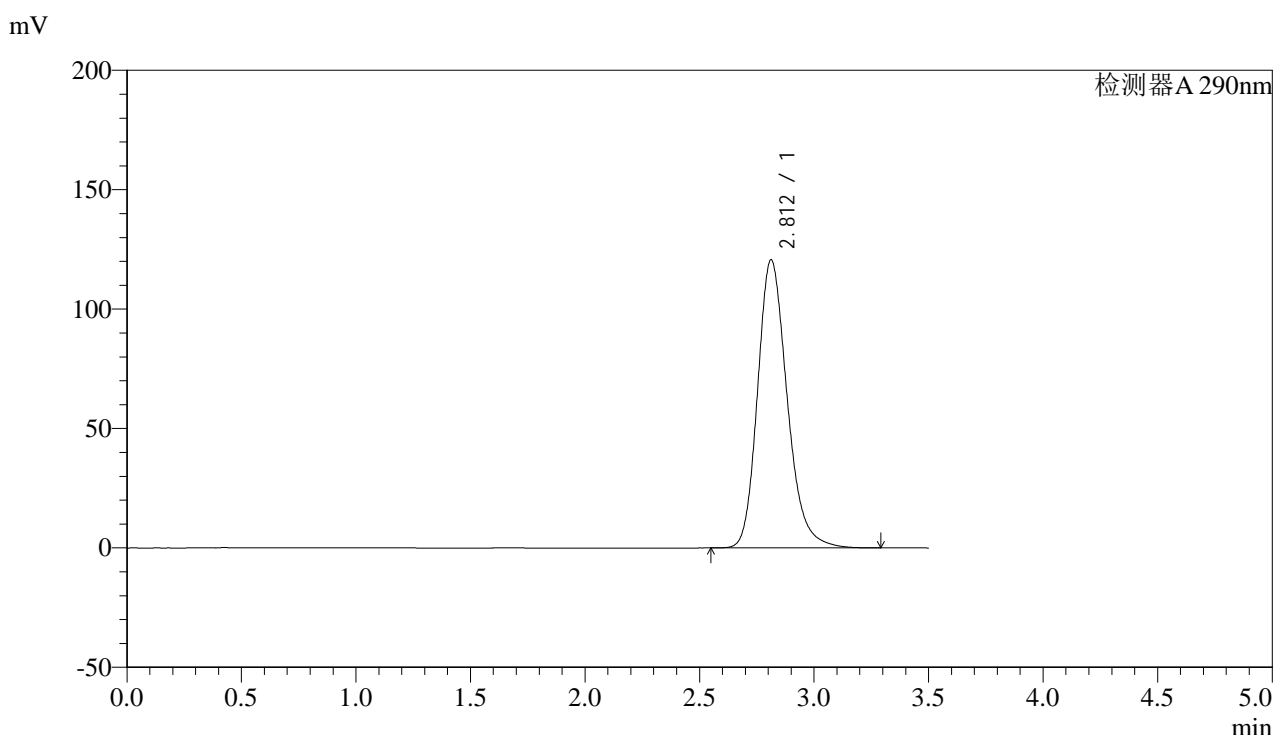

<峰表>

检测器A 290nm

峰号	保留时间	面积	面积%	高度	理论塔板数(USP)	拖尾因子	分离度(USP)
1	2.812	1084645	100.000	120707	2355	1.218	--
总计		1084645	100.000	120707			

图137 枸橼酸西地那非片溶出曲线测定HPLC图谱
 自制品-2024051911批-38 -pH2.0介质-篮法-100转-45min-片1
 供试品溶液-1

<样品信息>

色谱柱:XB-C18(50mm*4.6mm,5 μ m)

流速: 1.8ml/min

柱温:30°C

波长: 290nm

数据文件名: RC\$SZJ-4096 - 7-15/27-896-2 - zzp-2024051911p-rcqx-pH2.0jz-lf100z-38d-45min-P2.lcd

方法文件名: RC\$SZJ-4096 - RCFE-FX276.lcm

批处理文件名: RC\$SZJ-4096 - 20240809-RCQX-FX276.lcb

样品瓶号: 1-15

进样体积: 10 μ l

版本号: 6.115

进样时间: 2024/08/10 01:28:55

实验者: jiangjinwei

处理时间 (V2): 2024/08/10 15:34:32

处理者: jiangjinwei

仪器型号:SHIMADZU LC-2050C(FX276)

<色谱图>

mV

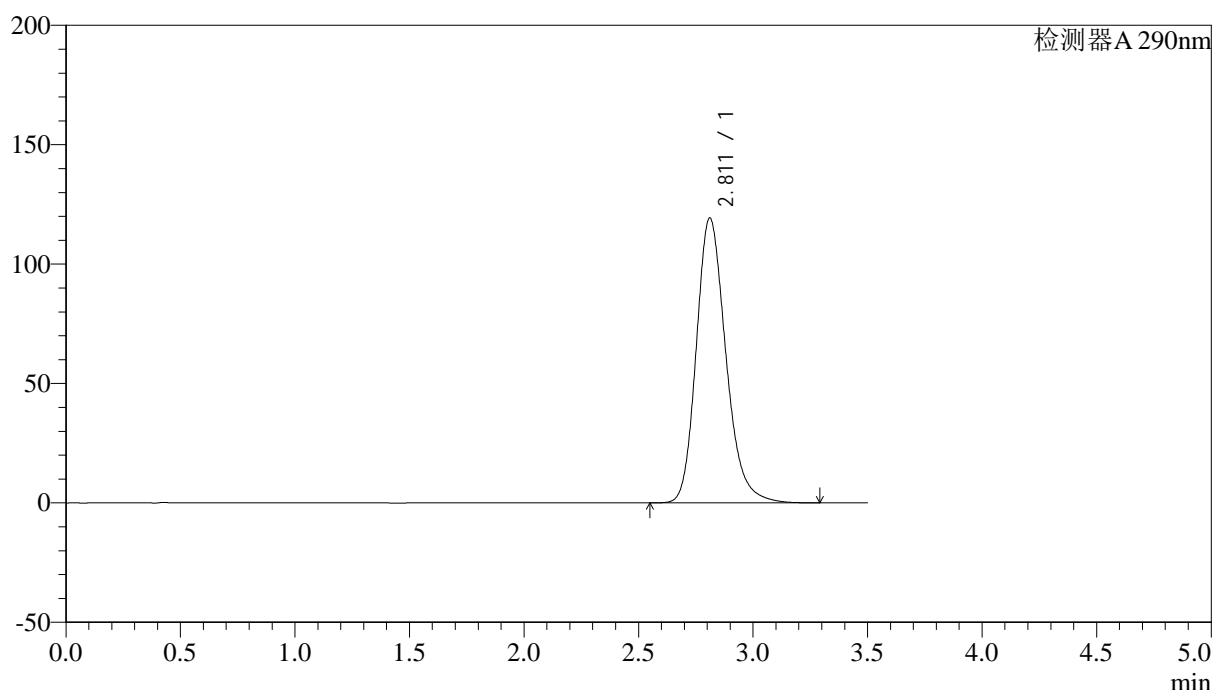

<峰表>

检测器A 290nm

峰号	保留时间	面积	面积%	高度	理论塔板数(USP)	拖尾因子	分离度(USP)
1	2.811	1072441	100.000	119268	2354	1.217	--
总计		1072441	100.000	119268			

图138 枸橼酸西地那非片溶出曲线测定HPLC图谱
自制品-2024051911批-38 -pH2.0介质-篮法-100转-45min-片2
供试品溶液-1



SZJ-4096

<样品信息>

色谱柱:XB-C18(50mm*4.6mm,5µm) 流速: 1.8ml/min
 柱温:30°C 波长: 290nm
 数据文件名: RC\$SZJ-4096 - 7-15/27-897-2 - zzp-2024051911p-rcqx-pH2.0jz-lf100z-38d-45min-P3.lcd
 方法文件名: RC\$SZJ-4096 - RCFE-FX276.lcm
 批处理文件名: RC\$SZJ-4096 - 20240809-RCQX-FX276.lcb
 样品瓶号: 1-24
 进样体积: 10 µl 版本号: 6.115
 进样时间: 2024/08/10 01:32:47 实验者: jiangjinwei
 处理时间 (V2): 2024/08/10 15:34:35 处理者: jiangjinwei
 仪器型号:SHIMADZU LC-2050C(FX276)

<色谱图>

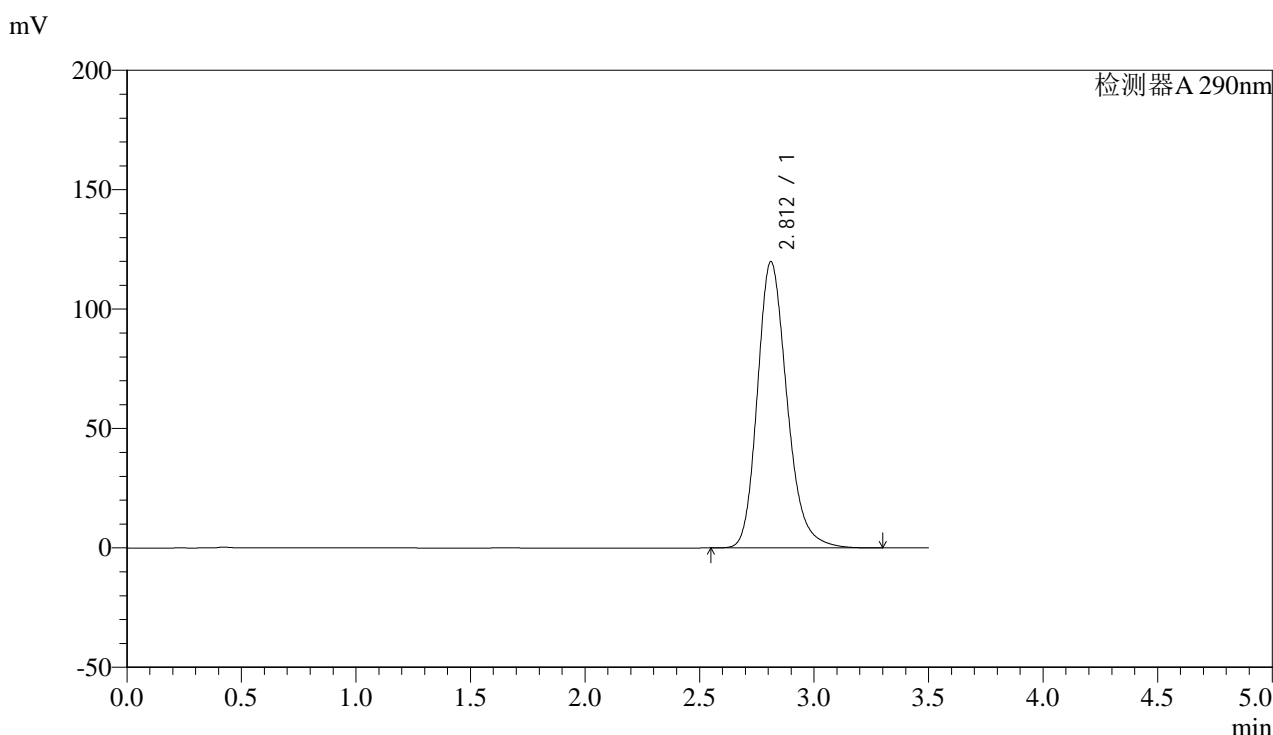

<峰表>

检测器A 290nm

峰号	保留时间	面积	面积%	高度	理论塔板数(USP)	拖尾因子	分离度(USP)
1	2.812	1077905	100.000	119882	2354	1.218	--
总计		1077905	100.000	119882			

图139 枸橼酸西地那非片溶出曲线测定HPLC图谱
 自制品-2024051911批-38 -pH2.0介质-篮法-100转-45min-片3
 供试品溶液-1



SZJ-4096

<样品信息>

色谱柱:XB-C18(50mm*4.6mm,5µm) 流速: 1.8ml/min
 柱温:30°C 波长: 290nm
 数据文件名: RC\$SZJ-4096 - 7-15/27-898-2 - zzp-2024051911p-rcqx-pH2.0jz-lf100z-38d-45min-P4.lcd
 方法文件名: RC\$SZJ-4096 - RCFF-FX276.lcm
 批处理文件名: RC\$SZJ-4096 - 20240809-RCQX-FX276.lcb
 样品瓶号: 1-33
 进样体积: 10 µl 版本号: 6.115
 进样时间: 2024/08/10 01:36:38 实验者: jiangjinwei
 处理时间 (V2): 2024/08/10 15:34:38 处理者: jiangjinwei
 仪器型号:SHIMADZU LC-2050C(FX276)

<色谱图>

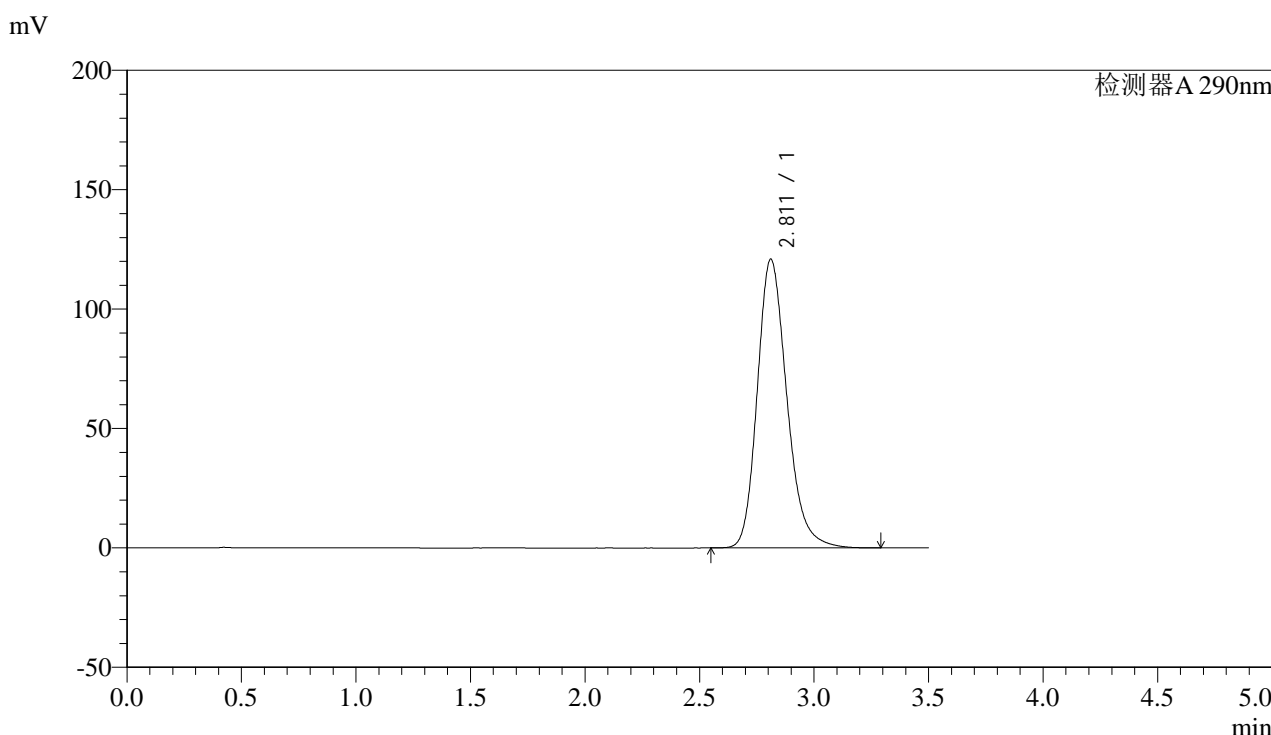

<峰表>

检测器A 290nm

峰号	保留时间	面积	面积%	高度	理论塔板数(USP)	拖尾因子	分离度(USP)
1	2.811	1087654	100.000	120851	2350	1.218	--
总计		1087654	100.000	120851			

图140 枸橼酸西地那非片溶出曲线测定HPLC图谱
 自制品-2024051911批-38 -pH2.0介质-篮法-100转-45min-片4
 供试品溶液-1



SZJ-4096

<样品信息>

色谱柱:XB-C18(50mm*4.6mm,5µm) 流速: 1.8ml/min
 柱温:30°C 波长: 290nm
 数据文件名: RC\$SZJ-4096 - 7-15/27-899-2 - zzp-2024051911p-rcqx-pH2.0jz-lf100z-38d-45min-P5.lcd
 方法文件名: RC\$SZJ-4096 - RCFF-FX276.lcm
 批处理文件名: RC\$SZJ-4096 - 20240809-RCQX-FX276.lcb
 样品瓶号: 1-42
 进样体积: 10 µl 版本号: 6.115
 进样时间: 2024/08/10 01:40:30 实验者: jiangjinwei
 处理时间 (V2): 2024/08/10 15:34:41 处理者: jiangjinwei
 仪器型号:SHIMADZU LC-2050C(FX276)

<色谱图>

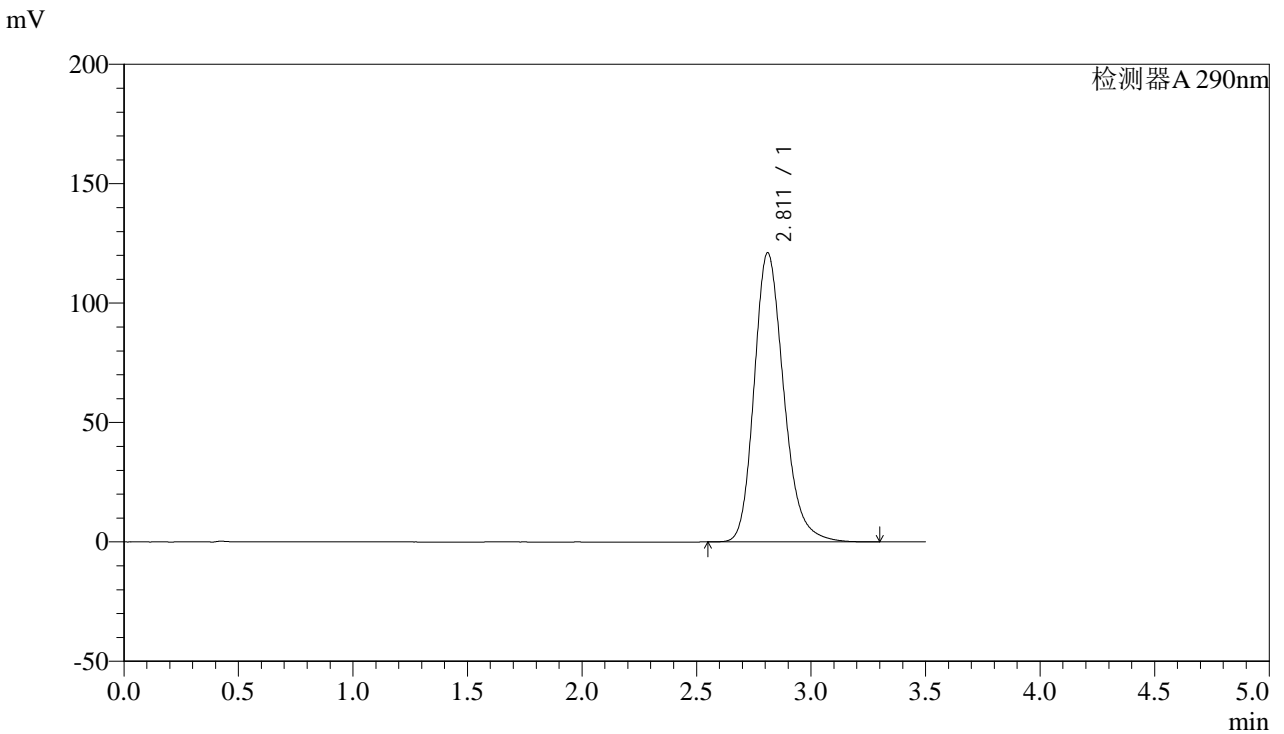

<峰表>

检测器A 290nm

峰号	保留时间	面积	面积%	高度	理论塔板数(USP)	拖尾因子	分离度(USP)
1	2.811	1089296	100.000	121015	2350	1.218	--
总计		1089296	100.000	121015			

图141 枸橼酸西地那非片溶出曲线测定HPLC图谱
 自制品-2024051911批-38 -pH2.0介质-篮法-100转-45min-片5
 供试品溶液-1



SZJ-4096

<样品信息>

色谱柱:XB-C18(50mm*4.6mm,5µm) 流速: 1.8ml/min
 柱温:30°C 波长: 290nm
 数据文件名: RC\$SZJ-4096 - 7-15/27-900-2 - zzp-2024051911p-rcqx-pH2.0jz-lf100z-38d-45min-P6.lcd
 方法文件名: RC\$SZJ-4096 - RCFE-FX276.lcm
 批处理文件名: RC\$SZJ-4096 - 20240809-RCQX-FX276.lcb
 样品瓶号: 1-51 版本号: 6.115
 进样体积: 10 µl 实验者: jiangjinwei
 进样时间: 2024/08/10 01:44:23 处理者: jiangjinwei
 处理时间 (V2) : 2024/08/10 15:34:44
 仪器型号:SHIMADZU LC-2050C(FX276)

<色谱图>

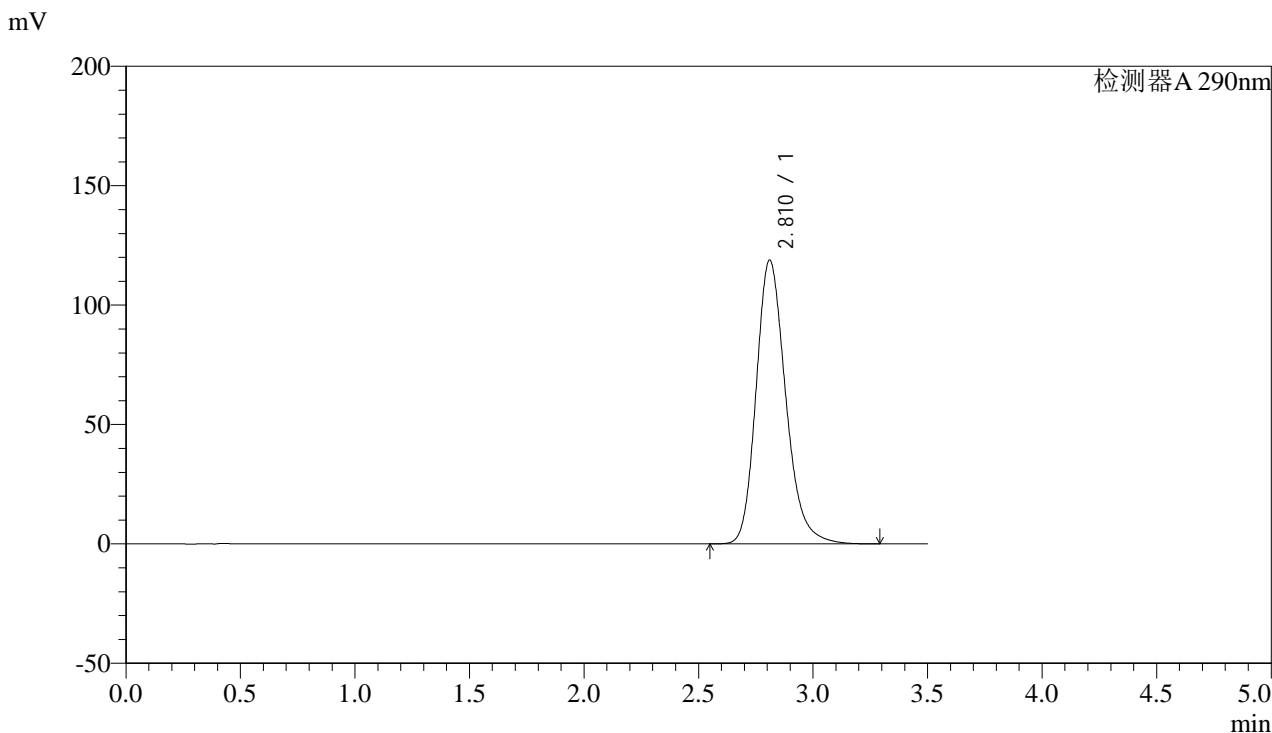

<峰表>

检测器A 290nm

峰号	保留时间	面积	面积%	高度	理论塔板数(USP)	拖尾因子	分离度(USP)
1	2.810	1068444	100.000	118744	2351	1.217	--
总计		1068444	100.000	118744			

图142 枸橼酸西地那非片溶出曲线测定HPLC图谱
 自制品-2024051911批-38 -pH2.0介质-篮法-100转-45min-片6
 供试品溶液-1

<样品信息>

色谱柱:XB-C18(50mm*4.6mm,5µm) 流速: 1.8ml/min
 柱温:30°C 波长: 290nm
 数据文件名: RC\$SZJ-4096 - 7-15/27-901-2 - zzp-2024051911p-rcqx-pH2.0jz-lf100z-38d-jxzs-P1.lcd
 方法文件名: RC\$SZJ-4096 - RCFE-FX276.lcm
 批处理文件名: RC\$SZJ-4096 - 20240809-RCQX-FX276.lcb
 样品瓶号: 1-7
 进样体积: 10 µl 版本号: 6.115
 进样时间: 2024/08/10 01:48:15 实验者: jiangjinwei
 处理时间 (V2): 2024/08/10 15:34:47 处理者: jiangjinwei
 仪器型号:SHIMADZU LC-2050C(FX276)

<色谱图>

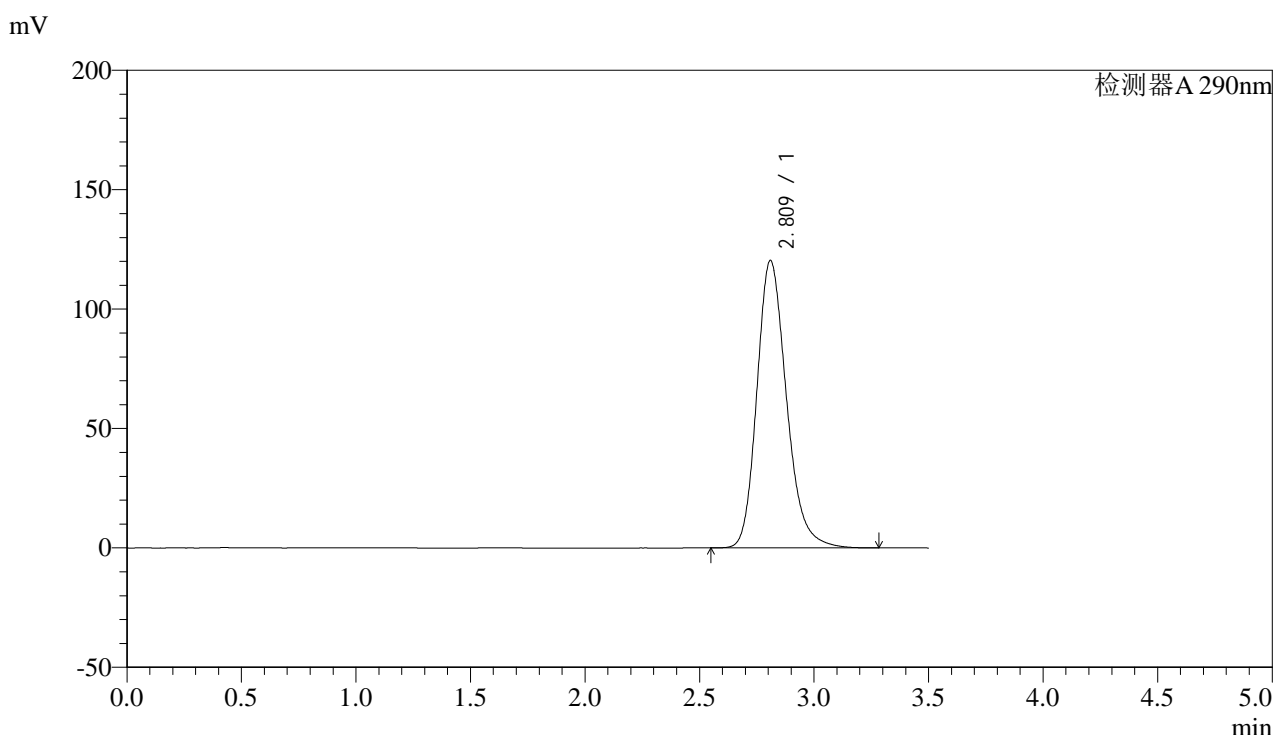

<峰表>

检测器A 290nm

峰号	保留时间	面积	面积%	高度	理论塔板数(USP)	拖尾因子	分离度(USP)
1	2.809	1082113	100.000	120107	2348	1.218	--
总计		1082113	100.000	120107			

图143 枸橼酸西地那非片溶出曲线测定HPLC图谱
 自制品-2024051911批-38 -pH2.0介质-篮法-100转-极限转速-片1
 供试品溶液-1



SZJ-4096

<样品信息>

色谱柱:XB-C18(50mm*4.6mm,5µm) 流速: 1.8ml/min
 柱温:30°C 波长: 290nm
 数据文件名: RC\$SZJ-4096 - 7-15/27-902-2 - zzp-2024051911p-rcqx-pH2.0jz-lf100z-38d-jxzs-P2.lcd
 方法文件名: RC\$SZJ-4096 - RCFF-FX276.lcm
 批处理文件名: RC\$SZJ-4096 - 20240809-RCQX-FX276.lcb
 样品瓶号: 1-16 版本号: 6.115
 进样体积: 10 µl 实验者: jiangjinwei
 进样时间: 2024/08/10 01:52:07 处理者: jiangjinwei
 处理时间 (V2) : 2024/08/10 15:34:50
 仪器型号:SHIMADZU LC-2050C(FX276)

<色谱图>

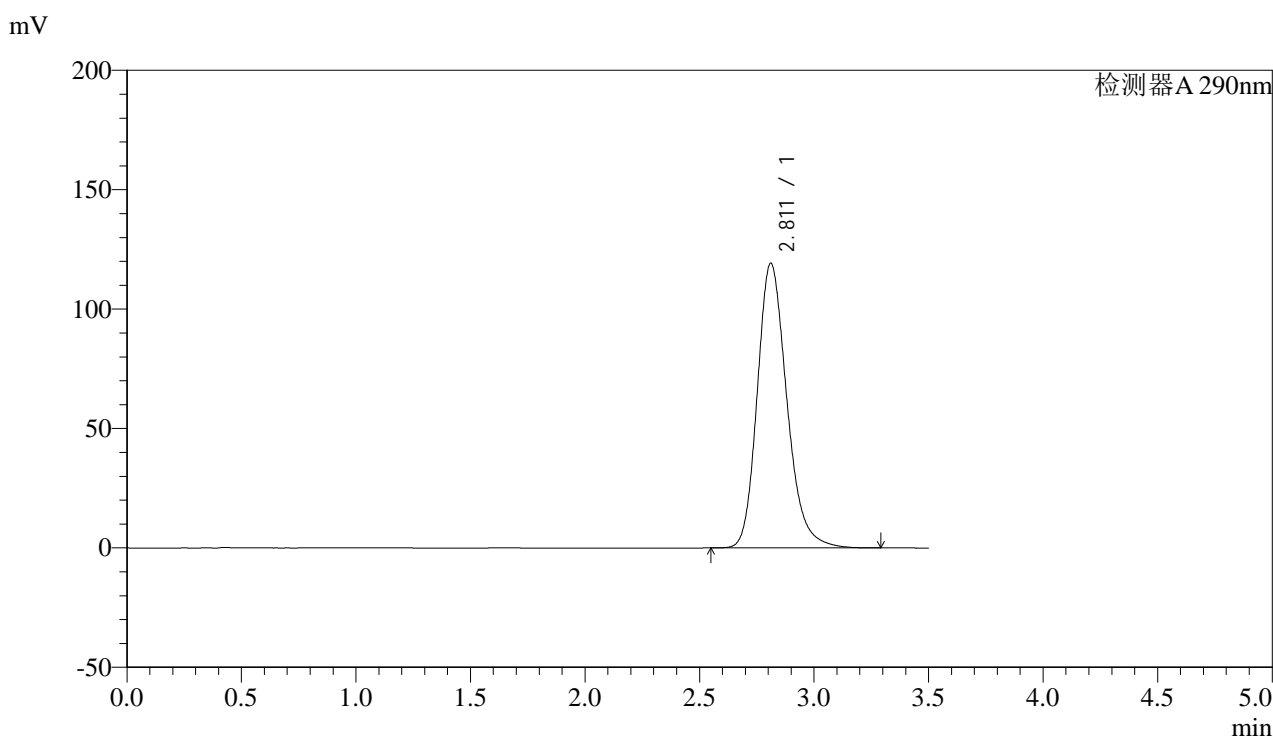

<峰表>

检测器A 290nm

峰号	保留时间	面积	面积%	高度	理论塔板数(USP)	拖尾因子	分离度(USP)
1	2.811	1071394	100.000	119191	2355	1.217	--
总计		1071394	100.000	119191			

图144 枸橼酸西地那非片溶出曲线测定HPLC图谱
 自制品-2024051911批-38 -pH2.0介质-篮法-100转-极限转速-片2
 供试品溶液-1

<样品信息>

色谱柱:XB-C18(50mm*4.6mm,5µm)	流速: 1.8ml/min
柱温:30°C	波长: 290nm
数据文件名: RC\$SZJ-4096 - 7-15/27-903-2 - zzp-2024051911p-rcqx-pH2.0jz-lf100z-38d-jxzs-P3.lcd	
方法文件名: RC\$SZJ-4096 - RCFF-FX276.lcm	
批处理文件名: RC\$SZJ-4096 - 20240809-RCQX-FX276.lcb	
样品瓶号: 1-25	版本号: 6.115
进样体积: 10 µl	实验者: jiangjinwei
进样时间: 2024/08/10 01:55:59	处理者: jiangjinwei
处理时间 (V2): 2024/08/10 15:34:52	
仪器型号:SHIMADZU LC-2050C(FX276)	

<色谱图>

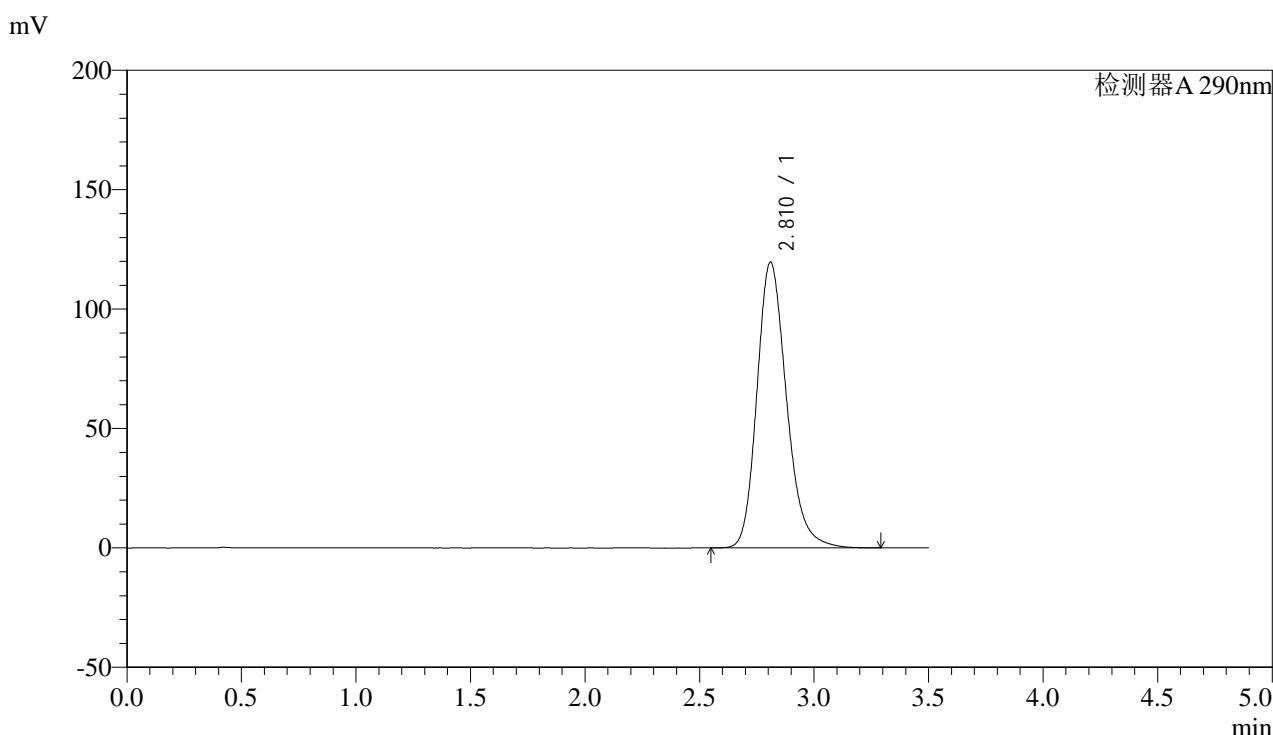

<峰表>

检测器A 290nm

峰号	保留时间	面积	面积%	高度	理论塔板数(USP)	拖尾因子	分离度(USP)
1	2.810	1076493	100.000	119453	2347	1.217	--
总计		1076493	100.000	119453			

图145 枸橼酸西地那非片溶出曲线测定HPLC图谱
自制品-2024051911批-38 -pH2.0介质-篮法-100转-极限转速-片3
供试品溶液-1



SZJ-4096

<样品信息>

色谱柱:XB-C18(50mm*4.6mm,5µm) 流速: 1.8ml/min
 柱温:30°C 波长: 290nm
 数据文件名: RC\$SZJ-4096 - 7-15/27-904-2 - zzp-2024051911p-rcqx-pH2.0jz-lf100z-38d-jxzs-P4.lcd
 方法文件名: RC\$SZJ-4096 - RCFF-FX276.lcm
 批处理文件名: RC\$SZJ-4096 - 20240809-RCQX-FX276.lcb
 样品瓶号: 1-34 版本号: 6.115
 进样体积: 10 µl 实验者: jiangjinwei
 进样时间: 2024/08/10 01:59:51 处理者: jiangjinwei
 处理时间 (V2) : 2024/08/10 15:34:55
 仪器型号:SHIMADZU LC-2050C(FX276)

<色谱图>

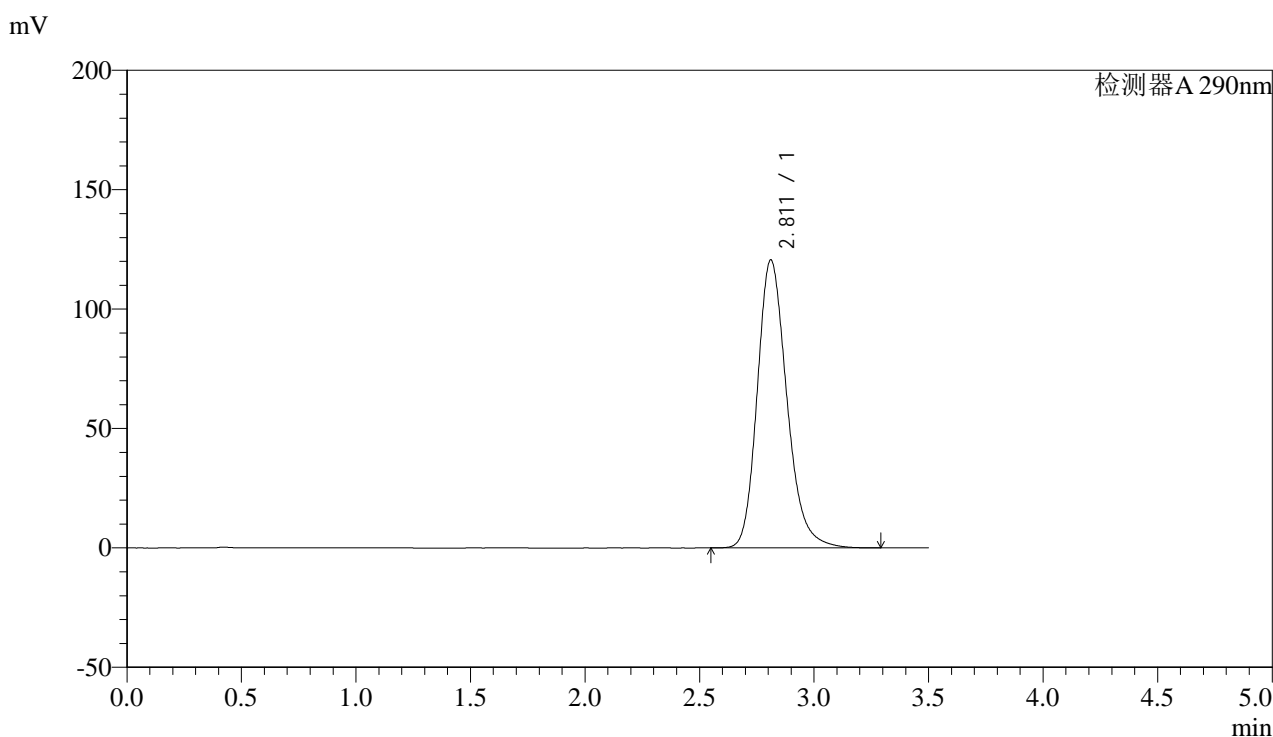

<峰表>

检测器A 290nm

峰号	保留时间	面积	面积%	高度	理论塔板数(USP)	拖尾因子	分离度(USP)
1	2.811	1084534	100.000	120565	2352	1.216	--
总计		1084534	100.000	120565			

图146 枸橼酸西地那非片溶出曲线测定HPLC图谱
 自制品-2024051911批-38 -pH2.0介质-篮法-100转-极限转速-片4
 供试品溶液-1



SZJ-4096

<样品信息>

色谱柱:XB-C18(50mm*4.6mm,5μm) 流速: 1.8ml/min
 柱温:30°C 波长: 290nm
 数据文件名: RC\$SZJ-4096 - 7-15/27-905-2 - zzp-2024051911p-rcqx-pH2.0jz-lf100z-38d-jxzs-P5.lcd
 方法文件名: RC\$SZJ-4096 - RCFE-FX276.lcm
 批处理文件名: RC\$SZJ-4096 - 20240809-RCQX-FX276.lcb
 样品瓶号: 1-43 版本号: 6.115
 进样体积: 10 μl 实验者: jiangjinwei
 进样时间: 2024/08/10 02:03:43 处理者: jiangjinwei
 处理时间 (V2) : 2024/08/10 15:34:58
 仪器型号:SHIMADZU LC-2050C(FX276)

<色谱图>

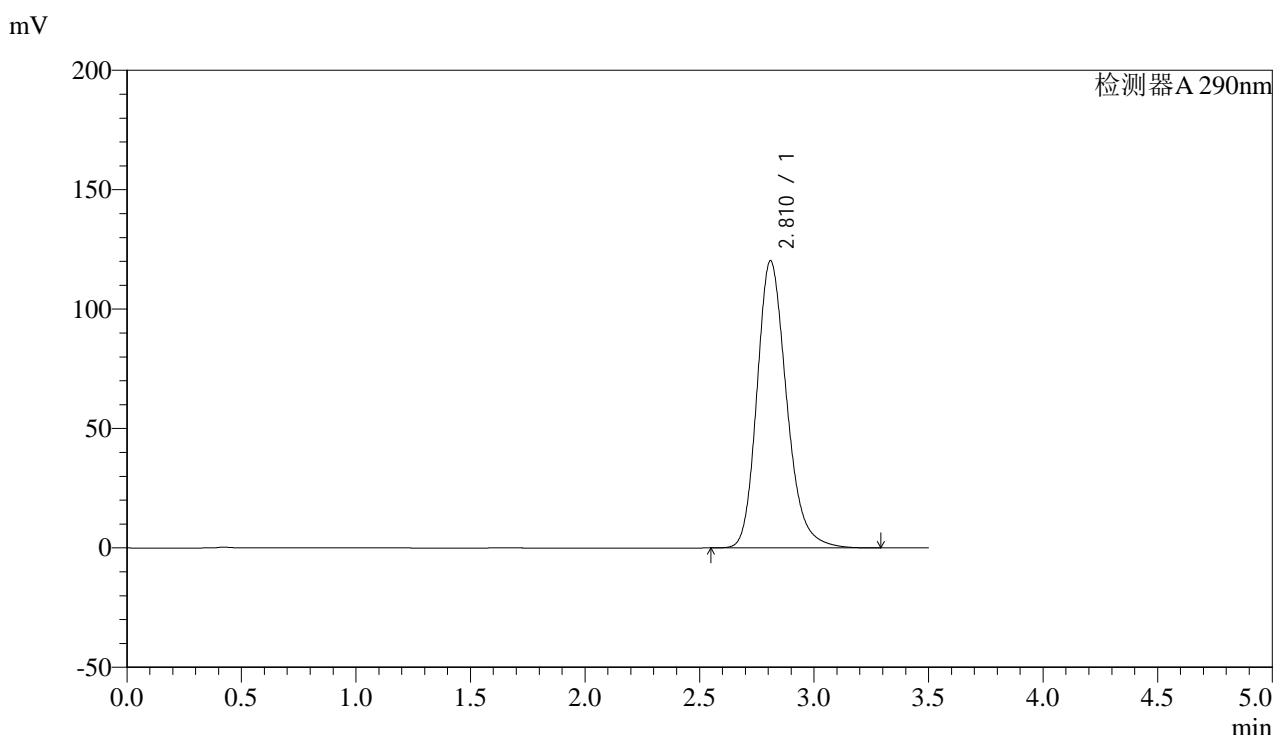

<峰表>

检测器A 290nm

峰号	保留时间	面积	面积%	高度	理论塔板数(USP)	拖尾因子	分离度(USP)
1	2.810	1081844	100.000	120093	2349	1.218	--
总计		1081844	100.000	120093			

图147 枸橼酸西地那非片溶出曲线测定HPLC图谱
 自制品-2024051911批-38 -pH2.0介质-篮法-100转-极限转速-片5
 供试品溶液-1



SZJ-4096

<样品信息>

色谱柱:XB-C18(50mm*4.6mm,5µm) 流速: 1.8ml/min
 柱温:30°C 波长: 290nm
 数据文件名: RC\$SZJ-4096 - 7-15/27-906-2 - zzp-2024051911p-rcqx-pH2.0jz-lf100z-38d-jxzs-P6.lcd
 方法文件名: RC\$SZJ-4096 - RCFF-FX276.lcm
 批处理文件名: RC\$SZJ-4096 - 20240809-RCQX-FX276.lcb
 样品瓶号: 1-52 版本号: 6.115
 进样体积: 10 µl 实验者: jiangjinwei
 进样时间: 2024/08/10 02:07:36 处理者: jiangjinwei
 处理时间 (V2) : 2024/08/10 15:35:01
 仪器型号:SHIMADZU LC-2050C(FX276)

<色谱图>

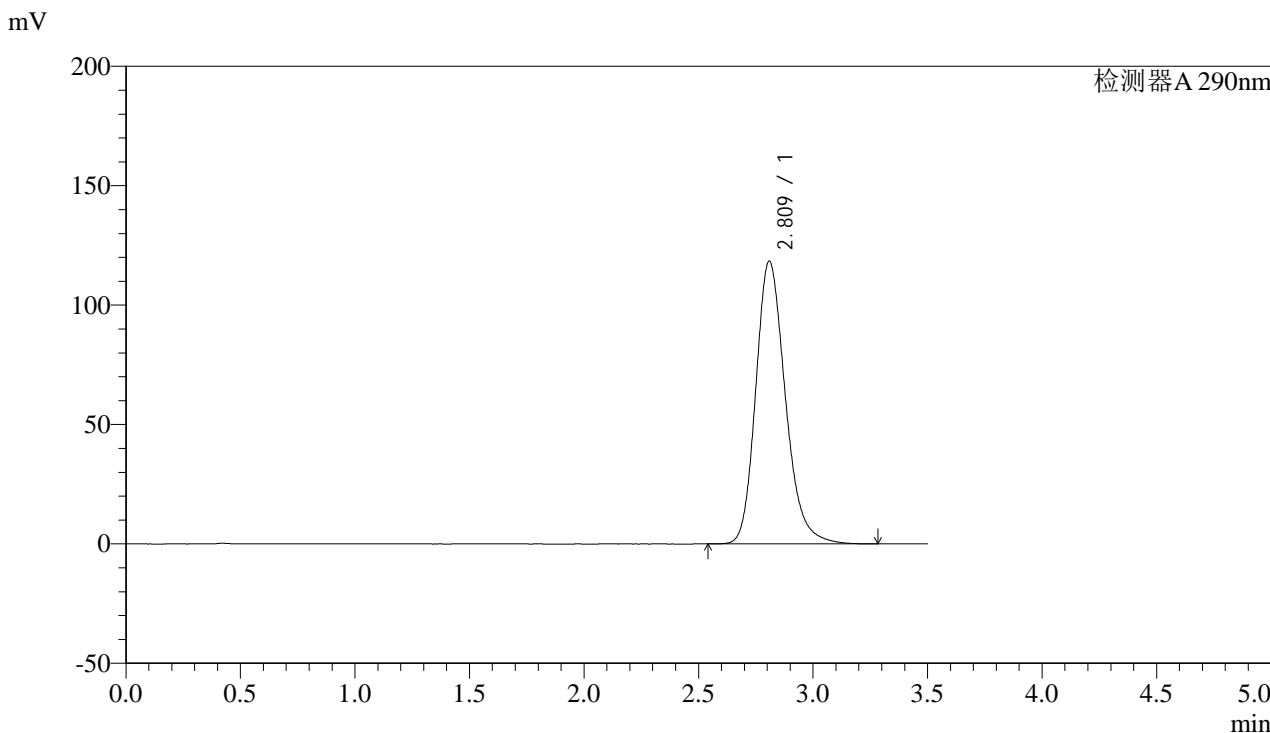

<峰表>

检测器A 290nm

峰号	保留时间	面积	面积%	高度	理论塔板数(USP)	拖尾因子	分离度(USP)
1	2.809	1064655	100.000	118233	2348	1.216	--
总计		1064655	100.000	118233			

图148 枸橼酸西地那非片溶出曲线测定HPLC图谱
 自制品-2024051911批-38 -pH2.0介质-篮法-100转-极限转速-片6
 供试品溶液-1



SZJ-4096

<样品信息>

色谱柱:XB-C18(50mm*4.6mm,5µm) 流速: 1.8ml/min
 柱温:30°C 波长: 290nm
 数据文件名: RC\$SZJ-4096 - 7-15/27-907-2 - zzp-2024051911p-rcqx-pH2.0jz-lf100z-38d-dz2-1.lcd
 方法文件名: RC\$SZJ-4096 - RCFE-FX276.lcm
 批处理文件名: RC\$SZJ-4096 - 20240809-RCQX-FX276.lcb
 样品瓶号: 1-27
 进样体积: 10 µl 版本号: 6.115
 进样时间: 2024/08/10 02:11:29 实验者: jiangjinwei
 处理时间 (V2): 2024/08/10 15:35:04 处理者: jiangjinwei
 仪器型号:SHIMADZU LC-2050C(FX276)

<色谱图>

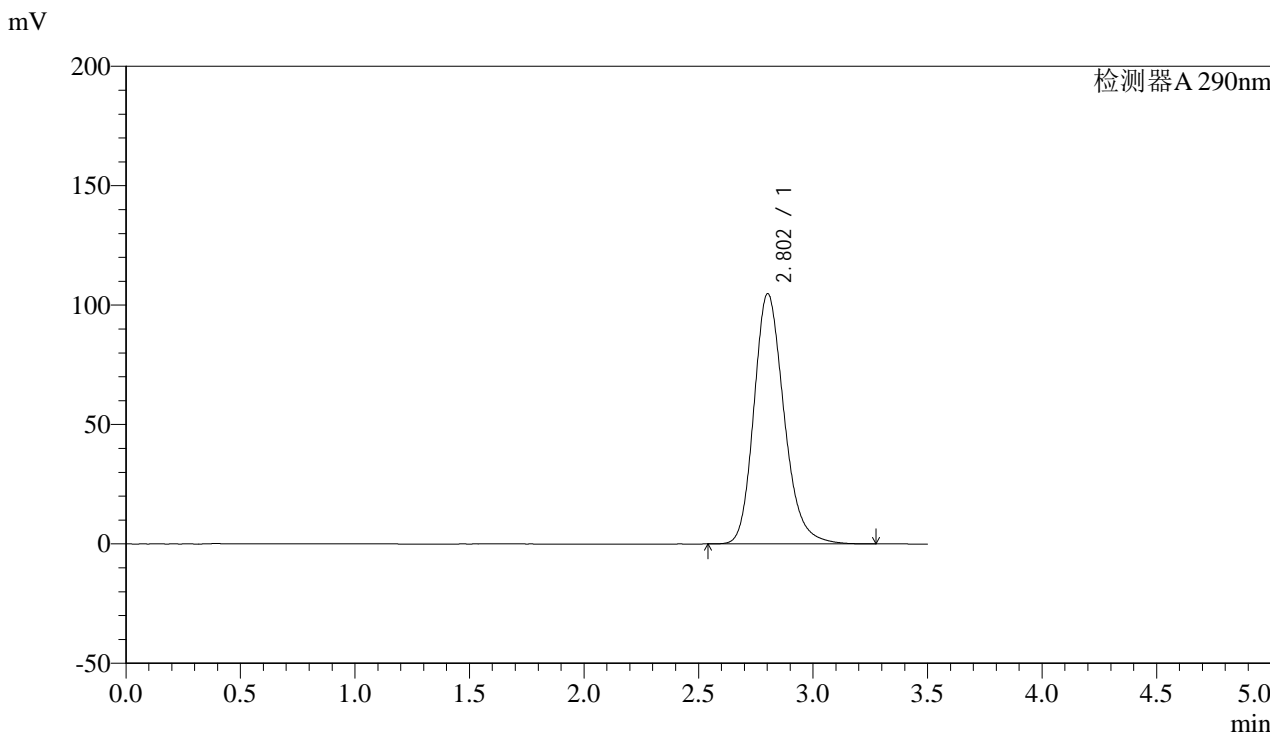

<峰表>

检测器A 290nm

峰号	保留时间	面积	面积%	高度	理论塔板数(USP)	拖尾因子	分离度(USP)
1	2.802	957513	100.000	104701	2258	1.208	--
总计		957513	100.000	104701			

图149 枸橼酸西地那非片溶出曲线测定HPLC图谱
 自制品-2024051911批-38 -pH2.0介质-篮法-100转
 对照品溶液-2-1



SZJ-4096

<样品信息>

色谱柱:XB-C18(50mm*4.6mm,5μm) 流速: 1.8ml/min
 柱温:30°C 波长: 290nm
 数据文件名: RC\$SZJ-4096 - 7-15/27-908-2 - zzp-2024051911p-rcqx-pH2.0jz-lf100z-38d-dz2-2.lcd
 方法文件名: RC\$SZJ-4096 - RCFE-FX276.lcm
 批处理文件名: RC\$SZJ-4096 - 20240809-RCQX-FX276.lcb
 样品瓶号: 1-27 版本号: 6.115
 进样体积: 10 μl 实验者: jiangjinwei
 进样时间: 2024/08/10 02:15:21 处理者: jiangjinwei
 处理时间 (V2): 2024/08/10 15:35:07
 仪器型号:SHIMADZU LC-2050C(FX276)

<色谱图>

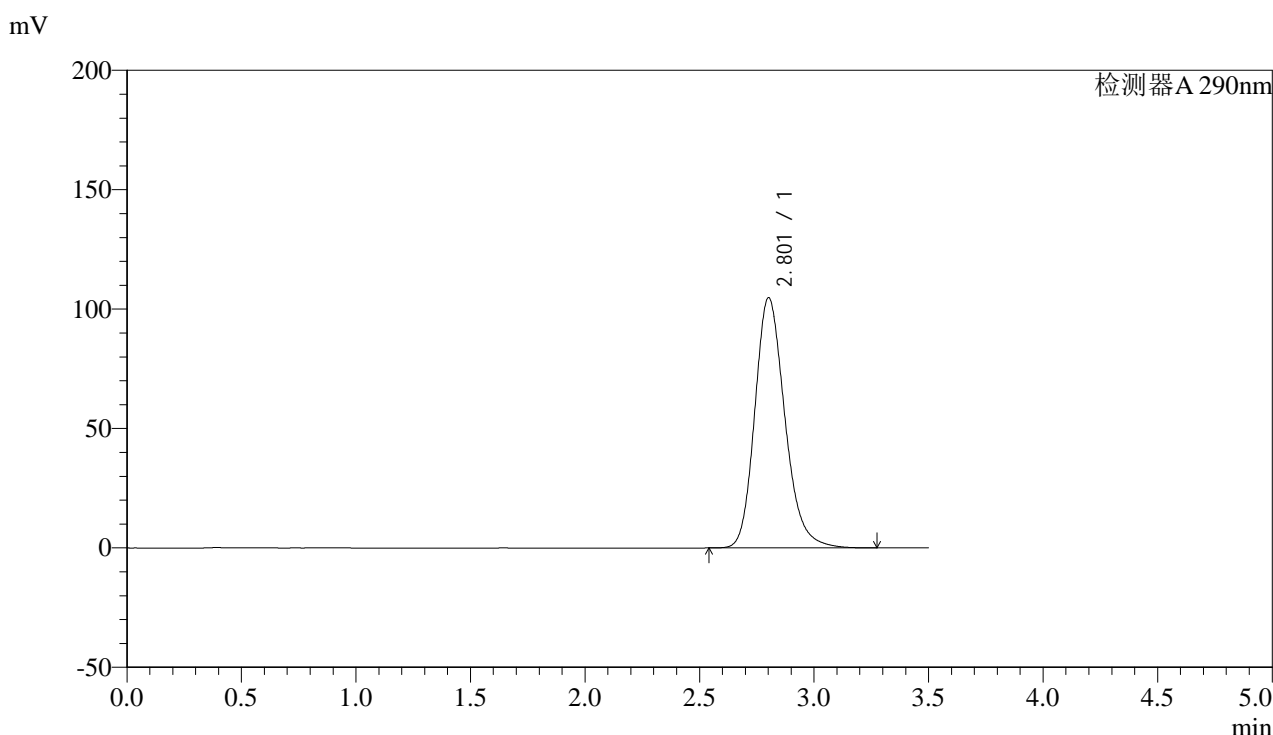

<峰表>

检测器A 290nm

峰号	保留时间	面积	面积%	高度	理论塔板数(USP)	拖尾因子	分离度(USP)
1	2.801	958088	100.000	104637	2253	1.208	--
总计		958088	100.000	104637			

图150 枸橼酸西地那非片溶出曲线测定HPLC图谱
 自制品-2024051911批-38 -pH2.0介质-篮法-100转
 对照品溶液-2-2