SHIMADZU LabSolutions

SMF-4077

<样品信息>

色谱柱 :XB-C18(50mm*4.6mm,5μm）
流速:1.5ml/min
柱 温:30℃
波长:232nm
数据文件名: RC$SMF-4077 - 7-23/27-1-2 - zzp-2024011621p-js6y-rcqx-pH6.8+0.2tw80jz-10mg20mg-rj.lcd
方法文件名: RC$SMF-4077 - SMF-4077-rcqx-FX276.lcm
批处理文件名: RC$SMF-4077 - 20240814-rcqx-FX276.lcb
样品瓶号: 1-9
进样体积: 50 μl
版本号:6.115
进样时间: 2024/08/14 11:14:00
实验者: xiexinhui
处理时间（V2）: 2024/08/15 09:00:52
处理者: xiexinhui
仪器型号：SHIMADZU LC-2050C(FX276)

<色谱图>

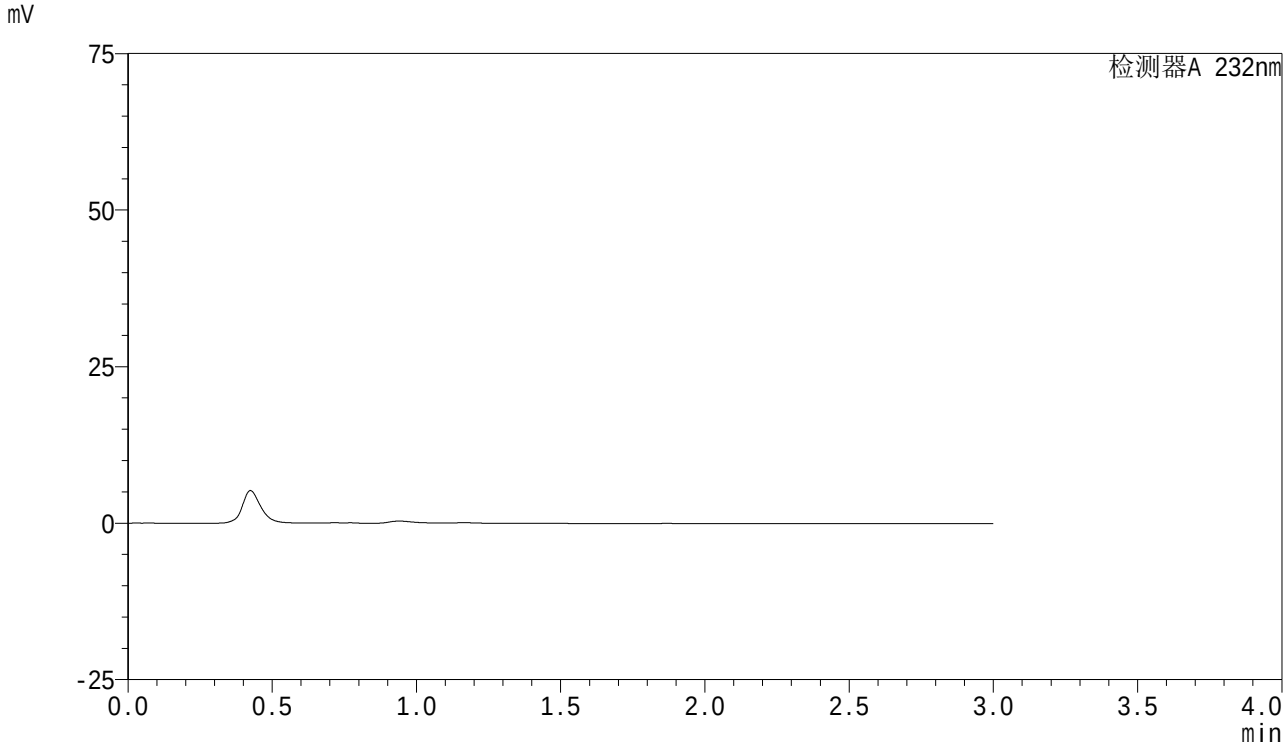

<峰表>

检测器A 232nm

峰号	保留时间	面积	面积%	高度	理论塔板数(USP)	拖尾因子	分离度(USP)
总计							

SHIMADZU LabSolutions

SMF-4077

<样品信息>

色谱柱 :XB-C18(50mm*4.6mm,5μm）
流速:1.5ml/min
柱 温:30℃
波长:232nm
数据文件名: RC$SMF-4077 - 7-23/27-2-2 - zzp-2024011621p-js6y-rcqx-pH6.8+0.2tw80jz-10mg20mg-dz1-1.lcd
方法文件名: RC$SMF-4077 - SMF-4077-rcqx-FX276.lcm
批处理文件名: RC$SMF-4077 - 20240814-rcqx-FX276.lcb
样品瓶号: 1-18
进样体积: 50 μl
版本号:6.115
进样时间: 2024/08/14 11:17:25
实验者: xiexinhui
处理时间（V2）: 2024/08/15 09:00:55
处理者: xiexinhui
仪器型号：SHIMADZU LC-2050C(FX276)

<色谱图>

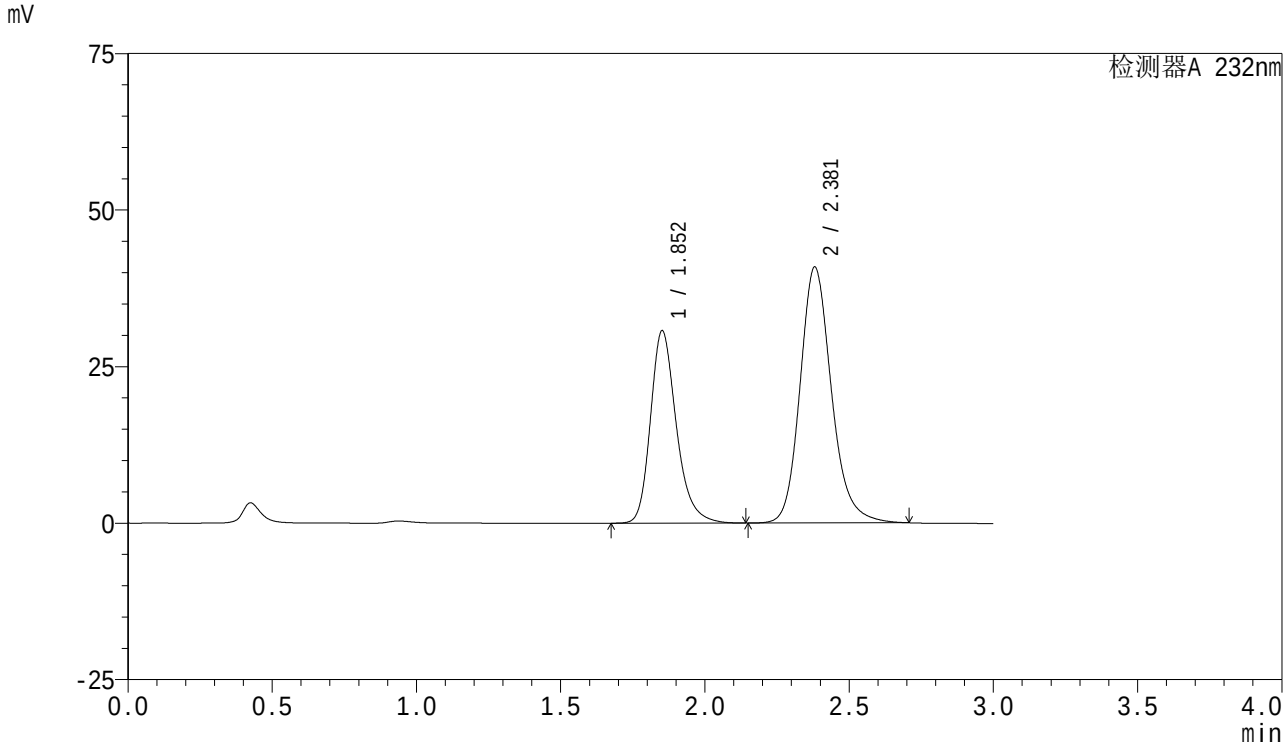

<峰表>

检测器A 232nm

峰号	保留时间	面积	面积%	高度	理论塔板数(USP)	拖尾因子	分离度(USP)
1	1.852	192048	38.340	30659	2148	1.254	--
2	2.381	308863	61.660	40886	2424	1.179	2.995
总计		500912	100.000	71545			

SHIMADZU LabSolutions

SMF-4077

<样品信息>

色谱柱 :XB-C18(50mm*4.6mm,5μm）
流速:1.5ml/min
柱 温:30℃
波长:232nm
数据文件名: RC$SMF-4077 - 7-23/27-3-2 - zzp-2024011621p-js6y-rcqx-pH6.8+0.2tw80jz-10mg20mg-dz1-2.lcd
方法文件名: RC$SMF-4077 - SMF-4077-rcqx-FX276.lcm
批处理文件名: RC$SMF-4077 - 20240814-rcqx-FX276.lcb
样品瓶号: 1-18
进样体积: 50 μl
版本号:6.115
进样时间: 2024/08/14 11:20:50
实验者: xiexinhui
处理时间（V2）: 2024/08/15 09:00:57
处理者: xiexinhui
仪器型号：SHIMADZU LC-2050C(FX276)

<色谱图>

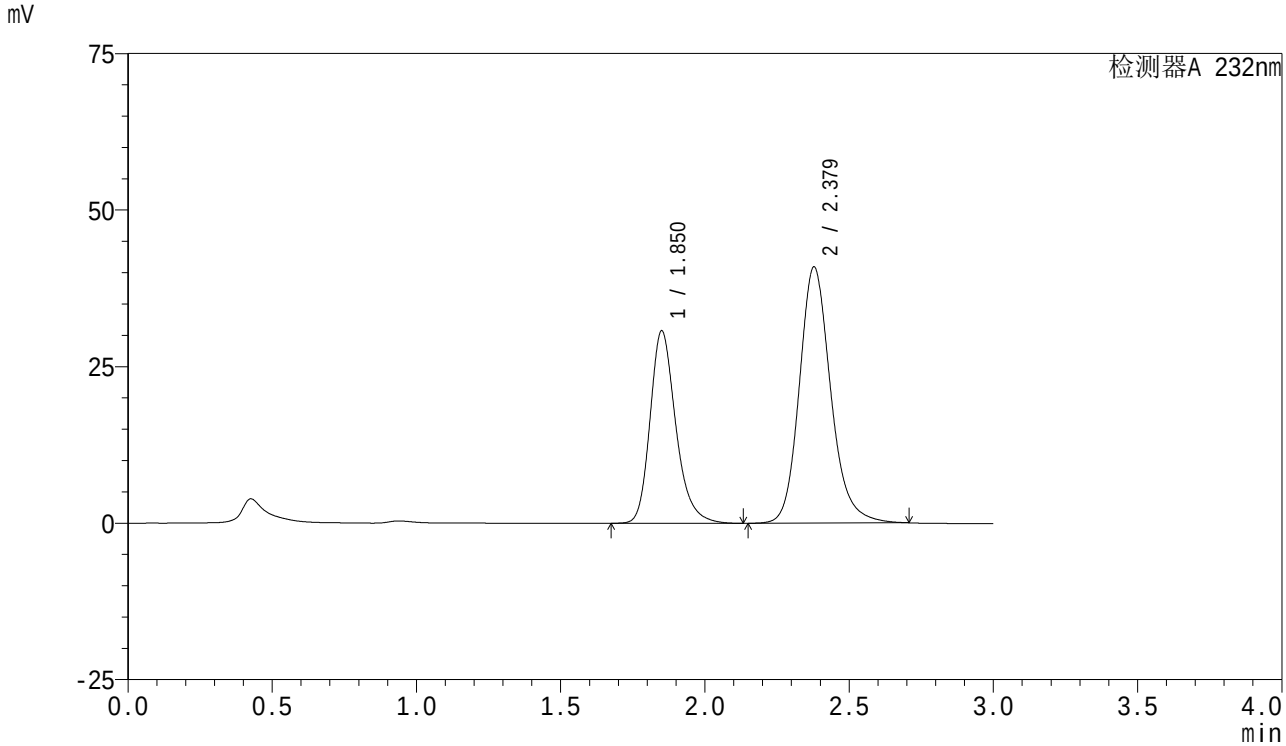

<峰表>

检测器A 232nm

峰号	保留时间	面积	面积%	高度	理论塔板数(USP)	拖尾因子	分离度(USP)
1	1.850	191193	38.203	30626	2158	1.250	--
2	2.379	309277	61.797	40916	2420	1.178	2.995
总计		500470	100.000	71542			

SHIMADZU LabSolutions

SMF-4077

<样品信息>

色谱柱 :XB-C18(50mm*4.6mm,5μm）
流速:1.5ml/min
柱 温:30℃
波长:232nm
数据文件名: RC$SMF-4077 - 7-23/27-4-2 - zzp-2024011621p-js6y-rcqx-pH6.8+0.2tw80jz-10mg20mg-dz1-3.lcd
方法文件名: RC$SMF-4077 - SMF-4077-rcqx-FX276.lcm
批处理文件名: RC$SMF-4077 - 20240814-rcqx-FX276.lcb
样品瓶号: 1-18
进样体积: 50 μl
版本号:6.115
进样时间: 2024/08/14 11:24:15
实验者: xiexinhui
处理时间（V2）: 2024/08/15 09:01:00
处理者: xiexinhui
仪器型号：SHIMADZU LC-2050C(FX276)

<色谱图>

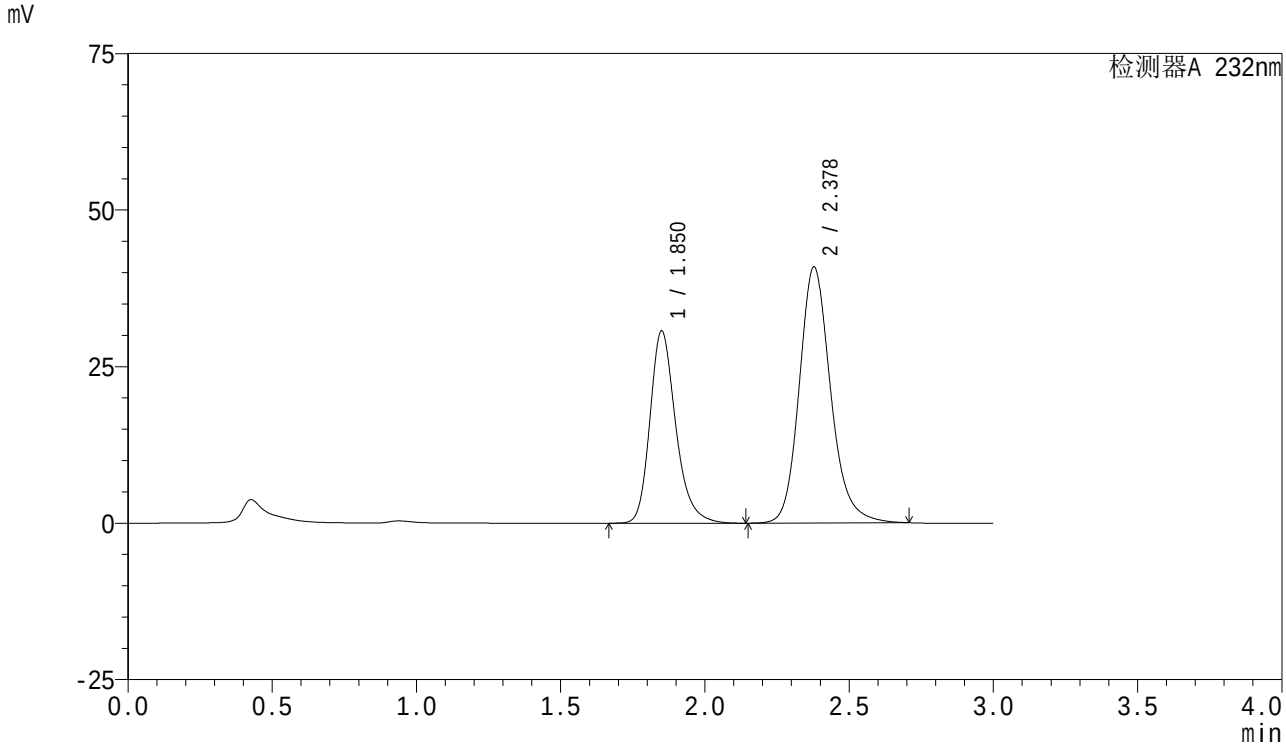

<峰表>

检测器A 232nm

峰号	保留时间	面积	面积%	高度	理论塔板数(USP)	拖尾因子	分离度(USP)
1	1.850	191390	38.240	30625	2151	1.250	--
2	2.378	309107	61.760	40893	2420	1.177	2.993
总计		500498	100.000	71518			

SHIMADZU LabSolutions

SMF-4077

<样品信息>

色谱柱 :XB-C18(50mm*4.6mm,5μm）
流速:1.5ml/min
柱 温:30℃
波长:232nm
数据文件名: RC$SMF-4077 - 7-23/27-5-2 - zzp-2024011621p-js6y-rcqx-pH6.8+0.2tw80jz-10mg20mg-dz1-4.lcd
方法文件名: RC$SMF-4077 - SMF-4077-rcqx-FX276.lcm
批处理文件名: RC$SMF-4077 - 20240814-rcqx-FX276.lcb
样品瓶号: 1-18
进样体积: 50 μl
版本号:6.115
进样时间: 2024/08/14 11:27:40
实验者: xiexinhui
处理时间（V2）: 2024/08/15 09:01:03
处理者: xiexinhui
仪器型号：SHIMADZU LC-2050C(FX276)

<色谱图>

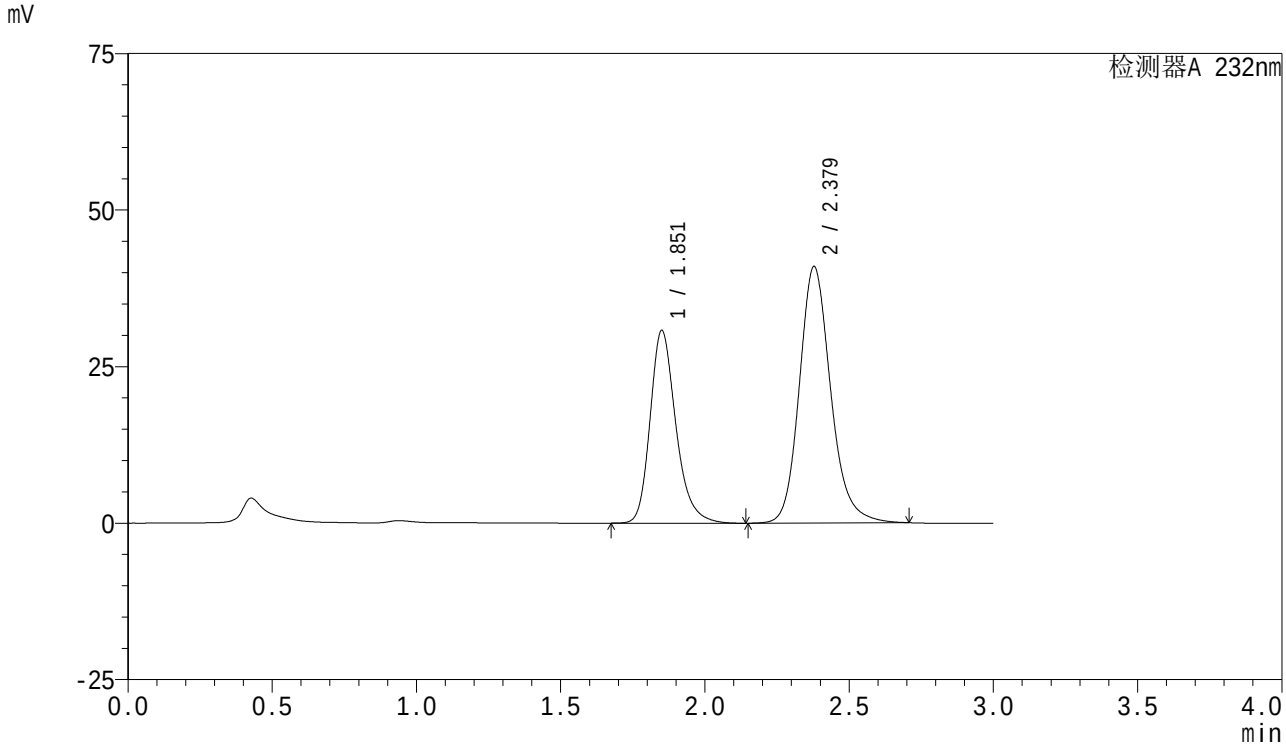

<峰表>

检测器A 232nm

峰号	保留时间	面积	面积%	高度	理论塔板数(USP)	拖尾因子	分离度(USP)
1	1.851	191516	38.254	30642	2157	1.250	--
2	2.379	309128	61.746	40960	2427	1.176	2.996
总计		500644	100.000	71603			

SHIMADZU LabSolutions

SMF-4077

<样品信息>

色谱柱 :XB-C18(50mm*4.6mm,5μm）
流速:1.5ml/min
柱 温:30℃
波长:232nm
数据文件名: RC$SMF-4077 - 7-23/27-6-2 - zzp-2024011621p-js6y-rcqx-pH6.8+0.2tw80jz-10mg20mg-dz1-5.lcd
方法文件名: RC$SMF-4077 - SMF-4077-rcqx-FX276.lcm
批处理文件名: RC$SMF-4077 - 20240814-rcqx-FX276.lcb
样品瓶号: 1-18
进样体积: 50 μl
版本号:6.115
进样时间: 2024/08/14 11:31:06
实验者: xiexinhui
处理时间（V2）: 2024/08/15 09:01:06
处理者: xiexinhui
仪器型号：SHIMADZU LC-2050C(FX276)

<色谱图>

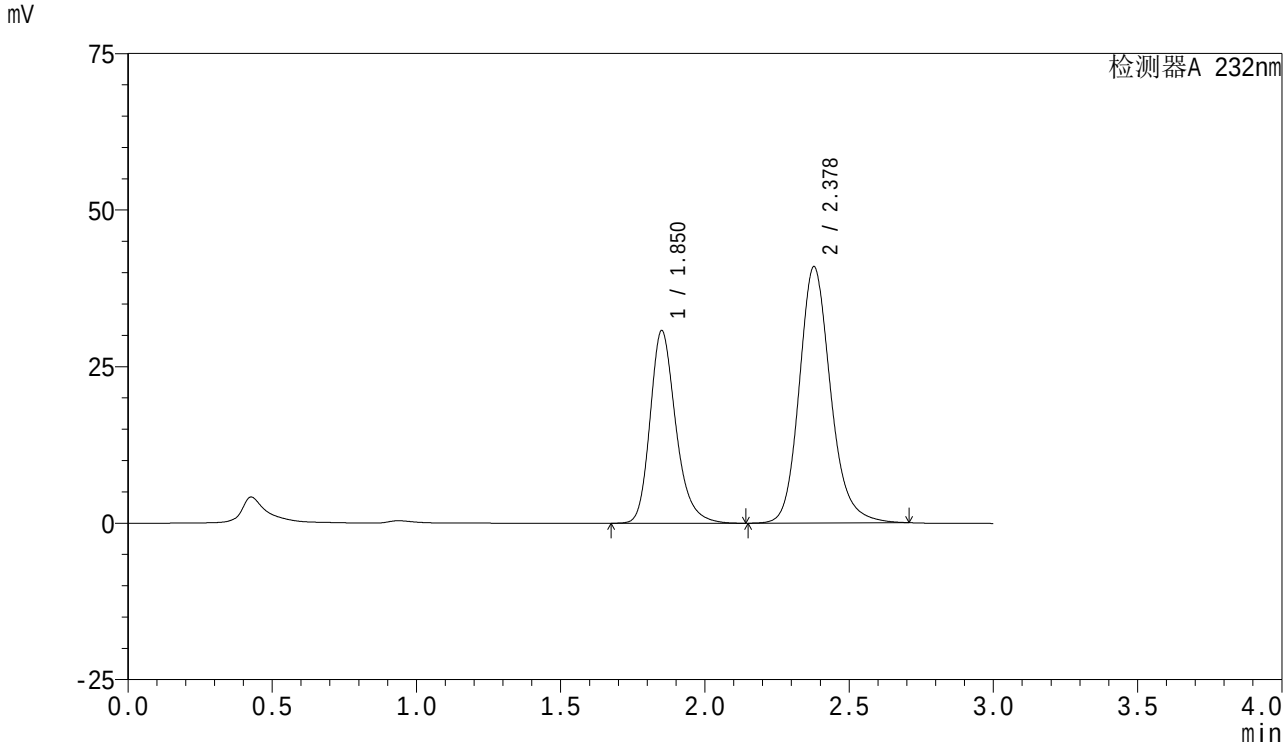

<峰表>

检测器A 232nm

峰号	保留时间	面积	面积%	高度	理论塔板数(USP)	拖尾因子	分离度(USP)
1	1.850	191530	38.262	30645	2157	1.250	--
2	2.378	309052	61.738	40933	2425	1.176	2.994
总计		500583	100.000	71578			

SHIMADZU LabSolutions

SMF-4077

<样品信息>

色谱柱 :XB-C18(50mm*4.6mm,5μm）
流速:1.5ml/min
柱 温:30℃
波长:232nm
数据文件名: RC$SMF-4077 - 7-23/27-7-2 - zzp-2024011621p-js6y-rcqx-pH6.8+0.2tw80jz-10mg20mg-5min-P1.lcd
方法文件名: RC$SMF-4077 - SMF-4077-rcqx-FX276.lcm
批处理文件名: RC$SMF-4077 - 20240814-rcqx-FX276.lcb
样品瓶号: 1-1
进样体积: 50 μl
版本号:6.115
进样时间: 2024/08/14 11:34:31
实验者: xiexinhui
处理时间（V2）: 2024/08/15 09:01:08
处理者: xiexinhui
仪器型号：SHIMADZU LC-2050C(FX276)

<色谱图>

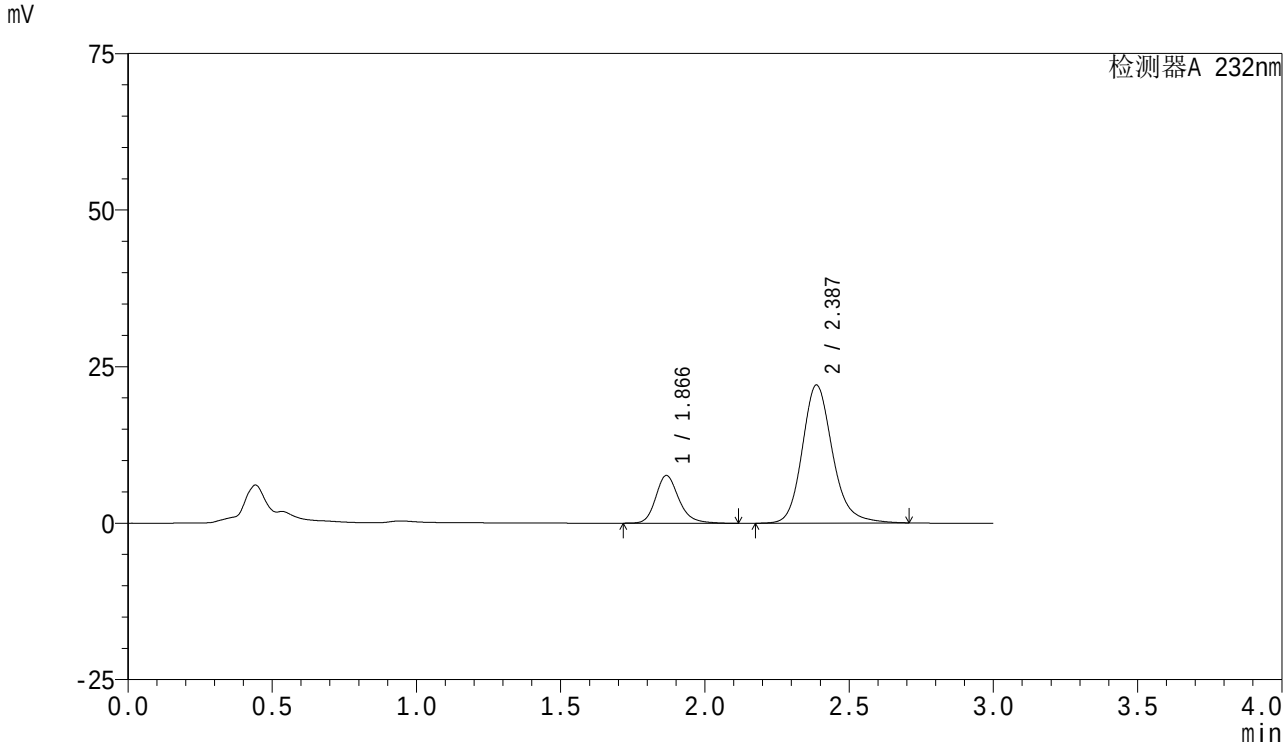

<峰表>

检测器A 232nm

峰号	保留时间	面积	面积%	高度	理论塔板数(USP)	拖尾因子	分离度(USP)
1	1.866	42693	20.988	7603	2726	1.222	--
2	2.387	160722	79.012	22053	2636	1.180	3.164
总计		203415	100.000	29655			

SHIMADZU LabSolutions

SMF-4077

<样品信息>

色谱柱 :XB-C18(50mm*4.6mm,5μm）
流速:1.5ml/min
柱 温:30℃
波长:232nm
数据文件名: RC$SMF-4077 - 7-23/27-8-2 - zzp-2024011621p-js6y-rcqx-pH6.8+0.2tw80jz-10mg20mg-5min-P2.lcd
方法文件名: RC$SMF-4077 - SMF-4077-rcqx-FX276.lcm
批处理文件名: RC$SMF-4077 - 20240814-rcqx-FX276.lcb
样品瓶号: 1-10
进样体积: 50 μl
版本号:6.115
进样时间: 2024/08/14 11:37:56
实验者: xiexinhui
处理时间（V2）: 2024/08/15 09:01:11
处理者: xiexinhui
仪器型号：SHIMADZU LC-2050C(FX276)

<色谱图>

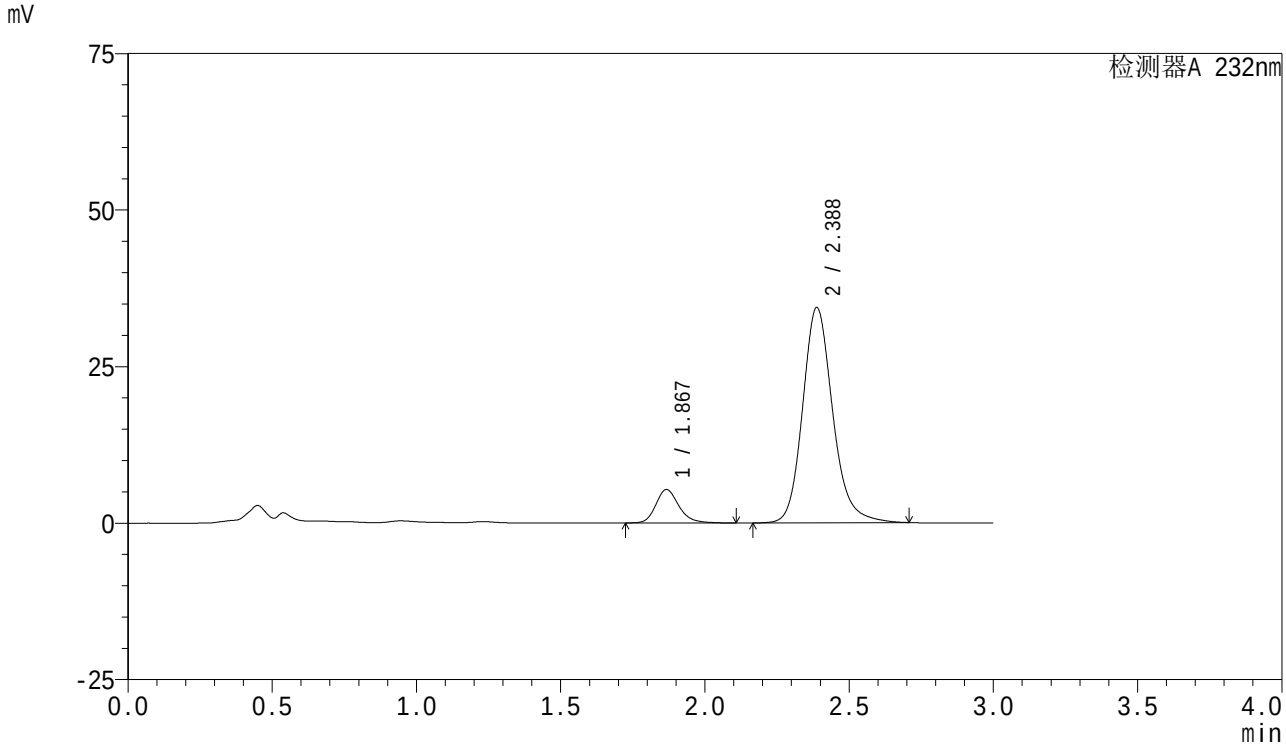

<峰表>

检测器A 232nm

峰号	保留时间	面积	面积%	高度	理论塔板数(USP)	拖尾因子	分离度(USP)
1	1.867	29919	10.719	5327	2718	1.217	--
2	2.388	249213	89.281	34402	2667	1.177	3.176
总计		279131	100.000	39729			

SHIMADZU LabSolutions

SMF-4077

<样品信息>

色谱柱 :XB-C18(50mm*4.6mm,5μm）
流速:1.5ml/min
柱 温:30℃
波长:232nm
数据文件名: RC$SMF-4077 - 7-23/27-9-2 - zzp-2024011621p-js6y-rcqx-pH6.8+0.2tw80jz-10mg20mg-5min-P3.lcd
方法文件名: RC$SMF-4077 - SMF-4077-rcqx-FX276.lcm
批处理文件名: RC$SMF-4077 - 20240814-rcqx-FX276.lcb
样品瓶号: 1-19
进样体积: 50 μl
版本号:6.115
进样时间: 2024/08/14 11:41:21
实验者: xiexinhui
处理时间（V2）: 2024/08/15 09:01:13
处理者: xiexinhui
仪器型号：SHIMADZU LC-2050C(FX276)

<色谱图>

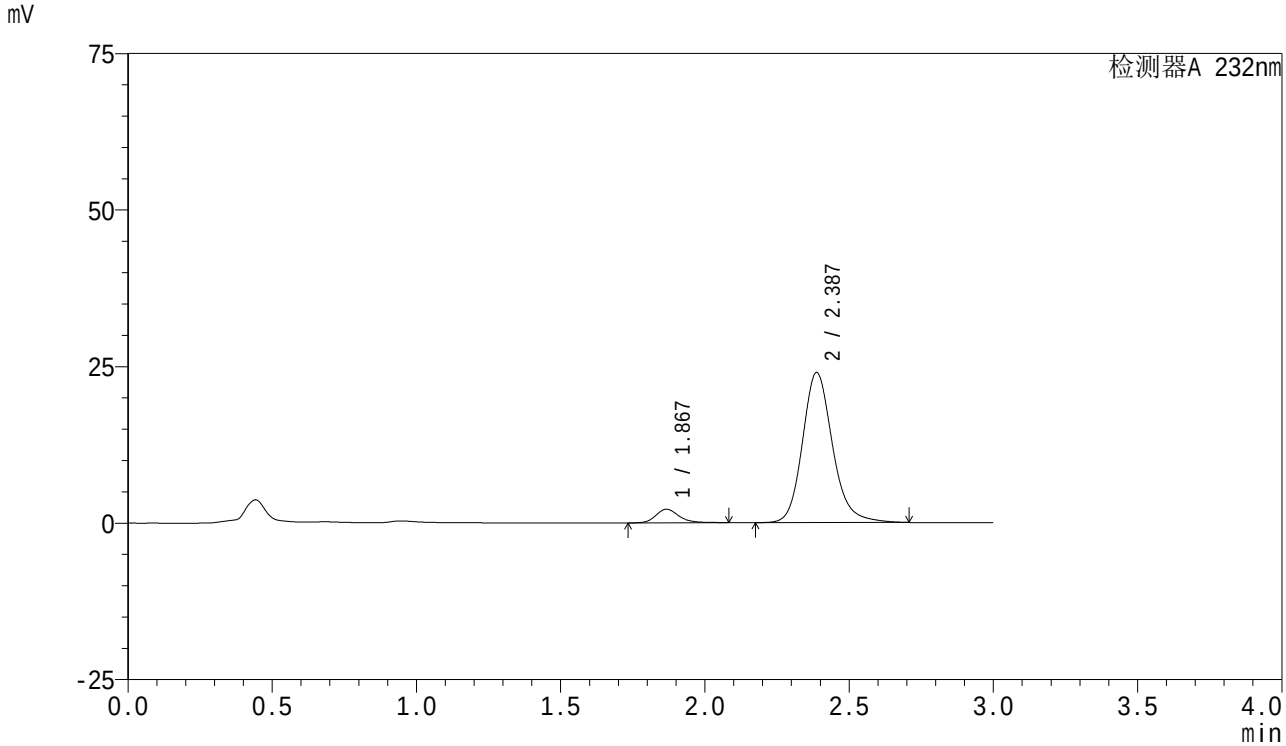

<峰表>

检测器A 232nm

峰号	保留时间	面积	面积%	高度	理论塔板数(USP)	拖尾因子	分离度(USP)
1	1.867	12096	6.519	2165	2745	1.216	--
2	2.387	173447	93.481	23970	2666	1.176	3.180
总计		185543	100.000	26135			

SHIMADZU LabSolutions

SMF-4077

<样品信息>

色谱柱 :XB-C18(50mm*4.6mm,5μm）
流速:1.5ml/min
柱 温:30℃
波长:232nm
数据文件名: RC$SMF-4077 - 7-24/27-10-3 - zzp-2024011621p-js6y-rcqx-pH6.8+0.2tw80jz-10mg20mg-5min-P4.lcd
方法文件名: RC$SMF-4077 - SMF-4077-rcqx-FX276.lcm
批处理文件名: RC$SMF-4077 - 20240814-rcqx-FX276.lcb
样品瓶号: 1-28
进样体积: 50 μl
版本号:6.115
进样时间: 2024/08/14 11:44:46
实验者: xiexinhui
处理时间（V3）: 2024/08/15 09:03:18
处理者: xiexinhui
仪器型号：SHIMADZU LC-2050C(FX276)

<色谱图>

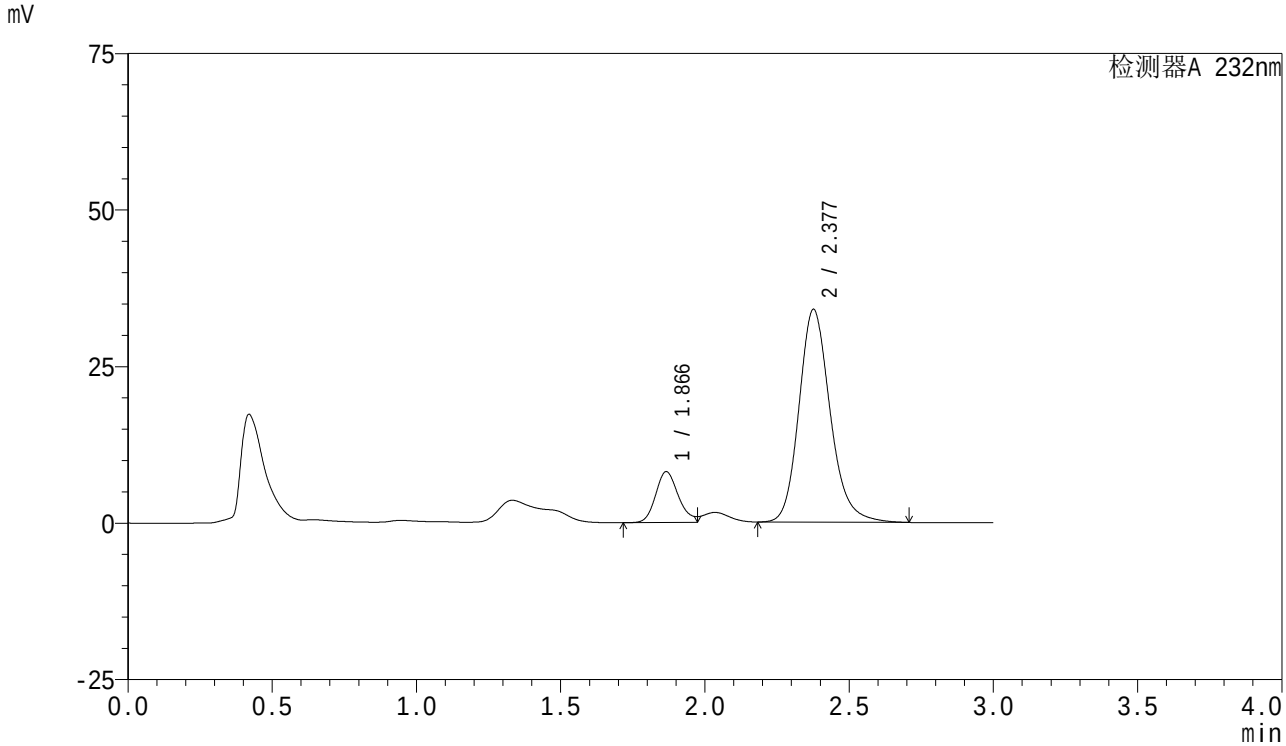

<峰表>

检测器A 232nm

峰号	保留时间	面积	面积%	高度	理论塔板数(USP)	拖尾因子	分离度(USP)
1	1.866	44720	14.887	8107	2738	--	--
2	2.377	255683	85.113	33912	2421	1.186	3.040
总计		300403	100.000	42018			

SHIMADZU LabSolutions

SMF-4077

<样品信息>

色谱柱 :XB-C18(50mm*4.6mm,5μm）
流速:1.5ml/min
柱 温:30℃
波长:232nm
数据文件名: RC$SMF-4077 - 7-23/27-11-2 - zzp-2024011621p-js6y-rcqx-pH6.8+0.2tw80jz-10mg20mg-5min-P5.lcd
方法文件名: RC$SMF-4077 - SMF-4077-rcqx-FX276.lcm
批处理文件名: RC$SMF-4077 - 20240814-rcqx-FX276.lcb
样品瓶号: 1-37
进样体积: 50 μl
版本号:6.115
进样时间: 2024/08/14 11:48:11
实验者: xiexinhui
处理时间（V2）: 2024/08/15 09:01:18
处理者: xiexinhui
仪器型号：SHIMADZU LC-2050C(FX276)

<色谱图>

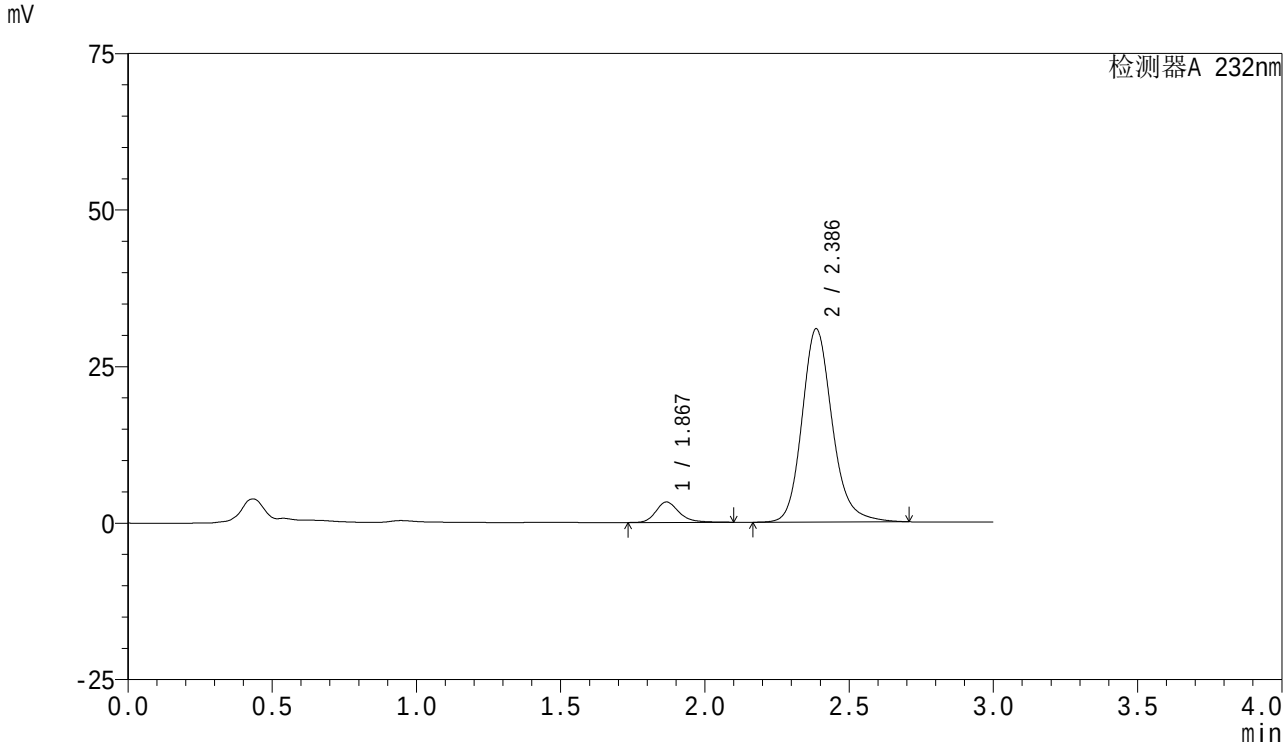

<峰表>

检测器A 232nm

峰号	保留时间	面积	面积%	高度	理论塔板数(USP)	拖尾因子	分离度(USP)
1	1.867	18287	7.539	3248	2734	1.237	--
2	2.386	224271	92.461	30846	2644	1.176	3.161
总计		242558	100.000	34094			

SHIMADZU LabSolutions

SMF-4077

<样品信息>

色谱柱 :XB-C18(50mm*4.6mm,5μm）
流速:1.5ml/min
柱 温:30℃
波长:232nm
数据文件名: RC$SMF-4077 - 7-23/27-12-2 - zzp-2024011621p-js6y-rcqx-pH6.8+0.2tw80jz-10mg20mg-5min-P6.lcd
方法文件名: RC$SMF-4077 - SMF-4077-rcqx-FX276.lcm
批处理文件名: RC$SMF-4077 - 20240814-rcqx-FX276.lcb
样品瓶号: 1-46
进样体积: 50 μl
版本号:6.115
进样时间: 2024/08/14 11:51:35
实验者: xiexinhui
处理时间（V2）: 2024/08/15 09:01:20
处理者: xiexinhui
仪器型号：SHIMADZU LC-2050C(FX276)

<色谱图>

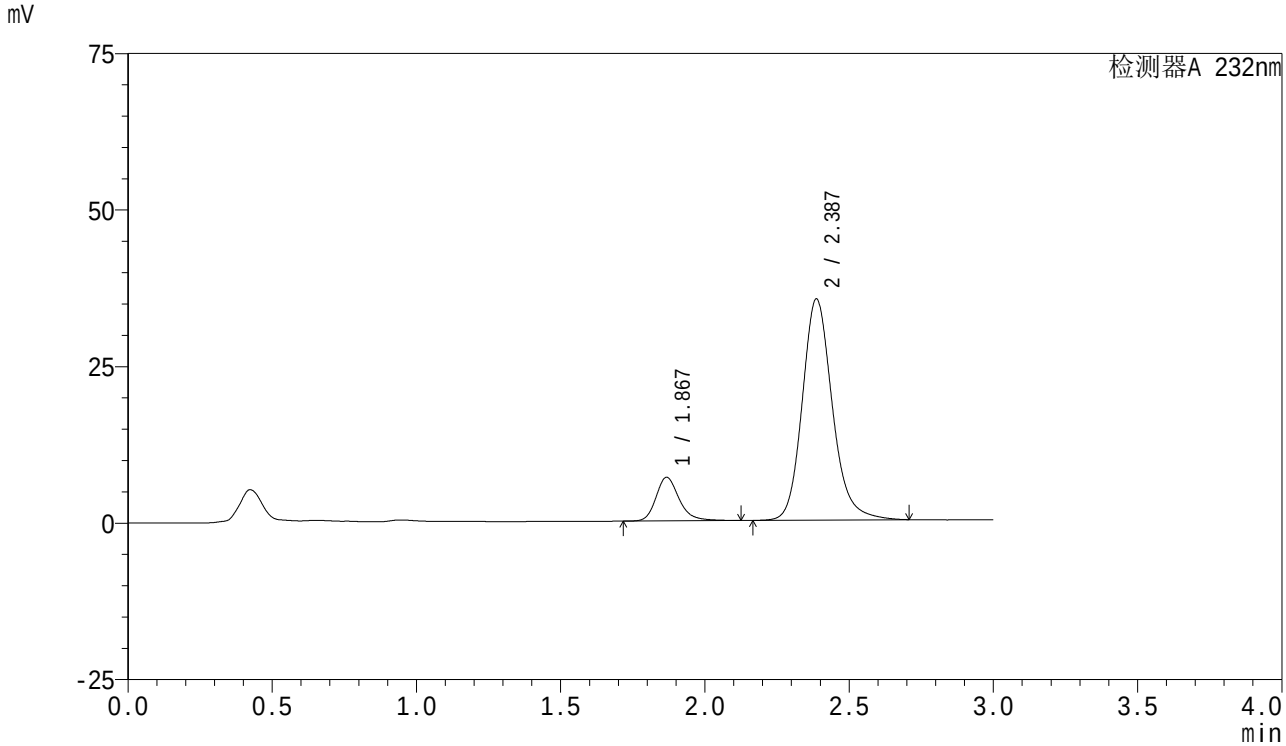

<峰表>

检测器A 232nm

峰号	保留时间	面积	面积%	高度	理论塔板数(USP)	拖尾因子	分离度(USP)
1	1.867	39080	13.241	6929	2741	1.230	--
2	2.387	256057	86.759	35320	2655	1.175	3.167
总计		295137	100.000	42249			

SHIMADZU LabSolutions

SMF-4077

<样品信息>

色谱柱 :XB-C18(50mm*4.6mm,5μm）
流速:1.5ml/min
柱 温:30℃
波长:232nm
数据文件名: RC$SMF-4077 - 7-23/27-13-2 - zzp-2024011621p-js6y-rcqx-pH6.8+0.2tw80jz-10mg20mg-10min-P1.lcd
方法文件名: RC$SMF-4077 - SMF-4077-rcqx-FX276.lcm
批处理文件名: RC$SMF-4077 - 20240814-rcqx-FX276.lcb
样品瓶号: 1-2
进样体积: 50 μl
版本号:6.115
进样时间: 2024/08/14 11:55:00
实验者: xiexinhui
处理时间（V2）: 2024/08/15 09:01:23
处理者: xiexinhui
仪器型号：SHIMADZU LC-2050C(FX276)

<色谱图>

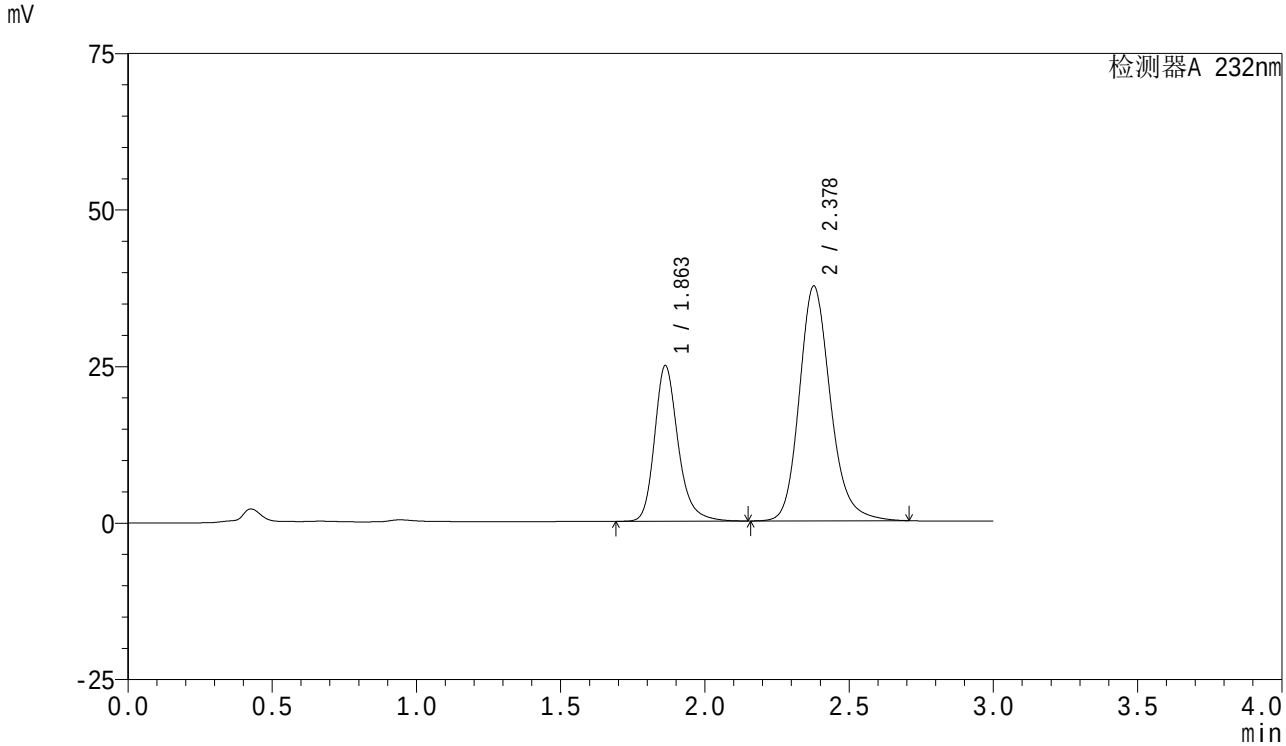

<峰表>

检测器A 232nm

峰号	保留时间	面积	面积%	高度	理论塔板数(USP)	拖尾因子	分离度(USP)
1	1.863	141420	33.476	24880	2653	1.235	--
2	2.378	281027	66.524	37484	2457	1.187	3.059
总计		422447	100.000	62364			

SHIMADZU LabSolutions

SMF-4077

<样品信息>

色谱柱 :XB-C18(50mm*4.6mm,5μm）
流速:1.5ml/min
柱 温:30℃
波长:232nm
数据文件名: RC$SMF-4077 - 7-23/27-14-2 - zzp-2024011621p-js6y-rcqx-pH6.8+0.2tw80jz-10mg20mg-10min-P2.lcd
方法文件名: RC$SMF-4077 - SMF-4077-rcqx-FX276.lcm
批处理文件名: RC$SMF-4077 - 20240814-rcqx-FX276.lcb
样品瓶号: 1-11
进样体积: 50 μl
版本号:6.115
进样时间: 2024/08/14 11:58:25
实验者: xiexinhui
处理时间（V2）: 2024/08/15 09:01:25
处理者: xiexinhui
仪器型号：SHIMADZU LC-2050C(FX276)

<色谱图>

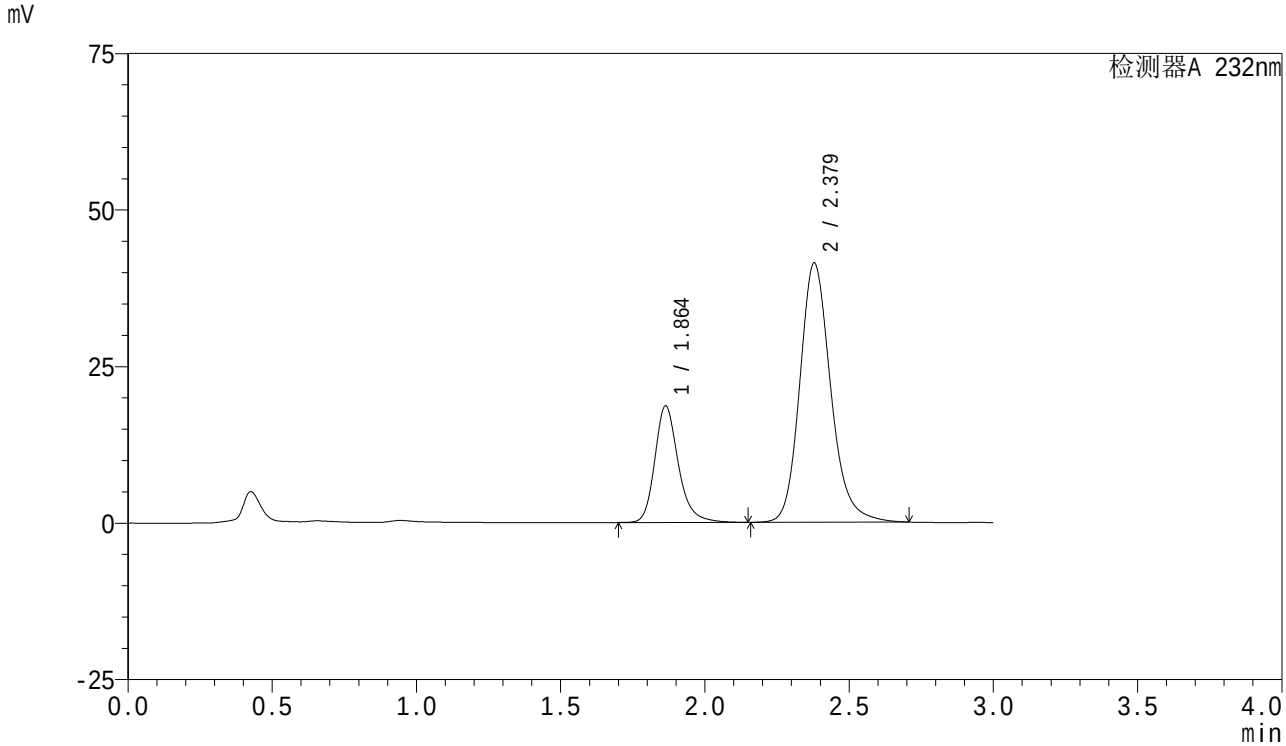

<峰表>

检测器A 232nm

峰号	保留时间	面积	面积%	高度	理论塔板数(USP)	拖尾因子	分离度(USP)
1	1.864	105733	25.537	18625	2658	1.236	--
2	2.379	308303	74.463	41421	2493	1.185	3.075
总计		414036	100.000	60046			

SHIMADZU LabSolutions

SMF-4077

<样品信息>

色谱柱 :XB-C18(50mm*4.6mm,5μm）
流速:1.5ml/min
柱 温:30℃
波长:232nm
数据文件名: RC$SMF-4077 - 7-23/27-15-2 - zzp-2024011621p-js6y-rcqx-pH6.8+0.2tw80jz-10mg20mg-10min-P3.lcd
方法文件名: RC$SMF-4077 - SMF-4077-rcqx-FX276.lcm
批处理文件名: RC$SMF-4077 - 20240814-rcqx-FX276.lcb
样品瓶号: 1-20
进样体积: 50 μl
版本号:6.115
进样时间: 2024/08/14 12:01:49
实验者: xiexinhui
处理时间（V2）: 2024/08/15 09:01:27
处理者: xiexinhui
仪器型号：SHIMADZU LC-2050C(FX276)

<色谱图>

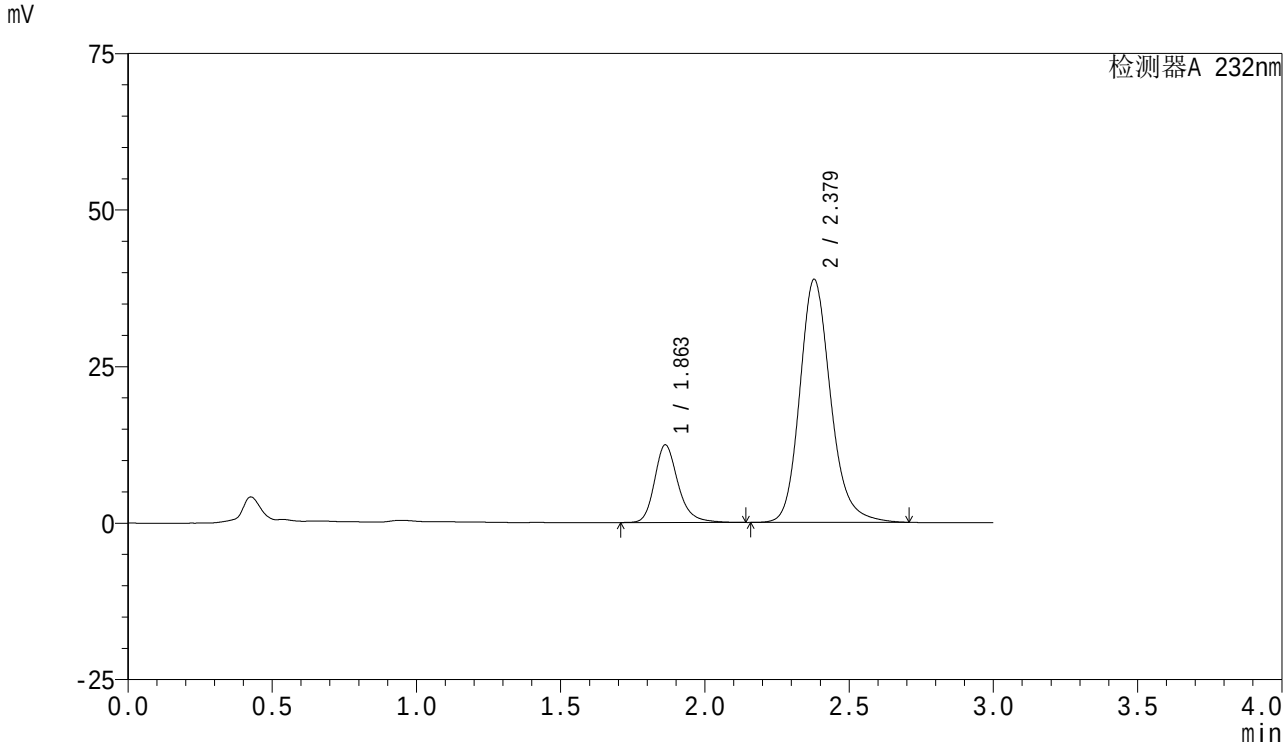

<峰表>

检测器A 232nm

峰号	保留时间	面积	面积%	高度	理论塔板数(USP)	拖尾因子	分离度(USP)
1	1.863	70480	19.634	12410	2661	1.238	--
2	2.379	288482	80.366	38828	2504	1.184	3.084
总计		358962	100.000	51238			

SHIMADZU LabSolutions

SMF-4077

<样品信息>

色谱柱 :XB-C18(50mm*4.6mm,5μm）
流速:1.5ml/min
柱 温:30℃
波长:232nm
数据文件名: RC$SMF-4077 - 7-23/27-16-2 - zzp-2024011621p-js6y-rcqx-pH6.8+0.2tw80jz-10mg20mg-10min-P4.lcd
方法文件名: RC$SMF-4077 - SMF-4077-rcqx-FX276.lcm
批处理文件名: RC$SMF-4077 - 20240814-rcqx-FX276.lcb
样品瓶号: 1-29
进样体积: 50 μl
版本号:6.115
进样时间: 2024/08/14 12:05:13
实验者: xiexinhui
处理时间（V2）: 2024/08/15 09:01:30
处理者: xiexinhui
仪器型号：SHIMADZU LC-2050C(FX276)

<色谱图>

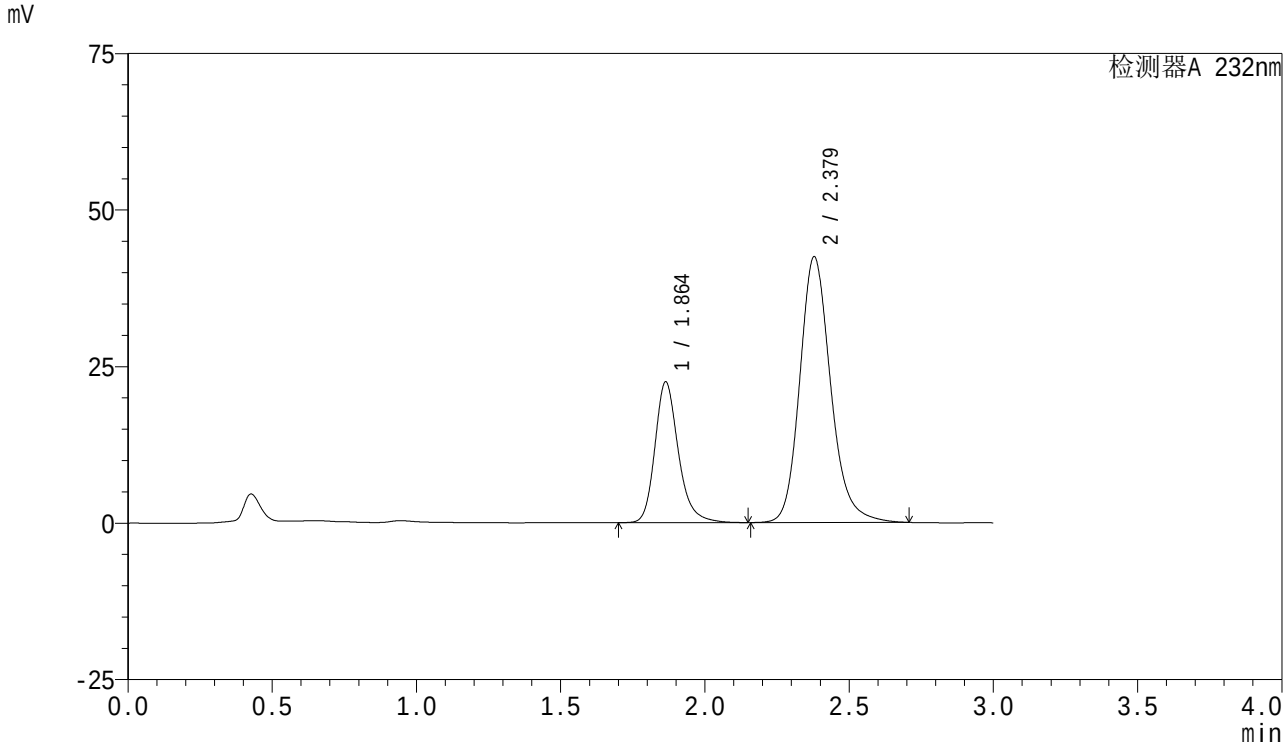

<峰表>

检测器A 232nm

峰号	保留时间	面积	面积%	高度	理论塔板数(USP)	拖尾因子	分离度(USP)
1	1.864	127327	28.717	22489	2669	1.234	--
2	2.379	316059	71.283	42453	2491	1.185	3.074
总计		443386	100.000	64943			

SHIMADZU LabSolutions

SMF-4077

<样品信息>

色谱柱 :XB-C18(50mm*4.6mm,5μm）
流速:1.5ml/min
柱 温:30℃
波长:232nm
数据文件名: RC$SMF-4077 - 7-23/27-17-2 - zzp-2024011621p-js6y-rcqx-pH6.8+0.2tw80jz-10mg20mg-10min-P5.lcd
方法文件名: RC$SMF-4077 - SMF-4077-rcqx-FX276.lcm
批处理文件名: RC$SMF-4077 - 20240814-rcqx-FX276.lcb
样品瓶号: 1-38
进样体积: 50 μl
版本号:6.115
进样时间: 2024/08/14 12:08:38
实验者: xiexinhui
处理时间（V2）: 2024/08/15 09:01:32
处理者: xiexinhui
仪器型号：SHIMADZU LC-2050C(FX276)

<色谱图>

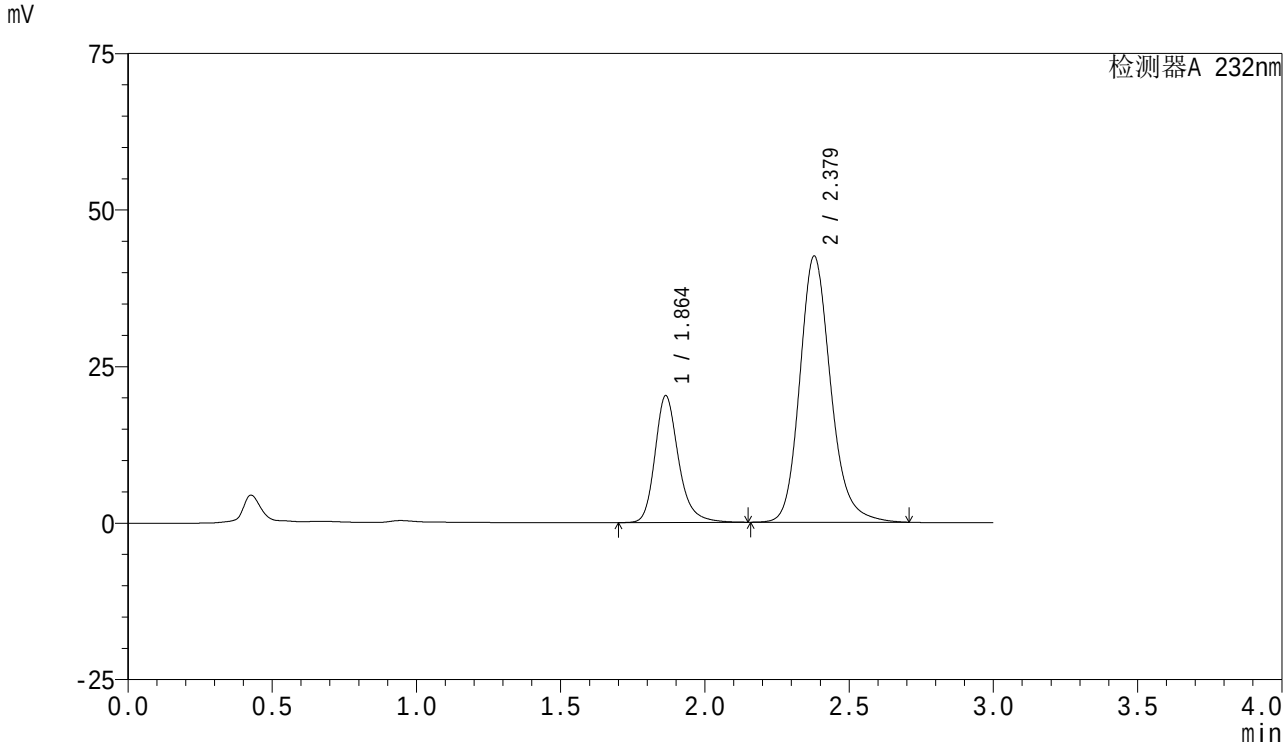

<峰表>

检测器A 232nm

峰号	保留时间	面积	面积%	高度	理论塔板数(USP)	拖尾因子	分离度(USP)
1	1.864	115021	26.680	20253	2666	1.237	--
2	2.379	316089	73.320	42524	2499	1.184	3.075
总计		431110	100.000	62777			

SHIMADZU LabSolutions

SMF-4077

<样品信息>

色谱柱 :XB-C18(50mm*4.6mm,5μm）
流速:1.5ml/min
柱 温:30℃
波长:232nm
数据文件名: RC$SMF-4077 - 7-23/27-18-2 - zzp-2024011621p-js6y-rcqx-pH6.8+0.2tw80jz-10mg20mg-10min-P6.lcd
方法文件名: RC$SMF-4077 - SMF-4077-rcqx-FX276.lcm
批处理文件名: RC$SMF-4077 - 20240814-rcqx-FX276.lcb
样品瓶号: 1-47
进样体积: 50 μl
版本号:6.115
进样时间: 2024/08/14 12:12:03
实验者: xiexinhui
处理时间（V2）: 2024/08/15 09:01:34
处理者: xiexinhui
仪器型号：SHIMADZU LC-2050C(FX276)

<色谱图>

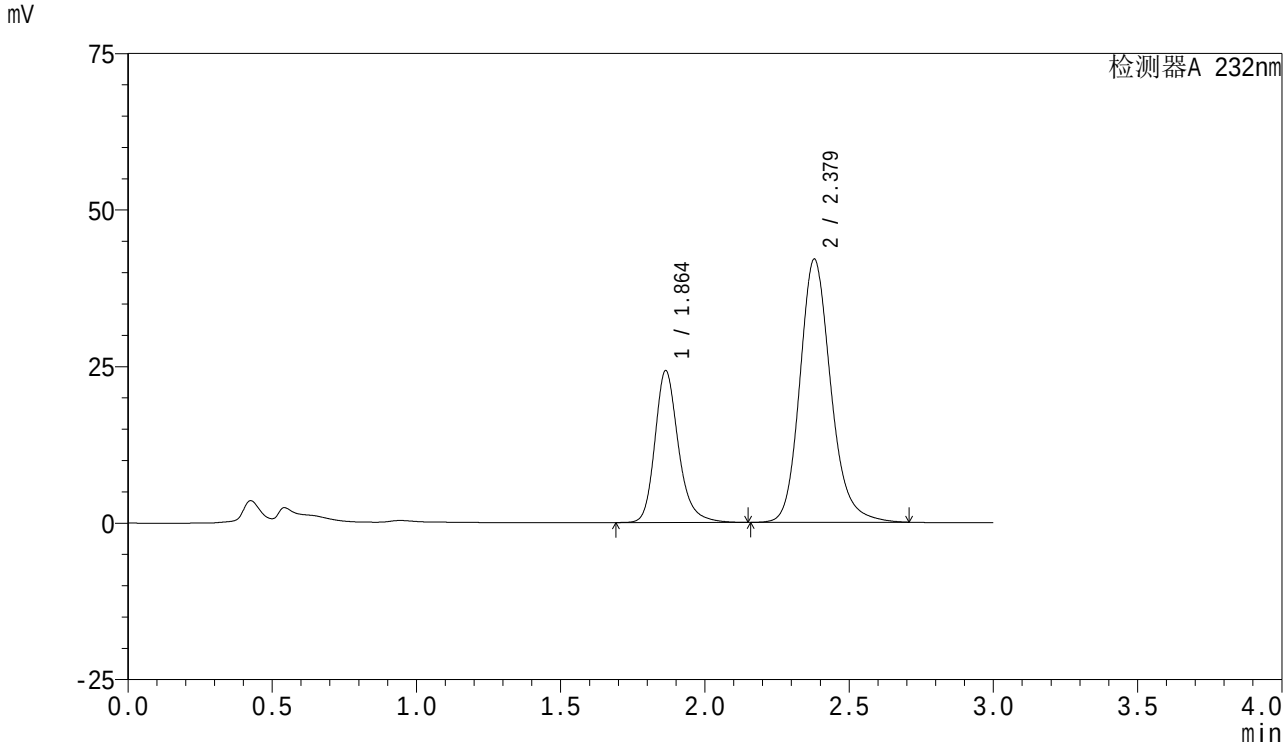

<峰表>

检测器A 232nm

峰号	保留时间	面积	面积%	高度	理论塔板数(USP)	拖尾因子	分离度(USP)
1	1.864	137912	30.568	24269	2656	1.235	--
2	2.379	313247	69.432	42049	2488	1.184	3.071
总计		451159	100.000	66318			

SHIMADZU LabSolutions

SMF-4077

<样品信息>

色谱柱 :XB-C18(50mm*4.6mm,5μm）
流速:1.5ml/min
柱 温:30℃
波长:232nm
数据文件名: RC$SMF-4077 - 7-23/27-19-2 - zzp-2024011621p-js6y-rcqx-pH6.8+0.2tw80jz-10mg20mg-15min-P1.lcd
方法文件名: RC$SMF-4077 - SMF-4077-rcqx-FX276.lcm
批处理文件名: RC$SMF-4077 - 20240814-rcqx-FX276.lcb
样品瓶号: 1-3
进样体积: 50 μl
版本号:6.115
进样时间: 2024/08/14 12:15:28
实验者: xiexinhui
处理时间（V2）: 2024/08/15 09:01:37
处理者: xiexinhui
仪器型号：SHIMADZU LC-2050C(FX276)

<色谱图>

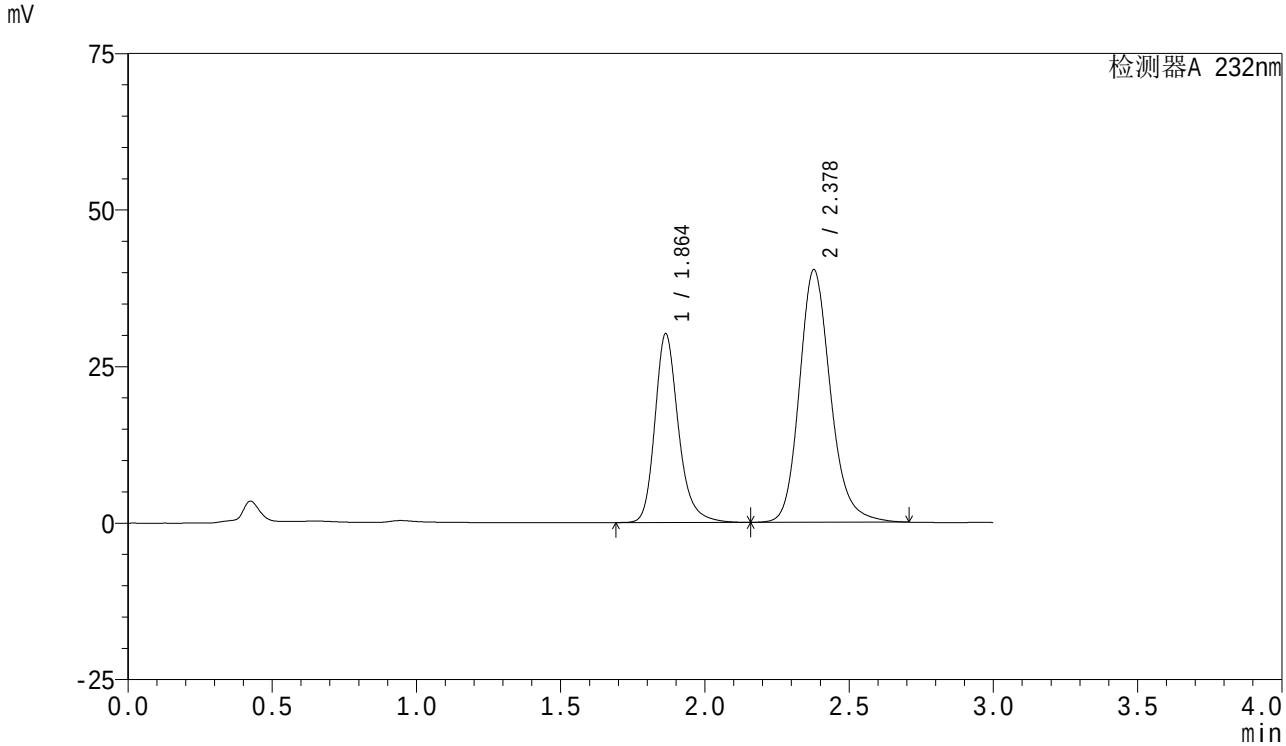

<峰表>

检测器A 232nm

峰号	保留时间	面积	面积%	高度	理论塔板数(USP)	拖尾因子	分离度(USP)
1	1.864	171230	36.176	30151	2661	1.235	--
2	2.378	302088	63.824	40318	2457	1.185	3.054
总计		473318	100.000	70468			

SHIMADZU LabSolutions

SMF-4077

<样品信息>

色谱柱 :XB-C18(50mm*4.6mm,5μm）
流速:1.5ml/min
柱 温:30℃
波长:232nm
数据文件名: RC$SMF-4077 - 7-23/27-20-2 - zzp-2024011621p-js6y-rcqx-pH6.8+0.2tw80jz-10mg20mg-15min-P2.lcd
方法文件名: RC$SMF-4077 - SMF-4077-rcqx-FX276.lcm
批处理文件名: RC$SMF-4077 - 20240814-rcqx-FX276.lcb
样品瓶号: 1-12
进样体积: 50 μl
版本号:6.115
进样时间: 2024/08/14 12:18:53
实验者: xiexinhui
处理时间（V2）: 2024/08/15 09:01:40
处理者: xiexinhui
仪器型号：SHIMADZU LC-2050C(FX276)

<色谱图>

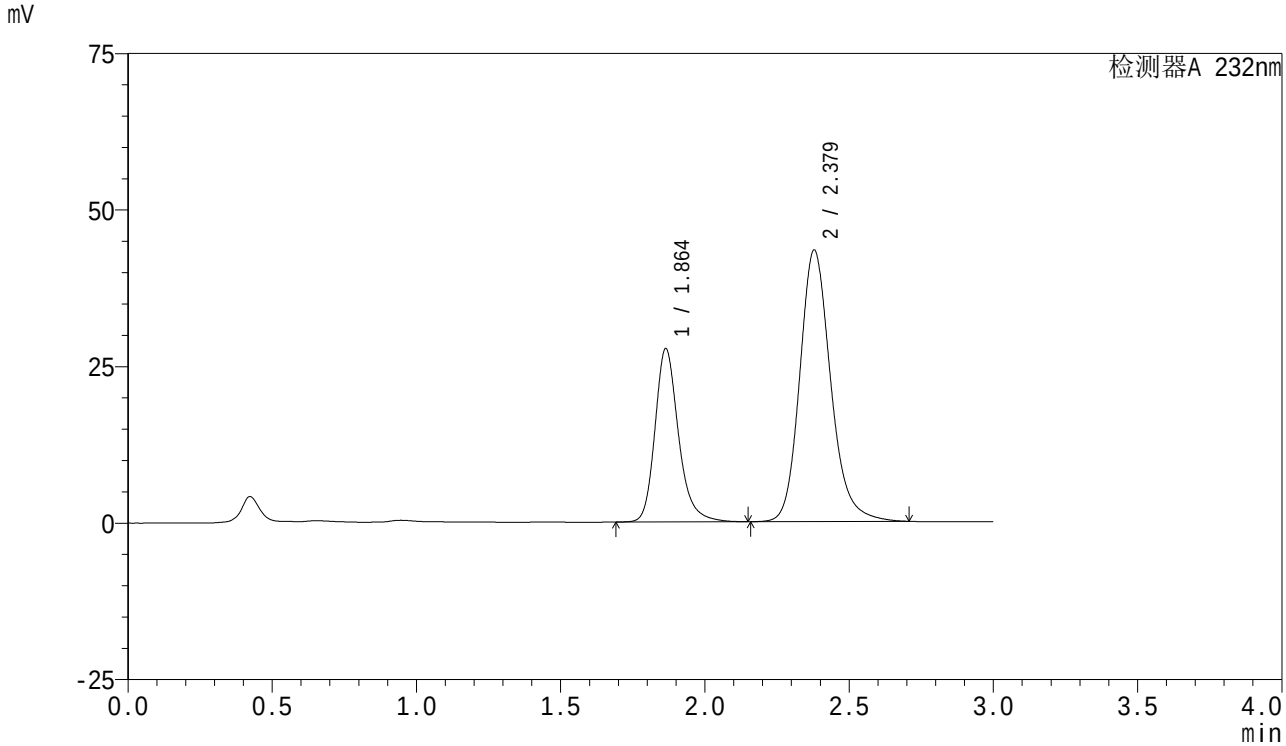

<峰表>

检测器A 232nm

峰号	保留时间	面积	面积%	高度	理论塔板数(USP)	拖尾因子	分离度(USP)
1	1.864	157326	32.729	27693	2663	1.235	--
2	2.379	323365	67.271	43387	2485	1.184	3.069
总计		480691	100.000	71080			

SHIMADZU LabSolutions

SMF-4077

<样品信息>

色谱柱 :XB-C18(50mm*4.6mm,5μm）
流速:1.5ml/min
柱 温:30℃
波长:232nm
数据文件名: RC$SMF-4077 - 7-23/27-21-2 - zzp-2024011621p-js6y-rcqx-pH6.8+0.2tw80jz-10mg20mg-15min-P3.lcd
方法文件名: RC$SMF-4077 - SMF-4077-rcqx-FX276.lcm
批处理文件名: RC$SMF-4077 - 20240814-rcqx-FX276.lcb
样品瓶号: 1-21
进样体积: 50 μl
版本号:6.115
进样时间: 2024/08/14 12:22:17
实验者: xiexinhui
处理时间（V2）: 2024/08/15 09:01:42
处理者: xiexinhui
仪器型号：SHIMADZU LC-2050C(FX276)

<色谱图>

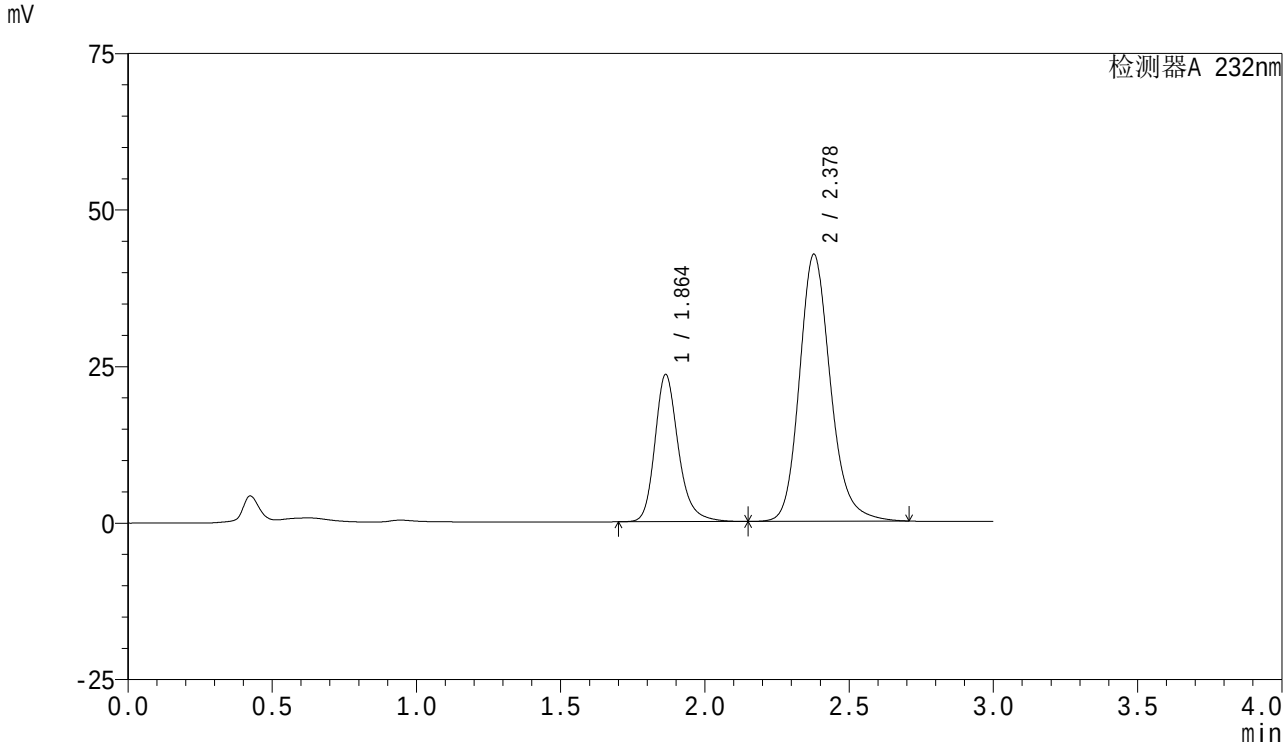

<峰表>

检测器A 232nm

峰号	保留时间	面积	面积%	高度	理论塔板数(USP)	拖尾因子	分离度(USP)
1	1.864	133373	29.500	23523	2666	1.236	--
2	2.378	318731	70.500	42634	2472	1.184	3.062
总计		452104	100.000	66157			

SHIMADZU LabSolutions

SMF-4077

<样品信息>

色谱柱 :XB-C18(50mm*4.6mm,5μm）
流速:1.5ml/min
柱 温:30℃
波长:232nm
数据文件名: RC$SMF-4077 - 7-23/27-22-2 - zzp-2024011621p-js6y-rcqx-pH6.8+0.2tw80jz-10mg20mg-15min-P4.lcd
方法文件名: RC$SMF-4077 - SMF-4077-rcqx-FX276.lcm
批处理文件名: RC$SMF-4077 - 20240814-rcqx-FX276.lcb
样品瓶号: 1-30
进样体积: 50 μl
版本号:6.115
进样时间: 2024/08/14 12:25:41
实验者: xiexinhui
处理时间（V2）: 2024/08/15 09:01:44
处理者: xiexinhui
仪器型号：SHIMADZU LC-2050C(FX276)

<色谱图>

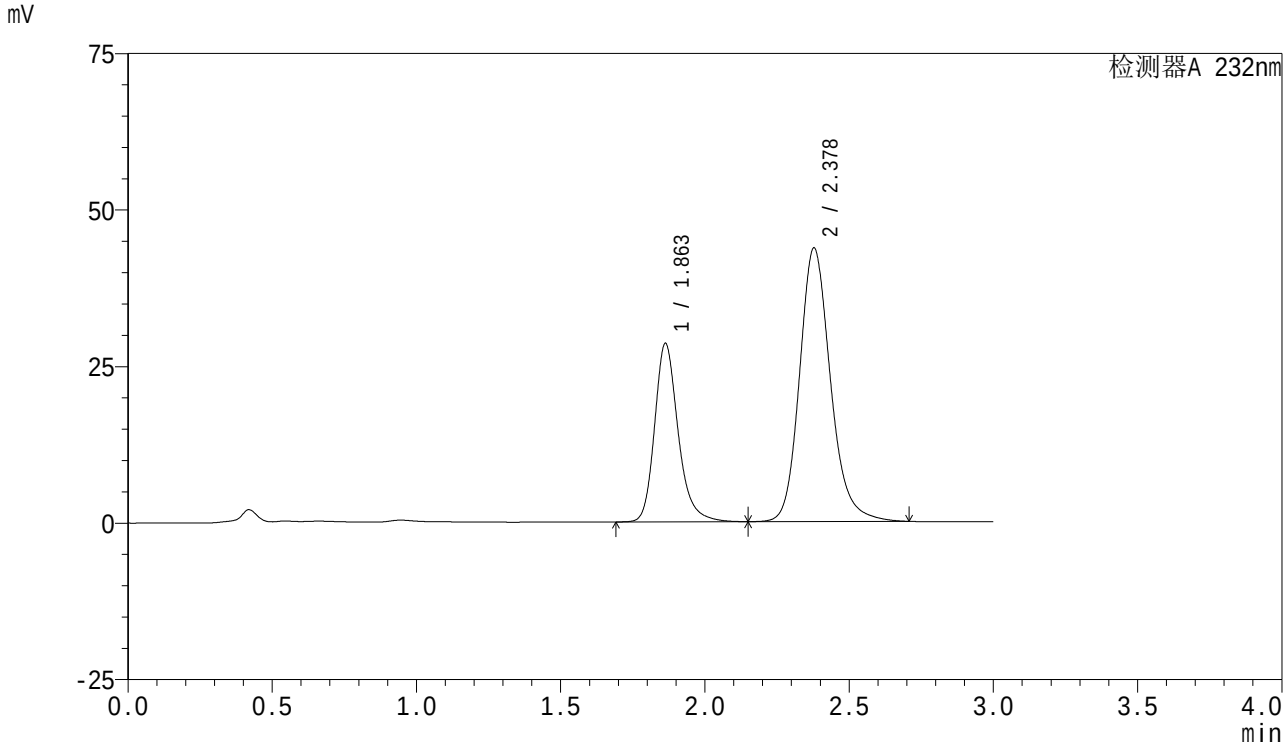

<峰表>

检测器A 232nm

峰号	保留时间	面积	面积%	高度	理论塔板数(USP)	拖尾因子	分离度(USP)
1	1.863	162108	33.264	28523	2653	1.236	--
2	2.378	325225	66.736	43679	2493	1.184	3.073
总计		487333	100.000	72202			

SHIMADZU LabSolutions

SMF-4077

<样品信息>

色谱柱 :XB-C18(50mm*4.6mm,5μm）
流速:1.5ml/min
柱 温:30℃
波长:232nm
数据文件名: RC$SMF-4077 - 7-23/27-23-2 - zzp-2024011621p-js6y-rcqx-pH6.8+0.2tw80jz-10mg20mg-15min-P5.lcd
方法文件名: RC$SMF-4077 - SMF-4077-rcqx-FX276.lcm
批处理文件名: RC$SMF-4077 - 20240814-rcqx-FX276.lcb
样品瓶号: 1-39
进样体积: 50 μl
版本号:6.115
进样时间: 2024/08/14 12:29:05
实验者: xiexinhui
处理时间（V2）: 2024/08/15 09:01:47
处理者: xiexinhui
仪器型号：SHIMADZU LC-2050C(FX276)

<色谱图>

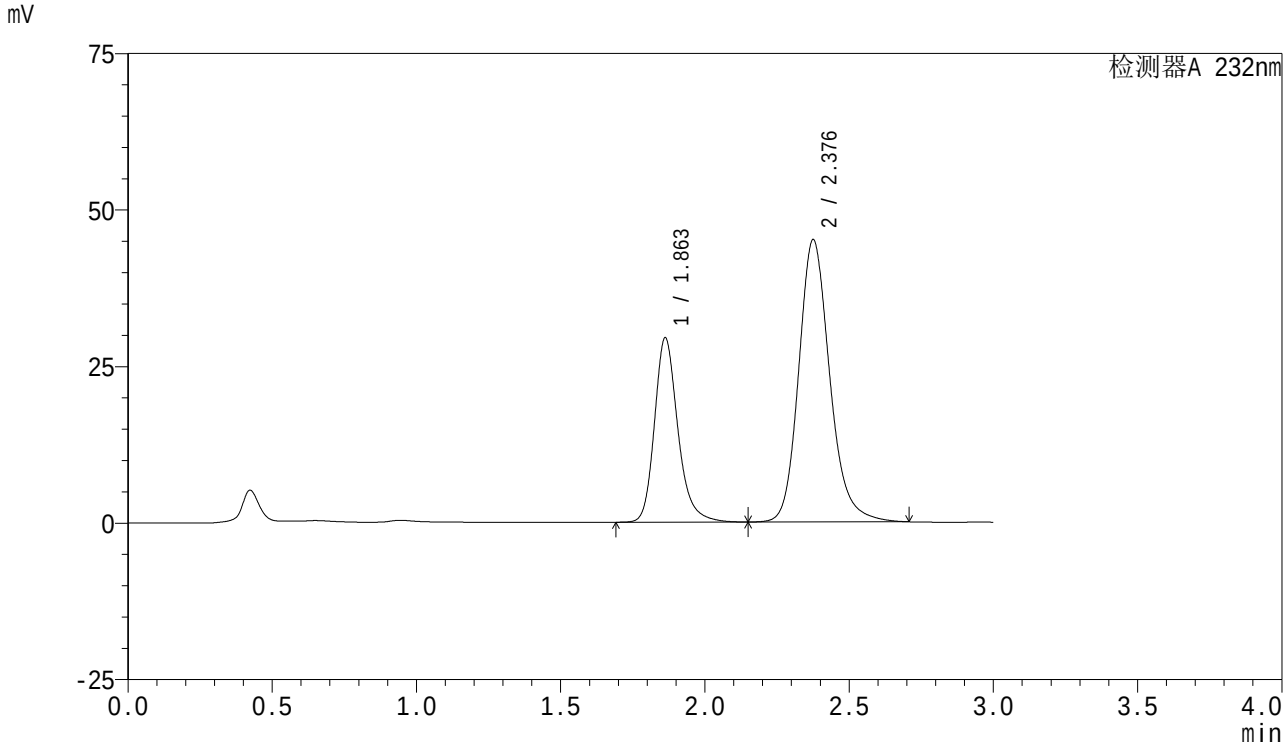

<峰表>

检测器A 232nm

峰号	保留时间	面积	面积%	高度	理论塔板数(USP)	拖尾因子	分离度(USP)
1	1.863	166614	33.091	29454	2676	1.233	--
2	2.376	336891	66.909	44951	2466	1.185	3.059
总计		503505	100.000	74405			

SHIMADZU LabSolutions

SMF-4077

<样品信息>

色谱柱 :XB-C18(50mm*4.6mm,5μm）
流速:1.5ml/min
柱 温:30℃
波长:232nm
数据文件名: RC$SMF-4077 - 7-25/27-24-2 - zzp-2024011621p-js6y-rcqx-pH6.8+0.2tw80jz-10mg20mg-15min-P6.lcd
方法文件名: RC$SMF-4077 - SMF-4077-rcqx-FX276.lcm
批处理文件名: RC$SMF-4077 - 20240814-rcqx-FX276.lcb
样品瓶号: 1-48
进样体积: 50 μl
版本号:6.115
进样时间: 2024/08/14 12:32:30
实验者: xiexinhui
处理时间（V2）: 2024/08/15 09:04:50
处理者: xiexinhui
仪器型号：SHIMADZU LC-2050C(FX276)

<色谱图>

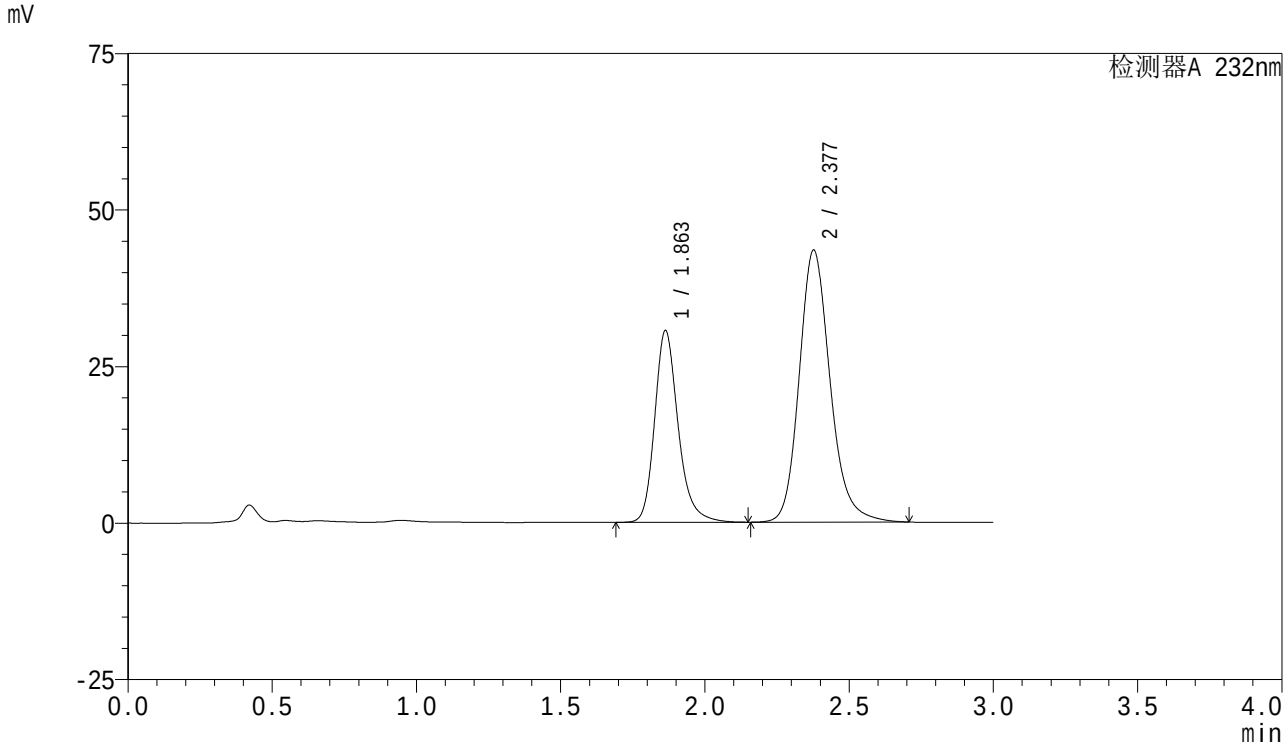

<峰表>

检测器A 232nm

峰号	保留时间	面积	面积%	高度	理论塔板数(USP)	拖尾因子	分离度(USP)
1	1.863	173677	34.930	30640	2667	1.233	--
2	2.377	323533	65.070	43382	2486	1.184	3.067
总计		497210	100.000	74022			

SHIMADZU LabSolutions

SMF-4077

<样品信息>

色谱柱 :XB-C18(50mm*4.6mm,5μm）
流速:1.5ml/min
柱 温:30℃
波长:232nm
数据文件名: RC$SMF-4077 - 7-25/27-25-2 - zzp-2024011621p-js6y-rcqx-pH6.8+0.2tw80jz-10mg20mg-20min-P1.lcd
方法文件名: RC$SMF-4077 - SMF-4077-rcqx-FX276.lcm
批处理文件名: RC$SMF-4077 - 20240814-rcqx-FX276.lcb
样品瓶号: 1-4
进样体积: 50 μl
版本号:6.115
进样时间: 2024/08/14 12:35:55
实验者: xiexinhui
处理时间（V2）: 2024/08/15 09:04:53
处理者: xiexinhui
仪器型号：SHIMADZU LC-2050C(FX276)

<色谱图>

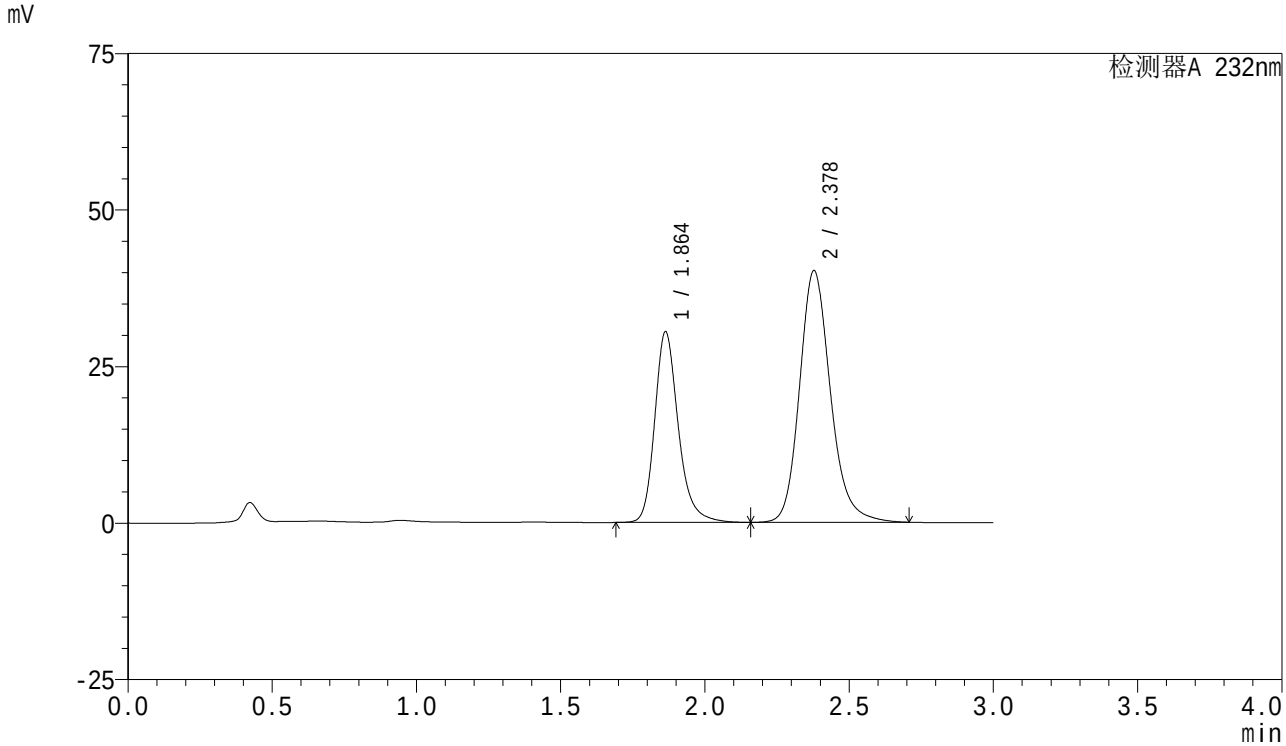

<峰表>

检测器A 232nm

峰号	保留时间	面积	面积%	高度	理论塔板数(USP)	拖尾因子	分离度(USP)
1	1.864	173479	36.696	30476	2650	1.237	--
2	2.378	299262	63.304	40191	2491	1.184	3.069
总计		472741	100.000	70667			

SHIMADZU LabSolutions

SMF-4077

<样品信息>

色谱柱 :XB-C18(50mm*4.6mm,5μm）
流速:1.5ml/min
柱 温:30℃
波长:232nm
数据文件名: RC$SMF-4077 - 7-25/27-26-2 - zzp-2024011621p-js6y-rcqx-pH6.8+0.2tw80jz-10mg20mg-20min-P2.lcd
方法文件名: RC$SMF-4077 - SMF-4077-rcqx-FX276.lcm
批处理文件名: RC$SMF-4077 - 20240814-rcqx-FX276.lcb
样品瓶号: 1-13
进样体积: 50 μl
版本号:6.115
进样时间: 2024/08/14 12:39:20
实验者: xiexinhui
处理时间（V2）: 2024/08/15 09:04:55
处理者: xiexinhui
仪器型号：SHIMADZU LC-2050C(FX276)

<色谱图>

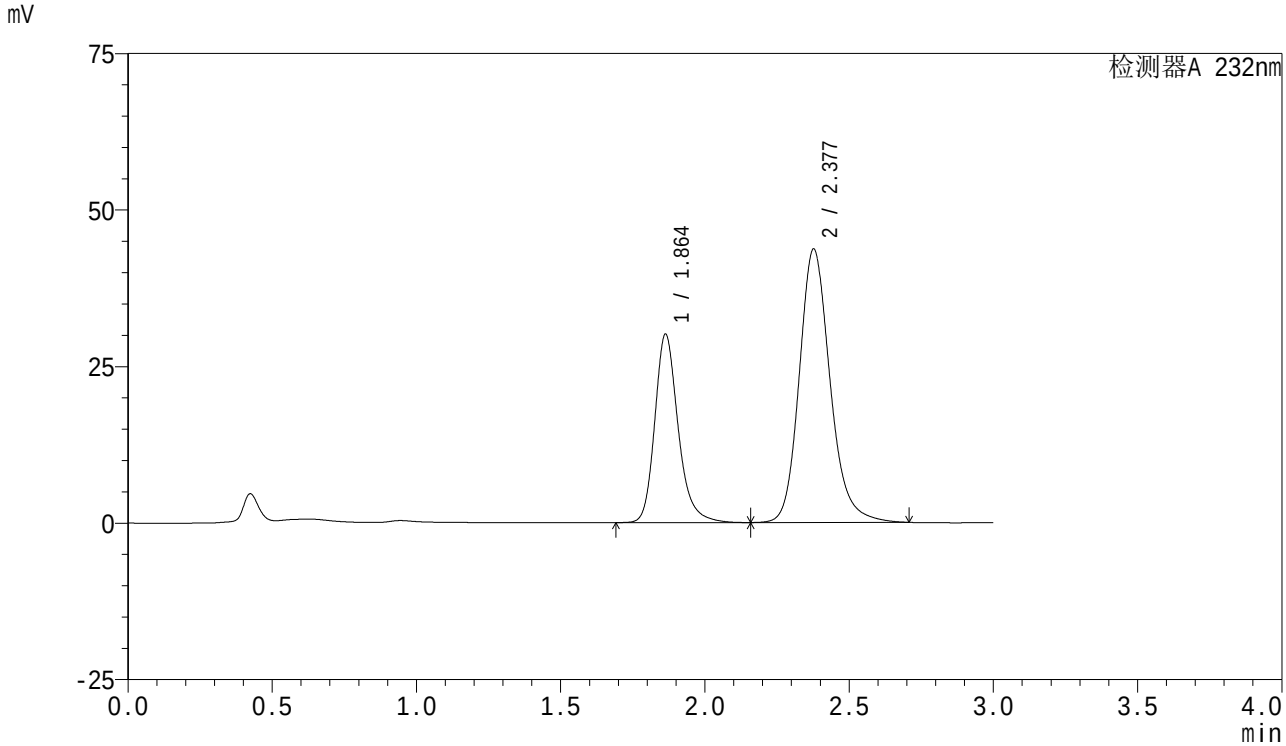

<峰表>

检测器A 232nm

峰号	保留时间	面积	面积%	高度	理论塔板数(USP)	拖尾因子	分离度(USP)
1	1.864	170234	34.422	30109	2679	1.234	--
2	2.377	324316	65.578	43617	2504	1.184	3.075
总计		494550	100.000	73726			

SHIMADZU LabSolutions

SMF-4077

<样品信息>

色谱柱 :XB-C18(50mm*4.6mm,5μm）
流速:1.5ml/min
柱 温:30℃
波长:232nm
数据文件名: RC$SMF-4077 - 7-25/27-27-2 - zzp-2024011621p-js6y-rcqx-pH6.8+0.2tw80jz-10mg20mg-20min-P3.lcd
方法文件名: RC$SMF-4077 - SMF-4077-rcqx-FX276.lcm
批处理文件名: RC$SMF-4077 - 20240814-rcqx-FX276.lcb
样品瓶号: 1-22
进样体积: 50 μl
版本号:6.115
进样时间: 2024/08/14 12:42:44
实验者: xiexinhui
处理时间（V2）: 2024/08/15 09:04:58
处理者: xiexinhui
仪器型号：SHIMADZU LC-2050C(FX276)

<色谱图>

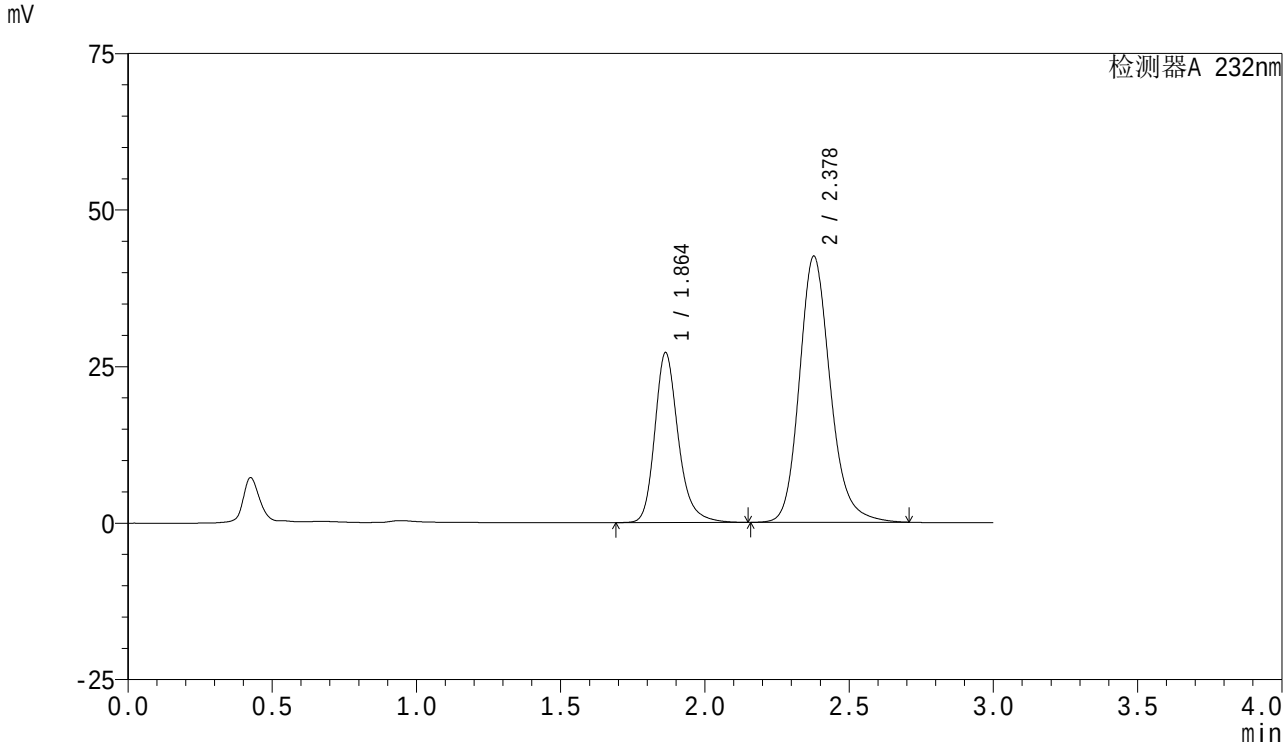

<峰表>

检测器A 232nm

峰号	保留时间	面积	面积%	高度	理论塔板数(USP)	拖尾因子	分离度(USP)
1	1.864	153930	32.751	27152	2668	1.235	--
2	2.378	316069	67.249	42465	2496	1.184	3.071
总计		469999	100.000	69617			

SHIMADZU LabSolutions

SMF-4077

<样品信息>

色谱柱 :XB-C18(50mm*4.6mm,5μm）
流速:1.5ml/min
柱 温:30℃
波长:232nm
数据文件名: RC$SMF-4077 - 7-25/27-28-2 - zzp-2024011621p-js6y-rcqx-pH6.8+0.2tw80jz-10mg20mg-20min-P4.lcd
方法文件名: RC$SMF-4077 - SMF-4077-rcqx-FX276.lcm
批处理文件名: RC$SMF-4077 - 20240814-rcqx-FX276.lcb
样品瓶号: 1-31
进样体积: 50 μl
版本号:6.115
进样时间: 2024/08/14 12:46:08
实验者: xiexinhui
处理时间（V2）: 2024/08/15 09:05:01
处理者: xiexinhui
仪器型号：SHIMADZU LC-2050C(FX276)

<色谱图>

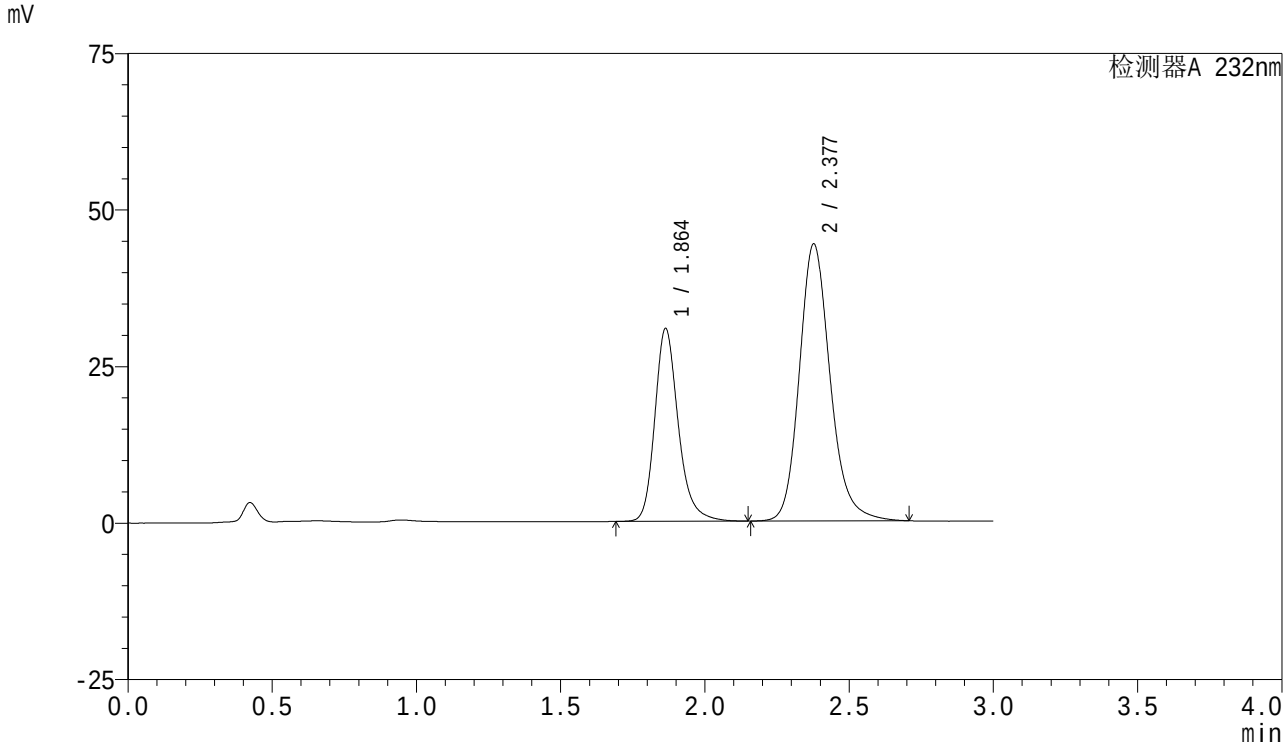

<峰表>

检测器A 232nm

峰号	保留时间	面积	面积%	高度	理论塔板数(USP)	拖尾因子	分离度(USP)
1	1.864	174445	34.679	30812	2671	1.233	--
2	2.377	328587	65.321	44204	2504	1.183	3.073
总计		503032	100.000	75017			

SHIMADZU LabSolutions

SMF-4077

<样品信息>

色谱柱 :XB-C18(50mm*4.6mm,5μm）
流速:1.5ml/min
柱 温:30℃
波长:232nm
数据文件名: RC$SMF-4077 - 7-25/27-29-2 - zzp-2024011621p-js6y-rcqx-pH6.8+0.2tw80jz-10mg20mg-20min-P5.lcd
方法文件名: RC$SMF-4077 - SMF-4077-rcqx-FX276.lcm
批处理文件名: RC$SMF-4077 - 20240814-rcqx-FX276.lcb
样品瓶号: 1-40
进样体积: 50 μl
版本号:6.115
进样时间: 2024/08/14 12:49:32
实验者: xiexinhui
处理时间（V2）: 2024/08/15 09:05:04
处理者: xiexinhui
仪器型号：SHIMADZU LC-2050C(FX276)

<色谱图>

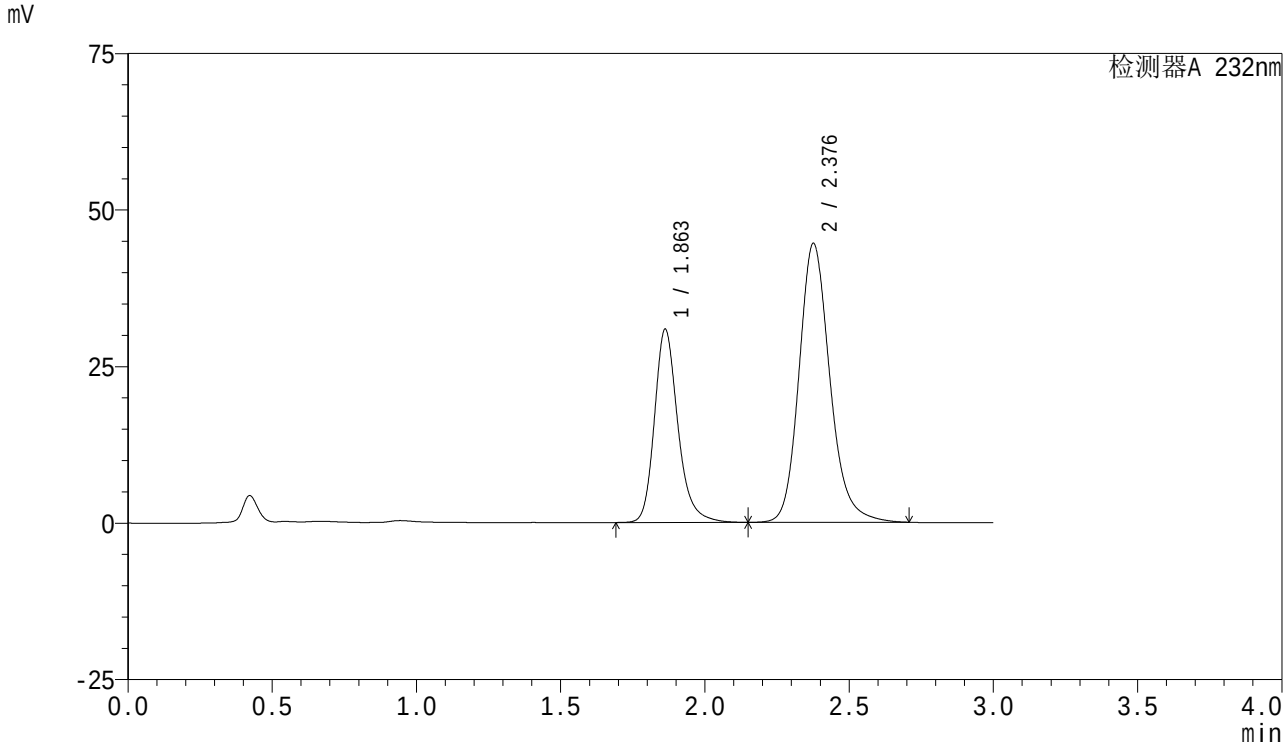

<峰表>

检测器A 232nm

峰号	保留时间	面积	面积%	高度	理论塔板数(USP)	拖尾因子	分离度(USP)
1	1.863	174872	34.543	30868	2666	1.233	--
2	2.376	331373	65.457	44442	2493	1.184	3.071
总计		506245	100.000	75311			

SHIMADZU LabSolutions

SMF-4077

<样品信息>

色谱柱 :XB-C18(50mm*4.6mm,5μm）
流速:1.5ml/min
柱 温:30℃
波长:232nm
数据文件名: RC$SMF-4077 - 7-25/27-30-2 - zzp-2024011621p-js6y-rcqx-pH6.8+0.2tw80jz-10mg20mg-20min-P6.lcd
方法文件名: RC$SMF-4077 - SMF-4077-rcqx-FX276.lcm
批处理文件名: RC$SMF-4077 - 20240814-rcqx-FX276.lcb
样品瓶号: 1-49
进样体积: 50 μl
版本号:6.115
进样时间: 2024/08/14 12:52:57
实验者: xiexinhui
处理时间（V2）: 2024/08/15 09:05:06
处理者: xiexinhui
仪器型号：SHIMADZU LC-2050C(FX276)

<色谱图>

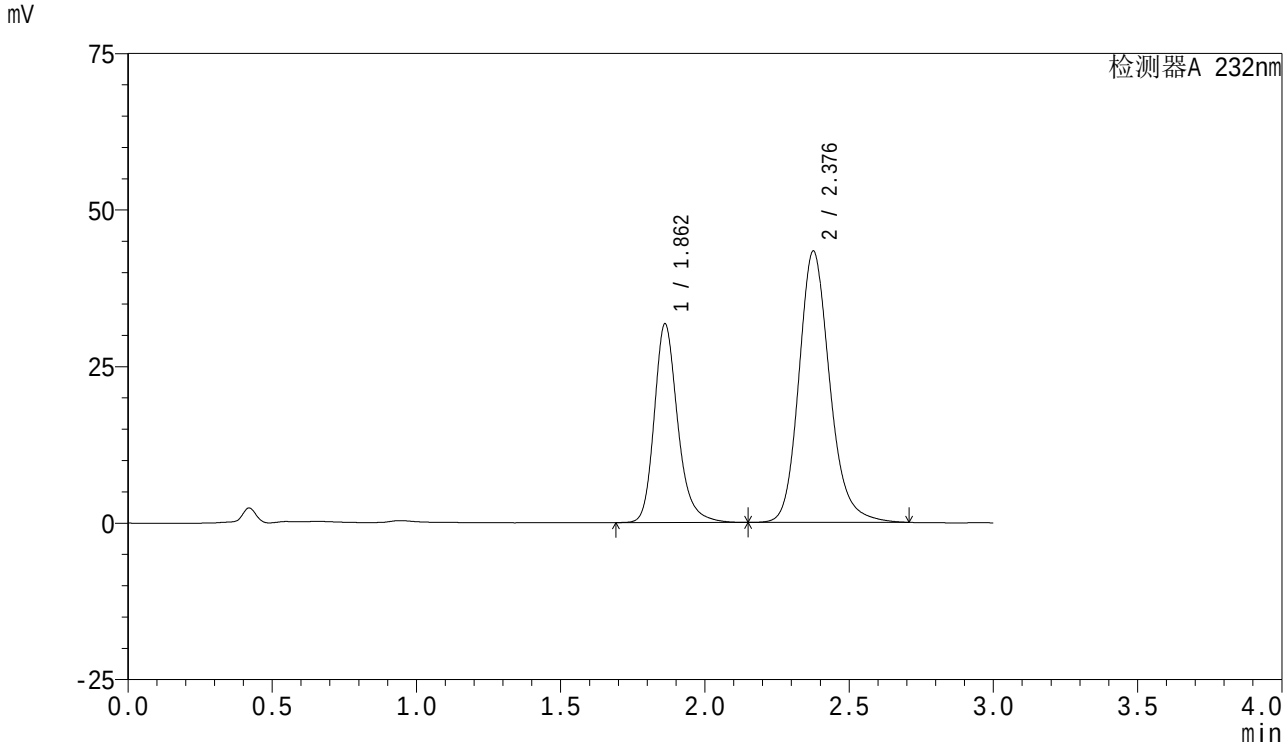

<峰表>

检测器A 232nm

峰号	保留时间	面积	面积%	高度	理论塔板数(USP)	拖尾因子	分离度(USP)
1	1.862	180161	35.854	31736	2657	1.234	--
2	2.376	322320	64.146	43193	2492	1.183	3.070
总计		502481	100.000	74929			

SHIMADZU LabSolutions

SMF-4077

<样品信息>

色谱柱 :XB-C18(50mm*4.6mm,5μm）
流速:1.5ml/min
柱 温:30℃
波长:232nm
数据文件名: RC$SMF-4077 - 7-25/27-31-2 - zzp-2024011621p-js6y-rcqx-pH6.8+0.2tw80jz-10mg20mg-30min-P1.lcd
方法文件名: RC$SMF-4077 - SMF-4077-rcqx-FX276.lcm
批处理文件名: RC$SMF-4077 - 20240814-rcqx-FX276.lcb
样品瓶号: 1-5
进样体积: 50 μl
版本号:6.115
进样时间: 2024/08/14 12:56:22
实验者: xiexinhui
处理时间（V2）: 2024/08/15 09:05:09
处理者: xiexinhui
仪器型号：SHIMADZU LC-2050C(FX276)

<色谱图>

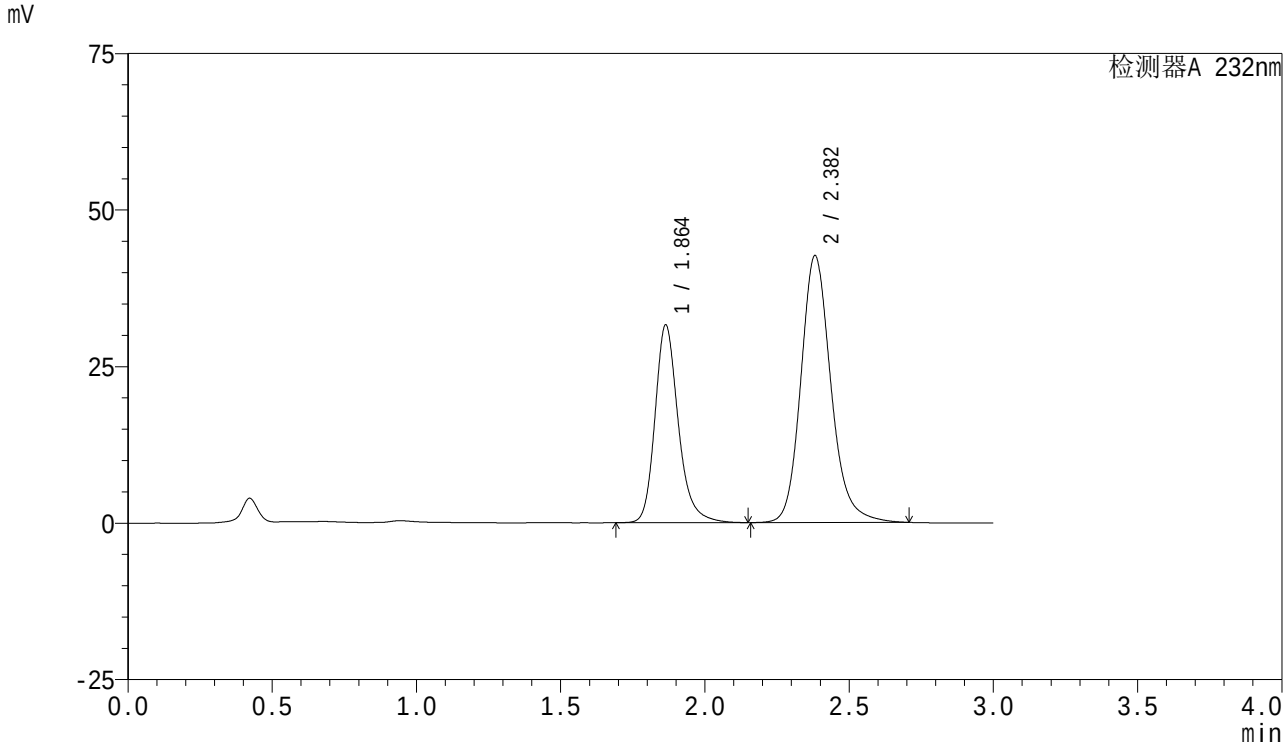

<峰表>

检测器A 232nm

峰号	保留时间	面积	面积%	高度	理论塔板数(USP)	拖尾因子	分离度(USP)
1	1.864	177864	36.546	31593	2710	1.233	--
2	2.382	308823	63.454	42608	2648	1.174	3.152
总计		486687	100.000	74201			

SHIMADZU LabSolutions

SMF-4077

<样品信息>

色谱柱 :XB-C18(50mm*4.6mm,5μm）
流速:1.5ml/min
柱 温:30℃
波长:232nm
数据文件名: RC$SMF-4077 - 7-25/27-32-2 - zzp-2024011621p-js6y-rcqx-pH6.8+0.2tw80jz-10mg20mg-30min-P2.lcd
方法文件名: RC$SMF-4077 - SMF-4077-rcqx-FX276.lcm
批处理文件名: RC$SMF-4077 - 20240814-rcqx-FX276.lcb
样品瓶号: 1-14
进样体积: 50 μl
版本号:6.115
进样时间: 2024/08/14 12:59:48
实验者: xiexinhui
处理时间（V2）: 2024/08/15 09:05:11
处理者: xiexinhui
仪器型号：SHIMADZU LC-2050C(FX276)

<色谱图>

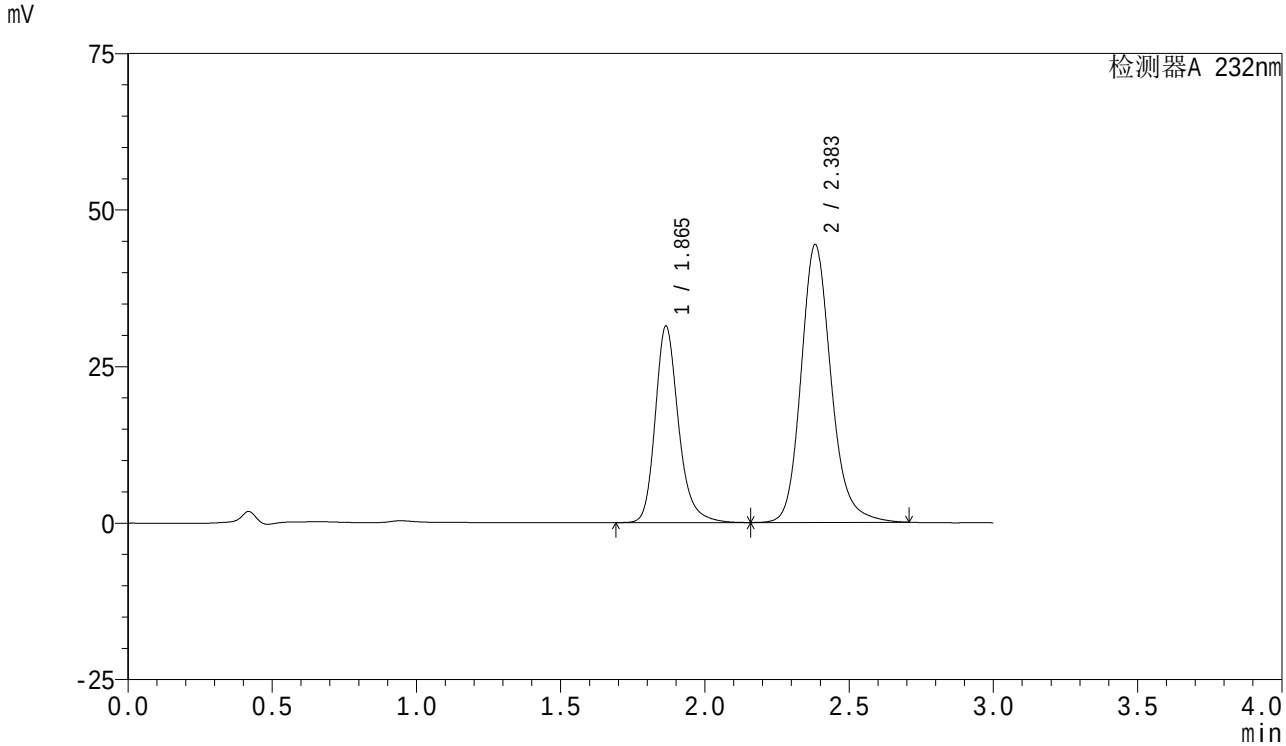

<峰表>

检测器A 232nm

峰号	保留时间	面积	面积%	高度	理论塔板数(USP)	拖尾因子	分离度(USP)
1	1.865	176599	35.489	31369	2719	1.233	--
2	2.383	321015	64.511	44339	2661	1.174	3.157
总计		497614	100.000	75708			

SHIMADZU LabSolutions

SMF-4077

<样品信息>

色谱柱 :XB-C18(50mm*4.6mm,5μm）
流速:1.5ml/min
柱 温:30℃
波长:232nm
数据文件名: RC$SMF-4077 - 7-25/27-33-2 - zzp-2024011621p-js6y-rcqx-pH6.8+0.2tw80jz-10mg20mg-30min-P3.lcd
方法文件名: RC$SMF-4077 - SMF-4077-rcqx-FX276.lcm
批处理文件名: RC$SMF-4077 - 20240814-rcqx-FX276.lcb
样品瓶号: 1-23
进样体积: 50 μl
版本号:6.115
进样时间: 2024/08/14 13:03:12
实验者: xiexinhui
处理时间（V2）: 2024/08/15 09:05:14
处理者: xiexinhui
仪器型号：SHIMADZU LC-2050C(FX276)

<色谱图>

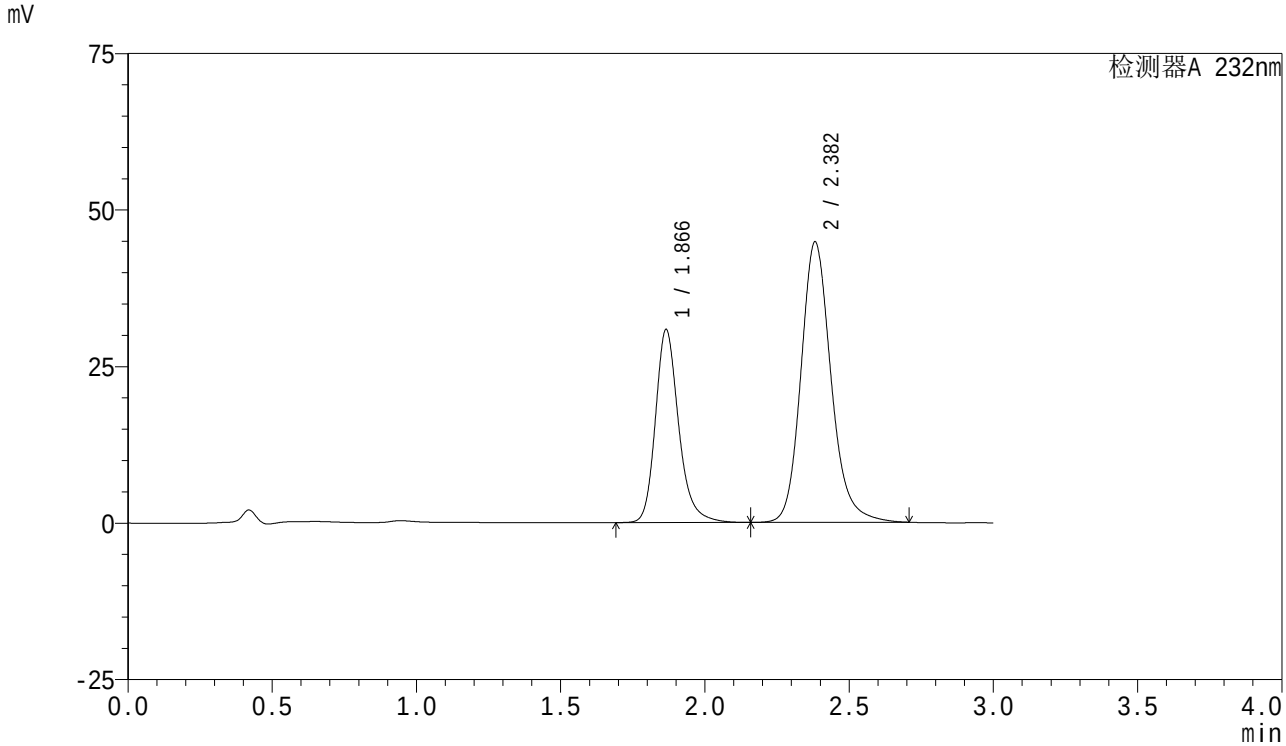

<峰表>

检测器A 232nm

峰号	保留时间	面积	面积%	高度	理论塔板数(USP)	拖尾因子	分离度(USP)
1	1.866	173320	34.777	30775	2722	1.233	--
2	2.382	325058	65.223	44767	2640	1.176	3.145
总计		498379	100.000	75541			

SHIMADZU LabSolutions

SMF-4077

<样品信息>

色谱柱 :XB-C18(50mm*4.6mm,5μm）
流速:1.5ml/min
柱 温:30℃
波长:232nm
数据文件名: RC$SMF-4077 - 7-25/27-34-2 - zzp-2024011621p-js6y-rcqx-pH6.8+0.2tw80jz-10mg20mg-30min-P4.lcd
方法文件名: RC$SMF-4077 - SMF-4077-rcqx-FX276.lcm
批处理文件名: RC$SMF-4077 - 20240814-rcqx-FX276.lcb
样品瓶号: 1-32
进样体积: 50 μl
版本号:6.115
进样时间: 2024/08/14 13:06:36
实验者: xiexinhui
处理时间（V2）: 2024/08/15 09:05:16
处理者: xiexinhui
仪器型号：SHIMADZU LC-2050C(FX276)

<色谱图>

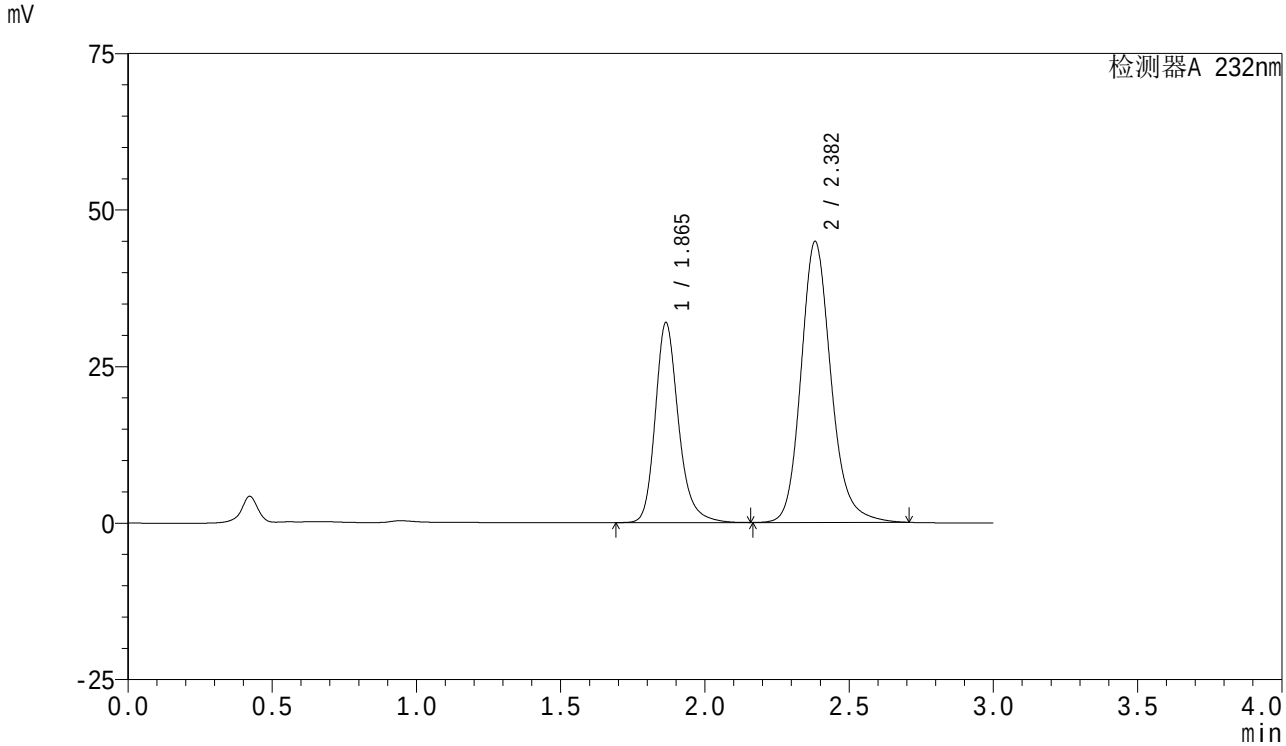

<峰表>

检测器A 232nm

峰号	保留时间	面积	面积%	高度	理论塔板数(USP)	拖尾因子	分离度(USP)
1	1.865	179397	35.630	31920	2725	1.231	--
2	2.382	324100	64.370	44837	2665	1.173	3.159
总计		503497	100.000	76757			

SHIMADZU LabSolutions

SMF-4077

<样品信息>

色谱柱 :XB-C18(50mm*4.6mm,5μm）
流速:1.5ml/min
柱 温:30℃
波长:232nm
数据文件名: RC$SMF-4077 - 7-25/27-35-2 - zzp-2024011621p-js6y-rcqx-pH6.8+0.2tw80jz-10mg20mg-30min-P5.lcd
方法文件名: RC$SMF-4077 - SMF-4077-rcqx-FX276.lcm
批处理文件名: RC$SMF-4077 - 20240814-rcqx-FX276.lcb
样品瓶号: 1-41
进样体积: 50 μl
版本号:6.115
进样时间: 2024/08/14 13:10:00
实验者: xiexinhui
处理时间（V2）: 2024/08/15 09:05:19
处理者: xiexinhui
仪器型号：SHIMADZU LC-2050C(FX276)

<色谱图>

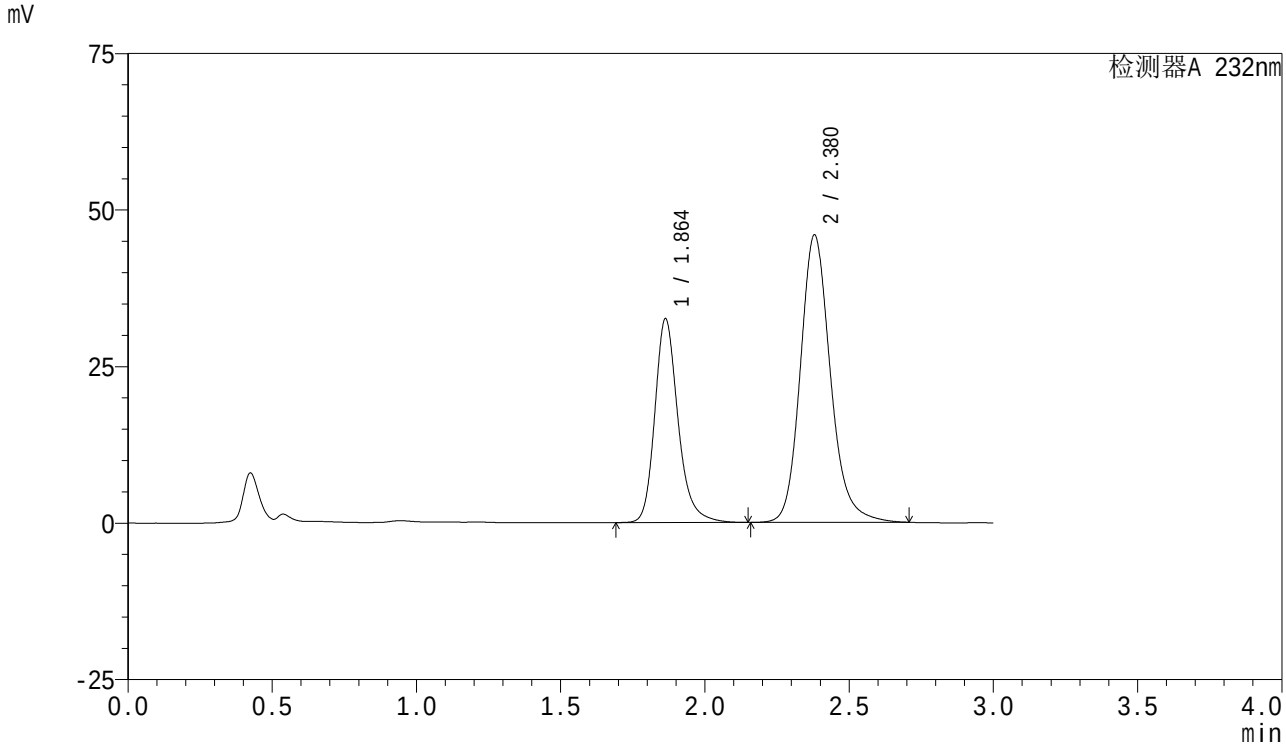

<峰表>

检测器A 232nm

峰号	保留时间	面积	面积%	高度	理论塔板数(USP)	拖尾因子	分离度(USP)
1	1.864	182739	35.453	32565	2725	1.231	--
2	2.380	332699	64.547	45926	2642	1.174	3.150
总计		515439	100.000	78491			

SHIMADZU LabSolutions

SMF-4077

<样品信息>

色谱柱 :XB-C18(50mm*4.6mm,5μm）
流速:1.5ml/min
柱 温:30℃
波长:232nm
数据文件名: RC$SMF-4077 - 7-25/27-36-2 - zzp-2024011621p-js6y-rcqx-pH6.8+0.2tw80jz-10mg20mg-30min-P6.lcd
方法文件名: RC$SMF-4077 - SMF-4077-rcqx-FX276.lcm
批处理文件名: RC$SMF-4077 - 20240814-rcqx-FX276.lcb
样品瓶号: 1-50
进样体积: 50 μl
版本号:6.115
进样时间: 2024/08/14 13:13:25
实验者: xiexinhui
处理时间（V2）: 2024/08/15 09:05:21
处理者: xiexinhui
仪器型号：SHIMADZU LC-2050C(FX276)

<色谱图>

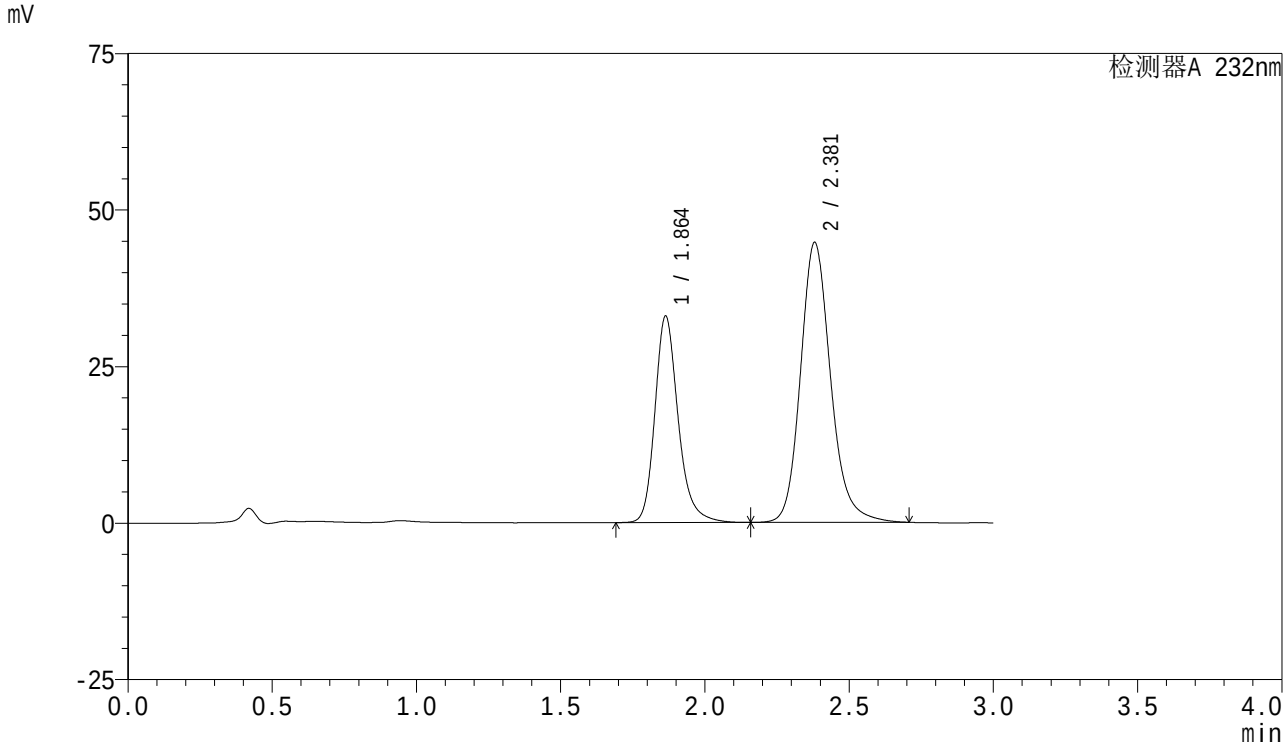

<峰表>

检测器A 232nm

峰号	保留时间	面积	面积%	高度	理论塔板数(USP)	拖尾因子	分离度(USP)
1	1.864	185400	36.381	32996	2717	1.231	--
2	2.381	324210	63.619	44729	2641	1.174	3.149
总计		509610	100.000	77724			

SHIMADZU LabSolutions

SMF-4077

<样品信息>

色谱柱 :XB-C18(50mm*4.6mm,5μm）
流速:1.5ml/min
柱 温:30℃
波长:232nm
数据文件名: RC$SMF-4077 - 7-25/27-37-2 - zzp-2024011621p-js6y-rcqx-pH6.8+0.2tw80jz-10mg20mg-45min-P1.lcd
方法文件名: RC$SMF-4077 - SMF-4077-rcqx-FX276.lcm
批处理文件名: RC$SMF-4077 - 20240814-rcqx-FX276.lcb
样品瓶号: 1-6
进样体积: 50 μl
版本号:6.115
进样时间: 2024/08/14 13:16:50
实验者: xiexinhui
处理时间（V2）: 2024/08/15 09:05:23
处理者: xiexinhui
仪器型号：SHIMADZU LC-2050C(FX276)

<色谱图>

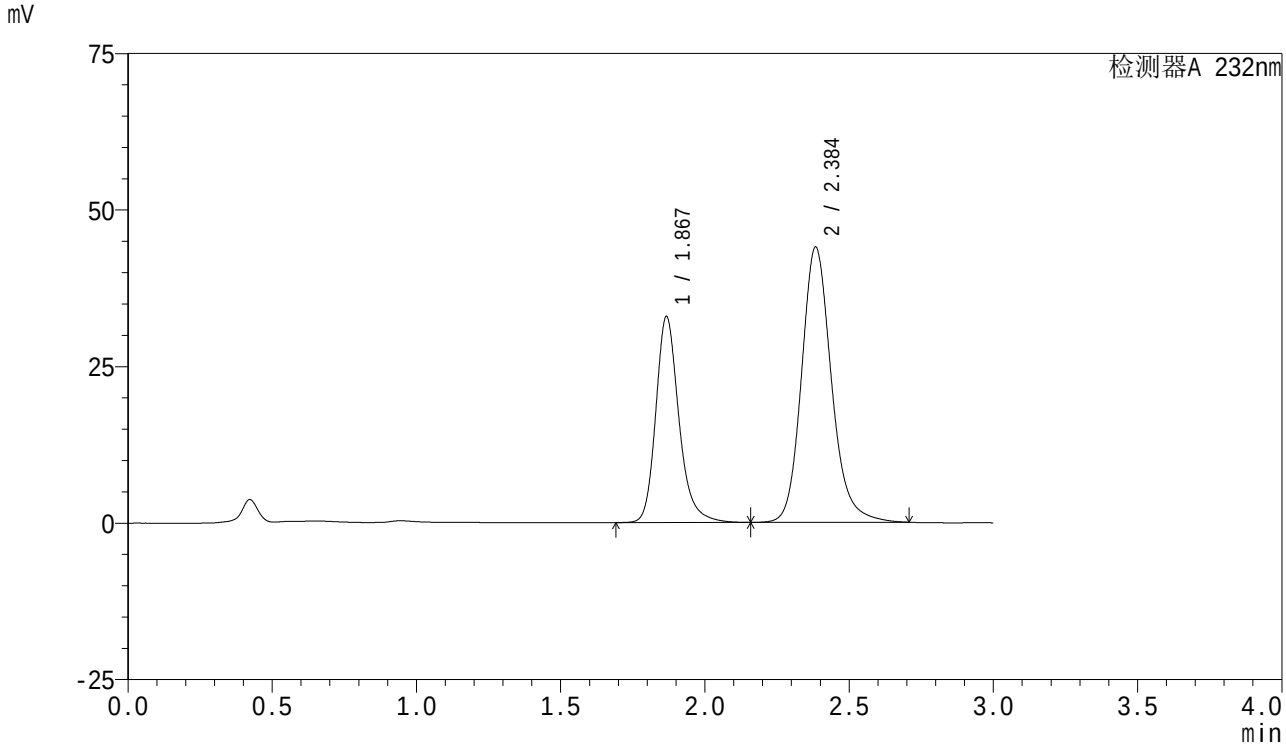

<峰表>

检测器A 232nm

峰号	保留时间	面积	面积%	高度	理论塔板数(USP)	拖尾因子	分离度(USP)
1	1.867	184133	36.745	32757	2755	1.232	--
2	2.384	316973	63.255	43827	2682	1.172	3.169
总计		501106	100.000	76585			

SHIMADZU LabSolutions

SMF-4077

<样品信息>

色谱柱 :XB-C18(50mm*4.6mm,5μm）
流速:1.5ml/min
柱 温:30℃
波长:232nm
数据文件名: RC$SMF-4077 - 7-25/27-38-2 - zzp-2024011621p-js6y-rcqx-pH6.8+0.2tw80jz-10mg20mg-45min-P2.lcd
方法文件名: RC$SMF-4077 - SMF-4077-rcqx-FX276.lcm
批处理文件名: RC$SMF-4077 - 20240814-rcqx-FX276.lcb
样品瓶号: 1-15
进样体积: 50 μl
版本号:6.115
进样时间: 2024/08/14 13:20:15
实验者: xiexinhui
处理时间（V2）: 2024/08/15 09:05:26
处理者: xiexinhui
仪器型号：SHIMADZU LC-2050C(FX276)

<色谱图>

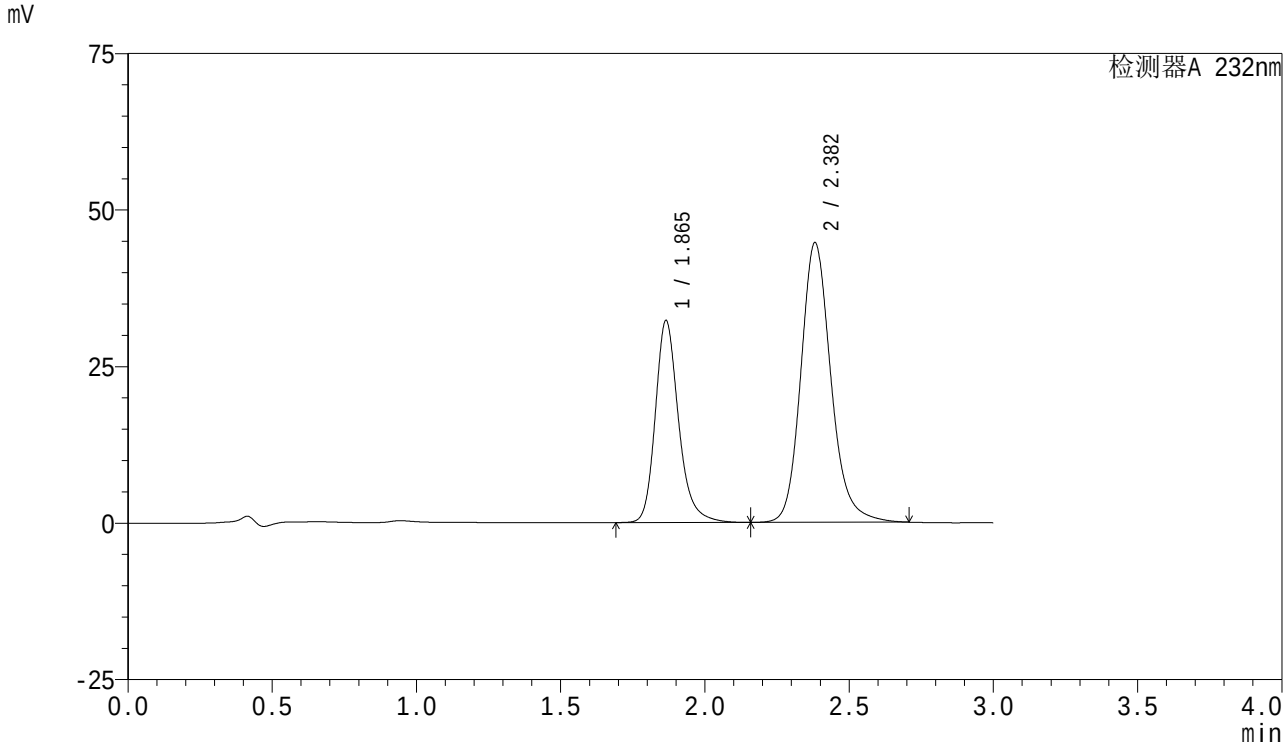

<峰表>

检测器A 232nm

峰号	保留时间	面积	面积%	高度	理论塔板数(USP)	拖尾因子	分离度(USP)
1	1.865	181527	35.925	32234	2719	1.233	--
2	2.382	323769	64.075	44656	2645	1.173	3.147
总计		505295	100.000	76890			

SHIMADZU LabSolutions

SMF-4077

<样品信息>

色谱柱 :XB-C18(50mm*4.6mm,5μm）
流速:1.5ml/min
柱 温:30℃
波长:232nm
数据文件名: RC$SMF-4077 - 7-25/27-39-2 - zzp-2024011621p-js6y-rcqx-pH6.8+0.2tw80jz-10mg20mg-45min-P3.lcd
方法文件名: RC$SMF-4077 - SMF-4077-rcqx-FX276.lcm
批处理文件名: RC$SMF-4077 - 20240814-rcqx-FX276.lcb
样品瓶号: 1-24
进样体积: 50 μl
版本号:6.115
进样时间: 2024/08/14 13:23:39
实验者: xiexinhui
处理时间（V2）: 2024/08/15 09:05:28
处理者: xiexinhui
仪器型号：SHIMADZU LC-2050C(FX276)

<色谱图>

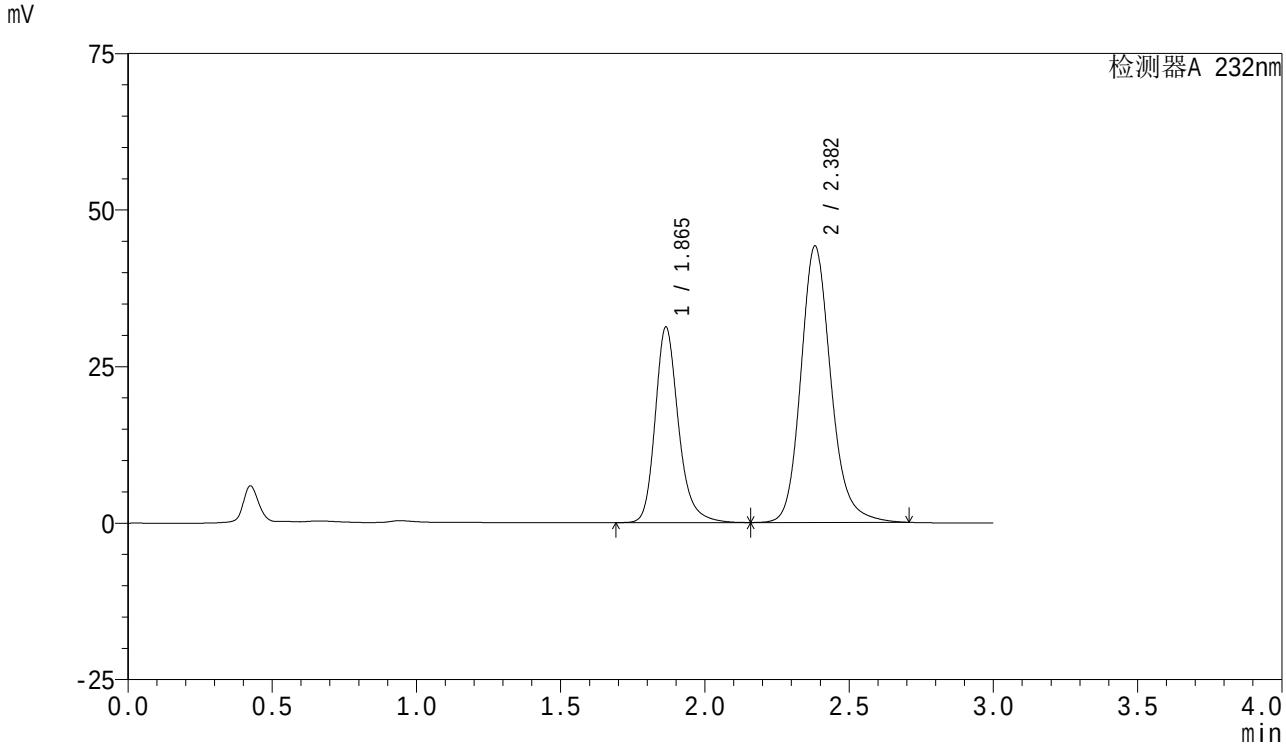

<峰表>

检测器A 232nm

峰号	保留时间	面积	面积%	高度	理论塔板数(USP)	拖尾因子	分离度(USP)
1	1.865	175822	35.480	31228	2718	1.233	--
2	2.382	319737	64.520	44136	2650	1.173	3.151
总计		495558	100.000	75364			

SHIMADZU LabSolutions

SMF-4077

<样品信息>

色谱柱 :XB-C18(50mm*4.6mm,5μm）
流速:1.5ml/min
柱 温:30℃
波长:232nm
数据文件名: RC$SMF-4077 - 7-25/27-40-2 - zzp-2024011621p-js6y-rcqx-pH6.8+0.2tw80jz-10mg20mg-45min-P4.lcd
方法文件名: RC$SMF-4077 - SMF-4077-rcqx-FX276.lcm
批处理文件名: RC$SMF-4077 - 20240814-rcqx-FX276.lcb
样品瓶号: 1-33
进样体积: 50 μl
版本号:6.115
进样时间: 2024/08/14 13:27:03
实验者: xiexinhui
处理时间（V2）: 2024/08/15 09:05:31
处理者: xiexinhui
仪器型号：SHIMADZU LC-2050C(FX276)

<色谱图>

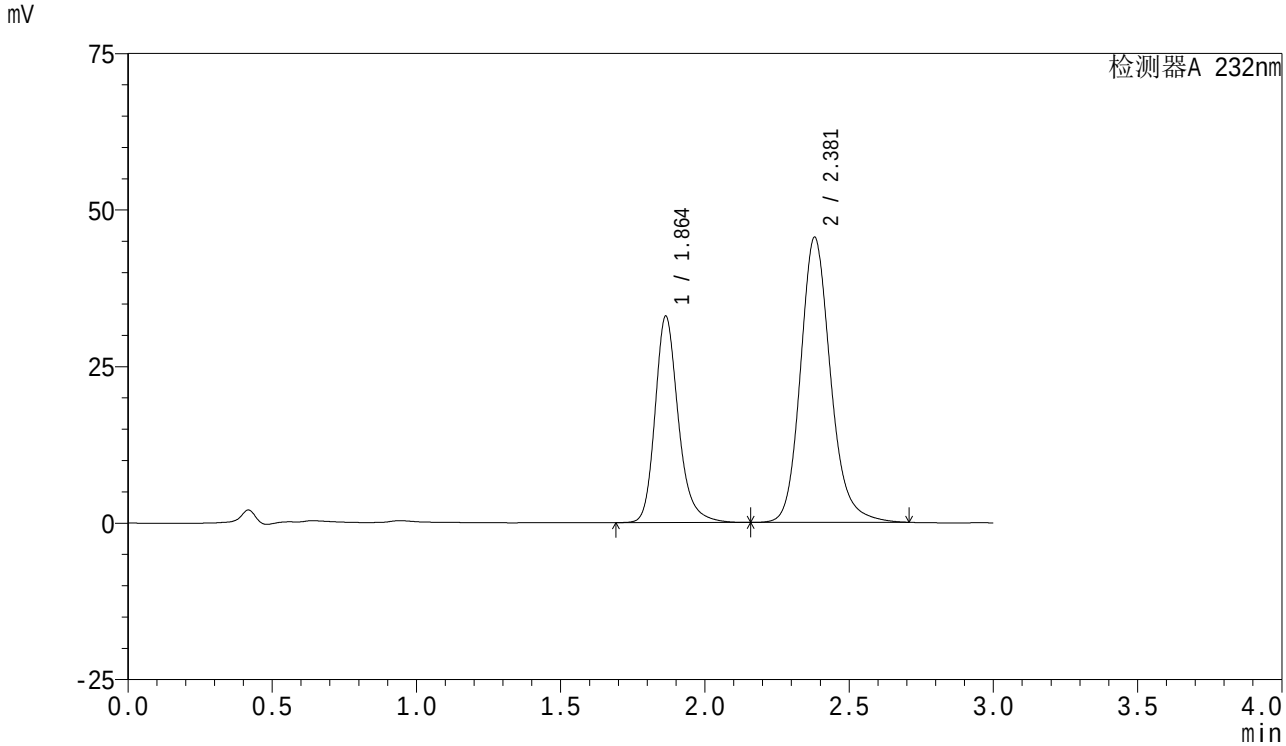

<峰表>

检测器A 232nm

峰号	保留时间	面积	面积%	高度	理论塔板数(USP)	拖尾因子	分离度(USP)
1	1.864	185330	35.968	32967	2719	1.231	--
2	2.381	329934	64.032	45565	2646	1.173	3.146
总计		515264	100.000	78533			

SHIMADZU LabSolutions

SMF-4077

<样品信息>

色谱柱 :XB-C18(50mm*4.6mm,5μm）
流速:1.5ml/min
柱 温:30℃
波长:232nm
数据文件名: RC$SMF-4077 - 7-25/27-41-2 - zzp-2024011621p-js6y-rcqx-pH6.8+0.2tw80jz-10mg20mg-45min-P5.lcd
方法文件名: RC$SMF-4077 - SMF-4077-rcqx-FX276.lcm
批处理文件名: RC$SMF-4077 - 20240814-rcqx-FX276.lcb
样品瓶号: 1-42
进样体积: 50 μl
版本号:6.115
进样时间: 2024/08/14 13:30:28
实验者: xiexinhui
处理时间（V2）: 2024/08/15 09:05:33
处理者: xiexinhui
仪器型号：SHIMADZU LC-2050C(FX276)

<色谱图>

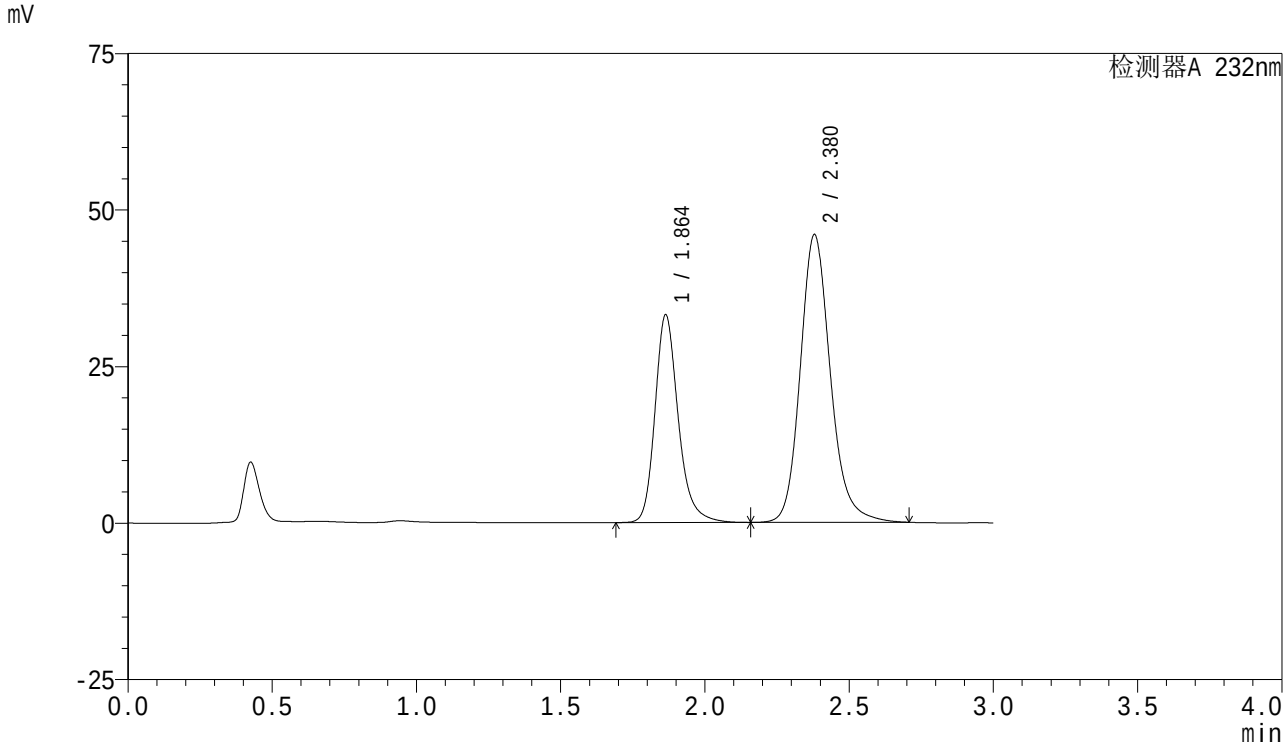

<峰表>

检测器A 232nm

峰号	保留时间	面积	面积%	高度	理论塔板数(USP)	拖尾因子	分离度(USP)
1	1.864	186474	35.883	33195	2722	1.231	--
2	2.380	333202	64.117	45990	2642	1.173	3.144
总计		519676	100.000	79185			

SHIMADZU LabSolutions

SMF-4077

<样品信息>

色谱柱 :XB-C18(50mm*4.6mm,5μm）
流速:1.5ml/min
柱 温:30℃
波长:232nm
数据文件名: RC$SMF-4077 - 7-25/27-42-2 - zzp-2024011621p-js6y-rcqx-pH6.8+0.2tw80jz-10mg20mg-45min-P6.lcd
方法文件名: RC$SMF-4077 - SMF-4077-rcqx-FX276.lcm
批处理文件名: RC$SMF-4077 - 20240814-rcqx-FX276.lcb
样品瓶号: 1-51
进样体积: 50 μl
版本号:6.115
进样时间: 2024/08/14 13:33:52
实验者: xiexinhui
处理时间（V2）: 2024/08/15 09:05:35
处理者: xiexinhui
仪器型号：SHIMADZU LC-2050C(FX276)

<色谱图>

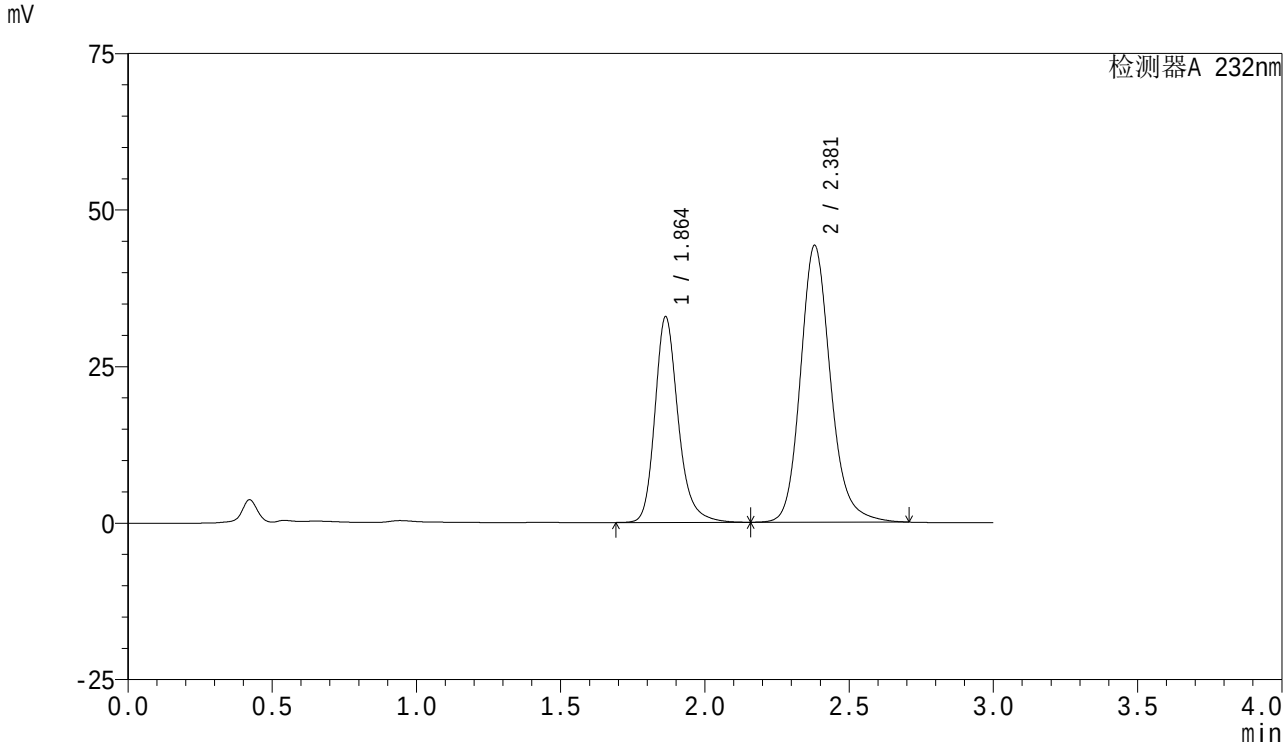

<峰表>

检测器A 232nm

峰号	保留时间	面积	面积%	高度	理论塔板数(USP)	拖尾因子	分离度(USP)
1	1.864	184642	36.618	32879	2724	1.230	--
2	2.381	319599	63.382	44221	2654	1.172	3.153
总计		504241	100.000	77100			

SHIMADZU LabSolutions

SMF-4077

<样品信息>

色谱柱 :XB-C18(50mm*4.6mm,5μm）
流速:1.5ml/min
柱 温:30℃
波长:232nm
数据文件名: RC$SMF-4077 - 7-25/27-43-2 - zzp-2024011621p-js6y-rcqx-pH6.8+0.2tw80jz-10mg20mg-60min-P1.lcd
方法文件名: RC$SMF-4077 - SMF-4077-rcqx-FX276.lcm
批处理文件名: RC$SMF-4077 - 20240814-rcqx-FX276.lcb
样品瓶号: 1-7
进样体积: 50 μl
版本号:6.115
进样时间: 2024/08/14 13:37:17
实验者: xiexinhui
处理时间（V2）: 2024/08/15 09:05:38
处理者: xiexinhui
仪器型号：SHIMADZU LC-2050C(FX276)

<色谱图>

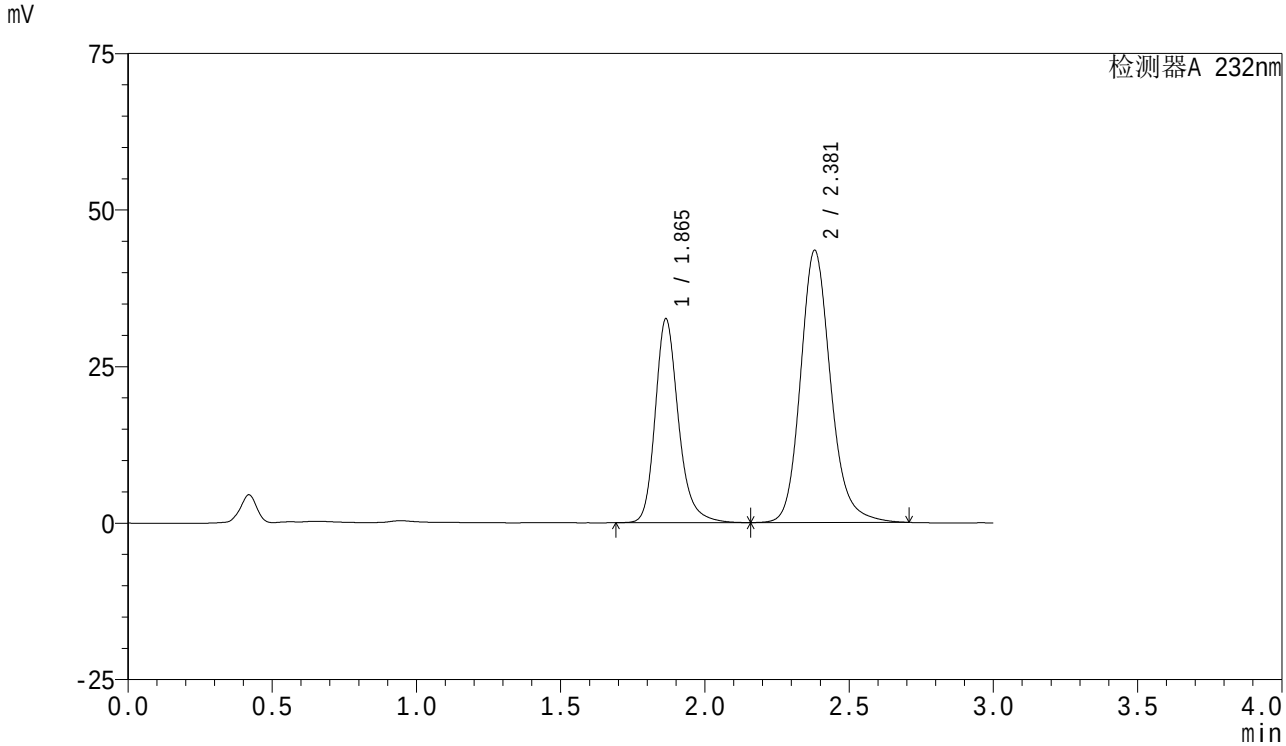

<峰表>

检测器A 232nm

峰号	保留时间	面积	面积%	高度	理论塔板数(USP)	拖尾因子	分离度(USP)
1	1.865	182968	36.709	32542	2725	1.231	--
2	2.381	315457	63.291	43490	2638	1.173	3.142
总计		498425	100.000	76032			

SHIMADZU LabSolutions

SMF-4077

<样品信息>

色谱柱 :XB-C18(50mm*4.6mm,5μm）
流速:1.5ml/min
柱 温:30℃
波长:232nm
数据文件名: RC$SMF-4077 - 7-25/27-44-2 - zzp-2024011621p-js6y-rcqx-pH6.8+0.2tw80jz-10mg20mg-60min-P2.lcd
方法文件名: RC$SMF-4077 - SMF-4077-rcqx-FX276.lcm
批处理文件名: RC$SMF-4077 - 20240814-rcqx-FX276.lcb
样品瓶号: 1-16
进样体积: 50 μl
版本号:6.115
进样时间: 2024/08/14 13:40:42
实验者: xiexinhui
处理时间（V2）: 2024/08/15 09:05:40
处理者: xiexinhui
仪器型号：SHIMADZU LC-2050C(FX276)

<色谱图>

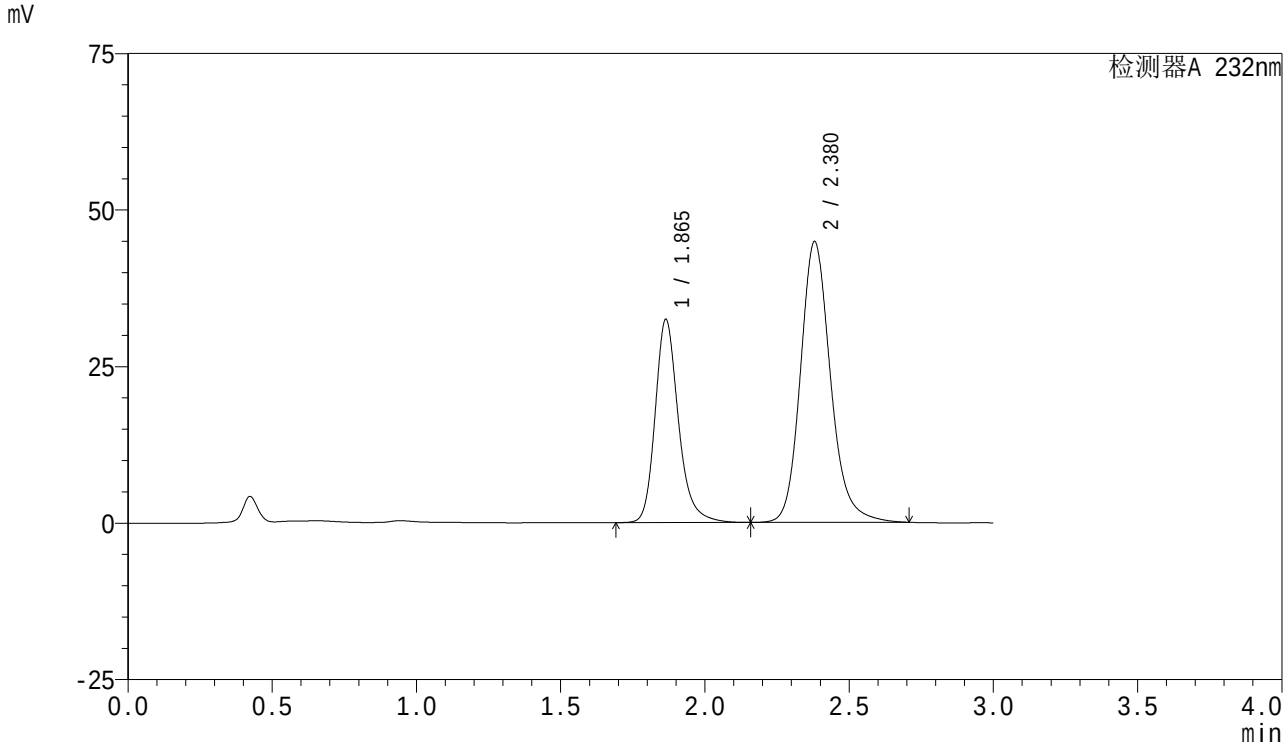

<峰表>

检测器A 232nm

峰号	保留时间	面积	面积%	高度	理论塔板数(USP)	拖尾因子	分离度(USP)
1	1.865	182545	35.971	32453	2726	1.234	--
2	2.380	324931	64.029	44870	2647	1.174	3.145
总计		507477	100.000	77323			

SHIMADZU LabSolutions

SMF-4077

<样品信息>

色谱柱 :XB-C18(50mm*4.6mm,5μm）
流速:1.5ml/min
柱 温:30℃
波长:232nm
数据文件名: RC$SMF-4077 - 7-25/27-45-2 - zzp-2024011621p-js6y-rcqx-pH6.8+0.2tw80jz-10mg20mg-60min-P3.lcd
方法文件名: RC$SMF-4077 - SMF-4077-rcqx-FX276.lcm
批处理文件名: RC$SMF-4077 - 20240814-rcqx-FX276.lcb
样品瓶号: 1-25
进样体积: 50 μl
版本号:6.115
进样时间: 2024/08/14 13:44:06
实验者: xiexinhui
处理时间（V2）: 2024/08/15 09:05:43
处理者: xiexinhui
仪器型号：SHIMADZU LC-2050C(FX276)

<色谱图>

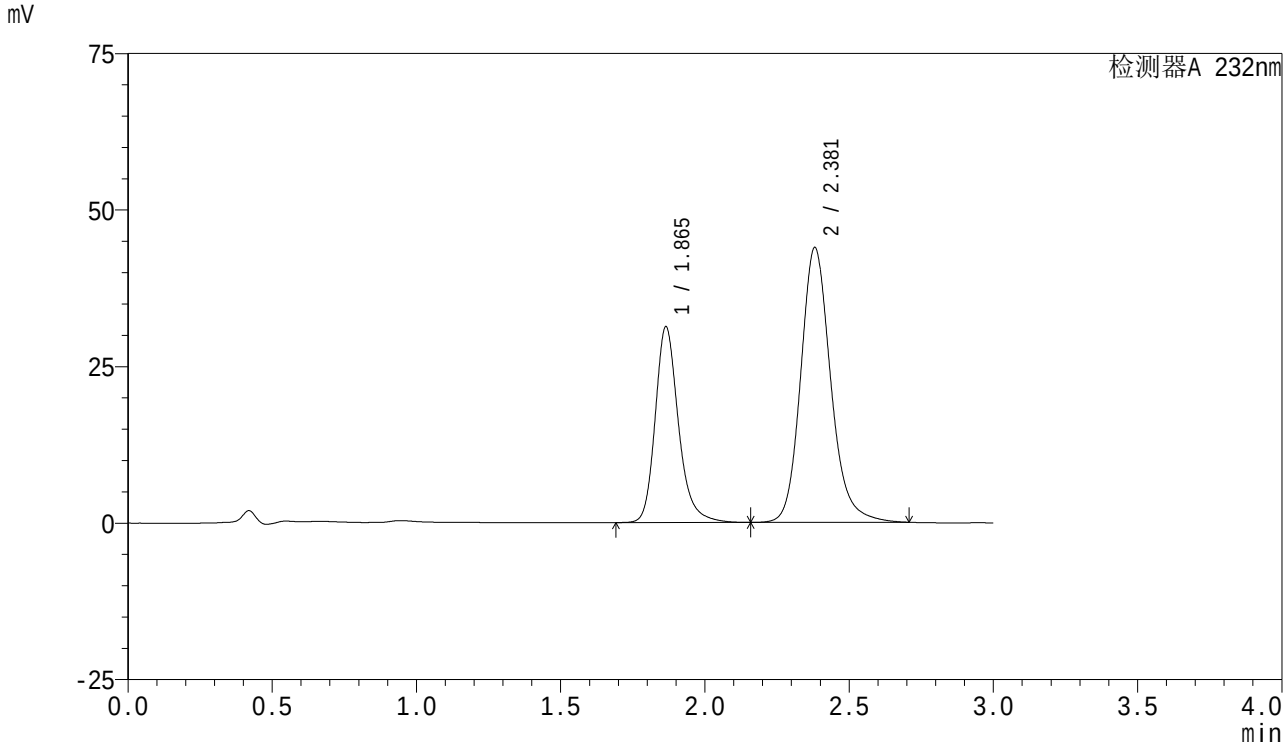

<峰表>

检测器A 232nm

峰号	保留时间	面积	面积%	高度	理论塔板数(USP)	拖尾因子	分离度(USP)
1	1.865	175959	35.638	31268	2724	1.234	--
2	2.381	317777	64.362	43894	2652	1.172	3.150
总计		493735	100.000	75162			

SHIMADZU LabSolutions

SMF-4077

<样品信息>

色谱柱 :XB-C18(50mm*4.6mm,5μm）
流速:1.5ml/min
柱 温:30℃
波长:232nm
数据文件名: RC$SMF-4077 - 7-25/27-46-2 - zzp-2024011621p-js6y-rcqx-pH6.8+0.2tw80jz-10mg20mg-60min-P4.lcd
方法文件名: RC$SMF-4077 - SMF-4077-rcqx-FX276.lcm
批处理文件名: RC$SMF-4077 - 20240814-rcqx-FX276.lcb
样品瓶号: 1-34
进样体积: 50 μl
版本号:6.115
进样时间: 2024/08/14 13:47:30
实验者: xiexinhui
处理时间（V2）: 2024/08/15 09:05:46
处理者: xiexinhui
仪器型号：SHIMADZU LC-2050C(FX276)

<色谱图>

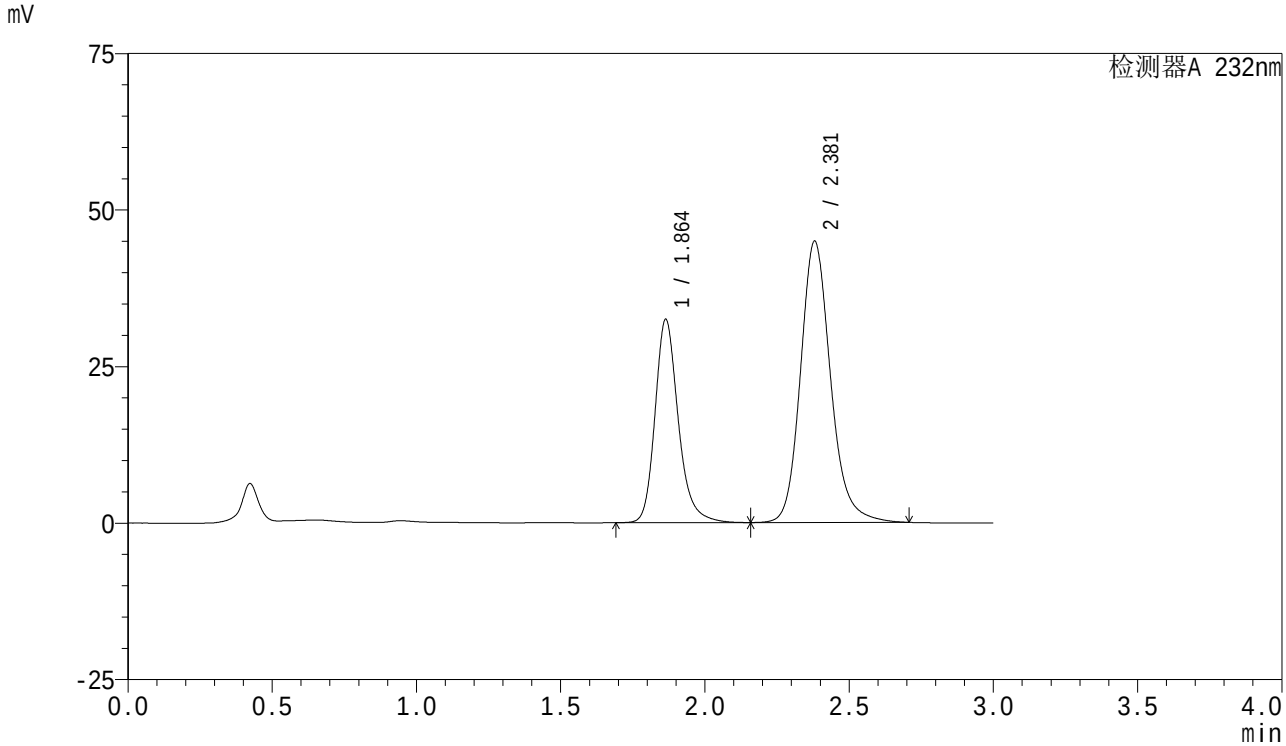

<峰表>

检测器A 232nm

峰号	保留时间	面积	面积%	高度	理论塔板数(USP)	拖尾因子	分离度(USP)
1	1.864	182437	35.947	32476	2723	1.230	--
2	2.381	325084	64.053	44955	2654	1.171	3.150
总计		507521	100.000	77431			

SHIMADZU LabSolutions

SMF-4077

<样品信息>

色谱柱 :XB-C18(50mm*4.6mm,5μm）
流速:1.5ml/min
柱 温:30℃
波长:232nm
数据文件名: RC$SMF-4077 - 7-25/27-47-2 - zzp-2024011621p-js6y-rcqx-pH6.8+0.2tw80jz-10mg20mg-60min-P5.lcd
方法文件名: RC$SMF-4077 - SMF-4077-rcqx-FX276.lcm
批处理文件名: RC$SMF-4077 - 20240814-rcqx-FX276.lcb
样品瓶号: 1-43
进样体积: 50 μl
版本号:6.115
进样时间: 2024/08/14 13:50:54
实验者: xiexinhui
处理时间（V2）: 2024/08/15 09:05:48
处理者: xiexinhui
仪器型号：SHIMADZU LC-2050C(FX276)

<色谱图>

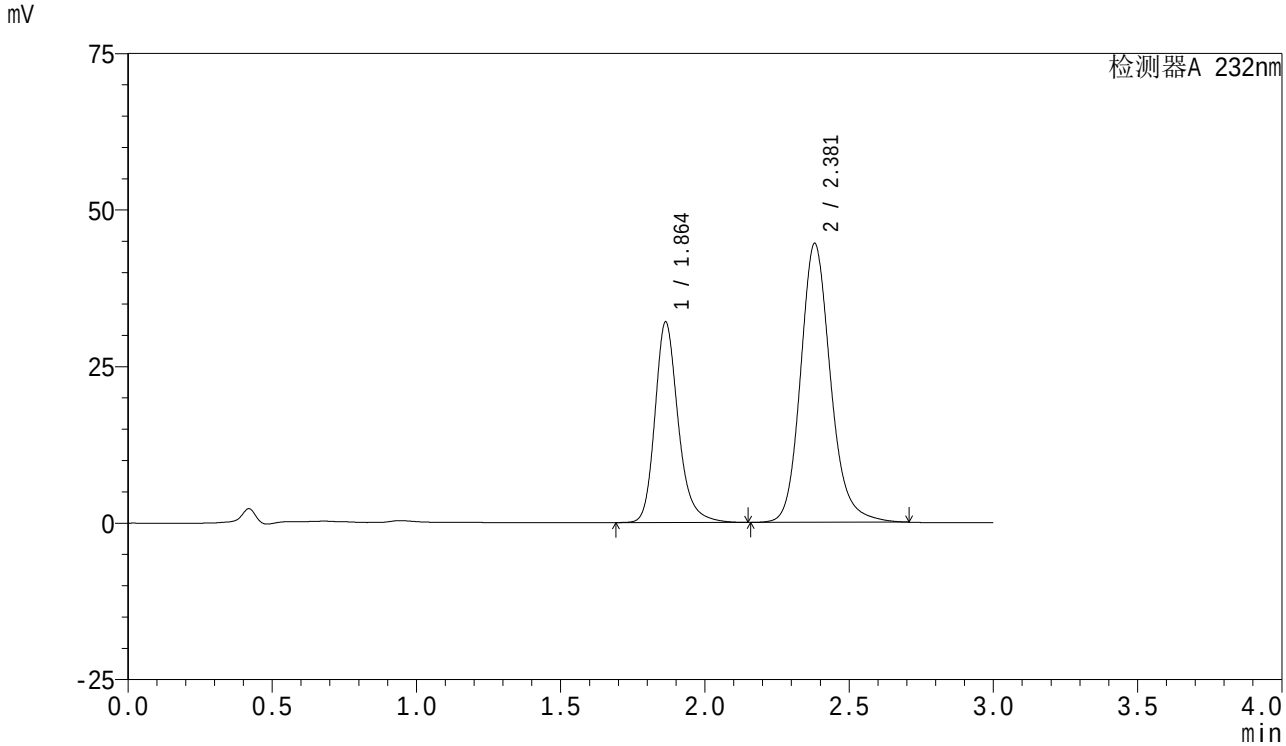

<峰表>

检测器A 232nm

峰号	保留时间	面积	面积%	高度	理论塔板数(USP)	拖尾因子	分离度(USP)
1	1.864	180021	35.901	32043	2720	1.230	--
2	2.381	321422	64.099	44558	2668	1.170	3.157
总计		501443	100.000	76601			

SHIMADZU LabSolutions

SMF-4077

<样品信息>

色谱柱 :XB-C18(50mm*4.6mm,5μm）
流速:1.5ml/min
柱 温:30℃
波长:232nm
数据文件名: RC$SMF-4077 - 7-25/27-48-2 - zzp-2024011621p-js6y-rcqx-pH6.8+0.2tw80jz-10mg20mg-60min-P6.lcd
方法文件名: RC$SMF-4077 - SMF-4077-rcqx-FX276.lcm
批处理文件名: RC$SMF-4077 - 20240814-rcqx-FX276.lcb
样品瓶号: 1-52
进样体积: 50 μl
版本号:6.115
进样时间: 2024/08/14 13:54:19
实验者: xiexinhui
处理时间（V2）: 2024/08/15 09:05:50
处理者: xiexinhui
仪器型号：SHIMADZU LC-2050C(FX276)

<色谱图>

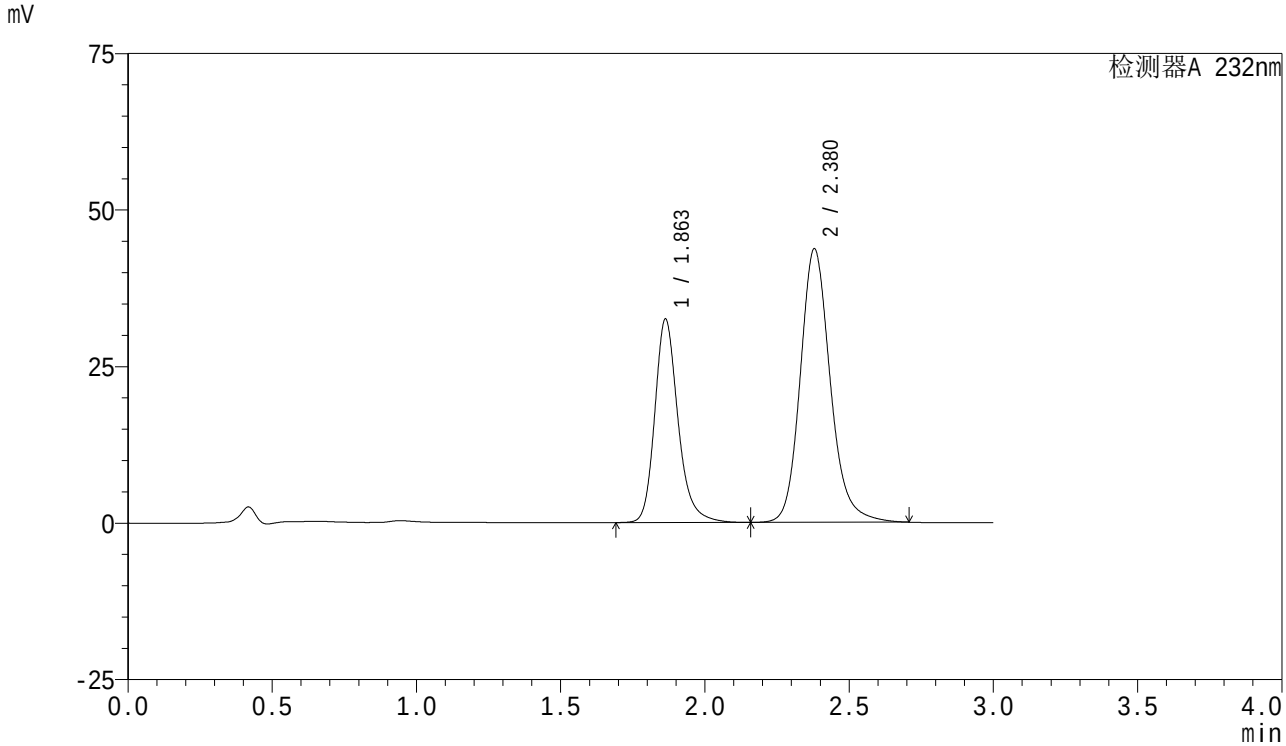

<峰表>

检测器A 232nm

峰号	保留时间	面积	面积%	高度	理论塔板数(USP)	拖尾因子	分离度(USP)
1	1.863	182666	36.644	32509	2717	1.229	--
2	2.380	315819	63.356	43704	2657	1.171	3.151
总计		498485	100.000	76212			

SHIMADZU LabSolutions

SMF-4077

<样品信息>

色谱柱 :XB-C18(50mm*4.6mm,5μm）
流速:1.5ml/min
柱 温:30℃
波长:232nm
数据文件名: RC$SMF-4077 - 7-25/27-49-2 - zzp-2024011621p-js6y-rcqx-pH6.8+0.2tw80jz-10mg20mg-JX-P1.lcd
方法文件名: RC$SMF-4077 - SMF-4077-rcqx-FX276.lcm
批处理文件名: RC$SMF-4077 - 20240814-rcqx-FX276.lcb
样品瓶号: 1-8
进样体积: 50 μl
版本号:6.115
进样时间: 2024/08/14 13:57:45
实验者: xiexinhui
处理时间（V2）: 2024/08/15 09:05:53
处理者: xiexinhui
仪器型号：SHIMADZU LC-2050C(FX276)

<色谱图>

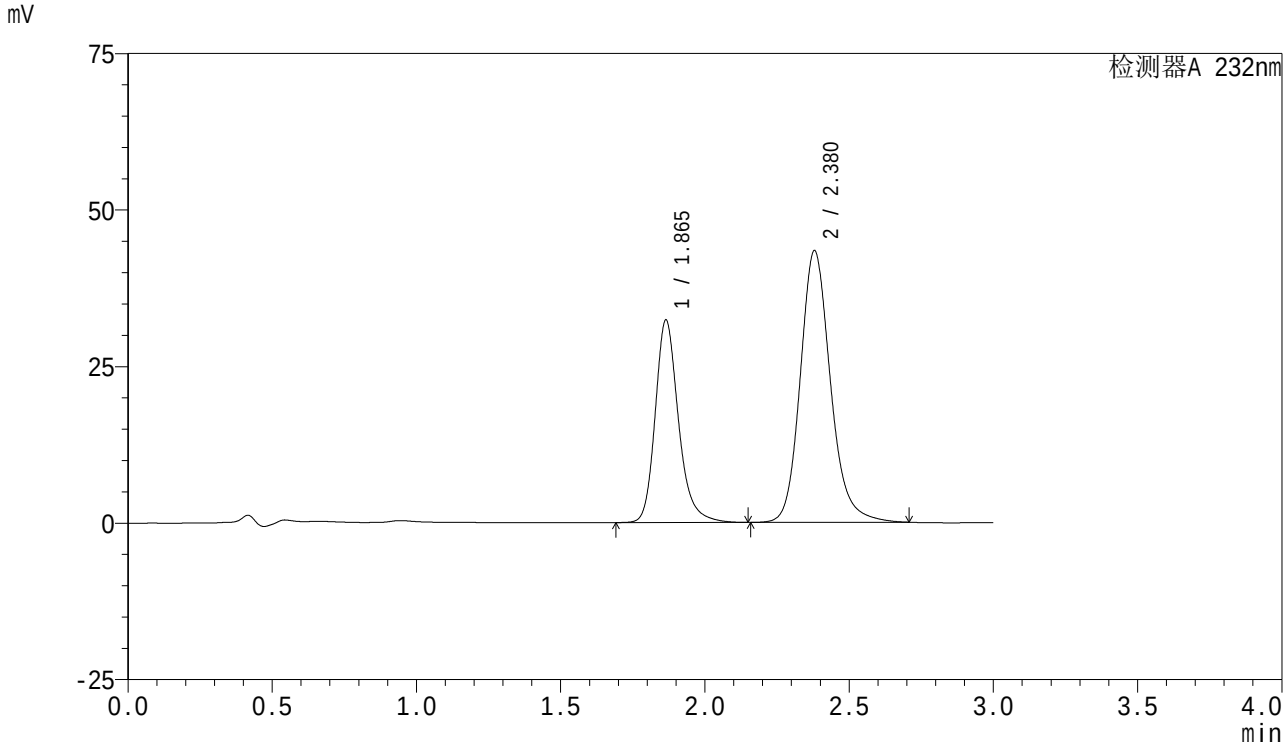

<峰表>

检测器A 232nm

峰号	保留时间	面积	面积%	高度	理论塔板数(USP)	拖尾因子	分离度(USP)
1	1.865	181922	36.576	32324	2719	1.231	--
2	2.380	315463	63.424	43406	2625	1.172	3.133
总计		497385	100.000	75730			

SHIMADZU LabSolutions

SMF-4077

<样品信息>

色谱柱 :XB-C18(50mm*4.6mm,5μm）
流速:1.5ml/min
柱 温:30℃
波长:232nm
数据文件名: RC$SMF-4077 - 7-25/27-50-2 - zzp-2024011621p-js6y-rcqx-pH6.8+0.2tw80jz-10mg20mg-JX-P2.lcd
方法文件名: RC$SMF-4077 - SMF-4077-rcqx-FX276.lcm
批处理文件名: RC$SMF-4077 - 20240814-rcqx-FX276.lcb
样品瓶号: 1-17
进样体积: 50 μl
版本号:6.115
进样时间: 2024/08/14 14:01:10
实验者: xiexinhui
处理时间（V2）: 2024/08/15 09:05:55
处理者: xiexinhui
仪器型号：SHIMADZU LC-2050C(FX276)

<色谱图>

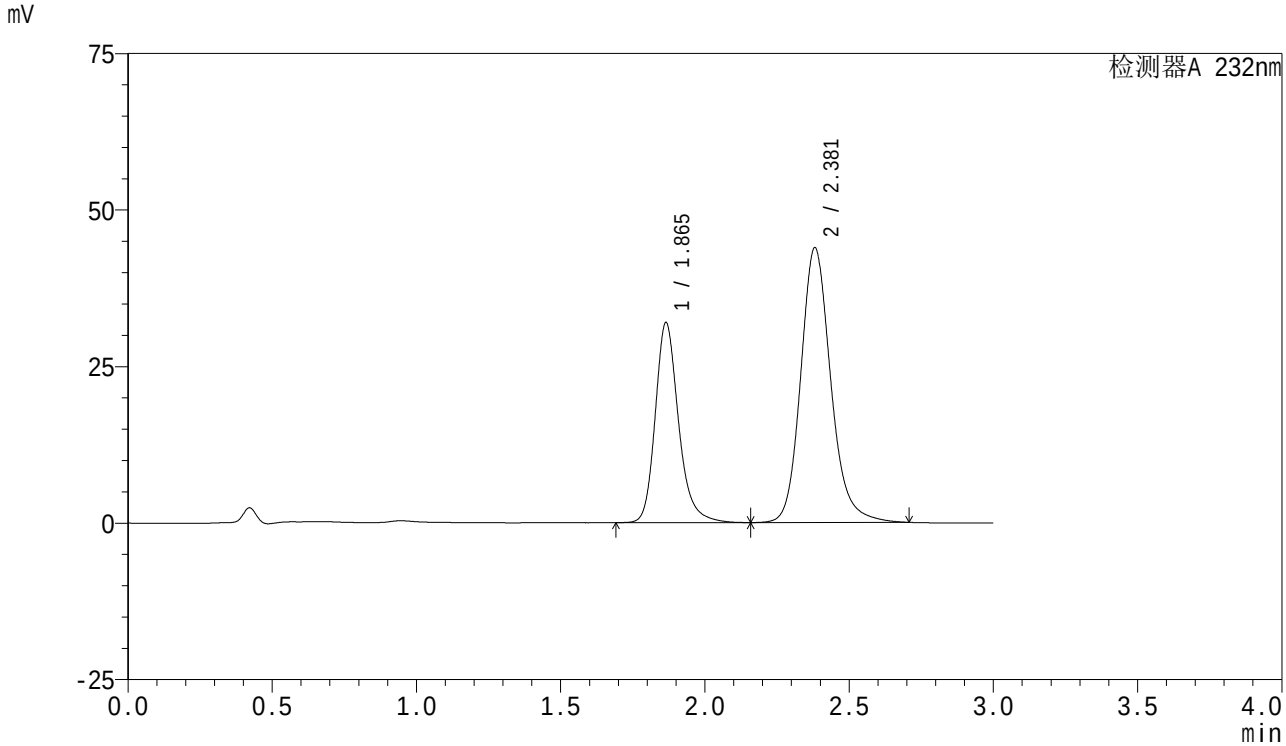

<峰表>

检测器A 232nm

峰号	保留时间	面积	面积%	高度	理论塔板数(USP)	拖尾因子	分离度(USP)
1	1.865	180061	36.178	31935	2712	1.231	--
2	2.381	317648	63.822	43885	2656	1.171	3.148
总计		497709	100.000	75819			

SHIMADZU LabSolutions

SMF-4077

<样品信息>

色谱柱 :XB-C18(50mm*4.6mm,5μm）
流速:1.5ml/min
柱 温:30℃
波长:232nm
数据文件名: RC$SMF-4077 - 7-25/27-51-2 - zzp-2024011621p-js6y-rcqx-pH6.8+0.2tw80jz-10mg20mg-JX-P3.lcd
方法文件名: RC$SMF-4077 - SMF-4077-rcqx-FX276.lcm
批处理文件名: RC$SMF-4077 - 20240814-rcqx-FX276.lcb
样品瓶号: 1-26
进样体积: 50 μl
版本号:6.115
进样时间: 2024/08/14 14:04:35
实验者: xiexinhui
处理时间（V2）: 2024/08/15 09:05:58
处理者: xiexinhui
仪器型号：SHIMADZU LC-2050C(FX276)

<色谱图>

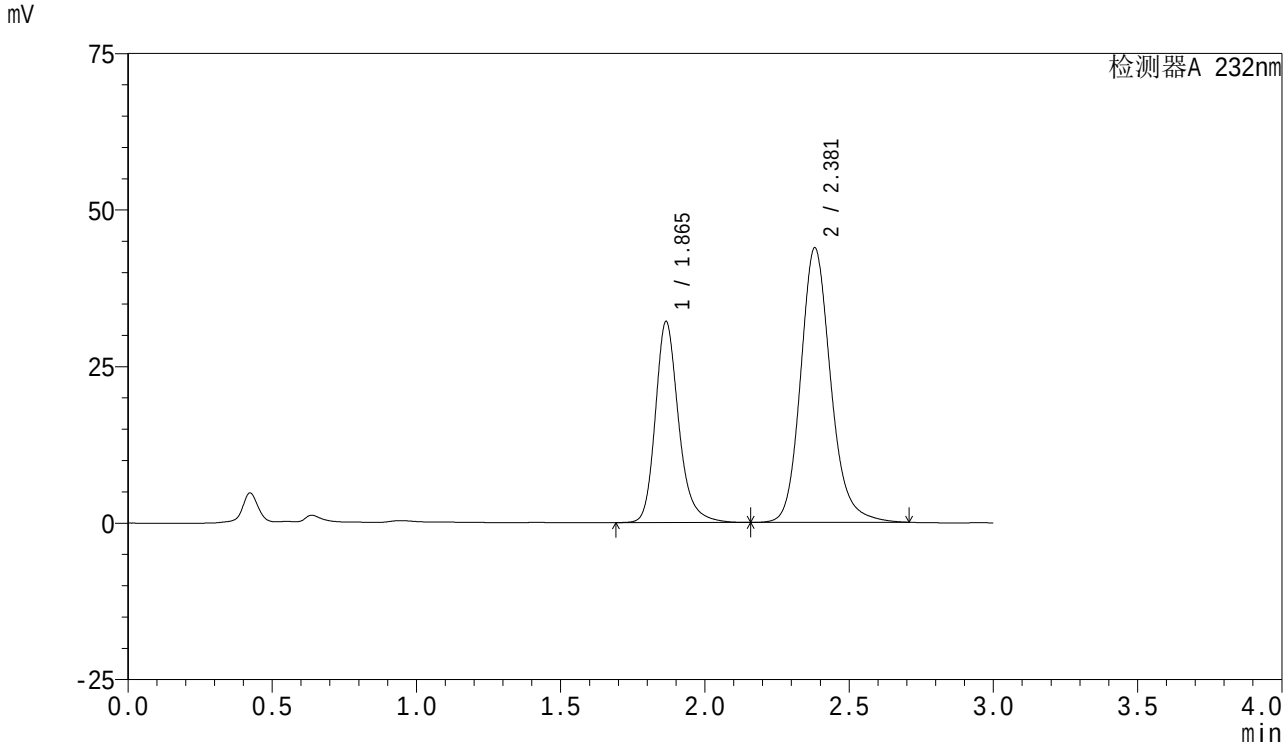

<峰表>

检测器A 232nm

峰号	保留时间	面积	面积%	高度	理论塔板数(USP)	拖尾因子	分离度(USP)
1	1.865	180488	36.220	32064	2721	1.229	--
2	2.381	317817	63.780	43873	2648	1.171	3.143
总计		498304	100.000	75937			

SHIMADZU LabSolutions

SMF-4077

<样品信息>

色谱柱 :XB-C18(50mm*4.6mm,5μm）
流速:1.5ml/min
柱 温:30℃
波长:232nm
数据文件名: RC$SMF-4077 - 7-25/27-52-2 - zzp-2024011621p-js6y-rcqx-pH6.8+0.2tw80jz-10mg20mg-JX-P4.lcd
方法文件名: RC$SMF-4077 - SMF-4077-rcqx-FX276.lcm
批处理文件名: RC$SMF-4077 - 20240814-rcqx-FX276.lcb
样品瓶号: 1-35
进样体积: 50 μl
版本号:6.115
进样时间: 2024/08/14 14:08:01
实验者: xiexinhui
处理时间（V2）: 2024/08/15 09:06:00
处理者: xiexinhui
仪器型号：SHIMADZU LC-2050C(FX276)

<色谱图>

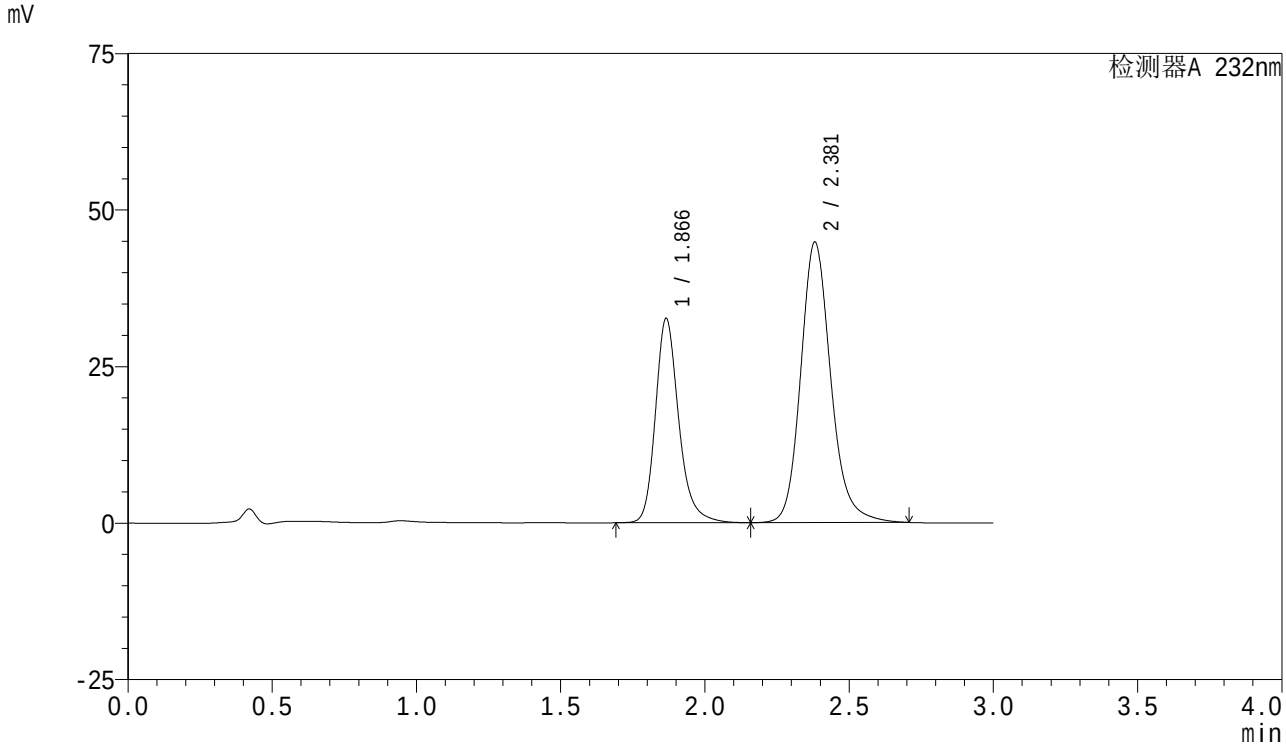

<峰表>

检测器A 232nm

峰号	保留时间	面积	面积%	高度	理论塔板数(USP)	拖尾因子	分离度(USP)
1	1.866	183730	36.157	32561	2717	1.232	--
2	2.381	324410	63.843	44808	2655	1.172	3.144
总计		508140	100.000	77369			

SHIMADZU LabSolutions

SMF-4077

<样品信息>

色谱柱 :XB-C18(50mm*4.6mm,5μm）
流速:1.5ml/min
柱 温:30℃
波长:232nm
数据文件名: RC$SMF-4077 - 7-25/27-53-2 - zzp-2024011621p-js6y-rcqx-pH6.8+0.2tw80jz-10mg20mg-JX-P5.lcd
方法文件名: RC$SMF-4077 - SMF-4077-rcqx-FX276.lcm
批处理文件名: RC$SMF-4077 - 20240814-rcqx-FX276.lcb
样品瓶号: 1-44
进样体积: 50 μl
版本号:6.115
进样时间: 2024/08/14 14:11:27
实验者: xiexinhui
处理时间（V2）: 2024/08/15 09:06:03
处理者: xiexinhui
仪器型号：SHIMADZU LC-2050C(FX276)

<色谱图>

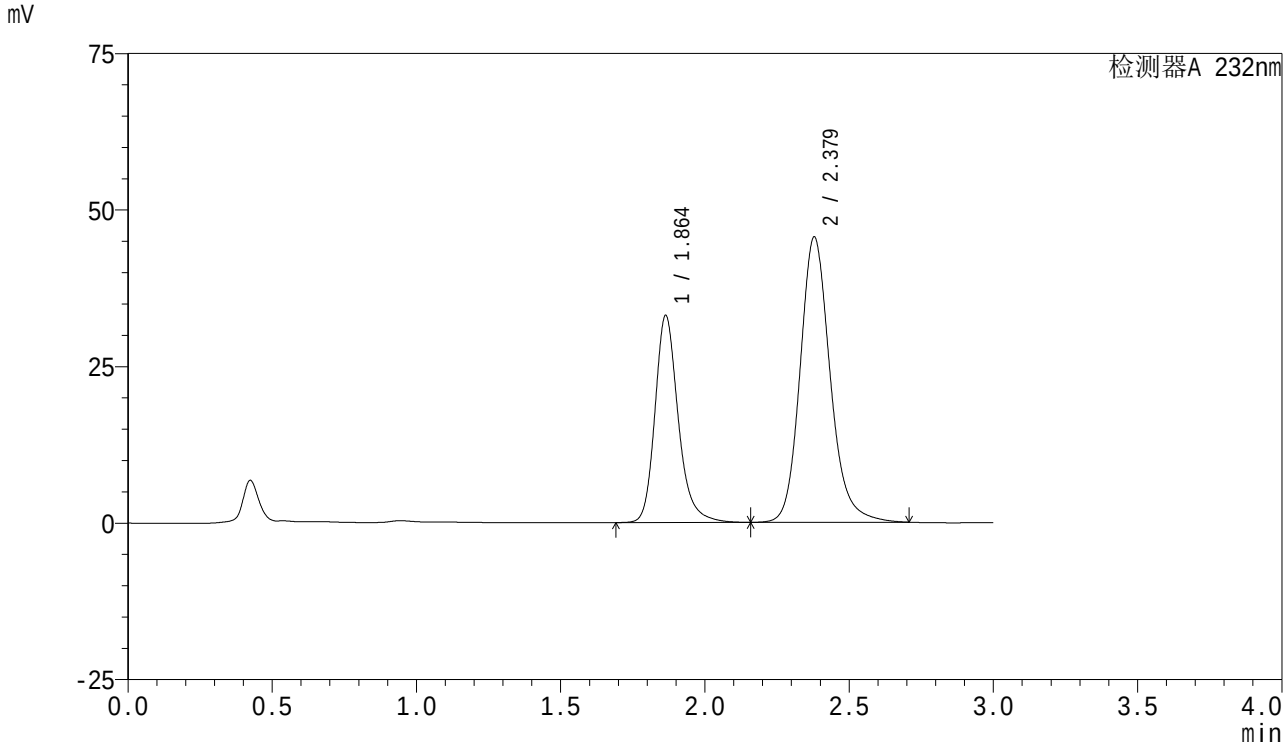

<峰表>

检测器A 232nm

峰号	保留时间	面积	面积%	高度	理论塔板数(USP)	拖尾因子	分离度(USP)
1	1.864	186025	36.028	33092	2723	1.231	--
2	2.379	330313	63.972	45575	2640	1.171	3.140
总计		516338	100.000	78667			

SHIMADZU LabSolutions

SMF-4077

<样品信息>

色谱柱 :XB-C18(50mm*4.6mm,5μm）
流速:1.5ml/min
柱 温:30℃
波长:232nm
数据文件名: RC$SMF-4077 - 7-25/27-54-2 - zzp-2024011621p-js6y-rcqx-pH6.8+0.2tw80jz-10mg20mg-JX-P6.lcd
方法文件名: RC$SMF-4077 - SMF-4077-rcqx-FX276.lcm
批处理文件名: RC$SMF-4077 - 20240814-rcqx-FX276.lcb
样品瓶号: 1-53
进样体积: 50 μl
版本号:6.115
进样时间: 2024/08/14 14:14:52
实验者: xiexinhui
处理时间（V2）: 2024/08/15 09:06:05
处理者: xiexinhui
仪器型号：SHIMADZU LC-2050C(FX276)

<色谱图>

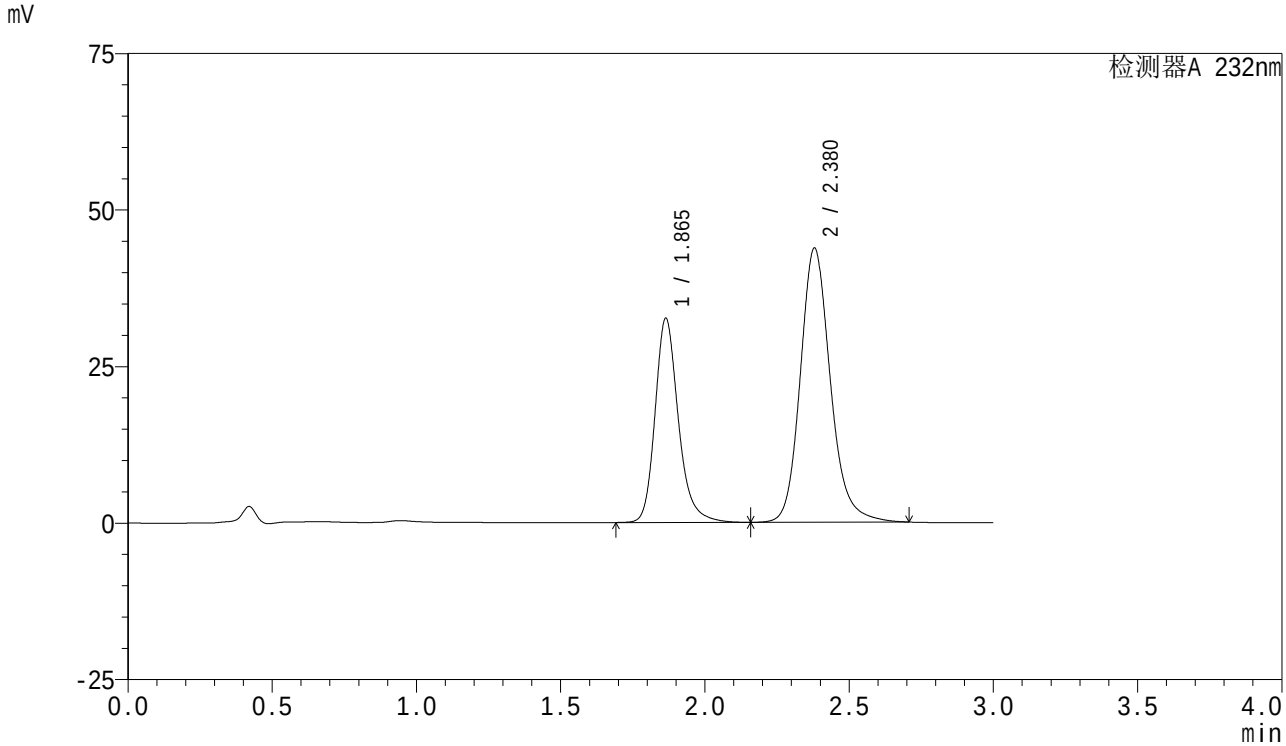

<峰表>

检测器A 232nm

峰号	保留时间	面积	面积%	高度	理论塔板数(USP)	拖尾因子	分离度(USP)
1	1.865	183538	36.659	32623	2719	1.229	--
2	2.380	317119	63.341	43798	2646	1.171	3.142
总计		500657	100.000	76420			

SHIMADZU LabSolutions

SMF-4077

<样品信息>

色谱柱 :XB-C18(50mm*4.6mm,5μm）
流速:1.5ml/min
柱 温:30℃
波长:232nm
数据文件名: RC$SMF-4077 - 7-25/27-55-2 - zzp-2024011621p-js6y-rcqx-pH6.8+0.2tw80jz-10mg20mg-dz2-1.lcd
方法文件名: RC$SMF-4077 - SMF-4077-rcqx-FX276.lcm
批处理文件名: RC$SMF-4077 - 20240814-rcqx-FX276.lcb
样品瓶号: 1-27
进样体积: 50 μl
版本号:6.115
进样时间: 2024/08/14 14:18:18
实验者: xiexinhui
处理时间（V2）: 2024/08/15 09:06:07
处理者: xiexinhui
仪器型号：SHIMADZU LC-2050C(FX276)

<色谱图>

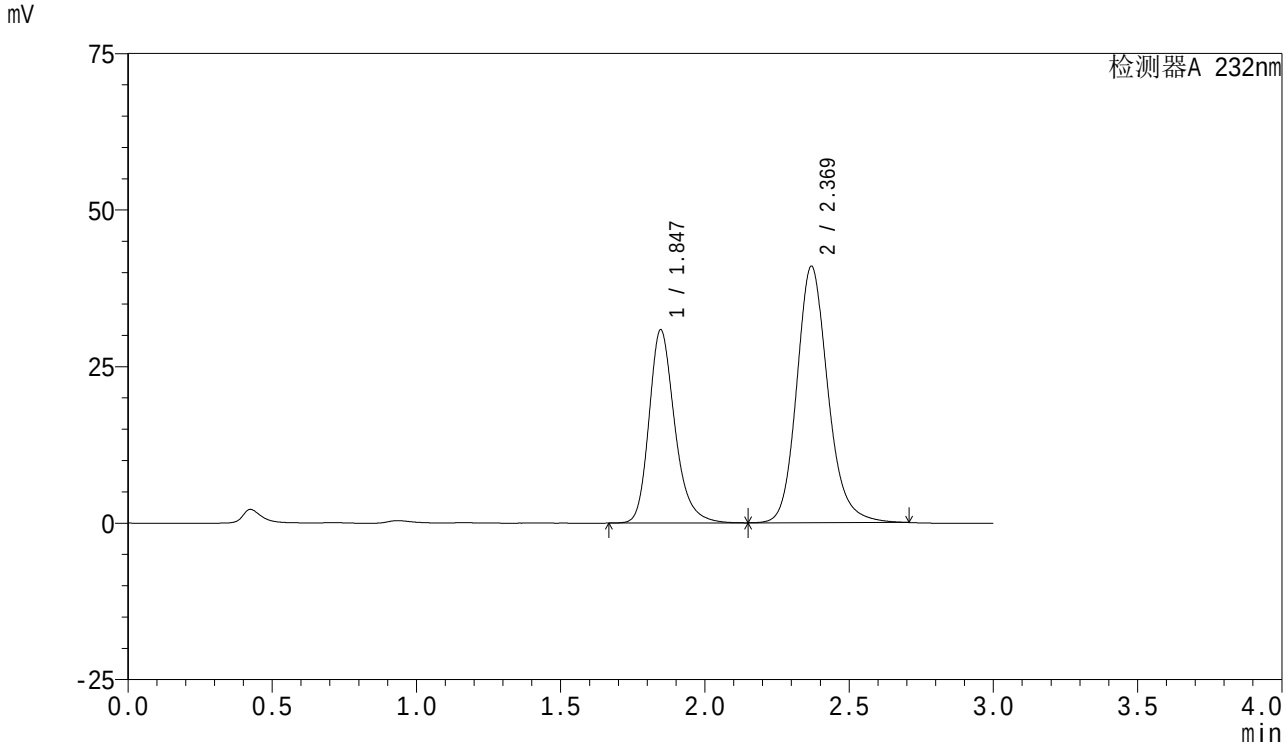

<峰表>

检测器A 232nm

峰号	保留时间	面积	面积%	高度	理论塔板数(USP)	拖尾因子	分离度(USP)
1	1.847	191821	38.375	30876	2160	1.247	--
2	2.369	308043	61.625	40931	2426	1.169	2.974
总计		499864	100.000	71807			

SHIMADZU LabSolutions

SMF-4077

<样品信息>

色谱柱 :XB-C18(50mm*4.6mm,5μm）
流速:1.5ml/min
柱 温:30℃
波长:232nm
数据文件名: RC$SMF-4077 - 7-25/27-56-2 - zzp-2024011621p-js6y-rcqx-pH6.8+0.2tw80jz-10mg20mg-dz2-2.lcd
方法文件名: RC$SMF-4077 - SMF-4077-rcqx-FX276.lcm
批处理文件名: RC$SMF-4077 - 20240814-rcqx-FX276.lcb
样品瓶号: 1-27
进样体积: 50 μl
版本号:6.115
进样时间: 2024/08/14 14:21:43
实验者: xiexinhui
处理时间（V2）: 2024/08/15 09:06:09
处理者: xiexinhui
仪器型号：SHIMADZU LC-2050C(FX276)

<色谱图>

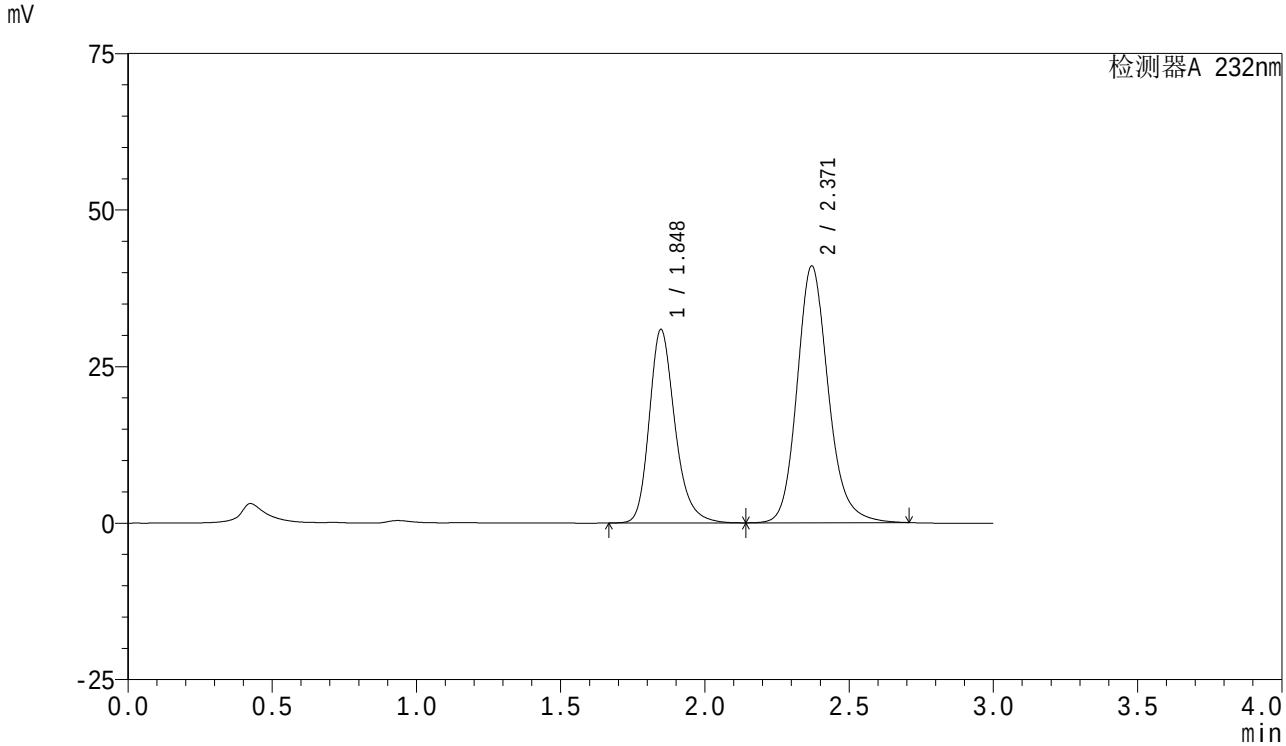

<峰表>

检测器A 232nm

峰号	保留时间	面积	面积%	高度	理论塔板数(USP)	拖尾因子	分离度(USP)
1	1.848	191946	38.349	30909	2162	1.243	--
2	2.371	308580	61.651	41025	2425	1.169	2.976
总计		500526	100.000	71933			

SHIMADZU LabSolutions

SMF-4077

<样品信息>

色谱柱 :XB-C18(50mm*4.6mm,5μm）
流速:1.5ml/min
柱 温:30℃
波长:232nm
数据文件名: RC$SMF-4077 - 7-25/27-57-2 - zzp-2024011821p-js6y-rcqx-pH6.8+0.2tw80jz-10mg20mg-rj.lcd
方法文件名: RC$SMF-4077 - SMF-4077-rcqx-FX276.lcm
批处理文件名: RC$SMF-4077 - 20240814-rcqx-FX276.lcb
样品瓶号: 2-9
进样体积: 50 μl
版本号:6.115
进样时间: 2024/08/14 14:25:09
实验者: xiexinhui
处理时间（V2）: 2024/08/15 09:06:12
处理者: xiexinhui
仪器型号：SHIMADZU LC-2050C(FX276)

<色谱图>

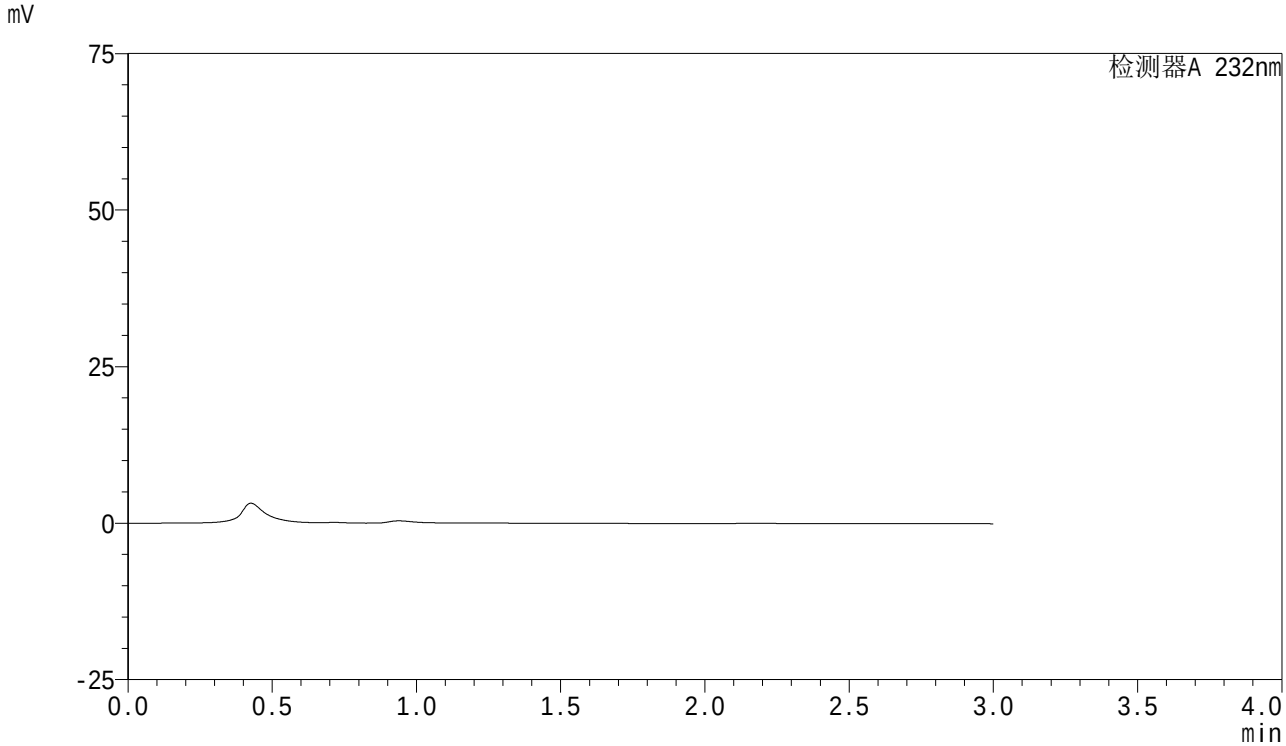

<峰表>

检测器A 232nm

峰号	保留时间	面积	面积%	高度	理论塔板数(USP)	拖尾因子	分离度(USP)
总计							

SHIMADZU LabSolutions

SMF-4077

<样品信息>

色谱柱 :XB-C18(50mm*4.6mm,5μm）
流速:1.5ml/min
柱 温:30℃
波长:232nm
数据文件名: RC$SMF-4077 - 7-25/27-58-2 - zzp-2024011821p-js6y-rcqx-pH6.8+0.2tw80jz-10mg20mg-dz1-1.lcd
方法文件名: RC$SMF-4077 - SMF-4077-rcqx-FX276.lcm
批处理文件名: RC$SMF-4077 - 20240814-rcqx-FX276.lcb
样品瓶号: 2-18
进样体积: 50 μl
版本号:6.115
进样时间: 2024/08/14 14:28:36
实验者: xiexinhui
处理时间（V2）: 2024/08/15 09:06:14
处理者: xiexinhui
仪器型号：SHIMADZU LC-2050C(FX276)

<色谱图>

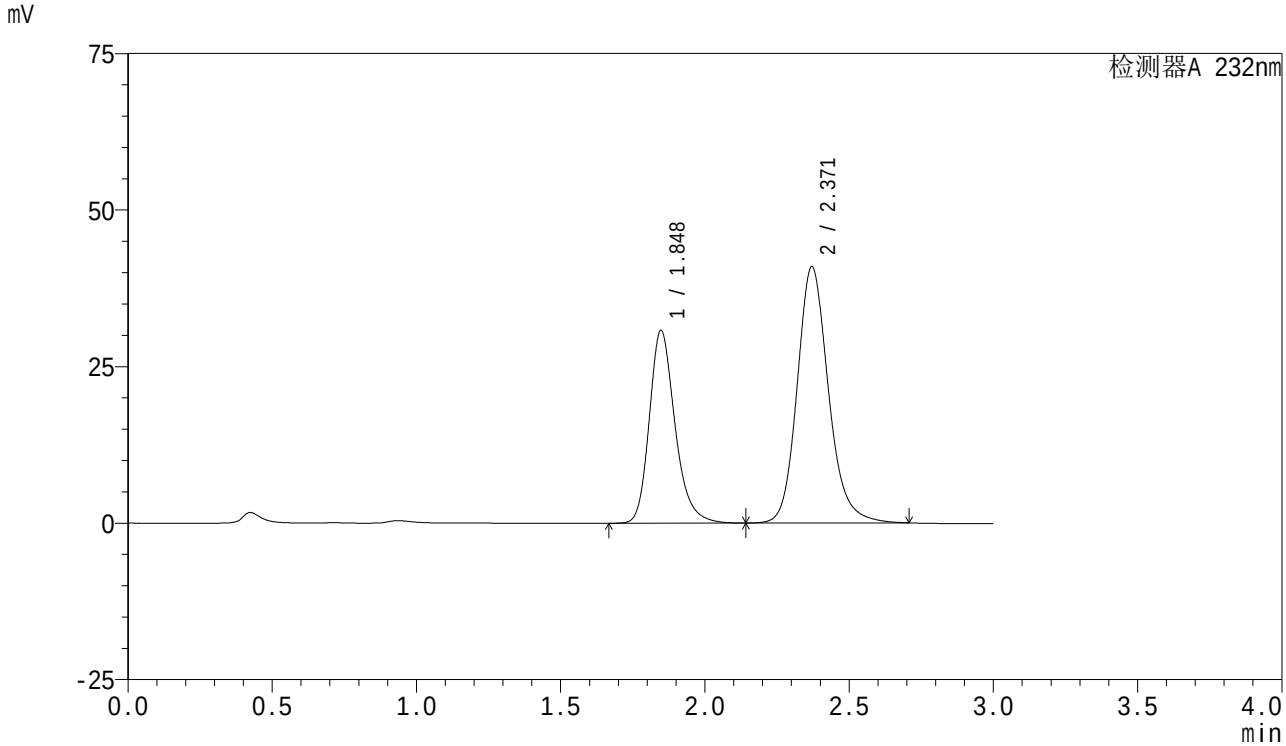

<峰表>

检测器A 232nm

峰号	保留时间	面积	面积%	高度	理论塔板数(USP)	拖尾因子	分离度(USP)
1	1.848	191100	38.267	30805	2162	1.241	--
2	2.371	308283	61.733	40952	2422	1.168	2.975
总计		499383	100.000	71756			

SHIMADZU LabSolutions

SMF-4077

<样品信息>

色谱柱 :XB-C18(50mm*4.6mm,5μm）
流速:1.5ml/min
柱 温:30℃
波长:232nm
数据文件名: RC$SMF-4077 - 7-25/27-59-2 - zzp-2024011821p-js6y-rcqx-pH6.8+0.2tw80jz-10mg20mg-dz1-2.lcd
方法文件名: RC$SMF-4077 - SMF-4077-rcqx-FX276.lcm
批处理文件名: RC$SMF-4077 - 20240814-rcqx-FX276.lcb
样品瓶号: 2-18
进样体积: 50 μl
版本号:6.115
进样时间: 2024/08/14 14:32:03
实验者: xiexinhui
处理时间（V2）: 2024/08/15 09:06:17
处理者: xiexinhui
仪器型号：SHIMADZU LC-2050C(FX276)

<色谱图>

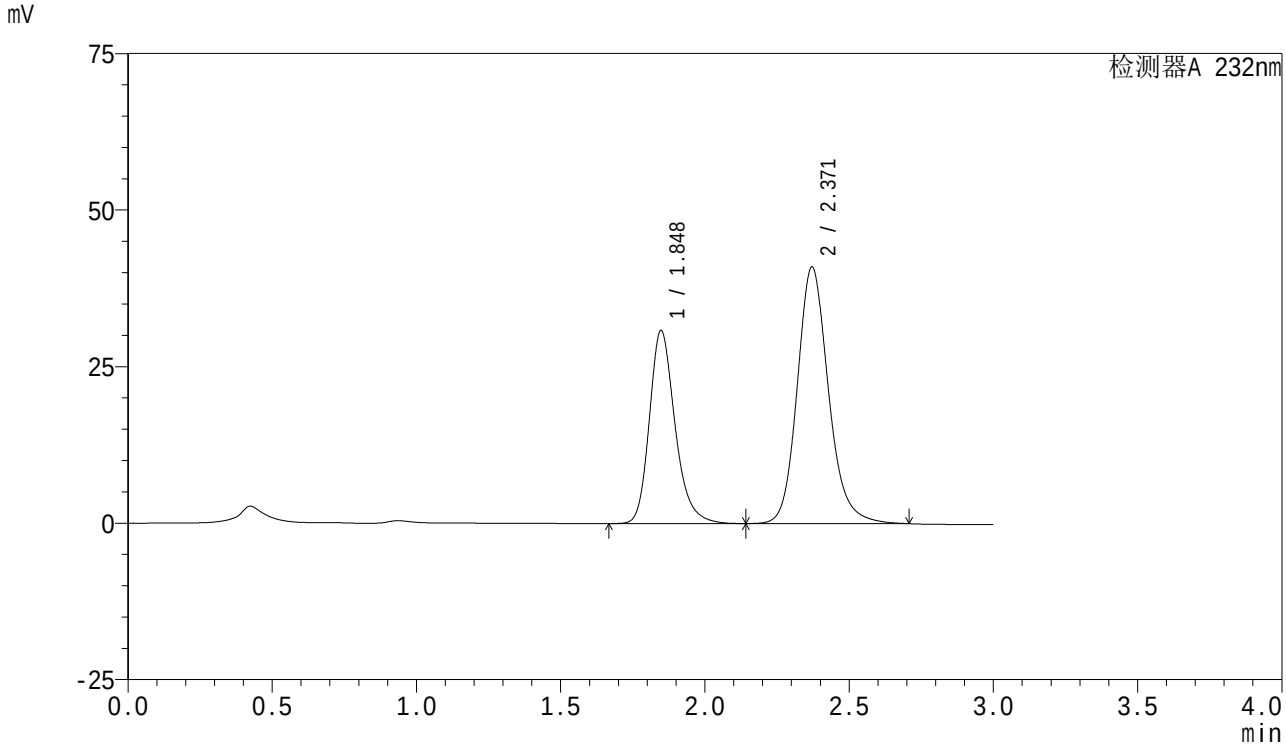

<峰表>

检测器A 232nm

峰号	保留时间	面积	面积%	高度	理论塔板数(USP)	拖尾因子	分离度(USP)
1	1.848	191245	38.277	30842	2166	1.240	--
2	2.371	308392	61.723	41000	2427	1.167	2.978
总计		499637	100.000	71843			

SHIMADZU LabSolutions

SMF-4077

<样品信息>

色谱柱 :XB-C18(50mm*4.6mm,5μm）
流速:1.5ml/min
柱 温:30℃
波长:232nm
数据文件名: RC$SMF-4077 - 7-25/27-60-2 - zzp-2024011821p-js6y-rcqx-pH6.8+0.2tw80jz-10mg20mg-dz1-3.lcd
方法文件名: RC$SMF-4077 - SMF-4077-rcqx-FX276.lcm
批处理文件名: RC$SMF-4077 - 20240814-rcqx-FX276.lcb
样品瓶号: 2-18
进样体积: 50 μl
版本号:6.115
进样时间: 2024/08/14 14:35:30
实验者: xiexinhui
处理时间（V2）: 2024/08/15 09:06:19
处理者: xiexinhui
仪器型号：SHIMADZU LC-2050C(FX276)

<色谱图>

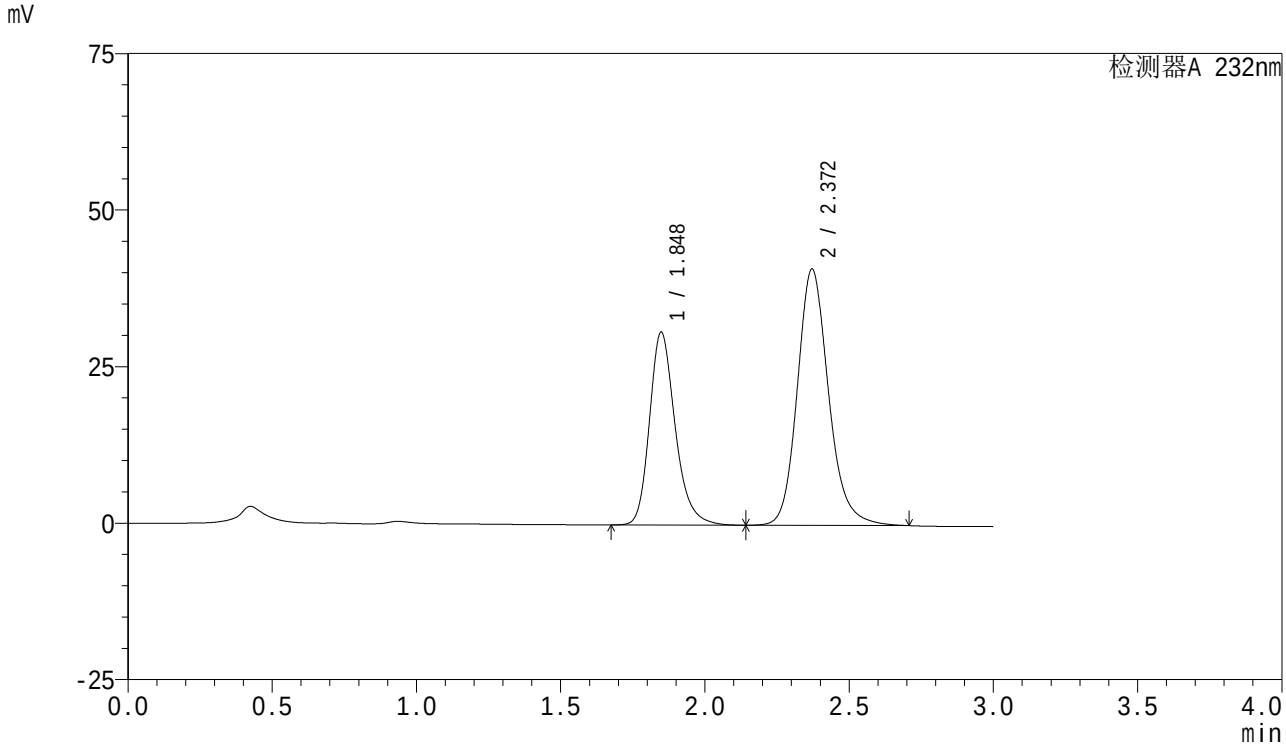

<峰表>

检测器A 232nm

峰号	保留时间	面积	面积%	高度	理论塔板数(USP)	拖尾因子	分离度(USP)
1	1.848	191237	38.303	30795	2161	1.242	--
2	2.372	308036	61.697	40952	2427	1.169	2.975
总计		499273	100.000	71747			

SHIMADZU LabSolutions

SMF-4077

<样品信息>

色谱柱 :XB-C18(50mm*4.6mm,5μm）
流速:1.5ml/min
柱 温:30℃
波长:232nm
数据文件名: RC$SMF-4077 - 7-25/27-61-2 - zzp-2024011821p-js6y-rcqx-pH6.8+0.2tw80jz-10mg20mg-dz1-4.lcd
方法文件名: RC$SMF-4077 - SMF-4077-rcqx-FX276.lcm
批处理文件名: RC$SMF-4077 - 20240814-rcqx-FX276.lcb
样品瓶号: 2-18
进样体积: 50 μl
版本号:6.115
进样时间: 2024/08/14 14:38:56
实验者: xiexinhui
处理时间（V2）: 2024/08/15 09:06:21
处理者: xiexinhui
仪器型号：SHIMADZU LC-2050C(FX276)

<色谱图>

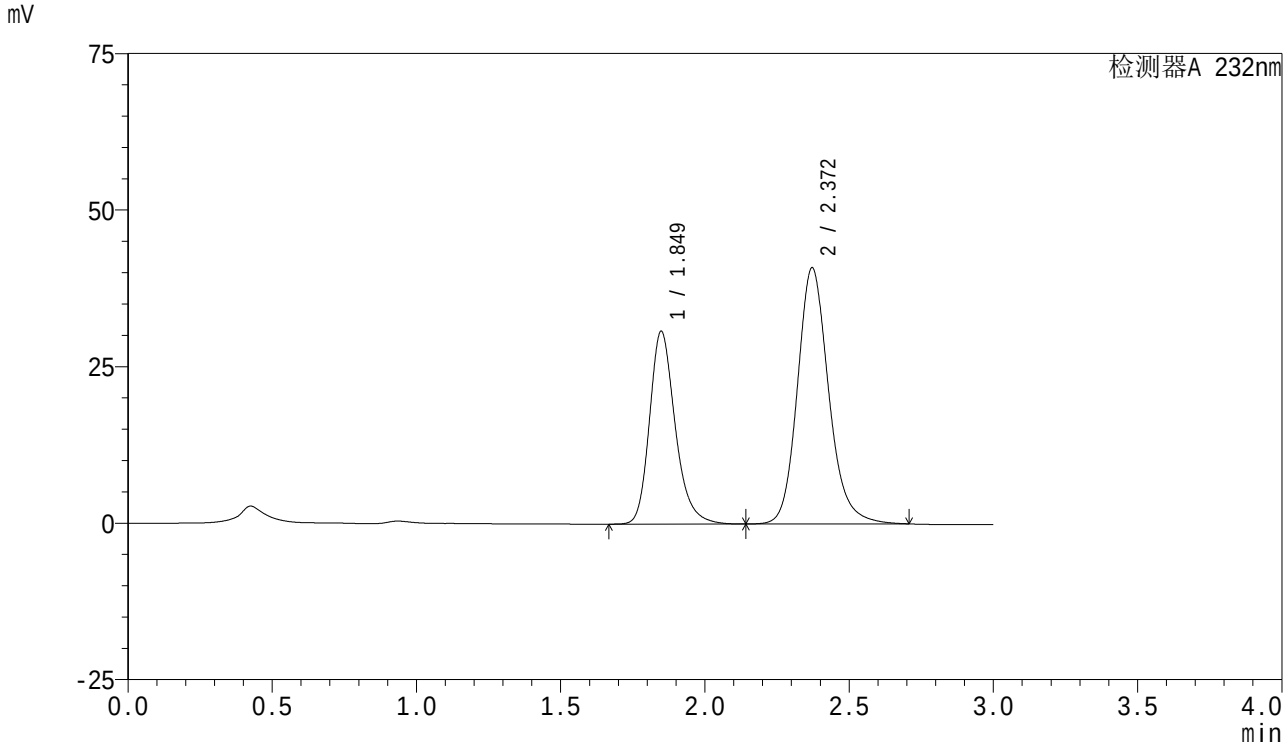

<峰表>

检测器A 232nm

峰号	保留时间	面积	面积%	高度	理论塔板数(USP)	拖尾因子	分离度(USP)
1	1.849	191112	38.278	30779	2161	1.242	--
2	2.372	308164	61.722	40936	2422	1.169	2.975
总计		499276	100.000	71715			

SHIMADZU LabSolutions

SMF-4077

<样品信息>

色谱柱 :XB-C18(50mm*4.6mm,5μm）
流速:1.5ml/min
柱 温:30℃
波长:232nm
数据文件名: RC$SMF-4077 - 7-25/27-62-2 - zzp-2024011821p-js6y-rcqx-pH6.8+0.2tw80jz-10mg20mg-dz1-5.lcd
方法文件名: RC$SMF-4077 - SMF-4077-rcqx-FX276.lcm
批处理文件名: RC$SMF-4077 - 20240814-rcqx-FX276.lcb
样品瓶号: 2-18
进样体积: 50 μl
版本号:6.115
进样时间: 2024/08/14 14:42:23
实验者: xiexinhui
处理时间（V2）: 2024/08/15 09:06:24
处理者: xiexinhui
仪器型号：SHIMADZU LC-2050C(FX276)

<色谱图>

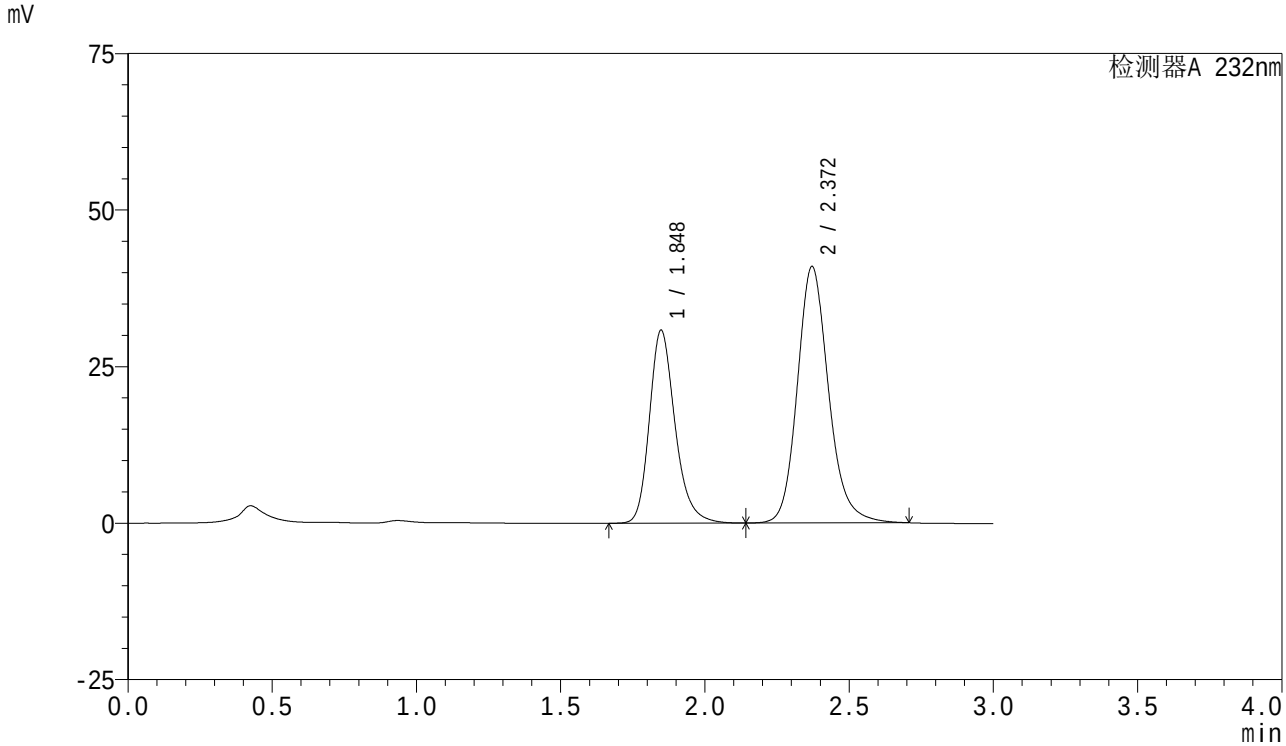

<峰表>

检测器A 232nm

峰号	保留时间	面积	面积%	高度	理论塔板数(USP)	拖尾因子	分离度(USP)
1	1.848	191216	38.284	30826	2164	1.240	--
2	2.372	308256	61.716	40973	2426	1.168	2.978
总计		499473	100.000	71799			

SHIMADZU LabSolutions

SMF-4077

<样品信息>

色谱柱 :XB-C18(50mm*4.6mm,5μm）
流速:1.5ml/min
柱 温:30℃
波长:232nm
数据文件名: RC$SMF-4077 - 7-25/27-63-2 - zzp-2024011821p-js6y-rcqx-pH6.8+0.2tw80jz-10mg20mg-5min-P1.lcd
方法文件名: RC$SMF-4077 - SMF-4077-rcqx-FX276.lcm
批处理文件名: RC$SMF-4077 - 20240814-rcqx-FX276.lcb
样品瓶号: 2-1
进样体积: 50 μl
版本号:6.115
进样时间: 2024/08/14 14:45:49
实验者: xiexinhui
处理时间（V2）: 2024/08/15 09:06:26
处理者: xiexinhui
仪器型号：SHIMADZU LC-2050C(FX276)

<色谱图>

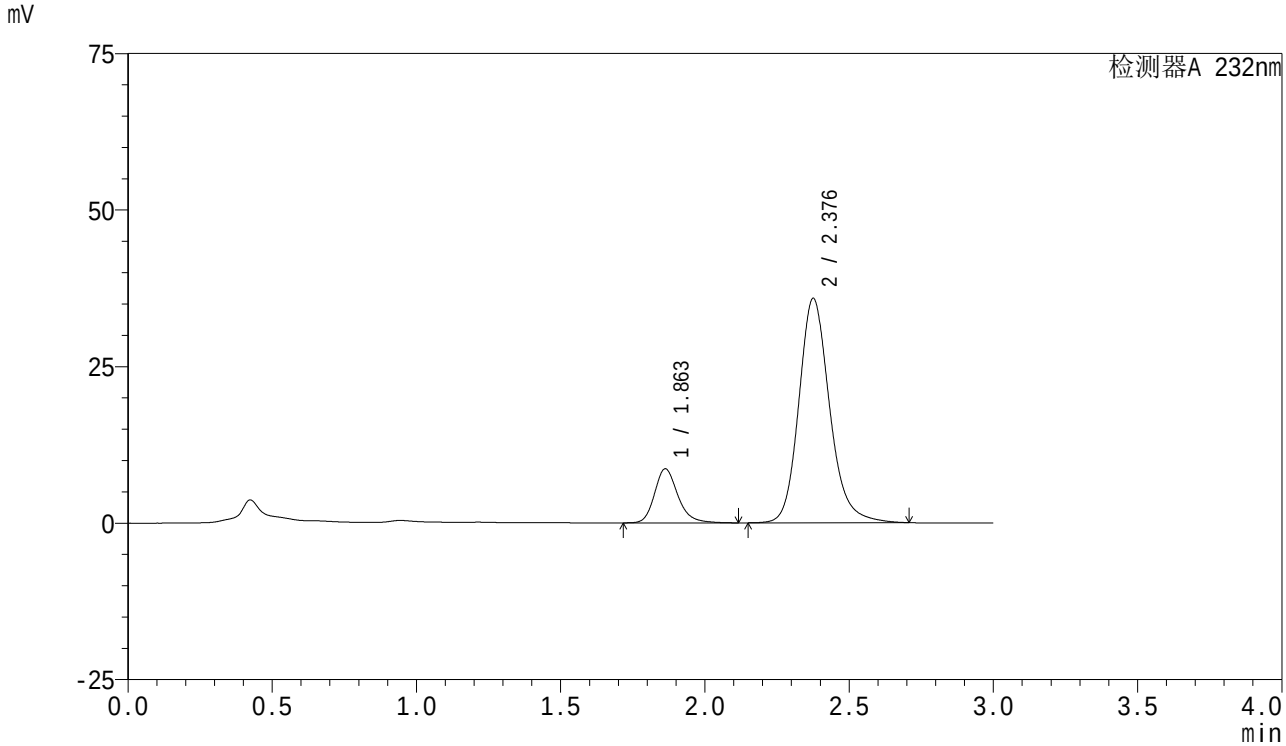

<峰表>

检测器A 232nm

峰号	保留时间	面积	面积%	高度	理论塔板数(USP)	拖尾因子	分离度(USP)
1	1.863	48697	15.475	8642	2668	1.220	--
2	2.376	265977	84.525	35724	2510	1.182	3.072
总计		314675	100.000	44365			

SHIMADZU LabSolutions

SMF-4077

<样品信息>

色谱柱 :XB-C18(50mm*4.6mm,5μm）
流速:1.5ml/min
柱 温:30℃
波长:232nm
数据文件名: RC$SMF-4077 - 7-25/27-64-2 - zzp-2024011821p-js6y-rcqx-pH6.8+0.2tw80jz-10mg20mg-5min-P2.lcd
方法文件名: RC$SMF-4077 - SMF-4077-rcqx-FX276.lcm
批处理文件名: RC$SMF-4077 - 20240814-rcqx-FX276.lcb
样品瓶号: 2-10
进样体积: 50 μl
版本号:6.115
进样时间: 2024/08/14 14:49:14
实验者: xiexinhui
处理时间（V2）: 2024/08/15 09:06:29
处理者: xiexinhui
仪器型号：SHIMADZU LC-2050C(FX276)

<色谱图>

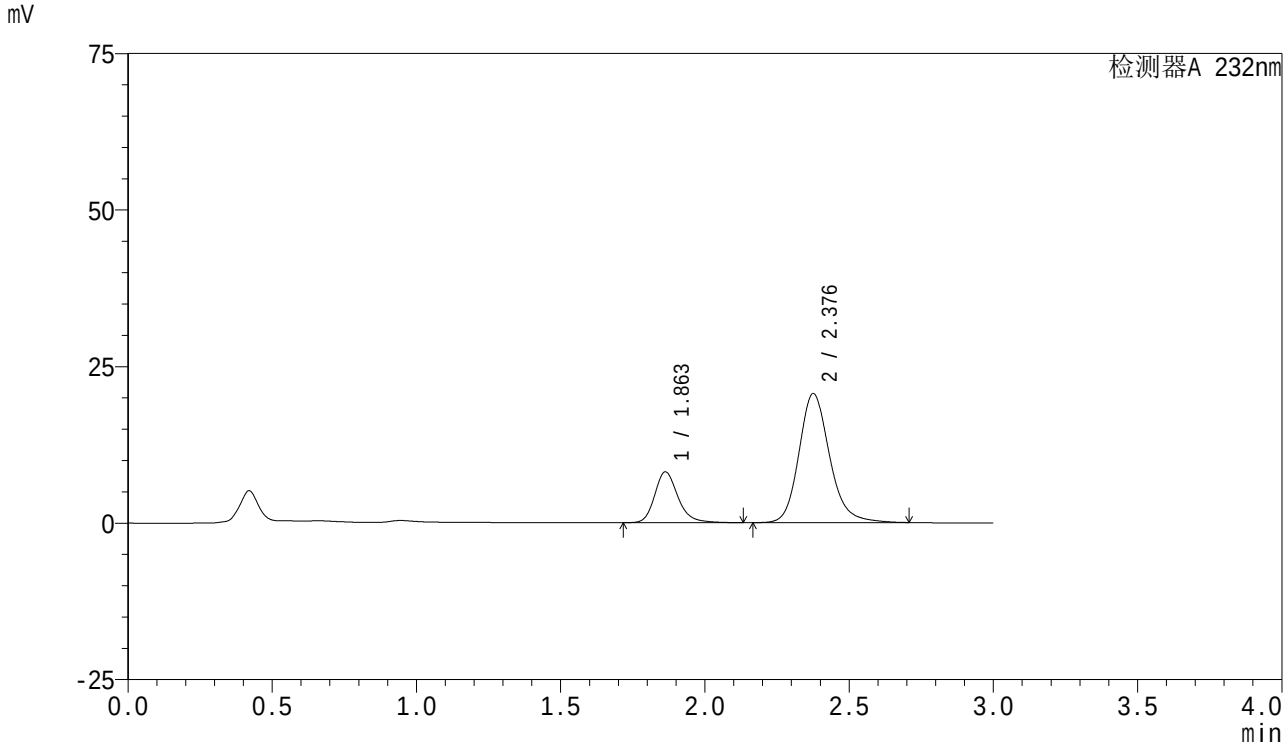

<峰表>

检测器A 232nm

峰号	保留时间	面积	面积%	高度	理论塔板数(USP)	拖尾因子	分离度(USP)
1	1.863	45847	23.109	8129	2684	1.223	--
2	2.376	152546	76.891	20548	2527	1.181	3.080
总计		198393	100.000	28677			

SHIMADZU LabSolutions

SMF-4077

<样品信息>

色谱柱 :XB-C18(50mm*4.6mm,5μm）
流速:1.5ml/min
柱 温:30℃
波长:232nm
数据文件名: RC$SMF-4077 - 7-25/27-65-2 - zzp-2024011821p-js6y-rcqx-pH6.8+0.2tw80jz-10mg20mg-5min-P3.lcd
方法文件名: RC$SMF-4077 - SMF-4077-rcqx-FX276.lcm
批处理文件名: RC$SMF-4077 - 20240814-rcqx-FX276.lcb
样品瓶号: 2-19
进样体积: 50 μl
版本号:6.115
进样时间: 2024/08/14 14:52:40
实验者: xiexinhui
处理时间（V2）: 2024/08/15 09:06:31
处理者: xiexinhui
仪器型号：SHIMADZU LC-2050C(FX276)

<色谱图>

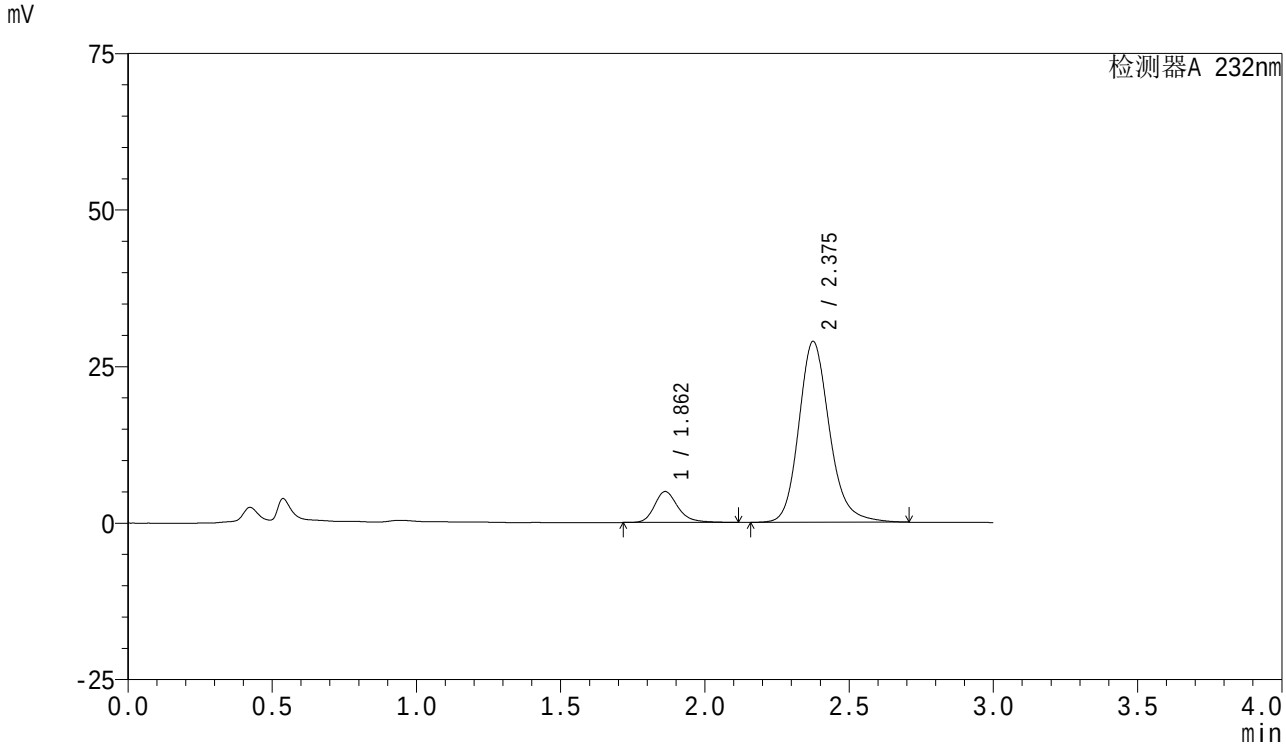

<峰表>

检测器A 232nm

峰号	保留时间	面积	面积%	高度	理论塔板数(USP)	拖尾因子	分离度(USP)
1	1.862	28083	11.633	4948	2661	1.236	--
2	2.375	213320	88.367	28819	2536	1.180	3.080
总计		241403	100.000	33767			

SHIMADZU LabSolutions

SMF-4077

<样品信息>

色谱柱 :XB-C18(50mm*4.6mm,5μm）
流速:1.5ml/min
柱 温:30℃
波长:232nm
数据文件名: RC$SMF-4077 - 7-25/27-66-2 - zzp-2024011821p-js6y-rcqx-pH6.8+0.2tw80jz-10mg20mg-5min-P4.lcd
方法文件名: RC$SMF-4077 - SMF-4077-rcqx-FX276.lcm
批处理文件名: RC$SMF-4077 - 20240814-rcqx-FX276.lcb
样品瓶号: 2-28
进样体积: 50 μl
版本号:6.115
进样时间: 2024/08/14 14:56:06
实验者: xiexinhui
处理时间（V2）: 2024/08/15 09:06:33
处理者: xiexinhui
仪器型号：SHIMADZU LC-2050C(FX276)

<色谱图>

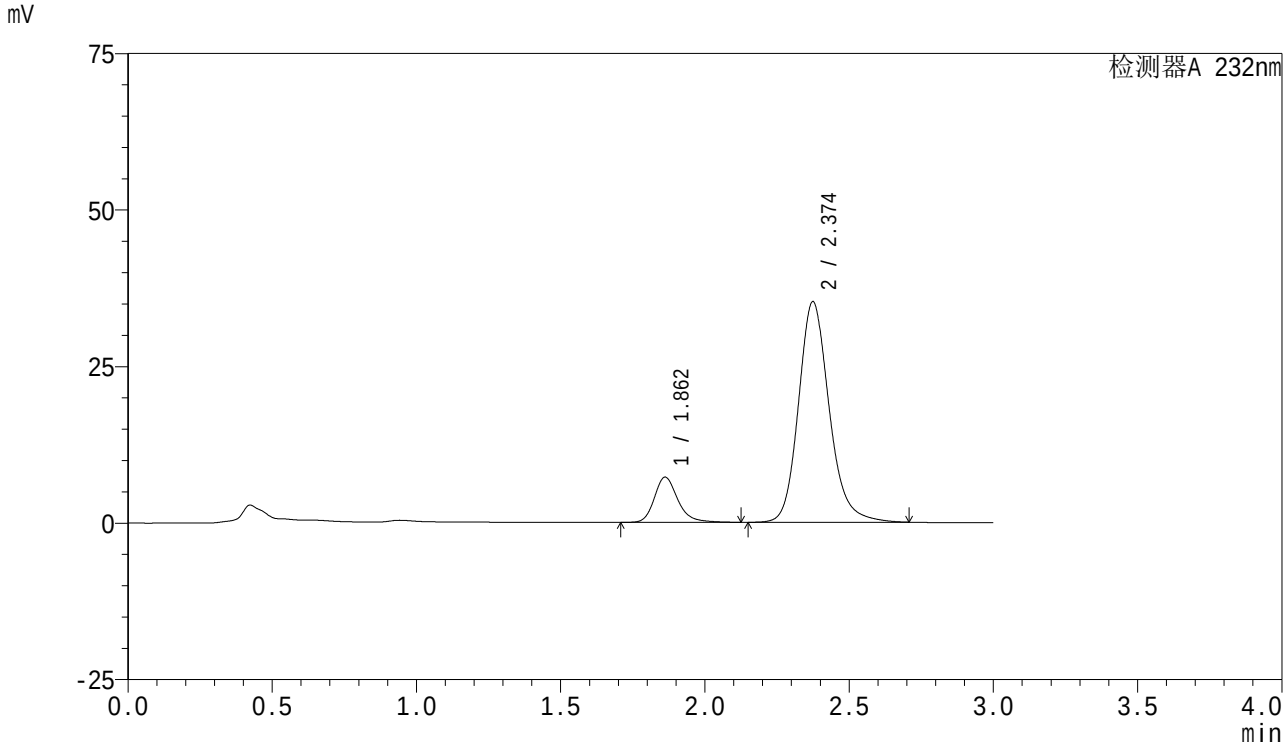

<峰表>

检测器A 232nm

峰号	保留时间	面积	面积%	高度	理论塔板数(USP)	拖尾因子	分离度(USP)
1	1.862	40986	13.584	7225	2667	1.235	--
2	2.374	260743	86.416	35186	2519	1.180	3.072
总计		301729	100.000	42411			

SHIMADZU LabSolutions

SMF-4077

<样品信息>

色谱柱 :XB-C18(50mm*4.6mm,5μm）
流速:1.5ml/min
柱 温:30℃
波长:232nm
数据文件名: RC$SMF-4077 - 7-25/27-67-2 - zzp-2024011821p-js6y-rcqx-pH6.8+0.2tw80jz-10mg20mg-5min-P5.lcd
方法文件名: RC$SMF-4077 - SMF-4077-rcqx-FX276.lcm
批处理文件名: RC$SMF-4077 - 20240814-rcqx-FX276.lcb
样品瓶号: 2-37
进样体积: 50 μl
版本号:6.115
进样时间: 2024/08/14 14:59:31
实验者: xiexinhui
处理时间（V2）: 2024/08/15 09:06:36
处理者: xiexinhui
仪器型号：SHIMADZU LC-2050C(FX276)

<色谱图>

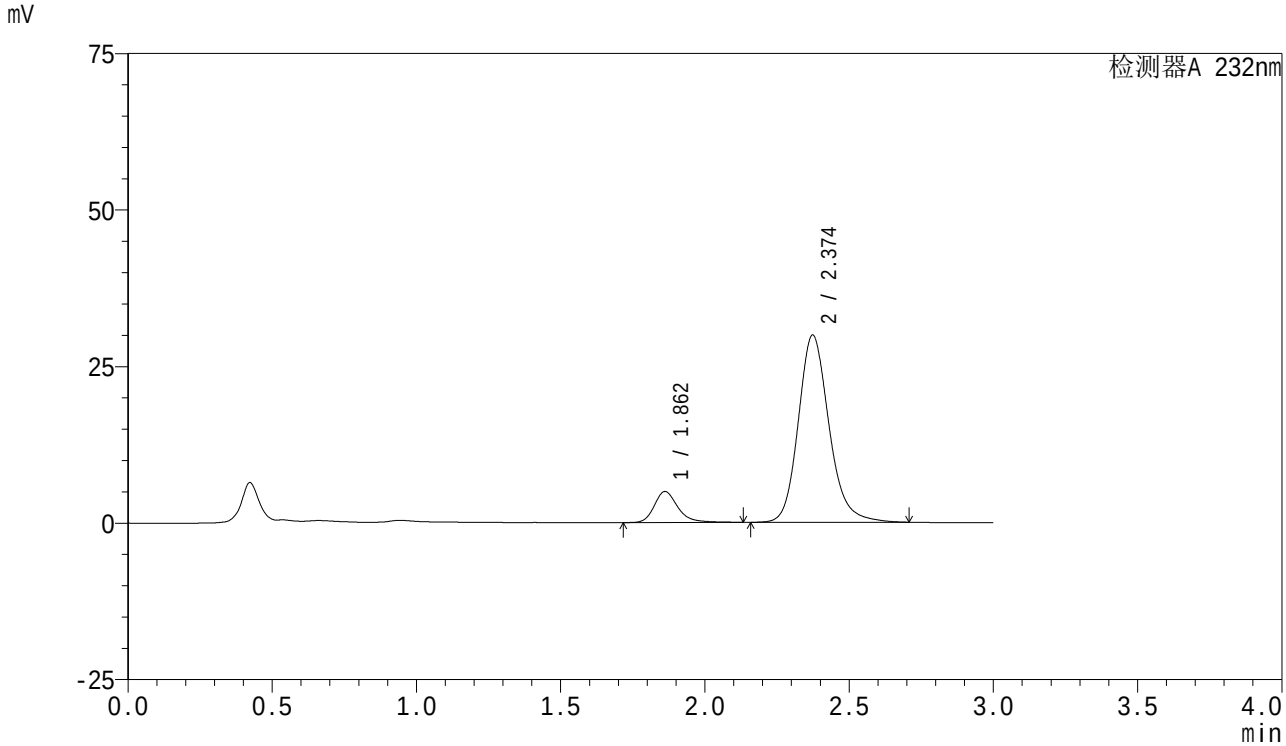

<峰表>

检测器A 232nm

峰号	保留时间	面积	面积%	高度	理论塔板数(USP)	拖尾因子	分离度(USP)
1	1.862	28235	11.313	4942	2662	1.253	--
2	2.374	221338	88.687	29897	2515	1.179	3.069
总计		249573	100.000	34839			

SHIMADZU LabSolutions

SMF-4077

<样品信息>

色谱柱 :XB-C18(50mm*4.6mm,5μm）
流速:1.5ml/min
柱 温:30℃
波长:232nm
数据文件名: RC$SMF-4077 - 7-25/27-68-2 - zzp-2024011821p-js6y-rcqx-pH6.8+0.2tw80jz-10mg20mg-5min-P6.lcd
方法文件名: RC$SMF-4077 - SMF-4077-rcqx-FX276.lcm
批处理文件名: RC$SMF-4077 - 20240814-rcqx-FX276.lcb
样品瓶号: 2-46
进样体积: 50 μl
版本号:6.115
进样时间: 2024/08/14 15:02:56
实验者: xiexinhui
处理时间（V2）: 2024/08/15 09:06:38
处理者: xiexinhui
仪器型号：SHIMADZU LC-2050C(FX276)

<色谱图>

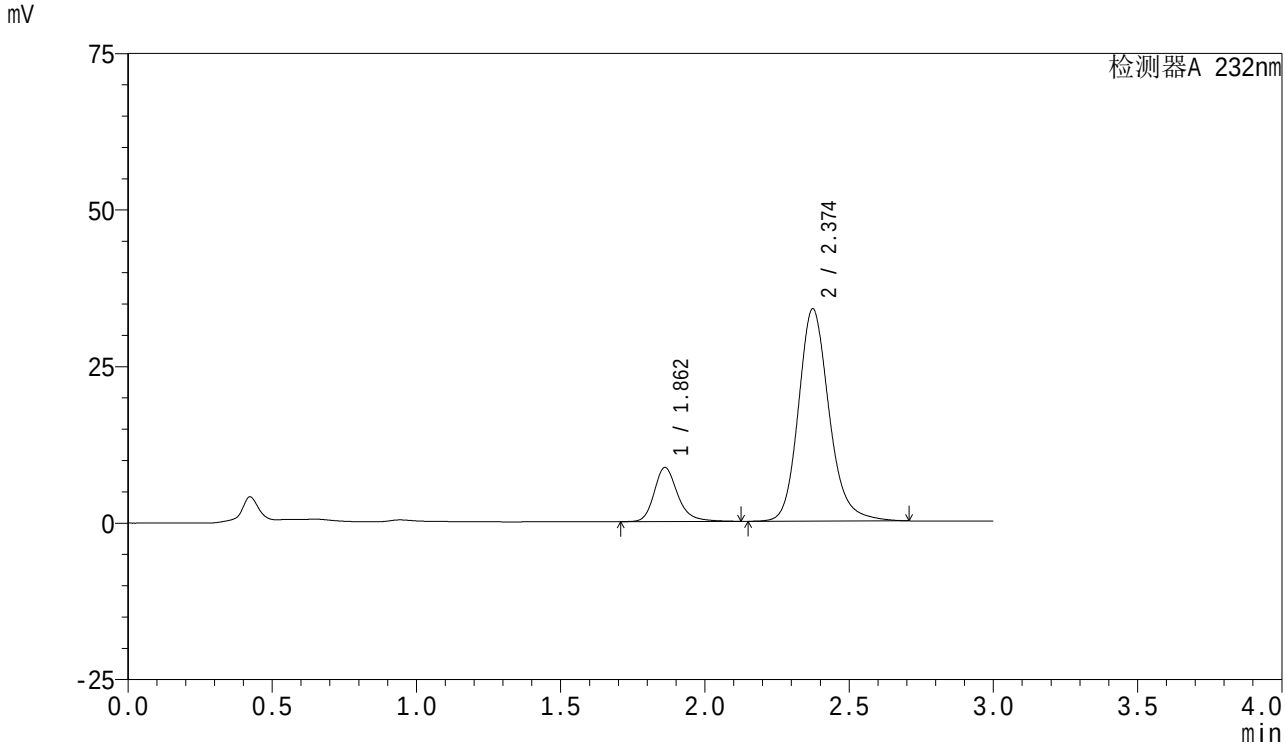

<峰表>

检测器A 232nm

峰号	保留时间	面积	面积%	高度	理论塔板数(USP)	拖尾因子	分离度(USP)
1	1.862	49030	16.380	8640	2670	1.235	--
2	2.374	250292	83.620	33878	2533	1.179	3.080
总计		299322	100.000	42518			

SHIMADZU LabSolutions

SMF-4077

<样品信息>

色谱柱 :XB-C18(50mm*4.6mm,5μm）
流速:1.5ml/min
柱 温:30℃
波长:232nm
数据文件名: RC$SMF-4077 - 7-25/27-69-2 - zzp-2024011821p-js6y-rcqx-pH6.8+0.2tw80jz-10mg20mg-10min-P1.lcd
方法文件名: RC$SMF-4077 - SMF-4077-rcqx-FX276.lcm
批处理文件名: RC$SMF-4077 - 20240814-rcqx-FX276.lcb
样品瓶号: 2-2
进样体积: 50 μl
版本号:6.115
进样时间: 2024/08/14 15:06:21
实验者: xiexinhui
处理时间（V2）: 2024/08/15 09:06:40
处理者: xiexinhui
仪器型号：SHIMADZU LC-2050C(FX276)

<色谱图>

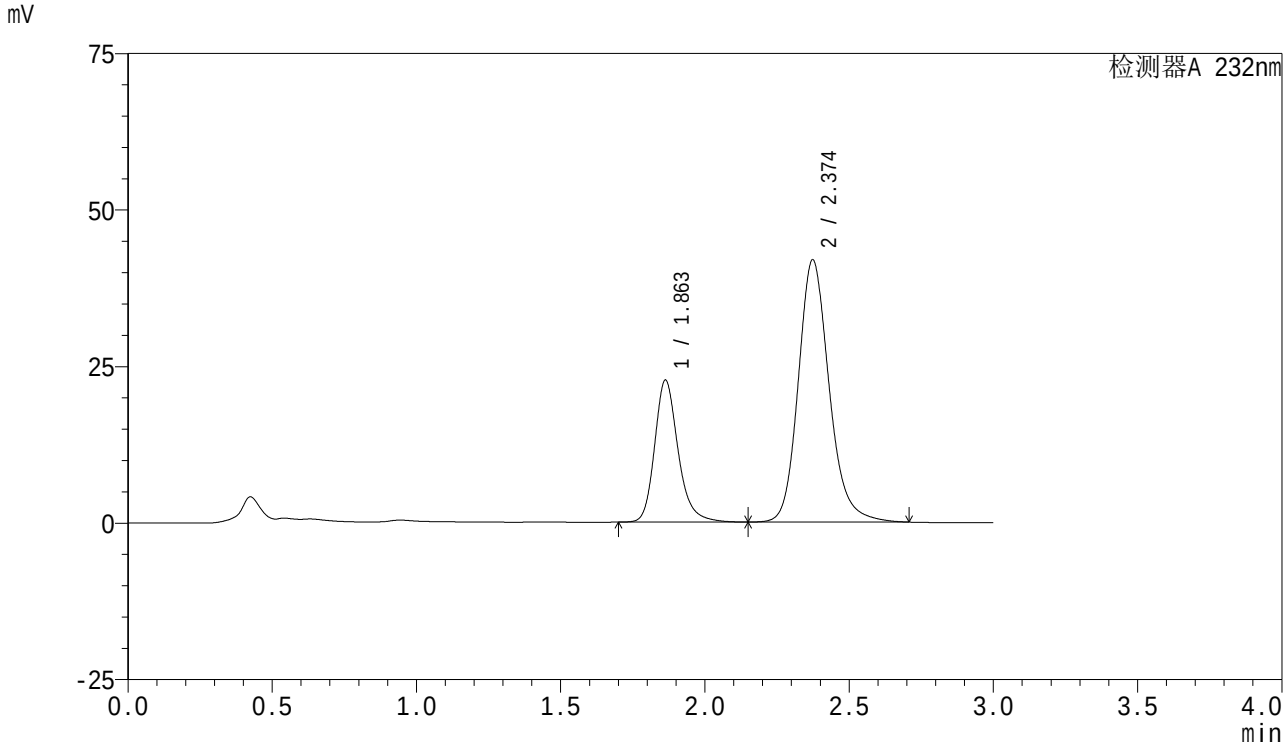

<峰表>

检测器A 232nm

峰号	保留时间	面积	面积%	高度	理论塔板数(USP)	拖尾因子	分离度(USP)
1	1.863	128657	29.243	22694	2666	1.230	--
2	2.374	311305	70.757	41861	2494	1.181	3.053
总计		439962	100.000	64555			

SHIMADZU LabSolutions

SMF-4077

<样品信息>

色谱柱 :XB-C18(50mm*4.6mm,5μm）
流速:1.5ml/min
柱 温:30℃
波长:232nm
数据文件名: RC$SMF-4077 - 7-25/27-70-2 - zzp-2024011821p-js6y-rcqx-pH6.8+0.2tw80jz-10mg20mg-10min-P2.lcd
方法文件名: RC$SMF-4077 - SMF-4077-rcqx-FX276.lcm
批处理文件名: RC$SMF-4077 - 20240814-rcqx-FX276.lcb
样品瓶号: 2-11
进样体积: 50 μl
版本号:6.115
进样时间: 2024/08/14 15:09:47
实验者: xiexinhui
处理时间（V2）: 2024/08/15 09:06:43
处理者: xiexinhui
仪器型号：SHIMADZU LC-2050C(FX276)

<色谱图>

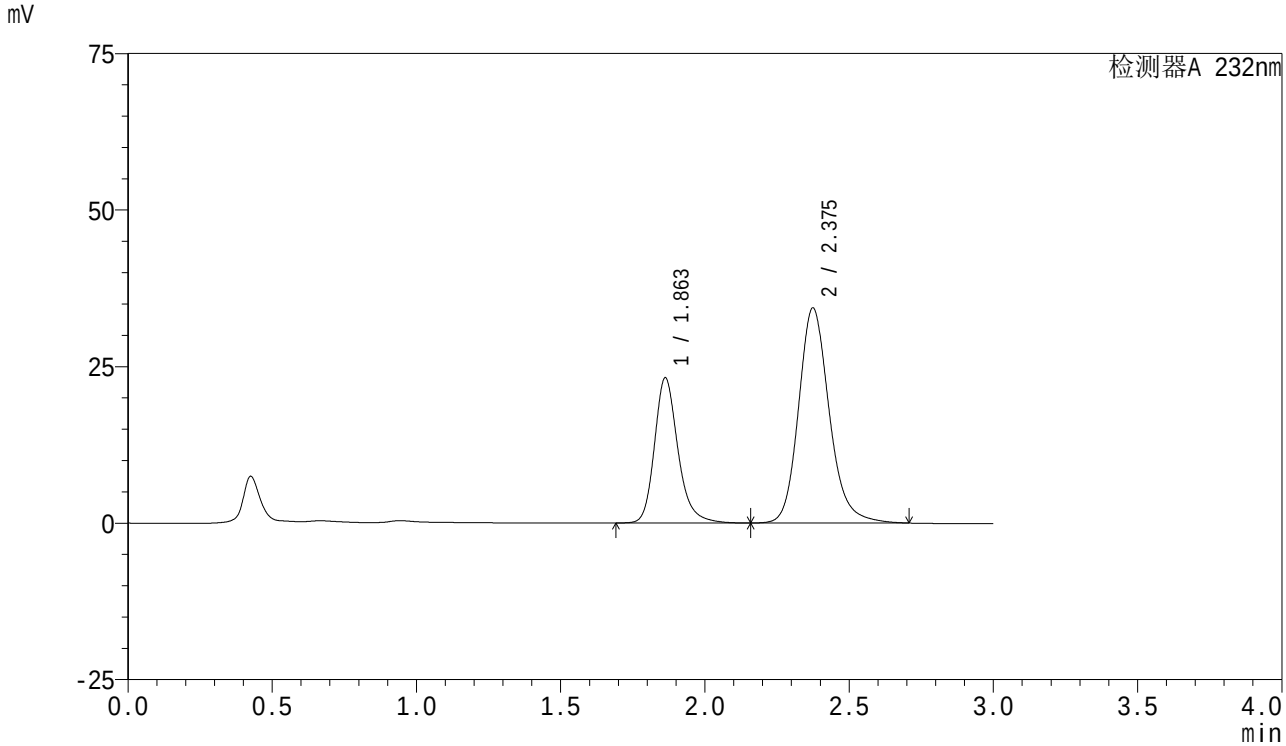

<峰表>

检测器A 232nm

峰号	保留时间	面积	面积%	高度	理论塔板数(USP)	拖尾因子	分离度(USP)
1	1.863	131771	34.128	23196	2657	1.231	--
2	2.375	254335	65.872	34307	2518	1.181	3.066
总计		386106	100.000	57502			

SHIMADZU LabSolutions

SMF-4077

<样品信息>

色谱柱 :XB-C18(50mm*4.6mm,5μm）
流速:1.5ml/min
柱 温:30℃
波长:232nm
数据文件名: RC$SMF-4077 - 7-25/27-71-2 - zzp-2024011821p-js6y-rcqx-pH6.8+0.2tw80jz-10mg20mg-10min-P3.lcd
方法文件名: RC$SMF-4077 - SMF-4077-rcqx-FX276.lcm
批处理文件名: RC$SMF-4077 - 20240814-rcqx-FX276.lcb
样品瓶号: 2-20
进样体积: 50 μl
版本号:6.115
进样时间: 2024/08/14 15:13:13
实验者: xiexinhui
处理时间（V2）: 2024/08/15 09:06:45
处理者: xiexinhui
仪器型号：SHIMADZU LC-2050C(FX276)

<色谱图>

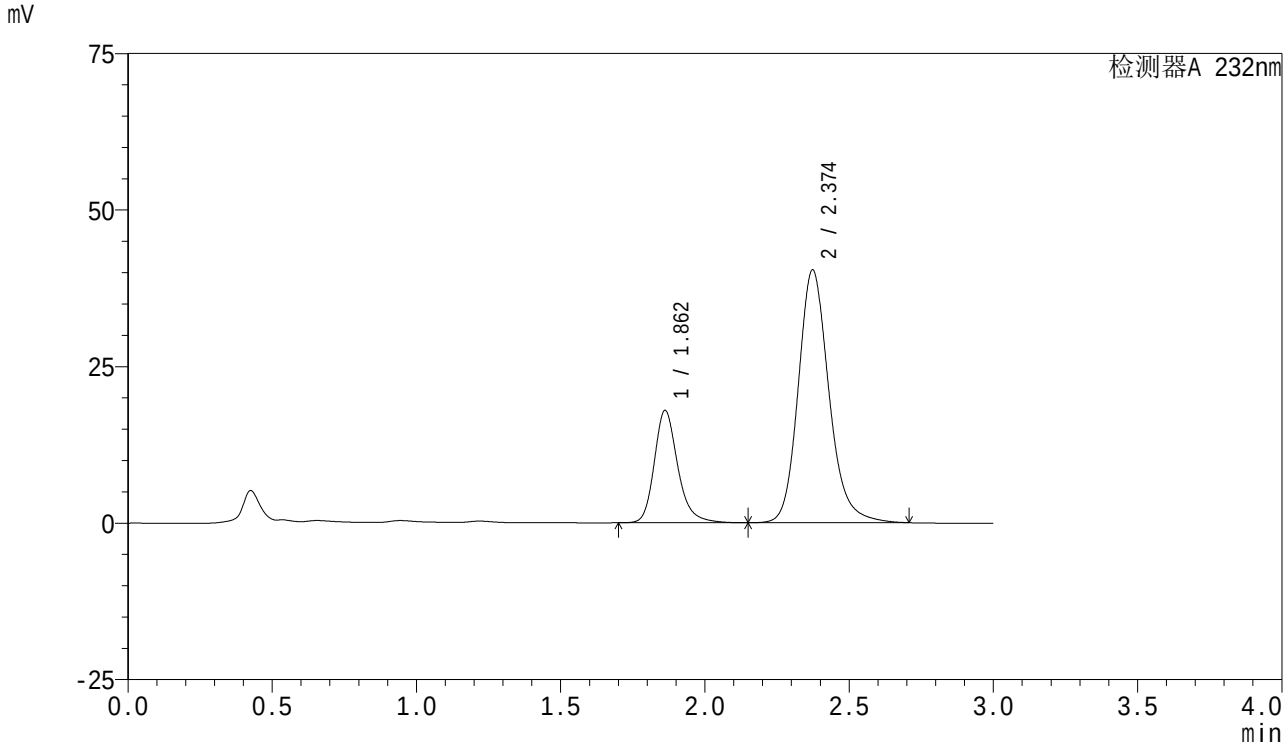

<峰表>

检测器A 232nm

峰号	保留时间	面积	面积%	高度	理论塔板数(USP)	拖尾因子	分离度(USP)
1	1.862	101801	25.400	17942	2661	1.233	--
2	2.374	298996	74.600	40366	2515	1.181	3.065
总计		400797	100.000	58308			

SHIMADZU LabSolutions

SMF-4077

<样品信息>

色谱柱 :XB-C18(50mm*4.6mm,5μm）
流速:1.5ml/min
柱 温:30℃
波长:232nm
数据文件名: RC$SMF-4077 - 7-25/27-72-2 - zzp-2024011821p-js6y-rcqx-pH6.8+0.2tw80jz-10mg20mg-10min-P4.lcd
方法文件名: RC$SMF-4077 - SMF-4077-rcqx-FX276.lcm
批处理文件名: RC$SMF-4077 - 20240814-rcqx-FX276.lcb
样品瓶号: 2-29
进样体积: 50 μl
版本号:6.115
进样时间: 2024/08/14 15:16:39
实验者: xiexinhui
处理时间（V2）: 2024/08/15 09:06:47
处理者: xiexinhui
仪器型号：SHIMADZU LC-2050C(FX276)

<色谱图>

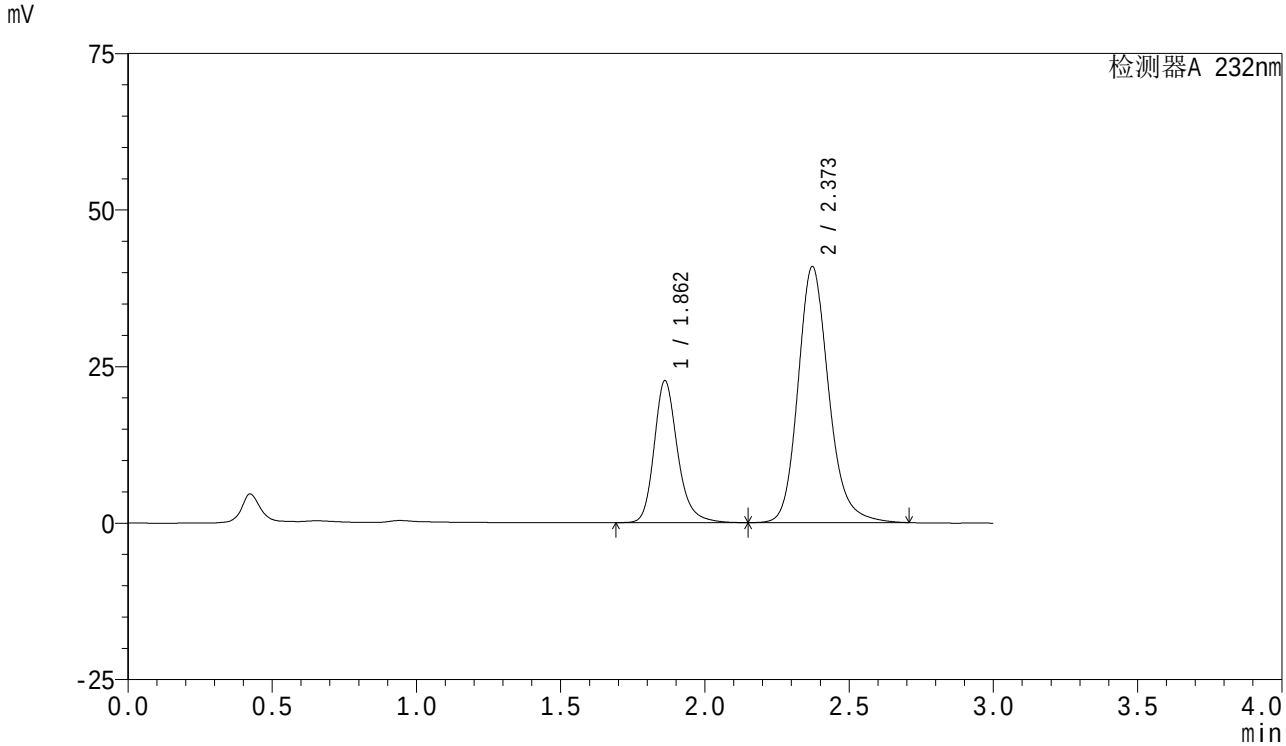

<峰表>

检测器A 232nm

峰号	保留时间	面积	面积%	高度	理论塔板数(USP)	拖尾因子	分离度(USP)
1	1.862	128589	29.808	22658	2665	1.230	--
2	2.373	302800	70.192	40912	2514	1.180	3.065
总计		431388	100.000	63570			

SHIMADZU LabSolutions

SMF-4077

<样品信息>

色谱柱 :XB-C18(50mm*4.6mm,5μm）
流速:1.5ml/min
柱 温:30℃
波长:232nm
数据文件名: RC$SMF-4077 - 7-25/27-73-2 - zzp-2024011821p-js6y-rcqx-pH6.8+0.2tw80jz-10mg20mg-10min-P5.lcd
方法文件名: RC$SMF-4077 - SMF-4077-rcqx-FX276.lcm
批处理文件名: RC$SMF-4077 - 20240814-rcqx-FX276.lcb
样品瓶号: 2-38
进样体积: 50 μl
版本号:6.115
进样时间: 2024/08/14 15:20:04
实验者: xiexinhui
处理时间（V2）: 2024/08/15 09:06:50
处理者: xiexinhui
仪器型号：SHIMADZU LC-2050C(FX276)

<色谱图>

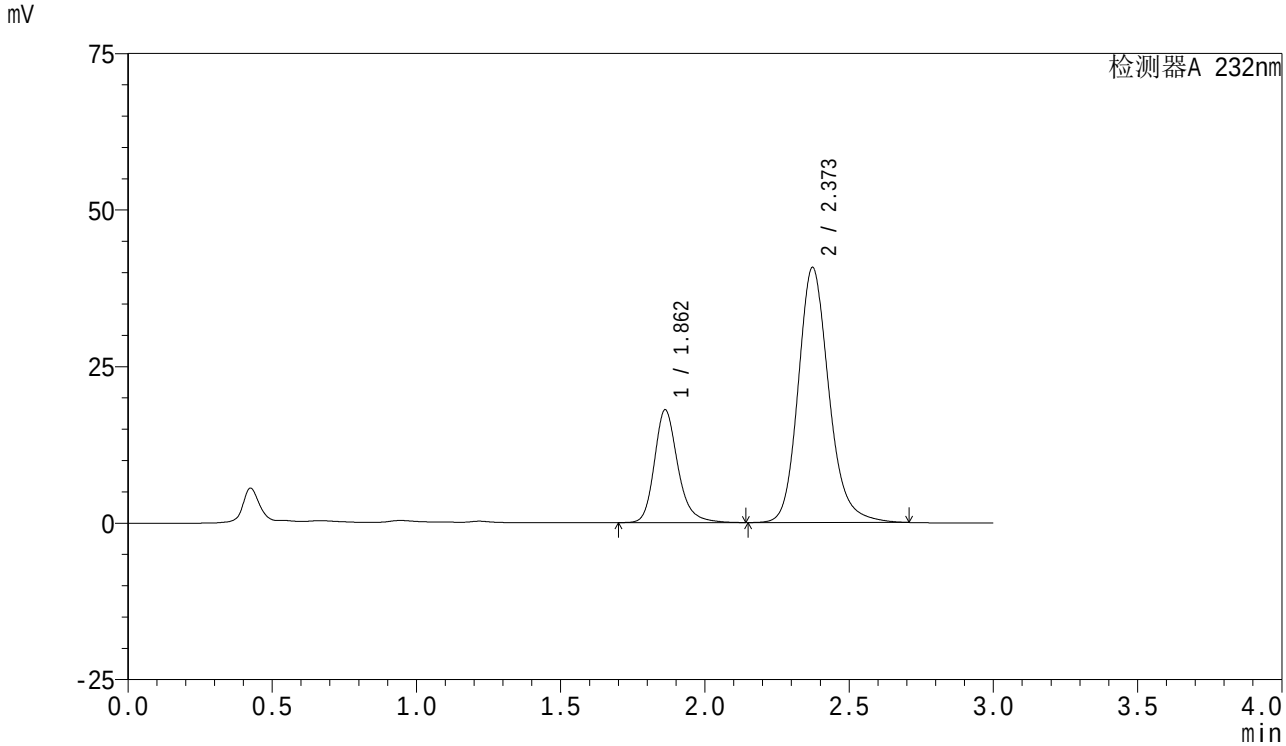

<峰表>

检测器A 232nm

峰号	保留时间	面积	面积%	高度	理论塔板数(USP)	拖尾因子	分离度(USP)
1	1.862	102075	25.311	18020	2670	1.230	--
2	2.373	301205	74.689	40736	2520	1.179	3.066
总计		403280	100.000	58756			

SHIMADZU LabSolutions

SMF-4077

<样品信息>

色谱柱 :XB-C18(50mm*4.6mm,5μm）
流速:1.5ml/min
柱 温:30℃
波长:232nm
数据文件名: RC$SMF-4077 - 7-25/27-74-2 - zzp-2024011821p-js6y-rcqx-pH6.8+0.2tw80jz-10mg20mg-10min-P6.lcd
方法文件名: RC$SMF-4077 - SMF-4077-rcqx-FX276.lcm
批处理文件名: RC$SMF-4077 - 20240814-rcqx-FX276.lcb
样品瓶号: 2-47
进样体积: 50 μl
版本号:6.115
进样时间: 2024/08/14 15:23:30
实验者: xiexinhui
处理时间（V2）: 2024/08/15 09:06:52
处理者: xiexinhui
仪器型号：SHIMADZU LC-2050C(FX276)

<色谱图>

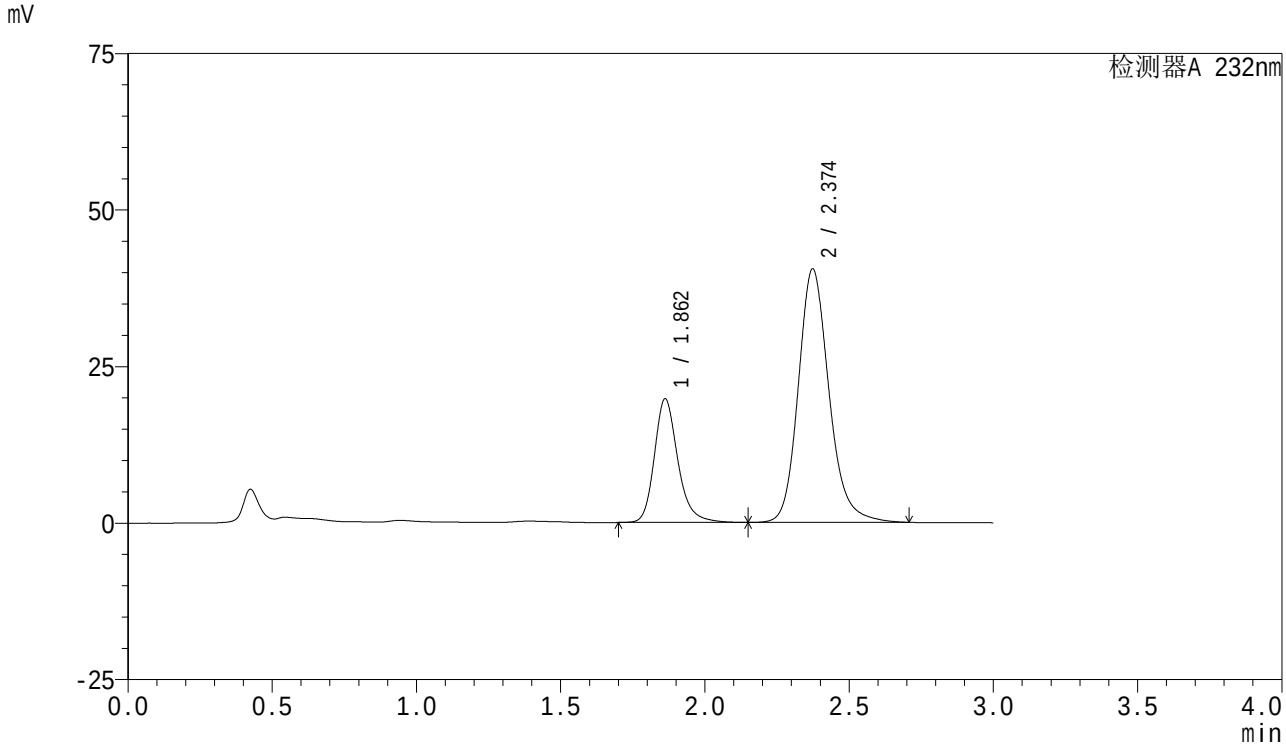

<峰表>

检测器A 232nm

峰号	保留时间	面积	面积%	高度	理论塔板数(USP)	拖尾因子	分离度(USP)
1	1.862	112023	27.222	19761	2666	1.230	--
2	2.374	299486	72.778	40468	2520	1.180	3.068
总计		411510	100.000	60229			

SHIMADZU LabSolutions

SMF-4077

<样品信息>

色谱柱 :XB-C18(50mm*4.6mm,5μm）
流速:1.5ml/min
柱 温:30℃
波长:232nm
数据文件名: RC$SMF-4077 - 7-25/27-75-2 - zzp-2024011821p-js6y-rcqx-pH6.8+0.2tw80jz-10mg20mg-15min-P1.lcd
方法文件名: RC$SMF-4077 - SMF-4077-rcqx-FX276.lcm
批处理文件名: RC$SMF-4077 - 20240814-rcqx-FX276.lcb
样品瓶号: 2-3
进样体积: 50 μl
版本号:6.115
进样时间: 2024/08/14 15:26:56
实验者: xiexinhui
处理时间（V2）: 2024/08/15 09:06:54
处理者: xiexinhui
仪器型号：SHIMADZU LC-2050C(FX276)

<色谱图>

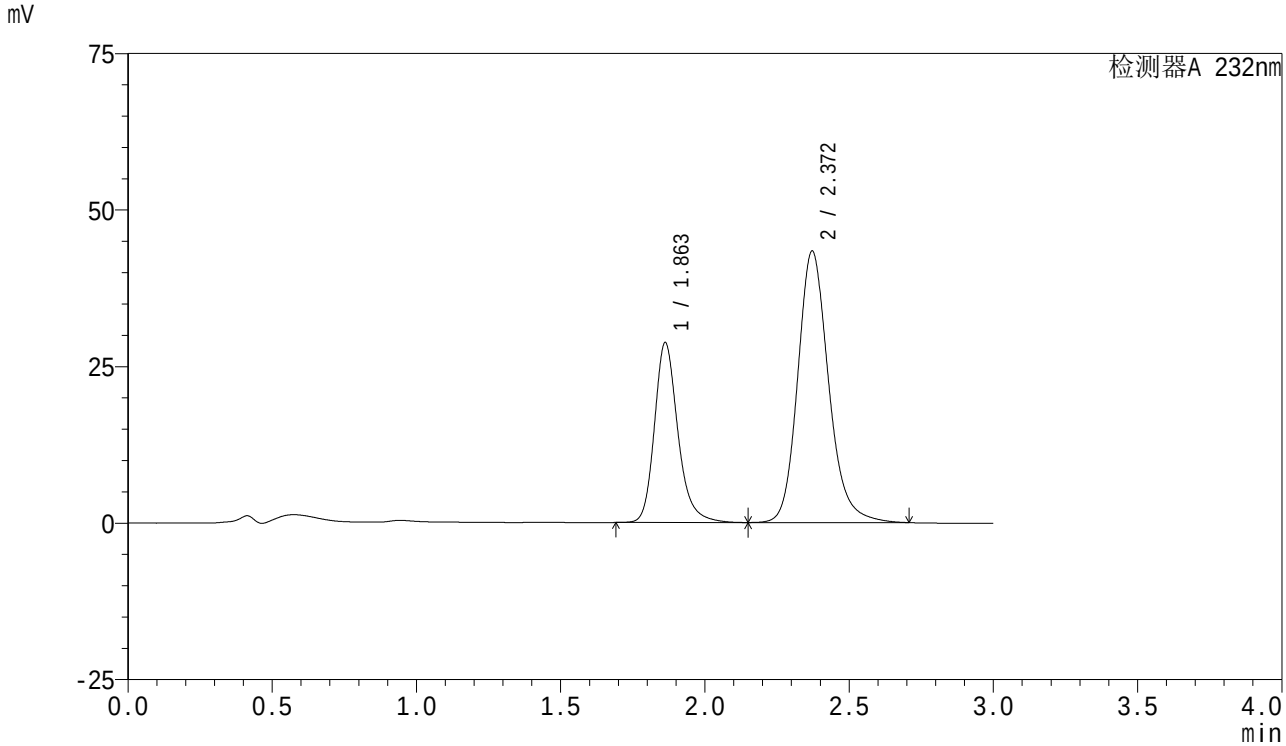

<峰表>

检测器A 232nm

峰号	保留时间	面积	面积%	高度	理论塔板数(USP)	拖尾因子	分离度(USP)
1	1.863	162818	33.535	28745	2670	1.230	--
2	2.372	322697	66.465	43380	2482	1.182	3.044
总计		485515	100.000	72125			

SHIMADZU LabSolutions

SMF-4077

<样品信息>

色谱柱 :XB-C18(50mm*4.6mm,5μm）
流速:1.5ml/min
柱 温:30℃
波长:232nm
数据文件名: RC$SMF-4077 - 7-25/27-76-2 - zzp-2024011821p-js6y-rcqx-pH6.8+0.2tw80jz-10mg20mg-15min-P2.lcd
方法文件名: RC$SMF-4077 - SMF-4077-rcqx-FX276.lcm
批处理文件名: RC$SMF-4077 - 20240814-rcqx-FX276.lcb
样品瓶号: 2-12
进样体积: 50 μl
版本号:6.115
进样时间: 2024/08/14 15:30:22
实验者: xiexinhui
处理时间（V2）: 2024/08/15 09:06:57
处理者: xiexinhui
仪器型号：SHIMADZU LC-2050C(FX276)

<色谱图>

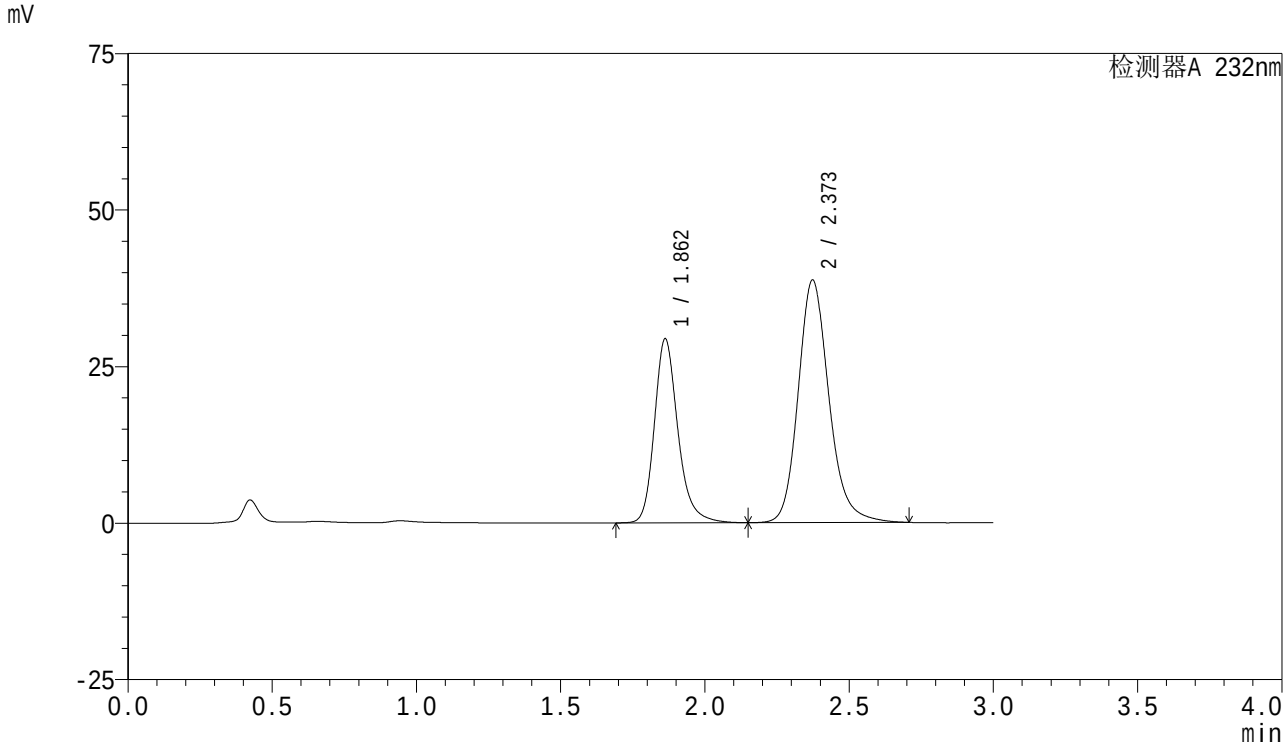

<峰表>

检测器A 232nm

峰号	保留时间	面积	面积%	高度	理论塔板数(USP)	拖尾因子	分离度(USP)
1	1.862	166862	36.748	29399	2662	1.232	--
2	2.373	287207	63.252	38735	2507	1.181	3.060
总计		454069	100.000	68134			

SHIMADZU LabSolutions

SMF-4077

<样品信息>

色谱柱 :XB-C18(50mm*4.6mm,5μm）
流速:1.5ml/min
柱 温:30℃
波长:232nm
数据文件名: RC$SMF-4077 - 7-25/27-77-2 - zzp-2024011821p-js6y-rcqx-pH6.8+0.2tw80jz-10mg20mg-15min-P3.lcd
方法文件名: RC$SMF-4077 - SMF-4077-rcqx-FX276.lcm
批处理文件名: RC$SMF-4077 - 20240814-rcqx-FX276.lcb
样品瓶号: 2-21
进样体积: 50 μl
版本号:6.115
进样时间: 2024/08/14 15:33:48
实验者: xiexinhui
处理时间（V2）: 2024/08/15 09:06:59
处理者: xiexinhui
仪器型号：SHIMADZU LC-2050C(FX276)

<色谱图>

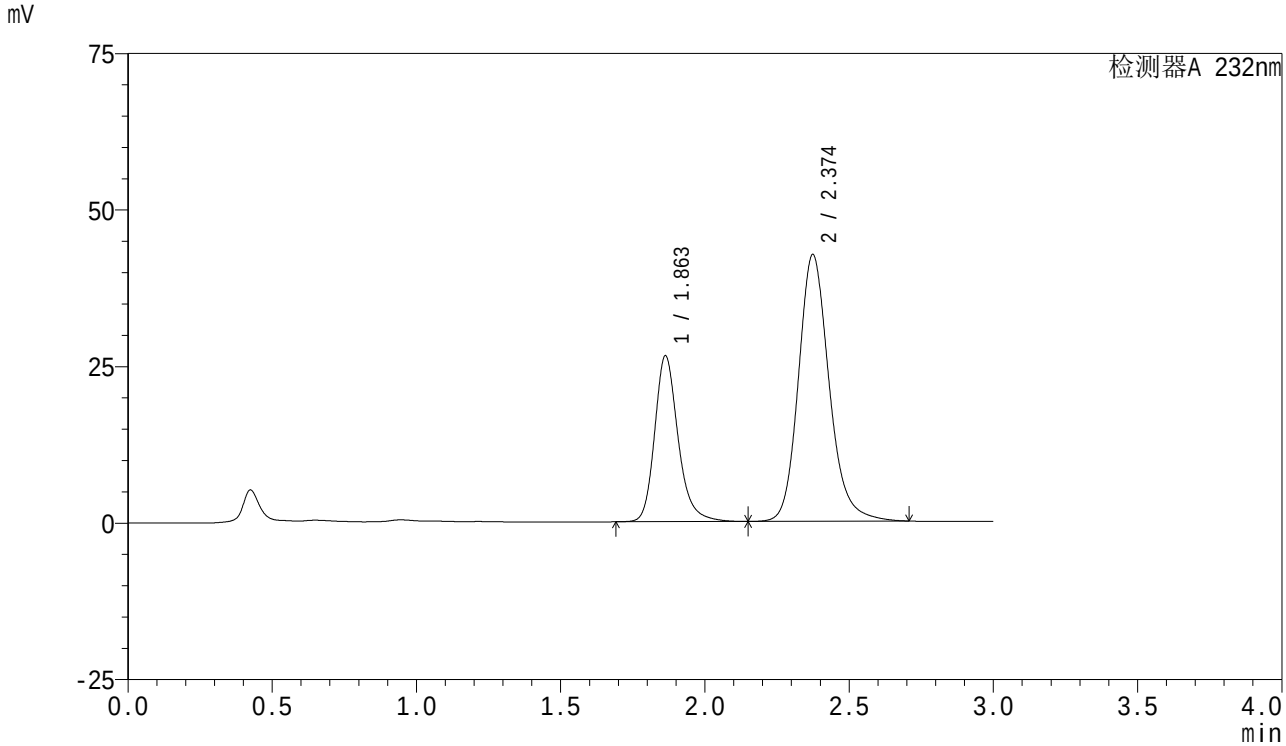

<峰表>

检测器A 232nm

峰号	保留时间	面积	面积%	高度	理论塔板数(USP)	拖尾因子	分离度(USP)
1	1.863	150390	32.290	26517	2668	1.231	--
2	2.374	315357	67.710	42562	2517	1.180	3.063
总计		465747	100.000	69078			

SHIMADZU LabSolutions

SMF-4077

<样品信息>

色谱柱 :XB-C18(50mm*4.6mm,5μm）
流速:1.5ml/min
柱 温:30℃
波长:232nm
数据文件名: RC$SMF-4077 - 7-25/27-78-2 - zzp-2024011821p-js6y-rcqx-pH6.8+0.2tw80jz-10mg20mg-15min-P4.lcd
方法文件名: RC$SMF-4077 - SMF-4077-rcqx-FX276.lcm
批处理文件名: RC$SMF-4077 - 20240814-rcqx-FX276.lcb
样品瓶号: 2-30
进样体积: 50 μl
版本号:6.115
进样时间: 2024/08/14 15:37:14
实验者: xiexinhui
处理时间（V2）: 2024/08/15 09:07:01
处理者: xiexinhui
仪器型号：SHIMADZU LC-2050C(FX276)

<色谱图>

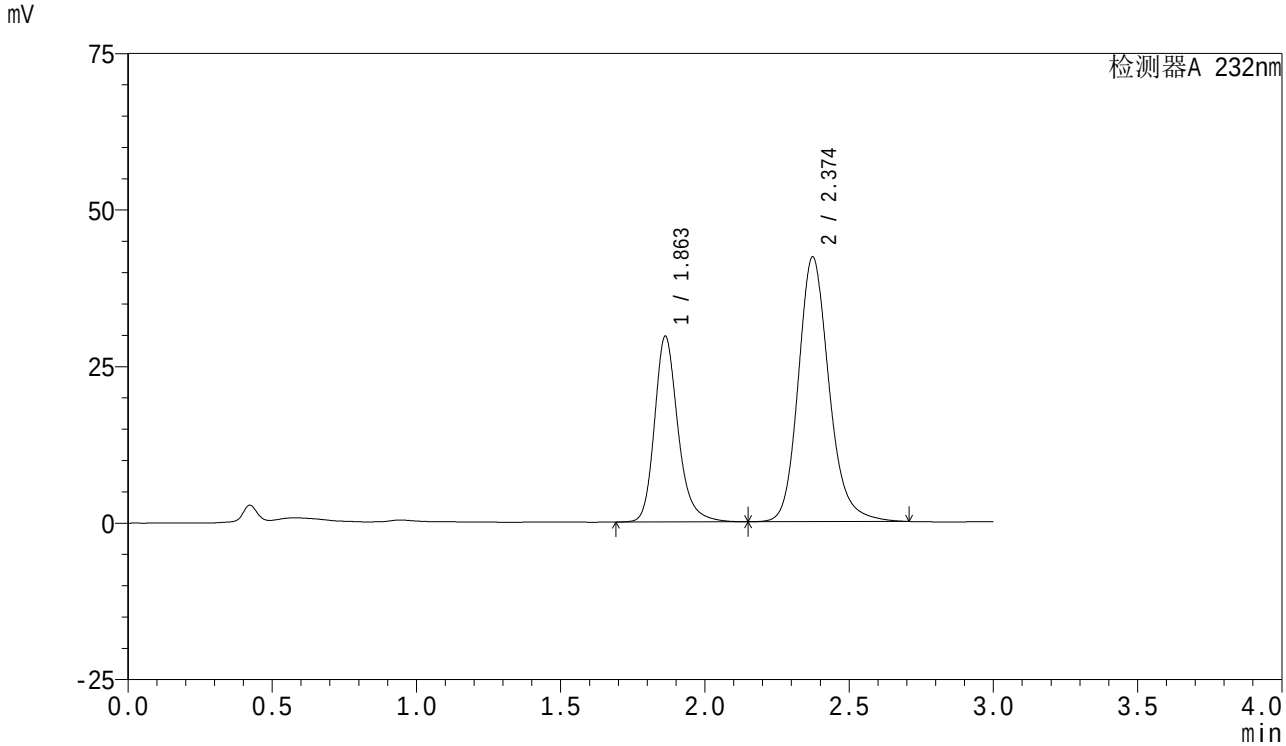

<峰表>

检测器A 232nm

峰号	保留时间	面积	面积%	高度	理论塔板数(USP)	拖尾因子	分离度(USP)
1	1.863	168222	34.960	29674	2668	1.229	--
2	2.374	312969	65.040	42263	2518	1.179	3.064
总计		481191	100.000	71937			

SHIMADZU LabSolutions

SMF-4077

<样品信息>

色谱柱 :XB-C18(50mm*4.6mm,5μm）
流速:1.5ml/min
柱 温:30℃
波长:232nm
数据文件名: RC$SMF-4077 - 7-25/27-79-2 - zzp-2024011821p-js6y-rcqx-pH6.8+0.2tw80jz-10mg20mg-15min-P5.lcd
方法文件名: RC$SMF-4077 - SMF-4077-rcqx-FX276.lcm
批处理文件名: RC$SMF-4077 - 20240814-rcqx-FX276.lcb
样品瓶号: 2-39
进样体积: 50 μl
版本号:6.115
进样时间: 2024/08/14 15:40:40
实验者: xiexinhui
处理时间（V2）: 2024/08/15 09:07:04
处理者: xiexinhui
仪器型号：SHIMADZU LC-2050C(FX276)

<色谱图>

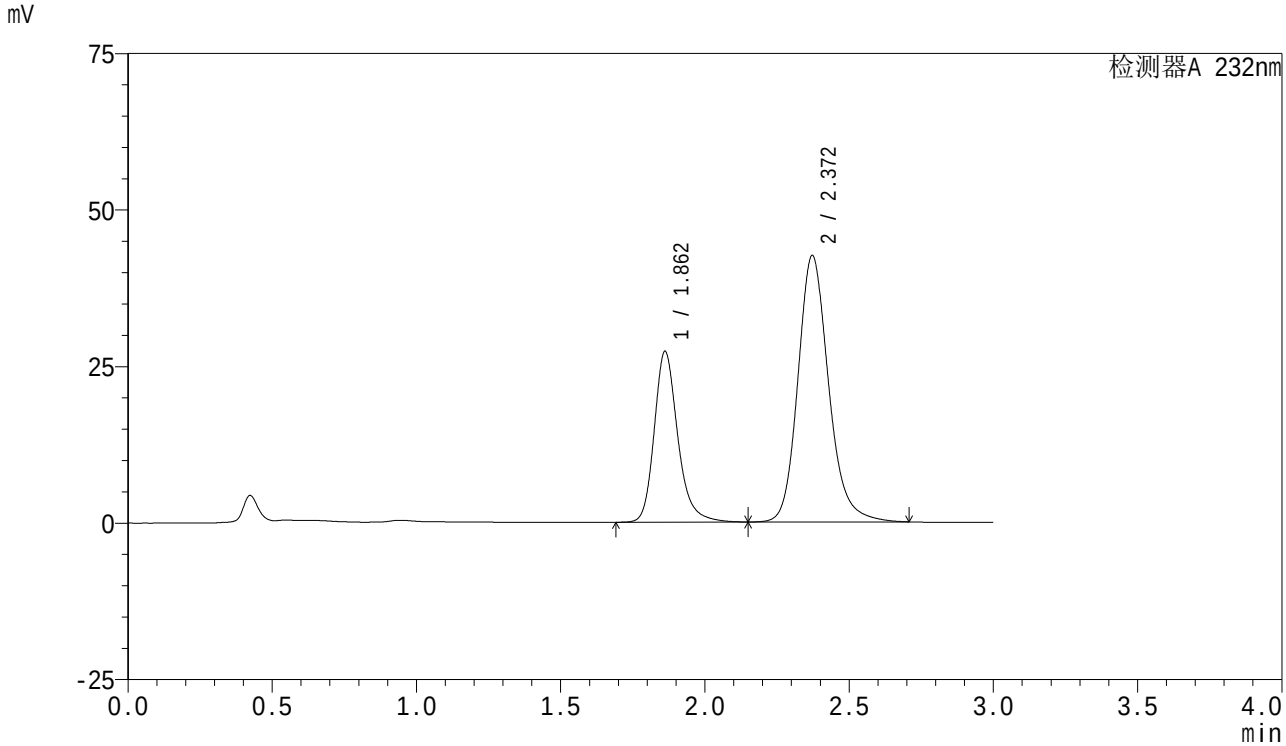

<峰表>

检测器A 232nm

峰号	保留时间	面积	面积%	高度	理论塔板数(USP)	拖尾因子	分离度(USP)
1	1.862	155278	33.044	27271	2654	1.236	--
2	2.372	314641	66.956	42562	2516	1.180	3.059
总计		469919	100.000	69833			

SHIMADZU LabSolutions

SMF-4077

<样品信息>

色谱柱 :XB-C18(50mm*4.6mm,5μm）
流速:1.5ml/min
柱 温:30℃
波长:232nm
数据文件名: RC$SMF-4077 - 7-25/27-80-2 - zzp-2024011821p-js6y-rcqx-pH6.8+0.2tw80jz-10mg20mg-15min-P6.lcd
方法文件名: RC$SMF-4077 - SMF-4077-rcqx-FX276.lcm
批处理文件名: RC$SMF-4077 - 20240814-rcqx-FX276.lcb
样品瓶号: 2-48
进样体积: 50 μl
版本号:6.115
进样时间: 2024/08/14 15:44:06
实验者: xiexinhui
处理时间（V2）: 2024/08/15 09:07:06
处理者: xiexinhui
仪器型号：SHIMADZU LC-2050C(FX276)

<色谱图>

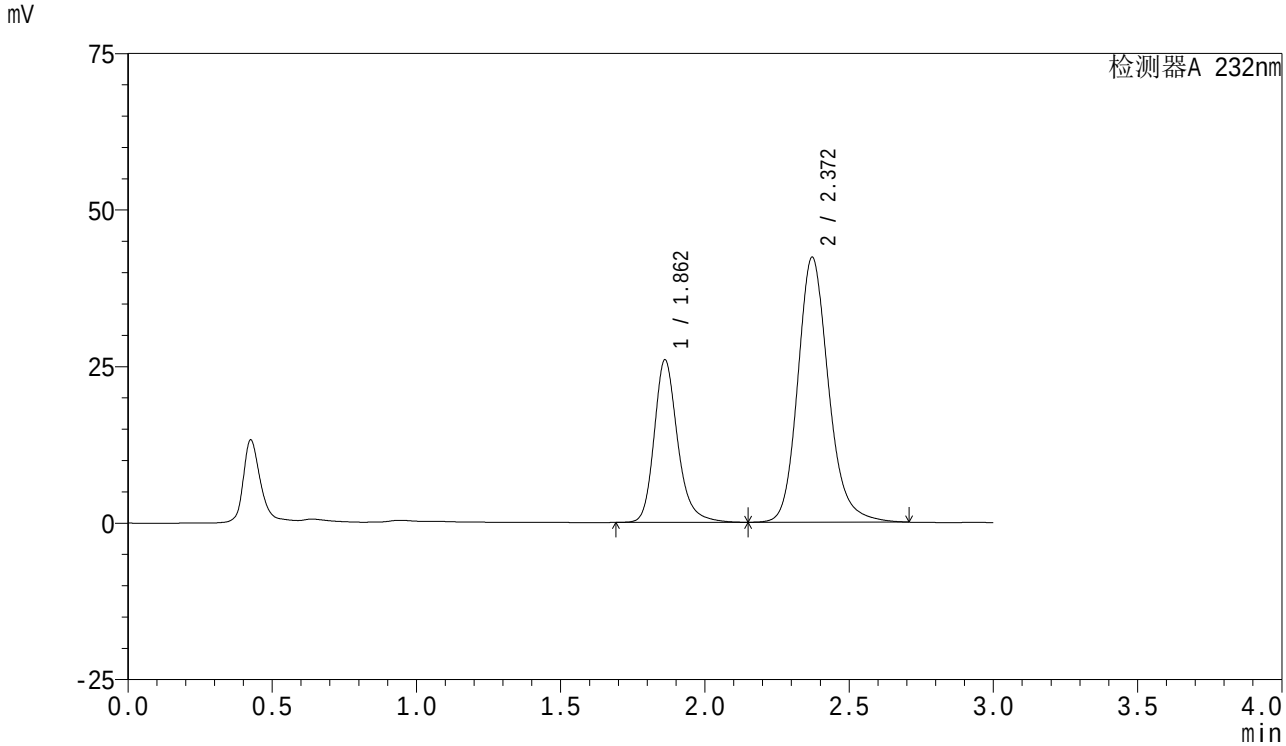

<峰表>

检测器A 232nm

峰号	保留时间	面积	面积%	高度	理论塔板数(USP)	拖尾因子	分离度(USP)
1	1.862	147342	31.986	25939	2669	1.233	--
2	2.372	313309	68.014	42347	2513	1.179	3.062
总计		460650	100.000	68286			

SHIMADZU LabSolutions

SMF-4077

<样品信息>

色谱柱 :XB-C18(50mm*4.6mm,5μm）
流速:1.5ml/min
柱 温:30℃
波长:232nm
数据文件名: RC$SMF-4077 - 7-25/27-81-2 - zzp-2024011821p-js6y-rcqx-pH6.8+0.2tw80jz-10mg20mg-20min-P1.lcd
方法文件名: RC$SMF-4077 - SMF-4077-rcqx-FX276.lcm
批处理文件名: RC$SMF-4077 - 20240814-rcqx-FX276.lcb
样品瓶号: 2-4
进样体积: 50 μl
版本号:6.115
进样时间: 2024/08/14 15:47:32
实验者: xiexinhui
处理时间（V2）: 2024/08/15 09:07:08
处理者: xiexinhui
仪器型号：SHIMADZU LC-2050C(FX276)

<色谱图>

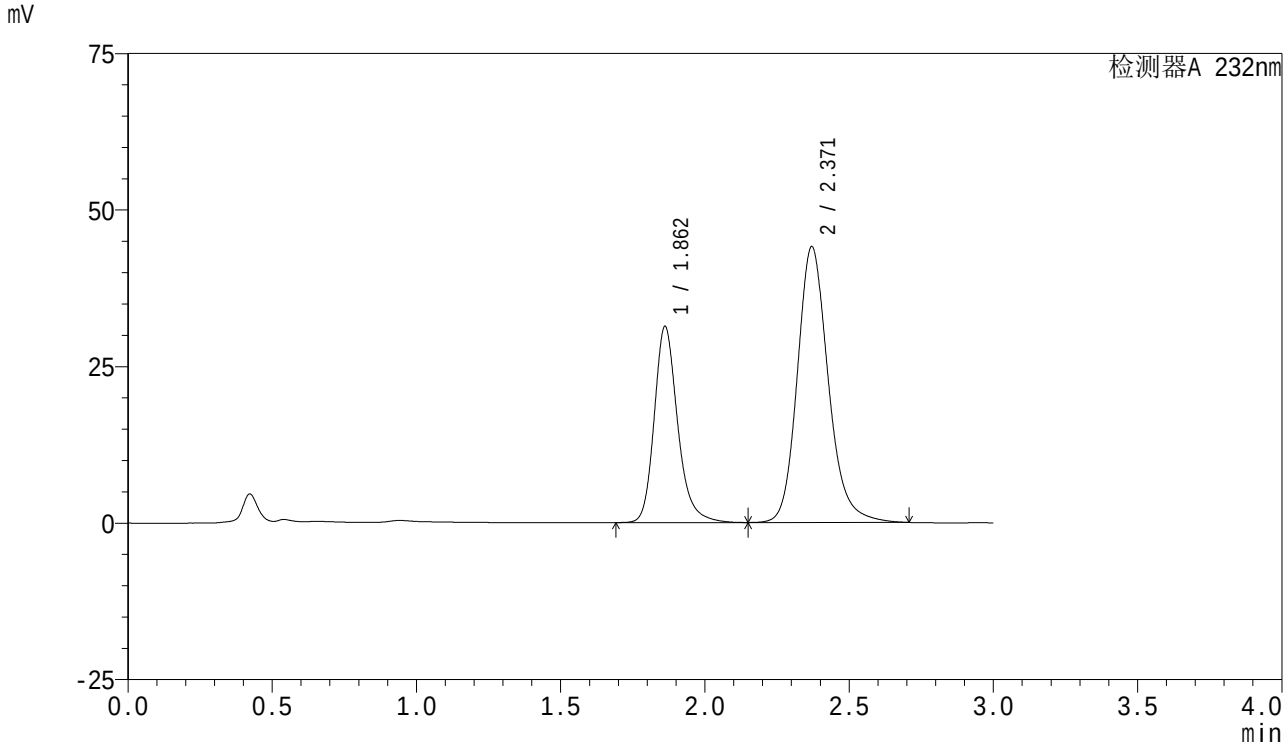

<峰表>

检测器A 232nm

峰号	保留时间	面积	面积%	高度	理论塔板数(USP)	拖尾因子	分离度(USP)
1	1.862	177491	35.072	31309	2667	1.229	--
2	2.371	328589	64.928	44060	2469	1.181	3.038
总计		506081	100.000	75369			

SHIMADZU LabSolutions

SMF-4077

<样品信息>

色谱柱 :XB-C18(50mm*4.6mm,5μm）
流速:1.5ml/min
柱 温:30℃
波长:232nm
数据文件名: RC$SMF-4077 - 7-25/27-82-2 - zzp-2024011821p-js6y-rcqx-pH6.8+0.2tw80jz-10mg20mg-20min-P2.lcd
方法文件名: RC$SMF-4077 - SMF-4077-rcqx-FX276.lcm
批处理文件名: RC$SMF-4077 - 20240814-rcqx-FX276.lcb
样品瓶号: 2-13
进样体积: 50 μl
版本号:6.115
进样时间: 2024/08/14 15:50:59
实验者: xiexinhui
处理时间（V2）: 2024/08/15 09:07:11
处理者: xiexinhui
仪器型号：SHIMADZU LC-2050C(FX276)

<色谱图>

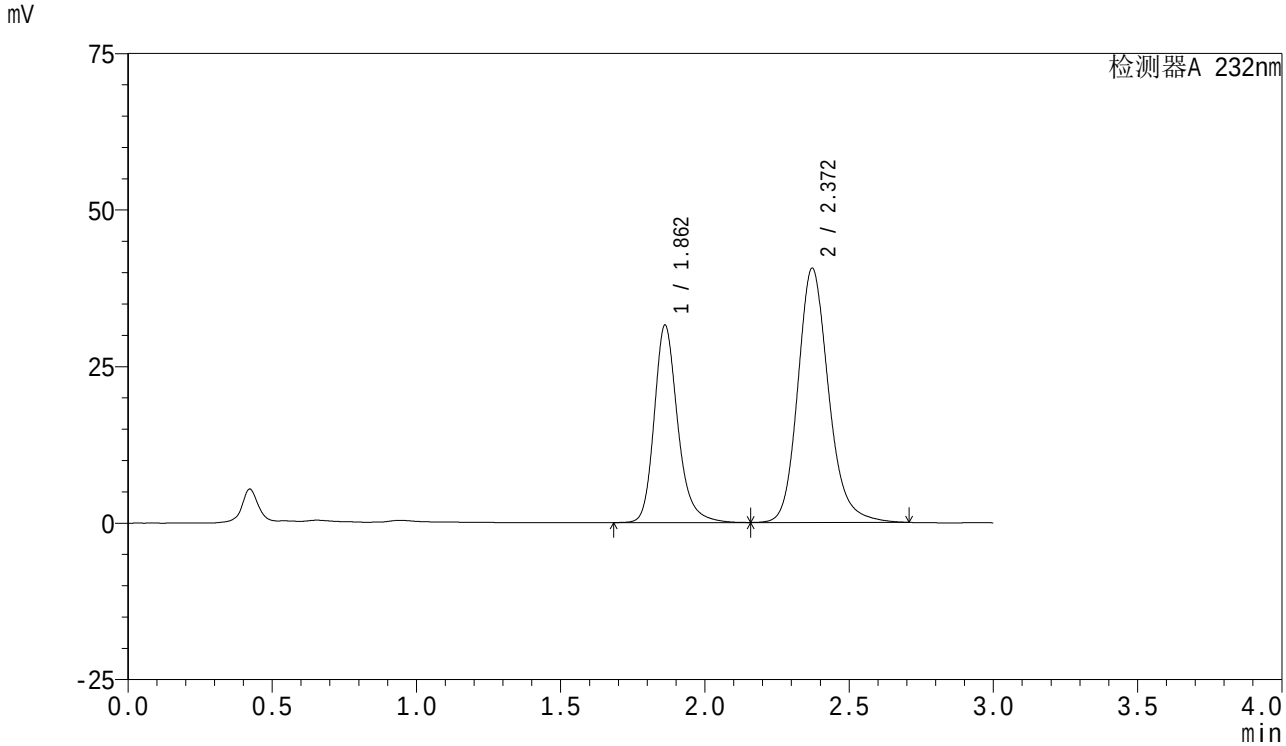

<峰表>

检测器A 232nm

峰号	保留时间	面积	面积%	高度	理论塔板数(USP)	拖尾因子	分离度(USP)
1	1.862	179337	37.340	31528	2655	1.231	--
2	2.372	300948	62.660	40624	2506	1.181	3.055
总计		480285	100.000	72152			

SHIMADZU LabSolutions

SMF-4077

<样品信息>

色谱柱 :XB-C18(50mm*4.6mm,5μm）
流速:1.5ml/min
柱 温:30℃
波长:232nm
数据文件名: RC$SMF-4077 - 7-25/27-83-2 - zzp-2024011821p-js6y-rcqx-pH6.8+0.2tw80jz-10mg20mg-20min-P3.lcd
方法文件名: RC$SMF-4077 - SMF-4077-rcqx-FX276.lcm
批处理文件名: RC$SMF-4077 - 20240814-rcqx-FX276.lcb
样品瓶号: 2-22
进样体积: 50 μl
版本号:6.115
进样时间: 2024/08/14 15:54:25
实验者: xiexinhui
处理时间（V2）: 2024/08/15 09:07:13
处理者: xiexinhui
仪器型号：SHIMADZU LC-2050C(FX276)

<色谱图>

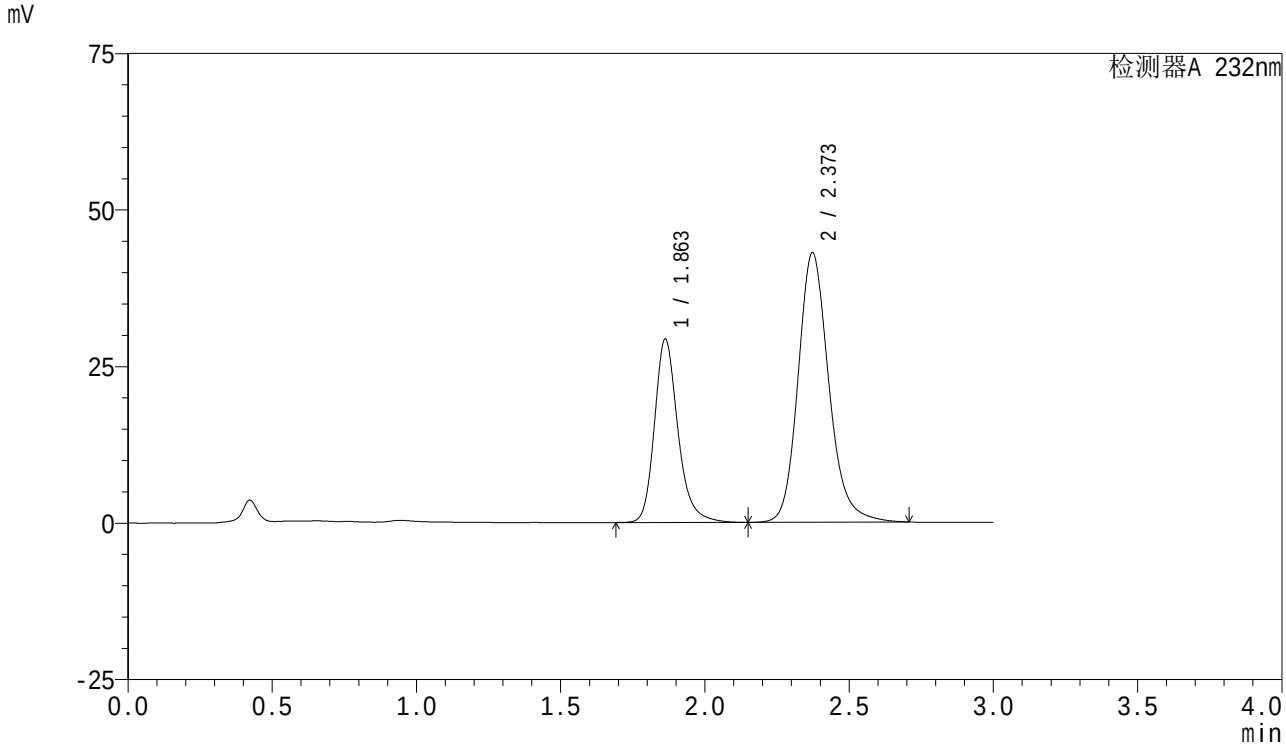

<峰表>

检测器A 232nm

峰号	保留时间	面积	面积%	高度	理论塔板数(USP)	拖尾因子	分离度(USP)
1	1.863	166030	34.238	29291	2666	1.229	--
2	2.373	318902	65.762	43037	2509	1.179	3.057
总计		484932	100.000	72328			

SHIMADZU LabSolutions

SMF-4077

<样品信息>

色谱柱 :XB-C18(50mm*4.6mm,5μm）
流速:1.5ml/min
柱 温:30℃
波长:232nm
数据文件名: RC$SMF-4077 - 7-25/27-84-2 - zzp-2024011821p-js6y-rcqx-pH6.8+0.2tw80jz-10mg20mg-20min-P4.lcd
方法文件名: RC$SMF-4077 - SMF-4077-rcqx-FX276.lcm
批处理文件名: RC$SMF-4077 - 20240814-rcqx-FX276.lcb
样品瓶号: 2-31
进样体积: 50 μl
版本号:6.115
进样时间: 2024/08/14 15:57:51
实验者: xiexinhui
处理时间（V2）: 2024/08/15 09:07:16
处理者: xiexinhui
仪器型号：SHIMADZU LC-2050C(FX276)

<色谱图>

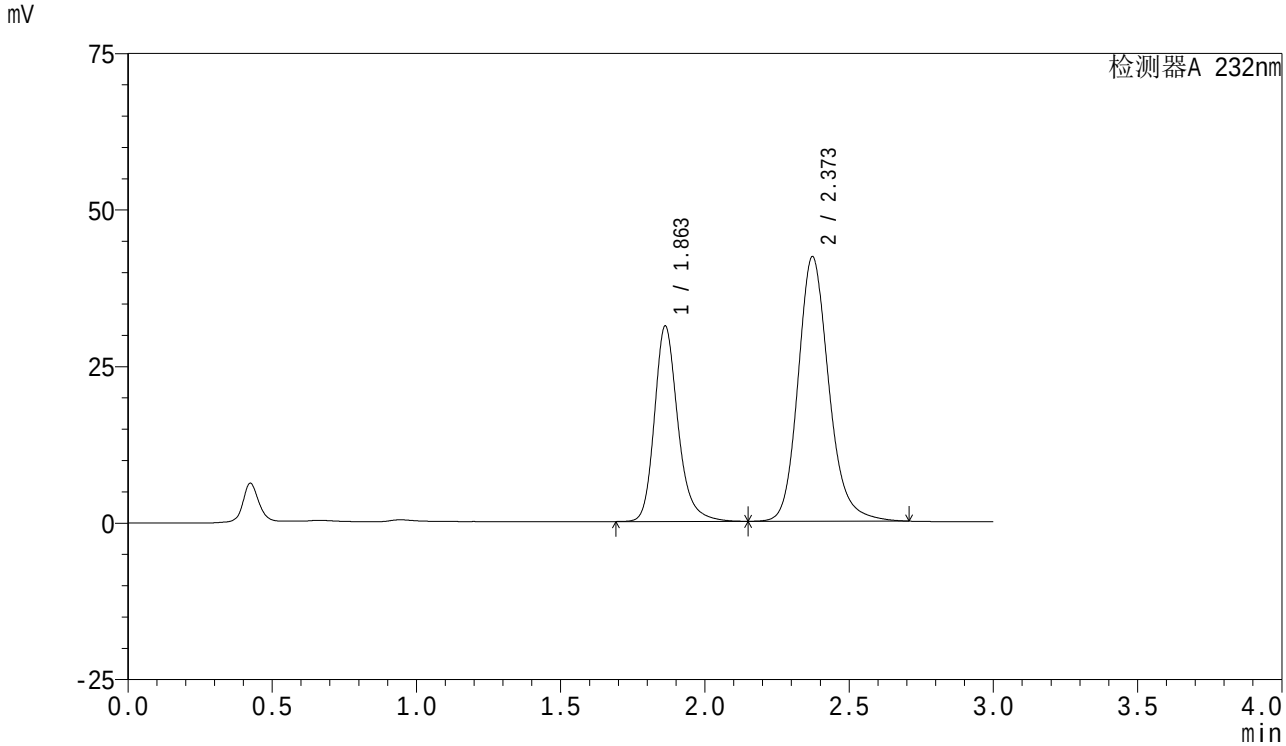

<峰表>

检测器A 232nm

峰号	保留时间	面积	面积%	高度	理论塔板数(USP)	拖尾因子	分离度(USP)
1	1.863	177171	36.142	31224	2663	1.230	--
2	2.373	313031	63.858	42260	2510	1.179	3.058
总计		490203	100.000	73484			

SHIMADZU LabSolutions

SMF-4077

<样品信息>

色谱柱 :XB-C18(50mm*4.6mm,5μm）
流速:1.5ml/min
柱 温:30℃
波长:232nm
数据文件名: RC$SMF-4077 - 7-25/27-85-2 - zzp-2024011821p-js6y-rcqx-pH6.8+0.2tw80jz-10mg20mg-20min-P5.lcd
方法文件名: RC$SMF-4077 - SMF-4077-rcqx-FX276.lcm
批处理文件名: RC$SMF-4077 - 20240814-rcqx-FX276.lcb
样品瓶号: 2-40
进样体积: 50 μl
版本号:6.115
进样时间: 2024/08/14 16:01:17
实验者: xiexinhui
处理时间（V2）: 2024/08/15 09:07:18
处理者: xiexinhui
仪器型号：SHIMADZU LC-2050C(FX276)

<色谱图>

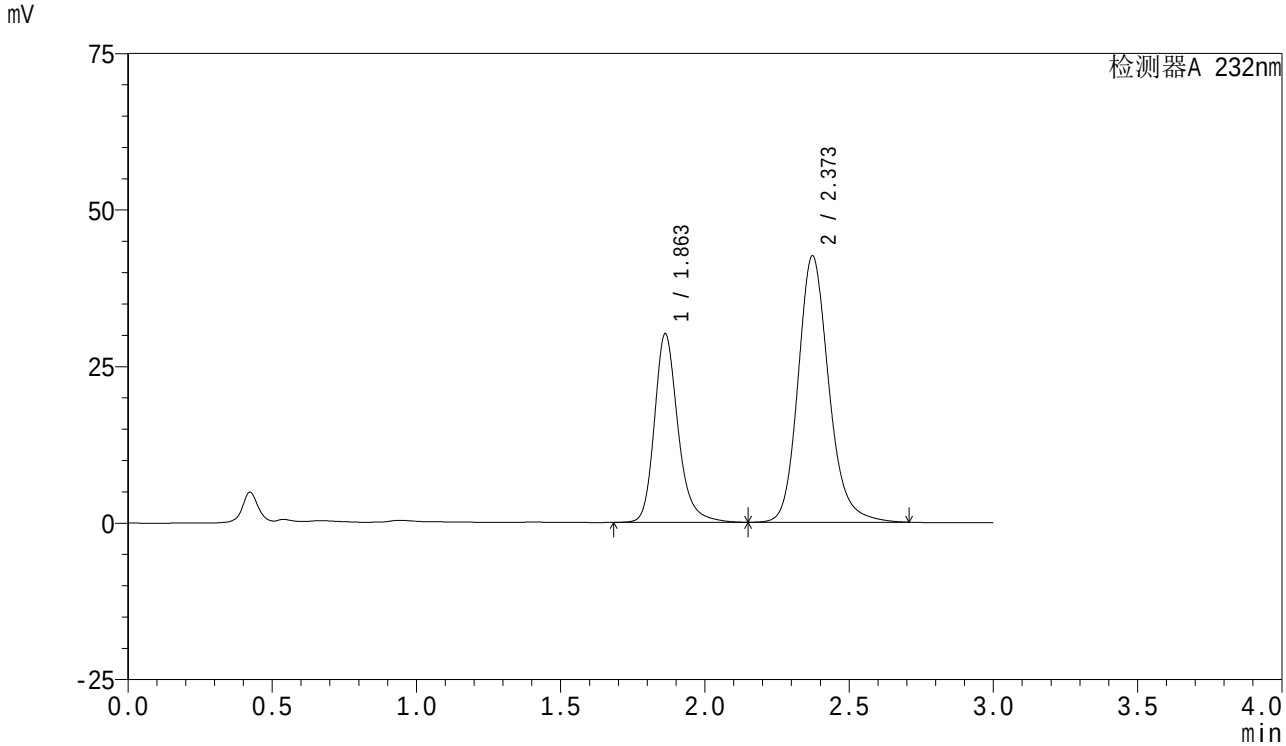

<峰表>

检测器A 232nm

峰号	保留时间	面积	面积%	高度	理论塔板数(USP)	拖尾因子	分离度(USP)
1	1.863	171581	35.279	30135	2658	1.232	--
2	2.373	314767	64.721	42556	2518	1.179	3.059
总计		486348	100.000	72691			

SHIMADZU LabSolutions

SMF-4077

<样品信息>

色谱柱 :XB-C18(50mm*4.6mm,5μm）
流速:1.5ml/min
柱 温:30℃
波长:232nm
数据文件名: RC$SMF-4077 - 7-25/27-86-2 - zzp-2024011821p-js6y-rcqx-pH6.8+0.2tw80jz-10mg20mg-20min-P6.lcd
方法文件名: RC$SMF-4077 - SMF-4077-rcqx-FX276.lcm
批处理文件名: RC$SMF-4077 - 20240814-rcqx-FX276.lcb
样品瓶号: 2-49
进样体积: 50 μl
版本号:6.115
进样时间: 2024/08/14 16:04:43
实验者: xiexinhui
处理时间（V2）: 2024/08/15 09:07:20
处理者: xiexinhui
仪器型号：SHIMADZU LC-2050C(FX276)

<色谱图>

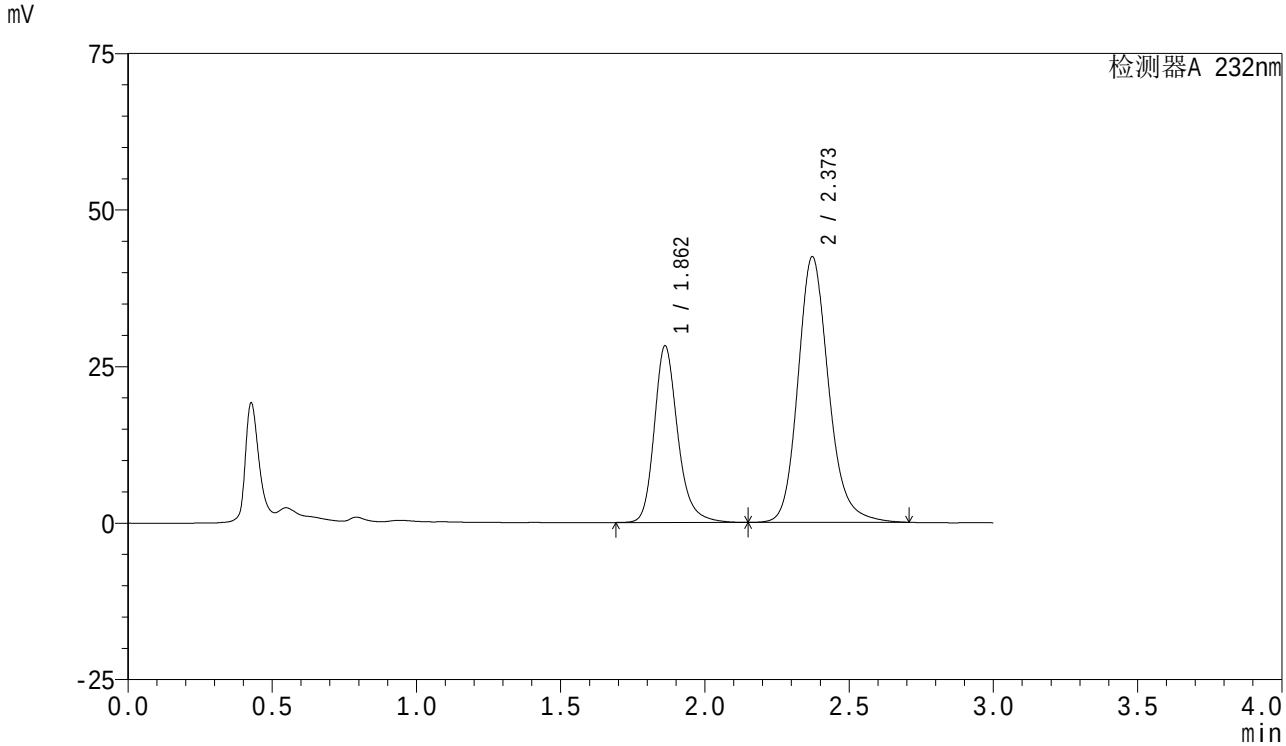

<峰表>

检测器A 232nm

峰号	保留时间	面积	面积%	高度	理论塔板数(USP)	拖尾因子	分离度(USP)
1	1.862	159932	33.796	28189	2661	1.229	--
2	2.373	313289	66.204	42453	2528	1.178	3.065
总计		473221	100.000	70641			

SHIMADZU LabSolutions

SMF-4077

<样品信息>

色谱柱 :XB-C18(50mm*4.6mm,5μm）
流速:1.5ml/min
柱 温:30℃
波长:232nm
数据文件名: RC$SMF-4077 - 7-25/27-87-2 - zzp-2024011821p-js6y-rcqx-pH6.8+0.2tw80jz-10mg20mg-30min-P1.lcd
方法文件名: RC$SMF-4077 - SMF-4077-rcqx-FX276.lcm
批处理文件名: RC$SMF-4077 - 20240814-rcqx-FX276.lcb
样品瓶号: 2-5
进样体积: 50 μl
版本号:6.115
进样时间: 2024/08/14 16:08:09
实验者: xiexinhui
处理时间（V2）: 2024/08/15 09:07:23
处理者: xiexinhui
仪器型号：SHIMADZU LC-2050C(FX276)

<色谱图>

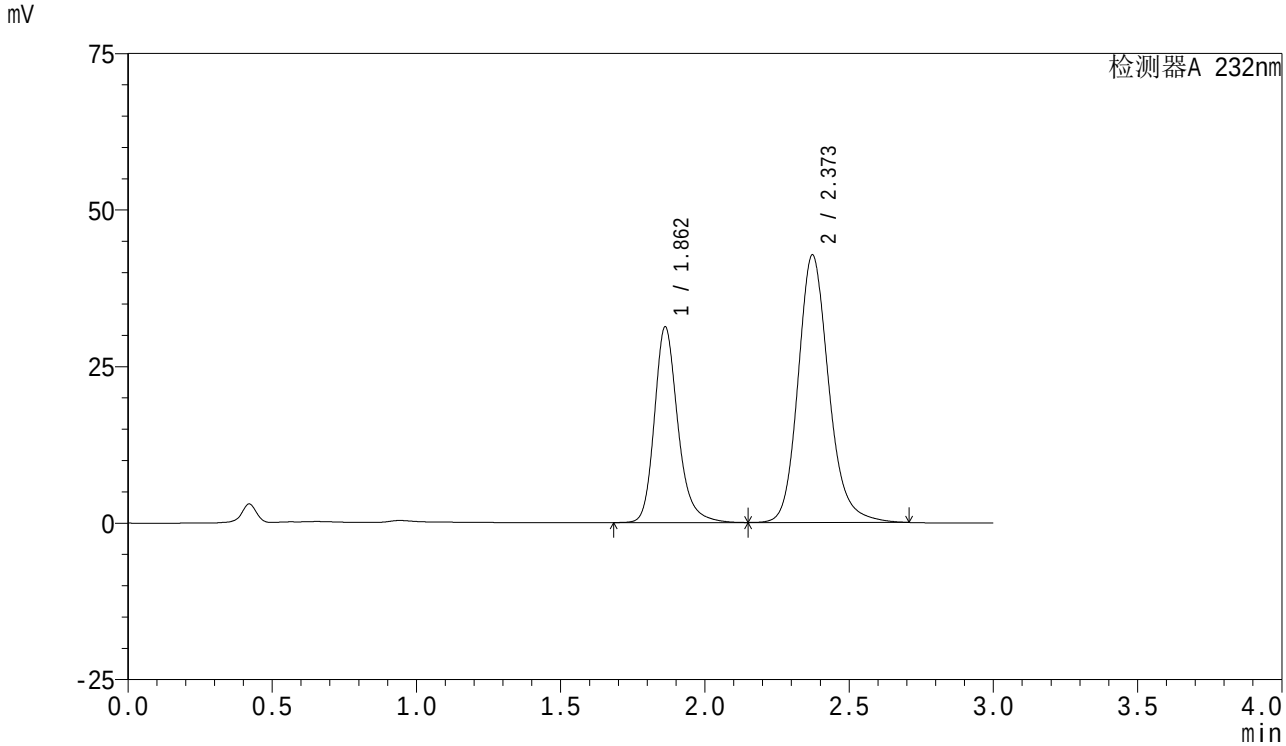

<峰表>

检测器A 232nm

峰号	保留时间	面积	面积%	高度	理论塔板数(USP)	拖尾因子	分离度(USP)
1	1.862	177283	35.975	31272	2668	1.229	--
2	2.373	315516	64.025	42735	2529	1.177	3.066
总计		492799	100.000	74008			

SHIMADZU LabSolutions

SMF-4077

<样品信息>

色谱柱 :XB-C18(50mm*4.6mm,5μm）
流速:1.5ml/min
柱 温:30℃
波长:232nm
数据文件名: RC$SMF-4077 - 7-25/27-88-2 - zzp-2024011821p-js6y-rcqx-pH6.8+0.2tw80jz-10mg20mg-30min-P2.lcd
方法文件名: RC$SMF-4077 - SMF-4077-rcqx-FX276.lcm
批处理文件名: RC$SMF-4077 - 20240814-rcqx-FX276.lcb
样品瓶号: 2-14
进样体积: 50 μl
版本号:6.115
进样时间: 2024/08/14 16:11:35
实验者: xiexinhui
处理时间（V2）: 2024/08/15 09:07:25
处理者: xiexinhui
仪器型号：SHIMADZU LC-2050C(FX276)

<色谱图>

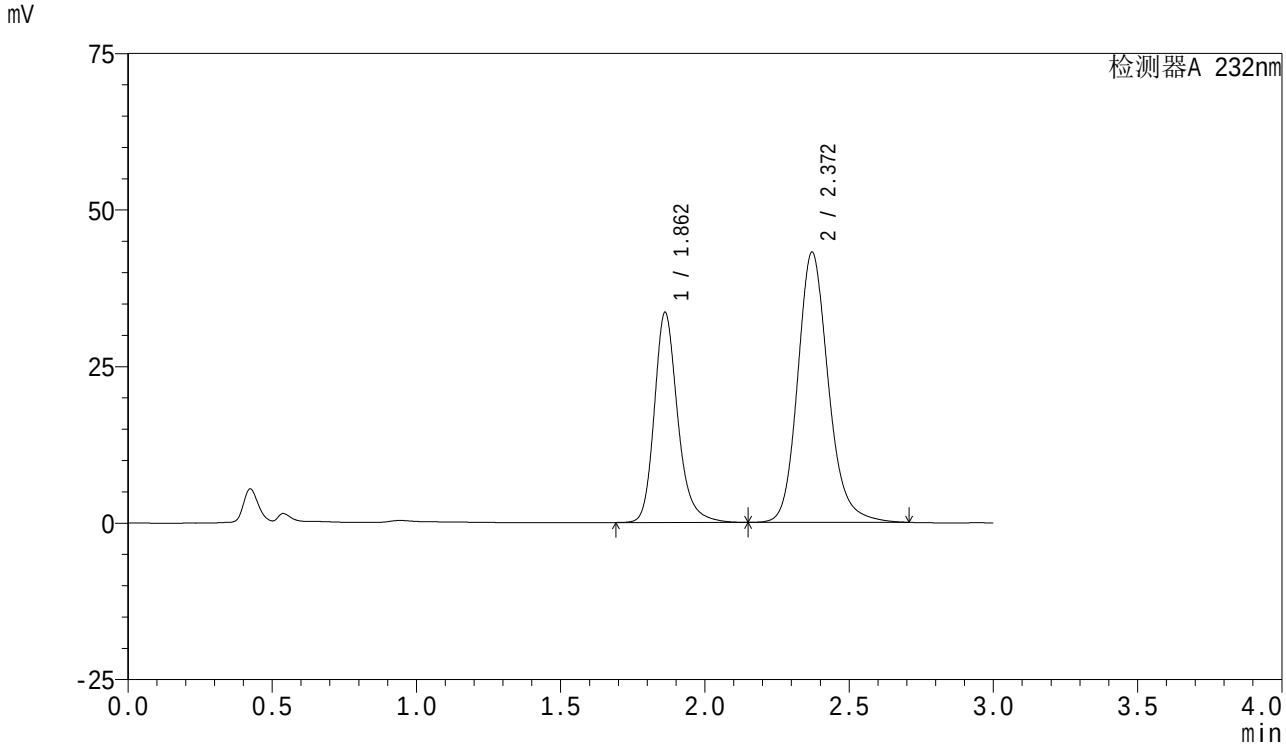

<峰表>

检测器A 232nm

峰号	保留时间	面积	面积%	高度	理论塔板数(USP)	拖尾因子	分离度(USP)
1	1.862	189572	37.307	33549	2684	1.228	--
2	2.372	318568	62.693	43179	2526	1.176	3.065
总计		508140	100.000	76728			

SHIMADZU LabSolutions

SMF-4077

<样品信息>

色谱柱 :XB-C18(50mm*4.6mm,5μm）
流速:1.5ml/min
柱 温:30℃
波长:232nm
数据文件名: RC$SMF-4077 - 7-25/27-89-2 - zzp-2024011821p-js6y-rcqx-pH6.8+0.2tw80jz-10mg20mg-30min-P3.lcd
方法文件名: RC$SMF-4077 - SMF-4077-rcqx-FX276.lcm
批处理文件名: RC$SMF-4077 - 20240814-rcqx-FX276.lcb
样品瓶号: 2-23
进样体积: 50 μl
版本号:6.115
进样时间: 2024/08/14 16:15:01
实验者: xiexinhui
处理时间（V2）: 2024/08/15 09:07:28
处理者: xiexinhui
仪器型号：SHIMADZU LC-2050C(FX276)

<色谱图>

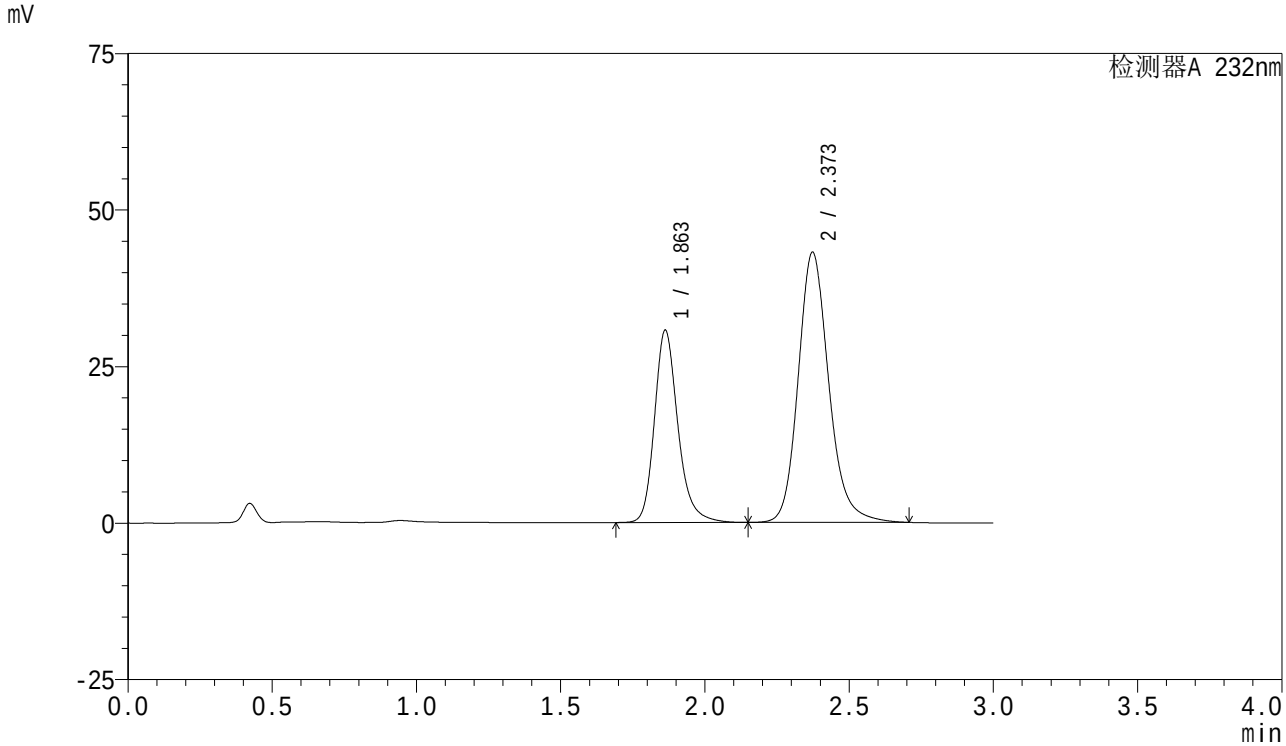

<峰表>

检测器A 232nm

峰号	保留时间	面积	面积%	高度	理论塔板数(USP)	拖尾因子	分离度(USP)
1	1.863	174030	35.354	30723	2671	1.228	--
2	2.373	318215	64.646	43152	2538	1.177	3.071
总计		492246	100.000	73875			

SHIMADZU LabSolutions

SMF-4077

<样品信息>

色谱柱 :XB-C18(50mm*4.6mm,5μm）
流速:1.5ml/min
柱 温:30℃
波长:232nm
数据文件名: RC$SMF-4077 - 7-25/27-90-2 - zzp-2024011821p-js6y-rcqx-pH6.8+0.2tw80jz-10mg20mg-30min-P4.lcd
方法文件名: RC$SMF-4077 - SMF-4077-rcqx-FX276.lcm
批处理文件名: RC$SMF-4077 - 20240814-rcqx-FX276.lcb
样品瓶号: 2-32
进样体积: 50 μl
版本号:6.115
进样时间: 2024/08/14 16:18:27
实验者: xiexinhui
处理时间（V2）: 2024/08/15 09:07:30
处理者: xiexinhui
仪器型号：SHIMADZU LC-2050C(FX276)

<色谱图>

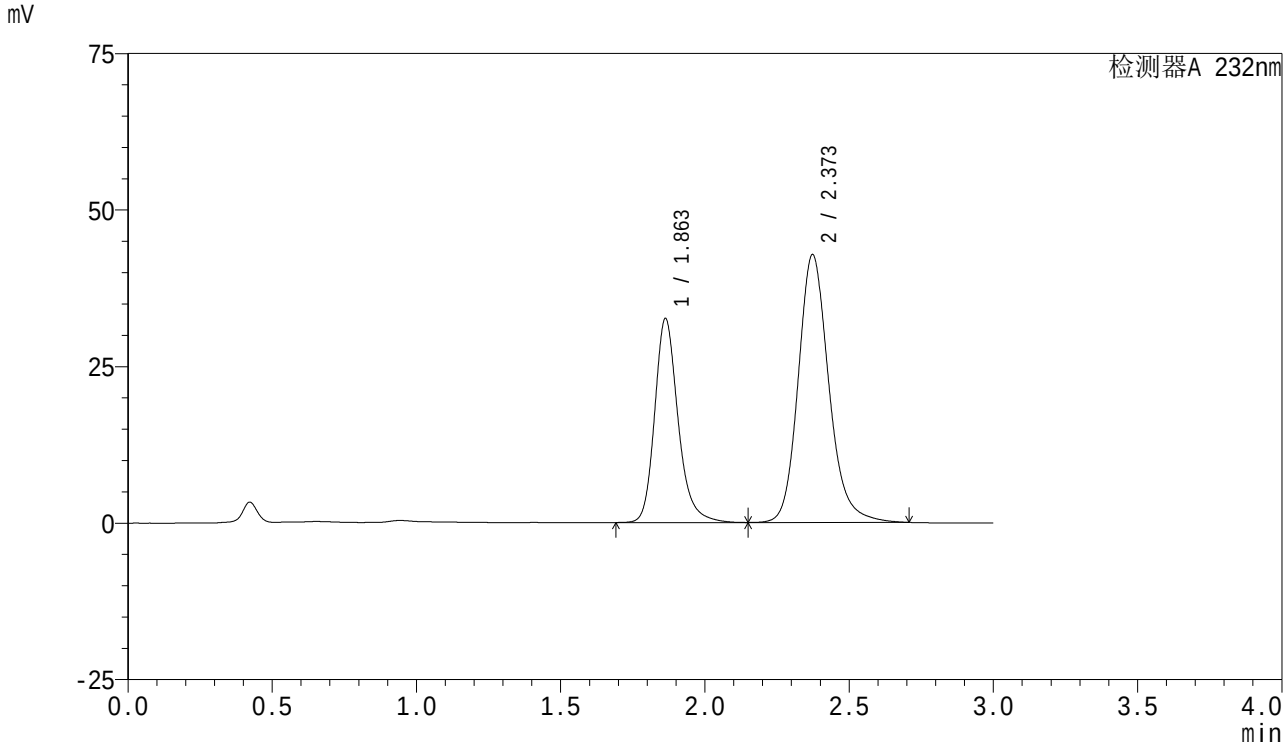

<峰表>

检测器A 232nm

峰号	保留时间	面积	面积%	高度	理论塔板数(USP)	拖尾因子	分离度(USP)
1	1.863	184288	36.862	32598	2683	1.227	--
2	2.373	315657	63.138	42771	2533	1.176	3.068
总计		499946	100.000	75369			

SHIMADZU LabSolutions

SMF-4077

<样品信息>

色谱柱 :XB-C18(50mm*4.6mm,5μm）
流速:1.5ml/min
柱 温:30℃
波长:232nm
数据文件名: RC$SMF-4077 - 7-25/27-91-2 - zzp-2024011821p-js6y-rcqx-pH6.8+0.2tw80jz-10mg20mg-30min-P5.lcd
方法文件名: RC$SMF-4077 - SMF-4077-rcqx-FX276.lcm
批处理文件名: RC$SMF-4077 - 20240814-rcqx-FX276.lcb
样品瓶号: 2-41
进样体积: 50 μl
版本号:6.115
进样时间: 2024/08/14 16:21:52
实验者: xiexinhui
处理时间（V2）: 2024/08/15 09:07:33
处理者: xiexinhui
仪器型号：SHIMADZU LC-2050C(FX276)

<色谱图>

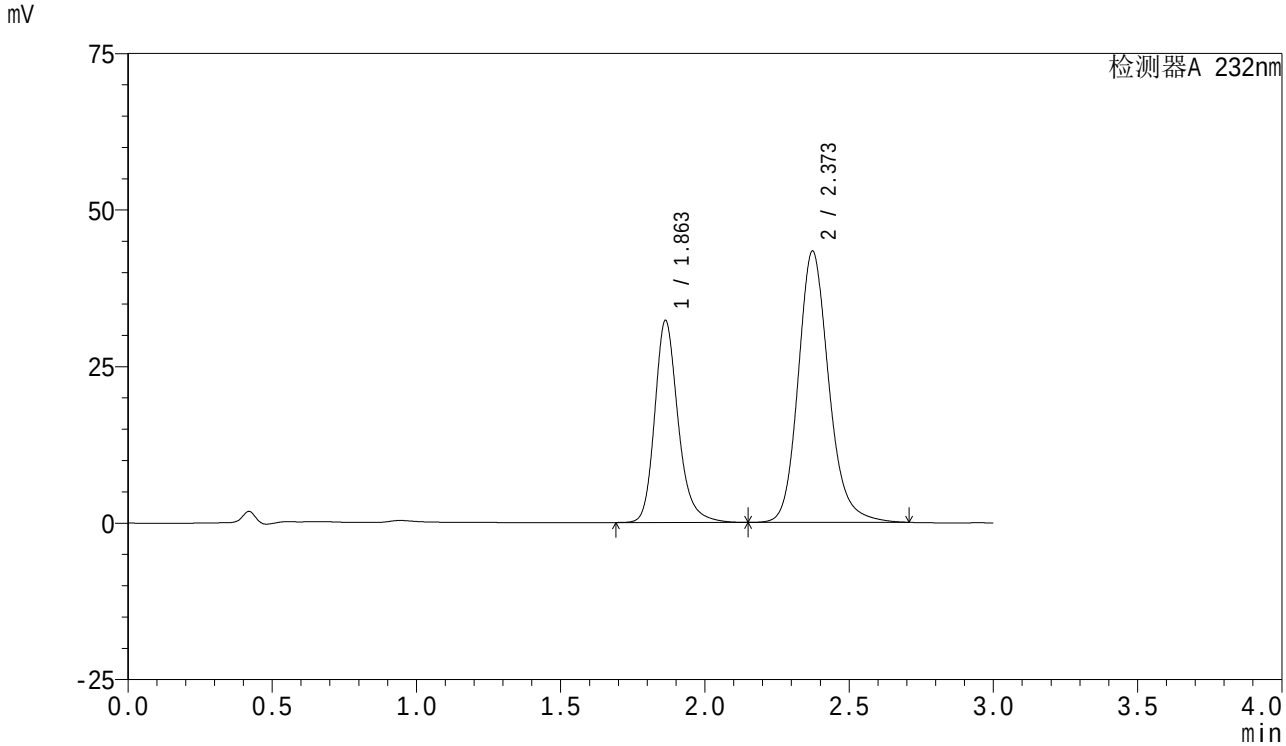

<峰表>

检测器A 232nm

峰号	保留时间	面积	面积%	高度	理论塔板数(USP)	拖尾因子	分离度(USP)
1	1.863	182525	36.383	32289	2679	1.227	--
2	2.373	319146	63.617	43319	2542	1.176	3.069
总计		501671	100.000	75608			

SHIMADZU LabSolutions

SMF-4077

<样品信息>

色谱柱 :XB-C18(50mm*4.6mm,5μm）
流速:1.5ml/min
柱 温:30℃
波长:232nm
数据文件名: RC$SMF-4077 - 7-25/27-92-2 - zzp-2024011821p-js6y-rcqx-pH6.8+0.2tw80jz-10mg20mg-30min-P6.lcd
方法文件名: RC$SMF-4077 - SMF-4077-rcqx-FX276.lcm
批处理文件名: RC$SMF-4077 - 20240814-rcqx-FX276.lcb
样品瓶号: 2-50
进样体积: 50 μl
版本号:6.115
进样时间: 2024/08/14 16:25:19
实验者: xiexinhui
处理时间（V2）: 2024/08/15 09:07:36
处理者: xiexinhui
仪器型号：SHIMADZU LC-2050C(FX276)

<色谱图>

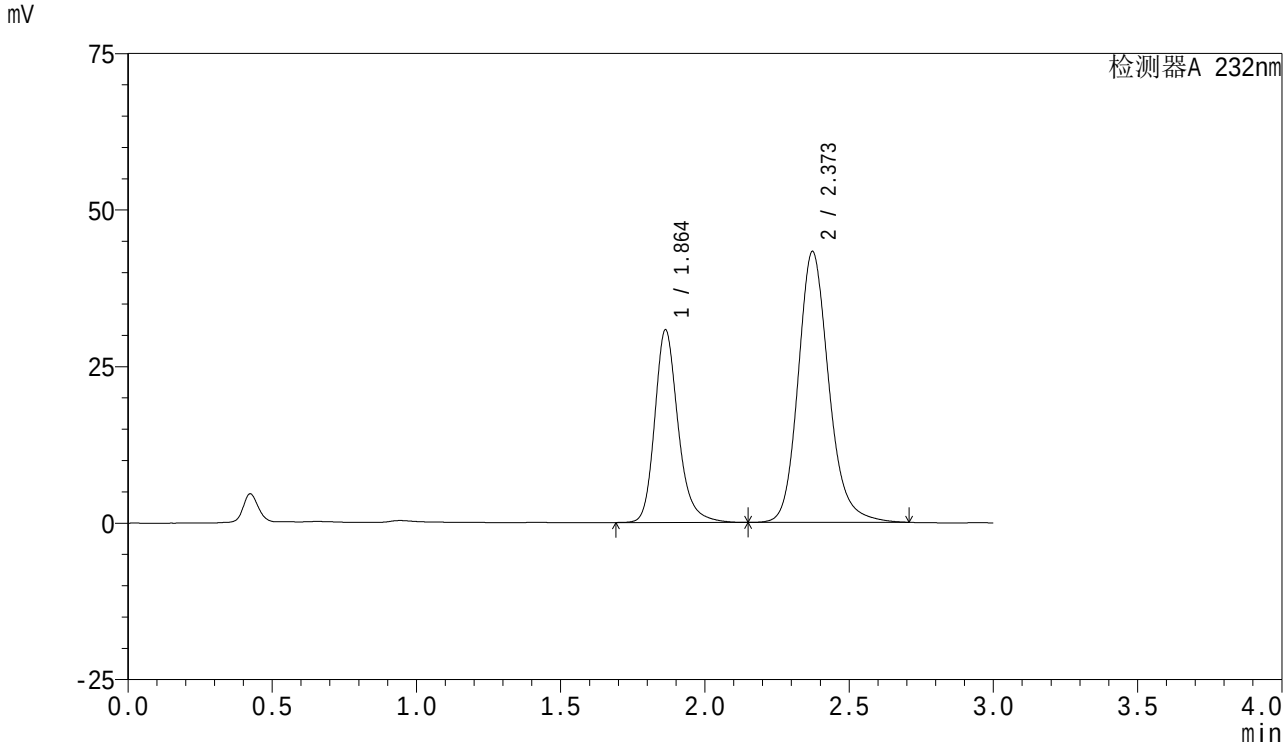

<峰表>

检测器A 232nm

峰号	保留时间	面积	面积%	高度	理论塔板数(USP)	拖尾因子	分离度(USP)
1	1.864	174071	35.290	30791	2684	1.228	--
2	2.373	319194	64.710	43264	2533	1.177	3.066
总计		493265	100.000	74055			

SHIMADZU LabSolutions

SMF-4077

<样品信息>

色谱柱 :XB-C18(50mm*4.6mm,5μm）
流速:1.5ml/min
柱 温:30℃
波长:232nm
数据文件名: RC$SMF-4077 - 7-25/27-93-2 - zzp-2024011821p-js6y-rcqx-pH6.8+0.2tw80jz-10mg20mg-45min-P1.lcd
方法文件名: RC$SMF-4077 - SMF-4077-rcqx-FX276.lcm
批处理文件名: RC$SMF-4077 - 20240814-rcqx-FX276.lcb
样品瓶号: 2-6
进样体积: 50 μl
版本号:6.115
进样时间: 2024/08/14 16:28:45
实验者: xiexinhui
处理时间（V2）: 2024/08/15 09:07:38
处理者: xiexinhui
仪器型号：SHIMADZU LC-2050C(FX276)

<色谱图>

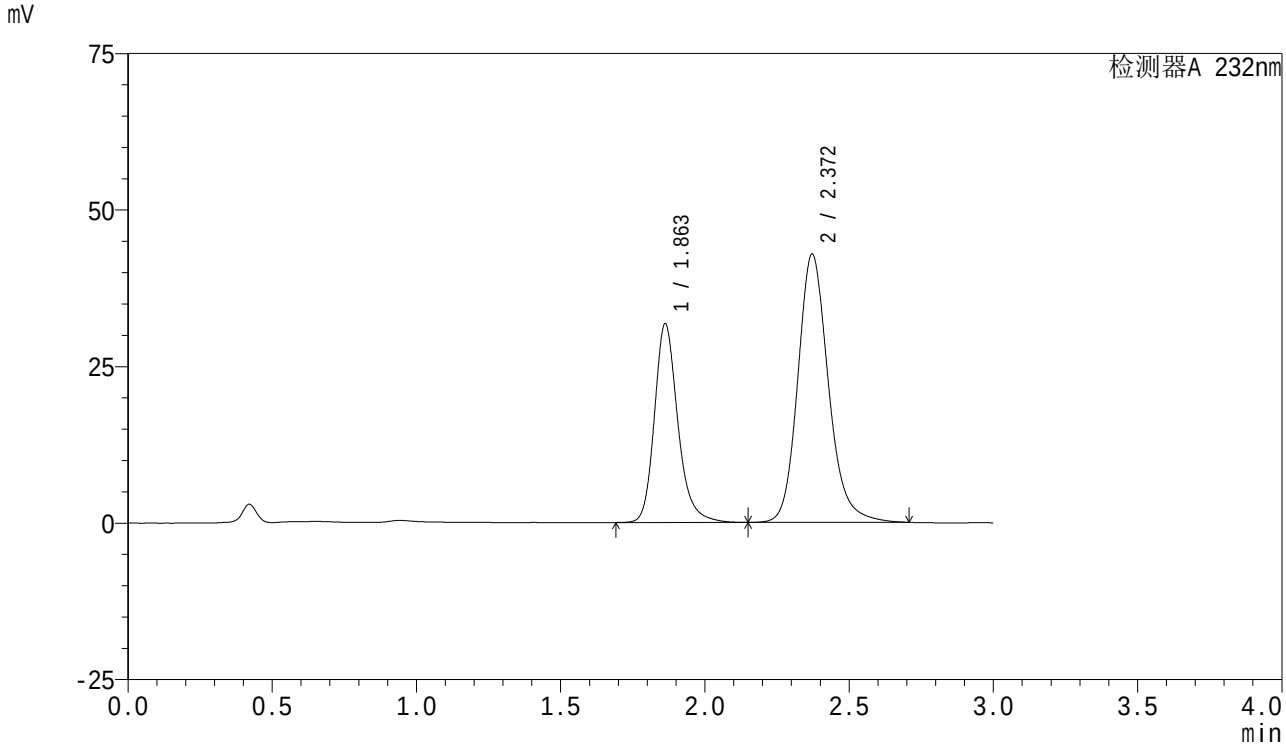

<峰表>

检测器A 232nm

峰号	保留时间	面积	面积%	高度	理论塔板数(USP)	拖尾因子	分离度(USP)
1	1.863	179579	36.219	31754	2675	1.226	--
2	2.372	316237	63.781	42870	2530	1.176	3.063
总计		495816	100.000	74623			

SHIMADZU LabSolutions

SMF-4077

<样品信息>

色谱柱 :XB-C18(50mm*4.6mm,5μm）
流速:1.5ml/min
柱 温:30℃
波长:232nm
数据文件名: RC$SMF-4077 - 7-25/27-94-2 - zzp-2024011821p-js6y-rcqx-pH6.8+0.2tw80jz-10mg20mg-45min-P2.lcd
方法文件名: RC$SMF-4077 - SMF-4077-rcqx-FX276.lcm
批处理文件名: RC$SMF-4077 - 20240814-rcqx-FX276.lcb
样品瓶号: 2-15
进样体积: 50 μl
版本号:6.115
进样时间: 2024/08/14 16:32:12
实验者: xiexinhui
处理时间（V2）: 2024/08/15 09:07:40
处理者: xiexinhui
仪器型号：SHIMADZU LC-2050C(FX276)

<色谱图>

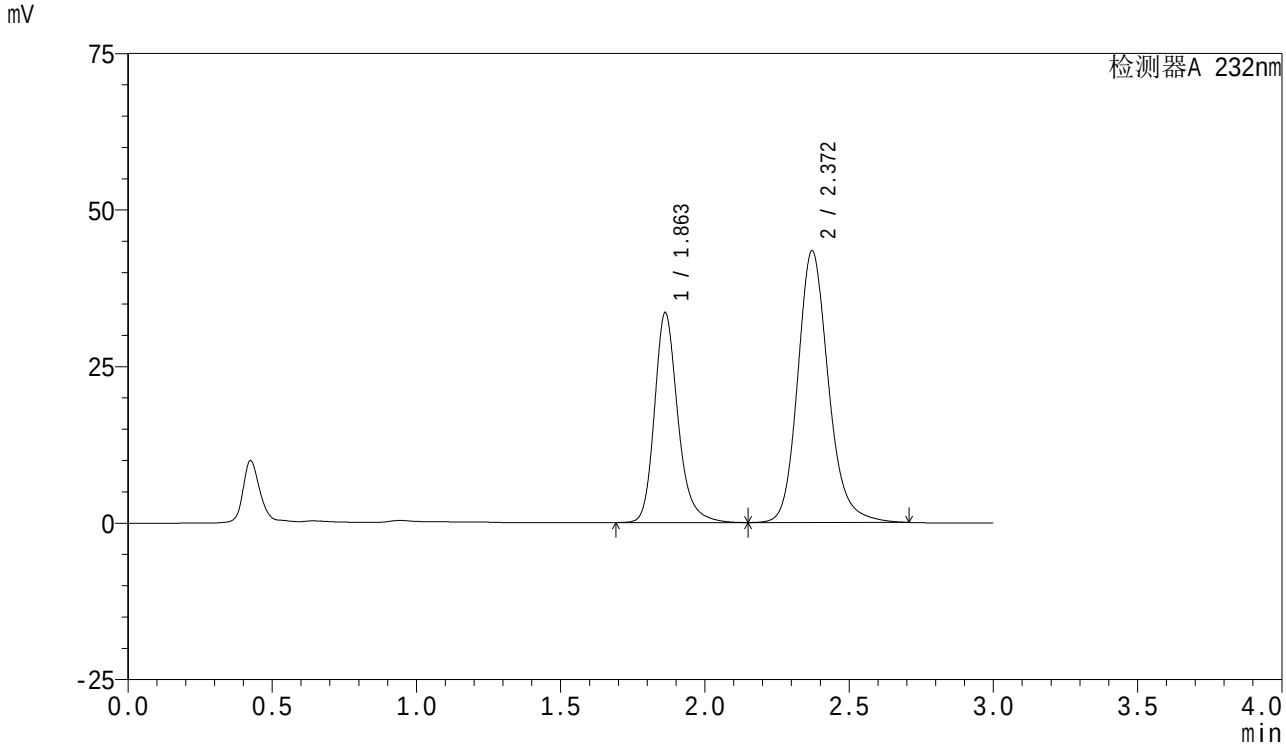

<峰表>

检测器A 232nm

峰号	保留时间	面积	面积%	高度	理论塔板数(USP)	拖尾因子	分离度(USP)
1	1.863	189416	37.145	33520	2684	1.227	--
2	2.372	320521	62.855	43415	2527	1.176	3.062
总计		509936	100.000	76935			

SHIMADZU LabSolutions

SMF-4077

<样品信息>

色谱柱 :XB-C18(50mm*4.6mm,5μm）
流速:1.5ml/min
柱 温:30℃
波长:232nm
数据文件名: RC$SMF-4077 - 7-25/27-95-2 - zzp-2024011821p-js6y-rcqx-pH6.8+0.2tw80jz-10mg20mg-45min-P3.lcd
方法文件名: RC$SMF-4077 - SMF-4077-rcqx-FX276.lcm
批处理文件名: RC$SMF-4077 - 20240814-rcqx-FX276.lcb
样品瓶号: 2-24
进样体积: 50 μl
版本号:6.115
进样时间: 2024/08/14 16:35:38
实验者: xiexinhui
处理时间（V2）: 2024/08/15 09:07:43
处理者: xiexinhui
仪器型号：SHIMADZU LC-2050C(FX276)

<色谱图>

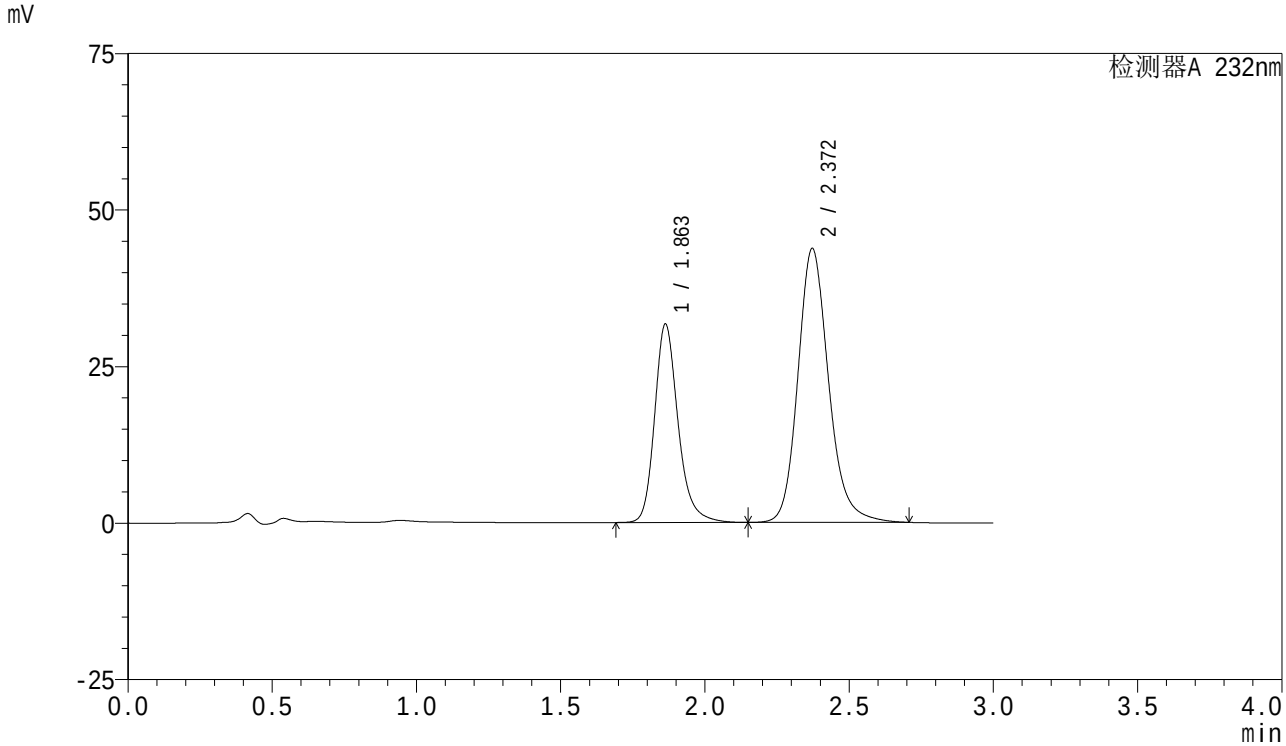

<峰表>

检测器A 232nm

峰号	保留时间	面积	面积%	高度	理论塔板数(USP)	拖尾因子	分离度(USP)
1	1.863	179351	35.676	31714	2679	1.227	--
2	2.372	323366	64.324	43760	2522	1.177	3.059
总计		502717	100.000	75473			

SHIMADZU LabSolutions

SMF-4077

<样品信息>

色谱柱 :XB-C18(50mm*4.6mm,5μm）
流速:1.5ml/min
柱 温:30℃
波长:232nm
数据文件名: RC$SMF-4077 - 7-25/27-96-2 - zzp-2024011821p-js6y-rcqx-pH6.8+0.2tw80jz-10mg20mg-45min-P4.lcd
方法文件名: RC$SMF-4077 - SMF-4077-rcqx-FX276.lcm
批处理文件名: RC$SMF-4077 - 20240814-rcqx-FX276.lcb
样品瓶号: 2-33
进样体积: 50 μl
版本号:6.115
进样时间: 2024/08/14 16:39:04
实验者: xiexinhui
处理时间（V2）: 2024/08/15 09:07:45
处理者: xiexinhui
仪器型号：SHIMADZU LC-2050C(FX276)

<色谱图>

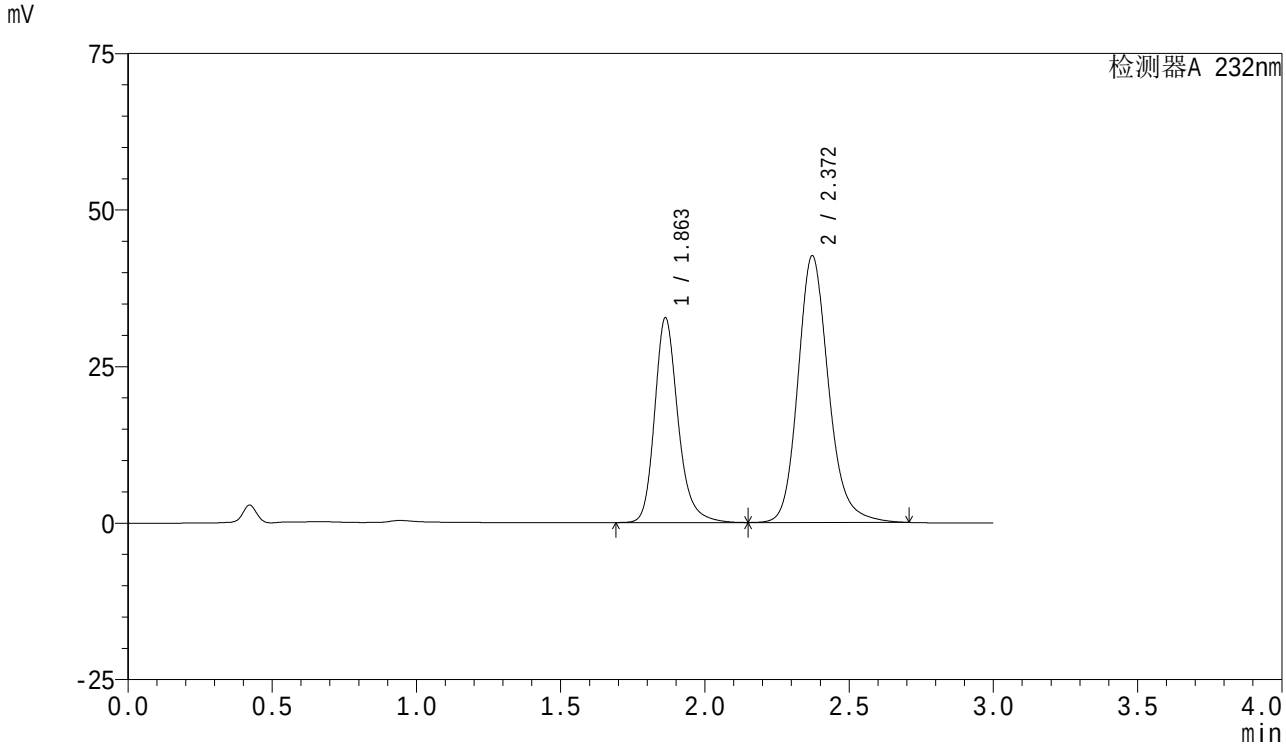

<峰表>

检测器A 232nm

峰号	保留时间	面积	面积%	高度	理论塔板数(USP)	拖尾因子	分离度(USP)
1	1.863	185011	37.082	32719	2682	1.227	--
2	2.372	313906	62.918	42618	2538	1.175	3.065
总计		498916	100.000	75337			

SHIMADZU LabSolutions

SMF-4077

<样品信息>

色谱柱 :XB-C18(50mm*4.6mm,5μm）
流速:1.5ml/min
柱 温:30℃
波长:232nm
数据文件名: RC$SMF-4077 - 7-25/27-97-2 - zzp-2024011821p-js6y-rcqx-pH6.8+0.2tw80jz-10mg20mg-45min-P5.lcd
方法文件名: RC$SMF-4077 - SMF-4077-rcqx-FX276.lcm
批处理文件名: RC$SMF-4077 - 20240814-rcqx-FX276.lcb
样品瓶号: 2-42
进样体积: 50 μl
版本号:6.115
进样时间: 2024/08/14 16:42:30
实验者: xiexinhui
处理时间（V2）: 2024/08/15 09:07:48
处理者: xiexinhui
仪器型号：SHIMADZU LC-2050C(FX276)

<色谱图>

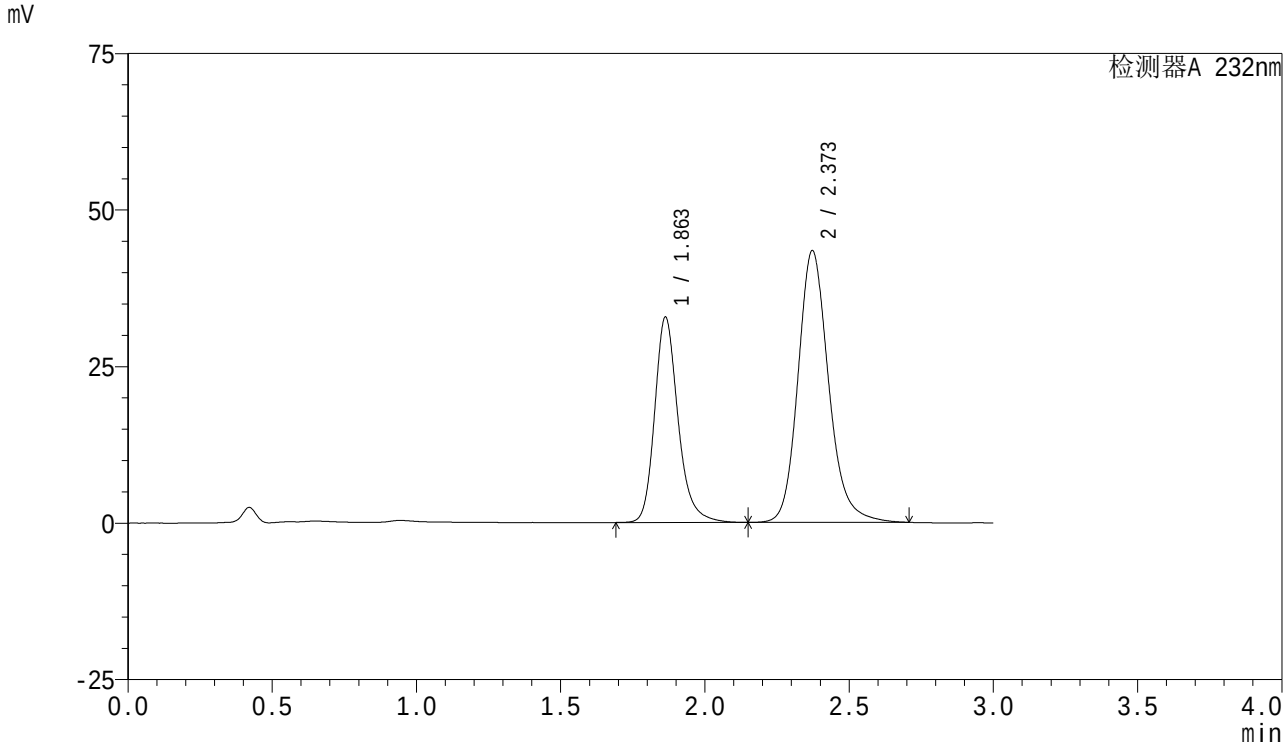

<峰表>

检测器A 232nm

峰号	保留时间	面积	面积%	高度	理论塔板数(USP)	拖尾因子	分离度(USP)
1	1.863	185535	36.691	32824	2683	1.228	--
2	2.373	320129	63.309	43418	2533	1.176	3.065
总计		505664	100.000	76242			

SHIMADZU LabSolutions

SMF-4077

<样品信息>

色谱柱 :XB-C18(50mm*4.6mm,5μm）
流速:1.5ml/min
柱 温:30℃
波长:232nm
数据文件名: RC$SMF-4077 - 7-25/27-98-2 - zzp-2024011821p-js6y-rcqx-pH6.8+0.2tw80jz-10mg20mg-45min-P6.lcd
方法文件名: RC$SMF-4077 - SMF-4077-rcqx-FX276.lcm
批处理文件名: RC$SMF-4077 - 20240814-rcqx-FX276.lcb
样品瓶号: 2-51
进样体积: 50 μl
版本号:6.115
进样时间: 2024/08/14 16:45:56
实验者: xiexinhui
处理时间（V2）: 2024/08/15 09:07:50
处理者: xiexinhui
仪器型号：SHIMADZU LC-2050C(FX276)

<色谱图>

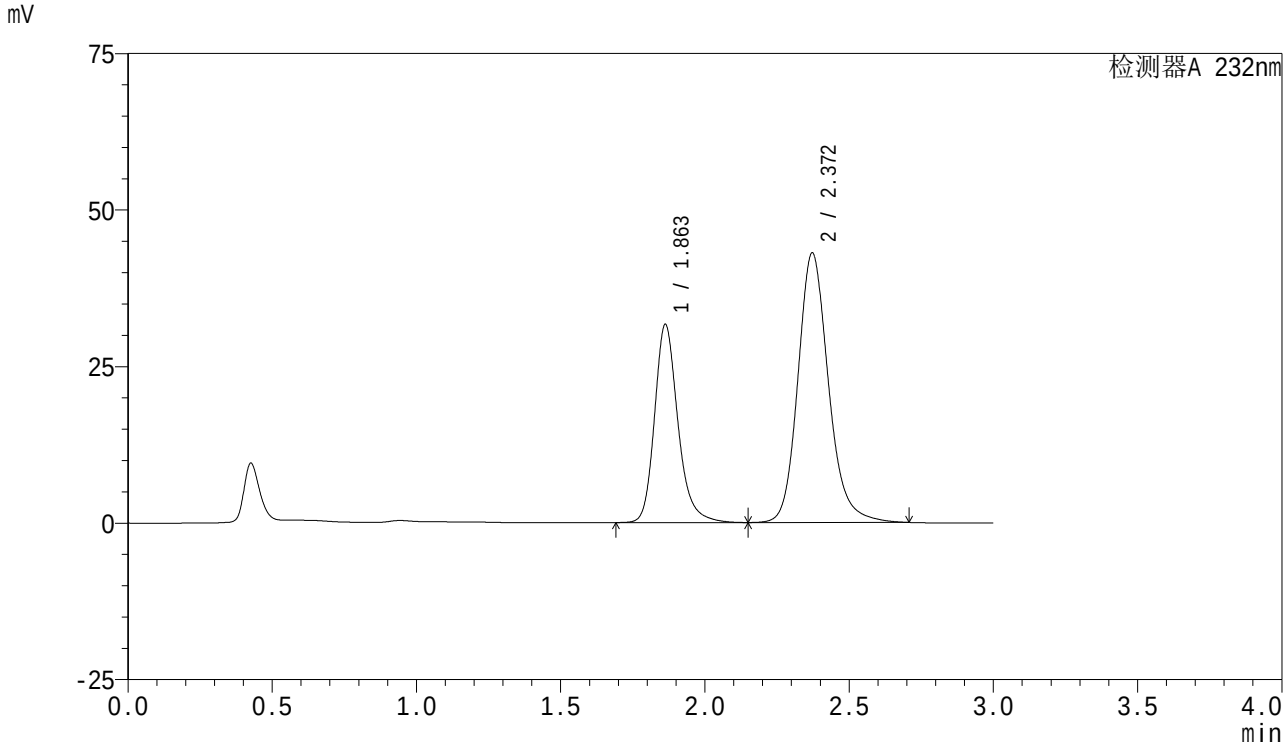

<峰表>

检测器A 232nm

峰号	保留时间	面积	面积%	高度	理论塔板数(USP)	拖尾因子	分离度(USP)
1	1.863	178857	36.085	31664	2685	1.227	--
2	2.372	316802	63.915	43061	2547	1.175	3.070
总计		495660	100.000	74725			

SHIMADZU LabSolutions

SMF-4077

<样品信息>

色谱柱 :XB-C18(50mm*4.6mm,5μm）
流速:1.5ml/min
柱 温:30℃
波长:232nm
数据文件名: RC$SMF-4077 - 7-25/27-99-2 - zzp-2024011821p-js6y-rcqx-pH6.8+0.2tw80jz-10mg20mg-60min-P1.lcd
方法文件名: RC$SMF-4077 - SMF-4077-rcqx-FX276.lcm
批处理文件名: RC$SMF-4077 - 20240814-rcqx-FX276.lcb
样品瓶号: 2-7
进样体积: 50 μl
版本号:6.115
进样时间: 2024/08/14 16:49:23
实验者: xiexinhui
处理时间（V2）: 2024/08/15 09:07:52
处理者: xiexinhui
仪器型号：SHIMADZU LC-2050C(FX276)

<色谱图>

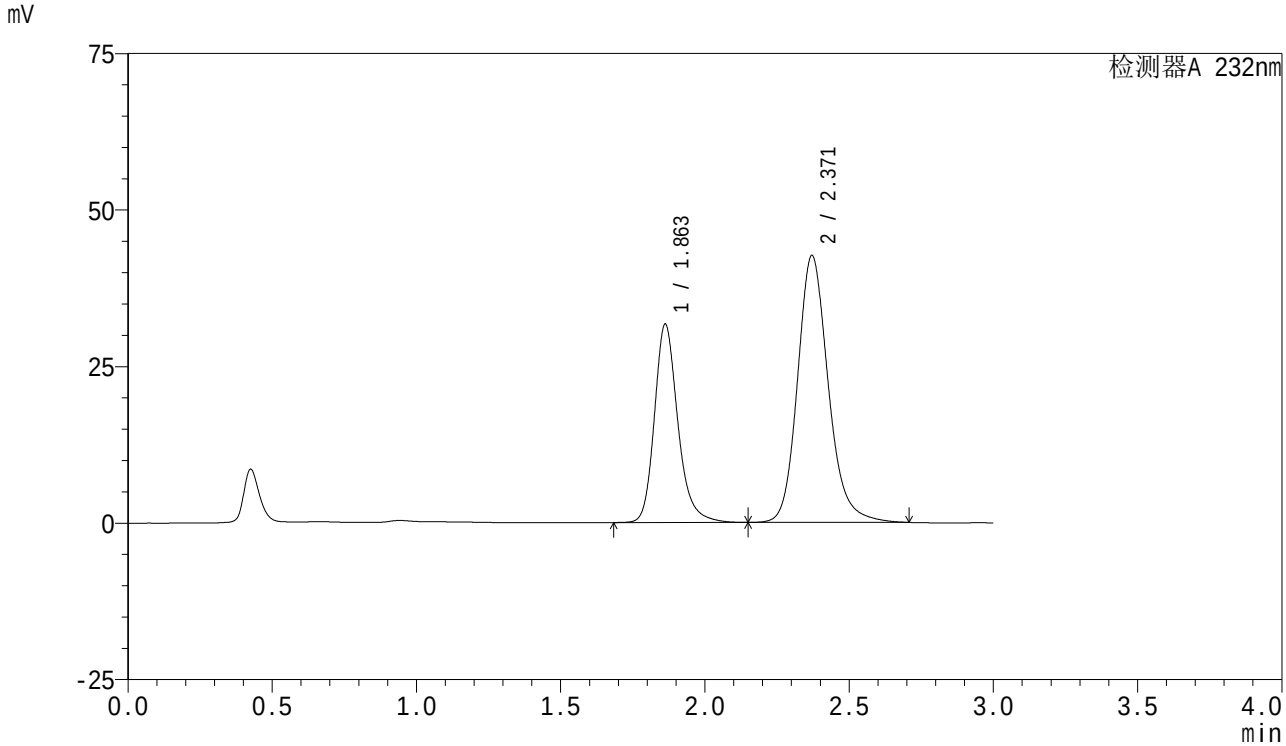

<峰表>

检测器A 232nm

峰号	保留时间	面积	面积%	高度	理论塔板数(USP)	拖尾因子	分离度(USP)
1	1.863	179364	36.245	31683	2674	1.227	--
2	2.371	315506	63.755	42662	2515	1.177	3.054
总计		494870	100.000	74345			

SHIMADZU LabSolutions

SMF-4077

<样品信息>

色谱柱 :XB-C18(50mm*4.6mm,5μm）
流速:1.5ml/min
柱 温:30℃
波长:232nm
数据文件名: RC$SMF-4077 - 7-25/27-100-2 - zzp-2024011821p-js6y-rcqx-pH6.8+0.2tw80jz-10mg20mg-60min-P2.lc
方法文件名: RC$SMF-4077 - SMF-4077-rcqx-FX276.lcm
批处理文件名: RC$SMF-4077 - 20240814-rcqx-FX276.lcb
样品瓶号: 2-16
进样体积: 50 μl
版本号:6.115
进样时间: 2024/08/14 16:52:49
实验者: xiexinhui
处理时间（V2）: 2024/08/15 09:07:55
处理者: xiexinhui
仪器型号：SHIMADZU LC-2050C(FX276)

<色谱图>

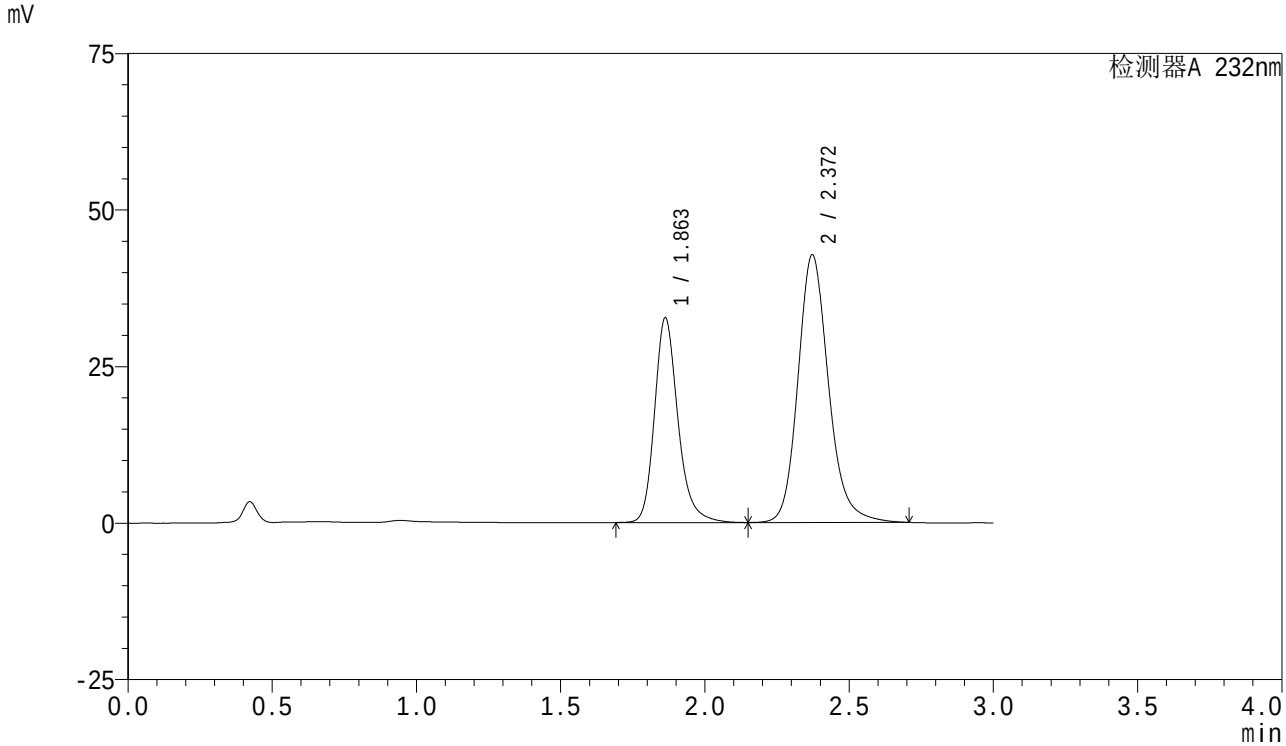

<峰表>

检测器A 232nm

峰号	保留时间	面积	面积%	高度	理论塔板数(USP)	拖尾因子	分离度(USP)
1	1.863	185016	37.013	32706	2678	1.226	--
2	2.372	314845	62.987	42759	2543	1.175	3.068
总计		499861	100.000	75465			

SHIMADZU LabSolutions

SMF-4077

<样品信息>

色谱柱 :XB-C18(50mm*4.6mm,5μm）
流速:1.5ml/min
柱 温:30℃
波长:232nm
数据文件名: RC$SMF-4077 - 7-25/27-101-2 - zzp-2024011821p-js6y-rcqx-pH6.8+0.2tw80jz-10mg20mg-60min-P3.lc
方法文件名: RC$SMF-4077 - SMF-4077-rcqx-FX276.lcm
批处理文件名: RC$SMF-4077 - 20240814-rcqx-FX276.lcb
样品瓶号: 2-25
进样体积: 50 μl
版本号:6.115
进样时间: 2024/08/14 16:56:16
实验者: xiexinhui
处理时间（V2）: 2024/08/15 09:07:57
处理者: xiexinhui
仪器型号：SHIMADZU LC-2050C(FX276)

<色谱图>

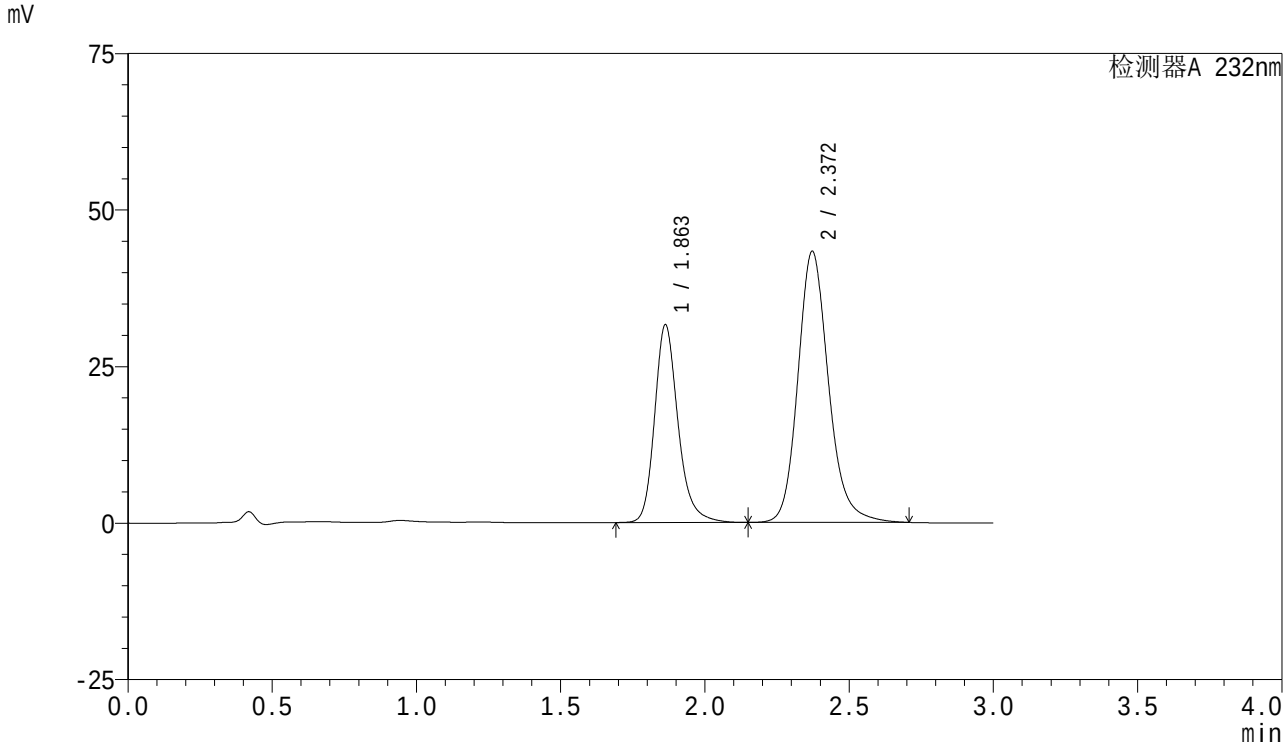

<峰表>

检测器A 232nm

峰号	保留时间	面积	面积%	高度	理论塔板数(USP)	拖尾因子	分离度(USP)
1	1.863	178792	35.903	31602	2678	1.228	--
2	2.372	319189	64.097	43322	2540	1.175	3.065
总计		497980	100.000	74923			

SHIMADZU LabSolutions

SMF-4077

<样品信息>

色谱柱 :XB-C18(50mm*4.6mm,5μm）
流速:1.5ml/min
柱 温:30℃
波长:232nm
数据文件名: RC$SMF-4077 - 7-25/27-102-2 - zzp-2024011821p-js6y-rcqx-pH6.8+0.2tw80jz-10mg20mg-60min-P4.lc
方法文件名: RC$SMF-4077 - SMF-4077-rcqx-FX276.lcm
批处理文件名: RC$SMF-4077 - 20240814-rcqx-FX276.lcb
样品瓶号: 2-34
进样体积: 50 μl
版本号:6.115
进样时间: 2024/08/14 16:59:42
实验者: xiexinhui
处理时间（V2）: 2024/08/15 09:07:59
处理者: xiexinhui
仪器型号：SHIMADZU LC-2050C(FX276)

<色谱图>

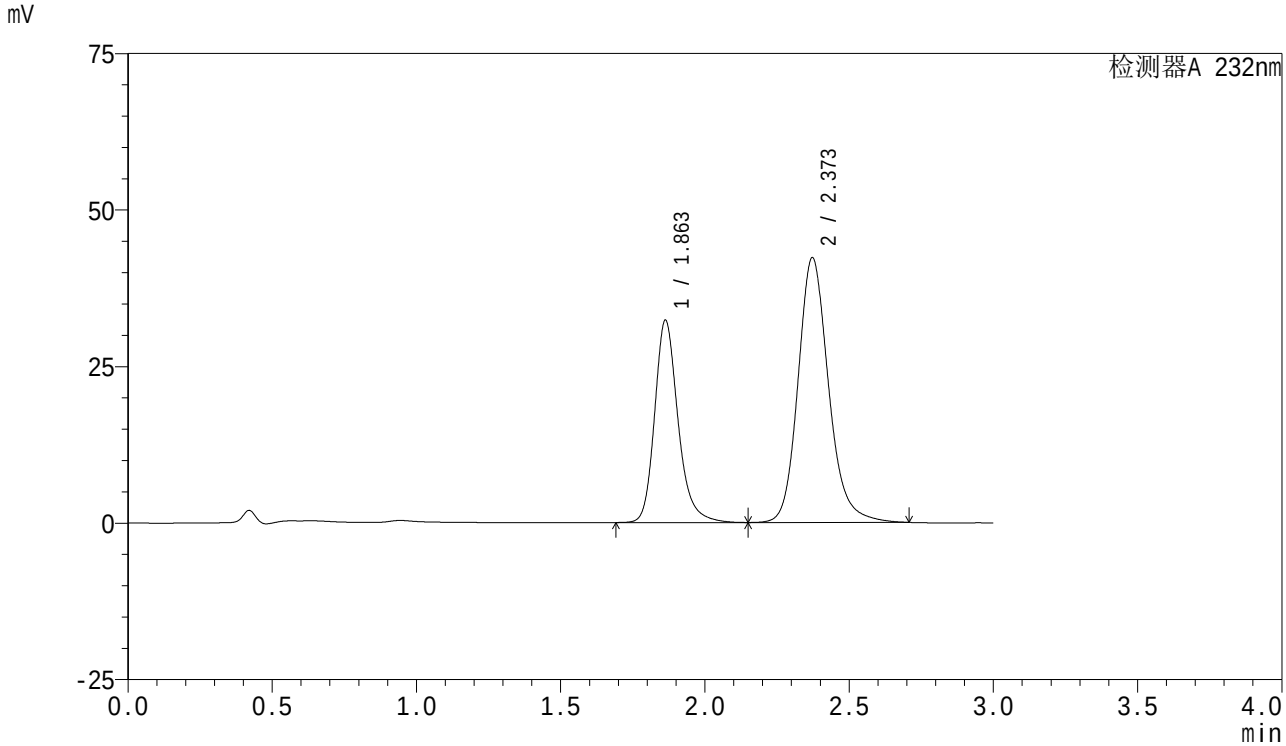

<峰表>

检测器A 232nm

峰号	保留时间	面积	面积%	高度	理论塔板数(USP)	拖尾因子	分离度(USP)
1	1.863	182779	37.027	32334	2683	1.226	--
2	2.373	310854	62.973	42306	2554	1.175	3.072
总计		493633	100.000	74640			

SHIMADZU LabSolutions

SMF-4077

<样品信息>

色谱柱 :XB-C18(50mm*4.6mm,5μm）
流速:1.5ml/min
柱 温:30℃
波长:232nm
数据文件名: RC$SMF-4077 - 7-25/27-103-2 - zzp-2024011821p-js6y-rcqx-pH6.8+0.2tw80jz-10mg20mg-60min-P5.lc
方法文件名: RC$SMF-4077 - SMF-4077-rcqx-FX276.lcm
批处理文件名: RC$SMF-4077 - 20240814-rcqx-FX276.lcb
样品瓶号: 2-43
进样体积: 50 μl
版本号:6.115
进样时间: 2024/08/14 17:03:09
实验者: xiexinhui
处理时间（V2）: 2024/08/15 09:08:02
处理者: xiexinhui
仪器型号：SHIMADZU LC-2050C(FX276)

<色谱图>

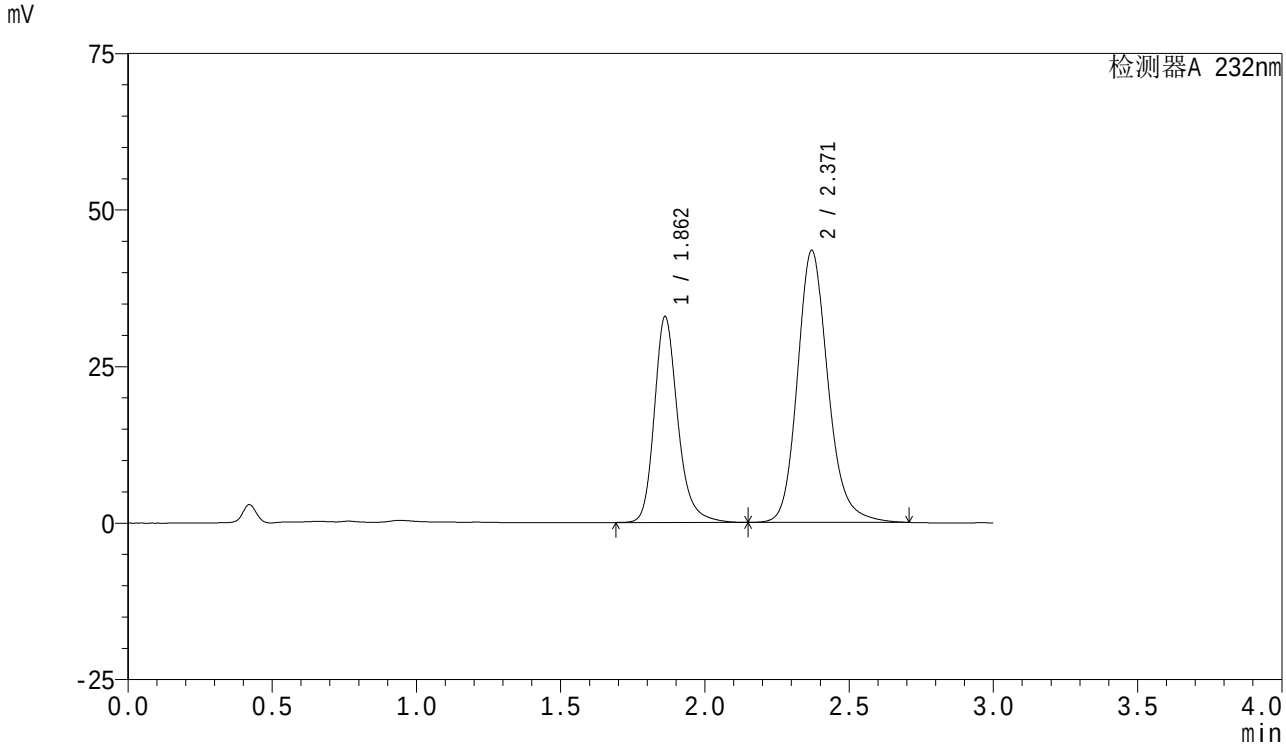

<峰表>

检测器A 232nm

峰号	保留时间	面积	面积%	高度	理论塔板数(USP)	拖尾因子	分离度(USP)
1	1.862	186143	36.729	32886	2680	1.230	--
2	2.371	320663	63.271	43439	2526	1.177	3.058
总计		506806	100.000	76324			

SHIMADZU LabSolutions

SMF-4077

<样品信息>

色谱柱 :XB-C18(50mm*4.6mm,5μm）
流速:1.5ml/min
柱 温:30℃
波长:232nm
数据文件名: RC$SMF-4077 - 7-25/27-104-2 - zzp-2024011821p-js6y-rcqx-pH6.8+0.2tw80jz-10mg20mg-60min-P6.lc
方法文件名: RC$SMF-4077 - SMF-4077-rcqx-FX276.lcm
批处理文件名: RC$SMF-4077 - 20240814-rcqx-FX276.lcb
样品瓶号: 2-52
进样体积: 50 μl
版本号:6.115
进样时间: 2024/08/14 17:06:35
实验者: xiexinhui
处理时间（V2）: 2024/08/15 09:08:04
处理者: xiexinhui
仪器型号：SHIMADZU LC-2050C(FX276)

<色谱图>

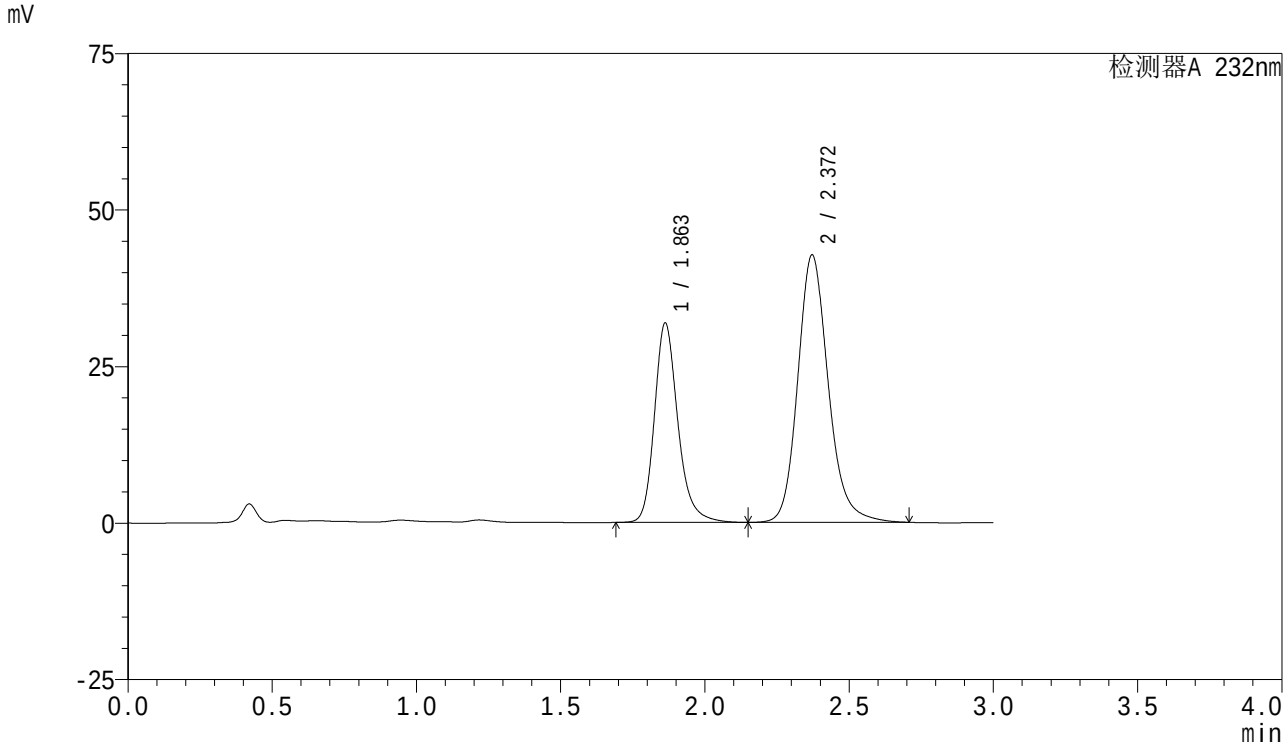

<峰表>

检测器A 232nm

峰号	保留时间	面积	面积%	高度	理论塔板数(USP)	拖尾因子	分离度(USP)
1	1.863	180152	36.456	31859	2682	1.228	--
2	2.372	314015	63.544	42722	2548	1.174	3.070
总计		494167	100.000	74581			

SHIMADZU LabSolutions

SMF-4077

<样品信息>

色谱柱 :XB-C18(50mm*4.6mm,5μm）
流速:1.5ml/min
柱 温:30℃
波长:232nm
数据文件名: RC$SMF-4077 - 7-25/27-105-2 - zzp-2024011821p-js6y-rcqx-pH6.8+0.2tw80jz-10mg20mg-JX-P1.lcd
方法文件名: RC$SMF-4077 - SMF-4077-rcqx-FX276.lcm
批处理文件名: RC$SMF-4077 - 20240814-rcqx-FX276.lcb
样品瓶号: 2-8
进样体积: 50 μl
版本号:6.115
进样时间: 2024/08/14 17:10:02
实验者: xiexinhui
处理时间（V2）: 2024/08/15 09:08:07
处理者: xiexinhui
仪器型号：SHIMADZU LC-2050C(FX276)

<色谱图>

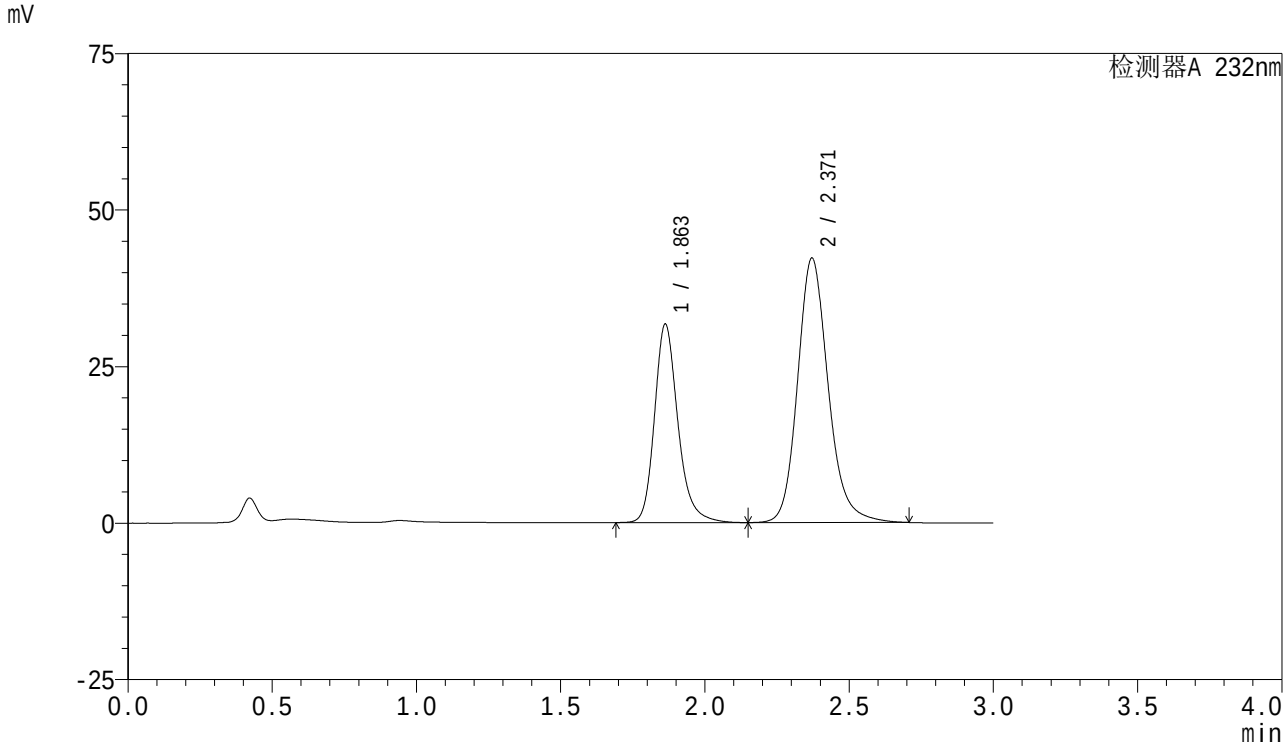

<峰表>

检测器A 232nm

峰号	保留时间	面积	面积%	高度	理论塔板数(USP)	拖尾因子	分离度(USP)
1	1.863	179305	36.545	31698	2677	1.227	--
2	2.371	311338	63.455	42249	2535	1.175	3.060
总计		490642	100.000	73947			

SHIMADZU LabSolutions

SMF-4077

<样品信息>

色谱柱 :XB-C18(50mm*4.6mm,5μm）
流速:1.5ml/min
柱 温:30℃
波长:232nm
数据文件名: RC$SMF-4077 - 7-25/27-106-2 - zzp-2024011821p-js6y-rcqx-pH6.8+0.2tw80jz-10mg20mg-JX-P2.lcd
方法文件名: RC$SMF-4077 - SMF-4077-rcqx-FX276.lcm
批处理文件名: RC$SMF-4077 - 20240814-rcqx-FX276.lcb
样品瓶号: 2-17
进样体积: 50 μl
版本号:6.115
进样时间: 2024/08/14 17:13:29
实验者: xiexinhui
处理时间（V2）: 2024/08/15 09:08:09
处理者: xiexinhui
仪器型号：SHIMADZU LC-2050C(FX276)

<色谱图>

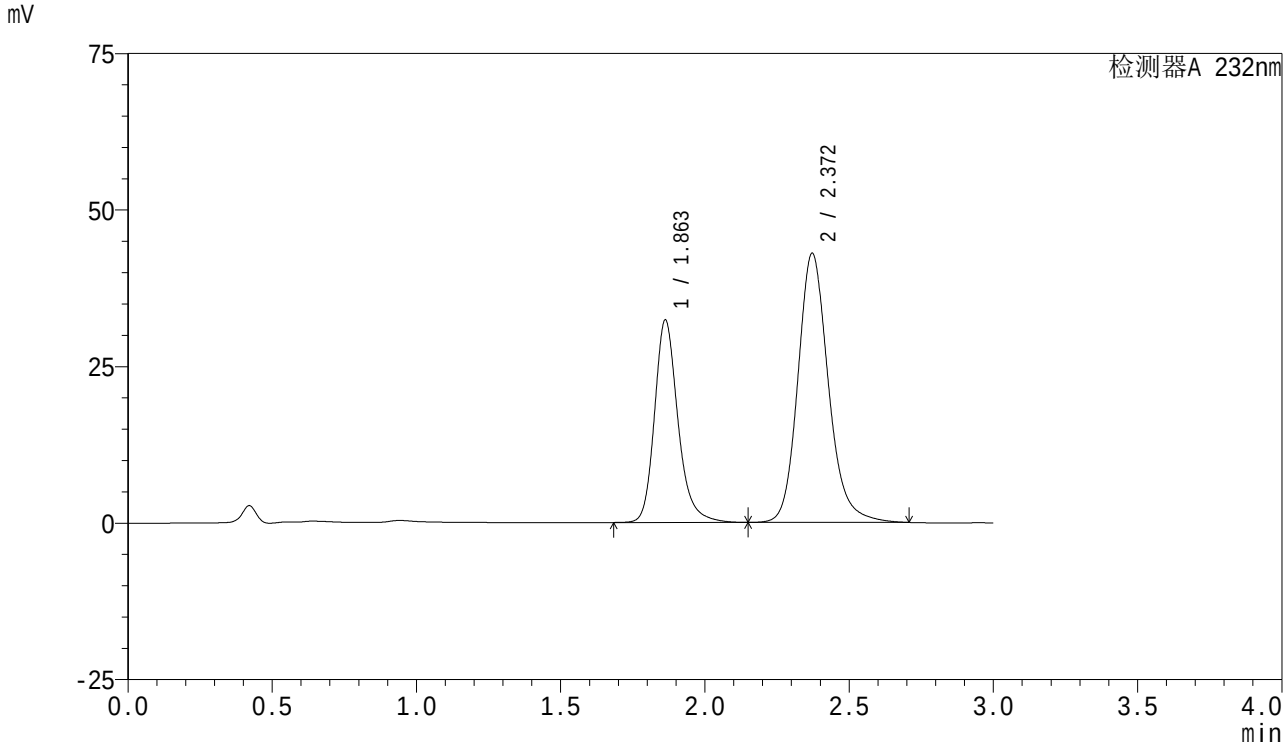

<峰表>

检测器A 232nm

峰号	保留时间	面积	面积%	高度	理论塔板数(USP)	拖尾因子	分离度(USP)
1	1.863	183207	36.713	32351	2679	1.228	--
2	2.372	315816	63.287	43010	2557	1.174	3.072
总计		499023	100.000	75361			

SHIMADZU LabSolutions

SMF-4077

<样品信息>

色谱柱 :XB-C18(50mm*4.6mm,5μm）
流速:1.5ml/min
柱 温:30℃
波长:232nm
数据文件名: RC$SMF-4077 - 7-25/27-107-2 - zzp-2024011821p-js6y-rcqx-pH6.8+0.2tw80jz-10mg20mg-JX-P3.lcd
方法文件名: RC$SMF-4077 - SMF-4077-rcqx-FX276.lcm
批处理文件名: RC$SMF-4077 - 20240814-rcqx-FX276.lcb
样品瓶号: 2-26
进样体积: 50 μl
版本号:6.115
进样时间: 2024/08/14 17:16:55
实验者: xiexinhui
处理时间（V2）: 2024/08/15 09:08:11
处理者: xiexinhui
仪器型号：SHIMADZU LC-2050C(FX276)

<色谱图>

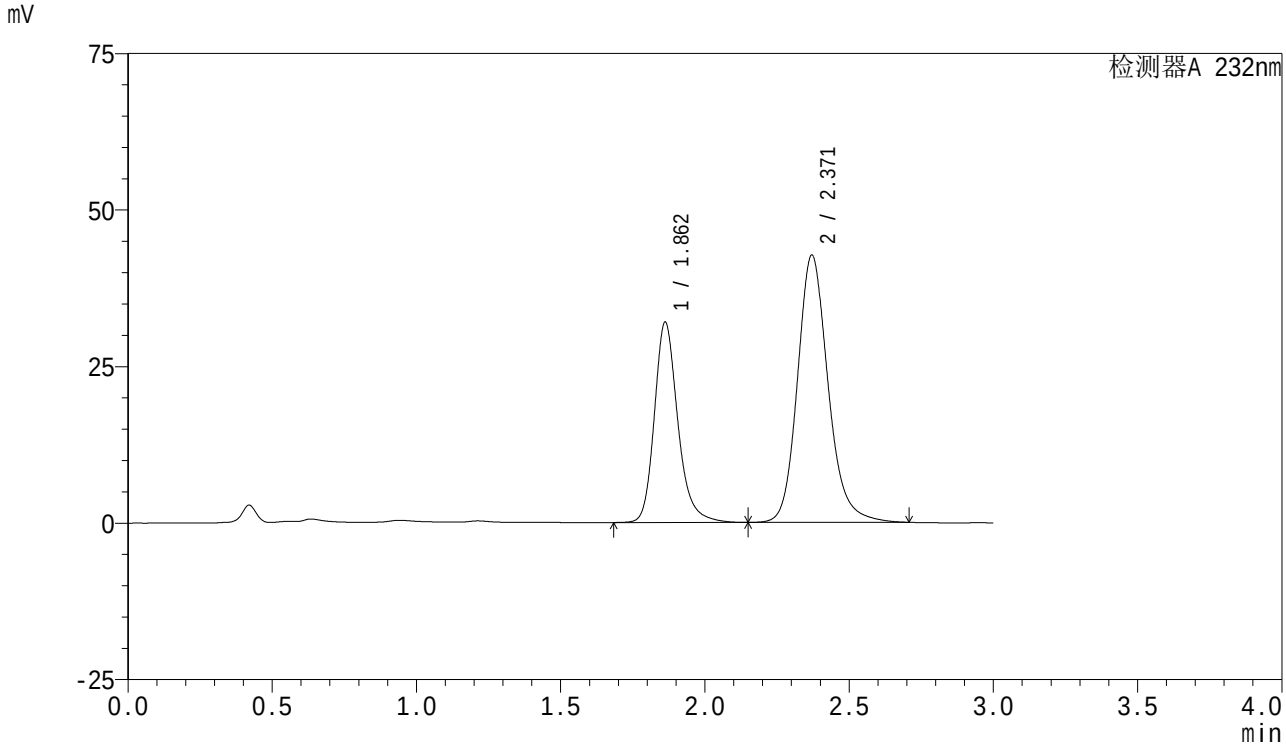

<峰表>

检测器A 232nm

峰号	保留时间	面积	面积%	高度	理论塔板数(USP)	拖尾因子	分离度(USP)
1	1.862	181355	36.557	32013	2672	1.227	--
2	2.371	314729	63.443	42711	2534	1.174	3.059
总计		496085	100.000	74723			

SHIMADZU LabSolutions

SMF-4077

<样品信息>

色谱柱 :XB-C18(50mm*4.6mm,5μm）
流速:1.5ml/min
柱 温:30℃
波长:232nm
数据文件名: RC$SMF-4077 - 7-25/27-108-2 - zzp-2024011821p-js6y-rcqx-pH6.8+0.2tw80jz-10mg20mg-JX-P4.lcd
方法文件名: RC$SMF-4077 - SMF-4077-rcqx-FX276.lcm
批处理文件名: RC$SMF-4077 - 20240814-rcqx-FX276.lcb
样品瓶号: 2-35
进样体积: 50 μl
版本号:6.115
进样时间: 2024/08/14 17:20:21
实验者: xiexinhui
处理时间（V2）: 2024/08/15 09:08:14
处理者: xiexinhui
仪器型号：SHIMADZU LC-2050C(FX276)

<色谱图>

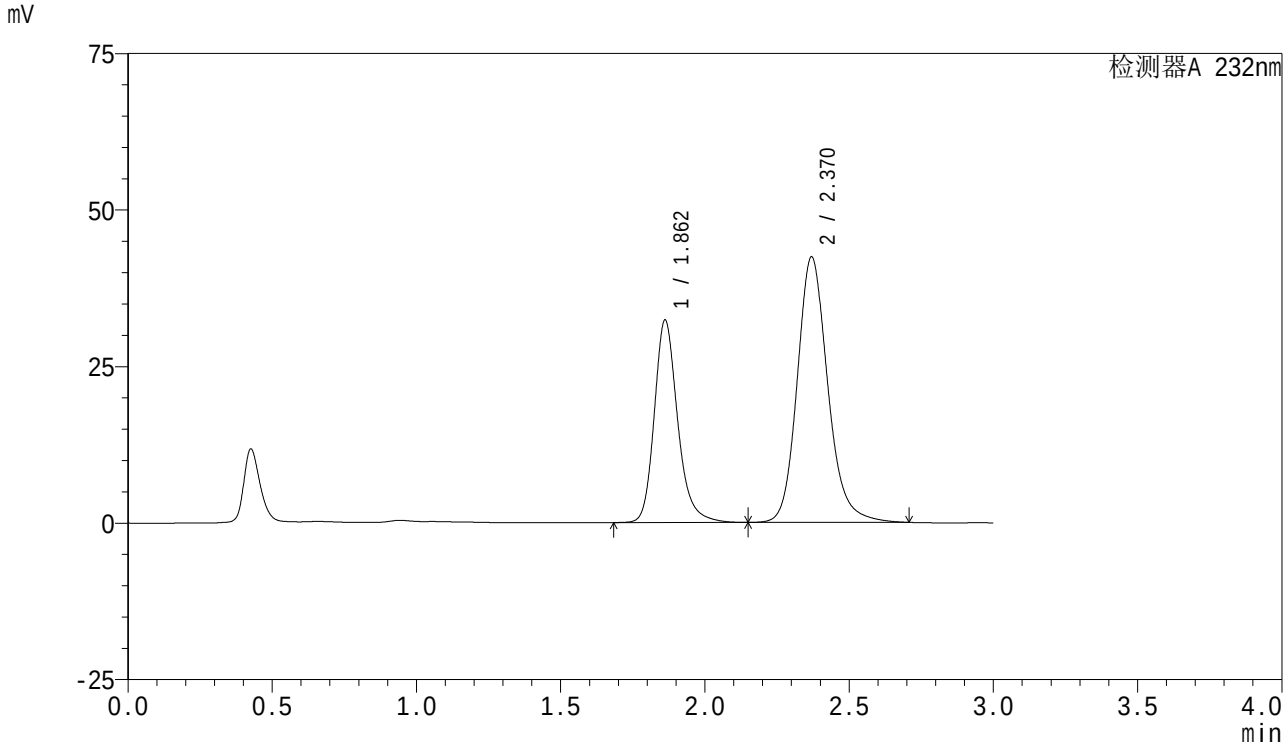

<峰表>

检测器A 232nm

峰号	保留时间	面积	面积%	高度	理论塔板数(USP)	拖尾因子	分离度(USP)
1	1.862	182563	36.892	32327	2686	1.223	--
2	2.370	312297	63.108	42395	2536	1.172	3.060
总计		494860	100.000	74722			

SHIMADZU LabSolutions

SMF-4077

<样品信息>

色谱柱 :XB-C18(50mm*4.6mm,5μm）
流速:1.5ml/min
柱 温:30℃
波长:232nm
数据文件名: RC$SMF-4077 - 7-25/27-109-2 - zzp-2024011821p-js6y-rcqx-pH6.8+0.2tw80jz-10mg20mg-JX-P5.lcd
方法文件名: RC$SMF-4077 - SMF-4077-rcqx-FX276.lcm
批处理文件名: RC$SMF-4077 - 20240814-rcqx-FX276.lcb
样品瓶号: 2-44
进样体积: 50 μl
版本号:6.115
进样时间: 2024/08/14 17:23:48
实验者: xiexinhui
处理时间（V2）: 2024/08/15 09:08:16
处理者: xiexinhui
仪器型号：SHIMADZU LC-2050C(FX276)

<色谱图>

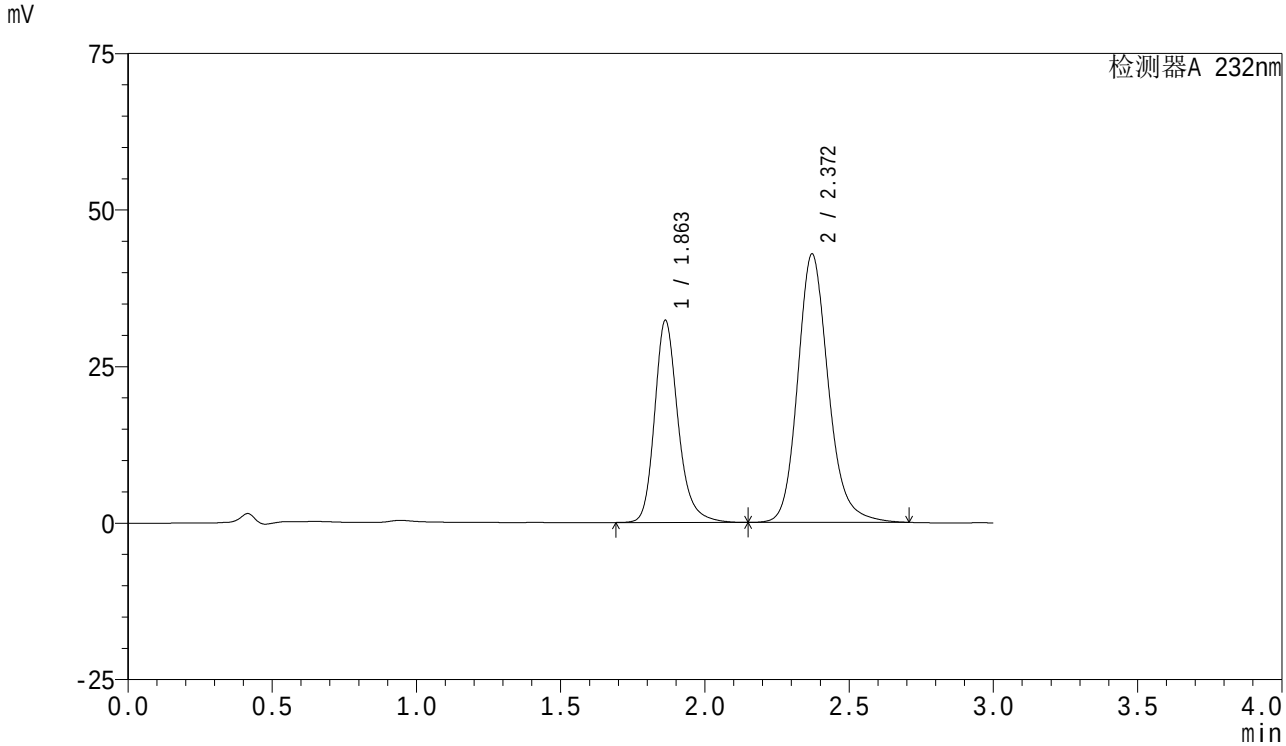

<峰表>

检测器A 232nm

峰号	保留时间	面积	面积%	高度	理论塔板数(USP)	拖尾因子	分离度(USP)
1	1.863	182827	36.647	32296	2677	1.227	--
2	2.372	316052	63.353	42890	2536	1.175	3.059
总计		498879	100.000	75187			

SHIMADZU LabSolutions

SMF-4077

<样品信息>

色谱柱 :XB-C18(50mm*4.6mm,5μm）
流速:1.5ml/min
柱 温:30℃
波长:232nm
数据文件名: RC$SMF-4077 - 7-25/27-110-2 - zzp-2024011821p-js6y-rcqx-pH6.8+0.2tw80jz-10mg20mg-JX-P6.lcd
方法文件名: RC$SMF-4077 - SMF-4077-rcqx-FX276.lcm
批处理文件名: RC$SMF-4077 - 20240814-rcqx-FX276.lcb
样品瓶号: 2-53
进样体积: 50 μl
版本号:6.115
进样时间: 2024/08/14 17:27:15
实验者: xiexinhui
处理时间（V2）: 2024/08/15 09:08:19
处理者: xiexinhui
仪器型号：SHIMADZU LC-2050C(FX276)

<色谱图>

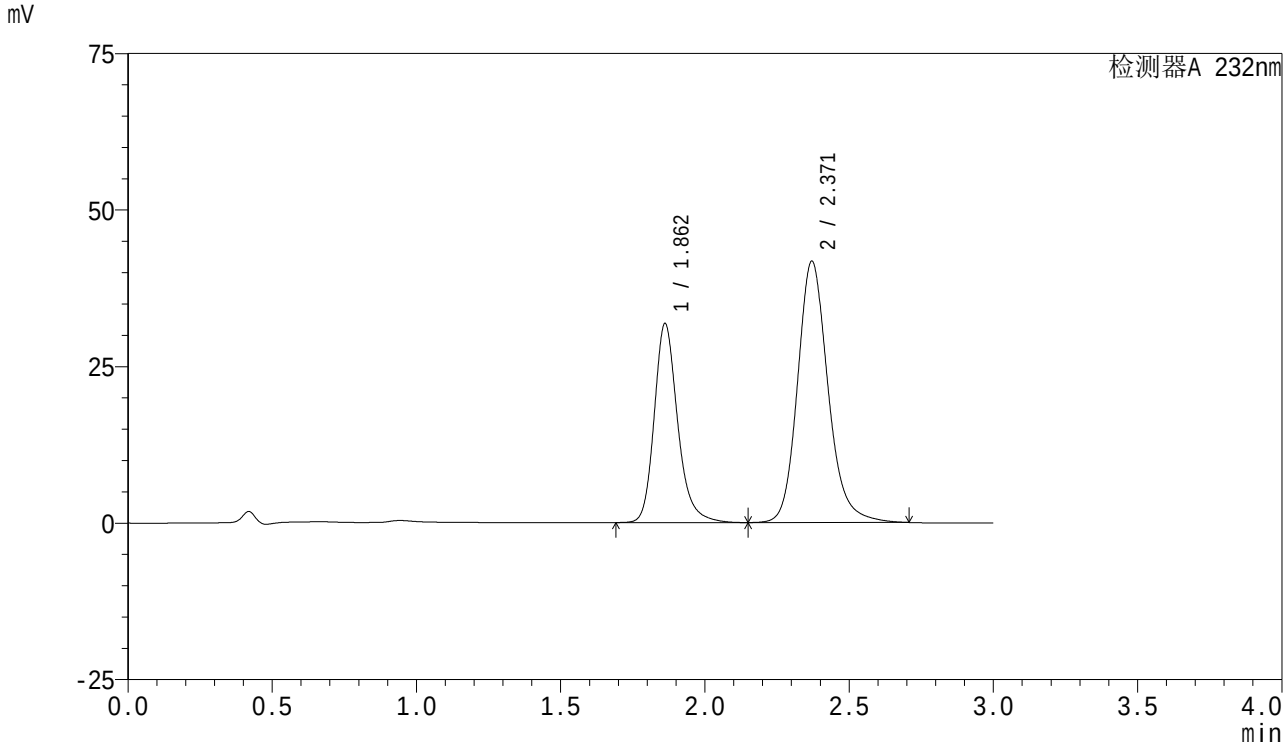

<峰表>

检测器A 232nm

峰号	保留时间	面积	面积%	高度	理论塔板数(USP)	拖尾因子	分离度(USP)
1	1.862	179976	36.971	31772	2667	1.226	--
2	2.371	306826	63.029	41760	2551	1.174	3.067
总计		486803	100.000	73532			

SHIMADZU LabSolutions

SMF-4077

<样品信息>

色谱柱 :XB-C18(50mm*4.6mm,5μm）
流速:1.5ml/min
柱 温:30℃
波长:232nm
数据文件名: RC$SMF-4077 - 7-25/27-111-2 - zzp-2024011821p-js6y-rcqx-pH6.8+0.2tw80jz-10mg20mg-dz2-1.lcd
方法文件名: RC$SMF-4077 - SMF-4077-rcqx-FX276.lcm
批处理文件名: RC$SMF-4077 - 20240814-rcqx-FX276.lcb
样品瓶号: 2-27
进样体积: 50 μl
版本号:6.115
进样时间: 2024/08/14 17:30:40
实验者: xiexinhui
处理时间（V2）: 2024/08/15 09:08:21
处理者: xiexinhui
仪器型号：SHIMADZU LC-2050C(FX276)

<色谱图>

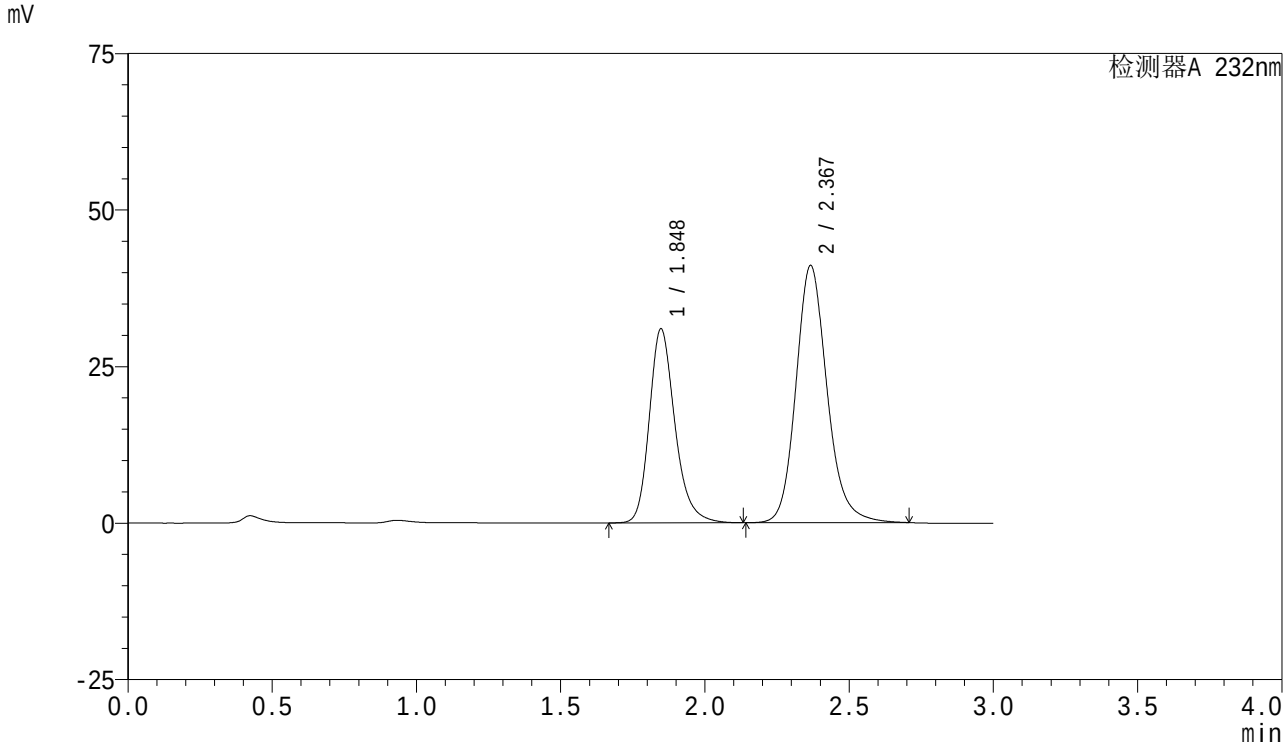

<峰表>

检测器A 232nm

峰号	保留时间	面积	面积%	高度	理论塔板数(USP)	拖尾因子	分离度(USP)
1	1.848	191959	38.386	31001	2175	1.237	--
2	2.367	308117	61.614	41006	2435	1.165	2.962
总计		500076	100.000	72007			

SHIMADZU LabSolutions

SMF-4077

<样品信息>

色谱柱 :XB-C18(50mm*4.6mm,5μm）
流速:1.5ml/min
柱 温:30℃
波长:232nm
数据文件名: RC$SMF-4077 - 7-25/27-112-2 - zzp-2024011821p-js6y-rcqx-pH6.8+0.2tw80jz-10mg20mg-dz2-2.lcd
方法文件名: RC$SMF-4077 - SMF-4077-rcqx-FX276.lcm
批处理文件名: RC$SMF-4077 - 20240814-rcqx-FX276.lcb
样品瓶号: 2-27
进样体积: 50 μl
版本号:6.115
进样时间: 2024/08/14 17:34:07
实验者: xiexinhui
处理时间（V2）: 2024/08/15 09:08:23
处理者: xiexinhui
仪器型号：SHIMADZU LC-2050C(FX276)

<色谱图>

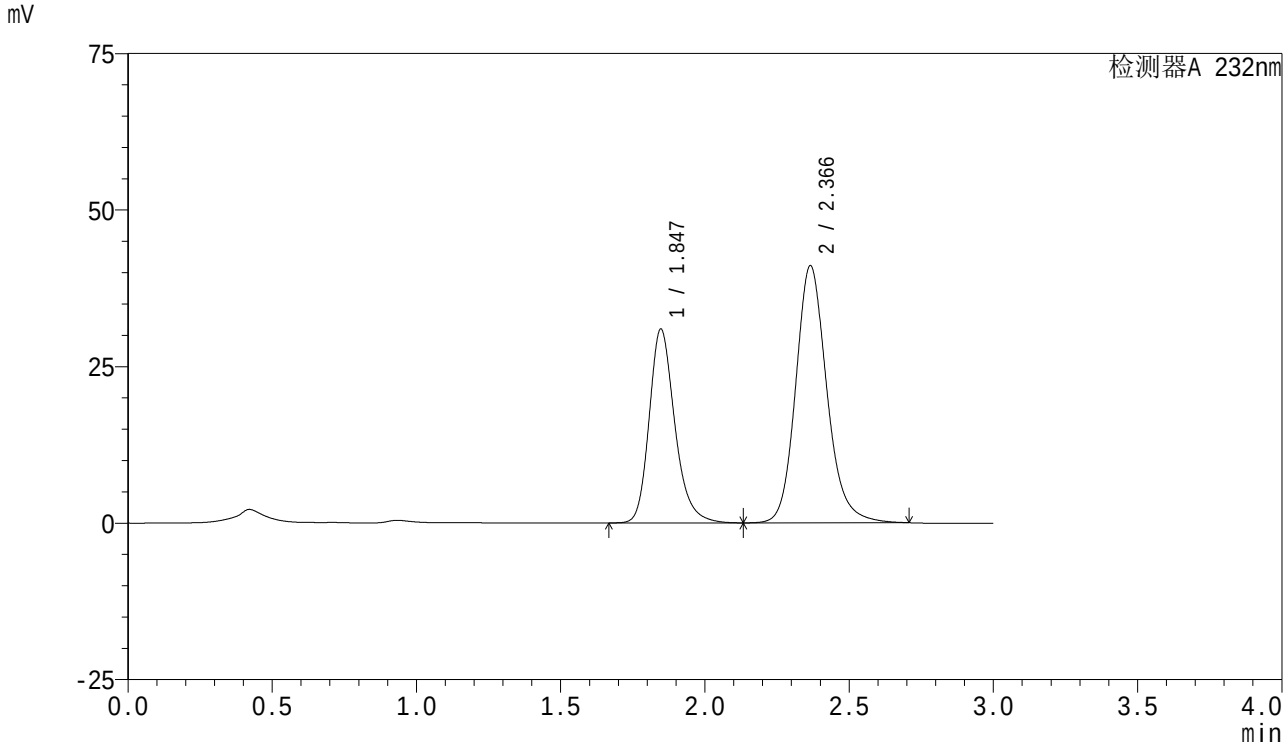

<峰表>

检测器A 232nm

峰号	保留时间	面积	面积%	高度	理论塔板数(USP)	拖尾因子	分离度(USP)
1	1.847	191835	38.362	30984	2169	1.236	--
2	2.366	308235	61.638	41036	2429	1.166	2.957
总计		500070	100.000	72020			

SHIMADZU LabSolutions

SMF-4077

<样品信息>

色谱柱 :XB-C18(50mm*4.6mm,5μm）
流速:1.5ml/min
柱 温:30℃
波长:232nm
数据文件名: RC$SMF-4077 - 7-25/27-113-2 - zzp-2024012021p-js6y-rcqx-pH6.8+0.2tw80jz-10mg20mg-rj.lcd
方法文件名: RC$SMF-4077 - SMF-4077-rcqx-FX276.lcm
批处理文件名: RC$SMF-4077 - 20240814-rcqx-FX276.lcb
样品瓶号: 3-9
进样体积: 50 μl
版本号:6.115
进样时间: 2024/08/14 17:37:32
实验者: xiexinhui
处理时间（V2）: 2024/08/15 09:08:26
处理者: xiexinhui
仪器型号：SHIMADZU LC-2050C(FX276)

<色谱图>

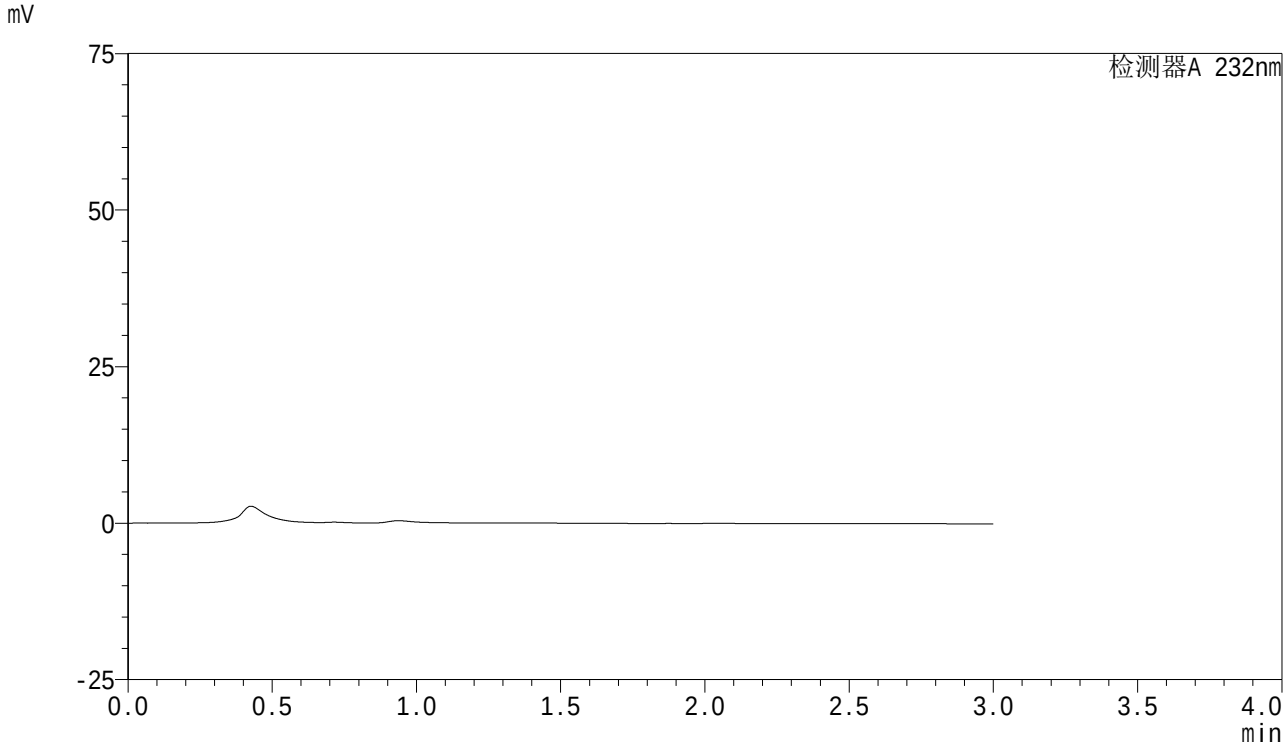

<峰表>

检测器A 232nm

峰号	保留时间	面积	面积%	高度	理论塔板数(USP)	拖尾因子	分离度(USP)
总计							

SHIMADZU LabSolutions

SMF-4077

<样品信息>

色谱柱 :XB-C18(50mm*4.6mm,5μm）
流速:1.5ml/min
柱 温:30℃
波长:232nm
数据文件名: RC$SMF-4077 - 7-25/27-114-2 - zzp-2024012021p-js6y-rcqx-pH6.8+0.2tw80jz-10mg20mg-dz1-1.lcd
方法文件名: RC$SMF-4077 - SMF-4077-rcqx-FX276.lcm
批处理文件名: RC$SMF-4077 - 20240814-rcqx-FX276.lcb
样品瓶号: 3-18
进样体积: 50 μl
版本号:6.115
进样时间: 2024/08/14 17:40:57
实验者: xiexinhui
处理时间（V2）: 2024/08/15 09:08:28
处理者: xiexinhui
仪器型号：SHIMADZU LC-2050C(FX276)

<色谱图>

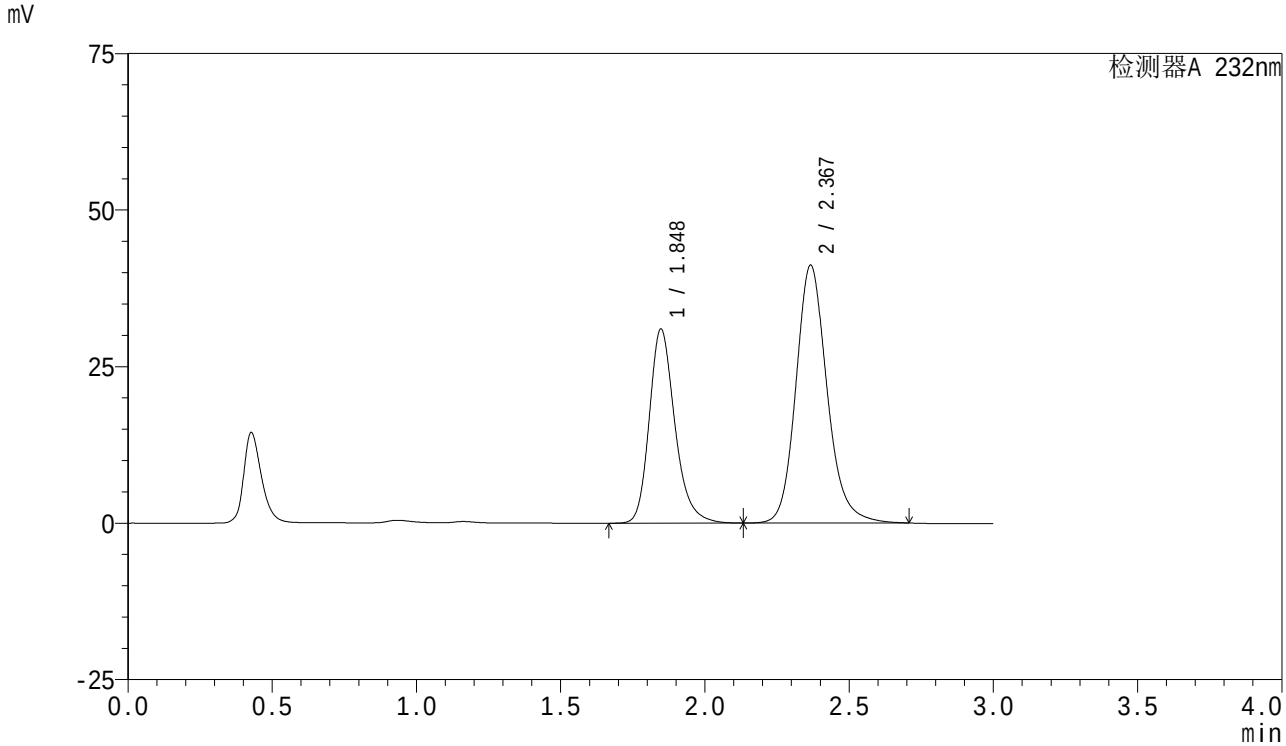

<峰表>

检测器A 232nm

峰号	保留时间	面积	面积%	高度	理论塔板数(USP)	拖尾因子	分离度(USP)
1	1.848	191917	38.290	31024	2173	1.238	--
2	2.367	309296	61.710	41094	2427	1.166	2.959
总计		501213	100.000	72118			

SHIMADZU LabSolutions

SMF-4077

<样品信息>

色谱柱 :XB-C18(50mm*4.6mm,5μm）
流速:1.5ml/min
柱 温:30℃
波长:232nm
数据文件名: RC$SMF-4077 - 7-25/27-115-2 - zzp-2024012021p-js6y-rcqx-pH6.8+0.2tw80jz-10mg20mg-dz1-2.lcd
方法文件名: RC$SMF-4077 - SMF-4077-rcqx-FX276.lcm
批处理文件名: RC$SMF-4077 - 20240814-rcqx-FX276.lcb
样品瓶号: 3-18
进样体积: 50 μl
版本号:6.115
进样时间: 2024/08/14 17:44:22
实验者: xiexinhui
处理时间（V2）: 2024/08/15 09:08:30
处理者: xiexinhui
仪器型号：SHIMADZU LC-2050C(FX276)

<色谱图>

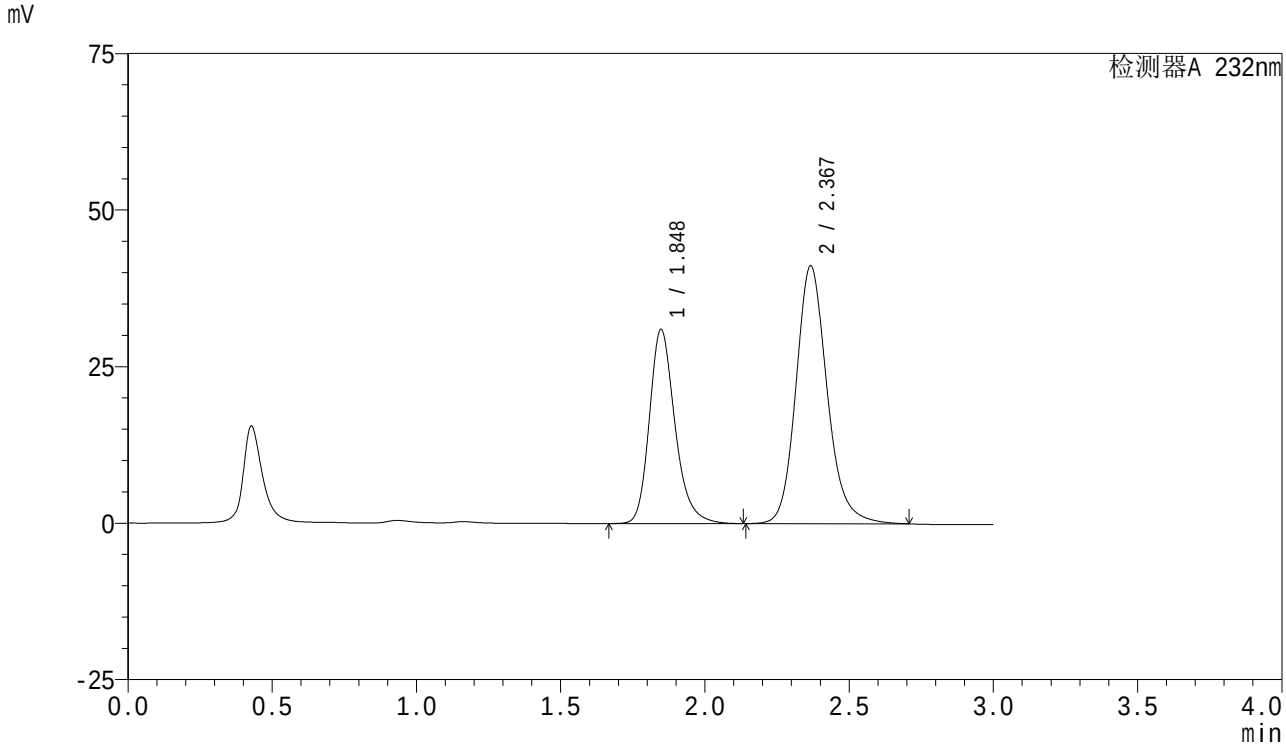

<峰表>

检测器A 232nm

峰号	保留时间	面积	面积%	高度	理论塔板数(USP)	拖尾因子	分离度(USP)
1	1.848	191855	38.283	31017	2176	1.238	--
2	2.367	309288	61.717	41078	2427	1.167	2.959
总计		501142	100.000	72095			

SHIMADZU LabSolutions

SMF-4077

<样品信息>

色谱柱 :XB-C18(50mm*4.6mm,5μm）
流速:1.5ml/min
柱 温:30℃
波长:232nm
数据文件名: RC$SMF-4077 - 7-25/27-116-2 - zzp-2024012021p-js6y-rcqx-pH6.8+0.2tw80jz-10mg20mg-dz1-3.lcd
方法文件名: RC$SMF-4077 - SMF-4077-rcqx-FX276.lcm
批处理文件名: RC$SMF-4077 - 20240814-rcqx-FX276.lcb
样品瓶号: 3-18
进样体积: 50 μl
版本号:6.115
进样时间: 2024/08/14 17:47:47
实验者: xiexinhui
处理时间（V2）: 2024/08/15 09:08:33
处理者: xiexinhui
仪器型号：SHIMADZU LC-2050C(FX276)

<色谱图>

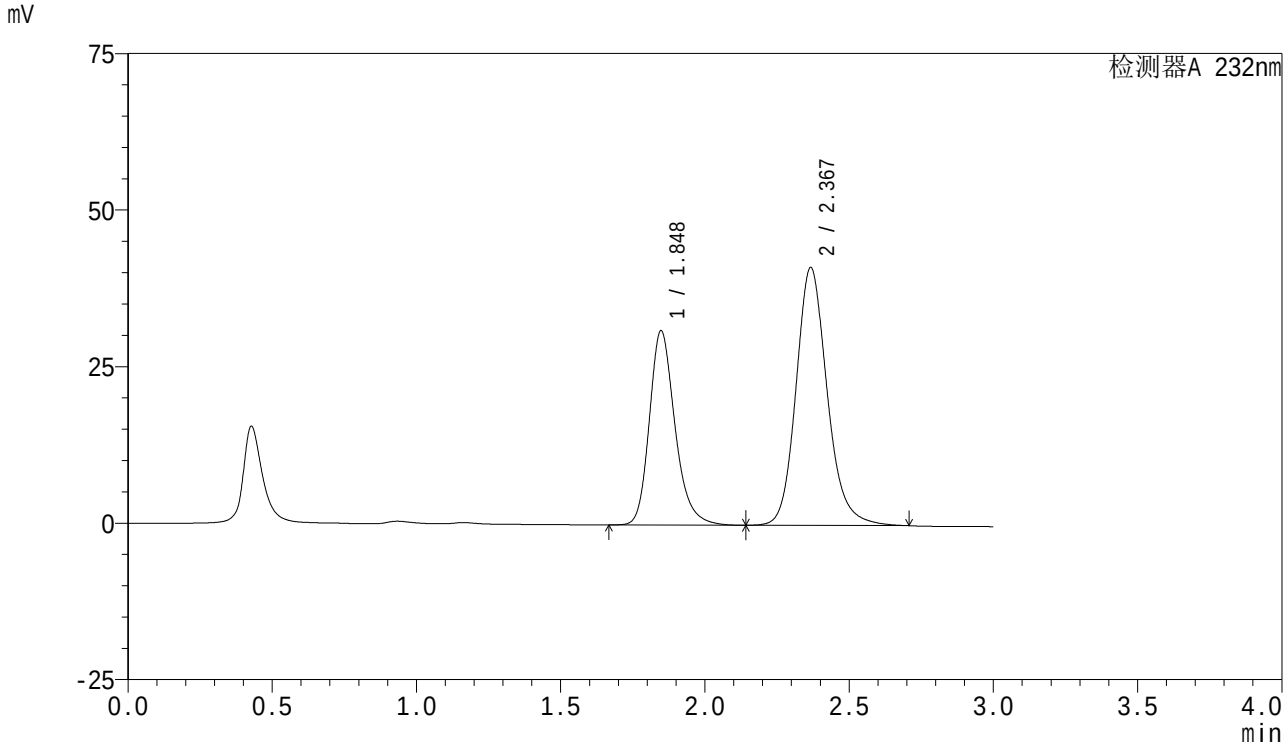

<峰表>

检测器A 232nm

峰号	保留时间	面积	面积%	高度	理论塔板数(USP)	拖尾因子	分离度(USP)
1	1.848	192107	38.303	31031	2173	1.238	--
2	2.367	309434	61.697	41079	2426	1.167	2.959
总计		501541	100.000	72109			

SHIMADZU LabSolutions

SMF-4077

<样品信息>

色谱柱 :XB-C18(50mm*4.6mm,5μm）
流速:1.5ml/min
柱 温:30℃
波长:232nm
数据文件名: RC$SMF-4077 - 7-25/27-117-2 - zzp-2024012021p-js6y-rcqx-pH6.8+0.2tw80jz-10mg20mg-dz1-4.lcd
方法文件名: RC$SMF-4077 - SMF-4077-rcqx-FX276.lcm
批处理文件名: RC$SMF-4077 - 20240814-rcqx-FX276.lcb
样品瓶号: 3-18
进样体积: 50 μl
版本号:6.115
进样时间: 2024/08/14 17:51:12
实验者: xiexinhui
处理时间（V2）: 2024/08/15 09:08:35
处理者: xiexinhui
仪器型号：SHIMADZU LC-2050C(FX276)

<色谱图>

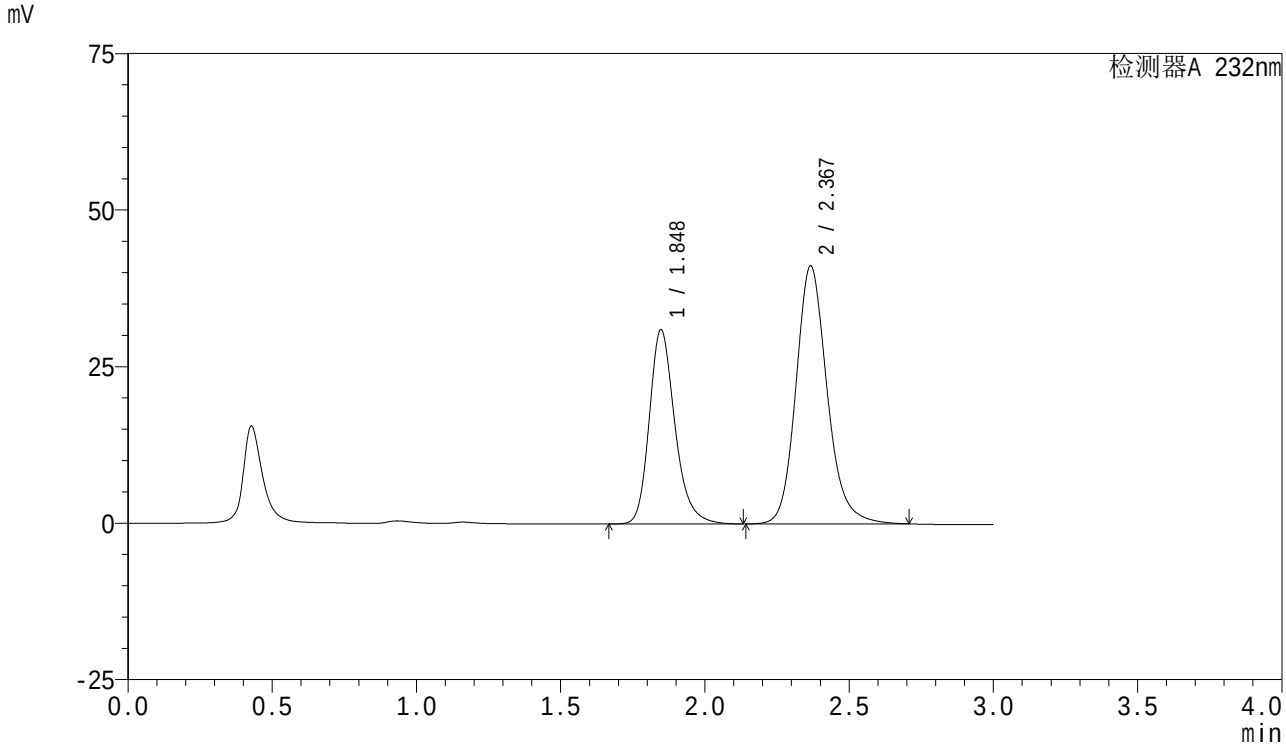

<峰表>

检测器A 232nm

峰号	保留时间	面积	面积%	高度	理论塔板数(USP)	拖尾因子	分离度(USP)
1	1.848	192231	38.313	31056	2172	1.237	--
2	2.367	309508	61.687	41107	2425	1.167	2.958
总计		501739	100.000	72163			

SHIMADZU LabSolutions

SMF-4077

<样品信息>

色谱柱 :XB-C18(50mm*4.6mm,5μm）
流速:1.5ml/min
柱 温:30℃
波长:232nm
数据文件名: RC$SMF-4077 - 7-25/27-118-2 - zzp-2024012021p-js6y-rcqx-pH6.8+0.2tw80jz-10mg20mg-dz1-5.lcd
方法文件名: RC$SMF-4077 - SMF-4077-rcqx-FX276.lcm
批处理文件名: RC$SMF-4077 - 20240814-rcqx-FX276.lcb
样品瓶号: 3-18
进样体积: 50 μl
版本号:6.115
进样时间: 2024/08/14 17:54:37
实验者: xiexinhui
处理时间（V2）: 2024/08/15 09:08:37
处理者: xiexinhui
仪器型号：SHIMADZU LC-2050C(FX276)

<色谱图>

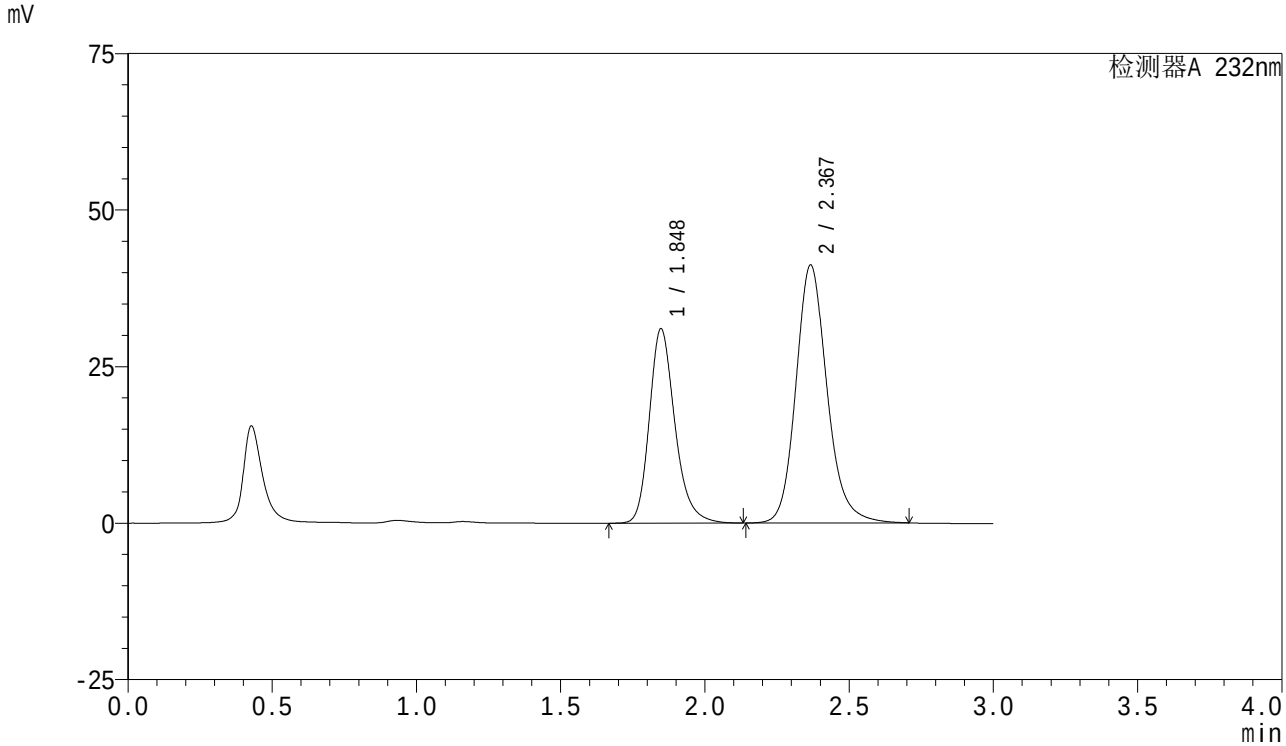

<峰表>

检测器A 232nm

峰号	保留时间	面积	面积%	高度	理论塔板数(USP)	拖尾因子	分离度(USP)
1	1.848	192160	38.297	31053	2173	1.239	--
2	2.367	309597	61.703	41114	2425	1.167	2.957
总计		501757	100.000	72167			

SHIMADZU LabSolutions

SMF-4077

<样品信息>

色谱柱 :XB-C18(50mm*4.6mm,5μm）
流速:1.5ml/min
柱 温:30℃
波长:232nm
数据文件名: RC$SMF-4077 - 7-25/27-119-2 - zzp-2024012021p-js6y-rcqx-pH6.8+0.2tw80jz-10mg20mg-5min-P1.lcd
方法文件名: RC$SMF-4077 - SMF-4077-rcqx-FX276.lcm
批处理文件名: RC$SMF-4077 - 20240814-rcqx-FX276.lcb
样品瓶号: 3-1
进样体积: 50 μl
版本号:6.115
进样时间: 2024/08/14 17:58:02
实验者: xiexinhui
处理时间（V2）: 2024/08/15 09:08:40
处理者: xiexinhui
仪器型号：SHIMADZU LC-2050C(FX276)

<色谱图>

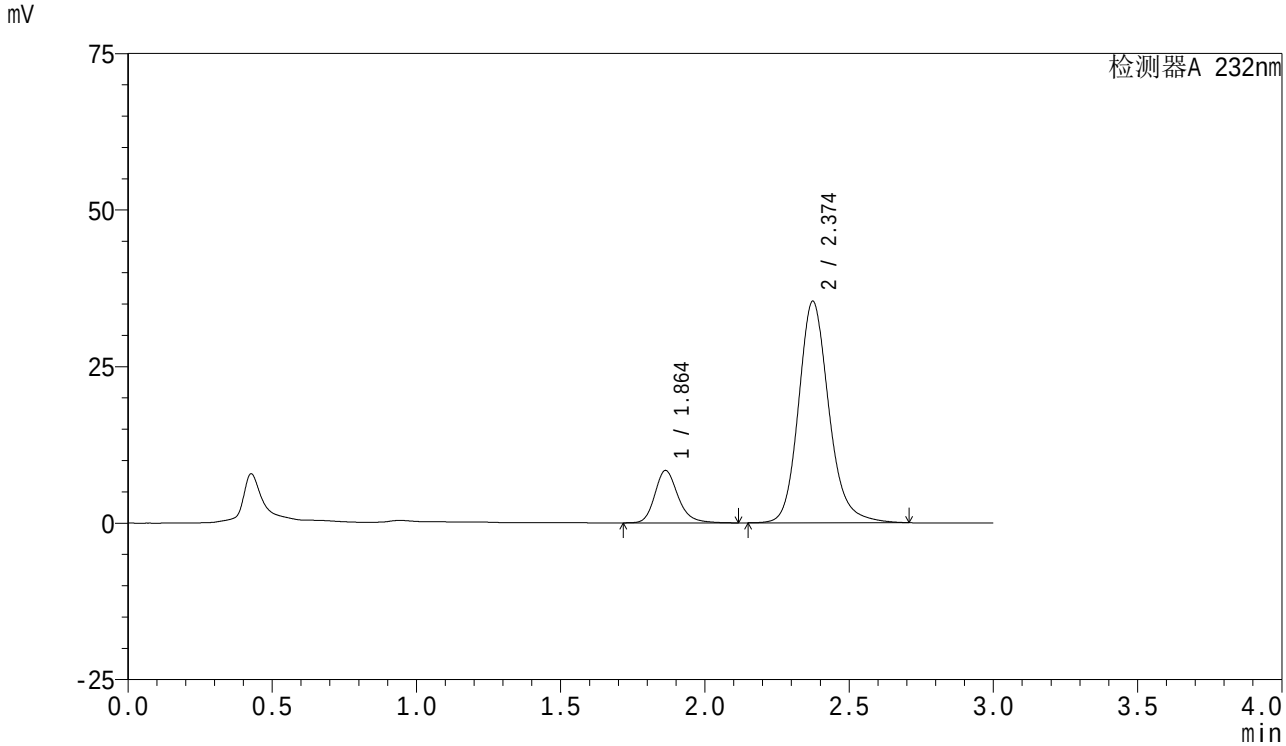

<峰表>

检测器A 232nm

峰号	保留时间	面积	面积%	高度	理论塔板数(USP)	拖尾因子	分离度(USP)
1	1.864	46901	15.354	8376	2698	1.214	--
2	2.374	258568	84.646	35342	2591	1.174	3.093
总计		305469	100.000	43717			

SHIMADZU LabSolutions

SMF-4077

<样品信息>

色谱柱 :XB-C18(50mm*4.6mm,5μm）
流速:1.5ml/min
柱 温:30℃
波长:232nm
数据文件名: RC$SMF-4077 - 7-25/27-120-2 - zzp-2024012021p-js6y-rcqx-pH6.8+0.2tw80jz-10mg20mg-5min-P2.lcd
方法文件名: RC$SMF-4077 - SMF-4077-rcqx-FX276.lcm
批处理文件名: RC$SMF-4077 - 20240814-rcqx-FX276.lcb
样品瓶号: 3-10
进样体积: 50 μl
版本号:6.115
进样时间: 2024/08/14 18:01:27
实验者: xiexinhui
处理时间（V2）: 2024/08/15 09:08:42
处理者: xiexinhui
仪器型号：SHIMADZU LC-2050C(FX276)

<色谱图>

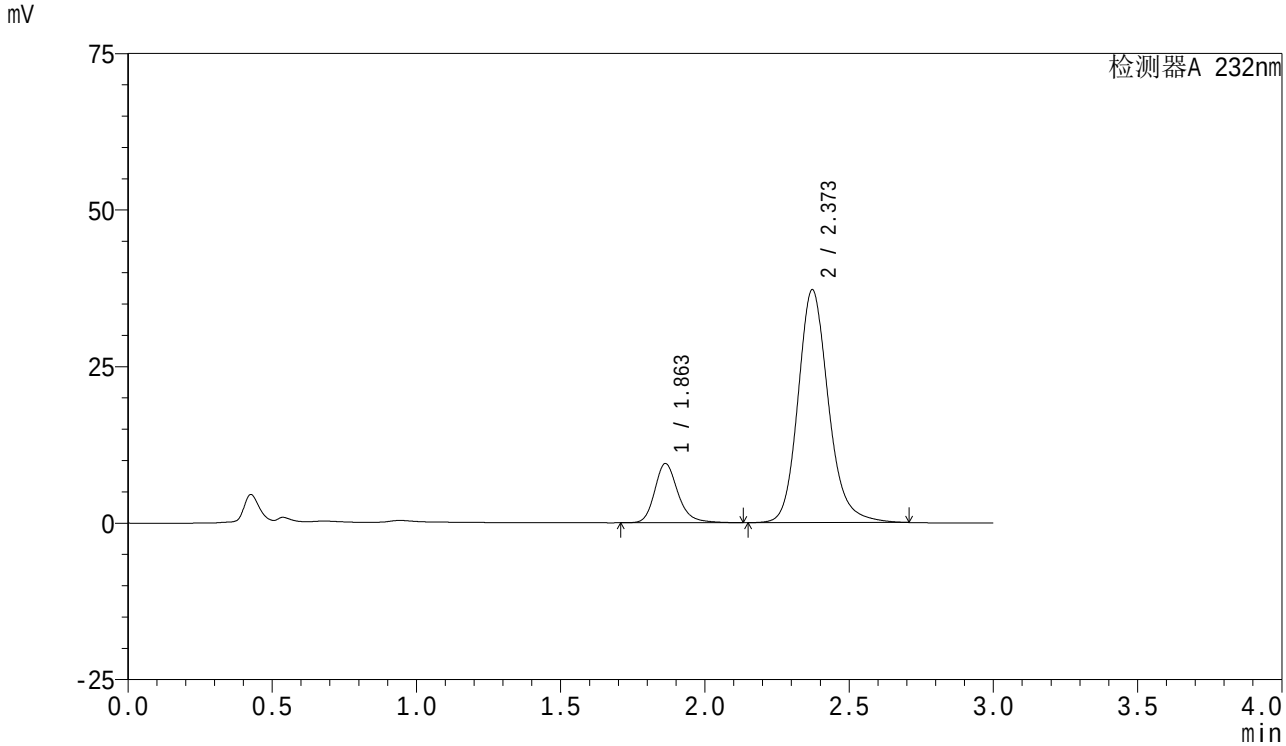

<峰表>

检测器A 232nm

峰号	保留时间	面积	面积%	高度	理论塔板数(USP)	拖尾因子	分离度(USP)
1	1.863	53203	16.328	9474	2707	1.219	--
2	2.373	272644	83.672	37215	2572	1.174	3.083
总计		325847	100.000	46689			

SHIMADZU LabSolutions

SMF-4077

<样品信息>

色谱柱 :XB-C18(50mm*4.6mm,5μm）
流速:1.5ml/min
柱 温:30℃
波长:232nm
数据文件名: RC$SMF-4077 - 7-25/27-121-2 - zzp-2024012021p-js6y-rcqx-pH6.8+0.2tw80jz-10mg20mg-5min-P3.lcd
方法文件名: RC$SMF-4077 - SMF-4077-rcqx-FX276.lcm
批处理文件名: RC$SMF-4077 - 20240814-rcqx-FX276.lcb
样品瓶号: 3-19
进样体积: 50 μl
版本号:6.115
进样时间: 2024/08/14 18:04:50
实验者: xiexinhui
处理时间（V2）: 2024/08/15 09:08:44
处理者: xiexinhui
仪器型号：SHIMADZU LC-2050C(FX276)

<色谱图>

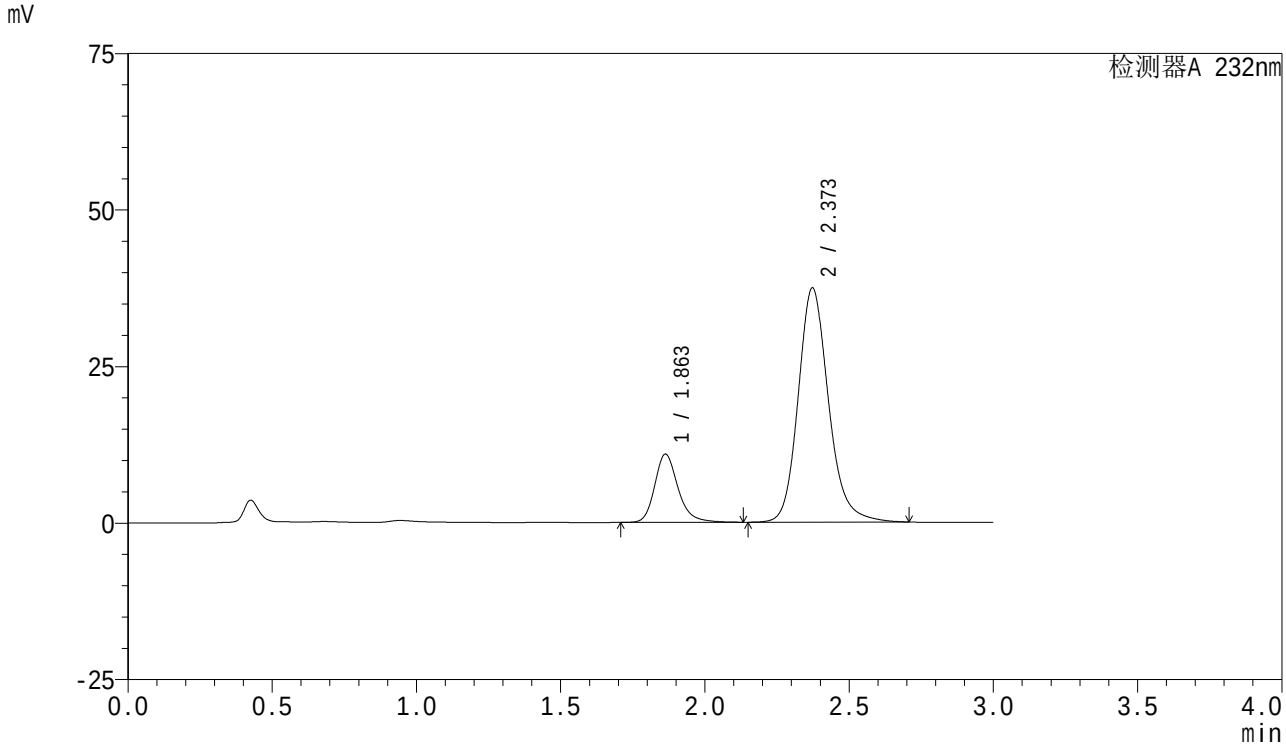

<峰表>

检测器A 232nm

峰号	保留时间	面积	面积%	高度	理论塔板数(USP)	拖尾因子	分离度(USP)
1	1.863	61430	18.343	10902	2696	1.228	--
2	2.373	273472	81.657	37413	2581	1.173	3.085
总计		334901	100.000	48316			

SHIMADZU LabSolutions

SMF-4077

<样品信息>

色谱柱 :XB-C18(50mm*4.6mm,5μm）
流速:1.5ml/min
柱 温:30℃
波长:232nm
数据文件名: RC$SMF-4077 - 7-25/27-122-2 - zzp-2024012021p-js6y-rcqx-pH6.8+0.2tw80jz-10mg20mg-5min-P4.lcd
方法文件名: RC$SMF-4077 - SMF-4077-rcqx-FX276.lcm
批处理文件名: RC$SMF-4077 - 20240814-rcqx-FX276.lcb
样品瓶号: 3-28
进样体积: 50 μl
版本号:6.115
进样时间: 2024/08/14 18:08:14
实验者: xiexinhui
处理时间（V2）: 2024/08/15 09:08:47
处理者: xiexinhui
仪器型号：SHIMADZU LC-2050C(FX276)

<色谱图>

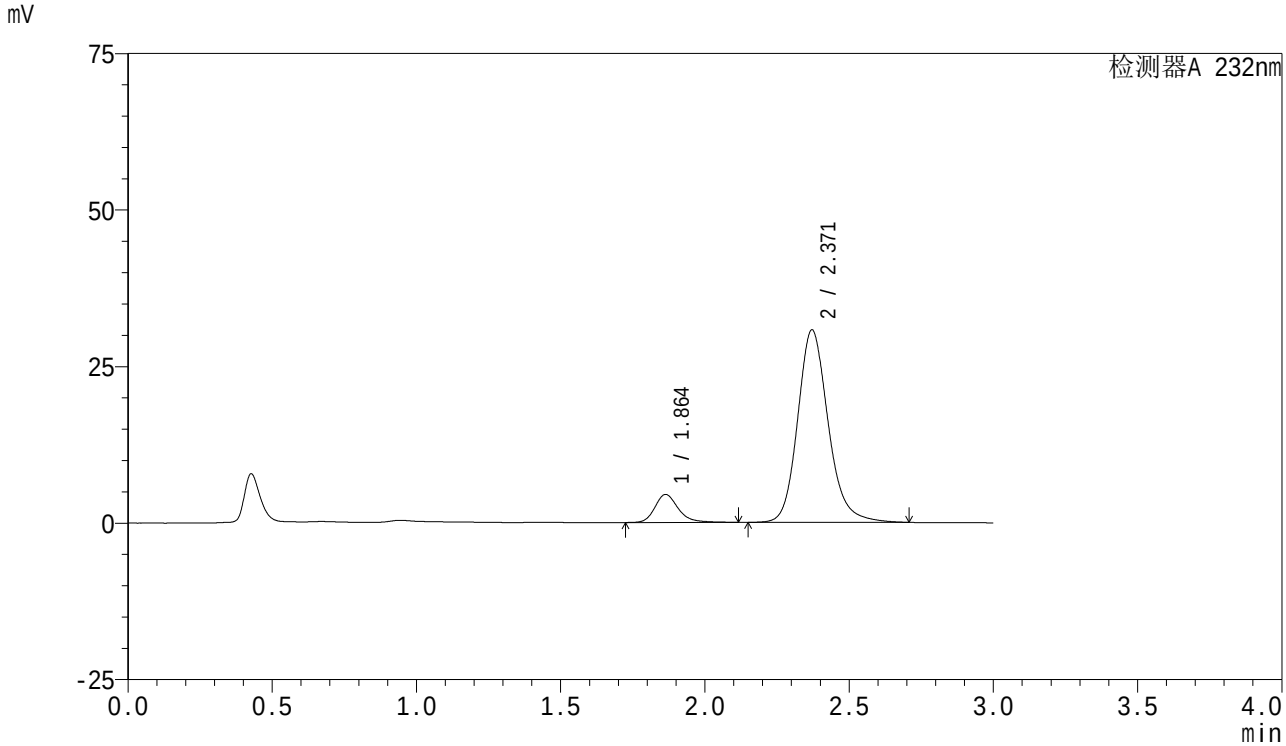

<峰表>

检测器A 232nm

峰号	保留时间	面积	面积%	高度	理论塔板数(USP)	拖尾因子	分离度(USP)
1	1.864	25207	10.029	4475	2701	1.231	--
2	2.371	226135	89.971	30760	2544	1.175	3.062
总计		251342	100.000	35234			

SHIMADZU LabSolutions

SMF-4077

<样品信息>

色谱柱 :XB-C18(50mm*4.6mm,5μm）
流速:1.5ml/min
柱 温:30℃
波长:232nm
数据文件名: RC$SMF-4077 - 7-25/27-123-2 - zzp-2024012021p-js6y-rcqx-pH6.8+0.2tw80jz-10mg20mg-5min-P5.lcd
方法文件名: RC$SMF-4077 - SMF-4077-rcqx-FX276.lcm
批处理文件名: RC$SMF-4077 - 20240814-rcqx-FX276.lcb
样品瓶号: 3-37
进样体积: 50 μl
版本号:6.115
进样时间: 2024/08/14 18:11:38
实验者: xiexinhui
处理时间（V2）: 2024/08/15 09:08:49
处理者: xiexinhui
仪器型号：SHIMADZU LC-2050C(FX276)

<色谱图>

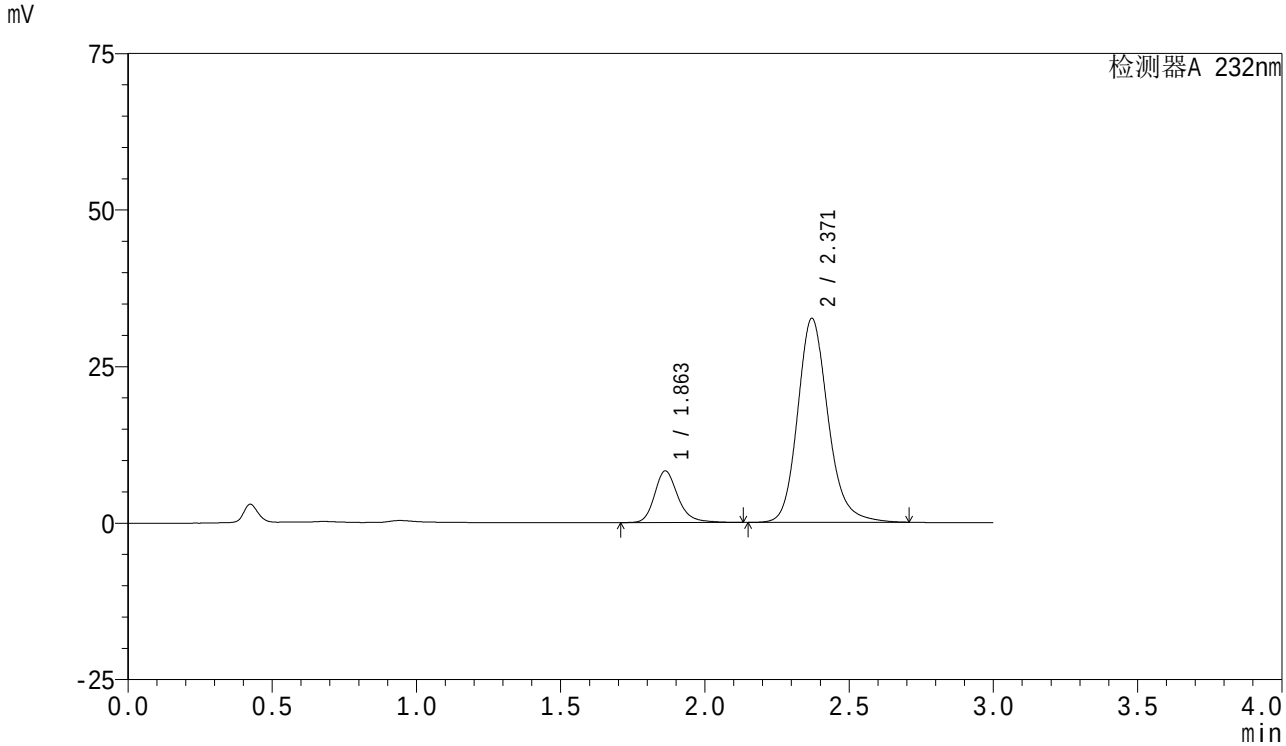

<峰表>

检测器A 232nm

峰号	保留时间	面积	面积%	高度	理论塔板数(USP)	拖尾因子	分离度(USP)
1	1.863	46752	16.333	8261	2685	1.231	--
2	2.371	239492	83.667	32601	2550	1.176	3.065
总计		286244	100.000	40861			

SHIMADZU LabSolutions

SMF-4077

<样品信息>

色谱柱 :XB-C18(50mm*4.6mm,5μm）
流速:1.5ml/min
柱 温:30℃
波长:232nm
数据文件名: RC$SMF-4077 - 7-25/27-124-2 - zzp-2024012021p-js6y-rcqx-pH6.8+0.2tw80jz-10mg20mg-5min-P6.lcd
方法文件名: RC$SMF-4077 - SMF-4077-rcqx-FX276.lcm
批处理文件名: RC$SMF-4077 - 20240814-rcqx-FX276.lcb
样品瓶号: 3-46
进样体积: 50 μl
版本号:6.115
进样时间: 2024/08/14 18:15:03
实验者: xiexinhui
处理时间（V2）: 2024/08/15 09:08:51
处理者: xiexinhui
仪器型号：SHIMADZU LC-2050C(FX276)

<色谱图>

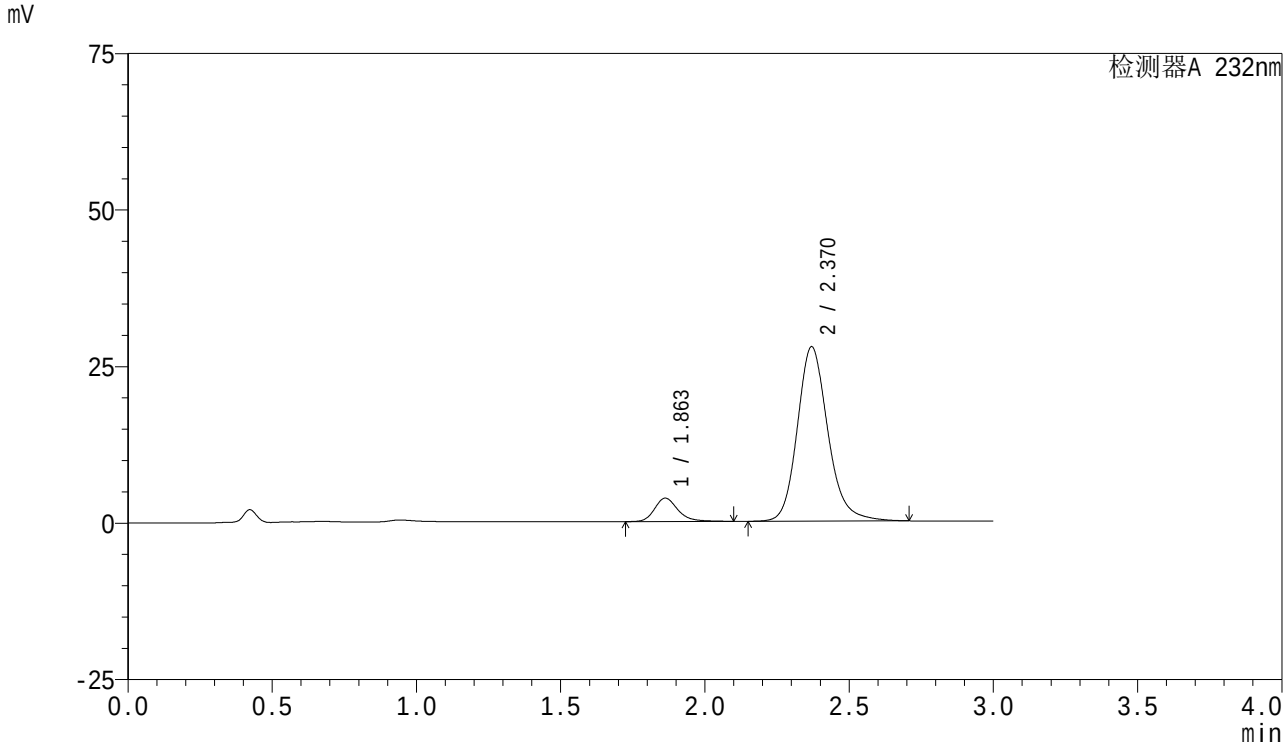

<峰表>

检测器A 232nm

峰号	保留时间	面积	面积%	高度	理论塔板数(USP)	拖尾因子	分离度(USP)
1	1.863	21061	9.312	3739	2687	1.227	--
2	2.370	205116	90.688	27857	2540	1.176	3.058
总计		226177	100.000	31596			

SHIMADZU LabSolutions

SMF-4077

<样品信息>

色谱柱 :XB-C18(50mm*4.6mm,5μm）
流速:1.5ml/min
柱 温:30℃
波长:232nm
数据文件名: RC$SMF-4077 - 7-25/27-125-2 - zzp-2024012021p-js6y-rcqx-pH6.8+0.2tw80jz-10mg20mg-10min-P1.lc
方法文件名: RC$SMF-4077 - SMF-4077-rcqx-FX276.lcm
批处理文件名: RC$SMF-4077 - 20240814-rcqx-FX276.lcb
样品瓶号: 3-2
进样体积: 50 μl
版本号:6.115
进样时间: 2024/08/14 18:18:27
实验者: xiexinhui
处理时间（V2）: 2024/08/15 09:08:54
处理者: xiexinhui
仪器型号：SHIMADZU LC-2050C(FX276)

<色谱图>

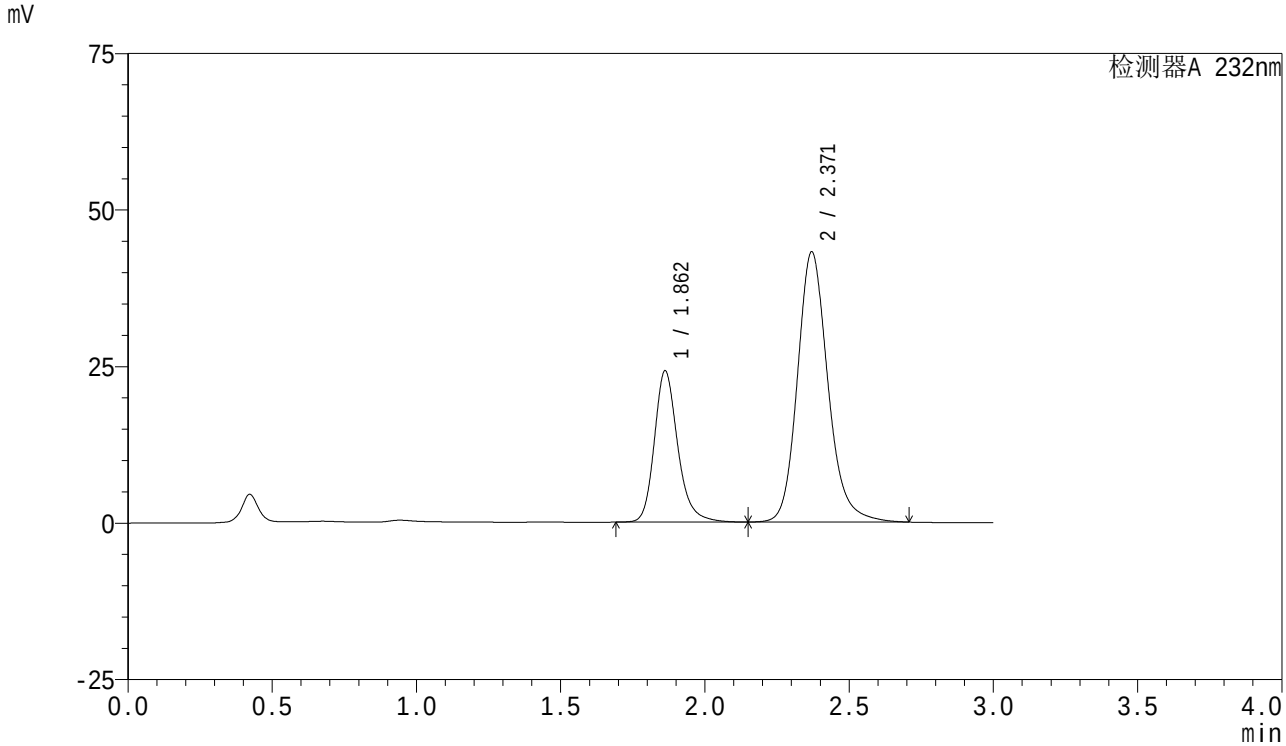

<峰表>

检测器A 232nm

峰号	保留时间	面积	面积%	高度	理论塔板数(USP)	拖尾因子	分离度(USP)
1	1.862	136556	30.103	24156	2675	1.224	--
2	2.371	317071	69.897	43160	2552	1.175	3.064
总计		453626	100.000	67316			

SHIMADZU LabSolutions

SMF-4077

<样品信息>

色谱柱 :XB-C18(50mm*4.6mm,5μm）
流速:1.5ml/min
柱 温:30℃
波长:232nm
数据文件名: RC$SMF-4077 - 7-25/27-126-2 - zzp-2024012021p-js6y-rcqx-pH6.8+0.2tw80jz-10mg20mg-10min-P2.lc
方法文件名: RC$SMF-4077 - SMF-4077-rcqx-FX276.lcm
批处理文件名: RC$SMF-4077 - 20240814-rcqx-FX276.lcb
样品瓶号: 3-11
进样体积: 50 μl
版本号:6.115
进样时间: 2024/08/14 18:21:51
实验者: xiexinhui
处理时间（V2）: 2024/08/15 09:08:56
处理者: xiexinhui
仪器型号：SHIMADZU LC-2050C(FX276)

<色谱图>

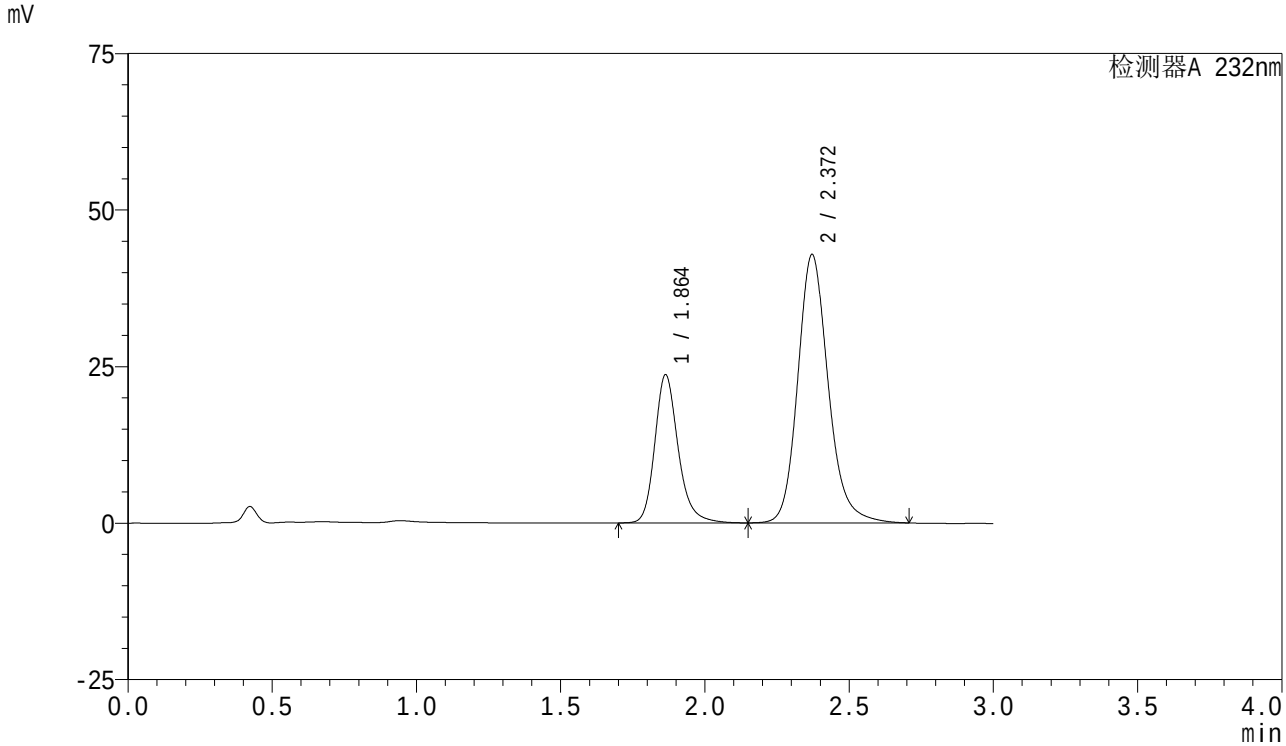

<峰表>

检测器A 232nm

峰号	保留时间	面积	面积%	高度	理论塔板数(USP)	拖尾因子	分离度(USP)
1	1.864	133654	29.796	23679	2686	1.224	--
2	2.372	314909	70.204	42882	2552	1.176	3.063
总计		448563	100.000	66561			

SHIMADZU LabSolutions

SMF-4077

<样品信息>

色谱柱 :XB-C18(50mm*4.6mm,5μm）
柱 温:30℃
流速:1.5ml/min
波长:232nm
数据文件名: RC$SMF-4077 - 7-25/27-127-2 - zzp-2024012021p-js6y-rcqx-pH6.8+0.2tw80jz-10mg20mg-10min-P3.lc
方法文件名: RC$SMF-4077 - SMF-4077-rcqx-FX276.lcm
批处理文件名: RC$SMF-4077 - 20240814-rcqx-FX276.lcb
样品瓶号: 3-20
进样体积: 50 μl
版本号:6.115
进样时间: 2024/08/14 18:25:15
实验者: xiexinhui
处理时间（V2）: 2024/08/15 09:08:59
处理者: xiexinhui
仪器型号：SHIMADZU LC-2050C(FX276)

<色谱图>

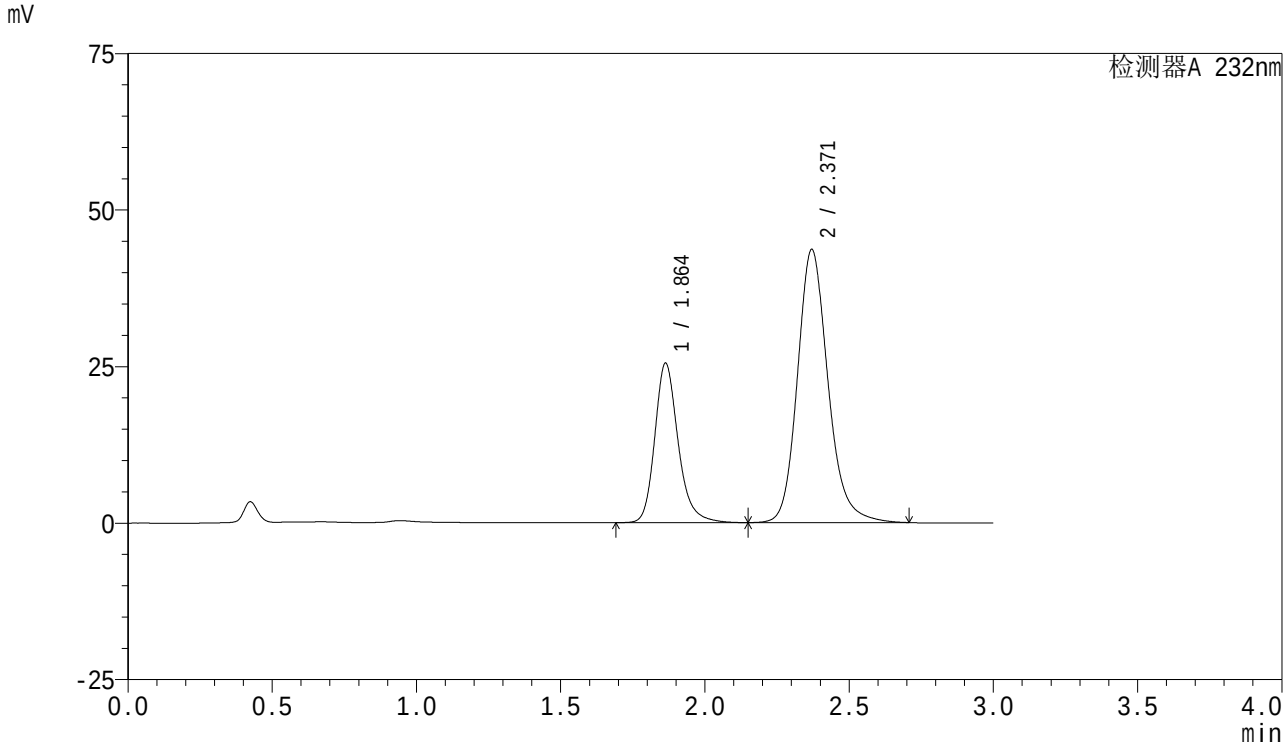

<峰表>

检测器A 232nm

峰号	保留时间	面积	面积%	高度	理论塔板数(USP)	拖尾因子	分离度(USP)
1	1.864	143886	30.952	25494	2687	1.224	--
2	2.371	320988	69.048	43624	2542	1.177	3.055
总计		464874	100.000	69118			

SHIMADZU LabSolutions

SMF-4077

<样品信息>

色谱柱 :XB-C18(50mm*4.6mm,5μm）
流速:1.5ml/min
柱 温:30℃
波长:232nm
数据文件名: RC$SMF-4077 - 7-25/27-128-2 - zzp-2024012021p-js6y-rcqx-pH6.8+0.2tw80jz-10mg20mg-10min-P4.lc
方法文件名: RC$SMF-4077 - SMF-4077-rcqx-FX276.lcm
批处理文件名: RC$SMF-4077 - 20240814-rcqx-FX276.lcb
样品瓶号: 3-29
进样体积: 50 μl
版本号:6.115
进样时间: 2024/08/14 18:28:39
实验者: xiexinhui
处理时间（V2）: 2024/08/15 09:09:01
处理者: xiexinhui
仪器型号：SHIMADZU LC-2050C(FX276)

<色谱图>

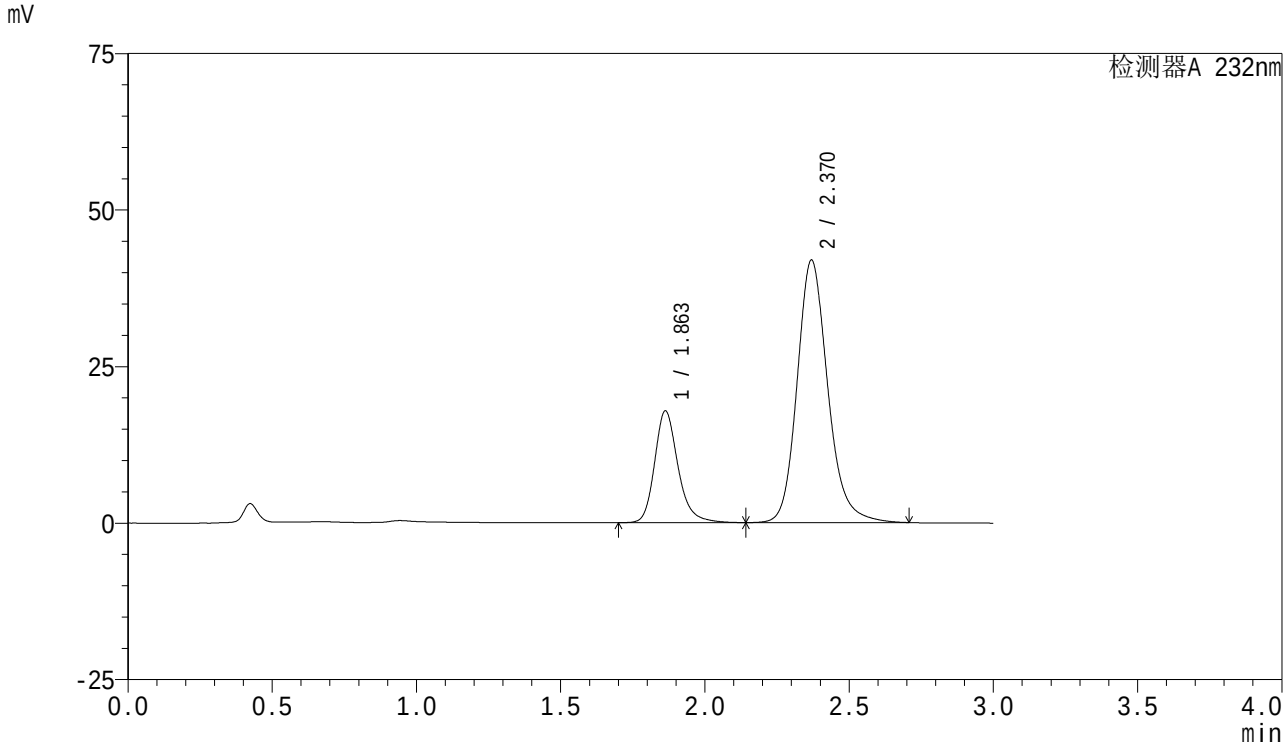

<峰表>

检测器A 232nm

峰号	保留时间	面积	面积%	高度	理论塔板数(USP)	拖尾因子	分离度(USP)
1	1.863	100896	24.586	17869	2687	1.227	--
2	2.370	309477	75.414	41903	2524	1.177	3.047
总计		410373	100.000	59772			

SHIMADZU LabSolutions

SMF-4077

<样品信息>

色谱柱 :XB-C18(50mm*4.6mm,5μm）
流速:1.5ml/min
柱 温:30℃
波长:232nm
数据文件名: RC$SMF-4077 - 7-25/27-129-2 - zzp-2024012021p-js6y-rcqx-pH6.8+0.2tw80jz-10mg20mg-10min-P5.lc
方法文件名: RC$SMF-4077 - SMF-4077-rcqx-FX276.lcm
批处理文件名: RC$SMF-4077 - 20240814-rcqx-FX276.lcb
样品瓶号: 3-38
进样体积: 50 μl
版本号:6.115
进样时间: 2024/08/14 18:32:03
实验者: xiexinhui
处理时间（V2）: 2024/08/15 09:09:03
处理者: xiexinhui
仪器型号：SHIMADZU LC-2050C(FX276)

<色谱图>

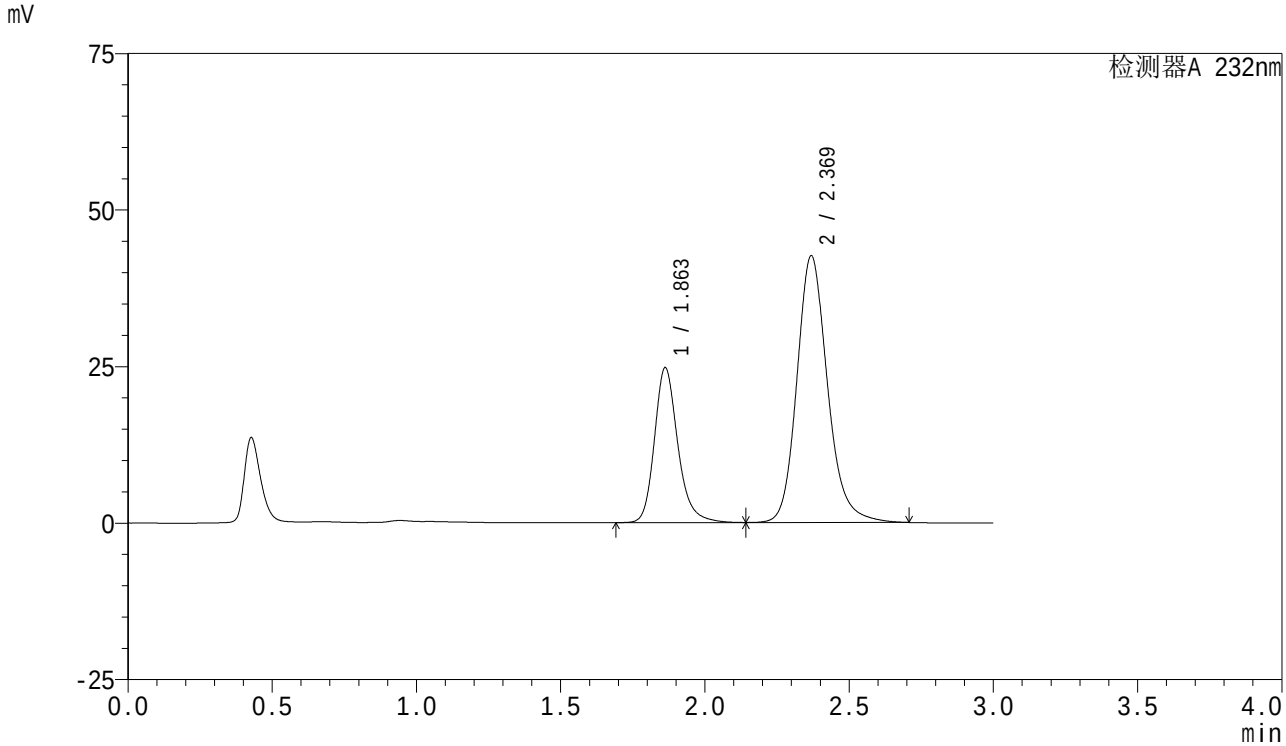

<峰表>

检测器A 232nm

峰号	保留时间	面积	面积%	高度	理论塔板数(USP)	拖尾因子	分离度(USP)
1	1.863	139815	30.794	24754	2682	1.223	--
2	2.369	314214	69.206	42537	2526	1.177	3.046
总计		454029	100.000	67291			

SHIMADZU LabSolutions

SMF-4077

<样品信息>

色谱柱 :XB-C18(50mm*4.6mm,5μm）
流速:1.5ml/min
柱 温:30℃
波长:232nm
数据文件名: RC$SMF-4077 - 7-25/27-130-2 - zzp-2024012021p-js6y-rcqx-pH6.8+0.2tw80jz-10mg20mg-10min-P6.lc
方法文件名: RC$SMF-4077 - SMF-4077-rcqx-FX276.lcm
批处理文件名: RC$SMF-4077 - 20240814-rcqx-FX276.lcb
样品瓶号: 3-47
进样体积: 50 μl
版本号:6.115
进样时间: 2024/08/14 18:35:27
实验者: xiexinhui
处理时间（V2）: 2024/08/15 09:09:06
处理者: xiexinhui
仪器型号：SHIMADZU LC-2050C(FX276)

<色谱图>

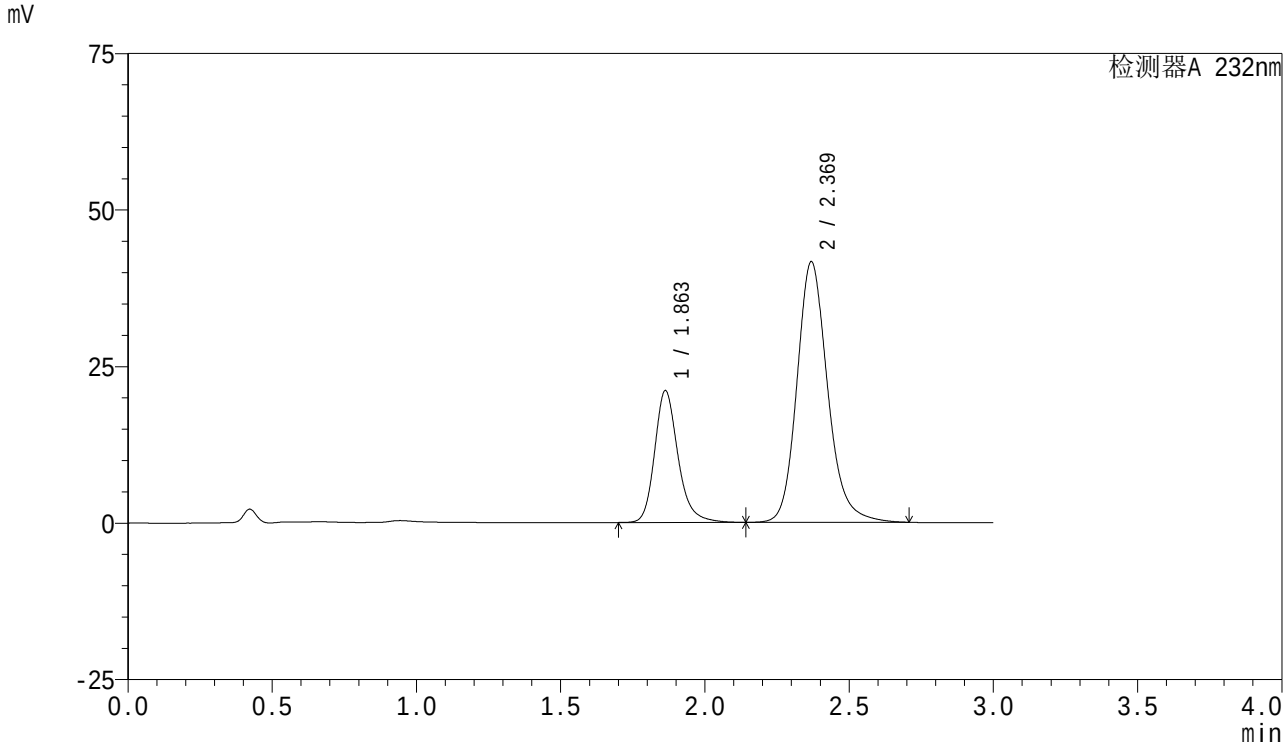

<峰表>

检测器A 232nm

峰号	保留时间	面积	面积%	高度	理论塔板数(USP)	拖尾因子	分离度(USP)
1	1.863	118949	27.877	21068	2687	1.226	--
2	2.369	307738	72.123	41580	2514	1.178	3.041
总计		426687	100.000	62647			

SHIMADZU LabSolutions

SMF-4077

<样品信息>

色谱柱 :XB-C18(50mm*4.6mm,5μm）
流速:1.5ml/min
柱 温:30℃
波长:232nm
数据文件名: RC$SMF-4077 - 7-25/27-131-2 - zzp-2024012021p-js6y-rcqx-pH6.8+0.2tw80jz-10mg20mg-15min-P1.lc
方法文件名: RC$SMF-4077 - SMF-4077-rcqx-FX276.lcm
批处理文件名: RC$SMF-4077 - 20240814-rcqx-FX276.lcb
样品瓶号: 3-3
进样体积: 50 μl
版本号:6.115
进样时间: 2024/08/14 18:38:51
实验者: xiexinhui
处理时间（V2）: 2024/08/15 09:09:08
处理者: xiexinhui
仪器型号：SHIMADZU LC-2050C(FX276)

<色谱图>

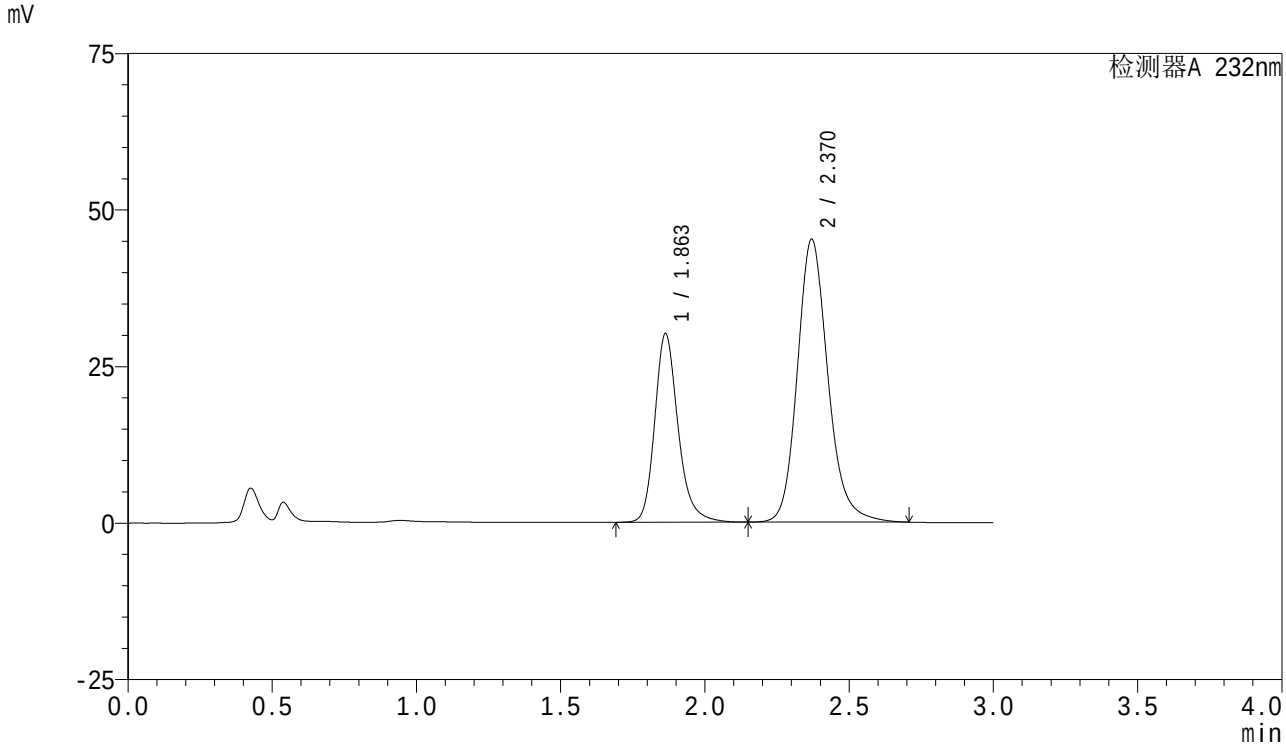

<峰表>

检测器A 232nm

峰号	保留时间	面积	面积%	高度	理论塔板数(USP)	拖尾因子	分离度(USP)
1	1.863	169999	33.802	30144	2691	1.223	--
2	2.370	332926	66.198	45187	2534	1.175	3.053
总计		502926	100.000	75331			

SHIMADZU LabSolutions

SMF-4077

<样品信息>

色谱柱 :XB-C18(50mm*4.6mm,5μm）
流速:1.5ml/min
柱 温:30℃
波长:232nm
数据文件名: RC$SMF-4077 - 7-25/27-132-2 - zzp-2024012021p-js6y-rcqx-pH6.8+0.2tw80jz-10mg20mg-15min-P2.lc
方法文件名: RC$SMF-4077 - SMF-4077-rcqx-FX276.lcm
批处理文件名: RC$SMF-4077 - 20240814-rcqx-FX276.lcb
样品瓶号: 3-12
进样体积: 50 μl
版本号:6.115
进样时间: 2024/08/14 18:42:15
实验者: xiexinhui
处理时间（V2）: 2024/08/15 09:09:11
处理者: xiexinhui
仪器型号：SHIMADZU LC-2050C(FX276)

<色谱图>

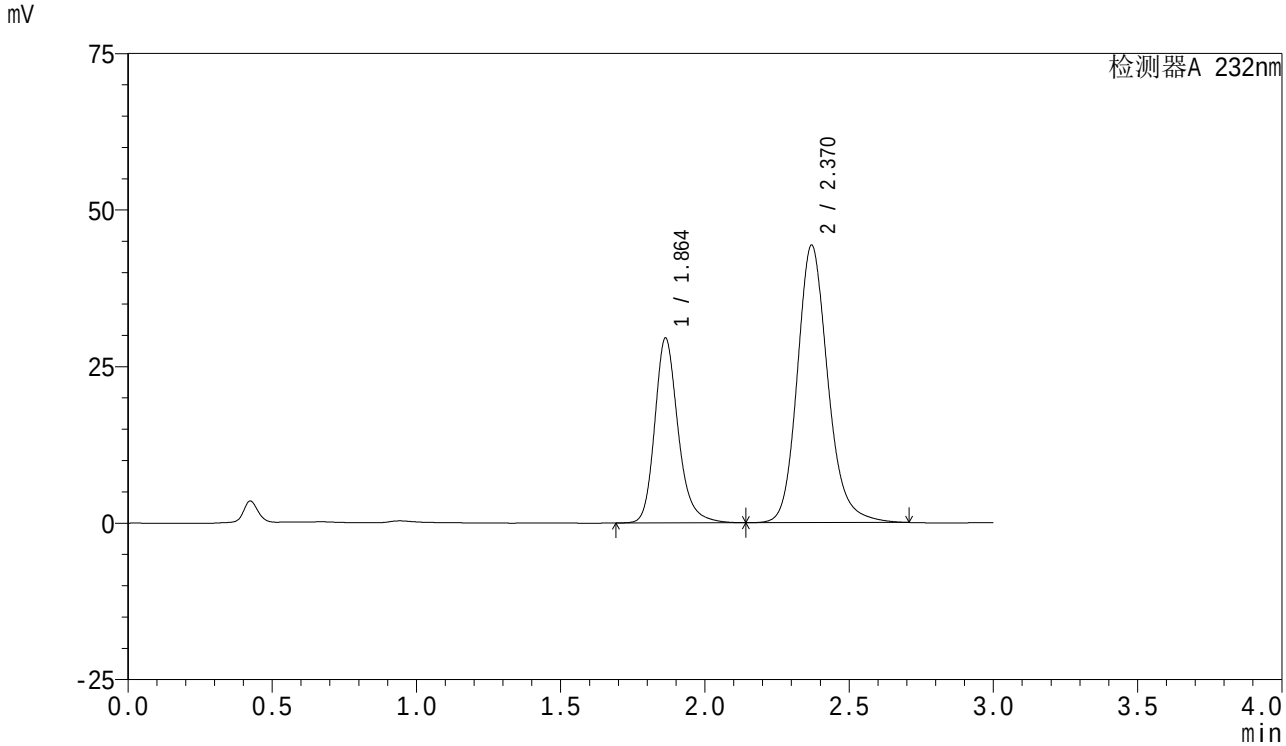

<峰表>

检测器A 232nm

峰号	保留时间	面积	面积%	高度	理论塔板数(USP)	拖尾因子	分离度(USP)
1	1.864	166756	33.827	29542	2685	1.224	--
2	2.370	326217	66.173	44307	2539	1.176	3.052
总计		492973	100.000	73849			

SHIMADZU LabSolutions

SMF-4077

<样品信息>

色谱柱 :XB-C18(50mm*4.6mm,5μm）
流速:1.5ml/min
柱 温:30℃
波长:232nm
数据文件名: RC$SMF-4077 - 7-25/27-133-2 - zzp-2024012021p-js6y-rcqx-pH6.8+0.2tw80jz-10mg20mg-15min-P3.lc
方法文件名: RC$SMF-4077 - SMF-4077-rcqx-FX276.lcm
批处理文件名: RC$SMF-4077 - 20240814-rcqx-FX276.lcb
样品瓶号: 3-21
进样体积: 50 μl
版本号:6.115
进样时间: 2024/08/14 18:45:39
实验者: xiexinhui
处理时间（V2）: 2024/08/15 09:09:13
处理者: xiexinhui
仪器型号：SHIMADZU LC-2050C(FX276)

<色谱图>

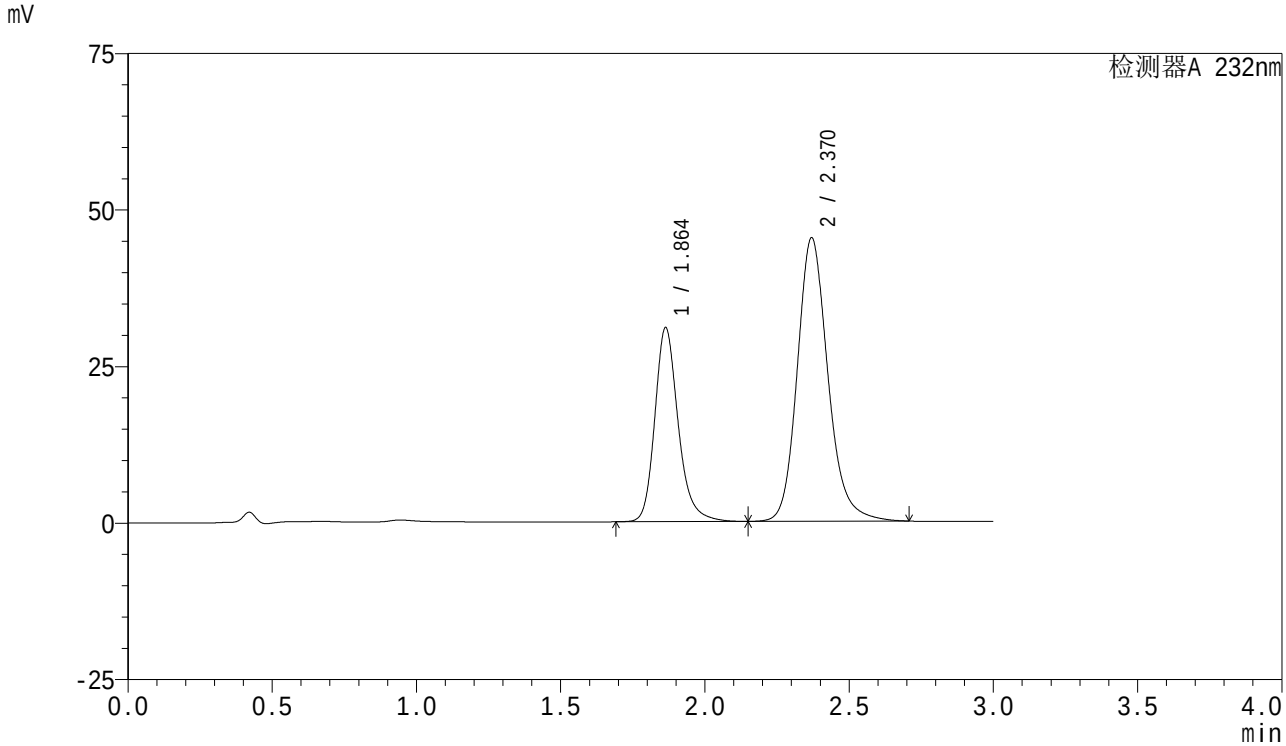

<峰表>

检测器A 232nm

峰号	保留时间	面积	面积%	高度	理论塔板数(USP)	拖尾因子	分离度(USP)
1	1.864	175165	34.361	31002	2684	1.225	--
2	2.370	334619	65.639	45274	2519	1.177	3.043
总计		509784	100.000	76276			

SHIMADZU LabSolutions

SMF-4077

<样品信息>

色谱柱 :XB-C18(50mm*4.6mm,5μm）
流速:1.5ml/min
柱 温:30℃
波长:232nm
数据文件名: RC$SMF-4077 - 7-25/27-134-2 - zzp-2024012021p-js6y-rcqx-pH6.8+0.2tw80jz-10mg20mg-15min-P4.lc
方法文件名: RC$SMF-4077 - SMF-4077-rcqx-FX276.lcm
批处理文件名: RC$SMF-4077 - 20240814-rcqx-FX276.lcb
样品瓶号: 3-30
进样体积: 50 μl
版本号:6.115
进样时间: 2024/08/14 18:49:04
实验者: xiexinhui
处理时间（V2）: 2024/08/15 09:09:15
处理者: xiexinhui
仪器型号：SHIMADZU LC-2050C(FX276)

<色谱图>

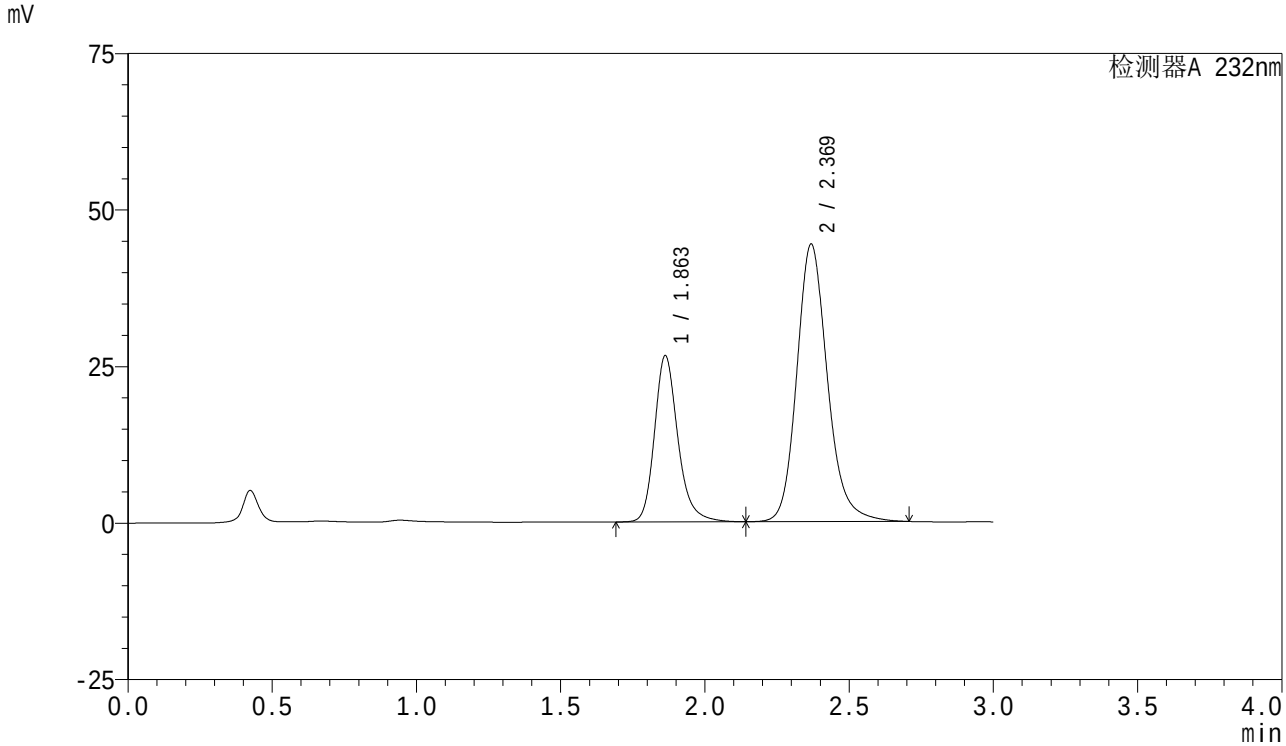

<峰表>

检测器A 232nm

峰号	保留时间	面积	面积%	高度	理论塔板数(USP)	拖尾因子	分离度(USP)
1	1.863	150087	31.440	26559	2682	1.224	--
2	2.369	327296	68.560	44240	2519	1.177	3.041
总计		477383	100.000	70799			

SHIMADZU LabSolutions

SMF-4077

<样品信息>

色谱柱 :XB-C18(50mm*4.6mm,5μm）
柱 温:30℃
流速:1.5ml/min
波长:232nm
数据文件名: RC$SMF-4077 - 7-25/27-135-2 - zzp-2024012021p-js6y-rcqx-pH6.8+0.2tw80jz-10mg20mg-15min-P5.lc
方法文件名: RC$SMF-4077 - SMF-4077-rcqx-FX276.lcm
批处理文件名: RC$SMF-4077 - 20240814-rcqx-FX276.lcb
样品瓶号: 3-39
进样体积: 50 μl
版本号:6.115
进样时间: 2024/08/14 18:52:28
实验者: xiexinhui
处理时间（V2）: 2024/08/15 09:09:18
处理者: xiexinhui
仪器型号：SHIMADZU LC-2050C(FX276)

<色谱图>

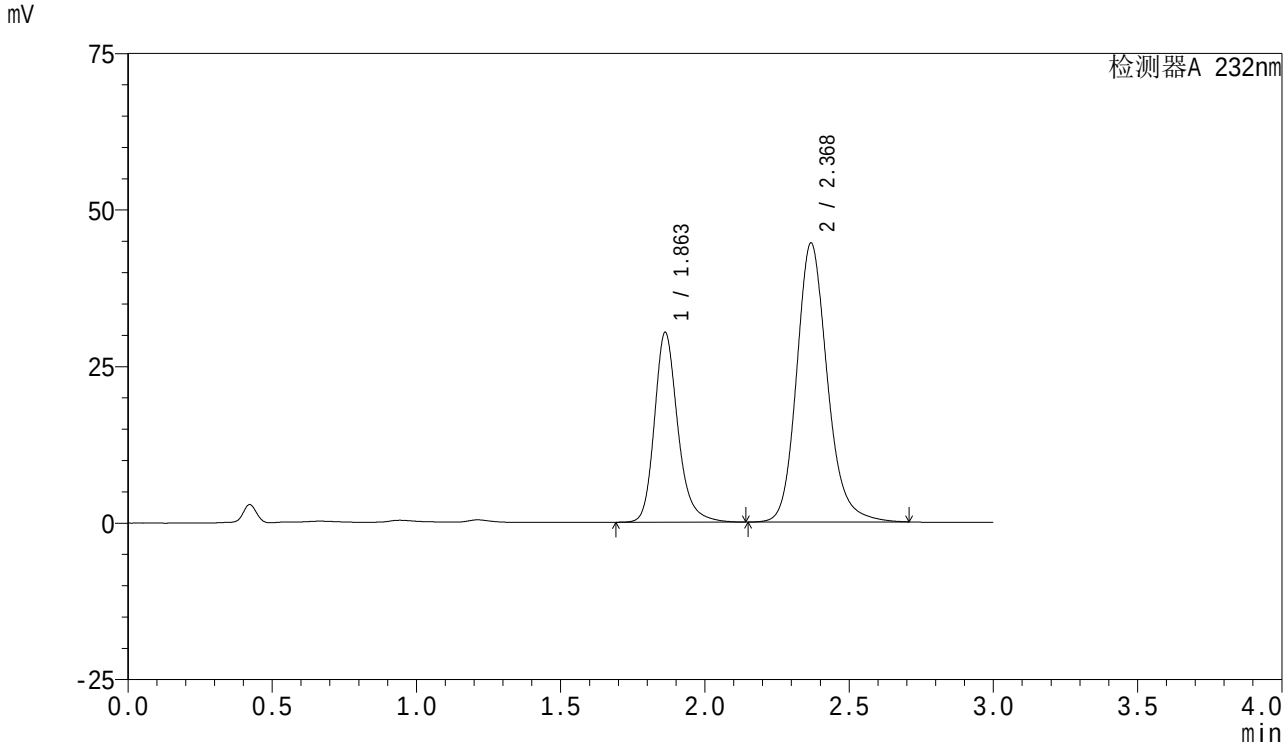

<峰表>

检测器A 232nm

峰号	保留时间	面积	面积%	高度	理论塔板数(USP)	拖尾因子	分离度(USP)
1	1.863	171075	34.192	30323	2690	1.224	--
2	2.368	329266	65.808	44447	2514	1.177	3.040
总计		500341	100.000	74770			

SHIMADZU LabSolutions

SMF-4077

<样品信息>

色谱柱 :XB-C18(50mm*4.6mm,5μm）
流速:1.5ml/min
柱 温:30℃
波长:232nm
数据文件名: RC$SMF-4077 - 7-25/27-136-2 - zzp-2024012021p-js6y-rcqx-pH6.8+0.2tw80jz-10mg20mg-15min-P6.lc
方法文件名: RC$SMF-4077 - SMF-4077-rcqx-FX276.lcm
批处理文件名: RC$SMF-4077 - 20240814-rcqx-FX276.lcb
样品瓶号: 3-48
进样体积: 50 μl
版本号:6.115
进样时间: 2024/08/14 18:55:53
实验者: xiexinhui
处理时间（V2）: 2024/08/15 09:09:20
处理者: xiexinhui
仪器型号：SHIMADZU LC-2050C(FX276)

<色谱图>

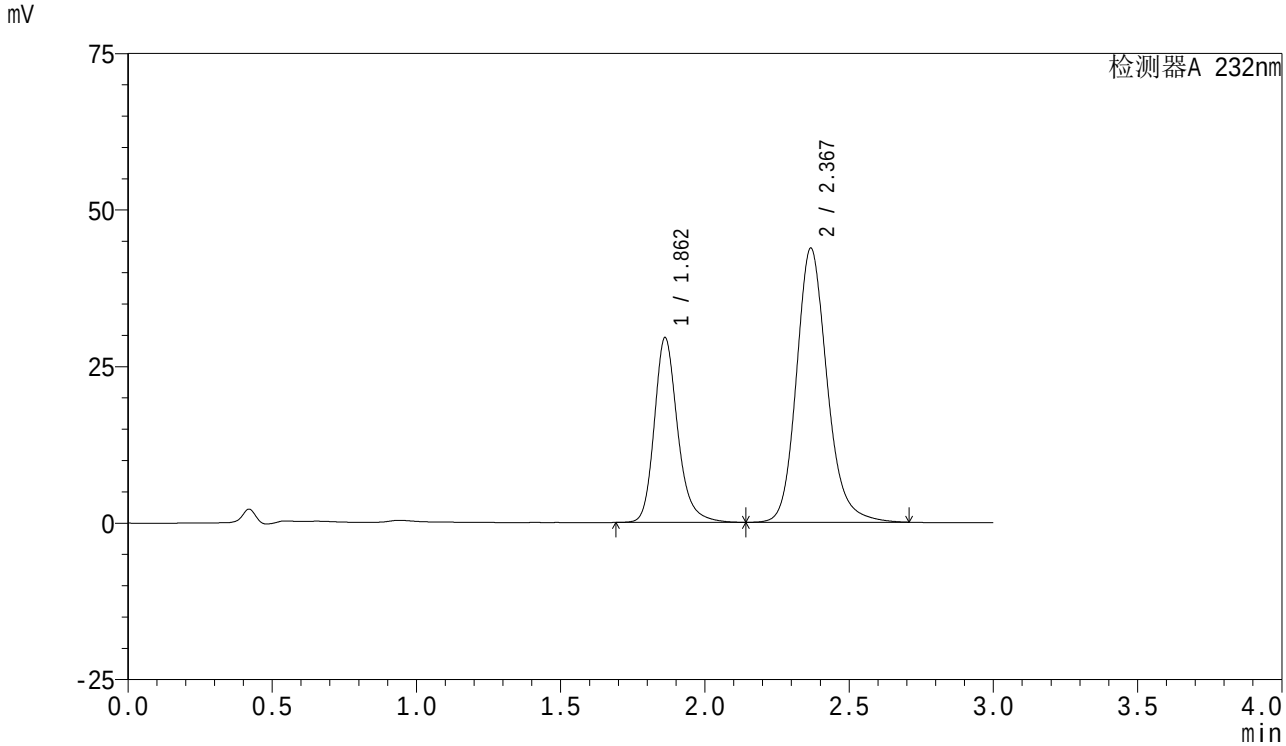

<峰表>

检测器A 232nm

峰号	保留时间	面积	面积%	高度	理论塔板数(USP)	拖尾因子	分离度(USP)
1	1.862	166445	33.987	29508	2688	1.224	--
2	2.367	323287	66.013	43630	2514	1.177	3.039
总计		489731	100.000	73138			

SHIMADZU LabSolutions

SMF-4077

<样品信息>

色谱柱 :XB-C18(50mm*4.6mm,5μm）
流速:1.5ml/min
柱 温:30℃
波长:232nm
数据文件名: RC$SMF-4077 - 7-25/27-137-2 - zzp-2024012021p-js6y-rcqx-pH6.8+0.2tw80jz-10mg20mg-20min-P1.lc
方法文件名: RC$SMF-4077 - SMF-4077-rcqx-FX276.lcm
批处理文件名: RC$SMF-4077 - 20240814-rcqx-FX276.lcb
样品瓶号: 3-4
进样体积: 50 μl
版本号:6.115
进样时间: 2024/08/14 18:59:17
实验者: xiexinhui
处理时间（V2）: 2024/08/15 09:09:23
处理者: xiexinhui
仪器型号：SHIMADZU LC-2050C(FX276)

<色谱图>

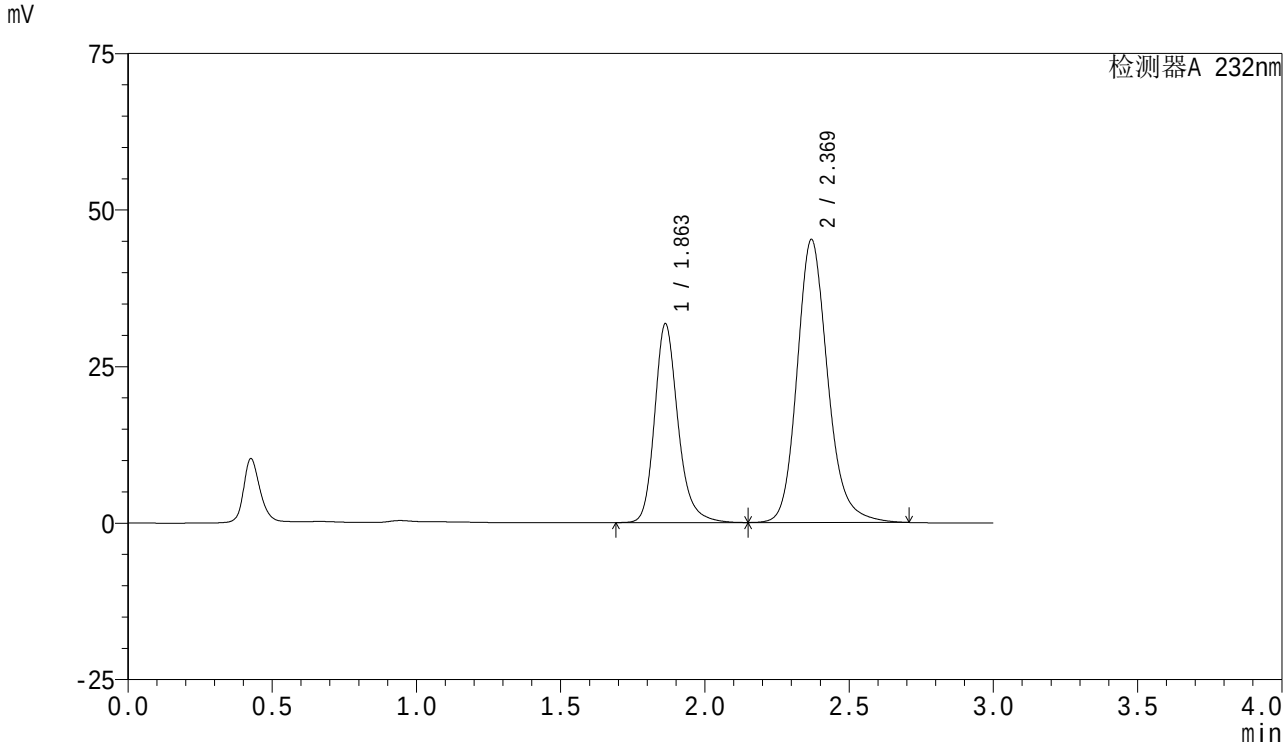

<峰表>

检测器A 232nm

峰号	保留时间	面积	面积%	高度	理论塔板数(USP)	拖尾因子	分离度(USP)
1	1.863	179450	35.010	31767	2684	1.224	--
2	2.369	333113	64.990	45165	2530	1.176	3.047
总计		512563	100.000	76932			

SHIMADZU LabSolutions

SMF-4077

<样品信息>

色谱柱 :XB-C18(50mm*4.6mm,5μm）
流速:1.5ml/min
柱 温:30℃
波长:232nm
数据文件名: RC$SMF-4077 - 7-25/27-138-2 - zzp-2024012021p-js6y-rcqx-pH6.8+0.2tw80jz-10mg20mg-20min-P2.lc
方法文件名: RC$SMF-4077 - SMF-4077-rcqx-FX276.lcm
批处理文件名: RC$SMF-4077 - 20240814-rcqx-FX276.lcb
样品瓶号: 3-13
进样体积: 50 μl
版本号:6.115
进样时间: 2024/08/14 19:02:41
实验者: xiexinhui
处理时间（V2）: 2024/08/15 09:09:25
处理者: xiexinhui
仪器型号：SHIMADZU LC-2050C(FX276)

<色谱图>

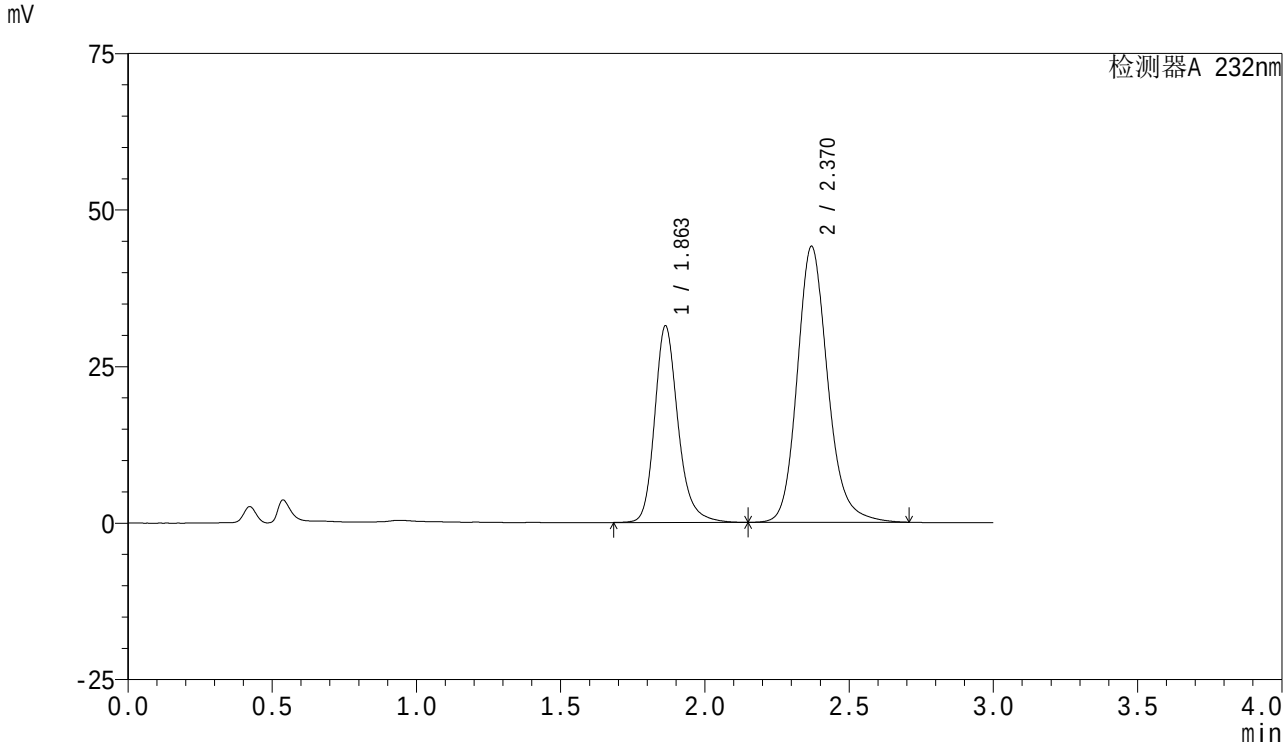

<峰表>

检测器A 232nm

峰号	保留时间	面积	面积%	高度	理论塔板数(USP)	拖尾因子	分离度(USP)
1	1.863	177439	35.409	31410	2689	1.222	--
2	2.370	323680	64.591	44062	2549	1.175	3.056
总计		501119	100.000	75473			

SHIMADZU LabSolutions

SMF-4077

<样品信息>

色谱柱 :XB-C18(50mm*4.6mm,5μm）
流速:1.5ml/min
柱 温:30℃
波长:232nm
数据文件名: RC$SMF-4077 - 7-25/27-139-2 - zzp-2024012021p-js6y-rcqx-pH6.8+0.2tw80jz-10mg20mg-20min-P3.lc
方法文件名: RC$SMF-4077 - SMF-4077-rcqx-FX276.lcm
批处理文件名: RC$SMF-4077 - 20240814-rcqx-FX276.lcb
样品瓶号: 3-22
进样体积: 50 μl
版本号:6.115
进样时间: 2024/08/14 19:06:04
实验者: xiexinhui
处理时间（V2）: 2024/08/15 09:09:28
处理者: xiexinhui
仪器型号：SHIMADZU LC-2050C(FX276)

<色谱图>

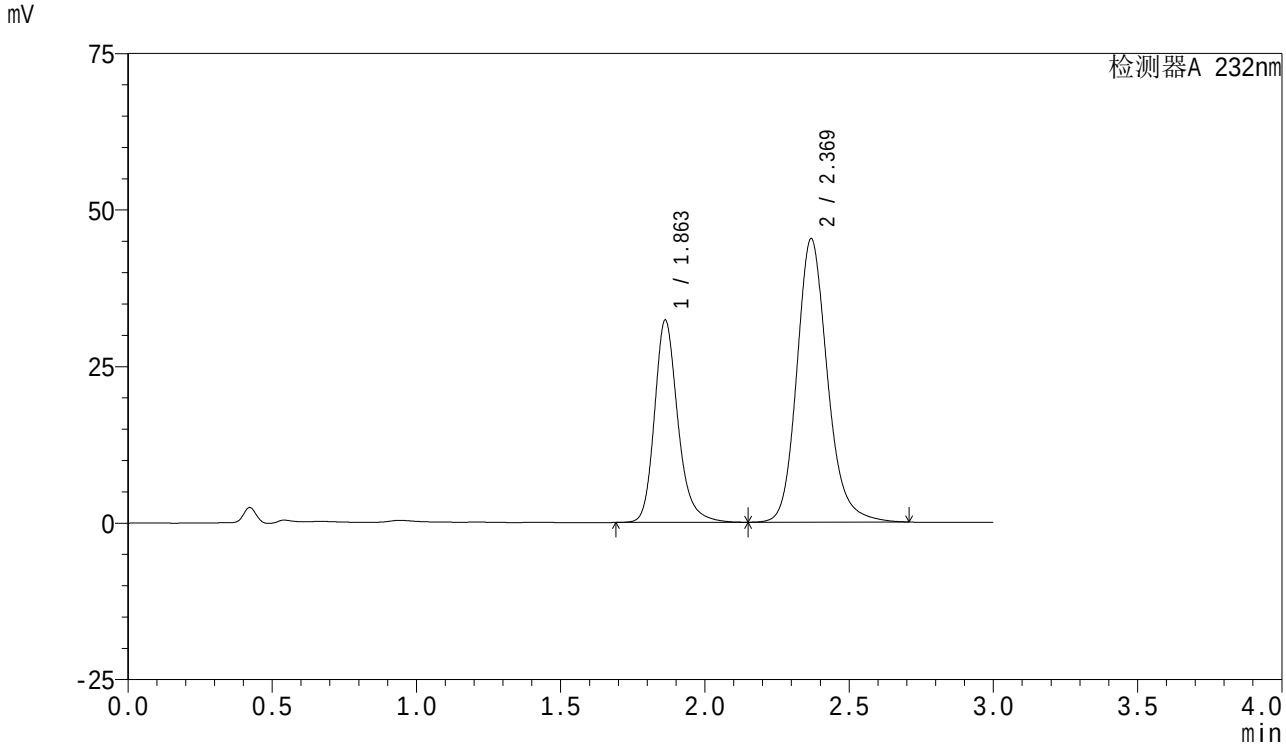

<峰表>

检测器A 232nm

峰号	保留时间	面积	面积%	高度	理论塔板数(USP)	拖尾因子	分离度(USP)
1	1.863	182303	35.334	32320	2691	1.223	--
2	2.369	333634	64.666	45199	2531	1.177	3.048
总计		515937	100.000	77519			

SHIMADZU LabSolutions

SMF-4077

<样品信息>

色谱柱 :XB-C18(50mm*4.6mm,5μm）
流速:1.5ml/min
柱 温:30℃
波长:232nm
数据文件名: RC$SMF-4077 - 7-25/27-140-2 - zzp-2024012021p-js6y-rcqx-pH6.8+0.2tw80jz-10mg20mg-20min-P4.lc
方法文件名: RC$SMF-4077 - SMF-4077-rcqx-FX276.lcm
批处理文件名: RC$SMF-4077 - 20240814-rcqx-FX276.lcb
样品瓶号: 3-31
进样体积: 50 μl
版本号:6.115
进样时间: 2024/08/14 19:09:28
实验者: xiexinhui
处理时间（V2）: 2024/08/15 09:09:30
处理者: xiexinhui
仪器型号：SHIMADZU LC-2050C(FX276)

<色谱图>

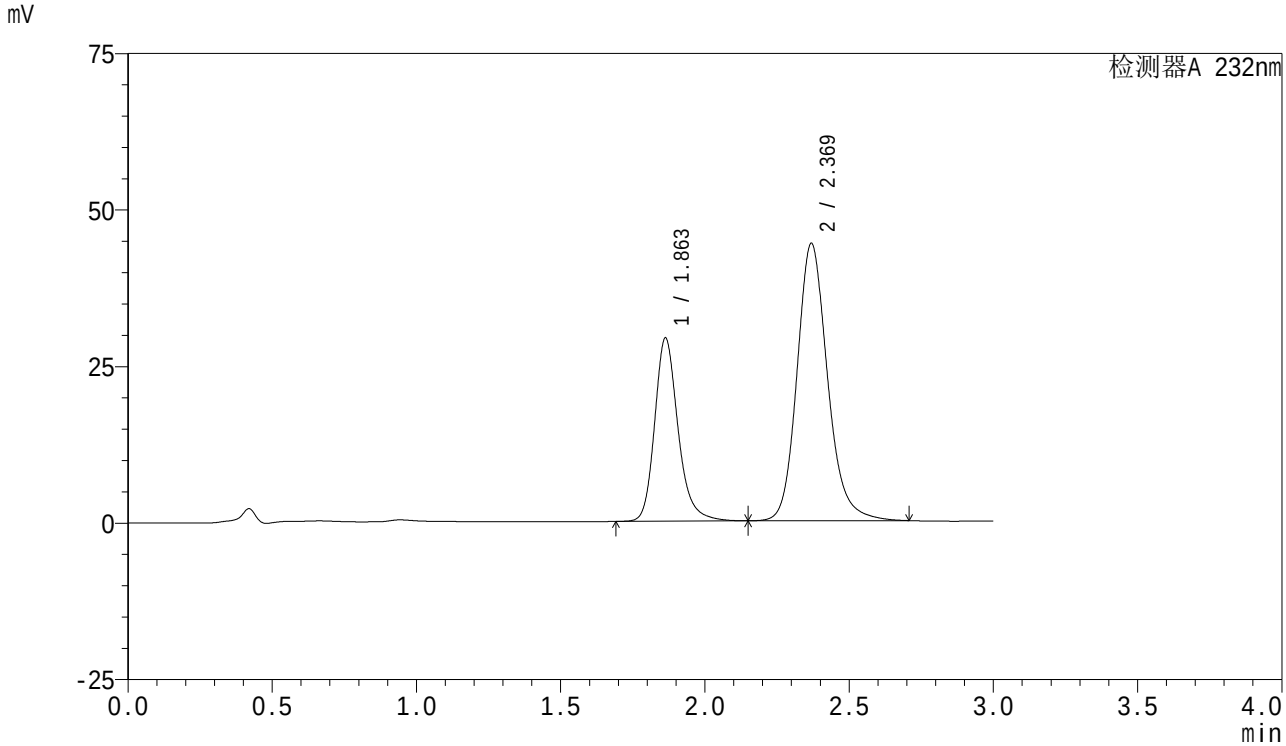

<峰表>

检测器A 232nm

峰号	保留时间	面积	面积%	高度	理论塔板数(USP)	拖尾因子	分离度(USP)
1	1.863	165638	33.714	29280	2680	1.226	--
2	2.369	325660	66.286	44249	2538	1.173	3.047
总计		491299	100.000	73529			

SHIMADZU LabSolutions

SMF-4077

<样品信息>

色谱柱 :XB-C18(50mm*4.6mm,5μm）
流速:1.5ml/min
柱 温:30℃
波长:232nm
数据文件名: RC$SMF-4077 - 7-25/27-141-2 - zzp-2024012021p-js6y-rcqx-pH6.8+0.2tw80jz-10mg20mg-20min-P5.lc
方法文件名: RC$SMF-4077 - SMF-4077-rcqx-FX276.lcm
批处理文件名: RC$SMF-4077 - 20240814-rcqx-FX276.lcb
样品瓶号: 3-40
进样体积: 50 μl
版本号:6.115
进样时间: 2024/08/14 19:12:52
实验者: xiexinhui
处理时间（V2）: 2024/08/15 09:09:33
处理者: xiexinhui
仪器型号：SHIMADZU LC-2050C(FX276)

<色谱图>

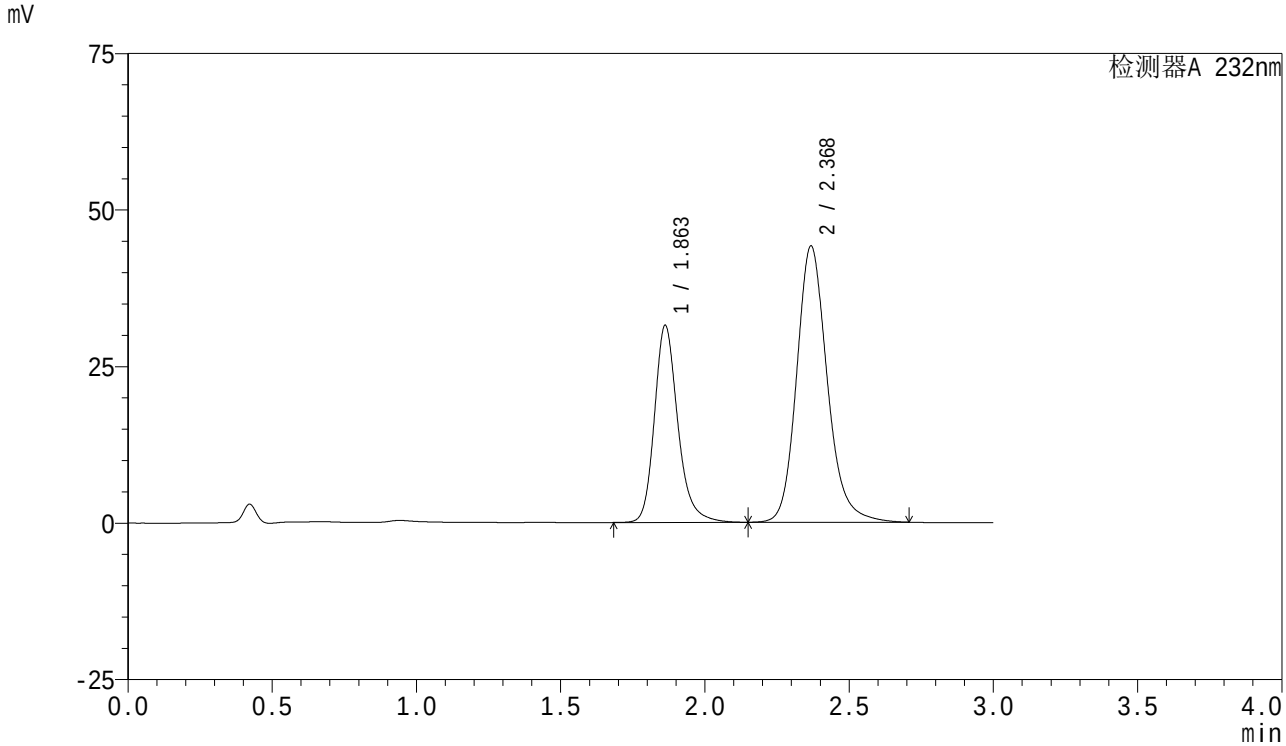

<峰表>

检测器A 232nm

峰号	保留时间	面积	面积%	高度	理论塔板数(USP)	拖尾因子	分离度(USP)
1	1.863	177866	35.352	31471	2680	1.224	--
2	2.368	325261	64.648	43994	2526	1.178	3.042
总计		503128	100.000	75465			

SHIMADZU LabSolutions

SMF-4077

<样品信息>

色谱柱 :XB-C18(50mm*4.6mm,5μm）
流速:1.5ml/min
柱 温:30℃
波长:232nm
数据文件名: RC$SMF-4077 - 7-25/27-142-2 - zzp-2024012021p-js6y-rcqx-pH6.8+0.2tw80jz-10mg20mg-20min-P6.lc
方法文件名: RC$SMF-4077 - SMF-4077-rcqx-FX276.lcm
批处理文件名: RC$SMF-4077 - 20240814-rcqx-FX276.lcb
样品瓶号: 3-49
进样体积: 50 μl
版本号:6.115
进样时间: 2024/08/14 19:16:16
实验者: xiexinhui
处理时间（V2）: 2024/08/15 09:09:35
处理者: xiexinhui
仪器型号：SHIMADZU LC-2050C(FX276)

<色谱图>

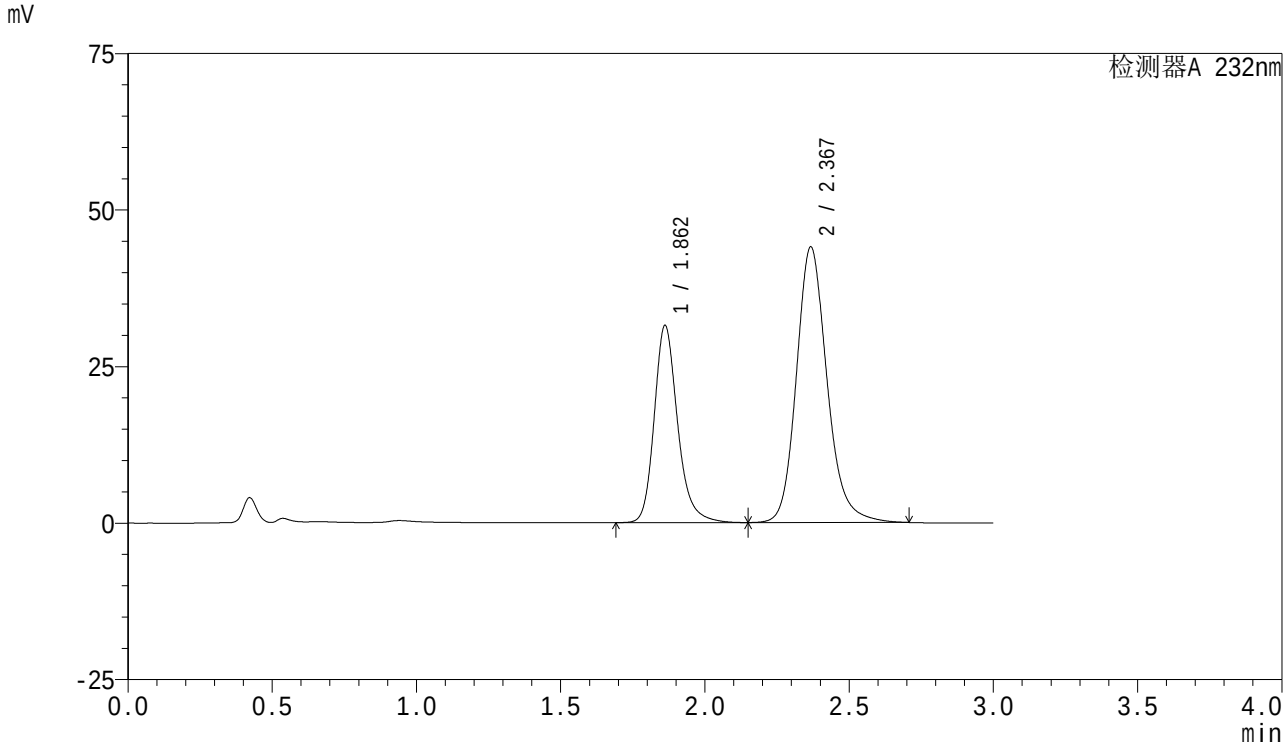

<峰表>

检测器A 232nm

峰号	保留时间	面积	面积%	高度	理论塔板数(USP)	拖尾因子	分离度(USP)
1	1.862	177753	35.367	31481	2686	1.223	--
2	2.367	324847	64.633	43886	2519	1.177	3.041
总计		502600	100.000	75367			

SHIMADZU LabSolutions

SMF-4077

<样品信息>

色谱柱 :XB-C18(50mm*4.6mm,5μm）
流速:1.5ml/min
柱 温:30℃
波长:232nm
数据文件名: RC$SMF-4077 - 7-25/27-143-2 - zzp-2024012021p-js6y-rcqx-pH6.8+0.2tw80jz-10mg20mg-30min-P1.lc
方法文件名: RC$SMF-4077 - SMF-4077-rcqx-FX276.lcm
批处理文件名: RC$SMF-4077 - 20240814-rcqx-FX276.lcb
样品瓶号: 3-5
进样体积: 50 μl
版本号:6.115
进样时间: 2024/08/14 19:19:40
实验者: xiexinhui
处理时间（V2）: 2024/08/15 09:09:38
处理者: xiexinhui
仪器型号：SHIMADZU LC-2050C(FX276)

<色谱图>

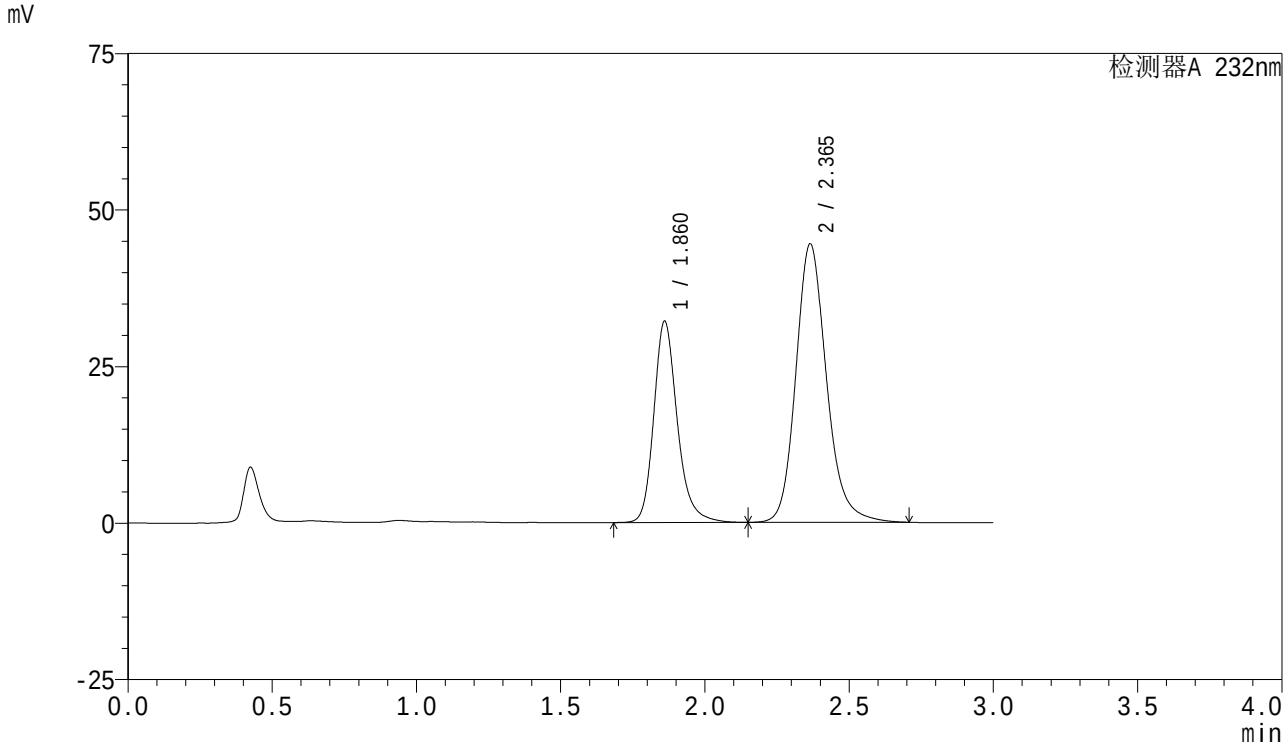

<峰表>

检测器A 232nm

峰号	保留时间	面积	面积%	高度	理论塔板数(USP)	拖尾因子	分离度(USP)
1	1.860	182165	35.667	32048	2661	1.225	--
2	2.365	328567	64.333	44454	2511	1.178	3.031
总计		510733	100.000	76502			

SHIMADZU LabSolutions

SMF-4077

<样品信息>

色谱柱 :XB-C18(50mm*4.6mm,5μm）
流速:1.5ml/min
柱 温:30℃
波长:232nm
数据文件名: RC$SMF-4077 - 7-25/27-144-2 - zzp-2024012021p-js6y-rcqx-pH6.8+0.2tw80jz-10mg20mg-30min-P2.lc
方法文件名: RC$SMF-4077 - SMF-4077-rcqx-FX276.lcm
批处理文件名: RC$SMF-4077 - 20240814-rcqx-FX276.lcb
样品瓶号: 3-14
进样体积: 50 μl
版本号:6.115
进样时间: 2024/08/14 19:23:04
实验者: xiexinhui
处理时间（V2）: 2024/08/15 09:09:40
处理者: xiexinhui
仪器型号：SHIMADZU LC-2050C(FX276)

<色谱图>

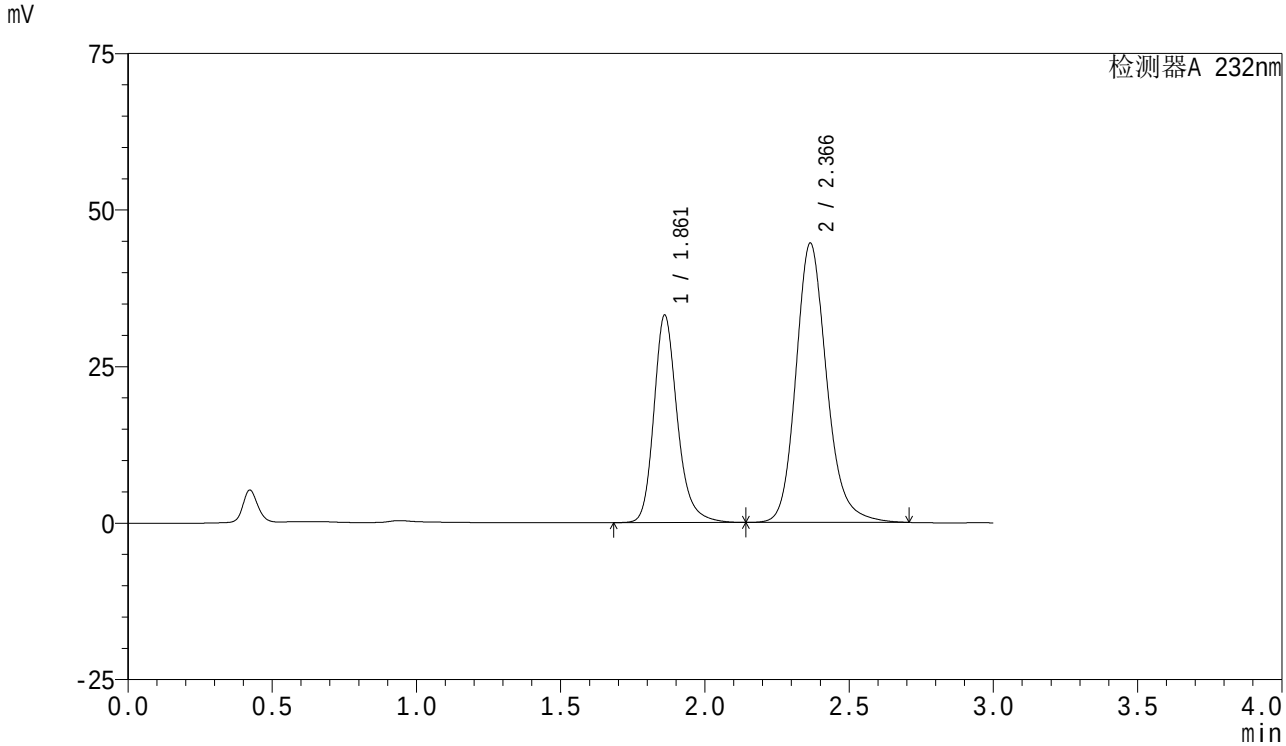

<峰表>

检测器A 232nm

峰号	保留时间	面积	面积%	高度	理论塔板数(USP)	拖尾因子	分离度(USP)
1	1.861	187746	36.205	33069	2663	1.225	--
2	2.366	330821	63.795	44577	2490	1.179	3.024
总计		518566	100.000	77646			

SHIMADZU LabSolutions

SMF-4077

<样品信息>

色谱柱 :XB-C18(50mm*4.6mm,5μm）
流速:1.5ml/min
柱 温:30℃
波长:232nm
数据文件名: RC$SMF-4077 - 7-25/27-145-2 - zzp-2024012021p-js6y-rcqx-pH6.8+0.2tw80jz-10mg20mg-30min-P3.lc
方法文件名: RC$SMF-4077 - SMF-4077-rcqx-FX276.lcm
批处理文件名: RC$SMF-4077 - 20240814-rcqx-FX276.lcb
样品瓶号: 3-23
进样体积: 50 μl
版本号:6.115
进样时间: 2024/08/14 19:26:27
实验者: xiexinhui
处理时间（V2）: 2024/08/15 09:09:42
处理者: xiexinhui
仪器型号：SHIMADZU LC-2050C(FX276)

<色谱图>

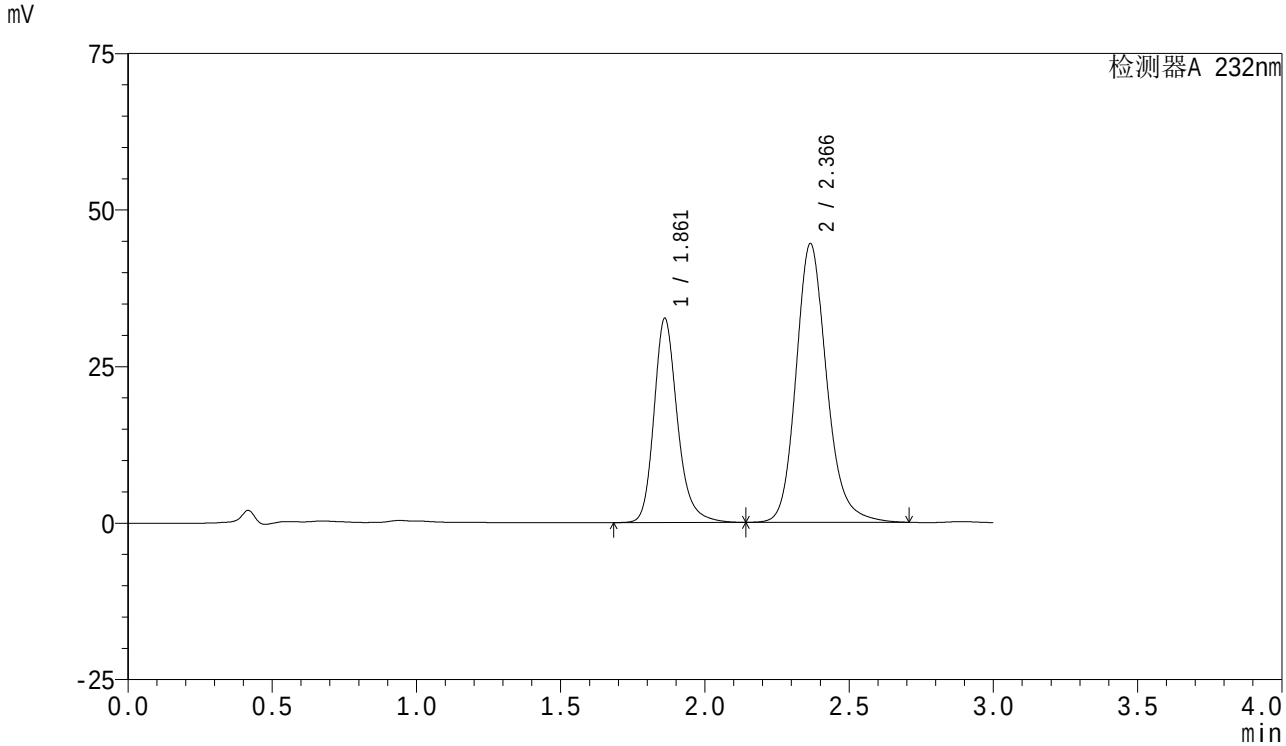

<峰表>

检测器A 232nm

峰号	保留时间	面积	面积%	高度	理论塔板数(USP)	拖尾因子	分离度(USP)
1	1.861	184803	35.965	32556	2663	1.224	--
2	2.366	329039	64.035	44480	2507	1.177	3.030
总计		513841	100.000	77036			

SHIMADZU LabSolutions

SMF-4077

<样品信息>

色谱柱 :XB-C18(50mm*4.6mm,5μm）
流速:1.5ml/min
柱 温:30℃
波长:232nm
数据文件名: RC$SMF-4077 - 7-25/27-146-2 - zzp-2024012021p-js6y-rcqx-pH6.8+0.2tw80jz-10mg20mg-30min-P4.lc
方法文件名: RC$SMF-4077 - SMF-4077-rcqx-FX276.lcm
批处理文件名: RC$SMF-4077 - 20240814-rcqx-FX276.lcb
样品瓶号: 3-32
进样体积: 50 μl
版本号:6.115
进样时间: 2024/08/14 19:29:50
实验者: xiexinhui
处理时间（V2）: 2024/08/15 09:09:45
处理者: xiexinhui
仪器型号：SHIMADZU LC-2050C(FX276)

<色谱图>

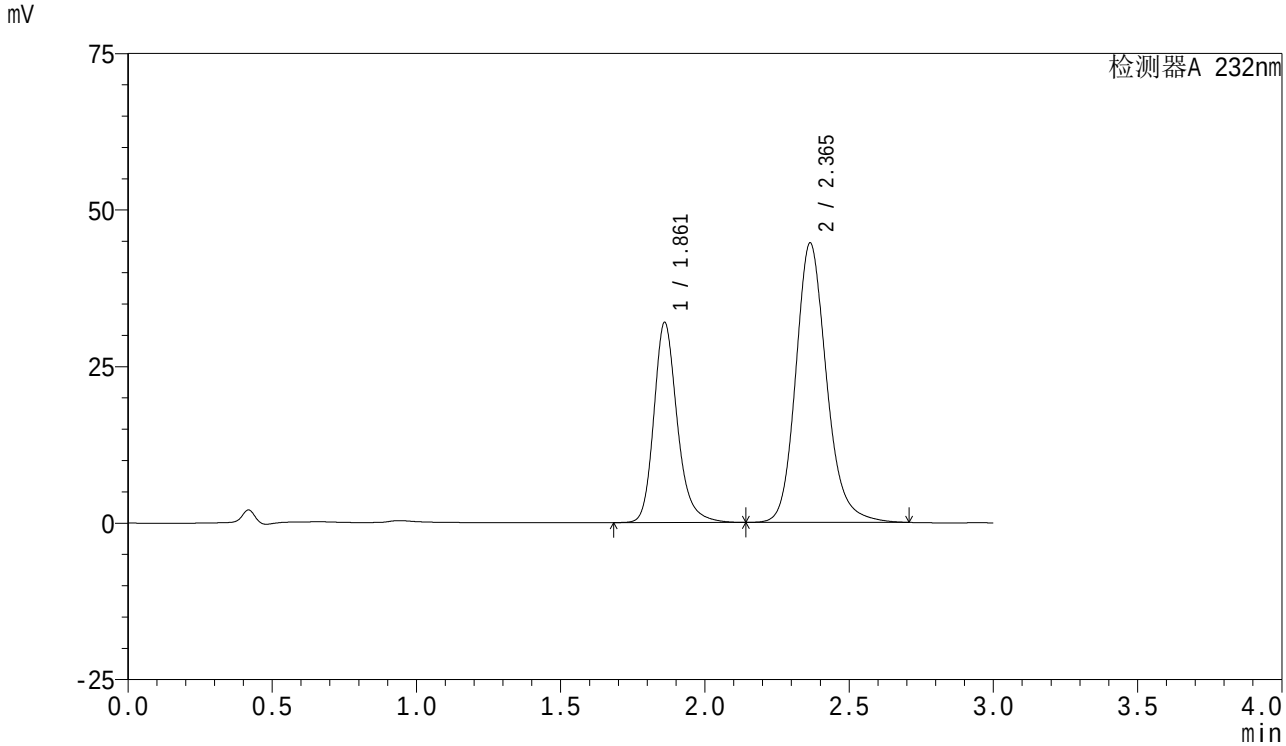

<峰表>

检测器A 232nm

峰号	保留时间	面积	面积%	高度	理论塔板数(USP)	拖尾因子	分离度(USP)
1	1.861	180835	35.358	31876	2667	1.224	--
2	2.365	330600	64.642	44614	2494	1.178	3.025
总计		511435	100.000	76490			

SHIMADZU LabSolutions

SMF-4077

<样品信息>

色谱柱 :XB-C18(50mm*4.6mm,5μm）
流速:1.5ml/min
柱 温:30℃
波长:232nm
数据文件名: RC$SMF-4077 - 7-25/27-147-2 - zzp-2024012021p-js6y-rcqx-pH6.8+0.2tw80jz-10mg20mg-30min-P5.lc
方法文件名: RC$SMF-4077 - SMF-4077-rcqx-FX276.lcm
批处理文件名: RC$SMF-4077 - 20240814-rcqx-FX276.lcb
样品瓶号: 3-41
进样体积: 50 μl
版本号:6.115
进样时间: 2024/08/14 19:33:15
实验者: xiexinhui
处理时间（V2）: 2024/08/15 09:09:47
处理者: xiexinhui
仪器型号：SHIMADZU LC-2050C(FX276)

<色谱图>

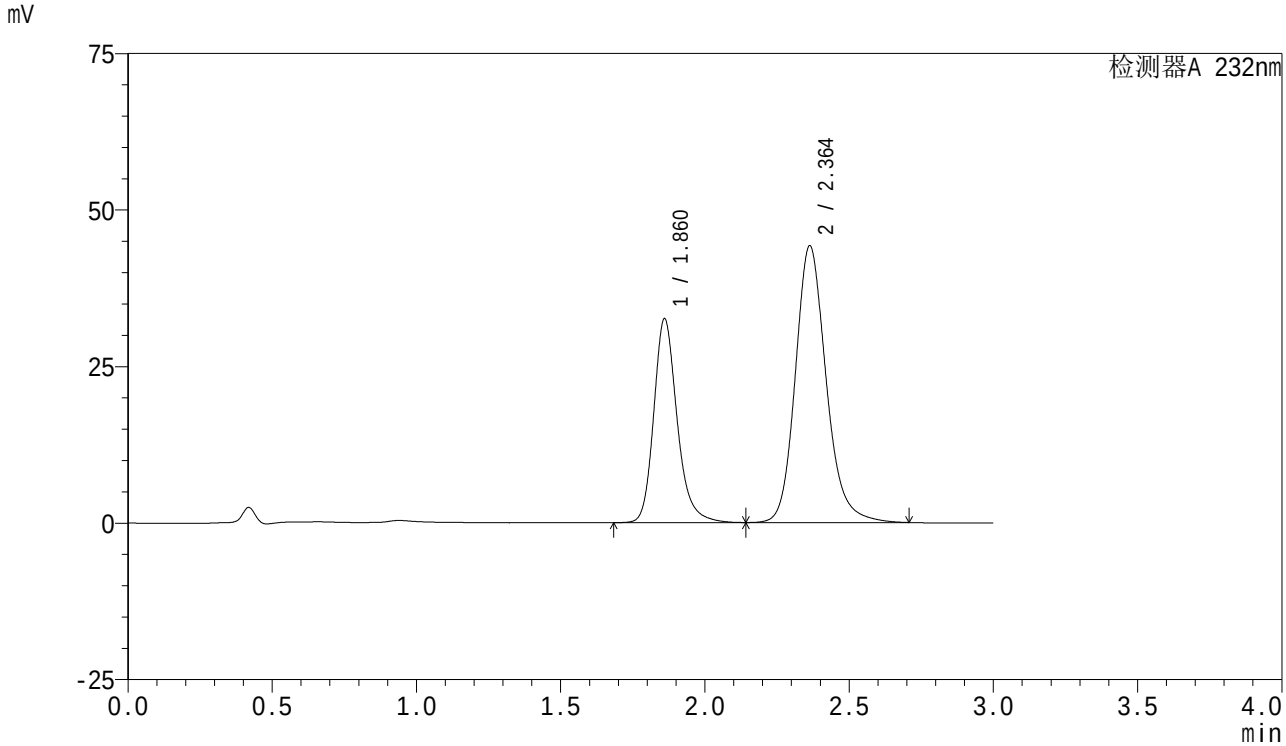

<峰表>

检测器A 232nm

峰号	保留时间	面积	面积%	高度	理论塔板数(USP)	拖尾因子	分离度(USP)
1	1.860	183978	35.929	32447	2674	1.223	--
2	2.364	328082	64.071	44221	2482	1.178	3.018
总计		512060	100.000	76668			

SHIMADZU LabSolutions

SMF-4077

<样品信息>

色谱柱 :XB-C18(50mm*4.6mm,5μm）
流速:1.5ml/min
柱 温:30℃
波长:232nm
数据文件名: RC$SMF-4077 - 7-25/27-148-2 - zzp-2024012021p-js6y-rcqx-pH6.8+0.2tw80jz-10mg20mg-30min-P6.lc
方法文件名: RC$SMF-4077 - SMF-4077-rcqx-FX276.lcm
批处理文件名: RC$SMF-4077 - 20240814-rcqx-FX276.lcb
样品瓶号: 3-50
进样体积: 50 μl
版本号:6.115
进样时间: 2024/08/14 19:36:38
实验者: xiexinhui
处理时间（V2）: 2024/08/15 09:09:49
处理者: xiexinhui
仪器型号：SHIMADZU LC-2050C(FX276)

<色谱图>

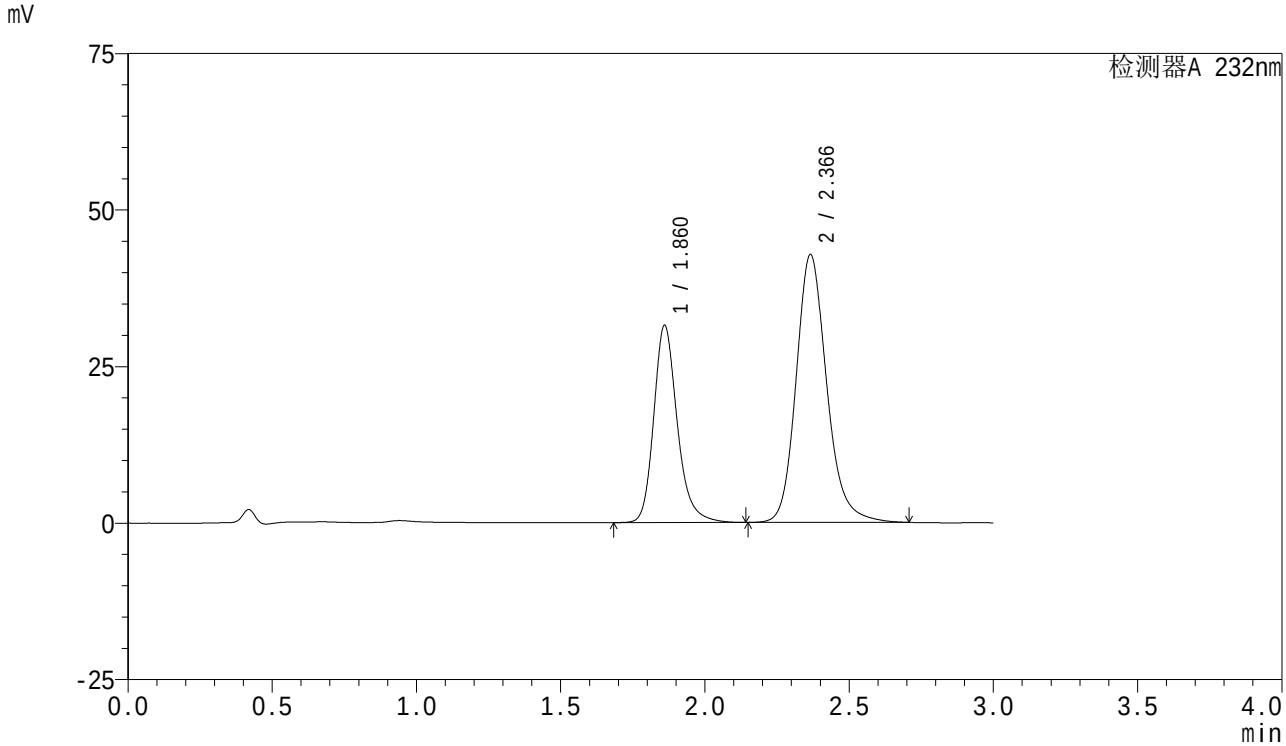

<峰表>

检测器A 232nm

峰号	保留时间	面积	面积%	高度	理论塔板数(USP)	拖尾因子	分离度(USP)
1	1.860	179014	36.214	31396	2644	1.226	--
2	2.366	315306	63.786	42721	2524	1.178	3.037
总计		494320	100.000	74117			

SHIMADZU LabSolutions

SMF-4077

<样品信息>

色谱柱 :XB-C18(50mm*4.6mm,5μm）
流速:1.5ml/min
柱 温:30℃
波长:232nm
数据文件名: RC$SMF-4077 - 7-25/27-149-2 - zzp-2024012021p-js6y-rcqx-pH6.8+0.2tw80jz-10mg20mg-45min-P1.lc
方法文件名: RC$SMF-4077 - SMF-4077-rcqx-FX276.lcm
批处理文件名: RC$SMF-4077 - 20240814-rcqx-FX276.lcb
样品瓶号: 3-6
进样体积: 50 μl
版本号:6.115
进样时间: 2024/08/14 19:40:03
实验者: xiexinhui
处理时间（V2）: 2024/08/15 09:09:52
处理者: xiexinhui
仪器型号：SHIMADZU LC-2050C(FX276)

<色谱图>

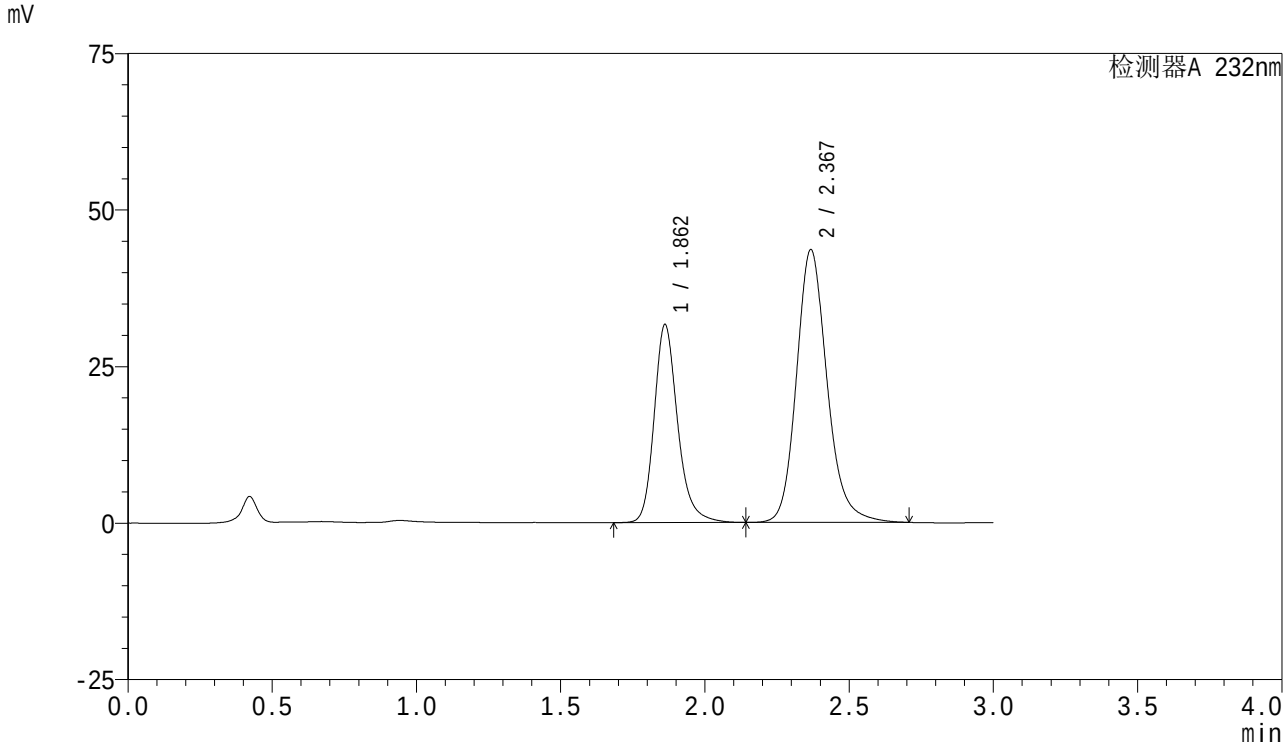

<峰表>

检测器A 232nm

峰号	保留时间	面积	面积%	高度	理论塔板数(USP)	拖尾因子	分离度(USP)
1	1.862	179442	35.834	31608	2661	1.225	--
2	2.367	321313	64.166	43426	2524	1.177	3.038
总计		500755	100.000	75034			

SHIMADZU LabSolutions

SMF-4077

<样品信息>

色谱柱 :XB-C18(50mm*4.6mm,5μm）
流速:1.5ml/min
柱 温:30℃
波长:232nm
数据文件名: RC$SMF-4077 - 7-25/27-150-2 - zzp-2024012021p-js6y-rcqx-pH6.8+0.2tw80jz-10mg20mg-45min-P2.lc
方法文件名: RC$SMF-4077 - SMF-4077-rcqx-FX276.lcm
批处理文件名: RC$SMF-4077 - 20240814-rcqx-FX276.lcb
样品瓶号: 3-15
进样体积: 50 μl
版本号:6.115
进样时间: 2024/08/14 19:43:27
实验者: xiexinhui
处理时间（V2）: 2024/08/15 09:09:54
处理者: xiexinhui
仪器型号：SHIMADZU LC-2050C(FX276)

<色谱图>

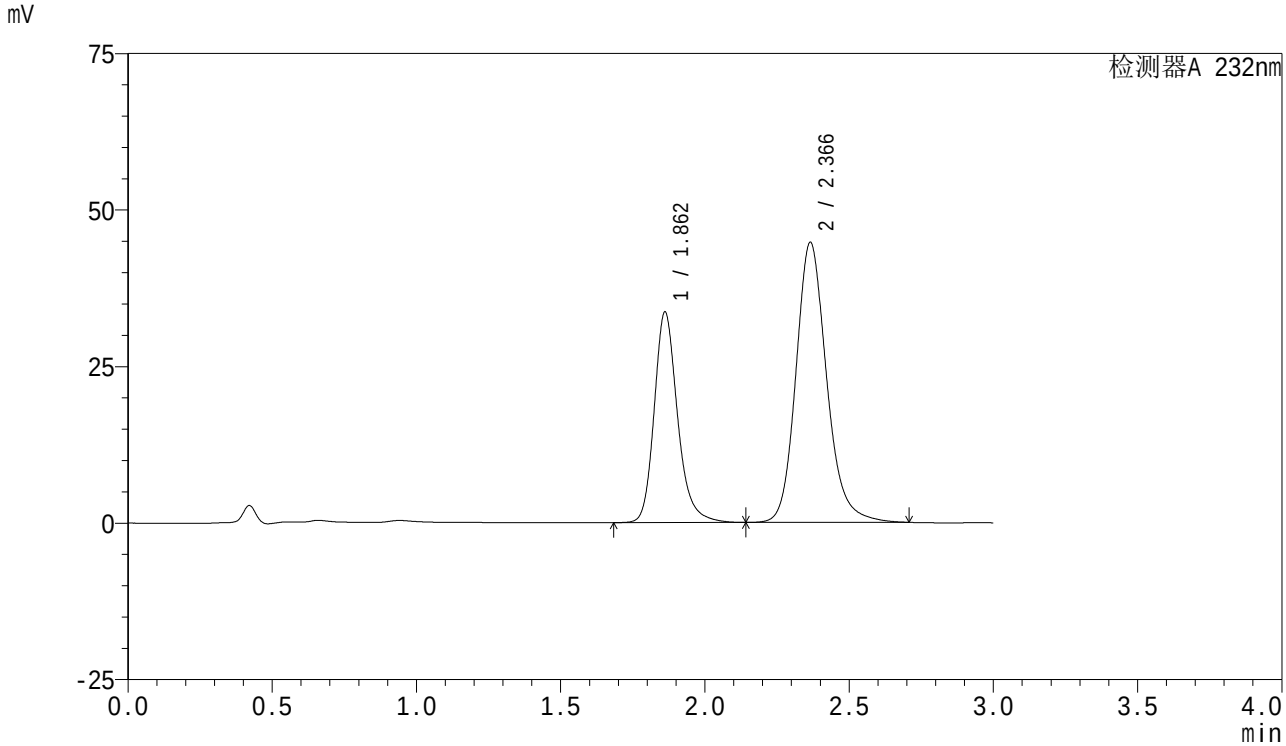

<峰表>

检测器A 232nm

峰号	保留时间	面积	面积%	高度	理论塔板数(USP)	拖尾因子	分离度(USP)
1	1.862	189861	36.474	33604	2685	1.222	--
2	2.366	330678	63.526	44697	2505	1.176	3.028
总计		520538	100.000	78301			

SHIMADZU LabSolutions

SMF-4077

<样品信息>

色谱柱 :XB-C18(50mm*4.6mm,5μm）
流速:1.5ml/min
柱 温:30℃
波长:232nm
数据文件名: RC$SMF-4077 - 7-25/27-151-2 - zzp-2024012021p-js6y-rcqx-pH6.8+0.2tw80jz-10mg20mg-45min-P3.lc
方法文件名: RC$SMF-4077 - SMF-4077-rcqx-FX276.lcm
批处理文件名: RC$SMF-4077 - 20240814-rcqx-FX276.lcb
样品瓶号: 3-24
进样体积: 50 μl
版本号:6.115
进样时间: 2024/08/14 19:46:50
实验者: xiexinhui
处理时间（V2）: 2024/08/15 09:09:57
处理者: xiexinhui
仪器型号：SHIMADZU LC-2050C(FX276)

<色谱图>

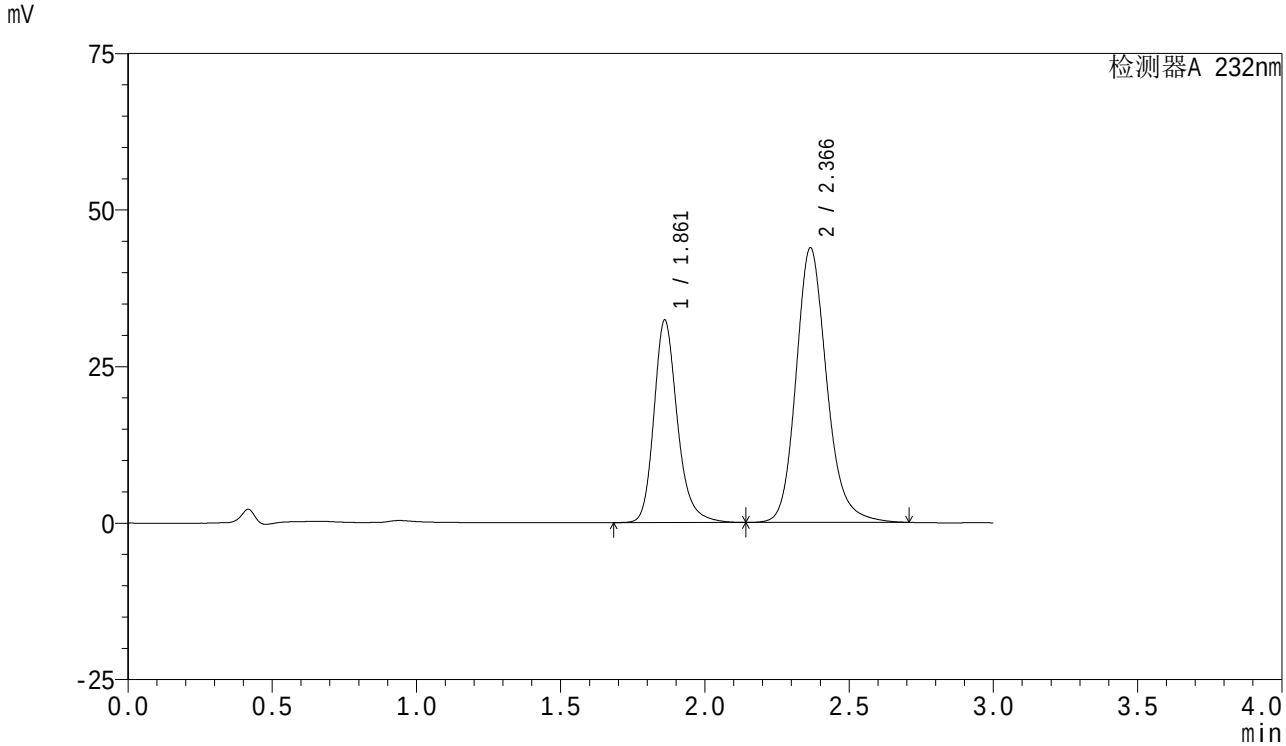

<峰表>

检测器A 232nm

峰号	保留时间	面积	面积%	高度	理论塔板数(USP)	拖尾因子	分离度(USP)
1	1.861	183384	36.141	32285	2660	1.225	--
2	2.366	324023	63.859	43808	2510	1.177	3.032
总计		507407	100.000	76094			

SHIMADZU LabSolutions

SMF-4077

<样品信息>

色谱柱 :XB-C18(50mm*4.6mm,5μm）
流速:1.5ml/min
柱 温:30℃
波长:232nm
数据文件名: RC$SMF-4077 - 7-25/27-152-2 - zzp-2024012021p-js6y-rcqx-pH6.8+0.2tw80jz-10mg20mg-45min-P4.lc
方法文件名: RC$SMF-4077 - SMF-4077-rcqx-FX276.lcm
批处理文件名: RC$SMF-4077 - 20240814-rcqx-FX276.lcb
样品瓶号: 3-33
进样体积: 50 μl
版本号:6.115
进样时间: 2024/08/14 19:50:13
实验者: xiexinhui
处理时间（V2）: 2024/08/15 09:09:59
处理者: xiexinhui
仪器型号：SHIMADZU LC-2050C(FX276)

<色谱图>

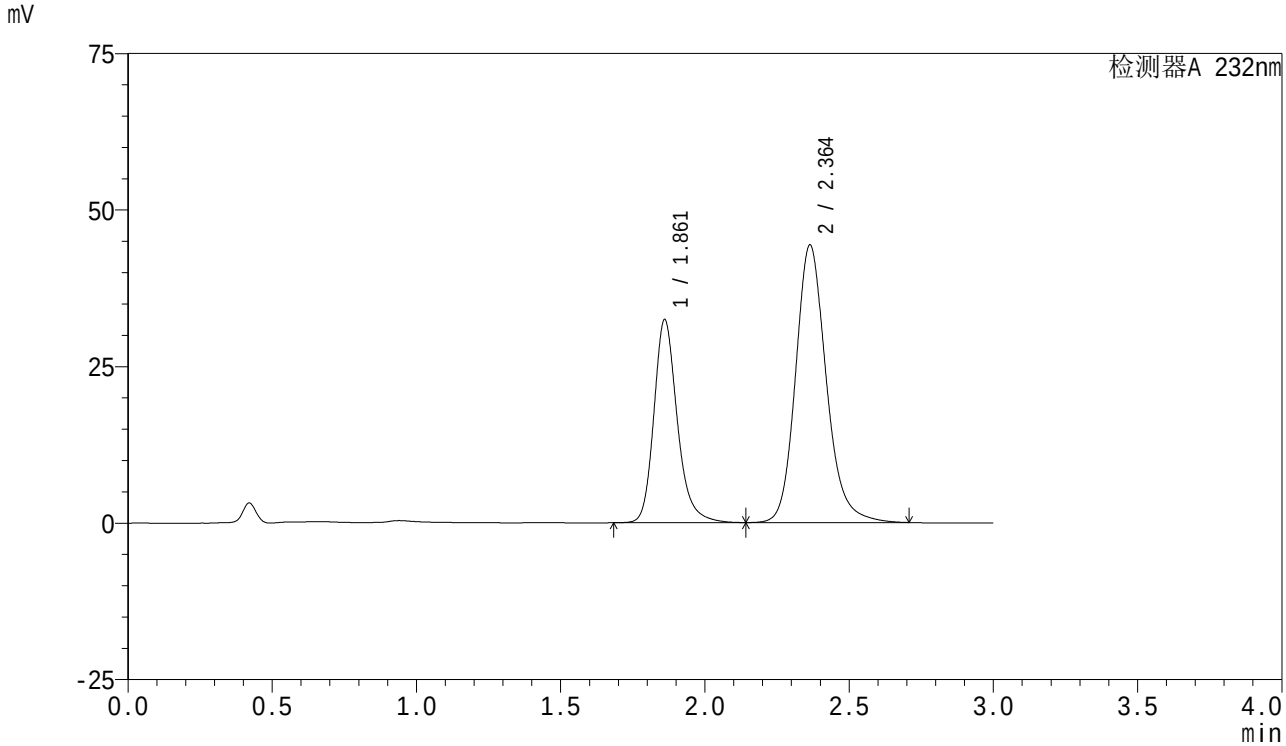

<峰表>

检测器A 232nm

峰号	保留时间	面积	面积%	高度	理论塔板数(USP)	拖尾因子	分离度(USP)
1	1.861	183218	35.847	32336	2673	1.224	--
2	2.364	327898	64.153	44331	2500	1.177	3.024
总计		511116	100.000	76667			

SHIMADZU LabSolutions

SMF-4077

<样品信息>

色谱柱 :XB-C18(50mm*4.6mm,5μm）
流速:1.5ml/min
柱 温:30℃
波长:232nm
数据文件名: RC$SMF-4077 - 7-25/27-153-2 - zzp-2024012021p-js6y-rcqx-pH6.8+0.2tw80jz-10mg20mg-45min-P5.lc
方法文件名: RC$SMF-4077 - SMF-4077-rcqx-FX276.lcm
批处理文件名: RC$SMF-4077 - 20240814-rcqx-FX276.lcb
样品瓶号: 3-42
进样体积: 50 μl
版本号:6.115
进样时间: 2024/08/14 19:53:36
实验者: xiexinhui
处理时间（V2）: 2024/08/15 09:10:01
处理者: xiexinhui
仪器型号：SHIMADZU LC-2050C(FX276)

<色谱图>

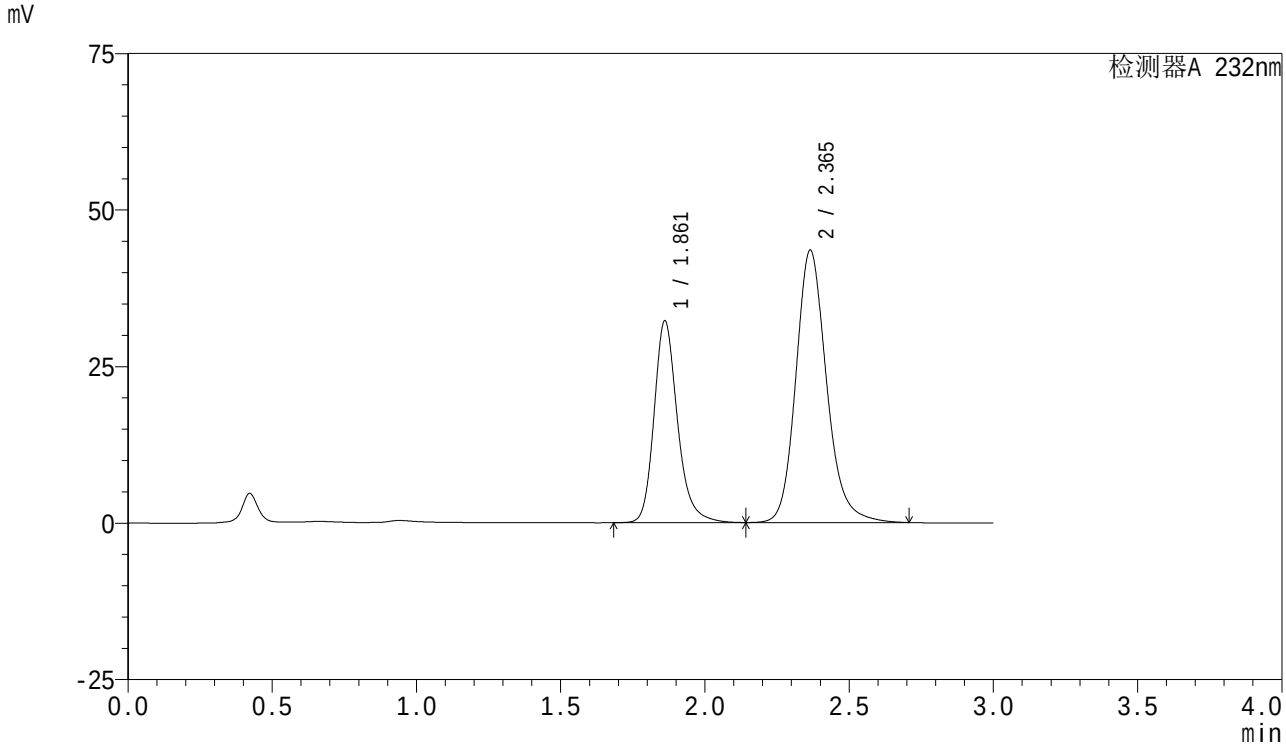

<峰表>

检测器A 232nm

峰号	保留时间	面积	面积%	高度	理论塔板数(USP)	拖尾因子	分离度(USP)
1	1.861	182477	36.186	32191	2670	1.224	--
2	2.365	321804	63.814	43475	2503	1.177	3.026
总计		504281	100.000	75666			

SHIMADZU LabSolutions

SMF-4077

<样品信息>

色谱柱 :XB-C18(50mm*4.6mm,5μm）
流速:1.5ml/min
柱 温:30℃
波长:232nm
数据文件名: RC$SMF-4077 - 7-25/27-154-2 - zzp-2024012021p-js6y-rcqx-pH6.8+0.2tw80jz-10mg20mg-45min-P6.lc
方法文件名: RC$SMF-4077 - SMF-4077-rcqx-FX276.lcm
批处理文件名: RC$SMF-4077 - 20240814-rcqx-FX276.lcb
样品瓶号: 3-51
进样体积: 50 μl
版本号:6.115
进样时间: 2024/08/14 19:56:59
实验者: xiexinhui
处理时间（V2）: 2024/08/15 09:10:04
处理者: xiexinhui
仪器型号：SHIMADZU LC-2050C(FX276)

<色谱图>

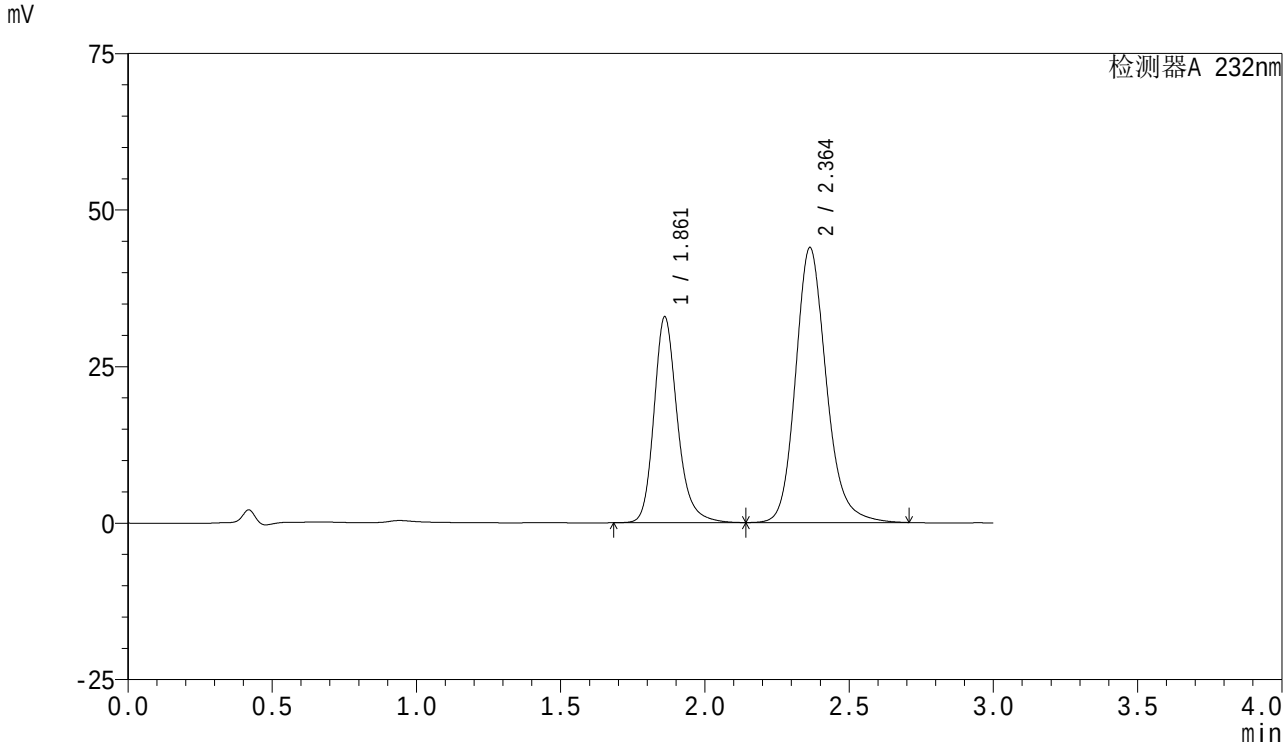

<峰表>

检测器A 232nm

峰号	保留时间	面积	面积%	高度	理论塔板数(USP)	拖尾因子	分离度(USP)
1	1.861	185756	36.358	32818	2677	1.221	--
2	2.364	325152	63.642	43921	2493	1.176	3.020
总计		510908	100.000	76739			

SHIMADZU LabSolutions

SMF-4077

<样品信息>

色谱柱 :XB-C18(50mm*4.6mm,5μm）
流速:1.5ml/min
柱 温:30℃
波长:232nm
数据文件名: RC$SMF-4077 - 7-25/27-155-2 - zzp-2024012021p-js6y-rcqx-pH6.8+0.2tw80jz-10mg20mg-60min-P1.lc
方法文件名: RC$SMF-4077 - SMF-4077-rcqx-FX276.lcm
批处理文件名: RC$SMF-4077 - 20240814-rcqx-FX276.lcb
样品瓶号: 3-7
进样体积: 50 μl
版本号:6.115
进样时间: 2024/08/14 20:00:23
实验者: xiexinhui
处理时间（V2）: 2024/08/15 09:10:06
处理者: xiexinhui
仪器型号：SHIMADZU LC-2050C(FX276)

<色谱图>

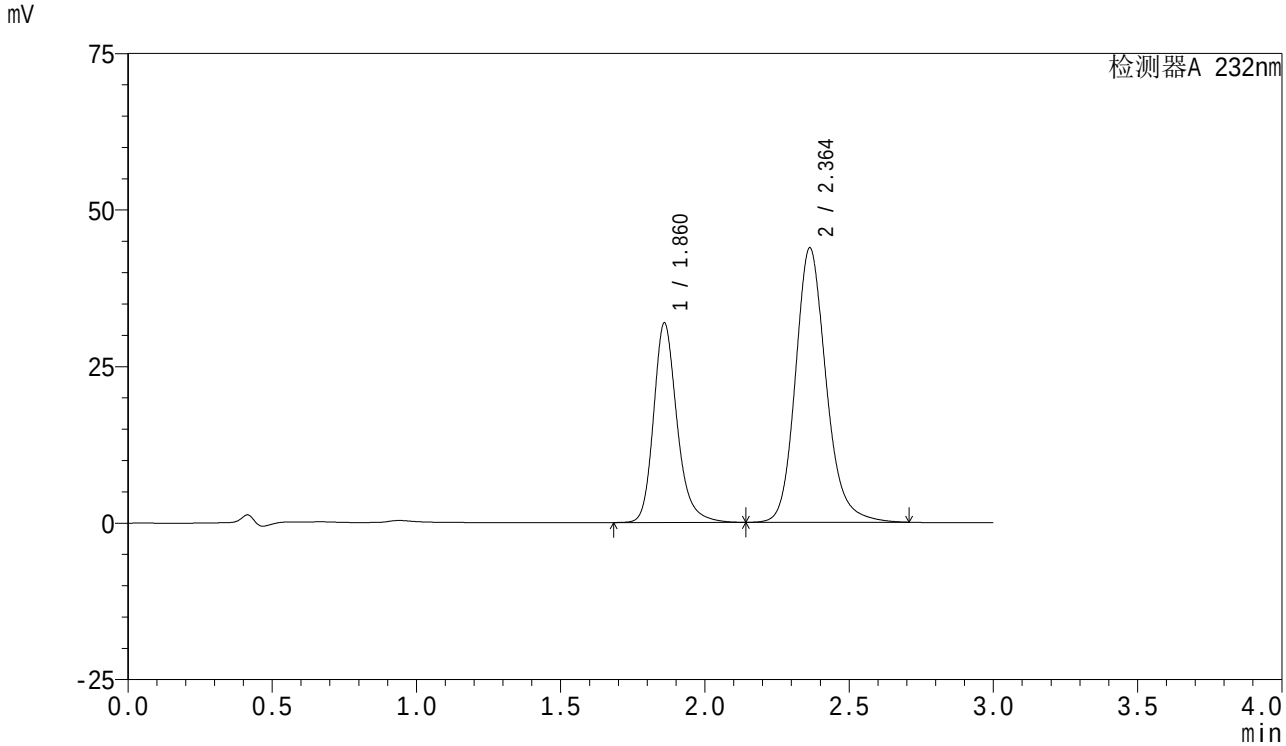

<峰表>

检测器A 232nm

峰号	保留时间	面积	面积%	高度	理论塔板数(USP)	拖尾因子	分离度(USP)
1	1.860	180680	35.816	31704	2658	1.226	--
2	2.364	323788	64.184	43845	2509	1.177	3.029
总计		504468	100.000	75549			

SHIMADZU LabSolutions

SMF-4077

<样品信息>

色谱柱 :XB-C18(50mm*4.6mm,5μm）
流速:1.5ml/min
柱 温:30℃
波长:232nm
数据文件名: RC$SMF-4077 - 7-25/27-156-2 - zzp-2024012021p-js6y-rcqx-pH6.8+0.2tw80jz-10mg20mg-60min-P2.lc
方法文件名: RC$SMF-4077 - SMF-4077-rcqx-FX276.lcm
批处理文件名: RC$SMF-4077 - 20240814-rcqx-FX276.lcb
样品瓶号: 3-16
进样体积: 50 μl
版本号:6.115
进样时间: 2024/08/14 20:03:47
实验者: xiexinhui
处理时间（V2）: 2024/08/15 09:10:09
处理者: xiexinhui
仪器型号：SHIMADZU LC-2050C(FX276)

<色谱图>

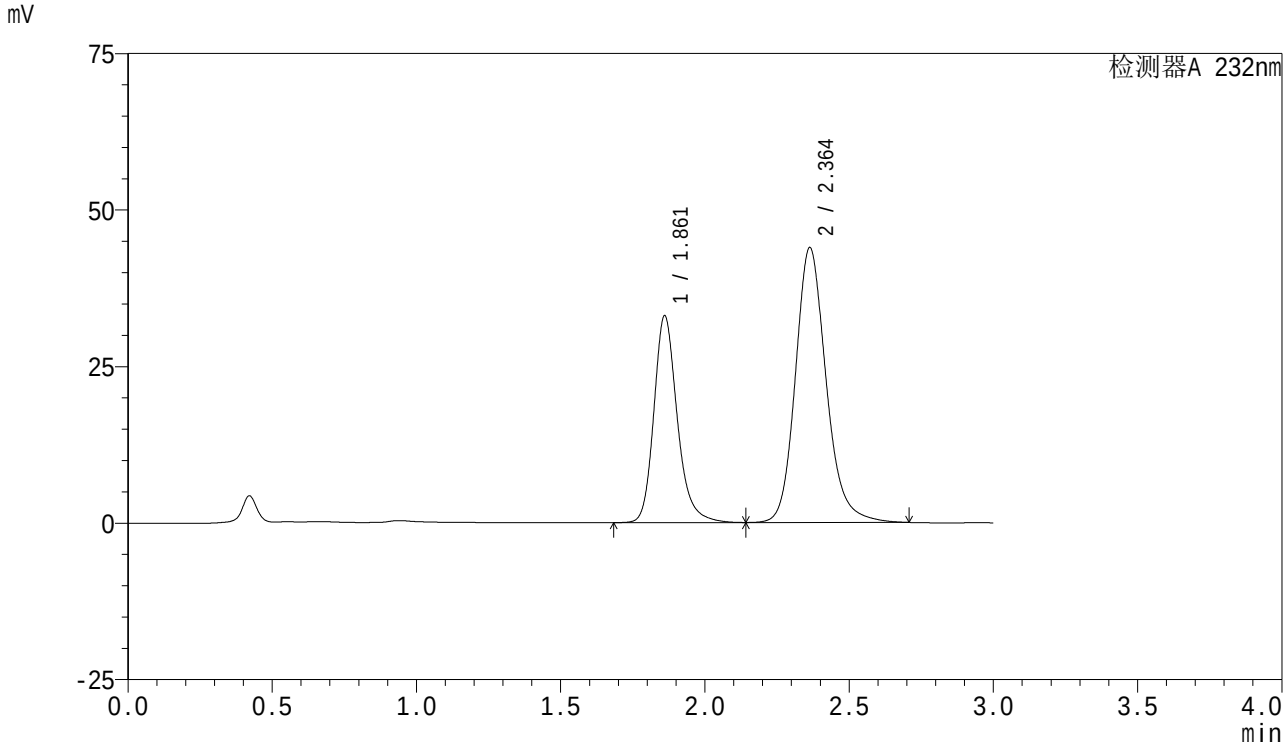

<峰表>

检测器A 232nm

峰号	保留时间	面积	面积%	高度	理论塔板数(USP)	拖尾因子	分离度(USP)
1	1.861	186917	36.508	32953	2668	1.224	--
2	2.364	325073	63.492	43913	2497	1.177	3.020
总计		511990	100.000	76867			

SHIMADZU LabSolutions

SMF-4077

<样品信息>

色谱柱 :XB-C18(50mm*4.6mm,5μm）
流速:1.5ml/min
柱 温:30℃
波长:232nm
数据文件名: RC$SMF-4077 - 7-25/27-157-2 - zzp-2024012021p-js6y-rcqx-pH6.8+0.2tw80jz-10mg20mg-60min-P3.lc
方法文件名: RC$SMF-4077 - SMF-4077-rcqx-FX276.lcm
批处理文件名: RC$SMF-4077 - 20240814-rcqx-FX276.lcb
样品瓶号: 3-25
进样体积: 50 μl
版本号:6.115
进样时间: 2024/08/14 20:07:11
实验者: xiexinhui
处理时间（V2）: 2024/08/15 09:10:11
处理者: xiexinhui
仪器型号：SHIMADZU LC-2050C(FX276)

<色谱图>

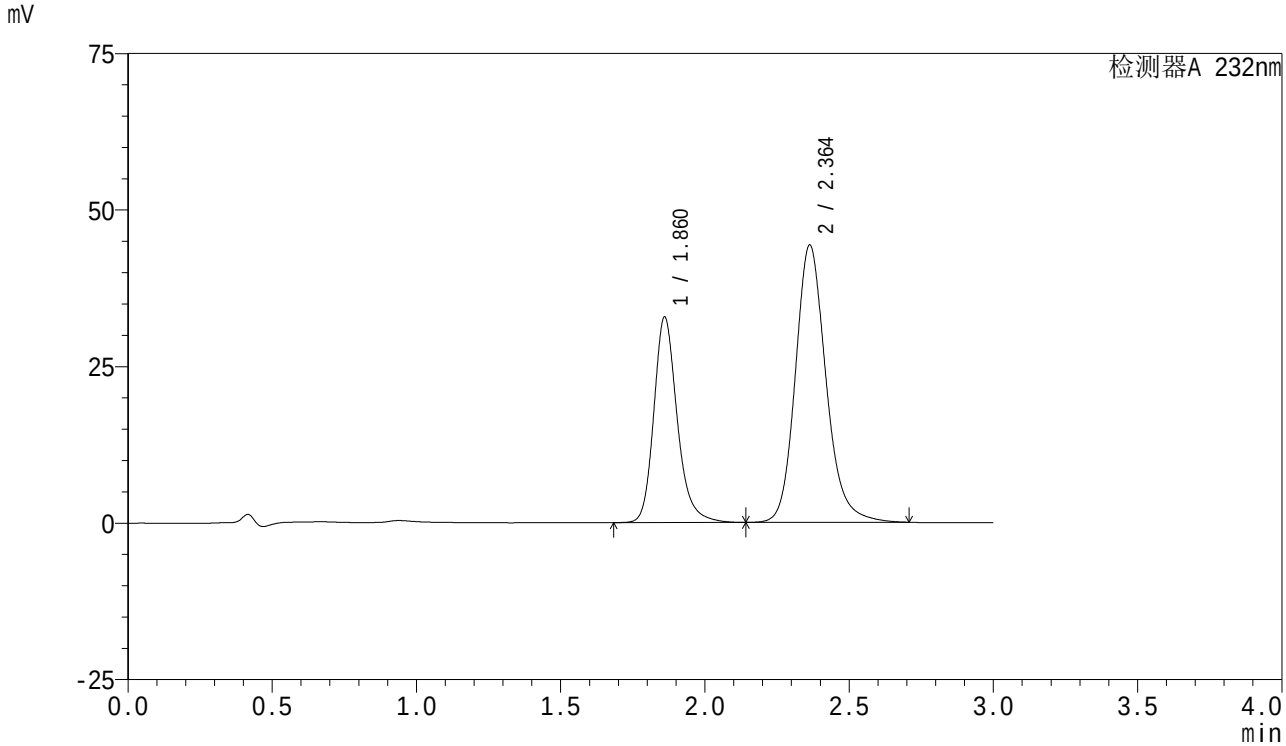

<峰表>

检测器A 232nm

峰号	保留时间	面积	面积%	高度	理论塔板数(USP)	拖尾因子	分离度(USP)
1	1.860	185505	36.186	32727	2671	1.222	--
2	2.364	327134	63.814	44315	2508	1.176	3.024
总计		512639	100.000	77043			

SHIMADZU LabSolutions

SMF-4077

<样品信息>

色谱柱 :XB-C18(50mm*4.6mm,5μm）
流速:1.5ml/min
柱 温:30℃
波长:232nm
数据文件名: RC$SMF-4077 - 7-25/27-158-2 - zzp-2024012021p-js6y-rcqx-pH6.8+0.2tw80jz-10mg20mg-60min-P4.lc
方法文件名: RC$SMF-4077 - SMF-4077-rcqx-FX276.lcm
批处理文件名: RC$SMF-4077 - 20240814-rcqx-FX276.lcb
样品瓶号: 3-34
进样体积: 50 μl
版本号:6.115
进样时间: 2024/08/14 20:10:35
实验者: xiexinhui
处理时间（V2）: 2024/08/15 09:10:14
处理者: xiexinhui
仪器型号：SHIMADZU LC-2050C(FX276)

<色谱图>

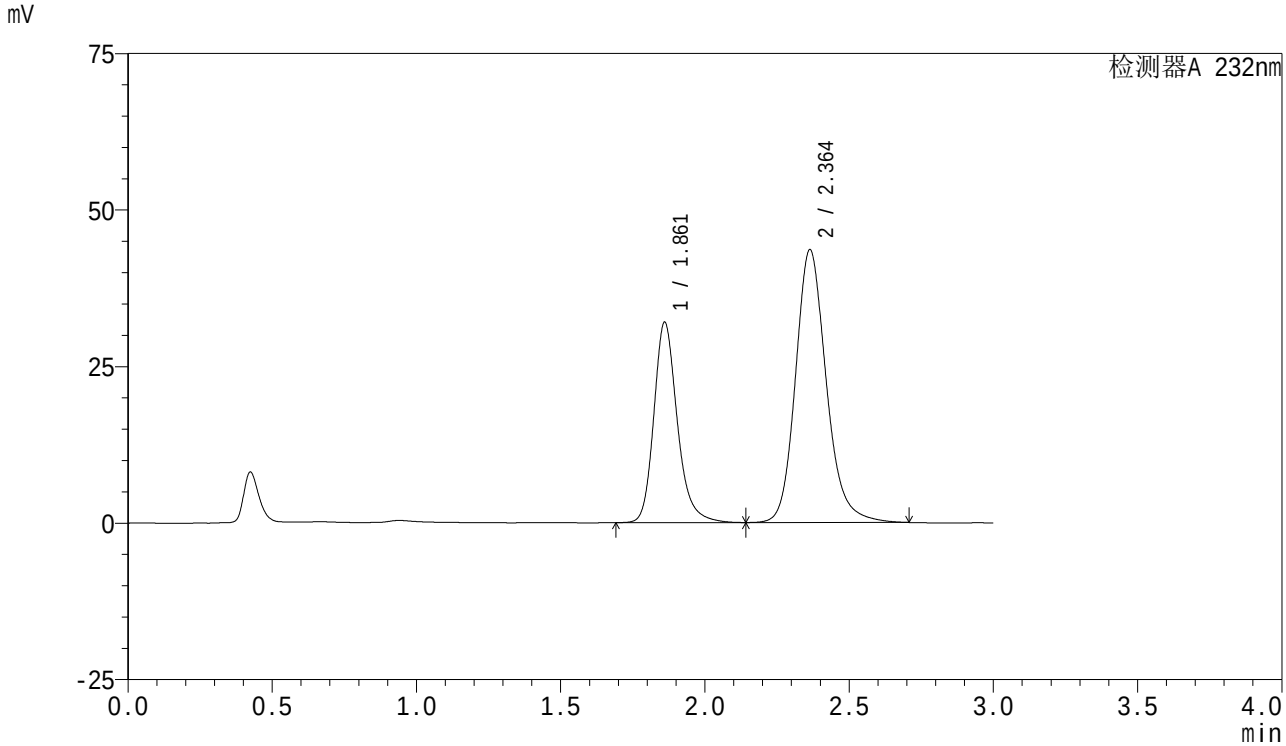

<峰表>

检测器A 232nm

峰号	保留时间	面积	面积%	高度	理论塔板数(USP)	拖尾因子	分离度(USP)
1	1.861	181427	35.972	31913	2656	1.224	--
2	2.364	322928	64.028	43582	2491	1.178	3.017
总计		504355	100.000	75495			

SHIMADZU LabSolutions

SMF-4077

<样品信息>

色谱柱 :XB-C18(50mm*4.6mm,5μm）
流速:1.5ml/min
柱 温:30℃
波长:232nm
数据文件名: RC$SMF-4077 - 7-25/27-159-2 - zzp-2024012021p-js6y-rcqx-pH6.8+0.2tw80jz-10mg20mg-60min-P5.lc
方法文件名: RC$SMF-4077 - SMF-4077-rcqx-FX276.lcm
批处理文件名: RC$SMF-4077 - 20240814-rcqx-FX276.lcb
样品瓶号: 3-43
进样体积: 50 μl
版本号:6.115
进样时间: 2024/08/14 20:13:59
实验者: xiexinhui
处理时间（V2）: 2024/08/15 09:10:16
处理者: xiexinhui
仪器型号：SHIMADZU LC-2050C(FX276)

<色谱图>

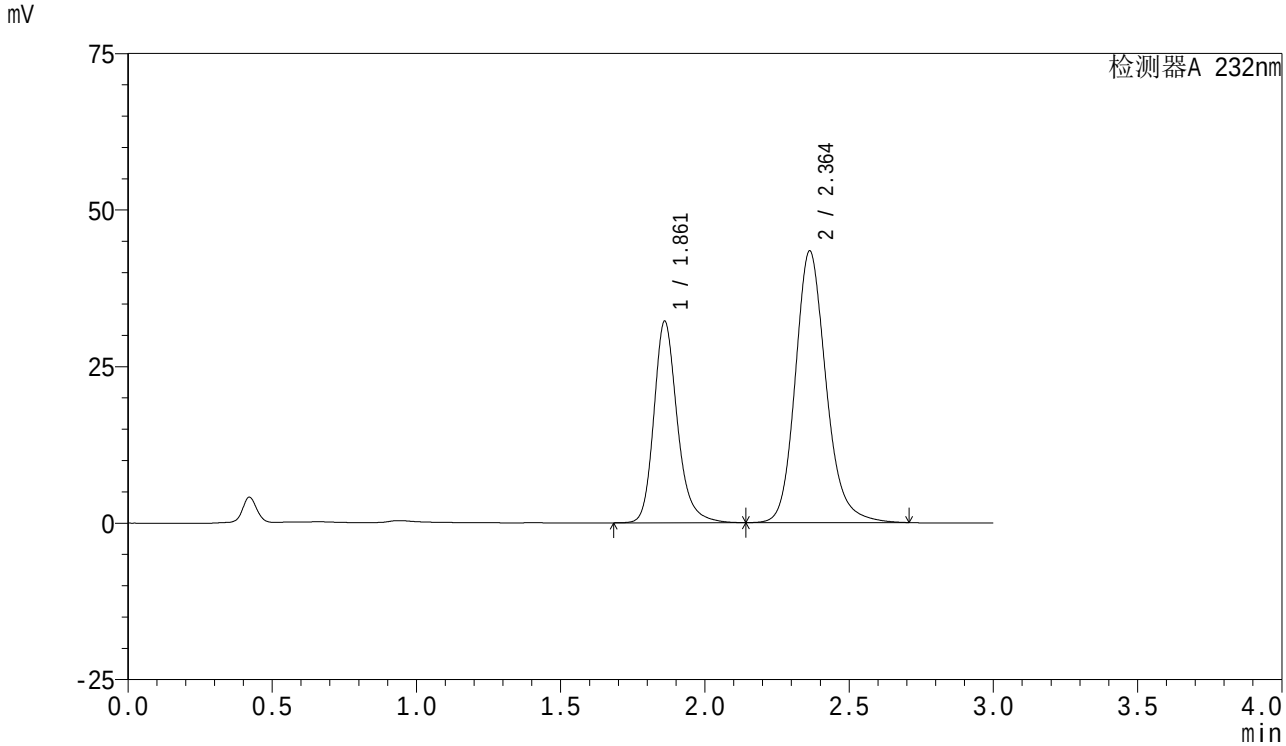

<峰表>

检测器A 232nm

峰号	保留时间	面积	面积%	高度	理论塔板数(USP)	拖尾因子	分离度(USP)
1	1.861	182233	36.185	32111	2664	1.223	--
2	2.364	321379	63.815	43407	2491	1.176	3.014
总计		503612	100.000	75518			

SHIMADZU LabSolutions

SMF-4077

<样品信息>

色谱柱 :XB-C18(50mm*4.6mm,5μm）
流速:1.5ml/min
柱 温:30℃
波长:232nm
数据文件名: RC$SMF-4077 - 7-25/27-160-2 - zzp-2024012021p-js6y-rcqx-pH6.8+0.2tw80jz-10mg20mg-60min-P6.lc
方法文件名: RC$SMF-4077 - SMF-4077-rcqx-FX276.lcm
批处理文件名: RC$SMF-4077 - 20240814-rcqx-FX276.lcb
样品瓶号: 3-52
进样体积: 50 μl
版本号:6.115
进样时间: 2024/08/14 20:17:22
实验者: xiexinhui
处理时间（V2）: 2024/08/15 09:10:18
处理者: xiexinhui
仪器型号：SHIMADZU LC-2050C(FX276)

<色谱图>

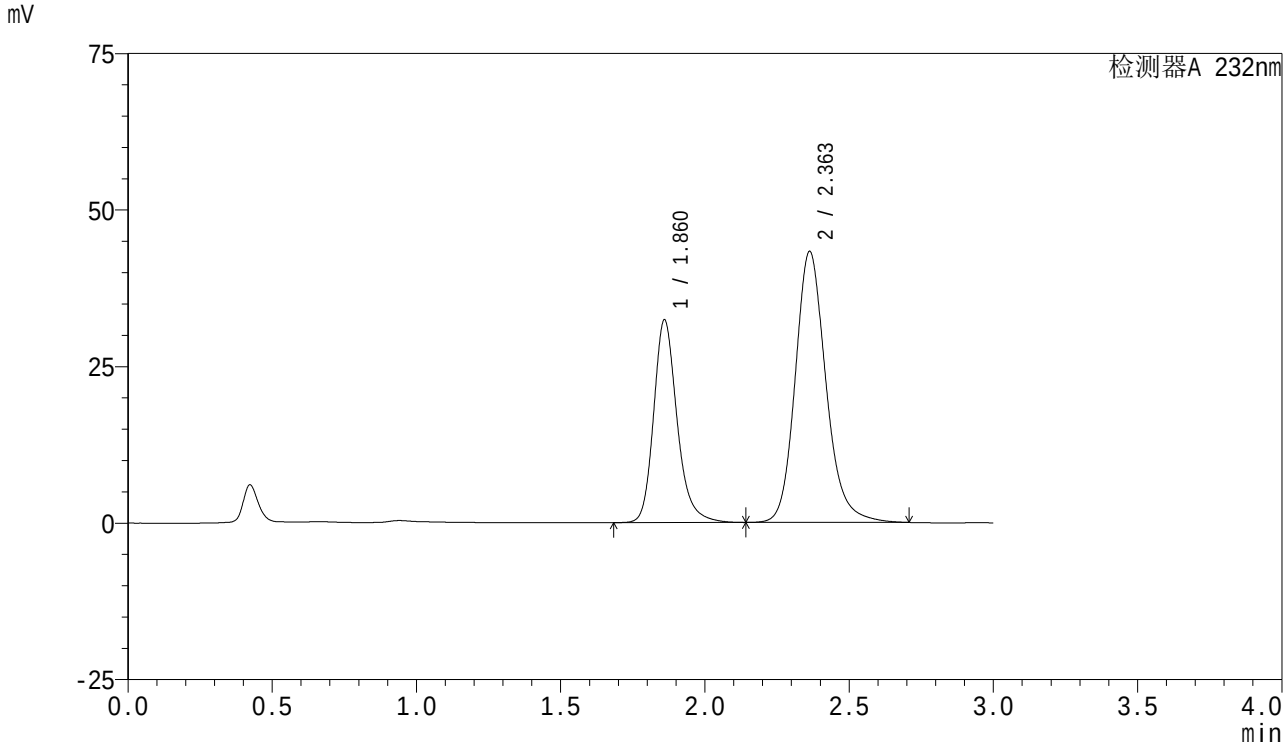

<峰表>

检测器A 232nm

峰号	保留时间	面积	面积%	高度	理论塔板数(USP)	拖尾因子	分离度(USP)
1	1.860	183542	36.409	32242	2659	1.225	--
2	2.363	320574	63.591	43310	2494	1.178	3.018
总计		504116	100.000	75552			

SHIMADZU LabSolutions

SMF-4077

<样品信息>

色谱柱 :XB-C18(50mm*4.6mm,5μm）
流速:1.5ml/min
柱 温:30℃
波长:232nm
数据文件名: RC$SMF-4077 - 7-25/27-161-2 - zzp-2024012021p-js6y-rcqx-pH6.8+0.2tw80jz-10mg20mg-JX-P1.lcd
方法文件名: RC$SMF-4077 - SMF-4077-rcqx-FX276.lcm
批处理文件名: RC$SMF-4077 - 20240814-rcqx-FX276.lcb
样品瓶号: 3-8
进样体积: 50 μl
版本号:6.115
进样时间: 2024/08/14 20:20:47
实验者: xiexinhui
处理时间（V2）: 2024/08/15 09:10:21
处理者: xiexinhui
仪器型号：SHIMADZU LC-2050C(FX276)

<色谱图>

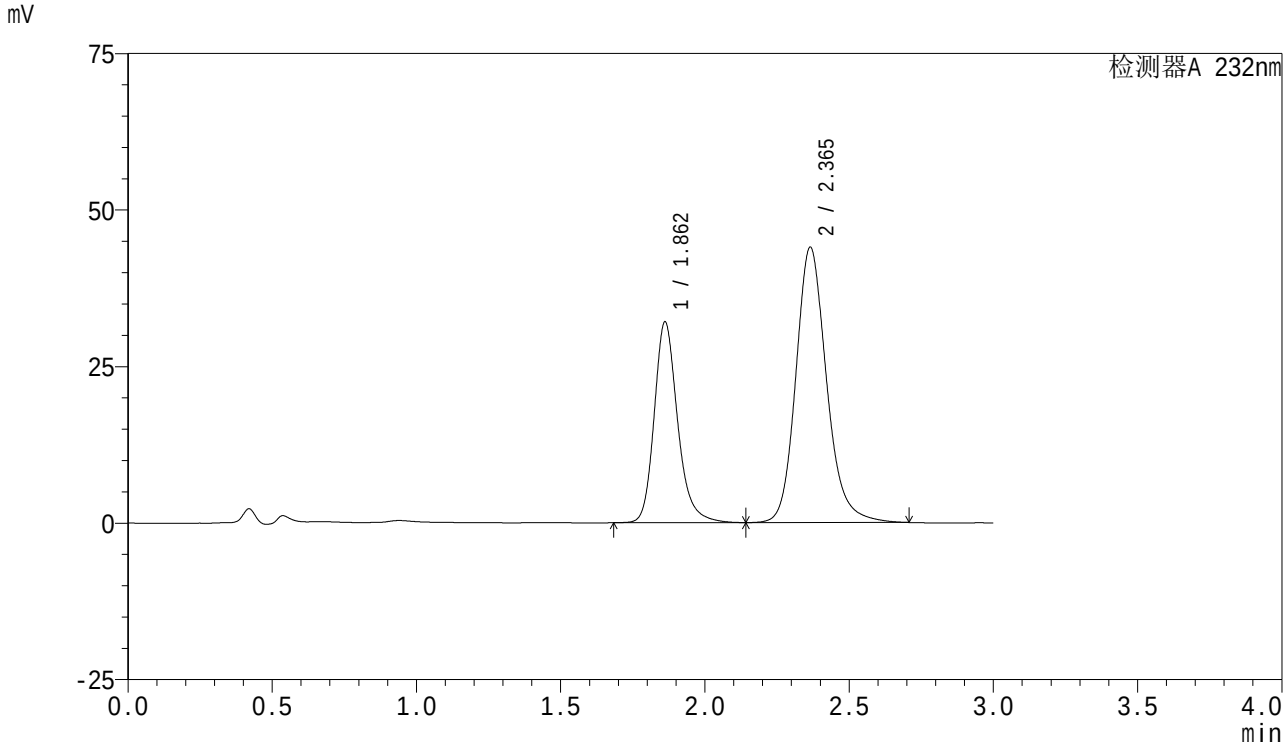

<峰表>

检测器A 232nm

峰号	保留时间	面积	面积%	高度	理论塔板数(USP)	拖尾因子	分离度(USP)
1	1.862	181535	35.832	32052	2669	1.223	--
2	2.365	325096	64.168	43961	2509	1.176	3.024
总计		506631	100.000	76013			

SHIMADZU LabSolutions

SMF-4077

<样品信息>

色谱柱 :XB-C18(50mm*4.6mm,5μm）
流速:1.5ml/min
柱 温:30℃
波长:232nm
数据文件名: RC$SMF-4077 - 7-25/27-162-2 - zzp-2024012021p-js6y-rcqx-pH6.8+0.2tw80jz-10mg20mg-JX-P2.lcd
方法文件名: RC$SMF-4077 - SMF-4077-rcqx-FX276.lcm
批处理文件名: RC$SMF-4077 - 20240814-rcqx-FX276.lcb
样品瓶号: 3-17
进样体积: 50 μl
版本号:6.115
进样时间: 2024/08/14 20:24:12
实验者: xiexinhui
处理时间（V2）: 2024/08/15 09:10:23
处理者: xiexinhui
仪器型号：SHIMADZU LC-2050C(FX276)

<色谱图>

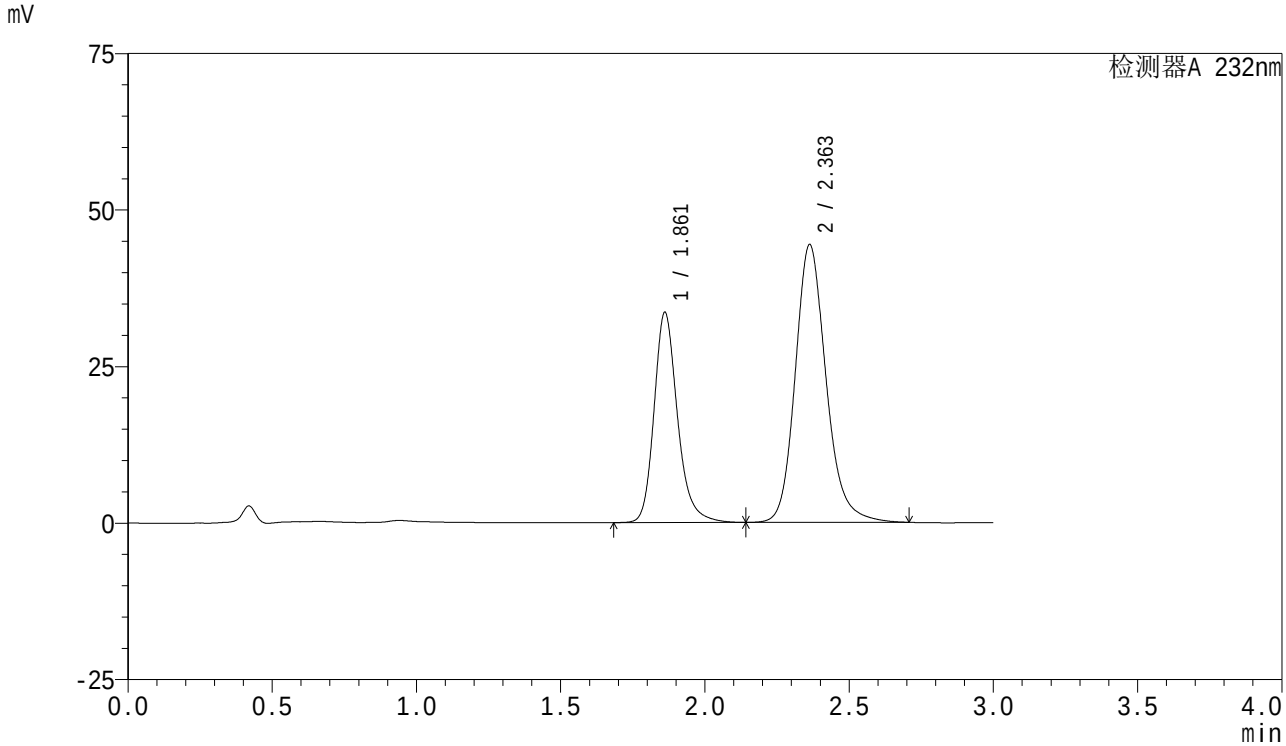

<峰表>

检测器A 232nm

峰号	保留时间	面积	面积%	高度	理论塔板数(USP)	拖尾因子	分离度(USP)
1	1.861	190023	36.567	33526	2671	1.223	--
2	2.363	329634	63.433	44392	2477	1.178	3.006
总计		519657	100.000	77918			

SHIMADZU LabSolutions

SMF-4077

<样品信息>

色谱柱 :XB-C18(50mm*4.6mm,5μm）
流速:1.5ml/min
柱 温:30℃
波长:232nm
数据文件名: RC$SMF-4077 - 7-25/27-163-2 - zzp-2024012021p-js6y-rcqx-pH6.8+0.2tw80jz-10mg20mg-JX-P3.lcd
方法文件名: RC$SMF-4077 - SMF-4077-rcqx-FX276.lcm
批处理文件名: RC$SMF-4077 - 20240814-rcqx-FX276.lcb
样品瓶号: 3-26
进样体积: 50 μl
版本号:6.115
进样时间: 2024/08/14 20:27:37
实验者: xiexinhui
处理时间（V2）: 2024/08/15 09:10:25
处理者: xiexinhui
仪器型号：SHIMADZU LC-2050C(FX276)

<色谱图>

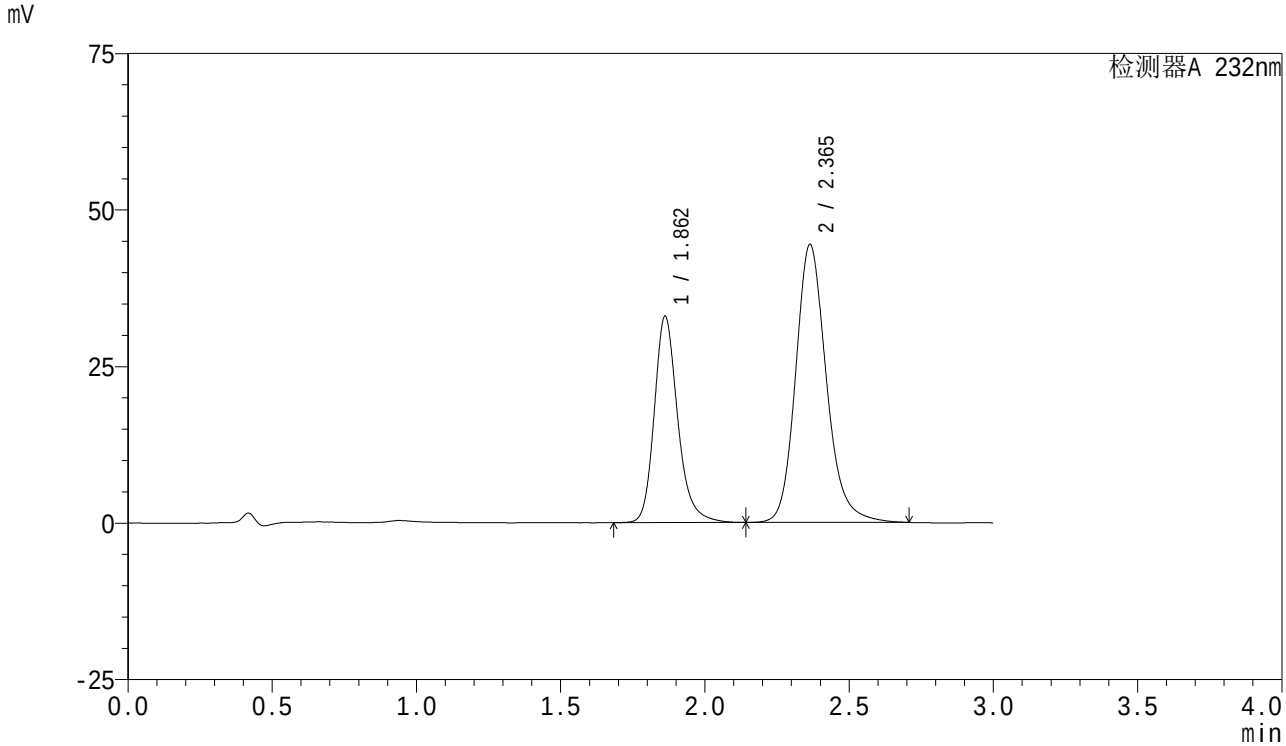

<峰表>

检测器A 232nm

峰号	保留时间	面积	面积%	高度	理论塔板数(USP)	拖尾因子	分离度(USP)
1	1.862	186833	36.220	32969	2665	1.224	--
2	2.365	328993	63.780	44402	2494	1.178	3.012
总计		515826	100.000	77371			

SHIMADZU LabSolutions

SMF-4077

<样品信息>

色谱柱 :XB-C18(50mm*4.6mm,5μm）
流速:1.5ml/min
柱 温:30℃
波长:232nm
数据文件名: RC$SMF-4077 - 7-25/27-164-2 - zzp-2024012021p-js6y-rcqx-pH6.8+0.2tw80jz-10mg20mg-JX-P4.lcd
方法文件名: RC$SMF-4077 - SMF-4077-rcqx-FX276.lcm
批处理文件名: RC$SMF-4077 - 20240814-rcqx-FX276.lcb
样品瓶号: 3-35
进样体积: 50 μl
版本号:6.115
进样时间: 2024/08/14 20:31:01
实验者: xiexinhui
处理时间（V2）: 2024/08/15 09:10:28
处理者: xiexinhui
仪器型号：SHIMADZU LC-2050C(FX276)

<色谱图>

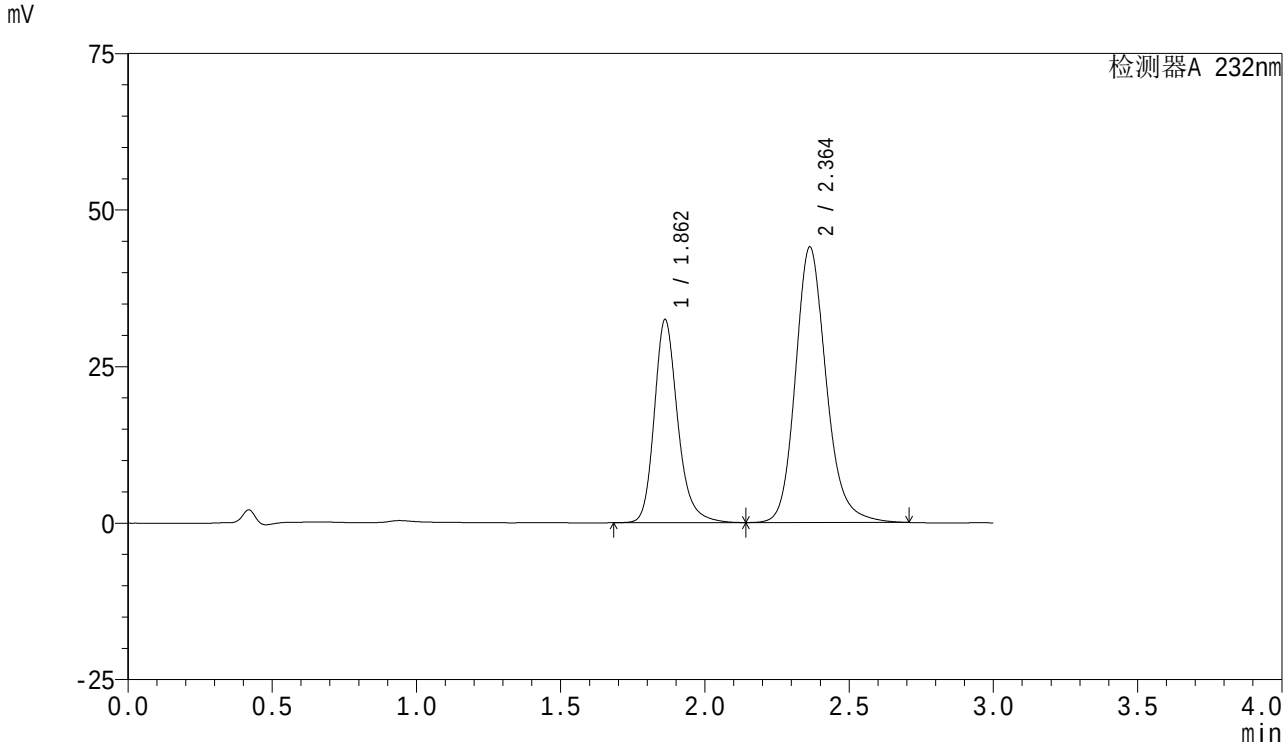

<峰表>

检测器A 232nm

峰号	保留时间	面积	面积%	高度	理论塔板数(USP)	拖尾因子	分离度(USP)
1	1.862	183687	36.018	32430	2668	1.223	--
2	2.364	326296	63.982	44018	2487	1.177	3.006
总计		509983	100.000	76448			

SHIMADZU LabSolutions

SMF-4077

<样品信息>

色谱柱 :XB-C18(50mm*4.6mm,5μm）
流速:1.5ml/min
柱 温:30℃
波长:232nm
数据文件名: RC$SMF-4077 - 7-25/27-165-2 - zzp-2024012021p-js6y-rcqx-pH6.8+0.2tw80jz-10mg20mg-JX-P5.lcd
方法文件名: RC$SMF-4077 - SMF-4077-rcqx-FX276.lcm
批处理文件名: RC$SMF-4077 - 20240814-rcqx-FX276.lcb
样品瓶号: 3-44
进样体积: 50 μl
版本号:6.115
进样时间: 2024/08/14 20:34:26
实验者: xiexinhui
处理时间（V2）: 2024/08/15 09:10:30
处理者: xiexinhui
仪器型号：SHIMADZU LC-2050C(FX276)

<色谱图>

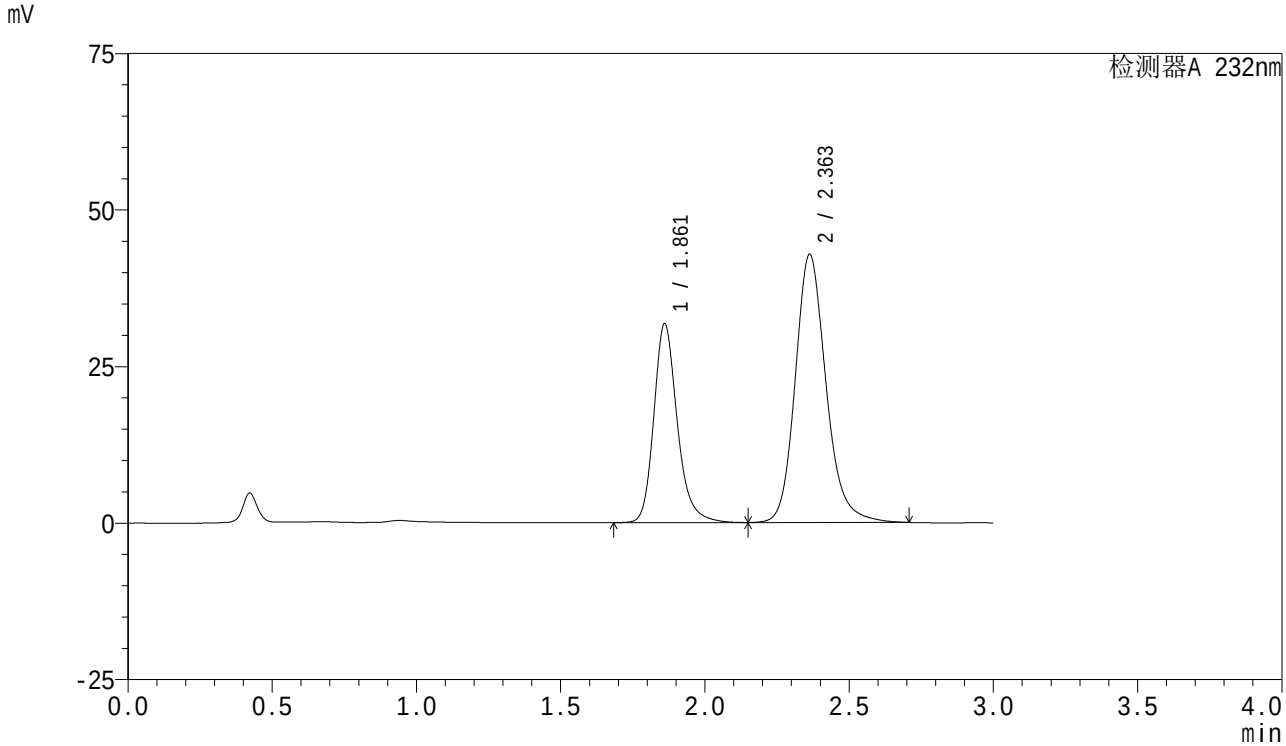

<峰表>

检测器A 232nm

峰号	保留时间	面积	面积%	高度	理论塔板数(USP)	拖尾因子	分离度(USP)
1	1.861	179999	36.184	31672	2660	1.225	--
2	2.363	317450	63.816	42861	2491	1.177	3.014
总计		497449	100.000	74532			

SHIMADZU LabSolutions

SMF-4077

<样品信息>

色谱柱 :XB-C18(50mm*4.6mm,5μm）
流速:1.5ml/min
柱 温:30℃
波长:232nm
数据文件名: RC$SMF-4077 - 7-25/27-166-2 - zzp-2024012021p-js6y-rcqx-pH6.8+0.2tw80jz-10mg20mg-JX-P6.lcd
方法文件名: RC$SMF-4077 - SMF-4077-rcqx-FX276.lcm
批处理文件名: RC$SMF-4077 - 20240814-rcqx-FX276.lcb
样品瓶号: 3-53
进样体积: 50 μl
版本号:6.115
进样时间: 2024/08/14 20:37:50
实验者: xiexinhui
处理时间（V2）: 2024/08/15 09:10:32
处理者: xiexinhui
仪器型号：SHIMADZU LC-2050C(FX276)

<色谱图>

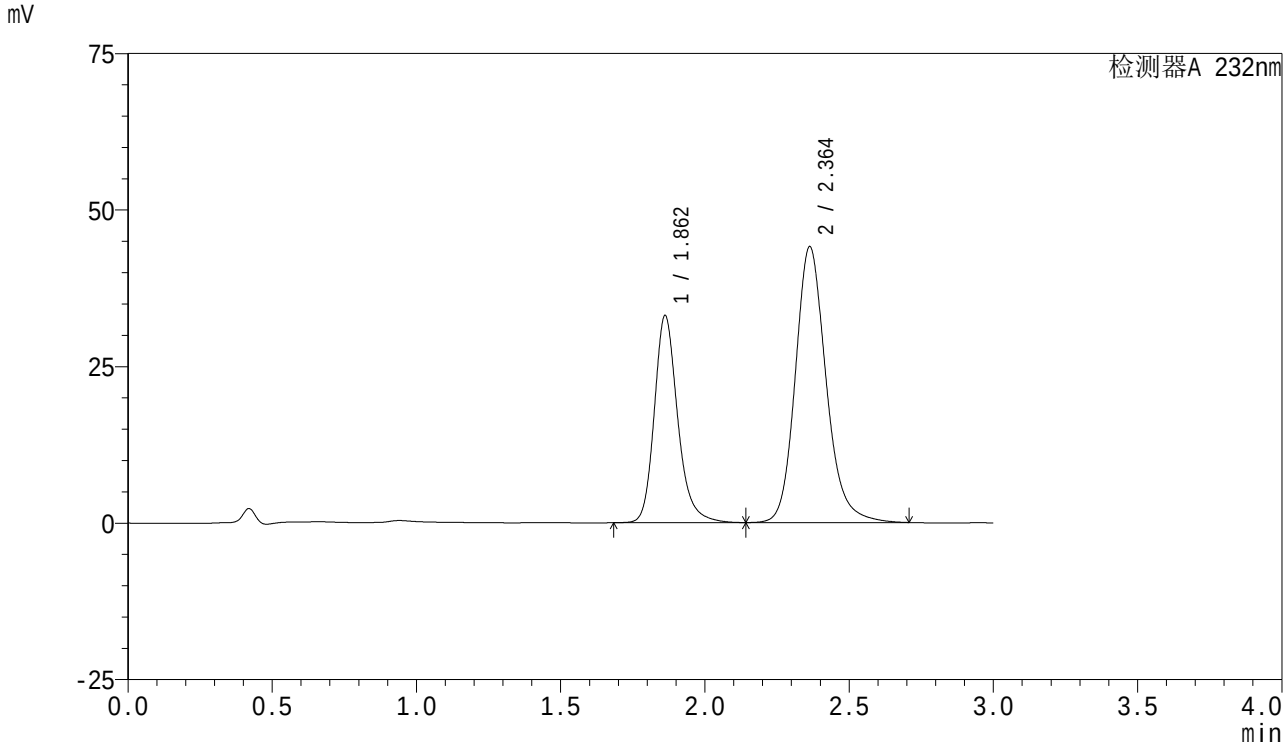

<峰表>

检测器A 232nm

峰号	保留时间	面积	面积%	高度	理论塔板数(USP)	拖尾因子	分离度(USP)
1	1.862	187134	36.409	33083	2673	1.222	--
2	2.364	326841	63.591	44080	2484	1.178	3.005
总计		513975	100.000	77162			

SHIMADZU LabSolutions

SMF-4077

<样品信息>

色谱柱 :XB-C18(50mm*4.6mm,5μm）
流速:1.5ml/min
柱 温:30℃
波长:232nm
数据文件名: RC$SMF-4077 - 7-25/27-167-2 - zzp-2024012021p-js6y-rcqx-pH6.8+0.2tw80jz-10mg20mg-dz2-1.lcd
方法文件名: RC$SMF-4077 - SMF-4077-rcqx-FX276.lcm
批处理文件名: RC$SMF-4077 - 20240814-rcqx-FX276.lcb
样品瓶号: 3-27
进样体积: 50 μl
版本号:6.115
进样时间: 2024/08/14 20:41:15
实验者: xiexinhui
处理时间（V2）: 2024/08/15 09:10:35
处理者: xiexinhui
仪器型号：SHIMADZU LC-2050C(FX276)

<色谱图>

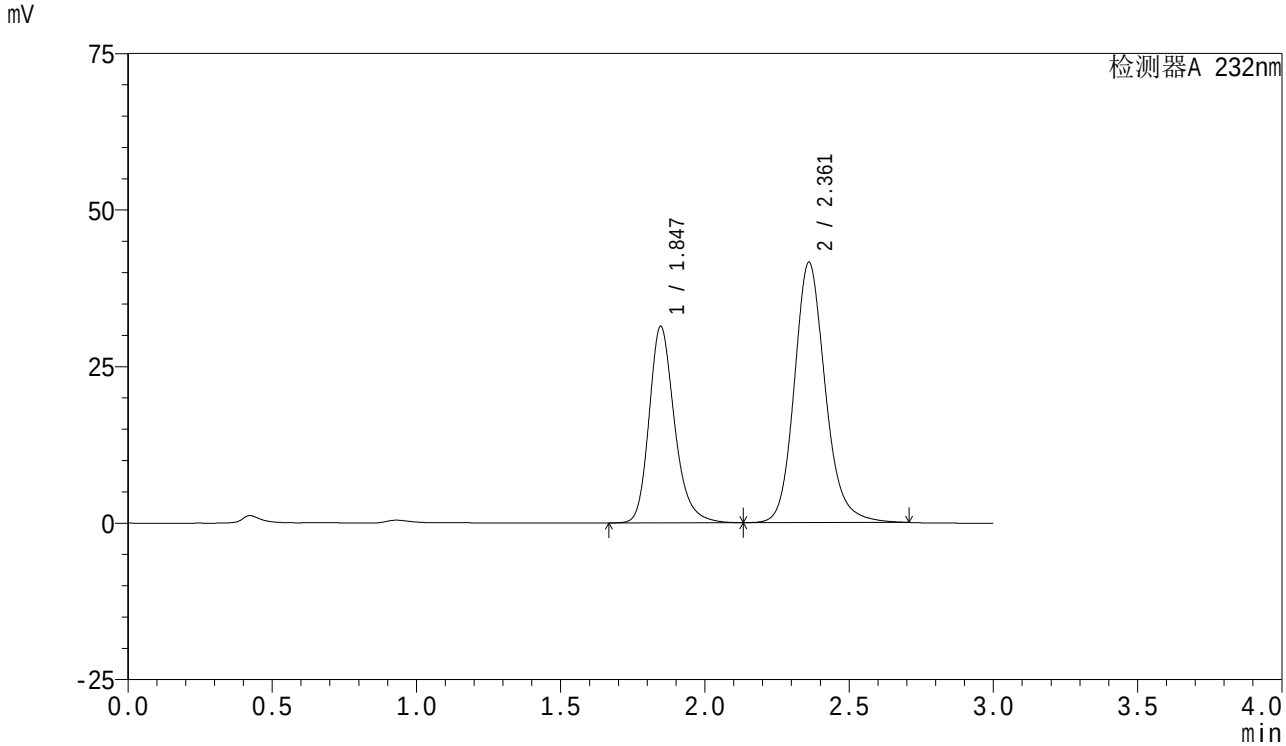

<峰表>

检测器A 232nm

峰号	保留时间	面积	面积%	高度	理论塔板数(USP)	拖尾因子	分离度(USP)
1	1.847	192921	38.361	31395	2205	1.234	--
2	2.361	309991	61.639	41523	2453	1.163	2.954
总计		502913	100.000	72918			

SHIMADZU LabSolutions

SMF-4077

<样品信息>

色谱柱 :XB-C18(50mm*4.6mm,5μm）
流速:1.5ml/min
柱 温:30℃
波长:232nm
数据文件名: RC$SMF-4077 - 7-25/27-168-2 - zzp-2024012021p-js6y-rcqx-pH6.8+0.2tw80jz-10mg20mg-dz2-2.lcd
方法文件名: RC$SMF-4077 - SMF-4077-rcqx-FX276.lcm
批处理文件名: RC$SMF-4077 - 20240814-rcqx-FX276.lcb
样品瓶号: 3-27
进样体积: 50 μl
版本号:6.115
进样时间: 2024/08/14 20:44:40
实验者: xiexinhui
处理时间（V2）: 2024/08/15 09:10:37
处理者: xiexinhui
仪器型号：SHIMADZU LC-2050C(FX276)

<色谱图>

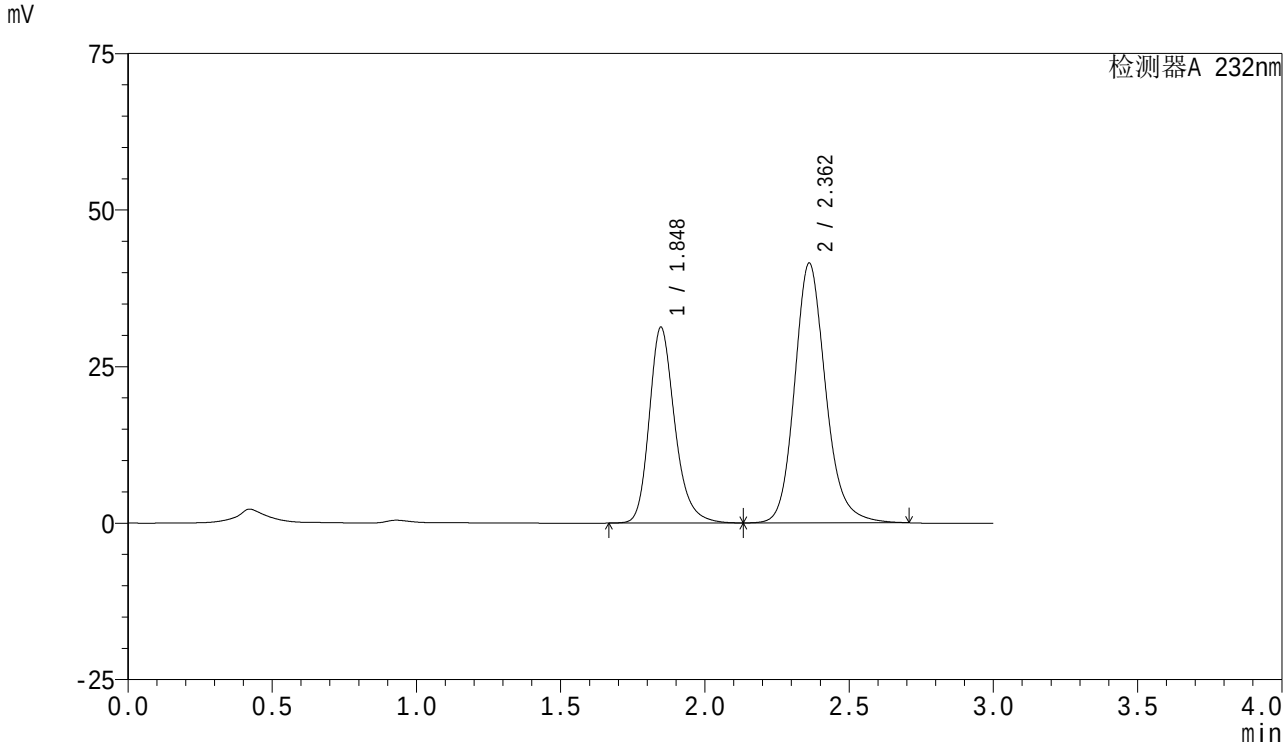

<峰表>

检测器A 232nm

峰号	保留时间	面积	面积%	高度	理论塔板数(USP)	拖尾因子	分离度(USP)
1	1.848	193072	38.341	31283	2188	1.236	--
2	2.362	310497	61.659	41476	2438	1.166	2.945
总计		503569	100.000	72758			

SHIMADZU LabSolutions

SMF-4077

<样品信息>

色谱柱 :XB-C18(50mm*4.6mm,5μm）
流速:1.5ml/min
柱 温:30℃
波长:232nm
数据文件名: RC$SMF-4077 - 7-25/27-169-2 - zzp-2024011621p-cq6y-rcqx-pH6.8+0.2tw80jz-10mg20mg-rj.lcd
方法文件名: RC$SMF-4077 - SMF-4077-rcqx-FX276.lcm
批处理文件名: RC$SMF-4077 - 20240814-rcqx-FX276.lcb
样品瓶号: 4-9
进样体积: 50 μl
版本号:6.115
进样时间: 2024/08/14 20:48:07
实验者: xiexinhui
处理时间（V2）: 2024/08/15 09:10:40
处理者: xiexinhui
仪器型号：SHIMADZU LC-2050C(FX276)

<色谱图>

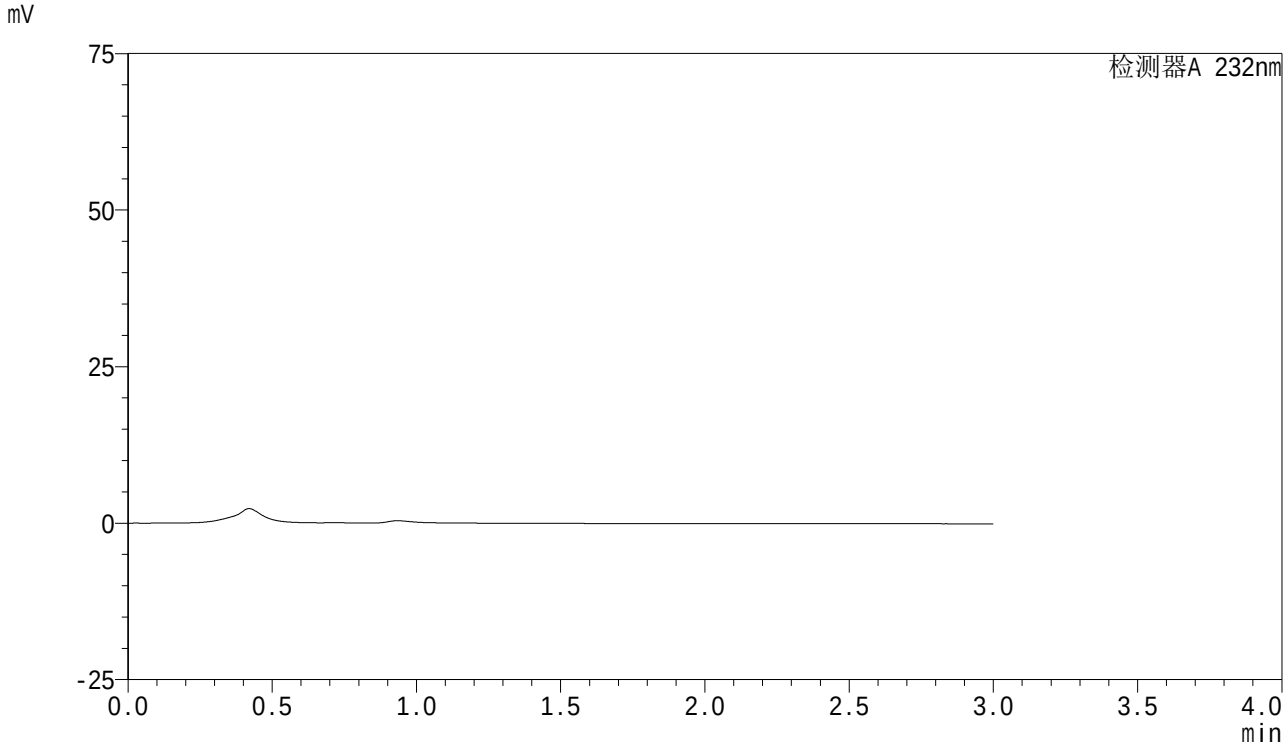

<峰表>

检测器A 232nm

峰号	保留时间	面积	面积%	高度	理论塔板数(USP)	拖尾因子	分离度(USP)
总计							

SHIMADZU LabSolutions

SMF-4077

<样品信息>

色谱柱 :XB-C18(50mm*4.6mm,5μm）
流速:1.5ml/min
柱 温:30℃
波长:232nm
数据文件名: RC$SMF-4077 - 7-25/27-170-2 - zzp-2024011621p-cq6y-rcqx-pH6.8+0.2tw80jz-10mg20mg-dz1-1.lcd
方法文件名: RC$SMF-4077 - SMF-4077-rcqx-FX276.lcm
批处理文件名: RC$SMF-4077 - 20240814-rcqx-FX276.lcb
样品瓶号: 4-18
进样体积: 50 μl
版本号:6.115
进样时间: 2024/08/14 20:51:33
实验者: xiexinhui
处理时间（V2）: 2024/08/15 09:10:42
处理者: xiexinhui
仪器型号：SHIMADZU LC-2050C(FX276)

<色谱图>

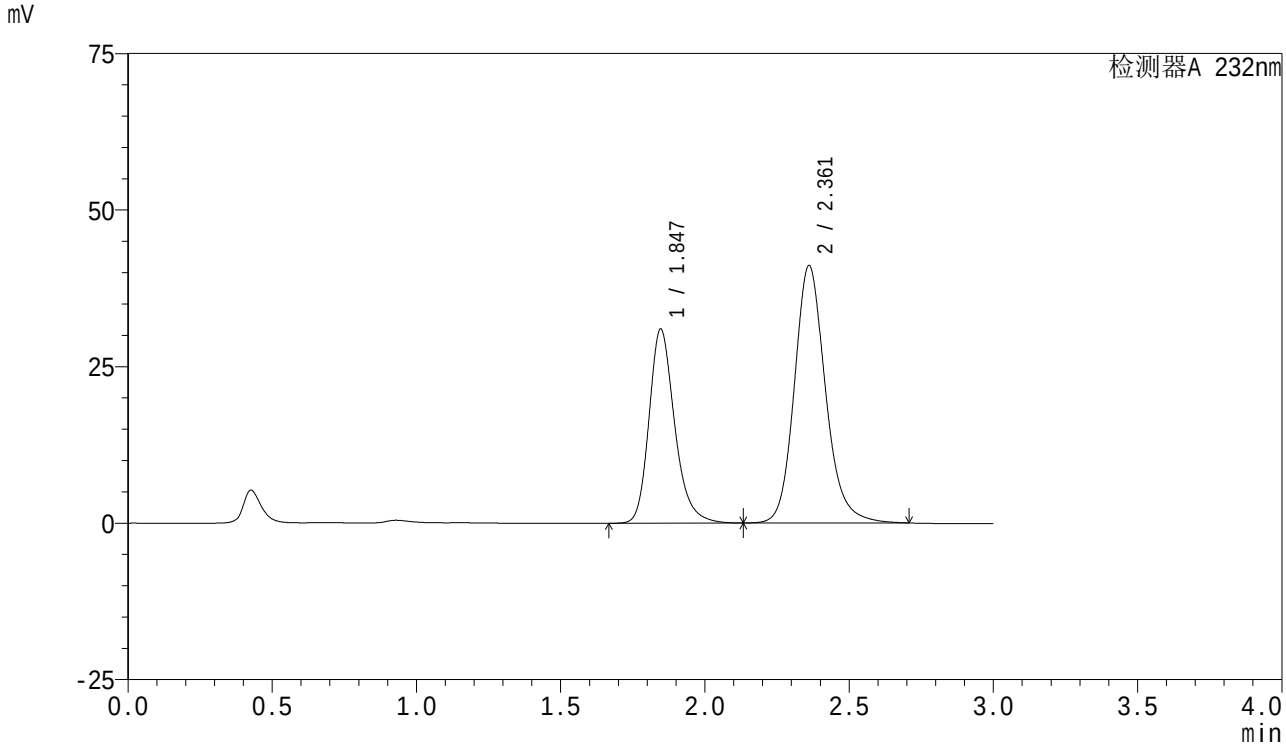

<峰表>

检测器A 232nm

峰号	保留时间	面积	面积%	高度	理论塔板数(USP)	拖尾因子	分离度(USP)
1	1.847	191959	38.359	31021	2171	1.238	--
2	2.361	308462	61.641	41082	2424	1.166	2.936
总计		500421	100.000	72103			

SHIMADZU LabSolutions

SMF-4077

<样品信息>

色谱柱 :XB-C18(50mm*4.6mm,5μm）
流速:1.5ml/min
柱 温:30℃
波长:232nm
数据文件名: RC$SMF-4077 - 7-25/27-171-2 - zzp-2024011621p-cq6y-rcqx-pH6.8+0.2tw80jz-10mg20mg-dz1-2.lcd
方法文件名: RC$SMF-4077 - SMF-4077-rcqx-FX276.lcm
批处理文件名: RC$SMF-4077 - 20240814-rcqx-FX276.lcb
样品瓶号: 4-18
进样体积: 50 μl
版本号:6.115
进样时间: 2024/08/14 20:54:59
实验者: xiexinhui
处理时间（V2）: 2024/08/15 09:10:44
处理者: xiexinhui
仪器型号：SHIMADZU LC-2050C(FX276)

<色谱图>

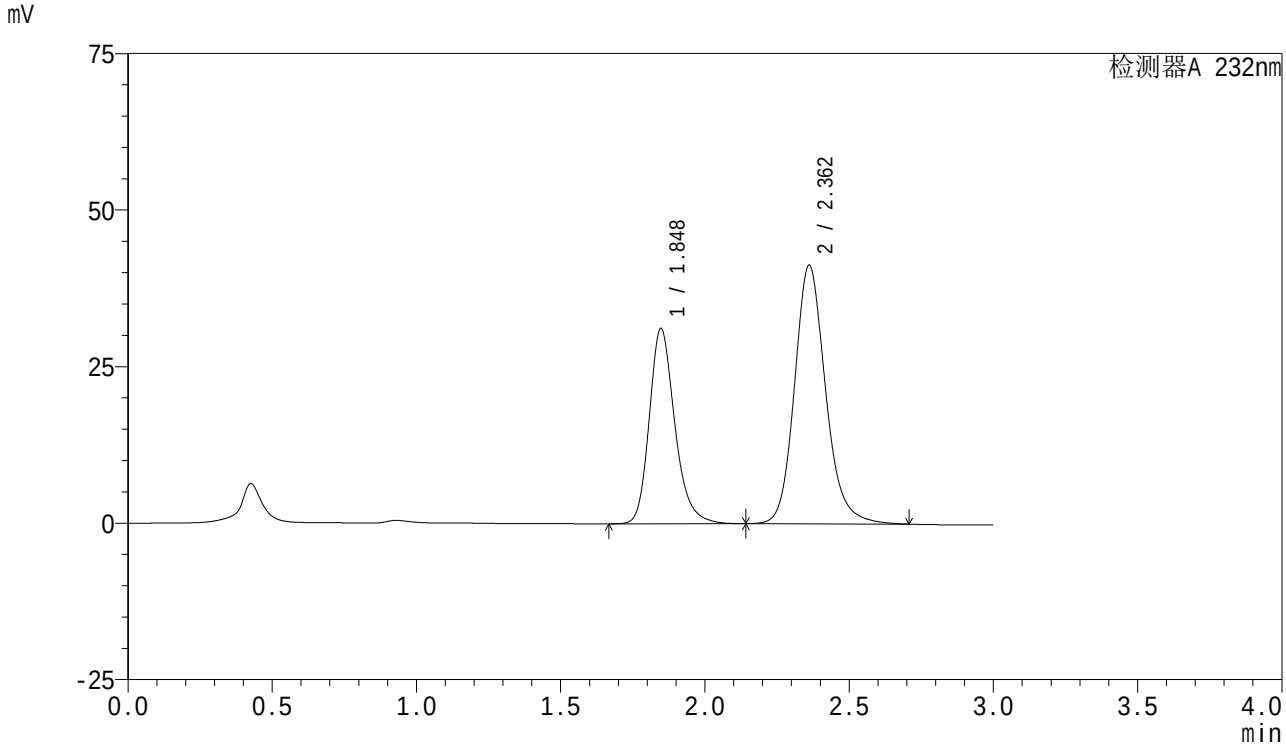

<峰表>

检测器A 232nm

峰号	保留时间	面积	面积%	高度	理论塔板数(USP)	拖尾因子	分离度(USP)
1	1.848	192558	38.364	31194	2184	1.234	--
2	2.362	309366	61.636	41301	2434	1.164	2.940
总计		501924	100.000	72494			

SHIMADZU LabSolutions

SMF-4077

<样品信息>

色谱柱 :XB-C18(50mm*4.6mm,5μm）
流速:1.5ml/min
柱 温:30℃
波长:232nm
数据文件名: RC$SMF-4077 - 7-25/27-172-2 - zzp-2024011621p-cq6y-rcqx-pH6.8+0.2tw80jz-10mg20mg-dz1-3.lcd
方法文件名: RC$SMF-4077 - SMF-4077-rcqx-FX276.lcm
批处理文件名: RC$SMF-4077 - 20240814-rcqx-FX276.lcb
样品瓶号: 4-18
进样体积: 50 μl
版本号:6.115
进样时间: 2024/08/14 20:58:26
实验者: xiexinhui
处理时间（V2）: 2024/08/15 09:10:46
处理者: xiexinhui
仪器型号：SHIMADZU LC-2050C(FX276)

<色谱图>

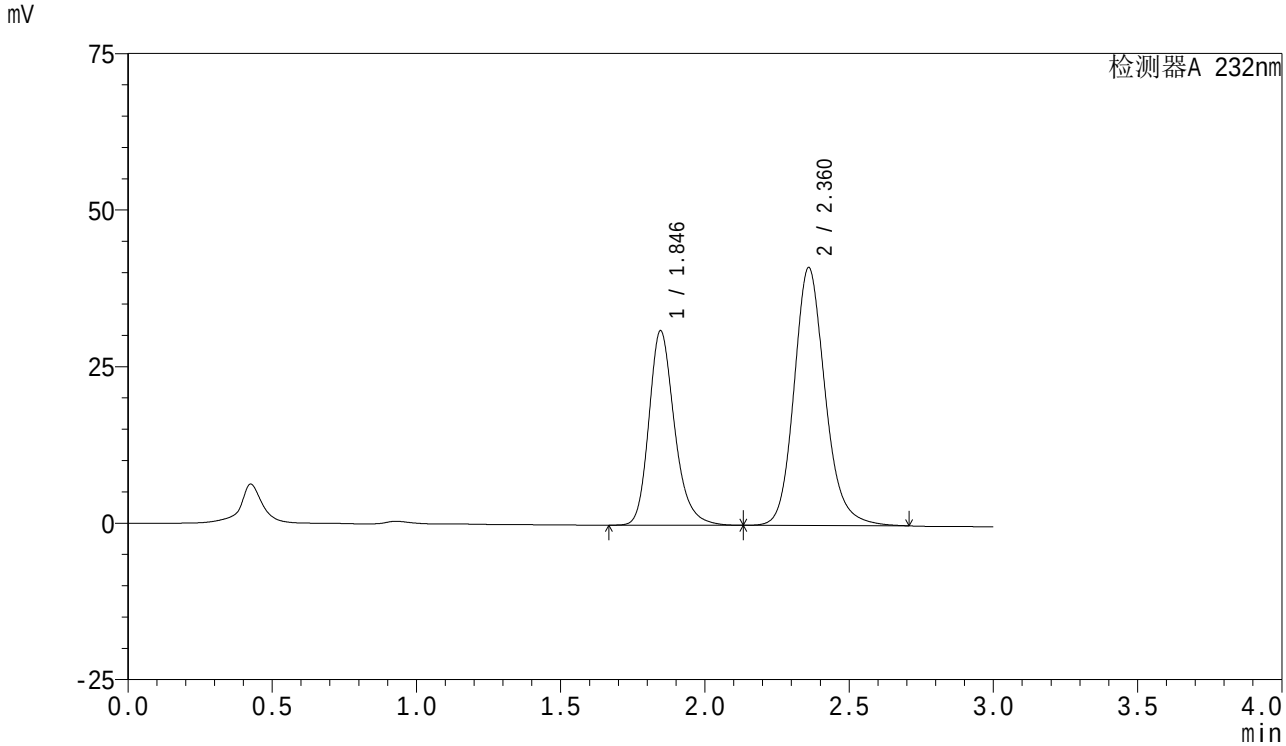

<峰表>

检测器A 232nm

峰号	保留时间	面积	面积%	高度	理论塔板数(USP)	拖尾因子	分离度(USP)
1	1.846	192370	38.358	31096	2172	1.237	--
2	2.360	309147	61.642	41109	2422	1.167	2.932
总计		501517	100.000	72204			

SHIMADZU LabSolutions

SMF-4077

<样品信息>

色谱柱 :XB-C18(50mm*4.6mm,5μm）
流速:1.5ml/min
柱 温:30℃
波长:232nm
数据文件名: RC$SMF-4077 - 7-25/27-173-2 - zzp-2024011621p-cq6y-rcqx-pH6.8+0.2tw80jz-10mg20mg-dz1-4.lcd
方法文件名: RC$SMF-4077 - SMF-4077-rcqx-FX276.lcm
批处理文件名: RC$SMF-4077 - 20240814-rcqx-FX276.lcb
样品瓶号: 4-18
进样体积: 50 μl
版本号:6.115
进样时间: 2024/08/14 21:01:52
实验者: xiexinhui
处理时间（V2）: 2024/08/15 09:10:49
处理者: xiexinhui
仪器型号：SHIMADZU LC-2050C(FX276)

<色谱图>

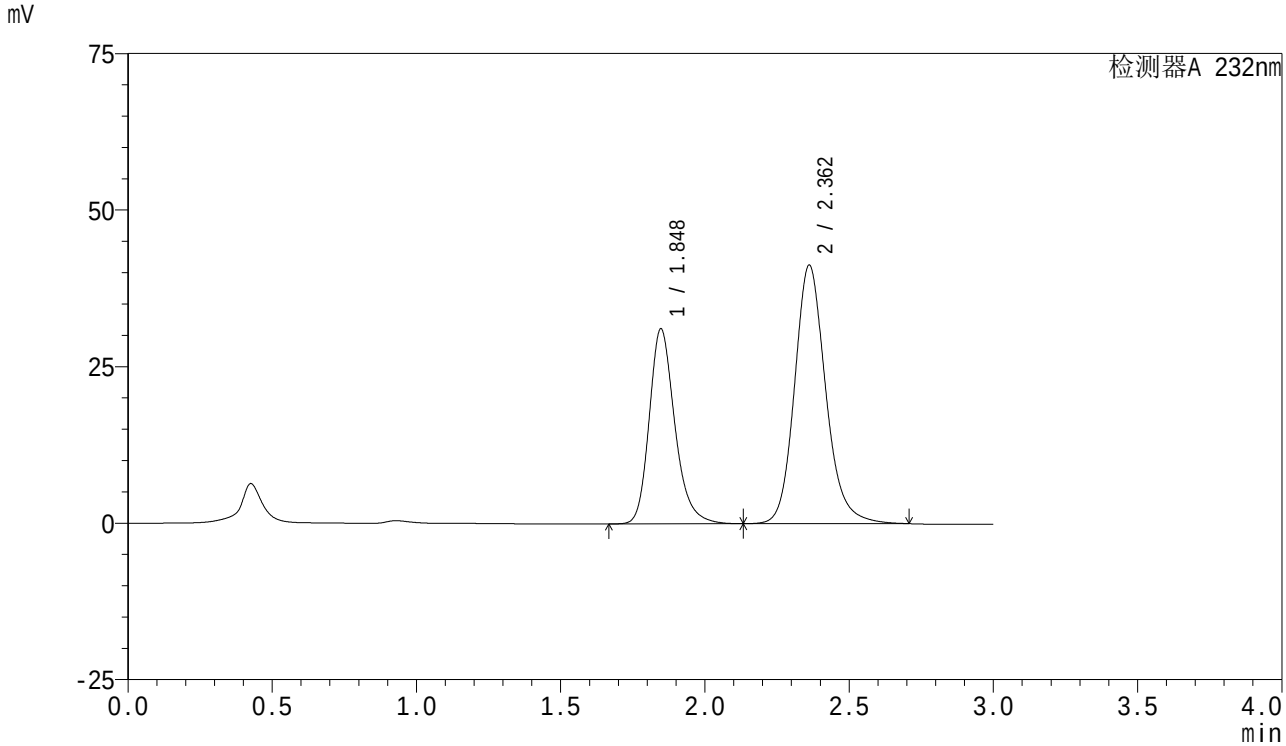

<峰表>

检测器A 232nm

峰号	保留时间	面积	面积%	高度	理论塔板数(USP)	拖尾因子	分离度(USP)
1	1.848	192838	38.347	31166	2173	1.236	--
2	2.362	310033	61.653	41290	2420	1.165	2.934
总计		502871	100.000	72456			

SHIMADZU LabSolutions

SMF-4077

<样品信息>

色谱柱 :XB-C18(50mm*4.6mm,5μm）
流速:1.5ml/min
柱 温:30℃
波长:232nm
数据文件名: RC$SMF-4077 - 7-25/27-174-2 - zzp-2024011621p-cq6y-rcqx-pH6.8+0.2tw80jz-10mg20mg-dz1-5.lcd
方法文件名: RC$SMF-4077 - SMF-4077-rcqx-FX276.lcm
批处理文件名: RC$SMF-4077 - 20240814-rcqx-FX276.lcb
样品瓶号: 4-18
进样体积: 50 μl
版本号:6.115
进样时间: 2024/08/14 21:05:19
实验者: xiexinhui
处理时间（V2）: 2024/08/15 09:10:51
处理者: xiexinhui
仪器型号：SHIMADZU LC-2050C(FX276)

<色谱图>

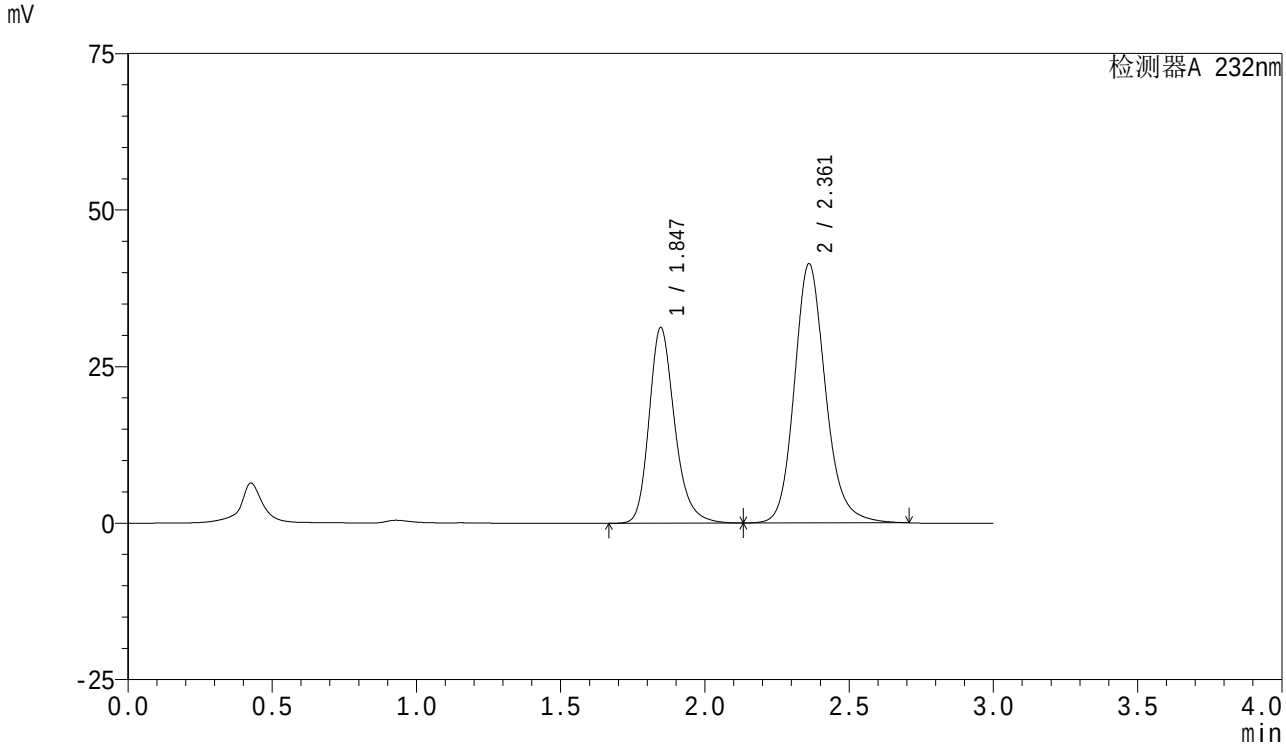

<峰表>

检测器A 232nm

峰号	保留时间	面积	面积%	高度	理论塔板数(USP)	拖尾因子	分离度(USP)
1	1.847	193080	38.353	31270	2178	1.234	--
2	2.361	310348	61.647	41365	2427	1.164	2.937
总计		503428	100.000	72634			

SHIMADZU LabSolutions

SMF-4077

<样品信息>

色谱柱 :XB-C18(50mm*4.6mm,5μm）
流速:1.5ml/min
柱 温:30℃
波长:232nm
数据文件名: RC$SMF-4077 - 7-25/27-175-2 - zzp-2024011621p-cq6y-rcqx-pH6.8+0.2tw80jz-10mg20mg-5min-P1.lc
方法文件名: RC$SMF-4077 - SMF-4077-rcqx-FX276.lcm
批处理文件名: RC$SMF-4077 - 20240814-rcqx-FX276.lcb
样品瓶号: 4-1
进样体积: 50 μl
版本号:6.115
进样时间: 2024/08/14 21:08:44
实验者: xiexinhui
处理时间（V2）: 2024/08/15 09:10:54
处理者: xiexinhui
仪器型号：SHIMADZU LC-2050C(FX276)

<色谱图>

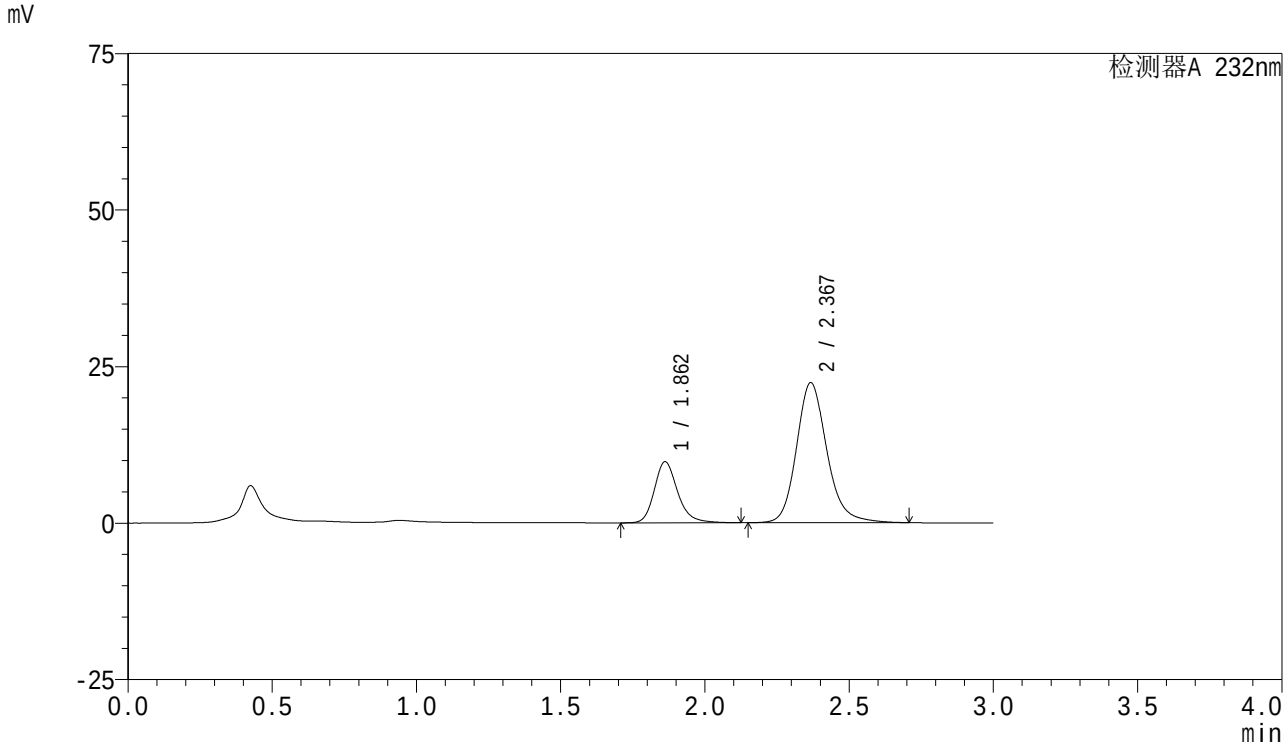

<峰表>

检测器A 232nm

峰号	保留时间	面积	面积%	高度	理论塔板数(USP)	拖尾因子	分离度(USP)
1	1.862	54971	25.094	9758	2680	1.218	--
2	2.367	164087	74.906	22310	2563	1.177	3.052
总计		219058	100.000	32069			

SHIMADZU LabSolutions

SMF-4077

<样品信息>

色谱柱 :XB-C18(50mm*4.6mm,5μm）
流速:1.5ml/min
柱 温:30℃
波长:232nm
数据文件名: RC$SMF-4077 - 7-25/27-176-2 - zzp-2024011621p-cq6y-rcqx-pH6.8+0.2tw80jz-10mg20mg-5min-P2.lc
方法文件名: RC$SMF-4077 - SMF-4077-rcqx-FX276.lcm
批处理文件名: RC$SMF-4077 - 20240814-rcqx-FX276.lcb
样品瓶号: 4-10
进样体积: 50 μl
版本号:6.115
进样时间: 2024/08/14 21:12:09
实验者: xiexinhui
处理时间（V2）: 2024/08/15 09:10:56
处理者: xiexinhui
仪器型号：SHIMADZU LC-2050C(FX276)

<色谱图>

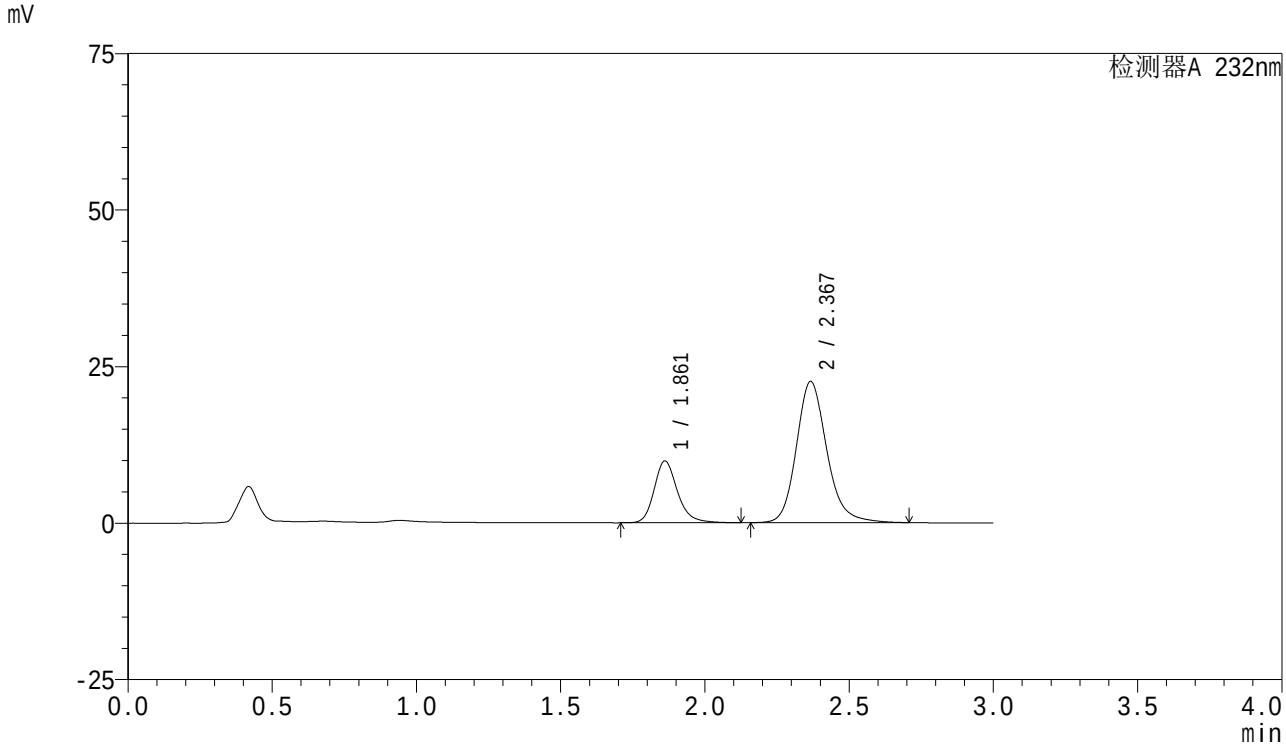

<峰表>

检测器A 232nm

峰号	保留时间	面积	面积%	高度	理论塔板数(USP)	拖尾因子	分离度(USP)
1	1.861	55659	25.161	9866	2678	1.218	--
2	2.367	165555	74.839	22509	2559	1.178	3.053
总计		221214	100.000	32375			

SHIMADZU LabSolutions

SMF-4077

<样品信息>

色谱柱 :XB-C18(50mm*4.6mm,5μm）
流速:1.5ml/min
柱 温:30℃
波长:232nm
数据文件名: RC$SMF-4077 - 7-25/27-177-2 - zzp-2024011621p-cq6y-rcqx-pH6.8+0.2tw80jz-10mg20mg-5min-P3.lc
方法文件名: RC$SMF-4077 - SMF-4077-rcqx-FX276.lcm
批处理文件名: RC$SMF-4077 - 20240814-rcqx-FX276.lcb
样品瓶号: 4-19
进样体积: 50 μl
版本号:6.115
进样时间: 2024/08/14 21:15:35
实验者: xiexinhui
处理时间（V2）: 2024/08/15 09:10:58
处理者: xiexinhui
仪器型号：SHIMADZU LC-2050C(FX276)

<色谱图>

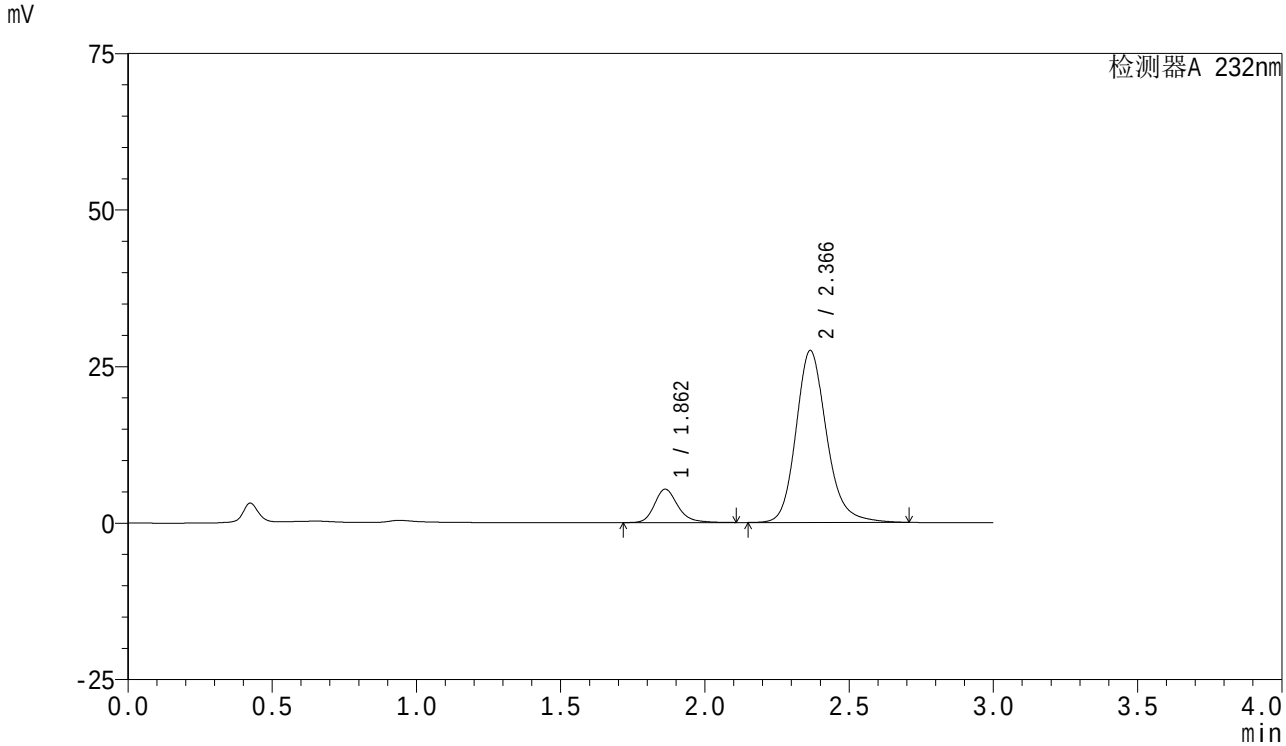

<峰表>

检测器A 232nm

峰号	保留时间	面积	面积%	高度	理论塔板数(USP)	拖尾因子	分离度(USP)
1	1.862	30110	12.939	5338	2678	1.221	--
2	2.366	202590	87.061	27440	2526	1.179	3.029
总计		232700	100.000	32778			

SHIMADZU LabSolutions

SMF-4077

<样品信息>

色谱柱 :XB-C18(50mm*4.6mm,5μm）
流速:1.5ml/min
柱 温:30℃
波长:232nm
数据文件名: RC$SMF-4077 - 7-25/27-178-2 - zzp-2024011621p-cq6y-rcqx-pH6.8+0.2tw80jz-10mg20mg-5min-P4.lc
方法文件名: RC$SMF-4077 - SMF-4077-rcqx-FX276.lcm
批处理文件名: RC$SMF-4077 - 20240814-rcqx-FX276.lcb
样品瓶号: 4-28
进样体积: 50 μl
版本号:6.115
进样时间: 2024/08/14 21:18:59
实验者: xiexinhui
处理时间（V2）: 2024/08/15 09:11:01
处理者: xiexinhui
仪器型号：SHIMADZU LC-2050C(FX276)

<色谱图>

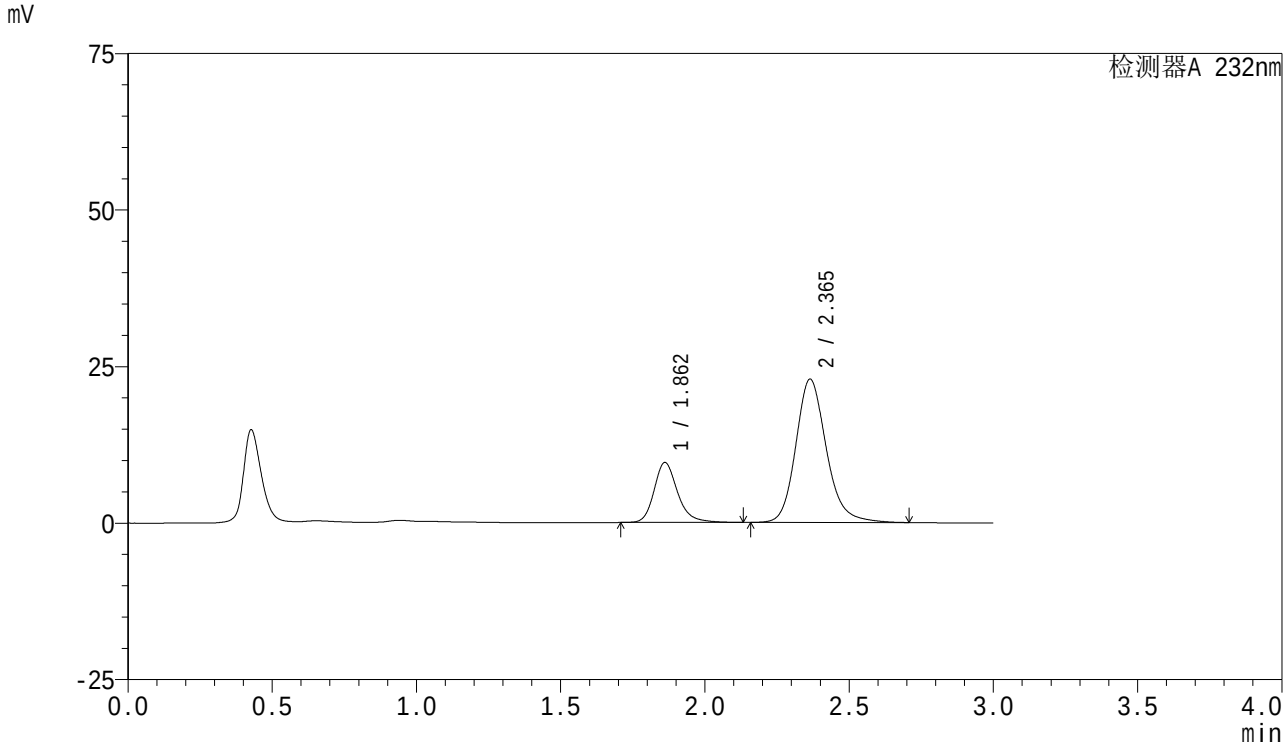

<峰表>

检测器A 232nm

峰号	保留时间	面积	面积%	高度	理论塔板数(USP)	拖尾因子	分离度(USP)
1	1.862	54354	24.367	9576	2670	1.231	--
2	2.365	168713	75.633	22893	2527	1.180	3.030
总计		223067	100.000	32469			

SHIMADZU LabSolutions

SMF-4077

<样品信息>

色谱柱 :XB-C18(50mm*4.6mm,5μm）
流速:1.5ml/min
柱 温:30℃
波长:232nm
数据文件名: RC$SMF-4077 - 7-25/27-179-2 - zzp-2024011621p-cq6y-rcqx-pH6.8+0.2tw80jz-10mg20mg-5min-P5.lc
方法文件名: RC$SMF-4077 - SMF-4077-rcqx-FX276.lcm
批处理文件名: RC$SMF-4077 - 20240814-rcqx-FX276.lcb
样品瓶号: 4-37
进样体积: 50 μl
版本号:6.115
进样时间: 2024/08/14 21:22:24
实验者: xiexinhui
处理时间（V2）: 2024/08/15 09:11:03
处理者: xiexinhui
仪器型号：SHIMADZU LC-2050C(FX276)

<色谱图>

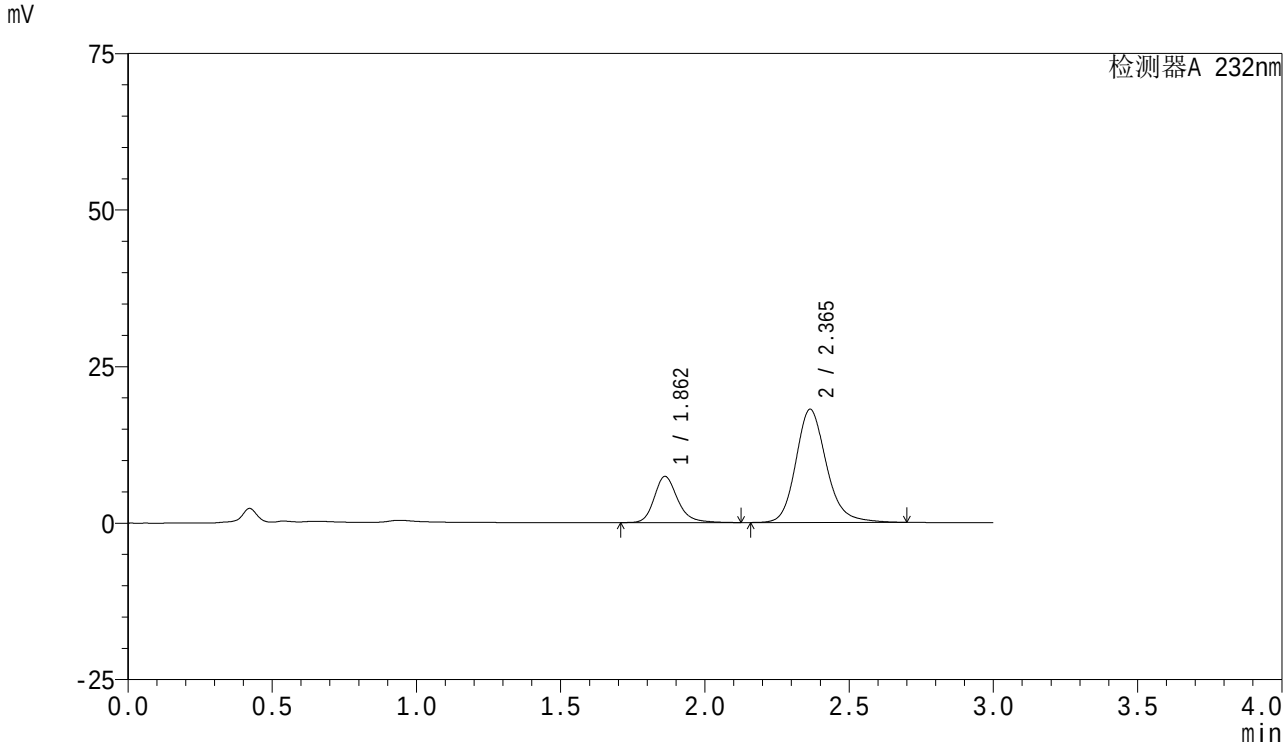

<峰表>

检测器A 232nm

峰号	保留时间	面积	面积%	高度	理论塔板数(USP)	拖尾因子	分离度(USP)
1	1.862	41729	23.872	7379	2677	1.224	--
2	2.365	133073	76.128	18073	2534	1.179	3.032
总计		174802	100.000	25452			

SHIMADZU LabSolutions

SMF-4077

<样品信息>

色谱柱 :XB-C18(50mm*4.6mm,5μm）
流速:1.5ml/min
柱 温:30℃
波长:232nm
数据文件名: RC$SMF-4077 - 7-25/27-180-2 - zzp-2024011621p-cq6y-rcqx-pH6.8+0.2tw80jz-10mg20mg-5min-P6.lc
方法文件名: RC$SMF-4077 - SMF-4077-rcqx-FX276.lcm
批处理文件名: RC$SMF-4077 - 20240814-rcqx-FX276.lcb
样品瓶号: 4-46
进样体积: 50 μl
版本号:6.115
进样时间: 2024/08/14 21:25:47
实验者: xiexinhui
处理时间（V2）: 2024/08/15 09:11:06
处理者: xiexinhui
仪器型号：SHIMADZU LC-2050C(FX276)

<色谱图>

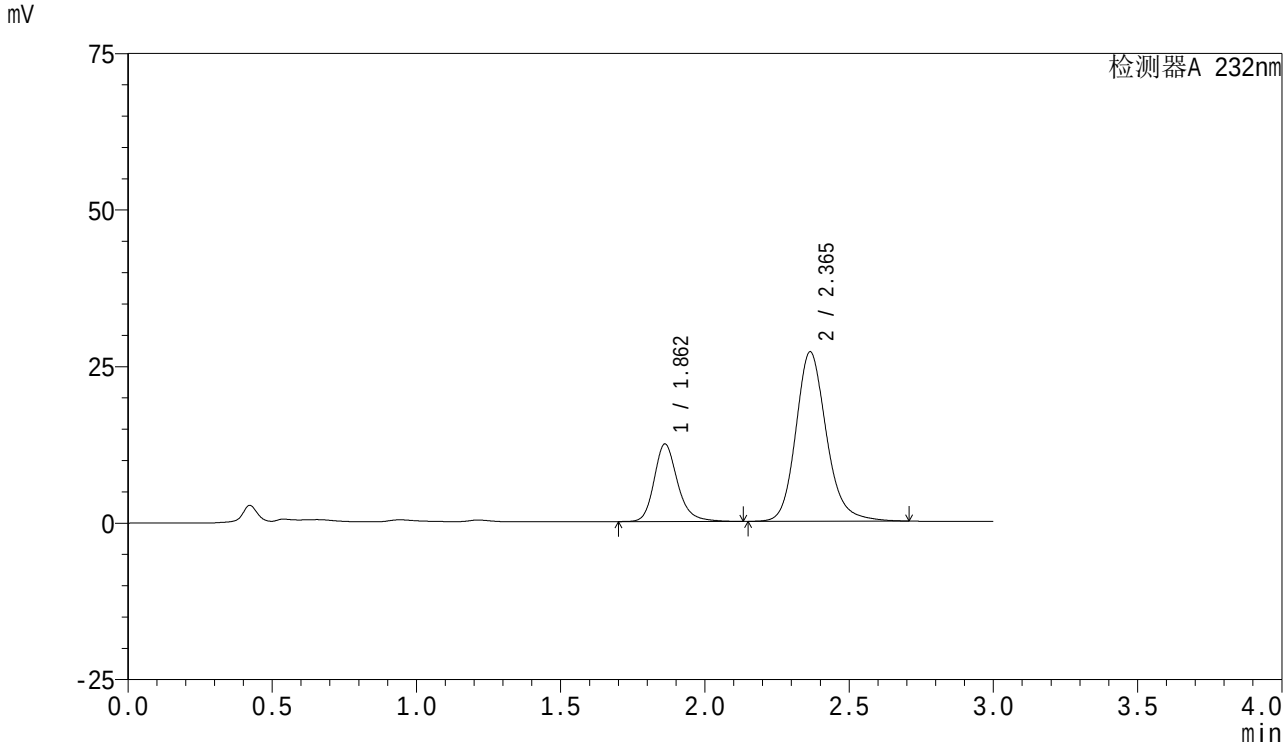

<峰表>

检测器A 232nm

峰号	保留时间	面积	面积%	高度	理论塔板数(USP)	拖尾因子	分离度(USP)
1	1.862	70089	26.001	12381	2672	1.219	--
2	2.365	199471	73.999	27066	2528	1.175	3.031
总计		269560	100.000	39447			

SHIMADZU LabSolutions

SMF-4077

<样品信息>

色谱柱 :XB-C18(50mm*4.6mm,5μm）
流速:1.5ml/min
柱 温:30℃
波长:232nm
数据文件名: RC$SMF-4077 - 7-25/27-181-2 - zzp-2024011621p-cq6y-rcqx-pH6.8+0.2tw80jz-10mg20mg-10min-P1.l
方法文件名: RC$SMF-4077 - SMF-4077-rcqx-FX276.lcm
批处理文件名: RC$SMF-4077 - 20240814-rcqx-FX276.lcb
样品瓶号: 4-2
进样体积: 50 μl
版本号:6.115
进样时间: 2024/08/14 21:29:13
实验者: xiexinhui
处理时间（V2）: 2024/08/15 09:11:08
处理者: xiexinhui
仪器型号：SHIMADZU LC-2050C(FX276)

<色谱图>

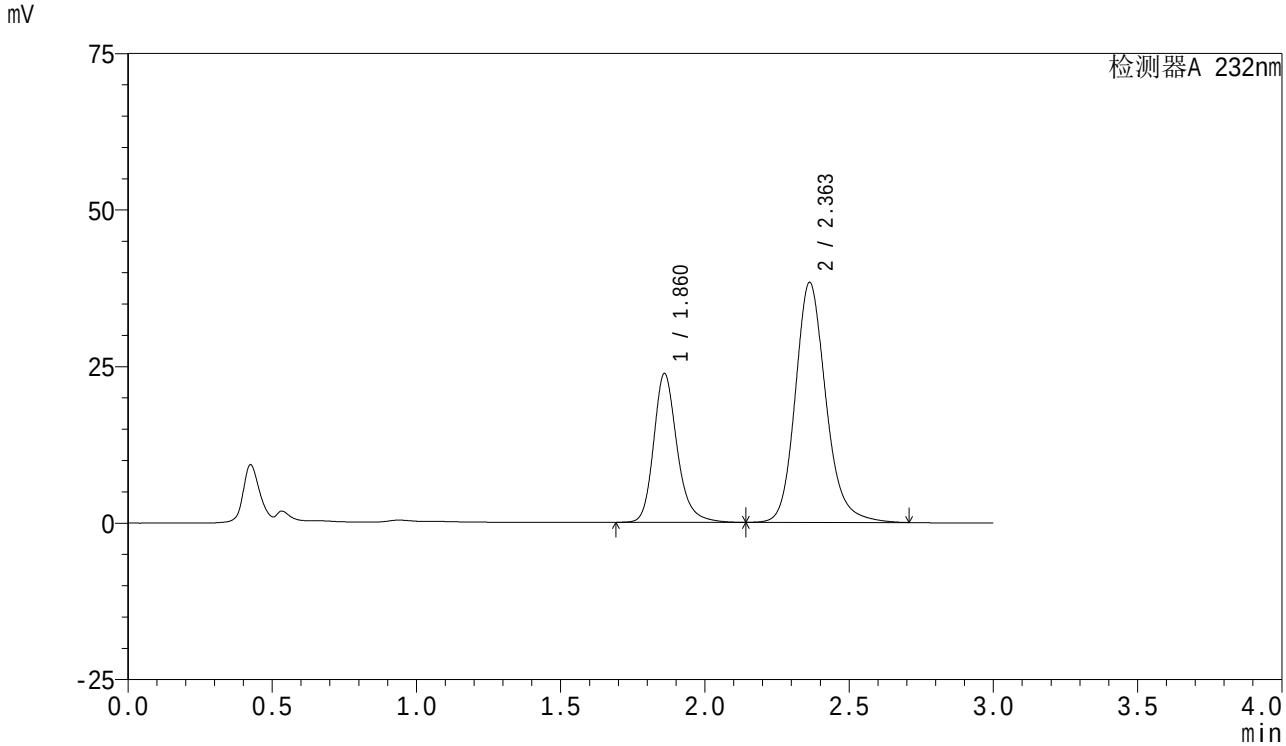

<峰表>

检测器A 232nm

峰号	保留时间	面积	面积%	高度	理论塔板数(USP)	拖尾因子	分离度(USP)
1	1.860	134629	32.274	23672	2661	1.224	--
2	2.363	282510	67.726	38353	2524	1.178	3.029
总计		417139	100.000	62024			

SHIMADZU LabSolutions

SMF-4077

<样品信息>

色谱柱 :XB-C18(50mm*4.6mm,5μm）
流速:1.5ml/min
柱 温:30℃
波长:232nm
数据文件名: RC$SMF-4077 - 7-25/27-182-2 - zzp-2024011621p-cq6y-rcqx-pH6.8+0.2tw80jz-10mg20mg-10min-P2.l
方法文件名: RC$SMF-4077 - SMF-4077-rcqx-FX276.lcm
批处理文件名: RC$SMF-4077 - 20240814-rcqx-FX276.lcb
样品瓶号: 4-11
进样体积: 50 μl
版本号:6.115
进样时间: 2024/08/14 21:32:37
实验者: xiexinhui
处理时间（V2）: 2024/08/15 09:11:10
处理者: xiexinhui
仪器型号：SHIMADZU LC-2050C(FX276)

<色谱图>

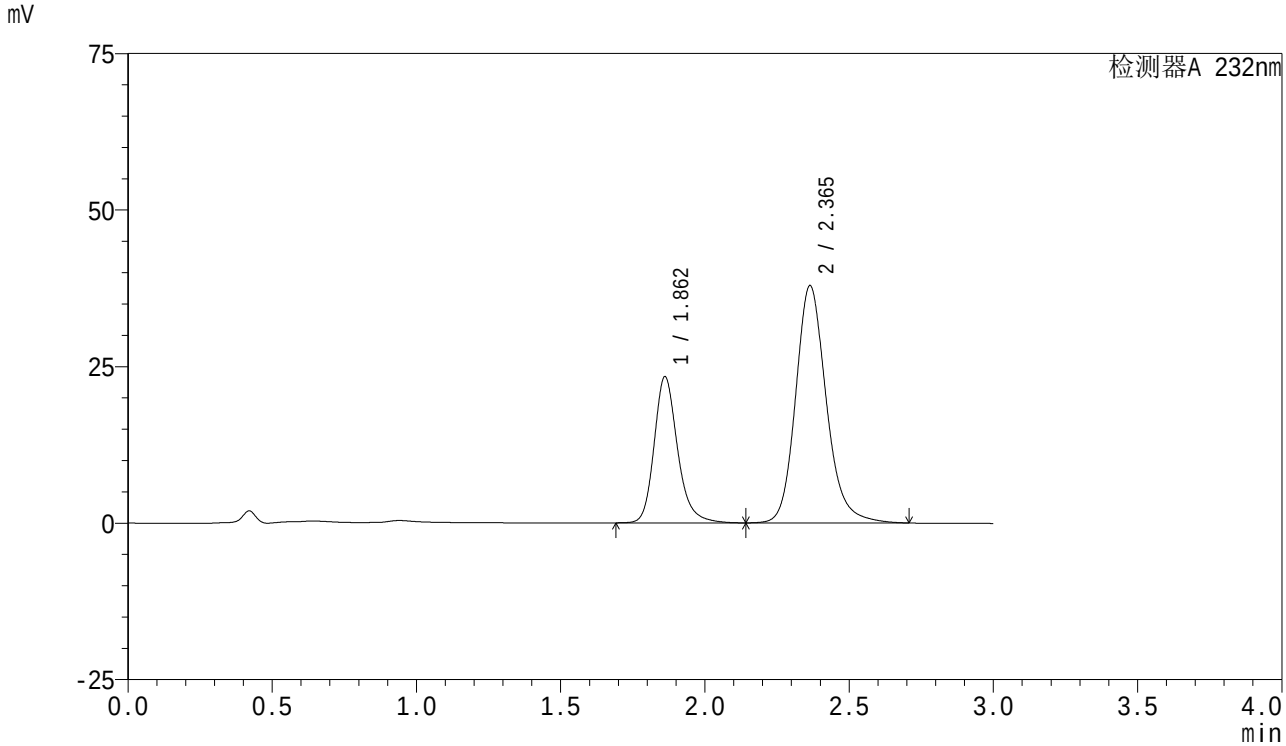

<峰表>

检测器A 232nm

峰号	保留时间	面积	面积%	高度	理论塔板数(USP)	拖尾因子	分离度(USP)
1	1.862	132336	32.093	23335	2664	1.221	--
2	2.365	280016	67.907	37902	2511	1.178	3.020
总计		412351	100.000	61237			

SHIMADZU LabSolutions

SMF-4077

<样品信息>

色谱柱 :XB-C18(50mm*4.6mm,5μm）
流速:1.5ml/min
柱 温:30℃
波长:232nm
数据文件名: RC$SMF-4077 - 7-25/27-183-2 - zzp-2024011621p-cq6y-rcqx-pH6.8+0.2tw80jz-10mg20mg-10min-P3.l
方法文件名: RC$SMF-4077 - SMF-4077-rcqx-FX276.lcm
批处理文件名: RC$SMF-4077 - 20240814-rcqx-FX276.lcb
样品瓶号: 4-20
进样体积: 50 μl
版本号:6.115
进样时间: 2024/08/14 21:36:01
实验者: xiexinhui
处理时间（V2）: 2024/08/15 09:11:13
处理者: xiexinhui
仪器型号：SHIMADZU LC-2050C(FX276)

<色谱图>

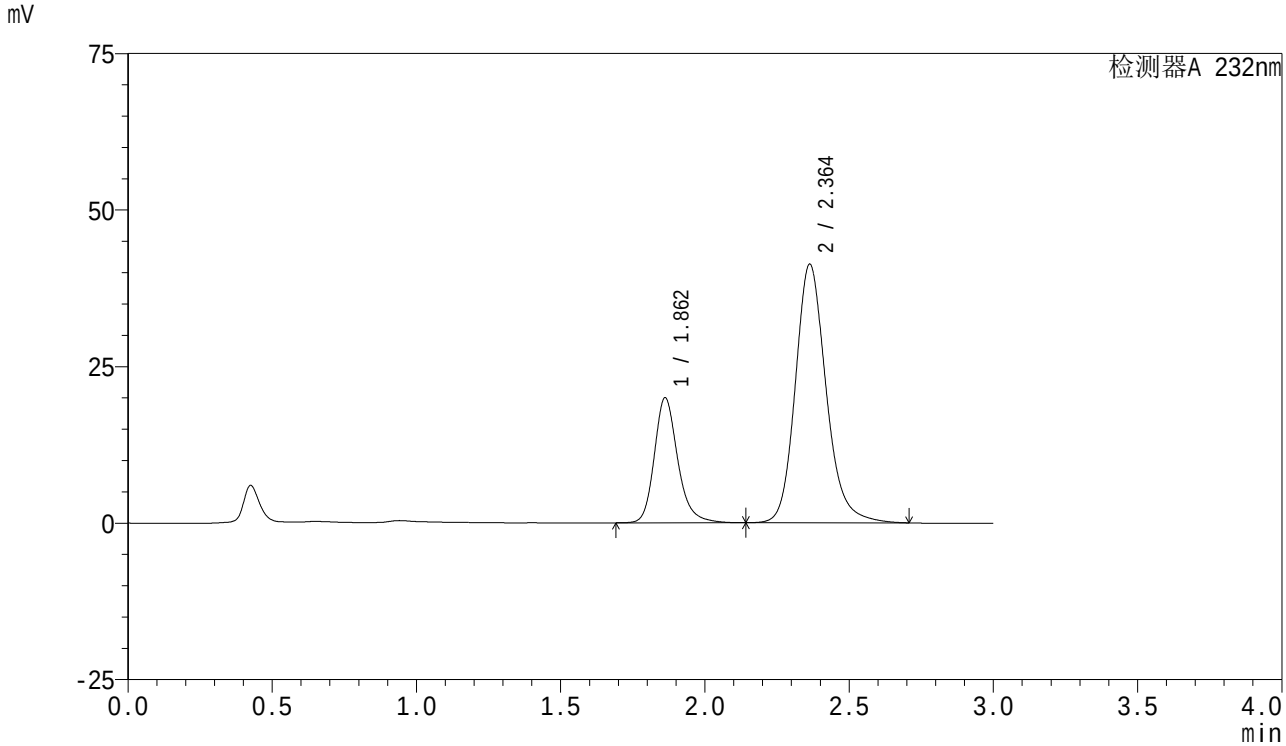

<峰表>

检测器A 232nm

峰号	保留时间	面积	面积%	高度	理论塔板数(USP)	拖尾因子	分离度(USP)
1	1.862	113114	26.944	19982	2668	1.221	--
2	2.364	306689	73.056	41324	2483	1.179	3.003
总计		419803	100.000	61306			

SHIMADZU LabSolutions

SMF-4077

<样品信息>

色谱柱 :XB-C18(50mm*4.6mm,5μm）
流速:1.5ml/min
柱 温:30℃
波长:232nm
数据文件名: RC$SMF-4077 - 7-25/27-184-2 - zzp-2024011621p-cq6y-rcqx-pH6.8+0.2tw80jz-10mg20mg-10min-P4.l
方法文件名: RC$SMF-4077 - SMF-4077-rcqx-FX276.lcm
批处理文件名: RC$SMF-4077 - 20240814-rcqx-FX276.lcb
样品瓶号: 4-29
进样体积: 50 μl
版本号:6.115
进样时间: 2024/08/14 21:39:25
实验者: xiexinhui
处理时间（V2）: 2024/08/15 09:11:15
处理者: xiexinhui
仪器型号：SHIMADZU LC-2050C(FX276)

<色谱图>

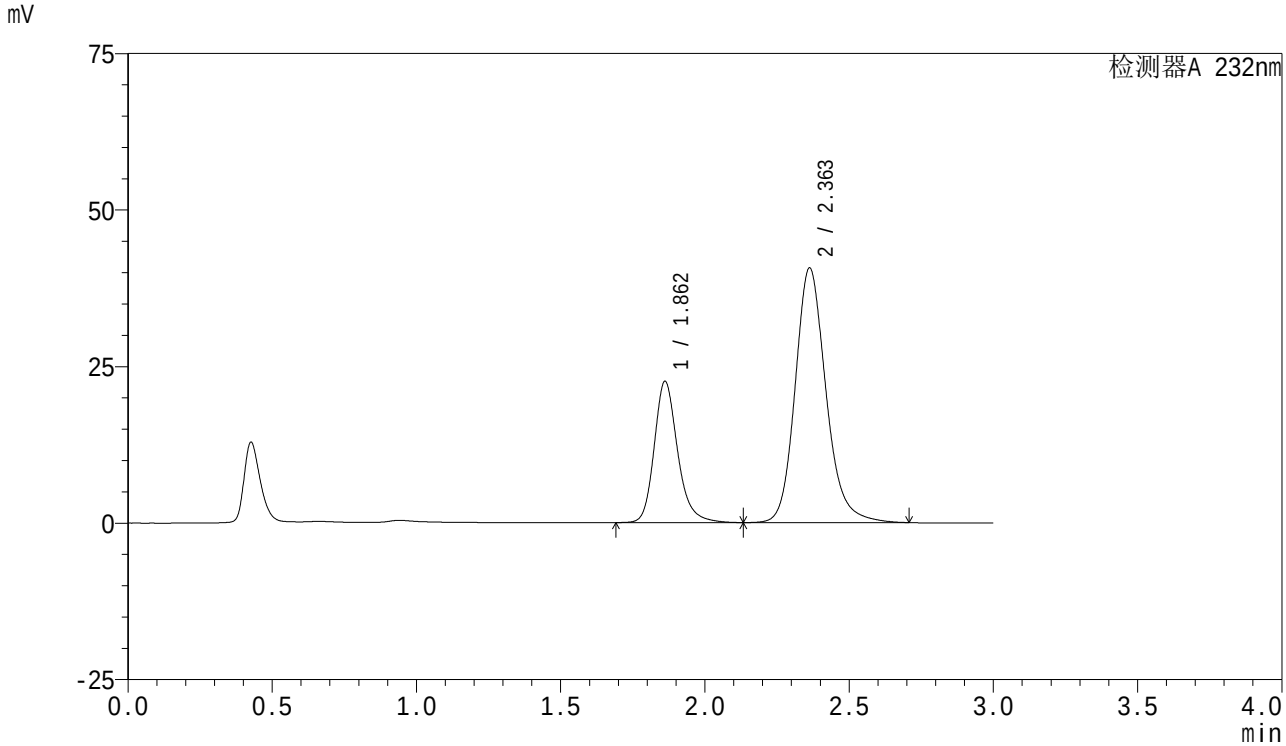

<峰表>

检测器A 232nm

峰号	保留时间	面积	面积%	高度	理论塔板数(USP)	拖尾因子	分离度(USP)
1	1.862	127683	29.729	22558	2668	1.220	--
2	2.363	301804	70.271	40691	2485	1.179	3.003
总计		429487	100.000	63250			

SHIMADZU LabSolutions

SMF-4077

<样品信息>

色谱柱 :XB-C18(50mm*4.6mm,5μm）
流速:1.5ml/min
柱 温:30℃
波长:232nm
数据文件名: RC$SMF-4077 - 7-25/27-185-2 - zzp-2024011621p-cq6y-rcqx-pH6.8+0.2tw80jz-10mg20mg-10min-P5.l
方法文件名: RC$SMF-4077 - SMF-4077-rcqx-FX276.lcm
批处理文件名: RC$SMF-4077 - 20240814-rcqx-FX276.lcb
样品瓶号: 4-38
进样体积: 50 μl
版本号:6.115
进样时间: 2024/08/14 21:42:50
实验者: xiexinhui
处理时间（V2）: 2024/08/15 09:11:18
处理者: xiexinhui
仪器型号：SHIMADZU LC-2050C(FX276)

<色谱图>

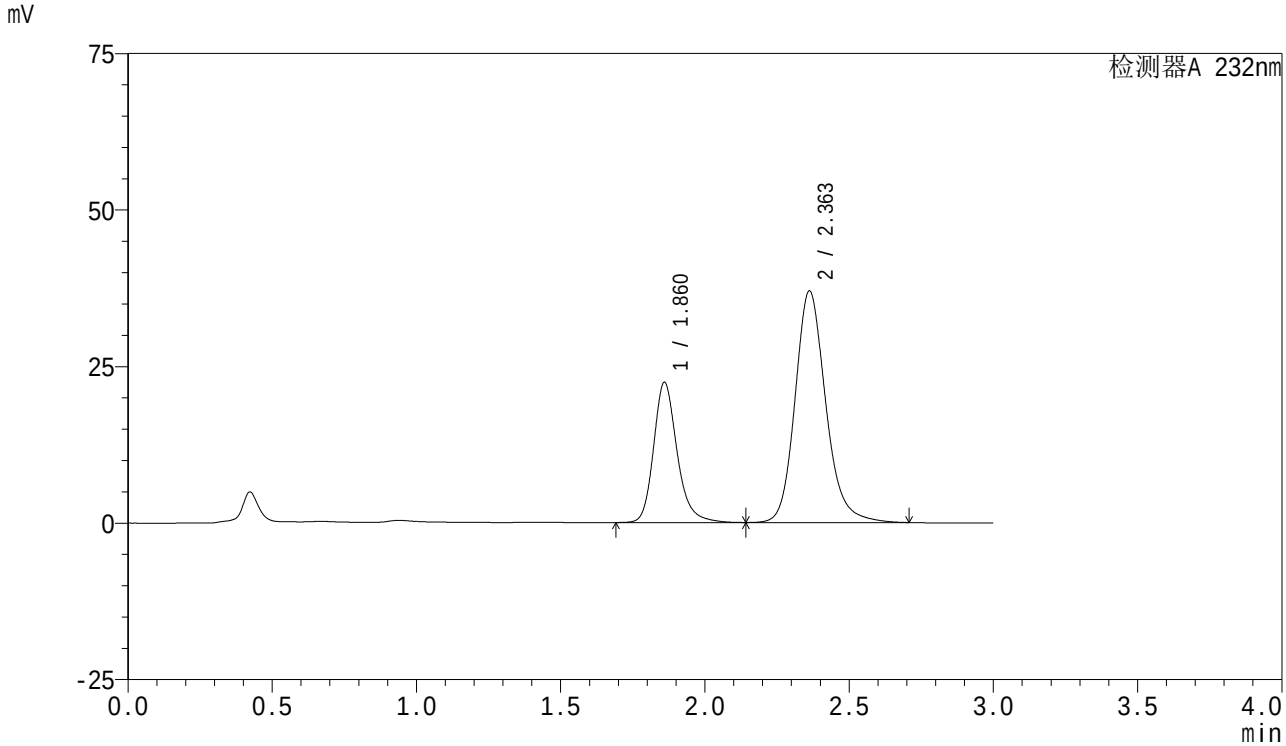

<峰表>

检测器A 232nm

峰号	保留时间	面积	面积%	高度	理论塔板数(USP)	拖尾因子	分离度(USP)
1	1.860	127163	31.748	22283	2651	1.226	--
2	2.363	273379	68.252	37010	2506	1.178	3.018
总计		400542	100.000	59293			

SHIMADZU LabSolutions

SMF-4077

<样品信息>

色谱柱 :XB-C18(50mm*4.6mm,5μm）
流速:1.5ml/min
柱 温:30℃
波长:232nm
数据文件名: RC$SMF-4077 - 7-25/27-186-2 - zzp-2024011621p-cq6y-rcqx-pH6.8+0.2tw80jz-10mg20mg-10min-P6.l
方法文件名: RC$SMF-4077 - SMF-4077-rcqx-FX276.lcm
批处理文件名: RC$SMF-4077 - 20240814-rcqx-FX276.lcb
样品瓶号: 4-47
进样体积: 50 μl
版本号:6.115
进样时间: 2024/08/14 21:46:13
实验者: xiexinhui
处理时间（V2）: 2024/08/15 09:11:20
处理者: xiexinhui
仪器型号：SHIMADZU LC-2050C(FX276)

<色谱图>

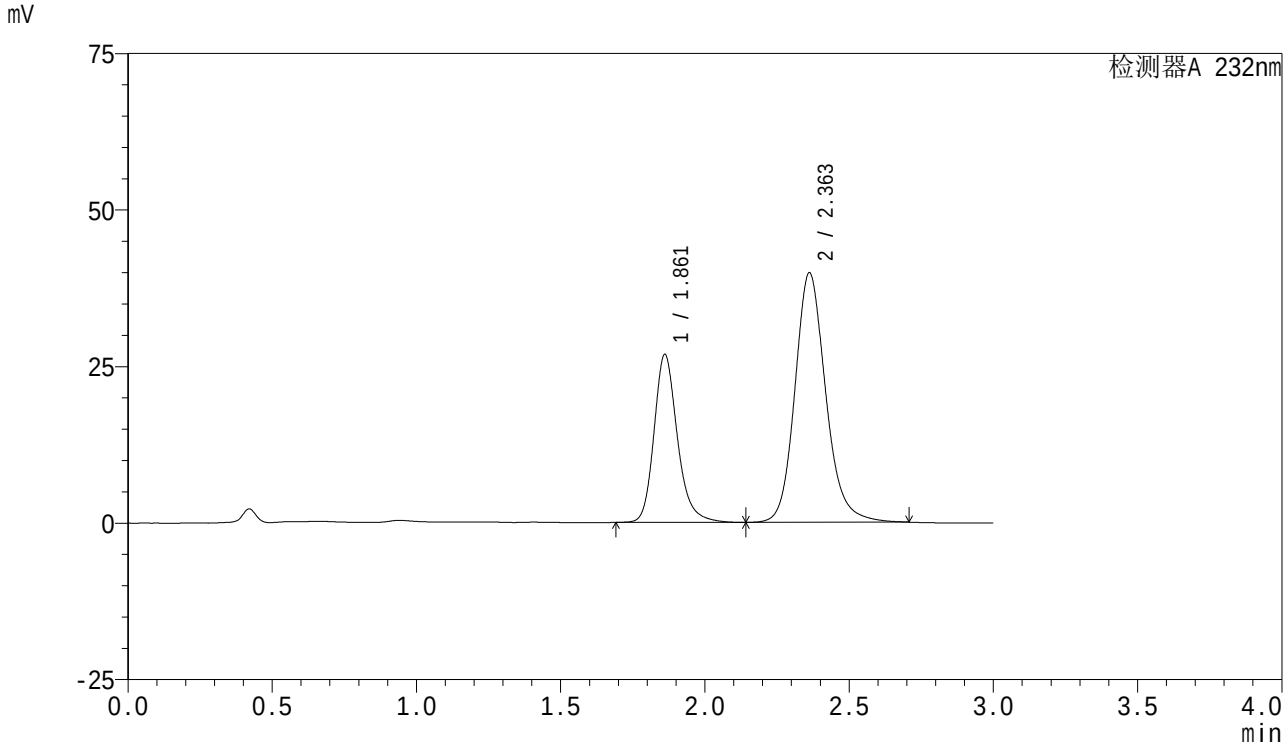

<峰表>

检测器A 232nm

峰号	保留时间	面积	面积%	高度	理论塔板数(USP)	拖尾因子	分离度(USP)
1	1.861	151498	33.846	26780	2674	1.219	--
2	2.363	296113	66.154	39852	2476	1.164	3.003
总计		447611	100.000	66632			

SHIMADZU LabSolutions

SMF-4077

<样品信息>

色谱柱 :XB-C18(50mm*4.6mm,5μm）
柱 温:30℃
流速:1.5ml/min
波长:232nm
数据文件名: RC$SMF-4077 - 7-25/27-187-2 - zzp-2024011621p-cq6y-rcqx-pH6.8+0.2tw80jz-10mg20mg-15min-P1.l
方法文件名: RC$SMF-4077 - SMF-4077-rcqx-FX276.lcm
批处理文件名: RC$SMF-4077 - 20240814-rcqx-FX276.lcb
样品瓶号: 4-3
进样体积: 50 μl
版本号:6.115
进样时间: 2024/08/14 21:49:38
实验者: xiexinhui
处理时间（V2）: 2024/08/15 09:11:23
处理者: xiexinhui
仪器型号：SHIMADZU LC-2050C(FX276)

<色谱图>

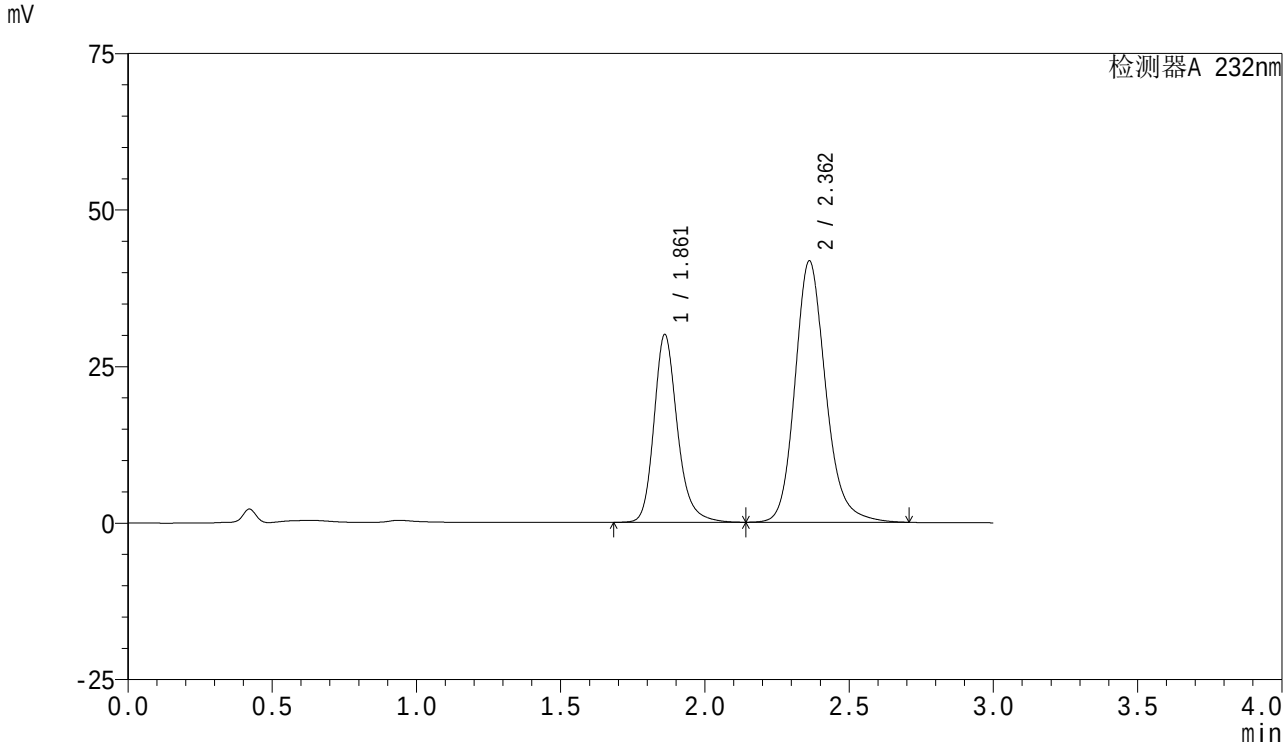

<峰表>

检测器A 232nm

峰号	保留时间	面积	面积%	高度	理论塔板数(USP)	拖尾因子	分离度(USP)
1	1.861	169664	35.426	29946	2672	1.221	--
2	2.362	309257	64.574	41763	2493	1.178	3.008
总计		478921	100.000	71709			

SHIMADZU LabSolutions

SMF-4077

<样品信息>

色谱柱 :XB-C18(50mm*4.6mm,5μm）
流速:1.5ml/min
柱 温:30℃
波长:232nm
数据文件名: RC$SMF-4077 - 7-25/27-188-2 - zzp-2024011621p-cq6y-rcqx-pH6.8+0.2tw80jz-10mg20mg-15min-P2.l
方法文件名: RC$SMF-4077 - SMF-4077-rcqx-FX276.lcm
批处理文件名: RC$SMF-4077 - 20240814-rcqx-FX276.lcb
样品瓶号: 4-12
进样体积: 50 μl
版本号:6.115
进样时间: 2024/08/14 21:53:03
实验者: xiexinhui
处理时间（V2）: 2024/08/15 09:11:25
处理者: xiexinhui
仪器型号：SHIMADZU LC-2050C(FX276)

<色谱图>

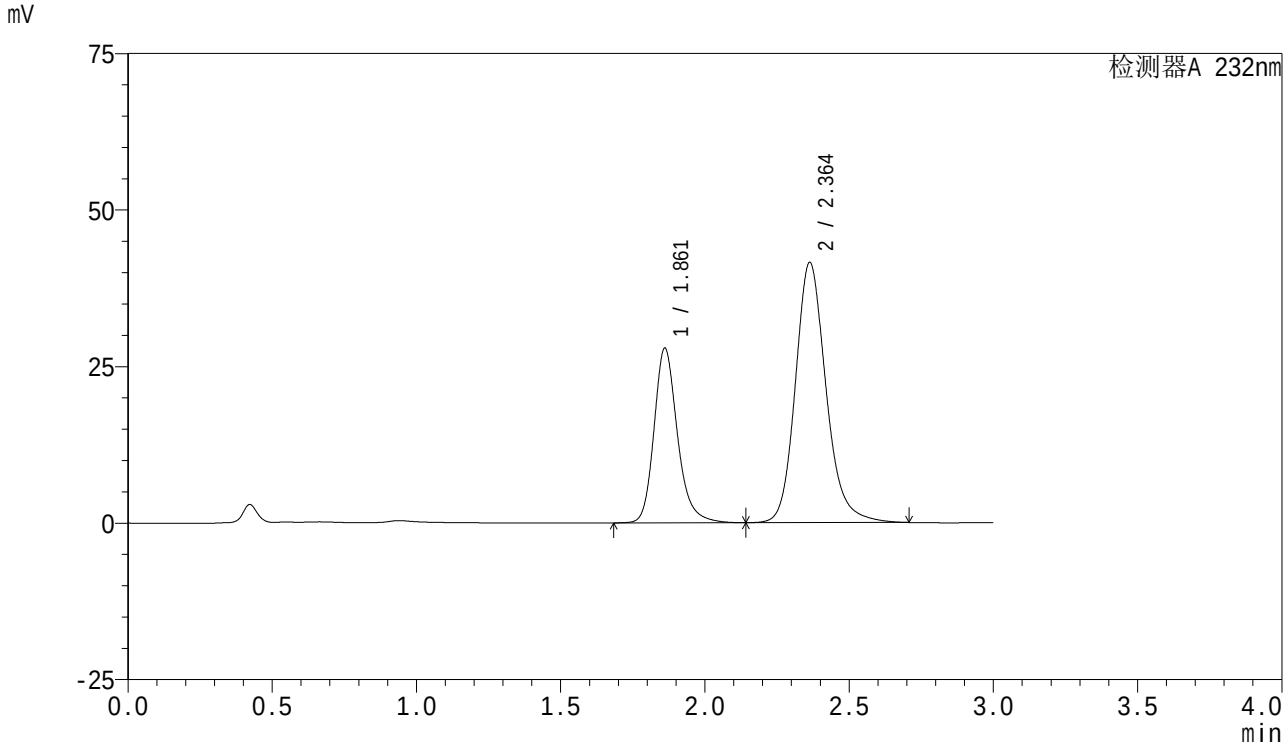

<峰表>

检测器A 232nm

峰号	保留时间	面积	面积%	高度	理论塔板数(USP)	拖尾因子	分离度(USP)
1	1.861	157948	33.985	27857	2667	1.221	--
2	2.364	306816	66.015	41577	2515	1.178	3.021
总计		464764	100.000	69434			

SHIMADZU LabSolutions

SMF-4077

<样品信息>

色谱柱 :XB-C18(50mm*4.6mm,5μm）
流速:1.5ml/min
柱 温:30℃
波长:232nm
数据文件名: RC$SMF-4077 - 7-25/27-189-2 - zzp-2024011621p-cq6y-rcqx-pH6.8+0.2tw80jz-10mg20mg-15min-P3.l
方法文件名: RC$SMF-4077 - SMF-4077-rcqx-FX276.lcm
批处理文件名: RC$SMF-4077 - 20240814-rcqx-FX276.lcb
样品瓶号: 4-21
进样体积: 50 μl
版本号:6.115
进样时间: 2024/08/14 21:56:29
实验者: xiexinhui
处理时间（V2）: 2024/08/15 09:11:28
处理者: xiexinhui
仪器型号：SHIMADZU LC-2050C(FX276)

<色谱图>

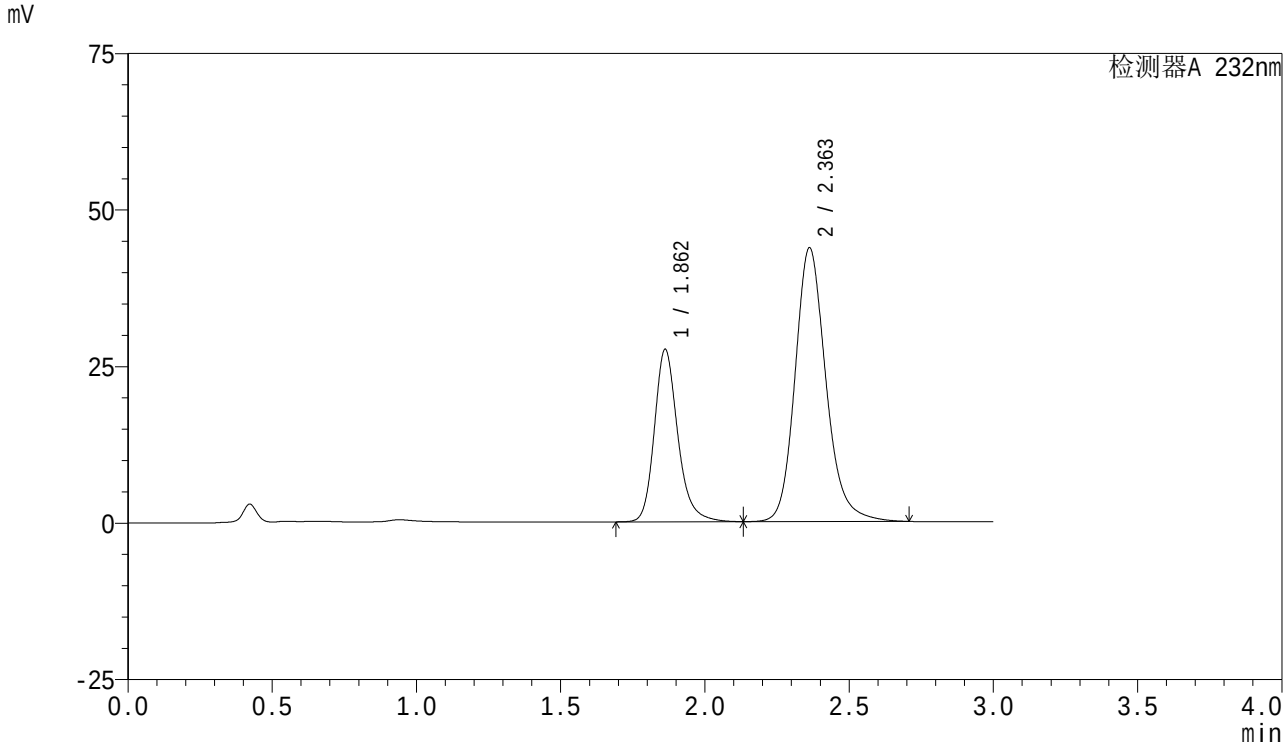

<峰表>

检测器A 232nm

峰号	保留时间	面积	面积%	高度	理论塔板数(USP)	拖尾因子	分离度(USP)
1	1.862	155769	32.398	27544	2670	1.220	--
2	2.363	325025	67.602	43747	2476	1.179	2.996
总计		480794	100.000	71291			

SHIMADZU LabSolutions

SMF-4077

<样品信息>

色谱柱 :XB-C18(50mm*4.6mm,5μm）
流速:1.5ml/min
柱 温:30℃
波长:232nm
数据文件名: RC$SMF-4077 - 7-25/27-190-2 - zzp-2024011621p-cq6y-rcqx-pH6.8+0.2tw80jz-10mg20mg-15min-P4.l
方法文件名: RC$SMF-4077 - SMF-4077-rcqx-FX276.lcm
批处理文件名: RC$SMF-4077 - 20240814-rcqx-FX276.lcb
样品瓶号: 4-30
进样体积: 50 μl
版本号:6.115
进样时间: 2024/08/14 21:59:53
实验者: xiexinhui
处理时间（V2）: 2024/08/15 09:11:30
处理者: xiexinhui
仪器型号：SHIMADZU LC-2050C(FX276)

<色谱图>

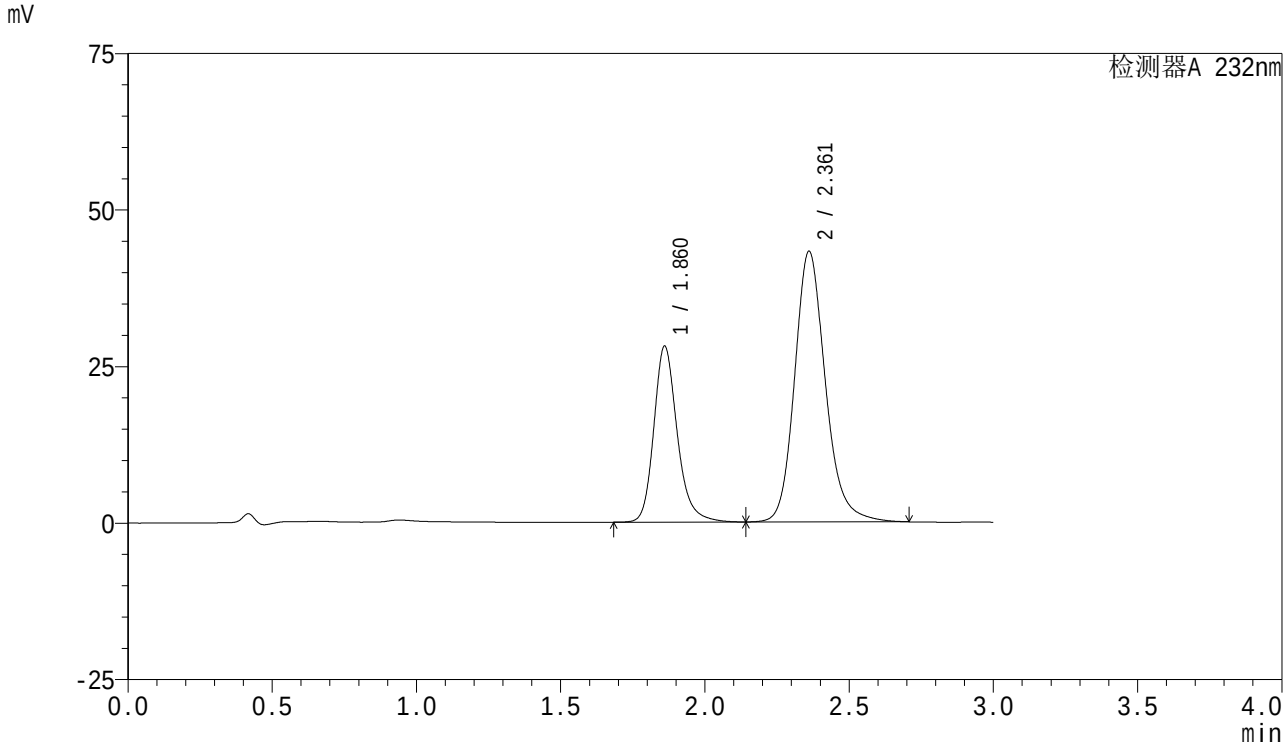

<峰表>

检测器A 232nm

峰号	保留时间	面积	面积%	高度	理论塔板数(USP)	拖尾因子	分离度(USP)
1	1.860	158947	33.188	28028	2671	1.220	--
2	2.361	319982	66.812	43203	2492	1.176	3.006
总计		478929	100.000	71231			

SHIMADZU LabSolutions

SMF-4077

<样品信息>

色谱柱 :XB-C18(50mm*4.6mm,5μm）
柱 温:30℃
数据文件名: RC$SMF-4077 - 7-25/27-191-2 - zzp-2024011621p-cq6y-rcqx-pH6.8+0.2tw80jz-10mg20mg-15min-P5.l
方法文件名: RC$SMF-4077 - SMF-4077-rcqx-FX276.lcm
批处理文件名: RC$SMF-4077 - 20240814-rcqx-FX276.lcb
样品瓶号: 4-39
进样体积: 50 μl
进样时间: 2024/08/14 22:03:17
处理时间（V2）: 2024/08/15 09:11:33
仪器型号：SHIMADZU LC-2050C(FX276)

流速:1.5ml/min
波长:232nm
版本号:6.115
实验者: xiexinhui
处理者: xiexinhui

<色谱图>

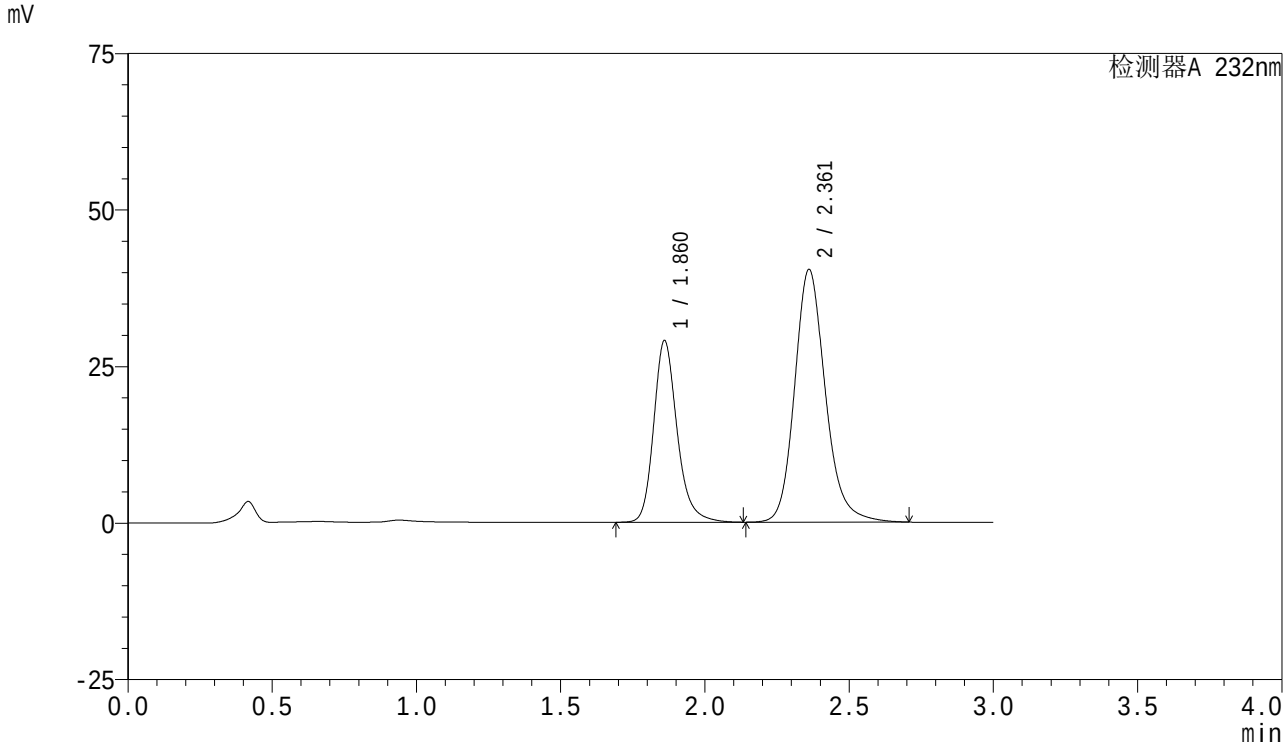

<峰表>

检测器A 232nm

峰号	保留时间	面积	面积%	高度	理论塔板数(USP)	拖尾因子	分离度(USP)
1	1.860	164219	35.444	28889	2661	1.222	--
2	2.361	299099	64.556	40329	2488	1.179	3.005
总计		463318	100.000	69218			

SHIMADZU LabSolutions

SMF-4077

<样品信息>

色谱柱 :XB-C18(50mm*4.6mm,5μm）
柱 温:30℃
流速:1.5ml/min
波长:232nm
数据文件名: RC$SMF-4077 - 7-25/27-192-2 - zzp-2024011621p-cq6y-rcqx-pH6.8+0.2tw80jz-10mg20mg-15min-P6.l
方法文件名: RC$SMF-4077 - SMF-4077-rcqx-FX276.lcm
批处理文件名: RC$SMF-4077 - 20240814-rcqx-FX276.lcb
样品瓶号: 4-48
进样体积: 50 μl
版本号:6.115
进样时间: 2024/08/14 22:06:42
实验者: xiexinhui
处理时间（V2）: 2024/08/15 09:11:35
处理者: xiexinhui
仪器型号：SHIMADZU LC-2050C(FX276)

<色谱图>

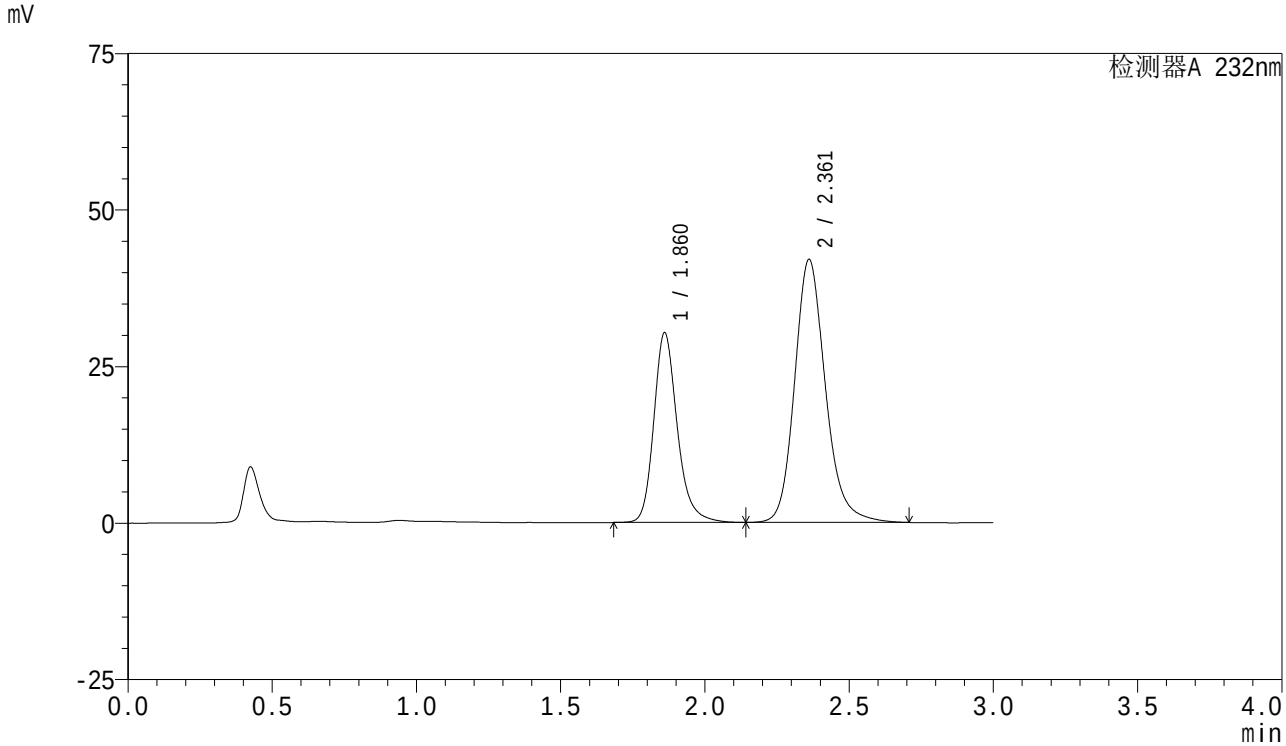

<峰表>

检测器A 232nm

峰号	保留时间	面积	面积%	高度	理论塔板数(USP)	拖尾因子	分离度(USP)
1	1.860	171477	35.488	30201	2663	1.221	--
2	2.361	311713	64.512	41964	2479	1.179	2.999
总计		483190	100.000	72164			

SHIMADZU LabSolutions

SMF-4077

<样品信息>

色谱柱 :XB-C18(50mm*4.6mm,5μm）
流速:1.5ml/min
柱 温:30℃
波长:232nm
数据文件名: RC$SMF-4077 - 7-25/27-193-2 - zzp-2024011621p-cq6y-rcqx-pH6.8+0.2tw80jz-10mg20mg-20min-P1.l
方法文件名: RC$SMF-4077 - SMF-4077-rcqx-FX276.lcm
批处理文件名: RC$SMF-4077 - 20240814-rcqx-FX276.lcb
样品瓶号: 4-4
进样体积: 50 μl
版本号:6.115
进样时间: 2024/08/14 22:10:07
实验者: xiexinhui
处理时间（V2）: 2024/08/15 09:11:37
处理者: xiexinhui
仪器型号：SHIMADZU LC-2050C(FX276)

<色谱图>

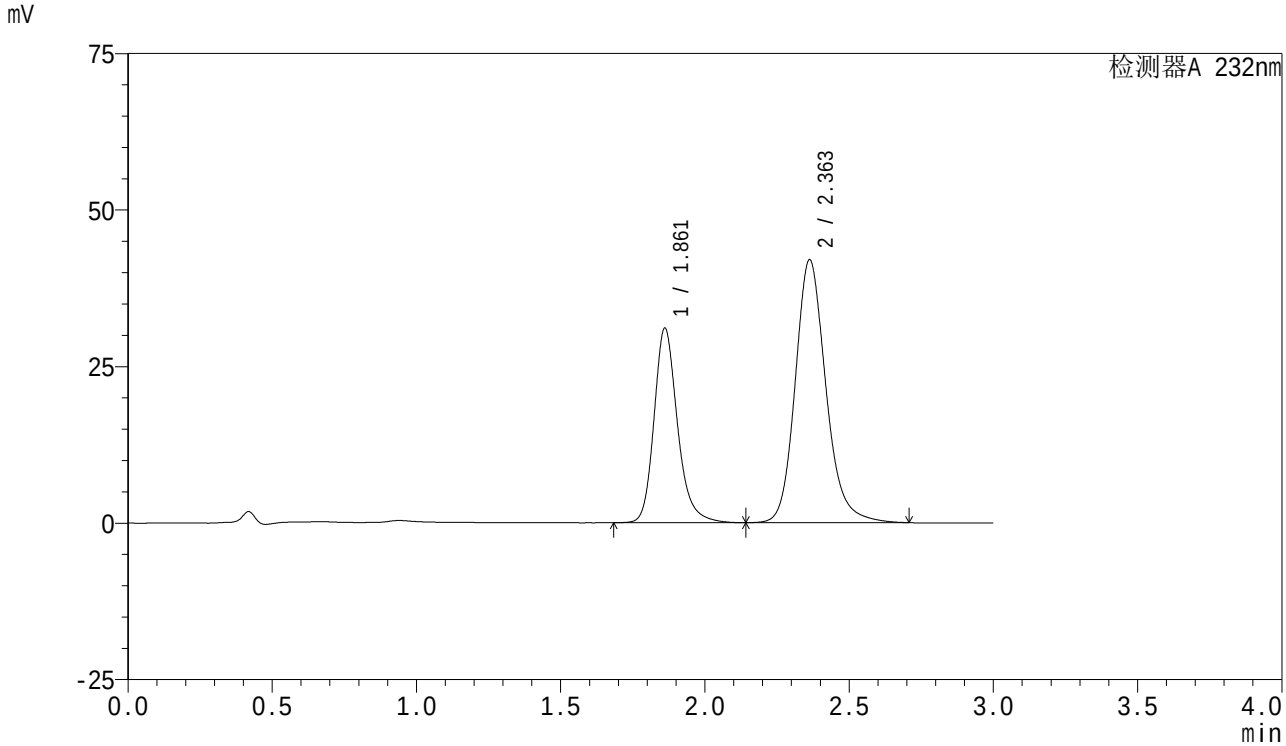

<峰表>

检测器A 232nm

峰号	保留时间	面积	面积%	高度	理论塔板数(USP)	拖尾因子	分离度(USP)
1	1.861	176005	36.191	31038	2665	1.221	--
2	2.363	310317	63.809	42015	2508	1.178	3.014
总计		486322	100.000	73052			

SHIMADZU LabSolutions

SMF-4077

<样品信息>

色谱柱 :XB-C18(50mm*4.6mm,5μm）
流速:1.5ml/min
柱 温:30℃
波长:232nm
数据文件名: RC$SMF-4077 - 7-25/27-194-2 - zzp-2024011621p-cq6y-rcqx-pH6.8+0.2tw80jz-10mg20mg-20min-P2.l
方法文件名: RC$SMF-4077 - SMF-4077-rcqx-FX276.lcm
批处理文件名: RC$SMF-4077 - 20240814-rcqx-FX276.lcb
样品瓶号: 4-13
进样体积: 50 μl
版本号:6.115
进样时间: 2024/08/14 22:13:33
实验者: xiexinhui
处理时间（V2）: 2024/08/15 09:11:40
处理者: xiexinhui
仪器型号：SHIMADZU LC-2050C(FX276)

<色谱图>

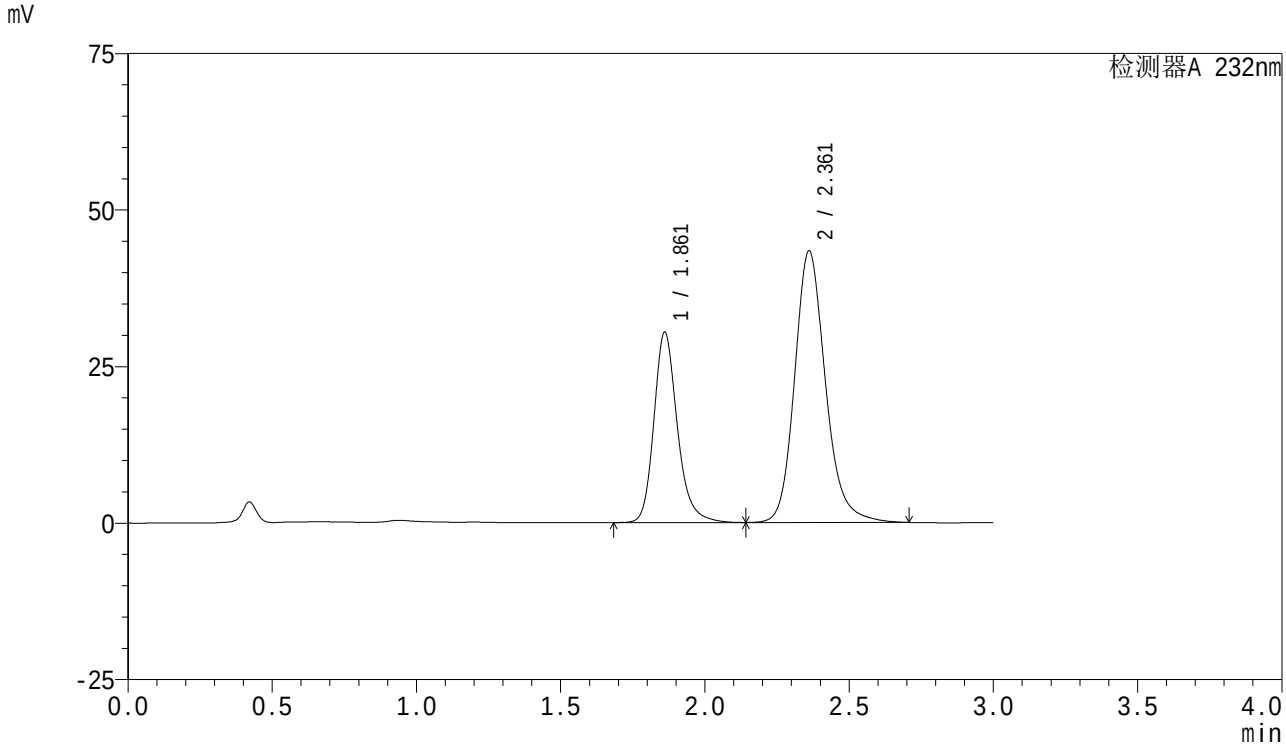

<峰表>

检测器A 232nm

峰号	保留时间	面积	面积%	高度	理论塔板数(USP)	拖尾因子	分离度(USP)
1	1.861	172207	34.838	30345	2662	1.220	--
2	2.361	322106	65.162	43353	2479	1.180	2.997
总计		494313	100.000	73698			

SHIMADZU LabSolutions

SMF-4077

<样品信息>

色谱柱 :XB-C18(50mm*4.6mm,5μm）
柱 温:30℃
数据文件名: RC$SMF-4077 - 7-25/27-195-2 - zzp-2024011621p-cq6y-rcqx-pH6.8+0.2tw80jz-10mg20mg-20min-P3.l
方法文件名: RC$SMF-4077 - SMF-4077-rcqx-FX276.lcm
批处理文件名: RC$SMF-4077 - 20240814-rcqx-FX276.lcb
样品瓶号: 4-22
进样体积: 50 μl
进样时间: 2024/08/14 22:16:59
处理时间（V2）: 2024/08/15 09:11:42
仪器型号：SHIMADZU LC-2050C(FX276)

流速:1.5ml/min
波长:232nm
版本号:6.115
实验者: xiexinhui
处理者: xiexinhui

<色谱图>

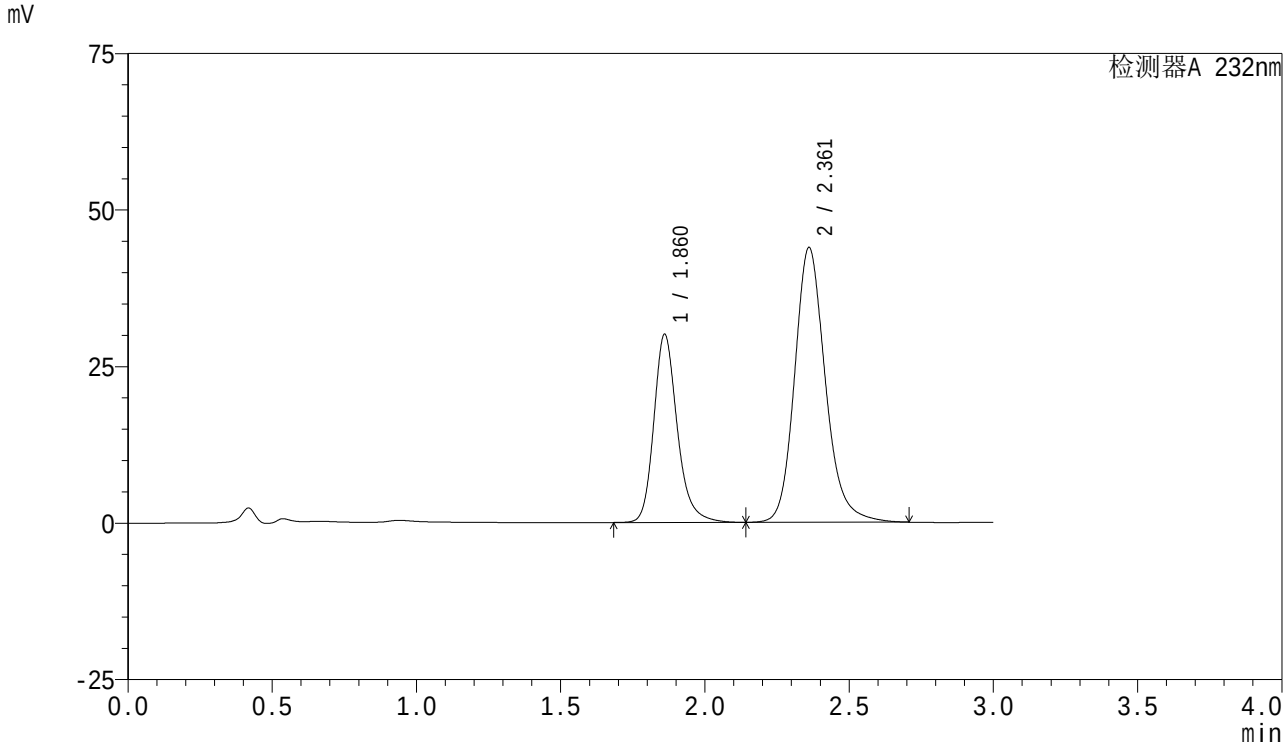

<峰表>

检测器A 232nm

峰号	保留时间	面积	面积%	高度	理论塔板数(USP)	拖尾因子	分离度(USP)
1	1.860	170212	34.351	29964	2661	1.223	--
2	2.361	325289	65.649	43849	2488	1.180	3.001
总计		495500	100.000	73813			

SHIMADZU LabSolutions

SMF-4077

<样品信息>

色谱柱 :XB-C18(50mm*4.6mm,5μm）
流速:1.5ml/min
柱 温:30℃
波长:232nm
数据文件名: RC$SMF-4077 - 7-25/27-196-2 - zzp-2024011621p-cq6y-rcqx-pH6.8+0.2tw80jz-10mg20mg-20min-P4.l
方法文件名: RC$SMF-4077 - SMF-4077-rcqx-FX276.lcm
批处理文件名: RC$SMF-4077 - 20240814-rcqx-FX276.lcb
样品瓶号: 4-31
进样体积: 50 μl
版本号:6.115
进样时间: 2024/08/14 22:20:23
实验者: xiexinhui
处理时间（V2）: 2024/08/15 09:11:45
处理者: xiexinhui
仪器型号：SHIMADZU LC-2050C(FX276)

<色谱图>

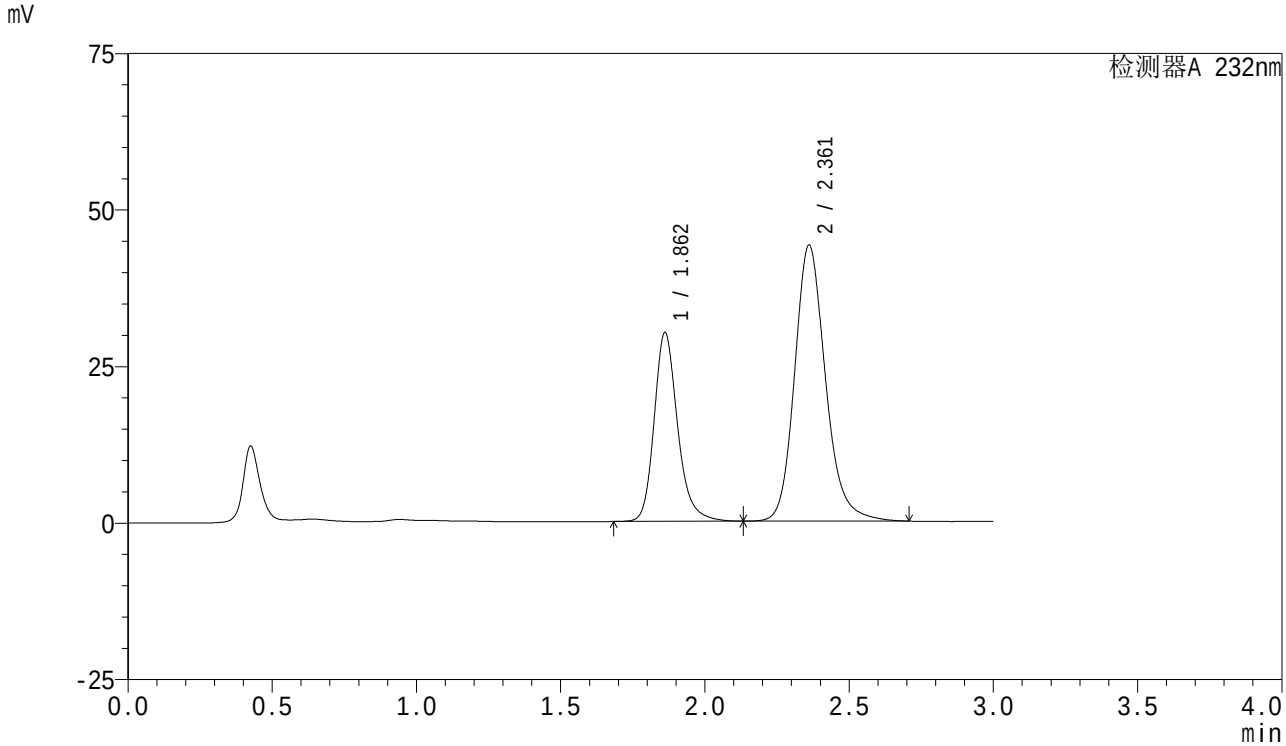

<峰表>

检测器A 232nm

峰号	保留时间	面积	面积%	高度	理论塔板数(USP)	拖尾因子	分离度(USP)
1	1.862	170977	34.244	30161	2661	1.219	--
2	2.361	328319	65.756	44056	2462	1.181	2.985
总计		499296	100.000	74217			

SHIMADZU LabSolutions

SMF-4077

<样品信息>

色谱柱 :XB-C18(50mm*4.6mm,5μm）
柱 温:30℃
数据文件名: RC$SMF-4077 - 7-25/27-197-2 - zzp-2024011621p-cq6y-rcqx-pH6.8+0.2tw80jz-10mg20mg-20min-P5.l
方法文件名: RC$SMF-4077 - SMF-4077-rcqx-FX276.lcm
批处理文件名: RC$SMF-4077 - 20240814-rcqx-FX276.lcb
样品瓶号: 4-40
进样体积: 50 μl
进样时间: 2024/08/14 22:23:49
处理时间（V2）: 2024/08/15 09:11:47
仪器型号：SHIMADZU LC-2050C(FX276)

流速:1.5ml/min
波长:232nm
版本号:6.115
实验者: xiexinhui
处理者: xiexinhui

<色谱图>

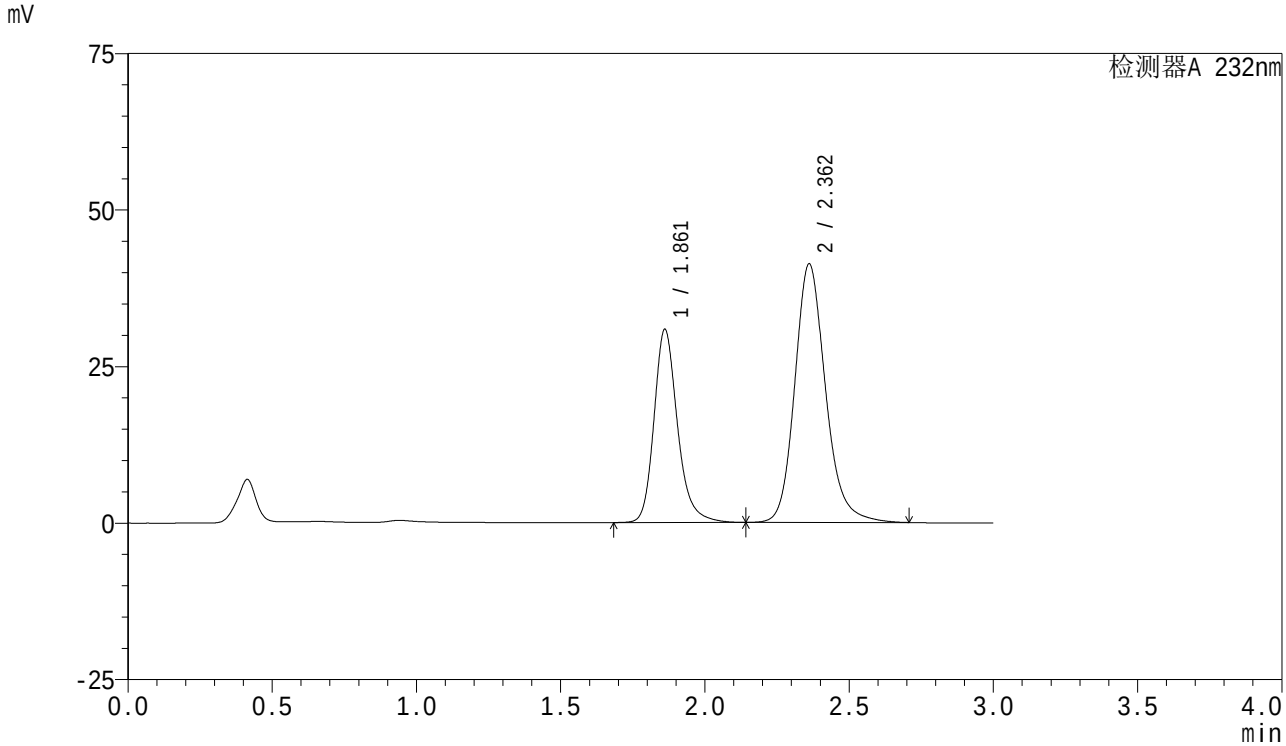

<峰表>

检测器A 232nm

峰号	保留时间	面积	面积%	高度	理论塔板数(USP)	拖尾因子	分离度(USP)
1	1.861	175034	36.379	30814	2662	1.223	--
2	2.362	306110	63.621	41286	2487	1.179	2.999
总计		481143	100.000	72100			

SHIMADZU LabSolutions

SMF-4077

<样品信息>

色谱柱 :XB-C18(50mm*4.6mm,5μm）
流速:1.5ml/min
柱 温:30℃
波长:232nm
数据文件名: RC$SMF-4077 - 7-25/27-198-2 - zzp-2024011621p-cq6y-rcqx-pH6.8+0.2tw80jz-10mg20mg-20min-P6.l
方法文件名: RC$SMF-4077 - SMF-4077-rcqx-FX276.lcm
批处理文件名: RC$SMF-4077 - 20240814-rcqx-FX276.lcb
样品瓶号: 4-49
进样体积: 50 μl
版本号:6.115
进样时间: 2024/08/14 22:27:13
实验者: xiexinhui
处理时间（V2）: 2024/08/15 09:11:49
处理者: xiexinhui
仪器型号：SHIMADZU LC-2050C(FX276)

<色谱图>

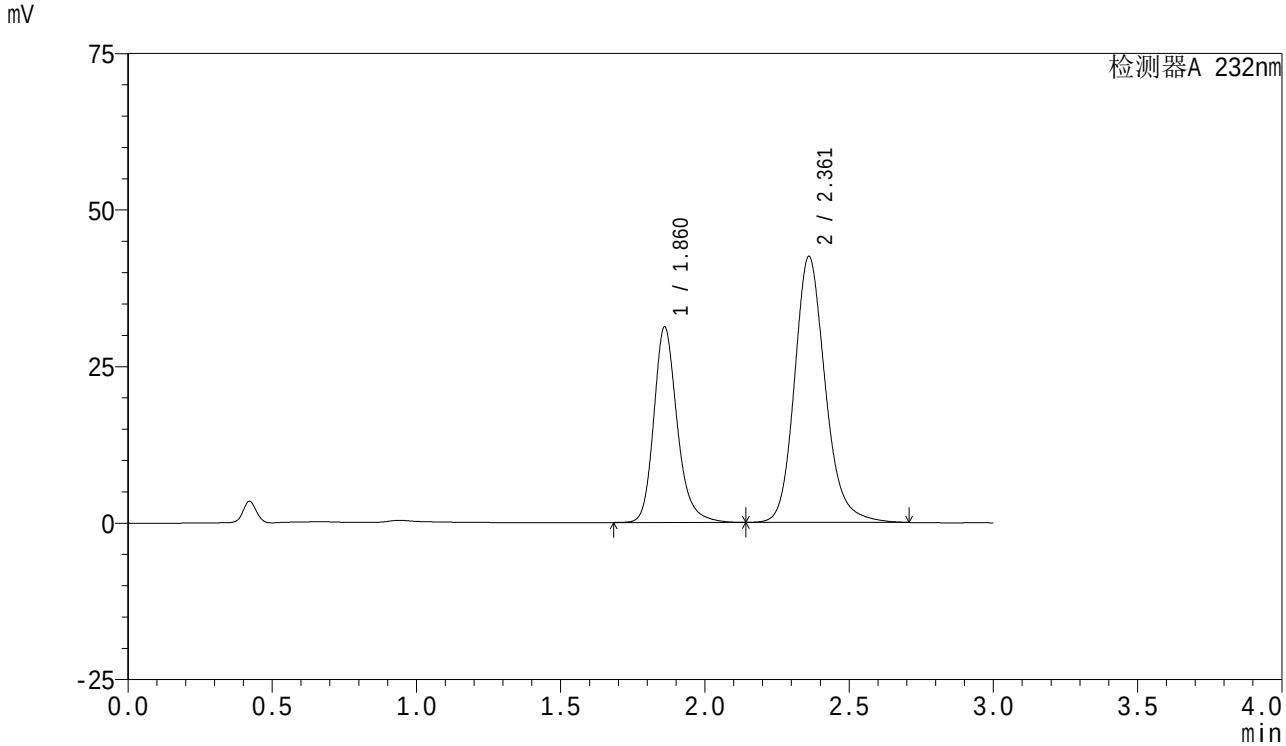

<峰表>

检测器A 232nm

峰号	保留时间	面积	面积%	高度	理论塔板数(USP)	拖尾因子	分离度(USP)
1	1.860	176793	35.956	31143	2665	1.221	--
2	2.361	314895	64.044	42441	2486	1.178	3.000
总计		491688	100.000	73584			

SHIMADZU LabSolutions

SMF-4077

<样品信息>

色谱柱 :XB-C18(50mm*4.6mm,5μm）
流速:1.5ml/min
柱 温:30℃
波长:232nm
数据文件名: RC$SMF-4077 - 7-25/27-199-2 - zzp-2024011621p-cq6y-rcqx-pH6.8+0.2tw80jz-10mg20mg-30min-P1.l
方法文件名: RC$SMF-4077 - SMF-4077-rcqx-FX276.lcm
批处理文件名: RC$SMF-4077 - 20240814-rcqx-FX276.lcb
样品瓶号: 4-5
进样体积: 50 μl
版本号:6.115
进样时间: 2024/08/14 22:30:39
实验者: xiexinhui
处理时间（V2）: 2024/08/15 09:11:52
处理者: xiexinhui
仪器型号：SHIMADZU LC-2050C(FX276)

<色谱图>

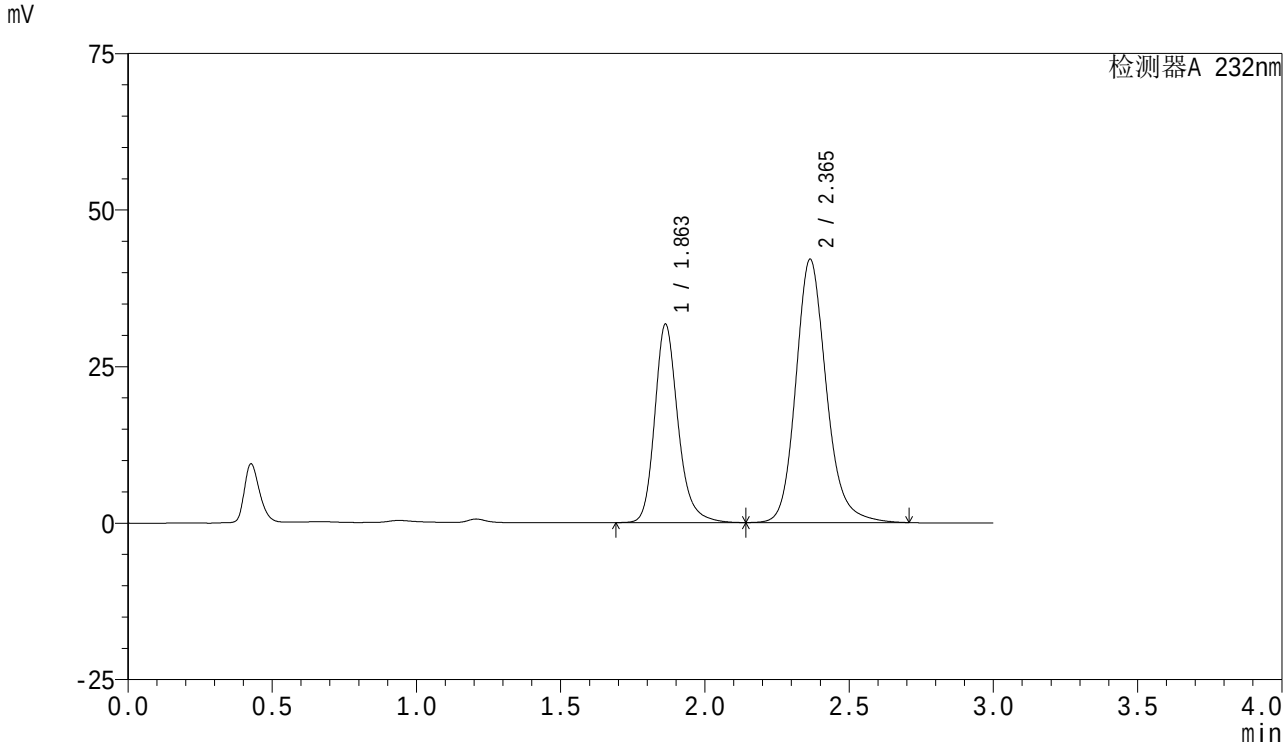

<峰表>

检测器A 232nm

峰号	保留时间	面积	面积%	高度	理论塔板数(USP)	拖尾因子	分离度(USP)
1	1.863	178376	36.627	31705	2703	1.218	--
2	2.365	308627	63.373	42043	2549	1.175	3.033
总计		487003	100.000	73748			

SHIMADZU LabSolutions

SMF-4077

<样品信息>

色谱柱 :XB-C18(50mm*4.6mm,5μm）
流速:1.5ml/min
柱 温:30℃
波长:232nm
数据文件名: RC$SMF-4077 - 7-25/27-200-2 - zzp-2024011621p-cq6y-rcqx-pH6.8+0.2tw80jz-10mg20mg-30min-P2.l
方法文件名: RC$SMF-4077 - SMF-4077-rcqx-FX276.lcm
批处理文件名: RC$SMF-4077 - 20240814-rcqx-FX276.lcb
样品瓶号: 4-14
进样体积: 50 μl
版本号:6.115
进样时间: 2024/08/14 22:34:03
实验者: xiexinhui
处理时间（V2）: 2024/08/15 09:11:54
处理者: xiexinhui
仪器型号：SHIMADZU LC-2050C(FX276)

<色谱图>

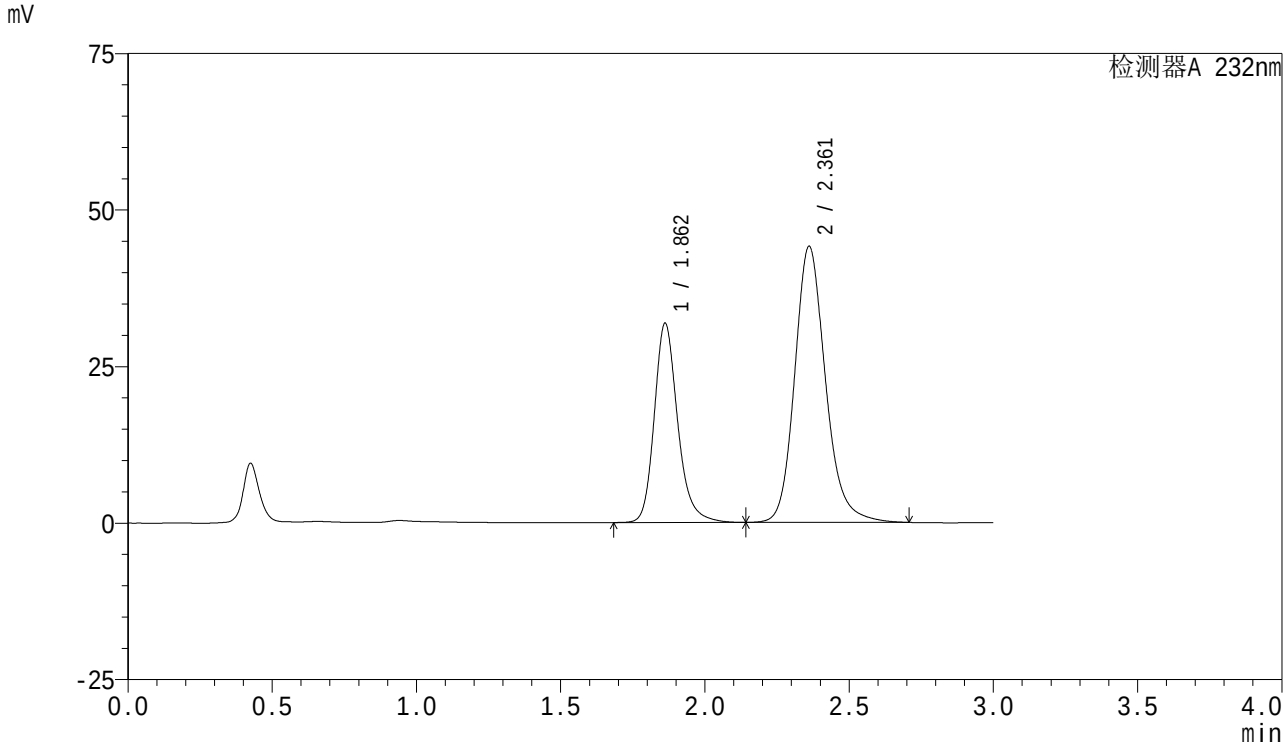

<峰表>

检测器A 232nm

峰号	保留时间	面积	面积%	高度	理论塔板数(USP)	拖尾因子	分离度(USP)
1	1.862	179827	35.466	31825	2676	1.218	--
2	2.361	327211	64.534	44073	2481	1.178	2.993
总计		507038	100.000	75899			

SHIMADZU LabSolutions

SMF-4077

<样品信息>

色谱柱 :XB-C18(50mm*4.6mm,5μm）
流速:1.5ml/min
柱 温:30℃
波长:232nm
数据文件名: RC$SMF-4077 - 7-25/27-201-2 - zzp-2024011621p-cq6y-rcqx-pH6.8+0.2tw80jz-10mg20mg-30min-P3.l
方法文件名: RC$SMF-4077 - SMF-4077-rcqx-FX276.lcm
批处理文件名: RC$SMF-4077 - 20240814-rcqx-FX276.lcb
样品瓶号: 4-23
进样体积: 50 μl
版本号:6.115
进样时间: 2024/08/14 22:37:28
实验者: xiexinhui
处理时间（V2）: 2024/08/15 09:11:57
处理者: xiexinhui
仪器型号：SHIMADZU LC-2050C(FX276)

<色谱图>

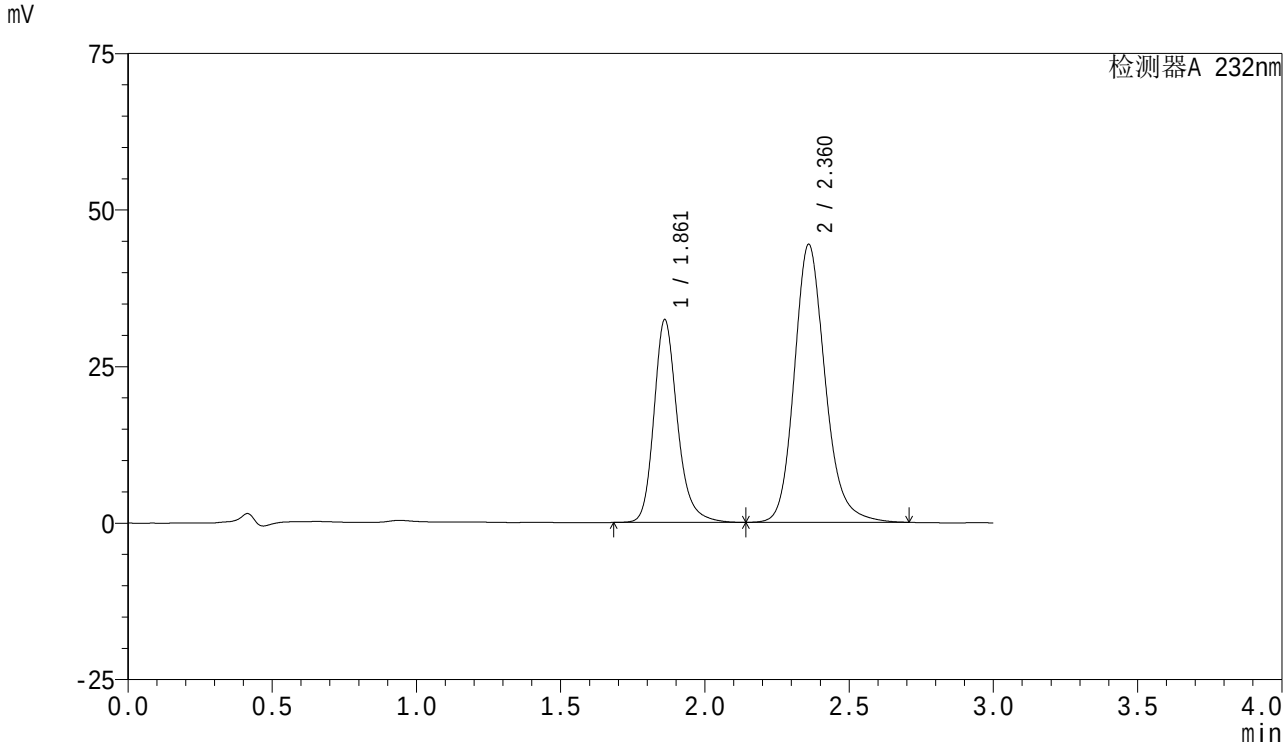

<峰表>

检测器A 232nm

峰号	保留时间	面积	面积%	高度	理论塔板数(USP)	拖尾因子	分离度(USP)
1	1.861	183318	35.702	32323	2666	1.221	--
2	2.360	330145	64.298	44305	2465	1.179	2.986
总计		513463	100.000	76628			

SHIMADZU LabSolutions

SMF-4077

<样品信息>

色谱柱 :XB-C18(50mm*4.6mm,5μm）
流速:1.5ml/min
柱 温:30℃
波长:232nm
数据文件名: RC$SMF-4077 - 7-25/27-202-2 - zzp-2024011621p-cq6y-rcqx-pH6.8+0.2tw80jz-10mg20mg-30min-P4.l
方法文件名: RC$SMF-4077 - SMF-4077-rcqx-FX276.lcm
批处理文件名: RC$SMF-4077 - 20240814-rcqx-FX276.lcb
样品瓶号: 4-32
进样体积: 50 μl
版本号:6.115
进样时间: 2024/08/14 22:40:54
实验者: xiexinhui
处理时间（V2）: 2024/08/15 09:11:59
处理者: xiexinhui
仪器型号：SHIMADZU LC-2050C(FX276)

<色谱图>

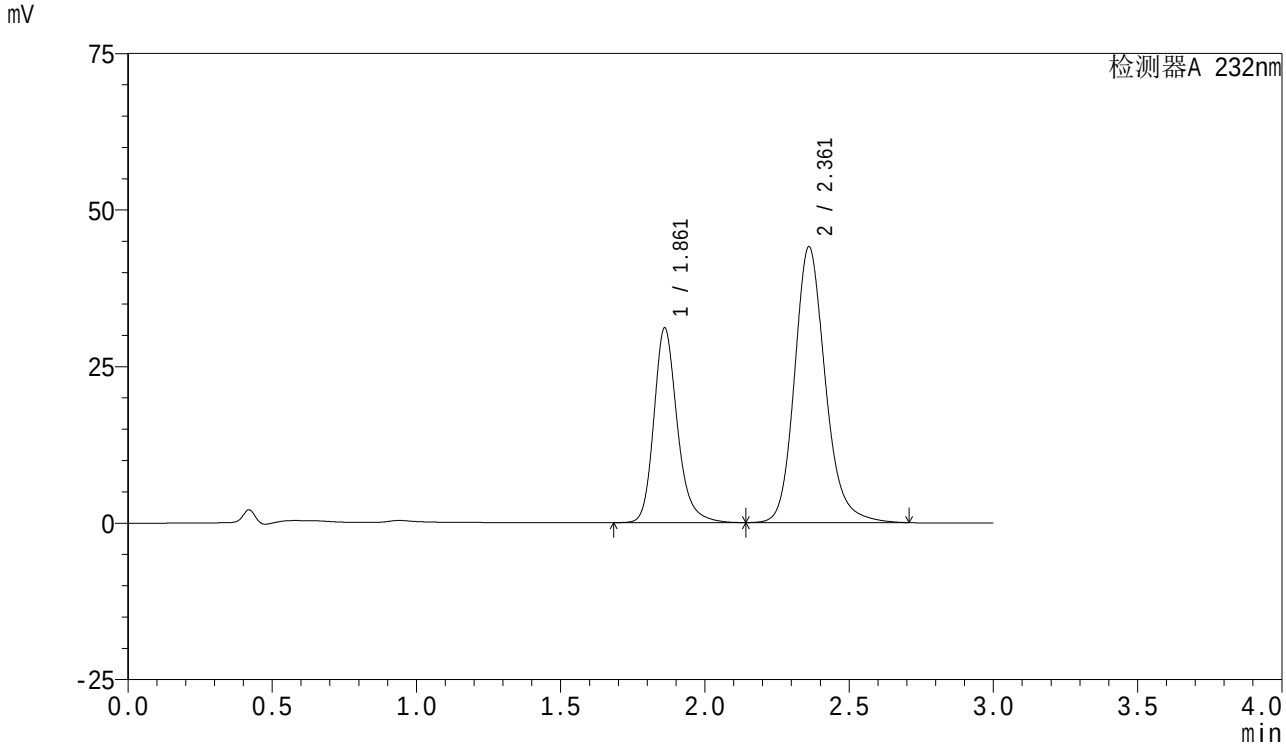

<峰表>

检测器A 232nm

峰号	保留时间	面积	面积%	高度	理论塔板数(USP)	拖尾因子	分离度(USP)
1	1.861	176070	35.040	31019	2661	1.221	--
2	2.361	326419	64.960	44013	2490	1.178	3.000
总计		502488	100.000	75032			

SHIMADZU LabSolutions

SMF-4077

<样品信息>

色谱柱 :XB-C18(50mm*4.6mm,5μm）
流速:1.5ml/min
柱 温:30℃
波长:232nm
数据文件名: RC$SMF-4077 - 7-25/27-203-2 - zzp-2024011621p-cq6y-rcqx-pH6.8+0.2tw80jz-10mg20mg-30min-P5.l
方法文件名: RC$SMF-4077 - SMF-4077-rcqx-FX276.lcm
批处理文件名: RC$SMF-4077 - 20240814-rcqx-FX276.lcb
样品瓶号: 4-41
进样体积: 50 μl
版本号:6.115
进样时间: 2024/08/14 22:44:20
实验者: xiexinhui
处理时间（V2）: 2024/08/15 09:12:02
处理者: xiexinhui
仪器型号：SHIMADZU LC-2050C(FX276)

<色谱图>

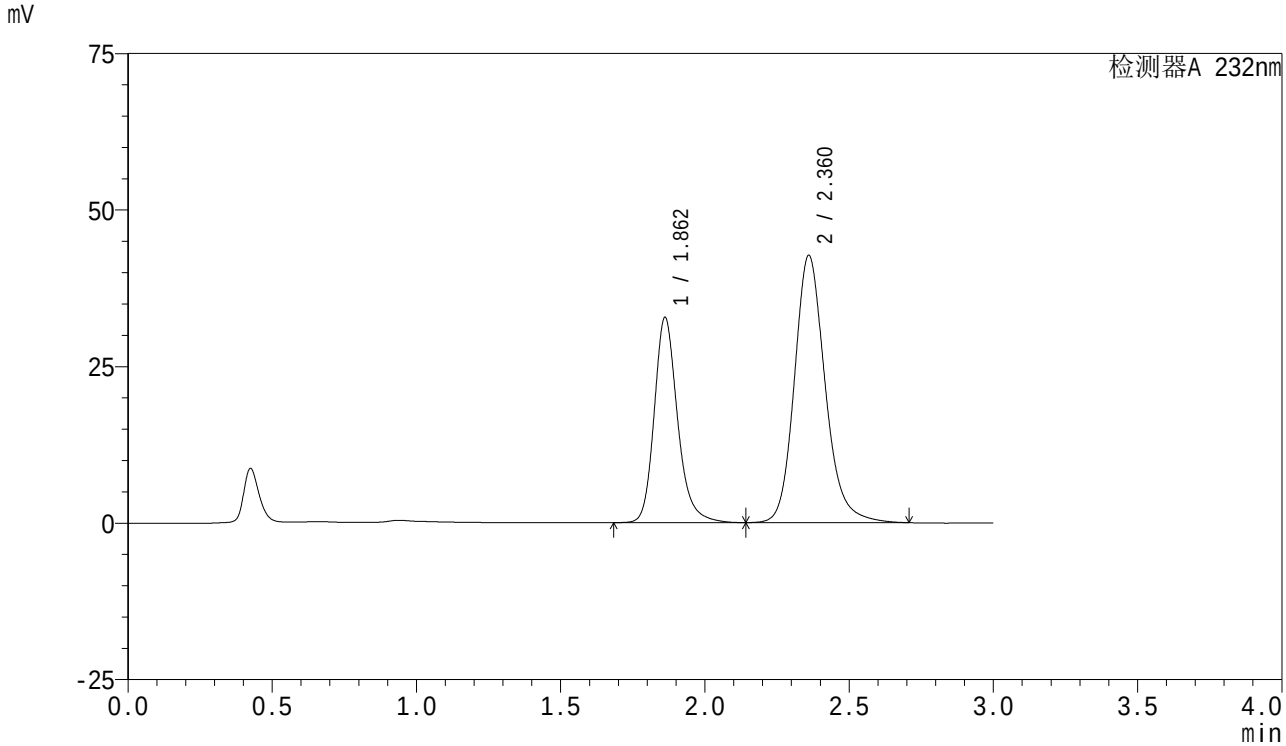

<峰表>

检测器A 232nm

峰号	保留时间	面积	面积%	高度	理论塔板数(USP)	拖尾因子	分离度(USP)
1	1.862	184992	36.884	32776	2684	1.217	--
2	2.360	316564	63.116	42609	2482	1.178	2.992
总计		501556	100.000	75384			

SHIMADZU LabSolutions

SMF-4077

<样品信息>

色谱柱 :XB-C18(50mm*4.6mm,5μm）
流速:1.5ml/min
柱 温:30℃
波长:232nm
数据文件名: RC$SMF-4077 - 7-25/27-204-2 - zzp-2024011621p-cq6y-rcqx-pH6.8+0.2tw80jz-10mg20mg-30min-P6.l
方法文件名: RC$SMF-4077 - SMF-4077-rcqx-FX276.lcm
批处理文件名: RC$SMF-4077 - 20240814-rcqx-FX276.lcb
样品瓶号: 4-50
进样体积: 50 μl
版本号:6.115
进样时间: 2024/08/14 22:47:45
实验者: xiexinhui
处理时间（V2）: 2024/08/15 09:12:04
处理者: xiexinhui
仪器型号：SHIMADZU LC-2050C(FX276)

<色谱图>

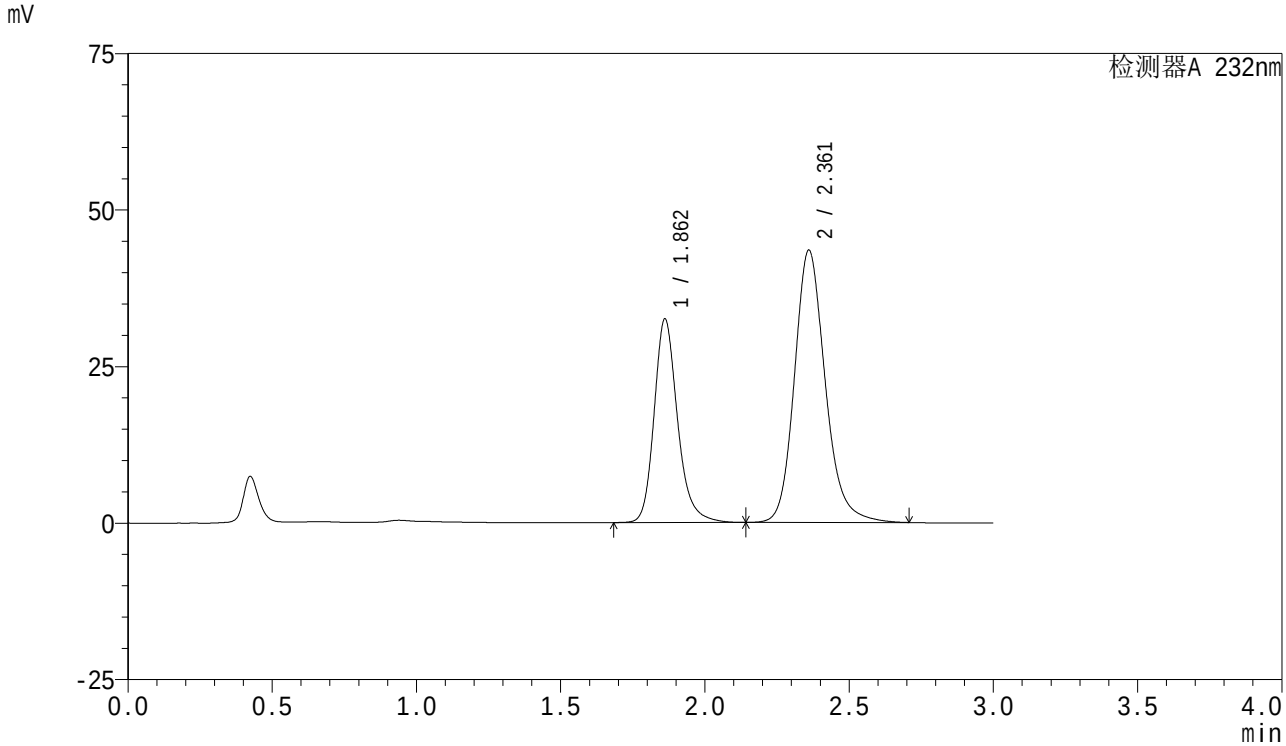

<峰表>

检测器A 232nm

峰号	保留时间	面积	面积%	高度	理论塔板数(USP)	拖尾因子	分离度(USP)
1	1.862	184015	36.308	32491	2671	1.220	--
2	2.361	322803	63.692	43428	2478	1.180	2.990
总计		506818	100.000	75919			

SHIMADZU LabSolutions

SMF-4077

<样品信息>

色谱柱 :XB-C18(50mm*4.6mm,5μm）
柱 温:30℃
流速:1.5ml/min
波长:232nm
数据文件名: RC$SMF-4077 - 7-25/27-205-2 - zzp-2024011621p-cq6y-rcqx-pH6.8+0.2tw80jz-10mg20mg-45min-P1.l
方法文件名: RC$SMF-4077 - SMF-4077-rcqx-FX276.lcm
批处理文件名: RC$SMF-4077 - 20240814-rcqx-FX276.lcb
样品瓶号: 4-6
进样体积: 50 μl
版本号:6.115
进样时间: 2024/08/14 22:51:11
实验者: xiexinhui
处理时间（V2）: 2024/08/15 09:12:06
处理者: xiexinhui
仪器型号：SHIMADZU LC-2050C(FX276)

<色谱图>

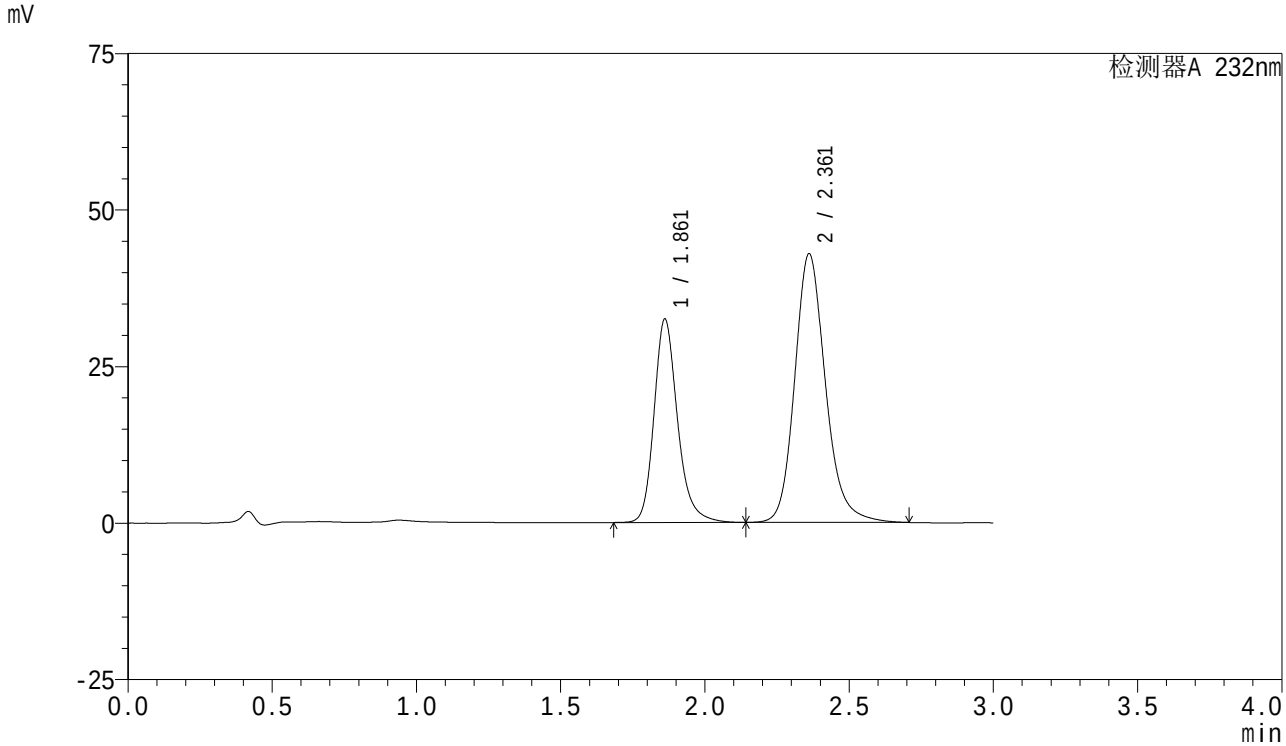

<峰表>

检测器A 232nm

峰号	保留时间	面积	面积%	高度	理论塔板数(USP)	拖尾因子	分离度(USP)
1	1.861	184179	36.675	32450	2661	1.221	--
2	2.361	318016	63.325	42893	2489	1.178	2.998
总计		502195	100.000	75344			

SHIMADZU LabSolutions

SMF-4077

<样品信息>

色谱柱 :XB-C18(50mm*4.6mm,5μm）
流速:1.5ml/min
柱 温:30℃
波长:232nm
数据文件名: RC$SMF-4077 - 7-25/27-206-2 - zzp-2024011621p-cq6y-rcqx-pH6.8+0.2tw80jz-10mg20mg-45min-P2.l
方法文件名: RC$SMF-4077 - SMF-4077-rcqx-FX276.lcm
批处理文件名: RC$SMF-4077 - 20240814-rcqx-FX276.lcb
样品瓶号: 4-15
进样体积: 50 μl
版本号:6.115
进样时间: 2024/08/14 22:54:37
实验者: xiexinhui
处理时间（V2）: 2024/08/15 09:12:09
处理者: xiexinhui
仪器型号：SHIMADZU LC-2050C(FX276)

<色谱图>

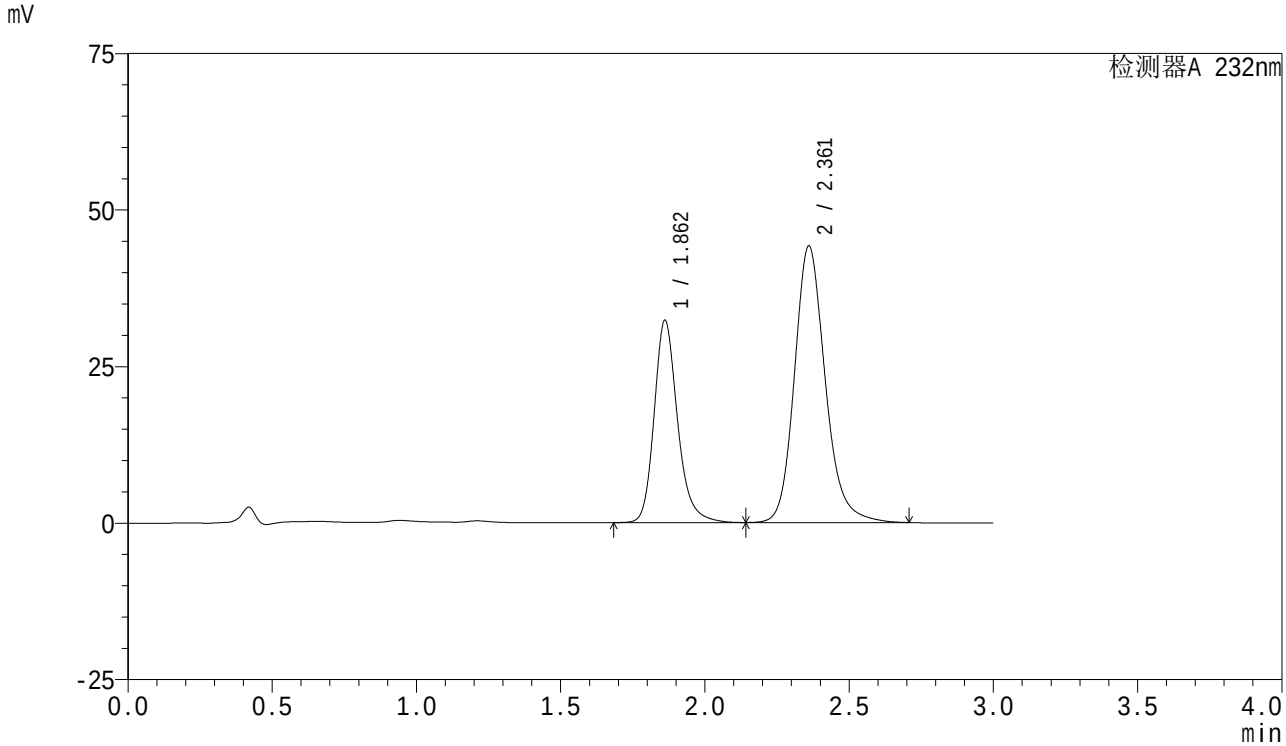

<峰表>

检测器A 232nm

峰号	保留时间	面积	面积%	高度	理论塔板数(USP)	拖尾因子	分离度(USP)
1	1.862	182409	35.765	32278	2681	1.219	--
2	2.361	327608	64.235	44117	2483	1.178	2.994
总计		510017	100.000	76395			

SHIMADZU LabSolutions

SMF-4077

<样品信息>

色谱柱 :XB-C18(50mm*4.6mm,5μm）
流速:1.5ml/min
柱 温:30℃
波长:232nm
数据文件名: RC$SMF-4077 - 7-25/27-207-2 - zzp-2024011621p-cq6y-rcqx-pH6.8+0.2tw80jz-10mg20mg-45min-P3.l
方法文件名: RC$SMF-4077 - SMF-4077-rcqx-FX276.lcm
批处理文件名: RC$SMF-4077 - 20240814-rcqx-FX276.lcb
样品瓶号: 4-24
进样体积: 50 μl
版本号:6.115
进样时间: 2024/08/14 22:58:03
实验者: xiexinhui
处理时间（V2）: 2024/08/15 09:12:11
处理者: xiexinhui
仪器型号：SHIMADZU LC-2050C(FX276)

<色谱图>

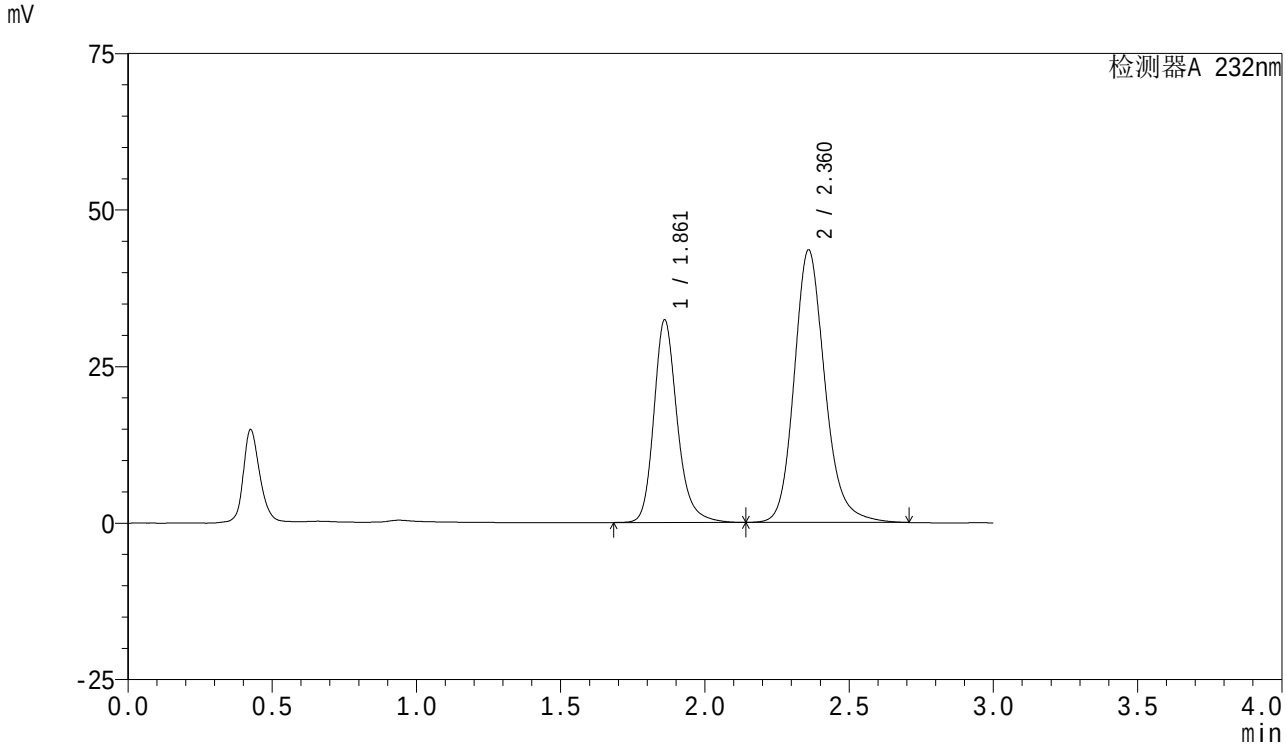

<峰表>

检测器A 232nm

峰号	保留时间	面积	面积%	高度	理论塔板数(USP)	拖尾因子	分离度(USP)
1	1.861	182654	36.176	32272	2679	1.218	--
2	2.360	322256	63.824	43400	2491	1.177	2.998
总计		504911	100.000	75672			

SHIMADZU LabSolutions

SMF-4077

<样品信息>

色谱柱 :XB-C18(50mm*4.6mm,5μm）
流速:1.5ml/min
柱 温:30℃
波长:232nm
数据文件名: RC$SMF-4077 - 7-25/27-208-2 - zzp-2024011621p-cq6y-rcqx-pH6.8+0.2tw80jz-10mg20mg-45min-P4.l
方法文件名: RC$SMF-4077 - SMF-4077-rcqx-FX276.lcm
批处理文件名: RC$SMF-4077 - 20240814-rcqx-FX276.lcb
样品瓶号: 4-33
进样体积: 50 μl
版本号:6.115
进样时间: 2024/08/14 23:01:29
实验者: xiexinhui
处理时间（V2）: 2024/08/15 09:12:14
处理者: xiexinhui
仪器型号：SHIMADZU LC-2050C(FX276)

<色谱图>

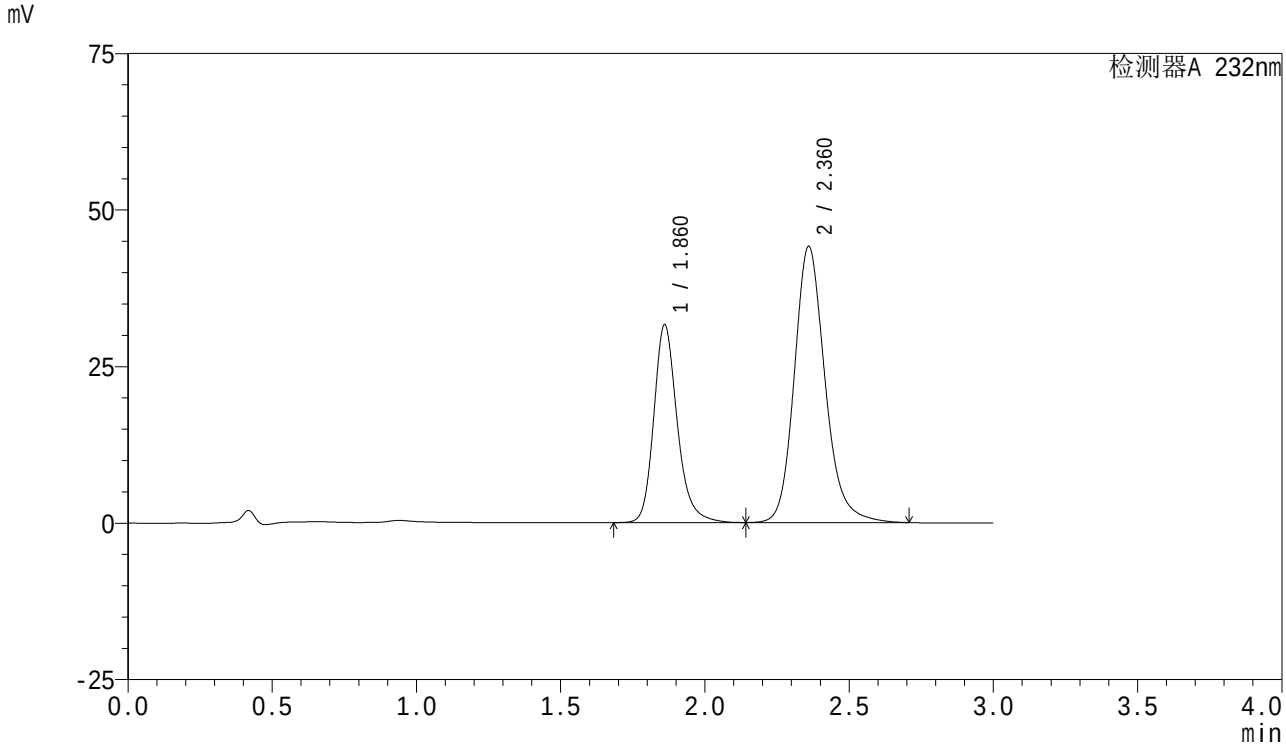

<峰表>

检测器A 232nm

峰号	保留时间	面积	面积%	高度	理论塔板数(USP)	拖尾因子	分离度(USP)
1	1.860	179208	35.413	31513	2654	1.221	--
2	2.360	326838	64.587	44013	2489	1.179	2.994
总计		506046	100.000	75526			

SHIMADZU LabSolutions

SMF-4077

<样品信息>

色谱柱 :XB-C18(50mm*4.6mm,5μm）
柱 温:30℃
流速:1.5ml/min
波长:232nm
数据文件名: RC$SMF-4077 - 7-25/27-209-2 - zzp-2024011621p-cq6y-rcqx-pH6.8+0.2tw80jz-10mg20mg-45min-P5.l
方法文件名: RC$SMF-4077 - SMF-4077-rcqx-FX276.lcm
批处理文件名: RC$SMF-4077 - 20240814-rcqx-FX276.lcb
样品瓶号: 4-42
进样体积: 50 μl
版本号:6.115
进样时间: 2024/08/14 23:04:54
实验者: xiexinhui
处理时间（V2）: 2024/08/15 09:12:16
处理者: xiexinhui
仪器型号：SHIMADZU LC-2050C(FX276)

<色谱图>

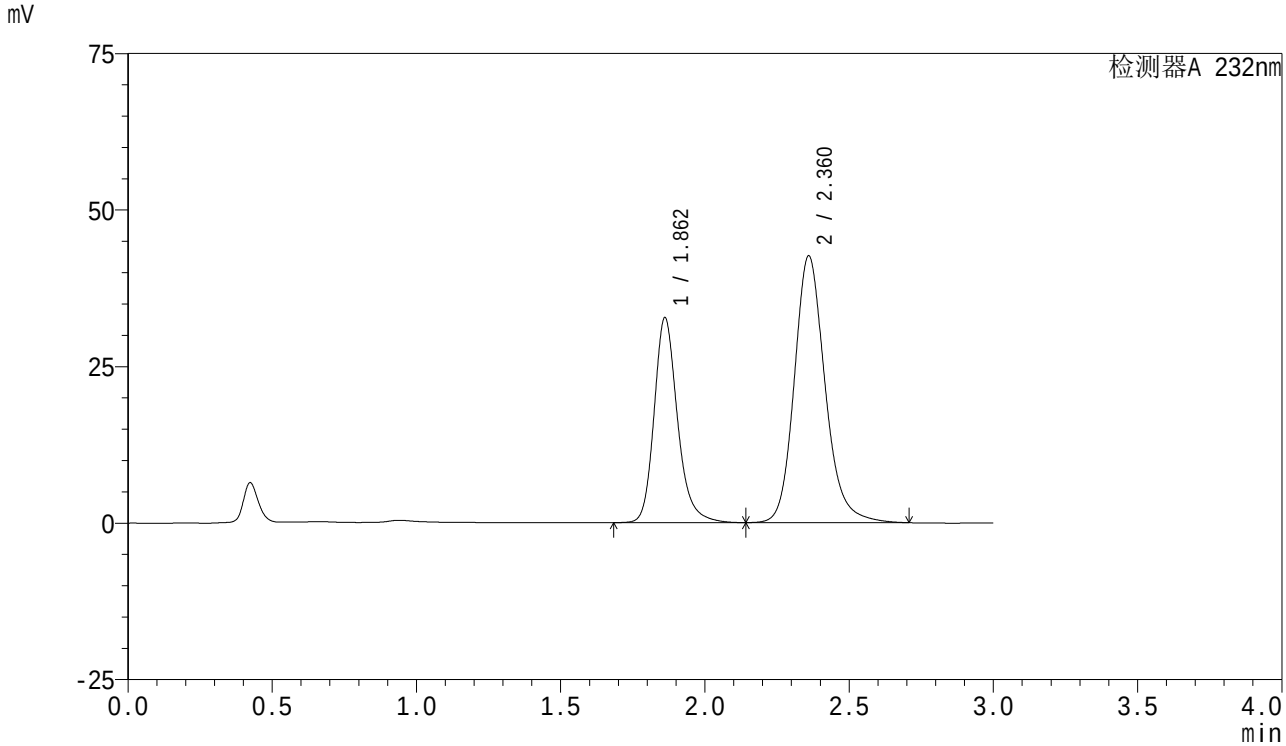

<峰表>

检测器A 232nm

峰号	保留时间	面积	面积%	高度	理论塔板数(USP)	拖尾因子	分离度(USP)
1	1.862	184952	36.910	32697	2679	1.219	--
2	2.360	316138	63.090	42517	2479	1.178	2.990
总计		501089	100.000	75213			

SHIMADZU LabSolutions

SMF-4077

<样品信息>

色谱柱 :XB-C18(50mm*4.6mm,5μm）
柱 温:30℃
流速:1.5ml/min
波长:232nm
数据文件名: RC$SMF-4077 - 7-25/27-210-2 - zzp-2024011621p-cq6y-rcqx-pH6.8+0.2tw80jz-10mg20mg-45min-P6.l
方法文件名: RC$SMF-4077 - SMF-4077-rcqx-FX276.lcm
批处理文件名: RC$SMF-4077 - 20240814-rcqx-FX276.lcb
样品瓶号: 4-51
进样体积: 50 μl
版本号:6.115
进样时间: 2024/08/14 23:08:20
实验者: xiexinhui
处理时间（V2）: 2024/08/15 09:12:19
处理者: xiexinhui
仪器型号：SHIMADZU LC-2050C(FX276)

<色谱图>

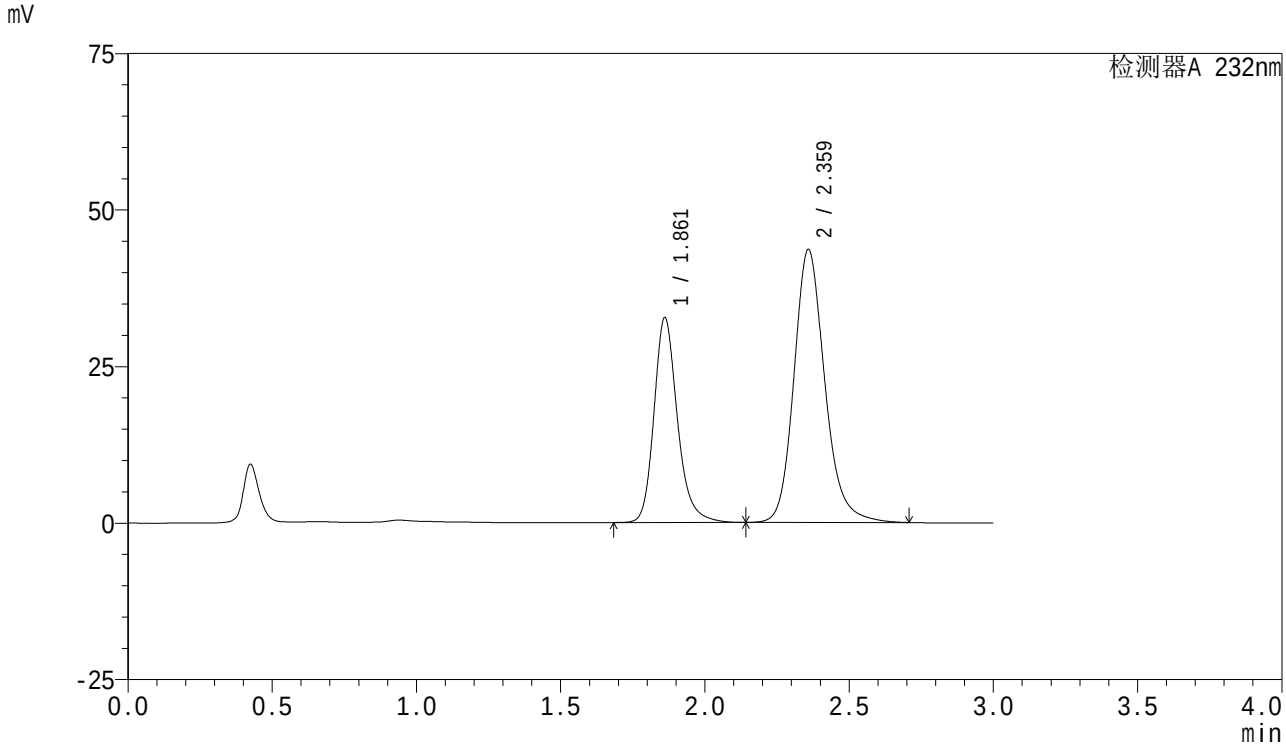

<峰表>

检测器A 232nm

峰号	保留时间	面积	面积%	高度	理论塔板数(USP)	拖尾因子	分离度(USP)
1	1.861	185051	36.345	32677	2672	1.219	--
2	2.359	324097	63.655	43460	2466	1.180	2.980
总计		509148	100.000	76137			

SHIMADZU LabSolutions

SMF-4077

<样品信息>

色谱柱 :XB-C18(50mm*4.6mm,5μm）
流速:1.5ml/min
柱 温:30℃
波长:232nm
数据文件名: RC$SMF-4077 - 7-25/27-211-2 - zzp-2024011621p-cq6y-rcqx-pH6.8+0.2tw80jz-10mg20mg-60min-P1.l
方法文件名: RC$SMF-4077 - SMF-4077-rcqx-FX276.lcm
批处理文件名: RC$SMF-4077 - 20240814-rcqx-FX276.lcb
样品瓶号: 4-7
进样体积: 50 μl
版本号:6.115
进样时间: 2024/08/14 23:11:46
实验者: xiexinhui
处理时间（V2）: 2024/08/15 09:12:21
处理者: xiexinhui
仪器型号：SHIMADZU LC-2050C(FX276)

<色谱图>

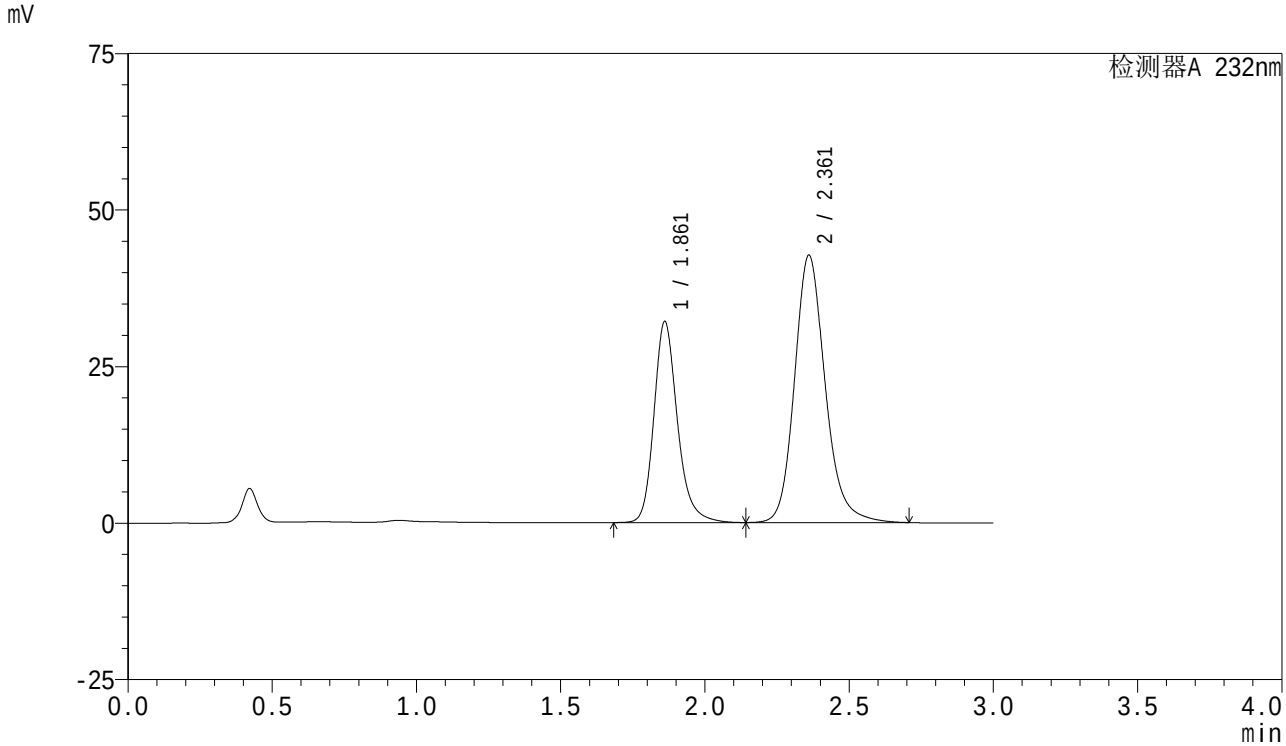

<峰表>

检测器A 232nm

峰号	保留时间	面积	面积%	高度	理论塔板数(USP)	拖尾因子	分离度(USP)
1	1.861	182031	36.578	32046	2659	1.221	--
2	2.361	315623	63.422	42639	2501	1.177	3.000
总计		497654	100.000	74685			

SHIMADZU LabSolutions

SMF-4077

<样品信息>

色谱柱 :XB-C18(50mm*4.6mm,5μm）
流速:1.5ml/min
柱 温:30℃
波长:232nm
数据文件名: RC$SMF-4077 - 7-25/27-212-2 - zzp-2024011621p-cq6y-rcqx-pH6.8+0.2tw80jz-10mg20mg-60min-P2.l
方法文件名: RC$SMF-4077 - SMF-4077-rcqx-FX276.lcm
批处理文件名: RC$SMF-4077 - 20240814-rcqx-FX276.lcb
样品瓶号: 4-16
进样体积: 50 μl
版本号:6.115
进样时间: 2024/08/14 23:15:12
实验者: xiexinhui
处理时间（V2）: 2024/08/15 09:12:24
处理者: xiexinhui
仪器型号：SHIMADZU LC-2050C(FX276)

<色谱图>

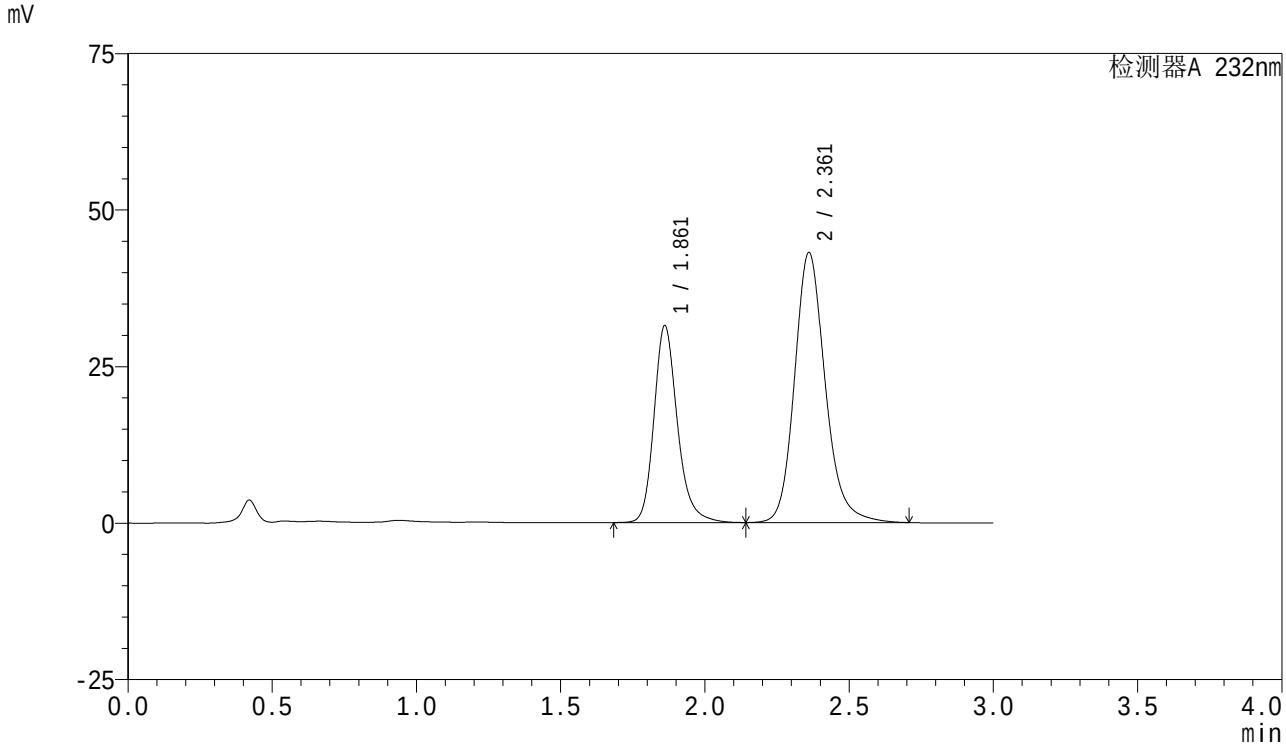

<峰表>

检测器A 232nm

峰号	保留时间	面积	面积%	高度	理论塔板数(USP)	拖尾因子	分离度(USP)
1	1.861	177972	35.816	31399	2669	1.220	--
2	2.361	318935	64.184	43085	2501	1.177	3.002
总计		496907	100.000	74484			

SHIMADZU LabSolutions

SMF-4077

<样品信息>

色谱柱 :XB-C18(50mm*4.6mm,5μm）
流速:1.5ml/min
柱 温:30℃
波长:232nm
数据文件名: RC$SMF-4077 - 7-25/27-213-2 - zzp-2024011621p-cq6y-rcqx-pH6.8+0.2tw80jz-10mg20mg-60min-P3.l
方法文件名: RC$SMF-4077 - SMF-4077-rcqx-FX276.lcm
批处理文件名: RC$SMF-4077 - 20240814-rcqx-FX276.lcb
样品瓶号: 4-25
进样体积: 50 μl
版本号:6.115
进样时间: 2024/08/14 23:18:38
实验者: xiexinhui
处理时间（V2）: 2024/08/15 09:12:26
处理者: xiexinhui
仪器型号：SHIMADZU LC-2050C(FX276)

<色谱图>

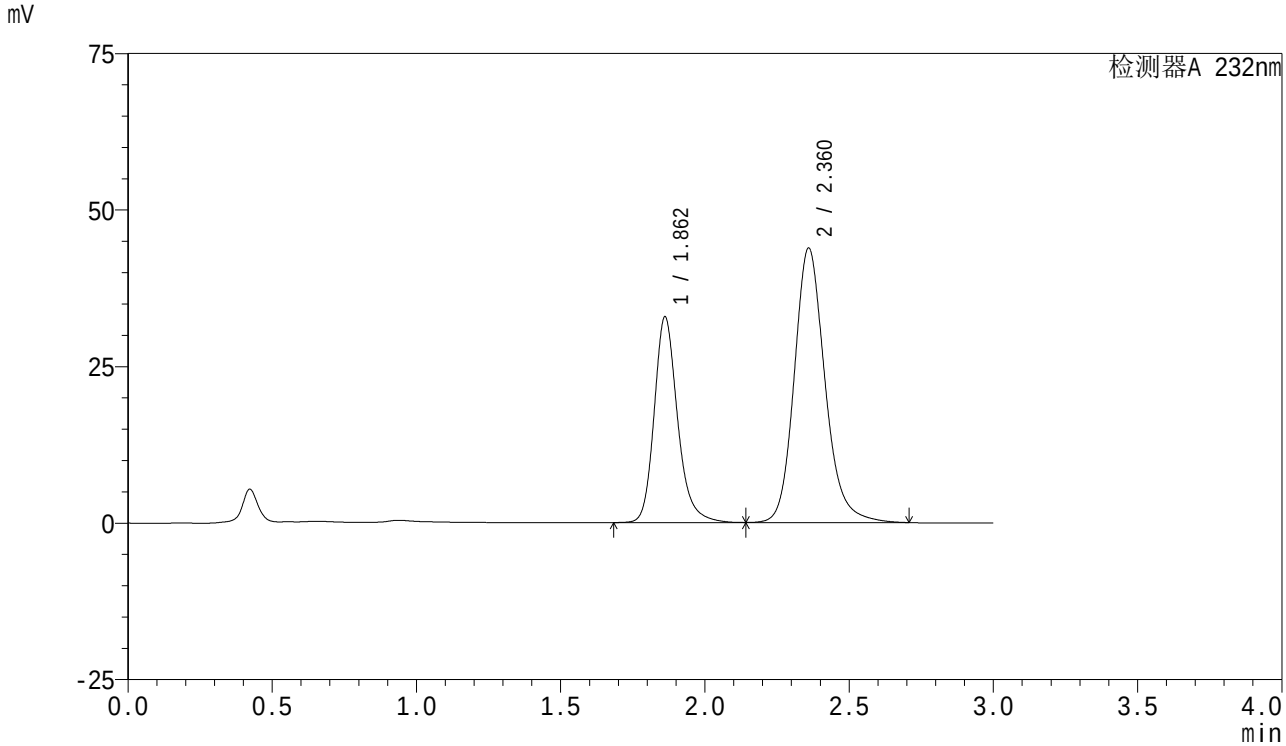

<峰表>

检测器A 232nm

峰号	保留时间	面积	面积%	高度	理论塔板数(USP)	拖尾因子	分离度(USP)
1	1.862	185463	36.353	32825	2678	1.218	--
2	2.360	324708	63.647	43722	2488	1.177	2.990
总计		510171	100.000	76547			

SHIMADZU LabSolutions

SMF-4077

<样品信息>

色谱柱 :XB-C18(50mm*4.6mm,5μm）
流速:1.5ml/min
柱 温:30℃
波长:232nm
数据文件名: RC$SMF-4077 - 7-25/27-214-2 - zzp-2024011621p-cq6y-rcqx-pH6.8+0.2tw80jz-10mg20mg-60min-P4.l
方法文件名: RC$SMF-4077 - SMF-4077-rcqx-FX276.lcm
批处理文件名: RC$SMF-4077 - 20240814-rcqx-FX276.lcb
样品瓶号: 4-34
进样体积: 50 μl
版本号:6.115
进样时间: 2024/08/14 23:22:03
实验者: xiexinhui
处理时间（V2）: 2024/08/15 09:12:29
处理者: xiexinhui
仪器型号：SHIMADZU LC-2050C(FX276)

<色谱图>

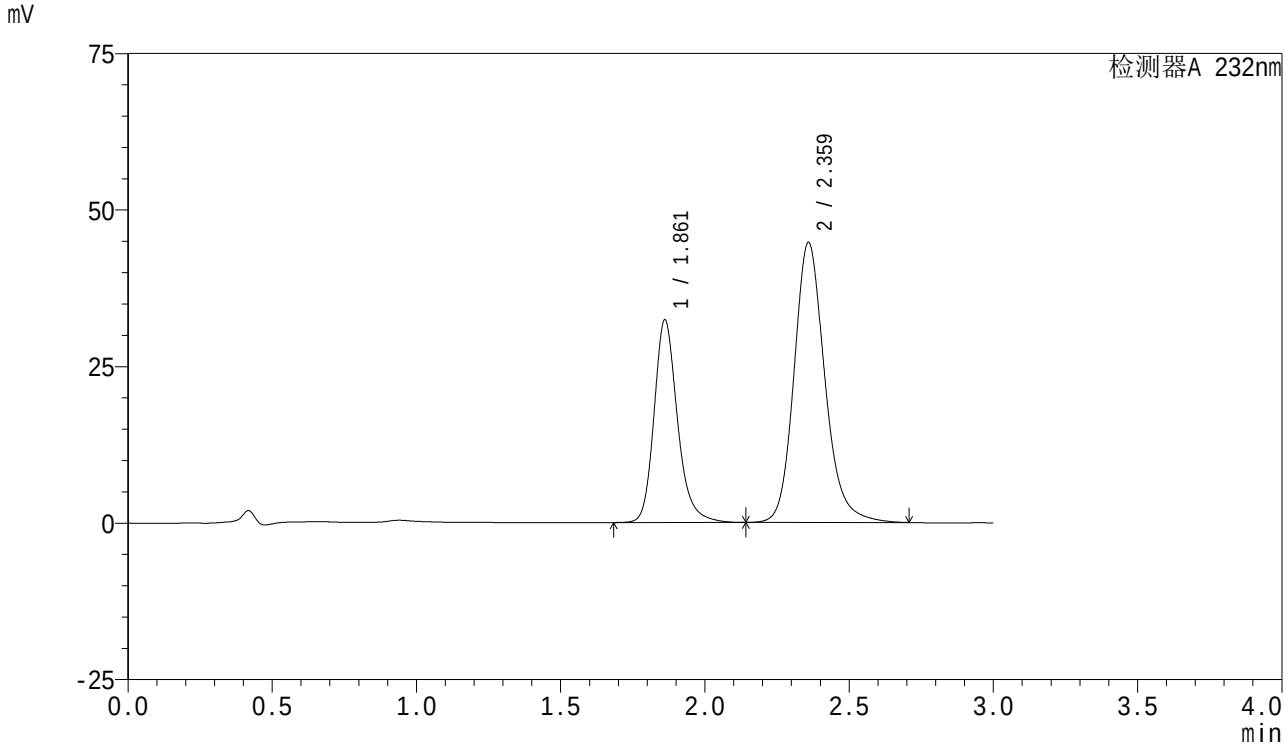

<峰表>

检测器A 232nm

峰号	保留时间	面积	面积%	高度	理论塔板数(USP)	拖尾因子	分离度(USP)
1	1.861	183294	35.556	32329	2665	1.220	--
2	2.359	332220	64.444	44565	2472	1.178	2.981
总计		515514	100.000	76893			

SHIMADZU LabSolutions

SMF-4077

<样品信息>

色谱柱 :XB-C18(50mm*4.6mm,5μm）
流速:1.5ml/min
柱 温:30℃
波长:232nm
数据文件名: RC$SMF-4077 - 7-25/27-215-2 - zzp-2024011621p-cq6y-rcqx-pH6.8+0.2tw80jz-10mg20mg-60min-P5.l
方法文件名: RC$SMF-4077 - SMF-4077-rcqx-FX276.lcm
批处理文件名: RC$SMF-4077 - 20240814-rcqx-FX276.lcb
样品瓶号: 4-43
进样体积: 50 μl
版本号:6.115
进样时间: 2024/08/14 23:25:28
实验者: xiexinhui
处理时间（V2）: 2024/08/15 09:12:31
处理者: xiexinhui
仪器型号：SHIMADZU LC-2050C(FX276)

<色谱图>

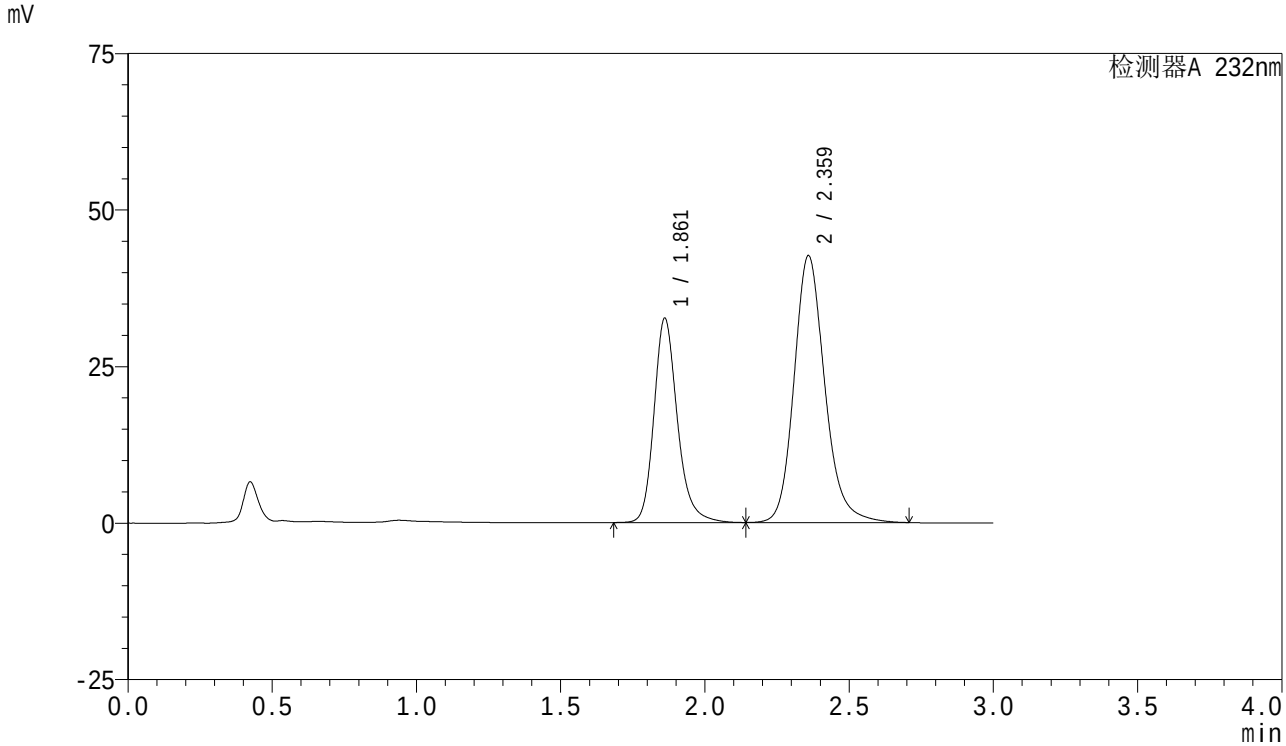

<峰表>

检测器A 232nm

峰号	保留时间	面积	面积%	高度	理论塔板数(USP)	拖尾因子	分离度(USP)
1	1.861	184308	36.841	32575	2680	1.219	--
2	2.359	315974	63.159	42480	2482	1.178	2.990
总计		500282	100.000	75055			

SHIMADZU LabSolutions

SMF-4077

<样品信息>

色谱柱 :XB-C18(50mm*4.6mm,5μm）
流速:1.5ml/min
柱 温:30℃
波长:232nm
数据文件名: RC$SMF-4077 - 7-25/27-216-2 - zzp-2024011621p-cq6y-rcqx-pH6.8+0.2tw80jz-10mg20mg-60min-P6.l
方法文件名: RC$SMF-4077 - SMF-4077-rcqx-FX276.lcm
批处理文件名: RC$SMF-4077 - 20240814-rcqx-FX276.lcb
样品瓶号: 4-52
进样体积: 50 μl
版本号:6.115
进样时间: 2024/08/14 23:28:54
实验者: xiexinhui
处理时间（V2）: 2024/08/15 09:12:33
处理者: xiexinhui
仪器型号：SHIMADZU LC-2050C(FX276)

<色谱图>

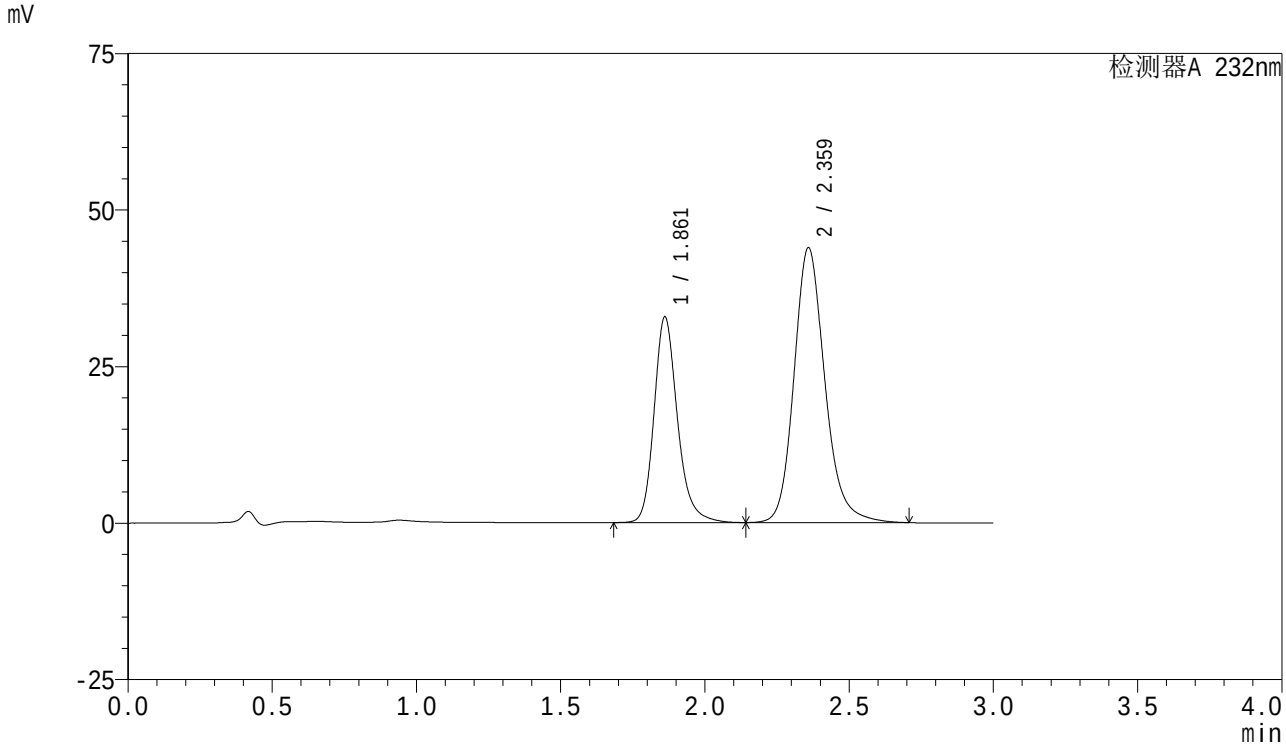

<峰表>

检测器A 232nm

峰号	保留时间	面积	面积%	高度	理论塔板数(USP)	拖尾因子	分离度(USP)
1	1.861	185624	36.262	32812	2678	1.218	--
2	2.359	326269	63.738	43746	2469	1.179	2.983
总计		511892	100.000	76558			

SHIMADZU LabSolutions

SMF-4077

<样品信息>

色谱柱 :XB-C18(50mm*4.6mm,5μm）
流速:1.5ml/min
柱 温:30℃
波长:232nm
数据文件名: RC$SMF-4077 - 7-25/27-217-2 - zzp-2024011621p-cq6y-rcqx-pH6.8+0.2tw80jz-10mg20mg-JX-P1.lcd
方法文件名: RC$SMF-4077 - SMF-4077-rcqx-FX276.lcm
批处理文件名: RC$SMF-4077 - 20240814-rcqx-FX276.lcb
样品瓶号: 4-8
进样体积: 50 μl
版本号:6.115
进样时间: 2024/08/14 23:32:21
实验者: xiexinhui
处理时间（V2）: 2024/08/15 09:12:36
处理者: xiexinhui
仪器型号：SHIMADZU LC-2050C(FX276)

<色谱图>

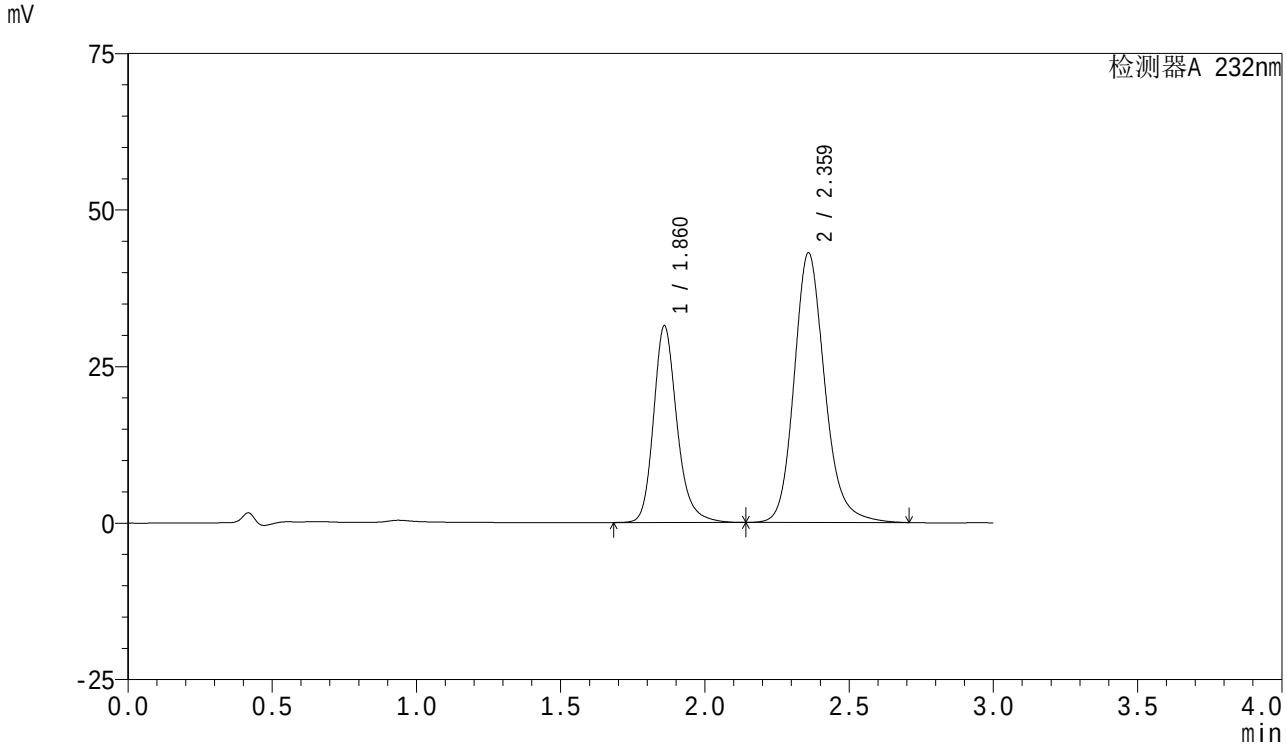

<峰表>

检测器A 232nm

峰号	保留时间	面积	面积%	高度	理论塔板数(USP)	拖尾因子	分离度(USP)
1	1.860	177908	35.886	31252	2658	1.219	--
2	2.359	317855	64.114	42928	2507	1.176	3.003
总计		495764	100.000	74180			

SHIMADZU LabSolutions

SMF-4077

<样品信息>

色谱柱 :XB-C18(50mm*4.6mm,5μm）
流速:1.5ml/min
柱 温:30℃
波长:232nm
数据文件名: RC$SMF-4077 - 7-25/27-218-2 - zzp-2024011621p-cq6y-rcqx-pH6.8+0.2tw80jz-10mg20mg-JX-P2.lcd
方法文件名: RC$SMF-4077 - SMF-4077-rcqx-FX276.lcm
批处理文件名: RC$SMF-4077 - 20240814-rcqx-FX276.lcb
样品瓶号: 4-17
进样体积: 50 μl
版本号:6.115
进样时间: 2024/08/14 23:35:47
实验者: xiexinhui
处理时间（V2）: 2024/08/15 09:12:38
处理者: xiexinhui
仪器型号：SHIMADZU LC-2050C(FX276)

<色谱图>

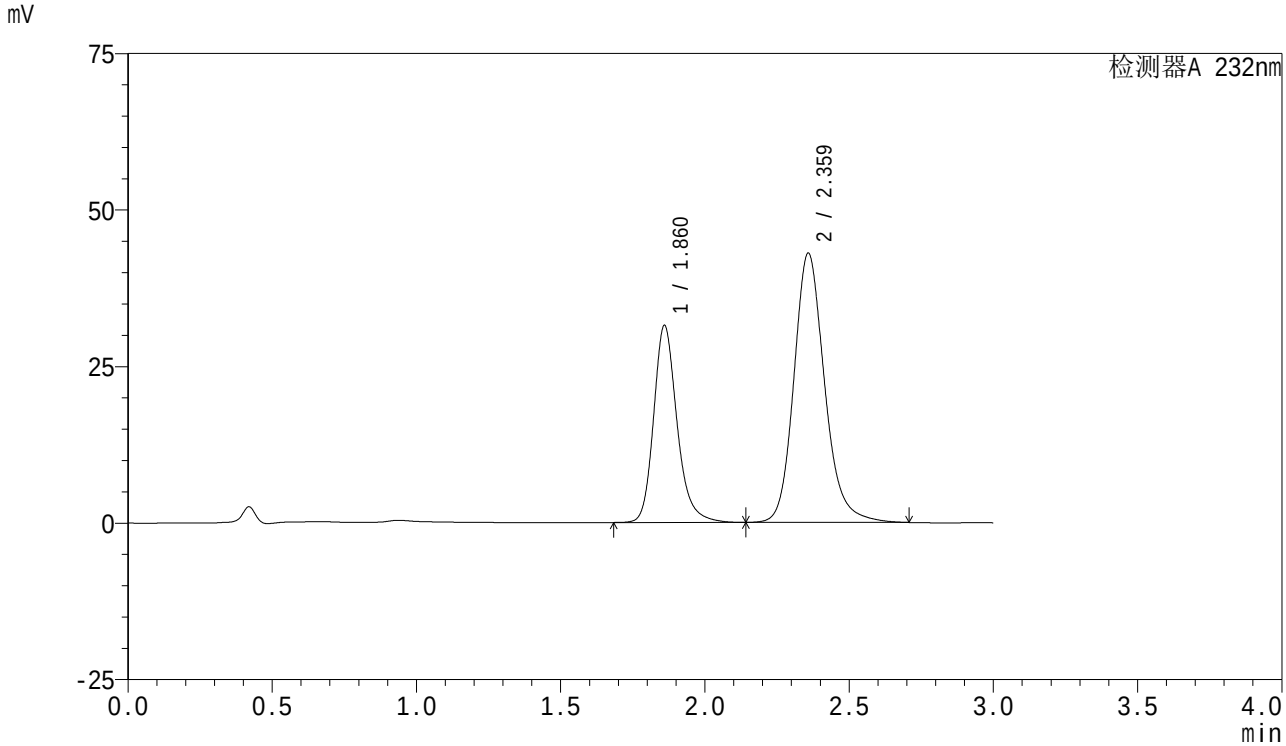

<峰表>

检测器A 232nm

峰号	保留时间	面积	面积%	高度	理论塔板数(USP)	拖尾因子	分离度(USP)
1	1.860	178153	35.891	31329	2663	1.221	--
2	2.359	318222	64.109	42904	2494	1.178	2.995
总计		496375	100.000	74233			

SHIMADZU LabSolutions

SMF-4077

<样品信息>

色谱柱 :XB-C18(50mm*4.6mm,5μm）
流速:1.5ml/min
柱 温:30℃
波长:232nm
数据文件名: RC$SMF-4077 - 7-25/27-219-2 - zzp-2024011621p-cq6y-rcqx-pH6.8+0.2tw80jz-10mg20mg-JX-P3.lcd
方法文件名: RC$SMF-4077 - SMF-4077-rcqx-FX276.lcm
批处理文件名: RC$SMF-4077 - 20240814-rcqx-FX276.lcb
样品瓶号: 4-26
进样体积: 50 μl
版本号:6.115
进样时间: 2024/08/14 23:39:13
实验者: xiexinhui
处理时间（V2）: 2024/08/15 09:12:41
处理者: xiexinhui
仪器型号：SHIMADZU LC-2050C(FX276)

<色谱图>

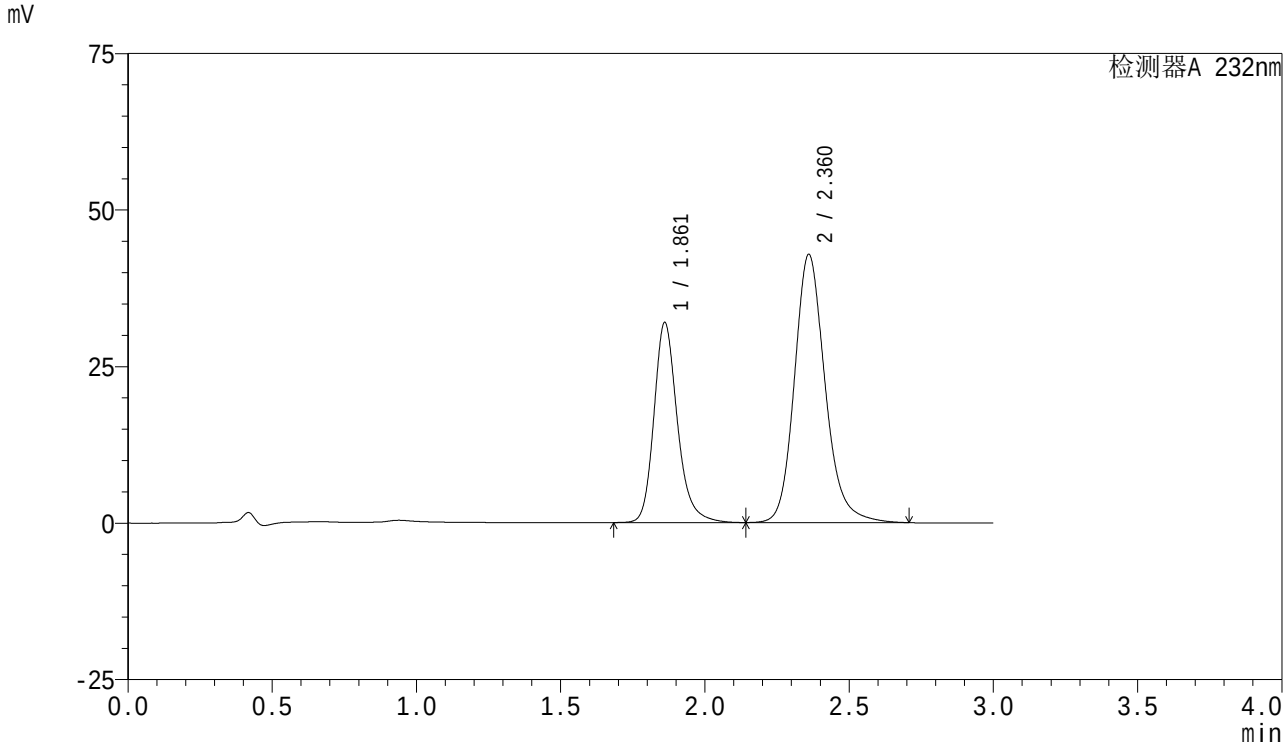

<峰表>

检测器A 232nm

峰号	保留时间	面积	面积%	高度	理论塔板数(USP)	拖尾因子	分离度(USP)
1	1.861	181040	36.366	31894	2659	1.220	--
2	2.360	316794	63.634	42753	2499	1.178	2.997
总计		497835	100.000	74646			

SHIMADZU LabSolutions

SMF-4077

<样品信息>

色谱柱 :XB-C18(50mm*4.6mm,5μm）
流速:1.5ml/min
柱 温:30℃
波长:232nm
数据文件名: RC$SMF-4077 - 7-25/27-220-2 - zzp-2024011621p-cq6y-rcqx-pH6.8+0.2tw80jz-10mg20mg-JX-P4.lcd
方法文件名: RC$SMF-4077 - SMF-4077-rcqx-FX276.lcm
批处理文件名: RC$SMF-4077 - 20240814-rcqx-FX276.lcb
样品瓶号: 4-35
进样体积: 50 μl
版本号:6.115
进样时间: 2024/08/14 23:42:39
实验者: xiexinhui
处理时间（V2）: 2024/08/15 09:12:43
处理者: xiexinhui
仪器型号：SHIMADZU LC-2050C(FX276)

<色谱图>

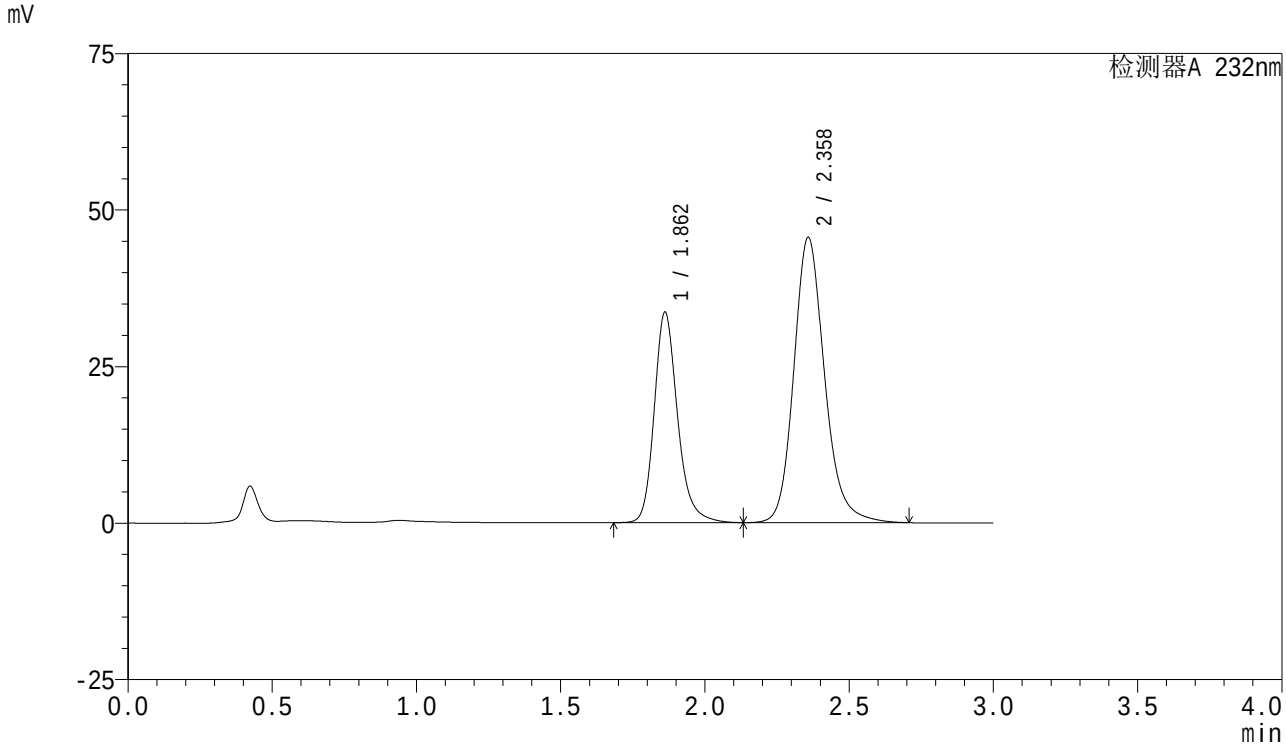

<峰表>

检测器A 232nm

峰号	保留时间	面积	面积%	高度	理论塔板数(USP)	拖尾因子	分离度(USP)
1	1.862	189305	35.906	33600	2695	1.216	--
2	2.358	337918	64.094	45465	2478	1.177	2.982
总计		527223	100.000	79065			

SHIMADZU LabSolutions

SMF-4077

<样品信息>

色谱柱 :XB-C18(50mm*4.6mm,5μm）
流速:1.5ml/min
柱 温:30℃
波长:232nm
数据文件名: RC$SMF-4077 - 7-25/27-221-2 - zzp-2024011621p-cq6y-rcqx-pH6.8+0.2tw80jz-10mg20mg-JX-P5.lcd
方法文件名: RC$SMF-4077 - SMF-4077-rcqx-FX276.lcm
批处理文件名: RC$SMF-4077 - 20240814-rcqx-FX276.lcb
样品瓶号: 4-44
进样体积: 50 μl
版本号:6.115
进样时间: 2024/08/14 23:46:05
实验者: xiexinhui
处理时间（V2）: 2024/08/15 09:12:46
处理者: xiexinhui
仪器型号：SHIMADZU LC-2050C(FX276)

<色谱图>

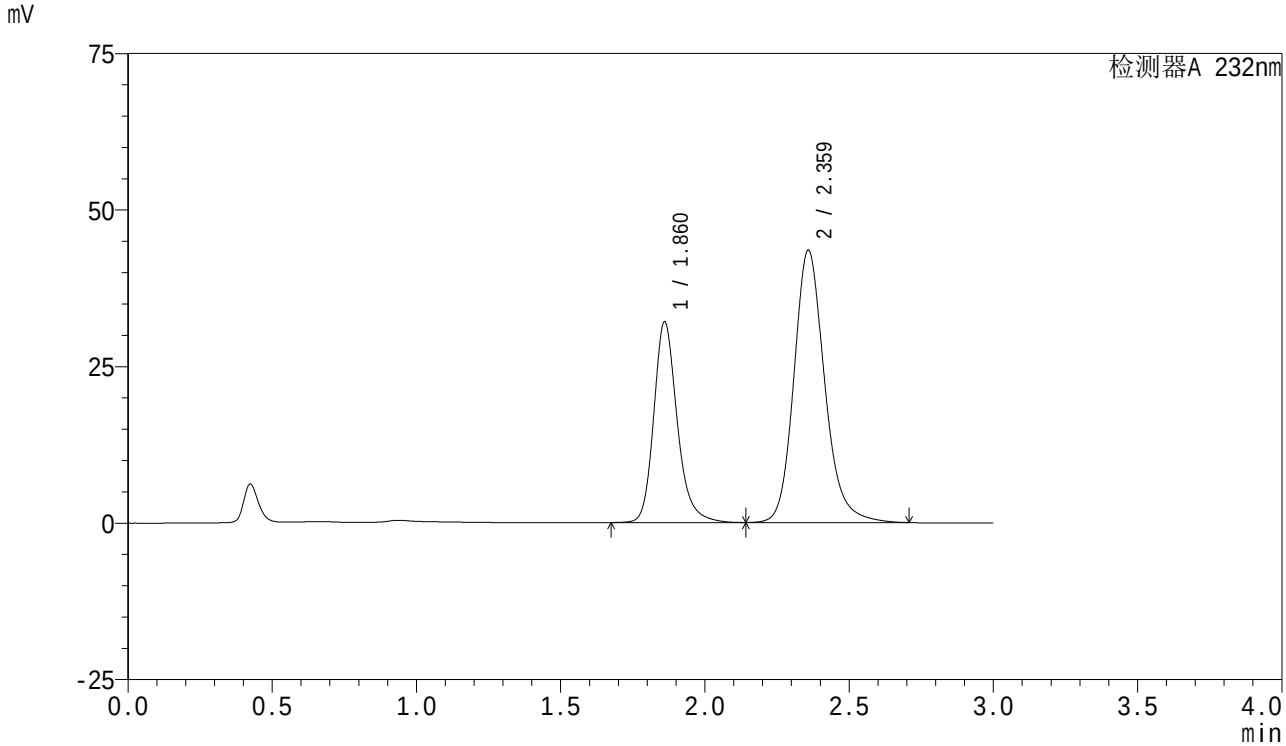

<峰表>

检测器A 232nm

峰号	保留时间	面积	面积%	高度	理论塔板数(USP)	拖尾因子	分离度(USP)
1	1.860	181633	36.011	31956	2661	1.219	--
2	2.359	322748	63.989	43380	2479	1.179	2.986
总计		504381	100.000	75336			

SHIMADZU LabSolutions

SMF-4077

<样品信息>

色谱柱 :XB-C18(50mm*4.6mm,5μm）
流速:1.5ml/min
柱 温:30℃
波长:232nm
数据文件名: RC$SMF-4077 - 7-25/27-222-2 - zzp-2024011621p-cq6y-rcqx-pH6.8+0.2tw80jz-10mg20mg-JX-P6.lcd
方法文件名: RC$SMF-4077 - SMF-4077-rcqx-FX276.lcm
批处理文件名: RC$SMF-4077 - 20240814-rcqx-FX276.lcb
样品瓶号: 4-53
进样体积: 50 μl
版本号:6.115
进样时间: 2024/08/14 23:49:30
实验者: xiexinhui
处理时间（V2）: 2024/08/15 09:12:48
处理者: xiexinhui
仪器型号：SHIMADZU LC-2050C(FX276)

<色谱图>

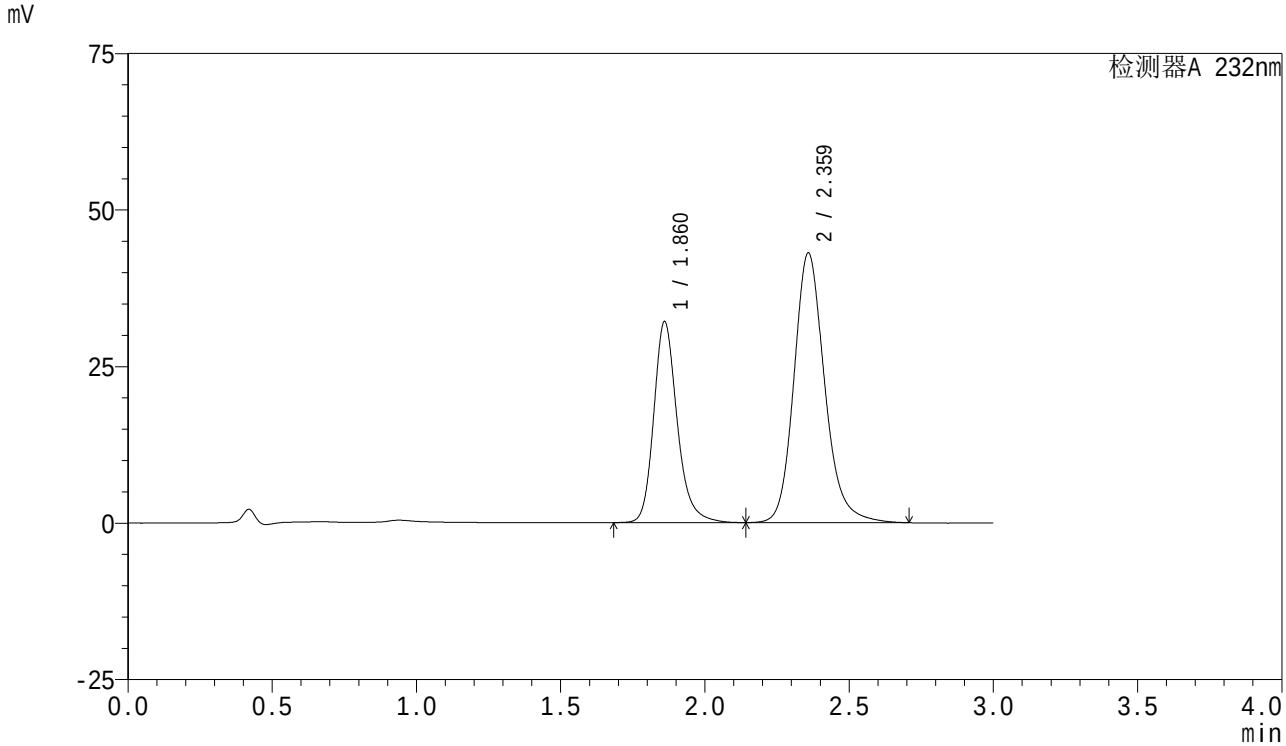

<峰表>

检测器A 232nm

峰号	保留时间	面积	面积%	高度	理论塔板数(USP)	拖尾因子	分离度(USP)
1	1.860	181701	36.289	31996	2662	1.220	--
2	2.359	319010	63.711	42955	2487	1.178	2.990
总计		500712	100.000	74951			

SHIMADZU LabSolutions

SMF-4077

<样品信息>

色谱柱 :XB-C18(50mm*4.6mm,5μm）
流速:1.5ml/min
柱 温:30℃
波长:232nm
数据文件名: RC$SMF-4077 - 7-25/27-223-2 - zzp-2024011621p-cq6y-rcqx-pH6.8+0.2tw80jz-10mg20mg-dz2-1.lcd
方法文件名: RC$SMF-4077 - SMF-4077-rcqx-FX276.lcm
批处理文件名: RC$SMF-4077 - 20240814-rcqx-FX276.lcb
样品瓶号: 4-27
进样体积: 50 μl
版本号:6.115
进样时间: 2024/08/14 23:52:57
实验者: xiexinhui
处理时间（V2）: 2024/08/15 09:12:51
处理者: xiexinhui
仪器型号：SHIMADZU LC-2050C(FX276)

<色谱图>

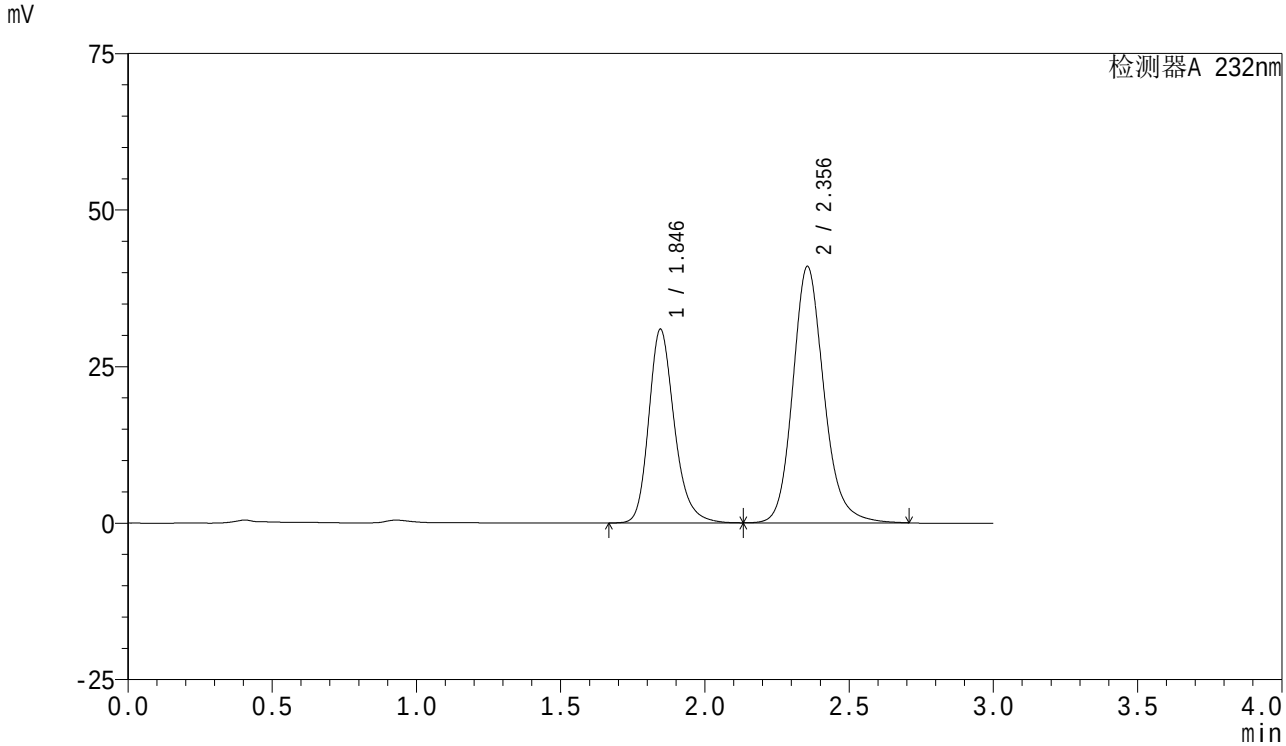

<峰表>

检测器A 232nm

峰号	保留时间	面积	面积%	高度	理论塔板数(USP)	拖尾因子	分离度(USP)
1	1.846	191538	38.423	30946	2165	1.231	--
2	2.356	306958	61.577	40960	2415	1.164	2.909
总计		498496	100.000	71906			

SHIMADZU LabSolutions

SMF-4077

<样品信息>

色谱柱 :XB-C18(50mm*4.6mm,5μm）
流速:1.5ml/min
柱 温:30℃
波长:232nm
数据文件名: RC$SMF-4077 - 7-25/27-224-2 - zzp-2024011621p-cq6y-rcqx-pH6.8+0.2tw80jz-10mg20mg-dz2-2.lcd
方法文件名: RC$SMF-4077 - SMF-4077-rcqx-FX276.lcm
批处理文件名: RC$SMF-4077 - 20240814-rcqx-FX276.lcb
样品瓶号: 4-27
进样体积: 50 μl
版本号:6.115
进样时间: 2024/08/14 23:56:22
实验者: xiexinhui
处理时间（V2）: 2024/08/15 09:12:53
处理者: xiexinhui
仪器型号：SHIMADZU LC-2050C(FX276)

<色谱图>

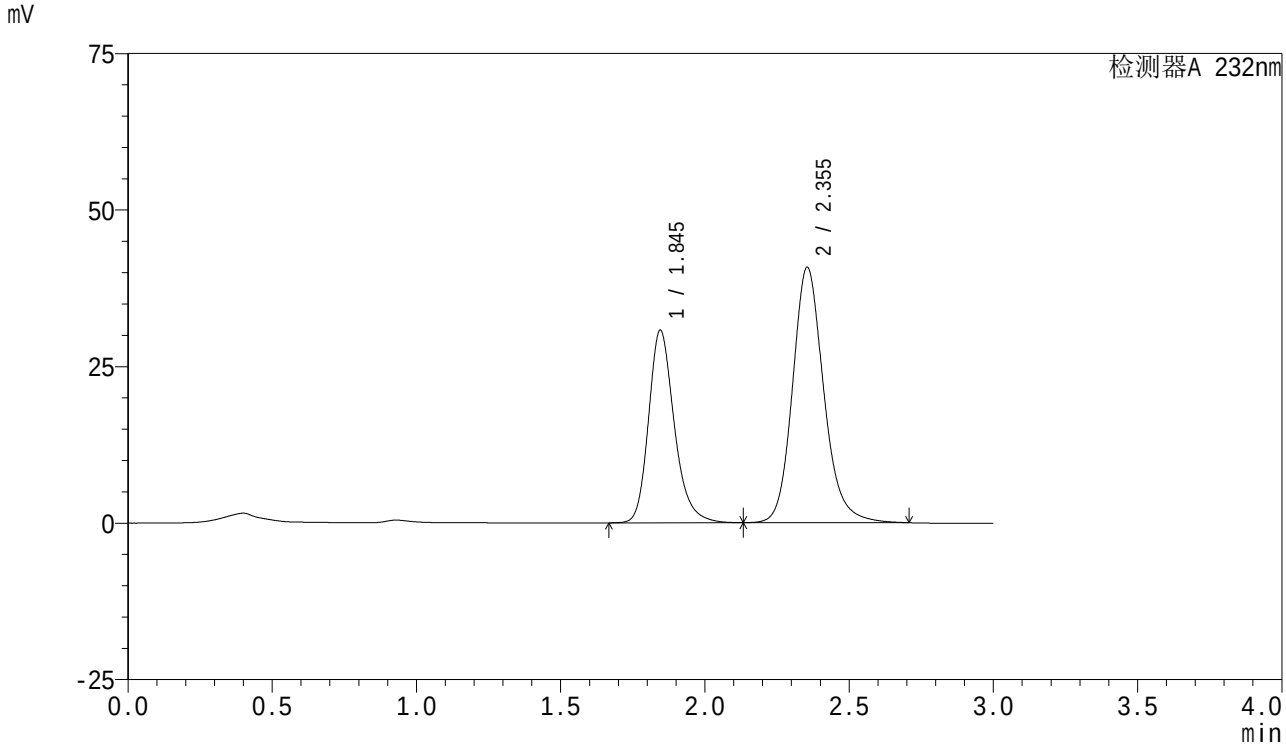

<峰表>

检测器A 232nm

峰号	保留时间	面积	面积%	高度	理论塔板数(USP)	拖尾因子	分离度(USP)
1	1.845	191092	38.372	30767	2152	1.235	--
2	2.355	306908	61.628	40802	2398	1.167	2.899
总计		498000	100.000	71570			

SHIMADZU LabSolutions

SMF-4077

<样品信息>

色谱柱 :XB-C18(50mm*4.6mm,5μm）
流速:1.5ml/min
柱 温:30℃
波长:232nm
数据文件名: RC$SMF-4077 - 7-25/27-225-2 - zzp-2024011821p-cq6y-rcqx-pH6.8+0.2tw80jz-10mg20mg-rj.lcd
方法文件名: RC$SMF-4077 - SMF-4077-rcqx-FX276.lcm
批处理文件名: RC$SMF-4077 - 20240814-rcqx-FX276.lcb
样品瓶号: 1-9
进样体积: 50 μl
版本号:6.115
进样时间: 2024/08/14 23:59:48
实验者: xiexinhui
处理时间（V2）: 2024/08/15 09:12:55
处理者: xiexinhui
仪器型号：SHIMADZU LC-2050C(FX276)

<色谱图>

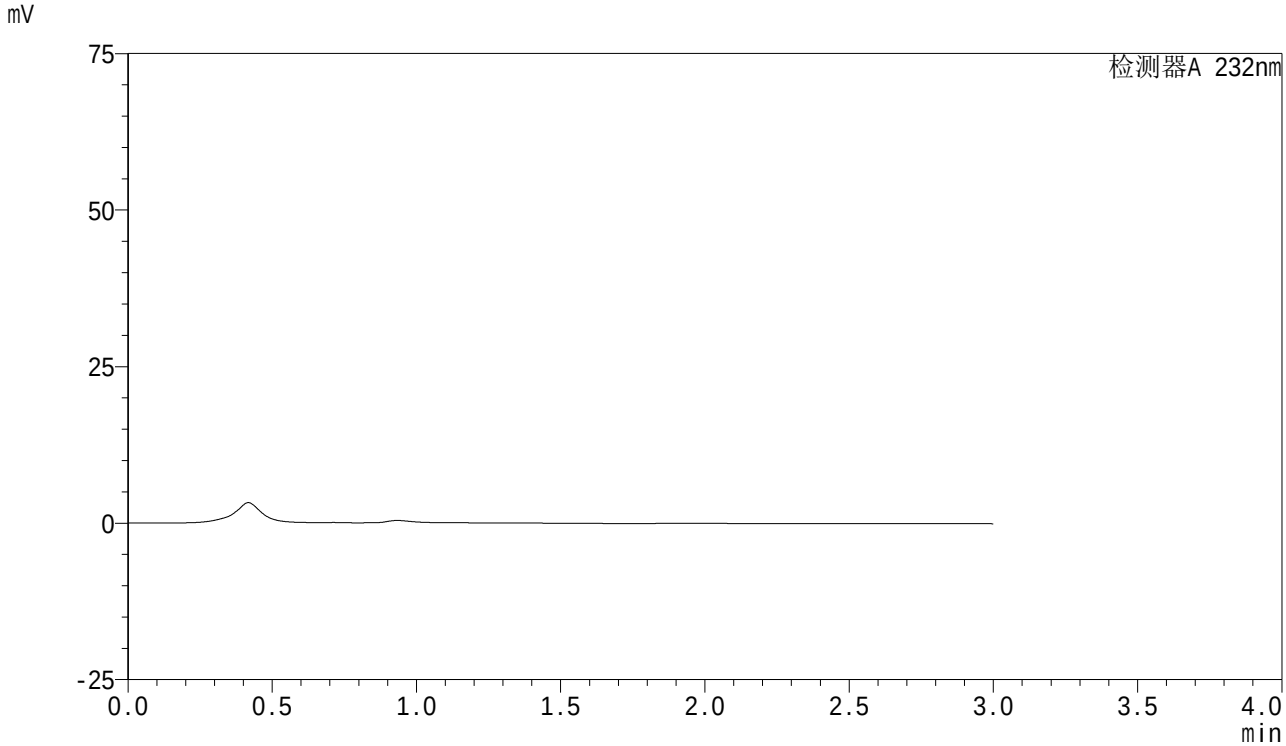

<峰表>

检测器A 232nm

峰号	保留时间	面积	面积%	高度	理论塔板数(USP)	拖尾因子	分离度(USP)
总计							

SHIMADZU LabSolutions

SMF-4077

<样品信息>

色谱柱 :XB-C18(50mm*4.6mm,5μm）
流速:1.5ml/min
柱 温:30℃
波长:232nm
数据文件名: RC$SMF-4077 - 7-25/27-226-2 - zzp-2024011821p-cq6y-rcqx-pH6.8+0.2tw80jz-10mg20mg-dz1-1.lcd
方法文件名: RC$SMF-4077 - SMF-4077-rcqx-FX276.lcm
批处理文件名: RC$SMF-4077 - 20240814-rcqx-FX276.lcb
样品瓶号: 1-18
进样体积: 50 μl
版本号:6.115
进样时间: 2024/08/15 00:03:14
实验者: xiexinhui
处理时间（V2）: 2024/08/15 09:12:58
处理者: xiexinhui
仪器型号：SHIMADZU LC-2050C(FX276)

<色谱图>

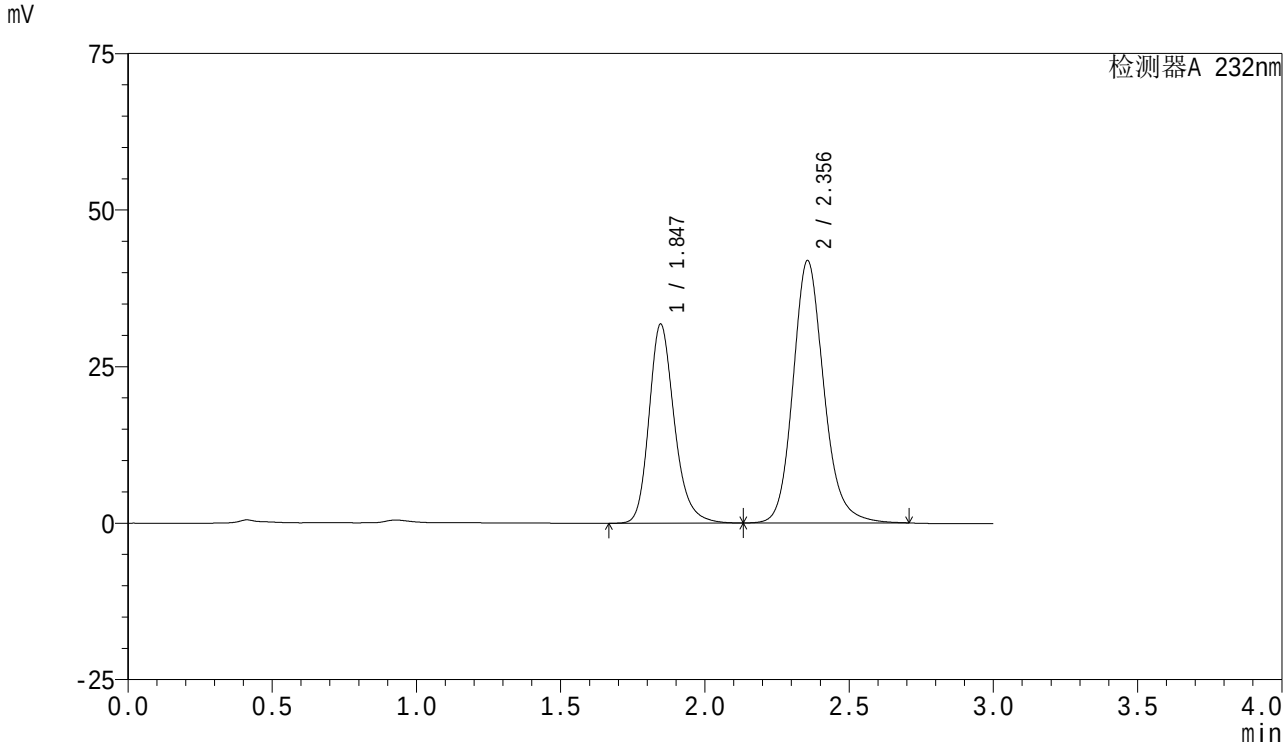

<峰表>

检测器A 232nm

峰号	保留时间	面积	面积%	高度	理论塔板数(USP)	拖尾因子	分离度(USP)
1	1.847	194694	38.470	31816	2217	1.226	--
2	2.356	311401	61.530	41917	2457	1.157	2.936
总计		506094	100.000	73733			

SHIMADZU LabSolutions

SMF-4077

<样品信息>

色谱柱 :XB-C18(50mm*4.6mm,5μm）
流速:1.5ml/min
柱 温:30℃
波长:232nm
数据文件名: RC$SMF-4077 - 7-25/27-227-2 - zzp-2024011821p-cq6y-rcqx-pH6.8+0.2tw80jz-10mg20mg-dz1-2.lcd
方法文件名: RC$SMF-4077 - SMF-4077-rcqx-FX276.lcm
批处理文件名: RC$SMF-4077 - 20240814-rcqx-FX276.lcb
样品瓶号: 1-18
进样体积: 50 μl
版本号:6.115
进样时间: 2024/08/15 00:06:40
实验者: xiexinhui
处理时间（V2）: 2024/08/15 09:13:00
处理者: xiexinhui
仪器型号：SHIMADZU LC-2050C(FX276)

<色谱图>

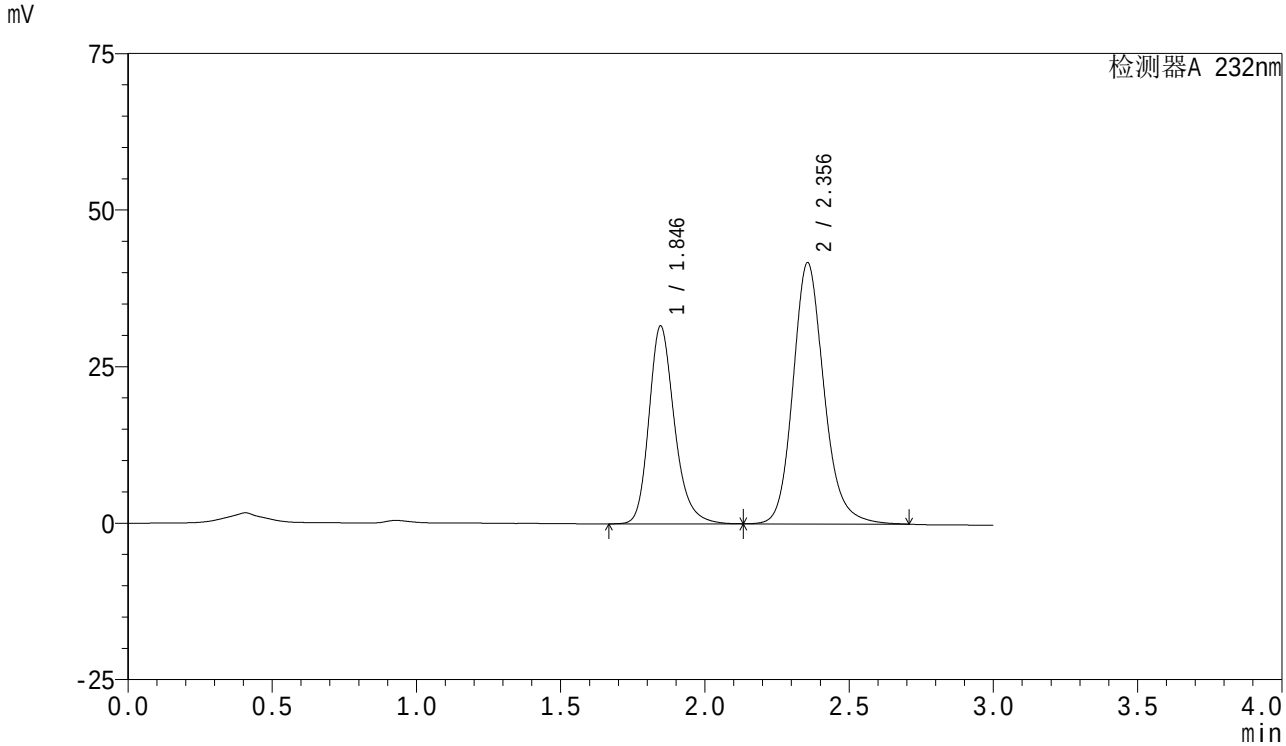

<峰表>

检测器A 232nm

峰号	保留时间	面积	面积%	高度	理论塔板数(USP)	拖尾因子	分离度(USP)
1	1.846	194823	38.452	31622	2192	1.234	--
2	2.356	311847	61.548	41726	2431	1.164	2.922
总计		506670	100.000	73347			

SHIMADZU LabSolutions

SMF-4077

<样品信息>

色谱柱 :XB-C18(50mm*4.6mm,5μm）
流速:1.5ml/min
柱 温:30℃
波长:232nm
数据文件名: RC$SMF-4077 - 7-25/27-228-2 - zzp-2024011821p-cq6y-rcqx-pH6.8+0.2tw80jz-10mg20mg-dz1-3.lcd
方法文件名: RC$SMF-4077 - SMF-4077-rcqx-FX276.lcm
批处理文件名: RC$SMF-4077 - 20240814-rcqx-FX276.lcb
样品瓶号: 1-18
进样体积: 50 μl
版本号:6.115
进样时间: 2024/08/15 00:10:07
实验者: xiexinhui
处理时间（V2）: 2024/08/15 09:13:02
处理者: xiexinhui
仪器型号：SHIMADZU LC-2050C(FX276)

<色谱图>

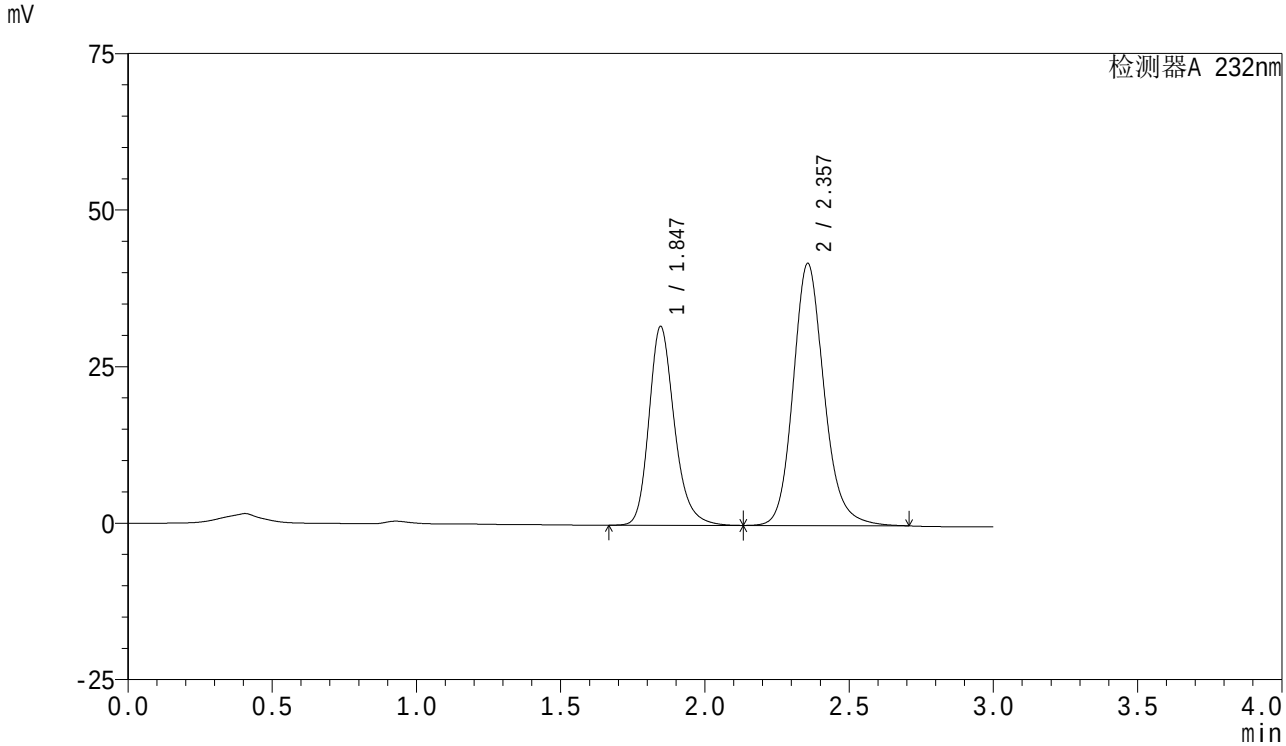

<峰表>

检测器A 232nm

峰号	保留时间	面积	面积%	高度	理论塔板数(USP)	拖尾因子	分离度(USP)
1	1.847	195382	38.477	31774	2198	1.230	--
2	2.357	312408	61.523	41859	2438	1.161	2.928
总计		507790	100.000	73632			

SHIMADZU LabSolutions

SMF-4077

<样品信息>

色谱柱 :XB-C18(50mm*4.6mm,5μm）
流速:1.5ml/min
柱 温:30℃
波长:232nm
数据文件名: RC$SMF-4077 - 7-25/27-229-2 - zzp-2024011821p-cq6y-rcqx-pH6.8+0.2tw80jz-10mg20mg-dz1-4.lcd
方法文件名: RC$SMF-4077 - SMF-4077-rcqx-FX276.lcm
批处理文件名: RC$SMF-4077 - 20240814-rcqx-FX276.lcb
样品瓶号: 1-18
进样体积: 50 μl
版本号:6.115
进样时间: 2024/08/15 00:13:33
实验者: xiexinhui
处理时间（V2）: 2024/08/15 09:13:05
处理者: xiexinhui
仪器型号：SHIMADZU LC-2050C(FX276)

<色谱图>

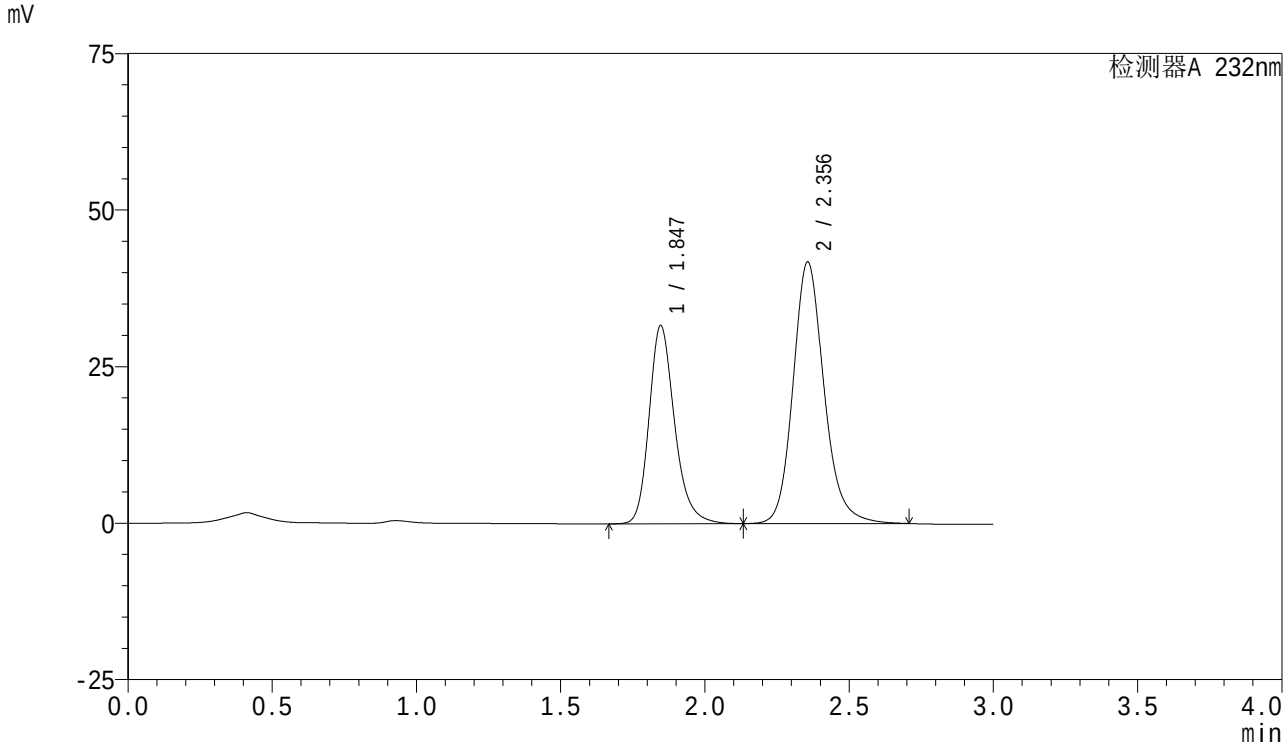

<峰表>

检测器A 232nm

峰号	保留时间	面积	面积%	高度	理论塔板数(USP)	拖尾因子	分离度(USP)
1	1.847	195117	38.456	31682	2189	1.232	--
2	2.356	312266	61.544	41779	2431	1.163	2.920
总计		507383	100.000	73461			

SHIMADZU LabSolutions

SMF-4077

<样品信息>

色谱柱 :XB-C18(50mm*4.6mm,5μm）
流速:1.5ml/min
柱 温:30℃
波长:232nm
数据文件名: RC$SMF-4077 - 7-25/27-230-2 - zzp-2024011821p-cq6y-rcqx-pH6.8+0.2tw80jz-10mg20mg-dz1-5.lcd
方法文件名: RC$SMF-4077 - SMF-4077-rcqx-FX276.lcm
批处理文件名: RC$SMF-4077 - 20240814-rcqx-FX276.lcb
样品瓶号: 1-18
进样体积: 50 μl
版本号:6.115
进样时间: 2024/08/15 00:16:58
实验者: xiexinhui
处理时间（V2）: 2024/08/15 09:13:08
处理者: xiexinhui
仪器型号：SHIMADZU LC-2050C(FX276)

<色谱图>

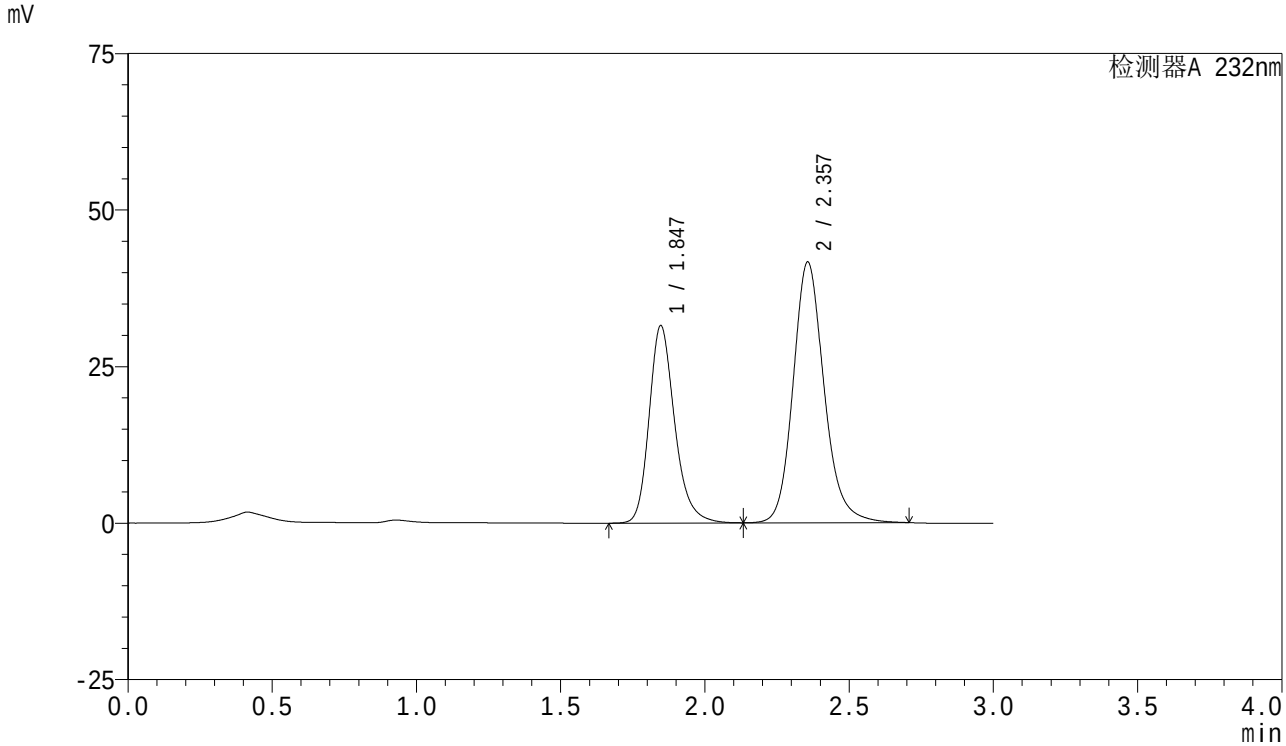

<峰表>

检测器A 232nm

峰号	保留时间	面积	面积%	高度	理论塔板数(USP)	拖尾因子	分离度(USP)
1	1.847	194636	38.456	31548	2184	1.234	--
2	2.357	311497	61.544	41629	2427	1.164	2.916
总计		506133	100.000	73178			

SHIMADZU LabSolutions

SMF-4077

<样品信息>

色谱柱 :XB-C18(50mm*4.6mm,5μm）
流速:1.5ml/min
柱 温:30℃
波长:232nm
数据文件名: RC$SMF-4077 - 7-25/27-231-2 - zzp-2024011821p-cq6y-rcqx-pH6.8+0.2tw80jz-10mg20mg-5min-P1.lc
方法文件名: RC$SMF-4077 - SMF-4077-rcqx-FX276.lcm
批处理文件名: RC$SMF-4077 - 20240814-rcqx-FX276.lcb
样品瓶号: 1-1
进样体积: 50 μl
版本号:6.115
进样时间: 2024/08/15 00:20:22
实验者: xiexinhui
处理时间（V2）: 2024/08/15 09:13:10
处理者: xiexinhui
仪器型号：SHIMADZU LC-2050C(FX276)

<色谱图>

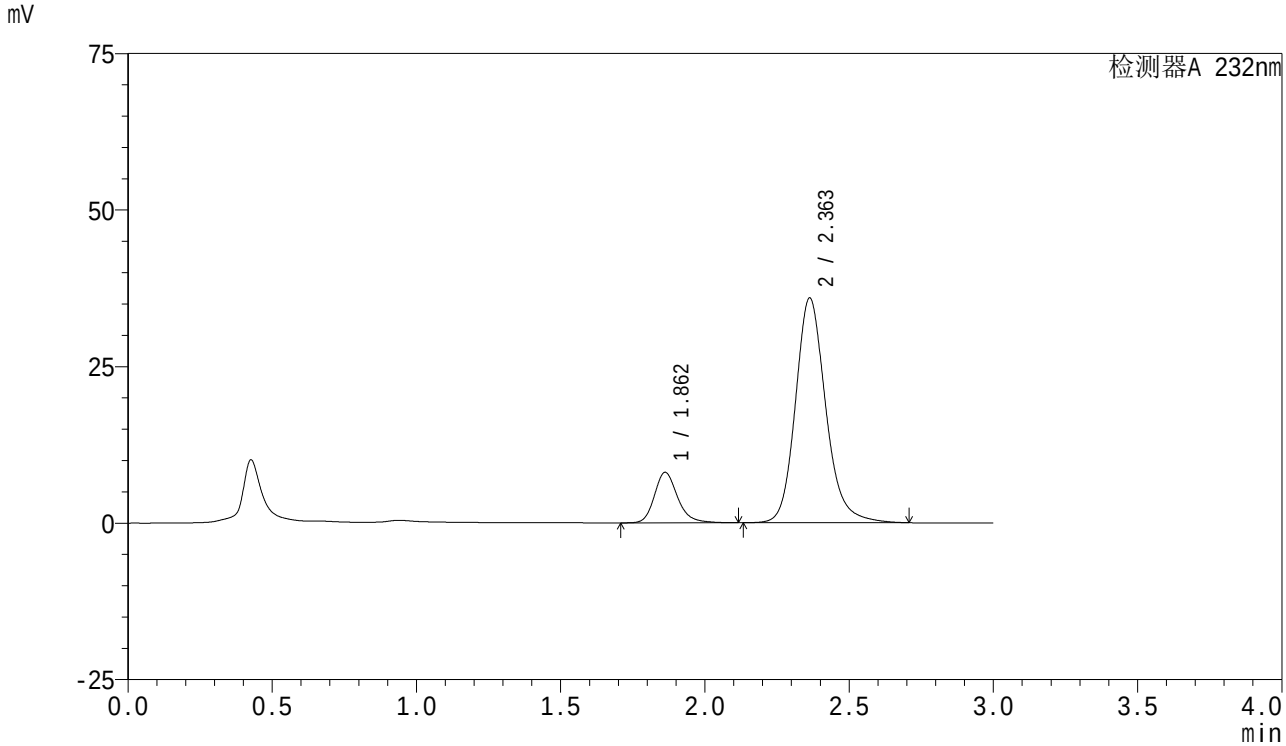

<峰表>

检测器A 232nm

峰号	保留时间	面积	面积%	高度	理论塔板数(USP)	拖尾因子	分离度(USP)
1	1.862	45187	14.700	8066	2705	1.214	--
2	2.363	262205	85.300	35919	2576	1.174	3.042
总计		307392	100.000	43985			

SHIMADZU LabSolutions

SMF-4077

<样品信息>

色谱柱 :XB-C18(50mm*4.6mm,5μm）
流速:1.5ml/min
柱 温:30℃
波长:232nm
数据文件名: RC$SMF-4077 - 7-25/27-232-2 - zzp-2024011821p-cq6y-rcqx-pH6.8+0.2tw80jz-10mg20mg-5min-P2.lc
方法文件名: RC$SMF-4077 - SMF-4077-rcqx-FX276.lcm
批处理文件名: RC$SMF-4077 - 20240814-rcqx-FX276.lcb
样品瓶号: 1-10
进样体积: 50 μl
版本号:6.115
进样时间: 2024/08/15 00:23:45
实验者: xiexinhui
处理时间（V2）: 2024/08/15 09:13:13
处理者: xiexinhui
仪器型号：SHIMADZU LC-2050C(FX276)

<色谱图>

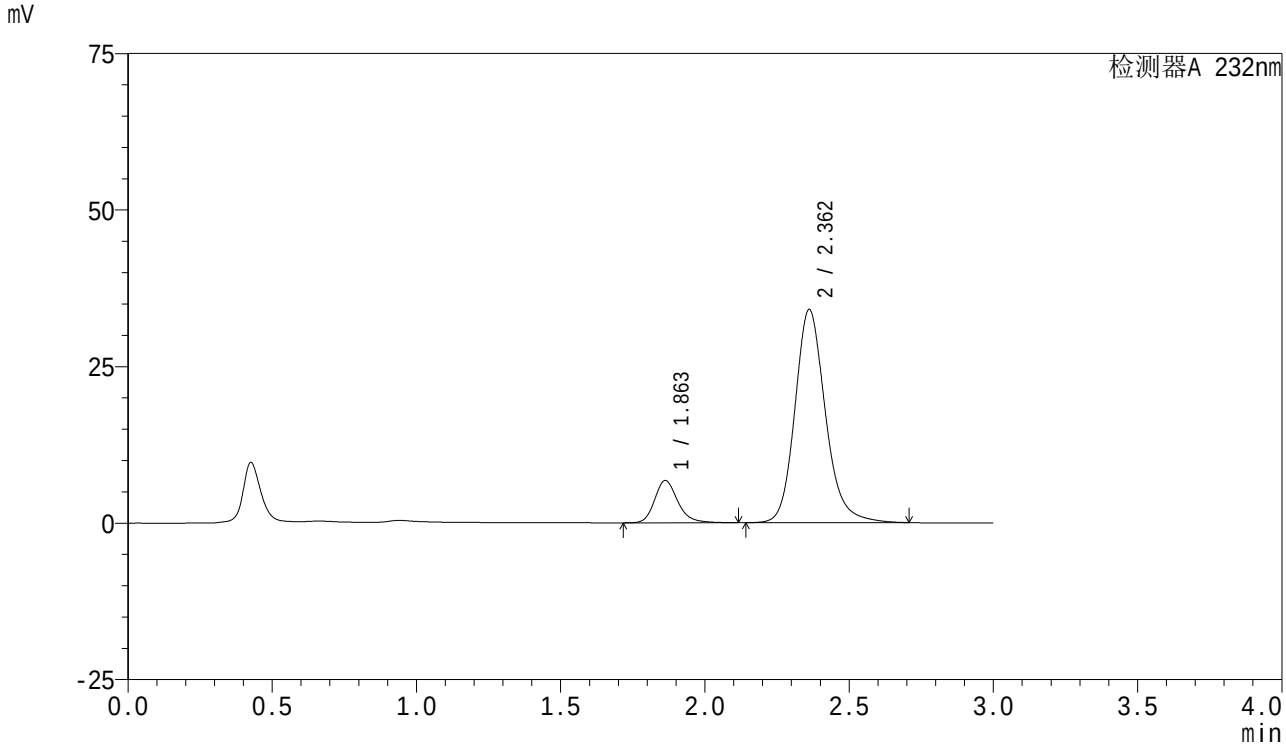

<峰表>

检测器A 232nm

峰号	保留时间	面积	面积%	高度	理论塔板数(USP)	拖尾因子	分离度(USP)
1	1.863	37837	13.127	6770	2718	1.212	--
2	2.362	250400	86.873	34054	2536	1.177	3.019
总计		288237	100.000	40824			

SHIMADZU LabSolutions

SMF-4077

<样品信息>

色谱柱 :XB-C18(50mm*4.6mm,5μm）
流速:1.5ml/min
柱 温:30℃
波长:232nm
数据文件名: RC$SMF-4077 - 7-25/27-233-2 - zzp-2024011821p-cq6y-rcqx-pH6.8+0.2tw80jz-10mg20mg-5min-P3.lc
方法文件名: RC$SMF-4077 - SMF-4077-rcqx-FX276.lcm
批处理文件名: RC$SMF-4077 - 20240814-rcqx-FX276.lcb
样品瓶号: 1-19
进样体积: 50 μl
版本号:6.115
进样时间: 2024/08/15 00:27:10
实验者: xiexinhui
处理时间（V2）: 2024/08/15 09:13:15
处理者: xiexinhui
仪器型号：SHIMADZU LC-2050C(FX276)

<色谱图>

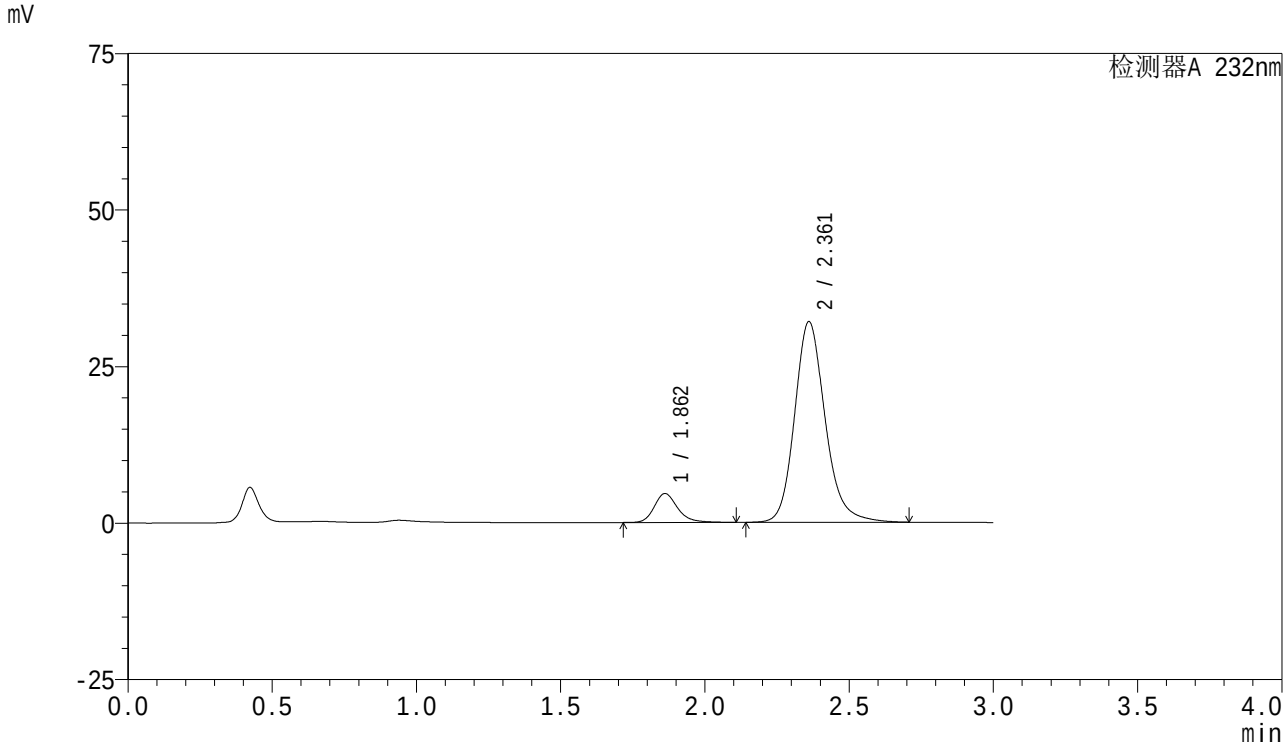

<峰表>

检测器A 232nm

峰号	保留时间	面积	面积%	高度	理论塔板数(USP)	拖尾因子	分离度(USP)
1	1.862	26085	9.956	4618	2680	1.223	--
2	2.361	235918	90.044	32010	2523	1.177	3.009
总计		262003	100.000	36628			

SHIMADZU LabSolutions

SMF-4077

<样品信息>

色谱柱 :XB-C18(50mm*4.6mm,5μm）
流速:1.5ml/min
柱 温:30℃
波长:232nm
数据文件名: RC$SMF-4077 - 7-25/27-234-2 - zzp-2024011821p-cq6y-rcqx-pH6.8+0.2tw80jz-10mg20mg-5min-P4.lc
方法文件名: RC$SMF-4077 - SMF-4077-rcqx-FX276.lcm
批处理文件名: RC$SMF-4077 - 20240814-rcqx-FX276.lcb
样品瓶号: 1-28
进样体积: 50 μl
版本号:6.115
进样时间: 2024/08/15 00:30:34
实验者: xiexinhui
处理时间（V2）: 2024/08/15 09:13:18
处理者: xiexinhui
仪器型号：SHIMADZU LC-2050C(FX276)

<色谱图>

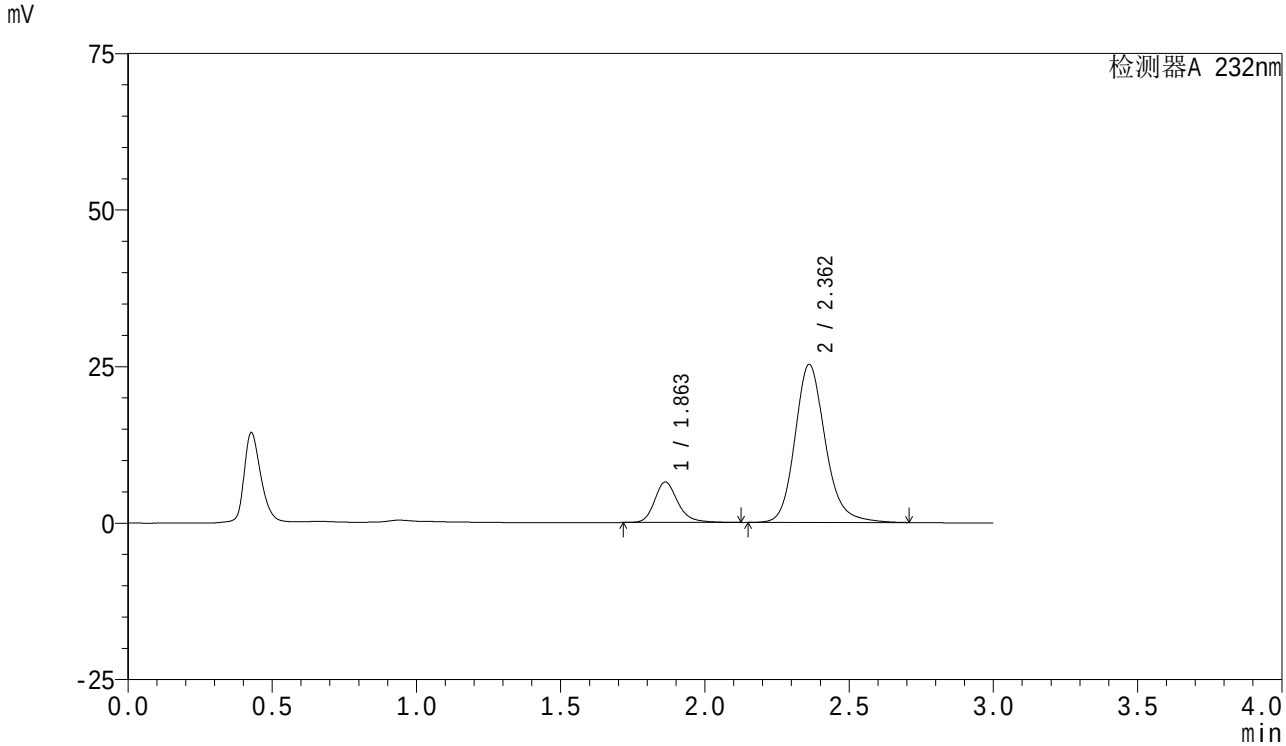

<峰表>

检测器A 232nm

峰号	保留时间	面积	面积%	高度	理论塔板数(USP)	拖尾因子	分离度(USP)
1	1.863	36401	16.445	6468	2709	1.226	--
2	2.362	184943	83.555	25255	2557	1.176	3.024
总计		221344	100.000	31723			

SHIMADZU LabSolutions

SMF-4077

<样品信息>

色谱柱 :XB-C18(50mm*4.6mm,5μm）
流速:1.5ml/min
柱 温:30℃
波长:232nm
数据文件名: RC$SMF-4077 - 7-25/27-235-2 - zzp-2024011821p-cq6y-rcqx-pH6.8+0.2tw80jz-10mg20mg-5min-P5.lc
方法文件名: RC$SMF-4077 - SMF-4077-rcqx-FX276.lcm
批处理文件名: RC$SMF-4077 - 20240814-rcqx-FX276.lcb
样品瓶号: 1-37
进样体积: 50 μl
版本号:6.115
进样时间: 2024/08/15 00:33:58
实验者: xiexinhui
处理时间（V2）: 2024/08/15 09:13:20
处理者: xiexinhui
仪器型号：SHIMADZU LC-2050C(FX276)

<色谱图>

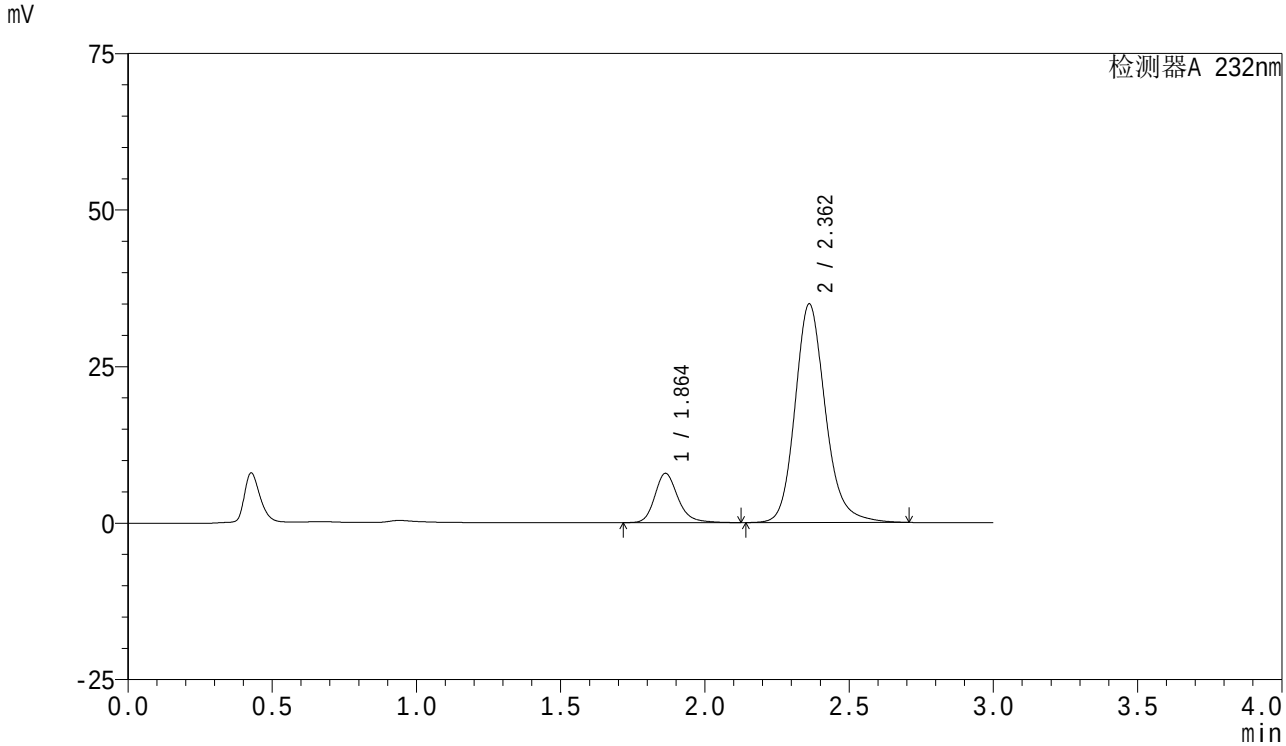

<峰表>

检测器A 232nm

峰号	保留时间	面积	面积%	高度	理论塔板数(USP)	拖尾因子	分离度(USP)
1	1.864	44137	14.736	7885	2727	1.215	--
2	2.362	255382	85.264	34920	2563	1.174	3.027
总计		299519	100.000	42805			

SHIMADZU LabSolutions

SMF-4077

<样品信息>

色谱柱 :XB-C18(50mm*4.6mm,5μm）
流速:1.5ml/min
柱 温:30℃
波长:232nm
数据文件名: RC$SMF-4077 - 7-25/27-236-2 - zzp-2024011821p-cq6y-rcqx-pH6.8+0.2tw80jz-10mg20mg-5min-P6.lc
方法文件名: RC$SMF-4077 - SMF-4077-rcqx-FX276.lcm
批处理文件名: RC$SMF-4077 - 20240814-rcqx-FX276.lcb
样品瓶号: 1-46
进样体积: 50 μl
版本号:6.115
进样时间: 2024/08/15 00:37:23
实验者: xiexinhui
处理时间（V2）: 2024/08/15 09:13:23
处理者: xiexinhui
仪器型号：SHIMADZU LC-2050C(FX276)

<色谱图>

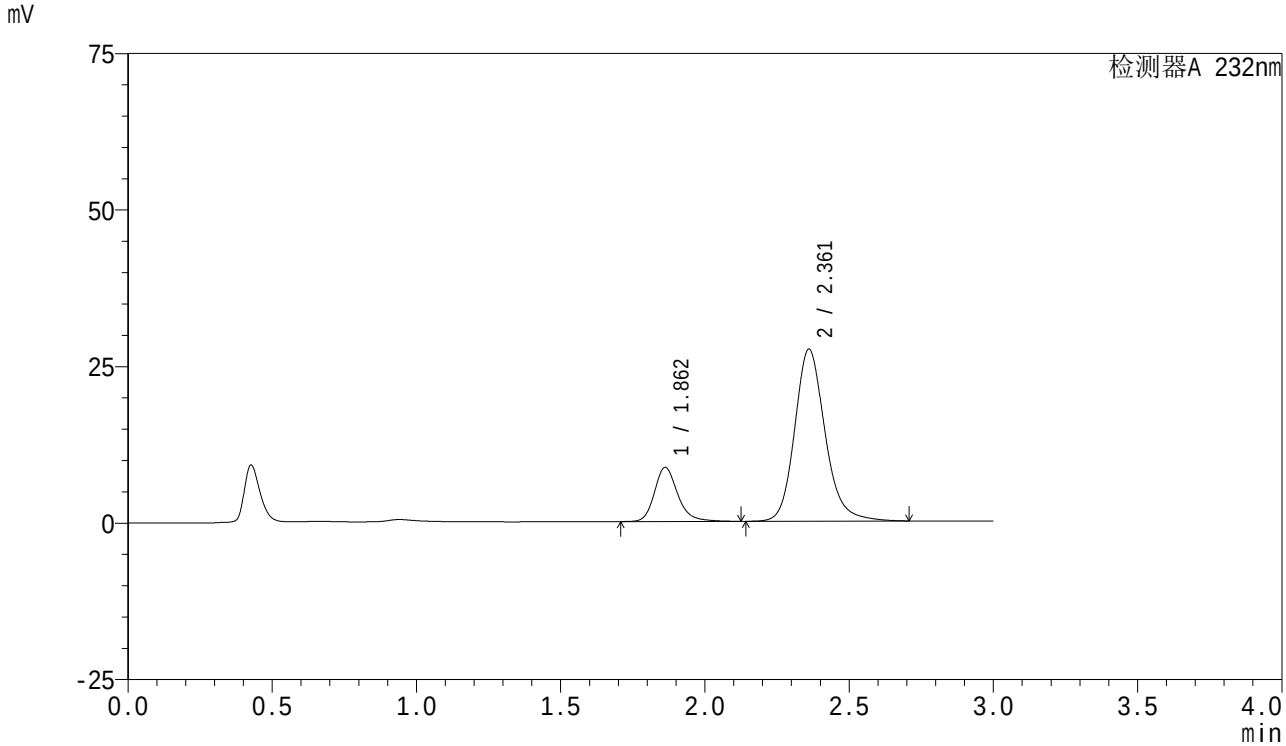

<峰表>

检测器A 232nm

峰号	保留时间	面积	面积%	高度	理论塔板数(USP)	拖尾因子	分离度(USP)
1	1.862	48650	19.453	8653	2710	1.220	--
2	2.361	201434	80.547	27447	2549	1.176	3.019
总计		250084	100.000	36100			

SHIMADZU LabSolutions

SMF-4077

<样品信息>

色谱柱 :XB-C18(50mm*4.6mm,5μm）
流速:1.5ml/min
柱 温:30℃
波长:232nm
数据文件名: RC$SMF-4077 - 7-25/27-237-2 - zzp-2024011821p-cq6y-rcqx-pH6.8+0.2tw80jz-10mg20mg-10min-P1.l
方法文件名: RC$SMF-4077 - SMF-4077-rcqx-FX276.lcm
批处理文件名: RC$SMF-4077 - 20240814-rcqx-FX276.lcb
样品瓶号: 1-2
进样体积: 50 μl
版本号:6.115
进样时间: 2024/08/15 00:40:47
实验者: xiexinhui
处理时间（V2）: 2024/08/15 09:13:25
处理者: xiexinhui
仪器型号：SHIMADZU LC-2050C(FX276)

<色谱图>

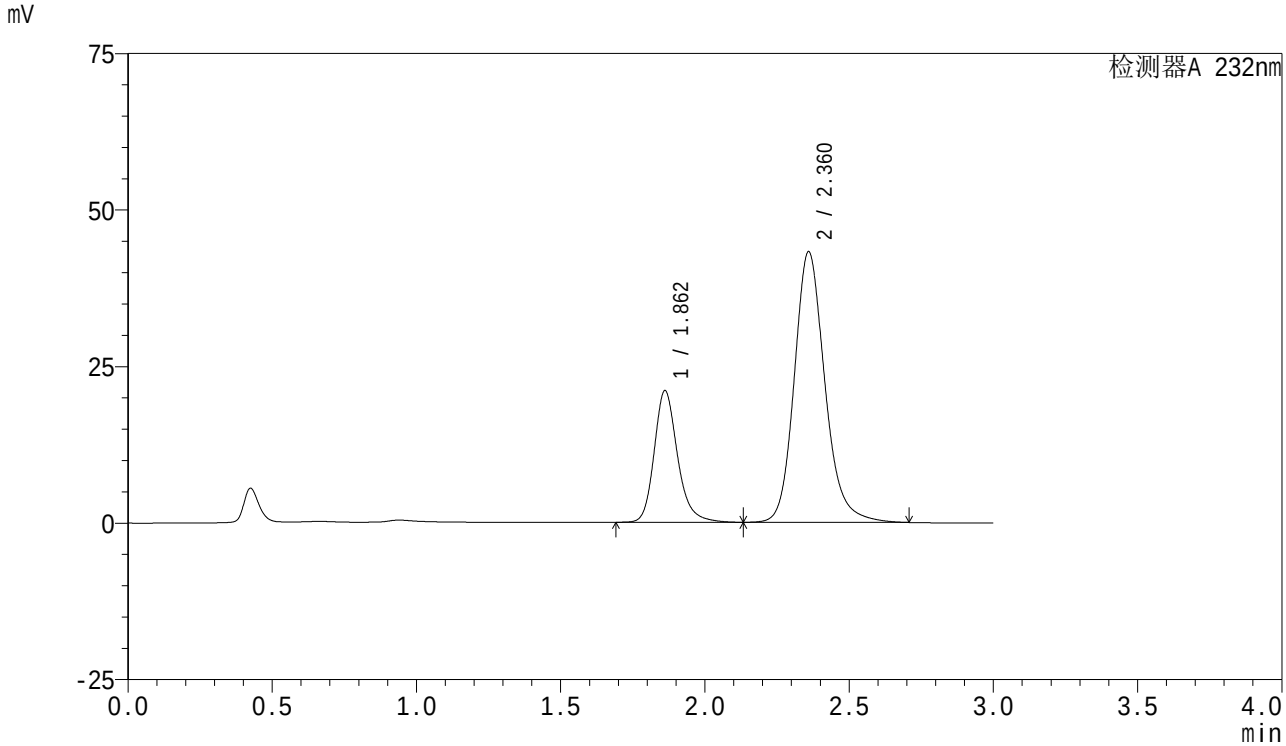

<峰表>

检测器A 232nm

峰号	保留时间	面积	面积%	高度	理论塔板数(USP)	拖尾因子	分离度(USP)
1	1.862	118607	27.133	21010	2688	1.219	--
2	2.360	318517	72.867	43116	2516	1.178	3.002
总计		437124	100.000	64126			

SHIMADZU LabSolutions

SMF-4077

<样品信息>

色谱柱 :XB-C18(50mm*4.6mm,5μm）
流速:1.5ml/min
柱 温:30℃
波长:232nm
数据文件名: RC$SMF-4077 - 7-25/27-238-2 - zzp-2024011821p-cq6y-rcqx-pH6.8+0.2tw80jz-10mg20mg-10min-P2.l
方法文件名: RC$SMF-4077 - SMF-4077-rcqx-FX276.lcm
批处理文件名: RC$SMF-4077 - 20240814-rcqx-FX276.lcb
样品瓶号: 1-11
进样体积: 50 μl
版本号:6.115
进样时间: 2024/08/15 00:44:12
实验者: xiexinhui
处理时间（V2）: 2024/08/15 09:13:28
处理者: xiexinhui
仪器型号：SHIMADZU LC-2050C(FX276)

<色谱图>

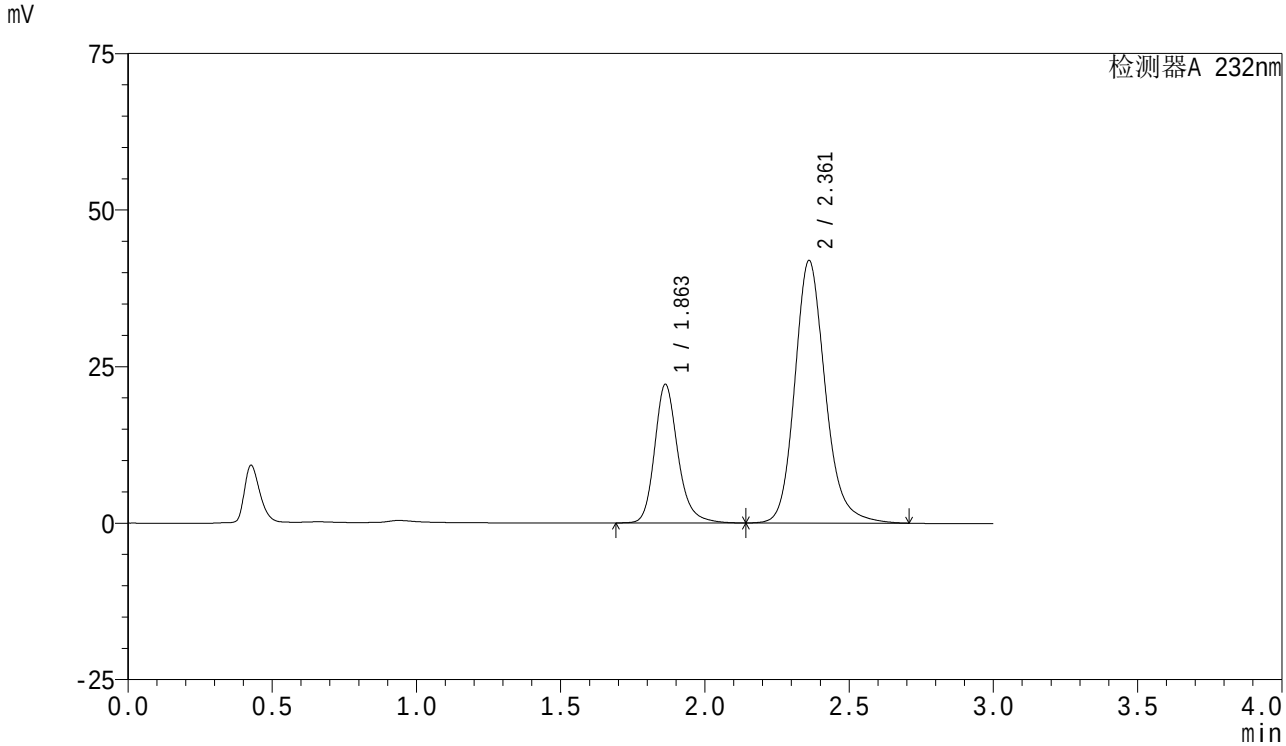

<峰表>

检测器A 232nm

峰号	保留时间	面积	面积%	高度	理论塔板数(USP)	拖尾因子	分离度(USP)
1	1.863	124421	28.753	22151	2712	1.219	--
2	2.361	308305	71.247	41902	2530	1.177	3.011
总计		432726	100.000	64053			

SHIMADZU LabSolutions

SMF-4077

<样品信息>

色谱柱 :XB-C18(50mm*4.6mm,5μm）
柱 温:30℃
流速:1.5ml/min
波长:232nm
数据文件名: RC$SMF-4077 - 7-25/27-239-2 - zzp-2024011821p-cq6y-rcqx-pH6.8+0.2tw80jz-10mg20mg-10min-P3.l
方法文件名: RC$SMF-4077 - SMF-4077-rcqx-FX276.lcm
批处理文件名: RC$SMF-4077 - 20240814-rcqx-FX276.lcb
样品瓶号: 1-20
进样体积: 50 μl
版本号:6.115
进样时间: 2024/08/15 00:47:36
实验者: xiexinhui
处理时间（V2）: 2024/08/15 09:13:30
处理者: xiexinhui
仪器型号：SHIMADZU LC-2050C(FX276)

<色谱图>

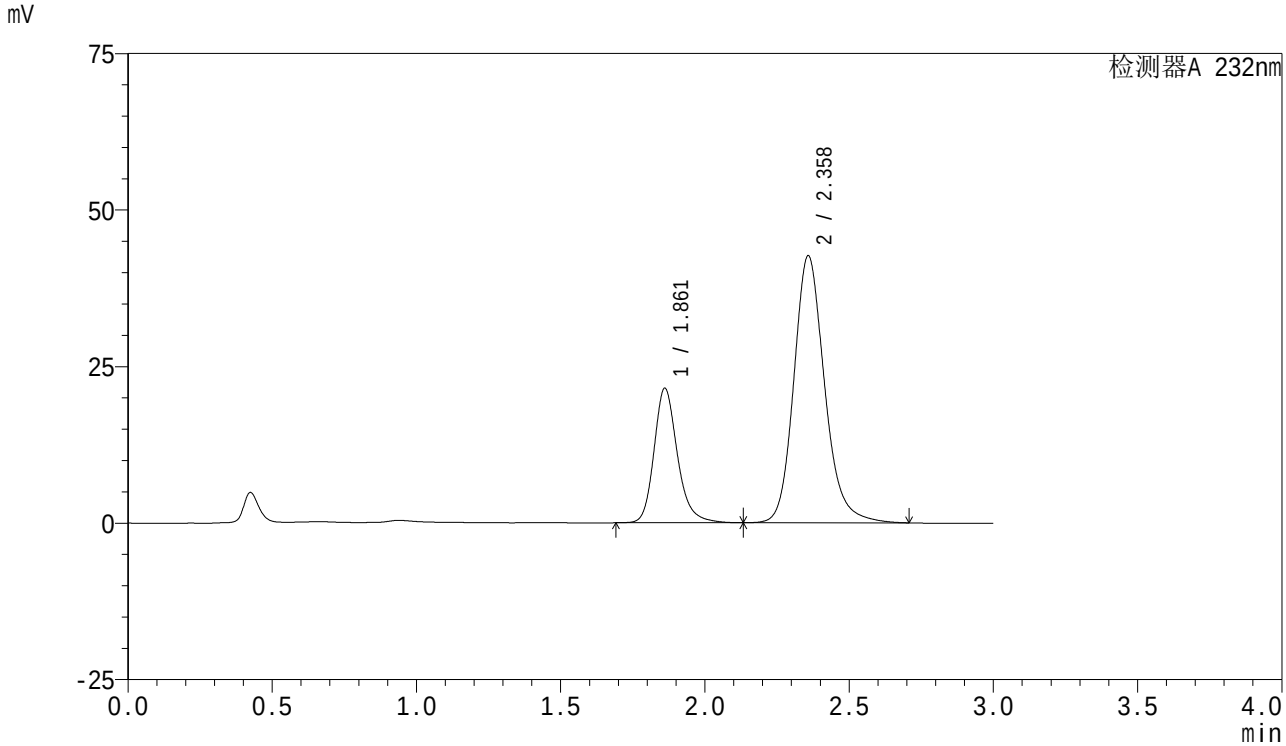

<峰表>

检测器A 232nm

峰号	保留时间	面积	面积%	高度	理论塔板数(USP)	拖尾因子	分离度(USP)
1	1.861	121452	27.737	21456	2673	1.219	--
2	2.358	316419	72.263	42559	2478	1.180	2.981
总计		437871	100.000	64016			

SHIMADZU LabSolutions

SMF-4077

<样品信息>

色谱柱 :XB-C18(50mm*4.6mm,5μm）
流速:1.5ml/min
柱 温:30℃
波长:232nm
数据文件名: RC$SMF-4077 - 7-25/27-240-2 - zzp-2024011821p-cq6y-rcqx-pH6.8+0.2tw80jz-10mg20mg-10min-P4.l
方法文件名: RC$SMF-4077 - SMF-4077-rcqx-FX276.lcm
批处理文件名: RC$SMF-4077 - 20240814-rcqx-FX276.lcb
样品瓶号: 1-29
进样体积: 50 μl
版本号:6.115
进样时间: 2024/08/15 00:51:01
实验者: xiexinhui
处理时间（V2）: 2024/08/15 09:13:32
处理者: xiexinhui
仪器型号：SHIMADZU LC-2050C(FX276)

<色谱图>

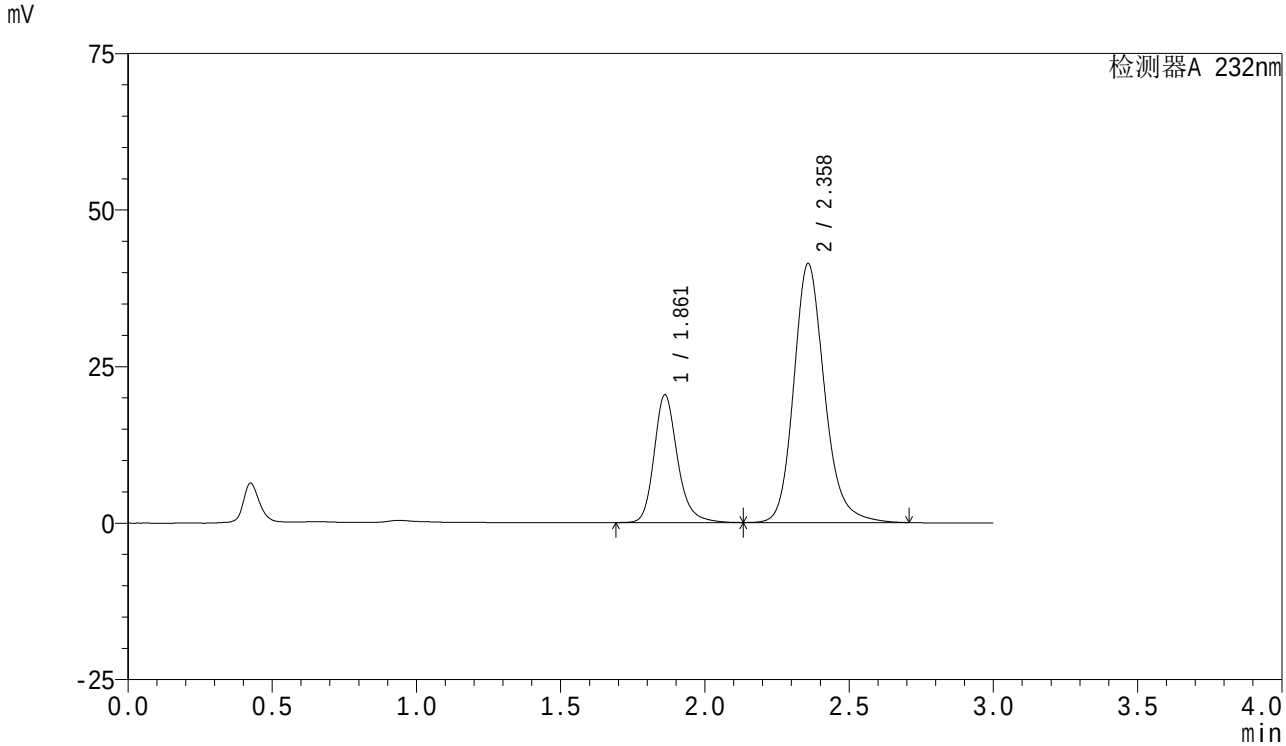

<峰表>

检测器A 232nm

峰号	保留时间	面积	面积%	高度	理论塔板数(USP)	拖尾因子	分离度(USP)
1	1.861	115294	27.329	20389	2680	1.221	--
2	2.358	306574	72.671	41295	2482	1.180	2.981
总计		421868	100.000	61684			

SHIMADZU LabSolutions

SMF-4077

<样品信息>

色谱柱 :XB-C18(50mm*4.6mm,5μm）
流速:1.5ml/min
柱 温:30℃
波长:232nm
数据文件名: RC$SMF-4077 - 7-25/27-241-2 - zzp-2024011821p-cq6y-rcqx-pH6.8+0.2tw80jz-10mg20mg-10min-P5.l
方法文件名: RC$SMF-4077 - SMF-4077-rcqx-FX276.lcm
批处理文件名: RC$SMF-4077 - 20240814-rcqx-FX276.lcb
样品瓶号: 1-38
进样体积: 50 μl
版本号:6.115
进样时间: 2024/08/15 00:54:26
实验者: xiexinhui
处理时间（V2）: 2024/08/15 09:13:35
处理者: xiexinhui
仪器型号：SHIMADZU LC-2050C(FX276)

<色谱图>

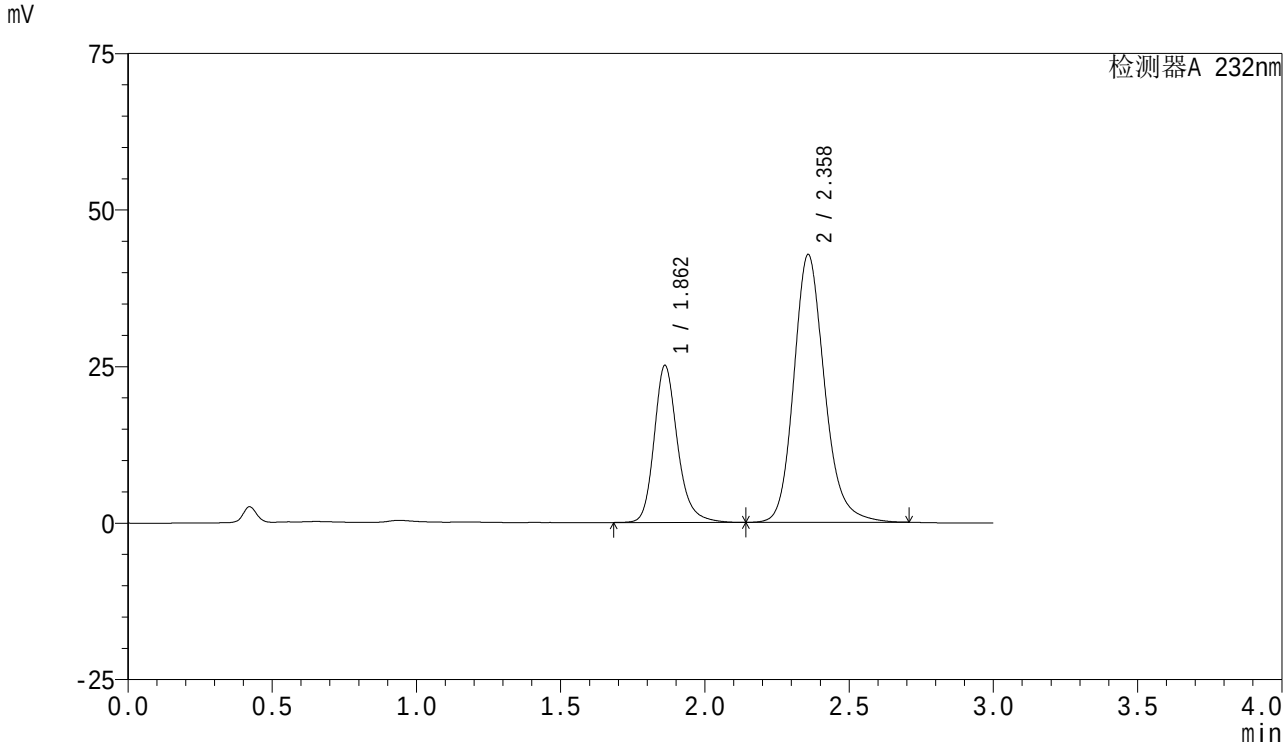

<峰表>

检测器A 232nm

峰号	保留时间	面积	面积%	高度	理论塔板数(USP)	拖尾因子	分离度(USP)
1	1.862	141834	30.918	25072	2678	1.217	--
2	2.358	316906	69.082	42687	2474	1.178	2.978
总计		458740	100.000	67759			

SHIMADZU LabSolutions

SMF-4077

<样品信息>

色谱柱 :XB-C18(50mm*4.6mm,5μm）
流速:1.5ml/min
柱 温:30℃
波长:232nm
数据文件名: RC$SMF-4077 - 7-25/27-242-2 - zzp-2024011821p-cq6y-rcqx-pH6.8+0.2tw80jz-10mg20mg-10min-P6.l
方法文件名: RC$SMF-4077 - SMF-4077-rcqx-FX276.lcm
批处理文件名: RC$SMF-4077 - 20240814-rcqx-FX276.lcb
样品瓶号: 1-47
进样体积: 50 μl
版本号:6.115
进样时间: 2024/08/15 00:57:51
实验者: xiexinhui
处理时间（V2）: 2024/08/15 09:13:37
处理者: xiexinhui
仪器型号：SHIMADZU LC-2050C(FX276)

<色谱图>

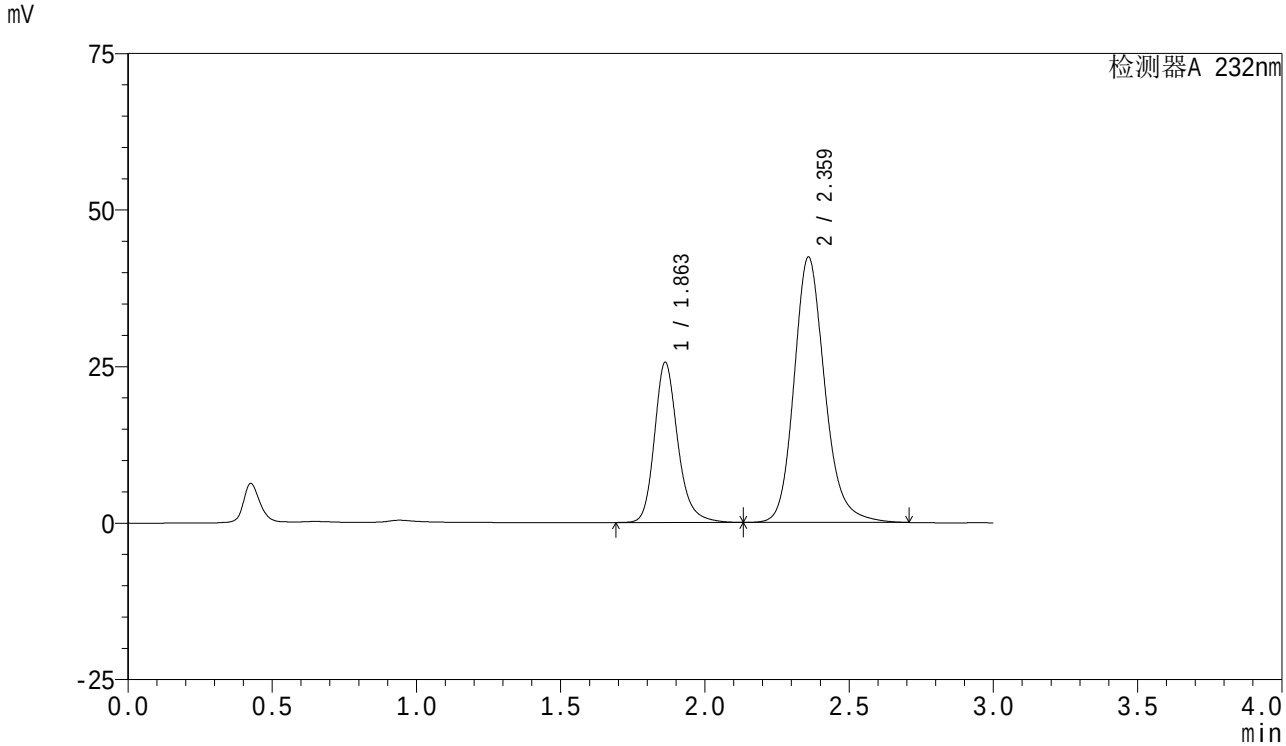

<峰表>

检测器A 232nm

峰号	保留时间	面积	面积%	高度	理论塔板数(USP)	拖尾因子	分离度(USP)
1	1.863	144333	31.485	25605	2690	1.218	--
2	2.359	314088	68.515	42258	2487	1.180	2.983
总计		458421	100.000	67863			

SHIMADZU LabSolutions

SMF-4077

<样品信息>

色谱柱 :XB-C18(50mm*4.6mm,5μm）
流速:1.5ml/min
柱 温:30℃
波长:232nm
数据文件名: RC$SMF-4077 - 7-25/27-243-2 - zzp-2024011821p-cq6y-rcqx-pH6.8+0.2tw80jz-10mg20mg-15min-P1.l
方法文件名: RC$SMF-4077 - SMF-4077-rcqx-FX276.lcm
批处理文件名: RC$SMF-4077 - 20240814-rcqx-FX276.lcb
样品瓶号: 1-3
进样体积: 50 μl
版本号:6.115
进样时间: 2024/08/15 01:01:15
实验者: xiexinhui
处理时间（V2）: 2024/08/15 09:13:40
处理者: xiexinhui
仪器型号：SHIMADZU LC-2050C(FX276)

<色谱图>

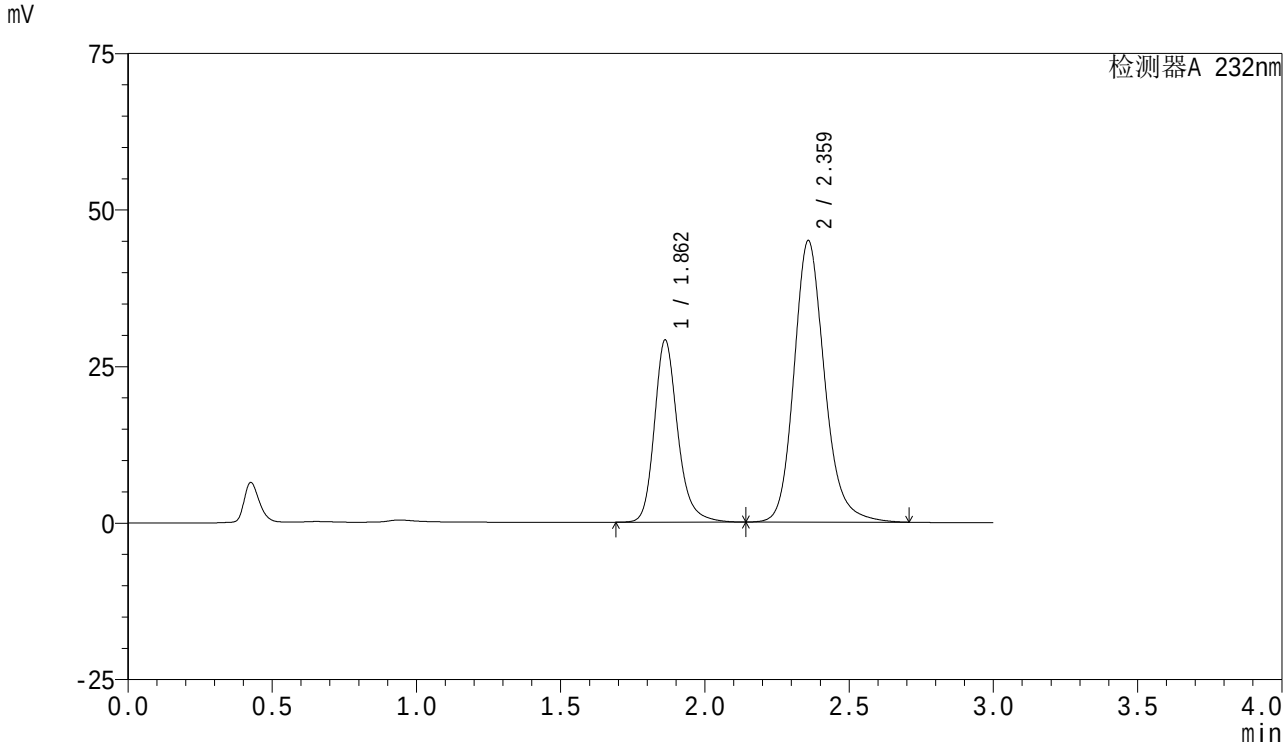

<峰表>

检测器A 232nm

峰号	保留时间	面积	面积%	高度	理论塔板数(USP)	拖尾因子	分离度(USP)
1	1.862	163564	33.043	29092	2705	1.218	--
2	2.359	331442	66.957	44831	2511	1.178	2.994
总计		495005	100.000	73923			

SHIMADZU LabSolutions

SMF-4077

<样品信息>

色谱柱 :XB-C18(50mm*4.6mm,5μm）
流速:1.5ml/min
柱 温:30℃
波长:232nm
数据文件名: RC$SMF-4077 - 7-25/27-244-2 - zzp-2024011821p-cq6y-rcqx-pH6.8+0.2tw80jz-10mg20mg-15min-P2.l
方法文件名: RC$SMF-4077 - SMF-4077-rcqx-FX276.lcm
批处理文件名: RC$SMF-4077 - 20240814-rcqx-FX276.lcb
样品瓶号: 1-12
进样体积: 50 μl
版本号:6.115
进样时间: 2024/08/15 01:04:40
实验者: xiexinhui
处理时间（V2）: 2024/08/15 09:13:42
处理者: xiexinhui
仪器型号：SHIMADZU LC-2050C(FX276)

<色谱图>

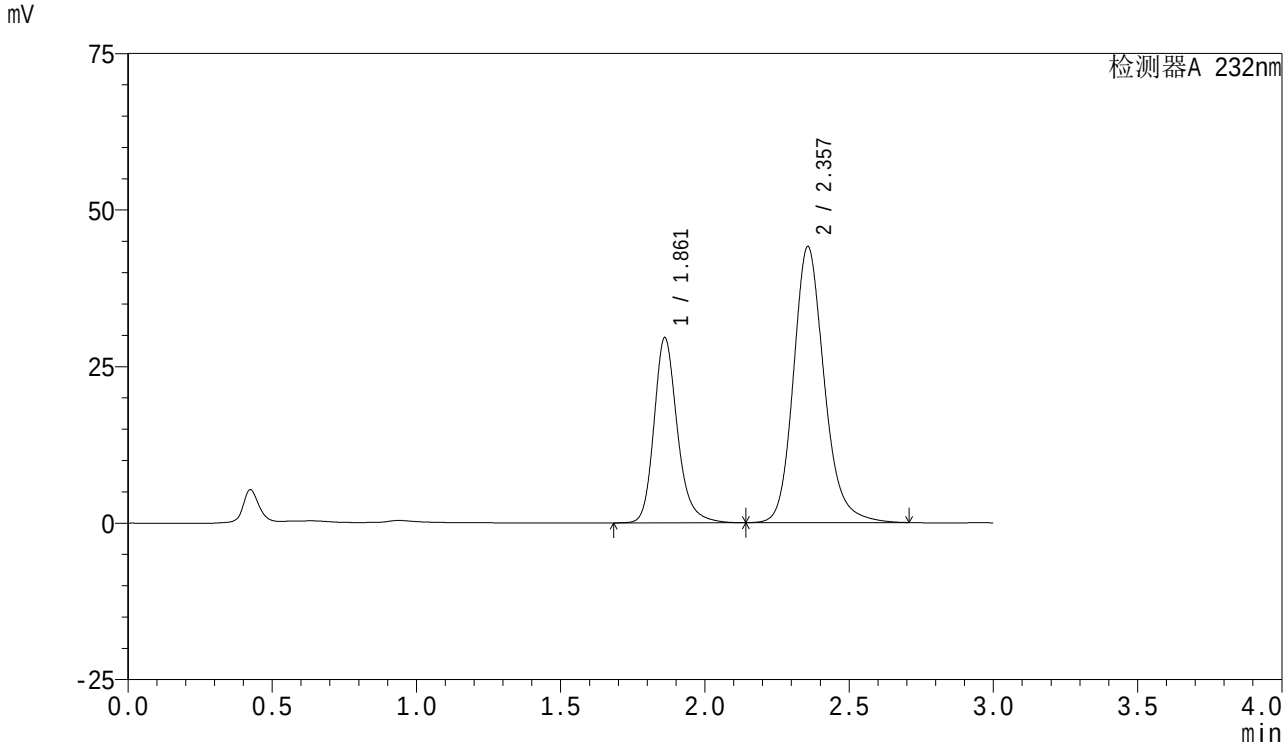

<峰表>

检测器A 232nm

峰号	保留时间	面积	面积%	高度	理论塔板数(USP)	拖尾因子	分离度(USP)
1	1.861	166901	33.788	29535	2685	1.219	--
2	2.357	327061	66.212	44072	2477	1.181	2.978
总计		493961	100.000	73607			

SHIMADZU LabSolutions

SMF-4077

<样品信息>

色谱柱 :XB-C18(50mm*4.6mm,5μm）
流速:1.5ml/min
柱 温:30℃
波长:232nm
数据文件名: RC$SMF-4077 - 7-25/27-245-2 - zzp-2024011821p-cq6y-rcqx-pH6.8+0.2tw80jz-10mg20mg-15min-P3.l
方法文件名: RC$SMF-4077 - SMF-4077-rcqx-FX276.lcm
批处理文件名: RC$SMF-4077 - 20240814-rcqx-FX276.lcb
样品瓶号: 1-21
进样体积: 50 μl
版本号:6.115
进样时间: 2024/08/15 01:08:04
实验者: xiexinhui
处理时间（V2）: 2024/08/15 09:13:44
处理者: xiexinhui
仪器型号：SHIMADZU LC-2050C(FX276)

<色谱图>

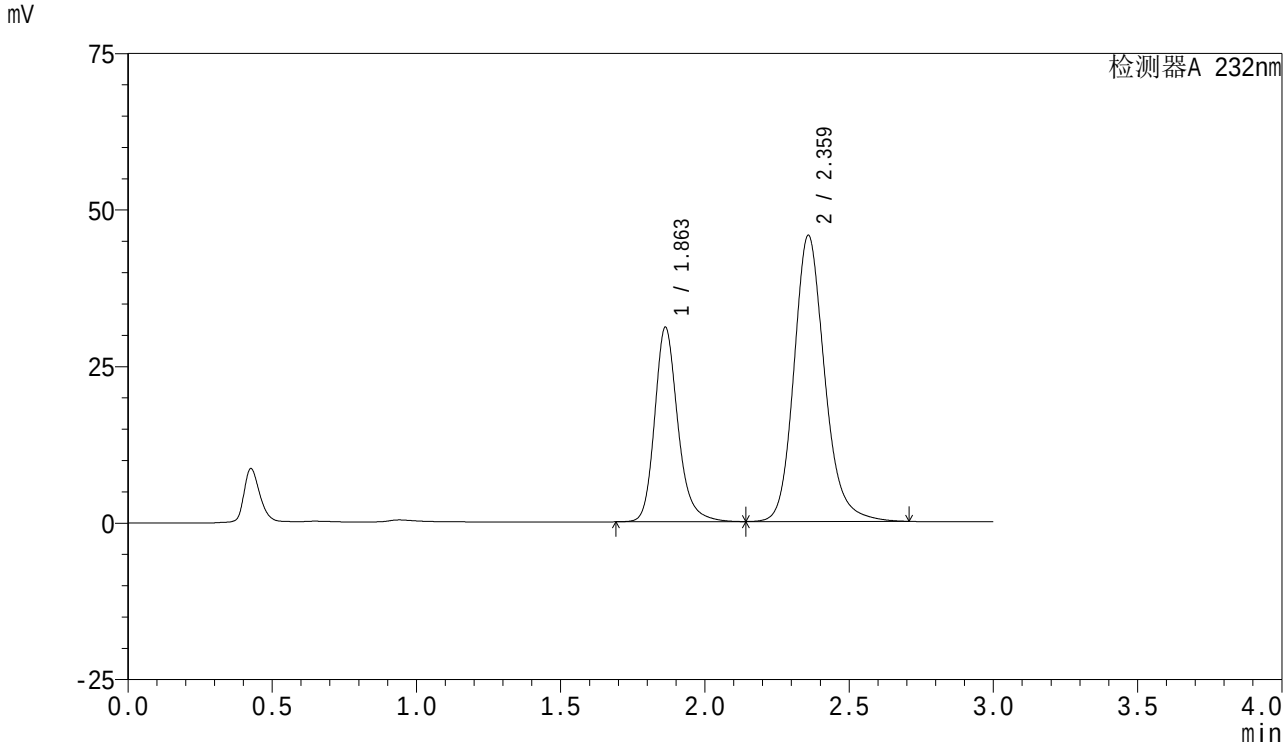

<峰表>

检测器A 232nm

峰号	保留时间	面积	面积%	高度	理论塔板数(USP)	拖尾因子	分离度(USP)
1	1.863	174130	34.010	31077	2725	1.216	--
2	2.359	337866	65.990	45579	2497	1.179	2.989
总计		511996	100.000	76657			

SHIMADZU LabSolutions

SMF-4077

<样品信息>

色谱柱 :XB-C18(50mm*4.6mm,5μm）
流速:1.5ml/min
柱 温:30℃
波长:232nm
数据文件名: RC$SMF-4077 - 7-25/27-246-2 - zzp-2024011821p-cq6y-rcqx-pH6.8+0.2tw80jz-10mg20mg-15min-P4.l
方法文件名: RC$SMF-4077 - SMF-4077-rcqx-FX276.lcm
批处理文件名: RC$SMF-4077 - 20240814-rcqx-FX276.lcb
样品瓶号: 1-30
进样体积: 50 μl
版本号:6.115
进样时间: 2024/08/15 01:11:28
实验者: xiexinhui
处理时间（V2）: 2024/08/15 09:13:47
处理者: xiexinhui
仪器型号：SHIMADZU LC-2050C(FX276)

<色谱图>

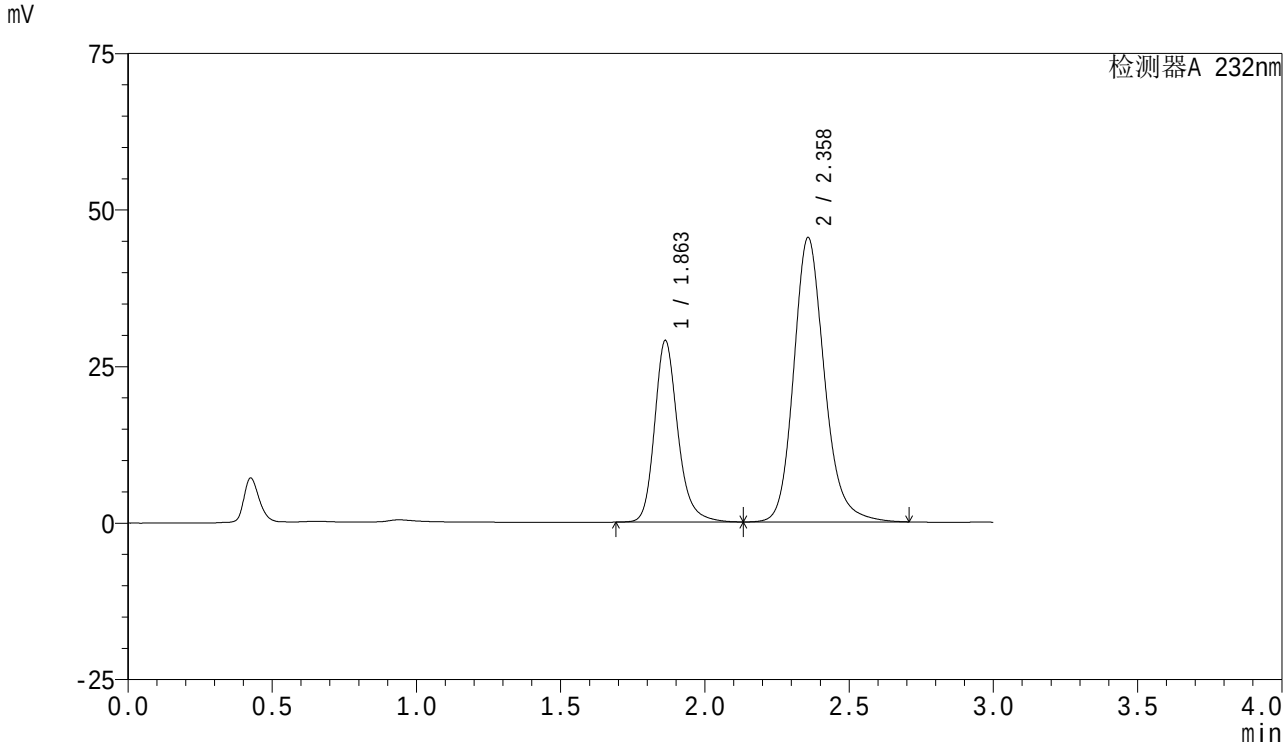

<峰表>

检测器A 232nm

峰号	保留时间	面积	面积%	高度	理论塔板数(USP)	拖尾因子	分离度(USP)
1	1.863	162601	32.578	29008	2721	1.217	--
2	2.358	336510	67.422	45358	2484	1.179	2.980
总计		499111	100.000	74365			

SHIMADZU LabSolutions

SMF-4077

<样品信息>

色谱柱 :XB-C18(50mm*4.6mm,5μm）
柱 温:30℃
数据文件名: RC$SMF-4077 - 7-25/27-247-2 - zzp-2024011821p-cq6y-rcqx-pH6.8+0.2tw80jz-10mg20mg-15min-P5.l
方法文件名: RC$SMF-4077 - SMF-4077-rcqx-FX276.lcm
批处理文件名: RC$SMF-4077 - 20240814-rcqx-FX276.lcb
样品瓶号: 1-39
进样体积: 50 μl
进样时间: 2024/08/15 01:14:53
处理时间（V2）: 2024/08/15 09:13:49
仪器型号：SHIMADZU LC-2050C(FX276)

流速:1.5ml/min
波长:232nm
版本号:6.115
实验者: xiexinhui
处理者: xiexinhui

<色谱图>

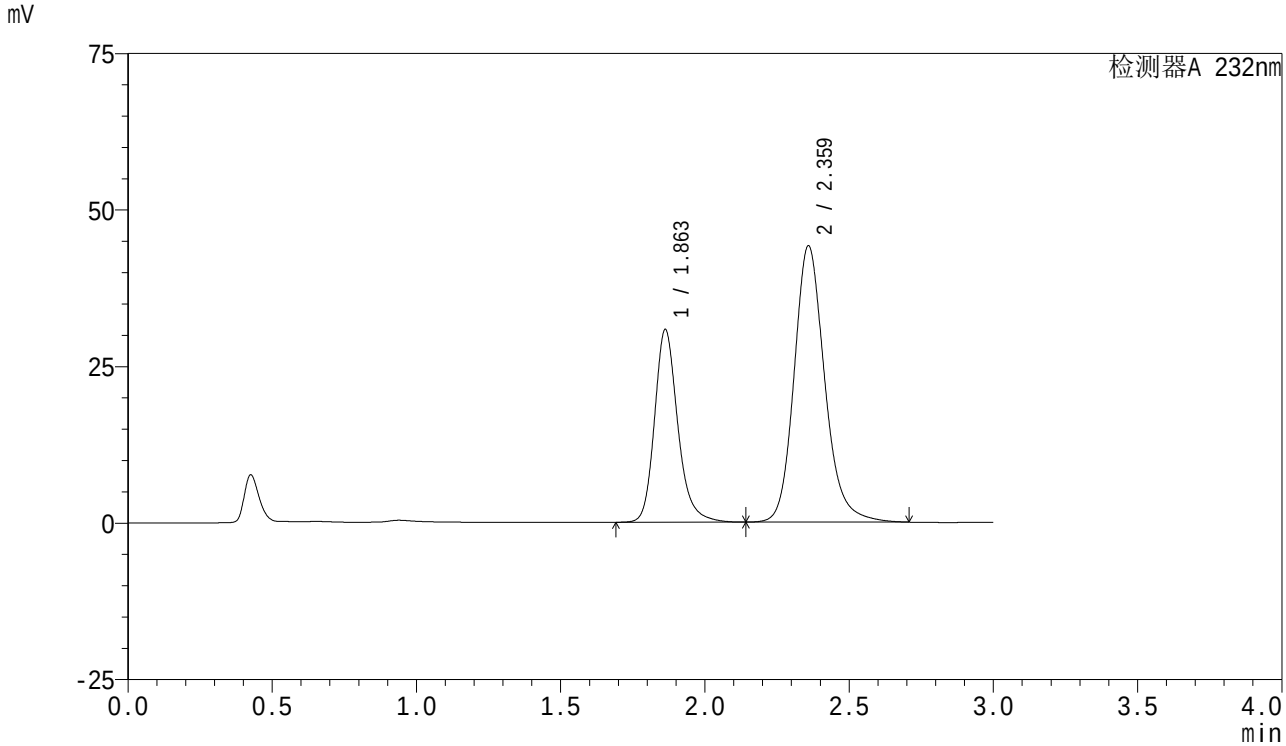

<峰表>

检测器A 232nm

峰号	保留时间	面积	面积%	高度	理论塔板数(USP)	拖尾因子	分离度(USP)
1	1.863	173024	34.705	30793	2709	1.217	--
2	2.359	325530	65.295	43989	2510	1.178	2.994
总计		498554	100.000	74781			

SHIMADZU LabSolutions

SMF-4077

<样品信息>

色谱柱 :XB-C18(50mm*4.6mm,5μm）
流速:1.5ml/min
柱 温:30℃
波长:232nm
数据文件名: RC$SMF-4077 - 7-25/27-248-2 - zzp-2024011821p-cq6y-rcqx-pH6.8+0.2tw80jz-10mg20mg-15min-P6.l
方法文件名: RC$SMF-4077 - SMF-4077-rcqx-FX276.lcm
批处理文件名: RC$SMF-4077 - 20240814-rcqx-FX276.lcb
样品瓶号: 1-48
进样体积: 50 μl
版本号:6.115
进样时间: 2024/08/15 01:18:18
实验者: xiexinhui
处理时间（V2）: 2024/08/15 09:13:52
处理者: xiexinhui
仪器型号：SHIMADZU LC-2050C(FX276)

<色谱图>

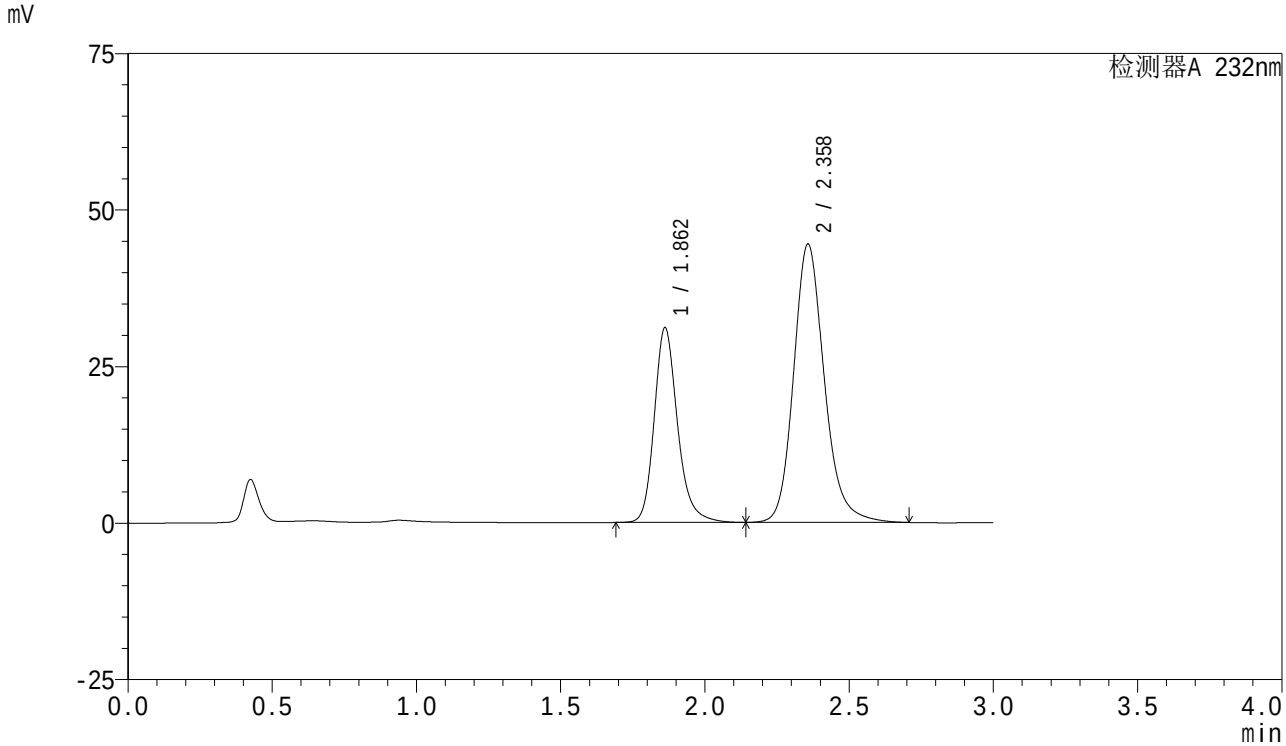

<峰表>

检测器A 232nm

峰号	保留时间	面积	面积%	高度	理论塔板数(USP)	拖尾因子	分离度(USP)
1	1.862	174913	34.712	31084	2704	1.218	--
2	2.358	328979	65.288	44406	2487	1.179	2.983
总计		503892	100.000	75490			

SHIMADZU LabSolutions

SMF-4077

<样品信息>

色谱柱 :XB-C18(50mm*4.6mm,5μm）
柱 温:30℃
流速:1.5ml/min
波长:232nm
数据文件名: RC$SMF-4077 - 7-25/27-249-2 - zzp-2024011821p-cq6y-rcqx-pH6.8+0.2tw80jz-10mg20mg-20min-P1.l
方法文件名: RC$SMF-4077 - SMF-4077-rcqx-FX276.lcm
批处理文件名: RC$SMF-4077 - 20240814-rcqx-FX276.lcb
样品瓶号: 1-4
进样体积: 50 μl
版本号:6.115
进样时间: 2024/08/15 01:21:43
实验者: xiexinhui
处理时间（V2）: 2024/08/15 09:13:54
处理者: xiexinhui
仪器型号：SHIMADZU LC-2050C(FX276)

<色谱图>

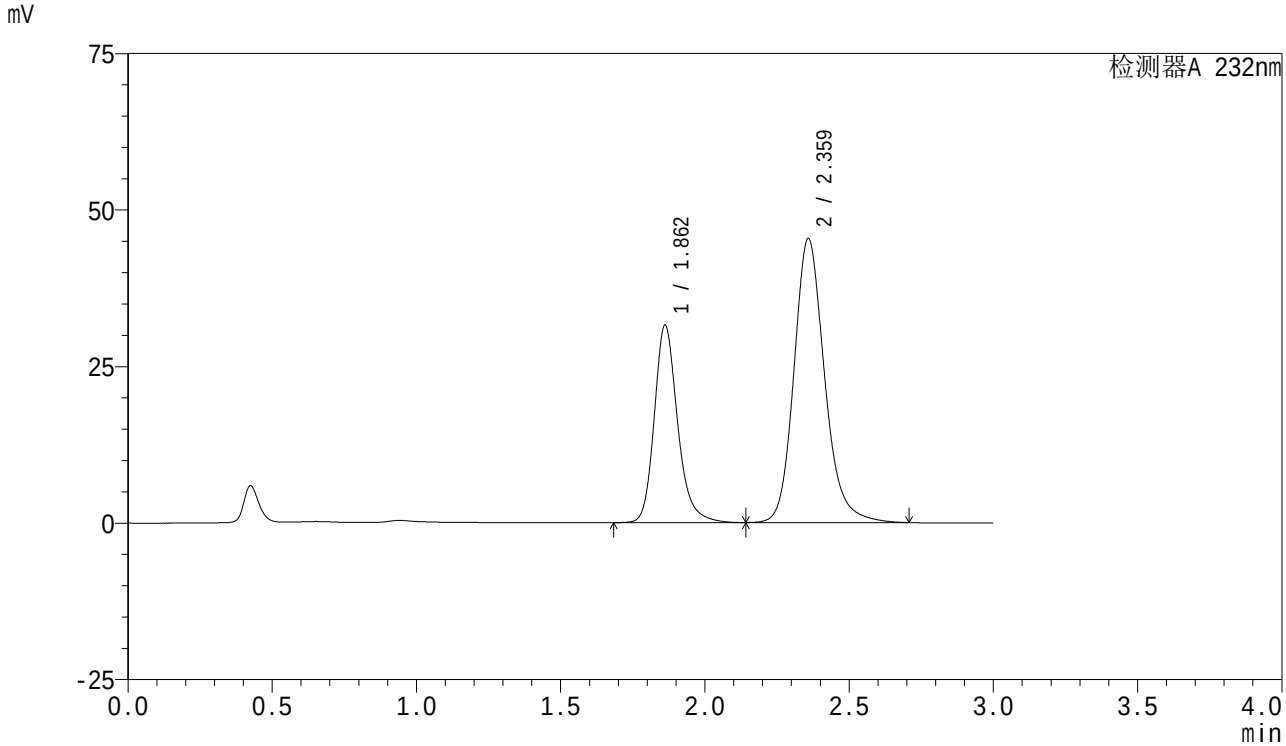

<峰表>

检测器A 232nm

峰号	保留时间	面积	面积%	高度	理论塔板数(USP)	拖尾因子	分离度(USP)
1	1.862	177826	34.679	31526	2688	1.219	--
2	2.359	334947	65.321	45247	2505	1.179	2.990
总计		512772	100.000	76773			

SHIMADZU LabSolutions

SMF-4077

<样品信息>

色谱柱 :XB-C18(50mm*4.6mm,5μm）
柱 温:30℃
流速:1.5ml/min
波长:232nm
数据文件名: RC$SMF-4077 - 7-25/27-250-2 - zzp-2024011821p-cq6y-rcqx-pH6.8+0.2tw80jz-10mg20mg-20min-P2.l
方法文件名: RC$SMF-4077 - SMF-4077-rcqx-FX276.lcm
批处理文件名: RC$SMF-4077 - 20240814-rcqx-FX276.lcb
样品瓶号: 1-13
进样体积: 50 μl
版本号:6.115
进样时间: 2024/08/15 01:25:07
实验者: xiexinhui
处理时间（V2）: 2024/08/15 09:13:56
处理者: xiexinhui
仪器型号：SHIMADZU LC-2050C(FX276)

<色谱图>

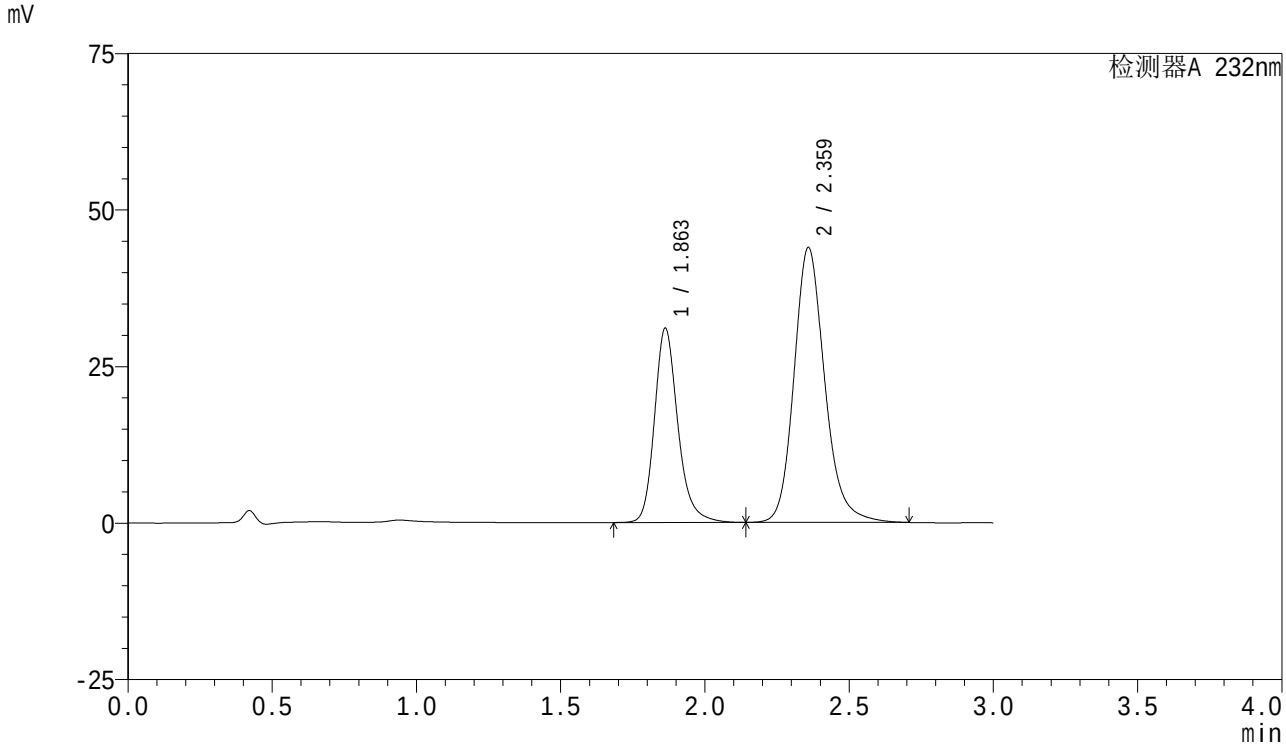

<峰表>

检测器A 232nm

峰号	保留时间	面积	面积%	高度	理论塔板数(USP)	拖尾因子	分离度(USP)
1	1.863	175320	35.041	31044	2685	1.219	--
2	2.359	325012	64.959	43778	2490	1.179	2.981
总计		500331	100.000	74822			

SHIMADZU LabSolutions

SMF-4077

<样品信息>

色谱柱 :XB-C18(50mm*4.6mm,5μm）
流速:1.5ml/min
柱 温:30℃
波长:232nm
数据文件名: RC$SMF-4077 - 7-25/27-251-2 - zzp-2024011821p-cq6y-rcqx-pH6.8+0.2tw80jz-10mg20mg-20min-P3.l
方法文件名: RC$SMF-4077 - SMF-4077-rcqx-FX276.lcm
批处理文件名: RC$SMF-4077 - 20240814-rcqx-FX276.lcb
样品瓶号: 1-22
进样体积: 50 μl
版本号:6.115
进样时间: 2024/08/15 01:28:31
实验者: xiexinhui
处理时间（V2）: 2024/08/15 09:13:59
处理者: xiexinhui
仪器型号：SHIMADZU LC-2050C(FX276)

<色谱图>

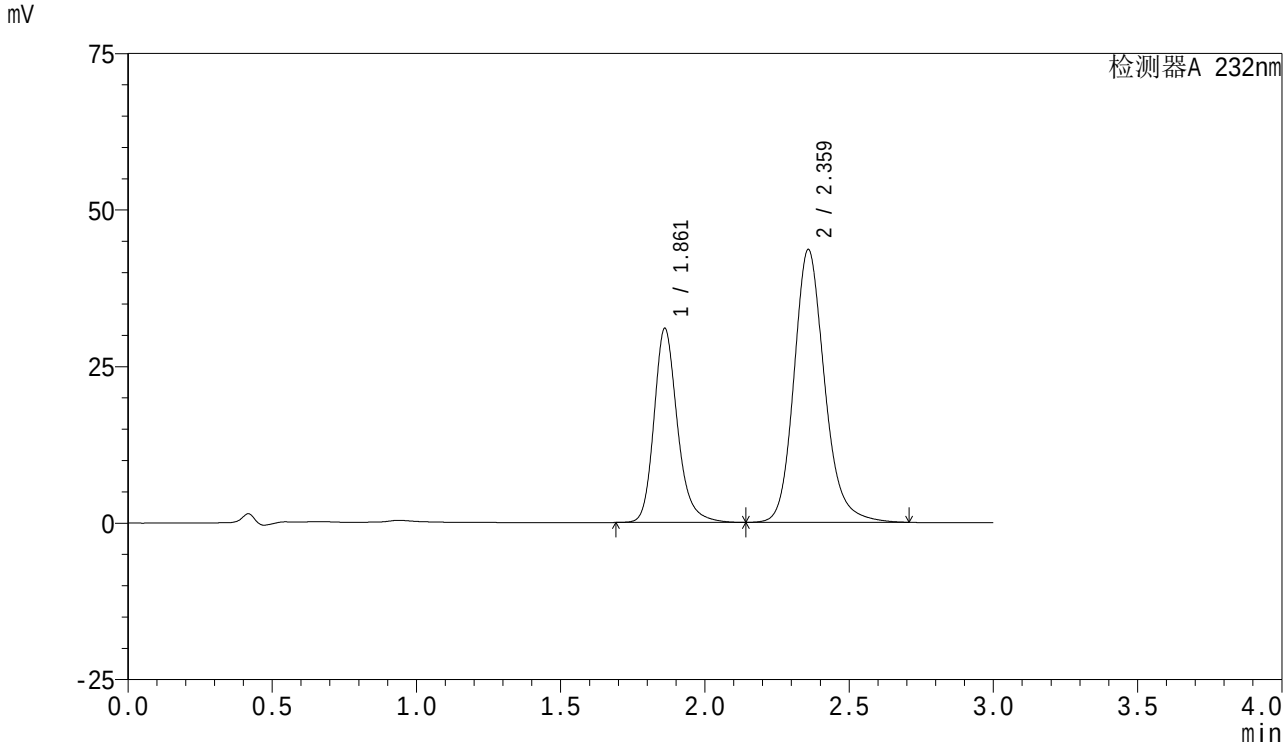

<峰表>

检测器A 232nm

峰号	保留时间	面积	面积%	高度	理论塔板数(USP)	拖尾因子	分离度(USP)
1	1.861	175340	35.300	30945	2669	1.220	--
2	2.359	321378	64.700	43454	2510	1.178	2.993
总计		496719	100.000	74400			

SHIMADZU LabSolutions

SMF-4077

<样品信息>

色谱柱 :XB-C18(50mm*4.6mm,5μm）
流速:1.5ml/min
柱 温:30℃
波长:232nm
数据文件名: RC$SMF-4077 - 7-25/27-252-2 - zzp-2024011821p-cq6y-rcqx-pH6.8+0.2tw80jz-10mg20mg-20min-P4.l
方法文件名: RC$SMF-4077 - SMF-4077-rcqx-FX276.lcm
批处理文件名: RC$SMF-4077 - 20240814-rcqx-FX276.lcb
样品瓶号: 1-31
进样体积: 50 μl
版本号:6.115
进样时间: 2024/08/15 01:31:55
实验者: xiexinhui
处理时间（V2）: 2024/08/15 09:14:01
处理者: xiexinhui
仪器型号：SHIMADZU LC-2050C(FX276)

<色谱图>

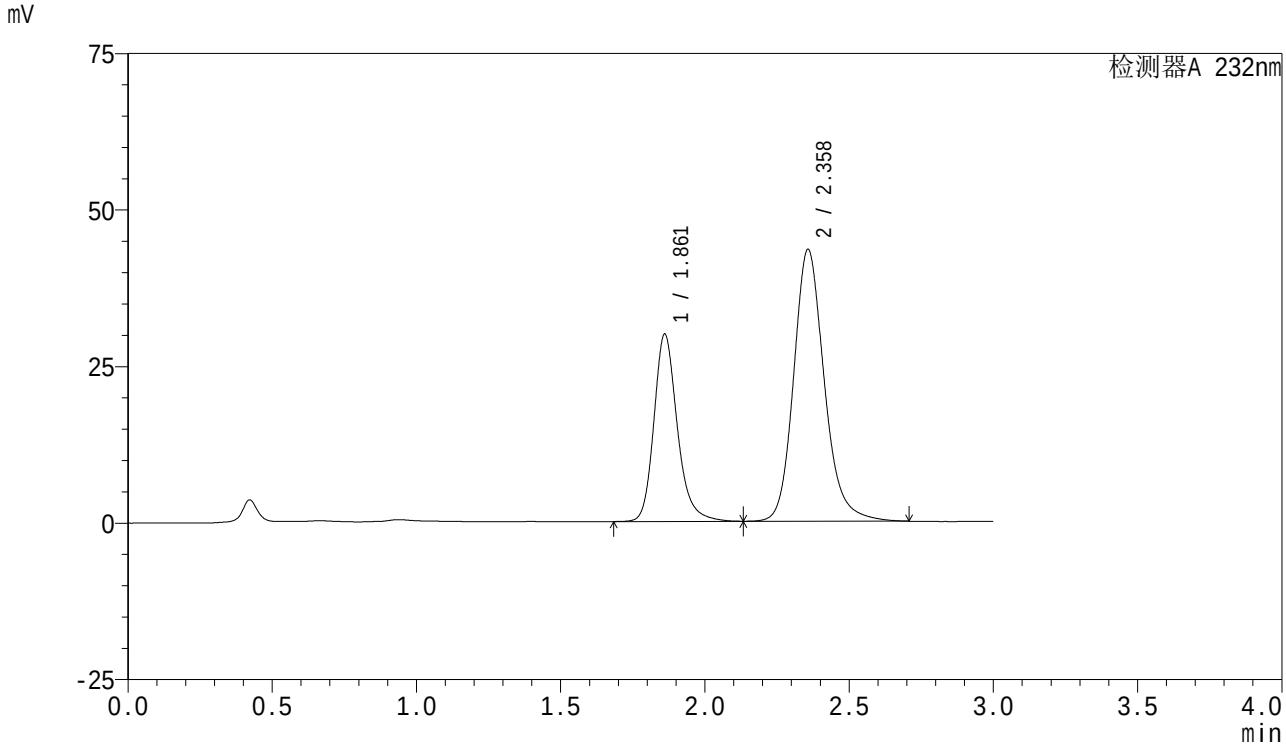

<峰表>

检测器A 232nm

峰号	保留时间	面积	面积%	高度	理论塔板数(USP)	拖尾因子	分离度(USP)
1	1.861	169191	34.563	29853	2672	1.221	--
2	2.358	320319	65.437	43367	2506	1.179	2.989
总计		489510	100.000	73219			

SHIMADZU LabSolutions

SMF-4077

<样品信息>

色谱柱 :XB-C18(50mm*4.6mm,5μm）
流速:1.5ml/min
柱 温:30℃
波长:232nm
数据文件名: RC$SMF-4077 - 7-25/27-253-2 - zzp-2024011821p-cq6y-rcqx-pH6.8+0.2tw80jz-10mg20mg-20min-P5.l
方法文件名: RC$SMF-4077 - SMF-4077-rcqx-FX276.lcm
批处理文件名: RC$SMF-4077 - 20240814-rcqx-FX276.lcb
样品瓶号: 1-40
进样体积: 50 μl
版本号:6.115
进样时间: 2024/08/15 01:35:20
实验者: xiexinhui
处理时间（V2）: 2024/08/15 09:14:03
处理者: xiexinhui
仪器型号：SHIMADZU LC-2050C(FX276)

<色谱图>

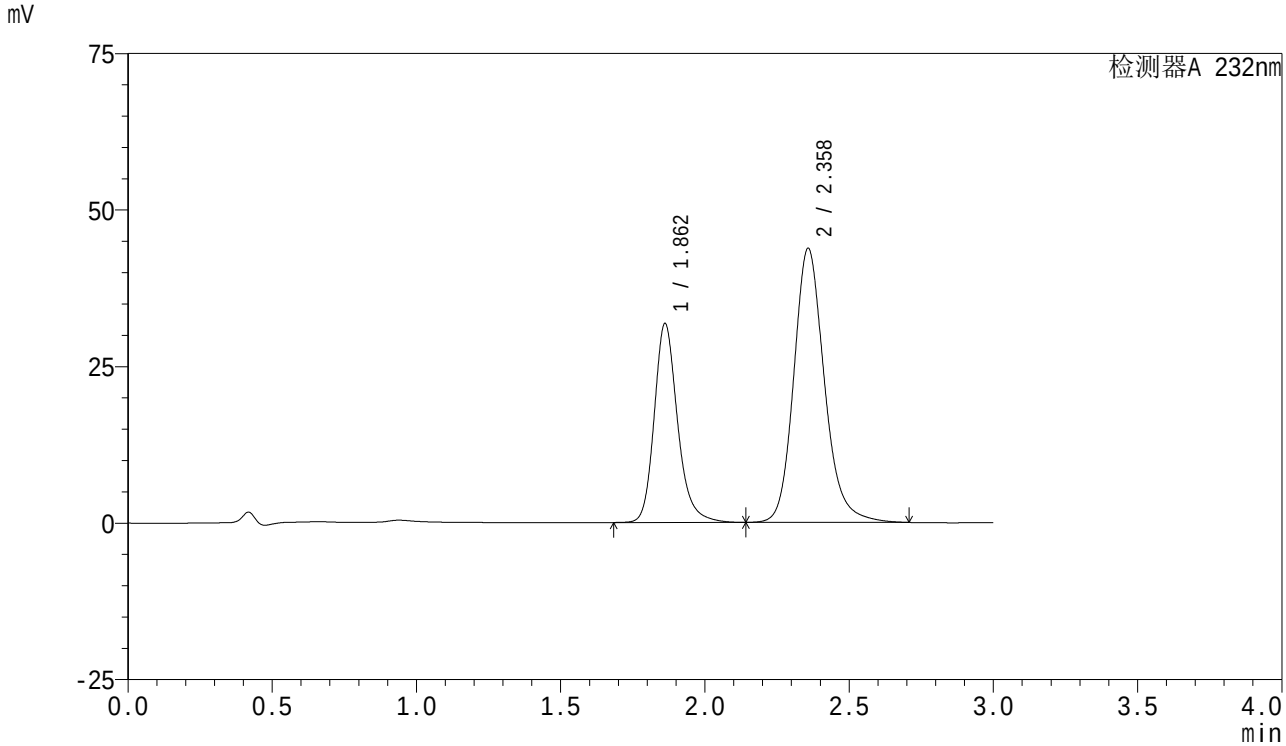

<峰表>

检测器A 232nm

峰号	保留时间	面积	面积%	高度	理论塔板数(USP)	拖尾因子	分离度(USP)
1	1.862	179378	35.701	31769	2685	1.218	--
2	2.358	323066	64.299	43696	2502	1.178	2.987
总计		502444	100.000	75464			

SHIMADZU LabSolutions

SMF-4077

<样品信息>

色谱柱 :XB-C18(50mm*4.6mm,5μm）
流速:1.5ml/min
柱 温:30℃
波长:232nm
数据文件名: RC$SMF-4077 - 7-25/27-254-2 - zzp-2024011821p-cq6y-rcqx-pH6.8+0.2tw80jz-10mg20mg-20min-P6.l
方法文件名: RC$SMF-4077 - SMF-4077-rcqx-FX276.lcm
批处理文件名: RC$SMF-4077 - 20240814-rcqx-FX276.lcb
样品瓶号: 1-49
进样体积: 50 μl
版本号:6.115
进样时间: 2024/08/15 01:38:45
实验者: xiexinhui
处理时间（V2）: 2024/08/15 09:14:06
处理者: xiexinhui
仪器型号：SHIMADZU LC-2050C(FX276)

<色谱图>

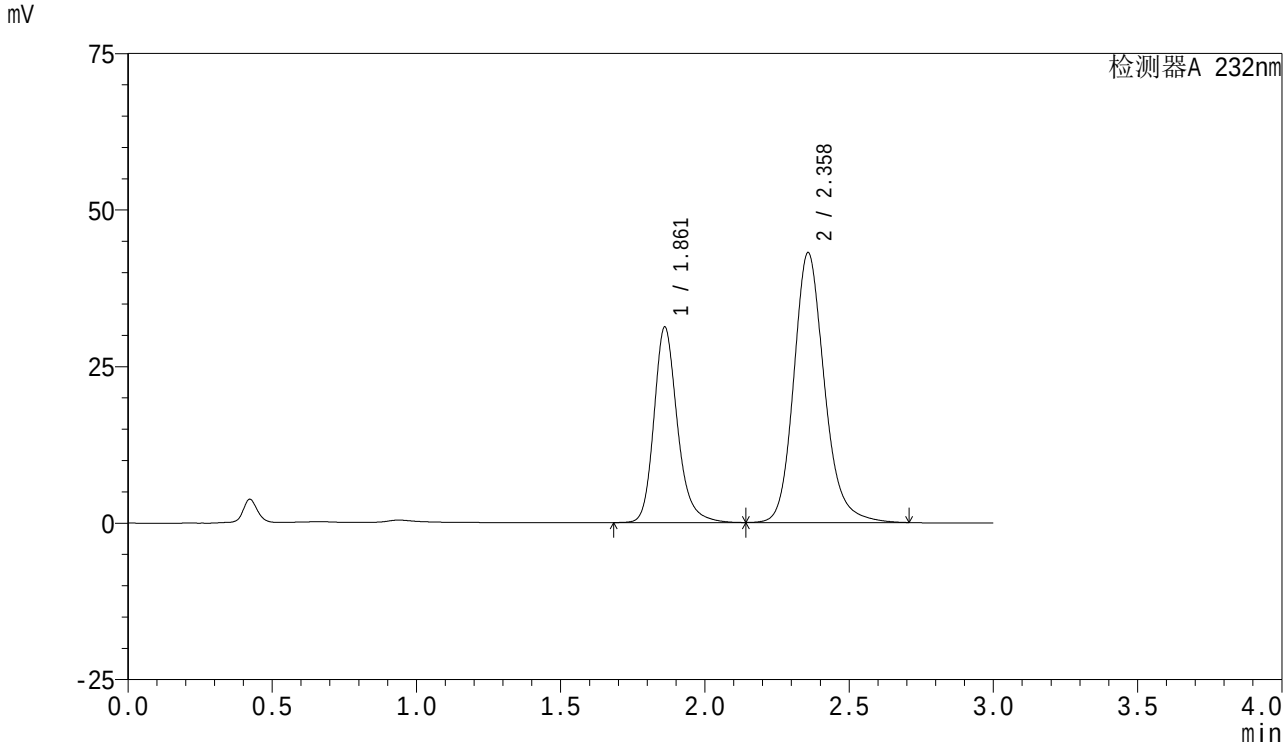

<峰表>

检测器A 232nm

峰号	保留时间	面积	面积%	高度	理论塔板数(USP)	拖尾因子	分离度(USP)
1	1.861	177006	35.720	31172	2663	1.222	--
2	2.358	318526	64.280	43037	2499	1.180	2.986
总计		495533	100.000	74209			

SHIMADZU LabSolutions

SMF-4077

<样品信息>

色谱柱 :XB-C18(50mm*4.6mm,5μm）
柱 温:30℃
流速:1.5ml/min
波长:232nm
数据文件名: RC$SMF-4077 - 7-25/27-255-2 - zzp-2024011821p-cq6y-rcqx-pH6.8+0.2tw80jz-10mg20mg-30min-P1.l
方法文件名: RC$SMF-4077 - SMF-4077-rcqx-FX276.lcm
批处理文件名: RC$SMF-4077 - 20240814-rcqx-FX276.lcb
样品瓶号: 1-5
进样体积: 50 μl
版本号:6.115
进样时间: 2024/08/15 01:42:09
实验者: xiexinhui
处理时间（V2）: 2024/08/15 09:14:08
处理者: xiexinhui
仪器型号：SHIMADZU LC-2050C(FX276)

<色谱图>

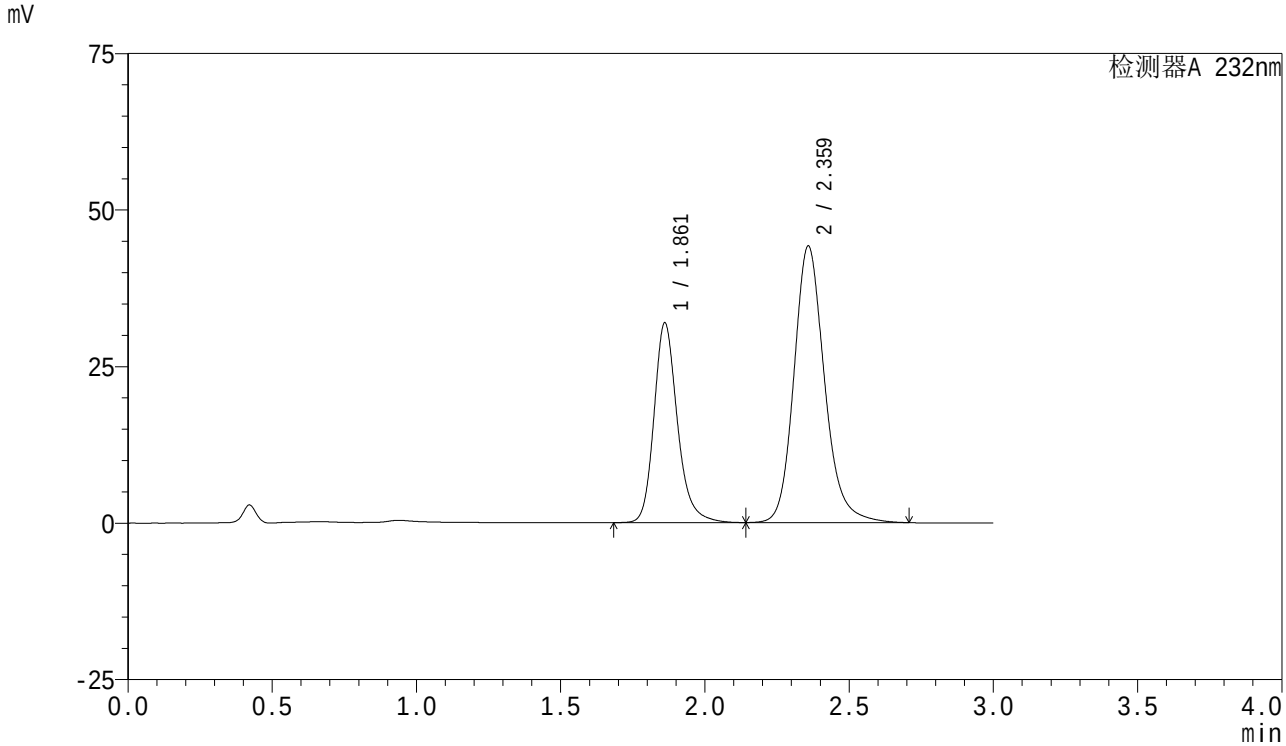

<峰表>

检测器A 232nm

峰号	保留时间	面积	面积%	高度	理论塔板数(USP)	拖尾因子	分离度(USP)
1	1.861	180462	35.657	31843	2670	1.219	--
2	2.359	325642	64.343	44063	2513	1.178	2.994
总计		506103	100.000	75906			

SHIMADZU LabSolutions

SMF-4077

<样品信息>

色谱柱 :XB-C18(50mm*4.6mm,5μm）
流速:1.5ml/min
柱 温:30℃
波长:232nm
数据文件名: RC$SMF-4077 - 7-25/27-256-2 - zzp-2024011821p-cq6y-rcqx-pH6.8+0.2tw80jz-10mg20mg-30min-P2.l
方法文件名: RC$SMF-4077 - SMF-4077-rcqx-FX276.lcm
批处理文件名: RC$SMF-4077 - 20240814-rcqx-FX276.lcb
样品瓶号: 1-14
进样体积: 50 μl
版本号:6.115
进样时间: 2024/08/15 01:45:33
实验者: xiexinhui
处理时间（V2）: 2024/08/15 09:14:11
处理者: xiexinhui
仪器型号：SHIMADZU LC-2050C(FX276)

<色谱图>

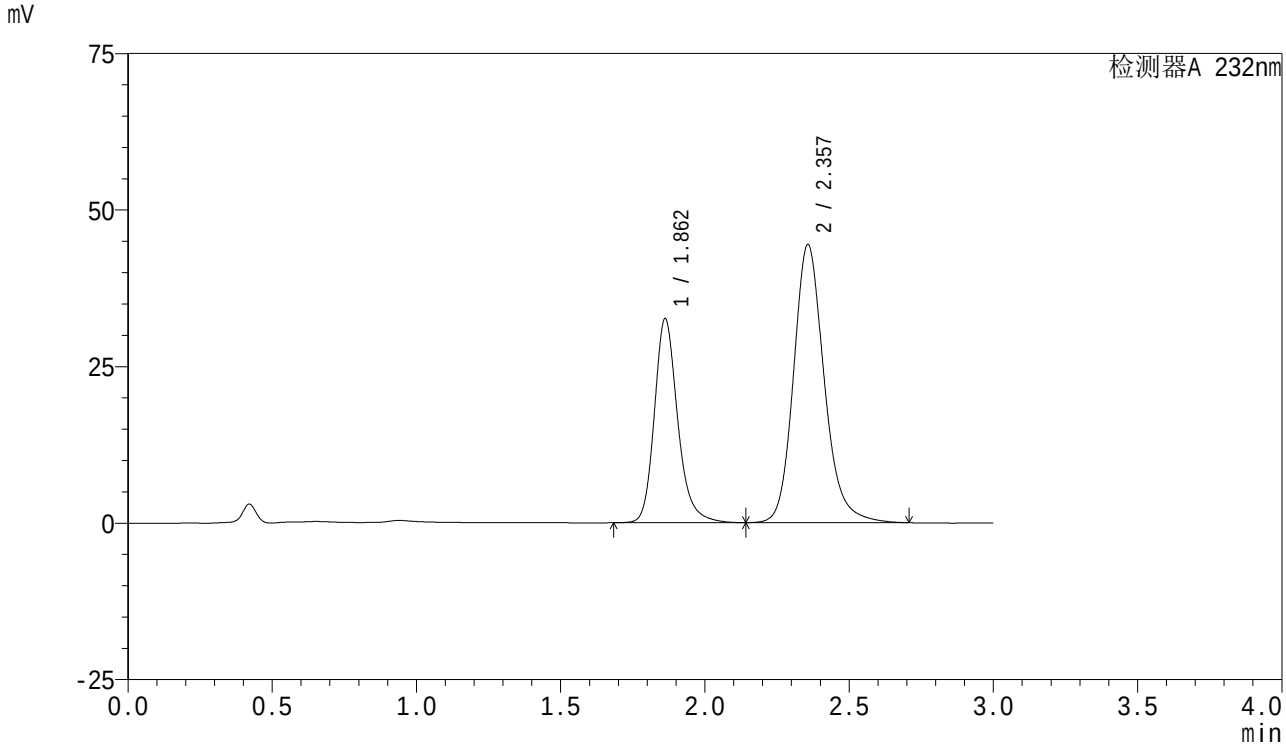

<峰表>

检测器A 232nm

峰号	保留时间	面积	面积%	高度	理论塔板数(USP)	拖尾因子	分离度(USP)
1	1.862	183674	35.874	32583	2689	1.217	--
2	2.357	328330	64.126	44386	2493	1.179	2.977
总计		512003	100.000	76969			

SHIMADZU LabSolutions

SMF-4077

<样品信息>

色谱柱 :XB-C18(50mm*4.6mm,5μm）
流速:1.5ml/min
柱 温:30℃
波长:232nm
数据文件名: RC$SMF-4077 - 7-25/27-257-2 - zzp-2024011821p-cq6y-rcqx-pH6.8+0.2tw80jz-10mg20mg-30min-P3.l
方法文件名: RC$SMF-4077 - SMF-4077-rcqx-FX276.lcm
批处理文件名: RC$SMF-4077 - 20240814-rcqx-FX276.lcb
样品瓶号: 1-23
进样体积: 50 μl
版本号:6.115
进样时间: 2024/08/15 01:48:58
实验者: xiexinhui
处理时间（V2）: 2024/08/15 09:14:13
处理者: xiexinhui
仪器型号：SHIMADZU LC-2050C(FX276)

<色谱图>

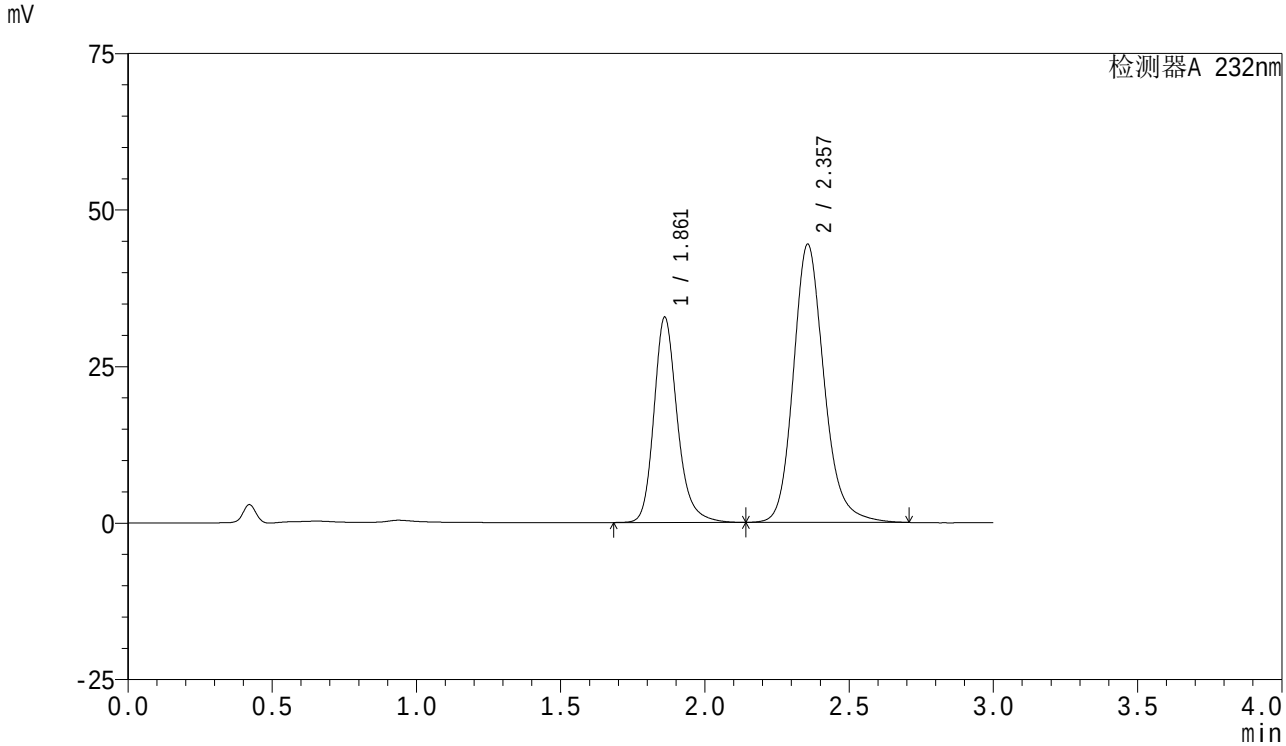

<峰表>

检测器A 232nm

峰号	保留时间	面积	面积%	高度	理论塔板数(USP)	拖尾因子	分离度(USP)
1	1.861	185262	36.040	32718	2676	1.220	--
2	2.357	328789	63.960	44425	2487	1.179	2.978
总计		514050	100.000	77143			

SHIMADZU LabSolutions

SMF-4077

<样品信息>

色谱柱 :XB-C18(50mm*4.6mm,5μm）
流速:1.5ml/min
柱 温:30℃
波长:232nm
数据文件名: RC$SMF-4077 - 7-25/27-258-2 - zzp-2024011821p-cq6y-rcqx-pH6.8+0.2tw80jz-10mg20mg-30min-P4.l
方法文件名: RC$SMF-4077 - SMF-4077-rcqx-FX276.lcm
批处理文件名: RC$SMF-4077 - 20240814-rcqx-FX276.lcb
样品瓶号: 1-32
进样体积: 50 μl
版本号:6.115
进样时间: 2024/08/15 01:52:22
实验者: xiexinhui
处理时间（V2）: 2024/08/15 09:14:15
处理者: xiexinhui
仪器型号：SHIMADZU LC-2050C(FX276)

<色谱图>

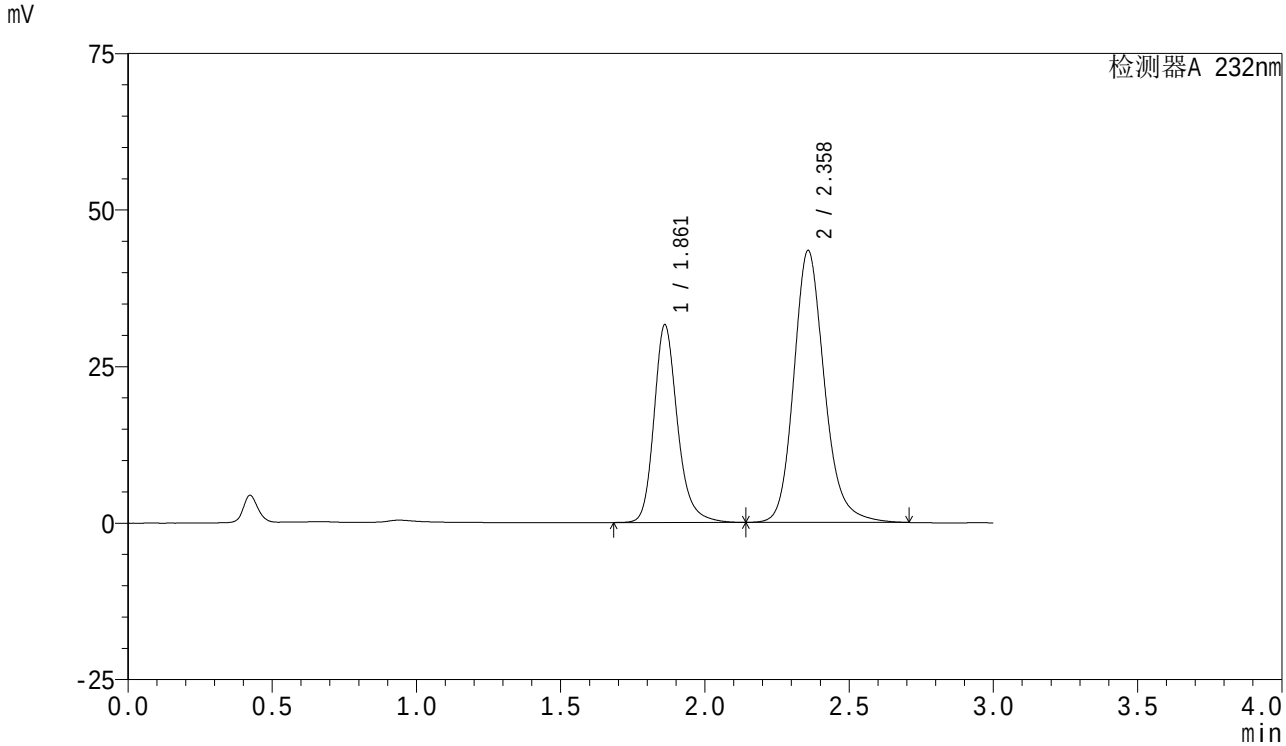

<峰表>

检测器A 232nm

峰号	保留时间	面积	面积%	高度	理论塔板数(USP)	拖尾因子	分离度(USP)
1	1.861	178880	35.822	31539	2668	1.221	--
2	2.358	320472	64.178	43351	2504	1.179	2.987
总计		499352	100.000	74890			

SHIMADZU LabSolutions

SMF-4077

<样品信息>

色谱柱 :XB-C18(50mm*4.6mm,5μm）
流速:1.5ml/min
柱 温:30℃
波长:232nm
数据文件名: RC$SMF-4077 - 7-25/27-259-2 - zzp-2024011821p-cq6y-rcqx-pH6.8+0.2tw80jz-10mg20mg-30min-P5.l
方法文件名: RC$SMF-4077 - SMF-4077-rcqx-FX276.lcm
批处理文件名: RC$SMF-4077 - 20240814-rcqx-FX276.lcb
样品瓶号: 1-41
进样体积: 50 μl
版本号:6.115
进样时间: 2024/08/15 01:55:46
实验者: xiexinhui
处理时间（V2）: 2024/08/15 09:14:18
处理者: xiexinhui
仪器型号：SHIMADZU LC-2050C(FX276)

<色谱图>

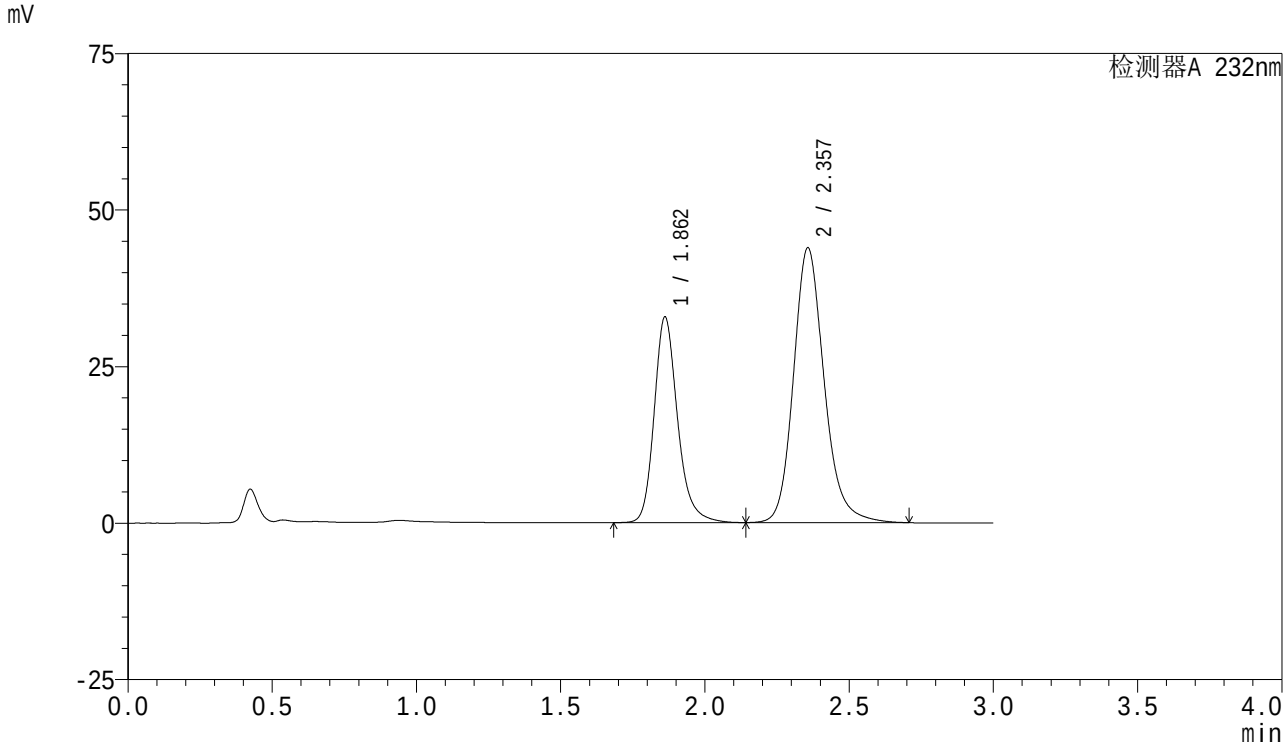

<峰表>

检测器A 232nm

峰号	保留时间	面积	面积%	高度	理论塔板数(USP)	拖尾因子	分离度(USP)
1	1.862	185468	36.375	32824	2683	1.219	--
2	2.357	324410	63.625	43862	2494	1.179	2.979
总计		509878	100.000	76686			

SHIMADZU LabSolutions

SMF-4077

<样品信息>

色谱柱 :XB-C18(50mm*4.6mm,5μm）
流速:1.5ml/min
柱 温:30℃
波长:232nm
数据文件名: RC$SMF-4077 - 7-25/27-260-2 - zzp-2024011821p-cq6y-rcqx-pH6.8+0.2tw80jz-10mg20mg-30min-P6.l
方法文件名: RC$SMF-4077 - SMF-4077-rcqx-FX276.lcm
批处理文件名: RC$SMF-4077 - 20240814-rcqx-FX276.lcb
样品瓶号: 1-50
进样体积: 50 μl
版本号:6.115
进样时间: 2024/08/15 01:59:12
实验者: xiexinhui
处理时间（V2）: 2024/08/15 09:14:20
处理者: xiexinhui
仪器型号：SHIMADZU LC-2050C(FX276)

<色谱图>

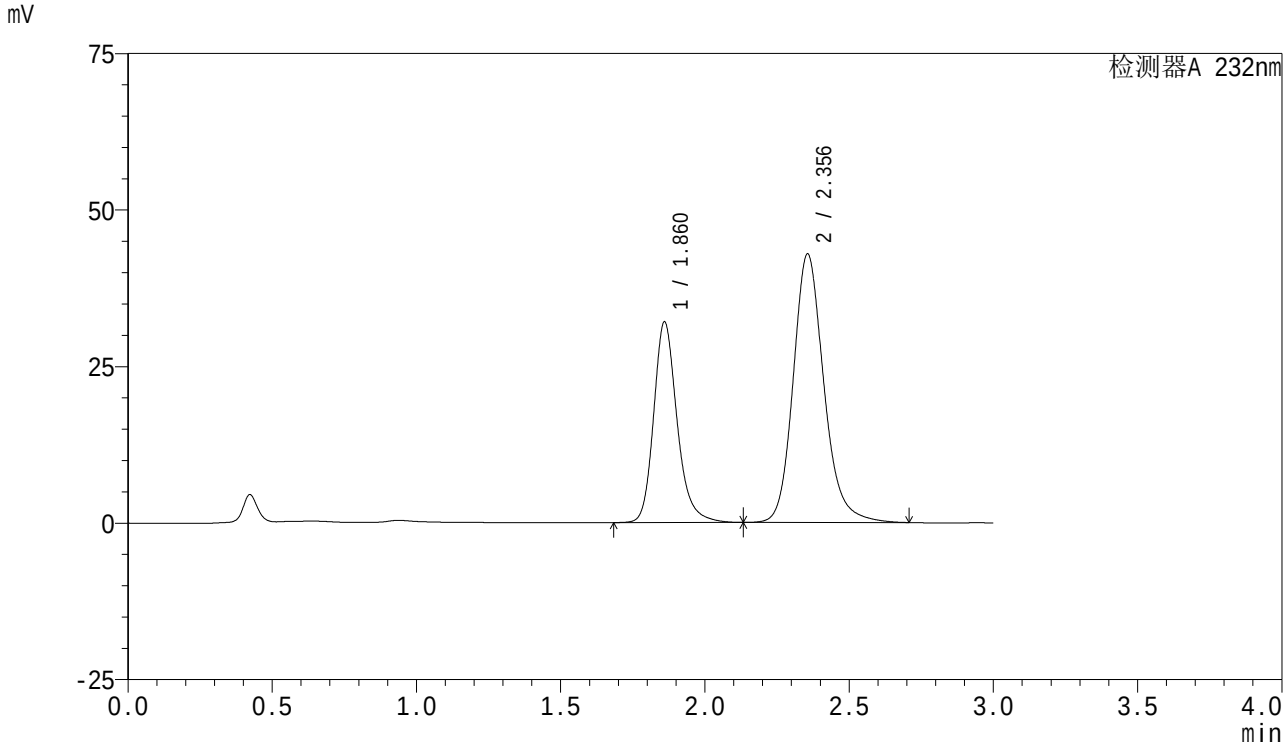

<峰表>

检测器A 232nm

峰号	保留时间	面积	面积%	高度	理论塔板数(USP)	拖尾因子	分离度(USP)
1	1.860	181564	36.427	31922	2660	1.221	--
2	2.356	316870	63.573	42897	2495	1.179	2.980
总计		498434	100.000	74819			

SHIMADZU LabSolutions

SMF-4077

<样品信息>

色谱柱 :XB-C18(50mm*4.6mm,5μm）
柱 温:30℃
流速:1.5ml/min
波长:232nm
数据文件名: RC$SMF-4077 - 7-25/27-261-2 - zzp-2024011821p-cq6y-rcqx-pH6.8+0.2tw80jz-10mg20mg-45min-P1.l
方法文件名: RC$SMF-4077 - SMF-4077-rcqx-FX276.lcm
批处理文件名: RC$SMF-4077 - 20240814-rcqx-FX276.lcb
样品瓶号: 1-6
进样体积: 50 μl
版本号:6.115
进样时间: 2024/08/15 02:02:36
实验者: xiexinhui
处理时间（V2）: 2024/08/15 09:14:23
处理者: xiexinhui
仪器型号：SHIMADZU LC-2050C(FX276)

<色谱图>

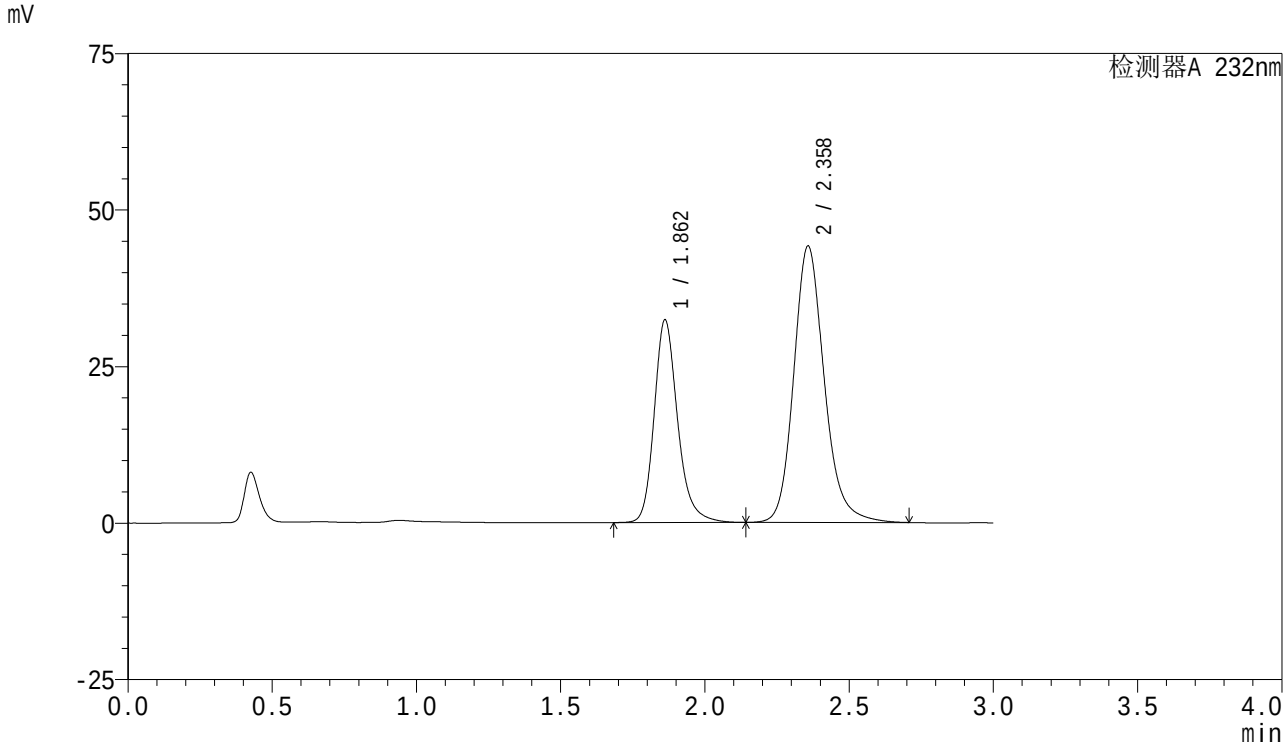

<峰表>

检测器A 232nm

峰号	保留时间	面积	面积%	高度	理论塔板数(USP)	拖尾因子	分离度(USP)
1	1.862	183104	36.006	32349	2673	1.219	--
2	2.358	325430	63.994	44094	2510	1.178	2.985
总计		508534	100.000	76443			

SHIMADZU LabSolutions

SMF-4077

<样品信息>

色谱柱 :XB-C18(50mm*4.6mm,5μm）
流速:1.5ml/min
柱 温:30℃
波长:232nm
数据文件名: RC$SMF-4077 - 7-25/27-262-2 - zzp-2024011821p-cq6y-rcqx-pH6.8+0.2tw80jz-10mg20mg-45min-P2.l
方法文件名: RC$SMF-4077 - SMF-4077-rcqx-FX276.lcm
批处理文件名: RC$SMF-4077 - 20240814-rcqx-FX276.lcb
样品瓶号: 1-15
进样体积: 50 μl
版本号:6.115
进样时间: 2024/08/15 02:05:59
实验者: xiexinhui
处理时间（V2）: 2024/08/15 09:14:25
处理者: xiexinhui
仪器型号：SHIMADZU LC-2050C(FX276)

<色谱图>

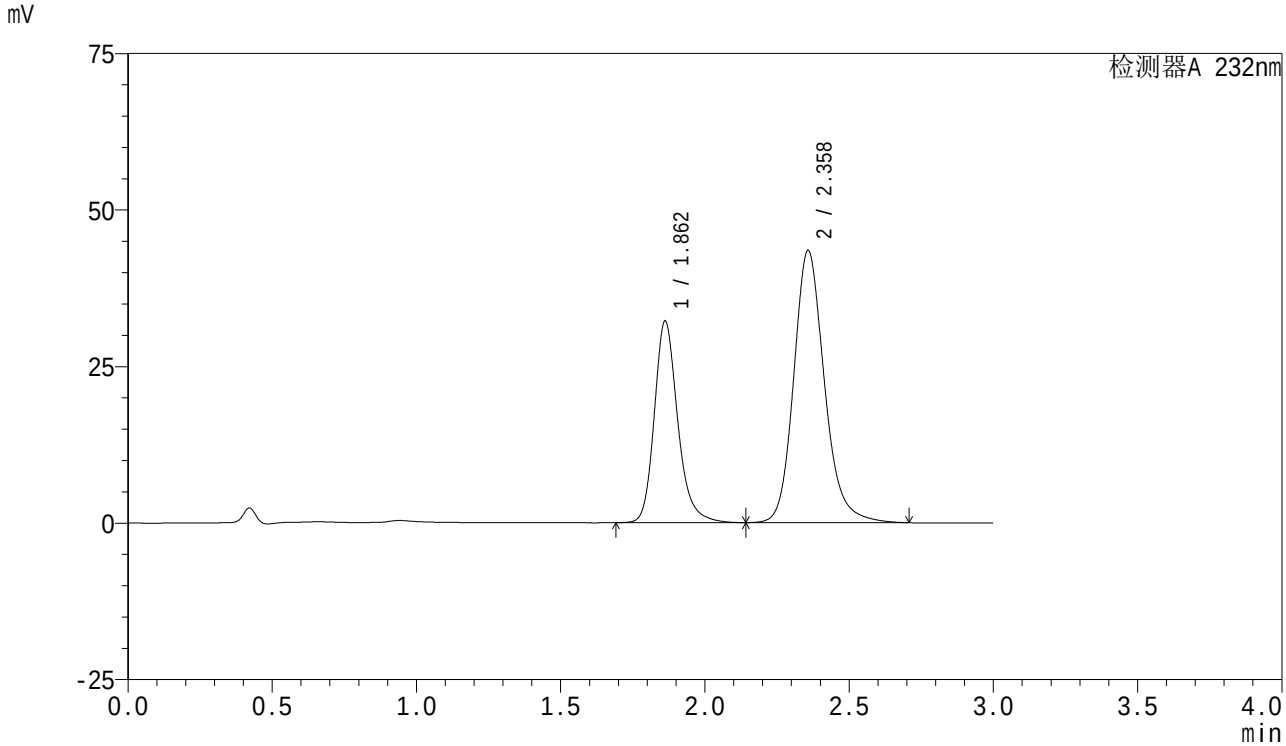

<峰表>

检测器A 232nm

峰号	保留时间	面积	面积%	高度	理论塔板数(USP)	拖尾因子	分离度(USP)
1	1.862	182160	36.166	32196	2669	1.219	--
2	2.358	321515	63.834	43405	2493	1.179	2.976
总计		503675	100.000	75601			

SHIMADZU LabSolutions

SMF-4077

<样品信息>

色谱柱 :XB-C18(50mm*4.6mm,5μm）
柱 温:30℃
流速:1.5ml/min
波长:232nm
数据文件名: RC$SMF-4077 - 7-25/27-263-2 - zzp-2024011821p-cq6y-rcqx-pH6.8+0.2tw80jz-10mg20mg-45min-P3.l
方法文件名: RC$SMF-4077 - SMF-4077-rcqx-FX276.lcm
批处理文件名: RC$SMF-4077 - 20240814-rcqx-FX276.lcb
样品瓶号: 1-24
进样体积: 50 μl
版本号:6.115
进样时间: 2024/08/15 02:09:25
实验者: xiexinhui
处理时间（V2）: 2024/08/15 09:14:28
处理者: xiexinhui
仪器型号：SHIMADZU LC-2050C(FX276)

<色谱图>

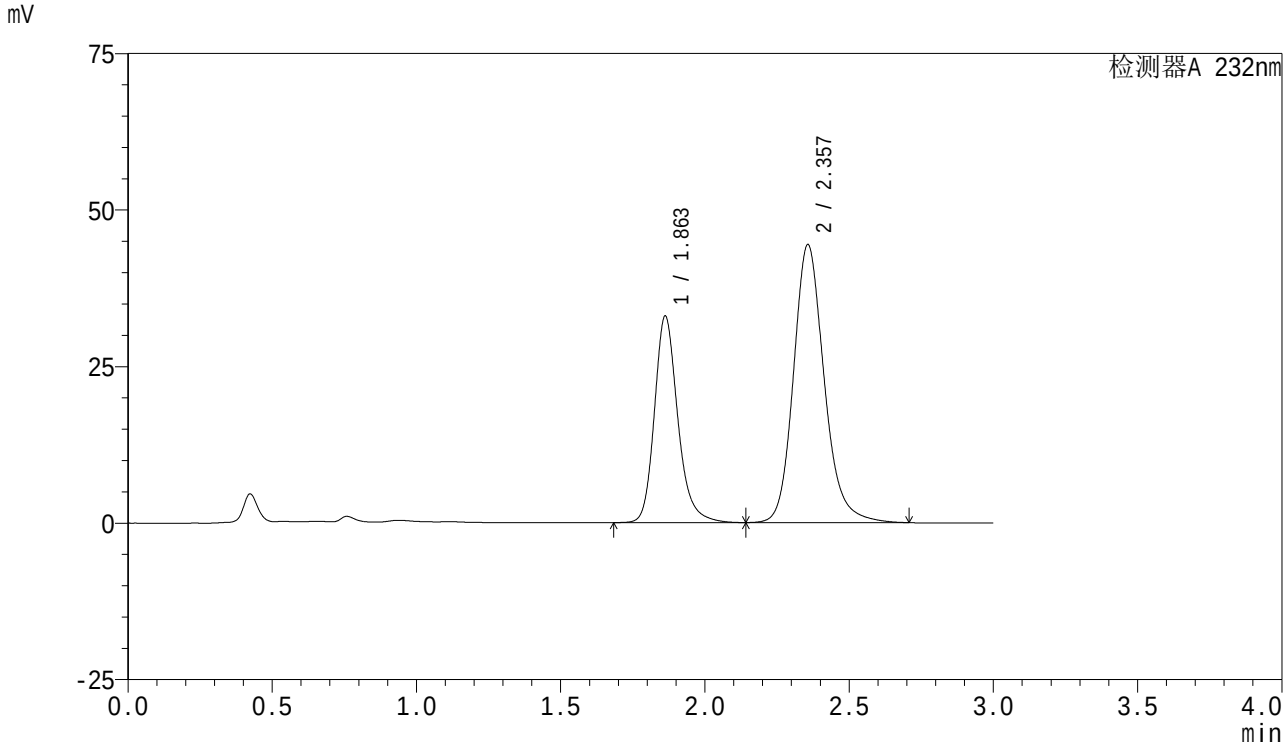

<峰表>

检测器A 232nm

峰号	保留时间	面积	面积%	高度	理论塔板数(USP)	拖尾因子	分离度(USP)
1	1.863	186530	36.210	33002	2679	1.218	--
2	2.357	328601	63.790	44368	2487	1.179	2.970
总计		515131	100.000	77371			

SHIMADZU LabSolutions

SMF-4077

<样品信息>

色谱柱 :XB-C18(50mm*4.6mm,5μm）
流速:1.5ml/min
柱 温:30℃
波长:232nm
数据文件名: RC$SMF-4077 - 7-25/27-264-2 - zzp-2024011821p-cq6y-rcqx-pH6.8+0.2tw80jz-10mg20mg-45min-P4.l
方法文件名: RC$SMF-4077 - SMF-4077-rcqx-FX276.lcm
批处理文件名: RC$SMF-4077 - 20240814-rcqx-FX276.lcb
样品瓶号: 1-33
进样体积: 50 μl
版本号:6.115
进样时间: 2024/08/15 02:12:48
实验者: xiexinhui
处理时间（V2）: 2024/08/15 09:14:30
处理者: xiexinhui
仪器型号：SHIMADZU LC-2050C(FX276)

<色谱图>

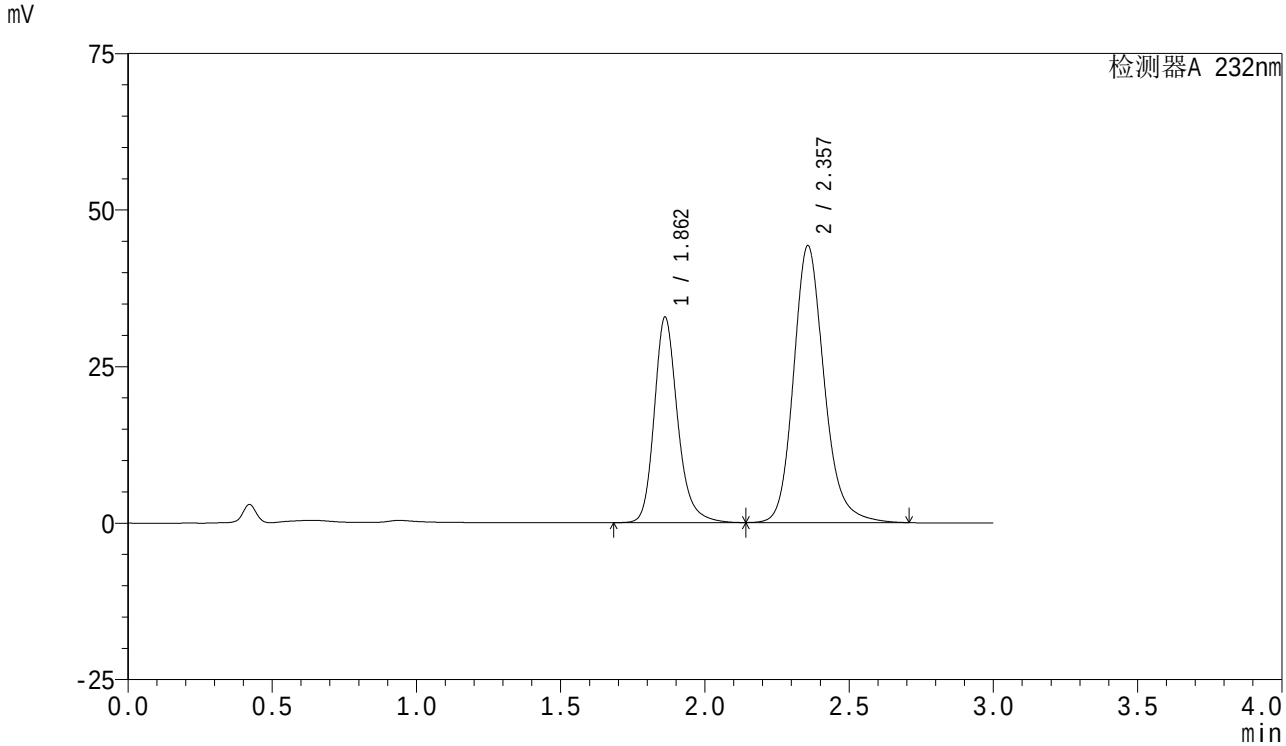

<峰表>

检测器A 232nm

峰号	保留时间	面积	面积%	高度	理论塔板数(USP)	拖尾因子	分离度(USP)
1	1.862	185406	36.221	32819	2680	1.219	--
2	2.357	326476	63.779	44197	2501	1.178	2.979
总计		511882	100.000	77016			

SHIMADZU LabSolutions

SMF-4077

<样品信息>

色谱柱 :XB-C18(50mm*4.6mm,5μm）
柱 温:30℃
流速:1.5ml/min
波长:232nm
数据文件名: RC$SMF-4077 - 7-25/27-265-2 - zzp-2024011821p-cq6y-rcqx-pH6.8+0.2tw80jz-10mg20mg-45min-P5.l
方法文件名: RC$SMF-4077 - SMF-4077-rcqx-FX276.lcm
批处理文件名: RC$SMF-4077 - 20240814-rcqx-FX276.lcb
样品瓶号: 1-42
进样体积: 50 μl
版本号:6.115
进样时间: 2024/08/15 02:16:14
实验者: xiexinhui
处理时间（V2）: 2024/08/15 09:14:32
处理者: xiexinhui
仪器型号：SHIMADZU LC-2050C(FX276)

<色谱图>

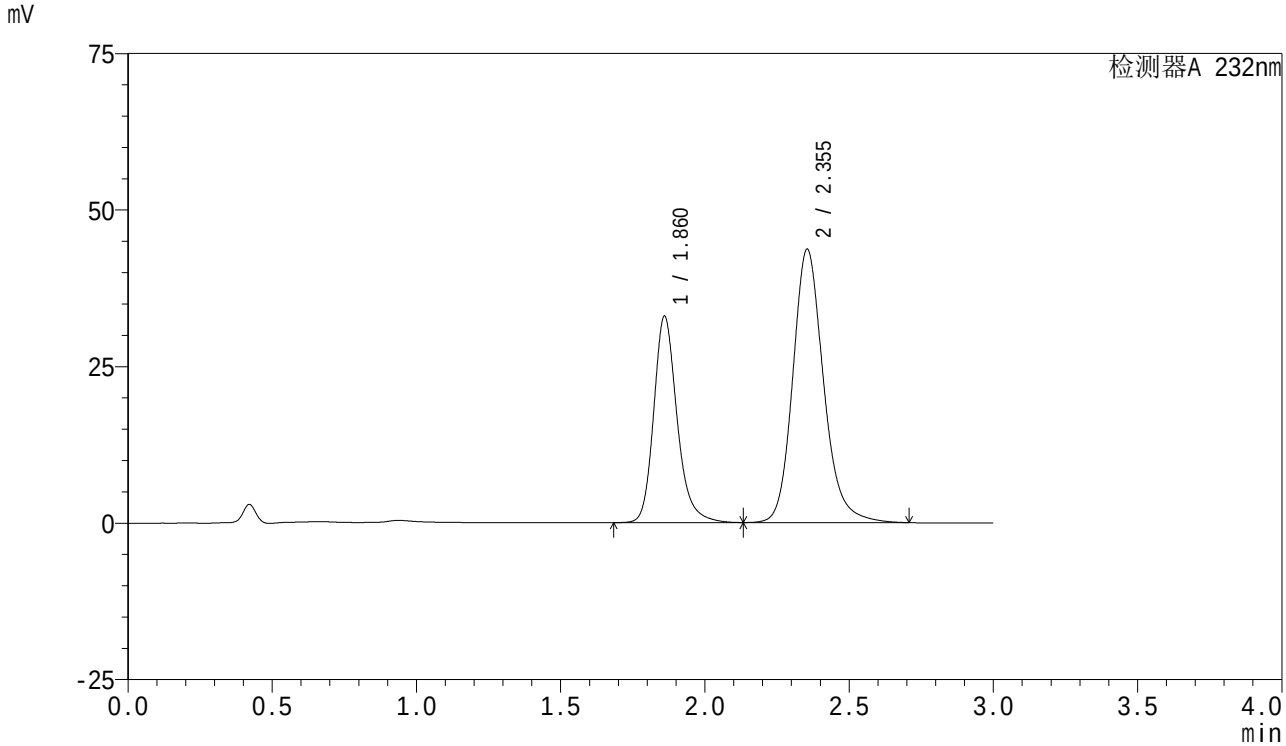

<峰表>

检测器A 232nm

峰号	保留时间	面积	面积%	高度	理论塔板数(USP)	拖尾因子	分离度(USP)
1	1.860	186254	36.536	32827	2671	1.220	--
2	2.355	323531	63.464	43677	2476	1.179	2.969
总计		509785	100.000	76504			

SHIMADZU LabSolutions

SMF-4077

<样品信息>

色谱柱 :XB-C18(50mm*4.6mm,5μm）
流速:1.5ml/min
柱 温:30℃
波长:232nm
数据文件名: RC$SMF-4077 - 7-25/27-266-2 - zzp-2024011821p-cq6y-rcqx-pH6.8+0.2tw80jz-10mg20mg-45min-P6.l
方法文件名: RC$SMF-4077 - SMF-4077-rcqx-FX276.lcm
批处理文件名: RC$SMF-4077 - 20240814-rcqx-FX276.lcb
样品瓶号: 1-51
进样体积: 50 μl
版本号:6.115
进样时间: 2024/08/15 02:19:37
实验者: xiexinhui
处理时间（V2）: 2024/08/15 09:14:35
处理者: xiexinhui
仪器型号：SHIMADZU LC-2050C(FX276)

<色谱图>

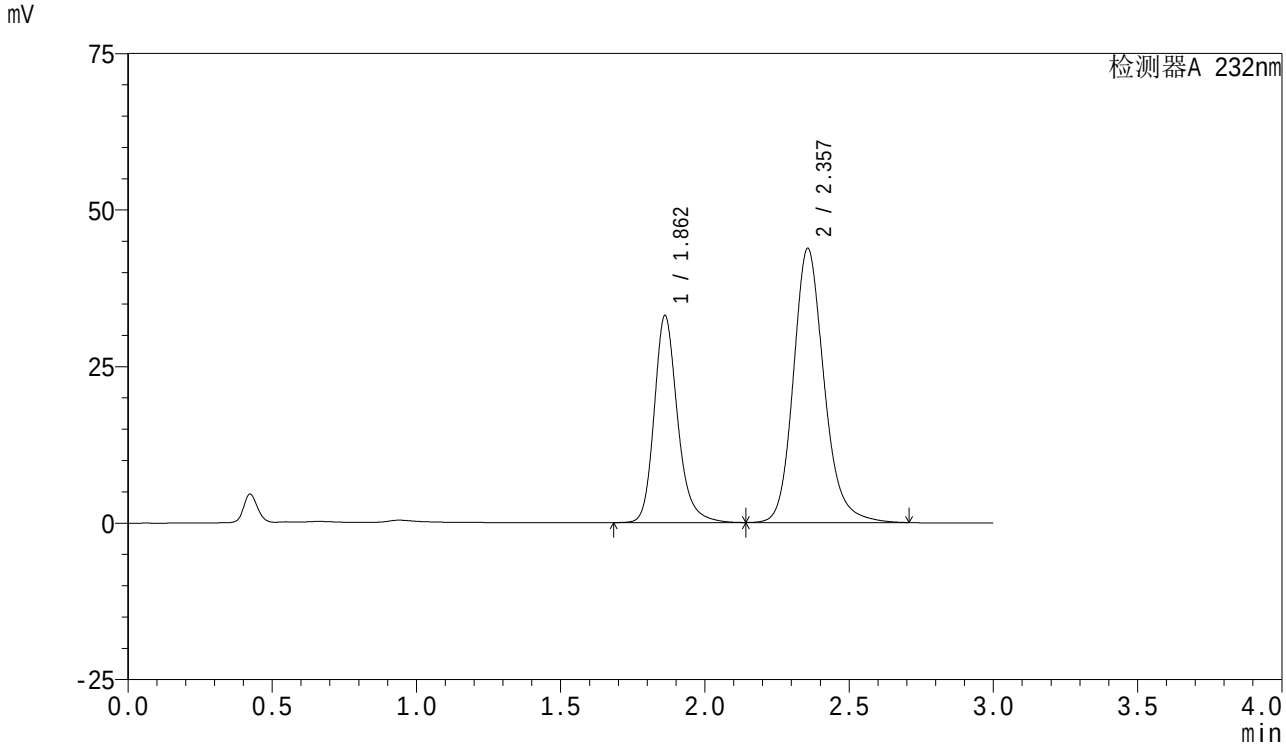

<峰表>

检测器A 232nm

峰号	保留时间	面积	面积%	高度	理论塔板数(USP)	拖尾因子	分离度(USP)
1	1.862	186804	36.573	33044	2676	1.218	--
2	2.357	323959	63.427	43775	2489	1.178	2.974
总计		510763	100.000	76819			

SHIMADZU LabSolutions

SMF-4077

<样品信息>

色谱柱 :XB-C18(50mm*4.6mm,5μm）
柱 温:30℃
流速:1.5ml/min
波长:232nm
数据文件名: RC$SMF-4077 - 7-25/27-267-2 - zzp-2024011821p-cq6y-rcqx-pH6.8+0.2tw80jz-10mg20mg-60min-P1.l
方法文件名: RC$SMF-4077 - SMF-4077-rcqx-FX276.lcm
批处理文件名: RC$SMF-4077 - 20240814-rcqx-FX276.lcb
样品瓶号: 1-7
进样体积: 50 μl
版本号:6.115
进样时间: 2024/08/15 02:23:01
实验者: xiexinhui
处理时间（V2）: 2024/08/15 09:14:37
处理者: xiexinhui
仪器型号：SHIMADZU LC-2050C(FX276)

<色谱图>

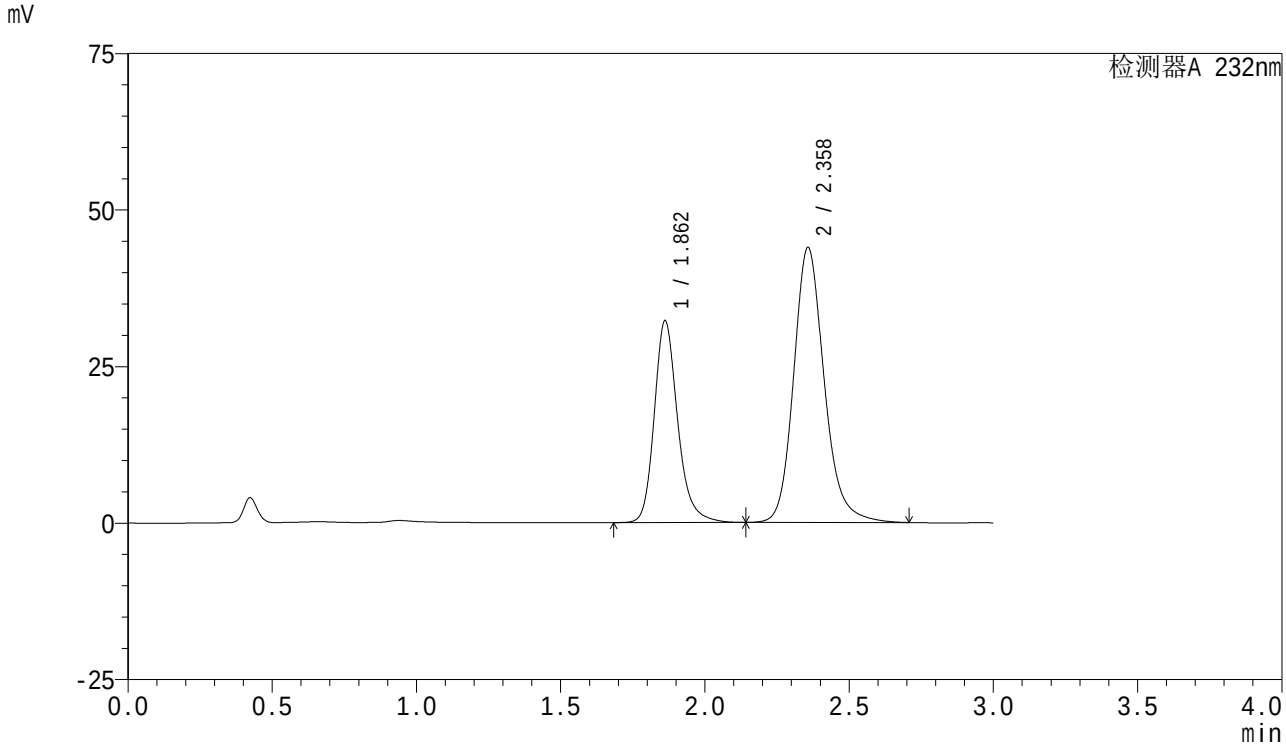

<峰表>

检测器A 232nm

峰号	保留时间	面积	面积%	高度	理论塔板数(USP)	拖尾因子	分离度(USP)
1	1.862	182026	35.996	32229	2680	1.219	--
2	2.358	323663	64.004	43874	2510	1.177	2.984
总计		505689	100.000	76103			

SHIMADZU LabSolutions

SMF-4077

<样品信息>

色谱柱 :XB-C18(50mm*4.6mm,5μm）
流速:1.5ml/min
柱 温:30℃
波长:232nm
数据文件名: RC$SMF-4077 - 7-25/27-268-2 - zzp-2024011821p-cq6y-rcqx-pH6.8+0.2tw80jz-10mg20mg-60min-P2.l
方法文件名: RC$SMF-4077 - SMF-4077-rcqx-FX276.lcm
批处理文件名: RC$SMF-4077 - 20240814-rcqx-FX276.lcb
样品瓶号: 1-16
进样体积: 50 μl
版本号:6.115
进样时间: 2024/08/15 02:26:26
实验者: xiexinhui
处理时间（V2）: 2024/08/15 09:14:40
处理者: xiexinhui
仪器型号：SHIMADZU LC-2050C(FX276)

<色谱图>

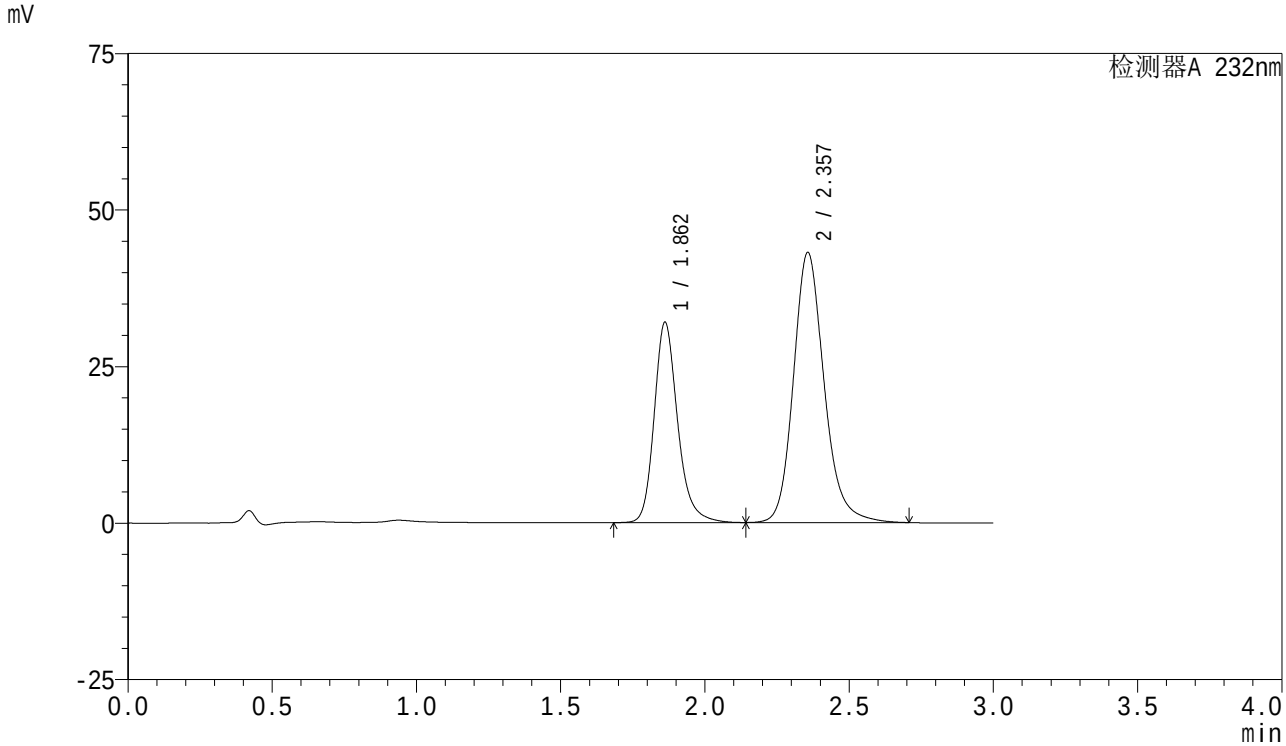

<峰表>

检测器A 232nm

峰号	保留时间	面积	面积%	高度	理论塔板数(USP)	拖尾因子	分离度(USP)
1	1.862	180979	36.180	31978	2671	1.220	--
2	2.357	319245	63.820	43118	2489	1.179	2.973
总计		500224	100.000	75096			

SHIMADZU LabSolutions

SMF-4077

<样品信息>

色谱柱 :XB-C18(50mm*4.6mm,5μm）
流速:1.5ml/min
柱 温:30℃
波长:232nm
数据文件名: RC$SMF-4077 - 7-25/27-269-2 - zzp-2024011821p-cq6y-rcqx-pH6.8+0.2tw80jz-10mg20mg-60min-P3.l
方法文件名: RC$SMF-4077 - SMF-4077-rcqx-FX276.lcm
批处理文件名: RC$SMF-4077 - 20240814-rcqx-FX276.lcb
样品瓶号: 1-25
进样体积: 50 μl
版本号:6.115
进样时间: 2024/08/15 02:29:51
实验者: xiexinhui
处理时间（V2）: 2024/08/15 09:14:42
处理者: xiexinhui
仪器型号：SHIMADZU LC-2050C(FX276)

<色谱图>

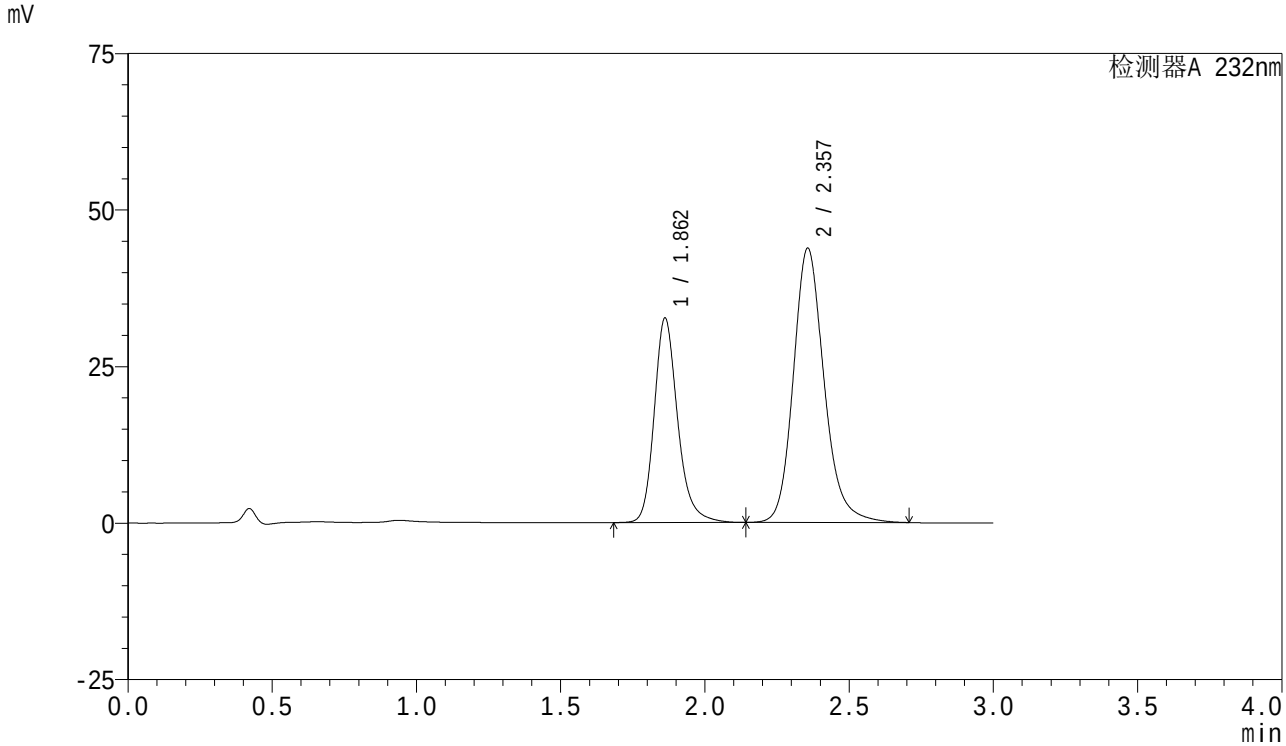

<峰表>

检测器A 232nm

峰号	保留时间	面积	面积%	高度	理论塔板数(USP)	拖尾因子	分离度(USP)
1	1.862	184882	36.270	32650	2670	1.219	--
2	2.357	324859	63.730	43806	2477	1.179	2.967
总计		509741	100.000	76456			

SHIMADZU LabSolutions

SMF-4077

<样品信息>

色谱柱 :XB-C18(50mm*4.6mm,5μm）
流速:1.5ml/min
柱 温:30℃
波长:232nm
数据文件名: RC$SMF-4077 - 7-25/27-270-2 - zzp-2024011821p-cq6y-rcqx-pH6.8+0.2tw80jz-10mg20mg-60min-P4.l
方法文件名: RC$SMF-4077 - SMF-4077-rcqx-FX276.lcm
批处理文件名: RC$SMF-4077 - 20240814-rcqx-FX276.lcb
样品瓶号: 1-34
进样体积: 50 μl
版本号:6.115
进样时间: 2024/08/15 02:33:14
实验者: xiexinhui
处理时间（V2）: 2024/08/15 09:14:45
处理者: xiexinhui
仪器型号：SHIMADZU LC-2050C(FX276)

<色谱图>

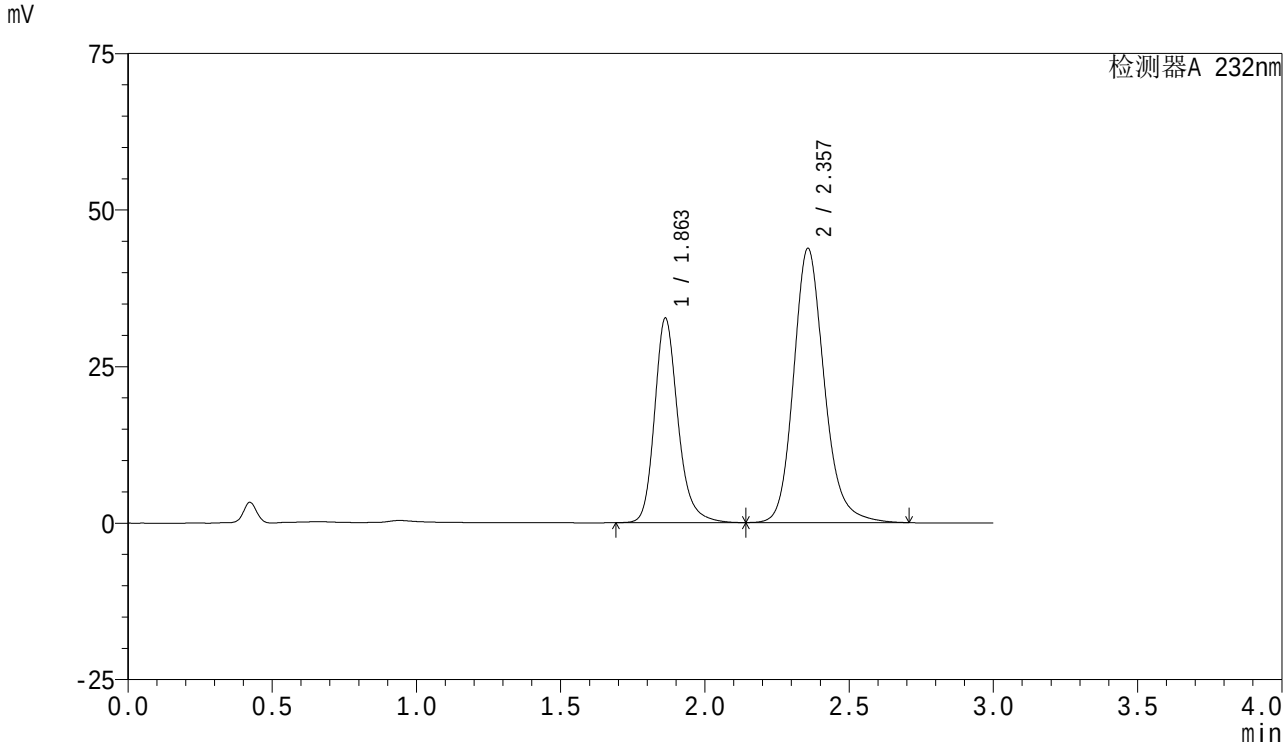

<峰表>

检测器A 232nm

峰号	保留时间	面积	面积%	高度	理论塔板数(USP)	拖尾因子	分离度(USP)
1	1.863	184236	36.268	32678	2688	1.216	--
2	2.357	323746	63.732	43766	2492	1.177	2.972
总计		507981	100.000	76444			

SHIMADZU LabSolutions

SMF-4077

<样品信息>

色谱柱 :XB-C18(50mm*4.6mm,5μm）
流速:1.5ml/min
柱 温:30℃
波长:232nm
数据文件名: RC$SMF-4077 - 7-25/27-271-2 - zzp-2024011821p-cq6y-rcqx-pH6.8+0.2tw80jz-10mg20mg-60min-P5.l
方法文件名: RC$SMF-4077 - SMF-4077-rcqx-FX276.lcm
批处理文件名: RC$SMF-4077 - 20240814-rcqx-FX276.lcb
样品瓶号: 1-43
进样体积: 50 μl
版本号:6.115
进样时间: 2024/08/15 02:36:39
实验者: xiexinhui
处理时间（V2）: 2024/08/15 09:14:47
处理者: xiexinhui
仪器型号：SHIMADZU LC-2050C(FX276)

<色谱图>

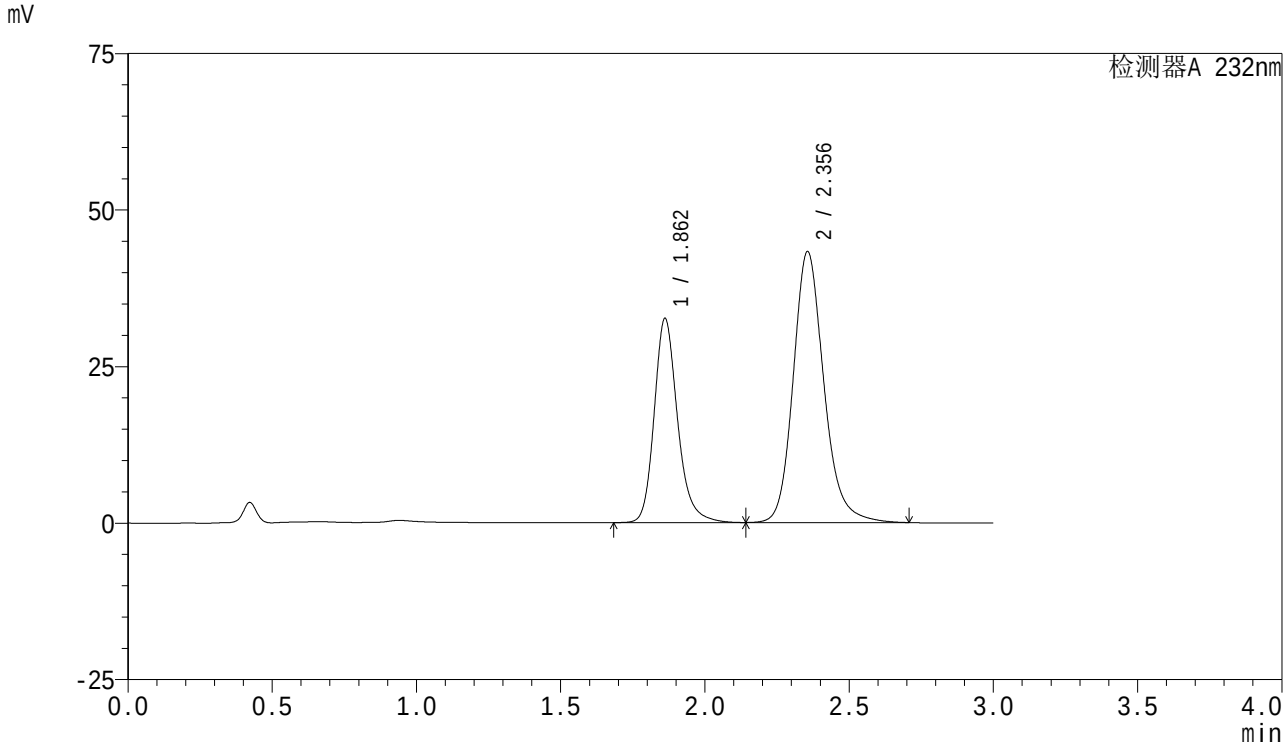

<峰表>

检测器A 232nm

峰号	保留时间	面积	面积%	高度	理论塔板数(USP)	拖尾因子	分离度(USP)
1	1.862	184025	36.551	32599	2686	1.218	--
2	2.356	319445	63.449	43295	2501	1.178	2.976
总计		503470	100.000	75895			

SHIMADZU LabSolutions

SMF-4077

<样品信息>

色谱柱 :XB-C18(50mm*4.6mm,5μm）
流速:1.5ml/min
柱 温:30℃
波长:232nm
数据文件名: RC$SMF-4077 - 7-25/27-272-2 - zzp-2024011821p-cq6y-rcqx-pH6.8+0.2tw80jz-10mg20mg-60min-P6.l
方法文件名: RC$SMF-4077 - SMF-4077-rcqx-FX276.lcm
批处理文件名: RC$SMF-4077 - 20240814-rcqx-FX276.lcb
样品瓶号: 1-52
进样体积: 50 μl
版本号:6.115
进样时间: 2024/08/15 02:40:04
实验者: xiexinhui
处理时间（V2）: 2024/08/15 09:14:50
处理者: xiexinhui
仪器型号：SHIMADZU LC-2050C(FX276)

<色谱图>

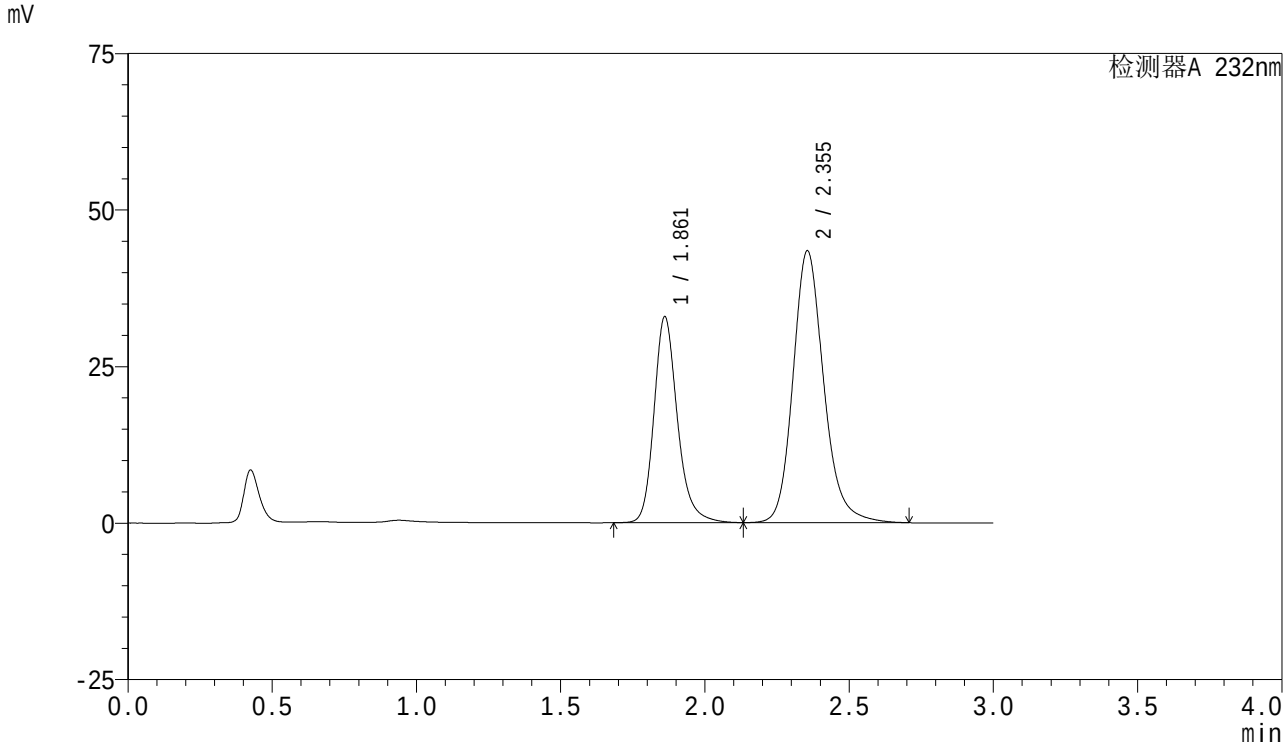

<峰表>

检测器A 232nm

峰号	保留时间	面积	面积%	高度	理论塔板数(USP)	拖尾因子	分离度(USP)
1	1.861	185983	36.630	32841	2674	1.219	--
2	2.355	321753	63.370	43441	2479	1.179	2.967
总计		507736	100.000	76282			

SHIMADZU LabSolutions

SMF-4077

<样品信息>

色谱柱 :XB-C18(50mm*4.6mm,5μm）
流速:1.5ml/min
柱 温:30℃
波长:232nm
数据文件名: RC$SMF-4077 - 7-25/27-273-2 - zzp-2024011821p-cq6y-rcqx-pH6.8+0.2tw80jz-10mg20mg-JX-P1.lcd
方法文件名: RC$SMF-4077 - SMF-4077-rcqx-FX276.lcm
批处理文件名: RC$SMF-4077 - 20240814-rcqx-FX276.lcb
样品瓶号: 1-8
进样体积: 50 μl
版本号:6.115
进样时间: 2024/08/15 02:43:28
实验者: xiexinhui
处理时间（V2）: 2024/08/15 09:14:52
处理者: xiexinhui
仪器型号：SHIMADZU LC-2050C(FX276)

<色谱图>

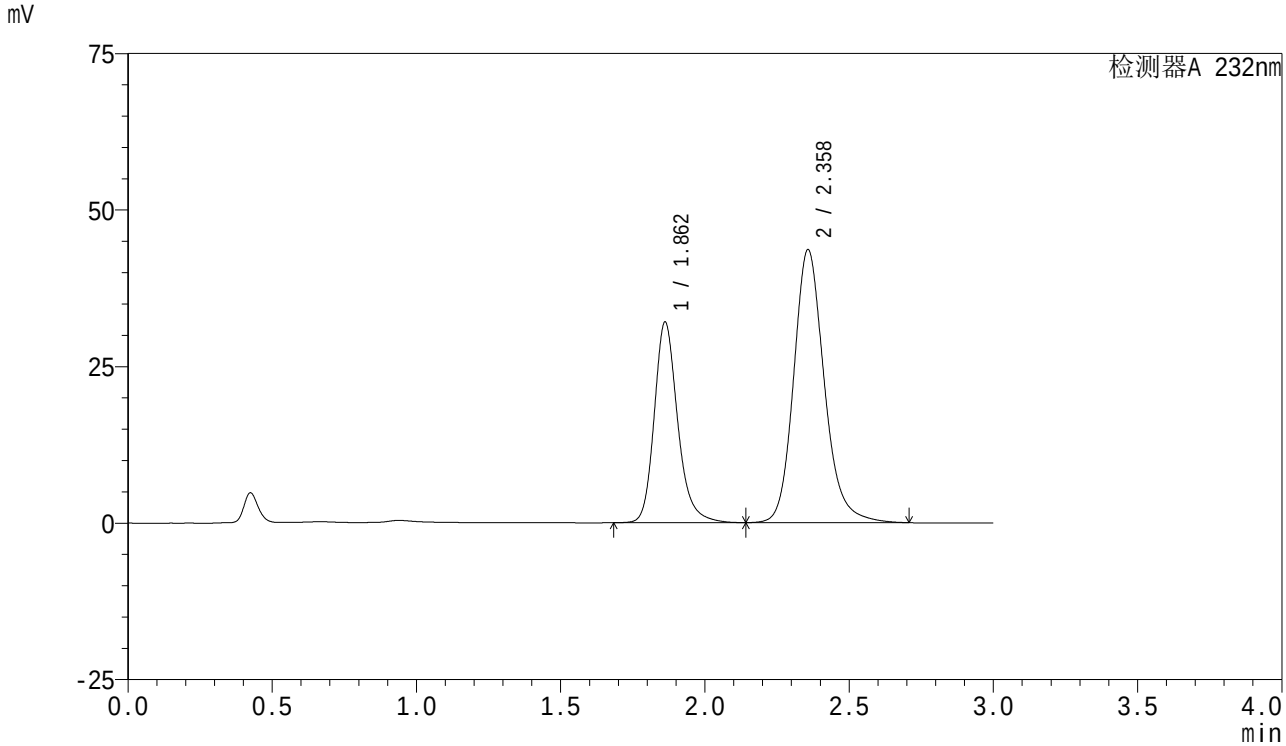

<峰表>

检测器A 232nm

峰号	保留时间	面积	面积%	高度	理论塔板数(USP)	拖尾因子	分离度(USP)
1	1.862	181367	36.051	32040	2669	1.219	--
2	2.358	321711	63.949	43552	2505	1.178	2.980
总计		503078	100.000	75592			

SHIMADZU LabSolutions

SMF-4077

<样品信息>

色谱柱 :XB-C18(50mm*4.6mm,5μm）
流速:1.5ml/min
柱 温:30℃
波长:232nm
数据文件名: RC$SMF-4077 - 7-25/27-274-2 - zzp-2024011821p-cq6y-rcqx-pH6.8+0.2tw80jz-10mg20mg-JX-P2.lcd
方法文件名: RC$SMF-4077 - SMF-4077-rcqx-FX276.lcm
批处理文件名: RC$SMF-4077 - 20240814-rcqx-FX276.lcb
样品瓶号: 1-17
进样体积: 50 μl
版本号:6.115
进样时间: 2024/08/15 02:46:54
实验者: xiexinhui
处理时间（V2）: 2024/08/15 09:14:55
处理者: xiexinhui
仪器型号：SHIMADZU LC-2050C(FX276)

<色谱图>

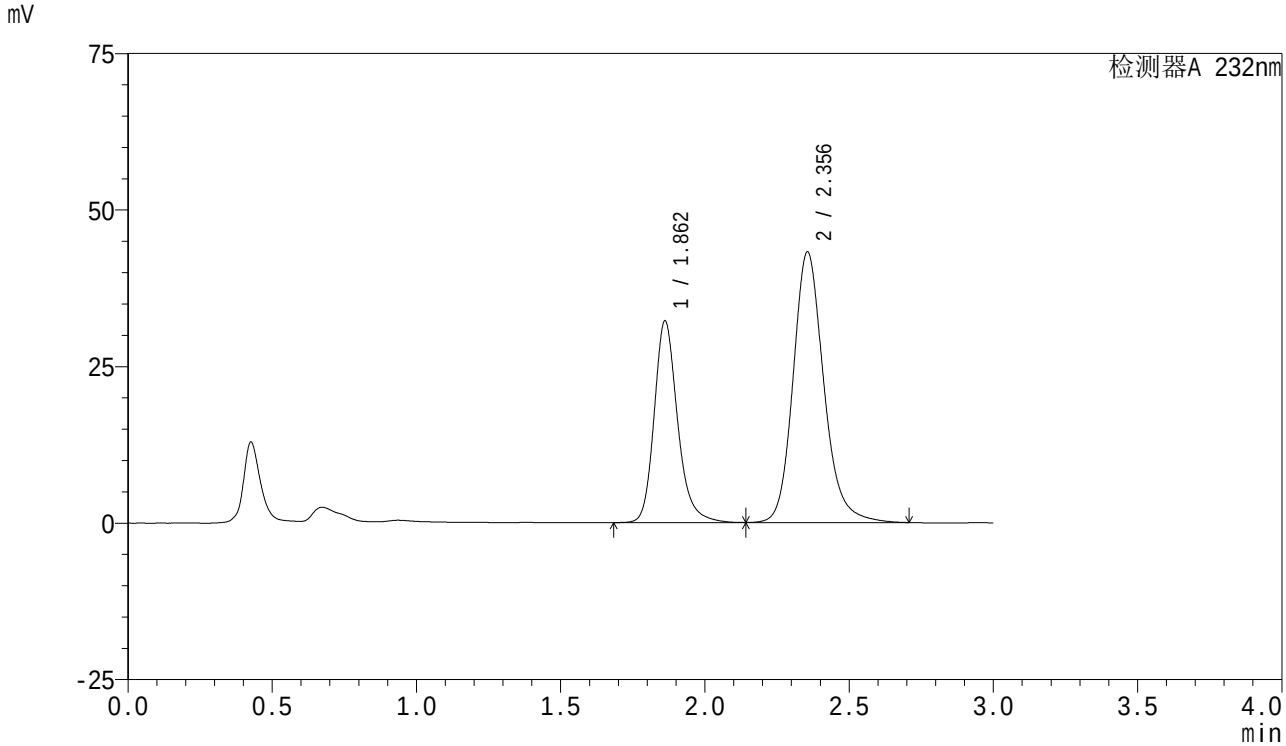

<峰表>

检测器A 232nm

峰号	保留时间	面积	面积%	高度	理论塔板数(USP)	拖尾因子	分离度(USP)
1	1.862	182185	36.305	32197	2675	1.219	--
2	2.356	319627	63.695	43235	2490	1.178	2.968
总计		501812	100.000	75432			

SHIMADZU LabSolutions

SMF-4077

<样品信息>

色谱柱 :XB-C18(50mm*4.6mm,5μm）
流速:1.5ml/min
柱 温:30℃
波长:232nm
数据文件名: RC$SMF-4077 - 7-25/27-275-2 - zzp-2024011821p-cq6y-rcqx-pH6.8+0.2tw80jz-10mg20mg-JX-P3.lcd
方法文件名: RC$SMF-4077 - SMF-4077-rcqx-FX276.lcm
批处理文件名: RC$SMF-4077 - 20240814-rcqx-FX276.lcb
样品瓶号: 1-26
进样体积: 50 μl
版本号:6.115
进样时间: 2024/08/15 02:50:19
实验者: xiexinhui
处理时间（V2）: 2024/08/15 09:14:57
处理者: xiexinhui
仪器型号：SHIMADZU LC-2050C(FX276)

<色谱图>

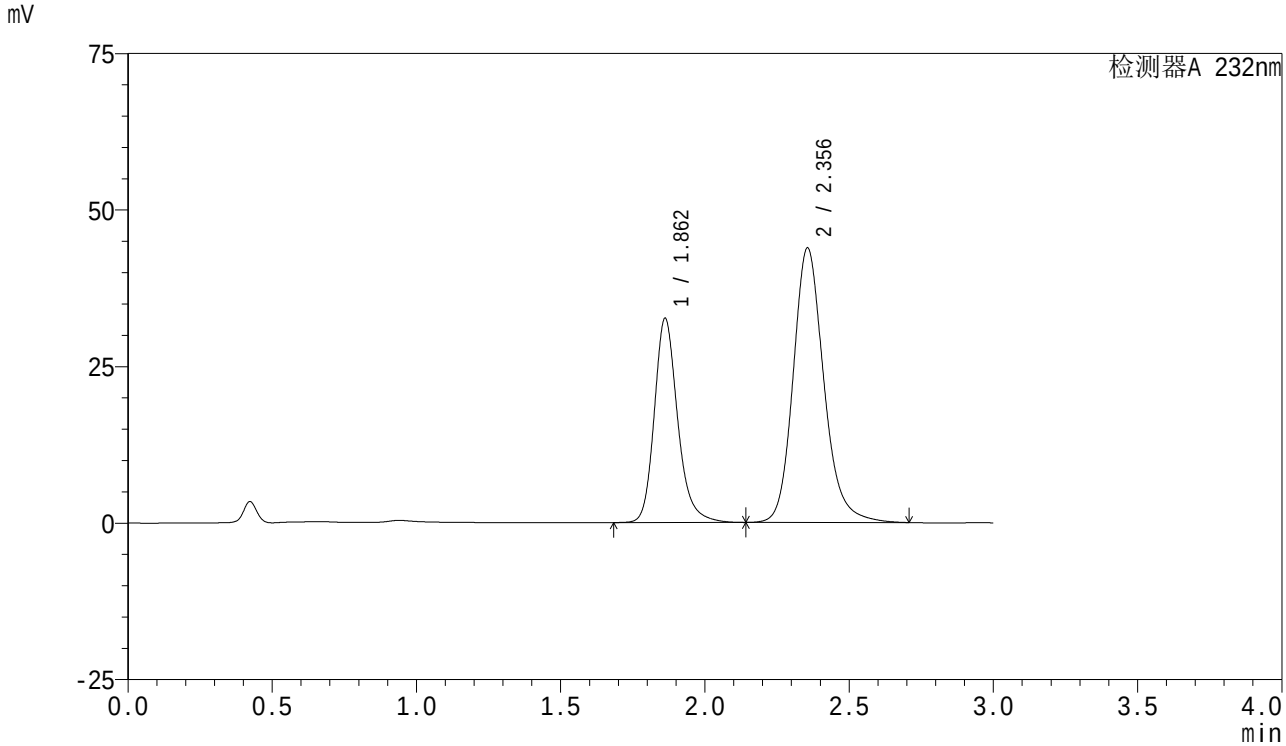

<峰表>

检测器A 232nm

峰号	保留时间	面积	面积%	高度	理论塔板数(USP)	拖尾因子	分离度(USP)
1	1.862	184336	36.220	32615	2677	1.218	--
2	2.356	324602	63.780	43864	2485	1.179	2.966
总计		508938	100.000	76479			

SHIMADZU LabSolutions

SMF-4077

<样品信息>

色谱柱 :XB-C18(50mm*4.6mm,5μm）
流速:1.5ml/min
柱 温:30℃
波长:232nm
数据文件名: RC$SMF-4077 - 7-25/27-276-2 - zzp-2024011821p-cq6y-rcqx-pH6.8+0.2tw80jz-10mg20mg-JX-P4.lcd
方法文件名: RC$SMF-4077 - SMF-4077-rcqx-FX276.lcm
批处理文件名: RC$SMF-4077 - 20240814-rcqx-FX276.lcb
样品瓶号: 1-35
进样体积: 50 μl
版本号:6.115
进样时间: 2024/08/15 02:53:46
实验者: xiexinhui
处理时间（V2）: 2024/08/15 09:15:00
处理者: xiexinhui
仪器型号：SHIMADZU LC-2050C(FX276)

<色谱图>

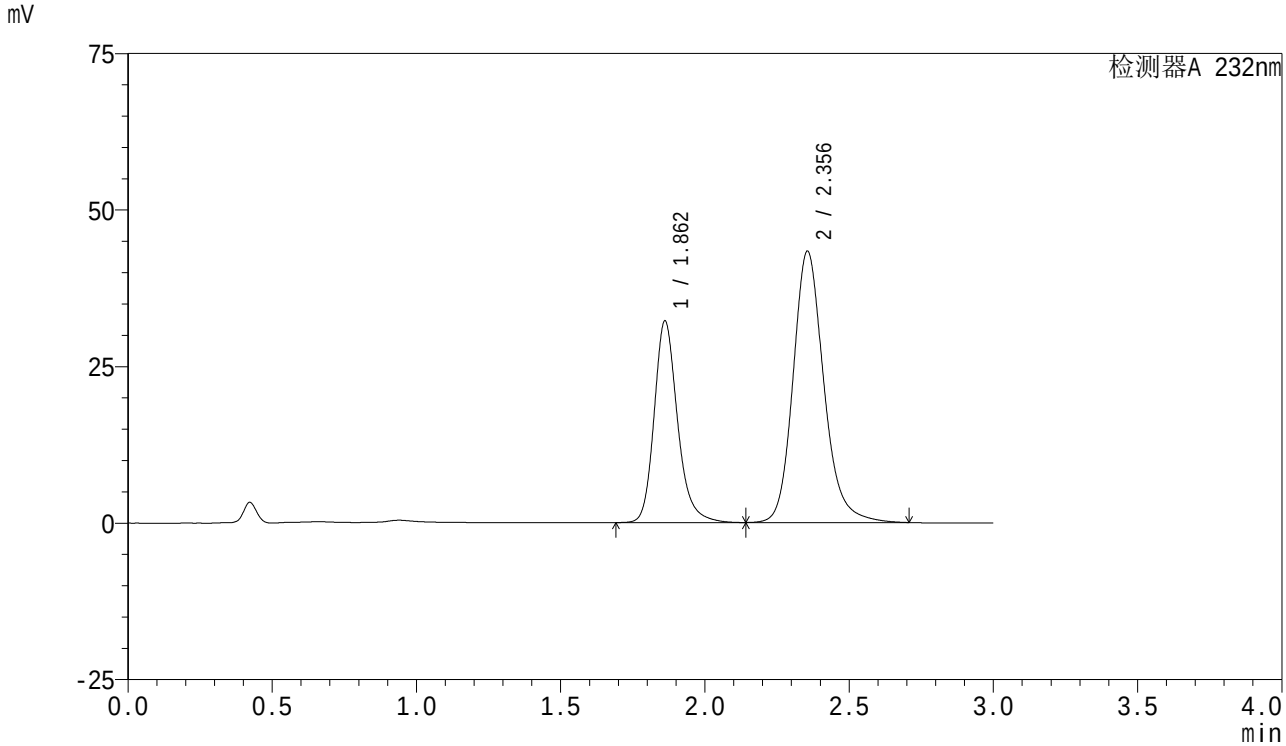

<峰表>

检测器A 232nm

峰号	保留时间	面积	面积%	高度	理论塔板数(USP)	拖尾因子	分离度(USP)
1	1.862	181865	36.141	32182	2678	1.218	--
2	2.356	321349	63.859	43355	2482	1.182	2.967
总计		503214	100.000	75537			

SHIMADZU LabSolutions

SMF-4077

<样品信息>

色谱柱 :XB-C18(50mm*4.6mm,5μm）
流速:1.5ml/min
柱 温:30℃
波长:232nm
数据文件名: RC$SMF-4077 - 7-25/27-277-2 - zzp-2024011821p-cq6y-rcqx-pH6.8+0.2tw80jz-10mg20mg-JX-P5.lcd
方法文件名: RC$SMF-4077 - SMF-4077-rcqx-FX276.lcm
批处理文件名: RC$SMF-4077 - 20240814-rcqx-FX276.lcb
样品瓶号: 1-44
进样体积: 50 μl
版本号:6.115
进样时间: 2024/08/15 02:57:11
实验者: xiexinhui
处理时间（V2）: 2024/08/15 09:15:03
处理者: xiexinhui
仪器型号：SHIMADZU LC-2050C(FX276)

<色谱图>

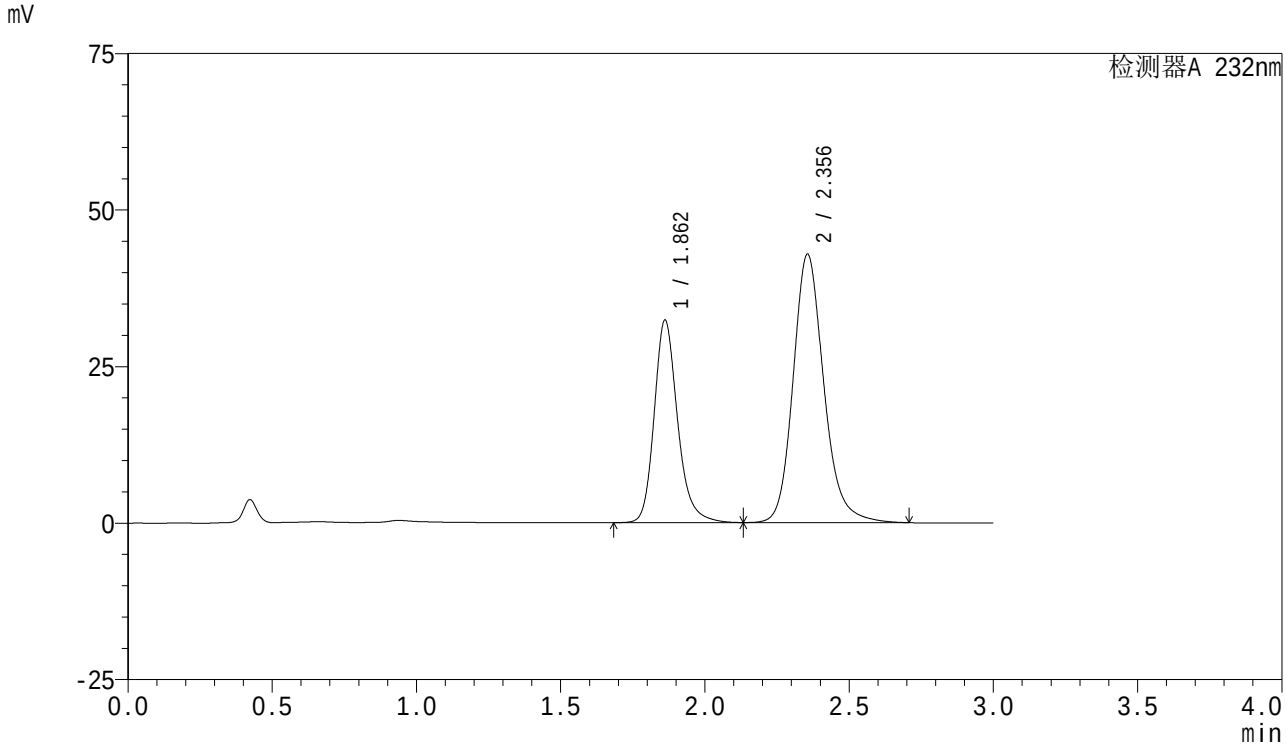

<峰表>

检测器A 232nm

峰号	保留时间	面积	面积%	高度	理论塔板数(USP)	拖尾因子	分离度(USP)
1	1.862	182566	36.543	32321	2677	1.215	--
2	2.356	317023	63.457	42868	2486	1.176	2.968
总计		499589	100.000	75189			

SHIMADZU LabSolutions

SMF-4077

<样品信息>

色谱柱 :XB-C18(50mm*4.6mm,5μm）
流速:1.5ml/min
柱 温:30℃
波长:232nm
数据文件名: RC$SMF-4077 - 7-25/27-278-2 - zzp-2024011821p-cq6y-rcqx-pH6.8+0.2tw80jz-10mg20mg-JX-P6.lcd
方法文件名: RC$SMF-4077 - SMF-4077-rcqx-FX276.lcm
批处理文件名: RC$SMF-4077 - 20240814-rcqx-FX276.lcb
样品瓶号: 1-53
进样体积: 50 μl
版本号:6.115
进样时间: 2024/08/15 03:00:36
实验者: xiexinhui
处理时间（V2）: 2024/08/15 09:15:05
处理者: xiexinhui
仪器型号：SHIMADZU LC-2050C(FX276)

<色谱图>

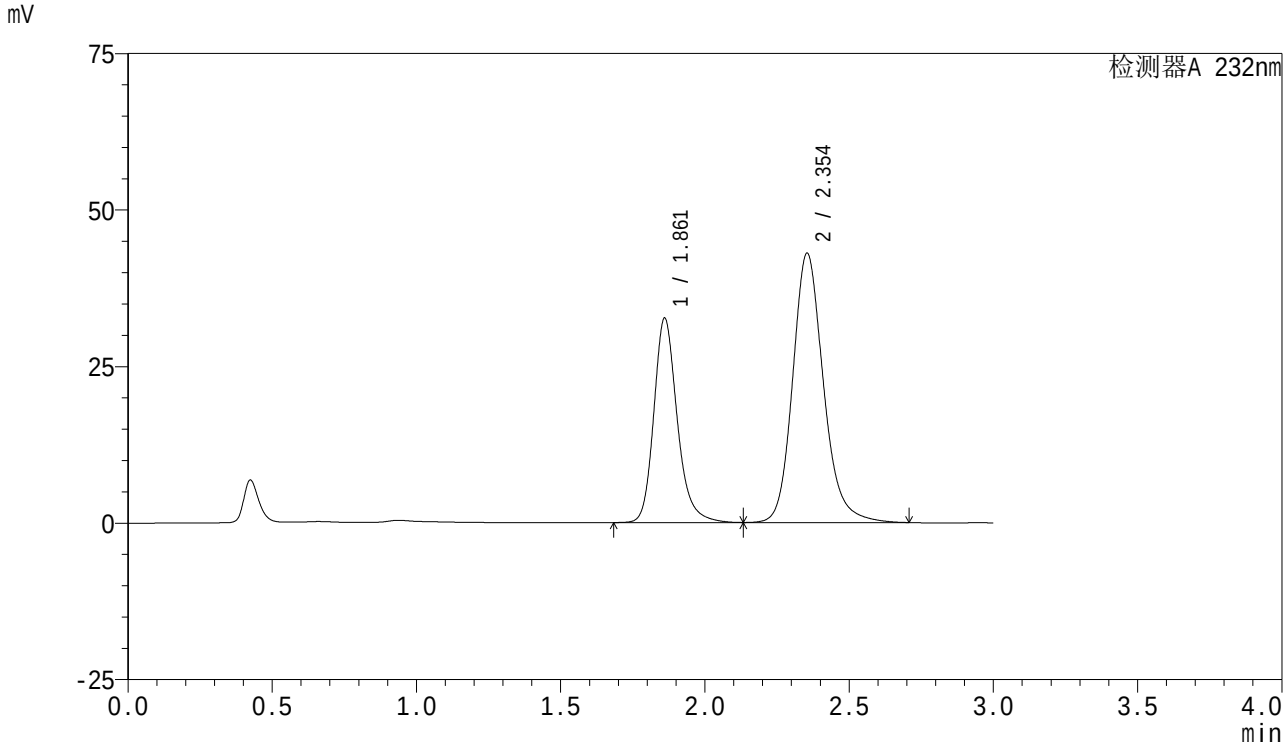

<峰表>

检测器A 232nm

峰号	保留时间	面积	面积%	高度	理论塔板数(USP)	拖尾因子	分离度(USP)
1	1.861	184757	36.695	32553	2665	1.219	--
2	2.354	318737	63.305	43031	2476	1.179	2.963
总计		503493	100.000	75584			

SHIMADZU LabSolutions

SMF-4077

<样品信息>

色谱柱 :XB-C18(50mm*4.6mm,5μm）
流速:1.5ml/min
柱 温:30℃
波长:232nm
数据文件名: RC$SMF-4077 - 7-25/27-279-2 - zzp-2024011821p-cq6y-rcqx-pH6.8+0.2tw80jz-10mg20mg-dz2-1.lcd
方法文件名: RC$SMF-4077 - SMF-4077-rcqx-FX276.lcm
批处理文件名: RC$SMF-4077 - 20240814-rcqx-FX276.lcb
样品瓶号: 1-27
进样体积: 50 μl
版本号:6.115
进样时间: 2024/08/15 03:04:01
实验者: xiexinhui
处理时间（V2）: 2024/08/15 09:15:08
处理者: xiexinhui
仪器型号：SHIMADZU LC-2050C(FX276)

<色谱图>

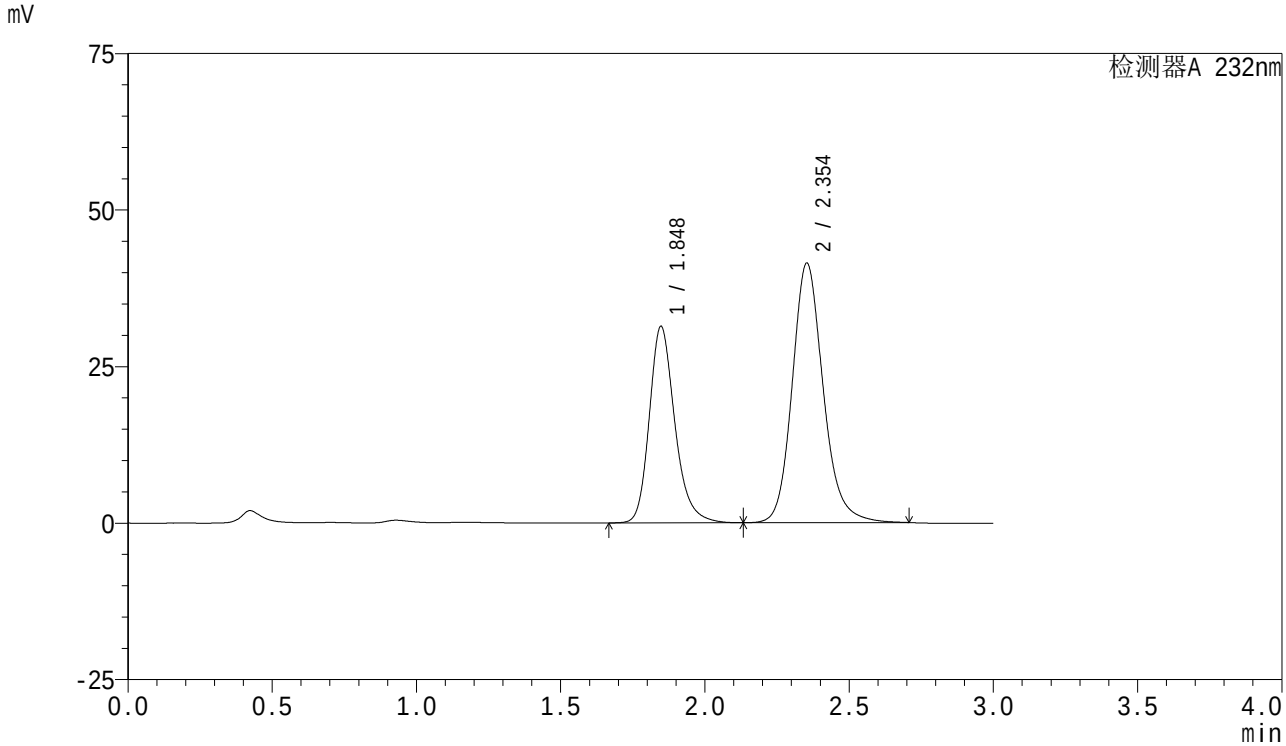

<峰表>

检测器A 232nm

峰号	保留时间	面积	面积%	高度	理论塔板数(USP)	拖尾因子	分离度(USP)
1	1.848	193476	38.465	31394	2196	1.232	--
2	2.354	309520	61.535	41453	2432	1.163	2.902
总计		502996	100.000	72847			

SHIMADZU LabSolutions

SMF-4077

<样品信息>

色谱柱 :XB-C18(50mm*4.6mm,5μm）
流速:1.5ml/min
柱 温:30℃
波长:232nm
数据文件名: RC$SMF-4077 - 7-25/27-280-2 - zzp-2024011821p-cq6y-rcqx-pH6.8+0.2tw80jz-10mg20mg-dz2-2.lcd
方法文件名: RC$SMF-4077 - SMF-4077-rcqx-FX276.lcm
批处理文件名: RC$SMF-4077 - 20240814-rcqx-FX276.lcb
样品瓶号: 1-27
进样体积: 50 μl
版本号:6.115
进样时间: 2024/08/15 03:07:26
实验者: xiexinhui
处理时间（V2）: 2024/08/15 09:15:10
处理者: xiexinhui
仪器型号：SHIMADZU LC-2050C(FX276)

<色谱图>

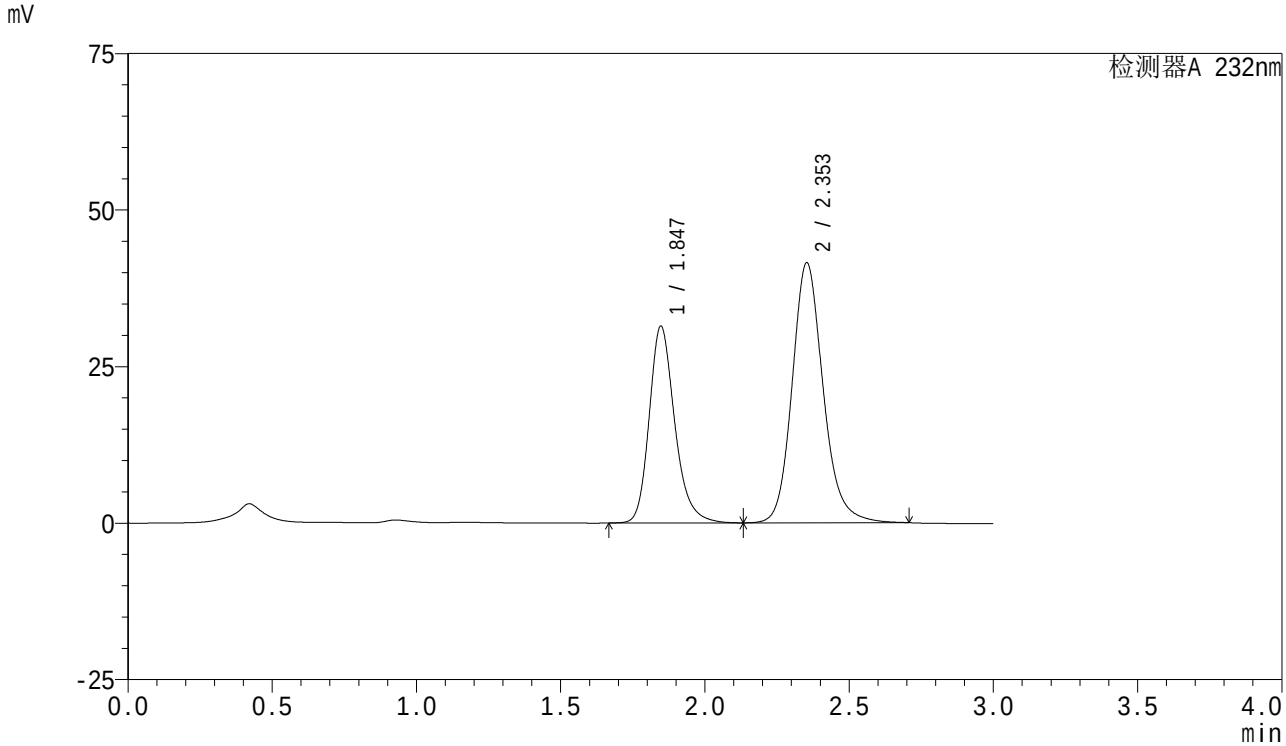

<峰表>

检测器A 232nm

峰号	保留时间	面积	面积%	高度	理论塔板数(USP)	拖尾因子	分离度(USP)
1	1.847	193838	38.459	31450	2192	1.231	--
2	2.353	310170	61.541	41519	2429	1.163	2.900
总计		504009	100.000	72969			