



贝派度酸片项目信息

介质体积(ml)	900	取样体积(ml)	10	补液体积(ml)	10
对照品批号	BEMA-231010D	对照品来源	自制	对照品使用方法	直接使用
对照品含量(%)	99.72	对照品水分(%)	0	对照品稀释倍数	50
标示量(mg)	180	供试品稀释倍数	2	系数	1

对照品溶液

序号	称样量(mg)	A ₁	A ₂	A ₃	A ₄	A ₅	A _{平均}	RSD%
1	10.23	311020	311020	310797	310909	310926	310934	0.03
2	10.34	310569	310581				310575	0.01

单位质量响应值		RSD%	判断
30394.33	30036.27	0.84	数据可信

溶出曲线测定

贝派度酸片

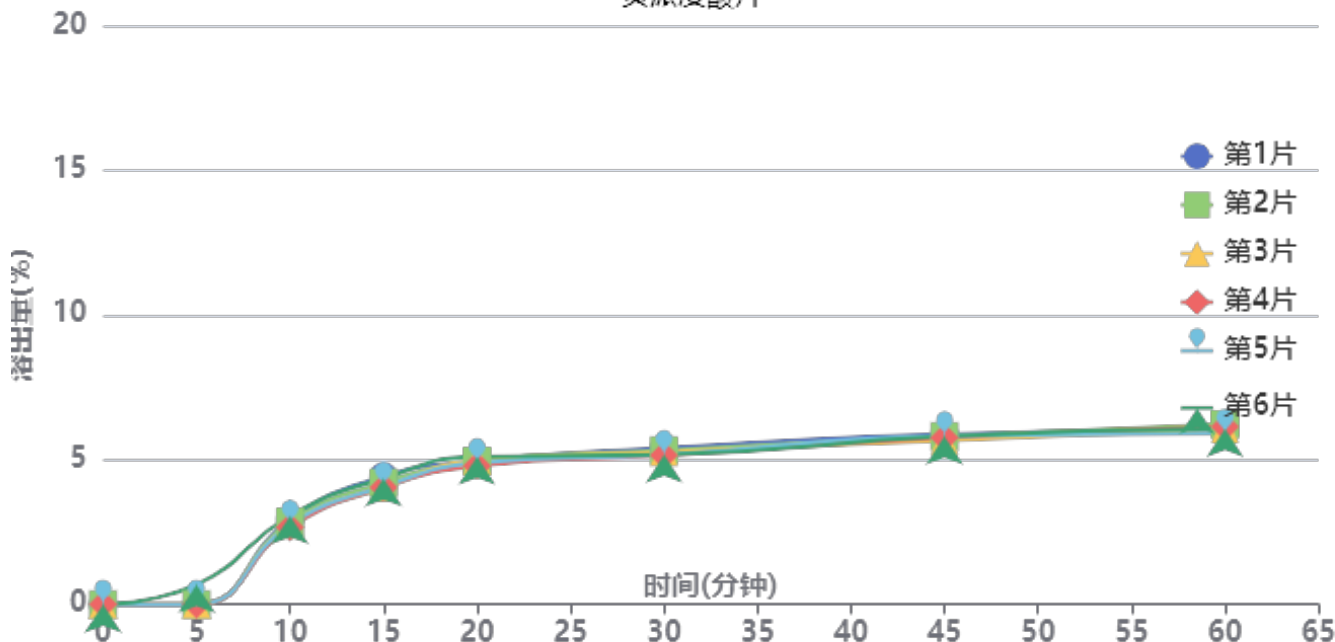

操作者: 谢超君

日期: 2024-08-27

复核者:

未审阅版本



供试品溶液-24082101批-pH4.5

时间(分钟)	样品	A ₁	A ₂	A _{平均}	溶出量(%)	平均(%)	RSD%	累计溶出量(%)	平均(%)	RSD%
5min	1		-		0.000	0.11	244.95	0.00	0.11	244.95
	2		-		0.000			0.00		
	3		-		0.000			0.00		
	4		-		0.000			0.00		
	5		-		0.000			0.00		
	6	1031	-	1031	0.681			0.68		
10min	1	4448	-	4448	2.936	2.84	5.03	2.94	2.84	5.08
	2	4319	-	4319	2.851			2.85		
	3	4188	-	4188	2.764			2.76		
	4	4023	-	4023	2.656			2.66		
	5	4188	-	4188	2.764			2.76		
	6	4631	-	4631	3.057			3.06		
15min	1	6653	-	6653	4.392	4.15	3.96	4.42	4.19	3.97
	2	6312	-	6312	4.166			4.20		
	3	6067	-	6067	4.005			4.04		
	4	6077	-	6077	4.011			4.04		
	5	6126	-	6126	4.044			4.07		
	6	6523	-	6523	4.306			4.35		
20min	1	7383	-	7383	4.873	4.86	2.15	4.95	4.94	2.19
	2	7377	-	7377	4.869			4.95		
	3	7411	-	7411	4.892			4.97		
	4	7122	-	7122	4.701			4.78		
	5	7300	-	7300	4.819			4.89		
	6	7608	-	7608	5.022			5.11		
30min	1	7973	-	7973	5.263	5.11	1.93	5.40	5.24	1.91
	2	7857	-	7857	5.186			5.32		
	3	7765	-	7765	5.126			5.26		
	4	7611	-	7611	5.024			5.15		
	5	7637	-	7637	5.041			5.17		
	6	7617	-	7617	5.028			5.17		
45min	1	8609	-	8609	5.683	5.60	1.26	5.88	5.79	1.29
	2	8517	-	8517	5.622			5.81		
	3	8294	-	8294	5.475			5.66		
	4	8449	-	8449	5.577			5.76		
	5	8533	-	8533	5.633			5.82		
	6	8490	-	8490	5.604			5.81		
60min	1	8745	-	8745	5.772	5.82	1.86	6.03	6.07	1.78
	2	9041	-	9041	5.968			6.22		
	3	8805	-	8805	5.812			6.06		
	4	8937	-	8937	5.899			6.14		
	5	8564	-	8564	5.653			5.90		
	6	8799	-	8799	5.808			6.07		
极限	1	9083	-	9083	5.996	6.01	1.25	6.32	6.32	1.23
	2	8935	-	8935	5.898			6.22		
	3	9166	-	9166	6.050			6.36		
	4	9109	-	9109	6.013			6.32		
	5	9047	-	9047	5.972			6.28		
	6	9271	-	9271	6.120			6.45		



操作者: 谢超君

日期: 2024-08-27

复核者:

未审阅版本



贝派度酸片项目信息

介质体积(ml)	900	取样体积(ml)	10	补液体积(ml)	10
对照品批号	BEMA-231010D	对照品来源	自制	对照品使用方法	直接使用
对照品含量(%)	99.72	对照品水分(%)	0	对照品稀释倍数	50
标示量(mg)	180	供试品稀释倍数	2	系数	1

对照品溶液

序号	称样量(mg)	A ₁	A ₂	A ₃	A ₄	A ₅	A _{平均}	RSD%
1	10.23	309956	309963	310014	309964	310019	309983	0.01
2	10.34	310012	310137				310074	0.03
单位质量响应值			RSD%		判断			
30301.37			29987.81		0.74 数据可信			

溶出曲线测定

贝派度酸片

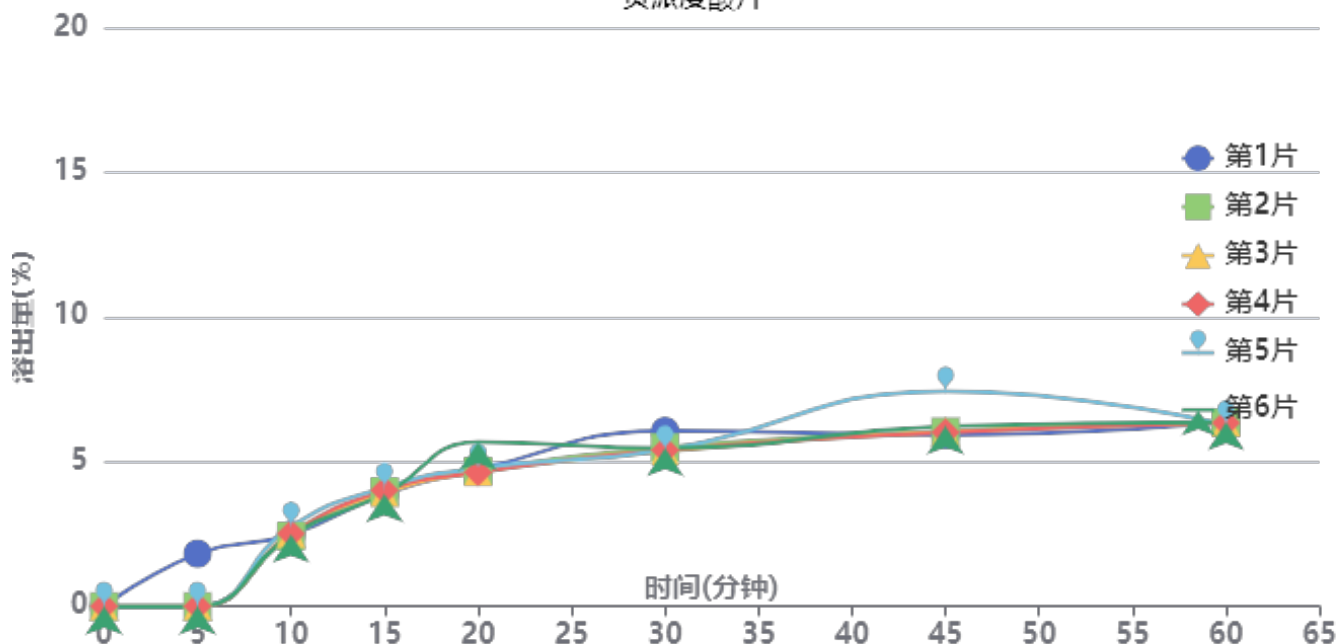

操作者: 谢超君

日期: 2024-08-27

复核者:

未审阅版本



供试品溶液-24082102批-pH4.5

时间(分钟)	样品	A ₁	A ₂	A _{平均}	溶出量(%)	平均(%)	RSD%	累计溶出量(%)	平均(%)	RSD%
5min	1	2749	-	2749	1.819	0.30	244.95	1.82	0.30	244.95
	2		-		0.000			0.00		
	3		-		0.000			0.00		
	4		-		0.000			0.00		
	5		-		0.000			0.00		
	6		-		0.000			0.00		
10min	1	3724	-	3724	2.464	2.53	4.74	2.48	2.53	4.67
	2	3677	-	3677	2.433			2.43		
	3	3809	-	3809	2.520			2.52		
	4	3788	-	3788	2.506			2.51		
	5	4174	-	4174	2.762			2.76		
	6	3738	-	3738	2.473			2.47		
15min	1	5801	-	5801	3.838	3.93	2.26	3.89	3.96	2.20
	2	5952	-	5952	3.938			3.97		
	3	5887	-	5887	3.895			3.92		
	4	6018	-	6018	3.982			4.01		
	5	6162	-	6162	4.077			4.11		
	6	5829	-	5829	3.857			3.88		
20min	1	7016	-	7016	4.642	4.78	8.63	4.73	4.86	8.41
	2	6947	-	6947	4.596			4.67		
	3	6900	-	6900	4.565			4.64		
	4	6895	-	6895	4.562			4.63		
	5	7106	-	7106	4.702			4.78		
	6	8486	-	8486	5.615			5.68		
30min	1	8943	-	8943	5.917	5.40	4.76	6.06	5.53	4.78
	2	8106	-	8106	5.363			5.49		
	3	7922	-	7922	5.241			5.36		
	4	7971	-	7971	5.274			5.40		
	5	7967	-	7967	5.271			5.40		
	6	8074	-	8074	5.342			5.47		
45min	1	8649	-	8649	5.722	6.09	9.41	5.93	6.28	9.13
	2	8856	-	8856	5.859			6.04		
	3	8841	-	8841	5.849			6.03		
	4	8812	-	8812	5.830			6.01		
	5	10943	-	10943	7.240			7.43		
	6	9113	-	9113	6.029			6.22		
60min	1	9203	-	9203	6.089	6.09	0.62	6.36	6.34	0.50
	2	9223	-	9223	6.102			6.35		
	3	9239	-	9239	6.113			6.36		
	4	9211	-	9211	6.094			6.34		
	5	9087	-	9087	6.012			6.28		
	6	9227	-	9227	6.105			6.36		
极限	1	9072	-	9072	6.002	6.04	1.12	6.34	6.36	1.17
	2	9028	-	9028	5.973			6.29		
	3	9116	-	9116	6.031			6.34		
	4	9066	-	9066	5.998			6.31		
	5	9215	-	9215	6.097			6.43		
	6	9293	-	9293	6.149			6.48		



操作者: 谢超君

日期: 2024-08-27

复核者:

未审阅版本



贝派度酸片项目信息

介质体积(ml)	900	取样体积(ml)	10	补液体积(ml)	10
对照品批号	BEMA-231010D	对照品来源	自制	对照品使用方法	直接使用
对照品含量(%)	99.72	对照品水分(%)	0	对照品稀释倍数	50
标示量(mg)	180	供试品稀释倍数	2	系数	1

对照品溶液

序号	称样量(mg)	A ₁	A ₂	A ₃	A ₄	A ₅	A _{平均}	RSD%
1	10.23	310296	310229	310237	310110	310264	310227	0.03
2	10.34	310170	309919				310044	0.06
单位质量响应值			RSD%		判断			
30325.22			29984.91		0.80 数据可信			

溶出曲线测定

贝派度酸片

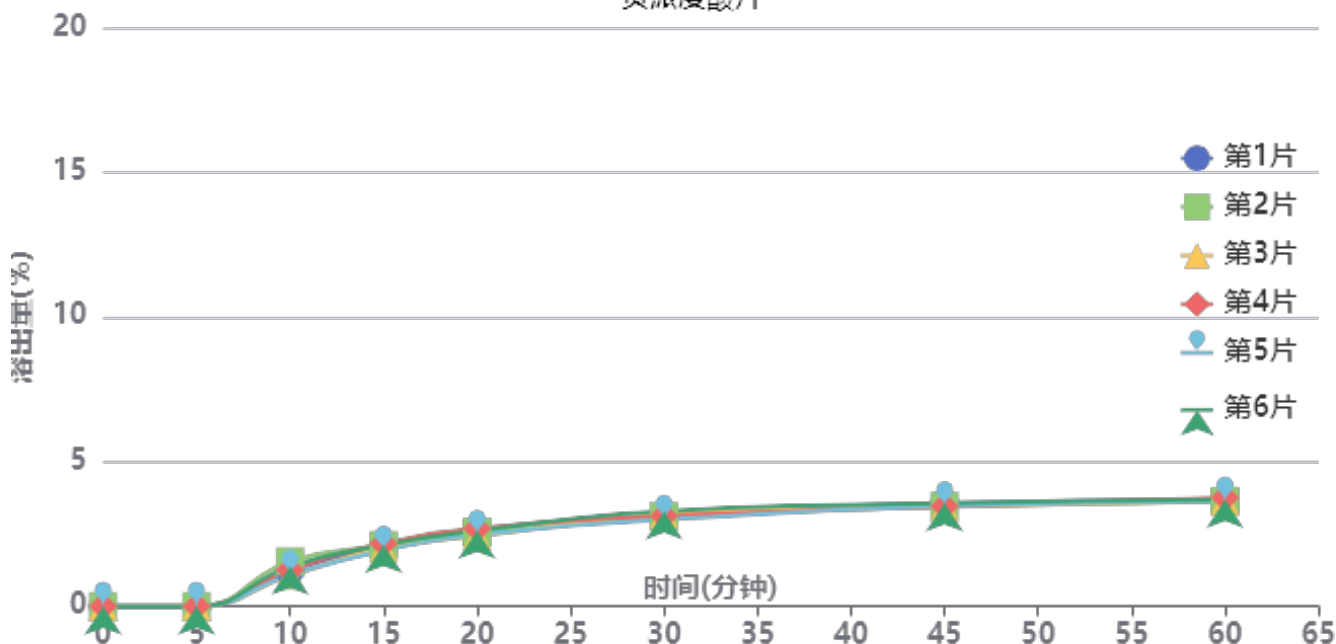

操作者: 谢超君

日期: 2024-08-27

复核者:

未审阅版本



供试品溶液-24082101批-pH1.2

时间(分钟)	样品	A ₁	A ₂	A _{平均}	溶出量(%)	平均(%)	RSD%	累计溶出量(%)	平均(%)	RSD%
5min	1		-		0.000	0.00	-	0.00	0.00	-
	2		-		0.000			0.00		
	3		-		0.000			0.00		
	4		-		0.000			0.00		
	5		-		0.000			0.00		
	6		-		0.000			0.00		
10min	1	1856	-	1856	1.228	1.26	14.18	1.23	1.26	14.36
	2	2340	-	2340	1.548			1.55		
	3	1624	-	1624	1.074			1.07		
	4	1912	-	1912	1.265			1.26		
	5	1652	-	1652	1.093			1.09		
	6	2087	-	2087	1.380			1.38		
15min	1	3142	-	3142	2.078	2.05	4.32	2.09	2.07	4.27
	2	3163	-	3163	2.092			2.11		
	3	3002	-	3002	1.986			2.00		
	4	3256	-	3256	2.154			2.17		
	5	2893	-	2893	1.913			1.93		
	6	3184	-	3184	2.106			2.12		
20min	1	3963	-	3963	2.621	2.54	3.95	2.66	2.57	3.97
	2	3808	-	3808	2.519			2.56		
	3	3624	-	3624	2.397			2.43		
	4	4011	-	4011	2.653			2.69		
	5	3700	-	3700	2.447			2.48		
	6	3894	-	3894	2.576			2.61		
30min	1	4592	-	4592	3.037	3.07	3.17	3.10	3.13	3.08
	2	4596	-	4596	3.040			3.11		
	3	4716	-	4716	3.119			3.18		
	4	4621	-	4621	3.056			3.12		
	5	4437	-	4437	2.935			3.00		
	6	4877	-	4877	3.226			3.29		
45min	1	5251	-	5251	3.473	3.40	1.73	3.57	3.50	1.69
	2	5076	-	5076	3.357			3.46		
	3	5052	-	5052	3.341			3.44		
	4	5083	-	5083	3.362			3.46		
	5	5100	-	5100	3.373			3.47		
	6	5240	-	5240	3.466			3.57		
60min	1	5354	-	5354	3.541	3.54	1.30	3.68	3.68	1.30
	2	5288	-	5288	3.497			3.64		
	3	5314	-	5314	3.515			3.65		
	4	5475	-	5475	3.621			3.76		
	5	5296	-	5296	3.503			3.63		
	6	5364	-	5364	3.548			3.69		
极限	1	5390	-	5390	3.565	3.64	3.54	3.74	3.82	3.49
	2	5877	-	5877	3.887			4.07		
	3	5441	-	5441	3.599			3.77		
	4	5373	-	5373	3.554			3.73		
	5	5395	-	5395	3.568			3.74		
	6	5573	-	5573	3.686			3.87		



操作者: 谢超君

日期: 2024-08-27

复核者:

未审阅版本



贝派度酸片项目信息

介质体积(ml)	900	取样体积(ml)	10	补液体积(ml)	10
对照品批号	BEMA-231010D	对照品来源	自制	对照品使用方法	直接使用
对照品含量(%)	99.72	对照品水分(%)	0	对照品稀释倍数	50
标示量(mg)	180	供试品稀释倍数	2	系数	1

对照品溶液

序号	称样量(mg)	A ₁	A ₂	A ₃	A ₄	A ₅	A _{平均}	RSD%
1	10.23	309987	310085	309811	310007	309861	309950	0.04
2	10.34	309756	309722				309739	0.01
单位质量响应值				RSD%	判断			
30298.14		29955.42		0.81	数据可信			

溶出曲线测定

贝派度酸片

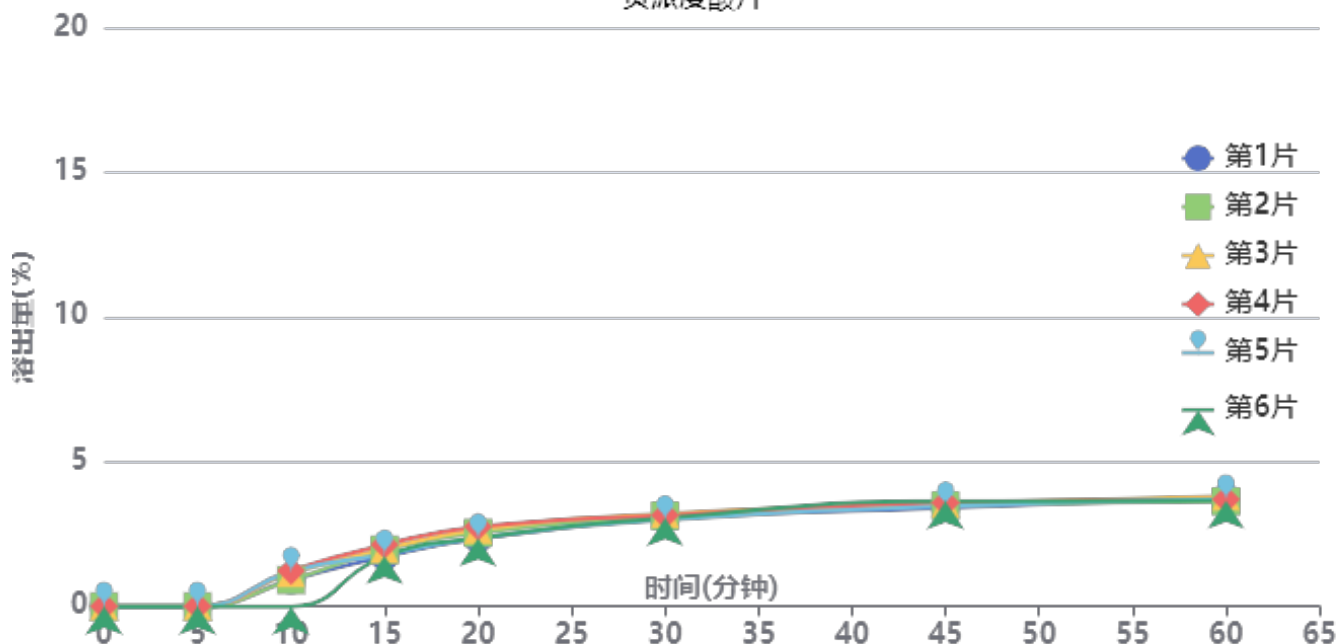

操作者: 谢超君

日期: 2024-08-27

复核者:

未审阅版本



供试品溶液-24082102批-pH1.2

时间(分钟)	样品	A ₁	A ₂	A _{平均}	溶出量(%)	平均(%)	RSD%	累计溶出量(%)	平均(%)	RSD%
5min	1		-		0.000	0.00	-	0.00	0.00	-
	2		-		0.000			0.00		
	3		-		0.000			0.00		
	4		-		0.000			0.00		
	5		-		0.000			0.00		
	6		-		0.000			0.00		
10min	1	1375	-	1375	0.910	0.90	51.42	0.91	0.90	51.44
	2	1378	-	1378	0.912			0.91		
	3	1730	-	1730	1.145			1.15		
	4	1858	-	1858	1.230			1.23		
	5	1815	-	1815	1.202			1.20		
	6		-		0.000			0.00		
15min	1	2587	-	2587	1.713	1.88	8.35	1.72	1.89	8.55
	2	2940	-	2940	1.946			1.96		
	3	2972	-	2972	1.968			1.98		
	4	3190	-	3190	2.112			2.13		
	5	2692	-	2692	1.782			1.80		
	6	2630	-	2630	1.741			1.74		
20min	1	3471	-	3471	2.298	2.47	6.98	2.33	2.50	7.05
	2	3788	-	3788	2.508			2.54		
	3	3951	-	3951	2.616			2.65		
	4	4095	-	4095	2.711			2.75		
	5	3514	-	3514	2.326			2.36		
	6	3535	-	3535	2.340			2.36		
30min	1	4497	-	4497	2.977	3.03	2.59	3.03	3.09	2.61
	2	4640	-	4640	3.072			3.13		
	3	4741	-	4741	3.139			3.20		
	4	4661	-	4661	3.086			3.15		
	5	4422	-	4422	2.927			2.99		
	6	4538	-	4538	3.004			3.05		
45min	1	5000	-	5000	3.310	3.43	2.61	3.40	3.52	2.48
	2	5125	-	5125	3.393			3.49		
	3	5206	-	5206	3.446			3.55		
	4	5257	-	5257	3.480			3.58		
	5	5085	-	5085	3.366			3.46		
	6	5380	-	5380	3.562			3.64		
60min	1	5486	-	5486	3.632	3.58	1.80	3.76	3.71	1.74
	2	5280	-	5280	3.495			3.63		
	3	5540	-	5540	3.668			3.80		
	4	5384	-	5384	3.564			3.70		
	5	5409	-	5409	3.581			3.71		
	6	5329	-	5329	3.528			3.65		
极限	1	5365	-	5365	3.552	3.63	1.18	3.72	3.80	1.28
	2	5539	-	5539	3.667			3.84		
	3	5503	-	5503	3.643			3.82		
	4	5528	-	5528	3.660			3.84		
	5	5494	-	5494	3.637			3.81		
	6	5449	-	5449	3.607			3.76		



操作者: 谢超君

日期: 2024-08-27

复核者:

未审阅版本

<样品信息>

色谱柱:XB-C18(50*4.6mm,3μm) 流速: 1.0ml/min
 柱温:30°C 波长: 214nm
 数据文件名: RC\$SMF-386 - 0-82/25-287-2 - zzp-24082101p-pH4.5jz-180mg-jf50z-rj.lcd
 方法文件名: RC\$SMF-386 - SMF-386-rcqx-FX274.lcm
 批处理文件名: RC\$SMF-386 - 20240826-rcqx-FX274.lcb
 样品瓶号: 1-9
 进样体积: 50 μl 版本号: 6.115
 进样时间: 2024/08/26 11:36:35 实验者: xiechaojun
 处理时间 (V2): 2024/08/27 09:36:15 处理者: xiechaojun
 仪器型号: SHIMADZU LC-2050C(FX274)

<色谱图>

mV

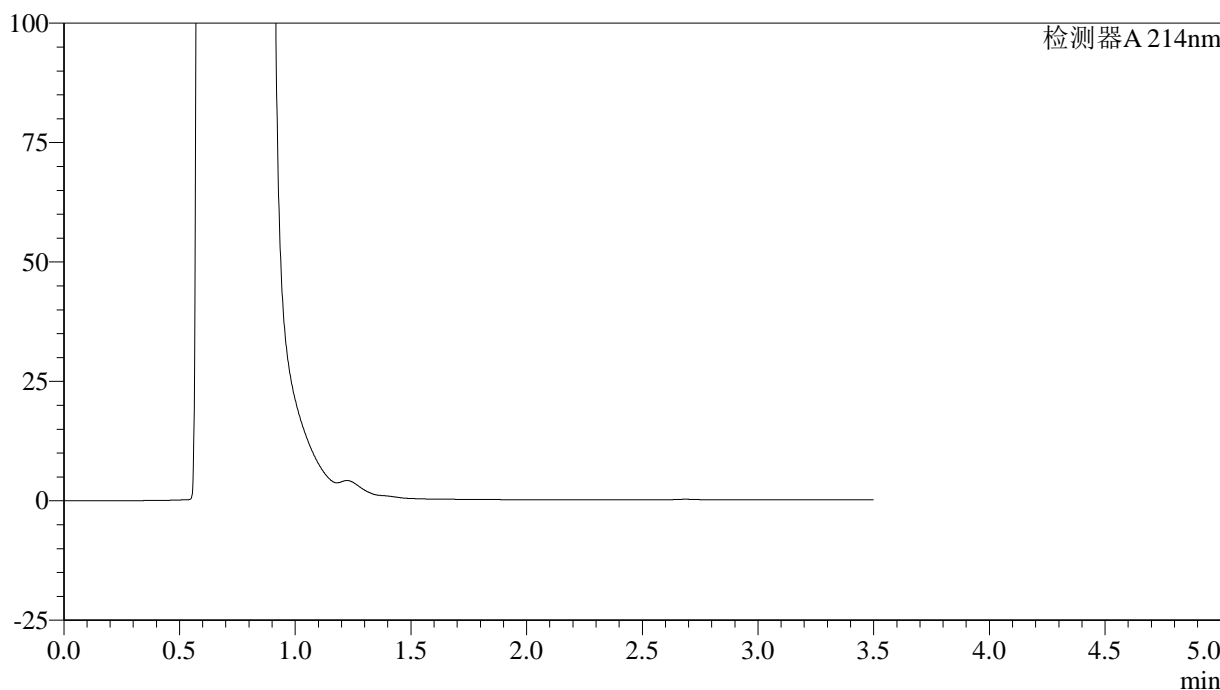

<峰表>

检测器A 214nm

峰号	保留时间	面积	面积%	高度	理论塔板数(USP)	拖尾因子	分离度(USP)
总计							

图1 贝派度酸片溶出曲线测定HPLC图谱
自制品-24082101批(180mg规格)-pH4.5介质-桨法-50转
溶剂

<样品信息>

色谱柱:XB-C18(50*4.6mm,3 μ m) 流速: 1.0ml/min
 柱温:30 $^{\circ}$ C 波长: 214nm
 数据文件名: RC\$SMF-386 - 0-82/25-288-2 - zzp-24082101p-pH4.5jz-180mg-jf50z-dz1-1.lcd
 方法文件名: RC\$SMF-386 - SMF-386-rcqx-FX274.lcm
 批处理文件名: RC\$SMF-386 - 20240826-rcqx-FX274.lcb
 样品瓶号: 1-18
 进样体积: 50 μ l 版本号: 6.115
 进样时间: 2024/08/26 11:40:30 实验者: xiechaojun
 处理时间(V2): 2024/08/27 09:36:18 处理者: xiechaojun
 仪器型号: SHIMADZU LC-2050C(FX274)

<色谱图>

mV

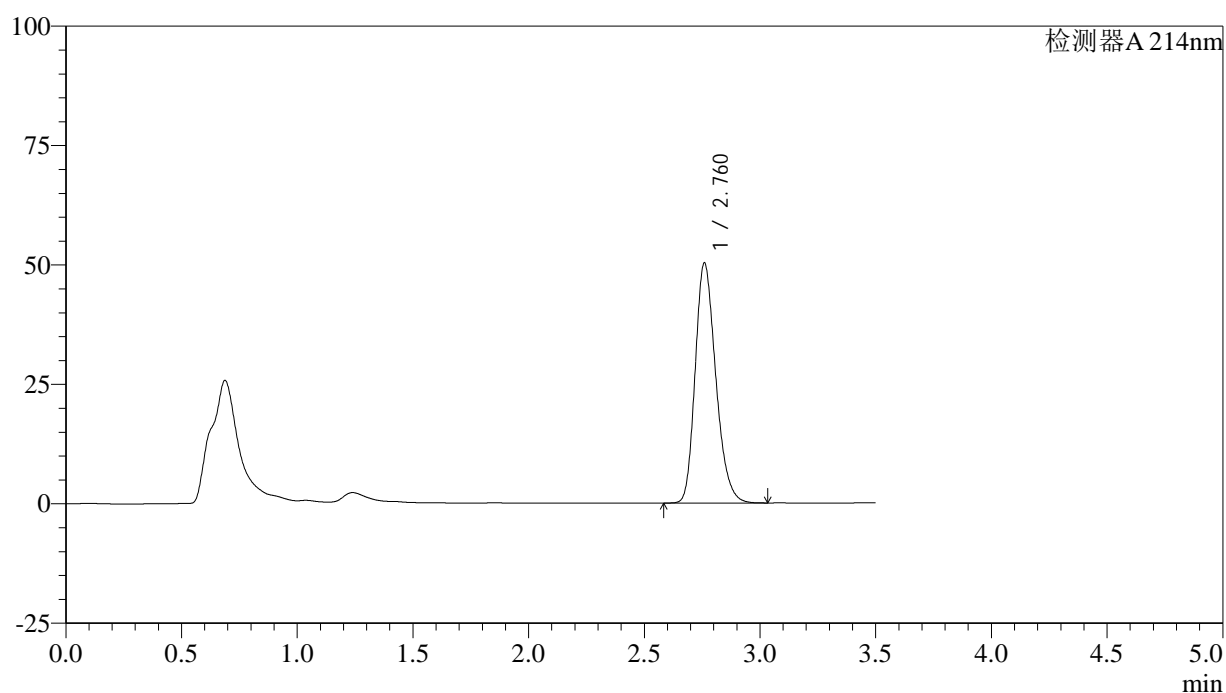

<峰表>

检测器A 214nm

峰号	保留时间	面积	面积%	高度	理论塔板数(USP)	拖尾因子	分离度(USP)
1	2.760	311020	100.000	50045	4670	1.240	--
总计		311020	100.000	50045			

图2 贝派度酸片溶出曲线测定HPLC图谱
 自制品-24082101批(180mg规格)-pH4.5介质-桨法-50转
 对照品溶液-1-1

<样品信息>

色谱柱:XB-C18(50*4.6mm,3 μ m) 流速: 1.0ml/min
 柱温:30 $^{\circ}$ C 波长: 214nm
 数据文件名: RC\$SMF-386 - 0-82/25-289-2 - zzp-24082101p-pH4.5jz-180mg-jf50z-dz1-2.lcd
 方法文件名: RC\$SMF-386 - SMF-386-rcqx-FX274.lcm
 批处理文件名: RC\$SMF-386 - 20240826-rcqx-FX274.lcb
 样品瓶号: 1-18
 进样体积: 50 μ l 版本号: 6.115
 进样时间: 2024/08/26 11:44:26 实验者: xiechaojun
 处理时间(V2): 2024/08/27 09:36:21 处理者: xiechaojun
 仪器型号: SHIMADZU LC-2050C(FX274)

<色谱图>

mV

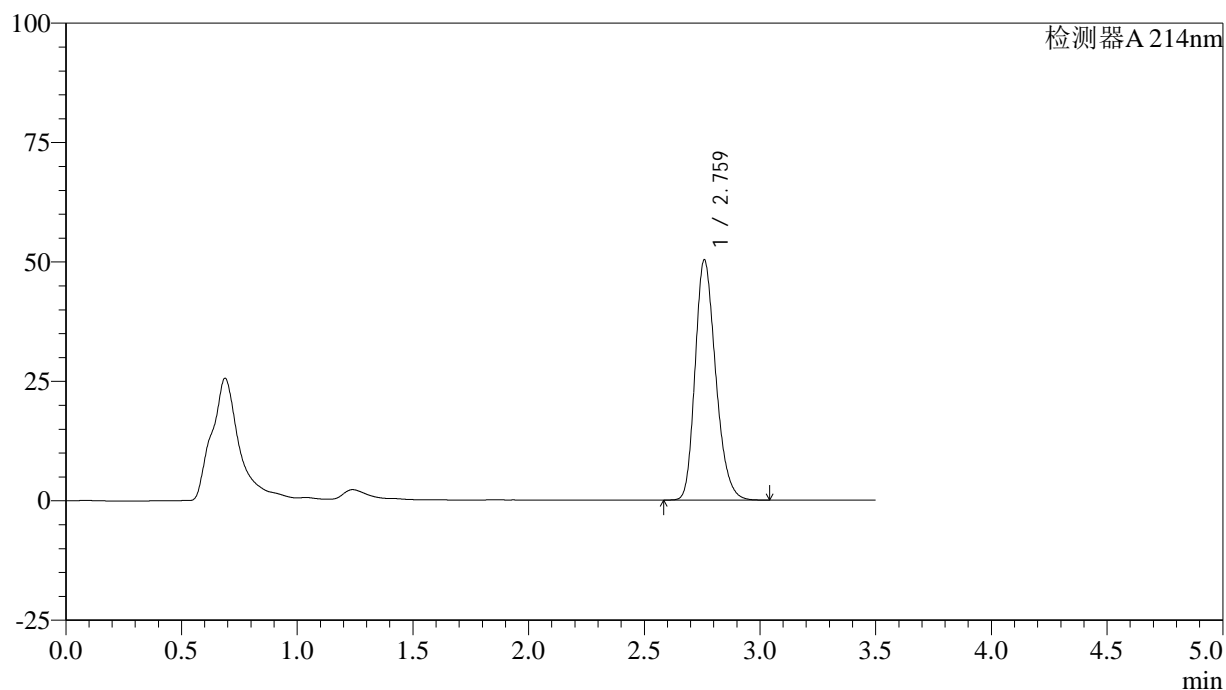

<峰表>

检测器A 214nm

峰号	保留时间	面积	面积%	高度	理论塔板数(USP)	拖尾因子	分离度(USP)
1	2.759	311020	100.000	50053	4675	1.239	--
总计		311020	100.000	50053			

图3 贝派度酸片溶出曲线测定HPLC图谱
 自制品-24082101批(180mg规格)-pH4.5介质-桨法-50转
 对照品溶液-1-2

<样品信息>

色谱柱:XB-C18(50*4.6mm,3 μ m) 流速: 1.0ml/min
 柱温:30 $^{\circ}$ C 波长: 214nm
 数据文件名: RC\$SMF-386 - 0-82/25-290-2 - zzp-24082101p-pH4.5jz-180mg-jf50z-dz1-3.lcd
 方法文件名: RC\$SMF-386 - SMF-386-rcqx-FX274.lcm
 批处理文件名: RC\$SMF-386 - 20240826-rcqx-FX274.lcb
 样品瓶号: 1-18
 进样体积: 50 μ l 版本号: 6.115
 进样时间: 2024/08/26 11:48:22 实验者: xiechaojun
 处理时间 (V2): 2024/08/27 09:36:24 处理者: xiechaojun
 仪器型号: SHIMADZU LC-2050C(FX274)

<色谱图>

mV

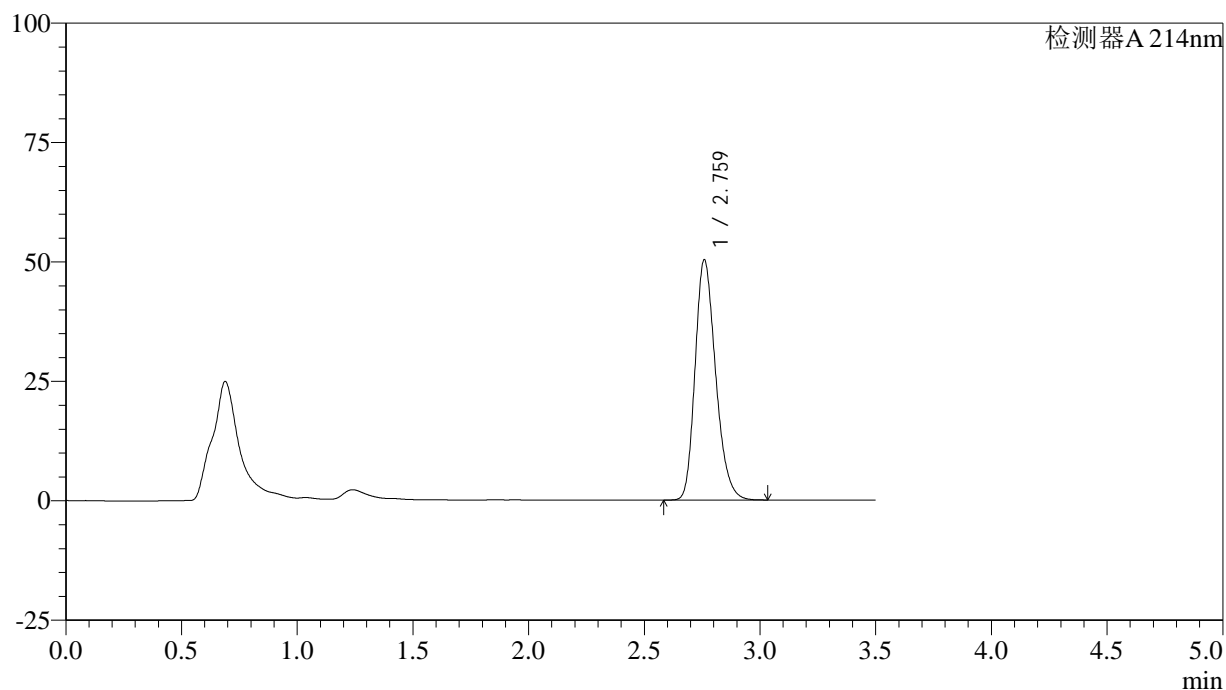

<峰表>

检测器A 214nm

峰号	保留时间	面积	面积%	高度	理论塔板数(USP)	拖尾因子	分离度(USP)
1	2.759	310797	100.000	50055	4687	1.240	--
总计		310797	100.000	50055			

图4 贝派度酸片溶出曲线测定HPLC图谱
 自制品-24082101批(180mg规格)-pH4.5介质-桨法-50转
 对照品溶液-1-3

<样品信息>

色谱柱:XB-C18(50*4.6mm,3μm) 流速: 1.0ml/min
 柱温:30°C 波长: 214nm
 数据文件名: RC\$SMF-386 - 0-82/25-291-2 - zzp-24082101p-pH4.5jz-180mg-jf50z-dz1-4.lcd
 方法文件名: RC\$SMF-386 - SMF-386-rcqx-FX274.lcm
 批处理文件名: RC\$SMF-386 - 20240826-rcqx-FX274.lcb
 样品瓶号: 1-18
 进样体积: 50 μl 版本号: 6.115
 进样时间: 2024/08/26 11:52:18 实验者: xiechaojun
 处理时间 (V2): 2024/08/27 09:36:27 处理者: xiechaojun
 仪器型号: SHIMADZU LC-2050C(FX274)

<色谱图>

mV

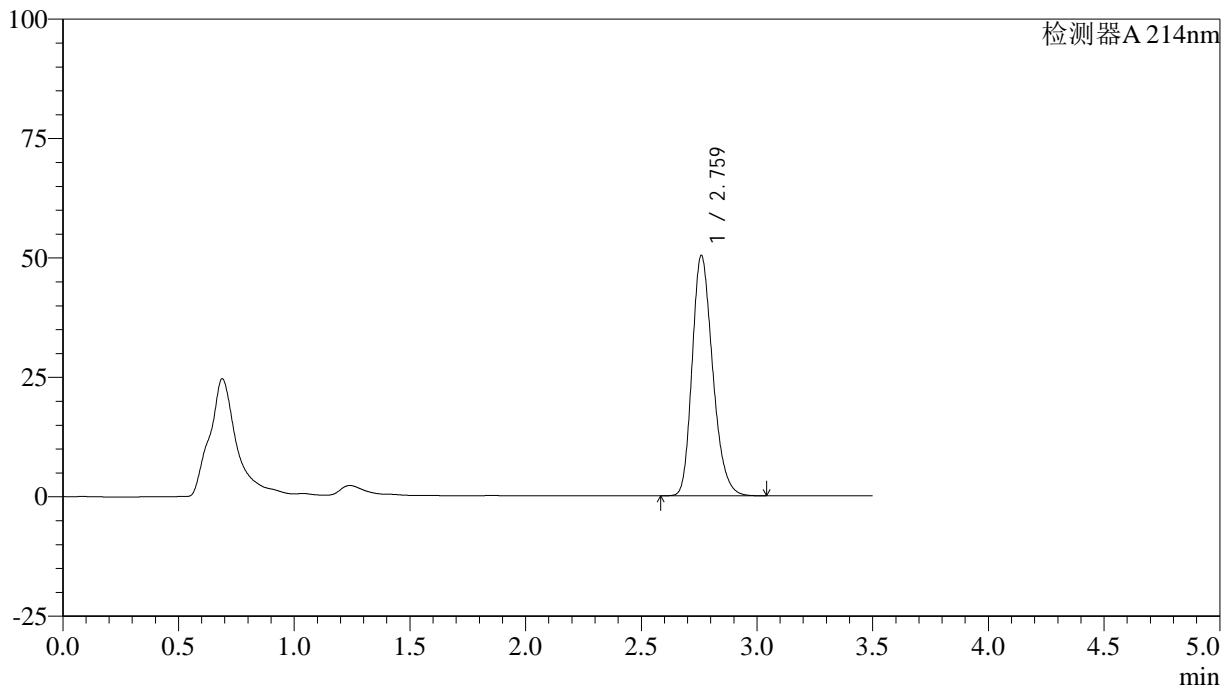

<峰表>

检测器A 214nm

峰号	保留时间	面积	面积%	高度	理论塔板数(USP)	拖尾因子	分离度(USP)
1	2.759	310909	100.000	50081	4689	1.241	--
总计		310909	100.000	50081			

图5 贝派度酸片溶出曲线测定HPLC图谱
 自制品-24082101批(180mg规格)-pH4.5介质-桨法-50转
 对照品溶液-1-4

<样品信息>

色谱柱:XB-C18(50*4.6mm,3 μ m) 流速: 1.0ml/min
 柱温:30 $^{\circ}$ C 波长: 214nm
 数据文件名: RC\$SMF-386 - 0-82/25-292-2 - zzp-24082101p-pH4.5jz-180mg-jf50z-dz1-5.lcd
 方法文件名: RC\$SMF-386 - SMF-386-rcqx-FX274.lcm
 批处理文件名: RC\$SMF-386 - 20240826-rcqx-FX274.lcb
 样品瓶号: 1-18
 进样体积: 50 μ l 版本号: 6.115
 进样时间: 2024/08/26 11:56:15 实验者: xiechaojun
 处理时间 (V2): 2024/08/27 09:36:30 处理者: xiechaojun
 仪器型号: SHIMADZU LC-2050C(FX274)

<色谱图>

mV

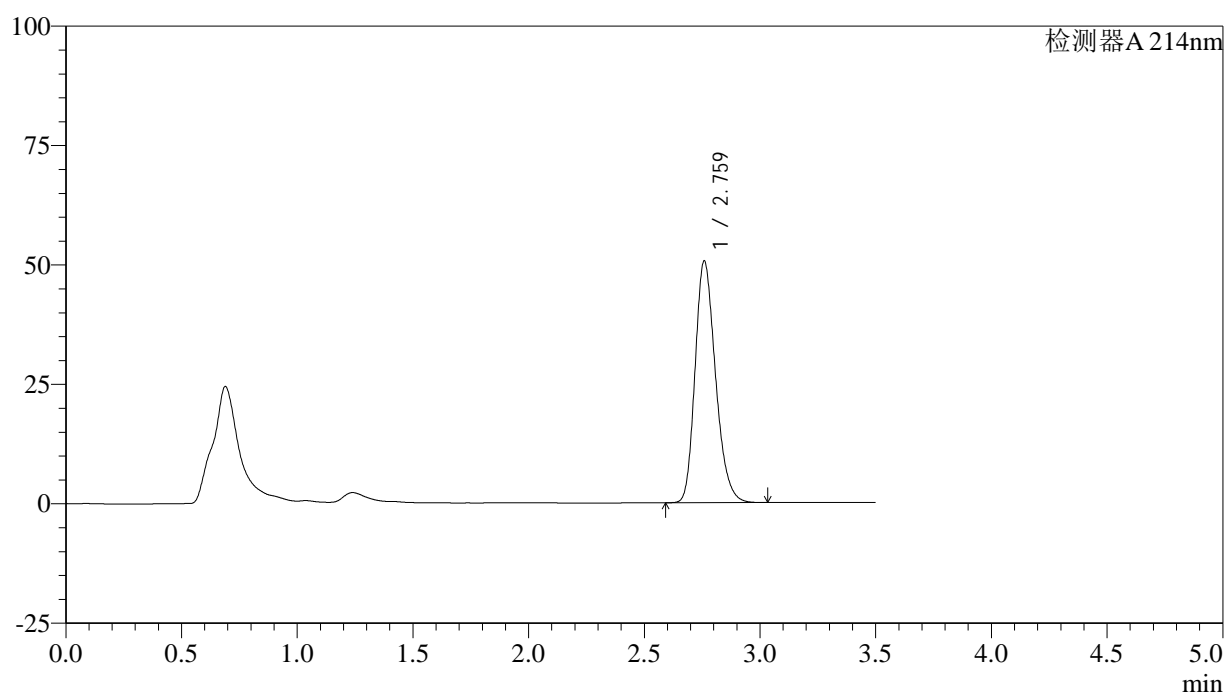

<峰表>

检测器A 214nm

峰号	保留时间	面积	面积%	高度	理论塔板数(USP)	拖尾因子	分离度(USP)
1	2.759	310926	100.000	50376	4737	1.237	--
总计		310926	100.000	50376			

图6 贝派度酸片溶出曲线测定HPLC图谱
 自制品-24082101批(180mg规格)-pH4.5介质-桨法-50转
 对照品溶液-1-5

<样品信息>

色谱柱:XB-C18(50*4.6mm,3μm) 流速: 1.0ml/min
 柱温:30°C 波长: 214nm
 数据文件名: RC\$SMF-386 - 0-82/25-293-2 - zzp-24082101p-pH4.5jz-180mg-jf50z-5min-P1.lcd
 方法文件名: RC\$SMF-386 - SMF-386-rcqx-FX274.lcm
 批处理文件名: RC\$SMF-386 - 20240826-rcqx-FX274.lcb
 样品瓶号: 1-1
 进样体积: 50 μl 版本号: 6.115
 进样时间: 2024/08/26 12:04:17 实验者: xiechaojun
 处理时间 (V2) : 2024/08/27 09:36:33 处理者: xiechaojun
 仪器型号: SHIMADZU LC-2050C(FX274)

<色谱图>

mV

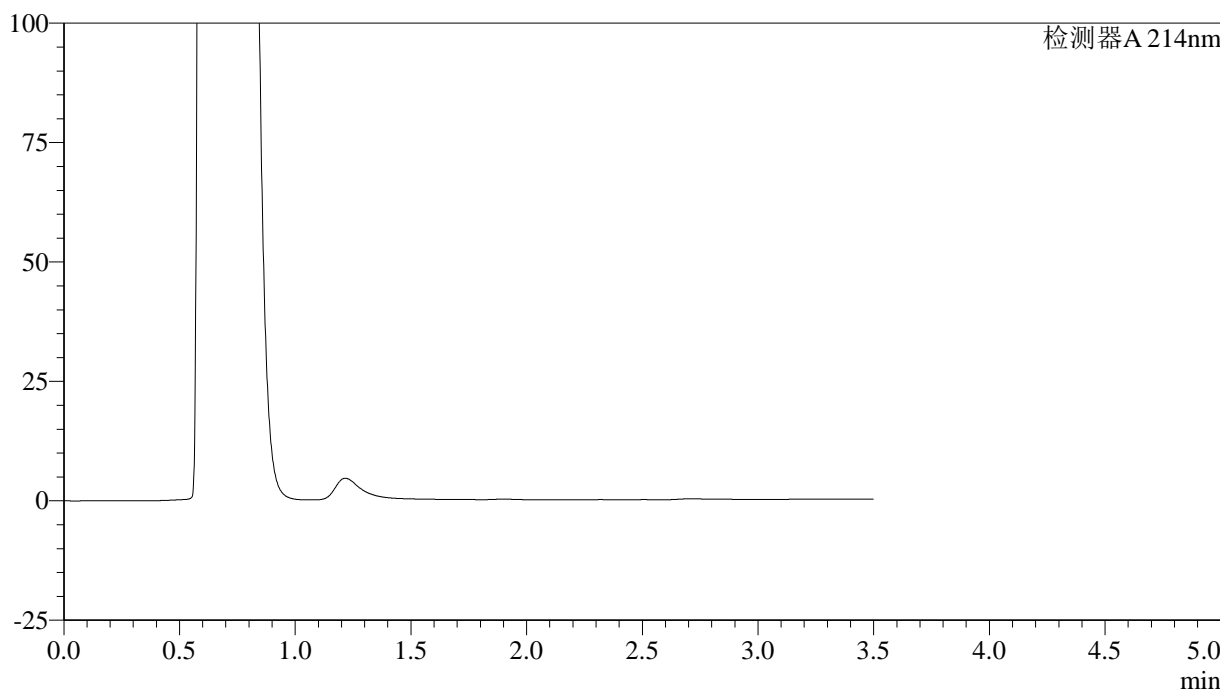

<峰表>

检测器A 214nm

峰号	保留时间	面积	面积%	高度	理论塔板数(USP)	拖尾因子	分离度(USP)
总计							

图7 贝派度酸片溶出曲线测定HPLC图谱
 自制品-24082101批(180mg规格)-pH4.5介质-桨法-50转-5min-片1
 供试品溶液-1

<样品信息>

色谱柱:XB-C18(50*4.6mm,3μm) 流速: 1.0ml/min
 柱温:30°C 波长: 214nm
 数据文件名: RC\$SMF-386 - 0-82/25-294-2 - zzp-24082101p-pH4.5jz-180mg-jf50z-5min-P2.lcd
 方法文件名: RC\$SMF-386 - SMF-386-rcqx-FX274.lcm
 批处理文件名: RC\$SMF-386 - 20240826-rcqx-FX274.lcb
 样品瓶号: 1-10
 进样体积: 50 μl 版本号: 6.115
 进样时间: 2024/08/26 12:08:11 实验者: xiechaojun
 处理时间 (V2) : 2024/08/27 09:36:35 处理者: xiechaojun
 仪器型号: SHIMADZU LC-2050C(FX274)

<色谱图>

mV

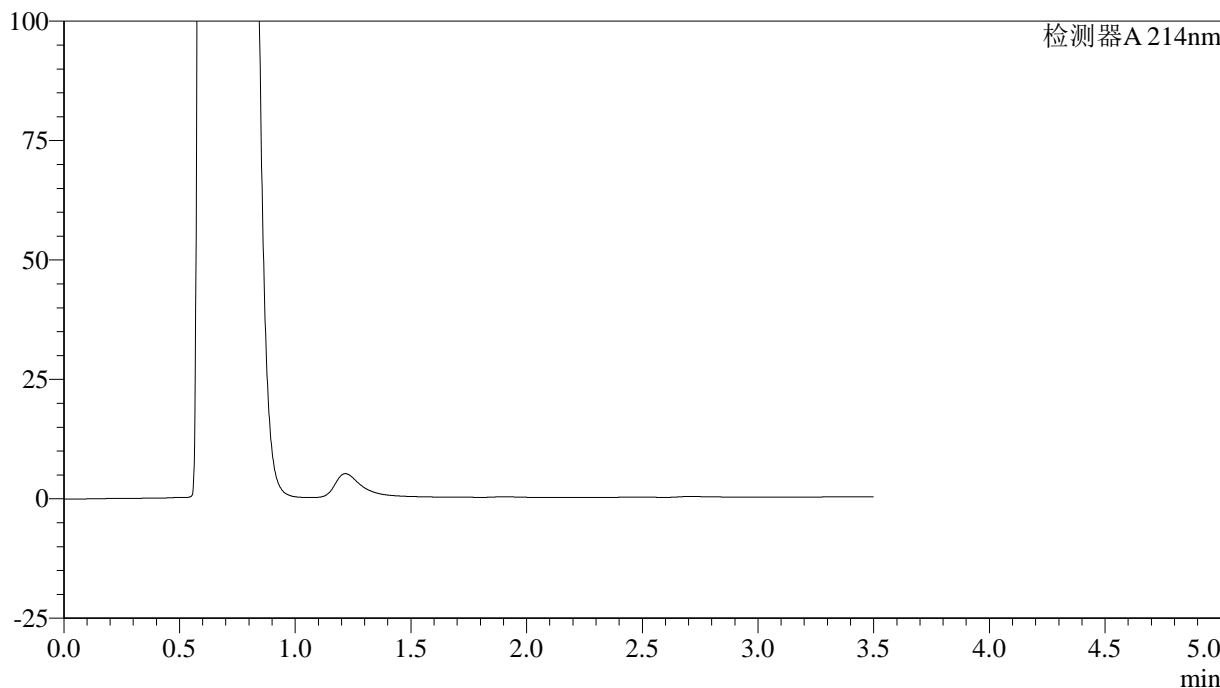

<峰表>

检测器A 214nm

峰号	保留时间	面积	面积%	高度	理论塔板数(USP)	拖尾因子	分离度(USP)
总计							

图8 贝派度酸片溶出曲线测定HPLC图谱
 自制品-24082101批(180mg规格)-pH4.5介质-桨法-50转-5min-片2
 供试品溶液-1

<样品信息>

色谱柱:XB-C18(50*4.6mm,3μm) 流速: 1.0ml/min
 柱温:30°C 波长: 214nm
 数据文件名: RC\$SMF-386 - 0-82/25-295-2 - zzp-24082101p-pH4.5jz-180mg-jf50z-5min-P3.lcd
 方法文件名: RC\$SMF-386 - SMF-386-rcqx-FX274.lcm
 批处理文件名: RC\$SMF-386 - 20240826-rcqx-FX274.lcb
 样品瓶号: 1-19
 进样体积: 50 μl 版本号: 6.115
 进样时间: 2024/08/26 12:12:05 实验者: xiechaojun
 处理时间 (V2): 2024/08/27 09:36:38 处理者: xiechaojun
 仪器型号: SHIMADZU LC-2050C(FX274)

<色谱图>

mV

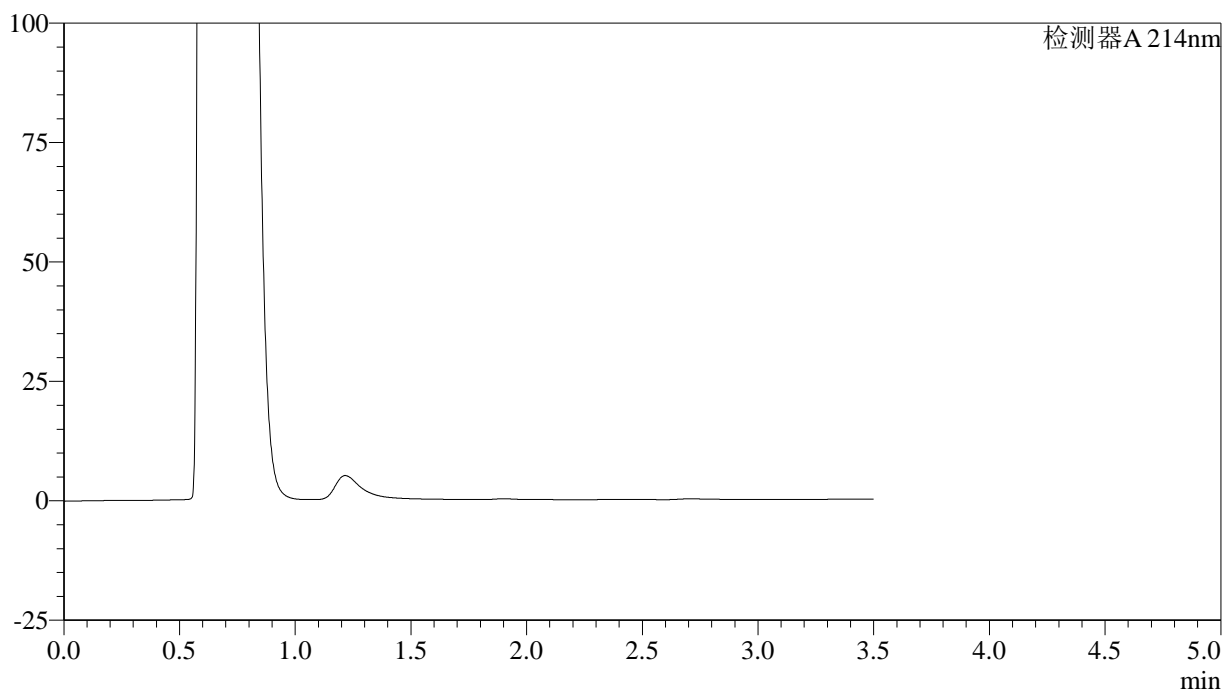

<峰表>

检测器A 214nm

峰号	保留时间	面积	面积%	高度	理论塔板数(USP)	拖尾因子	分离度(USP)
总计							

图9 贝派度酸片溶出曲线测定HPLC图谱
 自制品-24082101批(180mg规格)-pH4.5介质-桨法-50转-5min-片3
 供试品溶液-1

<样品信息>

色谱柱:XB-C18(50*4.6mm,3 μ m) 流速: 1.0ml/min
 柱温:30 $^{\circ}$ C 波长: 214nm
 数据文件名: RC\$SMF-386 - 0-82/25-296-2 - zzp-24082101p-pH4.5jz-180mg-jf50z-5min-P4.lcd
 方法文件名: RC\$SMF-386 - SMF-386-rcqx-FX274.lcm
 批处理文件名: RC\$SMF-386 - 20240826-rcqx-FX274.lcb
 样品瓶号: 1-28
 进样体积: 50 μ l 版本号: 6.115
 进样时间: 2024/08/26 12:16:00 实验者: xiechaojun
 处理时间(V2): 2024/08/27 09:36:40 处理者: xiechaojun
 仪器型号: SHIMADZU LC-2050C(FX274)

<色谱图>

mV

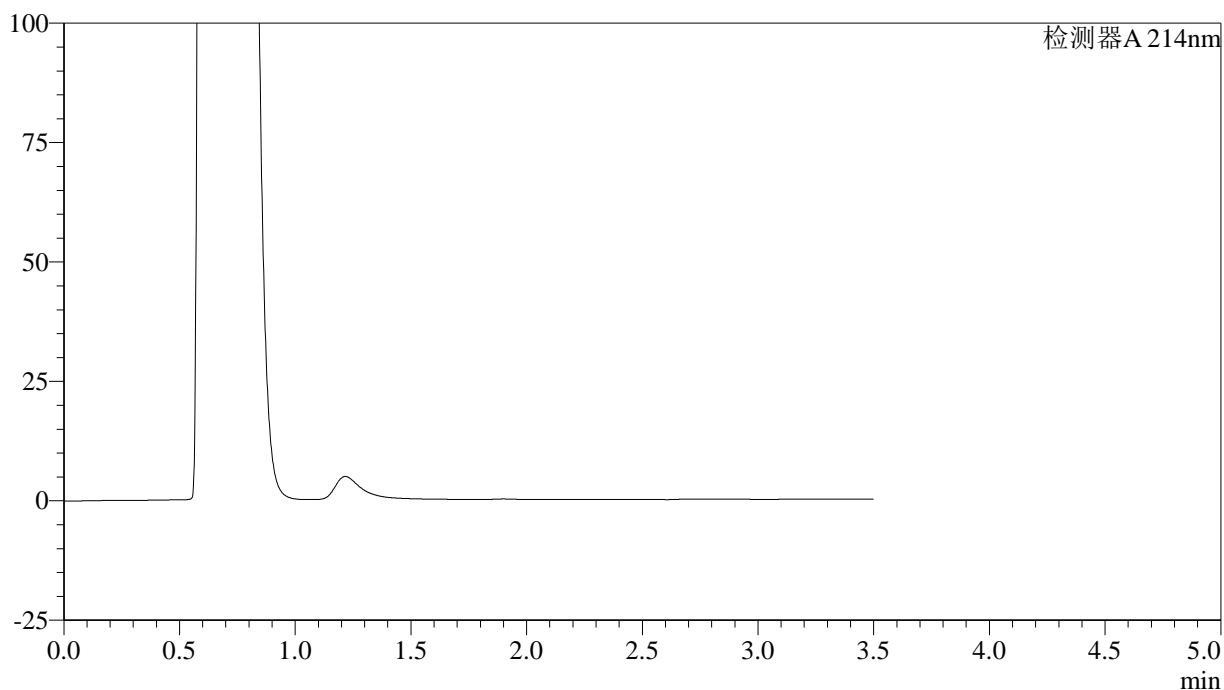

<峰表>

检测器A 214nm

峰号	保留时间	面积	面积%	高度	理论塔板数(USP)	拖尾因子	分离度(USP)
总计							

图10 贝派度酸片溶出曲线测定HPLC图谱
 自制品-24082101批(180mg规格)-pH4.5介质-桨法-50转-5min-片4
 供试品溶液-1

<样品信息>

色谱柱:XB-C18(50*4.6mm,3 μ m) 流速: 1.0ml/min
 柱温:30 $^{\circ}$ C 波长: 214nm
 数据文件名: RC\$SMF-386 - 0-82/25-297-2 - zzp-24082101p-pH4.5jz-180mg-jf50z-5min-P5.lcd
 方法文件名: RC\$SMF-386 - SMF-386-rcqx-FX274.lcm
 批处理文件名: RC\$SMF-386 - 20240826-rcqx-FX274.lcb
 样品瓶号: 1-37
 进样体积: 50 μ l 版本号: 6.115
 进样时间: 2024/08/26 12:19:54 实验者: xiechaojun
 处理时间(V2): 2024/08/27 09:36:43 处理者: xiechaojun
 仪器型号: SHIMADZU LC-2050C(FX274)

<色谱图>

mV

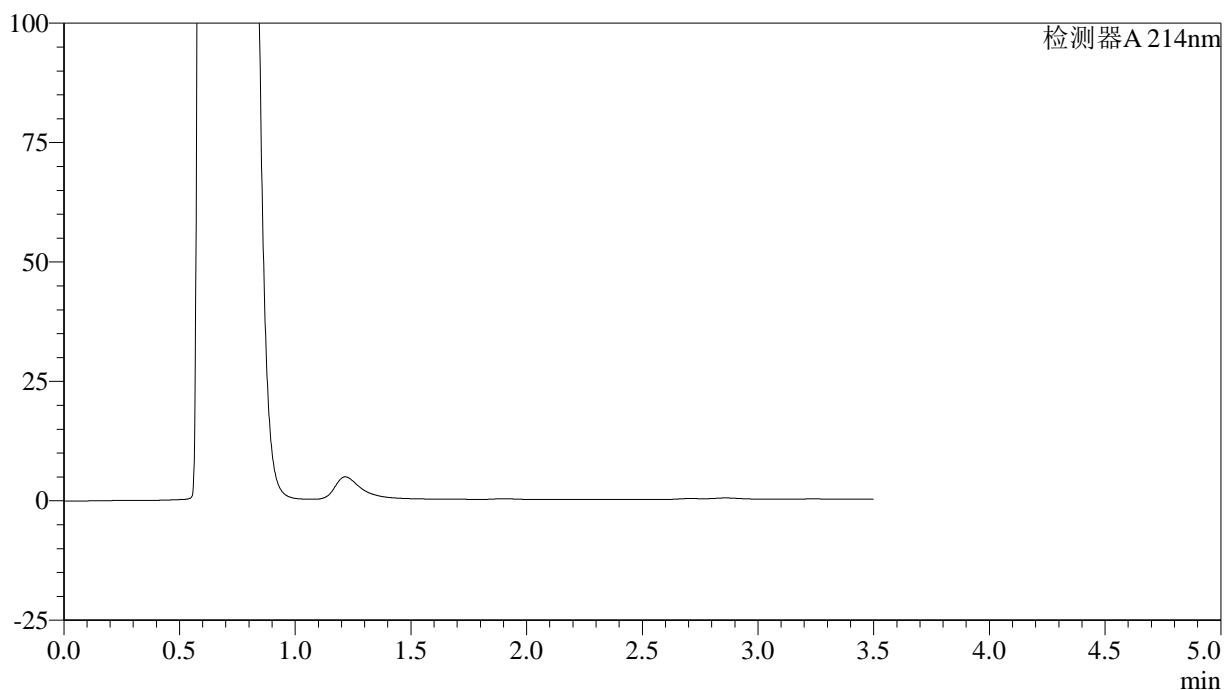

<峰表>

检测器A 214nm

峰号	保留时间	面积	面积%	高度	理论塔板数(USP)	拖尾因子	分离度(USP)
总计							

图11 贝派度酸片溶出曲线测定HPLC图谱
 自制品-24082101批(180mg规格)-pH4.5介质-桨法-50转-5min-片5
 供试品溶液-1

<样品信息>

色谱柱:XB-C18(50*4.6mm,3 μ m) 流速: 1.0ml/min
 柱温:30 $^{\circ}$ C 波长: 214nm
 数据文件名: RC\$SMF-386 - 0-82/25-298-2 - zzp-24082101p-pH4.5jz-180mg-jf50z-5min-P6.lcd
 方法文件名: RC\$SMF-386 - SMF-386-rcqx-FX274.lcm
 批处理文件名: RC\$SMF-386 - 20240826-rcqx-FX274.lcb
 样品瓶号: 1-46
 进样体积: 50 μ l 版本号: 6.115
 进样时间: 2024/08/26 12:23:48 实验者: xiechaojun
 处理时间(V2): 2024/08/27 09:36:45 处理者: xiechaojun
 仪器型号: SHIMADZU LC-2050C(FX274)

<色谱图>

mV

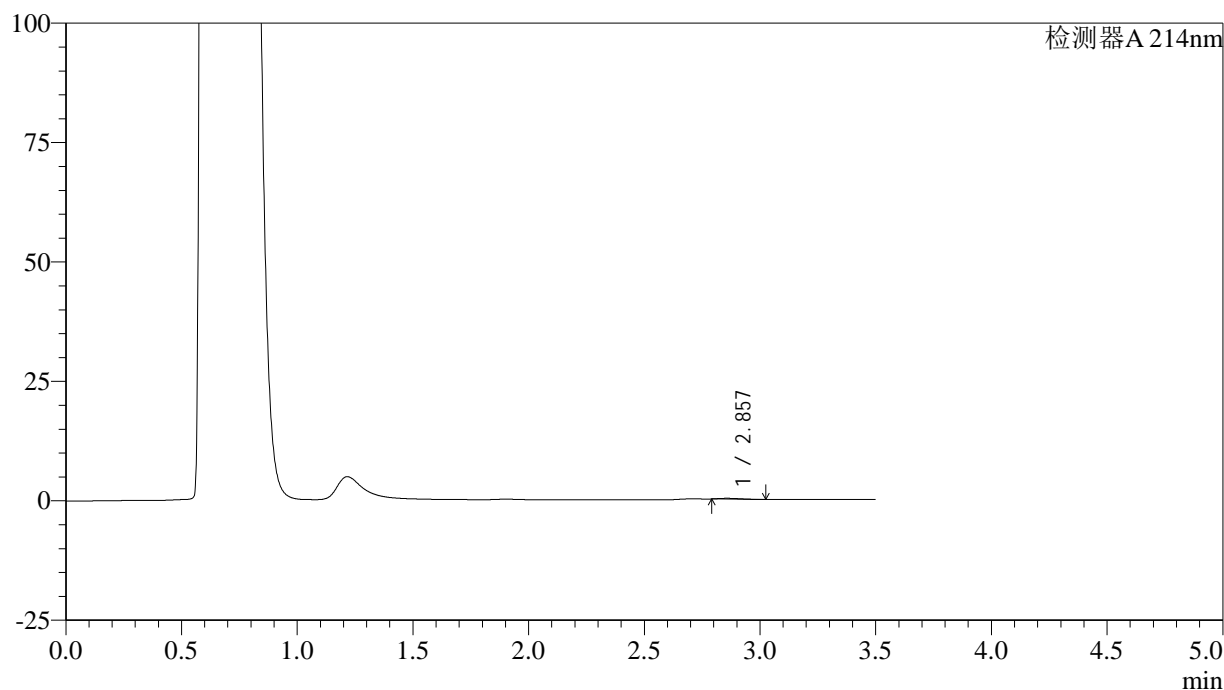

<峰表>

检测器A 214nm

峰号	保留时间	面积	面积%	高度	理论塔板数(USP)	拖尾因子	分离度(USP)
1	2.857	1031	100.000	172	4840	1.343	--
总计		1031	100.000	172			

图12 贝派度酸片溶出曲线测定HPLC图谱
 自制品-24082101批(180mg规格)-pH4.5介质-桨法-50转-5min-片6
 供试品溶液-1

<样品信息>

色谱柱:XB-C18(50*4.6mm,3 μ m) 流速: 1.0ml/min
 柱温:30 $^{\circ}$ C 波长: 214nm
 数据文件名: RC\$SMF-386 - 0-82/25-299-2 - zzp-24082101p-pH4.5jz-180mg-jf50z-10min-P1.lcd
 方法文件名: RC\$SMF-386 - SMF-386-rcqx-FX274.lcm
 批处理文件名: RC\$SMF-386 - 20240826-rcqx-FX274.lcb
 样品瓶号: 1-2
 进样体积: 50 μ l 版本号: 6.115
 进样时间: 2024/08/26 12:27:41 实验者: xiechaojun
 处理时间(V2): 2024/08/27 09:36:48 处理者: xiechaojun
 仪器型号: SHIMADZU LC-2050C(FX274)

<色谱图>

mV

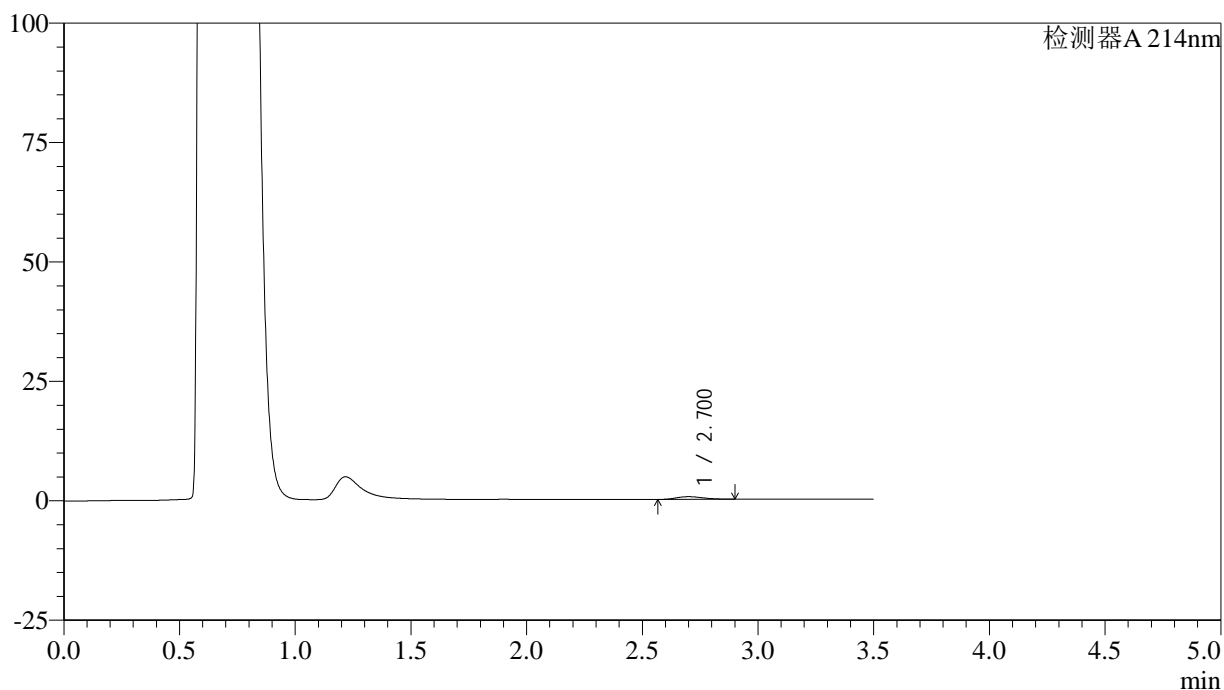

<峰表>

检测器A 214nm

峰号	保留时间	面积	面积%	高度	理论塔板数(USP)	拖尾因子	分离度(USP)
1	2.700	4448	100.000	555	2561	1.258	--
总计		4448	100.000	555			

图13 贝派度酸片溶出曲线测定HPLC图谱
 自制品-24082101批(180mg规格)-pH4.5介质-桨法-50转-10min-片1
 供试品溶液-1

<样品信息>

色谱柱:XB-C18(50*4.6mm,3μm) 流速: 1.0ml/min
 柱温:30°C 波长: 214nm
 数据文件名: RC\$SMF-386 - 0-82/25-300-2 - zzp-24082101p-pH4.5jz-180mg-jf50z-10min-P2.lcd
 方法文件名: RC\$SMF-386 - SMF-386-rcqx-FX274.lcm
 批处理文件名: RC\$SMF-386 - 20240826-rcqx-FX274.lcb
 样品瓶号: 1-11
 进样体积: 50 μl 版本号: 6.115
 进样时间: 2024/08/26 12:31:35 实验者: xiechaojun
 处理时间 (V2): 2024/08/27 09:36:50 处理者: xiechaojun
 仪器型号: SHIMADZU LC-2050C(FX274)

<色谱图>

mV

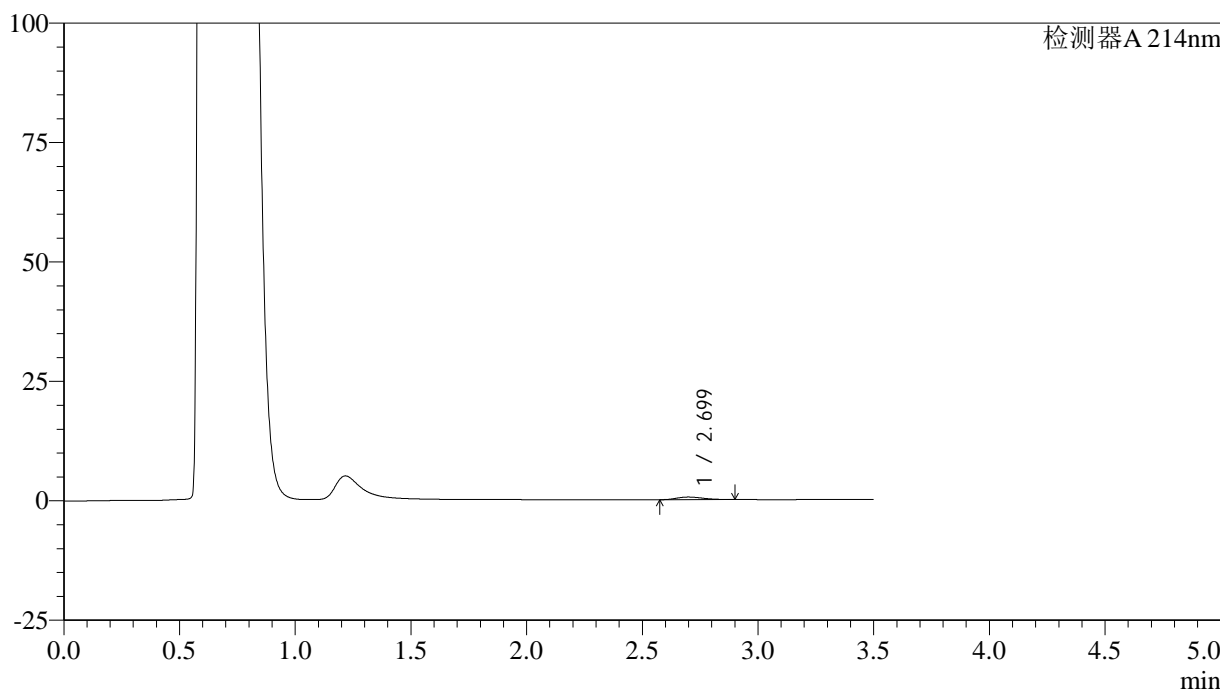

<峰表>

检测器A 214nm

峰号	保留时间	面积	面积%	高度	理论塔板数(USP)	拖尾因子	分离度(USP)
1	2.699	4319	100.000	547	2623	1.267	--
总计		4319	100.000	547			

图14 贝派度酸片溶出曲线测定HPLC图谱
 自制品-24082101批(180mg规格)-pH4.5介质-桨法-50转-10min-片2
 供试品溶液-1

<样品信息>

色谱柱:XB-C18(50*4.6mm,3μm) 流速: 1.0ml/min
 柱温:30°C 波长: 214nm
 数据文件名: RC\$SMF-386 - 0-82/25-301-2 - zzp-24082101p-pH4.5jz-180mg-jf50z-10min-P3.lcd
 方法文件名: RC\$SMF-386 - SMF-386-rcqx-FX274.lcm
 批处理文件名: RC\$SMF-386 - 20240826-rcqx-FX274.lcb
 样品瓶号: 1-20
 进样体积: 50 μl 版本号: 6.115
 进样时间: 2024/08/26 12:35:31 实验者: xiechaojun
 处理时间 (V2): 2024/08/27 09:36:53 处理者: xiechaojun
 仪器型号: SHIMADZU LC-2050C(FX274)

<色谱图>

mV

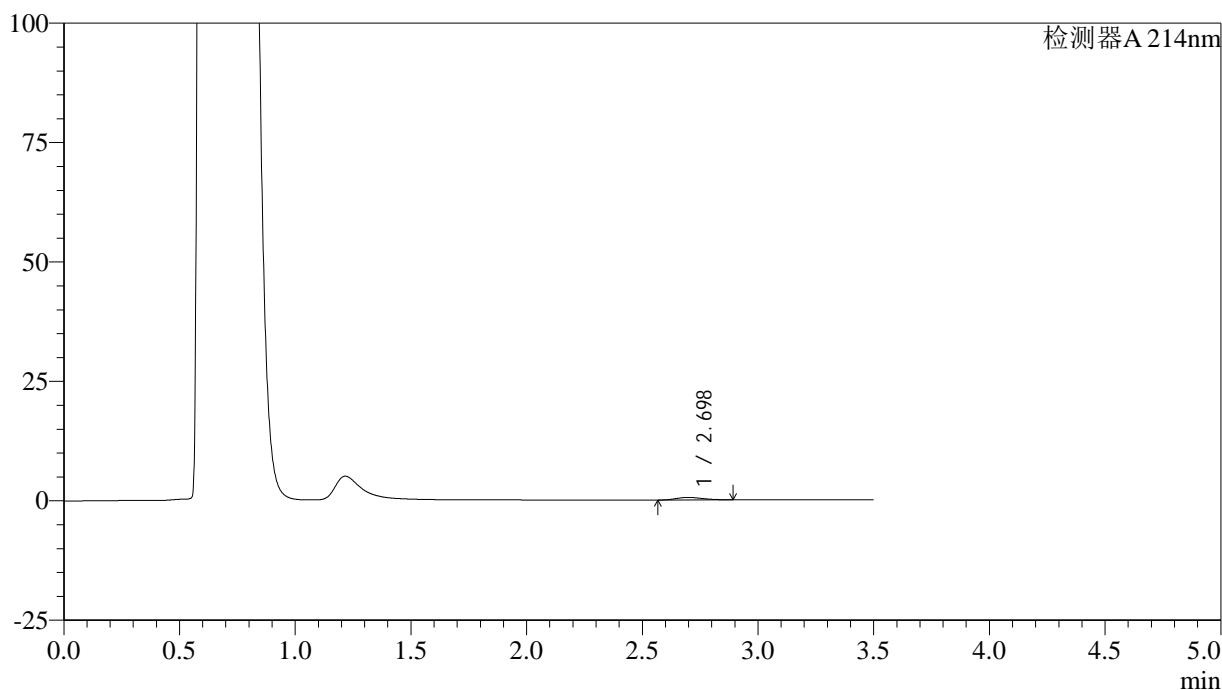

<峰表>

检测器A 214nm

峰号	保留时间	面积	面积%	高度	理论塔板数(USP)	拖尾因子	分离度(USP)
1	2.698	4188	100.000	527	2589	1.246	--
总计		4188	100.000	527			

图15 贝派度酸片溶出曲线测定HPLC图谱
 自制品-24082101批(180mg规格)-pH4.5介质-桨法-50转-10min-片3
 供试品溶液-1

<样品信息>

色谱柱:XB-C18(50*4.6mm,3μm) 流速: 1.0ml/min
 柱温:30°C 波长: 214nm
 数据文件名: RC\$SMF-386 - 0-82/25-302-2 - zzp-24082101p-pH4.5jz-180mg-jf50z-10min-P4.lcd
 方法文件名: RC\$SMF-386 - SMF-386-rcqx-FX274.lcm
 批处理文件名: RC\$SMF-386 - 20240826-rcqx-FX274.lcb
 样品瓶号: 1-29
 进样体积: 50 μl 版本号: 6.115
 进样时间: 2024/08/26 12:39:24 实验者: xiechaojun
 处理时间 (V2): 2024/08/27 09:36:56 处理者: xiechaojun
 仪器型号: SHIMADZU LC-2050C(FX274)

<色谱图>

mV

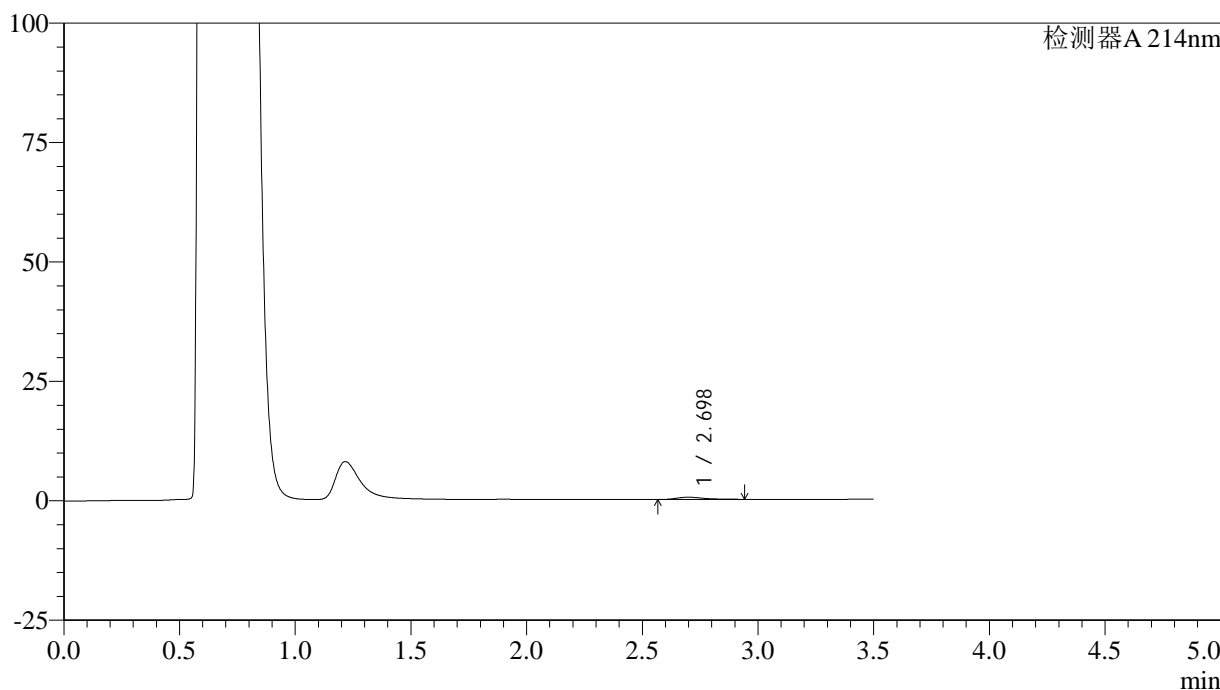

<峰表>

检测器A 214nm

峰号	保留时间	面积	面积%	高度	理论塔板数(USP)	拖尾因子	分离度(USP)
1	2.698	4023	100.000	478	2612	1.503	--
总计		4023	100.000	478			

图16 贝派度酸片溶出曲线测定HPLC图谱
 自制品-24082101批(180mg规格)-pH4.5介质-桨法-50转-10min-片4
 供试品溶液-1

<样品信息>

色谱柱:XB-C18(50*4.6mm,3μm) 流速: 1.0ml/min
 柱温:30°C 波长: 214nm
 数据文件名: RC\$SMF-386 - 0-82/25-303-2 - zzp-24082101p-pH4.5jz-180mg-jf50z-10min-P5.lcd
 方法文件名: RC\$SMF-386 - SMF-386-rcqx-FX274.lcm
 批处理文件名: RC\$SMF-386 - 20240826-rcqx-FX274.lcb
 样品瓶号: 1-38
 进样体积: 50 μl 版本号: 6.115
 进样时间: 2024/08/26 12:43:19 实验者: xiechaojun
 处理时间 (V2): 2024/08/27 09:36:58 处理者: xiechaojun
 仪器型号: SHIMADZU LC-2050C(FX274)

<色谱图>

mV

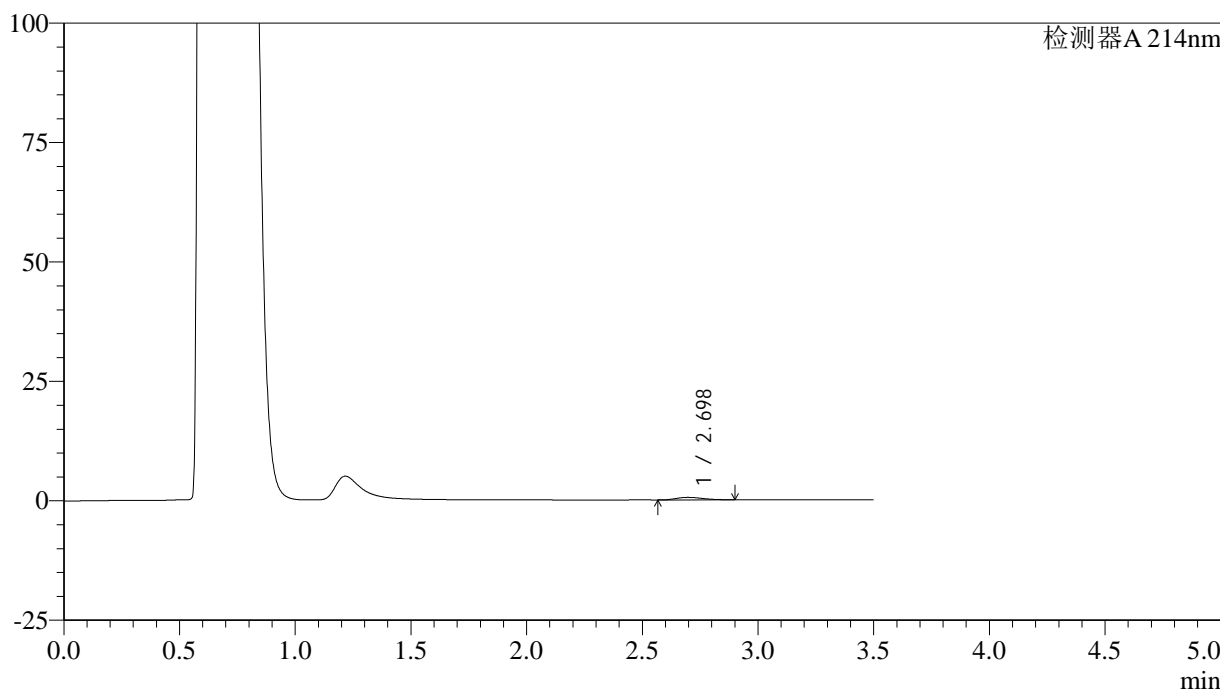

<峰表>

检测器A 214nm

峰号	保留时间	面积	面积%	高度	理论塔板数(USP)	拖尾因子	分离度(USP)
1	2.698	4188	100.000	524	2576	1.262	--
总计		4188	100.000	524			

图17 贝派度酸片溶出曲线测定HPLC图谱
 自制品-24082101批(180mg规格)-pH4.5介质-桨法-50转-10min-片5
 供试品溶液-1

<样品信息>

色谱柱:XB-C18(50*4.6mm,3μm) 流速: 1.0ml/min
 柱温:30°C 波长: 214nm
 数据文件名: RC\$SMF-386 - 0-82/25-304-2 - zzp-24082101p-pH4.5jz-180mg-jf50z-10min-P6.lcd
 方法文件名: RC\$SMF-386 - SMF-386-rcqx-FX274.lcm
 批处理文件名: RC\$SMF-386 - 20240826-rcqx-FX274.lcb
 样品瓶号: 1-47
 进样体积: 50 μl 版本号: 6.115
 进样时间: 2024/08/26 12:47:14 实验者: xiechaojun
 处理时间(V2): 2024/08/27 09:37:01 处理者: xiechaojun
 仪器型号: SHIMADZU LC-2050C(FX274)

<色谱图>

mV

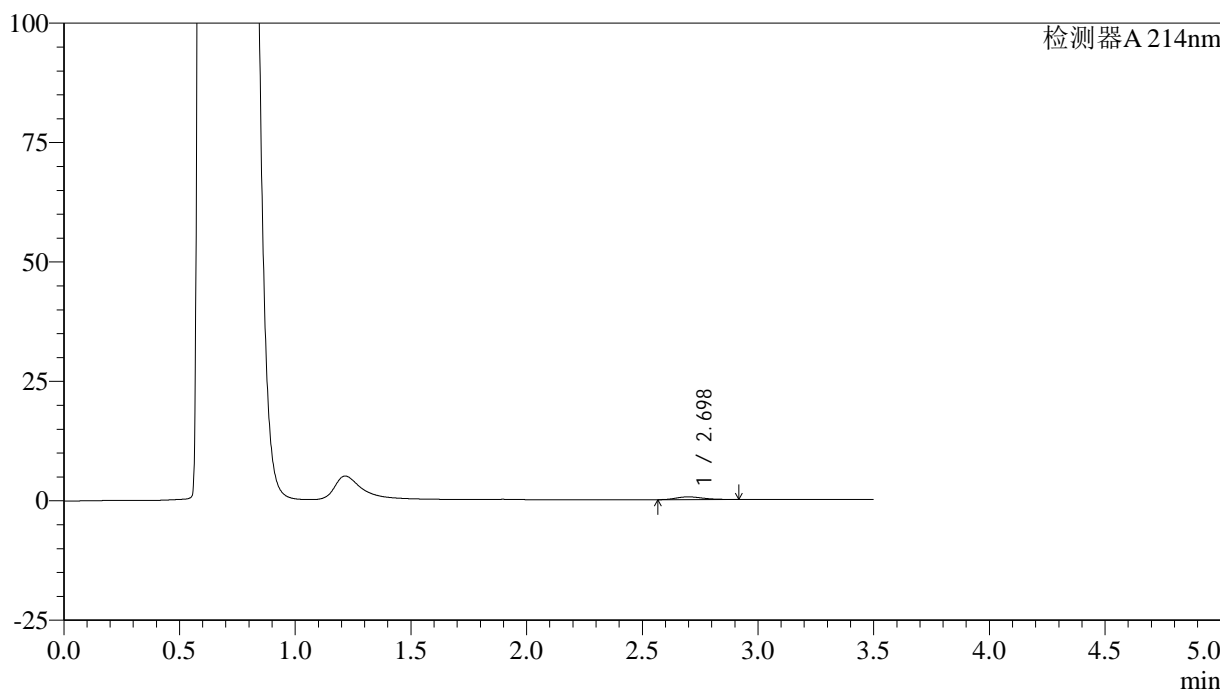

<峰表>

检测器A 214nm

峰号	保留时间	面积	面积%	高度	理论塔板数(USP)	拖尾因子	分离度(USP)
1	2.698	4631	100.000	573	2620	1.330	--
总计		4631	100.000	573			

图18 贝派度酸片溶出曲线测定HPLC图谱
 自制品-24082101批(180mg规格)-pH4.5介质-桨法-50转-10min-片6
 供试品溶液-1

<样品信息>

色谱柱:XB-C18(50*4.6mm,3 μ m) 流速: 1.0ml/min
 柱温:30 $^{\circ}$ C 波长: 214nm
 数据文件名: RC\$SMF-386 - 0-82/25-305-2 - zzp-24082101p-pH4.5jz-180mg-jf50z-15min-P1.lcd
 方法文件名: RC\$SMF-386 - SMF-386-rcqx-FX274.lcm
 批处理文件名: RC\$SMF-386 - 20240826-rcqx-FX274.lcb
 样品瓶号: 1-3
 进样体积: 50 μ l 版本号: 6.115
 进样时间: 2024/08/26 12:51:08 实验者: xiechaojun
 处理时间(V2): 2024/08/27 09:37:03 处理者: xiechaojun
 仪器型号: SHIMADZU LC-2050C(FX274)

<色谱图>

mV

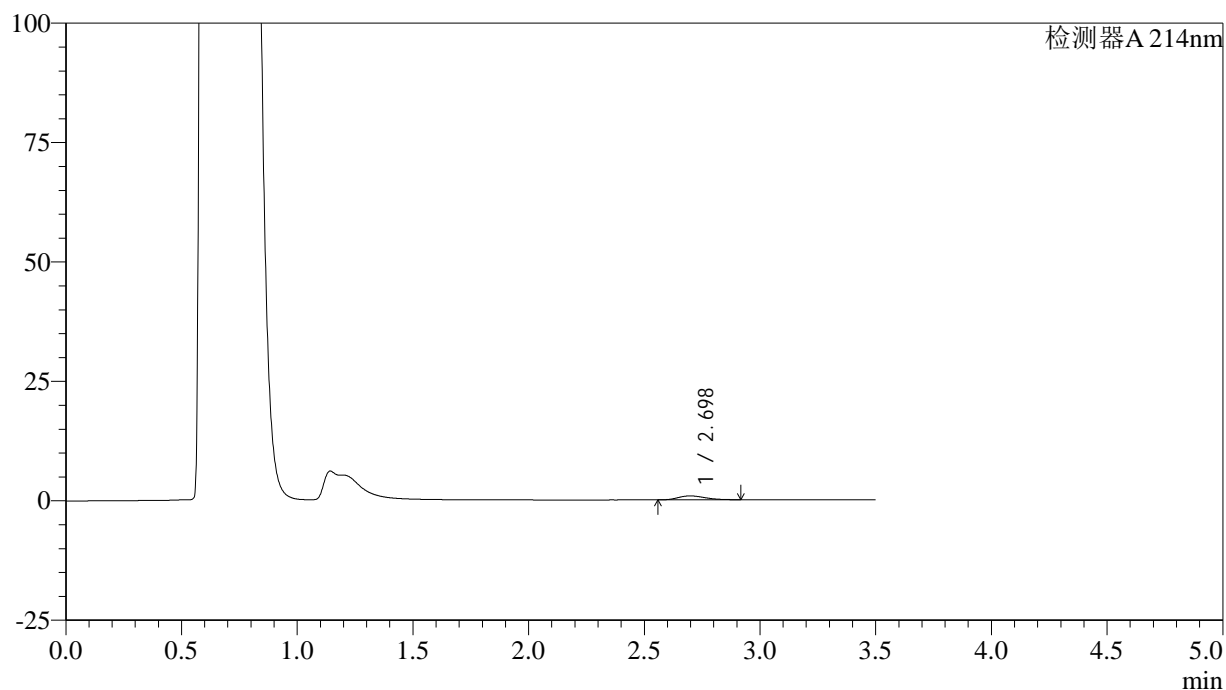

<峰表>

检测器A 214nm

峰号	保留时间	面积	面积%	高度	理论塔板数(USP)	拖尾因子	分离度(USP)
1	2.698	6653	100.000	826	2569	1.275	--
总计		6653	100.000	826			

图19 贝派度酸片溶出曲线测定HPLC图谱
 自制品-24082101批(180mg规格)-pH4.5介质-桨法-50转-15min-片1
 供试品溶液-1

<样品信息>

色谱柱:XB-C18(50*4.6mm,3 μ m) 流速: 1.0ml/min
 柱温:30 $^{\circ}$ C 波长: 214nm
 数据文件名: RC\$SMF-386 - 0-82/25-306-2 - zzp-24082101p-pH4.5jz-180mg-jf50z-15min-P2.lcd
 方法文件名: RC\$SMF-386 - SMF-386-rcqx-FX274.lcm
 批处理文件名: RC\$SMF-386 - 20240826-rcqx-FX274.lcb
 样品瓶号: 1-12
 进样体积: 50 μ l 版本号: 6.115
 进样时间: 2024/08/26 12:55:01 实验者: xiechaojun
 处理时间(V2): 2024/08/27 09:37:06 处理者: xiechaojun
 仪器型号: SHIMADZU LC-2050C(FX274)

<色谱图>

mV

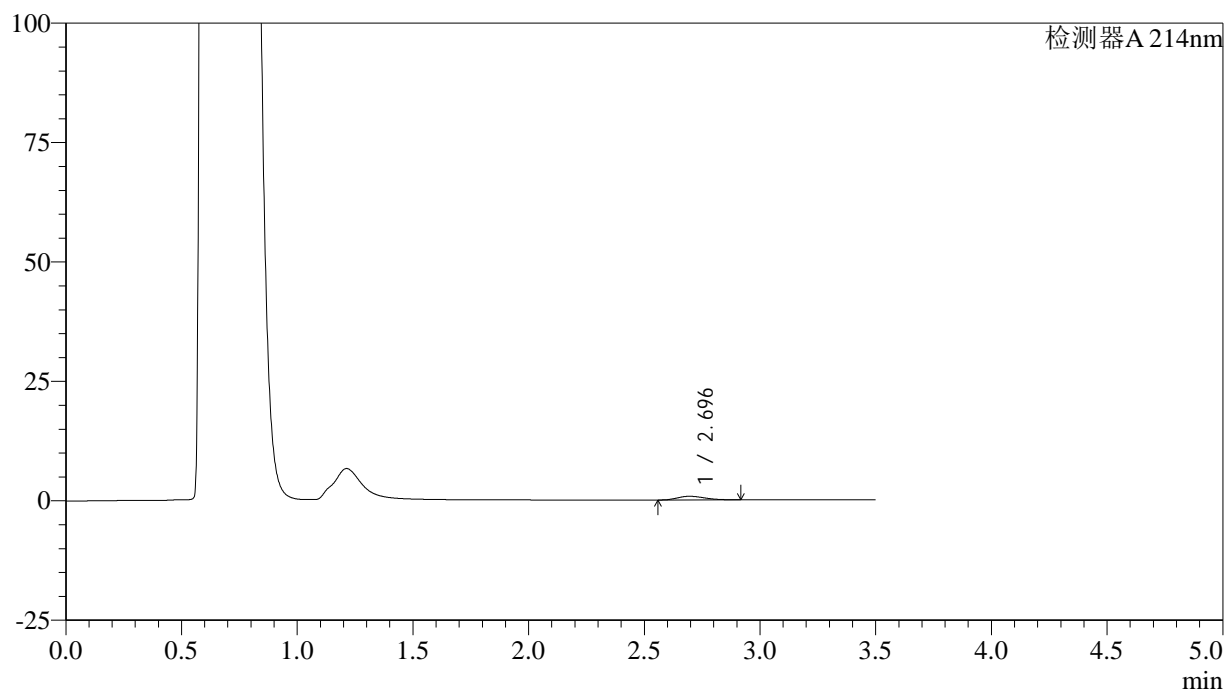

<峰表>

检测器A 214nm

峰号	保留时间	面积	面积%	高度	理论塔板数(USP)	拖尾因子	分离度(USP)
1	2.696	6312	100.000	769	2445	1.273	--
总计		6312	100.000	769			

图20 贝派度酸片溶出曲线测定HPLC图谱
 自制品-24082101批(180mg规格)-pH4.5介质-桨法-50转-15min-片2
 供试品溶液-1

<样品信息>

色谱柱:XB-C18(50*4.6mm,3μm) 流速: 1.0ml/min
 柱温:30°C 波长: 214nm
 数据文件名: RC\$SMF-386 - 0-82/25-307-2 - zzp-24082101p-pH4.5jz-180mg-jf50z-15min-P3.lcd
 方法文件名: RC\$SMF-386 - SMF-386-rcqx-FX274.lcm
 批处理文件名: RC\$SMF-386 - 20240826-rcqx-FX274.lcb
 样品瓶号: 1-21
 进样体积: 50 μl 版本号: 6.115
 进样时间: 2024/08/26 12:58:56 实验者: xiechaojun
 处理时间 (V2): 2024/08/27 09:37:09 处理者: xiechaojun
 仪器型号: SHIMADZU LC-2050C(FX274)

<色谱图>

mV

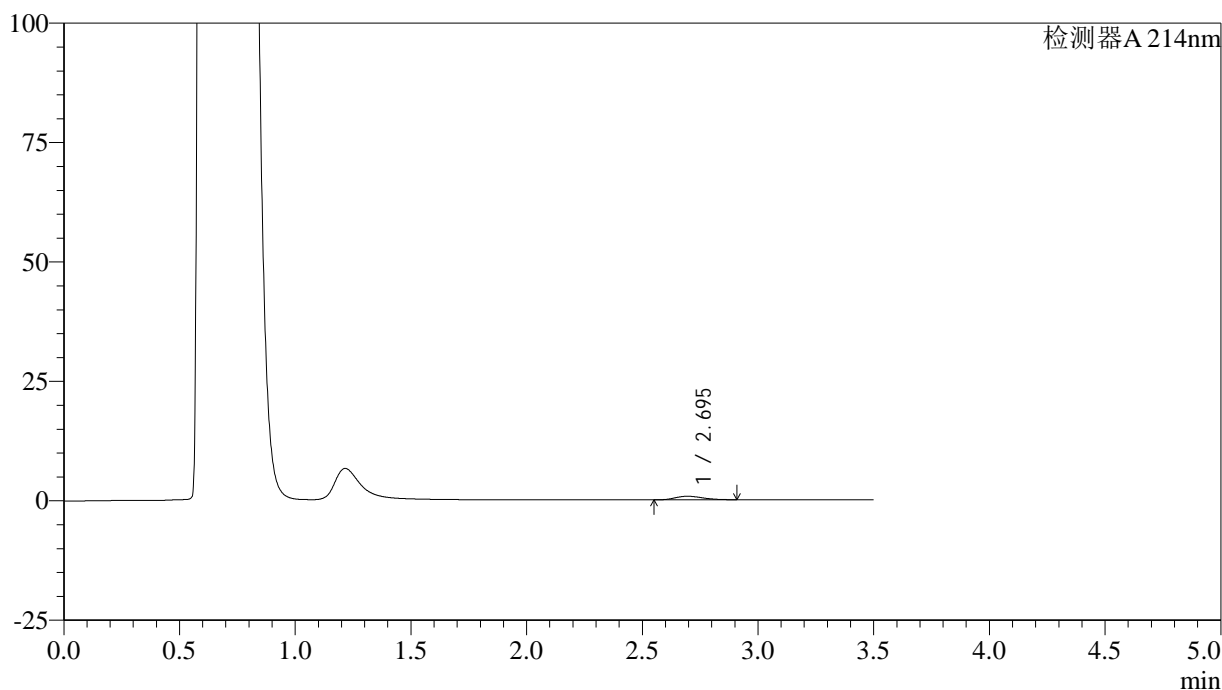

<峰表>

检测器A 214nm

峰号	保留时间	面积	面积%	高度	理论塔板数(USP)	拖尾因子	分离度(USP)
1	2.695	6067	100.000	738	2448	1.240	--
总计		6067	100.000	738			

图21 贝派度酸片溶出曲线测定HPLC图谱
 自制品-24082101批(180mg规格)-pH4.5介质-桨法-50转-15min-片3
 供试品溶液-1

<样品信息>

色谱柱:XB-C18(50*4.6mm,3 μ m) 流速: 1.0ml/min
 柱温:30 $^{\circ}$ C 波长: 214nm
 数据文件名: RC\$SMF-386 - 0-82/25-308-2 - zzp-24082101p-pH4.5jz-180mg-jf50z-15min-P4.lcd
 方法文件名: RC\$SMF-386 - SMF-386-rcqx-FX274.lcm
 批处理文件名: RC\$SMF-386 - 20240826-rcqx-FX274.lcb
 样品瓶号: 1-30
 进样体积: 50 μ l 版本号: 6.115
 进样时间: 2024/08/26 13:02:49 实验者: xiechaojun
 处理时间(V2): 2024/08/27 09:37:11 处理者: xiechaojun
 仪器型号: SHIMADZU LC-2050C(FX274)

<色谱图>

mV

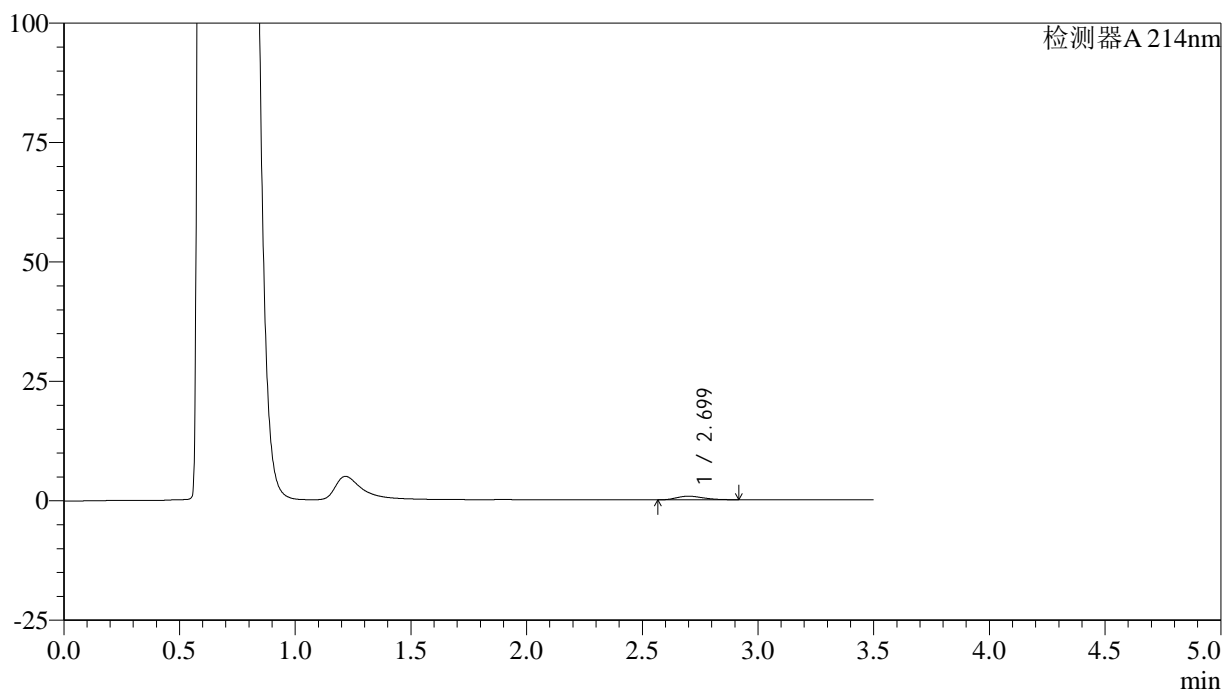

<峰表>

检测器A 214nm

峰号	保留时间	面积	面积%	高度	理论塔板数(USP)	拖尾因子	分离度(USP)
1	2.699	6077	100.000	758	2596	1.262	--
总计		6077	100.000	758			

图22 贝派度酸片溶出曲线测定HPLC图谱
 自制品-24082101批(180mg规格)-pH4.5介质-桨法-50转-15min-片4
 供试品溶液-1

<样品信息>

色谱柱:XB-C18(50*4.6mm,3 μ m) 流速: 1.0ml/min
 柱温:30 $^{\circ}$ C 波长: 214nm
 数据文件名: RC\$SMF-386 - 0-82/25-309-2 - zzp-24082101p-pH4.5jz-180mg-jf50z-15min-P5.lcd
 方法文件名: RC\$SMF-386 - SMF-386-rcqx-FX274.lcm
 批处理文件名: RC\$SMF-386 - 20240826-rcqx-FX274.lcb
 样品瓶号: 1-39
 进样体积: 50 μ l 版本号: 6.115
 进样时间: 2024/08/26 13:06:44 实验者: xiechaojun
 处理时间(V2): 2024/08/27 09:37:14 处理者: xiechaojun
 仪器型号: SHIMADZU LC-2050C(FX274)

<色谱图>

mV

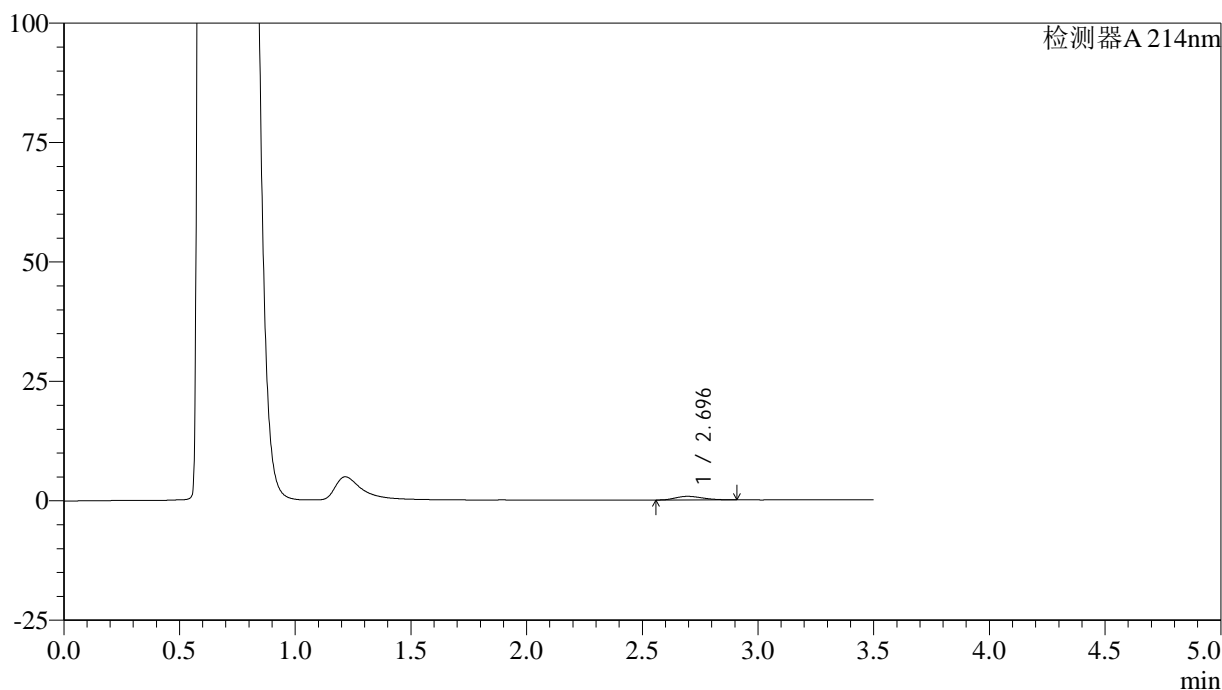

<峰表>

检测器A 214nm

峰号	保留时间	面积	面积%	高度	理论塔板数(USP)	拖尾因子	分离度(USP)
1	2.696	6126	100.000	752	2485	1.240	--
总计		6126	100.000	752			

图23 贝派度酸片溶出曲线测定HPLC图谱
 自制品-24082101批(180mg规格)-pH4.5介质-桨法-50转-15min-片5
 供试品溶液-1

<样品信息>

色谱柱:XB-C18(50*4.6mm,3μm) 流速: 1.0ml/min
 柱温:30°C 波长: 214nm
 数据文件名: RC\$SMF-386 - 0-82/25-310-2 - zzp-24082101p-pH4.5jz-180mg-jf50z-15min-P6.lcd
 方法文件名: RC\$SMF-386 - SMF-386-rcqx-FX274.lcm
 批处理文件名: RC\$SMF-386 - 20240826-rcqx-FX274.lcb
 样品瓶号: 1-48
 进样体积: 50 μl 版本号: 6.115
 进样时间: 2024/08/26 13:10:39 实验者: xiechaojun
 处理时间 (V2): 2024/08/27 09:37:16 处理者: xiechaojun
 仪器型号: SHIMADZU LC-2050C(FX274)

<色谱图>

mV

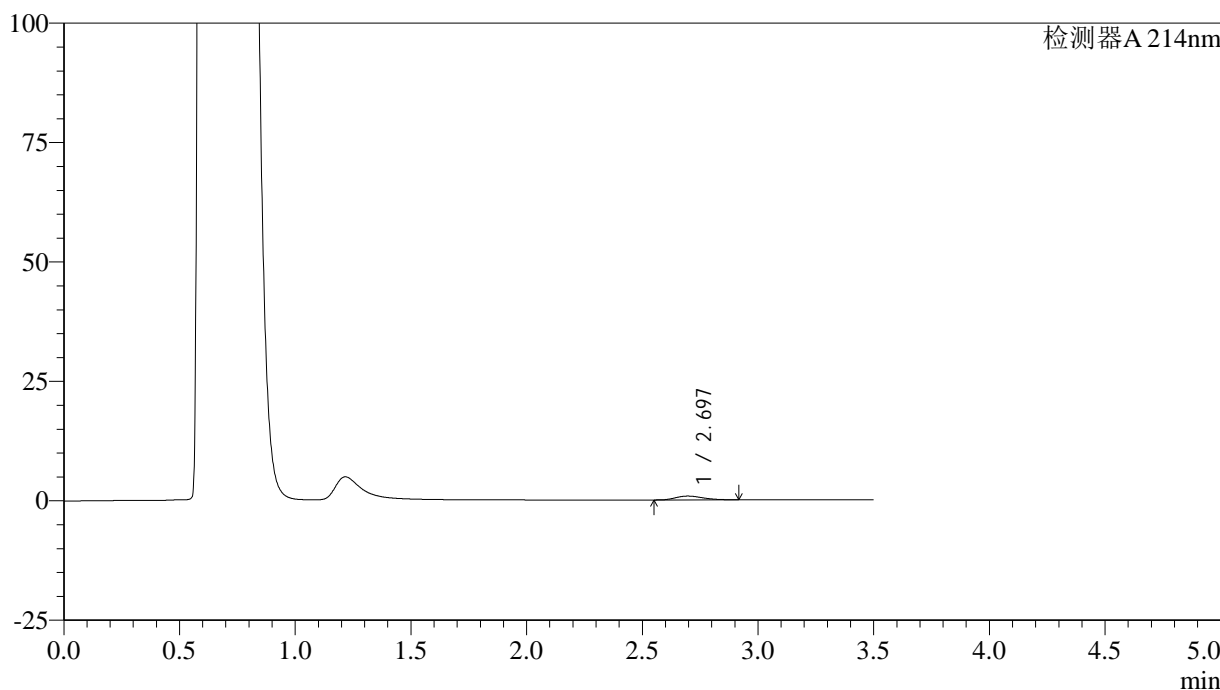

<峰表>

检测器A 214nm

峰号	保留时间	面积	面积%	高度	理论塔板数(USP)	拖尾因子	分离度(USP)
1	2.697	6523	100.000	800	2510	1.262	--
总计		6523	100.000	800			

图24 贝派度酸片溶出曲线测定HPLC图谱
 自制品-24082101批(180mg规格)-pH4.5介质-桨法-50转-15min-片6
 供试品溶液-1

<样品信息>

色谱柱:XB-C18(50*4.6mm,3μm) 流速: 1.0ml/min
 柱温:30°C 波长: 214nm
 数据文件名: RC\$SMF-386 - 0-82/25-311-2 - zzp-24082101p-pH4.5jz-180mg-jf50z-20min-P1.lcd
 方法文件名: RC\$SMF-386 - SMF-386-rcqx-FX274.lcm
 批处理文件名: RC\$SMF-386 - 20240826-rcqx-FX274.lcb
 样品瓶号: 1-4
 进样体积: 50 μl 版本号: 6.115
 进样时间: 2024/08/26 13:14:33 实验者: xiechaojun
 处理时间 (V2): 2024/08/27 09:37:19 处理者: xiechaojun
 仪器型号: SHIMADZU LC-2050C(FX274)

<色谱图>

mV

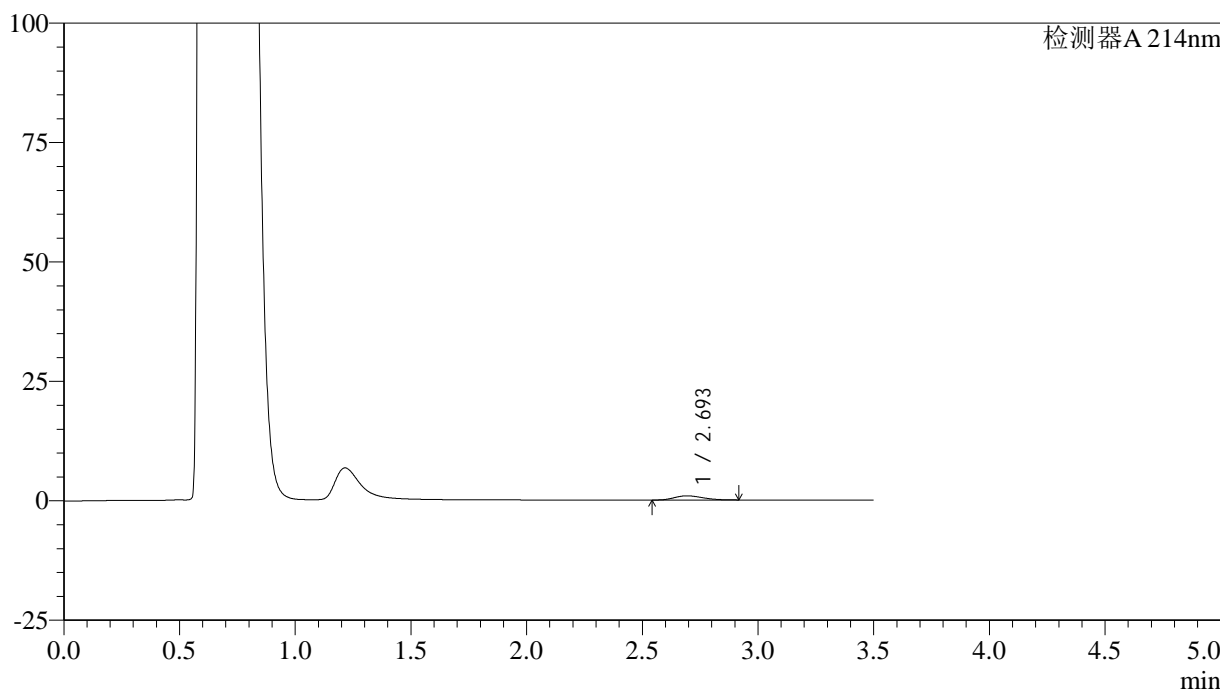

<峰表>

检测器A 214nm

峰号	保留时间	面积	面积%	高度	理论塔板数(USP)	拖尾因子	分离度(USP)
1	2.693	7383	100.000	874	2327	1.233	--
总计		7383	100.000	874			

图25 贝派度酸片溶出曲线测定HPLC图谱
 自制品-24082101批(180mg规格)-pH4.5介质-桨法-50转-20min-片1
 供试品溶液-1

<样品信息>

色谱柱:XB-C18(50*4.6mm,3 μ m) 流速: 1.0ml/min
 柱温:30 $^{\circ}$ C 波长: 214nm
 数据文件名: RC\$SMF-386 - 0-82/25-312-2 - zzp-24082101p-pH4.5jz-180mg-jf50z-20min-P2.lcd
 方法文件名: RC\$SMF-386 - SMF-386-rcqx-FX274.lcm
 批处理文件名: RC\$SMF-386 - 20240826-rcqx-FX274.lcb
 样品瓶号: 1-13
 进样体积: 50 μ l 版本号: 6.115
 进样时间: 2024/08/26 13:18:26 实验者: xiechaojun
 处理时间(V2): 2024/08/27 09:37:21 处理者: xiechaojun
 仪器型号: SHIMADZU LC-2050C(FX274)

<色谱图>

mV

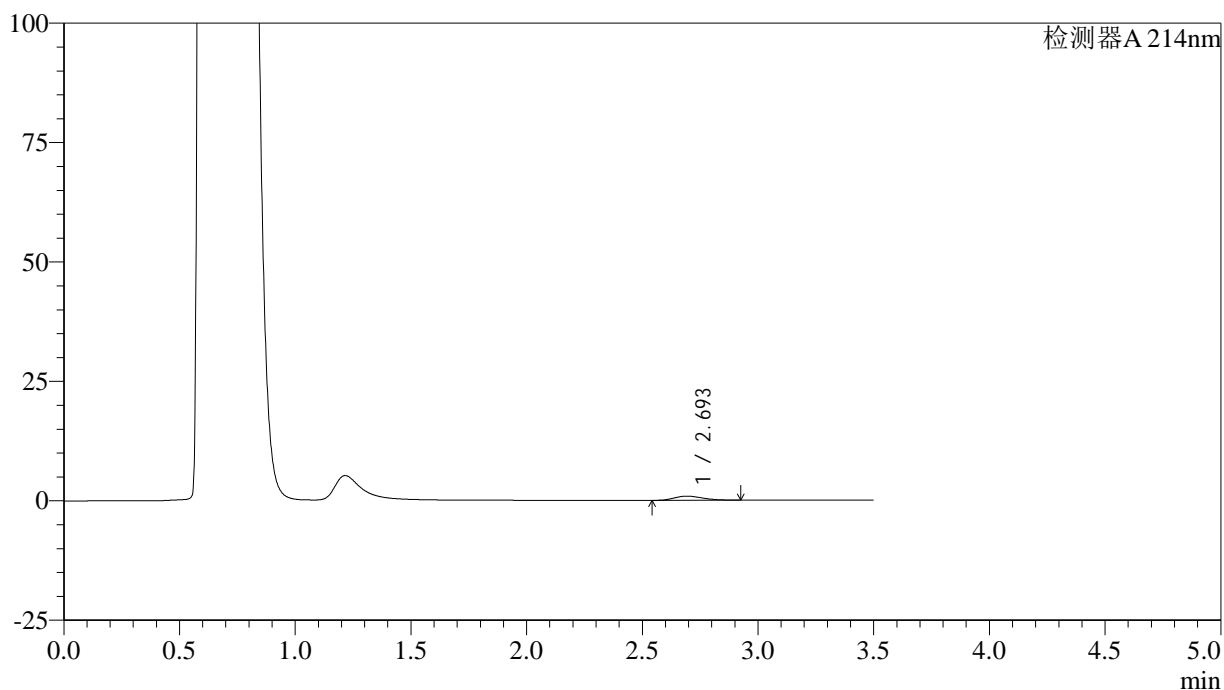

<峰表>

检测器A 214nm

峰号	保留时间	面积	面积%	高度	理论塔板数(USP)	拖尾因子	分离度(USP)
1	2.693	7377	100.000	864	2315	1.269	--
总计		7377	100.000	864			

图26 贝派度酸片溶出曲线测定HPLC图谱
 自制品-24082101批(180mg规格)-pH4.5介质-桨法-50转-20min-片2
 供试品溶液-1

<样品信息>

色谱柱:XB-C18(50*4.6mm,3 μ m) 流速: 1.0ml/min
 柱温:30 $^{\circ}$ C 波长: 214nm
 数据文件名: RC\$SMF-386 - 0-82/25-313-2 - zzp-24082101p-pH4.5jz-180mg-jf50z-20min-P3.lcd
 方法文件名: RC\$SMF-386 - SMF-386-rcqx-FX274.lcm
 批处理文件名: RC\$SMF-386 - 20240826-rcqx-FX274.lcb
 样品瓶号: 1-22
 进样体积: 50 μ l 版本号: 6.115
 进样时间: 2024/08/26 13:22:20 实验者: xiechaojun
 处理时间(V2): 2024/08/27 09:37:24 处理者: xiechaojun
 仪器型号: SHIMADZU LC-2050C(FX274)

<色谱图>

mV

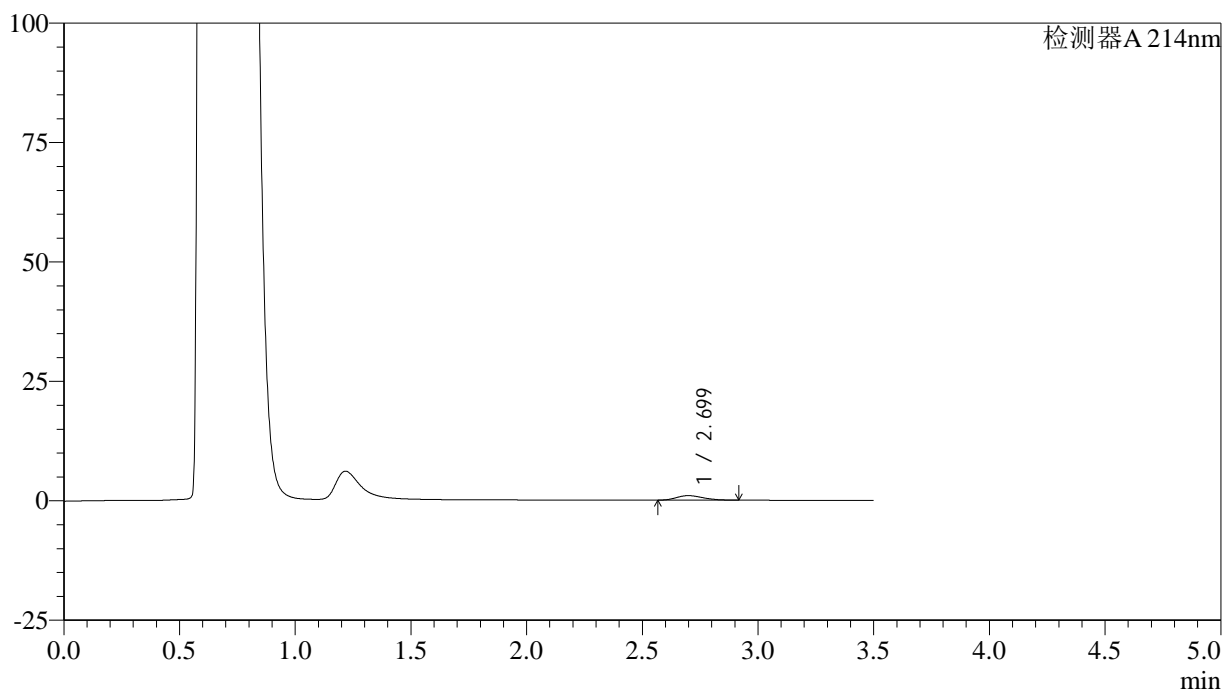

<峰表>

检测器A 214nm

峰号	保留时间	面积	面积%	高度	理论塔板数(USP)	拖尾因子	分离度(USP)
1	2.699	7411	100.000	937	2635	1.247	--
总计		7411	100.000	937			

图27 贝派度酸片溶出曲线测定HPLC图谱
 自制品-24082101批(180mg规格)-pH4.5介质-桨法-50转-20min-片3
 供试品溶液-1

<样品信息>

色谱柱:XB-C18(50*4.6mm,3μm) 流速: 1.0ml/min
 柱温:30°C 波长: 214nm
 数据文件名: RC\$SMF-386 - 0-82/25-314-2 - zzp-24082101p-pH4.5jz-180mg-jf50z-20min-P4.lcd
 方法文件名: RC\$SMF-386 - SMF-386-rcqx-FX274.lcm
 批处理文件名: RC\$SMF-386 - 20240826-rcqx-FX274.lcb
 样品瓶号: 1-31
 进样体积: 50 μl 版本号: 6.115
 进样时间: 2024/08/26 13:26:15 实验者: xiechaojun
 处理时间 (V2): 2024/08/27 09:37:27 处理者: xiechaojun
 仪器型号: SHIMADZU LC-2050C(FX274)

<色谱图>

mV

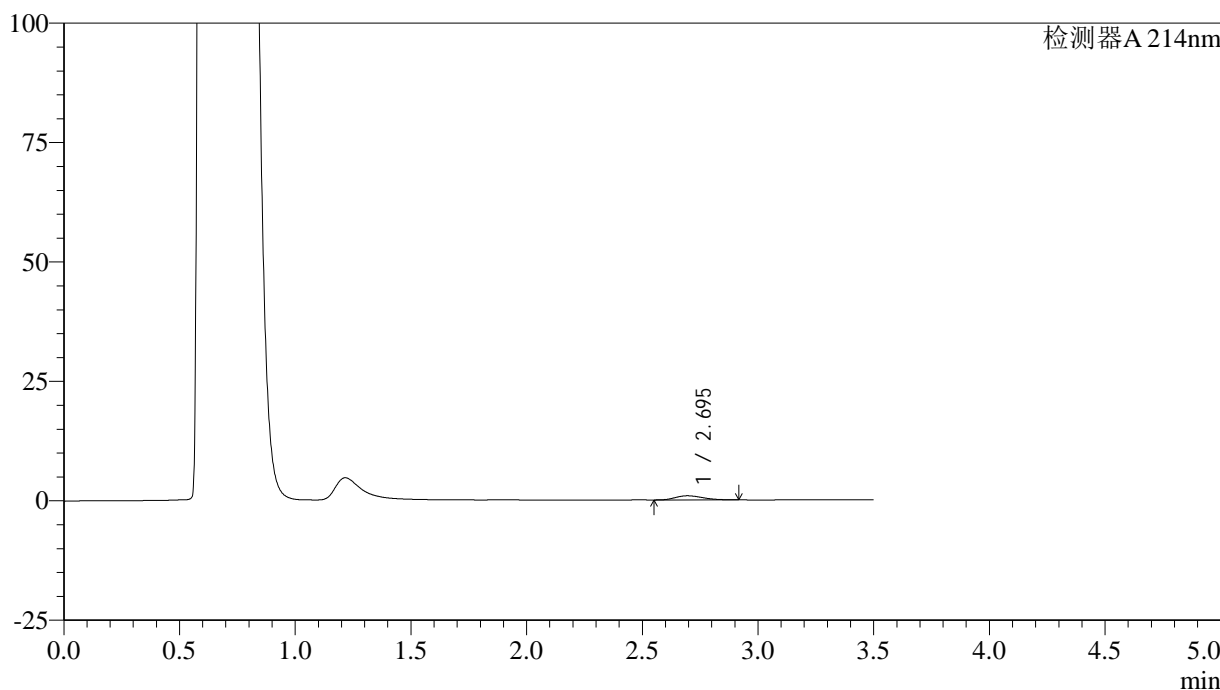

<峰表>

检测器A 214nm

峰号	保留时间	面积	面积%	高度	理论塔板数(USP)	拖尾因子	分离度(USP)
1	2.695	7122	100.000	873	2488	1.244	--
总计		7122	100.000	873			

图28 贝派度酸片溶出曲线测定HPLC图谱
 自制品-24082101批(180mg规格)-pH4.5介质-桨法-50转-20min-片4
 供试品溶液-1

<样品信息>

色谱柱:XB-C18(50*4.6mm,3 μ m) 流速: 1.0ml/min
 柱温:30 $^{\circ}$ C 波长: 214nm
 数据文件名: RC\$SMF-386 - 0-82/25-315-2 - zzp-24082101p-pH4.5jz-180mg-jf50z-20min-P5.lcd
 方法文件名: RC\$SMF-386 - SMF-386-rcqx-FX274.lcm
 批处理文件名: RC\$SMF-386 - 20240826-rcqx-FX274.lcb
 样品瓶号: 1-40
 进样体积: 50 μ l 版本号: 6.115
 进样时间: 2024/08/26 13:30:10 实验者: xiechaojun
 处理时间(V2): 2024/08/27 09:37:29 处理者: xiechaojun
 仪器型号: SHIMADZU LC-2050C(FX274)

<色谱图>

mV

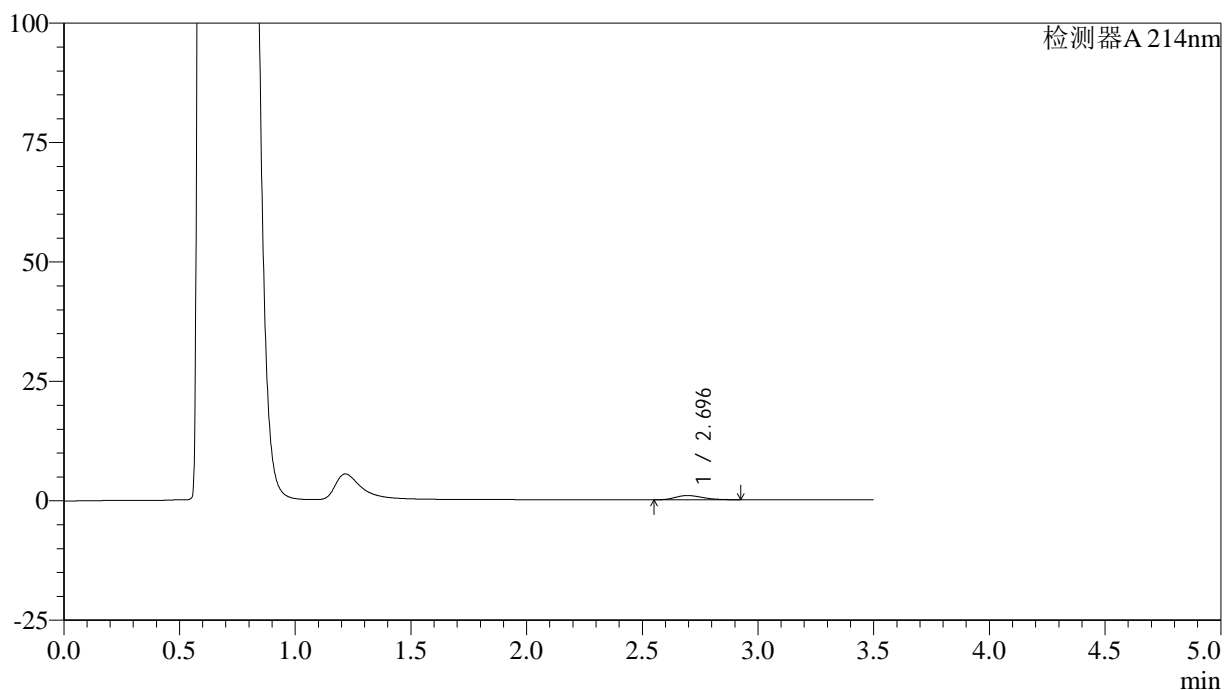

<峰表>

检测器A 214nm

峰号	保留时间	面积	面积%	高度	理论塔板数(USP)	拖尾因子	分离度(USP)
1	2.696	7300	100.000	887	2461	1.260	--
总计		7300	100.000	887			

图29 贝派度酸片溶出曲线测定HPLC图谱
 自制品-24082101批(180mg规格)-pH4.5介质-桨法-50转-20min-片5
 供试品溶液-1

<样品信息>

色谱柱:XB-C18(50*4.6mm,3μm) 流速: 1.0ml/min
 柱温:30°C 波长: 214nm
 数据文件名: RC\$SMF-386 - 0-82/25-316-2 - zzp-24082101p-pH4.5jz-180mg-jf50z-20min-P6.lcd
 方法文件名: RC\$SMF-386 - SMF-386-rcqx-FX274.lcm
 批处理文件名: RC\$SMF-386 - 20240826-rcqx-FX274.lcb
 样品瓶号: 1-49
 进样体积: 50 μl 版本号: 6.115
 进样时间: 2024/08/26 13:34:05 实验者: xiechaojun
 处理时间 (V2): 2024/08/27 09:37:32 处理者: xiechaojun
 仪器型号: SHIMADZU LC-2050C(FX274)

<色谱图>

mV

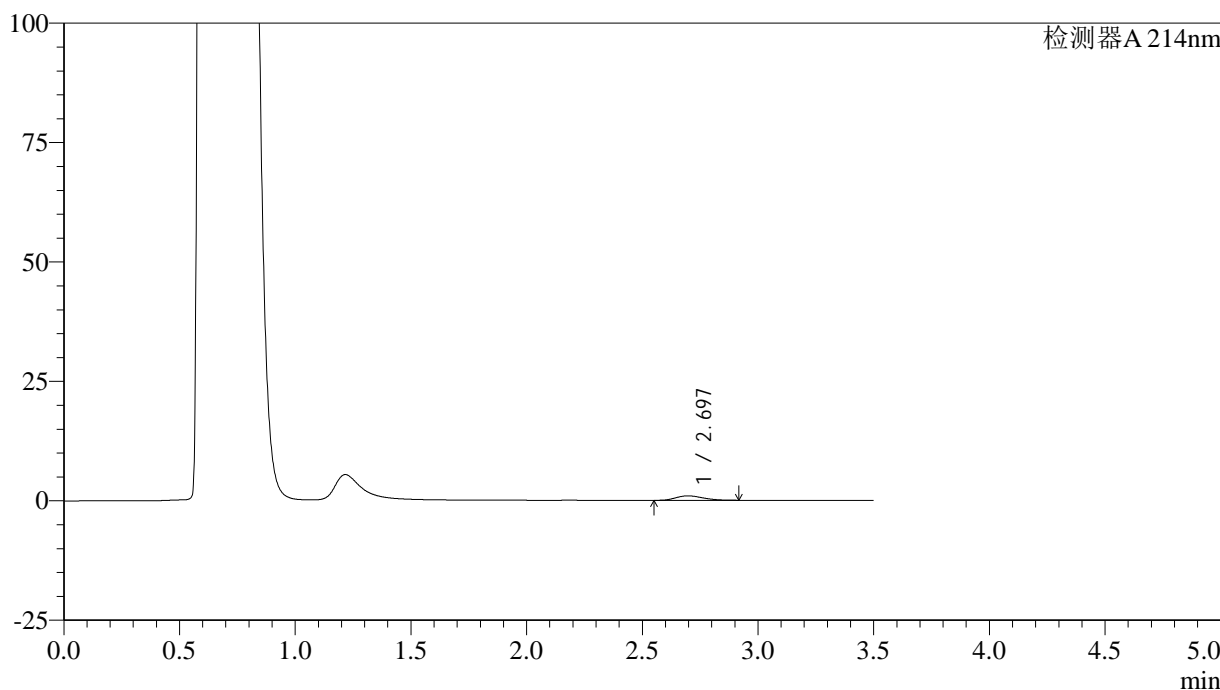

<峰表>

检测器A 214nm

峰号	保留时间	面积	面积%	高度	理论塔板数(USP)	拖尾因子	分离度(USP)
1	2.697	7608	100.000	936	2507	1.237	--
总计		7608	100.000	936			

图30 贝派度酸片溶出曲线测定HPLC图谱
 自制品-24082101批(180mg规格)-pH4.5介质-桨法-50转-20min-片6
 供试品溶液-1

<样品信息>

色谱柱:XB-C18(50*4.6mm,3μm) 流速: 1.0ml/min
 柱温:30°C 波长: 214nm
 数据文件名: RC\$SMF-386 - 0-82/25-317-2 - zzp-24082101p-pH4.5jz-180mg-jf50z-30min-P1.lcd
 方法文件名: RC\$SMF-386 - SMF-386-rcqx-FX274.lcm
 批处理文件名: RC\$SMF-386 - 20240826-rcqx-FX274.lcb
 样品瓶号: 1-5
 进样体积: 50 μl 版本号: 6.115
 进样时间: 2024/08/26 13:37:58 实验者: xiechaojun
 处理时间 (V2): 2024/08/27 09:37:35 处理者: xiechaojun
 仪器型号: SHIMADZU LC-2050C(FX274)

<色谱图>

mV

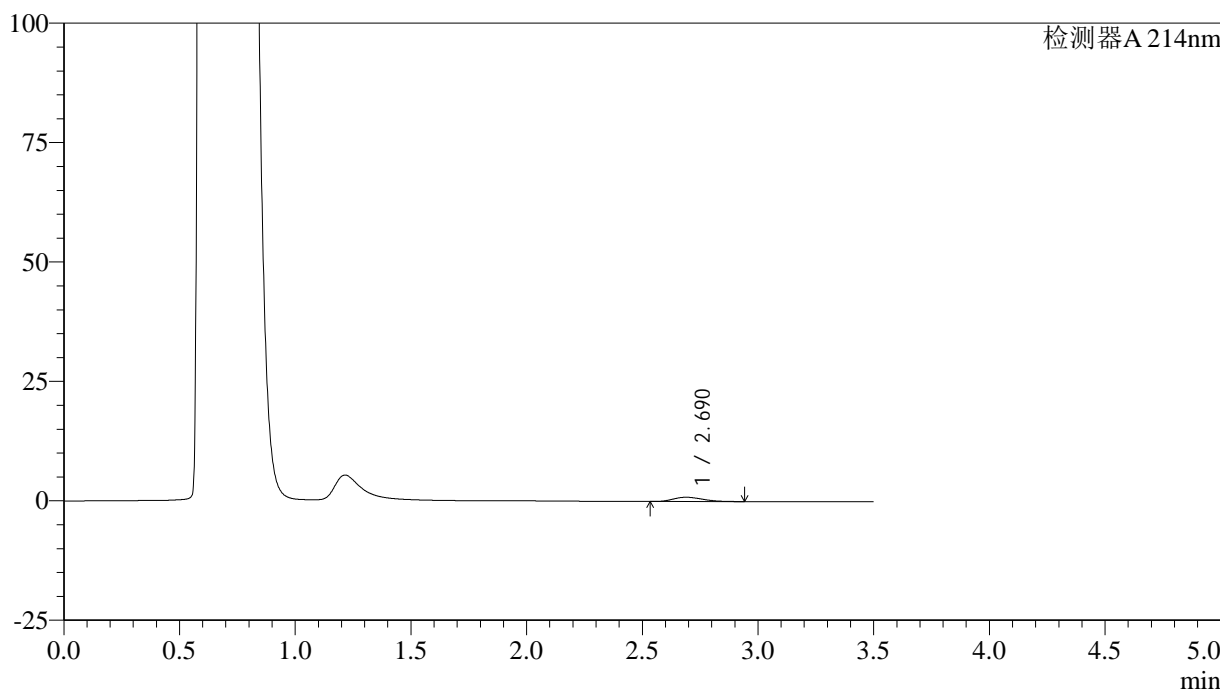

<峰表>

检测器A 214nm

峰号	保留时间	面积	面积%	高度	理论塔板数(USP)	拖尾因子	分离度(USP)
1	2.690	7973	100.000	903	2125	1.264	--
总计		7973	100.000	903			

图31 贝派度酸片溶出曲线测定HPLC图谱
 自制品-24082101批(180mg规格)-pH4.5介质-桨法-50转-30min-片1
 供试品溶液-1

<样品信息>

色谱柱:XB-C18(50*4.6mm,3μm) 流速: 1.0ml/min
 柱温:30°C 波长: 214nm
 数据文件名: RC\$SMF-386 - 0-82/25-318-2 - zzp-24082101p-pH4.5jz-180mg-jf50z-30min-P2.lcd
 方法文件名: RC\$SMF-386 - SMF-386-rcqx-FX274.lcm
 批处理文件名: RC\$SMF-386 - 20240826-rcqx-FX274.lcb
 样品瓶号: 1-14
 进样体积: 50 μl 版本号: 6.115
 进样时间: 2024/08/26 13:41:53 实验者: xiechaojun
 处理时间 (V2): 2024/08/27 09:37:37 处理者: xiechaojun
 仪器型号: SHIMADZU LC-2050C(FX274)

<色谱图>

mV

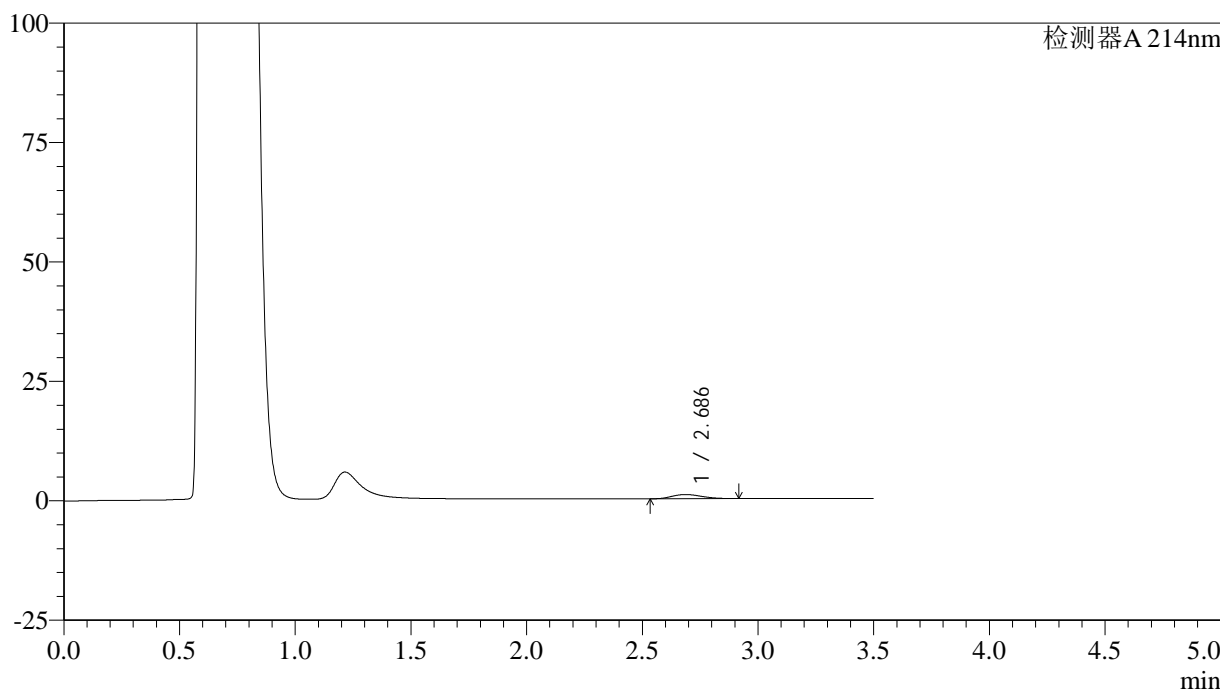

<峰表>

检测器A 214nm

峰号	保留时间	面积	面积%	高度	理论塔板数(USP)	拖尾因子	分离度(USP)
1	2.686	7857	100.000	877	2069	1.227	--
总计		7857	100.000	877			

图32 贝派度酸片溶出曲线测定HPLC图谱
 自制品-24082101批(180mg规格)-pH4.5介质-桨法-50转-30min-片2
 供试品溶液-1

<样品信息>

色谱柱:XB-C18(50*4.6mm,3μm) 流速: 1.0ml/min
 柱温:30°C 波长: 214nm
 数据文件名: RC\$SMF-386 - 0-82/25-319-2 - zzp-24082101p-pH4.5jz-180mg-jf50z-30min-P3.lcd
 方法文件名: RC\$SMF-386 - SMF-386-rcqx-FX274.lcm
 批处理文件名: RC\$SMF-386 - 20240826-rcqx-FX274.lcb
 样品瓶号: 1-23
 进样体积: 50 μl 版本号: 6.115
 进样时间: 2024/08/26 13:45:48 实验者: xiechaojun
 处理时间 (V2): 2024/08/27 09:37:40 处理者: xiechaojun
 仪器型号: SHIMADZU LC-2050C(FX274)

<色谱图>

mV

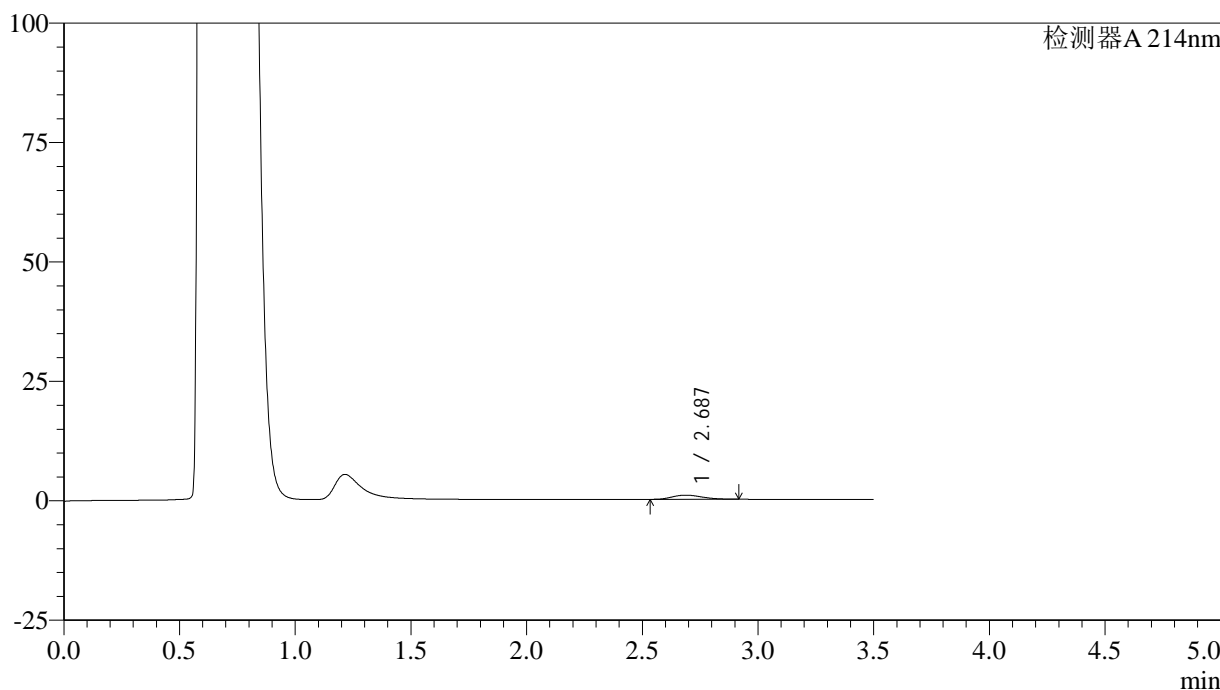

<峰表>

检测器A 214nm

峰号	保留时间	面积	面积%	高度	理论塔板数(USP)	拖尾因子	分离度(USP)
1	2.687	7765	100.000	870	2065	1.229	--
总计		7765	100.000	870			

图33 贝派度酸片溶出曲线测定HPLC图谱
 自制品-24082101批(180mg规格)-pH4.5介质-桨法-50转-30min-片3
 供试品溶液-1

<样品信息>

色谱柱:XB-C18(50*4.6mm,3μm) 流速: 1.0ml/min
 柱温:30°C 波长: 214nm
 数据文件名: RC\$SMF-386 - 0-82/25-320-2 - zzp-24082101p-pH4.5jz-180mg-jf50z-30min-P4.lcd
 方法文件名: RC\$SMF-386 - SMF-386-rcqx-FX274.lcm
 批处理文件名: RC\$SMF-386 - 20240826-rcqx-FX274.lcb
 样品瓶号: 1-32
 进样体积: 50 μl 版本号: 6.115
 进样时间: 2024/08/26 13:49:43 实验者: xiechaojun
 处理时间 (V2): 2024/08/27 09:37:42 处理者: xiechaojun
 仪器型号: SHIMADZU LC-2050C(FX274)

<色谱图>

mV

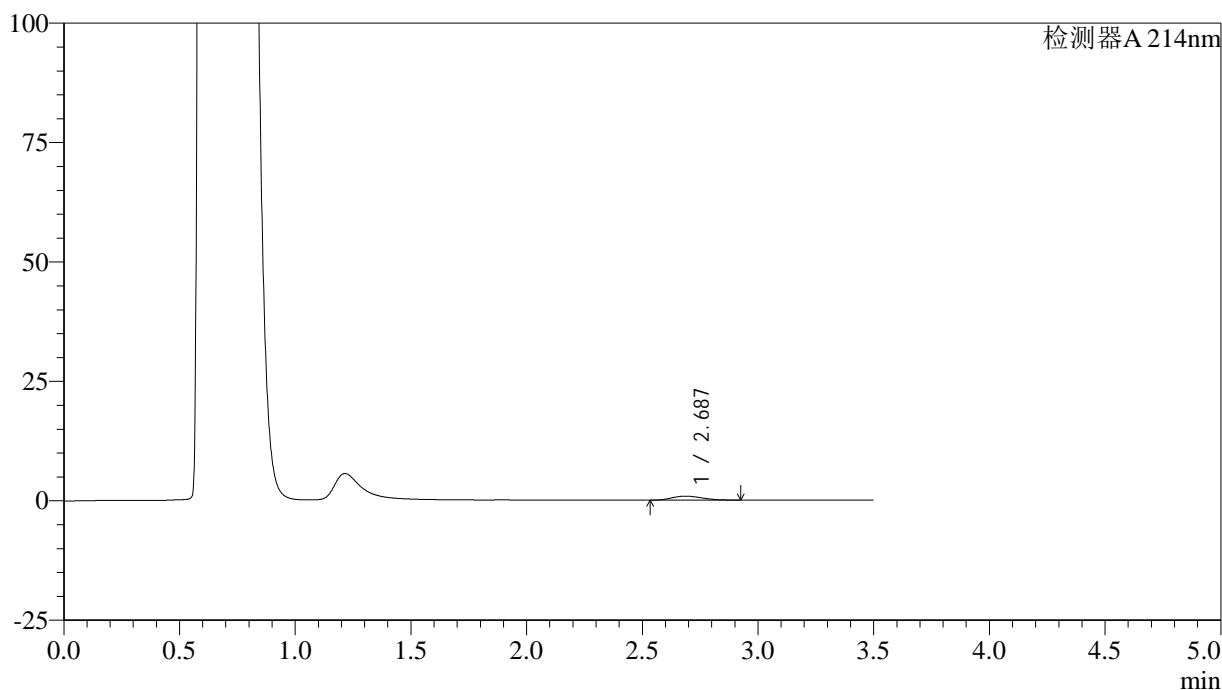

<峰表>

检测器A 214nm

峰号	保留时间	面积	面积%	高度	理论塔板数(USP)	拖尾因子	分离度(USP)
1	2.687	7611	100.000	839	2008	1.236	--
总计		7611	100.000	839			

图34 贝派度酸片溶出曲线测定HPLC图谱
 自制品-24082101批(180mg规格)-pH4.5介质-桨法-50转-30min-片4
 供试品溶液-1

<样品信息>

色谱柱:XB-C18(50*4.6mm,3μm) 流速: 1.0ml/min
 柱温:30°C 波长: 214nm
 数据文件名: RC\$SMF-386 - 0-82/25-321-2 - zzp-24082101p-pH4.5jz-180mg-jf50z-30min-P5.lcd
 方法文件名: RC\$SMF-386 - SMF-386-rcqx-FX274.lcm
 批处理文件名: RC\$SMF-386 - 20240826-rcqx-FX274.lcb
 样品瓶号: 1-41
 进样体积: 50 μl 版本号: 6.115
 进样时间: 2024/08/26 13:53:37 实验者: xiechaojun
 处理时间 (V2): 2024/08/27 09:37:45 处理者: xiechaojun
 仪器型号: SHIMADZU LC-2050C(FX274)

<色谱图>

mV

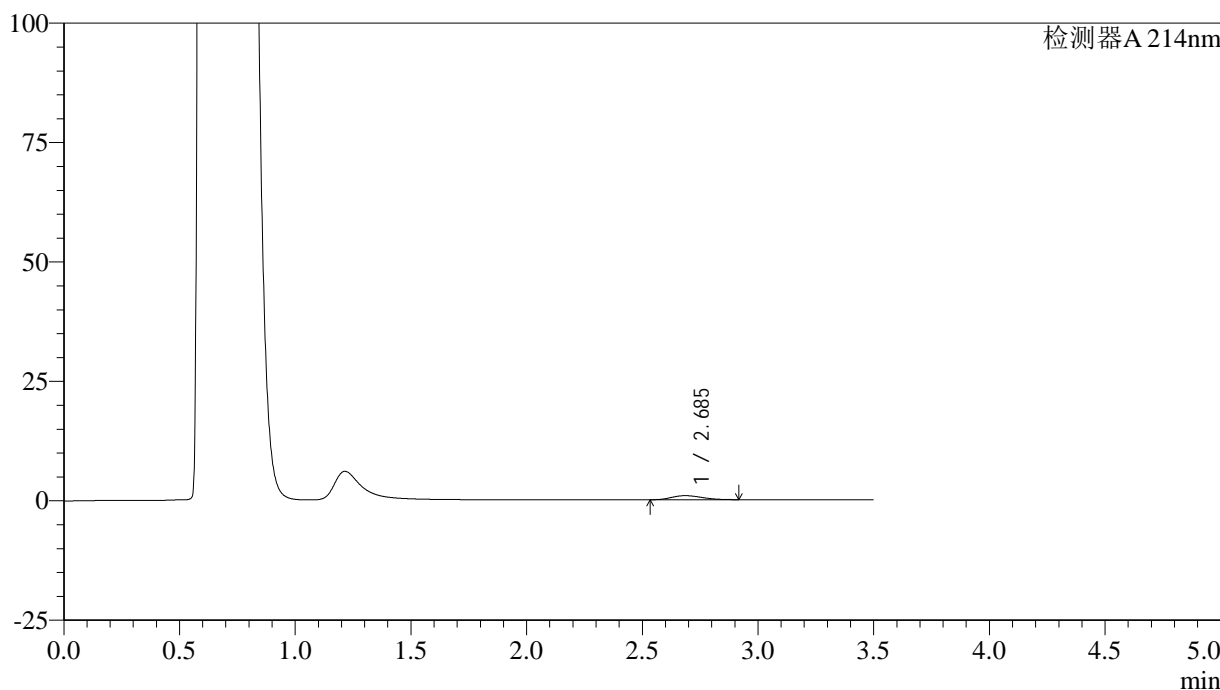

<峰表>

检测器A 214nm

峰号	保留时间	面积	面积%	高度	理论塔板数(USP)	拖尾因子	分离度(USP)
1	2.685	7637	100.000	844	2009	1.219	--
总计		7637	100.000	844			

图35 贝派度酸片溶出曲线测定HPLC图谱
 自制品-24082101批(180mg规格)-pH4.5介质-桨法-50转-30min-片5
 供试品溶液-1

<样品信息>

色谱柱:XB-C18(50*4.6mm,3 μ m) 流速: 1.0ml/min
 柱温:30 $^{\circ}$ C 波长: 214nm
 数据文件名: RC\$SMF-386 - 0-82/25-322-2 - zzp-24082101p-pH4.5jz-180mg-jf50z-30min-P6.lcd
 方法文件名: RC\$SMF-386 - SMF-386-rcqx-FX274.lcm
 批处理文件名: RC\$SMF-386 - 20240826-rcqx-FX274.lcb
 样品瓶号: 1-50
 进样体积: 50 μ l 版本号: 6.115
 进样时间: 2024/08/26 13:57:32 实验者: xiechaojun
 处理时间(V2): 2024/08/27 09:37:47 处理者: xiechaojun
 仪器型号: SHIMADZU LC-2050C(FX274)

<色谱图>

mV

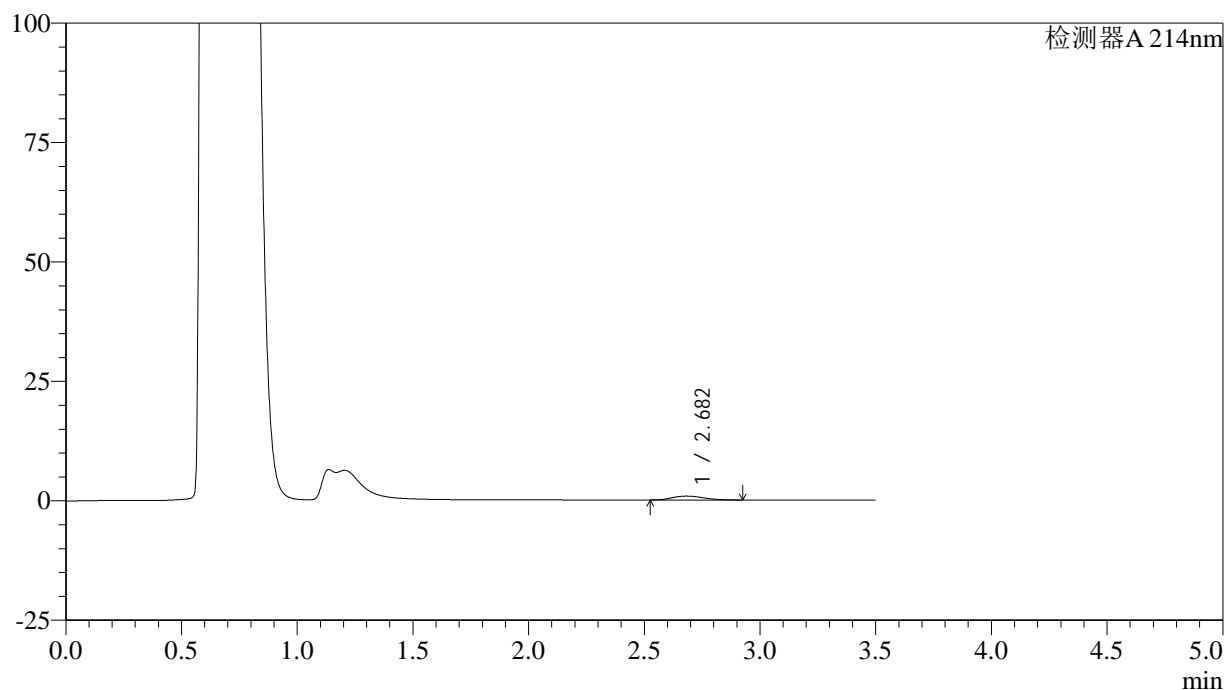

<峰表>

检测器A 214nm

峰号	保留时间	面积	面积%	高度	理论塔板数(USP)	拖尾因子	分离度(USP)
1	2.682	7617	100.000	809	1836	1.228	--
总计		7617	100.000	809			

图36 贝派度酸片溶出曲线测定HPLC图谱
 自制品-24082101批(180mg规格)-pH4.5介质-桨法-50转-30min-片6
 供试品溶液-1

<样品信息>

色谱柱:XB-C18(50*4.6mm,3μm) 流速: 1.0ml/min
 柱温:30°C 波长: 214nm
 数据文件名: RC\$SMF-386 - 0-82/25-323-2 - zzp-24082101p-pH4.5jz-180mg-jf50z-45min-P1.lcd
 方法文件名: RC\$SMF-386 - SMF-386-rcqx-FX274.lcm
 批处理文件名: RC\$SMF-386 - 20240826-rcqx-FX274.lcb
 样品瓶号: 1-6
 进样体积: 50 μl 版本号: 6.115
 进样时间: 2024/08/26 14:01:26 实验者: xiechaojun
 处理时间 (V2): 2024/08/27 09:37:50 处理者: xiechaojun
 仪器型号: SHIMADZU LC-2050C(FX274)

<色谱图>

mV

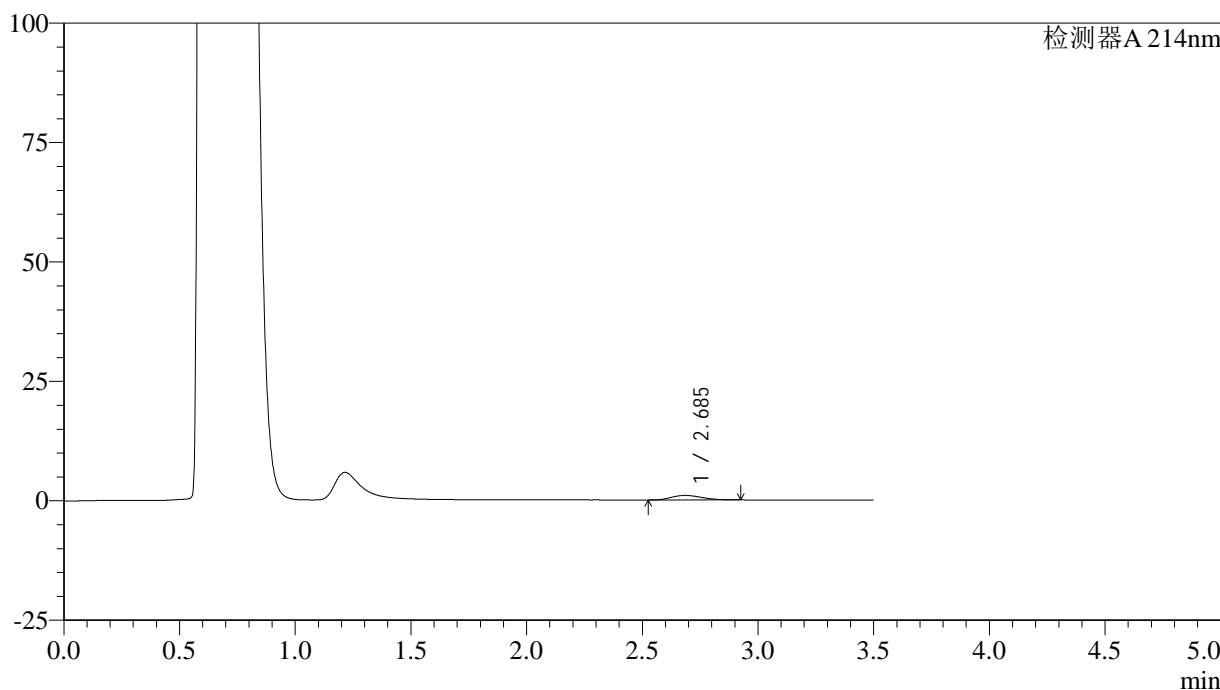

<峰表>

检测器A 214nm

峰号	保留时间	面积	面积%	高度	理论塔板数(USP)	拖尾因子	分离度(USP)
1	2.685	8609	100.000	943	1968	1.226	--
总计		8609	100.000	943			

图37 贝派度酸片溶出曲线测定HPLC图谱
 自制品-24082101批(180mg规格)-pH4.5介质-桨法-50转-45min-片1
 供试品溶液-1

<样品信息>

色谱柱:XB-C18(50*4.6mm,3μm) 流速: 1.0ml/min
 柱温:30°C 波长: 214nm
 数据文件名: RC\$SMF-386 - 0-82/25-324-2 - zzp-24082101p-pH4.5jz-180mg-jf50z-45min-P2.lcd
 方法文件名: RC\$SMF-386 - SMF-386-rcqx-FX274.lcm
 批处理文件名: RC\$SMF-386 - 20240826-rcqx-FX274.lcb
 样品瓶号: 1-15
 进样体积: 50 μl 版本号: 6.115
 进样时间: 2024/08/26 14:05:20 实验者: xiechaojun
 处理时间 (V2): 2024/08/27 09:37:52 处理者: xiechaojun
 仪器型号: SHIMADZU LC-2050C(FX274)

<色谱图>

mV

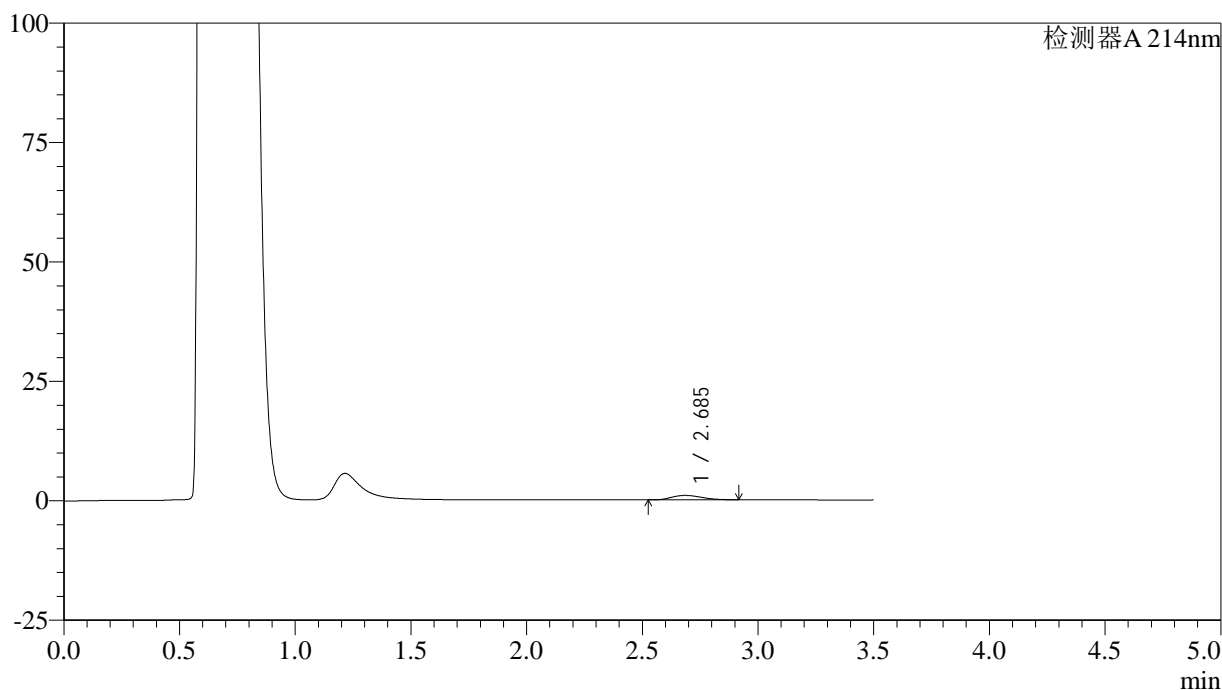

<峰表>

检测器A 214nm

峰号	保留时间	面积	面积%	高度	理论塔板数(USP)	拖尾因子	分离度(USP)
1	2.685	8517	100.000	933	1968	1.223	--
总计		8517	100.000	933			

图38 贝派度酸片溶出曲线测定HPLC图谱
 自制品-24082101批(180mg规格)-pH4.5介质-桨法-50转-45min-片2
 供试品溶液-1

<样品信息>

色谱柱:XB-C18(50*4.6mm,3 μ m) 流速: 1.0ml/min
 柱温:30 $^{\circ}$ C 波长: 214nm
 数据文件名: RC\$SMF-386 - 0-82/25-325-2 - zzp-24082101p-pH4.5jz-180mg-jf50z-45min-P3.lcd
 方法文件名: RC\$SMF-386 - SMF-386-rcqx-FX274.lcm
 批处理文件名: RC\$SMF-386 - 20240826-rcqx-FX274.lcb
 样品瓶号: 1-24
 进样体积: 50 μ l 版本号: 6.115
 进样时间: 2024/08/26 14:09:14 实验者: xiechaojun
 处理时间(V2): 2024/08/27 09:37:55 处理者: xiechaojun
 仪器型号: SHIMADZU LC-2050C(FX274)

<色谱图>

mV

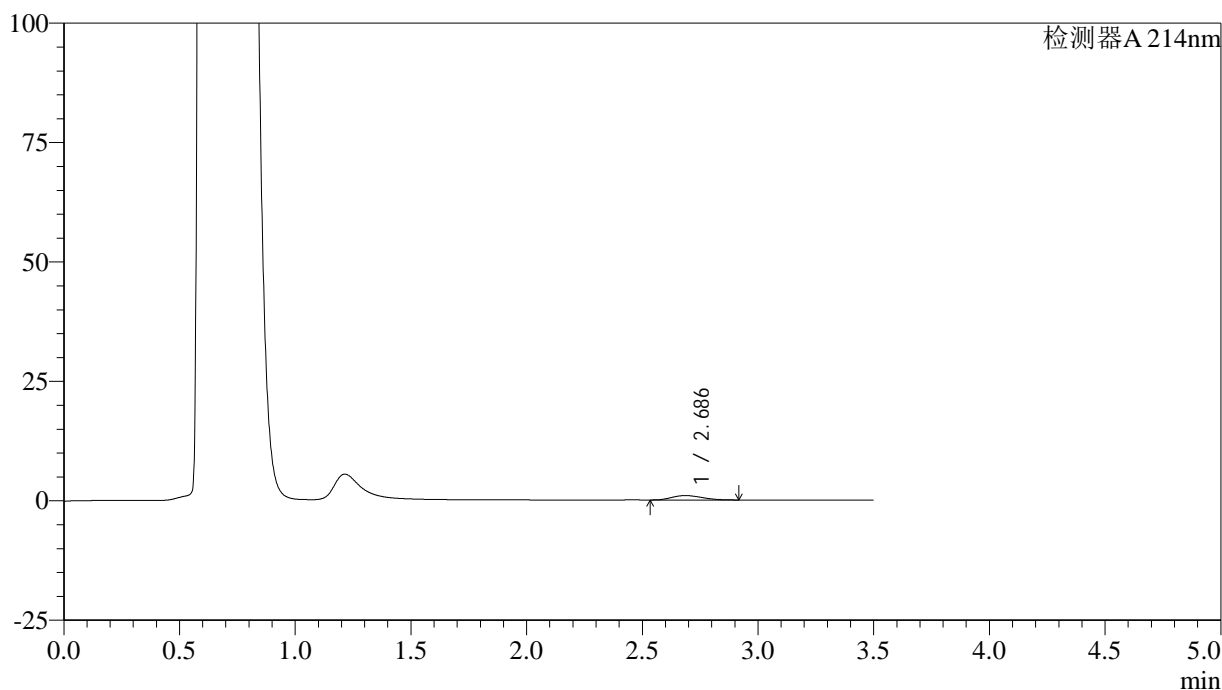

<峰表>

检测器A 214nm

峰号	保留时间	面积	面积%	高度	理论塔板数(USP)	拖尾因子	分离度(USP)
1	2.686	8294	100.000	921	2005	1.220	--
总计		8294	100.000	921			

图39 贝派度酸片溶出曲线测定HPLC图谱
 自制品-24082101批(180mg规格)-pH4.5介质-桨法-50转-45min-片3
 供试品溶液-1

<样品信息>

色谱柱:XB-C18(50*4.6mm,3μm) 流速: 1.0ml/min
 柱温:30°C 波长: 214nm
 数据文件名: RC\$SMF-386 - 0-82/25-326-2 - zzp-24082101p-pH4.5jz-180mg-jf50z-45min-P4.lcd
 方法文件名: RC\$SMF-386 - SMF-386-rcqx-FX274.lcm
 批处理文件名: RC\$SMF-386 - 20240826-rcqx-FX274.lcb
 样品瓶号: 1-33
 进样体积: 50 μl 版本号: 6.115
 进样时间: 2024/08/26 14:13:10 实验者: xiechaojun
 处理时间 (V2): 2024/08/27 09:37:58 处理者: xiechaojun
 仪器型号: SHIMADZU LC-2050C(FX274)

<色谱图>

mV

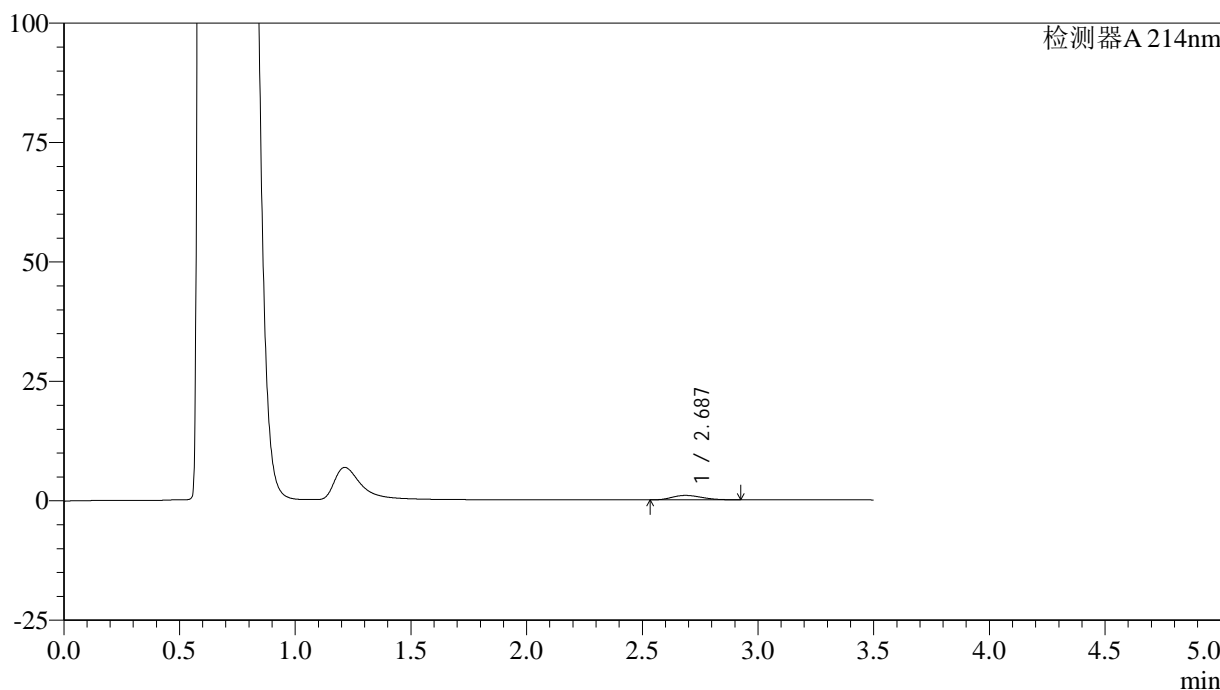

<峰表>

检测器A 214nm

峰号	保留时间	面积	面积%	高度	理论塔板数(USP)	拖尾因子	分离度(USP)
1	2.687	8449	100.000	937	2038	1.236	--
总计		8449	100.000	937			

图40 贝派度酸片溶出曲线测定HPLC图谱
 自制品-24082101批(180mg规格)-pH4.5介质-桨法-50转-45min-片4
 供试品溶液-1

<样品信息>

色谱柱:XB-C18(50*4.6mm,3μm) 流速: 1.0ml/min
 柱温:30°C 波长: 214nm
 数据文件名: RC\$SMF-386 - 0-82/25-327-2 - zzp-24082101p-pH4.5jz-180mg-jf50z-45min-P5.lcd
 方法文件名: RC\$SMF-386 - SMF-386-rcqx-FX274.lcm
 批处理文件名: RC\$SMF-386 - 20240826-rcqx-FX274.lcb
 样品瓶号: 1-42
 进样体积: 50 μl 版本号: 6.115
 进样时间: 2024/08/26 14:17:04 实验者: xiechaojun
 处理时间 (V2): 2024/08/27 09:38:00 处理者: xiechaojun
 仪器型号: SHIMADZU LC-2050C(FX274)

<色谱图>

mV

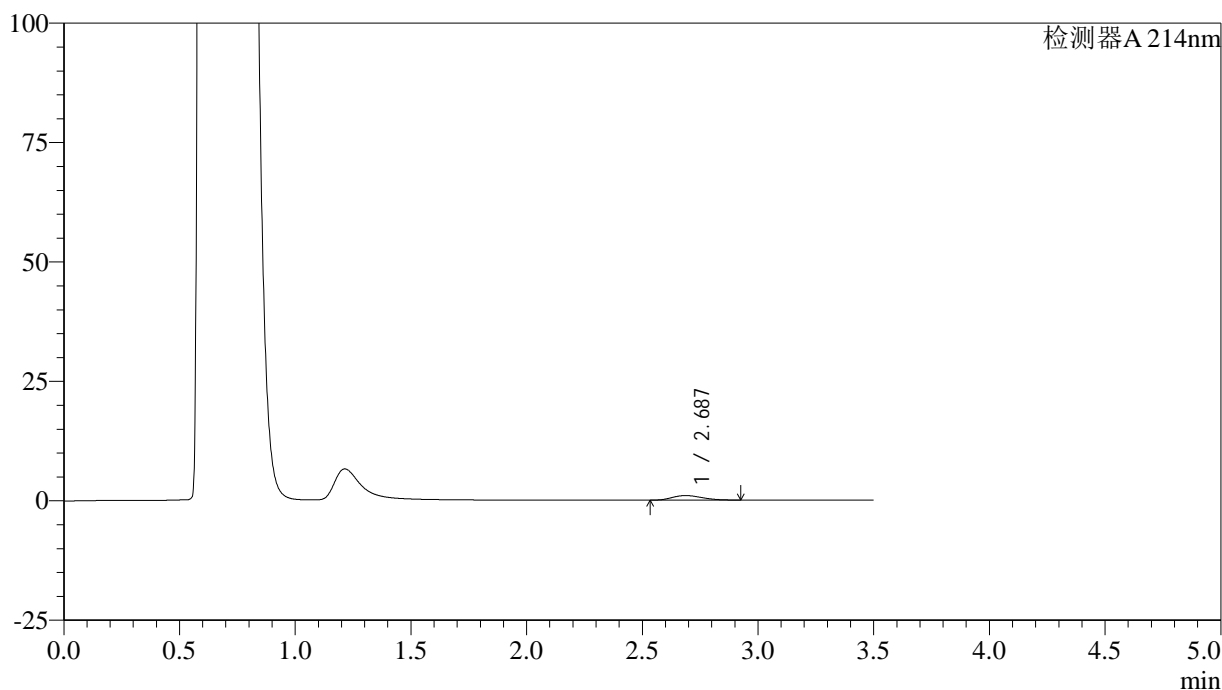

<峰表>

检测器A 214nm

峰号	保留时间	面积	面积%	高度	理论塔板数(USP)	拖尾因子	分离度(USP)
1	2.687	8533	100.000	954	2056	1.230	--
总计		8533	100.000	954			

图41 贝派度酸片溶出曲线测定HPLC图谱
 自制品-24082101批(180mg规格)-pH4.5介质-桨法-50转-45min-片5
 供试品溶液-1

<样品信息>

色谱柱:XB-C18(50*4.6mm,3μm) 流速: 1.0ml/min
 柱温:30°C 波长: 214nm
 数据文件名: RC\$SMF-386 - 0-82/25-328-2 - zzp-24082101p-pH4.5jz-180mg-jf50z-45min-P6.lcd
 方法文件名: RC\$SMF-386 - SMF-386-rcqx-FX274.lcm
 批处理文件名: RC\$SMF-386 - 20240826-rcqx-FX274.lcb
 样品瓶号: 1-51
 进样体积: 50 μl 版本号: 6.115
 进样时间: 2024/08/26 14:20:59 实验者: xiechaojun
 处理时间 (V2): 2024/08/27 09:38:03 处理者: xiechaojun
 仪器型号: SHIMADZU LC-2050C(FX274)

<色谱图>

mV

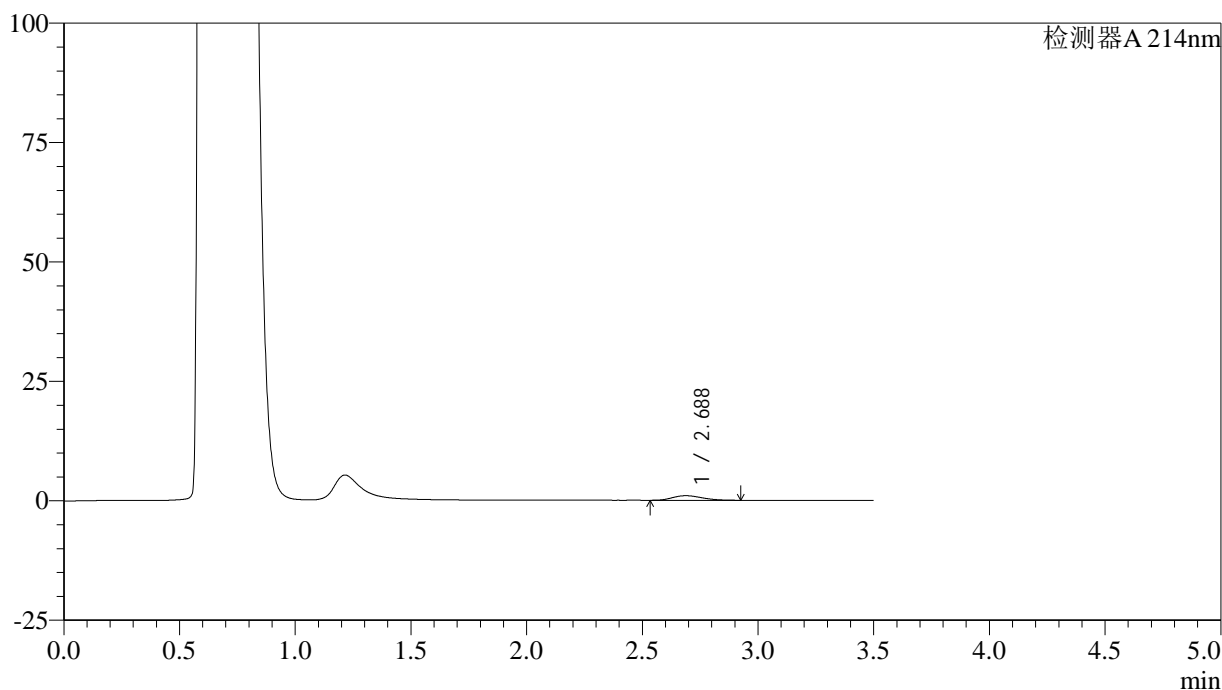

<峰表>

检测器A 214nm

峰号	保留时间	面积	面积%	高度	理论塔板数(USP)	拖尾因子	分离度(USP)
1	2.688	8490	100.000	960	2111	1.225	--
总计		8490	100.000	960			

图42 贝派度酸片溶出曲线测定HPLC图谱
 自制品-24082101批(180mg规格)-pH4.5介质-桨法-50转-45min-片6
 供试品溶液-1

<样品信息>

色谱柱:XB-C18(50*4.6mm,3μm) 流速: 1.0ml/min
 柱温:30°C 波长: 214nm
 数据文件名: RC\$SMF-386 - 0-82/25-329-2 - zzp-24082101p-pH4.5jz-180mg-jf50z-60min-P1.lcd
 方法文件名: RC\$SMF-386 - SMF-386-rcqx-FX274.lcm
 批处理文件名: RC\$SMF-386 - 20240826-rcqx-FX274.lcb
 样品瓶号: 1-7
 进样体积: 50 μl 版本号: 6.115
 进样时间: 2024/08/26 14:24:52 实验者: xiechaojun
 处理时间 (V2): 2024/08/27 09:38:05 处理者: xiechaojun
 仪器型号: SHIMADZU LC-2050C(FX274)

<色谱图>

mV

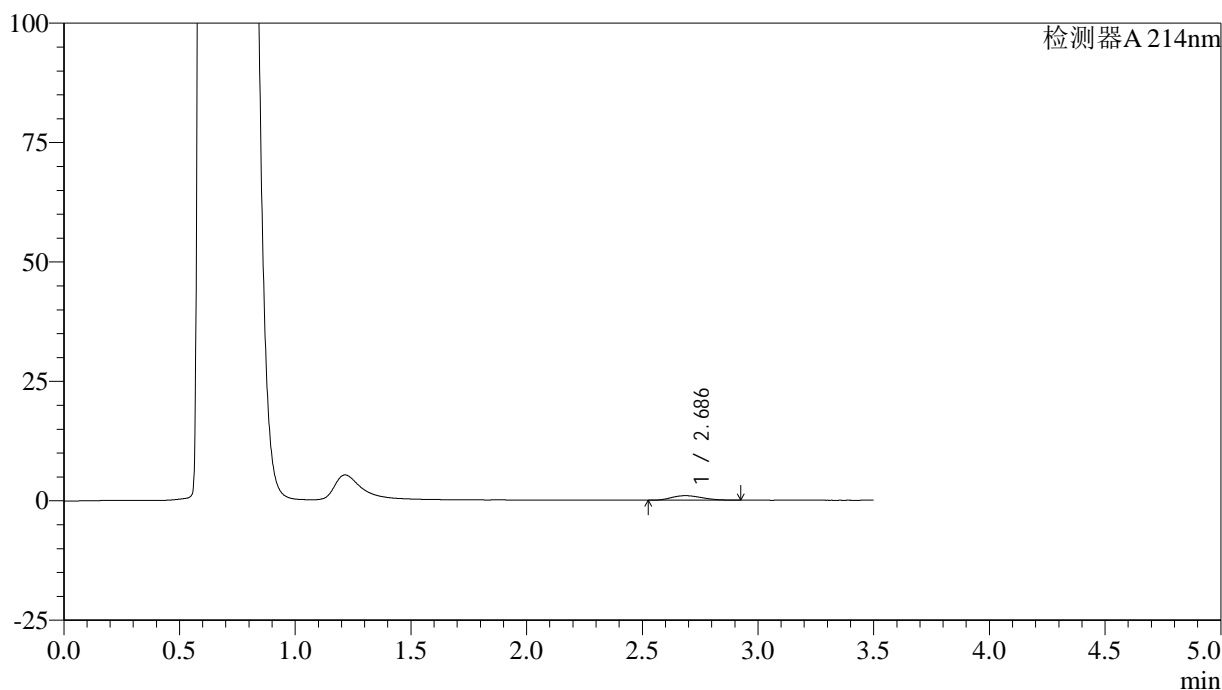

<峰表>

检测器A 214nm

峰号	保留时间	面积	面积%	高度	理论塔板数(USP)	拖尾因子	分离度(USP)
1	2.686	8745	100.000	951	1951	1.219	--
总计		8745	100.000	951			

图43 贝派度酸片溶出曲线测定HPLC图谱
 自制品-24082101批(180mg规格)-pH4.5介质-桨法-50转-60min-片1
 供试品溶液-1

<样品信息>

色谱柱:XB-C18(50*4.6mm,3 μ m) 流速: 1.0ml/min
 柱温:30 $^{\circ}$ C 波长: 214nm
 数据文件名: RC\$SMF-386 - 0-82/25-330-2 - zzp-24082101p-pH4.5jz-180mg-jf50z-60min-P2.lcd
 方法文件名: RC\$SMF-386 - SMF-386-rcqx-FX274.lcm
 批处理文件名: RC\$SMF-386 - 20240826-rcqx-FX274.lcb
 样品瓶号: 1-16
 进样体积: 50 μ l 版本号: 6.115
 进样时间: 2024/08/26 14:28:47 实验者: xiechaojun
 处理时间(V2): 2024/08/27 09:38:08 处理者: xiechaojun
 仪器型号: SHIMADZU LC-2050C(FX274)

<色谱图>

mV

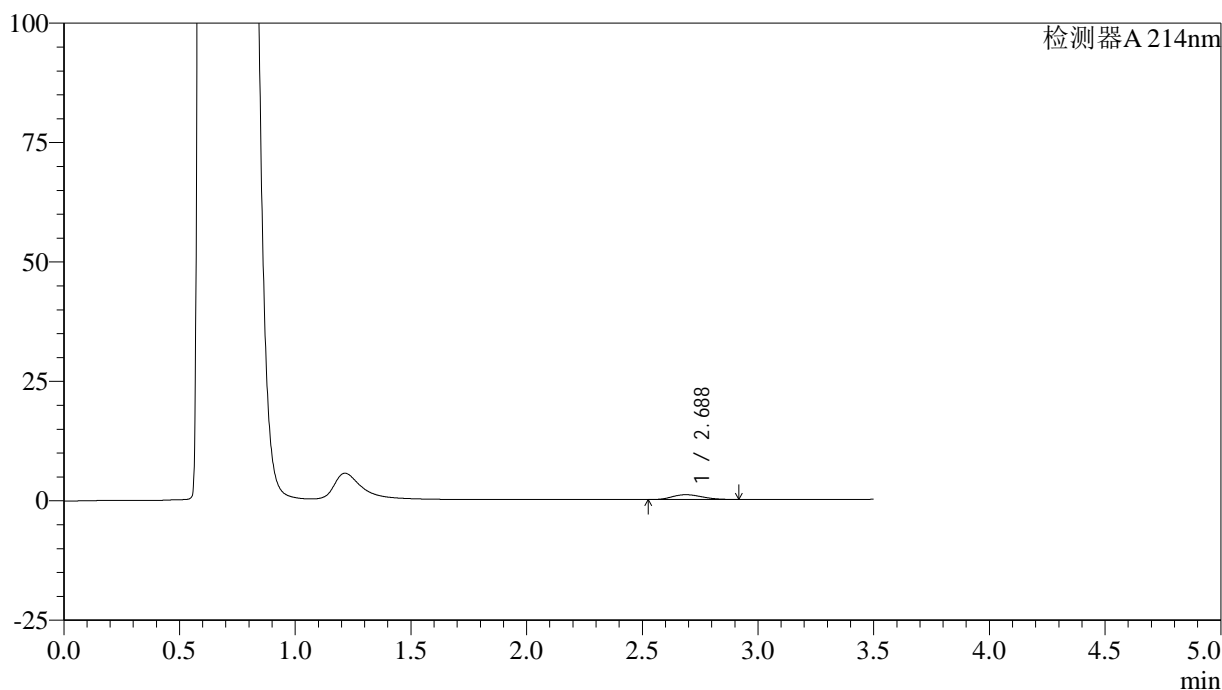

<峰表>

检测器A 214nm

峰号	保留时间	面积	面积%	高度	理论塔板数(USP)	拖尾因子	分离度(USP)
1	2.688	9041	100.000	1012	2049	1.191	--
总计		9041	100.000	1012			

图44 贝派度酸片溶出曲线测定HPLC图谱
 自制品-24082101批(180mg规格)-pH4.5介质-桨法-50转-60min-片2
 供试品溶液-1

<样品信息>

色谱柱:XB-C18(50*4.6mm,3μm) 流速: 1.0ml/min
 柱温:30°C 波长: 214nm
 数据文件名: RC\$SMF-386 - 0-82/25-331-2 - zzp-24082101p-pH4.5jz-180mg-jf50z-60min-P3.lcd
 方法文件名: RC\$SMF-386 - SMF-386-rcqx-FX274.lcm
 批处理文件名: RC\$SMF-386 - 20240826-rcqx-FX274.lcb
 样品瓶号: 1-25
 进样体积: 50 μl 版本号: 6.115
 进样时间: 2024/08/26 14:32:42 实验者: xiechaojun
 处理时间 (V2): 2024/08/27 09:38:11 处理者: xiechaojun
 仪器型号: SHIMADZU LC-2050C(FX274)

<色谱图>

mV

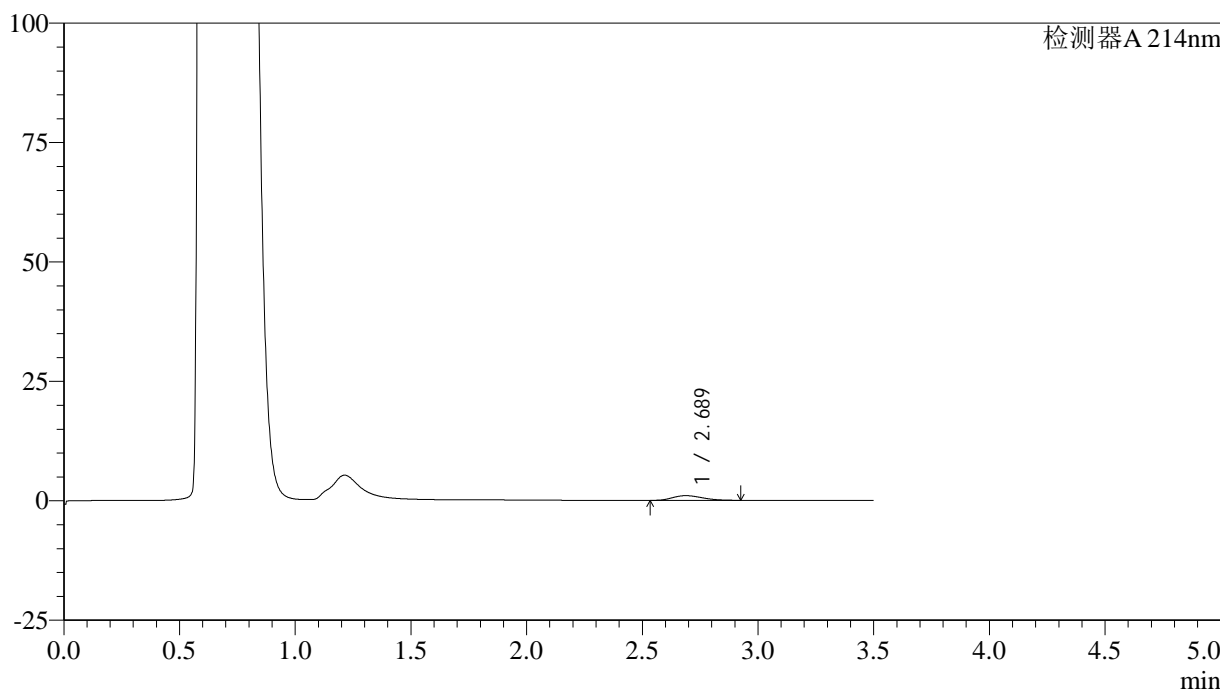

<峰表>

检测器A 214nm

峰号	保留时间	面积	面积%	高度	理论塔板数(USP)	拖尾因子	分离度(USP)
1	2.689	8805	100.000	990	2062	1.236	--
总计		8805	100.000	990			

图45 贝派度酸片溶出曲线测定HPLC图谱
 自制品-24082101批(180mg规格)-pH4.5介质-桨法-50转-60min-片3
 供试品溶液-1

<样品信息>

色谱柱:XB-C18(50*4.6mm,3μm) 流速: 1.0ml/min
 柱温:30°C 波长: 214nm
 数据文件名: RC\$SMF-386 - 0-82/25-332-2 - zzp-24082101p-pH4.5jz-180mg-jf50z-60min-P4.lcd
 方法文件名: RC\$SMF-386 - SMF-386-rcqx-FX274.lcm
 批处理文件名: RC\$SMF-386 - 20240826-rcqx-FX274.lcb
 样品瓶号: 1-34
 进样体积: 50 μl 版本号: 6.115
 进样时间: 2024/08/26 14:36:35 实验者: xiechaojun
 处理时间 (V2): 2024/08/27 09:38:13 处理者: xiechaojun
 仪器型号: SHIMADZU LC-2050C(FX274)

<色谱图>

mV

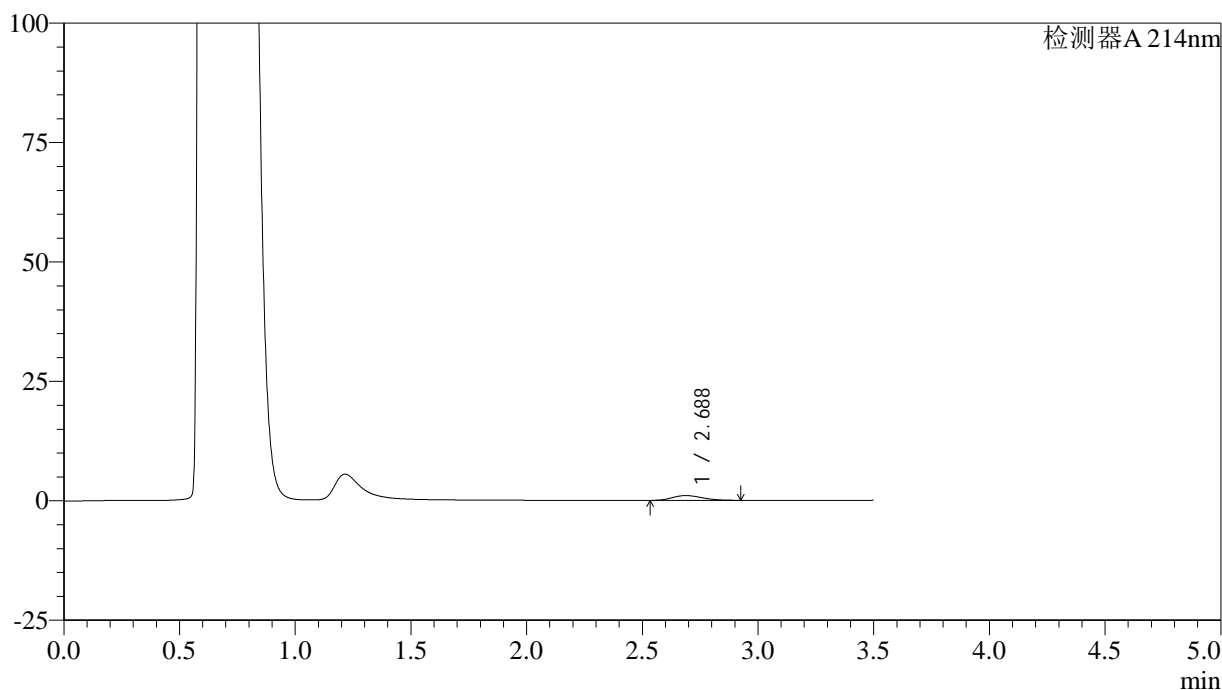

<峰表>

检测器A 214nm

峰号	保留时间	面积	面积%	高度	理论塔板数(USP)	拖尾因子	分离度(USP)
1	2.688	8937	100.000	997	2058	1.225	--
总计		8937	100.000	997			

图46 贝派度酸片溶出曲线测定HPLC图谱
 自制品-24082101批(180mg规格)-pH4.5介质-桨法-50转-60min-片4
 供试品溶液-1

<样品信息>

色谱柱:XB-C18(50*4.6mm,3 μ m) 流速: 1.0ml/min
 柱温:30 $^{\circ}$ C 波长: 214nm
 数据文件名: RC\$SMF-386 - 0-82/25-333-2 - zzp-24082101p-pH4.5jz-180mg-jf50z-60min-P5.lcd
 方法文件名: RC\$SMF-386 - SMF-386-rcqx-FX274.lcm
 批处理文件名: RC\$SMF-386 - 20240826-rcqx-FX274.lcb
 样品瓶号: 1-43
 进样体积: 50 μ l 版本号: 6.115
 进样时间: 2024/08/26 14:40:30 实验者: xiechaojun
 处理时间(V2): 2024/08/27 09:38:16 处理者: xiechaojun
 仪器型号: SHIMADZU LC-2050C(FX274)

<色谱图>

mV

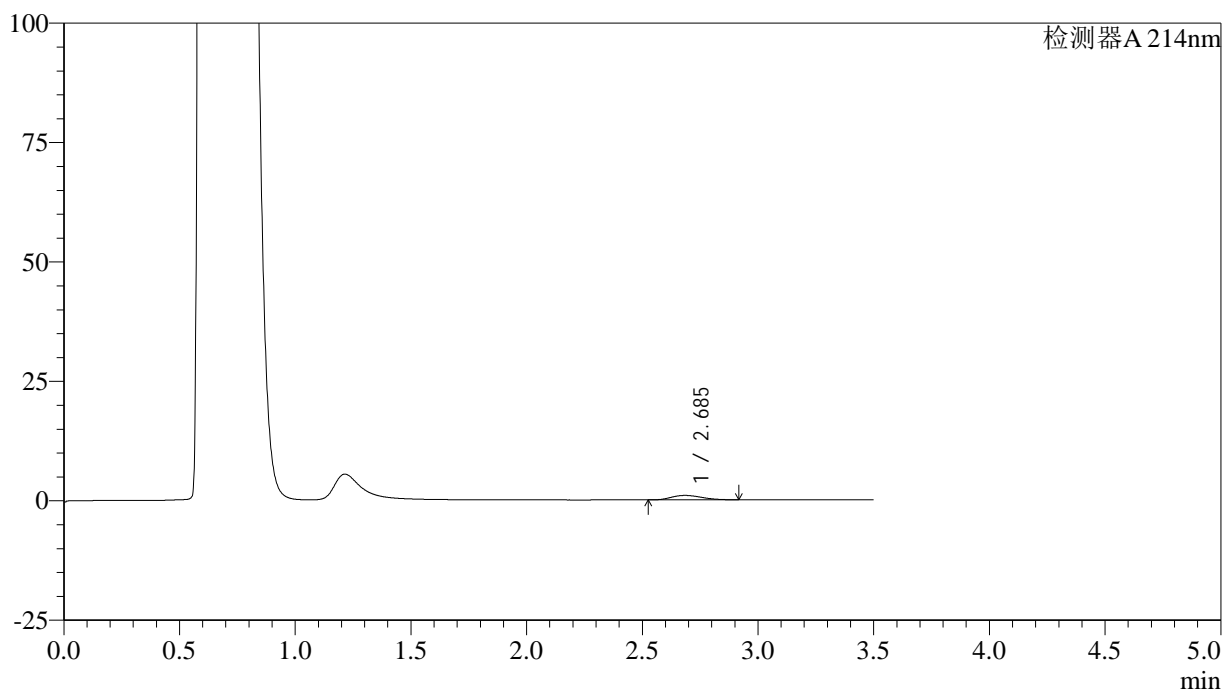

<峰表>

检测器A 214nm

峰号	保留时间	面积	面积%	高度	理论塔板数(USP)	拖尾因子	分离度(USP)
1	2.685	8564	100.000	935	1967	1.218	--
总计		8564	100.000	935			

图47 贝派度酸片溶出曲线测定HPLC图谱
 自制品-24082101批(180mg规格)-pH4.5介质-桨法-50转-60min-片5
 供试品溶液-1

<样品信息>

色谱柱:XB-C18(50*4.6mm,3µm) 流速: 1.0ml/min
 柱温:30°C 波长: 214nm
 数据文件名: RC\$SMF-386 - 0-82/25-334-2 - zzp-24082101p-pH4.5jz-180mg-jf50z-60min-P6.lcd
 方法文件名: RC\$SMF-386 - SMF-386-rcqx-FX274.lcm
 批处理文件名: RC\$SMF-386 - 20240826-rcqx-FX274.lcb
 样品瓶号: 1-52
 进样体积: 50 µl 版本号: 6.115
 进样时间: 2024/08/26 14:44:25 实验者: xiechaojun
 处理时间 (V2): 2024/08/27 09:38:19 处理者: xiechaojun
 仪器型号: SHIMADZU LC-2050C(FX274)

<色谱图>

mV

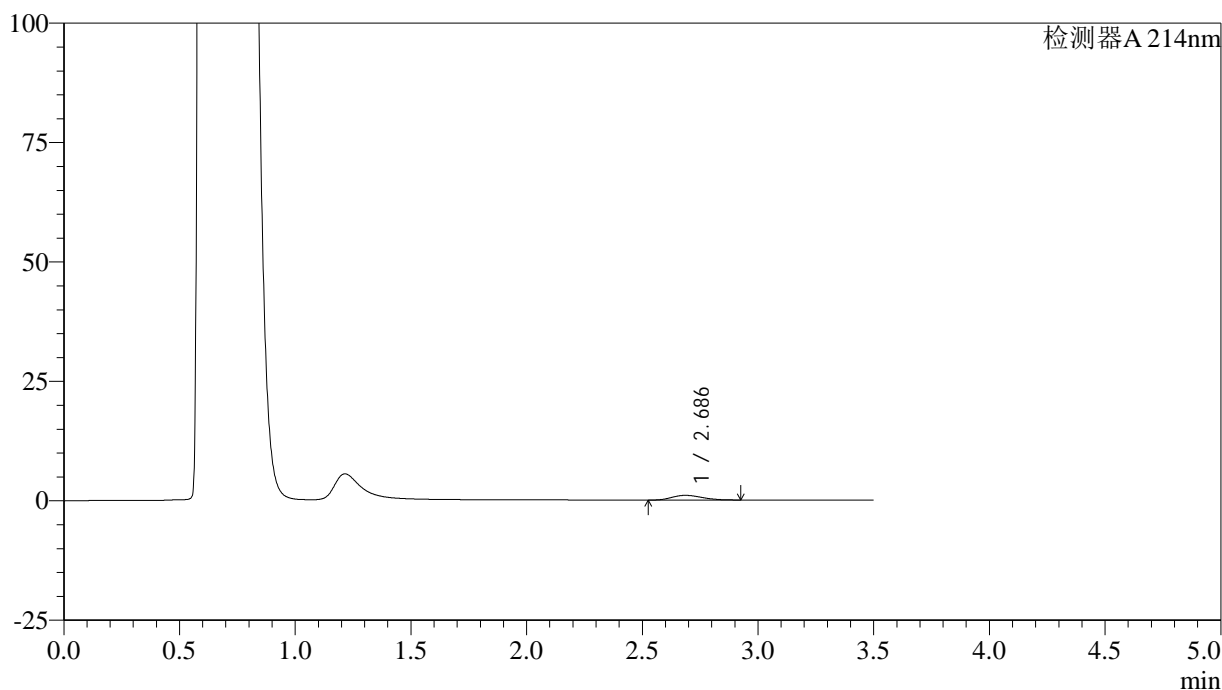

<峰表>

检测器A 214nm

峰号	保留时间	面积	面积%	高度	理论塔板数(USP)	拖尾因子	分离度(USP)
1	2.686	8799	100.000	979	2032	1.234	--
总计		8799	100.000	979			

图48 贝派度酸片溶出曲线测定HPLC图谱
 自制品-24082101批(180mg规格)-pH4.5介质-桨法-50转-60min-片6
 供试品溶液-1

<样品信息>

色谱柱:XB-C18(50*4.6mm,3μm) 流速: 1.0ml/min
 柱温:30°C 波长: 214nm
 数据文件名: RC\$SMF-386 - 0-82/25-335-2 - zzp-24082101p-pH4.5jz-180mg-jf50z-jxzs-P1.lcd
 方法文件名: RC\$SMF-386 - SMF-386-rcqx-FX274.lcm
 批处理文件名: RC\$SMF-386 - 20240826-rcqx-FX274.lcb
 样品瓶号: 1-8
 进样体积: 50 μl 版本号: 6.115
 进样时间: 2024/08/26 14:48:20 实验者: xiechaojun
 处理时间 (V2): 2024/08/27 09:38:21 处理者: xiechaojun
 仪器型号: SHIMADZU LC-2050C(FX274)

<色谱图>

mV

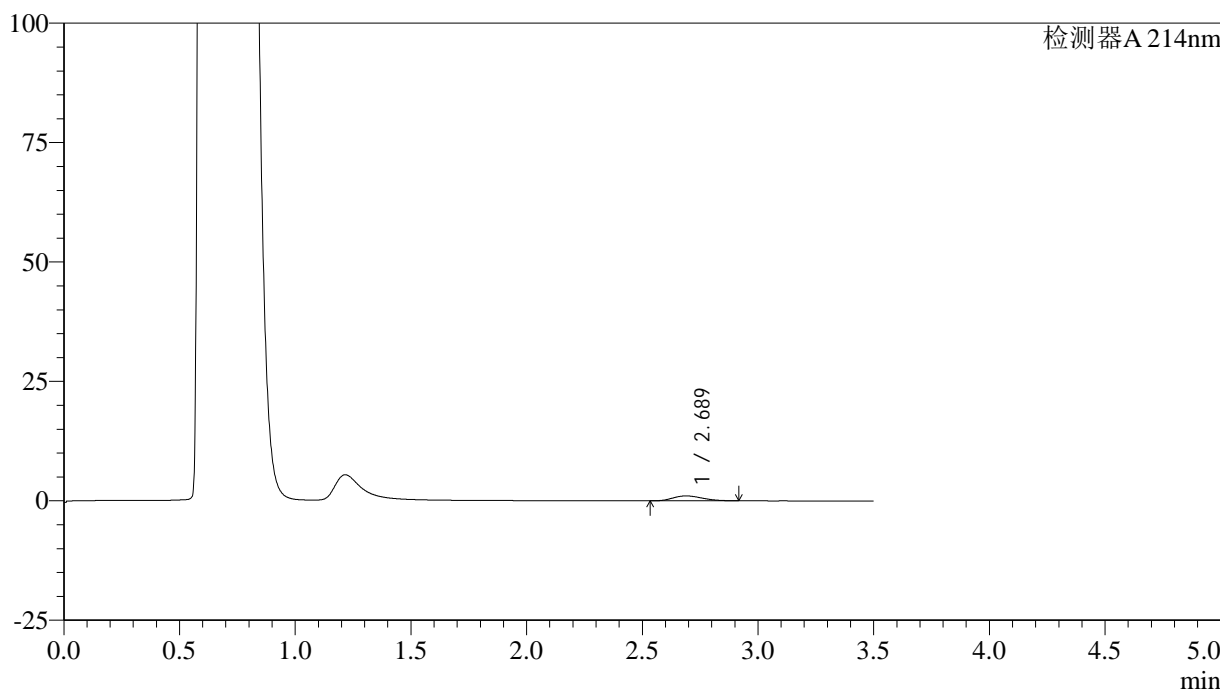

<峰表>

检测器A 214nm

峰号	保留时间	面积	面积%	高度	理论塔板数(USP)	拖尾因子	分离度(USP)
1	2.689	9083	100.000	1031	2104	1.218	--
总计		9083	100.000	1031			

图49 贝派度酸片溶出曲线测定HPLC图谱
 自制品-24082101批(180mg规格)-pH4.5介质-桨法-50转-极限转速-片1
 供试品溶液-1

<样品信息>

色谱柱:XB-C18(50*4.6mm,3μm) 流速: 1.0ml/min
 柱温:30°C 波长: 214nm
 数据文件名: RC\$SMF-386 - 0-82/25-336-2 - zzp-24082101p-pH4.5jz-180mg-jf50z-jxzs-P2.lcd
 方法文件名: RC\$SMF-386 - SMF-386-rcqx-FX274.lcm
 批处理文件名: RC\$SMF-386 - 20240826-rcqx-FX274.lcb
 样品瓶号: 1-17
 进样体积: 50 μl 版本号: 6.115
 进样时间: 2024/08/26 14:52:17 实验者: xiechaojun
 处理时间 (V2): 2024/08/27 09:38:24 处理者: xiechaojun
 仪器型号: SHIMADZU LC-2050C(FX274)

<色谱图>

mV

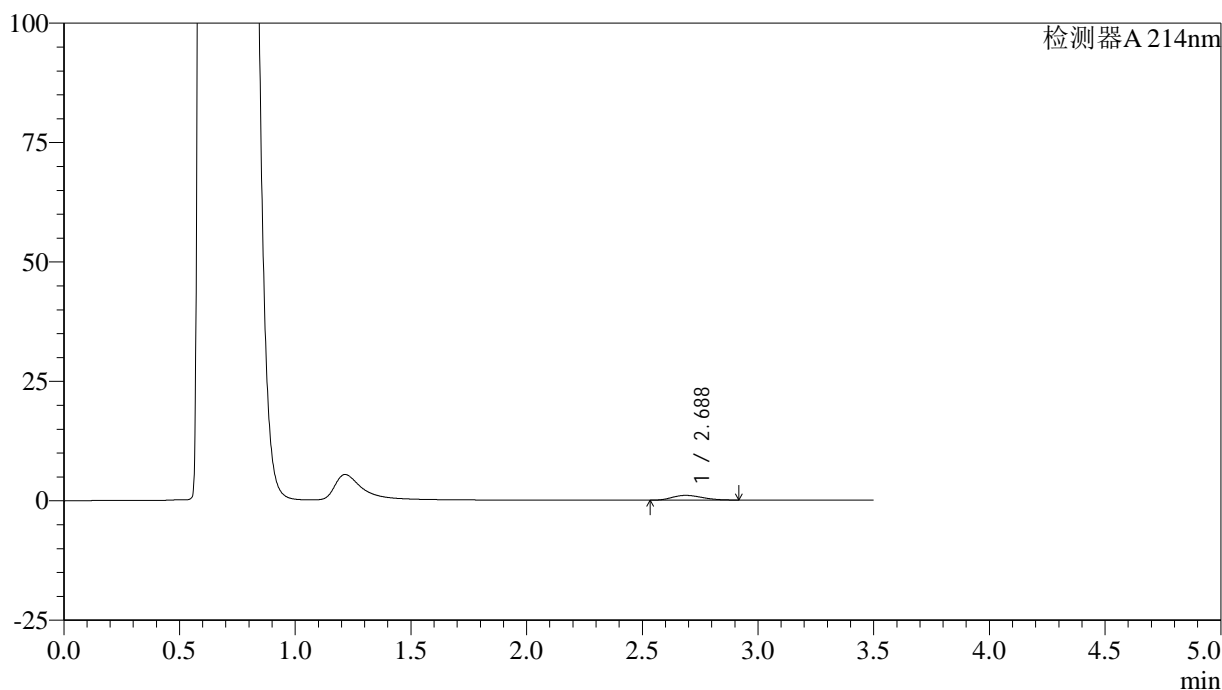

<峰表>

检测器A 214nm

峰号	保留时间	面积	面积%	高度	理论塔板数(USP)	拖尾因子	分离度(USP)
1	2.688	8935	100.000	995	2024	1.218	--
总计		8935	100.000	995			

图50 贝派度酸片溶出曲线测定HPLC图谱
 自制品-24082101批(180mg规格)-pH4.5介质-桨法-50转-极限转速-片2
 供试品溶液-1

<样品信息>

色谱柱:XB-C18(50*4.6mm,3 μ m) 流速: 1.0ml/min
 柱温:30 $^{\circ}$ C 波长: 214nm
 数据文件名: RC\$SMF-386 - 0-82/25-337-2 - zzp-24082101p-pH4.5jz-180mg-jf50z-jxzs-P3.lcd
 方法文件名: RC\$SMF-386 - SMF-386-rcqx-FX274.lcm
 批处理文件名: RC\$SMF-386 - 20240826-rcqx-FX274.lcb
 样品瓶号: 1-26
 进样体积: 50 μ l 版本号: 6.115
 进样时间: 2024/08/26 14:56:11 实验者: xiechaojun
 处理时间(V2): 2024/08/27 09:38:26 处理者: xiechaojun
 仪器型号: SHIMADZU LC-2050C(FX274)

<色谱图>

mV

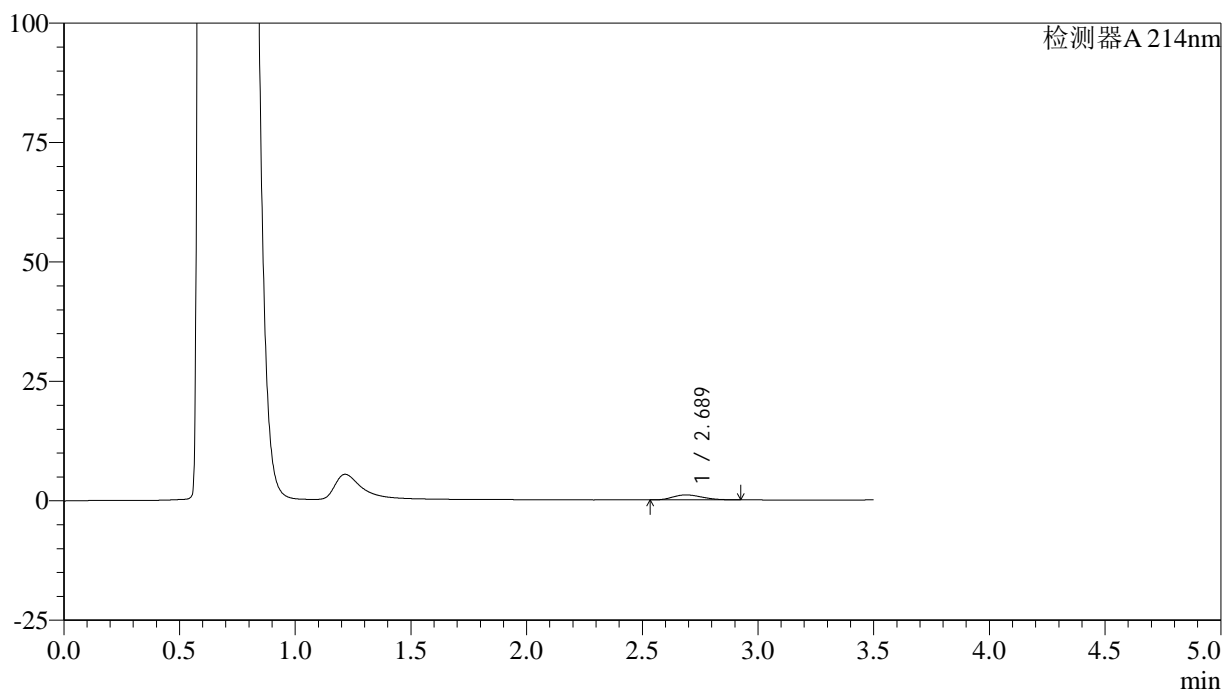

<峰表>

检测器A 214nm

峰号	保留时间	面积	面积%	高度	理论塔板数(USP)	拖尾因子	分离度(USP)
1	2.689	9166	100.000	1042	2114	1.225	--
总计		9166	100.000	1042			

图51 贝派度酸片溶出曲线测定HPLC图谱
 自制品-24082101批(180mg规格)-pH4.5介质-桨法-50转-极限转速-片3
 供试品溶液-1

<样品信息>

色谱柱:XB-C18(50*4.6mm,3μm) 流速: 1.0ml/min
 柱温:30°C 波长: 214nm
 数据文件名: RC\$SMF-386 - 0-82/25-338-2 - zzp-24082101p-pH4.5jz-180mg-jf50z-jxzs-P4.lcd
 方法文件名: RC\$SMF-386 - SMF-386-rcqx-FX274.lcm
 批处理文件名: RC\$SMF-386 - 20240826-rcqx-FX274.lcb
 样品瓶号: 1-35
 进样体积: 50 μl 版本号: 6.115
 进样时间: 2024/08/26 15:00:07 实验者: xiechaojun
 处理时间 (V2): 2024/08/27 09:38:29 处理者: xiechaojun
 仪器型号: SHIMADZU LC-2050C(FX274)

<色谱图>

mV

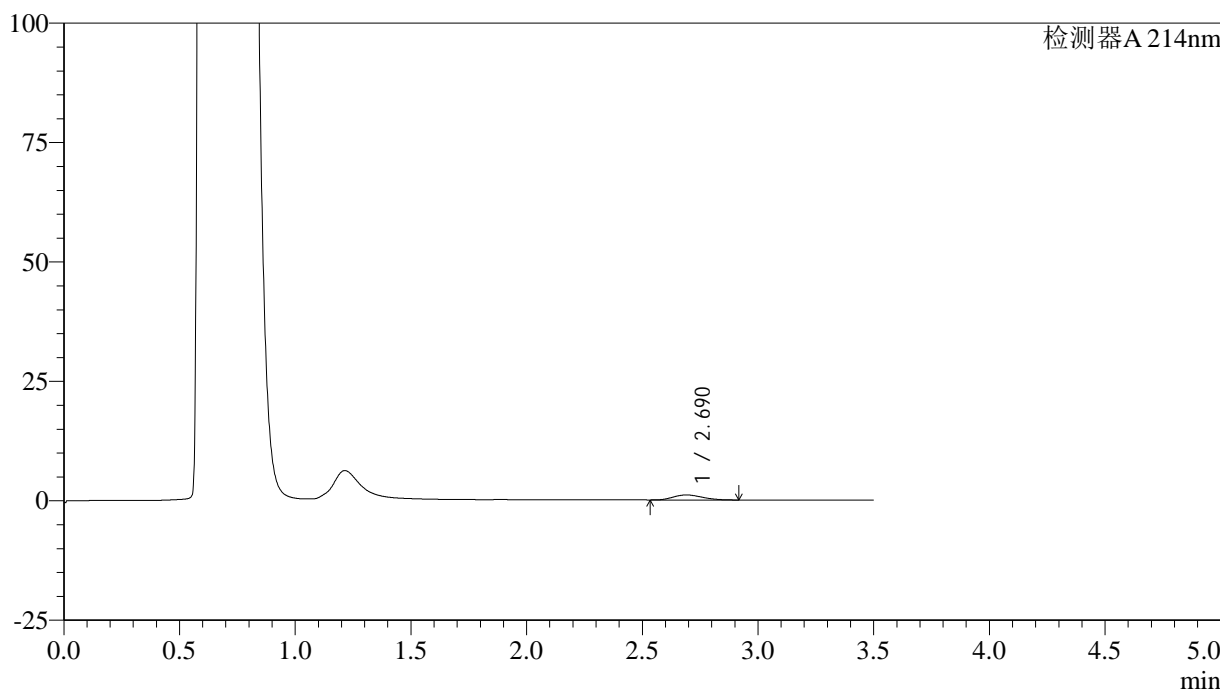

<峰表>

检测器A 214nm

峰号	保留时间	面积	面积%	高度	理论塔板数(USP)	拖尾因子	分离度(USP)
1	2.690	9109	100.000	1050	2180	1.210	--
总计		9109	100.000	1050			

图52 贝派度酸片溶出曲线测定HPLC图谱
 自制品-24082101批(180mg规格)-pH4.5介质-桨法-50转-极限转速-片4
 供试品溶液-1

<样品信息>

色谱柱:XB-C18(50*4.6mm,3 μ m) 流速: 1.0ml/min
 柱温:30 $^{\circ}$ C 波长: 214nm
 数据文件名: RC\$SMF-386 - 0-82/25-339-2 - zzp-24082101p-pH4.5jz-180mg-jf50z-jxzs-P5.lcd
 方法文件名: RC\$SMF-386 - SMF-386-rcqx-FX274.lcm
 批处理文件名: RC\$SMF-386 - 20240826-rcqx-FX274.lcb
 样品瓶号: 1-44
 进样体积: 50 μ l 版本号: 6.115
 进样时间: 2024/08/26 15:04:03 实验者: xiechaojun
 处理时间(V2): 2024/08/27 09:38:31 处理者: xiechaojun
 仪器型号: SHIMADZU LC-2050C(FX274)

<色谱图>

mV

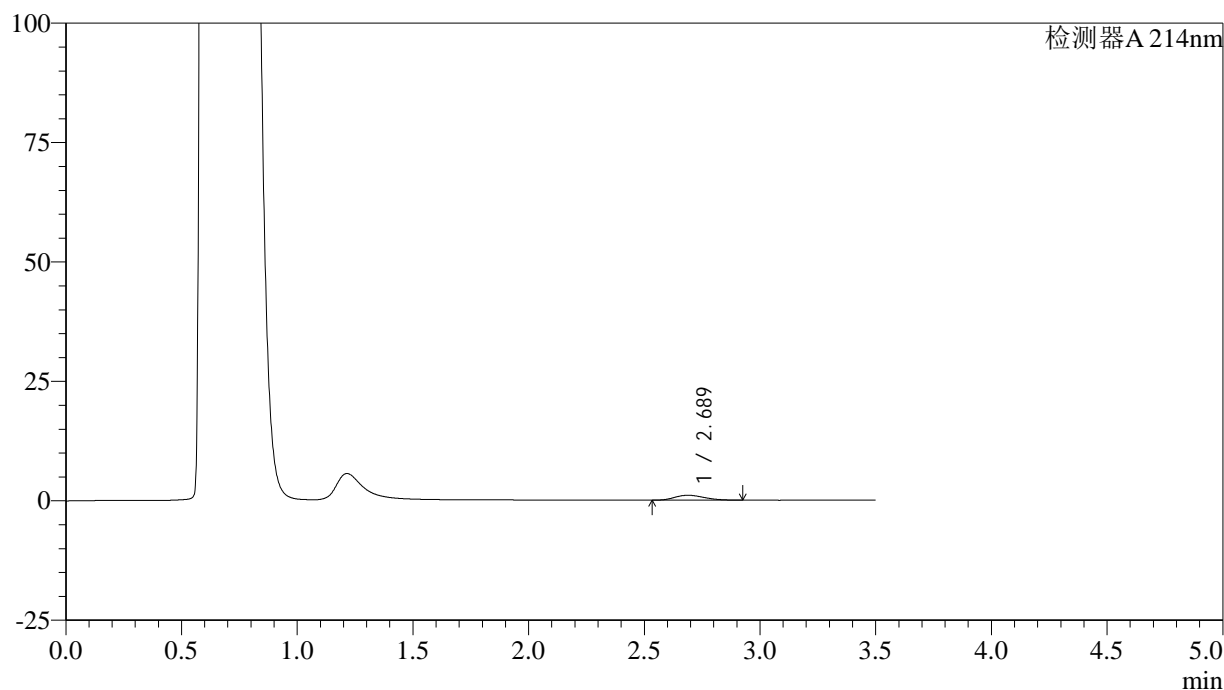

<峰表>

检测器A 214nm

峰号	保留时间	面积	面积%	高度	理论塔板数(USP)	拖尾因子	分离度(USP)
1	2.689	9047	100.000	1027	2110	1.219	--
总计		9047	100.000	1027			

图53 贝派度酸片溶出曲线测定HPLC图谱
 自制品-24082101批(180mg规格)-pH4.5介质-桨法-50转-极限转速-片5
 供试品溶液-1

<样品信息>

色谱柱:XB-C18(50*4.6mm,3μm) 流速: 1.0ml/min
 柱温:30°C 波长: 214nm
 数据文件名: RC\$SMF-386 - 0-82/25-340-2 - zzp-24082101p-pH4.5jz-180mg-jf50z-jxzs-P6.lcd
 方法文件名: RC\$SMF-386 - SMF-386-rcqx-FX274.lcm
 批处理文件名: RC\$SMF-386 - 20240826-rcqx-FX274.lcb
 样品瓶号: 1-53
 进样体积: 50 μl 版本号: 6.115
 进样时间: 2024/08/26 15:07:58 实验者: xiechaojun
 处理时间 (V2): 2024/08/27 09:38:34 处理者: xiechaojun
 仪器型号: SHIMADZU LC-2050C(FX274)

<色谱图>

mV

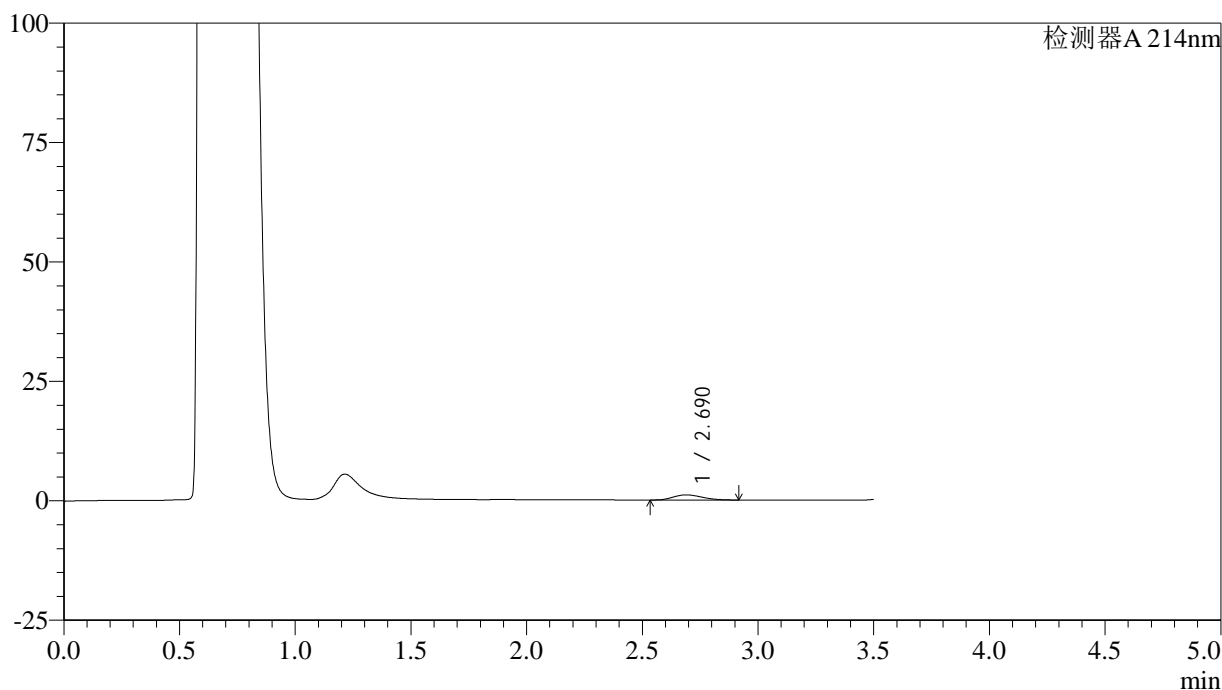

<峰表>

检测器A 214nm

峰号	保留时间	面积	面积%	高度	理论塔板数(USP)	拖尾因子	分离度(USP)
1	2.690	9271	100.000	1073	2208	1.213	--
总计		9271	100.000	1073			

图54 贝派度酸片溶出曲线测定HPLC图谱
 自制品-24082101批(180mg规格)-pH4.5介质-桨法-50转-极限转速-片6
 供试品溶液-1

<样品信息>

色谱柱:XB-C18(50*4.6mm,3 μ m) 流速: 1.0ml/min
 柱温:30 $^{\circ}$ C 波长: 214nm
 数据文件名: RC\$SMF-386 - 0-82/25-341-2 - zzp-24082101p-pH4.5jz-180mg-jf50z-dz2-1.lcd
 方法文件名: RC\$SMF-386 - SMF-386-rcqx-FX274.lcm
 批处理文件名: RC\$SMF-386 - 20240826-rcqx-FX274.lcb
 样品瓶号: 1-27
 进样体积: 50 μ l 版本号: 6.115
 进样时间: 2024/08/26 15:11:52 实验者: xiechaojun
 处理时间 (V2): 2024/08/27 09:38:36 处理者: xiechaojun
 仪器型号: SHIMADZU LC-2050C(FX274)

<色谱图>

mV

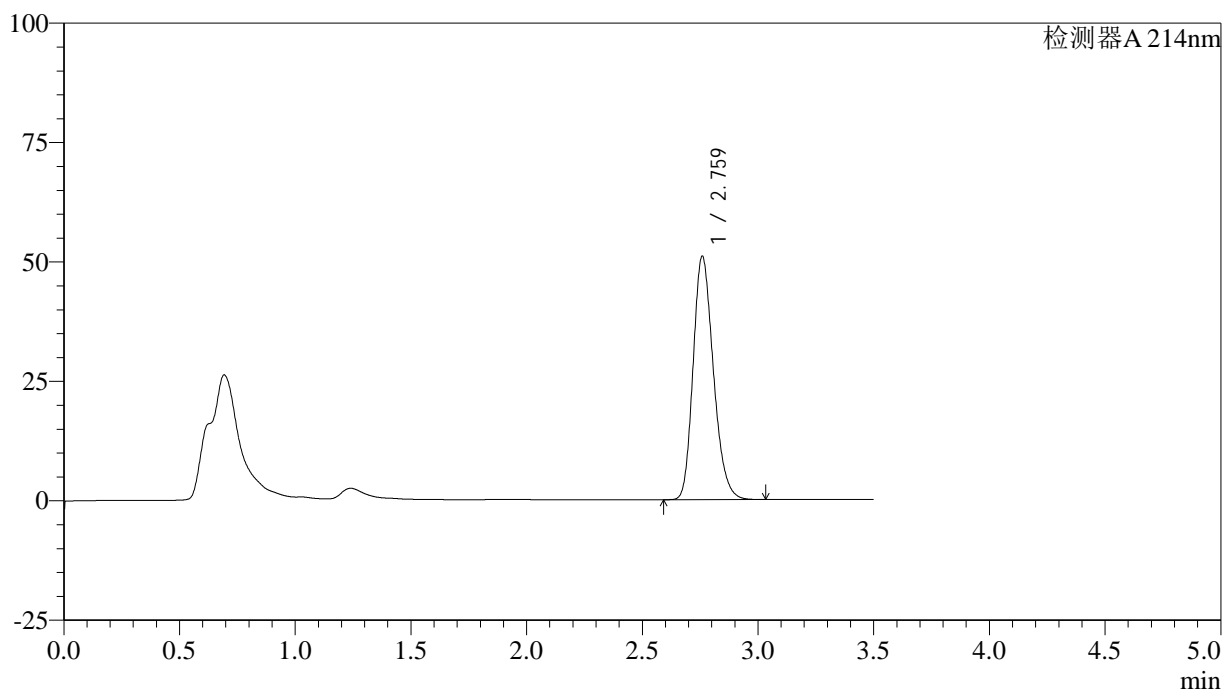

<峰表>

检测器A 214nm

峰号	保留时间	面积	面积%	高度	理论塔板数(USP)	拖尾因子	分离度(USP)
1	2.759	310569	100.000	50721	4794	1.225	--
总计		310569	100.000	50721			

图55 贝派度酸片溶出曲线测定HPLC图谱
 自制品-24082101批(180mg规格)-pH4.5介质-桨法-50转
 对照品溶液-2-1

<样品信息>

色谱柱:XB-C18(50*4.6mm,3 μ m) 流速: 1.0ml/min
 柱温:30 $^{\circ}$ C 波长: 214nm
 数据文件名: RC\$SMF-386 - 0-82/25-342-2 - zzp-24082101p-pH4.5jz-180mg-jf50z-dz2-2.lcd
 方法文件名: RC\$SMF-386 - SMF-386-rcqx-FX274.lcm
 批处理文件名: RC\$SMF-386 - 20240826-rcqx-FX274.lcb
 样品瓶号: 1-27
 进样体积: 50 μ l 版本号: 6.115
 进样时间: 2024/08/26 15:15:46 实验者: xiechaojun
 处理时间(V2): 2024/08/27 09:38:39 处理者: xiechaojun
 仪器型号: SHIMADZU LC-2050C(FX274)

<色谱图>

mV

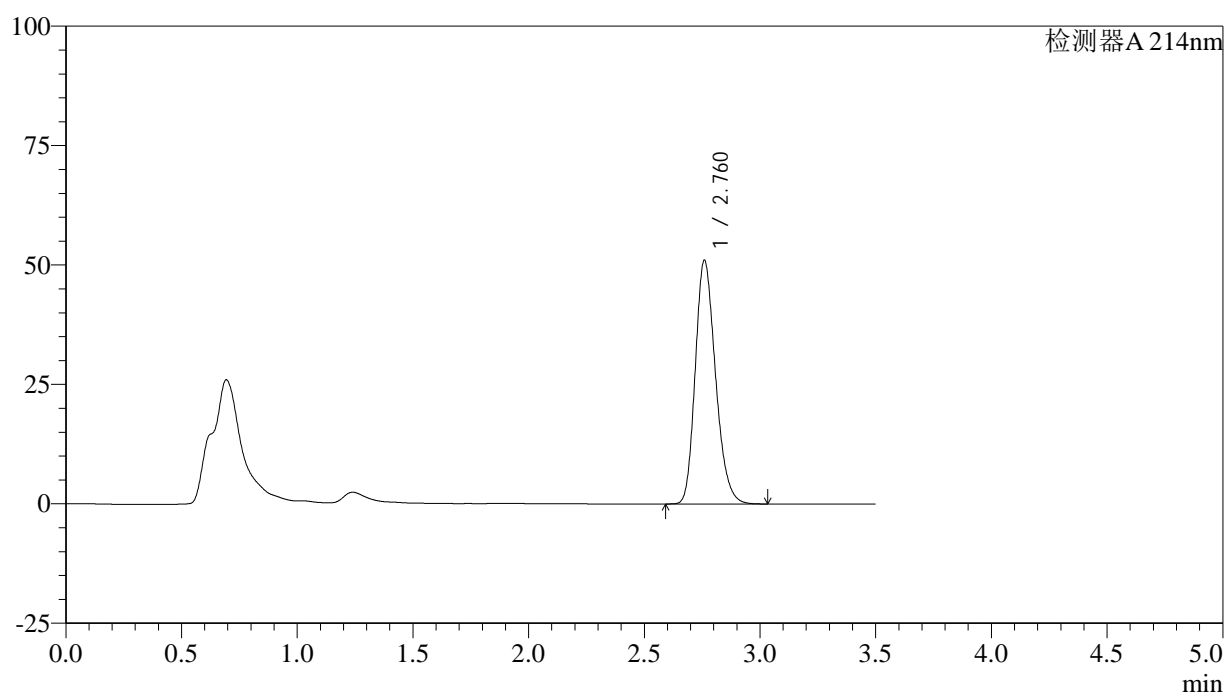

<峰表>

检测器A 214nm

峰号	保留时间	面积	面积%	高度	理论塔板数(USP)	拖尾因子	分离度(USP)
1	2.760	310581	100.000	50796	4807	1.225	--
总计		310581	100.000	50796			

图56 贝派度酸片溶出曲线测定HPLC图谱
 自制品-24082101批(180mg规格)-pH4.5介质-桨法-50转
 对照品溶液-2-2

<样品信息>

色谱柱:XB-C18(50*4.6mm,3 μ m) 流速: 1.0ml/min
 柱温:30 $^{\circ}$ C 波长: 214nm
 数据文件名: RC\$SMF-386 - 0-82/25-343-2 - zzp-24082102p-pH4.5jz-180mg-jf50z-rj.lcd
 方法文件名: RC\$SMF-386 - SMF-386-rcqx-FX274.lcm
 批处理文件名: RC\$SMF-386 - 20240826-rcqx-FX274.lcb
 样品瓶号: 2-9
 进样体积: 50 μ l 版本号: 6.115
 进样时间: 2024/08/26 15:19:43 实验者: xiechaojun
 处理时间(V2): 2024/08/27 09:38:41 处理者: xiechaojun
 仪器型号: SHIMADZU LC-2050C(FX274)

<色谱图>

mV

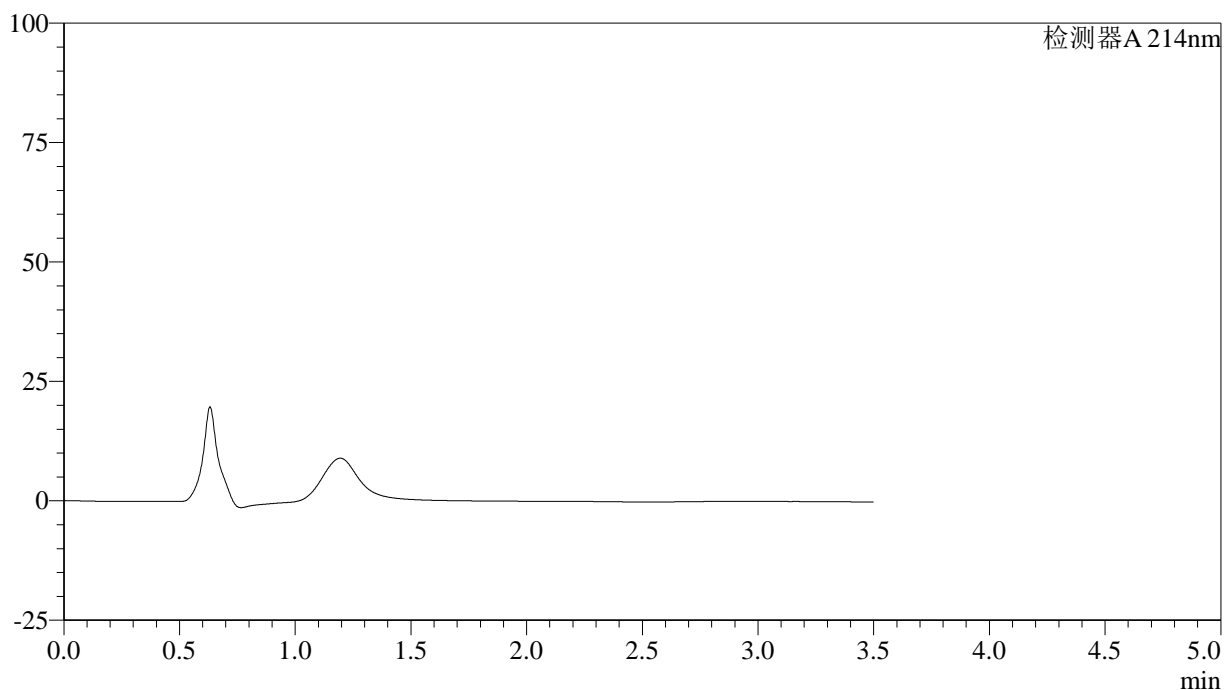

<峰表>

检测器A 214nm

峰号	保留时间	面积	面积%	高度	理论塔板数(USP)	拖尾因子	分离度(USP)
总计							

图57 贝派度酸片溶出曲线测定HPLC图谱
 自制品-24082102批(180mg规格)-pH4.5介质-桨法-50转
 溶剂

<样品信息>

色谱柱:XB-C18(50*4.6mm,3μm) 流速: 1.0ml/min
 柱温:30°C 波长: 214nm
 数据文件名: RC\$SMF-386 - 0-82/25-344-2 - zzp-24082102p-pH4.5jz-180mg-jf50z-dz1-1.lcd
 方法文件名: RC\$SMF-386 - SMF-386-rcqx-FX274.lcm
 批处理文件名: RC\$SMF-386 - 20240826-rcqx-FX274.lcb
 样品瓶号: 2-18
 进样体积: 50 μl 版本号: 6.115
 进样时间: 2024/08/26 15:23:40 实验者: xiechaojun
 处理时间 (V2): 2024/08/27 09:38:44 处理者: xiechaojun
 仪器型号: SHIMADZU LC-2050C(FX274)

<色谱图>

mV

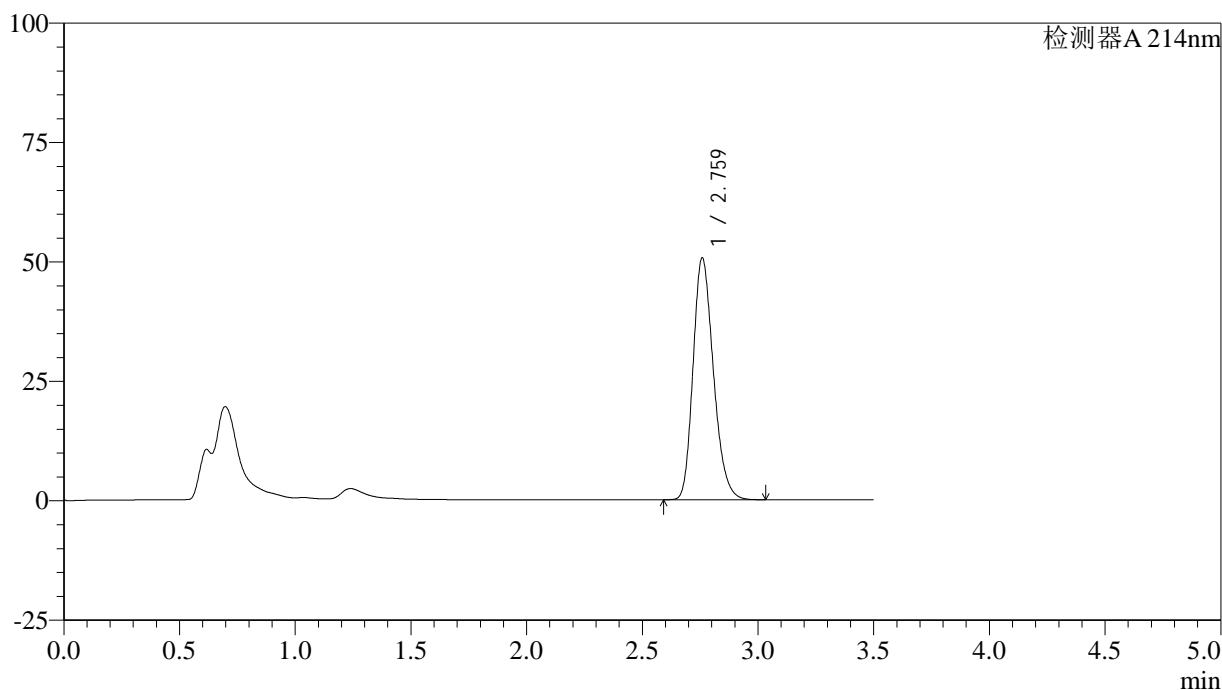

<峰表>

检测器A 214nm

峰号	保留时间	面积	面积%	高度	理论塔板数(USP)	拖尾因子	分离度(USP)
1	2.759	309956	100.000	50429	4756	1.230	--
总计		309956	100.000	50429			

图58 贝派度酸片溶出曲线测定HPLC图谱
 自制品-24082102批(180mg规格)-pH4.5介质-桨法-50转
 对照品溶液-1-1

<样品信息>

色谱柱:XB-C18(50*4.6mm,3 μ m) 流速: 1.0ml/min
 柱温:30 $^{\circ}$ C 波长: 214nm
 数据文件名: RC\$SMF-386 - 0-82/25-345-2 - zzp-24082102p-pH4.5jz-180mg-jf50z-dz1-2.lcd
 方法文件名: RC\$SMF-386 - SMF-386-rcqx-FX274.lcm
 批处理文件名: RC\$SMF-386 - 20240826-rcqx-FX274.lcb
 样品瓶号: 2-18
 进样体积: 50 μ l 版本号: 6.115
 进样时间: 2024/08/26 15:27:37 实验者: xiechaojun
 处理时间(V2): 2024/08/27 09:38:47 处理者: xiechaojun
 仪器型号: SHIMADZU LC-2050C(FX274)

<色谱图>

mV

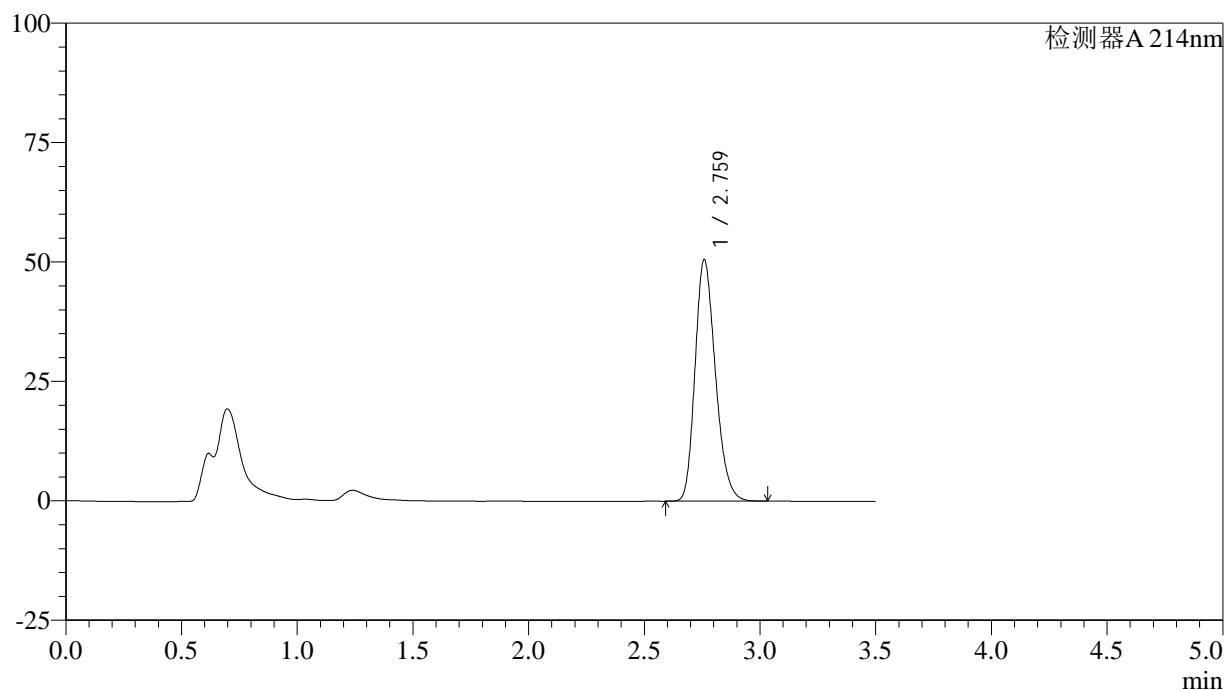

<峰表>

检测器A 214nm

峰号	保留时间	面积	面积%	高度	理论塔板数(USP)	拖尾因子	分离度(USP)
1	2.759	309963	100.000	50339	4740	1.231	--
总计		309963	100.000	50339			

图59 贝派度酸片溶出曲线测定HPLC图谱
 自制品-24082102批(180mg规格)-pH4.5介质-桨法-50转
 对照品溶液-1-2

<样品信息>

色谱柱:XB-C18(50*4.6mm,3μm) 流速: 1.0ml/min
 柱温:30°C 波长: 214nm
 数据文件名: RC\$SMF-386 - 0-82/25-346-2 - zzp-24082102p-pH4.5jz-180mg-jf50z-dz1-3.lcd
 方法文件名: RC\$SMF-386 - SMF-386-rcqx-FX274.lcm
 批处理文件名: RC\$SMF-386 - 20240826-rcqx-FX274.lcb
 样品瓶号: 2-18
 进样体积: 50 μl 版本号: 6.115
 进样时间: 2024/08/26 15:31:34 实验者: xiechaojun
 处理时间 (V2): 2024/08/27 09:38:49 处理者: xiechaojun
 仪器型号: SHIMADZU LC-2050C(FX274)

<色谱图>

mV

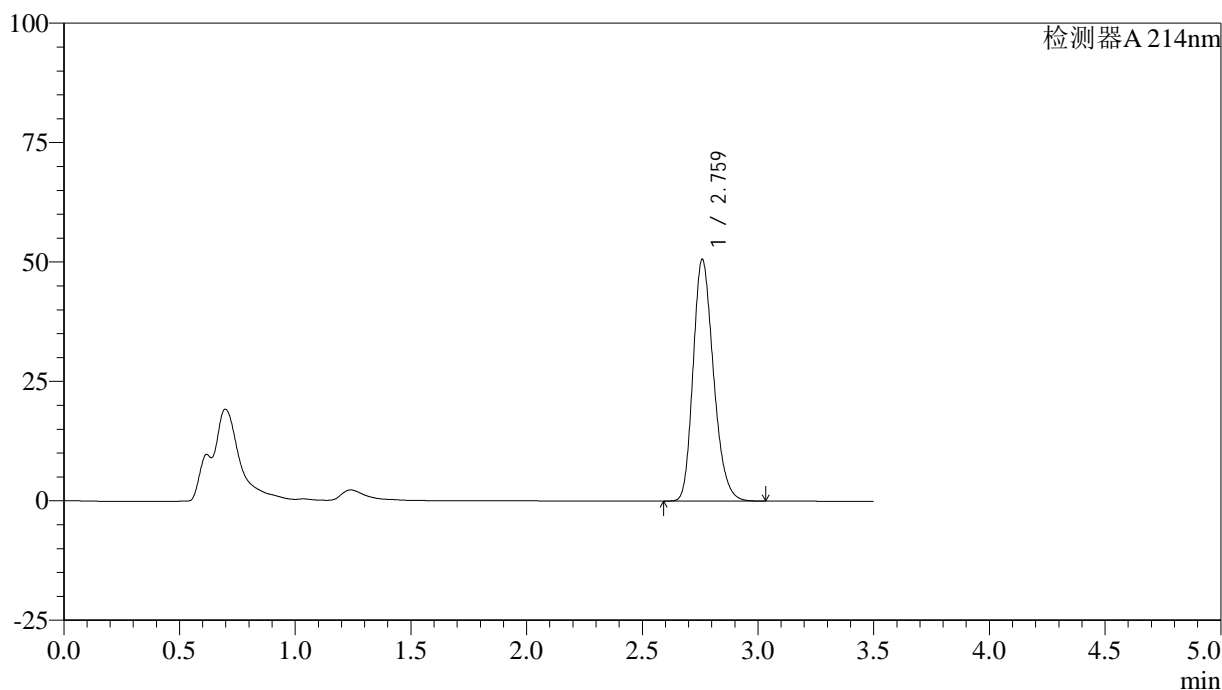

<峰表>

检测器A 214nm

峰号	保留时间	面积	面积%	高度	理论塔板数(USP)	拖尾因子	分离度(USP)
1	2.759	310014	100.000	50362	4750	1.231	--
总计		310014	100.000	50362			

图60 贝派度酸片溶出曲线测定HPLC图谱
 自制品-24082102批(180mg规格)-pH4.5介质-桨法-50转
 对照品溶液-1-3

<样品信息>

色谱柱:XB-C18(50*4.6mm,3 μ m) 流速: 1.0ml/min
 柱温:30 $^{\circ}$ C 波长: 214nm
 数据文件名: RC\$SMF-386 - 0-82/25-347-2 - zzp-24082102p-pH4.5jz-180mg-jf50z-dz1-4.lcd
 方法文件名: RC\$SMF-386 - SMF-386-rcqx-FX274.lcm
 批处理文件名: RC\$SMF-386 - 20240826-rcqx-FX274.lcb
 样品瓶号: 2-18
 进样体积: 50 μ l 版本号: 6.115
 进样时间: 2024/08/26 15:35:29 实验者: xiechaojun
 处理时间(V2): 2024/08/27 09:38:52 处理者: xiechaojun
 仪器型号: SHIMADZU LC-2050C(FX274)

<色谱图>

mV

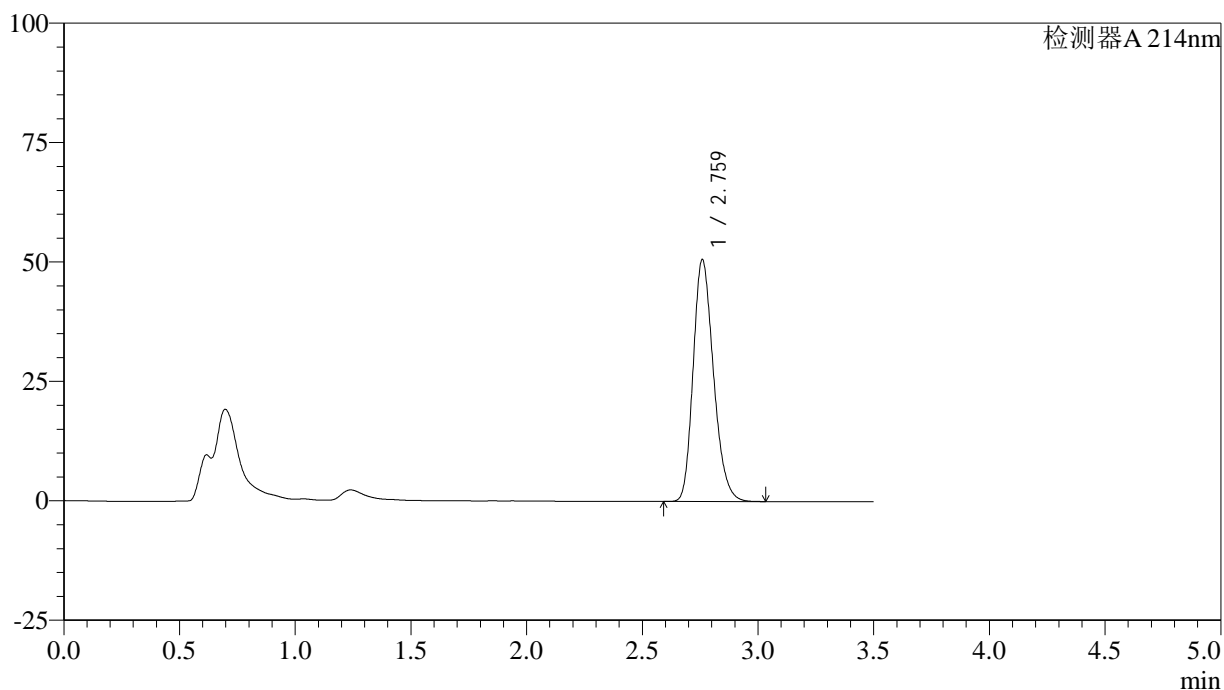

<峰表>

检测器A 214nm

峰号	保留时间	面积	面积%	高度	理论塔板数(USP)	拖尾因子	分离度(USP)
1	2.759	309964	100.000	50390	4757	1.230	--
总计		309964	100.000	50390			

图61 贝派度酸片溶出曲线测定HPLC图谱
 自制品-24082102批(180mg规格)-pH4.5介质-桨法-50转
 对照品溶液-1-4

<样品信息>

色谱柱:XB-C18(50*4.6mm,3 μ m) 流速: 1.0ml/min
 柱温:30 $^{\circ}$ C 波长: 214nm
 数据文件名: RC\$SMF-386 - 0-82/25-348-2 - zzp-24082102p-pH4.5jz-180mg-jf50z-dz1-5.lcd
 方法文件名: RC\$SMF-386 - SMF-386-rcqx-FX274.lcm
 批处理文件名: RC\$SMF-386 - 20240826-rcqx-FX274.lcb
 样品瓶号: 2-18
 进样体积: 50 μ l 版本号: 6.115
 进样时间: 2024/08/26 15:39:26 实验者: xiechaojun
 处理时间(V2): 2024/08/27 09:38:55 处理者: xiechaojun
 仪器型号: SHIMADZU LC-2050C(FX274)

<色谱图>

mV

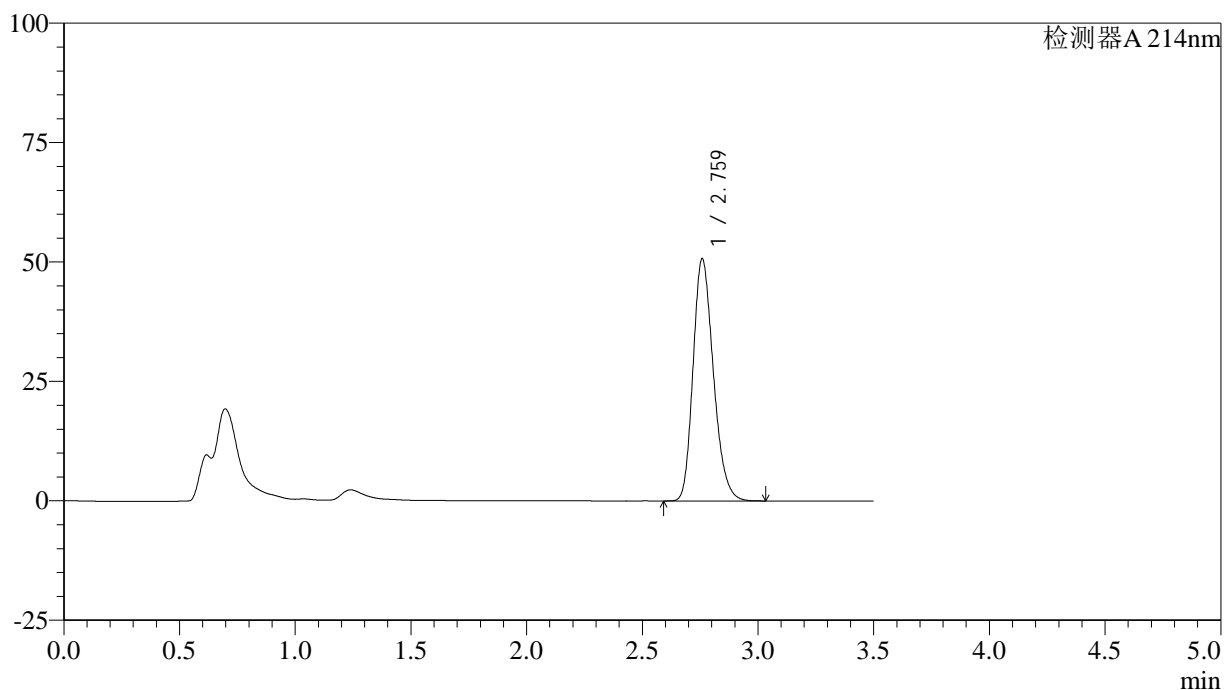

<峰表>

检测器A 214nm

峰号	保留时间	面积	面积%	高度	理论塔板数(USP)	拖尾因子	分离度(USP)
1	2.759	310019	100.000	50493	4765	1.230	--
总计		310019	100.000	50493			

图62 贝派度酸片溶出曲线测定HPLC图谱
 自制品-24082102批(180mg规格)-pH4.5介质-桨法-50转
 对照品溶液-1-5

<样品信息>

色谱柱:XB-C18(50*4.6mm,3 μ m) 流速: 1.0ml/min
 柱温:30 $^{\circ}$ C 波长: 214nm
 数据文件名: RC\$SMF-386 - 0-82/25-349-2 - zzp-24082102p-pH4.5jz-180mg-jf50z-5min-P1.lcd
 方法文件名: RC\$SMF-386 - SMF-386-rcqx-FX274.lcm
 批处理文件名: RC\$SMF-386 - 20240826-rcqx-FX274.lcb
 样品瓶号: 2-1
 进样体积: 50 μ l 版本号: 6.115
 进样时间: 2024/08/26 15:43:21 实验者: xiechaojun
 处理时间(V2): 2024/08/27 09:38:57 处理者: xiechaojun
 仪器型号: SHIMADZU LC-2050C(FX274)

<色谱图>

mV

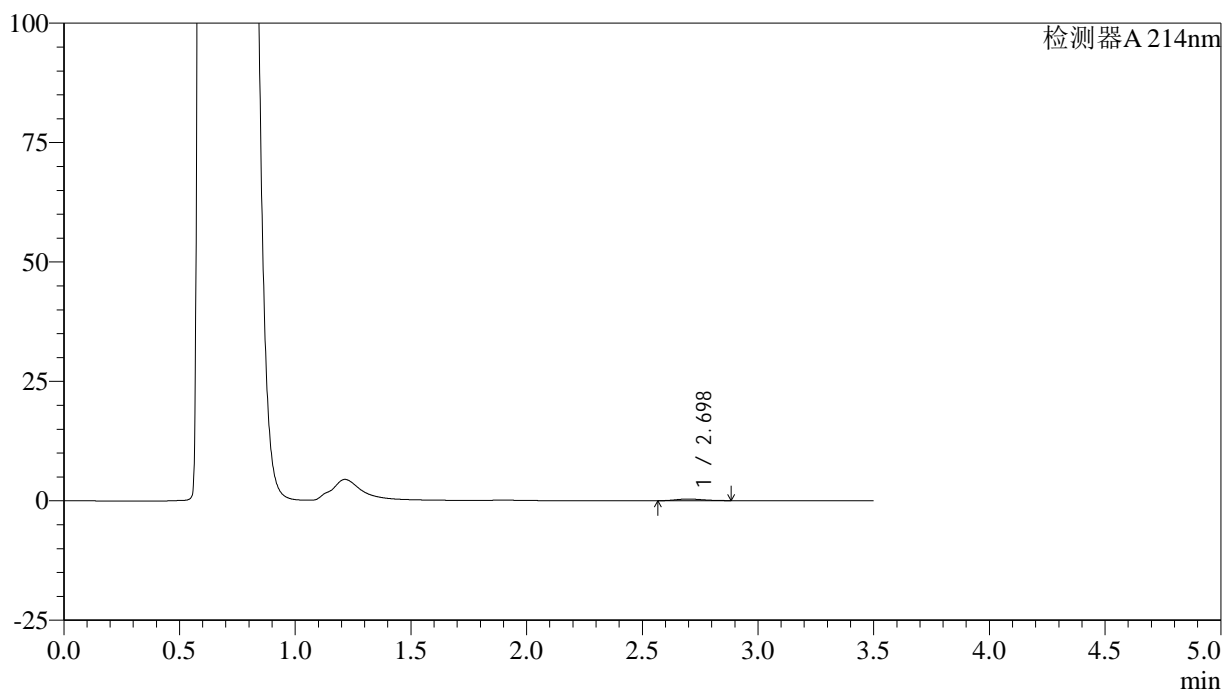

<峰表>

检测器A 214nm

峰号	保留时间	面积	面积%	高度	理论塔板数(USP)	拖尾因子	分离度(USP)
1	2.698	2749	100.000	346	2604	1.209	--
总计		2749	100.000	346			

图63 贝派度酸片溶出曲线测定HPLC图谱
 自制品-24082102批(180mg规格)-pH4.5介质-桨法-50转-5min-片1
 供试品溶液-1

<样品信息>

色谱柱:XB-C18(50*4.6mm,3 μ m) 流速: 1.0ml/min
 柱温:30 $^{\circ}$ C 波长: 214nm
 数据文件名: RC\$SMF-386 - 0-82/25-350-2 - zzp-24082102p-pH4.5jz-180mg-jf50z-5min-P2.lcd
 方法文件名: RC\$SMF-386 - SMF-386-rcqx-FX274.lcm
 批处理文件名: RC\$SMF-386 - 20240826-rcqx-FX274.lcb
 样品瓶号: 2-10
 进样体积: 50 μ l 版本号: 6.115
 进样时间: 2024/08/26 15:47:17 实验者: xiechaojun
 处理时间(V2): 2024/08/27 09:39:00 处理者: xiechaojun
 仪器型号: SHIMADZU LC-2050C(FX274)

<色谱图>

mV

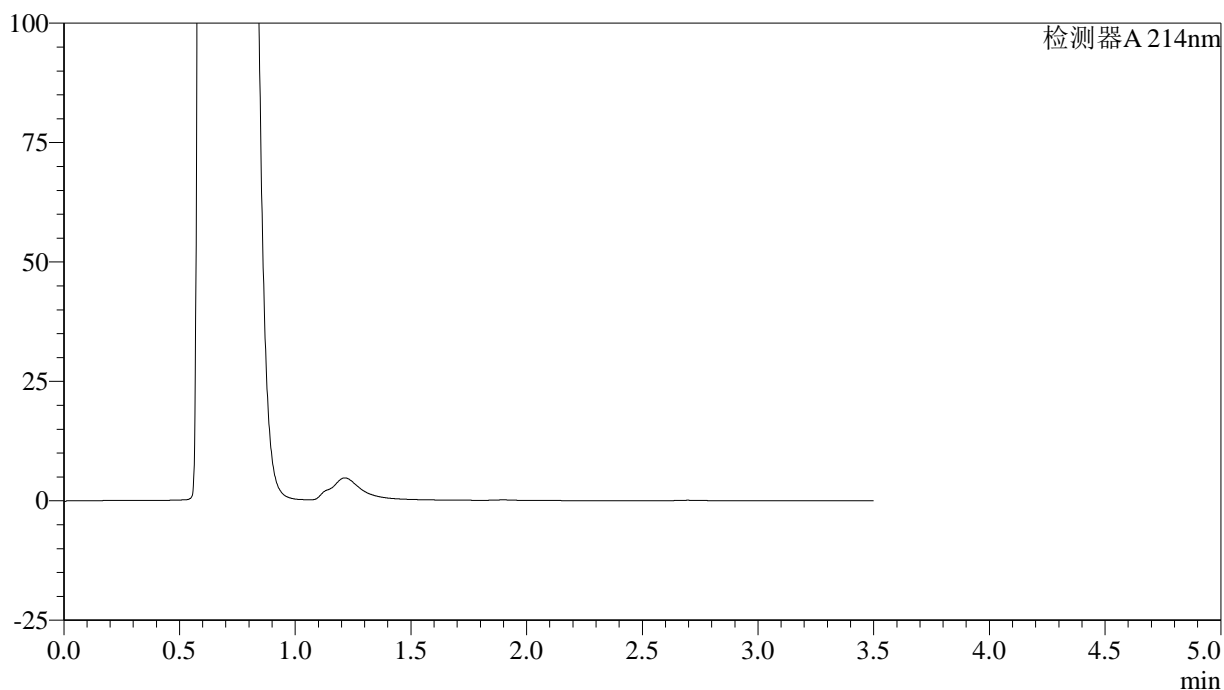

<峰表>

检测器A 214nm

峰号	保留时间	面积	面积%	高度	理论塔板数(USP)	拖尾因子	分离度(USP)
总计							

图64 贝派度酸片溶出曲线测定HPLC图谱
 自制品-24082102批(180mg规格)-pH4.5介质-浆法-50转-5min-片2
 供试品溶液-1

<样品信息>

色谱柱:XB-C18(50*4.6mm,3 μ m) 流速: 1.0ml/min
 柱温:30 $^{\circ}$ C 波长: 214nm
 数据文件名: RC\$SMF-386 - 0-82/25-351-2 - zzp-24082102p-pH4.5jz-180mg-jf50z-5min-P3.lcd
 方法文件名: RC\$SMF-386 - SMF-386-rcqx-FX274.lcm
 批处理文件名: RC\$SMF-386 - 20240826-rcqx-FX274.lcb
 样品瓶号: 2-19
 进样体积: 50 μ l 版本号: 6.115
 进样时间: 2024/08/26 15:51:13 实验者: xiechaojun
 处理时间(V2): 2024/08/27 09:39:02 处理者: xiechaojun
 仪器型号: SHIMADZU LC-2050C(FX274)

<色谱图>

mV

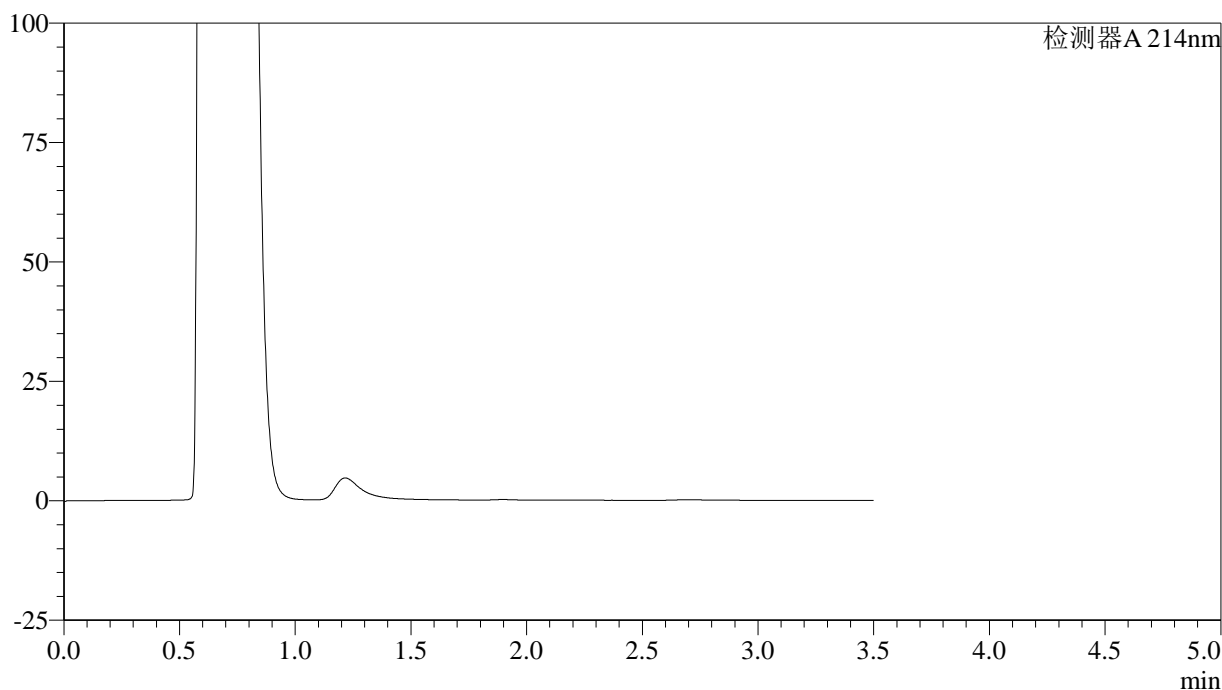

<峰表>

检测器A 214nm

峰号	保留时间	面积	面积%	高度	理论塔板数(USP)	拖尾因子	分离度(USP)
总计							

图65 贝派度酸片溶出曲线测定HPLC图谱
 自制品-24082102批(180mg规格)-pH4.5介质-桨法-50转-5min-片3
 供试品溶液-1

<样品信息>

色谱柱:XB-C18(50*4.6mm,3 μ m) 流速: 1.0ml/min
 柱温:30 $^{\circ}$ C 波长: 214nm
 数据文件名: RC\$SMF-386 - 0-82/25-352-2 - zzp-24082102p-pH4.5jz-180mg-jf50z-5min-P4.lcd
 方法文件名: RC\$SMF-386 - SMF-386-rcqx-FX274.lcm
 批处理文件名: RC\$SMF-386 - 20240826-rcqx-FX274.lcb
 样品瓶号: 2-28
 进样体积: 50 μ l 版本号: 6.115
 进样时间: 2024/08/26 15:55:09 实验者: xiechaojun
 处理时间(V2): 2024/08/27 09:39:05 处理者: xiechaojun
 仪器型号: SHIMADZU LC-2050C(FX274)

<色谱图>

mV

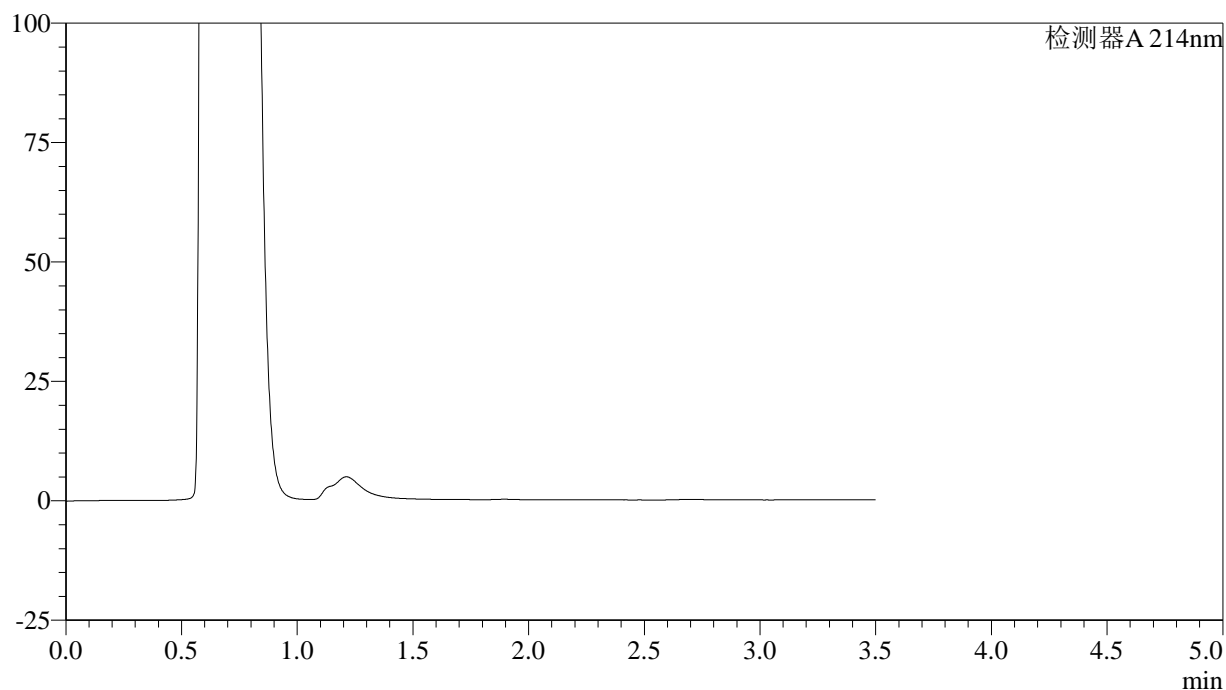

<峰表>

检测器A 214nm

峰号	保留时间	面积	面积%	高度	理论塔板数(USP)	拖尾因子	分离度(USP)
总计							

图66 贝派度酸片溶出曲线测定HPLC图谱
 自制品-24082102批(180mg规格)-pH4.5介质-桨法-50转-5min-片4
 供试品溶液-1

<样品信息>

色谱柱:XB-C18(50*4.6mm,3 μ m) 流速: 1.0ml/min
 柱温:30 $^{\circ}$ C 波长: 214nm
 数据文件名: RC\$SMF-386 - 0-82/25-353-2 - zzp-24082102p-pH4.5jz-180mg-jf50z-5min-P5.lcd
 方法文件名: RC\$SMF-386 - SMF-386-rcqx-FX274.lcm
 批处理文件名: RC\$SMF-386 - 20240826-rcqx-FX274.lcb
 样品瓶号: 2-37
 进样体积: 50 μ l 版本号: 6.115
 进样时间: 2024/08/26 15:59:04 实验者: xiechaojun
 处理时间(V2): 2024/08/27 09:39:07 处理者: xiechaojun
 仪器型号: SHIMADZU LC-2050C(FX274)

<色谱图>

mV

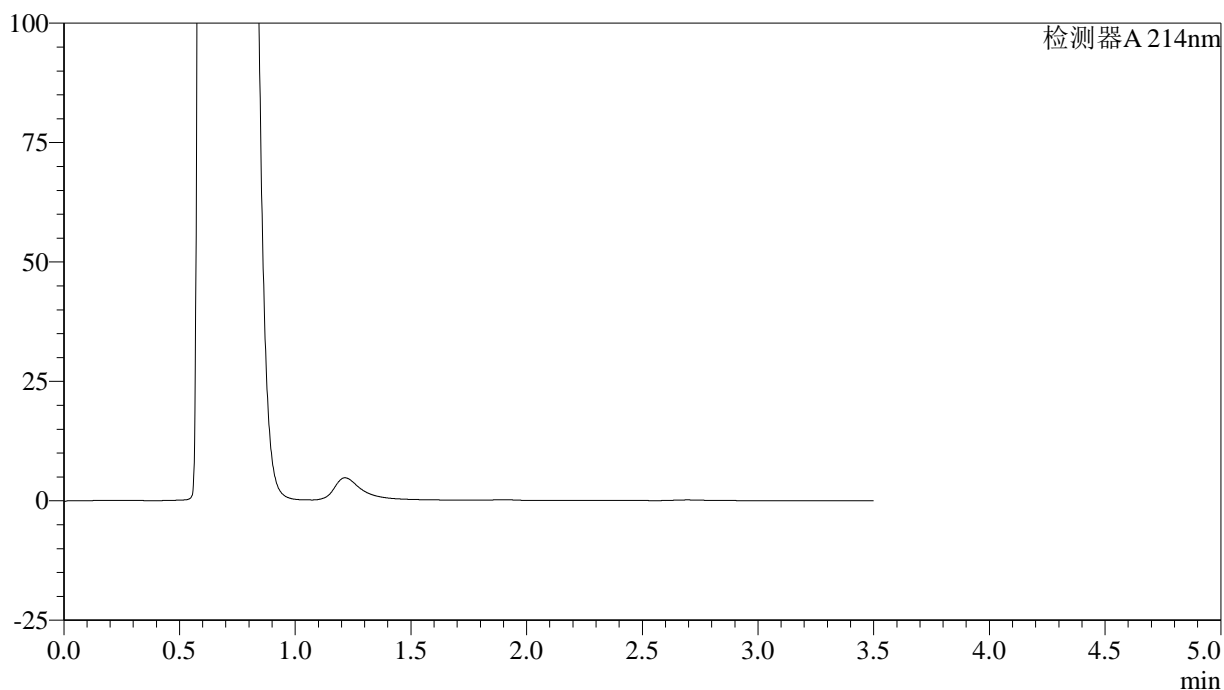

<峰表>

检测器A 214nm

峰号	保留时间	面积	面积%	高度	理论塔板数(USP)	拖尾因子	分离度(USP)
总计							

图67 贝派度酸片溶出曲线测定HPLC图谱
 自制品-24082102批(180mg规格)-pH4.5介质-桨法-50转-5min-片5
 供试品溶液-1

<样品信息>

色谱柱:XB-C18(50*4.6mm,3μm) 流速: 1.0ml/min
 柱温:30°C 波长: 214nm
 数据文件名: RC\$SMF-386 - 0-82/25-354-2 - zzp-24082102p-pH4.5jz-180mg-jf50z-5min-P6.lcd
 方法文件名: RC\$SMF-386 - SMF-386-rcqx-FX274.lcm
 批处理文件名: RC\$SMF-386 - 20240826-rcqx-FX274.lcb
 样品瓶号: 2-46
 进样体积: 50 μl 版本号: 6.115
 进样时间: 2024/08/26 16:02:59 实验者: xiechaojun
 处理时间 (V2): 2024/08/27 09:39:10 处理者: xiechaojun
 仪器型号: SHIMADZU LC-2050C(FX274)

<色谱图>

mV

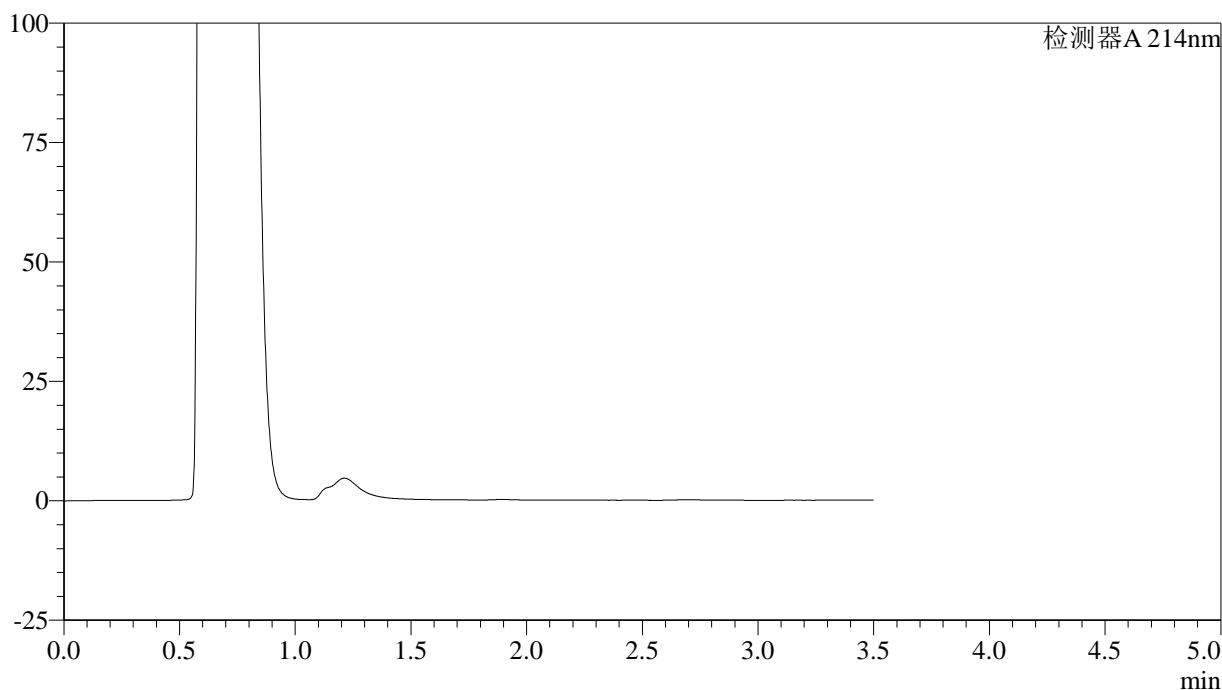

<峰表>

检测器A 214nm

峰号	保留时间	面积	面积%	高度	理论塔板数(USP)	拖尾因子	分离度(USP)
总计							

图68 贝派度酸片溶出曲线测定HPLC图谱
 自制品-24082102批(180mg规格)-pH4.5介质-桨法-50转-5min-片6
 供试品溶液-1

<样品信息>

色谱柱:XB-C18(50*4.6mm,3μm) 流速: 1.0ml/min
 柱温:30°C 波长: 214nm
 数据文件名: RC\$SMF-386 - 0-82/25-355-2 - zzp-24082102p-pH4.5jz-180mg-jf50z-10min-P1.lcd
 方法文件名: RC\$SMF-386 - SMF-386-rcqx-FX274.lcm
 批处理文件名: RC\$SMF-386 - 20240826-rcqx-FX274.lcb
 样品瓶号: 2-2
 进样体积: 50 μl 版本号: 6.115
 进样时间: 2024/08/26 16:06:55 实验者: xiechaojun
 处理时间 (V2): 2024/08/27 09:39:12 处理者: xiechaojun
 仪器型号: SHIMADZU LC-2050C(FX274)

<色谱图>

mV

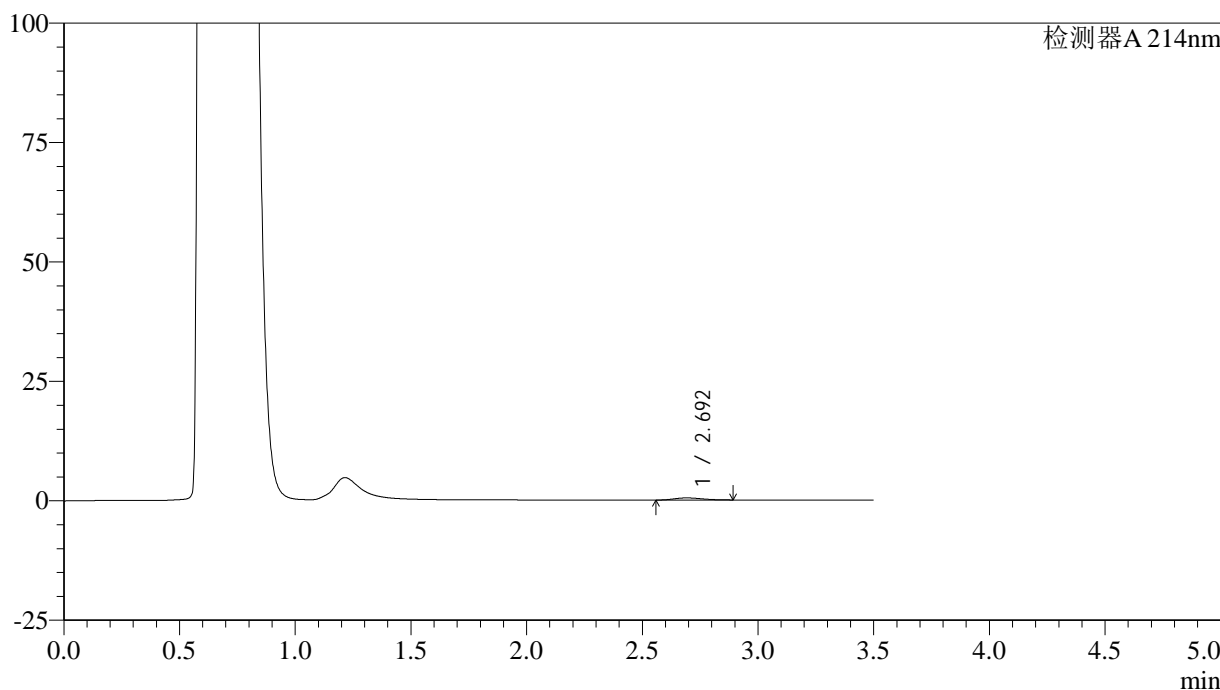

<峰表>

检测器A 214nm

峰号	保留时间	面积	面积%	高度	理论塔板数(USP)	拖尾因子	分离度(USP)
1	2.692	3724	100.000	442	2274	1.223	--
总计		3724	100.000	442			

图69 贝派度酸片溶出曲线测定HPLC图谱
 自制品-24082102批(180mg规格)-pH4.5介质-桨法-50转-10min-片1
 供试品溶液-1

<样品信息>

色谱柱:XB-C18(50*4.6mm,3μm) 流速: 1.0ml/min
 柱温:30°C 波长: 214nm
 数据文件名: RC\$SMF-386 - 0-82/25-356-2 - zzp-24082102p-pH4.5jz-180mg-jf50z-10min-P2.lcd
 方法文件名: RC\$SMF-386 - SMF-386-rcqx-FX274.lcm
 批处理文件名: RC\$SMF-386 - 20240826-rcqx-FX274.lcb
 样品瓶号: 2-11
 进样体积: 50 μl 版本号: 6.115
 进样时间: 2024/08/26 16:10:51 实验者: xiechaojun
 处理时间 (V2): 2024/08/27 09:39:15 处理者: xiechaojun
 仪器型号: SHIMADZU LC-2050C(FX274)

<色谱图>

mV

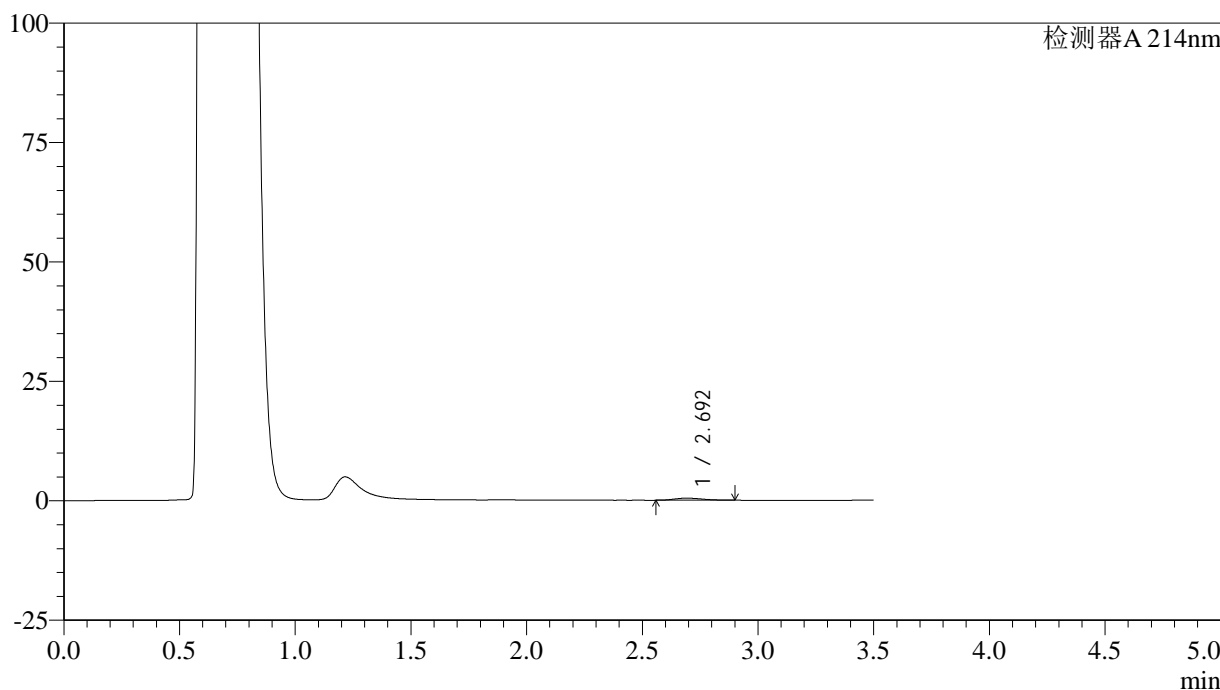

<峰表>

检测器A 214nm

峰号	保留时间	面积	面积%	高度	理论塔板数(USP)	拖尾因子	分离度(USP)
1	2.692	3677	100.000	434	2316	1.241	--
总计		3677	100.000	434			

图70 贝派度酸片溶出曲线测定HPLC图谱
 自制品-24082102批(180mg规格)-pH4.5介质-桨法-50转-10min-片2
 供试品溶液-1

<样品信息>

色谱柱:XB-C18(50*4.6mm,3μm) 流速: 1.0ml/min
 柱温:30°C 波长: 214nm
 数据文件名: RC\$SMF-386 - 0-82/25-357-2 - zzp-24082102p-pH4.5jz-180mg-jf50z-10min-P3.lcd
 方法文件名: RC\$SMF-386 - SMF-386-rcqx-FX274.lcm
 批处理文件名: RC\$SMF-386 - 20240826-rcqx-FX274.lcb
 样品瓶号: 2-20
 进样体积: 50 μl 版本号: 6.115
 进样时间: 2024/08/26 16:14:47 实验者: xiechaojun
 处理时间 (V2): 2024/08/27 09:39:18 处理者: xiechaojun
 仪器型号: SHIMADZU LC-2050C(FX274)

<色谱图>

mV

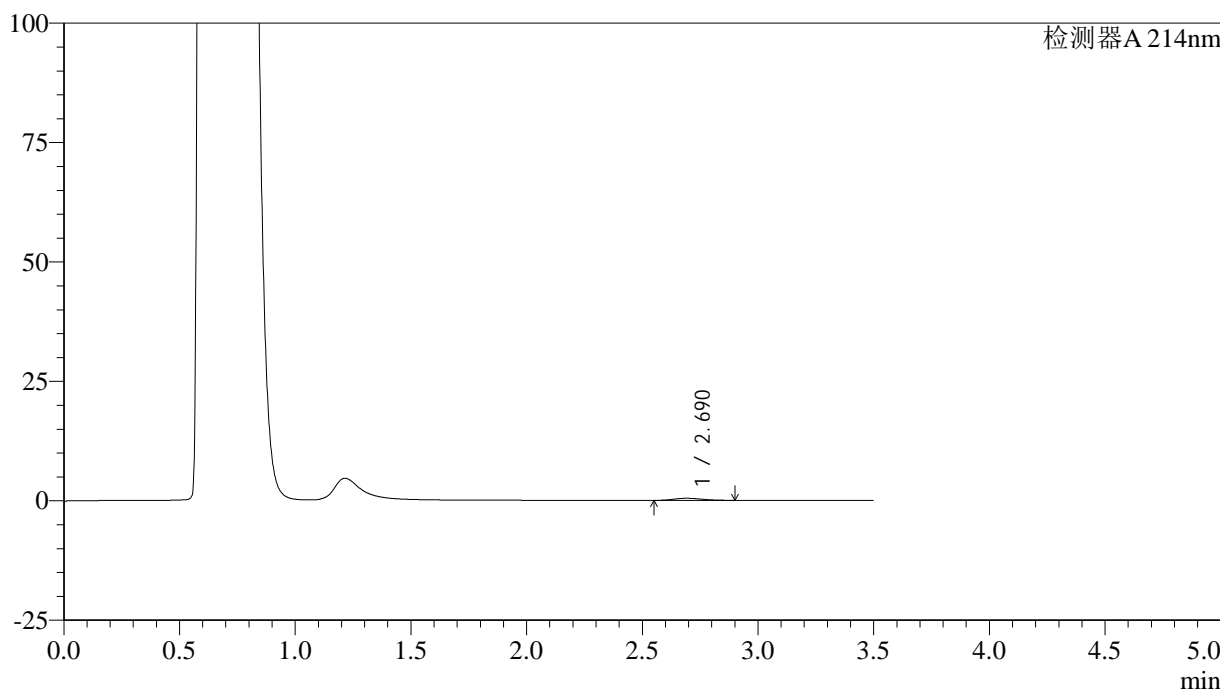

<峰表>

检测器A 214nm

峰号	保留时间	面积	面积%	高度	理论塔板数(USP)	拖尾因子	分离度(USP)
1	2.690	3809	100.000	442	2237	1.225	--
总计		3809	100.000	442			

图71 贝派度酸片溶出曲线测定HPLC图谱
 自制品-24082102批(180mg规格)-pH4.5介质-桨法-50转-10min-片3
 供试品溶液-1

<样品信息>

色谱柱:XB-C18(50*4.6mm,3μm) 流速: 1.0ml/min
 柱温:30°C 波长: 214nm
 数据文件名: RC\$SMF-386 - 0-82/25-358-2 - zzp-24082102p-pH4.5jz-180mg-jf50z-10min-P4.lcd
 方法文件名: RC\$SMF-386 - SMF-386-rcqx-FX274.lcm
 批处理文件名: RC\$SMF-386 - 20240826-rcqx-FX274.lcb
 样品瓶号: 2-29
 进样体积: 50 μl 版本号: 6.115
 进样时间: 2024/08/26 16:18:44 实验者: xiechaojun
 处理时间 (V2): 2024/08/27 09:39:21 处理者: xiechaojun
 仪器型号: SHIMADZU LC-2050C(FX274)

<色谱图>

mV

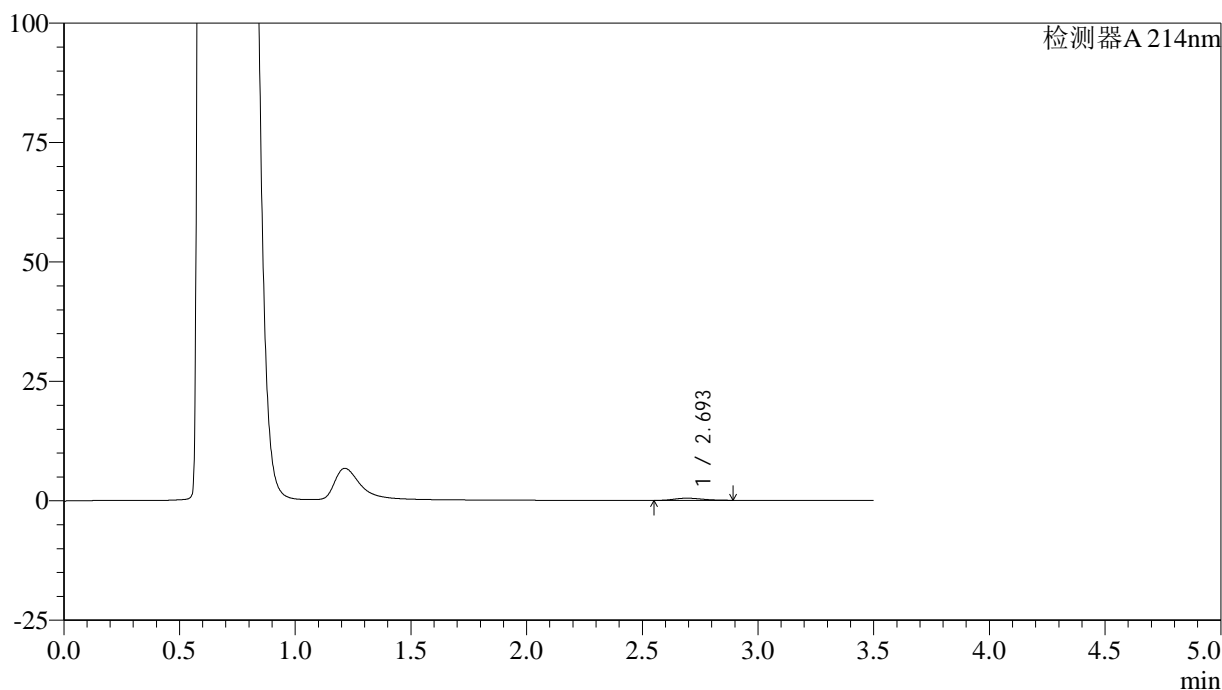

<峰表>

检测器A 214nm

峰号	保留时间	面积	面积%	高度	理论塔板数(USP)	拖尾因子	分离度(USP)
1	2.693	3788	100.000	451	2311	1.218	--
总计		3788	100.000	451			

图72 贝派度酸片溶出曲线测定HPLC图谱
 自制品-24082102批(180mg规格)-pH4.5介质-桨法-50转-10min-片4
 供试品溶液-1

<样品信息>

色谱柱:XB-C18(50*4.6mm,3μm) 流速: 1.0ml/min
 柱温:30°C 波长: 214nm
 数据文件名: RC\$SMF-386 - 0-82/25-359-2 - zzp-24082102p-pH4.5jz-180mg-jf50z-10min-P5.lcd
 方法文件名: RC\$SMF-386 - SMF-386-rcqx-FX274.lcm
 批处理文件名: RC\$SMF-386 - 20240826-rcqx-FX274.lcb
 样品瓶号: 2-38
 进样体积: 50 μl 版本号: 6.115
 进样时间: 2024/08/26 16:22:40 实验者: xiechaojun
 处理时间 (V2): 2024/08/27 09:39:23 处理者: xiechaojun
 仪器型号: SHIMADZU LC-2050C(FX274)

<色谱图>

mV

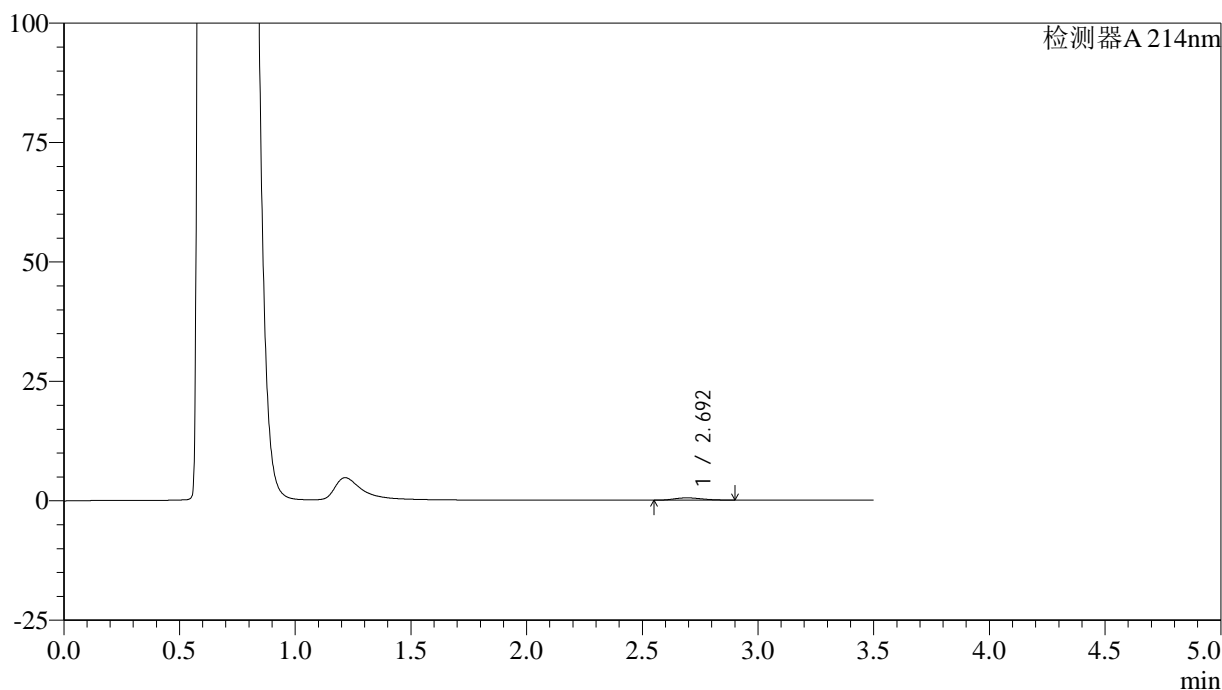

<峰表>

检测器A 214nm

峰号	保留时间	面积	面积%	高度	理论塔板数(USP)	拖尾因子	分离度(USP)
1	2.692	4174	100.000	487	2262	1.229	--
总计		4174	100.000	487			

图73 贝派度酸片溶出曲线测定HPLC图谱
 自制品-24082102批(180mg规格)-pH4.5介质-桨法-50转-10min-片5
 供试品溶液-1

<样品信息>

色谱柱:XB-C18(50*4.6mm,3μm) 流速: 1.0ml/min
 柱温:30°C 波长: 214nm
 数据文件名: RC\$SMF-386 - 0-82/25-360-2 - zzp-24082102p-pH4.5jz-180mg-jf50z-10min-P6.lcd
 方法文件名: RC\$SMF-386 - SMF-386-rcqx-FX274.lcm
 批处理文件名: RC\$SMF-386 - 20240826-rcqx-FX274.lcb
 样品瓶号: 2-47
 进样体积: 50 μl 版本号: 6.115
 进样时间: 2024/08/26 16:26:35 实验者: xiechaojun
 处理时间(V2): 2024/08/27 09:39:26 处理者: xiechaojun
 仪器型号: SHIMADZU LC-2050C(FX274)

<色谱图>

mV

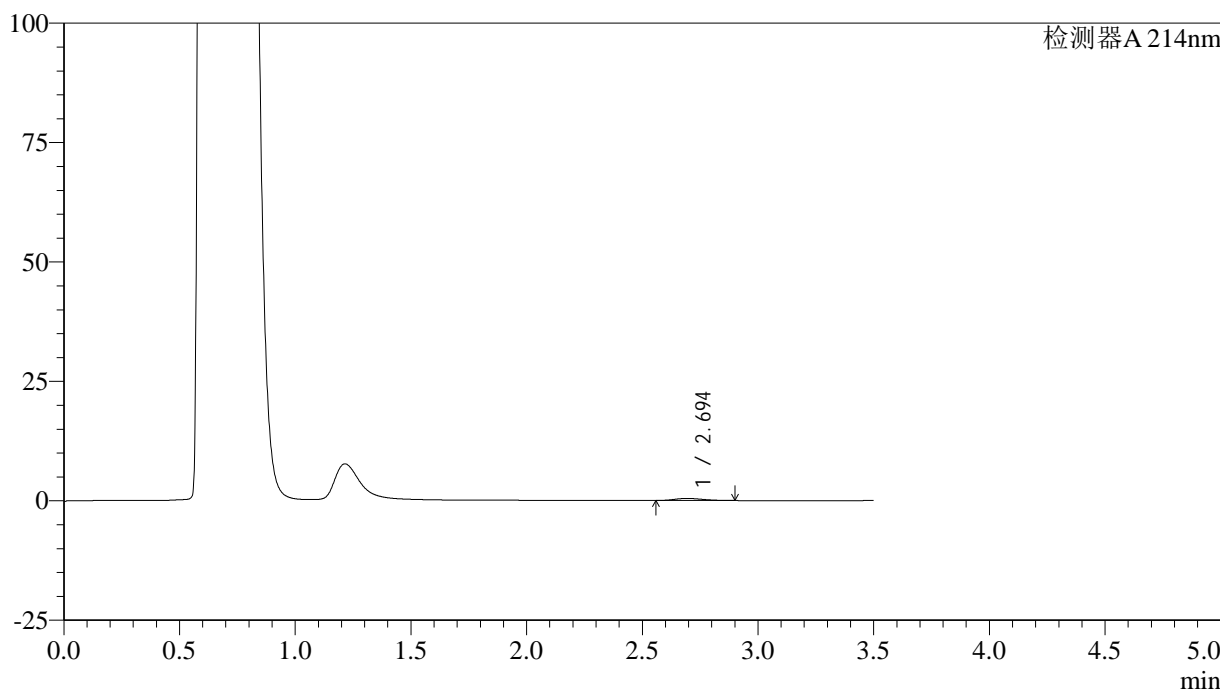

<峰表>

检测器A 214nm

峰号	保留时间	面积	面积%	高度	理论塔板数(USP)	拖尾因子	分离度(USP)
1	2.694	3738	100.000	445	2305	1.219	--
总计		3738	100.000	445			

图74 贝派度酸片溶出曲线测定HPLC图谱
 自制品-24082102批(180mg规格)-pH4.5介质-桨法-50转-10min-片6
 供试品溶液-1

<样品信息>

色谱柱:XB-C18(50*4.6mm,3μm) 流速: 1.0ml/min
 柱温:30°C 波长: 214nm
 数据文件名: RC\$SMF-386 - 0-82/25-361-2 - zzp-24082102p-pH4.5jz-180mg-jf50z-15min-P1.lcd
 方法文件名: RC\$SMF-386 - SMF-386-rcqx-FX274.lcm
 批处理文件名: RC\$SMF-386 - 20240826-rcqx-FX274.lcb
 样品瓶号: 2-3
 进样体积: 50 μl 版本号: 6.115
 进样时间: 2024/08/26 16:30:30 实验者: xiechaojun
 处理时间 (V2): 2024/08/27 09:39:29 处理者: xiechaojun
 仪器型号: SHIMADZU LC-2050C(FX274)

<色谱图>

mV

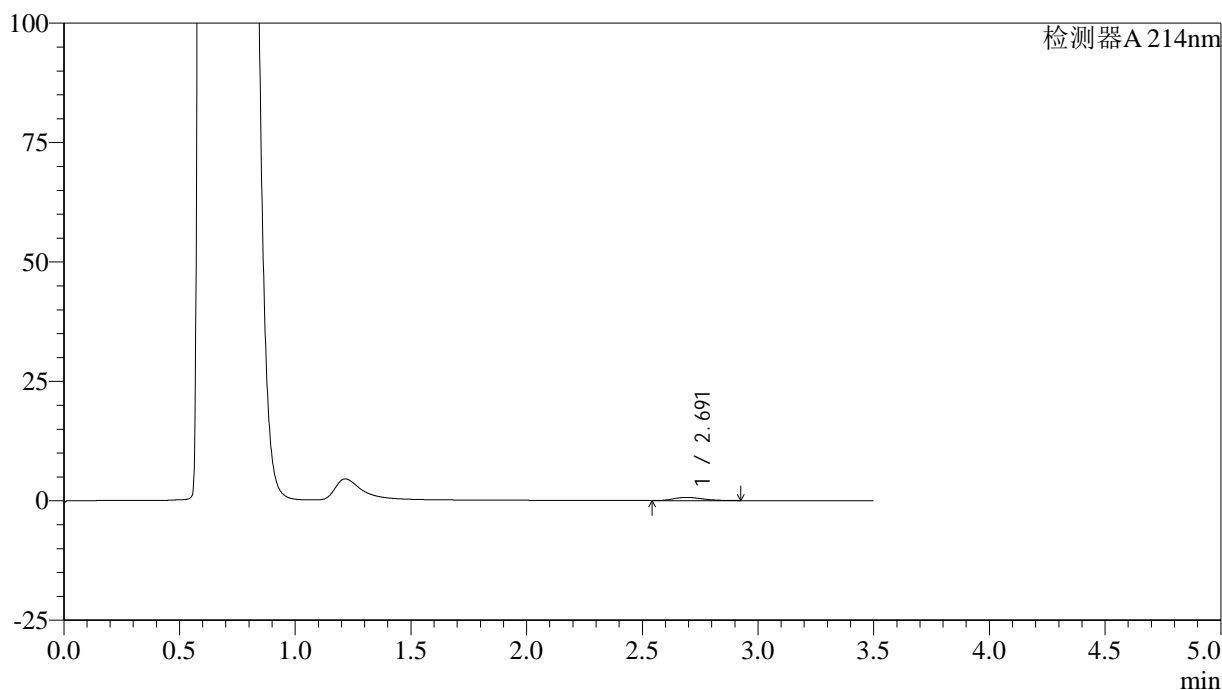

<峰表>

检测器A 214nm

峰号	保留时间	面积	面积%	高度	理论塔板数(USP)	拖尾因子	分离度(USP)
1	2.691	5801	100.000	664	2191	1.279	--
总计		5801	100.000	664			

图75 贝派度酸片溶出曲线测定HPLC图谱
 自制品-24082102批(180mg规格)-pH4.5介质-桨法-50转-15min-片1
 供试品溶液-1

<样品信息>

色谱柱:XB-C18(50*4.6mm,3μm) 流速: 1.0ml/min
 柱温:30°C 波长: 214nm
 数据文件名: RC\$SMF-386 - 0-82/25-362-2 - zzp-24082102p-pH4.5jz-180mg-jf50z-15min-P2.lcd
 方法文件名: RC\$SMF-386 - SMF-386-rcqx-FX274.lcm
 批处理文件名: RC\$SMF-386 - 20240826-rcqx-FX274.lcb
 样品瓶号: 2-12
 进样体积: 50 μl 版本号: 6.115
 进样时间: 2024/08/26 16:34:26 实验者: xiechaojun
 处理时间 (V2): 2024/08/27 09:39:31 处理者: xiechaojun
 仪器型号: SHIMADZU LC-2050C(FX274)

<色谱图>

mV

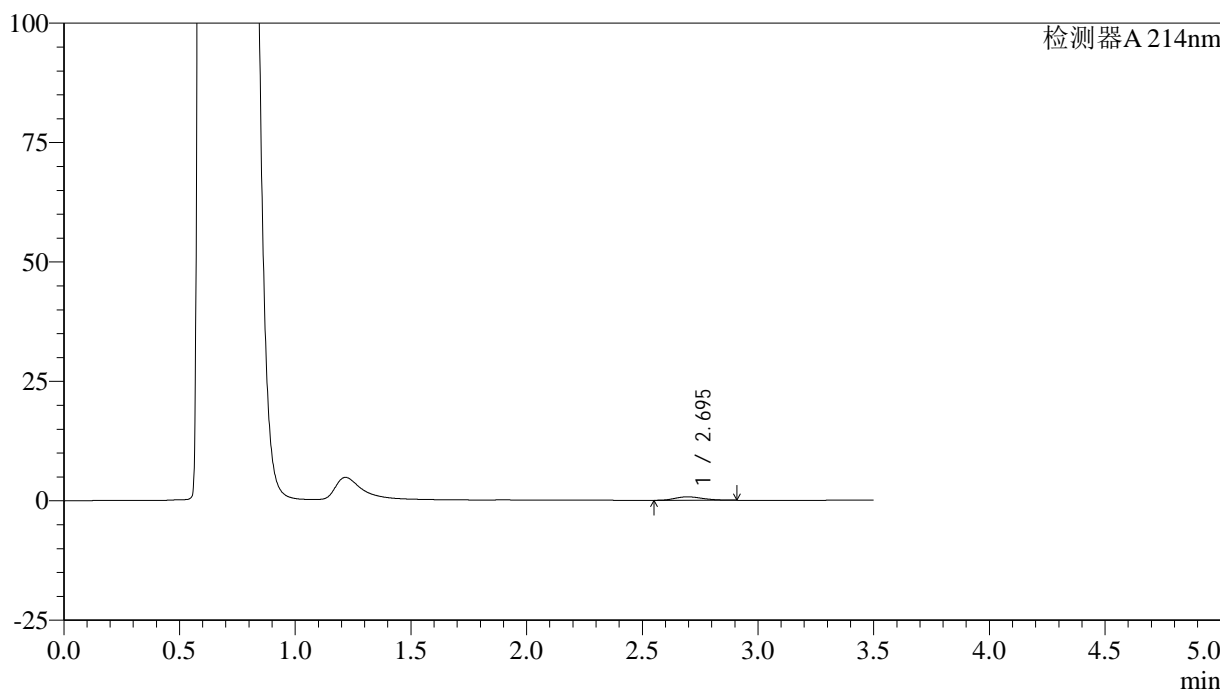

<峰表>

检测器A 214nm

峰号	保留时间	面积	面积%	高度	理论塔板数(USP)	拖尾因子	分离度(USP)
1	2.695	5952	100.000	717	2422	1.226	--
总计		5952	100.000	717			

图76 贝派度酸片溶出曲线测定HPLC图谱
 自制品-24082102批(180mg规格)-pH4.5介质-桨法-50转-15min-片2
 供试品溶液-1

<样品信息>

色谱柱:XB-C18(50*4.6mm,3μm) 流速: 1.0ml/min
 柱温:30°C 波长: 214nm
 数据文件名: RC\$SMF-386 - 0-82/25-363-2 - zzp-24082102p-pH4.5jz-180mg-jf50z-15min-P3.lcd
 方法文件名: RC\$SMF-386 - SMF-386-rcqx-FX274.lcm
 批处理文件名: RC\$SMF-386 - 20240826-rcqx-FX274.lcb
 样品瓶号: 2-21
 进样体积: 50 μl 版本号: 6.115
 进样时间: 2024/08/26 16:38:22 实验者: xiechaojun
 处理时间 (V2): 2024/08/27 09:39:34 处理者: xiechaojun
 仪器型号: SHIMADZU LC-2050C(FX274)

<色谱图>

mV

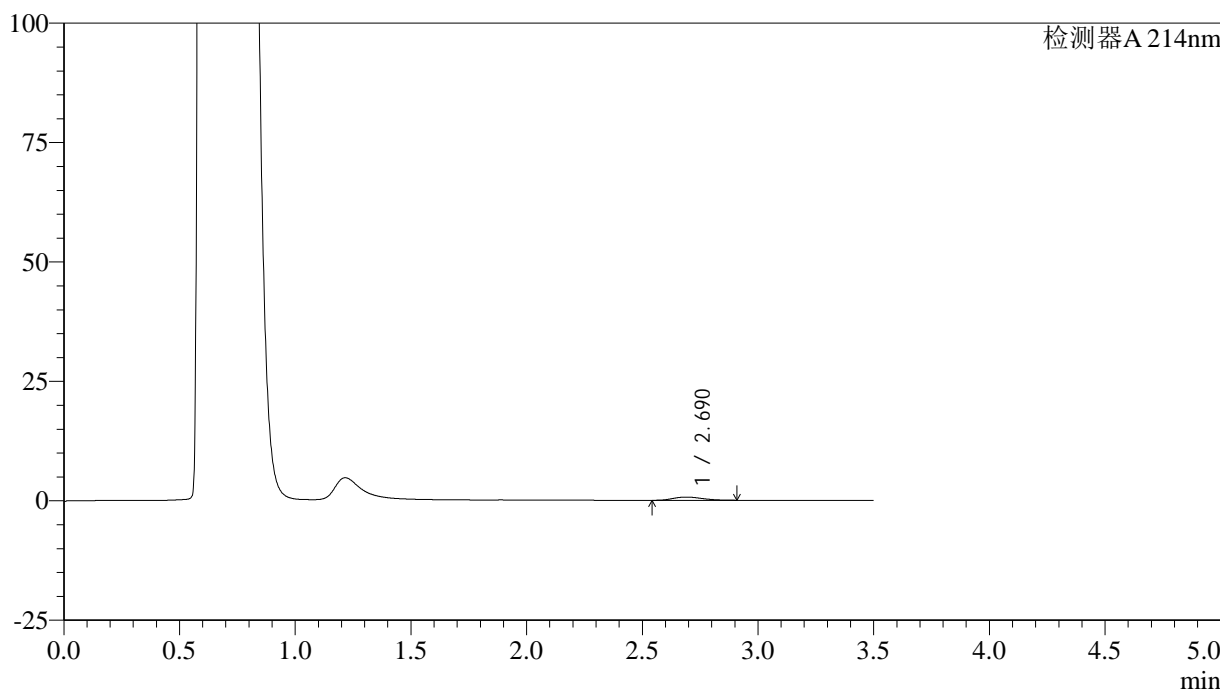

<峰表>

检测器A 214nm

峰号	保留时间	面积	面积%	高度	理论塔板数(USP)	拖尾因子	分离度(USP)
1	2.690	5887	100.000	677	2169	1.228	--
总计		5887	100.000	677			

图77 贝派度酸片溶出曲线测定HPLC图谱
 自制品-24082102批(180mg规格)-pH4.5介质-桨法-50转-15min-片3
 供试品溶液-1

<样品信息>

色谱柱:XB-C18(50*4.6mm,3 μ m) 流速: 1.0ml/min
 柱温:30 $^{\circ}$ C 波长: 214nm
 数据文件名: RC\$SMF-386 - 0-82/25-364-2 - zzp-24082102p-pH4.5jz-180mg-jf50z-15min-P4.lcd
 方法文件名: RC\$SMF-386 - SMF-386-rcqx-FX274.lcm
 批处理文件名: RC\$SMF-386 - 20240826-rcqx-FX274.lcb
 样品瓶号: 2-30
 进样体积: 50 μ l 版本号: 6.115
 进样时间: 2024/08/26 16:42:19 实验者: xiechaojun
 处理时间(V2): 2024/08/27 09:39:36 处理者: xiechaojun
 仪器型号: SHIMADZU LC-2050C(FX274)

<色谱图>

mV

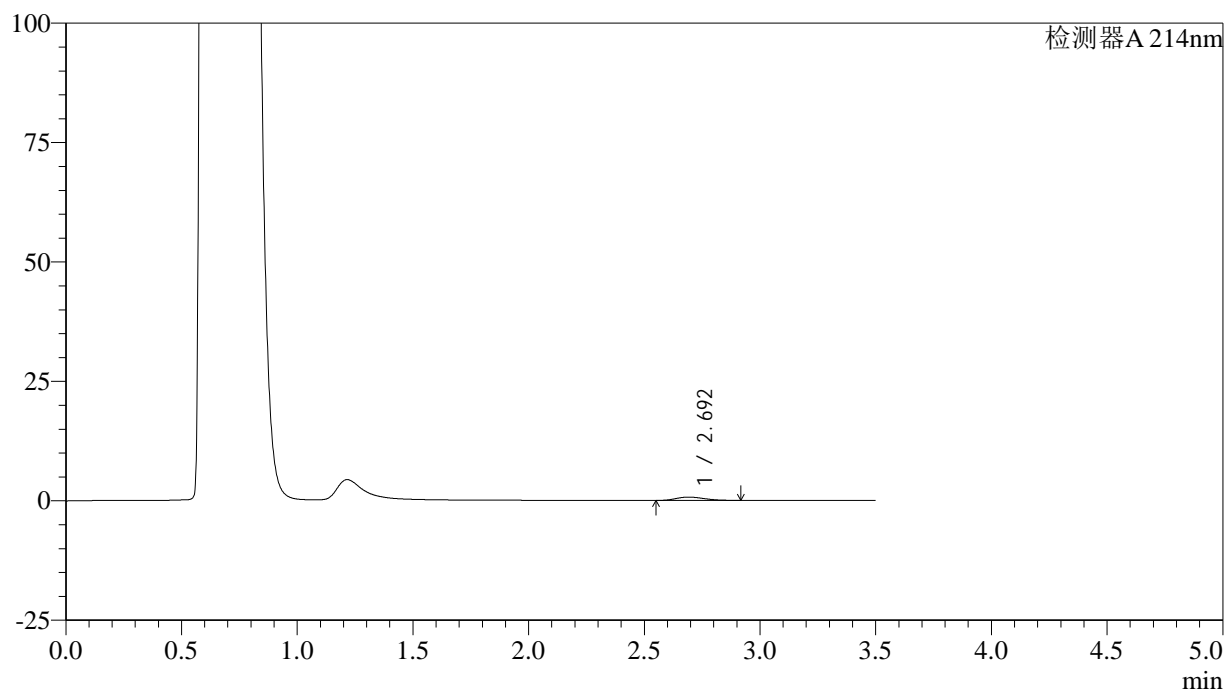

<峰表>

检测器A 214nm

峰号	保留时间	面积	面积%	高度	理论塔板数(USP)	拖尾因子	分离度(USP)
1	2.692	6018	100.000	702	2260	1.238	--
总计		6018	100.000	702			

图78 贝派度酸片溶出曲线测定HPLC图谱
 自制品-24082102批(180mg规格)-pH4.5介质-桨法-50转-15min-片4
 供试品溶液-1

<样品信息>

色谱柱:XB-C18(50*4.6mm,3 μ m) 流速: 1.0ml/min
 柱温:30 $^{\circ}$ C 波长: 214nm
 数据文件名: RC\$SMF-386 - 0-82/25-365-2 - zzp-24082102p-pH4.5jz-180mg-jf50z-15min-P5.lcd
 方法文件名: RC\$SMF-386 - SMF-386-rcqx-FX274.lcm
 批处理文件名: RC\$SMF-386 - 20240826-rcqx-FX274.lcb
 样品瓶号: 2-39
 进样体积: 50 μ l 版本号: 6.115
 进样时间: 2024/08/26 16:46:14 实验者: xiechaojun
 处理时间(V2): 2024/08/27 09:39:39 处理者: xiechaojun
 仪器型号: SHIMADZU LC-2050C(FX274)

<色谱图>

mV

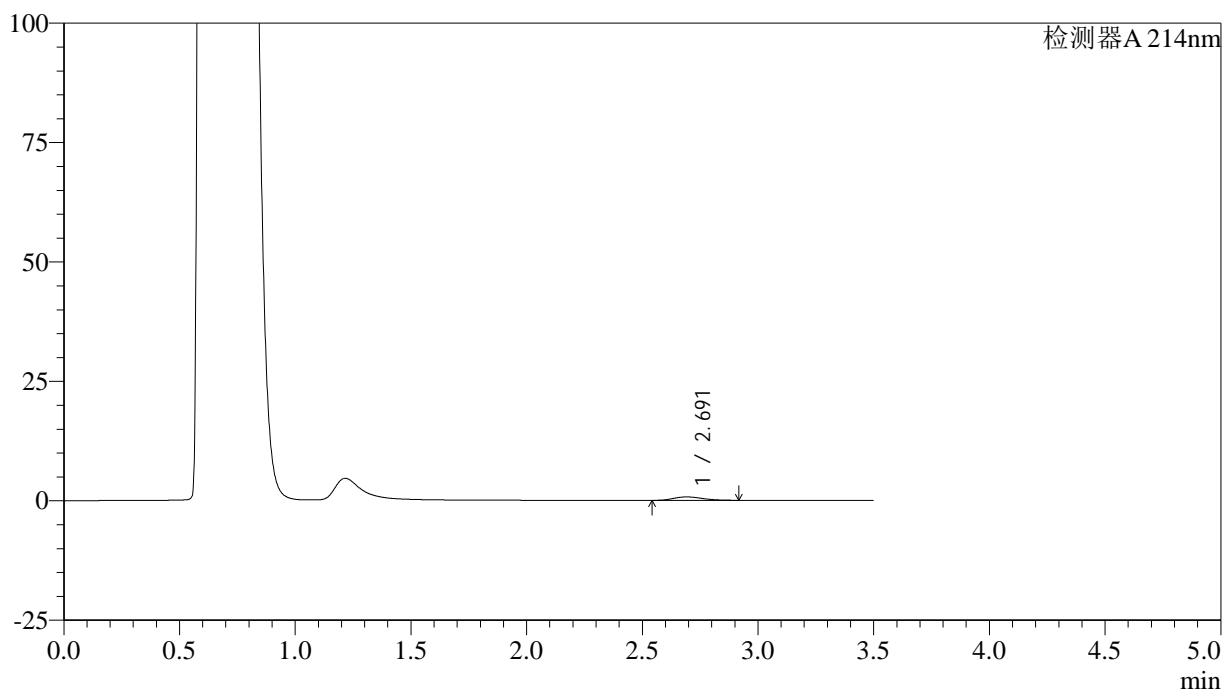

<峰表>

检测器A 214nm

峰号	保留时间	面积	面积%	高度	理论塔板数(USP)	拖尾因子	分离度(USP)
1	2.691	6162	100.000	712	2208	1.232	--
总计		6162	100.000	712			

图79 贝派度酸片溶出曲线测定HPLC图谱
 自制品-24082102批(180mg规格)-pH4.5介质-桨法-50转-15min-片5
 供试品溶液-1

<样品信息>

色谱柱:XB-C18(50*4.6mm,3μm) 流速: 1.0ml/min
 柱温:30°C 波长: 214nm
 数据文件名: RC\$SMF-386 - 0-82/25-366-2 - zzp-24082102p-pH4.5jz-180mg-jf50z-15min-P6.lcd
 方法文件名: RC\$SMF-386 - SMF-386-rcqx-FX274.lcm
 批处理文件名: RC\$SMF-386 - 20240826-rcqx-FX274.lcb
 样品瓶号: 2-48
 进样体积: 50 μl 版本号: 6.115
 进样时间: 2024/08/26 16:50:10 实验者: xiechaojun
 处理时间 (V2): 2024/08/27 09:39:41 处理者: xiechaojun
 仪器型号: SHIMADZU LC-2050C(FX274)

<色谱图>

mV

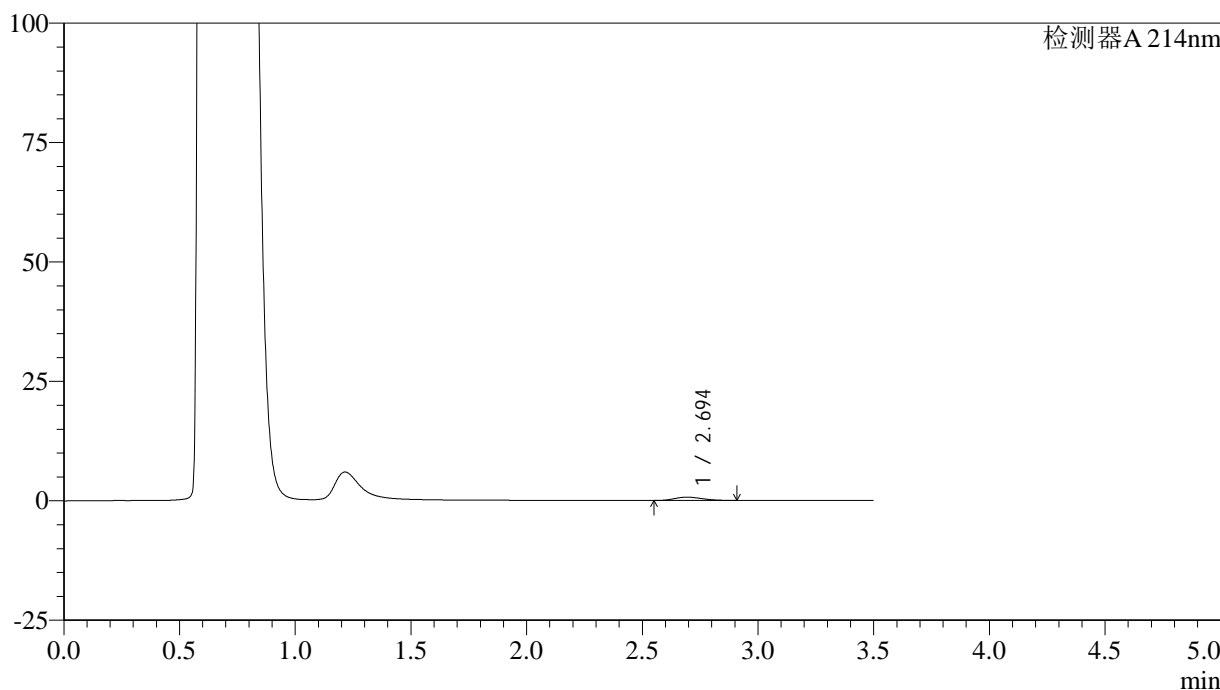

<峰表>

检测器A 214nm

峰号	保留时间	面积	面积%	高度	理论塔板数(USP)	拖尾因子	分离度(USP)
1	2.694	5829	100.000	698	2365	1.220	--
总计		5829	100.000	698			

图80 贝派度酸片溶出曲线测定HPLC图谱
 自制品-24082102批(180mg规格)-pH4.5介质-桨法-50转-15min-片6
 供试品溶液-1

<样品信息>

色谱柱:XB-C18(50*4.6mm,3μm) 流速: 1.0ml/min
 柱温:30°C 波长: 214nm
 数据文件名: RC\$SMF-386 - 0-82/25-367-2 - zzp-24082102p-pH4.5jz-180mg-jf50z-20min-P1.lcd
 方法文件名: RC\$SMF-386 - SMF-386-rcqx-FX274.lcm
 批处理文件名: RC\$SMF-386 - 20240826-rcqx-FX274.lcb
 样品瓶号: 2-4
 进样体积: 50 μl 版本号: 6.115
 进样时间: 2024/08/26 16:54:07 实验者: xiechaojun
 处理时间 (V2): 2024/08/27 09:39:44 处理者: xiechaojun
 仪器型号: SHIMADZU LC-2050C(FX274)

<色谱图>

mV

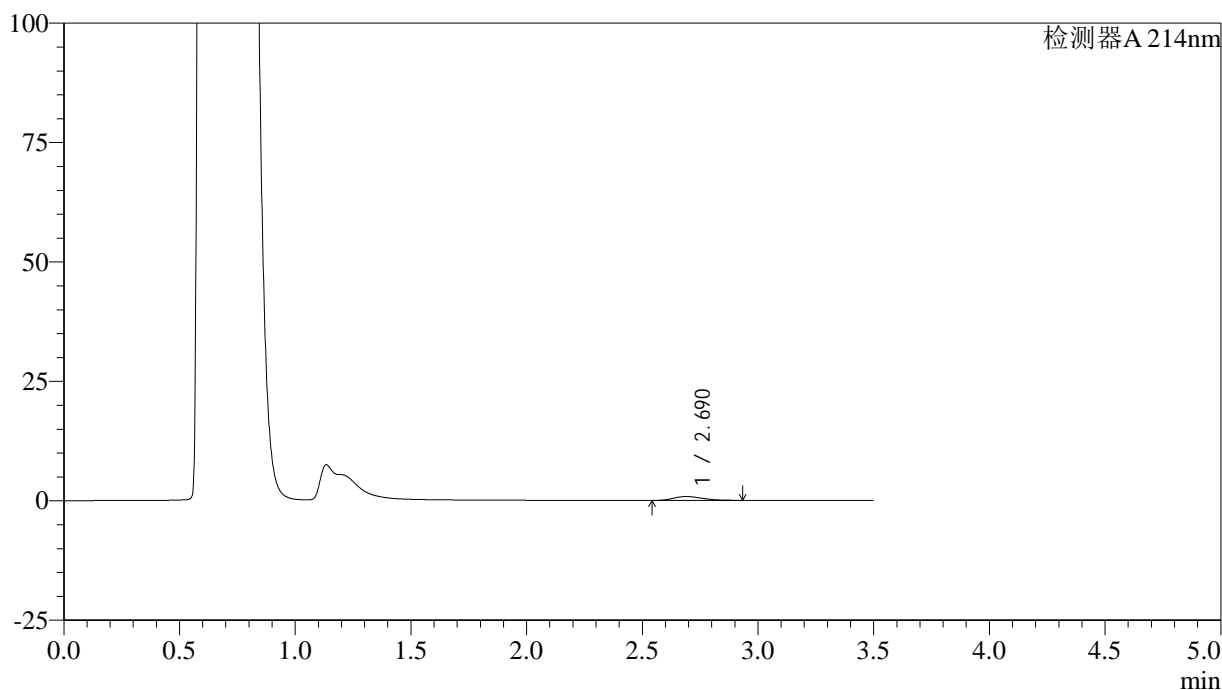

<峰表>

检测器A 214nm

峰号	保留时间	面积	面积%	高度	理论塔板数(USP)	拖尾因子	分离度(USP)
1	2.690	7016	100.000	801	2181	1.290	--
总计		7016	100.000	801			

图81 贝派度酸片溶出曲线测定HPLC图谱
 自制品-24082102批(180mg规格)-pH4.5介质-桨法-50转-20min-片1
 供试品溶液-1

<样品信息>

色谱柱:XB-C18(50*4.6mm,3μm) 流速: 1.0ml/min
 柱温:30°C 波长: 214nm
 数据文件名: RC\$SMF-386 - 0-82/25-368-2 - zzp-24082102p-pH4.5jz-180mg-jf50z-20min-P2.lcd
 方法文件名: RC\$SMF-386 - SMF-386-rcqx-FX274.lcm
 批处理文件名: RC\$SMF-386 - 20240826-rcqx-FX274.lcb
 样品瓶号: 2-13
 进样体积: 50 μl 版本号: 6.115
 进样时间: 2024/08/26 16:58:03 实验者: xiechaojun
 处理时间 (V2): 2024/08/27 09:39:46 处理者: xiechaojun
 仪器型号: SHIMADZU LC-2050C(FX274)

<色谱图>

mV

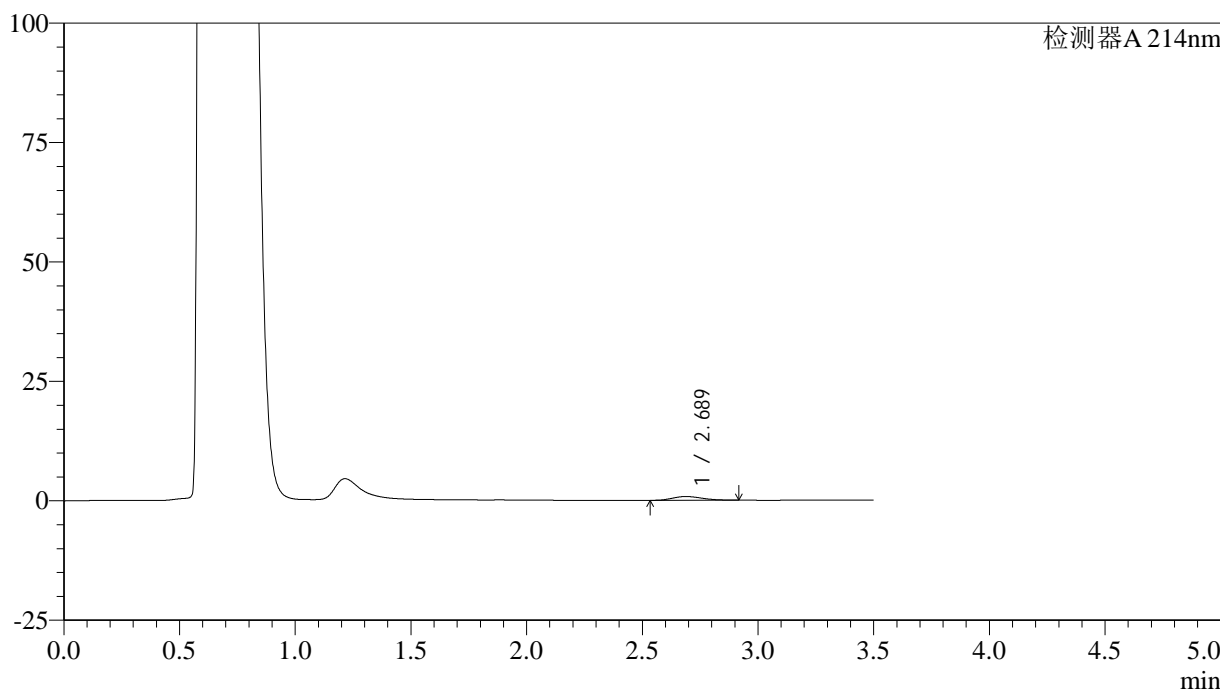

<峰表>

检测器A 214nm

峰号	保留时间	面积	面积%	高度	理论塔板数(USP)	拖尾因子	分离度(USP)
1	2.689	6947	100.000	786	2120	1.238	--
总计		6947	100.000	786			

图82 贝派度酸片溶出曲线测定HPLC图谱
 自制品-24082102批(180mg规格)-pH4.5介质-桨法-50转-20min-片2
 供试品溶液-1

<样品信息>

色谱柱:XB-C18(50*4.6mm,3µm) 流速: 1.0ml/min
 柱温:30°C 波长: 214nm
 数据文件名: RC\$SMF-386 - 0-82/25-369-2 - zzp-24082102p-pH4.5jz-180mg-jf50z-20min-P3.lcd
 方法文件名: RC\$SMF-386 - SMF-386-rcqx-FX274.lcm
 批处理文件名: RC\$SMF-386 - 20240826-rcqx-FX274.lcb
 样品瓶号: 2-22
 进样体积: 50 µl 版本号: 6.115
 进样时间: 2024/08/26 17:01:59 实验者: xiechaojun
 处理时间 (V2): 2024/08/27 09:39:49 处理者: xiechaojun
 仪器型号: SHIMADZU LC-2050C(FX274)

<色谱图>

mV

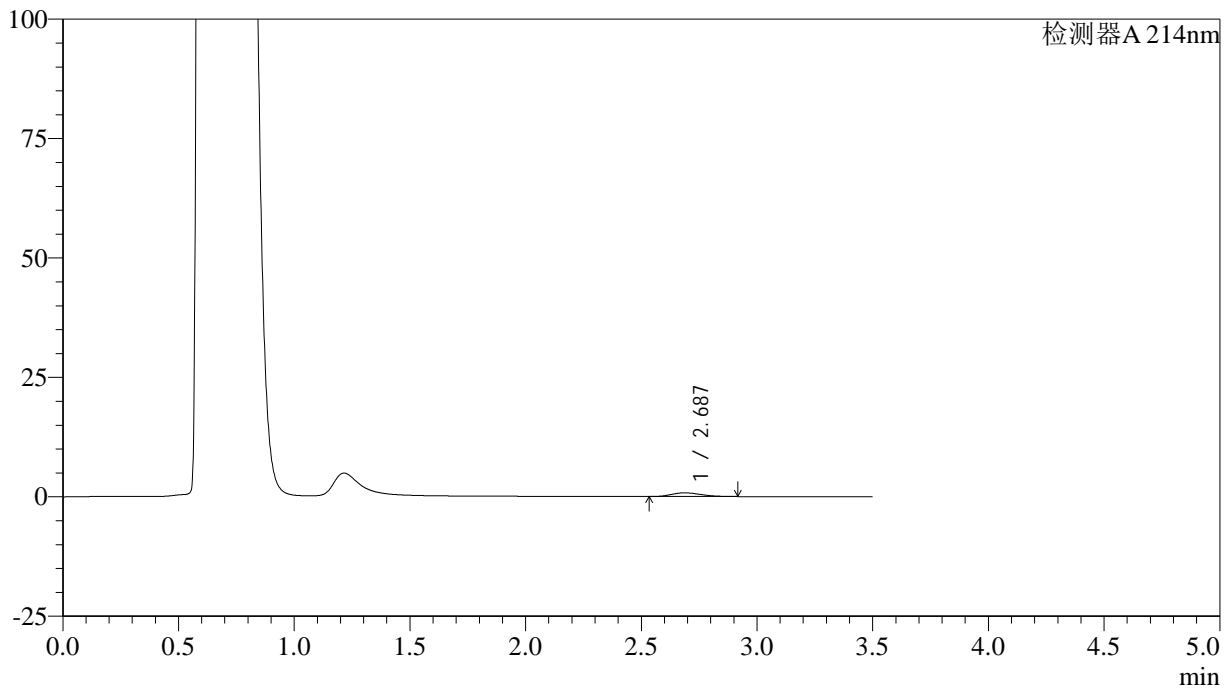

<峰表>

检测器A 214nm

峰号	保留时间	面积	面积%	高度	理论塔板数(USP)	拖尾因子	分离度(USP)
1	2.687	6900	100.000	773	2074	1.221	--
总计		6900	100.000	773			

图83 贝派度酸片溶出曲线测定HPLC图谱
 自制品-24082102批(180mg规格)-pH4.5介质-桨法-50转-20min-片3
 供试品溶液-1

<样品信息>

色谱柱:XB-C18(50*4.6mm,3 μ m) 流速: 1.0ml/min
 柱温:30 $^{\circ}$ C 波长: 214nm
 数据文件名: RC\$SMF-386 - 0-82/25-370-2 - zzp-24082102p-pH4.5jz-180mg-jf50z-20min-P4.lcd
 方法文件名: RC\$SMF-386 - SMF-386-rcqx-FX274.lcm
 批处理文件名: RC\$SMF-386 - 20240826-rcqx-FX274.lcb
 样品瓶号: 2-31
 进样体积: 50 μ l 版本号: 6.115
 进样时间: 2024/08/26 17:05:55 实验者: xiechaojun
 处理时间(V2): 2024/08/27 09:39:51 处理者: xiechaojun
 仪器型号: SHIMADZU LC-2050C(FX274)

<色谱图>

mV

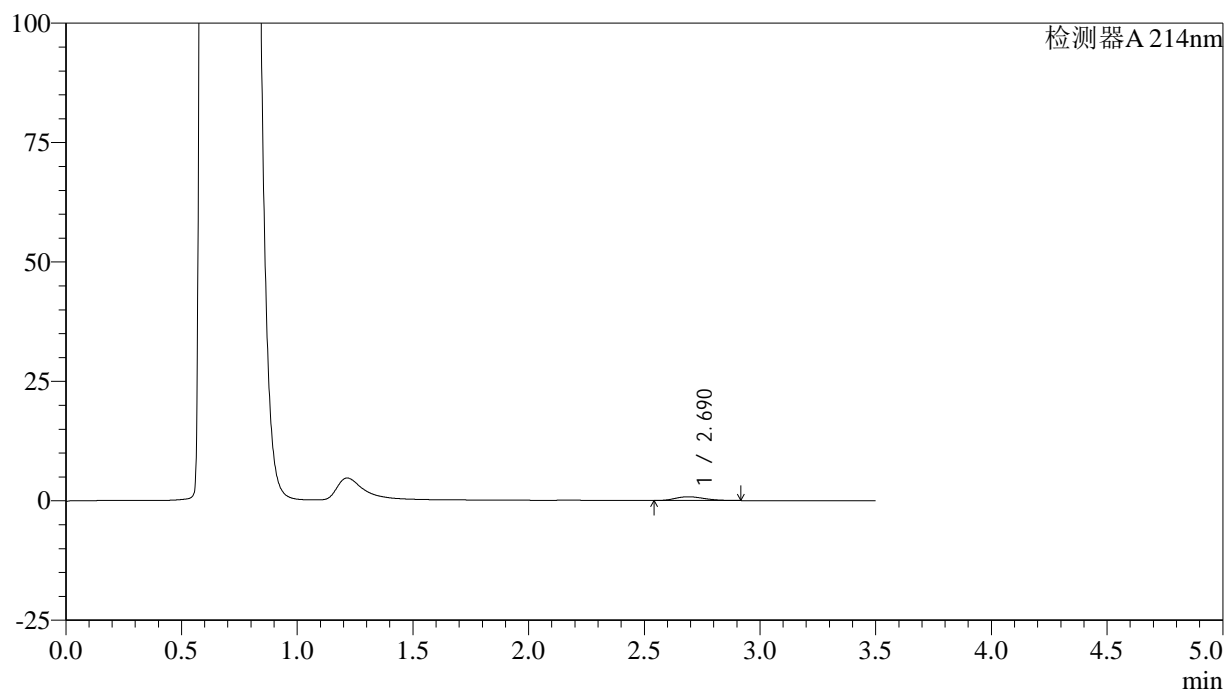

<峰表>

检测器A 214nm

峰号	保留时间	面积	面积%	高度	理论塔板数(USP)	拖尾因子	分离度(USP)
1	2.690	6895	100.000	791	2157	1.241	--
总计		6895	100.000	791			

图84 贝派度酸片溶出曲线测定HPLC图谱
 自制品-24082102批(180mg规格)-pH4.5介质-桨法-50转-20min-片4
 供试品溶液-1

<样品信息>

色谱柱:XB-C18(50*4.6mm,3μm) 流速: 1.0ml/min
 柱温:30°C 波长: 214nm
 数据文件名: RC\$SMF-386 - 0-82/25-371-2 - zzp-24082102p-pH4.5jz-180mg-jf50z-20min-P5.lcd
 方法文件名: RC\$SMF-386 - SMF-386-rcqx-FX274.lcm
 批处理文件名: RC\$SMF-386 - 20240826-rcqx-FX274.lcb
 样品瓶号: 2-40
 进样体积: 50 μl 版本号: 6.115
 进样时间: 2024/08/26 17:09:52 实验者: xiechaojun
 处理时间 (V2): 2024/08/27 09:39:54 处理者: xiechaojun
 仪器型号: SHIMADZU LC-2050C(FX274)

<色谱图>

mV

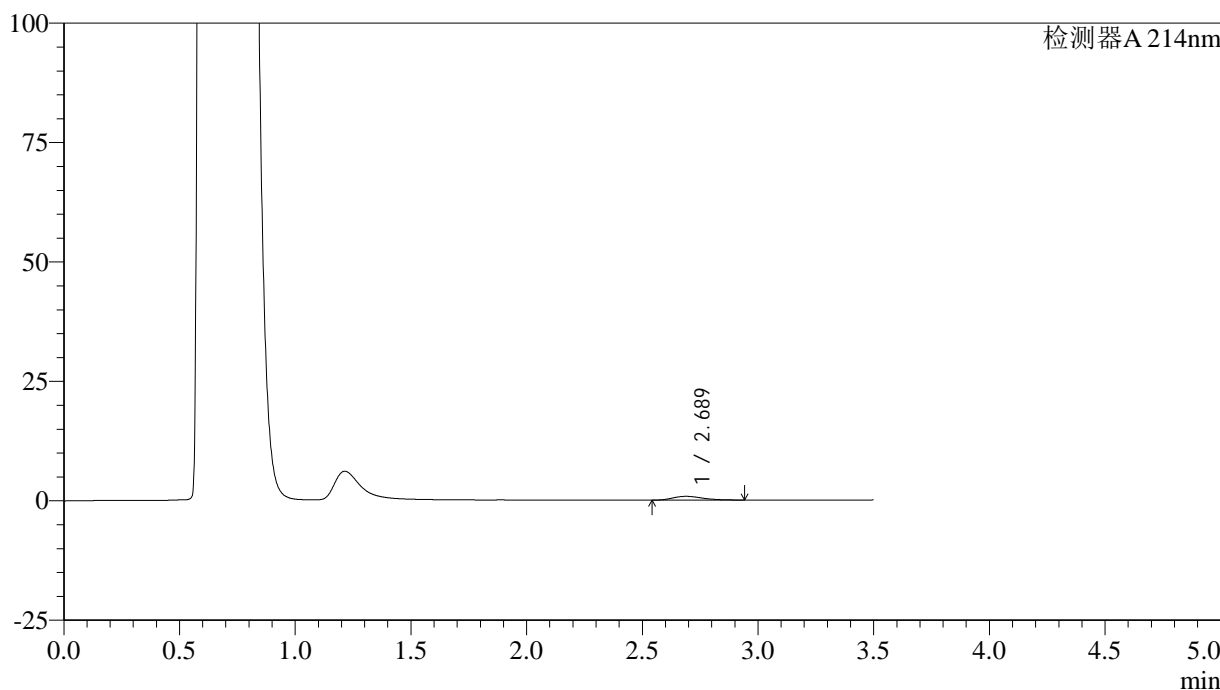

<峰表>

检测器A 214nm

峰号	保留时间	面积	面积%	高度	理论塔板数(USP)	拖尾因子	分离度(USP)
1	2.689	7106	100.000	786	2095	1.325	--
总计		7106	100.000	786			

图85 贝派度酸片溶出曲线测定HPLC图谱
 自制品-24082102批(180mg规格)-pH4.5介质-桨法-50转-20min-片5
 供试品溶液-1

<样品信息>

色谱柱:XB-C18(50*4.6mm,3 μ m) 流速: 1.0ml/min
 柱温:30 $^{\circ}$ C 波长: 214nm
 数据文件名: RC\$SMF-386 - 0-82/25-372-2 - zzp-24082102p-pH4.5jz-180mg-jf50z-20min-P6.lcd
 方法文件名: RC\$SMF-386 - SMF-386-rcqx-FX274.lcm
 批处理文件名: RC\$SMF-386 - 20240826-rcqx-FX274.lcb
 样品瓶号: 2-49
 进样体积: 50 μ l 版本号: 6.115
 进样时间: 2024/08/26 17:13:47 实验者: xiechaojun
 处理时间(V2): 2024/08/27 09:39:56 处理者: xiechaojun
 仪器型号: SHIMADZU LC-2050C(FX274)

<色谱图>

mV

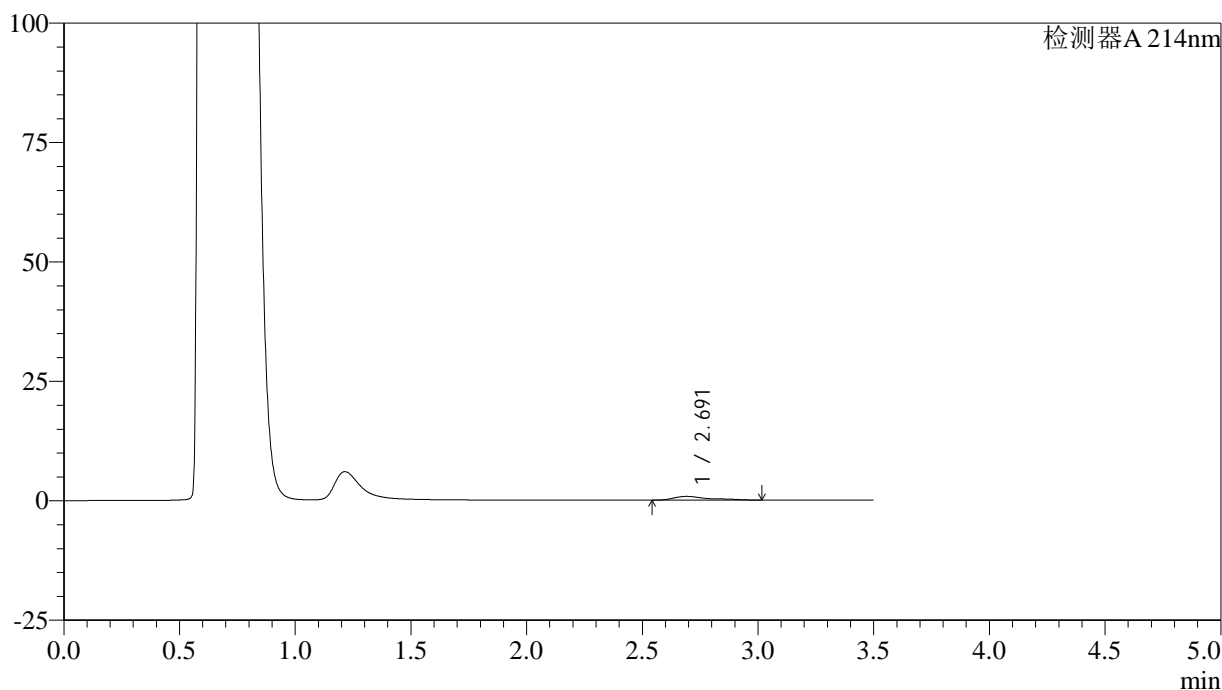

<峰表>

检测器A 214nm

峰号	保留时间	面积	面积%	高度	理论塔板数(USP)	拖尾因子	分离度(USP)
1	2.691	8486	100.000	792	2035	1.694	--
总计		8486	100.000	792			

图86 贝派度酸片溶出曲线测定HPLC图谱
 自制品-24082102批(180mg规格)-pH4.5介质-桨法-50转-20min-片6
 供试品溶液-1

<样品信息>

色谱柱:XB-C18(50*4.6mm,3 μ m) 流速: 1.0ml/min
 柱温:30 $^{\circ}$ C 波长: 214nm
 数据文件名: RC\$SMF-386 - 0-82/25-373-2 - zzp-24082102p-pH4.5jz-180mg-jf50z-30min-P1.lcd
 方法文件名: RC\$SMF-386 - SMF-386-rcqx-FX274.lcm
 批处理文件名: RC\$SMF-386 - 20240826-rcqx-FX274.lcb
 样品瓶号: 2-5
 进样体积: 50 μ l 版本号: 6.115
 进样时间: 2024/08/26 17:17:44 实验者: xiechaojun
 处理时间(V2): 2024/08/27 09:39:59 处理者: xiechaojun
 仪器型号: SHIMADZU LC-2050C(FX274)

<色谱图>

mV

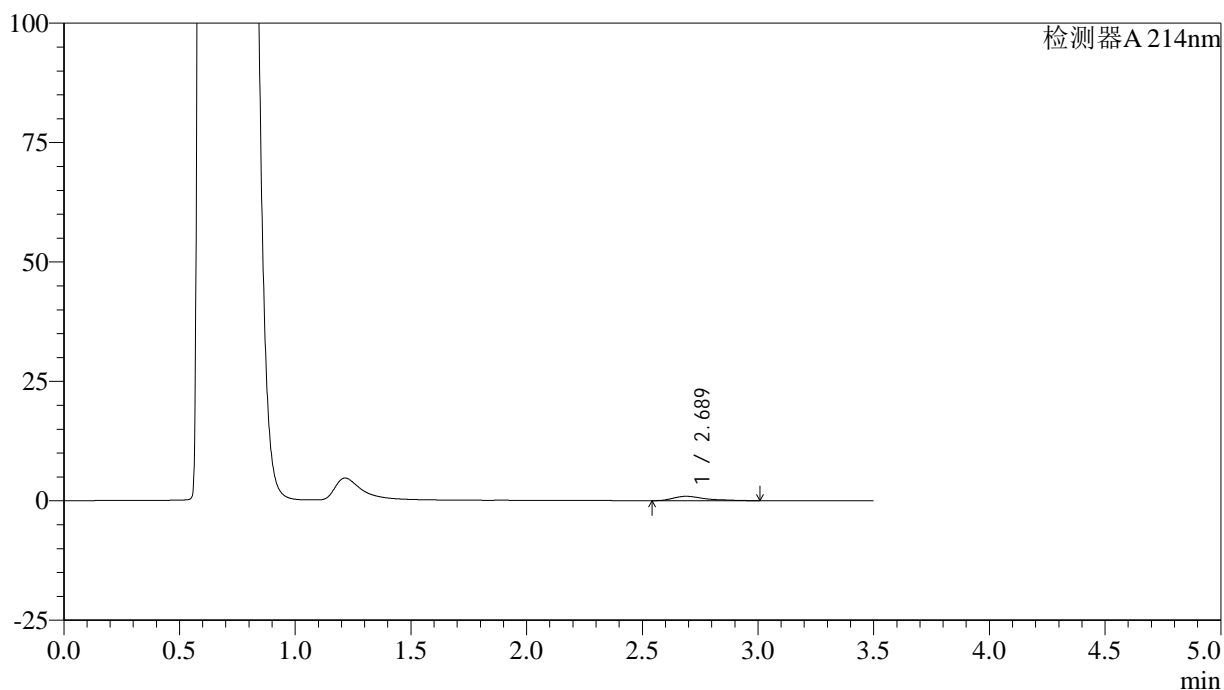

<峰表>

检测器A 214nm

峰号	保留时间	面积	面积%	高度	理论塔板数(USP)	拖尾因子	分离度(USP)
1	2.689	8943	100.000	914	2060	1.584	--
总计		8943	100.000	914			

图87 贝派度酸片溶出曲线测定HPLC图谱
 自制品-24082102批(180mg规格)-pH4.5介质-桨法-50转-30min-片1
 供试品溶液-1

<样品信息>

色谱柱:XB-C18(50*4.6mm,3μm) 流速: 1.0ml/min
 柱温:30°C 波长: 214nm
 数据文件名: RC\$SMF-386 - 0-82/25-374-2 - zzp-24082102p-pH4.5jz-180mg-jf50z-30min-P2.lcd
 方法文件名: RC\$SMF-386 - SMF-386-rcqx-FX274.lcm
 批处理文件名: RC\$SMF-386 - 20240826-rcqx-FX274.lcb
 样品瓶号: 2-14
 进样体积: 50 μl 版本号: 6.115
 进样时间: 2024/08/26 17:21:40 实验者: xiechaojun
 处理时间 (V2): 2024/08/27 09:40:01 处理者: xiechaojun
 仪器型号: SHIMADZU LC-2050C(FX274)

<色谱图>

mV

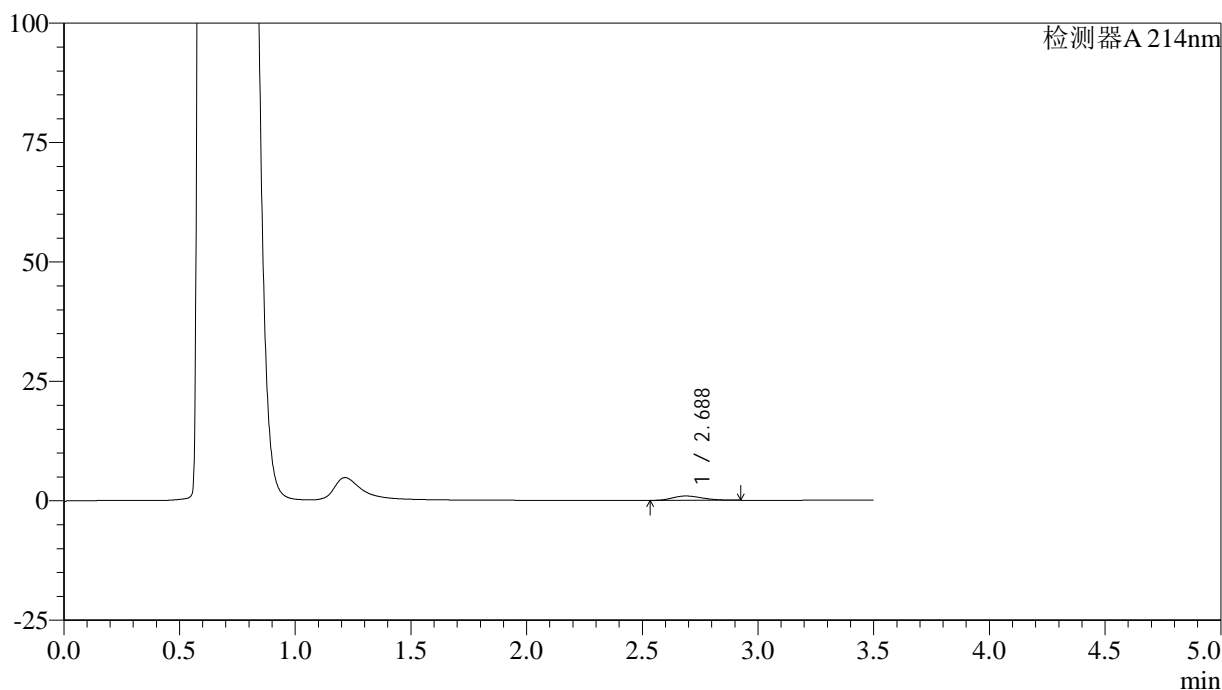

<峰表>

检测器A 214nm

峰号	保留时间	面积	面积%	高度	理论塔板数(USP)	拖尾因子	分离度(USP)
1	2.688	8106	100.000	908	2077	1.240	--
总计		8106	100.000	908			

图88 贝派度酸片溶出曲线测定HPLC图谱
 自制品-24082102批(180mg规格)-pH4.5介质-桨法-50转-30min-片2
 供试品溶液-1

<样品信息>

色谱柱:XB-C18(50*4.6mm,3 μ m) 流速: 1.0ml/min
 柱温:30 $^{\circ}$ C 波长: 214nm
 数据文件名: RC\$SMF-386 - 0-82/25-375-2 - zzp-24082102p-pH4.5jz-180mg-jf50z-30min-P3.lcd
 方法文件名: RC\$SMF-386 - SMF-386-rcqx-FX274.lcm
 批处理文件名: RC\$SMF-386 - 20240826-rcqx-FX274.lcb
 样品瓶号: 2-23
 进样体积: 50 μ l 版本号: 6.115
 进样时间: 2024/08/26 17:25:37 实验者: xiechaojun
 处理时间(V2): 2024/08/27 09:40:04 处理者: xiechaojun
 仪器型号: SHIMADZU LC-2050C(FX274)

<色谱图>

mV

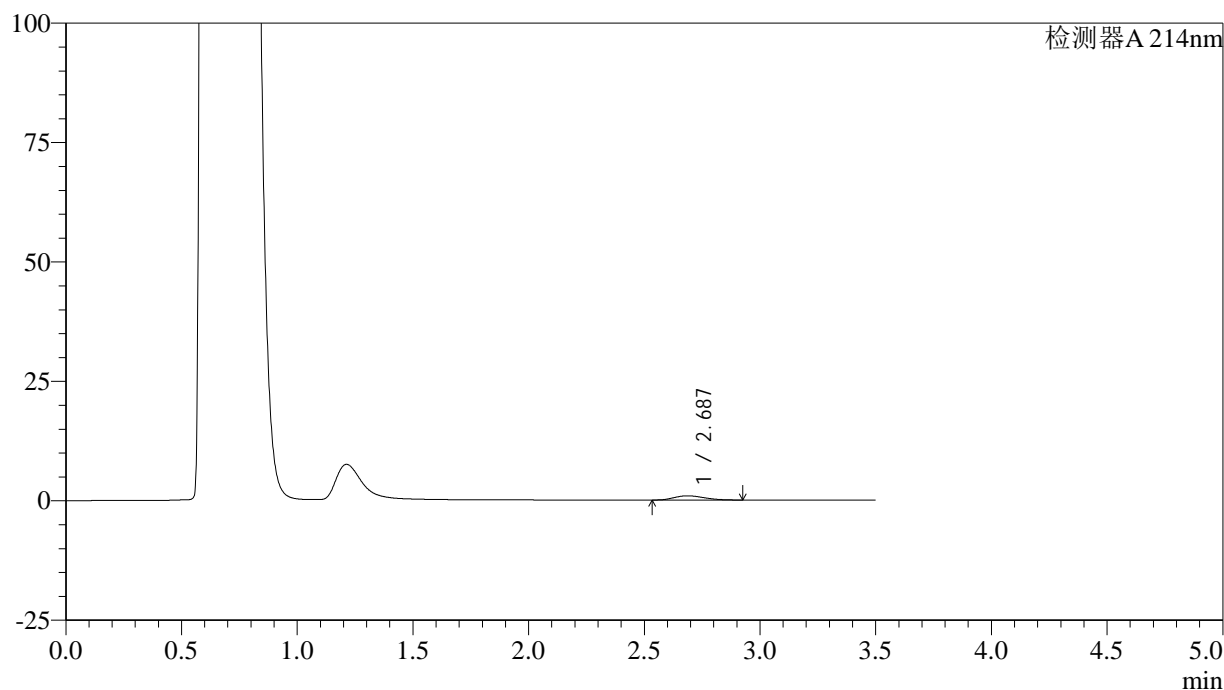

<峰表>

检测器A 214nm

峰号	保留时间	面积	面积%	高度	理论塔板数(USP)	拖尾因子	分离度(USP)
1	2.687	7922	100.000	881	2020	1.230	--
总计		7922	100.000	881			

图89 贝派度酸片溶出曲线测定HPLC图谱
 自制品-24082102批(180mg规格)-pH4.5介质-桨法-50转-30min-片3
 供试品溶液-1

<样品信息>

色谱柱:XB-C18(50*4.6mm,3 μ m) 流速: 1.0ml/min
 柱温:30 $^{\circ}$ C 波长: 214nm
 数据文件名: RC\$SMF-386 - 0-82/25-376-2 - zzp-24082102p-pH4.5jz-180mg-jf50z-30min-P4.lcd
 方法文件名: RC\$SMF-386 - SMF-386-rcqx-FX274.lcm
 批处理文件名: RC\$SMF-386 - 20240826-rcqx-FX274.lcb
 样品瓶号: 2-32
 进样体积: 50 μ l 版本号: 6.115
 进样时间: 2024/08/26 17:29:33 实验者: xiechaojun
 处理时间(V2): 2024/08/27 09:40:07 处理者: xiechaojun
 仪器型号: SHIMADZU LC-2050C(FX274)

<色谱图>

mV

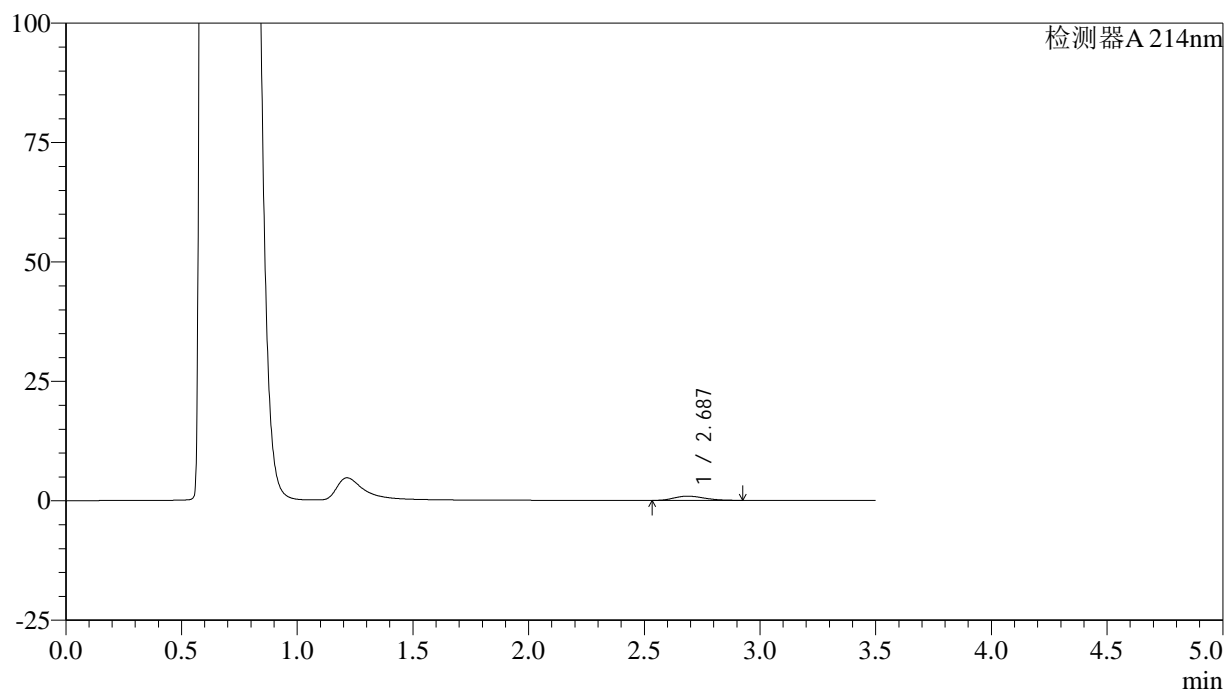

<峰表>

检测器A 214nm

峰号	保留时间	面积	面积%	高度	理论塔板数(USP)	拖尾因子	分离度(USP)
1	2.687	7971	100.000	884	2003	1.231	--
总计		7971	100.000	884			

图90 贝派度酸片溶出曲线测定HPLC图谱
 自制品-24082102批(180mg规格)-pH4.5介质-桨法-50转-30min-片4
 供试品溶液-1

<样品信息>

色谱柱:XB-C18(50*4.6mm,3μm) 流速: 1.0ml/min
 柱温:30°C 波长: 214nm
 数据文件名: RC\$SMF-386 - 0-82/25-377-2 - zzp-24082102p-pH4.5jz-180mg-jf50z-30min-P5.lcd
 方法文件名: RC\$SMF-386 - SMF-386-rcqx-FX274.lcm
 批处理文件名: RC\$SMF-386 - 20240826-rcqx-FX274.lcb
 样品瓶号: 2-41
 进样体积: 50 μl 版本号: 6.115
 进样时间: 2024/08/26 17:33:28 实验者: xiechaojun
 处理时间 (V2): 2024/08/27 09:40:09 处理者: xiechaojun
 仪器型号: SHIMADZU LC-2050C(FX274)

<色谱图>

mV

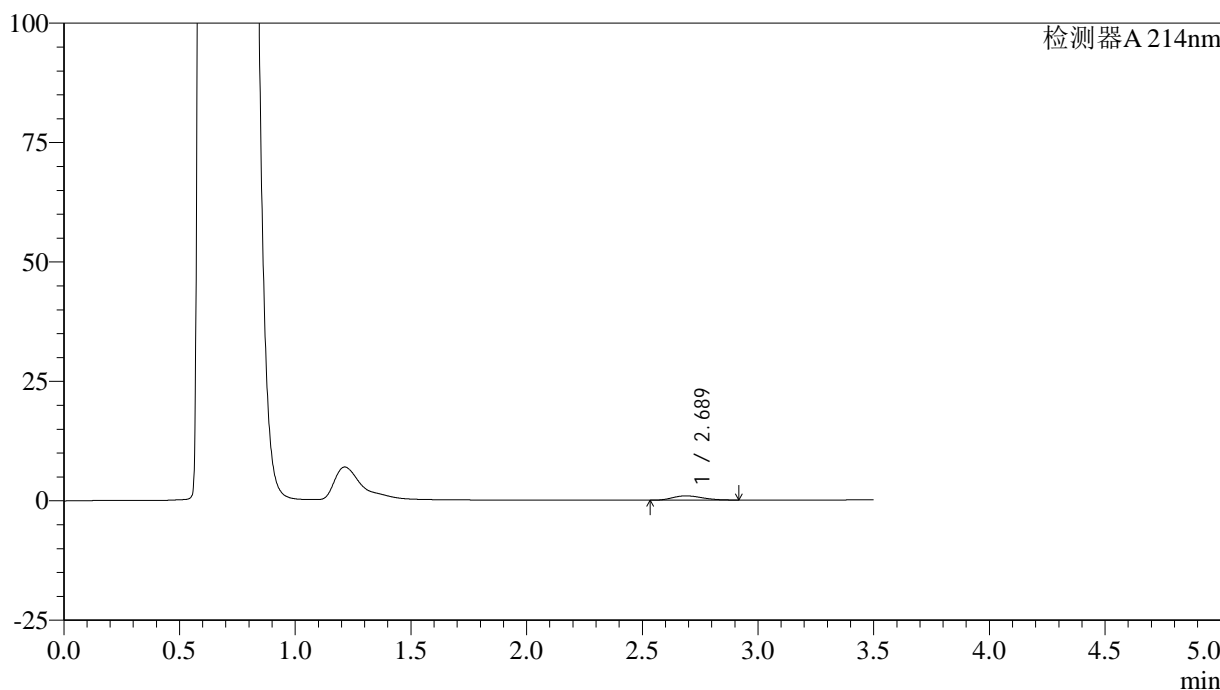

<峰表>

检测器A 214nm

峰号	保留时间	面积	面积%	高度	理论塔板数(USP)	拖尾因子	分离度(USP)
1	2.689	7967	100.000	895	2069	1.216	--
总计		7967	100.000	895			

图91 贝派度酸片溶出曲线测定HPLC图谱
 自制品-24082102批(180mg规格)-pH4.5介质-桨法-50转-30min-片5
 供试品溶液-1

<样品信息>

色谱柱:XB-C18(50*4.6mm,3 μ m) 流速: 1.0ml/min
 柱温:30 $^{\circ}$ C 波长: 214nm
 数据文件名: RC\$SMF-386 - 0-82/25-378-2 - zzp-24082102p-pH4.5jz-180mg-jf50z-30min-P6.lcd
 方法文件名: RC\$SMF-386 - SMF-386-rcqx-FX274.lcm
 批处理文件名: RC\$SMF-386 - 20240826-rcqx-FX274.lcb
 样品瓶号: 2-50
 进样体积: 50 μ l 版本号: 6.115
 进样时间: 2024/08/26 17:37:25 实验者: xiechaojun
 处理时间(V2): 2024/08/27 09:40:12 处理者: xiechaojun
 仪器型号: SHIMADZU LC-2050C(FX274)

<色谱图>

mV

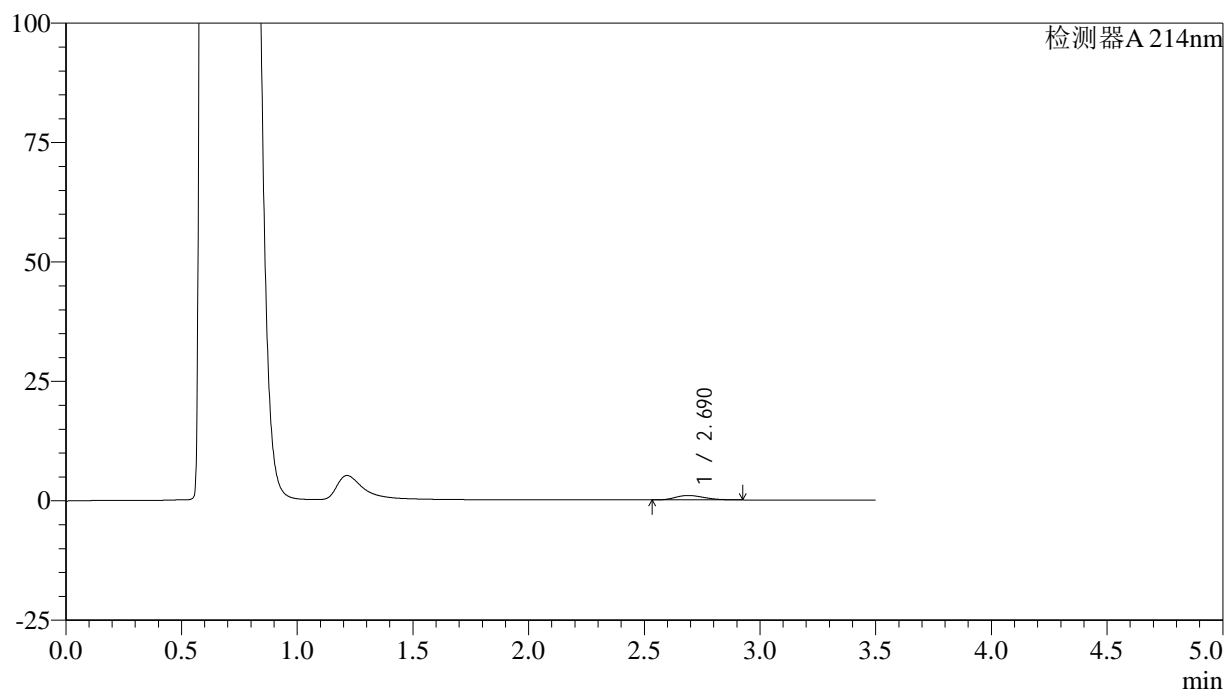

<峰表>

检测器A 214nm

峰号	保留时间	面积	面积%	高度	理论塔板数(USP)	拖尾因子	分离度(USP)
1	2.690	8074	100.000	932	2210	1.236	--
总计		8074	100.000	932			

图92 贝派度酸片溶出曲线测定HPLC图谱
 自制品-24082102批(180mg规格)-pH4.5介质-桨法-50转-30min-片6
 供试品溶液-1

<样品信息>

色谱柱:XB-C18(50*4.6mm,3 μ m) 流速: 1.0ml/min
 柱温:30 $^{\circ}$ C 波长: 214nm
 数据文件名: RC\$SMF-386 - 0-82/25-379-2 - zzp-24082102p-pH4.5jz-180mg-jf50z-45min-P1.lcd
 方法文件名: RC\$SMF-386 - SMF-386-rcqx-FX274.lcm
 批处理文件名: RC\$SMF-386 - 20240826-rcqx-FX274.lcb
 样品瓶号: 2-6
 进样体积: 50 μ l 版本号: 6.115
 进样时间: 2024/08/26 17:41:21 实验者: xiechaojun
 处理时间(V2): 2024/08/27 09:40:14 处理者: xiechaojun
 仪器型号: SHIMADZU LC-2050C(FX274)

<色谱图>

mV

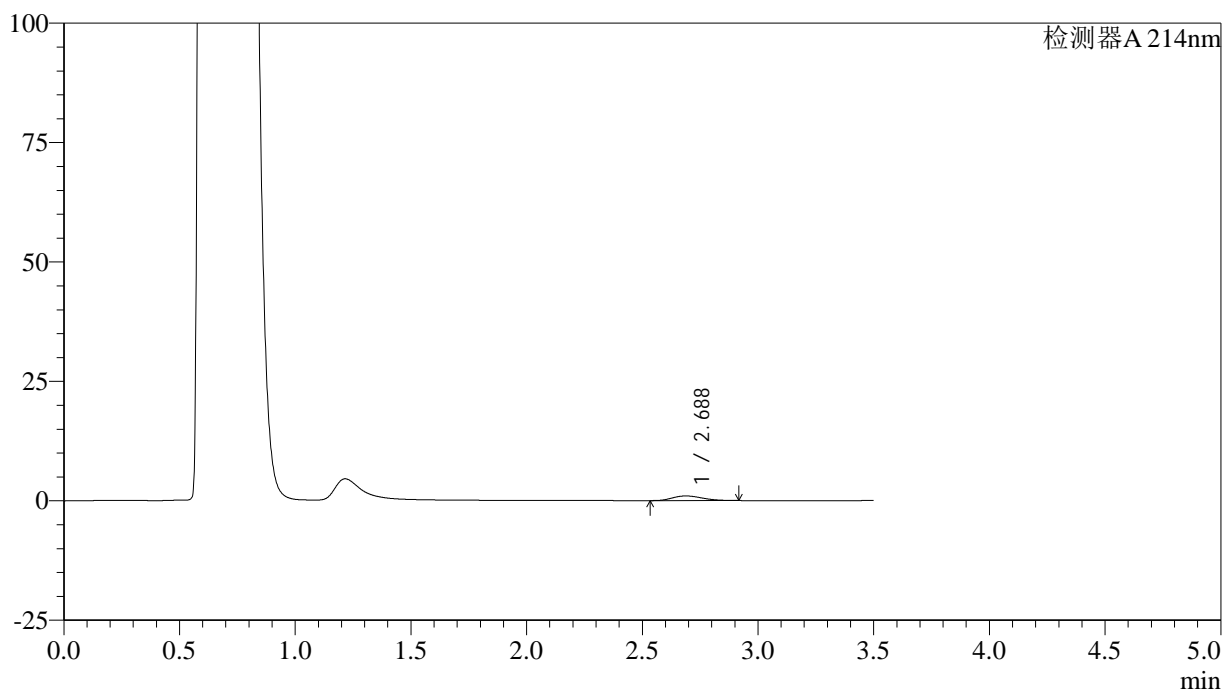

<峰表>

检测器A 214nm

峰号	保留时间	面积	面积%	高度	理论塔板数(USP)	拖尾因子	分离度(USP)
1	2.688	8649	100.000	972	2067	1.225	--
总计		8649	100.000	972			

图93 贝派度酸片溶出曲线测定HPLC图谱
 自制品-24082102批(180mg规格)-pH4.5介质-桨法-50转-45min-片1
 供试品溶液-1

<样品信息>

色谱柱:XB-C18(50*4.6mm,3 μ m) 流速: 1.0ml/min
 柱温:30 $^{\circ}$ C 波长: 214nm
 数据文件名: RC\$SMF-386 - 0-82/25-380-2 - zzp-24082102p-pH4.5jz-180mg-jf50z-45min-P2.lcd
 方法文件名: RC\$SMF-386 - SMF-386-rcqx-FX274.lcm
 批处理文件名: RC\$SMF-386 - 20240826-rcqx-FX274.lcb
 样品瓶号: 2-15
 进样体积: 50 μ l 版本号: 6.115
 进样时间: 2024/08/26 17:45:17 实验者: xiechaojun
 处理时间(V2): 2024/08/27 09:40:17 处理者: xiechaojun
 仪器型号: SHIMADZU LC-2050C(FX274)

<色谱图>

mV

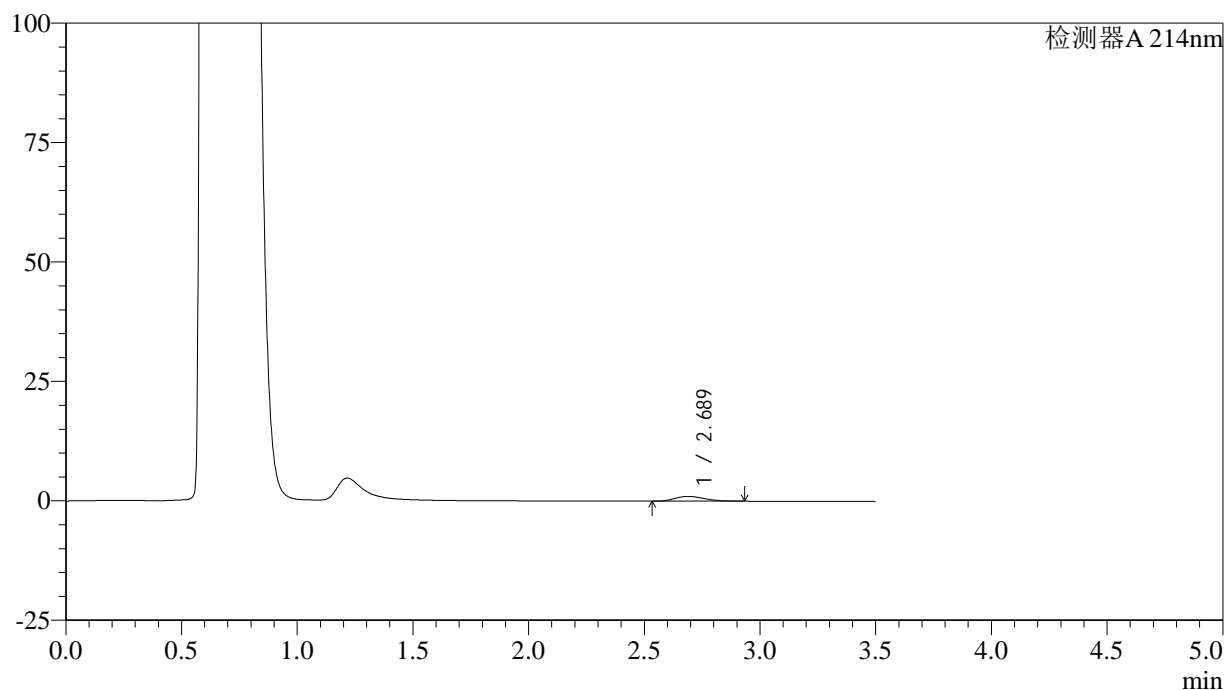

<峰表>

检测器A 214nm

峰号	保留时间	面积	面积%	高度	理论塔板数(USP)	拖尾因子	分离度(USP)
1	2.689	8856	100.000	995	2103	1.242	--
总计		8856	100.000	995			

图94 贝派度酸片溶出曲线测定HPLC图谱
 自制品-24082102批(180mg规格)-pH4.5介质-桨法-50转-45min-片2
 供试品溶液-1

<样品信息>

色谱柱:XB-C18(50*4.6mm,3 μ m) 流速: 1.0ml/min
 柱温:30 $^{\circ}$ C 波长: 214nm
 数据文件名: RC\$SMF-386 - 0-82/25-381-2 - zzp-24082102p-pH4.5jz-180mg-jf50z-45min-P3.lcd
 方法文件名: RC\$SMF-386 - SMF-386-rcqx-FX274.lcm
 批处理文件名: RC\$SMF-386 - 20240826-rcqx-FX274.lcb
 样品瓶号: 2-24
 进样体积: 50 μ l 版本号: 6.115
 进样时间: 2024/08/26 17:49:13 实验者: xiechaojun
 处理时间(V2): 2024/08/27 09:40:19 处理者: xiechaojun
 仪器型号: SHIMADZU LC-2050C(FX274)

<色谱图>

mV

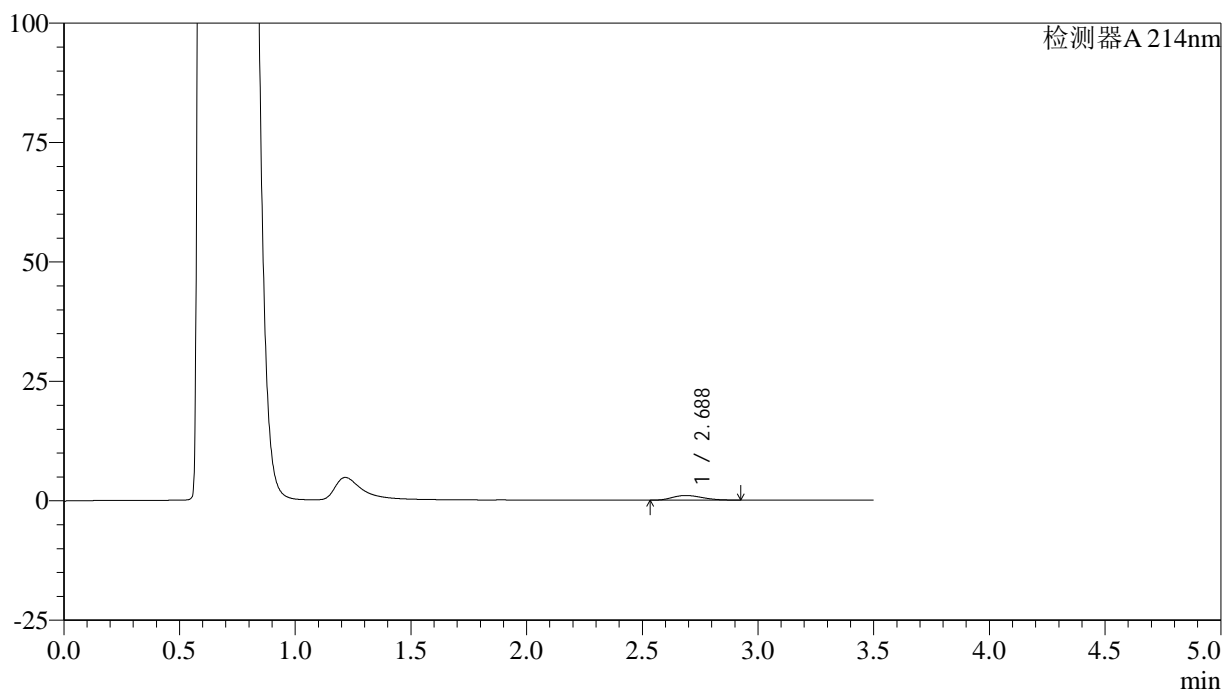

<峰表>

检测器A 214nm

峰号	保留时间	面积	面积%	高度	理论塔板数(USP)	拖尾因子	分离度(USP)
1	2.688	8841	100.000	984	2054	1.234	--
总计		8841	100.000	984			

图95 贝派度酸片溶出曲线测定HPLC图谱
 自制品-24082102批(180mg规格)-pH4.5介质-桨法-50转-45min-片3
 供试品溶液-1

<样品信息>

色谱柱:XB-C18(50*4.6mm,3 μ m) 流速: 1.0ml/min
 柱温:30 $^{\circ}$ C 波长: 214nm
 数据文件名: RC\$SMF-386 - 0-82/25-382-2 - zzp-24082102p-pH4.5jz-180mg-jf50z-45min-P4.lcd
 方法文件名: RC\$SMF-386 - SMF-386-rcqx-FX274.lcm
 批处理文件名: RC\$SMF-386 - 20240826-rcqx-FX274.lcb
 样品瓶号: 2-33
 进样体积: 50 μ l 版本号: 6.115
 进样时间: 2024/08/26 17:53:08 实验者: xiechaojun
 处理时间(V2): 2024/08/27 09:40:22 处理者: xiechaojun
 仪器型号: SHIMADZU LC-2050C(FX274)

<色谱图>

mV

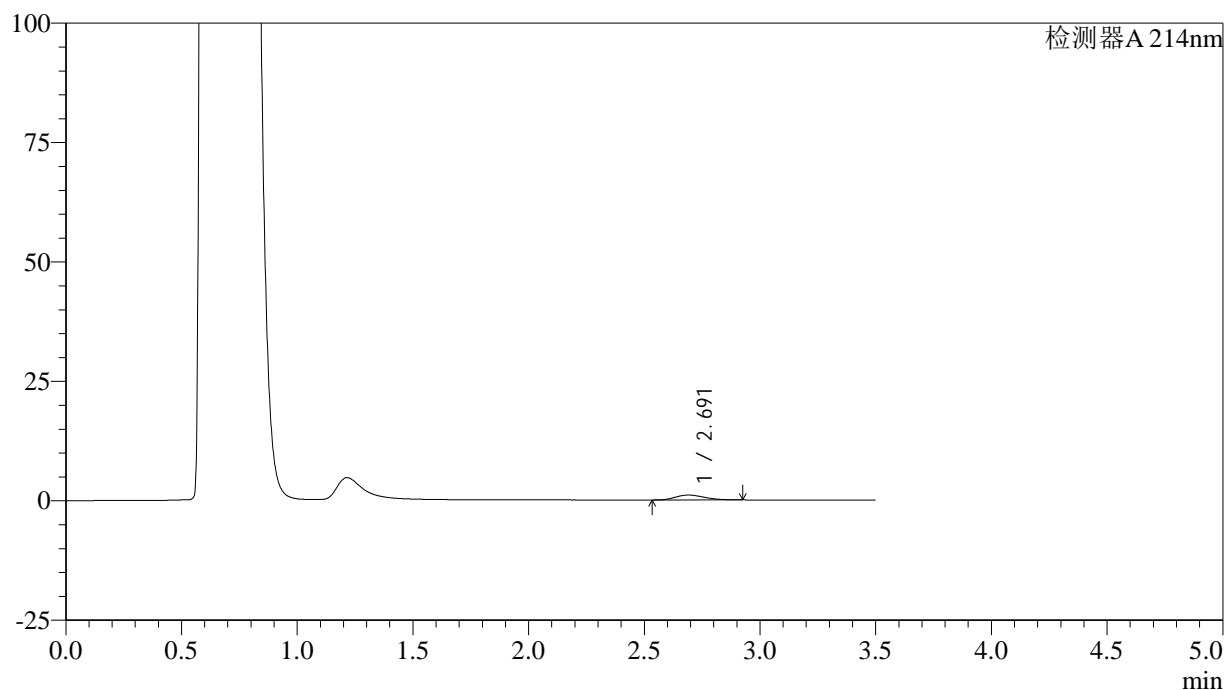

<峰表>

检测器A 214nm

峰号	保留时间	面积	面积%	高度	理论塔板数(USP)	拖尾因子	分离度(USP)
1	2.691	8812	100.000	1018	2199	1.238	--
总计		8812	100.000	1018			

图96 贝派度酸片溶出曲线测定HPLC图谱
 自制品-24082102批(180mg规格)-pH4.5介质-桨法-50转-45min-片4
 供试品溶液-1

<样品信息>

色谱柱:XB-C18(50*4.6mm,3 μ m) 流速: 1.0ml/min
 柱温:30 $^{\circ}$ C 波长: 214nm
 数据文件名: RC\$SMF-386 - 0-82/25-383-2 - zzp-24082102p-pH4.5jz-180mg-jf50z-45min-P5.lcd
 方法文件名: RC\$SMF-386 - SMF-386-rcqx-FX274.lcm
 批处理文件名: RC\$SMF-386 - 20240826-rcqx-FX274.lcb
 样品瓶号: 2-42
 进样体积: 50 μ l 版本号: 6.115
 进样时间: 2024/08/26 17:57:04 实验者: xiechaojun
 处理时间(V2): 2024/08/27 09:40:24 处理者: xiechaojun
 仪器型号: SHIMADZU LC-2050C(FX274)

<色谱图>

mV

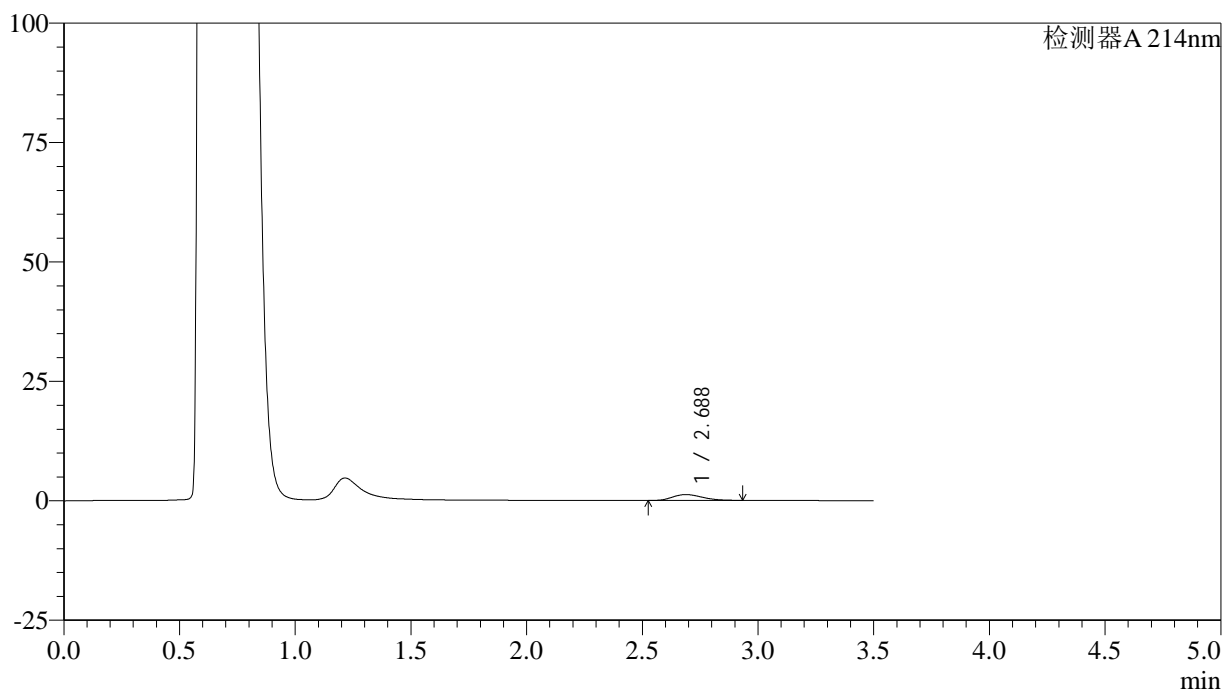

<峰表>

检测器A 214nm

峰号	保留时间	面积	面积%	高度	理论塔板数(USP)	拖尾因子	分离度(USP)
1	2.688	10943	100.000	1230	2085	1.246	--
总计		10943	100.000	1230			

图97 贝派度酸片溶出曲线测定HPLC图谱
 自制品-24082102批(180mg规格)-pH4.5介质-桨法-50转-45min-片5
 供试品溶液-1

<样品信息>

色谱柱:XB-C18(50*4.6mm,3μm) 流速: 1.0ml/min
 柱温:30°C 波长: 214nm
 数据文件名: RC\$SMF-386 - 0-82/25-384-2 - zzp-24082102p-pH4.5jz-180mg-jf50z-45min-P6.lcd
 方法文件名: RC\$SMF-386 - SMF-386-rcqx-FX274.lcm
 批处理文件名: RC\$SMF-386 - 20240826-rcqx-FX274.lcb
 样品瓶号: 2-51
 进样体积: 50 μl 版本号: 6.115
 进样时间: 2024/08/26 18:01:01 实验者: xiechaojun
 处理时间 (V2): 2024/08/27 09:40:27 处理者: xiechaojun
 仪器型号: SHIMADZU LC-2050C(FX274)

<色谱图>

mV

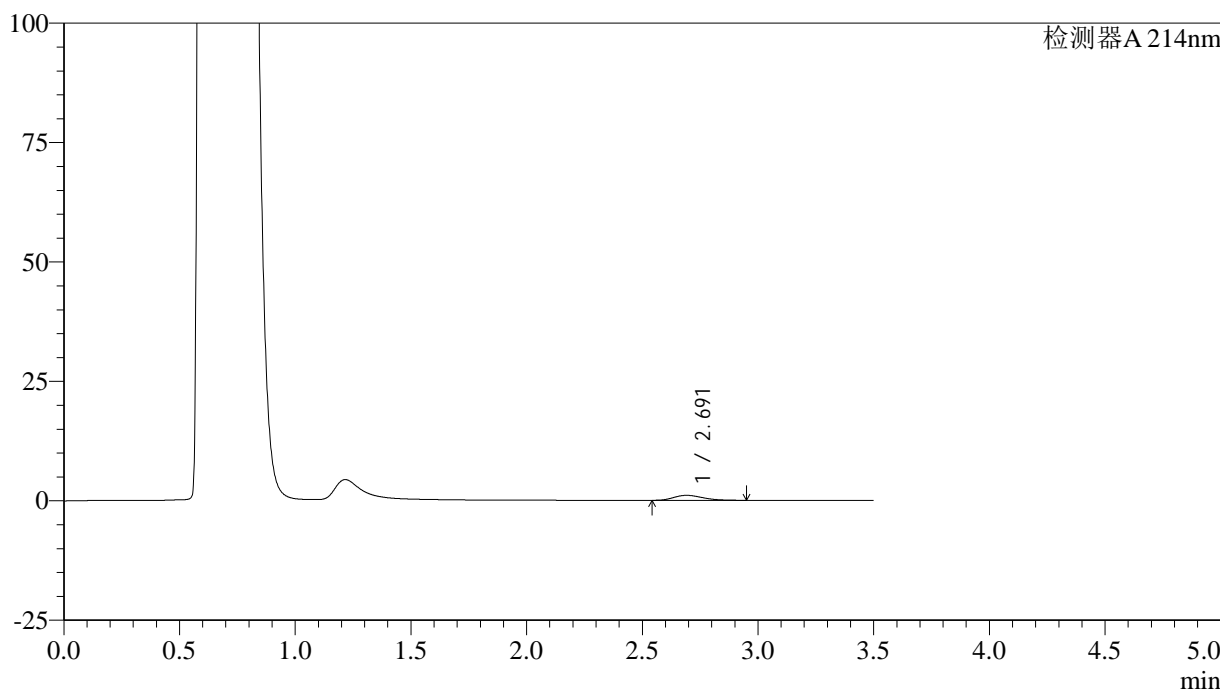

<峰表>

检测器A 214nm

峰号	保留时间	面积	面积%	高度	理论塔板数(USP)	拖尾因子	分离度(USP)
1	2.691	9113	100.000	1044	2216	1.290	--
总计		9113	100.000	1044			

图98 贝派度酸片溶出曲线测定HPLC图谱
 自制品-24082102批(180mg规格)-pH4.5介质-桨法-50转-45min-片6
 供试品溶液-1

<样品信息>

色谱柱:XB-C18(50*4.6mm,3 μ m) 流速: 1.0ml/min
 柱温:30 $^{\circ}$ C 波长: 214nm
 数据文件名: RC\$SMF-386 - 0-82/25-385-2 - zzp-24082102p-pH4.5jz-180mg-jf50z-60min-P1.lcd
 方法文件名: RC\$SMF-386 - SMF-386-rcqx-FX274.lcm
 批处理文件名: RC\$SMF-386 - 20240826-rcqx-FX274.lcb
 样品瓶号: 2-7
 进样体积: 50 μ l 版本号: 6.115
 进样时间: 2024/08/26 18:04:57 实验者: xiechaojun
 处理时间(V2): 2024/08/27 09:40:30 处理者: xiechaojun
 仪器型号: SHIMADZU LC-2050C(FX274)

<色谱图>

mV

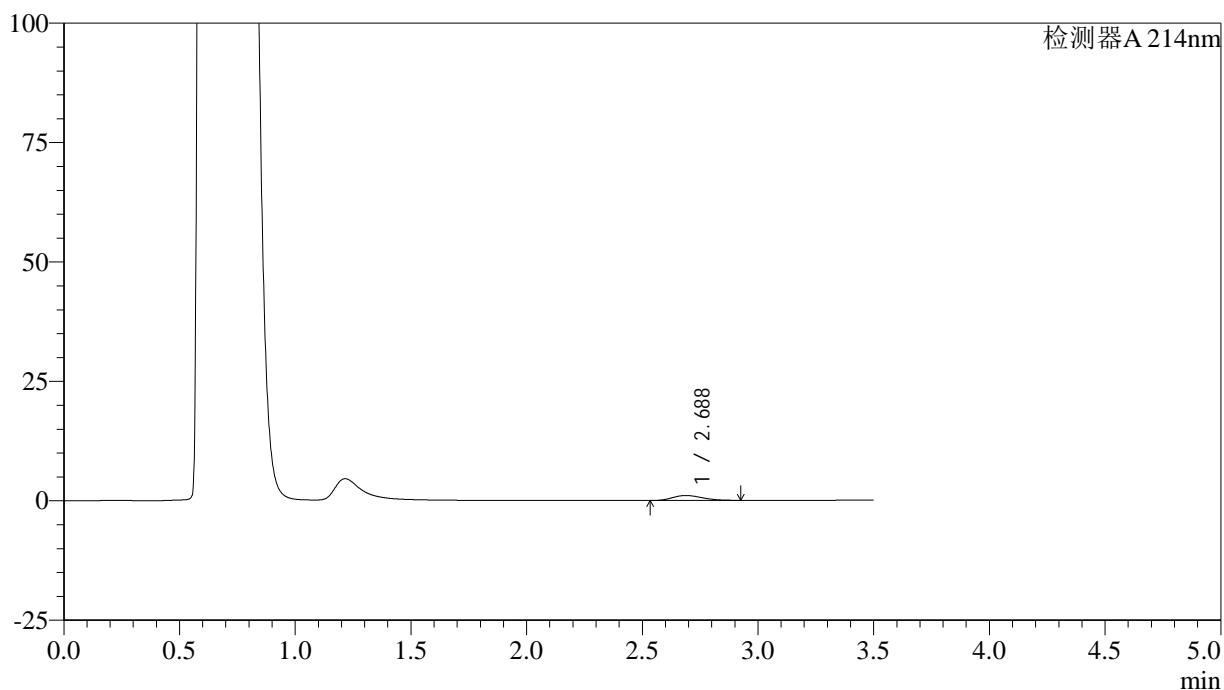

<峰表>

检测器A 214nm

峰号	保留时间	面积	面积%	高度	理论塔板数(USP)	拖尾因子	分离度(USP)
1	2.688	9203	100.000	1034	2076	1.228	--
总计		9203	100.000	1034			

图99 贝派度酸片溶出曲线测定HPLC图谱
 自制品-24082102批(180mg规格)-pH4.5介质-桨法-50转-60min-片1
 供试品溶液-1

<样品信息>

色谱柱:XB-C18(50*4.6mm,3 μ m) 流速: 1.0ml/min
 柱温:30 $^{\circ}$ C 波长: 214nm
 数据文件名: RC\$SMF-386 - 0-82/25-386-2 - zzp-24082102p-pH4.5jz-180mg-jf50z-60min-P2.lcd
 方法文件名: RC\$SMF-386 - SMF-386-rcqx-FX274.lcm
 批处理文件名: RC\$SMF-386 - 20240826-rcqx-FX274.lcb
 样品瓶号: 2-16
 进样体积: 50 μ l 版本号: 6.115
 进样时间: 2024/08/26 18:08:54 实验者: xiechaojun
 处理时间(V2): 2024/08/27 09:40:32 处理者: xiechaojun
 仪器型号: SHIMADZU LC-2050C(FX274)

<色谱图>

mV

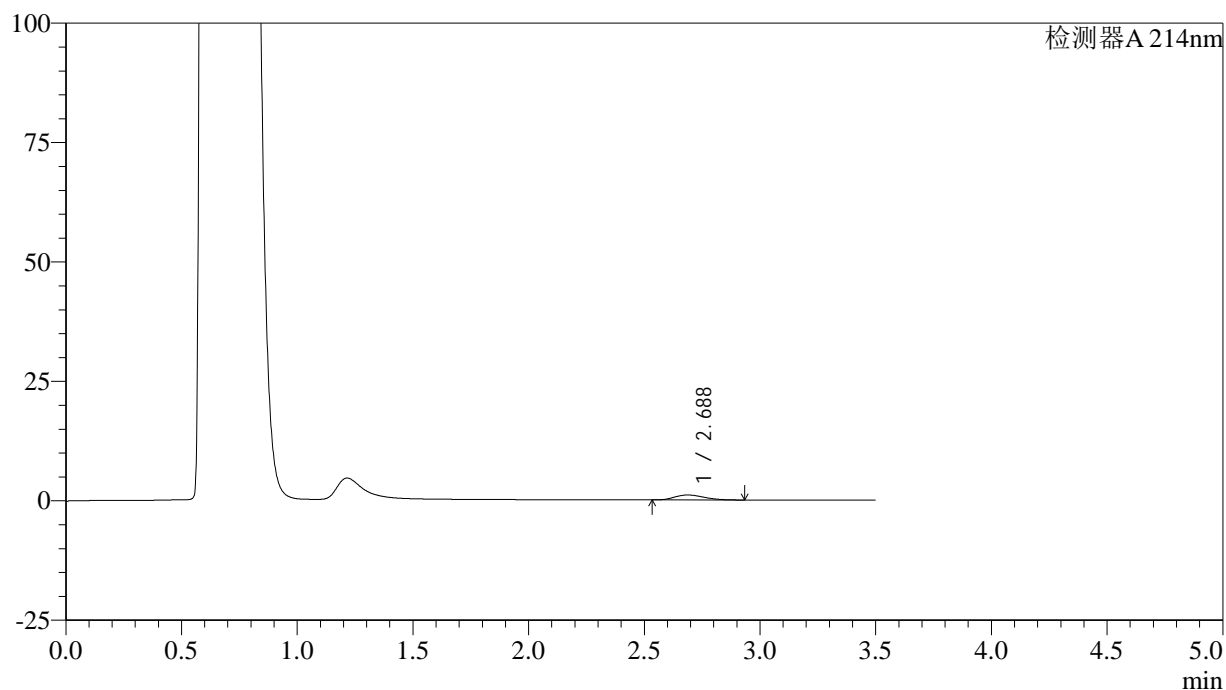

<峰表>

检测器A 214nm

峰号	保留时间	面积	面积%	高度	理论塔板数(USP)	拖尾因子	分离度(USP)
1	2.688	9223	100.000	1045	2117	1.239	--
总计		9223	100.000	1045			

图100 贝派度酸片溶出曲线测定HPLC图谱
 自制品-24082102批(180mg规格)-pH4.5介质-桨法-50转-60min-片2
 供试品溶液-1

<样品信息>

色谱柱:XB-C18(50*4.6mm,3μm) 流速: 1.0ml/min
 柱温:30°C 波长: 214nm
 数据文件名: RC\$SMF-386 - 0-82/25-387-2 - zzp-24082102p-pH4.5jz-180mg-jf50z-60min-P3.lcd
 方法文件名: RC\$SMF-386 - SMF-386-rcqx-FX274.lcm
 批处理文件名: RC\$SMF-386 - 20240826-rcqx-FX274.lcb
 样品瓶号: 2-25
 进样体积: 50 μl 版本号: 6.115
 进样时间: 2024/08/26 18:12:51 实验者: xiechaojun
 处理时间 (V2): 2024/08/27 09:40:35 处理者: xiechaojun
 仪器型号: SHIMADZU LC-2050C(FX274)

<色谱图>

mV

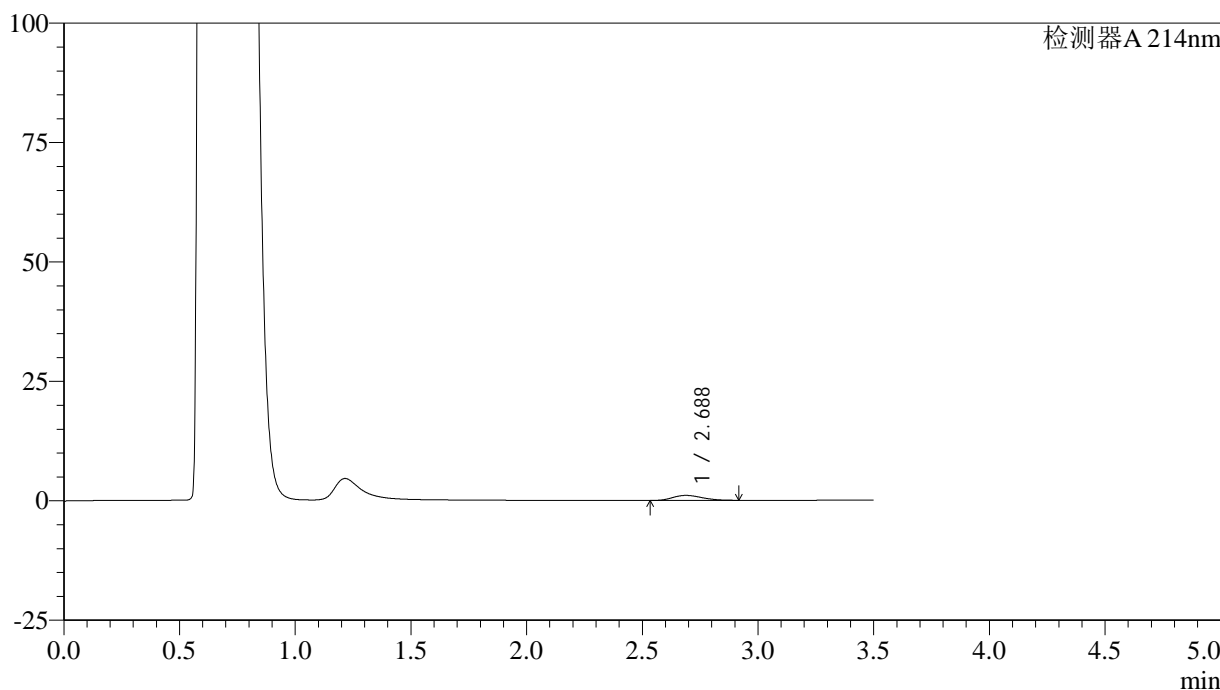

<峰表>

检测器A 214nm

峰号	保留时间	面积	面积%	高度	理论塔板数(USP)	拖尾因子	分离度(USP)
1	2.688	9239	100.000	1050	2128	1.224	--
总计		9239	100.000	1050			

图101 贝派度酸片溶出曲线测定HPLC图谱
 自制品-24082102批(180mg规格)-pH4.5介质-桨法-50转-60min-片3
 供试品溶液-1

<样品信息>

色谱柱:XB-C18(50*4.6mm,3 μ m) 流速: 1.0ml/min
 柱温:30 $^{\circ}$ C 波长: 214nm
 数据文件名: RC\$SMF-386 - 0-82/25-388-2 - zzp-24082102p-pH4.5jz-180mg-jf50z-60min-P4.lcd
 方法文件名: RC\$SMF-386 - SMF-386-rcqx-FX274.lcm
 批处理文件名: RC\$SMF-386 - 20240826-rcqx-FX274.lcb
 样品瓶号: 2-34
 进样体积: 50 μ l 版本号: 6.115
 进样时间: 2024/08/26 18:16:48 实验者: xiechaojun
 处理时间(V2): 2024/08/27 09:40:37 处理者: xiechaojun
 仪器型号: SHIMADZU LC-2050C(FX274)

<色谱图>

mV

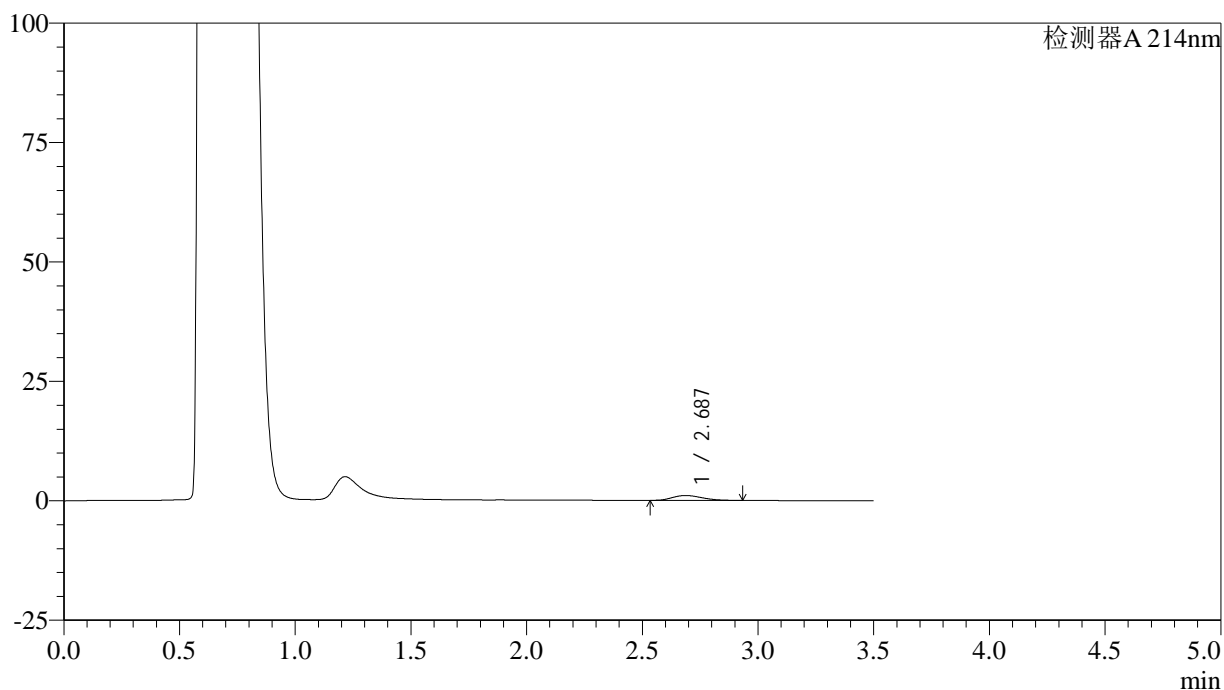

<峰表>

检测器A 214nm

峰号	保留时间	面积	面积%	高度	理论塔板数(USP)	拖尾因子	分离度(USP)
1	2.687	9211	100.000	1029	2067	1.256	--
总计		9211	100.000	1029			

图102 贝派度酸片溶出曲线测定HPLC图谱
 自制品-24082102批(180mg规格)-pH4.5介质-桨法-50转-60min-片4
 供试品溶液-1

<样品信息>

色谱柱:XB-C18(50*4.6mm,3μm) 流速: 1.0ml/min
 柱温:30°C 波长: 214nm
 数据文件名: RC\$SMF-386 - 0-82/25-389-2 - zzp-24082102p-pH4.5jz-180mg-jf50z-60min-P5.lcd
 方法文件名: RC\$SMF-386 - SMF-386-rcqx-FX274.lcm
 批处理文件名: RC\$SMF-386 - 20240826-rcqx-FX274.lcb
 样品瓶号: 2-43
 进样体积: 50 μl 版本号: 6.115
 进样时间: 2024/08/26 18:20:44 实验者: xiechaojun
 处理时间 (V2): 2024/08/27 09:40:40 处理者: xiechaojun
 仪器型号: SHIMADZU LC-2050C(FX274)

<色谱图>

mV

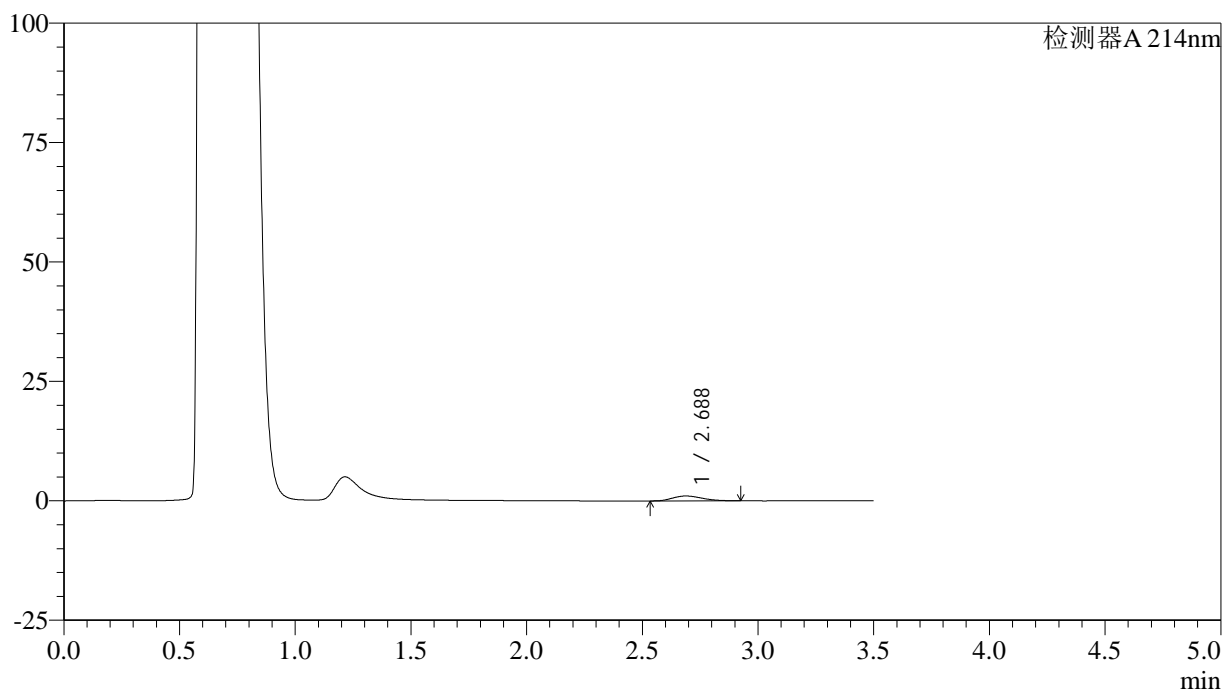

<峰表>

检测器A 214nm

峰号	保留时间	面积	面积%	高度	理论塔板数(USP)	拖尾因子	分离度(USP)
1	2.688	9087	100.000	1025	2093	1.243	--
总计		9087	100.000	1025			

图103 贝派度酸片溶出曲线测定HPLC图谱
 自制品-24082102批(180mg规格)-pH4.5介质-桨法-50转-60min-片5
 供试品溶液-1

<样品信息>

色谱柱:XB-C18(50*4.6mm,3 μ m) 流速: 1.0ml/min
 柱温:30 $^{\circ}$ C 波长: 214nm
 数据文件名: RC\$SMF-386 - 0-82/25-390-2 - zzp-24082102p-pH4.5jz-180mg-jf50z-60min-P6.lcd
 方法文件名: RC\$SMF-386 - SMF-386-rcqx-FX274.lcm
 批处理文件名: RC\$SMF-386 - 20240826-rcqx-FX274.lcb
 样品瓶号: 2-52
 进样体积: 50 μ l 版本号: 6.115
 进样时间: 2024/08/26 18:24:40 实验者: xiechaojun
 处理时间(V2): 2024/08/27 09:40:42 处理者: xiechaojun
 仪器型号: SHIMADZU LC-2050C(FX274)

<色谱图>

mV

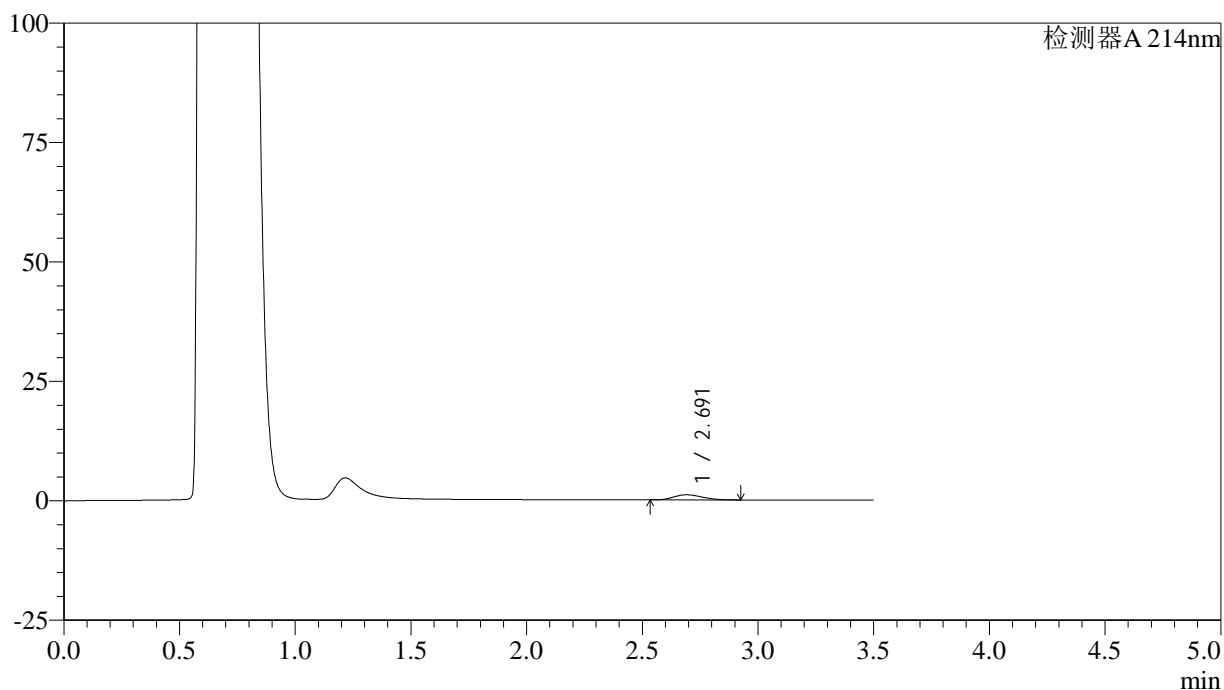

<峰表>

检测器A 214nm

峰号	保留时间	面积	面积%	高度	理论塔板数(USP)	拖尾因子	分离度(USP)
1	2.691	9227	100.000	1075	2227	1.232	--
总计		9227	100.000	1075			

图104 贝派度酸片溶出曲线测定HPLC图谱
 自制品-24082102批(180mg规格)-pH4.5介质-桨法-50转-60min-片6
 供试品溶液-1

<样品信息>

色谱柱:XB-C18(50*4.6mm,3 μ m) 流速: 1.0ml/min
 柱温:30 $^{\circ}$ C 波长: 214nm
 数据文件名: RC\$SMF-386 - 0-82/25-391-2 - zzp-24082102p-pH4.5jz-180mg-jf50z-jxzs-P1.lcd
 方法文件名: RC\$SMF-386 - SMF-386-rcqx-FX274.lcm
 批处理文件名: RC\$SMF-386 - 20240826-rcqx-FX274.lcb
 样品瓶号: 2-8
 进样体积: 50 μ l 版本号: 6.115
 进样时间: 2024/08/26 18:28:36 实验者: xiechaojun
 处理时间(V2): 2024/08/27 09:40:45 处理者: xiechaojun
 仪器型号: SHIMADZU LC-2050C(FX274)

<色谱图>

mV

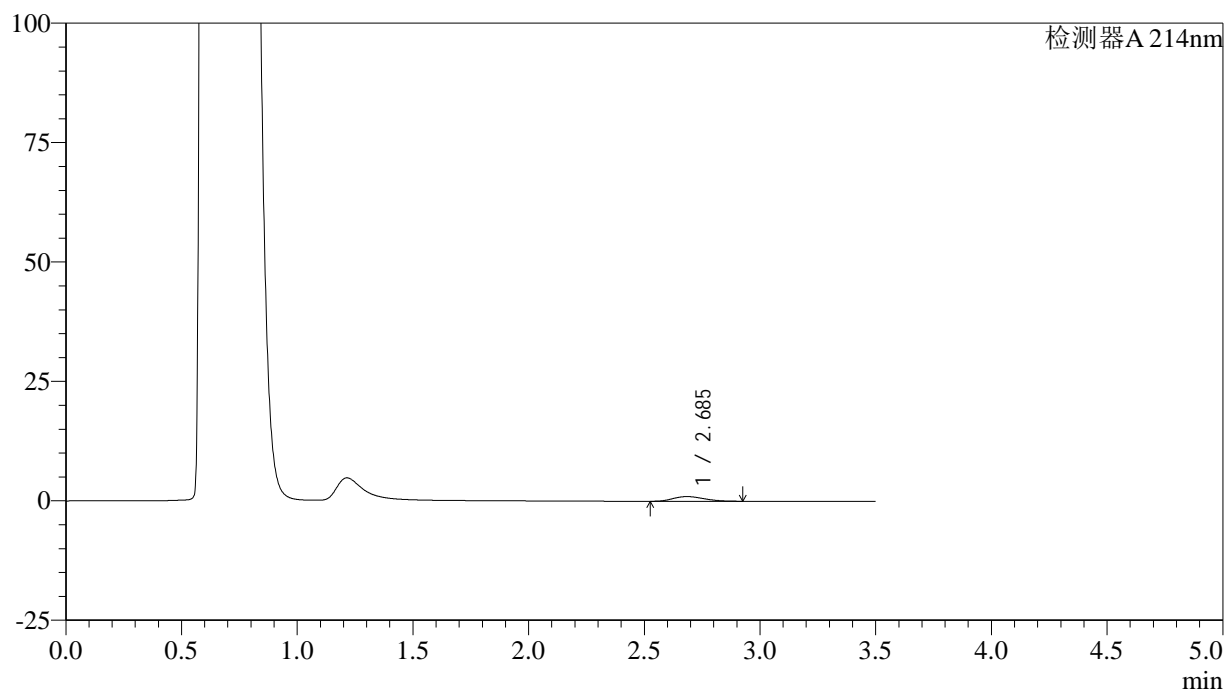

<峰表>

检测器A 214nm

峰号	保留时间	面积	面积%	高度	理论塔板数(USP)	拖尾因子	分离度(USP)
1	2.685	9072	100.000	979	1903	1.221	--
总计		9072	100.000	979			

<样品信息>

色谱柱:XB-C18(50*4.6mm,3μm) 流速: 1.0ml/min
 柱温:30°C 波长: 214nm
 数据文件名: RC\$SMF-386 - 0-82/25-392-2 - zzp-24082102p-pH4.5jz-180mg-jf50z-jxzs-P2.lcd
 方法文件名: RC\$SMF-386 - SMF-386-rcqx-FX274.lcm
 批处理文件名: RC\$SMF-386 - 20240826-rcqx-FX274.lcb
 样品瓶号: 2-17
 进样体积: 50 μl 版本号: 6.115
 进样时间: 2024/08/26 18:32:31 实验者: xiechaojun
 处理时间 (V2): 2024/08/27 09:40:48 处理者: xiechaojun
 仪器型号: SHIMADZU LC-2050C(FX274)

<色谱图>

mV

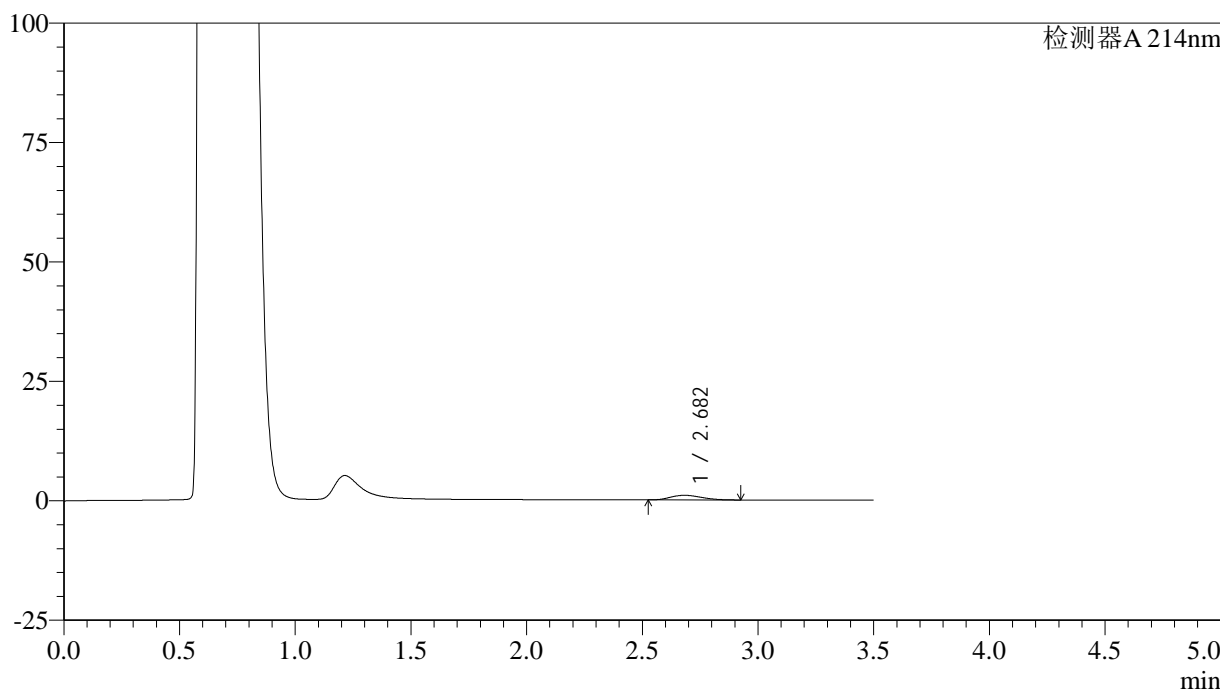

<峰表>

检测器A 214nm

峰号	保留时间	面积	面积%	高度	理论塔板数(USP)	拖尾因子	分离度(USP)
1	2.682	9028	100.000	965	1872	1.218	--
总计		9028	100.000	965			

图106 贝派度酸片溶出曲线测定HPLC图谱
 自制品-24082102批(180mg规格)-pH4.5介质-桨法-50转-极限转速-片2
 供试品溶液-1

<样品信息>

色谱柱:XB-C18(50*4.6mm,3 μ m) 流速: 1.0ml/min
 柱温:30 $^{\circ}$ C 波长: 214nm
 数据文件名: RC\$SMF-386 - 0-82/25-393-2 - zzp-24082102p-pH4.5jz-180mg-jf50z-jxzs-P3.lcd
 方法文件名: RC\$SMF-386 - SMF-386-rcqx-FX274.lcm
 批处理文件名: RC\$SMF-386 - 20240826-rcqx-FX274.lcb
 样品瓶号: 2-26
 进样体积: 50 μ l 版本号: 6.115
 进样时间: 2024/08/26 18:36:28 实验者: xiechaojun
 处理时间(V2): 2024/08/27 09:40:50 处理者: xiechaojun
 仪器型号: SHIMADZU LC-2050C(FX274)

<色谱图>

mV

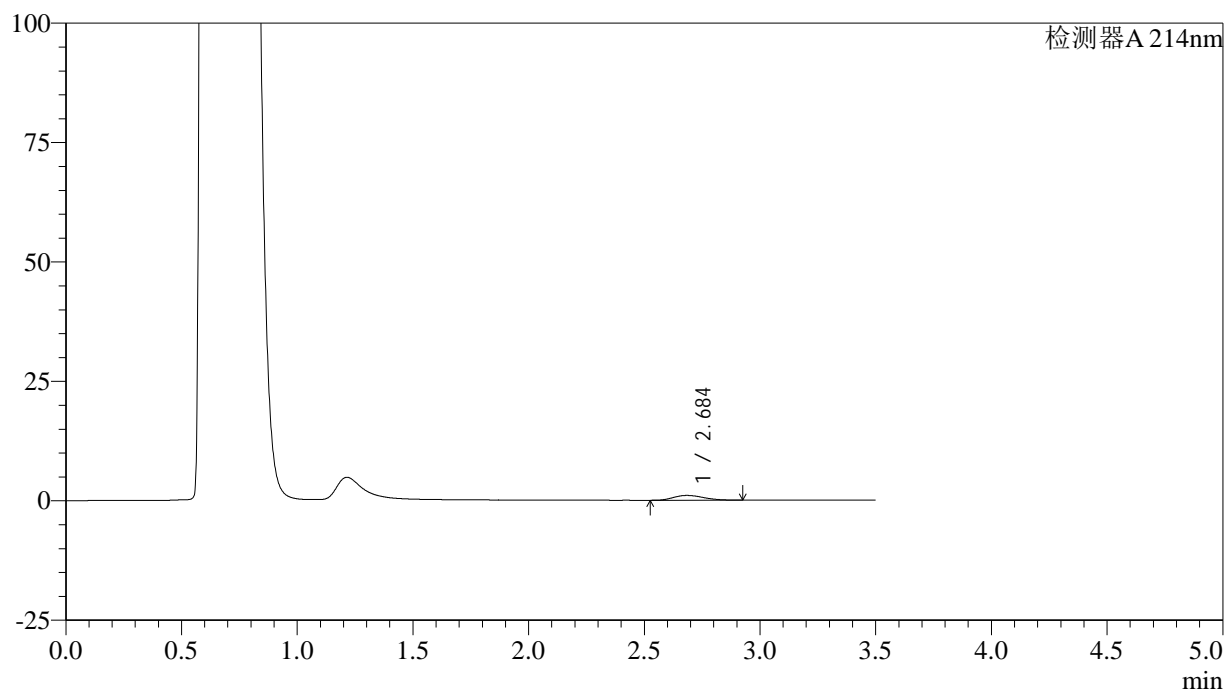

<峰表>

检测器A 214nm

峰号	保留时间	面积	面积%	高度	理论塔板数(USP)	拖尾因子	分离度(USP)
1	2.684	9116	100.000	1005	1991	1.229	--
总计		9116	100.000	1005			

<样品信息>

色谱柱:XB-C18(50*4.6mm,3μm) 流速: 1.0ml/min
 柱温:30°C 波长: 214nm
 数据文件名: RC\$SMF-386 - 0-82/25-394-2 - zzp-24082102p-pH4.5jz-180mg-jf50z-jxzs-P4.lcd
 方法文件名: RC\$SMF-386 - SMF-386-rcqx-FX274.lcm
 批处理文件名: RC\$SMF-386 - 20240826-rcqx-FX274.lcb
 样品瓶号: 2-35
 进样体积: 50 μl 版本号: 6.115
 进样时间: 2024/08/26 18:40:25 实验者: xiechaojun
 处理时间 (V2): 2024/08/27 09:40:53 处理者: xiechaojun
 仪器型号: SHIMADZU LC-2050C(FX274)

<色谱图>

mV

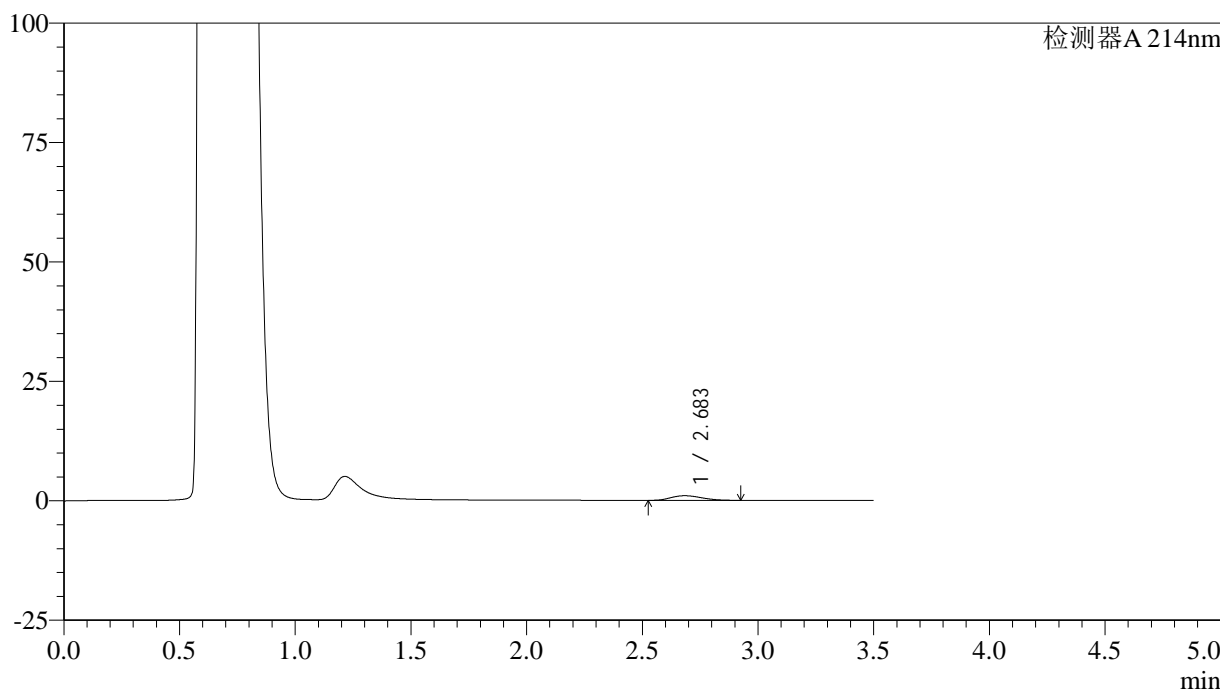

<峰表>

检测器A 214nm

峰号	保留时间	面积	面积%	高度	理论塔板数(USP)	拖尾因子	分离度(USP)
1	2.683	9066	100.000	976	1901	1.218	--
总计		9066	100.000	976			

图108 贝派度酸片溶出曲线测定HPLC图谱
 自制品-24082102批(180mg规格)-pH4.5介质-桨法-50转-极限转速-片4
 供试品溶液-1

<样品信息>

色谱柱:XB-C18(50*4.6mm,3 μ m) 流速: 1.0ml/min
 柱温:30 $^{\circ}$ C 波长: 214nm
 数据文件名: RC\$SMF-386 - 0-82/25-395-2 - zzp-24082102p-pH4.5jz-180mg-jf50z-jxzs-P5.lcd
 方法文件名: RC\$SMF-386 - SMF-386-rcqx-FX274.lcm
 批处理文件名: RC\$SMF-386 - 20240826-rcqx-FX274.lcb
 样品瓶号: 2-44
 进样体积: 50 μ l 版本号: 6.115
 进样时间: 2024/08/26 18:44:20 实验者: xiechaojun
 处理时间(V2): 2024/08/27 09:40:55 处理者: xiechaojun
 仪器型号: SHIMADZU LC-2050C(FX274)

<色谱图>

mV

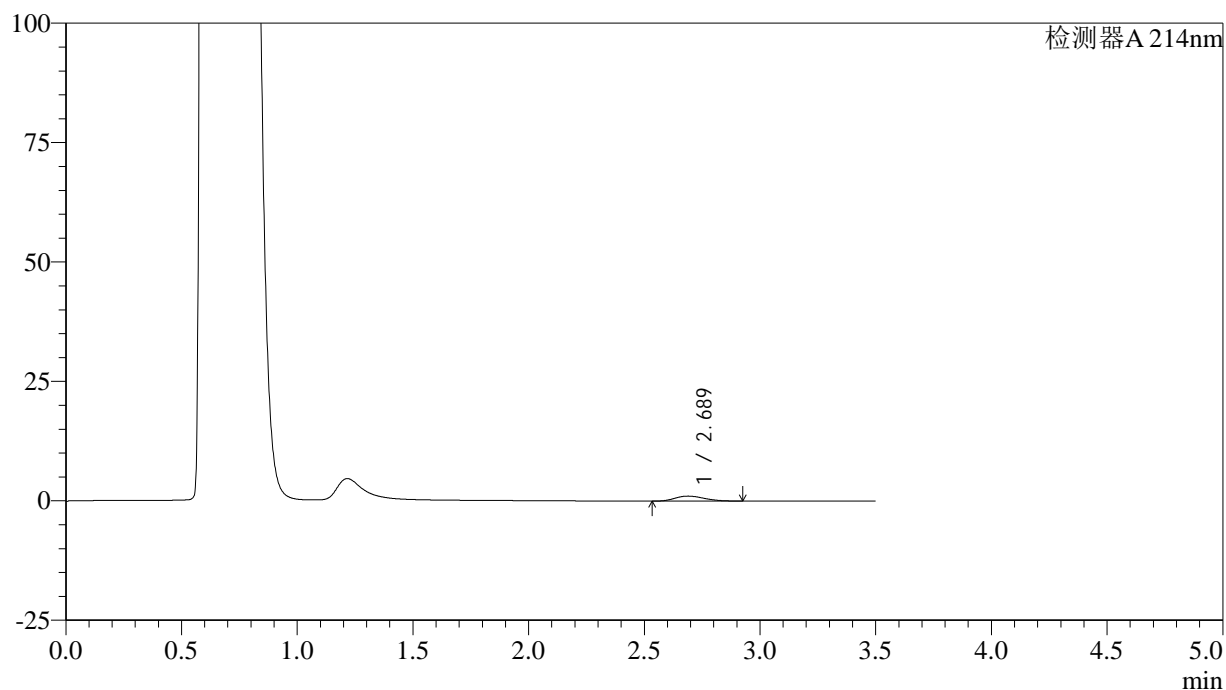

<峰表>

检测器A 214nm

峰号	保留时间	面积	面积%	高度	理论塔板数(USP)	拖尾因子	分离度(USP)
1	2.689	9215	100.000	1048	2123	1.229	--
总计		9215	100.000	1048			

图109 贝派度酸片溶出曲线测定HPLC图谱
 自制品-24082102批(180mg规格)-pH4.5介质-桨法-50转-极限转速-片5
 供试品溶液-1

<样品信息>

色谱柱:XB-C18(50*4.6mm,3 μ m) 流速: 1.0ml/min
 柱温:30 $^{\circ}$ C 波长: 214nm
 数据文件名: RC\$SMF-386 - 0-82/25-396-2 - zzp-24082102p-pH4.5jz-180mg-jf50z-jxzs-P6.lcd
 方法文件名: RC\$SMF-386 - SMF-386-rcqx-FX274.lcm
 批处理文件名: RC\$SMF-386 - 20240826-rcqx-FX274.lcb
 样品瓶号: 2-53
 进样体积: 50 μ l 版本号: 6.115
 进样时间: 2024/08/26 18:48:17 实验者: xiechaojun
 处理时间(V2): 2024/08/27 09:40:58 处理者: xiechaojun
 仪器型号: SHIMADZU LC-2050C(FX274)

<色谱图>

mV

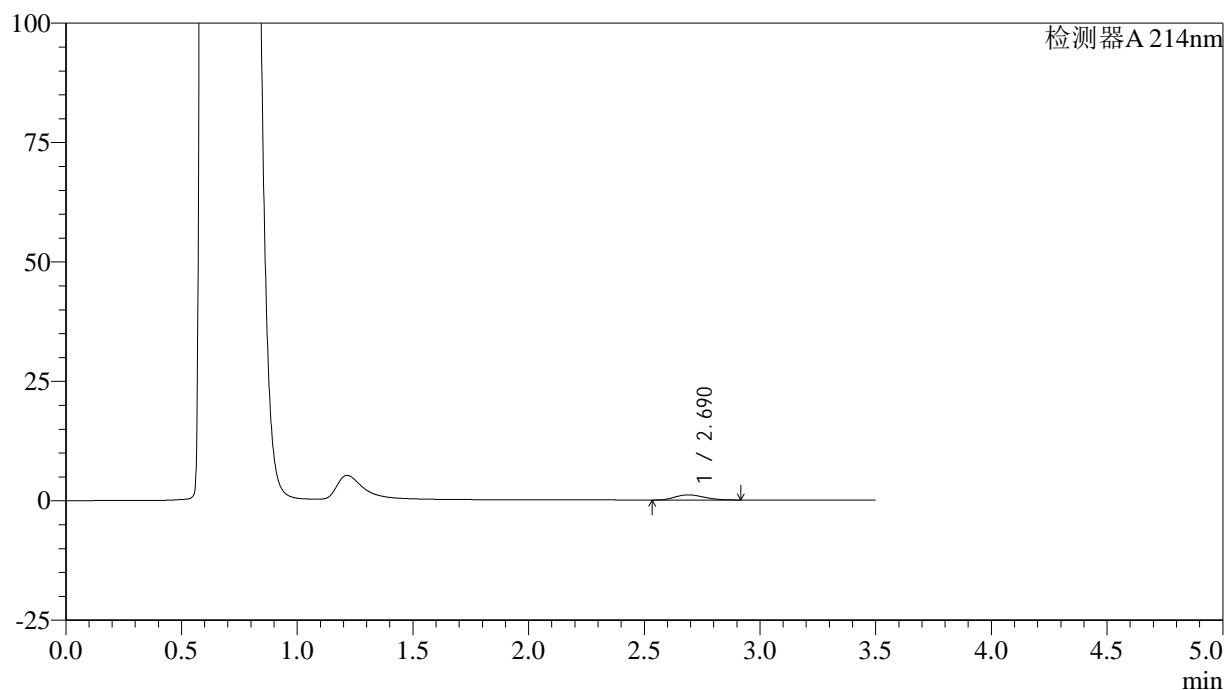

<峰表>

检测器A 214nm

峰号	保留时间	面积	面积%	高度	理论塔板数(USP)	拖尾因子	分离度(USP)
1	2.690	9293	100.000	1072	2171	1.209	--
总计		9293	100.000	1072			

图110 贝派度酸片溶出曲线测定HPLC图谱
 自制品-24082102批(180mg规格)-pH4.5介质-桨法-50转-极限转速-片6
 供试品溶液-1

<样品信息>

色谱柱:XB-C18(50*4.6mm,3 μ m) 流速: 1.0ml/min
 柱温:30 $^{\circ}$ C 波长: 214nm
 数据文件名: RC\$SMF-386 - 0-82/25-397-2 - zzp-24082102p-pH4.5jz-180mg-jf50z-dz2-1.lcd
 方法文件名: RC\$SMF-386 - SMF-386-rcqx-FX274.lcm
 批处理文件名: RC\$SMF-386 - 20240826-rcqx-FX274.lcb
 样品瓶号: 2-27
 进样体积: 50 μ l 版本号: 6.115
 进样时间: 2024/08/26 18:52:13 实验者: xiechaojun
 处理时间(V2): 2024/08/27 09:41:00 处理者: xiechaojun
 仪器型号: SHIMADZU LC-2050C(FX274)

<色谱图>

mV

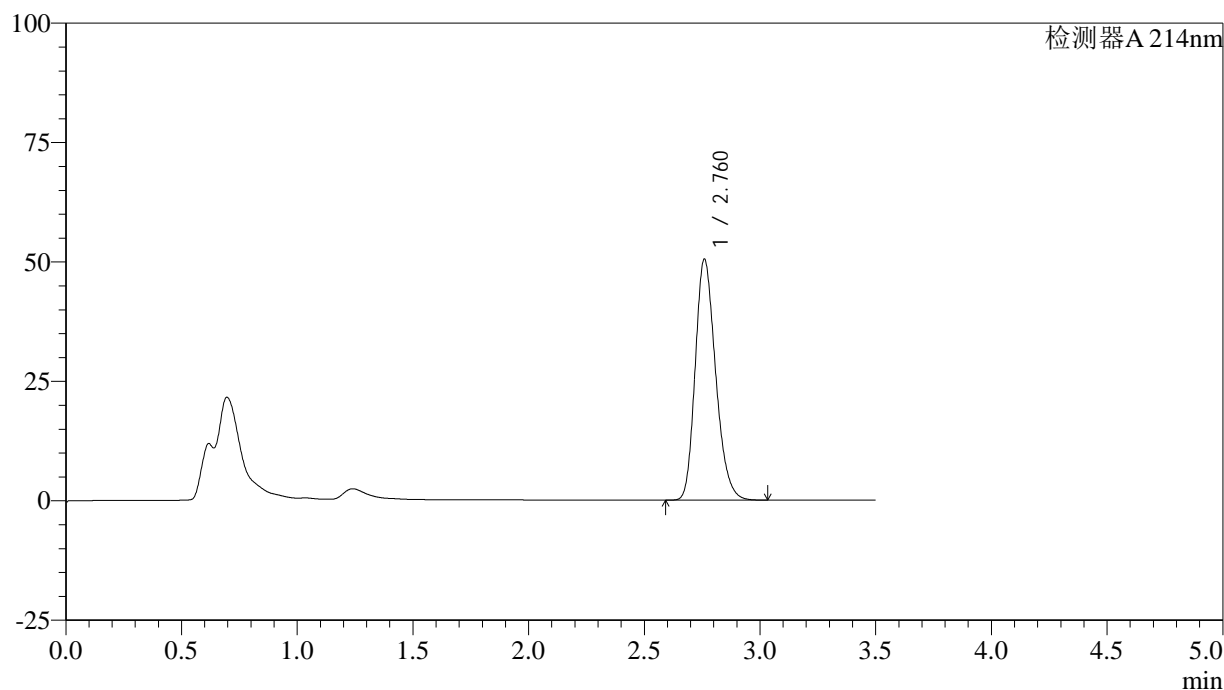

<峰表>

检测器A 214nm

峰号	保留时间	面积	面积%	高度	理论塔板数(USP)	拖尾因子	分离度(USP)
1	2.760	310012	100.000	50261	4726	1.230	--
总计		310012	100.000	50261			

图111 贝派度酸片溶出曲线测定HPLC图谱
 自制品-24082102批(180mg规格)-pH4.5介质-桨法-50转
 对照品溶液-2-1

<样品信息>

色谱柱:XB-C18(50*4.6mm,3 μ m) 流速: 1.0ml/min
 柱温:30 $^{\circ}$ C 波长: 214nm
 数据文件名: RC\$SMF-386 - 0-82/25-398-2 - zzp-24082102p-pH4.5jz-180mg-jf50z-dz2-2.lcd
 方法文件名: RC\$SMF-386 - SMF-386-rcqx-FX274.lcm
 批处理文件名: RC\$SMF-386 - 20240826-rcqx-FX274.lcb
 样品瓶号: 2-27
 进样体积: 50 μ l 版本号: 6.115
 进样时间: 2024/08/26 18:56:09 实验者: xiechaojun
 处理时间(V2): 2024/08/27 09:41:03 处理者: xiechaojun
 仪器型号: SHIMADZU LC-2050C(FX274)

<色谱图>

mV

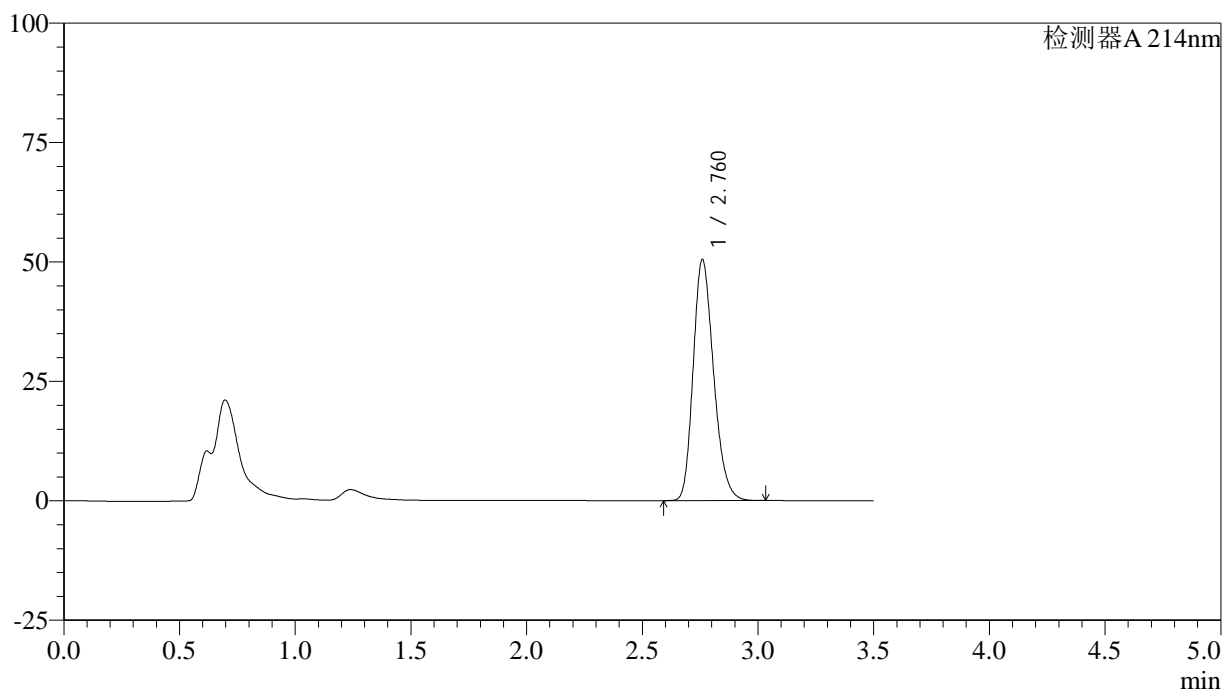

<峰表>

检测器A 214nm

峰号	保留时间	面积	面积%	高度	理论塔板数(USP)	拖尾因子	分离度(USP)
1	2.760	310137	100.000	50255	4724	1.230	--
总计		310137	100.000	50255			

图112 贝派度酸片溶出曲线测定HPLC图谱
 自制品-24082102批(180mg规格)-pH4.5介质-桨法-50转
 对照品溶液-2-2

<样品信息>

色谱柱:XB-C18(50*4.6mm,3 μ m) 流速: 1.0ml/min
 柱温:30 $^{\circ}$ C 波长: 214nm
 数据文件名: RC\$SMF-386 - 0-82/25-399-2 - zzp-24082101p-pH1.2jz-180mg-jf50z-rj.lcd
 方法文件名: RC\$SMF-386 - SMF-386-rcqx-FX274.lcm
 批处理文件名: RC\$SMF-386 - 20240826-rcqx-FX274.lcb
 样品瓶号: 3-9
 进样体积: 50 μ l 版本号: 6.115
 进样时间: 2024/08/26 19:00:04 实验者: xiechaojun
 处理时间(V2): 2024/08/27 09:41:05 处理者: xiechaojun
 仪器型号: SHIMADZU LC-2050C(FX274)

<色谱图>

mV

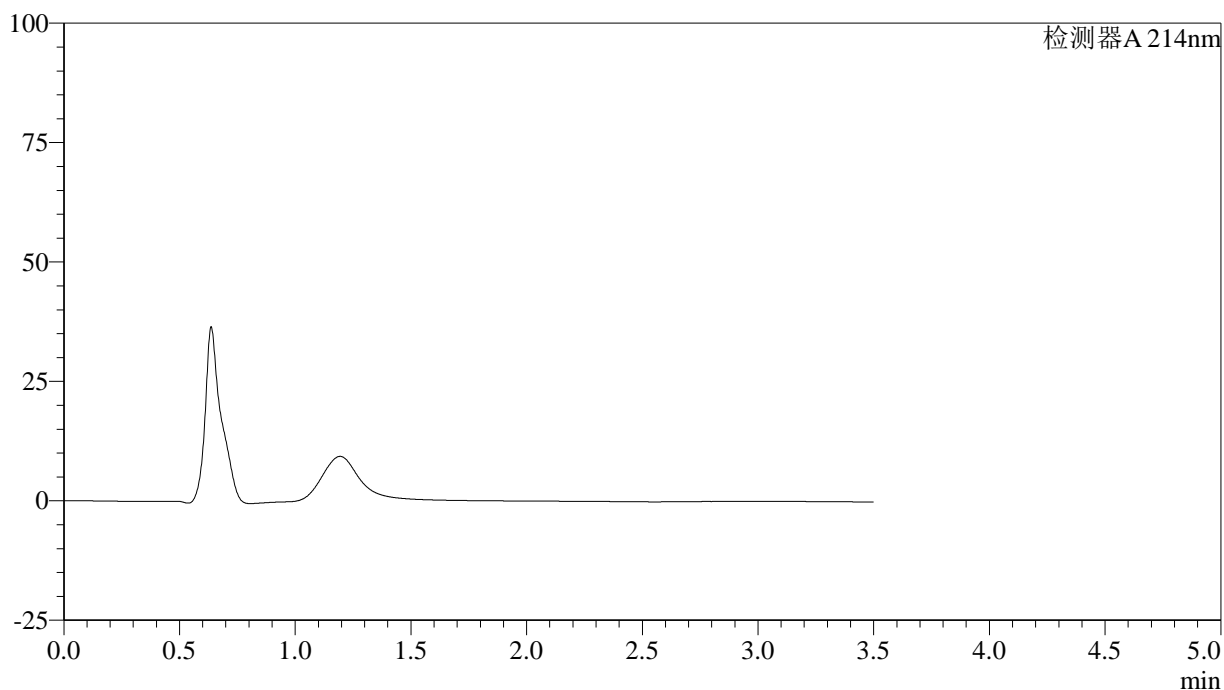

<峰表>

检测器A 214nm

峰号	保留时间	面积	面积%	高度	理论塔板数(USP)	拖尾因子	分离度(USP)
总计							

图113 贝派度酸片溶出曲线测定HPLC图谱
 自制品-24082101批(180mg规格)-pH1.2介质-桨法-50转
 溶剂

<样品信息>

色谱柱:XB-C18(50*4.6mm,3 μ m) 流速: 1.0ml/min
 柱温:30 $^{\circ}$ C 波长: 214nm
 数据文件名: RC\$SMF-386 - 0-82/25-400-2 - zzp-24082101p-pH1.2jz-180mg-jf50z-dz1-1.lcd
 方法文件名: RC\$SMF-386 - SMF-386-rcqx-FX274.lcm
 批处理文件名: RC\$SMF-386 - 20240826-rcqx-FX274.lcb
 样品瓶号: 3-18
 进样体积: 50 μ l 版本号: 6.115
 进样时间: 2024/08/26 19:03:57 实验者: xiechaojun
 处理时间(V2): 2024/08/27 09:41:08 处理者: xiechaojun
 仪器型号: SHIMADZU LC-2050C(FX274)

<色谱图>

mV

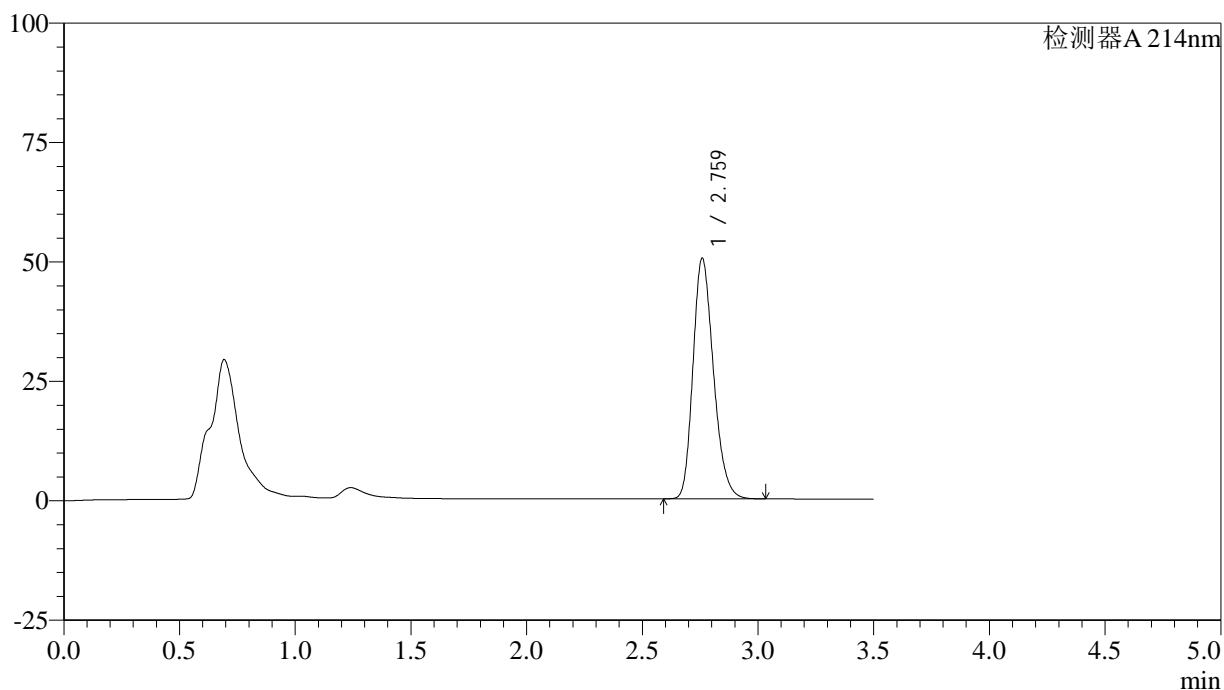

<峰表>

检测器A 214nm

峰号	保留时间	面积	面积%	高度	理论塔板数(USP)	拖尾因子	分离度(USP)
1	2.759	310296	100.000	50161	4694	1.232	--
总计		310296	100.000	50161			

图114 贝派度酸片溶出曲线测定HPLC图谱
 自制品-24082101批(180mg规格)-pH1.2介质-桨法-50转
 对照品溶液-1-1

<样品信息>

色谱柱:XB-C18(50*4.6mm,3 μ m) 流速: 1.0ml/min
 柱温:30 $^{\circ}$ C 波长: 214nm
 数据文件名: RC\$SMF-386 - 0-82/25-401-2 - zzp-24082101p-pH1.2jz-180mg-jf50z-dz1-2.lcd
 方法文件名: RC\$SMF-386 - SMF-386-rcqx-FX274.lcm
 批处理文件名: RC\$SMF-386 - 20240826-rcqx-FX274.lcb
 样品瓶号: 3-18
 进样体积: 50 μ l 版本号: 6.115
 进样时间: 2024/08/26 19:07:53 实验者: xiechaojun
 处理时间(V2): 2024/08/27 09:41:11 处理者: xiechaojun
 仪器型号: SHIMADZU LC-2050C(FX274)

<色谱图>

mV

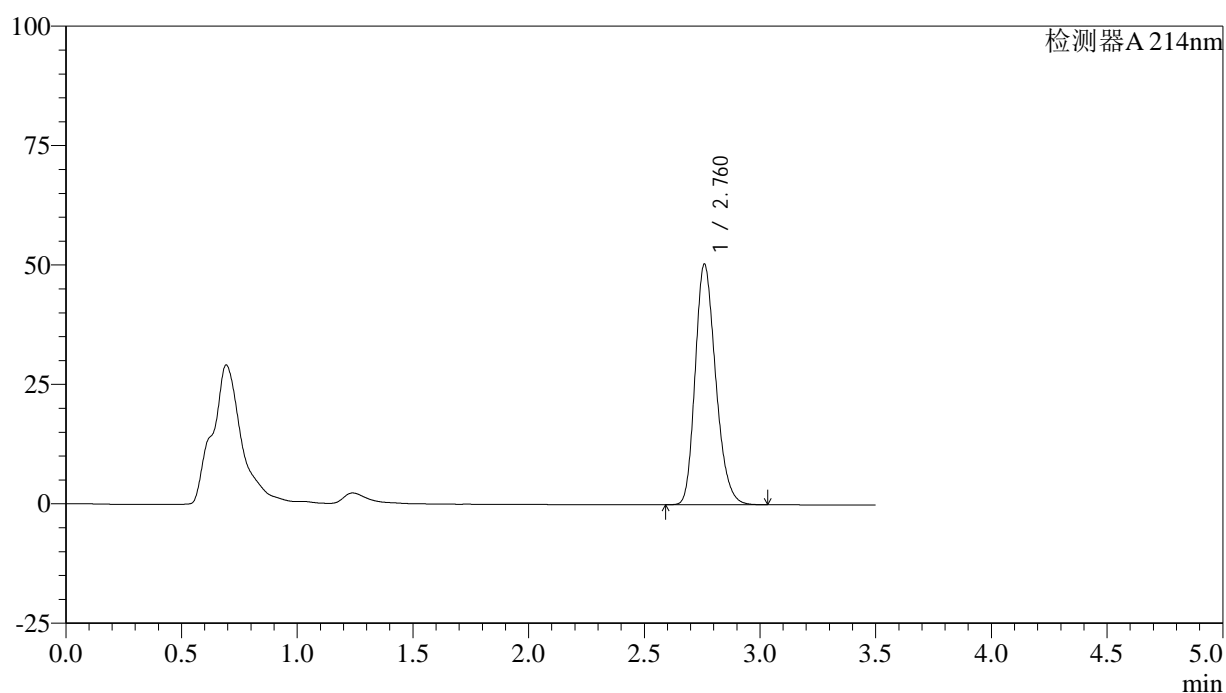

<峰表>

检测器A 214nm

峰号	保留时间	面积	面积%	高度	理论塔板数(USP)	拖尾因子	分离度(USP)
1	2.760	310229	100.000	50160	4699	1.232	--
总计		310229	100.000	50160			

图115 贝派度酸片溶出曲线测定HPLC图谱
 自制品-24082101批(180mg规格)-pH1.2介质-桨法-50转
 对照品溶液-1-2

<样品信息>

色谱柱:XB-C18(50*4.6mm,3 μ m) 流速: 1.0ml/min
 柱温:30 $^{\circ}$ C 波长: 214nm
 数据文件名: RC\$SMF-386 - 0-82/25-402-2 - zzp-24082101p-pH1.2jz-180mg-jf50z-dz1-3.lcd
 方法文件名: RC\$SMF-386 - SMF-386-rcqx-FX274.lcm
 批处理文件名: RC\$SMF-386 - 20240826-rcqx-FX274.lcb
 样品瓶号: 3-18
 进样体积: 50 μ l 版本号: 6.115
 进样时间: 2024/08/26 19:11:47 实验者: xiechaojun
 处理时间 (V2): 2024/08/27 09:41:13 处理者: xiechaojun
 仪器型号: SHIMADZU LC-2050C(FX274)

<色谱图>

mV

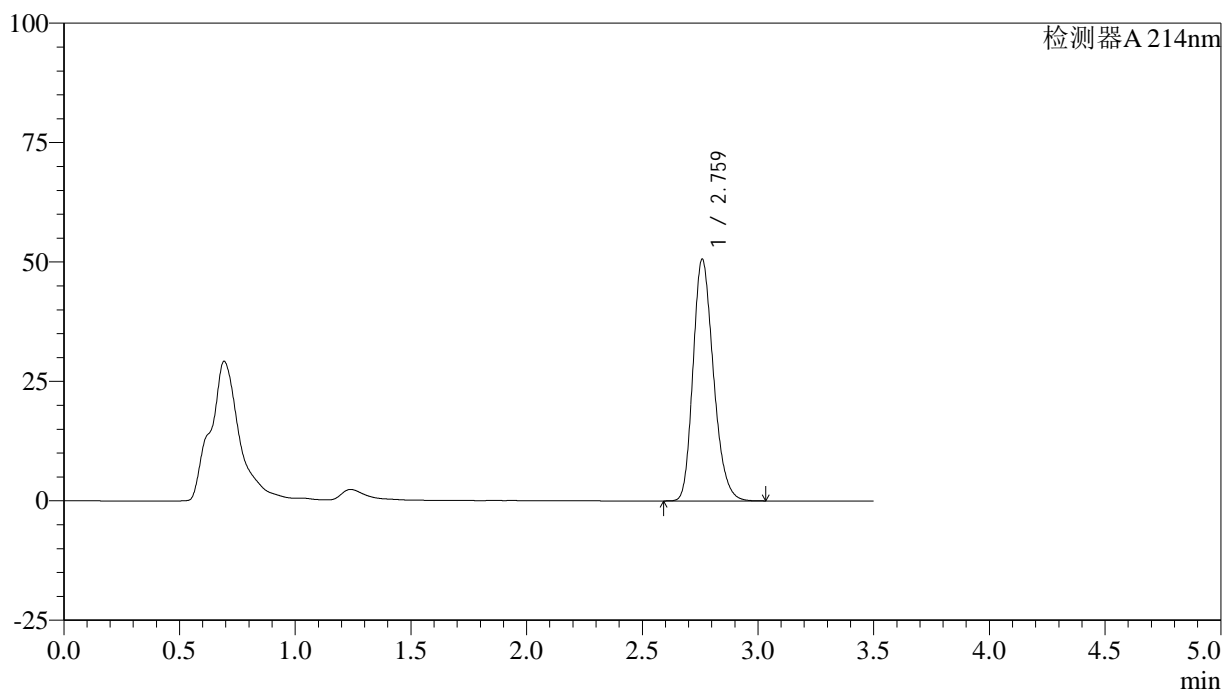

<峰表>

检测器A 214nm

峰号	保留时间	面积	面积%	高度	理论塔板数(USP)	拖尾因子	分离度(USP)
1	2.759	310237	100.000	50401	4747	1.229	--
总计		310237	100.000	50401			

图116 贝派度酸片溶出曲线测定HPLC图谱
 自制品-24082101批(180mg规格)-pH1.2介质-桨法-50转
 对照品溶液-1-3

<样品信息>

色谱柱:XB-C18(50*4.6mm,3 μ m) 流速: 1.0ml/min
 柱温:30 $^{\circ}$ C 波长: 214nm
 数据文件名: RC\$SMF-386 - 0-82/25-403-2 - zzp-24082101p-pH1.2jz-180mg-jf50z-dz1-4.lcd
 方法文件名: RC\$SMF-386 - SMF-386-rcqx-FX274.lcm
 批处理文件名: RC\$SMF-386 - 20240826-rcqx-FX274.lcb
 样品瓶号: 3-18
 进样体积: 50 μ l 版本号: 6.115
 进样时间: 2024/08/26 19:15:41 实验者: xiechaojun
 处理时间(V2): 2024/08/27 09:41:16 处理者: xiechaojun
 仪器型号: SHIMADZU LC-2050C(FX274)

<色谱图>

mV

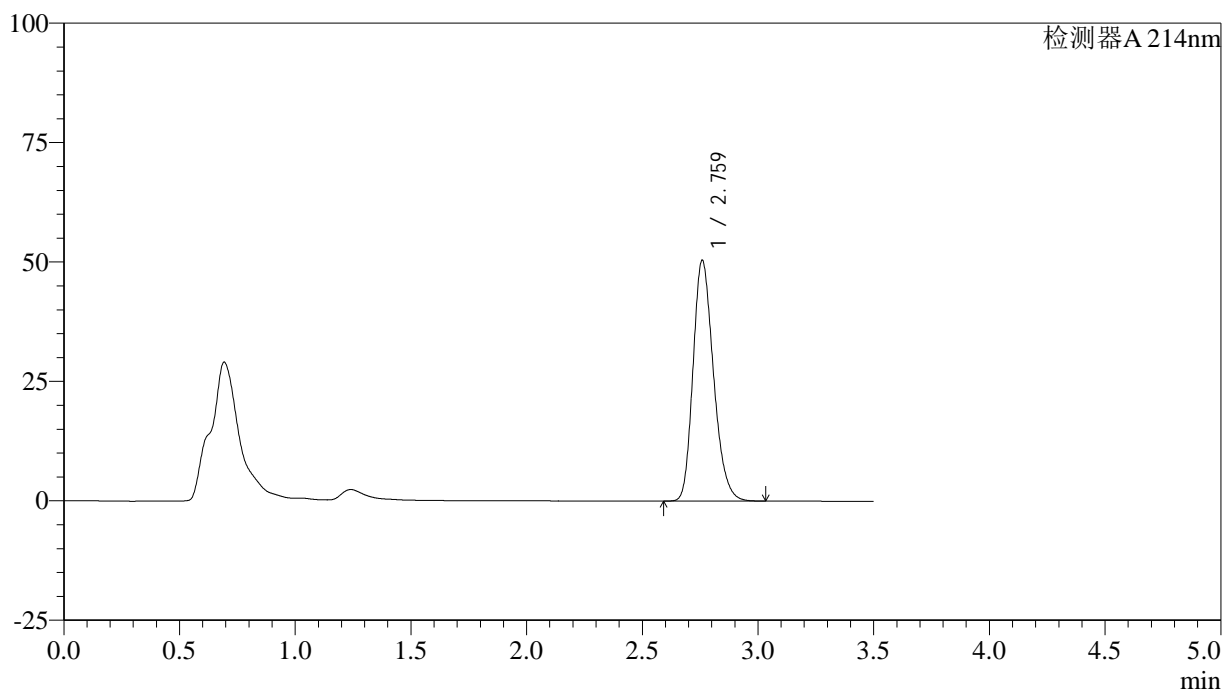

<峰表>

检测器A 214nm

峰号	保留时间	面积	面积%	高度	理论塔板数(USP)	拖尾因子	分离度(USP)
1	2.759	310110	100.000	50181	4709	1.233	--
总计		310110	100.000	50181			

图117 贝派度酸片溶出曲线测定HPLC图谱
 自制品-24082101批(180mg规格)-pH1.2介质-桨法-50转
 对照品溶液-1-4

<样品信息>

色谱柱:XB-C18(50*4.6mm,3μm) 流速: 1.0ml/min
 柱温:30°C 波长: 214nm
 数据文件名: RC\$SMF-386 - 0-82/25-404-2 - zzp-24082101p-pH1.2jz-180mg-jf50z-dz1-5.lcd
 方法文件名: RC\$SMF-386 - SMF-386-rcqx-FX274.lcm
 批处理文件名: RC\$SMF-386 - 20240826-rcqx-FX274.lcb
 样品瓶号: 3-18
 进样体积: 50 μl 版本号: 6.115
 进样时间: 2024/08/26 19:19:36 实验者: xiechaojun
 处理时间 (V2): 2024/08/27 09:41:19 处理者: xiechaojun
 仪器型号: SHIMADZU LC-2050C(FX274)

<色谱图>

mV

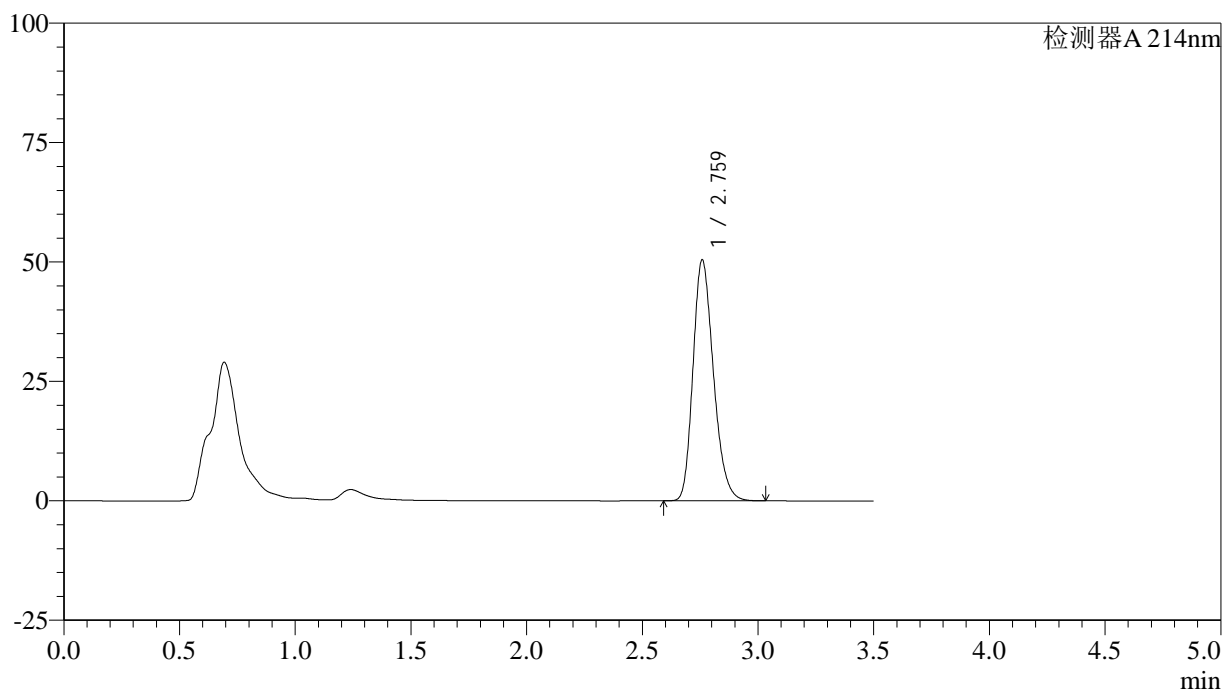

<峰表>

检测器A 214nm

峰号	保留时间	面积	面积%	高度	理论塔板数(USP)	拖尾因子	分离度(USP)
1	2.759	310264	100.000	50231	4710	1.233	--
总计		310264	100.000	50231			

图118 贝派度酸片溶出曲线测定HPLC图谱
 自制品-24082101批(180mg规格)-pH1.2介质-桨法-50转
 对照品溶液-1-5

<样品信息>

色谱柱:XB-C18(50*4.6mm,3 μ m) 流速: 1.0ml/min
 柱温:30 $^{\circ}$ C 波长: 214nm
 数据文件名: RC\$SMF-386 - 0-82/25-405-2 - zzp-24082101p-pH1.2jz-180mg-jf50z-5min-P1.lcd
 方法文件名: RC\$SMF-386 - SMF-386-rcqx-FX274.lcm
 批处理文件名: RC\$SMF-386 - 20240826-rcqx-FX274.lcb
 样品瓶号: 3-1
 进样体积: 50 μ l 版本号: 6.115
 进样时间: 2024/08/26 19:23:29 实验者: xiechaojun
 处理时间(V2): 2024/08/27 09:41:21 处理者: xiechaojun
 仪器型号: SHIMADZU LC-2050C(FX274)

<色谱图>

mV

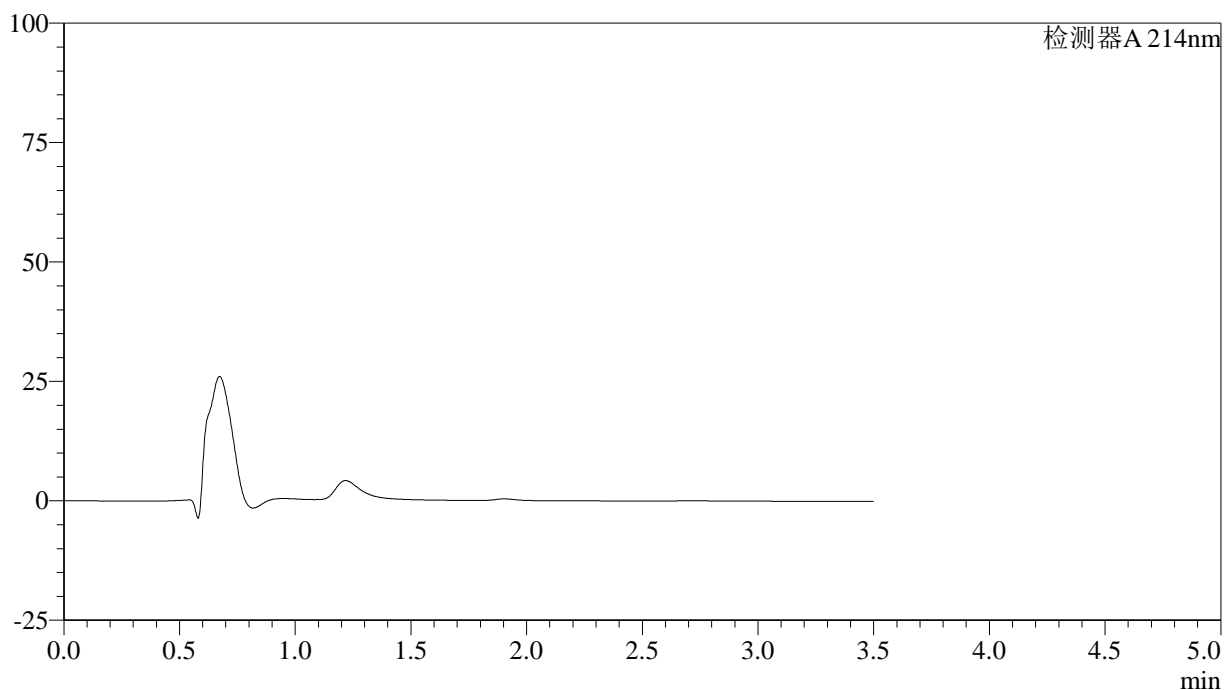

<峰表>

检测器A 214nm

峰号	保留时间	面积	面积%	高度	理论塔板数(USP)	拖尾因子	分离度(USP)
总计							

图119 贝派度酸片溶出曲线测定HPLC图谱
 自制品-24082101批(180mg规格)-pH1.2介质-桨法-50转-5min-片1
 供试品溶液-1

<样品信息>

色谱柱:XB-C18(50*4.6mm,3μm) 流速: 1.0ml/min
 柱温:30°C 波长: 214nm
 数据文件名: RC\$SMF-386 - 0-82/25-406-2 - zzp-24082101p-pH1.2jz-180mg-jf50z-5min-P2.lcd
 方法文件名: RC\$SMF-386 - SMF-386-rcqx-FX274.lcm
 批处理文件名: RC\$SMF-386 - 20240826-rcqx-FX274.lcb
 样品瓶号: 3-10
 进样体积: 50 μl 版本号: 6.115
 进样时间: 2024/08/26 19:27:24 实验者: xiechaojun
 处理时间 (V2): 2024/08/27 09:41:24 处理者: xiechaojun
 仪器型号: SHIMADZU LC-2050C(FX274)

<色谱图>

mV

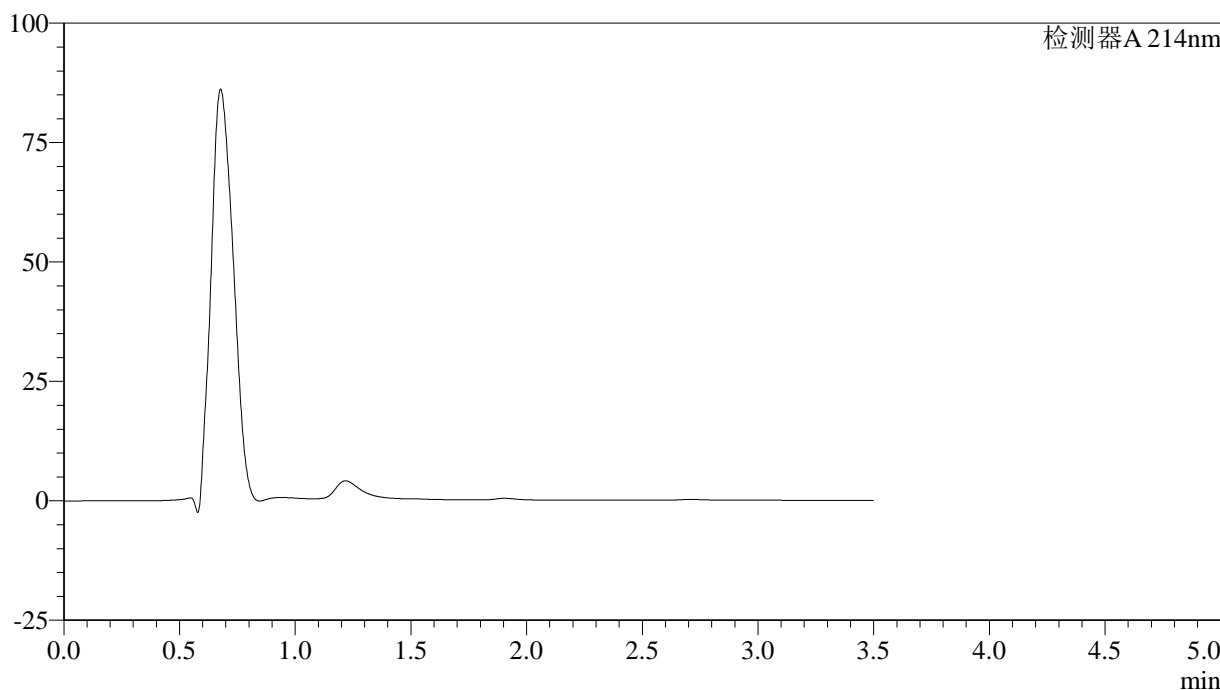

<峰表>

检测器A 214nm

峰号	保留时间	面积	面积%	高度	理论塔板数(USP)	拖尾因子	分离度(USP)
总计							

图120 贝派度酸片溶出曲线测定HPLC图谱
 自制品-24082101批(180mg规格)-pH1.2介质-桨法-50转-5min-片2
 供试品溶液-1

<样品信息>

色谱柱:XB-C18(50*4.6mm,3 μ m) 流速: 1.0ml/min
 柱温:30 $^{\circ}$ C 波长: 214nm
 数据文件名: RC\$SMF-386 - 0-82/25-407-2 - zzp-24082101p-pH1.2jz-180mg-jf50z-5min-P3.lcd
 方法文件名: RC\$SMF-386 - SMF-386-rcqx-FX274.lcm
 批处理文件名: RC\$SMF-386 - 20240826-rcqx-FX274.lcb
 样品瓶号: 3-19
 进样体积: 50 μ l 版本号: 6.115
 进样时间: 2024/08/26 19:31:18 实验者: xiechaojun
 处理时间(V2): 2024/08/27 09:41:27 处理者: xiechaojun
 仪器型号: SHIMADZU LC-2050C(FX274)

<色谱图>

mV

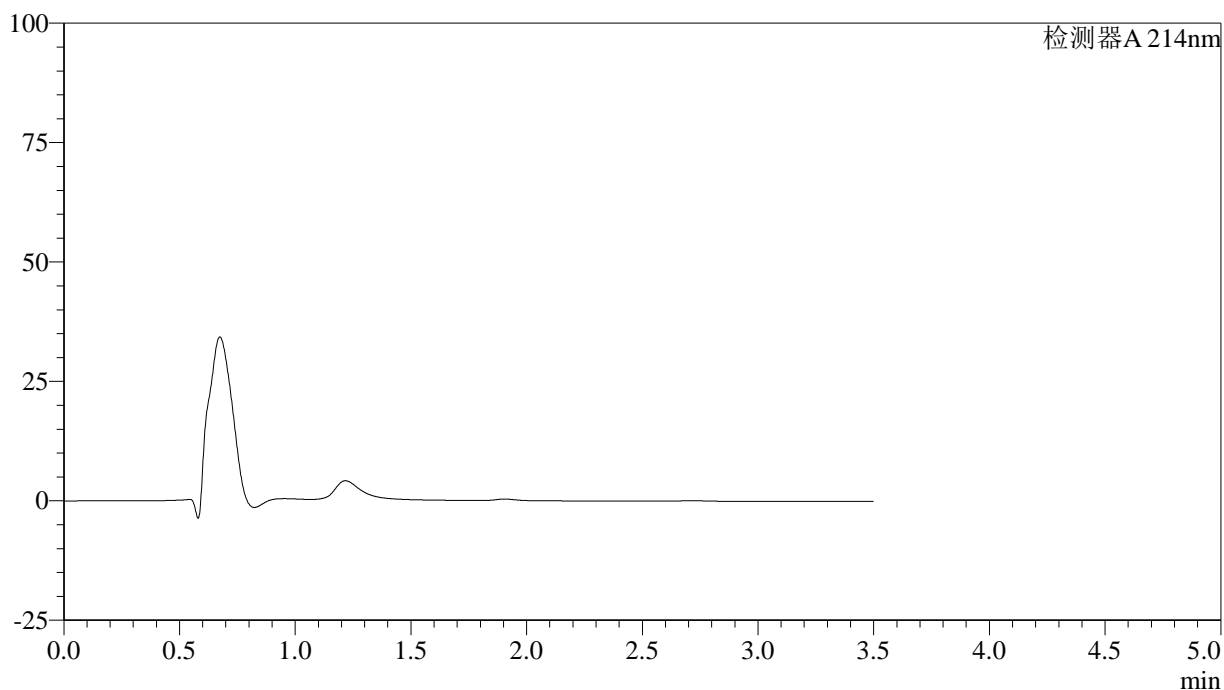

<峰表>

检测器A 214nm

峰号	保留时间	面积	面积%	高度	理论塔板数(USP)	拖尾因子	分离度(USP)
总计							

图121 贝派度酸片溶出曲线测定HPLC图谱
 自制品-24082101批(180mg规格)-pH1.2介质-桨法-50转-5min-片3
 供试品溶液-1

<样品信息>

色谱柱:XB-C18(50*4.6mm,3μm) 流速: 1.0ml/min
 柱温:30°C 波长: 214nm
 数据文件名: RC\$SMF-386 - 0-82/25-408-2 - zzp-24082101p-pH1.2jz-180mg-jf50z-5min-P4.lcd
 方法文件名: RC\$SMF-386 - SMF-386-rcqx-FX274.lcm
 批处理文件名: RC\$SMF-386 - 20240826-rcqx-FX274.lcb
 样品瓶号: 3-28
 进样体积: 50 μl 版本号: 6.115
 进样时间: 2024/08/26 19:35:11 实验者: xiechaojun
 处理时间 (V2): 2024/08/27 09:41:29 处理者: xiechaojun
 仪器型号: SHIMADZU LC-2050C(FX274)

<色谱图>

mV

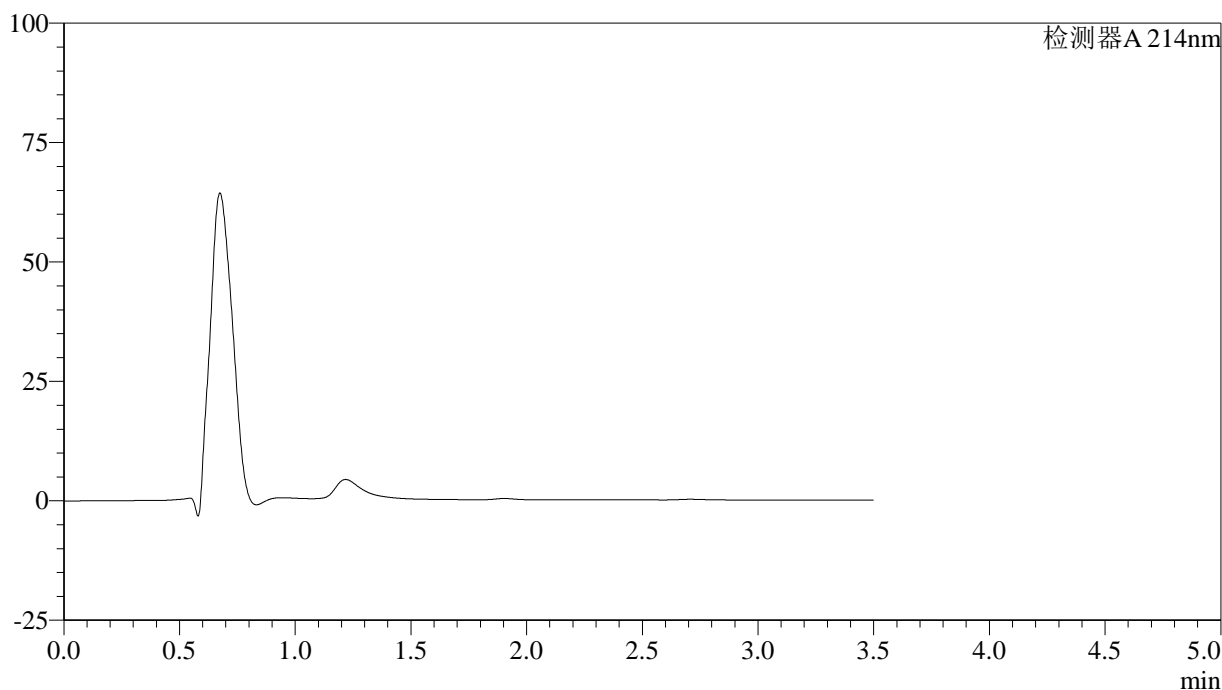

<峰表>

检测器A 214nm

峰号	保留时间	面积	面积%	高度	理论塔板数(USP)	拖尾因子	分离度(USP)
总计							

图122 贝派度酸片溶出曲线测定HPLC图谱
 自制品-24082101批(180mg规格)-pH1.2介质-桨法-50转-5min-片4
 供试品溶液-1

<样品信息>

色谱柱:XB-C18(50*4.6mm,3μm) 流速: 1.0ml/min
 柱温:30°C 波长: 214nm
 数据文件名: RC\$SMF-386 - 0-82/25-409-2 - zzp-24082101p-pH1.2jz-180mg-jf50z-5min-P5.lcd
 方法文件名: RC\$SMF-386 - SMF-386-rcqx-FX274.lcm
 批处理文件名: RC\$SMF-386 - 20240826-rcqx-FX274.lcb
 样品瓶号: 3-37
 进样体积: 50 μl 版本号: 6.115
 进样时间: 2024/08/26 19:39:06 实验者: xiechaojun
 处理时间 (V2): 2024/08/27 09:41:32 处理者: xiechaojun
 仪器型号: SHIMADZU LC-2050C(FX274)

<色谱图>

mV

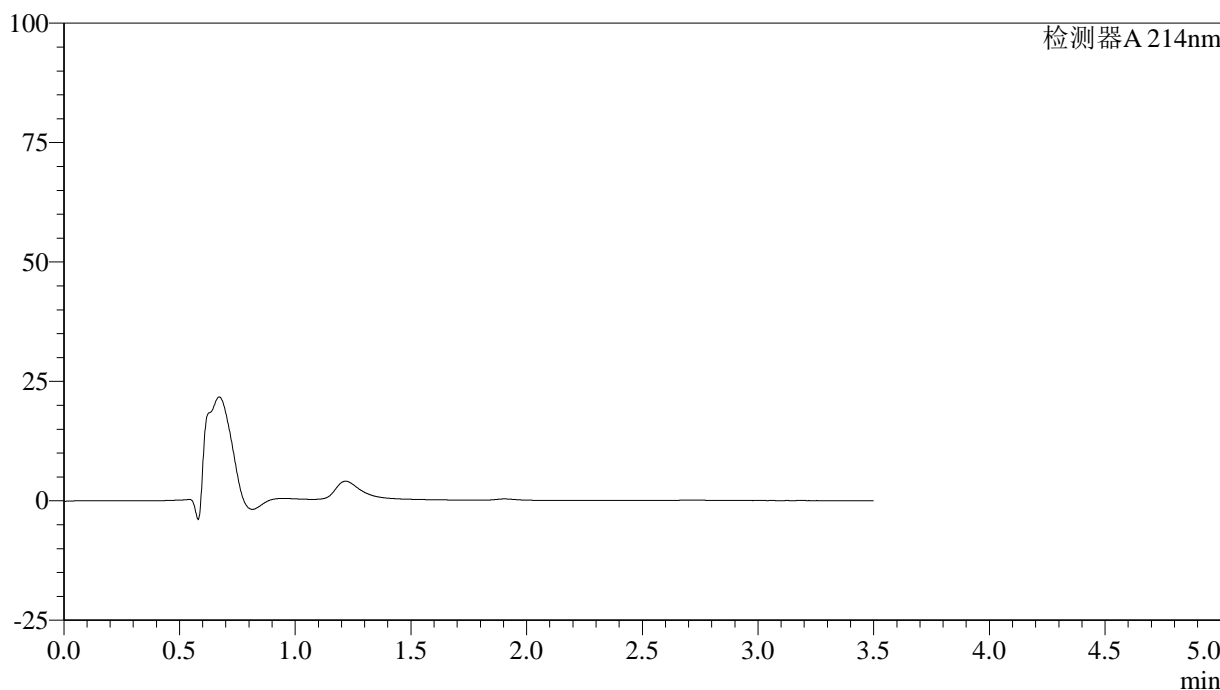

<峰表>

检测器A 214nm

峰号	保留时间	面积	面积%	高度	理论塔板数(USP)	拖尾因子	分离度(USP)
总计							

图123 贝派度酸片溶出曲线测定HPLC图谱
 自制品-24082101批(180mg规格)-pH1.2介质-桨法-50转-5min-片5
 供试品溶液-1

<样品信息>

色谱柱:XB-C18(50*4.6mm,3 μ m) 流速: 1.0ml/min
 柱温:30 $^{\circ}$ C 波长: 214nm
 数据文件名: RC\$SMF-386 - 0-82/25-410-2 - zzp-24082101p-pH1.2jz-180mg-jf50z-5min-P6.lcd
 方法文件名: RC\$SMF-386 - SMF-386-rcqx-FX274.lcm
 批处理文件名: RC\$SMF-386 - 20240826-rcqx-FX274.lcb
 样品瓶号: 3-46
 进样体积: 50 μ l 版本号: 6.115
 进样时间: 2024/08/26 19:43:01 实验者: xiechaojun
 处理时间(V2): 2024/08/27 09:41:34 处理者: xiechaojun
 仪器型号: SHIMADZU LC-2050C(FX274)

<色谱图>

mV

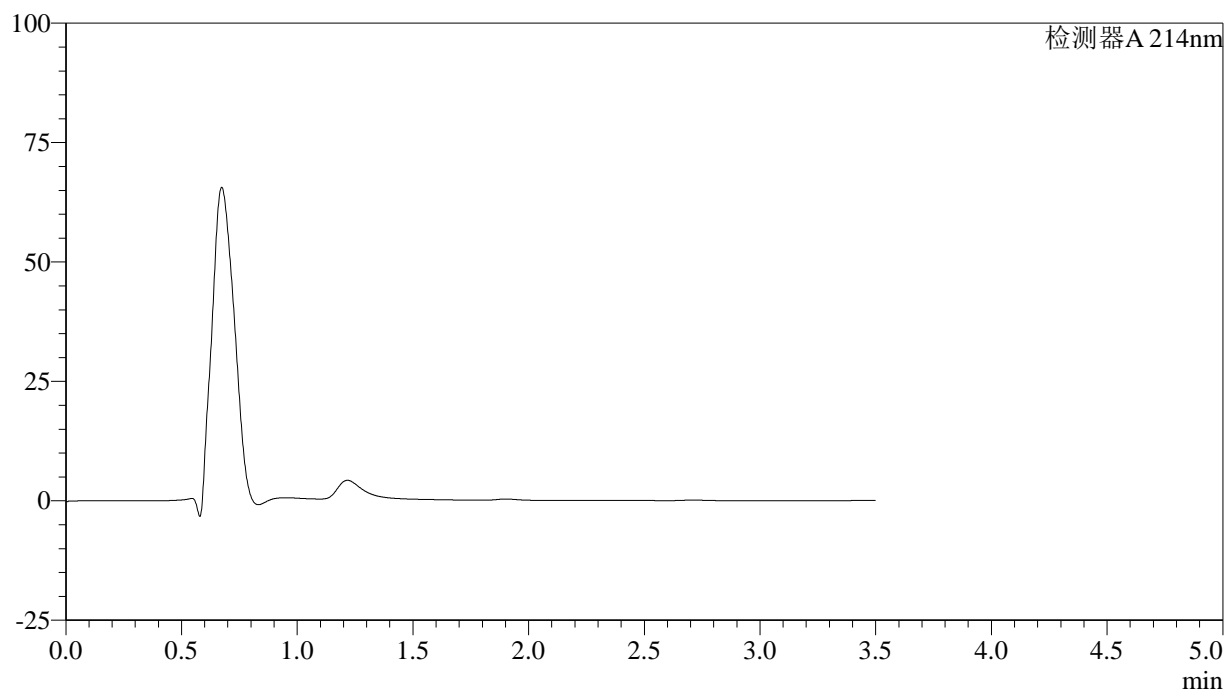

<峰表>

检测器A 214nm

峰号	保留时间	面积	面积%	高度	理论塔板数(USP)	拖尾因子	分离度(USP)
总计							

图124 贝派度酸片溶出曲线测定HPLC图谱
 自制品-24082101批(180mg规格)-pH1.2介质-浆法-50转-5min-片6
 供试品溶液-1

<样品信息>

色谱柱:XB-C18(50*4.6mm,3μm) 流速: 1.0ml/min
 柱温:30°C 波长: 214nm
 数据文件名: RC\$SMF-386 - 0-82/25-411-2 - zzp-24082101p-pH1.2jz-180mg-jf50z-10min-P1.lcd
 方法文件名: RC\$SMF-386 - SMF-386-rcqx-FX274.lcm
 批处理文件名: RC\$SMF-386 - 20240826-rcqx-FX274.lcb
 样品瓶号: 3-2
 进样体积: 50 μl 版本号: 6.115
 进样时间: 2024/08/26 19:46:54 实验者: xiechaojun
 处理时间 (V2): 2024/08/27 09:41:37 处理者: xiechaojun
 仪器型号: SHIMADZU LC-2050C(FX274)

<色谱图>

mV

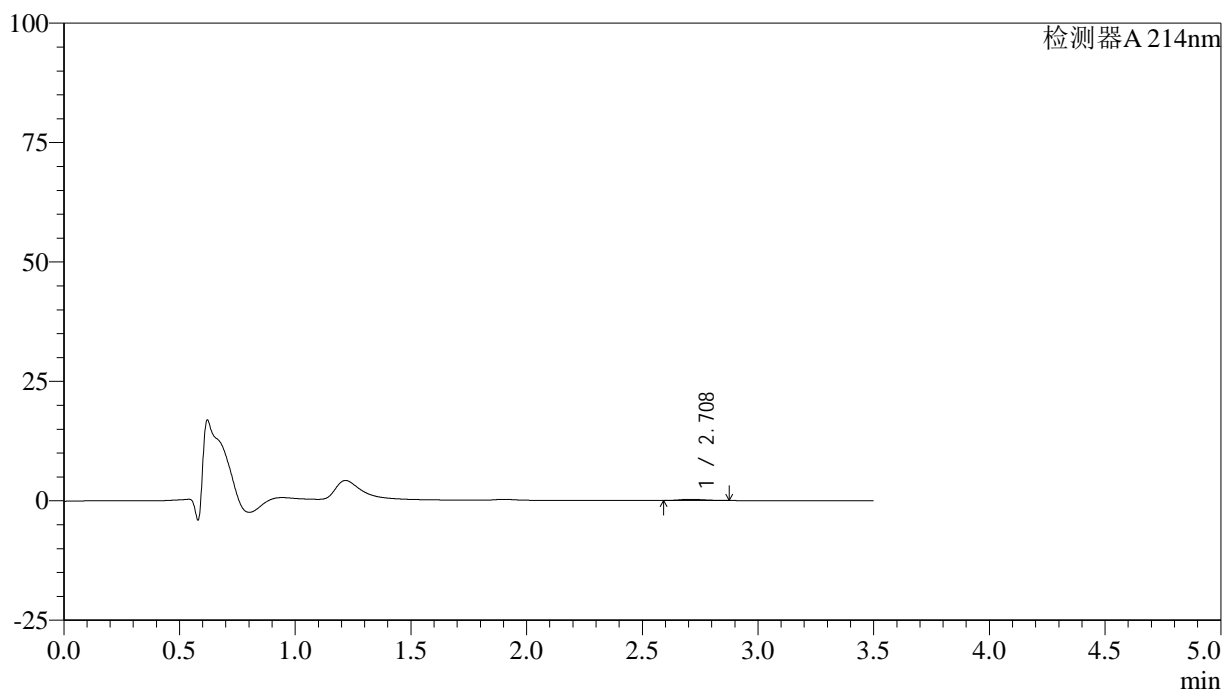

<峰表>

检测器A 214nm

峰号	保留时间	面积	面积%	高度	理论塔板数(USP)	拖尾因子	分离度(USP)
1	2.708	1856	100.000	257	3098	1.223	--
总计		1856	100.000	257			

图125 贝派度酸片溶出曲线测定HPLC图谱
 自制品-24082101批(180mg规格)-pH1.2介质-桨法-50转-10min-片1
 供试品溶液-1

<样品信息>

色谱柱:XB-C18(50*4.6mm,3 μ m) 流速: 1.0ml/min
 柱温:30 $^{\circ}$ C 波长: 214nm
 数据文件名: RC\$SMF-386 - 0-82/25-412-2 - zzp-24082101p-pH1.2jz-180mg-jf50z-10min-P2.lcd
 方法文件名: RC\$SMF-386 - SMF-386-rcqx-FX274.lcm
 批处理文件名: RC\$SMF-386 - 20240826-rcqx-FX274.lcb
 样品瓶号: 3-11
 进样体积: 50 μ l 版本号: 6.115
 进样时间: 2024/08/26 19:50:48 实验者: xiechaojun
 处理时间(V2): 2024/08/27 09:41:39 处理者: xiechaojun
 仪器型号: SHIMADZU LC-2050C(FX274)

<色谱图>

mV

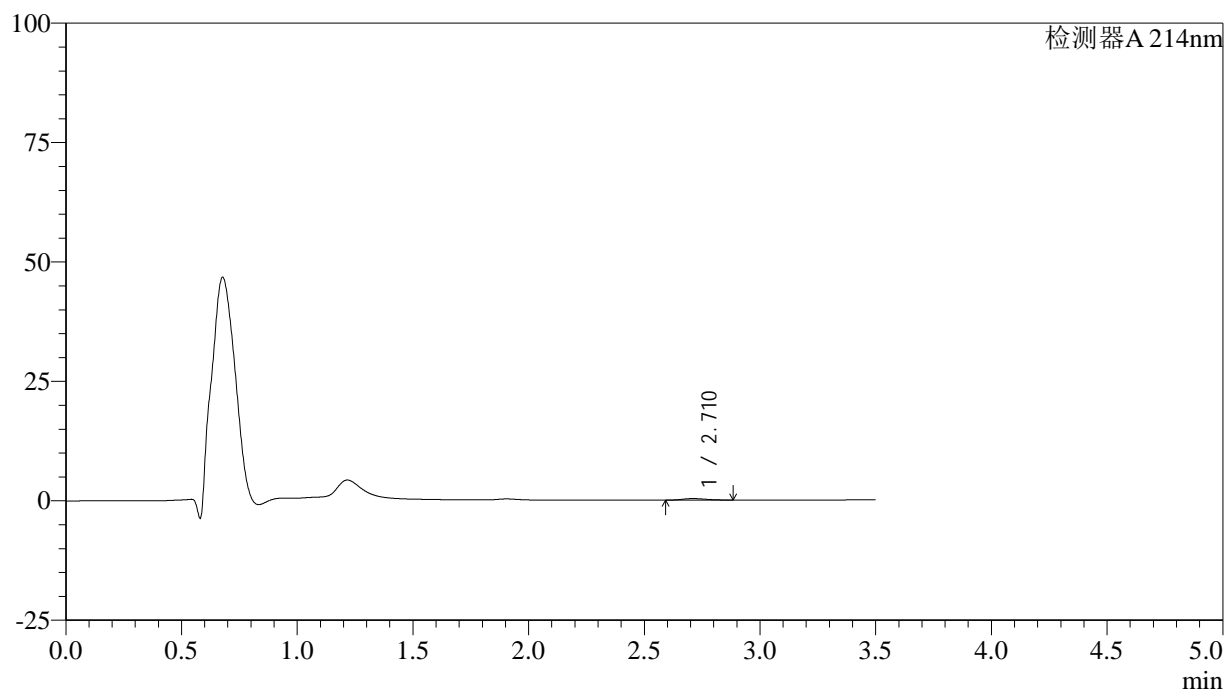

<峰表>

检测器A 214nm

峰号	保留时间	面积	面积%	高度	理论塔板数(USP)	拖尾因子	分离度(USP)
1	2.710	2340	100.000	326	3248	1.221	--
总计		2340	100.000	326			

图126 贝派度酸片溶出曲线测定HPLC图谱
 自制品-24082101批(180mg规格)-pH1.2介质-桨法-50转-10min-片2
 供试品溶液-1

<样品信息>

色谱柱:XB-C18(50*4.6mm,3μm) 流速: 1.0ml/min
 柱温:30°C 波长: 214nm
 数据文件名: RC\$SMF-386 - 0-82/25-413-2 - zzp-24082101p-pH1.2jz-180mg-jf50z-10min-P3.lcd
 方法文件名: RC\$SMF-386 - SMF-386-rcqx-FX274.lcm
 批处理文件名: RC\$SMF-386 - 20240826-rcqx-FX274.lcb
 样品瓶号: 3-20
 进样体积: 50 μl 版本号: 6.115
 进样时间: 2024/08/26 19:54:43 实验者: xiechaojun
 处理时间 (V2): 2024/08/27 09:41:42 处理者: xiechaojun
 仪器型号: SHIMADZU LC-2050C(FX274)

<色谱图>

mV

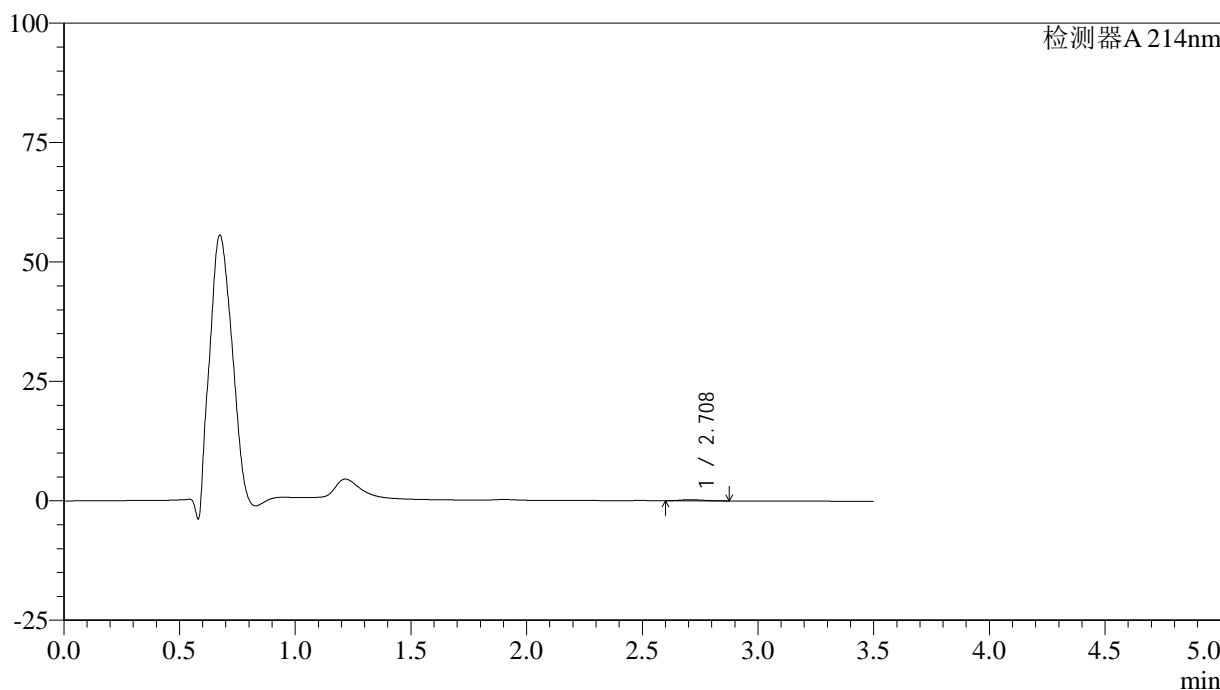

<峰表>

检测器A 214nm

峰号	保留时间	面积	面积%	高度	理论塔板数(USP)	拖尾因子	分离度(USP)
1	2.708	1624	100.000	233	3284	1.240	--
总计		1624	100.000	233			

图127 贝派度酸片溶出曲线测定HPLC图谱
 自制品-24082101批(180mg规格)-pH1.2介质-桨法-50转-10min-片3
 供试品溶液-1

<样品信息>

色谱柱:XB-C18(50*4.6mm,3μm) 流速: 1.0ml/min
 柱温:30°C 波长: 214nm
 数据文件名: RC\$SMF-386 - 0-82/25-414-2 - zzp-24082101p-pH1.2jz-180mg-jf50z-10min-P4.lcd
 方法文件名: RC\$SMF-386 - SMF-386-rcqx-FX274.lcm
 批处理文件名: RC\$SMF-386 - 20240826-rcqx-FX274.lcb
 样品瓶号: 3-29
 进样体积: 50 μl 版本号: 6.115
 进样时间: 2024/08/26 19:58:37 实验者: xiechaojun
 处理时间 (V2): 2024/08/27 09:41:45 处理者: xiechaojun
 仪器型号: SHIMADZU LC-2050C(FX274)

<色谱图>

mV

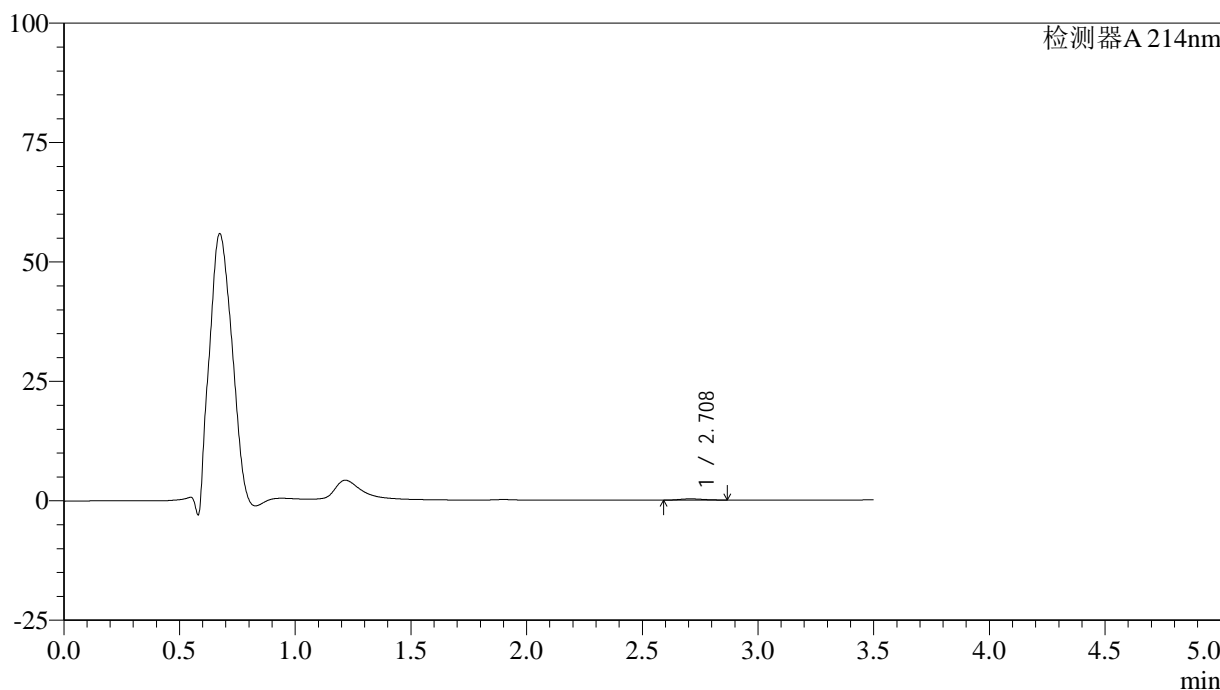

<峰表>

检测器A 214nm

峰号	保留时间	面积	面积%	高度	理论塔板数(USP)	拖尾因子	分离度(USP)
1	2.708	1912	100.000	268	3274	1.191	--
总计		1912	100.000	268			

图128 贝派度酸片溶出曲线测定HPLC图谱
 自制品-24082101批(180mg规格)-pH1.2介质-桨法-50转-10min-片4
 供试品溶液-1

<样品信息>

色谱柱:XB-C18(50*4.6mm,3 μ m) 流速: 1.0ml/min
 柱温:30 $^{\circ}$ C 波长: 214nm
 数据文件名: RC\$SMF-386 - 0-82/25-415-2 - zzp-24082101p-pH1.2jz-180mg-jf50z-10min-P5.lcd
 方法文件名: RC\$SMF-386 - SMF-386-rcqx-FX274.lcm
 批处理文件名: RC\$SMF-386 - 20240826-rcqx-FX274.lcb
 样品瓶号: 3-38
 进样体积: 50 μ l 版本号: 6.115
 进样时间: 2024/08/26 20:02:31 实验者: xiechaojun
 处理时间(V2): 2024/08/27 09:41:47 处理者: xiechaojun
 仪器型号: SHIMADZU LC-2050C(FX274)

<色谱图>

mV

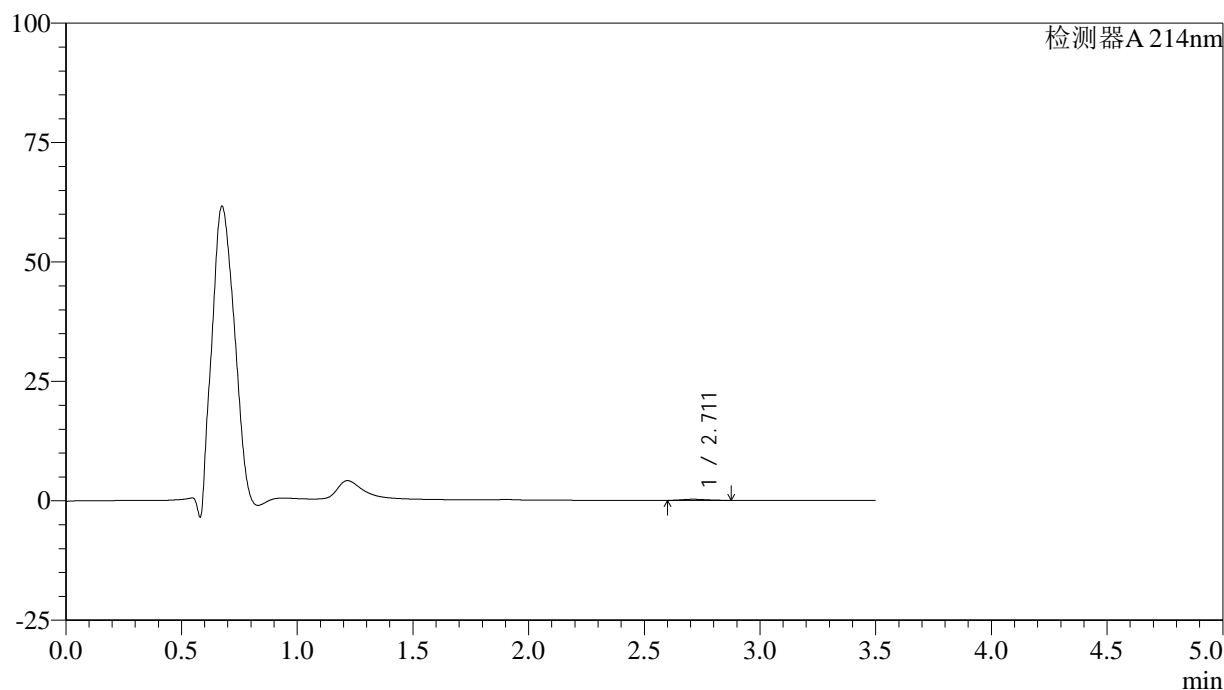

<峰表>

检测器A 214nm

峰号	保留时间	面积	面积%	高度	理论塔板数(USP)	拖尾因子	分离度(USP)
1	2.711	1652	100.000	235	3310	1.218	--
总计		1652	100.000	235			

图129 贝派度酸片溶出曲线测定HPLC图谱
 自制品-24082101批(180mg规格)-pH1.2介质-桨法-50转-10min-片5
 供试品溶液-1

<样品信息>

色谱柱:XB-C18(50*4.6mm,3μm) 流速: 1.0ml/min
 柱温:30°C 波长: 214nm
 数据文件名: RC\$SMF-386 - 0-82/25-416-2 - zzp-24082101p-pH1.2jz-180mg-jf50z-10min-P6.lcd
 方法文件名: RC\$SMF-386 - SMF-386-rcqx-FX274.lcm
 批处理文件名: RC\$SMF-386 - 20240826-rcqx-FX274.lcb
 样品瓶号: 3-47
 进样体积: 50 μl 版本号: 6.115
 进样时间: 2024/08/26 20:06:25 实验者: xiechaojun
 处理时间 (V2): 2024/08/27 09:41:50 处理者: xiechaojun
 仪器型号: SHIMADZU LC-2050C(FX274)

<色谱图>

mV

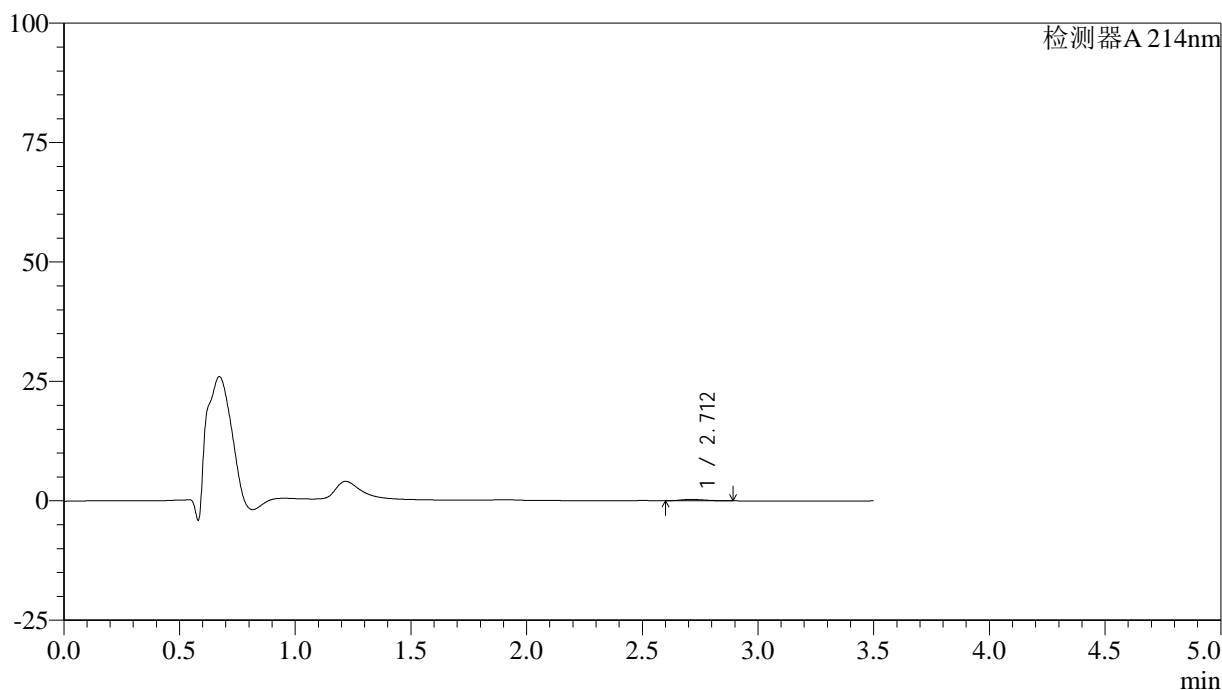

<峰表>

检测器A 214nm

峰号	保留时间	面积	面积%	高度	理论塔板数(USP)	拖尾因子	分离度(USP)
1	2.712	2087	100.000	295	3256	1.234	--
总计		2087	100.000	295			

图130 贝派度酸片溶出曲线测定HPLC图谱
 自制品-24082101批(180mg规格)-pH1.2介质-桨法-50转-10min-片6
 供试品溶液-1

<样品信息>

色谱柱:XB-C18(50*4.6mm,3 μ m) 流速: 1.0ml/min
 柱温:30 $^{\circ}$ C 波长: 214nm
 数据文件名: RC\$SMF-386 - 0-82/25-417-2 - zzp-24082101p-pH1.2jz-180mg-jf50z-15min-P1.lcd
 方法文件名: RC\$SMF-386 - SMF-386-rcqx-FX274.lcm
 批处理文件名: RC\$SMF-386 - 20240826-rcqx-FX274.lcb
 样品瓶号: 3-3
 进样体积: 50 μ l 版本号: 6.115
 进样时间: 2024/08/26 20:10:18 实验者: xiechaojun
 处理时间(V2): 2024/08/27 09:41:53 处理者: xiechaojun
 仪器型号: SHIMADZU LC-2050C(FX274)

<色谱图>

mV

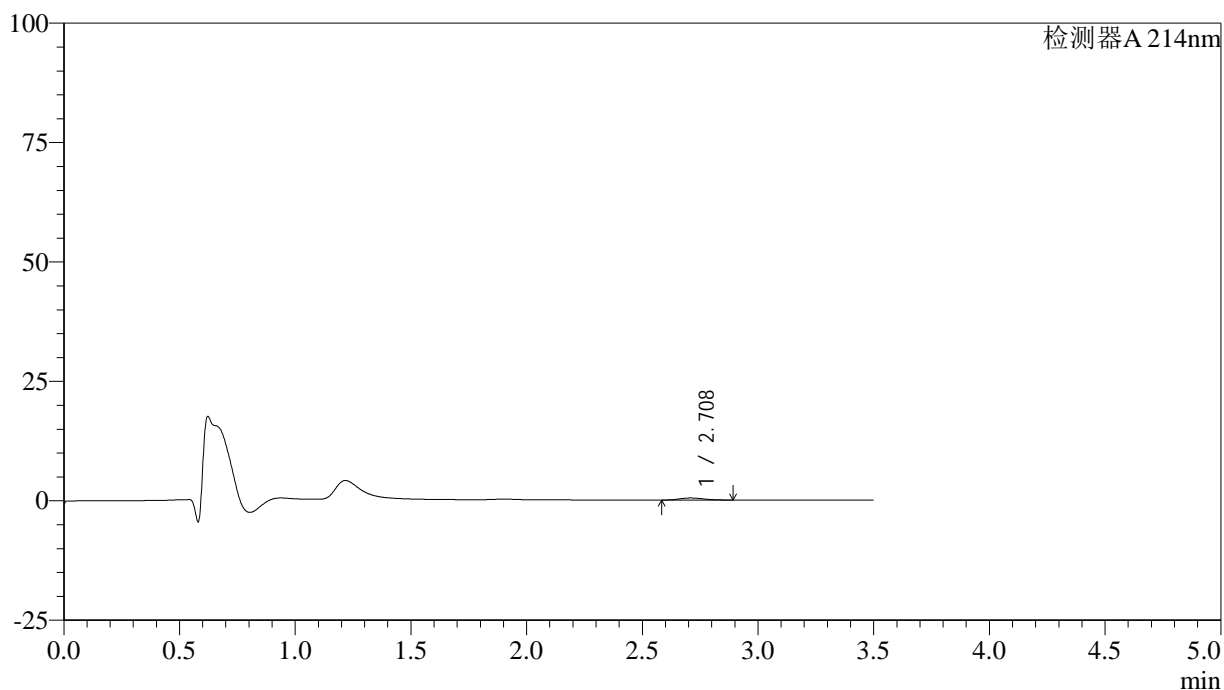

<峰表>

检测器A 214nm

峰号	保留时间	面积	面积%	高度	理论塔板数(USP)	拖尾因子	分离度(USP)
1	2.708	3142	100.000	430	3095	1.214	--
总计		3142	100.000	430			

图131 贝派度酸片溶出曲线测定HPLC图谱
 自制品-24082101批(180mg规格)-pH1.2介质-桨法-50转-15min-片1
 供试品溶液-1

<样品信息>

色谱柱:XB-C18(50*4.6mm,3 μ m) 流速: 1.0ml/min
 柱温:30 $^{\circ}$ C 波长: 214nm
 数据文件名: RC\$SMF-386 - 0-82/25-418-2 - zzp-24082101p-pH1.2jz-180mg-jf50z-15min-P2.lcd
 方法文件名: RC\$SMF-386 - SMF-386-rcqx-FX274.lcm
 批处理文件名: RC\$SMF-386 - 20240826-rcqx-FX274.lcb
 样品瓶号: 3-12
 进样体积: 50 μ l 版本号: 6.115
 进样时间: 2024/08/26 20:14:13 实验者: xiechaojun
 处理时间(V2): 2024/08/27 09:41:55 处理者: xiechaojun
 仪器型号: SHIMADZU LC-2050C(FX274)

<色谱图>

mV

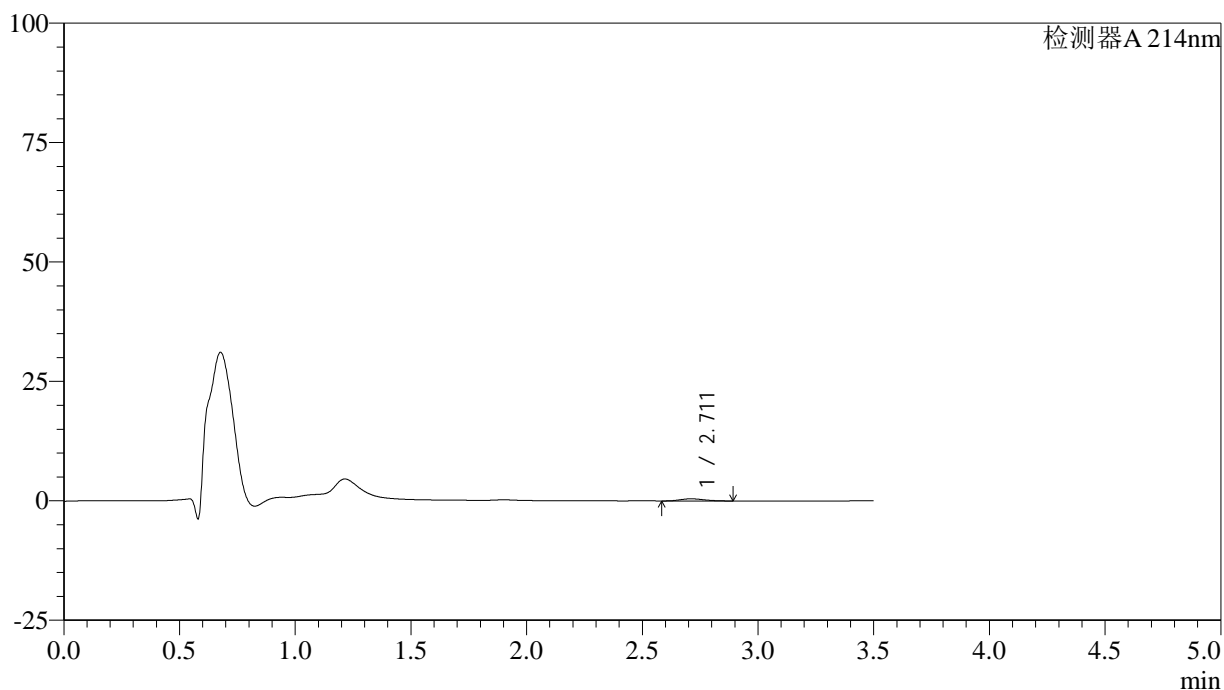

<峰表>

检测器A 214nm

峰号	保留时间	面积	面积%	高度	理论塔板数(USP)	拖尾因子	分离度(USP)
1	2.711	3163	100.000	444	3231	1.206	--
总计		3163	100.000	444			

图132 贝派度酸片溶出曲线测定HPLC图谱
 自制品-24082101批(180mg规格)-pH1.2介质-桨法-50转-15min-片2
 供试品溶液-1

<样品信息>

色谱柱:XB-C18(50*4.6mm,3 μ m) 流速: 1.0ml/min
 柱温:30 $^{\circ}$ C 波长: 214nm
 数据文件名: RC\$SMF-386 - 0-82/25-419-2 - zzp-24082101p-pH1.2jz-180mg-jf50z-15min-P3.lcd
 方法文件名: RC\$SMF-386 - SMF-386-rcqx-FX274.lcm
 批处理文件名: RC\$SMF-386 - 20240826-rcqx-FX274.lcb
 样品瓶号: 3-21
 进样体积: 50 μ l 版本号: 6.115
 进样时间: 2024/08/26 20:18:06 实验者: xiechaojun
 处理时间(V2): 2024/08/27 09:41:58 处理者: xiechaojun
 仪器型号: SHIMADZU LC-2050C(FX274)

<色谱图>

mV

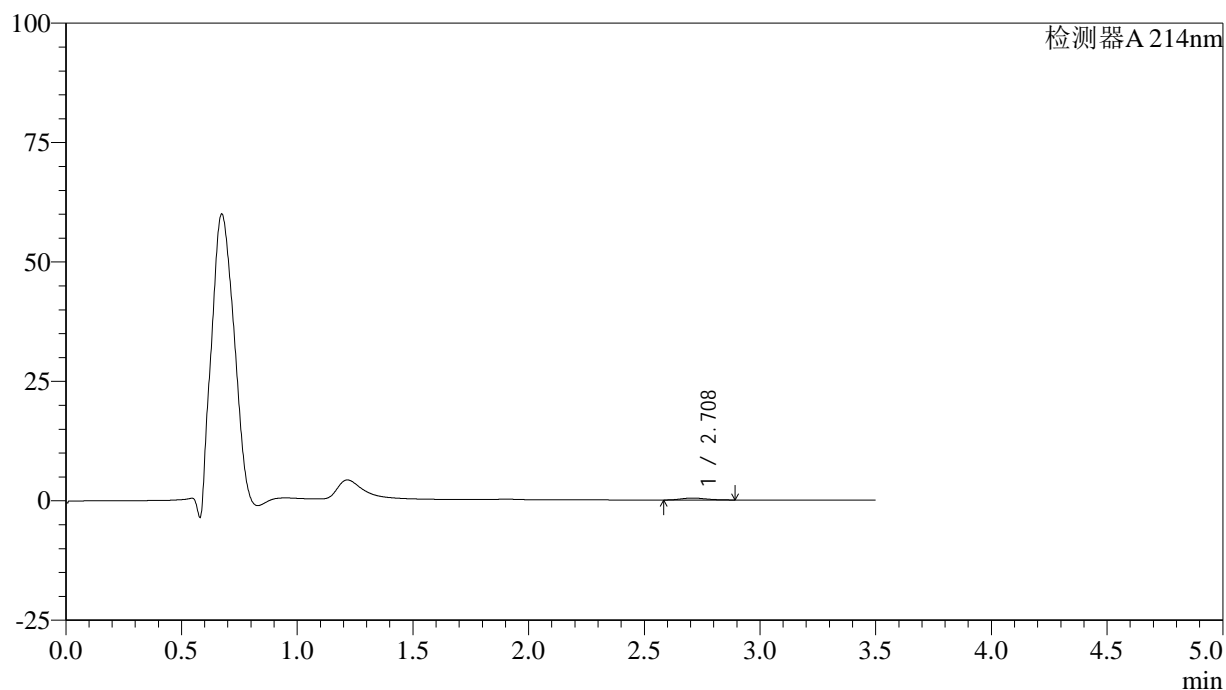

<峰表>

检测器A 214nm

峰号	保留时间	面积	面积%	高度	理论塔板数(USP)	拖尾因子	分离度(USP)
1	2.708	3002	100.000	406	3055	1.227	--
总计		3002	100.000	406			

图133 贝派度酸片溶出曲线测定HPLC图谱
 自制品-24082101批(180mg规格)-pH1.2介质-桨法-50转-15min-片3
 供试品溶液-1

<样品信息>

色谱柱:XB-C18(50*4.6mm,3 μ m) 流速: 1.0ml/min
 柱温:30 $^{\circ}$ C 波长: 214nm
 数据文件名: RC\$SMF-386 - 0-82/25-420-2 - zzp-24082101p-pH1.2jz-180mg-jf50z-15min-P4.lcd
 方法文件名: RC\$SMF-386 - SMF-386-rcqx-FX274.lcm
 批处理文件名: RC\$SMF-386 - 20240826-rcqx-FX274.lcb
 样品瓶号: 3-30
 进样体积: 50 μ l 版本号: 6.115
 进样时间: 2024/08/26 20:22:01 实验者: xiechaojun
 处理时间(V2): 2024/08/27 09:42:00 处理者: xiechaojun
 仪器型号: SHIMADZU LC-2050C(FX274)

<色谱图>

mV

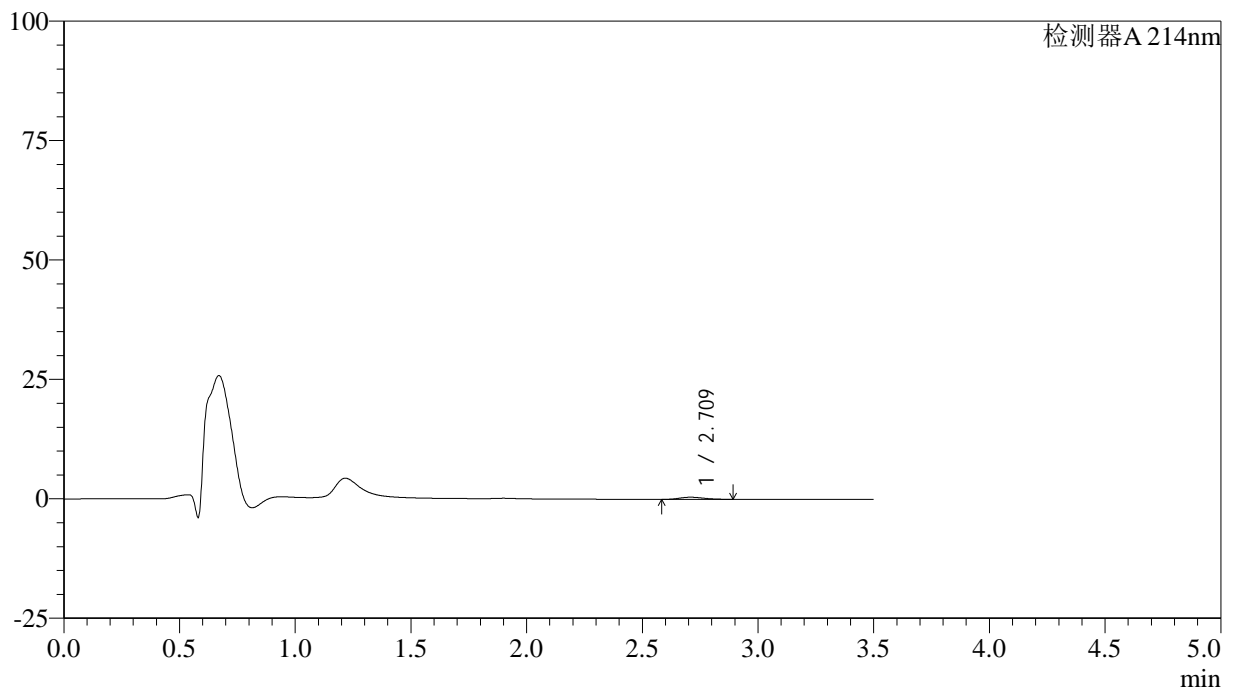

<峰表>

检测器A 214nm

峰号	保留时间	面积	面积%	高度	理论塔板数(USP)	拖尾因子	分离度(USP)
1	2.709	3256	100.000	447	3126	1.217	--
总计		3256	100.000	447			

图134 贝派度酸片溶出曲线测定HPLC图谱
 自制品-24082101批(180mg规格)-pH1.2介质-桨法-50转-15min-片4
 供试品溶液-1

<样品信息>

色谱柱:XB-C18(50*4.6mm,3µm) 流速: 1.0ml/min
 柱温:30°C 波长: 214nm
 数据文件名: RC\$SMF-386 - 0-82/25-421-2 - zzp-24082101p-pH1.2jz-180mg-jf50z-15min-P5.lcd
 方法文件名: RC\$SMF-386 - SMF-386-rcqx-FX274.lcm
 批处理文件名: RC\$SMF-386 - 20240826-rcqx-FX274.lcb
 样品瓶号: 3-39
 进样体积: 50 µl 版本号: 6.115
 进样时间: 2024/08/26 20:25:54 实验者: xiechaojun
 处理时间 (V2): 2024/08/27 09:42:03 处理者: xiechaojun
 仪器型号: SHIMADZU LC-2050C(FX274)

<色谱图>

mV

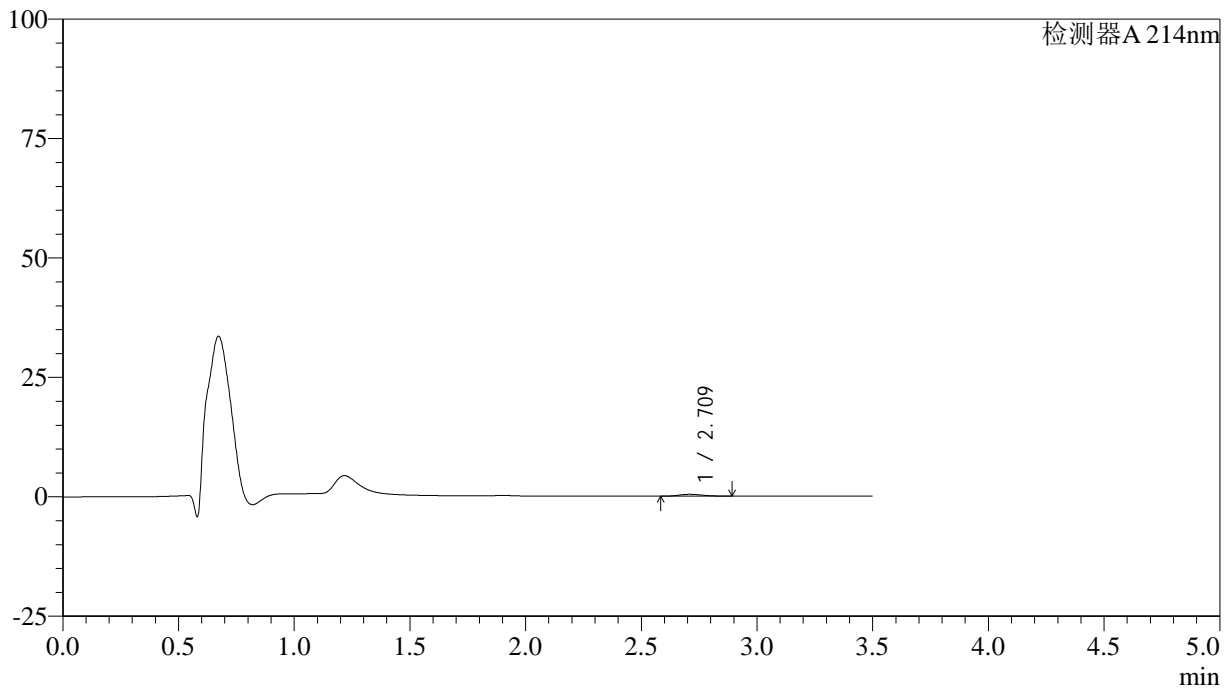

<峰表>

检测器A 214nm

峰号	保留时间	面积	面积%	高度	理论塔板数(USP)	拖尾因子	分离度(USP)
1	2.709	2893	100.000	398	3146	1.227	--
总计		2893	100.000	398			

图135 贝派度酸片溶出曲线测定HPLC图谱
 自制品-24082101批(180mg规格)-pH1.2介质-桨法-50转-15min-片5
 供试品溶液-1

<样品信息>

色谱柱:XB-C18(50*4.6mm,3µm) 流速: 1.0ml/min
 柱温:30°C 波长: 214nm
 数据文件名: RC\$SMF-386 - 0-82/25-422-2 - zzp-24082101p-pH1.2jz-180mg-jf50z-15min-P6.lcd
 方法文件名: RC\$SMF-386 - SMF-386-rcqx-FX274.lcm
 批处理文件名: RC\$SMF-386 - 20240826-rcqx-FX274.lcb
 样品瓶号: 3-48
 进样体积: 50 µl 版本号: 6.115
 进样时间: 2024/08/26 20:29:48 实验者: xiechaojun
 处理时间 (V2): 2024/08/27 09:42:05 处理者: xiechaojun
 仪器型号: SHIMADZU LC-2050C(FX274)

<色谱图>

mV

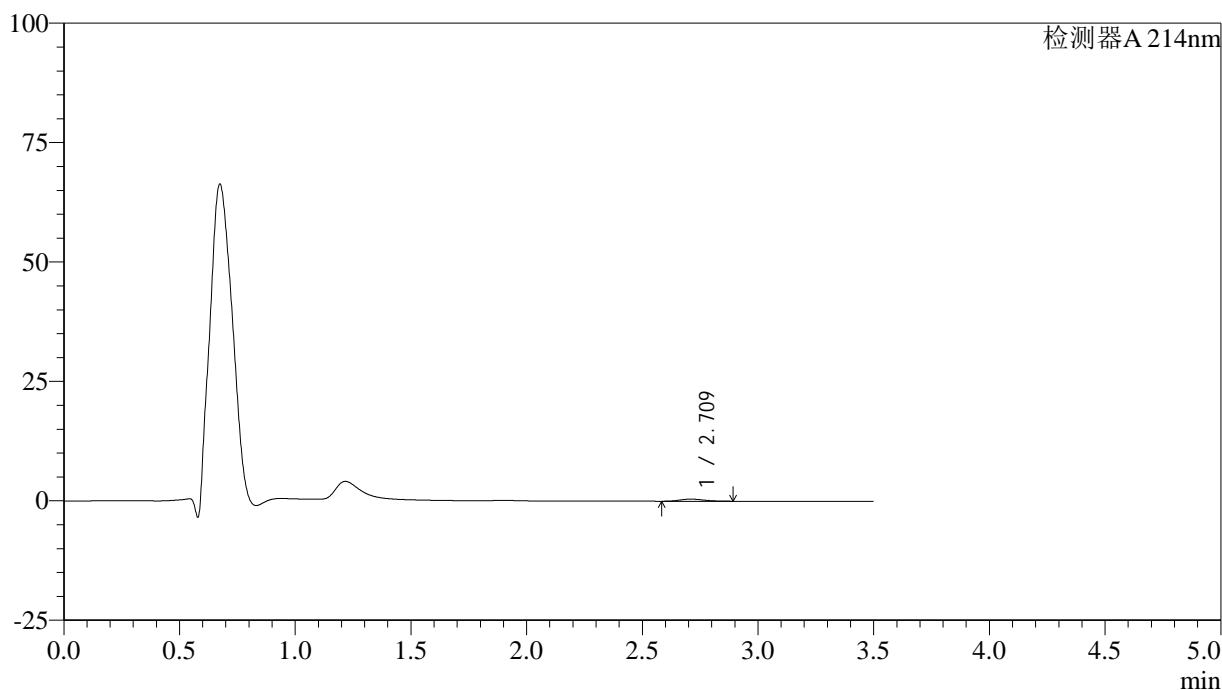

<峰表>

检测器A 214nm

峰号	保留时间	面积	面积%	高度	理论塔板数(USP)	拖尾因子	分离度(USP)
1	2.709	3184	100.000	441	3135	1.222	--
总计		3184	100.000	441			

图136 贝派度酸片溶出曲线测定HPLC图谱
 自制品-24082101批(180mg规格)-pH1.2介质-桨法-50转-15min-片6
 供试品溶液-1

<样品信息>

色谱柱:XB-C18(50*4.6mm,3μm) 流速: 1.0ml/min
 柱温:30°C 波长: 214nm
 数据文件名: RC\$SMF-386 - 0-82/25-423-2 - zzp-24082101p-pH1.2jz-180mg-jf50z-20min-P1.lcd
 方法文件名: RC\$SMF-386 - SMF-386-rcqx-FX274.lcm
 批处理文件名: RC\$SMF-386 - 20240826-rcqx-FX274.lcb
 样品瓶号: 3-4
 进样体积: 50 μl 版本号: 6.115
 进样时间: 2024/08/26 20:33:41 实验者: xiechaojun
 处理时间 (V2): 2024/08/27 09:42:08 处理者: xiechaojun
 仪器型号: SHIMADZU LC-2050C(FX274)

<色谱图>

mV

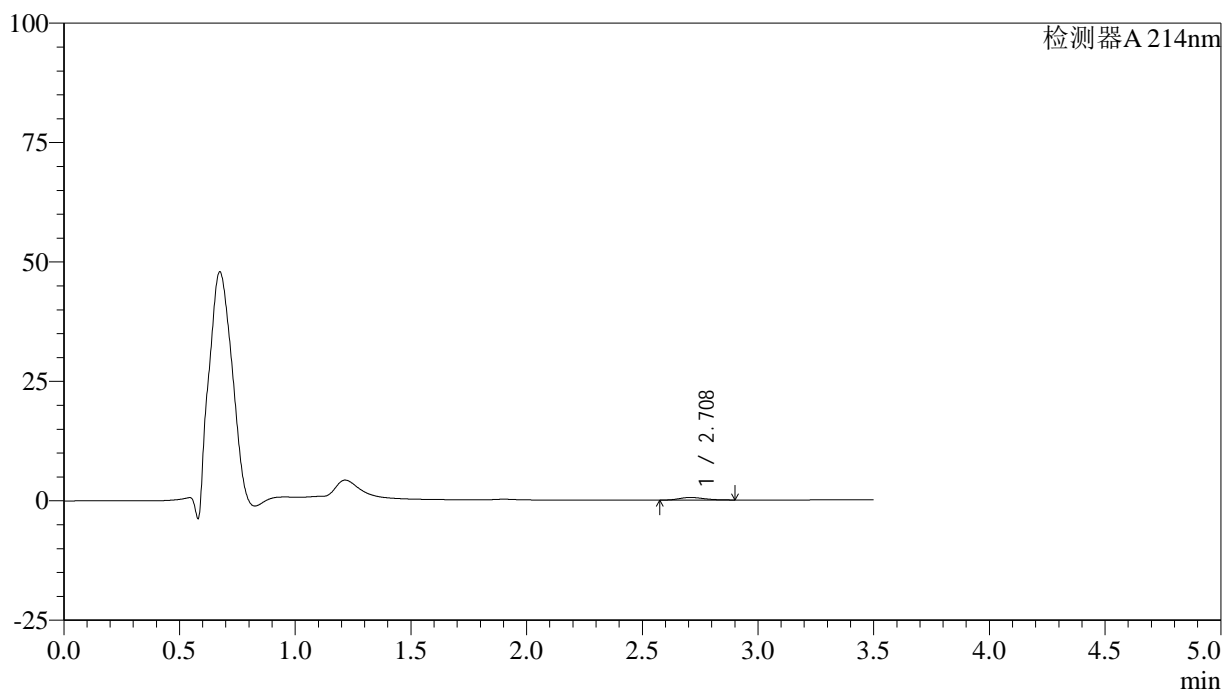

<峰表>

检测器A 214nm

峰号	保留时间	面积	面积%	高度	理论塔板数(USP)	拖尾因子	分离度(USP)
1	2.708	3963	100.000	538	3085	1.242	--
总计		3963	100.000	538			

图137 贝派度酸片溶出曲线测定HPLC图谱
 自制品-24082101批(180mg规格)-pH1.2介质-桨法-50转-20min-片1
 供试品溶液-1

<样品信息>

色谱柱:XB-C18(50*4.6mm,3μm) 流速: 1.0ml/min
 柱温:30°C 波长: 214nm
 数据文件名: RC\$SMF-386 - 0-82/25-424-2 - zzp-24082101p-pH1.2jz-180mg-jf50z-20min-P2.lcd
 方法文件名: RC\$SMF-386 - SMF-386-rcqx-FX274.lcm
 批处理文件名: RC\$SMF-386 - 20240826-rcqx-FX274.lcb
 样品瓶号: 3-13
 进样体积: 50 μl 版本号: 6.115
 进样时间: 2024/08/26 20:37:36 实验者: xiechaojun
 处理时间 (V2): 2024/08/27 09:42:11 处理者: xiechaojun
 仪器型号: SHIMADZU LC-2050C(FX274)

<色谱图>

mV

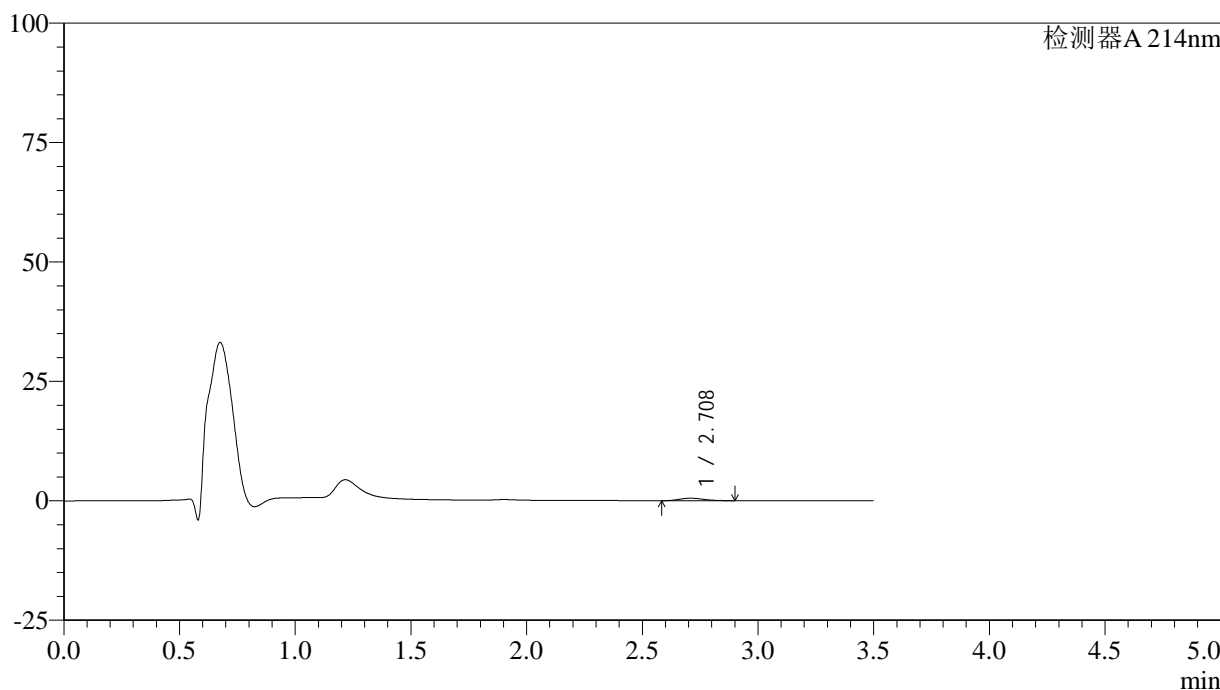

<峰表>

检测器A 214nm

峰号	保留时间	面积	面积%	高度	理论塔板数(USP)	拖尾因子	分离度(USP)
1	2.708	3808	100.000	521	3132	1.219	--
总计		3808	100.000	521			

图138 贝派度酸片溶出曲线测定HPLC图谱
 自制品-24082101批(180mg规格)-pH1.2介质-桨法-50转-20min-片2
 供试品溶液-1

<样品信息>

色谱柱:XB-C18(50*4.6mm,3μm) 流速: 1.0ml/min
 柱温:30°C 波长: 214nm
 数据文件名: RC\$SMF-386 - 0-82/25-425-2 - zzp-24082101p-pH1.2jz-180mg-jf50z-20min-P3.lcd
 方法文件名: RC\$SMF-386 - SMF-386-rcqx-FX274.lcm
 批处理文件名: RC\$SMF-386 - 20240826-rcqx-FX274.lcb
 样品瓶号: 3-22
 进样体积: 50 μl 版本号: 6.115
 进样时间: 2024/08/26 20:41:29 实验者: xiechaojun
 处理时间 (V2): 2024/08/27 09:42:13 处理者: xiechaojun
 仪器型号: SHIMADZU LC-2050C(FX274)

<色谱图>

mV

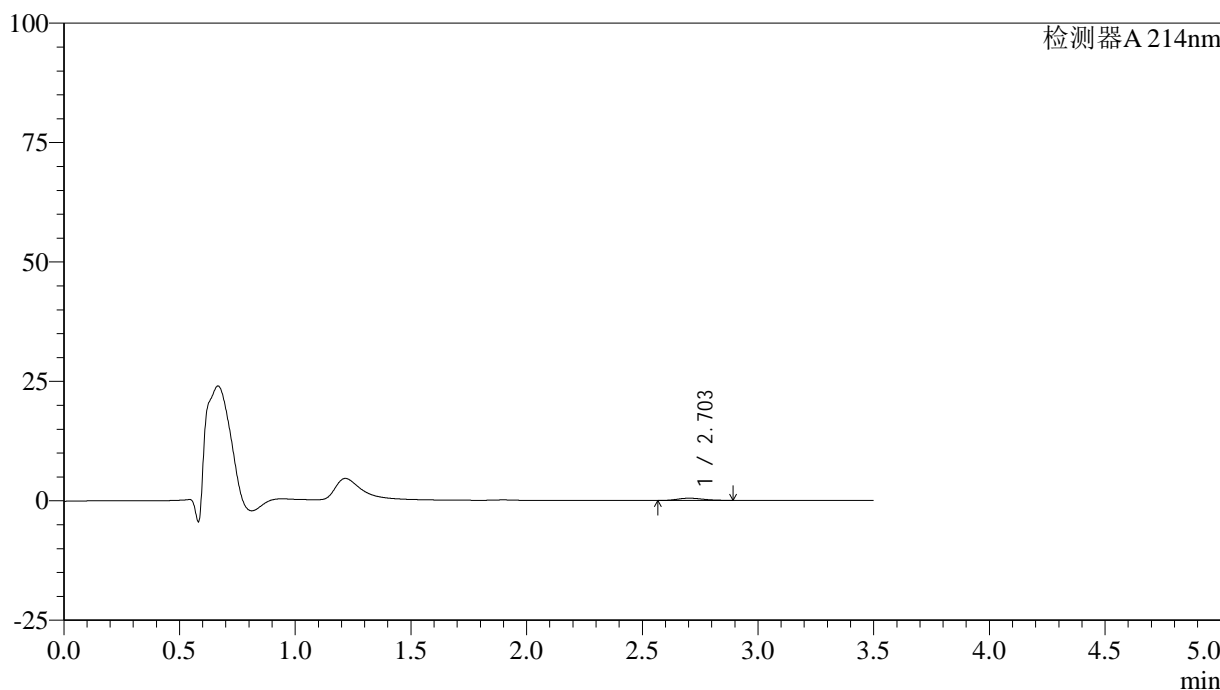

<峰表>

检测器A 214nm

峰号	保留时间	面积	面积%	高度	理论塔板数(USP)	拖尾因子	分离度(USP)
1	2.703	3624	100.000	471	2839	1.196	--
总计		3624	100.000	471			

图139 贝派度酸片溶出曲线测定HPLC图谱
 自制品-24082101批(180mg规格)-pH1.2介质-桨法-50转-20min-片3
 供试品溶液-1

<样品信息>

色谱柱:XB-C18(50*4.6mm,3μm) 流速: 1.0ml/min
 柱温:30°C 波长: 214nm
 数据文件名: RC\$SMF-386 - 0-82/25-426-2 - zzp-24082101p-pH1.2jz-180mg-jf50z-20min-P4.lcd
 方法文件名: RC\$SMF-386 - SMF-386-rcqx-FX274.lcm
 批处理文件名: RC\$SMF-386 - 20240826-rcqx-FX274.lcb
 样品瓶号: 3-31
 进样体积: 50 μl 版本号: 6.115
 进样时间: 2024/08/26 20:45:23 实验者: xiechaojun
 处理时间 (V2): 2024/08/27 09:42:16 处理者: xiechaojun
 仪器型号: SHIMADZU LC-2050C(FX274)

<色谱图>

mV

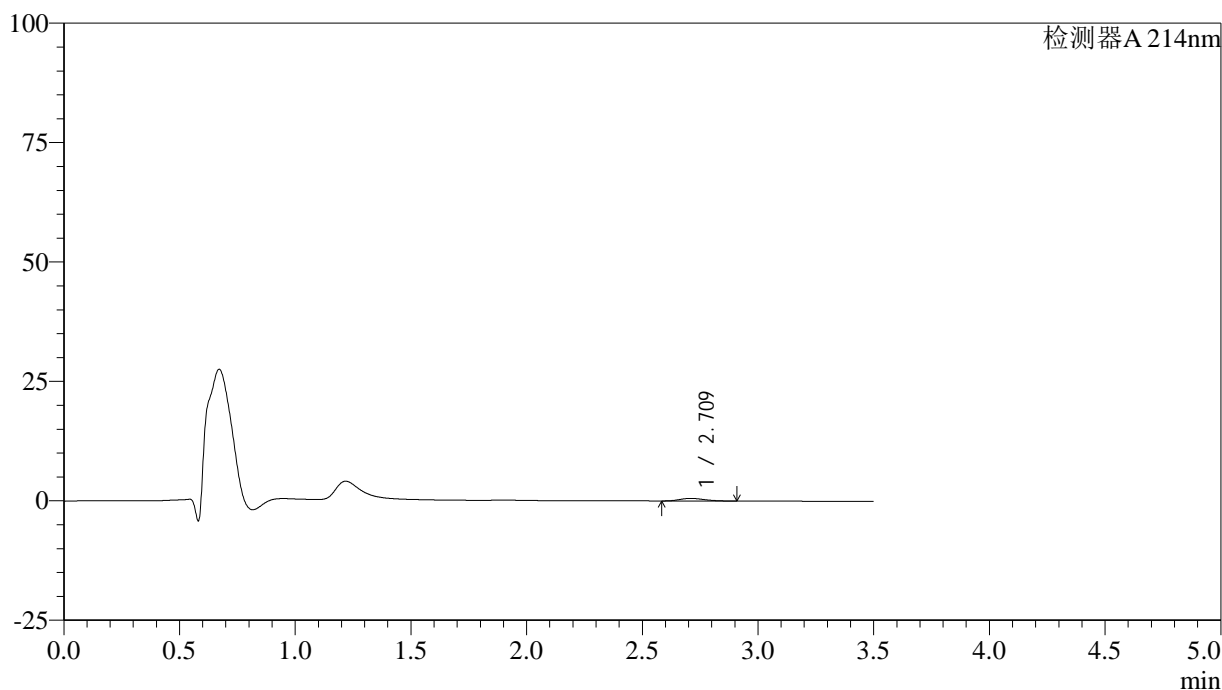

<峰表>

检测器A 214nm

峰号	保留时间	面积	面积%	高度	理论塔板数(USP)	拖尾因子	分离度(USP)
1	2.709	4011	100.000	541	3061	1.239	--
总计		4011	100.000	541			

图140 贝派度酸片溶出曲线测定HPLC图谱
 自制品-24082101批(180mg规格)-pH1.2介质-桨法-50转-20min-片4
 供试品溶液-1

<样品信息>

色谱柱:XB-C18(50*4.6mm,3 μ m) 流速: 1.0ml/min
 柱温:30 $^{\circ}$ C 波长: 214nm
 数据文件名: RC\$SMF-386 - 0-82/25-427-2 - zzp-24082101p-pH1.2jz-180mg-jf50z-20min-P5.lcd
 方法文件名: RC\$SMF-386 - SMF-386-rcqx-FX274.lcm
 批处理文件名: RC\$SMF-386 - 20240826-rcqx-FX274.lcb
 样品瓶号: 3-40
 进样体积: 50 μ l 版本号: 6.115
 进样时间: 2024/08/26 20:49:18 实验者: xiechaojun
 处理时间(V2): 2024/08/27 09:42:18 处理者: xiechaojun
 仪器型号: SHIMADZU LC-2050C(FX274)

<色谱图>

mV

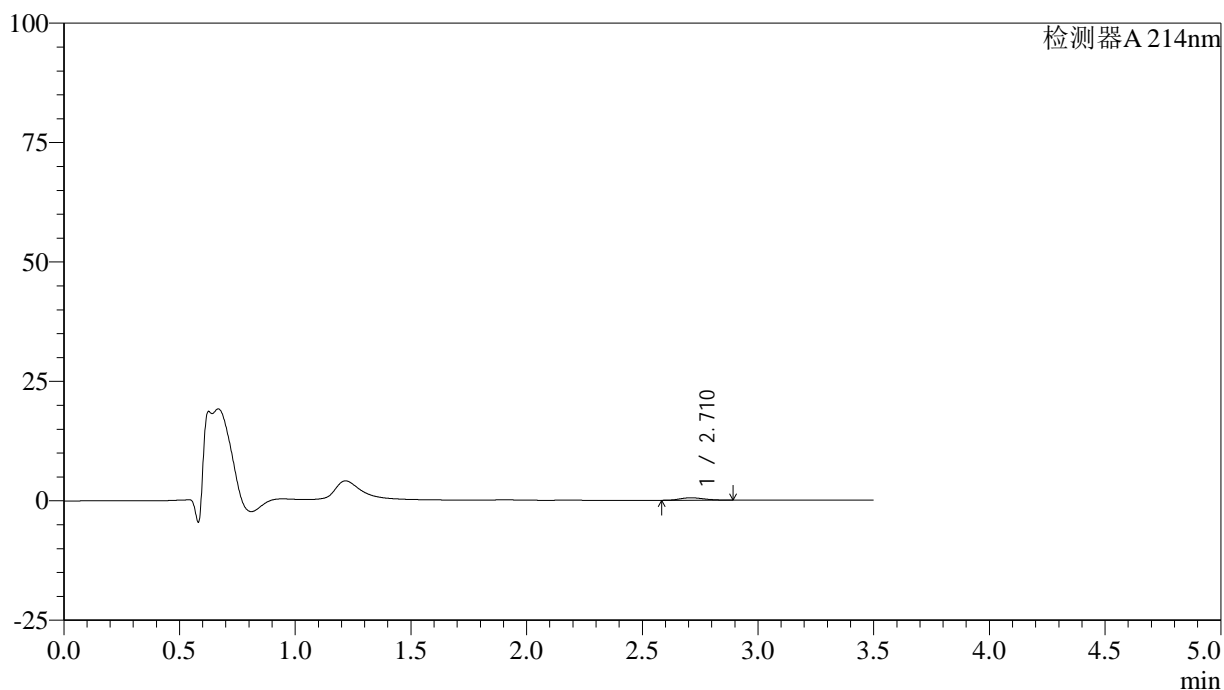

<峰表>

检测器A 214nm

峰号	保留时间	面积	面积%	高度	理论塔板数(USP)	拖尾因子	分离度(USP)
1	2.710	3700	100.000	510	3138	1.190	--
总计		3700	100.000	510			

图141 贝派度酸片溶出曲线测定HPLC图谱
 自制品-24082101批(180mg规格)-pH1.2介质-桨法-50转-20min-片5
 供试品溶液-1

<样品信息>

色谱柱:XB-C18(50*4.6mm,3μm) 流速: 1.0ml/min
 柱温:30°C 波长: 214nm
 数据文件名: RC\$SMF-386 - 0-82/25-428-2 - zzp-24082101p-pH1.2jz-180mg-jf50z-20min-P6.lcd
 方法文件名: RC\$SMF-386 - SMF-386-rcqx-FX274.lcm
 批处理文件名: RC\$SMF-386 - 20240826-rcqx-FX274.lcb
 样品瓶号: 3-49
 进样体积: 50 μl 版本号: 6.115
 进样时间: 2024/08/26 20:53:11 实验者: xiechaojun
 处理时间(V2): 2024/08/27 09:42:21 处理者: xiechaojun
 仪器型号: SHIMADZU LC-2050C(FX274)

<色谱图>

mV

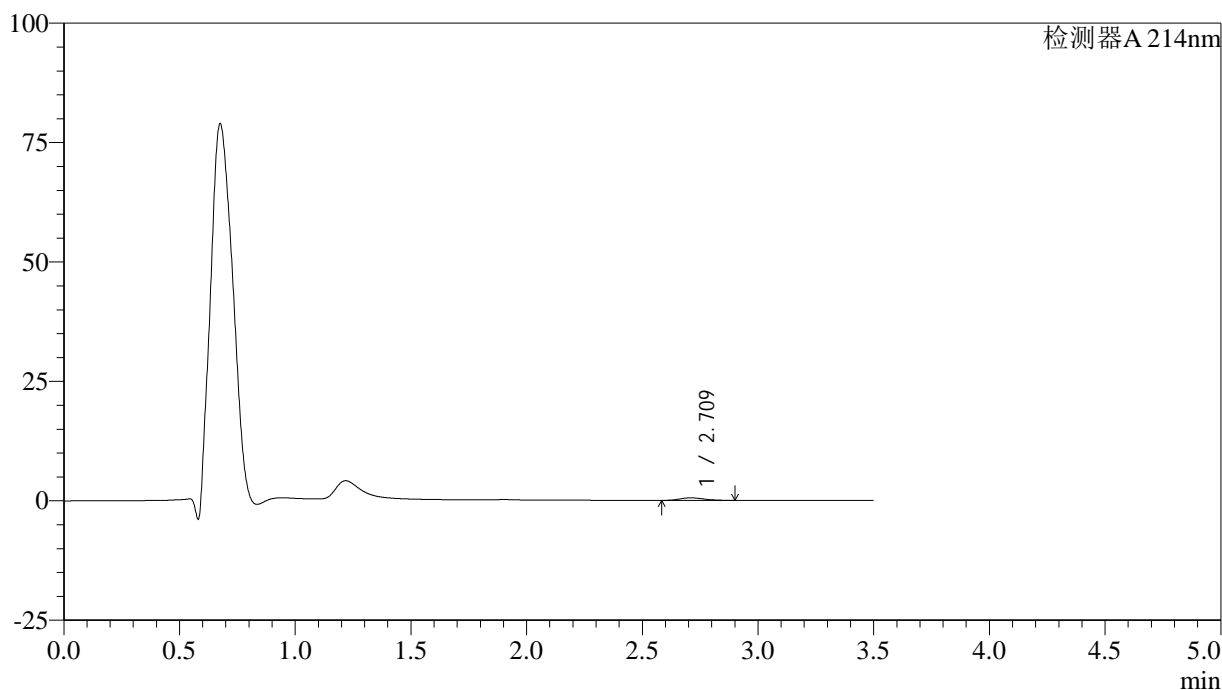

<峰表>

检测器A 214nm

峰号	保留时间	面积	面积%	高度	理论塔板数(USP)	拖尾因子	分离度(USP)
1	2.709	3894	100.000	534	3119	1.217	--
总计		3894	100.000	534			

图142 贝派度酸片溶出曲线测定HPLC图谱
 自制品-24082101批(180mg规格)-pH1.2介质-桨法-50转-20min-片6
 供试品溶液-1

<样品信息>

色谱柱:XB-C18(50*4.6mm,3 μ m) 流速: 1.0ml/min
 柱温:30 $^{\circ}$ C 波长: 214nm
 数据文件名: RC\$SMF-386 - 0-82/25-429-2 - zzp-24082101p-pH1.2jz-180mg-jf50z-30min-P1.lcd
 方法文件名: RC\$SMF-386 - SMF-386-rcqx-FX274.lcm
 批处理文件名: RC\$SMF-386 - 20240826-rcqx-FX274.lcb
 样品瓶号: 3-5
 进样体积: 50 μ l 版本号: 6.115
 进样时间: 2024/08/26 20:57:06 实验者: xiechaojun
 处理时间(V2): 2024/08/27 09:42:23 处理者: xiechaojun
 仪器型号: SHIMADZU LC-2050C(FX274)

<色谱图>

mV

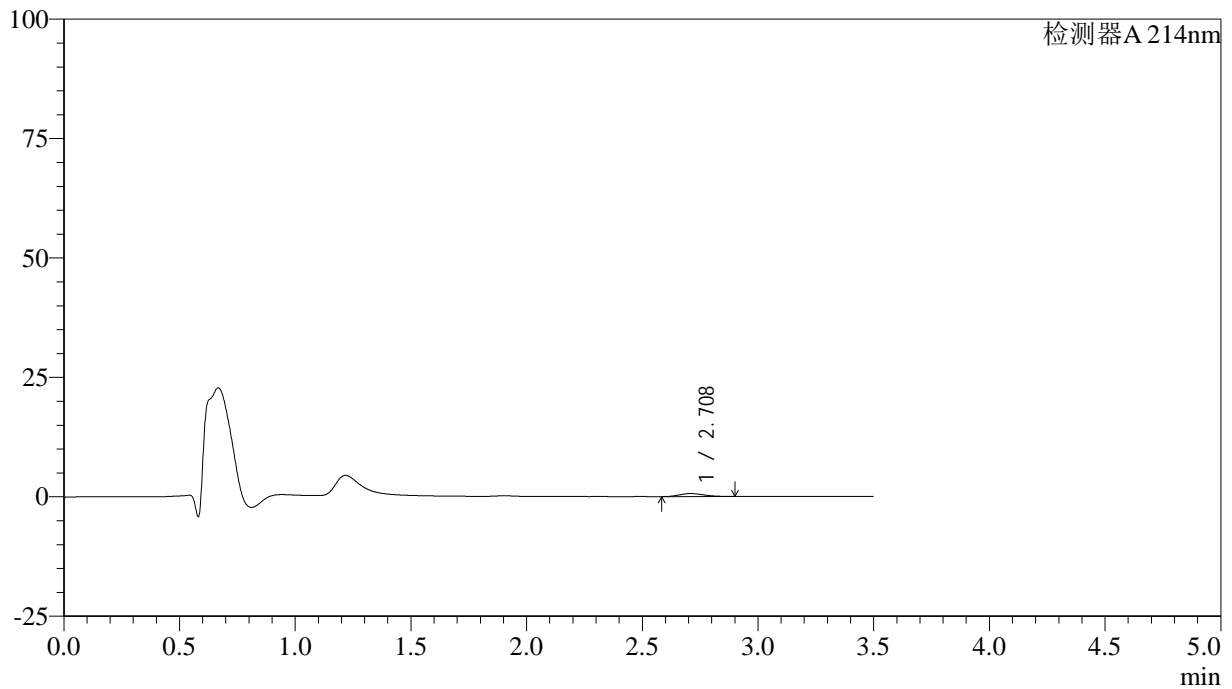

<峰表>

检测器A 214nm

峰号	保留时间	面积	面积%	高度	理论塔板数(USP)	拖尾因子	分离度(USP)
1	2.708	4592	100.000	622	3053	1.218	--
总计		4592	100.000	622			

图143 贝派度酸片溶出曲线测定HPLC图谱
 自制品-24082101批(180mg规格)-pH1.2介质-桨法-50转-30min-片1
 供试品溶液-1

<样品信息>

色谱柱:XB-C18(50*4.6mm,3μm) 流速: 1.0ml/min
 柱温:30°C 波长: 214nm
 数据文件名: RC\$SMF-386 - 0-82/25-430-2 - zzp-24082101p-pH1.2jz-180mg-jf50z-30min-P2.lcd
 方法文件名: RC\$SMF-386 - SMF-386-rcqx-FX274.lcm
 批处理文件名: RC\$SMF-386 - 20240826-rcqx-FX274.lcb
 样品瓶号: 3-14
 进样体积: 50 μl 版本号: 6.115
 进样时间: 2024/08/26 21:00:59 实验者: xiechaojun
 处理时间 (V2): 2024/08/27 09:42:26 处理者: xiechaojun
 仪器型号: SHIMADZU LC-2050C(FX274)

<色谱图>

mV

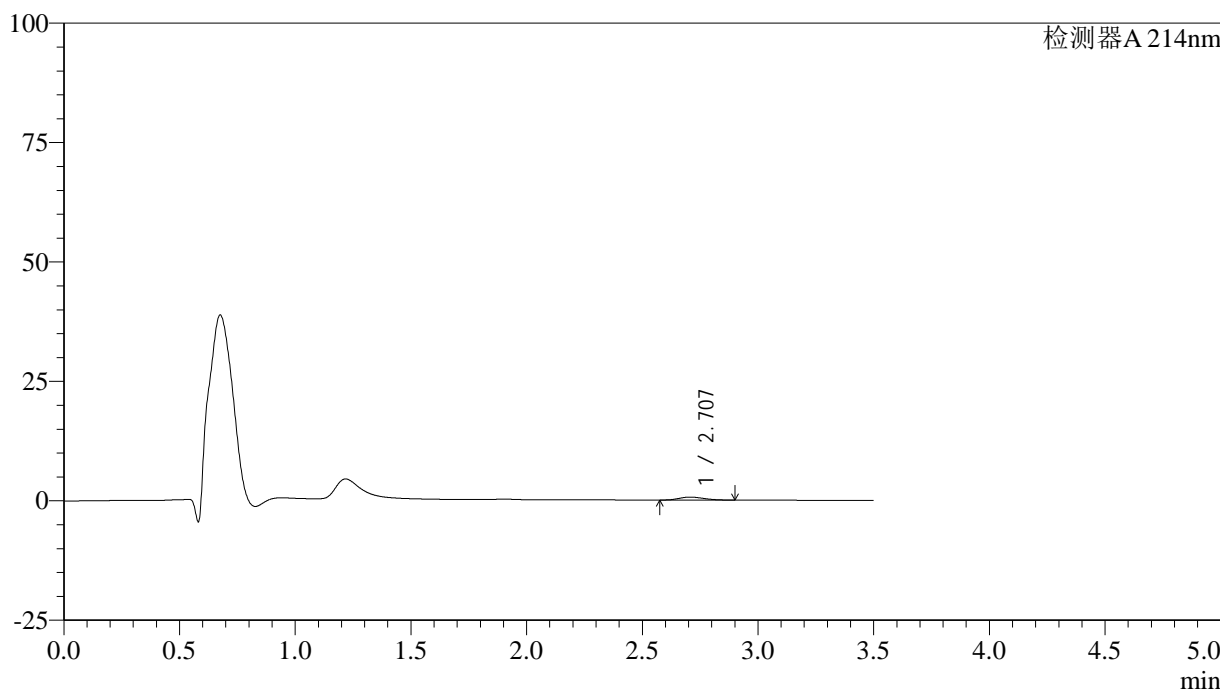

<峰表>

检测器A 214nm

峰号	保留时间	面积	面积%	高度	理论塔板数(USP)	拖尾因子	分离度(USP)
1	2.707	4596	100.000	621	3015	1.204	--
总计		4596	100.000	621			

图144 贝派度酸片溶出曲线测定HPLC图谱
 自制品-24082101批(180mg规格)-pH1.2介质-桨法-50转-30min-片2
 供试品溶液-1

<样品信息>

色谱柱:XB-C18(50*4.6mm,3μm) 流速: 1.0ml/min
 柱温:30°C 波长: 214nm
 数据文件名: RC\$SMF-386 - 0-82/25-431-2 - zzp-24082101p-pH1.2jz-180mg-jf50z-30min-P3.lcd
 方法文件名: RC\$SMF-386 - SMF-386-rcqx-FX274.lcm
 批处理文件名: RC\$SMF-386 - 20240826-rcqx-FX274.lcb
 样品瓶号: 3-23
 进样体积: 50 μl 版本号: 6.115
 进样时间: 2024/08/26 21:04:52 实验者: xiechaojun
 处理时间 (V2): 2024/08/27 09:42:28 处理者: xiechaojun
 仪器型号: SHIMADZU LC-2050C(FX274)

<色谱图>

mV

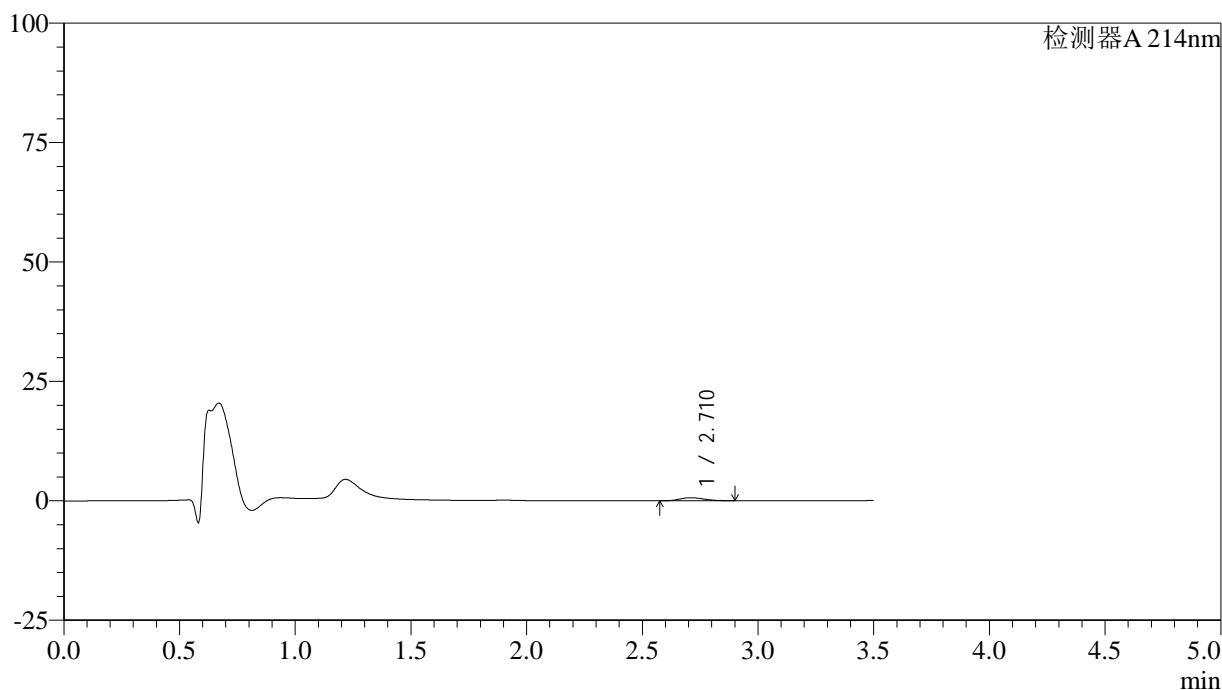

<峰表>

检测器A 214nm

峰号	保留时间	面积	面积%	高度	理论塔板数(USP)	拖尾因子	分离度(USP)
1	2.710	4716	100.000	645	3129	1.200	--
总计		4716	100.000	645			

图145 贝派度酸片溶出曲线测定HPLC图谱
 自制品-24082101批(180mg规格)-pH1.2介质-桨法-50转-30min-片3
 供试品溶液-1

<样品信息>

色谱柱:XB-C18(50*4.6mm,3 μ m) 流速: 1.0ml/min
 柱温:30 $^{\circ}$ C 波长: 214nm
 数据文件名: RC\$SMF-386 - 0-82/25-432-2 - zzp-24082101p-pH1.2jz-180mg-jf50z-30min-P4.lcd
 方法文件名: RC\$SMF-386 - SMF-386-rcqx-FX274.lcm
 批处理文件名: RC\$SMF-386 - 20240826-rcqx-FX274.lcb
 样品瓶号: 3-32
 进样体积: 50 μ l 版本号: 6.115
 进样时间: 2024/08/26 21:08:45 实验者: xiechaojun
 处理时间(V2): 2024/08/27 09:42:31 处理者: xiechaojun
 仪器型号: SHIMADZU LC-2050C(FX274)

<色谱图>

mV

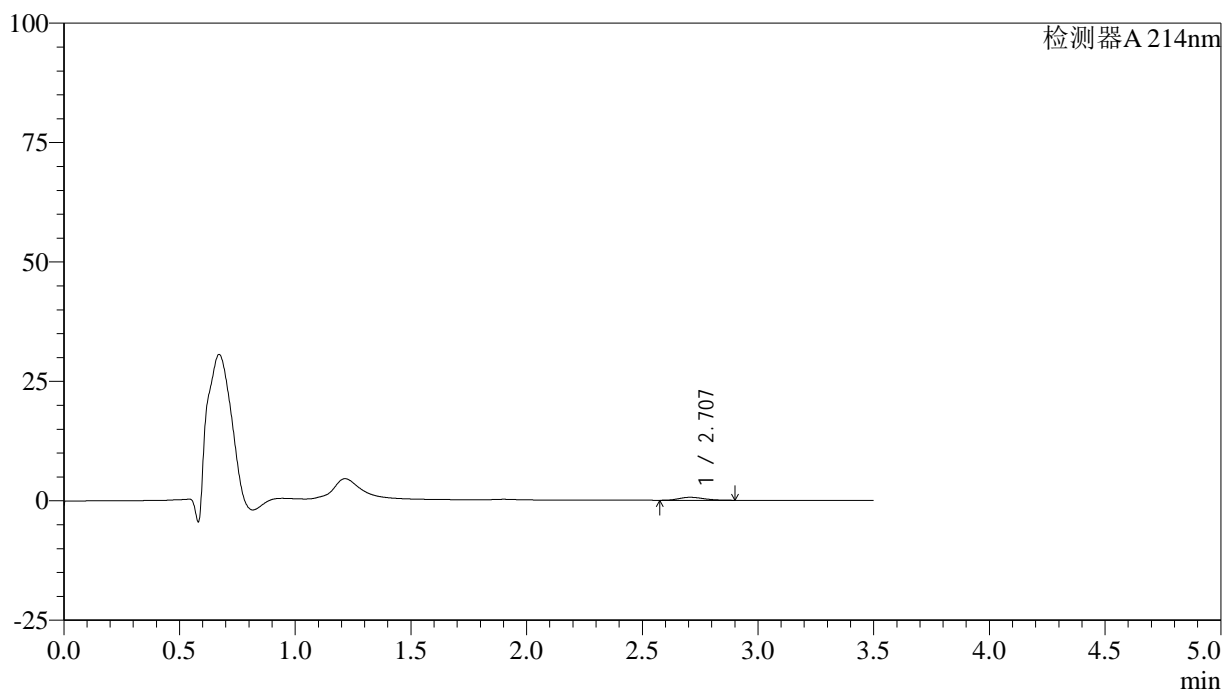

<峰表>

检测器A 214nm

峰号	保留时间	面积	面积%	高度	理论塔板数(USP)	拖尾因子	分离度(USP)
1	2.707	4621	100.000	623	3025	1.219	--
总计		4621	100.000	623			

图146 贝派度酸片溶出曲线测定HPLC图谱
 自制品-24082101批(180mg规格)-pH1.2介质-桨法-50转-30min-片4
 供试品溶液-1

<样品信息>

色谱柱:XB-C18(50*4.6mm,3 μ m) 流速: 1.0ml/min
 柱温:30 $^{\circ}$ C 波长: 214nm
 数据文件名: RC\$SMF-386 - 0-82/25-433-2 - zzp-24082101p-pH1.2jz-180mg-jf50z-30min-P5.lcd
 方法文件名: RC\$SMF-386 - SMF-386-rcqx-FX274.lcm
 批处理文件名: RC\$SMF-386 - 20240826-rcqx-FX274.lcb
 样品瓶号: 3-41
 进样体积: 50 μ l 版本号: 6.115
 进样时间: 2024/08/26 21:12:38 实验者: xiechaojun
 处理时间(V2): 2024/08/27 09:42:33 处理者: xiechaojun
 仪器型号: SHIMADZU LC-2050C(FX274)

<色谱图>

mV

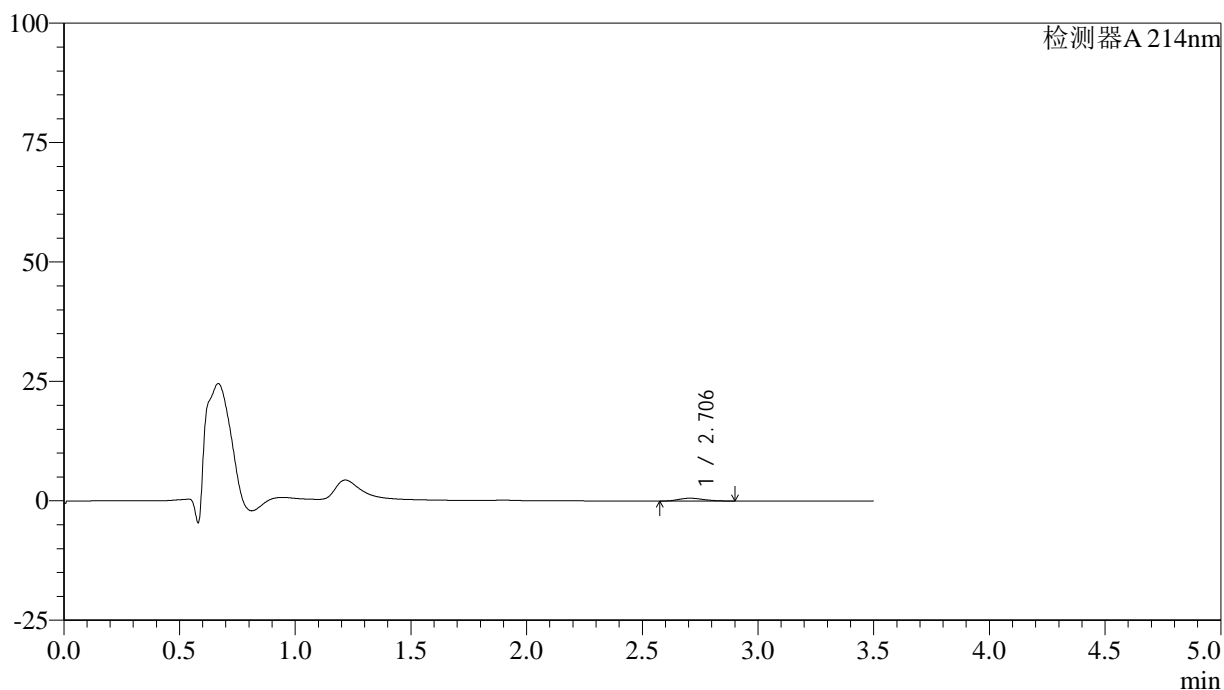

<峰表>

检测器A 214nm

峰号	保留时间	面积	面积%	高度	理论塔板数(USP)	拖尾因子	分离度(USP)
1	2.706	4437	100.000	594	2953	1.196	--
总计		4437	100.000	594			

图147 贝派度酸片溶出曲线测定HPLC图谱
 自制品-24082101批(180mg规格)-pH1.2介质-桨法-50转-30min-片5
 供试品溶液-1

<样品信息>

色谱柱:XB-C18(50*4.6mm,3μm) 流速: 1.0ml/min
 柱温:30°C 波长: 214nm
 数据文件名: RC\$SMF-386 - 0-82/25-434-2 - zzp-24082101p-pH1.2jz-180mg-jf50z-30min-P6.lcd
 方法文件名: RC\$SMF-386 - SMF-386-rcqx-FX274.lcm
 批处理文件名: RC\$SMF-386 - 20240826-rcqx-FX274.lcb
 样品瓶号: 3-50
 进样体积: 50 μl 版本号: 6.115
 进样时间: 2024/08/26 21:16:32 实验者: xiechaojun
 处理时间 (V2): 2024/08/27 09:42:36 处理者: xiechaojun
 仪器型号: SHIMADZU LC-2050C(FX274)

<色谱图>

mV

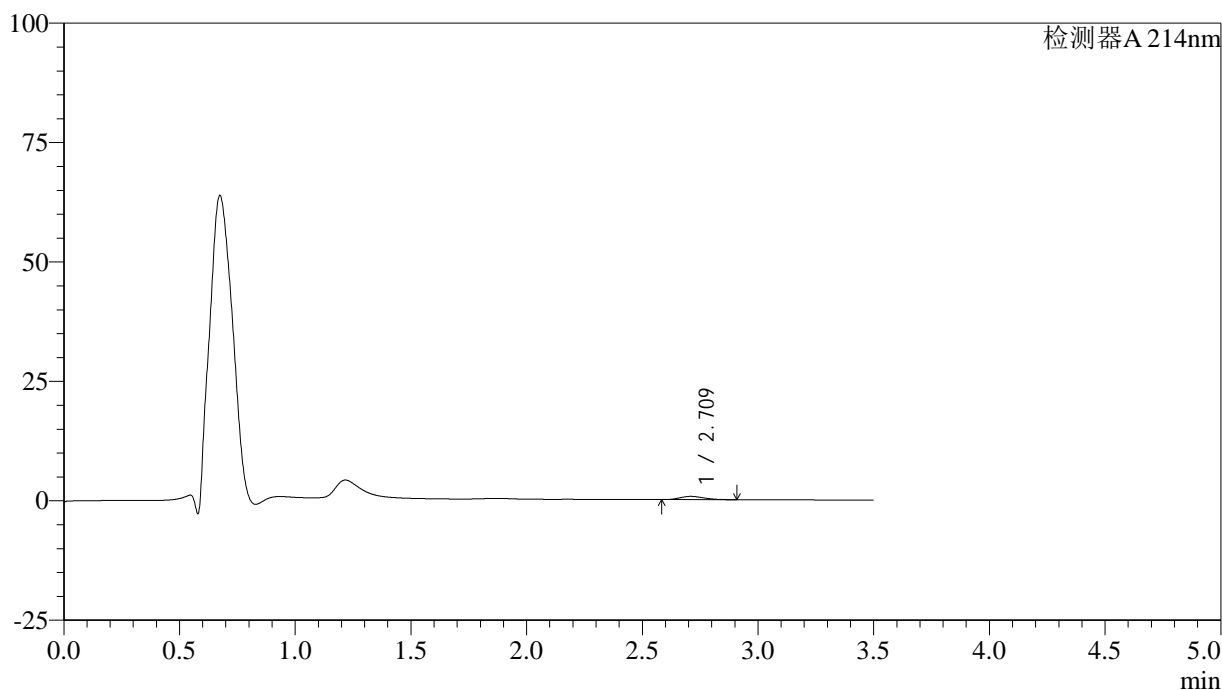

<峰表>

检测器A 214nm

峰号	保留时间	面积	面积%	高度	理论塔板数(USP)	拖尾因子	分离度(USP)
1	2.709	4877	100.000	679	3235	1.225	--
总计		4877	100.000	679			

图148 贝派度酸片溶出曲线测定HPLC图谱
 自制品-24082101批(180mg规格)-pH1.2介质-桨法-50转-30min-片6
 供试品溶液-1

<样品信息>

色谱柱:XB-C18(50*4.6mm,3 μ m) 流速: 1.0ml/min
 柱温:30 $^{\circ}$ C 波长: 214nm
 数据文件名: RC\$SMF-386 - 0-82/25-435-2 - zzp-24082101p-pH1.2jz-180mg-jf50z-45min-P1.lcd
 方法文件名: RC\$SMF-386 - SMF-386-rcqx-FX274.lcm
 批处理文件名: RC\$SMF-386 - 20240826-rcqx-FX274.lcb
 样品瓶号: 3-6
 进样体积: 50 μ l 版本号: 6.115
 进样时间: 2024/08/26 21:20:25 实验者: xiechaojun
 处理时间(V2): 2024/08/27 09:42:39 处理者: xiechaojun
 仪器型号: SHIMADZU LC-2050C(FX274)

<色谱图>

mV

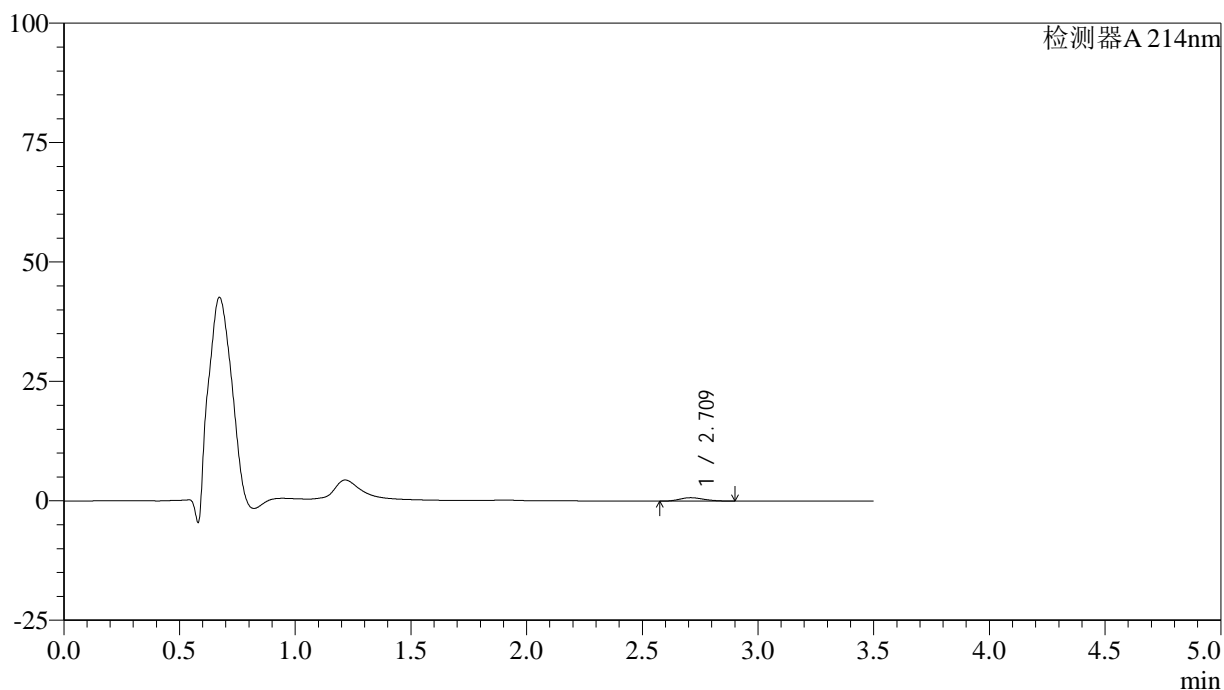

<峰表>

检测器A 214nm

峰号	保留时间	面积	面积%	高度	理论塔板数(USP)	拖尾因子	分离度(USP)
1	2.709	5251	100.000	715	3116	1.206	--
总计		5251	100.000	715			

图149 贝派度酸片溶出曲线测定HPLC图谱
 自制品-24082101批(180mg规格)-pH1.2介质-桨法-50转-45min-片1
 供试品溶液-1

<样品信息>

色谱柱:XB-C18(50*4.6mm,3μm) 流速: 1.0ml/min
 柱温:30°C 波长: 214nm
 数据文件名: RC\$SMF-386 - 0-82/25-436-2 - zzp-24082101p-pH1.2jz-180mg-jf50z-45min-P2.lcd
 方法文件名: RC\$SMF-386 - SMF-386-rcqx-FX274.lcm
 批处理文件名: RC\$SMF-386 - 20240826-rcqx-FX274.lcb
 样品瓶号: 3-15
 进样体积: 50 μl 版本号: 6.115
 进样时间: 2024/08/26 21:24:20 实验者: xiechaojun
 处理时间 (V2): 2024/08/27 09:42:41 处理者: xiechaojun
 仪器型号: SHIMADZU LC-2050C(FX274)

<色谱图>

mV

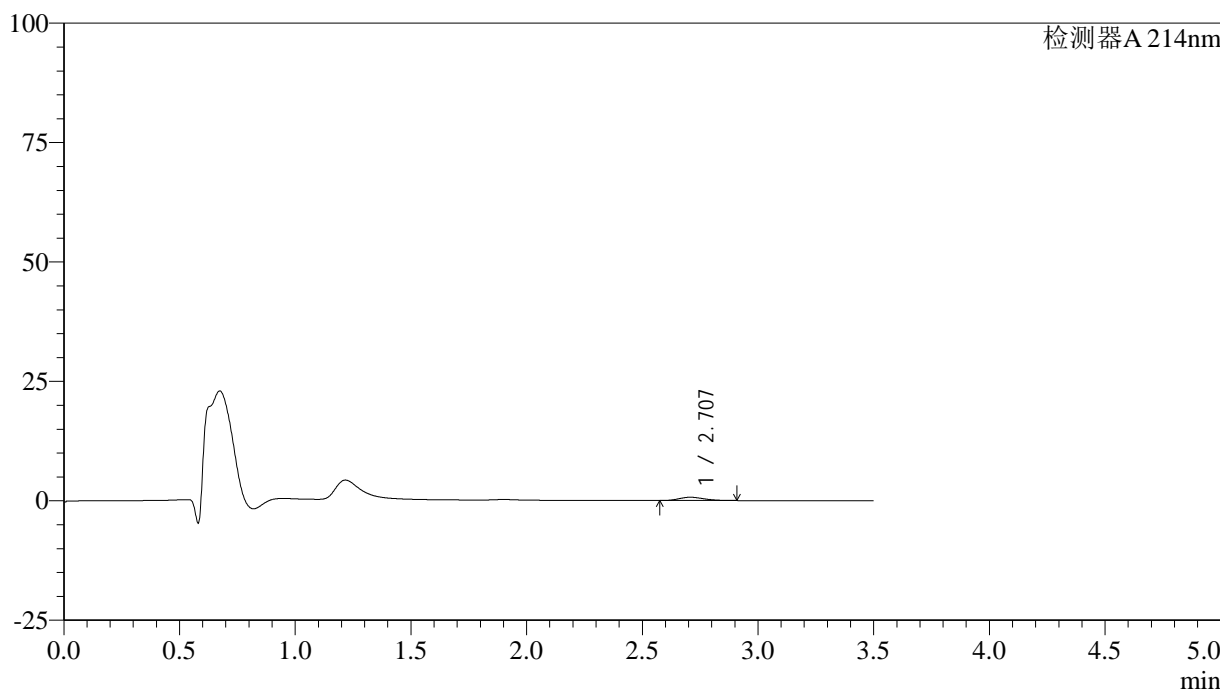

<峰表>

检测器A 214nm

峰号	保留时间	面积	面积%	高度	理论塔板数(USP)	拖尾因子	分离度(USP)
1	2.707	5076	100.000	683	3009	1.218	--
总计		5076	100.000	683			

图150 贝派度酸片溶出曲线测定HPLC图谱
 自制品-24082101批(180mg规格)-pH1.2介质-桨法-50转-45min-片2
 供试品溶液-1

<样品信息>

色谱柱:XB-C18(50*4.6mm,3μm) 流速: 1.0ml/min
 柱温:30°C 波长: 214nm
 数据文件名: RC\$SMF-386 - 0-82/25-437-2 - zzp-24082101p-pH1.2jz-180mg-jf50z-45min-P3.lcd
 方法文件名: RC\$SMF-386 - SMF-386-rcqx-FX274.lcm
 批处理文件名: RC\$SMF-386 - 20240826-rcqx-FX274.lcb
 样品瓶号: 3-24
 进样体积: 50 μl 版本号: 6.115
 进样时间: 2024/08/26 21:28:14 实验者: xiechaojun
 处理时间 (V2): 2024/08/27 09:42:44 处理者: xiechaojun
 仪器型号: SHIMADZU LC-2050C(FX274)

<色谱图>

mV

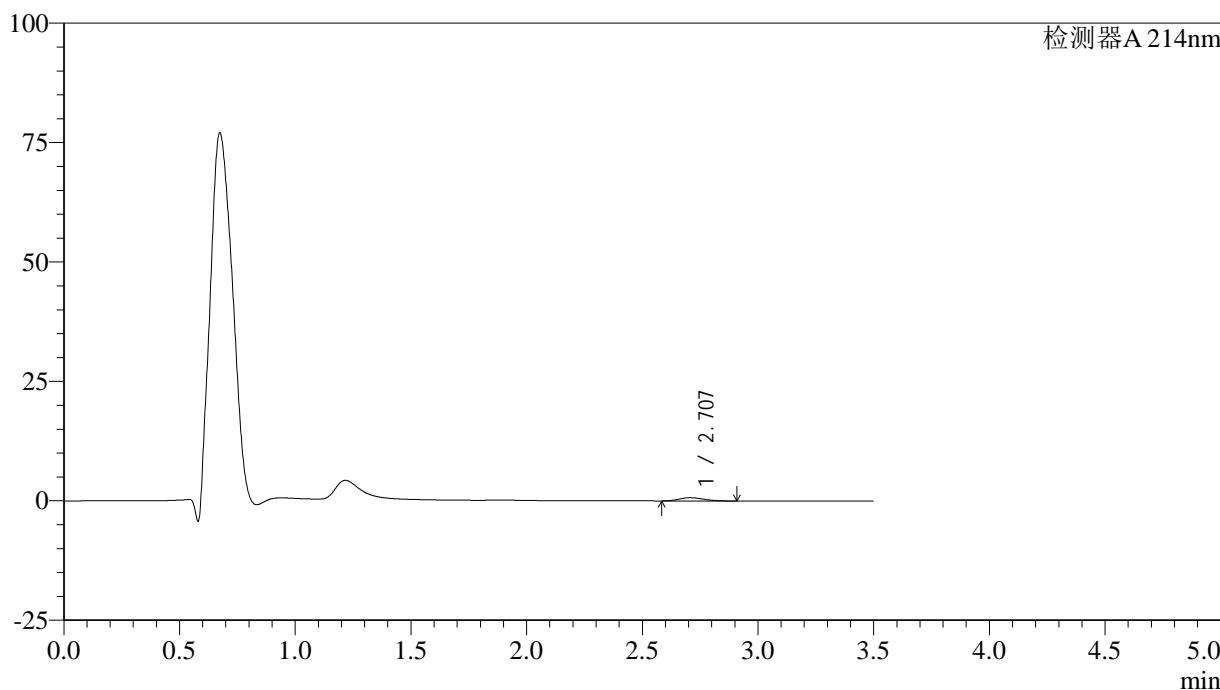

<峰表>

检测器A 214nm

峰号	保留时间	面积	面积%	高度	理论塔板数(USP)	拖尾因子	分离度(USP)
1	2.707	5052	100.000	687	3042	1.235	--
总计		5052	100.000	687			

图151 贝派度酸片溶出曲线测定HPLC图谱
 自制品-24082101批(180mg规格)-pH1.2介质-桨法-50转-45min-片3
 供试品溶液-1

<样品信息>

色谱柱:XB-C18(50*4.6mm,3μm) 流速: 1.0ml/min
 柱温:30°C 波长: 214nm
 数据文件名: RC\$SMF-386 - 0-82/25-438-2 - zzp-24082101p-pH1.2jz-180mg-jf50z-45min-P4.lcd
 方法文件名: RC\$SMF-386 - SMF-386-rcqx-FX274.lcm
 批处理文件名: RC\$SMF-386 - 20240826-rcqx-FX274.lcb
 样品瓶号: 3-33
 进样体积: 50 μl 版本号: 6.115
 进样时间: 2024/08/26 21:32:07 实验者: xiechaojun
 处理时间 (V2): 2024/08/27 09:42:46 处理者: xiechaojun
 仪器型号: SHIMADZU LC-2050C(FX274)

<色谱图>

mV

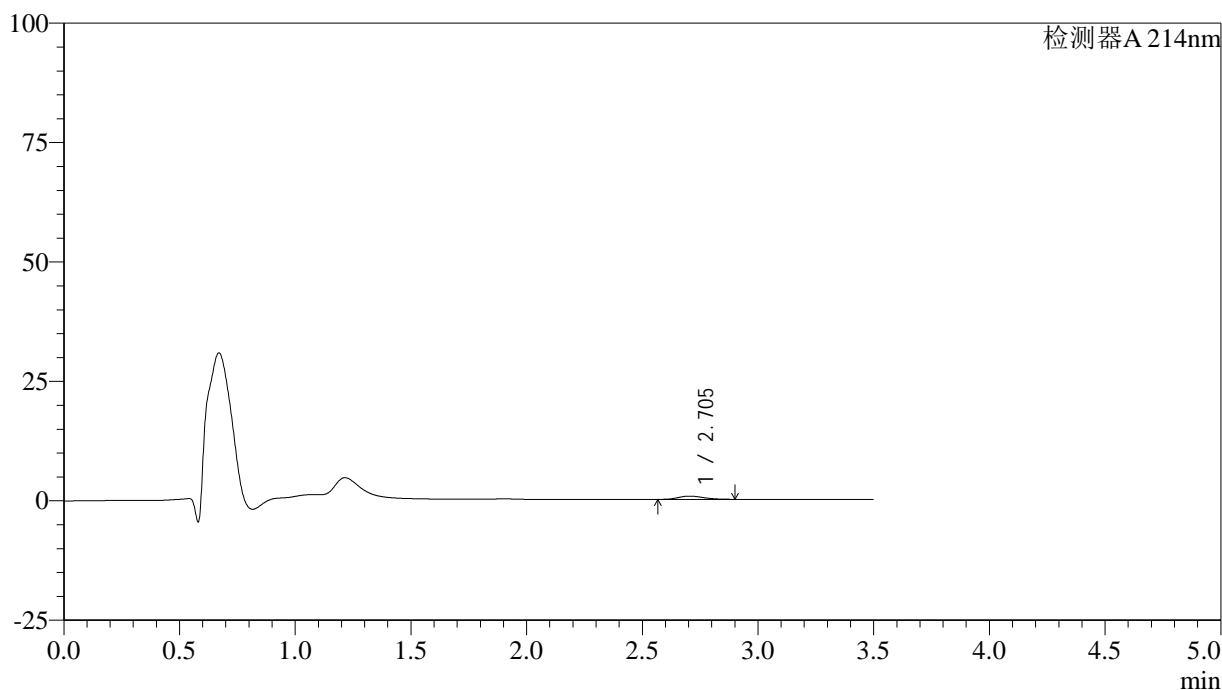

<峰表>

检测器A 214nm

峰号	保留时间	面积	面积%	高度	理论塔板数(USP)	拖尾因子	分离度(USP)
1	2.705	5083	100.000	681	2955	1.217	--
总计		5083	100.000	681			

图152 贝派度酸片溶出曲线测定HPLC图谱
 自制品-24082101批(180mg规格)-pH1.2介质-桨法-50转-45min-片4
 供试品溶液-1

<样品信息>

色谱柱:XB-C18(50*4.6mm,3 μ m) 流速: 1.0ml/min
 柱温:30 $^{\circ}$ C 波长: 214nm
 数据文件名: RC\$SMF-386 - 0-82/25-439-2 - zzp-24082101p-pH1.2jz-180mg-jf50z-45min-P5.lcd
 方法文件名: RC\$SMF-386 - SMF-386-rcqx-FX274.lcm
 批处理文件名: RC\$SMF-386 - 20240826-rcqx-FX274.lcb
 样品瓶号: 3-42
 进样体积: 50 μ l 版本号: 6.115
 进样时间: 2024/08/26 21:36:02 实验者: xiechaojun
 处理时间(V2): 2024/08/27 09:42:49 处理者: xiechaojun
 仪器型号: SHIMADZU LC-2050C(FX274)

<色谱图>

mV

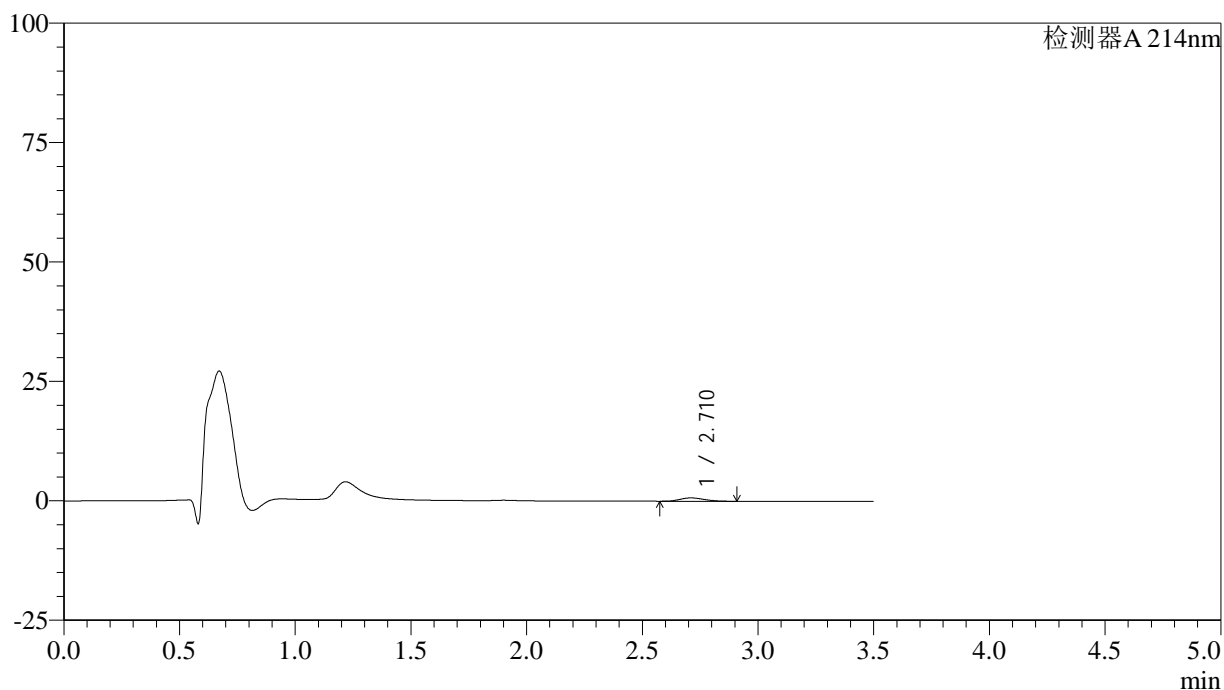

<峰表>

检测器A 214nm

峰号	保留时间	面积	面积%	高度	理论塔板数(USP)	拖尾因子	分离度(USP)
1	2.710	5100	100.000	701	3156	1.209	--
总计		5100	100.000	701			

图153 贝派度酸片溶出曲线测定HPLC图谱
 自制品-24082101批(180mg规格)-pH1.2介质-桨法-50转-45min-片5
 供试品溶液-1

<样品信息>

色谱柱:XB-C18(50*4.6mm,3 μ m) 流速: 1.0ml/min
 柱温:30 $^{\circ}$ C 波长: 214nm
 数据文件名: RC\$SMF-386 - 0-82/25-440-2 - zzp-24082101p-pH1.2jz-180mg-jf50z-45min-P6.lcd
 方法文件名: RC\$SMF-386 - SMF-386-rcqx-FX274.lcm
 批处理文件名: RC\$SMF-386 - 20240826-rcqx-FX274.lcb
 样品瓶号: 3-51
 进样体积: 50 μ l 版本号: 6.115
 进样时间: 2024/08/26 21:39:55 实验者: xiechaojun
 处理时间(V2): 2024/08/27 09:42:52 处理者: xiechaojun
 仪器型号: SHIMADZU LC-2050C(FX274)

<色谱图>

mV

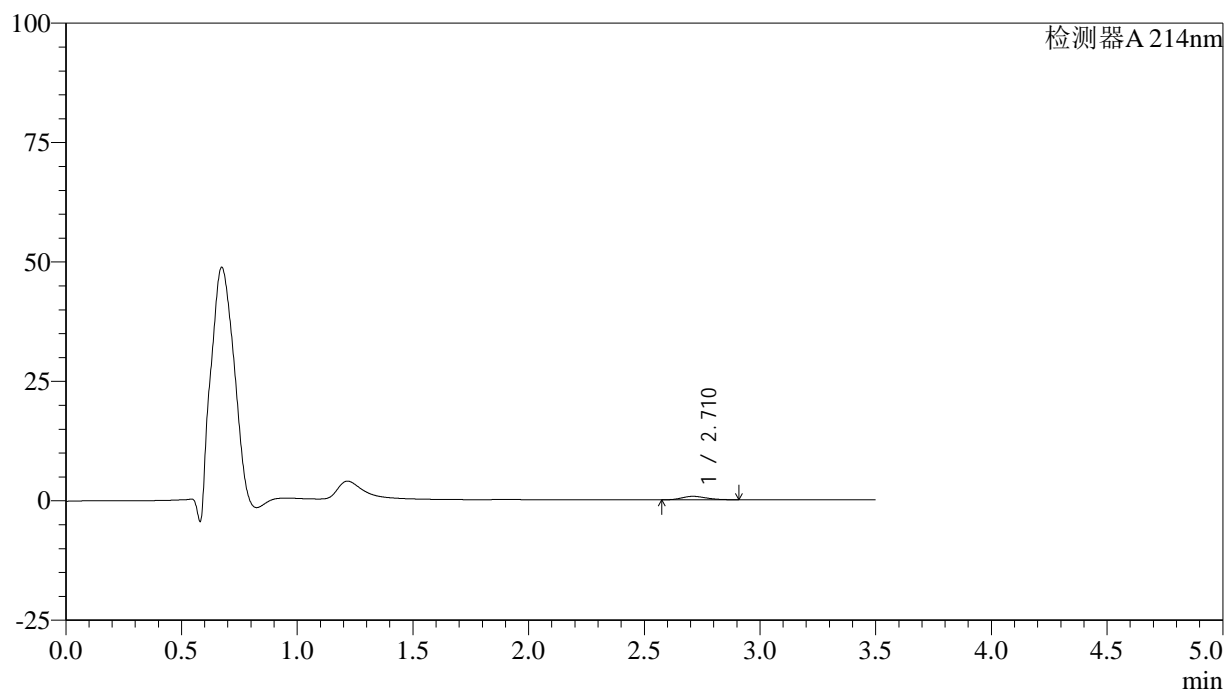

<峰表>

检测器A 214nm

峰号	保留时间	面积	面积%	高度	理论塔板数(USP)	拖尾因子	分离度(USP)
1	2.710	5240	100.000	719	3151	1.213	--
总计		5240	100.000	719			

图154 贝派度酸片溶出曲线测定HPLC图谱
 自制品-24082101批(180mg规格)-pH1.2介质-桨法-50转-45min-片6
 供试品溶液-1

<样品信息>

色谱柱:XB-C18(50*4.6mm,3 μ m) 流速: 1.0ml/min
 柱温:30 $^{\circ}$ C 波长: 214nm
 数据文件名: RC\$SMF-386 - 0-82/25-441-2 - zzp-24082101p-pH1.2jz-180mg-jf50z-60min-P1.lcd
 方法文件名: RC\$SMF-386 - SMF-386-rcqx-FX274.lcm
 批处理文件名: RC\$SMF-386 - 20240826-rcqx-FX274.lcb
 样品瓶号: 3-7
 进样体积: 50 μ l 版本号: 6.115
 进样时间: 2024/08/26 21:43:48 实验者: xiechaojun
 处理时间(V2): 2024/08/27 09:42:54 处理者: xiechaojun
 仪器型号: SHIMADZU LC-2050C(FX274)

<色谱图>

mV

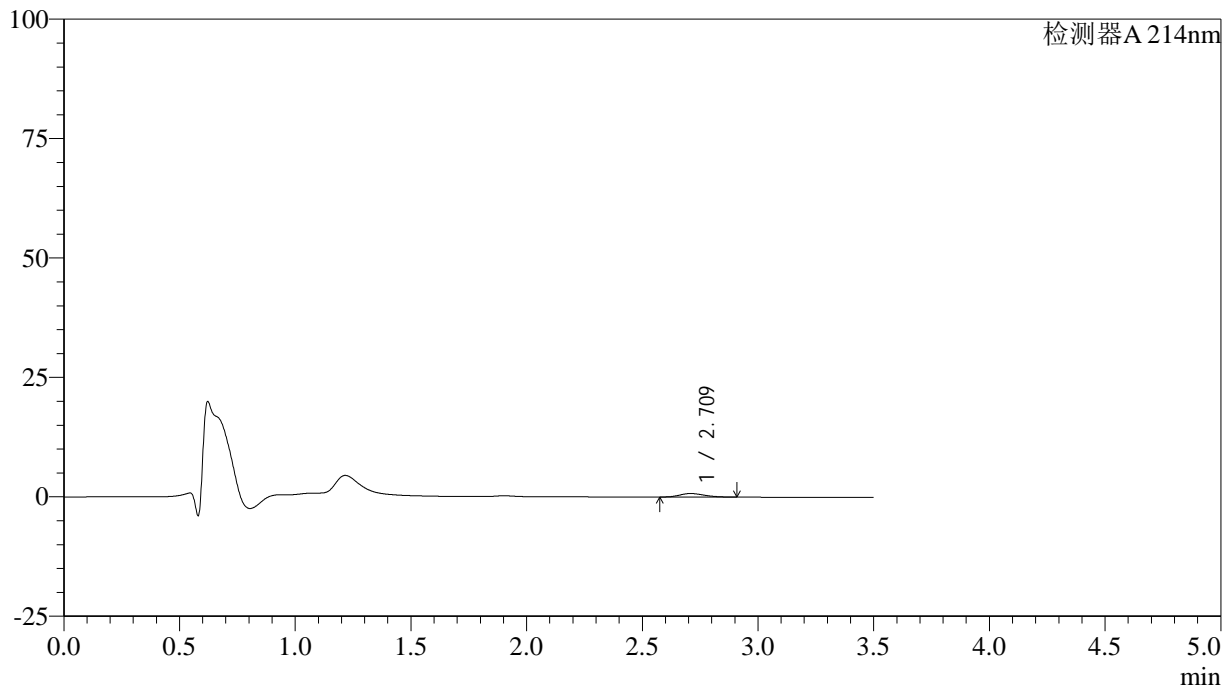

<峰表>

检测器A 214nm

峰号	保留时间	面积	面积%	高度	理论塔板数(USP)	拖尾因子	分离度(USP)
1	2.709	5354	100.000	732	3135	1.223	--
总计		5354	100.000	732			

图155 贝派度酸片溶出曲线测定HPLC图谱
 自制品-24082101批(180mg规格)-pH1.2介质-桨法-50转-60min-片1
 供试品溶液-1

<样品信息>

色谱柱:XB-C18(50*4.6mm,3μm) 流速: 1.0ml/min
 柱温:30°C 波长: 214nm
 数据文件名: RC\$SMF-386 - 0-82/25-442-2 - zzp-24082101p-pH1.2jz-180mg-jf50z-60min-P2.lcd
 方法文件名: RC\$SMF-386 - SMF-386-rcqx-FX274.lcm
 批处理文件名: RC\$SMF-386 - 20240826-rcqx-FX274.lcb
 样品瓶号: 3-16
 进样体积: 50 μl 版本号: 6.115
 进样时间: 2024/08/26 21:47:41 实验者: xiechaojun
 处理时间 (V2): 2024/08/27 09:42:57 处理者: xiechaojun
 仪器型号: SHIMADZU LC-2050C(FX274)

<色谱图>

mV

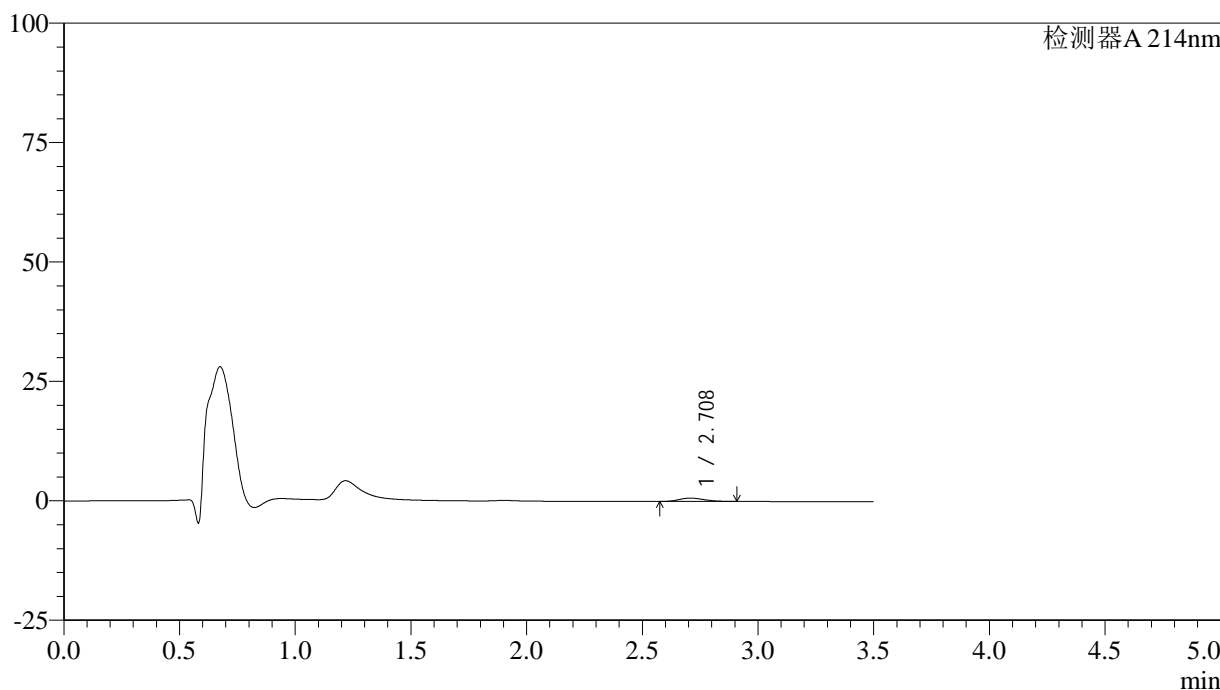

<峰表>

检测器A 214nm

峰号	保留时间	面积	面积%	高度	理论塔板数(USP)	拖尾因子	分离度(USP)
1	2.708	5288	100.000	707	2984	1.208	--
总计		5288	100.000	707			

图156 贝派度酸片溶出曲线测定HPLC图谱
 自制品-24082101批(180mg规格)-pH1.2介质-桨法-50转-60min-片2
 供试品溶液-1

<样品信息>

色谱柱:XB-C18(50*4.6mm,3 μ m) 流速: 1.0ml/min
 柱温:30 $^{\circ}$ C 波长: 214nm
 数据文件名: RC\$SMF-386 - 0-82/25-443-2 - zzp-24082101p-pH1.2jz-180mg-jf50z-60min-P3.lcd
 方法文件名: RC\$SMF-386 - SMF-386-rcqx-FX274.lcm
 批处理文件名: RC\$SMF-386 - 20240826-rcqx-FX274.lcb
 样品瓶号: 3-25
 进样体积: 50 μ l 版本号: 6.115
 进样时间: 2024/08/26 21:51:36 实验者: xiechaojun
 处理时间(V2): 2024/08/27 09:42:59 处理者: xiechaojun
 仪器型号: SHIMADZU LC-2050C(FX274)

<色谱图>

mV

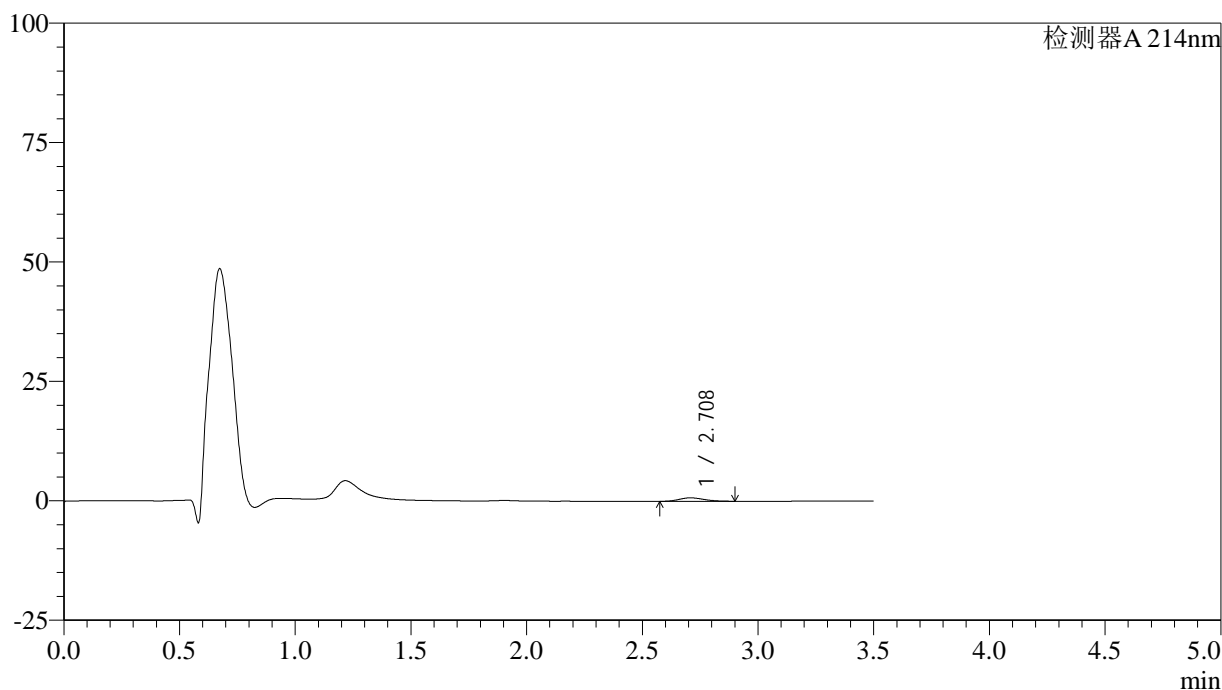

<峰表>

检测器A 214nm

峰号	保留时间	面积	面积%	高度	理论塔板数(USP)	拖尾因子	分离度(USP)
1	2.708	5314	100.000	718	3029	1.201	--
总计		5314	100.000	718			

图157 贝派度酸片溶出曲线测定HPLC图谱
 自制品-24082101批(180mg规格)-pH1.2介质-桨法-50转-60min-片3
 供试品溶液-1

<样品信息>

色谱柱:XB-C18(50*4.6mm,3 μ m) 流速: 1.0ml/min
 柱温:30 $^{\circ}$ C 波长: 214nm
 数据文件名: RC\$SMF-386 - 0-82/25-444-2 - zzp-24082101p-pH1.2jz-180mg-jf50z-60min-P4.lcd
 方法文件名: RC\$SMF-386 - SMF-386-rcqx-FX274.lcm
 批处理文件名: RC\$SMF-386 - 20240826-rcqx-FX274.lcb
 样品瓶号: 3-34
 进样体积: 50 μ l 版本号: 6.115
 进样时间: 2024/08/26 21:55:30 实验者: xiechaojun
 处理时间(V2): 2024/08/27 09:43:02 处理者: xiechaojun
 仪器型号: SHIMADZU LC-2050C(FX274)

<色谱图>

mV

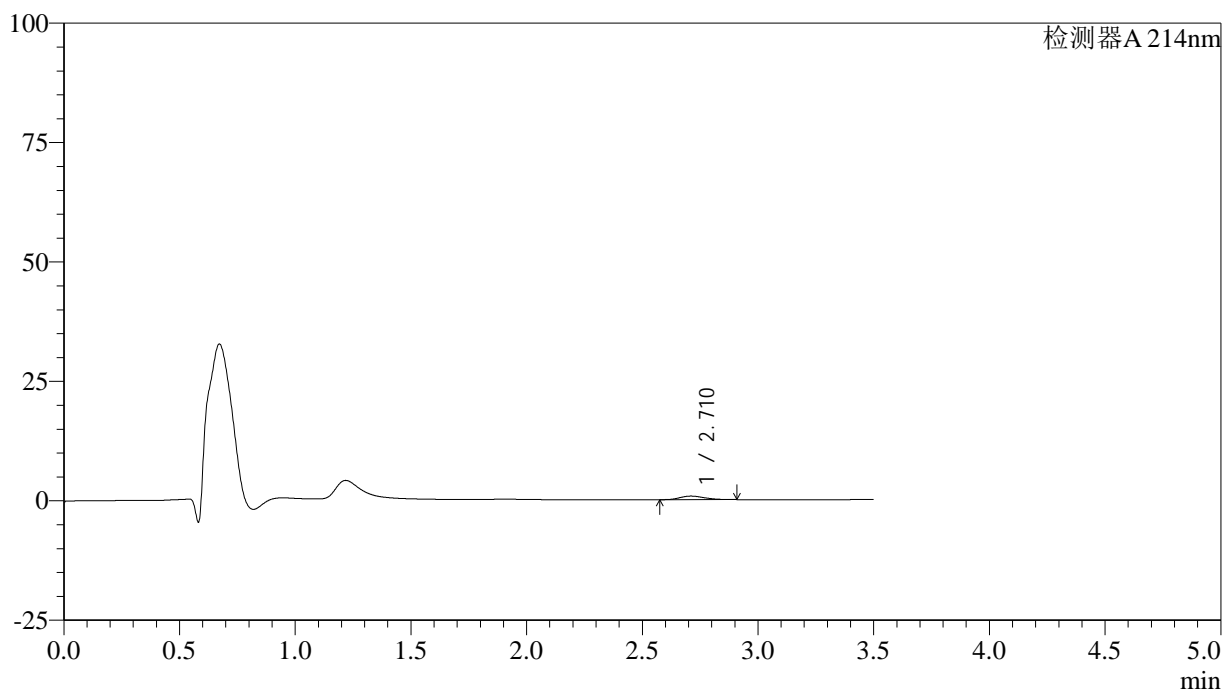

<峰表>

检测器A 214nm

峰号	保留时间	面积	面积%	高度	理论塔板数(USP)	拖尾因子	分离度(USP)
1	2.710	5475	100.000	744	3091	1.219	--
总计		5475	100.000	744			

图158 贝派度酸片溶出曲线测定HPLC图谱
 自制品-24082101批(180mg规格)-pH1.2介质-桨法-50转-60min-片4
 供试品溶液-1

<样品信息>

色谱柱:XB-C18(50*4.6mm,3 μ m) 流速: 1.0ml/min
 柱温:30 $^{\circ}$ C 波长: 214nm
 数据文件名: RC\$SMF-386 - 0-82/25-445-2 - zzp-24082101p-pH1.2jz-180mg-jf50z-60min-P5.lcd
 方法文件名: RC\$SMF-386 - SMF-386-rcqx-FX274.lcm
 批处理文件名: RC\$SMF-386 - 20240826-rcqx-FX274.lcb
 样品瓶号: 3-43
 进样体积: 50 μ l 版本号: 6.115
 进样时间: 2024/08/26 21:59:23 实验者: xiechaojun
 处理时间(V2): 2024/08/27 09:43:04 处理者: xiechaojun
 仪器型号: SHIMADZU LC-2050C(FX274)

<色谱图>

mV

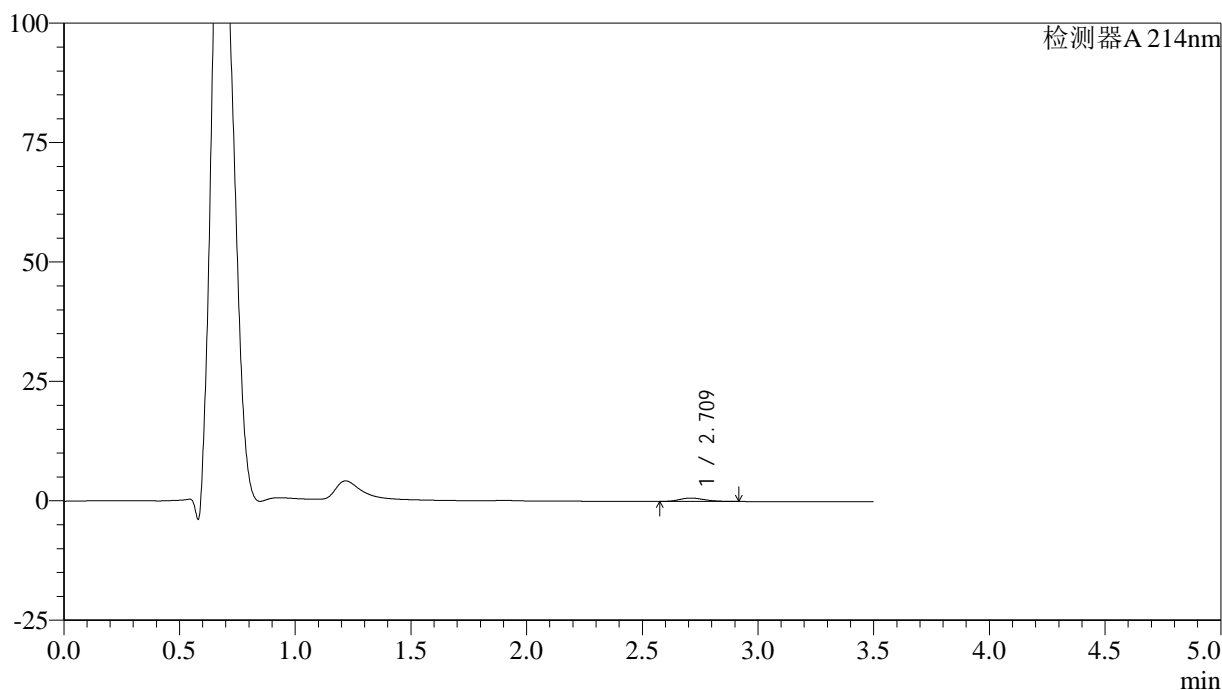

<峰表>

检测器A 214nm

峰号	保留时间	面积	面积%	高度	理论塔板数(USP)	拖尾因子	分离度(USP)
1	2.709	5296	100.000	710	3052	1.231	--
总计		5296	100.000	710			

图159 贝派度酸片溶出曲线测定HPLC图谱
 自制品-24082101批(180mg规格)-pH1.2介质-桨法-50转-60min-片5
 供试品溶液-1

<样品信息>

色谱柱:XB-C18(50*4.6mm,3µm) 流速: 1.0ml/min
 柱温:30°C 波长: 214nm
 数据文件名: RC\$SMF-386 - 0-82/25-446-2 - zzp-24082101p-pH1.2jz-180mg-jf50z-60min-P6.lcd
 方法文件名: RC\$SMF-386 - SMF-386-rcqx-FX274.lcm
 批处理文件名: RC\$SMF-386 - 20240826-rcqx-FX274.lcb
 样品瓶号: 3-52
 进样体积: 50 µl 版本号: 6.115
 进样时间: 2024/08/26 22:03:16 实验者: xiechaojun
 处理时间 (V2): 2024/08/27 09:43:07 处理者: xiechaojun
 仪器型号: SHIMADZU LC-2050C(FX274)

<色谱图>

mV

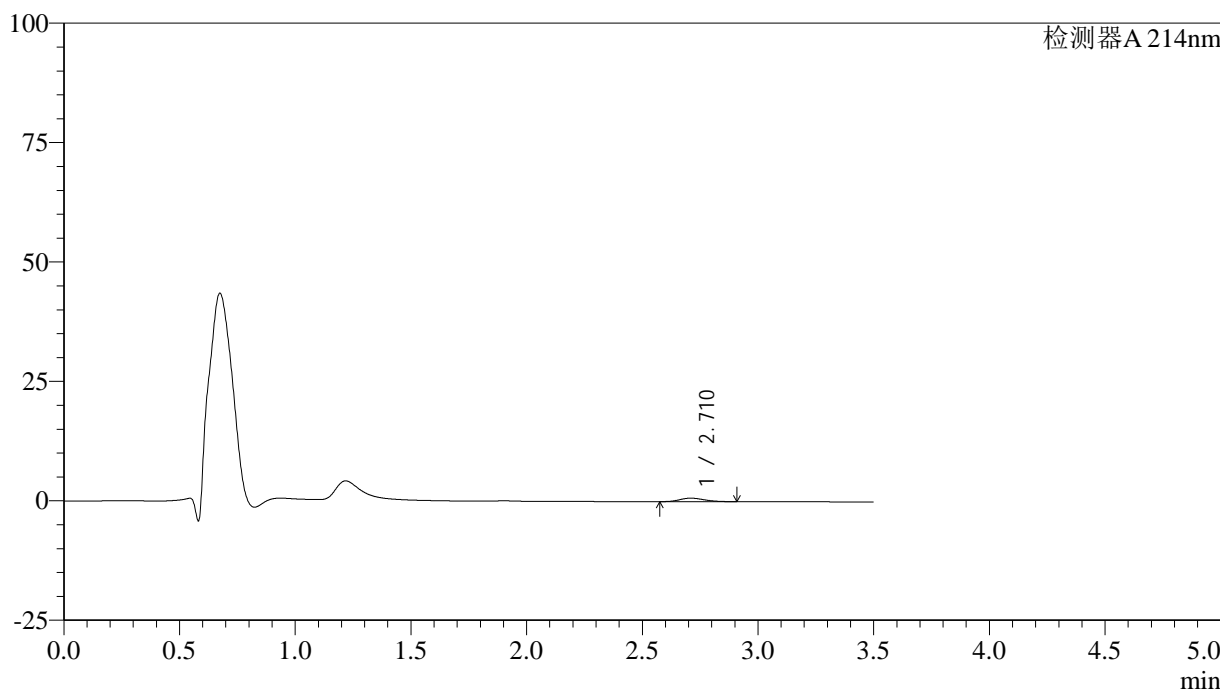

<峰表>

检测器A 214nm

峰号	保留时间	面积	面积%	高度	理论塔板数(USP)	拖尾因子	分离度(USP)
1	2.710	5364	100.000	732	3146	1.216	--
总计		5364	100.000	732			

图160 贝派度酸片溶出曲线测定HPLC图谱
 自制品-24082101批(180mg规格)-pH1.2介质-桨法-50转-60min-片6
 供试品溶液-1

<样品信息>

色谱柱:XB-C18(50*4.6mm,3µm) 流速: 1.0ml/min
 柱温:30°C 波长: 214nm
 数据文件名: RC\$SMF-386 - 0-82/25-447-2 - zzp-24082101p-pH1.2jz-180mg-jf50z-jxzs-P1.lcd
 方法文件名: RC\$SMF-386 - SMF-386-rcqx-FX274.lcm
 批处理文件名: RC\$SMF-386 - 20240826-rcqx-FX274.lcb
 样品瓶号: 3-8
 进样体积: 50 µl 版本号: 6.115
 进样时间: 2024/08/26 22:07:11 实验者: xiechaojun
 处理时间 (V2): 2024/08/27 09:43:10 处理者: xiechaojun
 仪器型号: SHIMADZU LC-2050C(FX274)

<色谱图>

mV

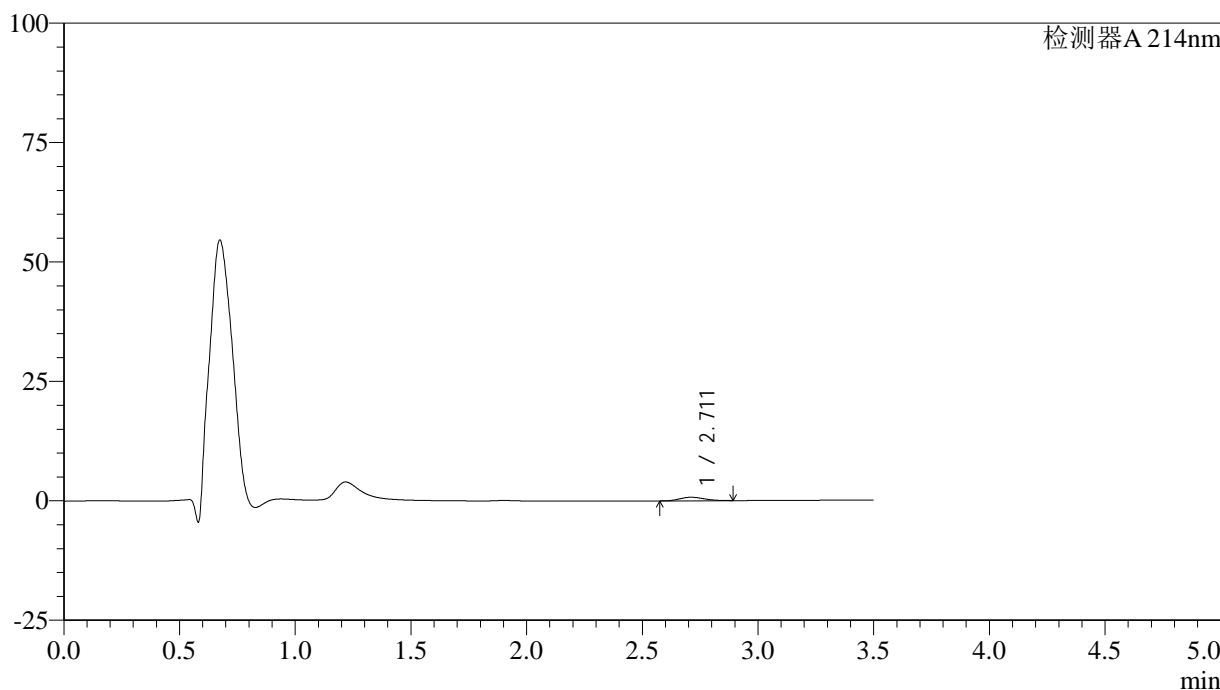

<峰表>

检测器A 214nm

峰号	保留时间	面积	面积%	高度	理论塔板数(USP)	拖尾因子	分离度(USP)
1	2.711	5390	100.000	741	3135	1.176	--
总计		5390	100.000	741			

图161 贝派度酸片溶出曲线测定HPLC图谱
 自制品-24082101批(180mg规格)-pH1.2介质-桨法-50转-极限转速-片1
 供试品溶液-1

<样品信息>

色谱柱:XB-C18(50*4.6mm,3 μ m) 流速: 1.0ml/min
 柱温:30 $^{\circ}$ C 波长: 214nm
 数据文件名: RC\$SMF-386 - 0-82/25-448-2 - zzp-24082101p-pH1.2jz-180mg-jf50z-jxzs-P2.lcd
 方法文件名: RC\$SMF-386 - SMF-386-rcqx-FX274.lcm
 批处理文件名: RC\$SMF-386 - 20240826-rcqx-FX274.lcb
 样品瓶号: 3-17
 进样体积: 50 μ l 版本号: 6.115
 进样时间: 2024/08/26 22:11:06 实验者: xiechaojun
 处理时间(V2): 2024/08/27 09:43:12 处理者: xiechaojun
 仪器型号: SHIMADZU LC-2050C(FX274)

<色谱图>

mV

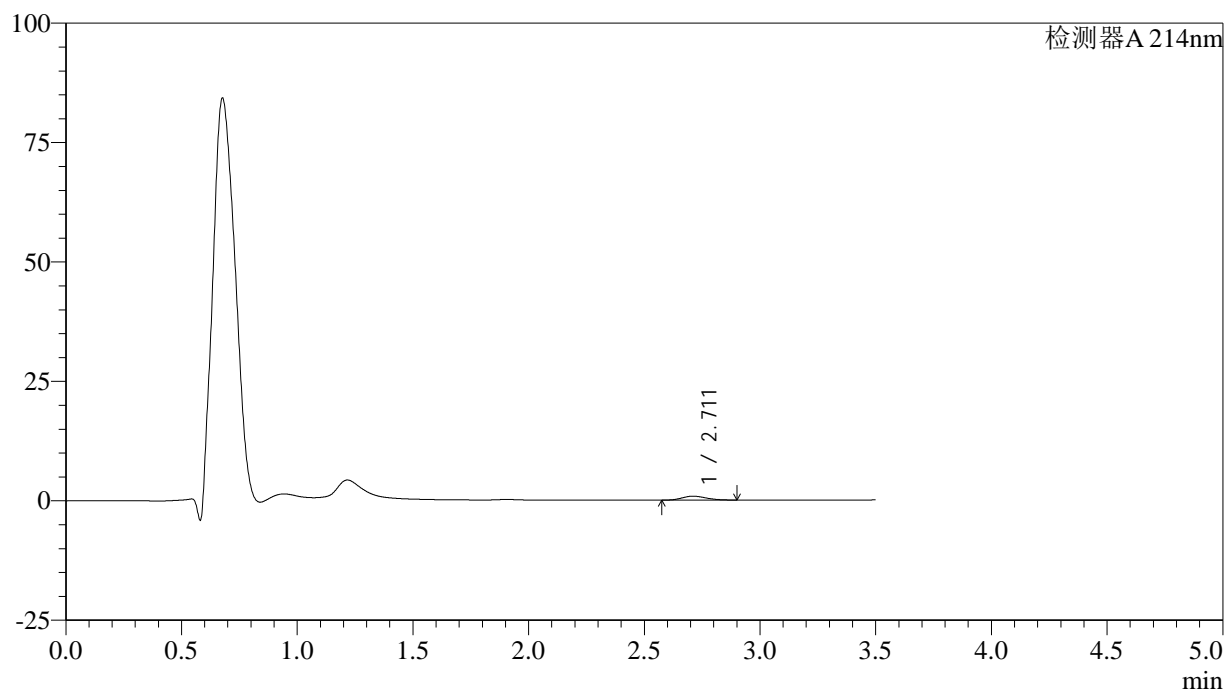

<峰表>

检测器A 214nm

峰号	保留时间	面积	面积%	高度	理论塔板数(USP)	拖尾因子	分离度(USP)
1	2.711	5877	100.000	818	3214	1.187	--
总计		5877	100.000	818			

图162 贝派度酸片溶出曲线测定HPLC图谱
 自制品-24082101批(180mg规格)-pH1.2介质-桨法-50转-极限转速-片2
 供试品溶液-1

<样品信息>

色谱柱:XB-C18(50*4.6mm,3 μ m) 流速: 1.0ml/min
 柱温:30 $^{\circ}$ C 波长: 214nm
 数据文件名: RC\$SMF-386 - 0-82/25-449-2 - zzp-24082101p-pH1.2jz-180mg-jf50z-jxzs-P3.lcd
 方法文件名: RC\$SMF-386 - SMF-386-rcqx-FX274.lcm
 批处理文件名: RC\$SMF-386 - 20240826-rcqx-FX274.lcb
 样品瓶号: 3-26
 进样体积: 50 μ l 版本号: 6.115
 进样时间: 2024/08/26 22:15:01 实验者: xiechaojun
 处理时间(V2): 2024/08/27 09:43:15 处理者: xiechaojun
 仪器型号: SHIMADZU LC-2050C(FX274)

<色谱图>

mV

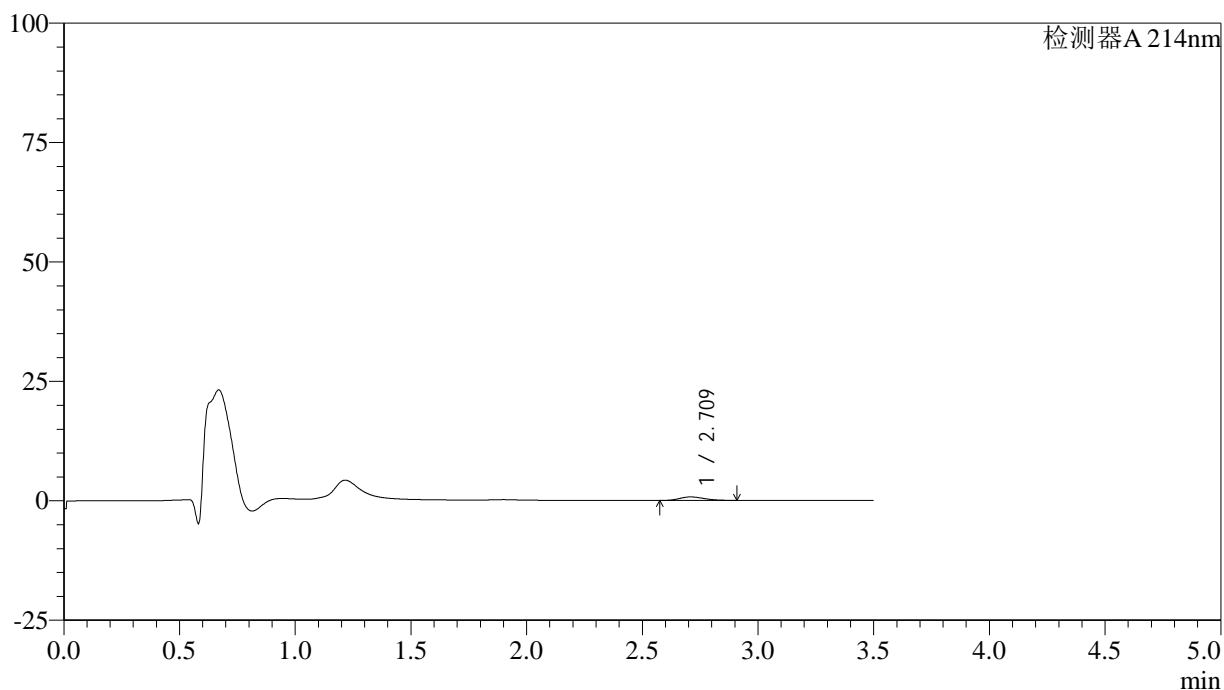

<峰表>

检测器A 214nm

峰号	保留时间	面积	面积%	高度	理论塔板数(USP)	拖尾因子	分离度(USP)
1	2.709	5441	100.000	733	3056	1.213	--
总计		5441	100.000	733			

<样品信息>

色谱柱:XB-C18(50*4.6mm,3μm) 流速: 1.0ml/min
 柱温:30°C 波长: 214nm
 数据文件名: RC\$SMF-386 - 0-82/25-450-2 - zzp-24082101p-pH1.2jz-180mg-jf50z-jxzs-P4.lcd
 方法文件名: RC\$SMF-386 - SMF-386-rcqx-FX274.lcm
 批处理文件名: RC\$SMF-386 - 20240826-rcqx-FX274.lcb
 样品瓶号: 3-35
 进样体积: 50 μl 版本号: 6.115
 进样时间: 2024/08/26 22:18:55 实验者: xiechaojun
 处理时间 (V2): 2024/08/27 09:43:18 处理者: xiechaojun
 仪器型号: SHIMADZU LC-2050C(FX274)

<色谱图>

mV

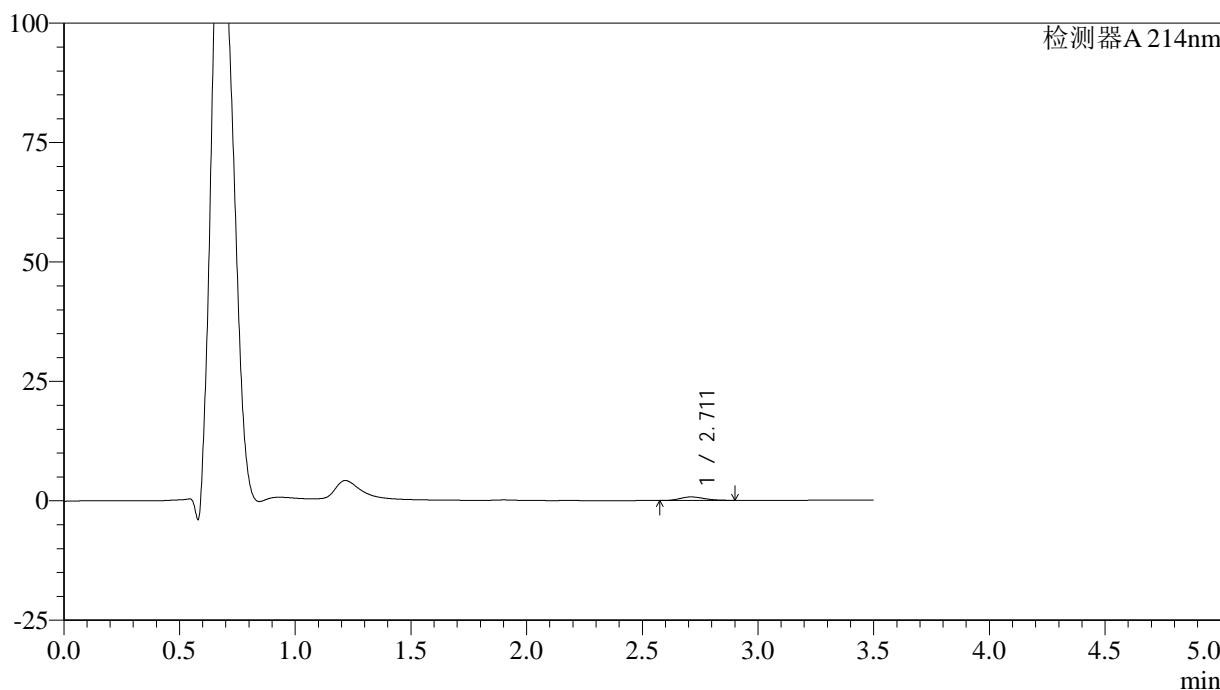

<峰表>

检测器A 214nm

峰号	保留时间	面积	面积%	高度	理论塔板数(USP)	拖尾因子	分离度(USP)
1	2.711	5373	100.000	737	3150	1.198	--
总计		5373	100.000	737			

图164 贝派度酸片溶出曲线测定HPLC图谱
 自制品-24082101批(180mg规格)-pH1.2介质-桨法-50转-极限转速-片4
 供试品溶液-1

<样品信息>

色谱柱:XB-C18(50*4.6mm,3 μ m) 流速: 1.0ml/min
 柱温:30 $^{\circ}$ C 波长: 214nm
 数据文件名: RC\$SMF-386 - 0-82/25-451-2 - zzp-24082101p-pH1.2jz-180mg-jf50z-jxzs-P5.lcd
 方法文件名: RC\$SMF-386 - SMF-386-rcqx-FX274.lcm
 批处理文件名: RC\$SMF-386 - 20240826-rcqx-FX274.lcb
 样品瓶号: 3-44
 进样体积: 50 μ l 版本号: 6.115
 进样时间: 2024/08/26 22:22:49 实验者: xiechaojun
 处理时间(V2): 2024/08/27 09:43:21 处理者: xiechaojun
 仪器型号: SHIMADZU LC-2050C(FX274)

<色谱图>

mV

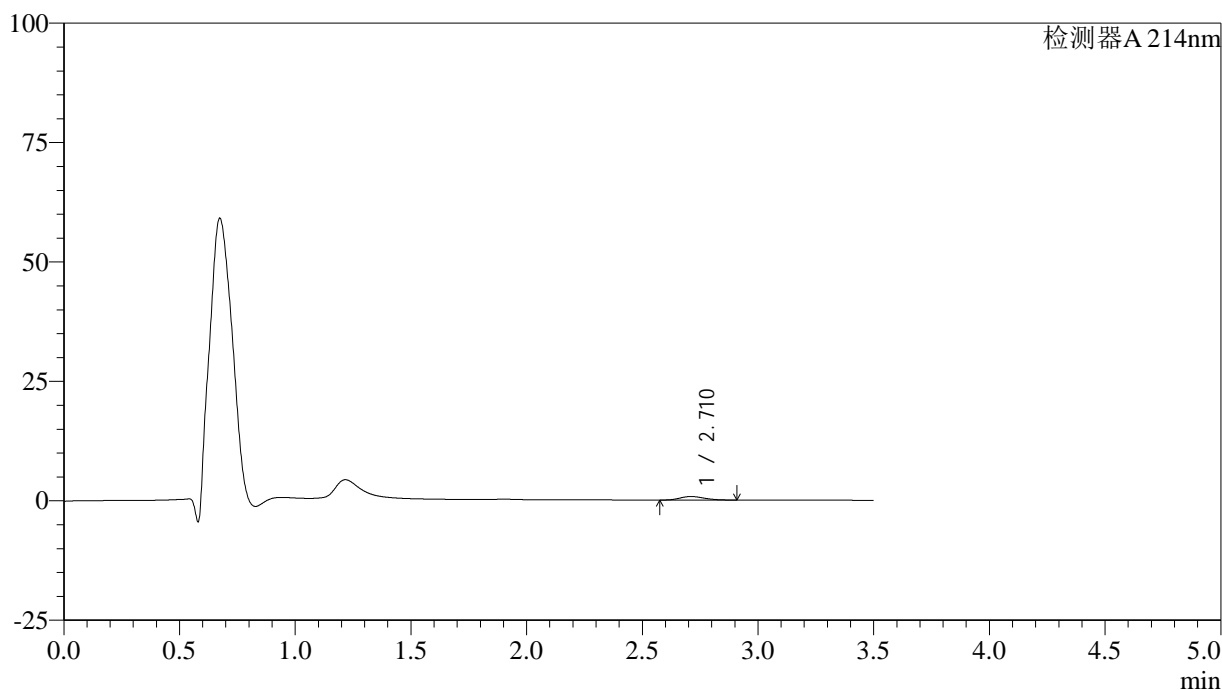

<峰表>

检测器A 214nm

峰号	保留时间	面积	面积%	高度	理论塔板数(USP)	拖尾因子	分离度(USP)
1	2.710	5395	100.000	737	3117	1.206	--
总计		5395	100.000	737			

图165 贝派度酸片溶出曲线测定HPLC图谱
 自制品-24082101批(180mg规格)-pH1.2介质-桨法-50转-极限转速-片5
 供试品溶液-1

<样品信息>

色谱柱:XB-C18(50*4.6mm,3μm) 流速: 1.0ml/min
 柱温:30°C 波长: 214nm
 数据文件名: RC\$SMF-386 - 0-82/25-452-2 - zzp-24082101p-pH1.2jz-180mg-jf50z-jxzs-P6.lcd
 方法文件名: RC\$SMF-386 - SMF-386-rcqx-FX274.lcm
 批处理文件名: RC\$SMF-386 - 20240826-rcqx-FX274.lcb
 样品瓶号: 3-53
 进样体积: 50 μl 版本号: 6.115
 进样时间: 2024/08/26 22:26:43 实验者: xiechaojun
 处理时间 (V2): 2024/08/27 09:43:24 处理者: xiechaojun
 仪器型号: SHIMADZU LC-2050C(FX274)

<色谱图>

mV

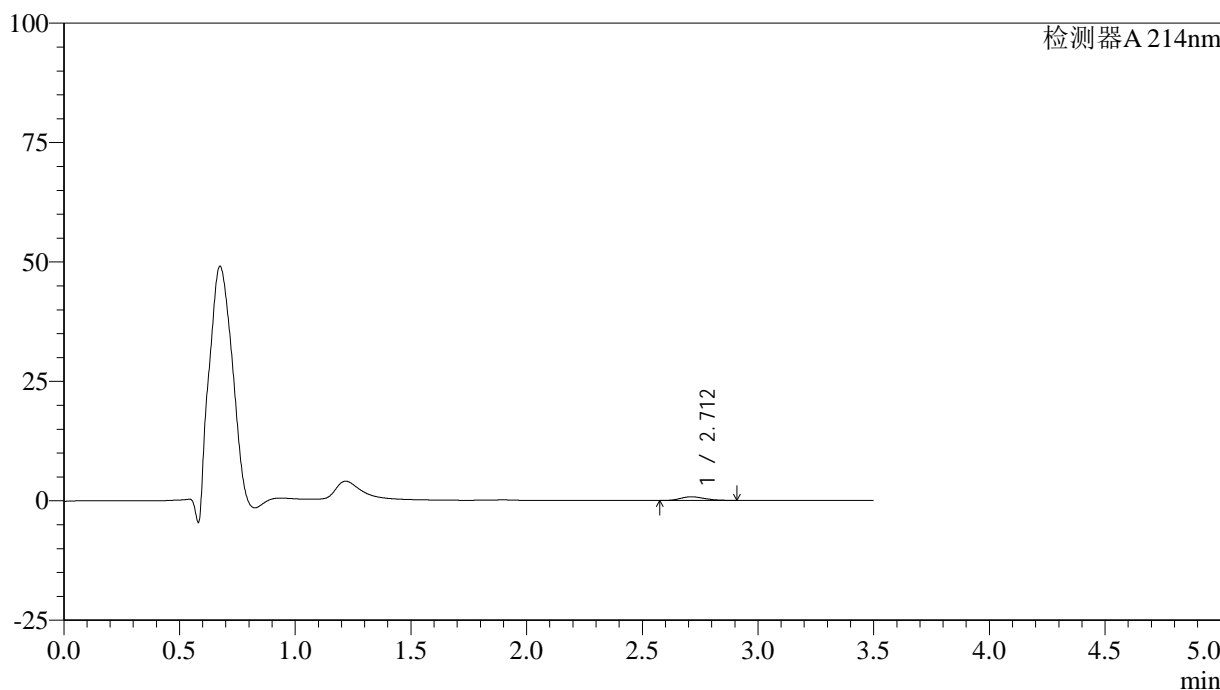

<峰表>

检测器A 214nm

峰号	保留时间	面积	面积%	高度	理论塔板数(USP)	拖尾因子	分离度(USP)
1	2.712	5573	100.000	769	3181	1.208	--
总计		5573	100.000	769			

图166 贝派度酸片溶出曲线测定HPLC图谱
 自制品-24082101批(180mg规格)-pH1.2介质-桨法-50转-极限转速-片6
 供试品溶液-1

<样品信息>

色谱柱:XB-C18(50*4.6mm,3 μ m) 流速: 1.0ml/min
 柱温:30 $^{\circ}$ C 波长: 214nm
 数据文件名: RC\$SMF-386 - 0-82/25-453-2 - zzp-24082101p-pH1.2jz-180mg-jf50z-dz2-1.lcd
 方法文件名: RC\$SMF-386 - SMF-386-rcqx-FX274.lcm
 批处理文件名: RC\$SMF-386 - 20240826-rcqx-FX274.lcb
 样品瓶号: 3-27
 进样体积: 50 μ l 版本号: 6.115
 进样时间: 2024/08/26 22:30:38 实验者: xiechaojun
 处理时间(V2): 2024/08/27 09:43:27 处理者: xiechaojun
 仪器型号: SHIMADZU LC-2050C(FX274)

<色谱图>

mV

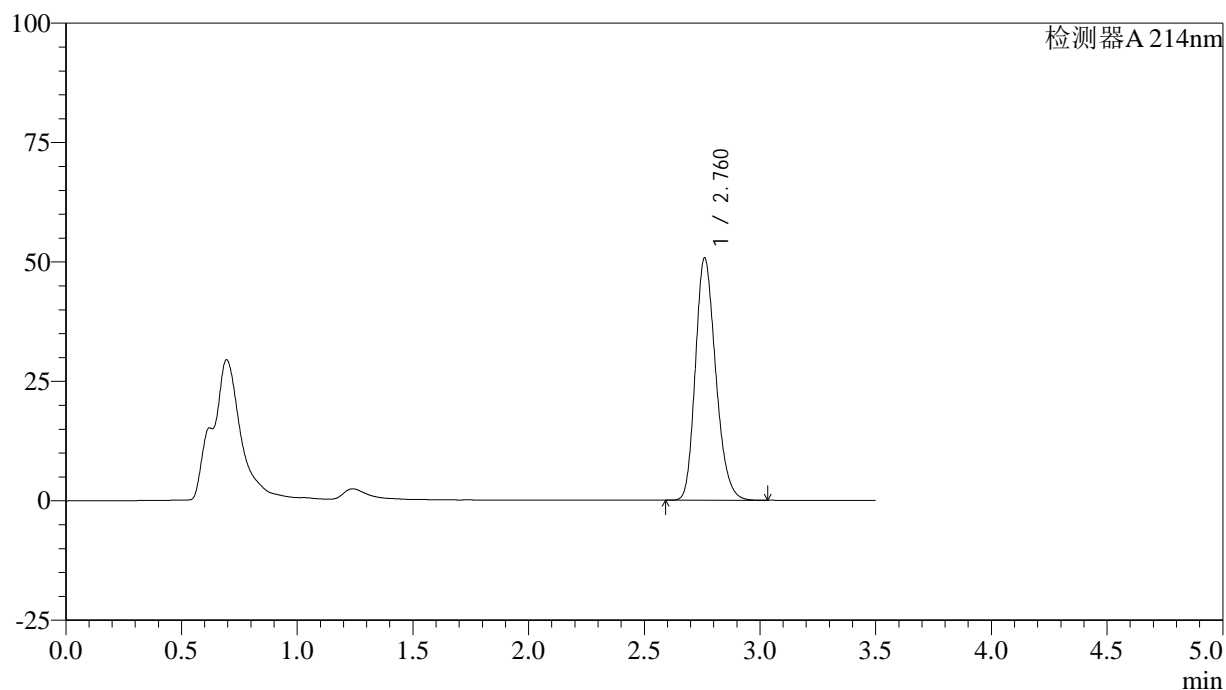

<峰表>

检测器A 214nm

峰号	保留时间	面积	面积%	高度	理论塔板数(USP)	拖尾因子	分离度(USP)
1	2.760	310170	100.000	50624	4766	1.217	--
总计		310170	100.000	50624			

图167 贝派度酸片溶出曲线测定HPLC图谱
 自制品-24082101批(180mg规格)-pH1.2介质-桨法-50转
 对照品溶液-2-1

<样品信息>

色谱柱:XB-C18(50*4.6mm,3 μ m) 流速: 1.0ml/min
 柱温:30 $^{\circ}$ C 波长: 214nm
 数据文件名: RC\$SMF-386 - 0-82/25-454-2 - zzp-24082101p-pH1.2jz-180mg-jf50z-dz2-2.lcd
 方法文件名: RC\$SMF-386 - SMF-386-rcqx-FX274.lcm
 批处理文件名: RC\$SMF-386 - 20240826-rcqx-FX274.lcb
 样品瓶号: 3-27
 进样体积: 50 μ l 版本号: 6.115
 进样时间: 2024/08/26 22:34:33 实验者: xiechaojun
 处理时间(V2): 2024/08/27 09:43:30 处理者: xiechaojun
 仪器型号: SHIMADZU LC-2050C(FX274)

<色谱图>

mV

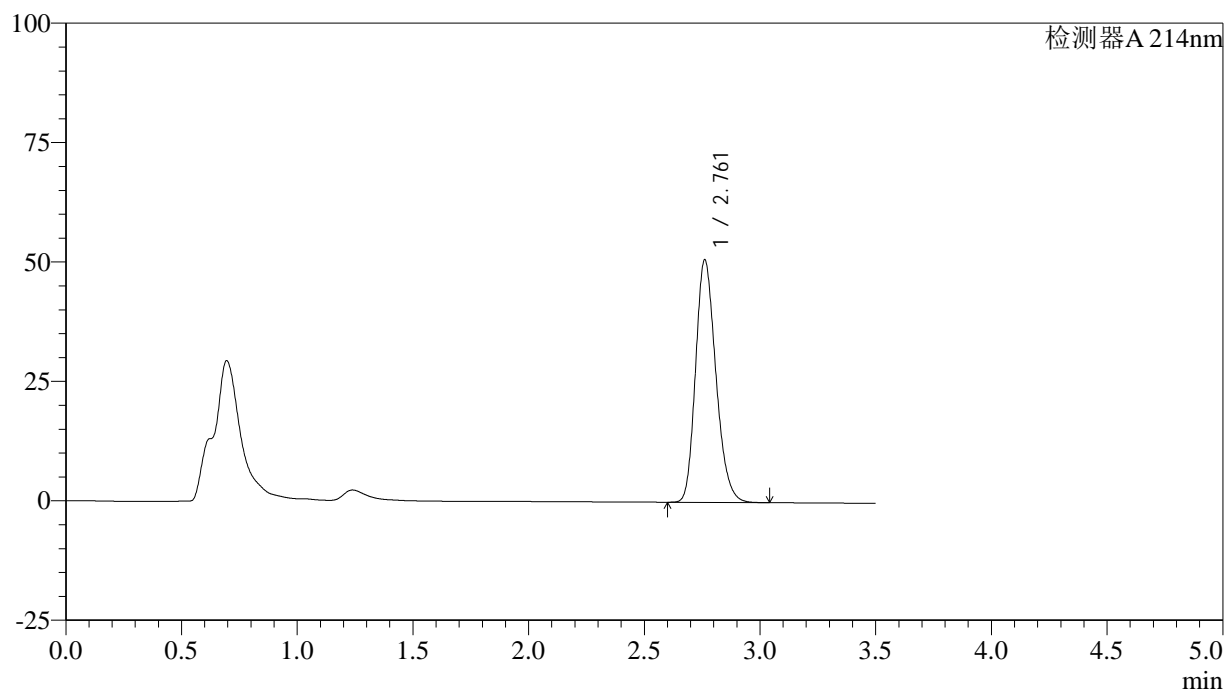

<峰表>

检测器A 214nm

峰号	保留时间	面积	面积%	高度	理论塔板数(USP)	拖尾因子	分离度(USP)
1	2.761	309919	100.000	50725	4779	1.215	--
总计		309919	100.000	50725			

图168 贝派度酸片溶出曲线测定HPLC图谱
 自制品-24082101批(180mg规格)-pH1.2介质-桨法-50转
 对照品溶液-2-2

<样品信息>

色谱柱:XB-C18(50*4.6mm,3 μ m) 流速: 1.0ml/min
 柱温:30 $^{\circ}$ C 波长: 214nm
 数据文件名: RC\$SMF-386 - 0-82/25-455-2 - zzp-24082102p-pH1.2jz-180mg-jf50z-rj.lcd
 方法文件名: RC\$SMF-386 - SMF-386-rcqx-FX274.lcm
 批处理文件名: RC\$SMF-386 - 20240826-rcqx-FX274.lcb
 样品瓶号: 4-9
 进样体积: 50 μ l 版本号: 6.115
 进样时间: 2024/08/26 22:38:29 实验者: xiechaojun
 处理时间(V2): 2024/08/27 09:43:32 处理者: xiechaojun
 仪器型号: SHIMADZU LC-2050C(FX274)

<色谱图>

mV

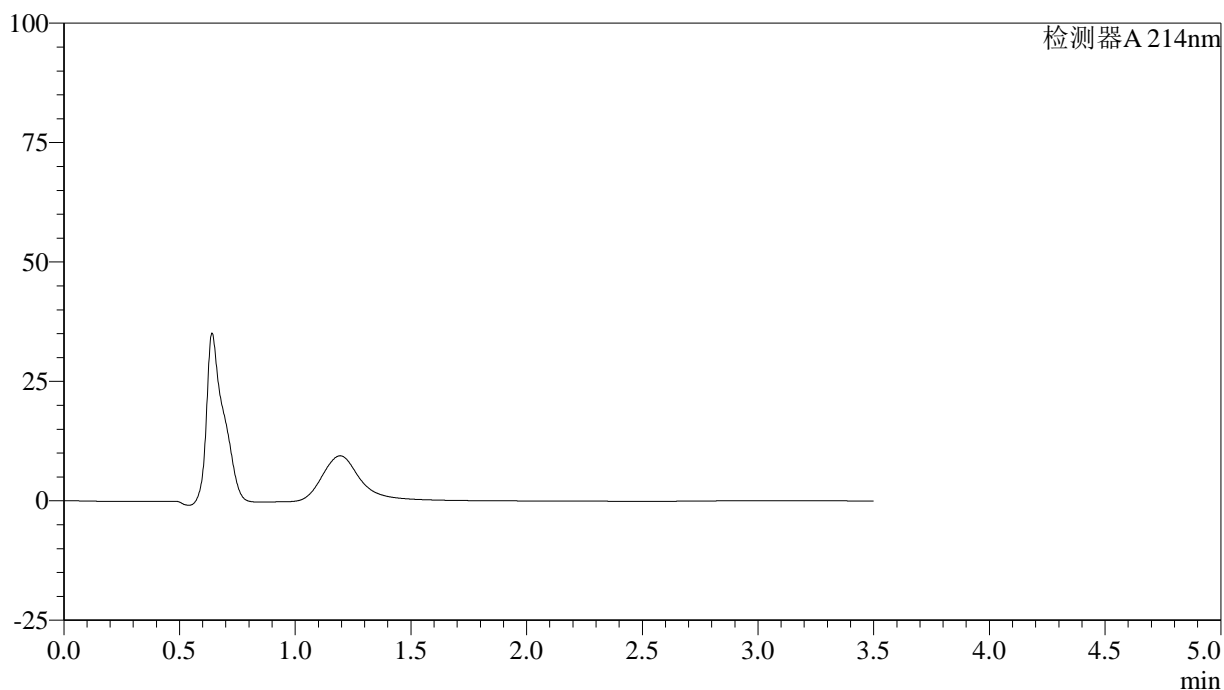

<峰表>

检测器A 214nm

峰号	保留时间	面积	面积%	高度	理论塔板数(USP)	拖尾因子	分离度(USP)
总计							

图169 贝派度酸片溶出曲线测定HPLC图谱
 自制品-24082102批(180mg规格)-pH1.2介质-桨法-50转
 溶剂

<样品信息>

色谱柱:XB-C18(50*4.6mm,3 μ m) 流速: 1.0ml/min
 柱温:30 $^{\circ}$ C 波长: 214nm
 数据文件名: RC\$SMF-386 - 0-82/25-456-2 - zzp-24082102p-pH1.2jz-180mg-jf50z-dz1-1.lcd
 方法文件名: RC\$SMF-386 - SMF-386-rcqx-FX274.lcm
 批处理文件名: RC\$SMF-386 - 20240826-rcqx-FX274.lcb
 样品瓶号: 4-18
 进样体积: 50 μ l 版本号: 6.115
 进样时间: 2024/08/26 22:42:25 实验者: xiechaojun
 处理时间(V2): 2024/08/27 09:43:35 处理者: xiechaojun
 仪器型号: SHIMADZU LC-2050C(FX274)

<色谱图>

mV

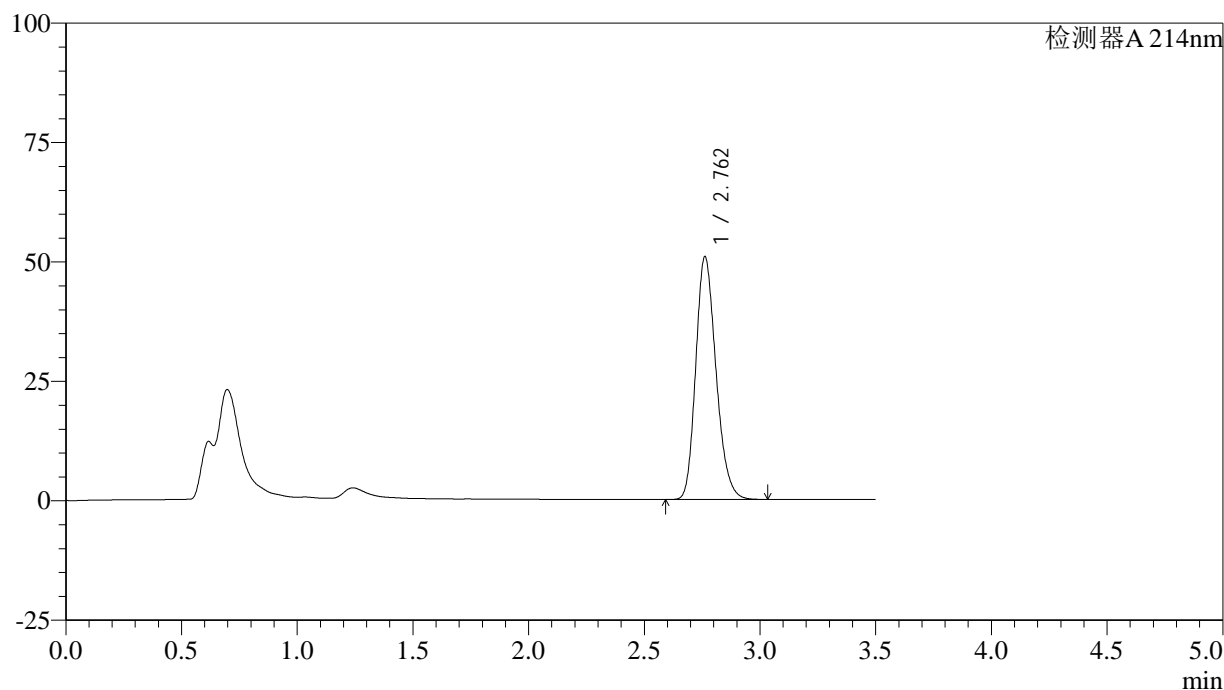

<峰表>

检测器A 214nm

峰号	保留时间	面积	面积%	高度	理论塔板数(USP)	拖尾因子	分离度(USP)
1	2.762	309987	100.000	50835	4801	1.215	--
总计		309987	100.000	50835			

图170 贝派度酸片溶出曲线测定HPLC图谱
 自制品-24082102批(180mg规格)-pH1.2介质-桨法-50转
 对照品溶液-1-1

<样品信息>

色谱柱:XB-C18(50*4.6mm,3 μ m) 流速: 1.0ml/min
 柱温:30 $^{\circ}$ C 波长: 214nm
 数据文件名: RC\$SMF-386 - 0-82/25-457-2 - zzp-24082102p-pH1.2jz-180mg-jf50z-dz1-2.lcd
 方法文件名: RC\$SMF-386 - SMF-386-rcqx-FX274.lcm
 批处理文件名: RC\$SMF-386 - 20240826-rcqx-FX274.lcb
 样品瓶号: 4-18
 进样体积: 50 μ l 版本号: 6.115
 进样时间: 2024/08/26 22:46:21 实验者: xiechaojun
 处理时间 (V2): 2024/08/27 09:43:37 处理者: xiechaojun
 仪器型号: SHIMADZU LC-2050C(FX274)

<色谱图>

mV

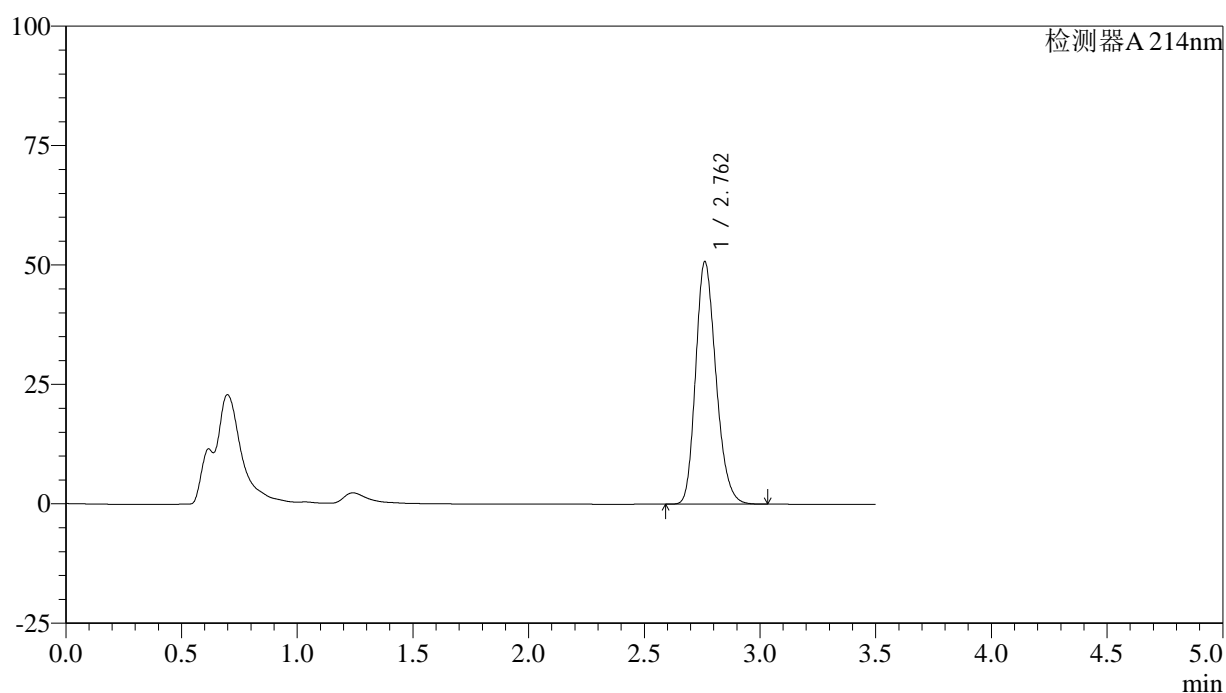

<峰表>

检测器A 214nm

峰号	保留时间	面积	面积%	高度	理论塔板数(USP)	拖尾因子	分离度(USP)
1	2.762	310085	100.000	50738	4781	1.214	--
总计		310085	100.000	50738			

图171 贝派度酸片溶出曲线测定HPLC图谱
 自制品-24082102批(180mg规格)-pH1.2介质-桨法-50转
 对照品溶液-1-2

<样品信息>

色谱柱:XB-C18(50*4.6mm,3 μ m) 流速: 1.0ml/min
 柱温:30 $^{\circ}$ C 波长: 214nm
 数据文件名: RC\$SMF-386 - 0-82/25-458-2 - zzp-24082102p-pH1.2jz-180mg-jf50z-dz1-3.lcd
 方法文件名: RC\$SMF-386 - SMF-386-rcqx-FX274.lcm
 批处理文件名: RC\$SMF-386 - 20240826-rcqx-FX274.lcb
 样品瓶号: 4-18
 进样体积: 50 μ l 版本号: 6.115
 进样时间: 2024/08/26 22:50:17 实验者: xiechaojun
 处理时间 (V2): 2024/08/27 09:43:40 处理者: xiechaojun
 仪器型号: SHIMADZU LC-2050C(FX274)

<色谱图>

mV

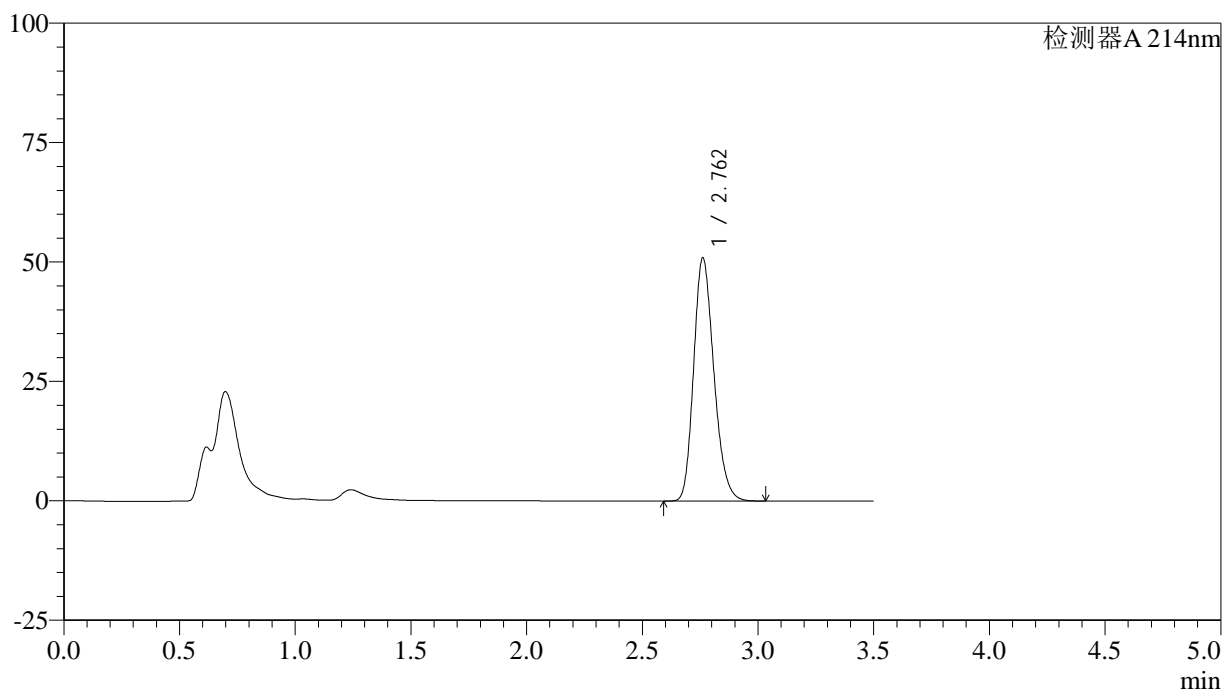

<峰表>

检测器A 214nm

峰号	保留时间	面积	面积%	高度	理论塔板数(USP)	拖尾因子	分离度(USP)
1	2.762	309811	100.000	50886	4818	1.214	--
总计		309811	100.000	50886			

图172 贝派度酸片溶出曲线测定HPLC图谱
 自制品-24082102批(180mg规格)-pH1.2介质-桨法-50转
 对照品溶液-1-3

<样品信息>

色谱柱:XB-C18(50*4.6mm,3 μ m) 流速: 1.0ml/min
 柱温:30 $^{\circ}$ C 波长: 214nm
 数据文件名: RC\$SMF-386 - 0-82/25-459-2 - zzp-24082102p-pH1.2jz-180mg-jf50z-dz1-4.lcd
 方法文件名: RC\$SMF-386 - SMF-386-rcqx-FX274.lcm
 批处理文件名: RC\$SMF-386 - 20240826-rcqx-FX274.lcb
 样品瓶号: 4-18
 进样体积: 50 μ l 版本号: 6.115
 进样时间: 2024/08/26 22:54:14 实验者: xiechaojun
 处理时间(V2): 2024/08/27 09:43:42 处理者: xiechaojun
 仪器型号: SHIMADZU LC-2050C(FX274)

<色谱图>

mV

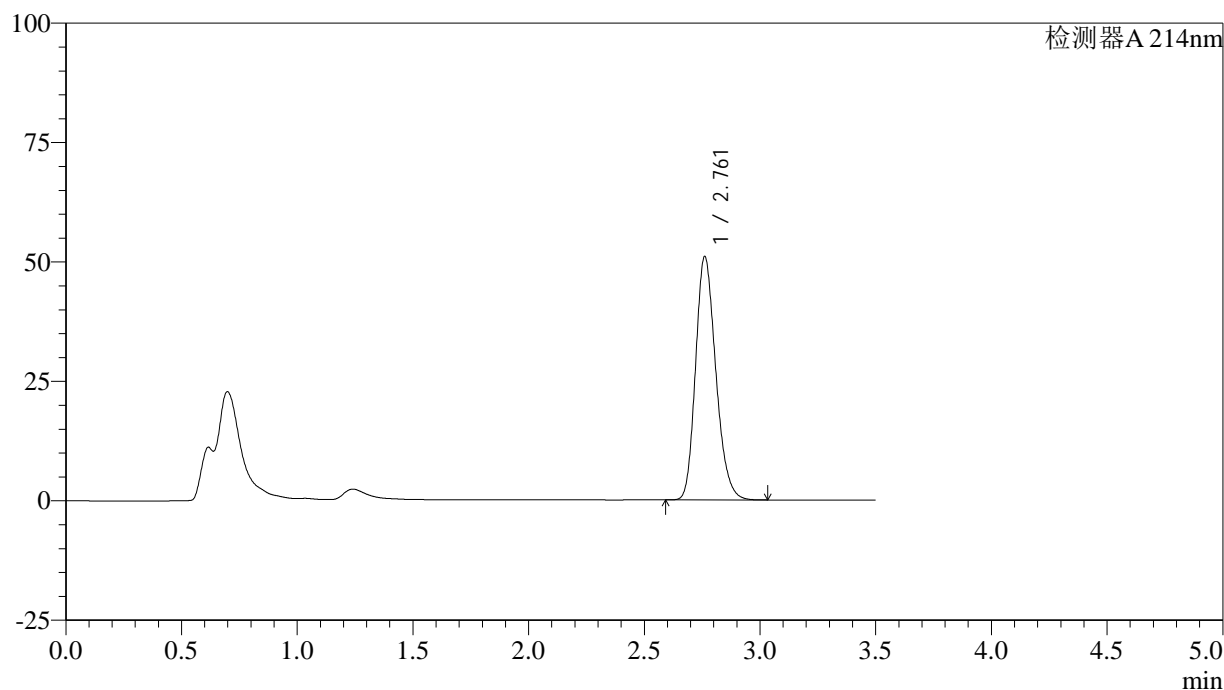

<峰表>

检测器A 214nm

峰号	保留时间	面积	面积%	高度	理论塔板数(USP)	拖尾因子	分离度(USP)
1	2.761	310007	100.000	50892	4820	1.214	--
总计		310007	100.000	50892			

图173 贝派度酸片溶出曲线测定HPLC图谱
 自制品-24082102批(180mg规格)-pH1.2介质-桨法-50转
 对照品溶液-1-4

<样品信息>

色谱柱:XB-C18(50*4.6mm,3 μ m) 流速: 1.0ml/min
 柱温:30 $^{\circ}$ C 波长: 214nm
 数据文件名: RC\$SMF-386 - 0-82/25-460-2 - zzp-24082102p-pH1.2jz-180mg-jf50z-dz1-5.lcd
 方法文件名: RC\$SMF-386 - SMF-386-rcqx-FX274.lcm
 批处理文件名: RC\$SMF-386 - 20240826-rcqx-FX274.lcb
 样品瓶号: 4-18
 进样体积: 50 μ l 版本号: 6.115
 进样时间: 2024/08/26 22:58:10 实验者: xiechaojun
 处理时间(V2): 2024/08/27 09:43:45 处理者: xiechaojun
 仪器型号: SHIMADZU LC-2050C(FX274)

<色谱图>

mV

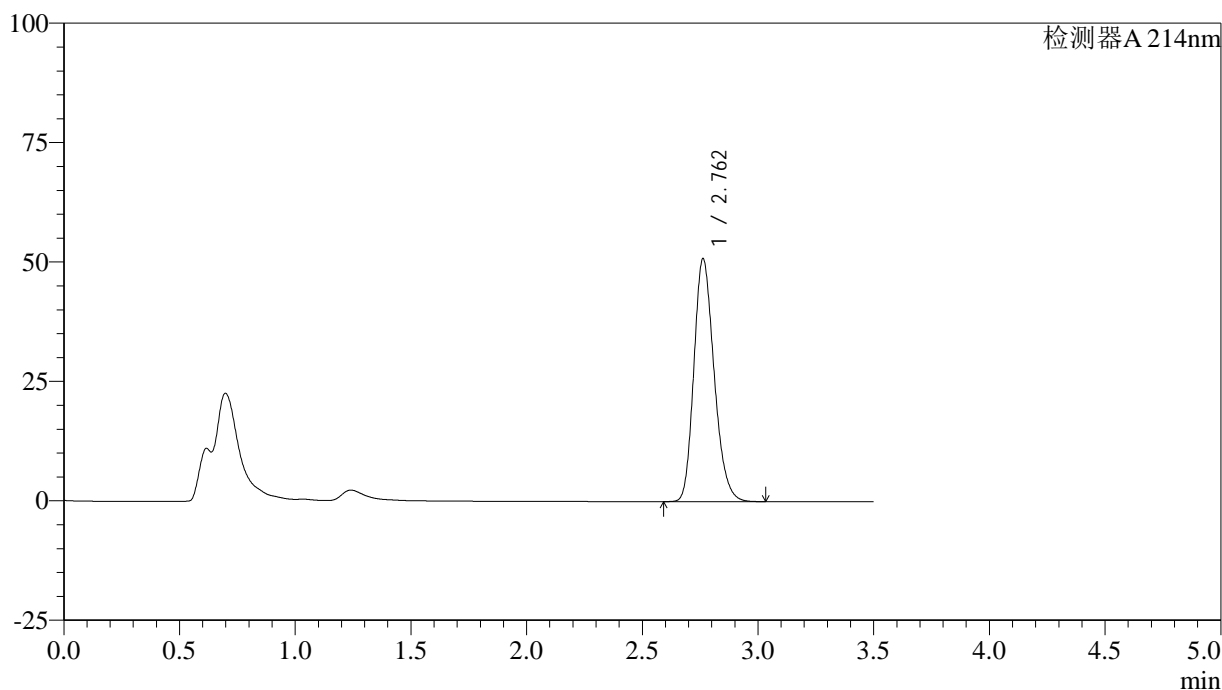

<峰表>

检测器A 214nm

峰号	保留时间	面积	面积%	高度	理论塔板数(USP)	拖尾因子	分离度(USP)
1	2.762	309861	100.000	50858	4809	1.216	--
总计		309861	100.000	50858			

图174 贝派度酸片溶出曲线测定HPLC图谱
 自制品-24082102批(180mg规格)-pH1.2介质-桨法-50转
 对照品溶液-1-5

<样品信息>

色谱柱:XB-C18(50*4.6mm,3 μ m) 流速: 1.0ml/min
 柱温:30 $^{\circ}$ C 波长: 214nm
 数据文件名: RC\$SMF-386 - 0-82/25-461-2 - zzp-24082102p-pH1.2jz-180mg-jf50z-5min-P1.lcd
 方法文件名: RC\$SMF-386 - SMF-386-rcqx-FX274.lcm
 批处理文件名: RC\$SMF-386 - 20240826-rcqx-FX274.lcb
 样品瓶号: 4-1
 进样体积: 50 μ l 版本号: 6.115
 进样时间: 2024/08/26 23:02:06 实验者: xiechaojun
 处理时间(V2): 2024/08/27 09:43:48 处理者: xiechaojun
 仪器型号: SHIMADZU LC-2050C(FX274)

<色谱图>

mV

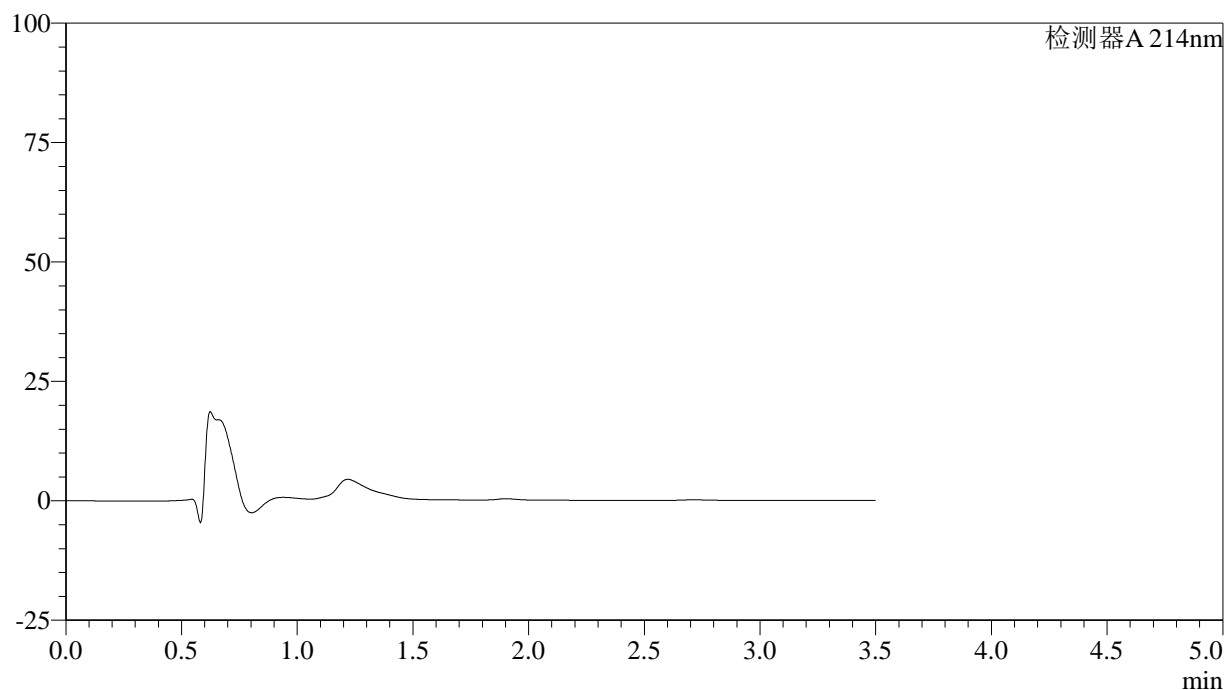

<峰表>

检测器A 214nm

峰号	保留时间	面积	面积%	高度	理论塔板数(USP)	拖尾因子	分离度(USP)
总计							

图175 贝派度酸片溶出曲线测定HPLC图谱
 自制品-24082102批(180mg规格)-pH1.2介质-桨法-50转-5min-片1
 供试品溶液-1

<样品信息>

色谱柱:XB-C18(50*4.6mm,3 μ m) 流速: 1.0ml/min
 柱温:30 $^{\circ}$ C 波长: 214nm
 数据文件名: RC\$SMF-386 - 0-82/25-462-2 - zzp-24082102p-pH1.2jz-180mg-jf50z-5min-P2.lcd
 方法文件名: RC\$SMF-386 - SMF-386-rcqx-FX274.lcm
 批处理文件名: RC\$SMF-386 - 20240826-rcqx-FX274.lcb
 样品瓶号: 4-10
 进样体积: 50 μ l 版本号: 6.115
 进样时间: 2024/08/26 23:06:01 实验者: xiechaojun
 处理时间(V2): 2024/08/27 09:43:50 处理者: xiechaojun
 仪器型号: SHIMADZU LC-2050C(FX274)

<色谱图>

mV

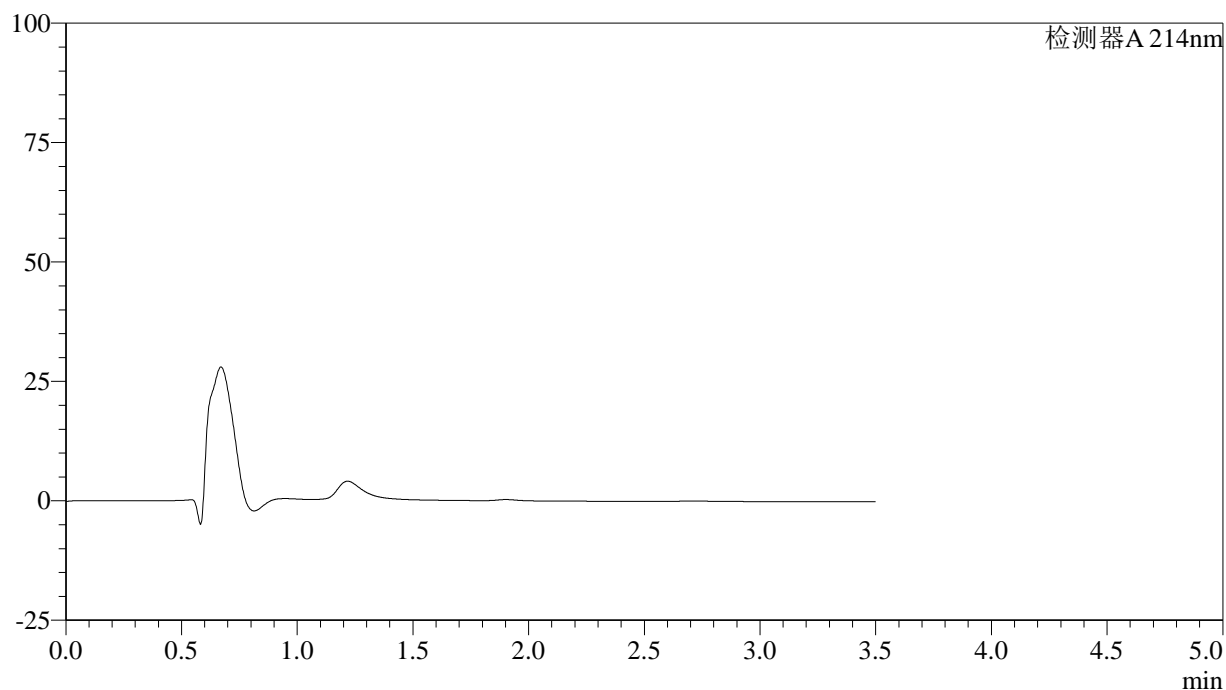

<峰表>

检测器A 214nm

峰号	保留时间	面积	面积%	高度	理论塔板数(USP)	拖尾因子	分离度(USP)
总计							

图176 贝派度酸片溶出曲线测定HPLC图谱
 自制品-24082102批(180mg规格)-pH1.2介质-桨法-50转-5min-片2
 供试品溶液-1

<样品信息>

色谱柱:XB-C18(50*4.6mm,3 μ m) 流速: 1.0ml/min
 柱温:30 $^{\circ}$ C 波长: 214nm
 数据文件名: RC\$SMF-386 - 0-82/25-463-2 - zzp-24082102p-pH1.2jz-180mg-jf50z-5min-P3.lcd
 方法文件名: RC\$SMF-386 - SMF-386-rcqx-FX274.lcm
 批处理文件名: RC\$SMF-386 - 20240826-rcqx-FX274.lcb
 样品瓶号: 4-19
 进样体积: 50 μ l 版本号: 6.115
 进样时间: 2024/08/26 23:09:56 实验者: xiechaojun
 处理时间(V2): 2024/08/27 09:43:53 处理者: xiechaojun
 仪器型号: SHIMADZU LC-2050C(FX274)

<色谱图>

mV

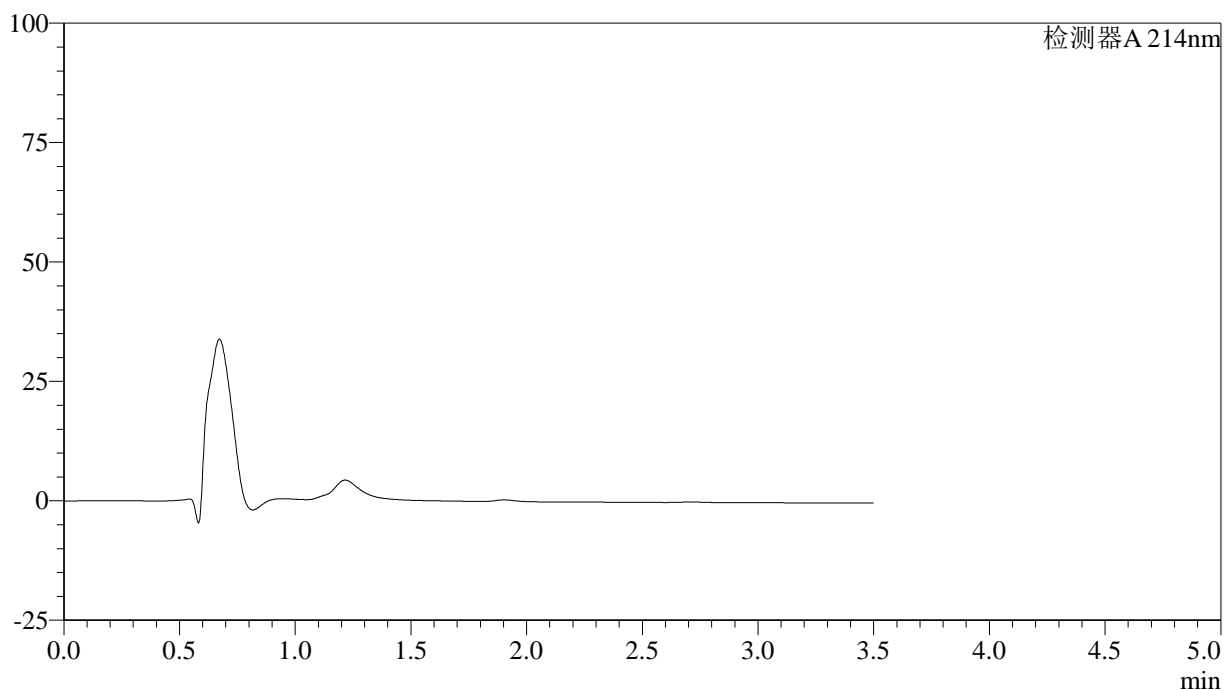

<峰表>

检测器A 214nm

峰号	保留时间	面积	面积%	高度	理论塔板数(USP)	拖尾因子	分离度(USP)
总计							

图177 贝派度酸片溶出曲线测定HPLC图谱
 自制品-24082102批(180mg规格)-pH1.2介质-桨法-50转-5min-片3
 供试品溶液-1

<样品信息>

色谱柱:XB-C18(50*4.6mm,3 μ m) 流速: 1.0ml/min
 柱温:30 $^{\circ}$ C 波长: 214nm
 数据文件名: RC\$SMF-386 - 0-82/25-464-2 - zzp-24082102p-pH1.2jz-180mg-jf50z-5min-P4.lcd
 方法文件名: RC\$SMF-386 - SMF-386-rcqx-FX274.lcm
 批处理文件名: RC\$SMF-386 - 20240826-rcqx-FX274.lcb
 样品瓶号: 4-28
 进样体积: 50 μ l 版本号: 6.115
 进样时间: 2024/08/26 23:13:51 实验者: xiechaojun
 处理时间(V2): 2024/08/27 09:43:55 处理者: xiechaojun
 仪器型号: SHIMADZU LC-2050C(FX274)

<色谱图>

mV

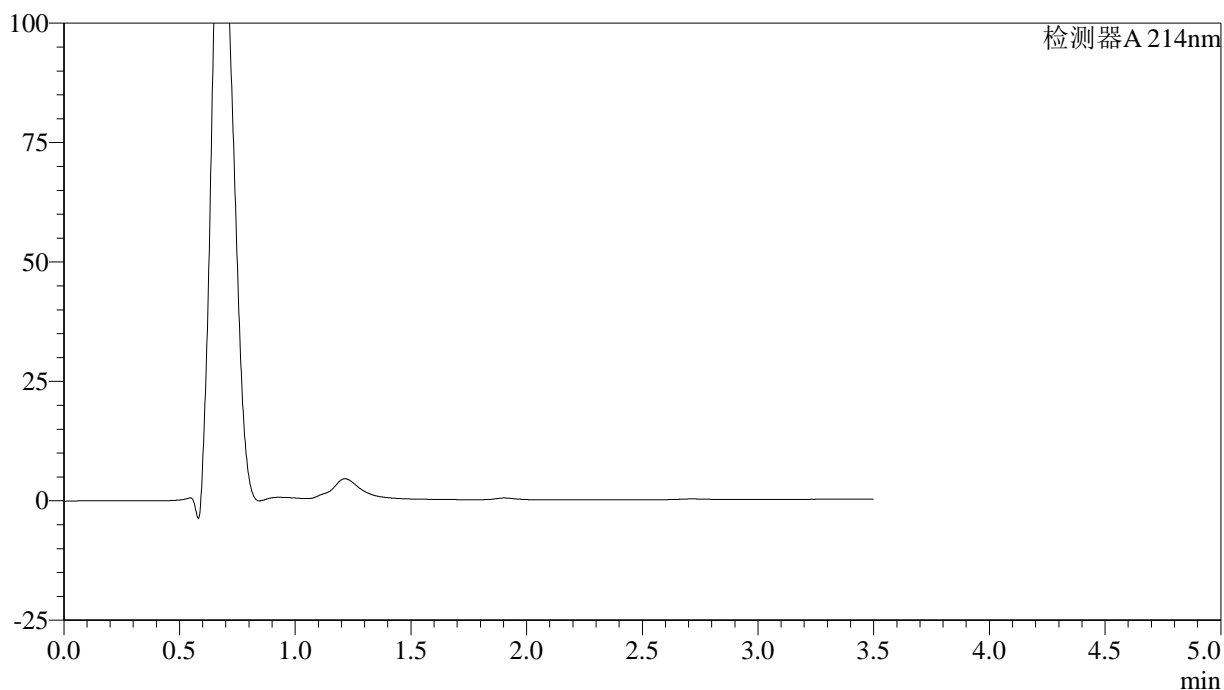

<峰表>

检测器A 214nm

峰号	保留时间	面积	面积%	高度	理论塔板数(USP)	拖尾因子	分离度(USP)
总计							

图178 贝派度酸片溶出曲线测定HPLC图谱
 自制品-24082102批(180mg规格)-pH1.2介质-桨法-50转-5min-片4
 供试品溶液-1

<样品信息>

色谱柱:XB-C18(50*4.6mm,3 μ m) 流速: 1.0ml/min
 柱温:30 $^{\circ}$ C 波长: 214nm
 数据文件名: RC\$SMF-386 - 0-82/25-465-2 - zzp-24082102p-pH1.2jz-180mg-jf50z-5min-P5.lcd
 方法文件名: RC\$SMF-386 - SMF-386-rcqx-FX274.lcm
 批处理文件名: RC\$SMF-386 - 20240826-rcqx-FX274.lcb
 样品瓶号: 4-37
 进样体积: 50 μ l 版本号: 6.115
 进样时间: 2024/08/26 23:17:45 实验者: xiechaojun
 处理时间(V2): 2024/08/27 09:43:58 处理者: xiechaojun
 仪器型号: SHIMADZU LC-2050C(FX274)

<色谱图>

mV

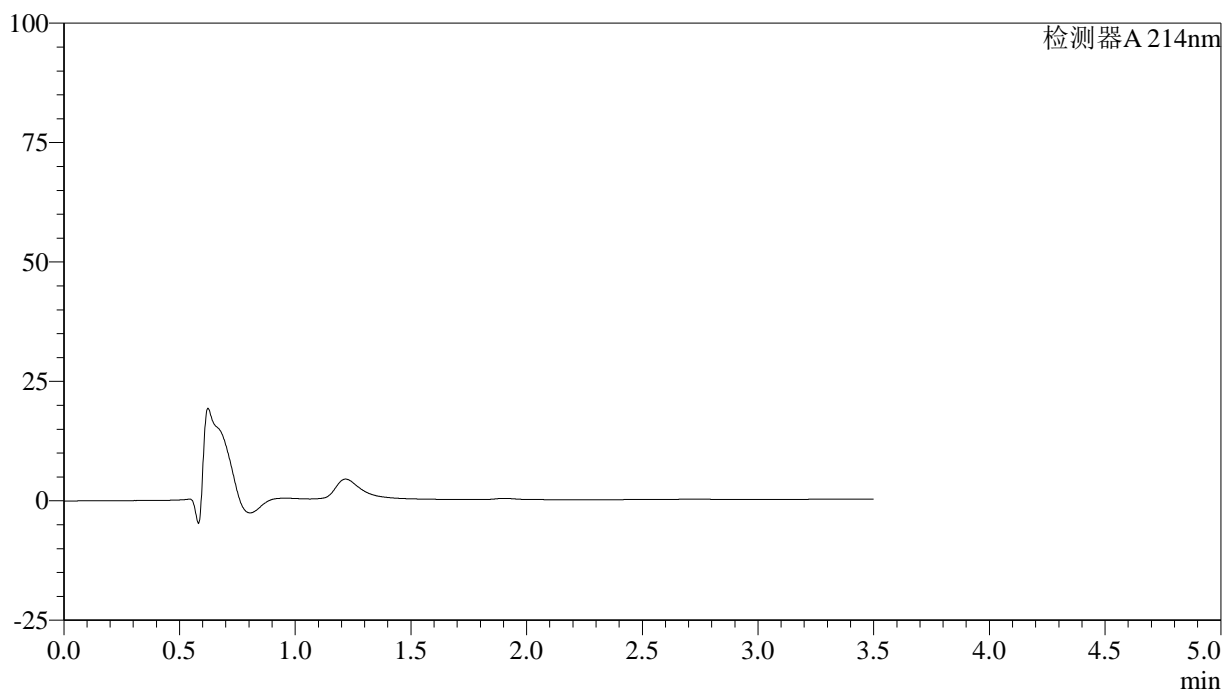

<峰表>

检测器A 214nm

峰号	保留时间	面积	面积%	高度	理论塔板数(USP)	拖尾因子	分离度(USP)
总计							

图179 贝派度酸片溶出曲线测定HPLC图谱
 自制品-24082102批(180mg规格)-pH1.2介质-桨法-50转-5min-片5
 供试品溶液-1

<样品信息>

色谱柱:XB-C18(50*4.6mm,3μm) 流速: 1.0ml/min
 柱温:30°C 波长: 214nm
 数据文件名: RC\$SMF-386 - 0-82/25-466-2 - zzp-24082102p-pH1.2jz-180mg-jf50z-5min-P6.lcd
 方法文件名: RC\$SMF-386 - SMF-386-rcqx-FX274.lcm
 批处理文件名: RC\$SMF-386 - 20240826-rcqx-FX274.lcb
 样品瓶号: 4-46
 进样体积: 50 μl 版本号: 6.115
 进样时间: 2024/08/26 23:21:39 实验者: xiechaojun
 处理时间 (V2): 2024/08/27 09:44:00 处理者: xiechaojun
 仪器型号: SHIMADZU LC-2050C(FX274)

<色谱图>

mV

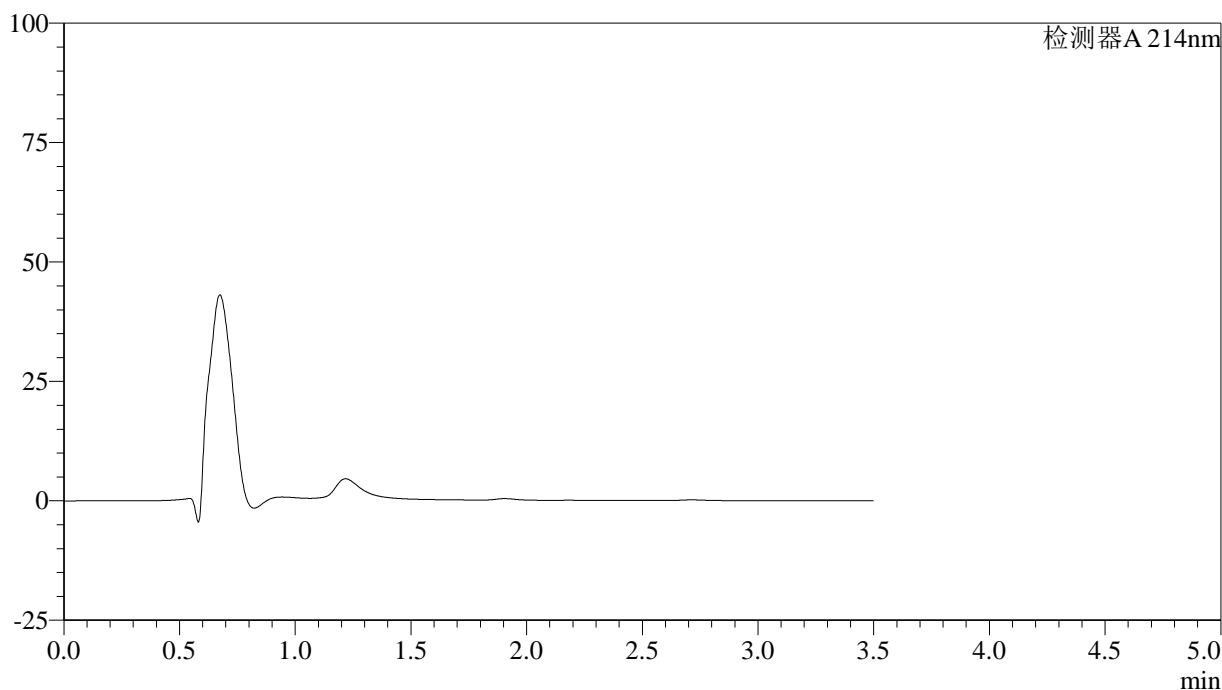

<峰表>

检测器A 214nm

峰号	保留时间	面积	面积%	高度	理论塔板数(USP)	拖尾因子	分离度(USP)
总计							

图180 贝派度酸片溶出曲线测定HPLC图谱
 自制品-24082102批(180mg规格)-pH1.2介质-桨法-50转-5min-片6
 供试品溶液-1

<样品信息>

色谱柱:XB-C18(50*4.6mm,3µm) 流速: 1.0ml/min
 柱温:30°C 波长: 214nm
 数据文件名: RC\$SMF-386 - 0-82/25-467-2 - zzp-24082102p-pH1.2jz-180mg-jf50z-10min-P1.lcd
 方法文件名: RC\$SMF-386 - SMF-386-rcqx-FX274.lcm
 批处理文件名: RC\$SMF-386 - 20240826-rcqx-FX274.lcb
 样品瓶号: 4-2
 进样体积: 50 µl 版本号: 6.115
 进样时间: 2024/08/26 23:25:35 实验者: xiechaojun
 处理时间 (V2): 2024/08/27 09:44:03 处理者: xiechaojun
 仪器型号: SHIMADZU LC-2050C(FX274)

<色谱图>

mV

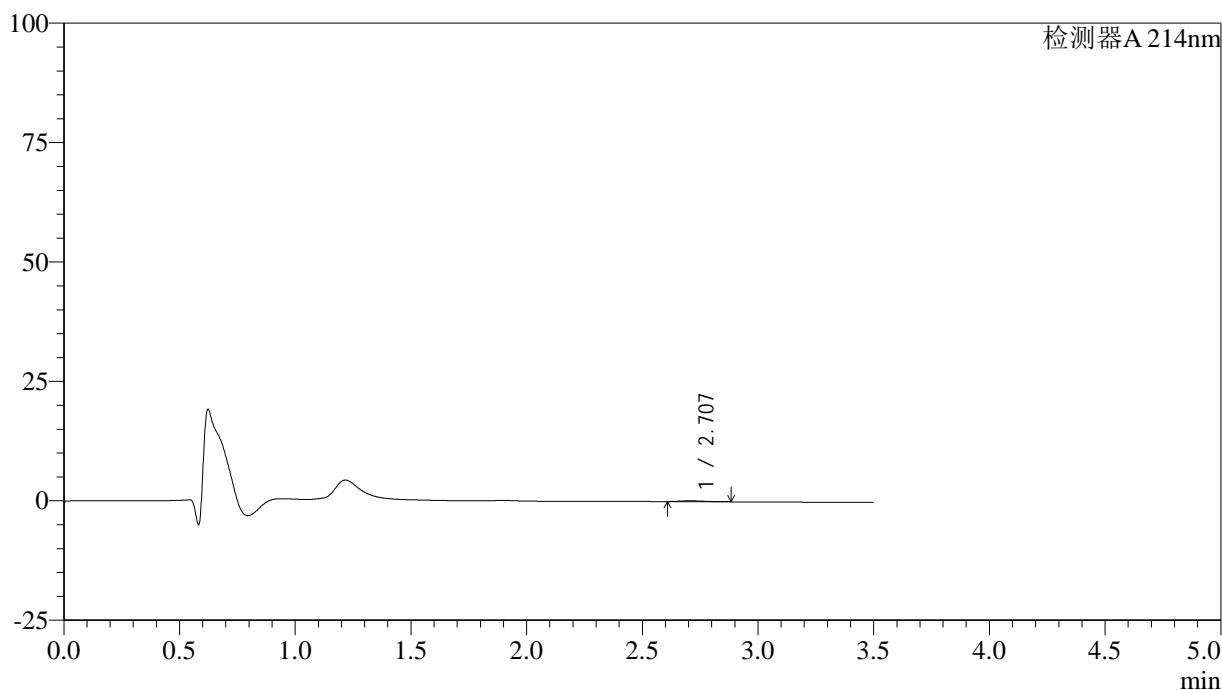

<峰表>

检测器A 214nm

峰号	保留时间	面积	面积%	高度	理论塔板数(USP)	拖尾因子	分离度(USP)
1	2.707	1375	100.000	191	3021	1.271	--
总计		1375	100.000	191			

图181 贝派度酸片溶出曲线测定HPLC图谱
 自制品-24082102批(180mg规格)-pH1.2介质-桨法-50转-10min-片1
 供试品溶液-1

<样品信息>

色谱柱:XB-C18(50*4.6mm,3 μ m) 流速: 1.0ml/min
 柱温:30 $^{\circ}$ C 波长: 214nm
 数据文件名: RC\$SMF-386 - 0-82/25-468-2 - zzp-24082102p-pH1.2jz-180mg-jf50z-10min-P2.lcd
 方法文件名: RC\$SMF-386 - SMF-386-rcqx-FX274.lcm
 批处理文件名: RC\$SMF-386 - 20240826-rcqx-FX274.lcb
 样品瓶号: 4-11
 进样体积: 50 μ l 版本号: 6.115
 进样时间: 2024/08/26 23:29:30 实验者: xiechaojun
 处理时间(V2): 2024/08/27 09:44:06 处理者: xiechaojun
 仪器型号: SHIMADZU LC-2050C(FX274)

<色谱图>

mV

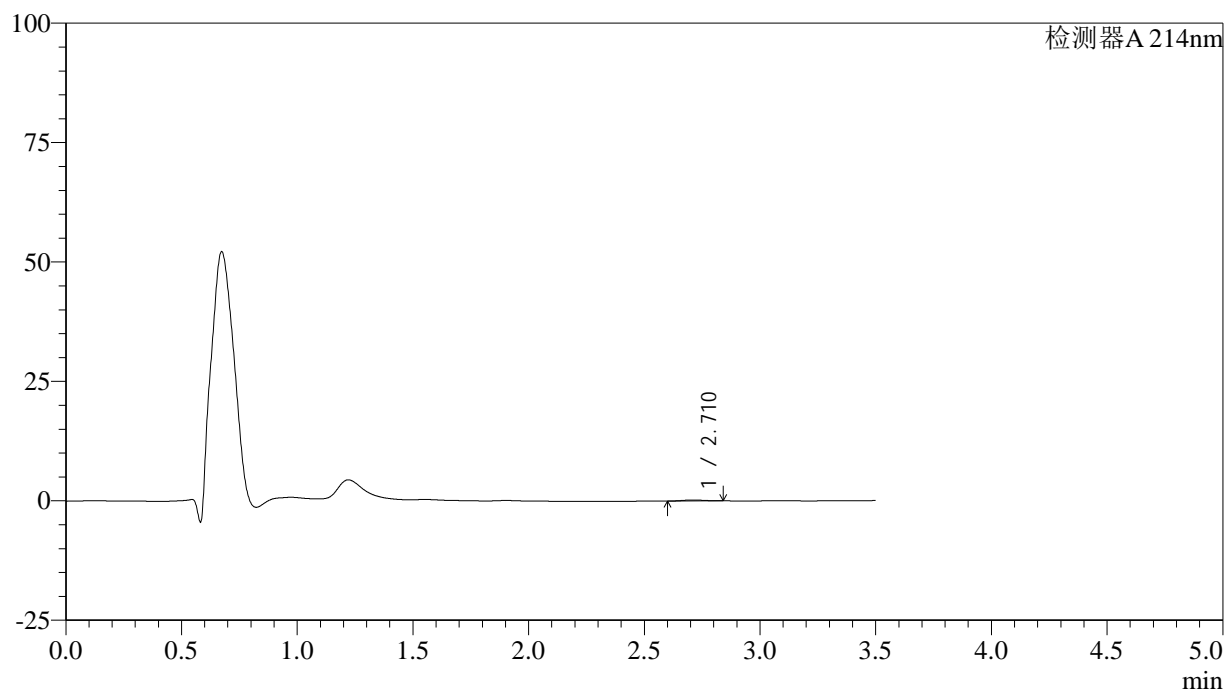

<峰表>

检测器A 214nm

峰号	保留时间	面积	面积%	高度	理论塔板数(USP)	拖尾因子	分离度(USP)
1	2.710	1378	100.000	210	3762	1.099	--
总计		1378	100.000	210			

图182 贝派度酸片溶出曲线测定HPLC图谱
 自制品-24082102批(180mg规格)-pH1.2介质-桨法-50转-10min-片2
 供试品溶液-1

<样品信息>

色谱柱:XB-C18(50*4.6mm,3μm) 流速: 1.0ml/min
 柱温:30°C 波长: 214nm
 数据文件名: RC\$SMF-386 - 0-82/25-469-2 - zzp-24082102p-pH1.2jz-180mg-jf50z-10min-P3.lcd
 方法文件名: RC\$SMF-386 - SMF-386-rcqx-FX274.lcm
 批处理文件名: RC\$SMF-386 - 20240826-rcqx-FX274.lcb
 样品瓶号: 4-20
 进样体积: 50 μl 版本号: 6.115
 进样时间: 2024/08/26 23:33:25 实验者: xiechaojun
 处理时间(V2): 2024/08/27 09:44:08 处理者: xiechaojun
 仪器型号: SHIMADZU LC-2050C(FX274)

<色谱图>

mV

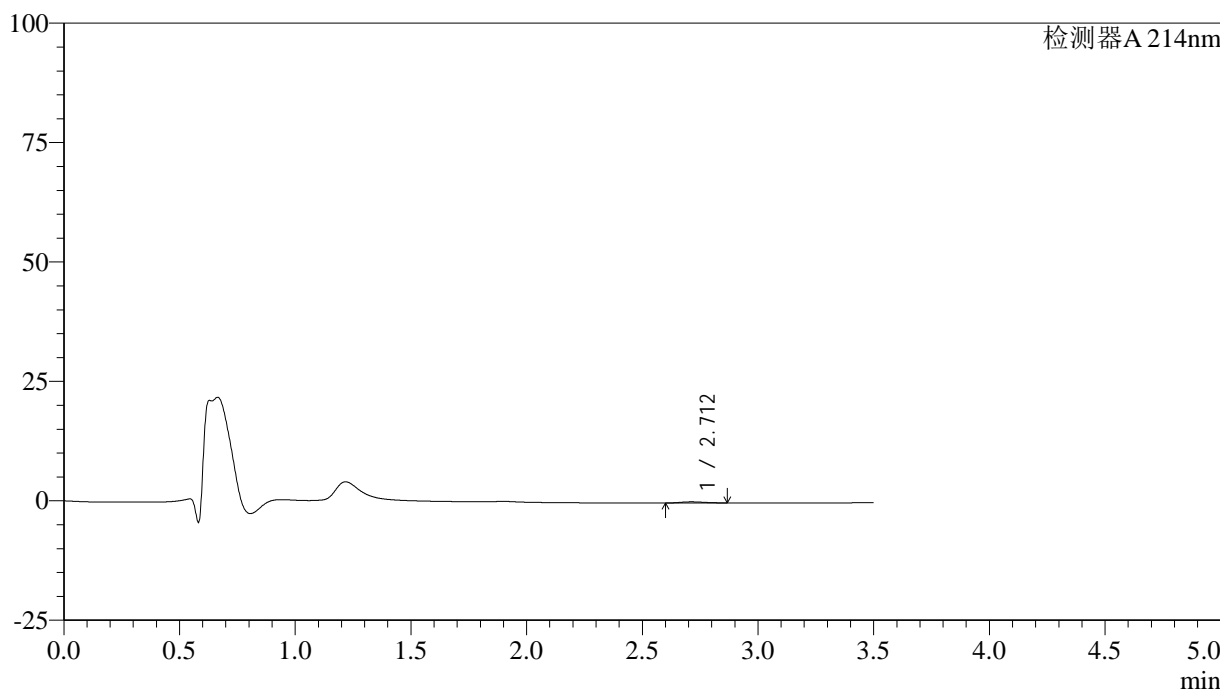

<峰表>

检测器A 214nm

峰号	保留时间	面积	面积%	高度	理论塔板数(USP)	拖尾因子	分离度(USP)
1	2.712	1730	100.000	246	3204	1.190	--
总计		1730	100.000	246			

图183 贝派度酸片溶出曲线测定HPLC图谱
 自制品-24082102批(180mg规格)-pH1.2介质-桨法-50转-10min-片3
 供试品溶液-1

<样品信息>

色谱柱:XB-C18(50*4.6mm,3µm) 流速: 1.0ml/min
 柱温:30°C 波长: 214nm
 数据文件名: RC\$SMF-386 - 0-82/25-470-2 - zzp-24082102p-pH1.2jz-180mg-jf50z-10min-P4.lcd
 方法文件名: RC\$SMF-386 - SMF-386-rcqx-FX274.lcm
 批处理文件名: RC\$SMF-386 - 20240826-rcqx-FX274.lcb
 样品瓶号: 4-29
 进样体积: 50 µl 版本号: 6.115
 进样时间: 2024/08/26 23:37:19 实验者: xiechaojun
 处理时间 (V2): 2024/08/27 09:44:11 处理者: xiechaojun
 仪器型号: SHIMADZU LC-2050C(FX274)

<色谱图>

mV

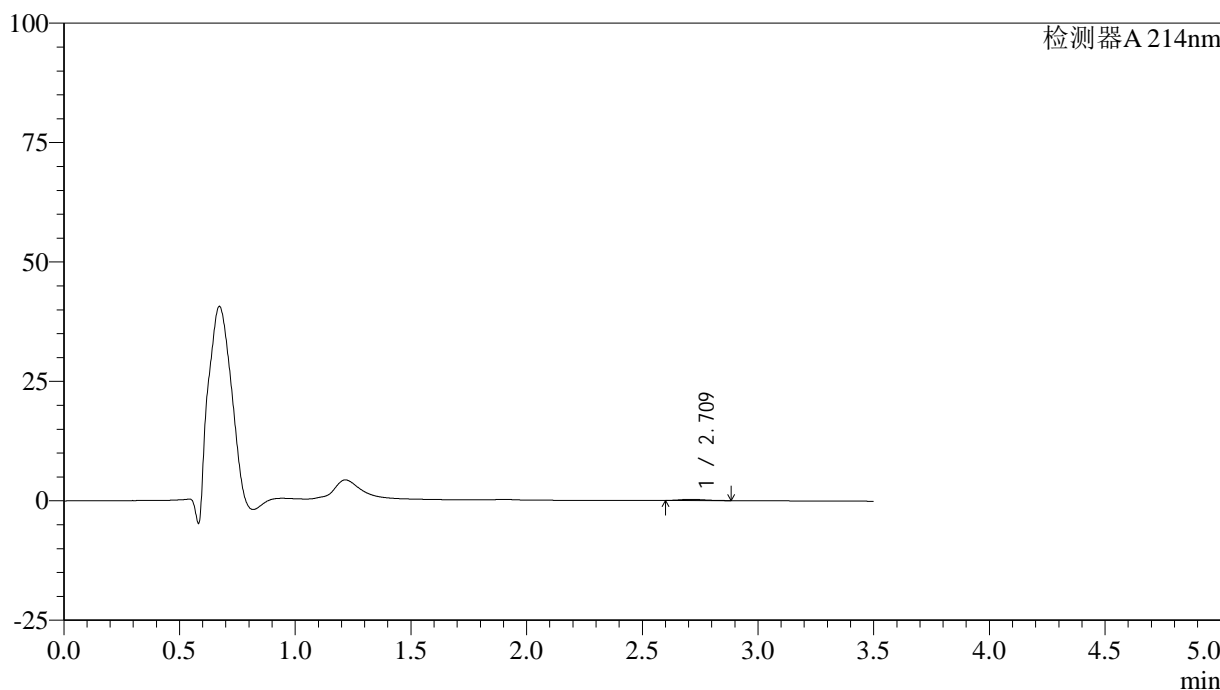

<峰表>

检测器A 214nm

峰号	保留时间	面积	面积%	高度	理论塔板数(USP)	拖尾因子	分离度(USP)
1	2.709	1858	100.000	254	3095	1.213	--
总计		1858	100.000	254			

图184 贝派度酸片溶出曲线测定HPLC图谱
 自制品-24082102批(180mg规格)-pH1.2介质-桨法-50转-10min-片4
 供试品溶液-1

<样品信息>

色谱柱:XB-C18(50*4.6mm,3μm) 流速: 1.0ml/min
 柱温:30°C 波长: 214nm
 数据文件名: RC\$SMF-386 - 0-82/25-471-2 - zzp-24082102p-pH1.2jz-180mg-jf50z-10min-P5.lcd
 方法文件名: RC\$SMF-386 - SMF-386-rcqx-FX274.lcm
 批处理文件名: RC\$SMF-386 - 20240826-rcqx-FX274.lcb
 样品瓶号: 4-38
 进样体积: 50 μl 版本号: 6.115
 进样时间: 2024/08/26 23:41:15 实验者: xiechaojun
 处理时间 (V2): 2024/08/27 09:44:13 处理者: xiechaojun
 仪器型号: SHIMADZU LC-2050C(FX274)

<色谱图>

mV

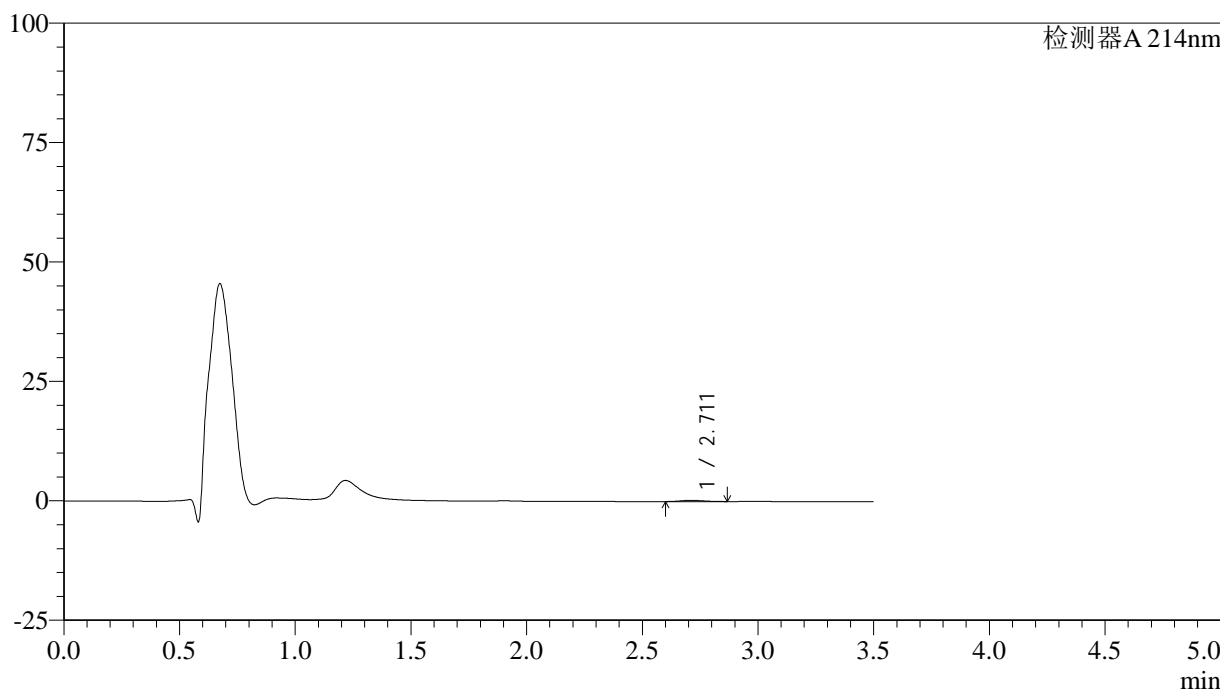

<峰表>

检测器A 214nm

峰号	保留时间	面积	面积%	高度	理论塔板数(USP)	拖尾因子	分离度(USP)
1	2.711	1815	100.000	264	3427	1.162	--
总计		1815	100.000	264			

图185 贝派度酸片溶出曲线测定HPLC图谱
 自制品-24082102批(180mg规格)-pH1.2介质-桨法-50转-10min-片5
 供试品溶液-1

<样品信息>

色谱柱:XB-C18(50*4.6mm,3 μ m) 流速: 1.0ml/min
 柱温:30 $^{\circ}$ C 波长: 214nm
 数据文件名: RC\$SMF-386 - 0-82/25-472-2 - zzp-24082102p-pH1.2jz-180mg-jf50z-10min-P6.lcd
 方法文件名: RC\$SMF-386 - SMF-386-rcqx-FX274.lcm
 批处理文件名: RC\$SMF-386 - 20240826-rcqx-FX274.lcb
 样品瓶号: 4-47
 进样体积: 50 μ l 版本号: 6.115
 进样时间: 2024/08/26 23:45:10 实验者: xiechaojun
 处理时间(V2): 2024/08/27 09:44:16 处理者: xiechaojun
 仪器型号: SHIMADZU LC-2050C(FX274)

<色谱图>

mV

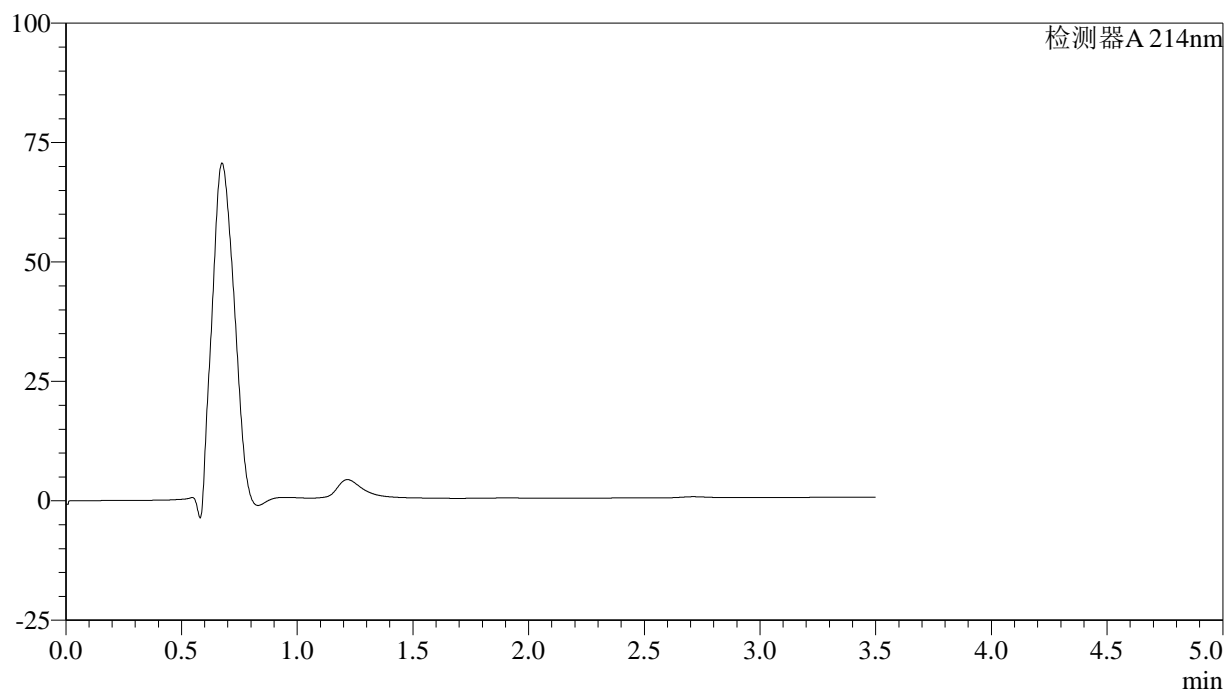

<峰表>

检测器A 214nm

峰号	保留时间	面积	面积%	高度	理论塔板数(USP)	拖尾因子	分离度(USP)
总计							

图186 贝派度酸片溶出曲线测定HPLC图谱
 自制品-24082102批(180mg规格)-pH1.2介质-桨法-50转-10min-片6
 供试品溶液-1

<样品信息>

色谱柱:XB-C18(50*4.6mm,3µm) 流速: 1.0ml/min
 柱温:30°C 波长: 214nm
 数据文件名: RC\$SMF-386 - 0-82/25-473-2 - zzp-24082102p-pH1.2jz-180mg-jf50z-15min-P1.lcd
 方法文件名: RC\$SMF-386 - SMF-386-rcqx-FX274.lcm
 批处理文件名: RC\$SMF-386 - 20240826-rcqx-FX274.lcb
 样品瓶号: 4-3
 进样体积: 50 µl 版本号: 6.115
 进样时间: 2024/08/26 23:49:05 实验者: xiechaojun
 处理时间 (V2): 2024/08/27 09:44:19 处理者: xiechaojun
 仪器型号: SHIMADZU LC-2050C(FX274)

<色谱图>

mV

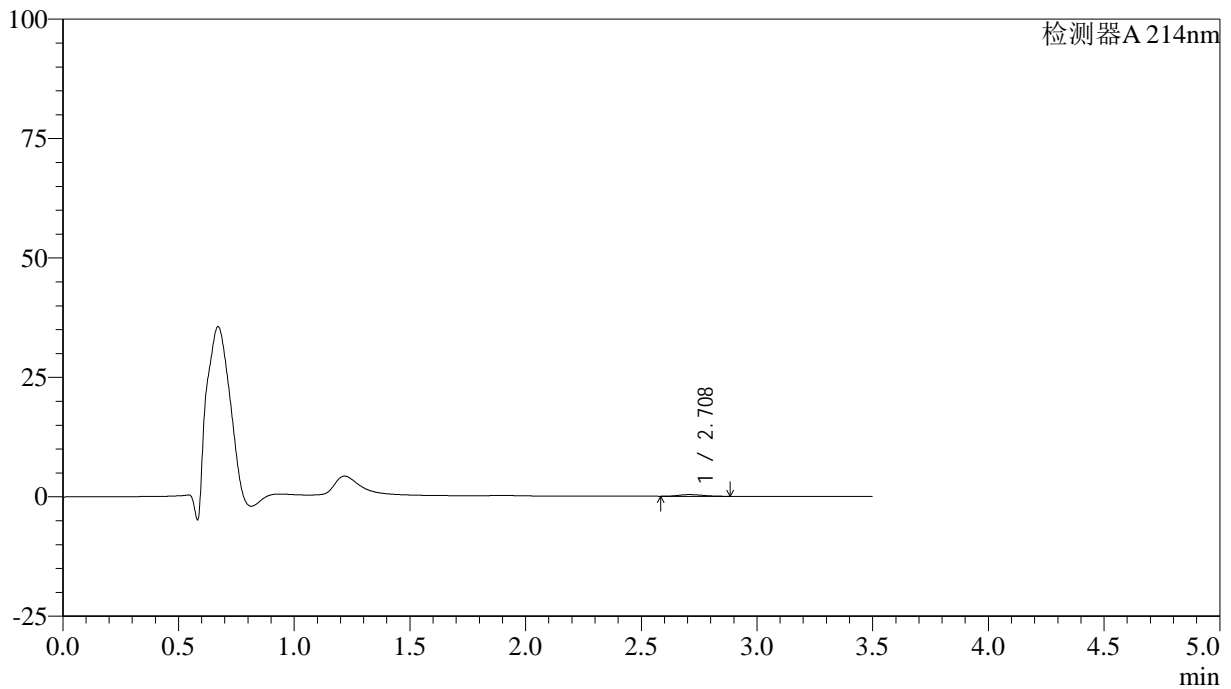

<峰表>

检测器A 214nm

峰号	保留时间	面积	面积%	高度	理论塔板数(USP)	拖尾因子	分离度(USP)
1	2.708	2587	100.000	354	3060	1.185	--
总计		2587	100.000	354			

图187 贝派度酸片溶出曲线测定HPLC图谱
 自制品-24082102批(180mg规格)-pH1.2介质-桨法-50转-15min-片1
 供试品溶液-1

<样品信息>

色谱柱:XB-C18(50*4.6mm,3μm) 流速: 1.0ml/min
 柱温:30°C 波长: 214nm
 数据文件名: RC\$SMF-386 - 0-82/25-474-2 - zzp-24082102p-pH1.2jz-180mg-jf50z-15min-P2.lcd
 方法文件名: RC\$SMF-386 - SMF-386-rcqx-FX274.lcm
 批处理文件名: RC\$SMF-386 - 20240826-rcqx-FX274.lcb
 样品瓶号: 4-12
 进样体积: 50 μl 版本号: 6.115
 进样时间: 2024/08/26 23:53:00 实验者: xiechaojun
 处理时间 (V2): 2024/08/27 09:44:21 处理者: xiechaojun
 仪器型号: SHIMADZU LC-2050C(FX274)

<色谱图>

mV

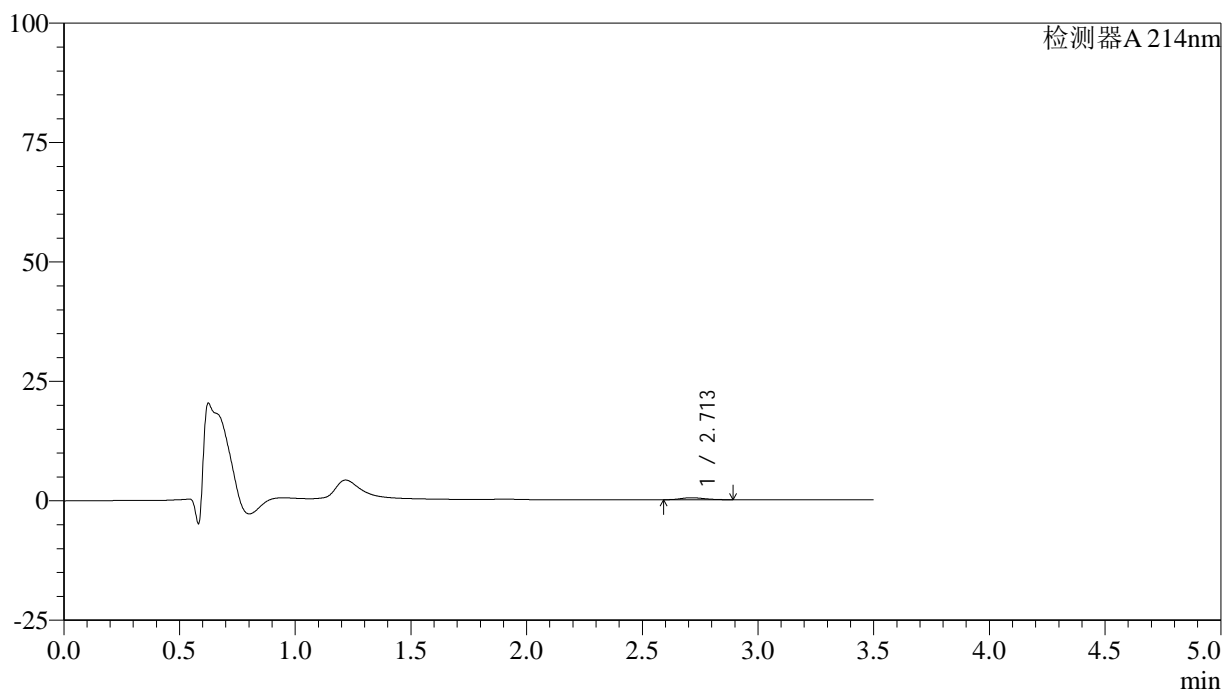

<峰表>

检测器A 214nm

峰号	保留时间	面积	面积%	高度	理论塔板数(USP)	拖尾因子	分离度(USP)
1	2.713	2940	100.000	415	3259	1.202	--
总计		2940	100.000	415			

图188 贝派度酸片溶出曲线测定HPLC图谱
 自制品-24082102批(180mg规格)-pH1.2介质-桨法-50转-15min-片2
 供试品溶液-1

<样品信息>

色谱柱:XB-C18(50*4.6mm,3μm) 流速: 1.0ml/min
 柱温:30°C 波长: 214nm
 数据文件名: RC\$SMF-386 - 0-82/25-475-2 - zzp-24082102p-pH1.2jz-180mg-jf50z-15min-P3.lcd
 方法文件名: RC\$SMF-386 - SMF-386-rcqx-FX274.lcm
 批处理文件名: RC\$SMF-386 - 20240826-rcqx-FX274.lcb
 样品瓶号: 4-21
 进样体积: 50 μl 版本号: 6.115
 进样时间: 2024/08/26 23:56:55 实验者: xiechaojun
 处理时间 (V2): 2024/08/27 09:44:24 处理者: xiechaojun
 仪器型号: SHIMADZU LC-2050C(FX274)

<色谱图>

mV

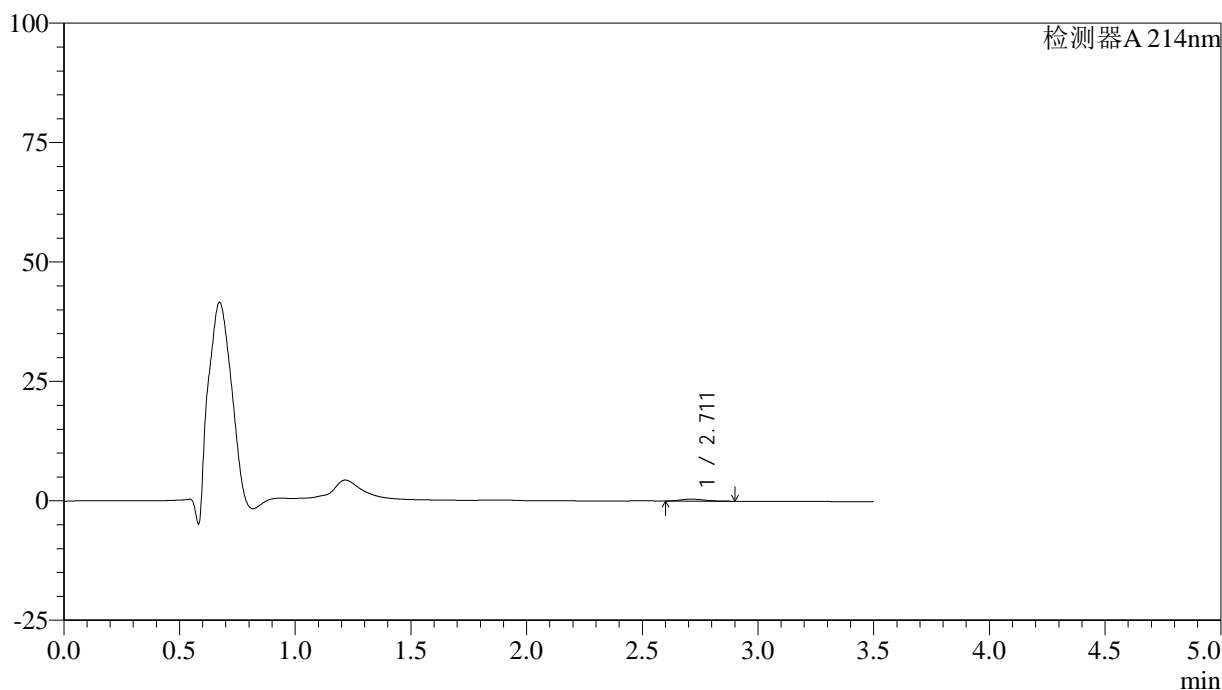

<峰表>

检测器A 214nm

峰号	保留时间	面积	面积%	高度	理论塔板数(USP)	拖尾因子	分离度(USP)
1	2.711	2972	100.000	418	3209	1.225	--
总计		2972	100.000	418			

图189 贝派度酸片溶出曲线测定HPLC图谱
 自制品-24082102批(180mg规格)-pH1.2介质-桨法-50转-15min-片3
 供试品溶液-1

<样品信息>

色谱柱:XB-C18(50*4.6mm,3µm) 流速: 1.0ml/min
 柱温:30°C 波长: 214nm
 数据文件名: RC\$SMF-386 - 0-82/25-476-2 - zzp-24082102p-pH1.2jz-180mg-jf50z-15min-P4.lcd
 方法文件名: RC\$SMF-386 - SMF-386-rcqx-FX274.lcm
 批处理文件名: RC\$SMF-386 - 20240826-rcqx-FX274.lcb
 样品瓶号: 4-30
 进样体积: 50 µl 版本号: 6.115
 进样时间: 2024/08/27 00:00:51 实验者: xiechaojun
 处理时间 (V2): 2024/08/27 09:44:26 处理者: xiechaojun
 仪器型号: SHIMADZU LC-2050C(FX274)

<色谱图>

mV

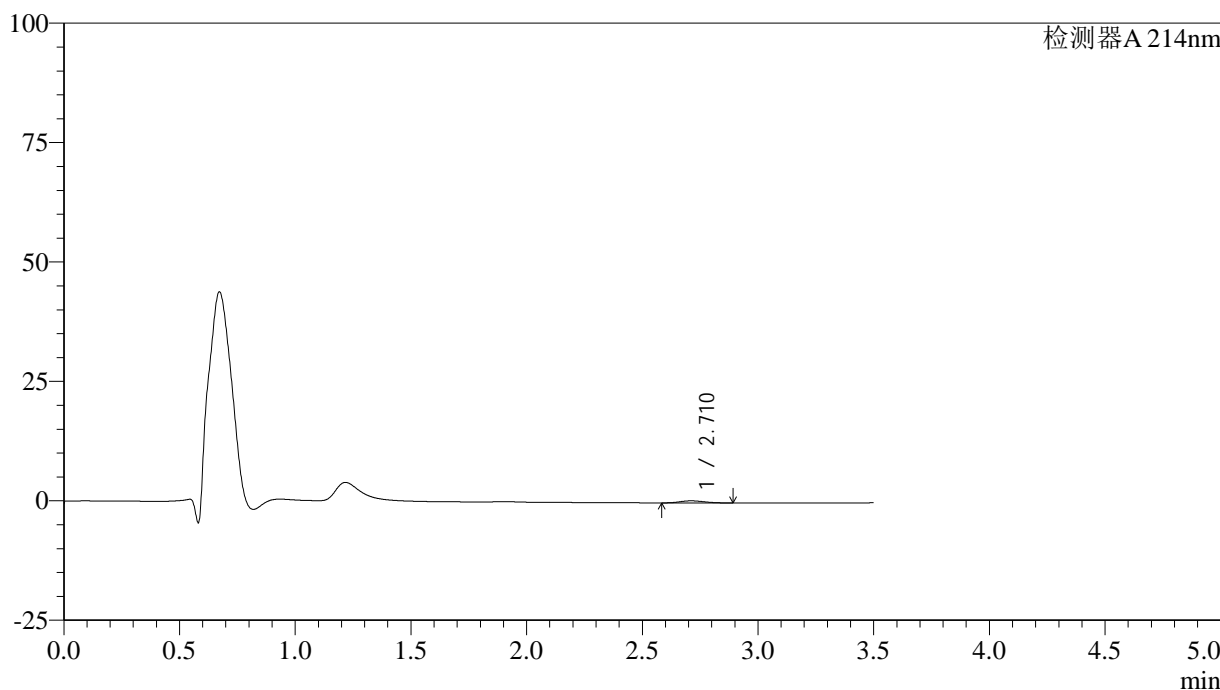

<峰表>

检测器A 214nm

峰号	保留时间	面积	面积%	高度	理论塔板数(USP)	拖尾因子	分离度(USP)
1	2.710	3190	100.000	442	3189	1.188	--
总计		3190	100.000	442			

图190 贝派度酸片溶出曲线测定HPLC图谱
 自制品-24082102批(180mg规格)-pH1.2介质-桨法-50转-15min-片4
 供试品溶液-1

<样品信息>

色谱柱:XB-C18(50*4.6mm,3μm) 流速: 1.0ml/min
 柱温:30°C 波长: 214nm
 数据文件名: RC\$SMF-386 - 0-82/25-477-2 - zzp-24082102p-pH1.2jz-180mg-jf50z-15min-P5.lcd
 方法文件名: RC\$SMF-386 - SMF-386-rcqx-FX274.lcm
 批处理文件名: RC\$SMF-386 - 20240826-rcqx-FX274.lcb
 样品瓶号: 4-39
 进样体积: 50 μl 版本号: 6.115
 进样时间: 2024/08/27 00:04:46 实验者: xiechaojun
 处理时间 (V2): 2024/08/27 09:44:29 处理者: xiechaojun
 仪器型号: SHIMADZU LC-2050C(FX274)

<色谱图>

mV

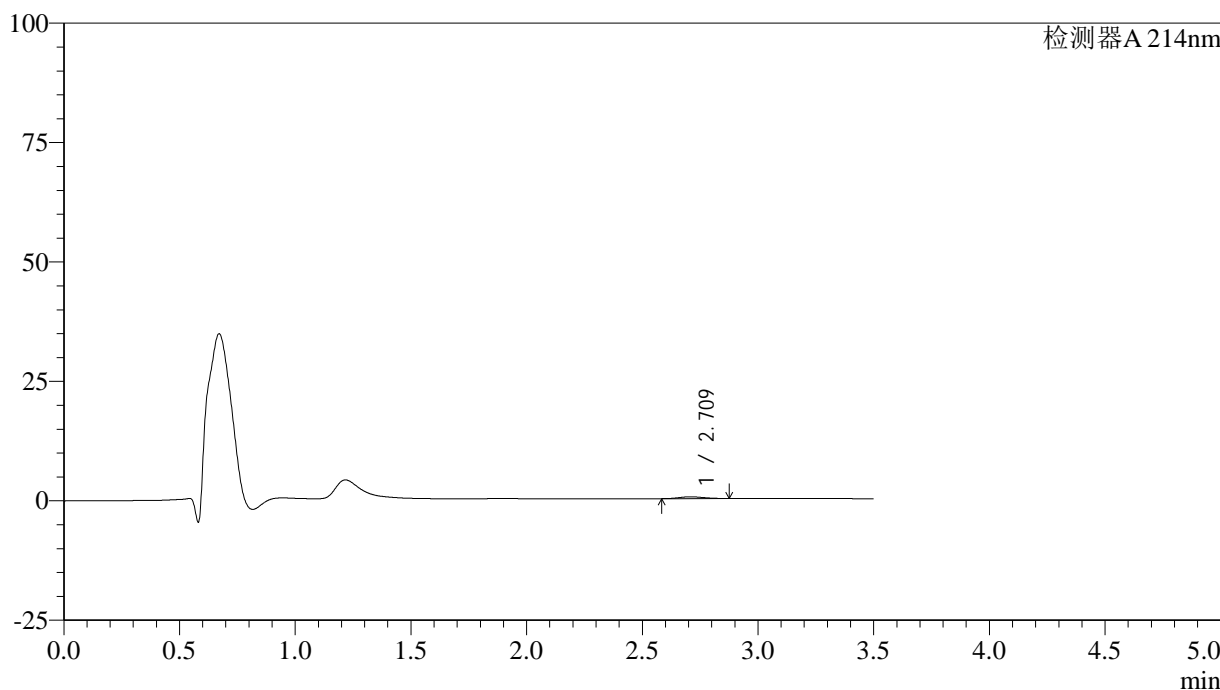

<峰表>

检测器A 214nm

峰号	保留时间	面积	面积%	高度	理论塔板数(USP)	拖尾因子	分离度(USP)
1	2.709	2692	100.000	370	3108	1.148	--
总计		2692	100.000	370			

图191 贝派度酸片溶出曲线测定HPLC图谱
 自制品-24082102批(180mg规格)-pH1.2介质-桨法-50转-15min-片5
 供试品溶液-1

<样品信息>

色谱柱:XB-C18(50*4.6mm,3 μ m) 流速: 1.0ml/min
 柱温:30 $^{\circ}$ C 波长: 214nm
 数据文件名: RC\$SMF-386 - 0-82/25-478-2 - zzp-24082102p-pH1.2jz-180mg-jf50z-15min-P6.lcd
 方法文件名: RC\$SMF-386 - SMF-386-rcqx-FX274.lcm
 批处理文件名: RC\$SMF-386 - 20240826-rcqx-FX274.lcb
 样品瓶号: 4-48
 进样体积: 50 μ l 版本号: 6.115
 进样时间: 2024/08/27 00:08:40 实验者: xiechaojun
 处理时间(V2): 2024/08/27 09:44:32 处理者: xiechaojun
 仪器型号: SHIMADZU LC-2050C(FX274)

<色谱图>

mV

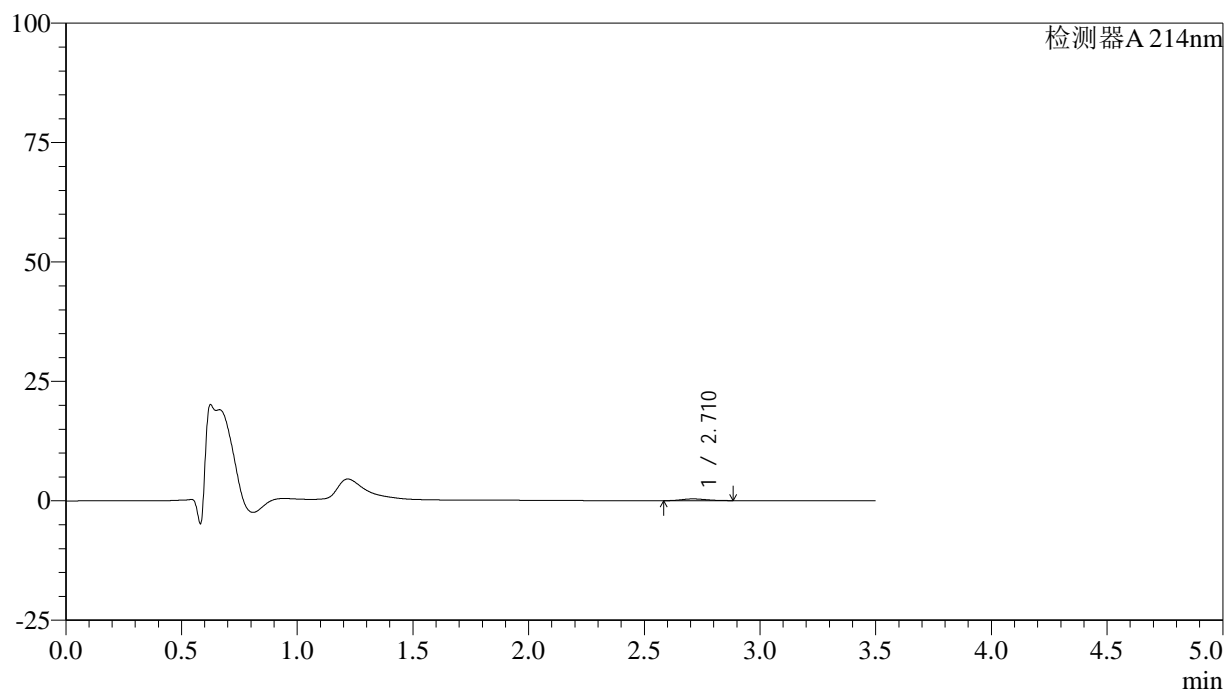

<峰表>

检测器A 214nm

峰号	保留时间	面积	面积%	高度	理论塔板数(USP)	拖尾因子	分离度(USP)
1	2.710	2630	100.000	365	3097	1.192	--
总计		2630	100.000	365			

<样品信息>

色谱柱:XB-C18(50*4.6mm,3μm) 流速: 1.0ml/min
 柱温:30°C 波长: 214nm
 数据文件名: RC\$SMF-386 - 0-82/25-479-2 - zzp-24082102p-pH1.2jz-180mg-jf50z-20min-P1.lcd
 方法文件名: RC\$SMF-386 - SMF-386-rcqx-FX274.lcm
 批处理文件名: RC\$SMF-386 - 20240826-rcqx-FX274.lcb
 样品瓶号: 4-4
 进样体积: 50 μl 版本号: 6.115
 进样时间: 2024/08/27 00:12:35 实验者: xiechaojun
 处理时间 (V2): 2024/08/27 09:44:34 处理者: xiechaojun
 仪器型号: SHIMADZU LC-2050C(FX274)

<色谱图>

mV

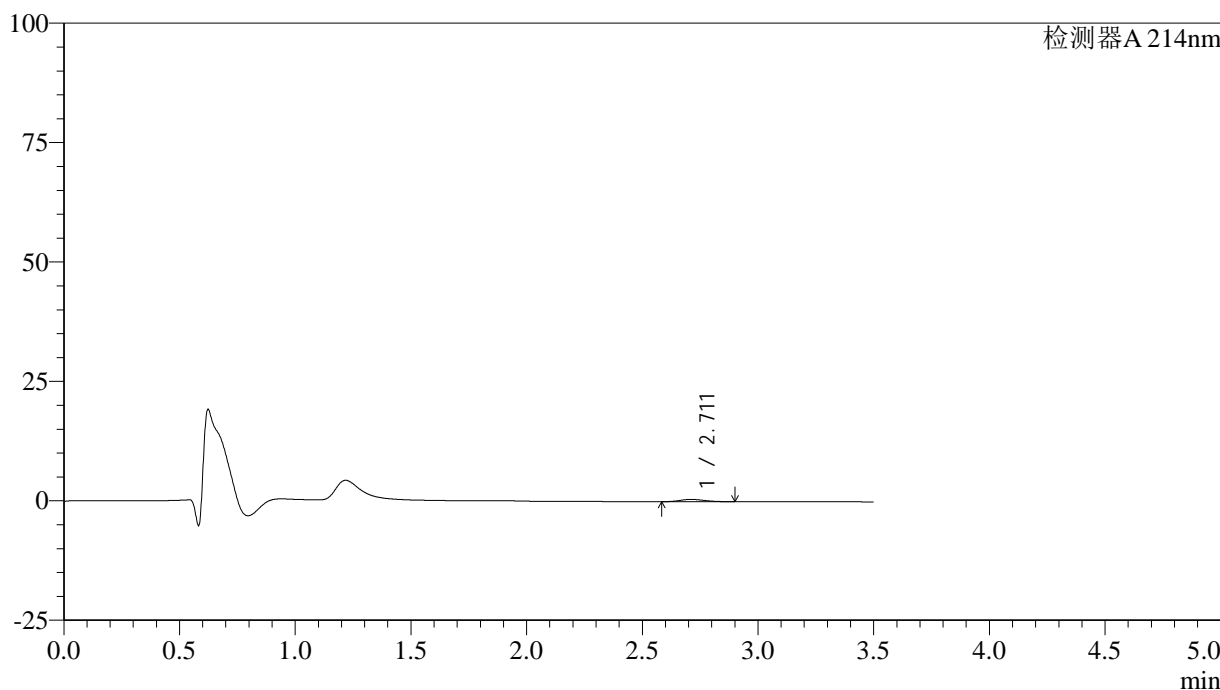

<峰表>

检测器A 214nm

峰号	保留时间	面积	面积%	高度	理论塔板数(USP)	拖尾因子	分离度(USP)
1	2.711	3471	100.000	476	3139	1.214	--
总计		3471	100.000	476			

图193 贝派度酸片溶出曲线测定HPLC图谱
 自制品-24082102批(180mg规格)-pH1.2介质-桨法-50转-20min-片1
 供试品溶液-1

<样品信息>

色谱柱:XB-C18(50*4.6mm,3 μ m) 流速: 1.0ml/min
 柱温:30 $^{\circ}$ C 波长: 214nm
 数据文件名: RC\$SMF-386 - 0-82/25-480-2 - zzp-24082102p-pH1.2jz-180mg-jf50z-20min-P2.lcd
 方法文件名: RC\$SMF-386 - SMF-386-rcqx-FX274.lcm
 批处理文件名: RC\$SMF-386 - 20240826-rcqx-FX274.lcb
 样品瓶号: 4-13
 进样体积: 50 μ l 版本号: 6.115
 进样时间: 2024/08/27 00:16:32 实验者: xiechaojun
 处理时间(V2): 2024/08/27 09:44:37 处理者: xiechaojun
 仪器型号: SHIMADZU LC-2050C(FX274)

<色谱图>

mV

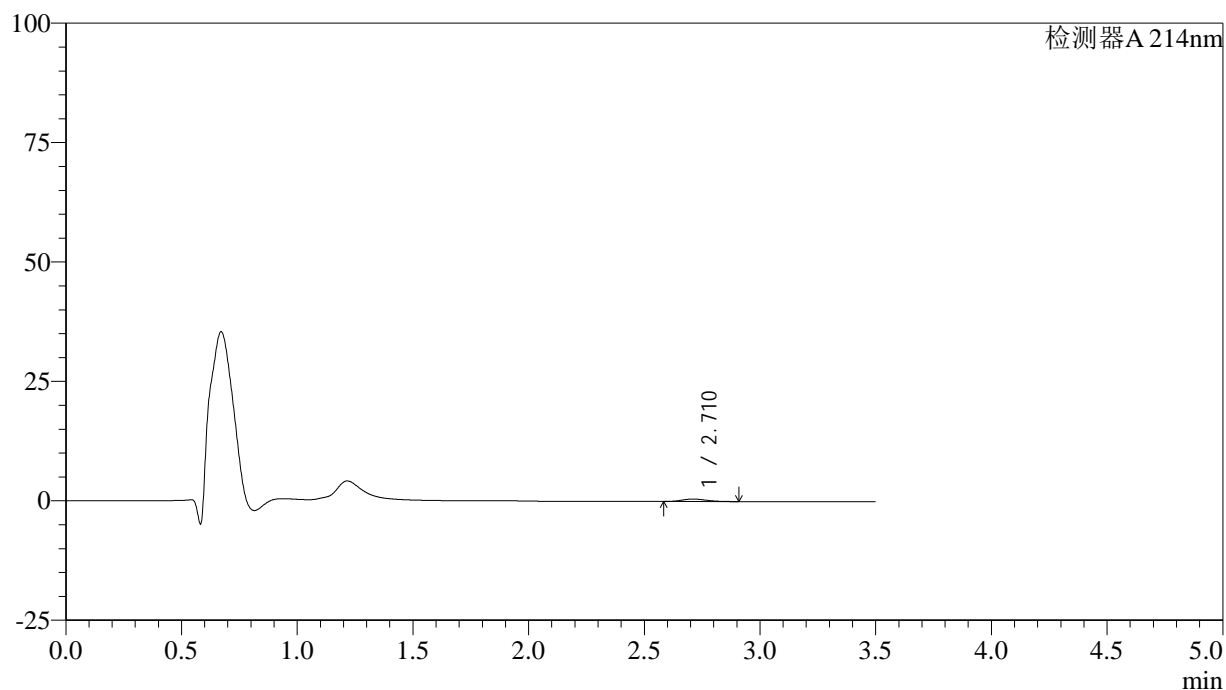

<峰表>

检测器A 214nm

峰号	保留时间	面积	面积%	高度	理论塔板数(USP)	拖尾因子	分离度(USP)
1	2.710	3788	100.000	514	3083	1.224	--
总计		3788	100.000	514			

图194 贝派度酸片溶出曲线测定HPLC图谱
 自制品-24082102批(180mg规格)-pH1.2介质-桨法-50转-20min-片2
 供试品溶液-1

<样品信息>

色谱柱:XB-C18(50*4.6mm,3 μ m) 流速: 1.0ml/min
 柱温:30 $^{\circ}$ C 波长: 214nm
 数据文件名: RC\$SMF-386 - 0-82/25-481-2 - zzp-24082102p-pH1.2jz-180mg-jf50z-20min-P3.lcd
 方法文件名: RC\$SMF-386 - SMF-386-rcqx-FX274.lcm
 批处理文件名: RC\$SMF-386 - 20240826-rcqx-FX274.lcb
 样品瓶号: 4-22
 进样体积: 50 μ l 版本号: 6.115
 进样时间: 2024/08/27 00:20:28 实验者: xiechaojun
 处理时间(V2): 2024/08/27 09:44:40 处理者: xiechaojun
 仪器型号: SHIMADZU LC-2050C(FX274)

<色谱图>

mV

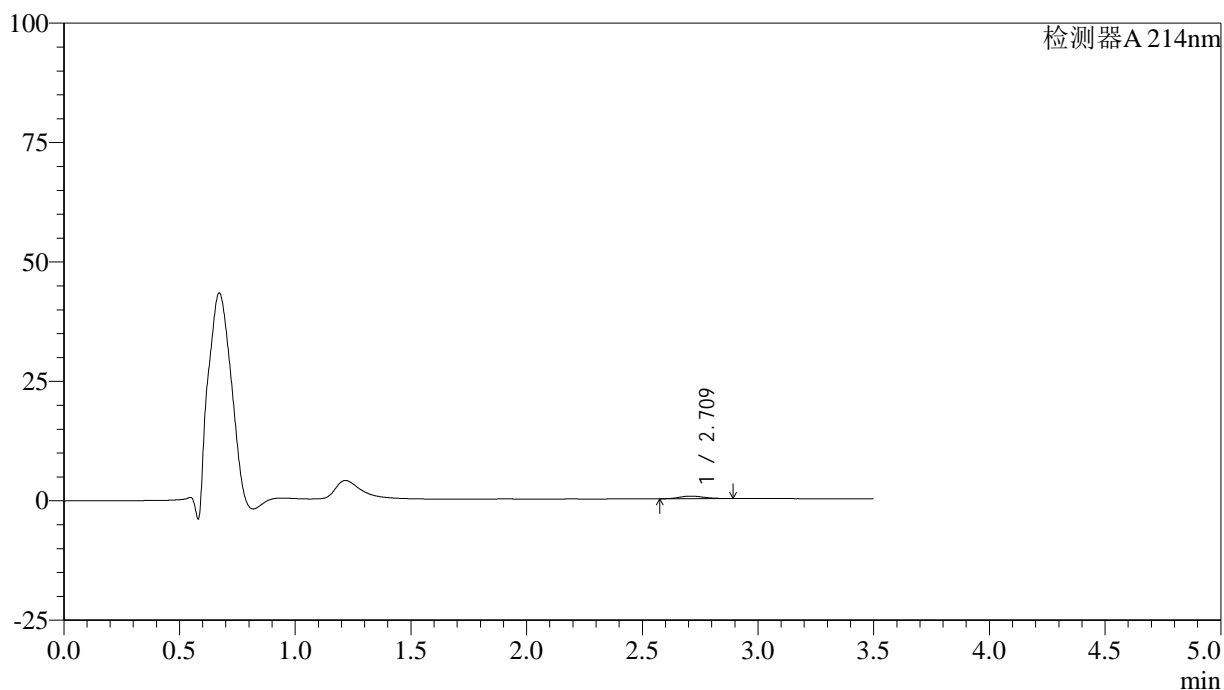

<峰表>

检测器A 214nm

峰号	保留时间	面积	面积%	高度	理论塔板数(USP)	拖尾因子	分离度(USP)
1	2.709	3951	100.000	535	3095	1.186	--
总计		3951	100.000	535			

图195 贝派度酸片溶出曲线测定HPLC图谱
 自制品-24082102批(180mg规格)-pH1.2介质-桨法-50转-20min-片3
 供试品溶液-1

<样品信息>

色谱柱:XB-C18(50*4.6mm,3μm) 流速: 1.0ml/min
 柱温:30°C 波长: 214nm
 数据文件名: RC\$SMF-386 - 0-82/25-482-2 - zzp-24082102p-pH1.2jz-180mg-jf50z-20min-P4.lcd
 方法文件名: RC\$SMF-386 - SMF-386-rcqx-FX274.lcm
 批处理文件名: RC\$SMF-386 - 20240826-rcqx-FX274.lcb
 样品瓶号: 4-31
 进样体积: 50 μl 版本号: 6.115
 进样时间: 2024/08/27 00:24:23 实验者: xiechaojun
 处理时间 (V2): 2024/08/27 09:44:42 处理者: xiechaojun
 仪器型号: SHIMADZU LC-2050C(FX274)

<色谱图>

mV

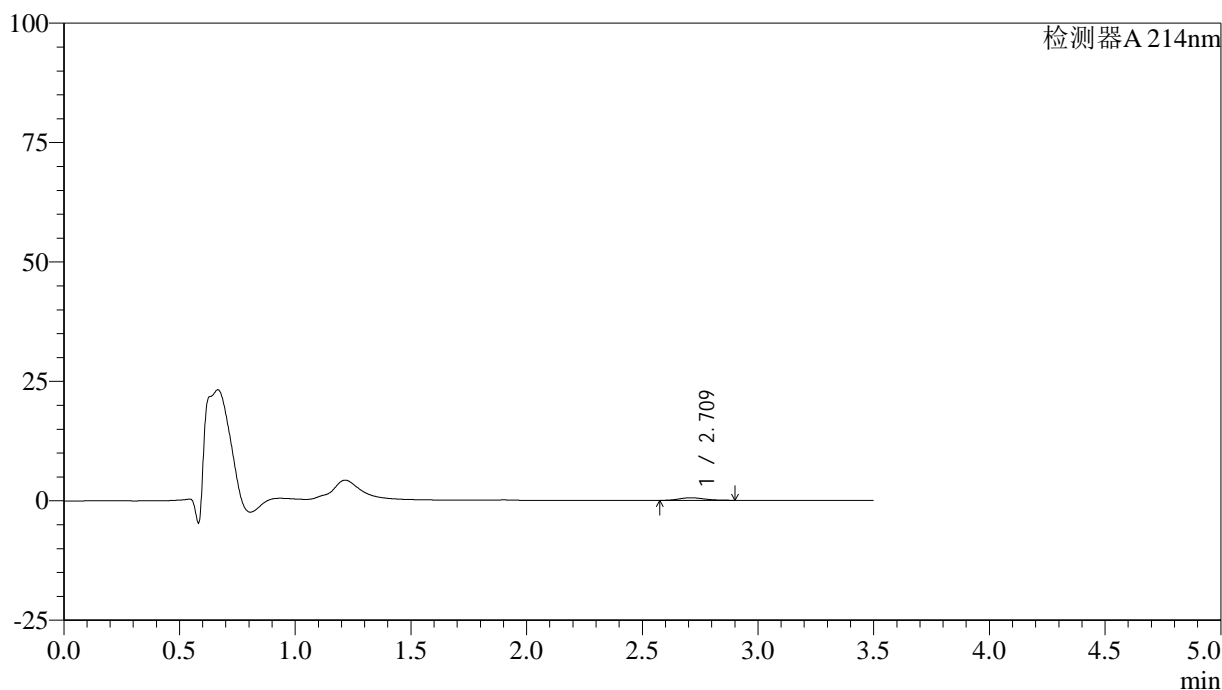

<峰表>

检测器A 214nm

峰号	保留时间	面积	面积%	高度	理论塔板数(USP)	拖尾因子	分离度(USP)
1	2.709	4095	100.000	544	2965	1.177	--
总计		4095	100.000	544			

图196 贝派度酸片溶出曲线测定HPLC图谱
 自制品-24082102批(180mg规格)-pH1.2介质-桨法-50转-20min-片4
 供试品溶液-1

<样品信息>

色谱柱:XB-C18(50*4.6mm,3 μ m) 流速: 1.0ml/min
 柱温:30 $^{\circ}$ C 波长: 214nm
 数据文件名: RC\$SMF-386 - 0-82/25-483-2 - zzp-24082102p-pH1.2jz-180mg-jf50z-20min-P5.lcd
 方法文件名: RC\$SMF-386 - SMF-386-rcqx-FX274.lcm
 批处理文件名: RC\$SMF-386 - 20240826-rcqx-FX274.lcb
 样品瓶号: 4-40
 进样体积: 50 μ l 版本号: 6.115
 进样时间: 2024/08/27 00:28:19 实验者: xiechaojun
 处理时间(V2): 2024/08/27 09:44:45 处理者: xiechaojun
 仪器型号: SHIMADZU LC-2050C(FX274)

<色谱图>

mV

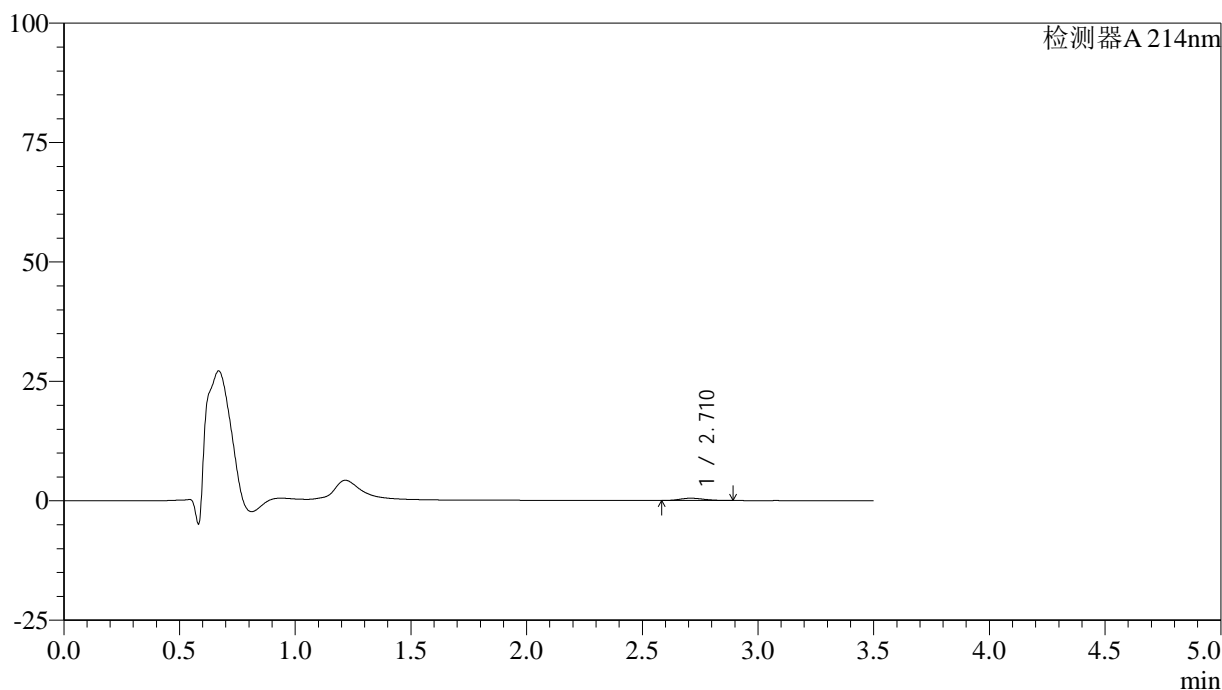

<峰表>

检测器A 214nm

峰号	保留时间	面积	面积%	高度	理论塔板数(USP)	拖尾因子	分离度(USP)
1	2.710	3514	100.000	482	3125	1.168	--
总计		3514	100.000	482			

图197 贝派度酸片溶出曲线测定HPLC图谱
 自制品-24082102批(180mg规格)-pH1.2介质-桨法-50转-20min-片5
 供试品溶液-1

<样品信息>

色谱柱:XB-C18(50*4.6mm,3 μ m) 流速: 1.0ml/min
 柱温:30 $^{\circ}$ C 波长: 214nm
 数据文件名: RC\$SMF-386 - 0-82/25-484-2 - zzp-24082102p-pH1.2jz-180mg-jf50z-20min-P6.lcd
 方法文件名: RC\$SMF-386 - SMF-386-rcqx-FX274.lcm
 批处理文件名: RC\$SMF-386 - 20240826-rcqx-FX274.lcb
 样品瓶号: 4-49
 进样体积: 50 μ l 版本号: 6.115
 进样时间: 2024/08/27 00:32:14 实验者: xiechaojun
 处理时间(V2): 2024/08/27 09:44:47 处理者: xiechaojun
 仪器型号: SHIMADZU LC-2050C(FX274)

<色谱图>

mV

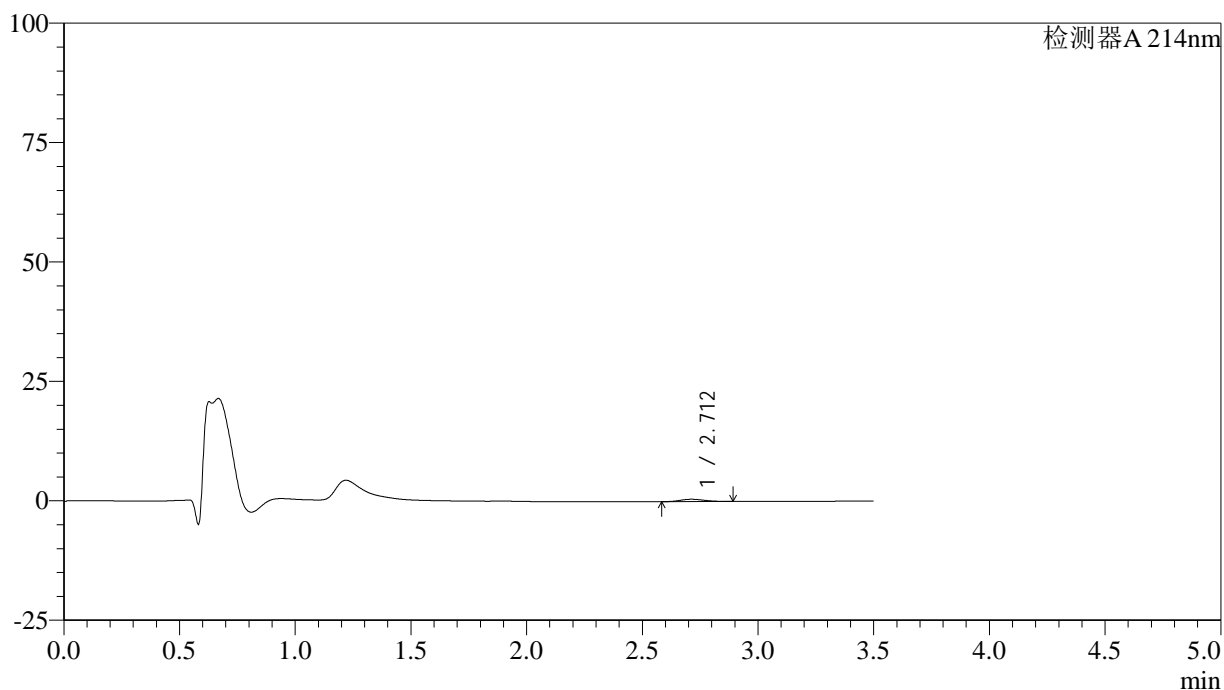

<峰表>

检测器A 214nm

峰号	保留时间	面积	面积%	高度	理论塔板数(USP)	拖尾因子	分离度(USP)
1	2.712	3535	100.000	489	3157	1.204	--
总计		3535	100.000	489			

图198 贝派度酸片溶出曲线测定HPLC图谱
 自制品-24082102批(180mg规格)-pH1.2介质-桨法-50转-20min-片6
 供试品溶液-1

<样品信息>

色谱柱:XB-C18(50*4.6mm,3 μ m) 流速: 1.0ml/min
 柱温:30 $^{\circ}$ C 波长: 214nm
 数据文件名: RC\$SMF-386 - 0-82/25-485-2 - zzp-24082102p-pH1.2jz-180mg-jf50z-30min-P1.lcd
 方法文件名: RC\$SMF-386 - SMF-386-rcqx-FX274.lcm
 批处理文件名: RC\$SMF-386 - 20240826-rcqx-FX274.lcb
 样品瓶号: 4-5
 进样体积: 50 μ l 版本号: 6.115
 进样时间: 2024/08/27 00:36:11 实验者: xiechaojun
 处理时间(V2): 2024/08/27 09:44:50 处理者: xiechaojun
 仪器型号: SHIMADZU LC-2050C(FX274)

<色谱图>

mV

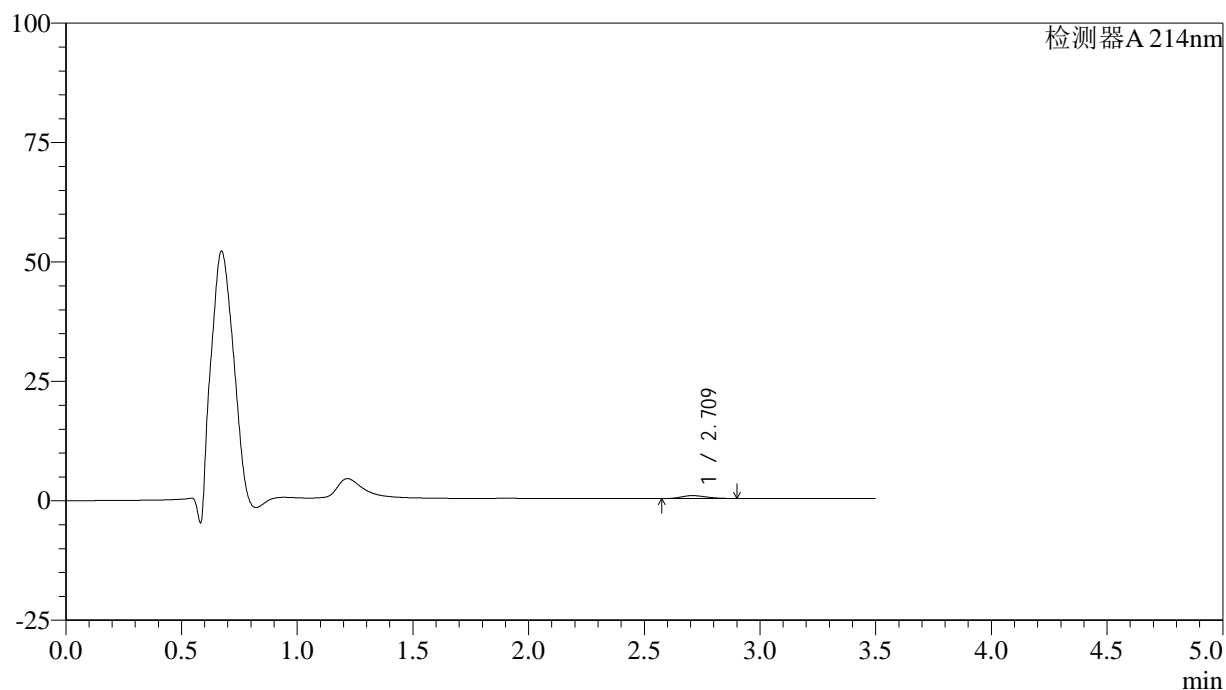

<峰表>

检测器A 214nm

峰号	保留时间	面积	面积%	高度	理论塔板数(USP)	拖尾因子	分离度(USP)
1	2.709	4497	100.000	606	3008	1.207	--
总计		4497	100.000	606			

图199 贝派度酸片溶出曲线测定HPLC图谱
 自制品-24082102批(180mg规格)-pH1.2介质-桨法-50转-30min-片1
 供试品溶液-1

<样品信息>

色谱柱:XB-C18(50*4.6mm,3μm) 流速: 1.0ml/min
 柱温:30°C 波长: 214nm
 数据文件名: RC\$SMF-386 - 0-82/25-486-2 - zzp-24082102p-pH1.2jz-180mg-jf50z-30min-P2.lcd
 方法文件名: RC\$SMF-386 - SMF-386-rcqx-FX274.lcm
 批处理文件名: RC\$SMF-386 - 20240826-rcqx-FX274.lcb
 样品瓶号: 4-14
 进样体积: 50 μl 版本号: 6.115
 进样时间: 2024/08/27 00:40:07 实验者: xiechaojun
 处理时间 (V2): 2024/08/27 09:44:52 处理者: xiechaojun
 仪器型号: SHIMADZU LC-2050C(FX274)

<色谱图>

mV

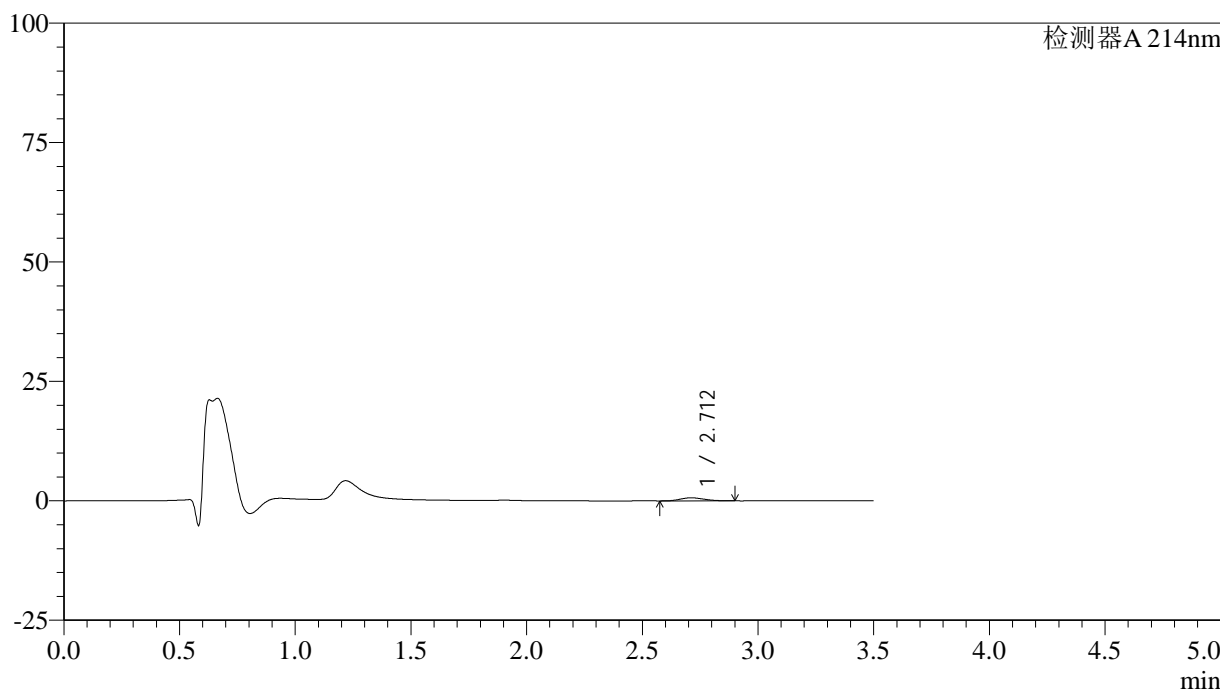

<峰表>

检测器A 214nm

峰号	保留时间	面积	面积%	高度	理论塔板数(USP)	拖尾因子	分离度(USP)
1	2.712	4640	100.000	643	3169	1.173	--
总计		4640	100.000	643			

图200 贝派度酸片溶出曲线测定HPLC图谱
 自制品-24082102批(180mg规格)-pH1.2介质-桨法-50转-30min-片2
 供试品溶液-1

<样品信息>

色谱柱:XB-C18(50*4.6mm,3 μ m) 流速: 1.0ml/min
 柱温:30 $^{\circ}$ C 波长: 214nm
 数据文件名: RC\$SMF-386 - 0-82/25-487-2 - zzp-24082102p-pH1.2jz-180mg-jf50z-30min-P3.lcd
 方法文件名: RC\$SMF-386 - SMF-386-rcqx-FX274.lcm
 批处理文件名: RC\$SMF-386 - 20240826-rcqx-FX274.lcb
 样品瓶号: 4-23
 进样体积: 50 μ l 版本号: 6.115
 进样时间: 2024/08/27 00:44:02 实验者: xiechaojun
 处理时间(V2): 2024/08/27 09:44:55 处理者: xiechaojun
 仪器型号: SHIMADZU LC-2050C(FX274)

<色谱图>

mV

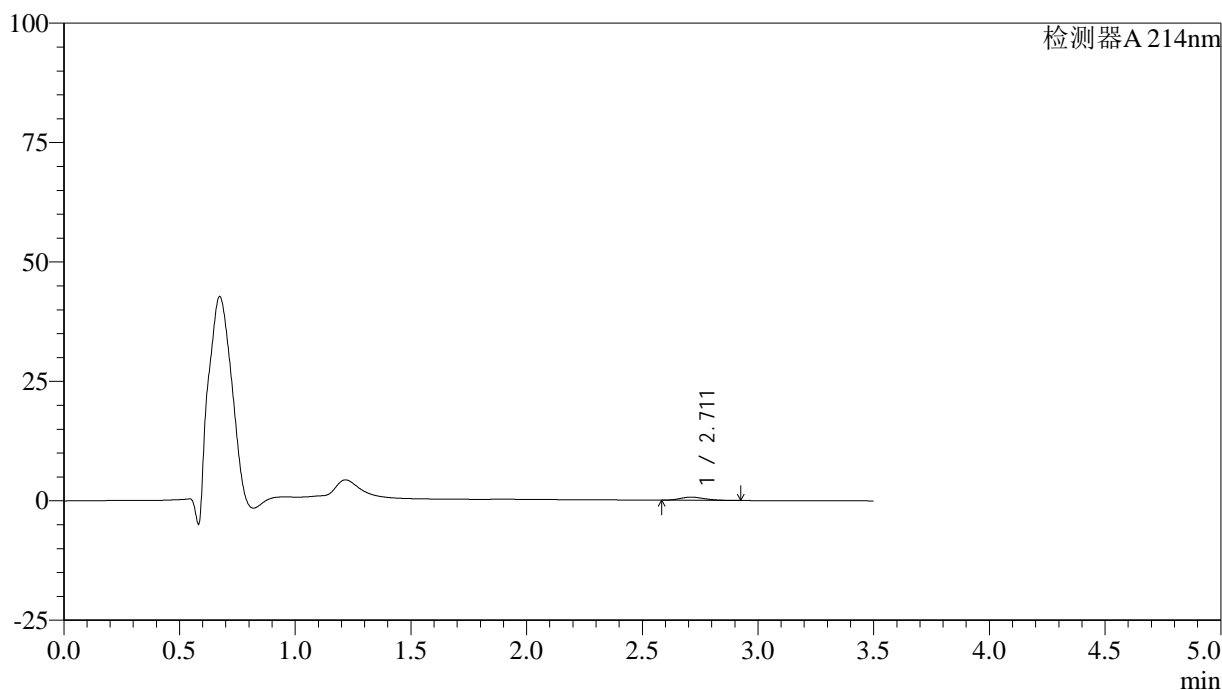

<峰表>

检测器A 214nm

峰号	保留时间	面积	面积%	高度	理论塔板数(USP)	拖尾因子	分离度(USP)
1	2.711	4741	100.000	648	3138	1.210	--
总计		4741	100.000	648			

图201 贝派度酸片溶出曲线测定HPLC图谱
 自制品-24082102批(180mg规格)-pH1.2介质-桨法-50转-30min-片3
 供试品溶液-1

<样品信息>

色谱柱:XB-C18(50*4.6mm,3 μ m) 流速: 1.0ml/min
 柱温:30 $^{\circ}$ C 波长: 214nm
 数据文件名: RC\$SMF-386 - 0-82/25-488-2 - zzp-24082102p-pH1.2jz-180mg-jf50z-30min-P4.lcd
 方法文件名: RC\$SMF-386 - SMF-386-rcqx-FX274.lcm
 批处理文件名: RC\$SMF-386 - 20240826-rcqx-FX274.lcb
 样品瓶号: 4-32
 进样体积: 50 μ l 版本号: 6.115
 进样时间: 2024/08/27 00:47:57 实验者: xiechaojun
 处理时间(V2): 2024/08/27 09:44:57 处理者: xiechaojun
 仪器型号: SHIMADZU LC-2050C(FX274)

<色谱图>

mV

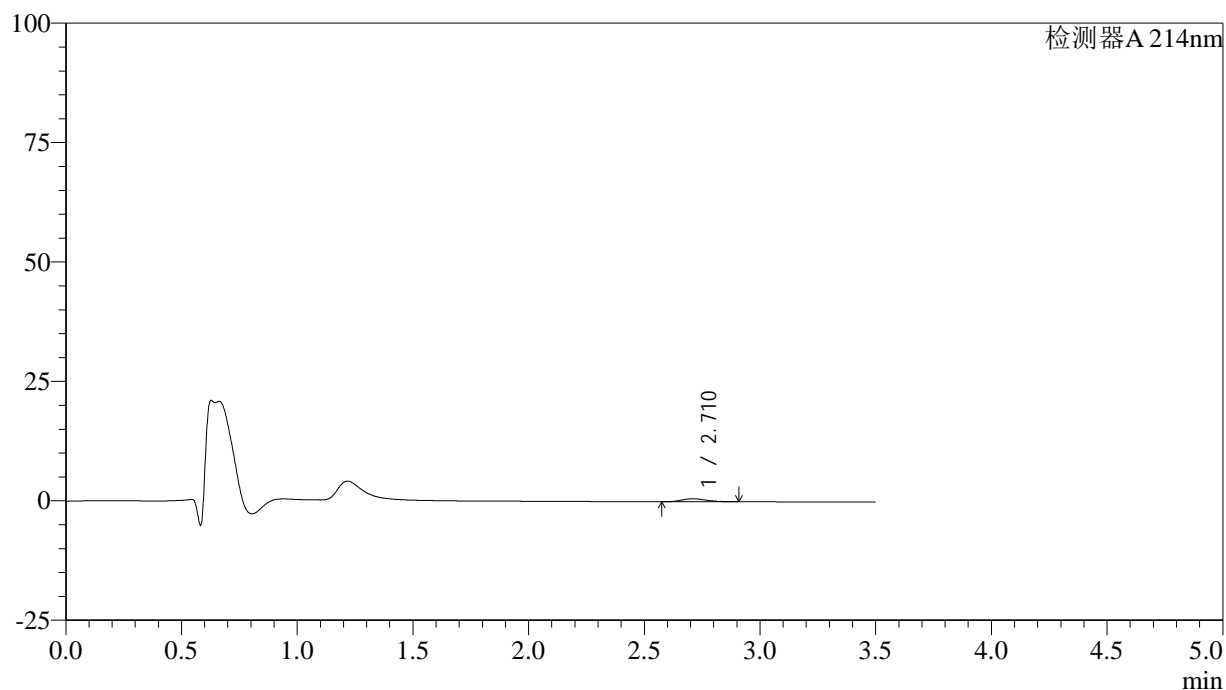

<峰表>

检测器A 214nm

峰号	保留时间	面积	面积%	高度	理论塔板数(USP)	拖尾因子	分离度(USP)
1	2.710	4661	100.000	630	3065	1.222	--
总计		4661	100.000	630			

<样品信息>

色谱柱:XB-C18(50*4.6mm,3μm) 流速: 1.0ml/min
 柱温:30°C 波长: 214nm
 数据文件名: RC\$SMF-386 - 0-82/25-489-2 - zzp-24082102p-pH1.2jz-180mg-jf50z-30min-P5.lcd
 方法文件名: RC\$SMF-386 - SMF-386-rcqx-FX274.lcm
 批处理文件名: RC\$SMF-386 - 20240826-rcqx-FX274.lcb
 样品瓶号: 4-41
 进样体积: 50 μl 版本号: 6.115
 进样时间: 2024/08/27 00:51:53 实验者: xiechaojun
 处理时间 (V2): 2024/08/27 09:45:00 处理者: xiechaojun
 仪器型号: SHIMADZU LC-2050C(FX274)

<色谱图>

mV

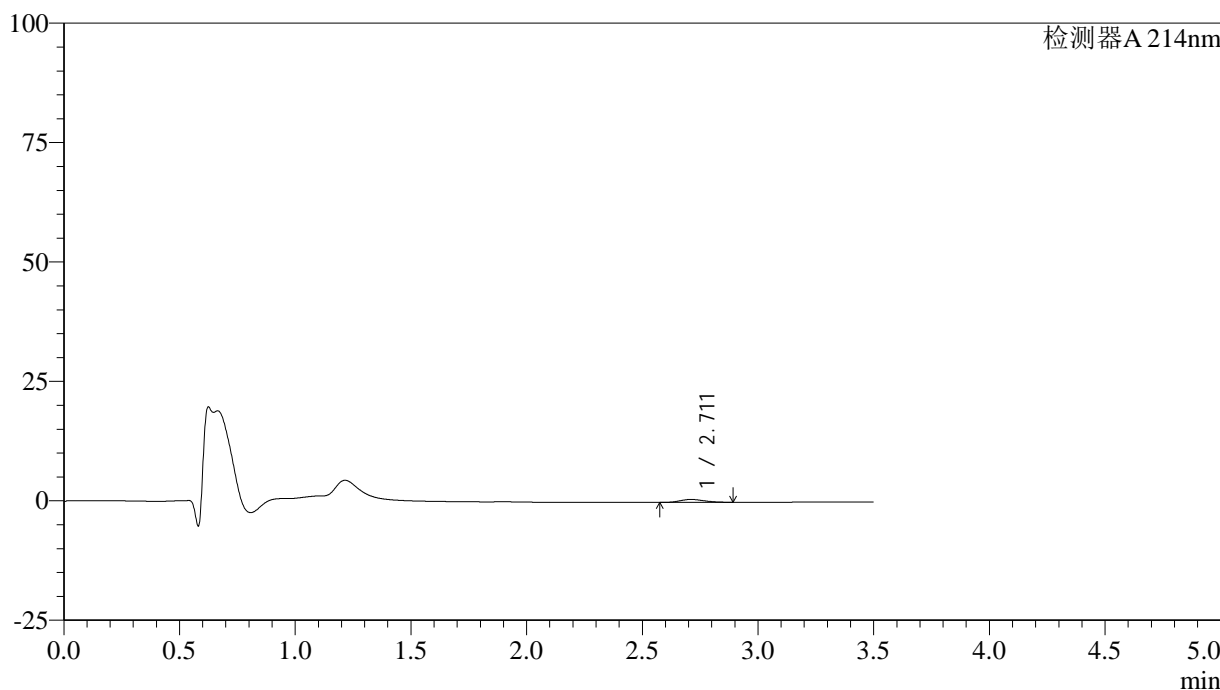

<峰表>

检测器A 214nm

峰号	保留时间	面积	面积%	高度	理论塔板数(USP)	拖尾因子	分离度(USP)
1	2.711	4422	100.000	614	3197	1.191	--
总计		4422	100.000	614			

图203 贝派度酸片溶出曲线测定HPLC图谱
 自制品-24082102批(180mg规格)-pH1.2介质-桨法-50转-30min-片5
 供试品溶液-1

<样品信息>

色谱柱:XB-C18(50*4.6mm,3 μ m) 流速: 1.0ml/min
 柱温:30 $^{\circ}$ C 波长: 214nm
 数据文件名: RC\$SMF-386 - 0-82/25-490-2 - zzp-24082102p-pH1.2jz-180mg-jf50z-30min-P6.lcd
 方法文件名: RC\$SMF-386 - SMF-386-rcqx-FX274.lcm
 批处理文件名: RC\$SMF-386 - 20240826-rcqx-FX274.lcb
 样品瓶号: 4-50
 进样体积: 50 μ l 版本号: 6.115
 进样时间: 2024/08/27 00:55:48 实验者: xiechaojun
 处理时间(V2): 2024/08/27 09:45:03 处理者: xiechaojun
 仪器型号: SHIMADZU LC-2050C(FX274)

<色谱图>

mV

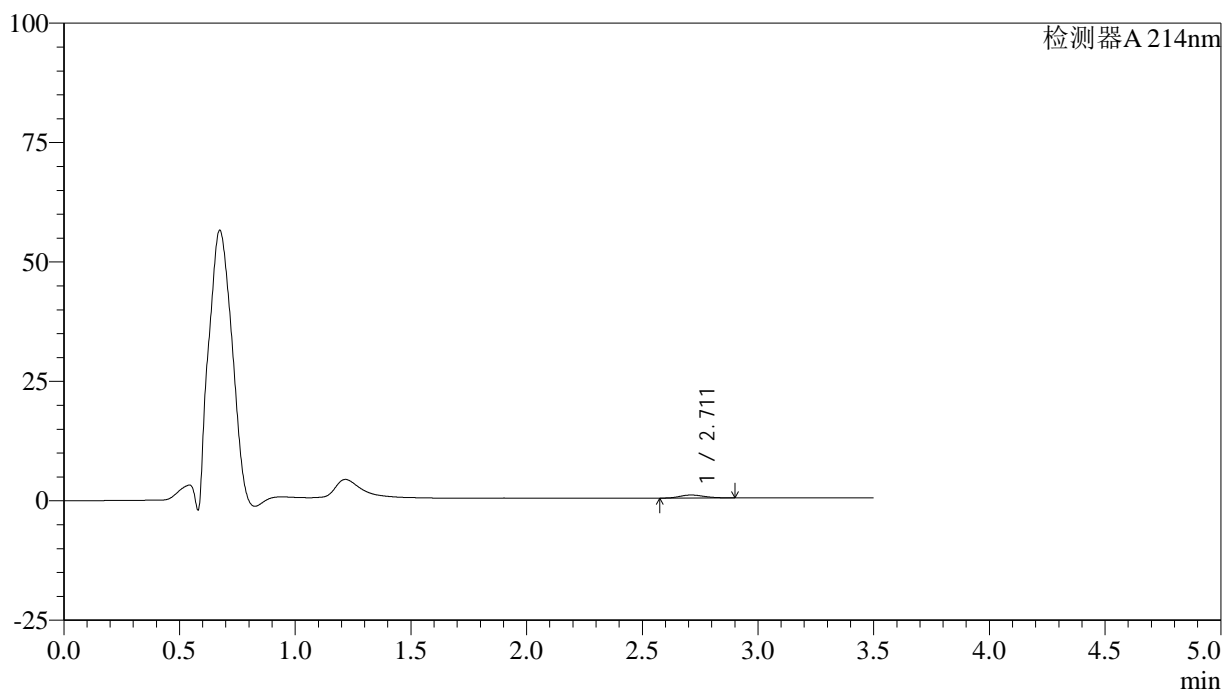

<峰表>

检测器A 214nm

峰号	保留时间	面积	面积%	高度	理论塔板数(USP)	拖尾因子	分离度(USP)
1	2.711	4538	100.000	626	3181	1.205	--
总计		4538	100.000	626			

图204 贝派度酸片溶出曲线测定HPLC图谱
 自制品-24082102批(180mg规格)-pH1.2介质-桨法-50转-30min-片6
 供试品溶液-1

<样品信息>

色谱柱:XB-C18(50*4.6mm,3 μ m) 流速: 1.0ml/min
 柱温:30 $^{\circ}$ C 波长: 214nm
 数据文件名: RC\$SMF-386 - 0-82/25-491-2 - zzp-24082102p-pH1.2jz-180mg-jf50z-45min-P1.lcd
 方法文件名: RC\$SMF-386 - SMF-386-rcqx-FX274.lcm
 批处理文件名: RC\$SMF-386 - 20240826-rcqx-FX274.lcb
 样品瓶号: 4-6
 进样体积: 50 μ l 版本号: 6.115
 进样时间: 2024/08/27 00:59:43 实验者: xiechaojun
 处理时间(V2): 2024/08/27 09:45:05 处理者: xiechaojun
 仪器型号: SHIMADZU LC-2050C(FX274)

<色谱图>

mV

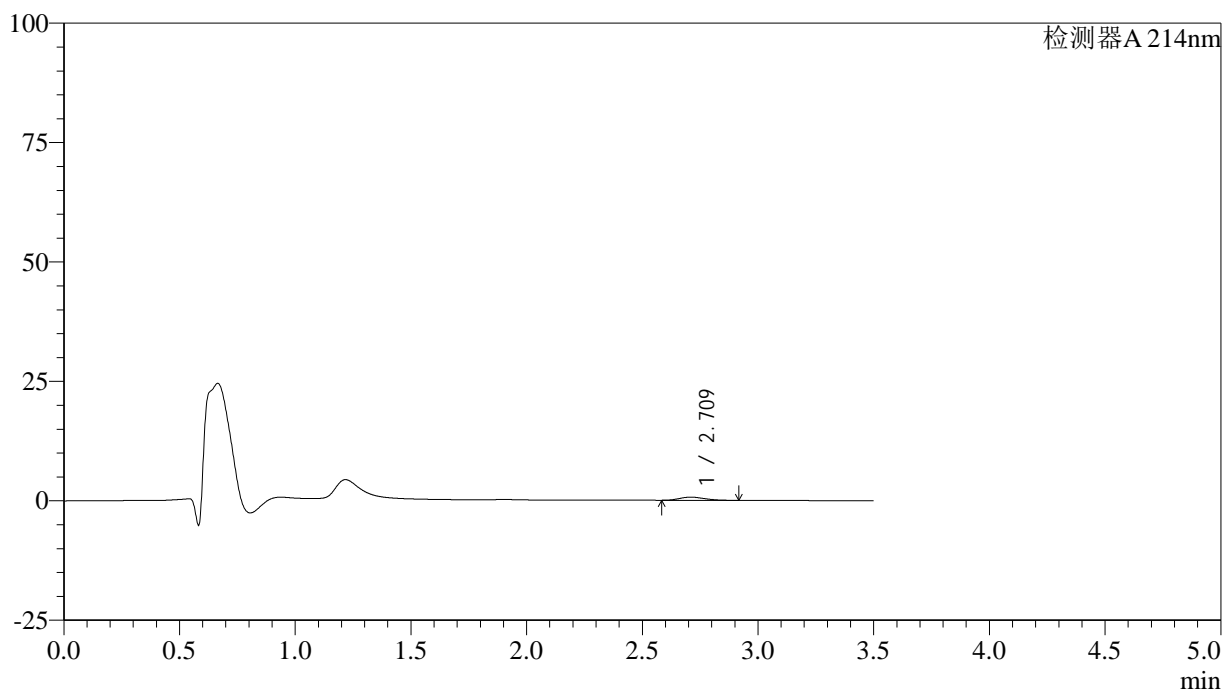

<峰表>

检测器A 214nm

峰号	保留时间	面积	面积%	高度	理论塔板数(USP)	拖尾因子	分离度(USP)
1	2.709	5000	100.000	661	2930	1.224	--
总计		5000	100.000	661			

<样品信息>

色谱柱:XB-C18(50*4.6mm,3μm) 流速: 1.0ml/min
 柱温:30°C 波长: 214nm
 数据文件名: RC\$SMF-386 - 0-82/25-492-2 - zzp-24082102p-pH1.2jz-180mg-jf50z-45min-P2.lcd
 方法文件名: RC\$SMF-386 - SMF-386-rcqx-FX274.lcm
 批处理文件名: RC\$SMF-386 - 20240826-rcqx-FX274.lcb
 样品瓶号: 4-15
 进样体积: 50 μl 版本号: 6.115
 进样时间: 2024/08/27 01:03:38 实验者: xiechaojun
 处理时间 (V2): 2024/08/27 09:45:08 处理者: xiechaojun
 仪器型号: SHIMADZU LC-2050C(FX274)

<色谱图>

mV

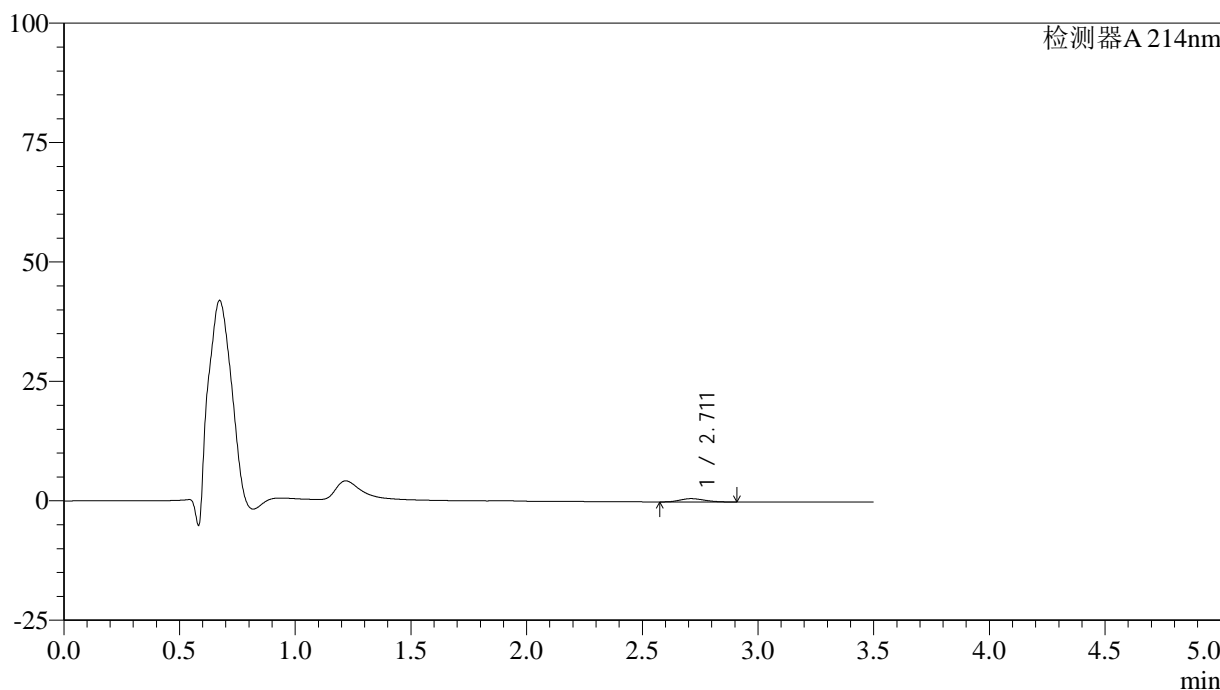

<峰表>

检测器A 214nm

峰号	保留时间	面积	面积%	高度	理论塔板数(USP)	拖尾因子	分离度(USP)
1	2.711	5125	100.000	698	3122	1.187	--
总计		5125	100.000	698			

图206 贝派度酸片溶出曲线测定HPLC图谱
 自制品-24082102批(180mg规格)-pH1.2介质-桨法-50转-45min-片2
 供试品溶液-1

<样品信息>

色谱柱:XB-C18(50*4.6mm,3 μ m) 流速: 1.0ml/min
 柱温:30 $^{\circ}$ C 波长: 214nm
 数据文件名: RC\$SMF-386 - 0-82/25-493-2 - zzp-24082102p-pH1.2jz-180mg-jf50z-45min-P3.lcd
 方法文件名: RC\$SMF-386 - SMF-386-rcqx-FX274.lcm
 批处理文件名: RC\$SMF-386 - 20240826-rcqx-FX274.lcb
 样品瓶号: 4-24
 进样体积: 50 μ l 版本号: 6.115
 进样时间: 2024/08/27 01:07:34 实验者: xiechaojun
 处理时间(V2): 2024/08/27 09:45:11 处理者: xiechaojun
 仪器型号: SHIMADZU LC-2050C(FX274)

<色谱图>

mV

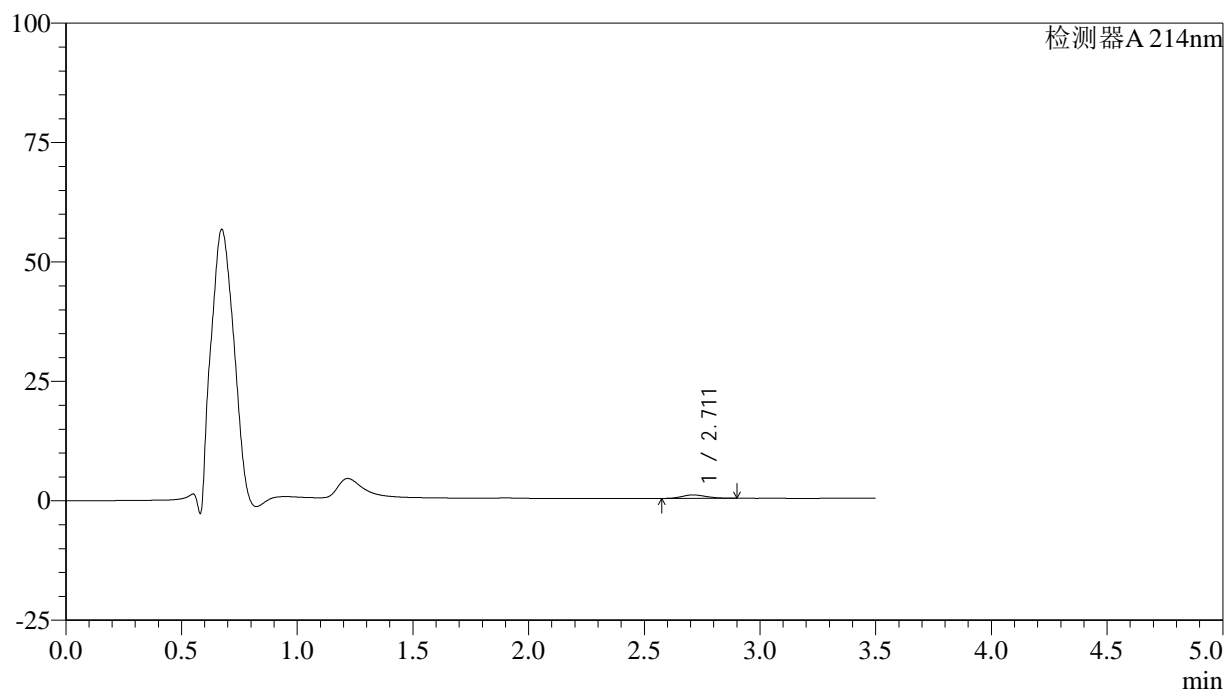

<峰表>

检测器A 214nm

峰号	保留时间	面积	面积%	高度	理论塔板数(USP)	拖尾因子	分离度(USP)
1	2.711	5206	100.000	714	3113	1.187	--
总计		5206	100.000	714			

图207 贝派度酸片溶出曲线测定HPLC图谱
 自制品-24082102批(180mg规格)-pH1.2介质-桨法-50转-45min-片3
 供试品溶液-1

<样品信息>

色谱柱:XB-C18(50*4.6mm,3 μ m) 流速: 1.0ml/min
 柱温:30 $^{\circ}$ C 波长: 214nm
 数据文件名: RC\$SMF-386 - 0-82/25-494-2 - zzp-24082102p-pH1.2jz-180mg-jf50z-45min-P4.lcd
 方法文件名: RC\$SMF-386 - SMF-386-rcqx-FX274.lcm
 批处理文件名: RC\$SMF-386 - 20240826-rcqx-FX274.lcb
 样品瓶号: 4-33
 进样体积: 50 μ l 版本号: 6.115
 进样时间: 2024/08/27 01:11:30 实验者: xiechaojun
 处理时间(V2): 2024/08/27 09:45:13 处理者: xiechaojun
 仪器型号: SHIMADZU LC-2050C(FX274)

<色谱图>

mV

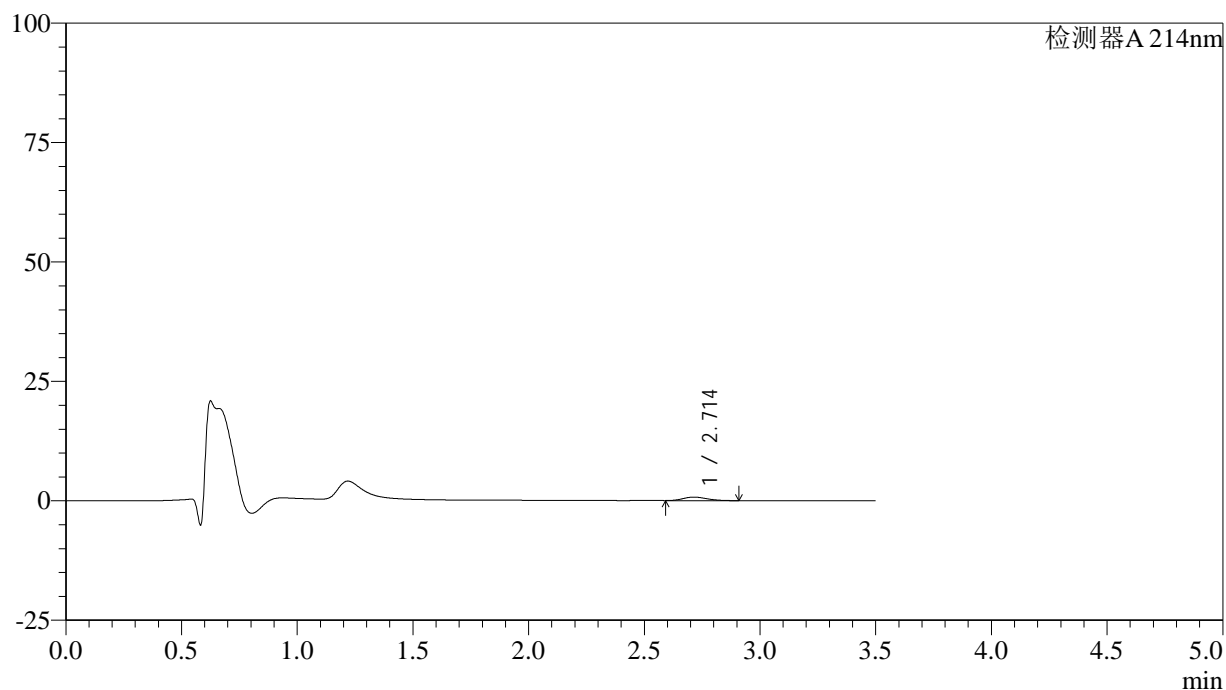

<峰表>

检测器A 214nm

峰号	保留时间	面积	面积%	高度	理论塔板数(USP)	拖尾因子	分离度(USP)
1	2.714	5257	100.000	737	3255	1.194	--
总计		5257	100.000	737			

<样品信息>

色谱柱:XB-C18(50*4.6mm,3 μ m) 流速: 1.0ml/min
 柱温:30 $^{\circ}$ C 波长: 214nm
 数据文件名: RC\$SMF-386 - 0-82/25-495-2 - zzp-24082102p-pH1.2jz-180mg-jf50z-45min-P5.lcd
 方法文件名: RC\$SMF-386 - SMF-386-rcqx-FX274.lcm
 批处理文件名: RC\$SMF-386 - 20240826-rcqx-FX274.lcb
 样品瓶号: 4-42
 进样体积: 50 μ l 版本号: 6.115
 进样时间: 2024/08/27 01:15:26 实验者: xiechaojun
 处理时间(V2): 2024/08/27 09:45:16 处理者: xiechaojun
 仪器型号: SHIMADZU LC-2050C(FX274)

<色谱图>

mV

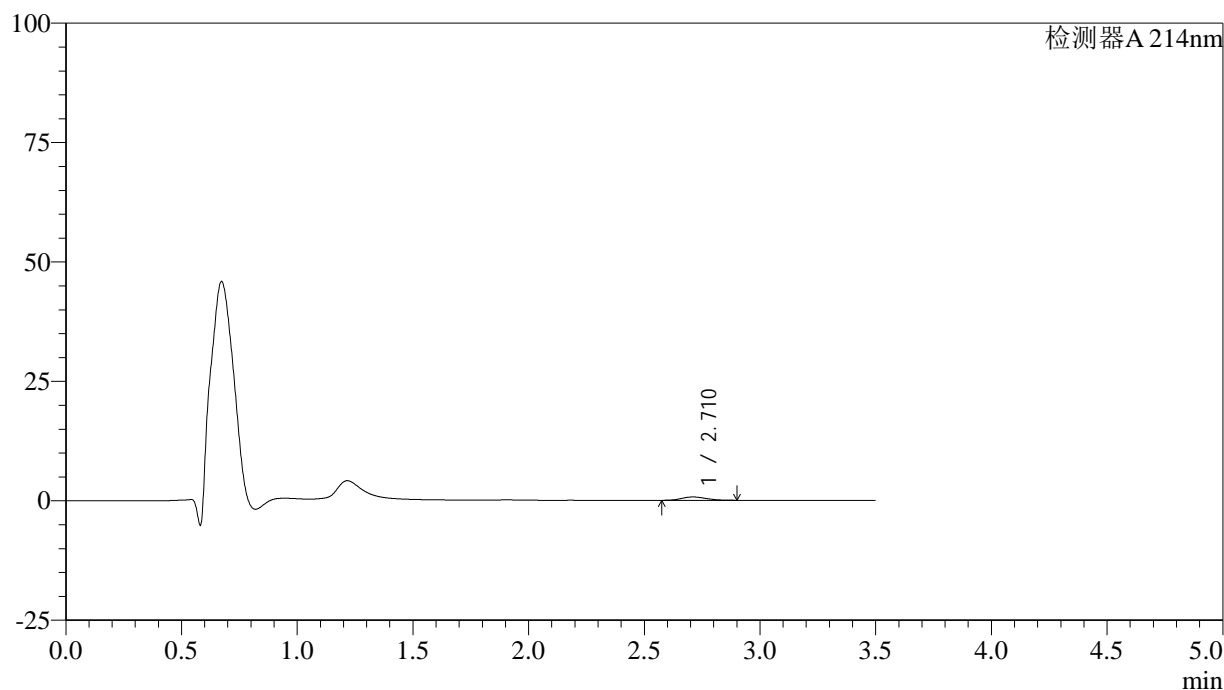

<峰表>

检测器A 214nm

峰号	保留时间	面积	面积%	高度	理论塔板数(USP)	拖尾因子	分离度(USP)
1	2.710	5085	100.000	691	3087	1.179	--
总计		5085	100.000	691			

图209 贝派度酸片溶出曲线测定HPLC图谱
 自制品-24082102批(180mg规格)-pH1.2介质-桨法-50转-45min-片5
 供试品溶液-1

<样品信息>

色谱柱:XB-C18(50*4.6mm,3 μ m) 流速: 1.0ml/min
 柱温:30 $^{\circ}$ C 波长: 214nm
 数据文件名: RC\$SMF-386 - 0-82/25-496-2 - zzp-24082102p-pH1.2jz-180mg-jf50z-45min-P6.lcd
 方法文件名: RC\$SMF-386 - SMF-386-rcqx-FX274.lcm
 批处理文件名: RC\$SMF-386 - 20240826-rcqx-FX274.lcb
 样品瓶号: 4-51
 进样体积: 50 μ l 版本号: 6.115
 进样时间: 2024/08/27 01:19:21 实验者: xiechaojun
 处理时间(V2): 2024/08/27 09:45:19 处理者: xiechaojun
 仪器型号: SHIMADZU LC-2050C(FX274)

<色谱图>

mV

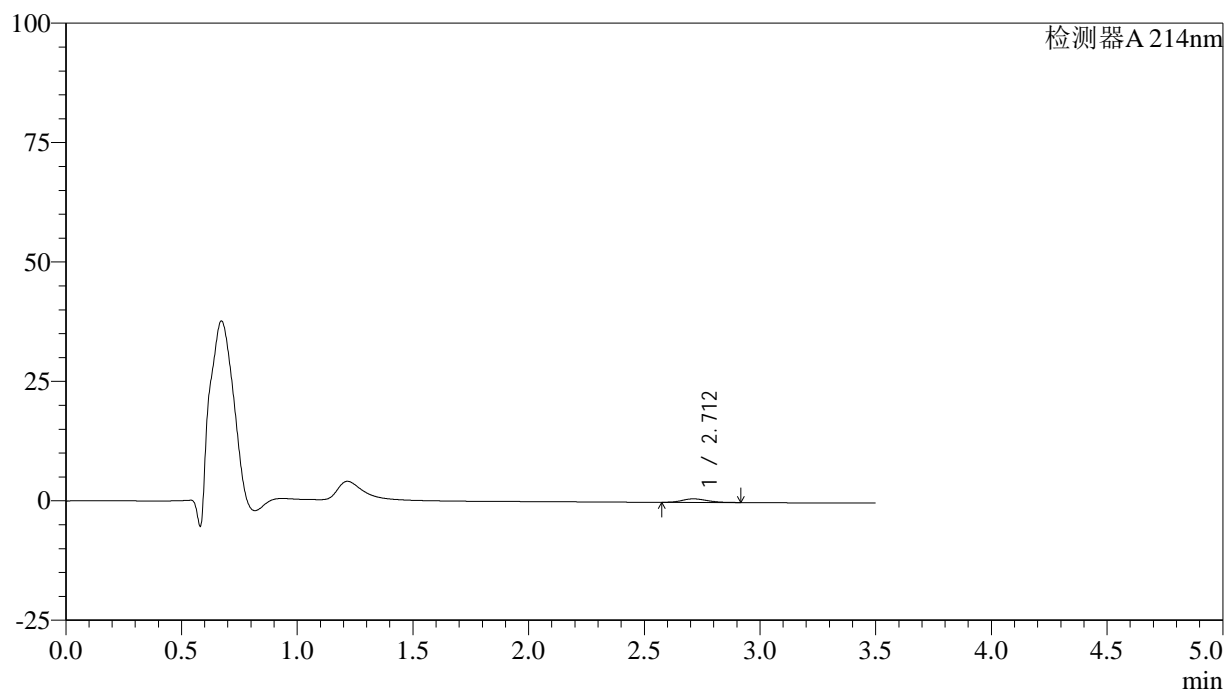

<峰表>

检测器A 214nm

峰号	保留时间	面积	面积%	高度	理论塔板数(USP)	拖尾因子	分离度(USP)
1	2.712	5380	100.000	737	3141	1.199	--
总计		5380	100.000	737			

图210 贝派度酸片溶出曲线测定HPLC图谱
 自制品-24082102批(180mg规格)-pH1.2介质-桨法-50转-45min-片6
 供试品溶液-1

<样品信息>

色谱柱:XB-C18(50*4.6mm,3 μ m) 流速: 1.0ml/min
 柱温:30 $^{\circ}$ C 波长: 214nm
 数据文件名: RC\$SMF-386 - 0-82/25-497-2 - zzp-24082102p-pH1.2jz-180mg-jf50z-60min-P1.lcd
 方法文件名: RC\$SMF-386 - SMF-386-rcqx-FX274.lcm
 批处理文件名: RC\$SMF-386 - 20240826-rcqx-FX274.lcb
 样品瓶号: 4-7
 进样体积: 50 μ l 版本号: 6.115
 进样时间: 2024/08/27 01:23:17 实验者: xiechaojun
 处理时间(V2): 2024/08/27 09:45:22 处理者: xiechaojun
 仪器型号: SHIMADZU LC-2050C(FX274)

<色谱图>

mV

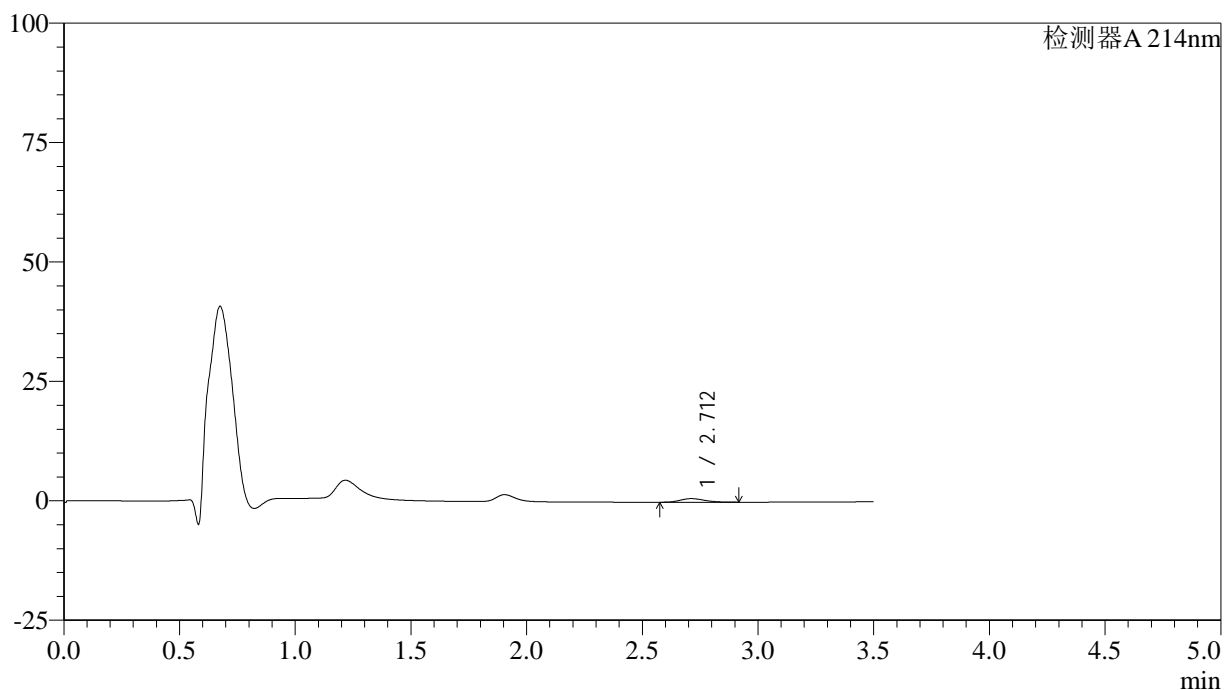

<峰表>

检测器A 214nm

峰号	保留时间	面积	面积%	高度	理论塔板数(USP)	拖尾因子	分离度(USP)
1	2.712	5486	100.000	753	3192	1.209	--
总计		5486	100.000	753			

图211 贝派度酸片溶出曲线测定HPLC图谱
 自制品-24082102批(180mg规格)-pH1.2介质-桨法-50转-60min-片1
 供试品溶液-1

<样品信息>

色谱柱:XB-C18(50*4.6mm,3 μ m) 流速: 1.0ml/min
 柱温:30 $^{\circ}$ C 波长: 214nm
 数据文件名: RC\$SMF-386 - 0-82/25-498-2 - zzp-24082102p-pH1.2jz-180mg-jf50z-60min-P2.lcd
 方法文件名: RC\$SMF-386 - SMF-386-rcqx-FX274.lcm
 批处理文件名: RC\$SMF-386 - 20240826-rcqx-FX274.lcb
 样品瓶号: 4-16
 进样体积: 50 μ l 版本号: 6.115
 进样时间: 2024/08/27 01:27:12 实验者: xiechaojun
 处理时间(V2): 2024/08/27 09:45:25 处理者: xiechaojun
 仪器型号: SHIMADZU LC-2050C(FX274)

<色谱图>

mV

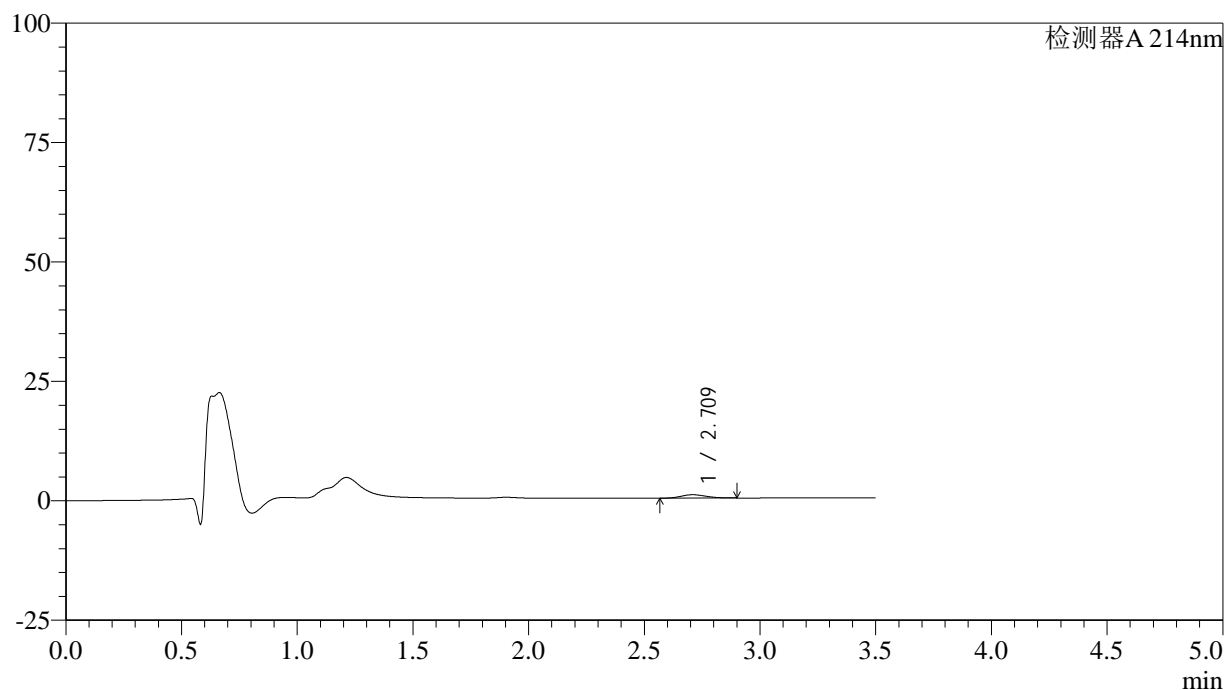

<峰表>

检测器A 214nm

峰号	保留时间	面积	面积%	高度	理论塔板数(USP)	拖尾因子	分离度(USP)
1	2.709	5280	100.000	706	3013	1.191	--
总计		5280	100.000	706			

图212 贝派度酸片溶出曲线测定HPLC图谱
 自制品-24082102批(180mg规格)-pH1.2介质-桨法-50转-60min-片2
 供试品溶液-1

<样品信息>

色谱柱:XB-C18(50*4.6mm,3 μ m) 流速: 1.0ml/min
 柱温:30 $^{\circ}$ C 波长: 214nm
 数据文件名: RC\$SMF-386 - 0-82/25-499-2 - zzp-24082102p-pH1.2jz-180mg-jf50z-60min-P3.lcd
 方法文件名: RC\$SMF-386 - SMF-386-rcqx-FX274.lcm
 批处理文件名: RC\$SMF-386 - 20240826-rcqx-FX274.lcb
 样品瓶号: 4-25
 进样体积: 50 μ l 版本号: 6.115
 进样时间: 2024/08/27 01:31:08 实验者: xiechaojun
 处理时间(V2): 2024/08/27 09:45:27 处理者: xiechaojun
 仪器型号: SHIMADZU LC-2050C(FX274)

<色谱图>

mV

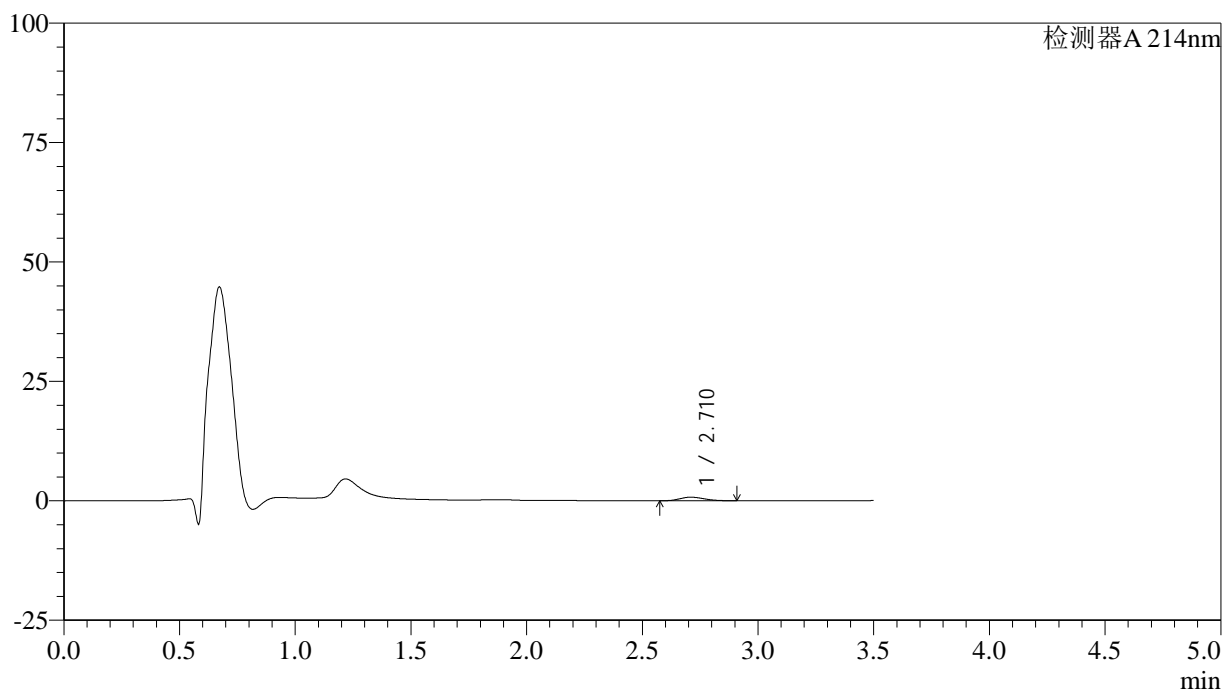

<峰表>

检测器A 214nm

峰号	保留时间	面积	面积%	高度	理论塔板数(USP)	拖尾因子	分离度(USP)
1	2.710	5540	100.000	752	3072	1.192	--
总计		5540	100.000	752			

图213 贝派度酸片溶出曲线测定HPLC图谱
 自制品-24082102批(180mg规格)-pH1.2介质-桨法-50转-60min-片3
 供试品溶液-1

<样品信息>

色谱柱:XB-C18(50*4.6mm,3μm) 流速: 1.0ml/min
 柱温:30°C 波长: 214nm
 数据文件名: RC\$SMF-386 - 0-82/25-500-2 - zzp-24082102p-pH1.2jz-180mg-jf50z-60min-P4.lcd
 方法文件名: RC\$SMF-386 - SMF-386-rcqx-FX274.lcm
 批处理文件名: RC\$SMF-386 - 20240826-rcqx-FX274.lcb
 样品瓶号: 4-34
 进样体积: 50 μl 版本号: 6.115
 进样时间: 2024/08/27 01:35:04 实验者: xiechaojun
 处理时间 (V2): 2024/08/27 09:45:30 处理者: xiechaojun
 仪器型号: SHIMADZU LC-2050C(FX274)

<色谱图>

mV

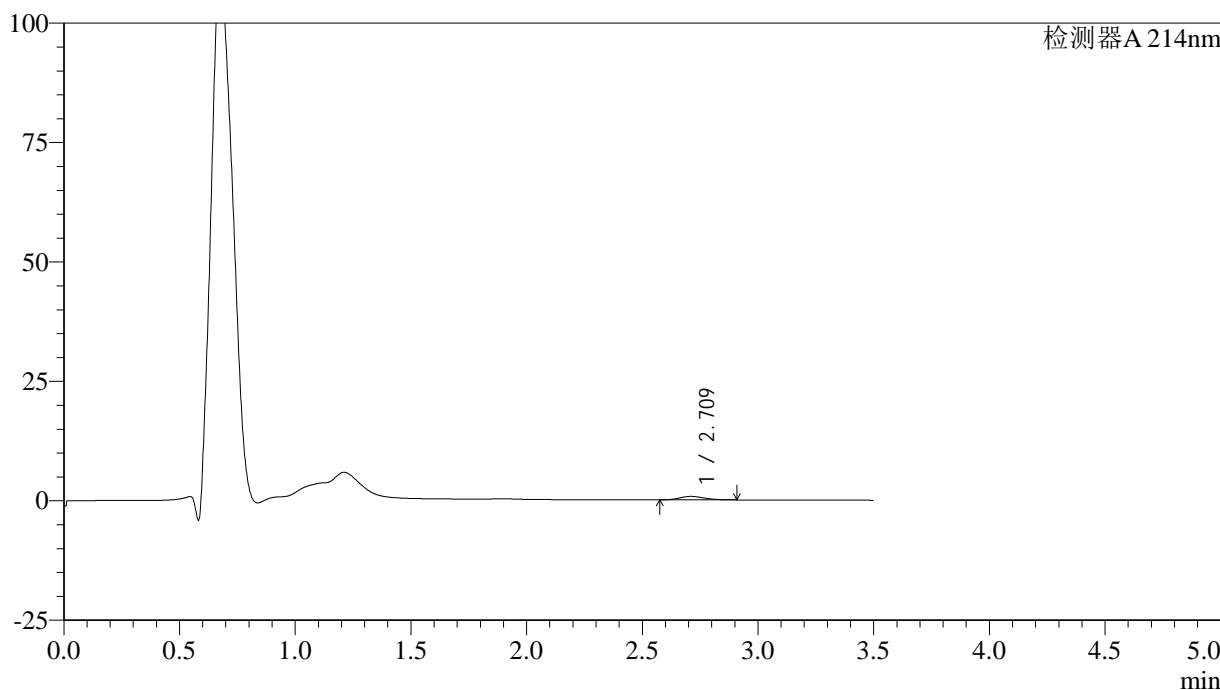

<峰表>

检测器A 214nm

峰号	保留时间	面积	面积%	高度	理论塔板数(USP)	拖尾因子	分离度(USP)
1	2.709	5384	100.000	724	3008	1.205	--
总计		5384	100.000	724			

图214 贝派度酸片溶出曲线测定HPLC图谱
 自制品-24082102批(180mg规格)-pH1.2介质-桨法-50转-60min-片4
 供试品溶液-1

<样品信息>

色谱柱:XB-C18(50*4.6mm,3 μ m) 流速: 1.0ml/min
 柱温:30 $^{\circ}$ C 波长: 214nm
 数据文件名: RC\$SMF-386 - 0-82/25-501-2 - zzp-24082102p-pH1.2jz-180mg-jf50z-60min-P5.lcd
 方法文件名: RC\$SMF-386 - SMF-386-rcqx-FX274.lcm
 批处理文件名: RC\$SMF-386 - 20240826-rcqx-FX274.lcb
 样品瓶号: 4-43
 进样体积: 50 μ l 版本号: 6.115
 进样时间: 2024/08/27 01:38:59 实验者: xiechaojun
 处理时间(V2): 2024/08/27 09:45:32 处理者: xiechaojun
 仪器型号: SHIMADZU LC-2050C(FX274)

<色谱图>

mV

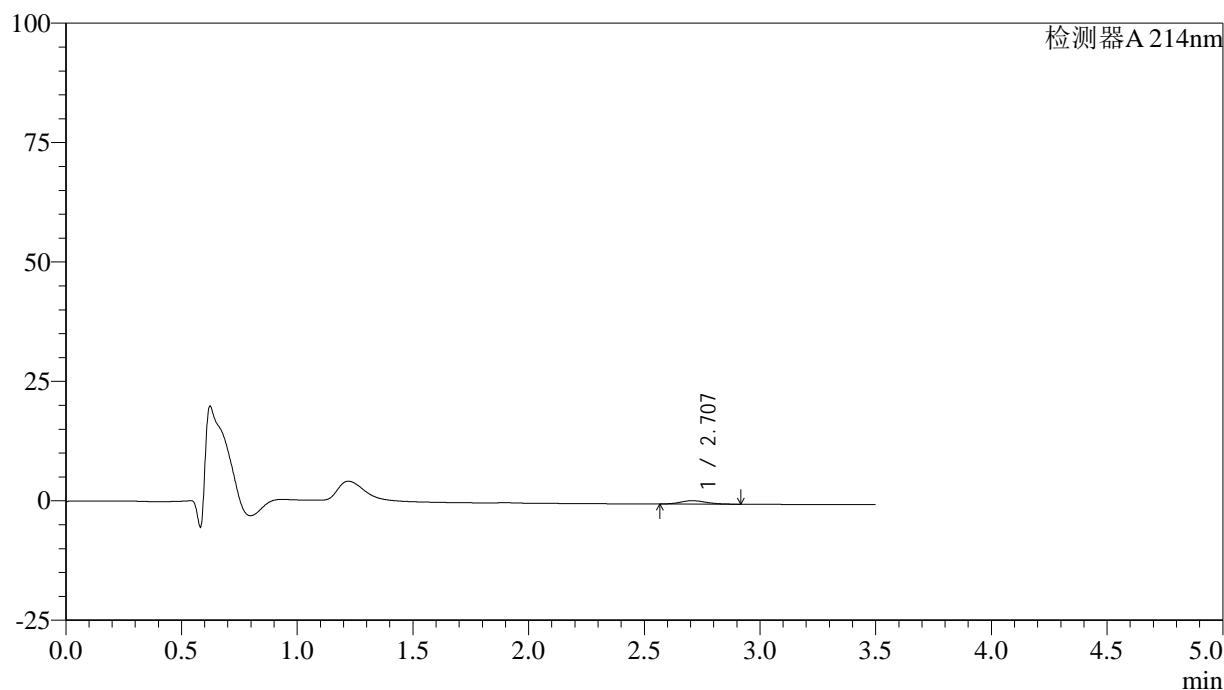

<峰表>

检测器A 214nm

峰号	保留时间	面积	面积%	高度	理论塔板数(USP)	拖尾因子	分离度(USP)
1	2.707	5409	100.000	703	2851	1.174	--
总计		5409	100.000	703			

图215 贝派度酸片溶出曲线测定HPLC图谱
 自制品-24082102批(180mg规格)-pH1.2介质-桨法-50转-60min-片5
 供试品溶液-1

<样品信息>

色谱柱:XB-C18(50*4.6mm,3μm) 流速: 1.0ml/min
 柱温:30°C 波长: 214nm
 数据文件名: RC\$SMF-386 - 0-82/25-502-2 - zzp-24082102p-pH1.2jz-180mg-jf50z-60min-P6.lcd
 方法文件名: RC\$SMF-386 - SMF-386-rcqx-FX274.lcm
 批处理文件名: RC\$SMF-386 - 20240826-rcqx-FX274.lcb
 样品瓶号: 4-52
 进样体积: 50 μl 版本号: 6.115
 进样时间: 2024/08/27 01:42:55 实验者: xiechaojun
 处理时间 (V2): 2024/08/27 09:45:35 处理者: xiechaojun
 仪器型号: SHIMADZU LC-2050C(FX274)

<色谱图>

mV

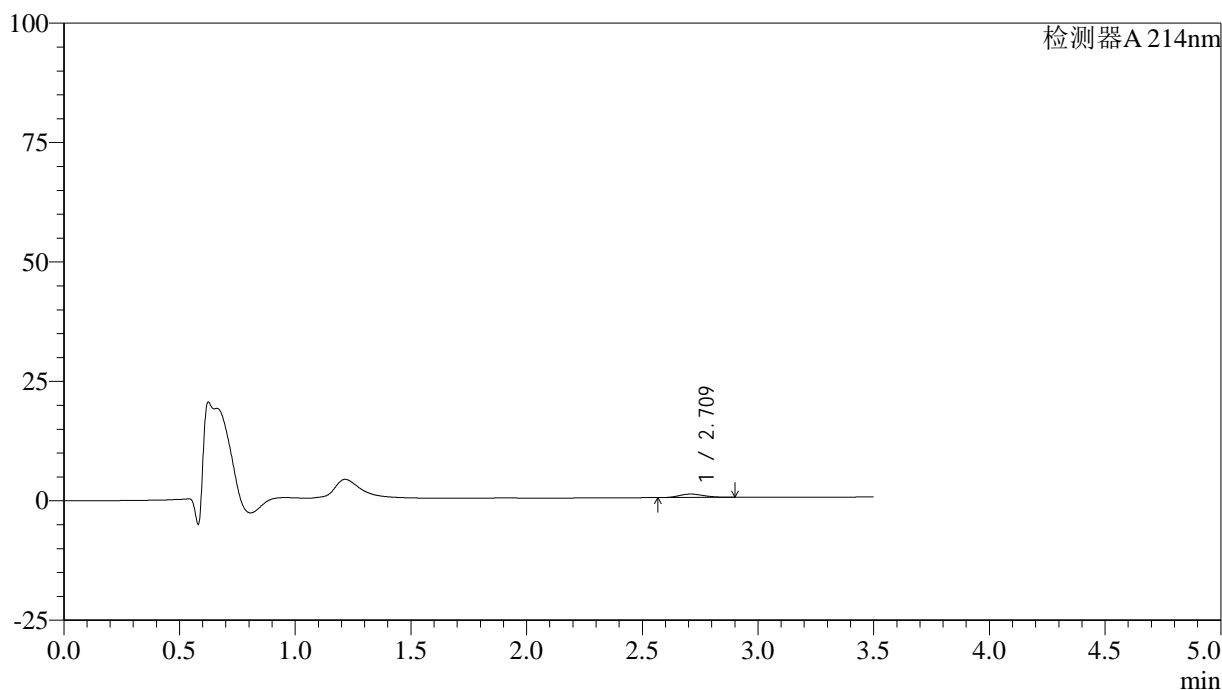

<峰表>

检测器A 214nm

峰号	保留时间	面积	面积%	高度	理论塔板数(USP)	拖尾因子	分离度(USP)
1	2.709	5329	100.000	719	3055	1.186	--
总计		5329	100.000	719			

图216 贝派度酸片溶出曲线测定HPLC图谱
 自制品-24082102批(180mg规格)-pH1.2介质-桨法-50转-60min-片6
 供试品溶液-1

<样品信息>

色谱柱:XB-C18(50*4.6mm,3 μ m) 流速: 1.0ml/min
 柱温:30 $^{\circ}$ C 波长: 214nm
 数据文件名: RC\$SMF-386 - 0-82/25-503-2 - zzp-24082102p-pH1.2jz-180mg-jf50z-jxzs-P1.lcd
 方法文件名: RC\$SMF-386 - SMF-386-rcqx-FX274.lcm
 批处理文件名: RC\$SMF-386 - 20240826-rcqx-FX274.lcb
 样品瓶号: 4-8
 进样体积: 50 μ l 版本号: 6.115
 进样时间: 2024/08/27 01:46:50 实验者: xiechaojun
 处理时间(V2): 2024/08/27 09:45:37 处理者: xiechaojun
 仪器型号: SHIMADZU LC-2050C(FX274)

<色谱图>

mV

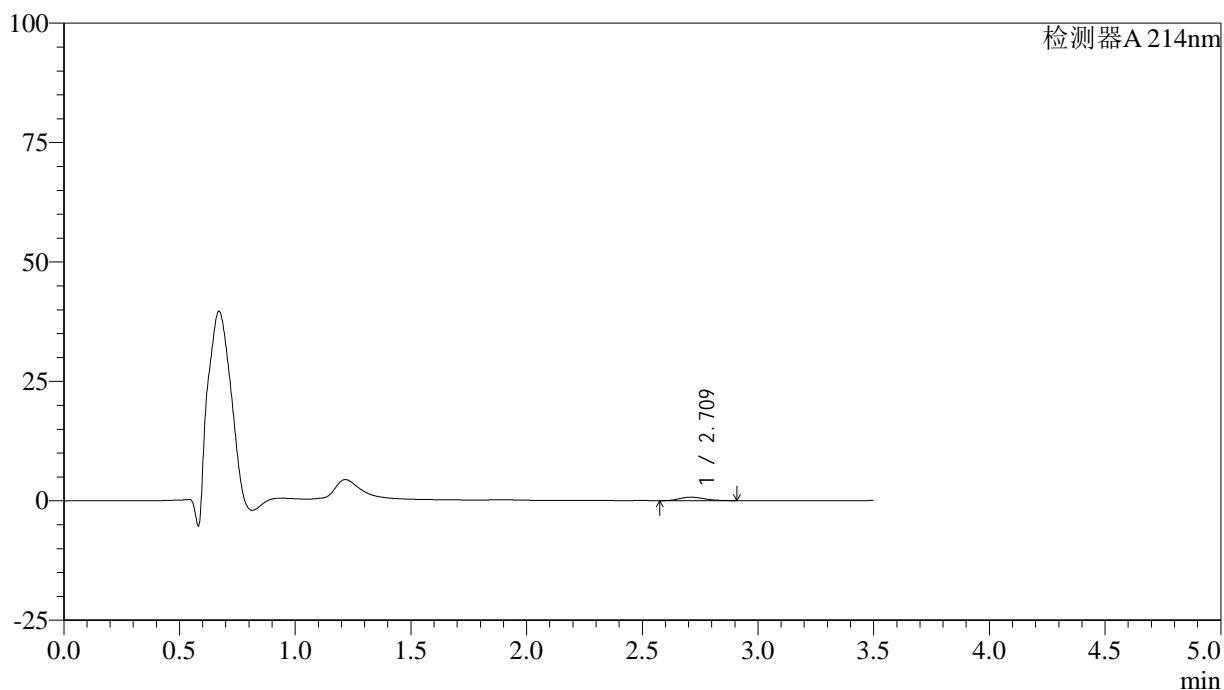

<峰表>

检测器A 214nm

峰号	保留时间	面积	面积%	高度	理论塔板数(USP)	拖尾因子	分离度(USP)
1	2.709	5365	100.000	723	3020	1.206	--
总计		5365	100.000	723			

<样品信息>

色谱柱:XB-C18(50*4.6mm,3 μ m) 流速: 1.0ml/min
 柱温:30 $^{\circ}$ C 波长: 214nm
 数据文件名: RC\$SMF-386 - 0-82/25-504-2 - zzp-24082102p-pH1.2jz-180mg-jf50z-jxzs-P2.lcd
 方法文件名: RC\$SMF-386 - SMF-386-rcqx-FX274.lcm
 批处理文件名: RC\$SMF-386 - 20240826-rcqx-FX274.lcb
 样品瓶号: 4-17
 进样体积: 50 μ l 版本号: 6.115
 进样时间: 2024/08/27 01:50:46 实验者: xiechaojun
 处理时间(V2): 2024/08/27 09:45:40 处理者: xiechaojun
 仪器型号: SHIMADZU LC-2050C(FX274)

<色谱图>

mV

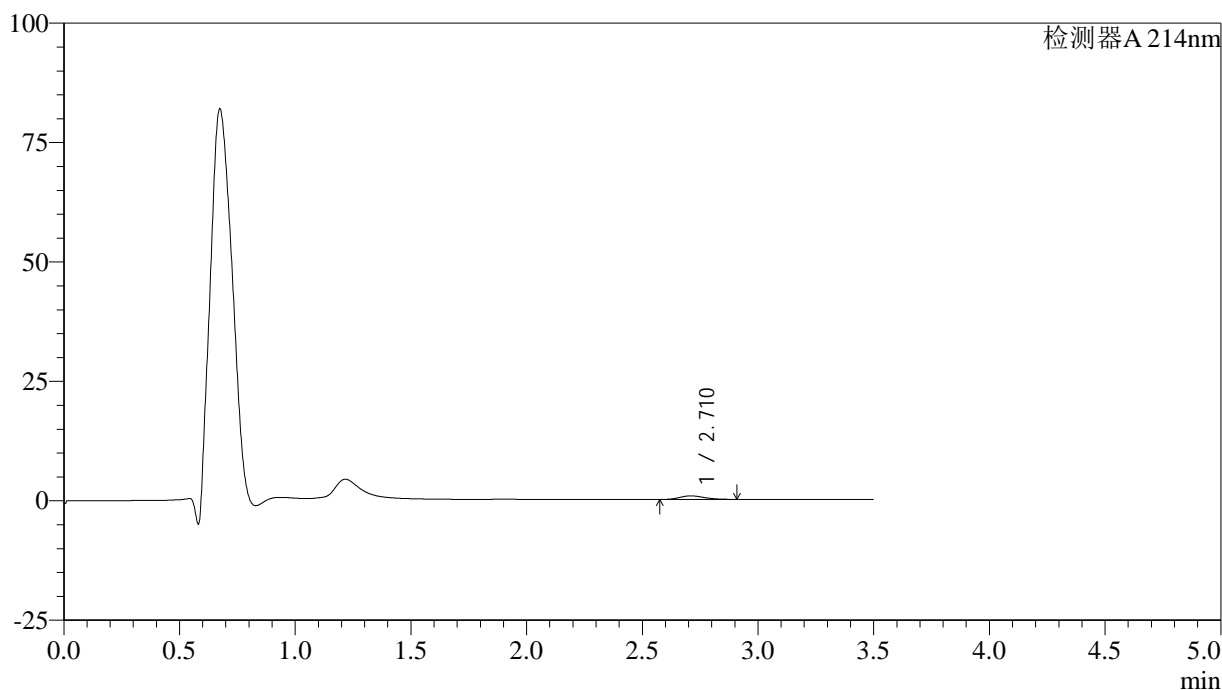

<峰表>

检测器A 214nm

峰号	保留时间	面积	面积%	高度	理论塔板数(USP)	拖尾因子	分离度(USP)
1	2.710	5539	100.000	747	3054	1.195	--
总计		5539	100.000	747			

<样品信息>

色谱柱:XB-C18(50*4.6mm,3 μ m) 流速: 1.0ml/min
 柱温:30 $^{\circ}$ C 波长: 214nm
 数据文件名: RC\$SMF-386 - 0-82/25-505-2 - zzp-24082102p-pH1.2jz-180mg-jf50z-jxzs-P3.lcd
 方法文件名: RC\$SMF-386 - SMF-386-rcqx-FX274.lcm
 批处理文件名: RC\$SMF-386 - 20240826-rcqx-FX274.lcb
 样品瓶号: 4-26
 进样体积: 50 μ l 版本号: 6.115
 进样时间: 2024/08/27 01:54:42 实验者: xiechaojun
 处理时间(V2): 2024/08/27 09:45:43 处理者: xiechaojun
 仪器型号: SHIMADZU LC-2050C(FX274)

<色谱图>

mV

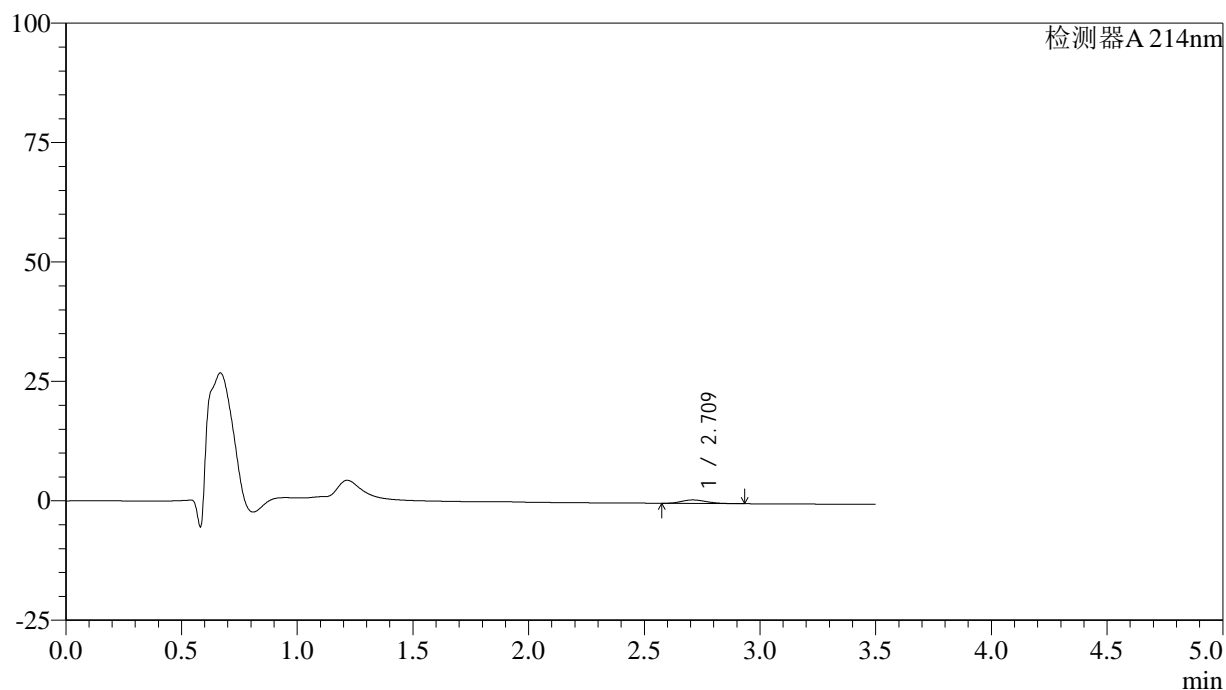

<峰表>

检测器A 214nm

峰号	保留时间	面积	面积%	高度	理论塔板数(USP)	拖尾因子	分离度(USP)
1	2.709	5503	100.000	734	3012	1.221	--
总计		5503	100.000	734			

图219 贝派度酸片溶出曲线测定HPLC图谱
 自制品-24082102批(180mg规格)-pH1.2介质-桨法-50转-极限转速-片3
 供试品溶液-1

<样品信息>

色谱柱:XB-C18(50*4.6mm,3 μ m) 流速: 1.0ml/min
 柱温:30 $^{\circ}$ C 波长: 214nm
 数据文件名: RC\$SMF-386 - 0-82/25-506-2 - zzp-24082102p-pH1.2jz-180mg-jf50z-jxzs-P4.lcd
 方法文件名: RC\$SMF-386 - SMF-386-rcqx-FX274.lcm
 批处理文件名: RC\$SMF-386 - 20240826-rcqx-FX274.lcb
 样品瓶号: 4-35
 进样体积: 50 μ l 版本号: 6.115
 进样时间: 2024/08/27 01:58:38 实验者: xiechaojun
 处理时间(V2): 2024/08/27 09:45:45 处理者: xiechaojun
 仪器型号: SHIMADZU LC-2050C(FX274)

<色谱图>

mV

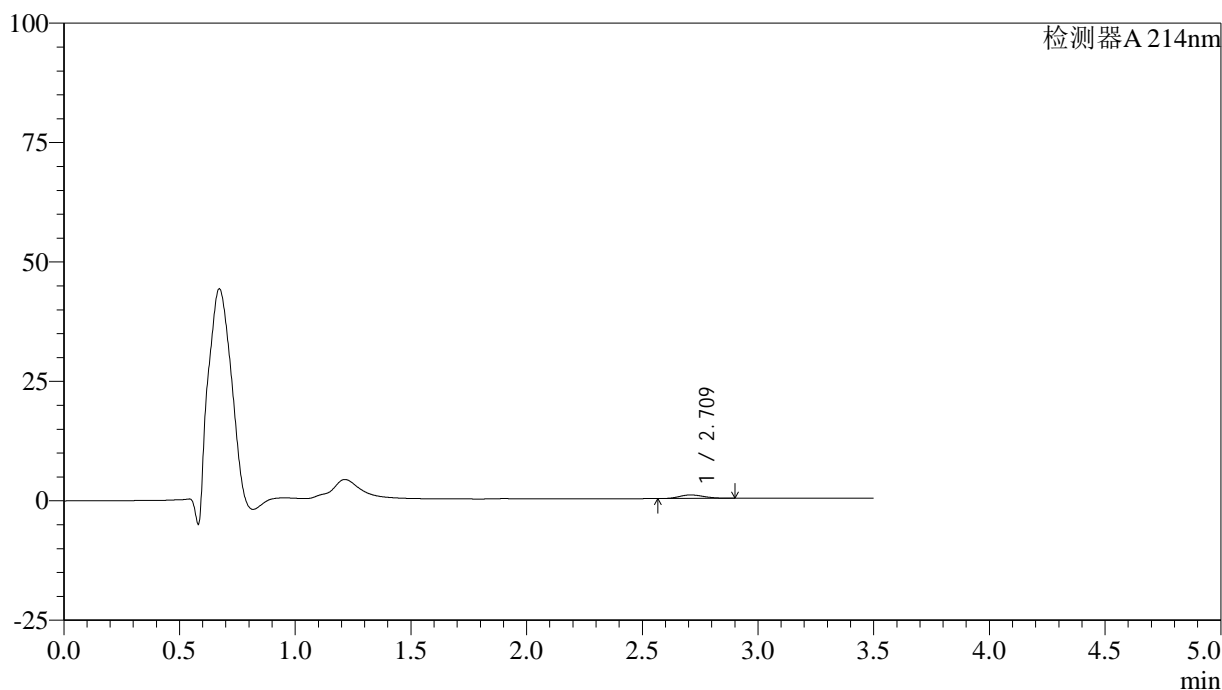

<峰表>

检测器A 214nm

峰号	保留时间	面积	面积%	高度	理论塔板数(USP)	拖尾因子	分离度(USP)
1	2.709	5528	100.000	742	3034	1.176	--
总计		5528	100.000	742			

<样品信息>

色谱柱:XB-C18(50*4.6mm,3 μ m) 流速: 1.0ml/min
 柱温:30 $^{\circ}$ C 波长: 214nm
 数据文件名: RC\$SMF-386 - 0-82/25-507-2 - zzp-24082102p-pH1.2jz-180mg-jf50z-jxzs-P5.lcd
 方法文件名: RC\$SMF-386 - SMF-386-rcqx-FX274.lcm
 批处理文件名: RC\$SMF-386 - 20240826-rcqx-FX274.lcb
 样品瓶号: 4-44
 进样体积: 50 μ l 版本号: 6.115
 进样时间: 2024/08/27 02:02:34 实验者: xiechaojun
 处理时间(V2): 2024/08/27 09:45:48 处理者: xiechaojun
 仪器型号: SHIMADZU LC-2050C(FX274)

<色谱图>

mV

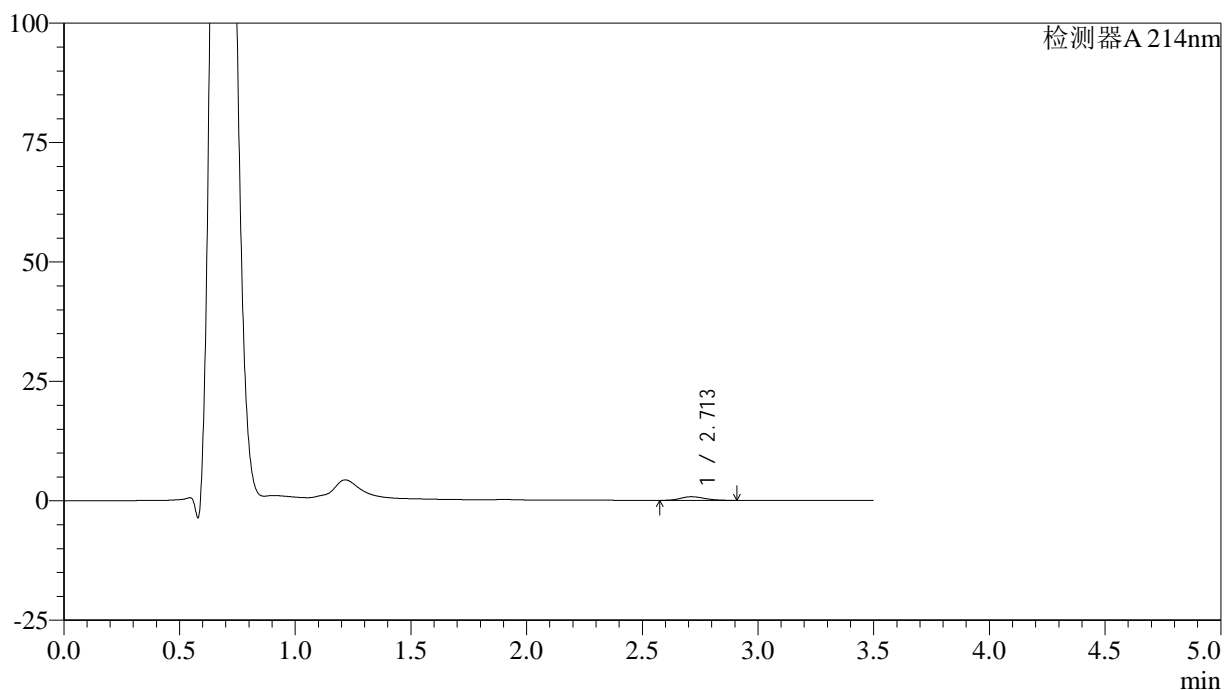

<峰表>

检测器A 214nm

峰号	保留时间	面积	面积%	高度	理论塔板数(USP)	拖尾因子	分离度(USP)
1	2.713	5494	100.000	761	3200	1.200	--
总计		5494	100.000	761			

图221 贝派度酸片溶出曲线测定HPLC图谱
 自制品-24082102批(180mg规格)-pH1.2介质-桨法-50转-极限转速-片5
 供试品溶液-1

<样品信息>

色谱柱:XB-C18(50*4.6mm,3 μ m) 流速: 1.0ml/min
 柱温:30 $^{\circ}$ C 波长: 214nm
 数据文件名: RC\$SMF-386 - 0-82/25-508-2 - zzp-24082102p-pH1.2jz-180mg-jf50z-jxzs-P6.lcd
 方法文件名: RC\$SMF-386 - SMF-386-rcqx-FX274.lcm
 批处理文件名: RC\$SMF-386 - 20240826-rcqx-FX274.lcb
 样品瓶号: 4-53
 进样体积: 50 μ l 版本号: 6.115
 进样时间: 2024/08/27 02:06:30 实验者: xiechaojun
 处理时间(V2): 2024/08/27 09:45:51 处理者: xiechaojun
 仪器型号: SHIMADZU LC-2050C(FX274)

<色谱图>

mV

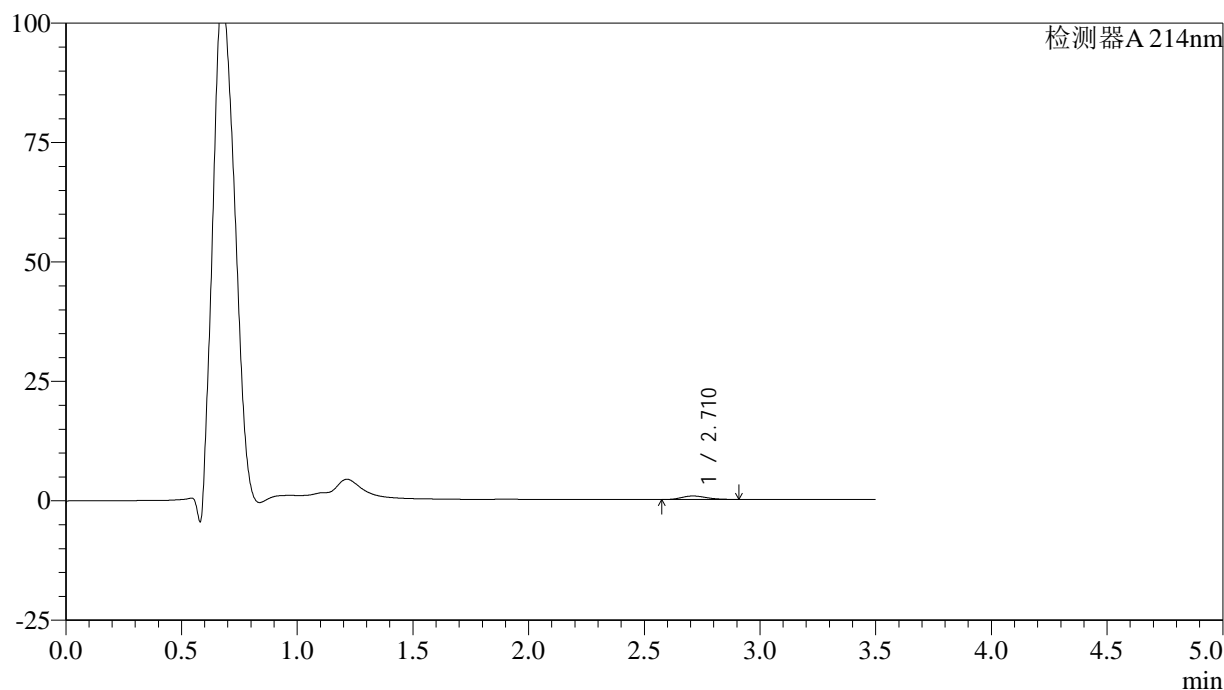

<峰表>

检测器A 214nm

峰号	保留时间	面积	面积%	高度	理论塔板数(USP)	拖尾因子	分离度(USP)
1	2.710	5449	100.000	734	3048	1.206	--
总计		5449	100.000	734			

<样品信息>

色谱柱:XB-C18(50*4.6mm,3 μ m) 流速: 1.0ml/min
 柱温:30 $^{\circ}$ C 波长: 214nm
 数据文件名: RC\$SMF-386 - 0-82/25-509-2 - zzp-24082102p-pH1.2jz-180mg-jf50z-dz2-1.lcd
 方法文件名: RC\$SMF-386 - SMF-386-rcqx-FX274.lcm
 批处理文件名: RC\$SMF-386 - 20240826-rcqx-FX274.lcb
 样品瓶号: 4-27
 进样体积: 50 μ l 版本号: 6.115
 进样时间: 2024/08/27 02:10:26 实验者: xiechaojun
 处理时间(V2): 2024/08/27 09:45:53 处理者: xiechaojun
 仪器型号: SHIMADZU LC-2050C(FX274)

<色谱图>

mV

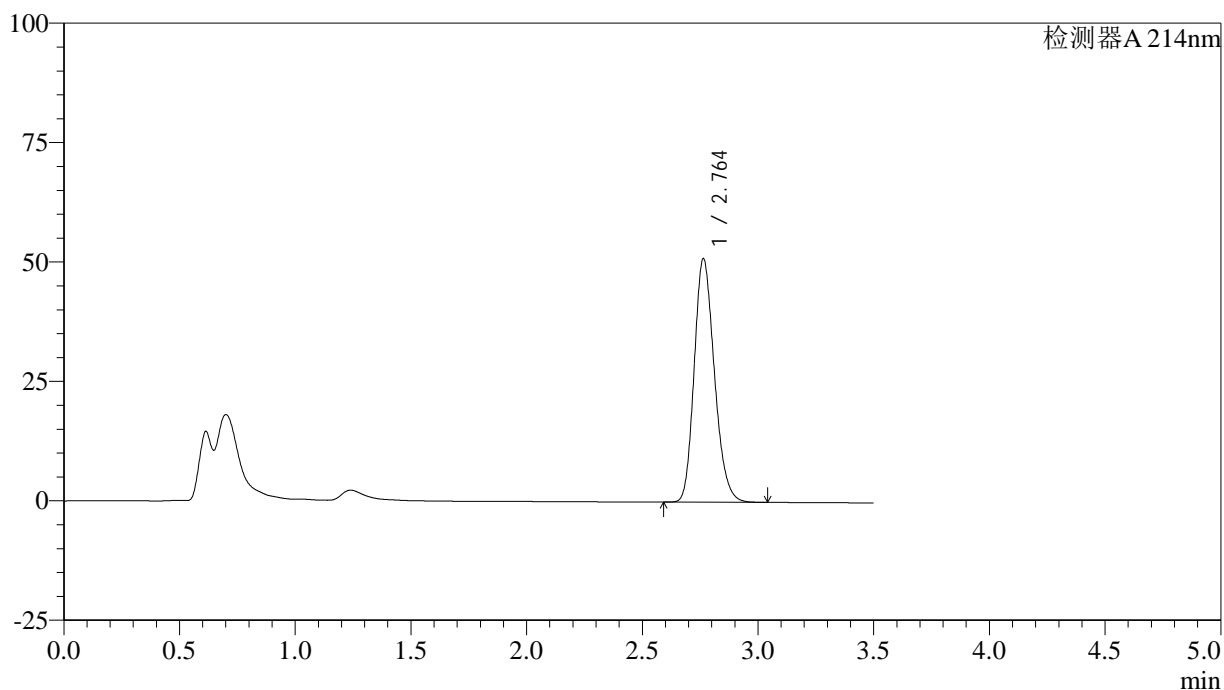

<峰表>

检测器A 214nm

峰号	保留时间	面积	面积%	高度	理论塔板数(USP)	拖尾因子	分离度(USP)
1	2.764	309756	100.000	51004	4831	1.202	--
总计		309756	100.000	51004			

图223 贝派度酸片溶出曲线测定HPLC图谱
 自制品-24082102批(180mg规格)-pH1.2介质-桨法-50转
 对照品溶液-2-1

<样品信息>

色谱柱:XB-C18(50*4.6mm,3 μ m) 流速: 1.0ml/min
 柱温:30 $^{\circ}$ C 波长: 214nm
 数据文件名: RC\$SMF-386 - 0-82/25-510-2 - zzp-24082102p-pH1.2jz-180mg-jf50z-dz2-2.lcd
 方法文件名: RC\$SMF-386 - SMF-386-rcqx-FX274.lcm
 批处理文件名: RC\$SMF-386 - 20240826-rcqx-FX274.lcb
 样品瓶号: 4-27
 进样体积: 50 μ l 版本号: 6.115
 进样时间: 2024/08/27 02:14:22 实验者: xiechaojun
 处理时间(V2): 2024/08/27 09:45:56 处理者: xiechaojun
 仪器型号: SHIMADZU LC-2050C(FX274)

<色谱图>

mV

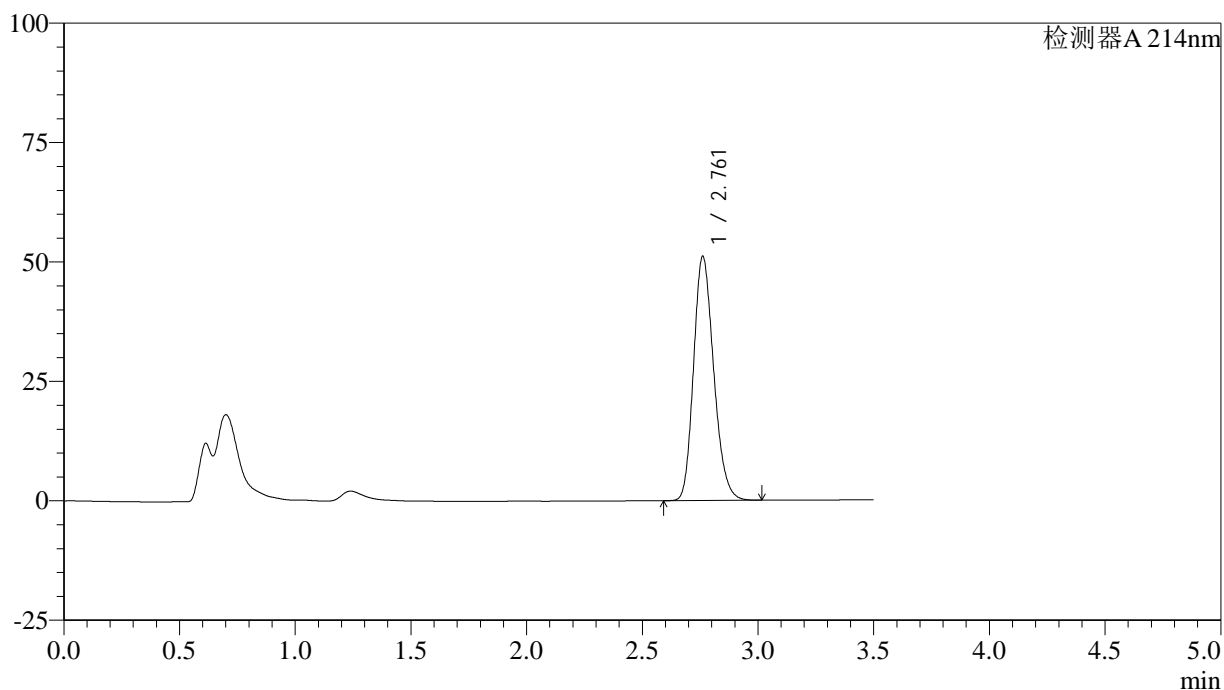

<峰表>

检测器A 214nm

峰号	保留时间	面积	面积%	高度	理论塔板数(USP)	拖尾因子	分离度(USP)
1	2.761	309722	100.000	51046	4842	1.202	--
总计		309722	100.000	51046			

图224 贝派度酸片溶出曲线测定HPLC图谱
 自制品-24082102批(180mg规格)-pH1.2介质-桨法-50转
 对照品溶液-2-2