SHIMADZU LabSolutions

J301

<样品信息>

色谱柱:XB-C18(50mm*4.6mm,5μm） 流速：2.0ml/min
柱 温:30℃ 波长:237nm
数据文件名: RC$J301 - 1-15/1-245-2 - cbzj-546074p-rcqx-pH6.8jz-jyx1-rj.lcd
方法文件名: RC$J301 - J301-RC-FX251.lcm
批处理文件名: RC$J301 - 20240822-rcqx-Fx251.lcb
样品瓶号: 2-9
进样体积: 20 μl 版本号:6.115
进样时间: 2024/08/22 14:05:14 实验者: jiangjinwei
处理时间（V2）: 2024/08/23 11:48:12 处理者: jiangjinwei
仪器型号：SHIMADZU LC-2050C(FX251)

<色谱图>

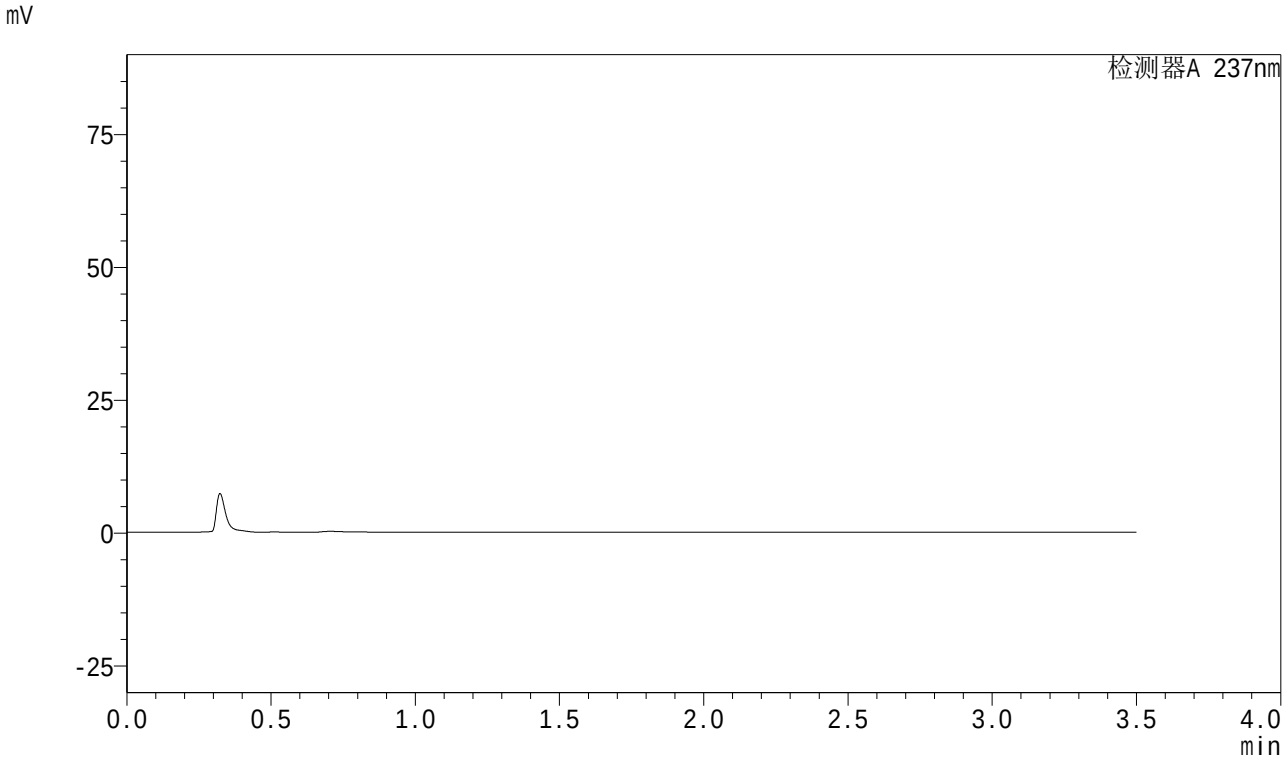

<峰表>

检测器A 237nm

峰号	保留时间	面积	面积%	高度	理论塔板数(USP)	拖尾因子	分离度(USP)
总计							

图1 阿齐沙坦氨氯地平片溶出曲线测定HPLC图谱
参比制剂-均一性1-546074批-pH6.8介质
溶剂

SHIMADZU LabSolutions

J301

<样品信息>

色谱柱:XB-C18(50mm*4.6mm,5μm）　流速：2.0ml/min
柱　温:30℃　波长:237nm
数据文件名: RC$J301 - 1-15/1-246-2 - cbzj-546074p-rcqx-pH6.8jz-jyx1-dz1-1.lcd
方法文件名: RC$J301 - J301-RC-FX251.lcm
批处理文件名: RC$J301 - 20240822-rcqx-Fx251.lcb
样品瓶号: 2-18
进样体积: 20 μl　版本号:6.115
进样时间: 2024/08/22 14:09:10　实验者: jiangjinwei
处理时间（V2）: 2024/08/23 11:48:16　处理者: jiangjinwei
仪器型号：SHIMADZU LC-2050C(FX251)

<色谱图>

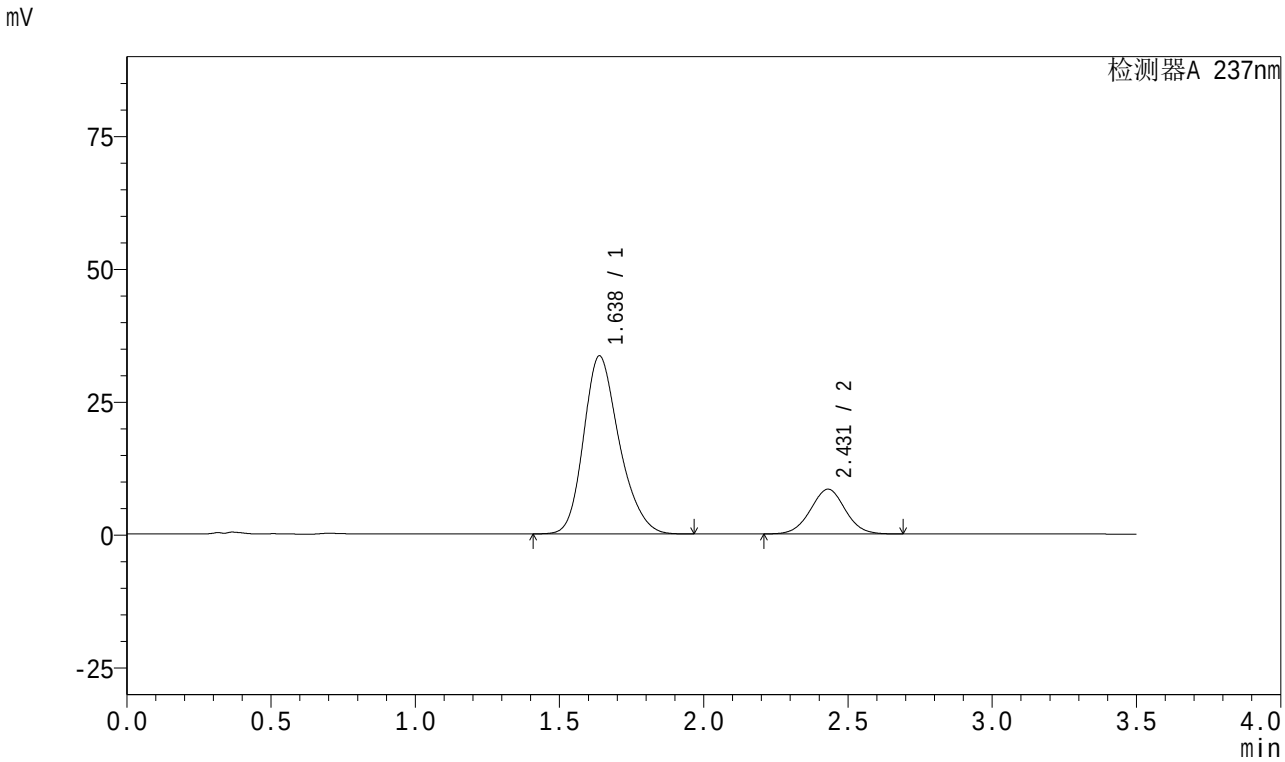

<峰表>

检测器A 237nm

峰号	保留时间	面积	面积%	高度	理论塔板数(USP)	拖尾因子	分离度(USP)
1	1.638	287538	80.274	33511	867	1.234	--
2	2.431	70656	19.726	8428	1948	1.020	3.579
总计		358195	100.000	41939			

图2 阿齐沙坦氨氯地平片溶出曲线测定HPLC图谱
参比制剂-均一性1-546074批-pH6.8介质
对照品溶液-1-1

SHIMADZU LabSolutions

J301

<样品信息>

色谱柱:XB-C18(50mm*4.6mm,5μm） 流速：2.0ml/min
柱 温:30℃ 波长:237nm
数据文件名: RC$J301 - 1-15/1-247-2 - cbzj-546074p-rcqx-pH6.8jz-jyx1-dz1-2.lcd
方法文件名: RC$J301 - J301-RC-FX251.lcm
批处理文件名: RC$J301 - 20240822-rcqx-Fx251.lcb
样品瓶号: 2-18
进样体积: 20 μl 版本号:6.115
进样时间: 2024/08/22 14:13:06 实验者: jiangjinwei
处理时间（V2）: 2024/08/23 11:48:20 处理者: jiangjinwei
仪器型号：SHIMADZU LC-2050C(FX251)

<色谱图>

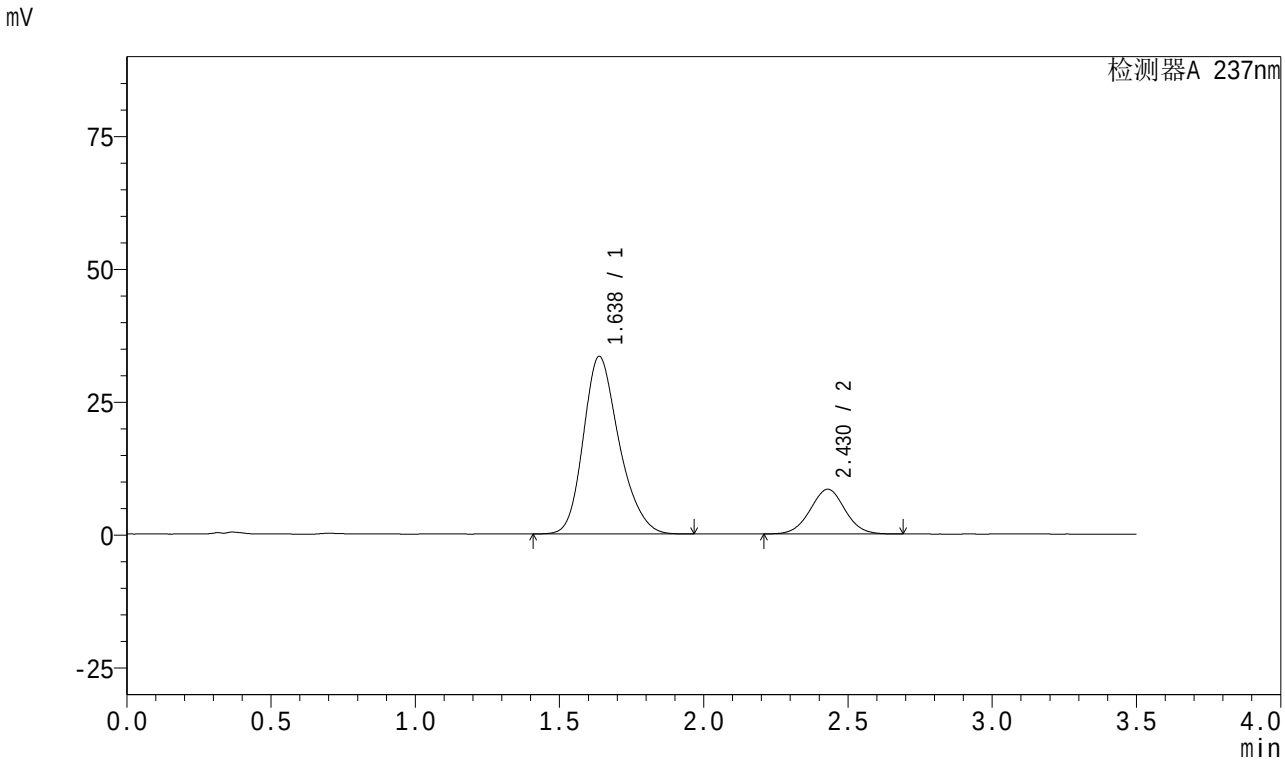

<峰表>

检测器A 237nm

峰号	保留时间	面积	面积%	高度	理论塔板数(USP)	拖尾因子	分离度(USP)
1	1.638	287593	80.264	33420	861	1.236	--
2	2.430	70714	19.736	8430	1947	1.020	3.573
总计		358308	100.000	41850			

图3 阿齐沙坦氨氯地平片溶出曲线测定HPLC图谱
参比制剂-均一性1-546074批-pH6.8介质
对照品溶液-1-2

SHIMADZU LabSolutions

J301

<样品信息>

色谱柱:XB-C18(50mm*4.6mm,5μm） 流速：2.0ml/min
柱 温:30℃ 波长:237nm
数据文件名: RC$J301 - 1-15/1-248-2 - cbzj-546074p-rcqx-pH6.8jz-jyx1-dz1-3.lcd
方法文件名: RC$J301 - J301-RC-FX251.lcm
批处理文件名: RC$J301 - 20240822-rcqx-Fx251.lcb
样品瓶号: 2-18
进样体积: 20 μl 版本号:6.115
进样时间: 2024/08/22 14:17:00 实验者: jiangjinwei
处理时间（V2）: 2024/08/23 11:48:23 处理者: jiangjinwei
仪器型号：SHIMADZU LC-2050C(FX251)

<色谱图>

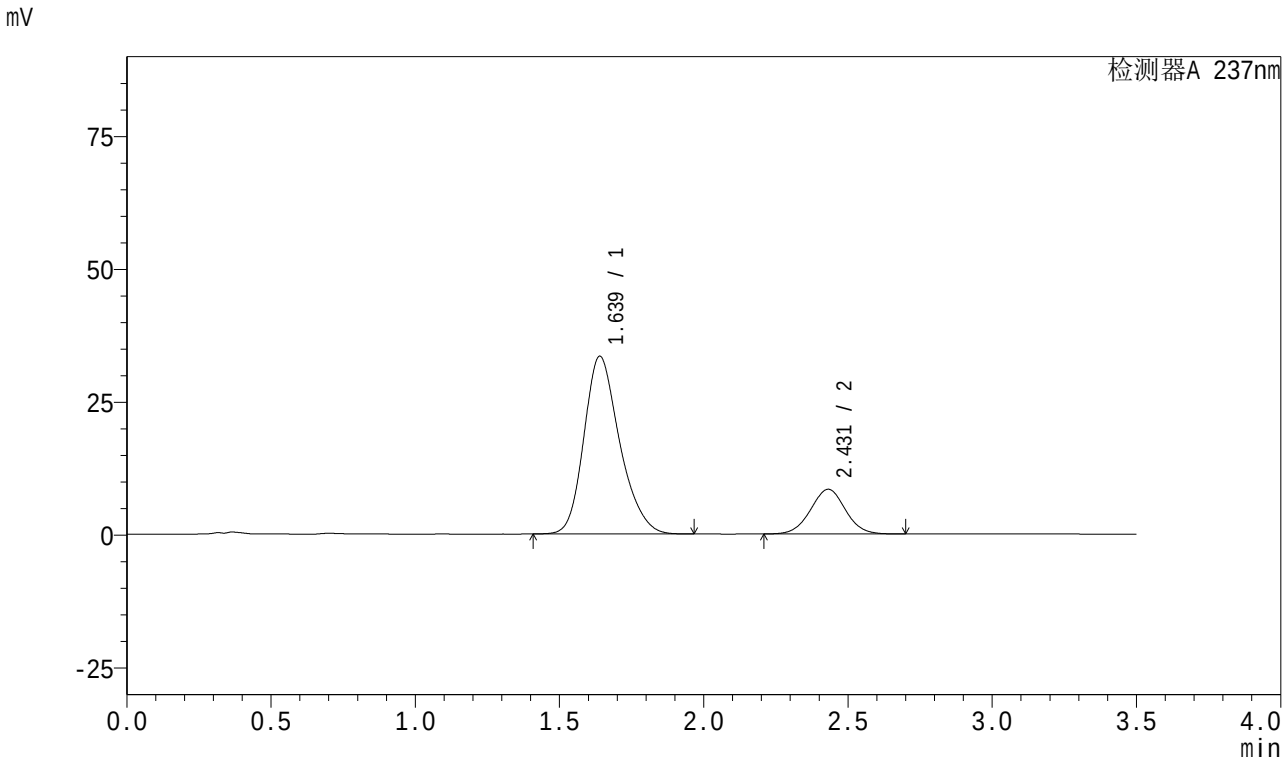

<峰表>

检测器A 237nm

峰号	保留时间	面积	面积%	高度	理论塔板数(USP)	拖尾因子	分离度(USP)
1	1.639	287591	80.272	33451	865	1.235	--
2	2.431	70678	19.728	8417	1945	1.019	3.571
总计		358270	100.000	41868			

图4 阿齐沙坦氨氯地平片溶出曲线测定HPLC图谱
参比制剂-均一性1-546074批-pH6.8介质
对照品溶液-1-3

SHIMADZU LabSolutions

J301

<样品信息>

色谱柱:XB-C18(50mm*4.6mm,5μm） 流速：2.0ml/min
柱 温:30℃ 波长:237nm
数据文件名: RC$J301 - 1-15/1-249-2 - cbzj-546074p-rcqx-pH6.8jz-jyx1-dz1-4.lcd
方法文件名: RC$J301 - J301-RC-FX251.lcm
批处理文件名: RC$J301 - 20240822-rcqx-Fx251.lcb
样品瓶号: 2-18
进样体积: 20 μl 版本号:6.115
进样时间: 2024/08/22 14:20:55 实验者: jiangjinwei
处理时间（V2）: 2024/08/23 11:48:27 处理者: jiangjinwei
仪器型号：SHIMADZU LC-2050C(FX251)

<色谱图>

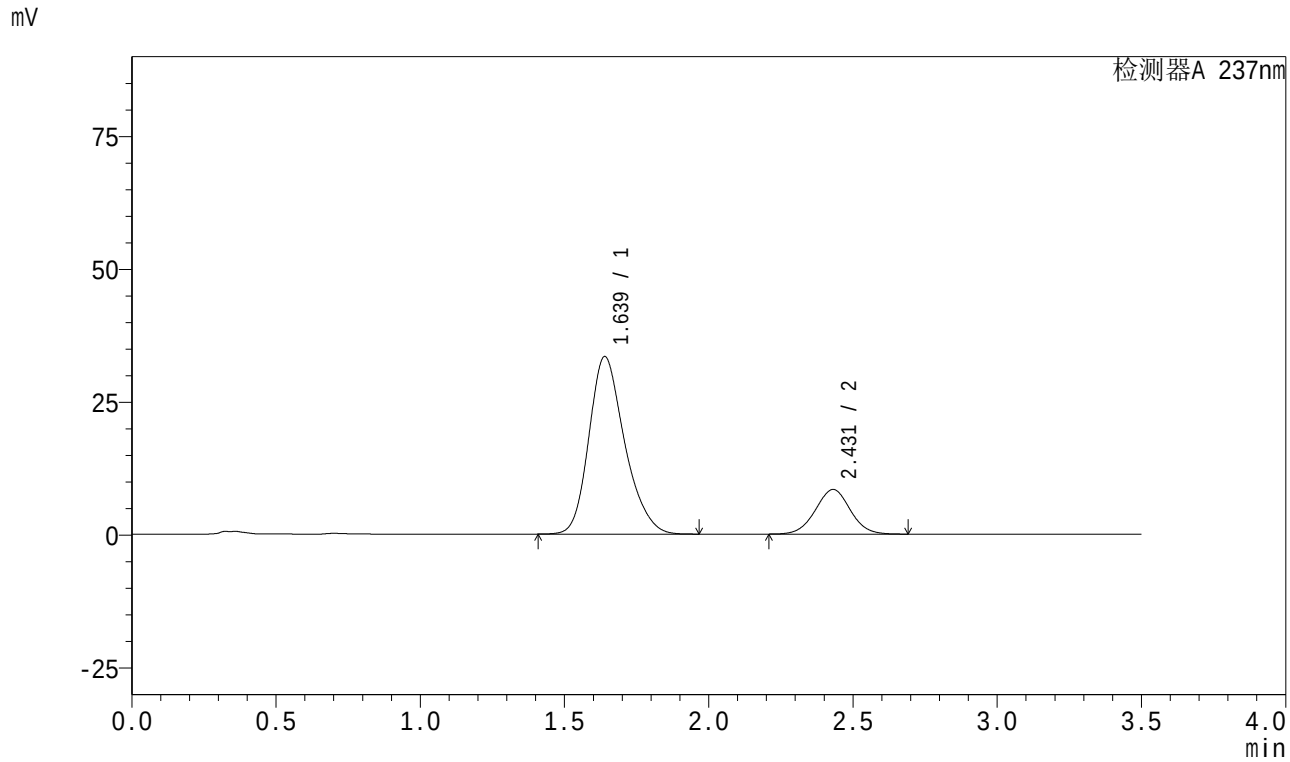

<峰表>

检测器A 237nm

峰号	保留时间	面积	面积%	高度	理论塔板数(USP)	拖尾因子	分离度(USP)
1	1.639	287115	80.294	33411	865	1.236	--
2	2.431	70464	19.706	8398	1947	1.019	3.571
总计		357579	100.000	41810			

图5 阿齐沙坦氨氯地平片溶出曲线测定HPLC图谱
参比制剂-均一性1-546074批-pH6.8介质
对照品溶液-1-4

SHIMADZU LabSolutions

J301

<样品信息>

色谱柱:XB-C18(50mm*4.6mm,5μm） 流速：2.0ml/min
柱 温:30℃ 波长:237nm
数据文件名: RC$J301 - 1-15/1-250-2 - cbzj-546074p-rcqx-pH6.8jz-jyx1-dz1-5.lcd
方法文件名: RC$J301 - J301-RC-FX251.lcm
批处理文件名: RC$J301 - 20240822-rcqx-Fx251.lcb
样品瓶号: 2-18
进样体积: 20 μl 版本号:6.115
进样时间: 2024/08/22 14:24:49 实验者: jiangjinwei
处理时间（V2）: 2024/08/23 11:48:30 处理者: jiangjinwei
仪器型号：SHIMADZU LC-2050C(FX251)

<色谱图>

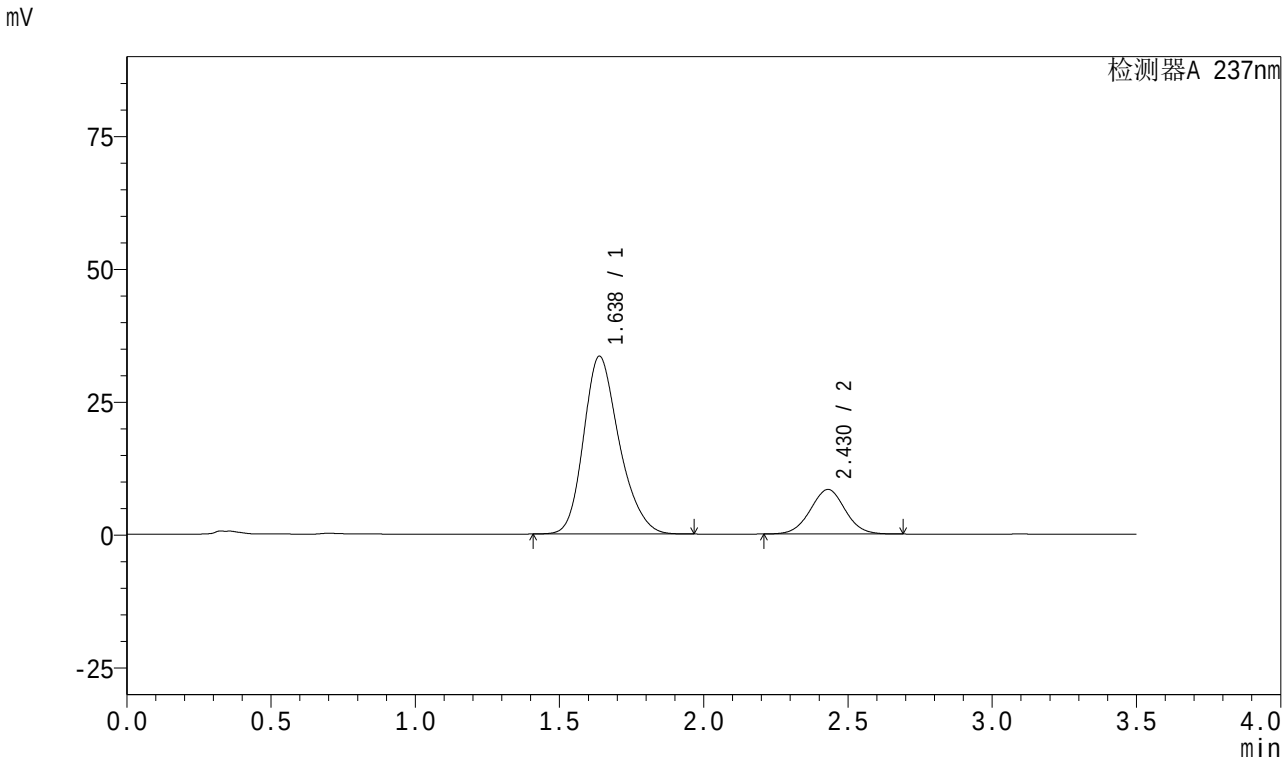

<峰表>

检测器A 237nm

峰号	保留时间	面积	面积%	高度	理论塔板数(USP)	拖尾因子	分离度(USP)
1	1.638	287230	80.301	33457	866	1.235	--
2	2.430	70460	19.699	8393	1942	1.019	3.575
总计		357690	100.000	41850			

图6 阿齐沙坦氨氯地平片溶出曲线测定HPLC图谱
参比制剂-均一性1-546074批-pH6.8介质
对照品溶液-1-5

SHIMADZU LabSolutions

J301

<样品信息>

色谱柱:XB-C18(50mm*4.6mm,5μm） 流速：2.0ml/min
柱 温:30℃ 波长:237nm
数据文件名: RC$J301 - 1-15/1-251-2 - cbzj-546074p-rcqx-pH6.8jz-jyx1-5min-P1.lcd
方法文件名: RC$J301 - J301-RC-FX251.lcm
批处理文件名: RC$J301 - 20240822-rcqx-Fx251.lcb
样品瓶号: 2-1
进样体积: 20 μl 版本号:6.115
进样时间: 2024/08/22 14:28:44 实验者: jiangjinwei
处理时间（V2）: 2024/08/23 11:48:33 处理者: jiangjinwei
仪器型号：SHIMADZU LC-2050C(FX251)

<色谱图>

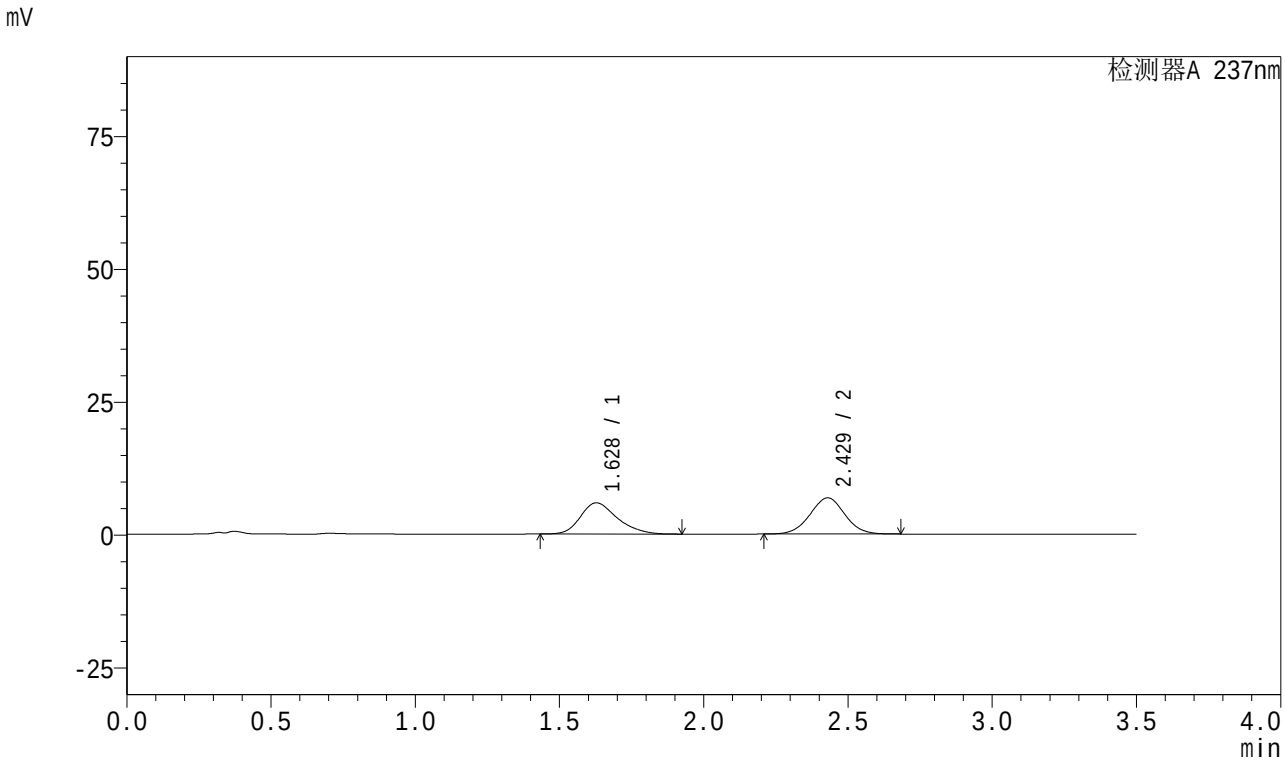

<峰表>

检测器A 237nm

峰号	保留时间	面积	面积%	高度	理论塔板数(USP)	拖尾因子	分离度(USP)
1	1.628	52036	47.681	5876	804	1.270	--
2	2.429	57096	52.319	6809	1945	1.018	3.564
总计		109132	100.000	12686			

图7 阿齐沙坦氨氯地平片溶出曲线测定HPLC图谱
参比制剂-均一性1-546074批-pH6.8介质-5min-片1
供试品溶液-1

SHIMADZU LabSolutions

J301

<样品信息>

色谱柱:XB-C18(50mm*4.6mm,5μm） 流速：2.0ml/min
柱 温:30℃ 波长:237nm
数据文件名: RC$J301 - 1-15/1-252-2 - cbzj-546074p-rcqx-pH6.8jz-jyx1-5min-P2.lcd
方法文件名: RC$J301 - J301-RC-FX251.lcm
批处理文件名: RC$J301 - 20240822-rcqx-Fx251.lcb
样品瓶号: 2-10
进样体积: 20 μl 版本号:6.115
进样时间: 2024/08/22 14:32:38 实验者: jiangjinwei
处理时间（V2）: 2024/08/23 11:48:36 处理者: jiangjinwei
仪器型号：SHIMADZU LC-2050C(FX251)

<色谱图>

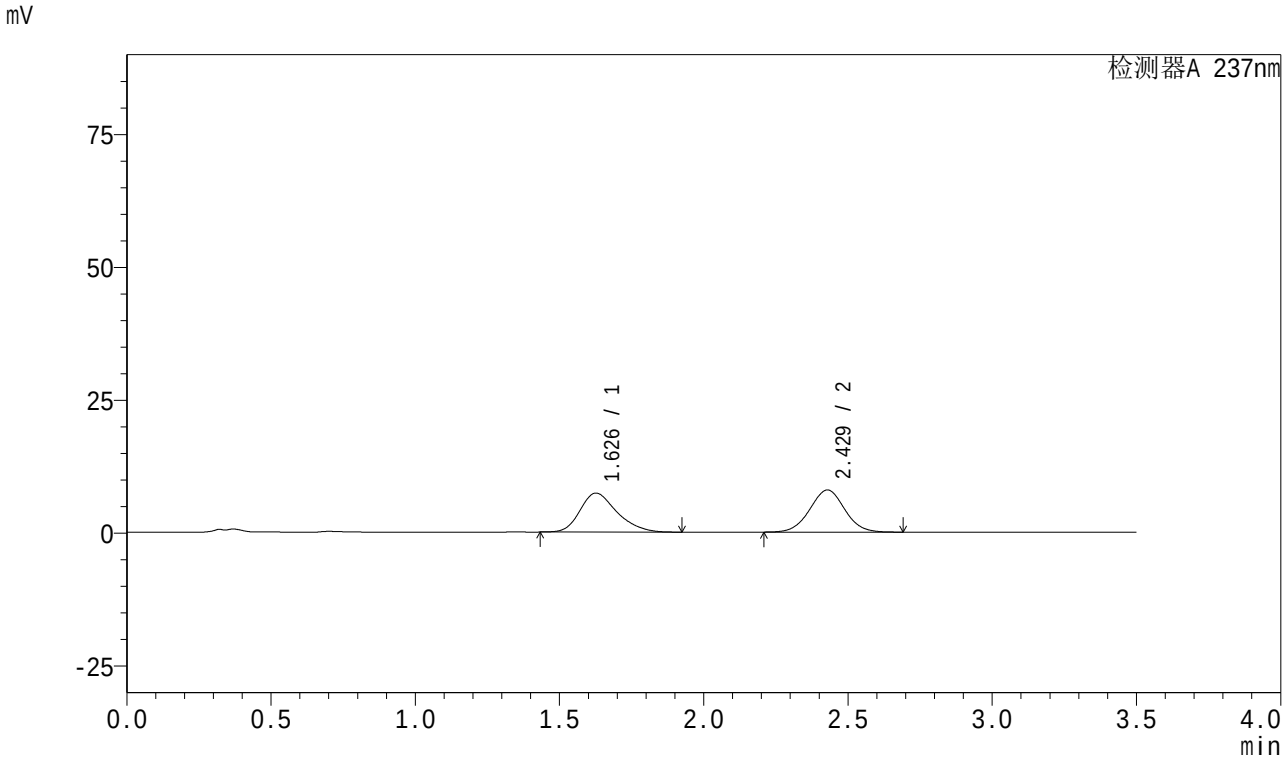

<峰表>

检测器A 237nm

峰号	保留时间	面积	面积%	高度	理论塔板数(USP)	拖尾因子	分离度(USP)
1	1.626	65128	49.478	7322	797	1.272	--
2	2.429	66502	50.522	7927	1944	1.020	3.561
总计		131630	100.000	15248			

图8 阿齐沙坦氨氯地平片溶出曲线测定HPLC图谱
参比制剂-均一性1-546074批-pH6.8介质-5min-片2
供试品溶液-1

SHIMADZU LabSolutions

J301

<样品信息>

色谱柱:XB-C18(50mm*4.6mm,5μm） 流速：2.0ml/min
柱 温:30℃ 波长:237nm
数据文件名: RC$J301 - 1-15/1-253-2 - cbzj-546074p-rcqx-pH6.8jz-jyx1-5min-P3.lcd
方法文件名: RC$J301 - J301-RC-FX251.lcm
批处理文件名: RC$J301 - 20240822-rcqx-Fx251.lcb
样品瓶号: 2-19
进样体积: 20 μl 版本号:6.115
进样时间: 2024/08/22 14:36:32 实验者: jiangjinwei
处理时间（V2）: 2024/08/23 11:48:39 处理者: jiangjinwei
仪器型号：SHIMADZU LC-2050C(FX251)

<色谱图>

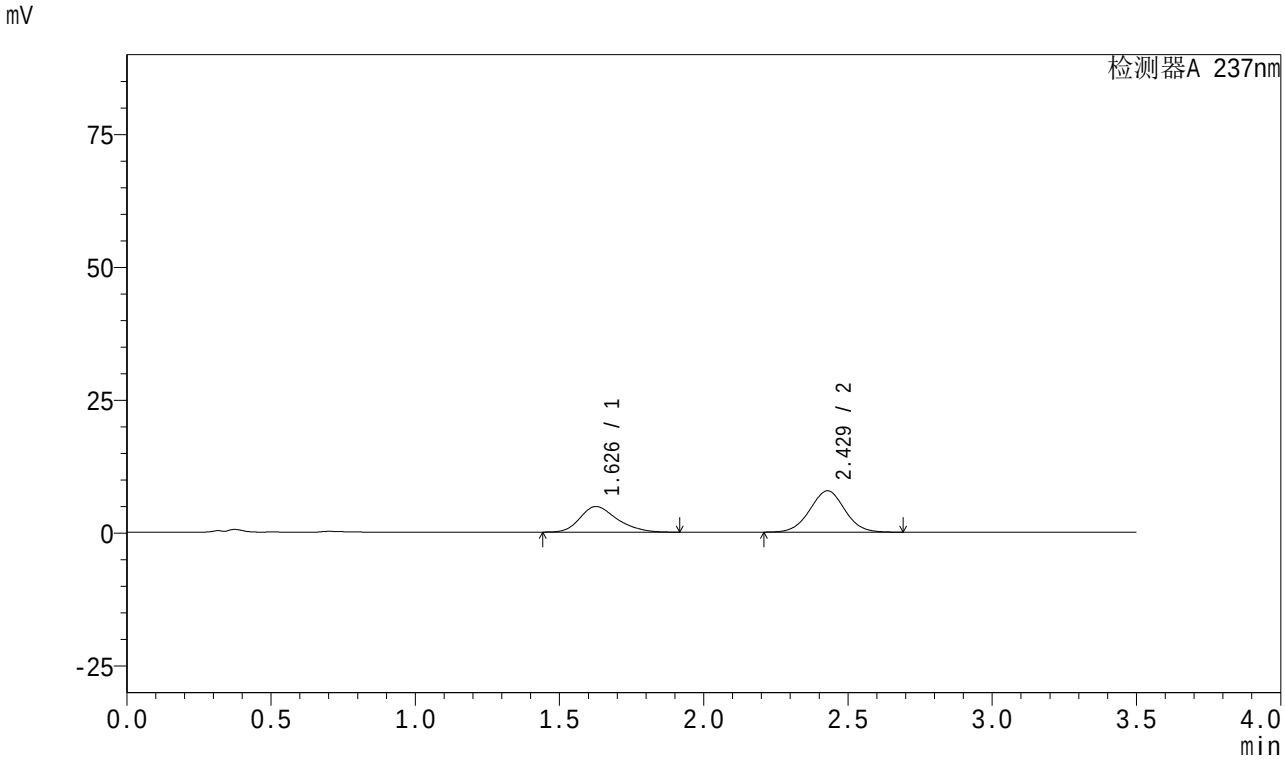

<峰表>

检测器A 237nm

峰号	保留时间	面积	面积%	高度	理论塔板数(USP)	拖尾因子	分离度(USP)
1	1.626	42859	39.600	4812	793	1.273	--
2	2.429	65369	60.400	7779	1936	1.020	3.553
总计		108227	100.000	12591			

图9 阿齐沙坦氨氯地平片溶出曲线测定HPLC图谱
参比制剂-均一性1-546074批-pH6.8介质-5min-片3
供试品溶液-1

SHIMADZU LabSolutions

J301

<样品信息>

色谱柱:XB-C18(50mm*4.6mm,5μm） 流速：2.0ml/min
柱 温:30℃ 波长:237nm
数据文件名: RC$J301 - 1-15/1-254-2 - cbzj-546074p-rcqx-pH6.8jz-jyx1-5min-P4.lcd
方法文件名: RC$J301 - J301-RC-FX251.lcm
批处理文件名: RC$J301 - 20240822-rcqx-Fx251.lcb
样品瓶号: 2-28
进样体积: 20 μl 版本号:6.115
进样时间: 2024/08/22 14:40:26 实验者: jiangjinwei
处理时间（V2）: 2024/08/23 11:48:43 处理者: jiangjinwei
仪器型号：SHIMADZU LC-2050C(FX251)

<色谱图>

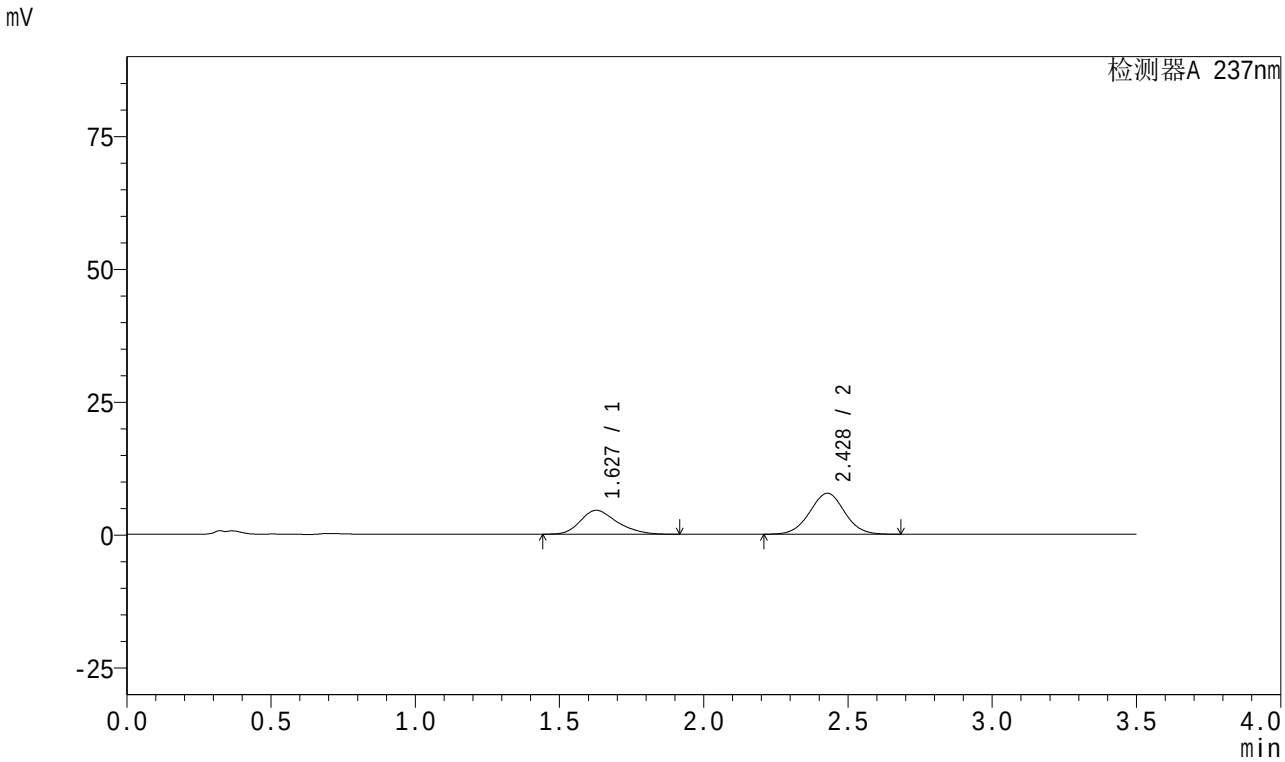

<峰表>

检测器A 237nm

峰号	保留时间	面积	面积%	高度	理论塔板数(USP)	拖尾因子	分离度(USP)
1	1.627	39740	38.018	4492	802	1.269	--
2	2.428	64790	61.982	7718	1939	1.019	3.557
总计		104529	100.000	12210			

图10 阿齐沙坦氨氯地平片溶出曲线测定HPLC图谱
参比制剂-均一性1-546074批-pH6.8介质-5min-片4
供试品溶液-1

SHIMADZU LabSolutions

J301

<样品信息>

色谱柱:XB-C18(50mm*4.6mm,5μm） 流速：2.0ml/min
柱 温:30℃ 波长:237nm
数据文件名: RC$J301 - 1-15/1-255-2 - cbzj-546074p-rcqx-pH6.8jz-jyx1-5min-P5.lcd
方法文件名: RC$J301 - J301-RC-FX251.lcm
批处理文件名: RC$J301 - 20240822-rcqx-Fx251.lcb
样品瓶号: 2-37
进样体积: 20 μl 版本号:6.115
进样时间: 2024/08/22 14:44:20 实验者: jiangjinwei
处理时间（V2）: 2024/08/23 11:48:46 处理者: jiangjinwei
仪器型号：SHIMADZU LC-2050C(FX251)

<色谱图>

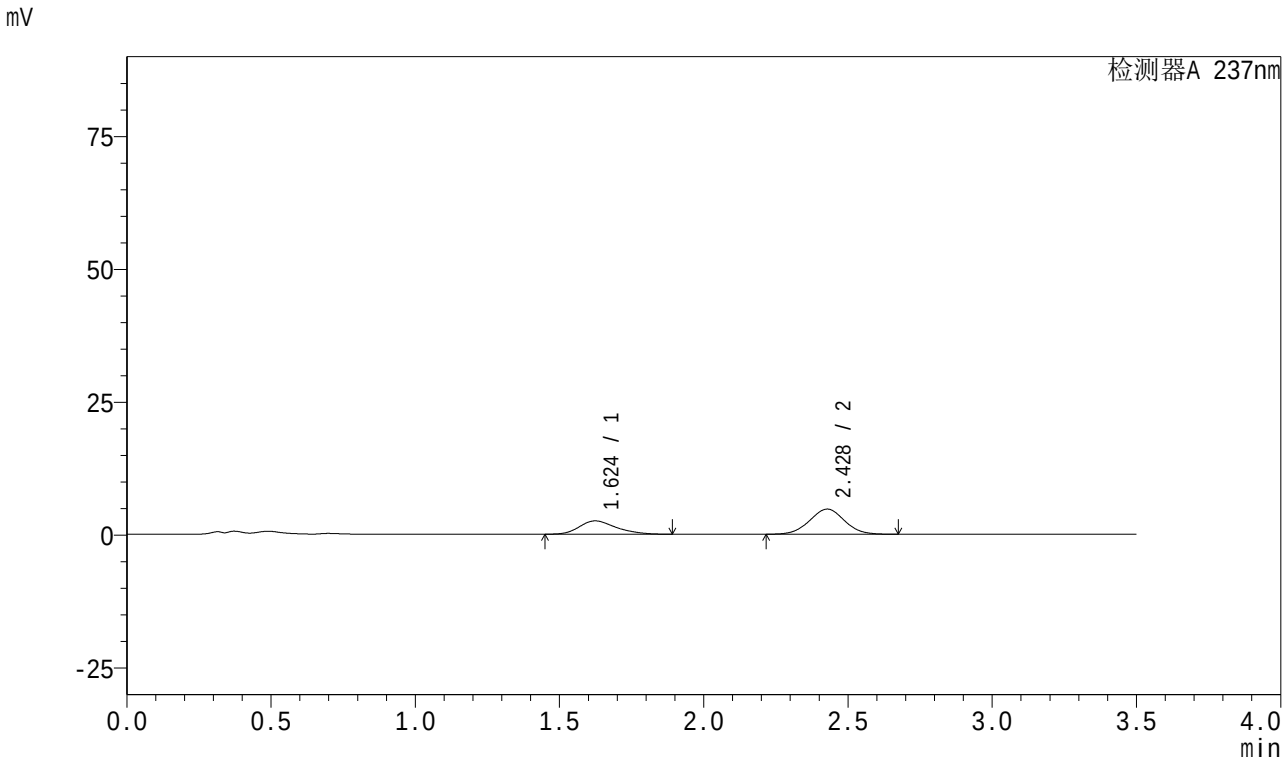

<峰表>

检测器A 237nm

峰号	保留时间	面积	面积%	高度	理论塔板数(USP)	拖尾因子	分离度(USP)
1	1.624	22208	35.864	2512	798	1.270	--
2	2.428	39715	64.136	4733	1939	1.018	3.571
总计		61923	100.000	7245			

图11 阿齐沙坦氨氯地平片溶出曲线测定HPLC图谱
参比制剂-均一性1-546074批-pH6.8介质-5min-片5
供试品溶液-1

SHIMADZU LabSolutions

J301

<样品信息>

色谱柱:XB-C18(50mm*4.6mm,5μm） 流速：2.0ml/min
柱 温:30℃ 波长:237nm
数据文件名: RC$J301 - 1-15/1-256-2 - cbzj-546074p-rcqx-pH6.8jz-jyx1-5min-P6.lcd
方法文件名: RC$J301 - J301-RC-FX251.lcm
批处理文件名: RC$J301 - 20240822-rcqx-Fx251.lcb
样品瓶号: 2-46
进样体积: 20 μl 版本号:6.115
进样时间: 2024/08/22 14:48:15 实验者: jiangjinwei
处理时间（V2）: 2024/08/23 11:48:49 处理者: jiangjinwei
仪器型号：SHIMADZU LC-2050C(FX251)

<色谱图>

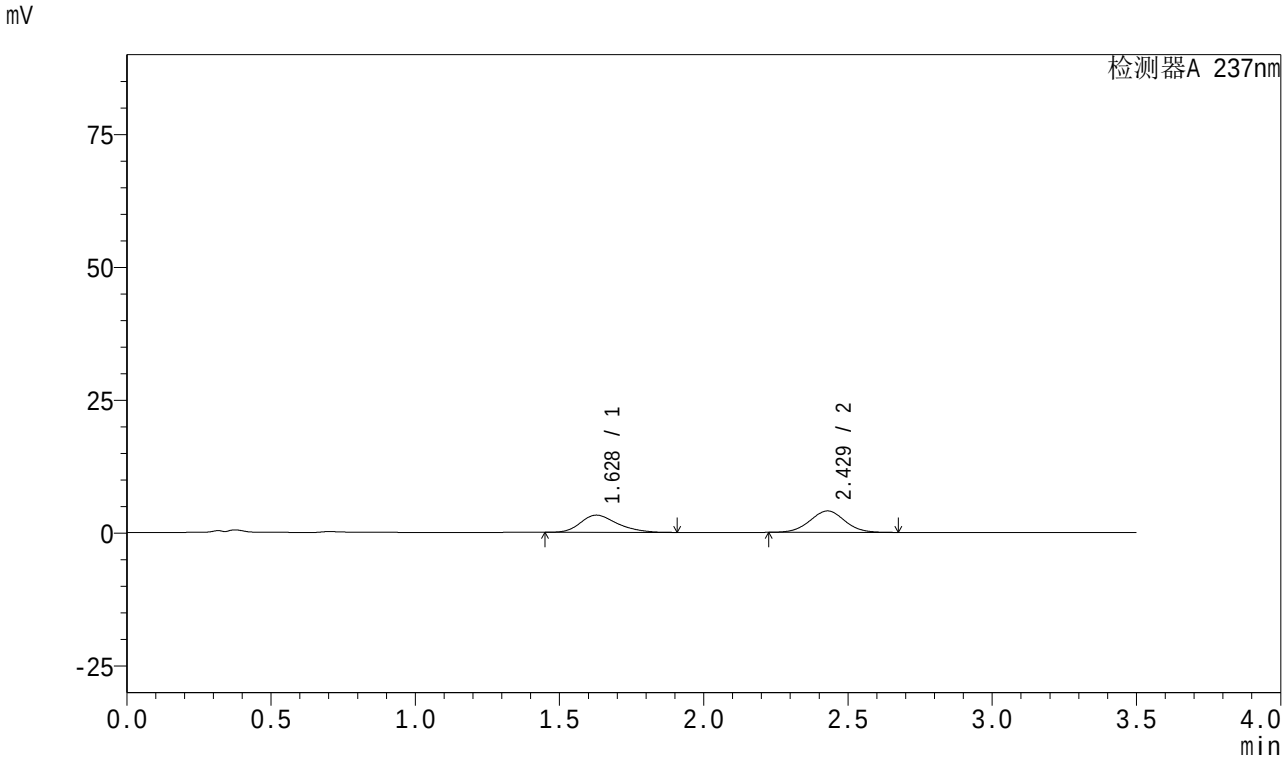

<峰表>

检测器A 237nm

峰号	保留时间	面积	面积%	高度	理论塔板数(USP)	拖尾因子	分离度(USP)
1	1.628	28737	45.880	3244	799	1.273	--
2	2.429	33898	54.120	4039	1934	1.018	3.552
总计		62636	100.000	7283			

图12 阿齐沙坦氨氯地平片溶出曲线测定HPLC图谱
参比制剂-均一性1-546074批-pH6.8介质-5min-片6
供试品溶液-1

SHIMADZU LabSolutions

J301

<样品信息>

色谱柱:XB-C18(50mm*4.6mm,5μm） 流速：2.0ml/min
柱 温:30℃ 波长:237nm
数据文件名: RC$J301 - 1-15/1-257-2 - cbzj-546074p-rcqx-pH6.8jz-jyx1-10min-P1.lcd
方法文件名: RC$J301 - J301-RC-FX251.lcm
批处理文件名: RC$J301 - 20240822-rcqx-Fx251.lcb
样品瓶号: 2-2
进样体积: 20 μl 版本号:6.115
进样时间: 2024/08/22 14:52:08 实验者: jiangjinwei
处理时间（V2）: 2024/08/23 11:48:52 处理者: jiangjinwei
仪器型号：SHIMADZU LC-2050C(FX251)

<色谱图>

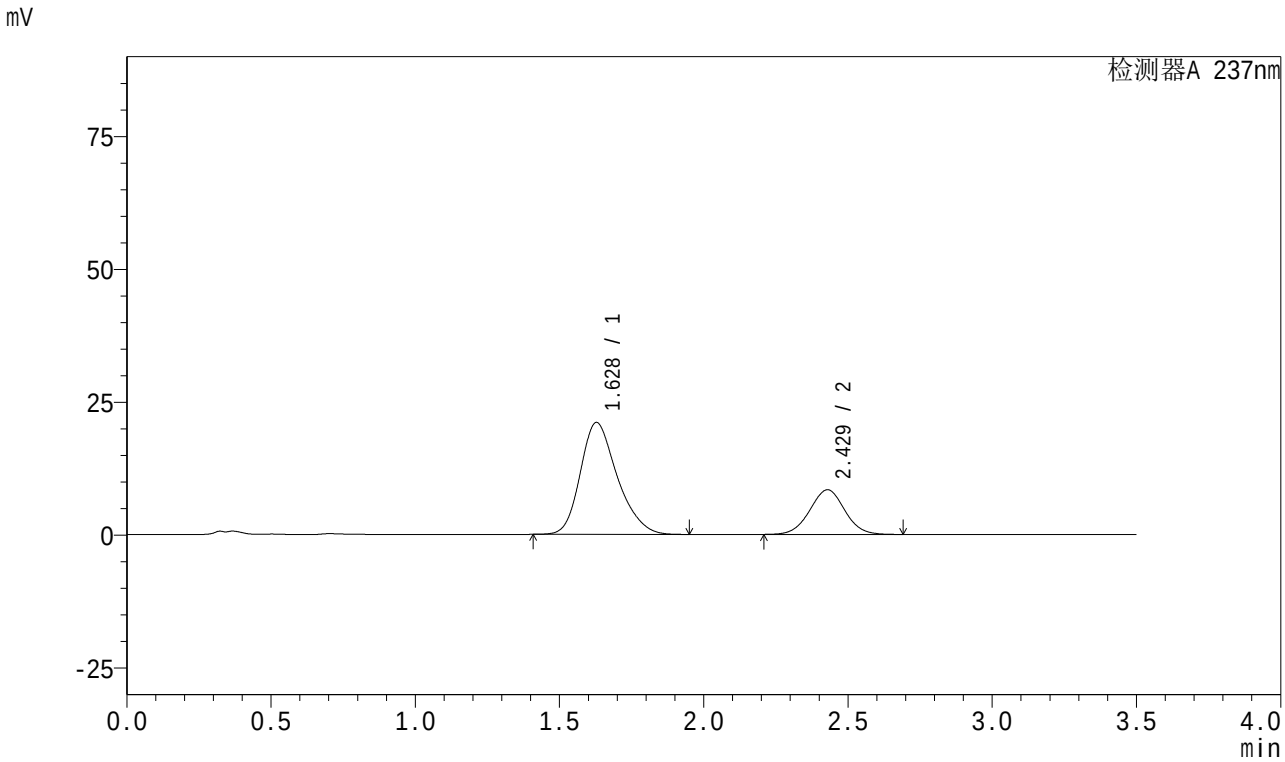

<峰表>

检测器A 237nm

峰号	保留时间	面积	面积%	高度	理论塔板数(USP)	拖尾因子	分离度(USP)
1	1.628	187203	72.583	21051	797	1.257	--
2	2.429	70713	27.417	8402	1930	1.019	3.545
总计		257916	100.000	29453			

图13 阿齐沙坦氨氯地平片溶出曲线测定HPLC图谱
参比制剂-均一性1-546074批-pH6.8介质-10min-片1
供试品溶液-1

SHIMADZU LabSolutions

J301

<样品信息>

色谱柱:XB-C18(50mm*4.6mm,5μm） 流速：2.0ml/min
柱 温:30℃ 波长:237nm
数据文件名: RC$J301 - 1-15/1-258-2 - cbzj-546074p-rcqx-pH6.8jz-jyx1-10min-P2.lcd
方法文件名: RC$J301 - J301-RC-FX251.lcm
批处理文件名: RC$J301 - 20240822-rcqx-Fx251.lcb
样品瓶号: 2-11
进样体积: 20 μl 版本号:6.115
进样时间: 2024/08/22 14:56:03 实验者: jiangjinwei
处理时间（V2）: 2024/08/23 11:48:54 处理者: jiangjinwei
仪器型号：SHIMADZU LC-2050C(FX251)

<色谱图>

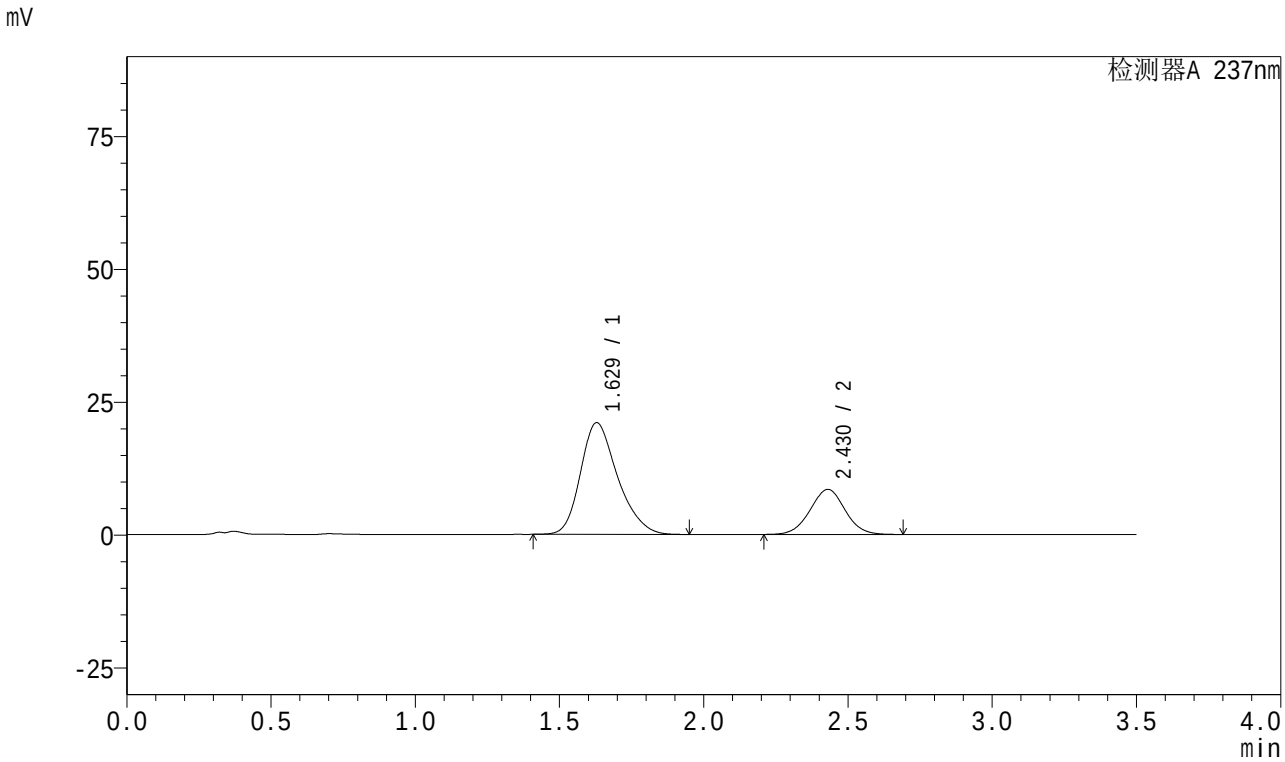

<峰表>

检测器A 237nm

峰号	保留时间	面积	面积%	高度	理论塔板数(USP)	拖尾因子	分离度(USP)
1	1.629	187718	72.421	21024	790	1.258	--
2	2.430	71486	27.579	8482	1927	1.018	3.536
总计		259204	100.000	29507			

图14 阿齐沙坦氨氯地平片溶出曲线测定HPLC图谱
参比制剂-均一性1-546074批-pH6.8介质-10min-片2
供试品溶液-1

SHIMADZU LabSolutions

J301

<样品信息>

色谱柱:XB-C18(50mm*4.6mm,5μm） 流速：2.0ml/min
柱 温:30℃ 波长:237nm
数据文件名: RC$J301 - 1-15/1-259-2 - cbzj-546074p-rcqx-pH6.8jz-jyx1-10min-P3.lcd
方法文件名: RC$J301 - J301-RC-FX251.lcm
批处理文件名: RC$J301 - 20240822-rcqx-Fx251.lcb
样品瓶号: 2-20
进样体积: 20 μl 版本号:6.115
进样时间: 2024/08/22 14:59:56 实验者: jiangjinwei
处理时间（V2）: 2024/08/23 11:48:58 处理者: jiangjinwei
仪器型号：SHIMADZU LC-2050C(FX251)

<色谱图>

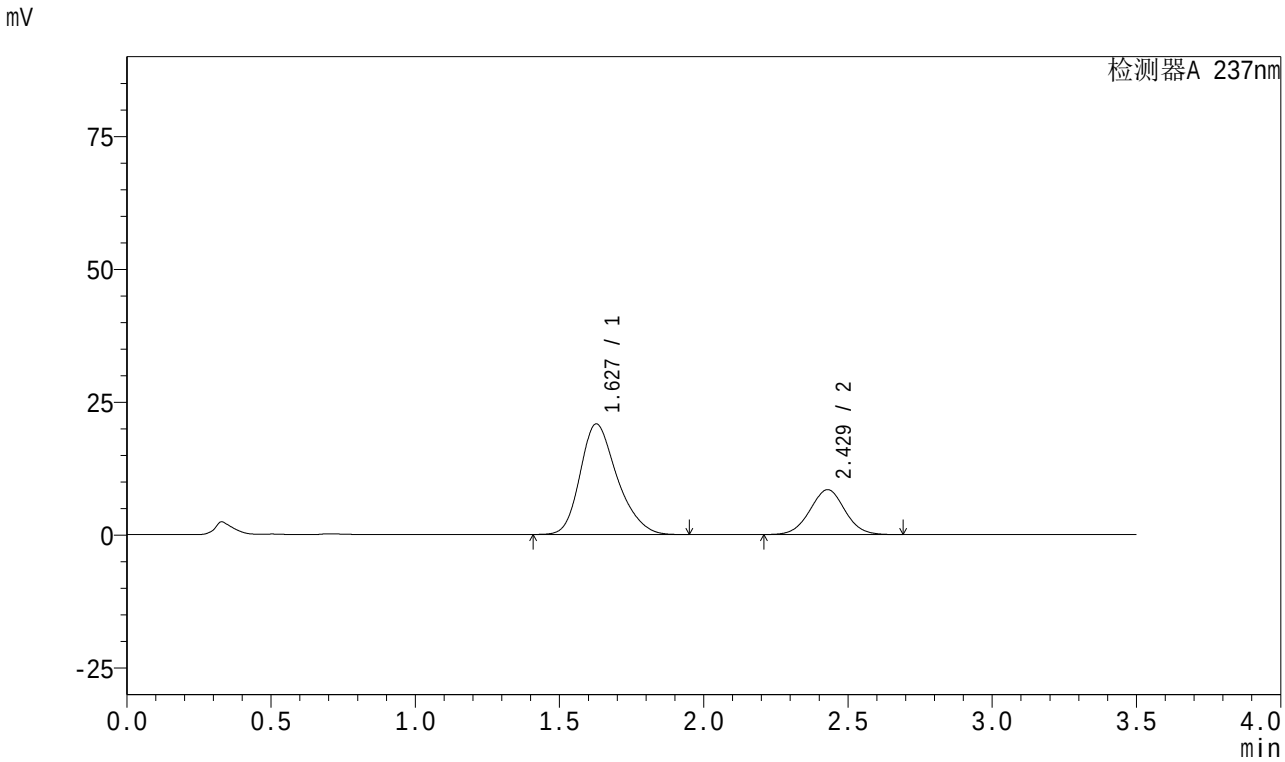

<峰表>

检测器A 237nm

峰号	保留时间	面积	面积%	高度	理论塔板数(USP)	拖尾因子	分离度(USP)
1	1.627	185488	72.258	20804	793	1.260	--
2	2.429	71215	27.742	8455	1927	1.019	3.544
总计		256704	100.000	29259			

图15 阿齐沙坦氨氯地平片溶出曲线测定HPLC图谱
参比制剂-均一性1-546074批-pH6.8介质-10min-片3
供试品溶液-1

SHIMADZU LabSolutions

J301

<样品信息>

色谱柱:XB-C18(50mm*4.6mm,5μm）　流速：2.0ml/min
柱　温:30℃　波长:237nm
数据文件名: RC$J301 - 1-15/1-260-2 - cbzj-546074p-rcqx-pH6.8jz-jyx1-10min-P4.lcd
方法文件名: RC$J301 - J301-RC-FX251.lcm
批处理文件名: RC$J301 - 20240822-rcqx-Fx251.lcb
样品瓶号: 2-29
进样体积: 20 μl　版本号:6.115
进样时间: 2024/08/22 15:03:51　实验者: jiangjinwei
处理时间（V2）: 2024/08/23 11:49:01　处理者: jiangjinwei
仪器型号：SHIMADZU LC-2050C(FX251)

<色谱图>

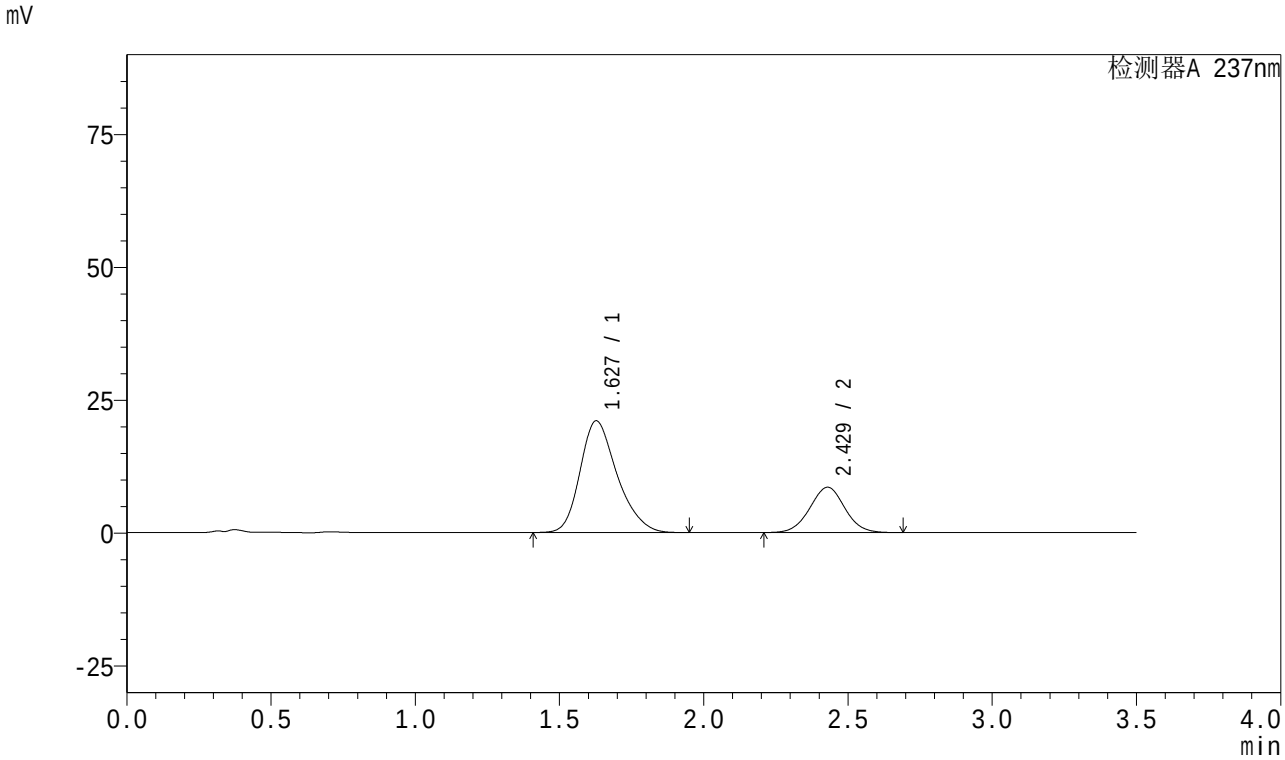

<峰表>

检测器A 237nm

峰号	保留时间	面积	面积%	高度	理论塔板数(USP)	拖尾因子	分离度(USP)
1	1.627	187586	72.309	21004	791	1.260	--
2	2.429	71836	27.691	8530	1927	1.019	3.542
总计		259422	100.000	29534			

图16 阿齐沙坦氨氯地平片溶出曲线测定HPLC图谱
参比制剂-均一性1-546074批-pH6.8介质-10min-片4
供试品溶液-1

SHIMADZU LabSolutions

J301

<样品信息>

色谱柱:XB-C18(50mm*4.6mm,5μm）　流速：2.0ml/min
柱　温:30℃　波长:237nm
数据文件名: RC$J301 - 1-15/1-261-2 - cbzj-546074p-rcqx-pH6.8jz-jyx1-10min-P5.lcd
方法文件名: RC$J301 - J301-RC-FX251.lcm
批处理文件名: RC$J301 - 20240822-rcqx-Fx251.lcb
样品瓶号: 2-38
进样体积: 20 μl　版本号:6.115
进样时间: 2024/08/22 15:07:46　实验者: jiangjinwei
处理时间（V2）: 2024/08/23 11:49:04　处理者: jiangjinwei
仪器型号：SHIMADZU LC-2050C(FX251)

<色谱图>

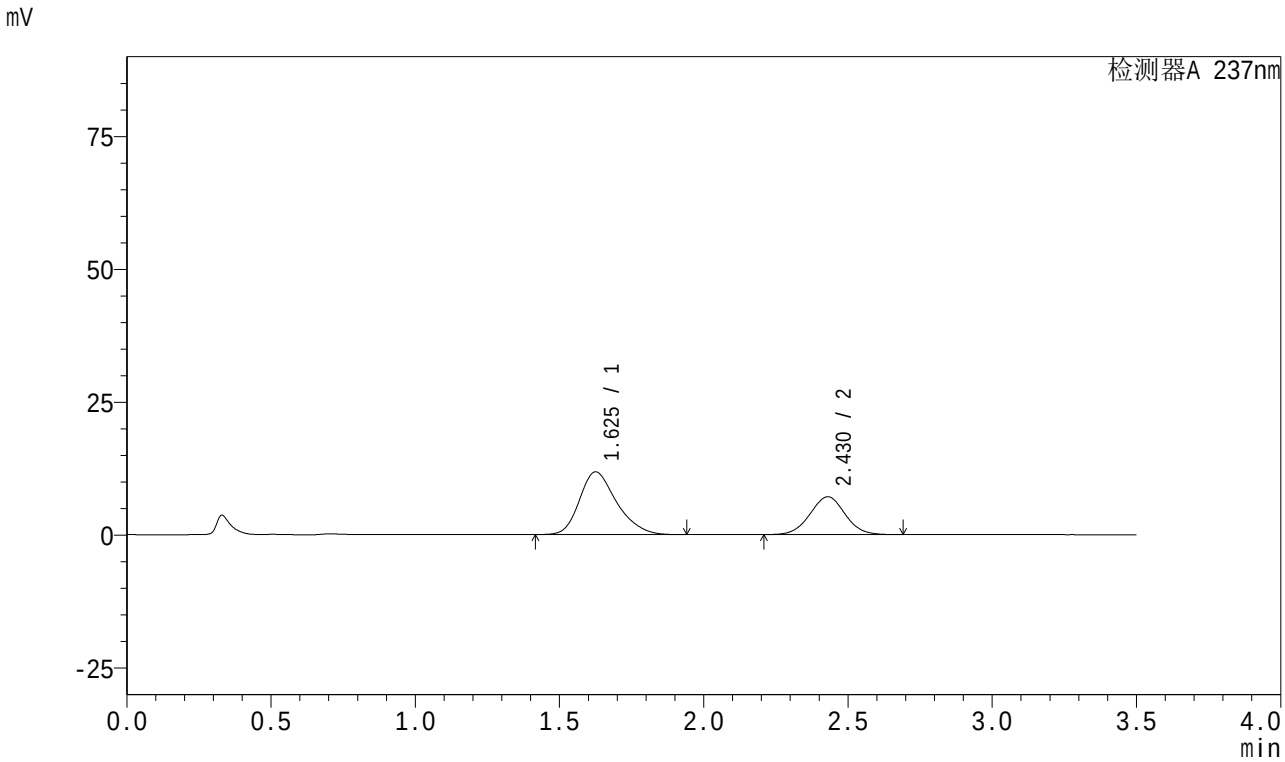

<峰表>

检测器A 237nm

峰号	保留时间	面积	面积%	高度	理论塔板数(USP)	拖尾因子	分离度(USP)
1	1.625	105592	63.700	11783	785	1.270	--
2	2.430	60172	36.300	7131	1920	1.019	3.547
总计		165764	100.000	18914			

图17 阿齐沙坦氨氯地平片溶出曲线测定HPLC图谱
参比制剂-均一性1-546074批-pH6.8介质-10min-片5
供试品溶液-1

SHIMADZU LabSolutions

J301

<样品信息>

色谱柱:XB-C18(50mm*4.6mm,5μm）　流速：2.0ml/min
柱　温:30℃　波长:237nm
数据文件名: RC$J301 - 1-15/1-262-2 - cbzj-546074p-rcqx-pH6.8jz-jyx1-10min-P6.lcd
方法文件名: RC$J301 - J301-RC-FX251.lcm
批处理文件名: RC$J301 - 20240822-rcqx-Fx251.lcb
样品瓶号: 2-47
进样体积: 20 μl　版本号:6.115
进样时间: 2024/08/22 15:11:40　实验者: jiangjinwei
处理时间（V2）: 2024/08/23 11:49:07　处理者: jiangjinwei
仪器型号：SHIMADZU LC-2050C(FX251)

<色谱图>

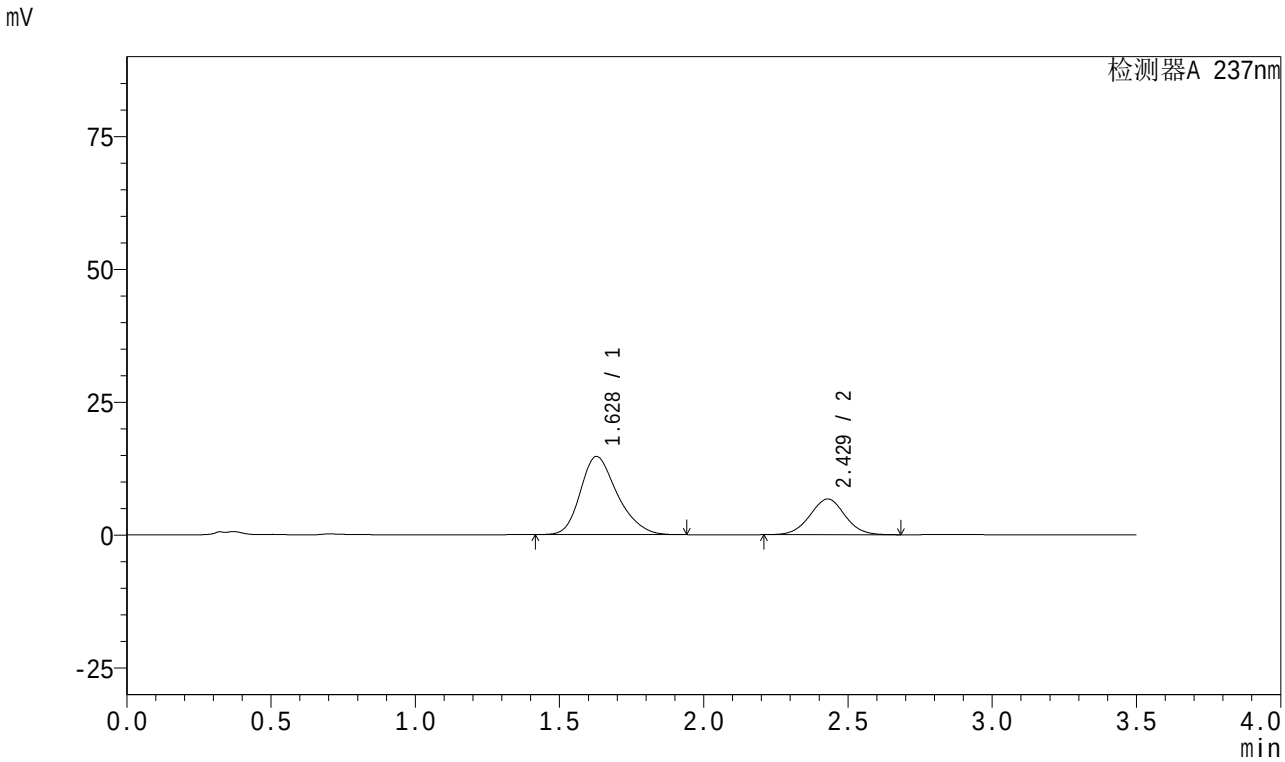

<峰表>

检测器A 237nm

峰号	保留时间	面积	面积%	高度	理论塔板数(USP)	拖尾因子	分离度(USP)
1	1.628	130907	69.795	14722	797	1.260	--
2	2.429	56651	30.205	6721	1924	1.018	3.543
总计		187558	100.000	21443			

图18 阿齐沙坦氨氯地平片溶出曲线测定HPLC图谱
参比制剂-均一性1-546074批-pH6.8介质-10min-片6
供试品溶液-1

SHIMADZU LabSolutions

J301

<样品信息>

色谱柱:XB-C18(50mm*4.6mm,5μm） 流速：2.0ml/min
柱 温:30℃ 波长:237nm
数据文件名: RC$J301 - 1-15/1-263-2 - cbzj-546074p-rcqx-pH6.8jz-jyx1-15min-P1.lcd
方法文件名: RC$J301 - J301-RC-FX251.lcm
批处理文件名: RC$J301 - 20240822-rcqx-Fx251.lcb
样品瓶号: 2-3
进样体积: 20 μl 版本号:6.115
进样时间: 2024/08/22 15:15:35 实验者: jiangjinwei
处理时间（V2）: 2024/08/23 11:49:10 处理者: jiangjinwei
仪器型号：SHIMADZU LC-2050C(FX251)

<色谱图>

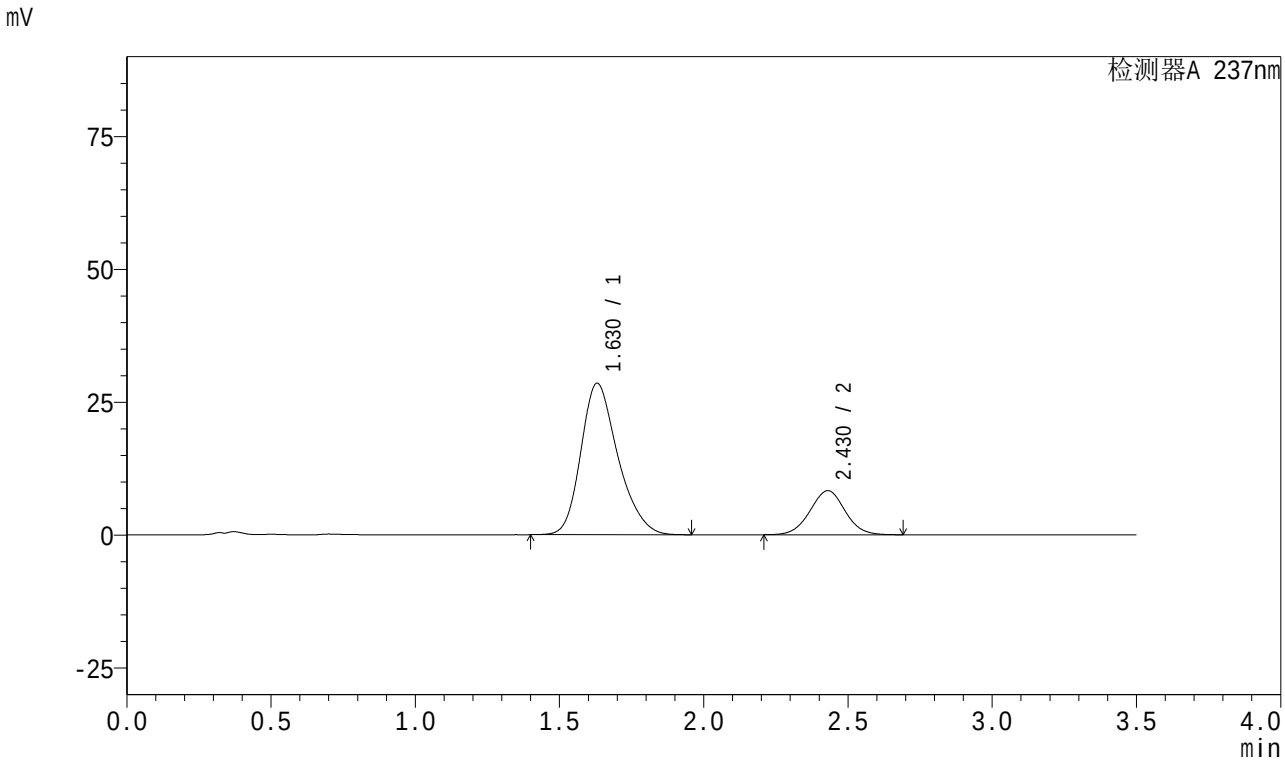

<峰表>

检测器A 237nm

峰号	保留时间	面积	面积%	高度	理论塔板数(USP)	拖尾因子	分离度(USP)
1	1.630	254127	78.390	28511	794	1.253	--
2	2.430	70054	21.610	8299	1920	1.019	3.529
总计		324182	100.000	36810			

图19 阿齐沙坦氨氯地平片溶出曲线测定HPLC图谱
参比制剂-均一性1-546074批-pH6.8介质-15min-片1
供试品溶液-1

SHIMADZU LabSolutions

J301

<样品信息>

色谱柱:XB-C18(50mm*4.6mm,5μm）
流速：2.0ml/min
柱 温:30℃
波长:237nm
数据文件名: RC$J301 - 1-15/1-264-2 - cbzj-546074p-rcqx-pH6.8jz-jyx1-15min-P2.lcd
方法文件名: RC$J301 - J301-RC-FX251.lcm
批处理文件名: RC$J301 - 20240822-rcqx-Fx251.lcb
样品瓶号: 2-12
进样体积: 20 μl
版本号:6.115
进样时间: 2024/08/22 15:19:29
实验者: jiangjinwei
处理时间（V2）: 2024/08/23 11:49:13
处理者: jiangjinwei
仪器型号：SHIMADZU LC-2050C(FX251)

<色谱图>

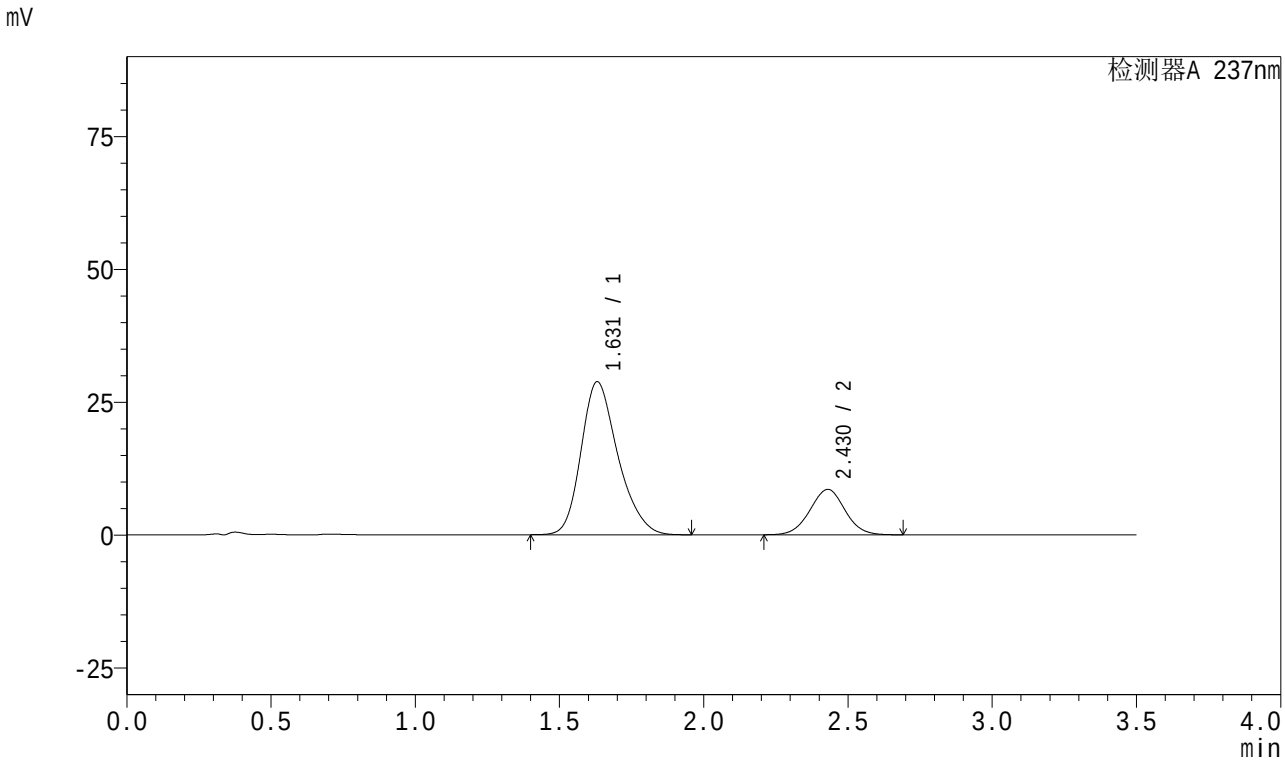

<峰表>

检测器A 237nm

峰号	保留时间	面积	面积%	高度	理论塔板数(USP)	拖尾因子	分离度(USP)
1	1.631	255431	77.962	28800	802	1.249	--
2	2.430	72203	22.038	8554	1918	1.018	3.533
总计		327634	100.000	37354			

图20 阿齐沙坦氨氯地平片溶出曲线测定HPLC图谱
参比制剂-均一性1-546074批-pH6.8介质-15min-片2
供试品溶液-1

SHIMADZU LabSolutions

J301

<样品信息>

色谱柱:XB-C18(50mm*4.6mm,5μm） 流速：2.0ml/min
柱 温:30℃ 波长:237nm
数据文件名: RC$J301 - 1-15/1-265-2 - cbzj-546074p-rcqx-pH6.8jz-jyx1-15min-P3.lcd
方法文件名: RC$J301 - J301-RC-FX251.lcm
批处理文件名: RC$J301 - 20240822-rcqx-Fx251.lcb
样品瓶号: 2-21
进样体积: 20 μl 版本号:6.115
进样时间: 2024/08/22 15:23:23 实验者: jiangjinwei
处理时间（V2）: 2024/08/23 11:49:16 处理者: jiangjinwei
仪器型号：SHIMADZU LC-2050C(FX251)

<色谱图>

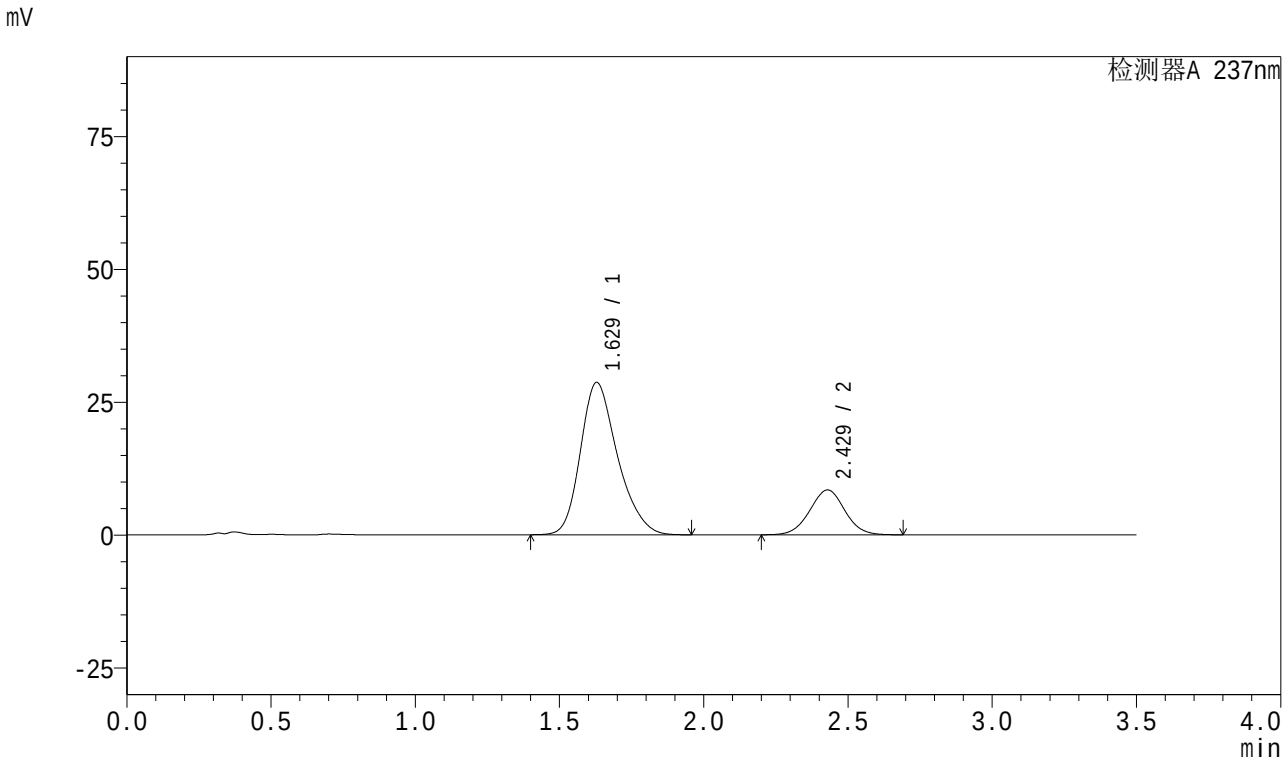

<峰表>

检测器A 237nm

峰号	保留时间	面积	面积%	高度	理论塔板数(USP)	拖尾因子	分离度(USP)
1	1.629	255768	78.191	28653	791	1.254	--
2	2.429	71338	21.809	8441	1916	1.018	3.529
总计		327106	100.000	37094			

图21 阿齐沙坦氨氯地平片溶出曲线测定HPLC图谱
参比制剂-均一性1-546074批-pH6.8介质-15min-片3
供试品溶液-1

SHIMADZU LabSolutions

J301

<样品信息>

色谱柱:XB-C18(50mm*4.6mm,5μm） 流速：2.0ml/min
柱 温:30℃ 波长:237nm
数据文件名: RC$J301 - 1-15/1-266-2 - cbzj-546074p-rcqx-pH6.8jz-jyx1-15min-P4.lcd
方法文件名: RC$J301 - J301-RC-FX251.lcm
批处理文件名: RC$J301 - 20240822-rcqx-Fx251.lcb
样品瓶号: 2-30
进样体积: 20 μl 版本号:6.115
进样时间: 2024/08/22 15:27:18 实验者: jiangjinwei
处理时间（V2）: 2024/08/23 11:49:19 处理者: jiangjinwei
仪器型号：SHIMADZU LC-2050C(FX251)

<色谱图>

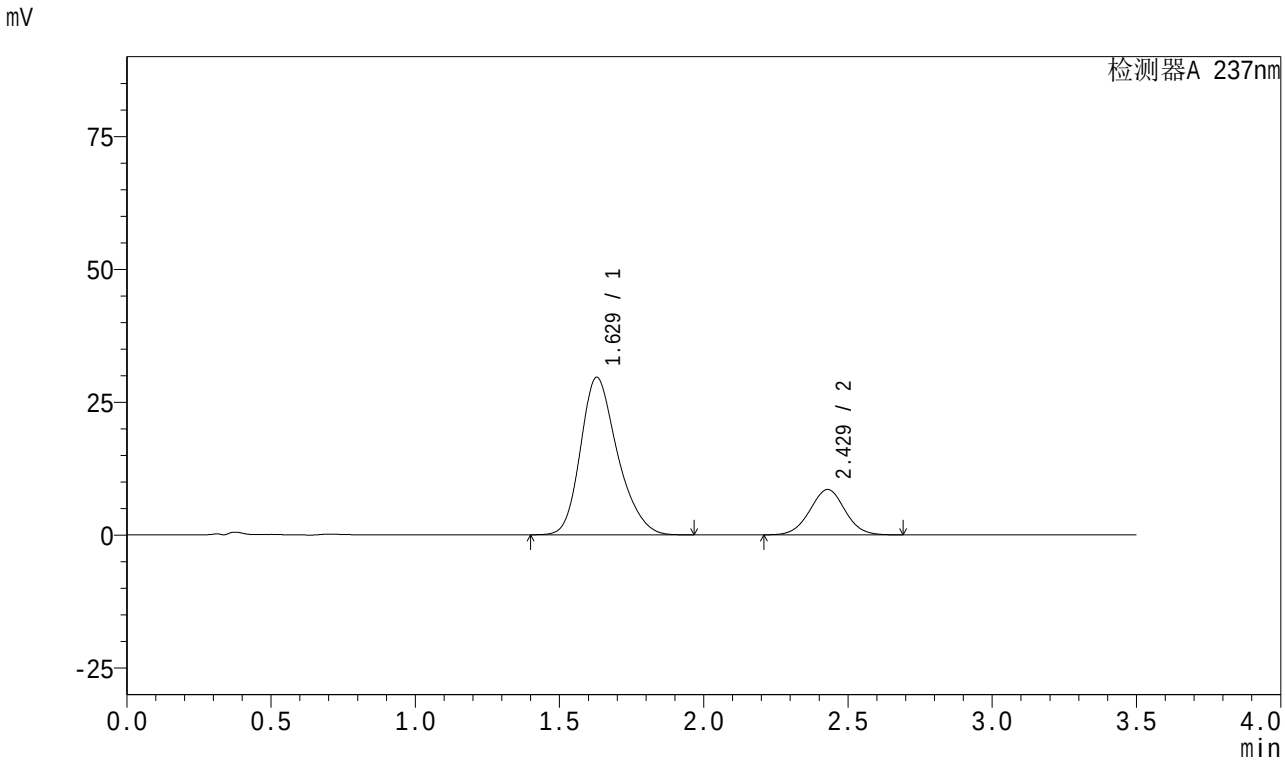

<峰表>

检测器A 237nm

峰号	保留时间	面积	面积%	高度	理论塔板数(USP)	拖尾因子	分离度(USP)
1	1.629	263632	78.495	29636	796	1.251	--
2	2.429	72225	21.505	8547	1913	1.017	3.534
总计		335857	100.000	38183			

图22 阿齐沙坦氨氯地平片溶出曲线测定HPLC图谱
参比制剂-均一性1-546074批-pH6.8介质-15min-片4
供试品溶液-1

SHIMADZU LabSolutions

J301

<样品信息>

色谱柱:XB-C18(50mm*4.6mm,5μm） 流速：2.0ml/min
柱 温:30℃ 波长:237nm
数据文件名: RC$J301 - 1-15/1-267-2 - cbzj-546074p-rcqx-pH6.8jz-jyx1-15min-P5.lcd
方法文件名: RC$J301 - J301-RC-FX251.lcm
批处理文件名: RC$J301 - 20240822-rcqx-Fx251.lcb
样品瓶号: 2-39
进样体积: 20 μl 版本号:6.115
进样时间: 2024/08/22 15:31:12 实验者: jiangjinwei
处理时间（V2）: 2024/08/23 11:49:22 处理者: jiangjinwei
仪器型号：SHIMADZU LC-2050C(FX251)

<色谱图>

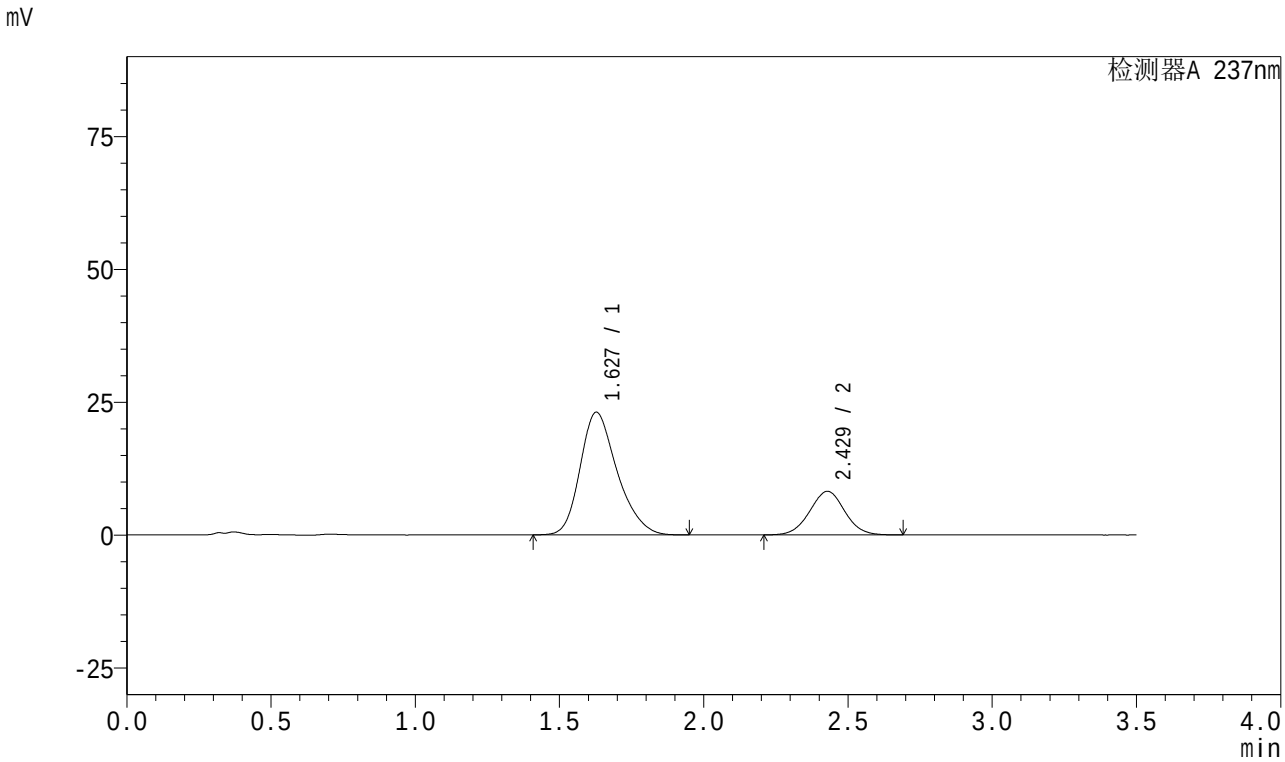

<峰表>

检测器A 237nm

峰号	保留时间	面积	面积%	高度	理论塔板数(USP)	拖尾因子	分离度(USP)
1	1.627	205728	74.776	23064	793	1.259	--
2	2.429	69400	25.224	8215	1915	1.018	3.536
总计		275128	100.000	31279			

图23 阿齐沙坦氨氯地平片溶出曲线测定HPLC图谱
参比制剂-均一性1-546074批-pH6.8介质-15min-片5
供试品溶液-1

SHIMADZU LabSolutions

J301

<样品信息>

色谱柱:XB-C18(50mm*4.6mm,5μm） 流速：2.0ml/min
柱 温:30℃ 波长:237nm
数据文件名: RC$J301 - 1-15/1-268-2 - cbzj-546074p-rcqx-pH6.8jz-jyx1-15min-P6.lcd
方法文件名: RC$J301 - J301-RC-FX251.lcm
批处理文件名: RC$J301 - 20240822-rcqx-Fx251.lcb
样品瓶号: 2-48
进样体积: 20 μl 版本号:6.115
进样时间: 2024/08/22 15:35:06 实验者: jiangjinwei
处理时间（V2）: 2024/08/23 11:49:25 处理者: jiangjinwei
仪器型号：SHIMADZU LC-2050C(FX251)

<色谱图>

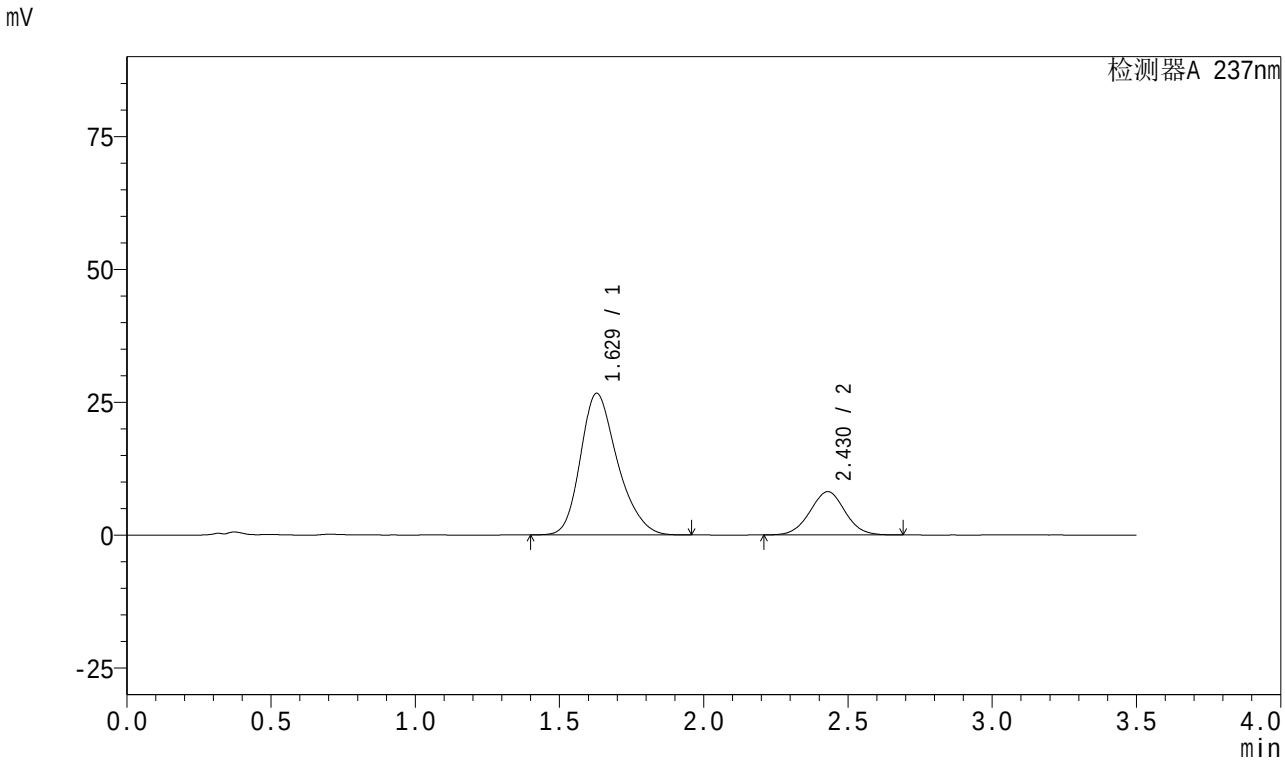

<峰表>

检测器A 237nm

峰号	保留时间	面积	面积%	高度	理论塔板数(USP)	拖尾因子	分离度(USP)
1	1.629	237457	77.494	26646	794	1.255	--
2	2.430	68962	22.506	8155	1909	1.018	3.532
总计		306419	100.000	34801			

图24 阿齐沙坦氨氯地平片溶出曲线测定HPLC图谱
参比制剂-均一性1-546074批-pH6.8介质-15min-片6
供试品溶液-1

SHIMADZU LabSolutions

J301

<样品信息>

色谱柱:XB-C18(50mm*4.6mm,5μm） 流速：2.0ml/min
柱 温:30℃ 波长:237nm
数据文件名: RC$J301 - 1-15/1-269-2 - cbzj-546074p-rcqx-pH6.8jz-jyx1-20min-P1.lcd
方法文件名: RC$J301 - J301-RC-FX251.lcm
批处理文件名: RC$J301 - 20240822-rcqx-Fx251.lcb
样品瓶号: 2-4
进样体积: 20 μl 版本号:6.115
进样时间: 2024/08/22 15:39:00 实验者: jiangjinwei
处理时间（V2）: 2024/08/23 11:49:28 处理者: jiangjinwei
仪器型号：SHIMADZU LC-2050C(FX251)

<色谱图>

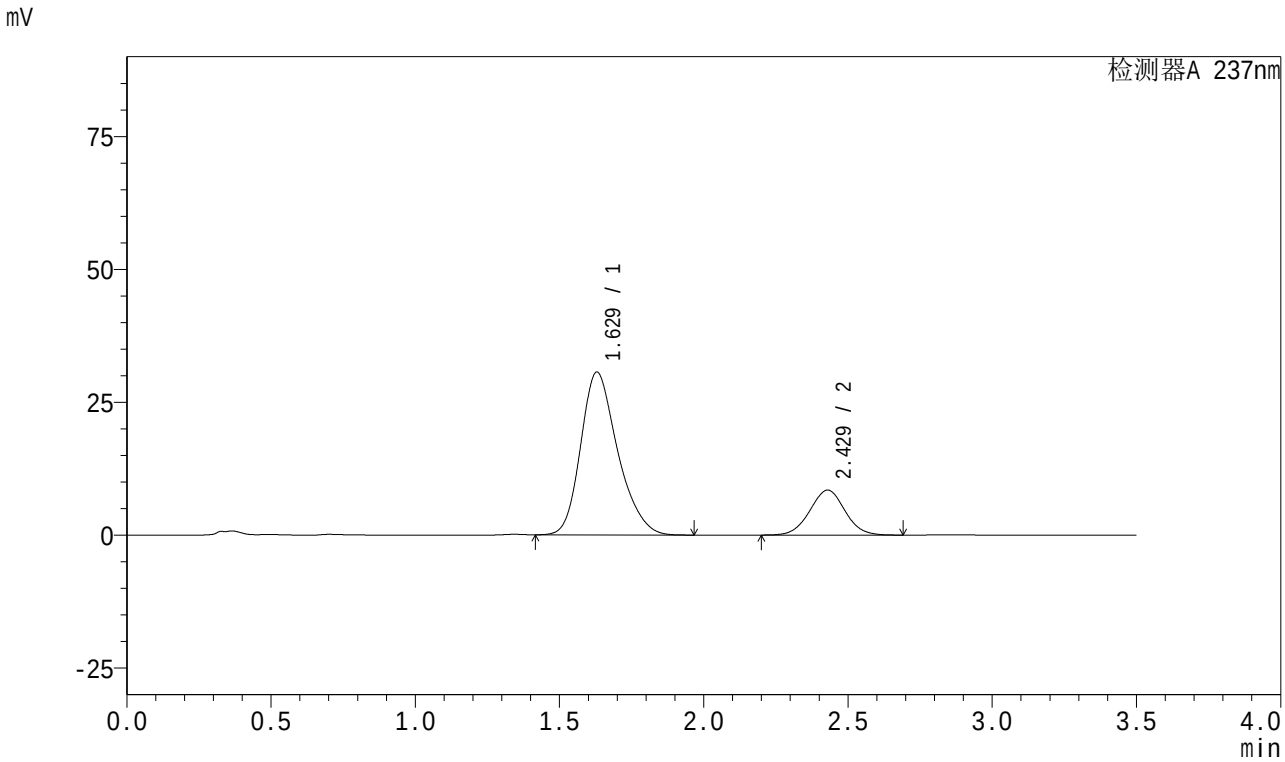

<峰表>

检测器A 237nm

峰号	保留时间	面积	面积%	高度	理论塔板数(USP)	拖尾因子	分离度(USP)
1	1.629	272153	79.185	30639	799	1.253	--
2	2.429	71540	20.815	8460	1911	1.017	3.533
总计		343693	100.000	39099			

图25 阿齐沙坦氨氯地平片溶出曲线测定HPLC图谱
参比制剂-均一性1-546074批-pH6.8介质-20min-片1
供试品溶液-1

SHIMADZU LabSolutions

J301

<样品信息>

色谱柱:XB-C18(50mm*4.6mm,5μm）　流速：2.0ml/min
柱　温:30℃　波长:237nm
数据文件名: RC$J301 - 1-15/1-270-2 - cbzj-546074p-rcqx-pH6.8jz-jyx1-20min-P2.lcd
方法文件名: RC$J301 - J301-RC-FX251.lcm
批处理文件名: RC$J301 - 20240822-rcqx-Fx251.lcb
样品瓶号: 2-13
进样体积: 20 μl　版本号:6.115
进样时间: 2024/08/22 15:42:56　实验者: jiangjinwei
处理时间（V2）: 2024/08/23 11:49:31　处理者: jiangjinwei
仪器型号：SHIMADZU LC-2050C(FX251)

<色谱图>

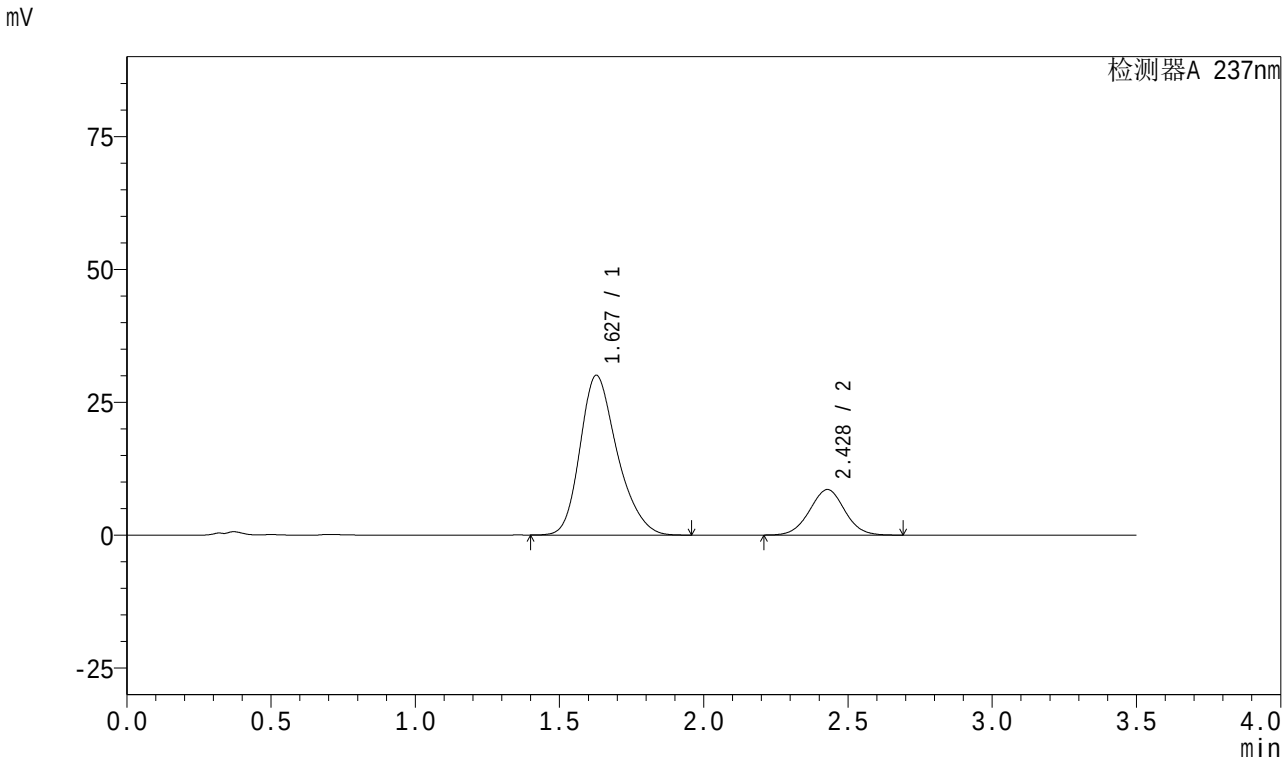

<峰表>

检测器A 237nm

峰号	保留时间	面积	面积%	高度	理论塔板数(USP)	拖尾因子	分离度(USP)
1	1.627	268849	78.764	30027	787	1.257	--
2	2.428	72487	21.236	8570	1911	1.018	3.527
总计		341336	100.000	38597			

图26 阿齐沙坦氨氯地平片溶出曲线测定HPLC图谱
参比制剂-均一性1-546074批-pH6.8介质-20min-片2
供试品溶液-1

SHIMADZU LabSolutions

J301

<样品信息>

色谱柱:XB-C18(50mm*4.6mm,5μm） 流速：2.0ml/min
柱 温:30℃ 波长:237nm
数据文件名: RC$J301 - 1-15/1-271-2 - cbzj-546074p-rcqx-pH6.8jz-jyx1-20min-P3.lcd
方法文件名: RC$J301 - J301-RC-FX251.lcm
批处理文件名: RC$J301 - 20240822-rcqx-Fx251.lcb
样品瓶号: 2-22
进样体积: 20 μl 版本号:6.115
进样时间: 2024/08/22 15:46:51 实验者: jiangjinwei
处理时间（V2）: 2024/08/23 11:49:34 处理者: jiangjinwei
仪器型号：SHIMADZU LC-2050C(FX251)

<色谱图>

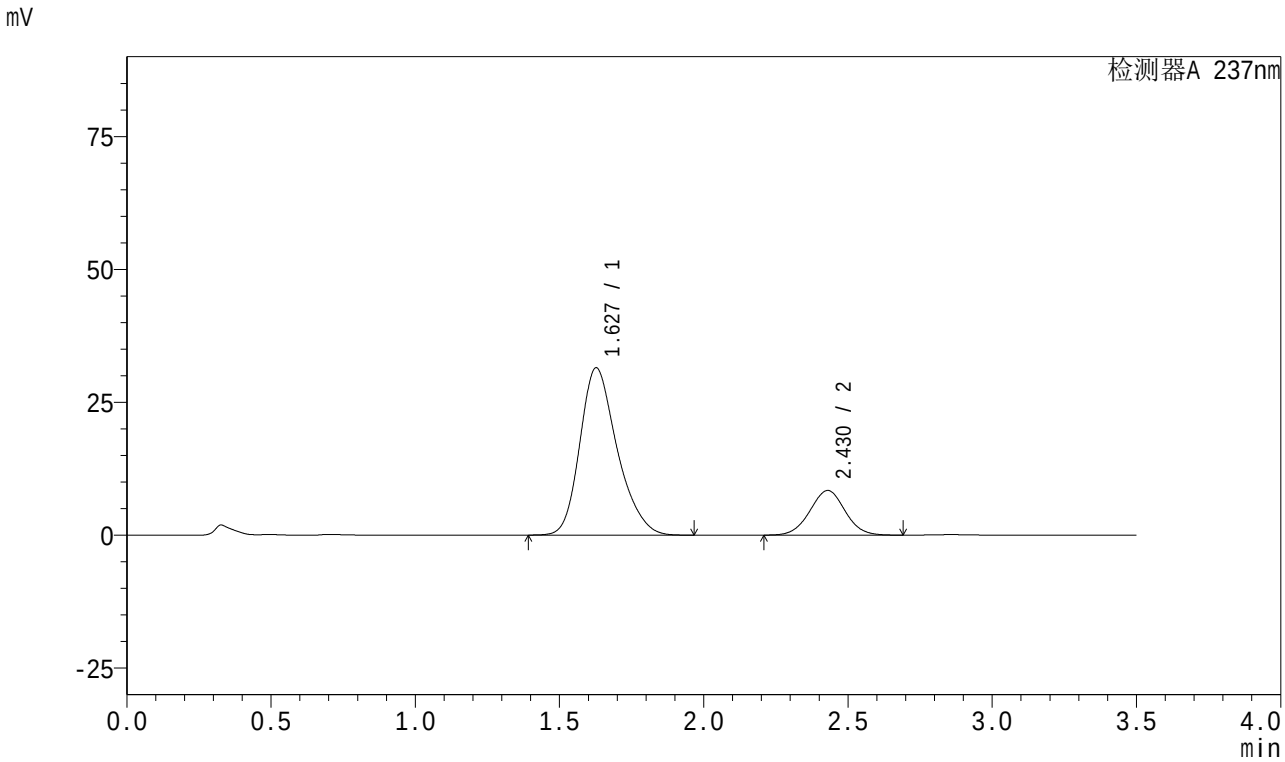

<峰表>

检测器A 237nm

峰号	保留时间	面积	面积%	高度	理论塔板数(USP)	拖尾因子	分离度(USP)
1	1.627	282442	79.855	31437	783	1.257	--
2	2.430	71251	20.145	8412	1904	1.017	3.527
总计		353693	100.000	39849			

图27 阿齐沙坦氨氯地平片溶出曲线测定HPLC图谱
参比制剂-均一性1-546074批-pH6.8介质-20min-片3
供试品溶液-1

SHIMADZU LabSolutions

J301

<样品信息>

色谱柱:XB-C18(50mm*4.6mm,5μm） 流速：2.0ml/min
柱 温:30℃ 波长:237nm
数据文件名: RC$J301 - 1-15/1-272-2 - cbzj-546074p-rcqx-pH6.8jz-jyx1-20min-P4.lcd
方法文件名: RC$J301 - J301-RC-FX251.lcm
批处理文件名: RC$J301 - 20240822-rcqx-Fx251.lcb
样品瓶号: 2-31
进样体积: 20 μl 版本号:6.115
进样时间: 2024/08/22 15:50:45 实验者: jiangjinwei
处理时间（V2）: 2024/08/23 11:49:37 处理者: jiangjinwei
仪器型号：SHIMADZU LC-2050C(FX251)

<色谱图>

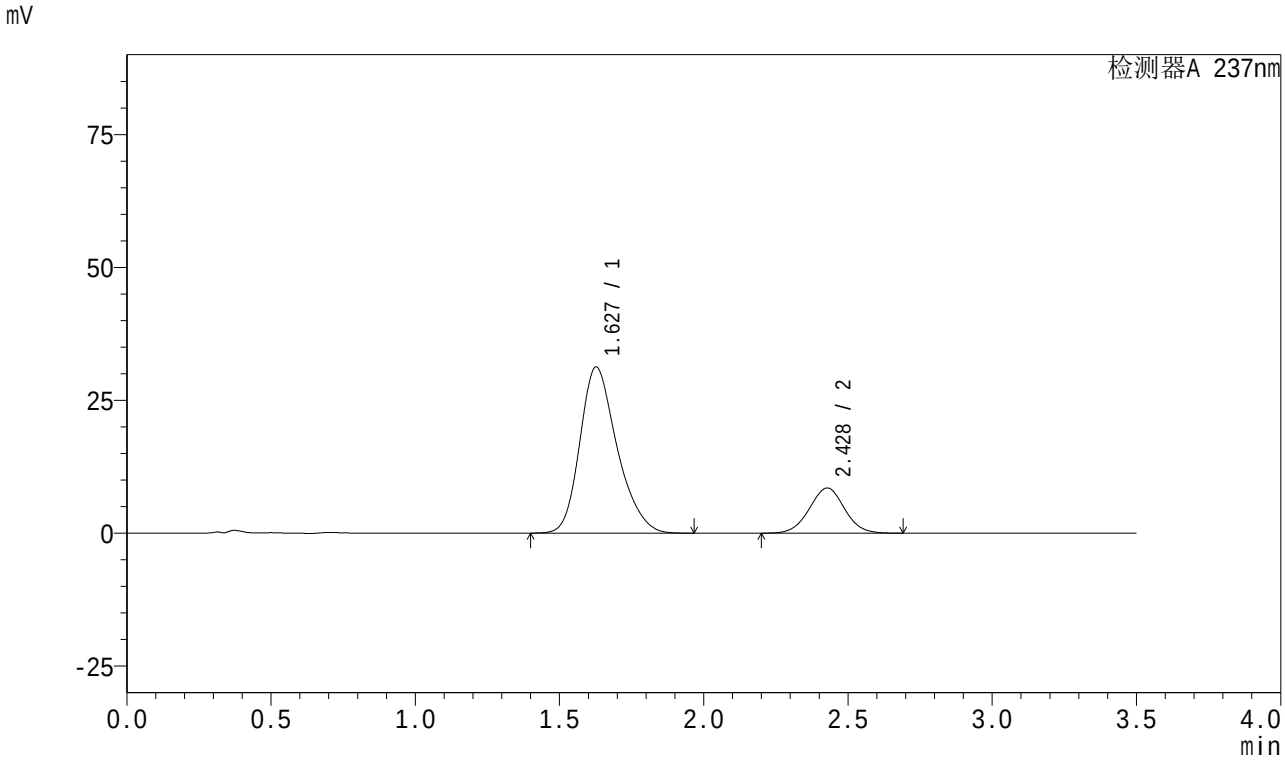

<峰表>

检测器A 237nm

峰号	保留时间	面积	面积%	高度	理论塔板数(USP)	拖尾因子	分离度(USP)
1	1.627	279937	79.534	31204	784	1.256	--
2	2.428	72035	20.466	8501	1904	1.018	3.522
总计		351972	100.000	39705			

图28 阿齐沙坦氨氯地平片溶出曲线测定HPLC图谱
参比制剂-均一性1-546074批-pH6.8介质-20min-片4
供试品溶液-1

SHIMADZU LabSolutions

J301

<样品信息>

色谱柱:XB-C18(50mm*4.6mm,5μm） 流速：2.0ml/min
柱 温:30℃ 波长:237nm
数据文件名: RC$J301 - 1-15/1-273-2 - cbzj-546074p-rcqx-pH6.8jz-jyx1-20min-P5.lcd
方法文件名: RC$J301 - J301-RC-FX251.lcm
批处理文件名: RC$J301 - 20240822-rcqx-Fx251.lcb
样品瓶号: 2-40
进样体积: 20 μl 版本号:6.115
进样时间: 2024/08/22 15:54:39 实验者: jiangjinwei
处理时间（V2）: 2024/08/23 11:49:40 处理者: jiangjinwei
仪器型号：SHIMADZU LC-2050C(FX251)

<色谱图>

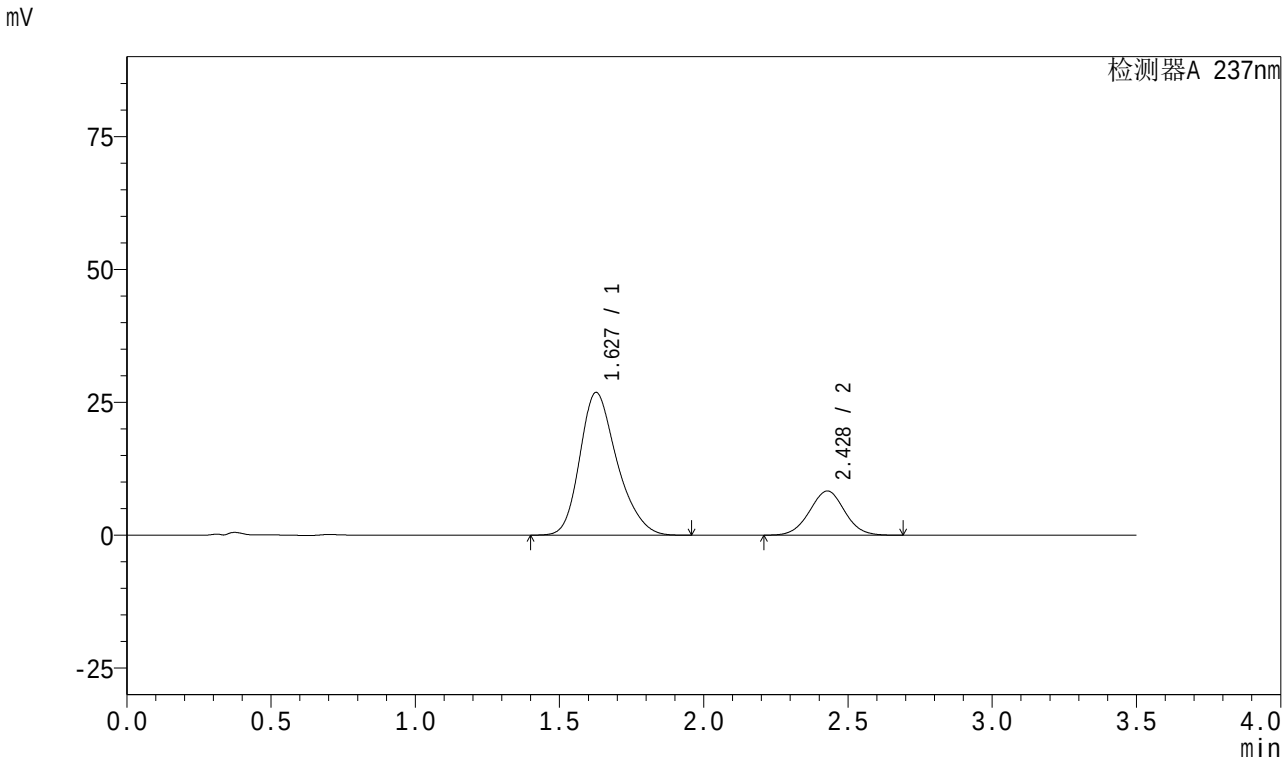

<峰表>

检测器A 237nm

峰号	保留时间	面积	面积%	高度	理论塔板数(USP)	拖尾因子	分离度(USP)
1	1.627	240470	77.293	26820	785	1.258	--
2	2.428	70643	22.707	8333	1900	1.017	3.524
总计		311114	100.000	35153			

图29 阿齐沙坦氨氯地平片溶出曲线测定HPLC图谱
参比制剂-均一性1-546074批-pH6.8介质-20min-片5
供试品溶液-1

SHIMADZU LabSolutions

J301

<样品信息>

色谱柱:XB-C18(50mm*4.6mm,5μm）　　流速：2.0ml/min
柱 温:30℃　　波长:237nm
数据文件名: RC$J301 - 1-15/1-274-2 - cbzj-546074p-rcqx-pH6.8jz-jyx1-20min-P6.lcd
方法文件名: RC$J301 - J301-RC-FX251.lcm
批处理文件名: RC$J301 - 20240822-rcqx-Fx251.lcb
样品瓶号: 2-49
进样体积: 20 μl　　版本号:6.115
进样时间: 2024/08/22 15:58:33　　实验者: jiangjinwei
处理时间（V2）: 2024/08/23 11:49:43　　处理者: jiangjinwei
仪器型号：SHIMADZU LC-2050C(FX251)

<色谱图>

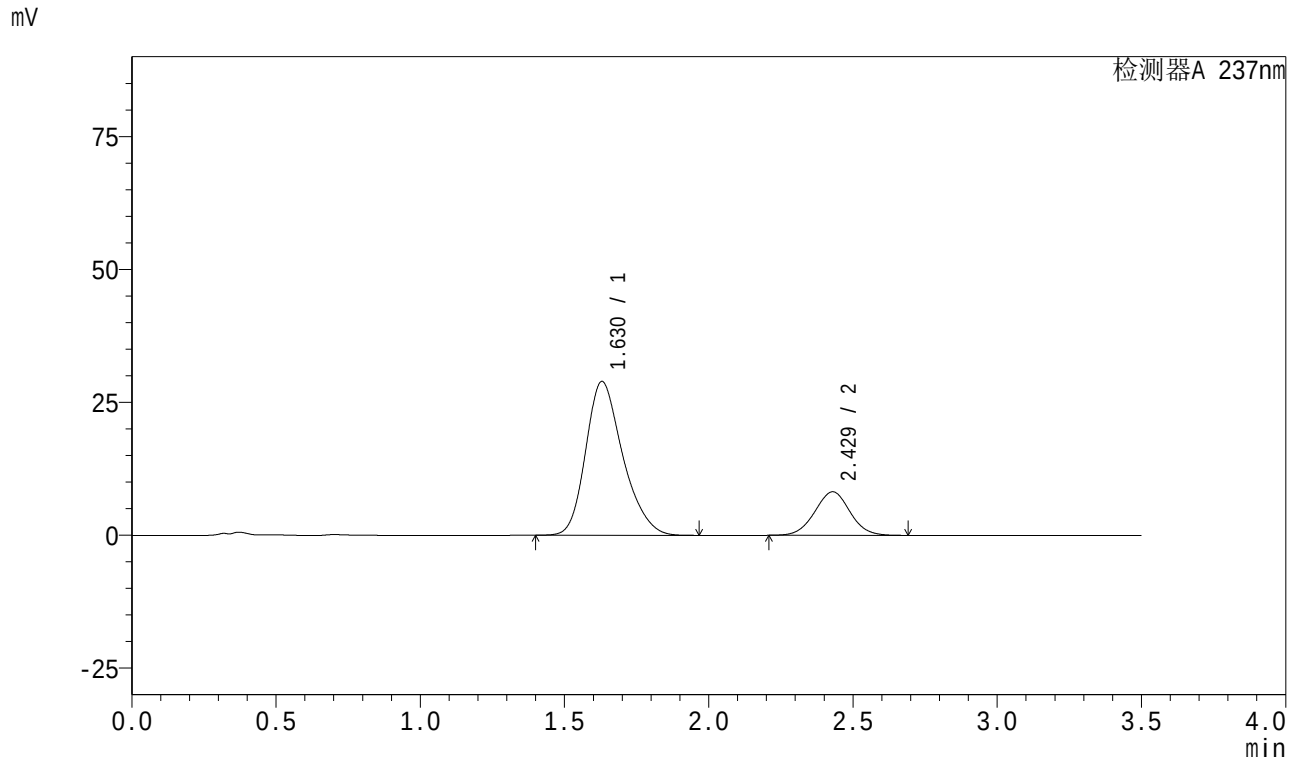

<峰表>

检测器A 237nm

峰号	保留时间	面积	面积%	高度	理论塔板数(USP)	拖尾因子	分离度(USP)
1	1.630	258699	78.827	28953	790	1.254	--
2	2.429	69487	21.173	8201	1904	1.017	3.519
总计		328186	100.000	37154			

图30 阿齐沙坦氨氯地平片溶出曲线测定HPLC图谱
参比制剂-均一性1-546074批-pH6.8介质-20min-片6
供试品溶液-1

SHIMADZU LabSolutions

J301

<样品信息>

色谱柱:XB-C18(50mm*4.6mm,5μm）　流速：2.0ml/min
柱　温:30℃　波长:237nm
数据文件名: RC$J301 - 1-15/1-275-2 - cbzj-546074p-rcqx-pH6.8jz-jyx1-30min-P1.lcd
方法文件名: RC$J301 - J301-RC-FX251.lcm
批处理文件名: RC$J301 - 20240822-rcqx-Fx251.lcb
样品瓶号: 2-5
进样体积: 20 μl　版本号:6.115
进样时间: 2024/08/22 16:02:28　实验者: jiangjinwei
处理时间（V2）: 2024/08/23 11:49:47　处理者: jiangjinwei
仪器型号：SHIMADZU LC-2050C(FX251)

<色谱图>

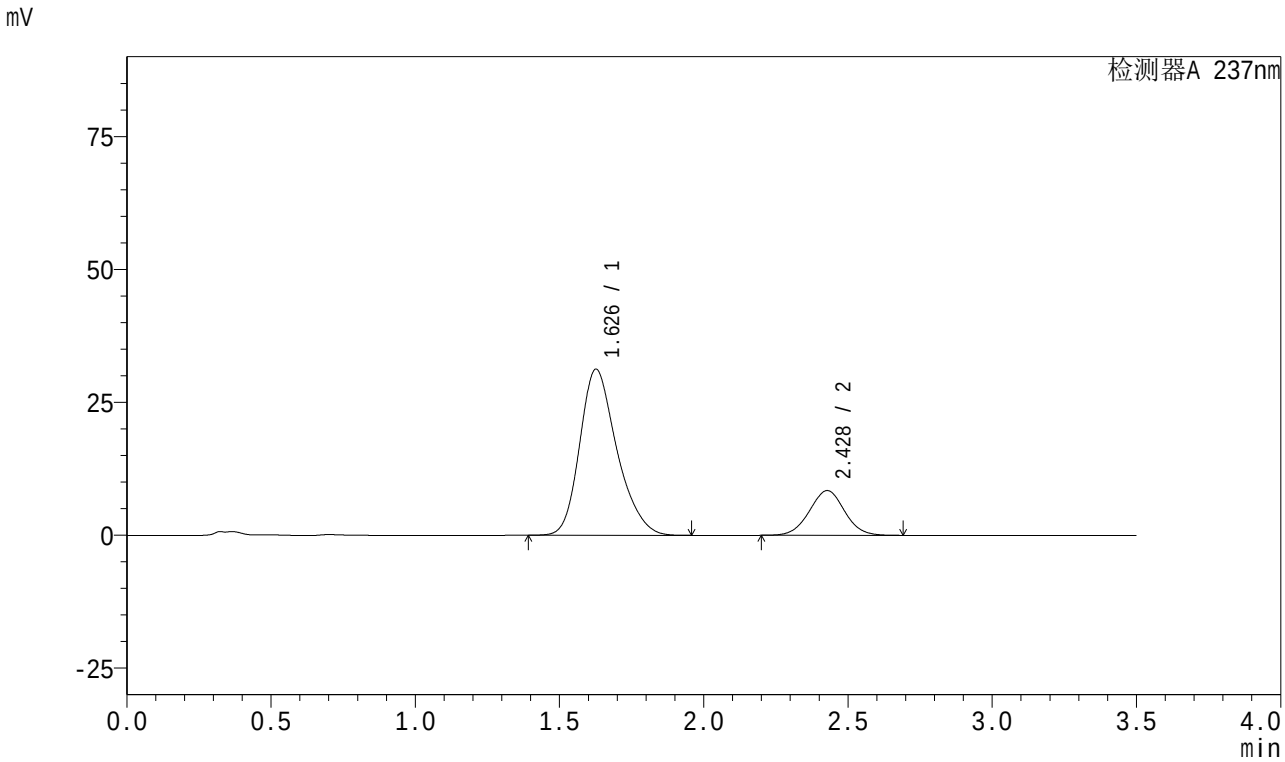

<峰表>

检测器A 237nm

峰号	保留时间	面积	面积%	高度	理论塔板数(USP)	拖尾因子	分离度(USP)
1	1.626	279383	79.647	31185	788	1.256	--
2	2.428	71394	20.353	8417	1899	1.017	3.527
总计		350777	100.000	39603			

图31 阿齐沙坦氨氯地平片溶出曲线测定HPLC图谱
参比制剂-均一性1-546074批-pH6.8介质-30min-片1
供试品溶液-1

SHIMADZU LabSolutions

J301

<样品信息>

色谱柱:XB-C18(50mm*4.6mm,5μm） 流速：2.0ml/min
柱 温:30℃ 波长:237nm
数据文件名: RC$J301 - 1-15/1-276-2 - cbzj-546074p-rcqx-pH6.8jz-jyx1-30min-P2.lcd
方法文件名: RC$J301 - J301-RC-FX251.lcm
批处理文件名: RC$J301 - 20240822-rcqx-Fx251.lcb
样品瓶号: 2-14
进样体积: 20 μl 版本号:6.115
进样时间: 2024/08/22 16:06:22 实验者: jiangjinwei
处理时间（V2）: 2024/08/23 11:49:50 处理者: jiangjinwei
仪器型号：SHIMADZU LC-2050C(FX251)

<色谱图>

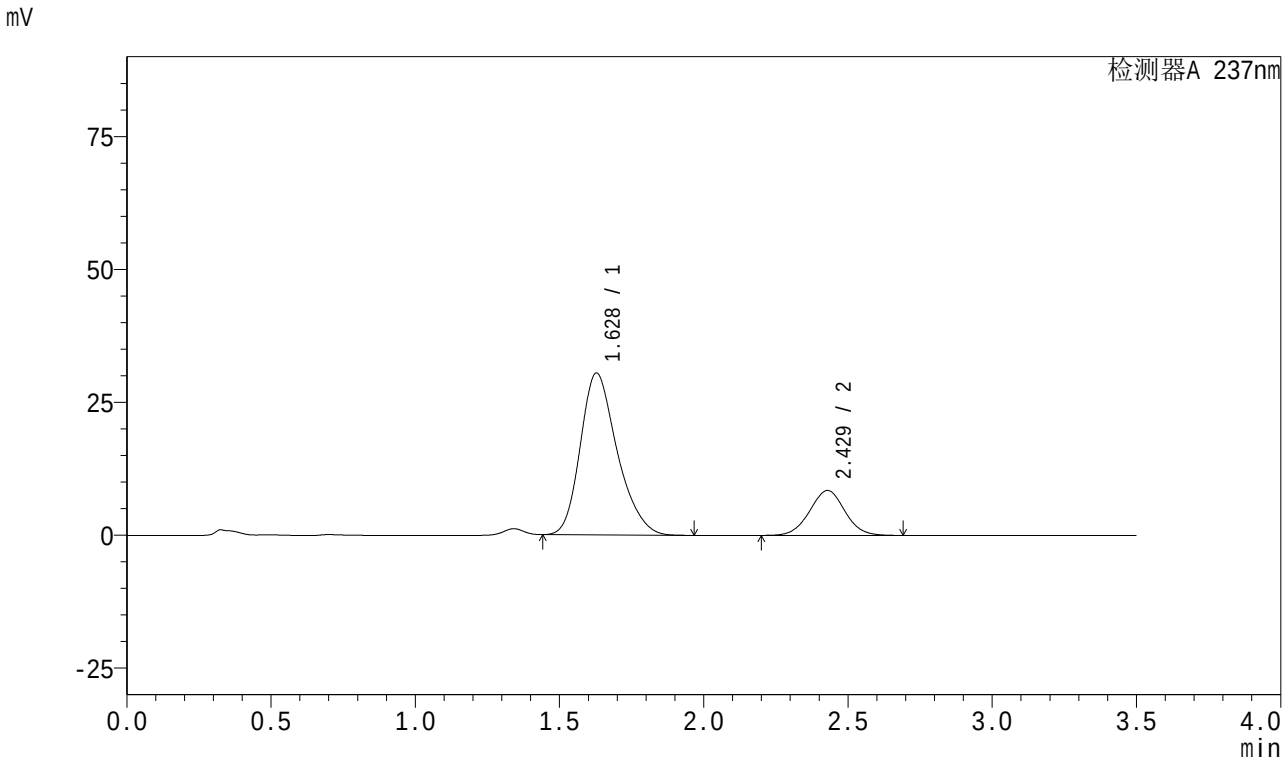

<峰表>

检测器A 237nm

峰号	保留时间	面积	面积%	高度	理论塔板数(USP)	拖尾因子	分离度(USP)
1	1.628	270227	79.016	30450	797	1.258	--
2	2.429	71761	20.984	8455	1898	1.017	3.531
总计		341988	100.000	38906			

图32 阿齐沙坦氨氯地平片溶出曲线测定HPLC图谱
参比制剂-均一性1-546074批-pH6.8介质-30min-片2
供试品溶液-1

SHIMADZU LabSolutions

J301

<样品信息>

色谱柱:XB-C18(50mm*4.6mm,5μm） 流速：2.0ml/min
柱 温:30℃ 波长:237nm
数据文件名: RC$J301 - 1-15/1-277-2 - cbzj-546074p-rcqx-pH6.8jz-jyx1-30min-P3.lcd
方法文件名: RC$J301 - J301-RC-FX251.lcm
批处理文件名: RC$J301 - 20240822-rcqx-Fx251.lcb
样品瓶号: 2-23
进样体积: 20 μl 版本号:6.115
进样时间: 2024/08/22 16:10:17 实验者: jiangjinwei
处理时间（V2）: 2024/08/23 11:49:53 处理者: jiangjinwei
仪器型号：SHIMADZU LC-2050C(FX251)

<色谱图>

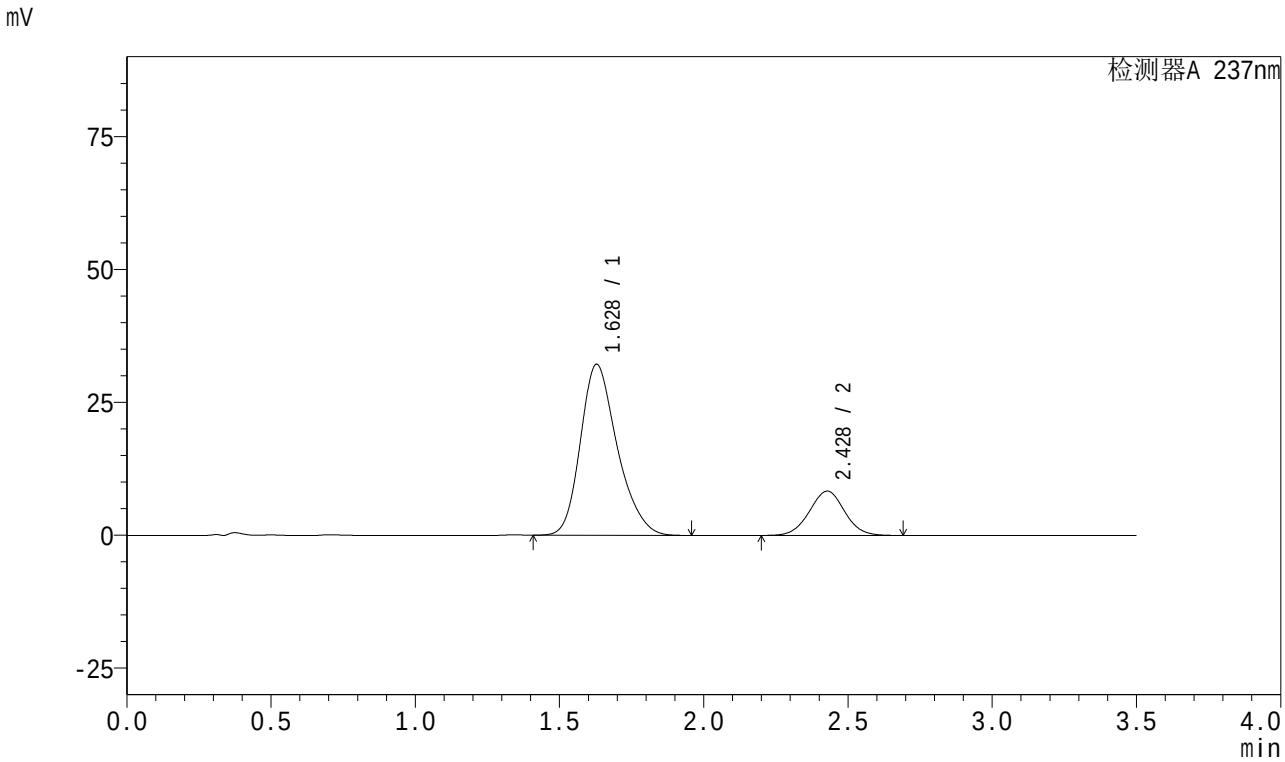

<峰表>

检测器A 237nm

峰号	保留时间	面积	面积%	高度	理论塔板数(USP)	拖尾因子	分离度(USP)
1	1.628	285451	80.127	32173	801	1.252	--
2	2.428	70798	19.873	8347	1901	1.017	3.531
总计		356248	100.000	40520			

图33 阿齐沙坦氨氯地平片溶出曲线测定HPLC图谱
参比制剂-均一性1-546074批-pH6.8介质-30min-片3
供试品溶液-1

SHIMADZU LabSolutions

J301

<样品信息>

色谱柱:XB-C18(50mm*4.6mm,5μm）　流速：2.0ml/min
柱　温:30℃　波长:237nm
数据文件名: RC$J301 - 1-15/1-278-2 - cbzj-546074p-rcqx-pH6.8jz-jyx1-30min-P4.lcd
方法文件名: RC$J301 - J301-RC-FX251.lcm
批处理文件名: RC$J301 - 20240822-rcqx-Fx251.lcb
样品瓶号: 2-32
进样体积: 20 μl　版本号:6.115
进样时间: 2024/08/22 16:14:11　实验者: jiangjinwei
处理时间（V2）: 2024/08/23 11:49:57　处理者: jiangjinwei
仪器型号：SHIMADZU LC-2050C(FX251)

<色谱图>

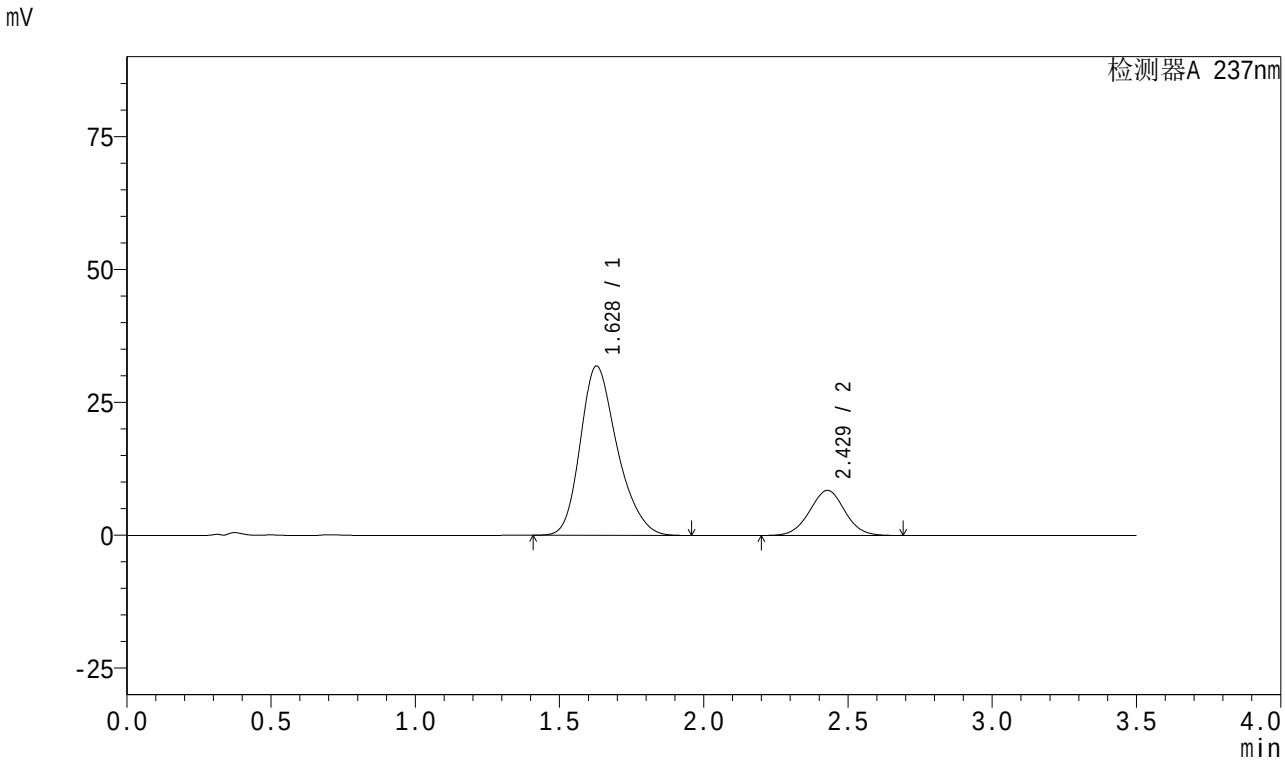

<峰表>

检测器A 237nm

峰号	保留时间	面积	面积%	高度	理论塔板数(USP)	拖尾因子	分离度(USP)
1	1.628	283588	79.742	31856	796	1.253	--
2	2.429	72044	20.258	8485	1894	1.017	3.526
总计		355632	100.000	40340			

图34 阿齐沙坦氨氯地平片溶出曲线测定HPLC图谱
参比制剂-均一性1-546074批-pH6.8介质-30min-片4
供试品溶液-1

SHIMADZU LabSolutions

J301

<样品信息>

色谱柱:XB-C18(50mm*4.6mm,5μm） 流速：2.0ml/min
柱 温:30℃ 波长:237nm
数据文件名: RC$J301 - 1-15/1-279-2 - cbzj-546074p-rcqx-pH6.8jz-jyx1-30min-P5.lcd
方法文件名: RC$J301 - J301-RC-FX251.lcm
批处理文件名: RC$J301 - 20240822-rcqx-Fx251.lcb
样品瓶号: 2-41
进样体积: 20 μl 版本号:6.115
进样时间: 2024/08/22 16:18:06 实验者: jiangjinwei
处理时间（V2）: 2024/08/23 11:50:00 处理者: jiangjinwei
仪器型号：SHIMADZU LC-2050C(FX251)

<色谱图>

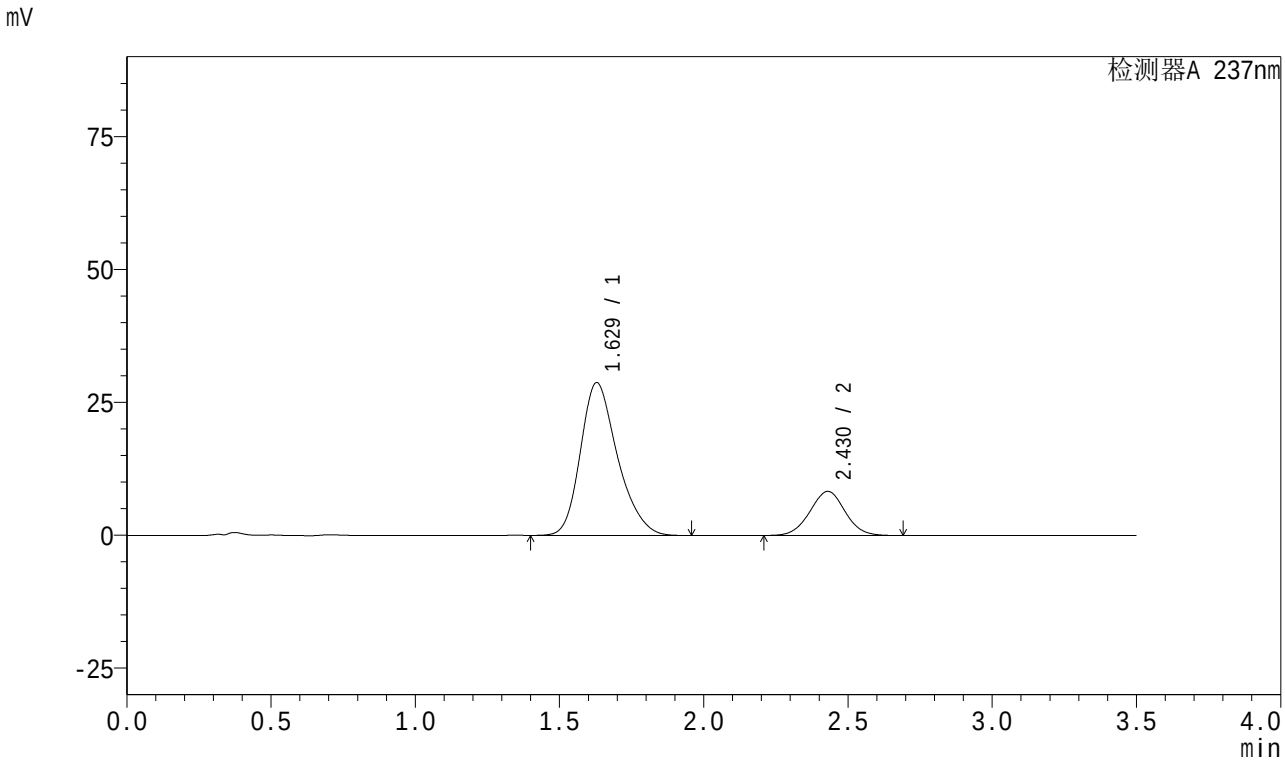

<峰表>

检测器A 237nm

峰号	保留时间	面积	面积%	高度	理论塔板数(USP)	拖尾因子	分离度(USP)
1	1.629	256686	78.429	28761	792	1.256	--
2	2.430	70597	21.571	8311	1892	1.017	3.523
总计		327283	100.000	37073			

图35 阿齐沙坦氨氯地平片溶出曲线测定HPLC图谱
参比制剂-均一性1-546074批-pH6.8介质-30min-片5
供试品溶液-1

SHIMADZU LabSolutions

J301

<样品信息>

色谱柱:XB-C18(50mm*4.6mm,5μm） 流速：2.0ml/min
柱 温:30℃ 波长:237nm
数据文件名: RC$J301 - 1-15/1-280-2 - cbzj-546074p-rcqx-pH6.8jz-jyx1-30min-P6.lcd
方法文件名: RC$J301 - J301-RC-FX251.lcm
批处理文件名: RC$J301 - 20240822-rcqx-Fx251.lcb
样品瓶号: 2-50
进样体积: 20 μl 版本号:6.115
进样时间: 2024/08/22 16:22:01 实验者: jiangjinwei
处理时间（V2）: 2024/08/23 11:50:03 处理者: jiangjinwei
仪器型号：SHIMADZU LC-2050C(FX251)

<色谱图>

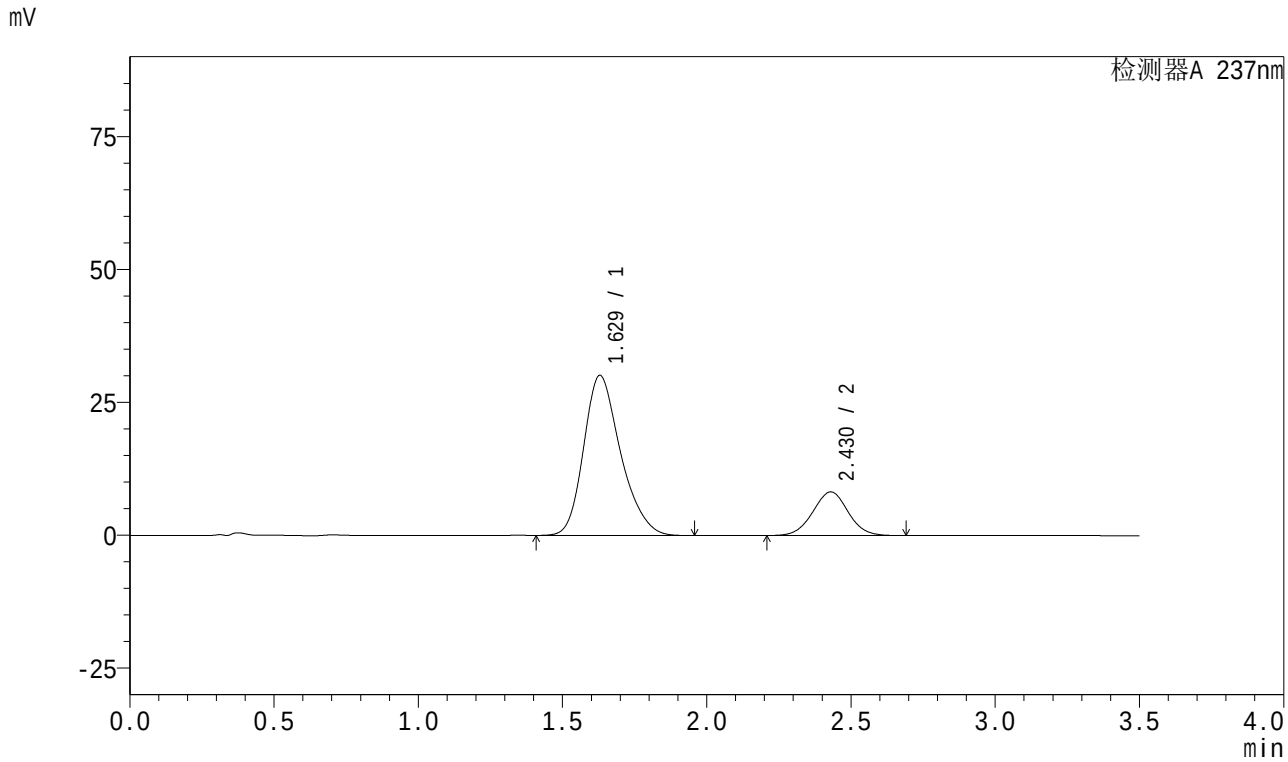

<峰表>

检测器A 237nm

峰号	保留时间	面积	面积%	高度	理论塔板数(USP)	拖尾因子	分离度(USP)
1	1.629	267876	79.303	30134	798	1.251	--
2	2.430	69914	20.697	8226	1889	1.017	3.523
总计		337790	100.000	38360			

图36 阿齐沙坦氨氯地平片溶出曲线测定HPLC图谱
参比制剂-均一性1-546074批-pH6.8介质-30min-片6
供试品溶液-1

SHIMADZU LabSolutions

J301

<样品信息>

色谱柱:XB-C18(50mm*4.6mm,5μm） 流速：2.0ml/min
柱 温:30℃ 波长:237nm
数据文件名: RC$J301 - 1-15/1-281-2 - cbzj-546074p-rcqx-pH6.8jz-jyx1-45min-P1.lcd
方法文件名: RC$J301 - J301-RC-FX251.lcm
批处理文件名: RC$J301 - 20240822-rcqx-Fx251.lcb
样品瓶号: 2-6
进样体积: 20 μl 版本号:6.115
进样时间: 2024/08/22 16:25:56 实验者: jiangjinwei
处理时间（V2）: 2024/08/23 11:50:06 处理者: jiangjinwei
仪器型号：SHIMADZU LC-2050C(FX251)

<色谱图>

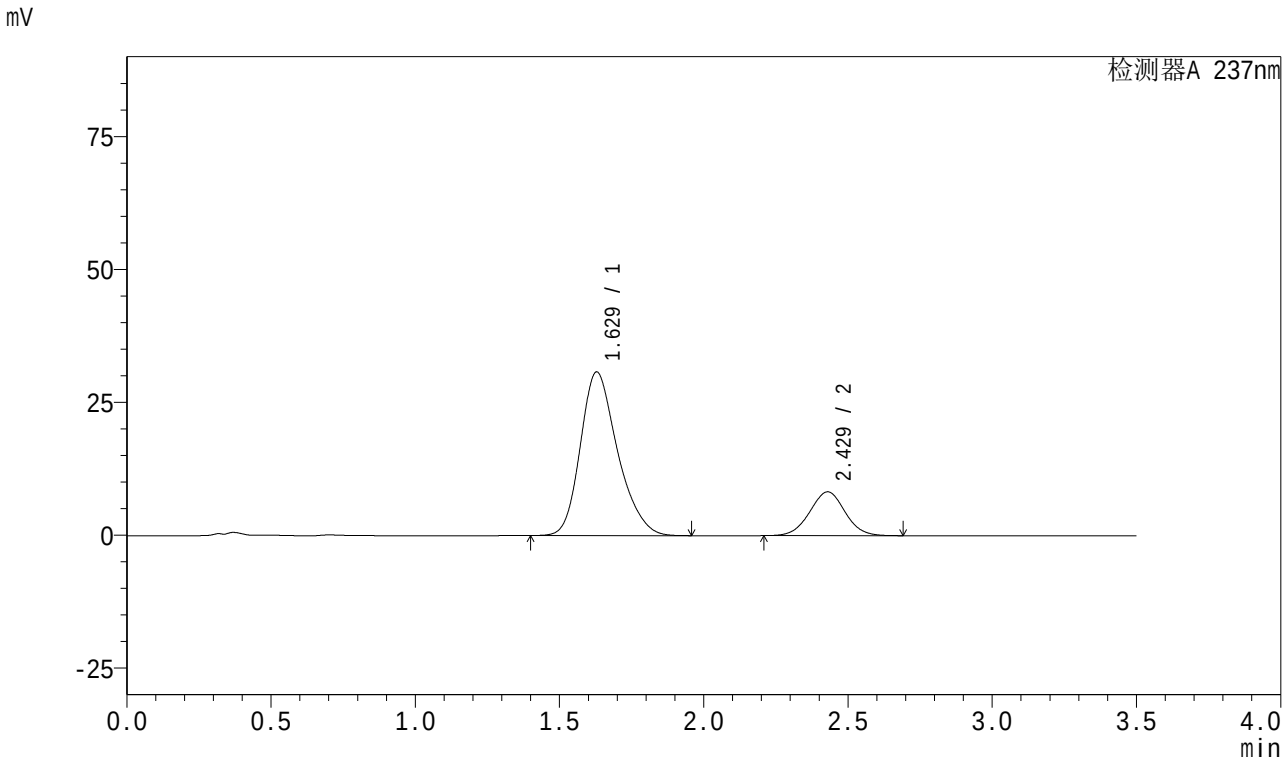

<峰表>

检测器A 237nm

峰号	保留时间	面积	面积%	高度	理论塔板数(USP)	拖尾因子	分离度(USP)
1	1.629	275245	79.691	30784	788	1.252	--
2	2.429	70146	20.309	8249	1888	1.017	3.514
总计		345391	100.000	39033			

图37 阿齐沙坦氨氯地平片溶出曲线测定HPLC图谱
参比制剂-均一性1-546074批-pH6.8介质-45min-片1
供试品溶液-1

SHIMADZU LabSolutions

J301

<样品信息>

色谱柱:XB-C18(50mm*4.6mm,5μm） 流速：2.0ml/min
柱 温:30℃ 波长:237nm
数据文件名: RC$J301 - 1-15/1-282-2 - cbzj-546074p-rcqx-pH6.8jz-jyx1-45min-P2.lcd
方法文件名: RC$J301 - J301-RC-FX251.lcm
批处理文件名: RC$J301 - 20240822-rcqx-Fx251.lcb
样品瓶号: 2-15
进样体积: 20 μl 版本号:6.115
进样时间: 2024/08/22 16:29:51 实验者: jiangjinwei
处理时间（V2）: 2024/08/23 11:50:09 处理者: jiangjinwei
仪器型号：SHIMADZU LC-2050C(FX251)

<色谱图>

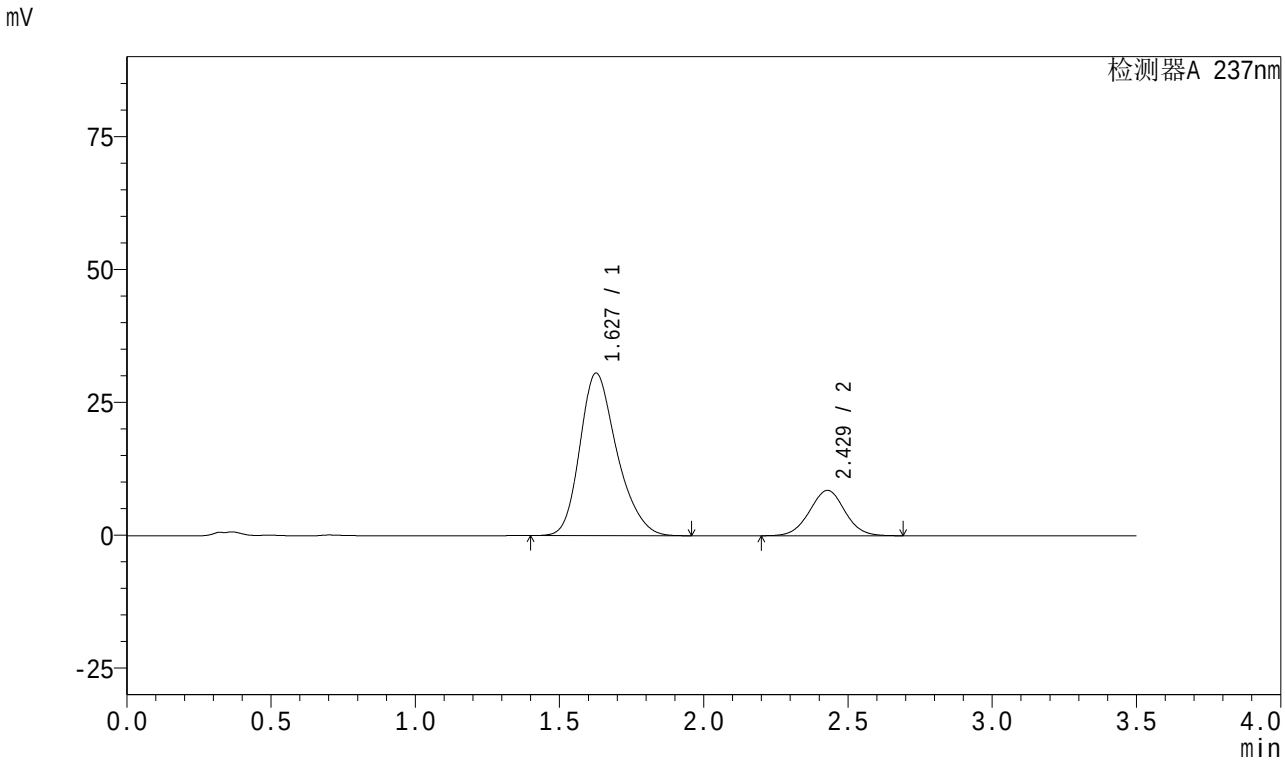

<峰表>

检测器A 237nm

峰号	保留时间	面积	面积%	高度	理论塔板数(USP)	拖尾因子	分离度(USP)
1	1.627	272828	78.972	30552	792	1.255	--
2	2.429	72648	21.028	8544	1891	1.017	3.530
总计		345477	100.000	39096			

图38 阿齐沙坦氨氯地平片溶出曲线测定HPLC图谱
参比制剂-均一性1-546074批-pH6.8介质-45min-片2
供试品溶液-1

SHIMADZU LabSolutions

J301

<样品信息>

色谱柱:XB-C18(50mm*4.6mm,5μm） 流速：2.0ml/min
柱 温:30℃ 波长:237nm
数据文件名: RC$J301 - 1-15/1-283-2 - cbzj-546074p-rcqx-pH6.8jz-jyx1-45min-P3.lcd
方法文件名: RC$J301 - J301-RC-FX251.lcm
批处理文件名: RC$J301 - 20240822-rcqx-Fx251.lcb
样品瓶号: 2-24
进样体积: 20 μl 版本号:6.115
进样时间: 2024/08/22 16:33:44 实验者: jiangjinwei
处理时间（V2）: 2024/08/23 11:50:12 处理者: jiangjinwei
仪器型号：SHIMADZU LC-2050C(FX251)

<色谱图>

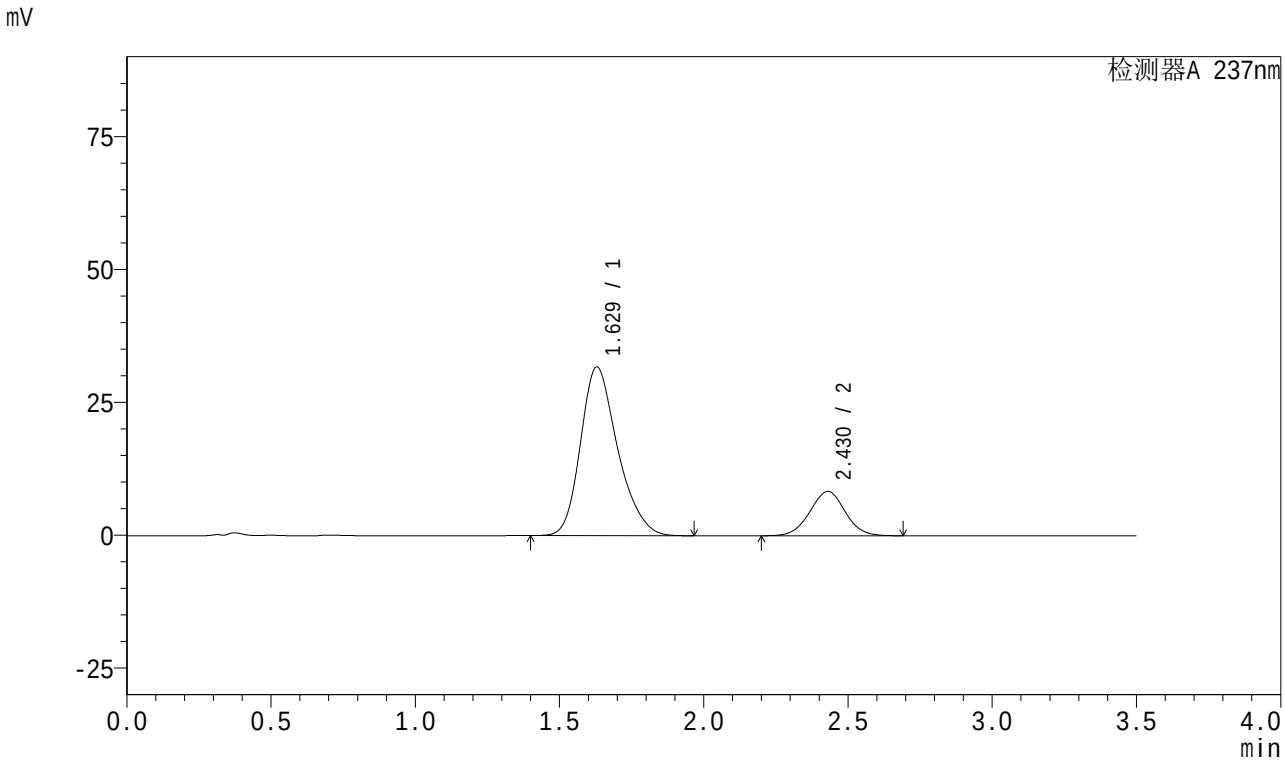

<峰表>

检测器A 237nm

峰号	保留时间	面积	面积%	高度	理论塔板数(USP)	拖尾因子	分离度(USP)
1	1.629	283849	79.966	31755	789	1.252	--
2	2.430	71114	20.034	8345	1881	1.016	3.512
总计		354963	100.000	40100			

图39 阿齐沙坦氨氯地平片溶出曲线测定HPLC图谱
参比制剂-均一性1-546074批-pH6.8介质-45min-片3
供试品溶液-1

SHIMADZU LabSolutions

J301

<样品信息>

色谱柱:XB-C18(50mm*4.6mm,5μm） 流速：2.0ml/min
柱 温:30℃ 波长:237nm
数据文件名: RC$J301 - 1-15/1-284-2 - cbzj-546074p-rcqx-pH6.8jz-jyx1-45min-P4.lcd
方法文件名: RC$J301 - J301-RC-FX251.lcm
批处理文件名: RC$J301 - 20240822-rcqx-Fx251.lcb
样品瓶号: 2-33
进样体积: 20 μl 版本号:6.115
进样时间: 2024/08/22 16:37:43 实验者: jiangjinwei
处理时间（V2）: 2024/08/23 11:50:15 处理者: jiangjinwei
仪器型号：SHIMADZU LC-2050C(FX251)

<色谱图>

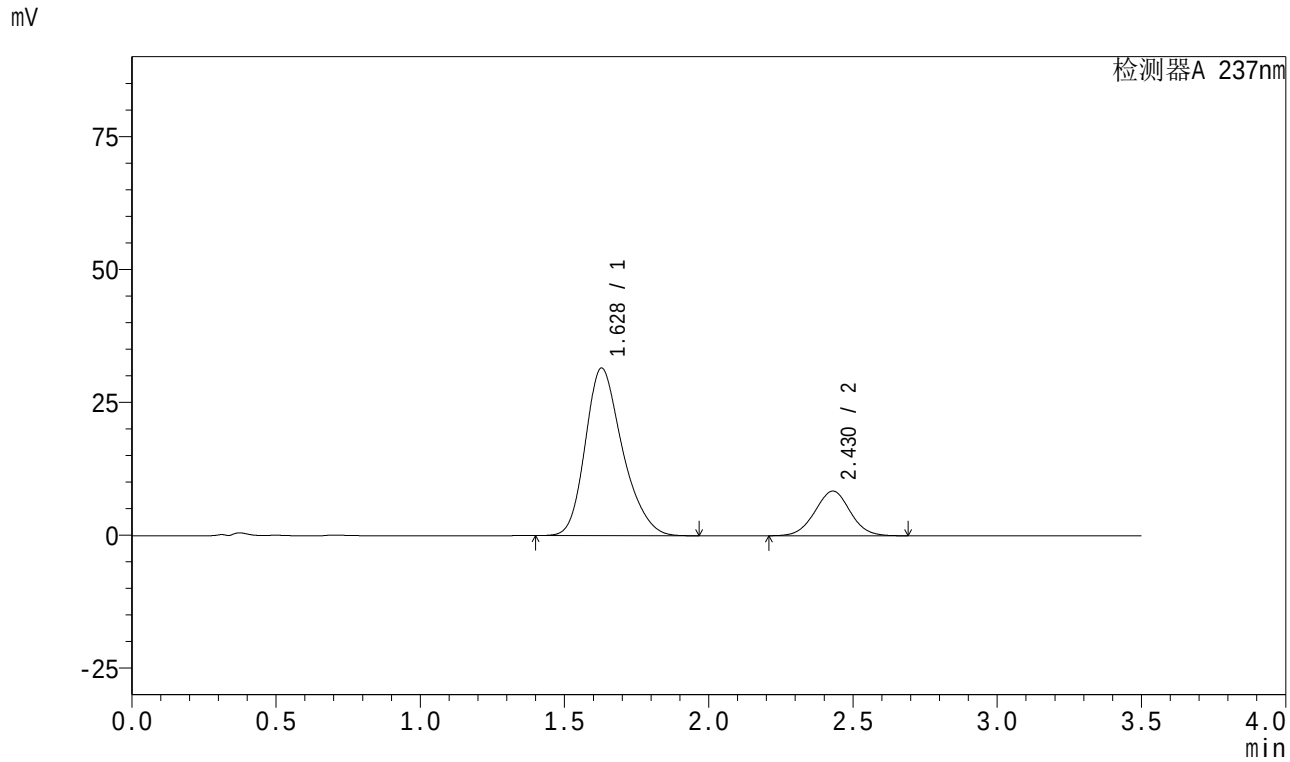

<峰表>

检测器A 237nm

峰号	保留时间	面积	面积%	高度	理论塔板数(USP)	拖尾因子	分离度(USP)
1	1.628	282399	79.779	31527	786	1.255	--
2	2.430	71576	20.221	8408	1885	1.018	3.515
总计		353975	100.000	39935			

图40 阿齐沙坦氨氯地平片溶出曲线测定HPLC图谱
参比制剂-均一性1-546074批-pH6.8介质-45min-片4
供试品溶液-1

SHIMADZU LabSolutions

J301

<样品信息>

色谱柱:XB-C18(50mm*4.6mm,5μm） 流速：2.0ml/min
柱 温:30℃ 波长:237nm
数据文件名: RC$J301 - 1-15/1-285-2 - cbzj-546074p-rcqx-pH6.8jz-jyx1-45min-P5.lcd
方法文件名: RC$J301 - J301-RC-FX251.lcm
批处理文件名: RC$J301 - 20240822-rcqx-Fx251.lcb
样品瓶号: 2-42
进样体积: 20 μl 版本号:6.115
进样时间: 2024/08/22 16:41:38 实验者: jiangjinwei
处理时间（V2）: 2024/08/23 11:50:18 处理者: jiangjinwei
仪器型号：SHIMADZU LC-2050C(FX251)

<色谱图>

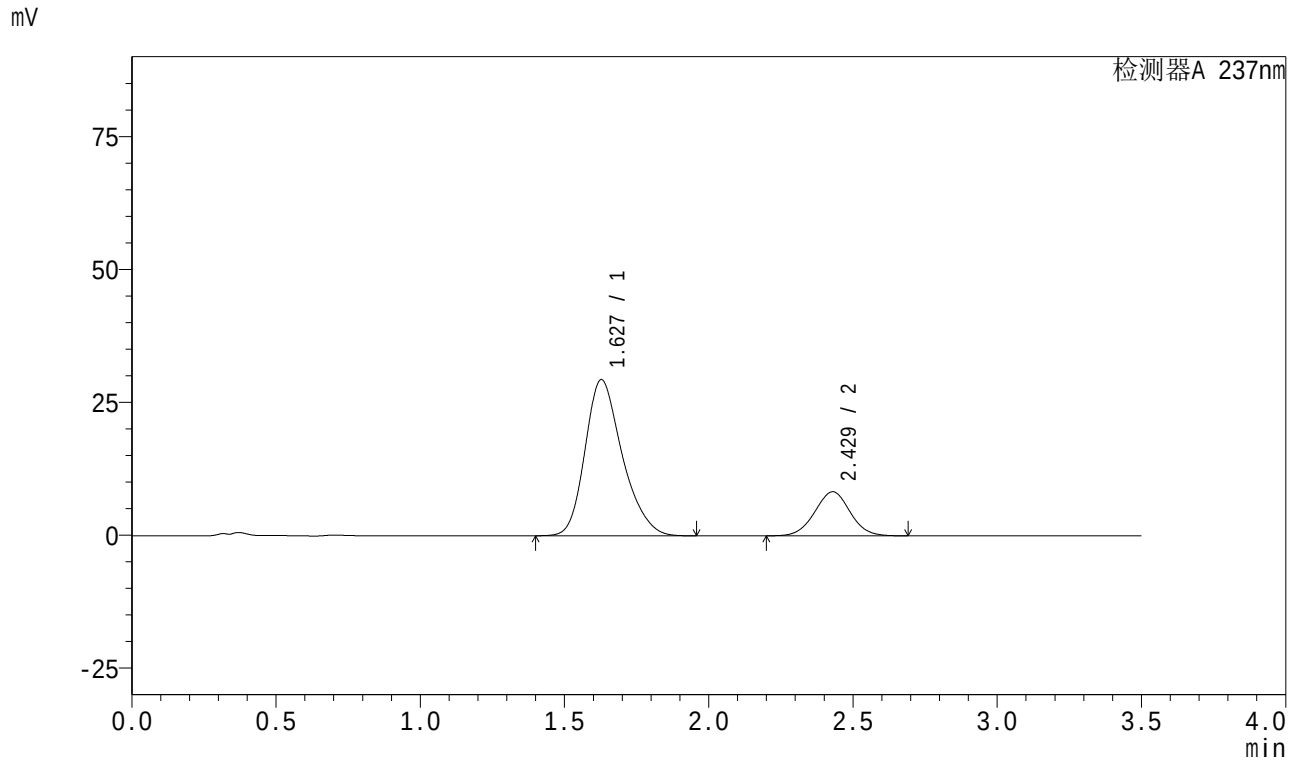

<峰表>

检测器A 237nm

峰号	保留时间	面积	面积%	高度	理论塔板数(USP)	拖尾因子	分离度(USP)
1	1.627	263191	78.839	29355	785	1.256	--
2	2.429	70641	21.161	8295	1885	1.017	3.516
总计		333832	100.000	37651			

图41 阿齐沙坦氨氯地平片溶出曲线测定HPLC图谱
参比制剂-均一性1-546074批-pH6.8介质-45min-片5
供试品溶液-1

SHIMADZU LabSolutions

J301

<样品信息>

色谱柱:XB-C18(50mm*4.6mm,5μm） 流速：2.0ml/min
柱 温:30℃ 波长:237nm
数据文件名: RC$J301 - 1-15/1-286-2 - cbzj-546074p-rcqx-pH6.8jz-jyx1-45min-P6.lcd
方法文件名: RC$J301 - J301-RC-FX251.lcm
批处理文件名: RC$J301 - 20240822-rcqx-Fx251.lcb
样品瓶号: 2-51
进样体积: 20 μl 版本号:6.115
进样时间: 2024/08/22 16:45:33 实验者: jiangjinwei
处理时间（V2）: 2024/08/23 11:50:21 处理者: jiangjinwei
仪器型号：SHIMADZU LC-2050C(FX251)

<色谱图>

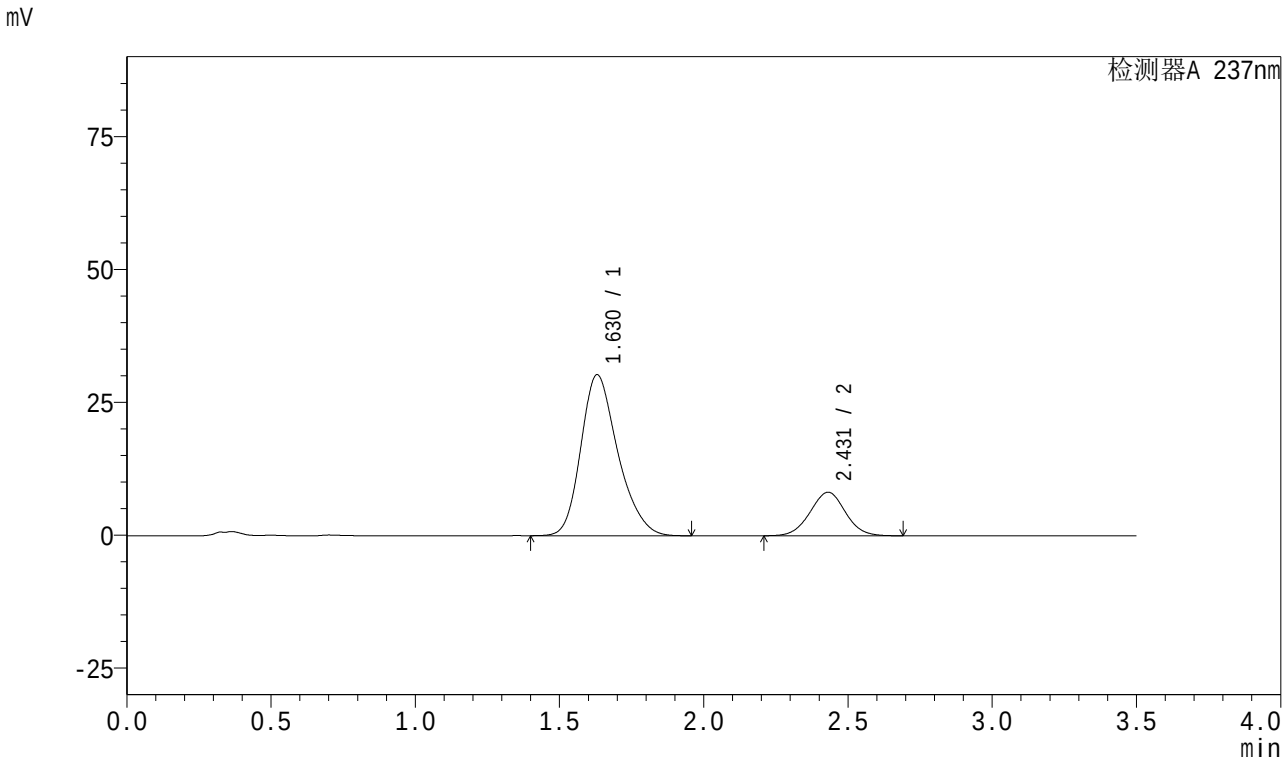

<峰表>

检测器A 237nm

峰号	保留时间	面积	面积%	高度	理论塔板数(USP)	拖尾因子	分离度(USP)
1	1.630	269908	79.454	30301	795	1.250	--
2	2.431	69798	20.546	8194	1884	1.017	3.517
总计		339706	100.000	38495			

图42 阿齐沙坦氨氯地平片溶出曲线测定HPLC图谱
参比制剂-均一性1-546074批-pH6.8介质-45min-片6
供试品溶液-1

SHIMADZU LabSolutions

J301

<样品信息>

色谱柱:XB-C18(50mm*4.6mm,5μm） 流速：2.0ml/min
柱 温:30℃ 波长:237nm
数据文件名: RC$J301 - 1-15/1-287-2 - cbzj-546074p-rcqx-pH6.8jz-jyx1-60min-P1.lcd
方法文件名: RC$J301 - J301-RC-FX251.lcm
批处理文件名: RC$J301 - 20240822-rcqx-Fx251.lcb
样品瓶号: 2-7
进样体积: 20 μl 版本号:6.115
进样时间: 2024/08/22 16:49:28 实验者: jiangjinwei
处理时间（V2）: 2024/08/23 11:50:24 处理者: jiangjinwei
仪器型号：SHIMADZU LC-2050C(FX251)

<色谱图>

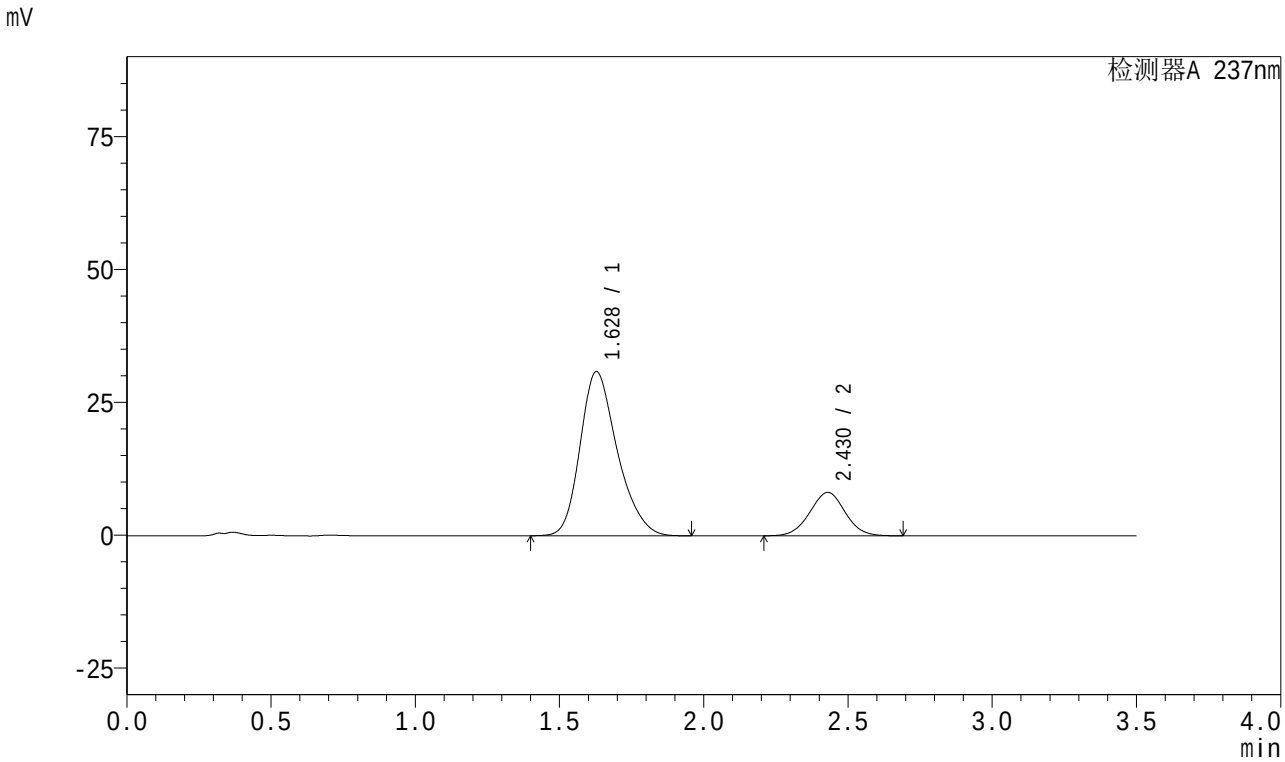

<峰表>

检测器A 237nm

峰号	保留时间	面积	面积%	高度	理论塔板数(USP)	拖尾因子	分离度(USP)
1	1.628	276792	79.903	30881	785	1.254	--
2	2.430	69616	20.097	8173	1883	1.016	3.515
总计		346408	100.000	39055			

图43 阿齐沙坦氨氯地平片溶出曲线测定HPLC图谱
参比制剂-均一性1-546074批-pH6.8介质-60min-片1
供试品溶液-1

SHIMADZU LabSolutions

J301

<样品信息>

色谱柱:XB-C18(50mm*4.6mm,5μm） 流速：2.0ml/min
柱 温:30℃ 波长:237nm
数据文件名: RC$J301 - 1-15/1-288-2 - cbzj-546074p-rcqx-pH6.8jz-jyx1-60min-P2.lcd
方法文件名: RC$J301 - J301-RC-FX251.lcm
批处理文件名: RC$J301 - 20240822-rcqx-Fx251.lcb
样品瓶号: 2-16
进样体积: 20 μl 版本号:6.115
进样时间: 2024/08/22 16:53:23 实验者: jiangjinwei
处理时间（V2）: 2024/08/23 11:50:27 处理者: jiangjinwei
仪器型号：SHIMADZU LC-2050C(FX251)

<色谱图>

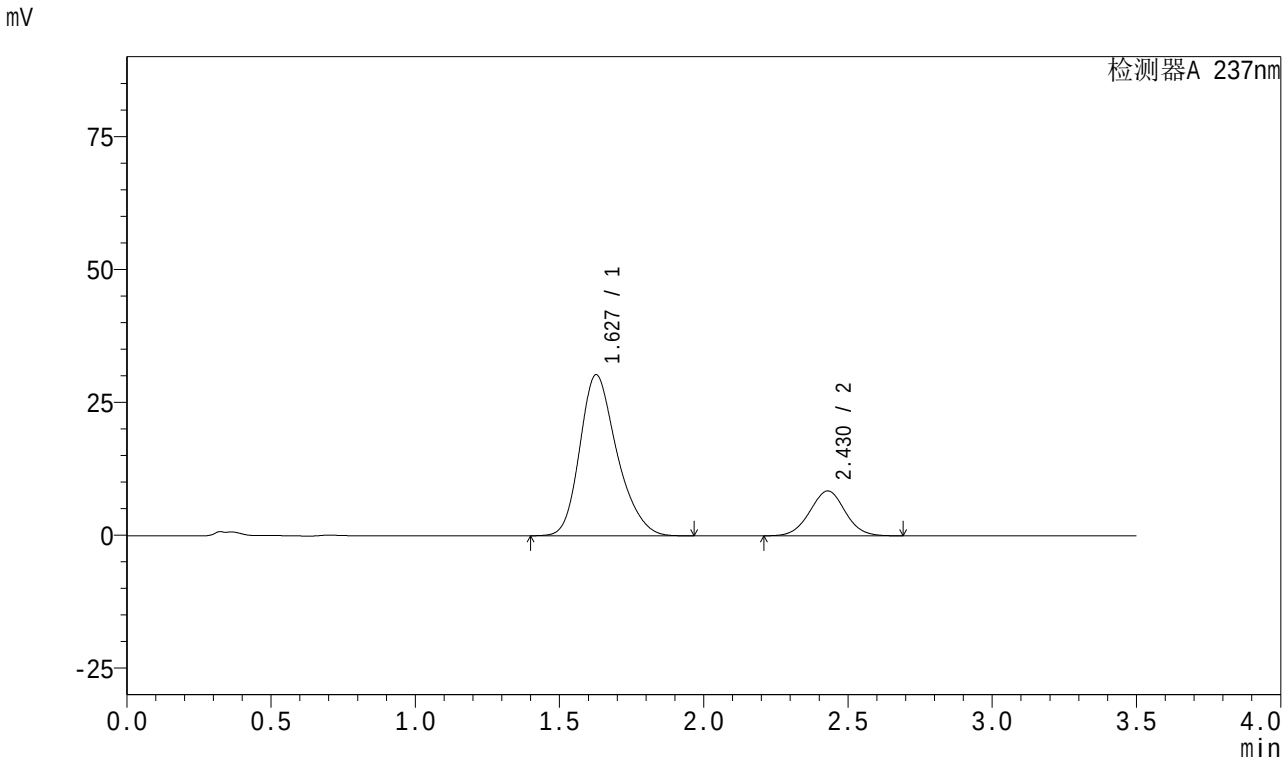

<峰表>

检测器A 237nm

峰号	保留时间	面积	面积%	高度	理论塔板数(USP)	拖尾因子	分离度(USP)
1	1.627	270794	78.994	30253	789	1.254	--
2	2.430	72008	21.006	8454	1880	1.016	3.523
总计		342802	100.000	38707			

图44 阿齐沙坦氨氯地平片溶出曲线测定HPLC图谱
参比制剂-均一性1-546074批-pH6.8介质-60min-片2
供试品溶液-1

SHIMADZU LabSolutions

J301

<样品信息>

色谱柱:XB-C18(50mm*4.6mm,5μm）　流速：2.0ml/min
柱　温:30℃　波长:237nm
数据文件名: RC$J301 - 1-15/1-289-2 - cbzj-546074p-rcqx-pH6.8jz-jyx1-60min-P3.lcd
方法文件名: RC$J301 - J301-RC-FX251.lcm
批处理文件名: RC$J301 - 20240822-rcqx-Fx251.lcb
样品瓶号: 2-25
进样体积: 20 μl　版本号:6.115
进样时间: 2024/08/22 16:57:17　实验者: jiangjinwei
处理时间（V2）: 2024/08/23 11:50:30　处理者: jiangjinwei
仪器型号：SHIMADZU LC-2050C(FX251)

<色谱图>

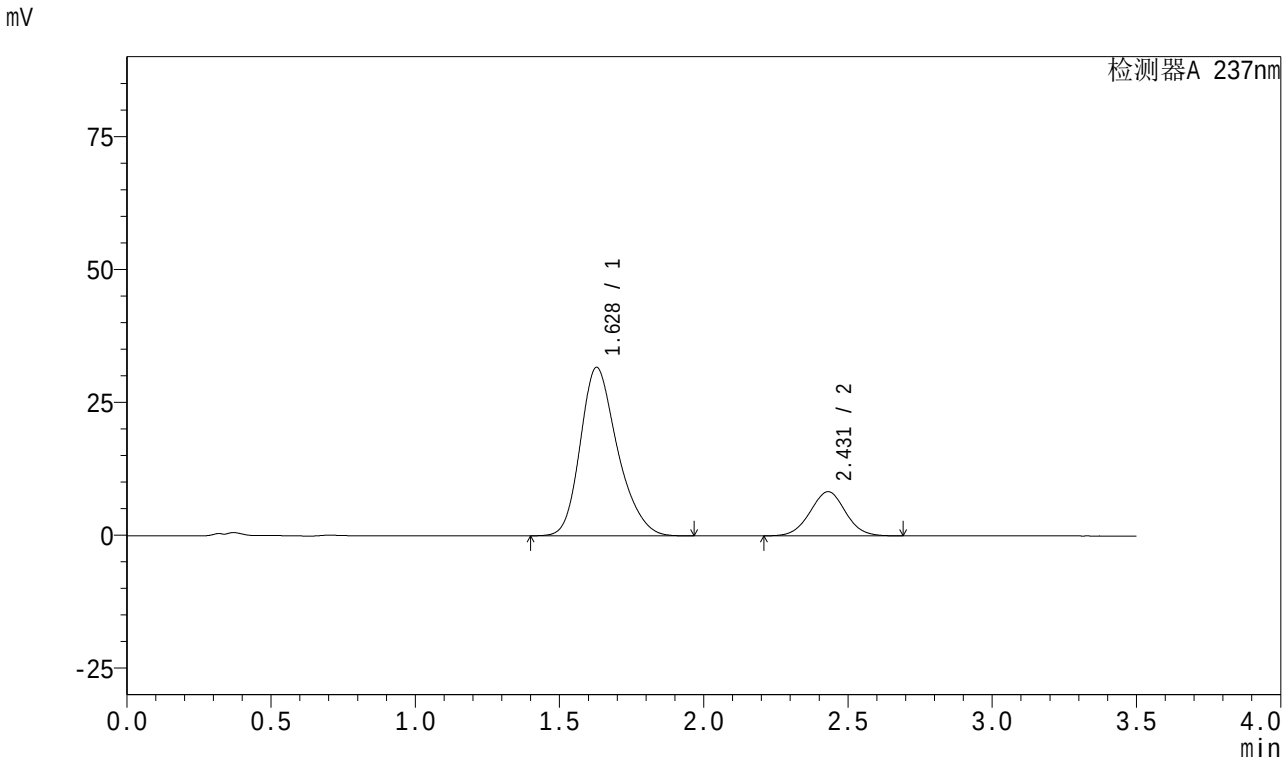

<峰表>

检测器A 237nm

峰号	保留时间	面积	面积%	高度	理论塔板数(USP)	拖尾因子	分离度(USP)
1	1.628	283651	79.985	31674	788	1.254	--
2	2.431	70979	20.015	8322	1878	1.016	3.516
总计		354630	100.000	39996			

图45 阿齐沙坦氨氯地平片溶出曲线测定HPLC图谱
参比制剂-均一性1-546074批-pH6.8介质-60min-片3
供试品溶液-1

SHIMADZU LabSolutions

J301

<样品信息>

色谱柱:XB-C18(50mm*4.6mm,5μm） 流速：2.0ml/min
柱 温:30℃ 波长:237nm
数据文件名: RC$J301 - 1-15/1-290-2 - cbzj-546074p-rcqx-pH6.8jz-jyx1-60min-P4.lcd
方法文件名: RC$J301 - J301-RC-FX251.lcm
批处理文件名: RC$J301 - 20240822-rcqx-Fx251.lcb
样品瓶号: 2-34
进样体积: 20 μl 版本号:6.115
进样时间: 2024/08/22 17:01:12 实验者: jiangjinwei
处理时间（V2）: 2024/08/23 11:50:33 处理者: jiangjinwei
仪器型号：SHIMADZU LC-2050C(FX251)

<色谱图>

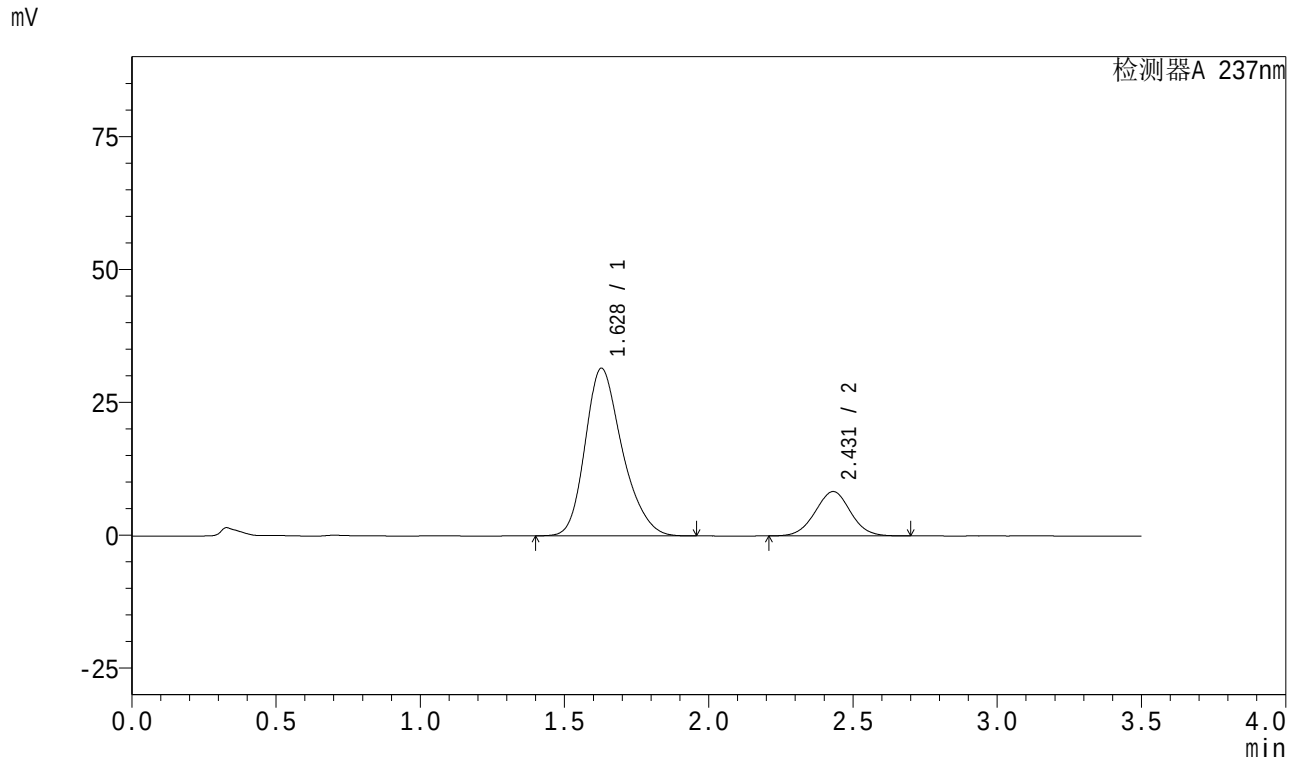

<峰表>

检测器A 237nm

峰号	保留时间	面积	面积%	高度	理论塔板数(USP)	拖尾因子	分离度(USP)
1	1.628	281577	79.820	31520	791	1.255	--
2	2.431	71187	20.180	8352	1883	1.017	3.526
总计		352764	100.000	39873			

图46 阿齐沙坦氨氯地平片溶出曲线测定HPLC图谱
参比制剂-均一性1-546074批-pH6.8介质-60min-片4
供试品溶液-1

SHIMADZU LabSolutions

J301

<样品信息>

色谱柱:XB-C18(50mm*4.6mm,5μm）　流速：2.0ml/min
柱　温:30℃　波长:237nm
数据文件名: RC$J301 - 1-15/1-291-2 - cbzj-546074p-rcqx-pH6.8jz-jyx1-60min-P5.lcd
方法文件名: RC$J301 - J301-RC-FX251.lcm
批处理文件名: RC$J301 - 20240822-rcqx-Fx251.lcb
样品瓶号: 2-43
进样体积: 20 μl　版本号:6.115
进样时间: 2024/08/22 17:05:06　实验者: jiangjinwei
处理时间（V2）: 2024/08/23 11:50:36　处理者: jiangjinwei
仪器型号：SHIMADZU LC-2050C(FX251)

<色谱图>

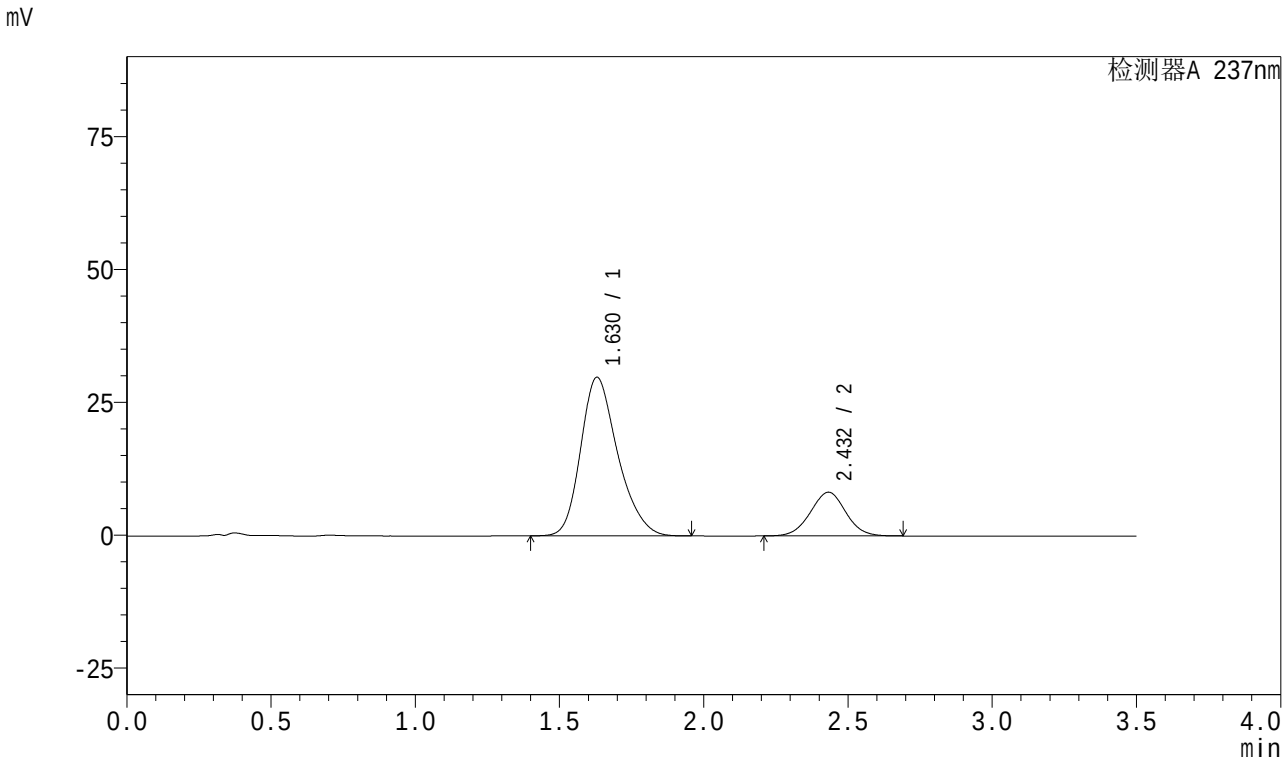

<峰表>

检测器A 237nm

峰号	保留时间	面积	面积%	高度	理论塔板数(USP)	拖尾因子	分离度(USP)
1	1.630	266408	79.133	29846	791	1.252	--
2	2.432	70251	20.867	8231	1880	1.016	3.519
总计		336659	100.000	38077			

图47 阿齐沙坦氨氯地平片溶出曲线测定HPLC图谱
参比制剂-均一性1-546074批-pH6.8介质-60min-片5
供试品溶液-1

SHIMADZU LabSolutions

J301

<样品信息>

色谱柱:XB-C18(50mm*4.6mm,5μm） 流速：2.0ml/min
柱 温:30℃ 波长:237nm
数据文件名: RC$J301 - 1-15/1-292-2 - cbzj-546074p-rcqx-pH6.8jz-jyx1-60min-P6.lcd
方法文件名: RC$J301 - J301-RC-FX251.lcm
批处理文件名: RC$J301 - 20240822-rcqx-Fx251.lcb
样品瓶号: 2-52
进样体积: 20 μl 版本号:6.115
进样时间: 2024/08/22 17:09:00 实验者: jiangjinwei
处理时间（V2）: 2024/08/23 11:50:40 处理者: jiangjinwei
仪器型号：SHIMADZU LC-2050C(FX251)

<色谱图>

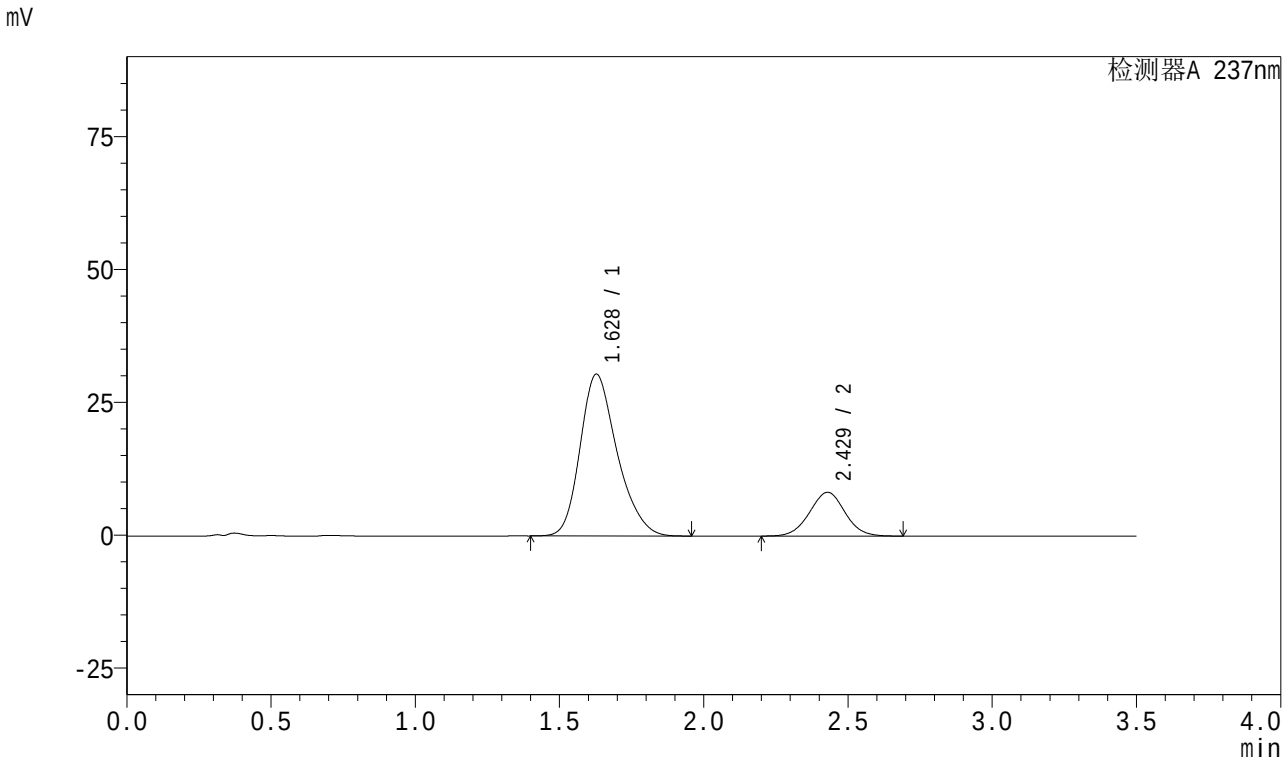

<峰表>

检测器A 237nm

峰号	保留时间	面积	面积%	高度	理论塔板数(USP)	拖尾因子	分离度(USP)
1	1.628	271476	79.439	30420	791	1.253	--
2	2.429	70265	20.561	8242	1877	1.017	3.518
总计		341741	100.000	38662			

图48 阿齐沙坦氨氯地平片溶出曲线测定HPLC图谱
参比制剂-均一性1-546074批-pH6.8介质-60min-片6
供试品溶液-1

SHIMADZU LabSolutions

J301

<样品信息>

色谱柱:XB-C18(50mm*4.6mm,5μm） 流速：2.0ml/min
柱 温:30℃ 波长:237nm
数据文件名: RC$J301 - 1-15/1-293-2 - cbzj-546074p-rcqx-pH6.8jz-jyx1-JX-P1.lcd
方法文件名: RC$J301 - J301-RC-FX251.lcm
批处理文件名: RC$J301 - 20240822-rcqx-Fx251.lcb
样品瓶号: 2-8
进样体积: 20 μl 版本号:6.115
进样时间: 2024/08/22 17:12:55 实验者: jiangjinwei
处理时间（V2）: 2024/08/23 11:50:43 处理者: jiangjinwei
仪器型号：SHIMADZU LC-2050C(FX251)

<色谱图>

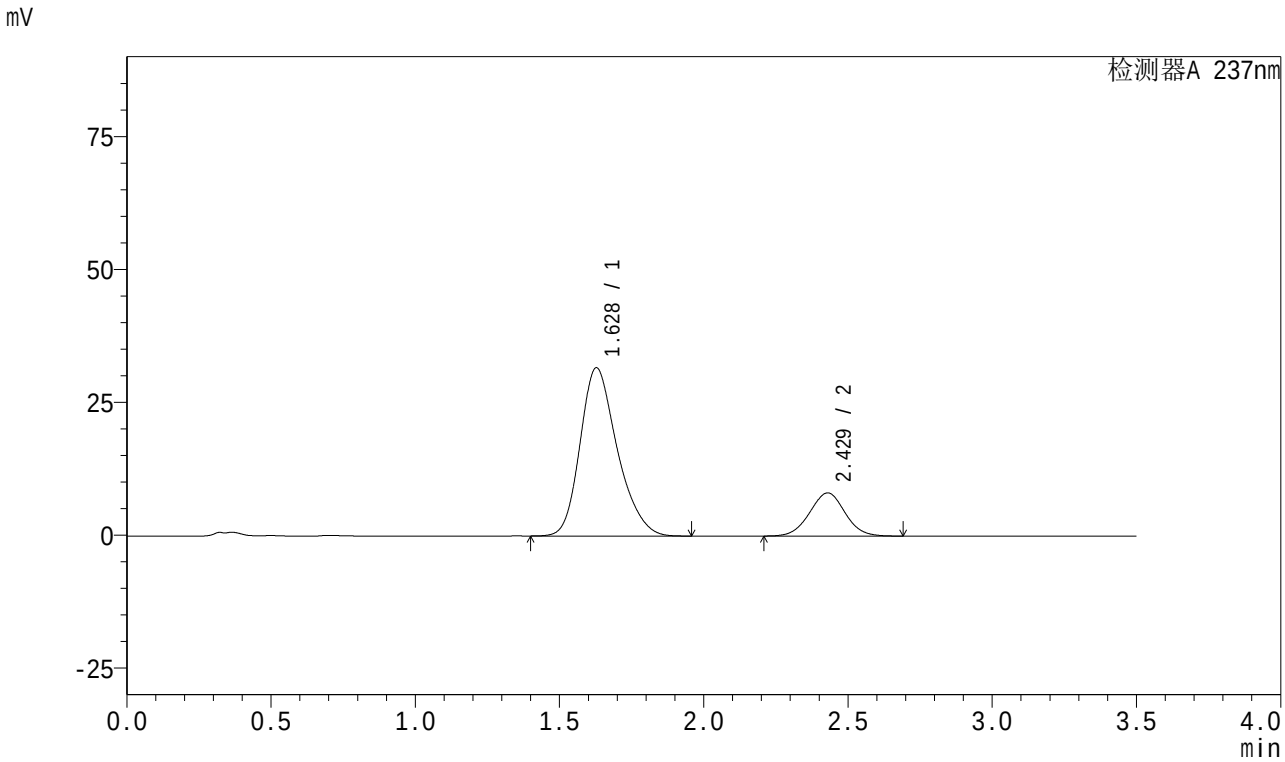

<峰表>

检测器A 237nm

峰号	保留时间	面积	面积%	高度	理论塔板数(USP)	拖尾因子	分离度(USP)
1	1.628	283093	80.338	31644	786	1.251	--
2	2.429	69284	19.662	8125	1878	1.017	3.513
总计		352378	100.000	39769			

图49 阿齐沙坦氨氯地平片溶出曲线测定HPLC图谱
参比制剂-均一性1-546074批-pH6.8介质-极限转速-片1
供试品溶液-1

SHIMADZU LabSolutions

J301

<样品信息>

色谱柱:XB-C18(50mm*4.6mm,5μm） 流速：2.0ml/min
柱 温:30℃ 波长:237nm
数据文件名: RC$J301 - 1-15/1-294-2 - cbzj-546074p-rcqx-pH6.8jz-jyx1-JX-P2.lcd
方法文件名: RC$J301 - J301-RC-FX251.lcm
批处理文件名: RC$J301 - 20240822-rcqx-Fx251.lcb
样品瓶号: 2-17
进样体积: 20 μl 版本号:6.115
进样时间: 2024/08/22 17:16:50 实验者: jiangjinwei
处理时间（V2）: 2024/08/23 11:50:46 处理者: jiangjinwei
仪器型号：SHIMADZU LC-2050C(FX251)

<色谱图>

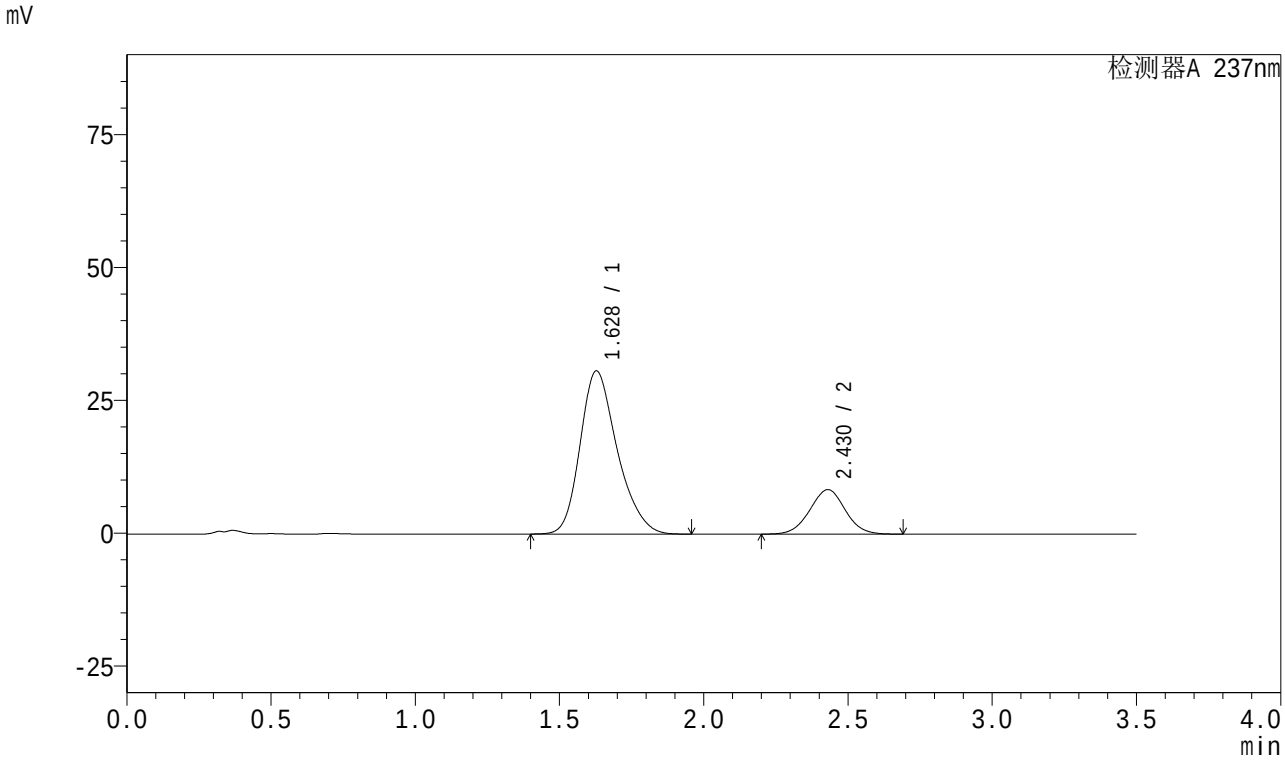

<峰表>

检测器A 237nm

峰号	保留时间	面积	面积%	高度	理论塔板数(USP)	拖尾因子	分离度(USP)
1	1.628	274372	79.310	30690	789	1.253	--
2	2.430	71578	20.690	8379	1873	1.015	3.516
总计		345949	100.000	39069			

图50 阿齐沙坦氨氯地平片溶出曲线测定HPLC图谱
参比制剂-均一性1-546074批-pH6.8介质-极限转速-片2
供试品溶液-1

SHIMADZU LabSolutions

J301

<样品信息>

色谱柱:XB-C18(50mm*4.6mm,5μm） 流速：2.0ml/min
柱 温:30℃ 波长:237nm
数据文件名: RC$J301 - 1-15/1-295-2 - cbzj-546074p-rcqx-pH6.8jz-jyx1-JX-P3.lcd
方法文件名: RC$J301 - J301-RC-FX251.lcm
批处理文件名: RC$J301 - 20240822-rcqx-Fx251.lcb
样品瓶号: 2-26
进样体积: 20 μl 版本号:6.115
进样时间: 2024/08/22 17:20:45 实验者: jiangjinwei
处理时间（V2）: 2024/08/23 11:50:49 处理者: jiangjinwei
仪器型号：SHIMADZU LC-2050C(FX251)

<色谱图>

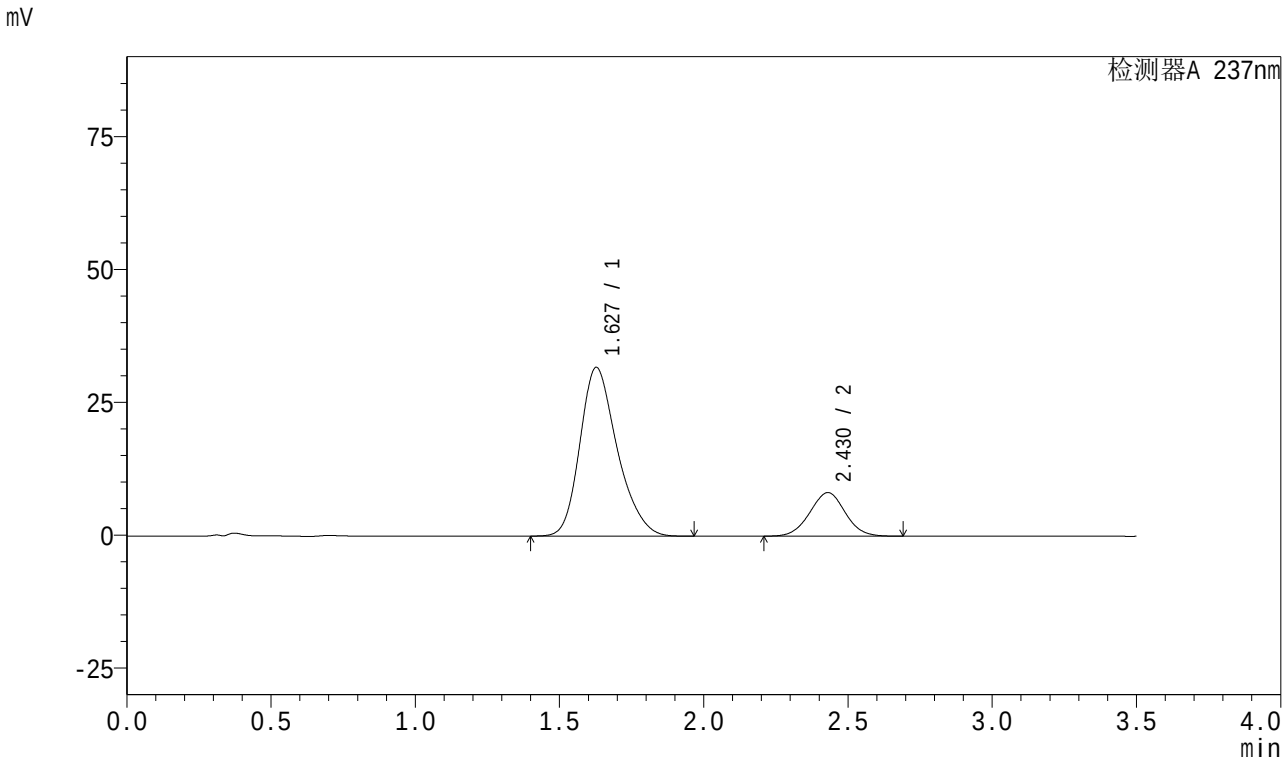

<峰表>

检测器A 237nm

峰号	保留时间	面积	面积%	高度	理论塔板数(USP)	拖尾因子	分离度(USP)
1	1.627	285358	80.289	31717	779	1.254	--
2	2.430	70054	19.711	8208	1876	1.016	3.508
总计		355411	100.000	39924			

图51 阿齐沙坦氨氯地平片溶出曲线测定HPLC图谱
参比制剂-均一性1-546074批-pH6.8介质-极限转速-片3
供试品溶液-1

SHIMADZU LabSolutions

J301

<样品信息>

色谱柱:XB-C18(50mm*4.6mm,5μm） 流速：2.0ml/min
柱 温:30℃ 波长:237nm
数据文件名: RC$J301 - 1-15/1-296-2 - cbzj-546074p-rcqx-pH6.8jz-jyx1-JX-P4.lcd
方法文件名: RC$J301 - J301-RC-FX251.lcm
批处理文件名: RC$J301 - 20240822-rcqx-Fx251.lcb
样品瓶号: 2-35
进样体积: 20 μl 版本号:6.115
进样时间: 2024/08/22 17:24:39 实验者: jiangjinwei
处理时间（V2）: 2024/08/23 11:50:52 处理者: jiangjinwei
仪器型号：SHIMADZU LC-2050C(FX251)

<色谱图>

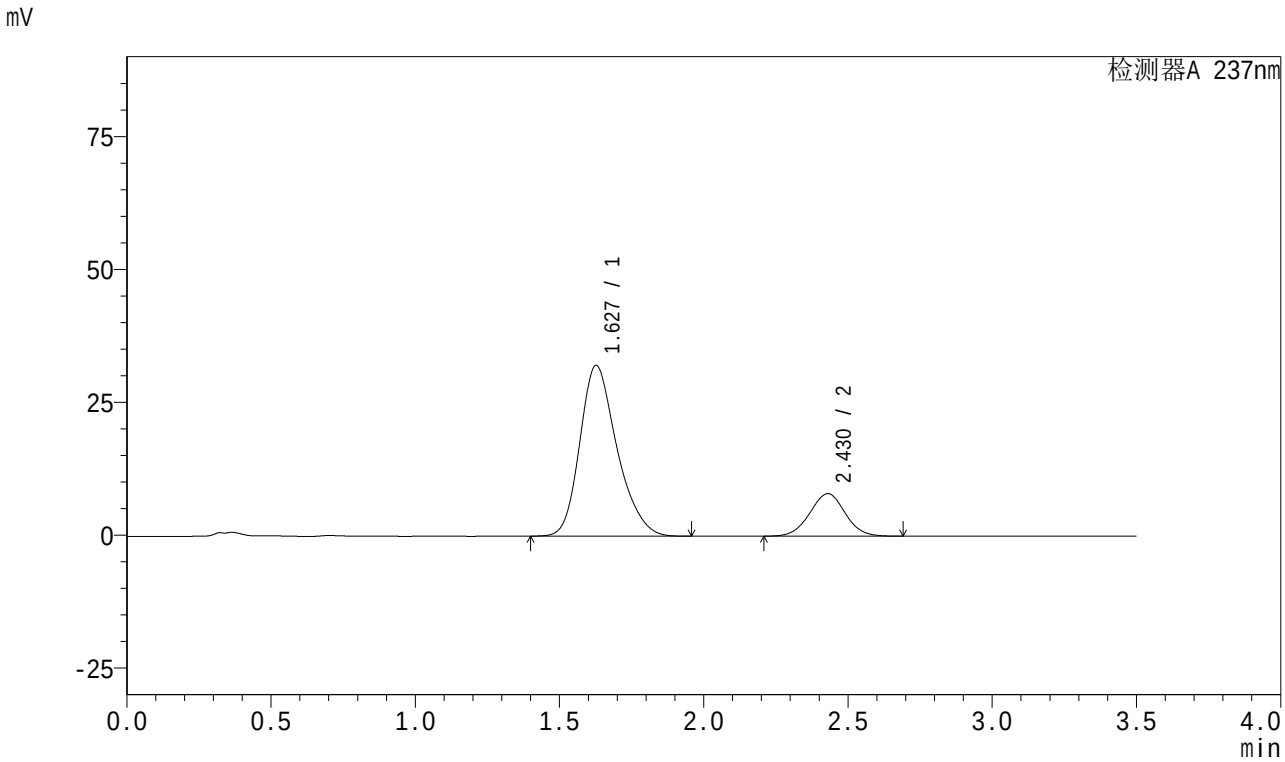

<峰表>

检测器A 237nm

峰号	保留时间	面积	面积%	高度	理论塔板数(USP)	拖尾因子	分离度(USP)
1	1.627	287248	80.775	32066	787	1.253	--
2	2.430	68368	19.225	8006	1871	1.015	3.518
总计		355616	100.000	40072			

图52 阿齐沙坦氨氯地平片溶出曲线测定HPLC图谱
参比制剂-均一性1-546074批-pH6.8介质-极限转速-片4
供试品溶液-1

SHIMADZU LabSolutions

J301

<样品信息>

色谱柱:XB-C18(50mm*4.6mm,5μm） 流速：2.0ml/min
柱 温:30℃ 波长:237nm
数据文件名: RC$J301 - 1-15/1-297-2 - cbzj-546074p-rcqx-pH6.8jz-jyx1-JX-P5.lcd
方法文件名: RC$J301 - J301-RC-FX251.lcm
批处理文件名: RC$J301 - 20240822-rcqx-Fx251.lcb
样品瓶号: 2-44
进样体积: 20 μl 版本号:6.115
进样时间: 2024/08/22 17:28:34 实验者: jiangjinwei
处理时间（V2）: 2024/08/23 11:50:55 处理者: jiangjinwei
仪器型号：SHIMADZU LC-2050C(FX251)

<色谱图>

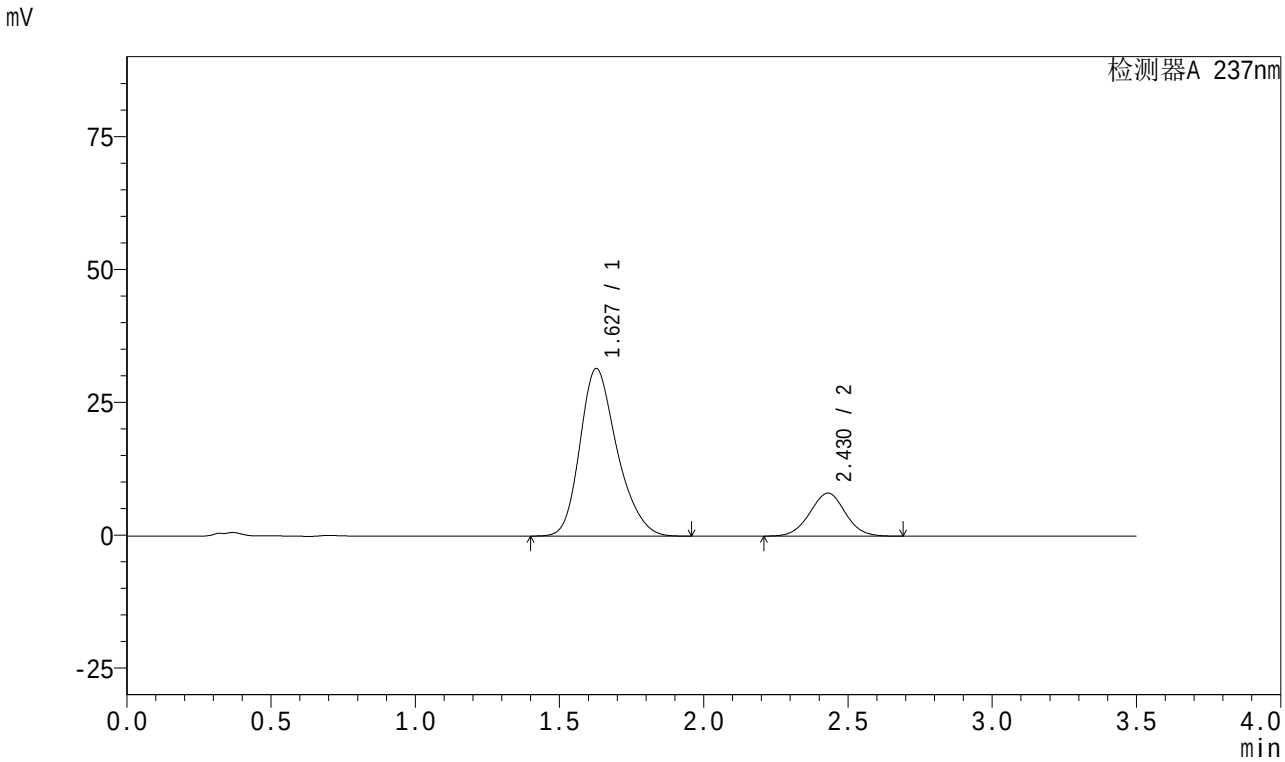

<峰表>

检测器A 237nm

峰号	保留时间	面积	面积%	高度	理论塔板数(USP)	拖尾因子	分离度(USP)
1	1.627	281649	80.271	31502	789	1.252	--
2	2.430	69223	19.729	8100	1869	1.015	3.518
总计		350872	100.000	39601			

图53 阿齐沙坦氨氯地平片溶出曲线测定HPLC图谱
参比制剂-均一性1-546074批-pH6.8介质-极限转速-片5
供试品溶液-1

SHIMADZU LabSolutions

J301

<样品信息>

色谱柱:XB-C18(50mm*4.6mm,5μm） 流速：2.0ml/min
柱 温:30℃ 波长:237nm
数据文件名: RC$J301 - 1-15/1-298-2 - cbzj-546074p-rcqx-pH6.8jz-jyx1-JX-P6.lcd
方法文件名: RC$J301 - J301-RC-FX251.lcm
批处理文件名: RC$J301 - 20240822-rcqx-Fx251.lcb
样品瓶号: 2-53
进样体积: 20 μl 版本号:6.115
进样时间: 2024/08/22 17:32:28 实验者: jiangjinwei
处理时间（V2）: 2024/08/23 11:50:58 处理者: jiangjinwei
仪器型号：SHIMADZU LC-2050C(FX251)

<色谱图>

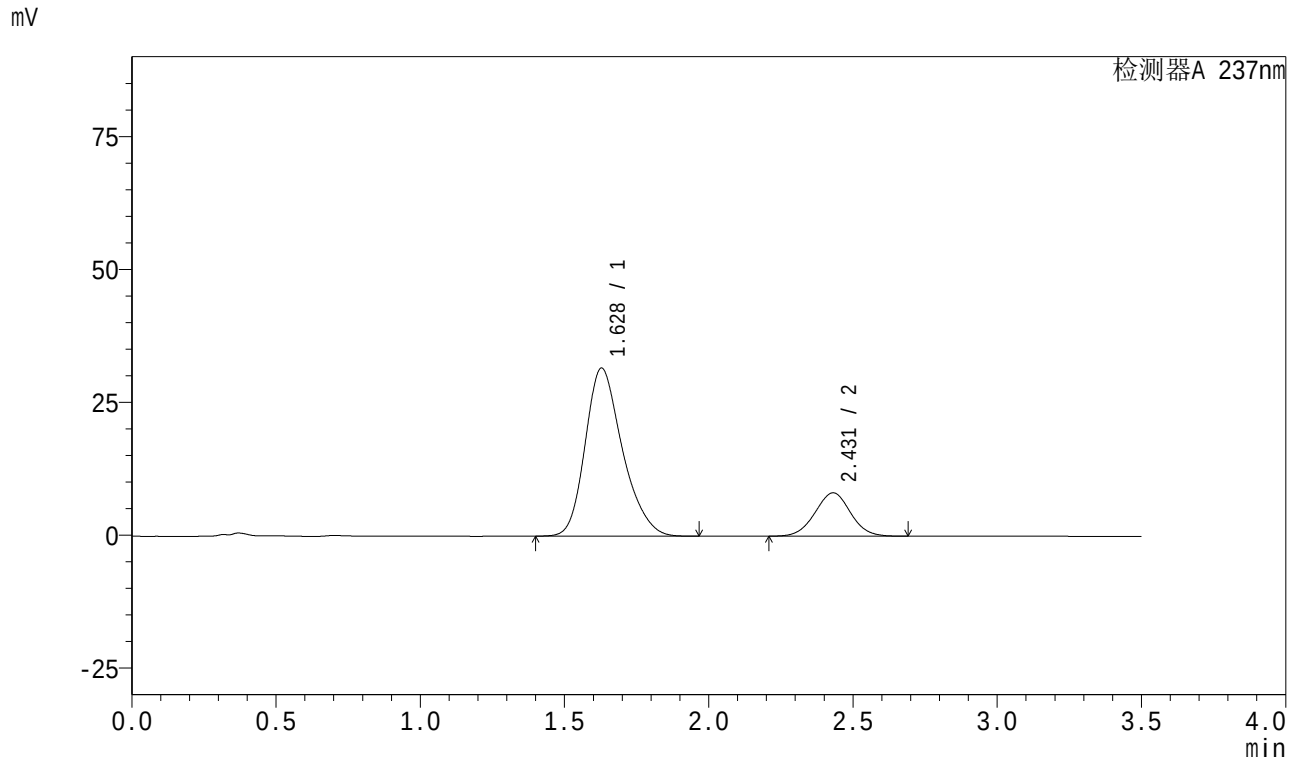

<峰表>

检测器A 237nm

峰号	保留时间	面积	面积%	高度	理论塔板数(USP)	拖尾因子	分离度(USP)
1	1.628	283240	80.202	31616	787	1.253	--
2	2.431	69918	19.798	8168	1863	1.016	3.509
总计		353159	100.000	39784			

图54 阿齐沙坦氨氯地平片溶出曲线测定HPLC图谱
参比制剂-均一性1-546074批-pH6.8介质-极限转速-片6
供试品溶液-1

SHIMADZU LabSolutions

J301

<样品信息>

色谱柱:XB-C18(50mm*4.6mm,5μm）　流速：2.0ml/min
柱　温:30℃　波长:237nm
数据文件名: RC$J301 - 1-15/1-299-2 - cbzj-546074p-rcqx-pH6.8jz-jyx1-dz2-1.lcd
方法文件名: RC$J301 - J301-RC-FX251.lcm
批处理文件名: RC$J301 - 20240822-rcqx-Fx251.lcb
样品瓶号: 2-27
进样体积: 20 μl　版本号:6.115
进样时间: 2024/08/22 17:36:25　实验者: jiangjinwei
处理时间（V2）: 2024/08/23 11:51:01　处理者: jiangjinwei
仪器型号：SHIMADZU LC-2050C(FX251)

<色谱图>

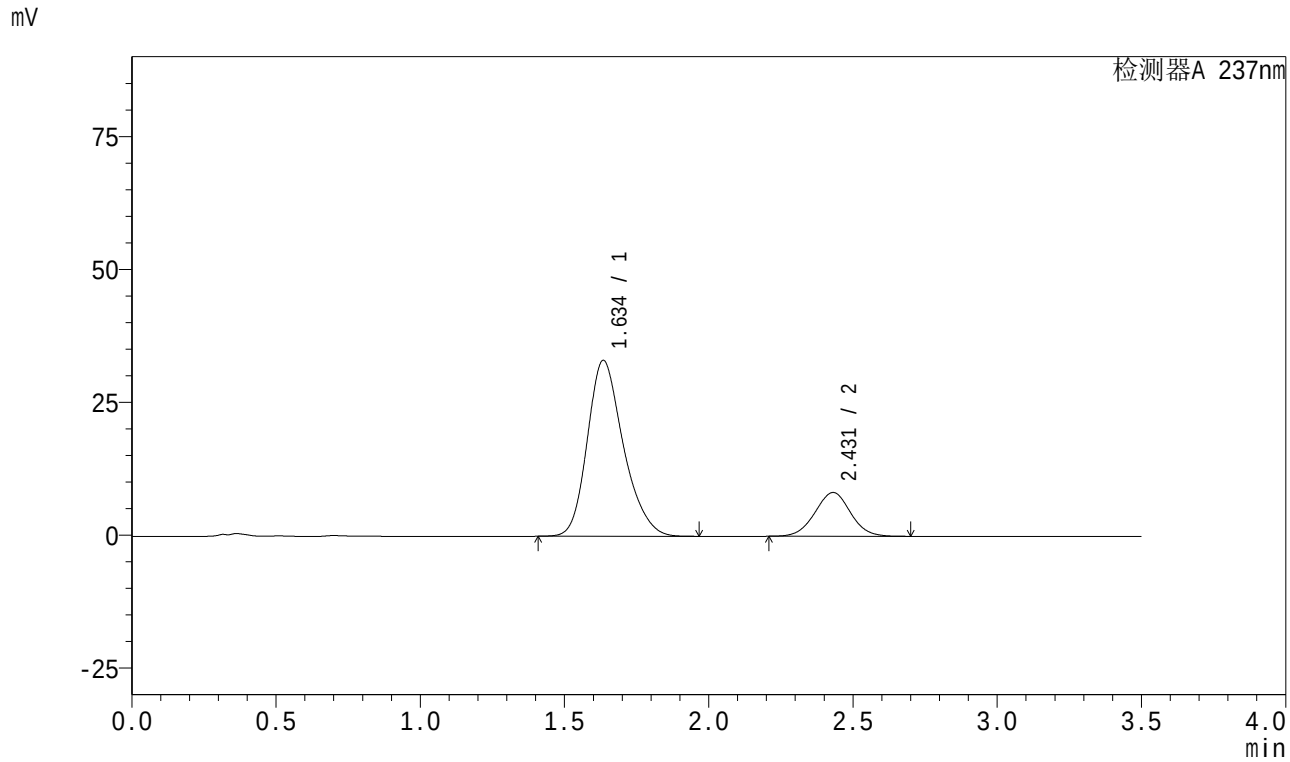

<峰表>

检测器A 237nm

峰号	保留时间	面积	面积%	高度	理论塔板数(USP)	拖尾因子	分离度(USP)
1	1.634	287052	80.268	33013	846	1.241	--
2	2.431	70565	19.732	8245	1865	1.015	3.541
总计		357617	100.000	41258			

图55 阿齐沙坦氨氯地平片溶出曲线测定HPLC图谱
参比制剂-均一性1-546074批-pH6.8介质
对照品溶液-2-1

SHIMADZU LabSolutions

J301

<样品信息>

色谱柱:XB-C18(50mm*4.6mm,5μm）　流速：2.0ml/min
柱　温:30℃　波长:237nm
数据文件名: RC$J301 - 1-15/1-300-2 - cbzj-546074p-rcqx-pH6.8jz-jyx1-dz2-2.lcd
方法文件名: RC$J301 - J301-RC-FX251.lcm
批处理文件名: RC$J301 - 20240822-rcqx-Fx251.lcb
样品瓶号: 2-27
进样体积: 20 μl　版本号:6.115
进样时间: 2024/08/22 17:40:19　实验者: jiangjinwei
处理时间（V2）: 2024/08/23 11:51:04　处理者: jiangjinwei
仪器型号：SHIMADZU LC-2050C(FX251)

<色谱图>

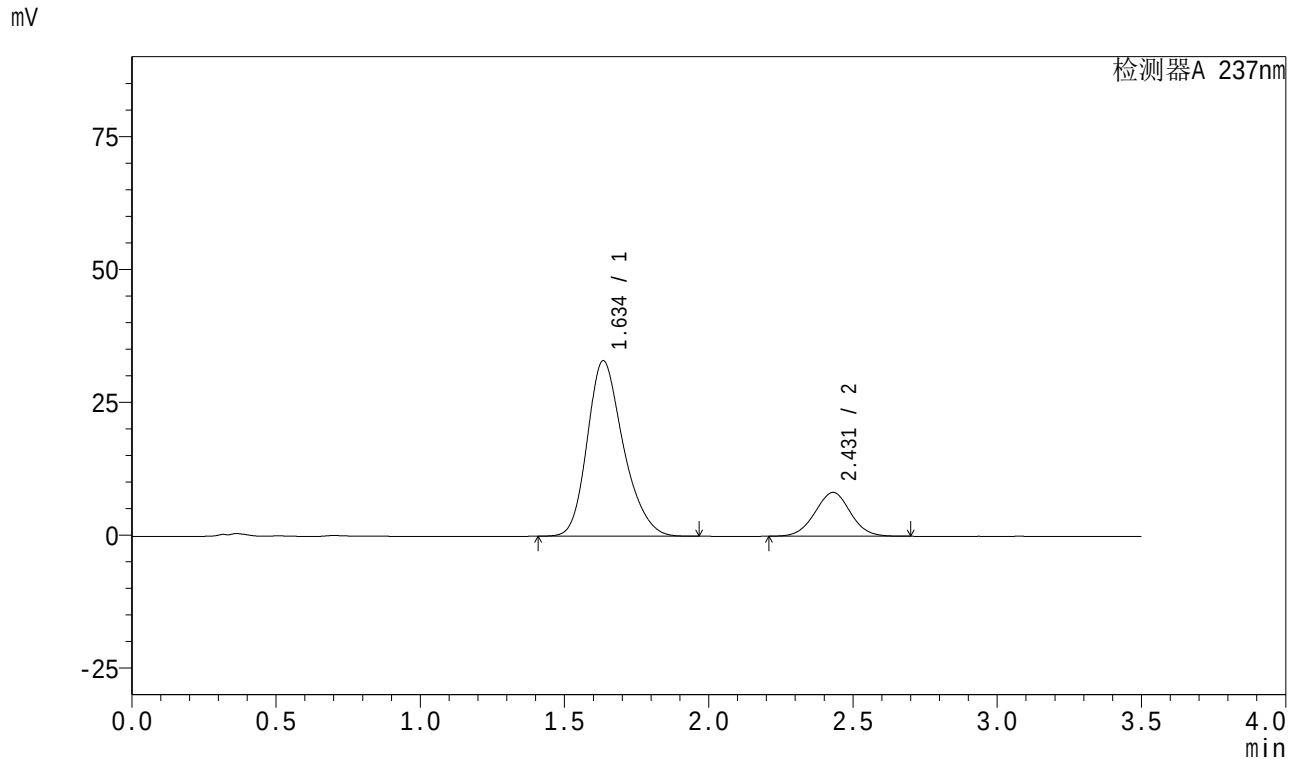

<峰表>

检测器A 237nm

峰号	保留时间	面积	面积%	高度	理论塔板数(USP)	拖尾因子	分离度(USP)
1	1.634	287106	80.270	32949	842	1.243	--
2	2.431	70567	19.730	8248	1864	1.016	3.537
总计		357673	100.000	41197			

图56 阿齐沙坦氨氯地平片溶出曲线测定HPLC图谱
参比制剂-均一性1-546074批-pH6.8介质
对照品溶液-2-2

SHIMADZU LabSolutions

J301

<样品信息>

色谱柱:XB-C18(50mm*4.6mm,5μm） 流速：2.0ml/min
柱 温:30℃ 波长:237nm
数据文件名: RC$J301 - 1-15/1-301-2 - cbzj-546074p-rcqx-pH6.8jz-jyx2-rj.lcd
方法文件名: RC$J301 - J301-RC-FX251.lcm
批处理文件名: RC$J301 - 20240822-rcqx-Fx251.lcb
样品瓶号: 3-9
进样体积: 20 μl 版本号:6.115
进样时间: 2024/08/22 17:44:12 实验者: jiangjinwei
处理时间（V2）: 2024/08/23 11:51:08 处理者: jiangjinwei
仪器型号：SHIMADZU LC-2050C(FX251)

<色谱图>

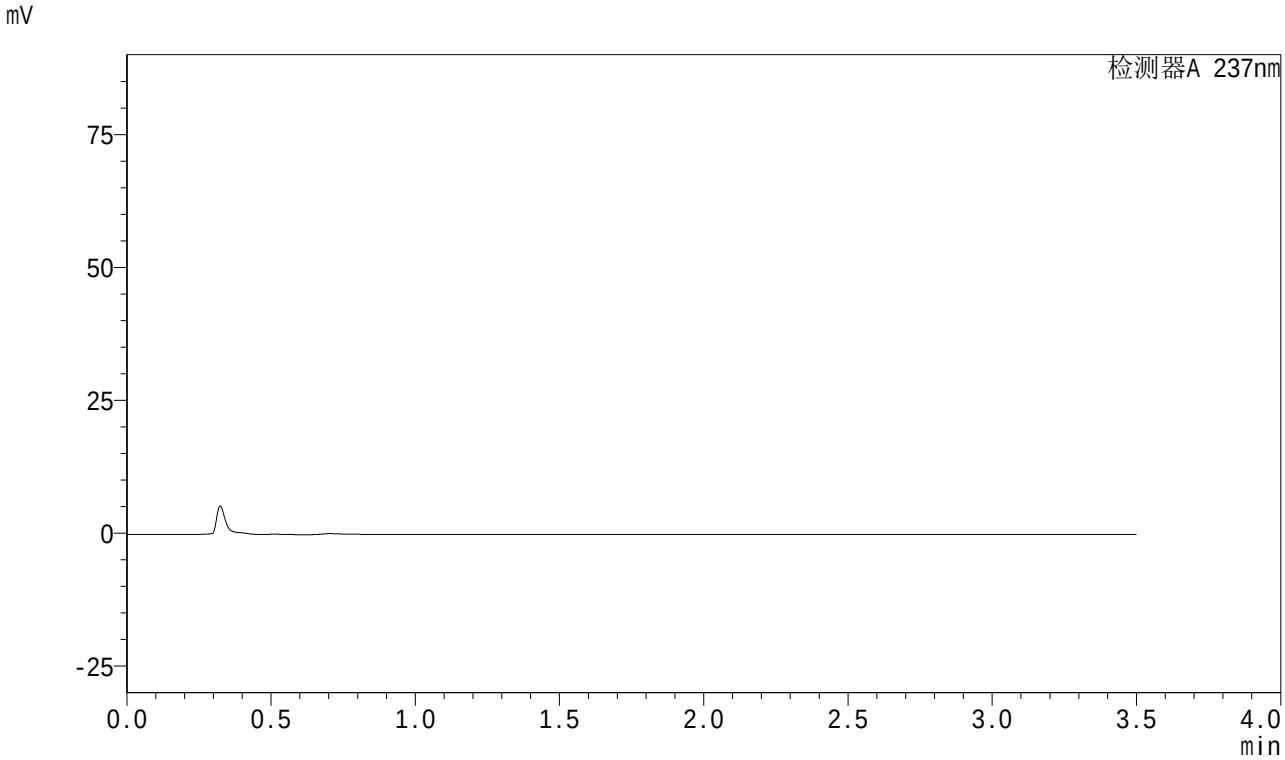

<峰表>

检测器A 237nm

峰号	保留时间	面积	面积%	高度	理论塔板数(USP)	拖尾因子	分离度(USP)
总计							

图57 阿齐沙坦氨氯地平片溶出曲线测定HPLC图谱
参比制剂-均一性2-546074批-pH6.8介质
溶剂

SHIMADZU LabSolutions

J301

<样品信息>

色谱柱:XB-C18(50mm*4.6mm,5μm）　流速：2.0ml/min
柱　温:30℃　波长:237nm
数据文件名: RC$J301 - 1-15/1-302-2 - cbzj-546074p-rcqx-pH6.8jz-jyx2-dz1-1.lcd
方法文件名: RC$J301 - J301-RC-FX251.lcm
批处理文件名: RC$J301 - 20240822-rcqx-Fx251.lcb
样品瓶号: 3-18
进样体积: 20 μl　版本号:6.115
进样时间: 2024/08/22 17:48:05　实验者: jiangjinwei
处理时间（V2）: 2024/08/23 11:51:11　处理者: jiangjinwei
仪器型号：SHIMADZU LC-2050C(FX251)

<色谱图>

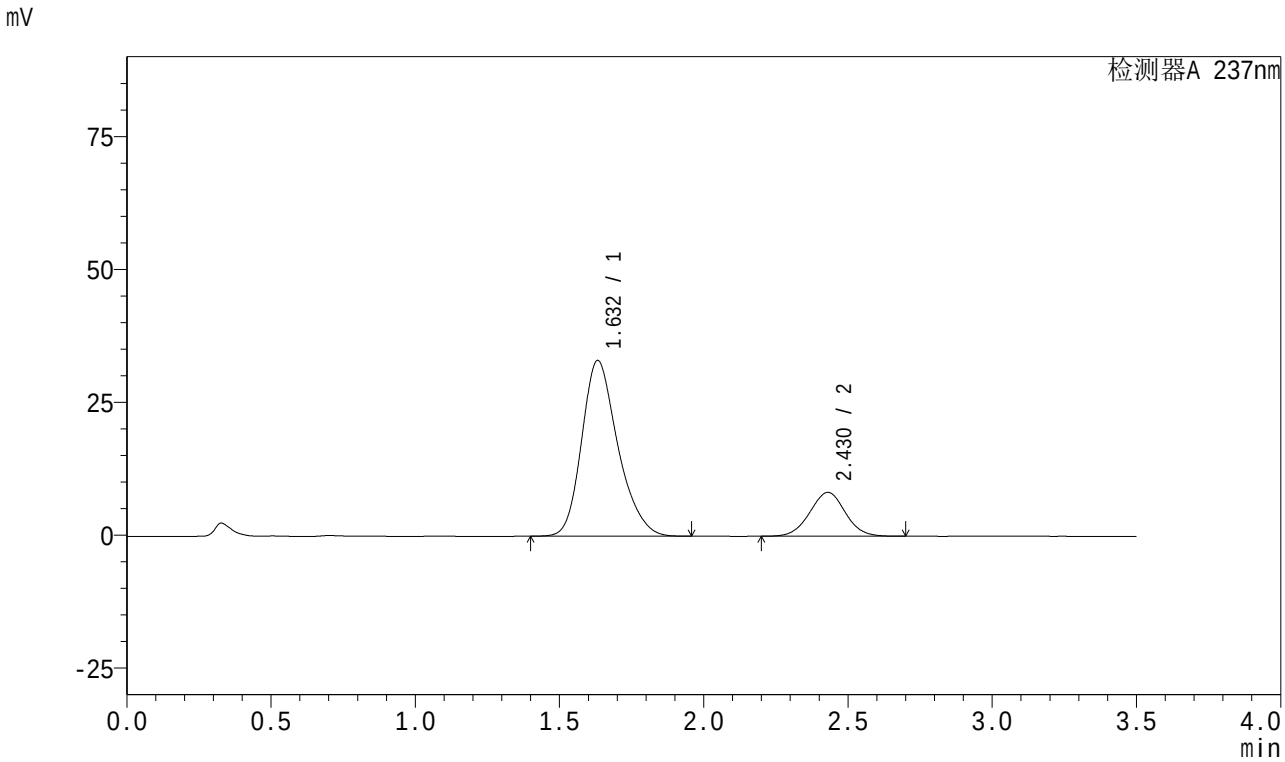

<峰表>

检测器A 237nm

峰号	保留时间	面积	面积%	高度	理论塔板数(USP)	拖尾因子	分离度(USP)
1	1.632	287556	80.250	33051	841	1.246	--
2	2.430	70768	19.750	8265	1865	1.016	3.545
总计		358323	100.000	41317			

图58 阿齐沙坦氨氯地平片溶出曲线测定HPLC图谱
参比制剂-均一性2-546074批-pH6.8介质
对照品溶液-1-1

SHIMADZU LabSolutions

J301

<样品信息>

色谱柱:XB-C18(50mm*4.6mm,5μm）　流速：2.0ml/min
柱　温:30℃　波长:237nm
数据文件名: RC$J301 - 1-15/1-303-2 - cbzj-546074p-rcqx-pH6.8jz-jyx2-dz1-2.lcd
方法文件名: RC$J301 - J301-RC-FX251.lcm
批处理文件名: RC$J301 - 20240822-rcqx-Fx251.lcb
样品瓶号: 3-18
进样体积: 20 μl　版本号:6.115
进样时间: 2024/08/22 17:51:58　实验者: jiangjinwei
处理时间（V2）: 2024/08/23 11:51:14　处理者: jiangjinwei
仪器型号：SHIMADZU LC-2050C(FX251)

<色谱图>

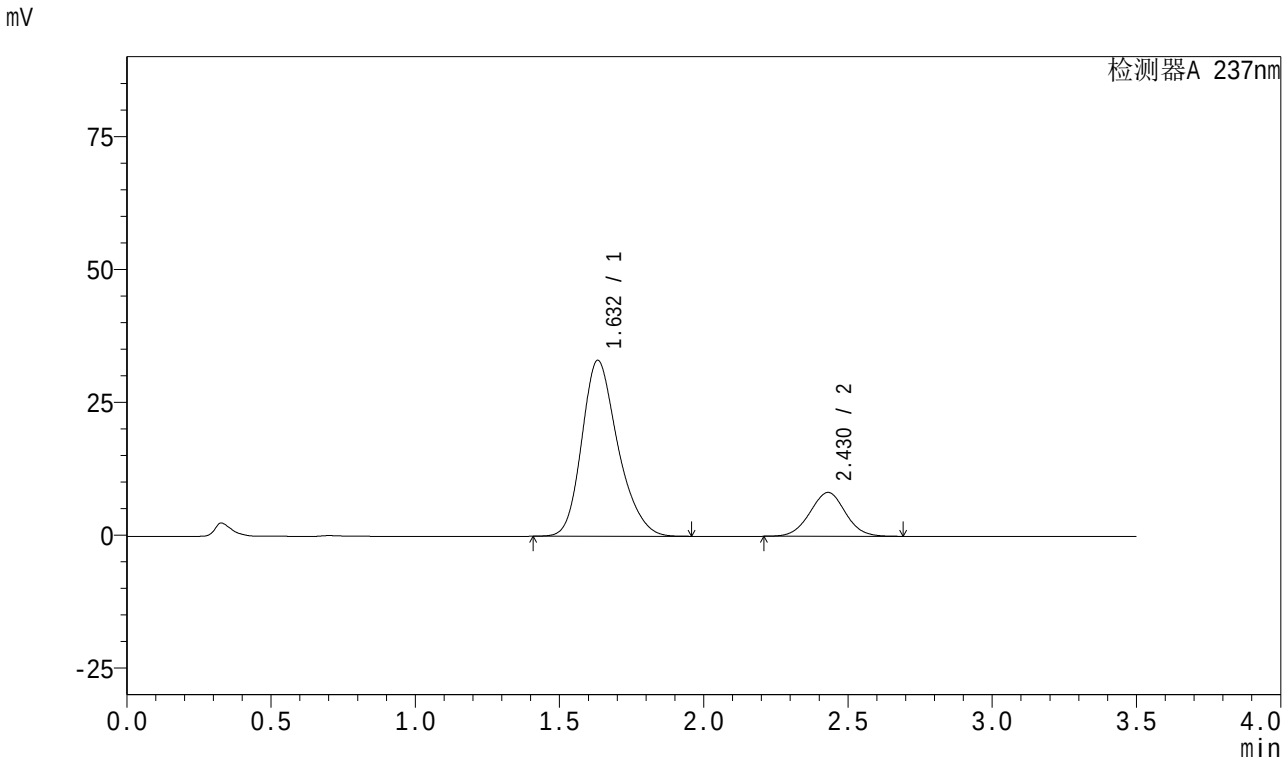

<峰表>

检测器A 237nm

峰号	保留时间	面积	面积%	高度	理论塔板数(USP)	拖尾因子	分离度(USP)
1	1.632	287330	80.279	33081	844	1.245	--
2	2.430	70586	19.721	8257	1868	1.017	3.549
总计		357917	100.000	41338			

图59 阿齐沙坦氨氯地平片溶出曲线测定HPLC图谱
参比制剂-均一性2-546074批-pH6.8介质
对照品溶液-1-2

SHIMADZU LabSolutions

J301

<样品信息>

色谱柱:XB-C18(50mm*4.6mm,5μm）　流速：2.0ml/min
柱　温:30℃　波长:237nm
数据文件名: RC$J301 - 1-15/1-304-2 - cbzj-546074p-rcqx-pH6.8jz-jyx2-dz1-3.lcd
方法文件名: RC$J301 - J301-RC-FX251.lcm
批处理文件名: RC$J301 - 20240822-rcqx-Fx251.lcb
样品瓶号: 3-18
进样体积: 20 μl　版本号:6.115
进样时间: 2024/08/22 17:55:51　实验者: jiangjinwei
处理时间（V2）: 2024/08/23 11:51:17　处理者: jiangjinwei
仪器型号：SHIMADZU LC-2050C(FX251)

<色谱图>

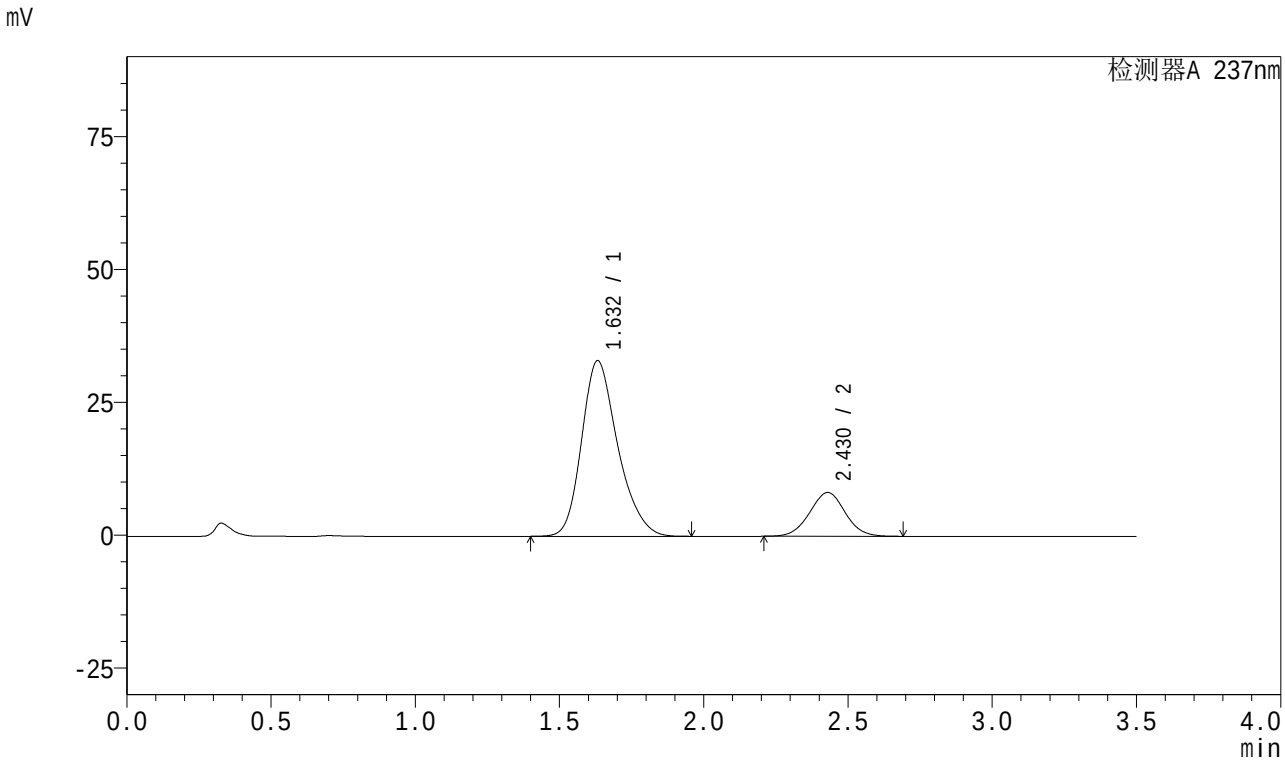

<峰表>

检测器A 237nm

峰号	保留时间	面积	面积%	高度	理论塔板数(USP)	拖尾因子	分离度(USP)
1	1.632	287328	80.287	33035	840	1.247	--
2	2.430	70550	19.713	8249	1863	1.017	3.544
总计		357878	100.000	41283			

图60 阿齐沙坦氨氯地平片溶出曲线测定HPLC图谱
参比制剂-均一性2-546074批-pH6.8介质
对照品溶液-1-3

SHIMADZU LabSolutions

J301

<样品信息>

色谱柱:XB-C18(50mm*4.6mm,5μm） 流速：2.0ml/min
柱 温:30℃ 波长:237nm
数据文件名: RC$J301 - 1-15/1-305-2 - cbzj-546074p-rcqx-pH6.8jz-jyx2-dz1-4.lcd
方法文件名: RC$J301 - J301-RC-FX251.lcm
批处理文件名: RC$J301 - 20240822-rcqx-Fx251.lcb
样品瓶号: 3-18
进样体积: 20 μl 版本号:6.115
进样时间: 2024/08/22 17:59:44 实验者: jiangjinwei
处理时间（V2）: 2024/08/23 11:51:20 处理者: jiangjinwei
仪器型号：SHIMADZU LC-2050C(FX251)

<色谱图>

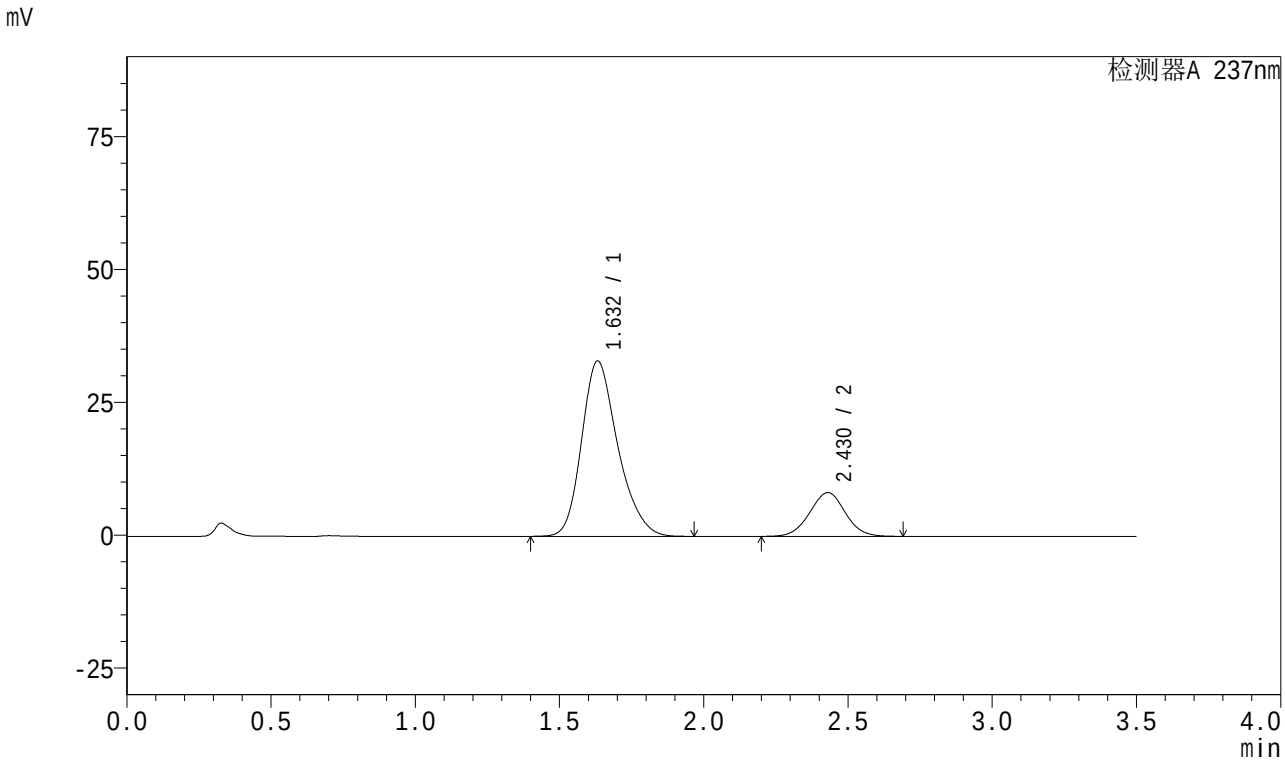

<峰表>

检测器A 237nm

峰号	保留时间	面积	面积%	高度	理论塔板数(USP)	拖尾因子	分离度(USP)
1	1.632	287373	80.271	32993	839	1.248	--
2	2.430	70629	19.729	8248	1862	1.015	3.542
总计		358002	100.000	41241			

图61 阿齐沙坦氨氯地平片溶出曲线测定HPLC图谱
参比制剂-均一性2-546074批-pH6.8介质
对照品溶液-1-4

SHIMADZU LabSolutions

J301

<样品信息>

色谱柱:XB-C18(50mm*4.6mm,5μm） 流速：2.0ml/min
柱 温:30℃ 波长:237nm
数据文件名: RC$J301 - 1-15/1-306-2 - cbzj-546074p-rcqx-pH6.8jz-jyx2-dz1-5.lcd
方法文件名: RC$J301 - J301-RC-FX251.lcm
批处理文件名: RC$J301 - 20240822-rcqx-Fx251.lcb
样品瓶号: 3-18
进样体积: 20 μl 版本号:6.115
进样时间: 2024/08/22 18:03:37 实验者: jiangjinwei
处理时间（V2）: 2024/08/23 11:51:23 处理者: jiangjinwei
仪器型号：SHIMADZU LC-2050C(FX251)

<色谱图>

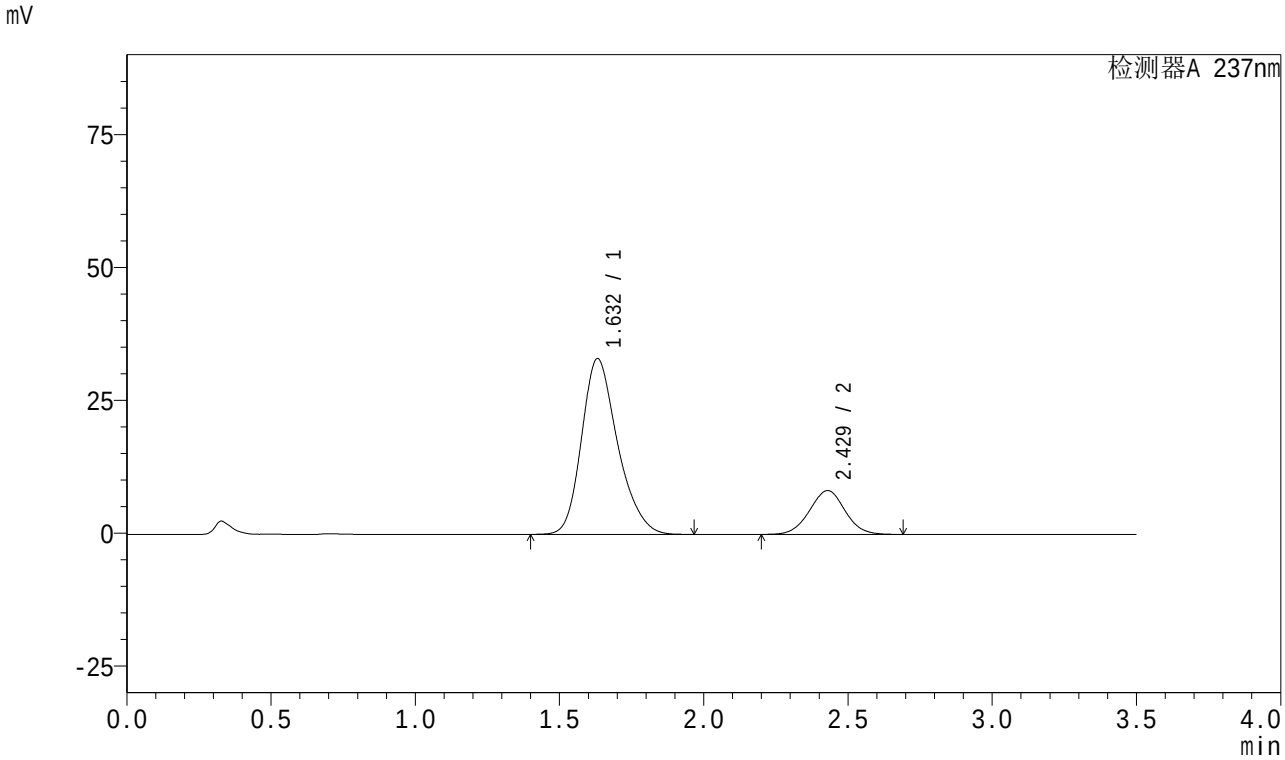

<峰表>

检测器A 237nm

峰号	保留时间	面积	面积%	高度	理论塔板数(USP)	拖尾因子	分离度(USP)
1	1.632	287425	80.271	33073	842	1.247	--
2	2.429	70645	19.729	8256	1864	1.017	3.545
总计		358070	100.000	41329			

图62 阿齐沙坦氨氯地平片溶出曲线测定HPLC图谱
参比制剂-均一性2-546074批-pH6.8介质
对照品溶液-1-5

SHIMADZU LabSolutions

J301

<样品信息>

色谱柱:XB-C18(50mm*4.6mm,5μm） 流速：2.0ml/min
柱 温:30℃ 波长:237nm
数据文件名: RC$J301 - 1-15/1-307-2 - cbzj-546074p-rcqx-pH6.8jz-jyx2-5min-P1.lcd
方法文件名: RC$J301 - J301-RC-FX251.lcm
批处理文件名: RC$J301 - 20240822-rcqx-Fx251.lcb
样品瓶号: 3-1
进样体积: 20 μl 版本号:6.115
进样时间: 2024/08/22 18:07:30 实验者: jiangjinwei
处理时间（V2）: 2024/08/23 11:51:26 处理者: jiangjinwei
仪器型号：SHIMADZU LC-2050C(FX251)

<色谱图>

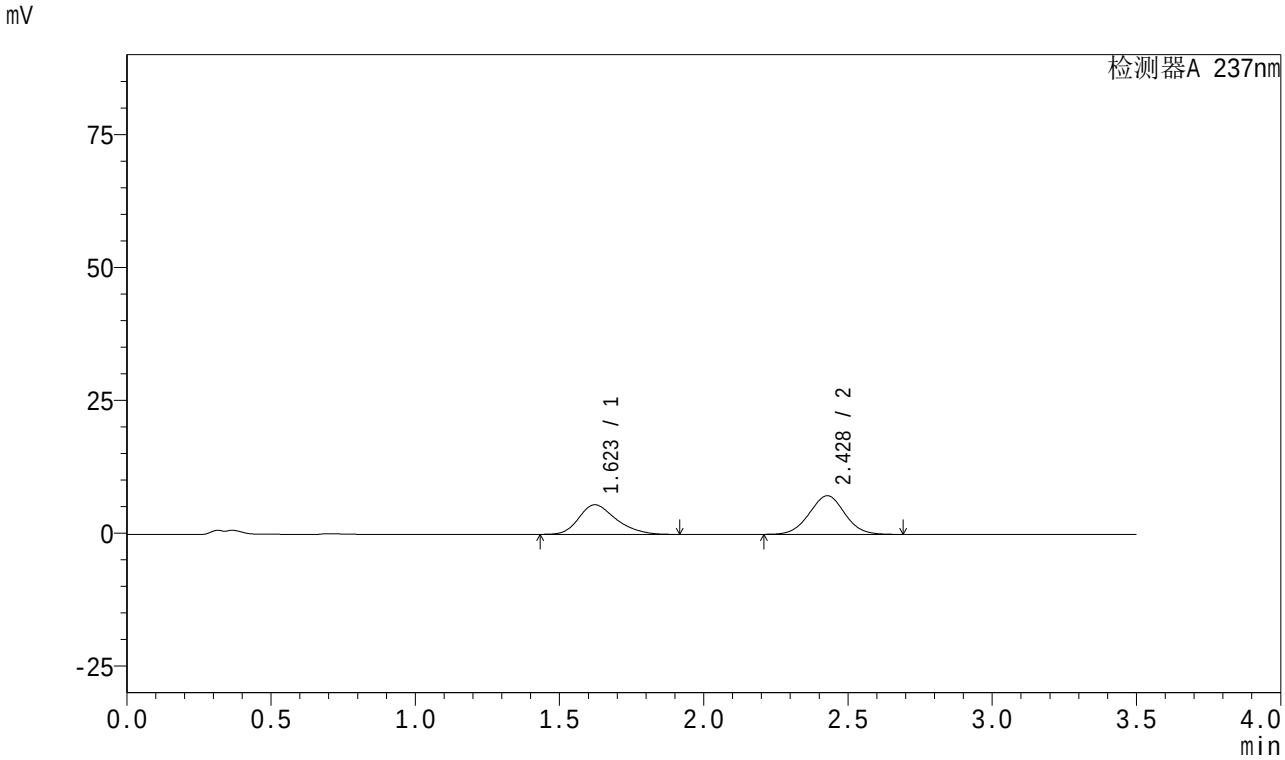

<峰表>

检测器A 237nm

峰号	保留时间	面积	面积%	高度	理论塔板数(USP)	拖尾因子	分离度(USP)
1	1.623	49912	44.538	5573	779	1.280	--
2	2.428	62153	55.462	7270	1864	1.016	3.523
总计		112065	100.000	12843			

图63 阿齐沙坦氨氯地平片溶出曲线测定HPLC图谱
参比制剂-均一性2-546074批-pH6.8介质-5min-片1
供试品溶液-1

SHIMADZU LabSolutions

J301

<样品信息>

色谱柱:XB-C18(50mm*4.6mm,5μm） 流速：2.0ml/min
柱 温:30℃ 波长:237nm
数据文件名: RC$J301 - 1-15/1-308-2 - cbzj-546074p-rcqx-pH6.8jz-jyx2-5min-P2.lcd
方法文件名: RC$J301 - J301-RC-FX251.lcm
批处理文件名: RC$J301 - 20240822-rcqx-Fx251.lcb
样品瓶号: 3-10
进样体积: 20 μl 版本号:6.115
进样时间: 2024/08/22 18:11:22 实验者: jiangjinwei
处理时间（V2）: 2024/08/23 11:51:29 处理者: jiangjinwei
仪器型号：SHIMADZU LC-2050C(FX251)

<色谱图>

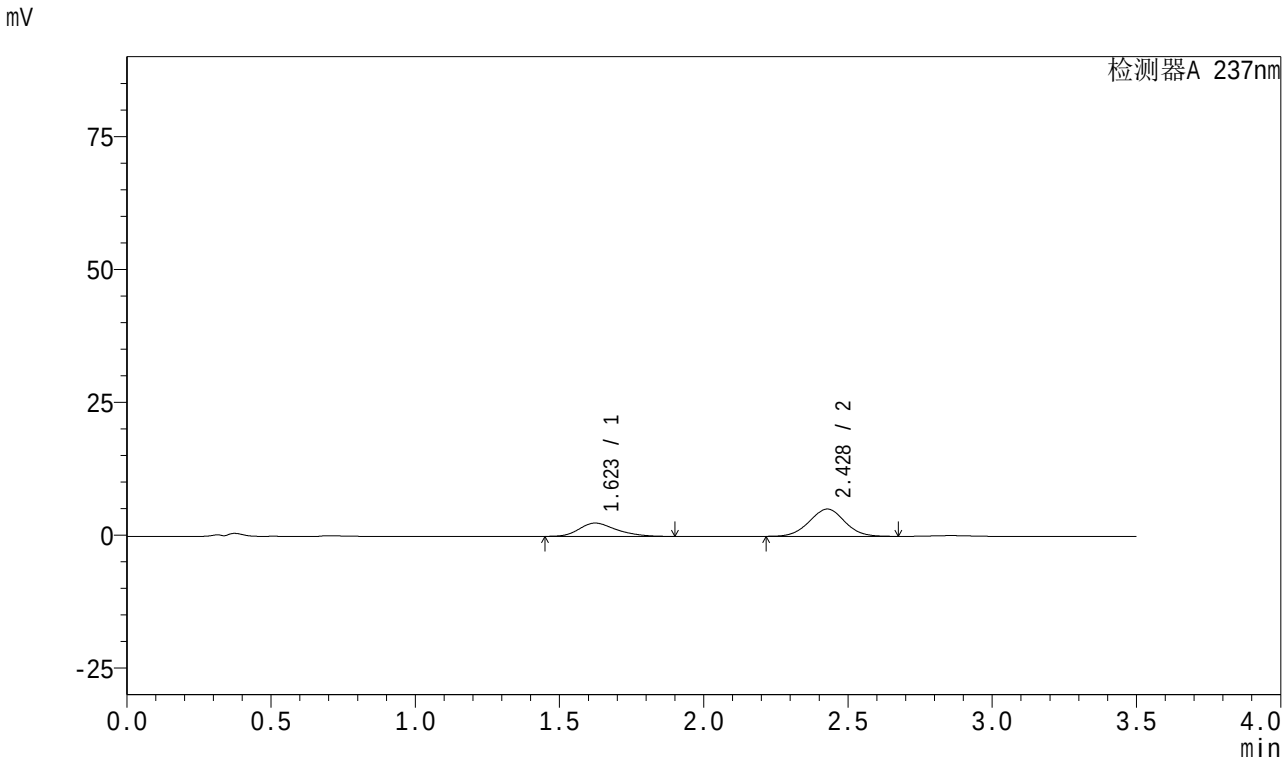

<峰表>

检测器A 237nm

峰号	保留时间	面积	面积%	高度	理论塔板数(USP)	拖尾因子	分离度(USP)
1	1.623	22239	33.666	2498	787	1.279	--
2	2.428	43819	66.334	5132	1864	1.015	3.527
总计		66058	100.000	7631			

图64 阿齐沙坦氨氯地平片溶出曲线测定HPLC图谱
参比制剂-均一性2-546074批-pH6.8介质-5min-片2
供试品溶液-1

SHIMADZU LabSolutions

J301

<样品信息>

色谱柱:XB-C18(50mm*4.6mm,5μm） 流速：2.0ml/min
柱 温:30℃ 波长:237nm
数据文件名: RC$J301 - 1-15/1-309-2 - cbzj-546074p-rcqx-pH6.8jz-jyx2-5min-P3.lcd
方法文件名: RC$J301 - J301-RC-FX251.lcm
批处理文件名: RC$J301 - 20240822-rcqx-Fx251.lcb
样品瓶号: 3-19
进样体积: 20 μl 版本号:6.115
进样时间: 2024/08/22 18:15:15 实验者: jiangjinwei
处理时间（V2）: 2024/08/23 11:51:32 处理者: jiangjinwei
仪器型号：SHIMADZU LC-2050C(FX251)

<色谱图>

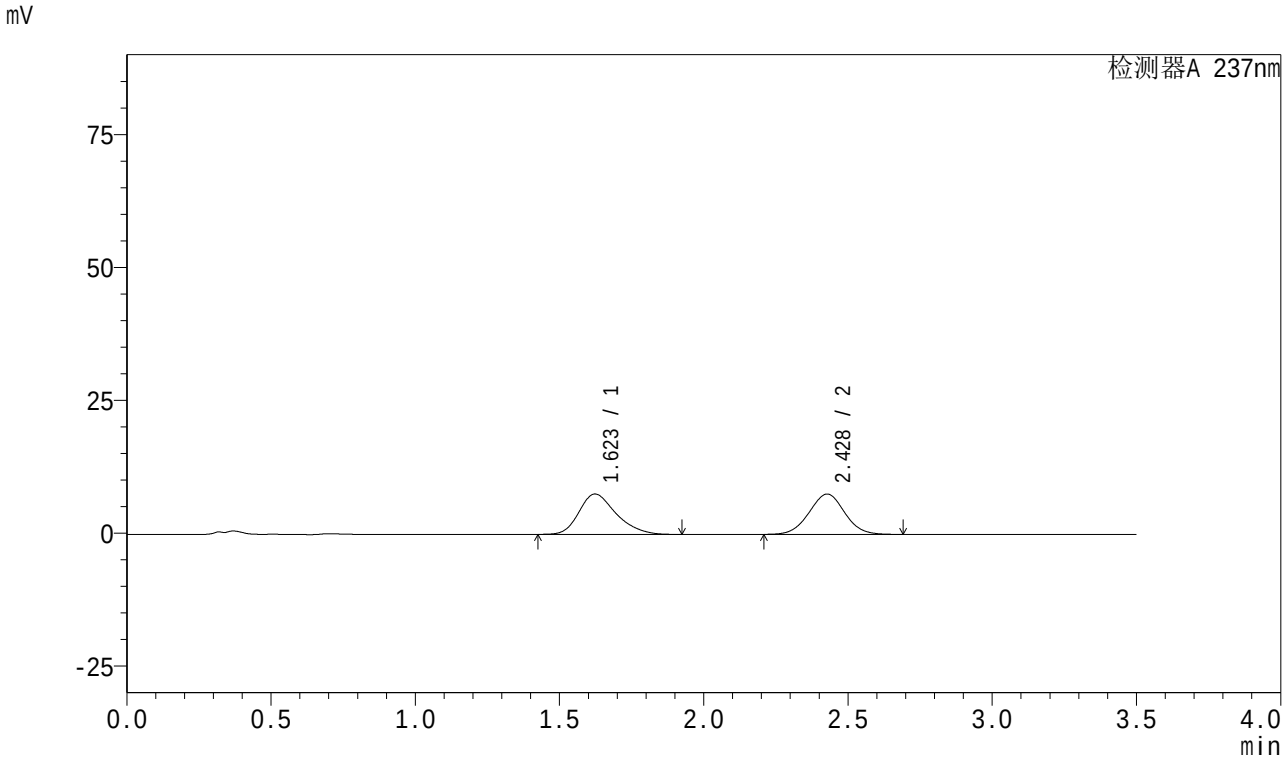

<峰表>

检测器A 237nm

峰号	保留时间	面积	面积%	高度	理论塔板数(USP)	拖尾因子	分离度(USP)
1	1.623	67973	51.153	7602	783	1.277	--
2	2.428	64909	48.847	7591	1866	1.018	3.523
总计		132882	100.000	15192			

图65 阿齐沙坦氨氯地平片溶出曲线测定HPLC图谱
参比制剂-均一性2-546074批-pH6.8介质-5min-片3
供试品溶液-1

SHIMADZU LabSolutions

J301

<样品信息>

色谱柱:XB-C18(50mm*4.6mm,5μm） 流速：2.0ml/min
柱 温:30℃ 波长:237nm
数据文件名: RC$J301 - 1-15/1-310-2 - cbzj-546074p-rcqx-pH6.8jz-jyx2-5min-P4.lcd
方法文件名: RC$J301 - J301-RC-FX251.lcm
批处理文件名: RC$J301 - 20240822-rcqx-Fx251.lcb
样品瓶号: 3-28
进样体积: 20 μl 版本号:6.115
进样时间: 2024/08/22 18:19:07 实验者: jiangjinwei
处理时间（V2）: 2024/08/23 11:51:35 处理者: jiangjinwei
仪器型号：SHIMADZU LC-2050C(FX251)

<色谱图>

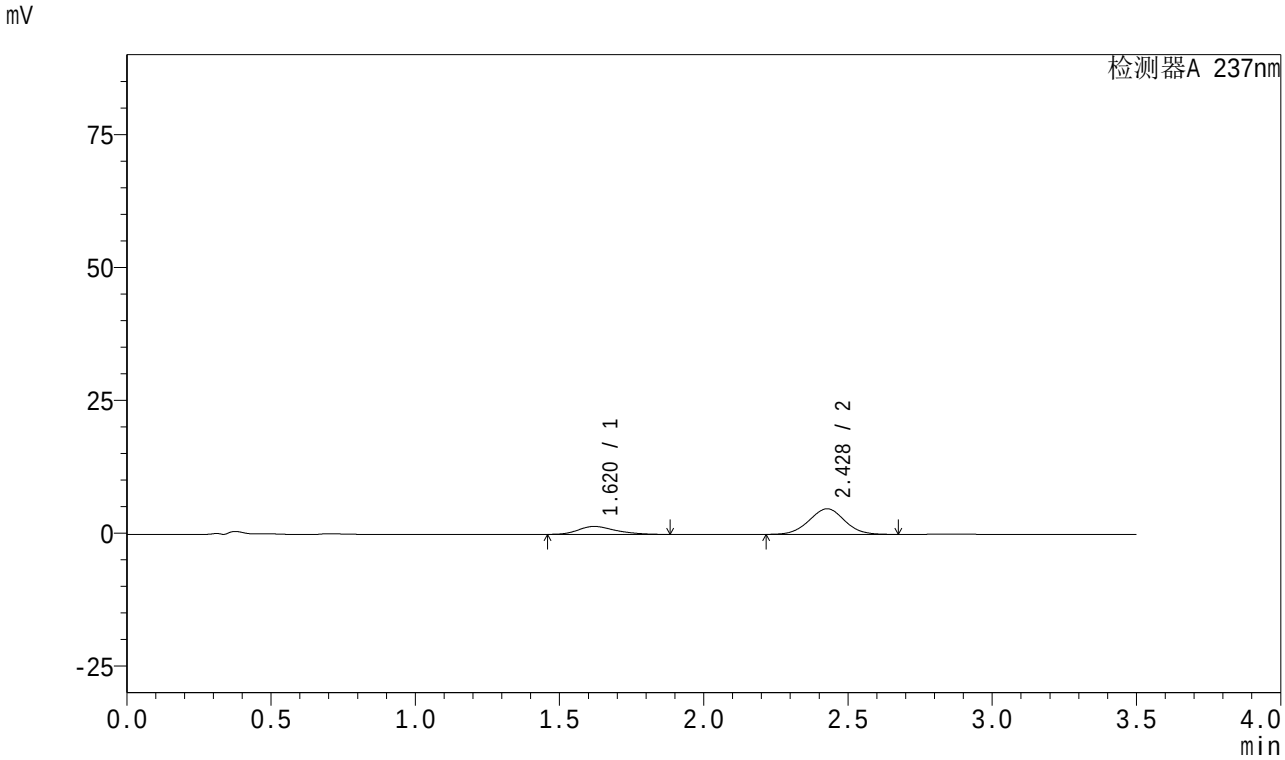

<峰表>

检测器A 237nm

峰号	保留时间	面积	面积%	高度	理论塔板数(USP)	拖尾因子	分离度(USP)
1	1.620	13336	24.488	1500	782	1.282	--
2	2.428	41125	75.512	4814	1862	1.015	3.536
总计		54461	100.000	6314			

图66 阿齐沙坦氨氯地平片溶出曲线测定HPLC图谱
参比制剂-均一性2-546074批-pH6.8介质-5min-片4
供试品溶液-1

SHIMADZU LabSolutions

J301

<样品信息>

色谱柱:XB-C18(50mm*4.6mm,5μm） 流速：2.0ml/min
柱 温:30℃ 波长:237nm
数据文件名: RC$J301 - 1-15/1-311-2 - cbzj-546074p-rcqx-pH6.8jz-jyx2-5min-P5.lcd
方法文件名: RC$J301 - J301-RC-FX251.lcm
批处理文件名: RC$J301 - 20240822-rcqx-Fx251.lcb
样品瓶号: 3-37
进样体积: 20 μl 版本号:6.115
进样时间: 2024/08/22 18:23:00 实验者: jiangjinwei
处理时间（V2）: 2024/08/23 11:51:38 处理者: jiangjinwei
仪器型号：SHIMADZU LC-2050C(FX251)

<色谱图>

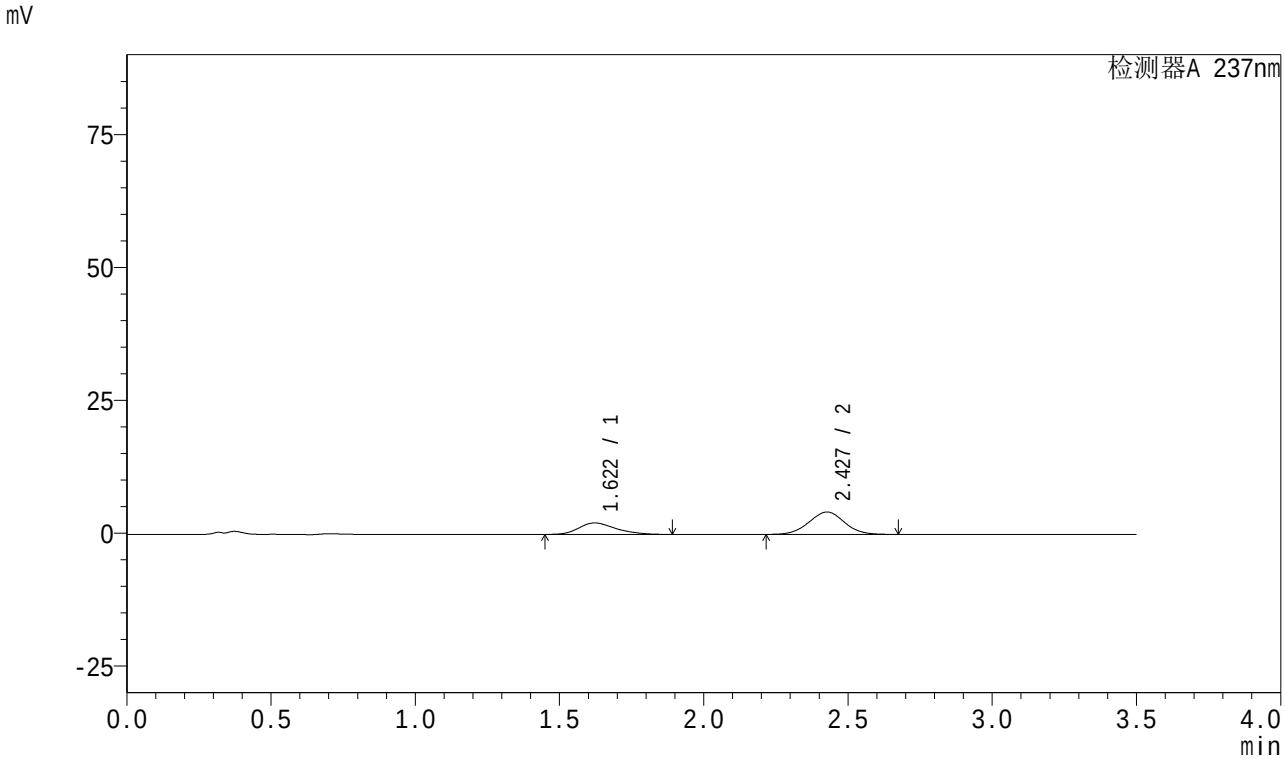

<峰表>

检测器A 237nm

峰号	保留时间	面积	面积%	高度	理论塔板数(USP)	拖尾因子	分离度(USP)
1	1.622	19272	34.820	2165	779	1.280	--
2	2.427	36075	65.180	4222	1864	1.016	3.522
总计		55346	100.000	6387			

图67 阿齐沙坦氨氯地平片溶出曲线测定HPLC图谱
参比制剂-均一性2-546074批-pH6.8介质-5min-片5
供试品溶液-1

SHIMADZU LabSolutions

J301

<样品信息>

色谱柱:XB-C18(50mm*4.6mm,5μm） 流速：2.0ml/min
柱 温:30℃ 波长:237nm
数据文件名: RC$J301 - 1-15/1-312-2 - cbzj-546074p-rcqx-pH6.8jz-jyx2-5min-P6.lcd
方法文件名: RC$J301 - J301-RC-FX251.lcm
批处理文件名: RC$J301 - 20240822-rcqx-Fx251.lcb
样品瓶号: 3-46
进样体积: 20 μl 版本号:6.115
进样时间: 2024/08/22 18:26:53 实验者: jiangjinwei
处理时间（V2）: 2024/08/23 11:51:41 处理者: jiangjinwei
仪器型号：SHIMADZU LC-2050C(FX251)

<色谱图>

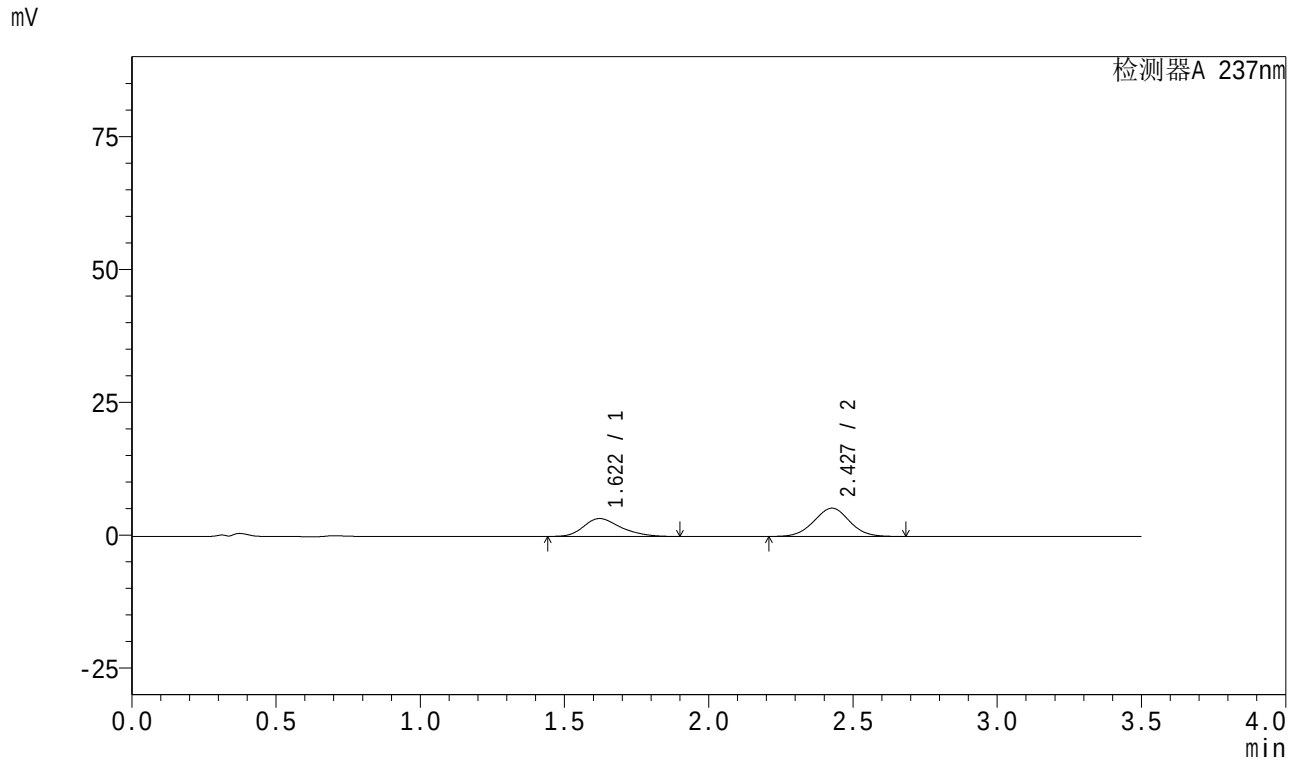

<峰表>

检测器A 237nm

峰号	保留时间	面积	面积%	高度	理论塔板数(USP)	拖尾因子	分离度(USP)
1	1.622	30137	39.788	3376	781	1.281	--
2	2.427	45606	60.212	5324	1859	1.017	3.524
总计		75743	100.000	8699			

图68 阿齐沙坦氨氯地平片溶出曲线测定HPLC图谱
参比制剂-均一性2-546074批-pH6.8介质-5min-片6
供试品溶液-1

SHIMADZU LabSolutions

J301

<样品信息>

色谱柱:XB-C18(50mm*4.6mm,5μm） 流速：2.0ml/min
柱 温:30℃ 波长:237nm
数据文件名: RC$J301 - 1-15/1-313-2 - cbzj-546074p-rcqx-pH6.8jz-jyx2-10min-P1.lcd
方法文件名: RC$J301 - J301-RC-FX251.lcm
批处理文件名: RC$J301 - 20240822-rcqx-Fx251.lcb
样品瓶号: 3-2
进样体积: 20 μl 版本号:6.115
进样时间: 2024/08/22 18:30:46 实验者: jiangjinwei
处理时间（V2）: 2024/08/23 11:51:44 处理者: jiangjinwei
仪器型号：SHIMADZU LC-2050C(FX251)

<色谱图>

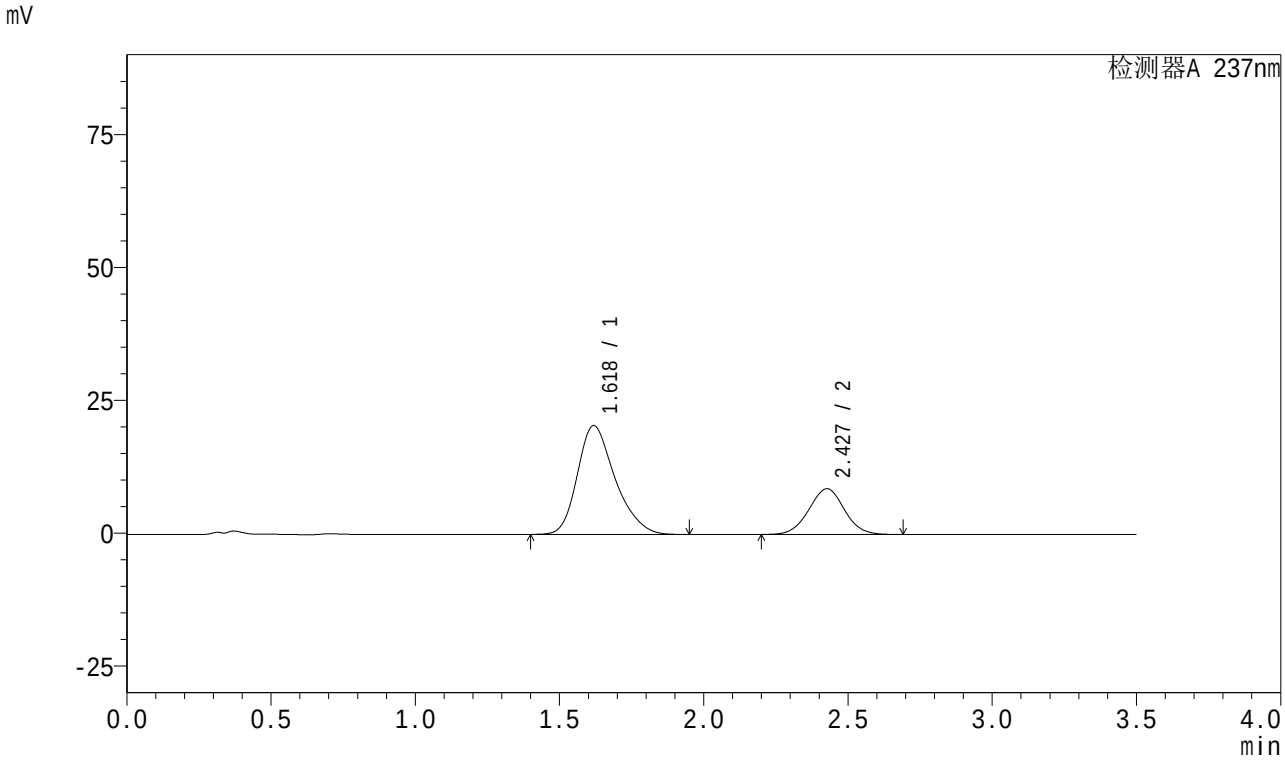

<峰表>

检测器A 237nm

峰号	保留时间	面积	面积%	高度	理论塔板数(USP)	拖尾因子	分离度(USP)
1	1.618	185889	71.589	20456	760	1.277	--
2	2.427	73771	28.411	8603	1855	1.016	3.515
总计		259660	100.000	29058			

图69 阿齐沙坦氨氯地平片溶出曲线测定HPLC图谱
参比制剂-均一性2-546074批-pH6.8介质-10min-片1
供试品溶液-1

SHIMADZU LabSolutions

J301

<样品信息>

色谱柱:XB-C18(50mm*4.6mm,5μm） 流速：2.0ml/min
柱 温:30℃ 波长:237nm
数据文件名: RC$J301 - 1-15/1-314-2 - cbzj-546074p-rcqx-pH6.8jz-jyx2-10min-P2.lcd
方法文件名: RC$J301 - J301-RC-FX251.lcm
批处理文件名: RC$J301 - 20240822-rcqx-Fx251.lcb
样品瓶号: 3-11
进样体积: 20 μl 版本号:6.115
进样时间: 2024/08/22 18:34:38 实验者: jiangjinwei
处理时间（V2）: 2024/08/23 11:51:48 处理者: jiangjinwei
仪器型号：SHIMADZU LC-2050C(FX251)

<色谱图>

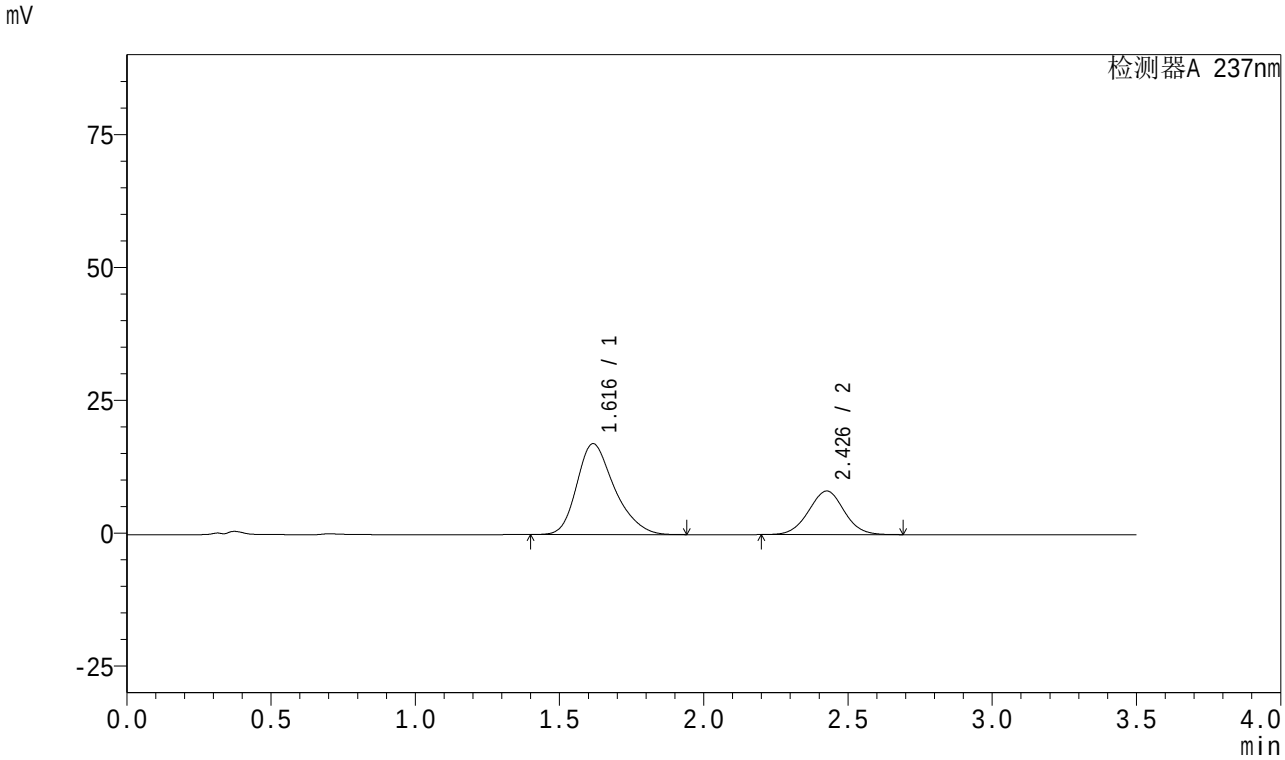

<峰表>

检测器A 237nm

峰号	保留时间	面积	面积%	高度	理论塔板数(USP)	拖尾因子	分离度(USP)
1	1.616	154965	68.819	17086	762	1.284	--
2	2.426	70211	31.181	8186	1857	1.017	3.527
总计		225176	100.000	25272			

图70 阿齐沙坦氨氯地平片溶出曲线测定HPLC图谱
参比制剂-均一性2-546074批-pH6.8介质-10min-片2
供试品溶液-1

SHIMADZU LabSolutions

J301

<样品信息>

色谱柱:XB-C18(50mm*4.6mm,5μm） 流速：2.0ml/min
柱 温:30℃ 波长:237nm
数据文件名: RC$J301 - 1-15/1-315-2 - cbzj-546074p-rcqx-pH6.8jz-jyx2-10min-P3.lcd
方法文件名: RC$J301 - J301-RC-FX251.lcm
批处理文件名: RC$J301 - 20240822-rcqx-Fx251.lcb
样品瓶号: 3-20
进样体积: 20 μl 版本号:6.115
进样时间: 2024/08/22 18:38:30 实验者: jiangjinwei
处理时间（V2）: 2024/08/23 11:51:51 处理者: jiangjinwei
仪器型号：SHIMADZU LC-2050C(FX251)

<色谱图>

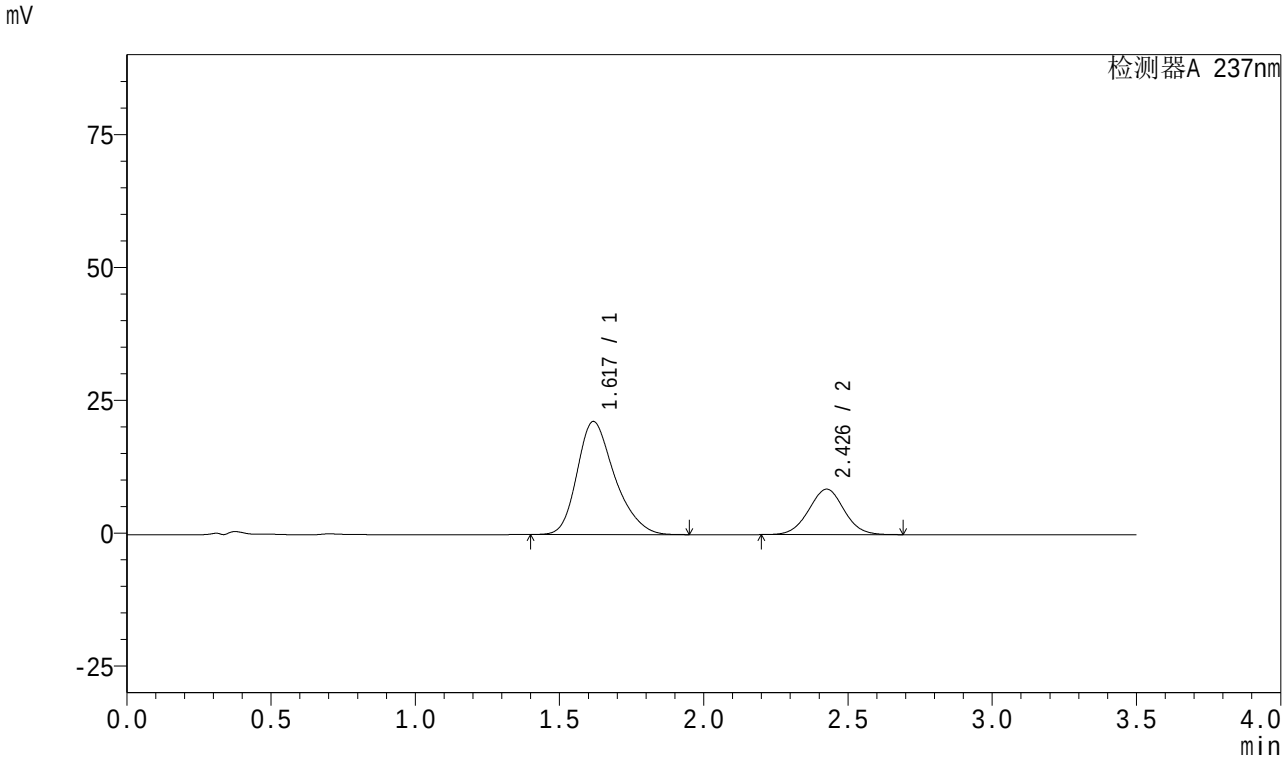

<峰表>

检测器A 237nm

峰号	保留时间	面积	面积%	高度	理论塔板数(USP)	拖尾因子	分离度(USP)
1	1.617	192703	72.577	21236	763	1.279	--
2	2.426	72813	27.423	8533	1880	1.021	3.532
总计		265515	100.000	29769			

图71 阿齐沙坦氨氯地平片溶出曲线测定HPLC图谱
参比制剂-均一性2-546074批-pH6.8介质-10min-片3
供试品溶液-1

SHIMADZU LabSolutions

J301

<样品信息>

色谱柱:XB-C18(50mm*4.6mm,5μm） 流速：2.0ml/min
柱 温:30℃ 波长:237nm
数据文件名: RC$J301 - 1-15/1-316-2 - cbzj-546074p-rcqx-pH6.8jz-jyx2-10min-P4.lcd
方法文件名: RC$J301 - J301-RC-FX251.lcm
批处理文件名: RC$J301 - 20240822-rcqx-Fx251.lcb
样品瓶号: 3-29
进样体积: 20 μl 版本号:6.115
进样时间: 2024/08/22 18:42:23 实验者: jiangjinwei
处理时间（V2）: 2024/08/23 11:51:54 处理者: jiangjinwei
仪器型号：SHIMADZU LC-2050C(FX251)

<色谱图>

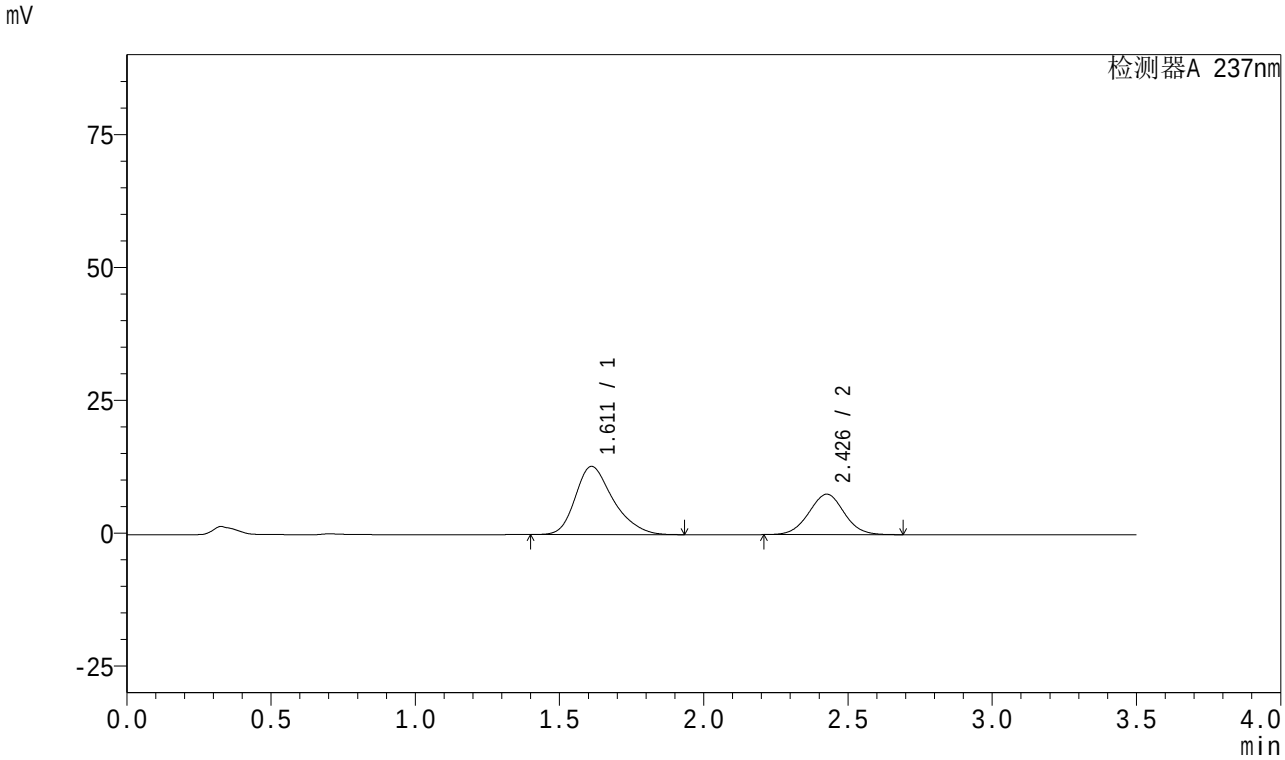

<峰表>

检测器A 237nm

峰号	保留时间	面积	面积%	高度	理论塔板数(USP)	拖尾因子	分离度(USP)
1	1.611	117007	64.394	12822	752	1.297	--
2	2.426	64698	35.606	7595	1883	1.021	3.555
总计		181705	100.000	20417			

图72 阿齐沙坦氨氯地平片溶出曲线测定HPLC图谱
参比制剂-均一性2-546074批-pH6.8介质-10min-片4
供试品溶液-1

SHIMADZU LabSolutions

J301

<样品信息>

色谱柱:XB-C18(50mm*4.6mm,5μm） 流速：2.0ml/min
柱 温:30℃ 波长:237nm
数据文件名: RC$J301 - 1-15/1-317-2 - cbzj-546074p-rcqx-pH6.8jz-jyx2-10min-P5.lcd
方法文件名: RC$J301 - J301-RC-FX251.lcm
批处理文件名: RC$J301 - 20240822-rcqx-Fx251.lcb
样品瓶号: 3-38
进样体积: 20 μl 版本号:6.115
进样时间: 2024/08/22 18:46:16 实验者: jiangjinwei
处理时间（V2）: 2024/08/23 11:51:57 处理者: jiangjinwei
仪器型号：SHIMADZU LC-2050C(FX251)

<色谱图>

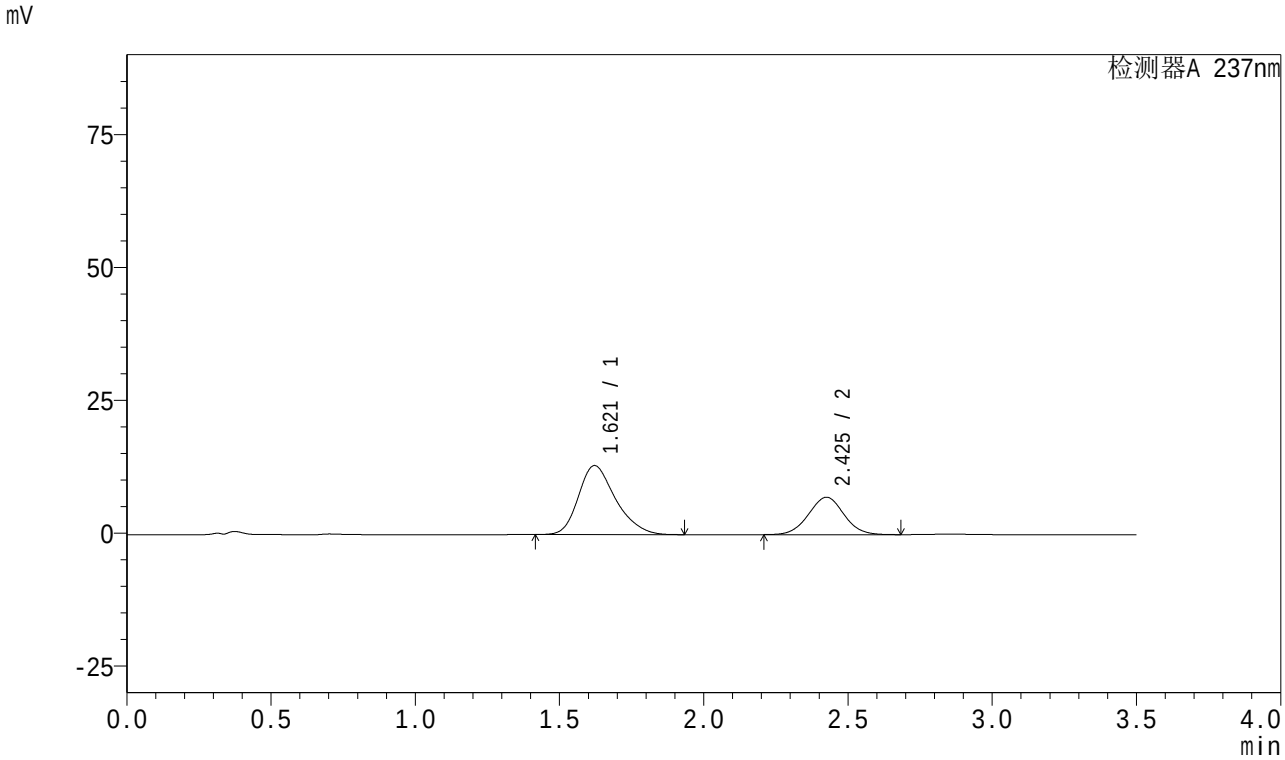

<峰表>

检测器A 237nm

峰号	保留时间	面积	面积%	高度	理论塔板数(USP)	拖尾因子	分离度(USP)
1	1.621	116230	66.033	13001	783	1.276	--
2	2.425	59788	33.967	7024	1884	1.021	3.533
总计		176018	100.000	20025			

图73 阿齐沙坦氨氯地平片溶出曲线测定HPLC图谱
参比制剂-均一性2-546074批-pH6.8介质-10min-片5
供试品溶液-1

SHIMADZU LabSolutions

J301

<样品信息>

色谱柱:XB-C18(50mm*4.6mm,5μm）　流速：2.0ml/min
柱　温:30℃　波长:237nm
数据文件名: RC$J301 - 1-15/1-318-2 - cbzj-546074p-rcqx-pH6.8jz-jyx2-10min-P6.lcd
方法文件名: RC$J301 - J301-RC-FX251.lcm
批处理文件名: RC$J301 - 20240822-rcqx-Fx251.lcb
样品瓶号: 3-47
进样体积: 20 μl　版本号:6.115
进样时间: 2024/08/22 18:50:09　实验者: jiangjinwei
处理时间（V2）: 2024/08/23 11:52:00　处理者: jiangjinwei
仪器型号：SHIMADZU LC-2050C(FX251)

<色谱图>

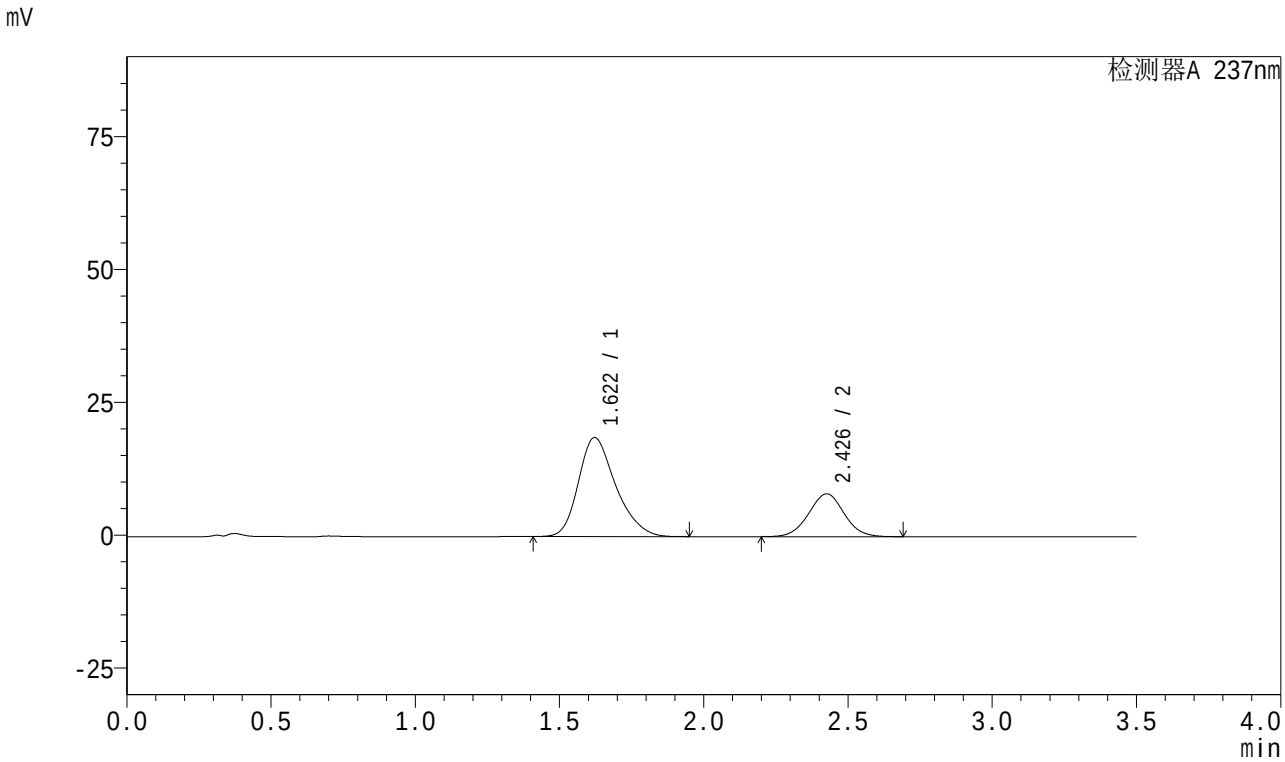

<峰表>

检测器A 237nm

峰号	保留时间	面积	面积%	高度	理论塔板数(USP)	拖尾因子	分离度(USP)
1	1.622	167235	70.900	18651	778	1.271	--
2	2.426	68638	29.100	8039	1878	1.020	3.525
总计		235874	100.000	26690			

图74 阿齐沙坦氨氯地平片溶出曲线测定HPLC图谱
参比制剂-均一性2-546074批-pH6.8介质-10min-片6
供试品溶液-1

SHIMADZU LabSolutions

J301

<样品信息>

色谱柱:XB-C18(50mm*4.6mm,5μm）　流速：2.0ml/min
柱　温:30℃　波长:237nm
数据文件名: RC$J301 - 1-15/1-319-2 - cbzj-546074p-rcqx-pH6.8jz-jyx2-15min-P1.lcd
方法文件名: RC$J301 - J301-RC-FX251.lcm
批处理文件名: RC$J301 - 20240822-rcqx-Fx251.lcb
样品瓶号: 3-3
进样体积: 20 μl　版本号:6.115
进样时间: 2024/08/22 18:54:02　实验者: jiangjinwei
处理时间（V2）: 2024/08/23 11:52:04　处理者: jiangjinwei
仪器型号：SHIMADZU LC-2050C(FX251)

<色谱图>

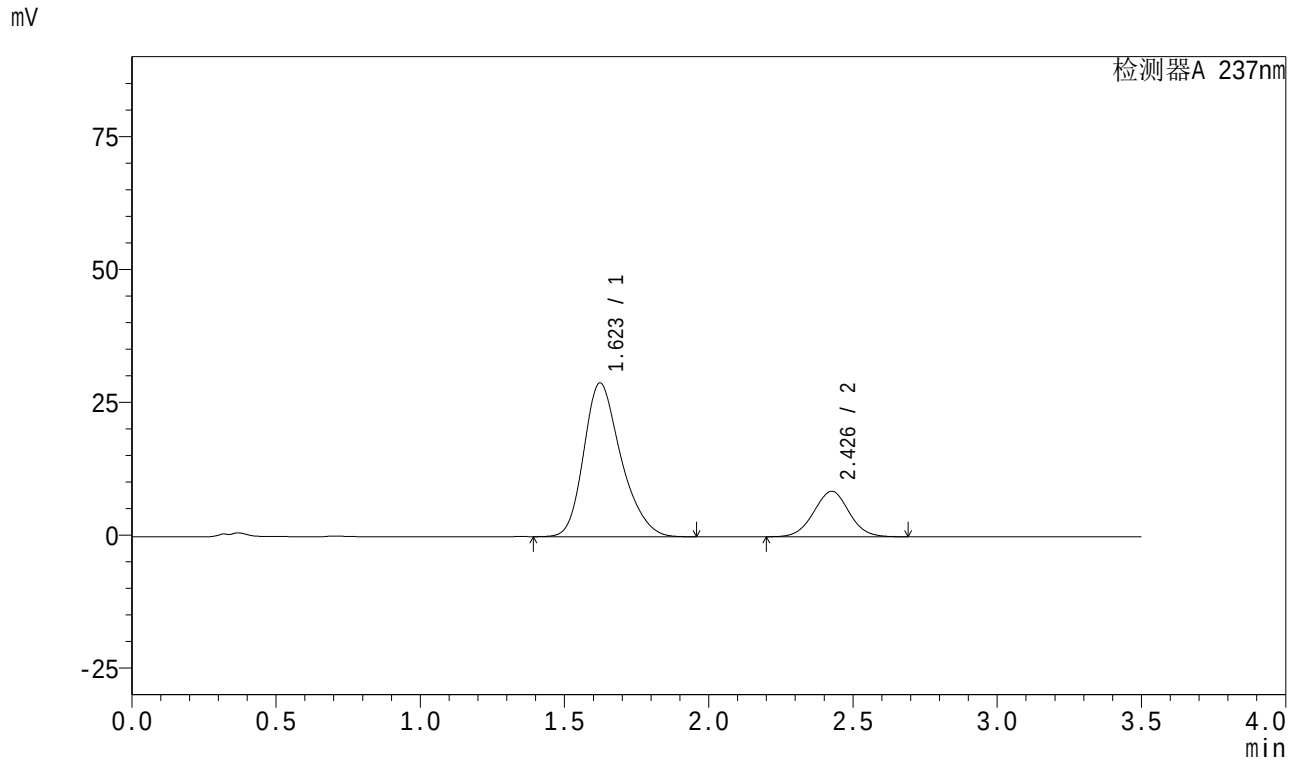

<峰表>

检测器A 237nm

峰号	保留时间	面积	面积%	高度	理论塔板数(USP)	拖尾因子	分离度(USP)
1	1.623	259379	78.054	28942	781	1.263	--
2	2.426	72928	21.946	8542	1880	1.020	3.522
总计		332307	100.000	37484			

图75 阿齐沙坦氨氯地平片溶出曲线测定HPLC图谱
参比制剂-均一性2-546074批-pH6.8介质-15min-片1
供试品溶液-1

SHIMADZU LabSolutions

J301

<样品信息>

色谱柱:XB-C18(50mm*4.6mm,5μm）　流速：2.0ml/min
柱　温:30℃　波长:237nm
数据文件名: RC$J301 - 1-15/1-320-2 - cbzj-546074p-rcqx-pH6.8jz-jyx2-15min-P2.lcd
方法文件名: RC$J301 - J301-RC-FX251.lcm
批处理文件名: RC$J301 - 20240822-rcqx-Fx251.lcb
样品瓶号: 3-12
进样体积: 20 μl　版本号:6.115
进样时间: 2024/08/22 18:57:54　实验者: jiangjinwei
处理时间（V2）: 2024/08/23 11:52:07　处理者: jiangjinwei
仪器型号：SHIMADZU LC-2050C(FX251)

<色谱图>

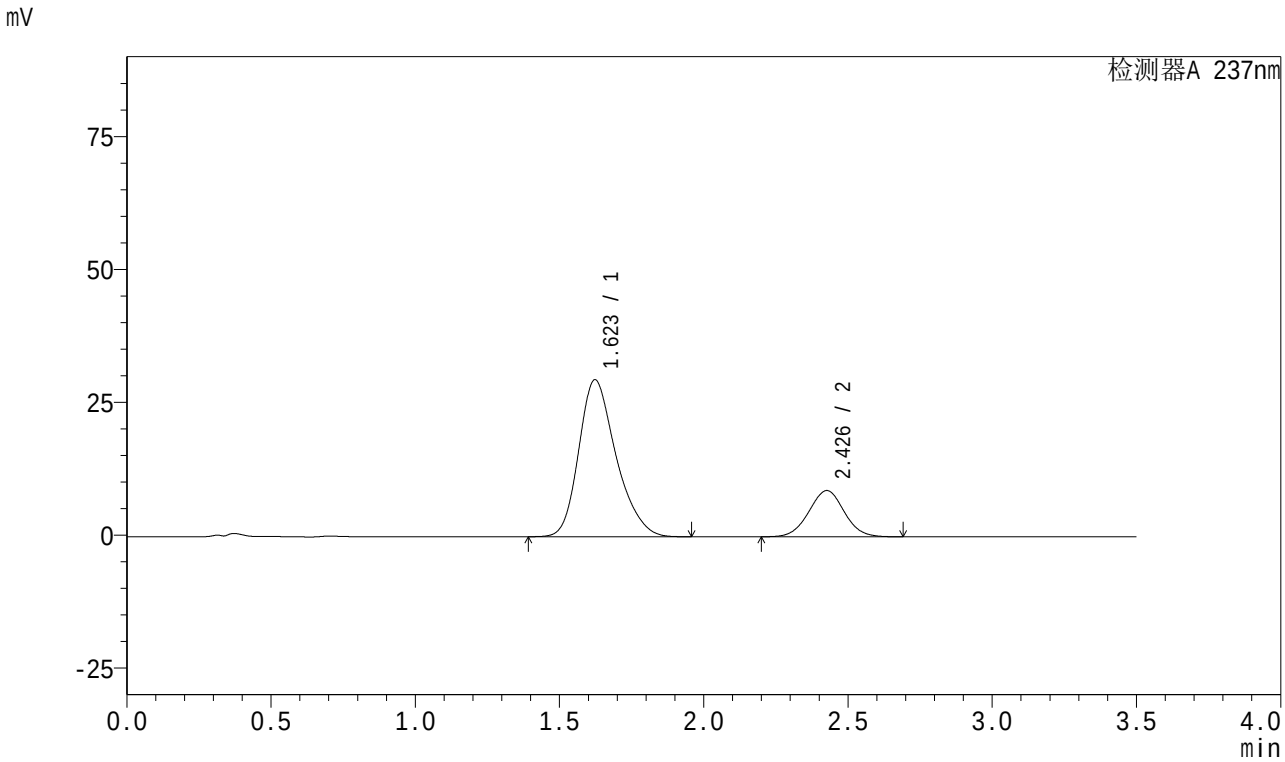

<峰表>

检测器A 237nm

峰号	保留时间	面积	面积%	高度	理论塔板数(USP)	拖尾因子	分离度(USP)
1	1.623	265116	78.147	29539	779	1.263	--
2	2.426	74135	21.853	8684	1875	1.020	3.518
总计		339251	100.000	38223			

图76 阿齐沙坦氨氯地平片溶出曲线测定HPLC图谱
参比制剂-均一性2-546074批-pH6.8介质-15min-片2
供试品溶液-1

SHIMADZU LabSolutions

J301

<样品信息>

色谱柱:XB-C18(50mm*4.6mm,5μm） 流速：2.0ml/min
柱 温:30℃ 波长:237nm
数据文件名: RC$J301 - 1-15/1-321-2 - cbzj-546074p-rcqx-pH6.8jz-jyx2-15min-P3.lcd
方法文件名: RC$J301 - J301-RC-FX251.lcm
批处理文件名: RC$J301 - 20240822-rcqx-Fx251.lcb
样品瓶号: 3-21
进样体积: 20 μl 版本号:6.115
进样时间: 2024/08/22 19:01:47 实验者: jiangjinwei
处理时间（V2）: 2024/08/23 11:52:10 处理者: jiangjinwei
仪器型号：SHIMADZU LC-2050C(FX251)

<色谱图>

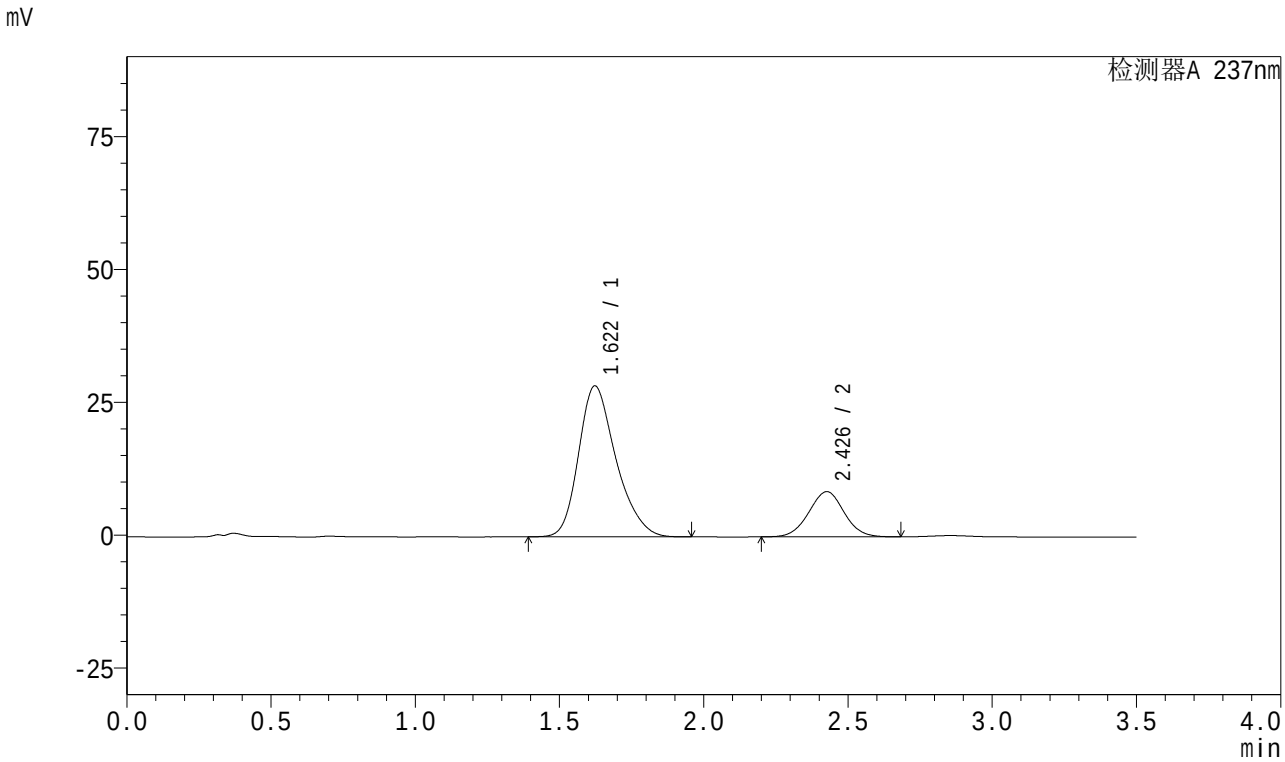

<峰表>

检测器A 237nm

峰号	保留时间	面积	面积%	高度	理论塔板数(USP)	拖尾因子	分离度(USP)
1	1.622	255643	77.923	28405	774	1.266	--
2	2.426	72429	22.077	8498	1882	1.019	3.518
总计		328072	100.000	36903			

图77 阿齐沙坦氨氯地平片溶出曲线测定HPLC图谱
参比制剂-均一性2-546074批-pH6.8介质-15min-片3
供试品溶液-1

SHIMADZU LabSolutions

J301

<样品信息>

色谱柱:XB-C18(50mm*4.6mm,5μm） 流速：2.0ml/min
柱 温:30℃ 波长:237nm
数据文件名: RC$J301 - 1-15/1-322-2 - cbzj-546074p-rcqx-pH6.8jz-jyx2-15min-P4.lcd
方法文件名: RC$J301 - J301-RC-FX251.lcm
批处理文件名: RC$J301 - 20240822-rcqx-Fx251.lcb
样品瓶号: 3-30
进样体积: 20 μl 版本号:6.115
进样时间: 2024/08/22 19:05:39 实验者: jiangjinwei
处理时间（V2）: 2024/08/23 11:52:13 处理者: jiangjinwei
仪器型号：SHIMADZU LC-2050C(FX251)

<色谱图>

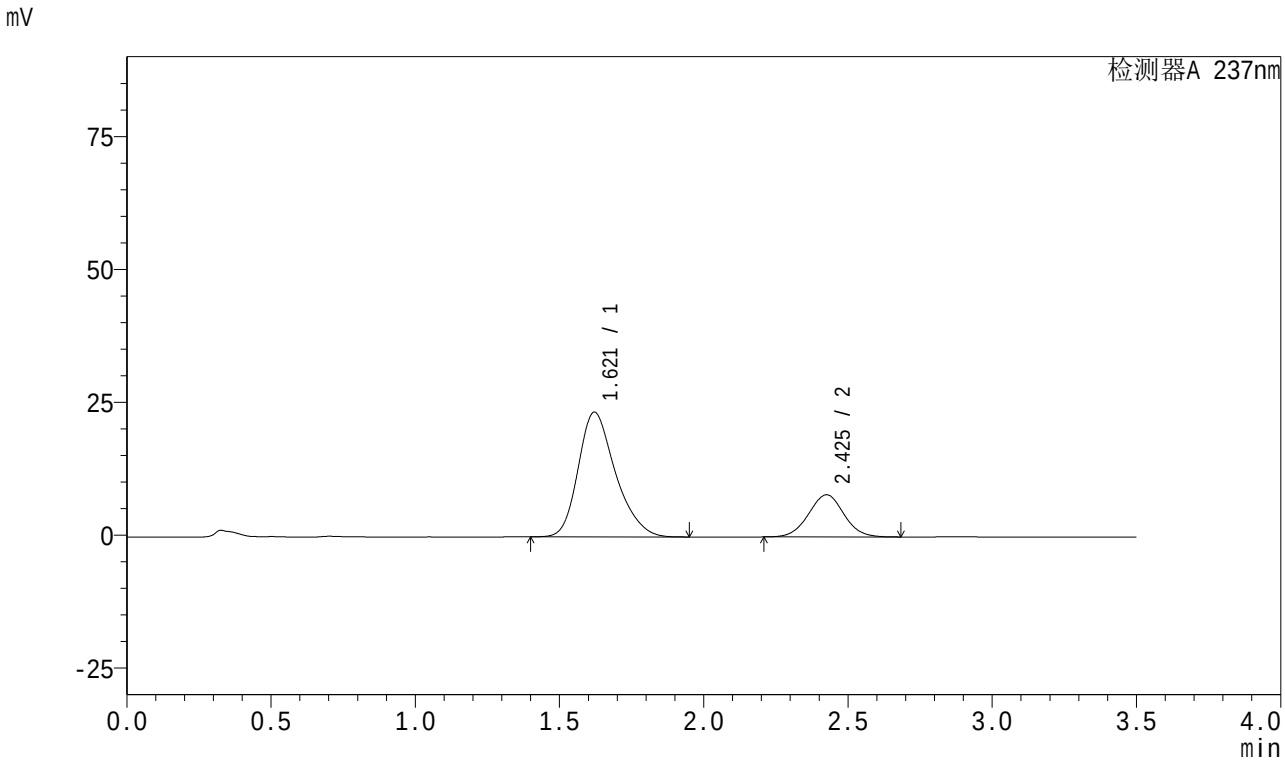

<峰表>

检测器A 237nm

峰号	保留时间	面积	面积%	高度	理论塔板数(USP)	拖尾因子	分离度(USP)
1	1.621	210455	75.726	23480	779	1.269	--
2	2.425	67462	24.274	7922	1881	1.021	3.529
总计		277917	100.000	31402			

图78 阿齐沙坦氨氯地平片溶出曲线测定HPLC图谱
参比制剂-均一性2-546074批-pH6.8介质-15min-片4
供试品溶液-1

SHIMADZU LabSolutions

J301

<样品信息>

色谱柱:XB-C18(50mm*4.6mm,5μm） 流速：2.0ml/min
柱 温:30℃ 波长:237nm
数据文件名: RC$J301 - 1-15/1-323-2 - cbzj-546074p-rcqx-pH6.8jz-jyx2-15min-P5.lcd
方法文件名: RC$J301 - J301-RC-FX251.lcm
批处理文件名: RC$J301 - 20240822-rcqx-Fx251.lcb
样品瓶号: 3-39
进样体积: 20 μl 版本号:6.115
进样时间: 2024/08/22 19:09:32 实验者: jiangjinwei
处理时间（V2）: 2024/08/23 11:52:16 处理者: jiangjinwei
仪器型号：SHIMADZU LC-2050C(FX251)

<色谱图>

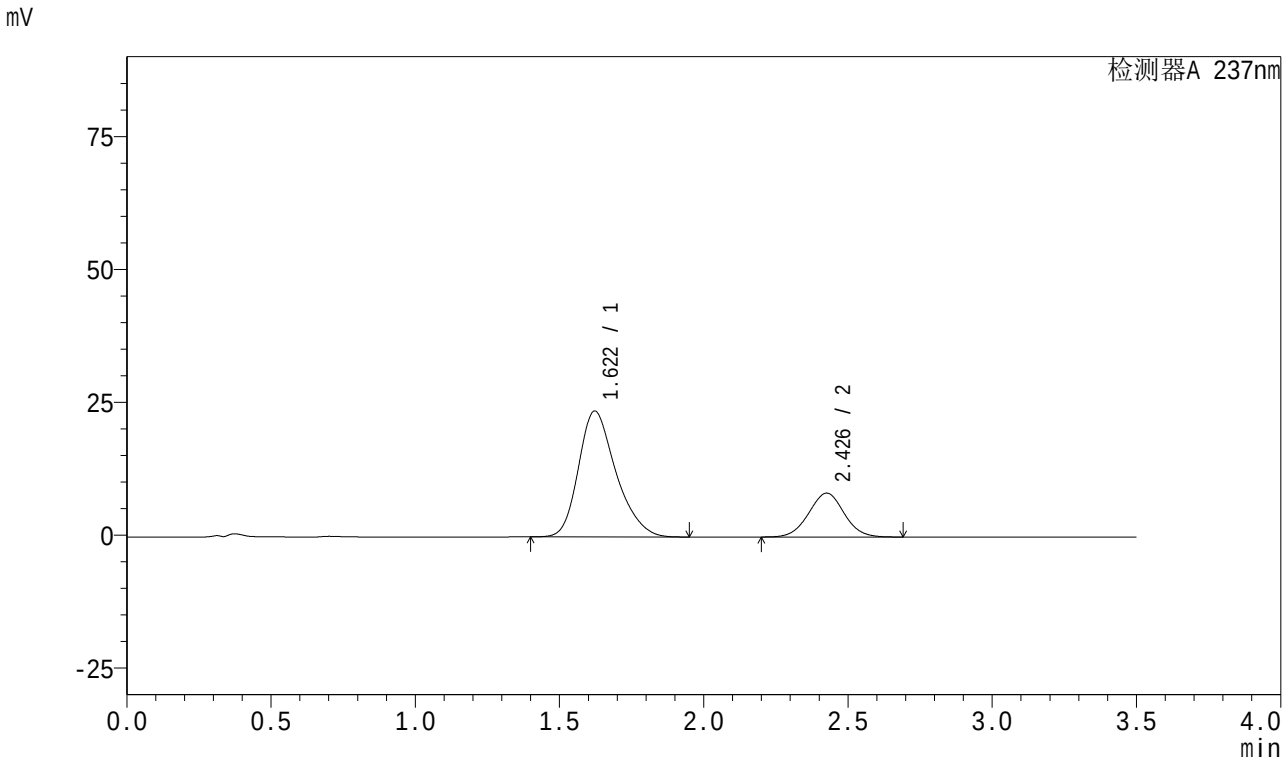

<峰表>

检测器A 237nm

峰号	保留时间	面积	面积%	高度	理论塔板数(USP)	拖尾因子	分离度(USP)
1	1.622	213669	75.231	23704	771	1.270	--
2	2.426	70349	24.769	8239	1878	1.020	3.515
总计		284017	100.000	31944			

图79 阿齐沙坦氨氯地平片溶出曲线测定HPLC图谱
参比制剂-均一性2-546074批-pH6.8介质-15min-片5
供试品溶液-1

SHIMADZU LabSolutions

J301

<样品信息>

色谱柱:XB-C18(50mm*4.6mm,5μm） 流速：2.0ml/min
柱 温:30℃ 波长:237nm
数据文件名: RC$J301 - 1-15/1-324-2 - cbzj-546074p-rcqx-pH6.8jz-jyx2-15min-P6.lcd
方法文件名: RC$J301 - J301-RC-FX251.lcm
批处理文件名: RC$J301 - 20240822-rcqx-Fx251.lcb
样品瓶号: 3-48
进样体积: 20 μl 版本号:6.115
进样时间: 2024/08/22 19:13:23 实验者: jiangjinwei
处理时间（V2）: 2024/08/23 11:52:19 处理者: jiangjinwei
仪器型号：SHIMADZU LC-2050C(FX251)

<色谱图>

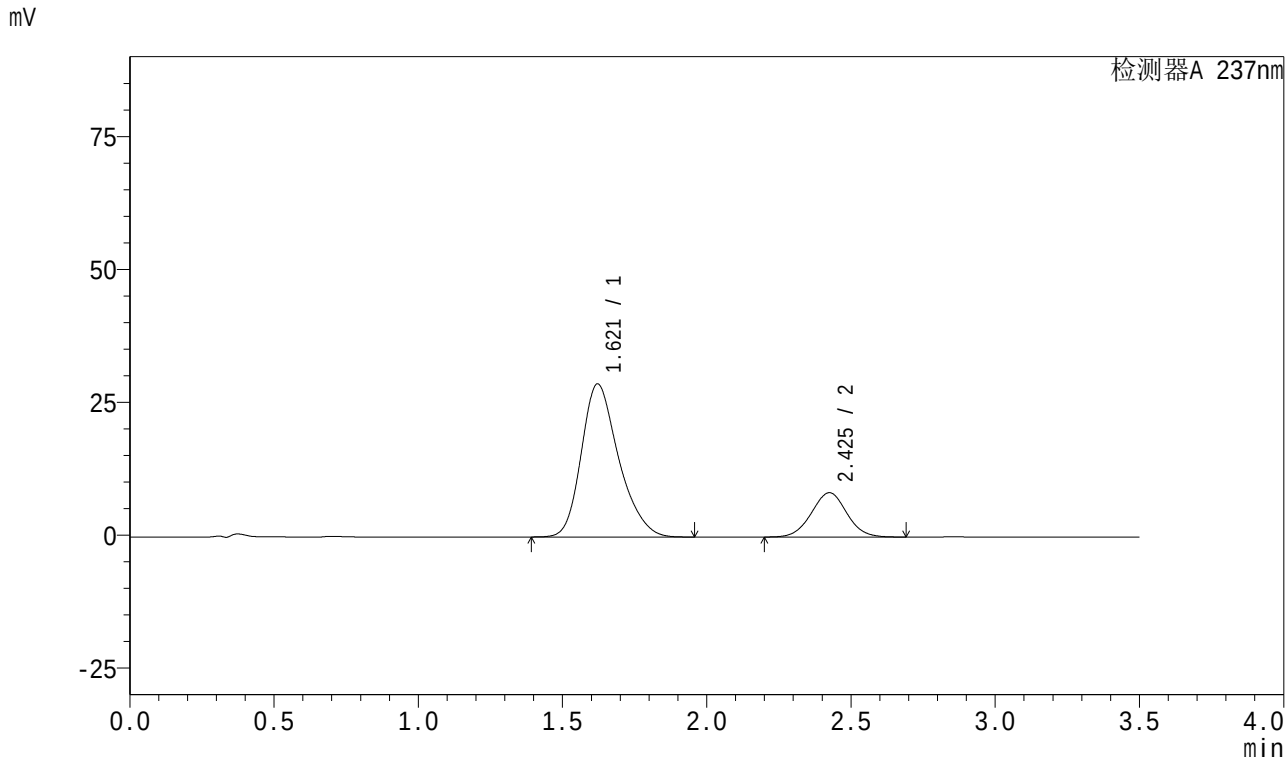

<峰表>

检测器A 237nm

峰号	保留时间	面积	面积%	高度	理论塔板数(USP)	拖尾因子	分离度(USP)
1	1.621	258554	78.446	28814	778	1.264	--
2	2.425	71042	21.554	8329	1875	1.022	3.520
总计		329596	100.000	37143			

图80 阿齐沙坦氨氯地平片溶出曲线测定HPLC图谱
参比制剂-均一性2-546074批-pH6.8介质-15min-片6
供试品溶液-1

SHIMADZU LabSolutions

J301

<样品信息>

色谱柱:XB-C18(50mm*4.6mm,5μm） 流速：2.0ml/min
柱 温:30℃ 波长:237nm
数据文件名: RC$J301 - 1-15/1-325-2 - cbzj-546074p-rcqx-pH6.8jz-jyx2-20min-P1.lcd
方法文件名: RC$J301 - J301-RC-FX251.lcm
批处理文件名: RC$J301 - 20240822-rcqx-Fx251.lcb
样品瓶号: 3-4
进样体积: 20 μl 版本号:6.115
进样时间: 2024/08/22 19:17:16 实验者: jiangjinwei
处理时间（V2）: 2024/08/23 11:52:22 处理者: jiangjinwei
仪器型号：SHIMADZU LC-2050C(FX251)

<色谱图>

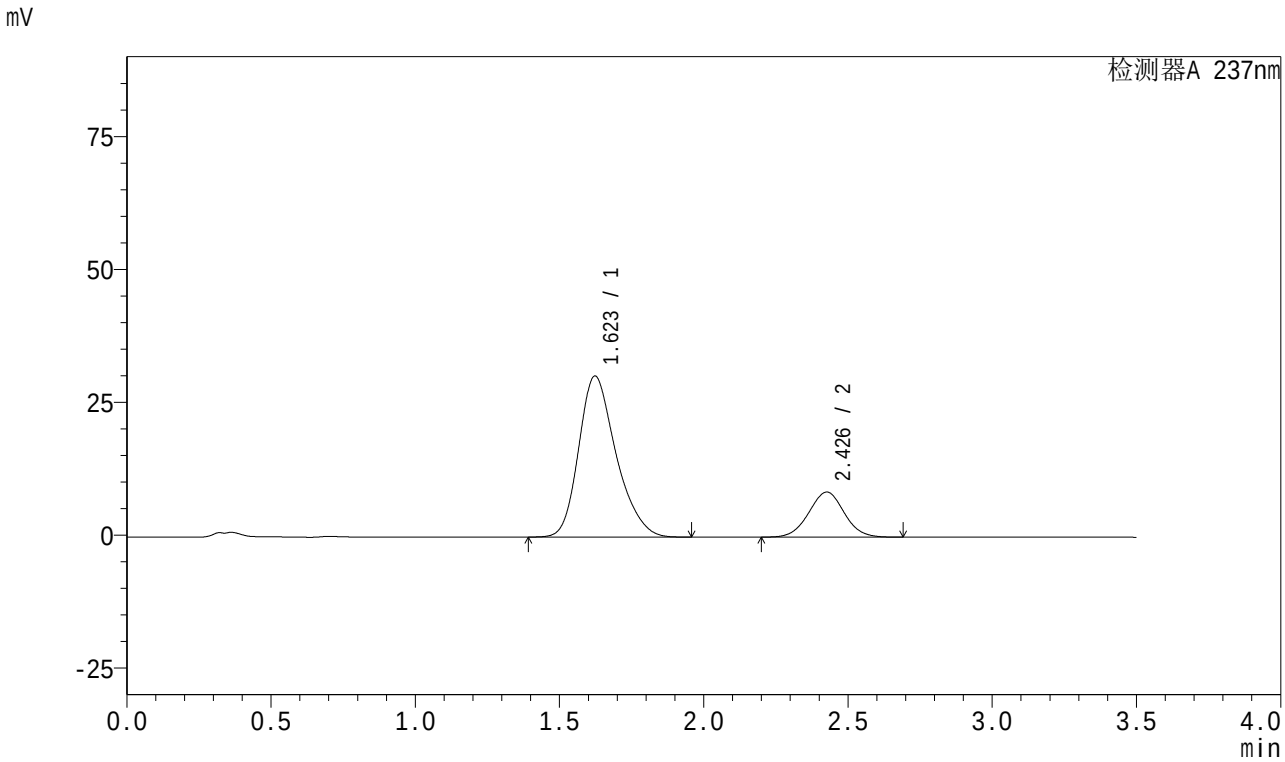

<峰表>

检测器A 237nm

峰号	保留时间	面积	面积%	高度	理论塔板数(USP)	拖尾因子	分离度(USP)
1	1.623	272554	79.000	30312	775	1.262	--
2	2.426	72449	21.000	8474	1872	1.020	3.513
总计		345003	100.000	38786			

图81 阿齐沙坦氨氯地平片溶出曲线测定HPLC图谱
参比制剂-均一性2-546074批-pH6.8介质-20min-片1
供试品溶液-1

SHIMADZU LabSolutions

J301

<样品信息>

色谱柱:XB-C18(50mm*4.6mm,5μm） 流速：2.0ml/min
柱 温:30℃ 波长:237nm
数据文件名: RC$J301 - 1-15/1-326-2 - cbzj-546074p-rcqx-pH6.8jz-jyx2-20min-P2.lcd
方法文件名: RC$J301 - J301-RC-FX251.lcm
批处理文件名: RC$J301 - 20240822-rcqx-Fx251.lcb
样品瓶号: 3-13
进样体积: 20 μl 版本号:6.115
进样时间: 2024/08/22 19:21:09 实验者: jiangjinwei
处理时间（V2）: 2024/08/23 11:52:25 处理者: jiangjinwei
仪器型号：SHIMADZU LC-2050C(FX251)

<色谱图>

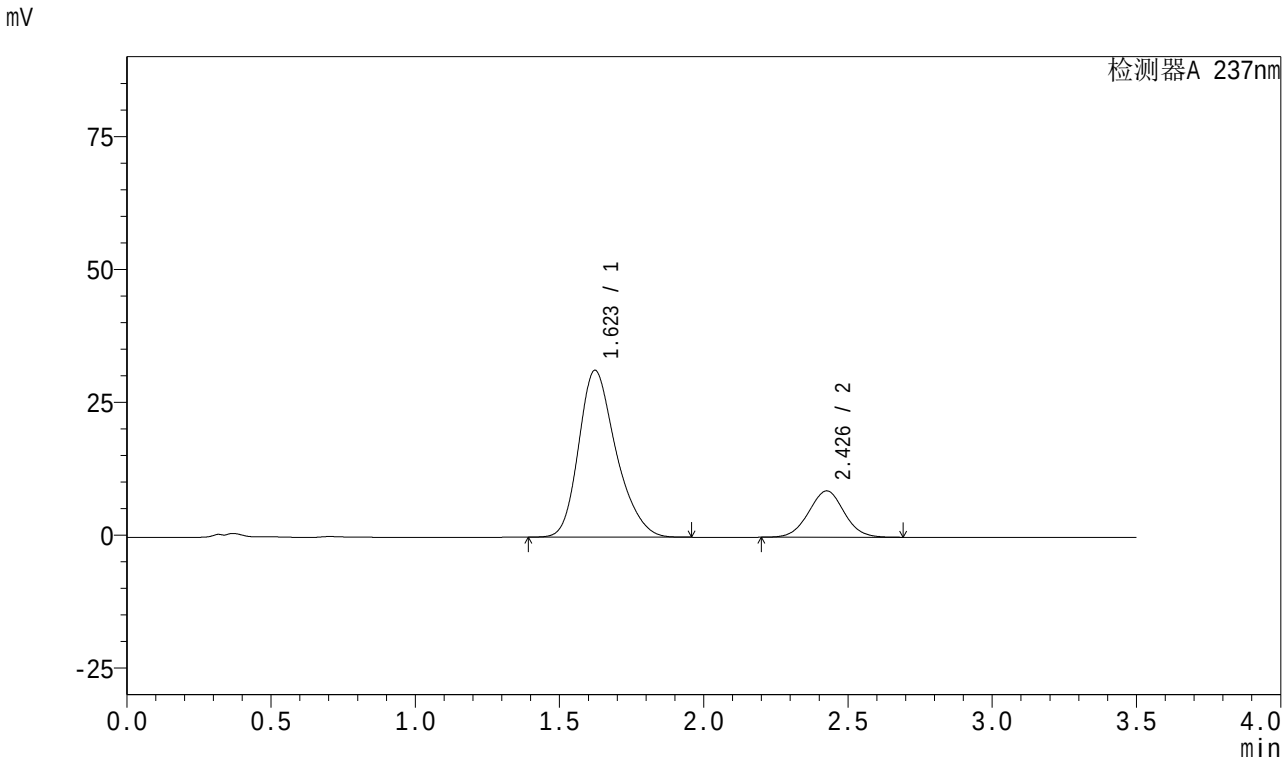

<峰表>

检测器A 237nm

峰号	保留时间	面积	面积%	高度	理论塔板数(USP)	拖尾因子	分离度(USP)
1	1.623	282445	79.146	31413	775	1.263	--
2	2.426	74419	20.854	8704	1872	1.020	3.512
总计		356863	100.000	40117			

图82 阿齐沙坦氨氯地平片溶出曲线测定HPLC图谱
参比制剂-均一性2-546074批-pH6.8介质-20min-片2
供试品溶液-1

SHIMADZU LabSolutions

J301

<样品信息>

色谱柱:XB-C18(50mm*4.6mm,5μm） 流速：2.0ml/min
柱 温:30℃ 波长:237nm
数据文件名: RC$J301 - 1-15/1-327-2 - cbzj-546074p-rcqx-pH6.8jz-jyx2-20min-P3.lcd
方法文件名: RC$J301 - J301-RC-FX251.lcm
批处理文件名: RC$J301 - 20240822-rcqx-Fx251.lcb
样品瓶号: 3-22
进样体积: 20 μl 版本号:6.115
进样时间: 2024/08/22 19:25:01 实验者: jiangjinwei
处理时间（V2）: 2024/08/23 11:52:28 处理者: jiangjinwei
仪器型号：SHIMADZU LC-2050C(FX251)

<色谱图>

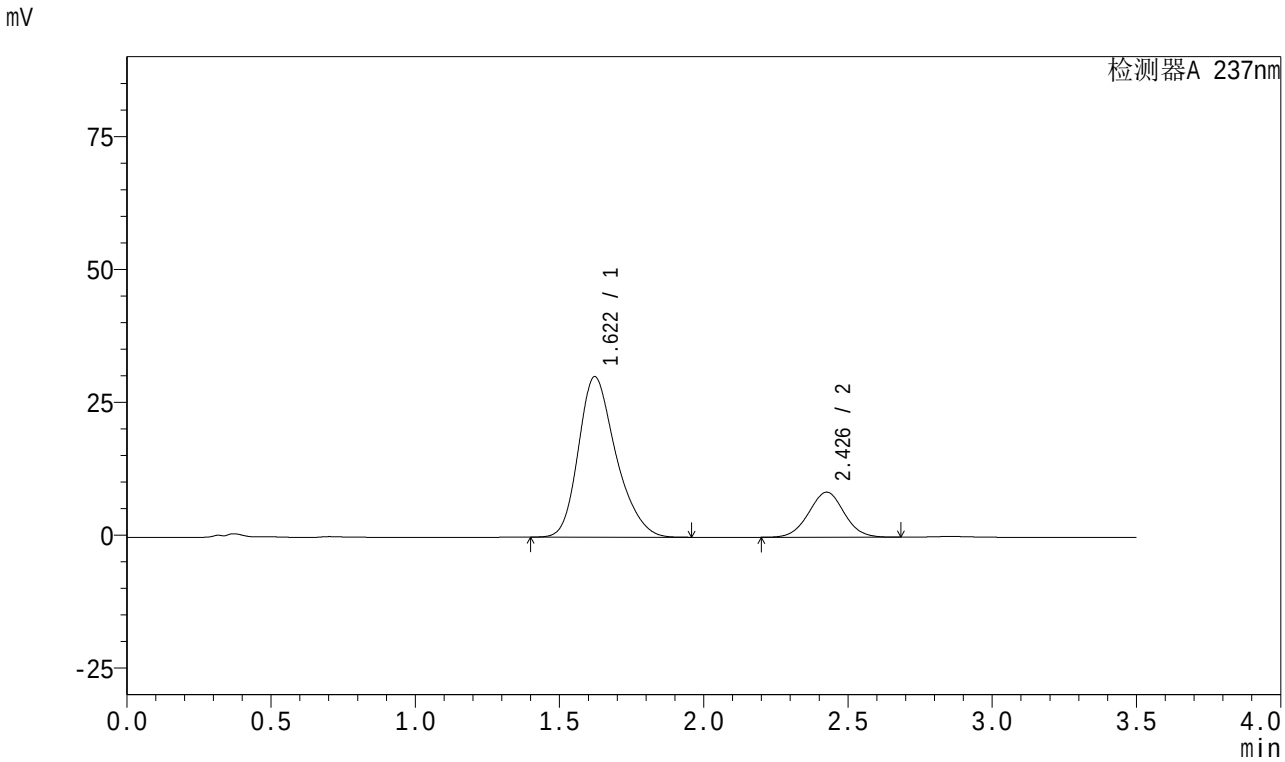

<峰表>

检测器A 237nm

峰号	保留时间	面积	面积%	高度	理论塔板数(USP)	拖尾因子	分离度(USP)
1	1.622	272727	79.024	30204	768	1.268	--
2	2.426	72394	20.976	8466	1869	1.019	3.507
总计		345121	100.000	38670			

图83 阿齐沙坦氨氯地平片溶出曲线测定HPLC图谱
参比制剂-均一性2-546074批-pH6.8介质-20min-片3
供试品溶液-1

SHIMADZU LabSolutions

J301

<样品信息>

色谱柱:XB-C18(50mm*4.6mm,5μm） 流速：2.0ml/min
柱 温:30℃ 波长:237nm
数据文件名: RC$J301 - 1-15/1-328-2 - cbzj-546074p-rcqx-pH6.8jz-jyx2-20min-P4.lcd
方法文件名: RC$J301 - J301-RC-FX251.lcm
批处理文件名: RC$J301 - 20240822-rcqx-Fx251.lcb
样品瓶号: 3-31
进样体积: 20 μl 版本号:6.115
进样时间: 2024/08/22 19:28:53 实验者: jiangjinwei
处理时间（V2）: 2024/08/23 11:52:31 处理者: jiangjinwei
仪器型号：SHIMADZU LC-2050C(FX251)

<色谱图>

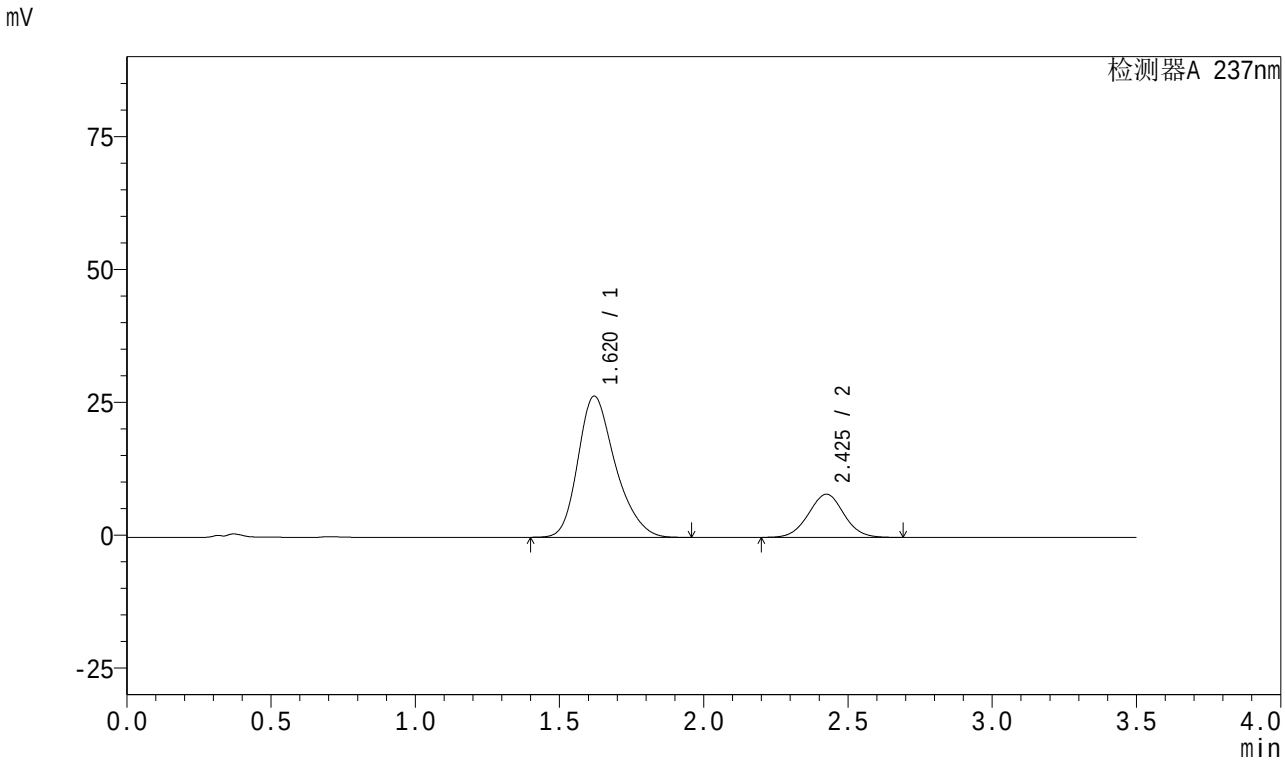

<峰表>

检测器A 237nm

峰号	保留时间	面积	面积%	高度	理论塔板数(USP)	拖尾因子	分离度(USP)
1	1.620	239002	77.489	26576	775	1.269	--
2	2.425	69432	22.511	8123	1868	1.020	3.521
总计		308434	100.000	34699			

图84 阿齐沙坦氨氯地平片溶出曲线测定HPLC图谱
参比制剂-均一性2-546074批-pH6.8介质-20min-片4
供试品溶液-1

SHIMADZU LabSolutions

J301

<样品信息>

色谱柱:XB-C18(50mm*4.6mm,5μm） 流速：2.0ml/min
柱 温:30℃ 波长:237nm
数据文件名: RC$J301 - 1-15/1-329-2 - cbzj-546074p-rcqx-pH6.8jz-jyx2-20min-P5.lcd
方法文件名: RC$J301 - J301-RC-FX251.lcm
批处理文件名: RC$J301 - 20240822-rcqx-Fx251.lcb
样品瓶号: 3-40
进样体积: 20 μl 版本号:6.115
进样时间: 2024/08/22 19:32:45 实验者: jiangjinwei
处理时间（V2）: 2024/08/23 11:52:34 处理者: jiangjinwei
仪器型号：SHIMADZU LC-2050C(FX251)

<色谱图>

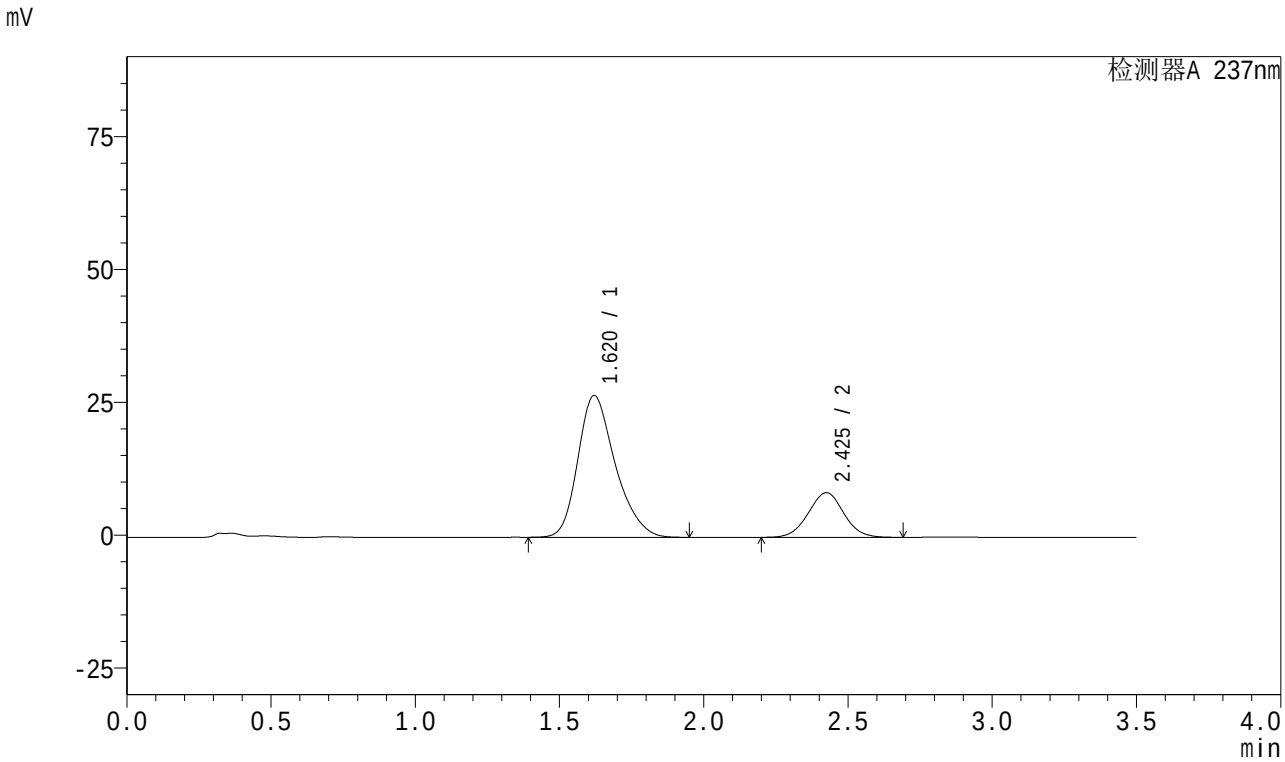

<峰表>

检测器A 237nm

峰号	保留时间	面积	面积%	高度	理论塔板数(USP)	拖尾因子	分离度(USP)
1	1.620	240194	77.007	26681	773	1.268	--
2	2.425	71719	22.993	8395	1868	1.020	3.519
总计		311913	100.000	35076			

图85 阿齐沙坦氨氯地平片溶出曲线测定HPLC图谱
参比制剂-均一性2-546074批-pH6.8介质-20min-片5
供试品溶液-1

SHIMADZU LabSolutions

J301

<样品信息>

色谱柱:XB-C18(50mm*4.6mm,5μm） 流速：2.0ml/min
柱 温:30℃ 波长:237nm
数据文件名: RC$J301 - 1-15/1-330-2 - cbzj-546074p-rcqx-pH6.8jz-jyx2-20min-P6.lcd
方法文件名: RC$J301 - J301-RC-FX251.lcm
批处理文件名: RC$J301 - 20240822-rcqx-Fx251.lcb
样品瓶号: 3-49
进样体积: 20 μl 版本号:6.115
进样时间: 2024/08/22 19:36:39 实验者: jiangjinwei
处理时间（V2）: 2024/08/23 11:52:37 处理者: jiangjinwei
仪器型号：SHIMADZU LC-2050C(FX251)

<色谱图>

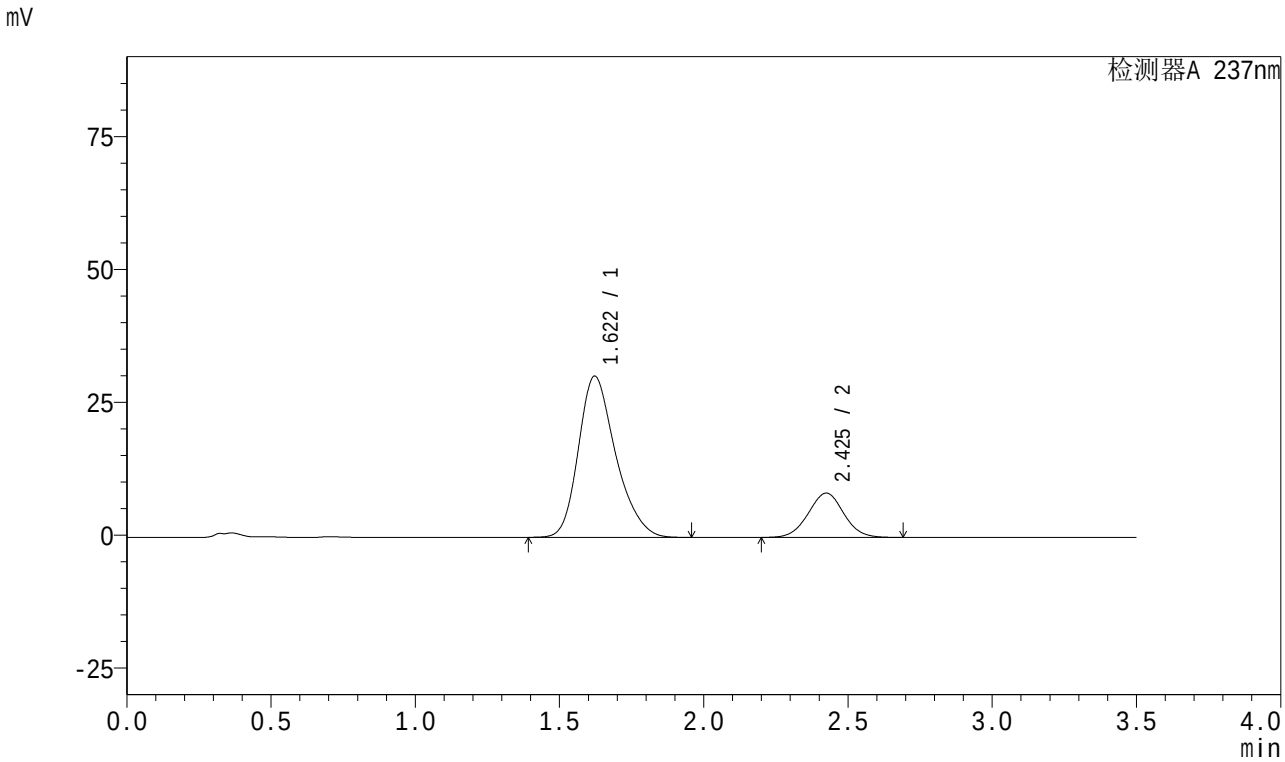

<峰表>

检测器A 237nm

峰号	保留时间	面积	面积%	高度	理论塔板数(USP)	拖尾因子	分离度(USP)
1	1.622	272023	79.243	30346	780	1.263	--
2	2.425	71255	20.757	8333	1866	1.020	3.515
总计		343278	100.000	38680			

图86 阿齐沙坦氨氯地平片溶出曲线测定HPLC图谱
参比制剂-均一性2-546074批-pH6.8介质-20min-片6
供试品溶液-1

SHIMADZU LabSolutions

J301

<样品信息>

色谱柱:XB-C18(50mm*4.6mm,5μm） 流速：2.0ml/min
柱 温:30℃ 波长:237nm
数据文件名: RC$J301 - 1-15/1-331-2 - cbzj-546074p-rcqx-pH6.8jz-jyx2-30min-P1.lcd
方法文件名: RC$J301 - J301-RC-FX251.lcm
批处理文件名: RC$J301 - 20240822-rcqx-Fx251.lcb
样品瓶号: 3-5
进样体积: 20 μl 版本号:6.115
进样时间: 2024/08/22 19:40:30 实验者: jiangjinwei
处理时间（V2）: 2024/08/23 11:52:40 处理者: jiangjinwei
仪器型号：SHIMADZU LC-2050C(FX251)

<色谱图>

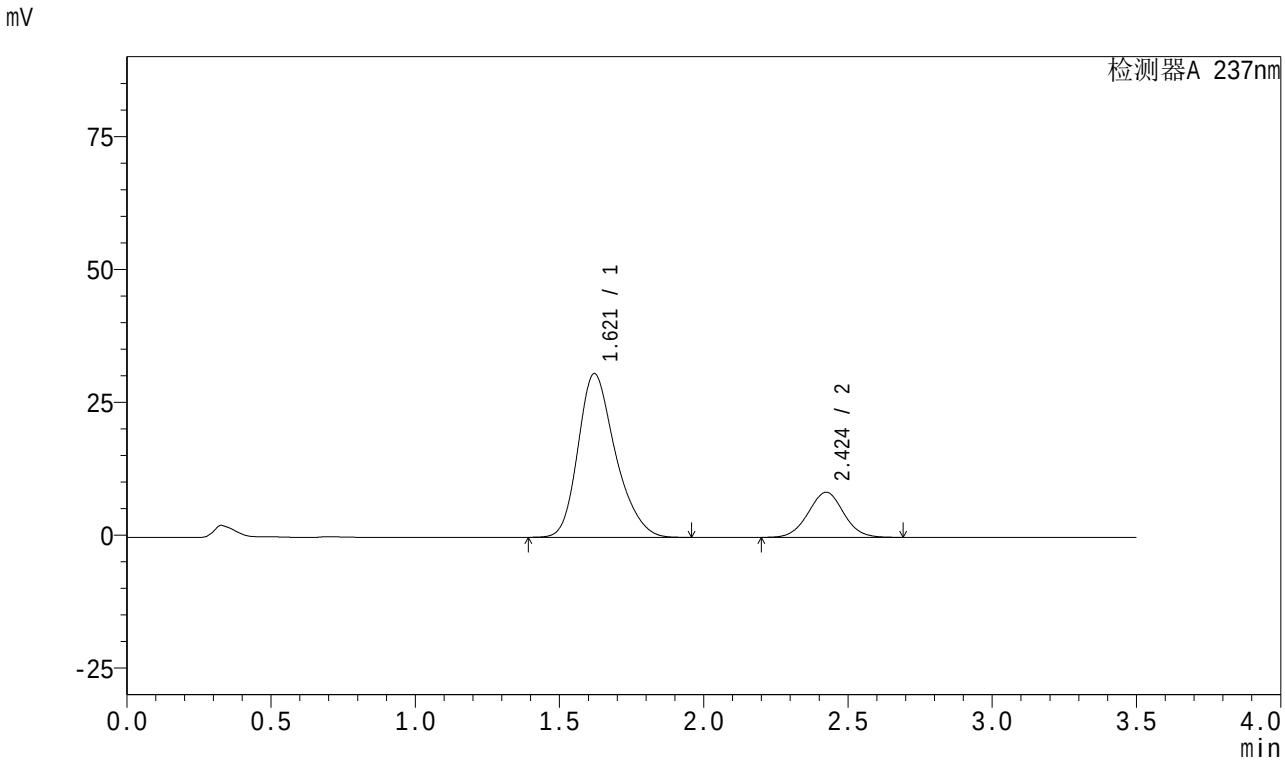

<峰表>

检测器A 237nm

峰号	保留时间	面积	面积%	高度	理论塔板数(USP)	拖尾因子	分离度(USP)
1	1.621	276883	79.241	30821	775	1.263	--
2	2.424	72537	20.759	8485	1865	1.022	3.514
总计		349420	100.000	39307			

图87 阿齐沙坦氨氯地平片溶出曲线测定HPLC图谱
参比制剂-均一性2-546074批-pH6.8介质-30min-片1
供试品溶液-1

SHIMADZU LabSolutions

J301

<样品信息>

色谱柱:XB-C18(50mm*4.6mm,5μm） 流速：2.0ml/min
柱 温:30℃ 波长:237nm
数据文件名: RC$J301 - 1-15/1-332-2 - cbzj-546074p-rcqx-pH6.8jz-jyx2-30min-P2.lcd
方法文件名: RC$J301 - J301-RC-FX251.lcm
批处理文件名: RC$J301 - 20240822-rcqx-Fx251.lcb
样品瓶号: 3-14
进样体积: 20 μl 版本号:6.115
进样时间: 2024/08/22 19:44:22 实验者: jiangjinwei
处理时间（V2）: 2024/08/23 11:52:43 处理者: jiangjinwei
仪器型号：SHIMADZU LC-2050C(FX251)

<色谱图>

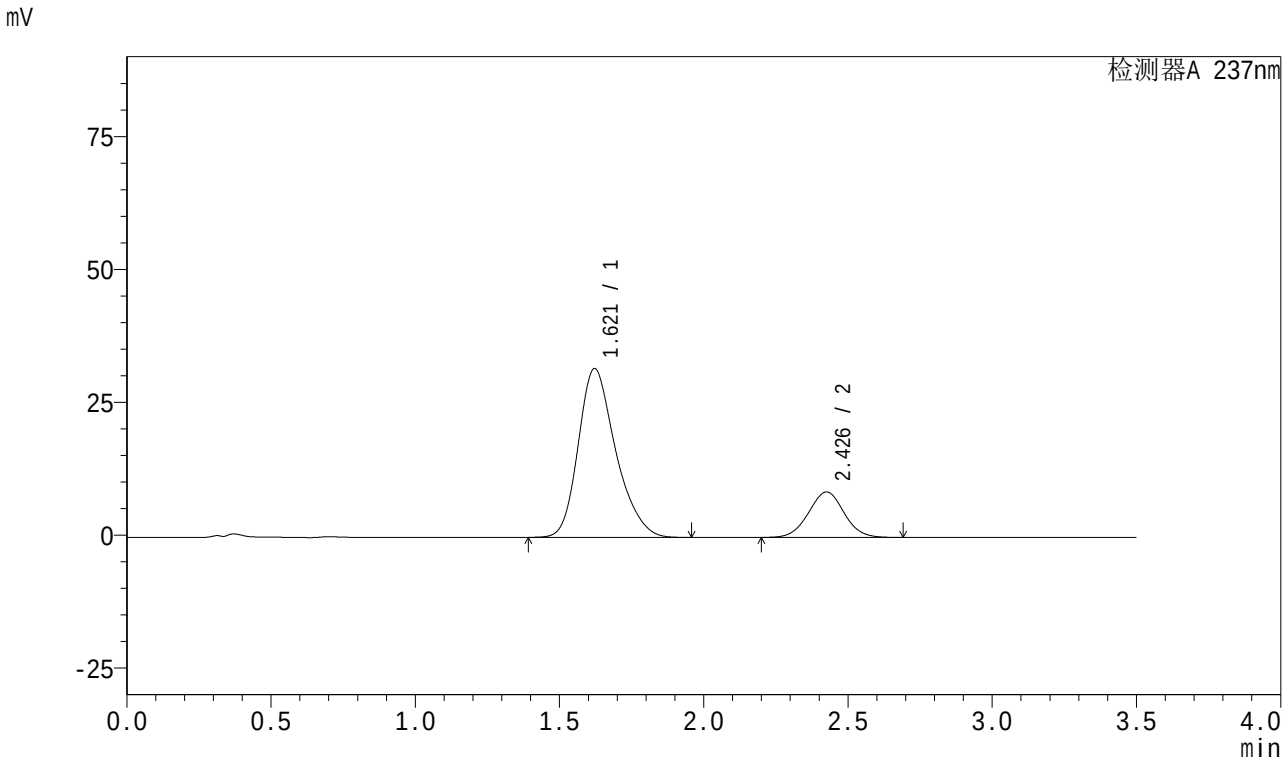

<峰表>

检测器A 237nm

峰号	保留时间	面积	面积%	高度	理论塔板数(USP)	拖尾因子	分离度(USP)
1	1.621	285898	79.589	31779	775	1.265	--
2	2.426	73321	20.411	8548	1859	1.019	3.512
总计		359219	100.000	40327			

图88 阿齐沙坦氨氯地平片溶出曲线测定HPLC图谱
参比制剂-均一性2-546074批-pH6.8介质-30min-片2
供试品溶液-1

SHIMADZU LabSolutions

J301

<样品信息>

色谱柱:XB-C18(50mm*4.6mm,5μm）　流速：2.0ml/min
柱　温:30℃　波长:237nm
数据文件名: RC$J301 - 1-15/1-333-2 - cbzj-546074p-rcqx-pH6.8jz-jyx2-30min-P3.lcd
方法文件名: RC$J301 - J301-RC-FX251.lcm
批处理文件名: RC$J301 - 20240822-rcqx-Fx251.lcb
样品瓶号: 3-23
进样体积: 20 μl　版本号:6.115
进样时间: 2024/08/22 19:48:14　实验者: jiangjinwei
处理时间（V2）: 2024/08/23 11:52:46　处理者: jiangjinwei
仪器型号：SHIMADZU LC-2050C(FX251)

<色谱图>

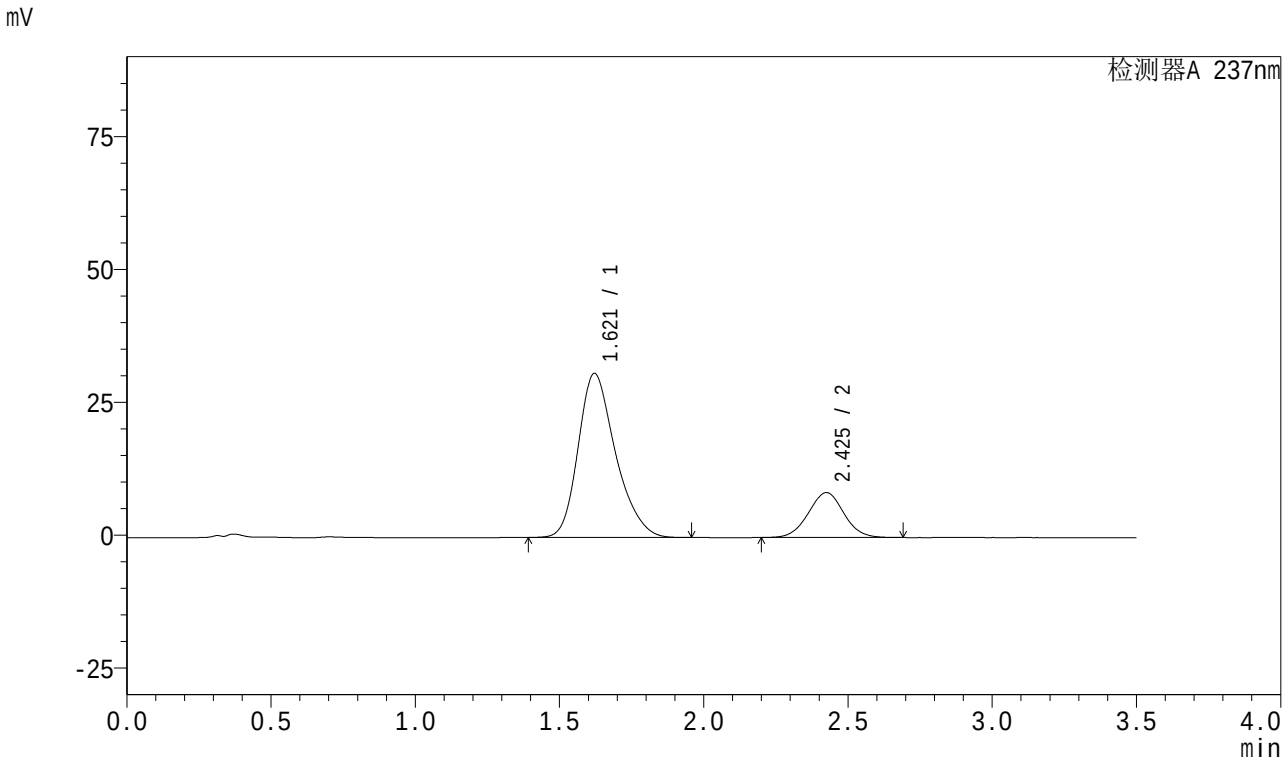

<峰表>

检测器A 237nm

峰号	保留时间	面积	面积%	高度	理论塔板数(USP)	拖尾因子	分离度(USP)
1	1.621	277474	79.323	30880	776	1.265	--
2	2.425	72328	20.677	8445	1860	1.020	3.513
总计		349802	100.000	39325			

图89 阿齐沙坦氨氯地平片溶出曲线测定HPLC图谱
参比制剂-均一性2-546074批-pH6.8介质-30min-片3
供试品溶液-1

SHIMADZU LabSolutions

J301

<样品信息>

色谱柱:XB-C18(50mm*4.6mm,5μm） 流速：2.0ml/min
柱 温:30℃ 波长:237nm
数据文件名: RC$J301 - 1-15/1-334-2 - cbzj-546074p-rcqx-pH6.8jz-jyx2-30min-P4.lcd
方法文件名: RC$J301 - J301-RC-FX251.lcm
批处理文件名: RC$J301 - 20240822-rcqx-Fx251.lcb
样品瓶号: 3-32
进样体积: 20 μl 版本号:6.115
进样时间: 2024/08/22 19:52:06 实验者: jiangjinwei
处理时间（V2）: 2024/08/23 11:52:50 处理者: jiangjinwei
仪器型号：SHIMADZU LC-2050C(FX251)

<色谱图>

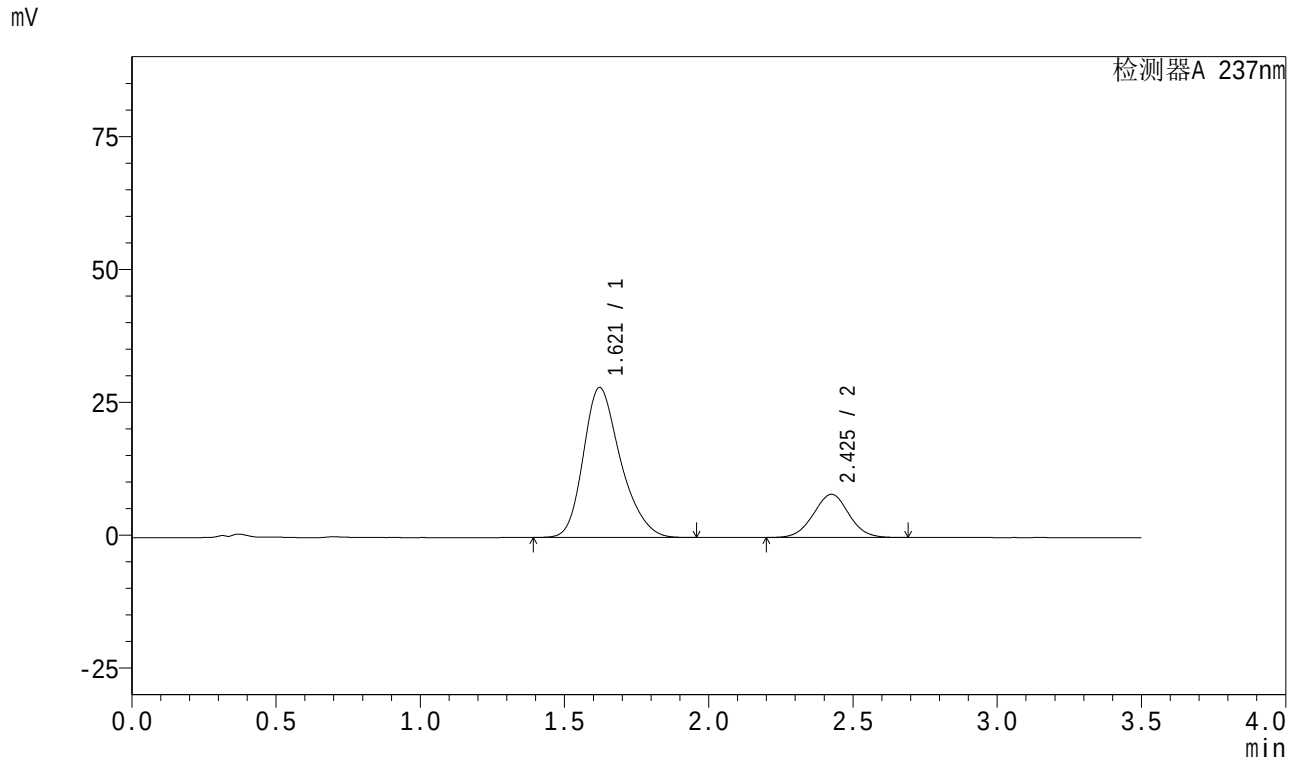

<峰表>

检测器A 237nm

峰号	保留时间	面积	面积%	高度	理论塔板数(USP)	拖尾因子	分离度(USP)
1	1.621	252806	78.421	28229	781	1.264	--
2	2.425	69566	21.579	8116	1858	1.019	3.517
总计		322371	100.000	36344			

图90 阿齐沙坦氨氯地平片溶出曲线测定HPLC图谱
参比制剂-均一性2-546074批-pH6.8介质-30min-片4
供试品溶液-1

SHIMADZU LabSolutions

J301

<样品信息>

色谱柱:XB-C18(50mm*4.6mm,5μm） 流速：2.0ml/min
柱 温:30℃ 波长:237nm
数据文件名: RC$J301 - 1-15/1-335-2 - cbzj-546074p-rcqx-pH6.8jz-jyx2-30min-P5.lcd
方法文件名: RC$J301 - J301-RC-FX251.lcm
批处理文件名: RC$J301 - 20240822-rcqx-Fx251.lcb
样品瓶号: 3-41
进样体积: 20 μl 版本号:6.115
进样时间: 2024/08/22 19:55:58 实验者: jiangjinwei
处理时间（V2）: 2024/08/23 11:52:53 处理者: jiangjinwei
仪器型号：SHIMADZU LC-2050C(FX251)

<色谱图>

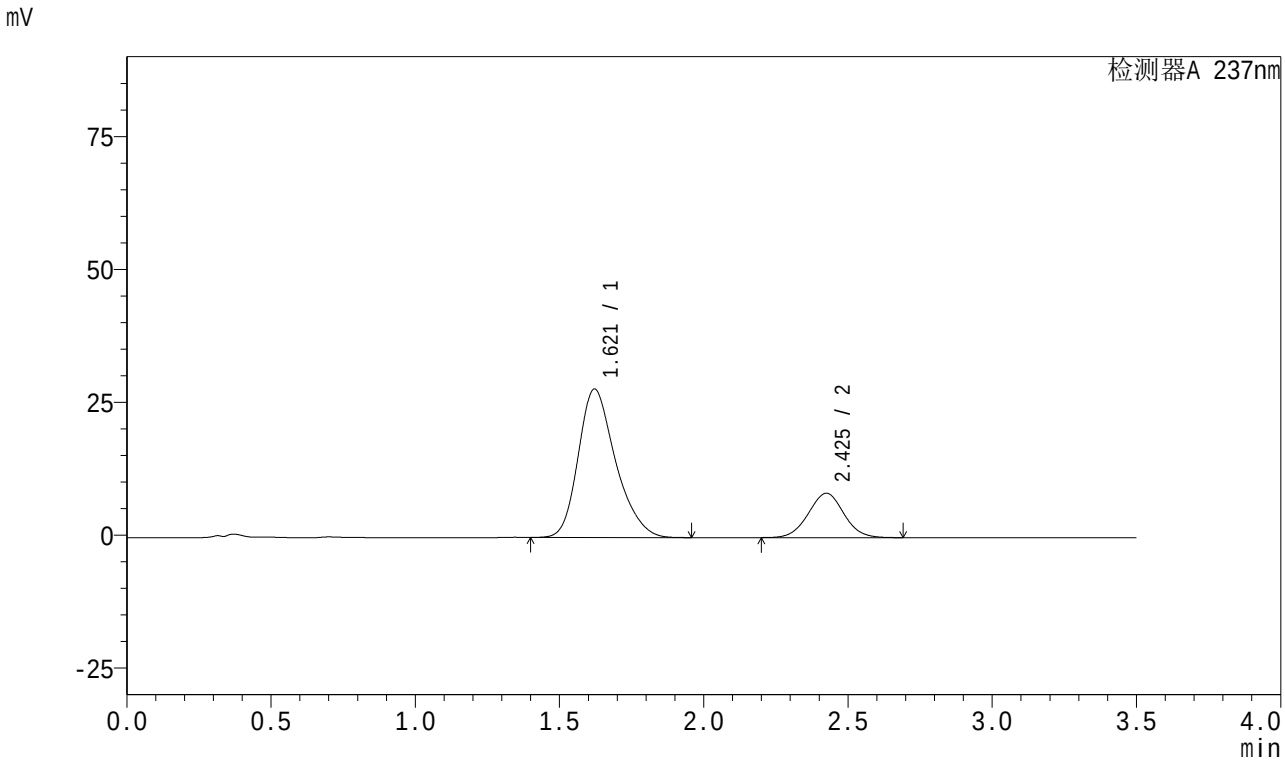

<峰表>

检测器A 237nm

峰号	保留时间	面积	面积%	高度	理论塔板数(USP)	拖尾因子	分离度(USP)
1	1.621	250864	77.853	27937	776	1.267	--
2	2.425	71365	22.147	8333	1860	1.021	3.512
总计		322229	100.000	36269			

图91 阿齐沙坦氨氯地平片溶出曲线测定HPLC图谱
参比制剂-均一性2-546074批-pH6.8介质-30min-片5
供试品溶液-1

SHIMADZU LabSolutions

J301

<样品信息>

色谱柱:XB-C18(50mm*4.6mm,5μm） 流速：2.0ml/min
柱 温:30℃ 波长:237nm
数据文件名: RC$J301 - 1-15/1-336-2 - cbzj-546074p-rcqx-pH6.8jz-jyx2-30min-P6.lcd
方法文件名: RC$J301 - J301-RC-FX251.lcm
批处理文件名: RC$J301 - 20240822-rcqx-Fx251.lcb
样品瓶号: 3-50
进样体积: 20 μl 版本号:6.115
进样时间: 2024/08/22 19:59:50 实验者: jiangjinwei
处理时间（V2）: 2024/08/23 11:52:56 处理者: jiangjinwei
仪器型号：SHIMADZU LC-2050C(FX251)

<色谱图>

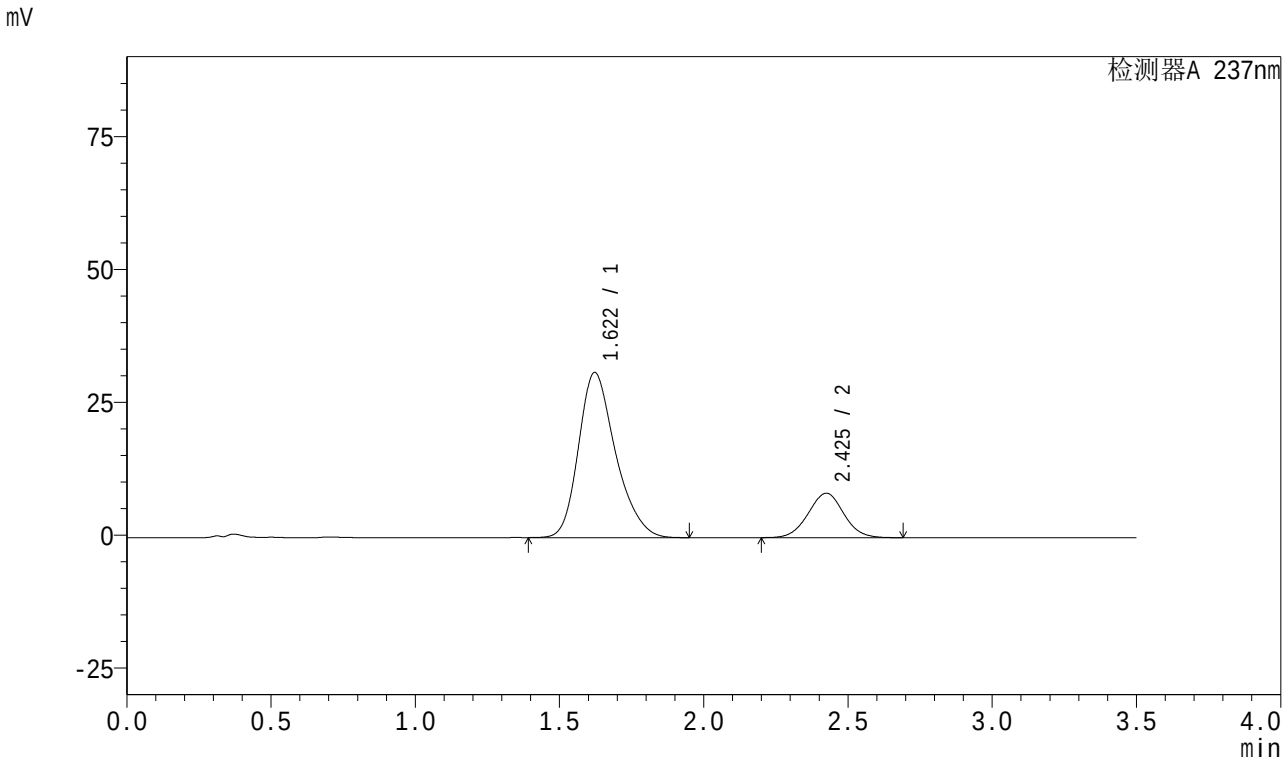

<峰表>

检测器A 237nm

峰号	保留时间	面积	面积%	高度	理论塔板数(USP)	拖尾因子	分离度(USP)
1	1.622	276945	79.466	31076	790	1.262	--
2	2.425	71563	20.534	8360	1858	1.020	3.523
总计		348508	100.000	39435			

图92 阿齐沙坦氨氯地平片溶出曲线测定HPLC图谱
参比制剂-均一性2-546074批-pH6.8介质-30min-片6
供试品溶液-1

SHIMADZU LabSolutions

J301

<样品信息>

色谱柱:XB-C18(50mm*4.6mm,5μm） 流速：2.0ml/min
柱 温:30℃ 波长:237nm
数据文件名: RC$J301 - 1-15/1-337-2 - cbzj-546074p-rcqx-pH6.8jz-jyx2-45min-P1.lcd
方法文件名: RC$J301 - J301-RC-FX251.lcm
批处理文件名: RC$J301 - 20240822-rcqx-Fx251.lcb
样品瓶号: 3-6
进样体积: 20 μl 版本号:6.115
进样时间: 2024/08/22 20:03:43 实验者: jiangjinwei
处理时间（V2）: 2024/08/23 11:52:59 处理者: jiangjinwei
仪器型号：SHIMADZU LC-2050C(FX251)

<色谱图>

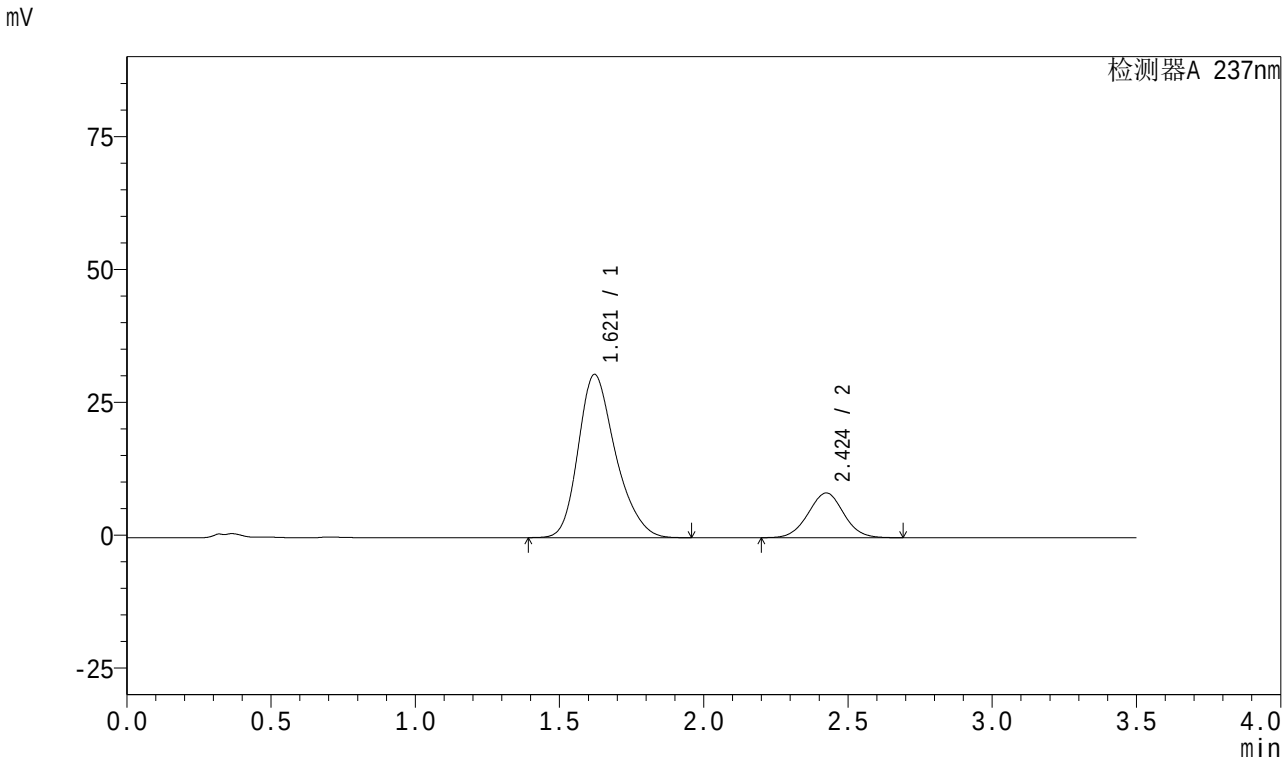

<峰表>

检测器A 237nm

峰号	保留时间	面积	面积%	高度	理论塔板数(USP)	拖尾因子	分离度(USP)
1	1.621	275797	79.285	30717	776	1.263	--
2	2.424	72058	20.715	8414	1857	1.021	3.509
总计		347855	100.000	39131			

图93 阿齐沙坦氨氯地平片溶出曲线测定HPLC图谱
参比制剂-均一性2-546074批-pH6.8介质-45min-片1
供试品溶液-1

SHIMADZU LabSolutions

J301

<样品信息>

色谱柱:XB-C18(50mm*4.6mm,5μm） 流速：2.0ml/min
柱 温:30℃ 波长:237nm
数据文件名: RC$J301 - 1-15/1-338-2 - cbzj-546074p-rcqx-pH6.8jz-jyx2-45min-P2.lcd
方法文件名: RC$J301 - J301-RC-FX251.lcm
批处理文件名: RC$J301 - 20240822-rcqx-Fx251.lcb
样品瓶号: 3-15
进样体积: 20 μl 版本号:6.115
进样时间: 2024/08/22 20:07:35 实验者: jiangjinwei
处理时间（V2）: 2024/08/23 11:53:02 处理者: jiangjinwei
仪器型号：SHIMADZU LC-2050C(FX251)

<色谱图>

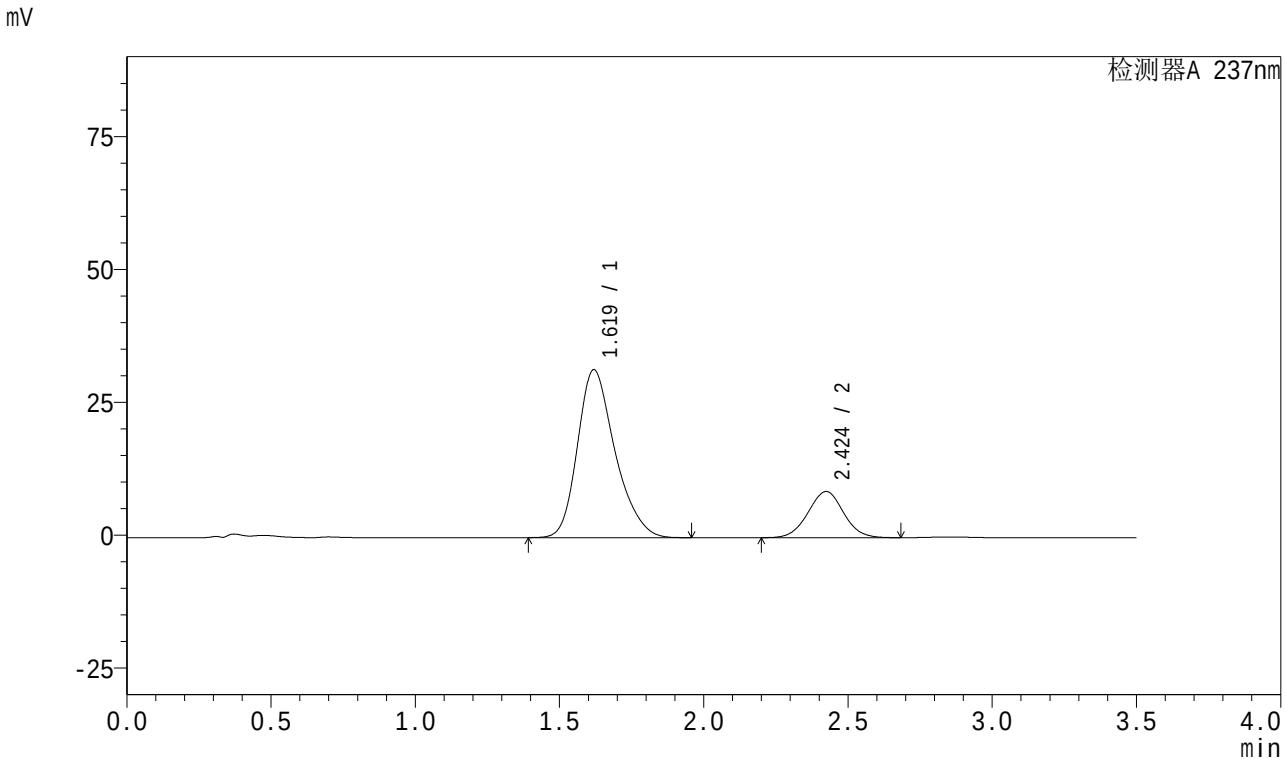

<峰表>

检测器A 237nm

峰号	保留时间	面积	面积%	高度	理论塔板数(USP)	拖尾因子	分离度(USP)
1	1.619	285164	79.312	31570	768	1.267	--
2	2.424	74385	20.688	8694	1856	1.018	3.511
总计		359549	100.000	40264			

图94 阿齐沙坦氨氯地平片溶出曲线测定HPLC图谱
参比制剂-均一性2-546074批-pH6.8介质-45min-片2
供试品溶液-1

SHIMADZU LabSolutions

J301

<样品信息>

色谱柱:XB-C18(50mm*4.6mm,5μm）　流速：2.0ml/min
柱　温:30℃　波长:237nm
数据文件名: RC$J301 - 1-15/1-339-2 - cbzj-546074p-rcqx-pH6.8jz-jyx2-45min-P3.lcd
方法文件名: RC$J301 - J301-RC-FX251.lcm
批处理文件名: RC$J301 - 20240822-rcqx-Fx251.lcb
样品瓶号: 3-24
进样体积: 20 μl　版本号:6.115
进样时间: 2024/08/22 20:11:27　实验者: jiangjinwei
处理时间（V2）: 2024/08/23 11:53:05　处理者: jiangjinwei
仪器型号：SHIMADZU LC-2050C(FX251)

<色谱图>

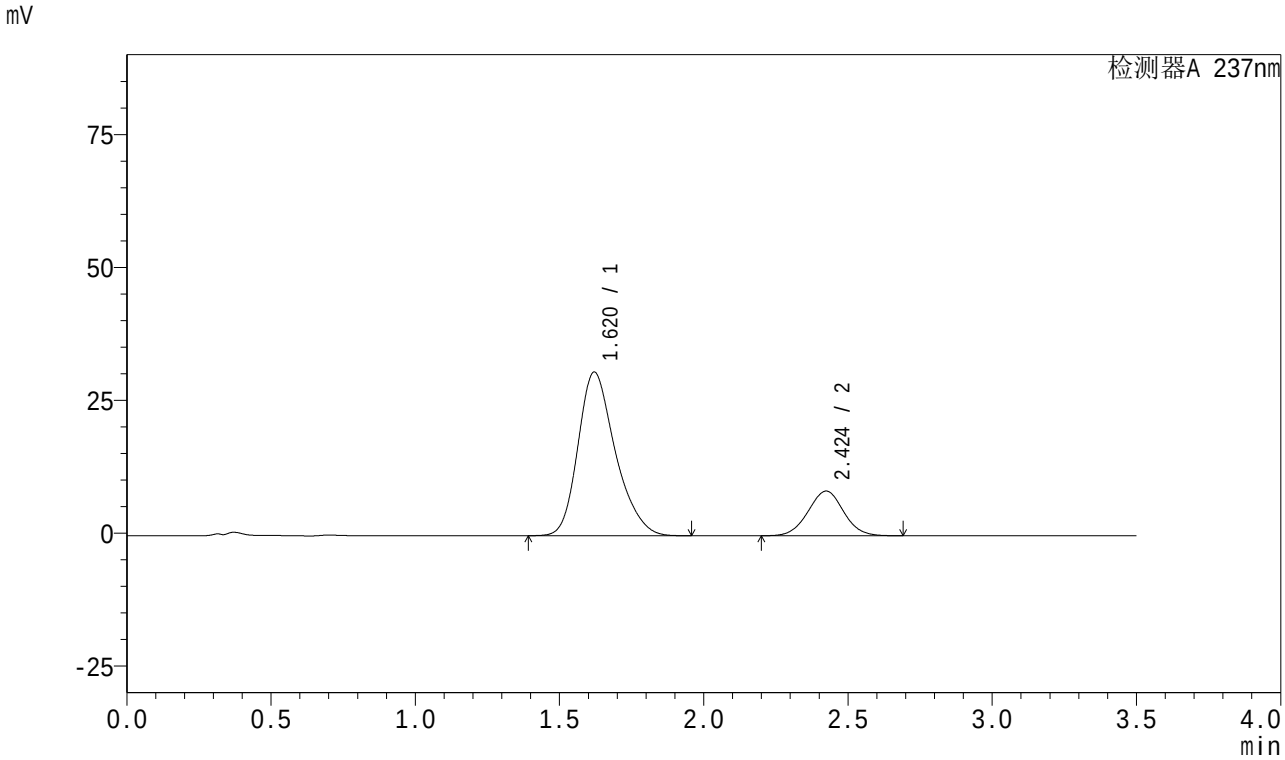

<峰表>

检测器A 237nm

峰号	保留时间	面积	面积%	高度	理论塔板数(USP)	拖尾因子	分离度(USP)
1	1.620	276543	79.349	30791	777	1.264	--
2	2.424	71972	20.651	8407	1856	1.019	3.513
总计		348515	100.000	39198			

图95 阿齐沙坦氨氯地平片溶出曲线测定HPLC图谱
参比制剂-均一性2-546074批-pH6.8介质-45min-片3
供试品溶液-1

SHIMADZU LabSolutions

J301

<样品信息>

色谱柱:XB-C18(50mm*4.6mm,5μm） 流速：2.0ml/min
柱 温:30℃ 波长:237nm
数据文件名: RC$J301 - 1-15/1-340-2 - cbzj-546074p-rcqx-pH6.8jz-jyx2-45min-P4.lcd
方法文件名: RC$J301 - J301-RC-FX251.lcm
批处理文件名: RC$J301 - 20240822-rcqx-Fx251.lcb
样品瓶号: 3-33
进样体积: 20 μl 版本号:6.115
进样时间: 2024/08/22 20:15:19 实验者: jiangjinwei
处理时间（V2）: 2024/08/23 11:53:08 处理者: jiangjinwei
仪器型号：SHIMADZU LC-2050C(FX251)

<色谱图>

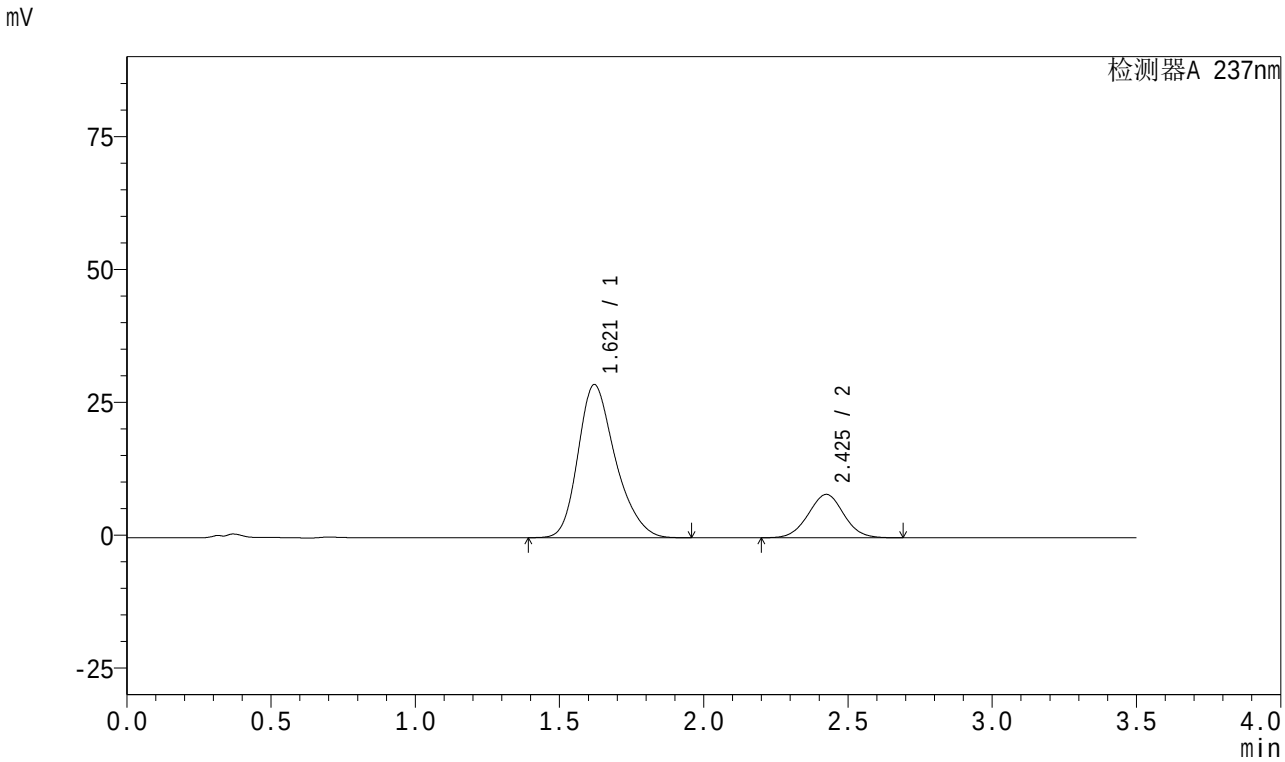

<峰表>

检测器A 237nm

峰号	保留时间	面积	面积%	高度	理论塔板数(USP)	拖尾因子	分离度(USP)
1	1.621	258935	78.737	28816	776	1.267	--
2	2.425	69927	21.263	8153	1853	1.020	3.512
总计		328862	100.000	36969			

图96 阿齐沙坦氨氯地平片溶出曲线测定HPLC图谱
参比制剂-均一性2-546074批-pH6.8介质-45min-片4
供试品溶液-1

SHIMADZU LabSolutions

J301

<样品信息>

色谱柱:XB-C18(50mm*4.6mm,5μm）　流速：2.0ml/min
柱　温:30℃　波长:237nm
数据文件名: RC$J301 - 1-15/1-341-2 - cbzj-546074p-rcqx-pH6.8jz-jyx2-45min-P5.lcd
方法文件名: RC$J301 - J301-RC-FX251.lcm
批处理文件名: RC$J301 - 20240822-rcqx-Fx251.lcb
样品瓶号: 3-42
进样体积: 20 μl　版本号:6.115
进样时间: 2024/08/22 20:19:10　实验者: jiangjinwei
处理时间（V2）: 2024/08/23 11:53:11　处理者: jiangjinwei
仪器型号：SHIMADZU LC-2050C(FX251)

<色谱图>

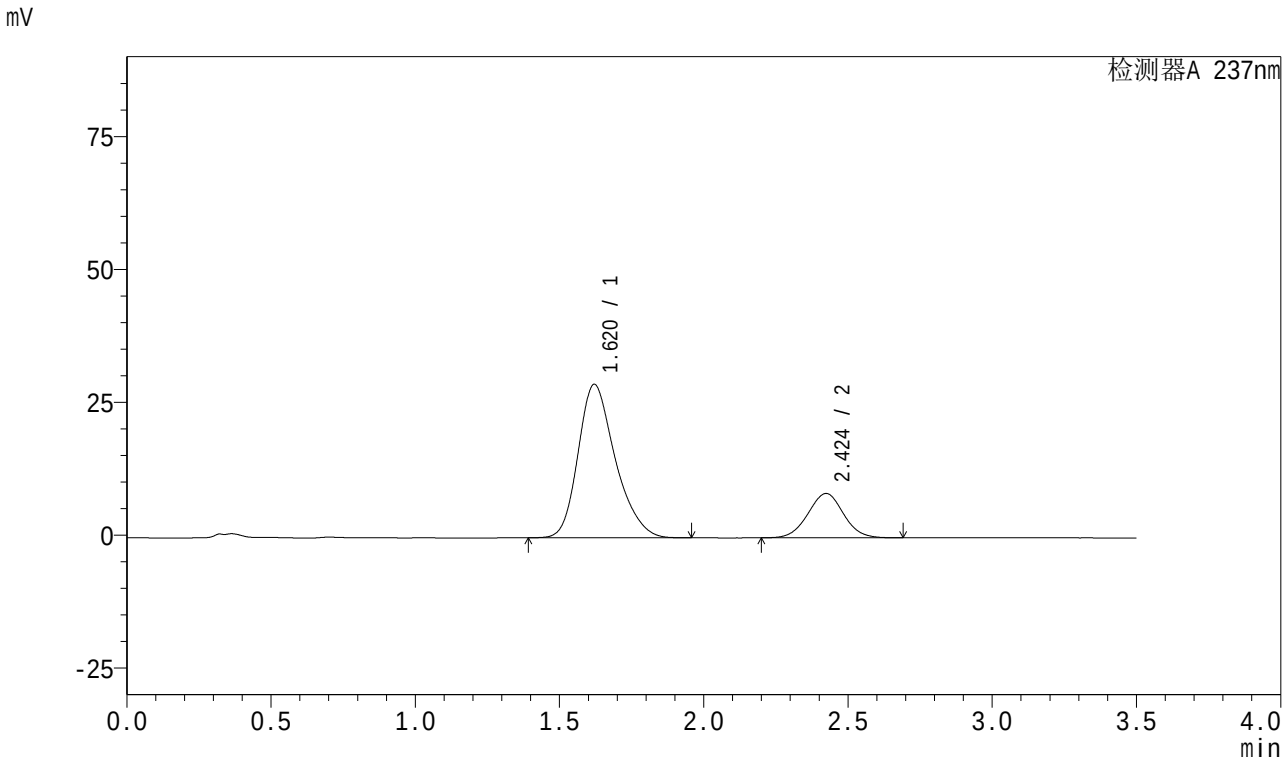

<峰表>

检测器A 237nm

峰号	保留时间	面积	面积%	高度	理论塔板数(USP)	拖尾因子	分离度(USP)
1	1.620	258258	78.318	28866	783	1.264	--
2	2.424	71496	21.682	8348	1852	1.020	3.516
总计		329754	100.000	37214			

图97 阿齐沙坦氨氯地平片溶出曲线测定HPLC图谱
参比制剂-均一性2-546074批-pH6.8介质-45min-片5
供试品溶液-1

SHIMADZU LabSolutions

J301

<样品信息>

色谱柱:XB-C18(50mm*4.6mm,5μm） 流速：2.0ml/min
柱 温:30℃ 波长:237nm
数据文件名: RC$J301 - 1-15/1-342-2 - cbzj-546074p-rcqx-pH6.8jz-jyx2-45min-P6.lcd
方法文件名: RC$J301 - J301-RC-FX251.lcm
批处理文件名: RC$J301 - 20240822-rcqx-Fx251.lcb
样品瓶号: 3-51
进样体积: 20 μl 版本号:6.115
进样时间: 2024/08/22 20:23:02 实验者: jiangjinwei
处理时间（V2）: 2024/08/23 11:53:14 处理者: jiangjinwei
仪器型号：SHIMADZU LC-2050C(FX251)

<色谱图>

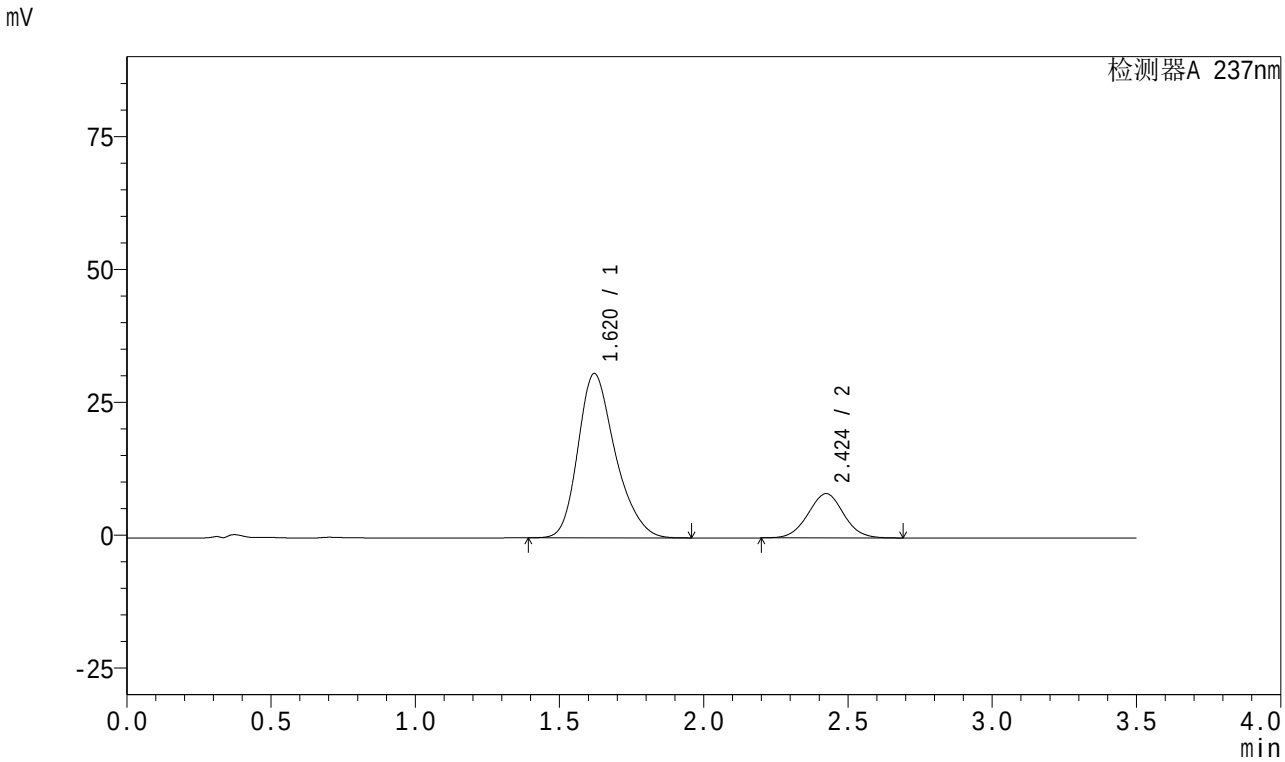

<峰表>

检测器A 237nm

峰号	保留时间	面积	面积%	高度	理论塔板数(USP)	拖尾因子	分离度(USP)
1	1.620	277524	79.538	30923	777	1.265	--
2	2.424	71394	20.462	8321	1849	1.021	3.510
总计		348918	100.000	39244			

图98 阿齐沙坦氨氯地平片溶出曲线测定HPLC图谱
参比制剂-均一性2-546074批-pH6.8介质-45min-片6
供试品溶液-1

SHIMADZU LabSolutions

J301

<样品信息>

色谱柱:XB-C18(50mm*4.6mm,5μm） 流速：2.0ml/min
柱 温:30℃ 波长:237nm
数据文件名: RC$J301 - 1-15/1-343-2 - cbzj-546074p-rcqx-pH6.8jz-jyx2-60min-P1.lcd
方法文件名: RC$J301 - J301-RC-FX251.lcm
批处理文件名: RC$J301 - 20240822-rcqx-Fx251.lcb
样品瓶号: 3-7
进样体积: 20 μl 版本号:6.115
进样时间: 2024/08/22 20:26:55 实验者: jiangjinwei
处理时间（V2）: 2024/08/23 11:53:18 处理者: jiangjinwei
仪器型号：SHIMADZU LC-2050C(FX251)

<色谱图>

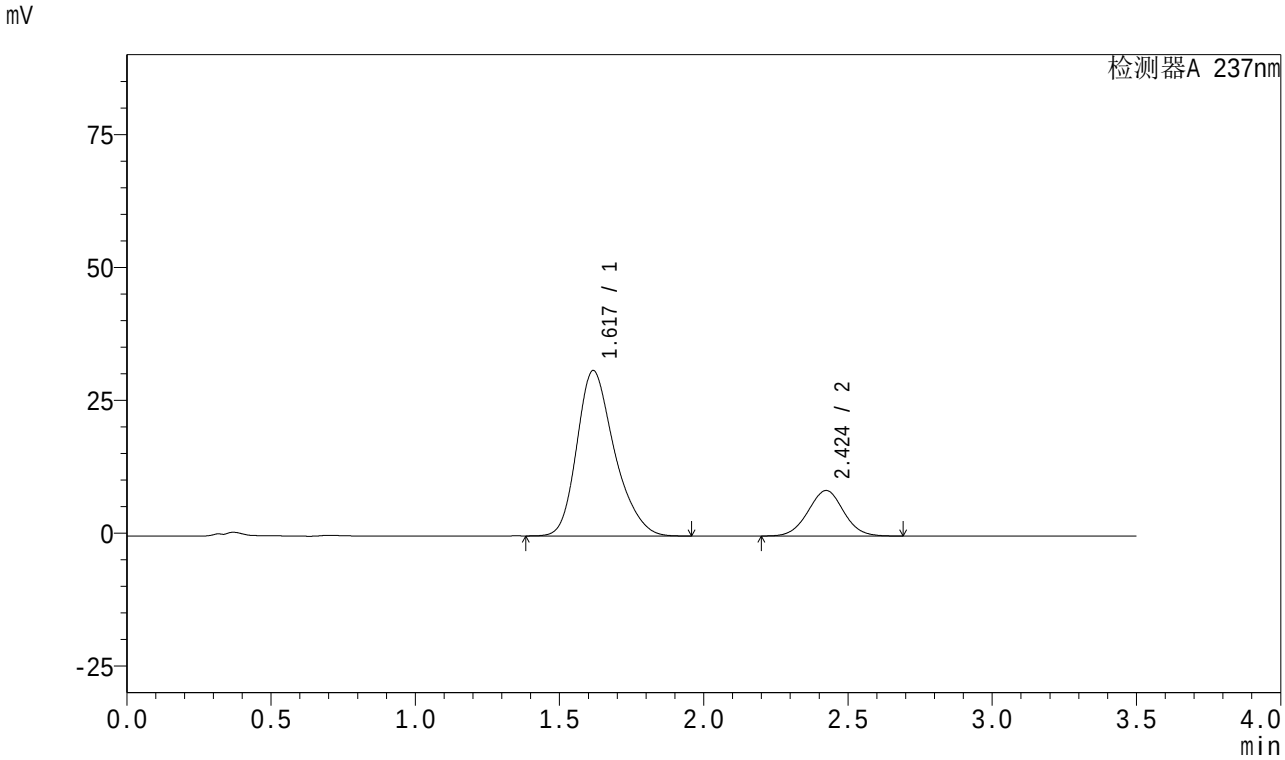

<峰表>

检测器A 237nm

峰号	保留时间	面积	面积%	高度	理论塔板数(USP)	拖尾因子	分离度(USP)
1	1.617	281688	79.337	31072	763	1.272	--
2	2.424	73364	20.663	8561	1851	1.020	3.515
总计		355052	100.000	39632			

图99 阿齐沙坦氨氯地平片溶出曲线测定HPLC图谱
参比制剂-均一性2-546074批-pH6.8介质-60min-片1
供试品溶液-1

SHIMADZU LabSolutions

J301

<样品信息>

色谱柱:XB-C18(50mm*4.6mm,5μm）　流速：2.0ml/min
柱　温:30℃　波长:237nm
数据文件名: RC$J301 - 1-15/1-344-2 - cbzj-546074p-rcqx-pH6.8jz-jyx2-60min-P2.lcd
方法文件名: RC$J301 - J301-RC-FX251.lcm
批处理文件名: RC$J301 - 20240822-rcqx-Fx251.lcb
样品瓶号: 3-16
进样体积: 20 μl　版本号:6.115
进样时间: 2024/08/22 20:30:48　实验者: jiangjinwei
处理时间（V2）: 2024/08/23 11:53:21　处理者: jiangjinwei
仪器型号：SHIMADZU LC-2050C(FX251)

<色谱图>

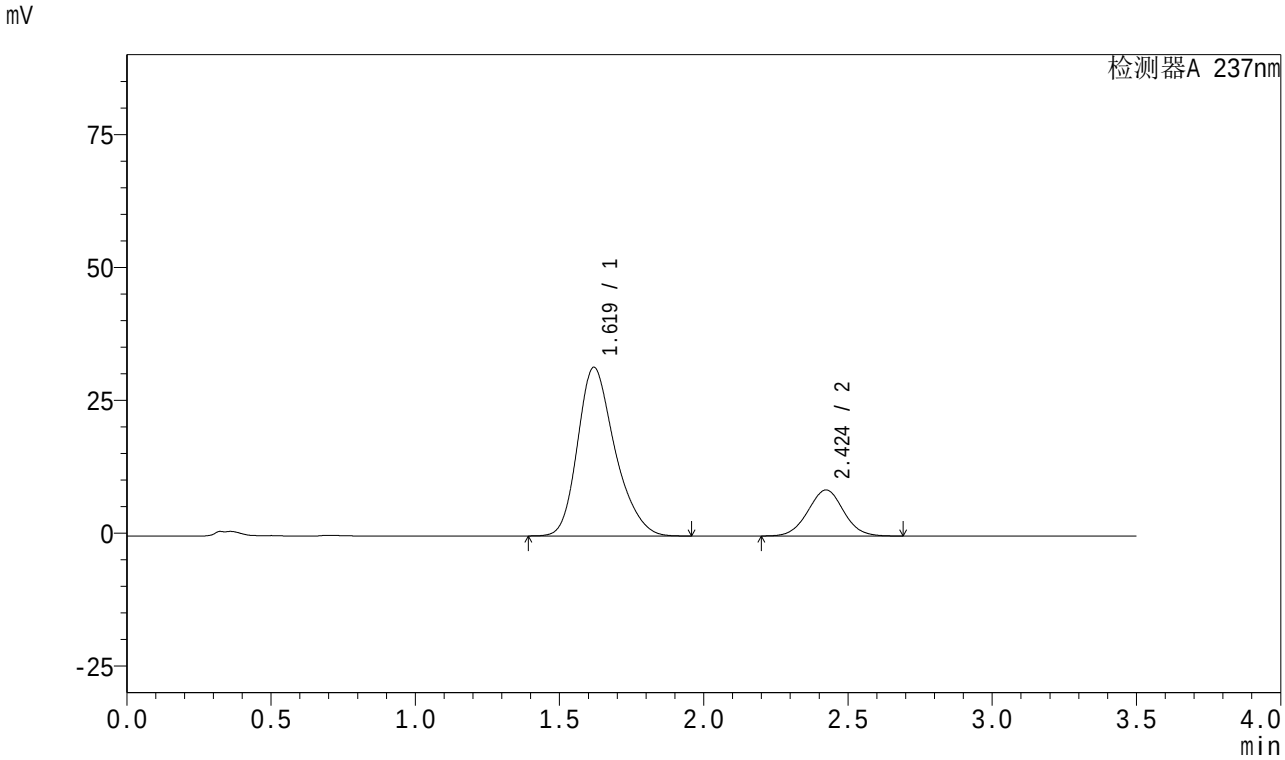

<峰表>

检测器A 237nm

峰号	保留时间	面积	面积%	高度	理论塔板数(USP)	拖尾因子	分离度(USP)
1	1.619	285157	79.330	31710	775	1.266	--
2	2.424	74300	20.670	8662	1847	1.020	3.514
总计		359457	100.000	40371			

图100 阿齐沙坦氨氯地平片溶出曲线测定HPLC图谱
参比制剂-均一性2-546074批-pH6.8介质-60min-片2
供试品溶液-1

SHIMADZU LabSolutions

J301

<样品信息>

色谱柱:XB-C18(50mm*4.6mm,5μm）　流速：2.0ml/min
柱　温:30℃　波长:237nm
数据文件名: RC$J301 - 1-15/1-345-2 - cbzj-546074p-rcqx-pH6.8jz-jyx2-60min-P3.lcd
方法文件名: RC$J301 - J301-RC-FX251.lcm
批处理文件名: RC$J301 - 20240822-rcqx-Fx251.lcb
样品瓶号: 3-25
进样体积: 20 μl　版本号:6.115
进样时间: 2024/08/22 20:34:40　实验者: jiangjinwei
处理时间（V2）: 2024/08/23 11:53:24　处理者: jiangjinwei
仪器型号：SHIMADZU LC-2050C(FX251)

<色谱图>

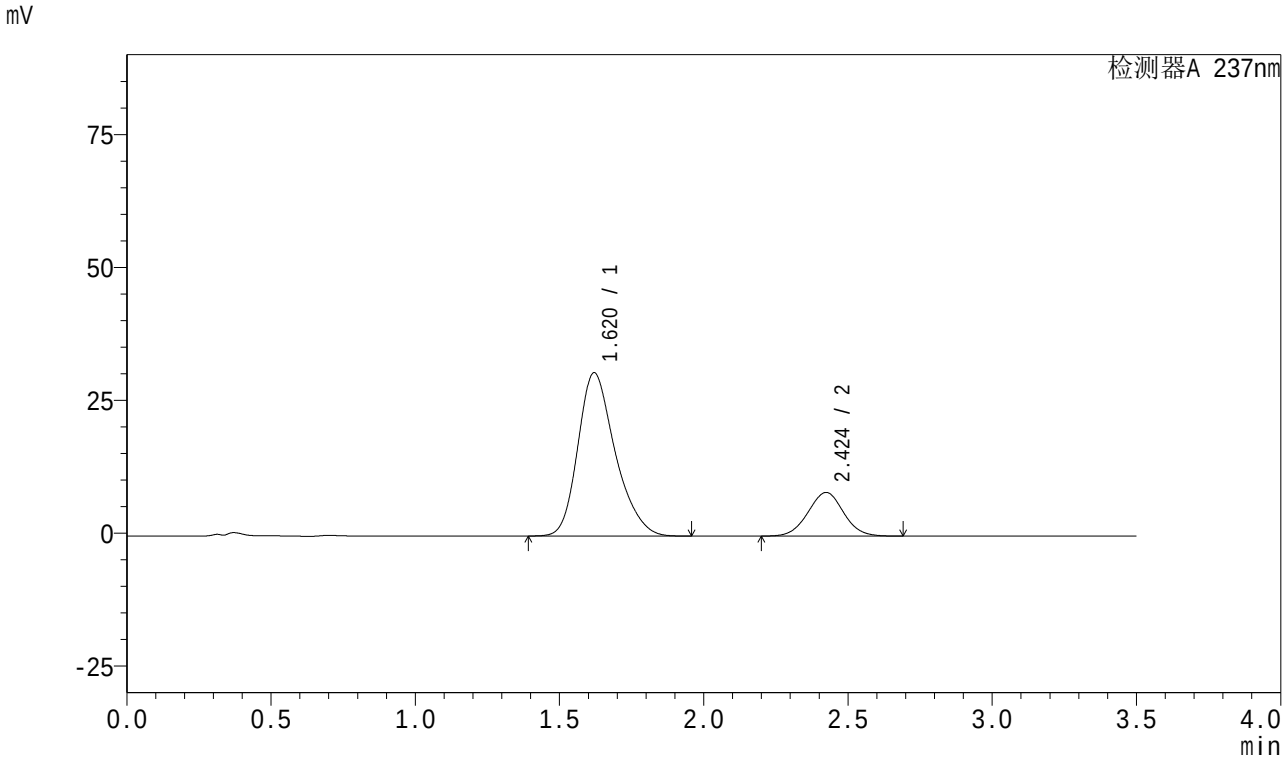

<峰表>

检测器A 237nm

峰号	保留时间	面积	面积%	高度	理论塔板数(USP)	拖尾因子	分离度(USP)
1	1.620	275787	79.670	30720	778	1.265	--
2	2.424	70373	20.330	8210	1847	1.020	3.511
总计		346160	100.000	38930			

图101 阿齐沙坦氨氯地平片溶出曲线测定HPLC图谱
参比制剂-均一性2-546074批-pH6.8介质-60min-片3
供试品溶液-1

SHIMADZU LabSolutions

J301

<样品信息>

色谱柱:XB-C18(50mm*4.6mm,5μm）
流速：2.0ml/min
柱 温:30℃
波长:237nm
数据文件名: RC$J301 - 1-15/1-346-2 - cbzj-546074p-rcqx-pH6.8jz-jyx2-60min-P4.lcd
方法文件名: RC$J301 - J301-RC-FX251.lcm
批处理文件名: RC$J301 - 20240822-rcqx-Fx251.lcb
样品瓶号: 3-34
进样体积: 20 μl
版本号:6.115
进样时间: 2024/08/22 20:38:33
实验者: jiangjinwei
处理时间（V2）: 2024/08/23 11:53:27
处理者: jiangjinwei
仪器型号：SHIMADZU LC-2050C(FX251)

<色谱图>

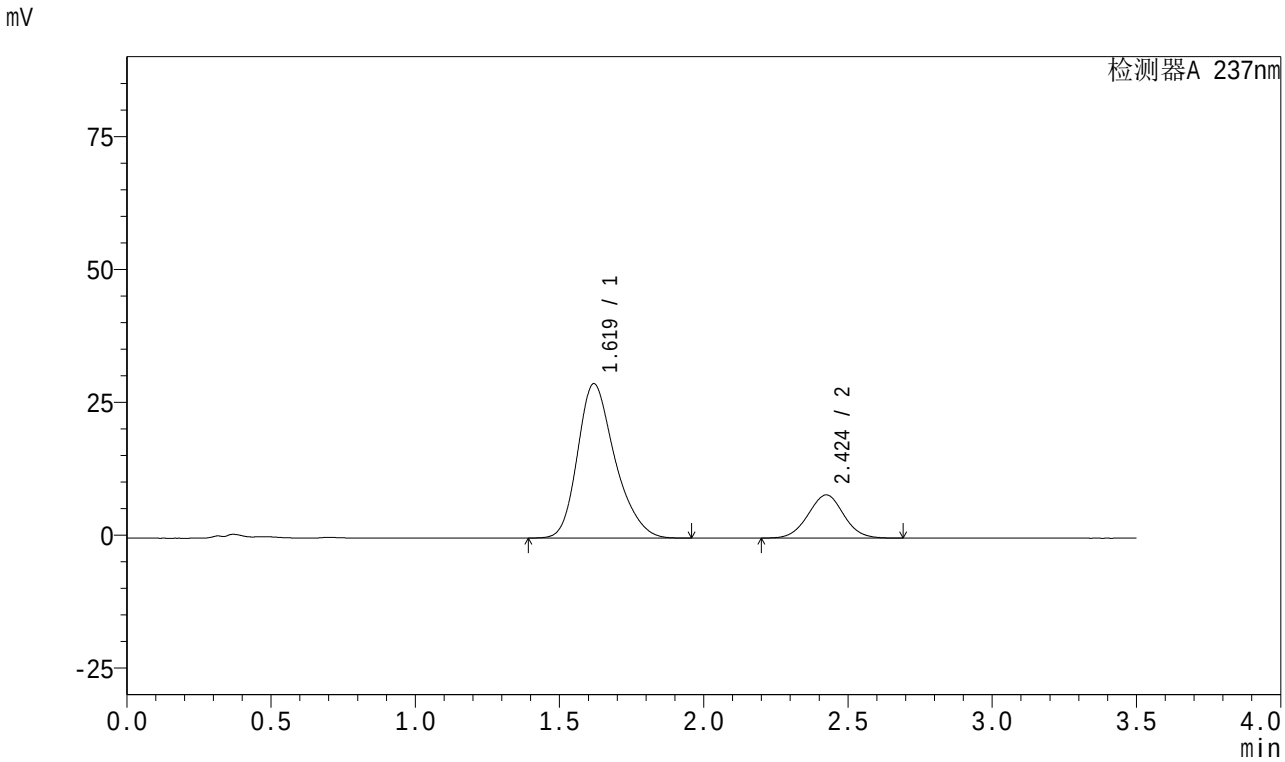

<峰表>

检测器A 237nm

峰号	保留时间	面积	面积%	高度	理论塔板数(USP)	拖尾因子	分离度(USP)
1	1.619	261243	78.923	29011	774	1.270	--
2	2.424	69765	21.077	8127	1845	1.019	3.514
总计		331008	100.000	37138			

图102 阿齐沙坦氨氯地平片溶出曲线测定HPLC图谱
参比制剂-均一性2-546074批-pH6.8介质-60min-片4
供试品溶液-1

SHIMADZU LabSolutions

J301

<样品信息>

色谱柱:XB-C18(50mm*4.6mm,5μm） 流速：2.0ml/min
柱 温:30℃ 波长:237nm
数据文件名: RC$J301 - 1-15/1-347-2 - cbzj-546074p-rcqx-pH6.8jz-jyx2-60min-P5.lcd
方法文件名: RC$J301 - J301-RC-FX251.lcm
批处理文件名: RC$J301 - 20240822-rcqx-Fx251.lcb
样品瓶号: 3-43
进样体积: 20 μl 版本号:6.115
进样时间: 2024/08/22 20:42:24 实验者: jiangjinwei
处理时间（V2）: 2024/08/23 11:53:30 处理者: jiangjinwei
仪器型号：SHIMADZU LC-2050C(FX251)

<色谱图>

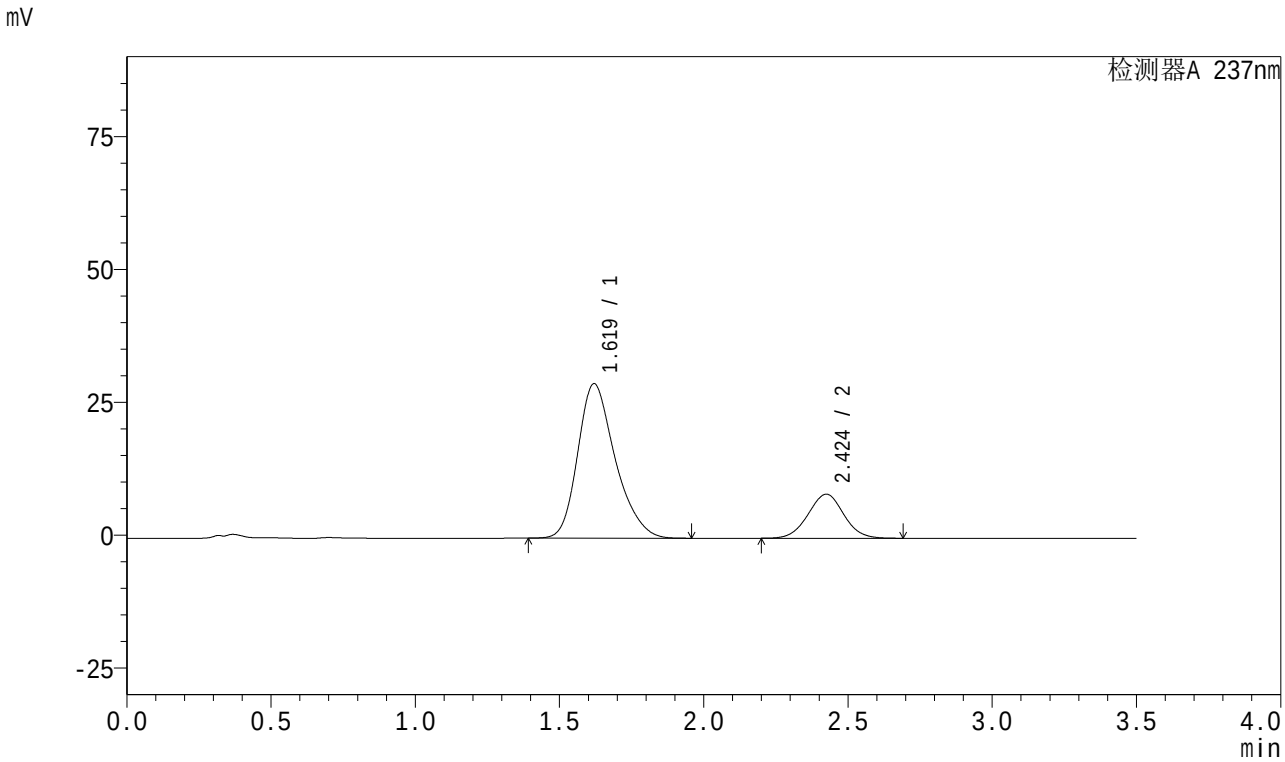

<峰表>

检测器A 237nm

峰号	保留时间	面积	面积%	高度	理论塔板数(USP)	拖尾因子	分离度(USP)
1	1.619	262080	78.661	29057	771	1.270	--
2	2.424	71096	21.339	8280	1845	1.019	3.507
总计		333176	100.000	37337			

图103 阿齐沙坦氨氯地平片溶出曲线测定HPLC图谱
参比制剂-均一性2-546074批-pH6.8介质-60min-片5
供试品溶液-1

SHIMADZU LabSolutions

J301

<样品信息>

色谱柱:XB-C18(50mm*4.6mm,5μm） 流速：2.0ml/min
柱 温:30℃ 波长:237nm
数据文件名: RC$J301 - 1-15/1-348-2 - cbzj-546074p-rcqx-pH6.8jz-jyx2-60min-P6.lcd
方法文件名: RC$J301 - J301-RC-FX251.lcm
批处理文件名: RC$J301 - 20240822-rcqx-Fx251.lcb
样品瓶号: 3-52
进样体积: 20 μl 版本号:6.115
进样时间: 2024/08/22 20:46:17 实验者: jiangjinwei
处理时间（V2）: 2024/08/23 11:53:33 处理者: jiangjinwei
仪器型号：SHIMADZU LC-2050C(FX251)

<色谱图>

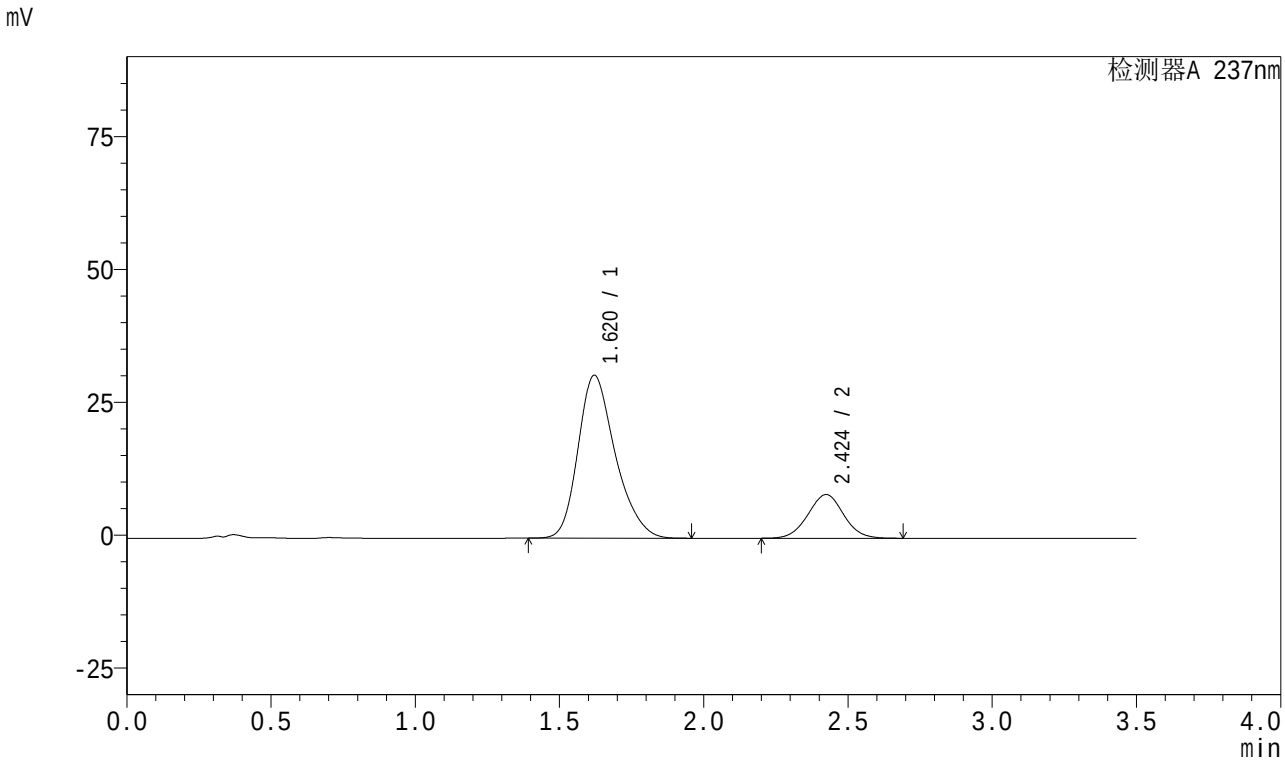

<峰表>

检测器A 237nm

峰号	保留时间	面积	面积%	高度	理论塔板数(USP)	拖尾因子	分离度(USP)
1	1.620	275155	79.594	30662	777	1.263	--
2	2.424	70544	20.406	8215	1842	1.019	3.505
总计		345699	100.000	38877			

图104 阿齐沙坦氨氯地平片溶出曲线测定HPLC图谱
参比制剂-均一性2-546074批-pH6.8介质-60min-片6
供试品溶液-1

SHIMADZU LabSolutions

J301

<样品信息>

色谱柱:XB-C18(50mm*4.6mm,5μm） 流速：2.0ml/min
柱 温:30℃ 波长:237nm
数据文件名: RC$J301 - 1-15/1-349-2 - cbzj-546074p-rcqx-pH6.8jz-jyx2-JX-P1.lcd
方法文件名: RC$J301 - J301-RC-FX251.lcm
批处理文件名: RC$J301 - 20240822-rcqx-Fx251.lcb
样品瓶号: 3-8
进样体积: 20 μl 版本号:6.115
进样时间: 2024/08/22 20:50:11 实验者: jiangjinwei
处理时间（V2）: 2024/08/23 11:53:36 处理者: jiangjinwei
仪器型号：SHIMADZU LC-2050C(FX251)

<色谱图>

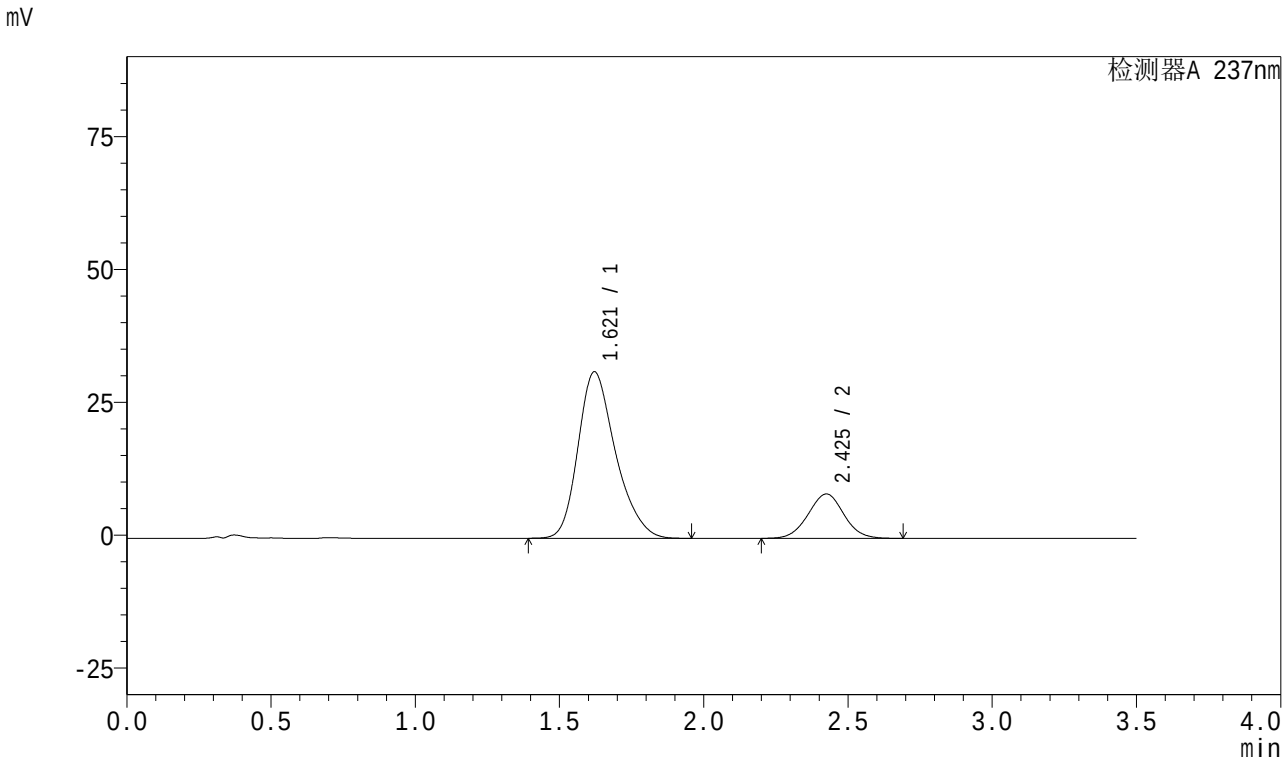

<峰表>

检测器A 237nm

峰号	保留时间	面积	面积%	高度	理论塔板数(USP)	拖尾因子	分离度(USP)
1	1.621	282815	79.772	31330	769	1.266	--
2	2.425	71712	20.228	8340	1843	1.019	3.498
总计		354528	100.000	39670			

图105 阿齐沙坦氨氯地平片溶出曲线测定HPLC图谱
参比制剂-均一性2-546074批-pH6.8介质-极限转速-片1
供试品溶液-1

SHIMADZU LabSolutions

J301

<样品信息>

色谱柱:XB-C18(50mm*4.6mm,5μm）
流速：2.0ml/min
柱 温:30℃
波长:237nm
数据文件名: RC$J301 - 1-15/1-350-2 - cbzj-546074p-rcqx-pH6.8jz-jyx2-JX-P2.lcd
方法文件名: RC$J301 - J301-RC-FX251.lcm
批处理文件名: RC$J301 - 20240822-rcqx-Fx251.lcb
样品瓶号: 3-17
进样体积: 20 μl
版本号:6.115
进样时间: 2024/08/22 20:54:05
实验者: jiangjinwei
处理时间（V2）: 2024/08/23 11:53:39
处理者: jiangjinwei
仪器型号：SHIMADZU LC-2050C(FX251)

<色谱图>

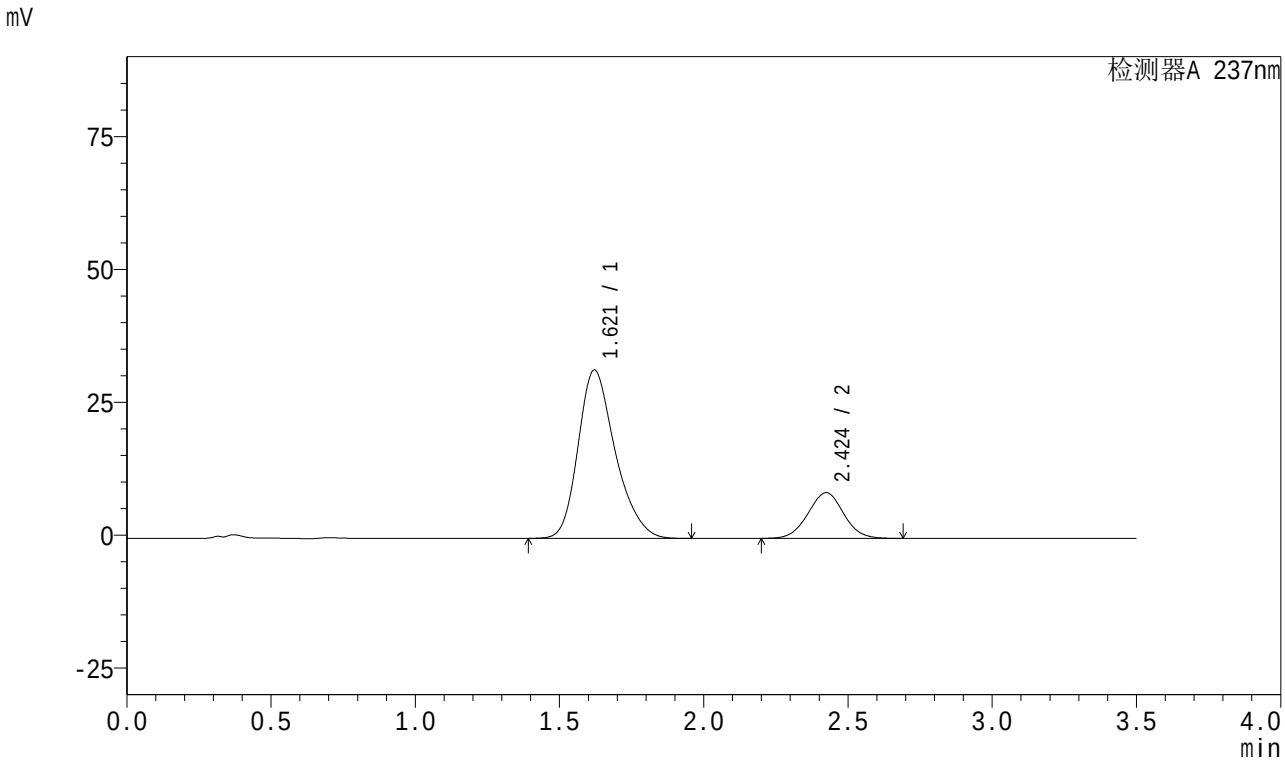

<峰表>

检测器A 237nm

峰号	保留时间	面积	面积%	高度	理论塔板数(USP)	拖尾因子	分离度(USP)
1	1.621	283370	79.308	31680	783	1.263	--
2	2.424	73935	20.692	8606	1842	1.019	3.512
总计		357305	100.000	40286			

图106 阿齐沙坦氨氯地平片溶出曲线测定HPLC图谱
参比制剂-均一性2-546074批-pH6.8介质-极限转速-片2
供试品溶液-1

SHIMADZU LabSolutions

J301

<样品信息>

色谱柱:XB-C18(50mm*4.6mm,5μm） 流速：2.0ml/min
柱 温:30℃ 波长:237nm
数据文件名: RC$J301 - 1-15/1-351-2 - cbzj-546074p-rcqx-pH6.8jz-jyx2-JX-P3.lcd
方法文件名: RC$J301 - J301-RC-FX251.lcm
批处理文件名: RC$J301 - 20240822-rcqx-Fx251.lcb
样品瓶号: 3-26
进样体积: 20 μl 版本号:6.115
进样时间: 2024/08/22 20:57:57 实验者: jiangjinwei
处理时间（V2）: 2024/08/23 11:53:42 处理者: jiangjinwei
仪器型号：SHIMADZU LC-2050C(FX251)

<色谱图>

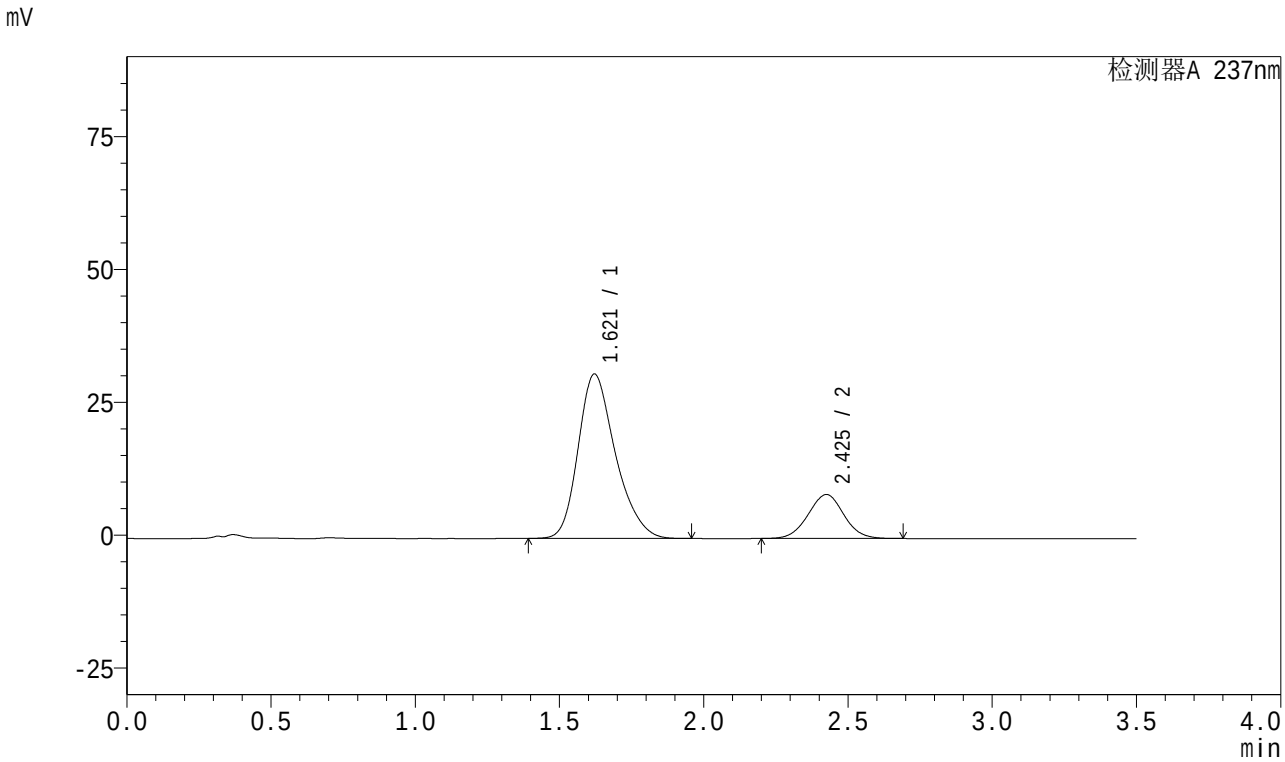

<峰表>

检测器A 237nm

峰号	保留时间	面积	面积%	高度	理论塔板数(USP)	拖尾因子	分离度(USP)
1	1.621	277529	79.593	30939	778	1.263	--
2	2.425	71154	20.407	8266	1837	1.019	3.505
总计		348683	100.000	39205			

图107 阿齐沙坦氨氯地平片溶出曲线测定HPLC图谱
参比制剂-均一性2-546074批-pH6.8介质-极限转速-片3
供试品溶液-1

SHIMADZU LabSolutions

J301

<样品信息>

色谱柱:XB-C18(50mm*4.6mm,5μm） 流速：2.0ml/min
柱 温:30℃ 波长:237nm
数据文件名: RC$J301 - 1-15/1-352-2 - cbzj-546074p-rcqx-pH6.8jz-jyx2-JX-P4.lcd
方法文件名: RC$J301 - J301-RC-FX251.lcm
批处理文件名: RC$J301 - 20240822-rcqx-Fx251.lcb
样品瓶号: 3-35
进样体积: 20 μl 版本号:6.115
进样时间: 2024/08/22 21:01:51 实验者: jiangjinwei
处理时间（V2）: 2024/08/23 11:53:45 处理者: jiangjinwei
仪器型号：SHIMADZU LC-2050C(FX251)

<色谱图>

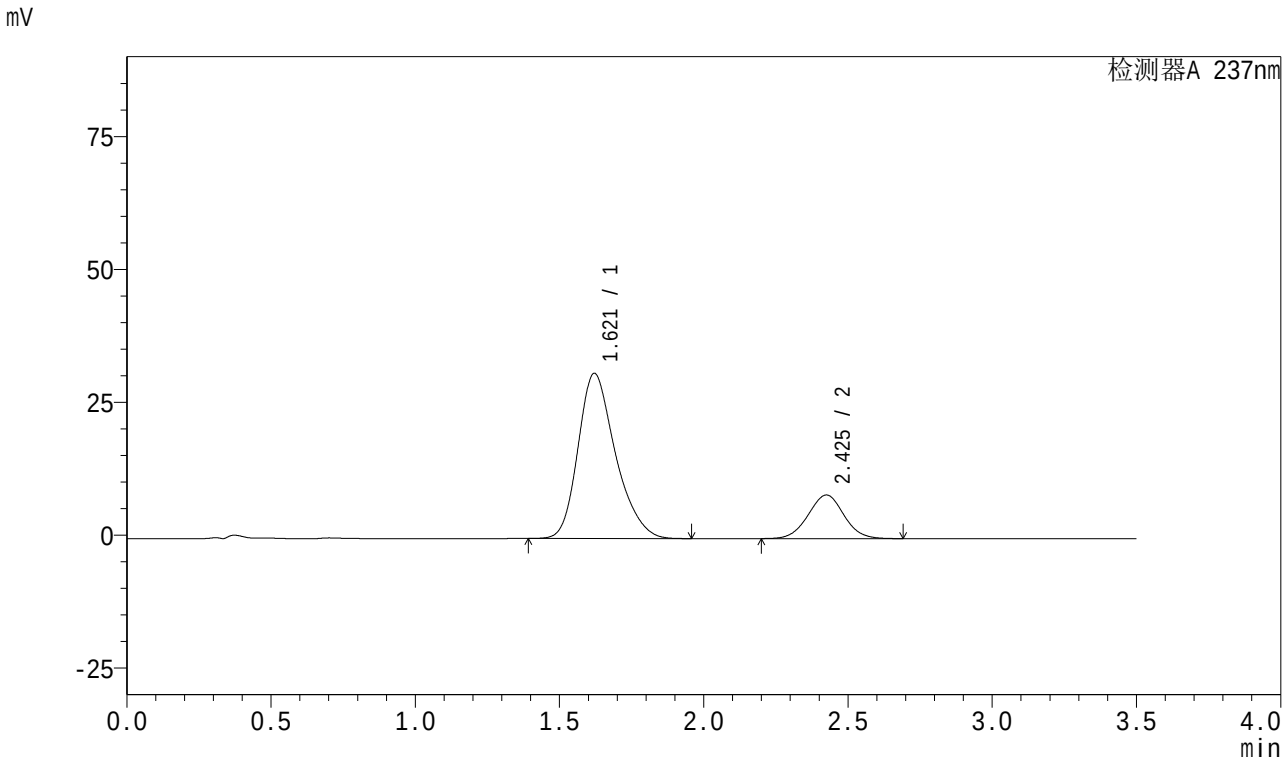

<峰表>

检测器A 237nm

峰号	保留时间	面积	面积%	高度	理论塔板数(USP)	拖尾因子	分离度(USP)
1	1.621	279549	79.871	31082	774	1.266	--
2	2.425	70453	20.129	8189	1841	1.019	3.505
总计		350002	100.000	39272			

图108 阿齐沙坦氨氯地平片溶出曲线测定HPLC图谱
参比制剂-均一性2-546074批-pH6.8介质-极限转速-片4
供试品溶液-1

SHIMADZU LabSolutions

J301

<样品信息>

色谱柱:XB-C18(50mm*4.6mm,5μm） 流速：2.0ml/min
柱 温:30℃ 波长:237nm
数据文件名: RC$J301 - 1-15/1-353-2 - cbzj-546074p-rcqx-pH6.8jz-jyx2-JX-P5.lcd
方法文件名: RC$J301 - J301-RC-FX251.lcm
批处理文件名: RC$J301 - 20240822-rcqx-Fx251.lcb
样品瓶号: 3-44
进样体积: 20 μl 版本号:6.115
进样时间: 2024/08/22 21:05:45 实验者: jiangjinwei
处理时间（V2）: 2024/08/23 11:53:48 处理者: jiangjinwei
仪器型号：SHIMADZU LC-2050C(FX251)

<色谱图>

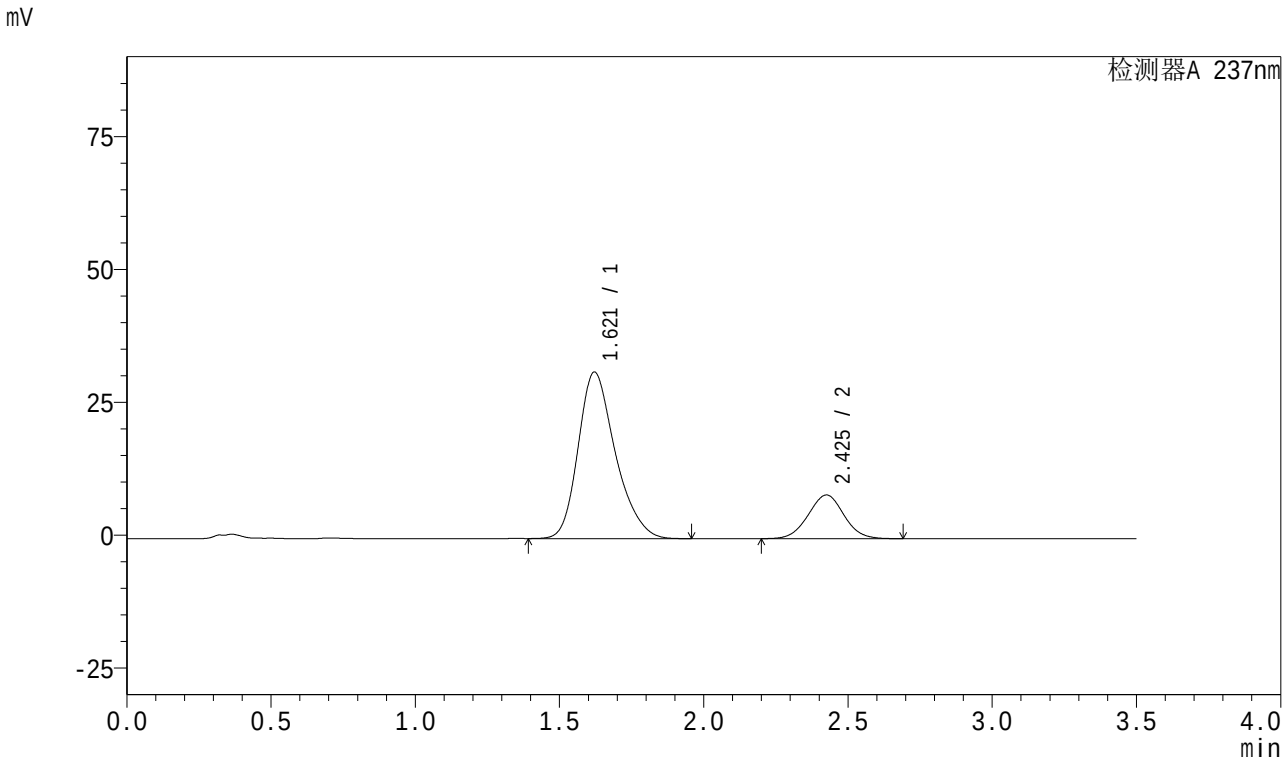

<峰表>

检测器A 237nm

峰号	保留时间	面积	面积%	高度	理论塔板数(USP)	拖尾因子	分离度(USP)
1	1.621	280334	79.870	31346	784	1.264	--
2	2.425	70653	20.130	8206	1837	1.019	3.513
总计		350987	100.000	39552			

图109 阿齐沙坦氨氯地平片溶出曲线测定HPLC图谱
参比制剂-均一性2-546074批-pH6.8介质-极限转速-片5
供试品溶液-1

SHIMADZU LabSolutions

J301

<样品信息>

色谱柱:XB-C18(50mm*4.6mm,5μm）　流速：2.0ml/min
柱　温:30℃　波长:237nm
数据文件名: RC$J301 - 1-15/1-354-2 - cbzj-546074p-rcqx-pH6.8jz-jyx2-JX-P6.lcd
方法文件名: RC$J301 - J301-RC-FX251.lcm
批处理文件名: RC$J301 - 20240822-rcqx-Fx251.lcb
样品瓶号: 3-53
进样体积: 20 μl　版本号:6.115
进样时间: 2024/08/22 21:09:37　实验者: jiangjinwei
处理时间（V2）: 2024/08/23 11:53:51　处理者: jiangjinwei
仪器型号：SHIMADZU LC-2050C(FX251)

<色谱图>

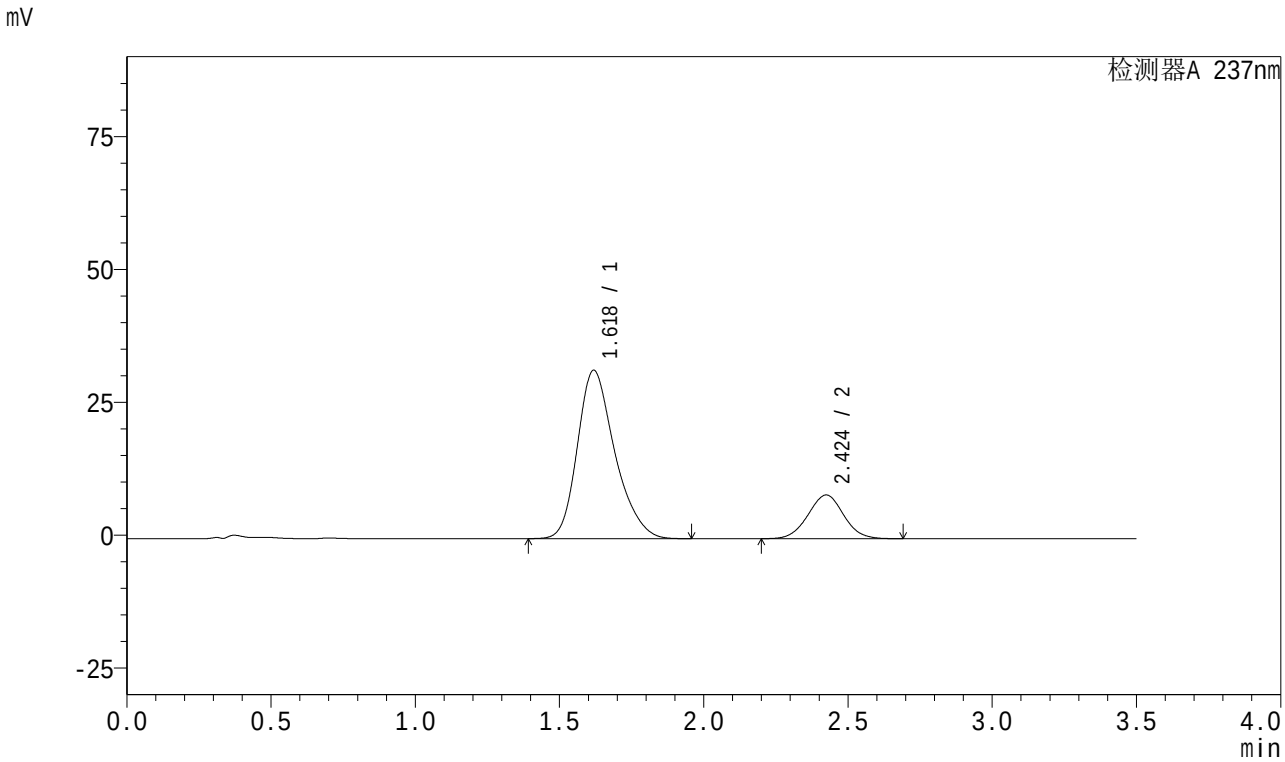

<峰表>

检测器A 237nm

峰号	保留时间	面积	面积%	高度	理论塔板数(USP)	拖尾因子	分离度(USP)
1	1.618	285070	80.119	31642	775	1.269	--
2	2.424	70739	19.881	8230	1840	1.020	3.514
总计		355810	100.000	39871			

图110 阿齐沙坦氨氯地平片溶出曲线测定HPLC图谱
参比制剂-均一性2-546074批-pH6.8介质-极限转速-片6
供试品溶液-1

SHIMADZU LabSolutions

J301

<样品信息>

色谱柱:XB-C18(50mm*4.6mm,5μm）　流速：2.0ml/min
柱　温:30℃　波长:237nm
数据文件名: RC$J301 - 1-15/1-355-2 - cbzj-546074p-rcqx-pH6.8jz-jyx2-dz2-1.lcd
方法文件名: RC$J301 - J301-RC-FX251.lcm
批处理文件名: RC$J301 - 20240822-rcqx-Fx251.lcb
样品瓶号: 3-27
进样体积: 20 μl　版本号:6.115
进样时间: 2024/08/22 21:13:30　实验者: jiangjinwei
处理时间（V2）: 2024/08/23 11:53:54　处理者: jiangjinwei
仪器型号：SHIMADZU LC-2050C(FX251)

<色谱图>

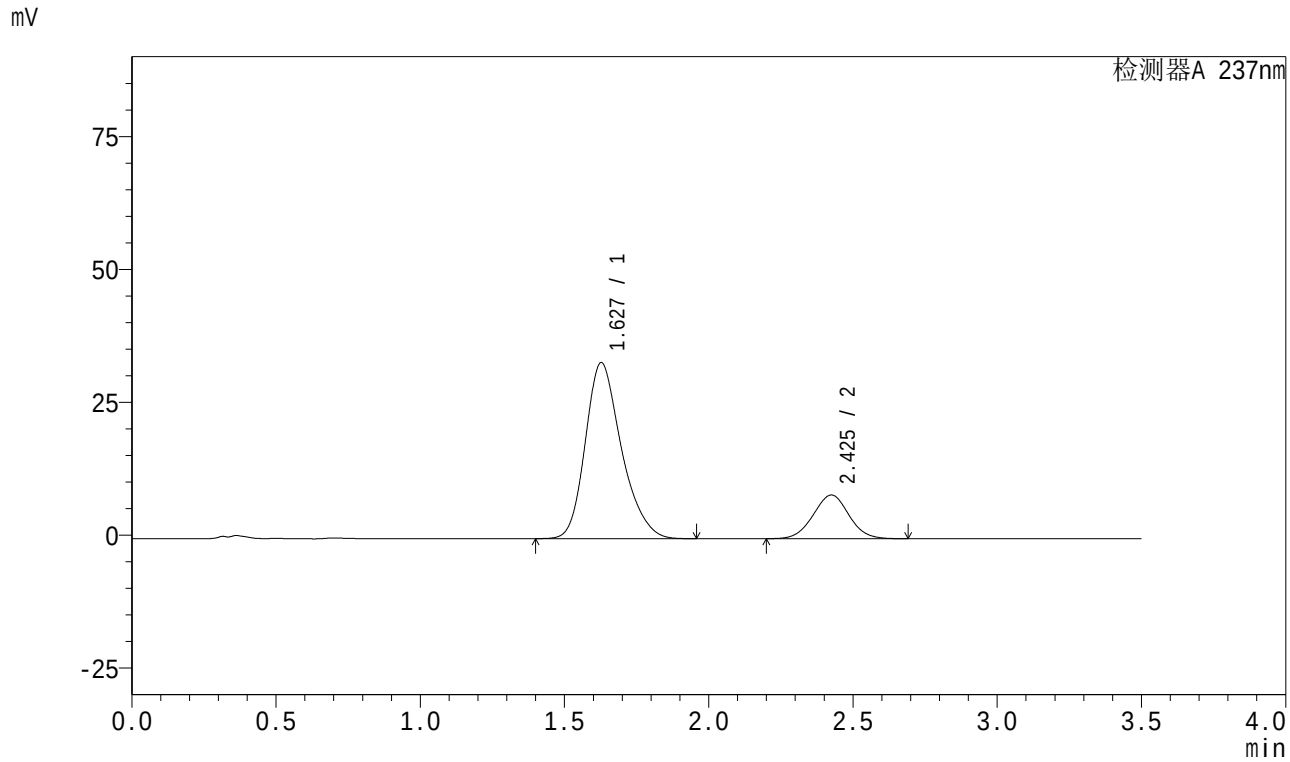

<峰表>

检测器A 237nm

峰号	保留时间	面积	面积%	高度	理论塔板数(USP)	拖尾因子	分离度(USP)
1	1.627	287673	80.264	33079	840	1.253	--
2	2.425	70733	19.736	8207	1835	1.019	3.538
总计		358407	100.000	41286			

图111 阿齐沙坦氨氯地平片溶出曲线测定HPLC图谱
参比制剂-均一性2-546074批-pH6.8介质
对照品溶液-2-1

SHIMADZU LabSolutions

J301

<样品信息>

色谱柱:XB-C18(50mm*4.6mm,5μm） 流速：2.0ml/min
柱 温:30℃ 波长:237nm
数据文件名: RC$J301 - 1-15/1-356-2 - cbzj-546074p-rcqx-pH6.8jz-jyx2-dz2-2.lcd
方法文件名: RC$J301 - J301-RC-FX251.lcm
批处理文件名: RC$J301 - 20240822-rcqx-Fx251.lcb
样品瓶号: 3-27
进样体积: 20 μl 版本号:6.115
进样时间: 2024/08/22 21:17:23 实验者: jiangjinwei
处理时间（V2）: 2024/08/23 11:53:58 处理者: jiangjinwei
仪器型号：SHIMADZU LC-2050C(FX251)

<色谱图>

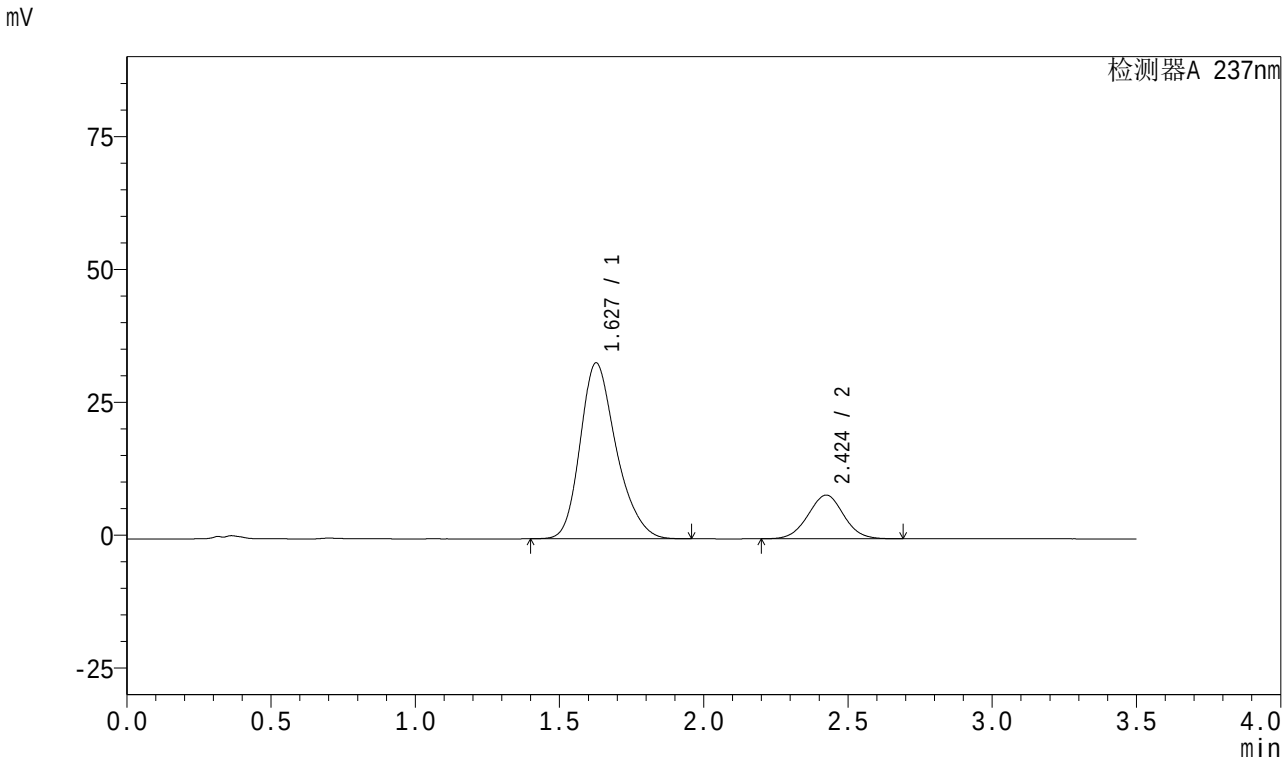

<峰表>

检测器A 237nm

峰号	保留时间	面积	面积%	高度	理论塔板数(USP)	拖尾因子	分离度(USP)
1	1.627	287665	80.268	33044	839	1.255	--
2	2.424	70714	19.732	8217	1834	1.020	3.537
总计		358379	100.000	41260			

图112 阿齐沙坦氨氯地平片溶出曲线测定HPLC图谱
参比制剂-均一性2-546074批-pH6.8介质
对照品溶液-2-2

SHIMADZU LabSolutions

J301

<样品信息>

色谱柱:XB-C18(50mm*4.6mm,5μm）　流速：2.0ml/min
柱　温:30℃　波长:237nm
数据文件名: RC$J301 - 1-15/1-357-2 - cbzj-555886p-rcqx-pH6.8jz-jyx1-rj.lcd
方法文件名: RC$J301 - J301-RC-FX251.lcm
批处理文件名: RC$J301 - 20240822-rcqx-Fx251.lcb
样品瓶号: 4-9
进样体积: 20 μl　版本号:6.115
进样时间: 2024/08/22 21:21:17　实验者: jiangjinwei
处理时间（V2）: 2024/08/23 11:54:01　处理者: jiangjinwei
仪器型号：SHIMADZU LC-2050C(FX251)

<色谱图>

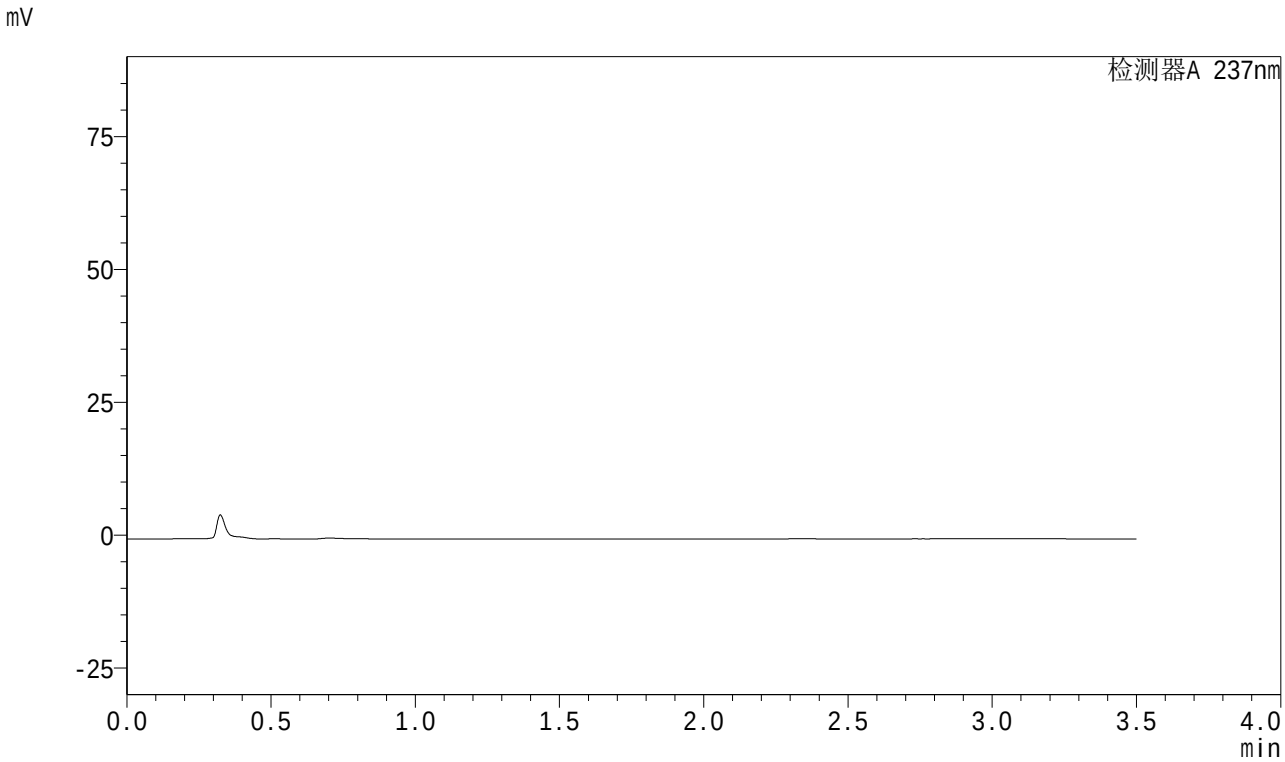

<峰表>

检测器A 237nm

峰号	保留时间	面积	面积%	高度	理论塔板数(USP)	拖尾因子	分离度(USP)
总计							

图113 阿齐沙坦氨氯地平片溶出曲线测定HPLC图谱
参比制剂-均一性1-555886批-pH6.8介质
溶剂

SHIMADZU LabSolutions

J301

<样品信息>

色谱柱:XB-C18(50mm*4.6mm,5μm） 流速：2.0ml/min
柱 温:30℃ 波长:237nm
数据文件名: RC$J301 - 1-15/1-358-2 - cbzj-555886p-rcqx-pH6.8jz-jyx1-dz1-1.lcd
方法文件名: RC$J301 - J301-RC-FX251.lcm
批处理文件名: RC$J301 - 20240822-rcqx-Fx251.lcb
样品瓶号: 4-18
进样体积: 20 μl 版本号:6.115
进样时间: 2024/08/22 21:25:12 实验者: jiangjinwei
处理时间（V2）: 2024/08/23 11:54:04 处理者: jiangjinwei
仪器型号：SHIMADZU LC-2050C(FX251)

<色谱图>

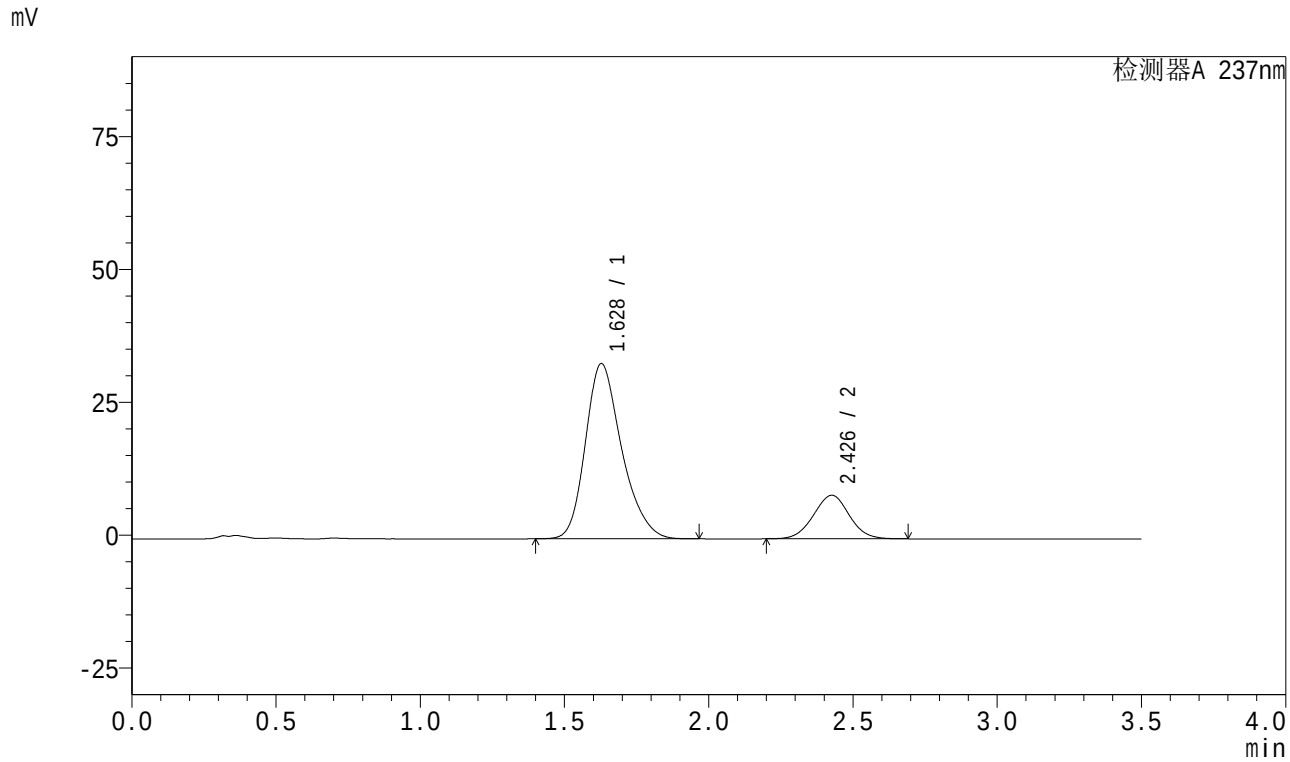

<峰表>

检测器A 237nm

峰号	保留时间	面积	面积%	高度	理论塔板数(USP)	拖尾因子	分离度(USP)
1	1.628	287870	80.286	32952	833	1.257	--
2	2.426	70685	19.714	8184	1829	1.018	3.530
总计		358555	100.000	41136			

图114 阿齐沙坦氨氯地平片溶出曲线测定HPLC图谱
参比制剂-均一性1-555886批-pH6.8介质
对照品溶液-1-1

SHIMADZU LabSolutions

J301

<样品信息>

色谱柱:XB-C18(50mm*4.6mm,5μm）　流速：2.0ml/min
柱　温:30℃　波长:237nm
数据文件名: RC$J301 - 1-15/1-359-2 - cbzj-555886p-rcqx-pH6.8jz-jyx1-dz1-2.lcd
方法文件名: RC$J301 - J301-RC-FX251.lcm
批处理文件名: RC$J301 - 20240822-rcqx-Fx251.lcb
样品瓶号: 4-18
进样体积: 20 μl　版本号:6.115
进样时间: 2024/08/22 21:29:07　实验者: jiangjinwei
处理时间（V2）: 2024/08/23 11:54:07　处理者: jiangjinwei
仪器型号：SHIMADZU LC-2050C(FX251)

<色谱图>

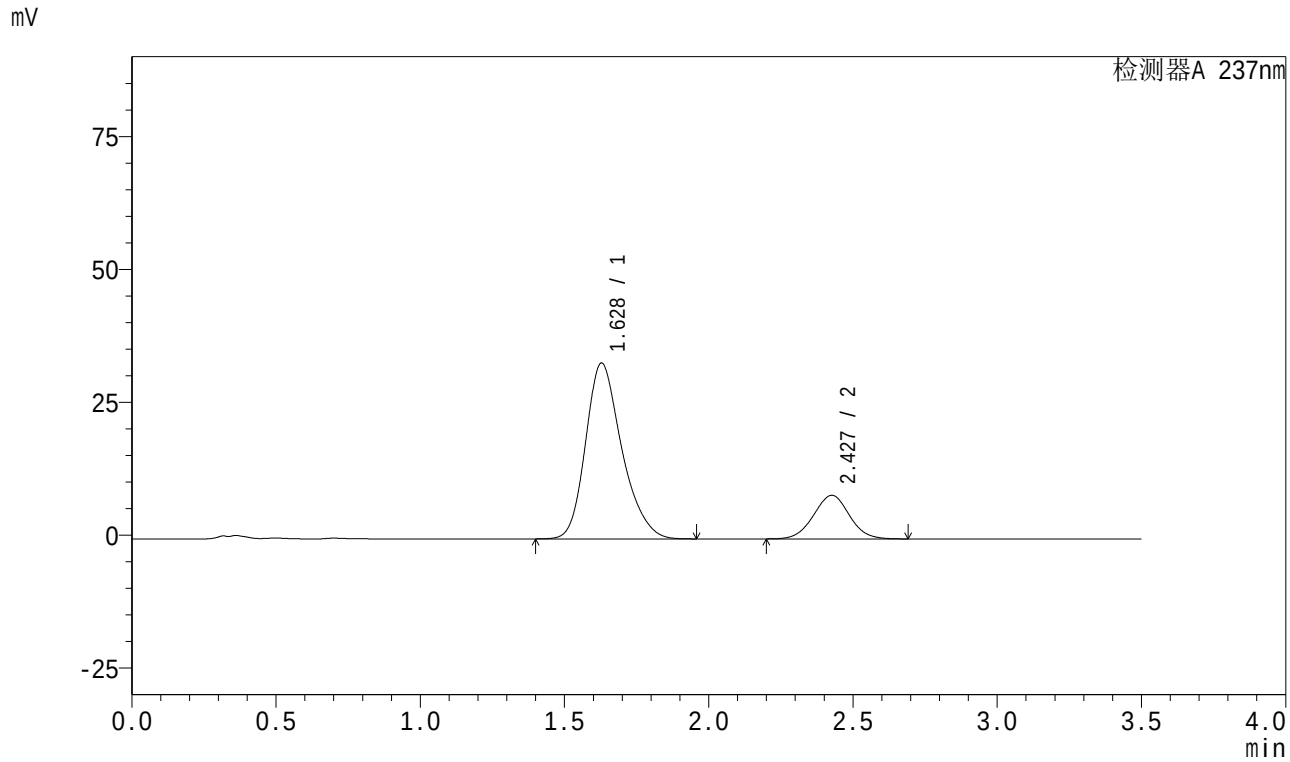

<峰表>

检测器A 237nm

峰号	保留时间	面积	面积%	高度	理论塔板数(USP)	拖尾因子	分离度(USP)
1	1.628	287812	80.279	33074	839	1.253	--
2	2.427	70703	19.721	8185	1829	1.019	3.534
总计		358515	100.000	41259			

图115 阿齐沙坦氨氯地平片溶出曲线测定HPLC图谱
参比制剂-均一性1-555886批-pH6.8介质
对照品溶液-1-2

SHIMADZU LabSolutions

J301

<样品信息>

色谱柱:XB-C18(50mm*4.6mm,5μm） 流速：2.0ml/min
柱 温:30℃ 波长:237nm
数据文件名: RC$J301 - 1-15/1-360-2 - cbzj-555886p-rcqx-pH6.8jz-jyx1-dz1-3.lcd
方法文件名: RC$J301 - J301-RC-FX251.lcm
批处理文件名: RC$J301 - 20240822-rcqx-Fx251.lcb
样品瓶号: 4-18
进样体积: 20 μl 版本号:6.115
进样时间: 2024/08/22 21:33:02 实验者: jiangjinwei
处理时间（V2）: 2024/08/23 11:54:10 处理者: jiangjinwei
仪器型号：SHIMADZU LC-2050C(FX251)

<色谱图>

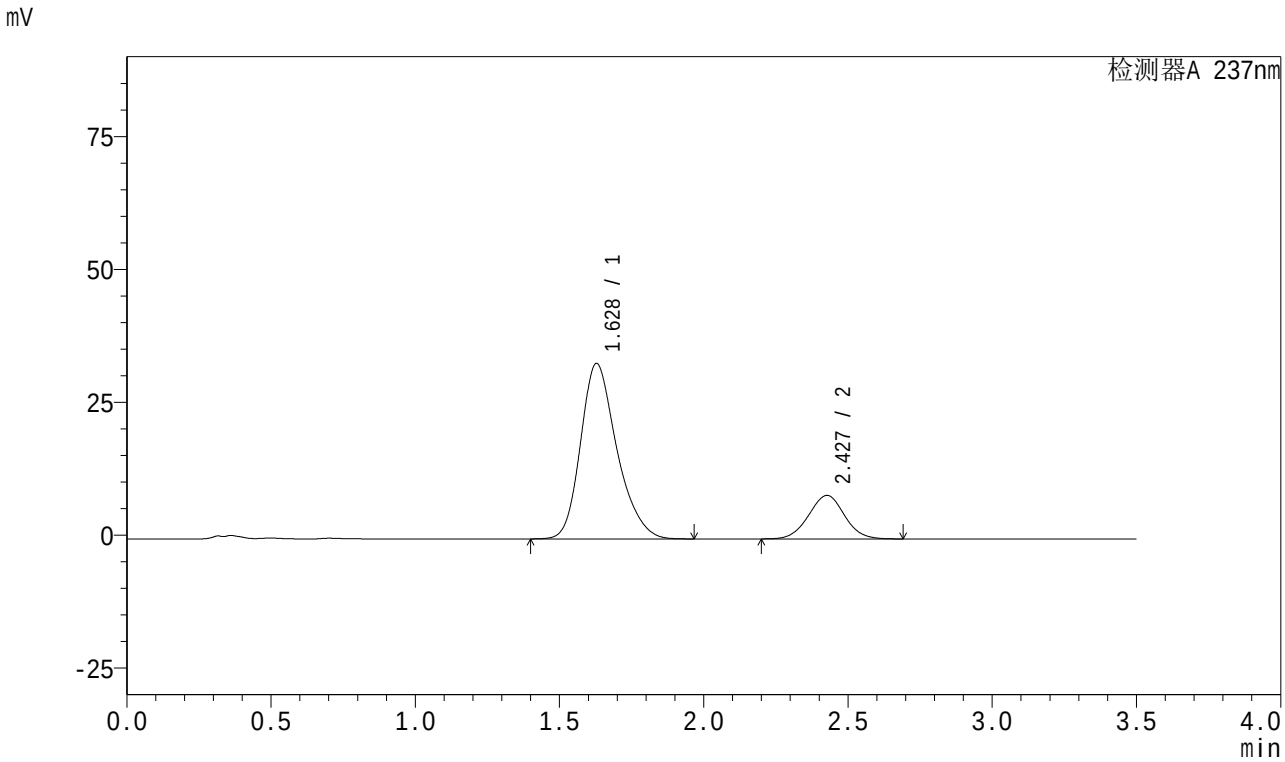

<峰表>

检测器A 237nm

峰号	保留时间	面积	面积%	高度	理论塔板数(USP)	拖尾因子	分离度(USP)
1	1.628	287930	80.290	33006	835	1.255	--
2	2.427	70684	19.710	8181	1827	1.019	3.530
总计		358614	100.000	41187			

图116 阿齐沙坦氨氯地平片溶出曲线测定HPLC图谱
参比制剂-均一性1-555886批-pH6.8介质
对照品溶液-1-3

SHIMADZU LabSolutions

J301

<样品信息>

色谱柱:XB-C18(50mm*4.6mm,5μm） 流速：2.0ml/min
柱 温:30℃ 波长:237nm
数据文件名: RC$J301 - 1-15/1-361-2 - cbzj-555886p-rcqx-pH6.8jz-jyx1-dz1-4.lcd
方法文件名: RC$J301 - J301-RC-FX251.lcm
批处理文件名: RC$J301 - 20240822-rcqx-Fx251.lcb
样品瓶号: 4-18
进样体积: 20 μl 版本号:6.115
进样时间: 2024/08/22 21:36:56 实验者: jiangjinwei
处理时间（V2）: 2024/08/23 11:54:13 处理者: jiangjinwei
仪器型号：SHIMADZU LC-2050C(FX251)

<色谱图>

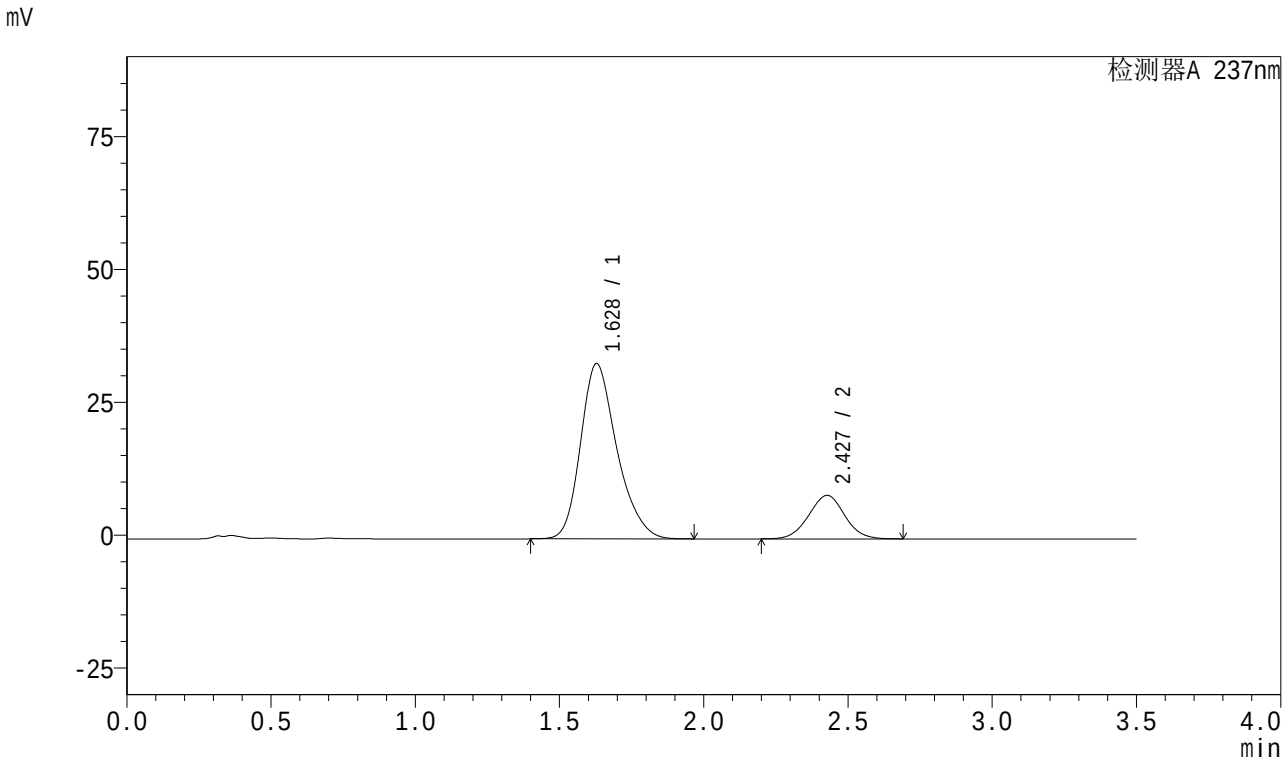

<峰表>

检测器A 237nm

峰号	保留时间	面积	面积%	高度	理论塔板数(USP)	拖尾因子	分离度(USP)
1	1.628	287848	80.277	32959	833	1.256	--
2	2.427	70718	19.723	8180	1823	1.018	3.527
总计		358567	100.000	41139			

图117 阿齐沙坦氨氯地平片溶出曲线测定HPLC图谱
参比制剂-均一性1-555886批-pH6.8介质
对照品溶液-1-4

SHIMADZU LabSolutions

J301

<样品信息>

色谱柱:XB-C18(50mm*4.6mm,5μm）　流速：2.0ml/min
柱　温:30℃　波长:237nm
数据文件名: RC$J301 - 1-15/1-362-2 - cbzj-555886p-rcqx-pH6.8jz-jyx1-dz1-5.lcd
方法文件名: RC$J301 - J301-RC-FX251.lcm
批处理文件名: RC$J301 - 20240822-rcqx-Fx251.lcb
样品瓶号: 4-18
进样体积: 20 μl　版本号:6.115
进样时间: 2024/08/22 21:40:51　实验者: jiangjinwei
处理时间（V2）: 2024/08/23 11:54:16　处理者: jiangjinwei
仪器型号：SHIMADZU LC-2050C(FX251)

<色谱图>

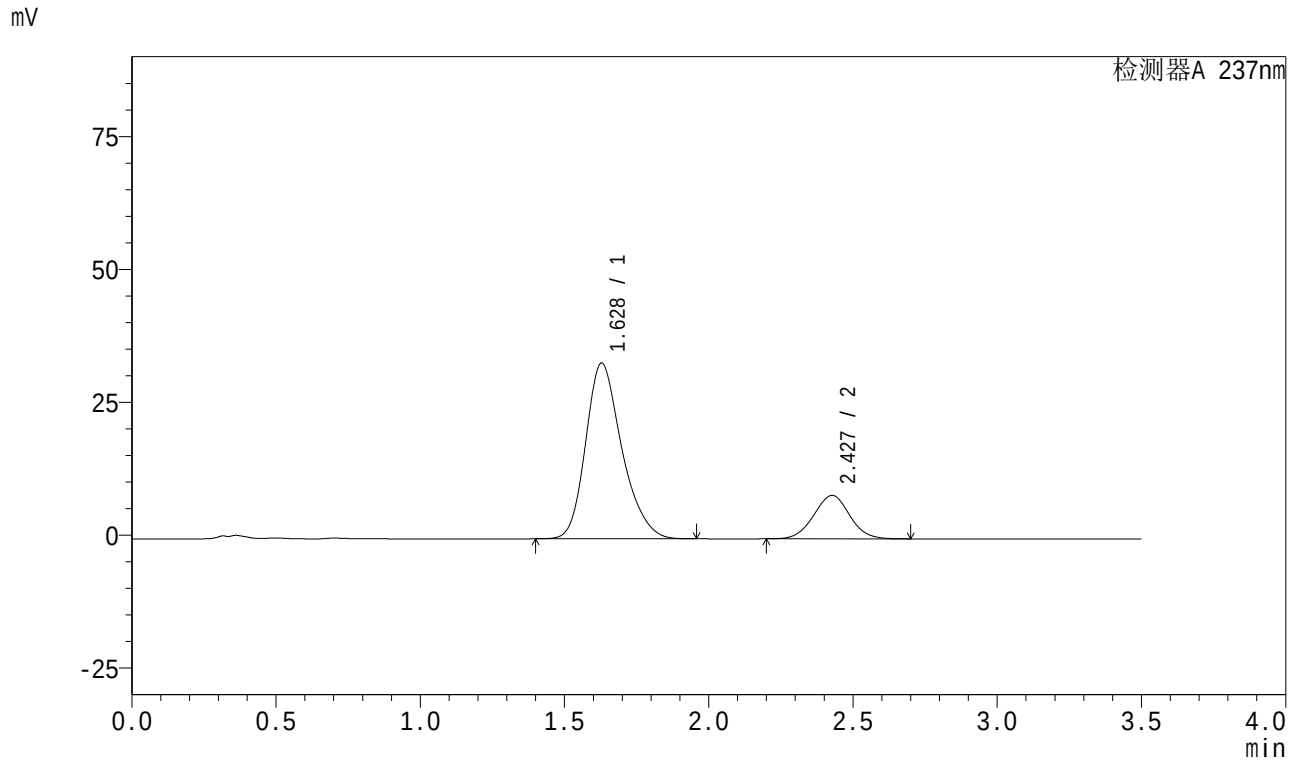

<峰表>

检测器A 237nm

峰号	保留时间	面积	面积%	高度	理论塔板数(USP)	拖尾因子	分离度(USP)
1	1.628	287804	80.273	33073	839	1.252	--
2	2.427	70728	19.727	8175	1821	1.019	3.531
总计		358531	100.000	41248			

图118 阿齐沙坦氨氯地平片溶出曲线测定HPLC图谱
参比制剂-均一性1-555886批-pH6.8介质
对照品溶液-1-5

SHIMADZU LabSolutions

J301

<样品信息>

色谱柱:XB-C18(50mm*4.6mm,5μm）　流速：2.0ml/min
柱　温:30℃　波长:237nm
数据文件名: RC$J301 - 1-15/1-363-2 - cbzj-555886p-rcqx-pH6.8jz-jyx1-5min-P1.lcd
方法文件名: RC$J301 - J301-RC-FX251.lcm
批处理文件名: RC$J301 - 20240822-rcqx-Fx251.lcb
样品瓶号: 4-1
进样体积: 20 μl　版本号:6.115
进样时间: 2024/08/22 21:44:45　实验者: jiangjinwei
处理时间（V2）: 2024/08/23 11:54:19　处理者: jiangjinwei
仪器型号：SHIMADZU LC-2050C(FX251)

<色谱图>

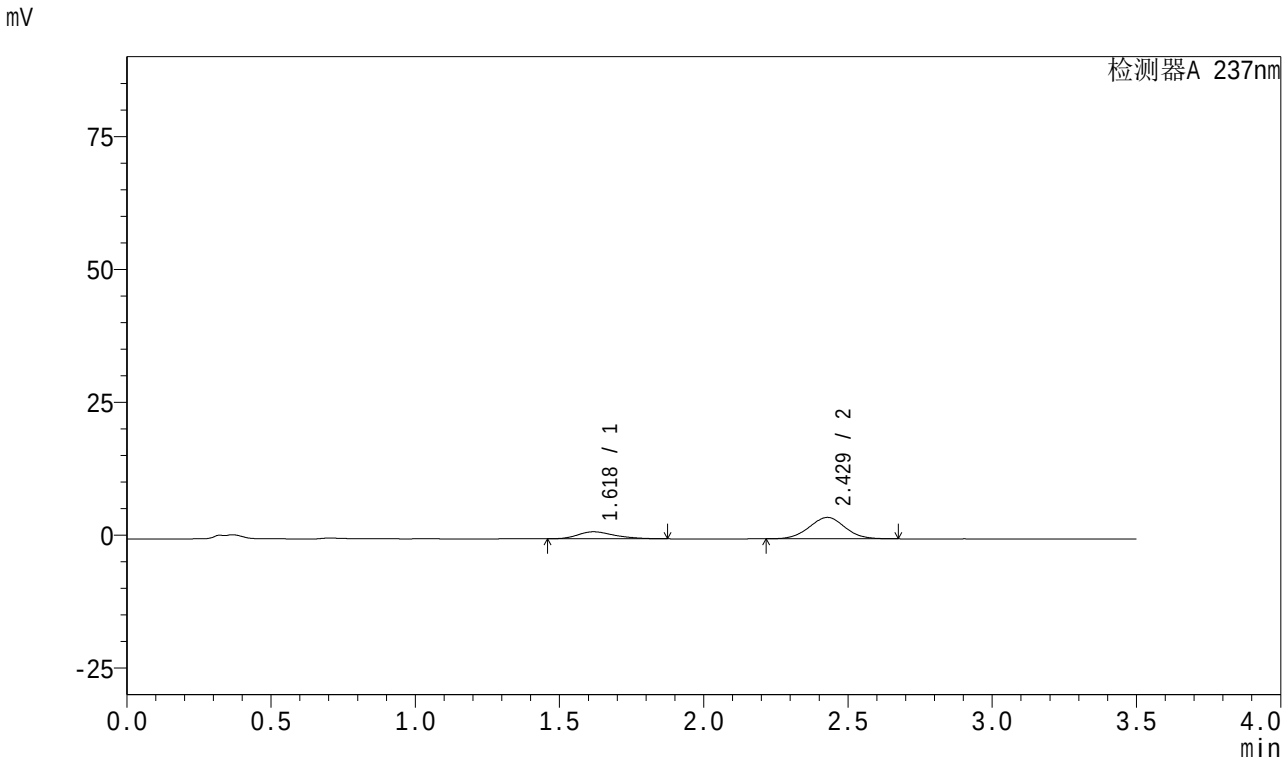

<峰表>

检测器A 237nm

峰号	保留时间	面积	面积%	高度	理论塔板数(USP)	拖尾因子	分离度(USP)
1	1.618	11713	25.217	1324	793	1.292	--
2	2.429	34737	74.783	4029	1823	1.017	3.544
总计		46450	100.000	5353			

图119 阿齐沙坦氨氯地平片溶出曲线测定HPLC图谱
参比制剂-均一性1-555886批-pH6.8介质-5min-片1
供试品溶液-1

SHIMADZU LabSolutions

J301

<样品信息>

色谱柱:XB-C18(50mm*4.6mm,5μm） 流速：2.0ml/min
柱 温:30℃ 波长:237nm
数据文件名: RC$J301 - 1-15/1-364-2 - cbzj-555886p-rcqx-pH6.8jz-jyx1-5min-P2.lcd
方法文件名: RC$J301 - J301-RC-FX251.lcm
批处理文件名: RC$J301 - 20240822-rcqx-Fx251.lcb
样品瓶号: 4-10
进样体积: 20 μl 版本号:6.115
进样时间: 2024/08/22 21:48:38 实验者: jiangjinwei
处理时间（V2）: 2024/08/23 11:54:22 处理者: jiangjinwei
仪器型号：SHIMADZU LC-2050C(FX251)

<色谱图>

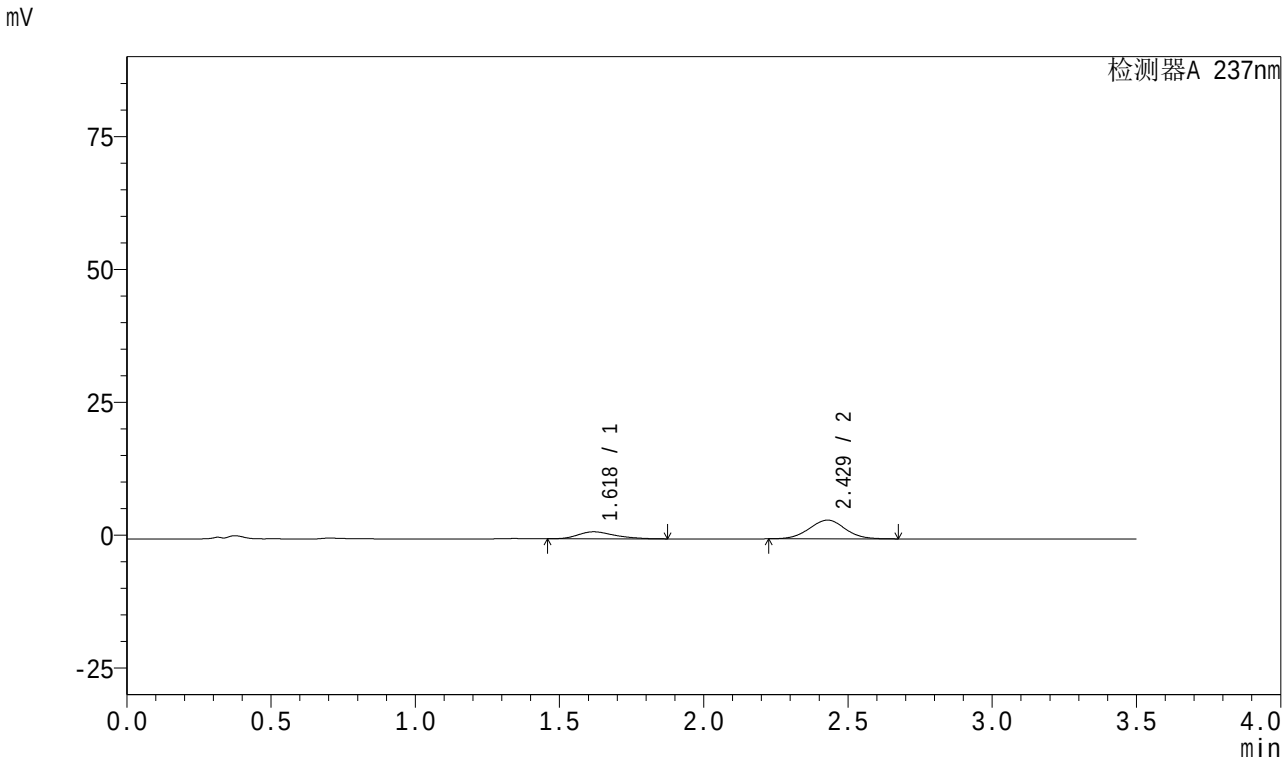

<峰表>

检测器A 237nm

峰号	保留时间	面积	面积%	高度	理论塔板数(USP)	拖尾因子	分离度(USP)
1	1.618	11732	27.803	1326	794	1.292	--
2	2.429	30465	72.197	3533	1824	1.019	3.546
总计		42197	100.000	4859			

图120 阿齐沙坦氨氯地平片溶出曲线测定HPLC图谱
参比制剂-均一性1-555886批-pH6.8介质-5min-片2
供试品溶液-1

SHIMADZU LabSolutions

J301

<样品信息>

色谱柱:XB-C18(50mm*4.6mm,5μm） 流速：2.0ml/min
柱 温:30℃ 波长:237nm
数据文件名: RC$J301 - 1-15/1-365-2 - cbzj-555886p-rcqx-pH6.8jz-jyx1-5min-P3.lcd
方法文件名: RC$J301 - J301-RC-FX251.lcm
批处理文件名: RC$J301 - 20240822-rcqx-Fx251.lcb
样品瓶号: 4-19
进样体积: 20 μl 版本号:6.115
进样时间: 2024/08/22 21:52:31 实验者: jiangjinwei
处理时间（V2）: 2024/08/23 11:54:25 处理者: jiangjinwei
仪器型号：SHIMADZU LC-2050C(FX251)

<色谱图>

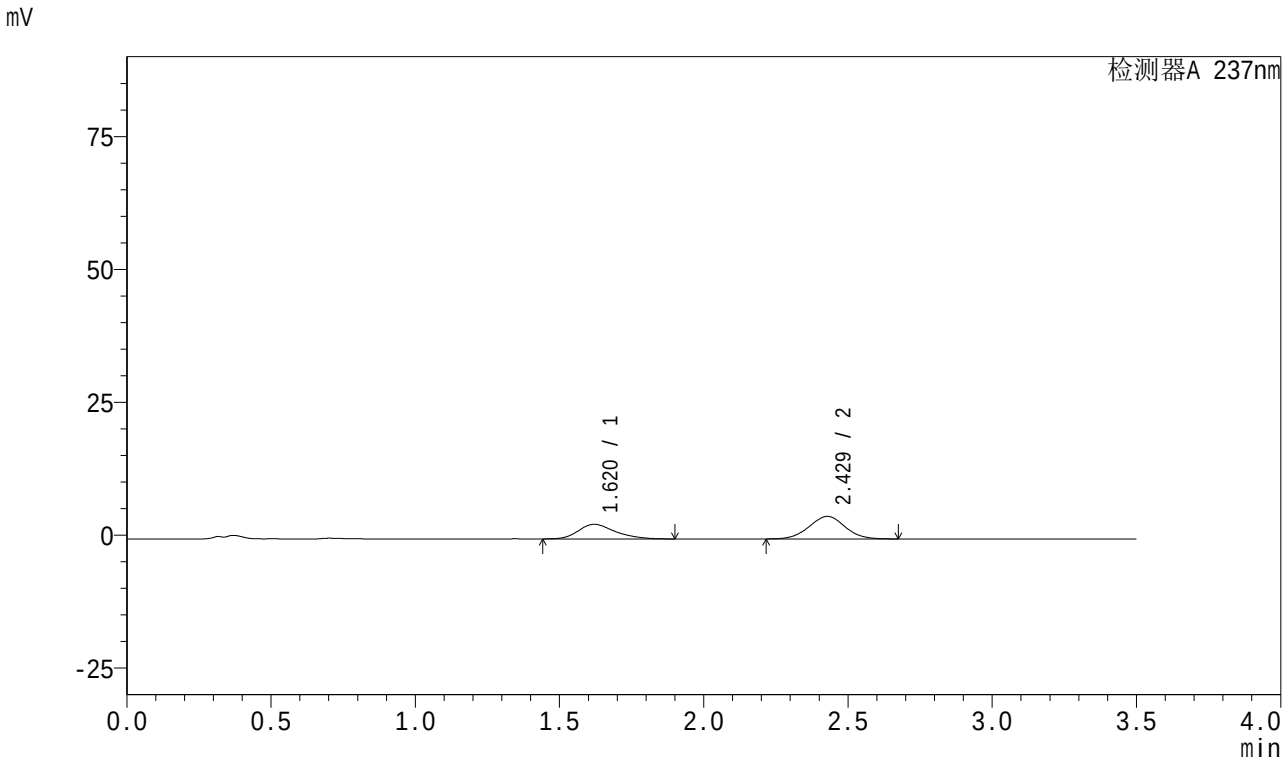

<峰表>

检测器A 237nm

峰号	保留时间	面积	面积%	高度	理论塔板数(USP)	拖尾因子	分离度(USP)
1	1.620	24302	39.926	2748	800	1.286	--
2	2.429	36564	60.074	4234	1821	1.017	3.540
总计		60866	100.000	6982			

图121 阿齐沙坦氨氯地平片溶出曲线测定HPLC图谱
参比制剂-均一性1-555886批-pH6.8介质-5min-片3
供试品溶液-1

SHIMADZU LabSolutions

J301

<样品信息>

色谱柱:XB-C18(50mm*4.6mm,5μm） 流速：2.0ml/min
柱 温:30℃ 波长:237nm
数据文件名: RC$J301 - 1-15/1-366-2 - cbzj-555886p-rcqx-pH6.8jz-jyx1-5min-P4.lcd
方法文件名: RC$J301 - J301-RC-FX251.lcm
批处理文件名: RC$J301 - 20240822-rcqx-Fx251.lcb
样品瓶号: 4-28
进样体积: 20 μl 版本号:6.115
进样时间: 2024/08/22 21:56:24 实验者: jiangjinwei
处理时间（V2）: 2024/08/23 11:54:28 处理者: jiangjinwei
仪器型号：SHIMADZU LC-2050C(FX251)

<色谱图>

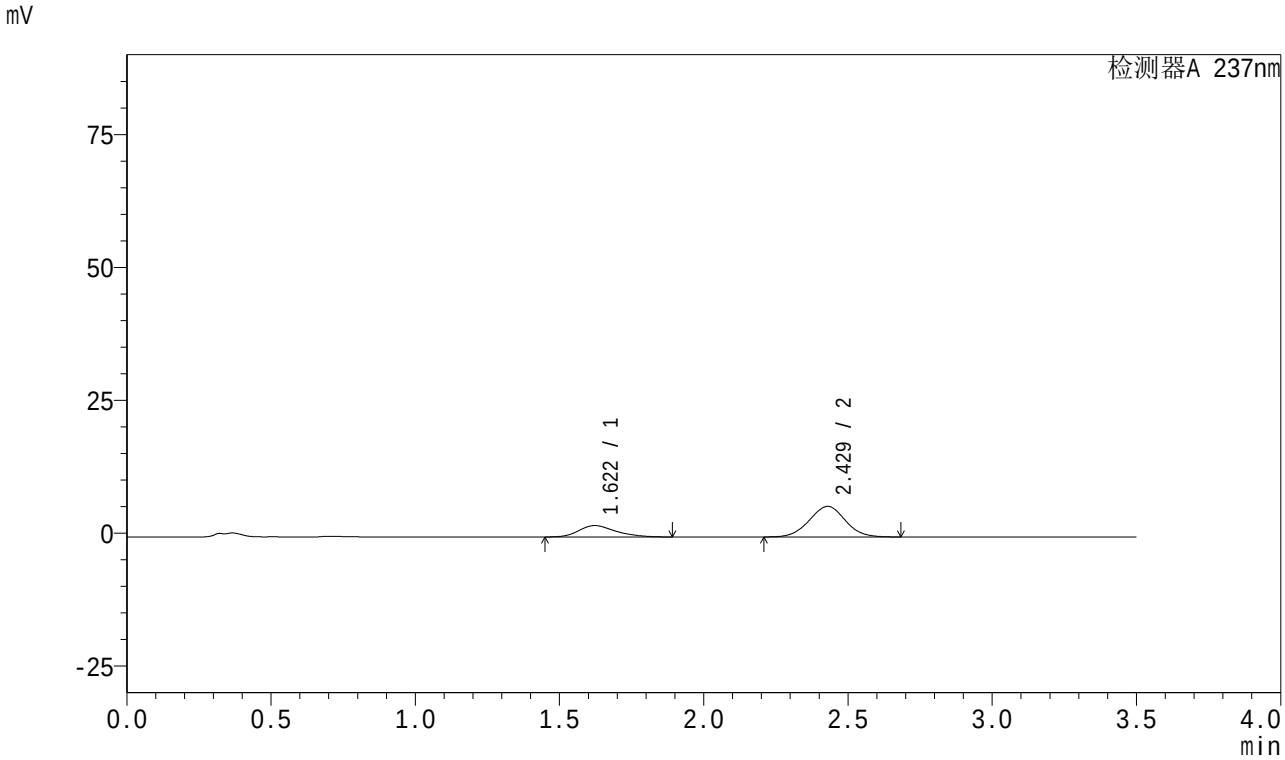

<峰表>

检测器A 237nm

峰号	保留时间	面积	面积%	高度	理论塔板数(USP)	拖尾因子	分离度(USP)
1	1.622	18952	27.570	2141	798	1.286	--
2	2.429	49789	72.430	5755	1817	1.017	3.530
总计		68741	100.000	7896			

图122 阿齐沙坦氨氯地平片溶出曲线测定HPLC图谱
参比制剂-均一性1-555886批-pH6.8介质-5min-片4
供试品溶液-1

SHIMADZU LabSolutions

J301

<样品信息>

色谱柱:XB-C18(50mm*4.6mm,5μm） 流速：2.0ml/min
柱 温:30℃ 波长:237nm
数据文件名: RC$J301 - 1-15/1-367-2 - cbzj-555886p-rcqx-pH6.8jz-jyx1-5min-P5.lcd
方法文件名: RC$J301 - J301-RC-FX251.lcm
批处理文件名: RC$J301 - 20240822-rcqx-Fx251.lcb
样品瓶号: 4-37
进样体积: 20 μl 版本号:6.115
进样时间: 2024/08/22 22:00:16 实验者: jiangjinwei
处理时间（V2）: 2024/08/23 11:54:31 处理者: jiangjinwei
仪器型号：SHIMADZU LC-2050C(FX251)

<色谱图>

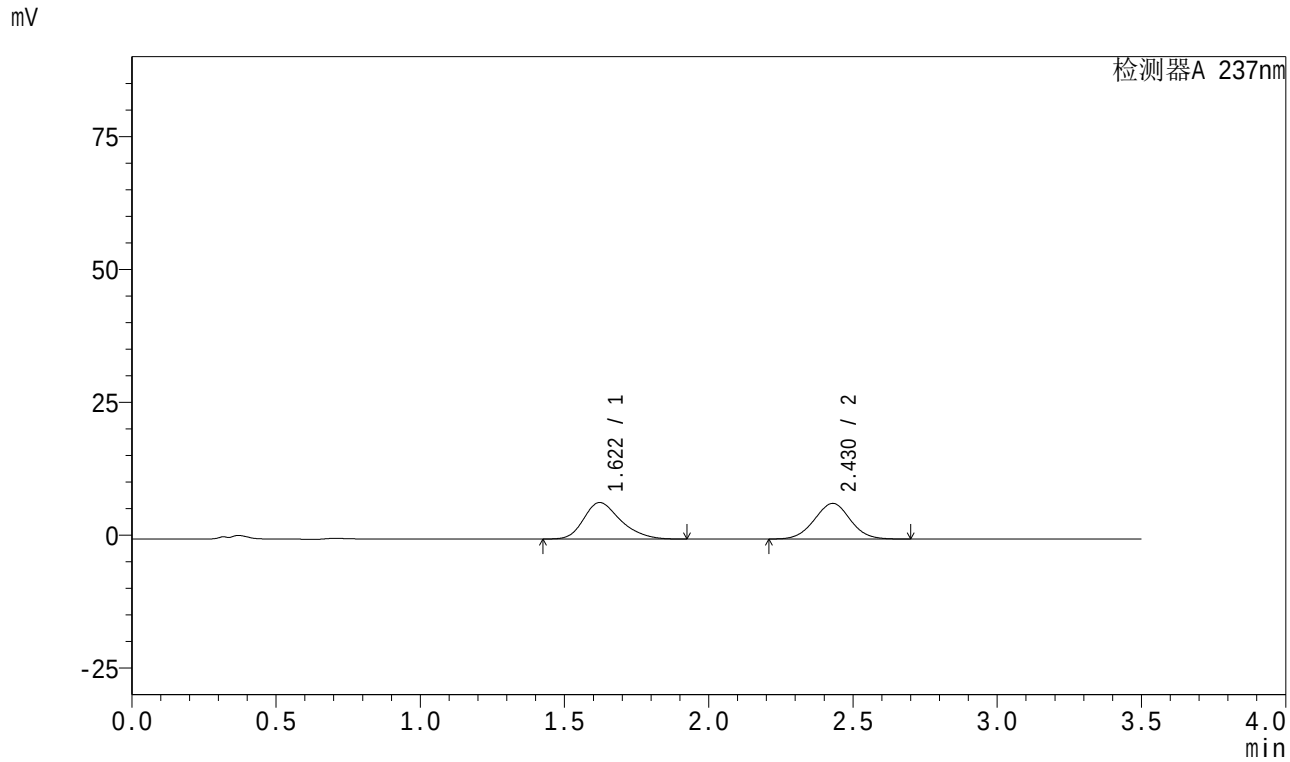

<峰表>

检测器A 237nm

峰号	保留时间	面积	面积%	高度	理论塔板数(USP)	拖尾因子	分离度(USP)
1	1.622	61051	51.224	6876	796	1.281	--
2	2.430	58133	48.776	6713	1814	1.017	3.526
总计		119184	100.000	13589			

图123 阿齐沙坦氨氯地平片溶出曲线测定HPLC图谱
参比制剂-均一性1-555886批-pH6.8介质-5min-片5
供试品溶液-1

SHIMADZU LabSolutions

J301

<样品信息>

色谱柱:XB-C18(50mm*4.6mm,5μm） 流速：2.0ml/min
柱 温:30℃ 波长:237nm
数据文件名: RC$J301 - 1-15/1-368-2 - cbzj-555886p-rcqx-pH6.8jz-jyx1-5min-P6.lcd
方法文件名: RC$J301 - J301-RC-FX251.lcm
批处理文件名: RC$J301 - 20240822-rcqx-Fx251.lcb
样品瓶号: 4-46
进样体积: 20 μl 版本号:6.115
进样时间: 2024/08/22 22:04:09 实验者: jiangjinwei
处理时间（V2）: 2024/08/23 11:54:34 处理者: jiangjinwei
仪器型号：SHIMADZU LC-2050C(FX251)

<色谱图>

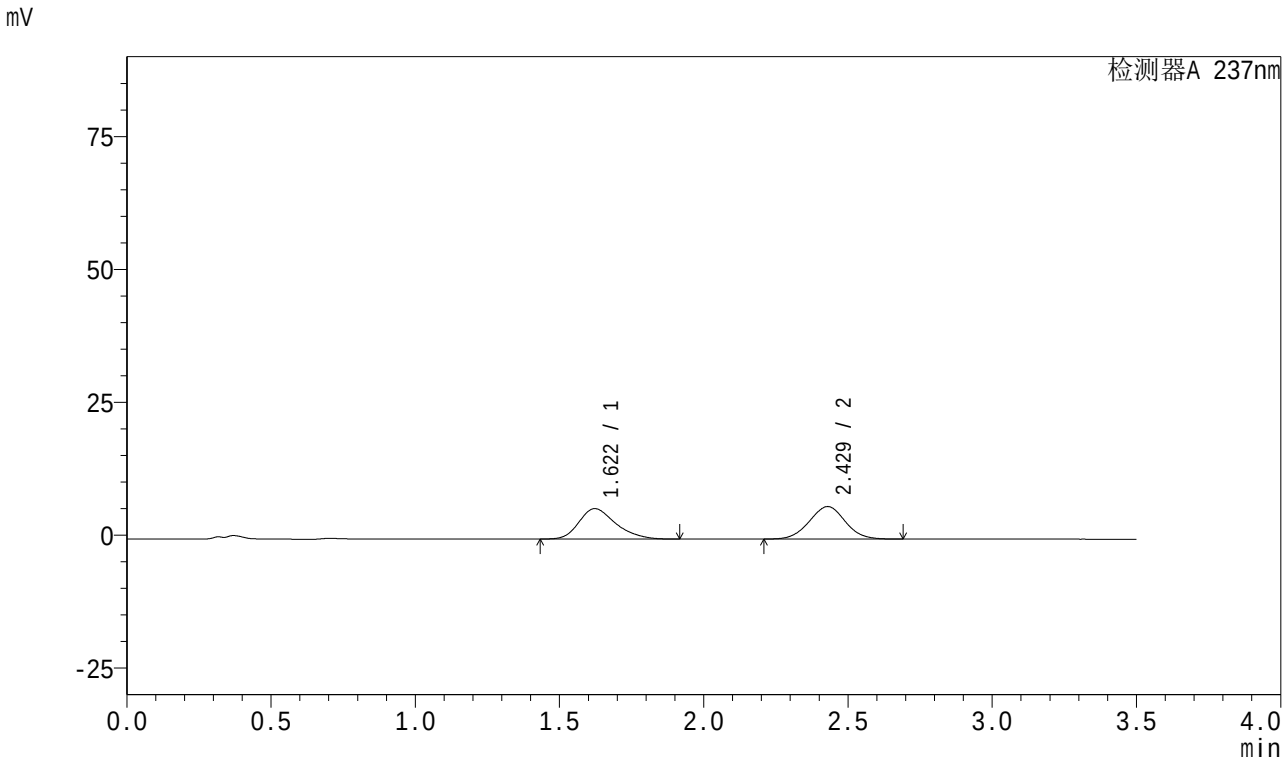

<峰表>

检测器A 237nm

峰号	保留时间	面积	面积%	高度	理论塔板数(USP)	拖尾因子	分离度(USP)
1	1.622	50774	48.901	5734	799	1.280	--
2	2.429	53055	51.099	6123	1811	1.017	3.525
总计		103829	100.000	11857			

图124 阿齐沙坦氨氯地平片溶出曲线测定HPLC图谱
参比制剂-均一性1-555886批-pH6.8介质-5min-片6
供试品溶液-1

SHIMADZU LabSolutions

J301

<样品信息>

色谱柱:XB-C18(50mm*4.6mm,5μm） 流速：2.0ml/min
柱 温:30℃ 波长:237nm
数据文件名: RC$J301 - 1-15/1-369-2 - cbzj-555886p-rcqx-pH6.8jz-jyx1-10min-P1.lcd
方法文件名: RC$J301 - J301-RC-FX251.lcm
批处理文件名: RC$J301 - 20240822-rcqx-Fx251.lcb
样品瓶号: 4-2
进样体积: 20 μl 版本号:6.115
进样时间: 2024/08/22 22:08:02 实验者: jiangjinwei
处理时间（V2）: 2024/08/23 11:54:37 处理者: jiangjinwei
仪器型号：SHIMADZU LC-2050C(FX251)

<色谱图>

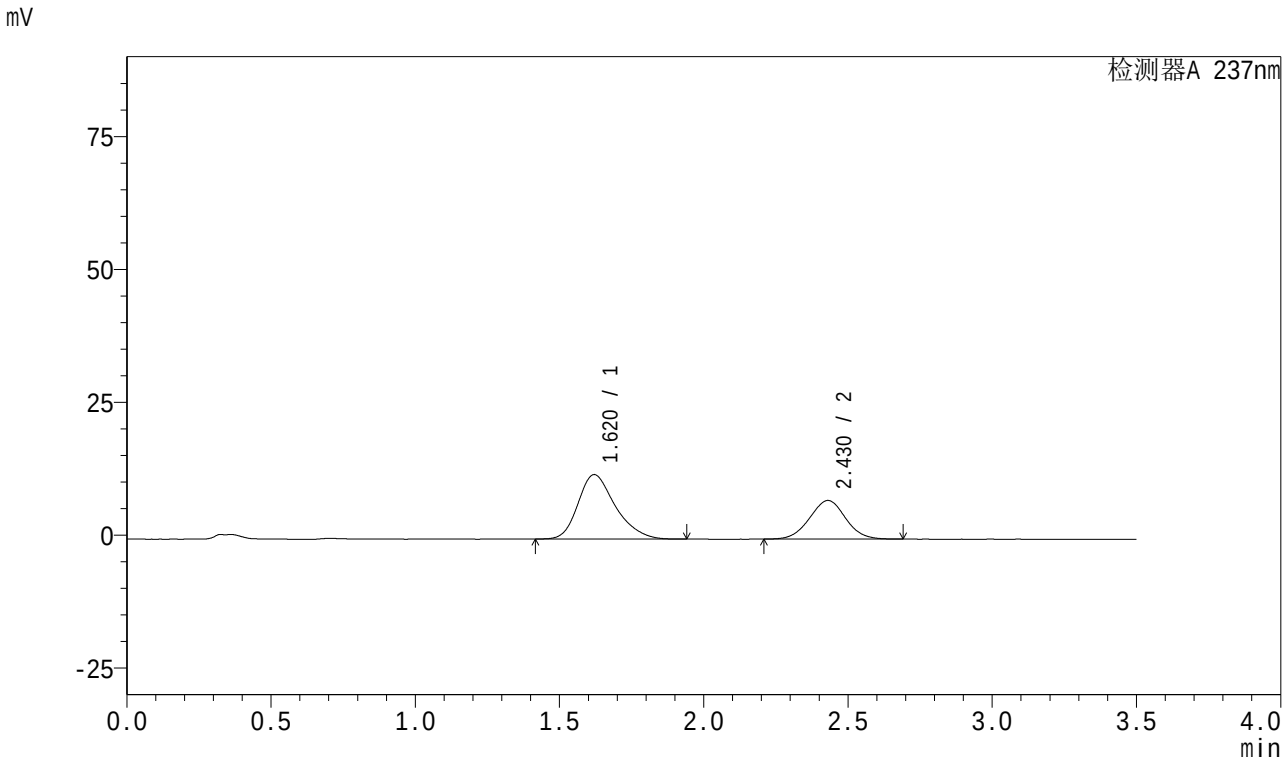

<峰表>

检测器A 237nm

峰号	保留时间	面积	面积%	高度	理论塔板数(USP)	拖尾因子	分离度(USP)
1	1.620	108874	63.325	12130	781	1.283	--
2	2.430	63055	36.675	7274	1811	1.017	3.521
总计		171930	100.000	19404			

图125 阿齐沙坦氨氯地平片溶出曲线测定HPLC图谱
参比制剂-均一性1-555886批-pH6.8介质-10min-片1
供试品溶液-1

SHIMADZU LabSolutions

J301

<样品信息>

色谱柱:XB-C18(50mm*4.6mm,5μm）　流速：2.0ml/min
柱　温:30℃　波长:237nm
数据文件名: RC$J301 - 1-15/1-370-2 - cbzj-555886p-rcqx-pH6.8jz-jyx1-10min-P2.lcd
方法文件名: RC$J301 - J301-RC-FX251.lcm
批处理文件名: RC$J301 - 20240822-rcqx-Fx251.lcb
样品瓶号: 4-11
进样体积: 20 μl　版本号:6.115
进样时间: 2024/08/22 22:11:56　实验者: jiangjinwei
处理时间（V2）: 2024/08/23 11:54:40　处理者: jiangjinwei
仪器型号：SHIMADZU LC-20SOC(FX251)

<色谱图>

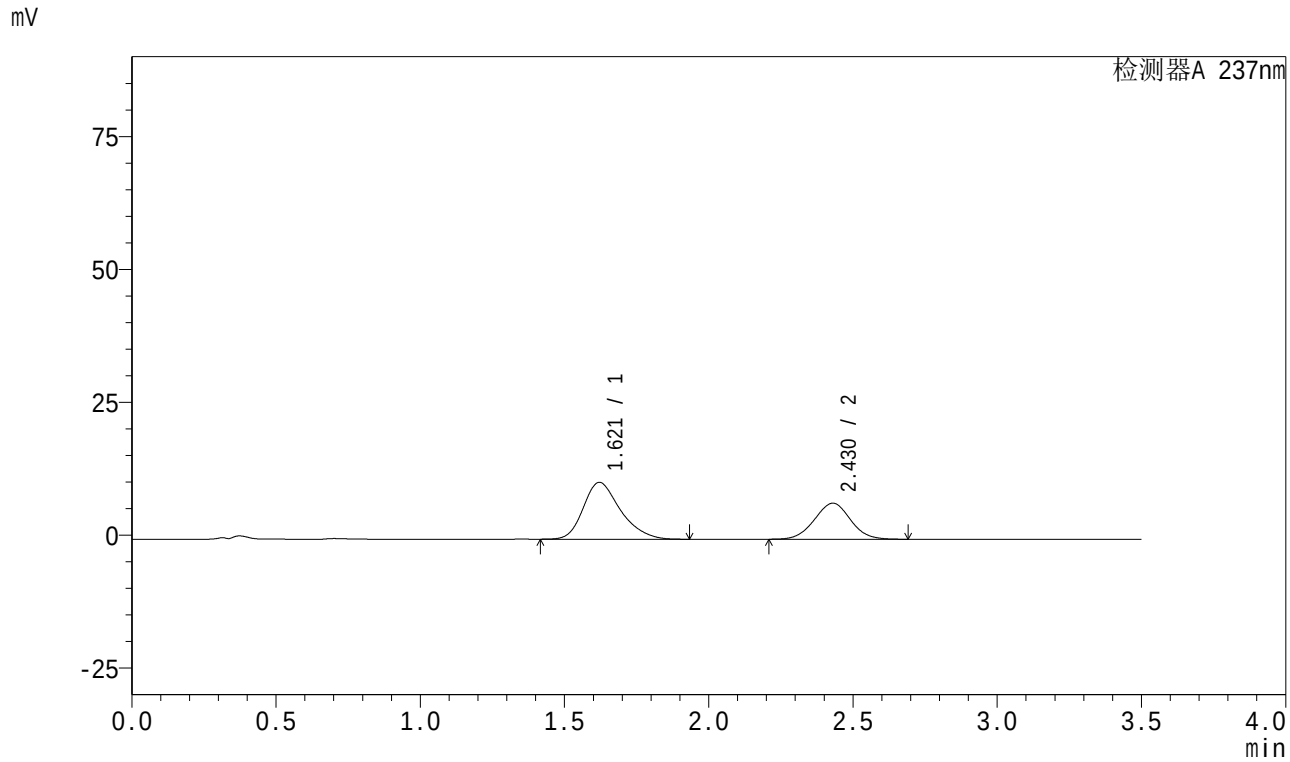

<峰表>

检测器A 237nm

峰号	保留时间	面积	面积%	高度	理论塔板数(USP)	拖尾因子	分离度(USP)
1	1.621	95700	61.937	10700	786	1.281	--
2	2.430	58812	38.063	6785	1811	1.016	3.521
总计		154513	100.000	17485			

图126 阿齐沙坦氨氯地平片溶出曲线测定HPLC图谱
参比制剂-均一性1-555886批-pH6.8介质-10min-片2
供试品溶液-1

SHIMADZU LabSolutions

J301

<样品信息>

色谱柱:XB-C18(50mm*4.6mm,5μm） 流速：2.0ml/min
柱 温:30℃ 波长:237nm
数据文件名: RC$J301 - 1-15/1-371-2 - cbzj-555886p-rcqx-pH6.8jz-jyx1-10min-P3.lcd
方法文件名: RC$J301 - J301-RC-FX251.lcm
批处理文件名: RC$J301 - 20240822-rcqx-Fx251.lcb
样品瓶号: 4-20
进样体积: 20 μl 版本号:6.115
进样时间: 2024/08/22 22:15:50 实验者: jiangjinwei
处理时间（V2）: 2024/08/23 11:54:43 处理者: jiangjinwei
仪器型号：SHIMADZU LC-2050C(FX251)

<色谱图>

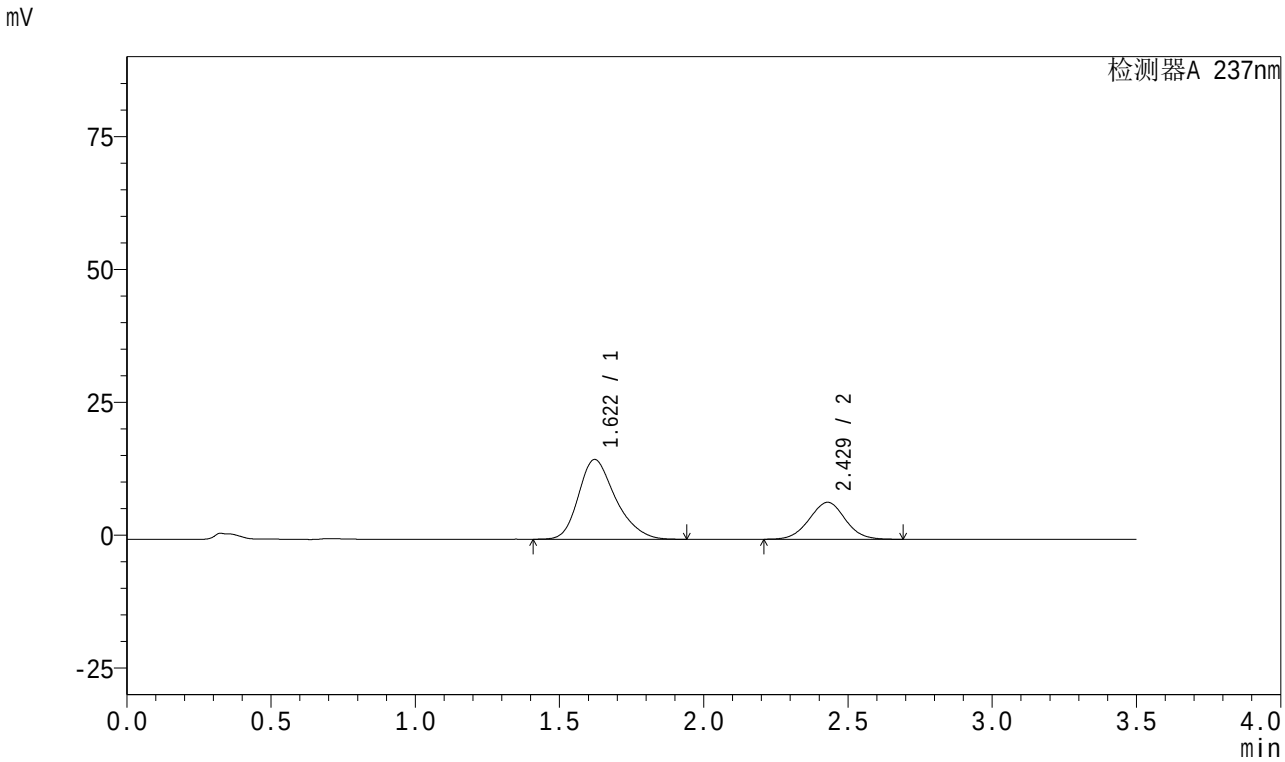

<峰表>

检测器A 237nm

峰号	保留时间	面积	面积%	高度	理论塔板数(USP)	拖尾因子	分离度(USP)
1	1.622	133858	68.971	15012	790	1.276	--
2	2.429	60220	31.029	6956	1814	1.017	3.520
总计		194078	100.000	21968			

图127 阿齐沙坦氨氯地平片溶出曲线测定HPLC图谱
参比制剂-均一性1-555886批-pH6.8介质-10min-片3
供试品溶液-1

SHIMADZU LabSolutions

J301

<样品信息>

色谱柱:XB-C18(50mm*4.6mm,5μm） 流速：2.0ml/min
柱 温:30℃ 波长:237nm
数据文件名: RC$J301 - 1-15/1-372-2 - cbzj-555886p-rcqx-pH6.8jz-jyx1-10min-P4.lcd
方法文件名: RC$J301 - J301-RC-FX251.lcm
批处理文件名: RC$J301 - 20240822-rcqx-Fx251.lcb
样品瓶号: 4-29
进样体积: 20 μl 版本号:6.115
进样时间: 2024/08/22 22:19:44 实验者: jiangjinwei
处理时间（V2）: 2024/08/23 11:54:46 处理者: jiangjinwei
仪器型号：SHIMADZU LC-2050C(FX251)

<色谱图>

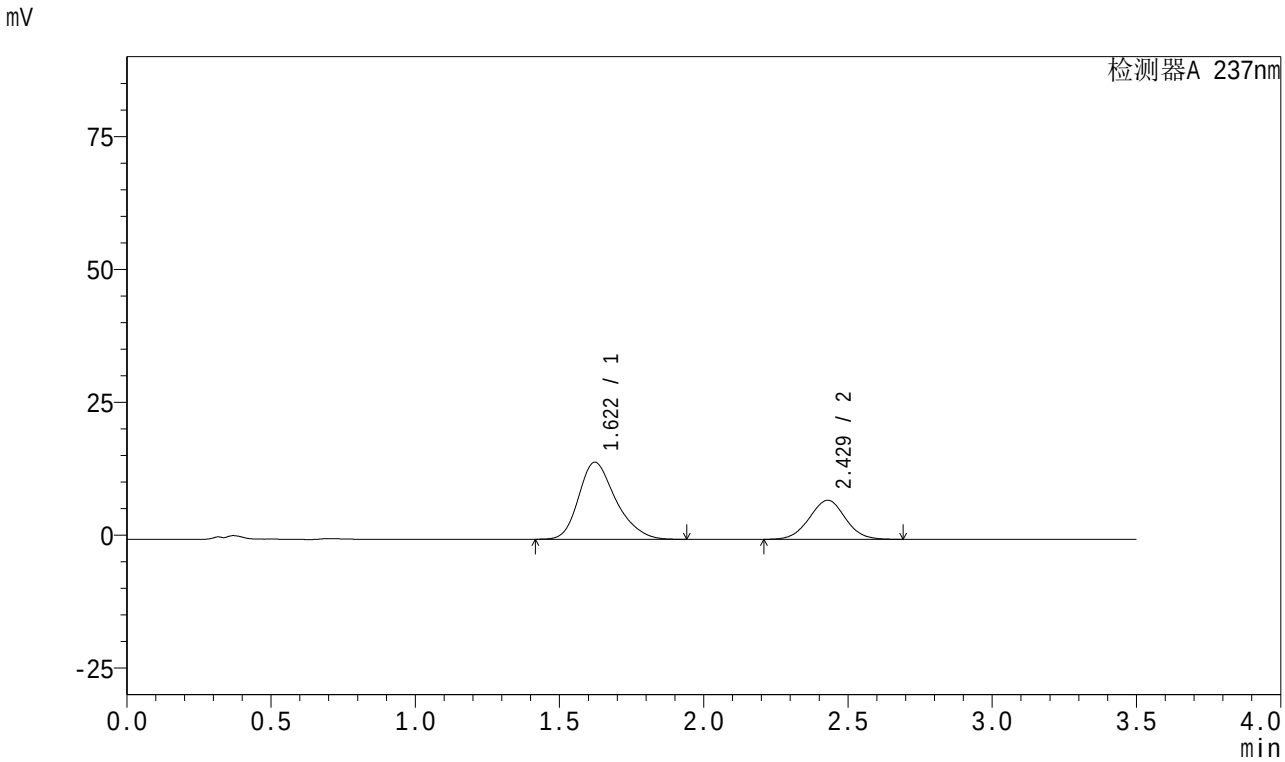

<峰表>

检测器A 237nm

峰号	保留时间	面积	面积%	高度	理论塔板数(USP)	拖尾因子	分离度(USP)
1	1.622	129416	66.986	14511	790	1.275	--
2	2.429	63783	33.014	7360	1809	1.017	3.515
总计		193199	100.000	21871			

图128 阿齐沙坦氨氯地平片溶出曲线测定HPLC图谱
参比制剂-均一性1-555886批-pH6.8介质-10min-片4
供试品溶液-1

SHIMADZU LabSolutions

J301

<样品信息>

色谱柱:XB-C18(50mm*4.6mm,5μm） 流速：2.0ml/min
柱 温:30℃ 波长:237nm
数据文件名: RC$J301 - 1-15/1-373-2 - cbzj-555886p-rcqx-pH6.8jz-jyx1-10min-P5.lcd
方法文件名: RC$J301 - J301-RC-FX251.lcm
批处理文件名: RC$J301 - 20240822-rcqx-Fx251.lcb
样品瓶号: 4-38
进样体积: 20 μl 版本号:6.115
进样时间: 2024/08/22 22:23:38 实验者: jiangjinwei
处理时间（V2）: 2024/08/23 11:54:49 处理者: jiangjinwei
仪器型号：SHIMADZU LC-2050C(FX251)

<色谱图>

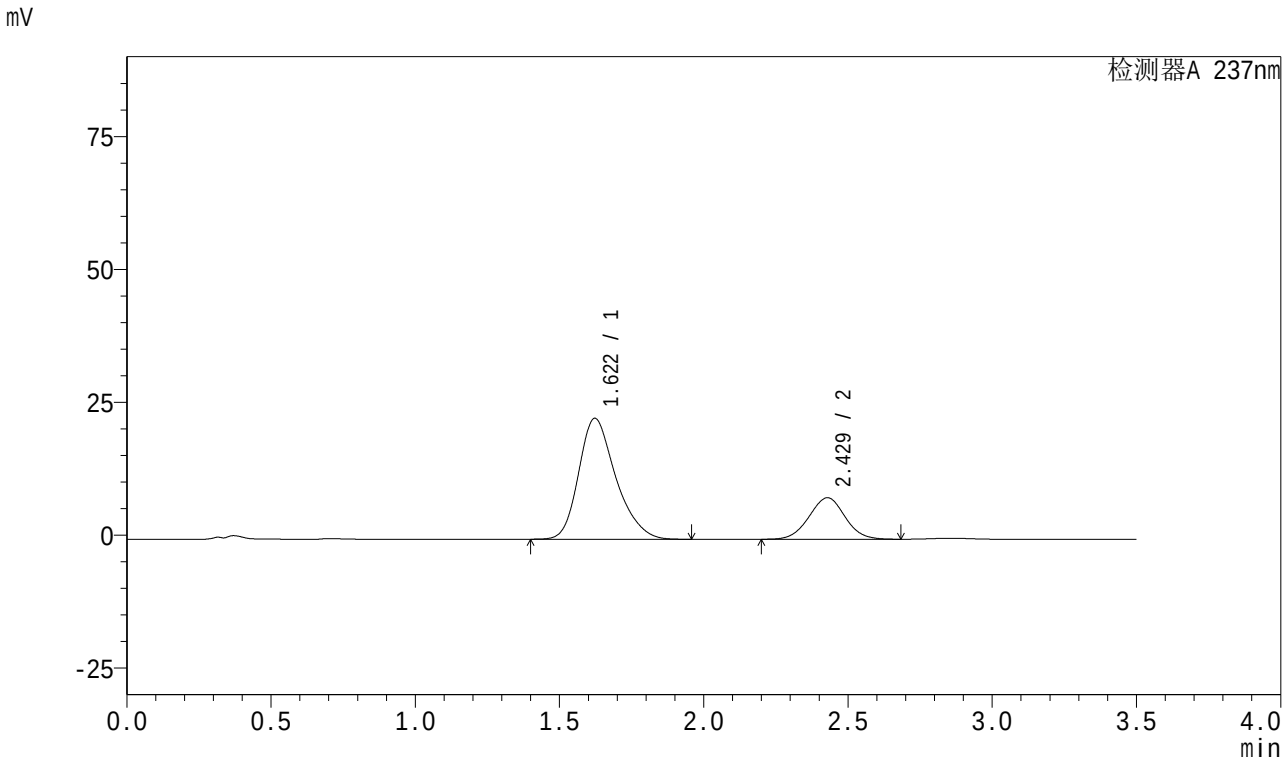

<峰表>

检测器A 237nm

峰号	保留时间	面积	面积%	高度	理论塔板数(USP)	拖尾因子	分离度(USP)
1	1.622	203129	75.018	22765	790	1.270	--
2	2.429	67645	24.982	7816	1813	1.016	3.513
总计		270774	100.000	30581			

图129 阿齐沙坦氨氯地平片溶出曲线测定HPLC图谱
参比制剂-均一性1-555886批-pH6.8介质-10min-片5
供试品溶液-1

SHIMADZU LabSolutions

J301

<样品信息>

色谱柱:XB-C18(50mm*4.6mm,5μm） 流速：2.0ml/min
柱 温:30℃ 波长:237nm
数据文件名: RC$J301 - 1-15/1-374-2 - cbzj-555886p-rcqx-pH6.8jz-jyx1-10min-P6.lcd
方法文件名: RC$J301 - J301-RC-FX251.lcm
批处理文件名: RC$J301 - 20240822-rcqx-Fx251.lcb
样品瓶号: 4-47
进样体积: 20 μl 版本号:6.115
进样时间: 2024/08/22 22:27:30 实验者: jiangjinwei
处理时间（V2）: 2024/08/23 11:54:52 处理者: jiangjinwei
仪器型号：SHIMADZU LC-2050C(FX251)

<色谱图>

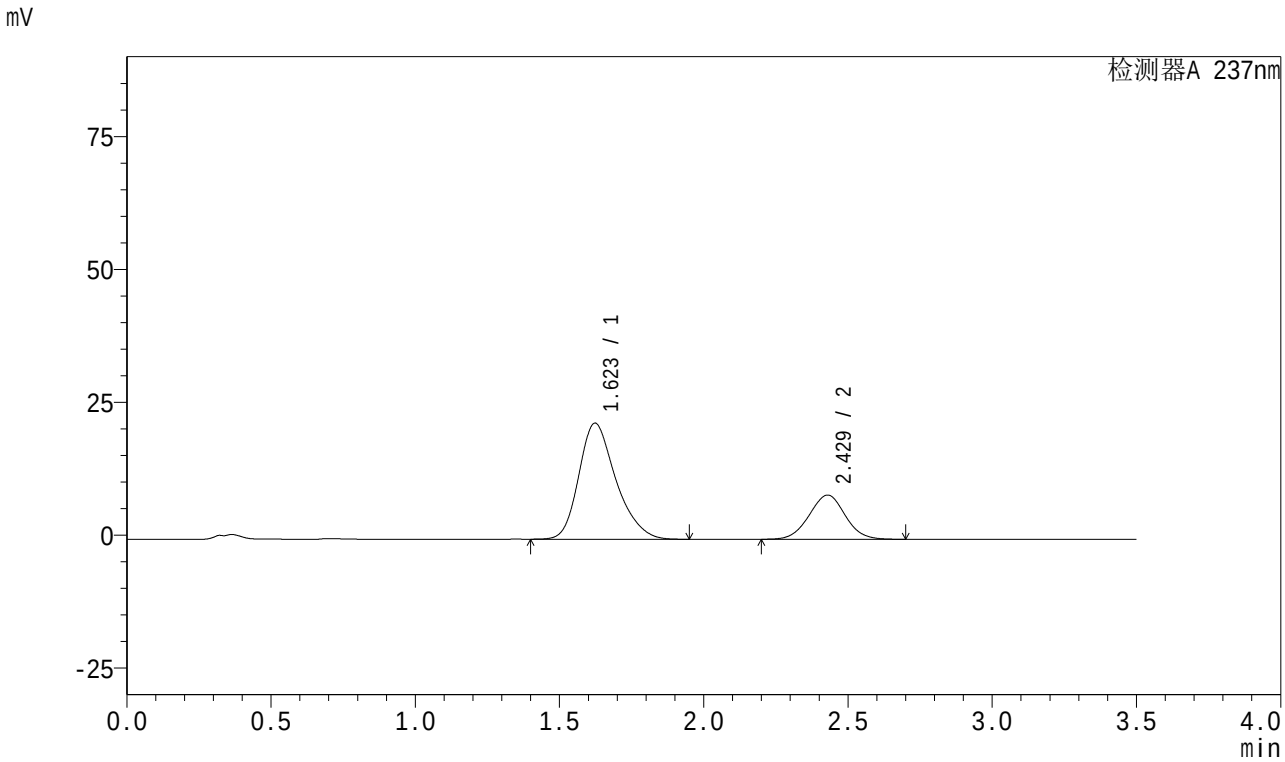

<峰表>

检测器A 237nm

峰号	保留时间	面积	面积%	高度	理论塔板数(USP)	拖尾因子	分离度(USP)
1	1.623	194829	72.970	21846	792	1.270	--
2	2.429	72170	27.030	8321	1811	1.017	3.513
总计		266999	100.000	30168			

图130 阿齐沙坦氨氯地平片溶出曲线测定HPLC图谱
参比制剂-均一性1-555886批-pH6.8介质-10min-片6
供试品溶液-1

SHIMADZU LabSolutions

J301

<样品信息>

色谱柱:XB-C18(50mm*4.6mm,5μm） 流速：2.0ml/min
柱 温:30℃ 波长:237nm
数据文件名: RC$J301 - 1-15/1-375-2 - cbzj-555886p-rcqx-pH6.8jz-jyx1-15min-P1.lcd
方法文件名: RC$J301 - J301-RC-FX251.lcm
批处理文件名: RC$J301 - 20240822-rcqx-Fx251.lcb
样品瓶号: 4-3
进样体积: 20 μl 版本号:6.115
进样时间: 2024/08/22 22:31:24 实验者: jiangjinwei
处理时间（V2）: 2024/08/23 11:54:55 处理者: jiangjinwei
仪器型号：SHIMADZU LC-2050C(FX251)

<色谱图>

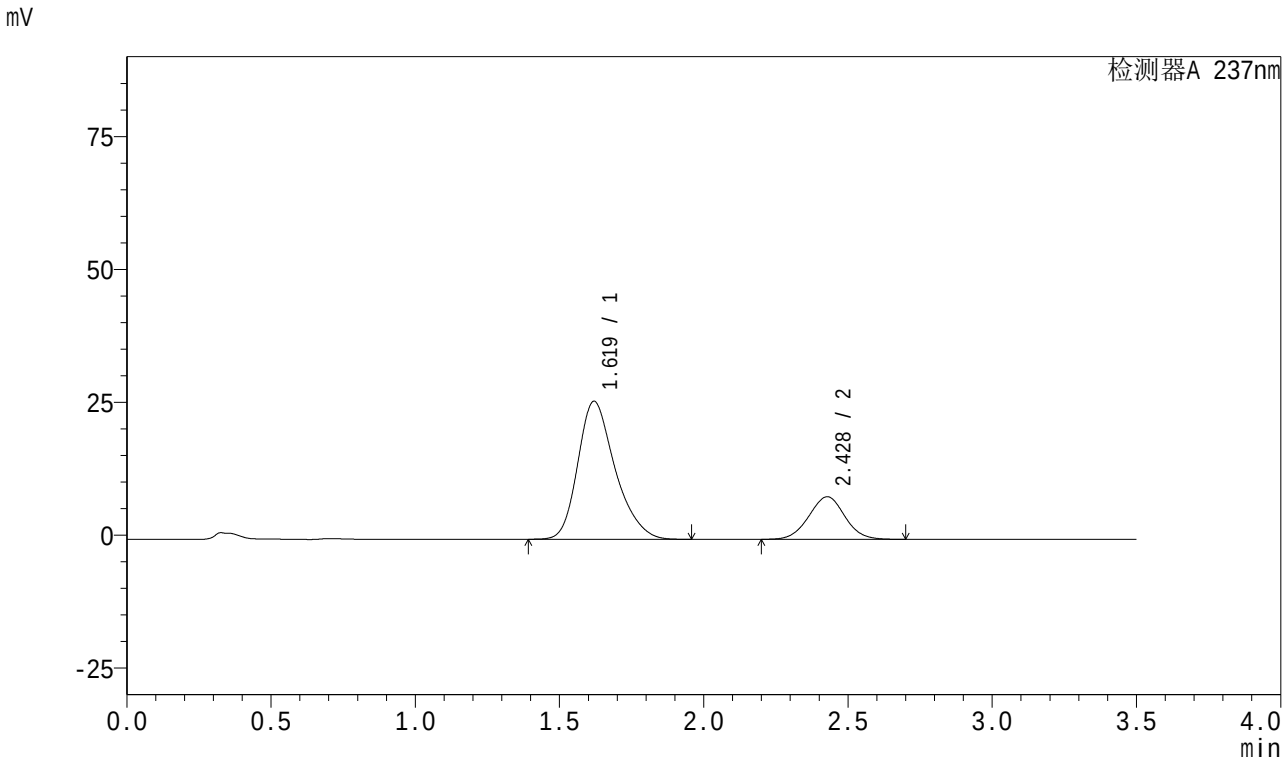

<峰表>

检测器A 237nm

峰号	保留时间	面积	面积%	高度	理论塔板数(USP)	拖尾因子	分离度(USP)
1	1.619	232728	77.020	25946	782	1.274	--
2	2.428	69437	22.980	8009	1814	1.018	3.518
总计		302165	100.000	33955			

图131 阿齐沙坦氨氯地平片溶出曲线测定HPLC图谱
参比制剂-均一性1-555886批-pH6.8介质-15min-片1
供试品溶液-1

SHIMADZU LabSolutions

J301

<样品信息>

色谱柱:XB-C18(50mm*4.6mm,5μm） 流速：2.0ml/min
柱 温:30℃ 波长:237nm
数据文件名: RC$J301 - 1-15/1-376-2 - cbzj-555886p-rcqx-pH6.8jz-jyx1-15min-P2.lcd
方法文件名: RC$J301 - J301-RC-FX251.lcm
批处理文件名: RC$J301 - 20240822-rcqx-Fx251.lcb
样品瓶号: 4-12
进样体积: 20 μl 版本号:6.115
进样时间: 2024/08/22 22:35:18 实验者: jiangjinwei
处理时间（V2）: 2024/08/23 11:54:58 处理者: jiangjinwei
仪器型号：SHIMADZU LC-2050C(FX251)

<色谱图>

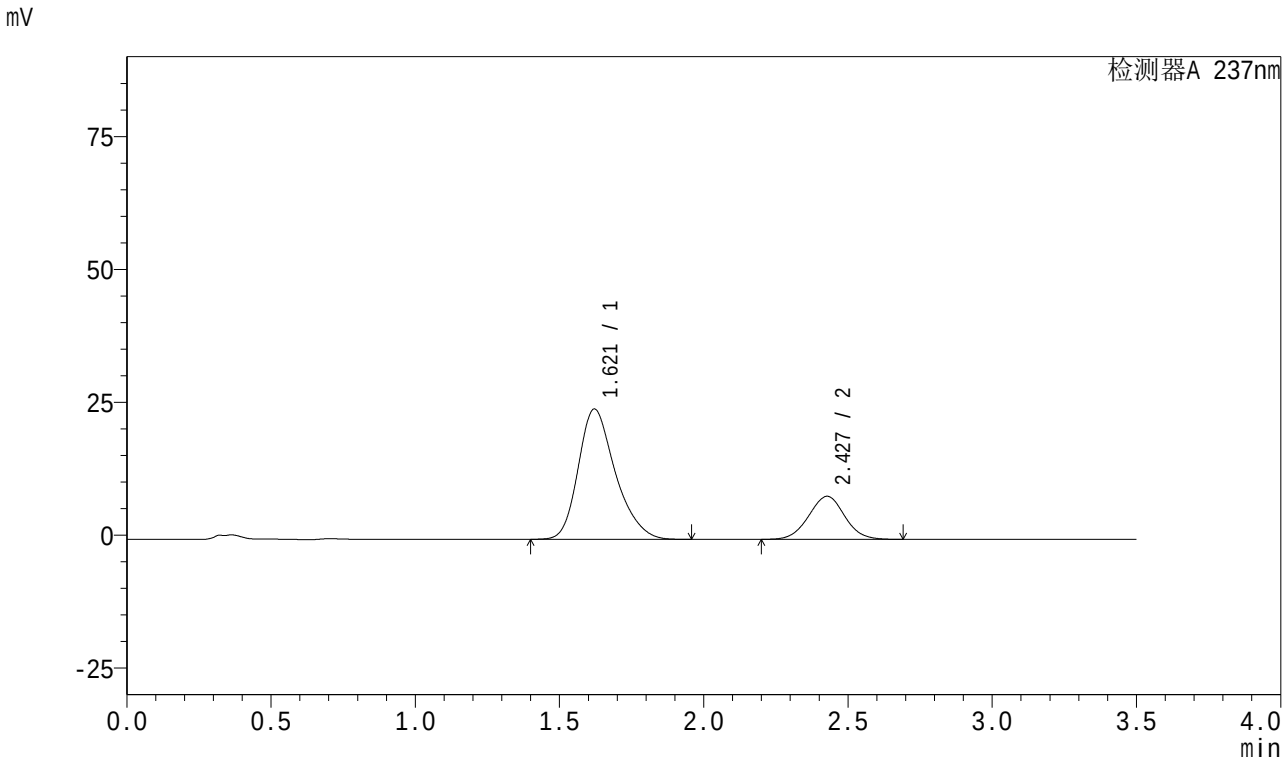

<峰表>

检测器A 237nm

峰号	保留时间	面积	面积%	高度	理论塔板数(USP)	拖尾因子	分离度(USP)
1	1.621	218826	75.696	24521	790	1.271	--
2	2.427	70258	24.304	8101	1812	1.018	3.516
总计		289084	100.000	32623			

图132 阿齐沙坦氨氯地平片溶出曲线测定HPLC图谱
参比制剂-均一性1-555886批-pH6.8介质-15min-片2
供试品溶液-1

SHIMADZU LabSolutions

J301

<样品信息>

色谱柱:XB-C18(50mm*4.6mm,5μm）　流速：2.0ml/min
柱　温:30℃　波长:237nm
数据文件名: RC$J301 - 1-15/1-377-2 - cbzj-555886p-rcqx-pH6.8jz-jyx1-15min-P3.lcd
方法文件名: RC$J301 - J301-RC-FX251.lcm
批处理文件名: RC$J301 - 20240822-rcqx-Fx251.lcb
样品瓶号: 4-21
进样体积: 20 μl　版本号:6.115
进样时间: 2024/08/22 22:39:12　实验者: jiangjinwei
处理时间（V2）: 2024/08/23 11:55:01　处理者: jiangjinwei
仪器型号：SHIMADZU LC-2050C(FX251)

<色谱图>

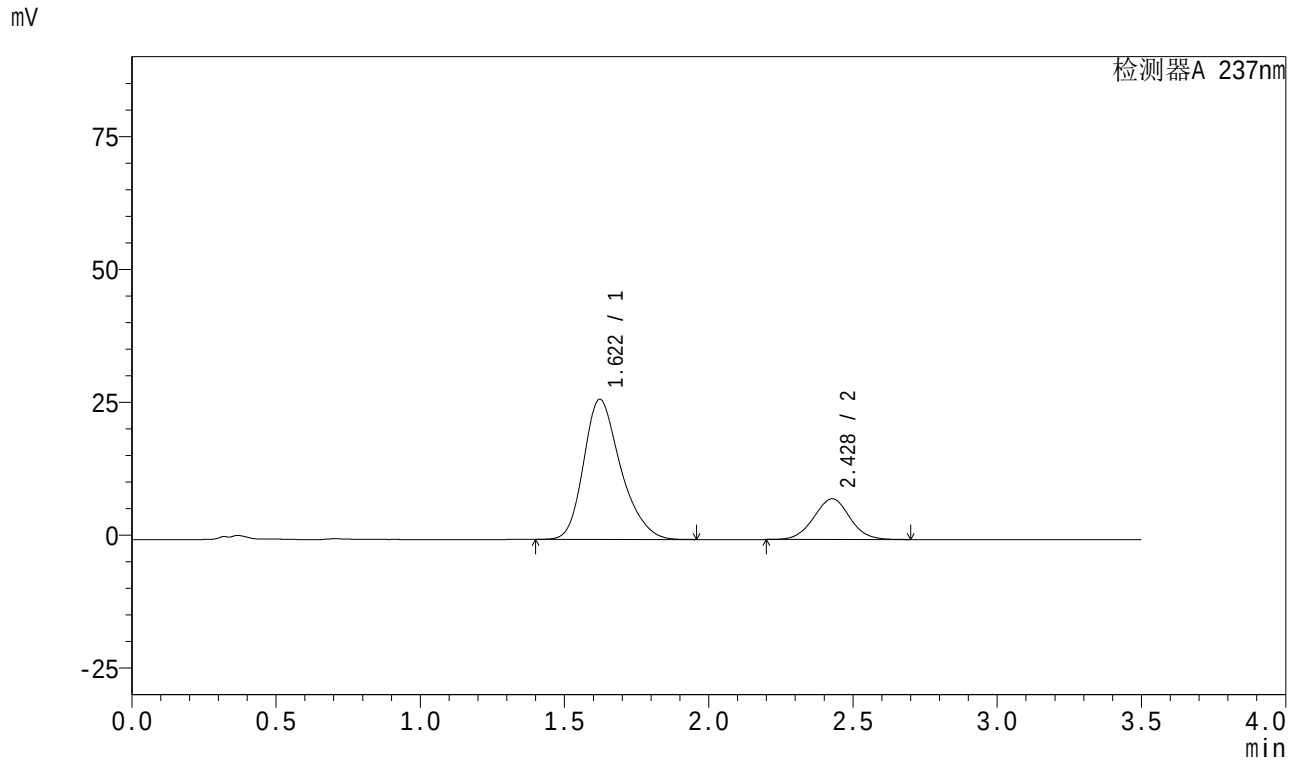

<峰表>

检测器A 237nm

峰号	保留时间	面积	面积%	高度	理论塔板数(USP)	拖尾因子	分离度(USP)
1	1.622	235089	77.945	26392	793	1.268	--
2	2.428	66521	22.055	7662	1806	1.017	3.511
总计		301611	100.000	34055			

图133 阿齐沙坦氨氯地平片溶出曲线测定HPLC图谱
参比制剂-均一性1-555886批-pH6.8介质-15min-片3
供试品溶液-1

SHIMADZU LabSolutions

J301

<样品信息>

色谱柱:XB-C18(50mm*4.6mm,5μm）　流速：2.0ml/min
柱　温:30℃　波长:237nm
数据文件名: RC$J301 - 1-15/1-378-2 - cbzj-555886p-rcqx-pH6.8jz-jyx1-15min-P4.lcd
方法文件名: RC$J301 - J301-RC-FX251.lcm
批处理文件名: RC$J301 - 20240822-rcqx-Fx251.lcb
样品瓶号: 4-30
进样体积: 20 μl　版本号:6.115
进样时间: 2024/08/22 22:43:04　实验者: jiangjinwei
处理时间（V2）: 2024/08/23 11:55:05　处理者: jiangjinwei
仪器型号：SHIMADZU LC-2050C(FX251)

<色谱图>

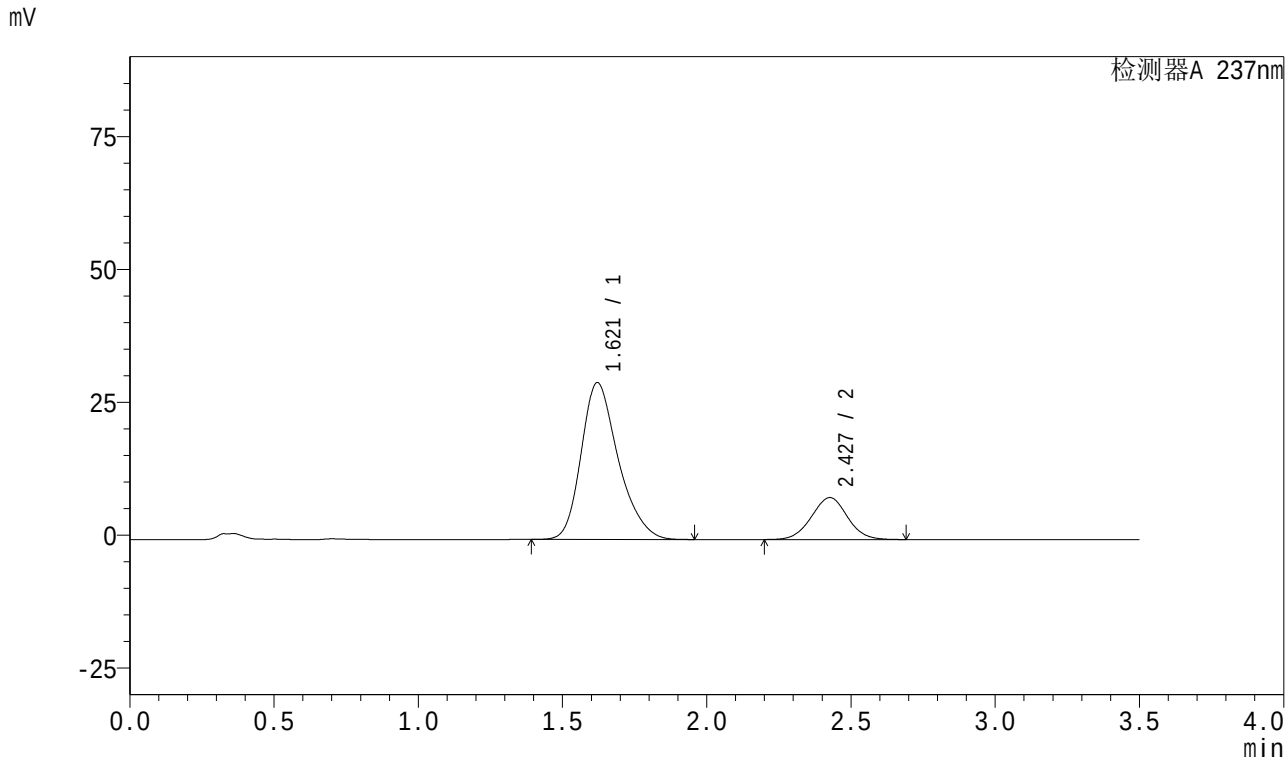

<峰表>

检测器A 237nm

峰号	保留时间	面积	面积%	高度	理论塔板数(USP)	拖尾因子	分离度(USP)
1	1.621	263717	79.414	29518	788	1.270	--
2	2.427	68360	20.586	7880	1811	1.018	3.512
总计		332078	100.000	37398			

图134 阿齐沙坦氨氯地平片溶出曲线测定HPLC图谱
参比制剂-均一性1-555886批-pH6.8介质-15min-片4
供试品溶液-1

SHIMADZU LabSolutions

J301

<样品信息>

色谱柱:XB-C18(50mm*4.6mm,5μm） 流速：2.0ml/min
柱 温:30℃ 波长:237nm
数据文件名: RC$J301 - 1-15/1-379-2 - cbzj-555886p-rcqx-pH6.8jz-jyx1-15min-P5.lcd
方法文件名: RC$J301 - J301-RC-FX251.lcm
批处理文件名: RC$J301 - 20240822-rcqx-Fx251.lcb
样品瓶号: 4-39
进样体积: 20 μl 版本号:6.115
进样时间: 2024/08/22 22:46:58 实验者: jiangjinwei
处理时间（V2）: 2024/08/23 11:55:07 处理者: jiangjinwei
仪器型号：SHIMADZU LC-2050C(FX251)

<色谱图>

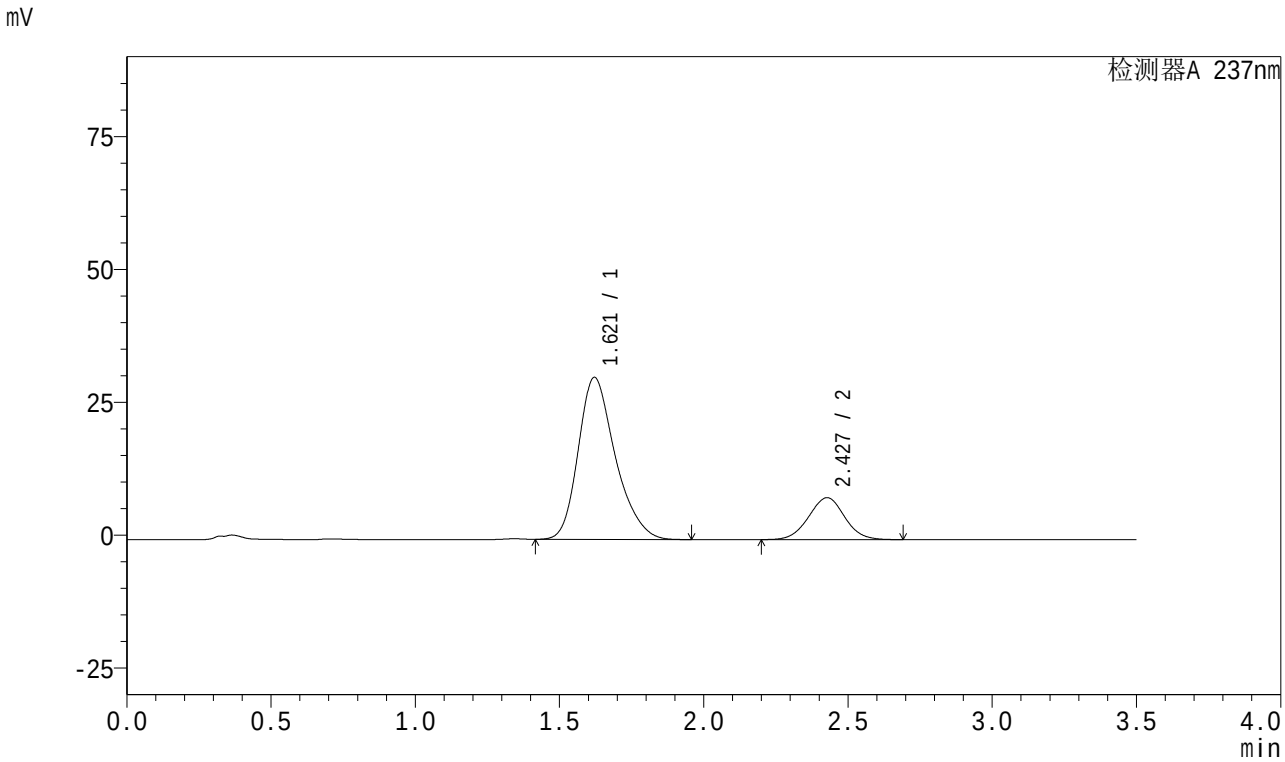

<峰表>

检测器A 237nm

峰号	保留时间	面积	面积%	高度	理论塔板数(USP)	拖尾因子	分离度(USP)
1	1.621	272106	79.906	30494	789	1.271	--
2	2.427	68426	20.094	7883	1809	1.017	3.514
总计		340532	100.000	38377			

图135 阿齐沙坦氨氯地平片溶出曲线测定HPLC图谱
参比制剂-均一性1-555886批-pH6.8介质-15min-片5
供试品溶液-1

SHIMADZU LabSolutions

J301

<样品信息>

色谱柱:XB-C18(50mm*4.6mm,5μm）　流速：2.0ml/min
柱　温:30℃　波长:237nm
数据文件名: RC$J301 - 1-15/1-380-2 - cbzj-555886p-rcqx-pH6.8jz-jyx1-15min-P6.lcd
方法文件名: RC$J301 - J301-RC-FX251.lcm
批处理文件名: RC$J301 - 20240822-rcqx-Fx251.lcb
样品瓶号: 4-48
进样体积: 20 μl　版本号:6.115
进样时间: 2024/08/22 22:50:52　实验者: jiangjinwei
处理时间（V2）: 2024/08/23 11:55:11　处理者: jiangjinwei
仪器型号：SHIMADZU LC-2050C(FX251)

<色谱图>

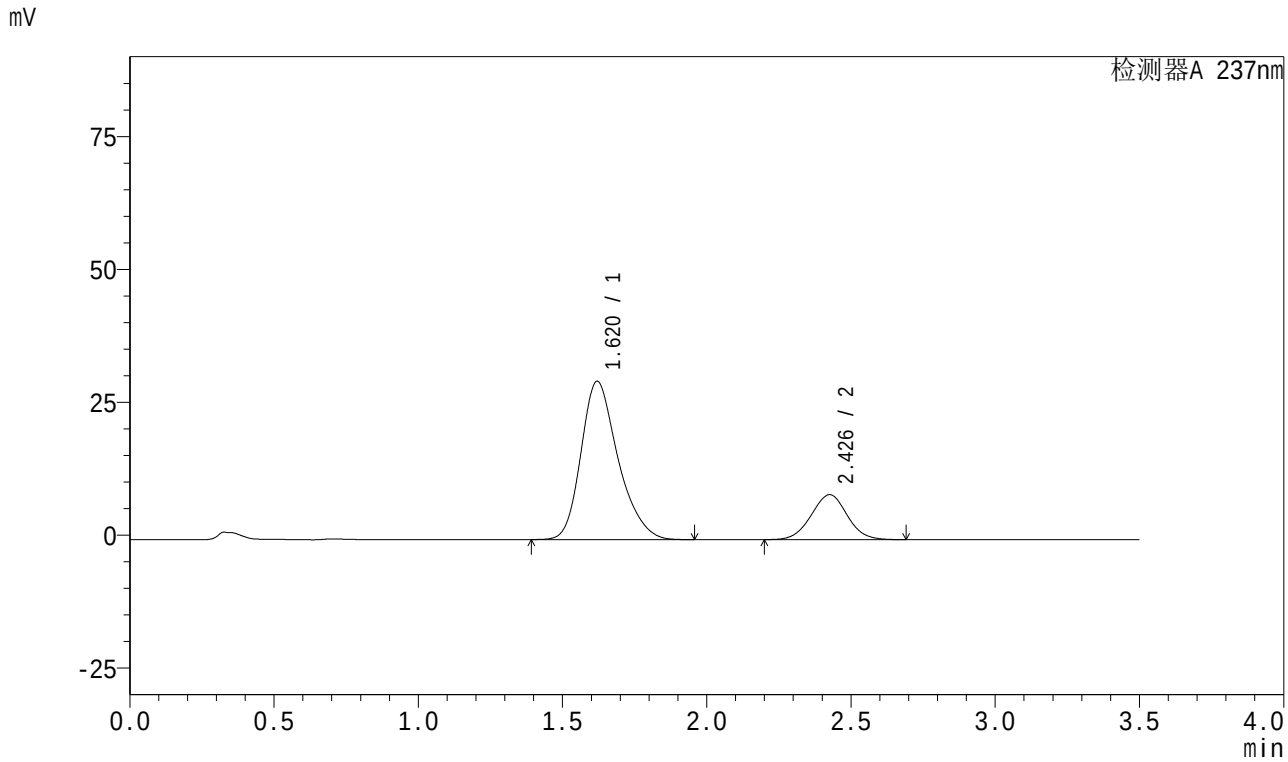

<峰表>

检测器A 237nm

峰号	保留时间	面积	面积%	高度	理论塔板数(USP)	拖尾因子	分离度(USP)
1	1.620	265194	78.344	29779	793	1.268	--
2	2.426	73303	21.656	8443	1809	1.018	3.517
总计		338497	100.000	38222			

图136 阿齐沙坦氨氯地平片溶出曲线测定HPLC图谱
参比制剂-均一性1-555886批-pH6.8介质-15min-片6
供试品溶液-1

SHIMADZU LabSolutions

J301

<样品信息>

色谱柱:XB-C18(50mm*4.6mm,5μm）　流速：2.0ml/min
柱　温:30℃　波长:237nm
数据文件名: RC$J301 - 1-15/1-381-2 - cbzj-555886p-rcqx-pH6.8jz-jyx1-20min-P1.lcd
方法文件名: RC$J301 - J301-RC-FX251.lcm
批处理文件名: RC$J301 - 20240822-rcqx-Fx251.lcb
样品瓶号: 4-4
进样体积: 20 μl　版本号:6.115
进样时间: 2024/08/22 22:54:47　实验者: jiangjinwei
处理时间（V2）: 2024/08/23 11:55:13　处理者: jiangjinwei
仪器型号：SHIMADZU LC-2050C(FX251)

<色谱图>

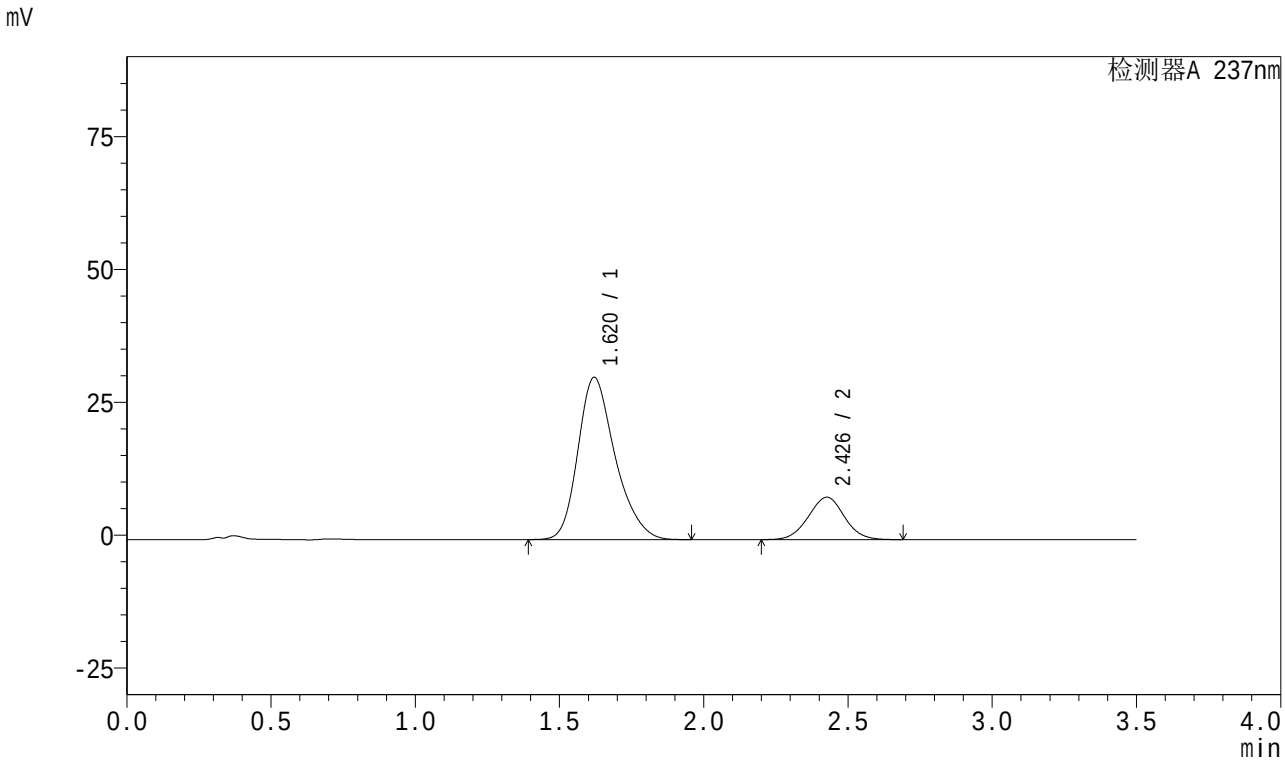

<峰表>

检测器A 237nm

峰号	保留时间	面积	面积%	高度	理论塔板数(USP)	拖尾因子	分离度(USP)
1	1.620	273320	79.814	30515	784	1.269	--
2	2.426	69127	20.186	7966	1807	1.018	3.508
总计		342447	100.000	38482			

图137 阿齐沙坦氨氯地平片溶出曲线测定HPLC图谱
参比制剂-均一性1-555886批-pH6.8介质-20min-片1
供试品溶液-1

SHIMADZU LabSolutions

J301

<样品信息>

色谱柱:XB-C18(50mm*4.6mm,5μm）　流速：2.0ml/min
柱　温:30℃　波长:237nm
数据文件名: RC$J301 - 1-15/1-382-2 - cbzj-555886p-rcqx-pH6.8jz-jyx1-20min-P2.lcd
方法文件名: RC$J301 - J301-RC-FX251.lcm
批处理文件名: RC$J301 - 20240822-rcqx-Fx251.lcb
样品瓶号: 4-13
进样体积: 20 μl　版本号:6.115
进样时间: 2024/08/22 22:58:39　实验者: jiangjinwei
处理时间（V2）: 2024/08/23 11:55:17　处理者: jiangjinwei
仪器型号：SHIMADZU LC-2050C(FX251)

<色谱图>

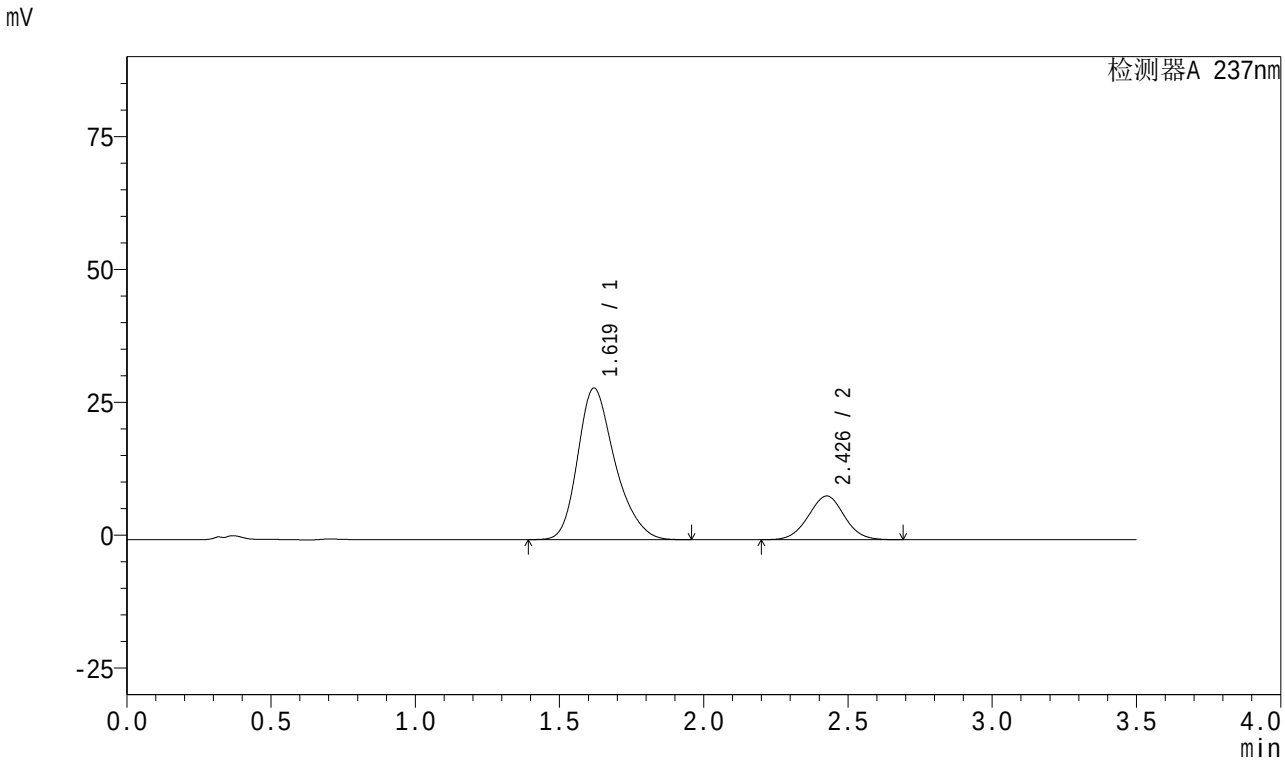

<峰表>

检测器A 237nm

峰号	保留时间	面积	面积%	高度	理论塔板数(USP)	拖尾因子	分离度(USP)
1	1.619	255572	78.187	28499	783	1.271	--
2	2.426	71302	21.813	8214	1809	1.018	3.510
总计		326874	100.000	36712			

图138 阿齐沙坦氨氯地平片溶出曲线测定HPLC图谱
参比制剂-均一性1-555886批-pH6.8介质-20min-片2
供试品溶液-1

SHIMADZU LabSolutions

J301

<样品信息>

色谱柱:XB-C18(50mm*4.6mm,5μm） 流速：2.0ml/min
柱 温:30℃ 波长:237nm
数据文件名: RC$J301 - 1-15/1-383-2 - cbzj-555886p-rcqx-pH6.8jz-jyx1-20min-P3.lcd
方法文件名: RC$J301 - J301-RC-FX251.lcm
批处理文件名: RC$J301 - 20240822-rcqx-Fx251.lcb
样品瓶号: 4-22
进样体积: 20 μl 版本号:6.115
进样时间: 2024/08/22 23:02:33 实验者: jiangjinwei
处理时间（V2）: 2024/08/23 11:55:20 处理者: jiangjinwei
仪器型号：SHIMADZU LC-2050C(FX251)

<色谱图>

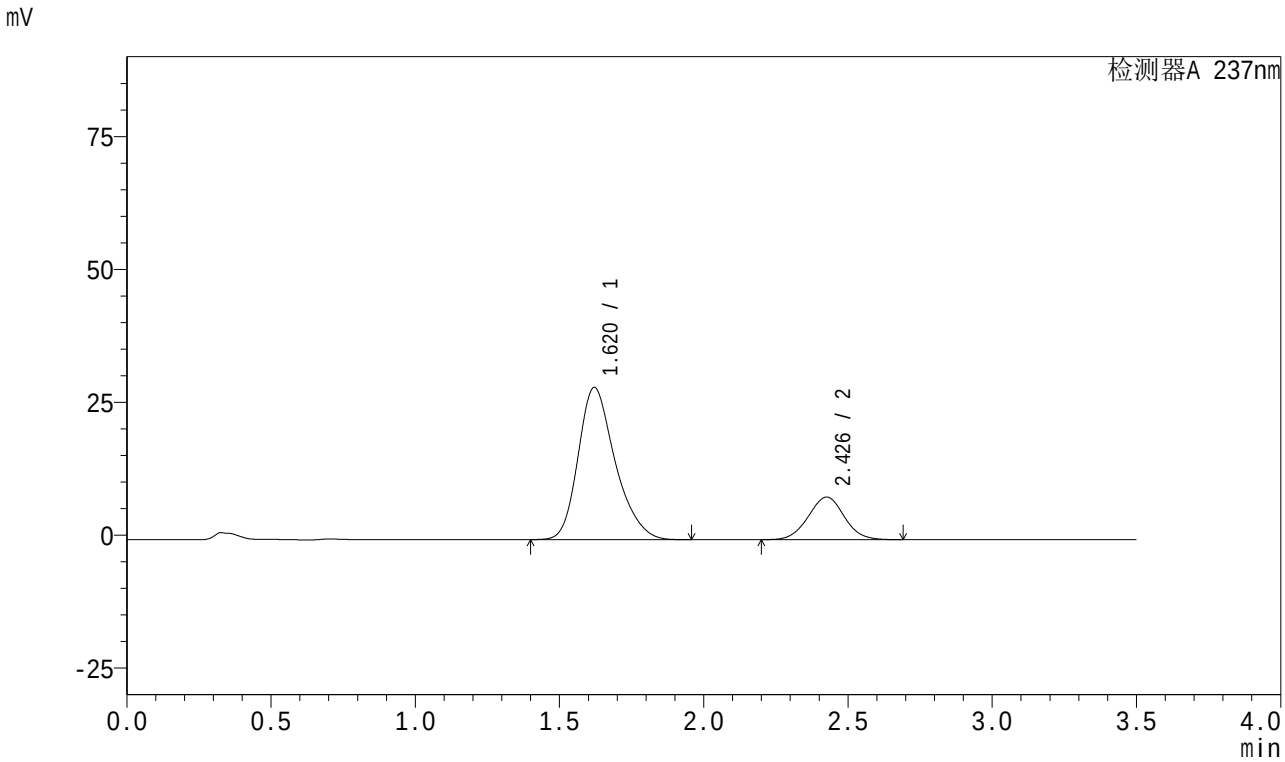

<峰表>

检测器A 237nm

峰号	保留时间	面积	面积%	高度	理论塔板数(USP)	拖尾因子	分离度(USP)
1	1.620	255081	78.576	28647	793	1.270	--
2	2.426	69547	21.424	8005	1808	1.018	3.515
总计		324628	100.000	36652			

图139 阿齐沙坦氨氯地平片溶出曲线测定HPLC图谱
参比制剂-均一性1-555886批-pH6.8介质-20min-片3
供试品溶液-1

SHIMADZU LabSolutions

J301

<样品信息>

色谱柱:XB-C18(50mm*4.6mm,5μm） 流速：2.0ml/min
柱 温:30℃ 波长:237nm
数据文件名: RC$J301 - 1-15/1-384-2 - cbzj-555886p-rcqx-pH6.8jz-jyx1-20min-P4.lcd
方法文件名: RC$J301 - J301-RC-FX251.lcm
批处理文件名: RC$J301 - 20240822-rcqx-Fx251.lcb
样品瓶号: 4-31
进样体积: 20 μl 版本号:6.115
进样时间: 2024/08/22 23:06:26 实验者: jiangjinwei
处理时间（V2）: 2024/08/23 11:55:23 处理者: jiangjinwei
仪器型号：SHIMADZU LC-2050C(FX251)

<色谱图>

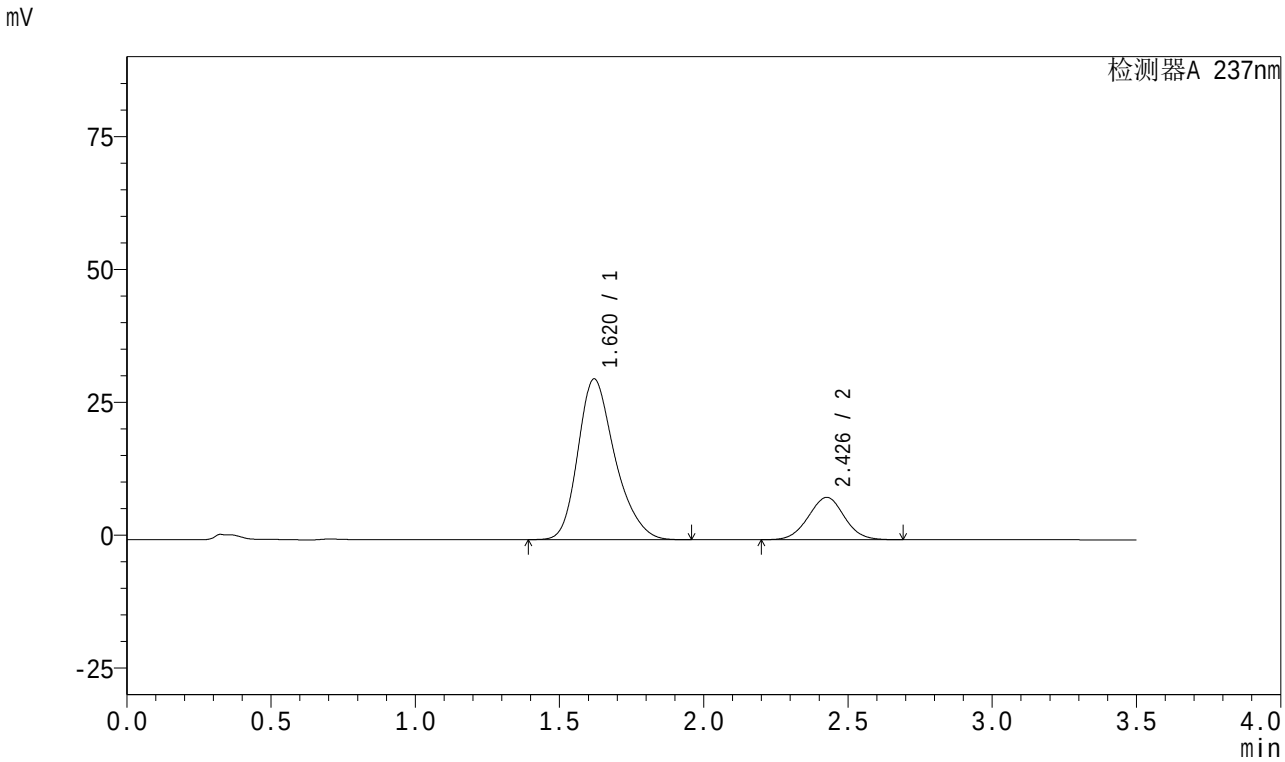

<峰表>

检测器A 237nm

峰号	保留时间	面积	面积%	高度	理论塔板数(USP)	拖尾因子	分离度(USP)
1	1.620	269938	79.589	30232	789	1.269	--
2	2.426	69227	20.411	7962	1804	1.018	3.513
总计		339165	100.000	38194			

图140 阿齐沙坦氨氯地平片溶出曲线测定HPLC图谱
参比制剂-均一性1-555886批-pH6.8介质-20min-片4
供试品溶液-1

SHIMADZU LabSolutions

J301

<样品信息>

色谱柱:XB-C18(50mm*4.6mm,5μm）　流速：2.0ml/min
柱　温:30℃　波长:237nm
数据文件名: RC$J301 - 1-15/1-385-2 - cbzj-555886p-rcqx-pH6.8jz-jyx1-20min-P5.lcd
方法文件名: RC$J301 - J301-RC-FX251.lcm
批处理文件名: RC$J301 - 20240822-rcqx-Fx251.lcb
样品瓶号: 4-40
进样体积: 20 μl　版本号:6.115
进样时间: 2024/08/22 23:10:21　实验者: jiangjinwei
处理时间（V2）: 2024/08/23 11:55:26　处理者: jiangjinwei
仪器型号：SHIMADZU LC-2050C(FX251)

<色谱图>

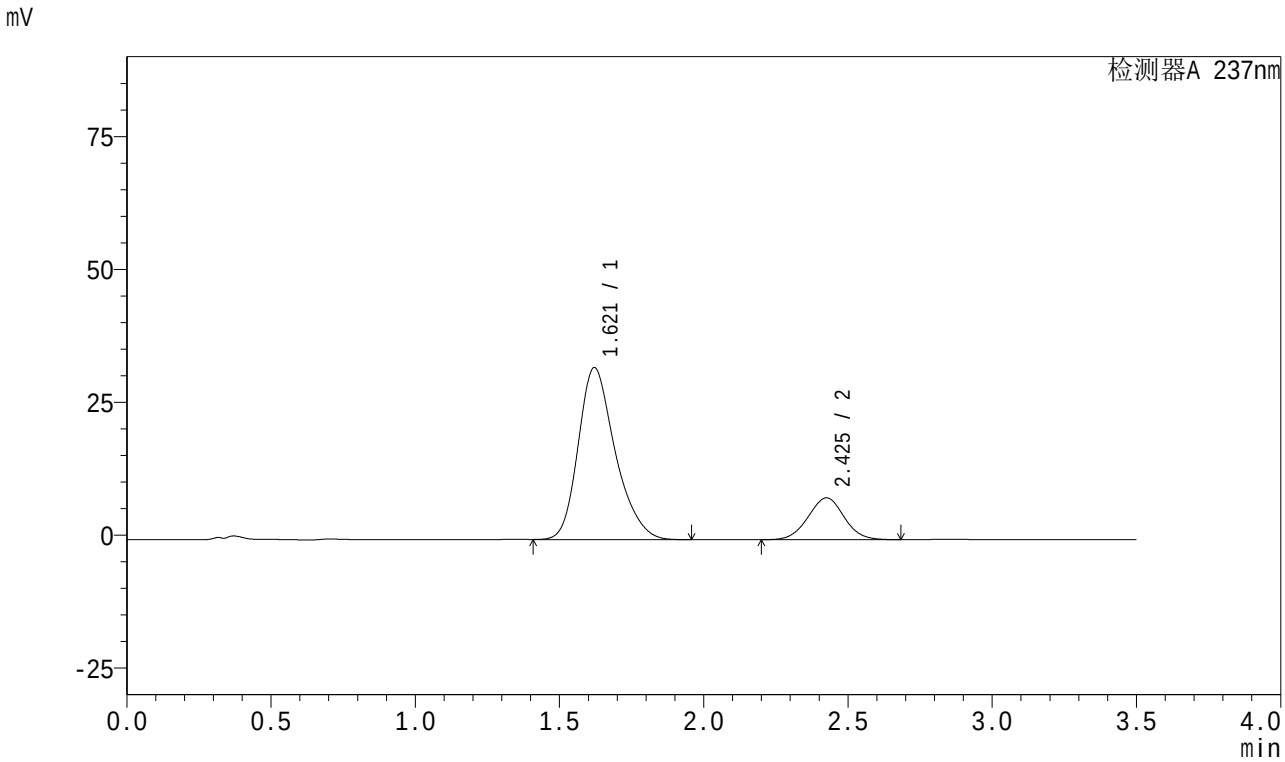

<峰表>

检测器A 237nm

峰号	保留时间	面积	面积%	高度	理论塔板数(USP)	拖尾因子	分离度(USP)
1	1.621	287544	80.825	32360	796	1.267	--
2	2.425	68217	19.175	7859	1804	1.017	3.514
总计		355762	100.000	40219			

图141 阿齐沙坦氨氯地平片溶出曲线测定HPLC图谱
参比制剂-均一性1-555886批-pH6.8介质-20min-片5
供试品溶液-1

SHIMADZU LabSolutions

J301

<样品信息>

色谱柱:XB-C18(50mm*4.6mm,5μm） 流速：2.0ml/min
柱 温:30℃ 波长:237nm
数据文件名: RC$J301 - 1-15/1-386-2 - cbzj-555886p-rcqx-pH6.8jz-jyx1-20min-P6.lcd
方法文件名: RC$J301 - J301-RC-FX251.lcm
批处理文件名: RC$J301 - 20240822-rcqx-Fx251.lcb
样品瓶号: 4-49
进样体积: 20 μl 版本号:6.115
进样时间: 2024/08/22 23:14:14 实验者: jiangjinwei
处理时间（V2）: 2024/08/23 11:55:29 处理者: jiangjinwei
仪器型号：SHIMADZU LC-2050C(FX251)

<色谱图>

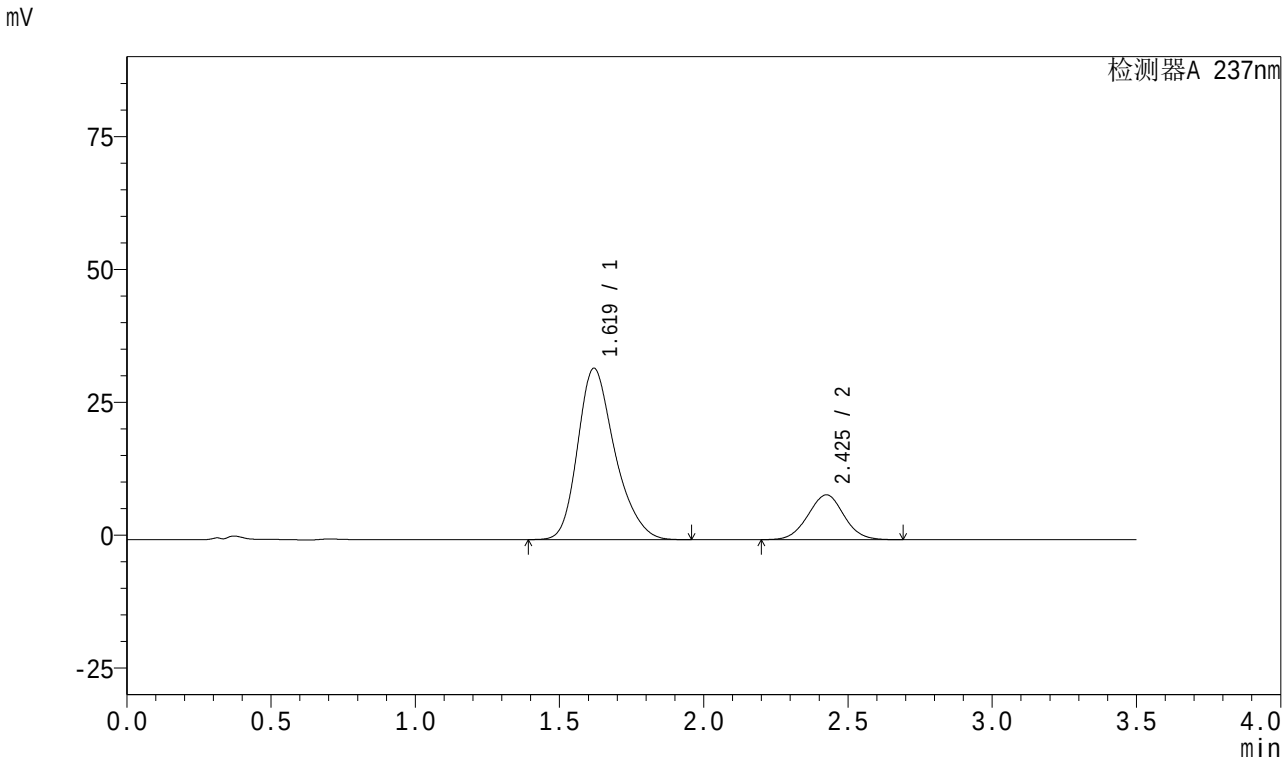

<峰表>

检测器A 237nm

峰号	保留时间	面积	面积%	高度	理论塔板数(USP)	拖尾因子	分离度(USP)
1	1.619	288384	79.745	32219	785	1.269	--
2	2.425	73247	20.255	8429	1799	1.018	3.504
总计		361631	100.000	40648			

图142 阿齐沙坦氨氯地平片溶出曲线测定HPLC图谱
参比制剂-均一性1-555886批-pH6.8介质-20min-片6
供试品溶液-1

SHIMADZU LabSolutions

J301

<样品信息>

色谱柱:XB-C18(50mm*4.6mm,5μm） 流速：2.0ml/min
柱 温:30℃ 波长:237nm
数据文件名: RC$J301 - 1-15/1-387-2 - cbzj-555886p-rcqx-pH6.8jz-jyx1-30min-P1.lcd
方法文件名: RC$J301 - J301-RC-FX251.lcm
批处理文件名: RC$J301 - 20240822-rcqx-Fx251.lcb
样品瓶号: 4-5
进样体积: 20 μl 版本号:6.115
进样时间: 2024/08/22 23:18:07 实验者: jiangjinwei
处理时间（V2）: 2024/08/23 11:55:32 处理者: jiangjinwei
仪器型号：SHIMADZU LC-2050C(FX251)

<色谱图>

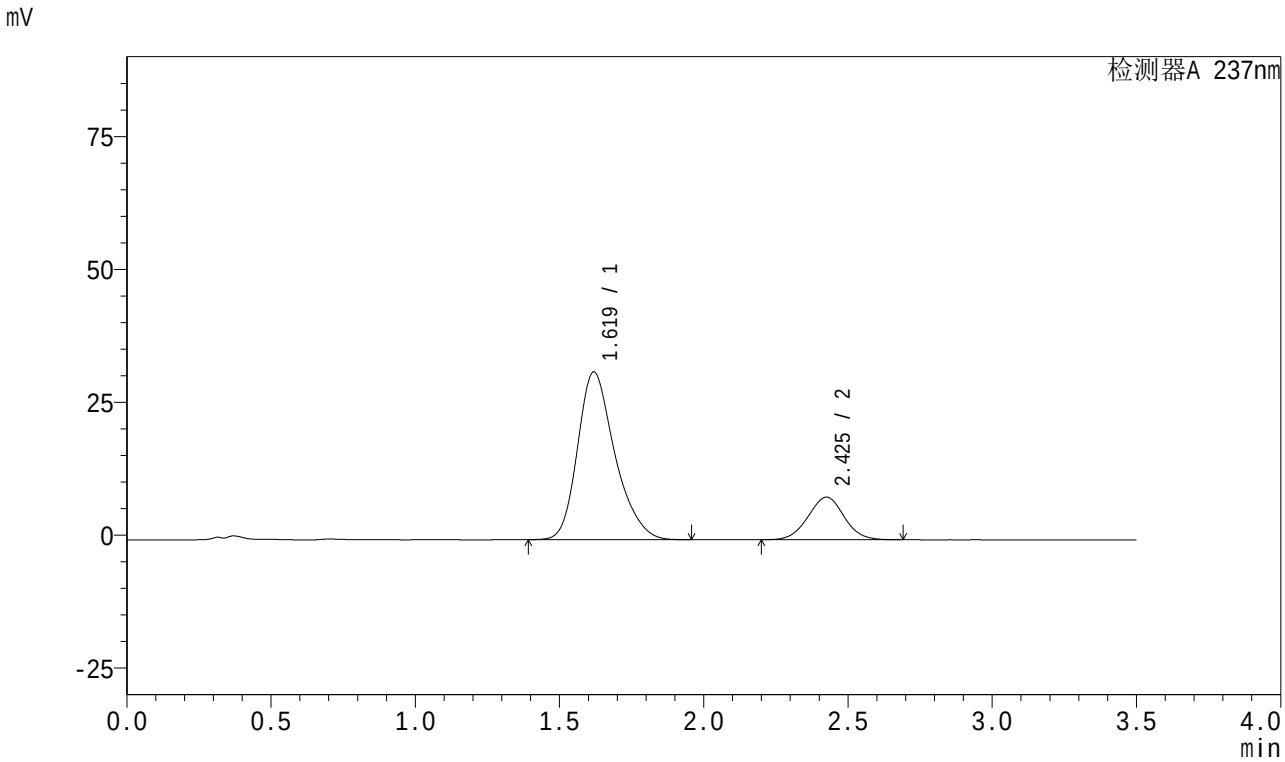

<峰表>

检测器A 237nm

峰号	保留时间	面积	面积%	高度	理论塔板数(USP)	拖尾因子	分离度(USP)
1	1.619	282704	80.253	31524	783	1.271	--
2	2.425	69562	19.747	8008	1804	1.018	3.509
总计		352266	100.000	39532			

图143 阿齐沙坦氨氯地平片溶出曲线测定HPLC图谱
参比制剂-均一性1-555886批-pH6.8介质-30min-片1
供试品溶液-1

SHIMADZU LabSolutions

J301

<样品信息>

色谱柱:XB-C18(50mm*4.6mm,5μm） 流速：2.0ml/min
柱 温:30℃ 波长:237nm
数据文件名: RC$J301 - 1-15/1-388-2 - cbzj-555886p-rcqx-pH6.8jz-jyx1-30min-P2.lcd
方法文件名: RC$J301 - J301-RC-FX251.lcm
批处理文件名: RC$J301 - 20240822-rcqx-Fx251.lcb
样品瓶号: 4-14
进样体积: 20 μl 版本号:6.115
进样时间: 2024/08/22 23:22:02 实验者: jiangjinwei
处理时间（V2）: 2024/08/23 11:55:36 处理者: jiangjinwei
仪器型号：SHIMADZU LC-2050C(FX251)

<色谱图>

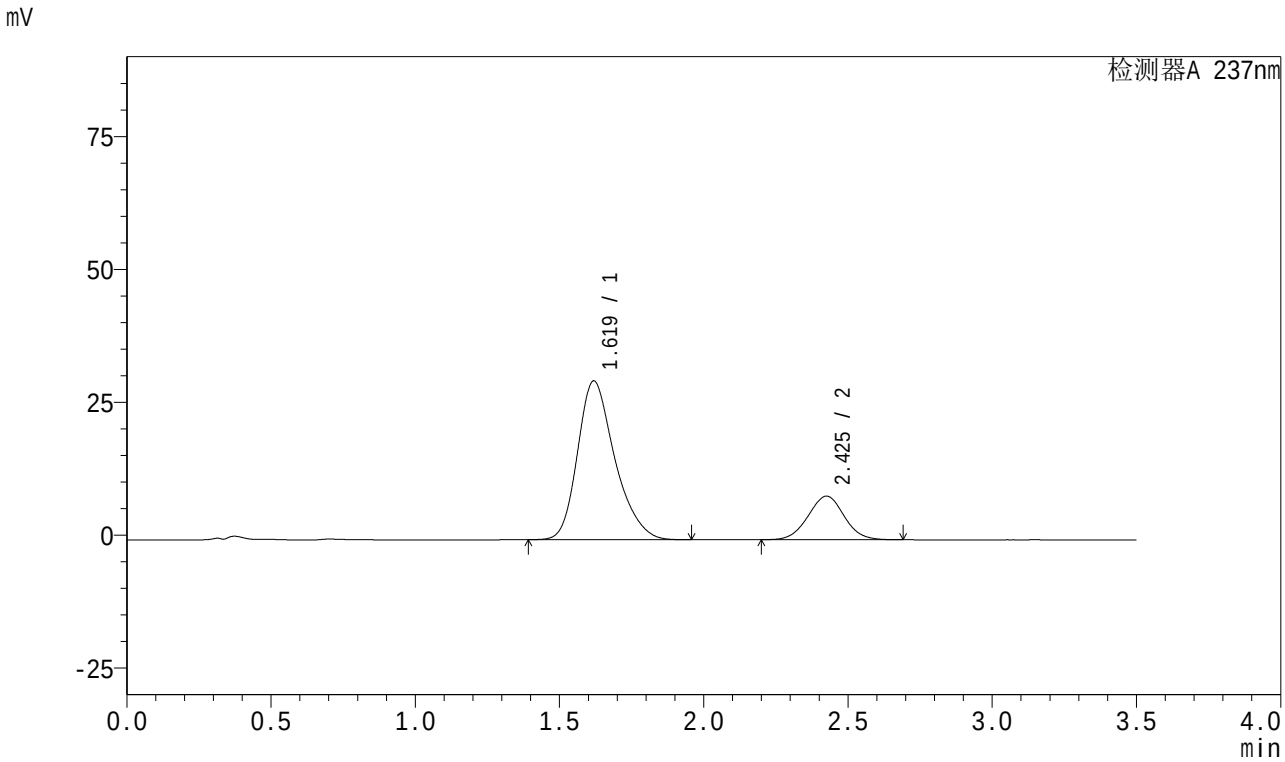

<峰表>

检测器A 237nm

峰号	保留时间	面积	面积%	高度	理论塔板数(USP)	拖尾因子	分离度(USP)
1	1.619	267552	78.968	29827	783	1.274	--
2	2.425	71258	21.032	8197	1803	1.018	3.510
总计		338810	100.000	38024			

图144 阿齐沙坦氨氯地平片溶出曲线测定HPLC图谱
参比制剂-均一性1-555886批-pH6.8介质-30min-片2
供试品溶液-1

SHIMADZU LabSolutions

J301

<样品信息>

色谱柱:XB-C18(50mm*4.6mm,5μm） 流速：2.0ml/min
柱 温:30℃ 波长:237nm
数据文件名: RC$J301 - 1-15/1-389-2 - cbzj-555886p-rcqx-pH6.8jz-jyx1-30min-P3.lcd
方法文件名: RC$J301 - J301-RC-FX251.lcm
批处理文件名: RC$J301 - 20240822-rcqx-Fx251.lcb
样品瓶号: 4-23
进样体积: 20 μl 版本号:6.115
进样时间: 2024/08/22 23:25:57 实验者: jiangjinwei
处理时间（V2）: 2024/08/23 11:55:39 处理者: jiangjinwei
仪器型号：SHIMADZU LC-2050C(FX251)

<色谱图>

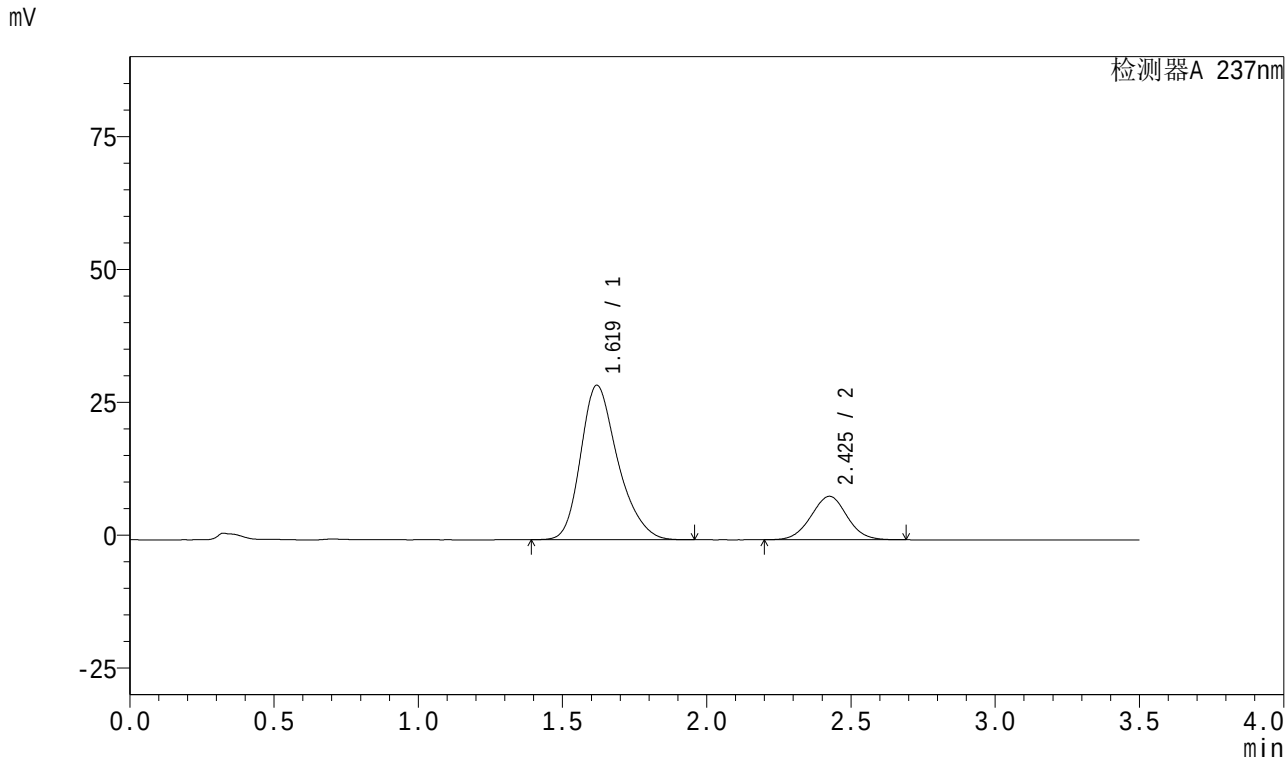

<峰表>

检测器A 237nm

峰号	保留时间	面积	面积%	高度	理论塔板数(USP)	拖尾因子	分离度(USP)
1	1.619	259438	78.509	29035	788	1.272	--
2	2.425	71019	21.491	8163	1798	1.017	3.510
总计		330458	100.000	37198			

图145 阿齐沙坦氨氯地平片溶出曲线测定HPLC图谱
参比制剂-均一性1-555886批-pH6.8介质-30min-片3
供试品溶液-1

SHIMADZU LabSolutions

J301

<样品信息>

色谱柱:XB-C18(50mm*4.6mm,5μm） 流速：2.0ml/min
柱 温:30℃ 波长:237nm
数据文件名: RC$J301 - 1-15/1-390-2 - cbzj-555886p-rcqx-pH6.8jz-jyx1-30min-P4.lcd
方法文件名: RC$J301 - J301-RC-FX251.lcm
批处理文件名: RC$J301 - 20240822-rcqx-Fx251.lcb
样品瓶号: 4-32
进样体积: 20 μl 版本号:6.115
进样时间: 2024/08/22 23:29:51 实验者: jiangjinwei
处理时间（V2）: 2024/08/23 11:55:42 处理者: jiangjinwei
仪器型号：SHIMADZU LC-2050C(FX251)

<色谱图>

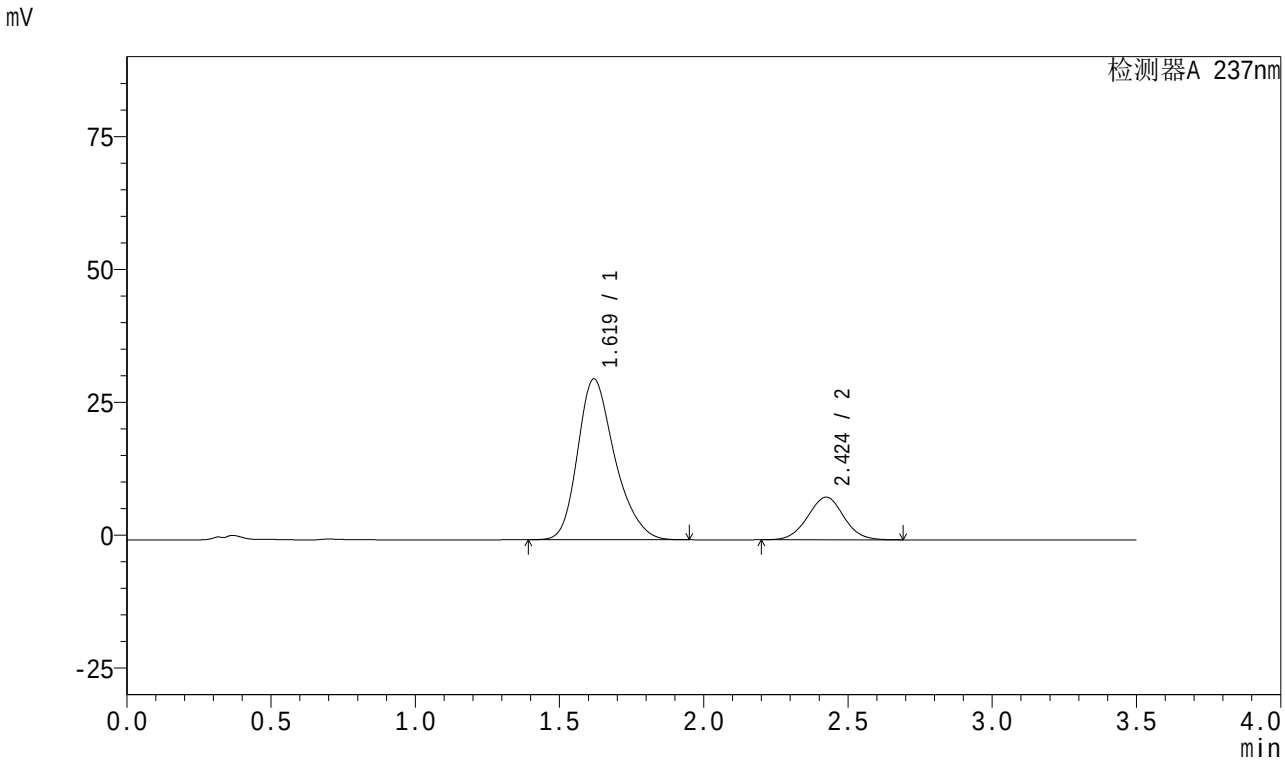

<峰表>

检测器A 237nm

峰号	保留时间	面积	面积%	高度	理论塔板数(USP)	拖尾因子	分离度(USP)
1	1.619	270162	79.484	30233	787	1.270	--
2	2.424	69734	20.516	8027	1797	1.019	3.505
总计		339896	100.000	38260			

图146 阿齐沙坦氨氯地平片溶出曲线测定HPLC图谱
参比制剂-均一性1-555886批-pH6.8介质-30min-片4
供试品溶液-1

SHIMADZU LabSolutions

J301

<样品信息>

色谱柱:XB-C18(50mm*4.6mm,5μm） 流速：2.0ml/min
柱 温:30℃ 波长:237nm
数据文件名: RC$J301 - 1-15/1-391-2 - cbzj-555886p-rcqx-pH6.8jz-jyx1-30min-P5.lcd
方法文件名: RC$J301 - J301-RC-FX251.lcm
批处理文件名: RC$J301 - 20240822-rcqx-Fx251.lcb
样品瓶号: 4-41
进样体积: 20 μl 版本号:6.115
进样时间: 2024/08/22 23:33:44 实验者: jiangjinwei
处理时间（V2）: 2024/08/23 11:55:45 处理者: jiangjinwei
仪器型号：SHIMADZU LC-2050C(FX251)

<色谱图>

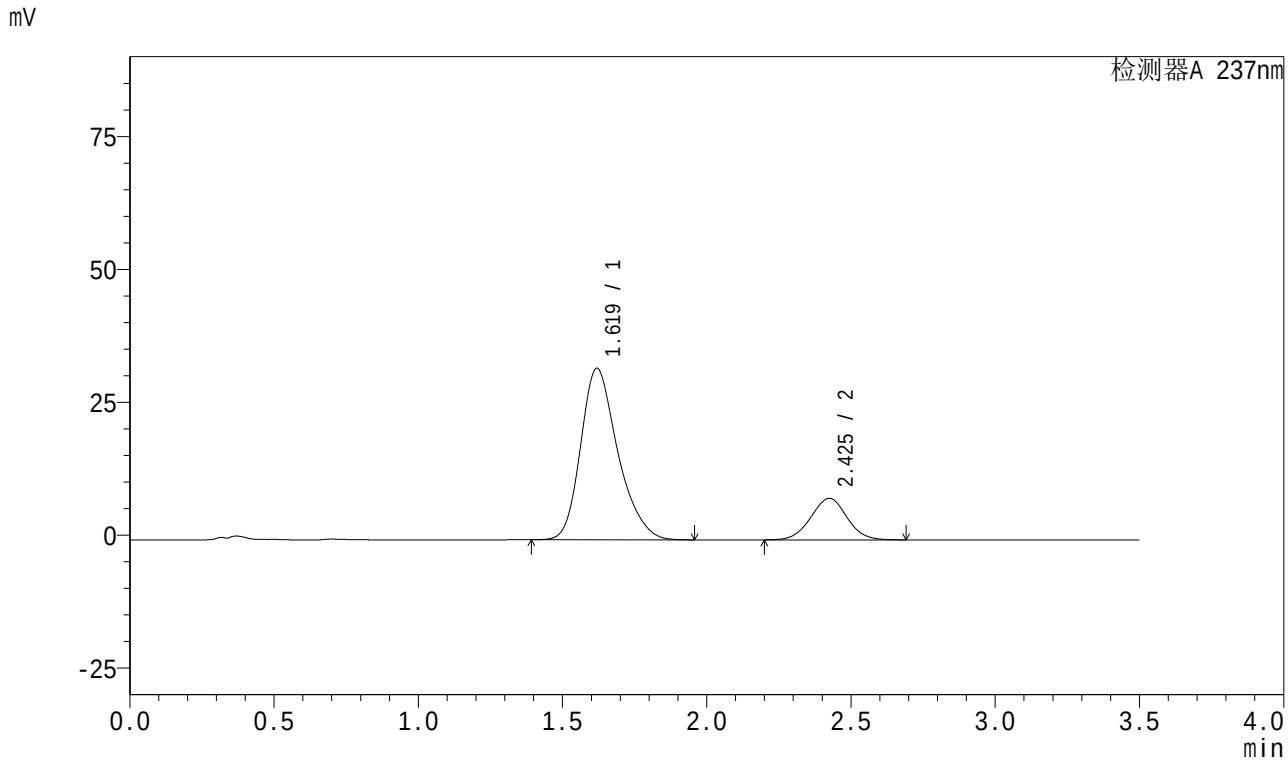

<峰表>

检测器A 237nm

峰号	保留时间	面积	面积%	高度	理论塔板数(USP)	拖尾因子	分离度(USP)
1	1.619	288187	80.913	32241	787	1.268	--
2	2.425	67981	19.087	7815	1797	1.019	3.505
总计		356168	100.000	40055			

图147 阿齐沙坦氨氯地平片溶出曲线测定HPLC图谱
参比制剂-均一性1-555886批-pH6.8介质-30min-片5
供试品溶液-1

SHIMADZU LabSolutions

J301

<样品信息>

色谱柱:XB-C18(50mm*4.6mm,5μm） 流速：2.0ml/min
柱 温:30℃ 波长:237nm
数据文件名: RC$J301 - 1-15/1-392-2 - cbzj-555886p-rcqx-pH6.8jz-jyx1-30min-P6.lcd
方法文件名: RC$J301 - J301-RC-FX251.lcm
批处理文件名: RC$J301 - 20240822-rcqx-Fx251.lcb
样品瓶号: 4-50
进样体积: 20 μl 版本号:6.115
进样时间: 2024/08/22 23:37:37 实验者: jiangjinwei
处理时间（V2）: 2024/08/23 11:55:48 处理者: jiangjinwei
仪器型号：SHIMADZU LC-2050C(FX251)

<色谱图>

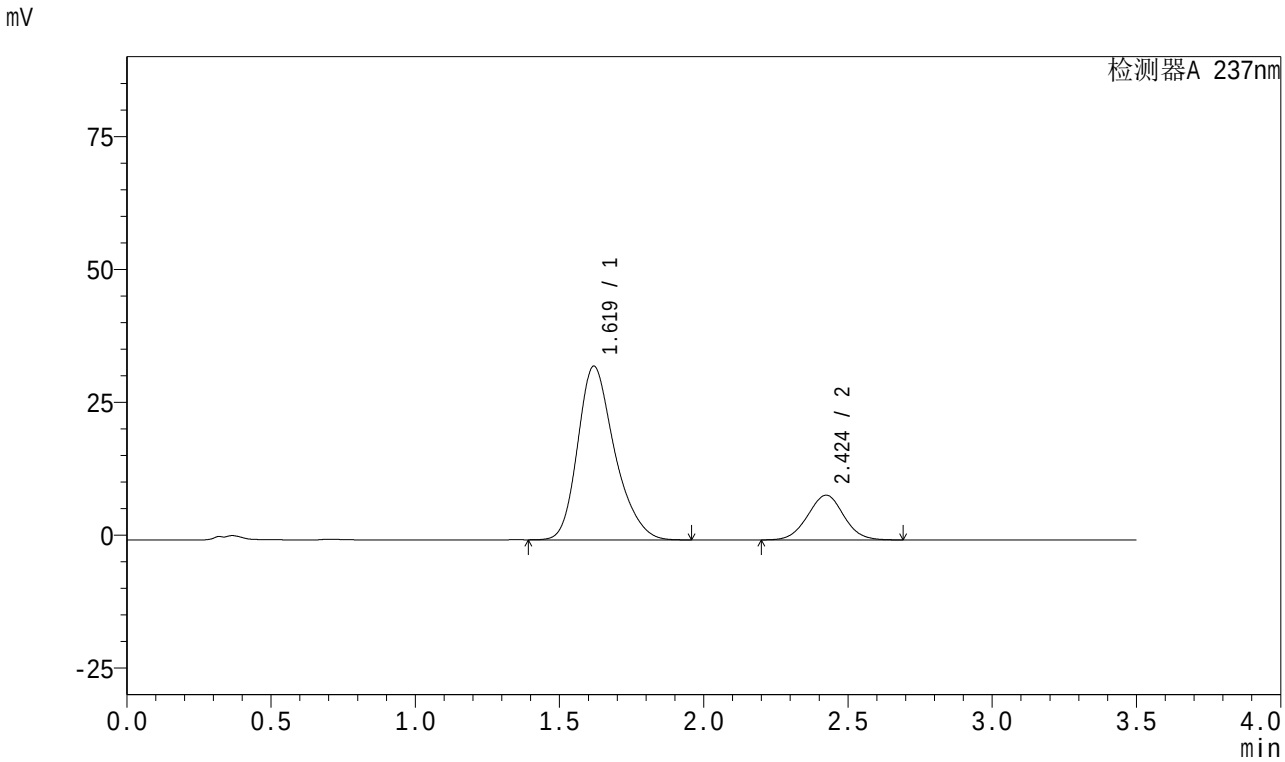

<峰表>

检测器A 237nm

峰号	保留时间	面积	面积%	高度	理论塔板数(USP)	拖尾因子	分离度(USP)
1	1.619	290339	79.883	32648	797	1.268	--
2	2.424	73116	20.117	8417	1797	1.019	3.515
总计		363455	100.000	41065			

图148 阿齐沙坦氨氯地平片溶出曲线测定HPLC图谱
参比制剂-均一性1-555886批-pH6.8介质-30min-片6
供试品溶液-1

SHIMADZU LabSolutions

J301

<样品信息>

色谱柱:XB-C18(50mm*4.6mm,5μm）　流速：2.0ml/min
柱　温:30℃　波长:237nm
数据文件名: RC$J301 - 1-15/1-393-2 - cbzj-555886p-rcqx-pH6.8jz-jyx1-45min-P1.lcd
方法文件名: RC$J301 - J301-RC-FX251.lcm
批处理文件名: RC$J301 - 20240822-rcqx-Fx251.lcb
样品瓶号: 4-6
进样体积: 20 μl　版本号:6.115
进样时间: 2024/08/22 23:41:32　实验者: jiangjinwei
处理时间（V2）: 2024/08/23 11:55:51　处理者: jiangjinwei
仪器型号：SHIMADZU LC-2050C(FX251)

<色谱图>

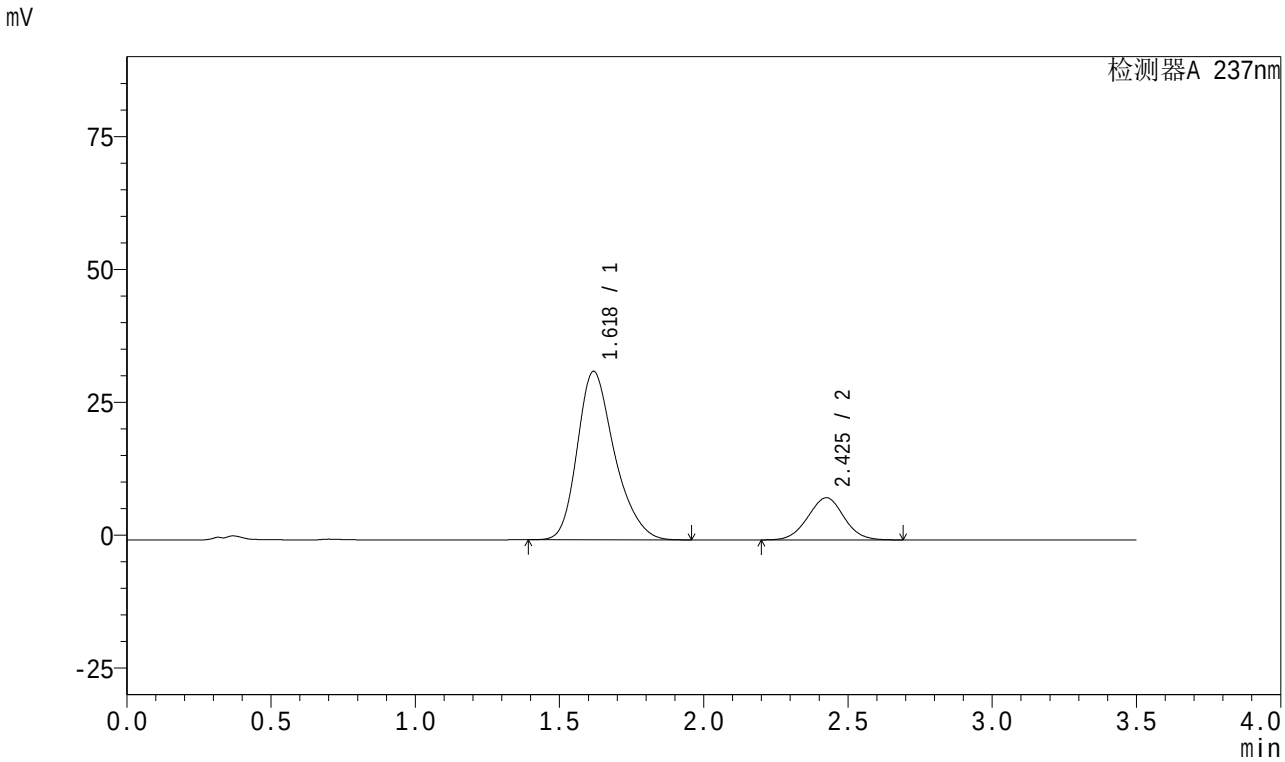

<峰表>

检测器A 237nm

峰号	保留时间	面积	面积%	高度	理论塔板数(USP)	拖尾因子	分离度(USP)
1	1.618	284152	80.459	31633	781	1.271	--
2	2.425	69010	19.541	7924	1792	1.019	3.503
总计		353162	100.000	39556			

图149 阿齐沙坦氨氯地平片溶出曲线测定HPLC图谱
参比制剂-均一性1-555886批-pH6.8介质-45min-片1
供试品溶液-1

SHIMADZU LabSolutions

J301

<样品信息>

色谱柱:XB-C18(50mm*4.6mm,5μm）　流速：2.0ml/min
柱　温:30℃　波长:237nm
数据文件名: RC$J301 - 1-15/1-394-2 - cbzj-555886p-rcqx-pH6.8jz-jyx1-45min-P2.lcd
方法文件名: RC$J301 - J301-RC-FX251.lcm
批处理文件名: RC$J301 - 20240822-rcqx-Fx251.lcb
样品瓶号: 4-15
进样体积: 20 μl　版本号:6.115
进样时间: 2024/08/22 23:45:25　实验者: jiangjinwei
处理时间（V2）: 2024/08/23 11:55:54　处理者: jiangjinwei
仪器型号：SHIMADZU LC-2050C(FX251)

<色谱图>

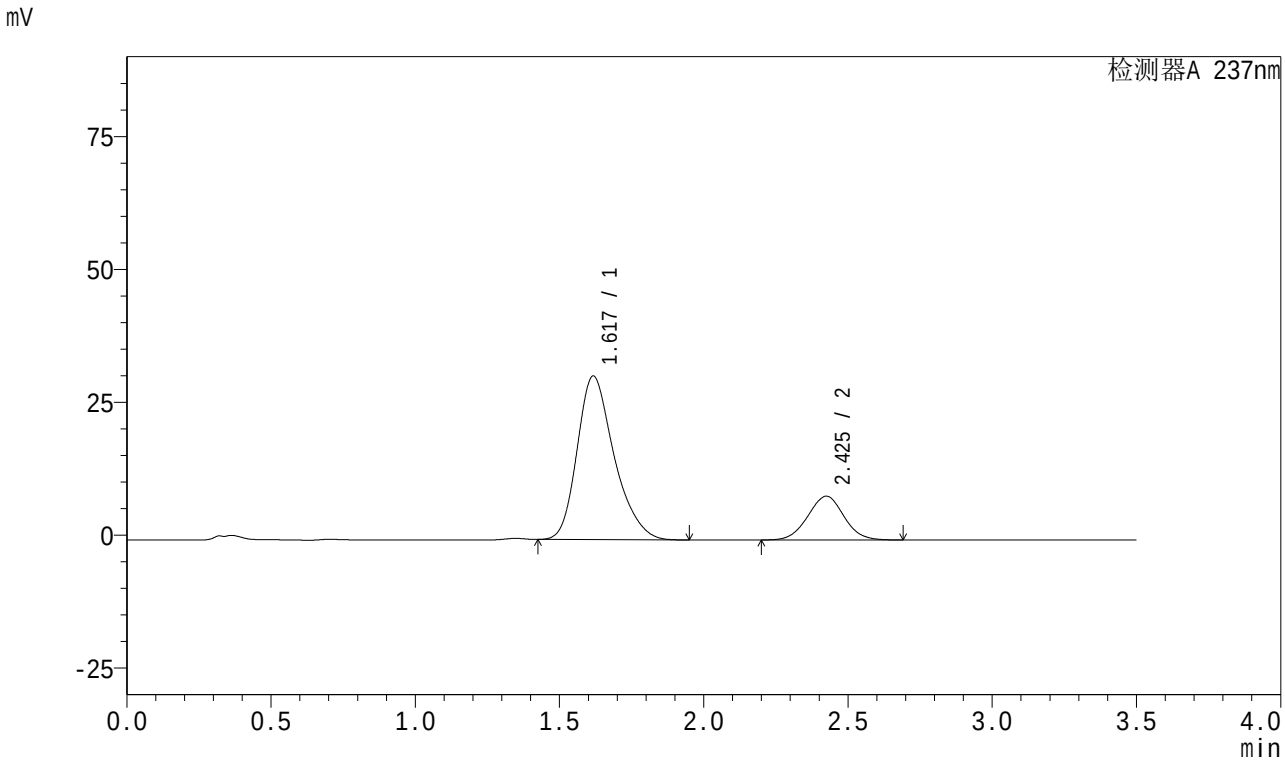

<峰表>

检测器A 237nm

峰号	保留时间	面积	面积%	高度	理论塔板数(USP)	拖尾因子	分离度(USP)
1	1.617	273896	79.283	30732	791	1.279	--
2	2.425	71571	20.717	8231	1797	1.019	3.522
总计		345467	100.000	38963			

图150 阿齐沙坦氨氯地平片溶出曲线测定HPLC图谱
参比制剂-均一性1-555886批-pH6.8介质-45min-片2
供试品溶液-1

SHIMADZU LabSolutions

J301

<样品信息>

色谱柱:XB-C18(50mm*4.6mm,5μm） 流速：2.0ml/min
柱 温:30℃ 波长:237nm
数据文件名: RC$J301 - 1-15/1-395-2 - cbzj-555886p-rcqx-pH6.8jz-jyx1-45min-P3.lcd
方法文件名: RC$J301 - J301-RC-FX251.lcm
批处理文件名: RC$J301 - 20240822-rcqx-Fx251.lcb
样品瓶号: 4-24
进样体积: 20 μl 版本号:6.115
进样时间: 2024/08/22 23:49:19 实验者: jiangjinwei
处理时间（V2）: 2024/08/23 11:55:57 处理者: jiangjinwei
仪器型号：SHIMADZU LC-2050C(FX251)

<色谱图>

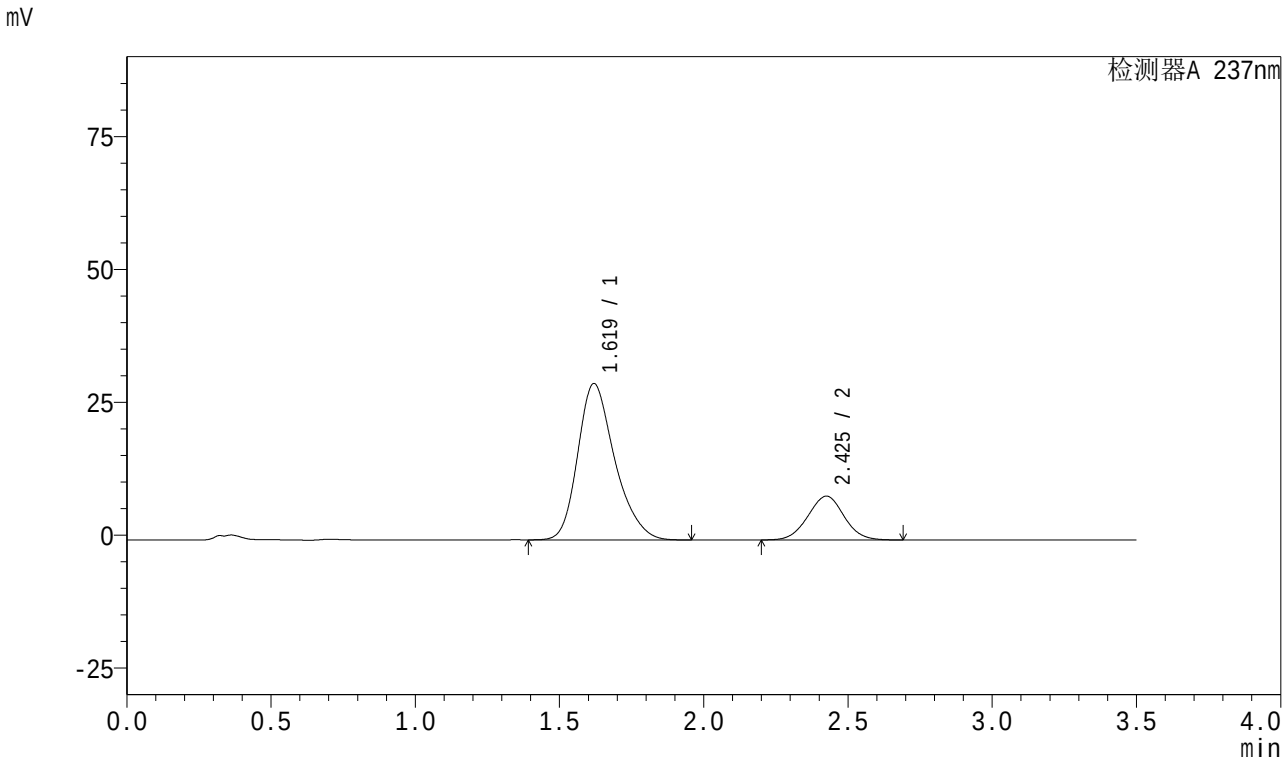

<峰表>

检测器A 237nm

峰号	保留时间	面积	面积%	高度	理论塔板数(USP)	拖尾因子	分离度(USP)
1	1.619	262347	78.530	29397	789	1.269	--
2	2.425	71727	21.470	8233	1792	1.018	3.507
总计		334074	100.000	37630			

图151 阿齐沙坦氨氯地平片溶出曲线测定HPLC图谱
参比制剂-均一性1-555886批-pH6.8介质-45min-片3
供试品溶液-1

SHIMADZU LabSolutions

J301

<样品信息>

色谱柱:XB-C18(50mm*4.6mm,5μm）　流速：2.0ml/min
柱　温:30℃　波长:237nm
数据文件名: RC$J301 - 1-15/1-396-2 - cbzj-555886p-rcqx-pH6.8jz-jyx1-45min-P4.lcd
方法文件名: RC$J301 - J301-RC-FX251.lcm
批处理文件名: RC$J301 - 20240822-rcqx-Fx251.lcb
样品瓶号: 4-33
进样体积: 20 μl　版本号:6.115
进样时间: 2024/08/22 23:53:14　实验者: jiangjinwei
处理时间（V2）: 2024/08/23 11:56:00　处理者: jiangjinwei
仪器型号：SHIMADZU LC-2050C(FX251)

<色谱图>

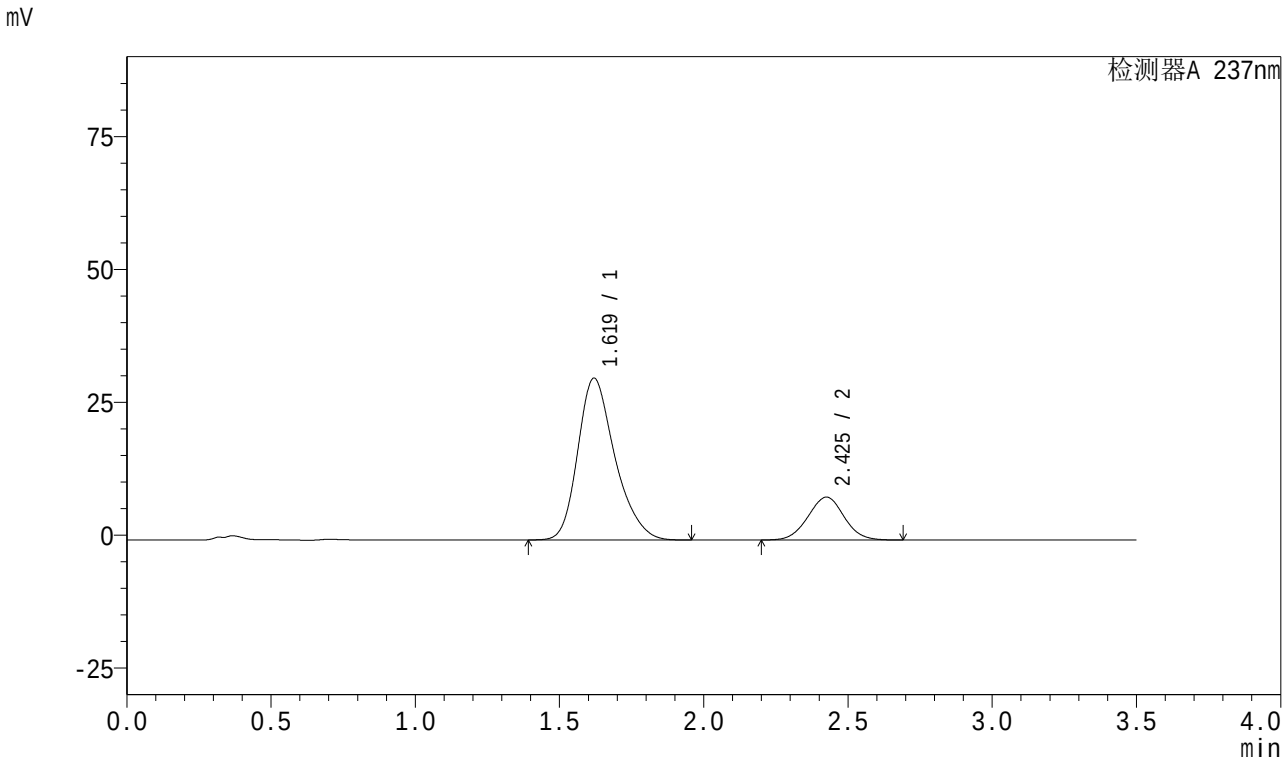

<峰表>

检测器A 237nm

峰号	保留时间	面积	面积%	高度	理论塔板数(USP)	拖尾因子	分离度(USP)
1	1.619	272258	79.464	30432	786	1.272	--
2	2.425	70361	20.536	8073	1792	1.019	3.503
总计		342618	100.000	38505			

图152 阿齐沙坦氨氯地平片溶出曲线测定HPLC图谱
参比制剂-均一性1-555886批-pH6.8介质-45min-片4
供试品溶液-1

SHIMADZU LabSolutions

J301

<样品信息>

色谱柱:XB-C18(50mm*4.6mm,5μm） 流速：2.0ml/min
柱 温:30℃ 波长:237nm
数据文件名: RC$J301 - 1-15/1-397-2 - cbzj-555886p-rcqx-pH6.8jz-jyx1-45min-P5.lcd
方法文件名: RC$J301 - J301-RC-FX251.lcm
批处理文件名: RC$J301 - 20240822-rcqx-Fx251.lcb
样品瓶号: 4-42
进样体积: 20 μl 版本号:6.115
进样时间: 2024/08/22 23:57:08 实验者: jiangjinwei
处理时间（V2）: 2024/08/23 11:56:04 处理者: jiangjinwei
仪器型号：SHIMADZU LC-2050C(FX251)

<色谱图>

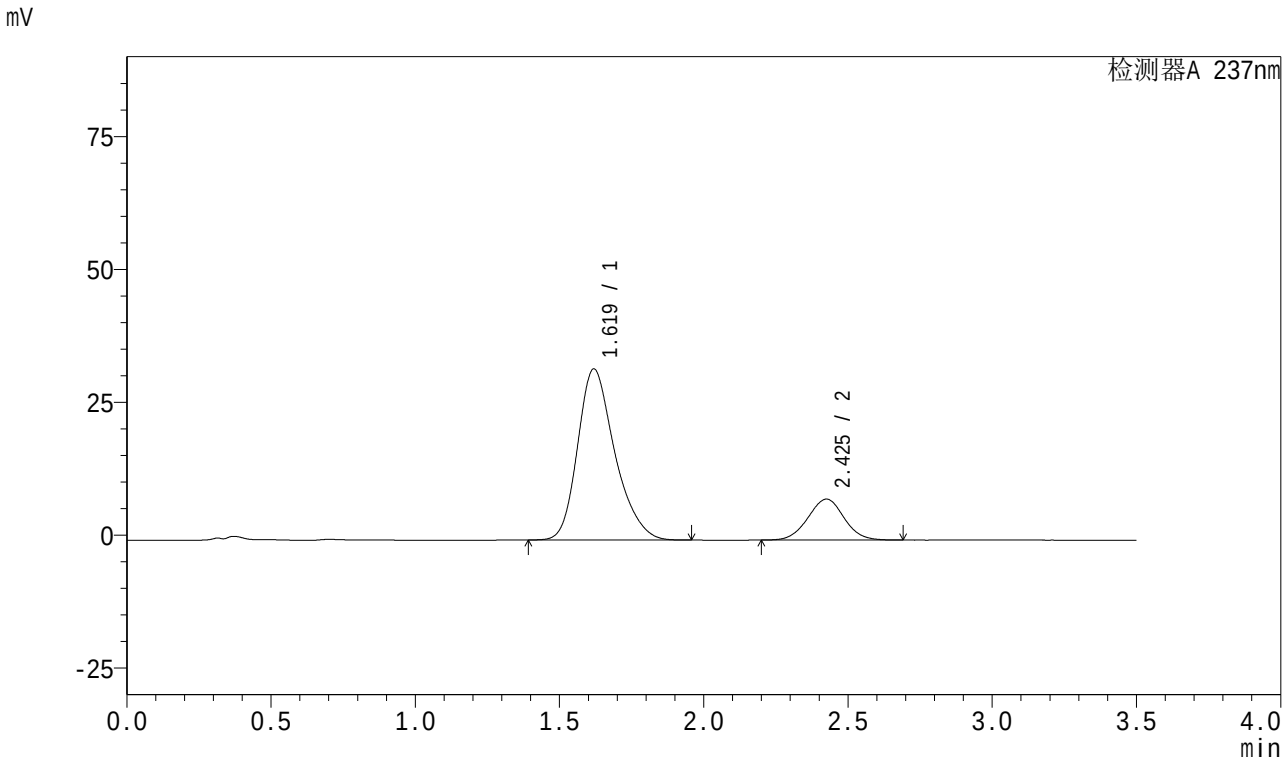

<峰表>

检测器A 237nm

峰号	保留时间	面积	面积%	高度	理论塔板数(USP)	拖尾因子	分离度(USP)
1	1.619	287572	81.063	32162	787	1.269	--
2	2.425	67178	18.937	7705	1789	1.018	3.505
总计		354750	100.000	39867			

图153 阿齐沙坦氨氯地平片溶出曲线测定HPLC图谱
参比制剂-均一性1-555886批-pH6.8介质-45min-片5
供试品溶液-1

SHIMADZU LabSolutions

J301

<样品信息>

色谱柱:XB-C18(50mm*4.6mm,5μm）　流速：2.0ml/min
柱　温:30℃　波长:237nm
数据文件名: RC$J301 - 1-15/1-398-2 - cbzj-555886p-rcqx-pH6.8jz-jyx1-45min-P6.lcd
方法文件名: RC$J301 - J301-RC-FX251.lcm
批处理文件名: RC$J301 - 20240822-rcqx-Fx251.lcb
样品瓶号: 4-51
进样体积: 20 μl　版本号:6.115
进样时间: 2024/08/23 00:01:02　实验者: jiangjinwei
处理时间（V2）: 2024/08/23 11:56:07　处理者: jiangjinwei
仪器型号：SHIMADZU LC-2050C(FX251)

<色谱图>

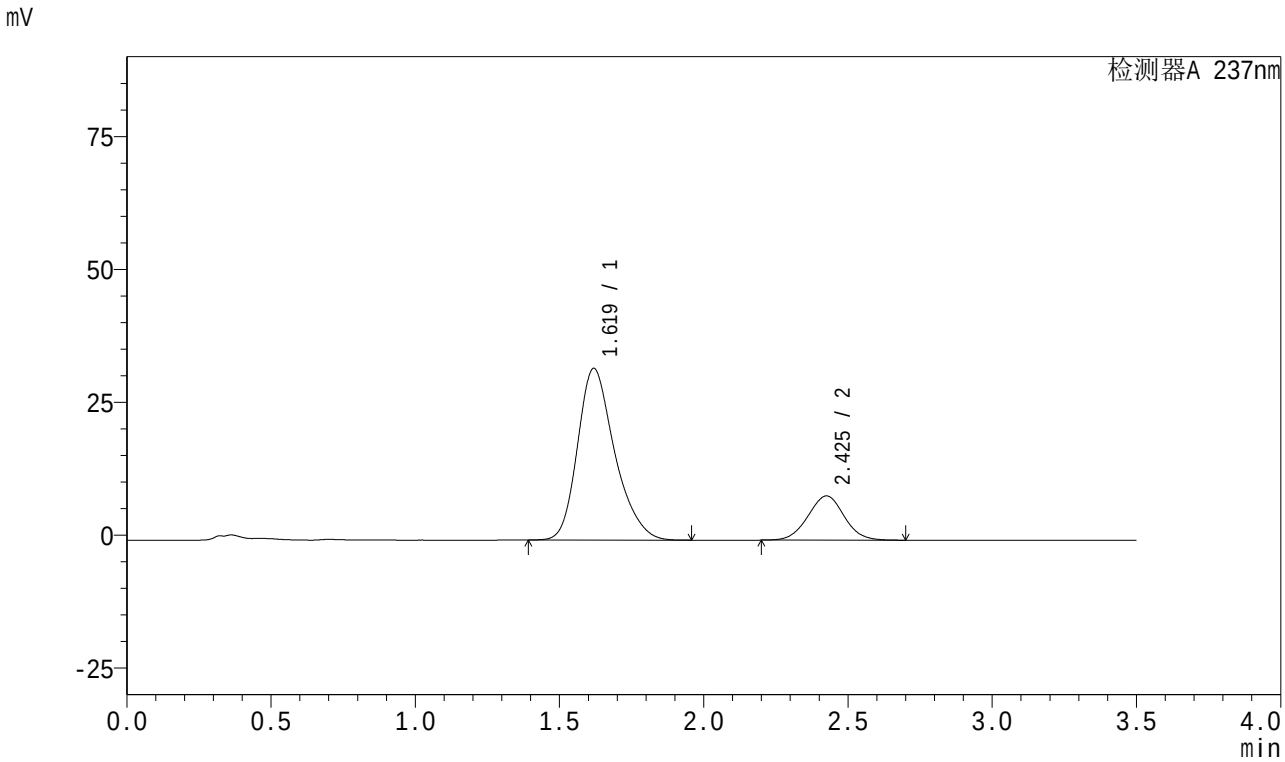

<峰表>

检测器A 237nm

峰号	保留时间	面积	面积%	高度	理论塔板数(USP)	拖尾因子	分离度(USP)
1	1.619	288499	79.925	32253	788	1.269	--
2	2.425	72463	20.075	8307	1787	1.019	3.507
总计		360962	100.000	40560			

图154 阿齐沙坦氨氯地平片溶出曲线测定HPLC图谱
参比制剂-均一性1-555886批-pH6.8介质-45min-片6
供试品溶液-1

SHIMADZU LabSolutions

J301

<样品信息>

色谱柱:XB-C18(50mm*4.6mm,5μm） 流速：2.0ml/min
柱 温:30℃ 波长:237nm
数据文件名: RC$J301 - 1-15/1-399-2 - cbzj-555886p-rcqx-pH6.8jz-jyx1-60min-P1.lcd
方法文件名: RC$J301 - J301-RC-FX251.lcm
批处理文件名: RC$J301 - 20240822-rcqx-Fx251.lcb
样品瓶号: 4-7
进样体积: 20 μl 版本号:6.115
进样时间: 2024/08/23 00:04:58 实验者: jiangjinwei
处理时间（V2）: 2024/08/23 11:56:10 处理者: jiangjinwei
仪器型号：SHIMADZU LC-2050C(FX251)

<色谱图>

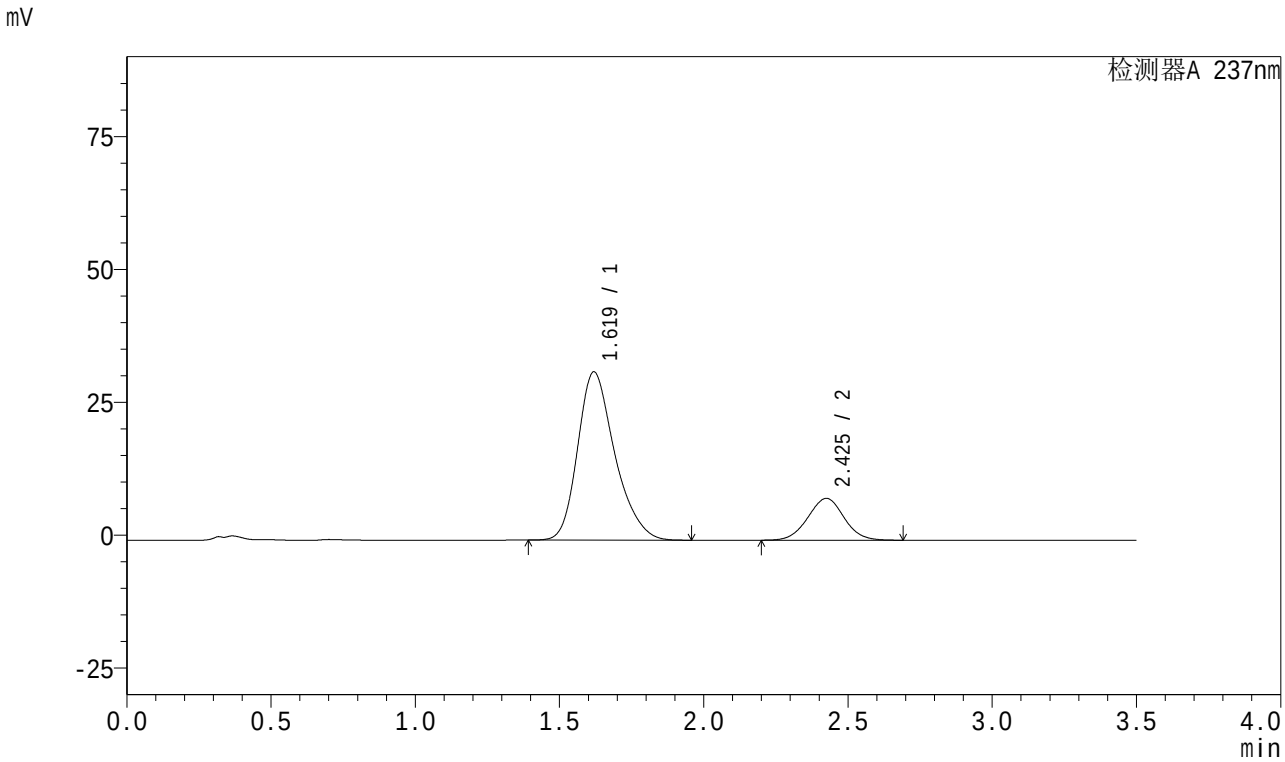

<峰表>

检测器A 237nm

峰号	保留时间	面积	面积%	高度	理论塔板数(USP)	拖尾因子	分离度(USP)
1	1.619	282806	80.510	31638	788	1.269	--
2	2.425	68462	19.490	7859	1791	1.018	3.504
总计		351268	100.000	39496			

图155 阿齐沙坦氨氯地平片溶出曲线测定HPLC图谱
参比制剂-均一性1-555886批-pH6.8介质-60min-片1
供试品溶液-1

SHIMADZU LabSolutions

J301

<样品信息>

色谱柱:XB-C18(50mm*4.6mm,5μm） 流速：2.0ml/min
柱 温:30℃ 波长:237nm
数据文件名: RC$J301 - 1-15/1-400-2 - cbzj-555886p-rcqx-pH6.8jz-jyx1-60min-P2.lcd
方法文件名: RC$J301 - J301-RC-FX251.lcm
批处理文件名: RC$J301 - 20240822-rcqx-Fx251.lcb
样品瓶号: 4-16
进样体积: 20 μl 版本号:6.115
进样时间: 2024/08/23 00:08:52 实验者: jiangjinwei
处理时间（V2）: 2024/08/23 11:56:13 处理者: jiangjinwei
仪器型号：SHIMADZU LC-2050C(FX251)

<色谱图>

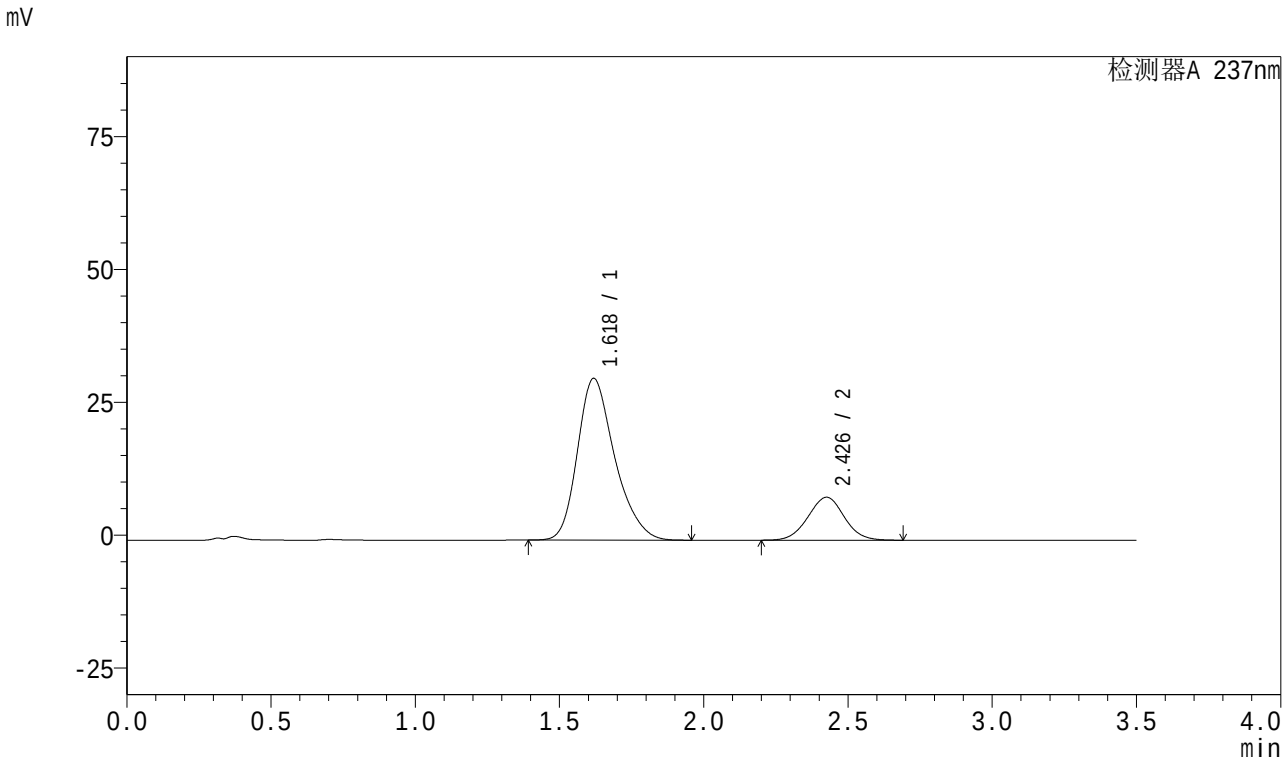

<峰表>

检测器A 237nm

峰号	保留时间	面积	面积%	高度	理论塔板数(USP)	拖尾因子	分离度(USP)
1	1.618	272809	79.489	30386	781	1.272	--
2	2.426	70393	20.511	8065	1785	1.019	3.501
总计		343202	100.000	38451			

图156 阿齐沙坦氨氯地平片溶出曲线测定HPLC图谱
参比制剂-均一性1-555886批-pH6.8介质-60min-片2
供试品溶液-1

SHIMADZU LabSolutions

J301

<样品信息>

色谱柱:XB-C18(50mm*4.6mm,5μm）　流速：2.0ml/min
柱　温:30℃　波长:237nm
数据文件名: RC$J301 - 1-15/1-401-2 - cbzj-555886p-rcqx-pH6.8jz-jyx1-60min-P3.lcd
方法文件名: RC$J301 - J301-RC-FX251.lcm
批处理文件名: RC$J301 - 20240822-rcqx-Fx251.lcb
样品瓶号: 4-25
进样体积: 20 μl　版本号:6.115
进样时间: 2024/08/23 00:12:45　实验者: jiangjinwei
处理时间（V2）: 2024/08/23 11:56:16　处理者: jiangjinwei
仪器型号：SHIMADZU LC-2050C(FX251)

<色谱图>

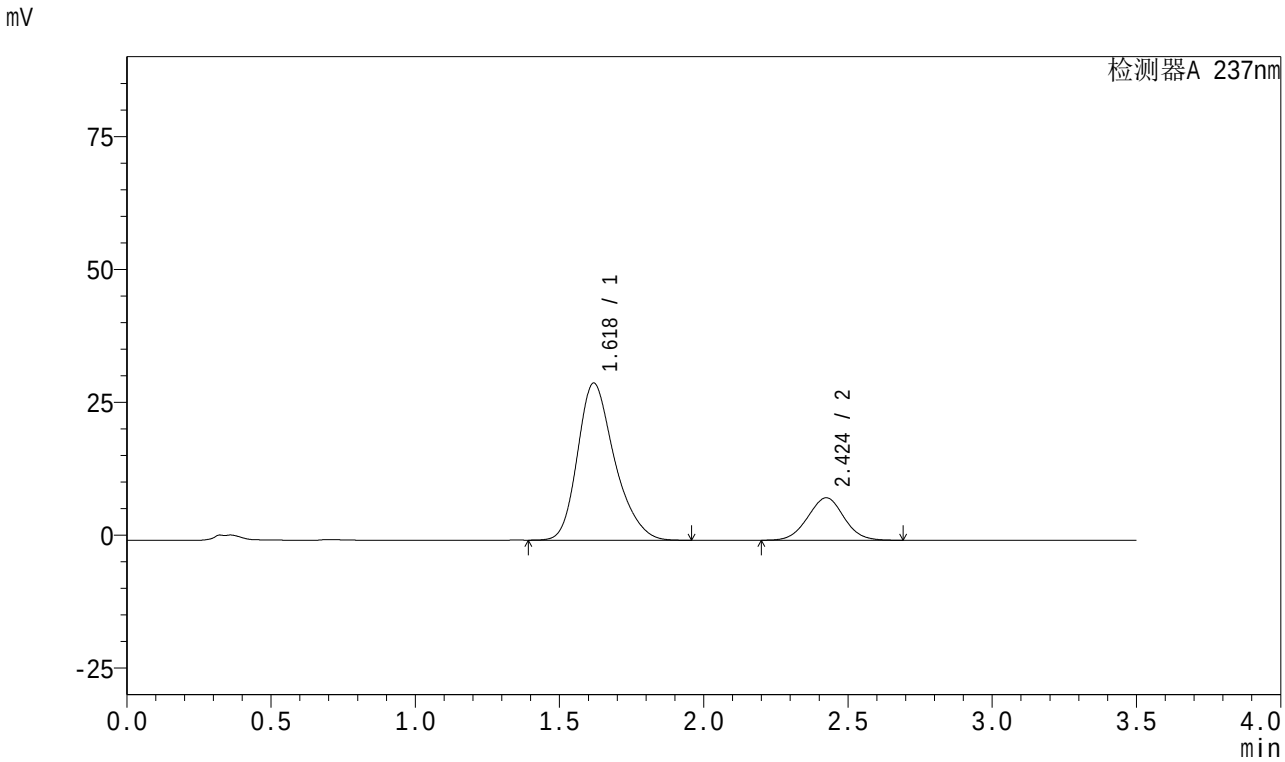

<峰表>

检测器A 237nm

峰号	保留时间	面积	面积%	高度	理论塔板数(USP)	拖尾因子	分离度(USP)
1	1.618	263643	79.128	29515	790	1.272	--
2	2.424	69541	20.872	7981	1788	1.019	3.507
总计		333184	100.000	37496			

图157 阿齐沙坦氨氯地平片溶出曲线测定HPLC图谱
参比制剂-均一性1-555886批-pH6.8介质-60min-片3
供试品溶液-1

SHIMADZU LabSolutions

J301

<样品信息>

色谱柱:XB-C18(50mm*4.6mm,5μm） 流速：2.0ml/min
柱 温:30℃ 波长:237nm
数据文件名: RC$J301 - 1-15/1-402-2 - cbzj-555886p-rcqx-pH6.8jz-jyx1-60min-P4.lcd
方法文件名: RC$J301 - J301-RC-FX251.lcm
批处理文件名: RC$J301 - 20240822-rcqx-Fx251.lcb
样品瓶号: 4-34
进样体积: 20 μl 版本号:6.115
进样时间: 2024/08/23 00:16:41 实验者: jiangjinwei
处理时间（V2）: 2024/08/23 11:56:20 处理者: jiangjinwei
仪器型号：SHIMADZU LC-2050C(FX251)

<色谱图>

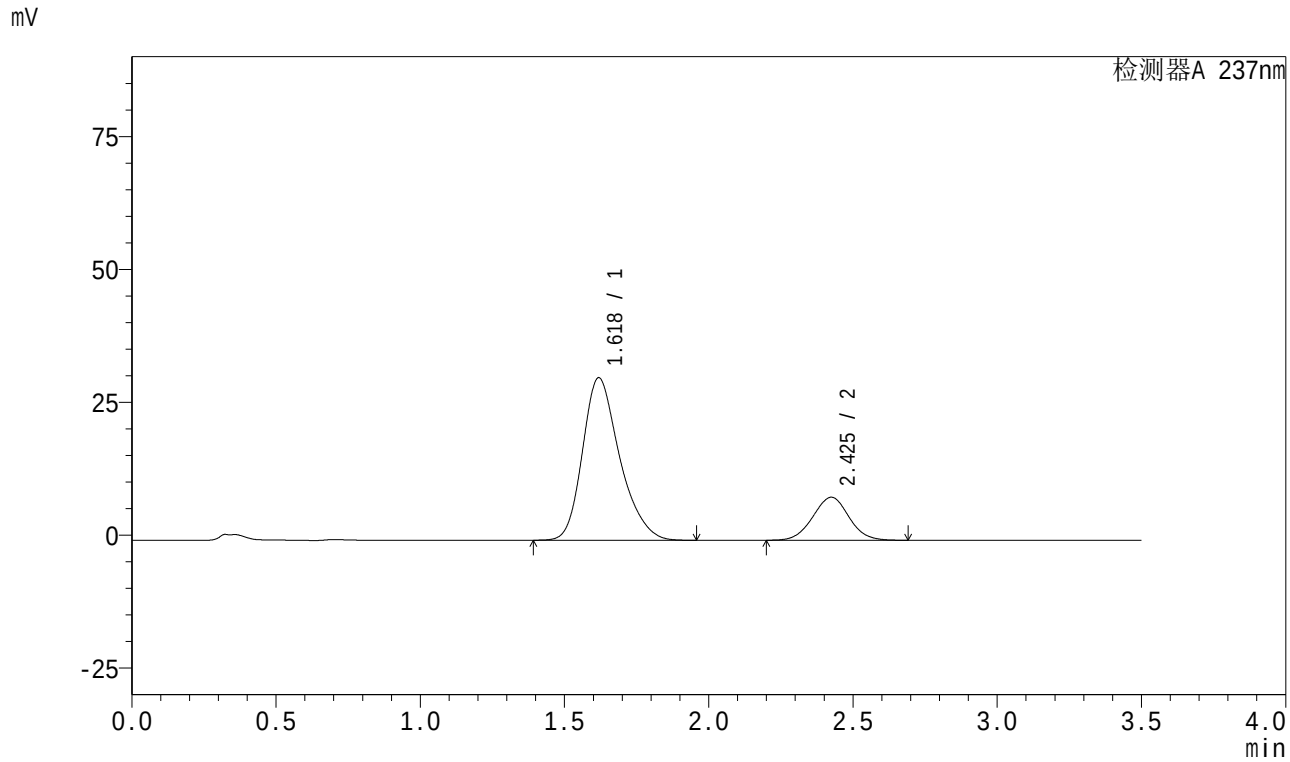

<峰表>

检测器A 237nm

峰号	保留时间	面积	面积%	高度	理论塔板数(USP)	拖尾因子	分离度(USP)
1	1.618	272647	79.438	30522	789	1.271	--
2	2.425	70573	20.562	8089	1783	1.019	3.504
总计		343220	100.000	38611			

图158 阿齐沙坦氨氯地平片溶出曲线测定HPLC图谱
参比制剂-均一性1-555886批-pH6.8介质-60min-片4
供试品溶液-1

SHIMADZU LabSolutions

J301

<样品信息>

色谱柱:XB-C18(50mm*4.6mm,5μm） 流速：2.0ml/min
柱 温:30℃ 波长:237nm
数据文件名: RC$J301 - 1-15/1-403-2 - cbzj-555886p-rcqx-pH6.8jz-jyx1-60min-P5.lcd
方法文件名: RC$J301 - J301-RC-FX251.lcm
批处理文件名: RC$J301 - 20240822-rcqx-Fx251.lcb
样品瓶号: 4-43
进样体积: 20 μl 版本号:6.115
进样时间: 2024/08/23 00:20:35 实验者: jiangjinwei
处理时间（V2）: 2024/08/23 11:56:23 处理者: jiangjinwei
仪器型号：SHIMADZU LC-2050C(FX251)

<色谱图>

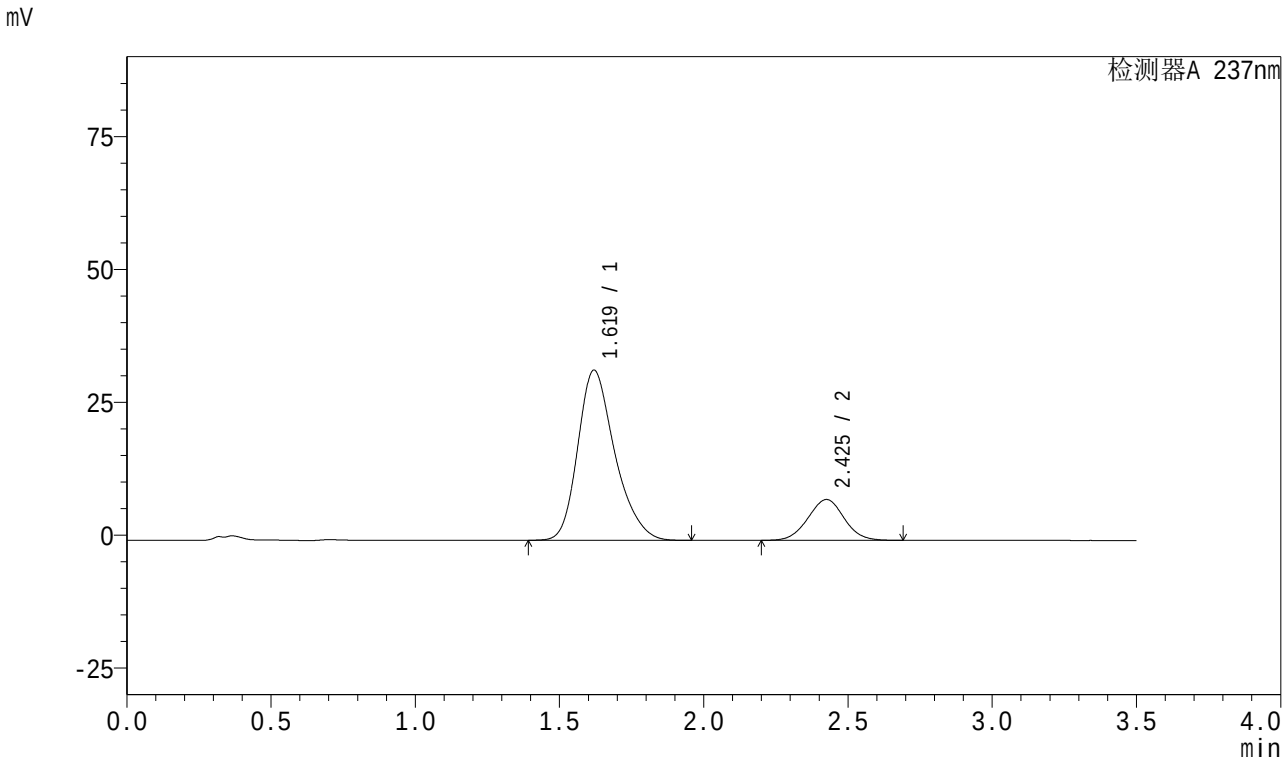

<峰表>

检测器A 237nm

峰号	保留时间	面积	面积%	高度	理论塔板数(USP)	拖尾因子	分离度(USP)
1	1.619	285504	80.980	31997	791	1.269	--
2	2.425	67056	19.020	7675	1781	1.018	3.503
总计		352560	100.000	39672			

图159 阿齐沙坦氨氯地平片溶出曲线测定HPLC图谱
参比制剂-均一性1-555886批-pH6.8介质-60min-片5
供试品溶液-1

SHIMADZU LabSolutions

J301

<样品信息>

色谱柱:XB-C18(50mm*4.6mm,5μm） 流速：2.0ml/min
柱 温:30℃ 波长:237nm
数据文件名: RC$J301 - 1-15/1-404-2 - cbzj-555886p-rcqx-pH6.8jz-jyx1-60min-P6.lcd
方法文件名: RC$J301 - J301-RC-FX251.lcm
批处理文件名: RC$J301 - 20240822-rcqx-Fx251.lcb
样品瓶号: 4-52
进样体积: 20 μl 版本号:6.115
进样时间: 2024/08/23 00:24:29 实验者: jiangjinwei
处理时间（V2）: 2024/08/23 11:56:26 处理者: jiangjinwei
仪器型号：SHIMADZU LC-2050C(FX251)

<色谱图>

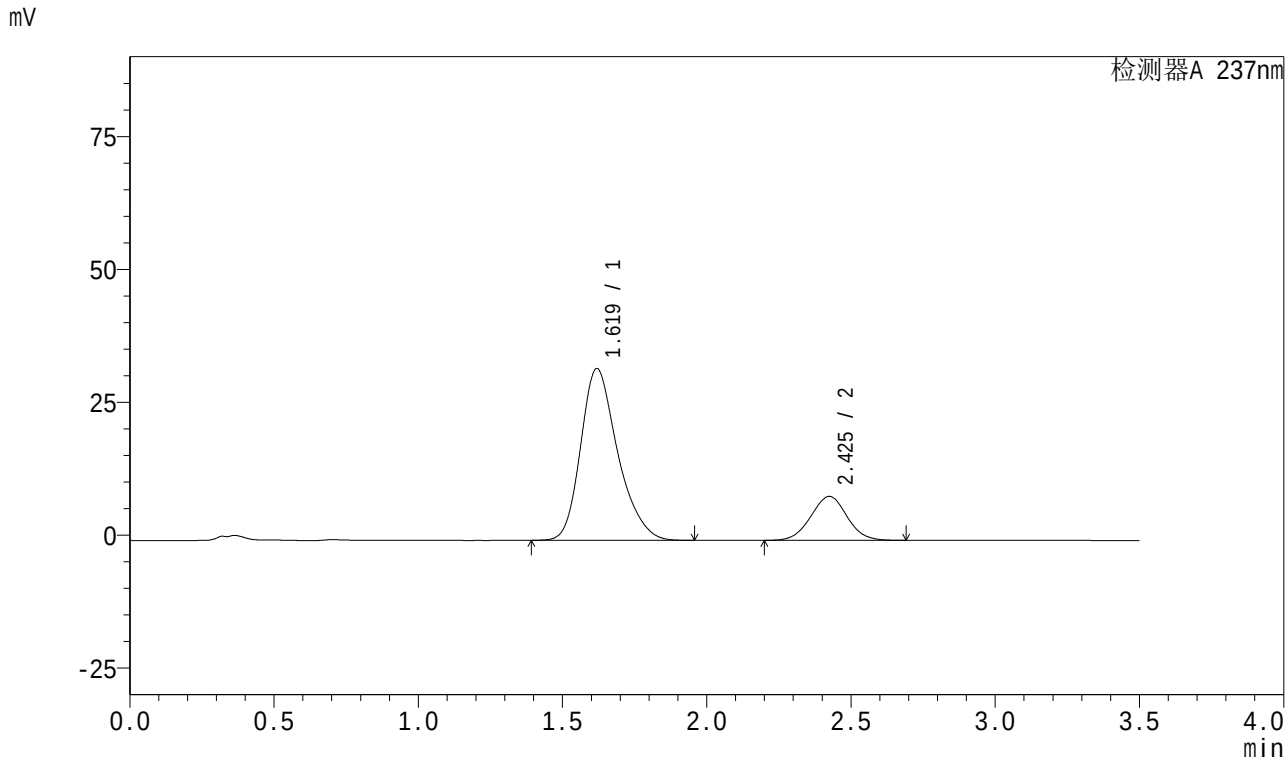

<峰表>

检测器A 237nm

峰号	保留时间	面积	面积%	高度	理论塔板数(USP)	拖尾因子	分离度(USP)
1	1.619	287590	79.921	32291	794	1.269	--
2	2.425	72252	20.079	8275	1782	1.018	3.508
总计		359842	100.000	40567			

图160 阿齐沙坦氨氯地平片溶出曲线测定HPLC图谱
参比制剂-均一性1-555886批-pH6.8介质-60min-片6
供试品溶液-1

SHIMADZU LabSolutions

J301

<样品信息>

色谱柱:XB-C18(50mm*4.6mm,5μm） 流速：2.0ml/min
柱 温:30℃ 波长:237nm
数据文件名: RC$J301 - 1-15/1-405-2 - cbzj-555886p-rcqx-pH6.8jz-jyx1-JX-P1.lcd
方法文件名: RC$J301 - J301-RC-FX251.lcm
批处理文件名: RC$J301 - 20240822-rcqx-Fx251.lcb
样品瓶号: 4-8
进样体积: 20 μl 版本号:6.115
进样时间: 2024/08/23 00:28:23 实验者: jiangjinwei
处理时间（V2）: 2024/08/23 11:56:29 处理者: jiangjinwei
仪器型号：SHIMADZU LC-2050C(FX251)

<色谱图>

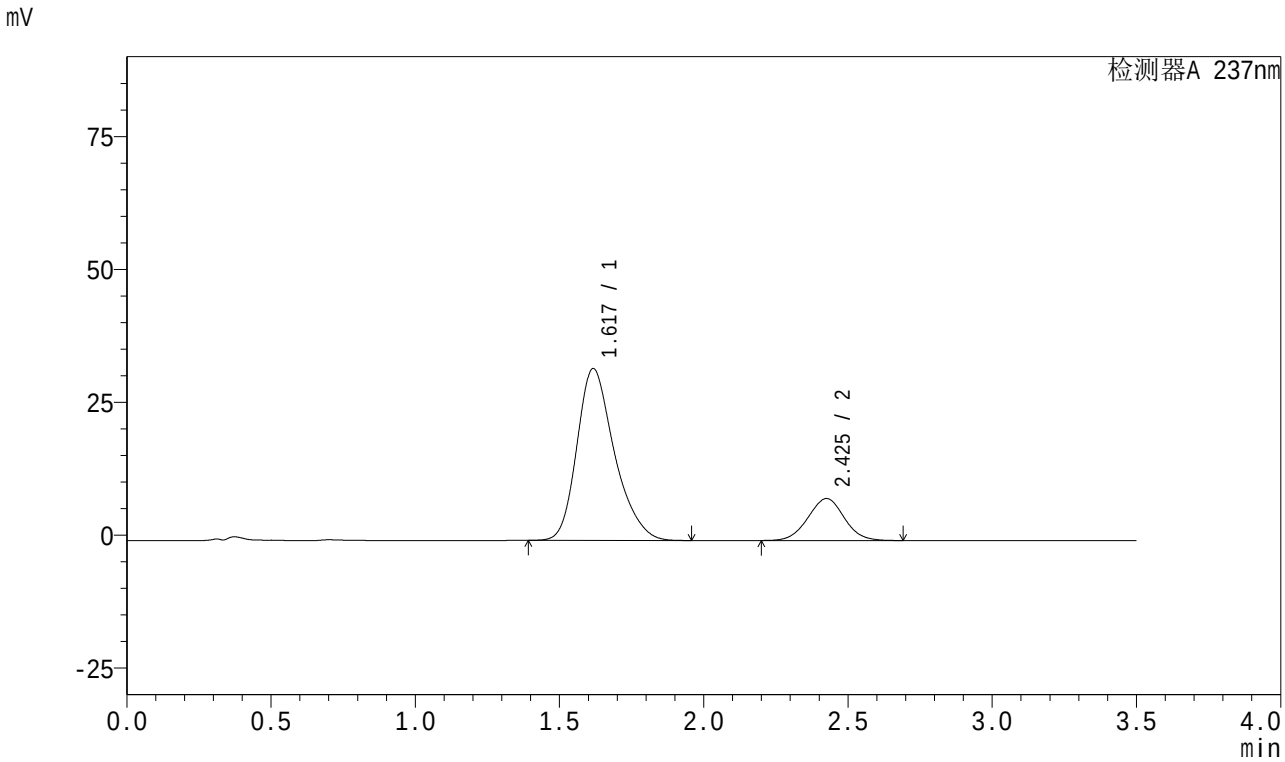

<峰表>

检测器A 237nm

峰号	保留时间	面积	面积%	高度	理论塔板数(USP)	拖尾因子	分离度(USP)
1	1.617	291617	80.879	32304	772	1.275	--
2	2.425	68944	19.121	7882	1777	1.018	3.495
总计		360561	100.000	40187			

图161 阿齐沙坦氨氯地平片溶出曲线测定HPLC图谱
参比制剂-均一性1-555886批-pH6.8介质-极限转速-片1
供试品溶液-1

SHIMADZU LabSolutions

J301

<样品信息>

色谱柱:XB-C18(50mm*4.6mm,5μm） 流速：2.0ml/min
柱 温:30℃ 波长:237nm
数据文件名: RC$J301 - 1-15/1-406-2 - cbzj-555886p-rcqx-pH6.8jz-jyx1-JX-P2.lcd
方法文件名: RC$J301 - J301-RC-FX251.lcm
批处理文件名: RC$J301 - 20240822-rcqx-Fx251.lcb
样品瓶号: 4-17
进样体积: 20 μl 版本号:6.115
进样时间: 2024/08/23 00:32:17 实验者: jiangjinwei
处理时间（V2）: 2024/08/23 11:56:32 处理者: jiangjinwei
仪器型号：SHIMADZU LC-2050C(FX251)

<色谱图>

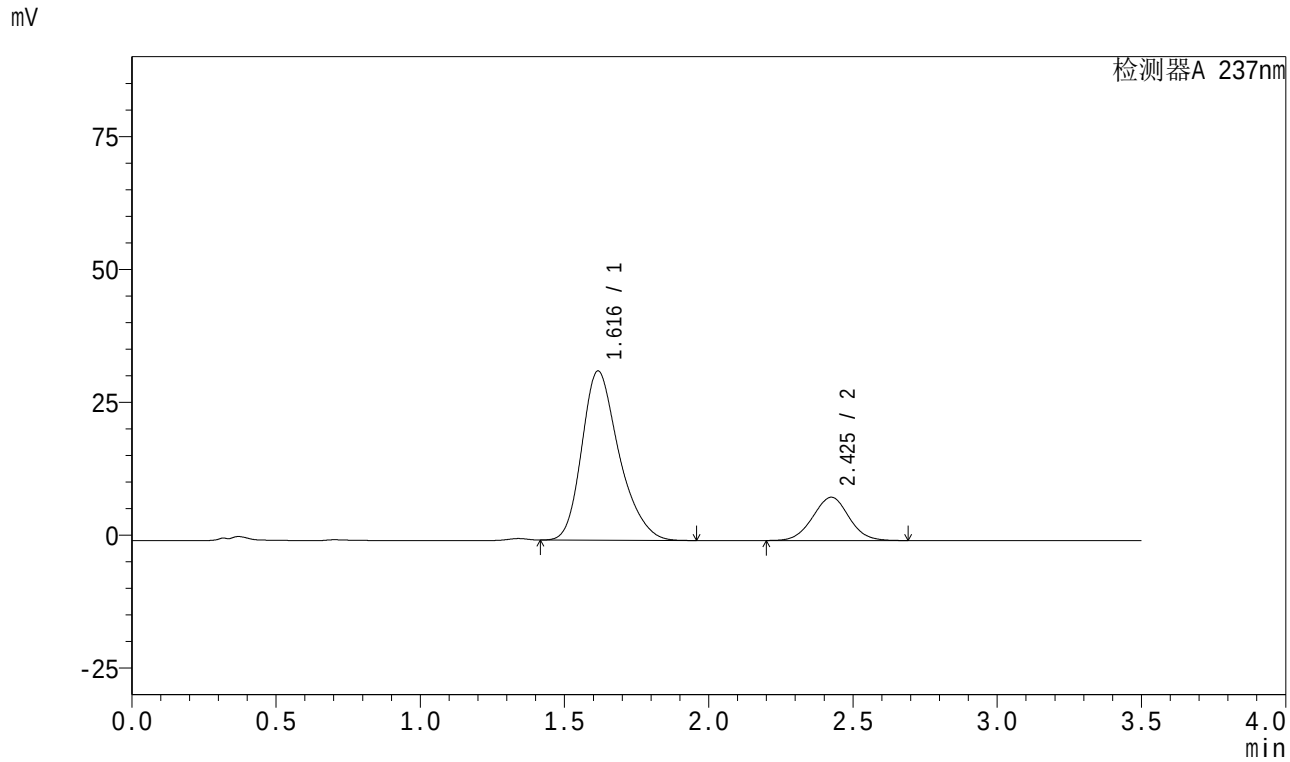

<峰表>

检测器A 237nm

峰号	保留时间	面积	面积%	高度	理论塔板数(USP)	拖尾因子	分离度(USP)
1	1.616	285030	80.056	31822	781	1.279	--
2	2.425	71008	19.944	8137	1782	1.019	3.507
总计		356038	100.000	39959			

图162 阿齐沙坦氨氯地平片溶出曲线测定HPLC图谱
参比制剂-均一性1-555886批-pH6.8介质-极限转速-片2
供试品溶液-1

SHIMADZU LabSolutions

J301

<样品信息>

色谱柱:XB-C18(50mm*4.6mm,5μm） 流速：2.0ml/min
柱 温:30℃ 波长:237nm
数据文件名: RC$J301 - 1-15/1-407-2 - cbzj-555886p-rcqx-pH6.8jz-jyx1-JX-P3.lcd
方法文件名: RC$J301 - J301-RC-FX251.lcm
批处理文件名: RC$J301 - 20240822-rcqx-Fx251.lcb
样品瓶号: 4-26
进样体积: 20 μl 版本号:6.115
进样时间: 2024/08/23 00:36:12 实验者: jiangjinwei
处理时间（V2）: 2024/08/23 11:56:35 处理者: jiangjinwei
仪器型号：SHIMADZU LC-2050C(FX251)

<色谱图>

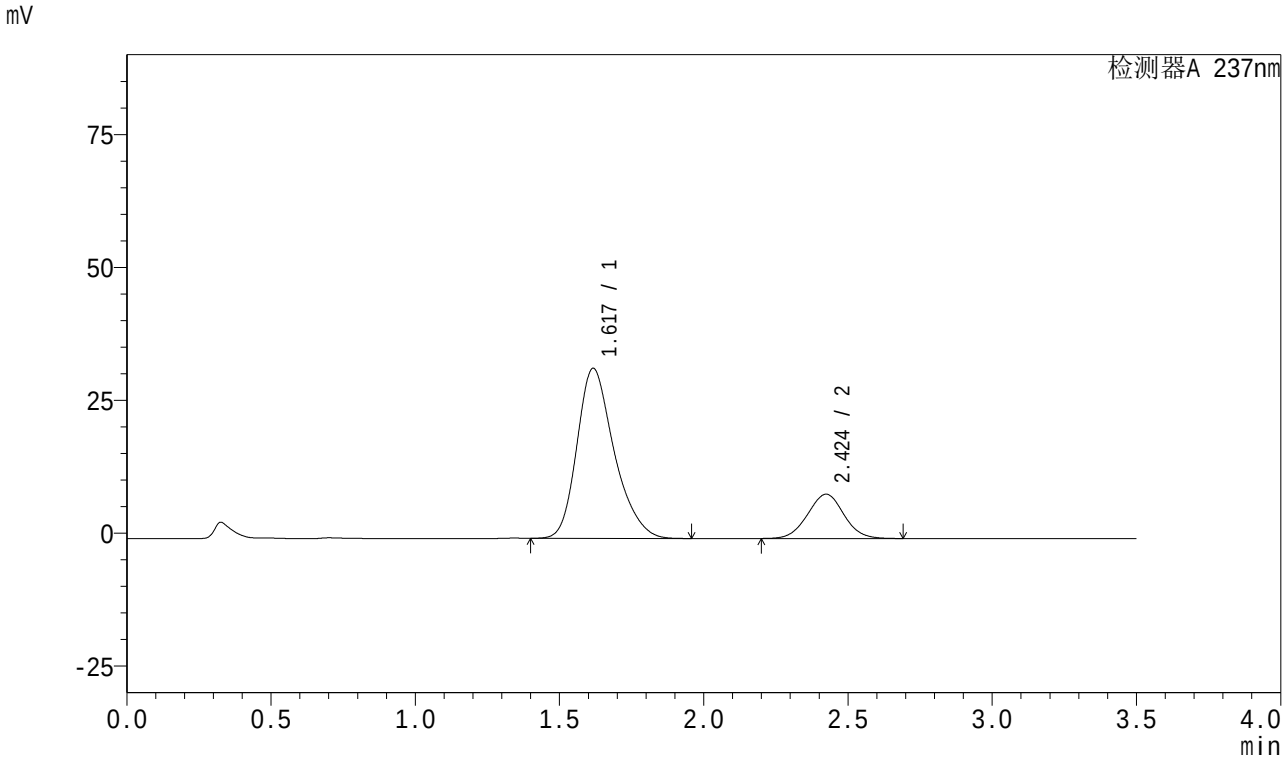

<峰表>

检测器A 237nm

峰号	保留时间	面积	面积%	高度	理论塔板数(USP)	拖尾因子	分离度(USP)
1	1.617	286054	79.744	31952	784	1.274	--
2	2.424	72662	20.256	8329	1780	1.018	3.506
总计		358716	100.000	40281			

图163 阿齐沙坦氨氯地平片溶出曲线测定HPLC图谱
参比制剂-均一性1-555886批-pH6.8介质-极限转速-片3
供试品溶液-1

SHIMADZU LabSolutions

J301

<样品信息>

色谱柱:XB-C18(50mm*4.6mm,5μm） 流速：2.0ml/min
柱 温:30℃ 波长:237nm
数据文件名: RC$J301 - 1-15/1-408-2 - cbzj-555886p-rcqx-pH6.8jz-jyx1-JX-P4.lcd
方法文件名: RC$J301 - J301-RC-FX251.lcm
批处理文件名: RC$J301 - 20240822-rcqx-Fx251.lcb
样品瓶号: 4-35
进样体积: 20 μl 版本号:6.115
进样时间: 2024/08/23 00:40:07 实验者: jiangjinwei
处理时间（V2）: 2024/08/23 11:56:38 处理者: jiangjinwei
仪器型号：SHIMADZU LC-2050C(FX251)

<色谱图>

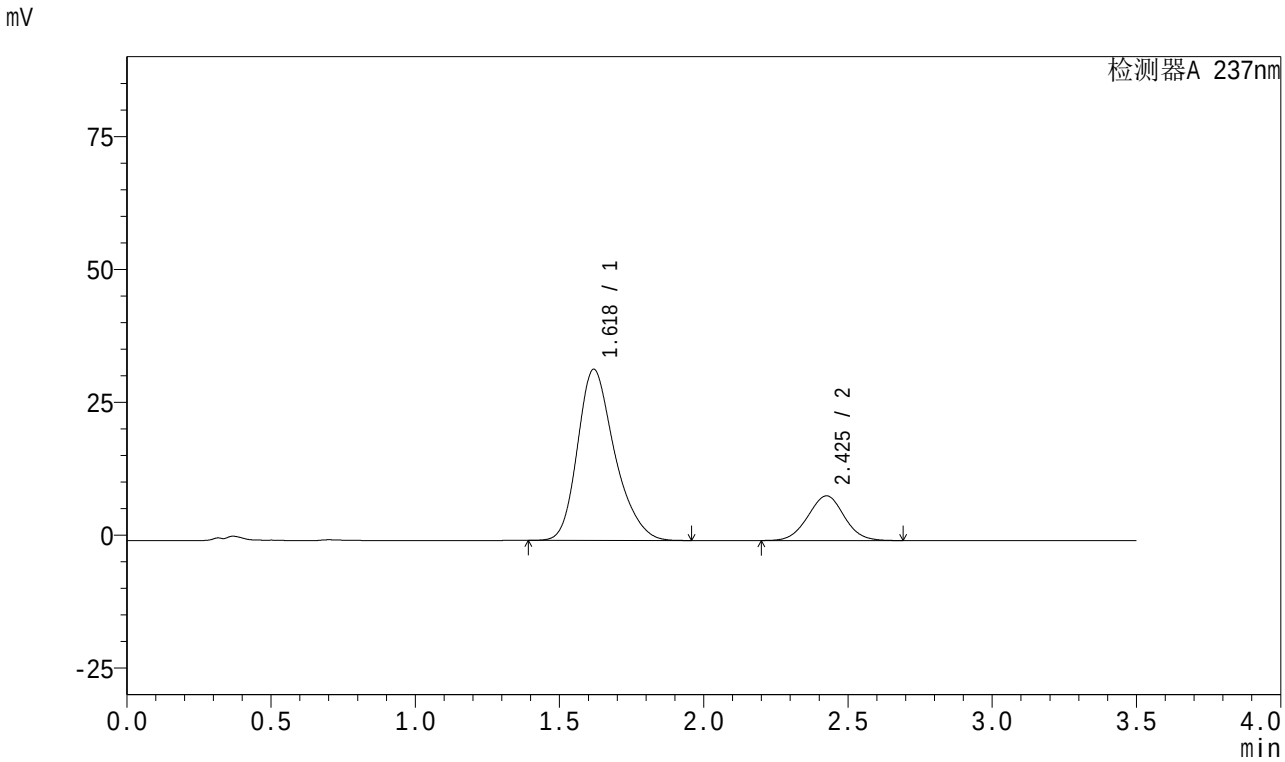

<峰表>

检测器A 237nm

峰号	保留时间	面积	面积%	高度	理论塔板数(USP)	拖尾因子	分离度(USP)
1	1.618	287603	79.662	32163	788	1.271	--
2	2.425	73424	20.338	8396	1776	1.018	3.502
总计		361027	100.000	40559			

图164 阿齐沙坦氨氯地平片溶出曲线测定HPLC图谱
参比制剂-均一性1-555886批-pH6.8介质-极限转速-片4
供试品溶液-1

SHIMADZU LabSolutions

J301

<样品信息>

色谱柱:XB-C18(50mm*4.6mm,5μm） 流速：2.0ml/min
柱 温:30℃ 波长:237nm
数据文件名: RC$J301 - 1-15/1-409-2 - cbzj-555886p-rcqx-pH6.8jz-jyx1-JX-P5.lcd
方法文件名: RC$J301 - J301-RC-FX251.lcm
批处理文件名: RC$J301 - 20240822-rcqx-Fx251.lcb
样品瓶号: 4-44
进样体积: 20 μl 版本号:6.115
进样时间: 2024/08/23 00:44:00 实验者: jiangjinwei
处理时间（V2）: 2024/08/23 11:56:41 处理者: jiangjinwei
仪器型号：SHIMADZU LC-2050C(FX251)

<色谱图>

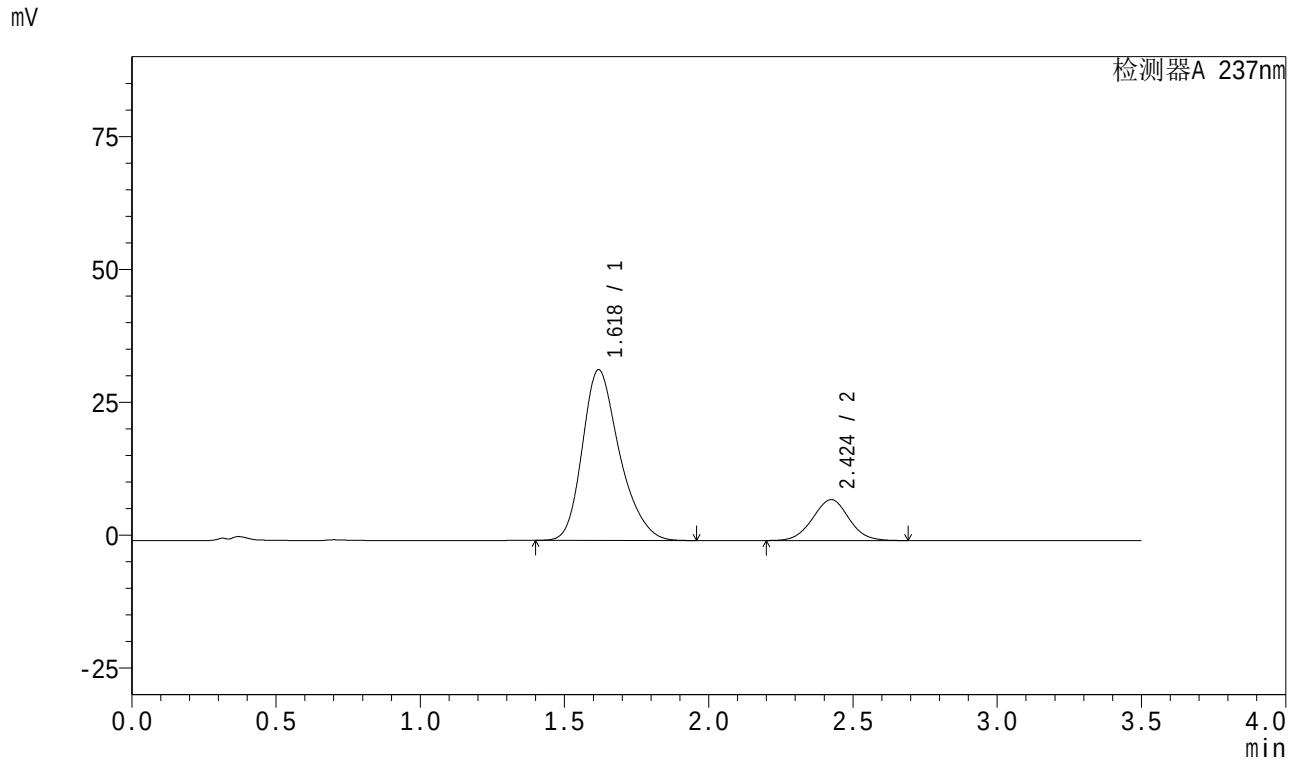

<峰表>

检测器A 237nm

峰号	保留时间	面积	面积%	高度	理论塔板数(USP)	拖尾因子	分离度(USP)
1	1.618	287037	81.054	32062	786	1.272	--
2	2.424	67094	18.946	7684	1778	1.018	3.500
总计		354131	100.000	39746			

图165 阿齐沙坦氨氯地平片溶出曲线测定HPLC图谱
参比制剂-均一性1-555886批-pH6.8介质-极限转速-片5
供试品溶液-1

SHIMADZU LabSolutions

J301

<样品信息>

色谱柱:XB-C18(50mm*4.6mm,5μm） 流速：2.0ml/min
柱 温:30℃ 波长:237nm
数据文件名: RC$J301 - 1-15/1-410-2 - cbzj-555886p-rcqx-pH6.8jz-jyx1-JX-P6.lcd
方法文件名: RC$J301 - J301-RC-FX251.lcm
批处理文件名: RC$J301 - 20240822-rcqx-Fx251.lcb
样品瓶号: 4-53
进样体积: 20 μl 版本号:6.115
进样时间: 2024/08/23 00:47:55 实验者: jiangjinwei
处理时间（V2）: 2024/08/23 11:56:44 处理者: jiangjinwei
仪器型号：SHIMADZU LC-2050C(FX251)

<色谱图>

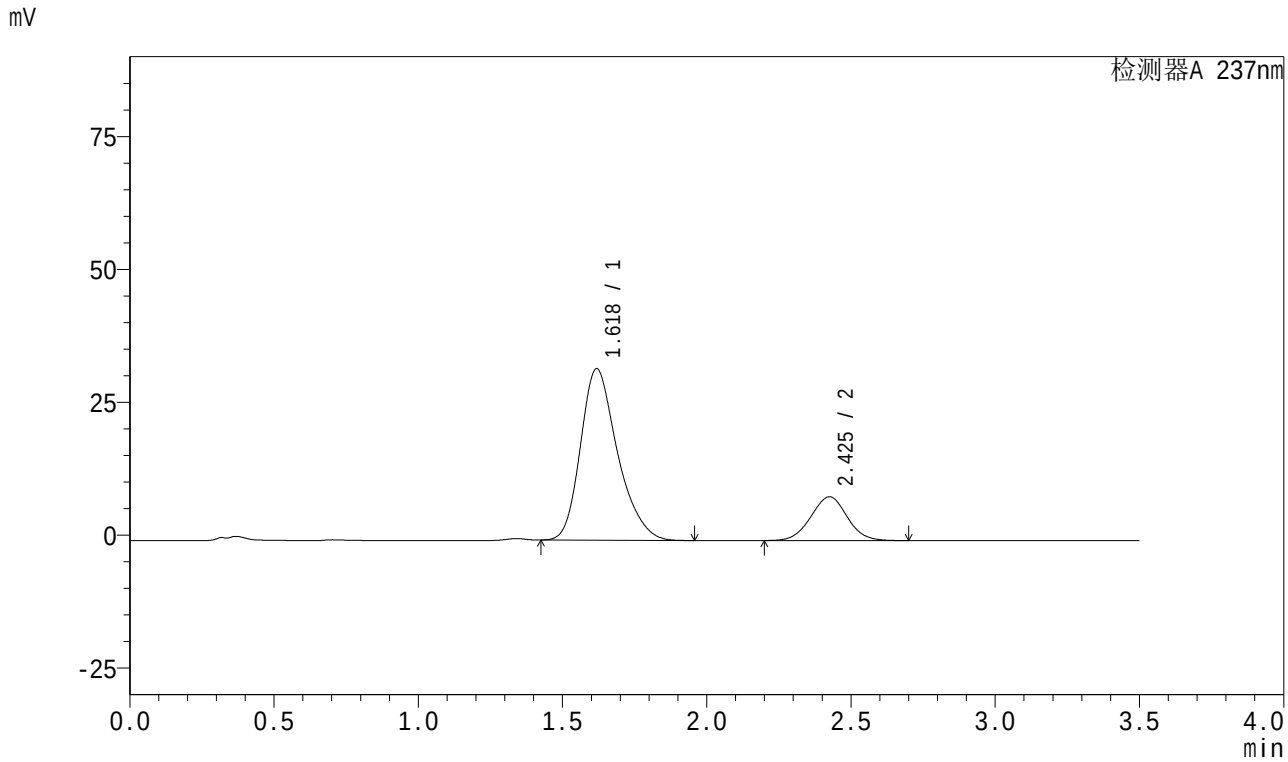

<峰表>

检测器A 237nm

峰号	保留时间	面积	面积%	高度	理论塔板数(USP)	拖尾因子	分离度(USP)
1	1.618	287146	79.957	32217	792	1.273	--
2	2.425	71979	20.043	8219	1773	1.019	3.506
总计		359126	100.000	40436			

图166 阿齐沙坦氨氯地平片溶出曲线测定HPLC图谱
参比制剂-均一性1-555886批-pH6.8介质-极限转速-片6
供试品溶液-1

SHIMADZU LabSolutions

J301

<样品信息>

色谱柱:XB-C18(50mm*4.6mm,5μm） 流速：2.0ml/min
柱 温:30℃ 波长:237nm
数据文件名: RC$J301 - 1-15/1-411-2 - cbzj-555886p-rcqx-pH6.8jz-jyx1-dz2-1.lcd
方法文件名: RC$J301 - J301-RC-FX251.lcm
批处理文件名: RC$J301 - 20240822-rcqx-Fx251.lcb
样品瓶号: 4-27
进样体积: 20 μl 版本号:6.115
进样时间: 2024/08/23 00:51:51 实验者: jiangjinwei
处理时间（V2）: 2024/08/23 11:56:47 处理者: jiangjinwei
仪器型号：SHIMADZU LC-2050C(FX251)

<色谱图>

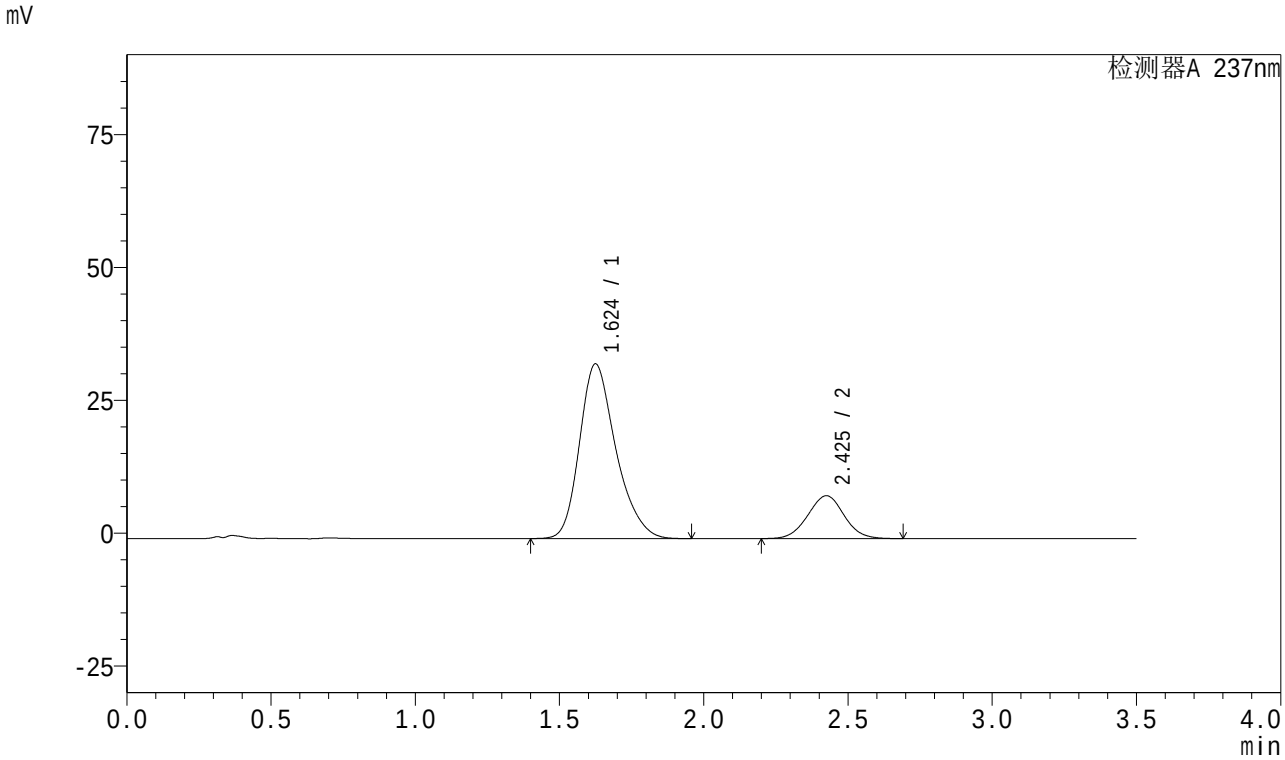

<峰表>

检测器A 237nm

峰号	保留时间	面积	面积%	高度	理论塔板数(USP)	拖尾因子	分离度(USP)
1	1.624	287216	80.291	32842	829	1.264	--
2	2.425	70503	19.709	8061	1778	1.019	3.513
总计		357719	100.000	40903			

图167 阿齐沙坦氨氯地平片溶出曲线测定HPLC图谱
参比制剂-均一性1-555886批-pH6.8介质
对照品溶液-2-1

SHIMADZU LabSolutions

J301

<样品信息>

色谱柱:XB-C18(50mm*4.6mm,5μm）　流速：2.0ml/min
柱　温:30℃　波长:237nm
数据文件名: RC$J301 - 1-15/1-412-2 - cbzj-555886p-rcqx-pH6.8jz-jyx1-dz2-2.lcd
方法文件名: RC$J301 - J301-RC-FX251.lcm
批处理文件名: RC$J301 - 20240822-rcqx-Fx251.lcb
样品瓶号: 4-27
进样体积: 20 μl　版本号:6.115
进样时间: 2024/08/23 00:55:46　实验者: jiangjinwei
处理时间（V2）: 2024/08/23 11:56:50　处理者: jiangjinwei
仪器型号：SHIMADZU LC-2050C(FX251)

<色谱图>

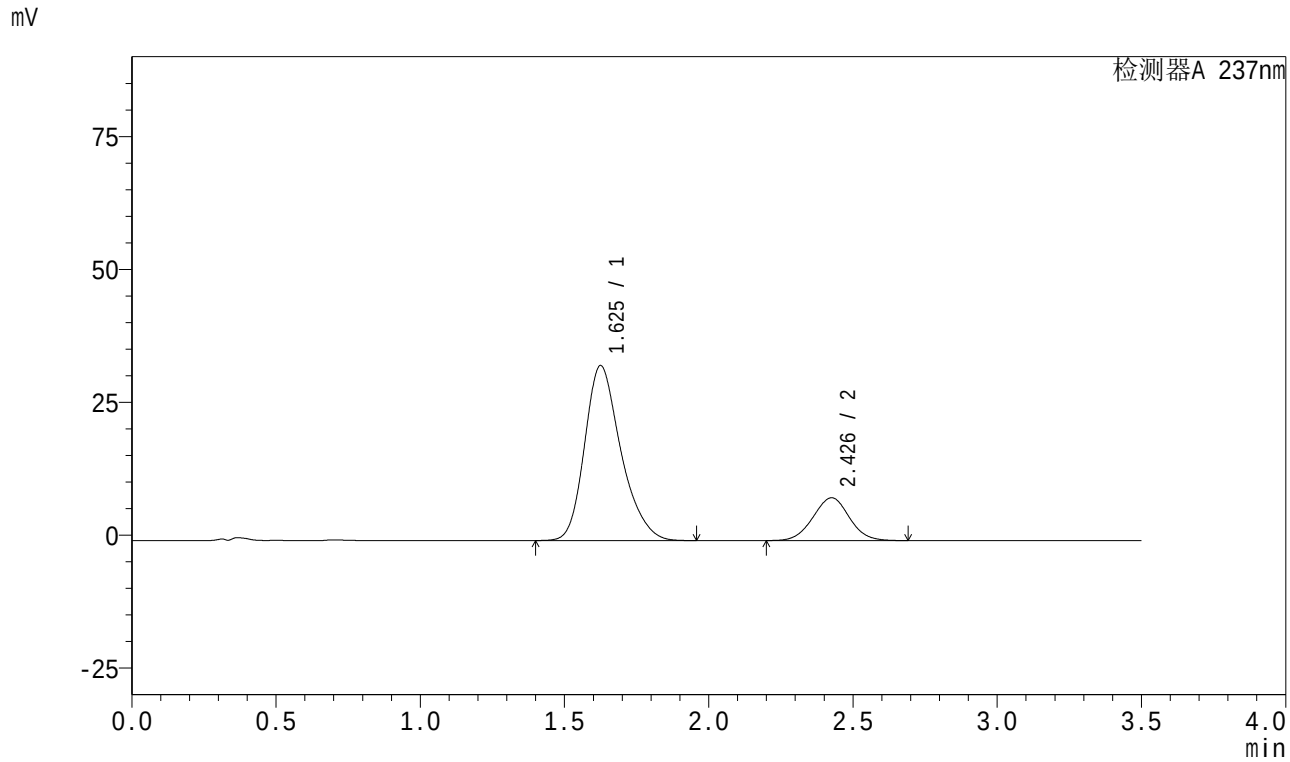

<峰表>

检测器A 237nm

峰号	保留时间	面积	面积%	高度	理论塔板数(USP)	拖尾因子	分离度(USP)
1	1.625	287186	80.299	32883	832	1.261	--
2	2.426	70459	19.701	8037	1770	1.018	3.513
总计		357645	100.000	40920			

图168 阿齐沙坦氨氯地平片溶出曲线测定HPLC图谱
参比制剂-均一性1-555886批-pH6.8介质
对照品溶液-2-2

SHIMADZU LabSolutions

J301

<样品信息>

色谱柱:XB-C18(50mm*4.6mm,5μm） 流速：2.0ml/min
柱 温:30℃ 波长:237nm
数据文件名: RC$J301 - 1-15/1-413-2 - cbzj-555886p-rcqx-pH6.8jz-jyx2-rj.lcd
方法文件名: RC$J301 - J301-RC-FX251.lcm
批处理文件名: RC$J301 - 20240822-rcqx-Fx251.lcb
样品瓶号: 1-9
进样体积: 20 μl 版本号:6.115
进样时间: 2024/08/23 00:59:39 实验者: jiangjinwei
处理时间（V2）: 2024/08/23 11:56:53 处理者: jiangjinwei
仪器型号：SHIMADZU LC-2050C(FX251)

<色谱图>

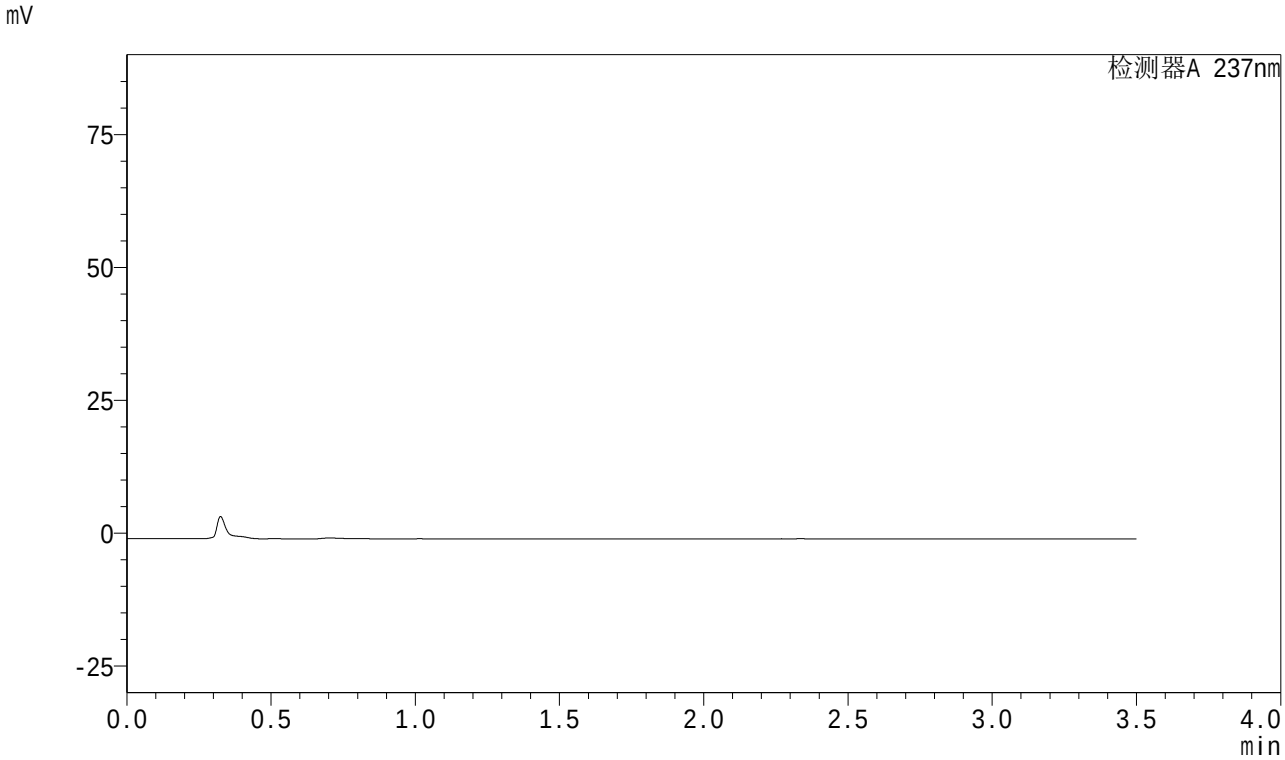

<峰表>

检测器A 237nm

峰号	保留时间	面积	面积%	高度	理论塔板数(USP)	拖尾因子	分离度(USP)
总计							

图169 阿齐沙坦氨氯地平片溶出曲线测定HPLC图谱
参比制剂-均一性2-555886批-pH6.8介质
溶剂

SHIMADZU LabSolutions

J301

<样品信息>

色谱柱:XB-C18(50mm*4.6mm,5μm）　流速：2.0ml/min
柱　温:30℃　波长:237nm
数据文件名: RC$J301 - 1-15/1-414-2 - cbzj-555886p-rcqx-pH6.8jz-jyx2-dz1-1.lcd
方法文件名: RC$J301 - J301-RC-FX251.lcm
批处理文件名: RC$J301 - 20240822-rcqx-Fx251.lcb
样品瓶号: 1-18
进样体积: 20 μl　版本号:6.115
进样时间: 2024/08/23 01:03:33　实验者: jiangjinwei
处理时间（V2）: 2024/08/23 11:56:57　处理者: jiangjinwei
仪器型号：SHIMADZU LC-2050C(FX251)

<色谱图>

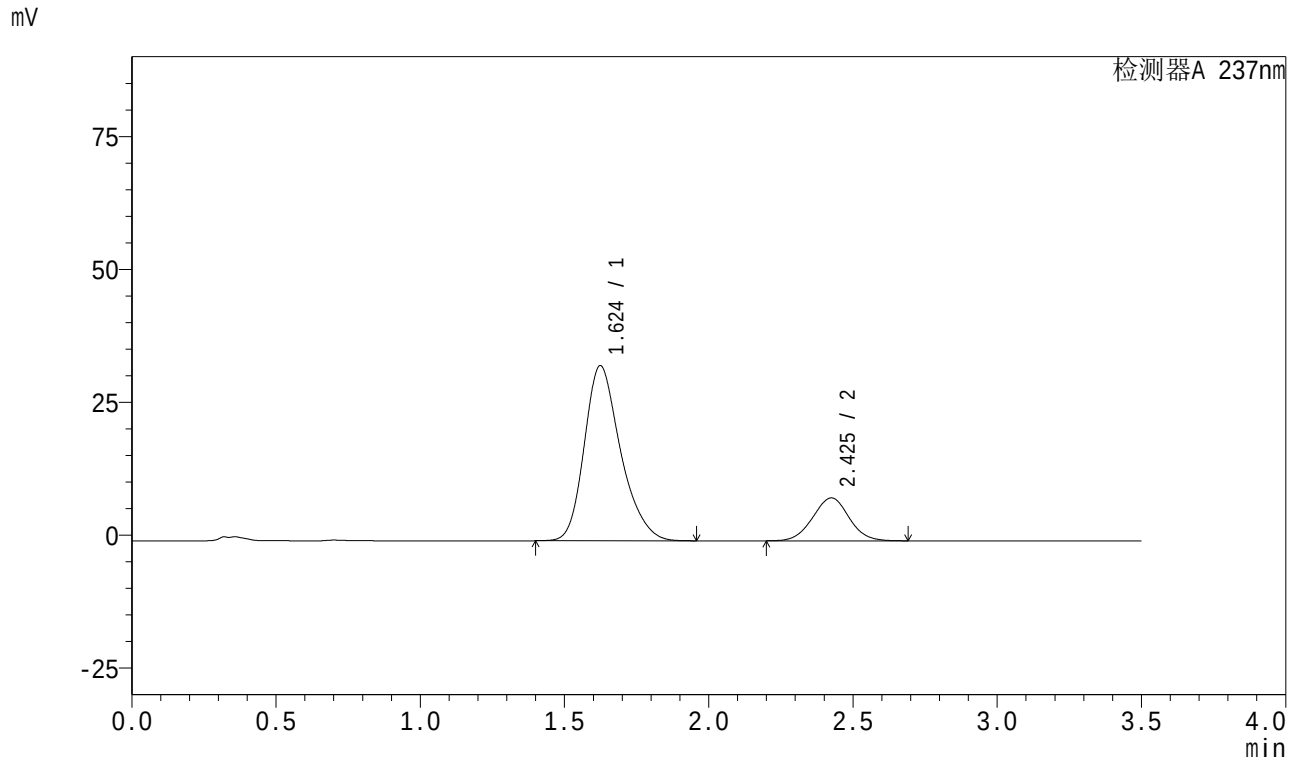

<峰表>

检测器A 237nm

峰号	保留时间	面积	面积%	高度	理论塔板数(USP)	拖尾因子	分离度(USP)
1	1.624	287478	80.287	32941	831	1.262	--
2	2.425	70585	19.713	8064	1771	1.019	3.515
总计		358063	100.000	41005			

图170 阿齐沙坦氨氯地平片溶出曲线测定HPLC图谱
参比制剂-均一性2-555886批-pH6.8介质
对照品溶液-1-1

SHIMADZU LabSolutions

J301

<样品信息>

色谱柱:XB-C18(50mm*4.6mm,5μm） 流速：2.0ml/min
柱 温:30℃ 波长:237nm
数据文件名: RC$J301 - 1-15/1-415-2 - cbzj-555886p-rcqx-pH6.8jz-jyx2-dz1-2.lcd
方法文件名: RC$J301 - J301-RC-FX251.lcm
批处理文件名: RC$J301 - 20240822-rcqx-Fx251.lcb
样品瓶号: 1-18
进样体积: 20 μl 版本号:6.115
进样时间: 2024/08/23 01:07:26 实验者: jiangjinwei
处理时间（V2）: 2024/08/23 11:57:00 处理者: jiangjinwei
仪器型号：SHIMADZU LC-2050C(FX251)

<色谱图>

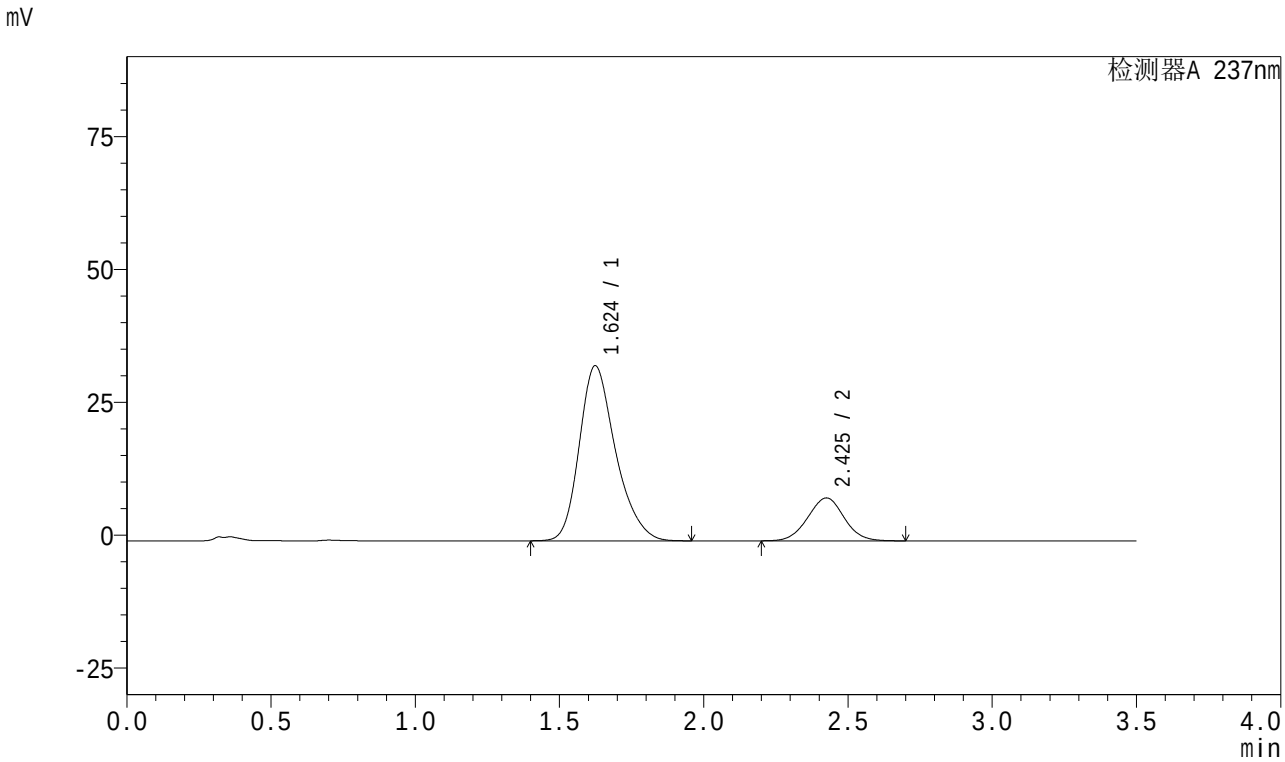

<峰表>

检测器A 237nm

峰号	保留时间	面积	面积%	高度	理论塔板数(USP)	拖尾因子	分离度(USP)
1	1.624	287457	80.275	32943	831	1.262	--
2	2.425	70634	19.725	8061	1770	1.019	3.515
总计		358090	100.000	41004			

图171 阿齐沙坦氨氯地平片溶出曲线测定HPLC图谱
参比制剂-均一性2-555886批-pH6.8介质
对照品溶液-1-2

SHIMADZU LabSolutions

J301

<样品信息>

色谱柱:XB-C18(50mm*4.6mm,5μm） 流速：2.0ml/min
柱 温:30℃ 波长:237nm
数据文件名: RC$J301 - 1-15/1-416-2 - cbzj-555886p-rcqx-pH6.8jz-jyx2-dz1-3.lcd
方法文件名: RC$J301 - J301-RC-FX251.lcm
批处理文件名: RC$J301 - 20240822-rcqx-Fx251.lcb
样品瓶号: 1-18
进样体积: 20 μl 版本号:6.115
进样时间: 2024/08/23 01:11:21 实验者: jiangjinwei
处理时间（V2）: 2024/08/23 11:57:03 处理者: jiangjinwei
仪器型号：SHIMADZU LC-2050C(FX251)

<色谱图>

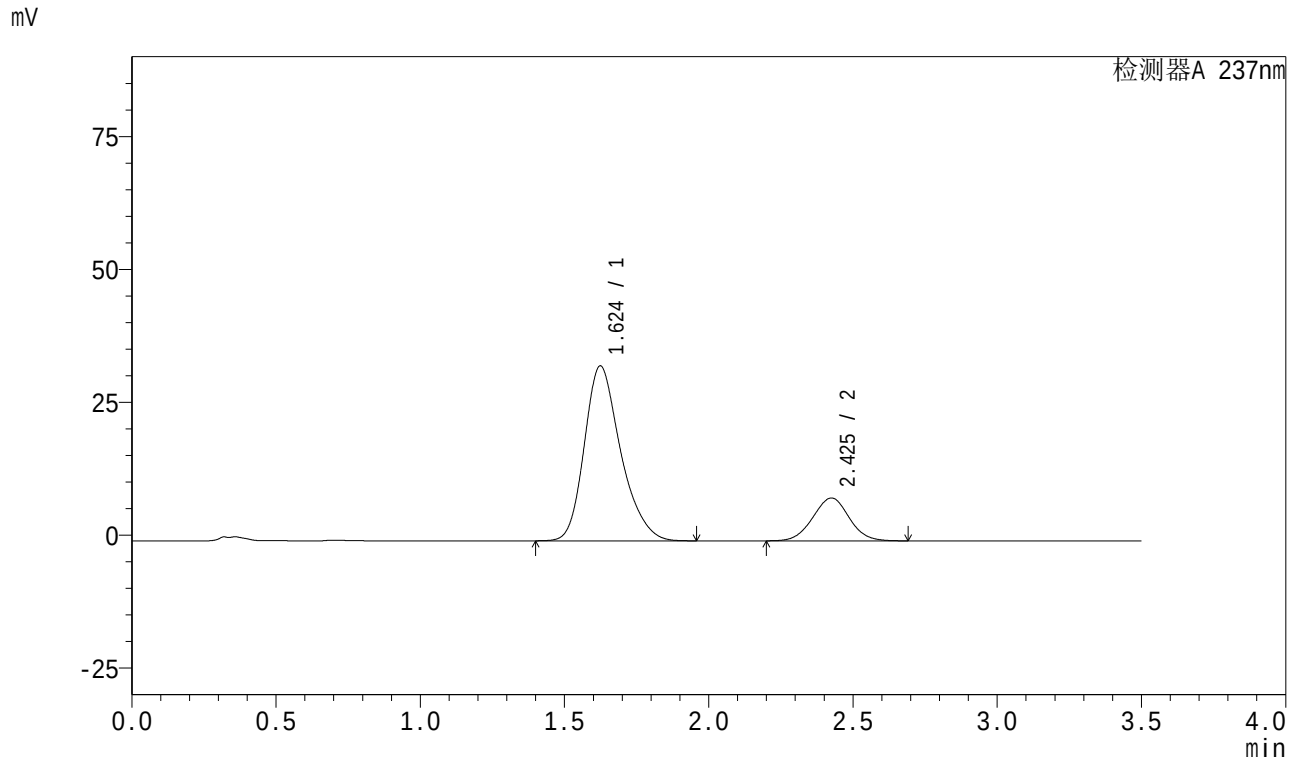

<峰表>

检测器A 237nm

峰号	保留时间	面积	面积%	高度	理论塔板数(USP)	拖尾因子	分离度(USP)
1	1.624	287390	80.285	32896	830	1.264	--
2	2.425	70573	19.715	8056	1771	1.019	3.515
总计		357963	100.000	40952			

图172 阿齐沙坦氨氯地平片溶出曲线测定HPLC图谱
参比制剂-均一性2-555886批-pH6.8介质
对照品溶液-1-3

SHIMADZU LabSolutions

J301

<样品信息>

色谱柱:XB-C18(50mm*4.6mm,5μm）　流速：2.0ml/min
柱　温:30℃　波长:237nm
数据文件名: RC$J301 - 1-15/1-417-2 - cbzj-555886p-rcqx-pH6.8jz-jyx2-dz1-4.lcd
方法文件名: RC$J301 - J301-RC-FX251.lcm
批处理文件名: RC$J301 - 20240822-rcqx-Fx251.lcb
样品瓶号: 1-18
进样体积: 20 μl　版本号:6.115
进样时间: 2024/08/23 01:15:14　实验者: jiangjinwei
处理时间（V2）: 2024/08/23 11:57:06　处理者: jiangjinwei
仪器型号：SHIMADZU LC-2050C(FX251)

<色谱图>

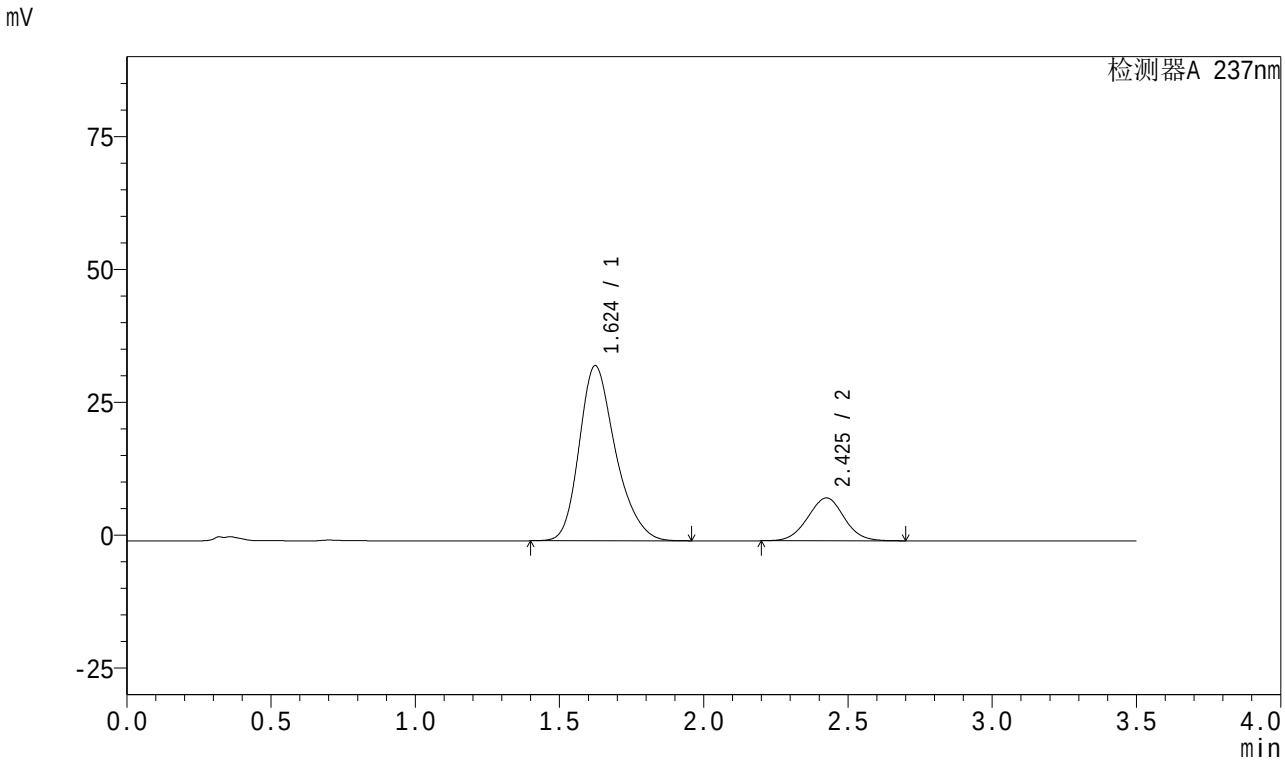

<峰表>

检测器A 237nm

峰号	保留时间	面积	面积%	高度	理论塔板数(USP)	拖尾因子	分离度(USP)
1	1.624	287490	80.272	32948	831	1.263	--
2	2.425	70653	19.728	8055	1765	1.019	3.515
总计		358143	100.000	41003			

图173 阿齐沙坦氨氯地平片溶出曲线测定HPLC图谱
参比制剂-均一性2-555886批-pH6.8介质
对照品溶液-1-4

SHIMADZU LabSolutions

J301

<样品信息>

色谱柱:XB-C18(50mm*4.6mm,5μm） 流速：2.0ml/min
柱 温:30℃ 波长:237nm
数据文件名: RC$J301 - 1-15/1-418-2 - cbzj-555886p-rcqx-pH6.8jz-jyx2-dz1-5.lcd
方法文件名: RC$J301 - J301-RC-FX251.lcm
批处理文件名: RC$J301 - 20240822-rcqx-Fx251.lcb
样品瓶号: 1-18
进样体积: 20 μl 版本号:6.115
进样时间: 2024/08/23 01:19:10 实验者: jiangjinwei
处理时间（V2）: 2024/08/23 11:57:09 处理者: jiangjinwei
仪器型号：SHIMADZU LC-2050C(FX251)

<色谱图>

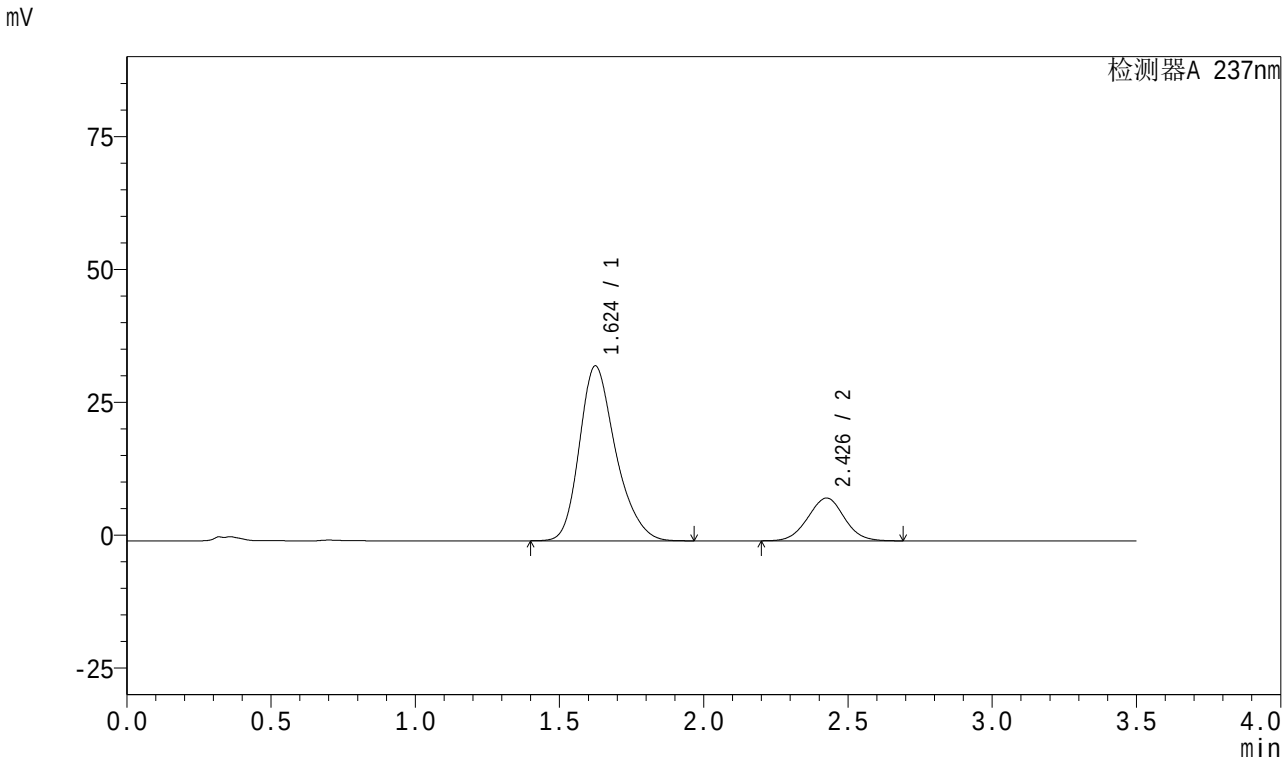

<峰表>

检测器A 237nm

峰号	保留时间	面积	面积%	高度	理论塔板数(USP)	拖尾因子	分离度(USP)
1	1.624	287233	80.287	32889	831	1.262	--
2	2.426	70525	19.713	8039	1765	1.018	3.513
总计		357758	100.000	40928			

图174 阿齐沙坦氨氯地平片溶出曲线测定HPLC图谱
参比制剂-均一性2-555886批-pH6.8介质
对照品溶液-1-5

SHIMADZU LabSolutions

J301

<样品信息>

色谱柱:XB-C18(50mm*4.6mm,5μm） 流速：2.0ml/min
柱 温:30℃ 波长:237nm
数据文件名: RC$J301 - 1-15/1-419-2 - cbzj-555886p-rcqx-pH6.8jz-jyx2-5min-P1.lcd
方法文件名: RC$J301 - J301-RC-FX251.lcm
批处理文件名: RC$J301 - 20240822-rcqx-Fx251.lcb
样品瓶号: 1-1
进样体积: 20 μl 版本号:6.115
进样时间: 2024/08/23 01:23:02 实验者: jiangjinwei
处理时间（V2）: 2024/08/23 11:57:13 处理者: jiangjinwei
仪器型号：SHIMADZU LC-2050C(FX251)

<色谱图>

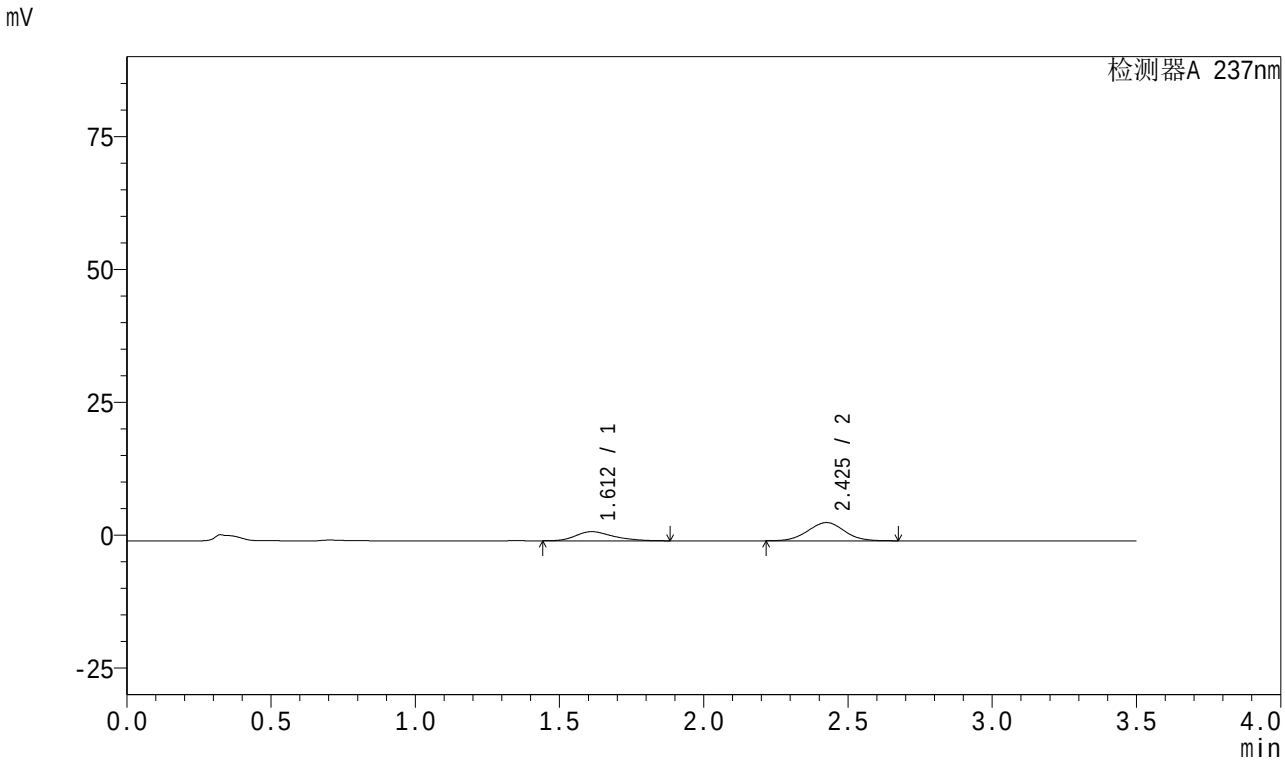

<峰表>

检测器A 237nm

峰号	保留时间	面积	面积%	高度	理论塔板数(USP)	拖尾因子	分离度(USP)
1	1.612	15371	33.878	1720	776	1.303	--
2	2.425	30001	66.122	3427	1768	1.018	3.521
总计		45372	100.000	5147			

图175 阿齐沙坦氨氯地平片溶出曲线测定HPLC图谱
参比制剂-均一性2-555886批-pH6.8介质-5min-片1
供试品溶液-1

SHIMADZU LabSolutions

J301

<样品信息>

色谱柱:XB-C18(50mm*4.6mm,5μm） 流速：2.0ml/min
柱 温:30℃ 波长:237nm
数据文件名: RC$J301 - 1-15/1-420-2 - cbzj-555886p-rcqx-pH6.8jz-jyx2-5min-P2.lcd
方法文件名: RC$J301 - J301-RC-FX251.lcm
批处理文件名: RC$J301 - 20240822-rcqx-Fx251.lcb
样品瓶号: 1-10
进样体积: 20 μl 版本号:6.115
进样时间: 2024/08/23 01:26:55 实验者: jiangjinwei
处理时间（V2）: 2024/08/23 11:57:16 处理者: jiangjinwei
仪器型号：SHIMADZU LC-2050C(FX251)

<色谱图>

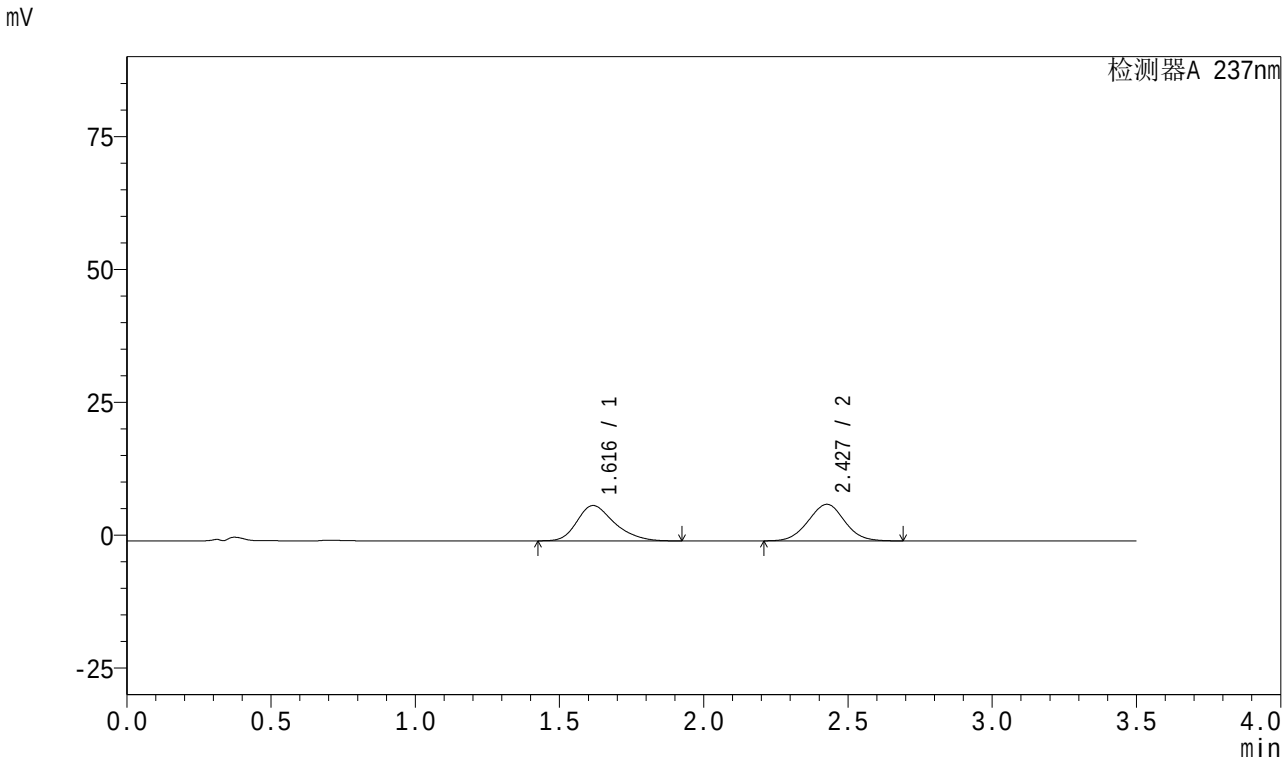

<峰表>

检测器A 237nm

峰号	保留时间	面积	面积%	高度	理论塔板数(USP)	拖尾因子	分离度(USP)
1	1.616	59691	49.753	6644	776	1.293	--
2	2.427	60283	50.247	6872	1762	1.018	3.498
总计		119974	100.000	13516			

图176 阿齐沙坦氨氯地平片溶出曲线测定HPLC图谱
参比制剂-均一性2-555886批-pH6.8介质-5min-片2
供试品溶液-1

SHIMADZU LabSolutions

J301

<样品信息>

色谱柱:XB-C18(50mm*4.6mm,5μm） 流速：2.0ml/min
柱 温:30℃ 波长:237nm
数据文件名: RC$J301 - 1-15/1-421-2 - cbzj-555886p-rcqx-pH6.8jz-jyx2-5min-P3.lcd
方法文件名: RC$J301 - J301-RC-FX251.lcm
批处理文件名: RC$J301 - 20240822-rcqx-Fx251.lcb
样品瓶号: 1-19
进样体积: 20 μl 版本号:6.115
进样时间: 2024/08/23 01:30:49 实验者: jiangjinwei
处理时间（V2）: 2024/08/23 11:57:19 处理者: jiangjinwei
仪器型号：SHIMADZU LC-2050C(FX251)

<色谱图>

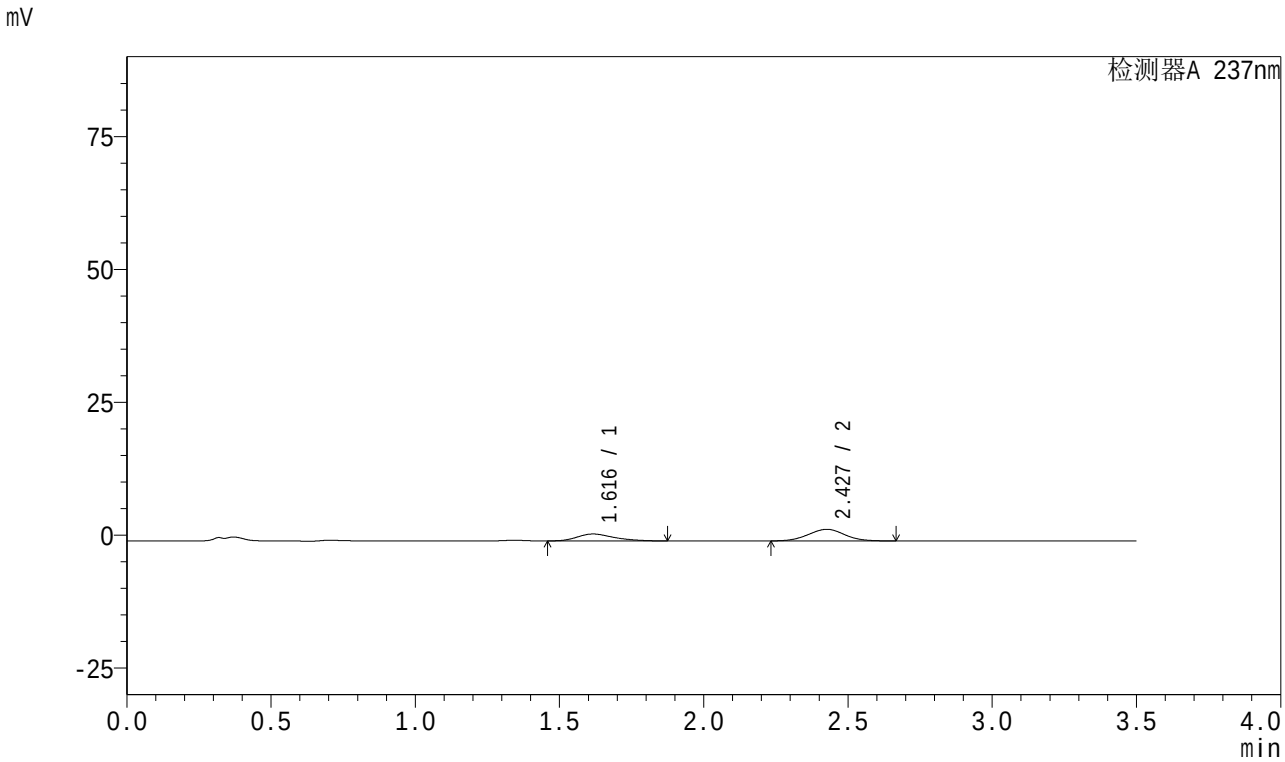

<峰表>

检测器A 237nm

峰号	保留时间	面积	面积%	高度	理论塔板数(USP)	拖尾因子	分离度(USP)
1	1.616	11490	37.563	1305	799	1.297	--
2	2.427	19099	62.437	2189	1774	1.021	3.531
总计		30590	100.000	3494			

图177 阿齐沙坦氨氯地平片溶出曲线测定HPLC图谱
参比制剂-均一性2-555886批-pH6.8介质-5min-片3
供试品溶液-1

SHIMADZU LabSolutions

J301

<样品信息>

色谱柱:XB-C18(50mm*4.6mm,5μm） 流速：2.0ml/min
柱 温:30℃ 波长:237nm
数据文件名: RC$J301 - 1-15/1-422-2 - cbzj-555886p-rcqx-pH6.8jz-jyx2-5min-P4.lcd
方法文件名: RC$J301 - J301-RC-FX251.lcm
批处理文件名: RC$J301 - 20240822-rcqx-Fx251.lcb
样品瓶号: 1-28
进样体积: 20 μl 版本号:6.115
进样时间: 2024/08/23 01:34:42 实验者: jiangjinwei
处理时间（V2）: 2024/08/23 11:57:22 处理者: jiangjinwei
仪器型号：SHIMADZU LC-2050C(FX251)

<色谱图>

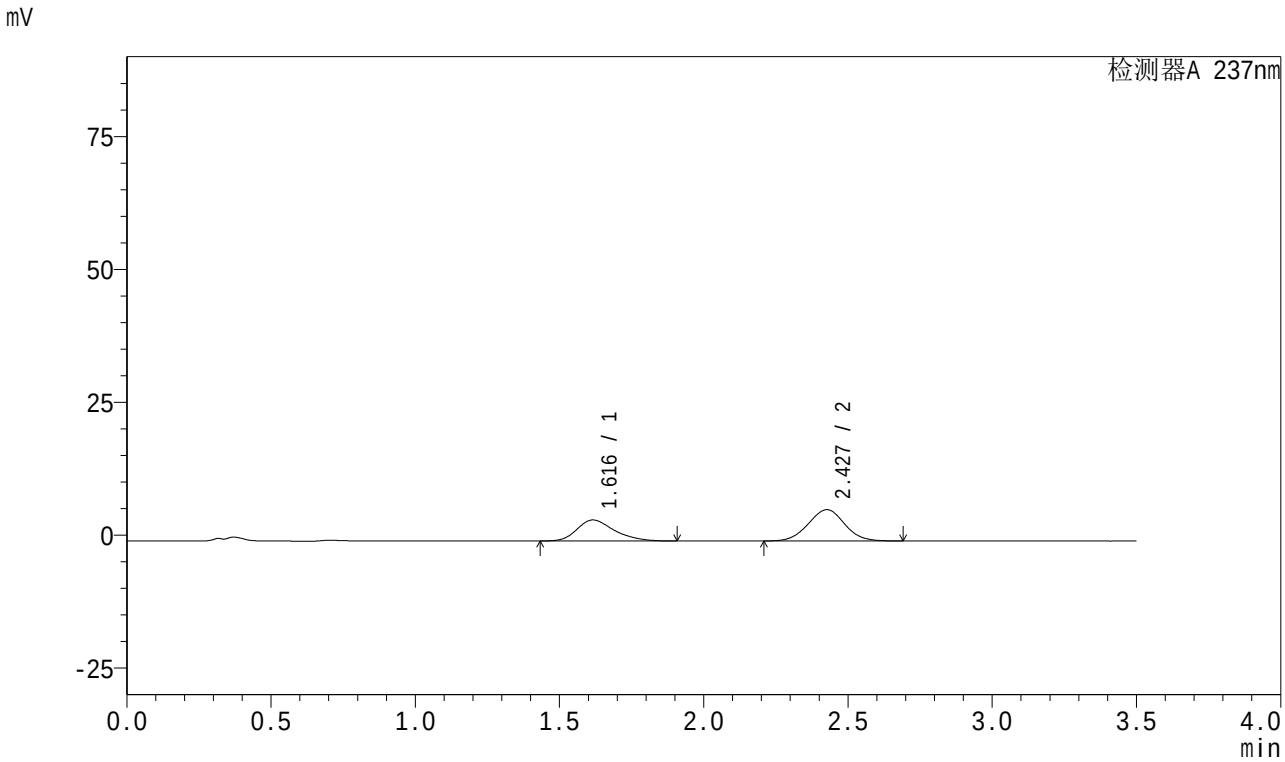

<峰表>

检测器A 237nm

峰号	保留时间	面积	面积%	高度	理论塔板数(USP)	拖尾因子	分离度(USP)
1	1.616	35409	40.668	3956	779	1.297	--
2	2.427	51659	59.332	5886	1762	1.019	3.504
总计		87068	100.000	9842			

图178 阿齐沙坦氨氯地平片溶出曲线测定HPLC图谱
参比制剂-均一性2-555886批-pH6.8介质-5min-片4
供试品溶液-1

SHIMADZU LabSolutions

J301

<样品信息>

色谱柱:XB-C18(50mm*4.6mm,5μm） 流速：2.0ml/min
柱 温:30℃ 波长:237nm
数据文件名: RC$J301 - 1-15/1-423-2 - cbzj-555886p-rcqx-pH6.8jz-jyx2-5min-P5.lcd
方法文件名: RC$J301 - J301-RC-FX251.lcm
批处理文件名: RC$J301 - 20240822-rcqx-Fx251.lcb
样品瓶号: 1-37
进样体积: 20 μl 版本号:6.115
进样时间: 2024/08/23 01:38:35 实验者: jiangjinwei
处理时间（V2）: 2024/08/23 11:57:25 处理者: jiangjinwei
仪器型号：SHIMADZU LC-2050C(FX251)

<色谱图>

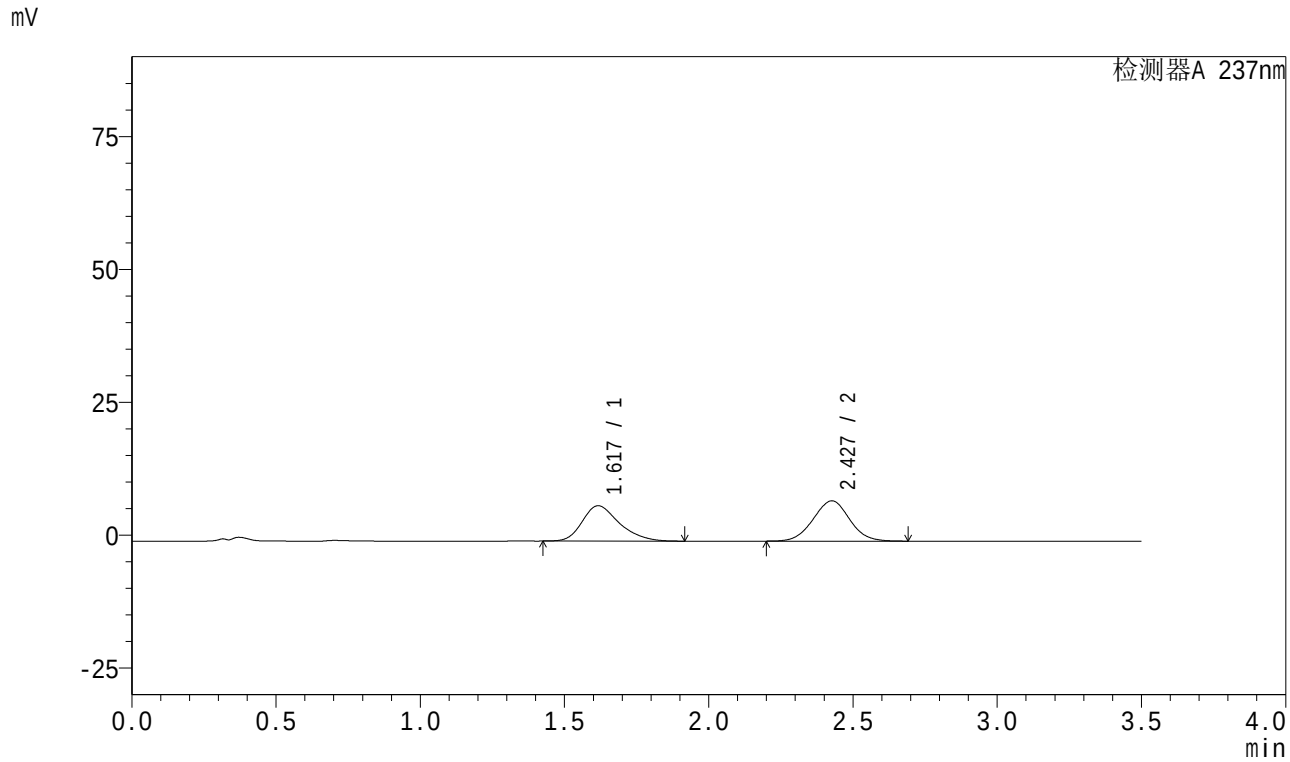

<峰表>

检测器A 237nm

峰号	保留时间	面积	面积%	高度	理论塔板数(USP)	拖尾因子	分离度(USP)
1	1.617	59287	47.139	6643	787	1.292	--
2	2.427	66484	52.861	7572	1763	1.018	3.509
总计		125771	100.000	14214			

图179 阿齐沙坦氨氯地平片溶出曲线测定HPLC图谱
参比制剂-均一性2-555886批-pH6.8介质-5min-片5
供试品溶液-1

SHIMADZU LabSolutions

J301

<样品信息>

色谱柱:XB-C18(50mm*4.6mm,5μm） 流速：2.0ml/min
柱 温:30℃ 波长:237nm
数据文件名: RC$J301 - 1-15/1-424-2 - cbzj-555886p-rcqx-pH6.8jz-jyx2-5min-P6.lcd
方法文件名: RC$J301 - J301-RC-FX251.lcm
批处理文件名: RC$J301 - 20240822-rcqx-Fx251.lcb
样品瓶号: 1-46
进样体积: 20 μl 版本号:6.115
进样时间: 2024/08/23 01:42:27 实验者: jiangjinwei
处理时间（V2）: 2024/08/23 11:57:28 处理者: jiangjinwei
仪器型号：SHIMADZU LC-2050C(FX251)

<色谱图>

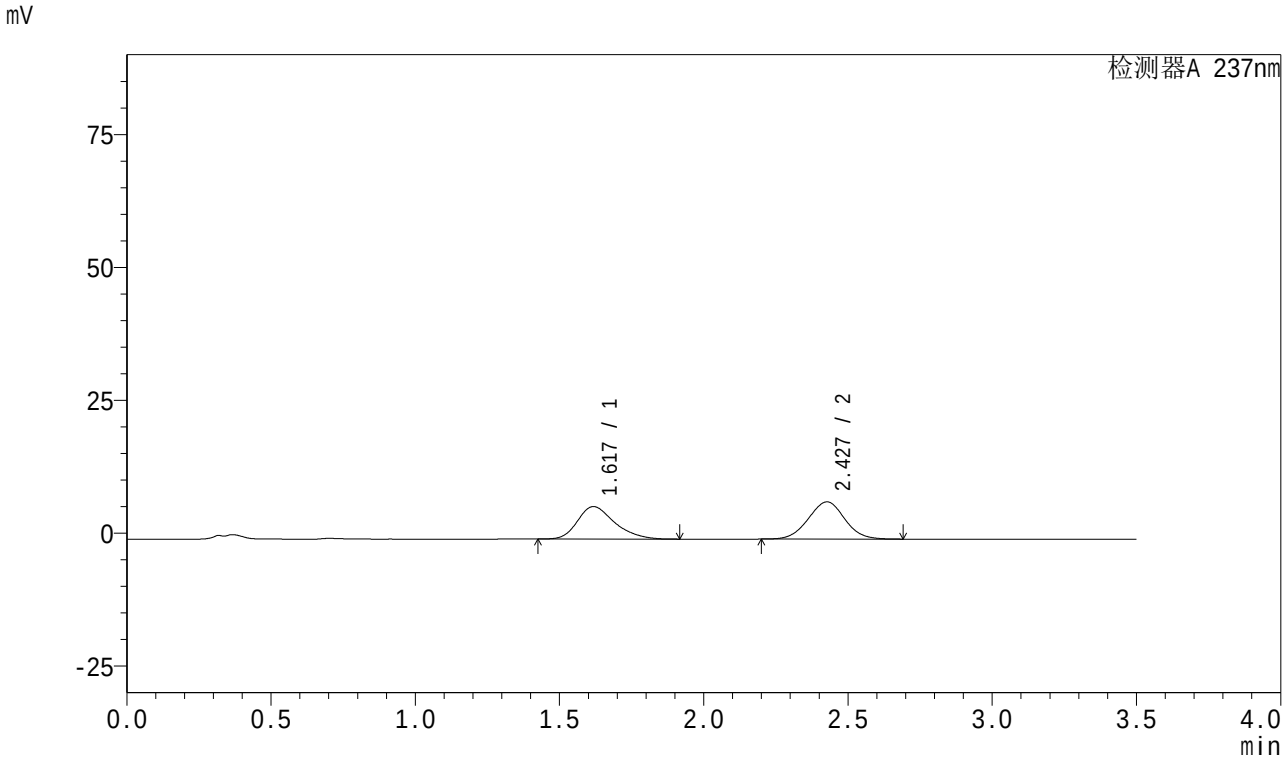

<峰表>

检测器A 237nm

峰号	保留时间	面积	面积%	高度	理论塔板数(USP)	拖尾因子	分离度(USP)
1	1.617	54569	47.034	6105	787	1.291	--
2	2.427	61451	52.966	6995	1760	1.017	3.504
总计		116020	100.000	13100			

图180 阿齐沙坦氨氯地平片溶出曲线测定HPLC图谱
参比制剂-均一性2-555886批-pH6.8介质-5min-片6
供试品溶液-1

SHIMADZU LabSolutions

J301

<样品信息>

色谱柱:XB-C18(50mm*4.6mm,5μm） 流速：2.0ml/min
柱 温:30℃ 波长:237nm
数据文件名: RC$J301 - 1-15/1-425-2 - cbzj-555886p-rcqx-pH6.8jz-jyx2-10min-P1.lcd
方法文件名: RC$J301 - J301-RC-FX251.lcm
批处理文件名: RC$J301 - 20240822-rcqx-Fx251.lcb
样品瓶号: 1-2
进样体积: 20 μl 版本号:6.115
进样时间: 2024/08/23 01:46:20 实验者: jiangjinwei
处理时间（V2）: 2024/08/23 11:57:31 处理者: jiangjinwei
仪器型号：SHIMADZU LC-2050C(FX251)

<色谱图>

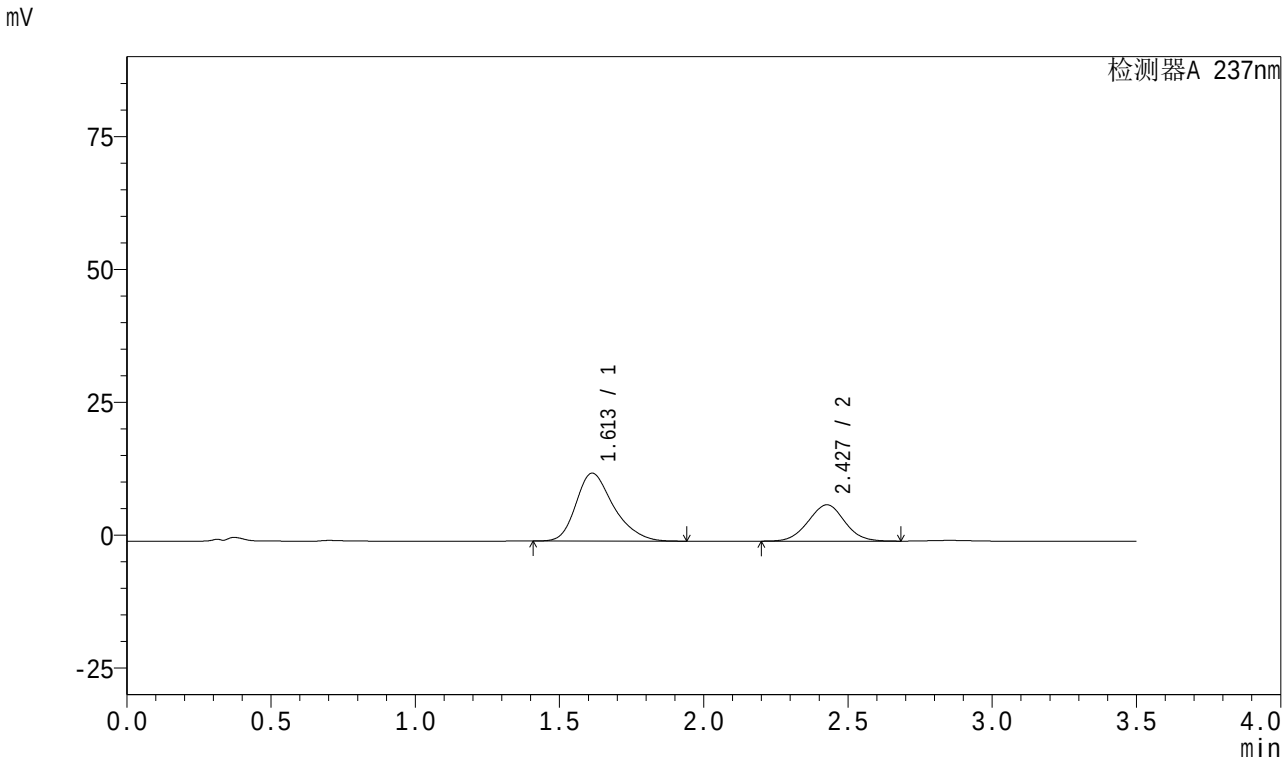

<峰表>

检测器A 237nm

峰号	保留时间	面积	面积%	高度	理论塔板数(USP)	拖尾因子	分离度(USP)
1	1.613	115710	65.872	12788	765	1.296	--
2	2.427	59950	34.128	6822	1756	1.016	3.500
总计		175659	100.000	19610			

图181 阿齐沙坦氨氯地平片溶出曲线测定HPLC图谱
参比制剂-均一性2-555886批-pH6.8介质-10min-片1
供试品溶液-1

SHIMADZU LabSolutions

J301

<样品信息>

色谱柱:XB-C18(50mm*4.6mm,5μm） 流速：2.0ml/min
柱 温:30℃ 波长:237nm
数据文件名: RC$J301 - 1-15/1-426-2 - cbzj-555886p-rcqx-pH6.8jz-jyx2-10min-P2.lcd
方法文件名: RC$J301 - J301-RC-FX251.lcm
批处理文件名: RC$J301 - 20240822-rcqx-Fx251.lcb
样品瓶号: 1-11
进样体积: 20 μl 版本号:6.115
进样时间: 2024/08/23 01:50:13 实验者: jiangjinwei
处理时间（V2）: 2024/08/23 11:57:34 处理者: jiangjinwei
仪器型号：SHIMADZU LC-2050C(FX251)

<色谱图>

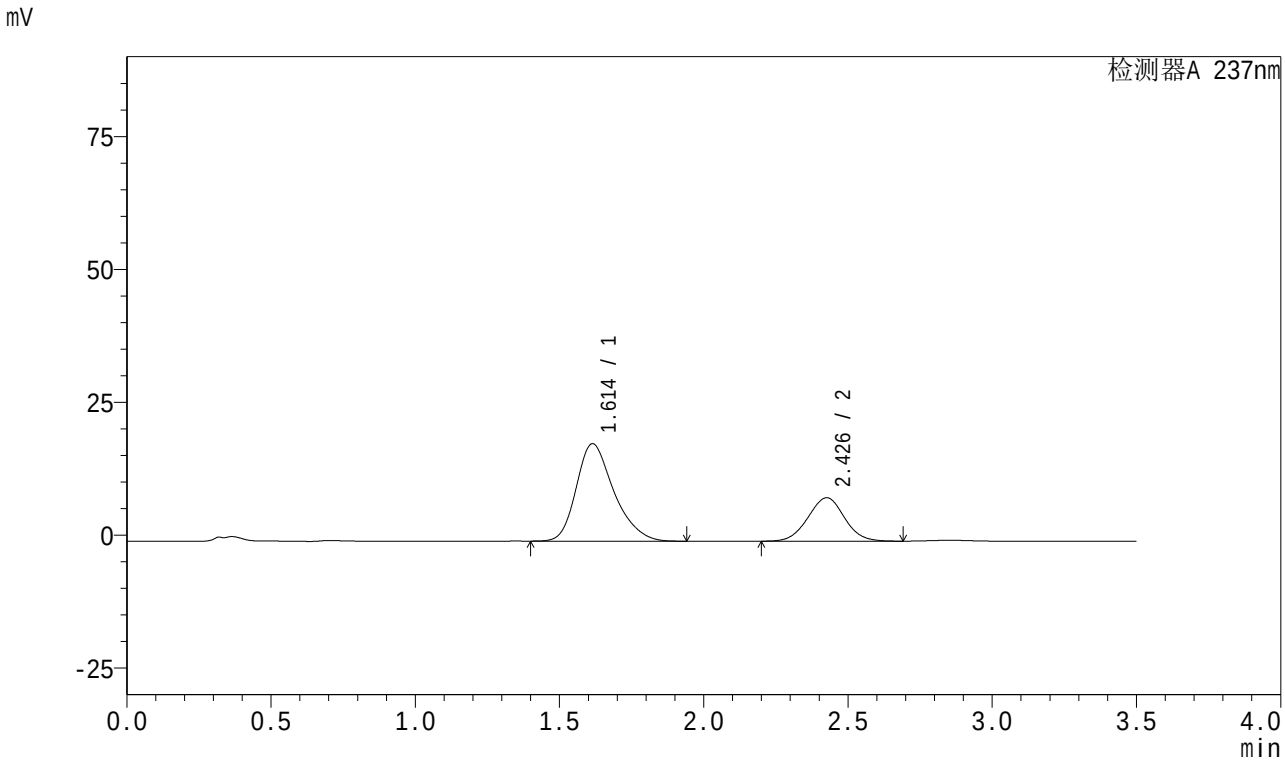

<峰表>

检测器A 237nm

峰号	保留时间	面积	面积%	高度	理论塔板数(USP)	拖尾因子	分离度(USP)
1	1.614	165521	69.788	18346	768	1.286	--
2	2.426	71657	30.212	8156	1759	1.017	3.495
总计		237178	100.000	26502			

图182 阿齐沙坦氨氯地平片溶出曲线测定HPLC图谱
参比制剂-均一性2-555886批-pH6.8介质-10min-片2
供试品溶液-1

SHIMADZU LabSolutions

J301

<样品信息>

色谱柱:XB-C18(50mm*4.6mm,5μm） 流速：2.0ml/min
柱 温:30℃ 波长:237nm
数据文件名: RC$J301 - 1-15/1-427-2 - cbzj-555886p-rcqx-pH6.8jz-jyx2-10min-P3.lcd
方法文件名: RC$J301 - J301-RC-FX251.lcm
批处理文件名: RC$J301 - 20240822-rcqx-Fx251.lcb
样品瓶号: 1-20
进样体积: 20 μl 版本号:6.115
进样时间: 2024/08/23 01:54:07 实验者: jiangjinwei
处理时间（V2）: 2024/08/23 11:57:37 处理者: jiangjinwei
仪器型号：SHIMADZU LC-2050C(FX251)

<色谱图>

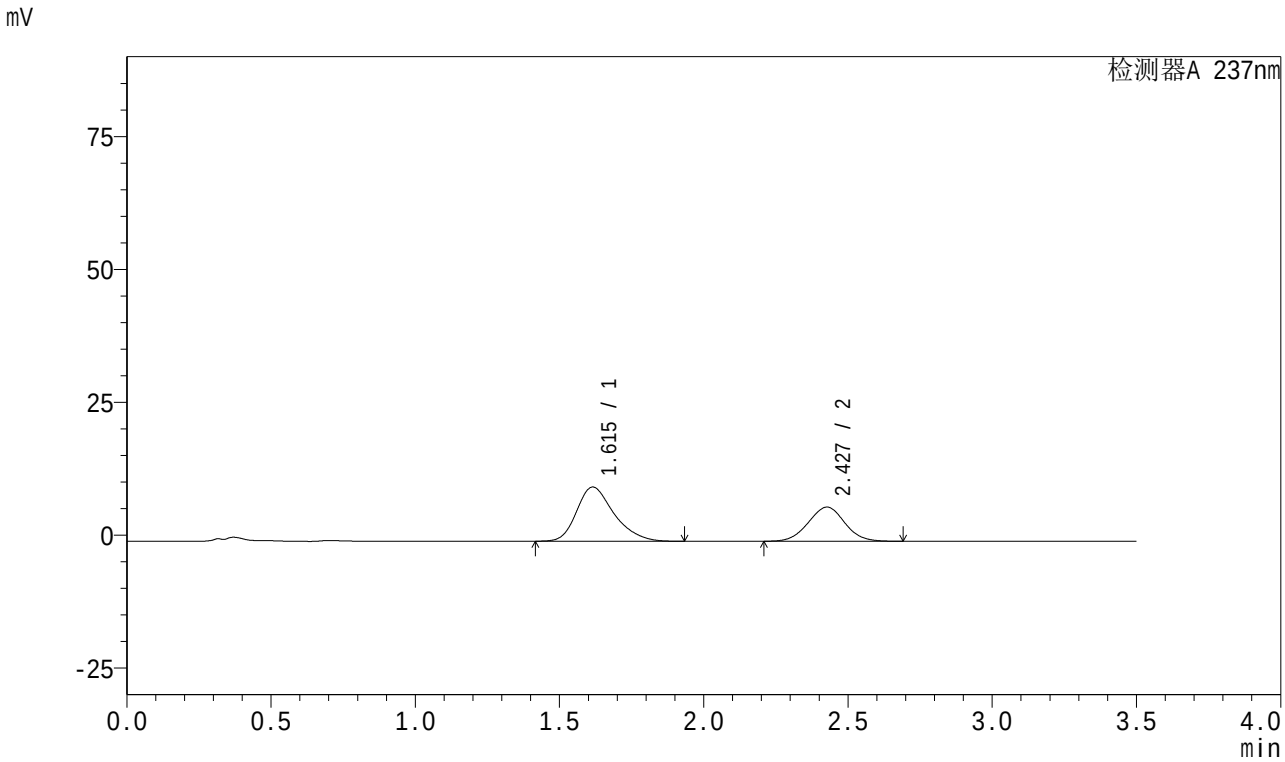

<峰表>

检测器A 237nm

峰号	保留时间	面积	面积%	高度	理论塔板数(USP)	拖尾因子	分离度(USP)
1	1.615	91538	61.839	10197	777	1.291	--
2	2.427	56489	38.161	6428	1754	1.017	3.503
总计		148027	100.000	16625			

图183 阿齐沙坦氨氯地平片溶出曲线测定HPLC图谱
参比制剂-均一性2-555886批-pH6.8介质-10min-片3
供试品溶液-1

SHIMADZU LabSolutions

J301

<样品信息>

色谱柱:XB-C18(50mm*4.6mm,5μm） 流速：2.0ml/min
柱 温:30℃ 波长:237nm
数据文件名: RC$J301 - 1-15/1-428-2 - cbzj-555886p-rcqx-pH6.8jz-jyx2-10min-P4.lcd
方法文件名: RC$J301 - J301-RC-FX251.lcm
批处理文件名: RC$J301 - 20240822-rcqx-Fx251.lcb
样品瓶号: 1-29
进样体积: 20 μl 版本号:6.115
进样时间: 2024/08/23 01:58:00 实验者: jiangjinwei
处理时间（V2）: 2024/08/23 11:57:41 处理者: jiangjinwei
仪器型号：SHIMADZU LC-2050C(FX251)

<色谱图>

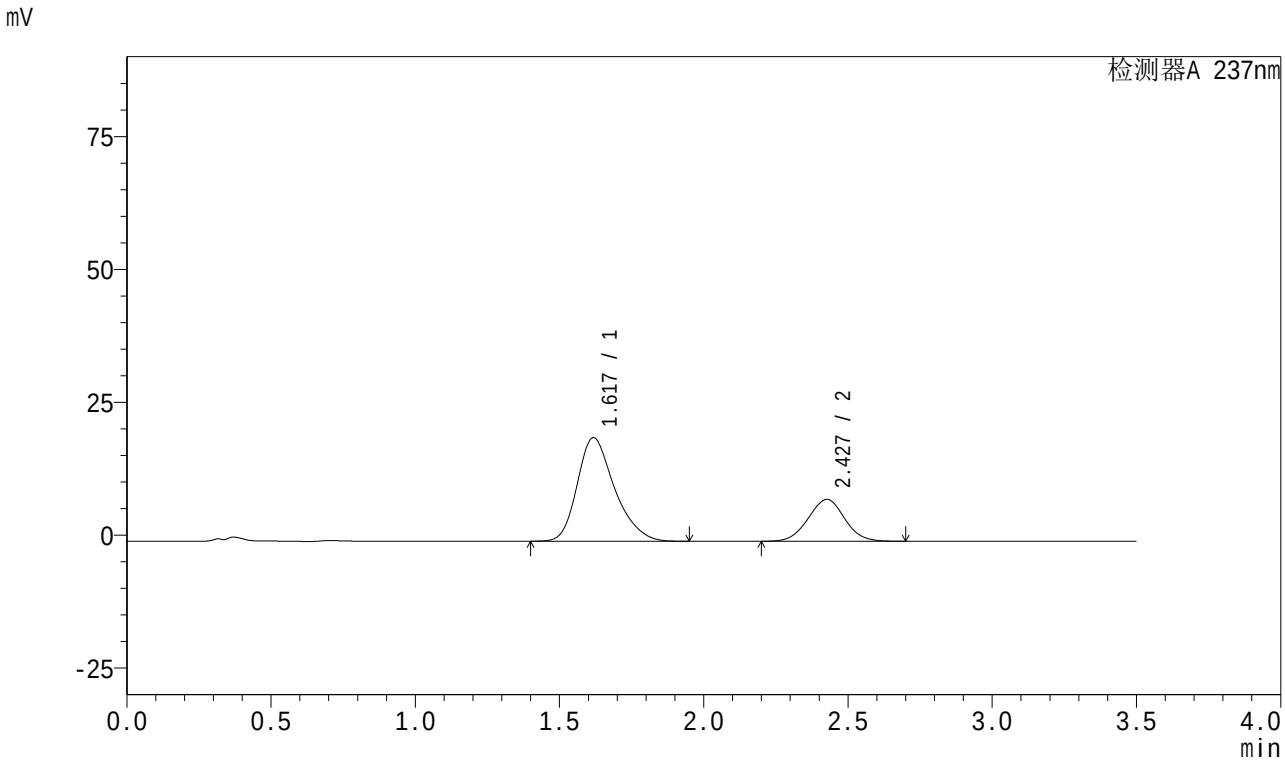

<峰表>

检测器A 237nm

峰号	保留时间	面积	面积%	高度	理论塔板数(USP)	拖尾因子	分离度(USP)
1	1.617	174833	71.633	19443	779	1.282	--
2	2.427	69236	28.367	7876	1759	1.018	3.494
总计		244070	100.000	27318			

图184 阿齐沙坦氨氯地平片溶出曲线测定HPLC图谱
参比制剂-均一性2-555886批-pH6.8介质-10min-片4
供试品溶液-1

SHIMADZU LabSolutions

J301

<样品信息>

色谱柱:XB-C18(50mm*4.6mm,5μm） 流速：2.0ml/min
柱 温:30℃ 波长:237nm
数据文件名: RC$J301 - 1-15/1-429-2 - cbzj-555886p-rcqx-pH6.8jz-jyx2-10min-P5.lcd
方法文件名: RC$J301 - J301-RC-FX251.lcm
批处理文件名: RC$J301 - 20240822-rcqx-Fx251.lcb
样品瓶号: 1-38
进样体积: 20 μl 版本号:6.115
进样时间: 2024/08/23 02:01:54 实验者: jiangjinwei
处理时间（V2）: 2024/08/23 11:57:44 处理者: jiangjinwei
仪器型号：SHIMADZU LC-20SOC(FX251)

<色谱图>

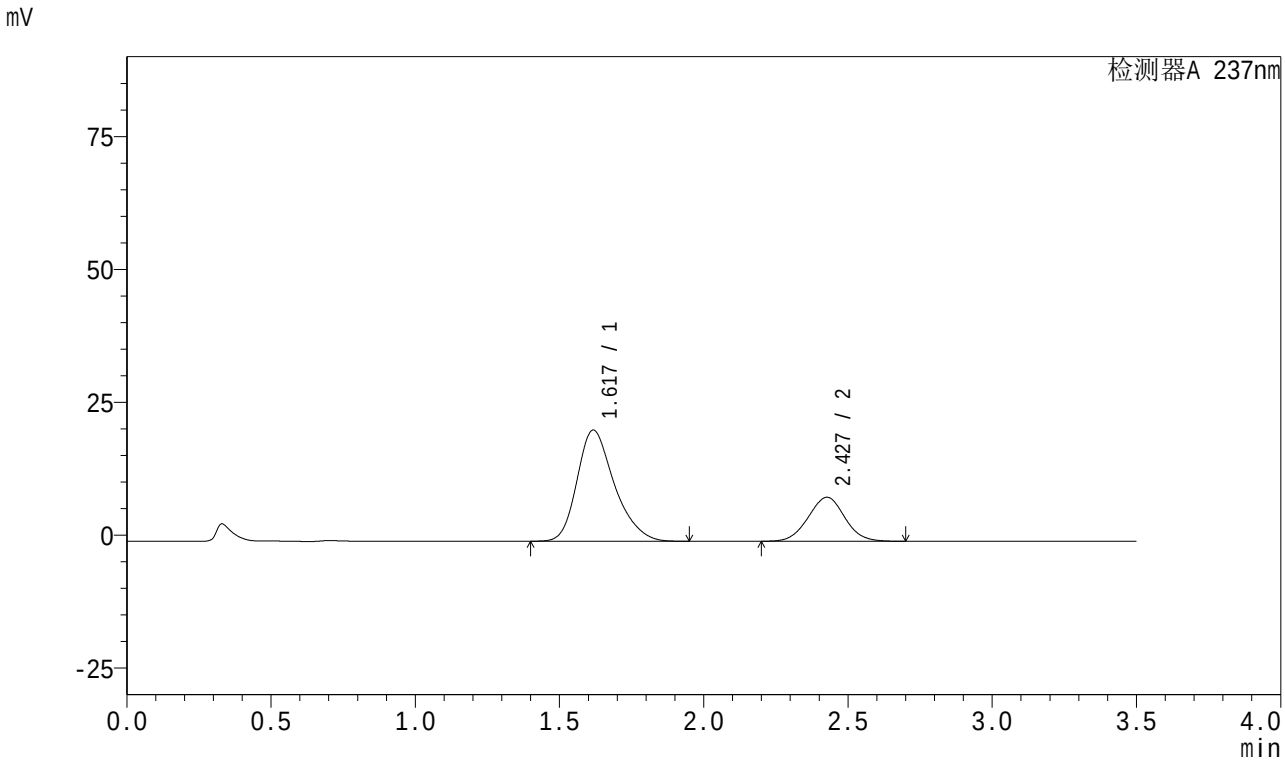

<峰表>

检测器A 237nm

峰号	保留时间	面积	面积%	高度	理论塔板数(USP)	拖尾因子	分离度(USP)
1	1.617	187791	72.054	20893	778	1.282	--
2	2.427	72836	27.946	8277	1753	1.018	3.495
总计		260627	100.000	29170			

图185 阿齐沙坦氨氯地平片溶出曲线测定HPLC图谱
参比制剂-均一性2-555886批-pH6.8介质-10min-片5
供试品溶液-1

SHIMADZU LabSolutions

J301

<样品信息>

色谱柱:XB-C18(50mm*4.6mm,5μm） 流速：2.0ml/min
柱 温:30℃ 波长:237nm
数据文件名: RC$J301 - 1-15/1-430-2 - cbzj-555886p-rcqx-pH6.8jz-jyx2-10min-P6.lcd
方法文件名: RC$J301 - J301-RC-FX251.lcm
批处理文件名: RC$J301 - 20240822-rcqx-Fx251.lcb
样品瓶号: 1-47
进样体积: 20 μl 版本号:6.115
进样时间: 2024/08/23 02:05:46 实验者: jiangjinwei
处理时间（V2）: 2024/08/23 11:57:47 处理者: jiangjinwei
仪器型号：SHIMADZU LC-2050C(FX251)

<色谱图>

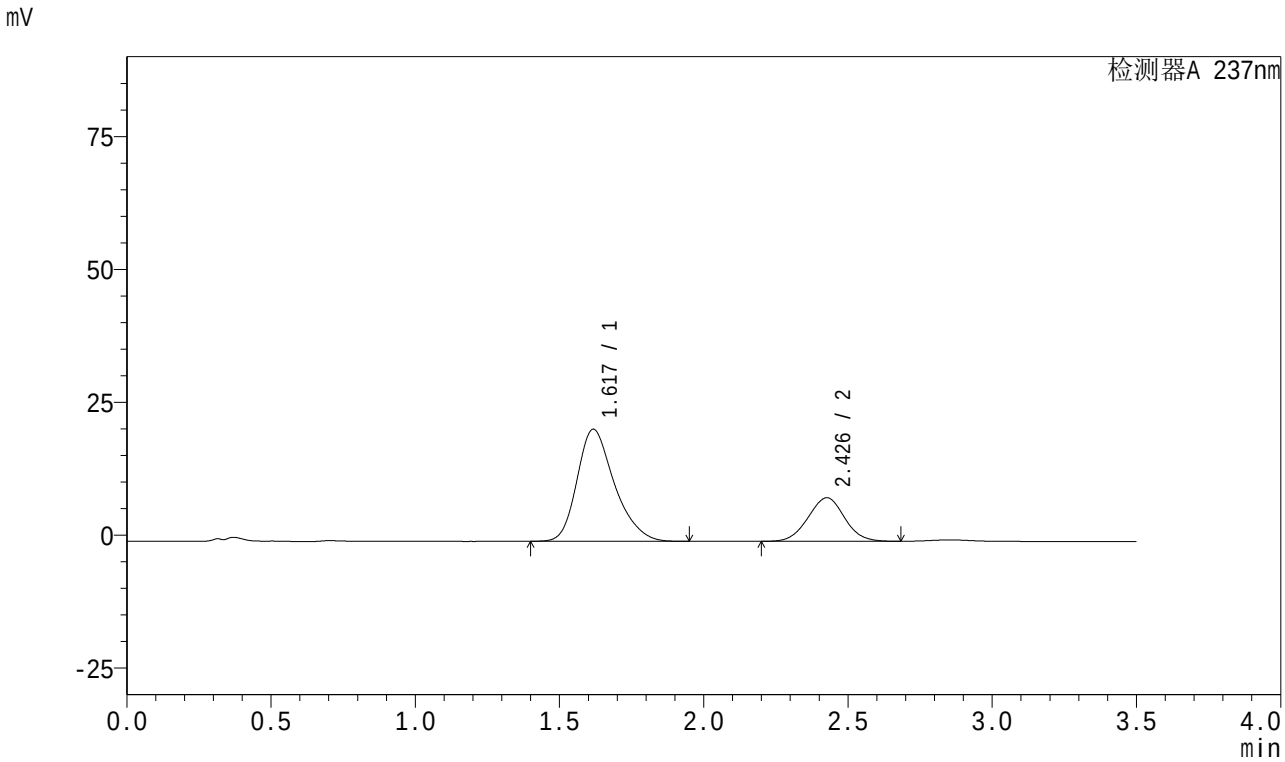

<峰表>

检测器A 237nm

峰号	保留时间	面积	面积%	高度	理论塔板数(USP)	拖尾因子	分离度(USP)
1	1.617	189511	72.486	21054	776	1.280	--
2	2.426	71933	27.514	8185	1756	1.016	3.491
总计		261444	100.000	29240			

图186 阿齐沙坦氨氯地平片溶出曲线测定HPLC图谱
参比制剂-均一性2-555886批-pH6.8介质-10min-片6
供试品溶液-1

SHIMADZU LabSolutions

J301

<样品信息>

色谱柱:XB-C18(50mm*4.6mm,5μm） 流速：2.0ml/min
柱 温:30℃ 波长:237nm
数据文件名: RC$J301 - 1-15/1-431-2 - cbzj-555886p-rcqx-pH6.8jz-jyx2-15min-P1.lcd
方法文件名: RC$J301 - J301-RC-FX251.lcm
批处理文件名: RC$J301 - 20240822-rcqx-Fx251.lcb
样品瓶号: 1-3
进样体积: 20 μl 版本号:6.115
进样时间: 2024/08/23 02:09:38 实验者: jiangjinwei
处理时间（V2）: 2024/08/23 11:57:50 处理者: jiangjinwei
仪器型号：SHIMADZU LC-2050C(FX251)

<色谱图>

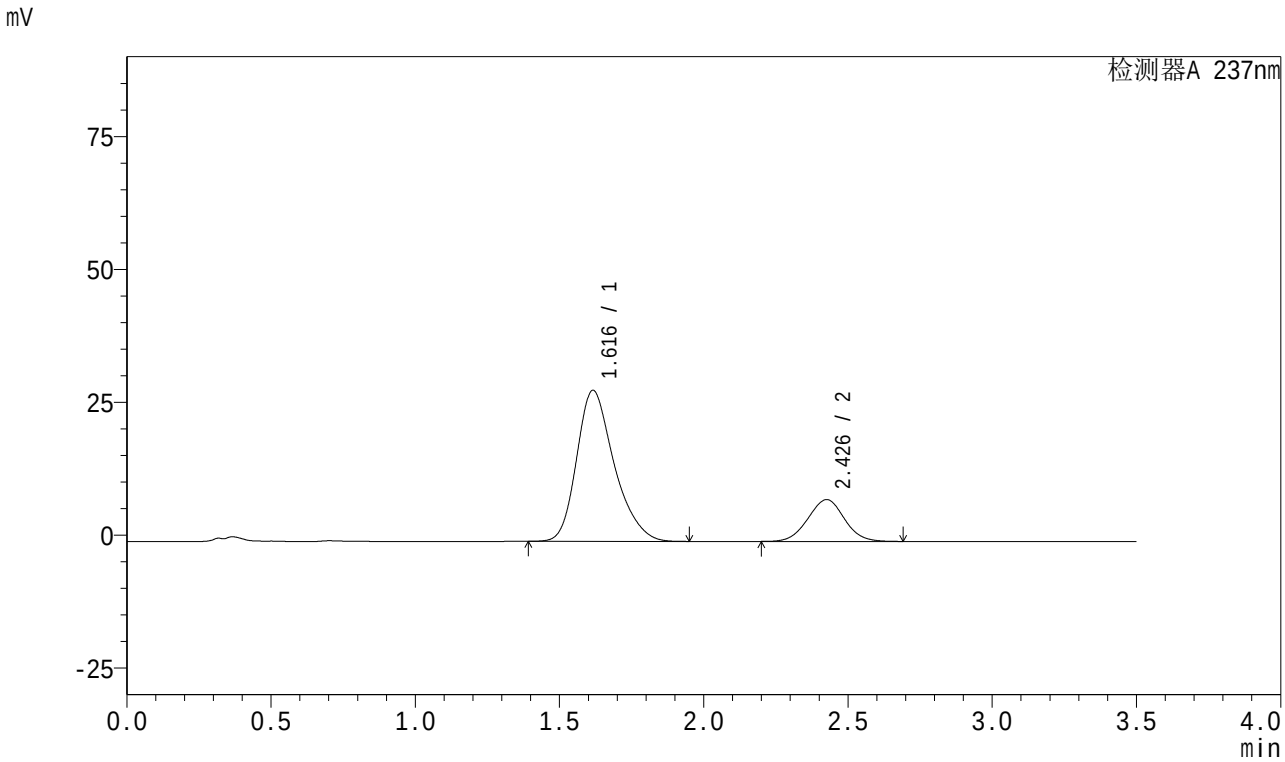

<峰表>

检测器A 237nm

峰号	保留时间	面积	面积%	高度	理论塔板数(USP)	拖尾因子	分离度(USP)
1	1.616	256301	78.761	28405	770	1.279	--
2	2.426	69113	21.239	7853	1757	1.019	3.488
总计		325414	100.000	36258			

图187 阿齐沙坦氨氯地平片溶出曲线测定HPLC图谱
参比制剂-均一性2-555886批-pH6.8介质-15min-片1
供试品溶液-1

SHIMADZU LabSolutions

J301

<样品信息>

色谱柱:XB-C18(50mm*4.6mm,5μm） 流速：2.0ml/min
柱 温:30℃ 波长:237nm
数据文件名: RC$J301 - 1-15/1-432-2 - cbzj-555886p-rcqx-pH6.8jz-jyx2-15min-P2.lcd
方法文件名: RC$J301 - J301-RC-FX251.lcm
批处理文件名: RC$J301 - 20240822-rcqx-Fx251.lcb
样品瓶号: 1-12
进样体积: 20 μl 版本号:6.115
进样时间: 2024/08/23 02:13:31 实验者: jiangjinwei
处理时间（V2）: 2024/08/23 11:57:53 处理者: jiangjinwei
仪器型号：SHIMADZU LC-2050C(FX251)

<色谱图>

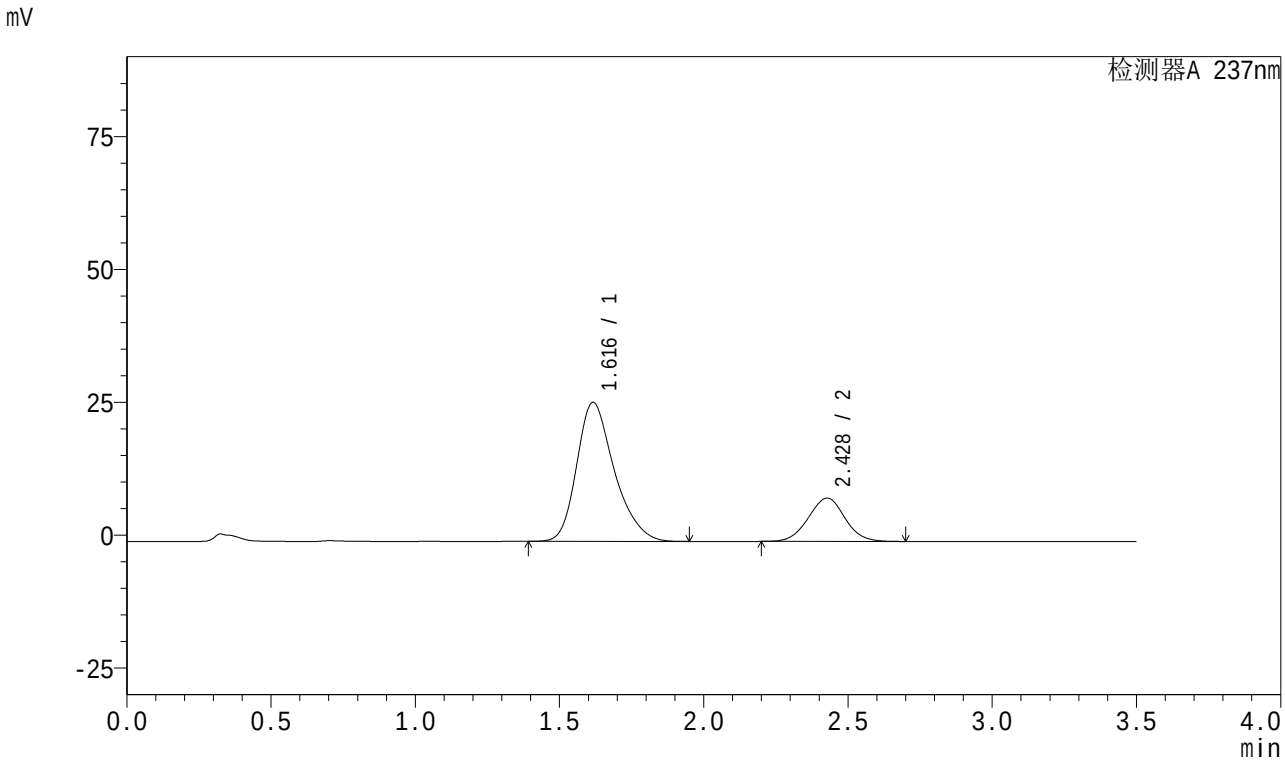

<峰表>

检测器A 237nm

峰号	保留时间	面积	面积%	高度	理论塔板数(USP)	拖尾因子	分离度(USP)
1	1.616	236210	76.688	26136	768	1.281	--
2	2.428	71806	23.312	8155	1751	1.018	3.488
总计		308016	100.000	34291			

图188 阿齐沙坦氨氯地平片溶出曲线测定HPLC图谱
参比制剂-均一性2-555886批-pH6.8介质-15min-片2
供试品溶液-1

SHIMADZU LabSolutions

J301

<样品信息>

色谱柱:XB-C18(50mm*4.6mm,5μm） 流速：2.0ml/min
柱 温:30℃ 波长:237nm
数据文件名: RC$J301 - 1-15/1-433-2 - cbzj-555886p-rcqx-pH6.8jz-jyx2-15min-P3.lcd
方法文件名: RC$J301 - J301-RC-FX251.lcm
批处理文件名: RC$J301 - 20240822-rcqx-Fx251.lcb
样品瓶号: 1-21
进样体积: 20 μl 版本号:6.115
进样时间: 2024/08/23 02:17:24 实验者: jiangjinwei
处理时间（V2）: 2024/08/23 11:57:56 处理者: jiangjinwei
仪器型号：SHIMADZU LC-2050C(FX251)

<色谱图>

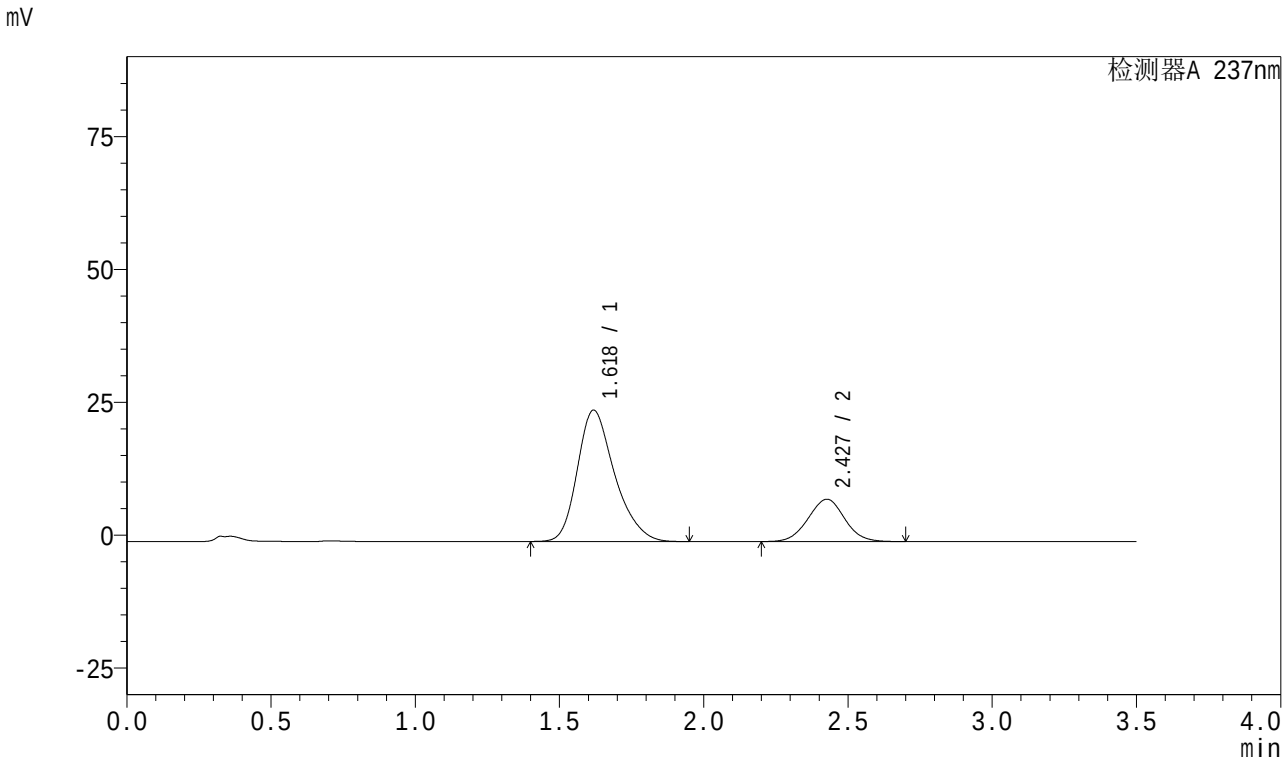

<峰表>

检测器A 237nm

峰号	保留时间	面积	面积%	高度	理论塔板数(USP)	拖尾因子	分离度(USP)
1	1.618	221616	75.995	24666	780	1.277	--
2	2.427	70002	24.005	7952	1753	1.019	3.490
总计		291618	100.000	32618			

图189 阿齐沙坦氨氯地平片溶出曲线测定HPLC图谱
参比制剂-均一性2-555886批-pH6.8介质-15min-片3
供试品溶液-1

SHIMADZU LabSolutions

J301

<样品信息>

色谱柱:XB-C18(50mm*4.6mm,5μm） 流速：2.0ml/min
柱 温:30℃ 波长:237nm
数据文件名: RC$J301 - 1-15/1-434-2 - cbzj-555886p-rcqx-pH6.8jz-jyx2-15min-P4.lcd
方法文件名: RC$J301 - J301-RC-FX251.lcm
批处理文件名: RC$J301 - 20240822-rcqx-Fx251.lcb
样品瓶号: 1-30
进样体积: 20 μl 版本号:6.115
进样时间: 2024/08/23 02:21:18 实验者: jiangjinwei
处理时间（V2）: 2024/08/23 11:57:59 处理者: jiangjinwei
仪器型号：SHIMADZU LC-20SOC(FX251)

<色谱图>

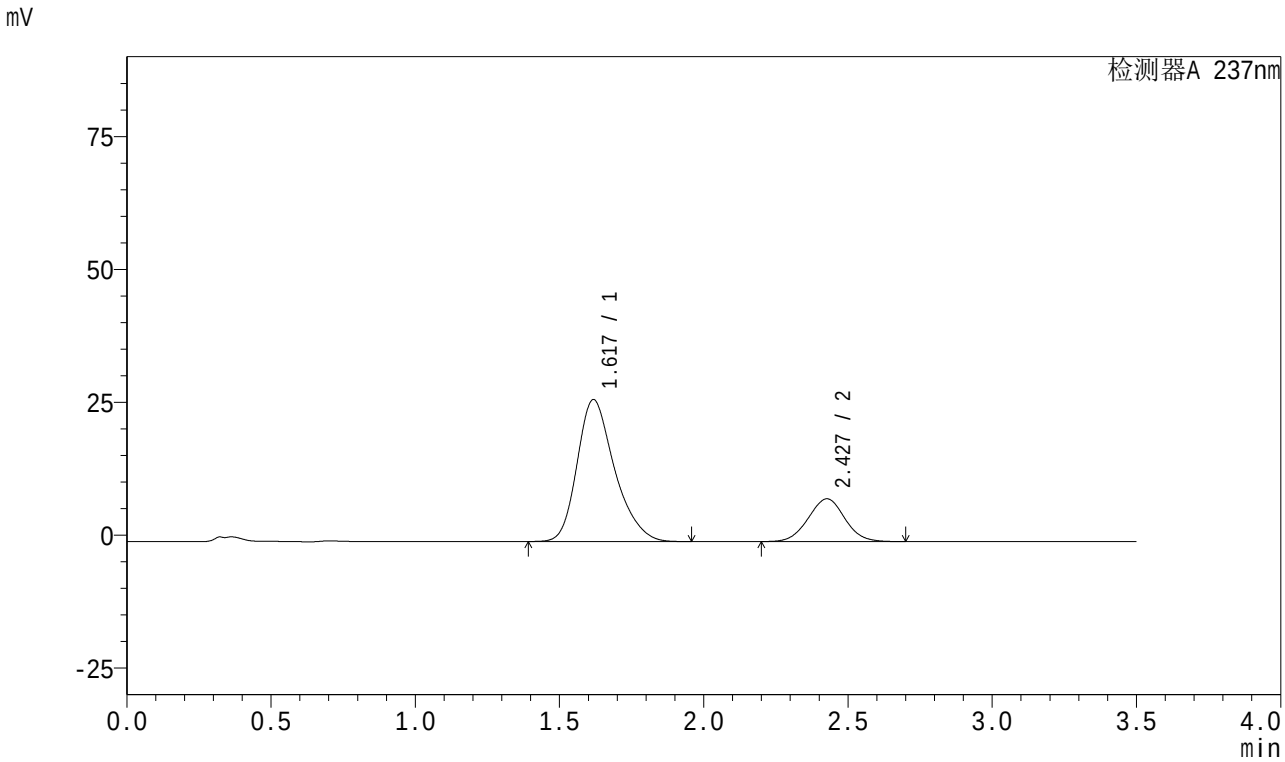

<峰表>

检测器A 237nm

峰号	保留时间	面积	面积%	高度	理论塔板数(USP)	拖尾因子	分离度(USP)
1	1.617	240365	77.230	26655	774	1.278	--
2	2.427	70868	22.770	8041	1749	1.019	3.486
总计		311233	100.000	34696			

图190 阿齐沙坦氨氯地平片溶出曲线测定HPLC图谱
参比制剂-均一性2-555886批-pH6.8介质-15min-片4
供试品溶液-1

SHIMADZU LabSolutions

J301

<样品信息>

色谱柱:XB-C18(50mm*4.6mm,5μm） 流速：2.0ml/min
柱 温:30℃ 波长:237nm
数据文件名: RC$J301 - 1-15/1-435-2 - cbzj-555886p-rcqx-pH6.8jz-jyx2-15min-P5.lcd
方法文件名: RC$J301 - J301-RC-FX251.lcm
批处理文件名: RC$J301 - 20240822-rcqx-Fx251.lcb
样品瓶号: 1-39
进样体积: 20 μl 版本号:6.115
进样时间: 2024/08/23 02:25:11 实验者: jiangjinwei
处理时间（V2）: 2024/08/23 11:58:02 处理者: jiangjinwei
仪器型号：SHIMADZU LC-2050C(FX251)

<色谱图>

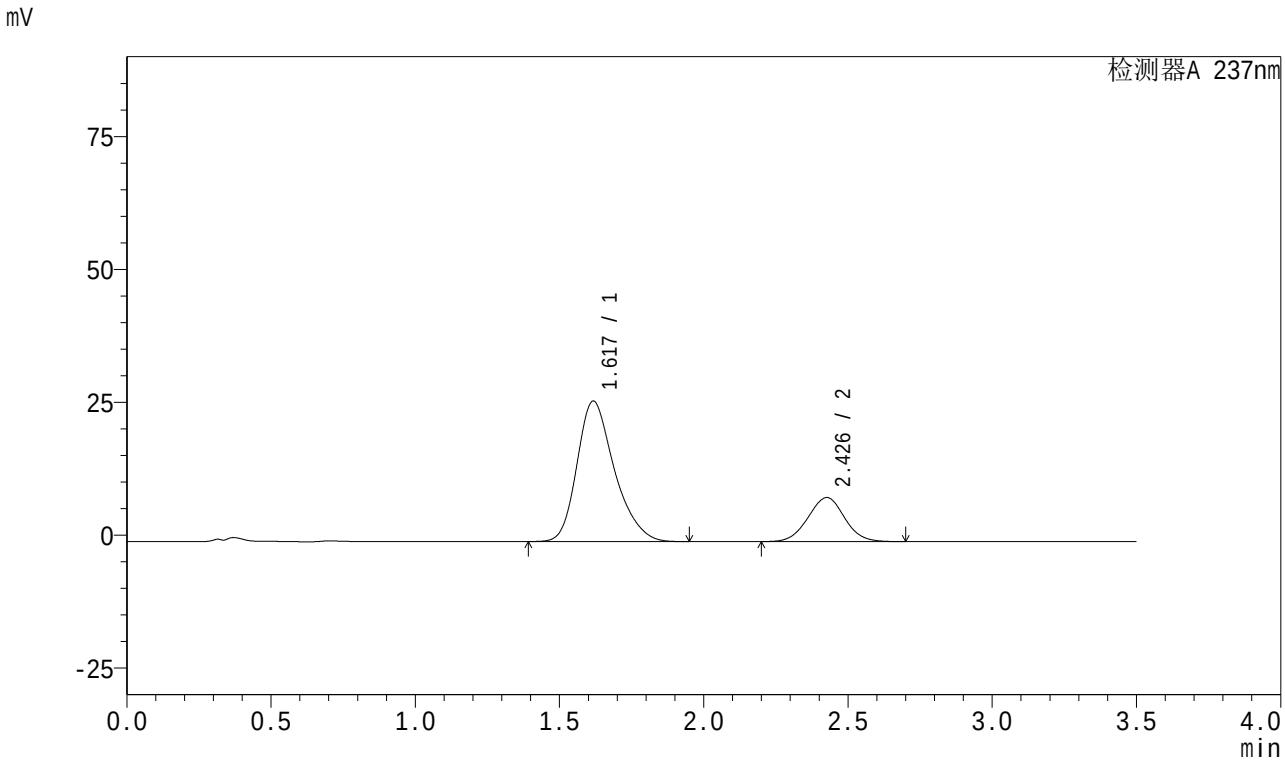

<峰表>

检测器A 237nm

峰号	保留时间	面积	面积%	高度	理论塔板数(USP)	拖尾因子	分离度(USP)
1	1.617	237694	76.492	26394	775	1.277	--
2	2.426	73048	23.508	8284	1748	1.019	3.486
总计		310742	100.000	34678			

图191 阿齐沙坦氨氯地平片溶出曲线测定HPLC图谱
参比制剂-均一性2-555886批-pH6.8介质-15min-片5
供试品溶液-1

SHIMADZU LabSolutions

J301

<样品信息>

色谱柱:XB-C18(50mm*4.6mm,5μm） 流速：2.0ml/min
柱 温:30℃ 波长:237nm
数据文件名: RC$J301 - 1-15/1-436-2 - cbzj-555886p-rcqx-pH6.8jz-jyx2-15min-P6.lcd
方法文件名: RC$J301 - J301-RC-FX251.lcm
批处理文件名: RC$J301 - 20240822-rcqx-Fx251.lcb
样品瓶号: 1-48
进样体积: 20 μl 版本号:6.115
进样时间: 2024/08/23 02:29:02 实验者: jiangjinwei
处理时间（V2）: 2024/08/23 11:58:05 处理者: jiangjinwei
仪器型号：SHIMADZU LC-2050C(FX251)

<色谱图>

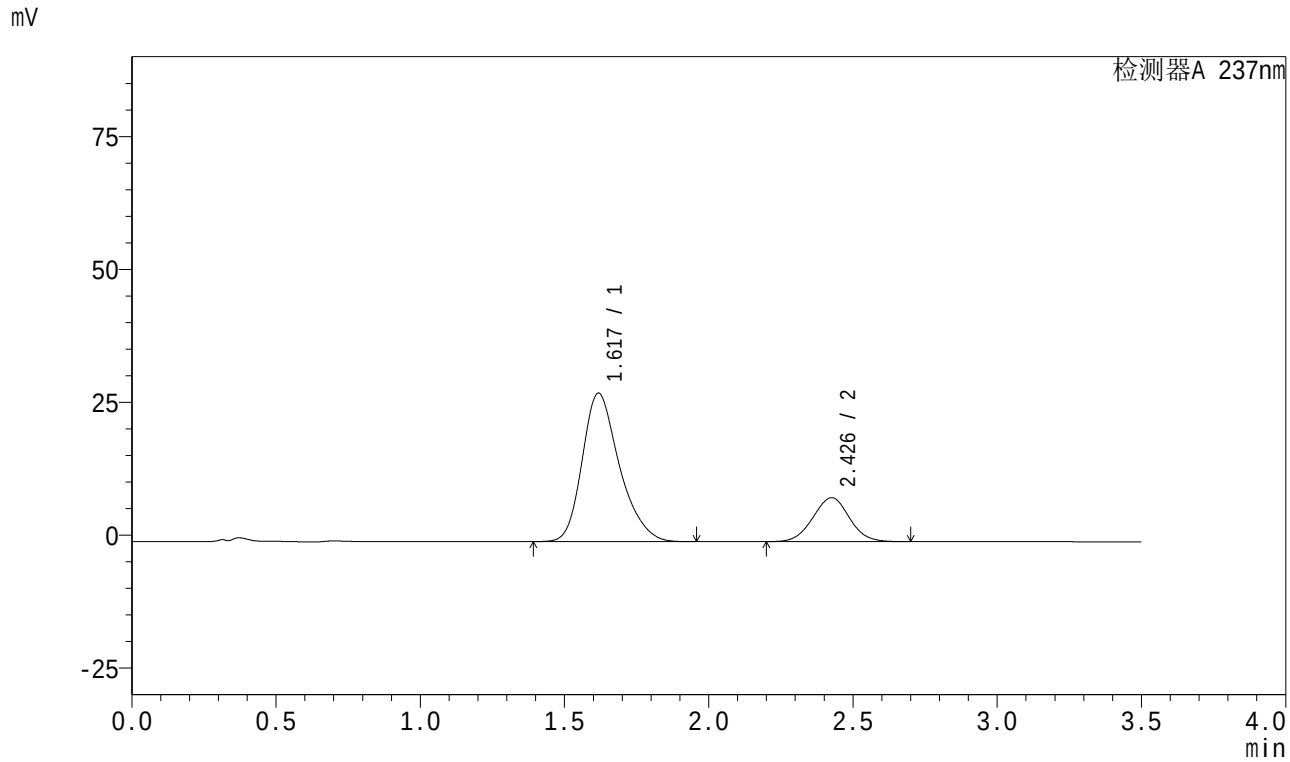

<峰表>

检测器A 237nm

峰号	保留时间	面积	面积%	高度	理论塔板数(USP)	拖尾因子	分离度(USP)
1	1.617	249832	77.426	27876	784	1.276	--
2	2.426	72839	22.574	8262	1750	1.019	3.493
总计		322671	100.000	36137			

图192 阿齐沙坦氨氯地平片溶出曲线测定HPLC图谱
参比制剂-均一性2-555886批-pH6.8介质-15min-片6
供试品溶液-1

SHIMADZU LabSolutions

J301

<样品信息>

色谱柱:XB-C18(50mm*4.6mm,5μm） 流速：2.0ml/min
柱 温:30℃ 波长:237nm
数据文件名: RC$J301 - 1-15/1-437-2 - cbzj-555886p-rcqx-pH6.8jz-jyx2-20min-P1.lcd
方法文件名: RC$J301 - J301-RC-FX251.lcm
批处理文件名: RC$J301 - 20240822-rcqx-Fx251.lcb
样品瓶号: 1-4
进样体积: 20 μl 版本号:6.115
进样时间: 2024/08/23 02:32:55 实验者: jiangjinwei
处理时间（V2）: 2024/08/23 11:58:08 处理者: jiangjinwei
仪器型号：SHIMADZU LC-2050C(FX251)

<色谱图>

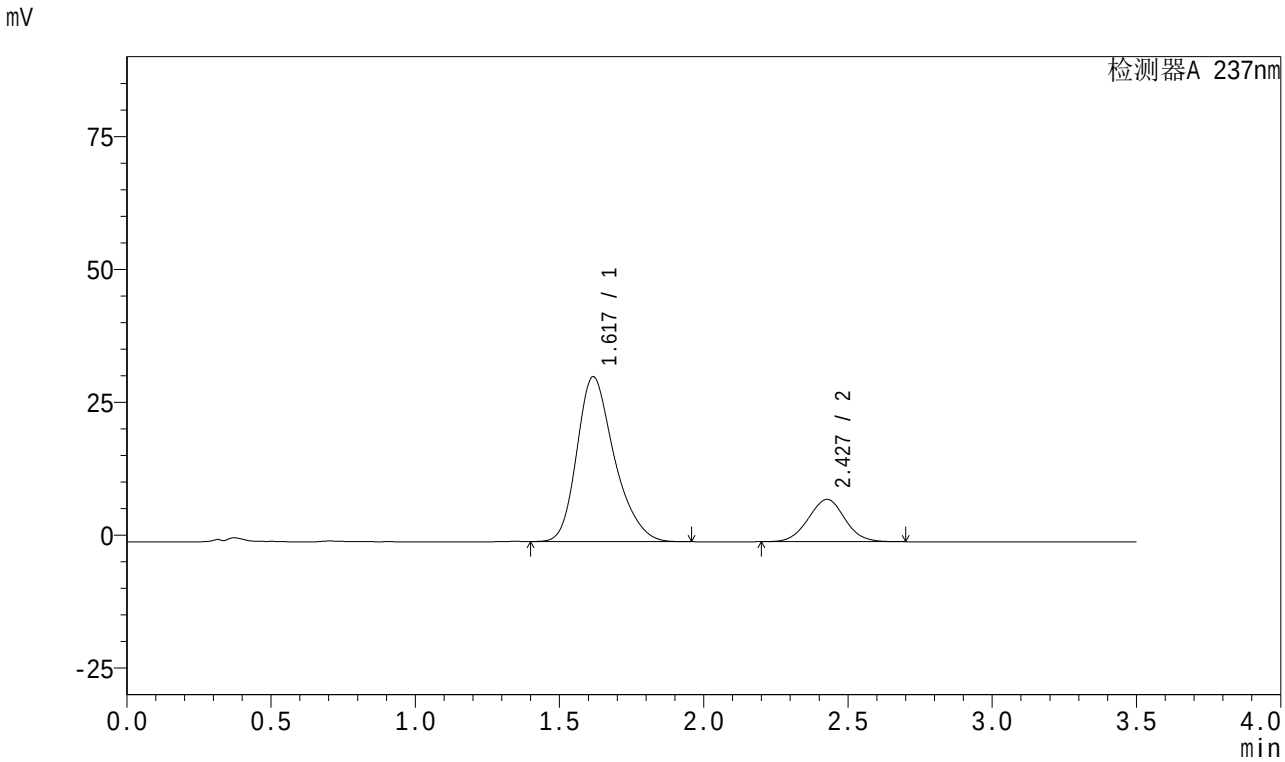

<峰表>

检测器A 237nm

峰号	保留时间	面积	面积%	高度	理论塔板数(USP)	拖尾因子	分离度(USP)
1	1.617	279455	79.940	30970	772	1.278	--
2	2.427	70127	20.060	7956	1747	1.019	3.487
总计		349582	100.000	38926			

图193 阿齐沙坦氨氯地平片溶出曲线测定HPLC图谱
参比制剂-均一性2-555886批-pH6.8介质-20min-片1
供试品溶液-1

SHIMADZU LabSolutions

J301

<样品信息>

色谱柱:XB-C18(50mm*4.6mm,5μm）　流速：2.0ml/min
柱　温:30℃　波长:237nm
数据文件名: RC$J301 - 1-15/1-438-2 - cbzj-555886p-rcqx-pH6.8jz-jyx2-20min-P2.lcd
方法文件名: RC$J301 - J301-RC-FX251.lcm
批处理文件名: RC$J301 - 20240822-rcqx-Fx251.lcb
样品瓶号: 1-13
进样体积: 20 μl　版本号:6.115
进样时间: 2024/08/23 02:36:49　实验者: jiangjinwei
处理时间（V2）: 2024/08/23 11:58:11　处理者: jiangjinwei
仪器型号：SHIMADZU LC-2050C(FX251)

<色谱图>

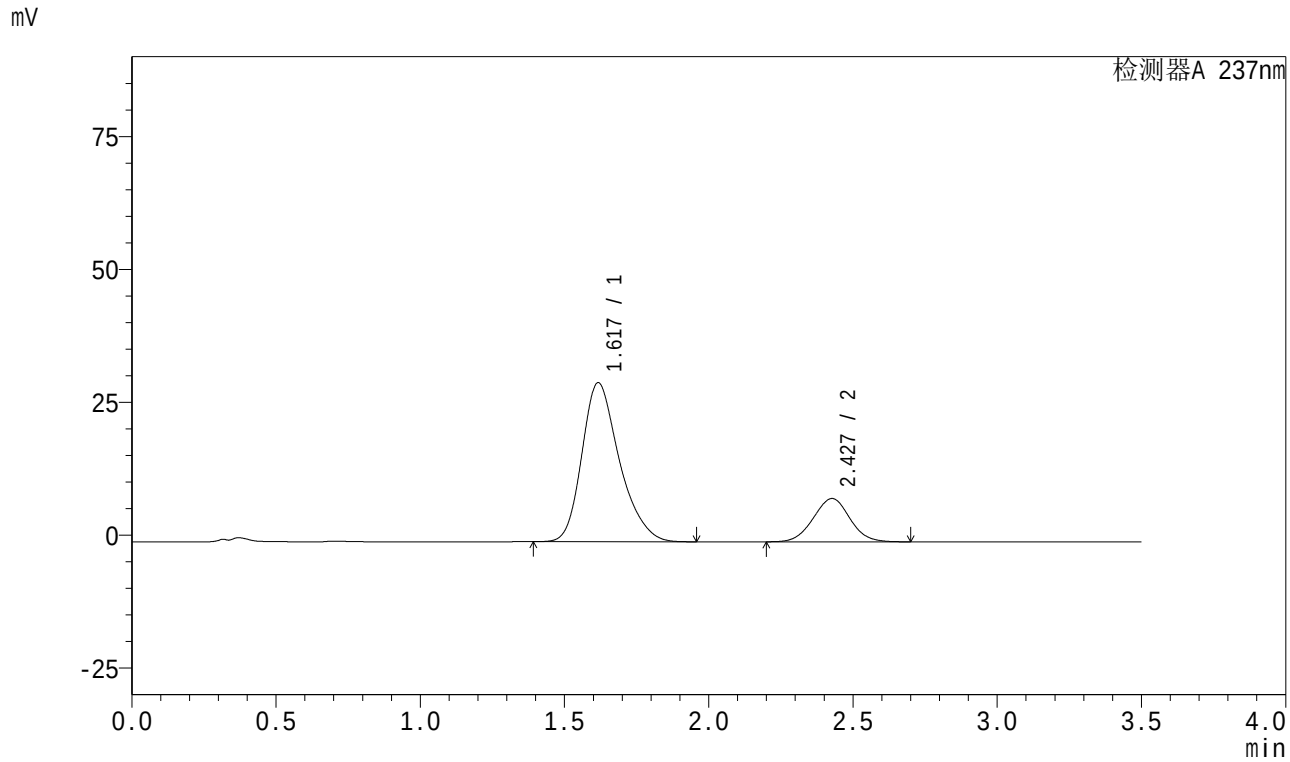

<峰表>

检测器A 237nm

峰号	保留时间	面积	面积%	高度	理论塔板数(USP)	拖尾因子	分离度(USP)
1	1.617	269865	78.995	29889	771	1.277	--
2	2.427	71757	21.005	8138	1744	1.018	3.484
总计		341622	100.000	38027			

图194 阿齐沙坦氨氯地平片溶出曲线测定HPLC图谱
参比制剂-均一性2-555886批-pH6.8介质-20min-片2
供试品溶液-1

SHIMADZU LabSolutions

J301

<样品信息>

色谱柱:XB-C18(50mm*4.6mm,5μm） 流速：2.0ml/min
柱 温:30℃ 波长:237nm
数据文件名: RC$J301 - 1-15/1-439-2 - cbzj-555886p-rcqx-pH6.8jz-jyx2-20min-P3.lcd
方法文件名: RC$J301 - J301-RC-FX251.lcm
批处理文件名: RC$J301 - 20240822-rcqx-Fx251.lcb
样品瓶号: 1-22
进样体积: 20 μl 版本号:6.115
进样时间: 2024/08/23 02:40:42 实验者: jiangjinwei
处理时间（V2）: 2024/08/23 11:58:14 处理者: jiangjinwei
仪器型号：SHIMADZU LC-2050C(FX251)

<色谱图>

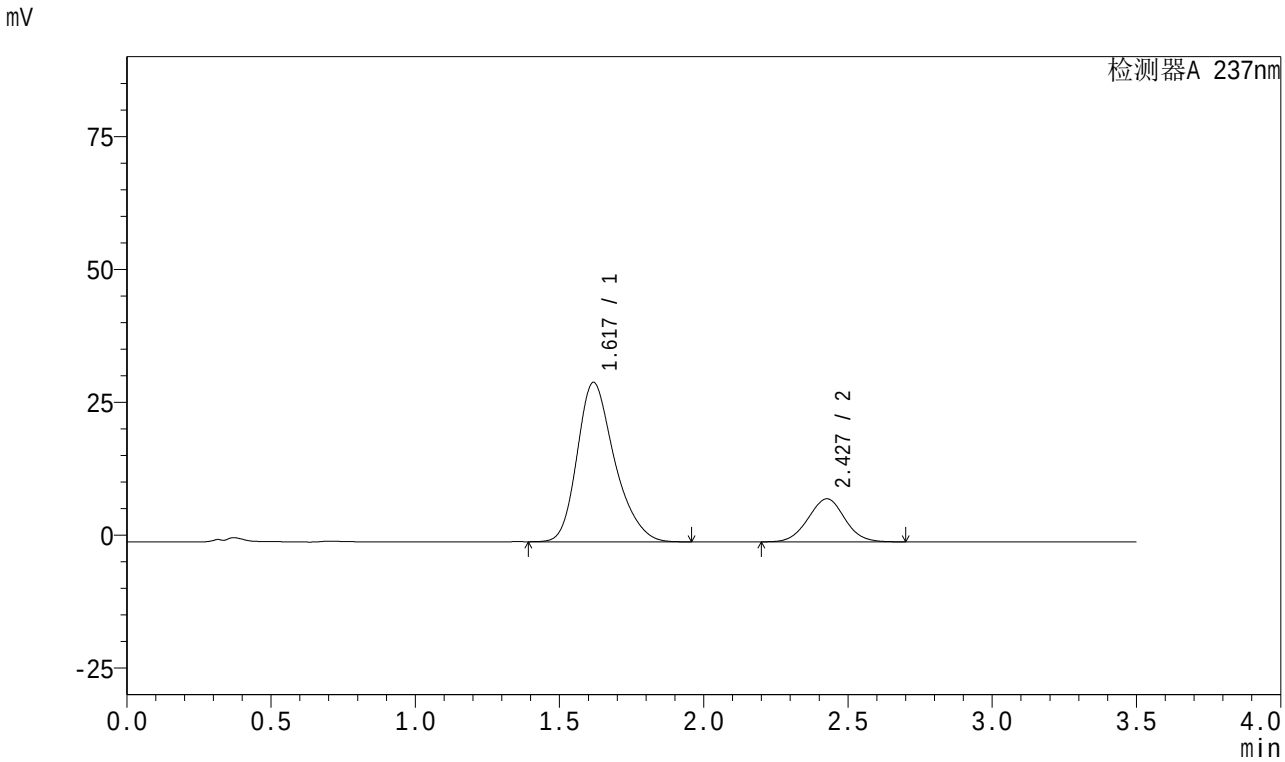

<峰表>

检测器A 237nm

峰号	保留时间	面积	面积%	高度	理论塔板数(USP)	拖尾因子	分离度(USP)
1	1.617	269896	79.101	29921	774	1.276	--
2	2.427	71306	20.899	8087	1746	1.019	3.482
总计		341202	100.000	38008			

图195 阿齐沙坦氨氯地平片溶出曲线测定HPLC图谱
参比制剂-均一性2-555886批-pH6.8介质-20min-片3
供试品溶液-1

SHIMADZU LabSolutions

J301

<样品信息>

色谱柱:XB-C18(50mm*4.6mm,5μm）　流速：2.0ml/min
柱　温:30℃　波长:237nm
数据文件名: RC$J301 - 1-15/1-440-2 - cbzj-555886p-rcqx-pH6.8jz-jyx2-20min-P4.lcd
方法文件名: RC$J301 - J301-RC-FX251.lcm
批处理文件名: RC$J301 - 20240822-rcqx-Fx251.lcb
样品瓶号: 1-31
进样体积: 20 μl　版本号:6.115
进样时间: 2024/08/23 02:44:36　实验者: jiangjinwei
处理时间（V2）: 2024/08/23 11:58:17　处理者: jiangjinwei
仪器型号：SHIMADZU LC-2050C(FX251)

<色谱图>

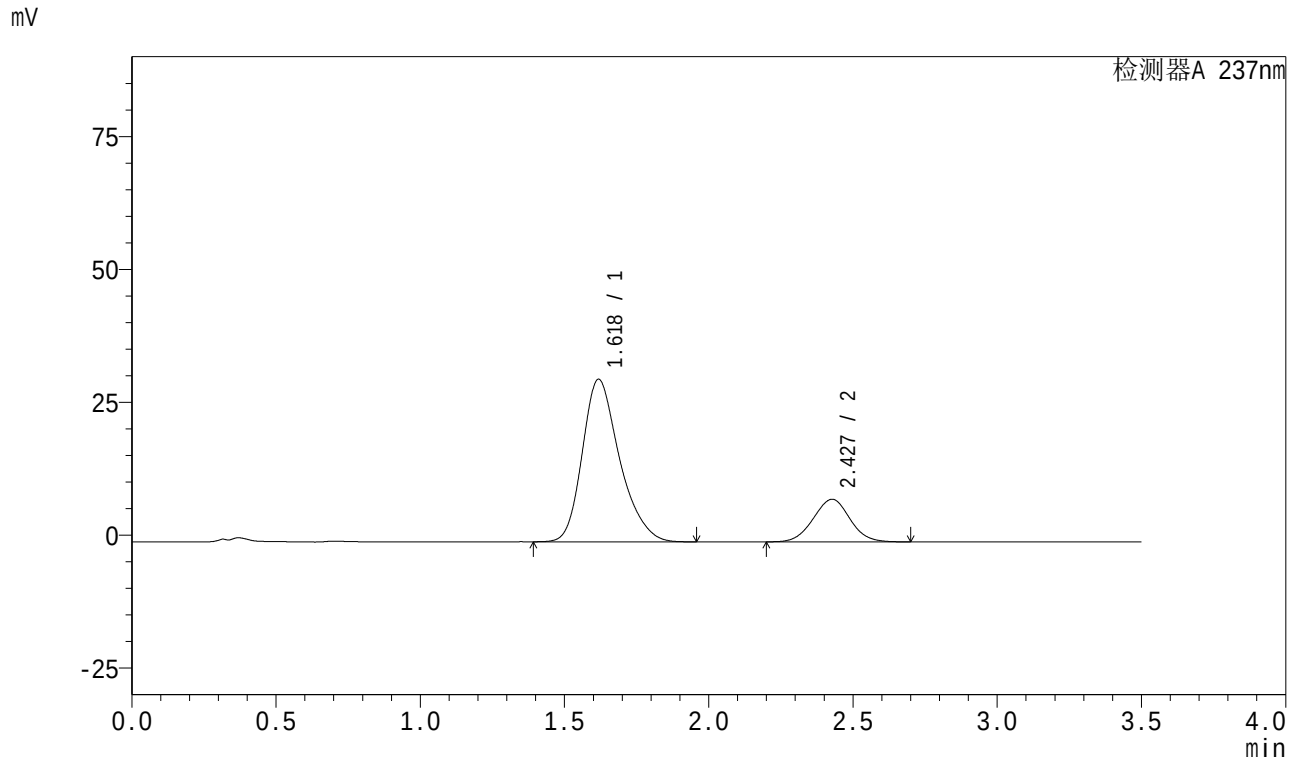

<峰表>

检测器A 237nm

峰号	保留时间	面积	面积%	高度	理论塔板数(USP)	拖尾因子	分离度(USP)
1	1.618	274119	79.476	30517	782	1.274	--
2	2.427	70789	20.524	8016	1739	1.019	3.487
总计		344908	100.000	38533			

图196 阿齐沙坦氨氯地平片溶出曲线测定HPLC图谱
参比制剂-均一性2-555886批-pH6.8介质-20min-片4
供试品溶液-1

SHIMADZU LabSolutions

J301

<样品信息>

色谱柱:XB-C18(50mm*4.6mm,5μm） 流速：2.0ml/min
柱 温:30℃ 波长:237nm
数据文件名: RC$J301 - 1-15/1-441-2 - cbzj-555886p-rcqx-pH6.8jz-jyx2-20min-P5.lcd
方法文件名: RC$J301 - J301-RC-FX251.lcm
批处理文件名: RC$J301 - 20240822-rcqx-Fx251.lcb
样品瓶号: 1-40
进样体积: 20 μl 版本号:6.115
进样时间: 2024/08/23 02:48:28 实验者: jiangjinwei
处理时间（V2）: 2024/08/23 11:58:21 处理者: jiangjinwei
仪器型号：SHIMADZU LC-2050C(FX251)

<色谱图>

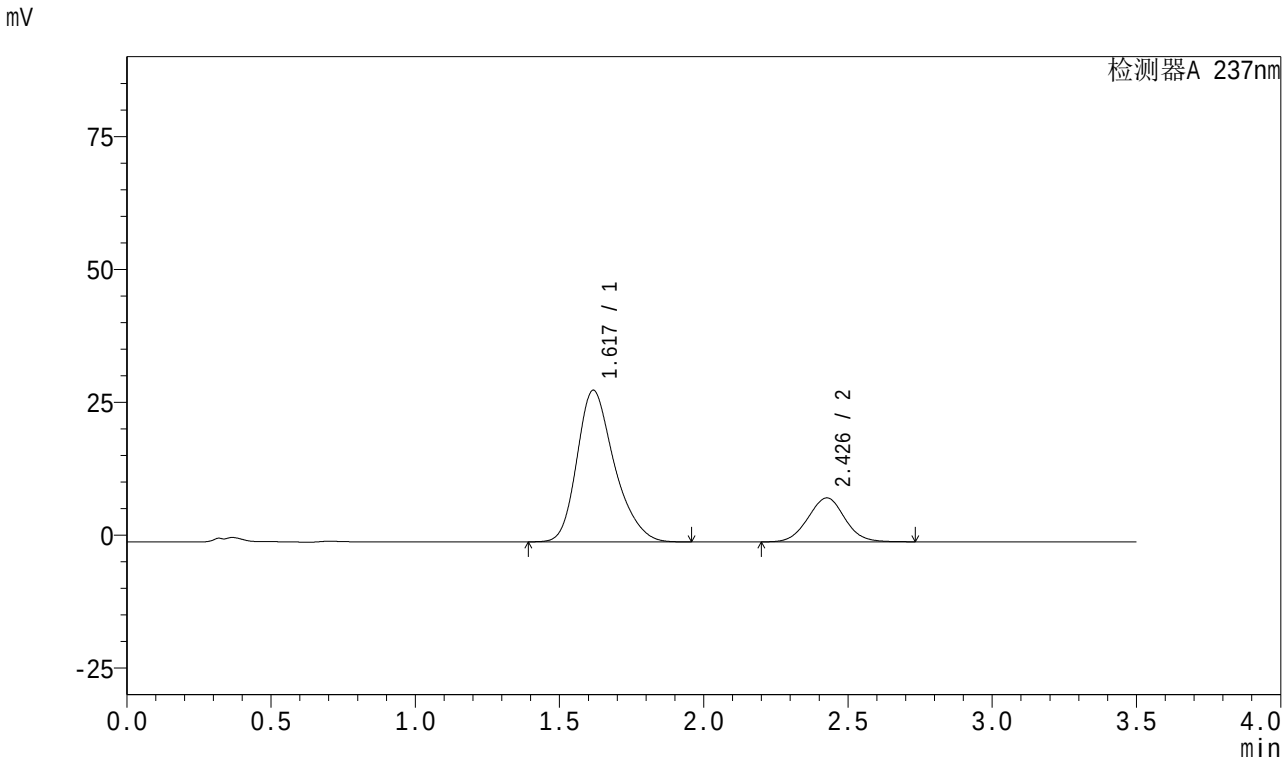

<峰表>

检测器A 237nm

峰号	保留时间	面积	面积%	高度	理论塔板数(USP)	拖尾因子	分离度(USP)
1	1.617	256337	77.778	28485	776	1.276	--
2	2.426	73238	22.222	8260	1741	1.028	3.485
总计		329575	100.000	36745			

图197 阿齐沙坦氨氯地平片溶出曲线测定HPLC图谱
参比制剂-均一性2-555886批-pH6.8介质-20min-片5
供试品溶液-1

SHIMADZU LabSolutions

J301

<样品信息>

色谱柱:XB-C18(50mm*4.6mm,5μm） 流速：2.0ml/min
柱 温:30℃ 波长:237nm
数据文件名: RC$J301 - 1-15/1-442-2 - cbzj-555886p-rcqx-pH6.8jz-jyx2-20min-P6.lcd
方法文件名: RC$J301 - J301-RC-FX251.lcm
批处理文件名: RC$J301 - 20240822-rcqx-Fx251.lcb
样品瓶号: 1-49
进样体积: 20 μl 版本号:6.115
进样时间: 2024/08/23 02:52:21 实验者: jiangjinwei
处理时间（V2）: 2024/08/23 11:58:24 处理者: jiangjinwei
仪器型号：SHIMADZU LC-2050C(FX251)

<色谱图>

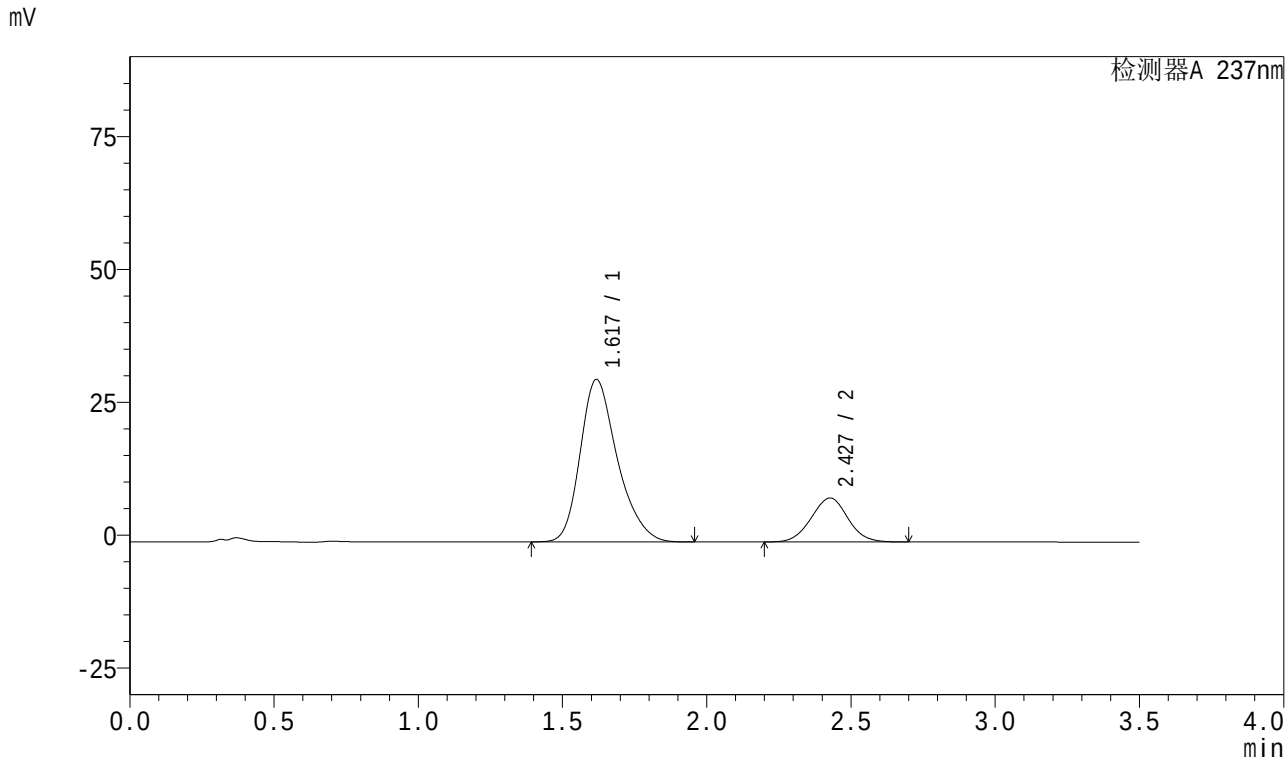

<峰表>

检测器A 237nm

峰号	保留时间	面积	面积%	高度	理论塔板数(USP)	拖尾因子	分离度(USP)
1	1.617	273329	78.902	30515	787	1.276	--
2	2.427	73088	21.098	8275	1738	1.018	3.496
总计		346418	100.000	38791			

图198 阿齐沙坦氨氯地平片溶出曲线测定HPLC图谱
参比制剂-均一性2-555886批-pH6.8介质-20min-片6
供试品溶液-1

SHIMADZU LabSolutions

J301

<样品信息>

色谱柱:XB-C18(50mm*4.6mm,5μm） 流速：2.0ml/min
柱 温:30℃ 波长:237nm
数据文件名: RC$J301 - 1-15/1-443-2 - cbzj-555886p-rcqx-pH6.8jz-jyx2-30min-P1.lcd
方法文件名: RC$J301 - J301-RC-FX251.lcm
批处理文件名: RC$J301 - 20240822-rcqx-Fx251.lcb
样品瓶号: 1-5
进样体积: 20 μl 版本号:6.115
进样时间: 2024/08/23 02:56:15 实验者: jiangjinwei
处理时间（V2）: 2024/08/23 11:58:27 处理者: jiangjinwei
仪器型号：SHIMADZU LC-2050C(FX251)

<色谱图>

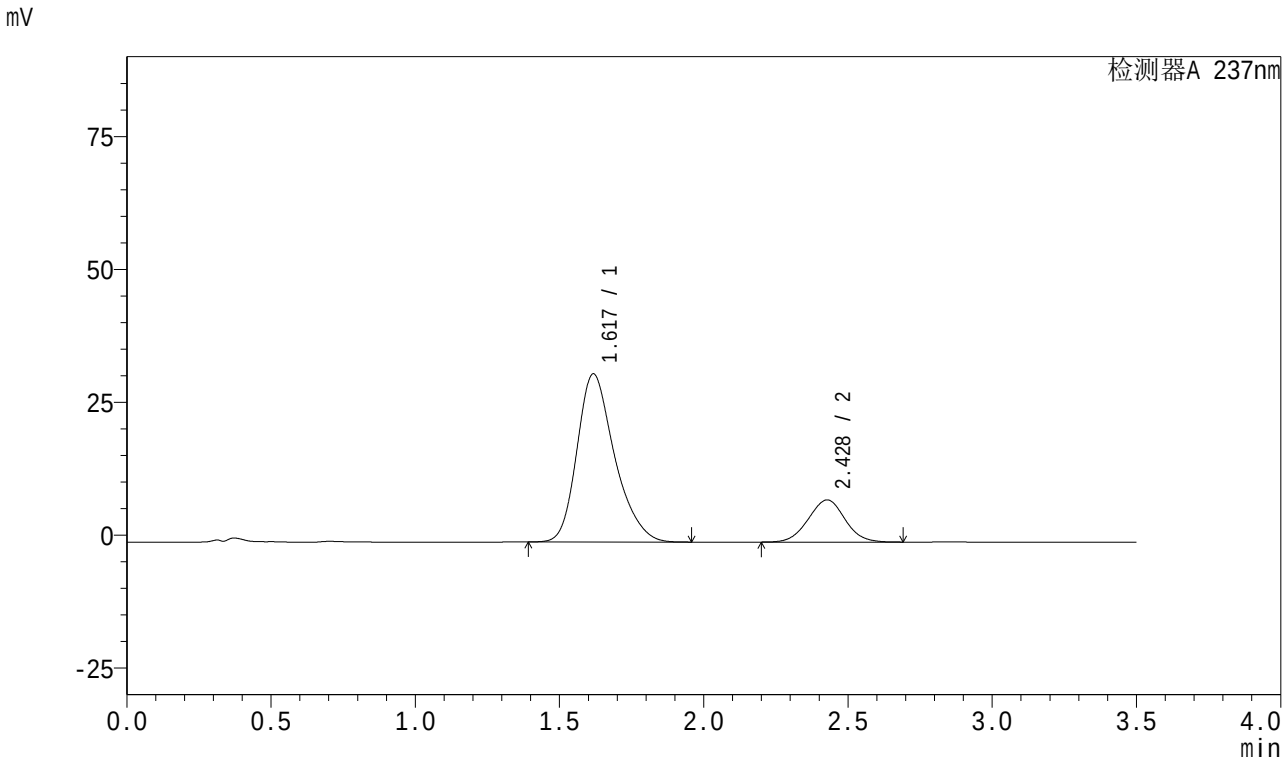

<峰表>

检测器A 237nm

峰号	保留时间	面积	面积%	高度	理论塔板数(USP)	拖尾因子	分离度(USP)
1	1.617	285869	80.337	31574	768	1.277	--
2	2.428	69970	19.663	7930	1740	1.018	3.477
总计		355839	100.000	39505			

图199 阿齐沙坦氨氯地平片溶出曲线测定HPLC图谱
参比制剂-均一性2-555886批-pH6.8介质-30min-片1
供试品溶液-1

SHIMADZU LabSolutions

J301

<样品信息>

色谱柱:XB-C18(50mm*4.6mm,5μm）　流速：2.0ml/min
柱　温:30℃　波长:237nm
数据文件名: RC$J301 - 1-15/1-444-2 - cbzj-555886p-rcqx-pH6.8jz-jyx2-30min-P2.lcd
方法文件名: RC$J301 - J301-RC-FX251.lcm
批处理文件名: RC$J301 - 20240822-rcqx-Fx251.lcb
样品瓶号: 1-14
进样体积: 20 μl　版本号:6.115
进样时间: 2024/08/23 03:00:07　实验者: jiangjinwei
处理时间（V2）: 2024/08/23 11:58:30　处理者: jiangjinwei
仪器型号：SHIMADZU LC-2050C(FX251)

<色谱图>

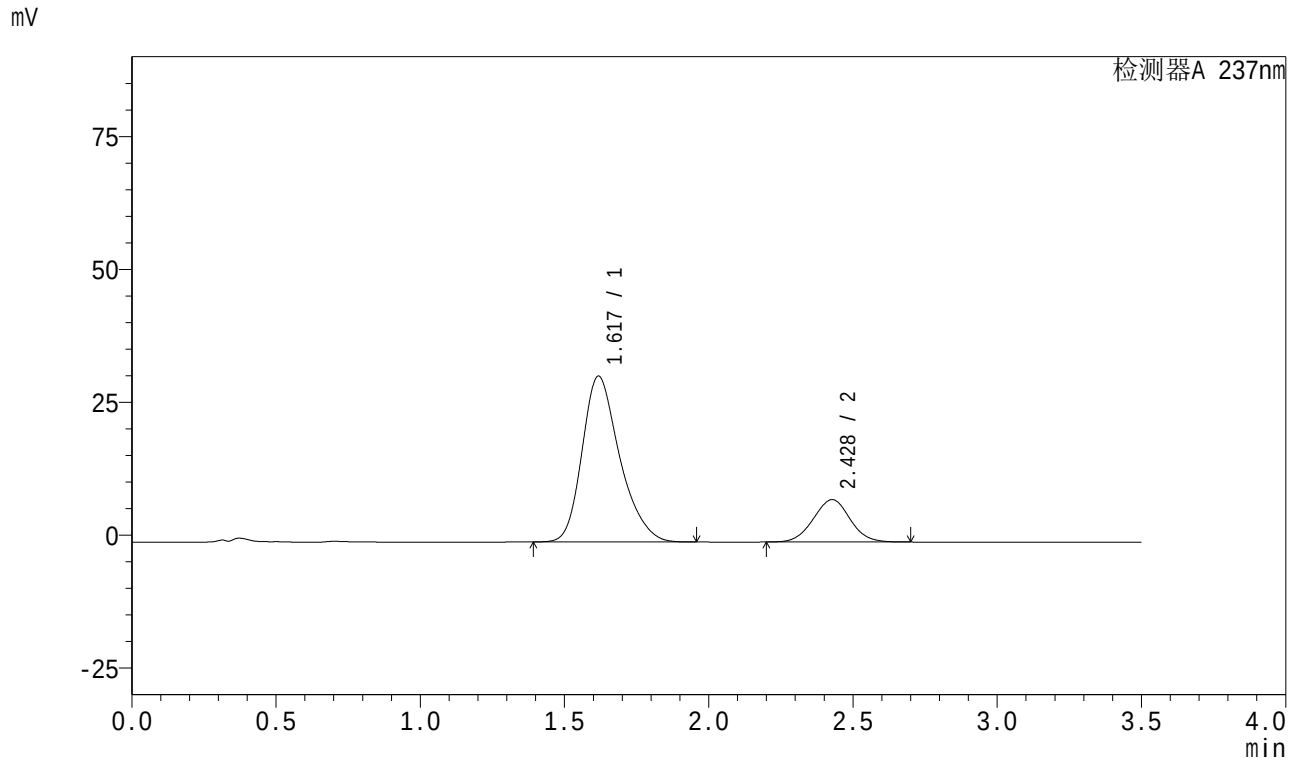

<峰表>

检测器A 237nm

峰号	保留时间	面积	面积%	高度	理论塔板数(USP)	拖尾因子	分离度(USP)
1	1.617	282095	80.000	31128	767	1.277	--
2	2.428	70523	20.000	7988	1740	1.019	3.474
总计		352618	100.000	39116			

图200 阿齐沙坦氨氯地平片溶出曲线测定HPLC图谱
参比制剂-均一性2-555886批-pH6.8介质-30min-片2
供试品溶液-1

SHIMADZU LabSolutions

J301

<样品信息>

色谱柱:XB-C18(50mm*4.6mm,5μm） 流速：2.0ml/min
柱 温:30℃ 波长:237nm
数据文件名: RC$J301 - 1-15/1-445-2 - cbzj-555886p-rcqx-pH6.8jz-jyx2-30min-P3.lcd
方法文件名: RC$J301 - J301-RC-FX251.lcm
批处理文件名: RC$J301 - 20240822-rcqx-Fx251.lcb
样品瓶号: 1-23
进样体积: 20 μl 版本号:6.115
进样时间: 2024/08/23 03:04:00 实验者: jiangjinwei
处理时间（V2）: 2024/08/23 11:58:33 处理者: jiangjinwei
仪器型号：SHIMADZU LC-2050C(FX251)

<色谱图>

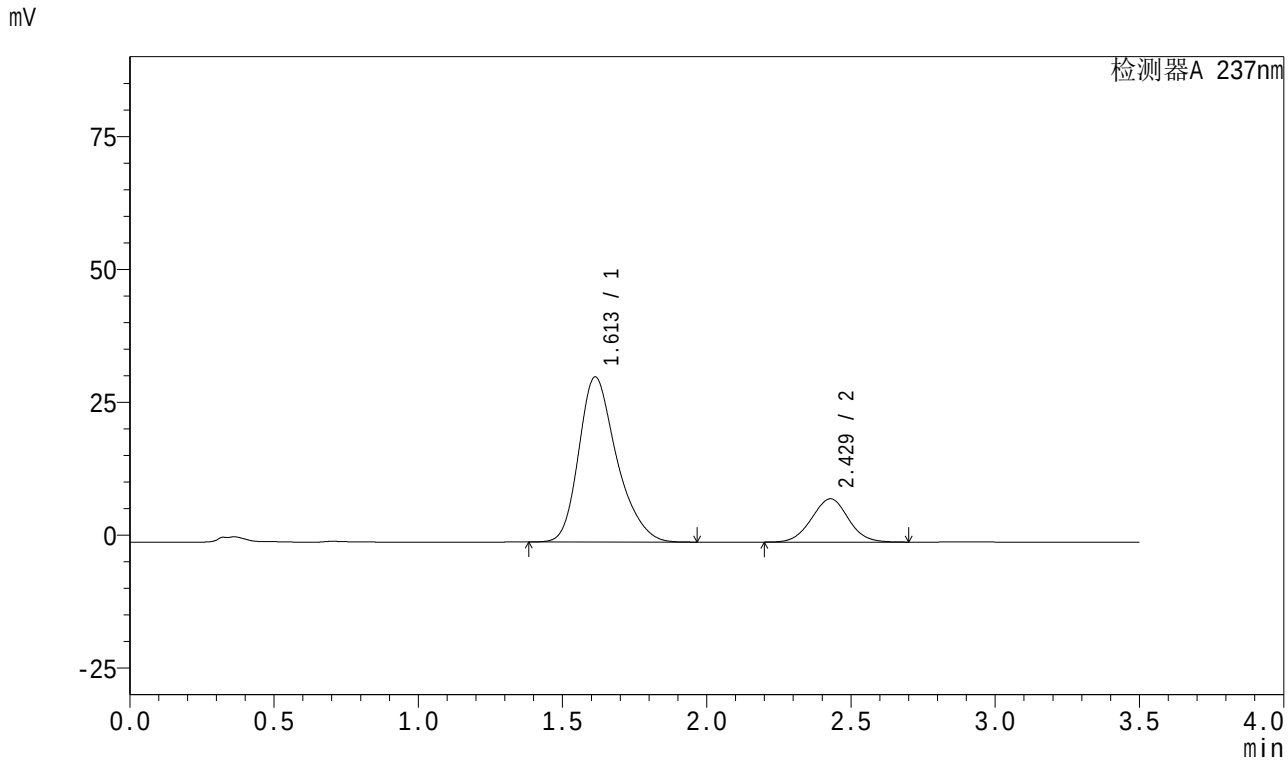

<峰表>

检测器A 237nm

峰号	保留时间	面积	面积%	高度	理论塔板数(USP)	拖尾因子	分离度(USP)
1	1.613	283001	79.712	31084	756	1.285	--
2	2.429	72027	20.288	8145	1733	1.019	3.485
总计		355029	100.000	39229			

图201 阿齐沙坦氨氯地平片溶出曲线测定HPLC图谱
参比制剂-均一性2-555886批-pH6.8介质-30min-片3
供试品溶液-1

SHIMADZU LabSolutions

J301

<样品信息>

色谱柱:XB-C18(50mm*4.6mm,5μm） 流速：2.0ml/min
柱 温:30℃ 波长:237nm
数据文件名: RC$J301 - 1-15/1-446-2 - cbzj-555886p-rcqx-pH6.8jz-jyx2-30min-P4.lcd
方法文件名: RC$J301 - J301-RC-FX251.lcm
批处理文件名: RC$J301 - 20240822-rcqx-Fx251.lcb
样品瓶号: 1-32
进样体积: 20 μl 版本号:6.115
进样时间: 2024/08/23 03:07:54 实验者: jiangjinwei
处理时间（V2）: 2024/08/23 11:58:37 处理者: jiangjinwei
仪器型号：SHIMADZU LC-2050C(FX251)

<色谱图>

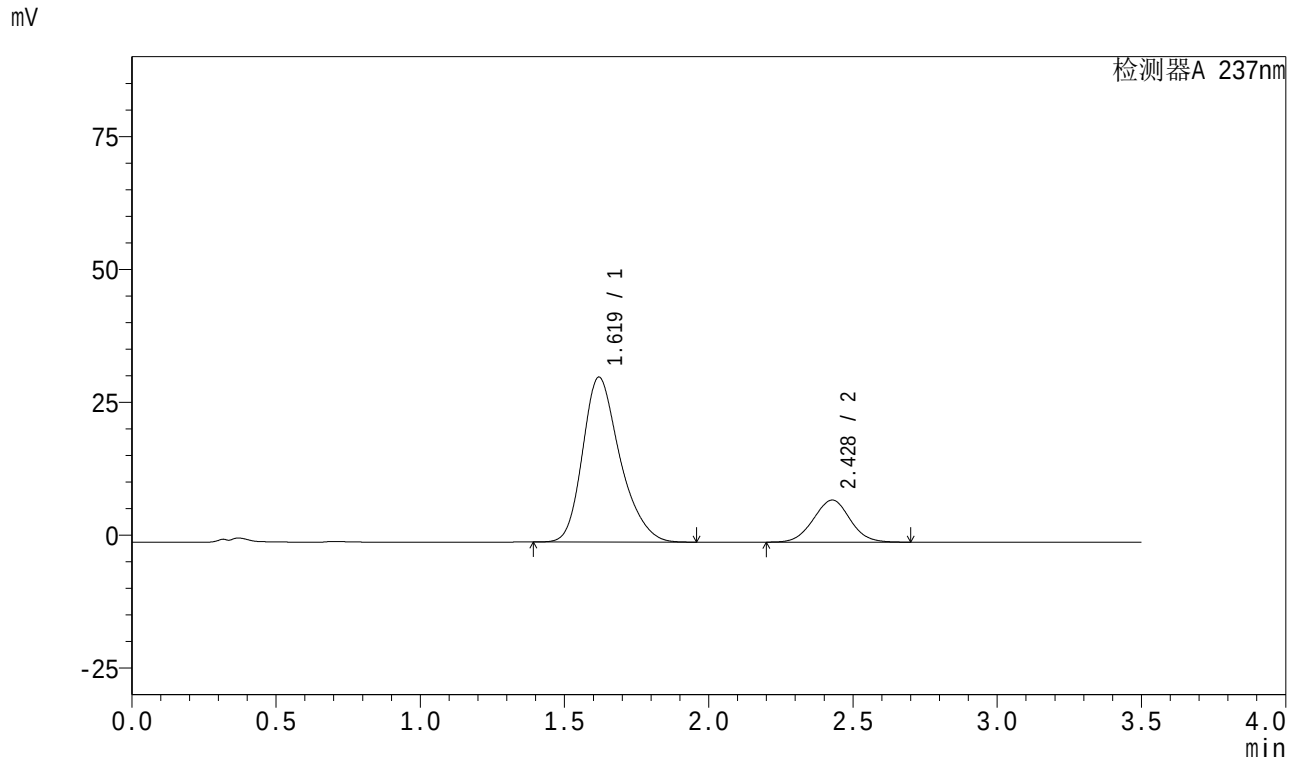

<峰表>

检测器A 237nm

峰号	保留时间	面积	面积%	高度	理论塔板数(USP)	拖尾因子	分离度(USP)
1	1.619	278717	79.941	31010	779	1.274	--
2	2.428	69937	20.059	7913	1736	1.019	3.478
总计		348654	100.000	38923			

图202 阿齐沙坦氨氯地平片溶出曲线测定HPLC图谱
参比制剂-均一性2-555886批-pH6.8介质-30min-片4
供试品溶液-1

SHIMADZU LabSolutions

J301

<样品信息>

色谱柱:XB-C18(50mm*4.6mm,5μm） 流速：2.0ml/min
柱 温:30℃ 波长:237nm
数据文件名: RC$J301 - 1-15/1-447-2 - cbzj-555886p-rcqx-pH6.8jz-jyx2-30min-P5.lcd
方法文件名: RC$J301 - J301-RC-FX251.lcm
批处理文件名: RC$J301 - 20240822-rcqx-Fx251.lcb
样品瓶号: 1-41
进样体积: 20 μl 版本号:6.115
进样时间: 2024/08/23 03:11:48 实验者: jiangjinwei
处理时间（V2）: 2024/08/23 11:58:40 处理者: jiangjinwei
仪器型号：SHIMADZU LC-2050C(FX251)

<色谱图>

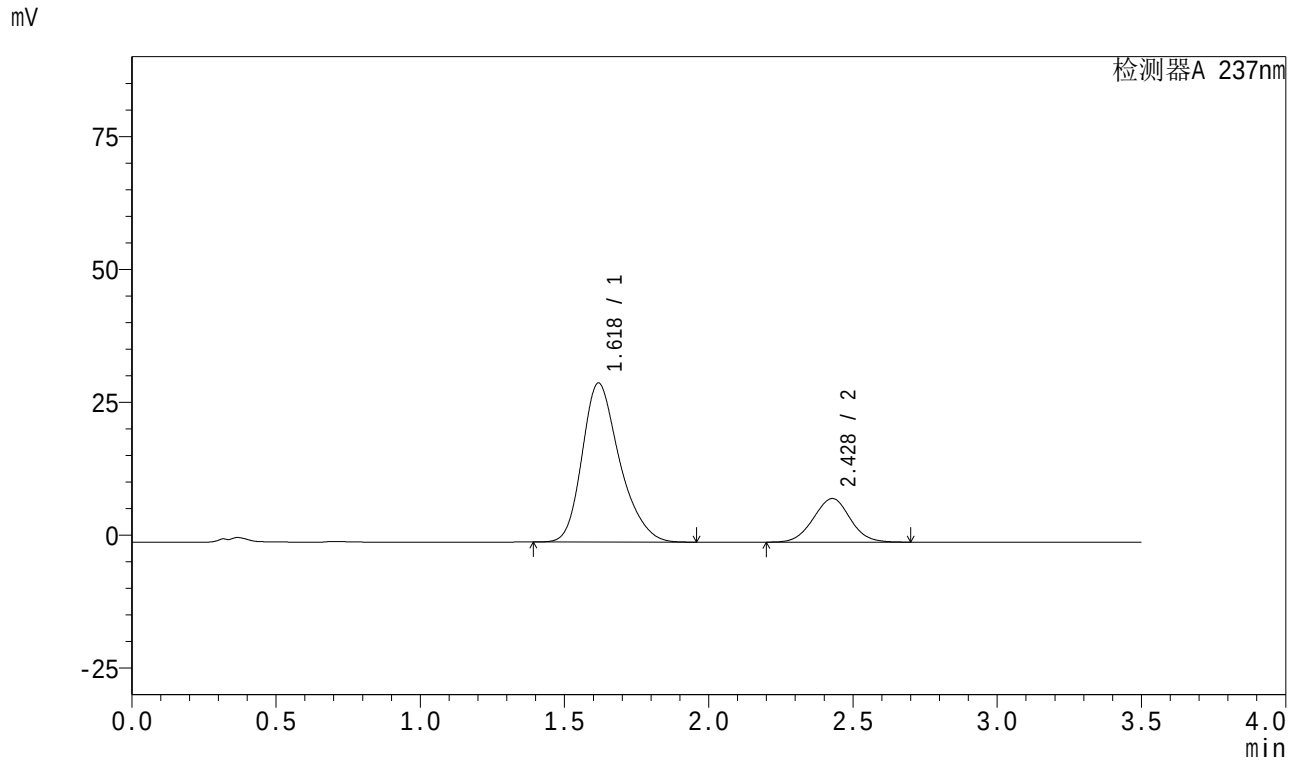

<峰表>

检测器A 237nm

峰号	保留时间	面积	面积%	高度	理论塔板数(USP)	拖尾因子	分离度(USP)
1	1.618	269676	78.771	29851	773	1.275	--
2	2.428	72677	21.229	8208	1731	1.019	3.477
总计		342353	100.000	38059			

图203 阿齐沙坦氨氯地平片溶出曲线测定HPLC图谱
参比制剂-均一性2-555886批-pH6.8介质-30min-片5
供试品溶液-1

SHIMADZU LabSolutions

J301

<样品信息>

色谱柱:XB-C18(50mm*4.6mm,5μm） 流速：2.0ml/min
柱 温:30℃ 波长:237nm
数据文件名: RC$J301 - 1-15/1-448-2 - cbzj-555886p-rcqx-pH6.8jz-jyx2-30min-P6.lcd
方法文件名: RC$J301 - J301-RC-FX251.lcm
批处理文件名: RC$J301 - 20240822-rcqx-Fx251.lcb
样品瓶号: 1-50
进样体积: 20 μl 版本号:6.115
进样时间: 2024/08/23 03:15:40 实验者: jiangjinwei
处理时间（V2）: 2024/08/23 11:58:43 处理者: jiangjinwei
仪器型号：SHIMADZU LC-2050C(FX251)

<色谱图>

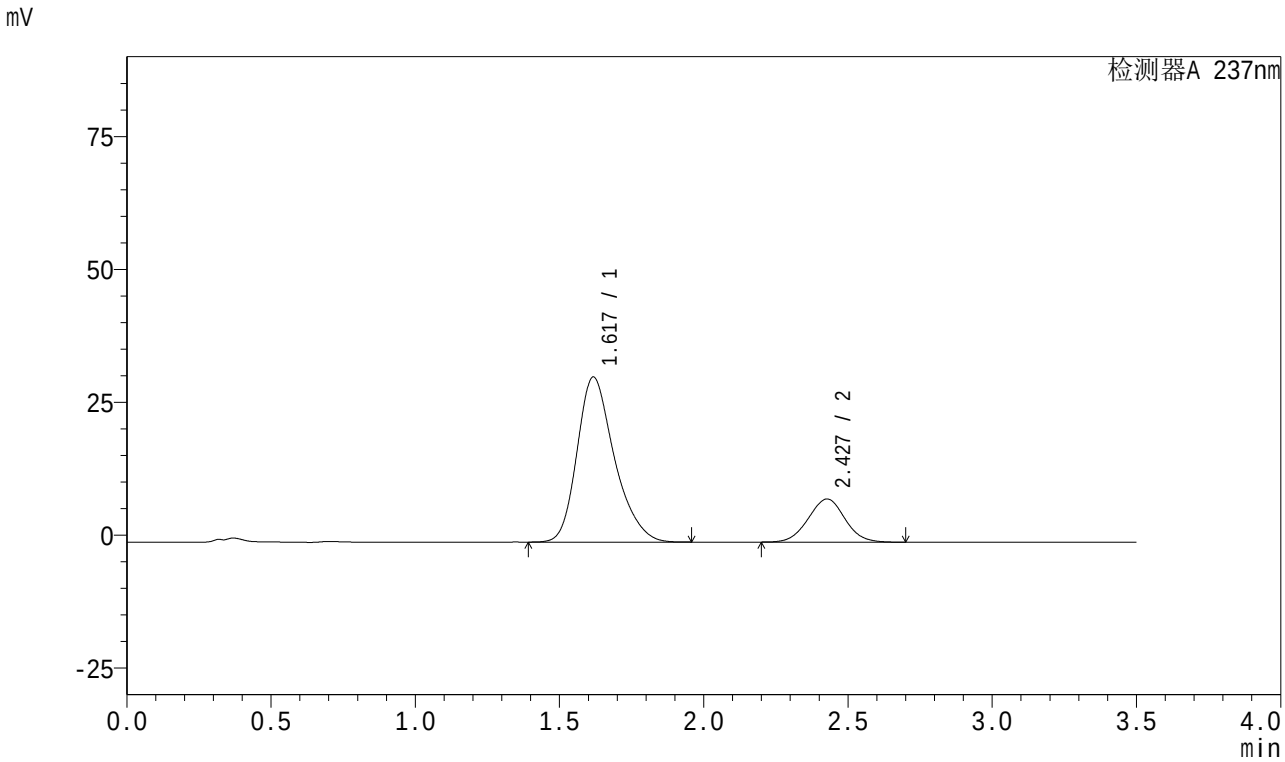

<峰表>

检测器A 237nm

峰号	保留时间	面积	面积%	高度	理论塔板数(USP)	拖尾因子	分离度(USP)
1	1.617	278888	79.544	31001	779	1.276	--
2	2.427	71722	20.456	8114	1733	1.018	3.486
总计		350611	100.000	39114			

图204 阿齐沙坦氨氯地平片溶出曲线测定HPLC图谱
参比制剂-均一性2-555886批-pH6.8介质-30min-片6
供试品溶液-1

SHIMADZU LabSolutions

J301

<样品信息>

色谱柱:XB-C18(50mm*4.6mm,5μm） 流速：2.0ml/min
柱 温:30℃ 波长:237nm
数据文件名: RC$J301 - 1-15/1-449-2 - cbzj-555886p-rcqx-pH6.8jz-jyx2-45min-P1.lcd
方法文件名: RC$J301 - J301-RC-FX251.lcm
批处理文件名: RC$J301 - 20240822-rcqx-Fx251.lcb
样品瓶号: 1-6
进样体积: 20 μl 版本号:6.115
进样时间: 2024/08/23 03:19:33 实验者: jiangjinwei
处理时间（V2）: 2024/08/23 11:58:46 处理者: jiangjinwei
仪器型号：SHIMADZU LC-2050C(FX251)

<色谱图>

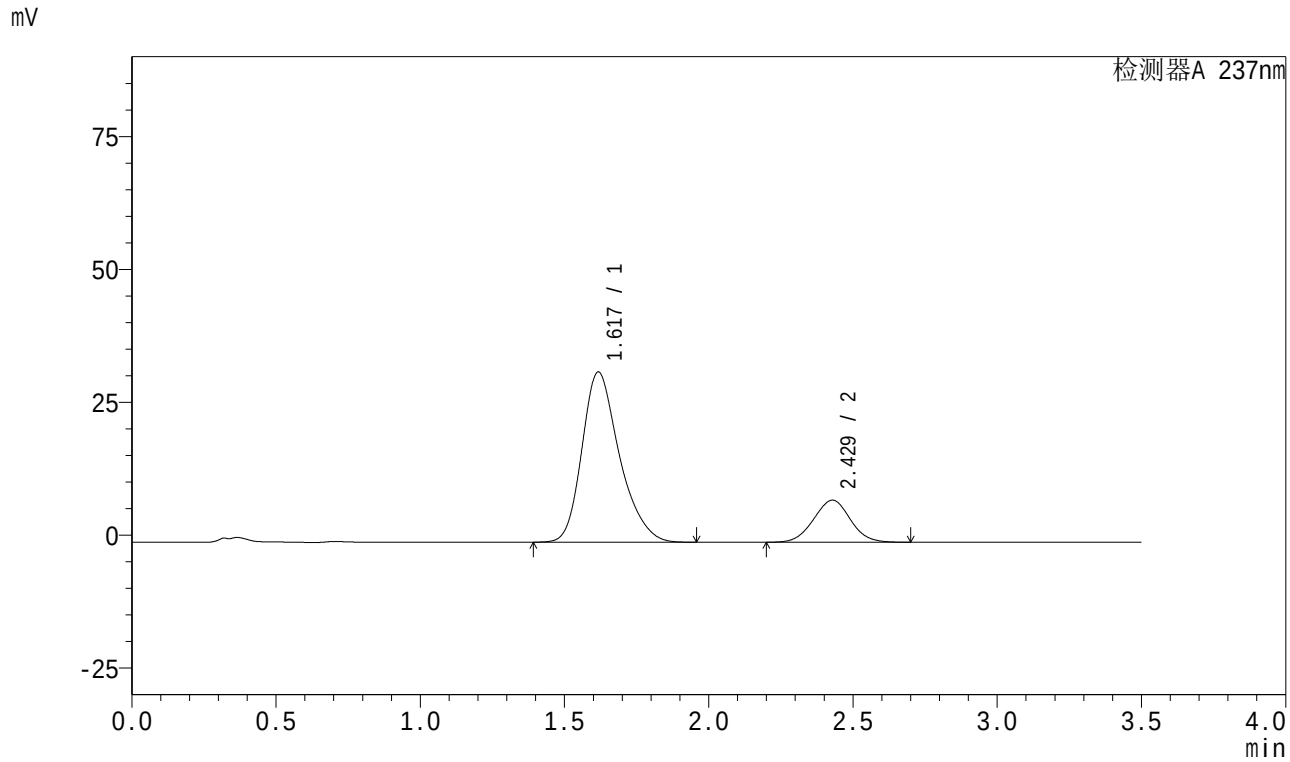

<峰表>

检测器A 237nm

峰号	保留时间	面积	面积%	高度	理论塔板数(USP)	拖尾因子	分离度(USP)
1	1.617	288267	80.450	31971	776	1.277	--
2	2.429	70051	19.550	7920	1733	1.018	3.488
总计		358318	100.000	39891			

图205 阿齐沙坦氨氯地平片溶出曲线测定HPLC图谱
参比制剂-均一性2-555886批-pH6.8介质-45min-片1
供试品溶液-1

SHIMADZU LabSolutions

J301

<样品信息>

色谱柱:XB-C18(50mm*4.6mm,5μm） 流速：2.0ml/min
柱 温:30℃ 波长:237nm
数据文件名: RC$J301 - 1-15/1-450-2 - cbzj-555886p-rcqx-pH6.8jz-jyx2-45min-P2.lcd
方法文件名: RC$J301 - J301-RC-FX251.lcm
批处理文件名: RC$J301 - 20240822-rcqx-Fx251.lcb
样品瓶号: 1-15
进样体积: 20 μl 版本号:6.115
进样时间: 2024/08/23 03:23:25 实验者: jiangjinwei
处理时间（V2）: 2024/08/23 11:58:49 处理者: jiangjinwei
仪器型号：SHIMADZU LC-2050C(FX251)

<色谱图>

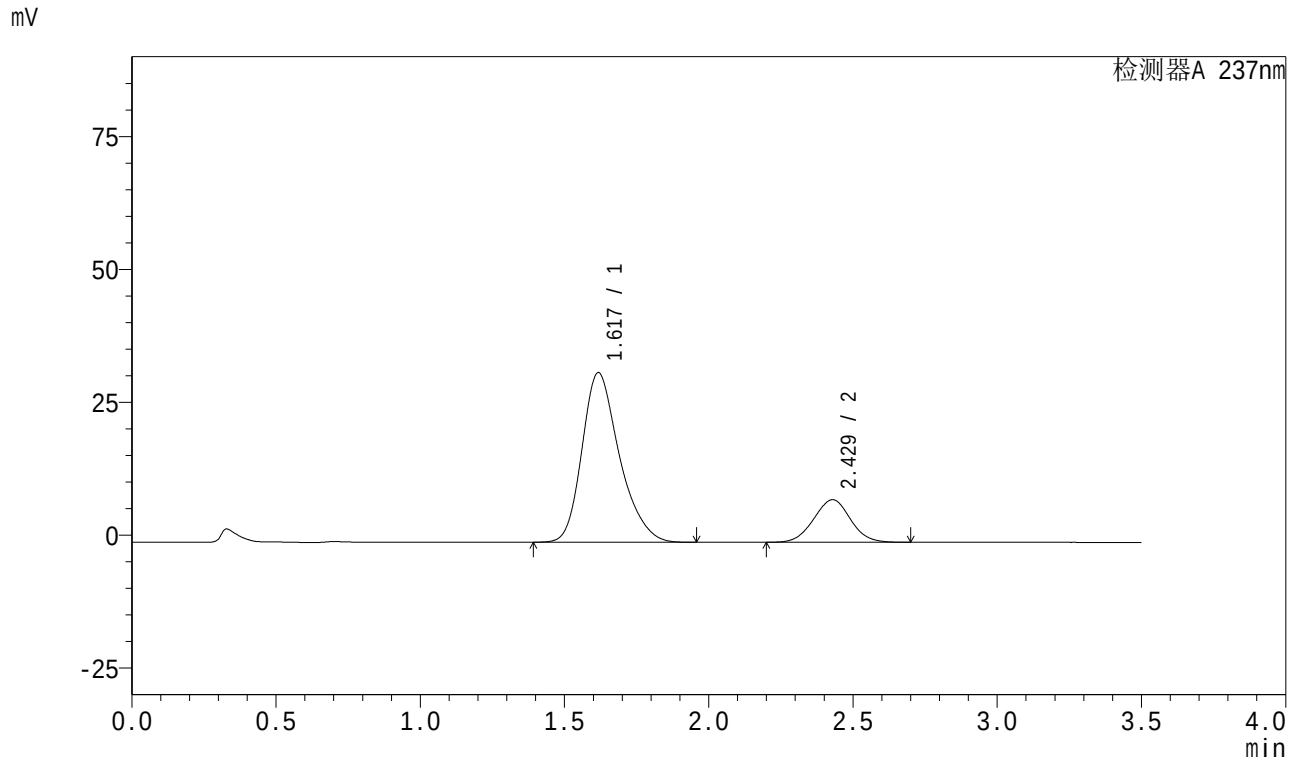

<峰表>

检测器A 237nm

峰号	保留时间	面积	面积%	高度	理论塔板数(USP)	拖尾因子	分离度(USP)
1	1.617	286884	80.173	31853	778	1.277	--
2	2.429	70949	19.827	8017	1730	1.018	3.489
总计		357833	100.000	39870			

图206 阿齐沙坦氨氯地平片溶出曲线测定HPLC图谱
参比制剂-均一性2-555886批-pH6.8介质-45min-片2
供试品溶液-1

SHIMADZU LabSolutions

J301

<样品信息>

色谱柱:XB-C18(50mm*4.6mm,5μm） 流速：2.0ml/min
柱 温:30℃ 波长:237nm
数据文件名: RC$J301 - 1-15/1-451-2 - cbzj-555886p-rcqx-pH6.8jz-jyx2-45min-P3.lcd
方法文件名: RC$J301 - J301-RC-FX251.lcm
批处理文件名: RC$J301 - 20240822-rcqx-Fx251.lcb
样品瓶号: 1-24
进样体积: 20 μl 版本号:6.115
进样时间: 2024/08/23 03:27:20 实验者: jiangjinwei
处理时间（V2）: 2024/08/23 11:58:52 处理者: jiangjinwei
仪器型号：SHIMADZU LC-2050C(FX251)

<色谱图>

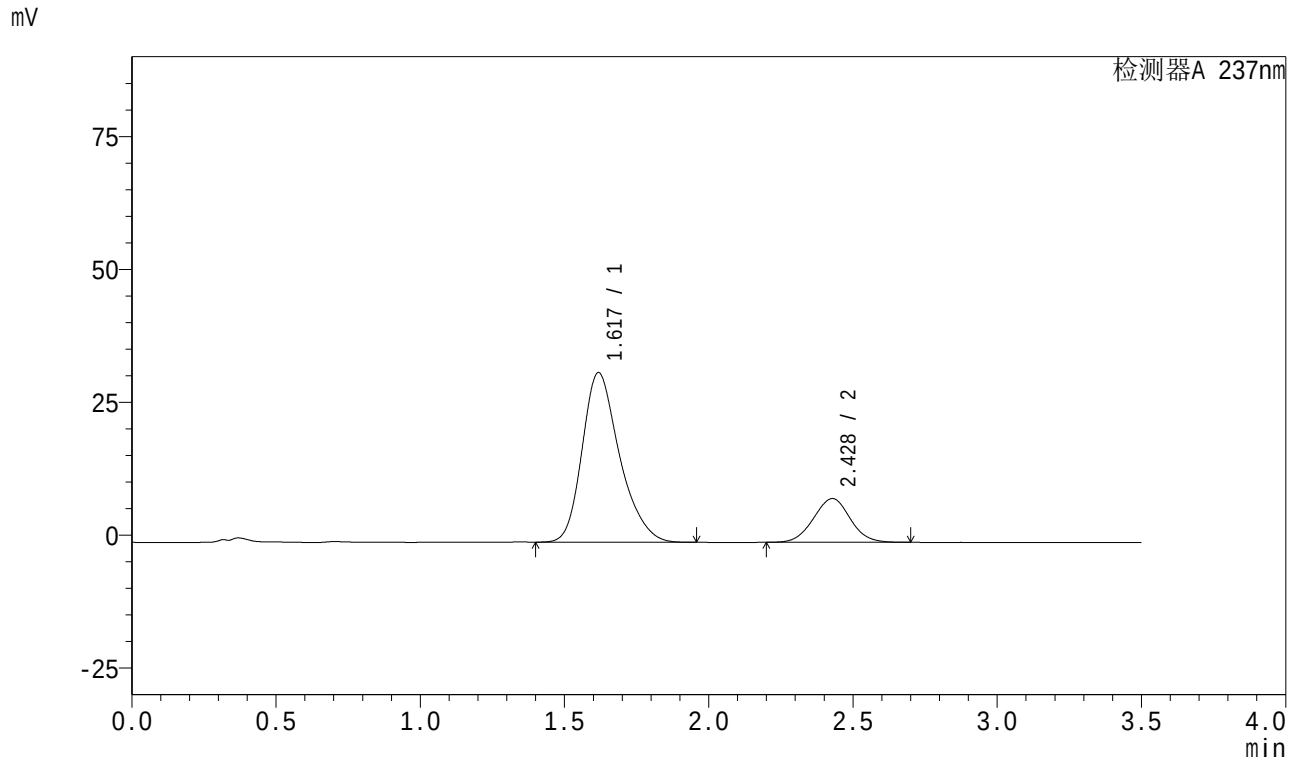

<峰表>

检测器A 237nm

峰号	保留时间	面积	面积%	高度	理论塔板数(USP)	拖尾因子	分离度(USP)
1	1.617	286869	79.747	31843	778	1.277	--
2	2.428	72856	20.253	8236	1734	1.019	3.485
总计		359725	100.000	40079			

图207 阿齐沙坦氨氯地平片溶出曲线测定HPLC图谱
参比制剂-均一性2-555886批-pH6.8介质-45min-片3
供试品溶液-1

SHIMADZU LabSolutions

J301

<样品信息>

色谱柱:XB-C18(50mm*4.6mm,5μm） 流速：2.0ml/min
柱 温:30℃ 波长:237nm
数据文件名: RC$J301 - 1-15/1-452-2 - cbzj-555886p-rcqx-pH6.8jz-jyx2-45min-P4.lcd
方法文件名: RC$J301 - J301-RC-FX251.lcm
批处理文件名: RC$J301 - 20240822-rcqx-Fx251.lcb
样品瓶号: 1-33
进样体积: 20 μl 版本号:6.115
进样时间: 2024/08/23 03:31:14 实验者: jiangjinwei
处理时间（V2）: 2024/08/23 11:58:55 处理者: jiangjinwei
仪器型号：SHIMADZU LC-2050C(FX251)

<色谱图>

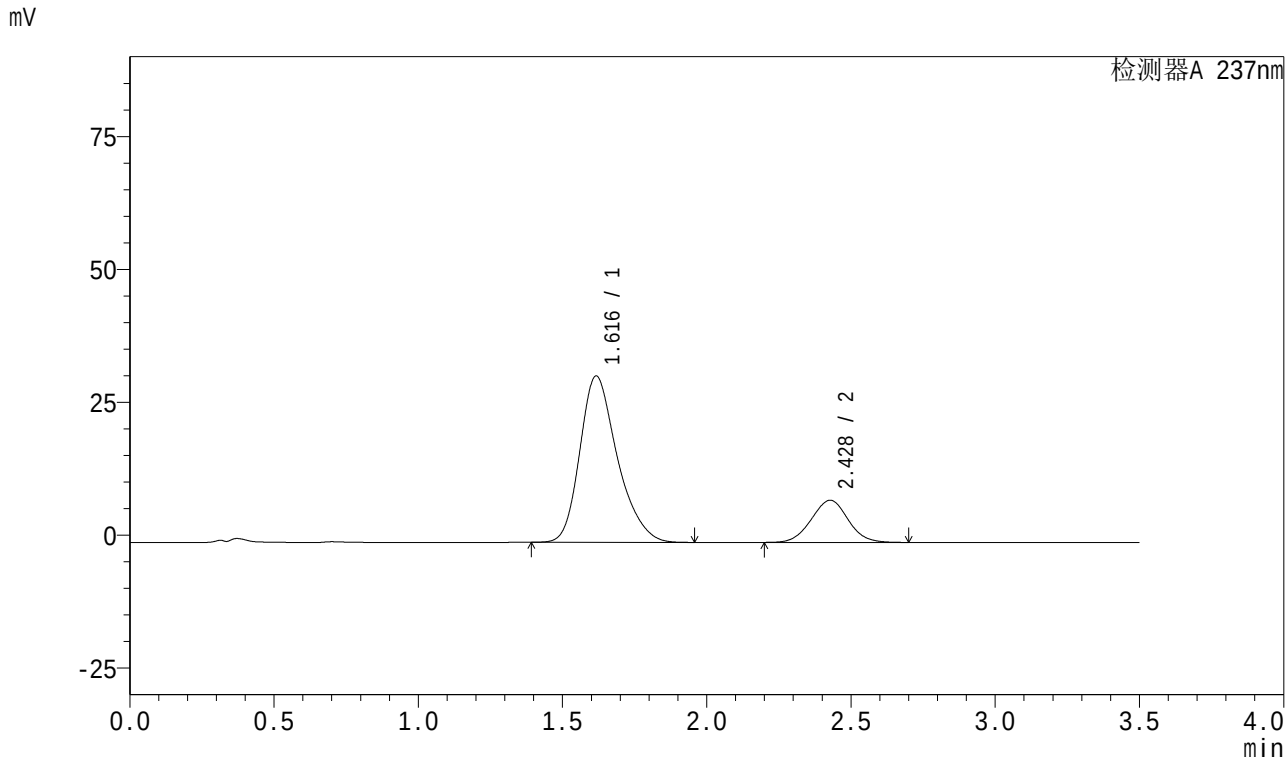

<峰表>

检测器A 237nm

峰号	保留时间	面积	面积%	高度	理论塔板数(USP)	拖尾因子	分离度(USP)
1	1.616	282201	80.066	31264	773	1.277	--
2	2.428	70260	19.934	7935	1730	1.018	3.481
总计		352461	100.000	39200			

图208 阿齐沙坦氨氯地平片溶出曲线测定HPLC图谱
参比制剂-均一性2-555886批-pH6.8介质-45min-片4
供试品溶液-1

SHIMADZU LabSolutions

J301

<样品信息>

色谱柱:XB-C18(50mm*4.6mm,5μm） 流速：2.0ml/min
柱 温:30℃ 波长:237nm
数据文件名: RC$J301 - 1-15/1-453-2 - cbzj-555886p-rcqx-pH6.8jz-jyx2-45min-P5.lcd
方法文件名: RC$J301 - J301-RC-FX251.lcm
批处理文件名: RC$J301 - 20240822-rcqx-Fx251.lcb
样品瓶号: 1-42
进样体积: 20 μl 版本号:6.115
进样时间: 2024/08/23 03:35:07 实验者: jiangjinwei
处理时间（V2）: 2024/08/23 11:58:58 处理者: jiangjinwei
仪器型号：SHIMADZU LC-2050C(FX251)

<色谱图>

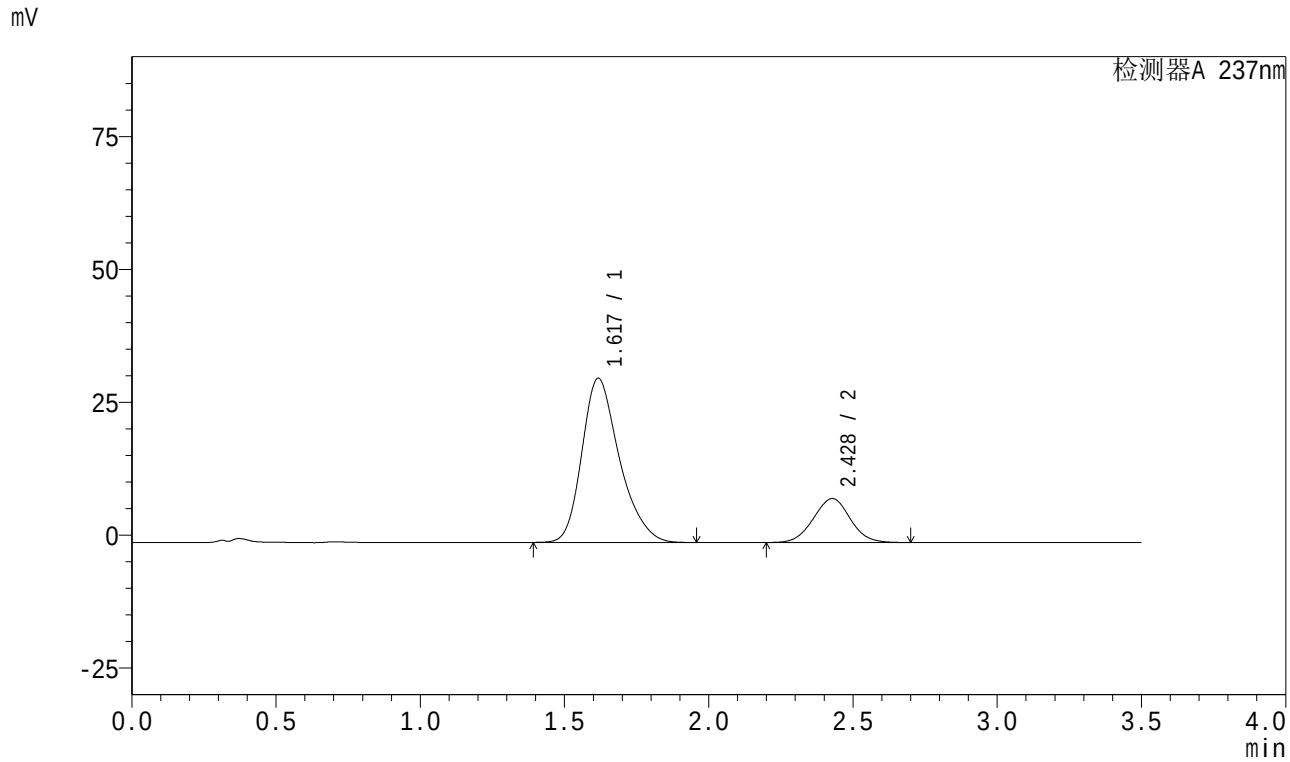

<峰表>

检测器A 237nm

峰号	保留时间	面积	面积%	高度	理论塔板数(USP)	拖尾因子	分离度(USP)
1	1.617	278806	79.198	30837	771	1.279	--
2	2.428	73231	20.802	8268	1726	1.019	3.478
总计		352037	100.000	39105			

图209 阿齐沙坦氨氯地平片溶出曲线测定HPLC图谱
参比制剂-均一性2-555886批-pH6.8介质-45min-片5
供试品溶液-1

SHIMADZU LabSolutions

J301

<样品信息>

色谱柱:XB-C18(50mm*4.6mm,5μm）　流速：2.0ml/min
柱　温:30℃　波长:237nm
数据文件名: RC$J301 - 1-15/1-454-2 - cbzj-555886p-rcqx-pH6.8jz-jyx2-45min-P6.lcd
方法文件名: RC$J301 - J301-RC-FX251.lcm
批处理文件名: RC$J301 - 20240822-rcqx-Fx251.lcb
样品瓶号: 1-51
进样体积: 20 μl　版本号:6.115
进样时间: 2024/08/23 03:39:00　实验者: jiangjinwei
处理时间（V2）: 2024/08/23 11:59:01　处理者: jiangjinwei
仪器型号：SHIMADZU LC-2050C(FX251)

<色谱图>

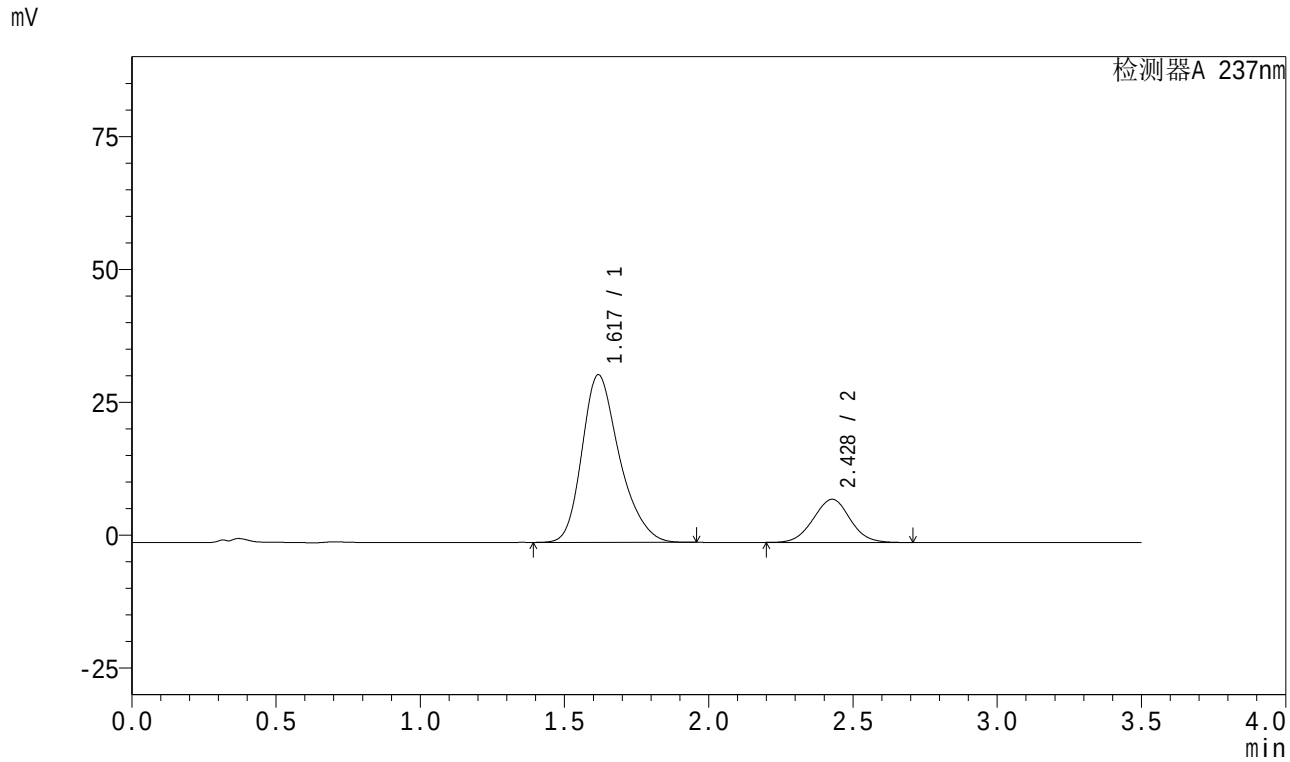

<峰表>

检测器A 237nm

峰号	保留时间	面积	面积%	高度	理论塔板数(USP)	拖尾因子	分离度(USP)
1	1.617	283799	79.765	31480	776	1.276	--
2	2.428	71995	20.235	8129	1726	1.021	3.480
总计		355794	100.000	39609			

图210 阿齐沙坦氨氯地平片溶出曲线测定HPLC图谱
参比制剂-均一性2-555886批-pH6.8介质-45min-片6
供试品溶液-1

SHIMADZU LabSolutions

J301

<样品信息>

色谱柱:XB-C18(50mm*4.6mm,5μm）　流速：2.0ml/min
柱　温:30℃　波长:237nm
数据文件名: RC$J301 - 1-15/1-455-2 - cbzj-555886p-rcqx-pH6.8jz-jyx2-60min-P1.lcd
方法文件名: RC$J301 - J301-RC-FX251.lcm
批处理文件名: RC$J301 - 20240822-rcqx-Fx251.lcb
样品瓶号: 1-7
进样体积: 20 μl　版本号:6.115
进样时间: 2024/08/23 03:42:52　实验者: jiangjinwei
处理时间（V2）: 2024/08/23 11:59:04　处理者: jiangjinwei
仪器型号：SHIMADZU LC-2050C(FX251)

<色谱图>

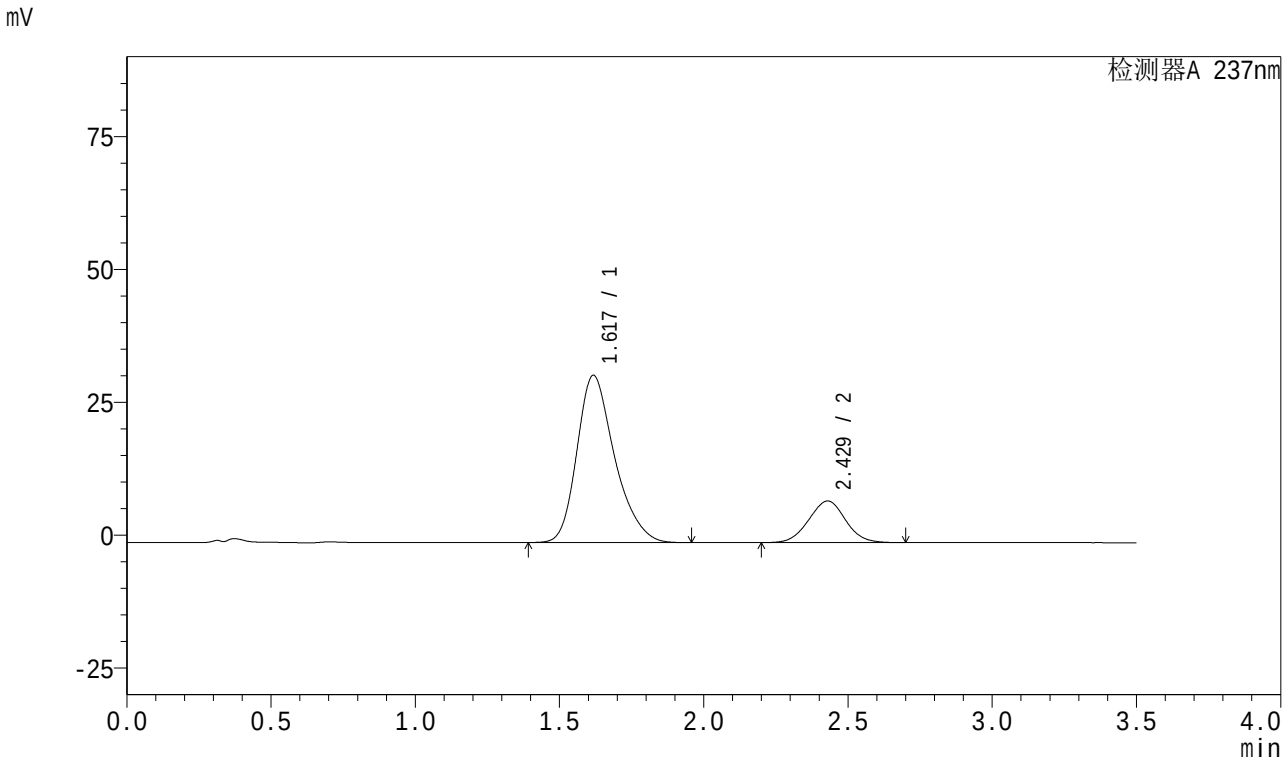

<峰表>

检测器A 237nm

峰号	保留时间	面积	面积%	高度	理论塔板数(USP)	拖尾因子	分离度(USP)
1	1.617	285028	80.409	31410	765	1.278	--
2	2.429	69445	19.591	7834	1724	1.018	3.472
总计		354473	100.000	39245			

图211 阿齐沙坦氨氯地平片溶出曲线测定HPLC图谱
参比制剂-均一性2-555886批-pH6.8介质-60min-片1
供试品溶液-1

SHIMADZU LabSolutions

J301

<样品信息>

色谱柱:XB-C18(50mm*4.6mm,5μm） 流速：2.0ml/min
柱 温:30℃ 波长:237nm
数据文件名: RC$J301 - 1-15/1-456-2 - cbzj-555886p-rcqx-pH6.8jz-jyx2-60min-P2.lcd
方法文件名: RC$J301 - J301-RC-FX251.lcm
批处理文件名: RC$J301 - 20240822-rcqx-Fx251.lcb
样品瓶号: 1-16
进样体积: 20 μl 版本号:6.115
进样时间: 2024/08/23 03:46:46 实验者: jiangjinwei
处理时间（V2）: 2024/08/23 11:59:07 处理者: jiangjinwei
仪器型号：SHIMADZU LC-2050C(FX251)

<色谱图>

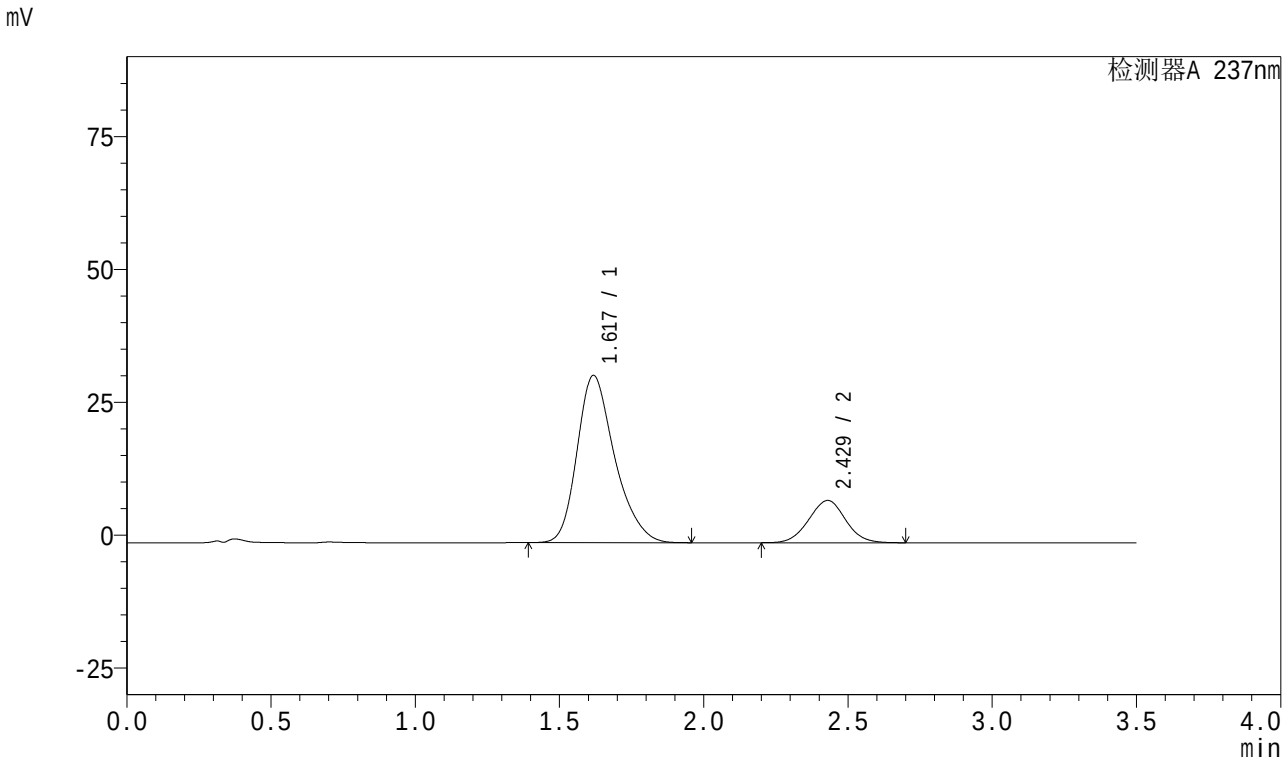

<峰表>

检测器A 237nm

峰号	保留时间	面积	面积%	高度	理论塔板数(USP)	拖尾因子	分离度(USP)
1	1.617	284663	80.155	31397	768	1.278	--
2	2.429	70479	19.845	7957	1726	1.018	3.475
总计		355142	100.000	39354			

图212 阿齐沙坦氨氯地平片溶出曲线测定HPLC图谱
参比制剂-均一性2-555886批-pH6.8介质-60min-片2
供试品溶液-1

SHIMADZU LabSolutions

J301

<样品信息>

色谱柱:XB-C18(50mm*4.6mm,5μm）　流速：2.0ml/min
柱　温:30℃　波长:237nm
数据文件名: RC$J301 - 1-15/1-457-2 - cbzj-555886p-rcqx-pH6.8jz-jyx2-60min-P3.lcd
方法文件名: RC$J301 - J301-RC-FX251.lcm
批处理文件名: RC$J301 - 20240822-rcqx-Fx251.lcb
样品瓶号: 1-25
进样体积: 20 μl　版本号:6.115
进样时间: 2024/08/23 03:50:39　实验者: jiangjinwei
处理时间（V2）: 2024/08/23 11:59:11　处理者: jiangjinwei
仪器型号：SHIMADZU LC-2050C(FX251)

<色谱图>

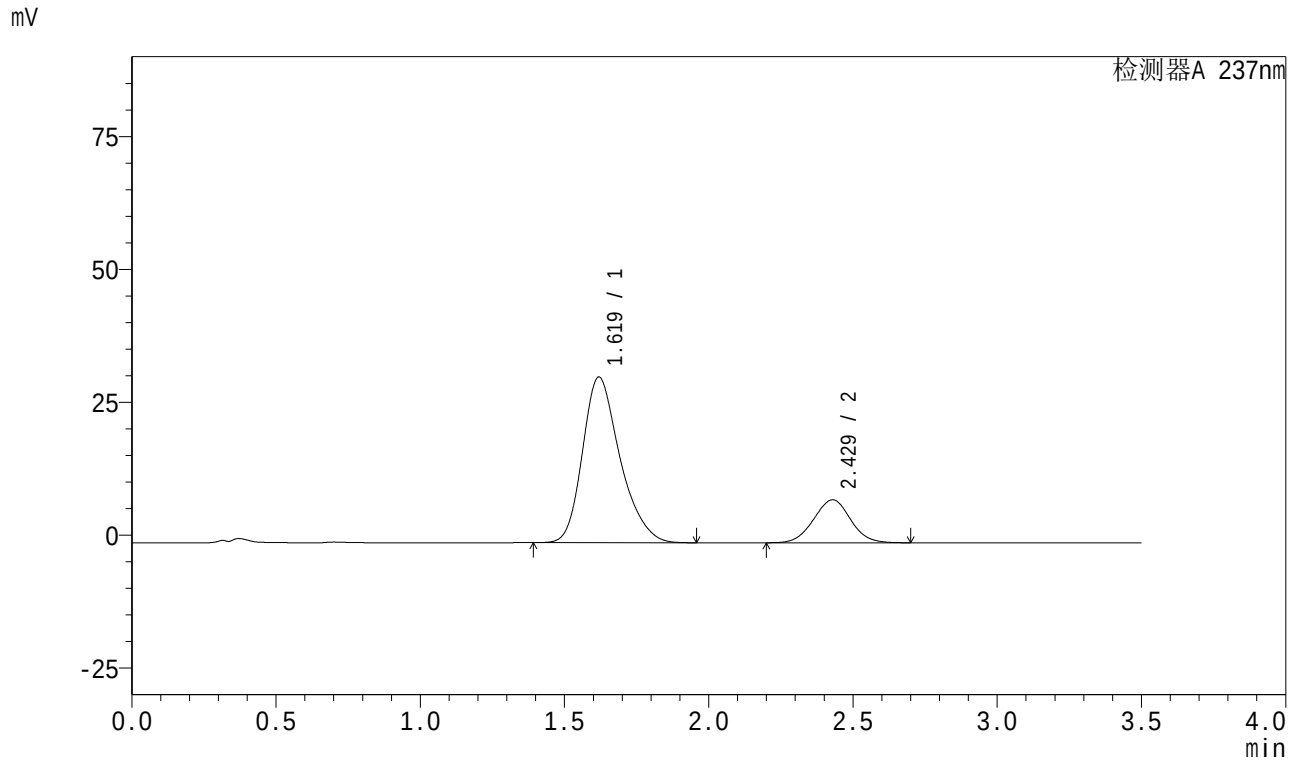

<峰表>

检测器A 237nm

峰号	保留时间	面积	面积%	高度	理论塔板数(USP)	拖尾因子	分离度(USP)
1	1.619	281104	79.655	31143	773	1.274	--
2	2.429	71798	20.345	8094	1721	1.018	3.469
总计		352902	100.000	39237			

图213 阿齐沙坦氨氯地平片溶出曲线测定HPLC图谱
参比制剂-均一性2-555886批-pH6.8介质-60min-片3
供试品溶液-1

SHIMADZU LabSolutions

J301

<样品信息>

色谱柱:XB-C18(50mm*4.6mm,5μm） 流速：2.0ml/min
柱 温:30℃ 波长:237nm
数据文件名: RC$J301 - 1-15/1-458-2 - cbzj-555886p-rcqx-pH6.8jz-jyx2-60min-P4.lcd
方法文件名: RC$J301 - J301-RC-FX251.lcm
批处理文件名: RC$J301 - 20240822-rcqx-Fx251.lcb
样品瓶号: 1-34
进样体积: 20 μl 版本号:6.115
进样时间: 2024/08/23 03:54:32 实验者: jiangjinwei
处理时间（V2）: 2024/08/23 11:59:14 处理者: jiangjinwei
仪器型号：SHIMADZU LC-2050C(FX251)

<色谱图>

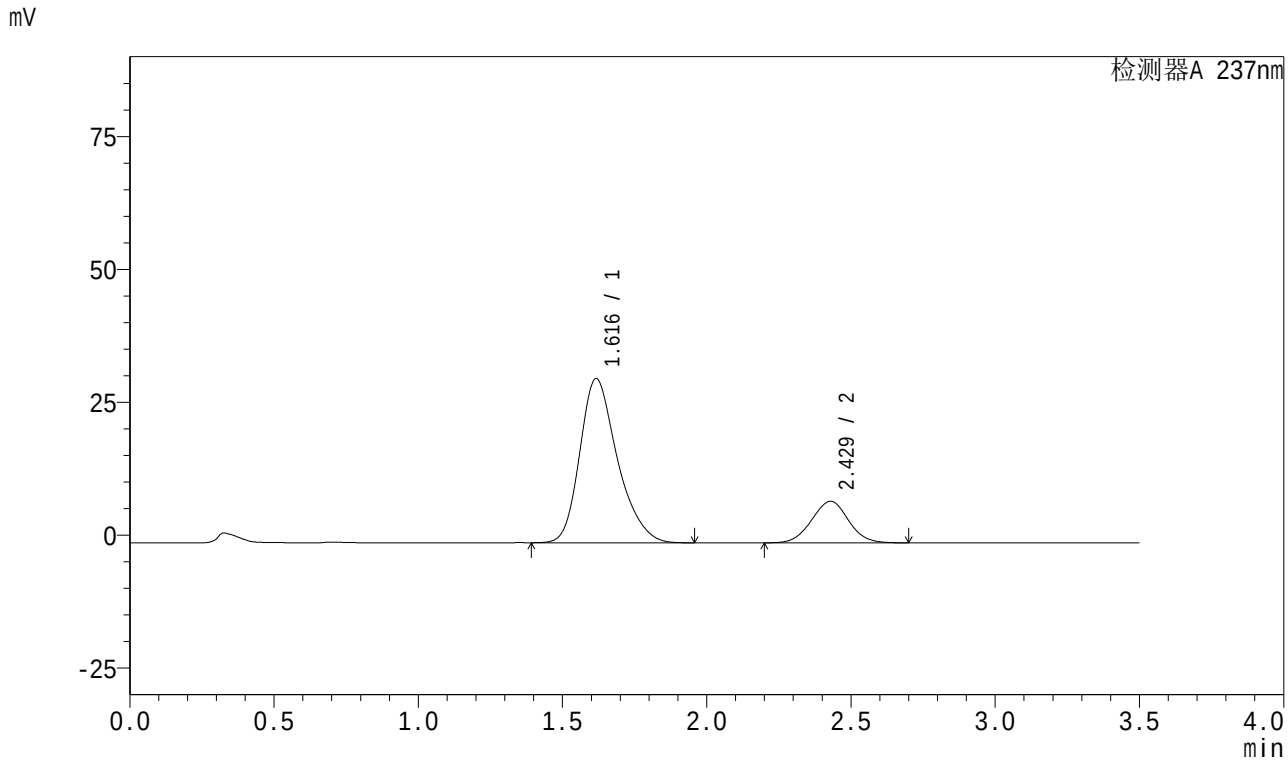

<峰表>

检测器A 237nm

峰号	保留时间	面积	面积%	高度	理论塔板数(USP)	拖尾因子	分离度(USP)
1	1.616	279124	80.076	30869	769	1.277	--
2	2.429	69449	19.924	7826	1721	1.019	3.477
总计		348573	100.000	38694			

图214 阿齐沙坦氨氯地平片溶出曲线测定HPLC图谱
参比制剂-均一性2-555886批-pH6.8介质-60min-片4
供试品溶液-1

SHIMADZU LabSolutions

J301

<样品信息>

色谱柱:XB-C18(50mm*4.6mm,5μm）　流速：2.0ml/min
柱　温:30℃　波长:237nm
数据文件名: RC$J301 - 1-15/1-459-2 - cbzj-555886p-rcqx-pH6.8jz-jyx2-60min-P5.lcd
方法文件名: RC$J301 - J301-RC-FX251.lcm
批处理文件名: RC$J301 - 20240822-rcqx-Fx251.lcb
样品瓶号: 1-43
进样体积: 20 μl　版本号:6.115
进样时间: 2024/08/23 03:58:25　实验者: jiangjinwei
处理时间（V2）: 2024/08/23 11:59:17　处理者: jiangjinwei
仪器型号：SHIMADZU LC-2050C(FX251)

<色谱图>

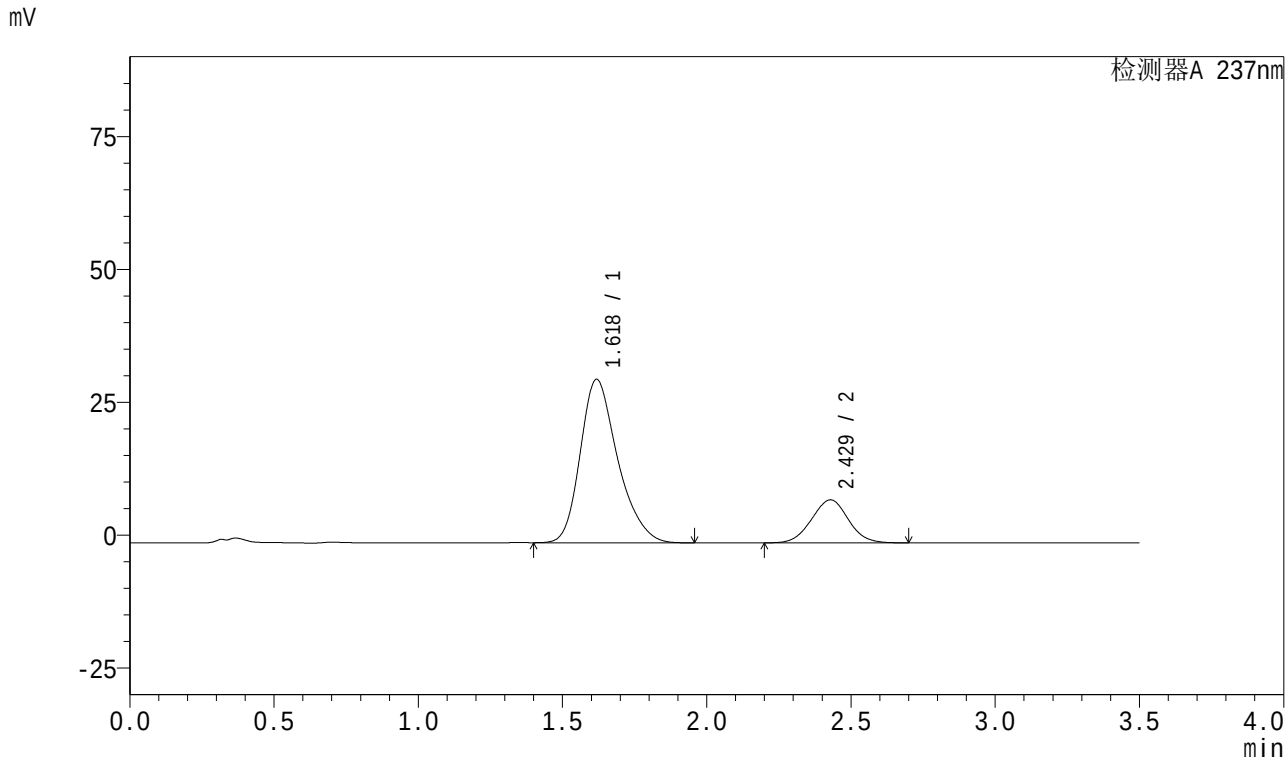

<峰表>

检测器A 237nm

峰号	保留时间	面积	面积%	高度	理论塔板数(USP)	拖尾因子	分离度(USP)
1	1.618	277079	79.411	30694	773	1.277	--
2	2.429	71840	20.589	8099	1723	1.019	3.474
总计		348920	100.000	38793			

图215 阿齐沙坦氨氯地平片溶出曲线测定HPLC图谱
参比制剂-均一性2-555886批-pH6.8介质-60min-片5
供试品溶液-1

SHIMADZU LabSolutions

J301

<样品信息>

色谱柱:XB-C18(50mm*4.6mm,5μm） 流速：2.0ml/min
柱 温:30℃ 波长:237nm
数据文件名: RC$J301 - 1-15/1-460-2 - cbzj-555886p-rcqx-pH6.8jz-jyx2-60min-P6.lcd
方法文件名: RC$J301 - J301-RC-FX251.lcm
批处理文件名: RC$J301 - 20240822-rcqx-Fx251.lcb
样品瓶号: 1-52
进样体积: 20 μl 版本号:6.115
进样时间: 2024/08/23 04:02:18 实验者: jiangjinwei
处理时间（V2）: 2024/08/23 11:59:20 处理者: jiangjinwei
仪器型号：SHIMADZU LC-2050C(FX251)

<色谱图>

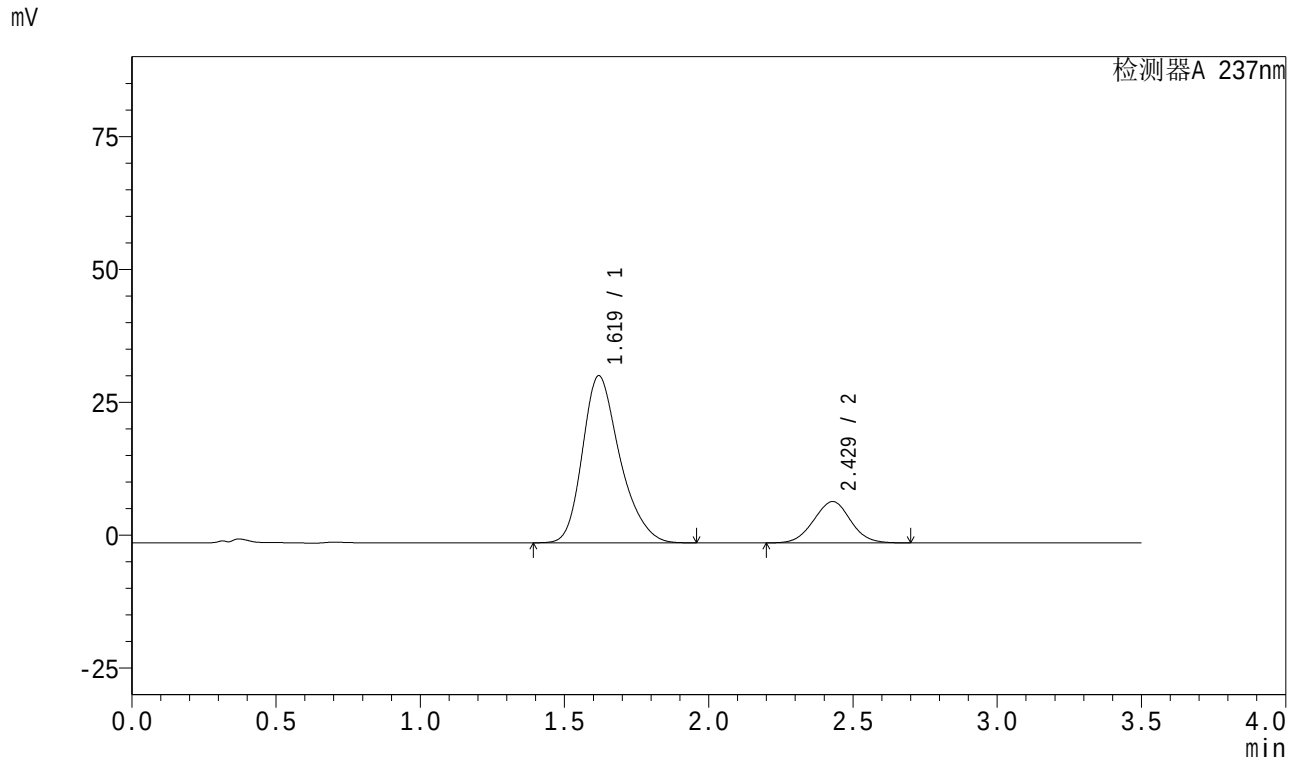

<峰表>

检测器A 237nm

峰号	保留时间	面积	面积%	高度	理论塔板数(USP)	拖尾因子	分离度(USP)
1	1.619	282886	80.348	31393	776	1.274	--
2	2.429	69191	19.652	7791	1716	1.018	3.472
总计		352077	100.000	39184			

图216 阿齐沙坦氨氯地平片溶出曲线测定HPLC图谱
参比制剂-均一性2-555886批-pH6.8介质-60min-片6
供试品溶液-1

SHIMADZU LabSolutions

J301

<样品信息>

色谱柱:XB-C18(50mm*4.6mm,5μm） 流速：2.0ml/min
柱 温:30℃ 波长:237nm
数据文件名: RC$J301 - 1-15/1-461-2 - cbzj-555886p-rcqx-pH6.8jz-jyx2-JX-P1.lcd
方法文件名: RC$J301 - J301-RC-FX251.lcm
批处理文件名: RC$J301 - 20240822-rcqx-Fx251.lcb
样品瓶号: 1-8
进样体积: 20 μl 版本号:6.115
进样时间: 2024/08/23 04:06:11 实验者: jiangjinwei
处理时间（V2）: 2024/08/23 11:59:23 处理者: jiangjinwei
仪器型号：SHIMADZU LC-2050C(FX251)

<色谱图>

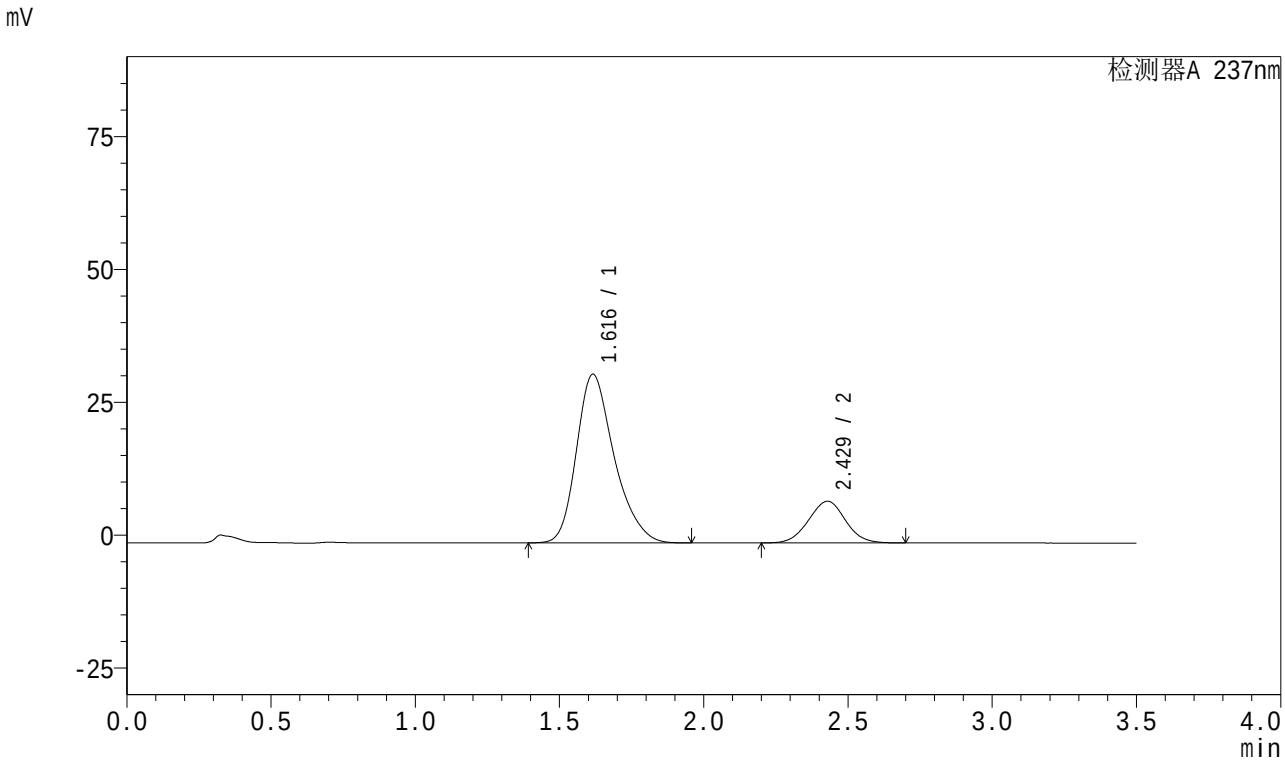

<峰表>

检测器A 237nm

峰号	保留时间	面积	面积%	高度	理论塔板数(USP)	拖尾因子	分离度(USP)
1	1.616	287802	80.502	31721	763	1.280	--
2	2.429	69707	19.498	7855	1719	1.019	3.474
总计		357509	100.000	39576			

图217 阿齐沙坦氨氯地平片溶出曲线测定HPLC图谱
参比制剂-均一性2-555886批-pH6.8介质-极限转速-片1
供试品溶液-1

SHIMADZU LabSolutions

J301

<样品信息>

色谱柱:XB-C18(50mm*4.6mm,5μm） 流速：2.0ml/min
柱 温:30℃ 波长:237nm
数据文件名: RC$J301 - 1-15/1-462-2 - cbzj-555886p-rcqx-pH6.8jz-jyx2-JX-P2.lcd
方法文件名: RC$J301 - J301-RC-FX251.lcm
批处理文件名: RC$J301 - 20240822-rcqx-Fx251.lcb
样品瓶号: 1-17
进样体积: 20 μl 版本号:6.115
进样时间: 2024/08/23 04:10:04 实验者: jiangjinwei
处理时间（V2）: 2024/08/23 11:59:26 处理者: jiangjinwei
仪器型号：SHIMADZU LC-2050C(FX251)

<色谱图>

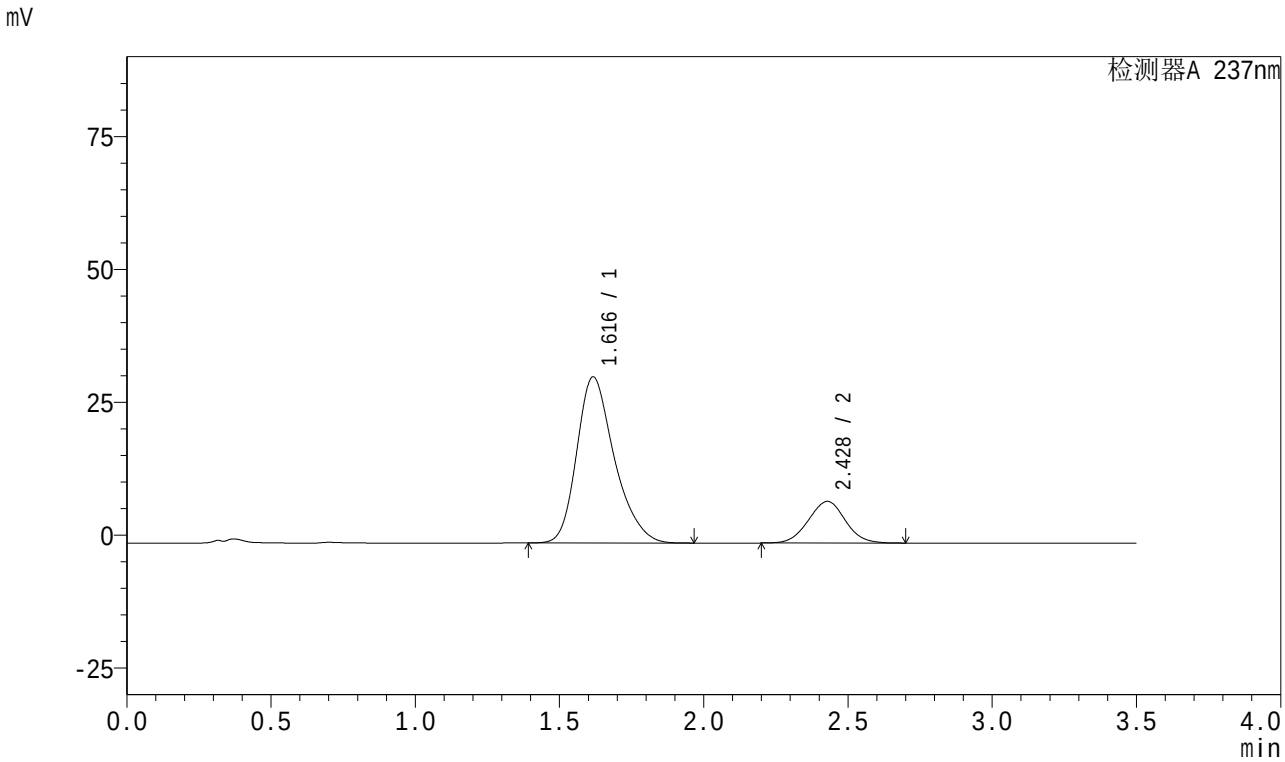

<峰表>

检测器A 237nm

峰号	保留时间	面积	面积%	高度	理论塔板数(USP)	拖尾因子	分离度(USP)
1	1.616	282678	80.236	31217	767	1.280	--
2	2.428	69632	19.764	7841	1716	1.020	3.471
总计		352310	100.000	39059			

图218 阿齐沙坦氨氯地平片溶出曲线测定HPLC图谱
参比制剂-均一性2-555886批-pH6.8介质-极限转速-片2
供试品溶液-1

SHIMADZU LabSolutions

J301

<样品信息>

色谱柱:XB-C18(50mm*4.6mm,5μm） 流速：2.0ml/min
柱 温:30℃ 波长:237nm
数据文件名: RC$J301 - 1-15/1-463-2 - cbzj-555886p-rcqx-pH6.8jz-jyx2-JX-P3.lcd
方法文件名: RC$J301 - J301-RC-FX251.lcm
批处理文件名: RC$J301 - 20240822-rcqx-Fx251.lcb
样品瓶号: 1-26
进样体积: 20 μl 版本号:6.115
进样时间: 2024/08/23 04:13:59 实验者: jiangjinwei
处理时间（V2）: 2024/08/23 11:59:29 处理者: jiangjinwei
仪器型号：SHIMADZU LC-2050C(FX251)

<色谱图>

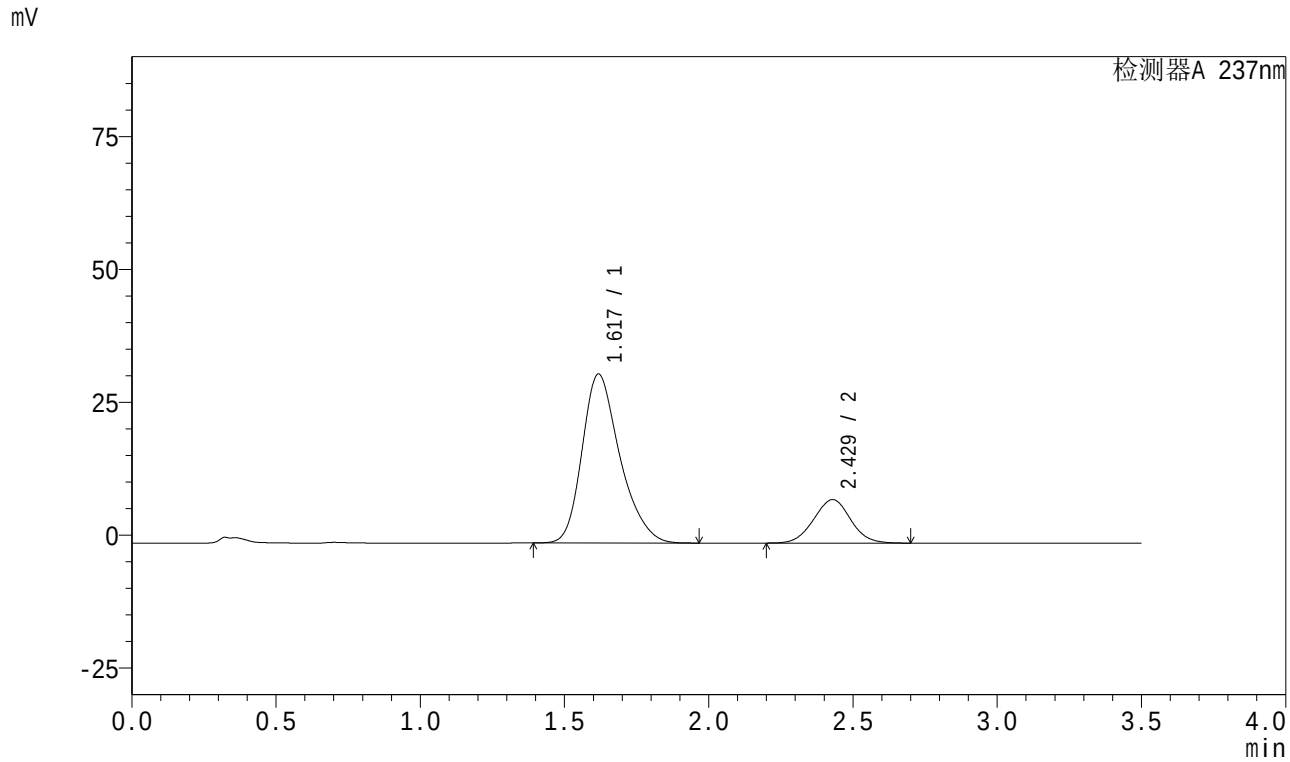

<峰表>

检测器A 237nm

峰号	保留时间	面积	面积%	高度	理论塔板数(USP)	拖尾因子	分离度(USP)
1	1.617	288970	79.897	31713	758	1.282	--
2	2.429	72708	20.103	8183	1718	1.019	3.460
总计		361678	100.000	39896			

图219 阿齐沙坦氨氯地平片溶出曲线测定HPLC图谱
参比制剂-均一性2-555886批-pH6.8介质-极限转速-片3
供试品溶液-1

SHIMADZU LabSolutions

J301

<样品信息>

色谱柱:XB-C18(50mm*4.6mm,5μm） 流速：2.0ml/min
柱 温:30℃ 波长:237nm
数据文件名: RC$J301 - 1-15/1-464-2 - cbzj-555886p-rcqx-pH6.8jz-jyx2-JX-P4.lcd
方法文件名: RC$J301 - J301-RC-FX251.lcm
批处理文件名: RC$J301 - 20240822-rcqx-Fx251.lcb
样品瓶号: 1-35
进样体积: 20 μl 版本号:6.115
进样时间: 2024/08/23 04:17:54 实验者: jiangjinwei
处理时间（V2）: 2024/08/23 11:59:32 处理者: jiangjinwei
仪器型号：SHIMADZU LC-2050C(FX251)

<色谱图>

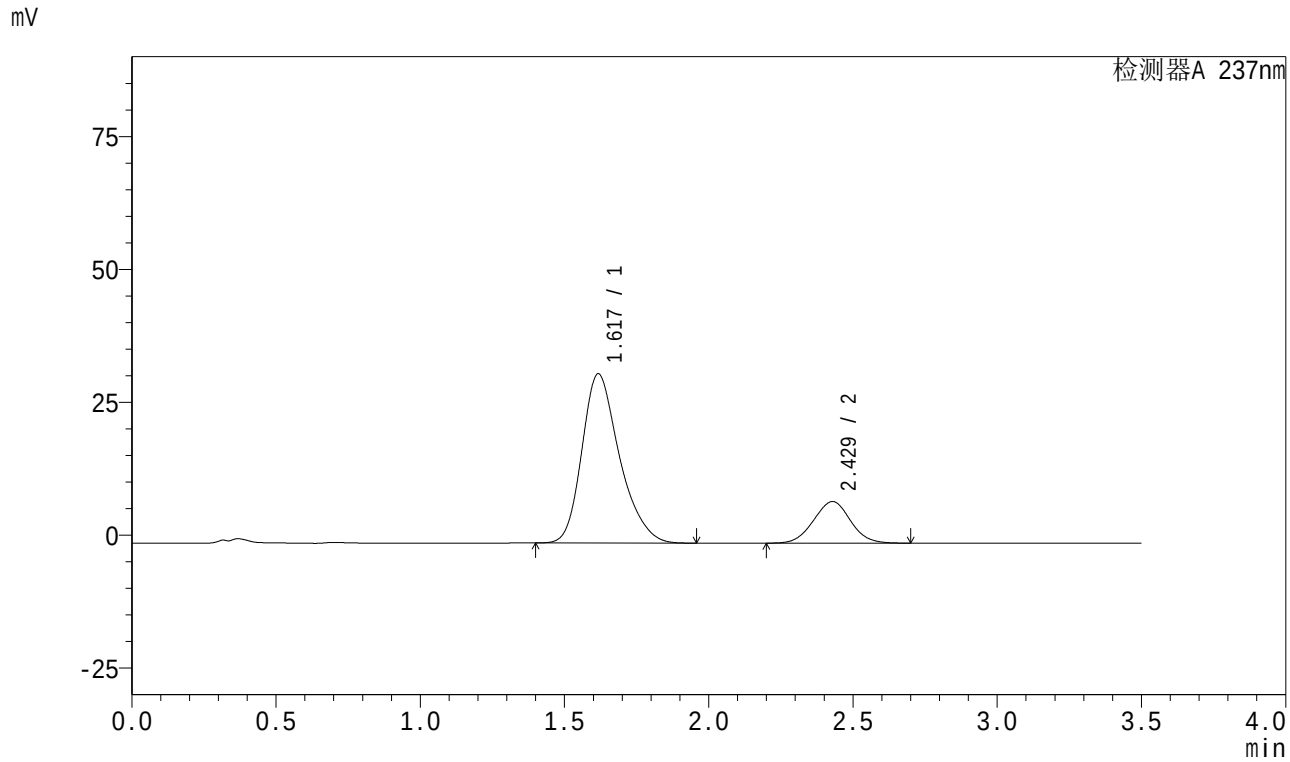

<峰表>

检测器A 237nm

峰号	保留时间	面积	面积%	高度	理论塔板数(USP)	拖尾因子	分离度(USP)
1	1.617	287550	80.524	31785	769	1.279	--
2	2.429	69549	19.476	7832	1719	1.019	3.474
总计		357099	100.000	39617			

图220 阿齐沙坦氨氯地平片溶出曲线测定HPLC图谱
参比制剂-均一性2-555886批-pH6.8介质-极限转速-片4
供试品溶液-1

SHIMADZU LabSolutions

J301

<样品信息>

色谱柱:XB-C18(50mm*4.6mm,5μm） 流速：2.0ml/min
柱 温:30℃ 波长:237nm
数据文件名: RC$J301 - 1-15/1-465-2 - cbzj-555886p-rcqx-pH6.8jz-jyx2-JX-P5.lcd
方法文件名: RC$J301 - J301-RC-FX251.lcm
批处理文件名: RC$J301 - 20240822-rcqx-Fx251.lcb
样品瓶号: 1-44
进样体积: 20 μl 版本号:6.115
进样时间: 2024/08/23 04:21:48 实验者: jiangjinwei
处理时间（V2）: 2024/08/23 11:59:35 处理者: jiangjinwei
仪器型号：SHIMADZU LC-2050C(FX251)

<色谱图>

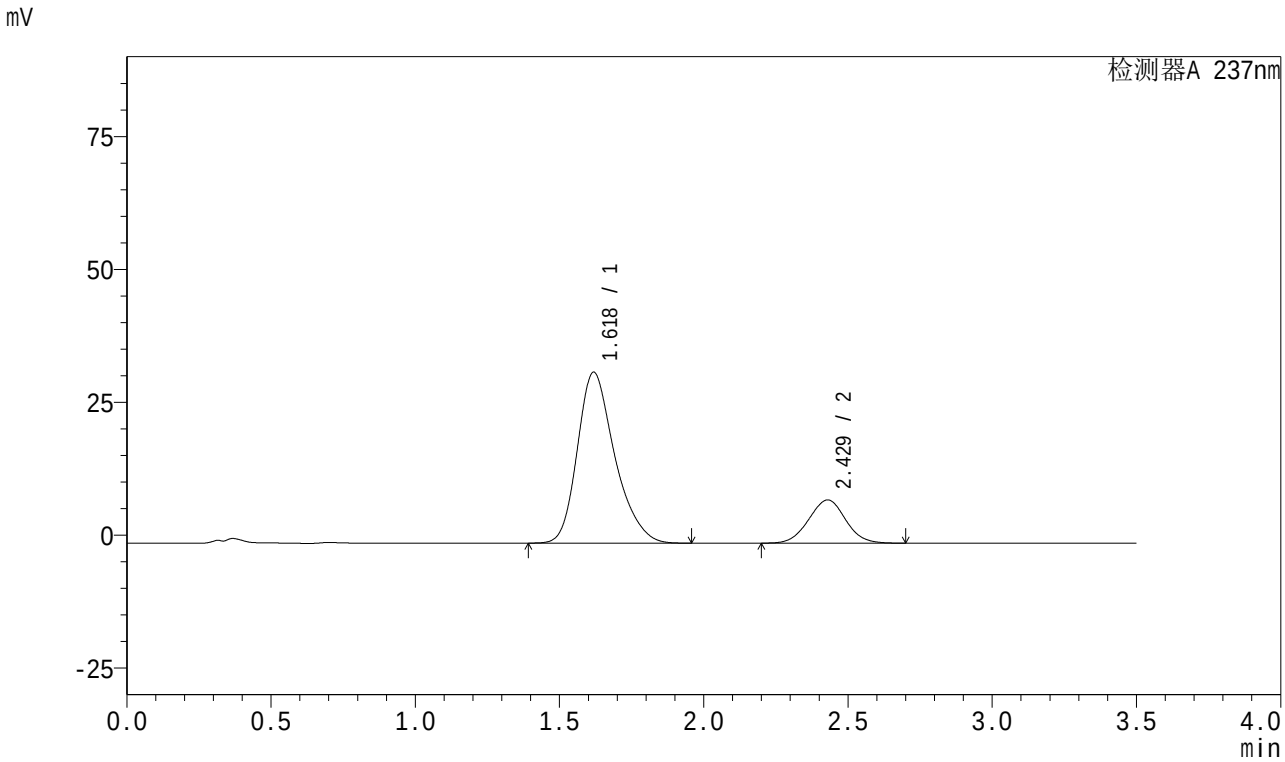

<峰表>

检测器A 237nm

峰号	保留时间	面积	面积%	高度	理论塔板数(USP)	拖尾因子	分离度(USP)
1	1.618	289264	80.006	32099	778	1.278	--
2	2.429	72288	19.994	8137	1715	1.019	3.477
总计		361552	100.000	40237			

图221 阿齐沙坦氨氯地平片溶出曲线测定HPLC图谱
参比制剂-均一性2-555886批-pH6.8介质-极限转速-片5
供试品溶液-1

SHIMADZU LabSolutions

J301

<样品信息>

色谱柱:XB-C18(50mm*4.6mm,5μm） 流速：2.0ml/min
柱 温:30℃ 波长:237nm
数据文件名: RC$J301 - 1-15/1-466-2 - cbzj-555886p-rcqx-pH6.8jz-jyx2-JX-P6.lcd
方法文件名: RC$J301 - J301-RC-FX251.lcm
批处理文件名: RC$J301 - 20240822-rcqx-Fx251.lcb
样品瓶号: 1-53
进样体积: 20 μl 版本号:6.115
进样时间: 2024/08/23 04:25:41 实验者: jiangjinwei
处理时间（V2）: 2024/08/23 11:59:38 处理者: jiangjinwei
仪器型号：SHIMADZU LC-2050C(FX251)

<色谱图>

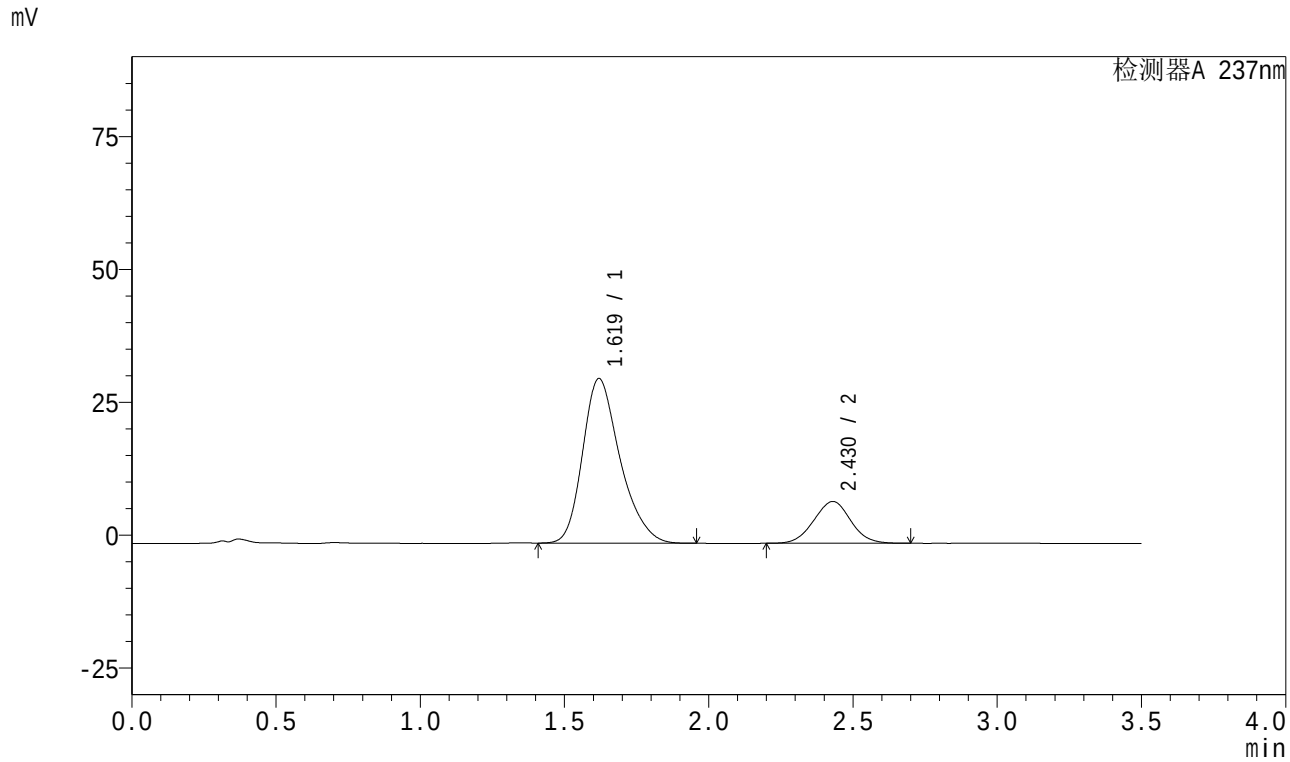

<峰表>

检测器A 237nm

峰号	保留时间	面积	面积%	高度	理论塔板数(USP)	拖尾因子	分离度(USP)
1	1.619	279110	79.949	30949	773	1.276	--
2	2.430	70002	20.051	7875	1713	1.018	3.466
总计		349112	100.000	38825			

图222 阿齐沙坦氨氯地平片溶出曲线测定HPLC图谱
参比制剂-均一性2-555886批-pH6.8介质-极限转速-片6
供试品溶液-1

SHIMADZU LabSolutions

J301

<样品信息>

色谱柱:XB-C18(50mm*4.6mm,5μm）　流速：2.0ml/min
柱　温:30℃　波长:237nm
数据文件名: RC$J301 - 1-15/1-467-2 - cbzj-555886p-rcqx-pH6.8jz-jyx2-dz2-1.lcd
方法文件名: RC$J301 - J301-RC-FX251.lcm
批处理文件名: RC$J301 - 20240822-rcqx-Fx251.lcb
样品瓶号: 1-27
进样体积: 20 μl　版本号:6.115
进样时间: 2024/08/23 04:29:37　实验者: jiangjinwei
处理时间（V2）: 2024/08/23 11:59:41　处理者: jiangjinwei
仪器型号：SHIMADZU LC-2050C(FX251)

<色谱图>

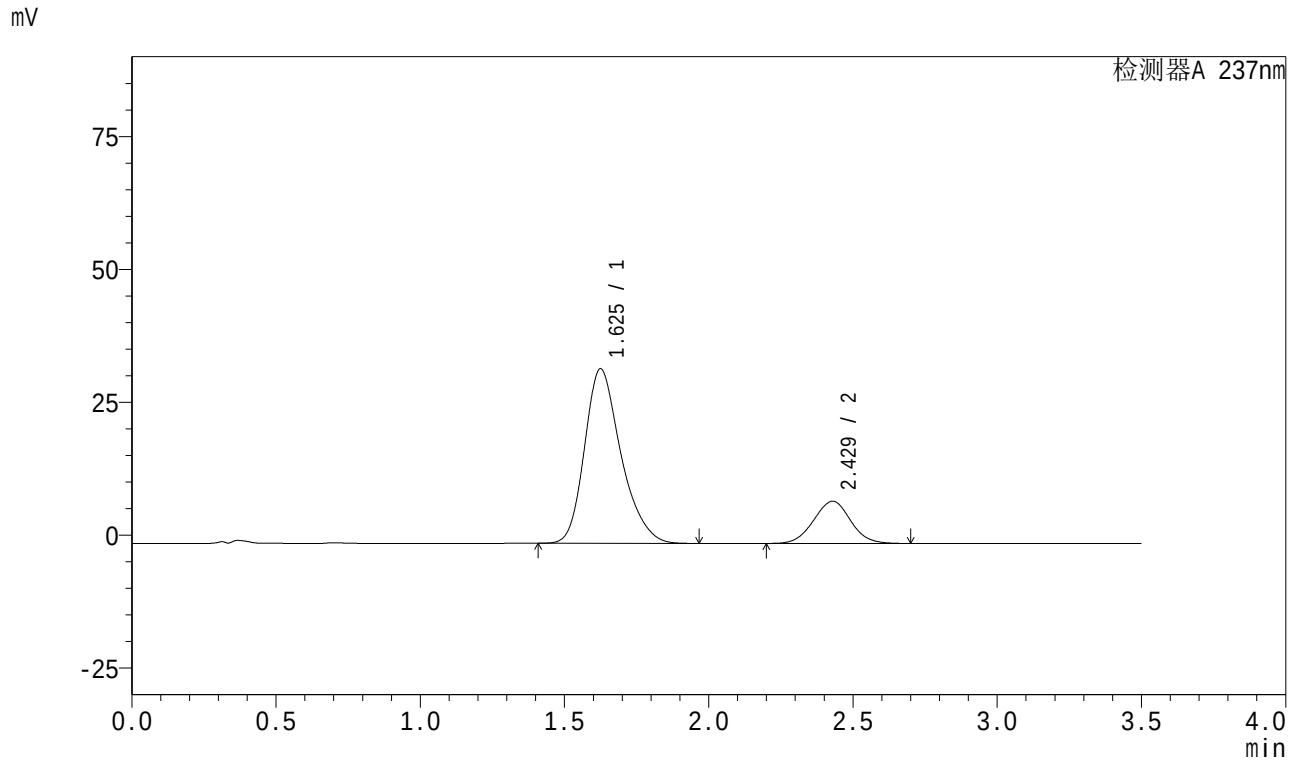

<峰表>

检测器A 237nm

峰号	保留时间	面积	面积%	高度	理论塔板数(USP)	拖尾因子	分离度(USP)
1	1.625	287440	80.270	32810	828	1.268	--
2	2.429	70653	19.730	7953	1716	1.019	3.495
总计		358093	100.000	40763			

图223 阿齐沙坦氨氯地平片溶出曲线测定HPLC图谱
参比制剂-均一性2-555886批-pH6.8介质
对照品溶液-2-1

SHIMADZU LabSolutions

J301

<样品信息>

色谱柱:XB-C18(50mm*4.6mm,5μm） 流速：2.0ml/min
柱 温:30℃ 波长:237nm
数据文件名: RC$J301 - 1-15/1-468-2 - cbzj-555886p-rcqx-pH6.8jz-jyx2-dz2-2.lcd
方法文件名: RC$J301 - J301-RC-FX251.lcm
批处理文件名: RC$J301 - 20240822-rcqx-Fx251.lcb
样品瓶号: 1-27
进样体积: 20 μl 版本号:6.115
进样时间: 2024/08/23 04:33:31 实验者: jiangjinwei
处理时间（V2）: 2024/08/23 11:59:44 处理者: jiangjinwei
仪器型号：SHIMADZU LC-2050C(FX251)

<色谱图>

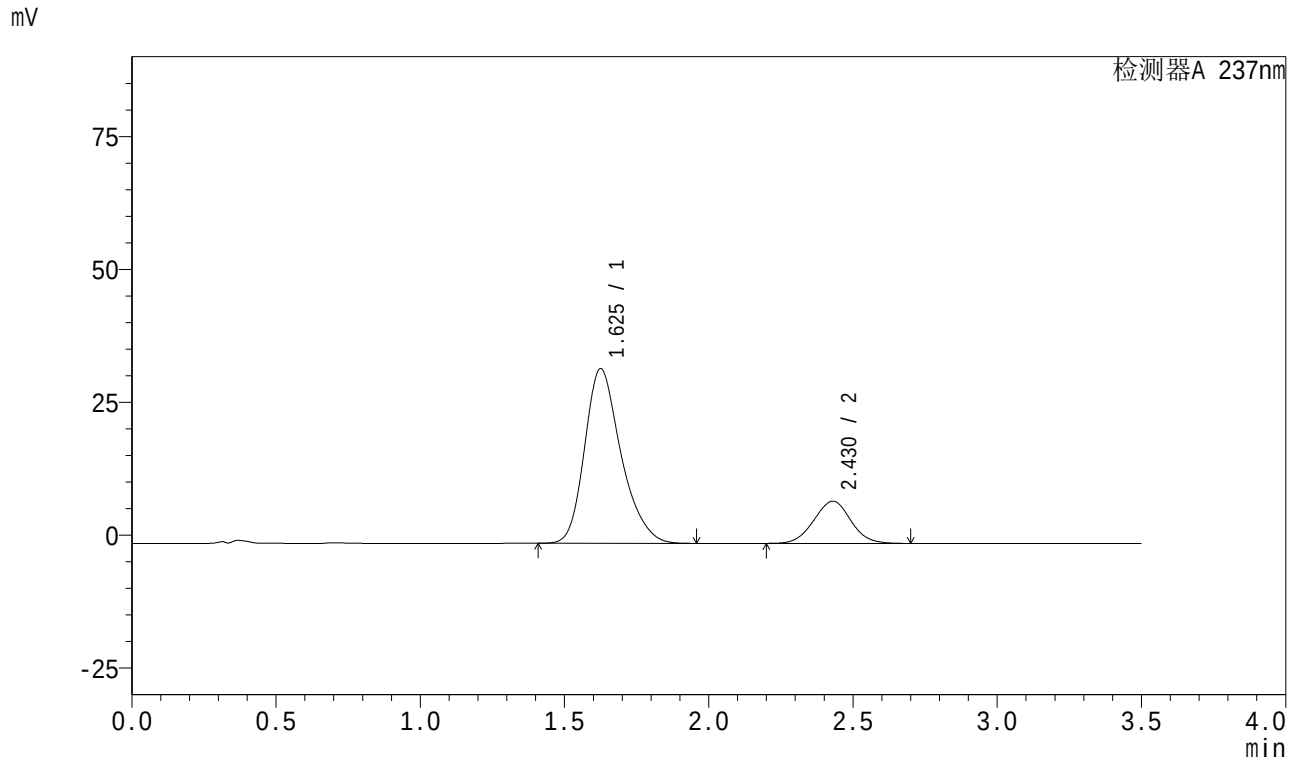

<峰表>

检测器A 237nm

峰号	保留时间	面积	面积%	高度	理论塔板数(USP)	拖尾因子	分离度(USP)
1	1.625	287561	80.272	32826	828	1.266	--
2	2.430	70673	19.728	7947	1712	1.018	3.495
总计		358233	100.000	40773			

图224 阿齐沙坦氨氯地平片溶出曲线测定HPLC图谱
参比制剂-均一性2-555886批-pH6.8介质
对照品溶液-2-2