



# J483

## <样品信息>

色谱柱 :SB-C8(150mm\*4.6mm,3.5 $\mu$ m)      流速: 1.5ml/min  
 柱温 :60 $^{\circ}$ C      波长: 210nm  
 数据文件名 :RC\$J483 - 0-46/27-3635-2 - cbzj-023200-js3yp-rcqx-pH4.5-0.005qbj-rj.lcd  
 方法文件名 :RC\$J483 - J483-RC-FX276.lcm  
 批处理文件名: RC\$J483 - J483-RCQX-20240823-FX276.lcb  
 样品瓶号 : 1-9  
 进样体积 : 400  $\mu$ L      版本号: 6.115  
 进样时间 : 2024/08/23 17:23:44      实验者: jiangjinwei  
 处理时间 (V2) : 2024/08/26 08:48:16      处理者: jiangjinwei  
 仪器型号: SHIMADZU LC-2050C(FX276)

## <色谱图>

mV

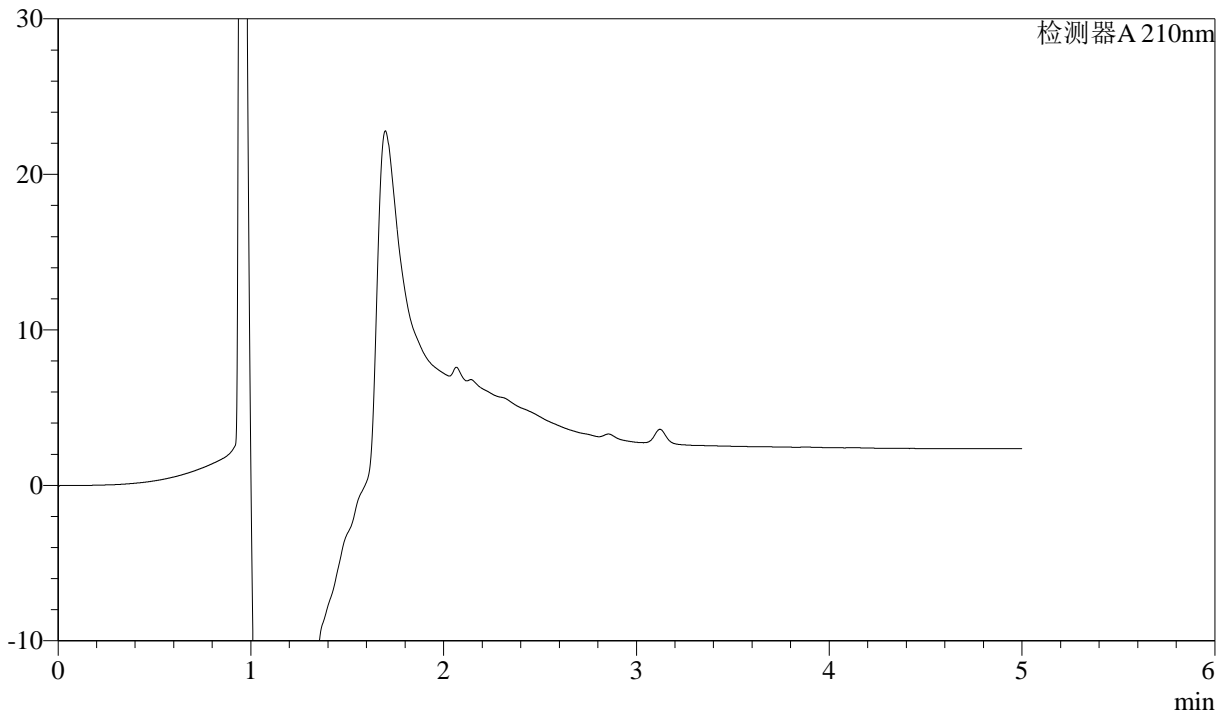

## <峰表>

检测器A 210nm

峰号	保留时间	面积	面积%	高度	理论塔板数(USP)	拖尾因子	分离度(USP)
总计							



# J483

## <样品信息>

色谱柱 :SB-C8(150mm\*4.6mm,3.5μm)      流速: 1.5ml/min  
 柱温 :60°C      波长: 210nm  
 数据文件名 :RC\$J483 - 0-46/27-3636-2 - cbzj-023200-js3yp-rcqx-pH4.5-0.005qbj-dz1-1.lcd  
 方法文件名 :RC\$J483 - J483-RC-FX276.lcm  
 批处理文件名: RC\$J483 - J483-RCQX-20240823-FX276.lcb  
 样品瓶号 : 1-18  
 进样体积 : 400 μL      版本号: 6.115  
 进样时间 : 2024/08/23 17:30:15      实验者: jiangjinwei  
 处理时间 (V2) : 2024/08/26 08:48:27      处理者: jiangjinwei  
 仪器型号: SHIMADZU LC-2050C(FX276)

## <色谱图>

mV

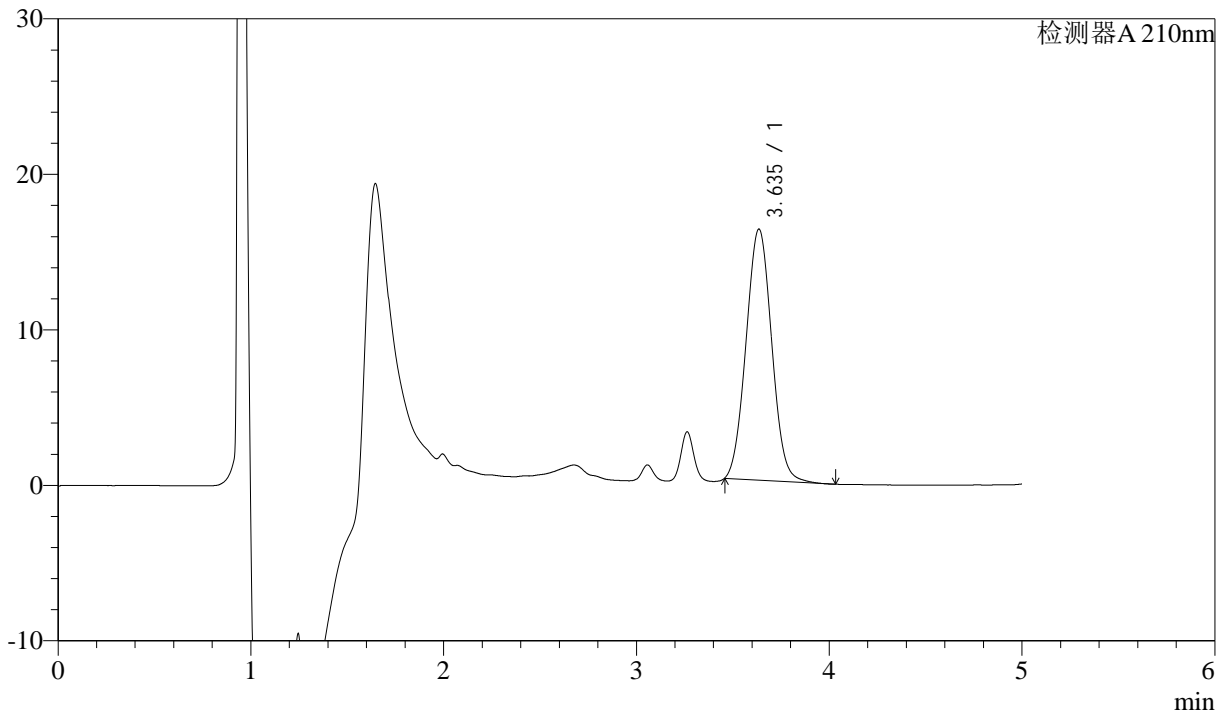

## <峰表>

检测器A 210nm

峰号	保留时间	面积	面积%	高度	理论塔板数(USP)	拖尾因子	分离度(USP)
1	3.635	149758	100.000	16131	3511	1.045	--
总计		149758	100.000	16131			



# J483

## <样品信息>

色谱柱 :SB-C8(150mm\*4.6mm,3.5μm)      流速: 1.5ml/min  
 柱温 :60°C      波长: 210nm  
 数据文件名 :RC\$J483 - 0-46/27-3637-2 - cbzj-023200-js3yp-rcqx-pH4.5-0.005qbj-dz1-2.lcd  
 方法文件名 :RC\$J483 - J483-RC-FX276.lcm  
 批处理文件名: RC\$J483 - J483-RCQX-20240823-FX276.lcb  
 样品瓶号 : 1-18  
 进样体积 : 400 μL      版本号: 6.115  
 进样时间 : 2024/08/23 17:36:46      实验者: jiangjinwei  
 处理时间 (V2) : 2024/08/26 08:48:31      处理者: jiangjinwei  
 仪器型号: SHIMADZU LC-2050C(FX276)

## <色谱图>

mV

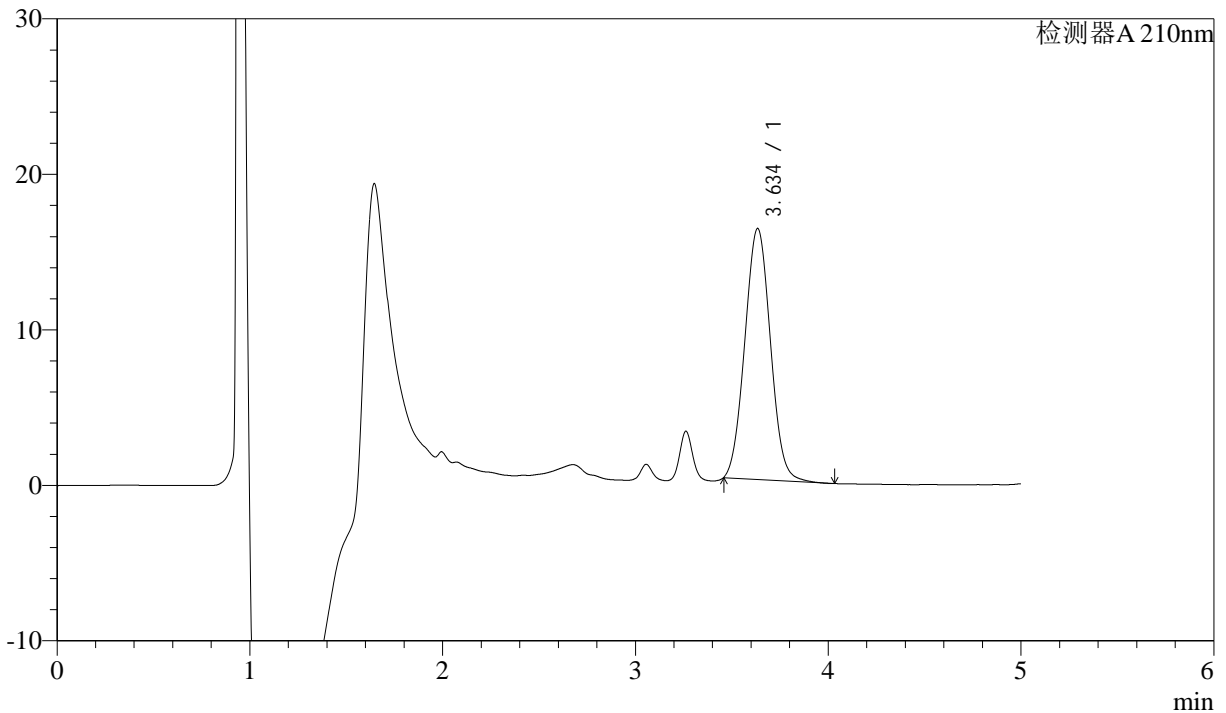

## <峰表>

检测器A 210nm

峰号	保留时间	面积	面积%	高度	理论塔板数(USP)	拖尾因子	分离度(USP)
1	3.634	149411	100.000	16118	3519	1.045	--
总计		149411	100.000	16118			



# J483

## <样品信息>

色谱柱 :SB-C8(150mm\*4.6mm,3.5μm)      流速: 1.5ml/min  
 柱温 :60°C      波长: 210nm  
 数据文件名 :RC\$J483 - 0-46/27-3638-2 - cbzj-023200-js3yp-rcqx-pH4.5-0.005qbj-dz1-3.lcd  
 方法文件名 :RC\$J483 - J483-RC-FX276.lcm  
 批处理文件名: RC\$J483 - J483-RCQX-20240823-FX276.lcb  
 样品瓶号 : 1-18  
 进样体积 : 400 μL      版本号: 6.115  
 进样时间 : 2024/08/23 17:43:17      实验者: jiangjinwei  
 处理时间 (V2) : 2024/08/26 08:48:34      处理者: jiangjinwei  
 仪器型号: SHIMADZU LC-2050C(FX276)

## <色谱图>

mV

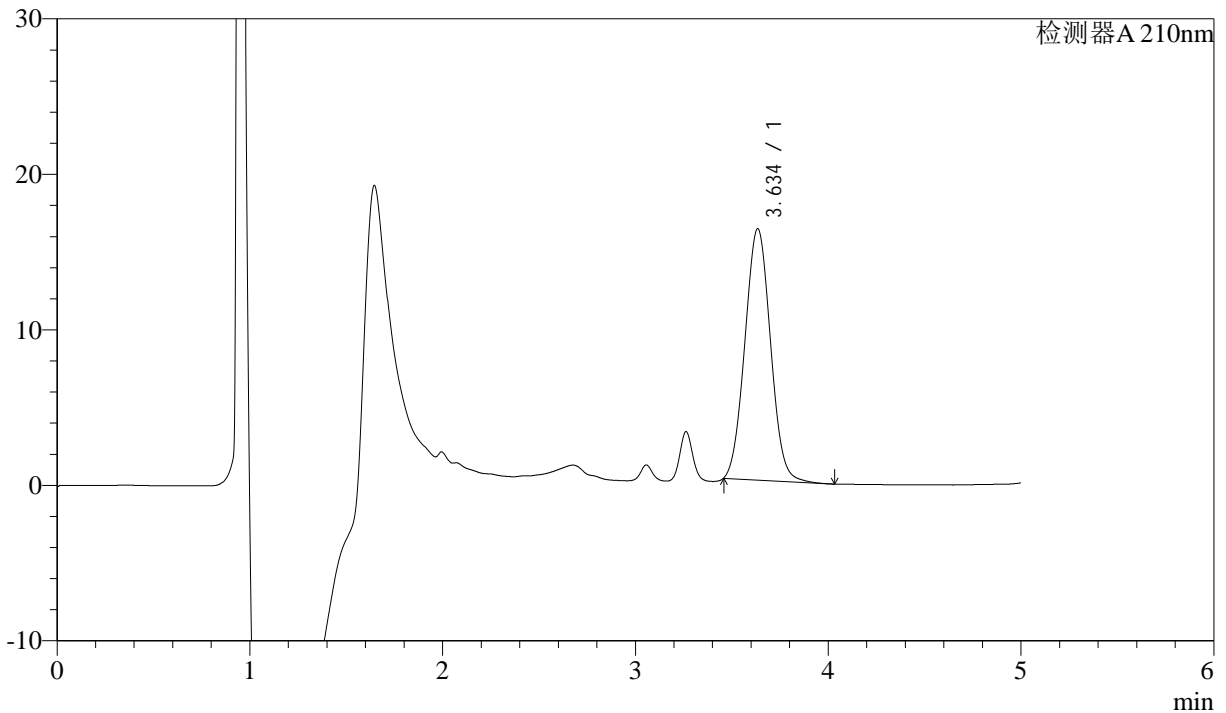

## <峰表>

检测器A 210nm

峰号	保留时间	面积	面积%	高度	理论塔板数(USP)	拖尾因子	分离度(USP)
1	3.634	149446	100.000	16129	3523	1.045	--
总计		149446	100.000	16129			



# J483

## <样品信息>

色谱柱 :SB-C8(150mm\*4.6mm,3.5μm)      流速: 1.5ml/min  
 柱温 :60°C      波长: 210nm  
 数据文件名 :RC\$J483 - 0-46/27-3639-2 - cbzj-023200-js3yp-rcqx-pH4.5-0.005qbj-dz1-4.lcd  
 方法文件名 :RC\$J483 - J483-RC-FX276.lcm  
 批处理文件名: RC\$J483 - J483-RCQX-20240823-FX276.lcb  
 样品瓶号 : 1-27  
 进样体积 : 400 μL      版本号: 6.115  
 进样时间 : 2024/08/23 17:49:48      实验者: jiangjinwei  
 处理时间 (V2) : 2024/08/26 08:48:37      处理者: jiangjinwei  
 仪器型号: SHIMADZU LC-2050C(FX276)

## <色谱图>

mV

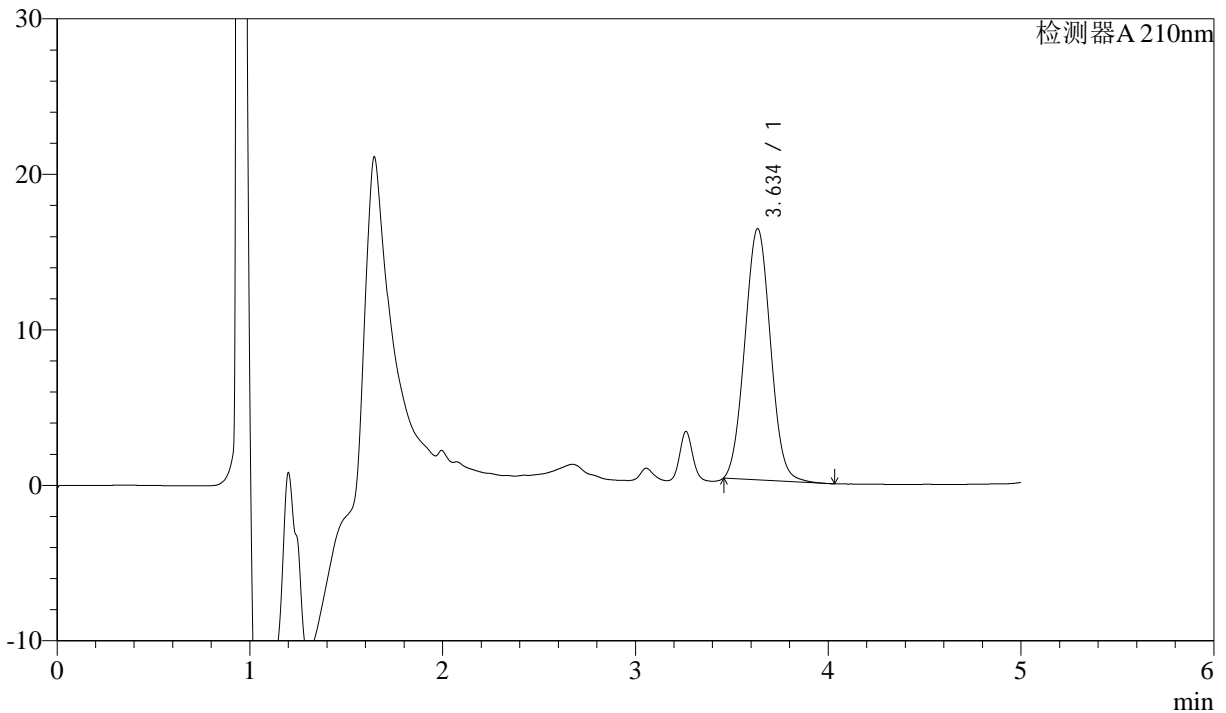

## <峰表>

检测器A 210nm

峰号	保留时间	面积	面积%	高度	理论塔板数(USP)	拖尾因子	分离度(USP)
1	3.634	149422	100.000	16123	3521	1.045	--
总计		149422	100.000	16123			



# J483

## <样品信息>

色谱柱 :SB-C8(150mm\*4.6mm,3.5μm)      流速: 1.5ml/min  
 柱温 :60°C      波长: 210nm  
 数据文件名 :RC\$J483 - 0-46/27-3640-2 - cbzj-023200-js3yp-rcqx-pH4.5-0.005qbj-dz1-5.lcd  
 方法文件名 :RC\$J483 - J483-RC-FX276.lcm  
 批处理文件名: RC\$J483 - J483-RCQX-20240823-FX276.lcb  
 样品瓶号 : 1-27  
 进样体积 : 400 μL      版本号: 6.115  
 进样时间 : 2024/08/23 17:56:19      实验者: jiangjinwei  
 处理时间 (V2) : 2024/08/26 08:48:39      处理者: jiangjinwei  
 仪器型号: SHIMADZU LC-2050C(FX276)

## <色谱图>

mV

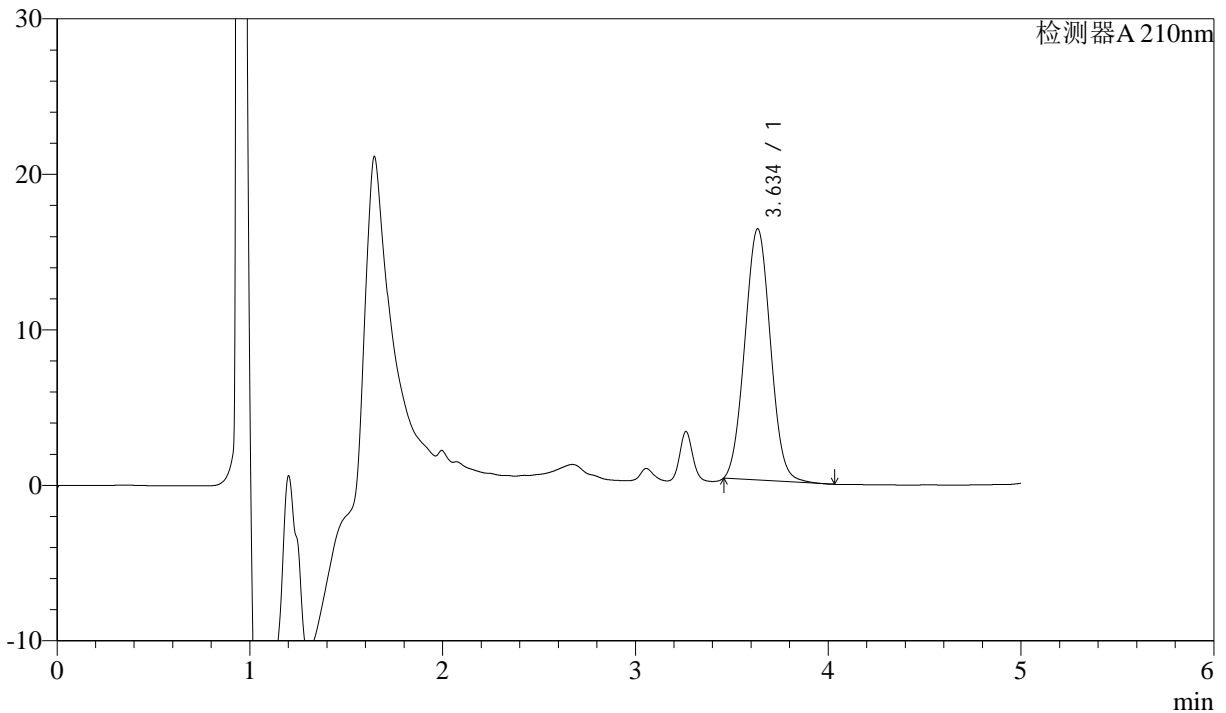

## <峰表>

检测器A 210nm

峰号	保留时间	面积	面积%	高度	理论塔板数(USP)	拖尾因子	分离度(USP)
1	3.634	149421	100.000	16134	3523	1.045	--
总计		149421	100.000	16134			



# J483

## <样品信息>

色谱柱 :SB-C8(150mm\*4.6mm,3.5μm)      流速: 1.5ml/min  
 柱温 :60°C      波长: 210nm  
 数据文件名 :RC\$J483 - 0-46/27-3641-2 - cbzj-023200-js3yp-rcqx-pH4.5-0.005qbj-5min-P1.lcd  
 方法文件名 :RC\$J483 - J483-RC-FX276.lcm  
 批处理文件名: RC\$J483 - J483-RCQX-20240823-FX276.lcb  
 样品瓶号 : 1-1  
 进样体积 : 400 μL      版本号: 6.115  
 进样时间 : 2024/08/23 18:02:50      实验者: jiangjinwei  
 处理时间 (V2) : 2024/08/26 08:48:42      处理者: jiangjinwei  
 仪器型号: SHIMADZU LC-2050C(FX276)

## <色谱图>

mV

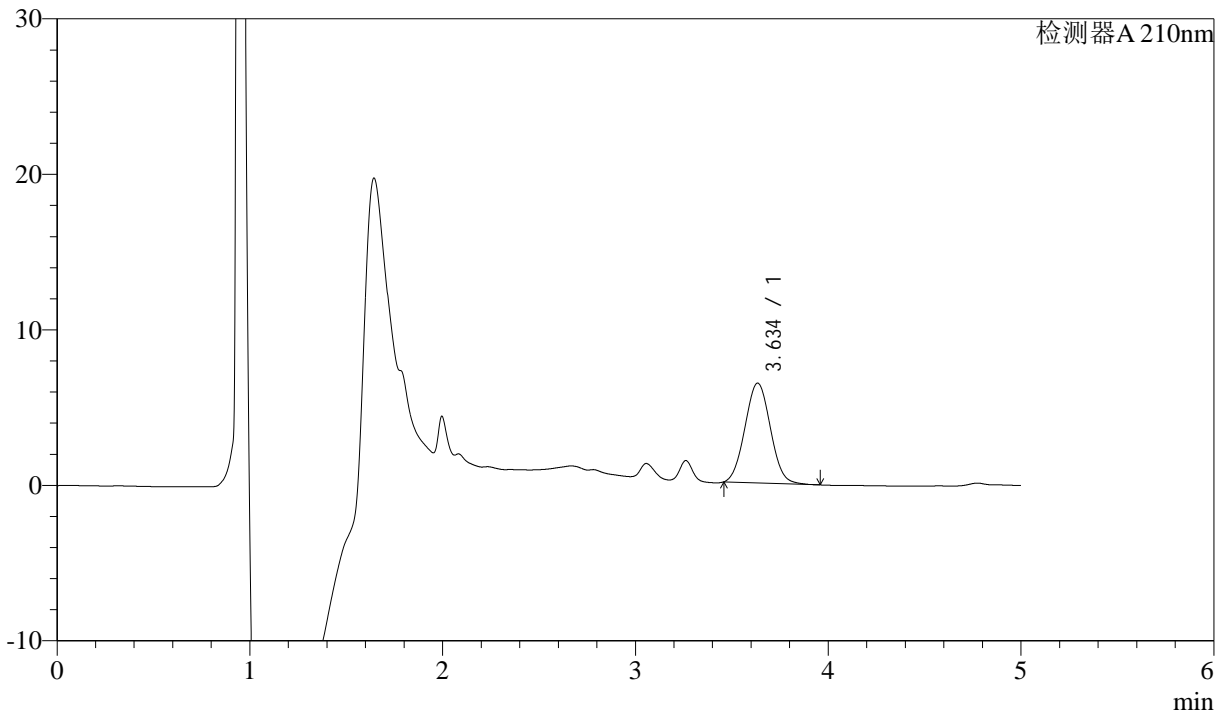

## <峰表>

检测器A 210nm

峰号	保留时间	面积	面积%	高度	理论塔板数(USP)	拖尾因子	分离度(USP)
1	3.634	59121	100.000	6413	3542	1.043	--
总计		59121	100.000	6413			



# J483

## <样品信息>

色谱柱 :SB-C8(150mm\*4.6mm,3.5μm)      流速: 1.5ml/min  
 柱温 :60°C      波长: 210nm  
 数据文件名 :RC\$J483 - 0-46/27-3642-2 - cbzj-023200-js3yp-rcqx-pH4.5-0.005qbj-5min-P2.lcd  
 方法文件名 :RC\$J483 - J483-RC-FX276.lcm  
 批处理文件名: RC\$J483 - J483-RCQX-20240823-FX276.lcb  
 样品瓶号 : 1-10  
 进样体积 : 400 μL      版本号: 6.115  
 进样时间 : 2024/08/23 18:09:21      实验者: jiangjinwei  
 处理时间 (V2) : 2024/08/26 08:48:45      处理者: jiangjinwei  
 仪器型号: SHIMADZU LC-2050C(FX276)

## <色谱图>

mV

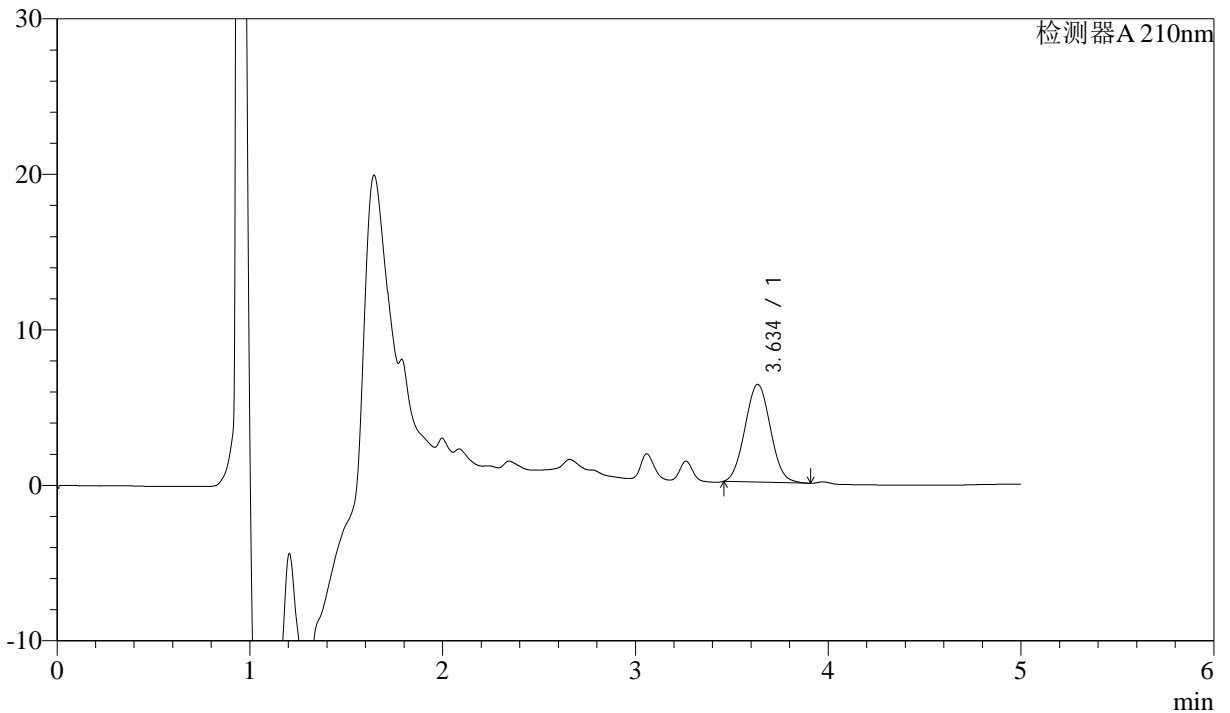

## <峰表>

检测器A 210nm

峰号	保留时间	面积	面积%	高度	理论塔板数(USP)	拖尾因子	分离度(USP)
1	3.634	57774	100.000	6273	3547	1.046	--
总计		57774	100.000	6273			



# J483

## <样品信息>

色谱柱 :SB-C8(150mm\*4.6mm,3.5μm)      流速: 1.5ml/min  
 柱温 :60°C      波长: 210nm  
 数据文件名 :RC\$J483 - 0-46/27-3643-2 - cbzj-023200-js3yp-rcqx-pH4.5-0.005qbj-5min-P3.lcd  
 方法文件名 :RC\$J483 - J483-RC-FX276.lcm  
 批处理文件名: RC\$J483 - J483-RCQX-20240823-FX276.lcb  
 样品瓶号 : 1-19  
 进样体积 : 400 μL      版本号: 6.115  
 进样时间 : 2024/08/23 18:15:52      实验者: jiangjinwei  
 处理时间 (V2) : 2024/08/26 08:48:48      处理者: jiangjinwei  
 仪器型号: SHIMADZU LC-2050C(FX276)

## <色谱图>

mV

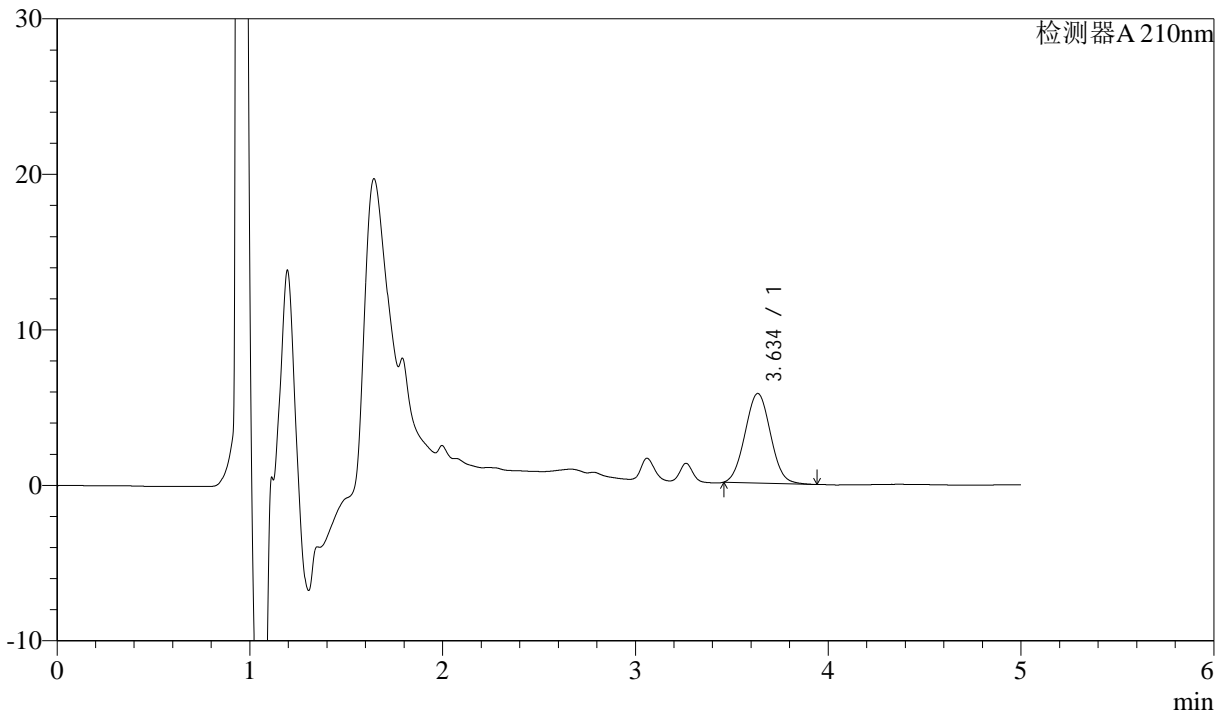

## <峰表>

检测器A 210nm

峰号	保留时间	面积	面积%	高度	理论塔板数(USP)	拖尾因子	分离度(USP)
1	3.634	52993	100.000	5749	3545	1.043	--
总计		52993	100.000	5749			



# J483

## <样品信息>

色谱柱 :SB-C8(150mm\*4.6mm,3.5μm)      流速: 1.5ml/min  
 柱温 :60°C      波长: 210nm  
 数据文件名 :RC\$J483 - 0-46/27-3644-2 - cbzj-023200-js3yp-rcqx-pH4.5-0.005qbj-10min-P1.lcd  
 方法文件名 :RC\$J483 - J483-RC-FX276.lcm  
 批处理文件名: RC\$J483 - J483-RCQX-20240823-FX276.lcb  
 样品瓶号 : 1-2  
 进样体积 : 400 μL      版本号: 6.115  
 进样时间 : 2024/08/23 18:22:24      实验者: jiangjinwei  
 处理时间 (V2) : 2024/08/26 08:48:50      处理者: jiangjinwei  
 仪器型号: SHIMADZU LC-2050C(FX276)

## <色谱图>

mV

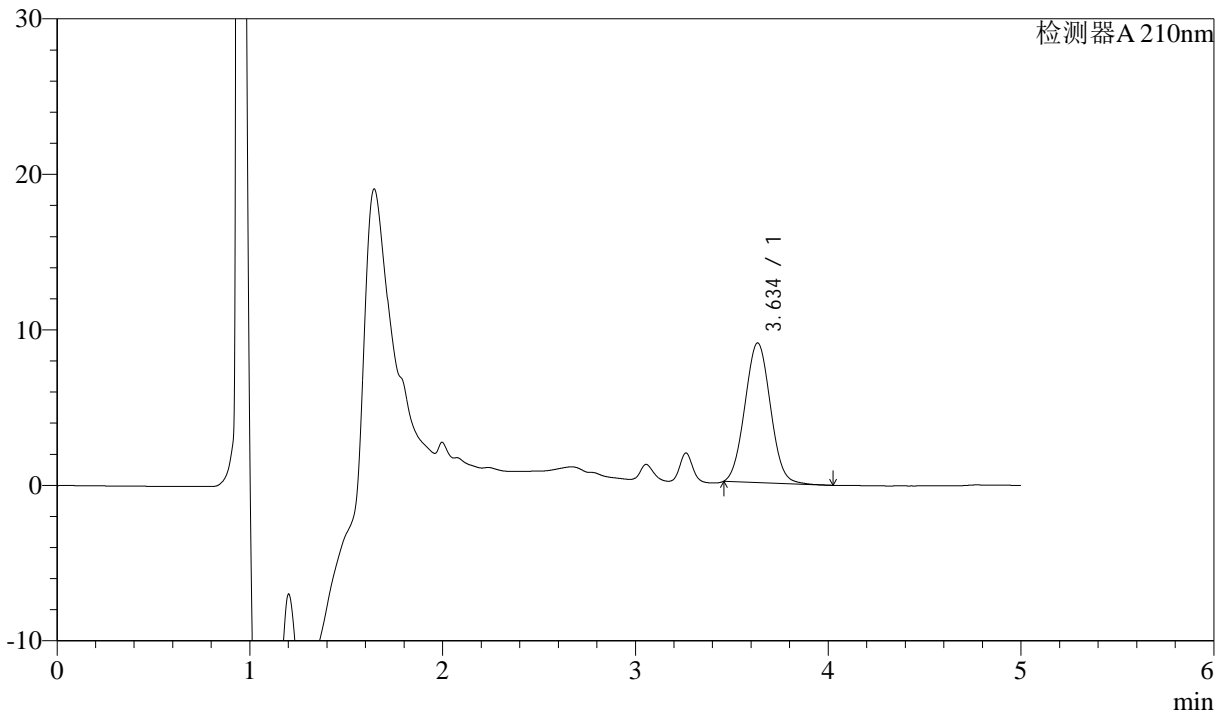

## <峰表>

检测器A 210nm

峰号	保留时间	面积	面积%	高度	理论塔板数(USP)	拖尾因子	分离度(USP)
1	3.634	82695	100.000	8964	3547	1.044	--
总计		82695	100.000	8964			



# J483

## <样品信息>

色谱柱 :SB-C8(150mm\*4.6mm,3.5μm)      流速: 1.5ml/min  
 柱温 :60°C      波长: 210nm  
 数据文件名 :RC\$J483 - 0-46/27-3645-2 - cbzj-023200-js3yp-rcqx-pH4.5-0.005qbj-10min-P2.lcd  
 方法文件名 :RC\$J483 - J483-RC-FX276.lcm  
 批处理文件名: RC\$J483 - J483-RCQX-20240823-FX276.lcb  
 样品瓶号 : 1-11  
 进样体积 : 400 μL      版本号: 6.115  
 进样时间 : 2024/08/23 18:28:54      实验者: jiangjinwei  
 处理时间 (V2) : 2024/08/26 08:48:53      处理者: jiangjinwei  
 仪器型号: SHIMADZU LC-2050C(FX276)

## <色谱图>

mV

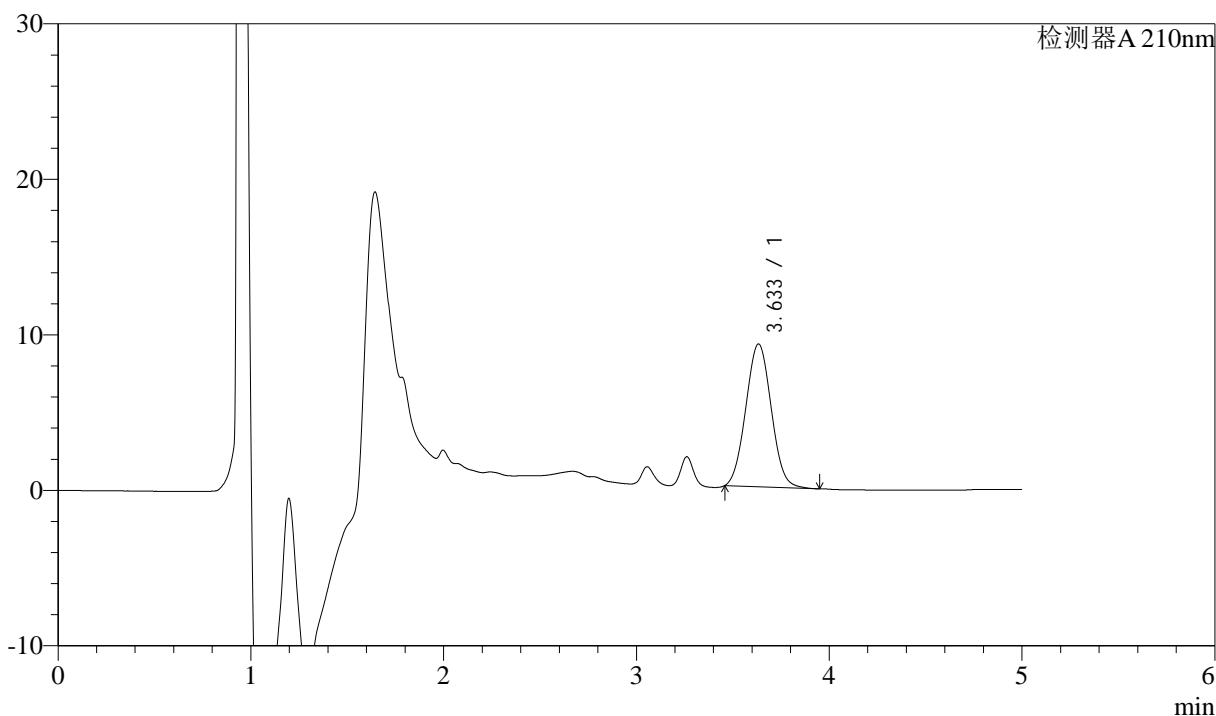

## <峰表>

检测器A 210nm

峰号	保留时间	面积	面积%	高度	理论塔板数(USP)	拖尾因子	分离度(USP)
1	3.633	84350	100.000	9177	3558	1.043	--
总计		84350	100.000	9177			



# J483

## <样品信息>

色谱柱 :SB-C8(150mm\*4.6mm,3.5μm)      流速: 1.5ml/min  
 柱温 :60°C      波长: 210nm  
 数据文件名 :RC\$J483 - 0-46/27-3646-2 - cbzj-023200-js3yp-rcqx-pH4.5-0.005qbj-10min-P3.lcd  
 方法文件名 :RC\$J483 - J483-RC-FX276.lcm  
 批处理文件名: RC\$J483 - J483-RCQX-20240823-FX276.lcb  
 样品瓶号 : 1-20  
 进样体积 : 400 μL      版本号: 6.115  
 进样时间 : 2024/08/23 18:35:24      实验者: jiangjinwei  
 处理时间 (V2) : 2024/08/26 08:48:56      处理者: jiangjinwei  
 仪器型号: SHIMADZU LC-2050C(FX276)

## <色谱图>

mV

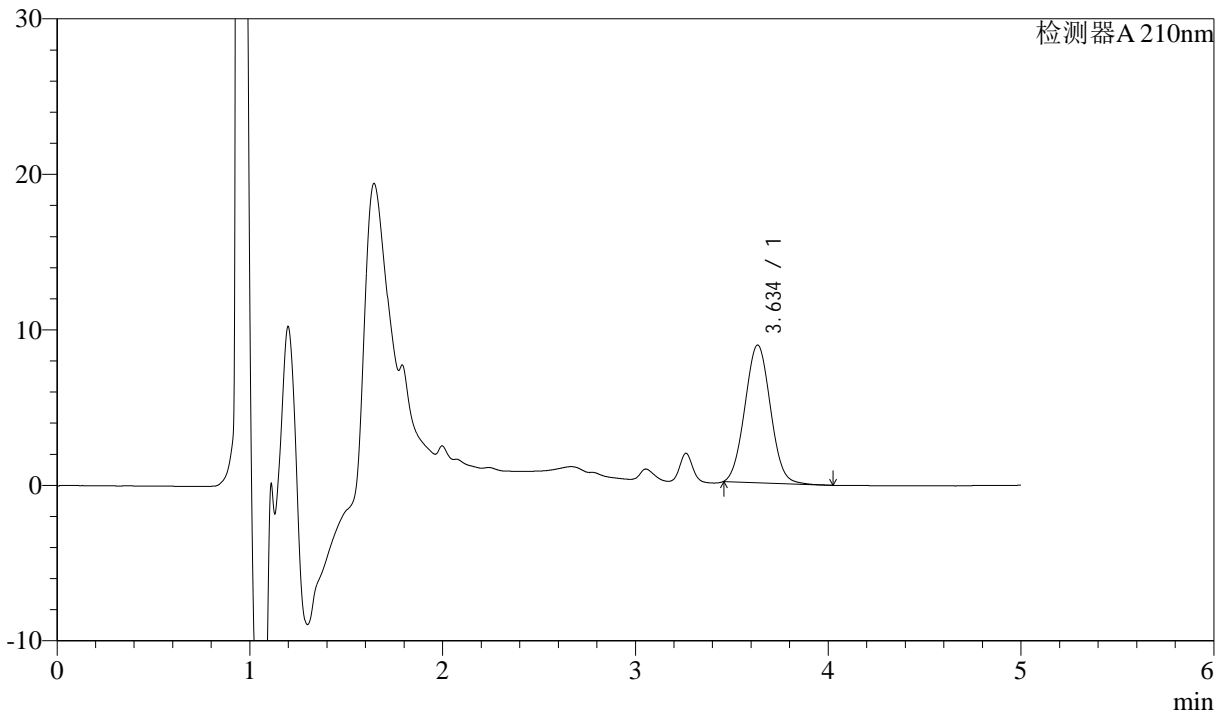

## <峰表>

检测器A 210nm

峰号	保留时间	面积	面积%	高度	理论塔板数(USP)	拖尾因子	分离度(USP)
1	3.634	81483	100.000	8834	3551	1.044	--
总计		81483	100.000	8834			



# J483

## <样品信息>

色谱柱 :SB-C8(150mm\*4.6mm,3.5μm)      流速: 1.5ml/min  
 柱温 :60°C      波长: 210nm  
 数据文件名 :RC\$J483 - 0-46/27-3647-2 - cbzj-023200-js3yp-rcqx-pH4.5-0.005qbj-15min-P1.lcd  
 方法文件名 :RC\$J483 - J483-RC-FX276.lcm  
 批处理文件名: RC\$J483 - J483-RCQX-20240823-FX276.lcb  
 样品瓶号 : 1-3  
 进样体积 : 400 μL      版本号: 6.115  
 进样时间 : 2024/08/23 18:41:55      实验者: jiangjinwei  
 处理时间 (V2) : 2024/08/26 08:48:58      处理者: jiangjinwei  
 仪器型号: SHIMADZU LC-2050C(FX276)

## <色谱图>

mV

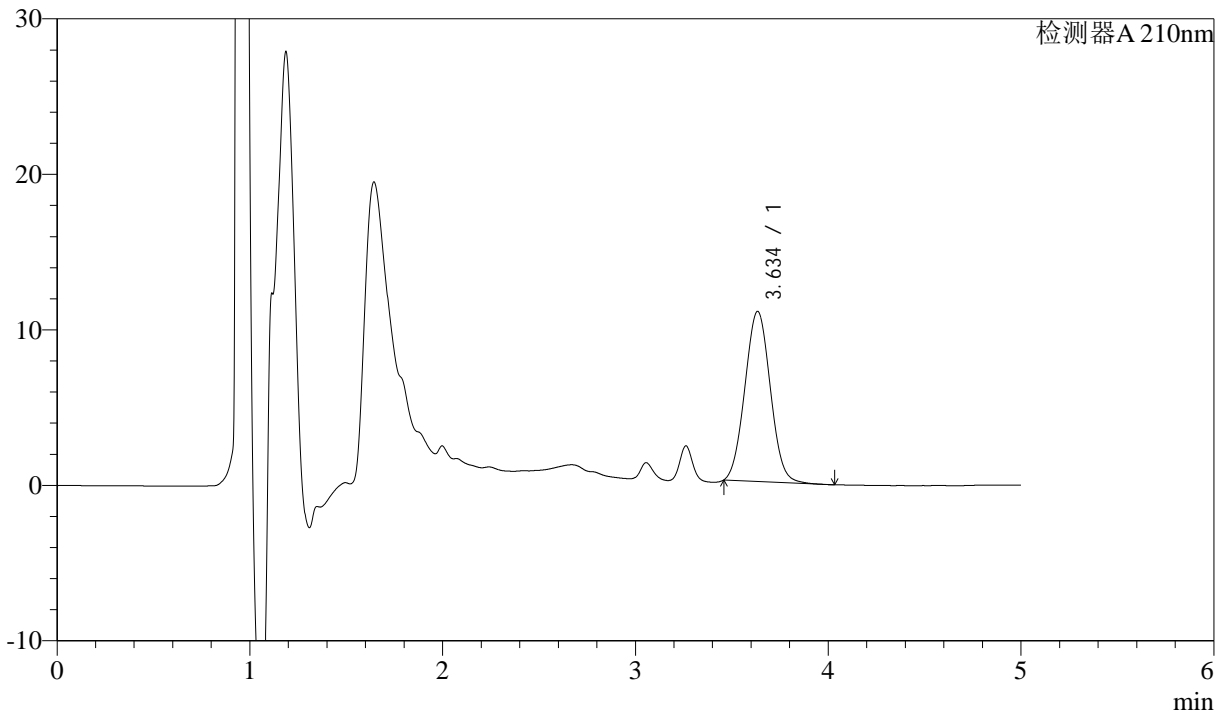

## <峰表>

检测器A 210nm

峰号	保留时间	面积	面积%	高度	理论塔板数(USP)	拖尾因子	分离度(USP)
1	3.634	100696	100.000	10934	3556	1.044	--
总计		100696	100.000	10934			



# J483

## <样品信息>

色谱柱 :SB-C8(150mm\*4.6mm,3.5μm) 流速: 1.5ml/min  
柱温 :60°C 波长: 210nm  
数据文件名 :RC\$J483 - 0-46/27-3648-2 - cbzj-023200-js3yp-rcqx-pH4.5-0.005qbj-15min-P2.lcd  
方法文件名 :RC\$J483 - J483-RC-FX276.lcm  
批处理文件名: RC\$J483 - J483-RCQX-20240823-FX276.lcb  
样品瓶号 : 1-12  
进样体积 : 400 μL 版本号: 6.115  
进样时间 : 2024/08/23 18:48:26 实验者: jiangjinwei  
处理时间 (V2) : 2024/08/26 08:49:01 处理者: jiangjinwei  
仪器型号: SHIMADZU LC-2050C(FX276)

## <色谱图>

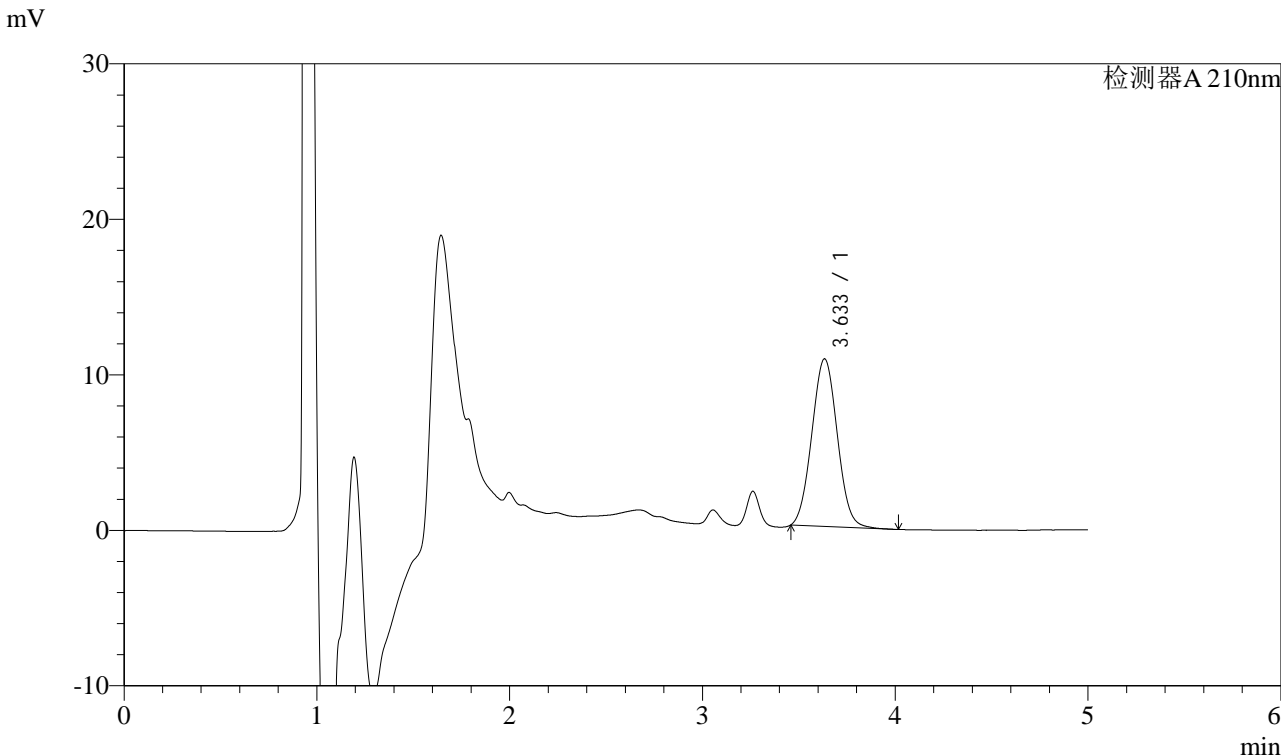

## <峰表>

检测器A 210nm

峰号	保留时间	面积	面积%	高度	理论塔板数(USP)	拖尾因子	分离度(USP)
1	3.633	99209	100.000	10770	3559	1.045	--
总计		99209	100.000	10770			



# J483

## <样品信息>

色谱柱 :SB-C8(150mm\*4.6mm,3.5μm)      流速: 1.5ml/min  
 柱温 :60°C      波长: 210nm  
 数据文件名 :RC\$J483 - 0-46/27-3649-2 - cbzj-023200-js3yp-rcqx-pH4.5-0.005qbj-15min-P3.lcd  
 方法文件名 :RC\$J483 - J483-RC-FX276.lcm  
 批处理文件名: RC\$J483 - J483-RCQX-20240823-FX276.lcb  
 样品瓶号 : 1-21  
 进样体积 : 400 μL      版本号: 6.115  
 进样时间 : 2024/08/23 18:54:56      实验者: jiangjinwei  
 处理时间 (V2) : 2024/08/26 08:49:04      处理者: jiangjinwei  
 仪器型号: SHIMADZU LC-2050C(FX276)

## <色谱图>

mV

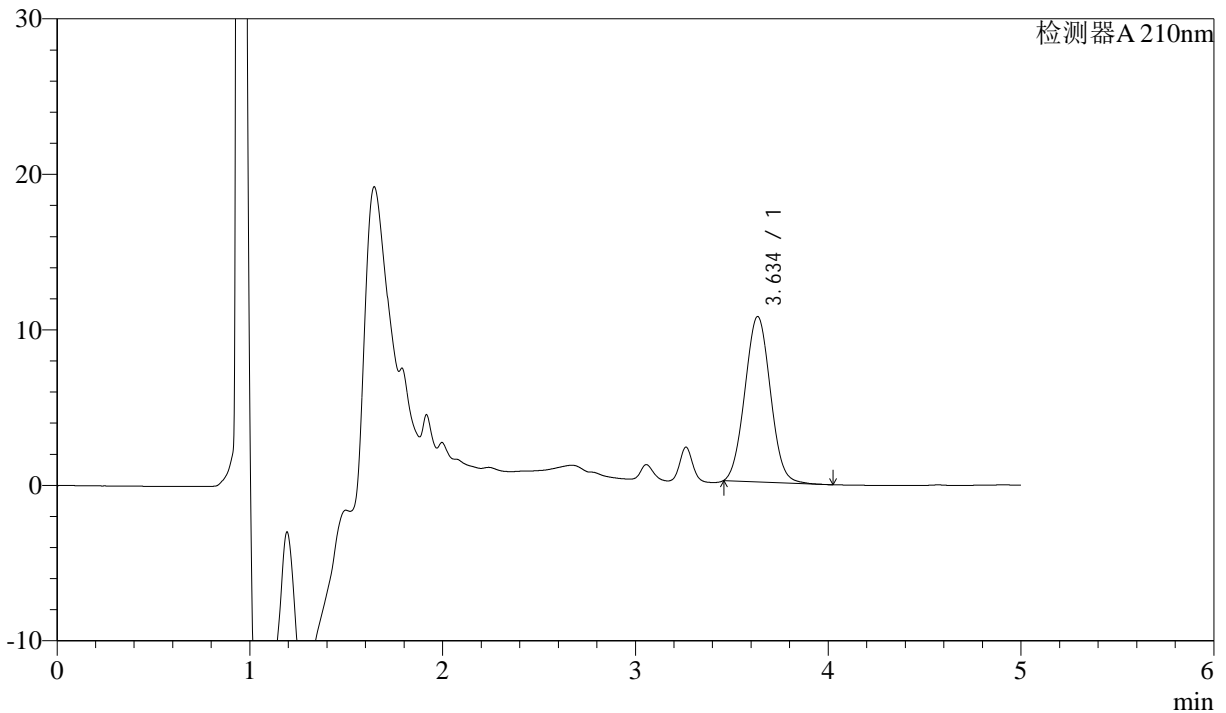

## <峰表>

检测器A 210nm

峰号	保留时间	面积	面积%	高度	理论塔板数(USP)	拖尾因子	分离度(USP)
1	3.634	97808	100.000	10616	3555	1.043	--
总计		97808	100.000	10616			



# J483

## <样品信息>

色谱柱 :SB-C8(150mm\*4.6mm,3.5μm)      流速: 1.5ml/min  
 柱温 :60°C      波长: 210nm  
 数据文件名 :RC\$J483 - 0-46/27-3650-2 - cbzj-023200-js3yp-rcqx-pH4.5-0.005qbj-20min-P1.lcd  
 方法文件名 :RC\$J483 - J483-RC-FX276.lcm  
 批处理文件名: RC\$J483 - J483-RCQX-20240823-FX276.lcb  
 样品瓶号 : 1-4  
 进样体积 : 400 μL      版本号: 6.115  
 进样时间 : 2024/08/23 19:01:26      实验者: jiangjinwei  
 处理时间 (V2) : 2024/08/26 08:49:07      处理者: jiangjinwei  
 仪器型号: SHIMADZU LC-2050C(FX276)

## <色谱图>

mV

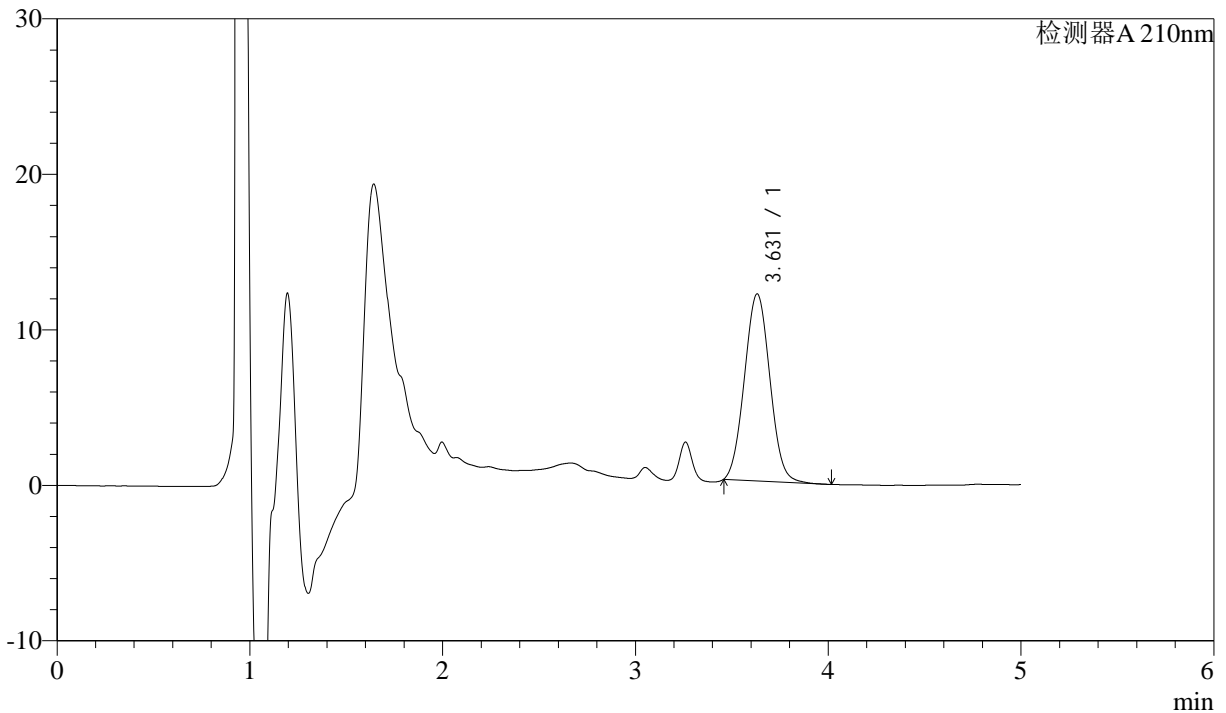

## <峰表>

检测器A 210nm

峰号	保留时间	面积	面积%	高度	理论塔板数(USP)	拖尾因子	分离度(USP)
1	3.631	110551	100.000	12031	3554	1.046	--
总计		110551	100.000	12031			



# J483

## <样品信息>

色谱柱 :SB-C8(150mm\*4.6mm,3.5μm)      流速: 1.5ml/min  
 柱温 :60°C      波长: 210nm  
 数据文件名 :RC\$J483 - 0-46/27-3651-2 - cbzj-023200-js3yp-rcqx-pH4.5-0.005qbj-20min-P2.lcd  
 方法文件名 :RC\$J483 - J483-RC-FX276.lcm  
 批处理文件名: RC\$J483 - J483-RCQX-20240823-FX276.lcb  
 样品瓶号 : 1-13  
 进样体积 : 400 μL      版本号: 6.115  
 进样时间 : 2024/08/23 19:07:58      实验者: jiangjinwei  
 处理时间 (V2) : 2024/08/26 08:49:09      处理者: jiangjinwei  
 仪器型号: SHIMADZU LC-2050C(FX276)

## <色谱图>

mV

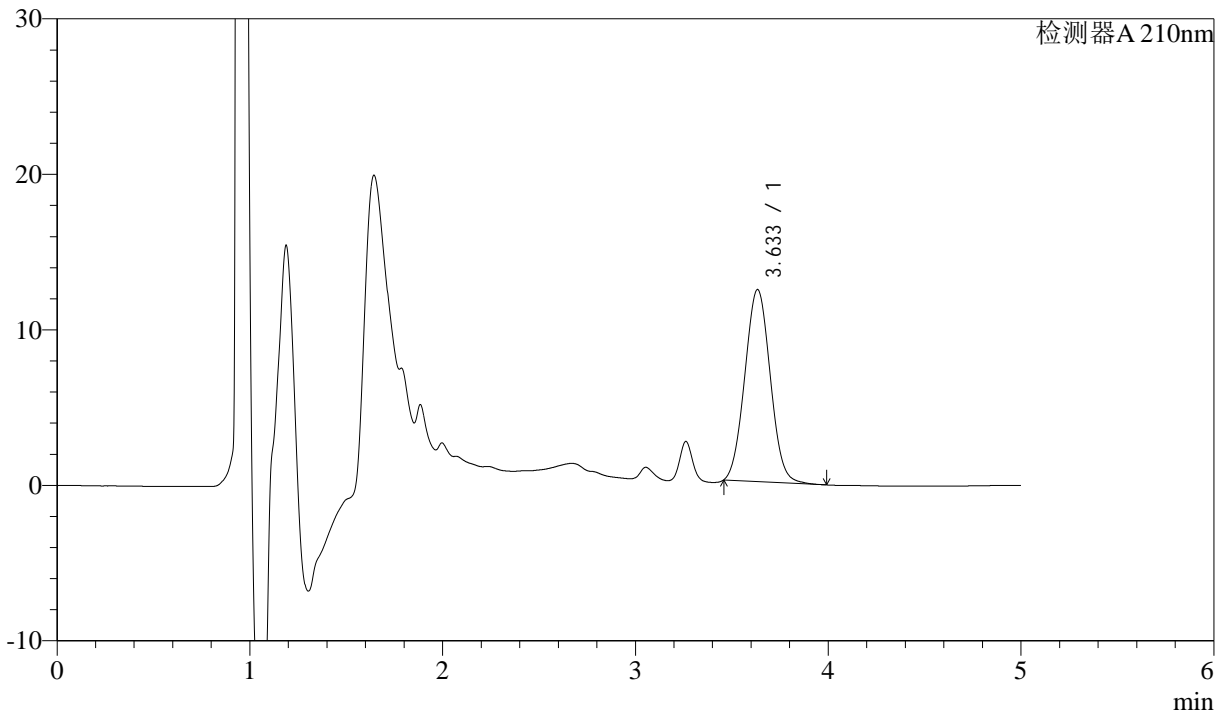

## <峰表>

检测器A 210nm

峰号	保留时间	面积	面积%	高度	理论塔板数(USP)	拖尾因子	分离度(USP)
1	3.633	113611	100.000	12343	3562	1.044	--
总计		113611	100.000	12343			



# J483

## <样品信息>

色谱柱 :SB-C8(150mm\*4.6mm,3.5μm)      流速: 1.5ml/min  
 柱温 :60°C      波长: 210nm  
 数据文件名 :RC\$J483 - 0-46/27-3652-2 - cbzj-023200-js3yp-rcqx-pH4.5-0.005qbj-20min-P3.lcd  
 方法文件名 :RC\$J483 - J483-RC-FX276.lcm  
 批处理文件名: RC\$J483 - J483-RCQX-20240823-FX276.lcb  
 样品瓶号 : 1-22  
 进样体积 : 400 μL      版本号: 6.115  
 进样时间 : 2024/08/23 19:14:27      实验者: jiangjinwei  
 处理时间 (V2) : 2024/08/26 08:49:12      处理者: jiangjinwei  
 仪器型号: SHIMADZU LC-2050C(FX276)

## <色谱图>

mV

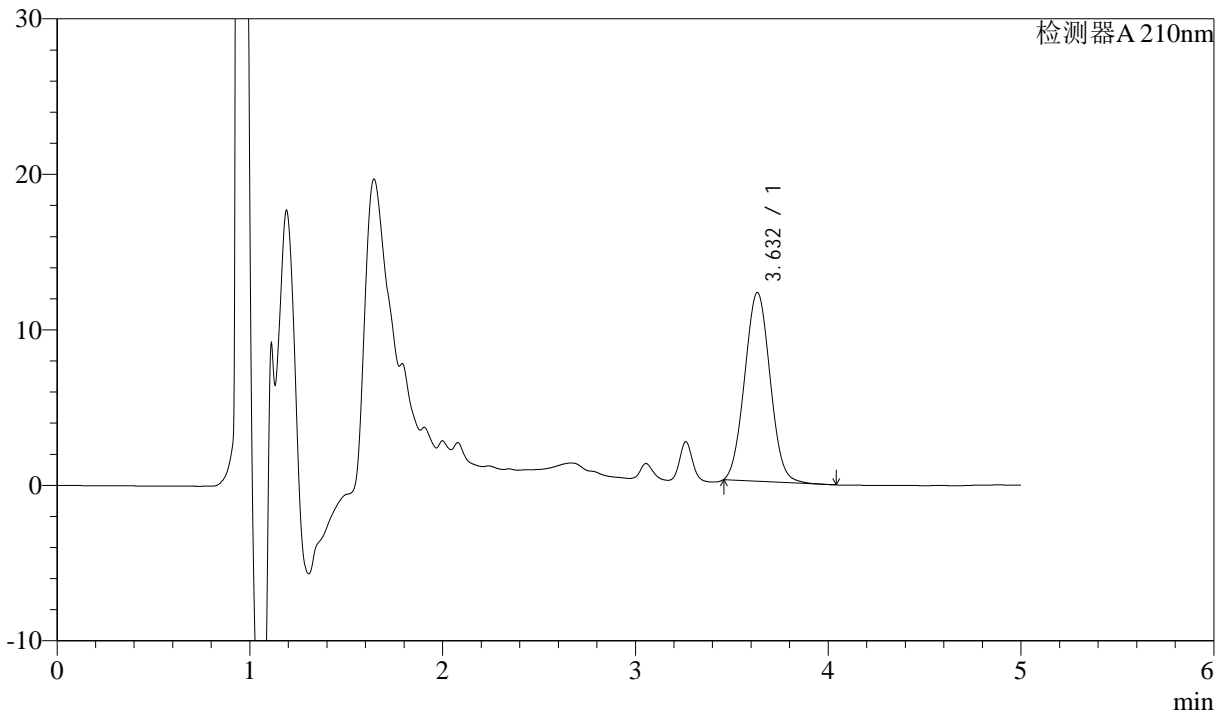

## <峰表>

检测器A 210nm

峰号	保留时间	面积	面积%	高度	理论塔板数(USP)	拖尾因子	分离度(USP)
1	3.632	111401	100.000	12127	3562	1.044	--
总计		111401	100.000	12127			



# J483

## <样品信息>

色谱柱 :SB-C8(150mm\*4.6mm,3.5μm)      流速: 1.5ml/min  
 柱温 :60°C      波长: 210nm  
 数据文件名 :RC\$J483 - 0-46/27-3653-2 - cbzj-023200-js3yp-rcqx-pH4.5-0.005qbj-30min-P1.lcd  
 方法文件名 :RC\$J483 - J483-RC-FX276.lcm  
 批处理文件名: RC\$J483 - J483-RCQX-20240823-FX276.lcb  
 样品瓶号 : 1-5  
 进样体积 : 400 μL      版本号: 6.115  
 进样时间 : 2024/08/23 19:20:58      实验者: jiangjinwei  
 处理时间 (V2) : 2024/08/26 08:49:16      处理者: jiangjinwei  
 仪器型号: SHIMADZU LC-2050C(FX276)

## <色谱图>

mV

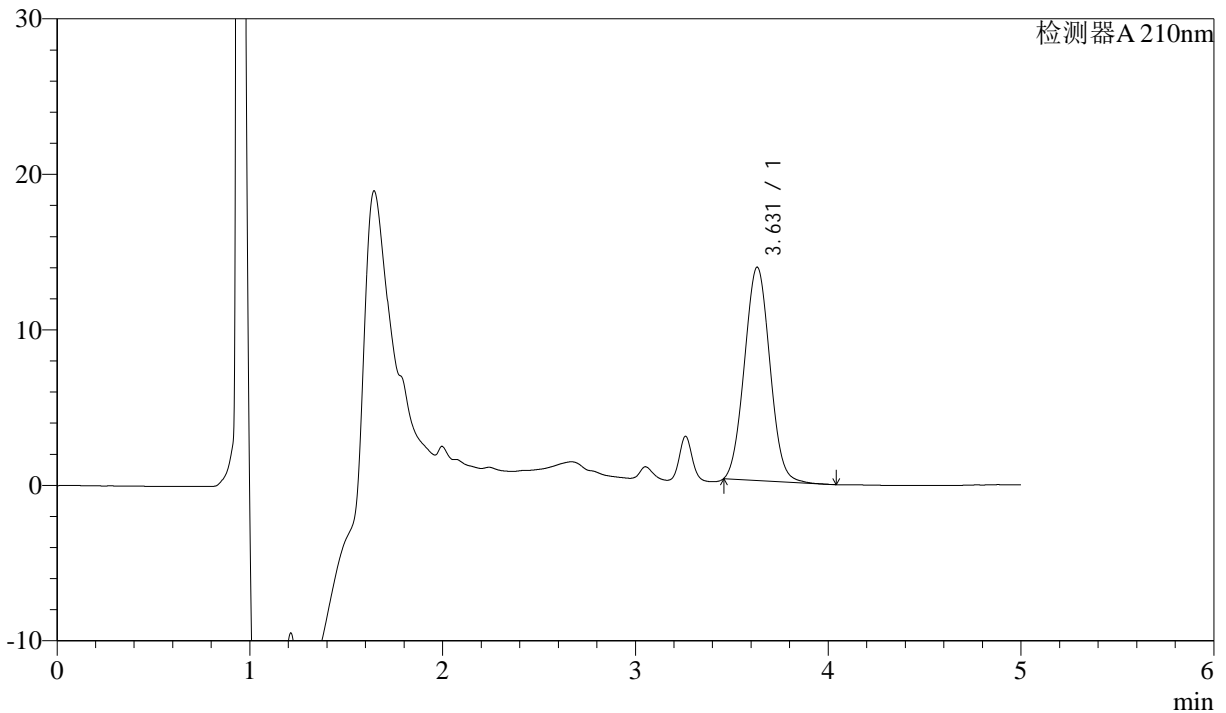

## <峰表>

检测器A 210nm

峰号	保留时间	面积	面积%	高度	理论塔板数(USP)	拖尾因子	分离度(USP)
1	3.631	125846	100.000	13722	3564	1.045	--
总计		125846	100.000	13722			



# J483

## <样品信息>

色谱柱 :SB-C8(150mm\*4.6mm,3.5μm)      流速: 1.5ml/min  
 柱温 :60°C      波长: 210nm  
 数据文件名 :RC\$J483 - 0-46/27-3654-2 - cbzj-023200-js3yp-rcqx-pH4.5-0.005qbj-30min-P2.lcd  
 方法文件名 :RC\$J483 - J483-RC-FX276.lcm  
 批处理文件名: RC\$J483 - J483-RCQX-20240823-FX276.lcb  
 样品瓶号 : 1-14  
 进样体积 : 400 μL      版本号: 6.115  
 进样时间 : 2024/08/23 19:27:28      实验者: jiangjinwei  
 处理时间 (V2) : 2024/08/26 08:49:19      处理者: jiangjinwei  
 仪器型号: SHIMADZU LC-2050C(FX276)

## <色谱图>

mV

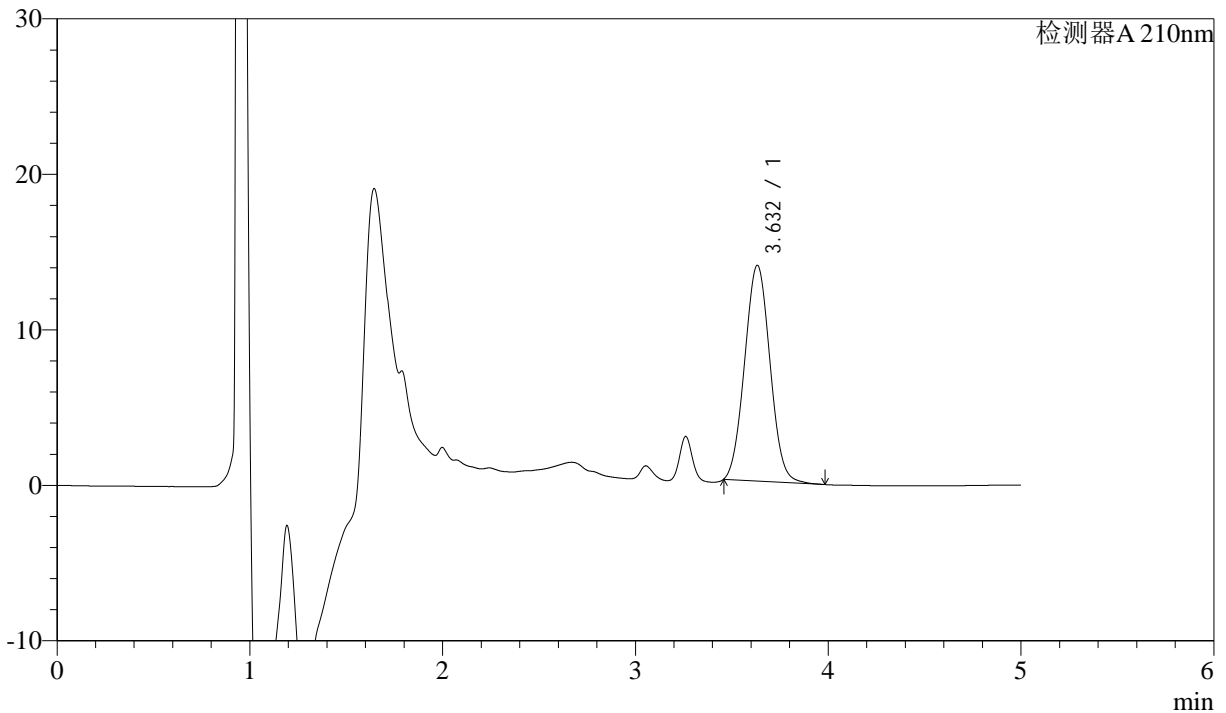

## <峰表>

检测器A 210nm

峰号	保留时间	面积	面积%	高度	理论塔板数(USP)	拖尾因子	分离度(USP)
1	3.632	127429	100.000	13876	3565	1.045	--
总计		127429	100.000	13876			



# J483

## <样品信息>

色谱柱 :SB-C8(150mm\*4.6mm,3.5μm)      流速: 1.5ml/min  
 柱温 :60°C      波长: 210nm  
 数据文件名 :RC\$J483 - 0-46/27-3655-2 - cbzj-023200-js3yp-rcqx-pH4.5-0.005qbj-30min-P3.lcd  
 方法文件名 :RC\$J483 - J483-RC-FX276.lcm  
 批处理文件名: RC\$J483 - J483-RCQX-20240823-FX276.lcb  
 样品瓶号 : 1-23  
 进样体积 : 400 μL      版本号: 6.115  
 进样时间 : 2024/08/23 19:33:58      实验者: jiangjinwei  
 处理时间 (V2) : 2024/08/26 08:49:21      处理者: jiangjinwei  
 仪器型号: SHIMADZU LC-2050C(FX276)

## <色谱图>

mV

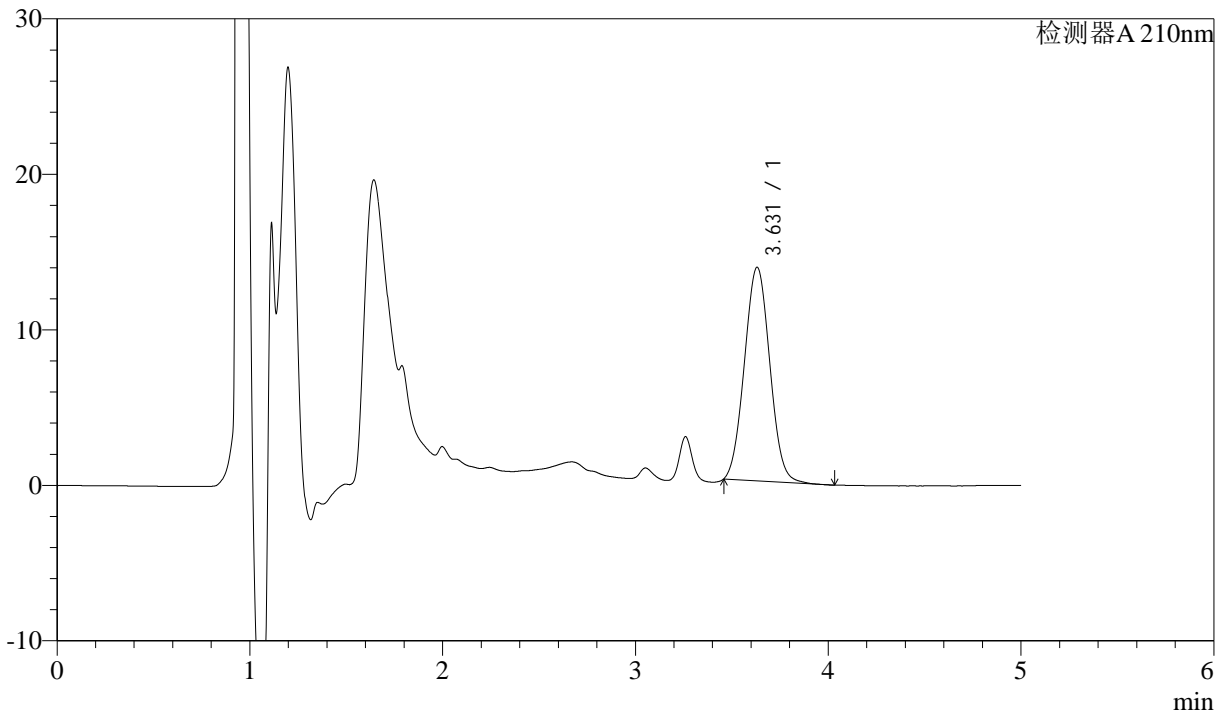

## <峰表>

检测器A 210nm

峰号	保留时间	面积	面积%	高度	理论塔板数(USP)	拖尾因子	分离度(USP)
1	3.631	126075	100.000	13746	3561	1.045	--
总计		126075	100.000	13746			



# J483

## <样品信息>

色谱柱 :SB-C8(150mm\*4.6mm,3.5μm)      流速: 1.5ml/min  
 柱温 :60°C      波长: 210nm  
 数据文件名 :RC\$J483 - 0-46/27-3656-2 - cbzj-023200-js3yp-rcqx-pH4.5-0.005qbj-45min-P1.lcd  
 方法文件名 :RC\$J483 - J483-RC-FX276.lcm  
 批处理文件名: RC\$J483 - J483-RCQX-20240823-FX276.lcb  
 样品瓶号 : 1-6  
 进样体积 : 400 μL      版本号: 6.115  
 进样时间 : 2024/08/23 19:40:29      实验者: jiangjinwei  
 处理时间 (V2) : 2024/08/26 08:49:24      处理者: jiangjinwei  
 仪器型号: SHIMADZU LC-2050C(FX276)

## <色谱图>

mV

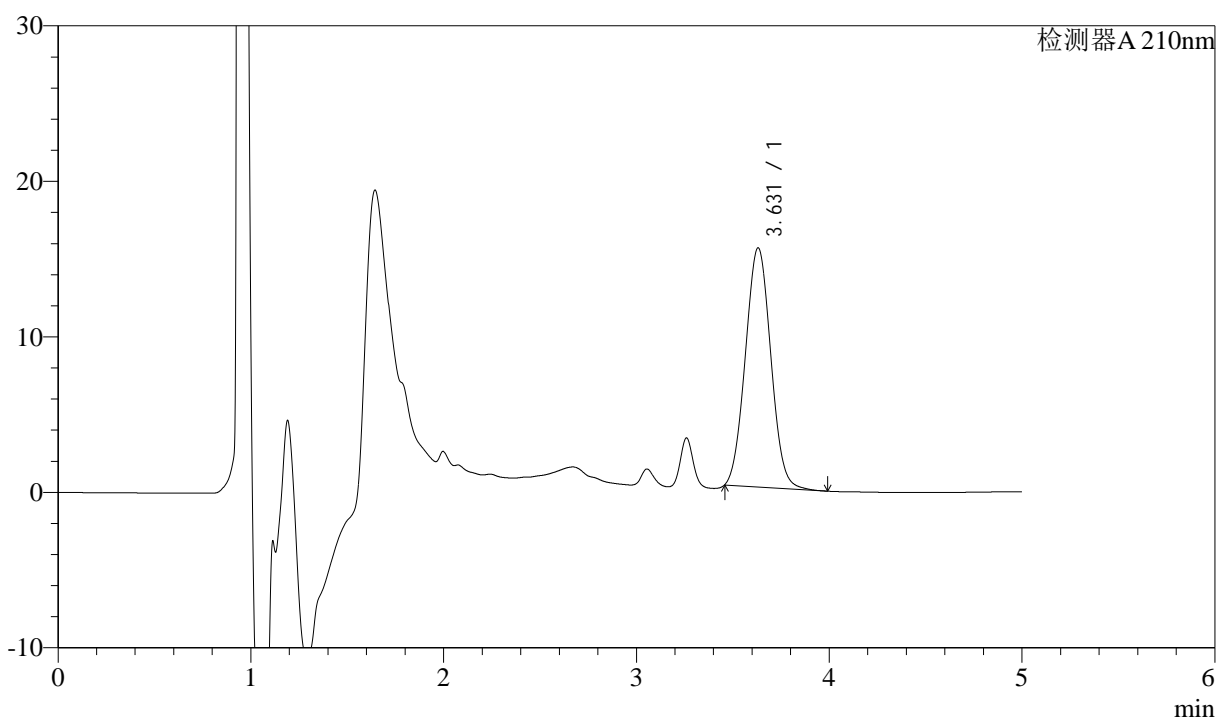

## <峰表>

检测器A 210nm

峰号	保留时间	面积	面积%	高度	理论塔板数(USP)	拖尾因子	分离度(USP)
1	3.631	141200	100.000	15387	3563	1.046	--
总计		141200	100.000	15387			



# J483

## <样品信息>

色谱柱 :SB-C8(150mm\*4.6mm,3.5μm)      流速: 1.5ml/min  
 柱温 :60°C      波长: 210nm  
 数据文件名 :RC\$J483 - 0-46/27-3657-2 - cbzj-023200-js3yp-rcqx-pH4.5-0.005qbj-45min-P2.lcd  
 方法文件名 :RC\$J483 - J483-RC-FX276.lcm  
 批处理文件名: RC\$J483 - J483-RCQX-20240823-FX276.lcb  
 样品瓶号 : 1-15  
 进样体积 : 400 μL      版本号: 6.115  
 进样时间 : 2024/08/23 19:46:58      实验者: jiangjinwei  
 处理时间 (V2) : 2024/08/26 08:49:27      处理者: jiangjinwei  
 仪器型号: SHIMADZU LC-2050C(FX276)

## <色谱图>

mV

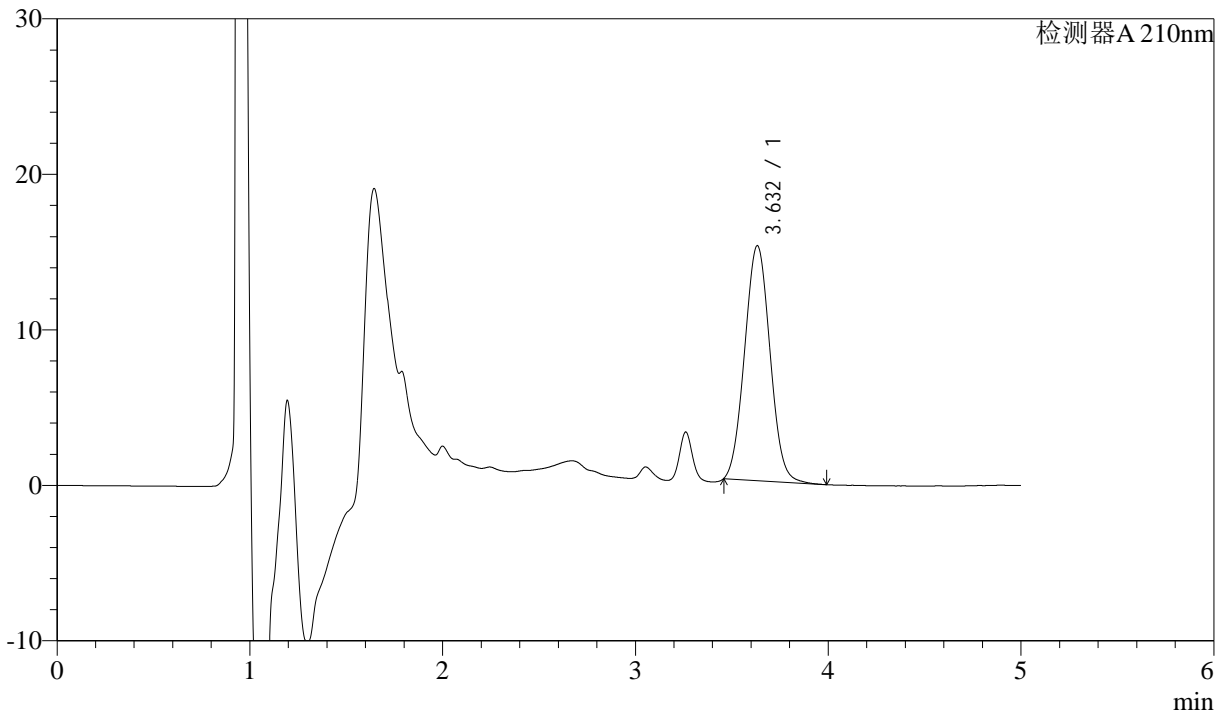

## <峰表>

检测器A 210nm

峰号	保留时间	面积	面积%	高度	理论塔板数(USP)	拖尾因子	分离度(USP)
1	3.632	138743	100.000	15109	3563	1.045	--
总计		138743	100.000	15109			



# J483

## <样品信息>

色谱柱 :SB-C8(150mm\*4.6mm,3.5μm)      流速: 1.5ml/min  
 柱温 :60°C      波长: 210nm  
 数据文件名 :RC\$J483 - 0-46/27-3658-2 - cbzj-023200-js3yp-rcqx-pH4.5-0.005qbj-45min-P3.lcd  
 方法文件名 :RC\$J483 - J483-RC-FX276.lcm  
 批处理文件名: RC\$J483 - J483-RCQX-20240823-FX276.lcb  
 样品瓶号 : 1-24  
 进样体积 : 400 μL      版本号: 6.115  
 进样时间 : 2024/08/23 19:53:29      实验者: jiangjinwei  
 处理时间 (V2) : 2024/08/26 08:49:30      处理者: jiangjinwei  
 仪器型号: SHIMADZU LC-2050C(FX276)

## <色谱图>

mV

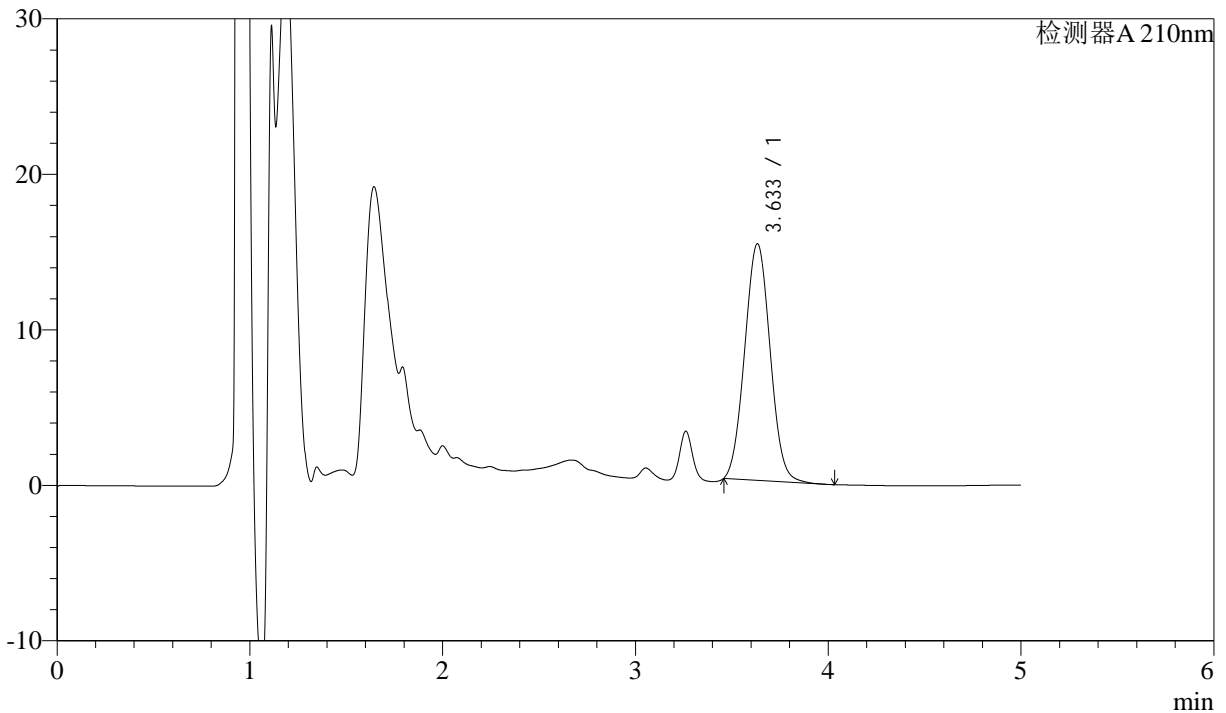

## <峰表>

检测器A 210nm

峰号	保留时间	面积	面积%	高度	理论塔板数(USP)	拖尾因子	分离度(USP)
1	3.633	139821	100.000	15214	3561	1.044	--
总计		139821	100.000	15214			



# J483

## <样品信息>

色谱柱 :SB-C8(150mm\*4.6mm,3.5μm)      流速: 1.5ml/min  
 柱温 :60°C      波长: 210nm  
 数据文件名 :RC\$J483 - 0-46/27-3659-2 - cbzj-023200-js3yp-rcqx-pH4.5-0.005qbj-60min-P1.lcd  
 方法文件名 :RC\$J483 - J483-RC-FX276.lcm  
 批处理文件名: RC\$J483 - J483-RCQX-20240823-FX276.lcb  
 样品瓶号 : 1-7  
 进样体积 : 400 μL      版本号: 6.115  
 进样时间 : 2024/08/23 20:00:01      实验者: jiangjinwei  
 处理时间 (V2) : 2024/08/26 08:49:33      处理者: jiangjinwei  
 仪器型号: SHIMADZU LC-2050C(FX276)

## <色谱图>

mV

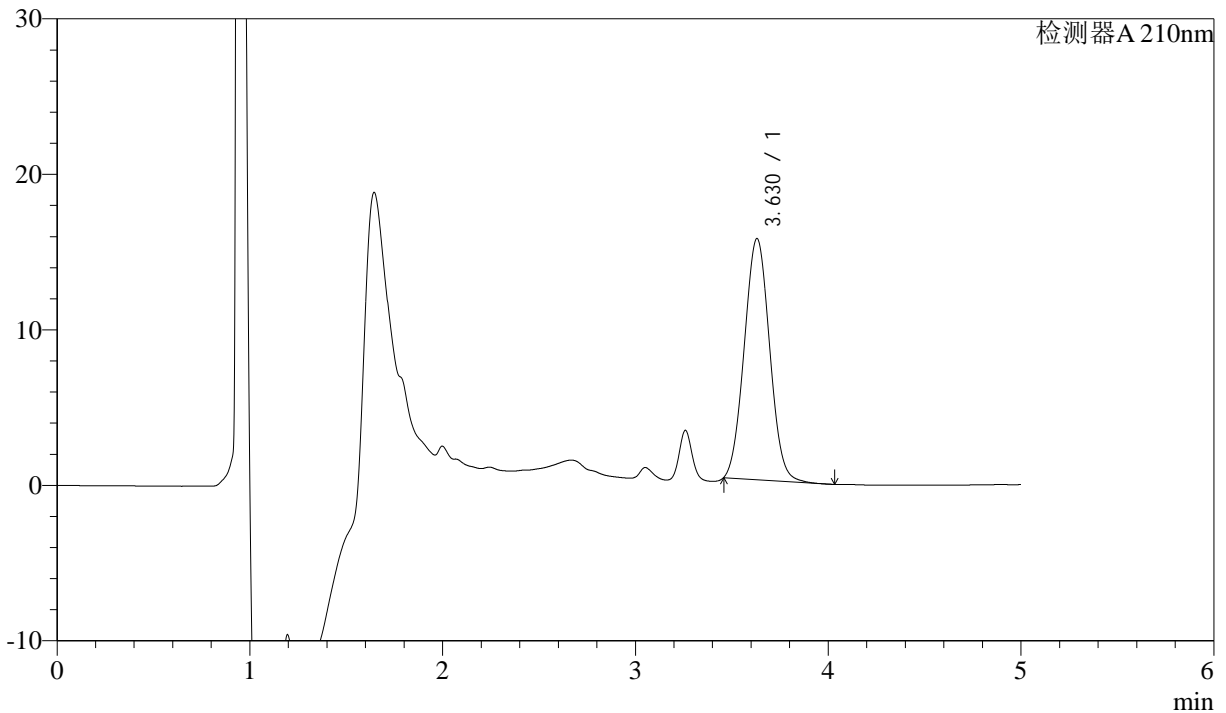

## <峰表>

检测器A 210nm

峰号	保留时间	面积	面积%	高度	理论塔板数(USP)	拖尾因子	分离度(USP)
1	3.630	142147	100.000	15517	3566	1.046	--
总计		142147	100.000	15517			



# J483

## <样品信息>

色谱柱 :SB-C8(150mm\*4.6mm,3.5μm)      流速: 1.5ml/min  
 柱温 :60°C      波长: 210nm  
 数据文件名 :RC\$J483 - 0-46/27-3660-2 - cbzj-023200-js3yp-rcqx-pH4.5-0.005qbj-60min-P2.lcd  
 方法文件名 :RC\$J483 - J483-RC-FX276.lcm  
 批处理文件名: RC\$J483 - J483-RCQX-20240823-FX276.lcb  
 样品瓶号 : 1-16  
 进样体积 : 400 μL      版本号: 6.115  
 进样时间 : 2024/08/23 20:06:31      实验者: jiangjinwei  
 处理时间 (V2) : 2024/08/26 08:49:36      处理者: jiangjinwei  
 仪器型号: SHIMADZU LC-2050C(FX276)

## <色谱图>

mV

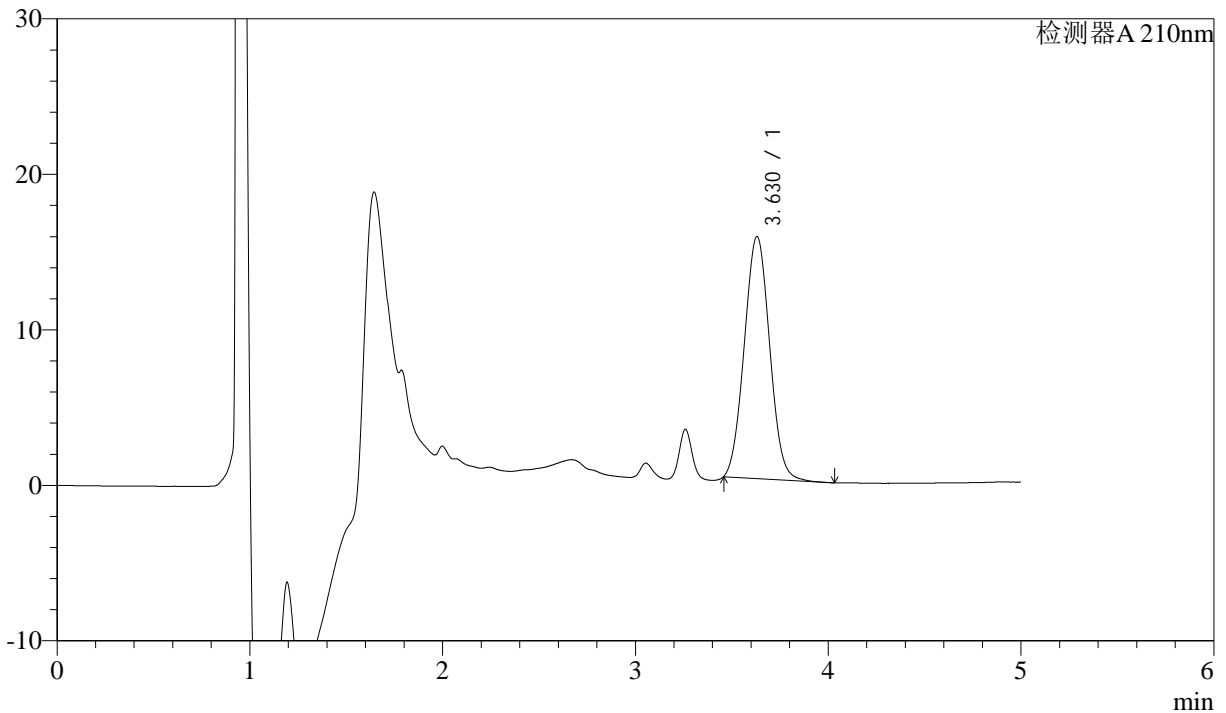

## <峰表>

检测器A 210nm

峰号	保留时间	面积	面积%	高度	理论塔板数(USP)	拖尾因子	分离度(USP)
1	3.630	142657	100.000	15573	3570	1.045	--
总计		142657	100.000	15573			



# J483

## <样品信息>

色谱柱 :SB-C8(150mm\*4.6mm,3.5μm)      流速: 1.5ml/min  
 柱温 :60°C      波长: 210nm  
 数据文件名 :RC\$J483 - 0-46/27-3661-2 - cbzj-023200-js3yp-rcqx-pH4.5-0.005qbj-60min-P3.lcd  
 方法文件名 :RC\$J483 - J483-RC-FX276.lcm  
 批处理文件名: RC\$J483 - J483-RCQX-20240823-FX276.lcb  
 样品瓶号 : 1-25  
 进样体积 : 400 μL      版本号: 6.115  
 进样时间 : 2024/08/23 20:13:01      实验者: jiangjinwei  
 处理时间 (V2) : 2024/08/26 08:49:38      处理者: jiangjinwei  
 仪器型号: SHIMADZU LC-2050C(FX276)

## <色谱图>

mV

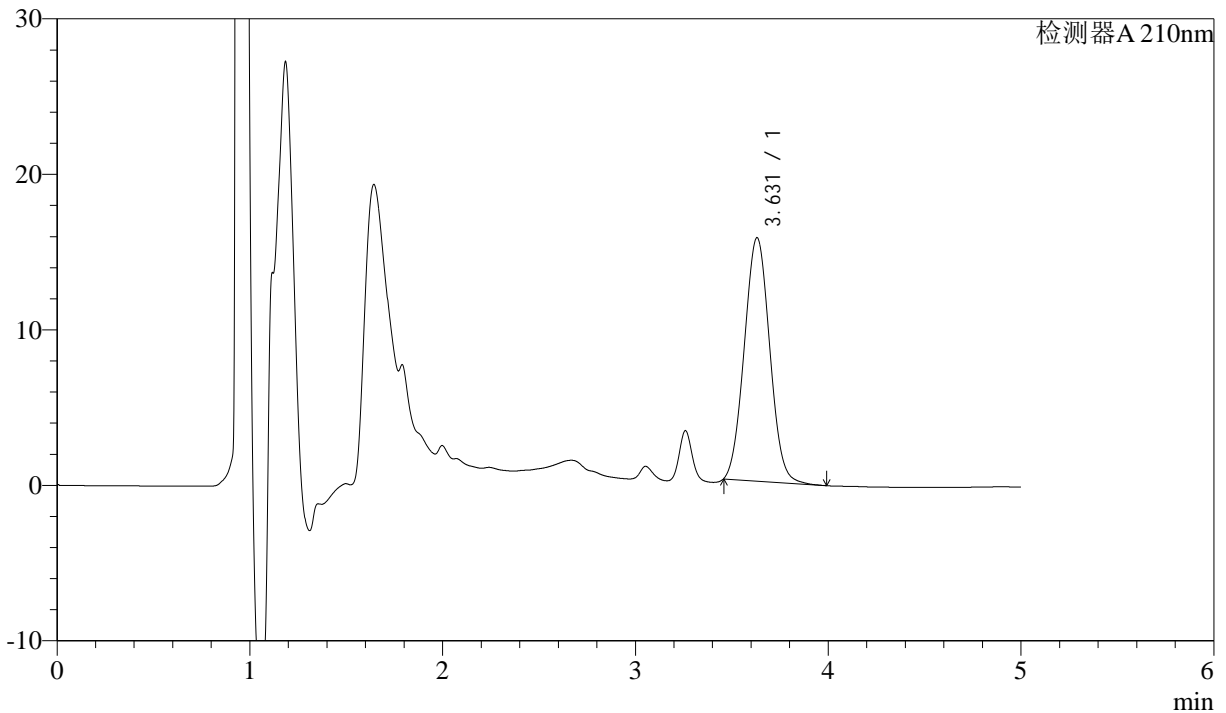

## <峰表>

检测器A 210nm

峰号	保留时间	面积	面积%	高度	理论塔板数(USP)	拖尾因子	分离度(USP)
1	3.631	143650	100.000	15656	3558	1.046	--
总计		143650	100.000	15656			



# J483

## <样品信息>

色谱柱 :SB-C8(150mm\*4.6mm,3.5μm)      流速: 1.5ml/min  
 柱温 :60°C      波长: 210nm  
 数据文件名 :RC\$J483 - 0-46/27-3662-2 - cbzj-023200-js3yp-rcqx-pH4.5-0.005qbj-JX-P1.lcd  
 方法文件名 :RC\$J483 - J483-RC-FX276.lcm  
 批处理文件名: RC\$J483 - J483-RCQX-20240823-FX276.lcb  
 样品瓶号 : 1-8  
 进样体积 : 400 μL      版本号: 6.115  
 进样时间 : 2024/08/23 20:19:34      实验者: jiangjinwei  
 处理时间 (V2) : 2024/08/26 08:49:41      处理者: jiangjinwei  
 仪器型号: SHIMADZU LC-2050C(FX276)

## <色谱图>

mV

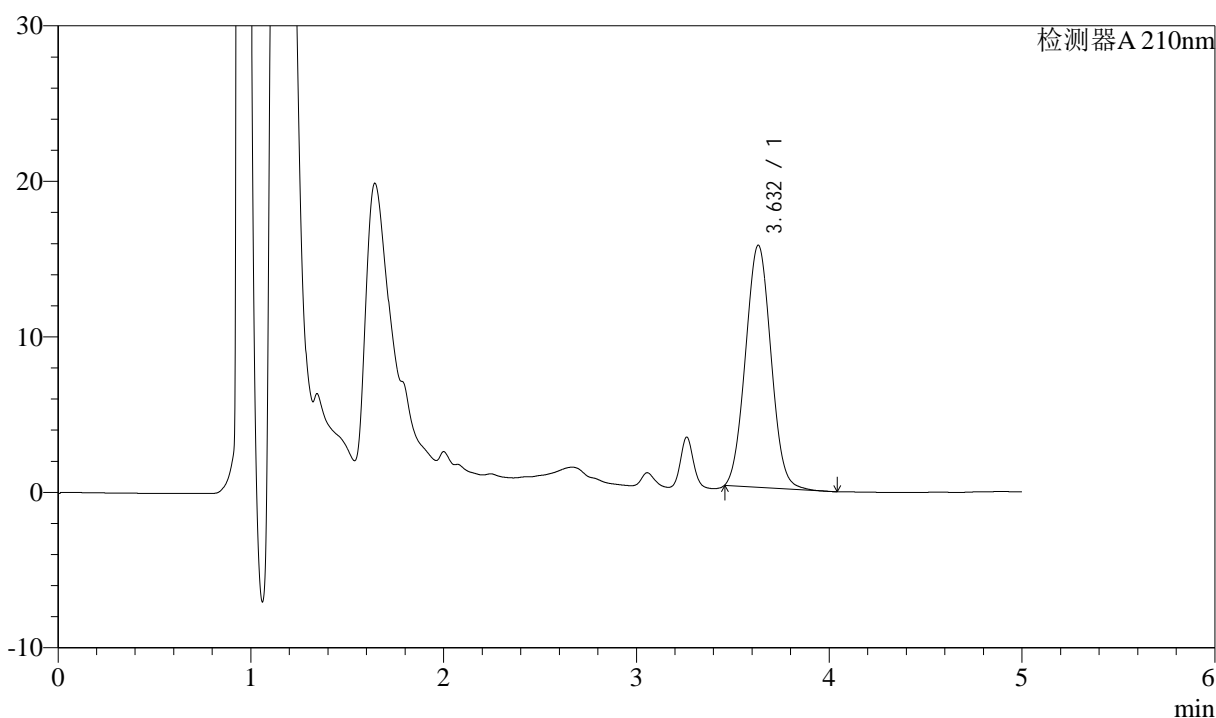

## <峰表>

检测器A 210nm

峰号	保留时间	面积	面积%	高度	理论塔板数(USP)	拖尾因子	分离度(USP)
1	3.632	142881	100.000	15568	3564	1.045	--
总计		142881	100.000	15568			



# J483

## <样品信息>

色谱柱 :SB-C8(150mm\*4.6mm,3.5μm)      流速: 1.5ml/min  
 柱温 :60°C      波长: 210nm  
 数据文件名 :RC\$J483 - 0-46/27-3663-2 - cbzj-023200-js3yp-rcqx-pH4.5-0.005qbj-JX-P2.lcd  
 方法文件名 :RC\$J483 - J483-RC-FX276.lcm  
 批处理文件名: RC\$J483 - J483-RCQX-20240823-FX276.lcb  
 样品瓶号 : 1-17  
 进样体积 : 400 μL      版本号: 6.115  
 进样时间 : 2024/08/23 20:26:04      实验者: jiangjinwei  
 处理时间 (V2) : 2024/08/26 08:49:44      处理者: jiangjinwei  
 仪器型号: SHIMADZU LC-2050C(FX276)

## <色谱图>

mV

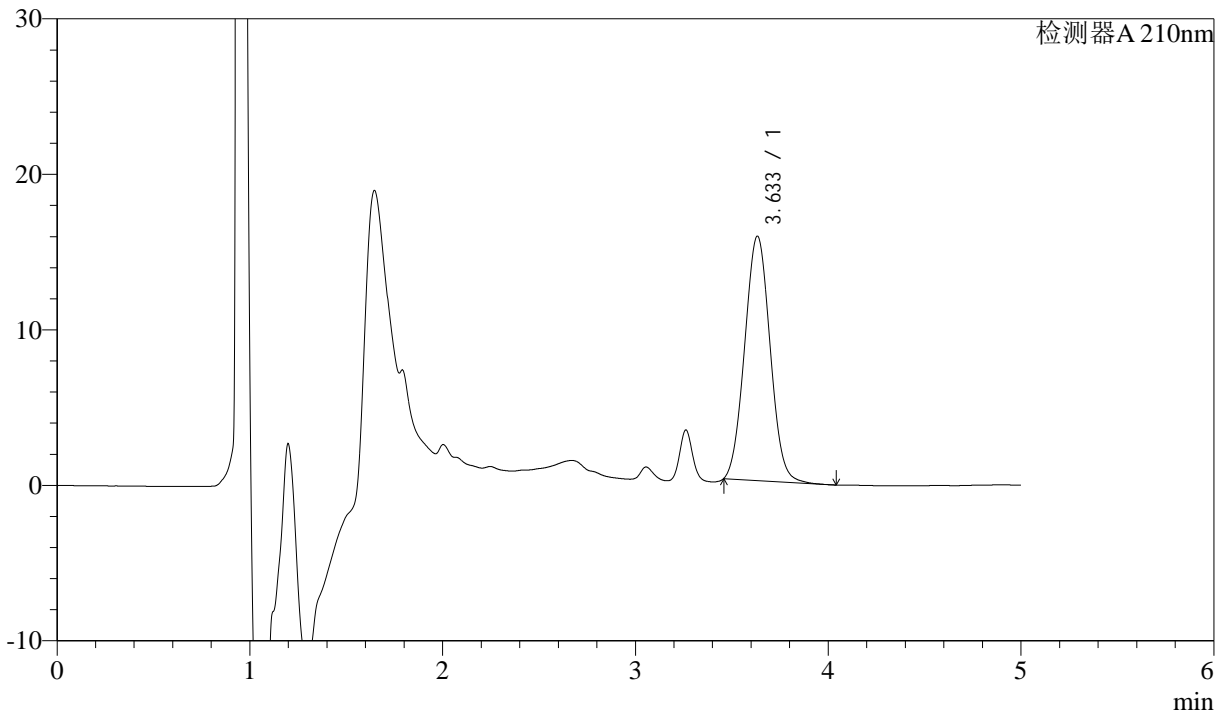

## <峰表>

检测器A 210nm

峰号	保留时间	面积	面积%	高度	理论塔板数(USP)	拖尾因子	分离度(USP)
1	3.633	144363	100.000	15710	3562	1.044	--
总计		144363	100.000	15710			



# J483

## <样品信息>

色谱柱 :SB-C8(150mm\*4.6mm,3.5μm)      流速: 1.5ml/min  
 柱温 :60°C      波长: 210nm  
 数据文件名 :RC\$J483 - 0-46/27-3664-2 - cbzj-023200-js3yp-rcqx-pH4.5-0.005qbj-JX-P3.lcd  
 方法文件名 :RC\$J483 - J483-RC-FX276.lcm  
 批处理文件名: RC\$J483 - J483-RCQX-20240823-FX276.lcb  
 样品瓶号 : 1-26  
 进样体积 : 400 μL      版本号: 6.115  
 进样时间 : 2024/08/23 20:32:36      实验者: jiangjinwei  
 处理时间 (V2) : 2024/08/26 08:49:46      处理者: jiangjinwei  
 仪器型号: SHIMADZU LC-2050C(FX276)

## <色谱图>

mV

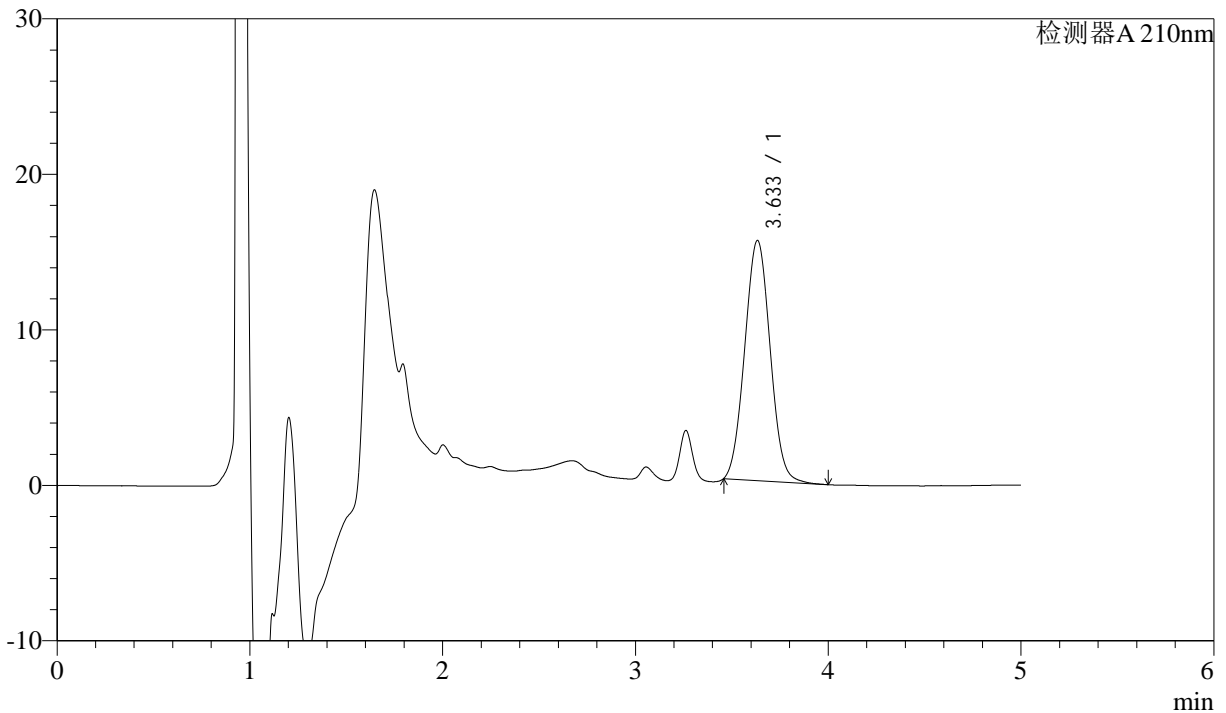

## <峰表>

检测器A 210nm

峰号	保留时间	面积	面积%	高度	理论塔板数(USP)	拖尾因子	分离度(USP)
1	3.633	141894	100.000	15433	3564	1.044	--
总计		141894	100.000	15433			



# J483

## <样品信息>

色谱柱 :SB-C8(150mm\*4.6mm,3.5μm)      流速: 1.5ml/min  
 柱温 :60°C      波长: 210nm  
 数据文件名 :RC\$J483 - 0-46/27-3665-2 - cbzj-023200-js3yp-rcqx-pH4.5-0.005qbj-dz2-1.lcd  
 方法文件名 :RC\$J483 - J483-RC-FX276.lcm  
 批处理文件名: RC\$J483 - J483-RCQX-20240823-FX276.lcb  
 样品瓶号 : 1-36  
 进样体积 : 400 μL      版本号: 6.115  
 进样时间 : 2024/08/23 20:39:07      实验者: jiangjinwei  
 处理时间 (V2) : 2024/08/26 08:49:49      处理者: jiangjinwei  
 仪器型号: SHIMADZU LC-2050C(FX276)

## <色谱图>

mV

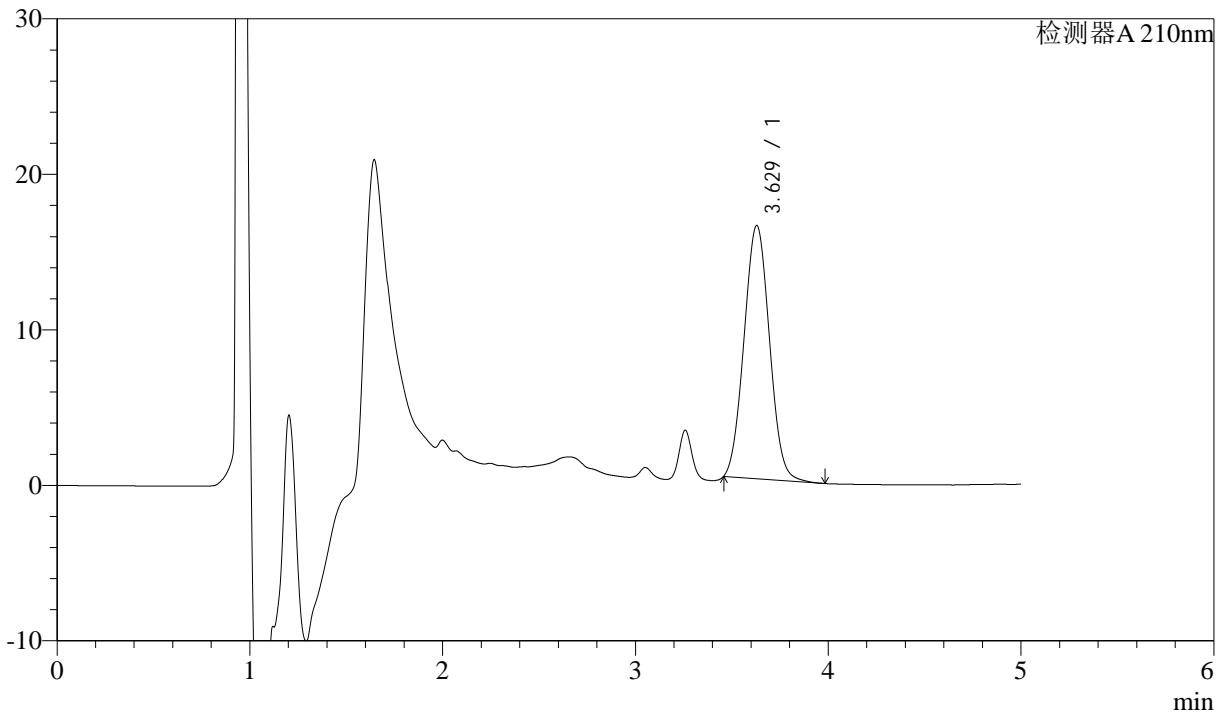

## <峰表>

检测器A 210nm

峰号	保留时间	面积	面积%	高度	理论塔板数(USP)	拖尾因子	分离度(USP)
1	3.629	149779	100.000	16295	3537	1.047	--
总计		149779	100.000	16295			



# J483

## <样品信息>

色谱柱 :SB-C8(150mm\*4.6mm,3.5μm)      流速: 1.5ml/min  
 柱温 :60°C      波长: 210nm  
 数据文件名 :RC\$J483 - 0-46/27-3666-2 - cbzj-023200-js3yp-rcqx-pH4.5-0.005qbj-dz2-2.lcd  
 方法文件名 :RC\$J483 - J483-RC-FX276.lcm  
 批处理文件名: RC\$J483 - J483-RCQX-20240823-FX276.lcb  
 样品瓶号 : 1-36  
 进样体积 : 400 μL      版本号: 6.115  
 进样时间 : 2024/08/23 20:45:38      实验者: jiangjinwei  
 处理时间 (V2) : 2024/08/26 08:49:52      处理者: jiangjinwei  
 仪器型号: SHIMADZU LC-2050C(FX276)

## <色谱图>

mV

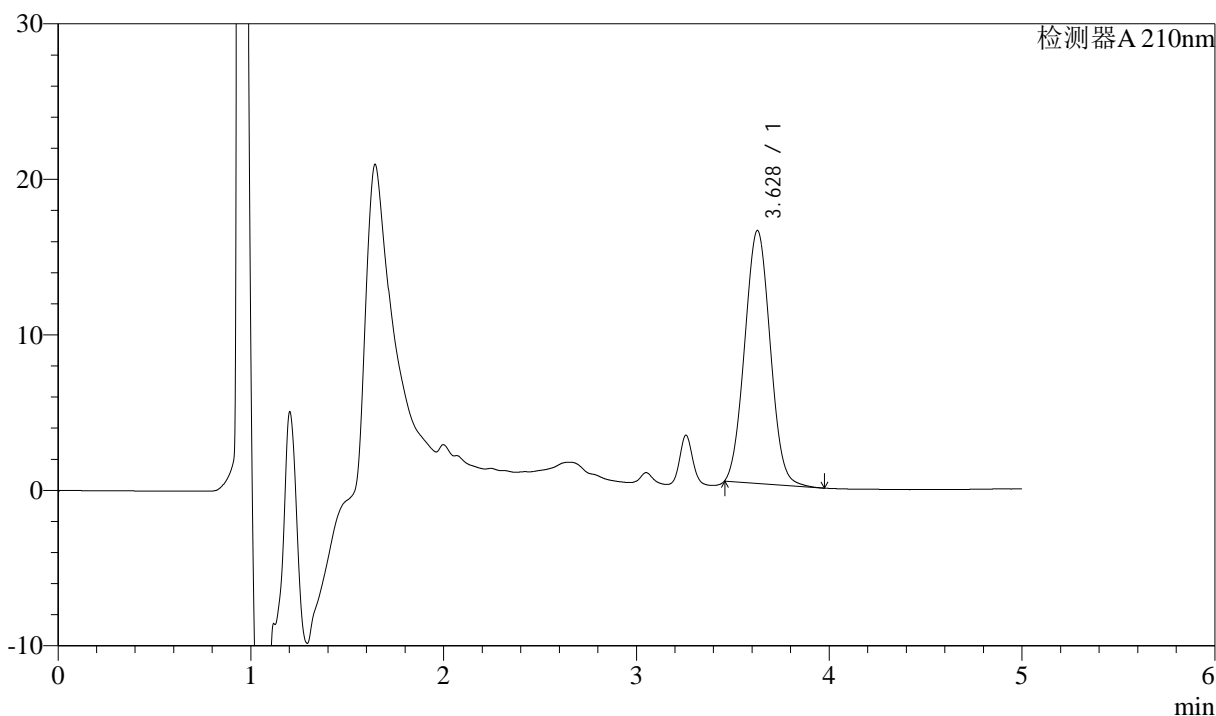

## <峰表>

检测器A 210nm

峰号	保留时间	面积	面积%	高度	理论塔板数(USP)	拖尾因子	分离度(USP)
1	3.628	149370	100.000	16249	3536	1.048	--
总计		149370	100.000	16249			



# J483

## <样品信息>

色谱柱 :SB-C8(150mm\*4.6mm,3.5μm)      流速: 1.5ml/min  
 柱温 :60°C      波长: 210nm  
 数据文件名 :RC\$J483 - 0-46/27-3667-2 - zzp-24051501-bc1-js3yp-rcqx-pH4.5-0.005qbj-rj.lcd  
 方法文件名 :RC\$J483 - J483-RC-FX276.lcm  
 批处理文件名: RC\$J483 - J483-RCQX-20240823-FX276.lcb  
 样品瓶号 : 2-9  
 进样体积 : 400 μL      版本号: 6.115  
 进样时间 : 2024/08/23 20:52:10      实验者: jiangjinwei  
 处理时间 (V2) : 2024/08/26 08:49:55      处理者: jiangjinwei  
 仪器型号: SHIMADZU LC-2050C(FX276)

## <色谱图>

mV

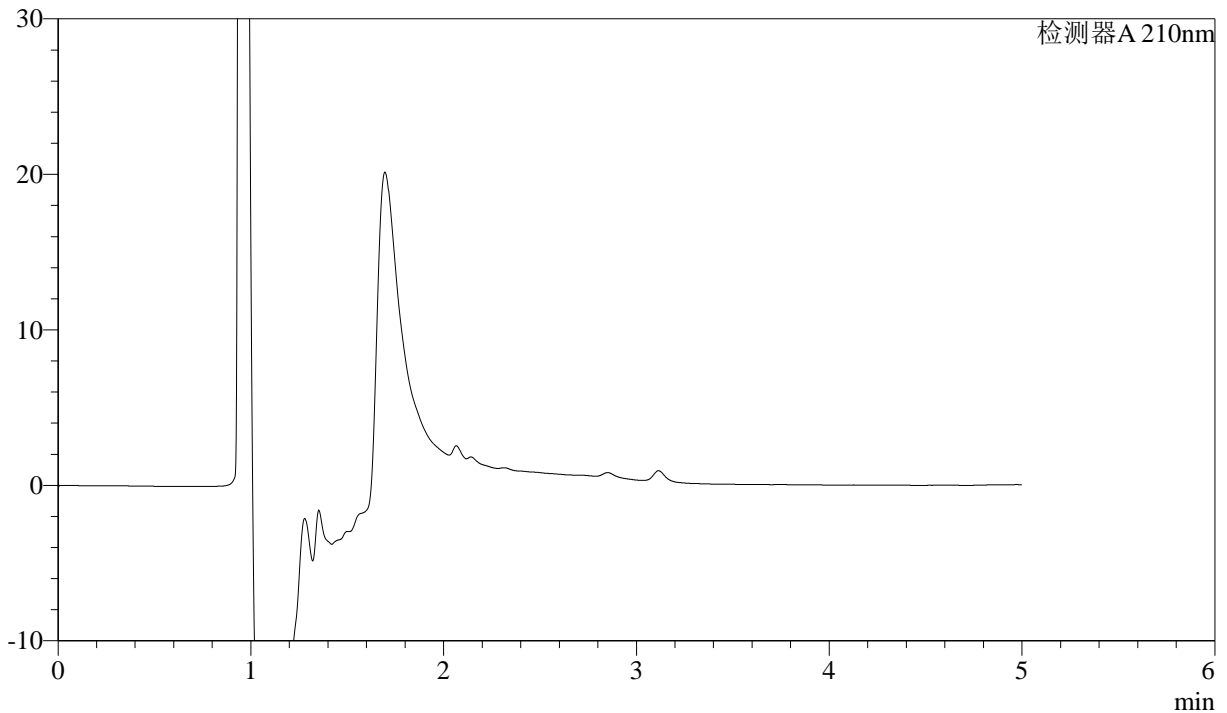

## <峰表>

检测器A 210nm

峰号	保留时间	面积	面积%	高度	理论塔板数(USP)	拖尾因子	分离度(USP)
总计							



# J483

## <样品信息>

色谱柱 :SB-C8(150mm\*4.6mm,3.5μm)      流速: 1.5ml/min  
 柱温 :60°C      波长: 210nm  
 数据文件名 :RC\$J483 - 0-46/27-3668-2 - zzp-24051501-bc1-js3yp-rcqx-pH4.5-0.005qbj-dz1-1.lcd  
 方法文件名 :RC\$J483 - J483-RC-FX276.lcm  
 批处理文件名: RC\$J483 - J483-RCQX-20240823-FX276.lcb  
 样品瓶号 : 2-18  
 进样体积 : 400 μL      版本号: 6.115  
 进样时间 : 2024/08/23 20:58:42      实验者: jiangjinwei  
 处理时间 (V2) : 2024/08/26 08:49:58      处理者: jiangjinwei  
 仪器型号: SHIMADZU LC-2050C(FX276)

## <色谱图>

mV

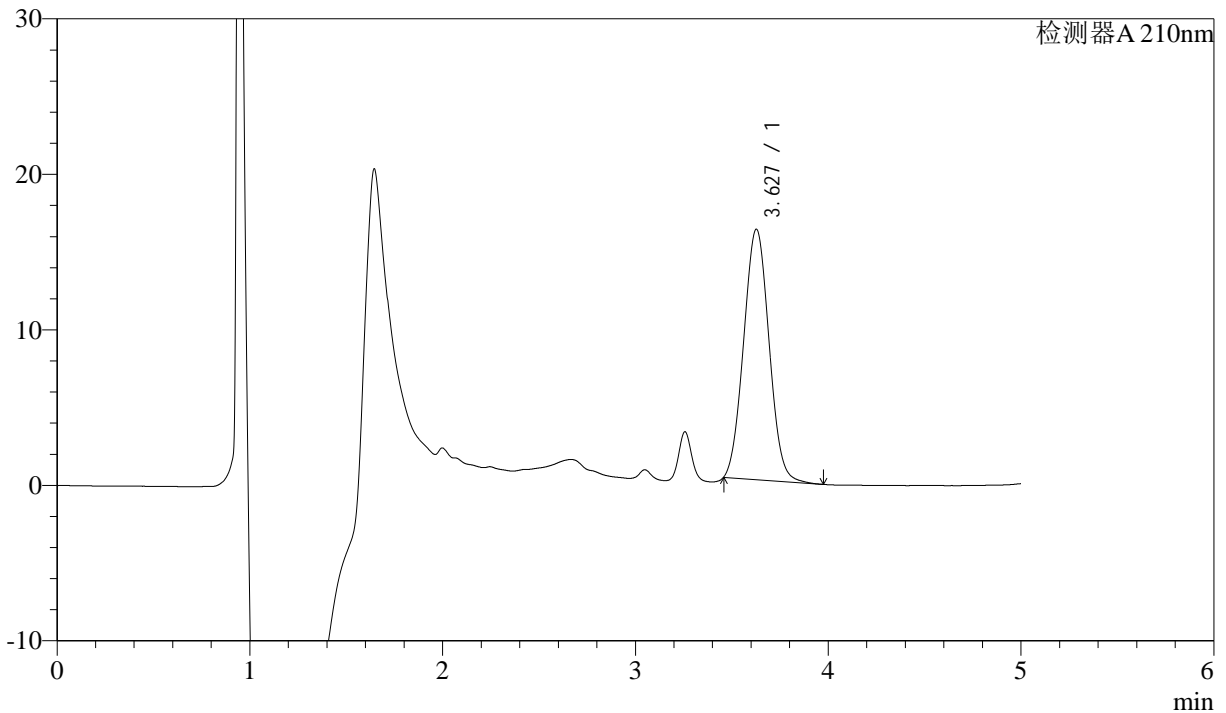

## <峰表>

检测器A 210nm

峰号	保留时间	面积	面积%	高度	理论塔板数(USP)	拖尾因子	分离度(USP)
1	3.627	147719	100.000	16100	3552	1.048	--
总计		147719	100.000	16100			



# J483

## <样品信息>

色谱柱 :SB-C8(150mm\*4.6mm,3.5μm)      流速: 1.5ml/min  
 柱温 :60°C      波长: 210nm  
 数据文件名 :RC\$J483 - 0-46/27-3669-2 - zzp-24051501-bc1-js3yp-rcqx-pH4.5-0.005qbj-dz1-2.lcd  
 方法文件名 :RC\$J483 - J483-RC-FX276.lcm  
 批处理文件名: RC\$J483 - J483-RCQX-20240823-FX276.lcb  
 样品瓶号 : 2-18  
 进样体积 : 400 μL      版本号: 6.115  
 进样时间 : 2024/08/23 21:05:15      实验者: jiangjinwei  
 处理时间 (V2) : 2024/08/26 08:50:01      处理者: jiangjinwei  
 仪器型号: SHIMADZU LC-2050C(FX276)

## <色谱图>

mV

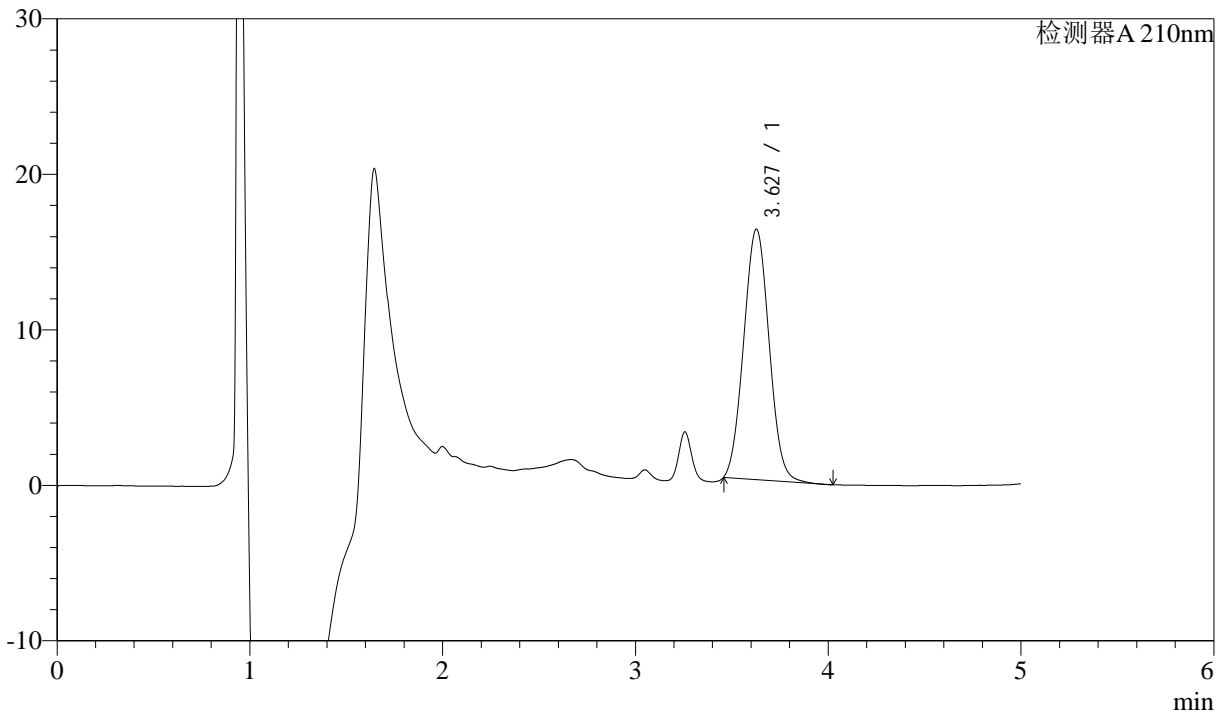

## <峰表>

检测器A 210nm

峰号	保留时间	面积	面积%	高度	理论塔板数(USP)	拖尾因子	分离度(USP)
1	3.627	147741	100.000	16100	3547	1.047	--
总计		147741	100.000	16100			



# J483

## <样品信息>

色谱柱 :SB-C8(150mm\*4.6mm,3.5μm)      流速: 1.5ml/min  
 柱温 :60°C      波长: 210nm  
 数据文件名 :RC\$J483 - 0-46/27-3670-2 - zzp-24051501-bc1-js3yp-rcqx-pH4.5-0.005qbj-dz1-3.lcd  
 方法文件名 :RC\$J483 - J483-RC-FX276.lcm  
 批处理文件名: RC\$J483 - J483-RCQX-20240823-FX276.lcb  
 样品瓶号 : 2-18  
 进样体积 : 400 μL      版本号: 6.115  
 进样时间 : 2024/08/23 21:11:47      实验者: jiangjinwei  
 处理时间 (V2) : 2024/08/26 08:50:05      处理者: jiangjinwei  
 仪器型号: SHIMADZU LC-2050C(FX276)

## <色谱图>

mV

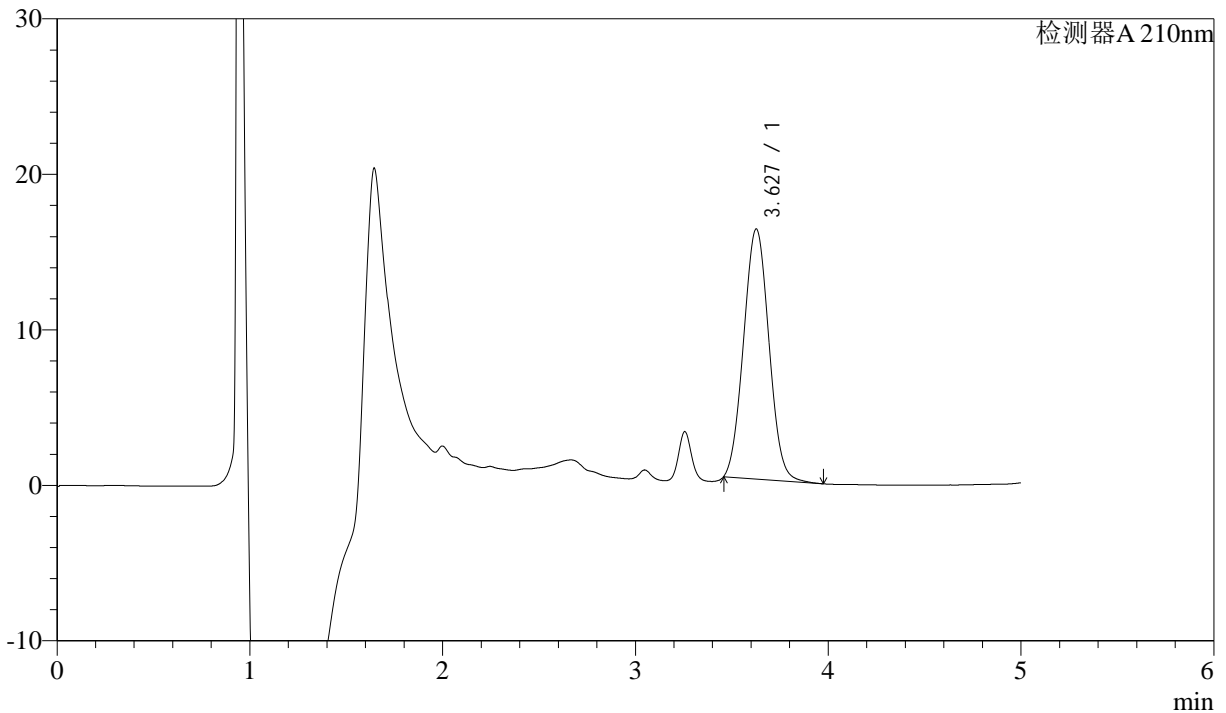

## <峰表>

检测器A 210nm

峰号	保留时间	面积	面积%	高度	理论塔板数(USP)	拖尾因子	分离度(USP)
1	3.627	147525	100.000	16065	3548	1.049	--
总计		147525	100.000	16065			



# J483

## <样品信息>

色谱柱 :SB-C8(150mm\*4.6mm,3.5μm)      流速: 1.5ml/min  
 柱温 :60°C      波长: 210nm  
 数据文件名 :RC\$J483 - 0-46/27-3671-2 - zzp-24051501-bc1-js3yp-rcqx-pH4.5-0.005qbj-dz1-4.lcd  
 方法文件名 :RC\$J483 - J483-RC-FX276.lcm  
 批处理文件名: RC\$J483 - J483-RCQX-20240823-FX276.lcb  
 样品瓶号 : 2-27  
 进样体积 : 400 μL      版本号: 6.115  
 进样时间 : 2024/08/23 21:18:20      实验者: jiangjinwei  
 处理时间 (V2) : 2024/08/26 08:50:08      处理者: jiangjinwei  
 仪器型号: SHIMADZU LC-2050C(FX276)

## <色谱图>

mV

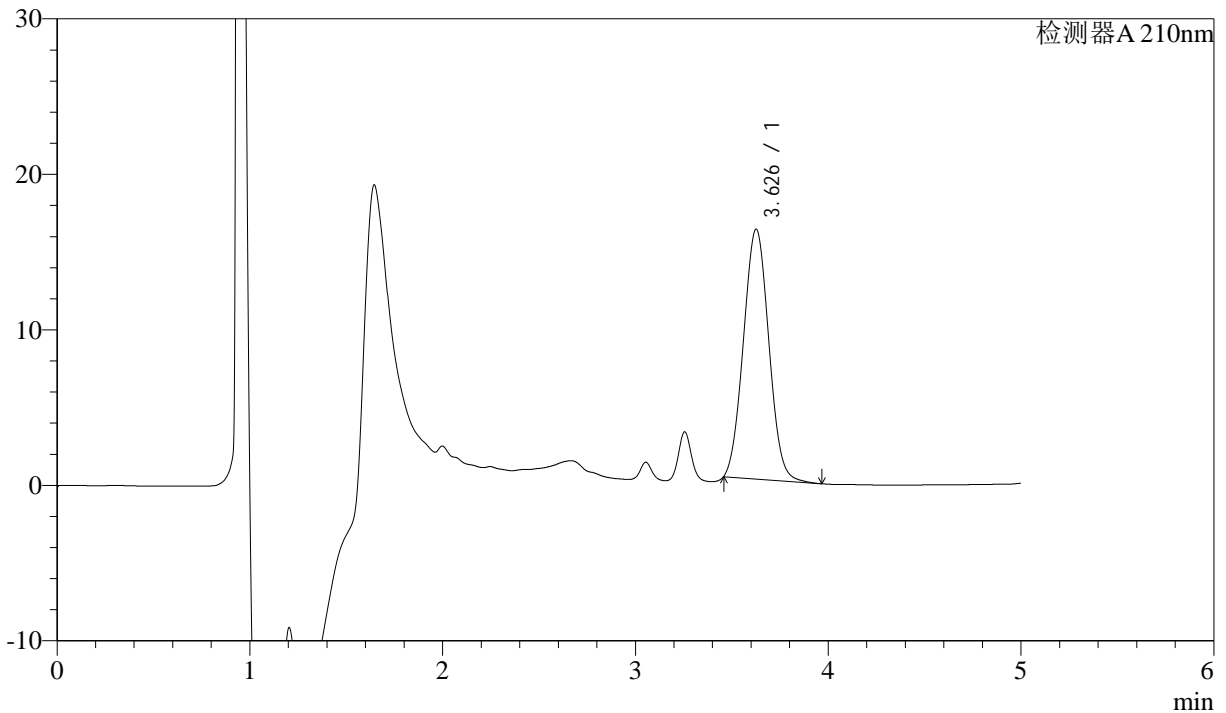

## <峰表>

检测器A 210nm

峰号	保留时间	面积	面积%	高度	理论塔板数(USP)	拖尾因子	分离度(USP)
1	3.626	147304	100.000	16041	3549	1.049	--
总计		147304	100.000	16041			



# J483

## <样品信息>

色谱柱 :SB-C8(150mm\*4.6mm,3.5μm)      流速: 1.5ml/min  
 柱温 :60°C      波长: 210nm  
 数据文件名 :RC\$J483 - 0-46/27-3672-2 - zzp-24051501-bc1-js3yp-rcqx-pH4.5-0.005qbj-dz1-5.lcd  
 方法文件名 :RC\$J483 - J483-RC-FX276.lcm  
 批处理文件名: RC\$J483 - J483-RCQX-20240823-FX276.lcb  
 样品瓶号 : 2-27  
 进样体积 : 400 μL      版本号: 6.115  
 进样时间 : 2024/08/23 21:24:52      实验者: jiangjinwei  
 处理时间 (V2) : 2024/08/26 08:50:11      处理者: jiangjinwei  
 仪器型号: SHIMADZU LC-2050C(FX276)

## <色谱图>

mV

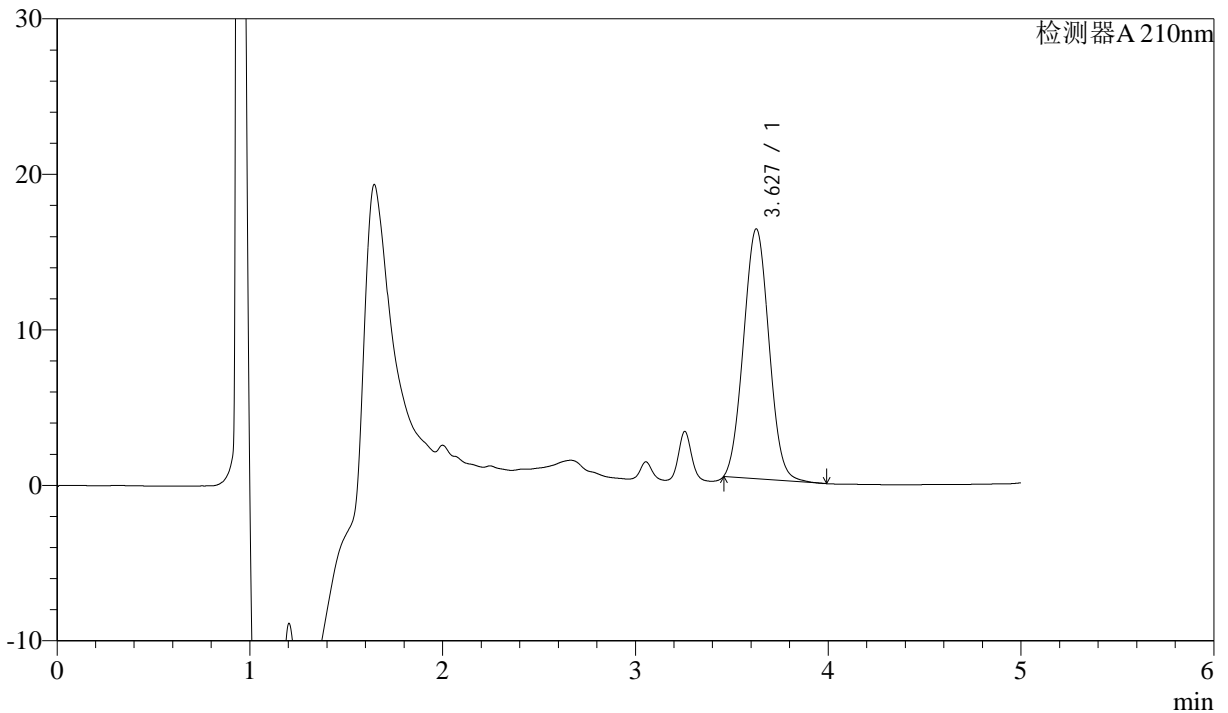

## <峰表>

检测器A 210nm

峰号	保留时间	面积	面积%	高度	理论塔板数(USP)	拖尾因子	分离度(USP)
1	3.627	147531	100.000	16051	3543	1.049	--
总计		147531	100.000	16051			



# J483

## <样品信息>

色谱柱 :SB-C8(150mm\*4.6mm,3.5μm)      流速: 1.5ml/min  
 柱温 :60°C      波长: 210nm  
 数据文件名 :RC\$J483 - 0-46/27-3673-2 - zzp-24051501-bc1-js3yp-rcqx-pH4.5-0.005qbj-5min-P1.lcd  
 方法文件名 :RC\$J483 - J483-RC-FX276.lcm  
 批处理文件名: RC\$J483 - J483-RCQX-20240823-FX276.lcb  
 样品瓶号 : 2-1  
 进样体积 : 400 μL      版本号: 6.115  
 进样时间 : 2024/08/23 21:31:23      实验者: jiangjinwei  
 处理时间 (V2) : 2024/08/26 08:50:14      处理者: jiangjinwei  
 仪器型号: SHIMADZU LC-2050C(FX276)

## <色谱图>

mV

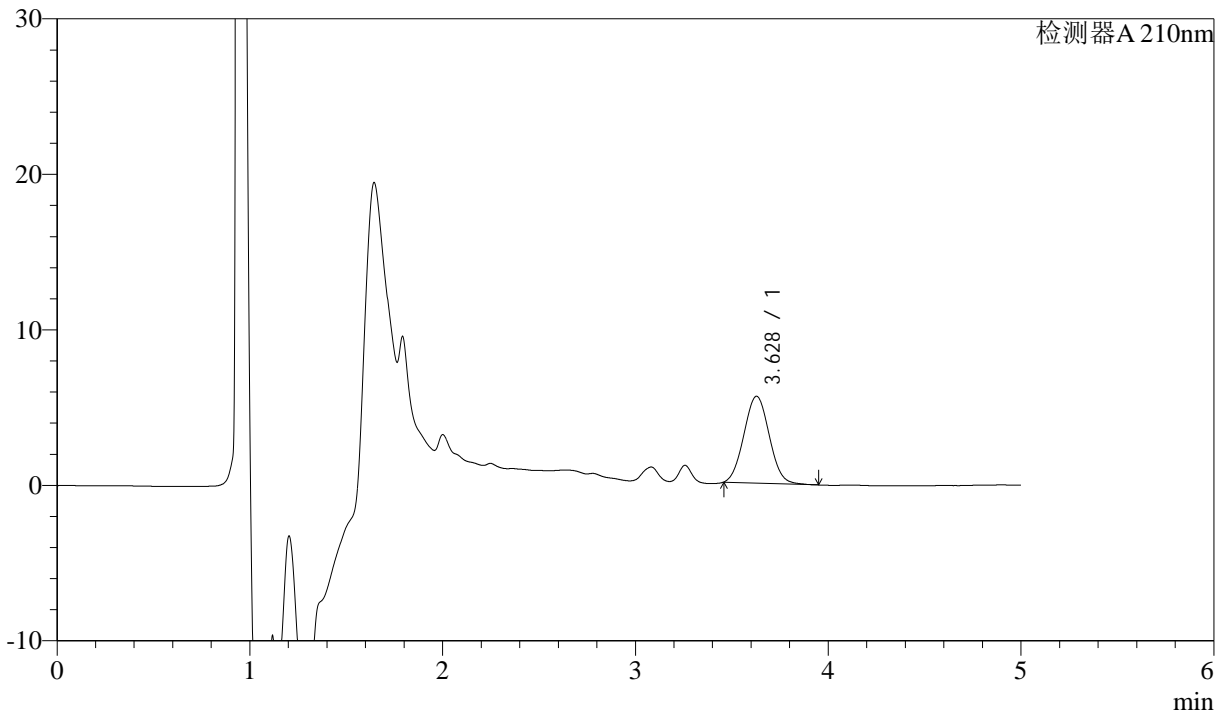

## <峰表>

检测器A 210nm

峰号	保留时间	面积	面积%	高度	理论塔板数(USP)	拖尾因子	分离度(USP)
1	3.628	51193	100.000	5584	3544	1.047	--
总计		51193	100.000	5584			



# J483

## <样品信息>

色谱柱 :SB-C8(150mm\*4.6mm,3.5μm)      流速: 1.5ml/min  
 柱温 :60°C      波长: 210nm  
 数据文件名 :RC\$J483 - 0-46/27-3674-2 - zzp-24051501-bc1-js3yp-rcqx-pH4.5-0.005qbj-5min-P2.lcd  
 方法文件名 :RC\$J483 - J483-RC-FX276.lcm  
 批处理文件名: RC\$J483 - J483-RCQX-20240823-FX276.lcb  
 样品瓶号 : 2-10  
 进样体积 : 400 μL      版本号: 6.115  
 进样时间 : 2024/08/23 21:37:56      实验者: jiangjinwei  
 处理时间 (V2) : 2024/08/26 08:50:17      处理者: jiangjinwei  
 仪器型号: SHIMADZU LC-2050C(FX276)

## <色谱图>

mV

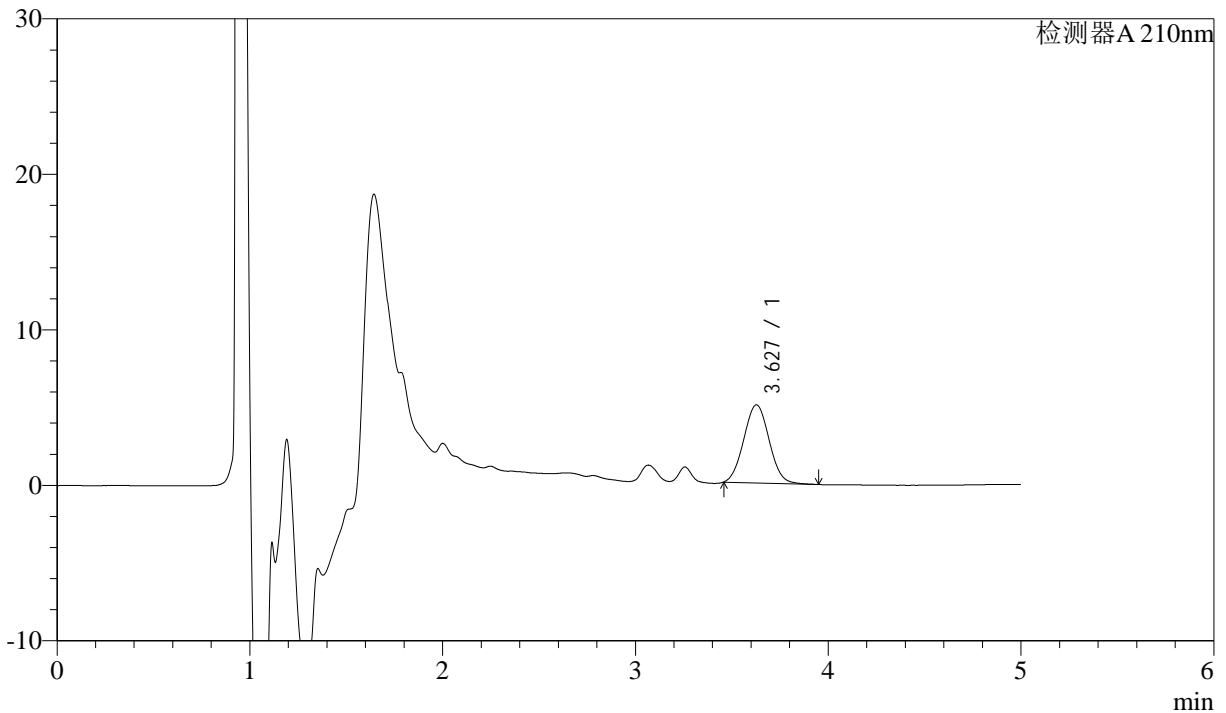

## <峰表>

检测器A 210nm

峰号	保留时间	面积	面积%	高度	理论塔板数(USP)	拖尾因子	分离度(USP)
1	3.627	46031	100.000	5018	3562	1.047	--
总计		46031	100.000	5018			



# J483

## <样品信息>

色谱柱 :SB-C8(150mm\*4.6mm,3.5μm)      流速: 1.5ml/min  
 柱温 :60°C      波长: 210nm  
 数据文件名 :RC\$J483 - 0-46/27-3675-2 - zzp-24051501-bc1-js3yp-rcqx-pH4.5-0.005qbj-5min-P3.lcd  
 方法文件名 :RC\$J483 - J483-RC-FX276.lcm  
 批处理文件名: RC\$J483 - J483-RCQX-20240823-FX276.lcb  
 样品瓶号 : 2-19  
 进样体积 : 400 μL      版本号: 6.115  
 进样时间 : 2024/08/23 21:44:28      实验者: jiangjinwei  
 处理时间 (V2) : 2024/08/26 08:50:20      处理者: jiangjinwei  
 仪器型号: SHIMADZU LC-2050C(FX276)

## <色谱图>

mV

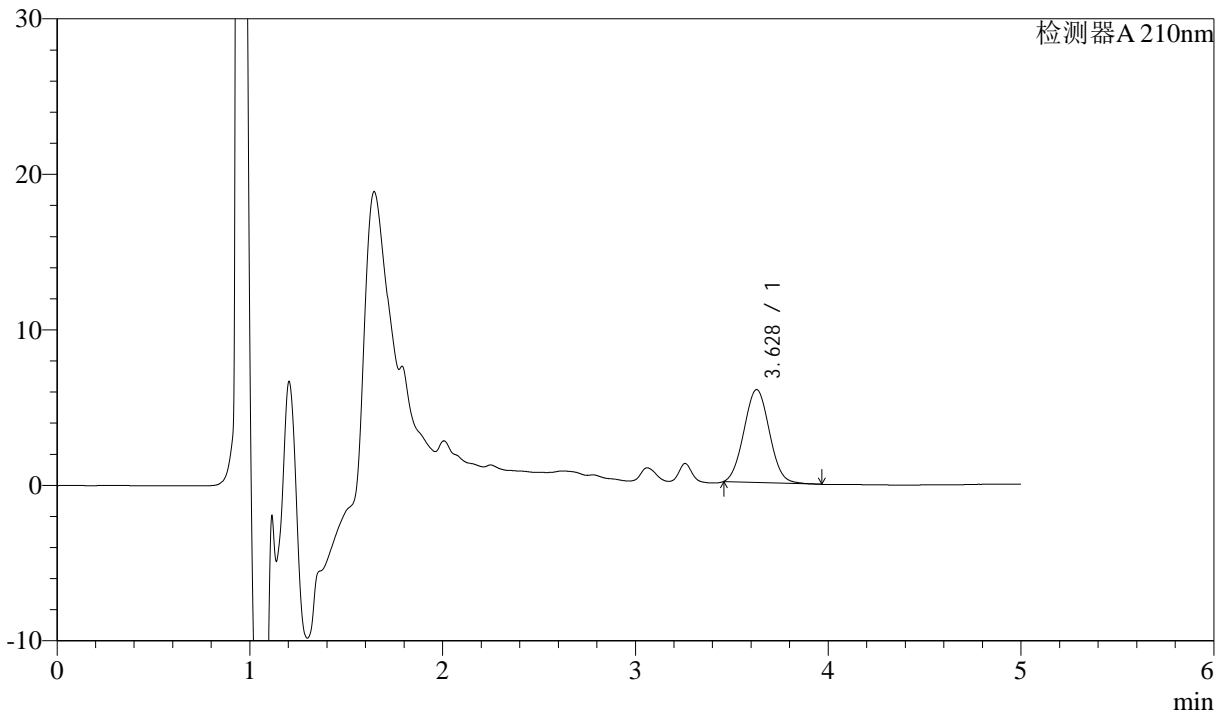

## <峰表>

检测器A 210nm

峰号	保留时间	面积	面积%	高度	理论塔板数(USP)	拖尾因子	分离度(USP)
1	3.628	54881	100.000	5973	3540	1.046	--
总计		54881	100.000	5973			



# J483

## <样品信息>

色谱柱 :SB-C8(150mm\*4.6mm,3.5μm)      流速: 1.5ml/min  
 柱温 :60°C      波长: 210nm  
 数据文件名 :RC\$J483 - 0-46/27-3676-2 - zzp-24051501-bc1-js3yp-rcqx-pH4.5-0.005qbj-5min-P4.lcd  
 方法文件名 :RC\$J483 - J483-RC-FX276.lcm  
 批处理文件名: RC\$J483 - J483-RCQX-20240823-FX276.lcb  
 样品瓶号 : 2-28  
 进样体积 : 400 μL      版本号: 6.115  
 进样时间 : 2024/08/23 21:51:00      实验者: jiangjinwei  
 处理时间 (V2) : 2024/08/26 08:50:23      处理者: jiangjinwei  
 仪器型号: SHIMADZU LC-2050C(FX276)

## <色谱图>

mV

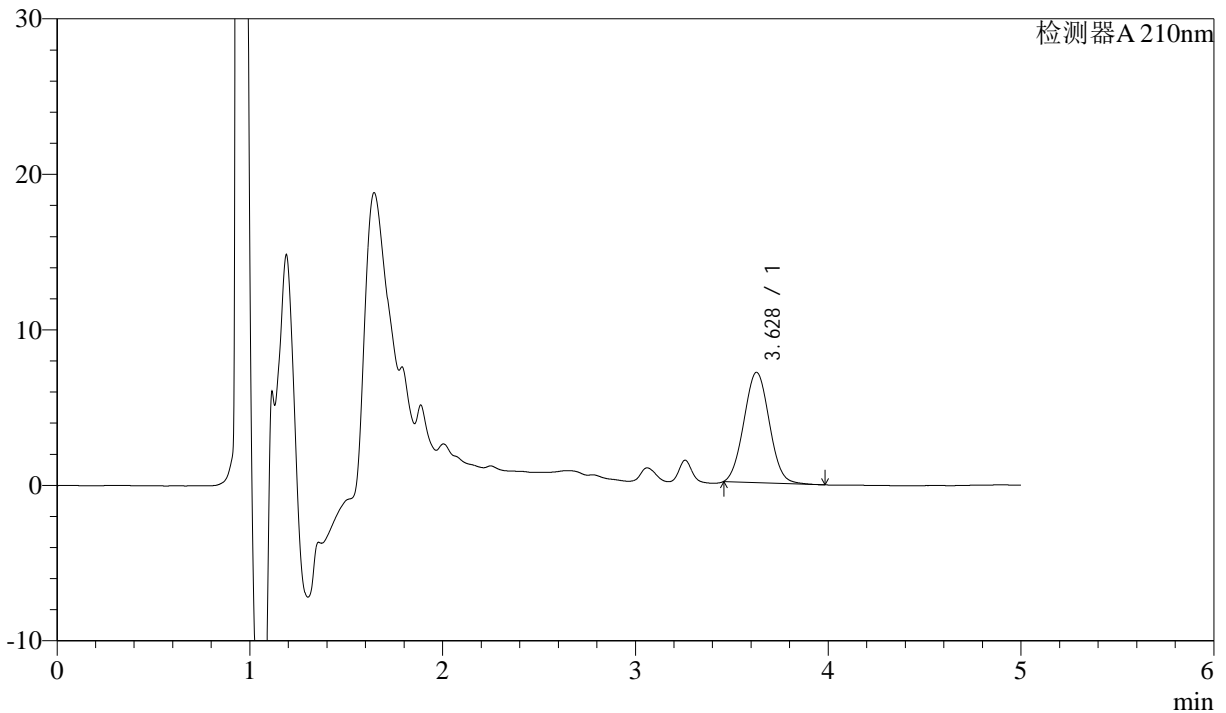

## <峰表>

检测器A 210nm

峰号	保留时间	面积	面积%	高度	理论塔板数(USP)	拖尾因子	分离度(USP)
1	3.628	65063	100.000	7090	3548	1.046	--
总计		65063	100.000	7090			



# J483

## <样品信息>

色谱柱 :SB-C8(150mm\*4.6mm,3.5μm)      流速: 1.5ml/min  
 柱温 :60°C      波长: 210nm  
 数据文件名 :RC\$J483 - 0-46/27-3677-2 - zzp-24051501-bc1-js3yp-rcqx-pH4.5-0.005qbj-5min-P5.lcd  
 方法文件名 :RC\$J483 - J483-RC-FX276.lcm  
 批处理文件名: RC\$J483 - J483-RCQX-20240823-FX276.lcb  
 样品瓶号 : 2-37  
 进样体积 : 400 μL      版本号: 6.115  
 进样时间 : 2024/08/23 21:57:32      实验者: jiangjinwei  
 处理时间 (V2) : 2024/08/26 08:50:26      处理者: jiangjinwei  
 仪器型号: SHIMADZU LC-2050C(FX276)

## <色谱图>

mV

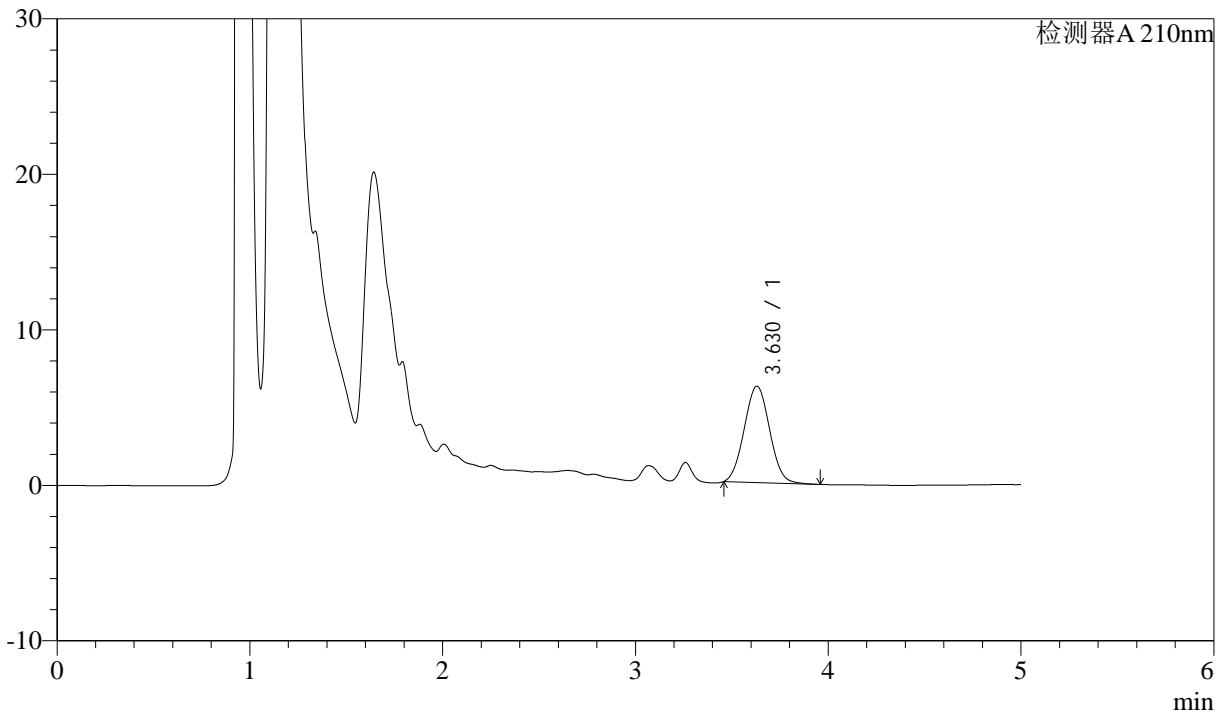

## <峰表>

检测器A 210nm

峰号	保留时间	面积	面积%	高度	理论塔板数(USP)	拖尾因子	分离度(USP)
1	3.630	56852	100.000	6200	3549	1.044	--
总计		56852	100.000	6200			



# J483

## <样品信息>

色谱柱 :SB-C8(150mm\*4.6mm,3.5μm)      流速: 1.5ml/min  
 柱温 :60°C      波长: 210nm  
 数据文件名 :RC\$J483 - 0-46/27-3678-2 - zzp-24051501-bc1-js3yp-rcqx-pH4.5-0.005qbj-5min-P6.lcd  
 方法文件名 :RC\$J483 - J483-RC-FX276.lcm  
 批处理文件名: RC\$J483 - J483-RCQX-20240823-FX276.lcb  
 样品瓶号 : 2-46  
 进样体积 : 400 μL      版本号: 6.115  
 进样时间 : 2024/08/23 22:04:02      实验者: jiangjinwei  
 处理时间 (V2) : 2024/08/26 08:50:29      处理者: jiangjinwei  
 仪器型号: SHIMADZU LC-2050C(FX276)

## <色谱图>

mV

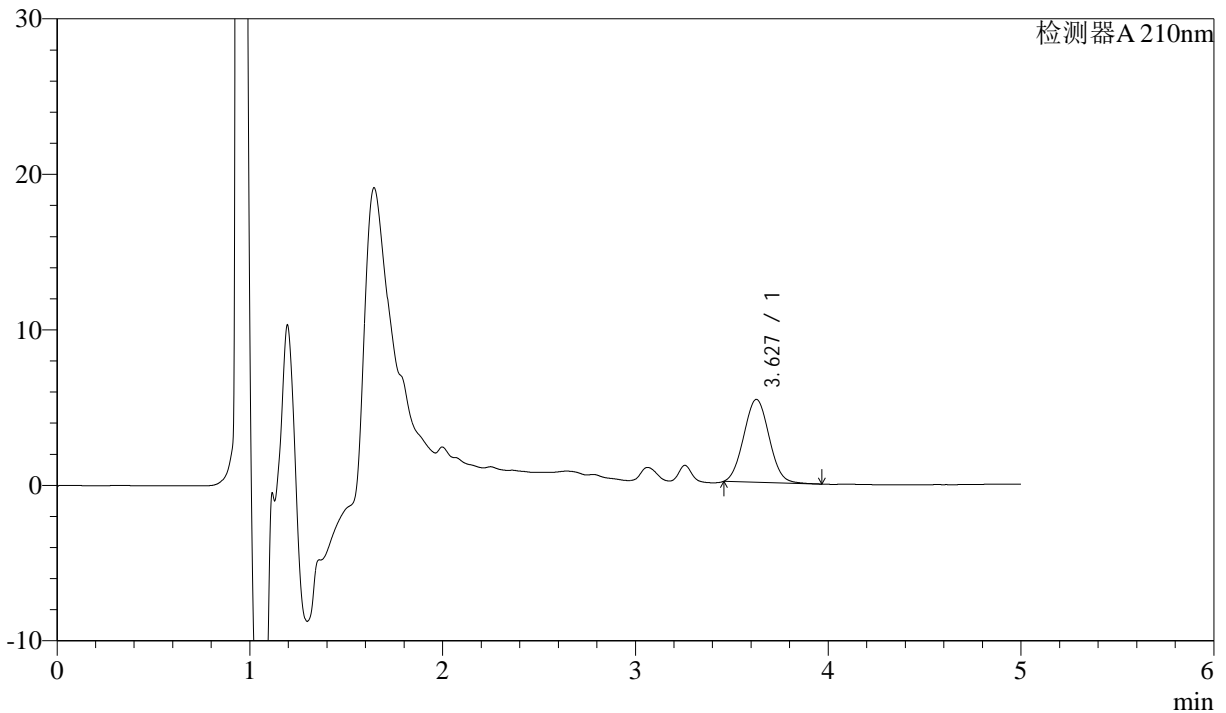

## <峰表>

检测器A 210nm

峰号	保留时间	面积	面积%	高度	理论塔板数(USP)	拖尾因子	分离度(USP)
1	3.627	48869	100.000	5327	3552	1.048	--
总计		48869	100.000	5327			



# J483

## <样品信息>

色谱柱 :SB-C8(150mm\*4.6mm,3.5μm)      流速: 1.5ml/min  
 柱温 :60°C      波长: 210nm  
 数据文件名 :RC\$J483 - 0-46/27-3679-2 - zzp-24051501-bc1-js3yp-rcqx-pH4.5-0.005qbj-10min-P1.lcd  
 方法文件名 :RC\$J483 - J483-RC-FX276.lcm  
 批处理文件名: RC\$J483 - J483-RCQX-20240823-FX276.lcb  
 样品瓶号 : 2-2  
 进样体积 : 400 μL      版本号: 6.115  
 进样时间 : 2024/08/23 22:10:34      实验者: jiangjinwei  
 处理时间 (V2) : 2024/08/26 08:50:31      处理者: jiangjinwei  
 仪器型号: SHIMADZU LC-2050C(FX276)

## <色谱图>

mV

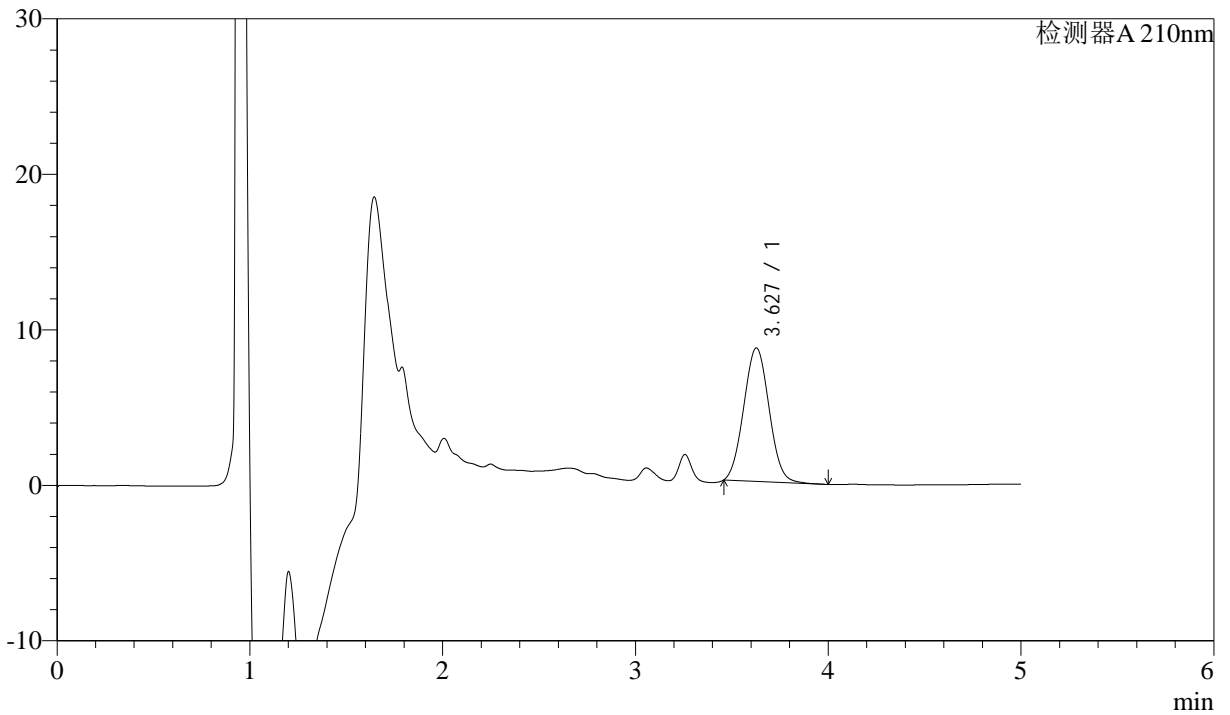

## <峰表>

检测器A 210nm

峰号	保留时间	面积	面积%	高度	理论塔板数(USP)	拖尾因子	分离度(USP)
1	3.627	78639	100.000	8578	3550	1.048	--
总计		78639	100.000	8578			



# J483

## <样品信息>

色谱柱 :SB-C8(150mm\*4.6mm,3.5μm)      流速: 1.5ml/min  
 柱温 :60°C      波长: 210nm  
 数据文件名 :RC\$J483 - 0-46/27-3680-2 - zzp-24051501-bc1-js3yp-rcqx-pH4.5-0.005qbj-10min-P2.lcd  
 方法文件名 :RC\$J483 - J483-RC-FX276.lcm  
 批处理文件名: RC\$J483 - J483-RCQX-20240823-FX276.lcb  
 样品瓶号 : 2-11  
 进样体积 : 400 μL      版本号: 6.115  
 进样时间 : 2024/08/23 22:17:05      实验者: jiangjinwei  
 处理时间 (V2) : 2024/08/26 08:50:34      处理者: jiangjinwei  
 仪器型号: SHIMADZU LC-2050C(FX276)

## <色谱图>

mV

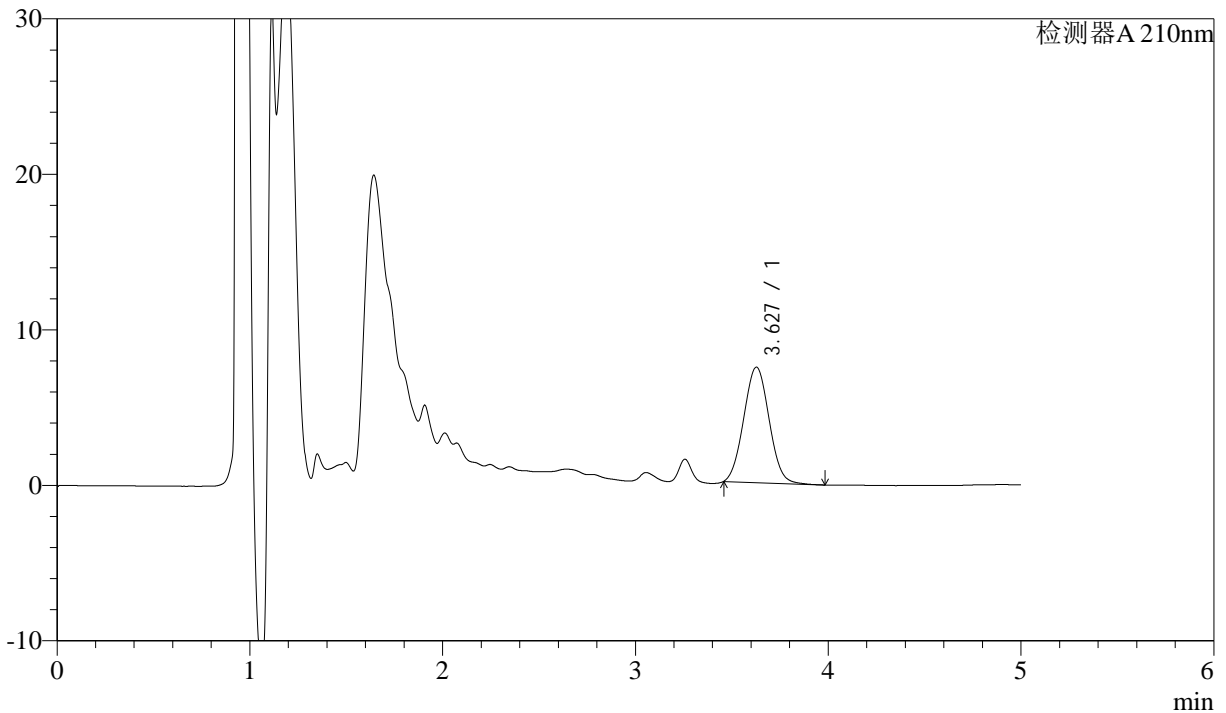

## <峰表>

检测器A 210nm

峰号	保留时间	面积	面积%	高度	理论塔板数(USP)	拖尾因子	分离度(USP)
1	3.627	68045	100.000	7420	3551	1.046	--
总计		68045	100.000	7420			



# J483

## <样品信息>

色谱柱 :SB-C8(150mm\*4.6mm,3.5μm)      流速: 1.5ml/min  
 柱温 :60°C      波长: 210nm  
 数据文件名 :RC\$J483 - 0-46/27-3681-2 - zzp-24051501-bc1-js3yp-rcqx-pH4.5-0.005qbj-10min-P3.lcd  
 方法文件名 :RC\$J483 - J483-RC-FX276.lcm  
 批处理文件名: RC\$J483 - J483-RCQX-20240823-FX276.lcb  
 样品瓶号 : 2-20  
 进样体积 : 400 μL      版本号: 6.115  
 进样时间 : 2024/08/23 22:23:37      实验者: jiangjinwei  
 处理时间 (V2) : 2024/08/26 08:50:37      处理者: jiangjinwei  
 仪器型号: SHIMADZU LC-2050C(FX276)

## <色谱图>

mV

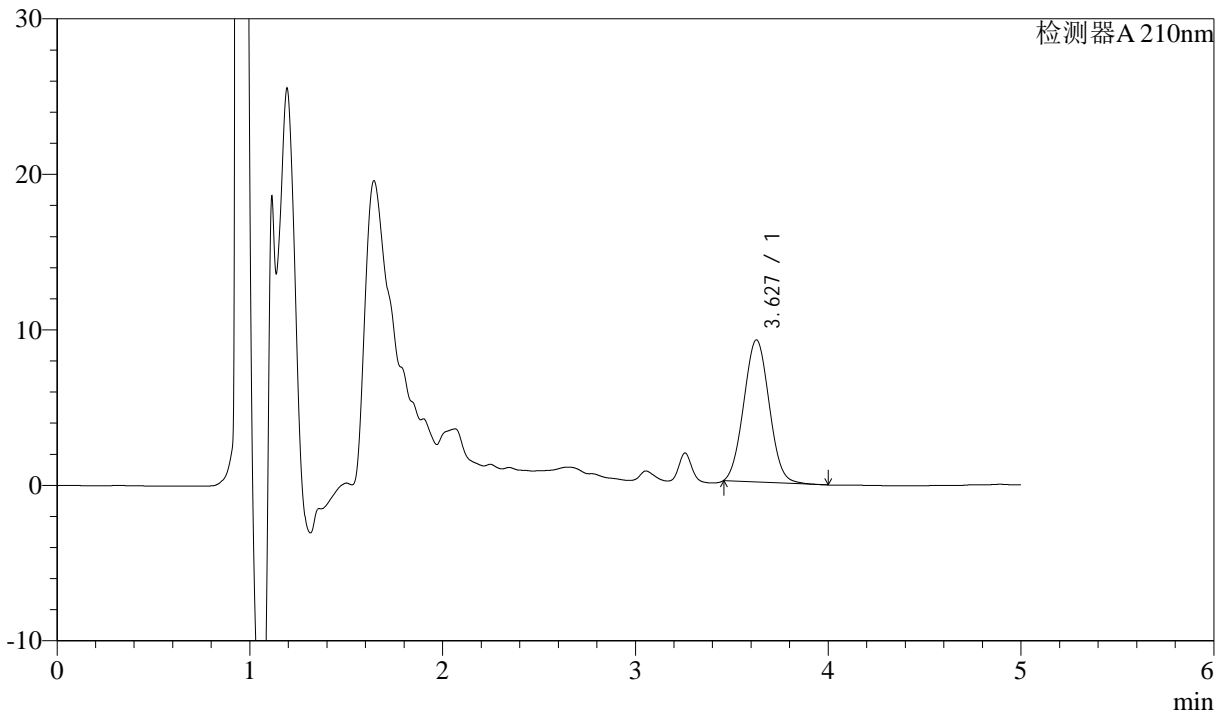

## <峰表>

检测器A 210nm

峰号	保留时间	面积	面积%	高度	理论塔板数(USP)	拖尾因子	分离度(USP)
1	3.627	83749	100.000	9131	3542	1.046	--
总计		83749	100.000	9131			



# J483

## <样品信息>

色谱柱 :SB-C8(150mm\*4.6mm,3.5μm)      流速: 1.5ml/min  
 柱温 :60°C      波长: 210nm  
 数据文件名 :RC\$J483 - 0-46/27-3682-2 - zzp-24051501-bc1-js3yp-rcqx-pH4.5-0.005qbj-10min-P4.lcd  
 方法文件名 :RC\$J483 - J483-RC-FX276.lcm  
 批处理文件名: RC\$J483 - J483-RCQX-20240823-FX276.lcb  
 样品瓶号 : 2-29  
 进样体积 : 400 μL      版本号: 6.115  
 进样时间 : 2024/08/23 22:30:10      实验者: jiangjinwei  
 处理时间 (V2) : 2024/08/26 08:50:40      处理者: jiangjinwei  
 仪器型号: SHIMADZU LC-2050C(FX276)

## <色谱图>

mV

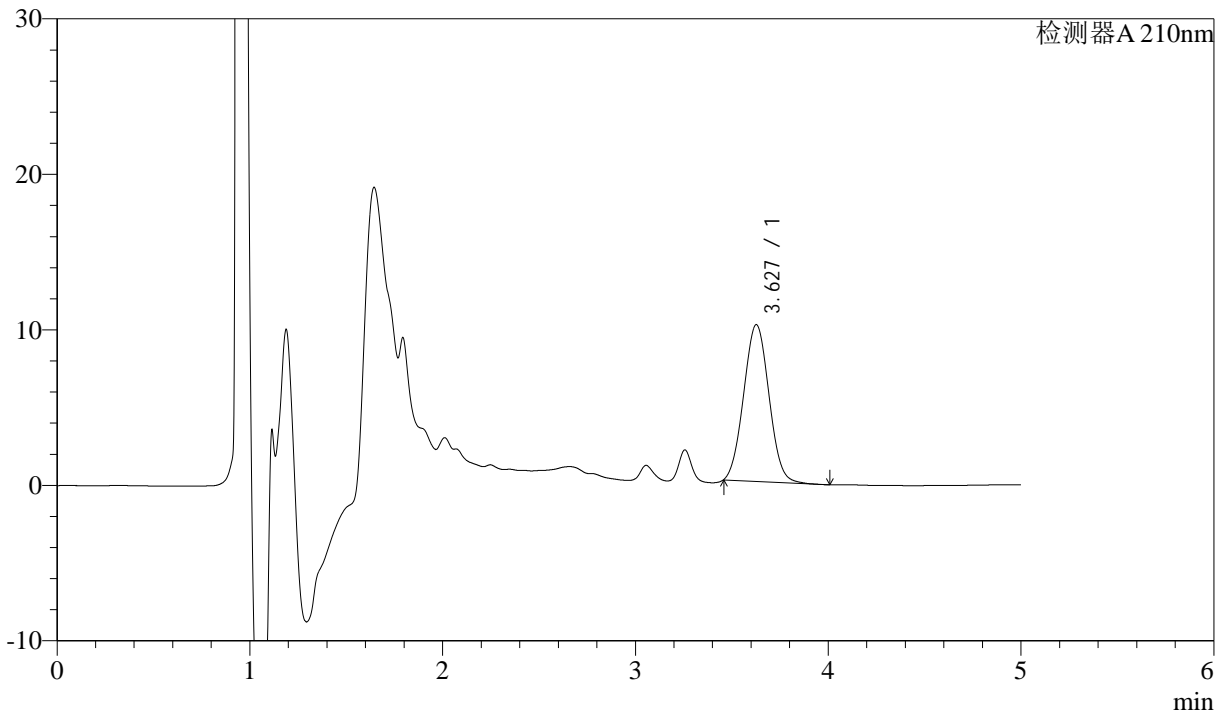

## <峰表>

检测器A 210nm

峰号	保留时间	面积	面积%	高度	理论塔板数(USP)	拖尾因子	分离度(USP)
1	3.627	92230	100.000	10071	3554	1.043	--
总计		92230	100.000	10071			



# J483

## <样品信息>

色谱柱 :SB-C8(150mm\*4.6mm,3.5μm)      流速: 1.5ml/min  
 柱温 :60°C      波长: 210nm  
 数据文件名 :RC\$J483 - 0-46/27-3683-2 - zzp-24051501-bc1-js3yp-rcqx-pH4.5-0.005qbj-10min-P5.lcd  
 方法文件名 :RC\$J483 - J483-RC-FX276.lcm  
 批处理文件名: RC\$J483 - J483-RCQX-20240823-FX276.lcb  
 样品瓶号 : 2-38  
 进样体积 : 400 μL      版本号: 6.115  
 进样时间 : 2024/08/23 22:36:41      实验者: jiangjinwei  
 处理时间 (V2) : 2024/08/26 08:50:43      处理者: jiangjinwei  
 仪器型号: SHIMADZU LC-2050C(FX276)

## <色谱图>

mV

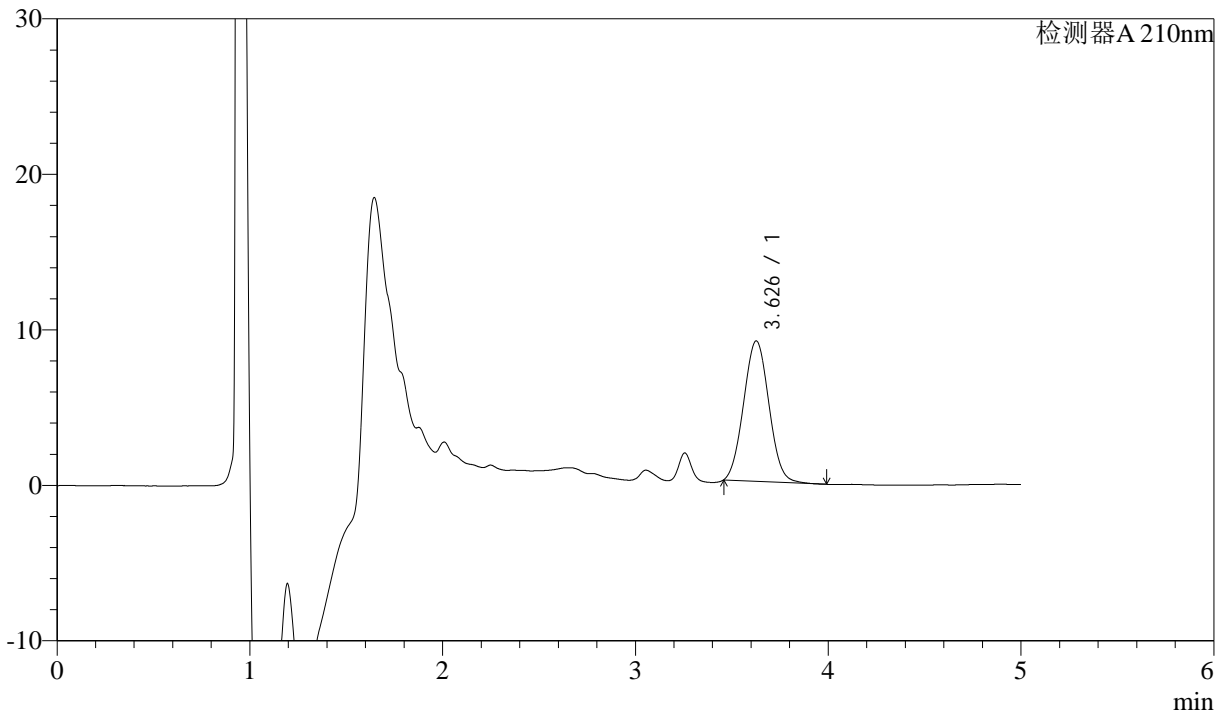

## <峰表>

检测器A 210nm

峰号	保留时间	面积	面积%	高度	理论塔板数(USP)	拖尾因子	分离度(USP)
1	3.626	82641	100.000	9018	3555	1.047	--
总计		82641	100.000	9018			



# J483

## <样品信息>

色谱柱 :SB-C8(150mm\*4.6mm,3.5μm)      流速: 1.5ml/min  
 柱温 :60°C      波长: 210nm  
 数据文件名 :RC\$J483 - 0-46/27-3684-2 - zzp-24051501-bc1-js3yp-rcqx-pH4.5-0.005qbj-10min-P6.lcd  
 方法文件名 :RC\$J483 - J483-RC-FX276.lcm  
 批处理文件名: RC\$J483 - J483-RCQX-20240823-FX276.lcb  
 样品瓶号 : 2-47  
 进样体积 : 400 μL      版本号: 6.115  
 进样时间 : 2024/08/23 22:43:13      实验者: jiangjinwei  
 处理时间 (V2) : 2024/08/26 08:50:46      处理者: jiangjinwei  
 仪器型号: SHIMADZU LC-2050C(FX276)

## <色谱图>

mV

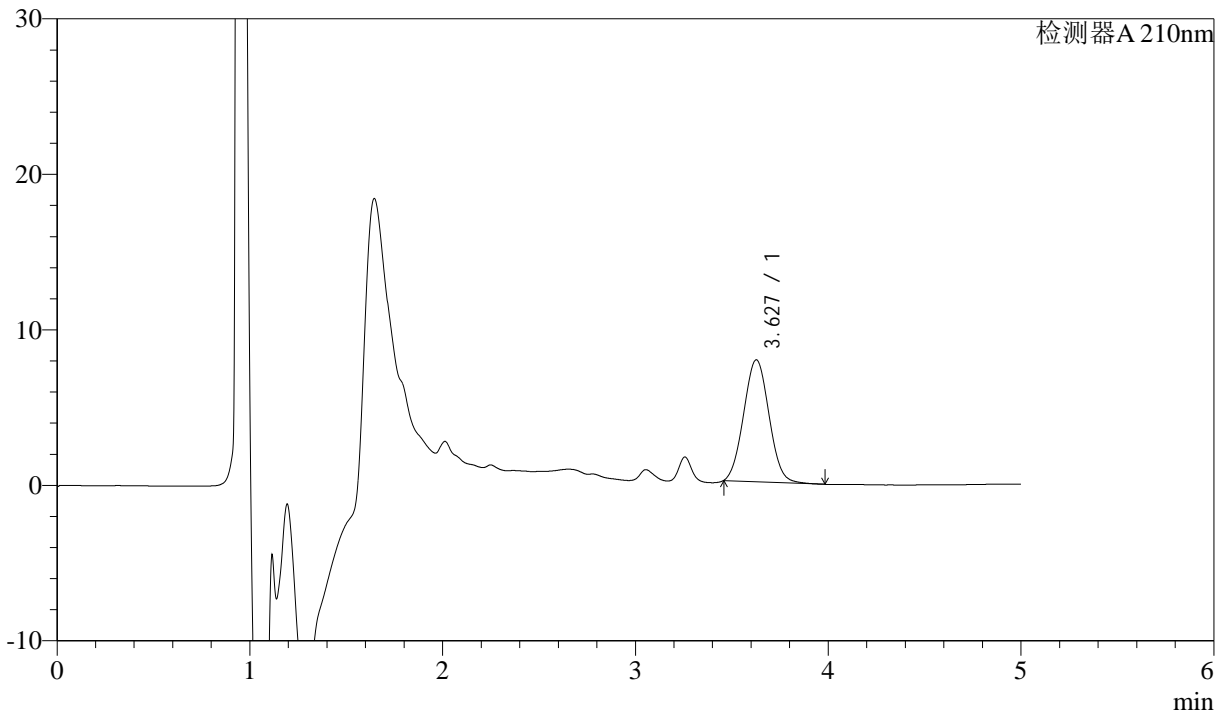

## <峰表>

检测器A 210nm

峰号	保留时间	面积	面积%	高度	理论塔板数(USP)	拖尾因子	分离度(USP)
1	3.627	71794	100.000	7831	3551	1.047	--
总计		71794	100.000	7831			



# J483

## <样品信息>

色谱柱 :SB-C8(150mm\*4.6mm,3.5μm)      流速: 1.5ml/min  
 柱温 :60°C      波长: 210nm  
 数据文件名 :RC\$J483 - 0-46/27-3685-2 - zzp-24051501-bc1-js3yp-rcqx-pH4.5-0.005qbj-15min-P1.lcd  
 方法文件名 :RC\$J483 - J483-RC-FX276.lcm  
 批处理文件名: RC\$J483 - J483-RCQX-20240823-FX276.lcb  
 样品瓶号 : 2-3  
 进样体积 : 400 μL      版本号: 6.115  
 进样时间 : 2024/08/23 22:49:45      实验者: jiangjinwei  
 处理时间 (V2) : 2024/08/26 08:50:48      处理者: jiangjinwei  
 仪器型号: SHIMADZU LC-2050C(FX276)

## <色谱图>

mV

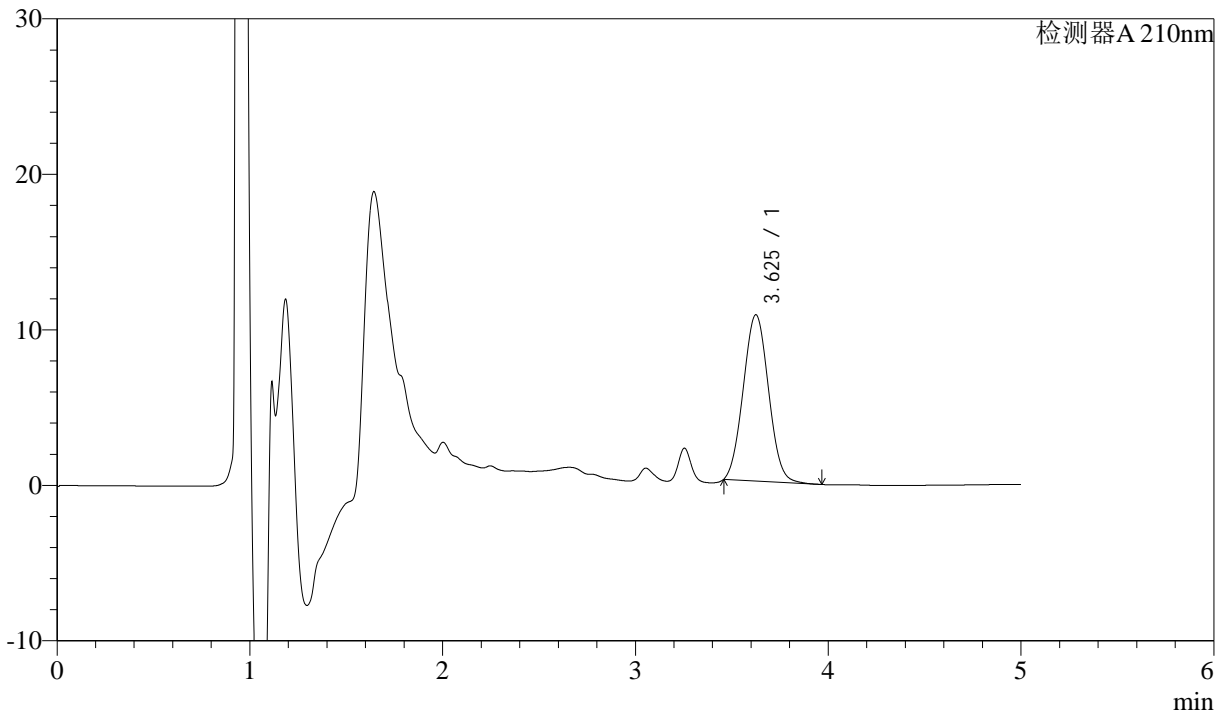

## <峰表>

检测器A 210nm

峰号	保留时间	面积	面积%	高度	理论塔板数(USP)	拖尾因子	分离度(USP)
1	3.625	97743	100.000	10690	3561	1.049	--
总计		97743	100.000	10690			



# J483

## <样品信息>

色谱柱 :SB-C8(150mm\*4.6mm,3.5μm)      流速: 1.5ml/min  
 柱温 :60°C      波长: 210nm  
 数据文件名 :RC\$J483 - 0-46/27-3686-2 - zzp-24051501-bc1-js3yp-rcqx-pH4.5-0.005qbj-15min-P2.lcd  
 方法文件名 :RC\$J483 - J483-RC-FX276.lcm  
 批处理文件名: RC\$J483 - J483-RCQX-20240823-FX276.lcb  
 样品瓶号 : 2-12  
 进样体积 : 400 μL      版本号: 6.115  
 进样时间 : 2024/08/23 22:56:18      实验者: jiangjinwei  
 处理时间 (V2) : 2024/08/26 08:50:51      处理者: jiangjinwei  
 仪器型号: SHIMADZU LC-2050C(FX276)

## <色谱图>

mV

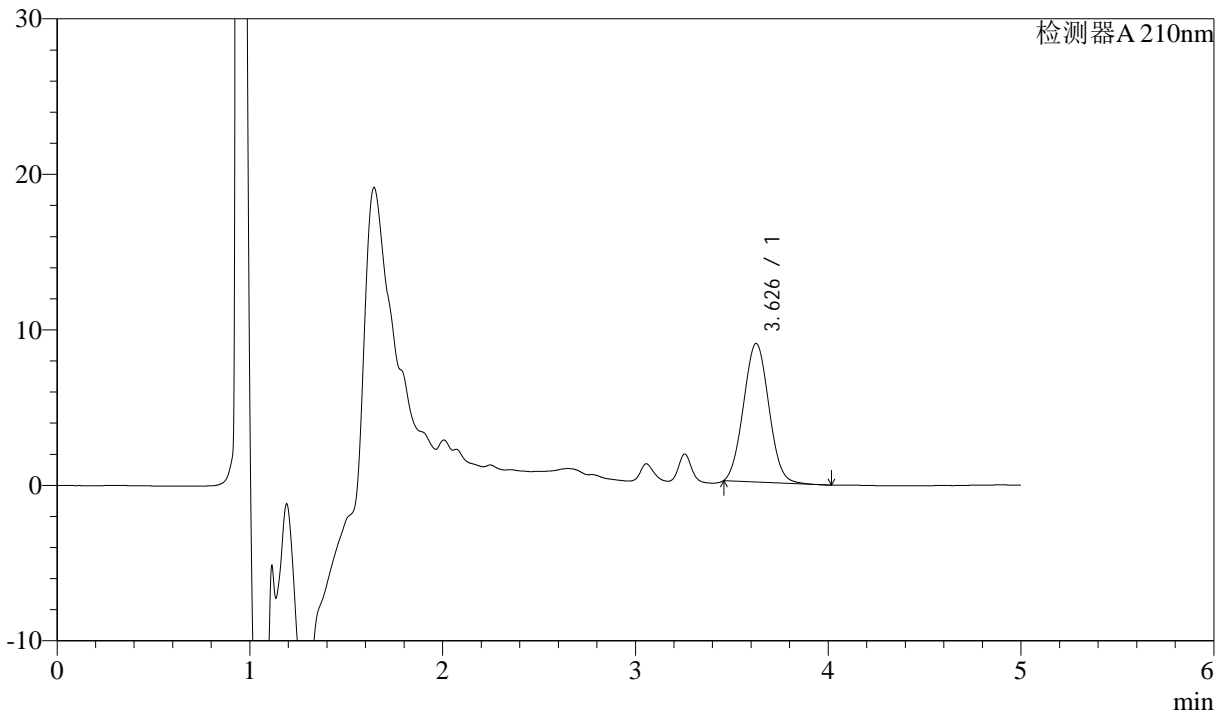

## <峰表>

检测器A 210nm

峰号	保留时间	面积	面积%	高度	理论塔板数(USP)	拖尾因子	分离度(USP)
1	3.626	81517	100.000	8897	3557	1.047	--
总计		81517	100.000	8897			



# J483

## <样品信息>

色谱柱 :SB-C8(150mm\*4.6mm,3.5μm)      流速: 1.5ml/min  
 柱温 :60°C      波长: 210nm  
 数据文件名 :RC\$J483 - 0-46/27-3687-2 - zzp-24051501-bc1-js3yp-rcqx-pH4.5-0.005qbj-15min-P3.lcd  
 方法文件名 :RC\$J483 - J483-RC-FX276.lcm  
 批处理文件名: RC\$J483 - J483-RCQX-20240823-FX276.lcb  
 样品瓶号 : 2-21  
 进样体积 : 400 μL      版本号: 6.115  
 进样时间 : 2024/08/23 23:02:50      实验者: jiangjinwei  
 处理时间 (V2) : 2024/08/26 08:50:54      处理者: jiangjinwei  
 仪器型号: SHIMADZU LC-2050C(FX276)

## <色谱图>

mV

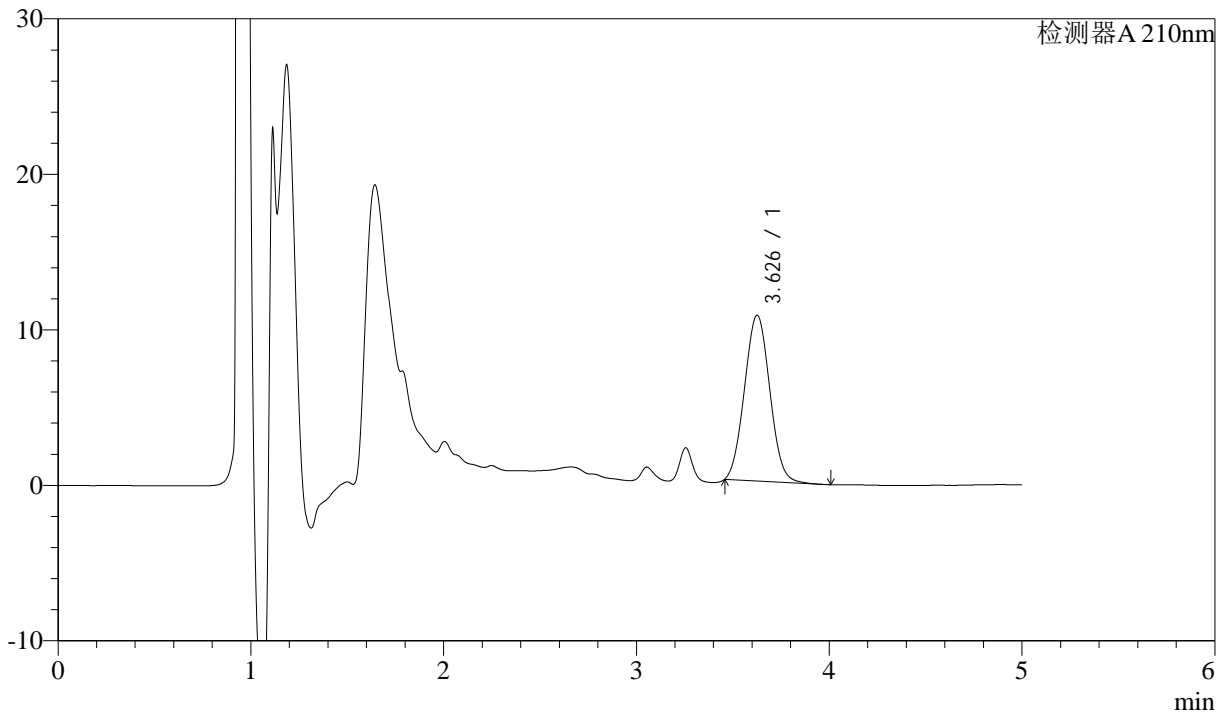

## <峰表>

检测器A 210nm

峰号	保留时间	面积	面积%	高度	理论塔板数(USP)	拖尾因子	分离度(USP)
1	3.626	97516	100.000	10645	3559	1.047	--
总计		97516	100.000	10645			



# J483

## <样品信息>

色谱柱 :SB-C8(150mm\*4.6mm,3.5μm)      流速: 1.5ml/min  
 柱温 :60°C      波长: 210nm  
 数据文件名 :RC\$J483 - 0-46/27-3688-2 - zzp-24051501-bc1-js3yp-rcqx-pH4.5-0.005qbj-15min-P4.lcd  
 方法文件名 :RC\$J483 - J483-RC-FX276.lcm  
 批处理文件名: RC\$J483 - J483-RCQX-20240823-FX276.lcb  
 样品瓶号 : 2-30  
 进样体积 : 400 μL      版本号: 6.115  
 进样时间 : 2024/08/23 23:09:21      实验者: jiangjinwei  
 处理时间 (V2) : 2024/08/26 08:50:57      处理者: jiangjinwei  
 仪器型号: SHIMADZU LC-2050C(FX276)

## <色谱图>

mV

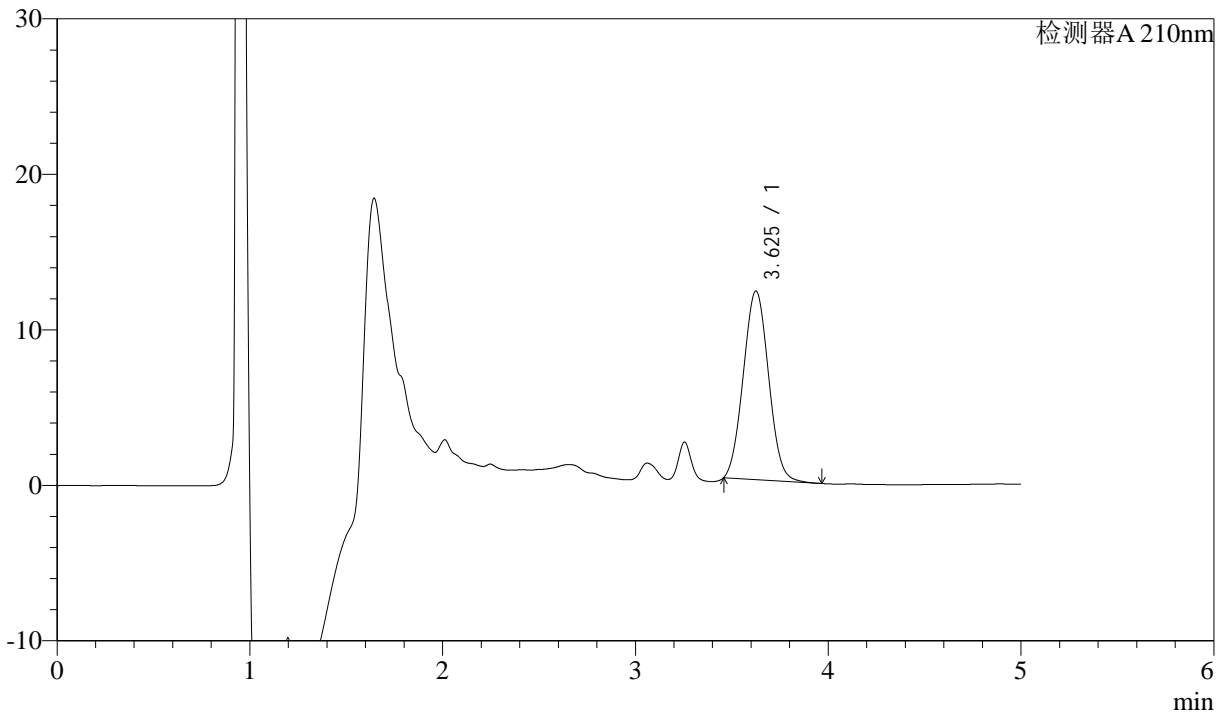

## <峰表>

检测器A 210nm

峰号	保留时间	面积	面积%	高度	理论塔板数(USP)	拖尾因子	分离度(USP)
1	3.625	110904	100.000	12128	3560	1.049	--
总计		110904	100.000	12128			



# J483

## <样品信息>

色谱柱 :SB-C8(150mm\*4.6mm,3.5μm)      流速: 1.5ml/min  
 柱温 :60°C      波长: 210nm  
 数据文件名 :RC\$J483 - 0-46/27-3689-2 - zzp-24051501-bc1-js3yp-rcqx-pH4.5-0.005qbj-15min-P5.lcd  
 方法文件名 :RC\$J483 - J483-RC-FX276.lcm  
 批处理文件名: RC\$J483 - J483-RCQX-20240823-FX276.lcb  
 样品瓶号 : 2-39  
 进样体积 : 400 μL      版本号: 6.115  
 进样时间 : 2024/08/23 23:15:53      实验者: jiangjinwei  
 处理时间 (V2) : 2024/08/26 08:51:00      处理者: jiangjinwei  
 仪器型号: SHIMADZU LC-2050C(FX276)

## <色谱图>

mV

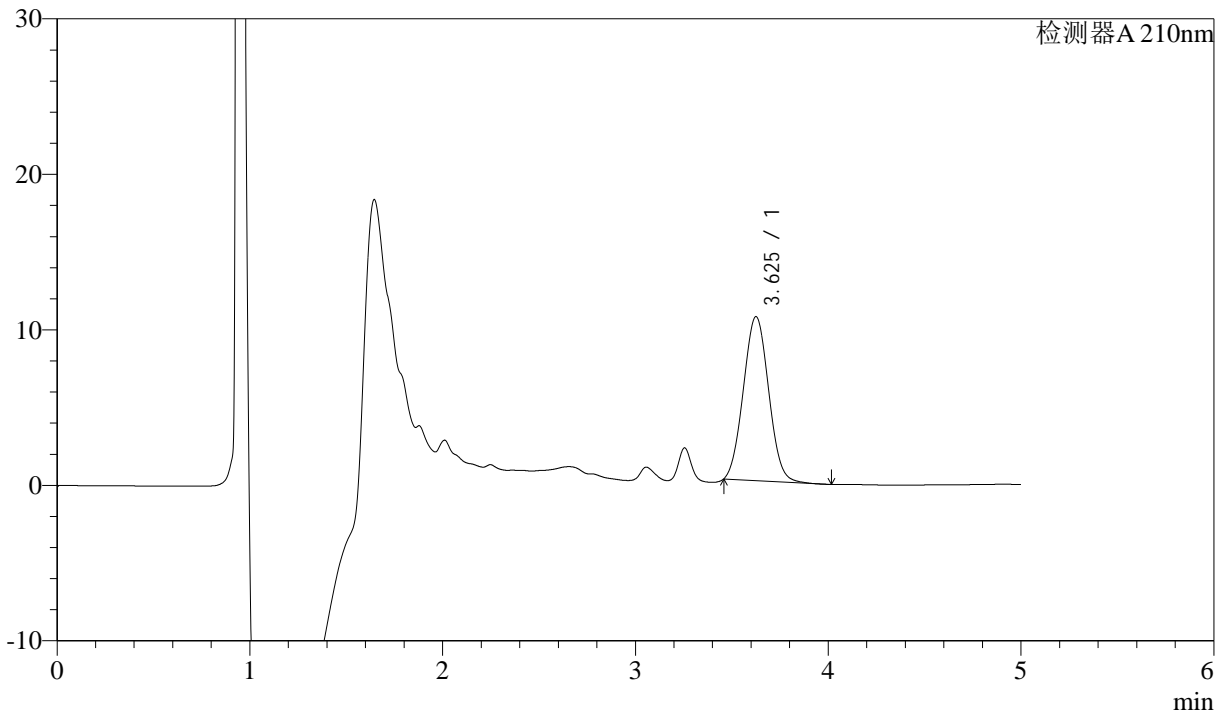

## <峰表>

检测器A 210nm

峰号	保留时间	面积	面积%	高度	理论塔板数(USP)	拖尾因子	分离度(USP)
1	3.625	96476	100.000	10546	3556	1.049	--
总计		96476	100.000	10546			



# J483

## <样品信息>

色谱柱 :SB-C8(150mm\*4.6mm,3.5μm)      流速: 1.5ml/min  
 柱温 :60°C      波长: 210nm  
 数据文件名 :RC\$J483 - 0-46/27-3690-2 - zzp-24051501-bc1-js3yp-rcqx-pH4.5-0.005qbj-15min-P6.lcd  
 方法文件名 :RC\$J483 - J483-RC-FX276.lcm  
 批处理文件名: RC\$J483 - J483-RCQX-20240823-FX276.lcb  
 样品瓶号 : 2-48  
 进样体积 : 400 μL      版本号: 6.115  
 进样时间 : 2024/08/23 23:22:25      实验者: jiangjinwei  
 处理时间 (V2) : 2024/08/26 08:51:03      处理者: jiangjinwei  
 仪器型号: SHIMADZU LC-2050C(FX276)

## <色谱图>

mV

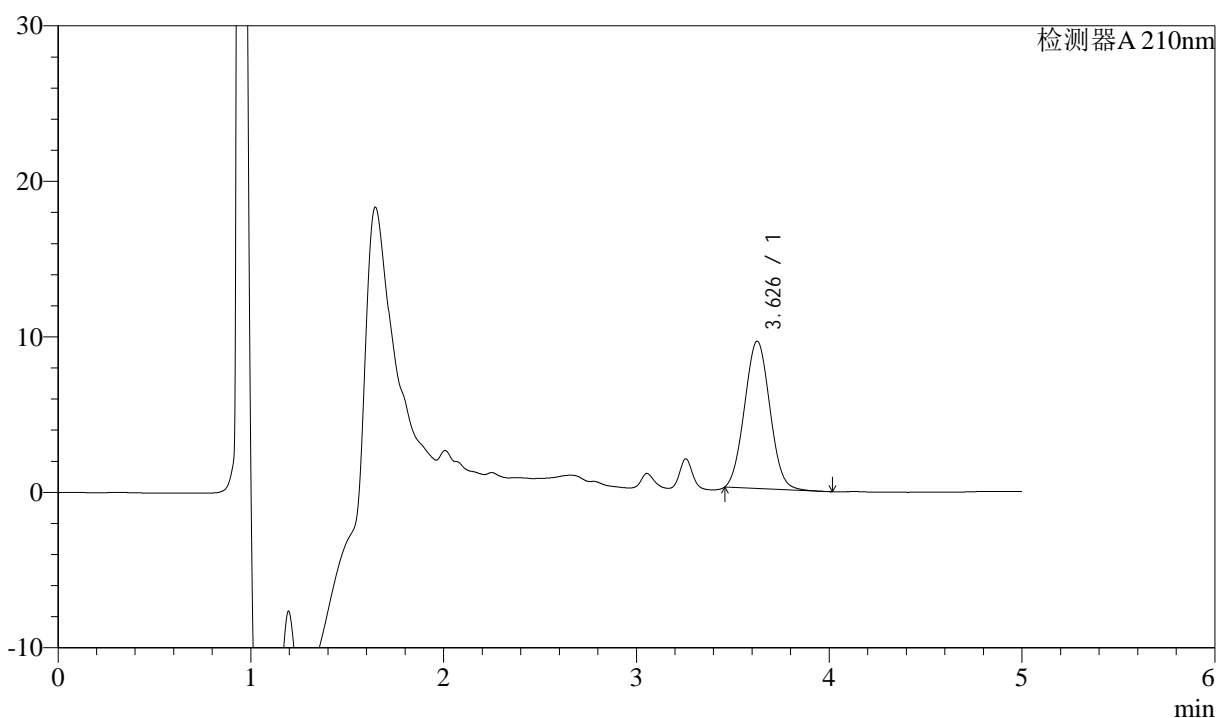

## <峰表>

检测器A 210nm

峰号	保留时间	面积	面积%	高度	理论塔板数(USP)	拖尾因子	分离度(USP)
1	3.626	86607	100.000	9454	3556	1.048	--
总计		86607	100.000	9454			



# J483

## <样品信息>

色谱柱 :SB-C8(150mm\*4.6mm,3.5μm)      流速: 1.5ml/min  
 柱温 :60°C      波长: 210nm  
 数据文件名 :RC\$J483 - 0-46/27-3691-2 - zzp-24051501-bc1-js3yp-rcqx-pH4.5-0.005qbj-20min-P1.lcd  
 方法文件名 :RC\$J483 - J483-RC-FX276.lcm  
 批处理文件名: RC\$J483 - J483-RCQX-20240823-FX276.lcb  
 样品瓶号 : 2-4  
 进样体积 : 400 μL      版本号: 6.115  
 进样时间 : 2024/08/23 23:28:57      实验者: jiangjinwei  
 处理时间 (V2) : 2024/08/26 08:51:06      处理者: jiangjinwei  
 仪器型号: SHIMADZU LC-2050C(FX276)

## <色谱图>

mV

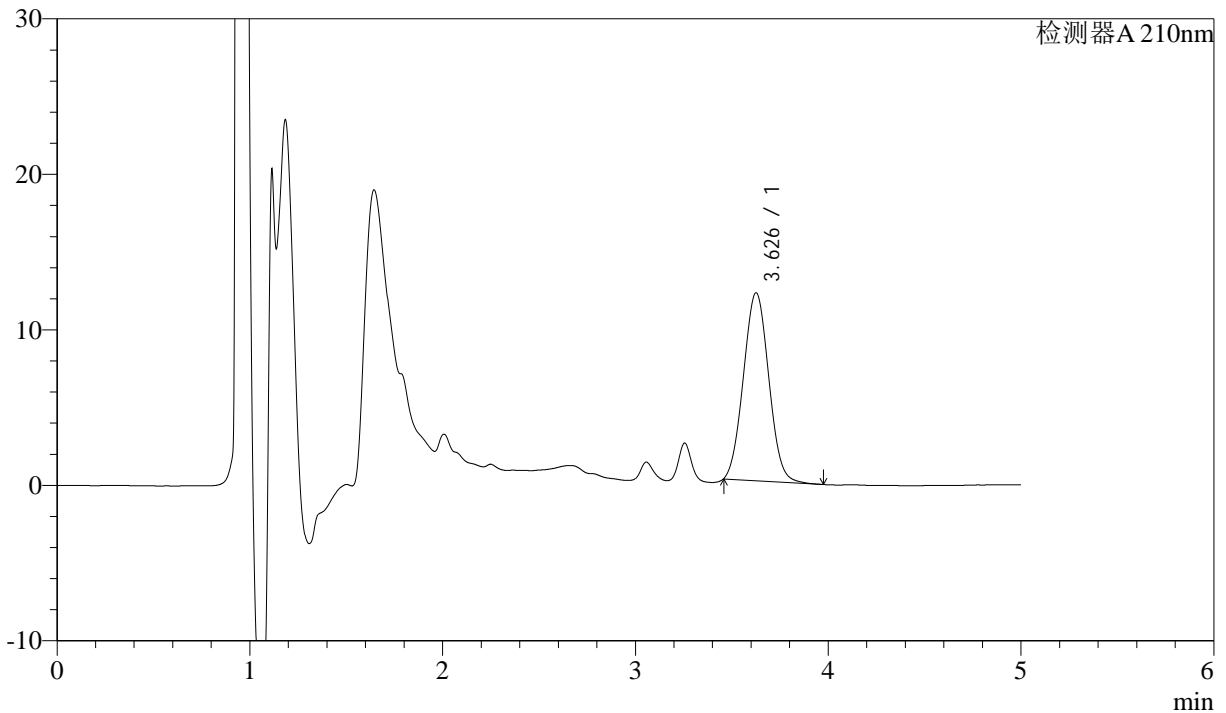

## <峰表>

检测器A 210nm

峰号	保留时间	面积	面积%	高度	理论塔板数(USP)	拖尾因子	分离度(USP)
1	3.626	110509	100.000	12064	3560	1.048	--
总计		110509	100.000	12064			



# J483

## <样品信息>

色谱柱 :SB-C8(150mm\*4.6mm,3.5μm)      流速: 1.5ml/min  
 柱温 :60°C      波长: 210nm  
 数据文件名 :RC\$J483 - 0-46/27-3692-2 - zzp-24051501-bc1-js3yp-rcqx-pH4.5-0.005qbj-20min-P2.lcd  
 方法文件名 :RC\$J483 - J483-RC-FX276.lcm  
 批处理文件名: RC\$J483 - J483-RCQX-20240823-FX276.lcb  
 样品瓶号 : 2-13  
 进样体积 : 400 μL      版本号: 6.115  
 进样时间 : 2024/08/23 23:35:29      实验者: jiangjinwei  
 处理时间 (V2) : 2024/08/26 08:51:08      处理者: jiangjinwei  
 仪器型号: SHIMADZU LC-2050C(FX276)

## <色谱图>

mV

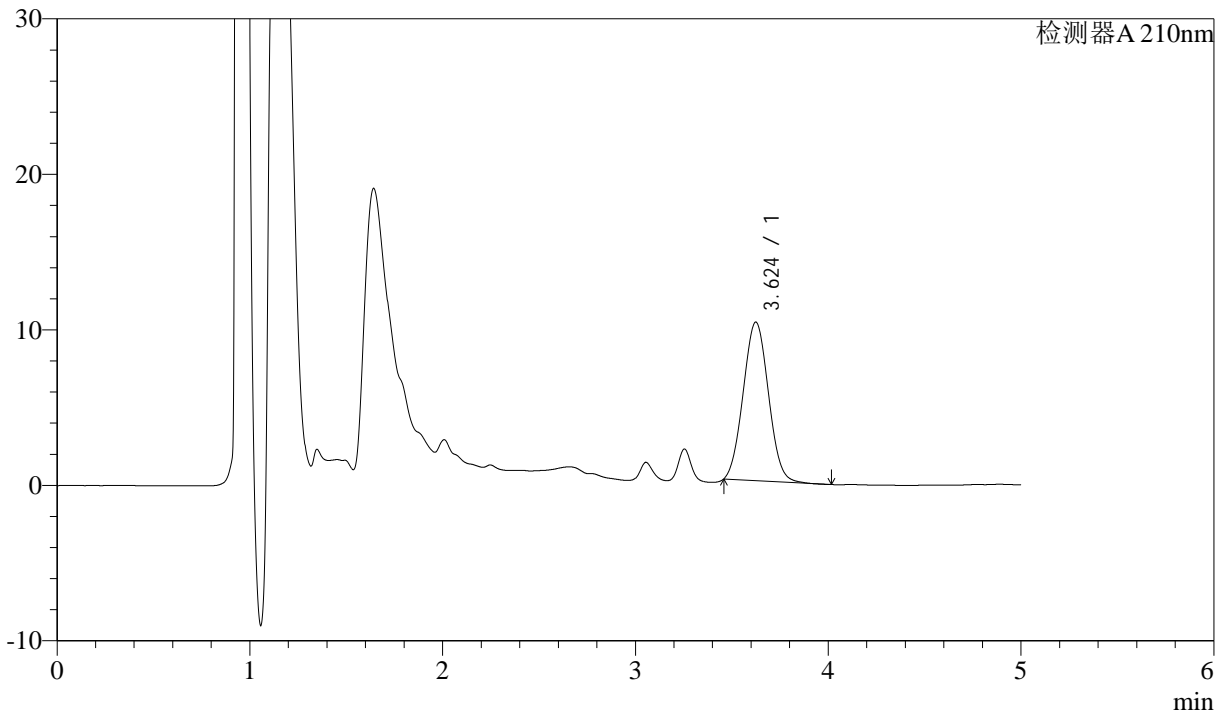

## <峰表>

检测器A 210nm

峰号	保留时间	面积	面积%	高度	理论塔板数(USP)	拖尾因子	分离度(USP)
1	3.624	93102	100.000	10201	3562	1.049	--
总计		93102	100.000	10201			



# J483

## <样品信息>

色谱柱 :SB-C8(150mm\*4.6mm,3.5μm)      流速: 1.5ml/min  
 柱温 :60°C      波长: 210nm  
 数据文件名 :RC\$J483 - 0-46/27-3693-2 - zzp-24051501-bc1-js3yp-rcqx-pH4.5-0.005qbj-20min-P3.lcd  
 方法文件名 :RC\$J483 - J483-RC-FX276.lcm  
 批处理文件名: RC\$J483 - J483-RCQX-20240823-FX276.lcb  
 样品瓶号 : 2-22  
 进样体积 : 400 μL      版本号: 6.115  
 进样时间 : 2024/08/23 23:42:01      实验者: jiangjinwei  
 处理时间 (V2) : 2024/08/26 08:51:11      处理者: jiangjinwei  
 仪器型号: SHIMADZU LC-2050C(FX276)

## <色谱图>

mV

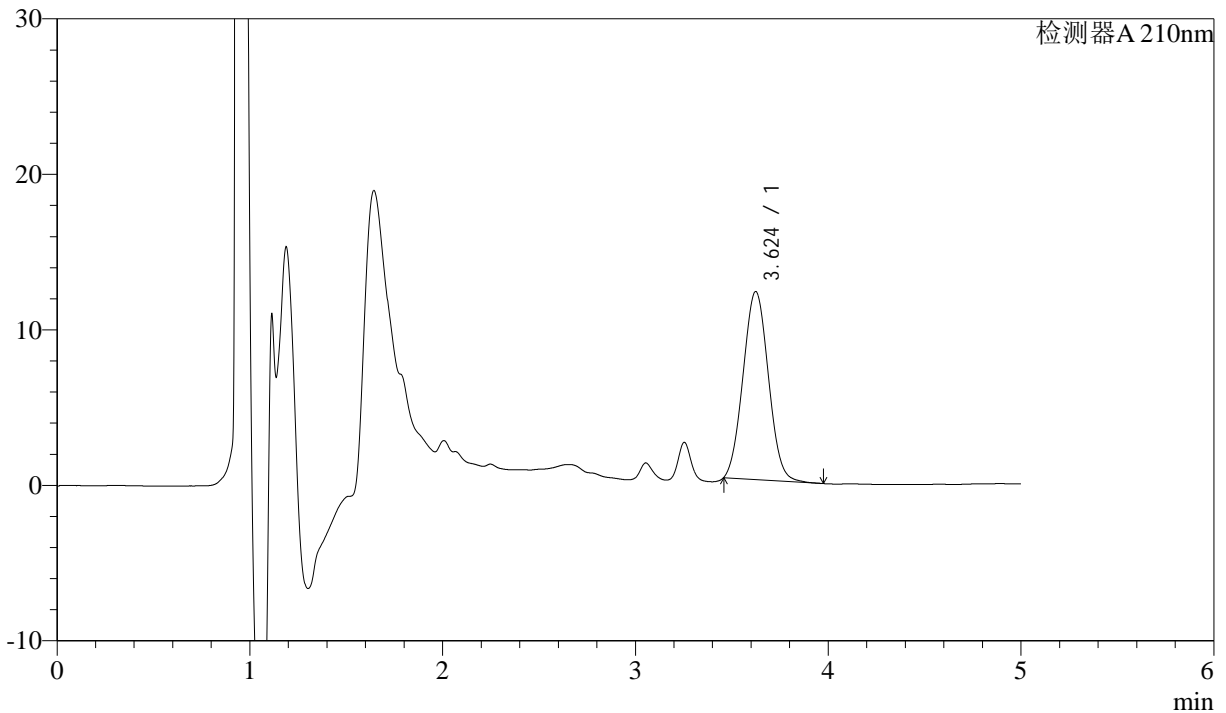

## <峰表>

检测器A 210nm

峰号	保留时间	面积	面积%	高度	理论塔板数(USP)	拖尾因子	分离度(USP)
1	3.624	110622	100.000	12098	3550	1.050	--
总计		110622	100.000	12098			



# J483

## <样品信息>

色谱柱 :SB-C8(150mm\*4.6mm,3.5μm)      流速: 1.5ml/min  
 柱温 :60°C      波长: 210nm  
 数据文件名 :RC\$J483 - 0-46/27-3694-2 - zzp-24051501-bc1-js3yp-rcqx-pH4.5-0.005qbj-20min-P4.lcd  
 方法文件名 :RC\$J483 - J483-RC-FX276.lcm  
 批处理文件名: RC\$J483 - J483-RCQX-20240823-FX276.lcb  
 样品瓶号 : 2-31  
 进样体积 : 400 μL      版本号: 6.115  
 进样时间 : 2024/08/23 23:48:32      实验者: jiangjinwei  
 处理时间 (V2) : 2024/08/26 08:51:14      处理者: jiangjinwei  
 仪器型号: SHIMADZU LC-2050C(FX276)

## <色谱图>

mV

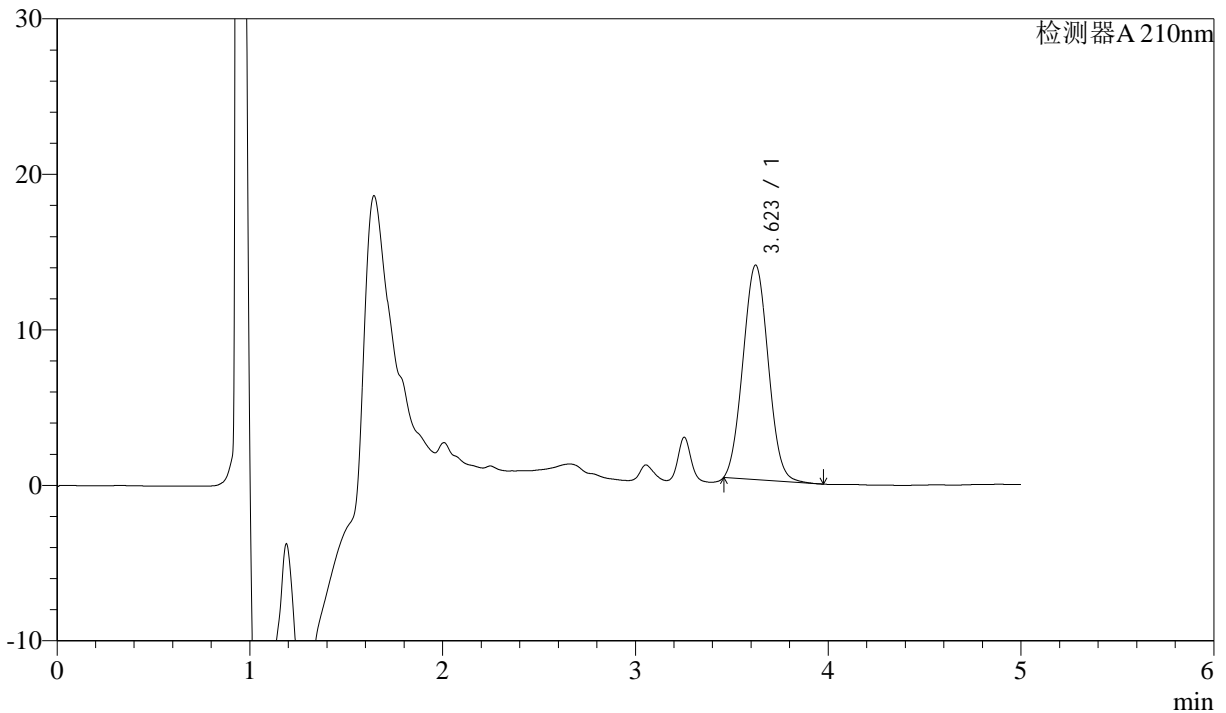

## <峰表>

检测器A 210nm

峰号	保留时间	面积	面积%	高度	理论塔板数(USP)	拖尾因子	分离度(USP)
1	3.623	125749	100.000	13798	3574	1.049	--
总计		125749	100.000	13798			



# J483

## <样品信息>

色谱柱 :SB-C8(150mm\*4.6mm,3.5μm)      流速: 1.5ml/min  
 柱温 :60°C      波长: 210nm  
 数据文件名 :RC\$J483 - 0-46/27-3695-2 - zzp-24051501-bc1-js3yp-rcqx-pH4.5-0.005qbj-20min-P5.lcd  
 方法文件名 :RC\$J483 - J483-RC-FX276.lcm  
 批处理文件名: RC\$J483 - J483-RCQX-20240823-FX276.lcb  
 样品瓶号 : 2-40  
 进样体积 : 400 μL      版本号: 6.115  
 进样时间 : 2024/08/23 23:55:04      实验者: jiangjinwei  
 处理时间 (V2) : 2024/08/26 08:51:17      处理者: jiangjinwei  
 仪器型号: SHIMADZU LC-2050C(FX276)

## <色谱图>

mV

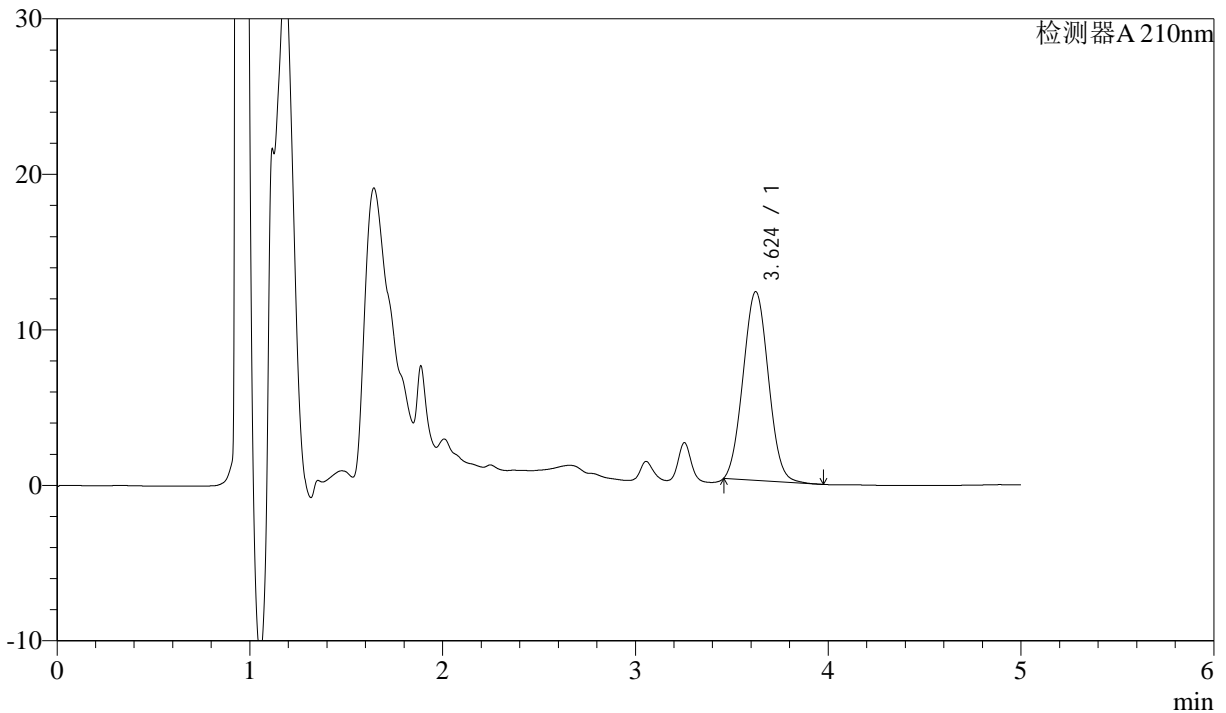

## <峰表>

检测器A 210nm

峰号	保留时间	面积	面积%	高度	理论塔板数(USP)	拖尾因子	分离度(USP)
1	3.624	110706	100.000	12138	3570	1.049	--
总计		110706	100.000	12138			



# J483

## <样品信息>

色谱柱 :SB-C8(150mm\*4.6mm,3.5μm)      流速: 1.5ml/min  
 柱温 :60°C      波长: 210nm  
 数据文件名 :RC\$J483 - 0-46/27-3696-2 - zzp-24051501-bc1-js3yp-rcqx-pH4.5-0.005qbj-20min-P6.lcd  
 方法文件名 :RC\$J483 - J483-RC-FX276.lcm  
 批处理文件名: RC\$J483 - J483-RCQX-20240823-FX276.lcb  
 样品瓶号 : 2-49  
 进样体积 : 400 μL      版本号: 6.115  
 进样时间 : 2024/08/24 00:01:36      实验者: jiangjinwei  
 处理时间 (V2) : 2024/08/26 08:51:19      处理者: jiangjinwei  
 仪器型号: SHIMADZU LC-2050C(FX276)

## <色谱图>

mV

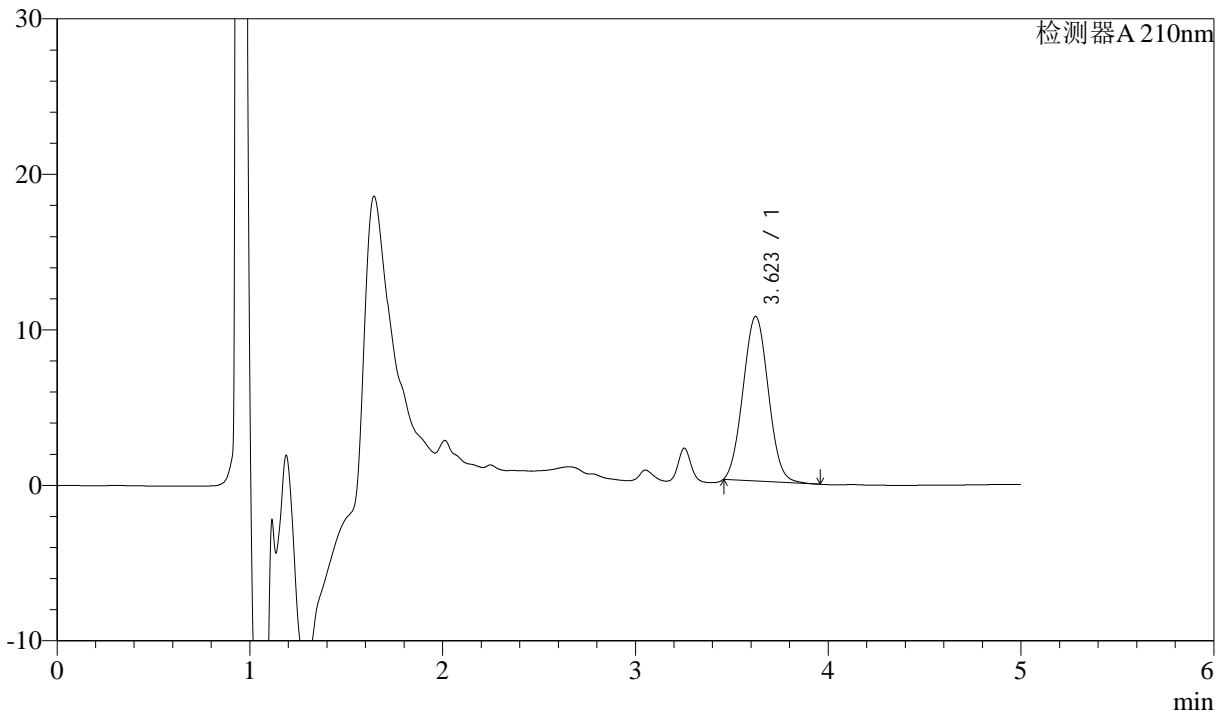

## <峰表>

检测器A 210nm

峰号	保留时间	面积	面积%	高度	理论塔板数(USP)	拖尾因子	分离度(USP)
1	3.623	96431	100.000	10575	3571	1.049	--
总计		96431	100.000	10575			



# J483

## <样品信息>

色谱柱 :SB-C8(150mm\*4.6mm,3.5μm)      流速: 1.5ml/min  
 柱温 :60°C      波长: 210nm  
 数据文件名 :RC\$J483 - 0-46/27-3697-2 - zzp-24051501-bc1-js3yp-rcqx-pH4.5-0.005qbj-30min-P1.lcd  
 方法文件名 :RC\$J483 - J483-RC-FX276.lcm  
 批处理文件名: RC\$J483 - J483-RCQX-20240823-FX276.lcb  
 样品瓶号 : 2-5  
 进样体积 : 400 μL      版本号: 6.115  
 进样时间 : 2024/08/24 00:08:07      实验者: jiangjinwei  
 处理时间 (V2) : 2024/08/26 08:51:23      处理者: jiangjinwei  
 仪器型号: SHIMADZU LC-2050C(FX276)

## <色谱图>

mV

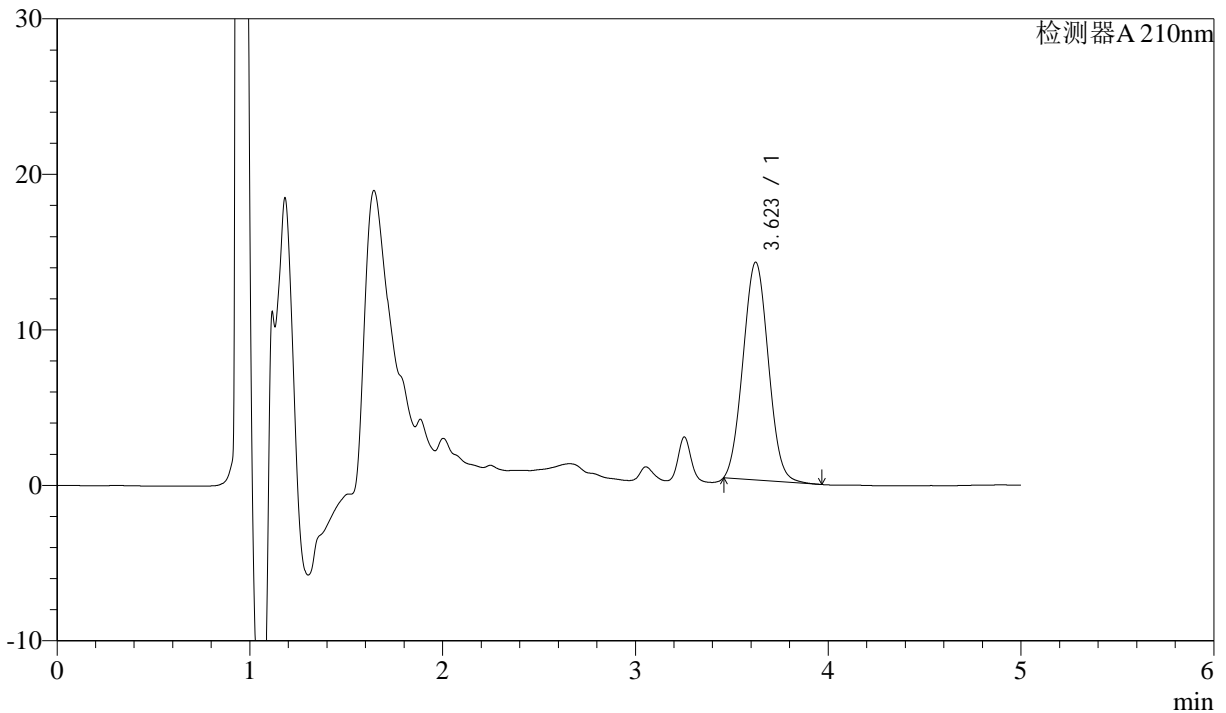

## <峰表>

检测器A 210nm

峰号	保留时间	面积	面积%	高度	理论塔板数(USP)	拖尾因子	分离度(USP)
1	3.623	127735	100.000	14004	3568	1.050	--
总计		127735	100.000	14004			



# J483

## <样品信息>

色谱柱 :SB-C8(150mm\*4.6mm,3.5μm)      流速: 1.5ml/min  
 柱温 :60°C      波长: 210nm  
 数据文件名 :RC\$J483 - 0-46/27-3698-2 - zzp-24051501-bc1-js3yp-rcqx-pH4.5-0.005qbj-30min-P2.lcd  
 方法文件名 :RC\$J483 - J483-RC-FX276.lcm  
 批处理文件名: RC\$J483 - J483-RCQX-20240823-FX276.lcb  
 样品瓶号 : 2-14  
 进样体积 : 400 μL      版本号: 6.115  
 进样时间 : 2024/08/24 00:14:40      实验者: jiangjinwei  
 处理时间 (V2) : 2024/08/26 08:51:25      处理者: jiangjinwei  
 仪器型号: SHIMADZU LC-2050C(FX276)

## <色谱图>

mV

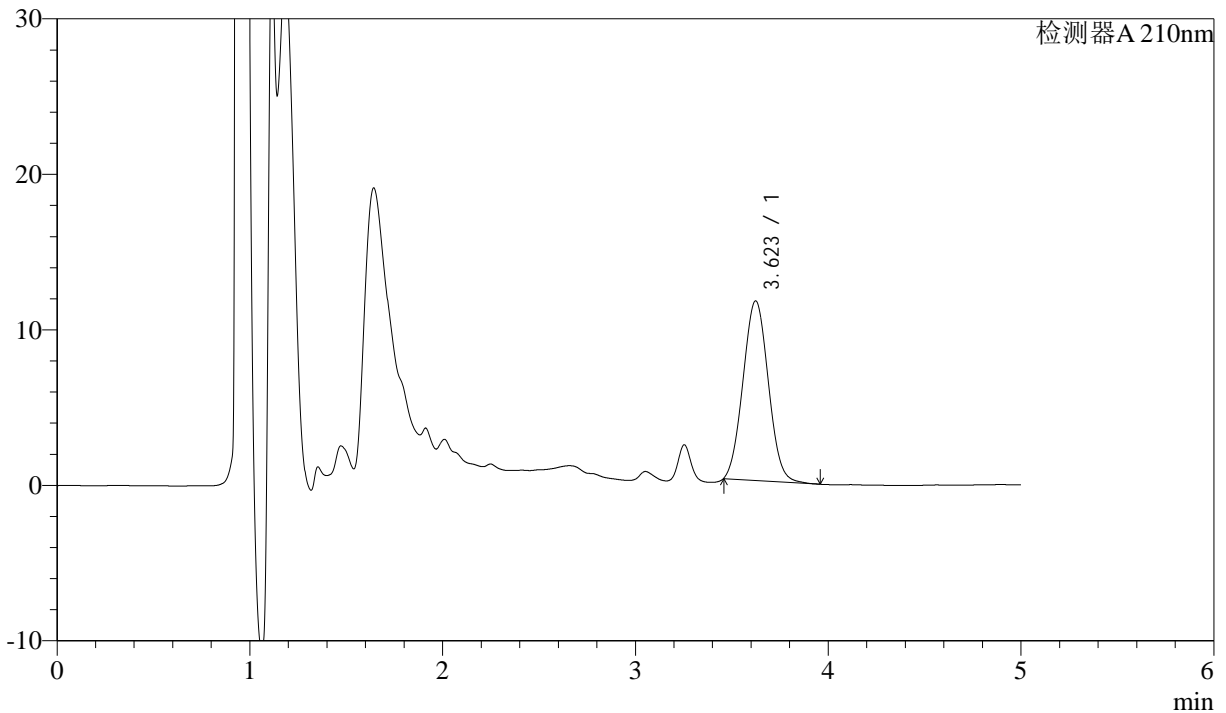

## <峰表>

检测器A 210nm

峰号	保留时间	面积	面积%	高度	理论塔板数(USP)	拖尾因子	分离度(USP)
1	3.623	105435	100.000	11550	3560	1.051	--
总计		105435	100.000	11550			



# J483

## <样品信息>

色谱柱 :SB-C8(150mm\*4.6mm,3.5μm)      流速: 1.5ml/min  
 柱温 :60°C      波长: 210nm  
 数据文件名 :RC\$J483 - 0-46/27-3699-2 - zzp-24051501-bc1-js3yp-rcqx-pH4.5-0.005qbj-30min-P3.lcd  
 方法文件名 :RC\$J483 - J483-RC-FX276.lcm  
 批处理文件名: RC\$J483 - J483-RCQX-20240823-FX276.lcb  
 样品瓶号 : 2-23  
 进样体积 : 400 μL      版本号: 6.115  
 进样时间 : 2024/08/24 00:21:12      实验者: jiangjinwei  
 处理时间 (V2) : 2024/08/26 08:51:28      处理者: jiangjinwei  
 仪器型号: SHIMADZU LC-2050C(FX276)

## <色谱图>

mV

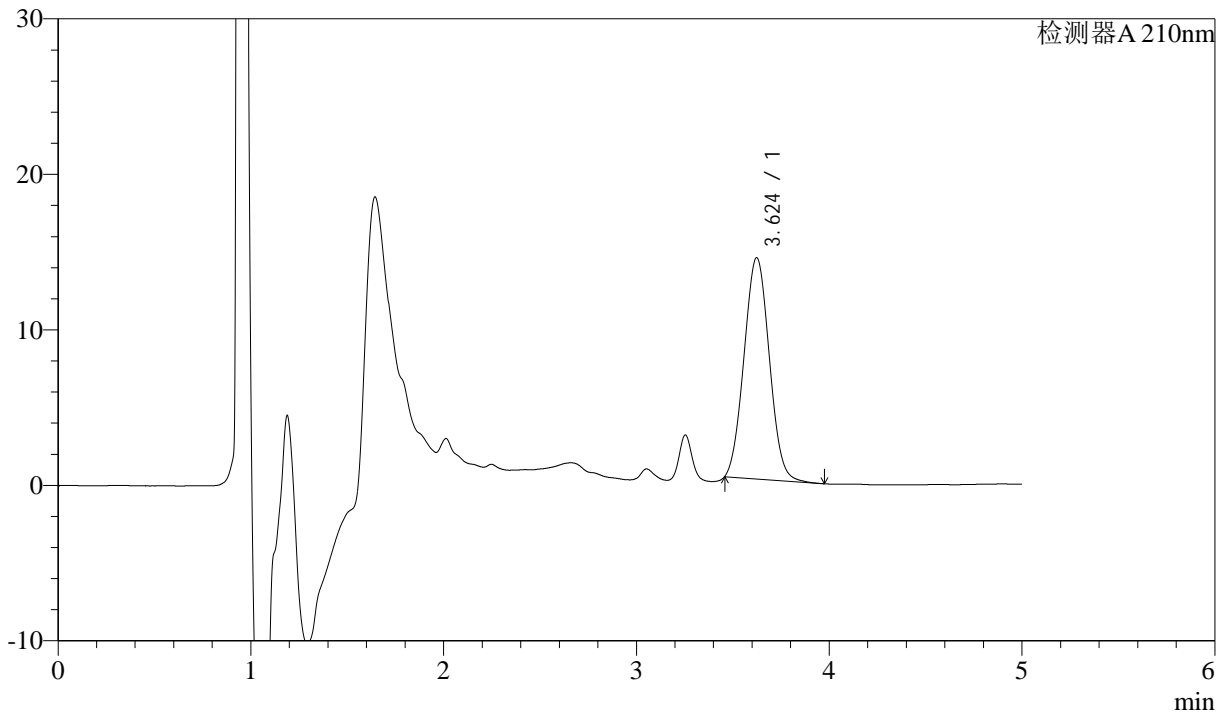

## <峰表>

检测器A 210nm

峰号	保留时间	面积	面积%	高度	理论塔板数(USP)	拖尾因子	分离度(USP)
1	3.624	129939	100.000	14238	3567	1.049	--
总计		129939	100.000	14238			



# J483

## <样品信息>

色谱柱 :SB-C8(150mm\*4.6mm,3.5μm)      流速: 1.5ml/min  
 柱温 :60°C      波长: 210nm  
 数据文件名 :RC\$J483 - 0-46/27-3700-2 - zzp-24051501-bc1-js3yp-rcqx-pH4.5-0.005qbj-30min-P4.lcd  
 方法文件名 :RC\$J483 - J483-RC-FX276.lcm  
 批处理文件名: RC\$J483 - J483-RCQX-20240823-FX276.lcb  
 样品瓶号 : 2-32  
 进样体积 : 400 μL      版本号: 6.115  
 进样时间 : 2024/08/24 00:27:44      实验者: jiangjinwei  
 处理时间 (V2) : 2024/08/26 08:51:31      处理者: jiangjinwei  
 仪器型号: SHIMADZU LC-2050C(FX276)

## <色谱图>

mV

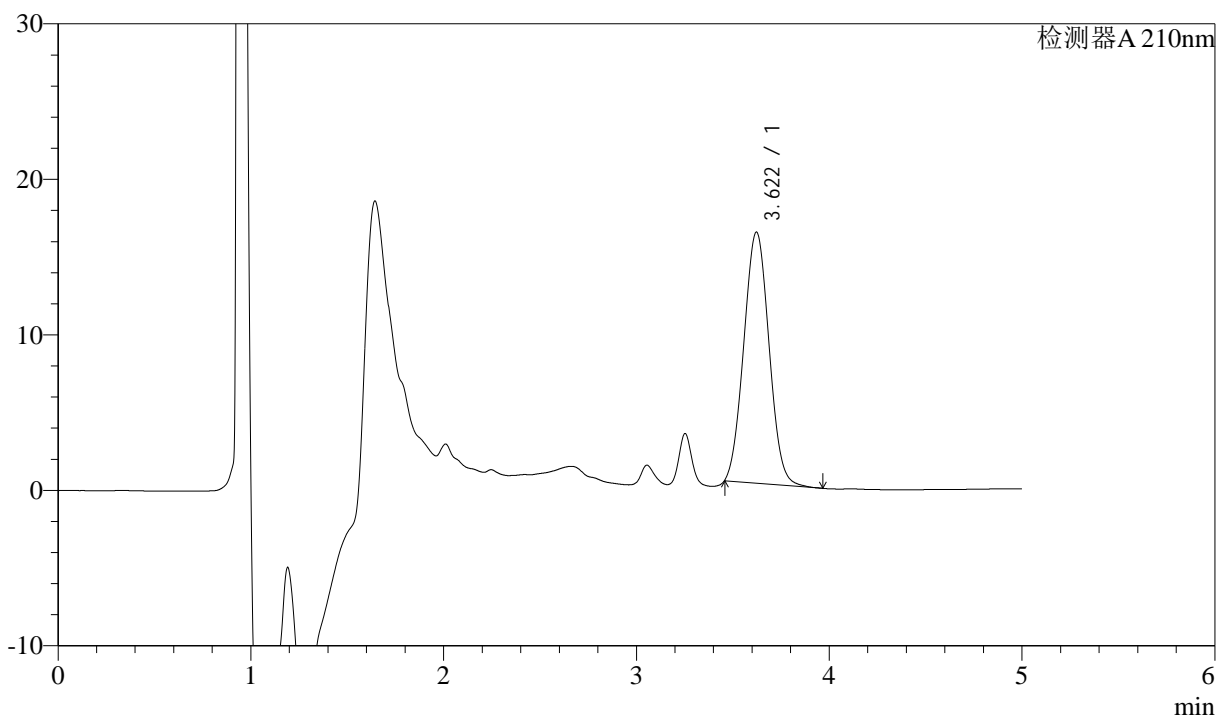

## <峰表>

检测器A 210nm

峰号	保留时间	面积	面积%	高度	理论塔板数(USP)	拖尾因子	分离度(USP)
1	3.622	146925	100.000	16150	3580	1.050	--
总计		146925	100.000	16150			



# J483

## <样品信息>

色谱柱 :SB-C8(150mm\*4.6mm,3.5μm)      流速: 1.5ml/min  
 柱温 :60°C      波长: 210nm  
 数据文件名 :RC\$J483 - 0-46/27-3701-2 - zzp-24051501-bc1-js3yp-rcqx-pH4.5-0.005qbj-30min-P5.lcd  
 方法文件名 :RC\$J483 - J483-RC-FX276.lcm  
 批处理文件名: RC\$J483 - J483-RCQX-20240823-FX276.lcb  
 样品瓶号 : 2-41  
 进样体积 : 400 μL      版本号: 6.115  
 进样时间 : 2024/08/24 00:34:16      实验者: jiangjinwei  
 处理时间 (V2) : 2024/08/26 08:51:33      处理者: jiangjinwei  
 仪器型号: SHIMADZU LC-2050C(FX276)

## <色谱图>

mV

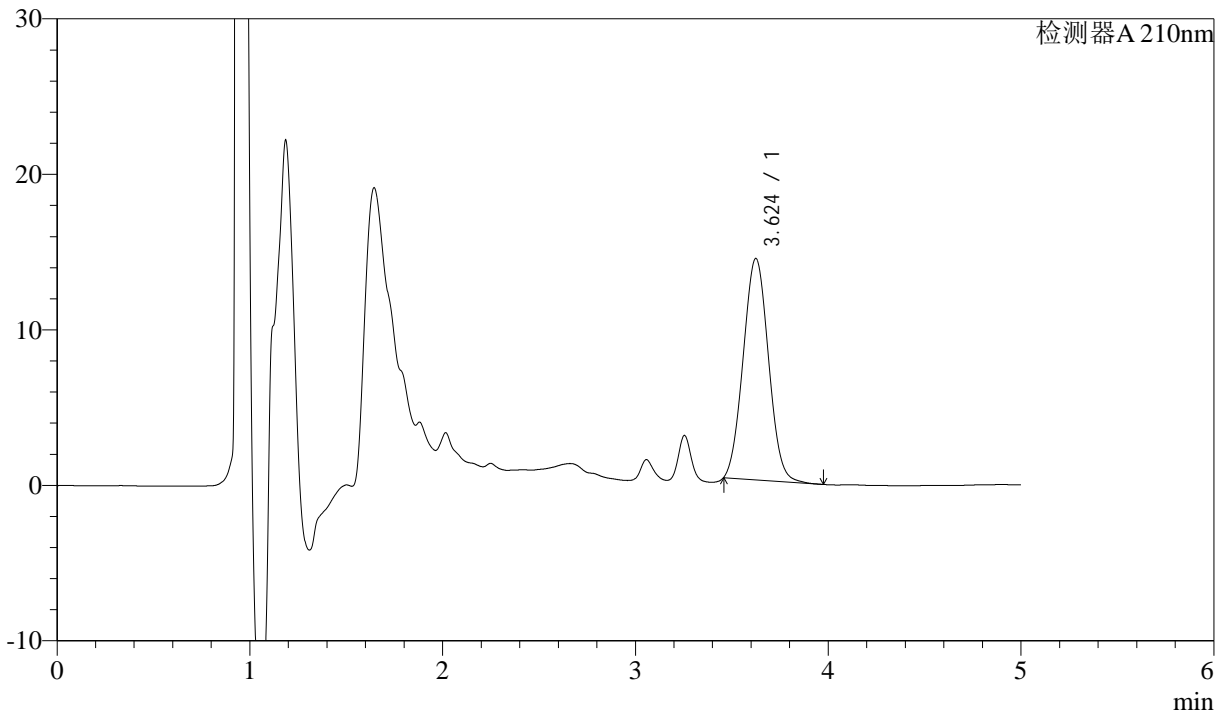

## <峰表>

检测器A 210nm

峰号	保留时间	面积	面积%	高度	理论塔板数(USP)	拖尾因子	分离度(USP)
1	3.624	129989	100.000	14230	3565	1.048	--
总计		129989	100.000	14230			



# J483

## <样品信息>

色谱柱 :SB-C8(150mm\*4.6mm,3.5μm)      流速: 1.5ml/min  
 柱温 :60°C      波长: 210nm  
 数据文件名 :RC\$J483 - 0-46/27-3702-2 - zzp-24051501-bc1-js3yp-rcqx-pH4.5-0.005qbj-30min-P6.lcd  
 方法文件名 :RC\$J483 - J483-RC-FX276.lcm  
 批处理文件名: RC\$J483 - J483-RCQX-20240823-FX276.lcb  
 样品瓶号 : 2-50  
 进样体积 : 400 μL      版本号: 6.115  
 进样时间 : 2024/08/24 00:40:46      实验者: jiangjinwei  
 处理时间 (V2) : 2024/08/26 08:51:36      处理者: jiangjinwei  
 仪器型号: SHIMADZU LC-2050C(FX276)

## <色谱图>

mV

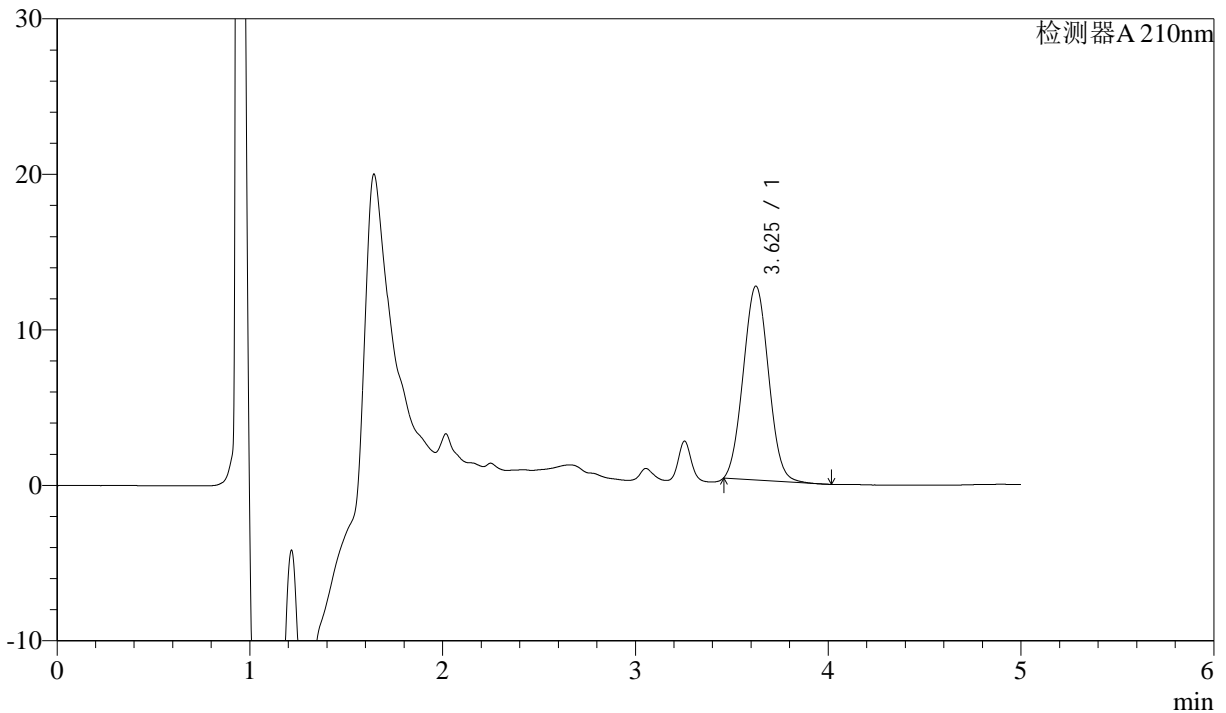

## <峰表>

检测器A 210nm

峰号	保留时间	面积	面积%	高度	理论塔板数(USP)	拖尾因子	分离度(USP)
1	3.625	113714	100.000	12461	3571	1.047	--
总计		113714	100.000	12461			



# J483

## <样品信息>

色谱柱 :SB-C8(150mm\*4.6mm,3.5μm)      流速: 1.5ml/min  
 柱温 :60°C      波长: 210nm  
 数据文件名 :RC\$J483 - 0-46/27-3703-2 - zzp-24051501-bc1-js3yp-rcqx-pH4.5-0.005qbj-45min-P1.lcd  
 方法文件名 :RC\$J483 - J483-RC-FX276.lcm  
 批处理文件名: RC\$J483 - J483-RCQX-20240823-FX276.lcb  
 样品瓶号 : 2-6  
 进样体积 : 400 μL      版本号: 6.115  
 进样时间 : 2024/08/24 00:47:18      实验者: jiangjinwei  
 处理时间 (V2) : 2024/08/26 08:51:39      处理者: jiangjinwei  
 仪器型号: SHIMADZU LC-2050C(FX276)

## <色谱图>

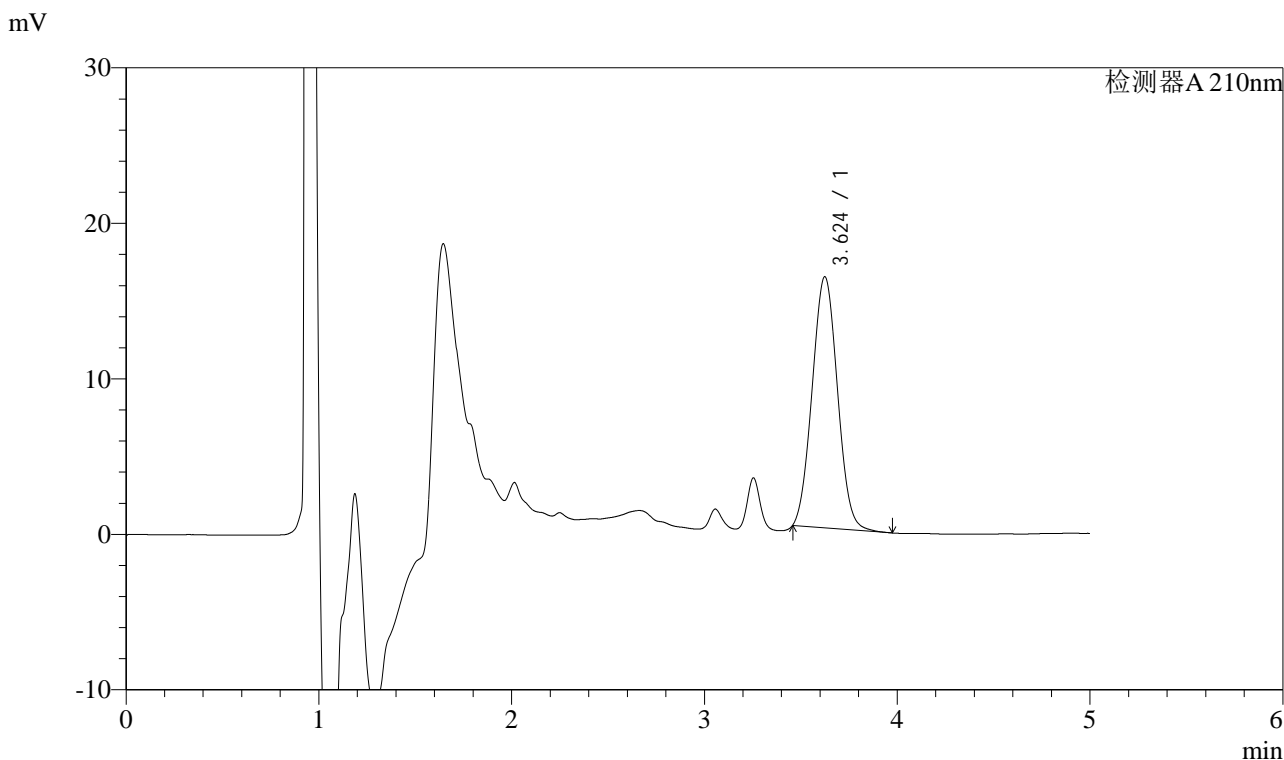

## <峰表>

检测器A 210nm

峰号	保留时间	面积	面积%	高度	理论塔板数(USP)	拖尾因子	分离度(USP)
1	3.624	147538	100.000	16142	3559	1.049	--
总计		147538	100.000	16142			



# J483

## <样品信息>

色谱柱 :SB-C8(150mm\*4.6mm,3.5μm)      流速: 1.5ml/min  
 柱温 :60°C      波长: 210nm  
 数据文件名 :RC\$J483 - 0-46/27-3704-2 - zzp-24051501-bc1-js3yp-rcqx-pH4.5-0.005qbj-45min-P2.lcd  
 方法文件名 :RC\$J483 - J483-RC-FX276.lcm  
 批处理文件名: RC\$J483 - J483-RCQX-20240823-FX276.lcb  
 样品瓶号 : 2-15  
 进样体积 : 400 μL      版本号: 6.115  
 进样时间 : 2024/08/24 00:53:51      实验者: jiangjinwei  
 处理时间 (V2) : 2024/08/26 08:51:42      处理者: jiangjinwei  
 仪器型号: SHIMADZU LC-2050C(FX276)

## <色谱图>

mV

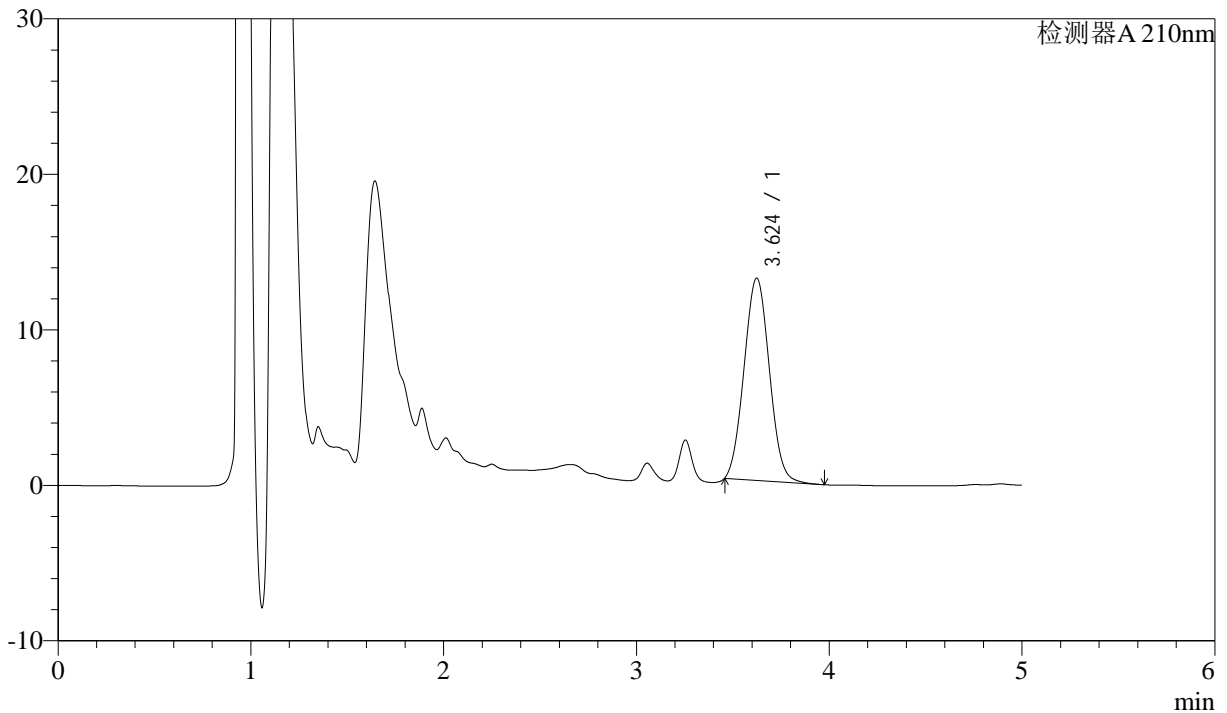

## <峰表>

检测器A 210nm

峰号	保留时间	面积	面积%	高度	理论塔板数(USP)	拖尾因子	分离度(USP)
1	3.624	118695	100.000	13004	3567	1.050	--
总计		118695	100.000	13004			



# J483

## <样品信息>

色谱柱 :SB-C8(150mm\*4.6mm,3.5μm)      流速: 1.5ml/min  
 柱温 :60°C      波长: 210nm  
 数据文件名 :RC\$J483 - 0-46/27-3705-2 - zzp-24051501-bc1-js3yp-rcqx-pH4.5-0.005qbj-45min-P3.lcd  
 方法文件名 :RC\$J483 - J483-RC-FX276.lcm  
 批处理文件名: RC\$J483 - J483-RCQX-20240823-FX276.lcb  
 样品瓶号 : 2-24  
 进样体积 : 400 μL      版本号: 6.115  
 进样时间 : 2024/08/24 01:00:23      实验者: jiangjinwei  
 处理时间 (V2) : 2024/08/26 08:51:44      处理者: jiangjinwei  
 仪器型号: SHIMADZU LC-2050C(FX276)

## <色谱图>

mV

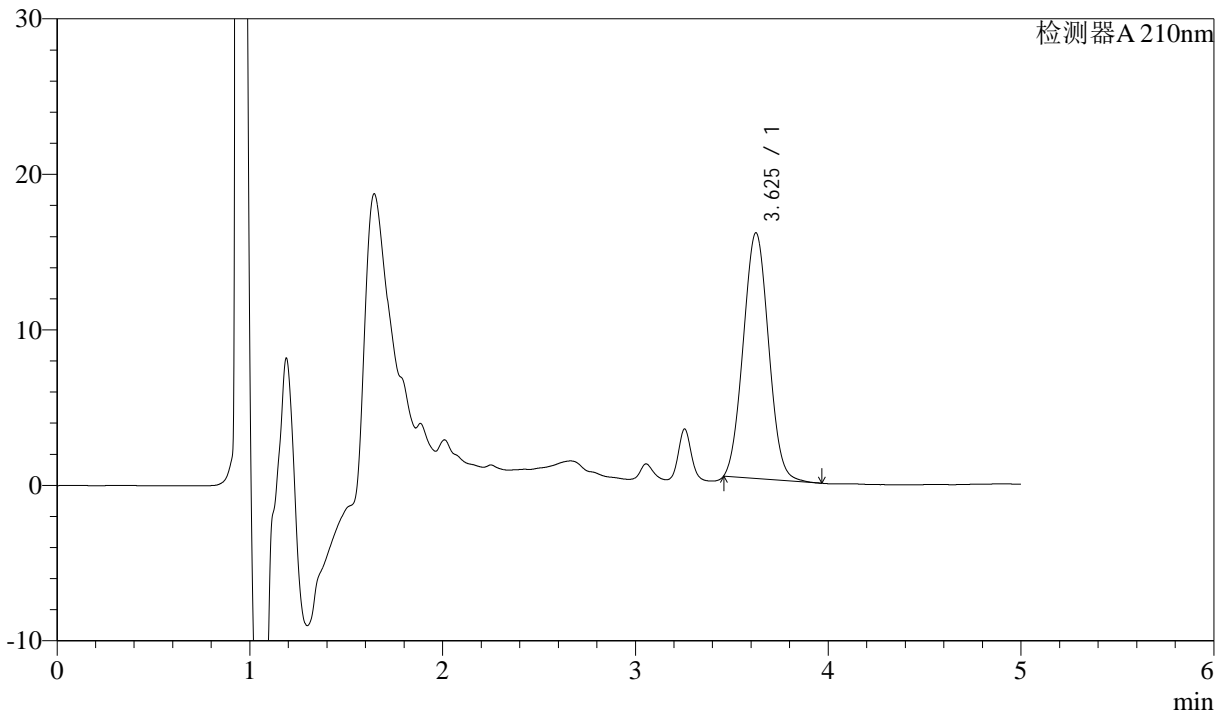

## <峰表>

检测器A 210nm

峰号	保留时间	面积	面积%	高度	理论塔板数(USP)	拖尾因子	分离度(USP)
1	3.625	144331	100.000	15786	3563	1.048	--
总计		144331	100.000	15786			



# J483

## <样品信息>

色谱柱 :SB-C8(150mm\*4.6mm,3.5μm)      流速: 1.5ml/min  
 柱温 :60°C      波长: 210nm  
 数据文件名 :RC\$J483 - 0-46/27-3706-2 - zzp-24051501-bc1-js3yp-rcqx-pH4.5-0.005qbj-45min-P4.lcd  
 方法文件名 :RC\$J483 - J483-RC-FX276.lcm  
 批处理文件名: RC\$J483 - J483-RCQX-20240823-FX276.lcb  
 样品瓶号 : 2-33  
 进样体积 : 400 μL      版本号: 6.115  
 进样时间 : 2024/08/24 01:06:55      实验者: jiangjinwei  
 处理时间 (V2) : 2024/08/26 08:51:47      处理者: jiangjinwei  
 仪器型号: SHIMADZU LC-2050C(FX276)

## <色谱图>

mV

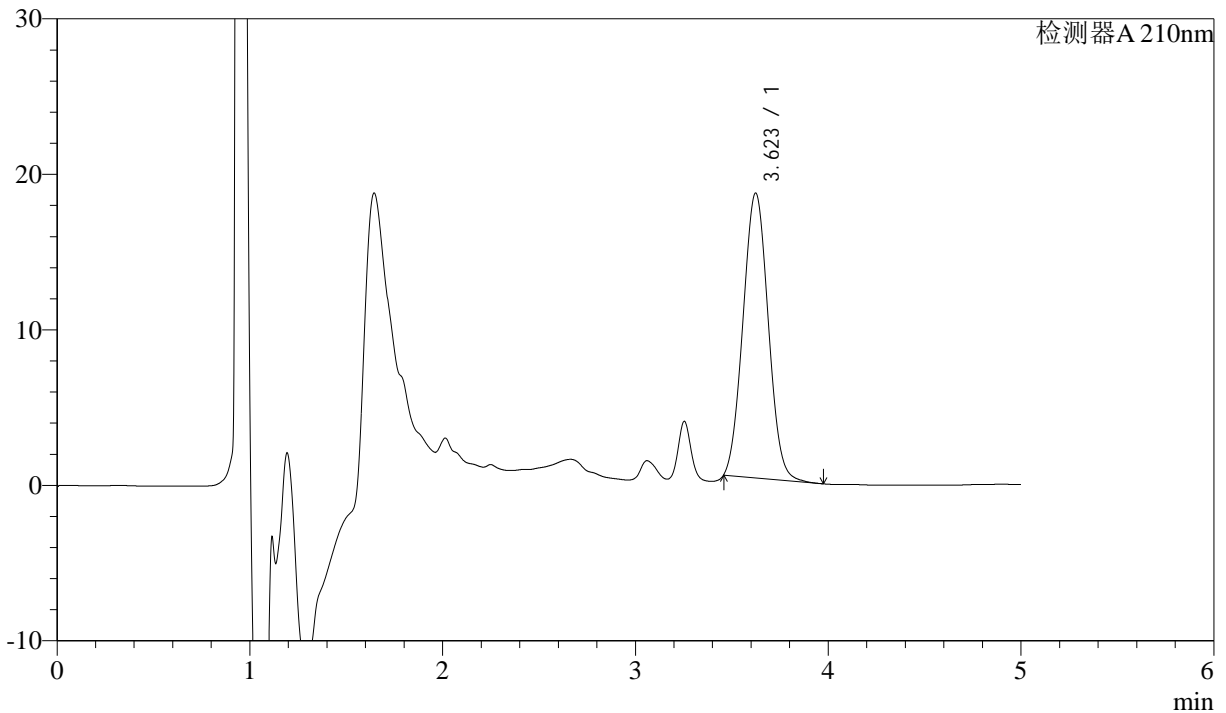

## <峰表>

检测器A 210nm

峰号	保留时间	面积	面积%	高度	理论塔板数(USP)	拖尾因子	分离度(USP)
1	3.623	167017	100.000	18326	3575	1.049	--
总计		167017	100.000	18326			



# J483

## <样品信息>

色谱柱 :SB-C8(150mm\*4.6mm,3.5μm)      流速: 1.5ml/min  
 柱温 :60°C      波长: 210nm  
 数据文件名 :RC\$J483 - 0-46/27-3707-2 - zzp-24051501-bc1-js3yp-rcqx-pH4.5-0.005qbj-45min-P5.lcd  
 方法文件名 :RC\$J483 - J483-RC-FX276.lcm  
 批处理文件名: RC\$J483 - J483-RCQX-20240823-FX276.lcb  
 样品瓶号 : 2-42  
 进样体积 : 400 μL      版本号: 6.115  
 进样时间 : 2024/08/24 01:13:28      实验者: jiangjinwei  
 处理时间 (V2) : 2024/08/26 08:51:50      处理者: jiangjinwei  
 仪器型号: SHIMADZU LC-2050C(FX276)

## <色谱图>

mV

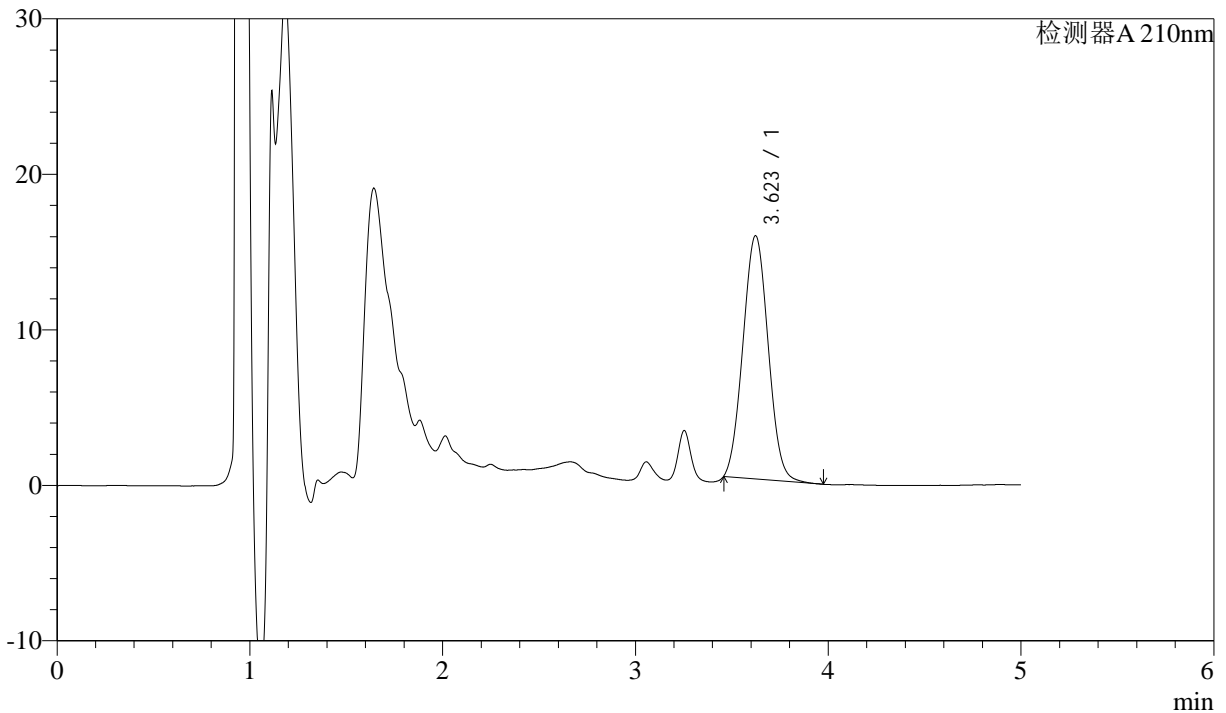

## <峰表>

检测器A 210nm

峰号	保留时间	面积	面积%	高度	理论塔板数(USP)	拖尾因子	分离度(USP)
1	3.623	142578	100.000	15651	3567	1.050	--
总计		142578	100.000	15651			



# J483

## <样品信息>

色谱柱 :SB-C8(150mm\*4.6mm,3.5μm)      流速: 1.5ml/min  
 柱温 :60°C      波长: 210nm  
 数据文件名 :RC\$J483 - 0-46/27-3708-2 - zzp-24051501-bc1-js3yp-rcqx-pH4.5-0.005qbj-45min-P6.lcd  
 方法文件名 :RC\$J483 - J483-RC-FX276.lcm  
 批处理文件名: RC\$J483 - J483-RCQX-20240823-FX276.lcb  
 样品瓶号 : 2-51  
 进样体积 : 400 μL      版本号: 6.115  
 进样时间 : 2024/08/24 01:19:59      实验者: jiangjinwei  
 处理时间 (V2) : 2024/08/26 08:51:53      处理者: jiangjinwei  
 仪器型号: SHIMADZU LC-2050C(FX276)

## <色谱图>

mV

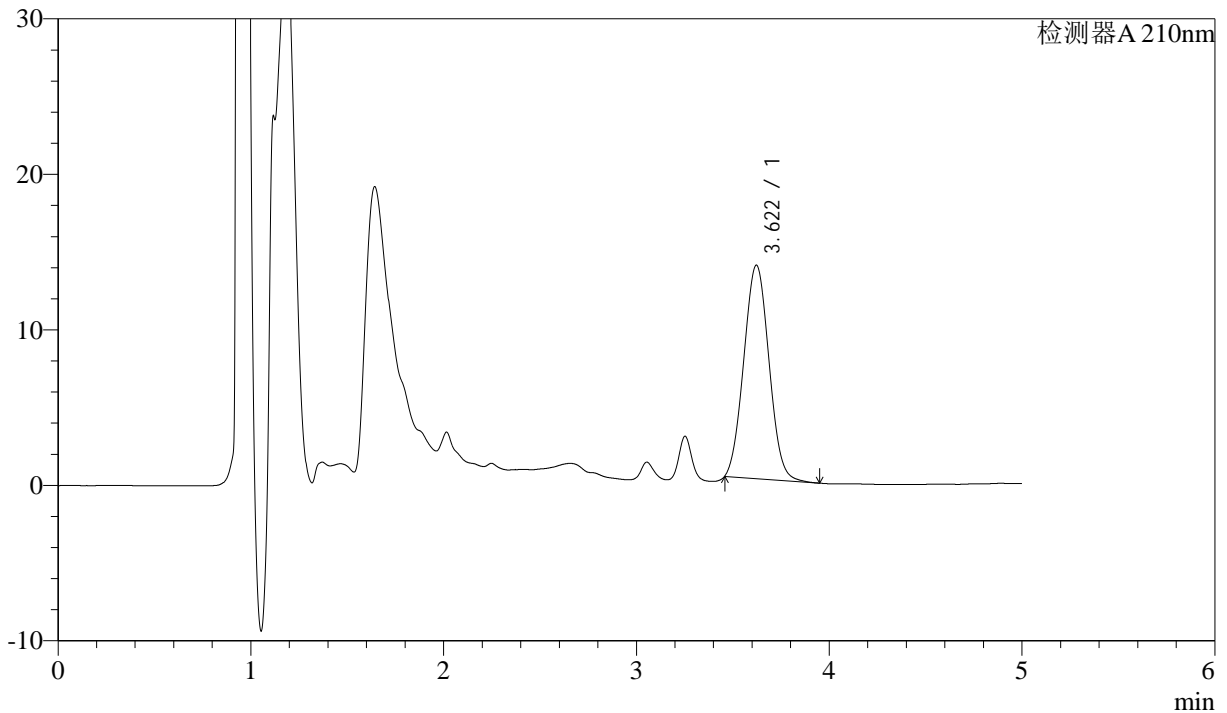

## <峰表>

检测器A 210nm

峰号	保留时间	面积	面积%	高度	理论塔板数(USP)	拖尾因子	分离度(USP)
1	3.622	125017	100.000	13737	3574	1.051	--
总计		125017	100.000	13737			



# J483

## <样品信息>

色谱柱 :SB-C8(150mm\*4.6mm,3.5μm)      流速: 1.5ml/min  
 柱温 :60°C      波长: 210nm  
 数据文件名 :RC\$J483 - 0-46/27-3709-2 - zzp-24051501-bc1-js3yp-rcqx-pH4.5-0.005qbj-60min-P1.lcd  
 方法文件名 :RC\$J483 - J483-RC-FX276.lcm  
 批处理文件名: RC\$J483 - J483-RCQX-20240823-FX276.lcb  
 样品瓶号 : 2-7  
 进样体积 : 400 μL      版本号: 6.115  
 进样时间 : 2024/08/24 01:26:33      实验者: jiangjinwei  
 处理时间 (V2) : 2024/08/26 08:51:56      处理者: jiangjinwei  
 仪器型号: SHIMADZU LC-2050C(FX276)

## <色谱图>

mV

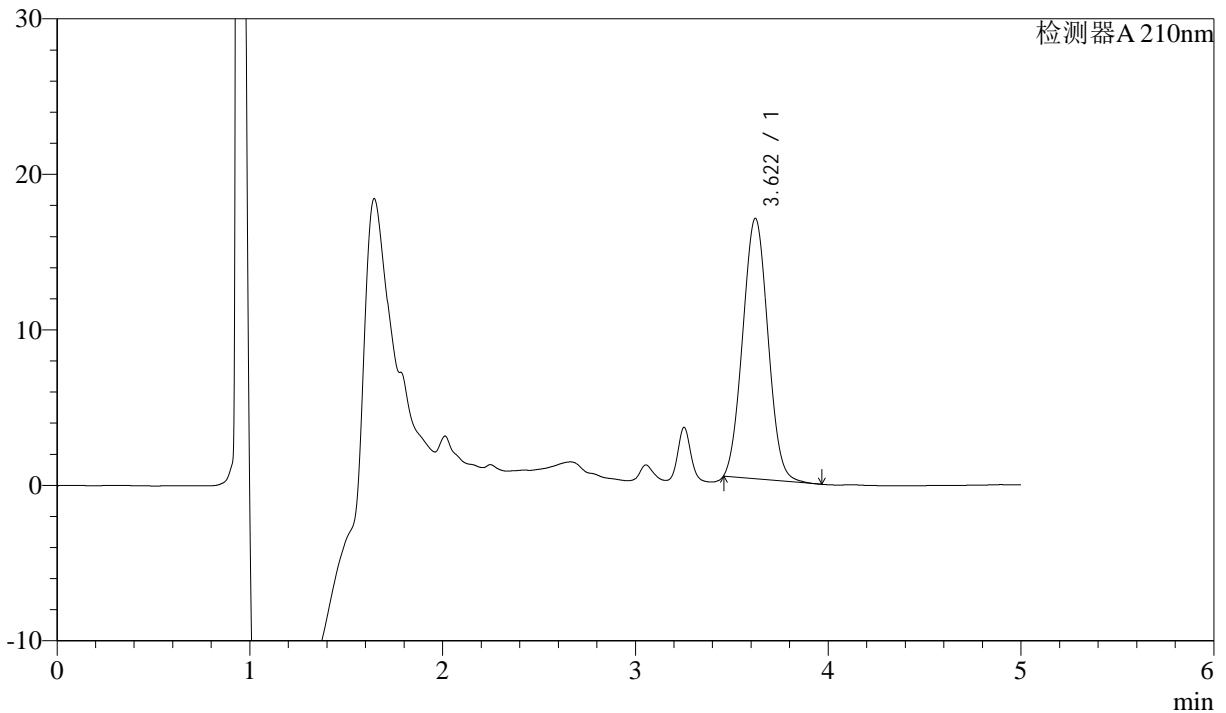

## <峰表>

检测器A 210nm

峰号	保留时间	面积	面积%	高度	理论塔板数(USP)	拖尾因子	分离度(USP)
1	3.622	152275	100.000	16748	3581	1.050	--
总计		152275	100.000	16748			



# J483

<样品信息>

色谱柱 :SB-C8(150mm\*4.6mm,3.5μm)      流速: 1.5ml/min  
 柱温 :60°C      波长: 210nm  
 数据文件名 :RC\$J483 - 0-46/27-3710-2 - zzp-24051501-bc1-js3yp-rcqx-pH4.5-0.005qbj-60min-P2.lcd  
 方法文件名 :RC\$J483 - J483-RC-FX276.lcm  
 批处理文件名: RC\$J483 - J483-RCQX-20240823-FX276.lcb  
 样品瓶号 : 2-16  
 进样体积 : 400 μL      版本号: 6.115  
 进样时间 : 2024/08/24 01:33:05      实验者: jiangjinwei  
 处理时间 (V2) : 2024/08/26 08:51:59      处理者: jiangjinwei  
 仪器型号: SHIMADZU LC-2050C(FX276)

<色谱图>

mV

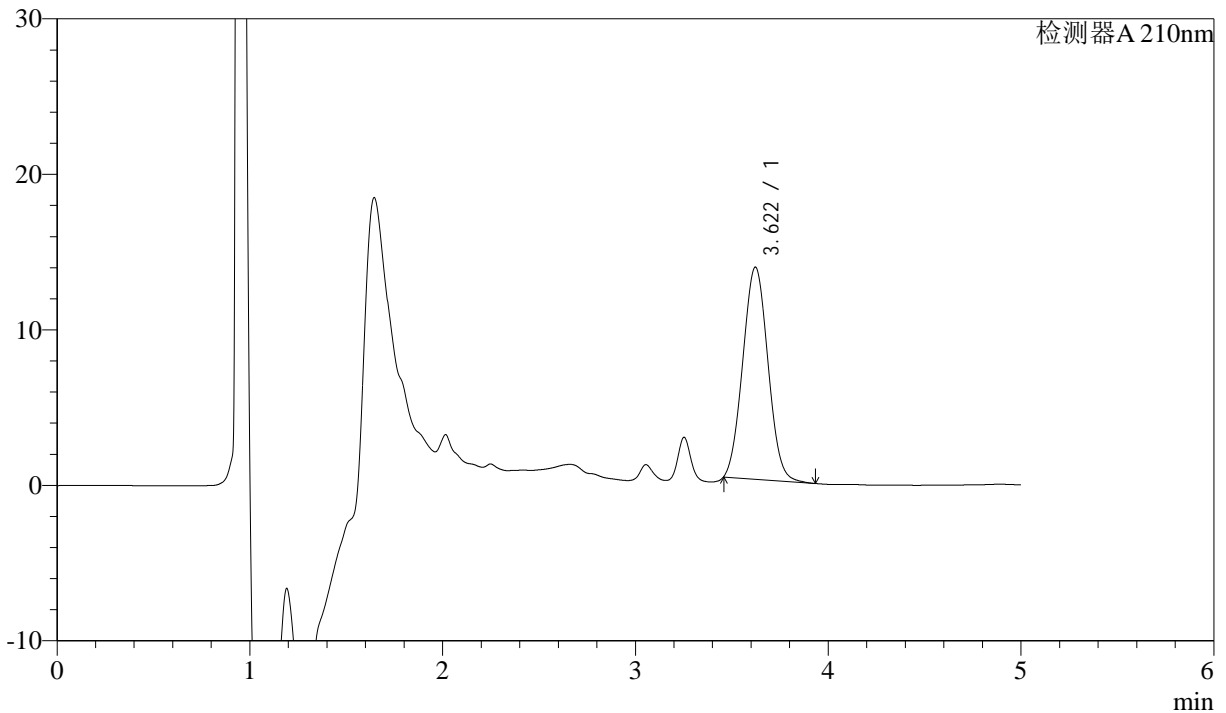

<峰表>

检测器A 210nm

峰号	保留时间	面积	面积%	高度	理论塔板数(USP)	拖尾因子	分离度(USP)
1	3.622	124189	100.000	13650	3575	1.051	--
总计		124189	100.000	13650			



# J483

## <样品信息>

色谱柱 :SB-C8(150mm\*4.6mm,3.5μm)      流速: 1.5ml/min  
 柱温 :60°C      波长: 210nm  
 数据文件名 :RC\$J483 - 0-46/27-3711-2 - zzp-24051501-bc1-js3yp-rcqx-pH4.5-0.005qbj-60min-P3.lcd  
 方法文件名 :RC\$J483 - J483-RC-FX276.lcm  
 批处理文件名: RC\$J483 - J483-RCQX-20240823-FX276.lcb  
 样品瓶号 : 2-25  
 进样体积 : 400 μL      版本号: 6.115  
 进样时间 : 2024/08/24 01:39:38      实验者: jiangjinwei  
 处理时间 (V2) : 2024/08/26 08:52:02      处理者: jiangjinwei  
 仪器型号: SHIMADZU LC-2050C(FX276)

## <色谱图>

mV

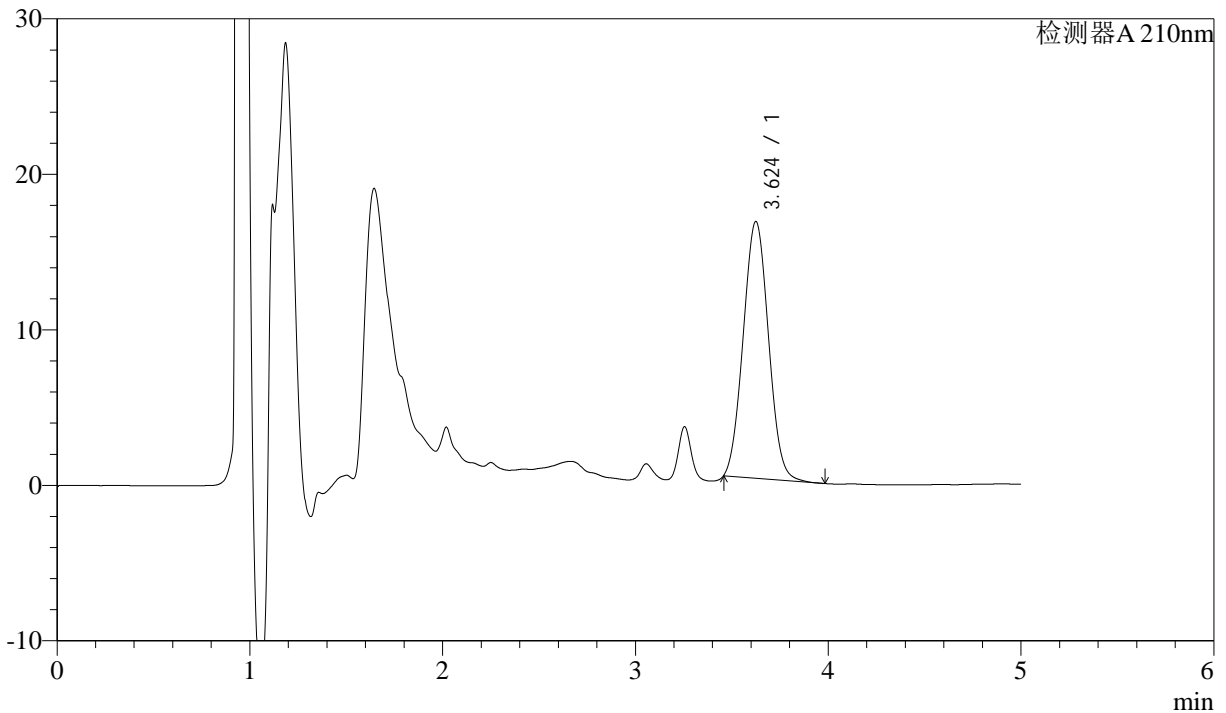

## <峰表>

检测器A 210nm

峰号	保留时间	面积	面积%	高度	理论塔板数(USP)	拖尾因子	分离度(USP)
1	3.624	150653	100.000	16504	3572	1.048	--
总计		150653	100.000	16504			



# J483

## <样品信息>

色谱柱 :SB-C8(150mm\*4.6mm,3.5μm)      流速: 1.5ml/min  
 柱温 :60°C      波长: 210nm  
 数据文件名 :RC\$J483 - 0-46/27-3712-2 - zzp-24051501-bc1-js3yp-rcqx-pH4.5-0.005qbj-60min-P4.lcd  
 方法文件名 :RC\$J483 - J483-RC-FX276.lcm  
 批处理文件名: RC\$J483 - J483-RCQX-20240823-FX276.lcb  
 样品瓶号 : 2-34  
 进样体积 : 400 μL      版本号: 6.115  
 进样时间 : 2024/08/24 01:46:09      实验者: jiangjinwei  
 处理时间 (V2) : 2024/08/26 08:52:05      处理者: jiangjinwei  
 仪器型号: SHIMADZU LC-2050C(FX276)

## <色谱图>

mV

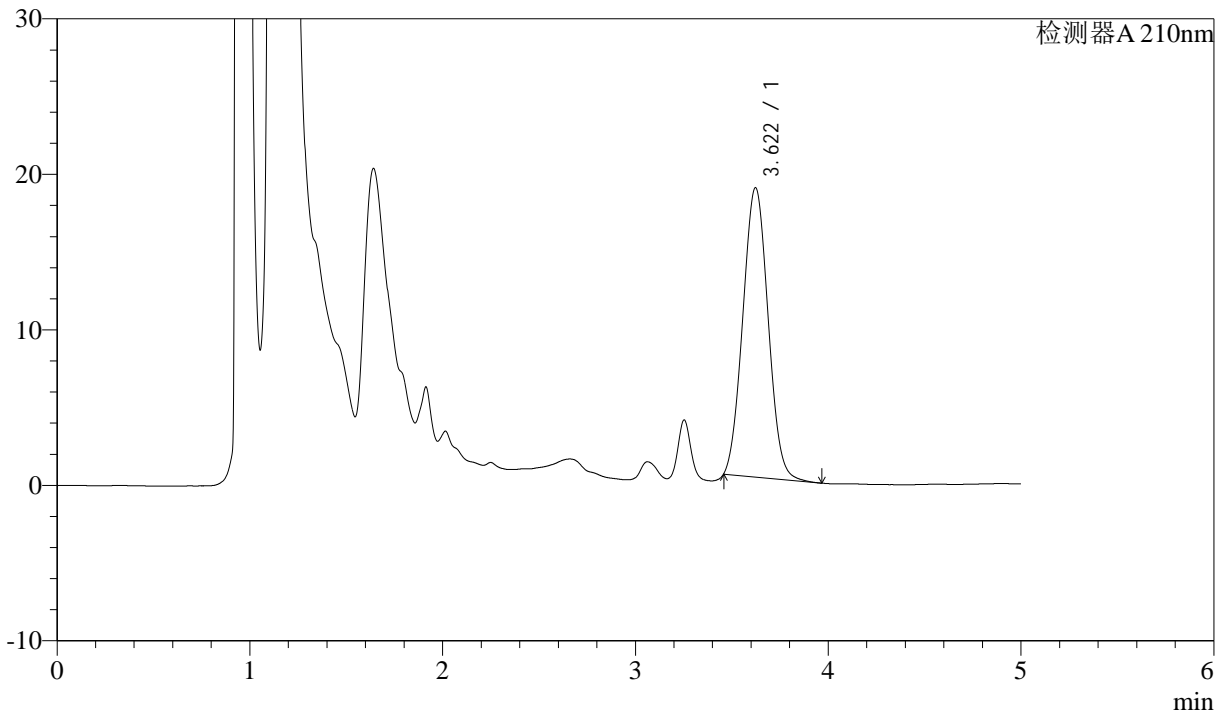

## <峰表>

检测器A 210nm

峰号	保留时间	面积	面积%	高度	理论塔板数(USP)	拖尾因子	分离度(USP)
1	3.622	169828	100.000	18624	3559	1.051	--
总计		169828	100.000	18624			



# J483

## <样品信息>

色谱柱 :SB-C8(150mm\*4.6mm,3.5μm)      流速: 1.5ml/min  
 柱温 :60°C      波长: 210nm  
 数据文件名 :RC\$J483 - 0-46/27-3713-2 - zzp-24051501-bc1-js3yp-rcqx-pH4.5-0.005qbj-60min-P5.lcd  
 方法文件名 :RC\$J483 - J483-RC-FX276.lcm  
 批处理文件名: RC\$J483 - J483-RCQX-20240823-FX276.lcb  
 样品瓶号 : 2-43  
 进样体积 : 400 μL      版本号: 6.115  
 进样时间 : 2024/08/24 01:52:41      实验者: jiangjinwei  
 处理时间 (V2) : 2024/08/26 08:52:07      处理者: jiangjinwei  
 仪器型号: SHIMADZU LC-2050C(FX276)

## <色谱图>

mV

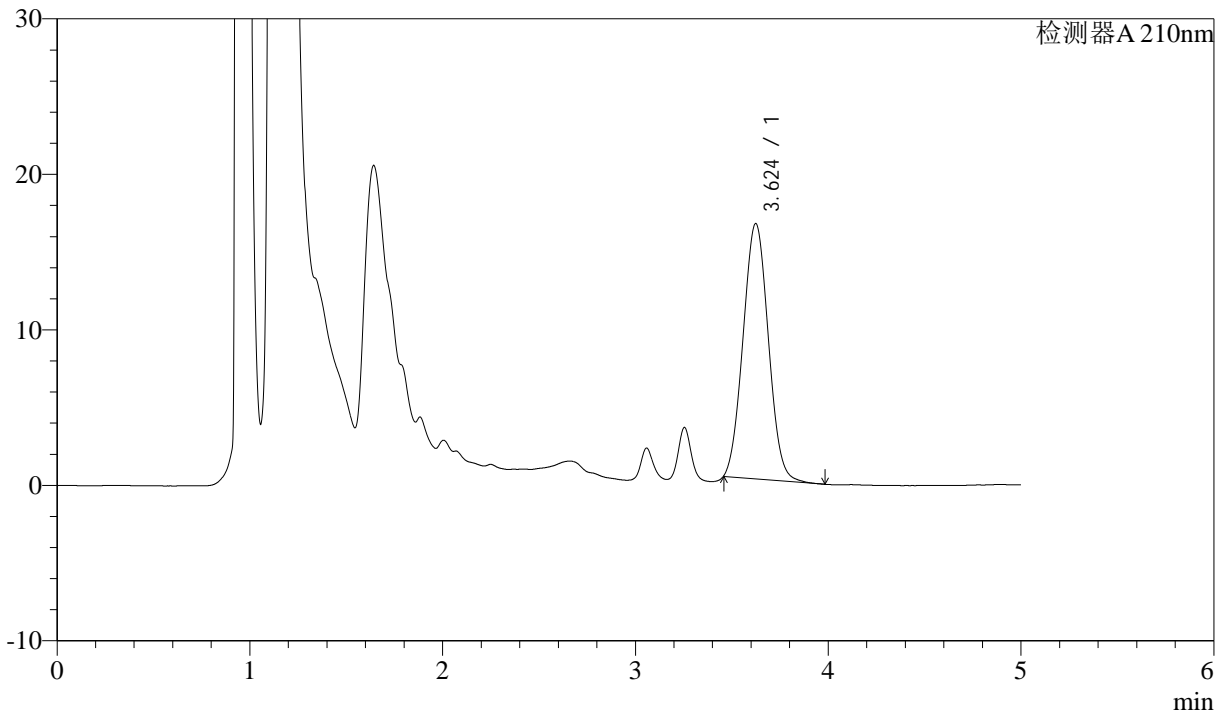

## <峰表>

检测器A 210nm

峰号	保留时间	面积	面积%	高度	理论塔板数(USP)	拖尾因子	分离度(USP)
1	3.624	149766	100.000	16413	3568	1.050	--
总计		149766	100.000	16413			



# J483

## <样品信息>

色谱柱 :SB-C8(150mm\*4.6mm,3.5μm)      流速: 1.5ml/min  
 柱温 :60°C      波长: 210nm  
 数据文件名 :RC\$J483 - 0-46/27-3714-2 - zzp-24051501-bc1-js3yp-rcqx-pH4.5-0.005qbj-60min-P6.lcd  
 方法文件名 :RC\$J483 - J483-RC-FX276.lcm  
 批处理文件名: RC\$J483 - J483-RCQX-20240823-FX276.lcb  
 样品瓶号 : 2-52  
 进样体积 : 400 μL      版本号: 6.115  
 进样时间 : 2024/08/24 01:59:14      实验者: jiangjinwei  
 处理时间 (V2) : 2024/08/26 08:52:10      处理者: jiangjinwei  
 仪器型号: SHIMADZU LC-2050C(FX276)

## <色谱图>

mV

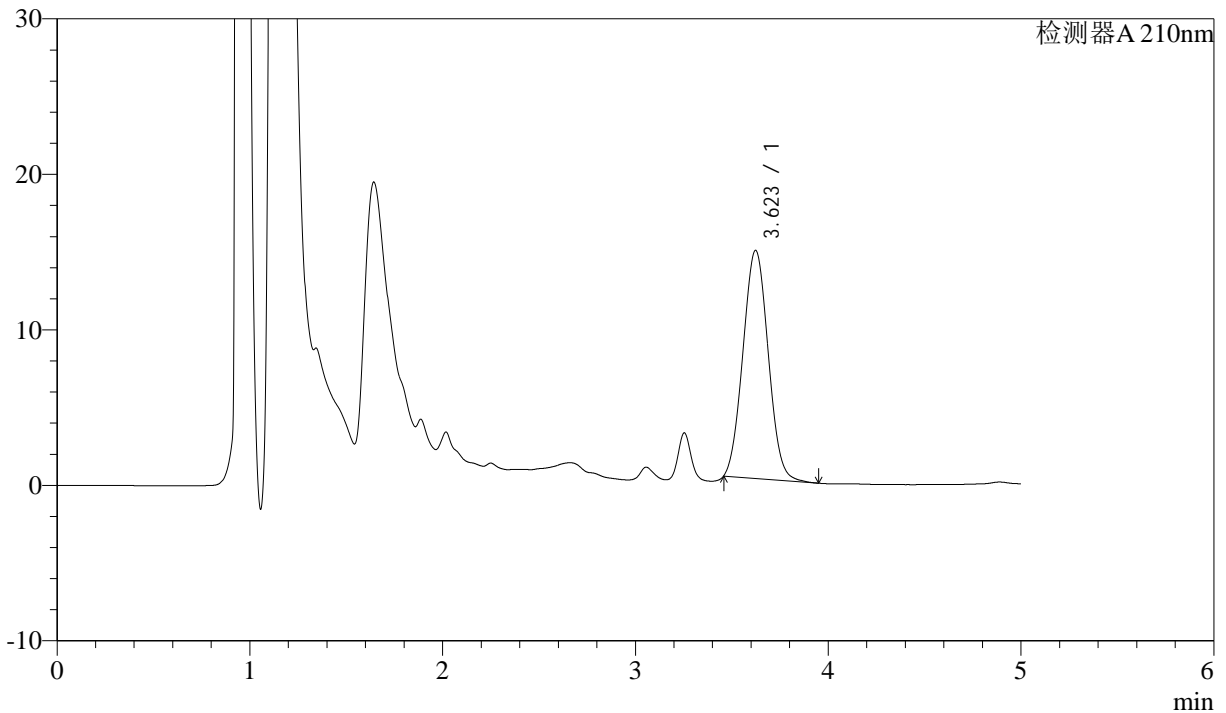

## <峰表>

检测器A 210nm

峰号	保留时间	面积	面积%	高度	理论塔板数(USP)	拖尾因子	分离度(USP)
1	3.623	133802	100.000	14678	3570	1.050	--
总计		133802	100.000	14678			



# J483

## <样品信息>

色谱柱 :SB-C8(150mm\*4.6mm,3.5μm)      流速: 1.5ml/min  
 柱温 :60°C      波长: 210nm  
 数据文件名 :RC\$J483 - 0-46/27-3715-2 - zzp-24051501-bc1-js3yp-rcqx-pH4.5-0.005qbj-JX-P1.lcd  
 方法文件名 :RC\$J483 - J483-RC-FX276.lcm  
 批处理文件名: RC\$J483 - J483-RCQX-20240823-FX276.lcb  
 样品瓶号 : 2-8  
 进样体积 : 400 μL      版本号: 6.115  
 进样时间 : 2024/08/24 02:05:46      实验者: jiangjinwei  
 处理时间 (V2) : 2024/08/26 08:52:13      处理者: jiangjinwei  
 仪器型号: SHIMADZU LC-2050C(FX276)

## <色谱图>

mV

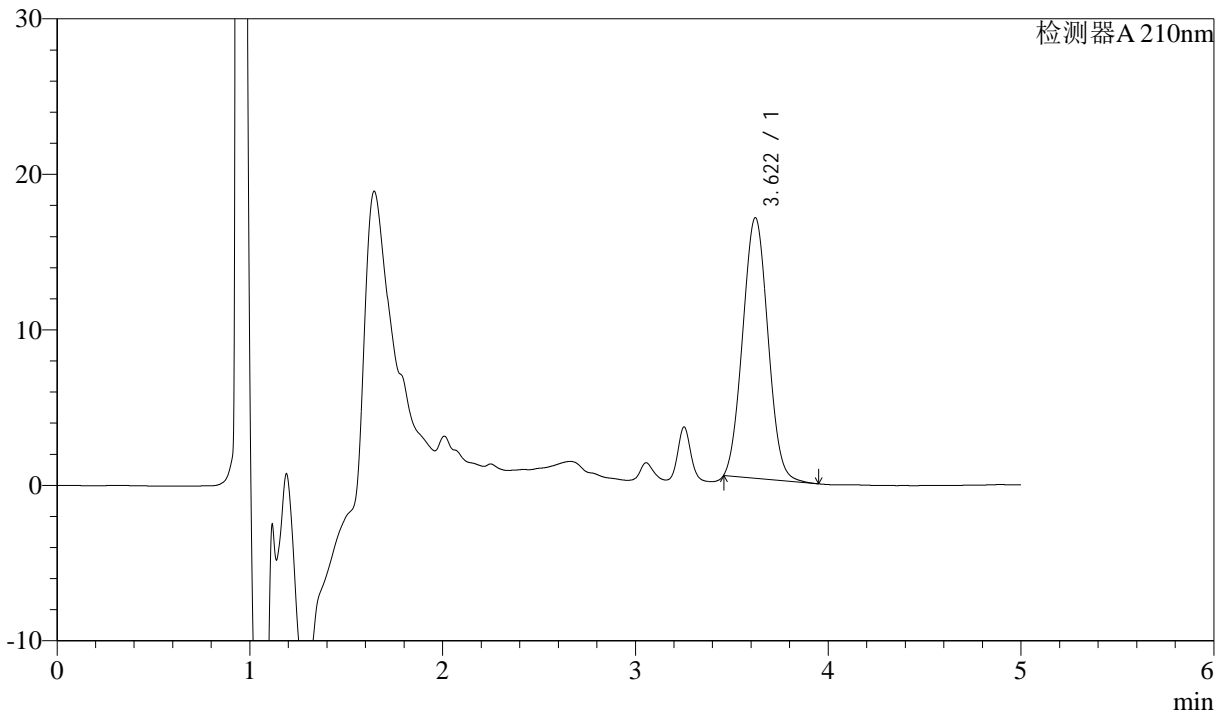

## <峰表>

检测器A 210nm

峰号	保留时间	面积	面积%	高度	理论塔板数(USP)	拖尾因子	分离度(USP)
1	3.622	152682	100.000	16770	3571	1.051	--
总计		152682	100.000	16770			



# J483

## <样品信息>

色谱柱 :SB-C8(150mm\*4.6mm,3.5μm)      流速: 1.5ml/min  
 柱温 :60°C      波长: 210nm  
 数据文件名 :RC\$J483 - 0-46/27-3716-2 - zzp-24051501-bc1-js3yp-rcqx-pH4.5-0.005qbj-JX-P2.lcd  
 方法文件名 :RC\$J483 - J483-RC-FX276.lcm  
 批处理文件名: RC\$J483 - J483-RCQX-20240823-FX276.lcb  
 样品瓶号 : 2-17  
 进样体积 : 400 μL      版本号: 6.115  
 进样时间 : 2024/08/24 02:12:18      实验者: jiangjinwei  
 处理时间 (V2) : 2024/08/26 08:52:16      处理者: jiangjinwei  
 仪器型号: SHIMADZU LC-2050C(FX276)

## <色谱图>

mV

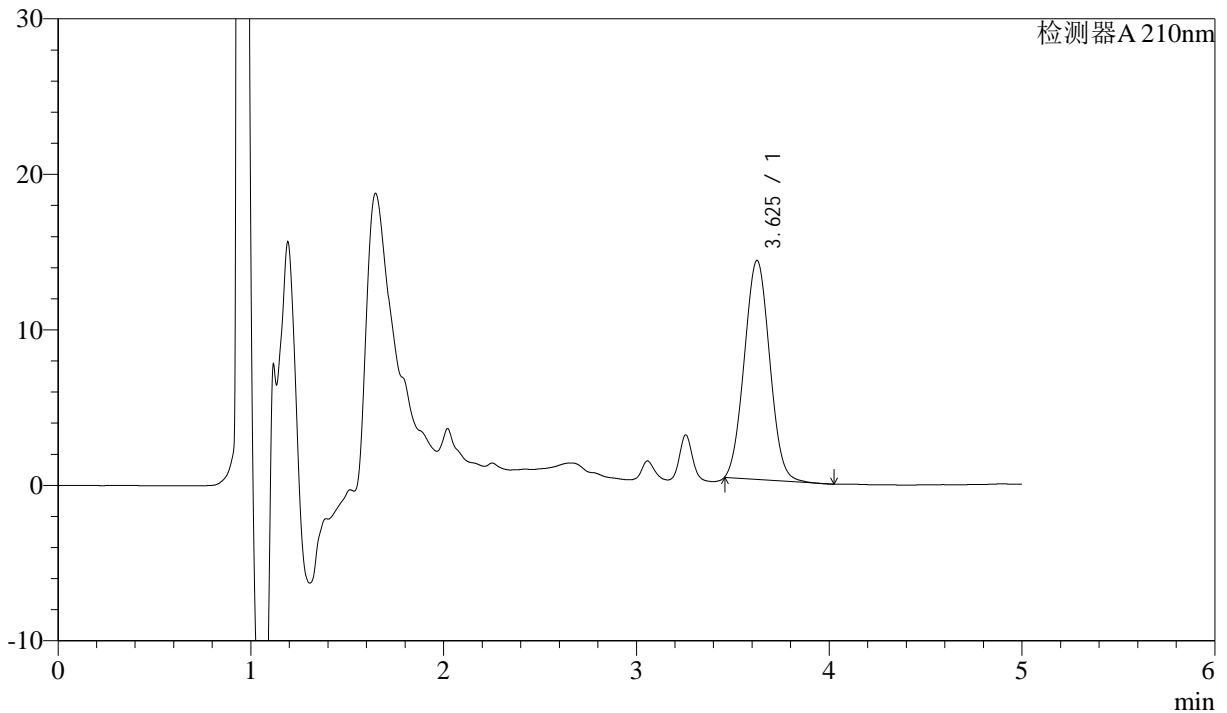

## <峰表>

检测器A 210nm

峰号	保留时间	面积	面积%	高度	理论塔板数(USP)	拖尾因子	分离度(USP)
1	3.625	128468	100.000	14056	3562	1.047	--
总计		128468	100.000	14056			



# J483

## <样品信息>

色谱柱 :SB-C8(150mm\*4.6mm,3.5μm)      流速: 1.5ml/min  
 柱温 :60°C      波长: 210nm  
 数据文件名 :RC\$J483 - 0-46/27-3717-2 - zzp-24051501-bc1-js3yp-rcqx-pH4.5-0.005qbj-JX-P3.lcd  
 方法文件名 :RC\$J483 - J483-RC-FX276.lcm  
 批处理文件名: RC\$J483 - J483-RCQX-20240823-FX276.lcb  
 样品瓶号 : 2-26  
 进样体积 : 400 μL      版本号: 6.115  
 进样时间 : 2024/08/24 02:18:50      实验者: jiangjinwei  
 处理时间 (V2) : 2024/08/26 08:52:18      处理者: jiangjinwei  
 仪器型号: SHIMADZU LC-2050C(FX276)

## <色谱图>

mV

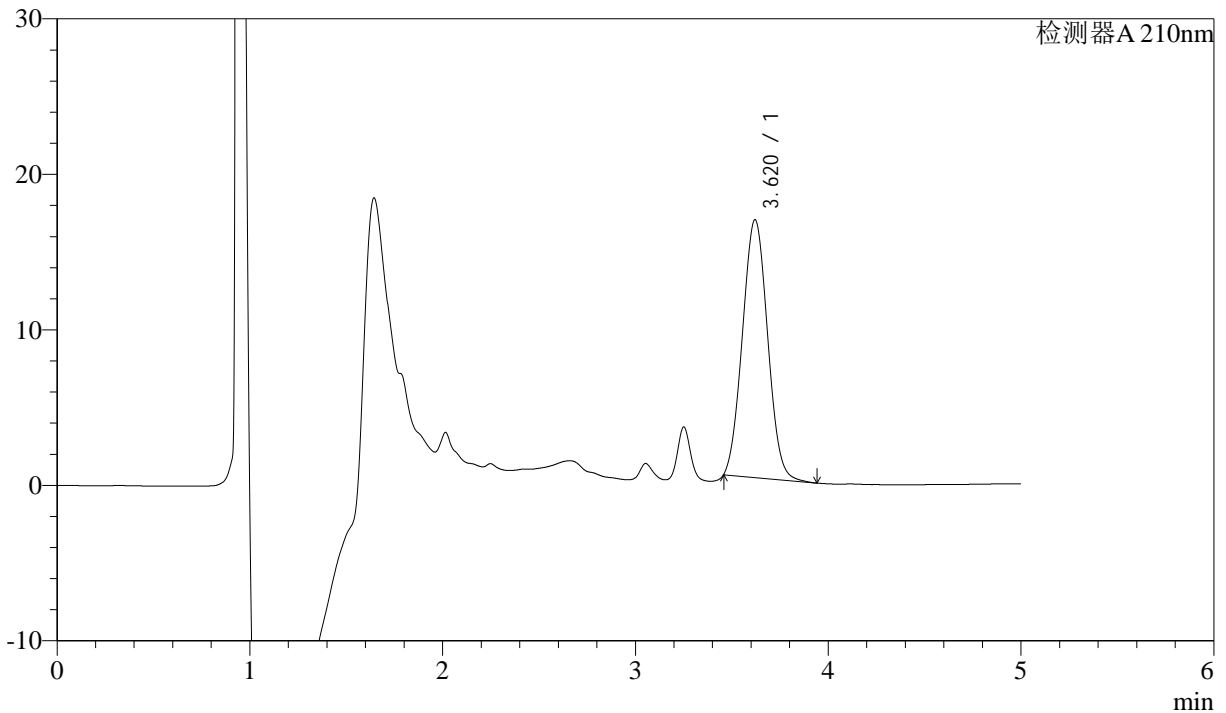

## <峰表>

检测器A 210nm

峰号	保留时间	面积	面积%	高度	理论塔板数(USP)	拖尾因子	分离度(USP)
1	3.620	150574	100.000	16580	3584	1.052	--
总计		150574	100.000	16580			



# J483

## <样品信息>

色谱柱 :SB-C8(150mm\*4.6mm,3.5μm)      流速: 1.5ml/min  
 柱温 :60°C      波长: 210nm  
 数据文件名 :RC\$J483 - 0-46/27-3718-2 - zzp-24051501-bc1-js3yp-rcqx-pH4.5-0.005qbj-JX-P4.lcd  
 方法文件名 :RC\$J483 - J483-RC-FX276.lcm  
 批处理文件名: RC\$J483 - J483-RCQX-20240823-FX276.lcb  
 样品瓶号 : 2-35  
 进样体积 : 400 μL      版本号: 6.115  
 进样时间 : 2024/08/24 02:25:22      实验者: jiangjinwei  
 处理时间 (V2) : 2024/08/26 08:52:21      处理者: jiangjinwei  
 仪器型号: SHIMADZU LC-2050C(FX276)

## <色谱图>

mV

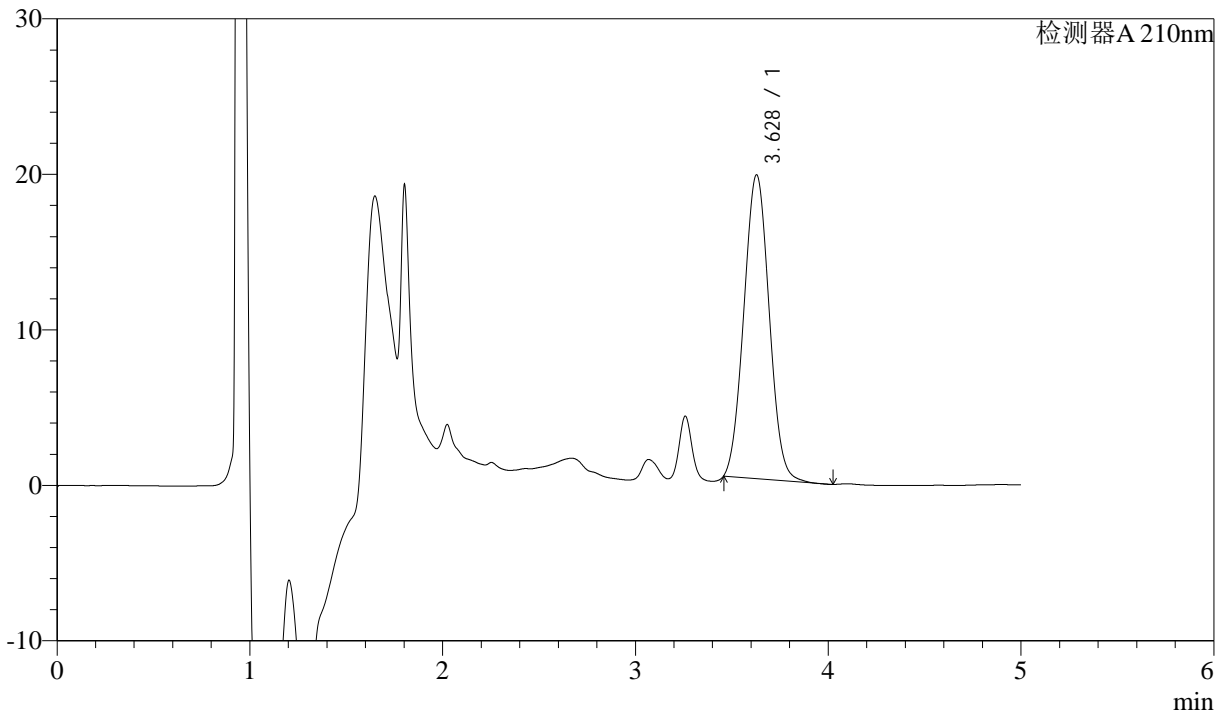

## <峰表>

检测器A 210nm

峰号	保留时间	面积	面积%	高度	理论塔板数(USP)	拖尾因子	分离度(USP)
1	3.628	178574	100.000	19539	3567	1.043	--
总计		178574	100.000	19539			



# J483

## <样品信息>

色谱柱 :SB-C8(150mm\*4.6mm,3.5μm)      流速: 1.5ml/min  
 柱温 :60°C      波长: 210nm  
 数据文件名 :RC\$J483 - 0-46/27-3719-2 - zzp-24051501-bc1-js3yp-rcqx-pH4.5-0.005qbj-JX-P5.lcd  
 方法文件名 :RC\$J483 - J483-RC-FX276.lcm  
 批处理文件名: RC\$J483 - J483-RCQX-20240823-FX276.lcb  
 样品瓶号 : 2-44  
 进样体积 : 400 μL      版本号: 6.115  
 进样时间 : 2024/08/24 02:31:55      实验者: jiangjinwei  
 处理时间 (V2) : 2024/08/26 08:52:24      处理者: jiangjinwei  
 仪器型号: SHIMADZU LC-2050C(FX276)

## <色谱图>

mV

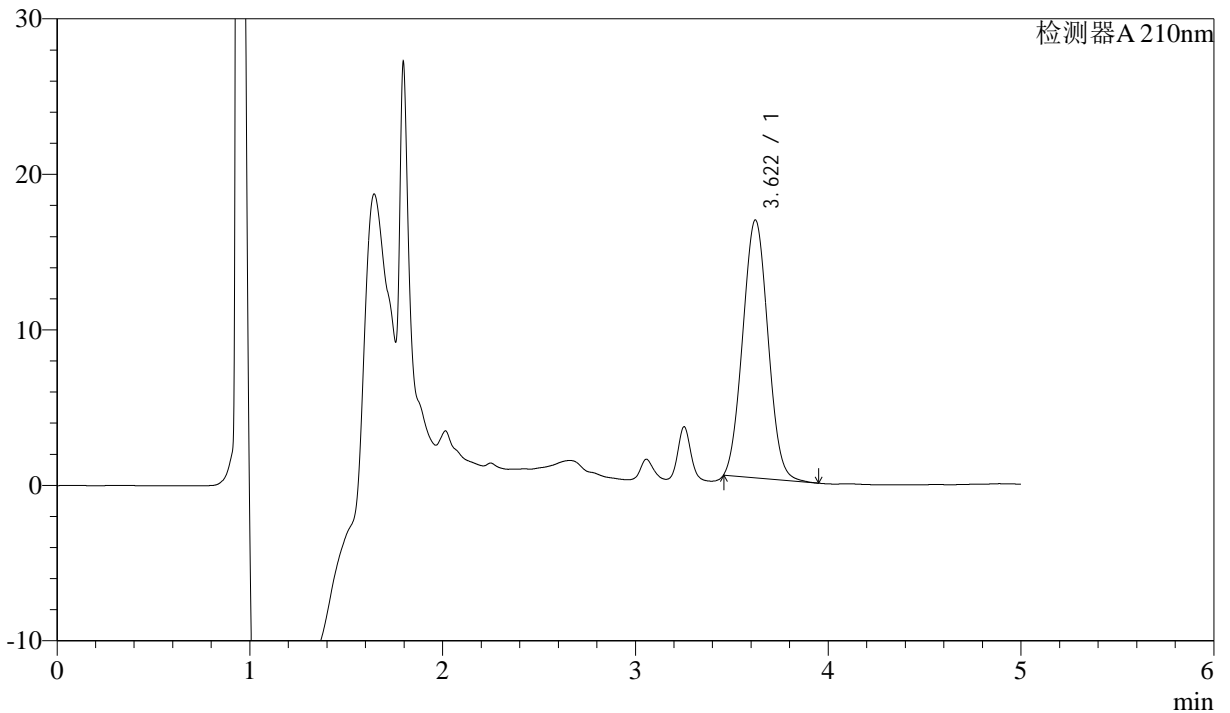

## <峰表>

检测器A 210nm

峰号	保留时间	面积	面积%	高度	理论塔板数(USP)	拖尾因子	分离度(USP)
1	3.622	150843	100.000	16586	3578	1.050	--
总计		150843	100.000	16586			



# J483

## <样品信息>

色谱柱 :SB-C8(150mm\*4.6mm,3.5μm)      流速: 1.5ml/min  
 柱温 :60°C      波长: 210nm  
 数据文件名 :RC\$J483 - 0-46/27-3720-2 - zzp-24051501-bc1-js3yp-rcqx-pH4.5-0.005qbj-JX-P6.lcd  
 方法文件名 :RC\$J483 - J483-RC-FX276.lcm  
 批处理文件名: RC\$J483 - J483-RCQX-20240823-FX276.lcb  
 样品瓶号 : 2-53  
 进样体积 : 400 μL      版本号: 6.115  
 进样时间 : 2024/08/24 02:38:27      实验者: jiangjinwei  
 处理时间 (V2) : 2024/08/26 08:52:27      处理者: jiangjinwei  
 仪器型号: SHIMADZU LC-2050C(FX276)

## <色谱图>

mV

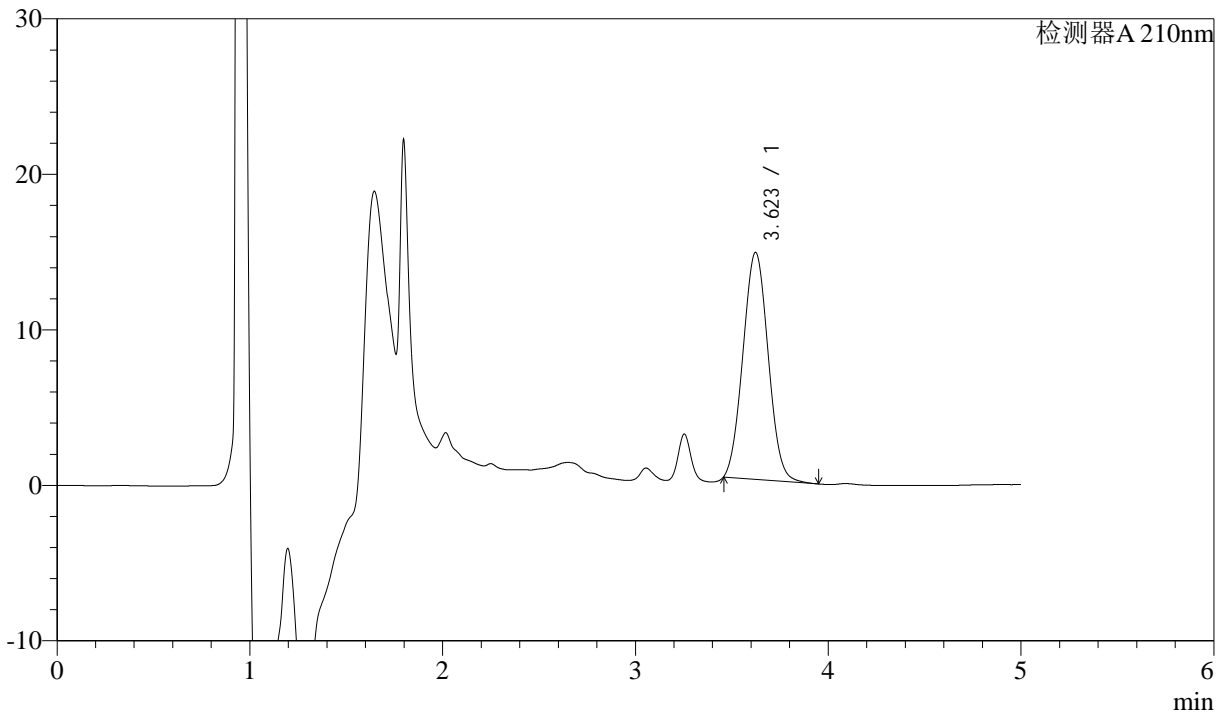

## <峰表>

检测器A 210nm

峰号	保留时间	面积	面积%	高度	理论塔板数(USP)	拖尾因子	分离度(USP)
1	3.623	132844	100.000	14594	3574	1.049	--
总计		132844	100.000	14594			



# J483

## <样品信息>

色谱柱 :SB-C8(150mm\*4.6mm,3.5μm)      流速: 1.5ml/min  
 柱温 :60°C      波长: 210nm  
 数据文件名 :RC\$J483 - 0-46/27-3721-2 - zzp-24051501-bc1-js3yp-rcqx-pH4.5-0.005qbj-dz2-1.lcd  
 方法文件名 :RC\$J483 - J483-RC-FX276.lcm  
 批处理文件名: RC\$J483 - J483-RCQX-20240823-FX276.lcb  
 样品瓶号 : 2-36  
 进样体积 : 400 μL      版本号: 6.115  
 进样时间 : 2024/08/24 02:45:00      实验者: jiangjinwei  
 处理时间 (V2) : 2024/08/26 08:52:30      处理者: jiangjinwei  
 仪器型号: SHIMADZU LC-2050C(FX276)

## <色谱图>

mV

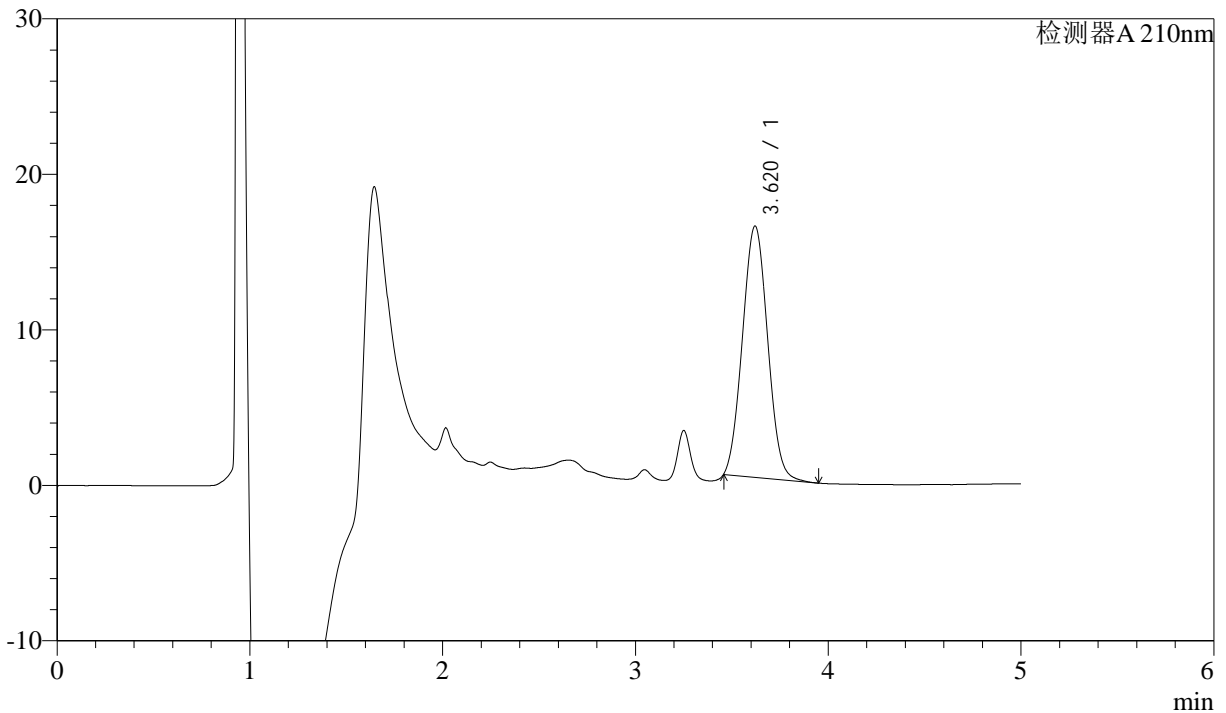

## <峰表>

检测器A 210nm

峰号	保留时间	面积	面积%	高度	理论塔板数(USP)	拖尾因子	分离度(USP)
1	3.620	147022	100.000	16165	3571	1.052	--
总计		147022	100.000	16165			



# J483

## <样品信息>

色谱柱 :SB-C8(150mm\*4.6mm,3.5μm)      流速: 1.5ml/min  
 柱温 :60°C      波长: 210nm  
 数据文件名 :RC\$J483 - 0-46/27-3722-2 - zzp-24051501-bc1-js3yp-rcqx-pH4.5-0.005qbj-dz2-2.lcd  
 方法文件名 :RC\$J483 - J483-RC-FX276.lcm  
 批处理文件名: RC\$J483 - J483-RCQX-20240823-FX276.lcb  
 样品瓶号 : 2-36  
 进样体积 : 400 μL      版本号: 6.115  
 进样时间 : 2024/08/24 02:51:32      实验者: jiangjinwei  
 处理时间 (V2) : 2024/08/26 08:52:33      处理者: jiangjinwei  
 仪器型号: SHIMADZU LC-2050C(FX276)

## <色谱图>

mV

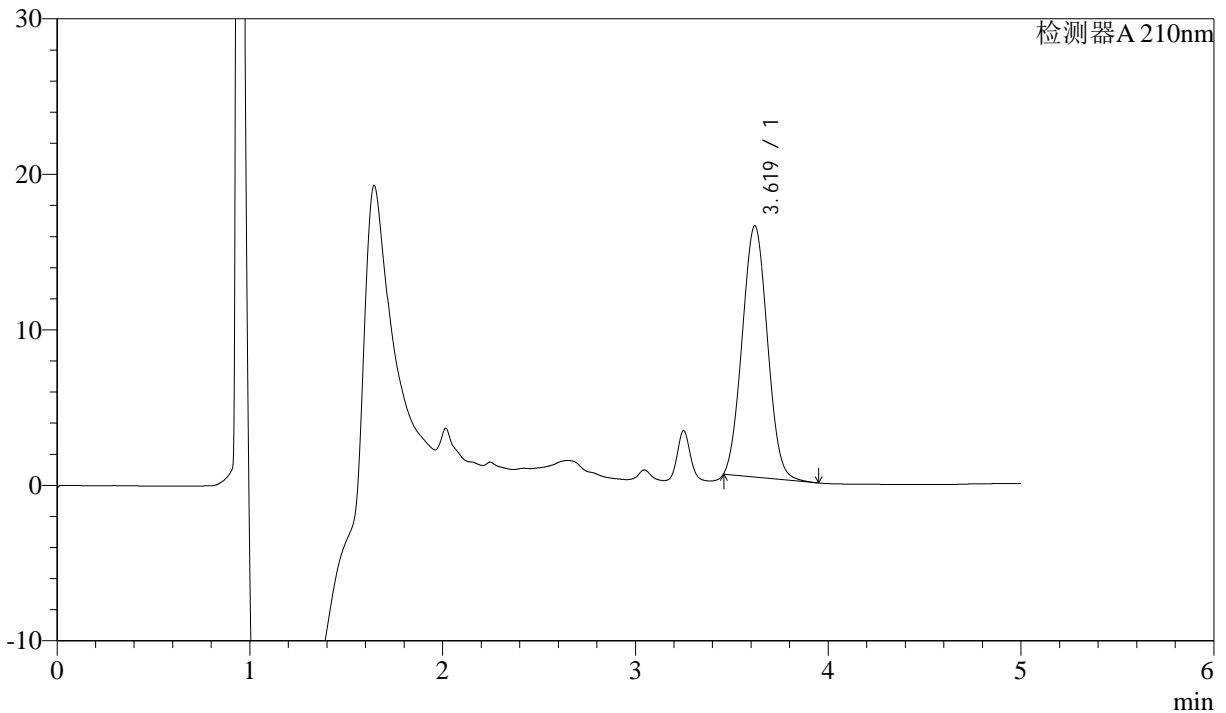

## <峰表>

检测器A 210nm

峰号	保留时间	面积	面积%	高度	理论塔板数(USP)	拖尾因子	分离度(USP)
1	3.619	146741	100.000	16147	3577	1.054	--
总计		146741	100.000	16147			