



JSS-221

<样品信息>

色谱柱: XB-C18(50mm*4.6mm,5μm) 流速:1.5ml/min
 柱温: 30°C 波长:250nm
 数据文件名: RC\$JSS-221 - 10-19/7-1026-2 - zzp-2024051221p-js10t-bp-rcd-pH1.0jz-jf50z-rj.lcd
 方法文件名: RC\$JSS-221 - JSS-221-FX256.lcm
 批处理文件名: RC\$JSS-221 - 20240903-rcd-FX256.lcb
 样品瓶号: 1-9
 进样体积: 10 μl 版本号: 6.115
 进样时间: 2024/09/03 10:35:36 实验者: xiexinhui
 处理时间(V2): 2024/09/04 08:21:09 处理者: xiexinhui
 仪器型号: SHIMADZU LC-2050C (FX256)

<色谱图>

mV

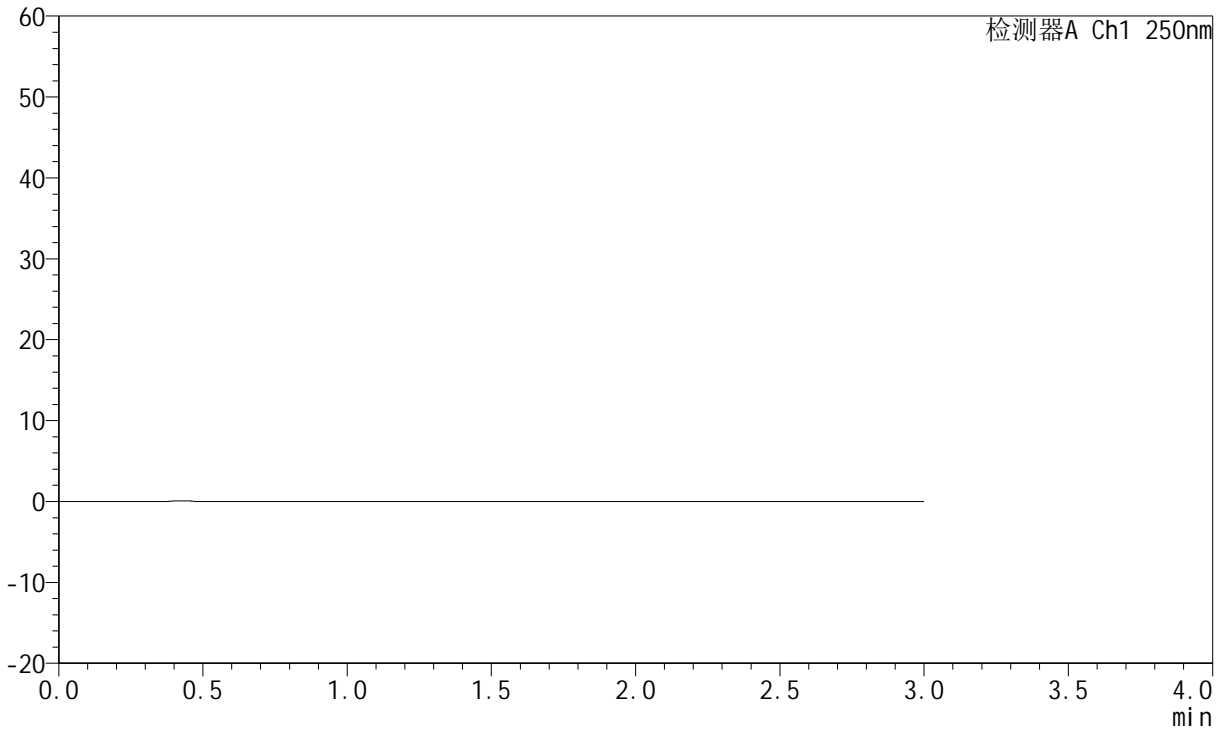

<峰表>

检测器A Ch1 250nm

| 峰号 | 保留时间 | 面积 | 面积% | 高度 | 理论塔板数(USP) | 拖尾因子 | 分离度(USP) |
|----|------|----|-----|----|------------|------|----------|
| 总计 | | | | | | | |



JSS-221

<样品信息>

色谱柱: XB-C18(50mm*4.6mm,5μm) 流 速:1.5ml/min
 柱 温: 30°C 波 长:250nm
 数据文件名: RC\$JSS-221 - 10-19/7-1027-2 - zzp-2024051221p-js10t-bp-rcd-pH1.0jz-jf50z-dz1-1.lcd
 方法文件名: RC\$JSS-221 - JSS-221-FX256.lcm
 批处理文件名: RC\$JSS-221 - 20240903-rcd-FX256.lcb
 样品瓶号: 1-18
 进样体积: 10 μl 版本号: 6.115
 进样时间: 2024/09/03 10:38:59 实验者: xiexinhui
 处理时间(V2): 2024/09/04 08:21:13 处理者: xiexinhui
 仪器型号: SHIMADZU LC-2050C (FX256)

<色谱图>

mV

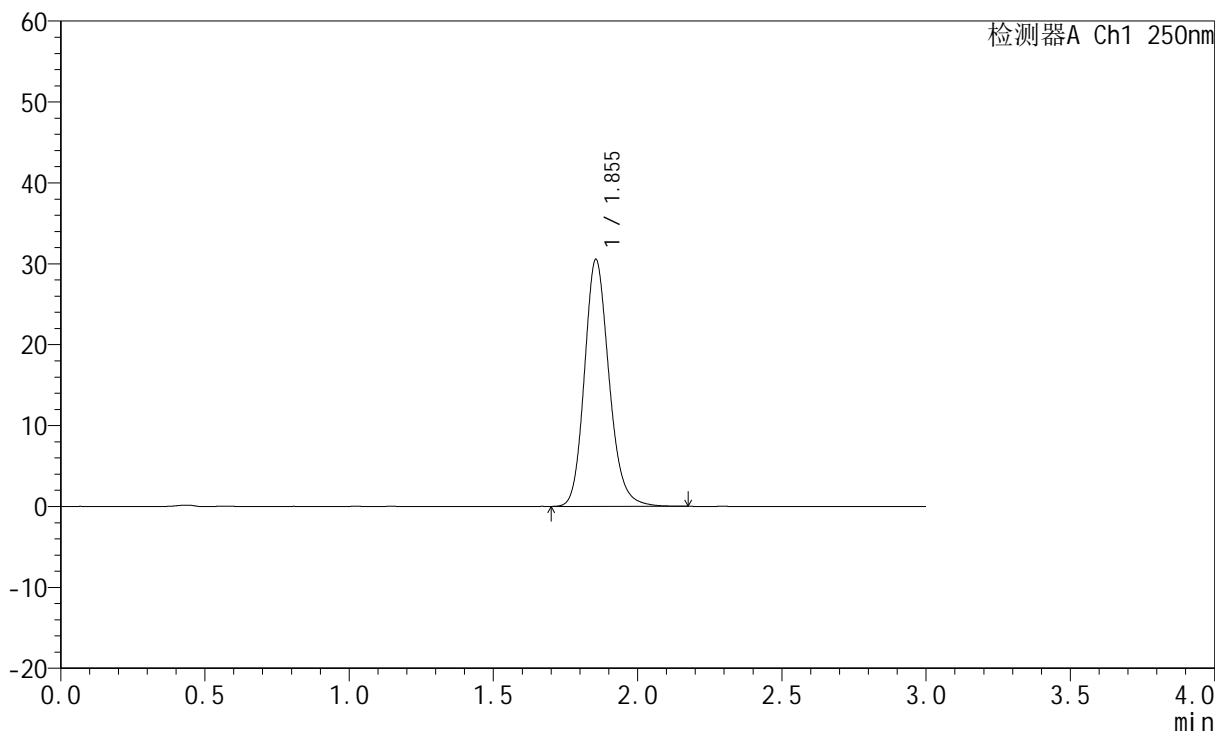

<峰表>

检测器A Ch1 250nm

| 峰号 | 保留时间 | 面积 | 面积% | 高度 | 理论塔板数(USP) | 拖尾因子 | 分离度(USP) |
|----|-------|--------|---------|-------|------------|-------|----------|
| 1 | 1.855 | 181362 | 100.000 | 30538 | 2331 | 1.174 | -- |
| 总计 | | 181362 | 100.000 | 30538 | | | |



JSS-221

<样品信息>

色谱柱: XB-C18(50mm*4.6mm,5μm) 流 速:1.5ml/min
 柱 温: 30°C 波 长:250nm
 数据文件名: RC\$JSS-221 - 10-19/7-1028-2 - zzp-2024051221p-js10t-bp-rcd-pH1.0jz-jf50z-dz1-2.lcd
 方法文件名: RC\$JSS-221 - JSS-221-FX256.lcm
 批处理文件名: RC\$JSS-221 - 20240903-rcd-FX256.lcb
 样品瓶号: 1-18
 进样体积: 10 μl 版本号: 6.115
 进样时间: 2024/09/03 10:42:22 实验者: xiexinhui
 处理时间(V2): 2024/09/04 08:21:16 处理者: xiexinhui
 仪器型号: SHIMADZU LC-2050C (FX256)

<色谱图>

mV

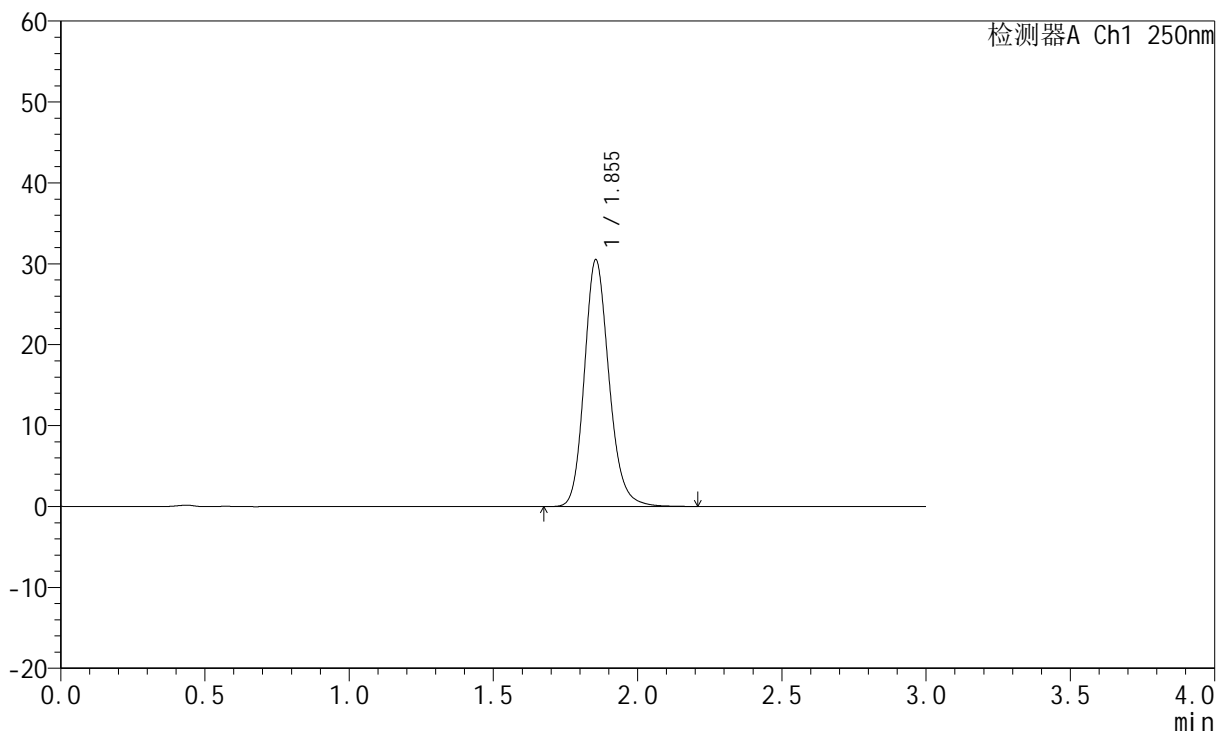

<峰表>

检测器A Ch1 250nm

| 峰号 | 保留时间 | 面积 | 面积% | 高度 | 理论塔板数(USP) | 拖尾因子 | 分离度(USP) |
|----|-------|--------|---------|-------|------------|-------|----------|
| 1 | 1.855 | 181848 | 100.000 | 30524 | 2327 | 1.174 | -- |
| 总计 | | 181848 | 100.000 | 30524 | | | |



JSS-221

<样品信息>

色谱柱: XB-C18(50mm*4.6mm,5μm) 流 速:1.5ml/min
 柱 温: 30°C 波 长:250nm
 数据文件名: RC\$JSS-221 - 10-19/7-1029-2 - zzp-2024051221p-js10t-bp-rcd-pH1.0jz-jf50z-dz1-3.lcd
 方法文件名: RC\$JSS-221 - JSS-221-FX256.lcm
 批处理文件名: RC\$JSS-221 - 20240903-rcd-FX256.lcb
 样品瓶号: 1-18
 进样体积: 10 μl 版本号: 6.115
 进样时间: 2024/09/03 10:45:45 实验者: xiexinhui
 处理时间(V2): 2024/09/04 08:21:18 处理者: xiexinhui
 仪器型号: SHIMADZU LC-2050C (FX256)

<色谱图>

mV

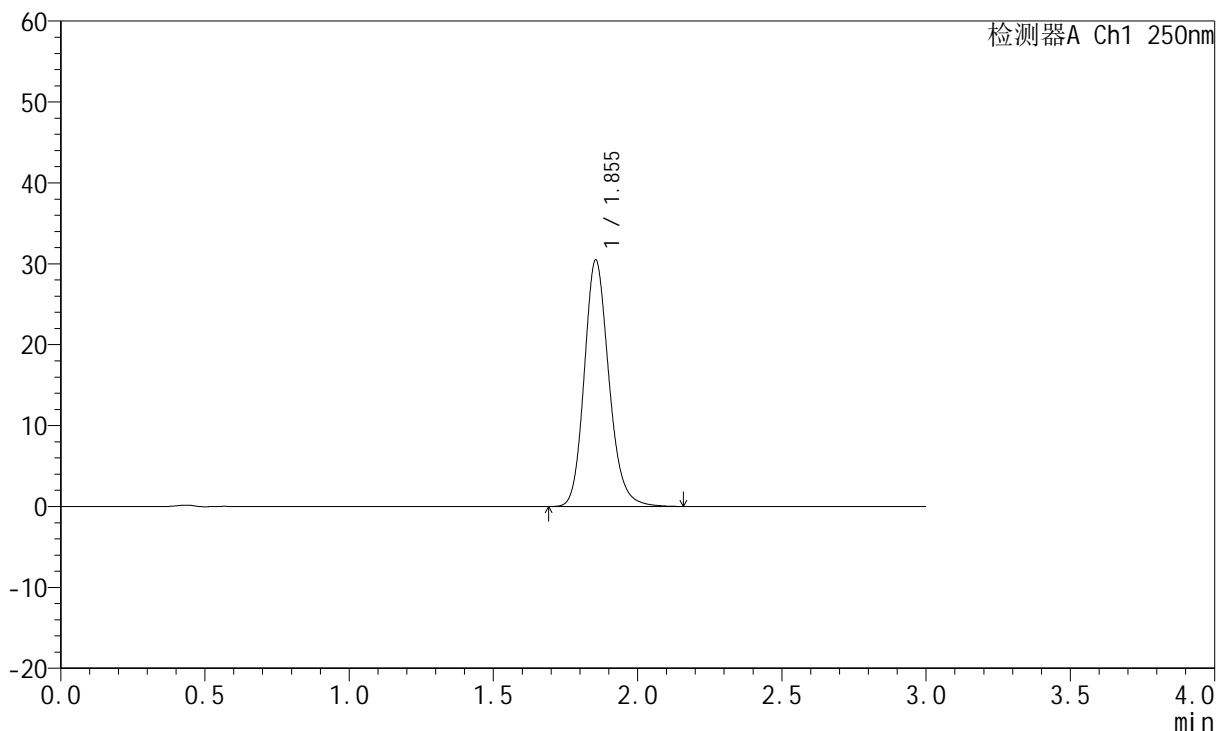

<峰表>

检测器A Ch1 250nm

| 峰号 | 保留时间 | 面积 | 面积% | 高度 | 理论塔板数(USP) | 拖尾因子 | 分离度(USP) |
|----|-------|--------|---------|-------|------------|-------|----------|
| 1 | 1.855 | 181647 | 100.000 | 30487 | 2324 | 1.175 | -- |
| 总计 | | 181647 | 100.000 | 30487 | | | |



JSS-221

<样品信息>

色谱柱: XB-C18(50mm*4.6mm,5μm) 流 速:1.5ml/min
 柱 温: 30°C 波 长:250nm
 数据文件名: RC\$JSS-221 - 10-19/7-1030-2 - zzp-2024051221p-js10t-bp-rcd-pH1.0jz-jf50z-dz1-4.lcd
 方法文件名: RC\$JSS-221 - JSS-221-FX256.lcm
 批处理文件名: RC\$JSS-221 - 20240903-rcd-FX256.lcb
 样品瓶号: 1-18
 进样体积: 10 μl 版本号: 6.115
 进样时间: 2024/09/03 10:49:07 实验者: xiexinhui
 处理时间(V2): 2024/09/04 08:21:21 处理者: xiexinhui
 仪器型号: SHIMADZU LC-2050C (FX256)

<色谱图>

mV

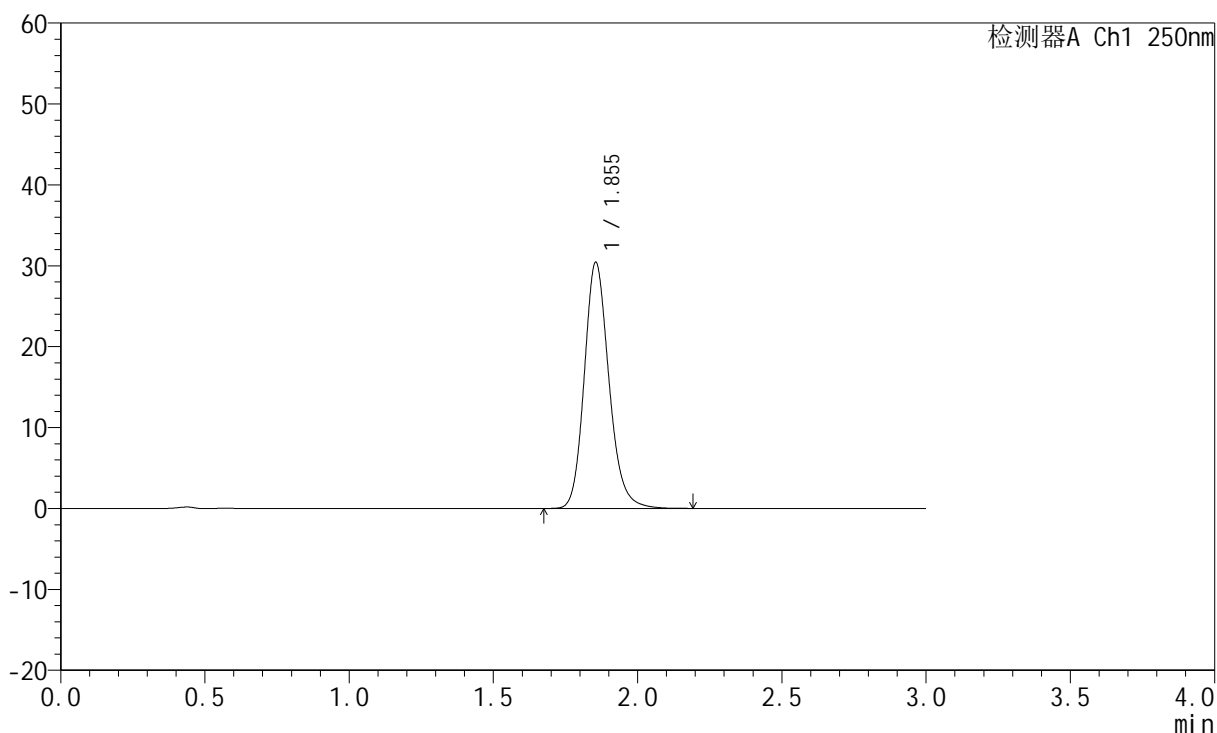

<峰表>

检测器A Ch1 250nm

| 峰号 | 保留时间 | 面积 | 面积% | 高度 | 理论塔板数(USP) | 拖尾因子 | 分离度(USP) |
|----|-------|--------|---------|-------|------------|-------|----------|
| 1 | 1.855 | 181505 | 100.000 | 30441 | 2320 | 1.175 | -- |
| 总计 | | 181505 | 100.000 | 30441 | | | |



JSS-221

<样品信息>

色谱柱: XB-C18(50mm*4.6mm,5μm) 流 速:1.5ml/min
 柱 温: 30°C 波 长:250nm
 数据文件名: RC\$JSS-221 - 10-19/7-1031-2 - zzp-2024051221p-js10t-bp-rcd-pH1.0jz-jf50z-dz1-5.lcd
 方法文件名: RC\$JSS-221 - JSS-221-FX256.lcm
 批处理文件名: RC\$JSS-221 - 20240903-rcd-FX256.lcb
 样品瓶号: 1-18
 进样体积: 10 μl 版本号: 6.115
 进样时间: 2024/09/03 10:52:30 实验者: xiexinhui
 处理时间(V2): 2024/09/04 08:21:24 处理者: xiexinhui
 仪器型号: SHIMADZU LC-2050C (FX256)

<色谱图>

mV

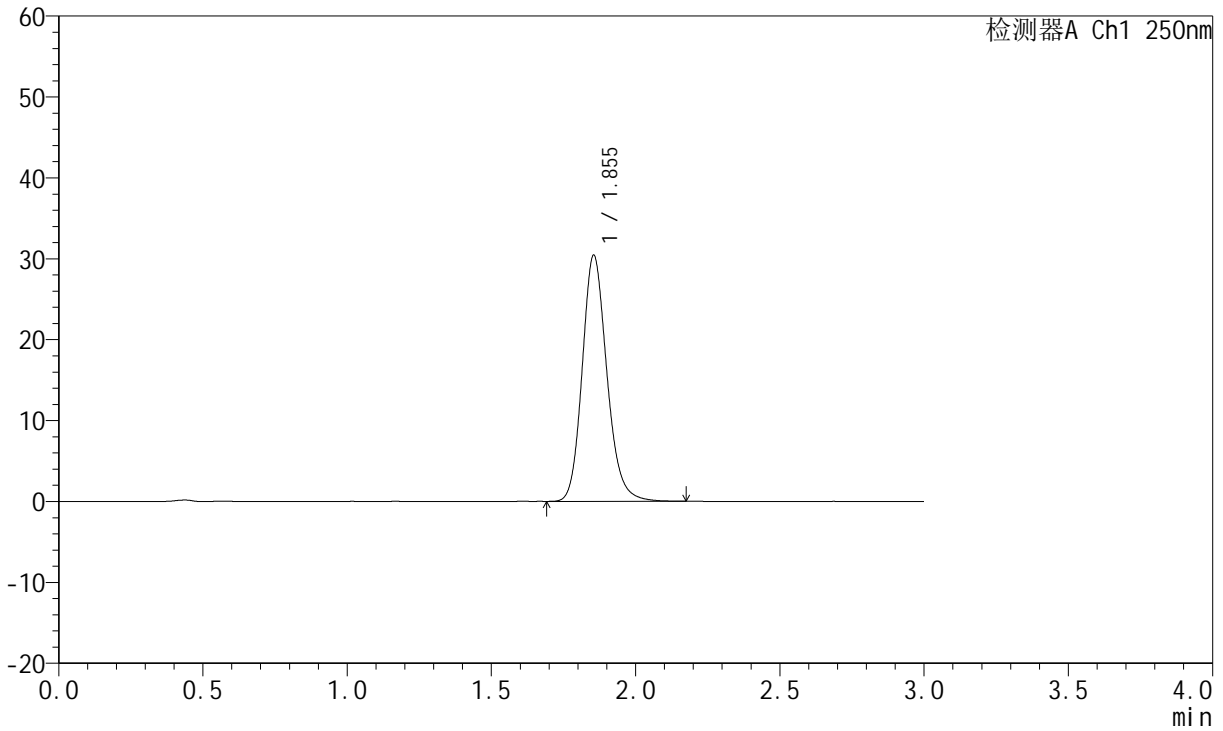

<峰表>

检测器A Ch1 250nm

| 峰号 | 保留时间 | 面积 | 面积% | 高度 | 理论塔板数(USP) | 拖尾因子 | 分离度(USP) |
|----|-------|--------|---------|-------|------------|-------|----------|
| 1 | 1.855 | 181296 | 100.000 | 30434 | 2317 | 1.173 | -- |
| 总计 | | 181296 | 100.000 | 30434 | | | |



JSS-221

<样品信息>

色谱柱: XB-C18(50mm*4.6mm,5μm) 流速:1.5ml/min
 柱温: 30°C 波长:250nm
 数据文件名: RC\$JSS-221 - 10-19/7-1032-2 - zzp-2024051221p-js10t-bp-rcd-pH1.0jz-jf50z-P1-1.lcd
 方法文件名: RC\$JSS-221 - JSS-221-FX256.lcm
 批处理文件名: RC\$JSS-221 - 20240903-rcd-FX256.lcb
 样品瓶号: 1-1
 进样体积: 10 μl 版本号: 6.115
 进样时间: 2024/09/03 10:55:52 实验者: xiexinhui
 处理时间(V2): 2024/09/04 08:21:26 处理者: xiexinhui
 仪器型号: SHIMADZU LC-2050C (FX256)

<色谱图>

mV

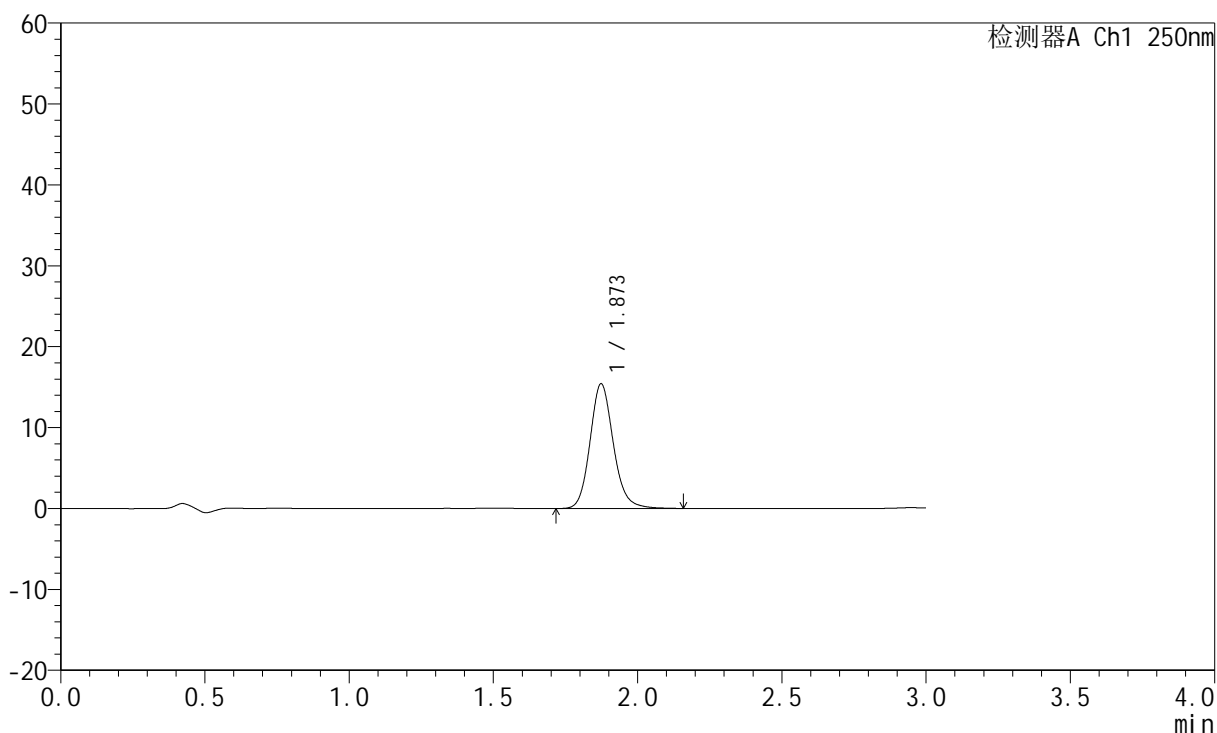

<峰表>

检测器A Ch1 250nm

| 峰号 | 保留时间 | 面积 | 面积% | 高度 | 理论塔板数(USP) | 拖尾因子 | 分离度(USP) |
|----|-------|-------|---------|-------|------------|-------|----------|
| 1 | 1.873 | 86924 | 100.000 | 15403 | 2661 | 1.147 | -- |
| 总计 | | 86924 | 100.000 | 15403 | | | |



JSS-221

<样品信息>

色谱柱: XB-C18(50mm*4.6mm,5μm) 流 速:1.5ml/min
 柱 温: 30°C 波 长:250nm
 数据文件名: RC\$JSS-221 - 10-19/7-1033-2 - zzp-2024051221p-js10t-bp-rcd-pH1.0jz-jf50z-P1-2.lcd
 方法文件名: RC\$JSS-221 - JSS-221-FX256.lcm
 批处理文件名: RC\$JSS-221 - 20240903-rcd-FX256.lcb
 样品瓶号: 1-1
 进样体积: 10 μl 版本号: 6.115
 进样时间: 2024/09/03 10:59:13 实验者: xiexinhui
 处理时间(V2): 2024/09/04 08:21:29 处理者: xiexinhui
 仪器型号: SHIMADZU LC-2050C (FX256)

<色谱图>

mV

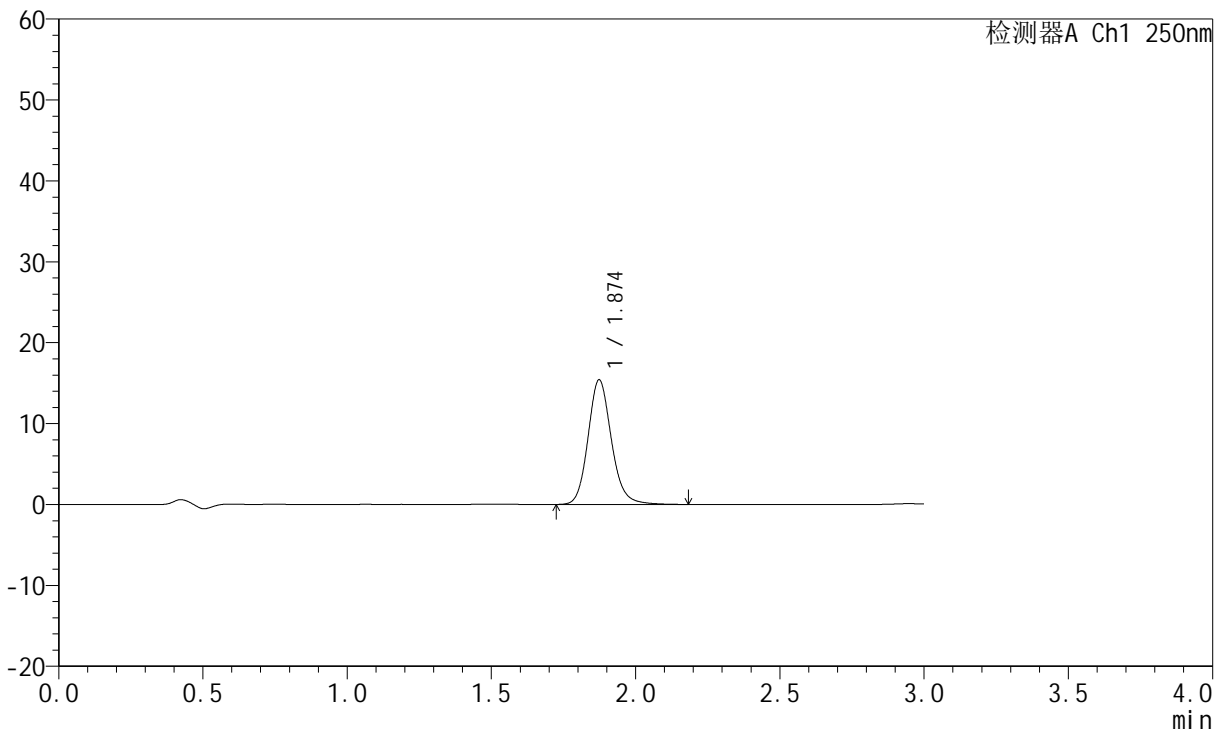

<峰表>

检测器A Ch1 250nm

| 峰号 | 保留时间 | 面积 | 面积% | 高度 | 理论塔板数(USP) | 拖尾因子 | 分离度(USP) |
|----|-------|-------|---------|-------|------------|-------|----------|
| 1 | 1.874 | 86980 | 100.000 | 15394 | 2657 | 1.147 | -- |
| 总计 | | 86980 | 100.000 | 15394 | | | |



JSS-221

<样品信息>

色谱柱: XB-C18(50mm*4.6mm,5μm) 流速:1.5ml/min
 柱温: 30°C 波长:250nm
 数据文件名: RC\$JSS-221 - 10-19/7-1034-2 - zzp-2024051221p-js10t-bp-rcd-pH1.0jz-jf50z-P2-1.lcd
 方法文件名: RC\$JSS-221 - JSS-221-FX256.lcm
 批处理文件名: RC\$JSS-221 - 20240903-rcd-FX256.lcb
 样品瓶号: 1-10
 进样体积: 10 μl 版本号: 6.115
 进样时间: 2024/09/03 11:02:36 实验者: xiexinhui
 处理时间(V2): 2024/09/04 08:21:31 处理者: xiexinhui
 仪器型号: SHIMADZU LC-2050C (FX256)

<色谱图>

mV

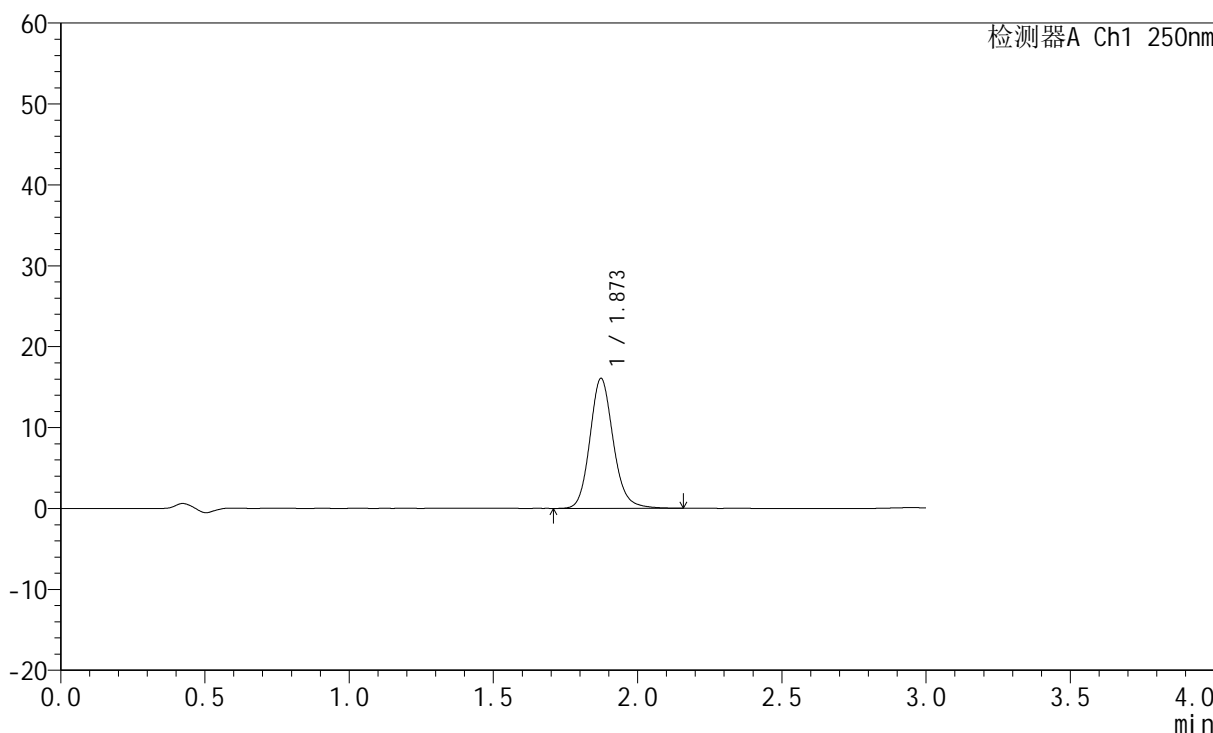

<峰表>

检测器A Ch1 250nm

| 峰号 | 保留时间 | 面积 | 面积% | 高度 | 理论塔板数(USP) | 拖尾因子 | 分离度(USP) |
|----|-------|-------|---------|-------|------------|-------|----------|
| 1 | 1.873 | 90663 | 100.000 | 16065 | 2653 | 1.145 | -- |
| 总计 | | 90663 | 100.000 | 16065 | | | |



JSS-221

<样品信息>

色谱柱: XB-C18(50mm*4.6mm,5μm) 流 速:1.5ml/min
 柱 温: 30°C 波 长:250nm
 数据文件名: RC\$JSS-221 - 10-19/7-1035-2 - zzp-2024051221p-js10t-bp-rcd-pH1.0jz-jf50z-P2-2.lcd
 方法文件名: RC\$JSS-221 - JSS-221-FX256.lcm
 批处理文件名: RC\$JSS-221 - 20240903-rcd-FX256.lcb
 样品瓶号: 1-10
 进样体积: 10 μl 版本号: 6.115
 进样时间: 2024/09/03 11:05:58 实验者: xiexinhui
 处理时间(V2): 2024/09/04 08:21:34 处理者: xiexinhui
 仪器型号: SHIMADZU LC-2050C (FX256)

<色谱图>

mV

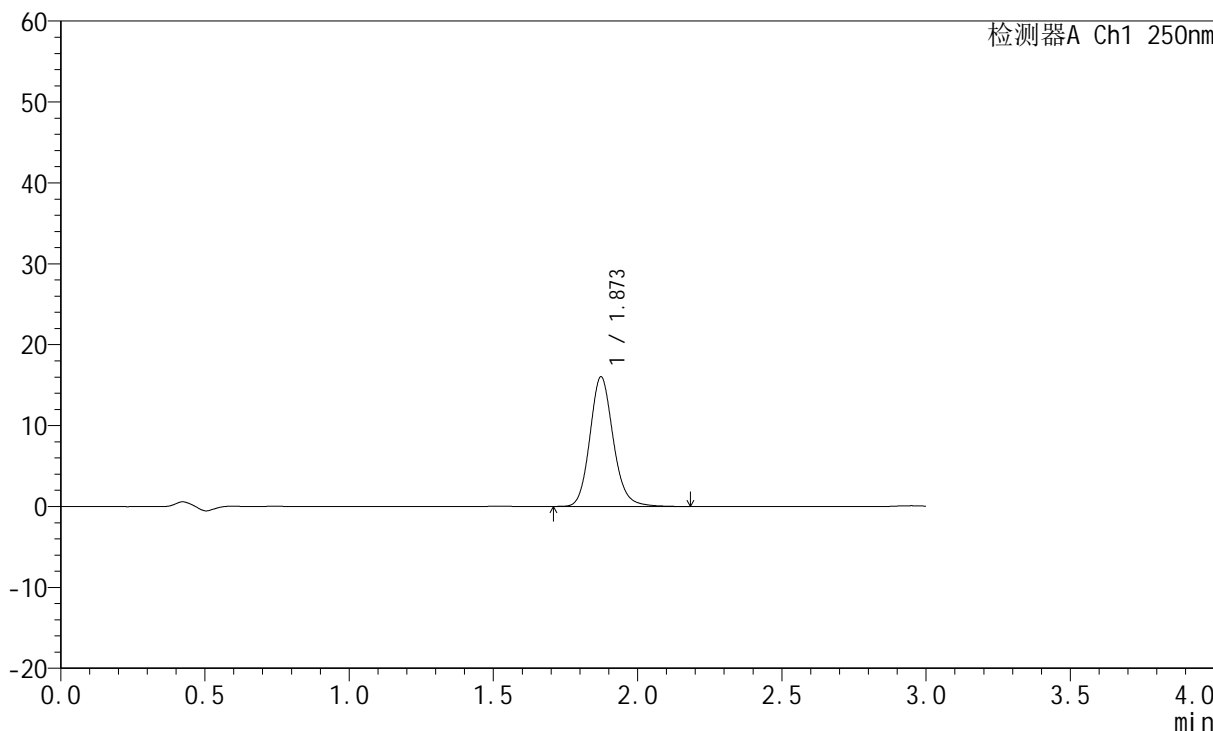

<峰表>

检测器A Ch1 250nm

| 峰号 | 保留时间 | 面积 | 面积% | 高度 | 理论塔板数(USP) | 拖尾因子 | 分离度(USP) |
|----|-------|-------|---------|-------|------------|-------|----------|
| 1 | 1.873 | 90691 | 100.000 | 16033 | 2646 | 1.145 | -- |
| 总计 | | 90691 | 100.000 | 16033 | | | |



JSS-221

<样品信息>

色谱柱: XB-C18(50mm*4.6mm,5μm) 流速:1.5ml/min
 柱温: 30°C 波长:250nm
 数据文件名: RC\$JSS-221 - 10-19/7-1036-2 - zzp-2024051221p-js10t-bp-rcd-pH1.0jz-jf50z-P3-1.lcd
 方法文件名: RC\$JSS-221 - JSS-221-FX256.lcm
 批处理文件名: RC\$JSS-221 - 20240903-rcd-FX256.lcb
 样品瓶号: 1-19
 进样体积: 10 μl 版本号: 6.115
 进样时间: 2024/09/03 11:09:20 实验者: xiexinhui
 处理时间(V2): 2024/09/04 08:21:36 处理者: xiexinhui
 仪器型号: SHIMADZU LC-2050C (FX256)

<色谱图>

mV

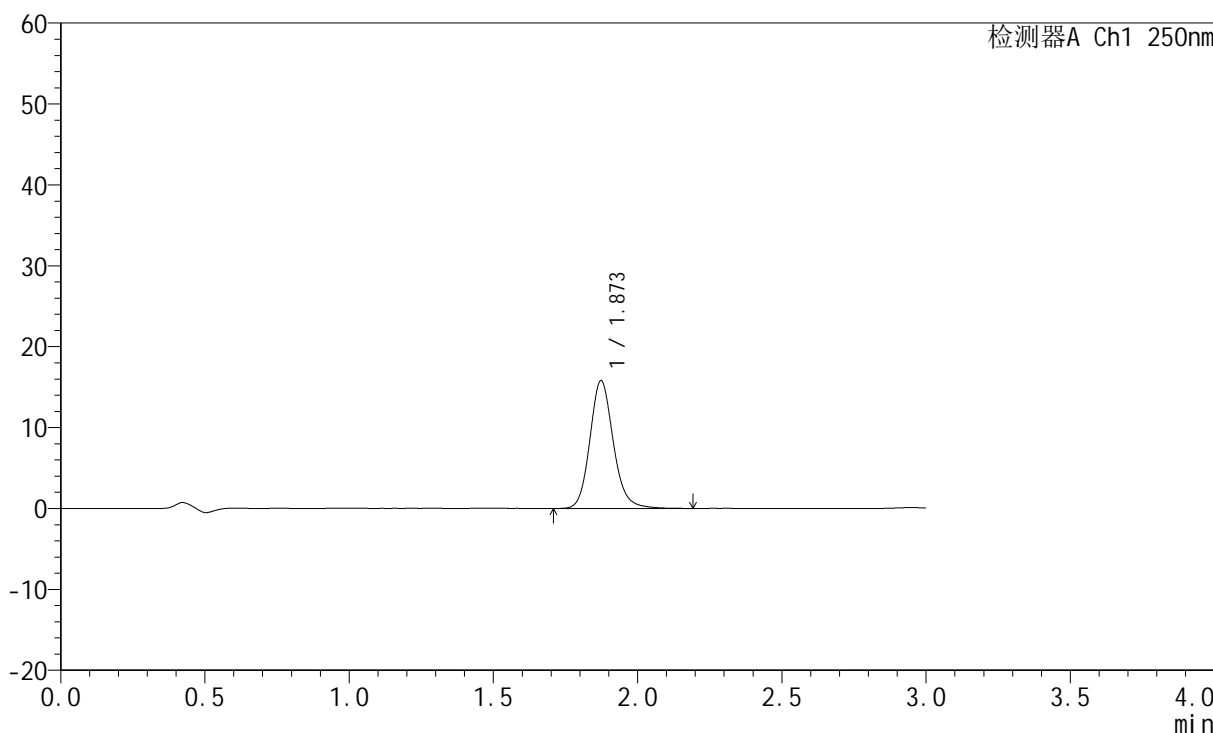

<峰表>

检测器A Ch1 250nm

| 峰号 | 保留时间 | 面积 | 面积% | 高度 | 理论塔板数(USP) | 拖尾因子 | 分离度(USP) |
|----|-------|-------|---------|-------|------------|-------|----------|
| 1 | 1.873 | 89555 | 100.000 | 15800 | 2634 | 1.146 | -- |
| 总计 | | 89555 | 100.000 | 15800 | | | |



JSS-221

<样品信息>

色谱柱: XB-C18(50mm*4.6mm,5μm) 流速:1.5ml/min
 柱温: 30°C 波长:250nm
 数据文件名: RC\$JSS-221 - 10-19/7-1037-2 - zzp-2024051221p-js10t-bp-rcd-pH1.0jz-jf50z-P3-2.lcd
 方法文件名: RC\$JSS-221 - JSS-221-FX256.lcm
 批处理文件名: RC\$JSS-221 - 20240903-rcd-FX256.lcb
 样品瓶号: 1-19
 进样体积: 10 μl 版本号: 6.115
 进样时间: 2024/09/03 11:12:42 实验者: xiexinhui
 处理时间(V2): 2024/09/04 08:21:39 处理者: xiexinhui
 仪器型号: SHIMADZU LC-2050C (FX256)

<色谱图>

mV

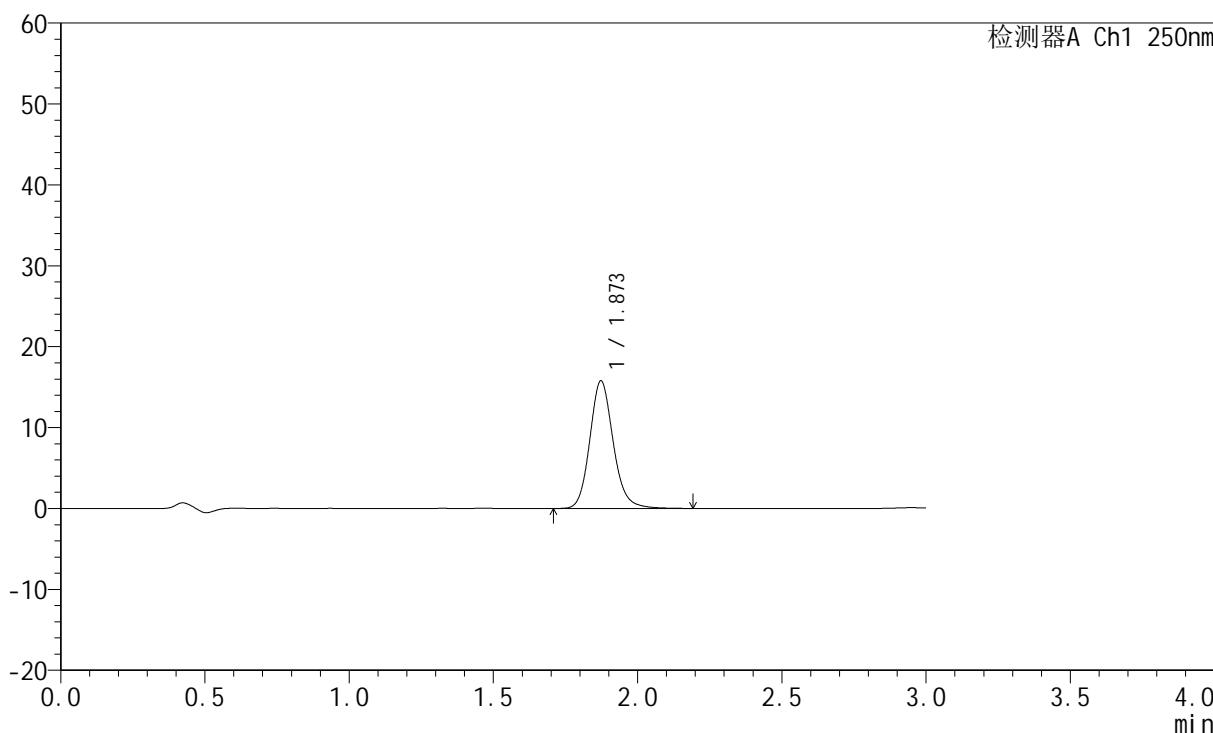

<峰表>

检测器A Ch1 250nm

| 峰号 | 保留时间 | 面积 | 面积% | 高度 | 理论塔板数(USP) | 拖尾因子 | 分离度(USP) |
|----|-------|-------|---------|-------|------------|-------|----------|
| 1 | 1.873 | 89300 | 100.000 | 15772 | 2639 | 1.147 | -- |
| 总计 | | 89300 | 100.000 | 15772 | | | |



JSS-221

<样品信息>

色谱柱: XB-C18(50mm*4.6mm,5μm) 流速:1.5ml/min
 柱温: 30°C 波长:250nm
 数据文件名: RC\$JSS-221 - 10-19/7-1038-2 - zzp-2024051221p-js10t-bp-rcd-pH1.0jz-jf50z-P4-1.lcd
 方法文件名: RC\$JSS-221 - JSS-221-FX256.lcm
 批处理文件名: RC\$JSS-221 - 20240903-rcd-FX256.lcb
 样品瓶号: 1-28
 进样体积: 10 μl 版本号: 6.115
 进样时间: 2024/09/03 11:16:04 实验者: xiexinhui
 处理时间(V2): 2024/09/04 08:21:41 处理者: xiexinhui
 仪器型号: SHIMADZU LC-2050C (FX256)

<色谱图>

mV

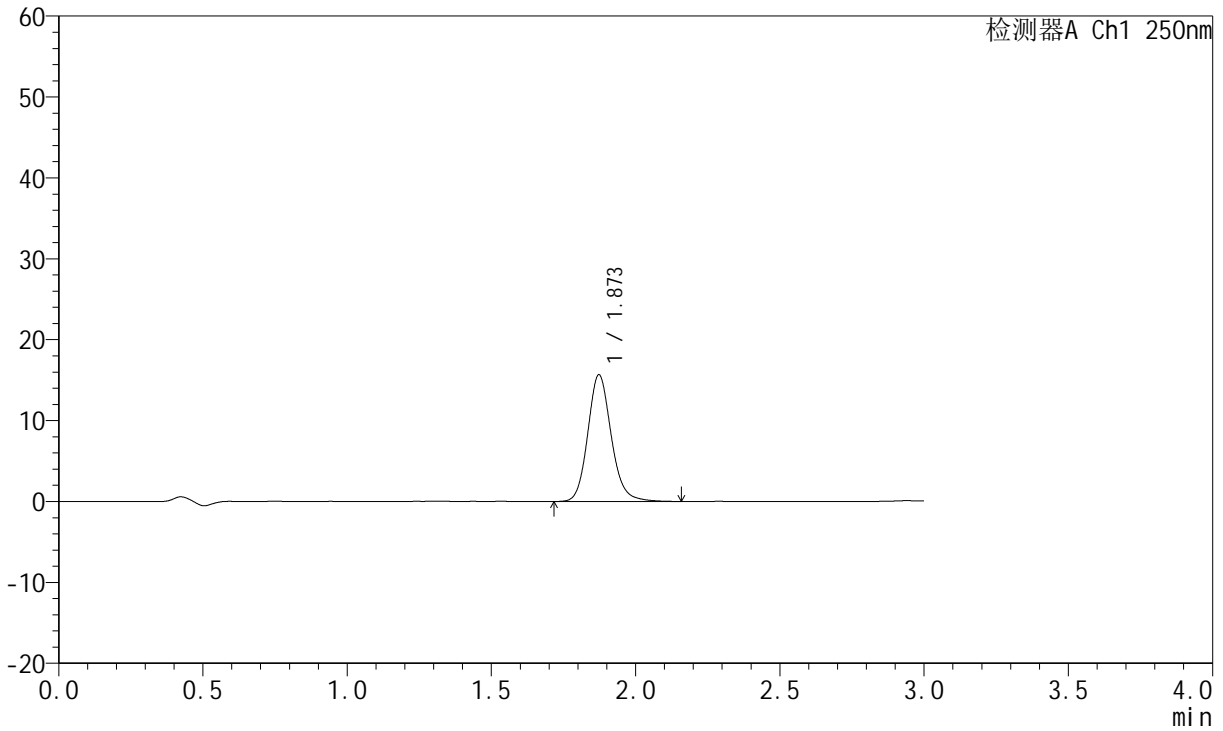

<峰表>

检测器A Ch1 250nm

| 峰号 | 保留时间 | 面积 | 面积% | 高度 | 理论塔板数(USP) | 拖尾因子 | 分离度(USP) |
|----|-------|-------|---------|-------|------------|-------|----------|
| 1 | 1.873 | 88761 | 100.000 | 15664 | 2632 | 1.144 | -- |
| 总计 | | 88761 | 100.000 | 15664 | | | |



JSS-221

<样品信息>

色谱柱: XB-C18(50mm*4.6mm,5μm) 流 速:1.5ml/min
 柱 温: 30°C 波 长:250nm
 数据文件名: RC\$JSS-221 - 10-19/7-1039-2 - zzp-2024051221p-js10t-bp-rcd-pH1.0jz-jf50z-P4-2.lcd
 方法文件名: RC\$JSS-221 - JSS-221-FX256.lcm
 批处理文件名: RC\$JSS-221 - 20240903-rcd-FX256.lcb
 样品瓶号: 1-28
 进样体积: 10 μl 版本号: 6.115
 进样时间: 2024/09/03 11:19:25 实验者: xiexinhui
 处理时间(V2): 2024/09/04 08:21:44 处理者: xiexinhui
 仪器型号: SHIMADZU LC-2050C (FX256)

<色谱图>

mV

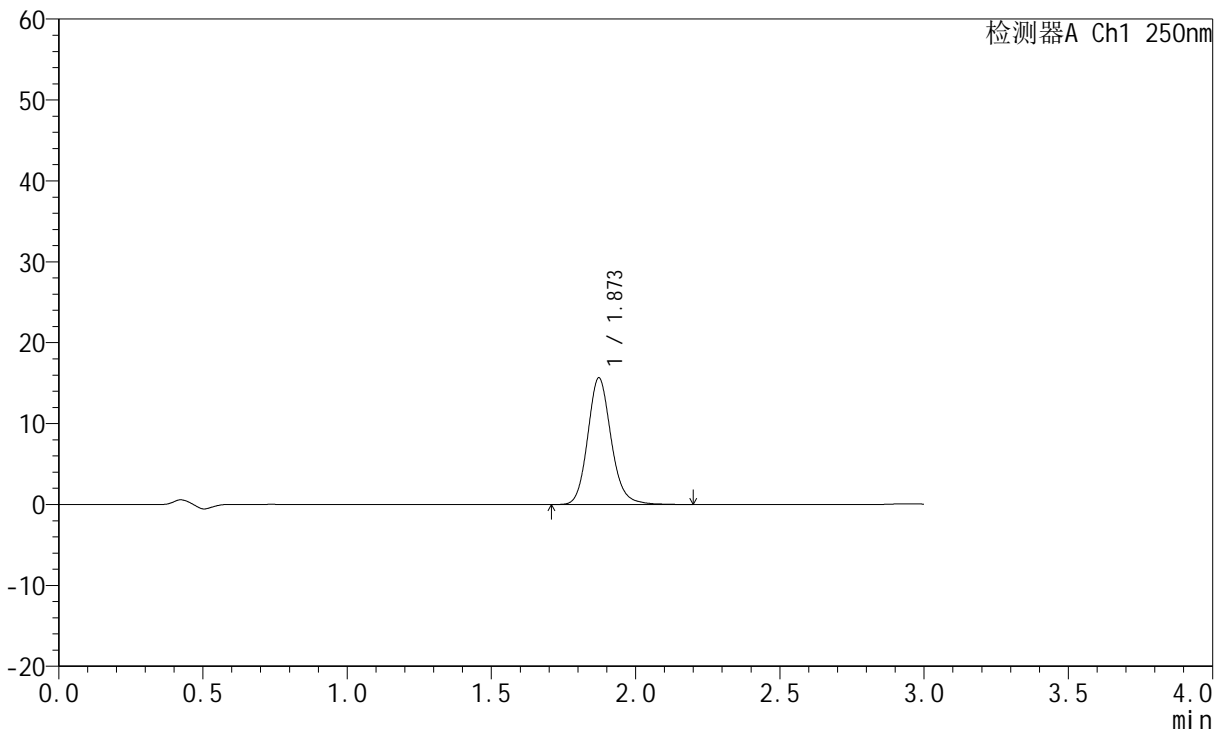

<峰表>

检测器A Ch1 250nm

| 峰号 | 保留时间 | 面积 | 面积% | 高度 | 理论塔板数(USP) | 拖尾因子 | 分离度(USP) |
|----|-------|-------|---------|-------|------------|-------|----------|
| 1 | 1.873 | 88706 | 100.000 | 15658 | 2635 | 1.145 | -- |
| 总计 | | 88706 | 100.000 | 15658 | | | |



JSS-221

<样品信息>

色谱柱: XB-C18(50mm*4.6mm,5μm) 流速:1.5ml/min
 柱温: 30°C 波长:250nm
 数据文件名: RC\$JSS-221 - 10-19/7-1040-2 - zzp-2024051221p-js10t-bp-rcd-pH1.0jz-jf50z-P5-1.lcd
 方法文件名: RC\$JSS-221 - JSS-221-FX256.lcm
 批处理文件名: RC\$JSS-221 - 20240903-rcd-FX256.lcb
 样品瓶号: 1-37
 进样体积: 10 μl 版本号: 6.115
 进样时间: 2024/09/03 11:22:47 实验者: xiexinhui
 处理时间(V2): 2024/09/04 08:21:47 处理者: xiexinhui
 仪器型号: SHIMADZU LC-2050C (FX256)

<色谱图>

mV

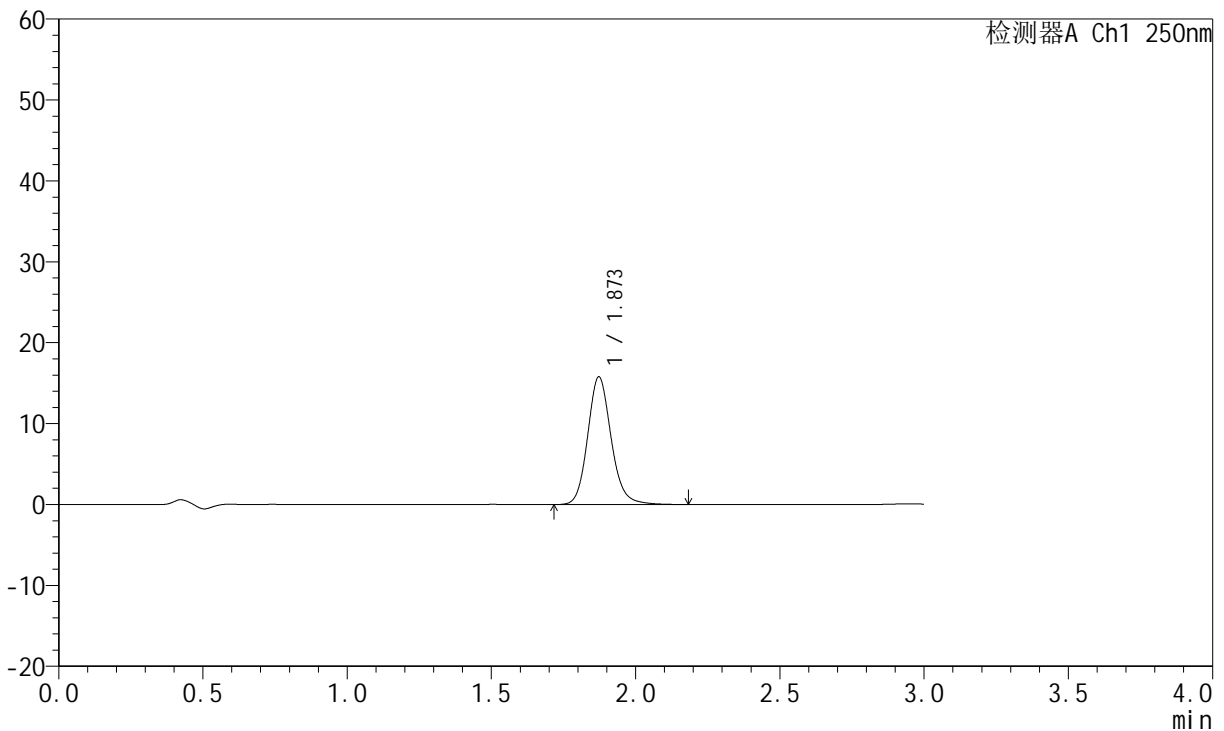

<峰表>

检测器A Ch1 250nm

| 峰号 | 保留时间 | 面积 | 面积% | 高度 | 理论塔板数(USP) | 拖尾因子 | 分离度(USP) |
|----|-------|-------|---------|-------|------------|-------|----------|
| 1 | 1.873 | 89534 | 100.000 | 15786 | 2624 | 1.142 | -- |
| 总计 | | 89534 | 100.000 | 15786 | | | |



JSS-221

<样品信息>

色谱柱: XB-C18(50mm*4.6mm,5μm) 流 速:1.5ml/min
 柱 温: 30°C 波 长:250nm
 数据文件名: RC\$JSS-221 - 10-19/7-1041-2 - zzp-2024051221p-js10t-bp-rcd-pH1.0jz-jf50z-P5-2.lcd
 方法文件名: RC\$JSS-221 - JSS-221-FX256.lcm
 批处理文件名: RC\$JSS-221 - 20240903-rcd-FX256.lcb
 样品瓶号: 1-37
 进样体积: 10 μl 版本号: 6.115
 进样时间: 2024/09/03 11:26:08 实验者: xiexinhui
 处理时间(V2): 2024/09/04 08:21:49 处理者: xiexinhui
 仪器型号: SHIMADZU LC-2050C (FX256)

<色谱图>

mV

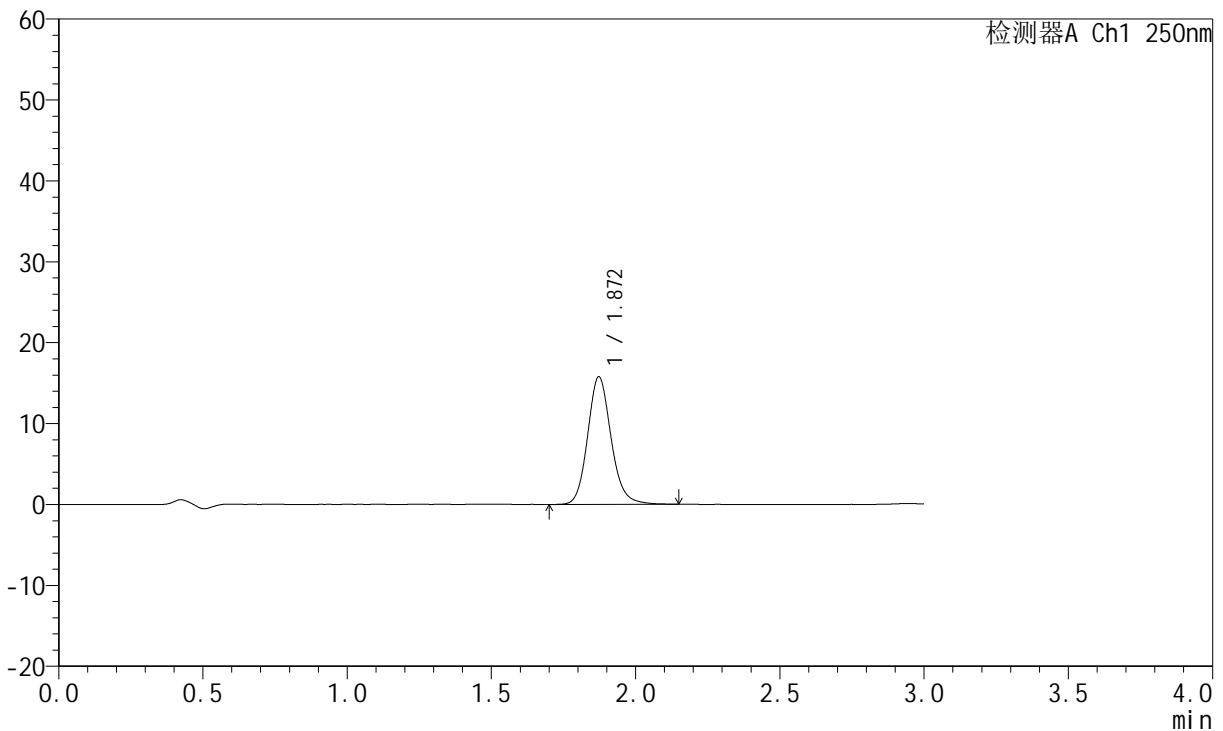

<峰表>

检测器A Ch1 250nm

| 峰号 | 保留时间 | 面积 | 面积% | 高度 | 理论塔板数(USP) | 拖尾因子 | 分离度(USP) |
|----|-------|-------|---------|-------|------------|-------|----------|
| 1 | 1.872 | 89394 | 100.000 | 15782 | 2624 | 1.142 | -- |
| 总计 | | 89394 | 100.000 | 15782 | | | |



JSS-221

<样品信息>

色谱柱: XB-C18(50mm*4.6mm,5μm) 流速:1.5ml/min
 柱温: 30°C 波长:250nm
 数据文件名: RC\$JSS-221 - 10-19/7-1042-2 - zzp-2024051221p-js10t-bp-rcd-pH1.0jz-jf50z-P6-1.lcd
 方法文件名: RC\$JSS-221 - JSS-221-FX256.lcm
 批处理文件名: RC\$JSS-221 - 20240903-rcd-FX256.lcb
 样品瓶号: 1-46
 进样体积: 10 μl 版本号: 6.115
 进样时间: 2024/09/03 11:29:29 实验者: xiexinhui
 处理时间(V2): 2024/09/04 08:21:52 处理者: xiexinhui
 仪器型号: SHIMADZU LC-2050C (FX256)

<色谱图>

mV

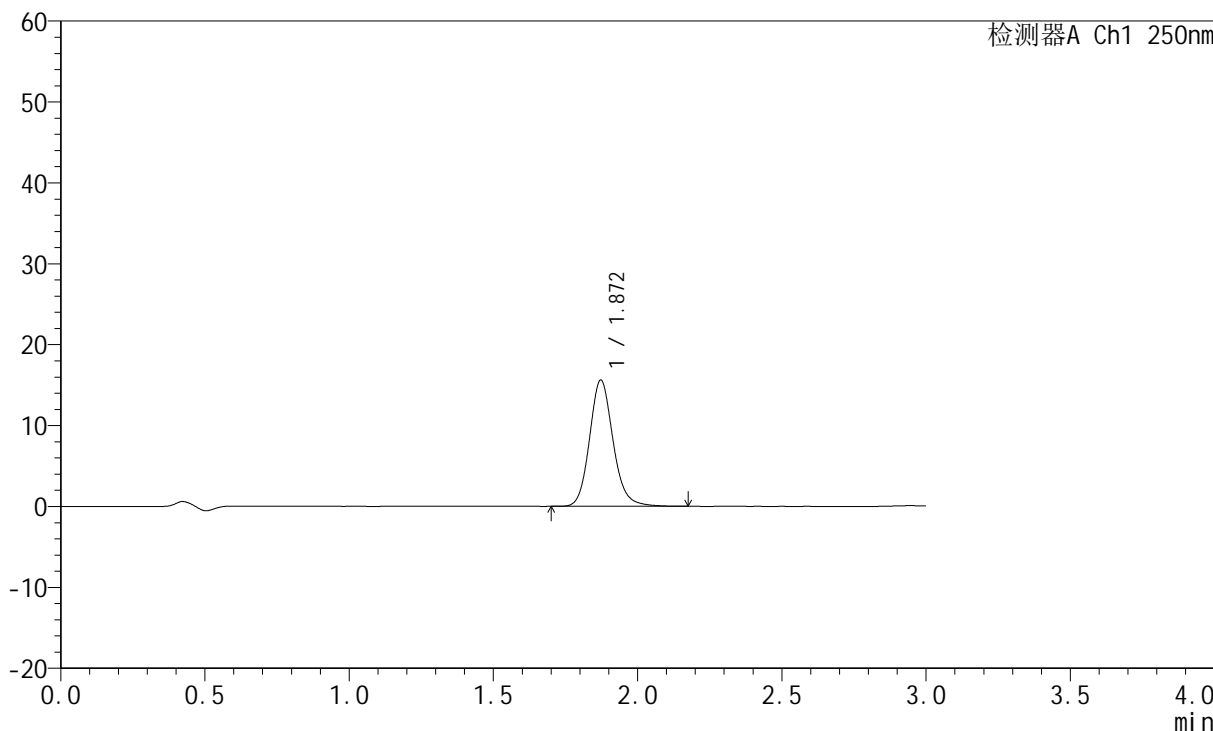

<峰表>

检测器A Ch1 250nm

| 峰号 | 保留时间 | 面积 | 面积% | 高度 | 理论塔板数(USP) | 拖尾因子 | 分离度(USP) |
|----|-------|-------|---------|-------|------------|-------|----------|
| 1 | 1.872 | 88624 | 100.000 | 15617 | 2619 | 1.144 | -- |
| 总计 | | 88624 | 100.000 | 15617 | | | |



JSS-221

<样品信息>

色谱柱: XB-C18(50mm*4.6mm,5μm) 流 速:1.5ml/min
 柱 温: 30°C 波 长:250nm
 数据文件名: RC\$JSS-221 - 10-19/7-1043-2 - zzp-2024051221p-js10t-bp-rcd-pH1.0jz-jf50z-P6-2.lcd
 方法文件名: RC\$JSS-221 - JSS-221-FX256.lcm
 批处理文件名: RC\$JSS-221 - 20240903-rcd-FX256.lcb
 样品瓶号: 1-46
 进样体积: 10 μl 版本号: 6.115
 进样时间: 2024/09/03 11:32:50 实验者: xiexinhui
 处理时间(V2): 2024/09/04 08:21:54 处理者: xiexinhui
 仪器型号: SHIMADZU LC-2050C (FX256)

<色谱图>

mV

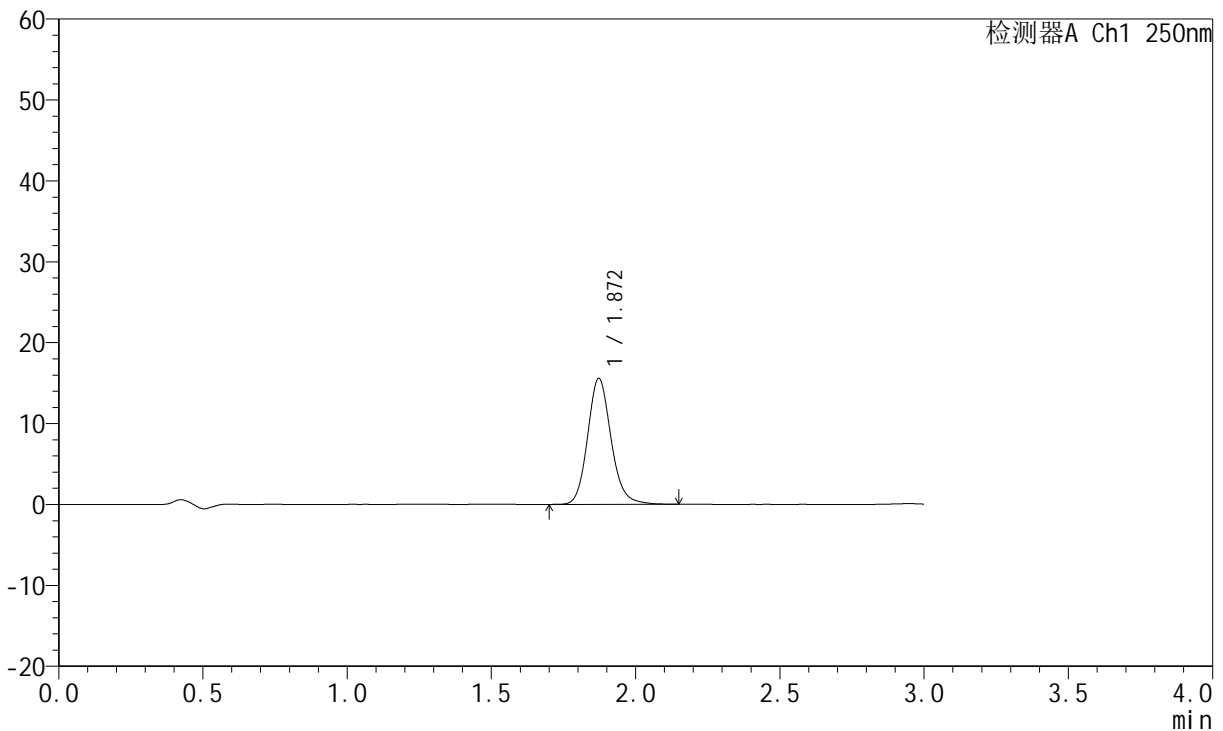

<峰表>

检测器A Ch1 250nm

| 峰号 | 保留时间 | 面积 | 面积% | 高度 | 理论塔板数(USP) | 拖尾因子 | 分离度(USP) |
|----|-------|-------|---------|-------|------------|-------|----------|
| 1 | 1.872 | 88495 | 100.000 | 15587 | 2618 | 1.144 | -- |
| 总计 | | 88495 | 100.000 | 15587 | | | |



JSS-221

<样品信息>

色谱柱: XB-C18(50mm*4.6mm,5μm) 流 速:1.5ml/min
 柱 温: 30°C 波 长:250nm
 数据文件名: RC\$JSS-221 - 10-19/7-1044-2 - zzp-2024051221p-js10t-bp-rcd-pH1.0jz-jf50z-P7-1.lcd
 方法文件名: RC\$JSS-221 - JSS-221-FX256.lcm
 批处理文件名: RC\$JSS-221 - 20240903-rcd-FX256.lcb
 样品瓶号: 1-2
 进样体积: 10 μl 版本号: 6.115
 进样时间: 2024/09/03 11:36:12 实验者: xiexinhui
 处理时间(V2): 2024/09/04 08:21:57 处理者: xiexinhui
 仪器型号: SHIMADZU LC-2050C (FX256)

<色谱图>

mV

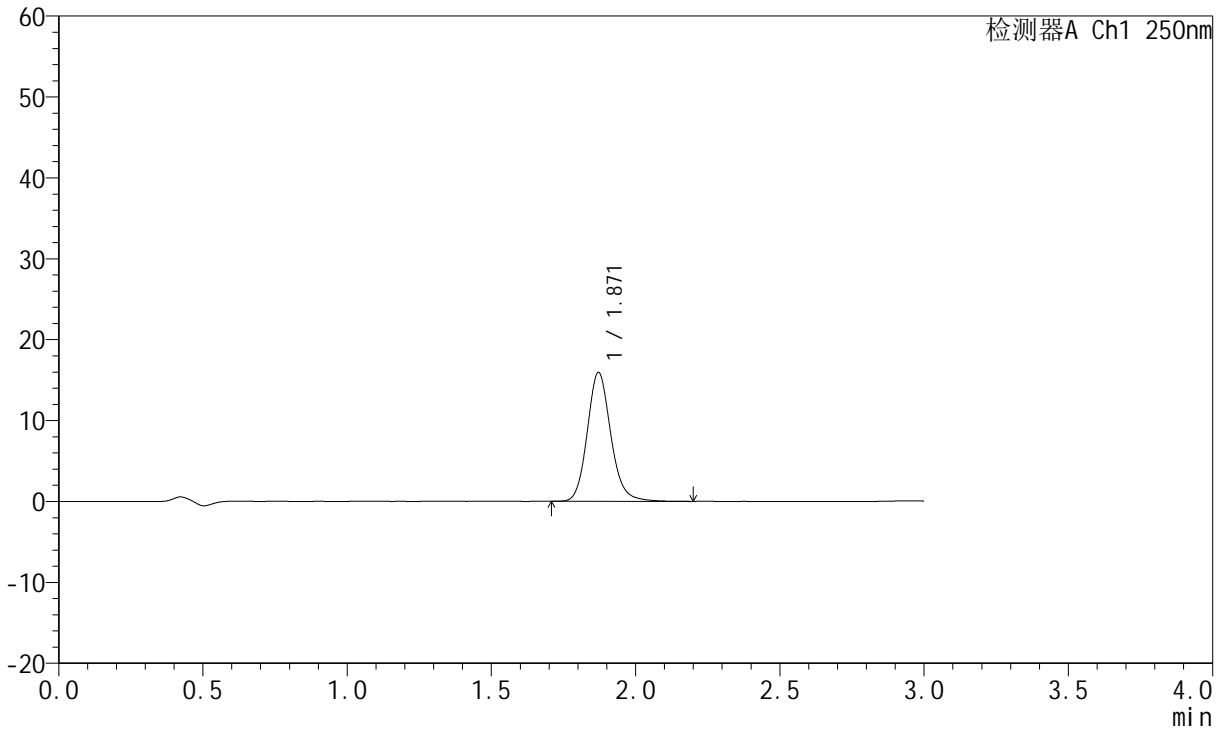

<峰表>

检测器A Ch1 250nm

| 峰号 | 保留时间 | 面积 | 面积% | 高度 | 理论塔板数(USP) | 拖尾因子 | 分离度(USP) |
|----|-------|-------|---------|-------|------------|-------|----------|
| 1 | 1.871 | 90744 | 100.000 | 15943 | 2602 | 1.141 | -- |
| 总计 | | 90744 | 100.000 | 15943 | | | |



JSS-221

<样品信息>

色谱柱: XB-C18(50mm*4.6mm,5μm) 流速:1.5ml/min
 柱温: 30°C 波长:250nm
 数据文件名: RC\$JSS-221 - 10-19/7-1045-2 - zzp-2024051221p-js10t-bp-rcd-pH1.0jz-jf50z-P7-2.lcd
 方法文件名: RC\$JSS-221 - JSS-221-FX256.lcm
 批处理文件名: RC\$JSS-221 - 20240903-rcd-FX256.lcb
 样品瓶号: 1-2
 进样体积: 10 μl 版本号: 6.115
 进样时间: 2024/09/03 11:39:34 实验者: xiexinhui
 处理时间(V2): 2024/09/04 08:22:00 处理者: xiexinhui
 仪器型号: SHIMADZU LC-2050C (FX256)

<色谱图>

mV

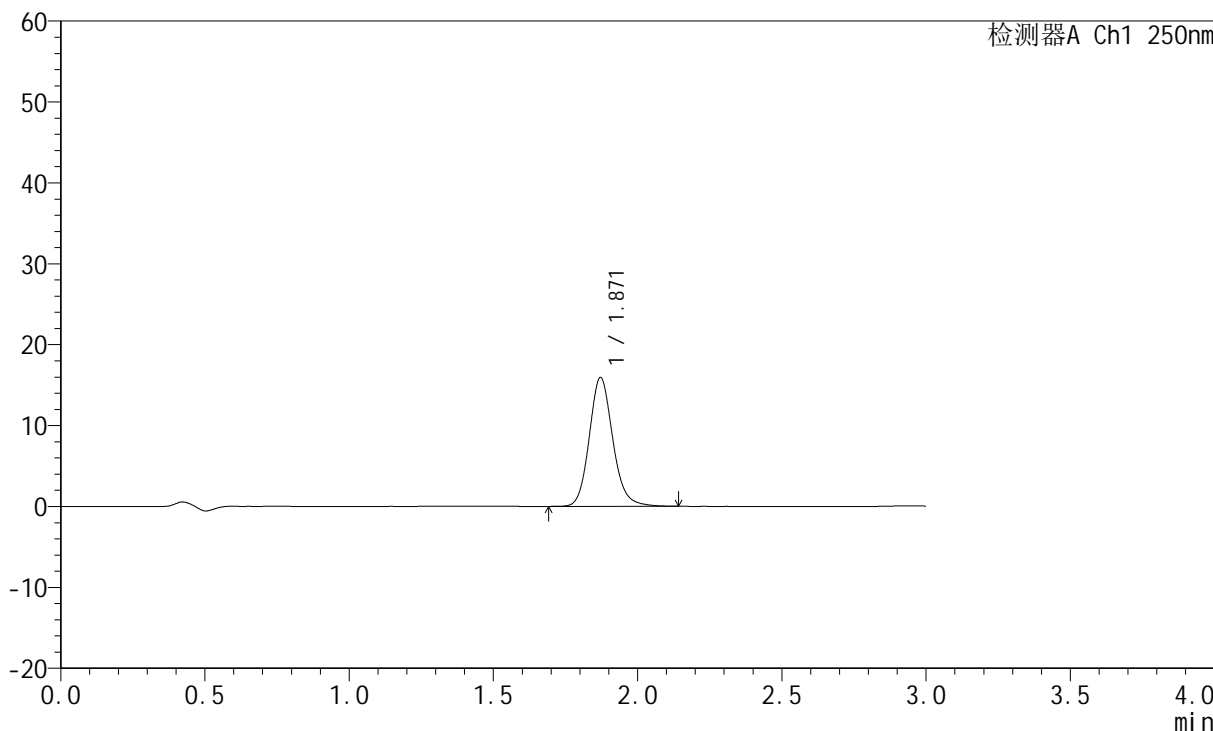

<峰表>

检测器A Ch1 250nm

| 峰号 | 保留时间 | 面积 | 面积% | 高度 | 理论塔板数(USP) | 拖尾因子 | 分离度(USP) |
|----|-------|-------|---------|-------|------------|-------|----------|
| 1 | 1.871 | 90411 | 100.000 | 15929 | 2606 | 1.141 | -- |
| 总计 | | 90411 | 100.000 | 15929 | | | |



JSS-221

<样品信息>

色谱柱: XB-C18(50mm*4.6mm,5μm) 流速:1.5ml/min
 柱温: 30°C 波长:250nm
 数据文件名: RC\$JSS-221 - 10-19/7-1046-2 - zzp-2024051221p-js10t-bp-rcd-pH1.0jz-jf50z-P8-1.lcd
 方法文件名: RC\$JSS-221 - JSS-221-FX256.lcm
 批处理文件名: RC\$JSS-221 - 20240903-rcd-FX256.lcb
 样品瓶号: 1-11
 进样体积: 10 μl 版本号: 6.115
 进样时间: 2024/09/03 11:42:56 实验者: xiexinhui
 处理时间(V2): 2024/09/04 08:22:02 处理者: xiexinhui
 仪器型号: SHIMADZU LC-2050C (FX256)

<色谱图>

mV

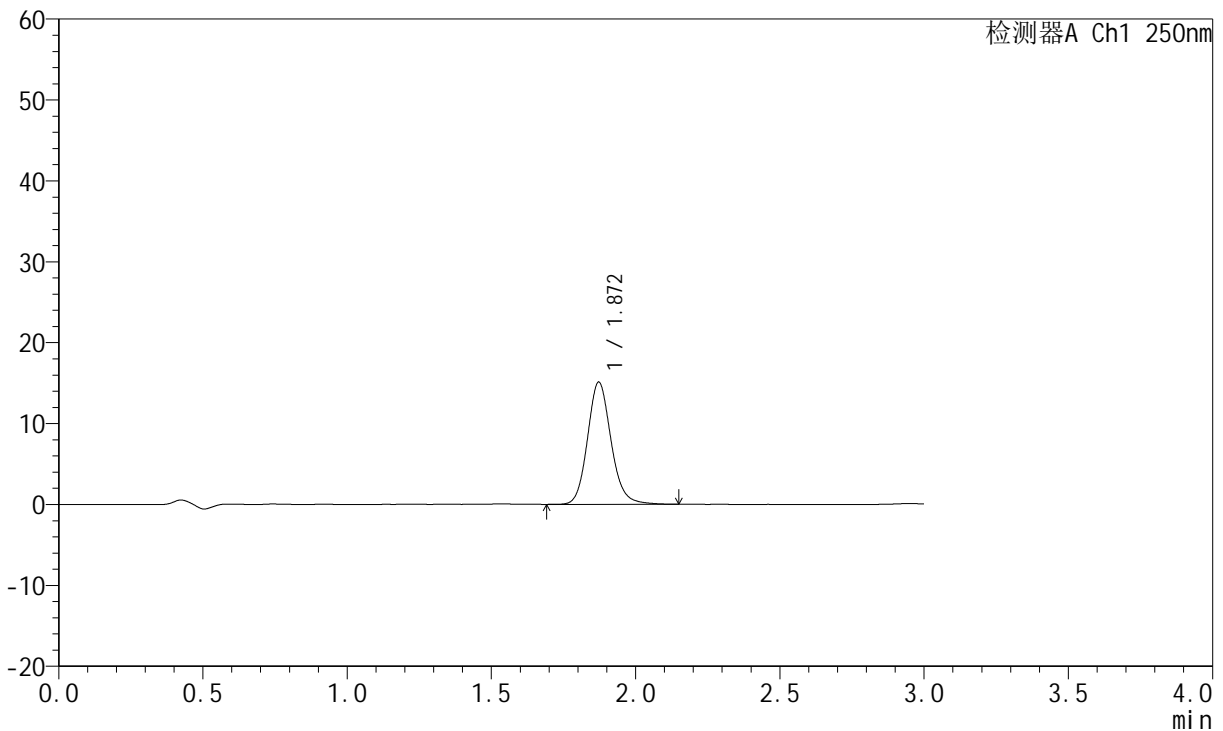

<峰表>

检测器A Ch1 250nm

| 峰号 | 保留时间 | 面积 | 面积% | 高度 | 理论塔板数(USP) | 拖尾因子 | 分离度(USP) |
|----|-------|-------|---------|-------|------------|-------|----------|
| 1 | 1.872 | 86062 | 100.000 | 15118 | 2597 | 1.138 | -- |
| 总计 | | 86062 | 100.000 | 15118 | | | |



JSS-221

<样品信息>

色谱柱: XB-C18(50mm*4.6mm,5μm) 流速:1.5ml/min
 柱温: 30°C 波长:250nm
 数据文件名: RC\$JSS-221 - 10-19/7-1047-2 - zzp-2024051221p-js10t-bp-rcd-pH1.0jz-jf50z-P8-2.lcd
 方法文件名: RC\$JSS-221 - JSS-221-FX256.lcm
 批处理文件名: RC\$JSS-221 - 20240903-rcd-FX256.lcb
 样品瓶号: 1-11
 进样体积: 10 μl 版本号: 6.115
 进样时间: 2024/09/03 11:46:18 实验者: xiexinhui
 处理时间(V2): 2024/09/04 08:22:05 处理者: xiexinhui
 仪器型号: SHIMADZU LC-2050C (FX256)

<色谱图>

mV

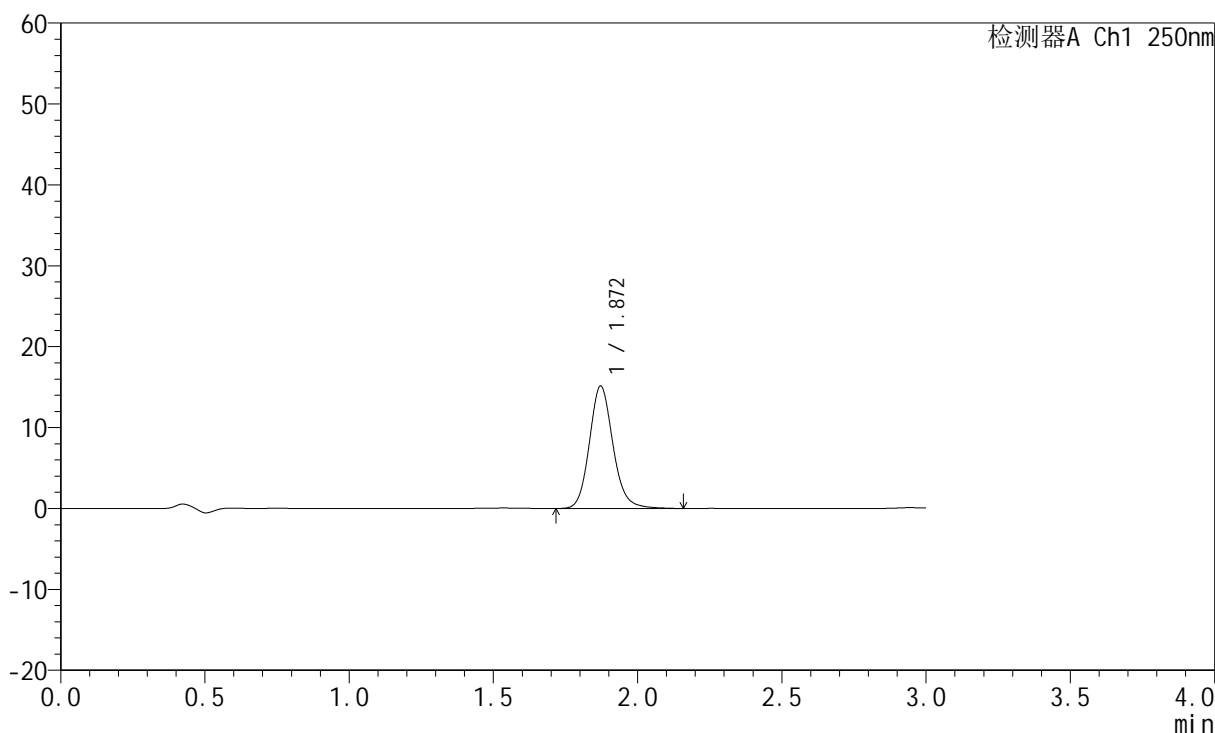

<峰表>

检测器A Ch1 250nm

| 峰号 | 保留时间 | 面积 | 面积% | 高度 | 理论塔板数(USP) | 拖尾因子 | 分离度(USP) |
|----|-------|-------|---------|-------|------------|-------|----------|
| 1 | 1.872 | 86253 | 100.000 | 15138 | 2595 | 1.138 | -- |
| 总计 | | 86253 | 100.000 | 15138 | | | |



JSS-221

<样品信息>

色谱柱: XB-C18(50mm*4.6mm,5μm) 流速:1.5ml/min
 柱温: 30°C 波长:250nm
 数据文件名: RC\$JSS-221 - 10-19/7-1048-2 - zzp-2024051221p-js10t-bp-rcd-pH1.0jz-jf50z-P9-1.lcd
 方法文件名: RC\$JSS-221 - JSS-221-FX256.lcm
 批处理文件名: RC\$JSS-221 - 20240903-rcd-FX256.lcb
 样品瓶号: 1-20
 进样体积: 10 μl 版本号: 6.115
 进样时间: 2024/09/03 11:49:40 实验者: xiexinhui
 处理时间(V2): 2024/09/04 08:22:07 处理者: xiexinhui
 仪器型号: SHIMADZU LC-2050C (FX256)

<色谱图>

mV

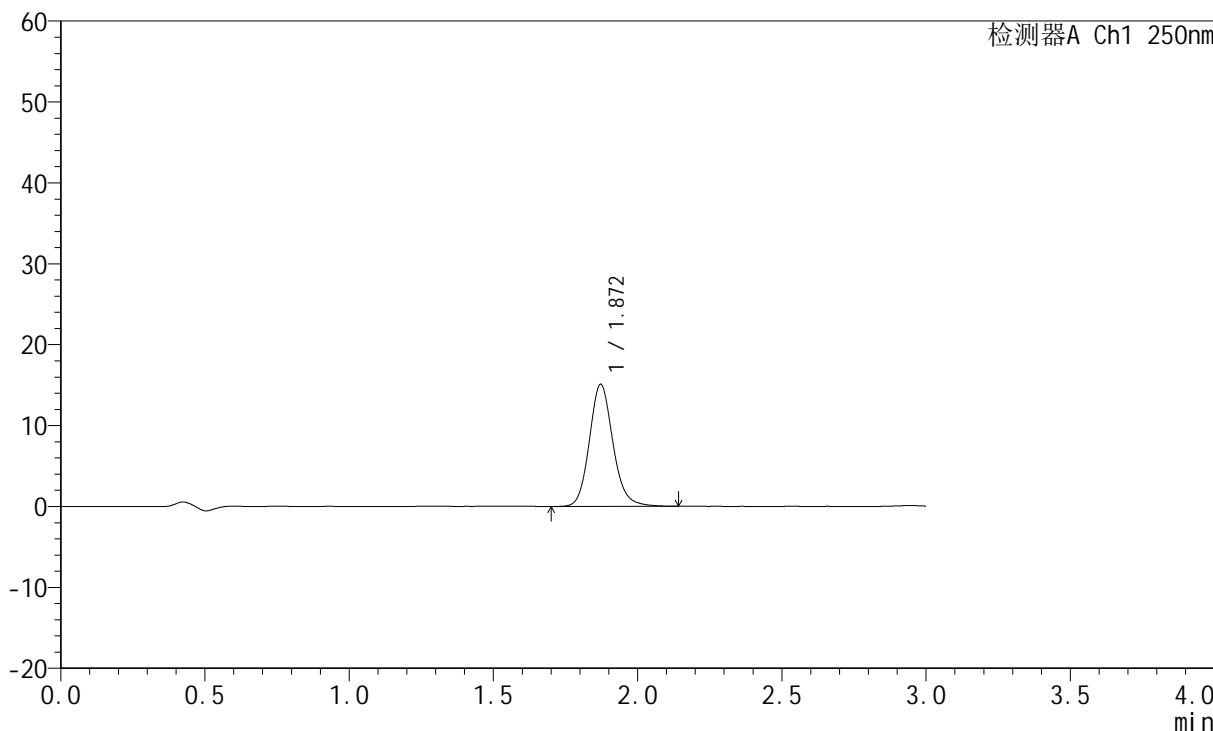

<峰表>

检测器A Ch1 250nm

| 峰号 | 保留时间 | 面积 | 面积% | 高度 | 理论塔板数(USP) | 拖尾因子 | 分离度(USP) |
|----|-------|-------|---------|-------|------------|-------|----------|
| 1 | 1.872 | 85972 | 100.000 | 15099 | 2593 | 1.138 | -- |
| 总计 | | 85972 | 100.000 | 15099 | | | |



JSS-221

<样品信息>

色谱柱: XB-C18(50mm*4.6mm,5µm) 流速:1.5ml/min
 柱温: 30°C 波长:250nm
 数据文件名: RC\$JSS-221 - 10-19/7-1049-2 - zzp-2024051221p-js10t-bp-rcd-pH1.0jz-jf50z-P9-2.lcd
 方法文件名: RC\$JSS-221 - JSS-221-FX256.lcm
 批处理文件名: RC\$JSS-221 - 20240903-rcd-FX256.lcb
 样品瓶号: 1-20
 进样体积: 10 µl 版本号: 6.115
 进样时间: 2024/09/03 11:53:01 实验者: xiexinhui
 处理时间(V2): 2024/09/04 08:22:10 处理者: xiexinhui
 仪器型号: SHIMADZU LC-2050C (FX256)

<色谱图>

mV

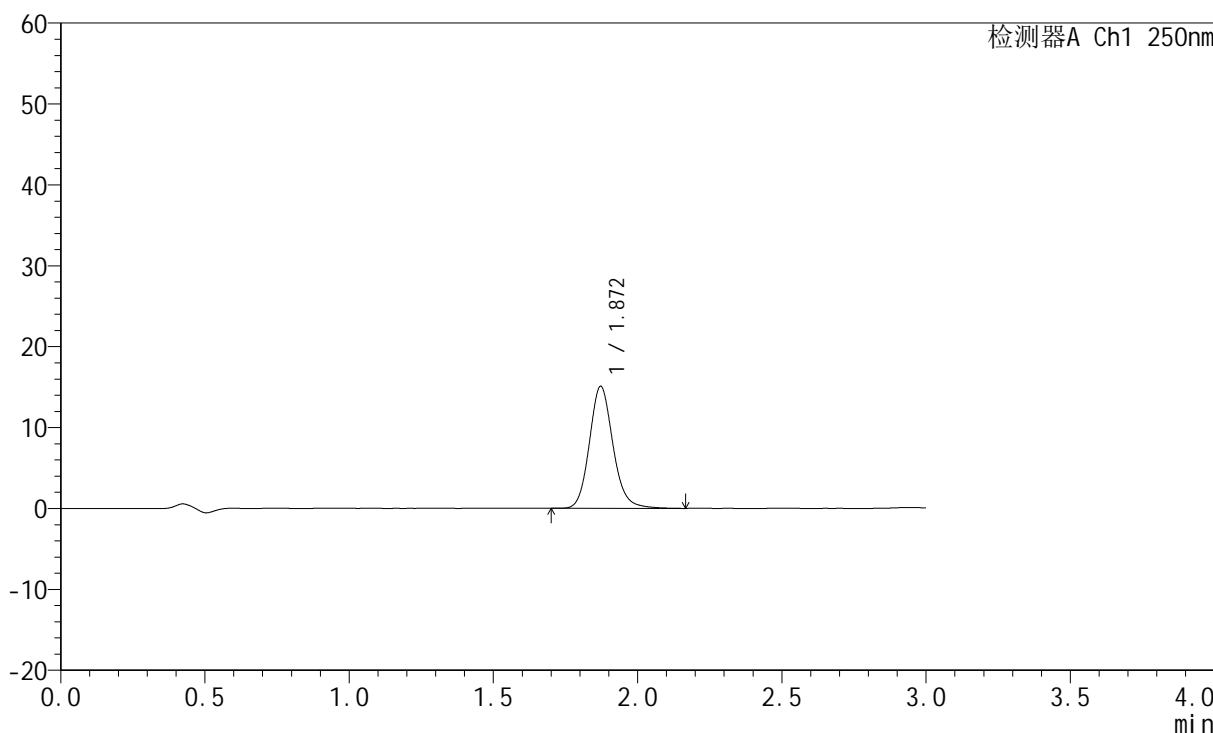

<峰表>

检测器A Ch1 250nm

| 峰号 | 保留时间 | 面积 | 面积% | 高度 | 理论塔板数(USP) | 拖尾因子 | 分离度(USP) |
|----|-------|-------|---------|-------|------------|-------|----------|
| 1 | 1.872 | 86115 | 100.000 | 15096 | 2596 | 1.140 | -- |
| 总计 | | 86115 | 100.000 | 15096 | | | |



JSS-221

<样品信息>

色谱柱: XB-C18(50mm*4.6mm,5μm) 流速:1.5ml/min
 柱温: 30°C 波长:250nm
 数据文件名: RC\$JSS-221 - 10-19/7-1050-2 - zzp-2024051221p-js10t-bp-rcd-pH1.0jz-jf50z-P10-1.lcd
 方法文件名: RC\$JSS-221 - JSS-221-FX256.lcm
 批处理文件名: RC\$JSS-221 - 20240903-rcd-FX256.lcb
 样品瓶号: 1-29
 进样体积: 10 μl 版本号: 6.115
 进样时间: 2024/09/03 11:56:24 实验者: xiexinhui
 处理时间(V2): 2024/09/04 08:22:12 处理者: xiexinhui
 仪器型号: SHIMADZU LC-2050C (FX256)

<色谱图>

mV

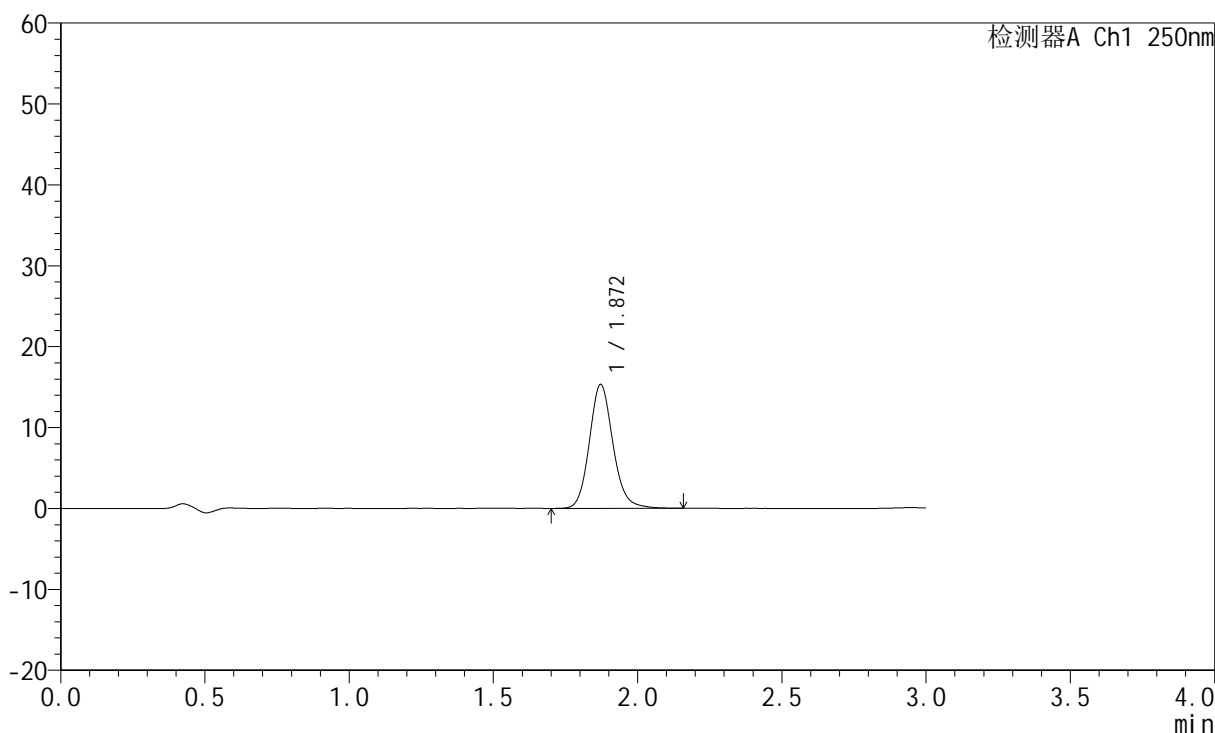

<峰表>

检测器A Ch1 250nm

| 峰号 | 保留时间 | 面积 | 面积% | 高度 | 理论塔板数(USP) | 拖尾因子 | 分离度(USP) |
|----|-------|-------|---------|-------|------------|-------|----------|
| 1 | 1.872 | 87369 | 100.000 | 15322 | 2590 | 1.135 | -- |
| 总计 | | 87369 | 100.000 | 15322 | | | |



JSS-221

<样品信息>

色谱柱: XB-C18(50mm*4.6mm,5μm) 流 速:1.5ml/min
 柱 温: 30°C 波 长:250nm
 数据文件名: RC\$JSS-221 - 10-19/7-1051-2 - zzp-2024051221p-js10t-bp-rcd-pH1.0jz-jf50z-P10-2.lcd
 方法文件名: RC\$JSS-221 - JSS-221-FX256.lcm
 批处理文件名: RC\$JSS-221 - 20240903-rcd-FX256.lcb
 样品瓶号: 1-29
 进样体积: 10 μl 版本号: 6.115
 进样时间: 2024/09/03 12:00:38 实验者: xiexinhui
 处理时间(V2): 2024/09/04 08:22:15 处理者: xiexinhui
 仪器型号: SHIMADZU LC-2050C (FX256)

<色谱图>

mV

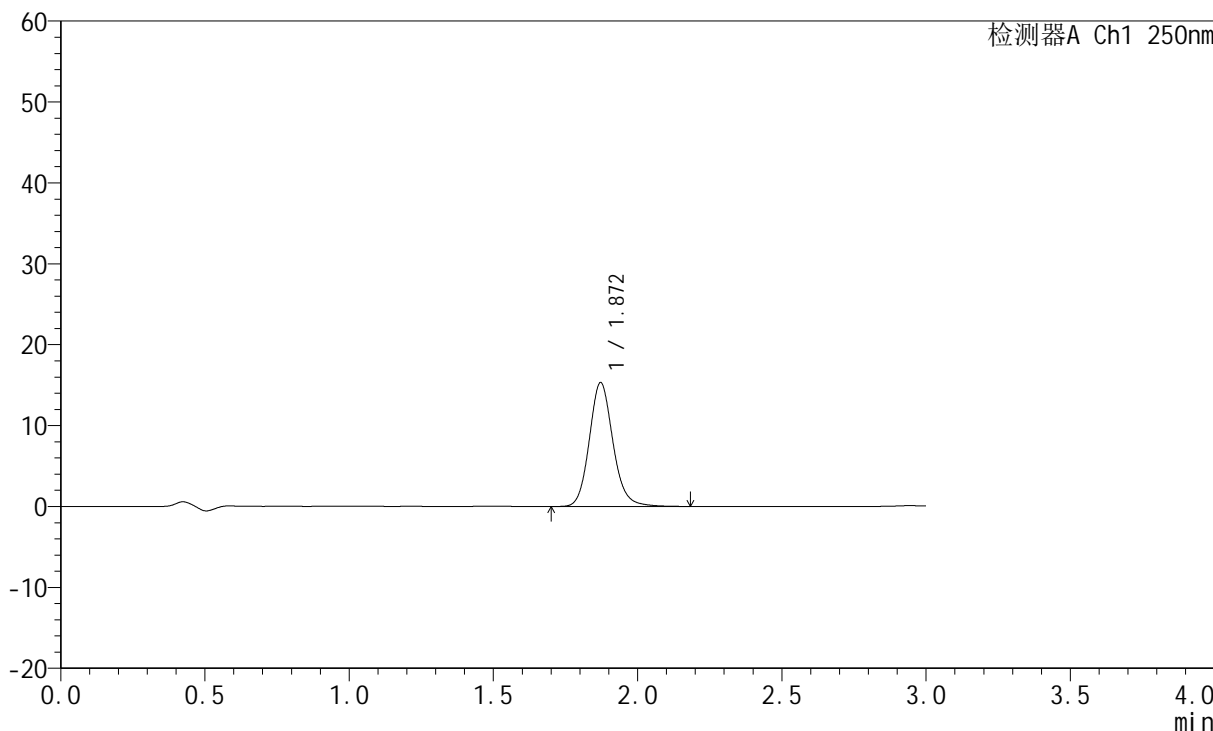

<峰表>

检测器A Ch1 250nm

| 峰号 | 保留时间 | 面积 | 面积% | 高度 | 理论塔板数(USP) | 拖尾因子 | 分离度(USP) |
|----|-------|-------|---------|-------|------------|-------|----------|
| 1 | 1.872 | 87592 | 100.000 | 15322 | 2583 | 1.138 | -- |
| 总计 | | 87592 | 100.000 | 15322 | | | |



JSS-221

<样品信息>

色谱柱: XB-C18(50mm*4.6mm,5μm) 流 速:1.5ml/min
 柱 温: 30°C 波 长:250nm
 数据文件名: RC\$JSS-221 - 10-19/7-1052-2 - zzp-2024051221p-js10t-bp-rcd-pH1.0jz-jf50z-P11-1.lcd
 方法文件名: RC\$JSS-221 - JSS-221-FX256.lcm
 批处理文件名: RC\$JSS-221 - 20240903-rcd-FX256.lcb
 样品瓶号: 1-38
 进样体积: 10 μl 版本号: 6.115
 进样时间: 2024/09/03 12:05:13 实验者: xiexinhui
 处理时间(V2): 2024/09/04 08:22:17 处理者: xiexinhui
 仪器型号: SHIMADZU LC-2050C (FX256)

<色谱图>

mV

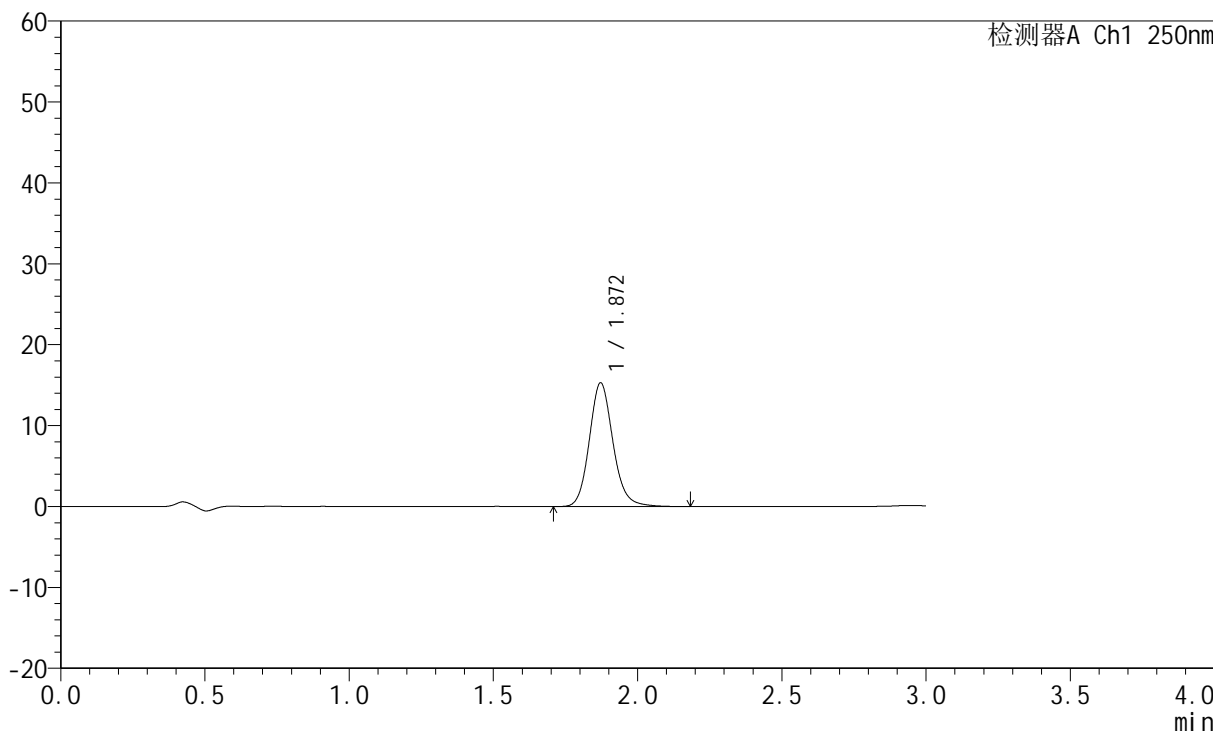

<峰表>

检测器A Ch1 250nm

| 峰号 | 保留时间 | 面积 | 面积% | 高度 | 理论塔板数(USP) | 拖尾因子 | 分离度(USP) |
|----|-------|-------|---------|-------|------------|-------|----------|
| 1 | 1.872 | 87458 | 100.000 | 15300 | 2581 | 1.139 | -- |
| 总计 | | 87458 | 100.000 | 15300 | | | |



JSS-221

<样品信息>

色谱柱: XB-C18(50mm*4.6mm,5μm) 流速:1.5ml/min
 柱温: 30°C 波长:250nm
 数据文件名: RC\$JSS-221 - 10-19/7-1053-2 - zzp-2024051221p-js10t-bp-rcd-pH1.0jz-jf50z-P11-2.lcd
 方法文件名: RC\$JSS-221 - JSS-221-FX256.lcm
 批处理文件名: RC\$JSS-221 - 20240903-rcd-FX256.lcb
 样品瓶号: 1-38
 进样体积: 10 μl 版本号: 6.115
 进样时间: 2024/09/03 12:08:33 实验者: xiexinhui
 处理时间(V2): 2024/09/04 08:22:20 处理者: xiexinhui
 仪器型号: SHIMADZU LC-2050C (FX256)

<色谱图>

mV

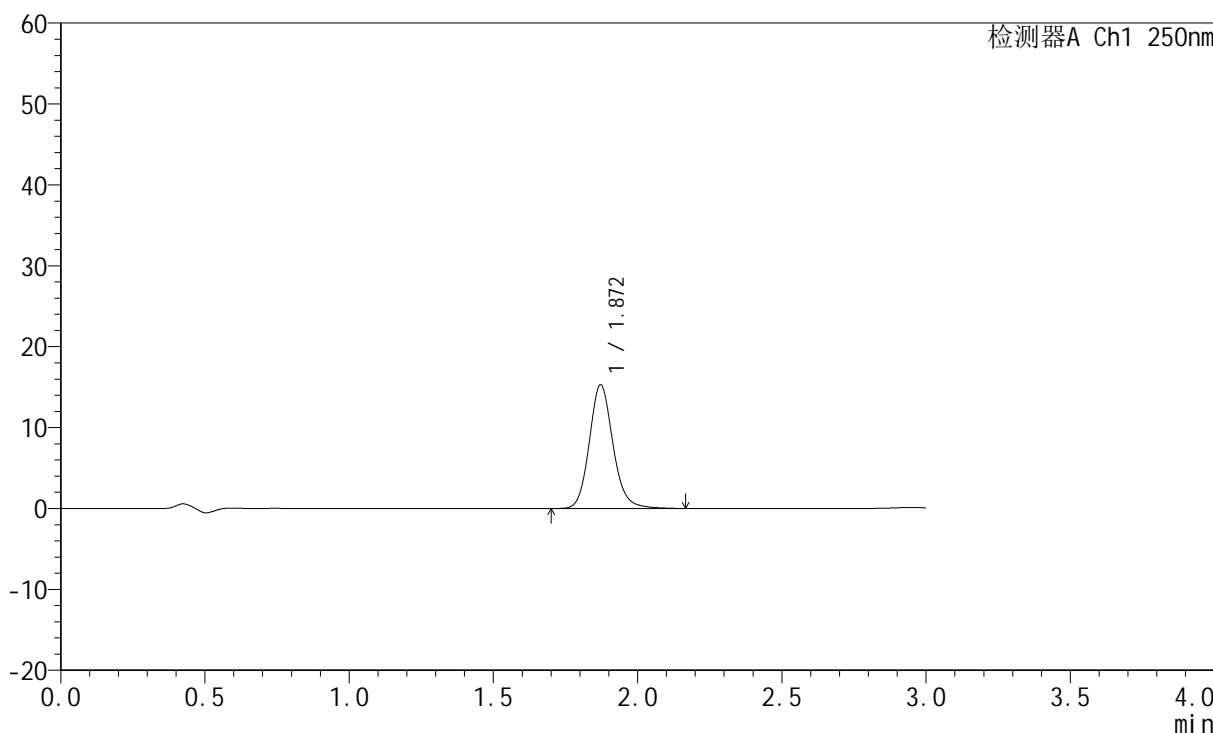

<峰表>

检测器A Ch1 250nm

| 峰号 | 保留时间 | 面积 | 面积% | 高度 | 理论塔板数(USP) | 拖尾因子 | 分离度(USP) |
|----|-------|-------|---------|-------|------------|-------|----------|
| 1 | 1.872 | 87528 | 100.000 | 15295 | 2575 | 1.137 | -- |
| 总计 | | 87528 | 100.000 | 15295 | | | |



JSS-221

<样品信息>

色谱柱: XB-C18(50mm*4.6mm,5μm) 流 速:1.5ml/min
 柱 温: 30°C 波 长:250nm
 数据文件名: RC\$JSS-221 - 10-19/7-1054-2 - zzp-2024051221p-js10t-bp-rcd-pH1.0jz-jf50z-P12-1.lcd
 方法文件名: RC\$JSS-221 - JSS-221-FX256.lcm
 批处理文件名: RC\$JSS-221 - 20240903-rcd-FX256.lcb
 样品瓶号: 1-47
 进样体积: 10 μl 版本号: 6.115
 进样时间: 2024/09/03 12:11:54 实验者: xiexinhui
 处理时间(V2): 2024/09/04 08:22:22 处理者: xiexinhui
 仪器型号: SHIMADZU LC-2050C (FX256)

<色谱图>

mV

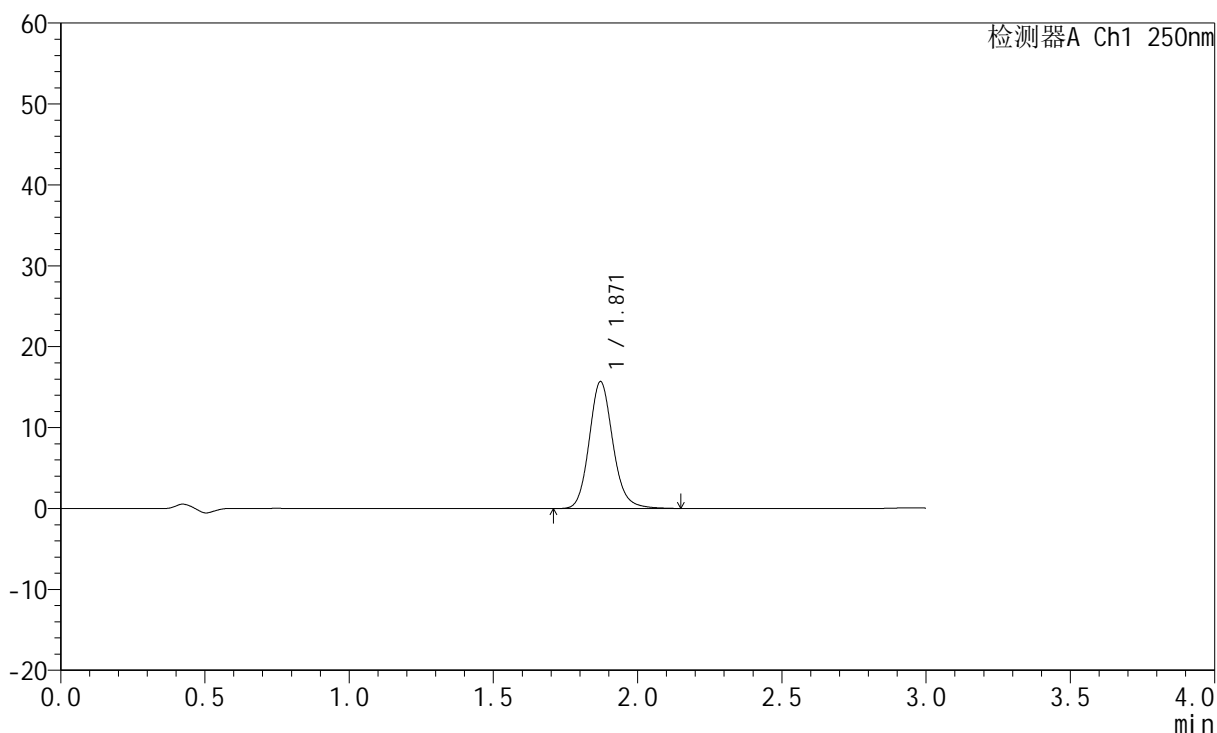

<峰表>

检测器A Ch1 250nm

| 峰号 | 保留时间 | 面积 | 面积% | 高度 | 理论塔板数(USP) | 拖尾因子 | 分离度(USP) |
|----|-------|-------|---------|-------|------------|-------|----------|
| 1 | 1.871 | 89752 | 100.000 | 15700 | 2575 | 1.139 | -- |
| 总计 | | 89752 | 100.000 | 15700 | | | |



JSS-221

<样品信息>

色谱柱: XB-C18(50mm*4.6mm,5μm) 流 速:1.5ml/min
 柱 温: 30°C 波 长:250nm
 数据文件名: RC\$JSS-221 - 10-19/7-1055-2 - zzp-2024051221p-js10t-bp-rcd-pH1.0jz-jf50z-P12-2.lcd
 方法文件名: RC\$JSS-221 - JSS-221-FX256.lcm
 批处理文件名: RC\$JSS-221 - 20240903-rcd-FX256.lcb
 样品瓶号: 1-47
 进样体积: 10 μl 版本号: 6.115
 进样时间: 2024/09/03 12:15:16 实验者: xiexinhui
 处理时间(V2): 2024/09/04 08:22:25 处理者: xiexinhui
 仪器型号: SHIMADZU LC-2050C (FX256)

<色谱图>

mV

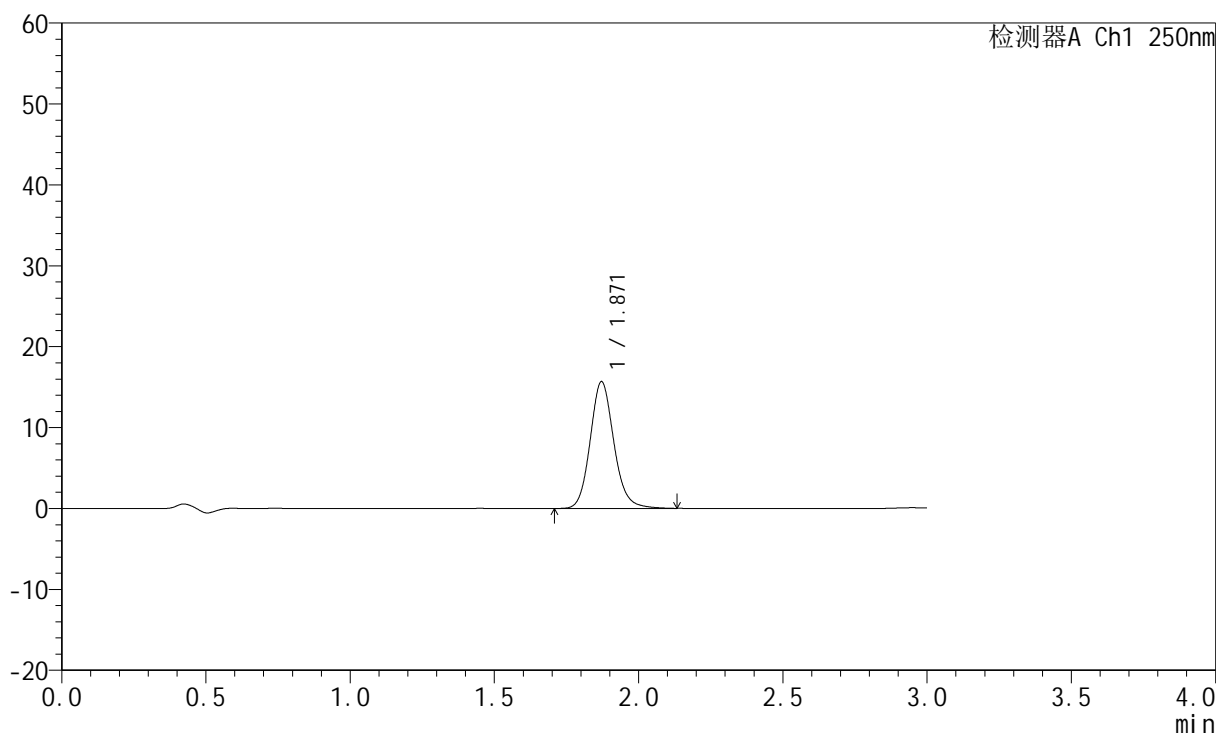

<峰表>

检测器A Ch1 250nm

| 峰号 | 保留时间 | 面积 | 面积% | 高度 | 理论塔板数(USP) | 拖尾因子 | 分离度(USP) |
|----|-------|-------|---------|-------|------------|-------|----------|
| 1 | 1.871 | 89577 | 100.000 | 15678 | 2567 | 1.135 | -- |
| 总计 | | 89577 | 100.000 | 15678 | | | |



JSS-221

<样品信息>

色谱柱: XB-C18(50mm*4.6mm,5μm) 流速:1.5ml/min
 柱温: 30°C 波长:250nm
 数据文件名: RC\$JSS-221 - 10-19/7-1056-2 - zzp-2024051221p-js10t-bp-rcd-pH1.0jz-jf50z-dz2-1.lcd
 方法文件名: RC\$JSS-221 - JSS-221-FX256.lcm
 批处理文件名: RC\$JSS-221 - 20240903-rcd-FX256.lcb
 样品瓶号: 1-27
 进样体积: 10 μl 版本号: 6.115
 进样时间: 2024/09/03 12:18:39 实验者: xiexinhui
 处理时间(V2): 2024/09/04 08:22:28 处理者: xiexinhui
 仪器型号: SHIMADZU LC-2050C (FX256)

<色谱图>

mV

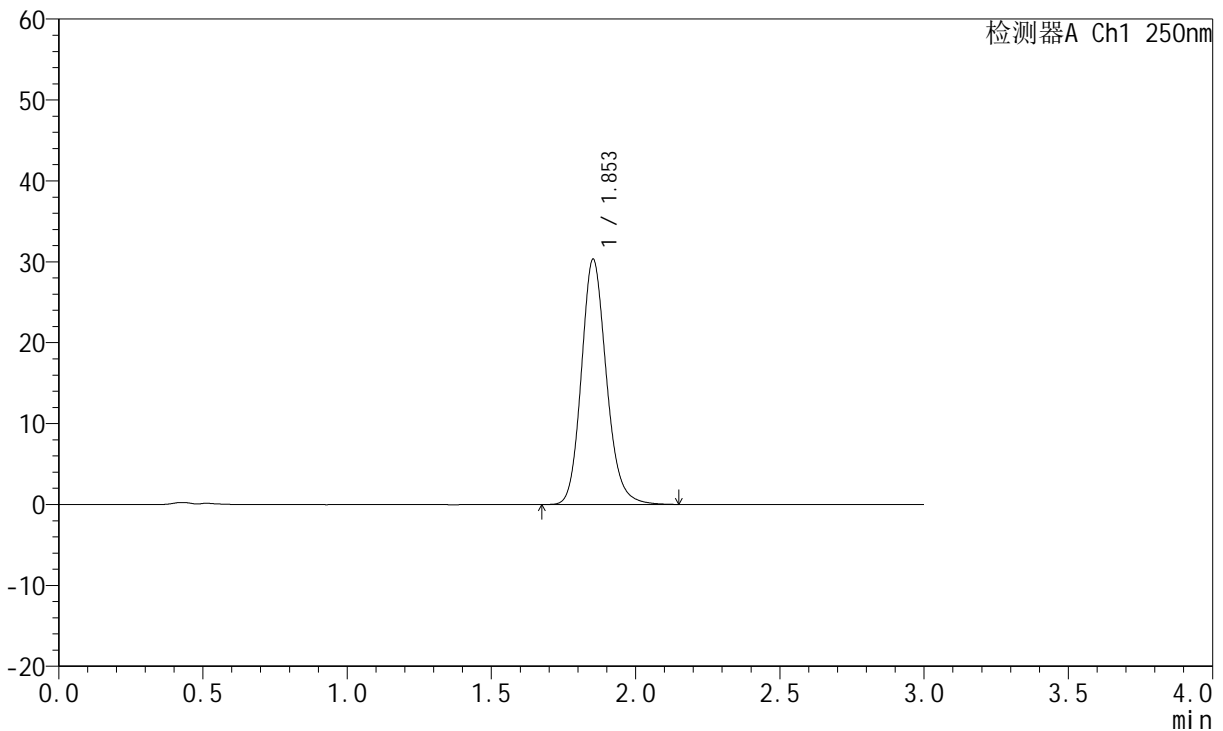

<峰表>

检测器A Ch1 250nm

| 峰号 | 保留时间 | 面积 | 面积% | 高度 | 理论塔板数(USP) | 拖尾因子 | 分离度(USP) |
|----|-------|--------|---------|-------|------------|-------|----------|
| 1 | 1.853 | 183492 | 100.000 | 30273 | 2241 | 1.161 | -- |
| 总计 | | 183492 | 100.000 | 30273 | | | |



JSS-221

<样品信息>

色谱柱: XB-C18(50mm*4.6mm,5μm) 流 速:1.5ml/min
 柱 温: 30°C 波 长:250nm
 数据文件名: RC\$JSS-221 - 10-19/7-1057-2 - zzp-2024051221p-js10t-bp-rcd-pH1.0jz-jf50z-dz2-2.lcd
 方法文件名: RC\$JSS-221 - JSS-221-FX256.lcm
 批处理文件名: RC\$JSS-221 - 20240903-rcd-FX256.lcb
 样品瓶号: 1-27
 进样体积: 10 μl 版本号: 6.115
 进样时间: 2024/09/03 12:22:02 实验者: xiexinhui
 处理时间(V2): 2024/09/04 08:22:31 处理者: xiexinhui
 仪器型号: SHIMADZU LC-2050C (FX256)

<色谱图>

mV

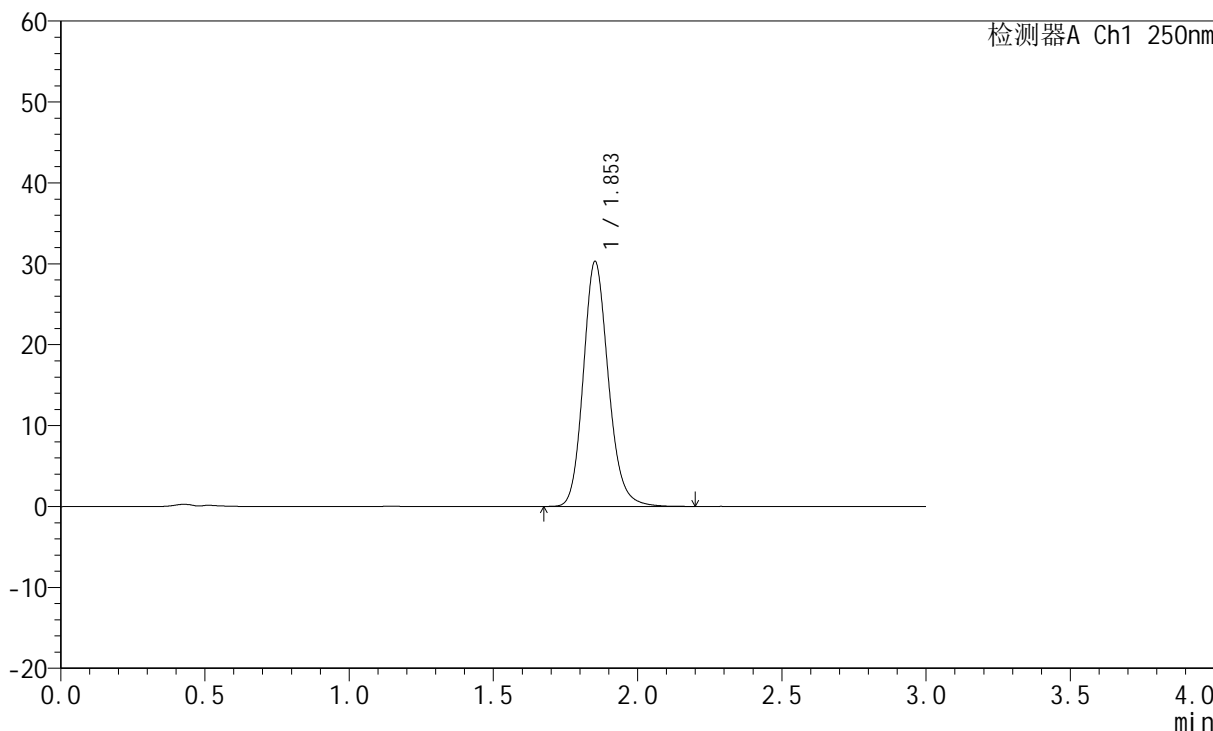

<峰表>

检测器A Ch1 250nm

| 峰号 | 保留时间 | 面积 | 面积% | 高度 | 理论塔板数(USP) | 拖尾因子 | 分离度(USP) |
|----|-------|--------|---------|-------|------------|-------|----------|
| 1 | 1.853 | 183524 | 100.000 | 30233 | 2237 | 1.162 | -- |
| 总计 | | 183524 | 100.000 | 30233 | | | |



JSS-221

<样品信息>

色谱柱: XB-C18(50mm*4.6mm,5µm) 流速:1.5ml/min
 柱温: 30°C 波长:250nm
 数据文件名: RC\$JSS-221 - 10-19/7-1058-2 - zzp-2024051221p-zjtj10t-bp-rcd-pH1.0jz-jf50z-rj.lcd
 方法文件名: RC\$JSS-221 - JSS-221-FX256.lcm
 批处理文件名: RC\$JSS-221 - 20240903-rcd-FX256.lcb
 样品瓶号: 2-9
 进样体积: 10 µl 版本号: 6.115
 进样时间: 2024/09/03 12:25:26 实验者: xiexinhui
 处理时间(V2): 2024/09/04 08:22:33 处理者: xiexinhui
 仪器型号: SHIMADZU LC-2050C (FX256)

<色谱图>

mV

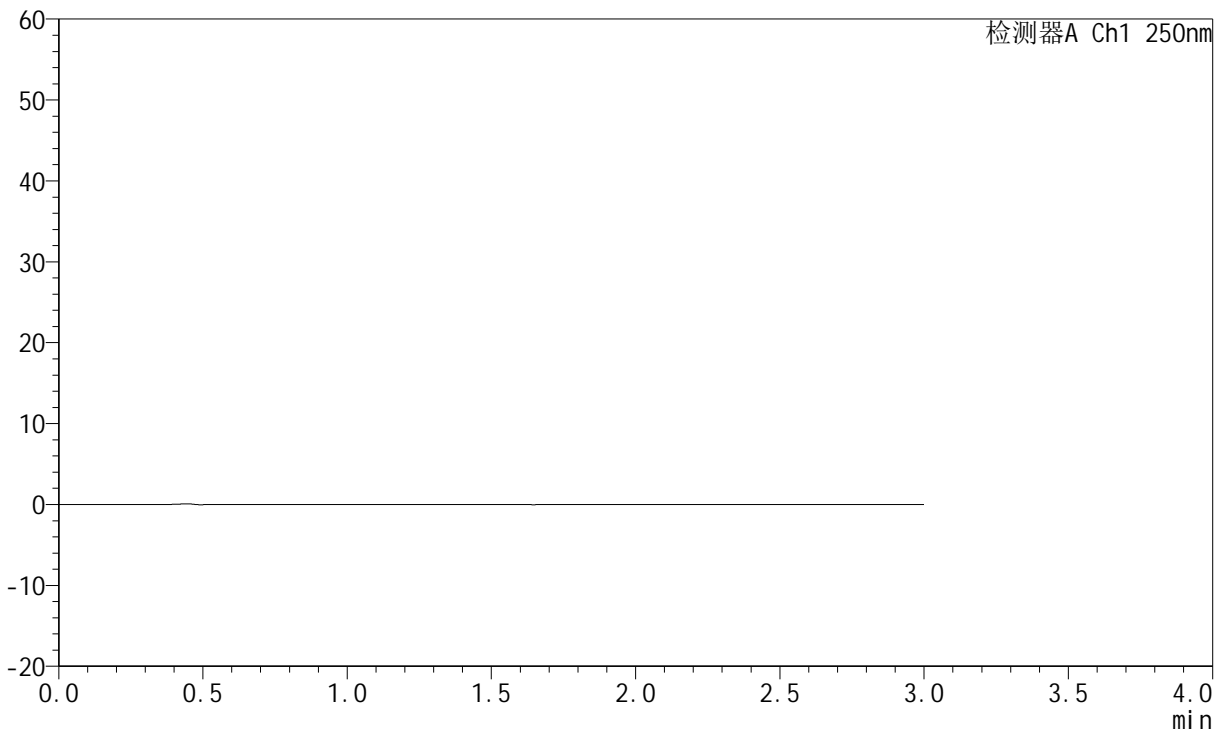

<峰表>

检测器A Ch1 250nm

| 峰号 | 保留时间 | 面积 | 面积% | 高度 | 理论塔板数(USP) | 拖尾因子 | 分离度(USP) |
|----|------|----|-----|----|------------|------|----------|
| 总计 | | | | | | | |



JSS-221

<样品信息>

色谱柱: XB-C18(50mm*4.6mm,5μm) 流速:1.5ml/min
 柱温: 30°C 波长:250nm
 数据文件名: RC\$JSS-221 - 10-19/7-1059-2 - zzp-2024051221p-zjtj10t-bp-rcd-pH1.0jz-jf50z-dz1-1.lcd
 方法文件名: RC\$JSS-221 - JSS-221-FX256.lcm
 批处理文件名: RC\$JSS-221 - 20240903-rcd-FX256.lcb
 样品瓶号: 2-18
 进样体积: 10 μl 版本号: 6.115
 进样时间: 2024/09/03 12:28:50 实验者: xiexinhui
 处理时间(V2): 2024/09/04 08:22:36 处理者: xiexinhui
 仪器型号: SHIMADZU LC-2050C (FX256)

<色谱图>

mV

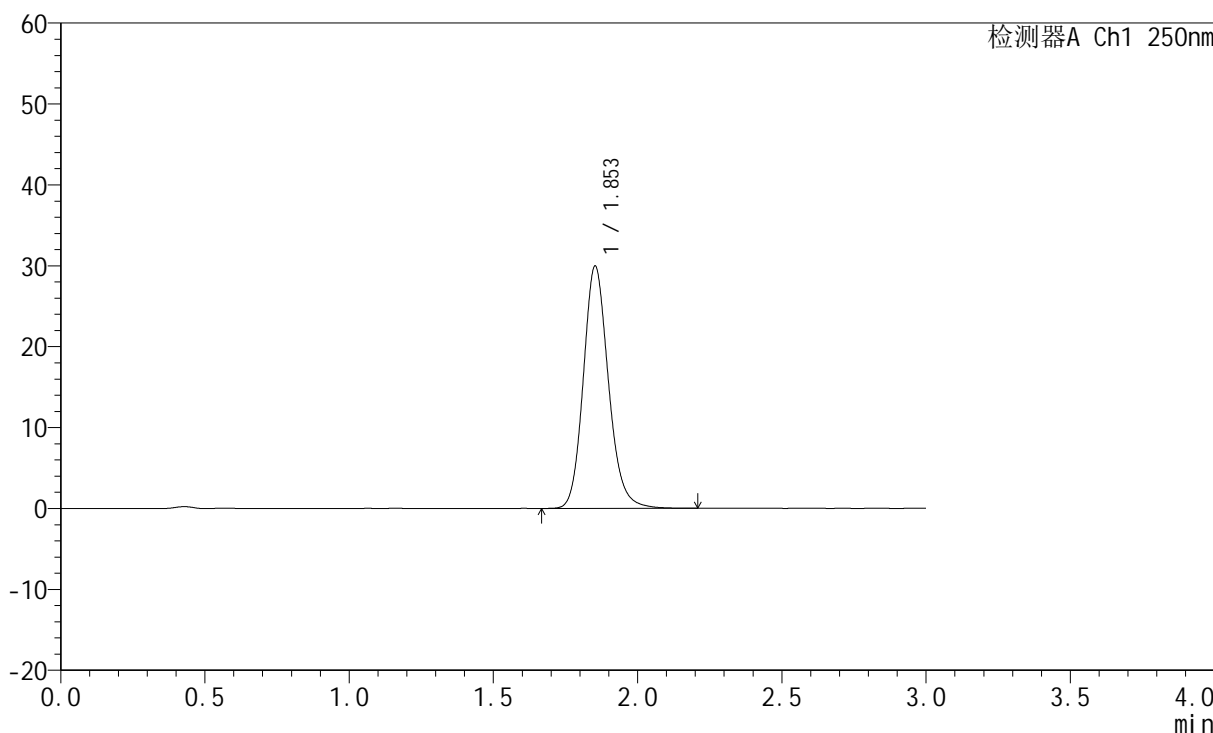

<峰表>

检测器A Ch1 250nm

| 峰号 | 保留时间 | 面积 | 面积% | 高度 | 理论塔板数(USP) | 拖尾因子 | 分离度(USP) |
|----|-------|--------|---------|-------|------------|-------|----------|
| 1 | 1.853 | 181909 | 100.000 | 29910 | 2227 | 1.160 | -- |
| 总计 | | 181909 | 100.000 | 29910 | | | |



JSS-221

<样品信息>

色谱柱: XB-C18(50mm*4.6mm,5μm) 流 速:1.5ml/min
 柱 温: 30°C 波 长:250nm
 数据文件名: RC\$JSS-221 - 10-19/7-1060-2 - zzp-2024051221p-zjtj10t-bp-rcd-pH1.0jz-jf50z-dz1-2.lcd
 方法文件名: RC\$JSS-221 - JSS-221-FX256.lcm
 批处理文件名: RC\$JSS-221 - 20240903-rcd-FX256.lcb
 样品瓶号: 2-18
 进样体积: 10 μl 版本号: 6.115
 进样时间: 2024/09/03 12:32:13 实验者: xiexinhui
 处理时间(V2): 2024/09/04 08:22:39 处理者: xiexinhui
 仪器型号: SHIMADZU LC-2050C (FX256)

<色谱图>

mV

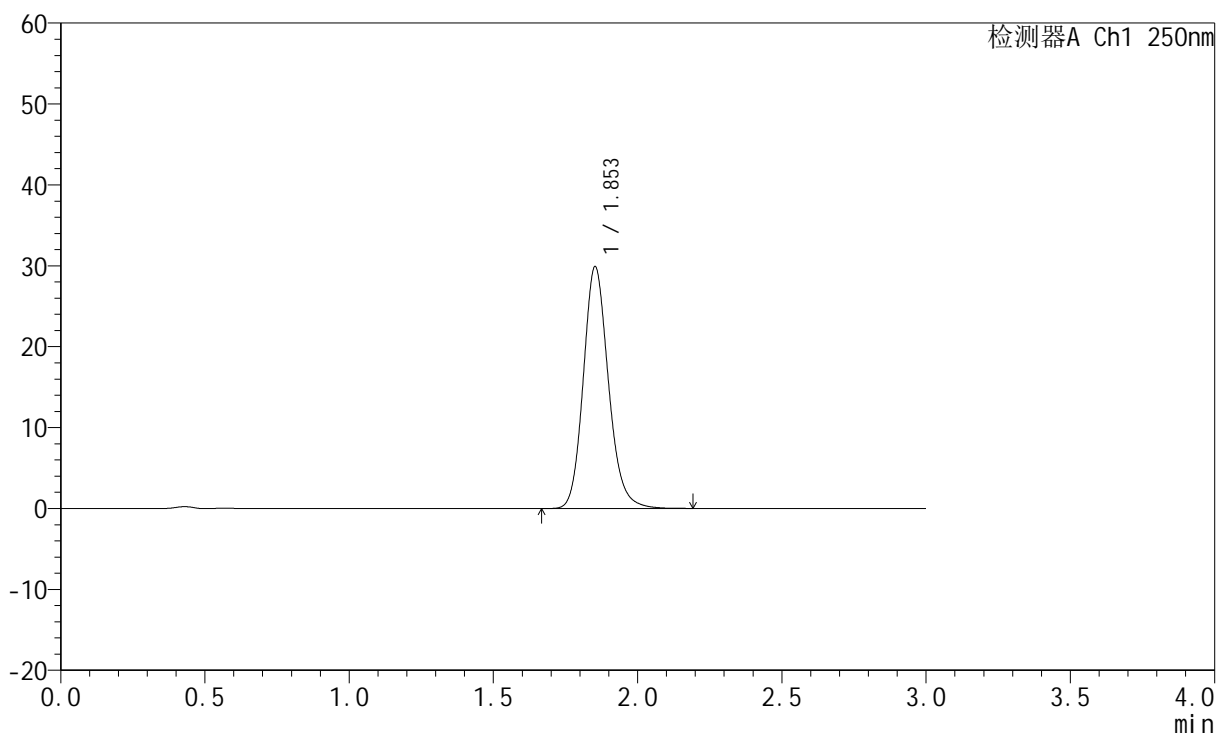

<峰表>

检测器A Ch1 250nm

| 峰号 | 保留时间 | 面积 | 面积% | 高度 | 理论塔板数(USP) | 拖尾因子 | 分离度(USP) |
|----|-------|--------|---------|-------|------------|-------|----------|
| 1 | 1.853 | 181559 | 100.000 | 29858 | 2224 | 1.160 | -- |
| 总计 | | 181559 | 100.000 | 29858 | | | |



JSS-221

<样品信息>

色谱柱: XB-C18(50mm*4.6mm,5μm) 流 速:1.5ml/min
 柱 温: 30°C 波 长:250nm
 数据文件名: RC\$JSS-221 - 10-19/7-1061-2 - zzp-2024051221p-zjtj10t-bp-rcd-pH1.0jz-jf50z-dz1-3.lcd
 方法文件名: RC\$JSS-221 - JSS-221-FX256.lcm
 批处理文件名: RC\$JSS-221 - 20240903-rcd-FX256.lcb
 样品瓶号: 2-18
 进样体积: 10 μl 版本号: 6.115
 进样时间: 2024/09/03 12:35:36 实验者: xiexinhui
 处理时间(V2): 2024/09/04 08:22:41 处理者: xiexinhui
 仪器型号: SHIMADZU LC-2050C (FX256)

<色谱图>

mV

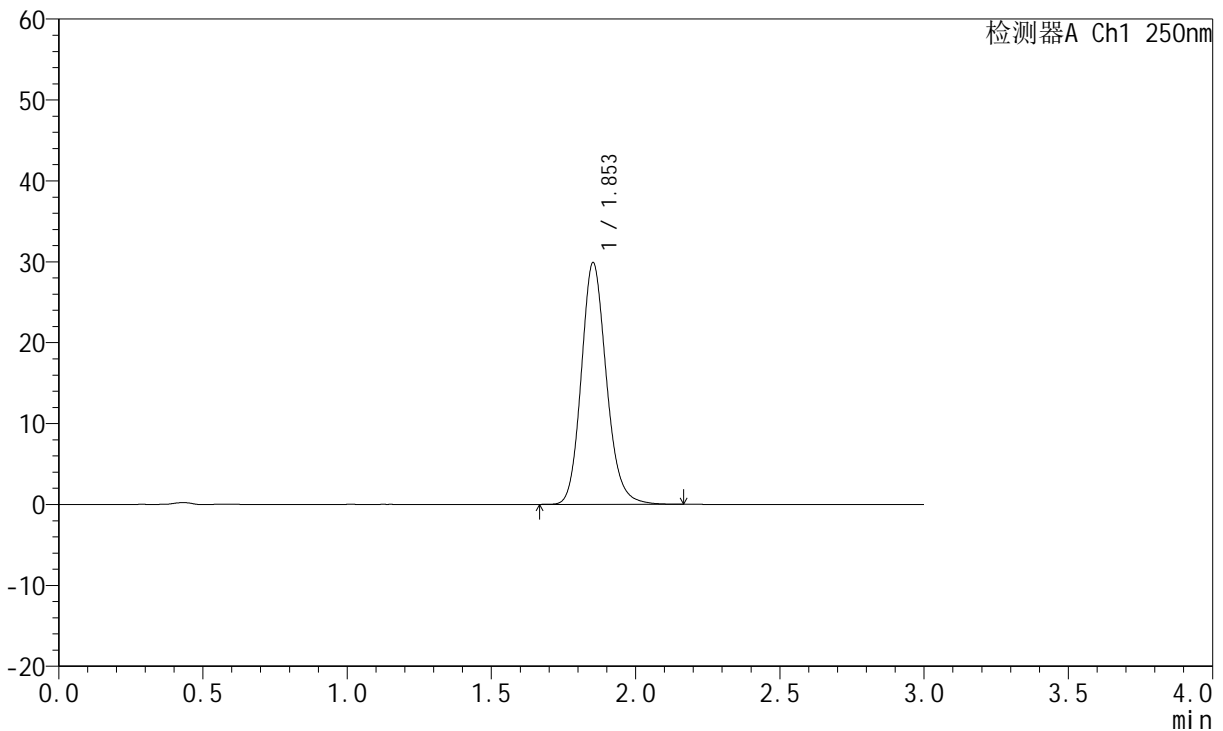

<峰表>

检测器A Ch1 250nm

| 峰号 | 保留时间 | 面积 | 面积% | 高度 | 理论塔板数(USP) | 拖尾因子 | 分离度(USP) |
|----|-------|--------|---------|-------|------------|-------|----------|
| 1 | 1.853 | 181286 | 100.000 | 29831 | 2226 | 1.158 | -- |
| 总计 | | 181286 | 100.000 | 29831 | | | |



JSS-221

<样品信息>

色谱柱: XB-C18(50mm*4.6mm,5μm) 流 速:1.5ml/min
 柱 温: 30°C 波 长:250nm
 数据文件名: RC\$JSS-221 - 10-19/7-1062-2 - zzp-2024051221p-zjtj10t-bp-rcd-pH1.0jz-jf50z-dz1-4.lcd
 方法文件名: RC\$JSS-221 - JSS-221-FX256.lcm
 批处理文件名: RC\$JSS-221 - 20240903-rcd-FX256.lcb
 样品瓶号: 2-18
 进样体积: 10 μl 版本号: 6.115
 进样时间: 2024/09/03 12:39:00 实验者: xiexinhui
 处理时间(V2): 2024/09/04 08:22:44 处理者: xiexinhui
 仪器型号: SHIMADZU LC-2050C (FX256)

<色谱图>

mV

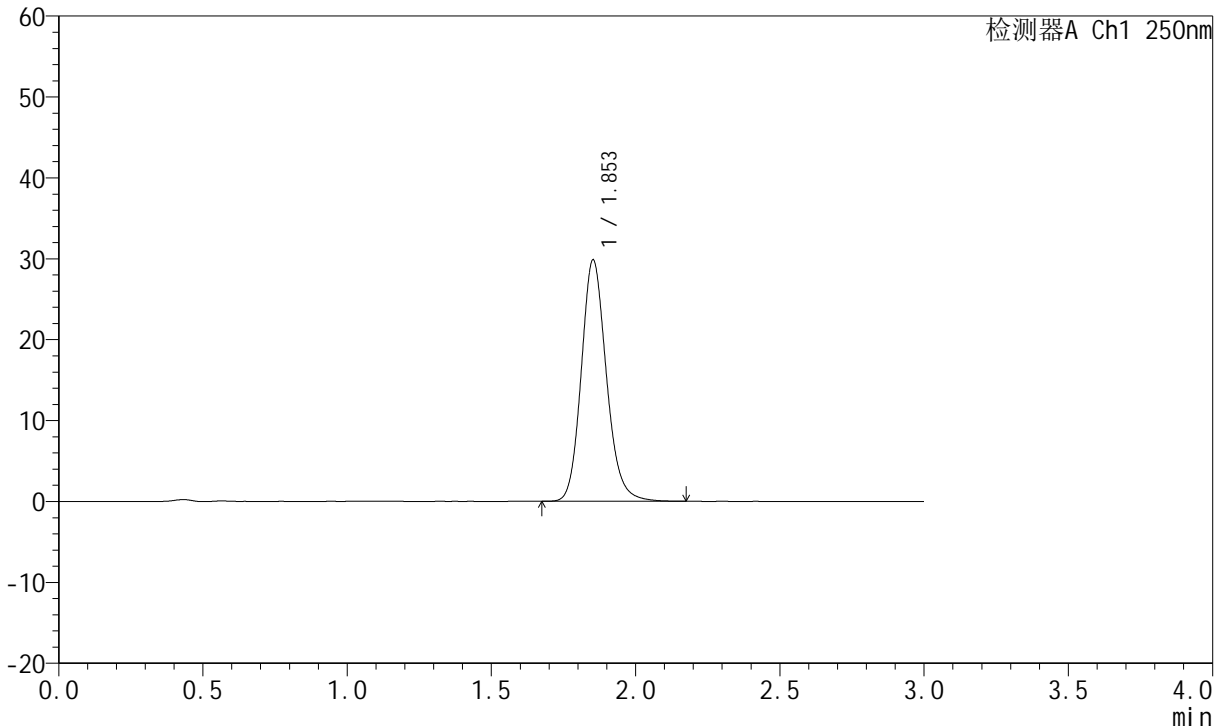

<峰表>

检测器A Ch1 250nm

| 峰号 | 保留时间 | 面积 | 面积% | 高度 | 理论塔板数(USP) | 拖尾因子 | 分离度(USP) |
|----|-------|--------|---------|-------|------------|-------|----------|
| 1 | 1.853 | 181275 | 100.000 | 29792 | 2223 | 1.158 | -- |
| 总计 | | 181275 | 100.000 | 29792 | | | |



JSS-221

<样品信息>

色谱柱: XB-C18(50mm*4.6mm,5μm) 流 速:1.5ml/min
 柱 温: 30°C 波 长:250nm
 数据文件名: RC\$JSS-221 - 10-19/7-1063-2 - zzp-2024051221p-zjtj10t-bp-rcd-pH1.0jz-jf50z-dz1-5.lcd
 方法文件名: RC\$JSS-221 - JSS-221-FX256.lcm
 批处理文件名: RC\$JSS-221 - 20240903-rcd-FX256.lcb
 样品瓶号: 2-18
 进样体积: 10 μl 版本号: 6.115
 进样时间: 2024/09/03 12:42:24 实验者: xiexinhui
 处理时间(V2): 2024/09/04 08:22:47 处理者: xiexinhui
 仪器型号: SHIMADZU LC-2050C (FX256)

<色谱图>

mV

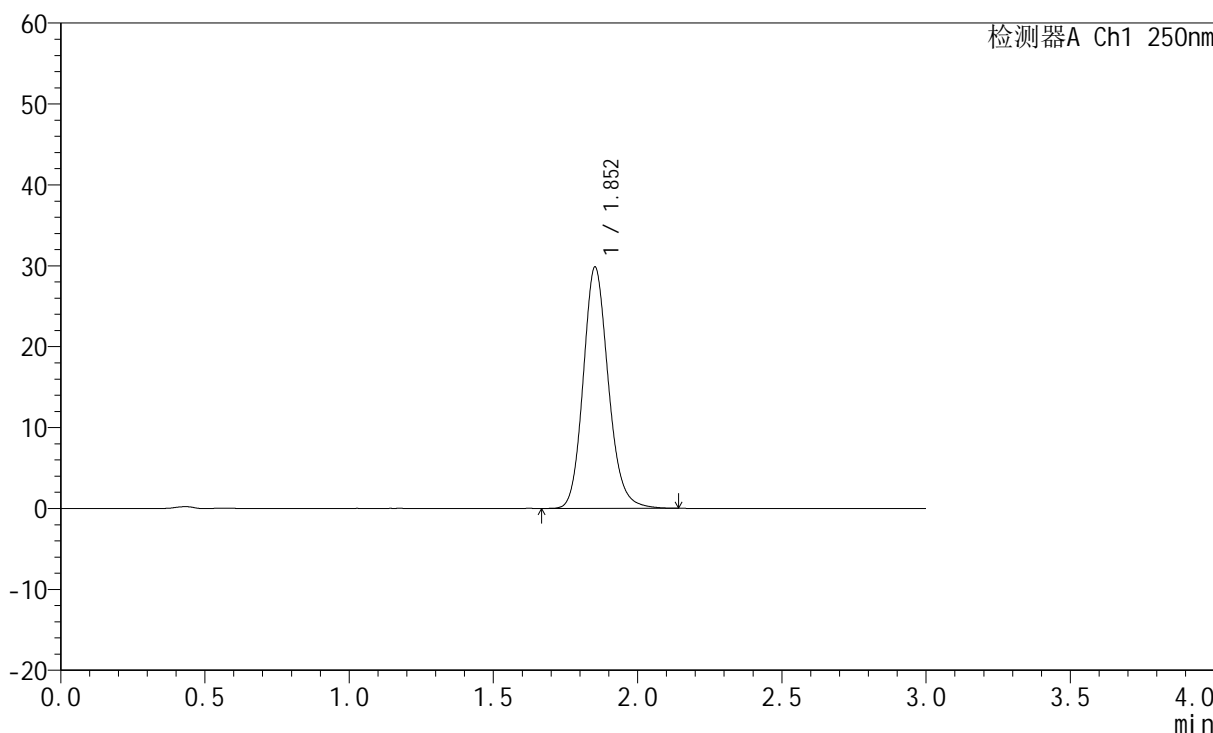

<峰表>

检测器A Ch1 250nm

| 峰号 | 保留时间 | 面积 | 面积% | 高度 | 理论塔板数(USP) | 拖尾因子 | 分离度(USP) |
|----|-------|--------|---------|-------|------------|-------|----------|
| 1 | 1.852 | 181004 | 100.000 | 29761 | 2225 | 1.157 | -- |
| 总计 | | 181004 | 100.000 | 29761 | | | |



JSS-221

<样品信息>

色谱柱: XB-C18(50mm*4.6mm,5μm) 流速:1.5ml/min
 柱温: 30°C 波长:250nm
 数据文件名: RC\$JSS-221 - 10-19/7-1064-2 - zzp-2024051221p-zjtj10t-bp-rcd-pH1.0jz-jf50z-P1-1.lcd
 方法文件名: RC\$JSS-221 - JSS-221-FX256.lcm
 批处理文件名: RC\$JSS-221 - 20240903-rcd-FX256.lcb
 样品瓶号: 2-1
 进样体积: 10 μl 版本号: 6.115
 进样时间: 2024/09/03 12:45:47 实验者: xiexinhui
 处理时间(V2): 2024/09/04 08:22:49 处理者: xiexinhui
 仪器型号: SHIMADZU LC-2050C (FX256)

<色谱图>

mV

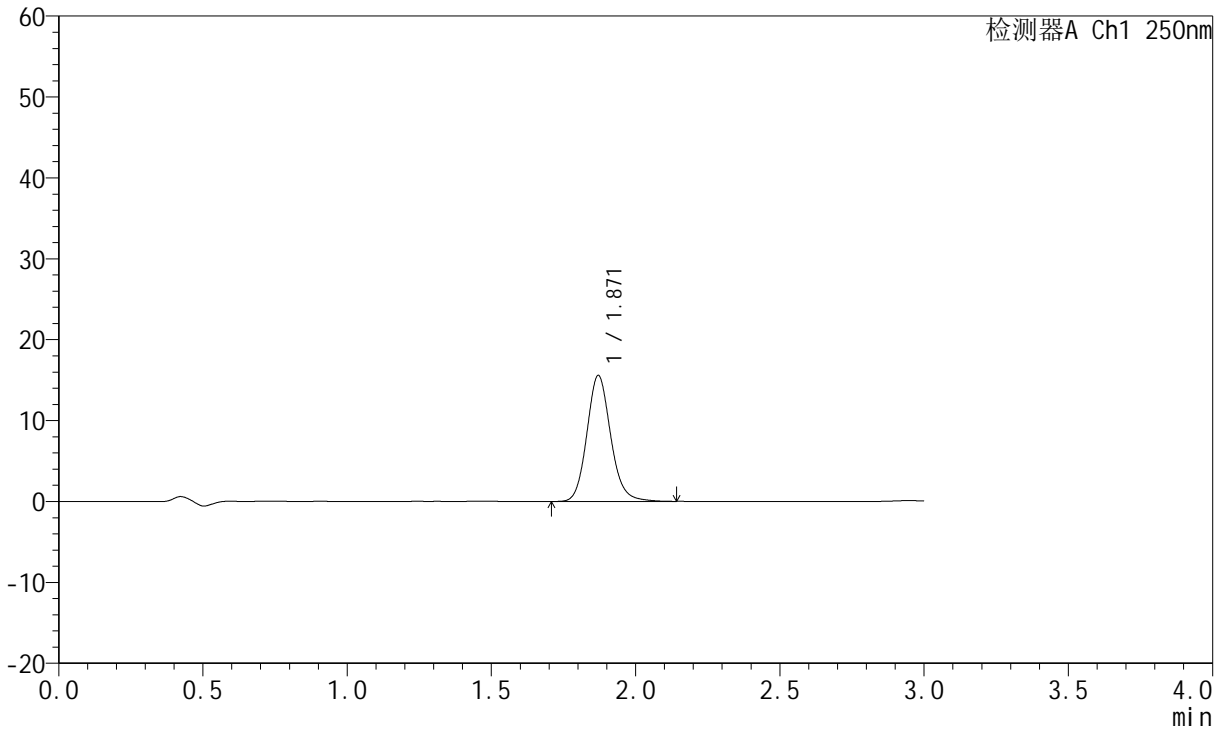

<峰表>

检测器A Ch1 250nm

| 峰号 | 保留时间 | 面积 | 面积% | 高度 | 理论塔板数(USP) | 拖尾因子 | 分离度(USP) |
|----|-------|-------|---------|-------|------------|-------|----------|
| 1 | 1.871 | 89662 | 100.000 | 15582 | 2535 | 1.133 | -- |
| 总计 | | 89662 | 100.000 | 15582 | | | |



JSS-221

<样品信息>

色谱柱: XB-C18(50mm*4.6mm,5μm) 流 速:1.5ml/min
 柱 温: 30°C 波 长:250nm
 数据文件名: RC\$JSS-221 - 10-19/7-1065-2 - zzp-2024051221p-zjtj10t-bp-rcd-pH1.0jz-jf50z-P1-2.lcd
 方法文件名: RC\$JSS-221 - JSS-221-FX256.lcm
 批处理文件名: RC\$JSS-221 - 20240903-rcd-FX256.lcb
 样品瓶号: 2-1
 进样体积: 10 μl 版本号: 6.115
 进样时间: 2024/09/03 12:49:09 实验者: xiexinhui
 处理时间(V2): 2024/09/04 08:22:52 处理者: xiexinhui
 仪器型号: SHIMADZU LC-2050C (FX256)

<色谱图>

mV

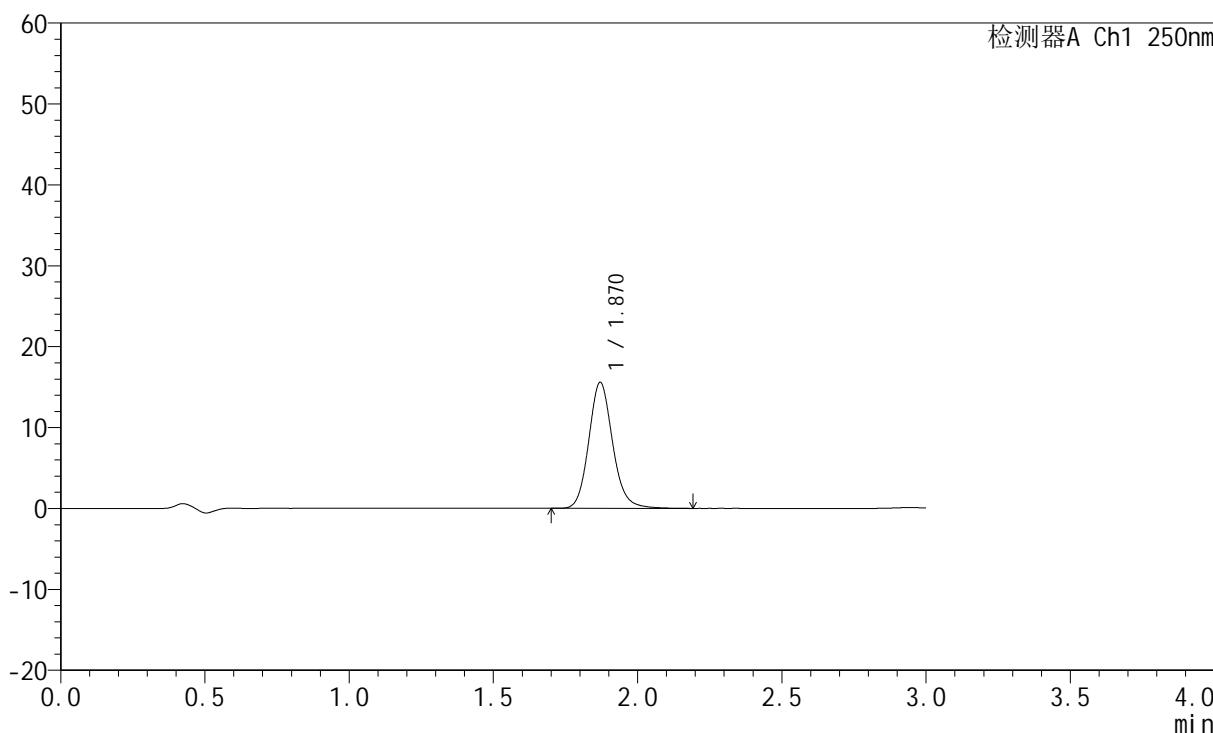

<峰表>

检测器A Ch1 250nm

| 峰号 | 保留时间 | 面积 | 面积% | 高度 | 理论塔板数(USP) | 拖尾因子 | 分离度(USP) |
|----|-------|-------|---------|-------|------------|-------|----------|
| 1 | 1.870 | 89830 | 100.000 | 15572 | 2529 | 1.134 | -- |
| 总计 | | 89830 | 100.000 | 15572 | | | |



JSS-221

<样品信息>

色谱柱: XB-C18(50mm*4.6mm,5μm) 流 速:1.5ml/min
 柱 温: 30°C 波 长:250nm
 数据文件名: RC\$JSS-221 - 10-19/7-1066-2 - zzp-2024051221p-zjtj10t-bp-rcd-pH1.0jz-jf50z-P2-1.lcd
 方法文件名: RC\$JSS-221 - JSS-221-FX256.lcm
 批处理文件名: RC\$JSS-221 - 20240903-rcd-FX256.lcb
 样品瓶号: 2-10
 进样体积: 10 μl 版本号: 6.115
 进样时间: 2024/09/03 12:52:33 实验者: xiexinhui
 处理时间(V2): 2024/09/04 08:22:54 处理者: xiexinhui
 仪器型号: SHIMADZU LC-2050C (FX256)

<色谱图>

mV

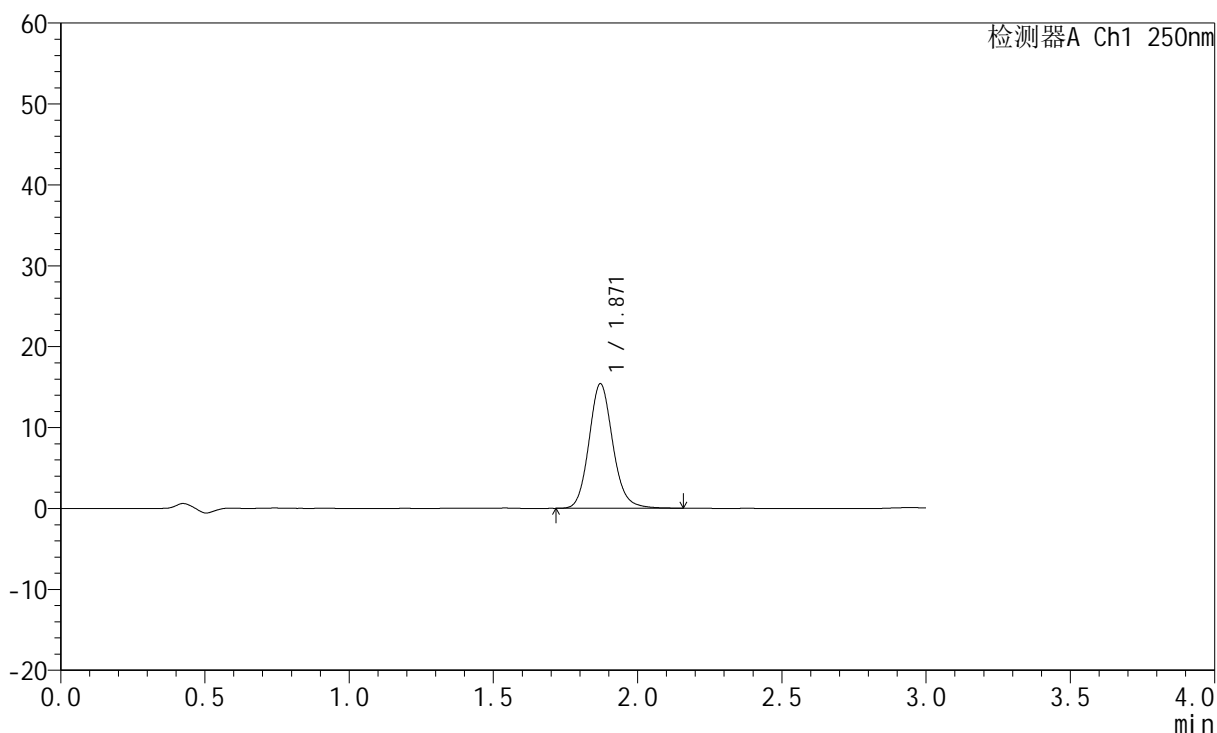

<峰表>

检测器A Ch1 250nm

| 峰号 | 保留时间 | 面积 | 面积% | 高度 | 理论塔板数(USP) | 拖尾因子 | 分离度(USP) |
|----|-------|-------|---------|-------|------------|-------|----------|
| 1 | 1.871 | 88717 | 100.000 | 15409 | 2532 | 1.131 | -- |
| 总计 | | 88717 | 100.000 | 15409 | | | |



JSS-221

<样品信息>

色谱柱: XB-C18(50mm*4.6mm,5μm) 流速:1.5ml/min
 柱温: 30°C 波长:250nm
 数据文件名: RC\$JSS-221 - 10-19/7-1067-2 - zzp-2024051221p-zjtj10t-bp-rcd-pH1.0jz-jf50z-P2-2.lcd
 方法文件名: RC\$JSS-221 - JSS-221-FX256.lcm
 批处理文件名: RC\$JSS-221 - 20240903-rcd-FX256.lcb
 样品瓶号: 2-10
 进样体积: 10 μl 版本号: 6.115
 进样时间: 2024/09/03 12:55:56 实验者: xiexinhui
 处理时间(V2): 2024/09/04 08:22:57 处理者: xiexinhui
 仪器型号: SHIMADZU LC-2050C (FX256)

<色谱图>

mV

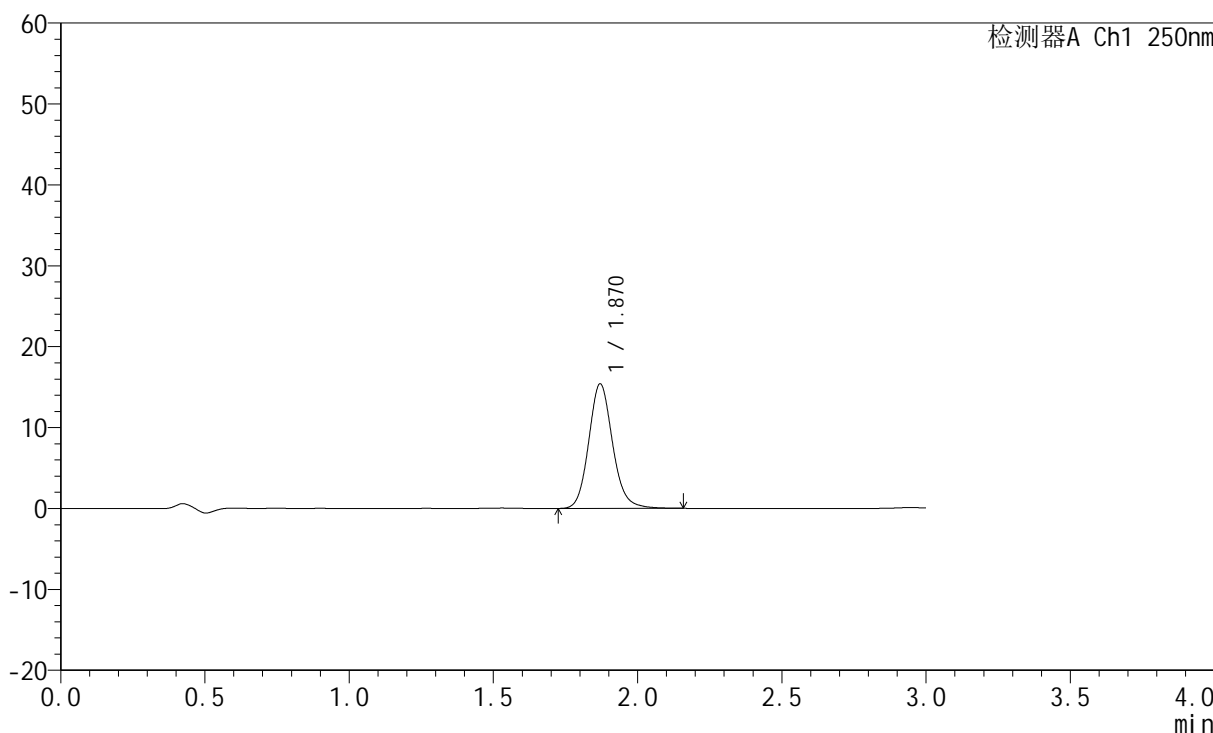

<峰表>

检测器A Ch1 250nm

| 峰号 | 保留时间 | 面积 | 面积% | 高度 | 理论塔板数(USP) | 拖尾因子 | 分离度(USP) |
|----|-------|-------|---------|-------|------------|-------|----------|
| 1 | 1.870 | 88732 | 100.000 | 15389 | 2521 | 1.133 | -- |
| 总计 | | 88732 | 100.000 | 15389 | | | |



JSS-221

<样品信息>

色谱柱: XB-C18(50mm*4.6mm,5μm) 流 速:1.5ml/min
 柱 温: 30°C 波 长:250nm
 数据文件名: RC\$JSS-221 - 10-19/7-1068-2 - zzp-2024051221p-zjtj10t-bp-rcd-pH1.0jz-jf50z-P3-1.lcd
 方法文件名: RC\$JSS-221 - JSS-221-FX256.lcm
 批处理文件名: RC\$JSS-221 - 20240903-rcd-FX256.lcb
 样品瓶号: 2-19
 进样体积: 10 μl 版本号: 6.115
 进样时间: 2024/09/03 12:59:19 实验者: xiexinhui
 处理时间(V2): 2024/09/04 08:22:59 处理者: xiexinhui
 仪器型号: SHIMADZU LC-2050C (FX256)

<色谱图>

mV

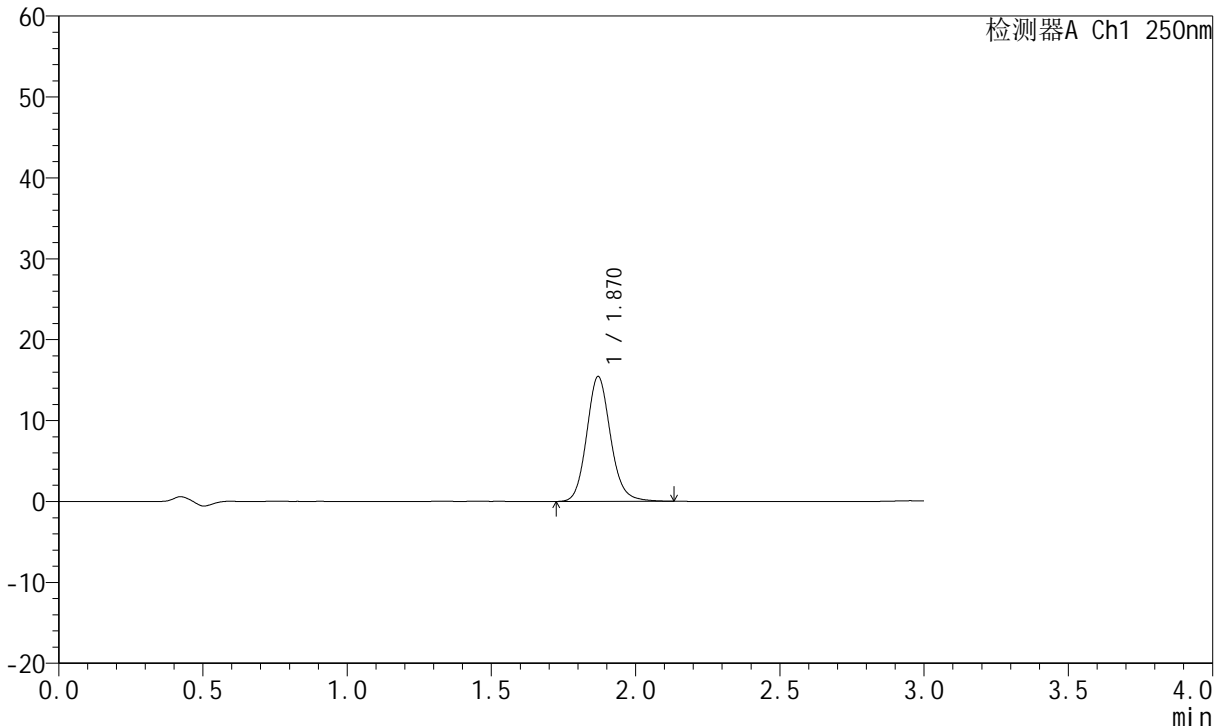

<峰表>

检测器A Ch1 250nm

| 峰号 | 保留时间 | 面积 | 面积% | 高度 | 理论塔板数(USP) | 拖尾因子 | 分离度(USP) |
|----|-------|-------|---------|-------|------------|-------|----------|
| 1 | 1.870 | 88908 | 100.000 | 15424 | 2519 | 1.130 | -- |
| 总计 | | 88908 | 100.000 | 15424 | | | |



JSS-221

<样品信息>

色谱柱: XB-C18(50mm*4.6mm,5μm) 流 速:1.5ml/min
 柱 温: 30°C 波 长:250nm
 数据文件名: RC\$JSS-221 - 10-19/7-1069-2 - zzp-2024051221p-zjtj10t-bp-rcd-pH1.0jz-jf50z-P3-2.lcd
 方法文件名: RC\$JSS-221 - JSS-221-FX256.lcm
 批处理文件名: RC\$JSS-221 - 20240903-rcd-FX256.lcb
 样品瓶号: 2-19
 进样体积: 10 μl 版本号: 6.115
 进样时间: 2024/09/03 13:02:41 实验者: xiexinhui
 处理时间(V2): 2024/09/04 08:23:02 处理者: xiexinhui
 仪器型号: SHIMADZU LC-2050C (FX256)

<色谱图>

mV

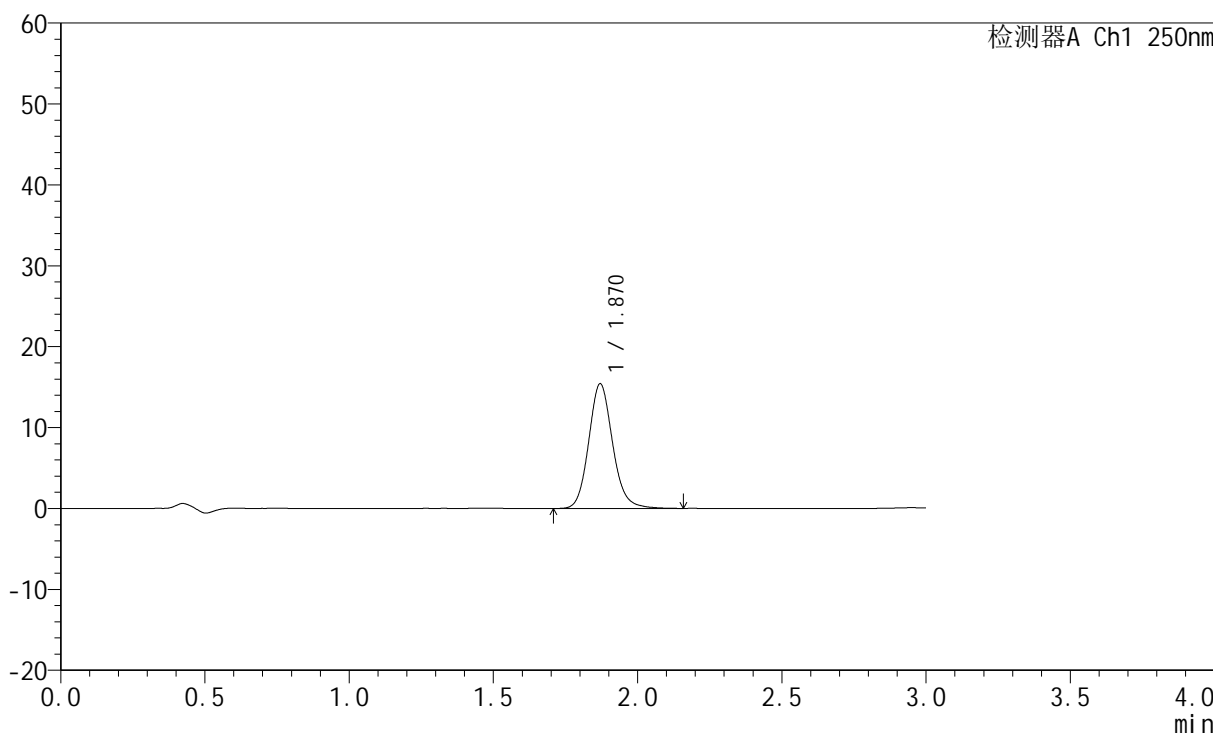

<峰表>

检测器A Ch1 250nm

| 峰号 | 保留时间 | 面积 | 面积% | 高度 | 理论塔板数(USP) | 拖尾因子 | 分离度(USP) |
|----|-------|-------|---------|-------|------------|-------|----------|
| 1 | 1.870 | 89076 | 100.000 | 15414 | 2511 | 1.132 | -- |
| 总计 | | 89076 | 100.000 | 15414 | | | |



JSS-221

<样品信息>

色谱柱: XB-C18(50mm*4.6mm,5µm) 流速:1.5ml/min
 柱温: 30°C 波长:250nm
 数据文件名: RC\$JSS-221 - 10-19/7-1070-2 - zzp-2024051221p-zjtj10t-bp-rcd-pH1.0jz-jf50z-P4-1.lcd
 方法文件名: RC\$JSS-221 - JSS-221-FX256.lcm
 批处理文件名: RC\$JSS-221 - 20240903-rcd-FX256.lcb
 样品瓶号: 2-28
 进样体积: 10 µl 版本号: 6.115
 进样时间: 2024/09/03 13:06:03 实验者: xiexinhui
 处理时间(V2): 2024/09/04 08:23:05 处理者: xiexinhui
 仪器型号: SHIMADZU LC-2050C (FX256)

<色谱图>

mV

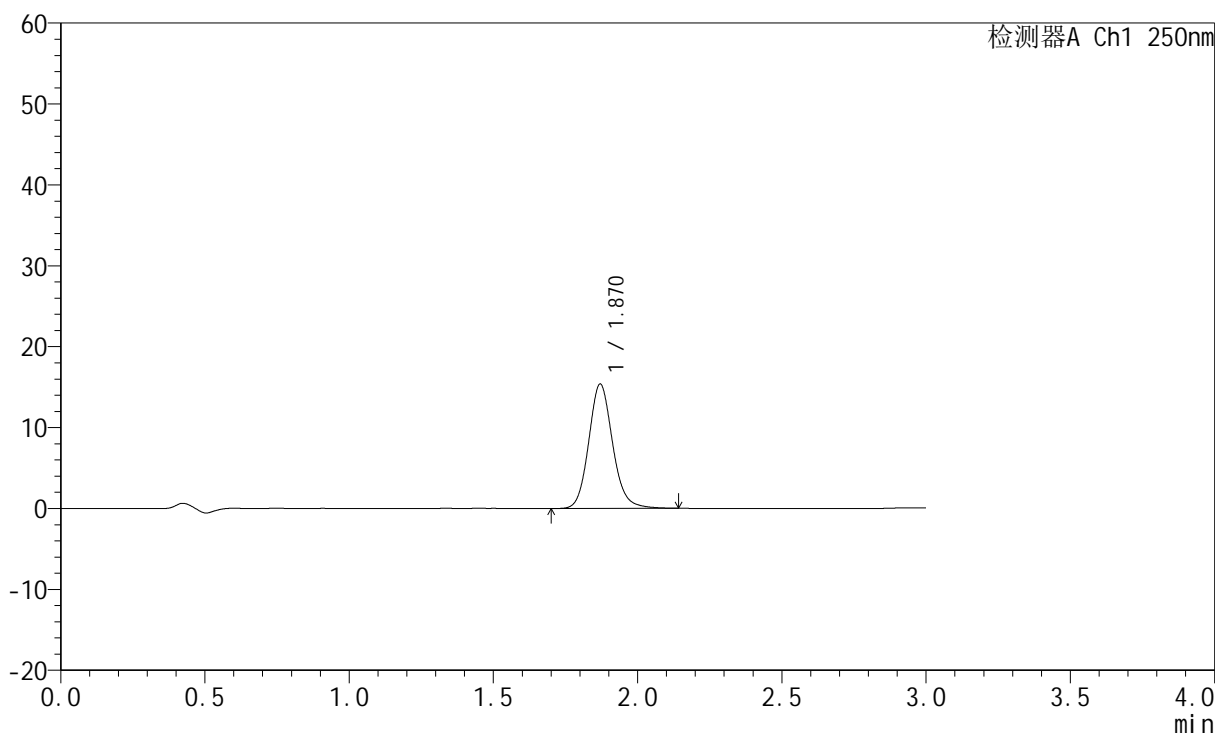

<峰表>

检测器A Ch1 250nm

| 峰号 | 保留时间 | 面积 | 面积% | 高度 | 理论塔板数(USP) | 拖尾因子 | 分离度(USP) |
|----|-------|-------|---------|-------|------------|-------|----------|
| 1 | 1.870 | 88948 | 100.000 | 15375 | 2513 | 1.129 | -- |
| 总计 | | 88948 | 100.000 | 15375 | | | |



JSS-221

<样品信息>

色谱柱: XB-C18(50mm*4.6mm,5μm) 流 速:1.5ml/min
 柱 温: 30°C 波 长:250nm
 数据文件名: RC\$JSS-221 - 10-19/7-1071-2 - zzp-2024051221p-zjtj10t-bp-rcd-pH1.0jz-jf50z-P4-2.lcd
 方法文件名: RC\$JSS-221 - JSS-221-FX256.lcm
 批处理文件名: RC\$JSS-221 - 20240903-rcd-FX256.lcb
 样品瓶号: 2-28
 进样体积: 10 μl 版本号: 6.115
 进样时间: 2024/09/03 13:09:26 实验者: xiexinhui
 处理时间(V2): 2024/09/04 08:23:07 处理者: xiexinhui
 仪器型号: SHIMADZU LC-2050C (FX256)

<色谱图>

mV

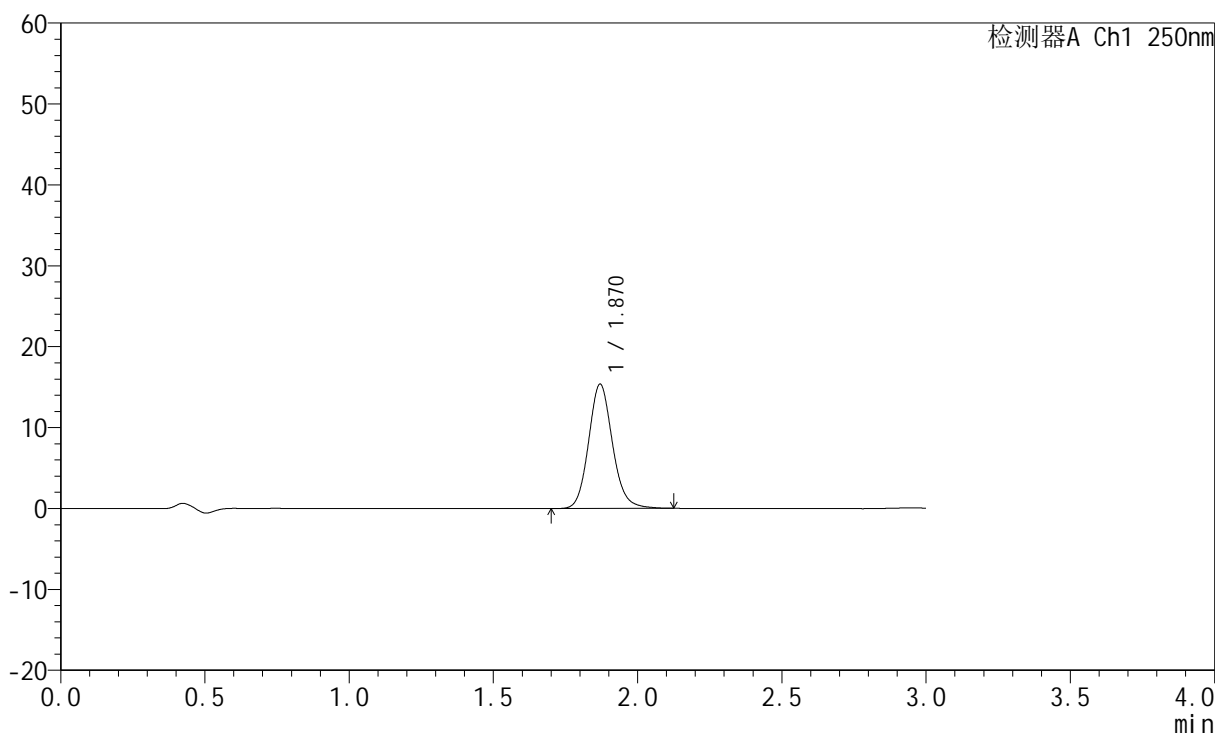

<峰表>

检测器A Ch1 250nm

| 峰号 | 保留时间 | 面积 | 面积% | 高度 | 理论塔板数(USP) | 拖尾因子 | 分离度(USP) |
|----|-------|-------|---------|-------|------------|-------|----------|
| 1 | 1.870 | 88708 | 100.000 | 15359 | 2512 | 1.129 | -- |
| 总计 | | 88708 | 100.000 | 15359 | | | |

<样品信息>

色谱柱: XB-C18(50mm*4.6mm,5 μ m) 流速:1.5ml/min
柱温: 30 $^{\circ}$ C 波长:250nm
数据文件名: RC\$JSS-221 - 10-19/7-1072-2 - zzp-2024051221p-zjtj10t-bp-rcd-pH1.0jz-jf50z-P5-1.lcd
方法文件名: RC\$JSS-221 - JSS-221-FX256.lcm
批处理文件名: RC\$JSS-221 - 20240903-rcd-FX256.lcb
样品瓶号: 2-37
进样体积: 10 μ l 版本号: 6.115
进样时间: 2024/09/03 13:12:48 实验者: xiexinhui
处理时间(V2): 2024/09/04 08:23:10 处理者: xiexinhui
仪器型号: SHIMADZU LC-2050C (FX256)

<色谱图>

mV

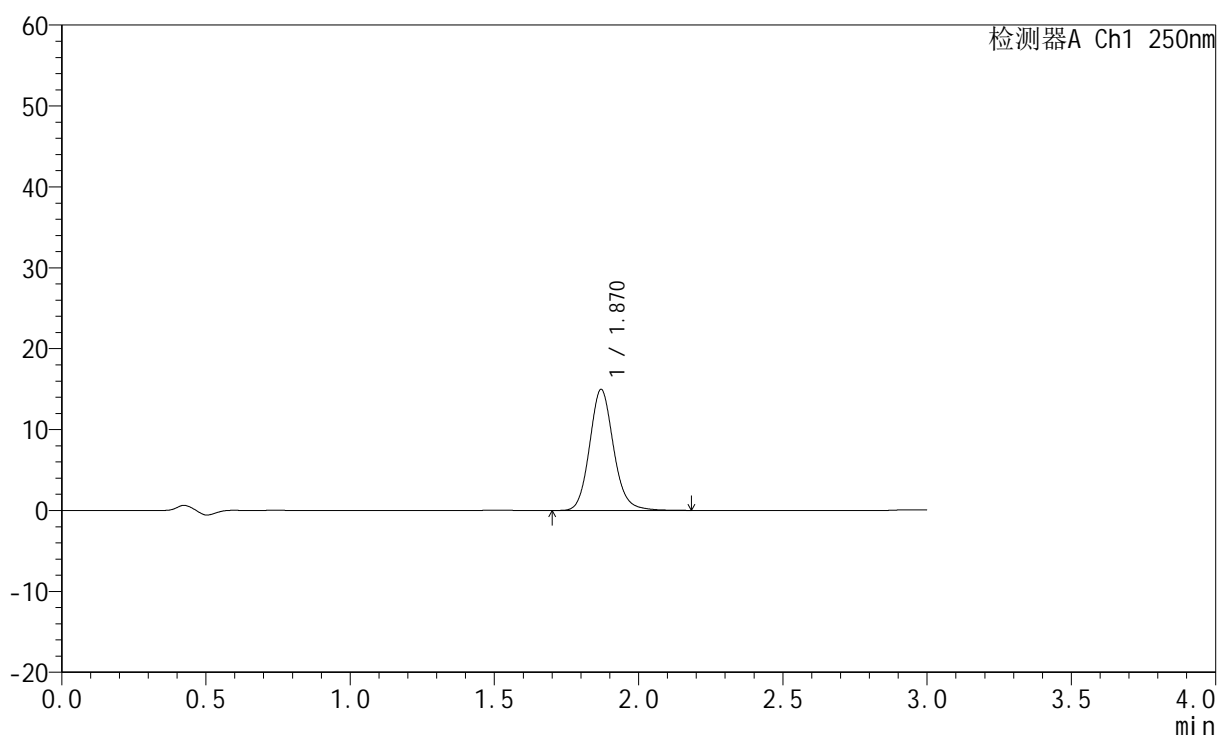

<峰表>

检测器A Ch1 250nm

| 峰号 | 保留时间 | 面积 | 面积% | 高度 | 理论塔板数(USP) | 拖尾因子 | 分离度(USP) |
|----|-------|-------|---------|-------|------------|-------|----------|
| 1 | 1.870 | 86594 | 100.000 | 14947 | 2503 | 1.130 | -- |
| 总计 | | 86594 | 100.000 | 14947 | | | |



JSS-221

<样品信息>

色谱柱: XB-C18(50mm*4.6mm,5μm) 流速:1.5ml/min
 柱温: 30°C 波长:250nm
 数据文件名: RC\$JSS-221 - 10-19/7-1073-2 - zzp-2024051221p-zjtj10t-bp-rcd-pH1.0jz-jf50z-P5-2.lcd
 方法文件名: RC\$JSS-221 - JSS-221-FX256.lcm
 批处理文件名: RC\$JSS-221 - 20240903-rcd-FX256.lcb
 样品瓶号: 2-37
 进样体积: 10 μl 版本号: 6.115
 进样时间: 2024/09/03 13:16:11 实验者: xiexinhui
 处理时间(V2): 2024/09/04 08:23:13 处理者: xiexinhui
 仪器型号: SHIMADZU LC-2050C (FX256)

<色谱图>

mV

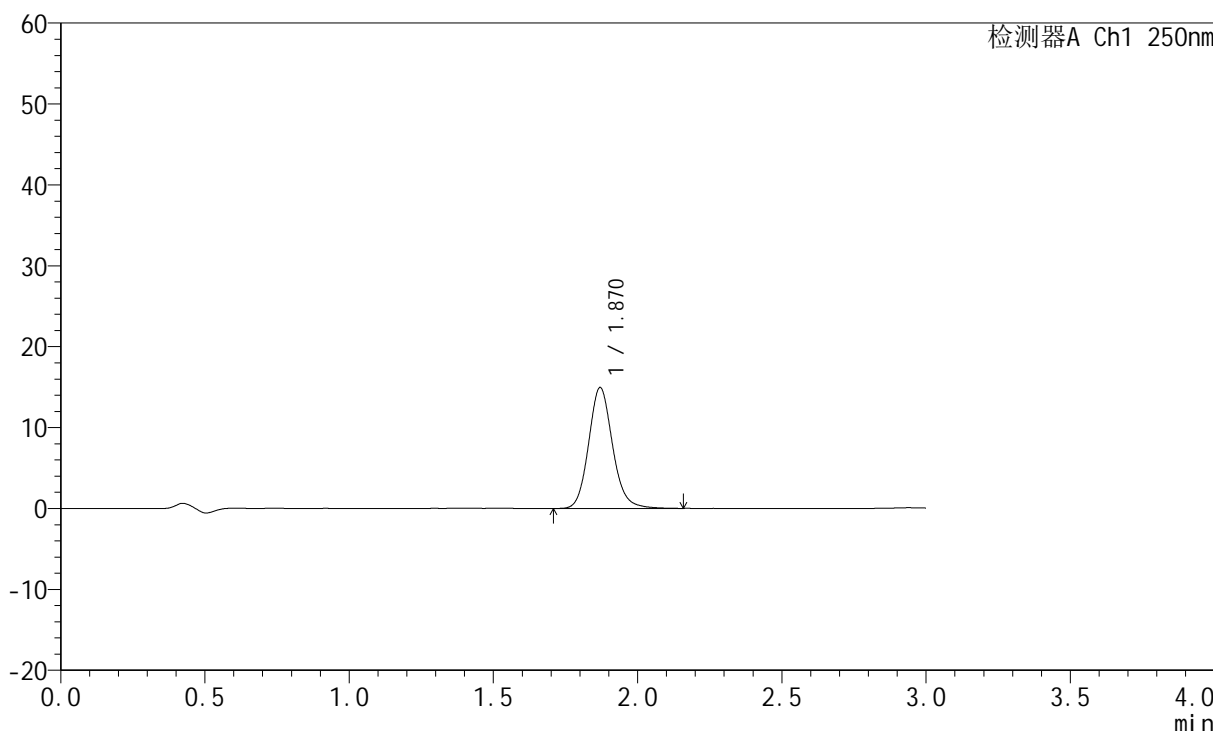

<峰表>

检测器A Ch1 250nm

| 峰号 | 保留时间 | 面积 | 面积% | 高度 | 理论塔板数(USP) | 拖尾因子 | 分离度(USP) |
|----|-------|-------|---------|-------|------------|-------|----------|
| 1 | 1.870 | 86421 | 100.000 | 14937 | 2508 | 1.132 | -- |
| 总计 | | 86421 | 100.000 | 14937 | | | |



JSS-221

<样品信息>

色谱柱: XB-C18(50mm*4.6mm,5μm) 流 速:1.5ml/min
 柱 温: 30°C 波 长:250nm
 数据文件名: RC\$JSS-221 - 10-19/7-1074-2 - zzp-2024051221p-zjtj10t-bp-rcd-pH1.0jz-jf50z-P6-1.lcd
 方法文件名: RC\$JSS-221 - JSS-221-FX256.lcm
 批处理文件名: RC\$JSS-221 - 20240903-rcd-FX256.lcb
 样品瓶号: 2-46
 进样体积: 10 μl 版本号: 6.115
 进样时间: 2024/09/03 13:19:34 实验者: xiexinhui
 处理时间(V2): 2024/09/04 08:23:15 处理者: xiexinhui
 仪器型号: SHIMADZU LC-2050C (FX256)

<色谱图>

mV

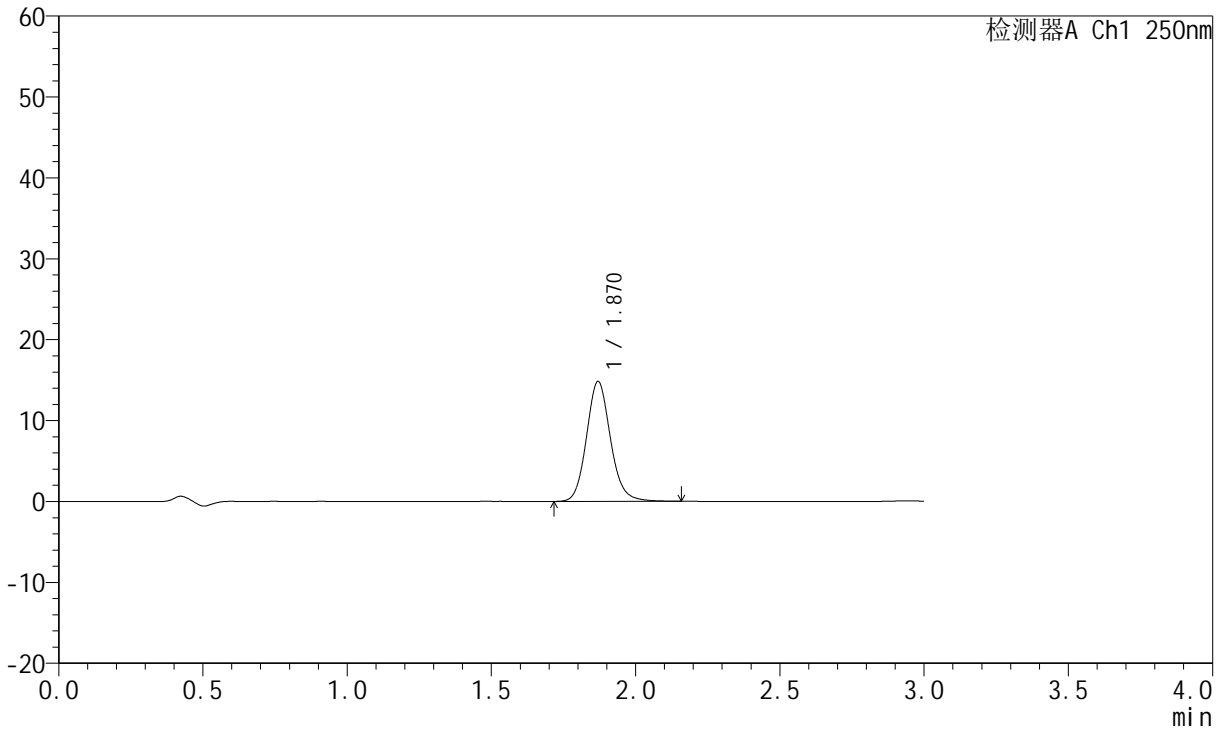

<峰表>

检测器A Ch1 250nm

| 峰号 | 保留时间 | 面积 | 面积% | 高度 | 理论塔板数(USP) | 拖尾因子 | 分离度(USP) |
|----|-------|-------|---------|-------|------------|-------|----------|
| 1 | 1.870 | 85882 | 100.000 | 14821 | 2498 | 1.124 | -- |
| 总计 | | 85882 | 100.000 | 14821 | | | |



JSS-221

<样品信息>

色谱柱: XB-C18(50mm*4.6mm,5μm) 流速:1.5ml/min
 柱温: 30°C 波长:250nm
 数据文件名: RC\$JSS-221 - 10-19/7-1075-2 - zzp-2024051221p-zjtj10t-bp-rcd-pH1.0jz-jf50z-P6-2.lcd
 方法文件名: RC\$JSS-221 - JSS-221-FX256.lcm
 批处理文件名: RC\$JSS-221 - 20240903-rcd-FX256.lcb
 样品瓶号: 2-46
 进样体积: 10 μl 版本号: 6.115
 进样时间: 2024/09/03 13:22:57 实验者: xiexinhui
 处理时间(V2): 2024/09/04 08:23:18 处理者: xiexinhui
 仪器型号: SHIMADZU LC-2050C (FX256)

<色谱图>

mV

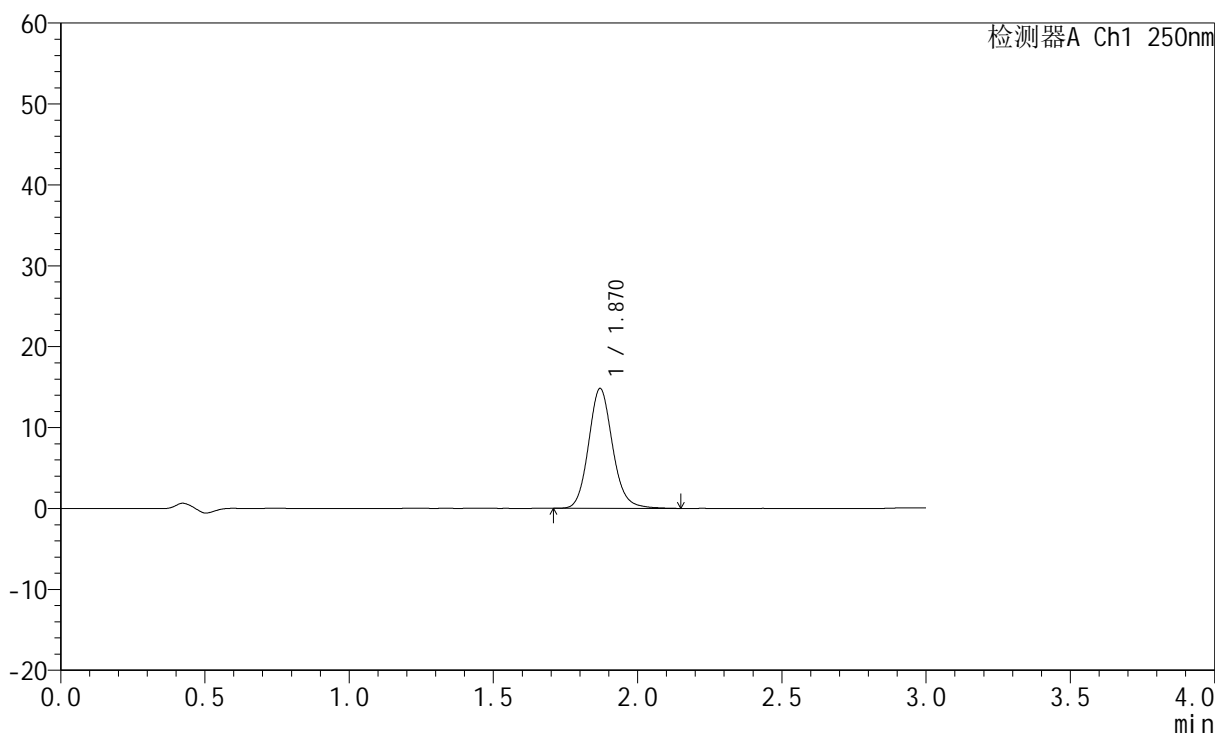

<峰表>

检测器A Ch1 250nm

| 峰号 | 保留时间 | 面积 | 面积% | 高度 | 理论塔板数(USP) | 拖尾因子 | 分离度(USP) |
|----|-------|-------|---------|-------|------------|-------|----------|
| 1 | 1.870 | 86032 | 100.000 | 14808 | 2488 | 1.130 | -- |
| 总计 | | 86032 | 100.000 | 14808 | | | |



JSS-221

<样品信息>

色谱柱: XB-C18(50mm*4.6mm,5 μ m) 流速:1.5ml/min
 柱温: 30 $^{\circ}$ C 波长:250nm
 数据文件名: RC\$JSS-221 - 10-19/7-1076-2 - zzp-2024051221p-zjtj10t-bp-rcd-pH1.0jz-jf50z-P7-1.lcd
 方法文件名: RC\$JSS-221 - JSS-221-FX256.lcm
 批处理文件名: RC\$JSS-221 - 20240903-rcd-FX256.lcb
 样品瓶号: 2-2
 进样体积: 10 μ l 版本号: 6.115
 进样时间: 2024/09/03 13:30:09 实验者: xiexinhui
 处理时间(V2): 2024/09/04 08:23:20 处理者: xiexinhui
 仪器型号: SHIMADZU LC-2050C (FX256)

<色谱图>

mV

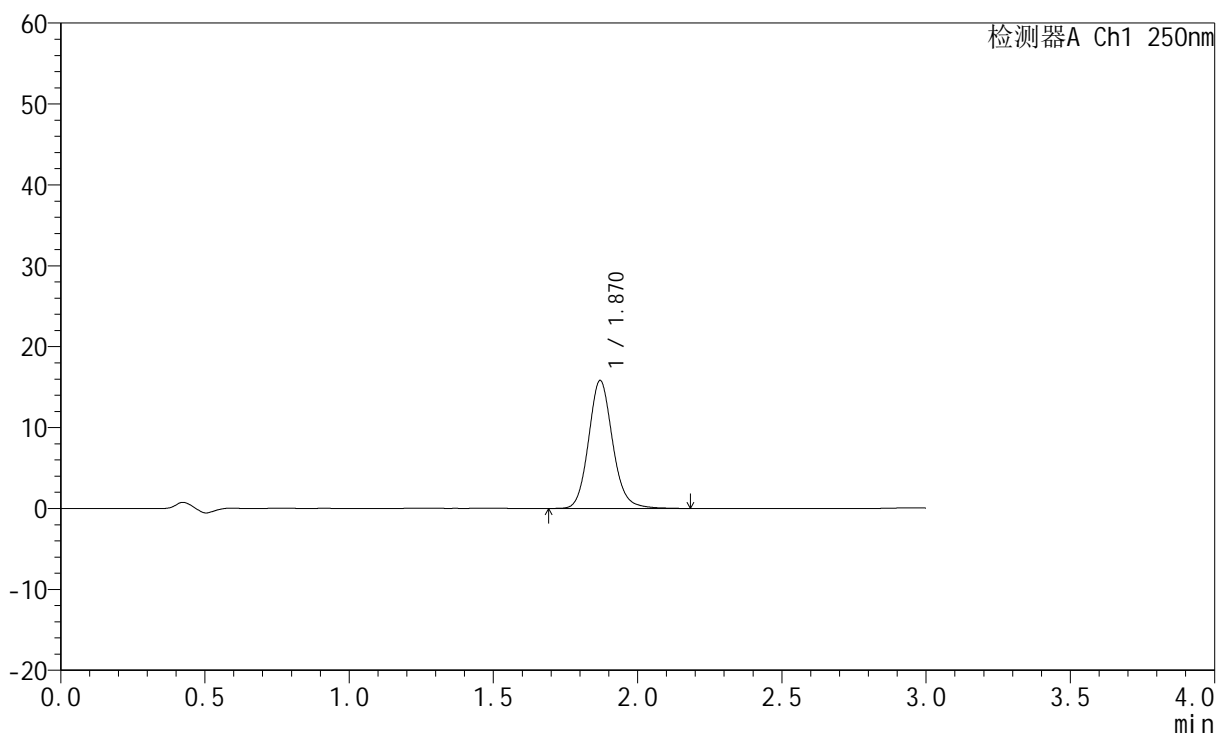

<峰表>

检测器A Ch1 250nm

| 峰号 | 保留时间 | 面积 | 面积% | 高度 | 理论塔板数(USP) | 拖尾因子 | 分离度(USP) |
|----|-------|-------|---------|-------|------------|-------|----------|
| 1 | 1.870 | 91868 | 100.000 | 15810 | 2486 | 1.126 | -- |
| 总计 | | 91868 | 100.000 | 15810 | | | |



JSS-221

<样品信息>

色谱柱: XB-C18(50mm*4.6mm,5μm) 流 速:1.5ml/min
 柱 温: 30°C 波 长:250nm
 数据文件名: RC\$JSS-221 - 10-19/7-1077-2 - zzp-2024051221p-zjtj10t-bp-rcd-pH1.0jz-jf50z-P7-2.lcd
 方法文件名: RC\$JSS-221 - JSS-221-FX256.lcm
 批处理文件名: RC\$JSS-221 - 20240903-rcd-FX256.lcb
 样品瓶号: 2-2
 进样体积: 10 μl 版本号: 6.115
 进样时间: 2024/09/03 13:33:32 实验者: xiexinhui
 处理时间(V2): 2024/09/04 08:23:23 处理者: xiexinhui
 仪器型号: SHIMADZU LC-2050C (FX256)

<色谱图>

mV

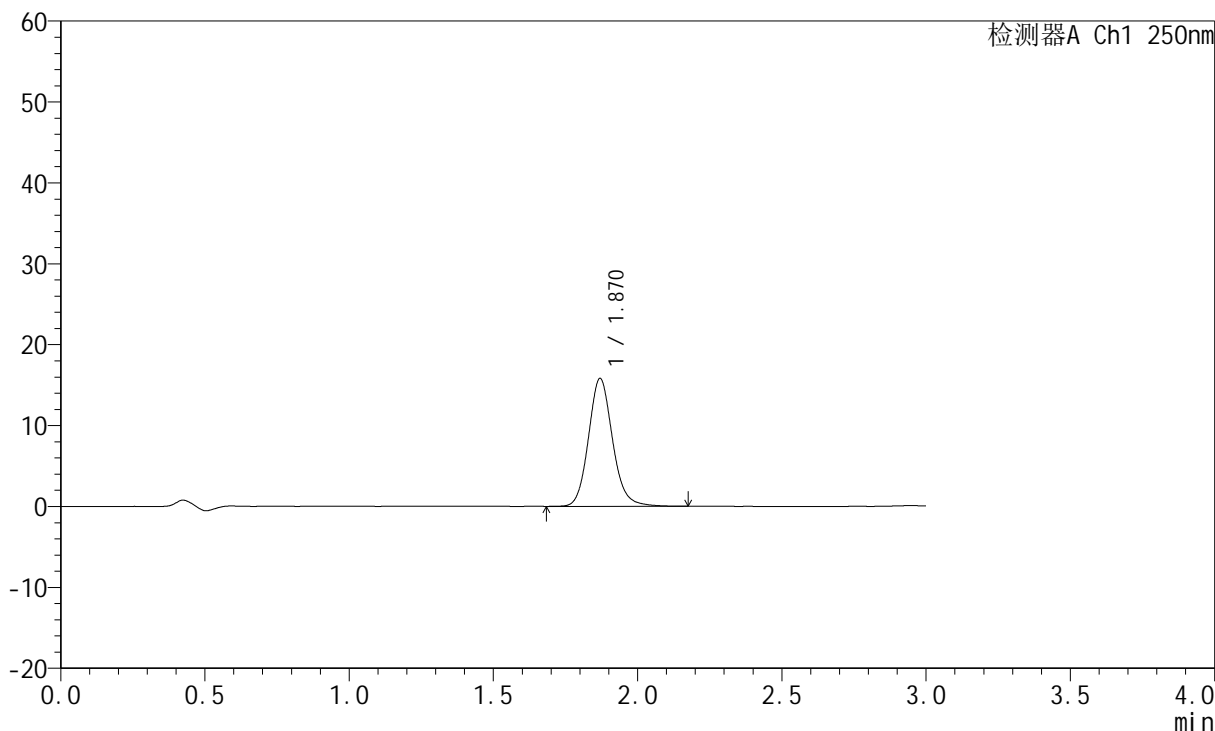

<峰表>

检测器A Ch1 250nm

| 峰号 | 保留时间 | 面积 | 面积% | 高度 | 理论塔板数(USP) | 拖尾因子 | 分离度(USP) |
|----|-------|-------|---------|-------|------------|-------|----------|
| 1 | 1.870 | 92007 | 100.000 | 15804 | 2487 | 1.129 | -- |
| 总计 | | 92007 | 100.000 | 15804 | | | |



JSS-221

<样品信息>

色谱柱: XB-C18(50mm*4.6mm,5μm) 流 速:1.5ml/min
 柱 温: 30°C 波 长:250nm
 数据文件名: RC\$JSS-221 - 10-19/7-1078-2 - zzp-2024051221p-zjtj10t-bp-rcd-pH1.0jz-jf50z-P8-1.lcd
 方法文件名: RC\$JSS-221 - JSS-221-FX256.lcm
 批处理文件名: RC\$JSS-221 - 20240903-rcd-FX256.lcb
 样品瓶号: 2-11
 进样体积: 10 μl 版本号: 6.115
 进样时间: 2024/09/03 13:36:55 实验者: xiexinhui
 处理时间(V2): 2024/09/04 08:23:26 处理者: xiexinhui
 仪器型号: SHIMADZU LC-2050C (FX256)

<色谱图>

mV

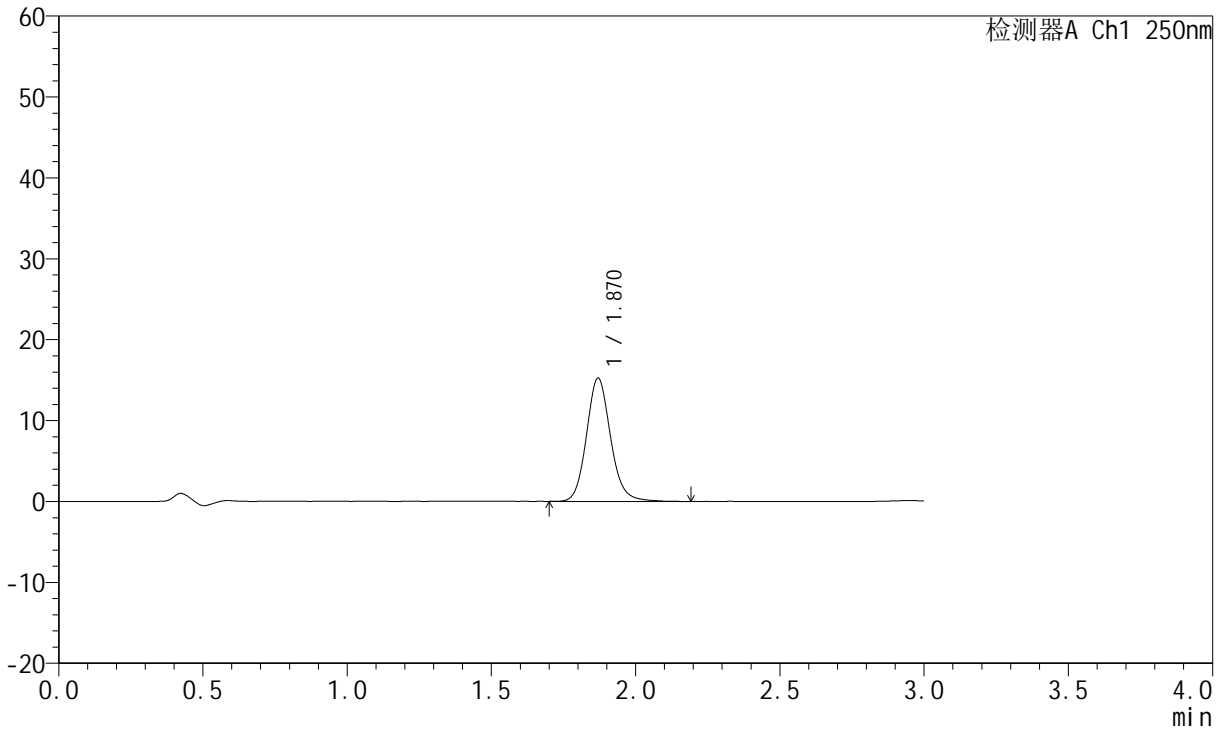

<峰表>

检测器A Ch1 250nm

| 峰号 | 保留时间 | 面积 | 面积% | 高度 | 理论塔板数(USP) | 拖尾因子 | 分离度(USP) |
|----|-------|-------|---------|-------|------------|-------|----------|
| 1 | 1.870 | 88737 | 100.000 | 15235 | 2483 | 1.128 | -- |
| 总计 | | 88737 | 100.000 | 15235 | | | |



JSS-221

<样品信息>

色谱柱: XB-C18(50mm*4.6mm,5μm) 流 速:1.5ml/min
 柱 温: 30°C 波 长:250nm
 数据文件名: RC\$JSS-221 - 10-19/7-1079-2 - zzp-2024051221p-zjtj10t-bp-rcd-pH1.0jz-jf50z-P8-2.lcd
 方法文件名: RC\$JSS-221 - JSS-221-FX256.lcm
 批处理文件名: RC\$JSS-221 - 20240903-rcd-FX256.lcb
 样品瓶号: 2-11
 进样体积: 10 μl 版本号: 6.115
 进样时间: 2024/09/03 13:40:18 实验者: xiexinhui
 处理时间(V2): 2024/09/04 08:23:28 处理者: xiexinhui
 仪器型号: SHIMADZU LC-2050C (FX256)

<色谱图>

mV

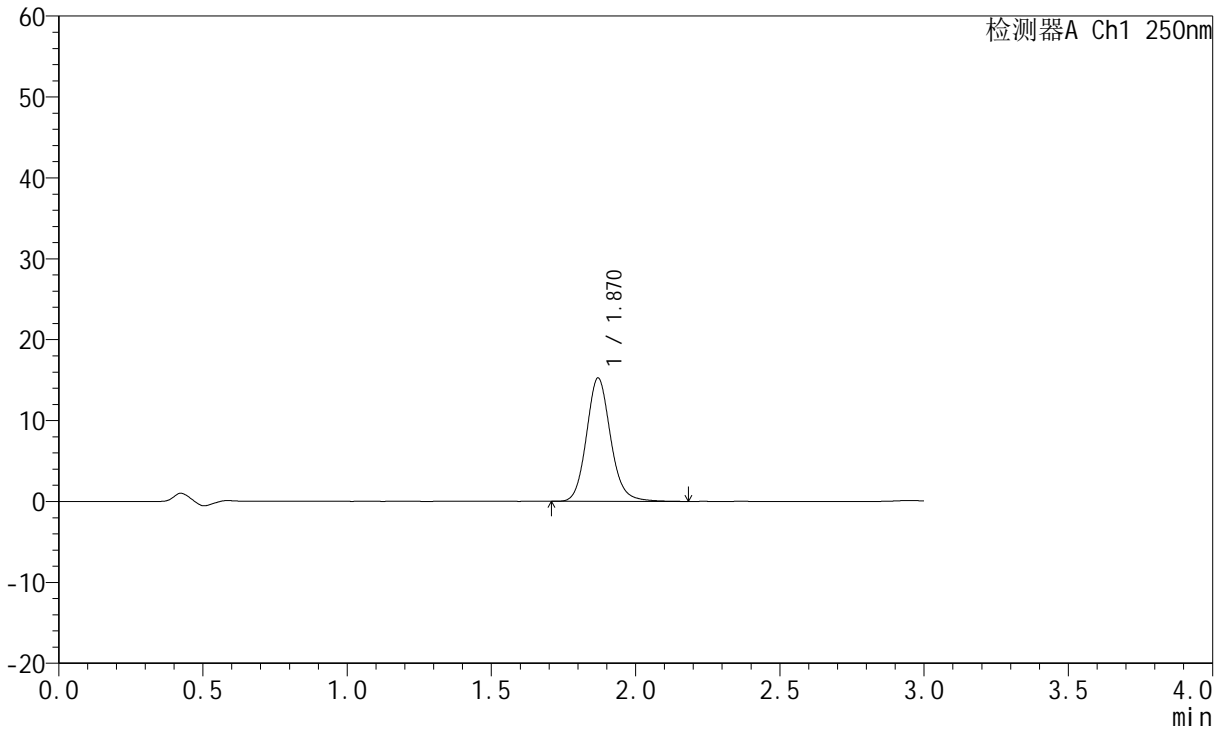

<峰表>

检测器A Ch1 250nm

| 峰号 | 保留时间 | 面积 | 面积% | 高度 | 理论塔板数(USP) | 拖尾因子 | 分离度(USP) |
|----|-------|-------|---------|-------|------------|-------|----------|
| 1 | 1.870 | 88768 | 100.000 | 15240 | 2481 | 1.129 | -- |
| 总计 | | 88768 | 100.000 | 15240 | | | |



JSS-221

<样品信息>

色谱柱: XB-C18(50mm*4.6mm,5μm) 流 速:1.5ml/min
 柱 温: 30°C 波 长:250nm
 数据文件名: RC\$JSS-221 - 10-19/7-1080-2 - zzp-2024051221p-zjtj10t-bp-rcd-pH1.0jz-jf50z-P9-1.lcd
 方法文件名: RC\$JSS-221 - JSS-221-FX256.lcm
 批处理文件名: RC\$JSS-221 - 20240903-rcd-FX256.lcb
 样品瓶号: 2-20
 进样体积: 10 μl 版本号: 6.115
 进样时间: 2024/09/03 13:43:41 实验者: xiexinhui
 处理时间(V2): 2024/09/04 08:23:31 处理者: xiexinhui
 仪器型号: SHIMADZU LC-2050C (FX256)

<色谱图>

mV

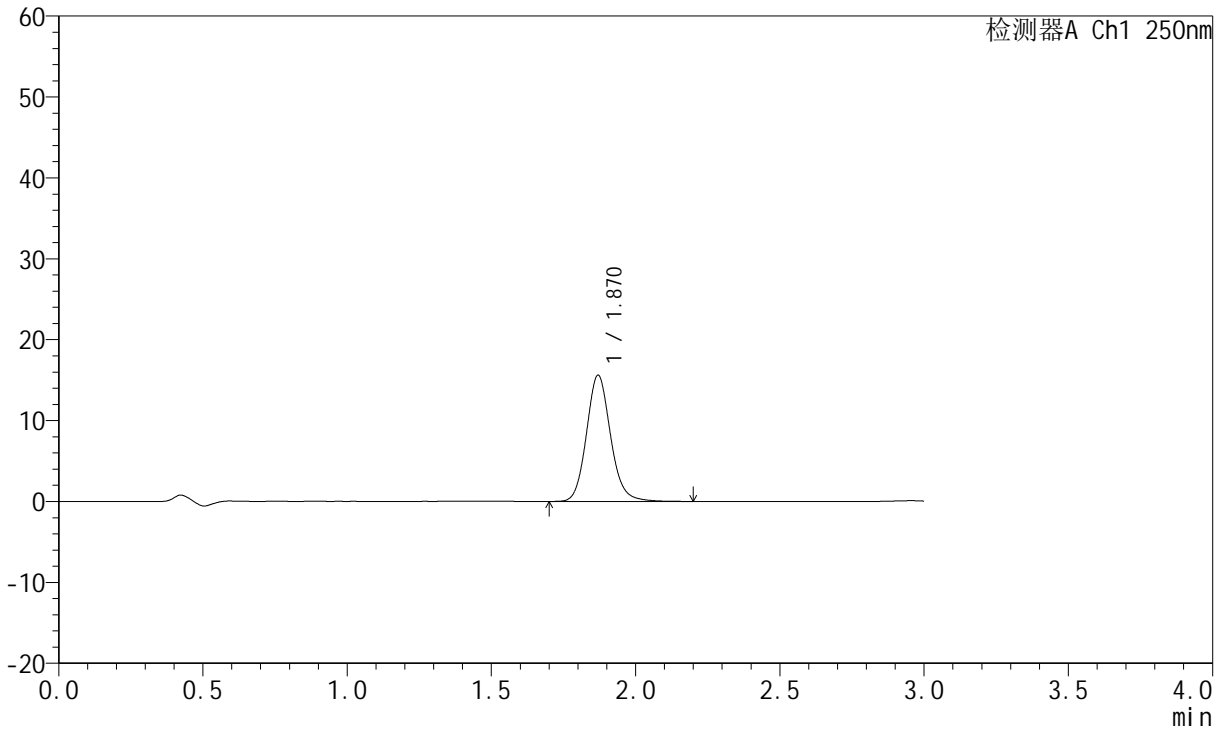

<峰表>

检测器A Ch1 250nm

| 峰号 | 保留时间 | 面积 | 面积% | 高度 | 理论塔板数(USP) | 拖尾因子 | 分离度(USP) |
|----|-------|-------|---------|-------|------------|-------|----------|
| 1 | 1.870 | 90914 | 100.000 | 15592 | 2473 | 1.128 | -- |
| 总计 | | 90914 | 100.000 | 15592 | | | |



JSS-221

<样品信息>

色谱柱: XB-C18(50mm*4.6mm,5μm) 流 速:1.5ml/min
 柱 温: 30°C 波 长:250nm
 数据文件名: RC\$JSS-221 - 10-19/7-1081-2 - zzp-2024051221p-zjtj10t-bp-rcd-pH1.0jz-jf50z-P9-2.lcd
 方法文件名: RC\$JSS-221 - JSS-221-FX256.lcm
 批处理文件名: RC\$JSS-221 - 20240903-rcd-FX256.lcb
 样品瓶号: 2-20
 进样体积: 10 μl 版本号: 6.115
 进样时间: 2024/09/03 13:47:04 实验者: xiexinhui
 处理时间(V2): 2024/09/04 08:23:33 处理者: xiexinhui
 仪器型号: SHIMADZU LC-2050C (FX256)

<色谱图>

mV

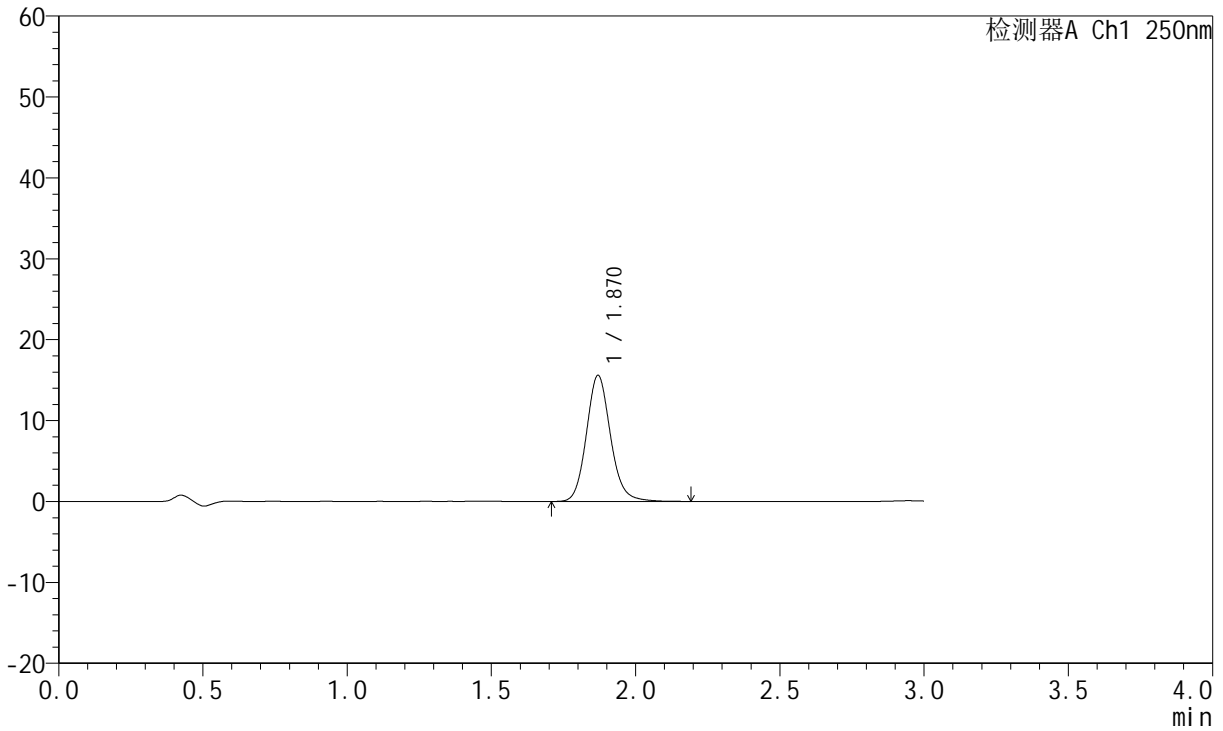

<峰表>

检测器A Ch1 250nm

| 峰号 | 保留时间 | 面积 | 面积% | 高度 | 理论塔板数(USP) | 拖尾因子 | 分离度(USP) |
|----|-------|-------|---------|-------|------------|-------|----------|
| 1 | 1.870 | 90729 | 100.000 | 15567 | 2478 | 1.128 | -- |
| 总计 | | 90729 | 100.000 | 15567 | | | |



JSS-221

<样品信息>

色谱柱: XB-C18(50mm*4.6mm,5μm) 流 速:1.5ml/min
 柱 温: 30°C 波 长:250nm
 数据文件名: RC\$JSS-221 - 10-19/7-1082-2 - zzp-2024051221p-zjtj10t-bp-rcd-pH1.0jz-jf50z-P10-1.lcd
 方法文件名: RC\$JSS-221 - JSS-221-FX256.lcm
 批处理文件名: RC\$JSS-221 - 20240903-rcd-FX256.lcb
 样品瓶号: 2-29
 进样体积: 10 μl 版本号: 6.115
 进样时间: 2024/09/03 13:50:26 实验者: xiexinhui
 处理时间(V2): 2024/09/04 08:23:36 处理者: xiexinhui
 仪器型号: SHIMADZU LC-2050C (FX256)

<色谱图>

mV

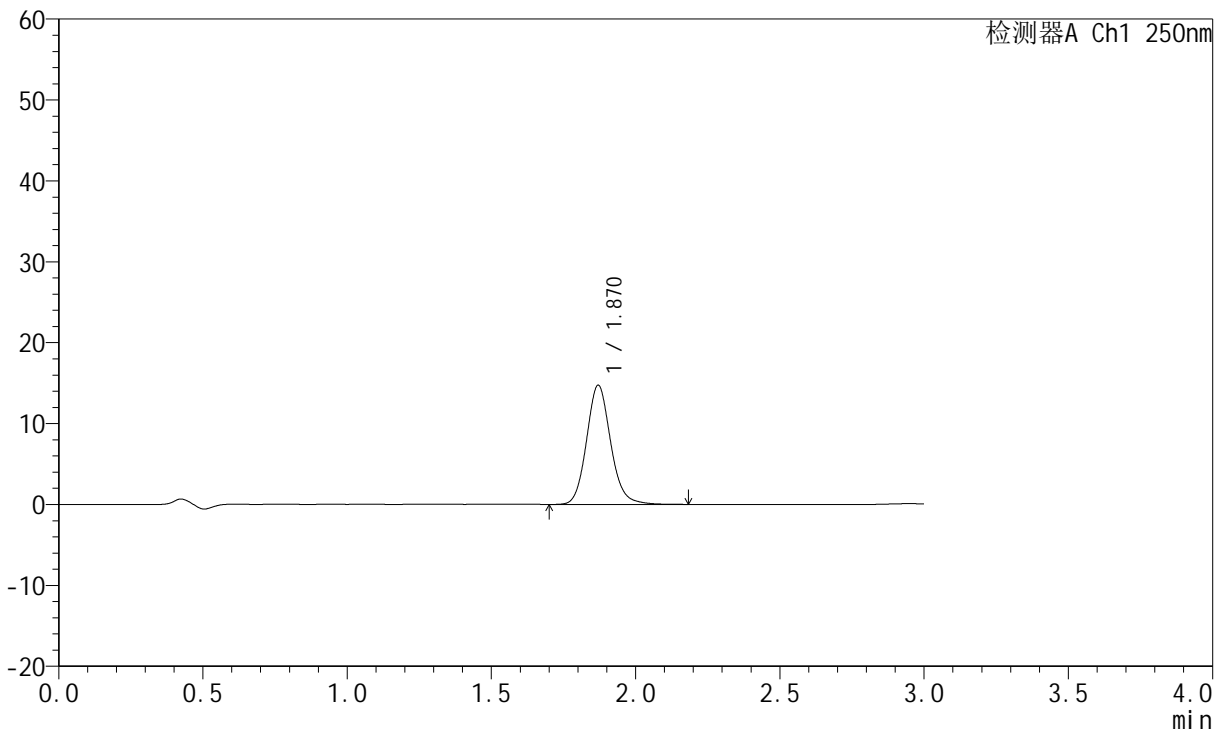

<峰表>

检测器A Ch1 250nm

| 峰号 | 保留时间 | 面积 | 面积% | 高度 | 理论塔板数(USP) | 拖尾因子 | 分离度(USP) |
|----|-------|-------|---------|-------|------------|-------|----------|
| 1 | 1.870 | 85876 | 100.000 | 14735 | 2471 | 1.126 | -- |
| 总计 | | 85876 | 100.000 | 14735 | | | |



JSS-221

<样品信息>

色谱柱: XB-C18(50mm*4.6mm,5μm) 流 速:1.5ml/min
 柱 温: 30°C 波 长:250nm
 数据文件名: RC\$JSS-221 - 10-19/7-1083-2 - zzp-2024051221p-zjtj10t-bp-rcd-pH1.0jz-jf50z-P10-2.lcd
 方法文件名: RC\$JSS-221 - JSS-221-FX256.lcm
 批处理文件名: RC\$JSS-221 - 20240903-rcd-FX256.lcb
 样品瓶号: 2-29
 进样体积: 10 μl 版本号: 6.115
 进样时间: 2024/09/03 13:53:50 实验者: xiexinhui
 处理时间(V2): 2024/09/04 08:23:38 处理者: xiexinhui
 仪器型号: SHIMADZU LC-2050C (FX256)

<色谱图>

mV

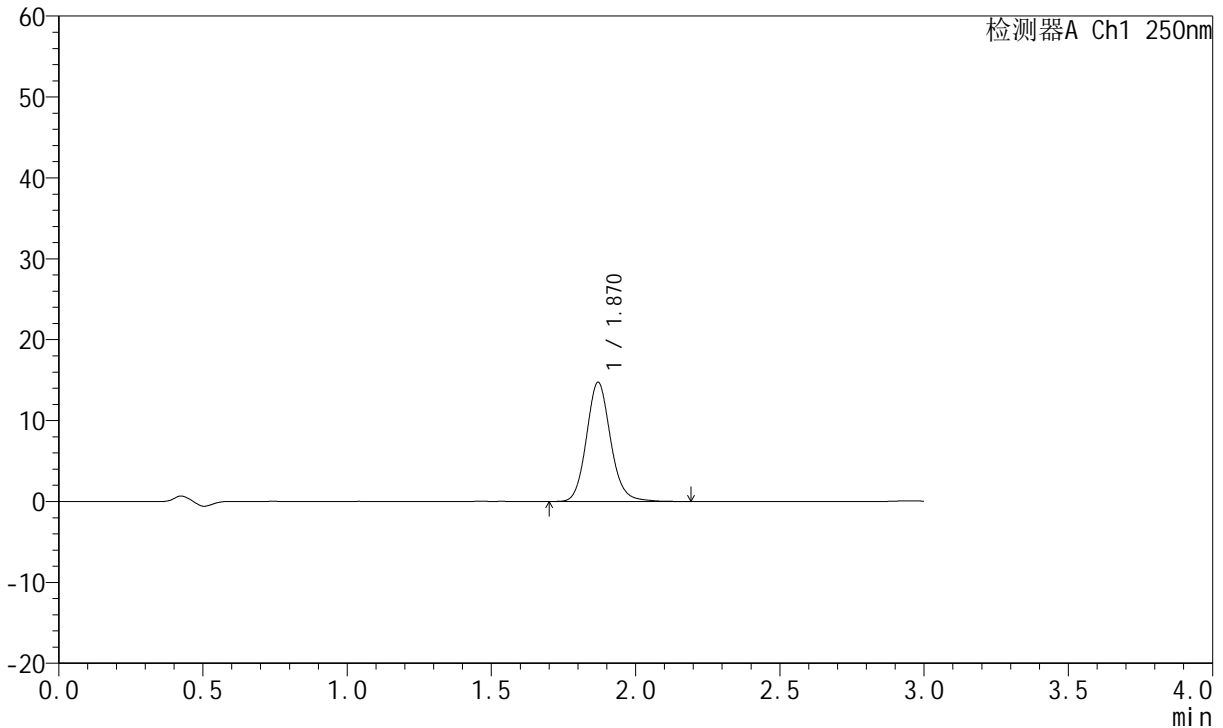

<峰表>

检测器A Ch1 250nm

| 峰号 | 保留时间 | 面积 | 面积% | 高度 | 理论塔板数(USP) | 拖尾因子 | 分离度(USP) |
|----|-------|-------|---------|-------|------------|-------|----------|
| 1 | 1.870 | 85831 | 100.000 | 14729 | 2468 | 1.123 | -- |
| 总计 | | 85831 | 100.000 | 14729 | | | |



JSS-221

<样品信息>

色谱柱: XB-C18(50mm*4.6mm,5μm) 流速:1.5ml/min
 柱温: 30°C 波长:250nm
 数据文件名: RC\$JSS-221 - 10-19/7-1084-2 - zzp-2024051221p-zjtj10t-bp-rcd-pH1.0jz-jf50z-P11-1.lcd
 方法文件名: RC\$JSS-221 - JSS-221-FX256.lcm
 批处理文件名: RC\$JSS-221 - 20240903-rcd-FX256.lcb
 样品瓶号: 2-38
 进样体积: 10 μl 版本号: 6.115
 进样时间: 2024/09/03 13:57:13 实验者: xiexinhui
 处理时间(V2): 2024/09/04 08:23:41 处理者: xiexinhui
 仪器型号: SHIMADZU LC-2050C (FX256)

<色谱图>

mV

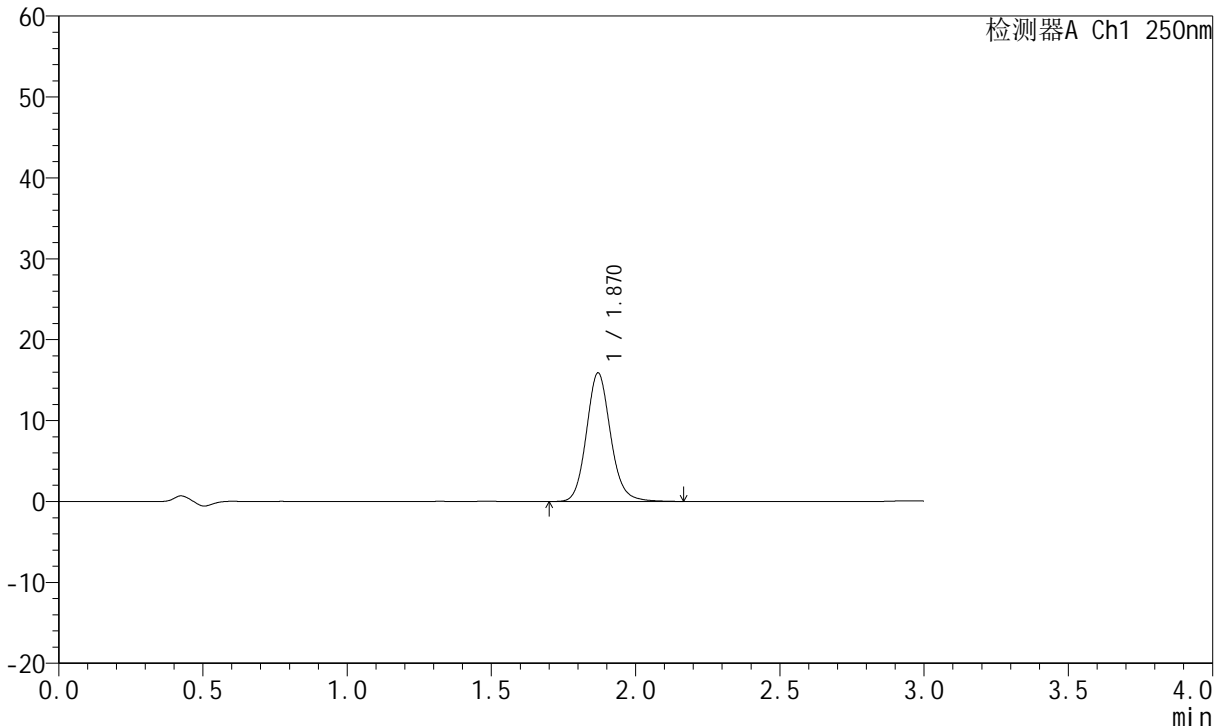

<峰表>

检测器A Ch1 250nm

| 峰号 | 保留时间 | 面积 | 面积% | 高度 | 理论塔板数(USP) | 拖尾因子 | 分离度(USP) |
|----|-------|-------|---------|-------|------------|-------|----------|
| 1 | 1.870 | 92691 | 100.000 | 15877 | 2465 | 1.128 | -- |
| 总计 | | 92691 | 100.000 | 15877 | | | |



JSS-221

<样品信息>

色谱柱: XB-C18(50mm*4.6mm,5μm) 流 速:1.5ml/min
 柱 温: 30°C 波 长:250nm
 数据文件名: RC\$JSS-221 - 10-19/7-1085-2 - zzp-2024051221p-zjtj10t-bp-rcd-pH1.0jz-jf50z-P11-2.lcd
 方法文件名: RC\$JSS-221 - JSS-221-FX256.lcm
 批处理文件名: RC\$JSS-221 - 20240903-rcd-FX256.lcb
 样品瓶号: 2-38
 进样体积: 10 μl 版本号: 6.115
 进样时间: 2024/09/03 14:00:36 实验者: xiexinhui
 处理时间(V2): 2024/09/04 08:23:44 处理者: xiexinhui
 仪器型号: SHIMADZU LC-2050C (FX256)

<色谱图>

mV

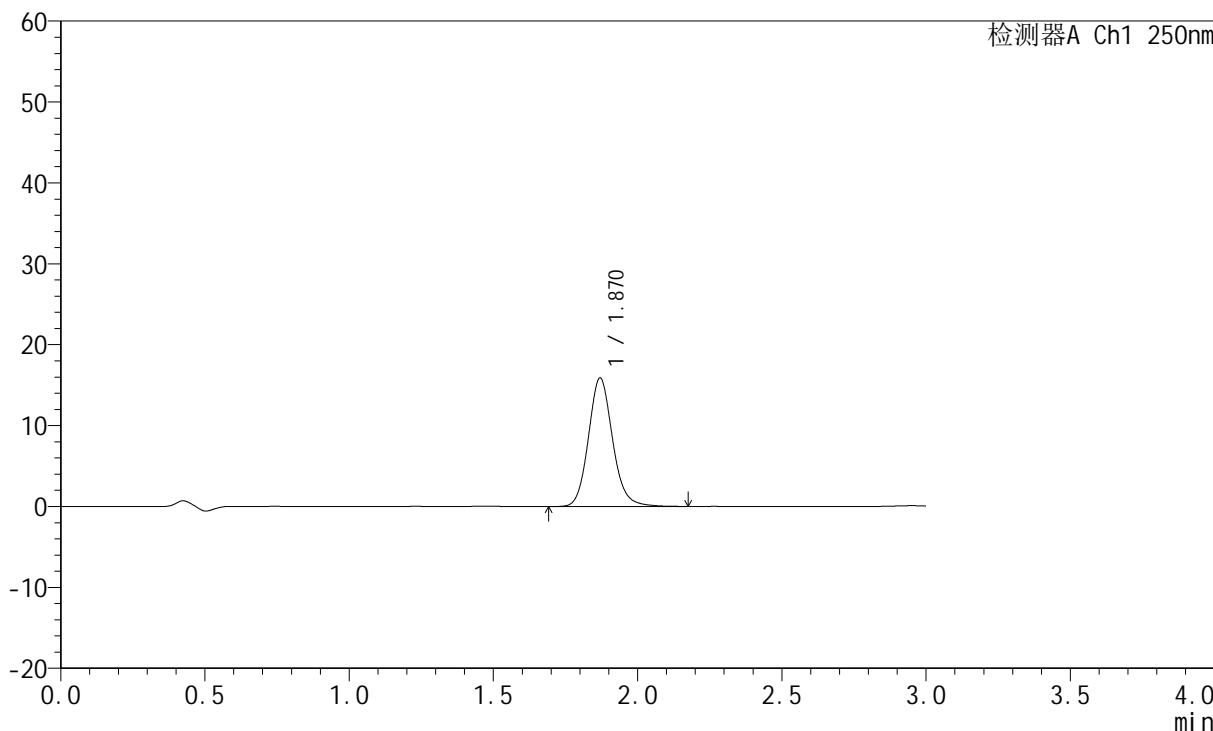

<峰表>

检测器A Ch1 250nm

| 峰号 | 保留时间 | 面积 | 面积% | 高度 | 理论塔板数(USP) | 拖尾因子 | 分离度(USP) |
|----|-------|-------|---------|-------|------------|-------|----------|
| 1 | 1.870 | 92774 | 100.000 | 15874 | 2461 | 1.127 | -- |
| 总计 | | 92774 | 100.000 | 15874 | | | |



JSS-221

<样品信息>

色谱柱: XB-C18(50mm*4.6mm,5μm) 流 速:1.5ml/min
 柱 温: 30°C 波 长:250nm
 数据文件名: RC\$JSS-221 - 10-19/7-1086-2 - zzp-2024051221p-zjtj10t-bp-rcd-pH1.0jz-jf50z-P12-1.lcd
 方法文件名: RC\$JSS-221 - JSS-221-FX256.lcm
 批处理文件名: RC\$JSS-221 - 20240903-rcd-FX256.lcb
 样品瓶号: 2-47
 进样体积: 10 μl 版本号: 6.115
 进样时间: 2024/09/03 14:03:59 实验者: xiexinhui
 处理时间(V2): 2024/09/04 08:23:46 处理者: xiexinhui
 仪器型号: SHIMADZU LC-2050C (FX256)

<色谱图>

mV

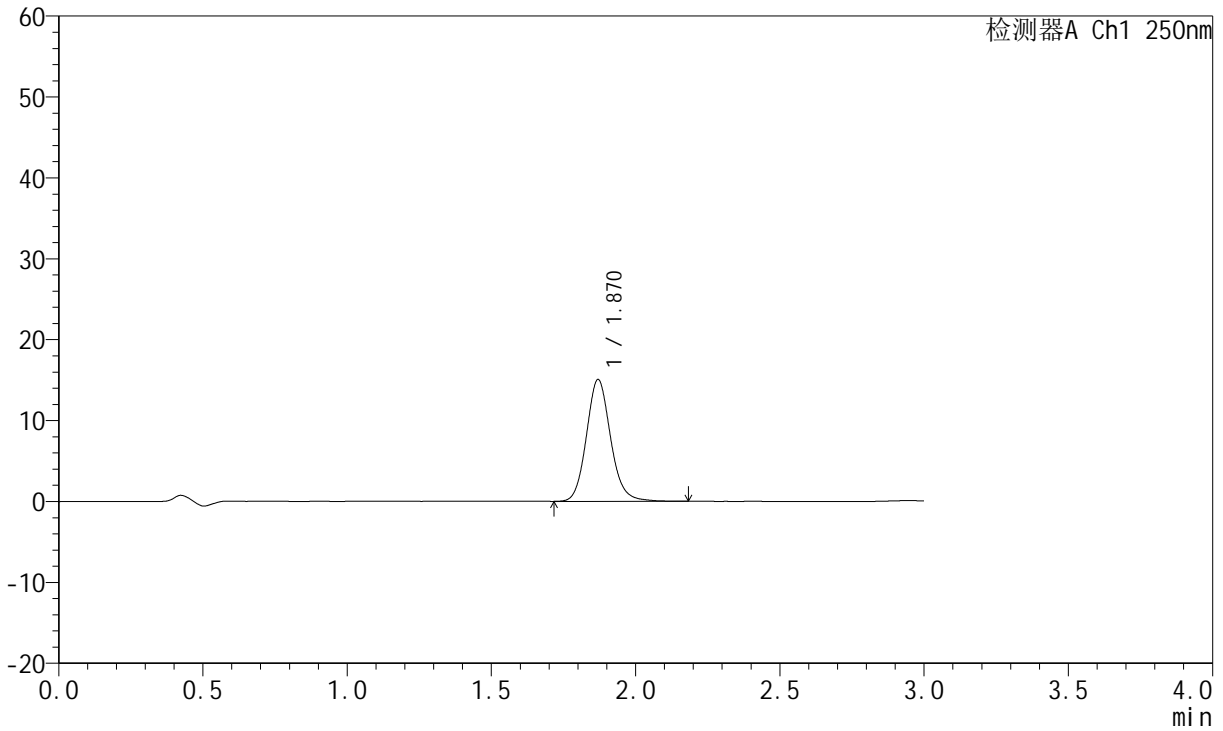

<峰表>

检测器A Ch1 250nm

| 峰号 | 保留时间 | 面积 | 面积% | 高度 | 理论塔板数(USP) | 拖尾因子 | 分离度(USP) |
|----|-------|-------|---------|-------|------------|-------|----------|
| 1 | 1.870 | 87997 | 100.000 | 15053 | 2463 | 1.125 | -- |
| 总计 | | 87997 | 100.000 | 15053 | | | |



JSS-221

<样品信息>

色谱柱: XB-C18(50mm*4.6mm,5μm) 流 速:1.5ml/min
 柱 温: 30°C 波 长:250nm
 数据文件名: RC\$JSS-221 - 10-19/7-1087-2 - zzp-2024051221p-zjtj10t-bp-rcd-pH1.0jz-jf50z-P12-2.lcd
 方法文件名: RC\$JSS-221 - JSS-221-FX256.lcm
 批处理文件名: RC\$JSS-221 - 20240903-rcd-FX256.lcb
 样品瓶号: 2-47
 进样体积: 10 μl 版本号: 6.115
 进样时间: 2024/09/03 14:07:22 实验者: xiexinhui
 处理时间(V2): 2024/09/04 08:23:49 处理者: xiexinhui
 仪器型号: SHIMADZU LC-2050C (FX256)

<色谱图>

mV

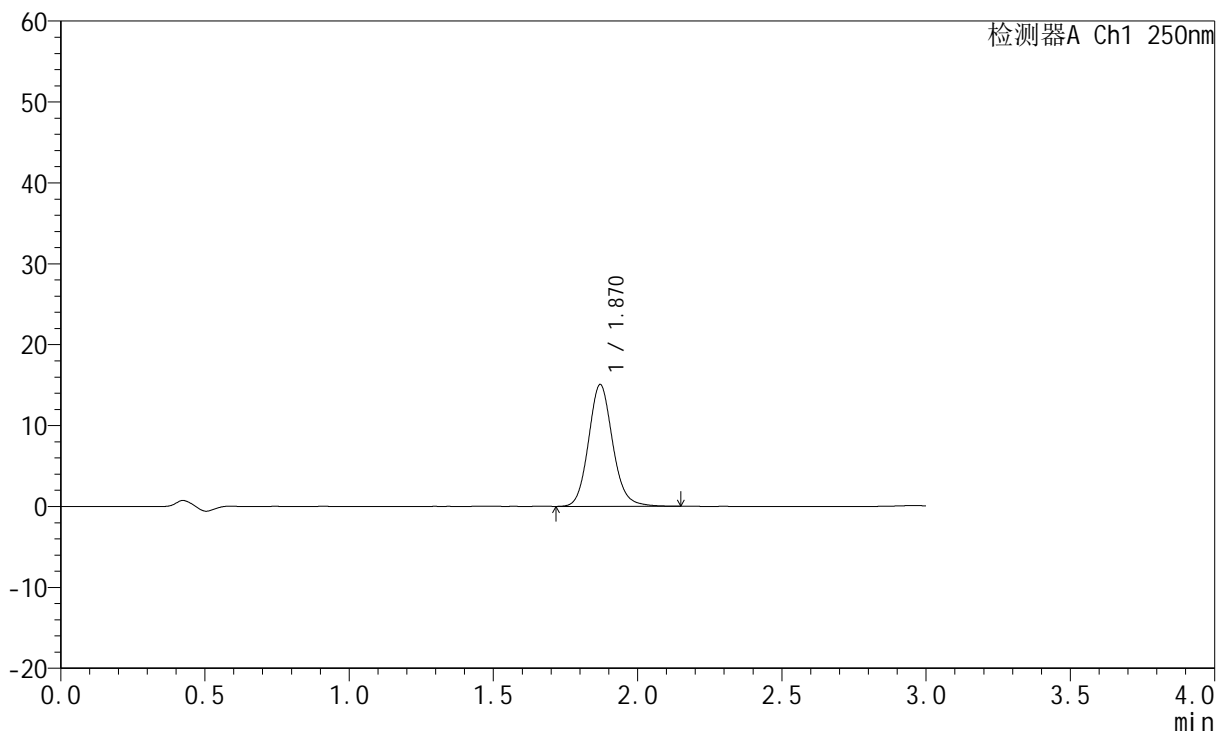

<峰表>

检测器A Ch1 250nm

| 峰号 | 保留时间 | 面积 | 面积% | 高度 | 理论塔板数(USP) | 拖尾因子 | 分离度(USP) |
|----|-------|-------|---------|-------|------------|-------|----------|
| 1 | 1.870 | 87858 | 100.000 | 15051 | 2454 | 1.121 | -- |
| 总计 | | 87858 | 100.000 | 15051 | | | |



JSS-221

<样品信息>

色谱柱: XB-C18(50mm*4.6mm,5μm) 流 速:1.5ml/min
 柱 温: 30°C 波 长:250nm
 数据文件名: RC\$JSS-221 - 10-19/7-1088-2 - zzp-2024051221p-zjtj10t-bp-rcd-pH1.0jz-jf50z-dz2-1.lcd
 方法文件名: RC\$JSS-221 - JSS-221-FX256.lcm
 批处理文件名: RC\$JSS-221 - 20240903-rcd-FX256.lcb
 样品瓶号: 2-27
 进样体积: 10 μl 版本号: 6.115
 进样时间: 2024/09/03 14:10:46 实验者: xiexinhui
 处理时间(V2): 2024/09/04 08:23:51 处理者: xiexinhui
 仪器型号: SHIMADZU LC-2050C (FX256)

<色谱图>

mV

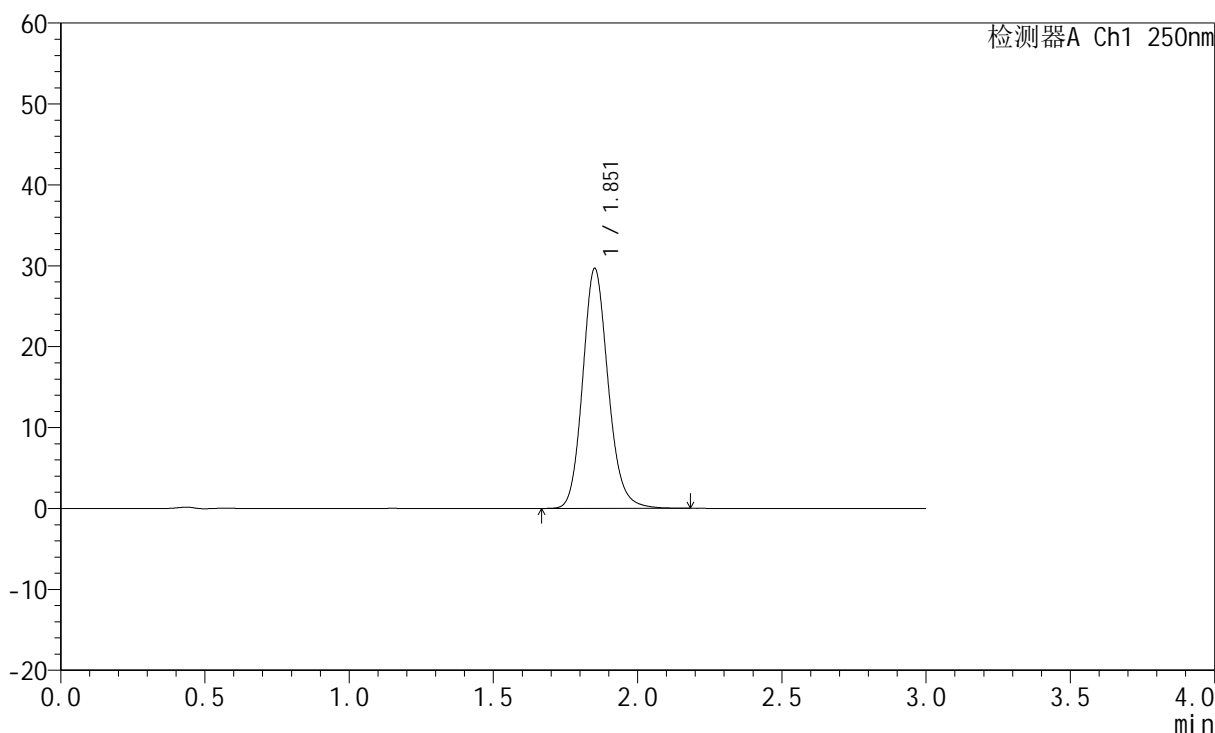

<峰表>

检测器A Ch1 250nm

| 峰号 | 保留时间 | 面积 | 面积% | 高度 | 理论塔板数(USP) | 拖尾因子 | 分离度(USP) |
|----|-------|--------|---------|-------|------------|-------|----------|
| 1 | 1.851 | 182446 | 100.000 | 29539 | 2163 | 1.146 | -- |
| 总计 | | 182446 | 100.000 | 29539 | | | |



JSS-221

<样品信息>

色谱柱: XB-C18(50mm*4.6mm,5μm) 流 速:1.5ml/min
 柱 温: 30°C 波 长:250nm
 数据文件名: RC\$JSS-221 - 10-19/7-1089-2 - zzp-2024051221p-zjtj10t-bp-rcd-pH1.0jz-jf50z-dz2-2.lcd
 方法文件名: RC\$JSS-221 - JSS-221-FX256.lcm
 批处理文件名: RC\$JSS-221 - 20240903-rcd-FX256.lcb
 样品瓶号: 2-27
 进样体积: 10 μl 版本号: 6.115
 进样时间: 2024/09/03 14:14:10 实验者: xiexinhui
 处理时间(V2): 2024/09/04 08:23:54 处理者: xiexinhui
 仪器型号: SHIMADZU LC-2050C (FX256)

<色谱图>

mV

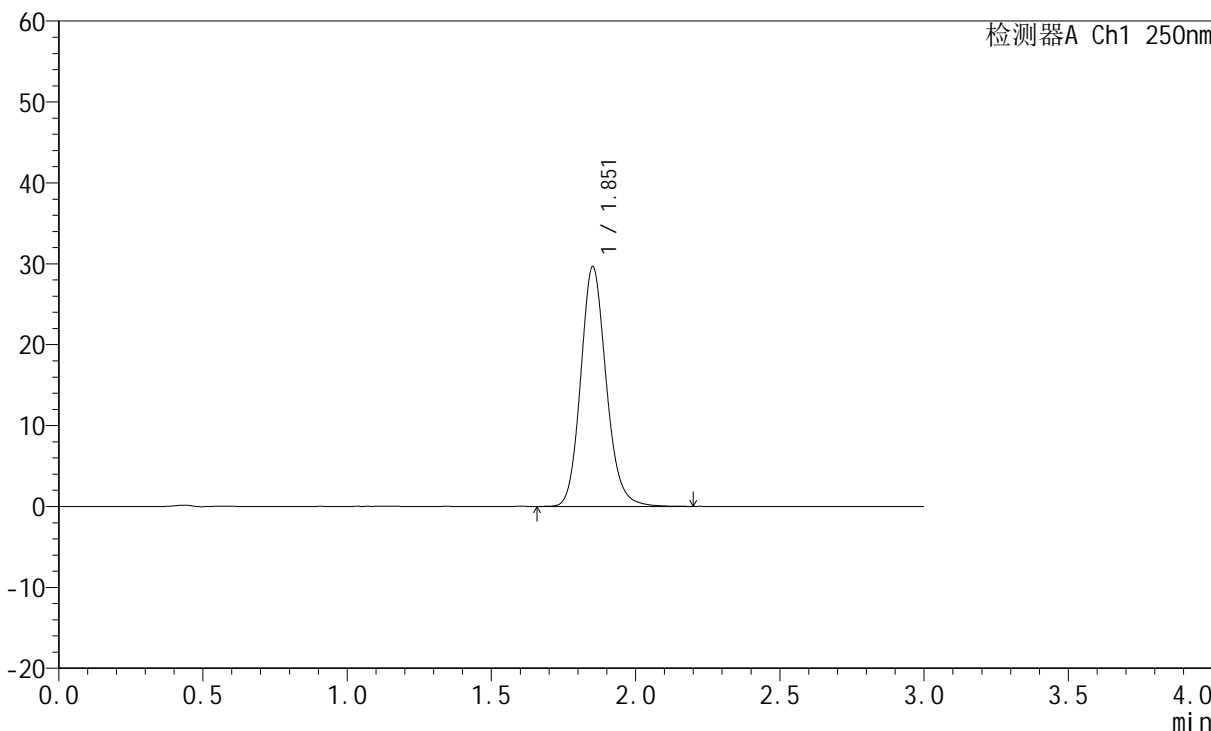

<峰表>

检测器A Ch1 250nm

| 峰号 | 保留时间 | 面积 | 面积% | 高度 | 理论塔板数(USP) | 拖尾因子 | 分离度(USP) |
|----|-------|--------|---------|-------|------------|-------|----------|
| 1 | 1.851 | 182623 | 100.000 | 29529 | 2154 | 1.146 | -- |
| 总计 | | 182623 | 100.000 | 29529 | | | |



JSS-221

<样品信息>

色谱柱: XB-C18(50mm*4.6mm,5 μ m) 流 速:1.5ml/min
柱 温: 30 $^{\circ}$ C 波 长:250nm
数据文件名:RC\$JSS-221 - 10-19/7-1090-2 - zzp-2024051221p-gw10t-bp-rcd-pH1.0jz-jf50z-rj.lcd
方法文件名: RC\$JSS-221 - JSS-221-FX256.lcm
批处理文件名: RC\$JSS-221 - 20240903-rcd-FX256.lcb
样品瓶号: 3-9
进样体积: 10 μ l 版本号: 6.115
进样时间: 2024/09/03 14:17:32 实验者: xiexinhui
处理时间(V2): 2024/09/04 08:23:56 处理者: xiexinhui
仪器型号: SHIMADZU LC-2050C (FX256)

<色谱图>

mV

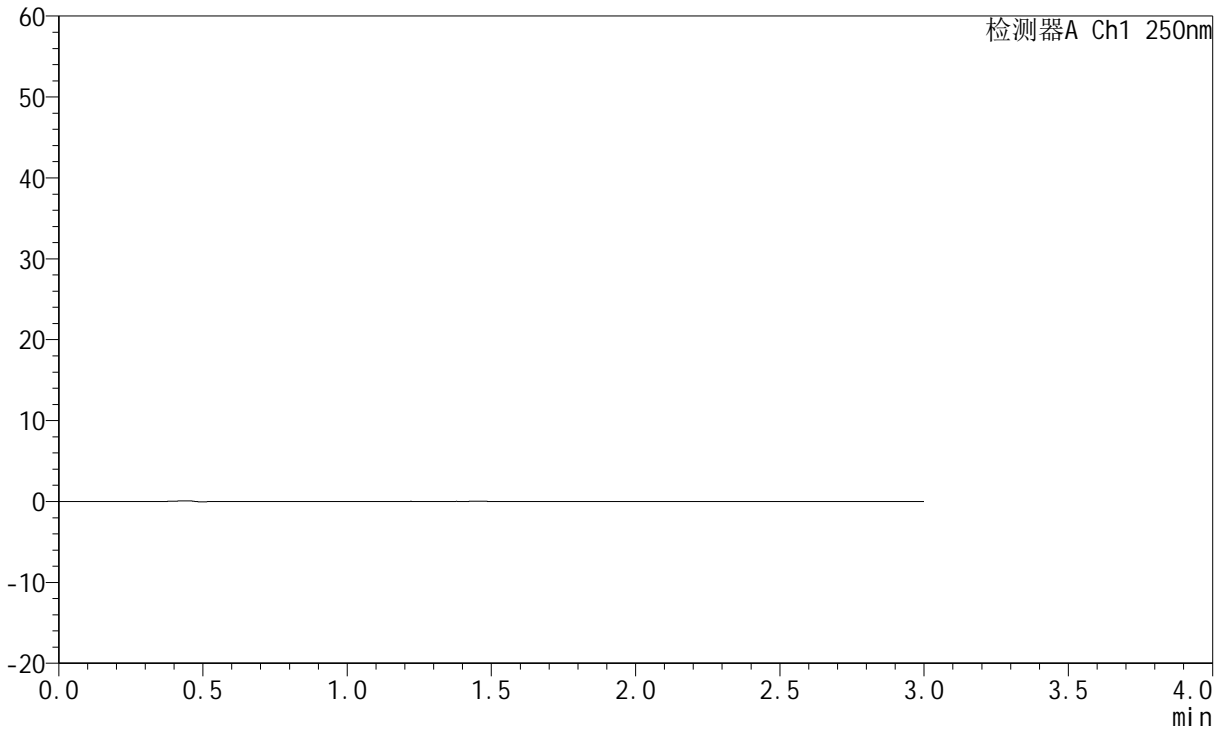

<峰表>

检测器A Ch1 250nm

| 峰号 | 保留时间 | 面积 | 面积% | 高度 | 理论塔板数(USP) | 拖尾因子 | 分离度(USP) |
|----|------|----|-----|----|------------|------|----------|
| 总计 | | | | | | | |



JSS-221

<样品信息>

色谱柱: XB-C18(50mm*4.6mm,5μm) 流速:1.5ml/min
 柱温: 30°C 波长:250nm
 数据文件名: RC\$JSS-221 - 10-19/7-1091-2 - zzp-2024051221p-gw10t-bp-rcd-pH1.0jz-jf50z-dz1-1.lcd
 方法文件名: RC\$JSS-221 - JSS-221-FX256.lcm
 批处理文件名: RC\$JSS-221 - 20240903-rcd-FX256.lcb
 样品瓶号: 3-18
 进样体积: 10 μl 版本号: 6.115
 进样时间: 2024/09/03 14:20:54 实验者: xiexinhui
 处理时间(V2): 2024/09/04 08:23:59 处理者: xiexinhui
 仪器型号: SHIMADZU LC-2050C (FX256)

<色谱图>

mV

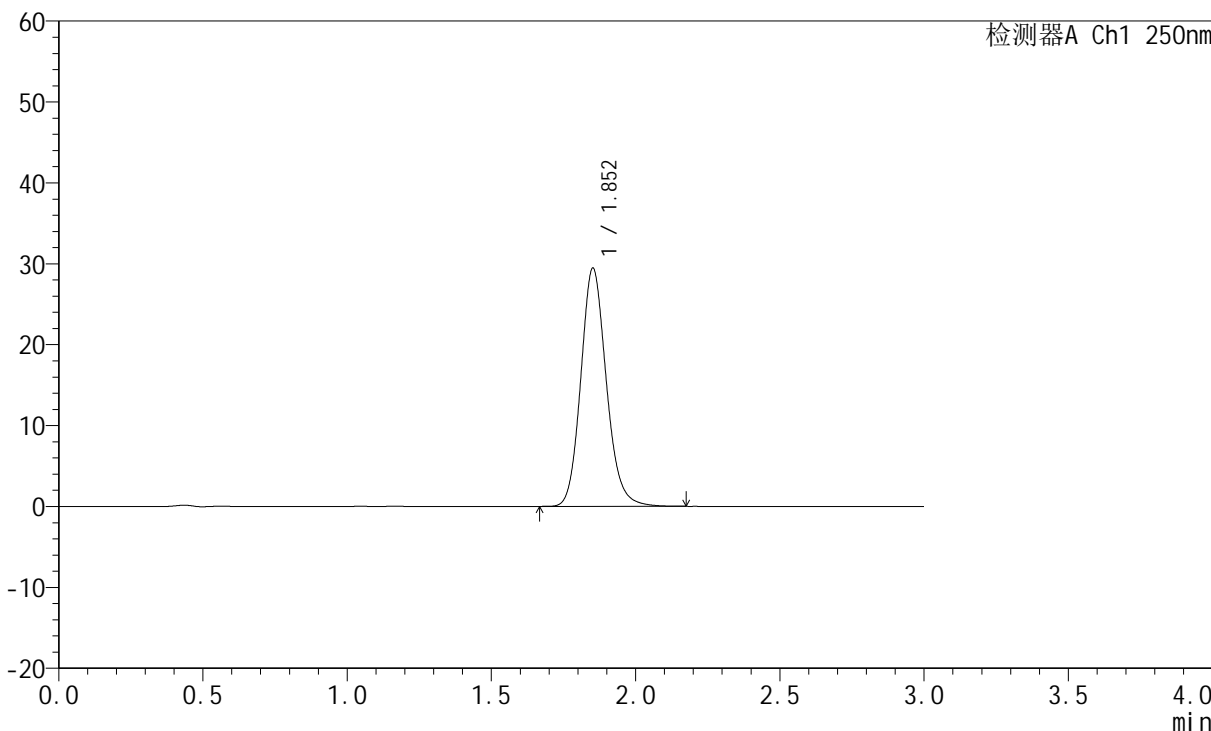

<峰表>

检测器A Ch1 250nm

| 峰号 | 保留时间 | 面积 | 面积% | 高度 | 理论塔板数(USP) | 拖尾因子 | 分离度(USP) |
|----|-------|--------|---------|-------|------------|-------|----------|
| 1 | 1.852 | 181558 | 100.000 | 29367 | 2149 | 1.146 | -- |
| 总计 | | 181558 | 100.000 | 29367 | | | |



JSS-221

<样品信息>

色谱柱: XB-C18(50mm*4.6mm,5μm) 流速:1.5ml/min
 柱温: 30°C 波长:250nm
 数据文件名: RC\$JSS-221 - 10-19/7-1092-2 - zzp-2024051221p-gw10t-bp-rcd-pH1.0jz-jf50z-dz1-2.lcd
 方法文件名: RC\$JSS-221 - JSS-221-FX256.lcm
 批处理文件名: RC\$JSS-221 - 20240903-rcd-FX256.lcb
 样品瓶号: 3-18
 进样体积: 10 μl 版本号: 6.115
 进样时间: 2024/09/03 14:24:16 实验者: xiexinhui
 处理时间(V2): 2024/09/04 08:24:01 处理者: xiexinhui
 仪器型号: SHIMADZU LC-2050C (FX256)

<色谱图>

mV

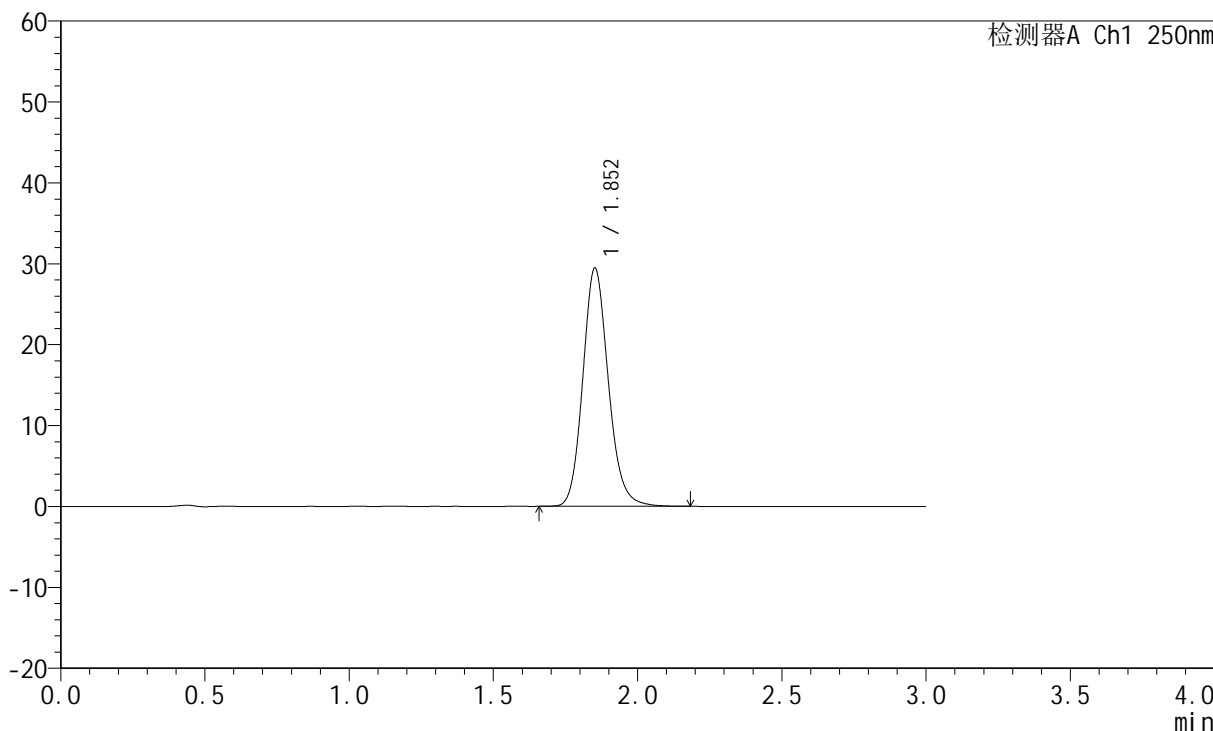

<峰表>

检测器A Ch1 250nm

| 峰号 | 保留时间 | 面积 | 面积% | 高度 | 理论塔板数(USP) | 拖尾因子 | 分离度(USP) |
|----|-------|--------|---------|-------|------------|-------|----------|
| 1 | 1.852 | 181641 | 100.000 | 29380 | 2149 | 1.146 | -- |
| 总计 | | 181641 | 100.000 | 29380 | | | |



JSS-221

<样品信息>

色谱柱: XB-C18(50mm*4.6mm,5μm) 流速:1.5ml/min
 柱温: 30°C 波长:250nm
 数据文件名: RC\$JSS-221 - 10-19/7-1093-2 - zzp-2024051221p-gw10t-bp-rcd-pH1.0jz-jf50z-dz1-3.lcd
 方法文件名: RC\$JSS-221 - JSS-221-FX256.lcm
 批处理文件名: RC\$JSS-221 - 20240903-rcd-FX256.lcb
 样品瓶号: 3-18
 进样体积: 10 μl 版本号: 6.115
 进样时间: 2024/09/03 14:27:39 实验者: xiexinhui
 处理时间(V2): 2024/09/04 08:24:04 处理者: xiexinhui
 仪器型号: SHIMADZU LC-2050C (FX256)

<色谱图>

mV

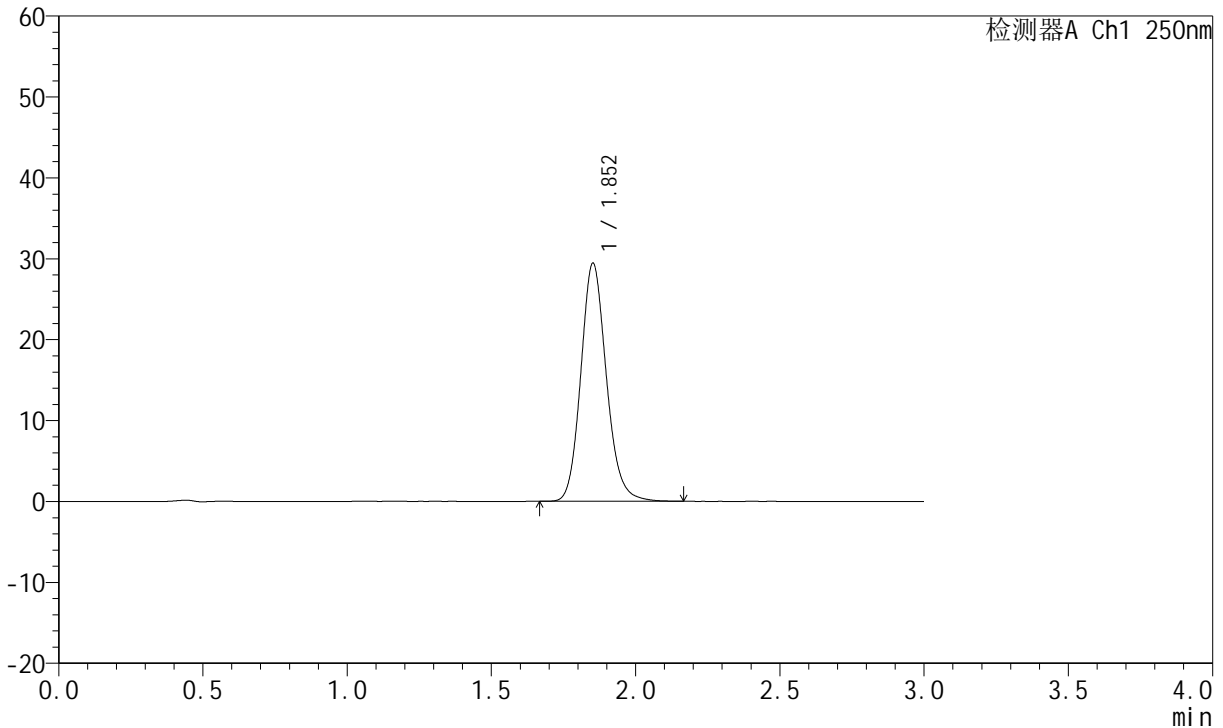

<峰表>

检测器A Ch1 250nm

| 峰号 | 保留时间 | 面积 | 面积% | 高度 | 理论塔板数(USP) | 拖尾因子 | 分离度(USP) |
|----|-------|--------|---------|-------|------------|-------|----------|
| 1 | 1.852 | 181474 | 100.000 | 29360 | 2148 | 1.145 | -- |
| 总计 | | 181474 | 100.000 | 29360 | | | |



JSS-221

<样品信息>

色谱柱: XB-C18(50mm*4.6mm,5μm) 流速:1.5ml/min
 柱温: 30°C 波长:250nm
 数据文件名: RC\$JSS-221 - 10-19/7-1094-2 - zzp-2024051221p-gw10t-bp-rcd-pH1.0jz-jf50z-dz1-4.lcd
 方法文件名: RC\$JSS-221 - JSS-221-FX256.lcm
 批处理文件名: RC\$JSS-221 - 20240903-rcd-FX256.lcb
 样品瓶号: 3-18
 进样体积: 10 μl 版本号: 6.115
 进样时间: 2024/09/03 14:31:00 实验者: xiexinhui
 处理时间(V2): 2024/09/04 08:24:06 处理者: xiexinhui
 仪器型号: SHIMADZU LC-2050C (FX256)

<色谱图>

mV

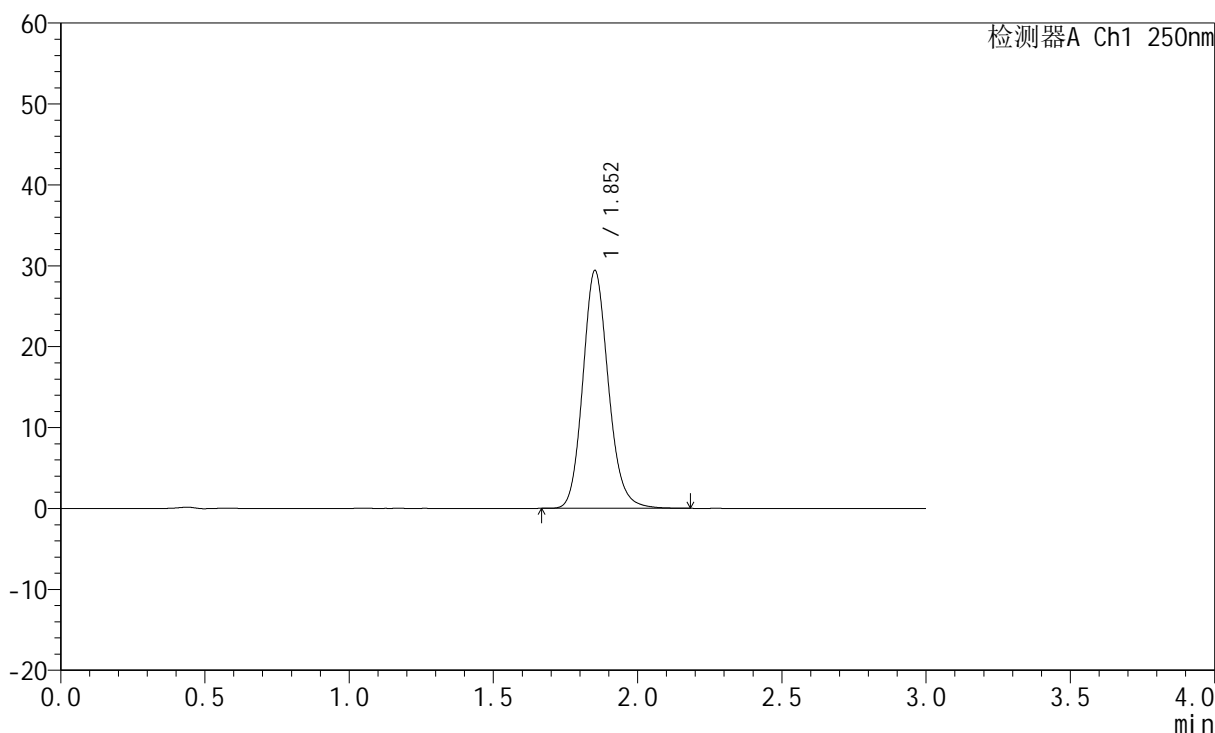

<峰表>

检测器A Ch1 250nm

| 峰号 | 保留时间 | 面积 | 面积% | 高度 | 理论塔板数(USP) | 拖尾因子 | 分离度(USP) |
|----|-------|--------|---------|-------|------------|-------|----------|
| 1 | 1.852 | 181326 | 100.000 | 29317 | 2146 | 1.146 | -- |
| 总计 | | 181326 | 100.000 | 29317 | | | |



JSS-221

<样品信息>

色谱柱: XB-C18(50mm*4.6mm,5μm) 流速:1.5ml/min
 柱温: 30°C 波长:250nm
 数据文件名: RC\$JSS-221 - 10-19/7-1095-2 - zzp-2024051221p-gw10t-bp-rcd-pH1.0jz-jf50z-dz1-5.lcd
 方法文件名: RC\$JSS-221 - JSS-221-FX256.lcm
 批处理文件名: RC\$JSS-221 - 20240903-rcd-FX256.lcb
 样品瓶号: 3-18
 进样体积: 10 μl 版本号: 6.115
 进样时间: 2024/09/03 14:34:22 实验者: xiexinhui
 处理时间(V2): 2024/09/04 08:24:09 处理者: xiexinhui
 仪器型号: SHIMADZU LC-2050C (FX256)

<色谱图>

mV

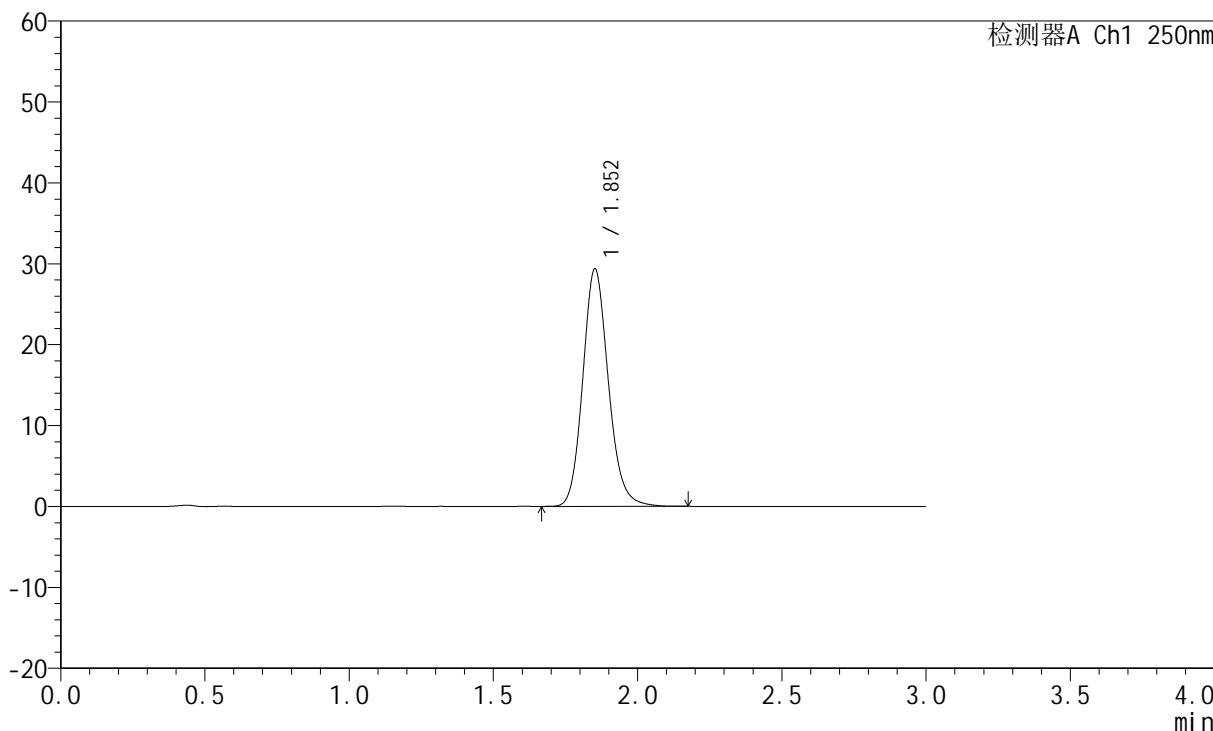

<峰表>

检测器A Ch1 250nm

| 峰号 | 保留时间 | 面积 | 面积% | 高度 | 理论塔板数(USP) | 拖尾因子 | 分离度(USP) |
|----|-------|--------|---------|-------|------------|-------|----------|
| 1 | 1.852 | 181365 | 100.000 | 29289 | 2139 | 1.145 | -- |
| 总计 | | 181365 | 100.000 | 29289 | | | |



JSS-221

<样品信息>

色谱柱: XB-C18(50mm*4.6mm,5μm) 流速:1.5ml/min
 柱温: 30°C 波长:250nm
 数据文件名: RC\$JSS-221 - 10-19/7-1096-2 - zzp-2024051221p-gw10t-bp-rcd-pH1.0jz-jf50z-P1-1.lcd
 方法文件名: RC\$JSS-221 - JSS-221-FX256.lcm
 批处理文件名: RC\$JSS-221 - 20240903-rcd-FX256.lcb
 样品瓶号: 3-1
 进样体积: 10 μl 版本号: 6.115
 进样时间: 2024/09/03 14:37:43 实验者: xiexinhui
 处理时间(V2): 2024/09/04 08:24:11 处理者: xiexinhui
 仪器型号: SHIMADZU LC-2050C (FX256)

<色谱图>

mV

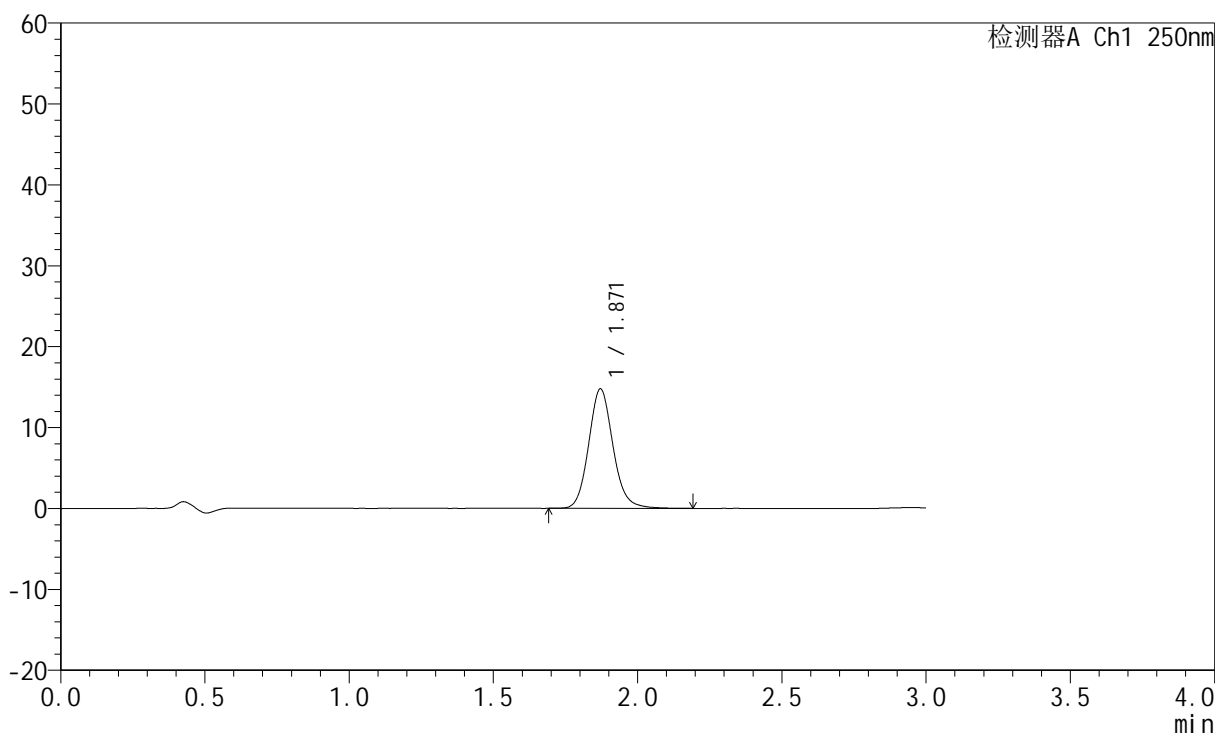

<峰表>

检测器A Ch1 250nm

| 峰号 | 保留时间 | 面积 | 面积% | 高度 | 理论塔板数(USP) | 拖尾因子 | 分离度(USP) |
|----|-------|-------|---------|-------|------------|-------|----------|
| 1 | 1.871 | 86811 | 100.000 | 14769 | 2425 | 1.122 | -- |
| 总计 | | 86811 | 100.000 | 14769 | | | |



JSS-221

<样品信息>

色谱柱: XB-C18(50mm*4.6mm,5μm) 流速:1.5ml/min
 柱温: 30°C 波长:250nm
 数据文件名: RC\$JSS-221 - 10-19/7-1097-2 - zzp-2024051221p-gw10t-bp-rcd-pH1.0jz-jf50z-P1-2.lcd
 方法文件名: RC\$JSS-221 - JSS-221-FX256.lcm
 批处理文件名: RC\$JSS-221 - 20240903-rcd-FX256.lcb
 样品瓶号: 3-1
 进样体积: 10 μl 版本号: 6.115
 进样时间: 2024/09/03 14:41:05 实验者: xiexinhui
 处理时间(V2): 2024/09/04 08:24:14 处理者: xiexinhui
 仪器型号: SHIMADZU LC-2050C (FX256)

<色谱图>

mV

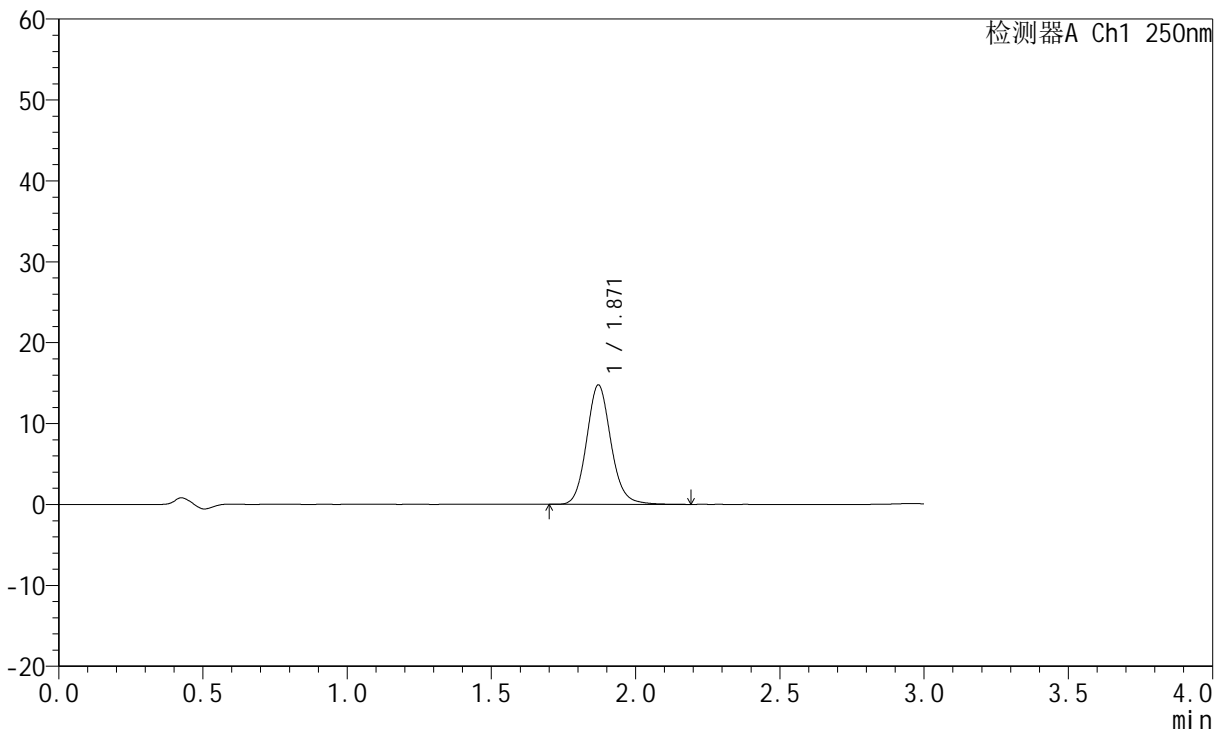

<峰表>

检测器A Ch1 250nm

| 峰号 | 保留时间 | 面积 | 面积% | 高度 | 理论塔板数(USP) | 拖尾因子 | 分离度(USP) |
|----|-------|-------|---------|-------|------------|-------|----------|
| 1 | 1.871 | 86771 | 100.000 | 14766 | 2422 | 1.121 | -- |
| 总计 | | 86771 | 100.000 | 14766 | | | |



JSS-221

<样品信息>

色谱柱: XB-C18(50mm*4.6mm,5μm) 流速:1.5ml/min
 柱温: 30°C 波长:250nm
 数据文件名: RC\$JSS-221 - 10-19/7-1098-2 - zzp-2024051221p-gw10t-bp-rcd-pH1.0jz-jf50z-P2-1.lcd
 方法文件名: RC\$JSS-221 - JSS-221-FX256.lcm
 批处理文件名: RC\$JSS-221 - 20240903-rcd-FX256.lcb
 样品瓶号: 3-10
 进样体积: 10 μl 版本号: 6.115
 进样时间: 2024/09/03 14:44:27 实验者: xiexinhui
 处理时间(V2): 2024/09/04 08:24:17 处理者: xiexinhui
 仪器型号: SHIMADZU LC-2050C (FX256)

<色谱图>

mV

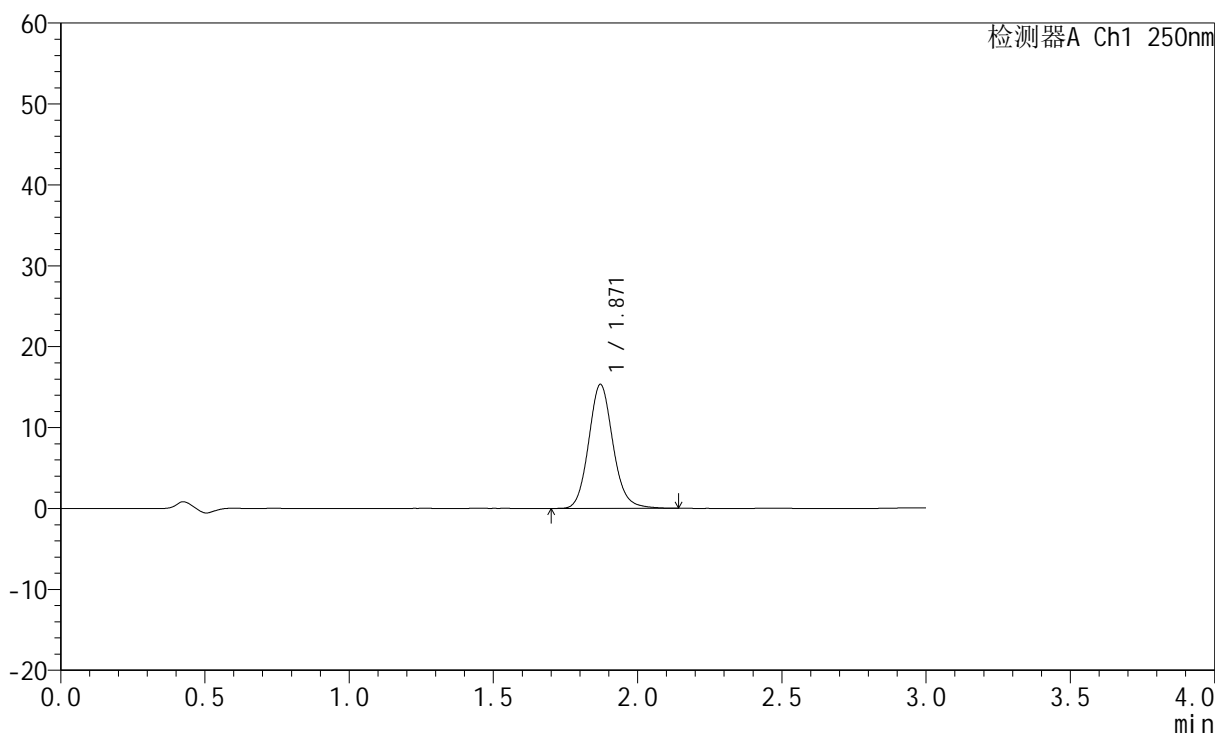

<峰表>

检测器A Ch1 250nm

| 峰号 | 保留时间 | 面积 | 面积% | 高度 | 理论塔板数(USP) | 拖尾因子 | 分离度(USP) |
|----|-------|-------|---------|-------|------------|-------|----------|
| 1 | 1.871 | 89955 | 100.000 | 15331 | 2424 | 1.120 | -- |
| 总计 | | 89955 | 100.000 | 15331 | | | |



JSS-221

<样品信息>

色谱柱: XB-C18(50mm*4.6mm,5μm) 流速:1.5ml/min
 柱温: 30°C 波长:250nm
 数据文件名: RC\$JSS-221 - 10-19/7-1099-2 - zzp-2024051221p-gw10t-bp-rcd-pH1.0jz-jf50z-P2-2.lcd
 方法文件名: RC\$JSS-221 - JSS-221-FX256.lcm
 批处理文件名: RC\$JSS-221 - 20240903-rcd-FX256.lcb
 样品瓶号: 3-10
 进样体积: 10 μl 版本号: 6.115
 进样时间: 2024/09/03 14:47:49 实验者: xiexinhui
 处理时间(V2): 2024/09/04 08:24:20 处理者: xiexinhui
 仪器型号: SHIMADZU LC-2050C (FX256)

<色谱图>

mV

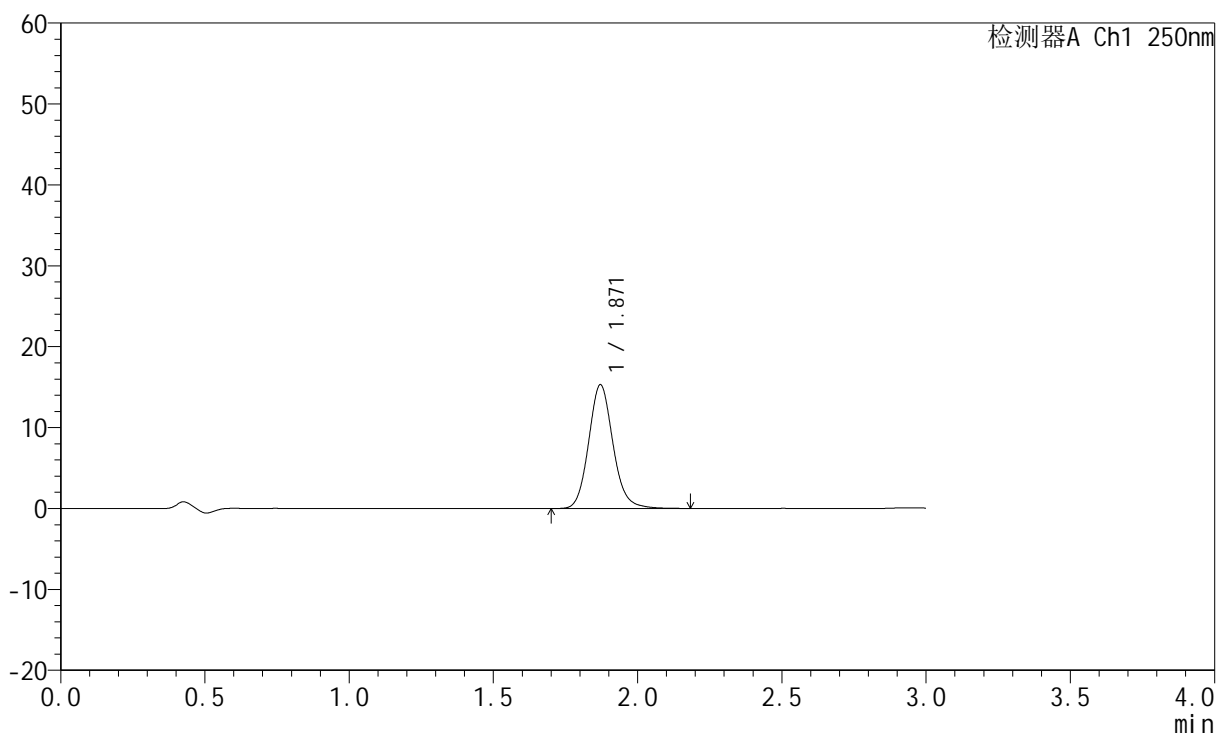

<峰表>

检测器A Ch1 250nm

| 峰号 | 保留时间 | 面积 | 面积% | 高度 | 理论塔板数(USP) | 拖尾因子 | 分离度(USP) |
|----|-------|-------|---------|-------|------------|-------|----------|
| 1 | 1.871 | 90058 | 100.000 | 15306 | 2421 | 1.124 | -- |
| 总计 | | 90058 | 100.000 | 15306 | | | |



JSS-221

<样品信息>

色谱柱: XB-C18(50mm*4.6mm,5μm) 流 速:1.5ml/min
 柱 温: 30°C 波 长:250nm
 数据文件名: RC\$JSS-221 - 10-19/7-1100-2 - zzp-2024051221p-gw10t-bp-rcd-pH1.0jz-jf50z-P3-1.lcd
 方法文件名: RC\$JSS-221 - JSS-221-FX256.lcm
 批处理文件名: RC\$JSS-221 - 20240903-rcd-FX256.lcb
 样品瓶号: 3-19
 进样体积: 10 μl 版本号: 6.115
 进样时间: 2024/09/03 14:51:10 实验者: xiexinhui
 处理时间(V2): 2024/09/04 08:24:22 处理者: xiexinhui
 仪器型号: SHIMADZU LC-2050C (FX256)

<色谱图>

mV

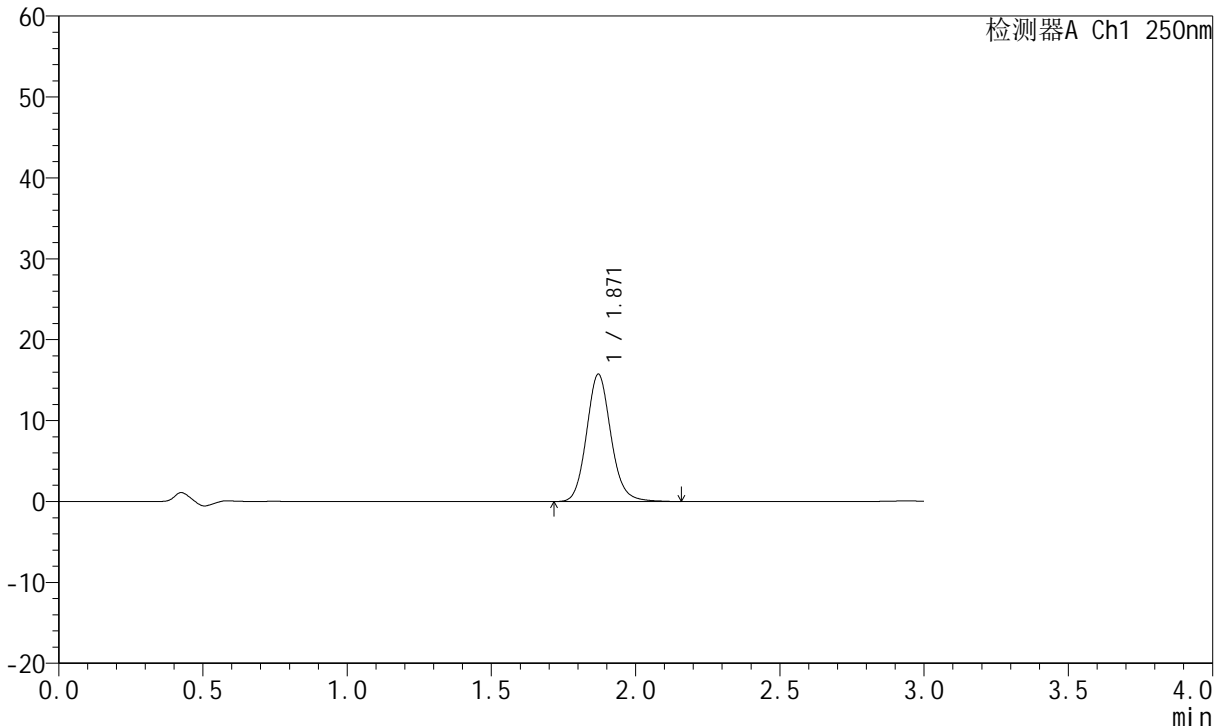

<峰表>

检测器A Ch1 250nm

| 峰号 | 保留时间 | 面积 | 面积% | 高度 | 理论塔板数(USP) | 拖尾因子 | 分离度(USP) |
|----|-------|-------|---------|-------|------------|-------|----------|
| 1 | 1.871 | 92486 | 100.000 | 15737 | 2415 | 1.121 | -- |
| 总计 | | 92486 | 100.000 | 15737 | | | |



JSS-221

<样品信息>

色谱柱: XB-C18(50mm*4.6mm,5μm) 流速:1.5ml/min
 柱温: 30°C 波长:250nm
 数据文件名: RC\$JSS-221 - 10-19/7-1101-2 - zzp-2024051221p-gw10t-bp-rcd-pH1.0jz-jf50z-P3-2.lcd
 方法文件名: RC\$JSS-221 - JSS-221-FX256.lcm
 批处理文件名: RC\$JSS-221 - 20240903-rcd-FX256.lcb
 样品瓶号: 3-19
 进样体积: 10 μl 版本号: 6.115
 进样时间: 2024/09/03 14:54:32 实验者: xiexinhui
 处理时间(V2): 2024/09/04 08:24:25 处理者: xiexinhui
 仪器型号: SHIMADZU LC-2050C (FX256)

<色谱图>

mV

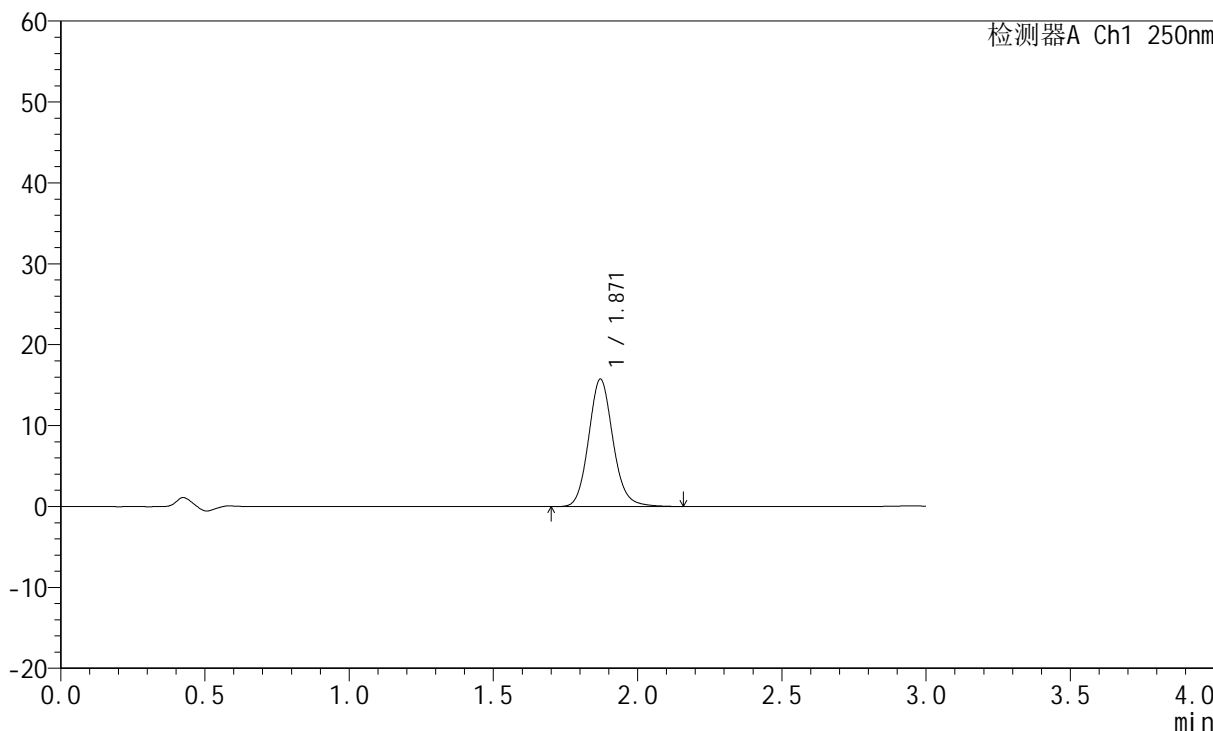

<峰表>

检测器A Ch1 250nm

| 峰号 | 保留时间 | 面积 | 面积% | 高度 | 理论塔板数(USP) | 拖尾因子 | 分离度(USP) |
|----|-------|-------|---------|-------|------------|-------|----------|
| 1 | 1.871 | 92694 | 100.000 | 15755 | 2412 | 1.121 | -- |
| 总计 | | 92694 | 100.000 | 15755 | | | |



JSS-221

<样品信息>

色谱柱: XB-C18(50mm*4.6mm,5μm) 流 速:1.5ml/min
 柱 温: 30°C 波 长:250nm
 数据文件名: RC\$JSS-221 - 10-19/7-1102-2 - zzp-2024051221p-gw10t-bp-rcd-pH1.0jz-jf50z-P4-1.lcd
 方法文件名: RC\$JSS-221 - JSS-221-FX256.lcm
 批处理文件名: RC\$JSS-221 - 20240903-rcd-FX256.lcb
 样品瓶号: 3-28
 进样体积: 10 μl 版本号: 6.115
 进样时间: 2024/09/03 14:57:54 实验者: xiexinhui
 处理时间(V2): 2024/09/04 08:24:27 处理者: xiexinhui
 仪器型号: SHIMADZU LC-2050C (FX256)

<色谱图>

mV

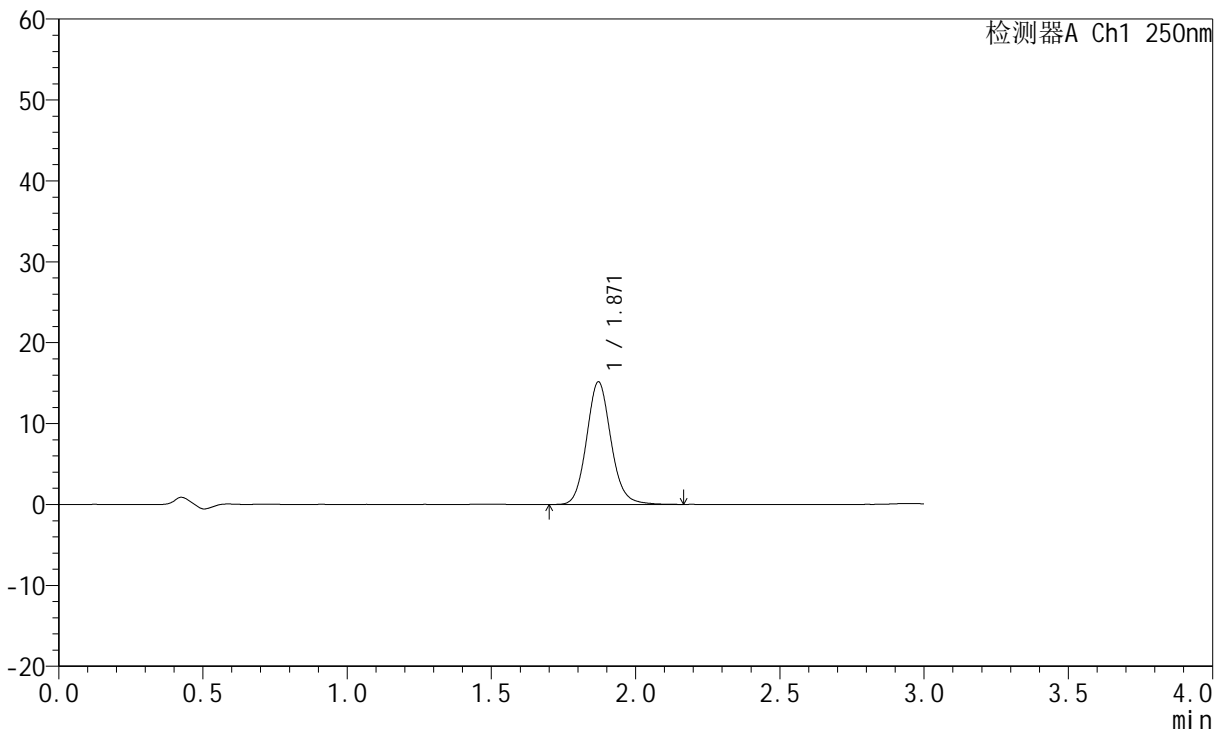

<峰表>

检测器A Ch1 250nm

| 峰号 | 保留时间 | 面积 | 面积% | 高度 | 理论塔板数(USP) | 拖尾因子 | 分离度(USP) |
|----|-------|-------|---------|-------|------------|-------|----------|
| 1 | 1.871 | 89213 | 100.000 | 15165 | 2407 | 1.117 | -- |
| 总计 | | 89213 | 100.000 | 15165 | | | |



JSS-221

<样品信息>

色谱柱: XB-C18(50mm*4.6mm,5µm) 流 速:1.5ml/min
 柱 温: 30°C 波 长:250nm
 数据文件名: RC\$JSS-221 - 10-19/7-1103-2 - zzp-2024051221p-gw10t-bp-rcd-pH1.0jz-jf50z-P4-2.lcd
 方法文件名: RC\$JSS-221 - JSS-221-FX256.lcm
 批处理文件名: RC\$JSS-221 - 20240903-rcd-FX256.lcb
 样品瓶号: 3-28
 进样体积: 10 µl 版本号: 6.115
 进样时间: 2024/09/03 15:01:15 实验者: xiexinhui
 处理时间(V2): 2024/09/04 08:24:30 处理者: xiexinhui
 仪器型号: SHIMADZU LC-2050C (FX256)

<色谱图>

mV

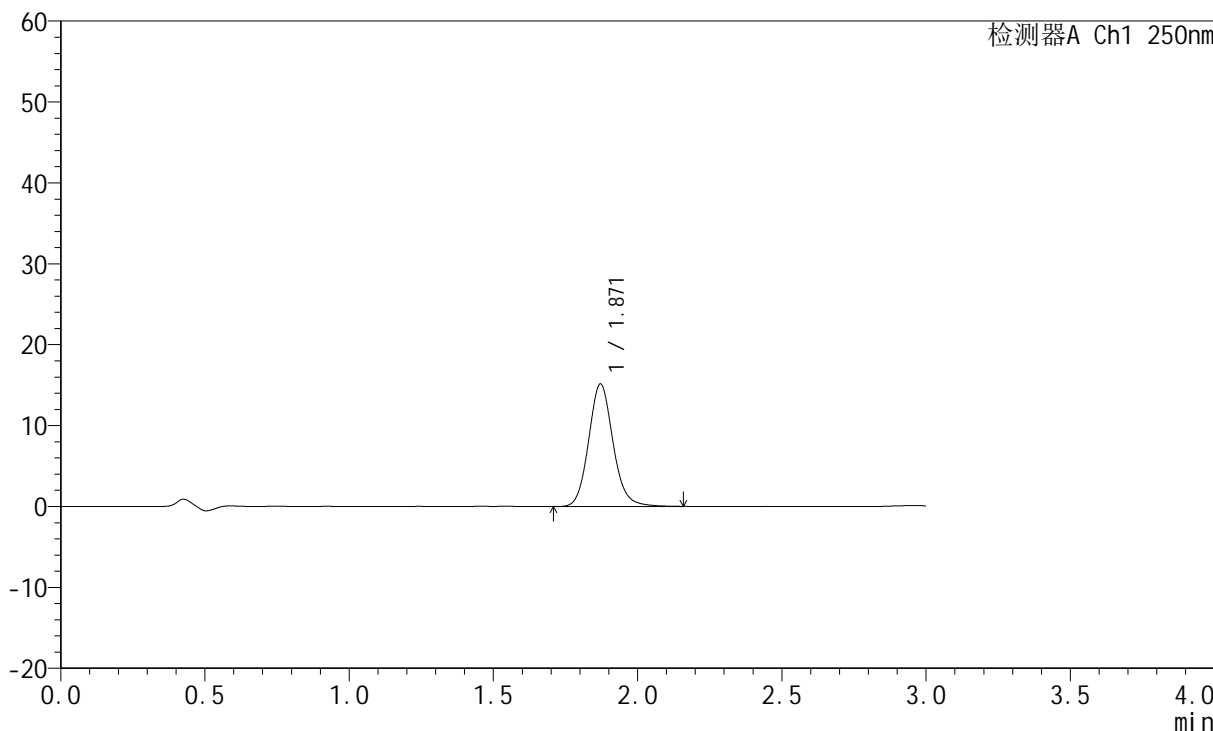

<峰表>

检测器A Ch1 250nm

| 峰号 | 保留时间 | 面积 | 面积% | 高度 | 理论塔板数(USP) | 拖尾因子 | 分离度(USP) |
|----|-------|-------|---------|-------|------------|-------|----------|
| 1 | 1.871 | 89254 | 100.000 | 15146 | 2402 | 1.118 | -- |
| 总计 | | 89254 | 100.000 | 15146 | | | |



JSS-221

<样品信息>

色谱柱: XB-C18(50mm*4.6mm,5μm) 流 速:1.5ml/min
 柱 温: 30°C 波 长:250nm
 数据文件名: RC\$JSS-221 - 10-19/7-1104-2 - zzp-2024051221p-gw10t-bp-rcd-pH1.0jz-jf50z-P5-1.lcd
 方法文件名: RC\$JSS-221 - JSS-221-FX256.lcm
 批处理文件名: RC\$JSS-221 - 20240903-rcd-FX256.lcb
 样品瓶号: 3-37
 进样体积: 10 μl 版本号: 6.115
 进样时间: 2024/09/03 15:04:36 实验者: xiexinhui
 处理时间(V2): 2024/09/04 08:24:33 处理者: xiexinhui
 仪器型号: SHIMADZU LC-2050C (FX256)

<色谱图>

mV

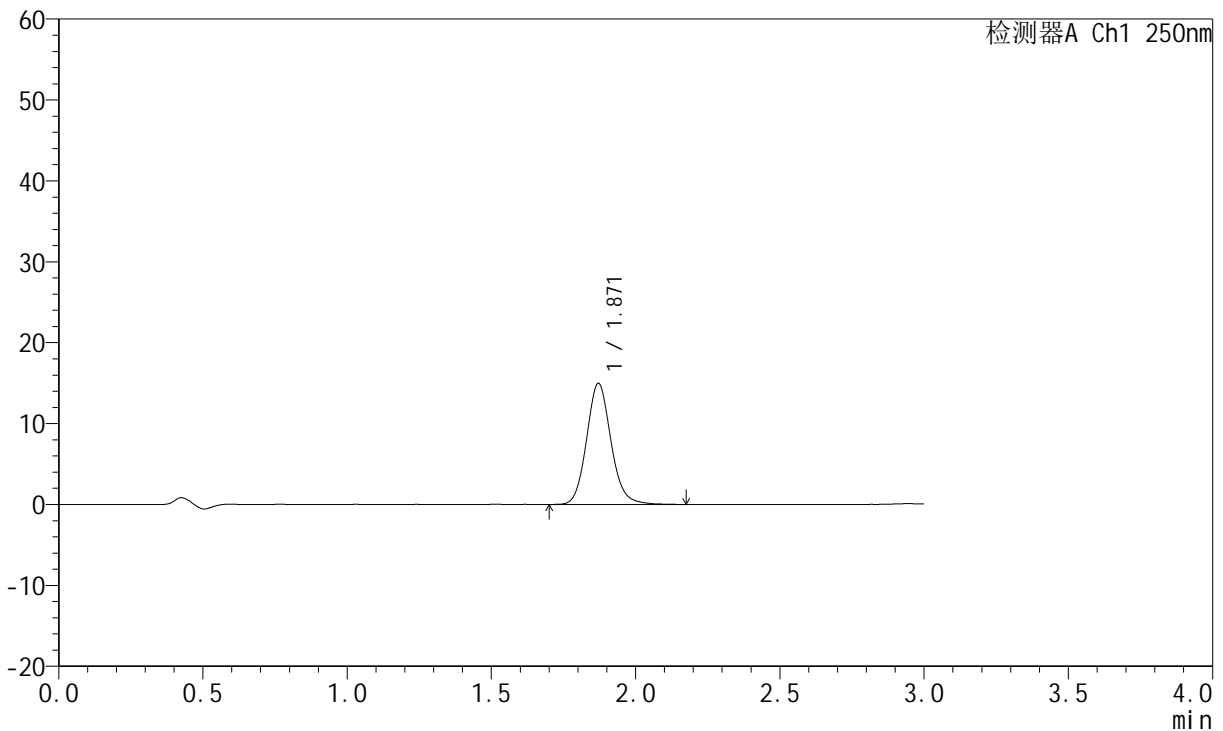

<峰表>

检测器A Ch1 250nm

| 峰号 | 保留时间 | 面积 | 面积% | 高度 | 理论塔板数(USP) | 拖尾因子 | 分离度(USP) |
|----|-------|-------|---------|-------|------------|-------|----------|
| 1 | 1.871 | 88220 | 100.000 | 14968 | 2402 | 1.118 | -- |
| 总计 | | 88220 | 100.000 | 14968 | | | |



JSS-221

<样品信息>

色谱柱: XB-C18(50mm*4.6mm,5μm) 流 速:1.5ml/min
 柱 温: 30°C 波 长:250nm
 数据文件名: RC\$JSS-221 - 10-19/7-1105-2 - zzp-2024051221p-gw10t-bp-rcd-pH1.0jz-jf50z-P5-2.lcd
 方法文件名: RC\$JSS-221 - JSS-221-FX256.lcm
 批处理文件名: RC\$JSS-221 - 20240903-rcd-FX256.lcb
 样品瓶号: 3-37
 进样体积: 10 μl 版本号: 6.115
 进样时间: 2024/09/03 15:07:57 实验者: xiexinhui
 处理时间(V2): 2024/09/04 08:24:35 处理者: xiexinhui
 仪器型号: SHIMADZU LC-2050C (FX256)

<色谱图>

mV

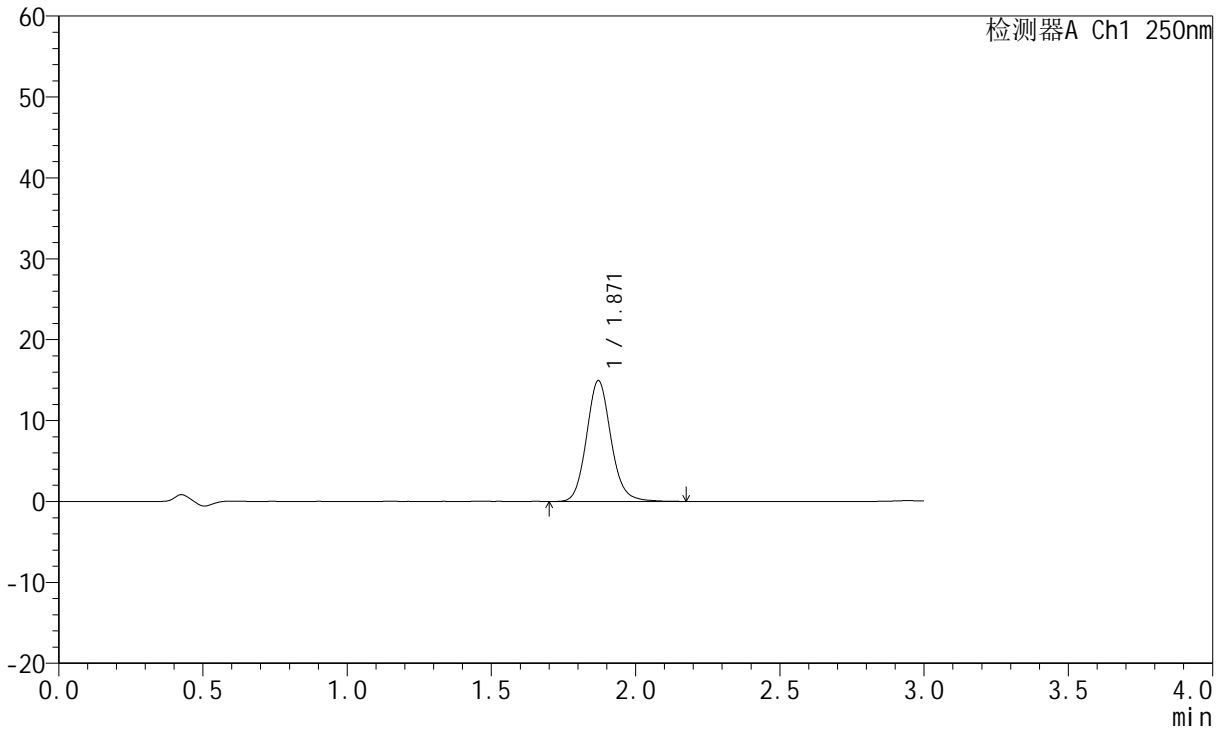

<峰表>

检测器A Ch1 250nm

| 峰号 | 保留时间 | 面积 | 面积% | 高度 | 理论塔板数(USP) | 拖尾因子 | 分离度(USP) |
|----|-------|-------|---------|-------|------------|-------|----------|
| 1 | 1.871 | 88196 | 100.000 | 14947 | 2402 | 1.119 | -- |
| 总计 | | 88196 | 100.000 | 14947 | | | |



JSS-221

<样品信息>

色谱柱: XB-C18(50mm*4.6mm,5µm) 流 速:1.5ml/min
 柱 温: 30°C 波 长:250nm
 数据文件名: RC\$JSS-221 - 10-19/7-1106-2 - zzp-2024051221p-gw10t-bp-rcd-pH1.0jz-jf50z-P6-1.lcd
 方法文件名: RC\$JSS-221 - JSS-221-FX256.lcm
 批处理文件名: RC\$JSS-221 - 20240903-rcd-FX256.lcb
 样品瓶号: 3-46
 进样体积: 10 µl 版本号: 6.115
 进样时间: 2024/09/03 15:11:18 实验者: xiexinhui
 处理时间(V2): 2024/09/04 08:24:38 处理者: xiexinhui
 仪器型号: SHIMADZU LC-2050C (FX256)

<色谱图>

mV

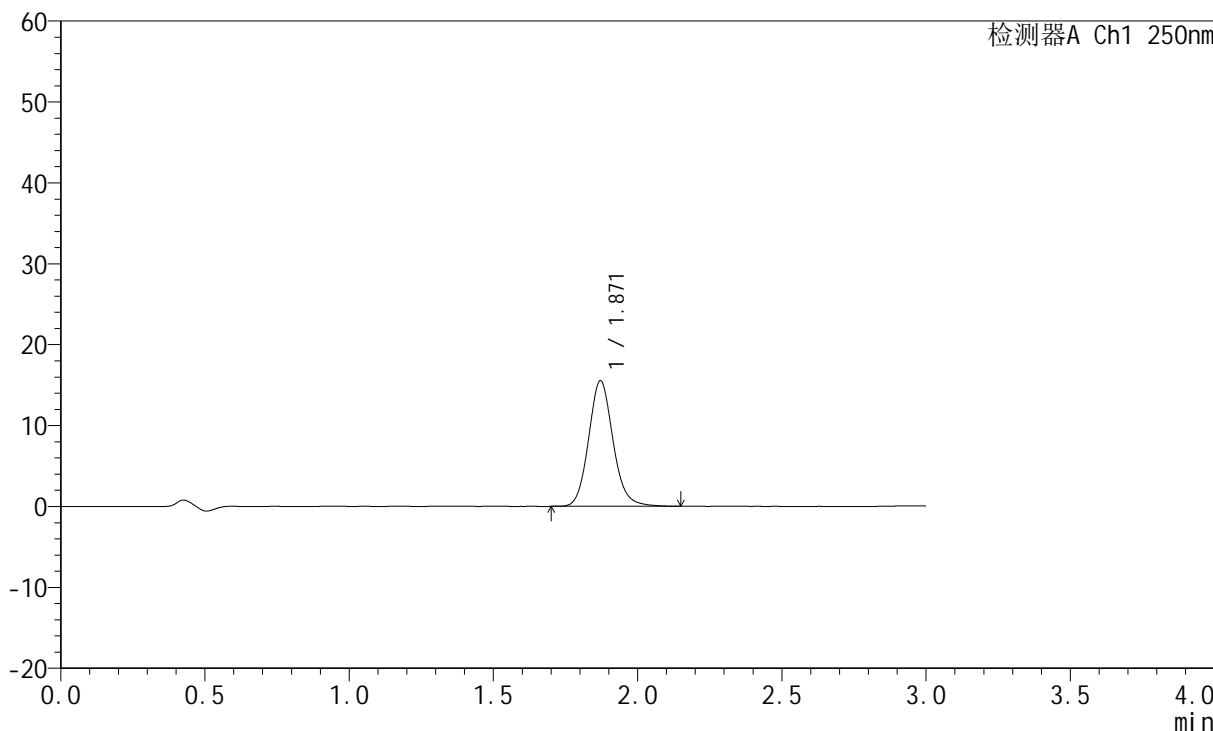

<峰表>

检测器A Ch1 250nm

| 峰号 | 保留时间 | 面积 | 面积% | 高度 | 理论塔板数(USP) | 拖尾因子 | 分离度(USP) |
|----|-------|-------|---------|-------|------------|-------|----------|
| 1 | 1.871 | 91565 | 100.000 | 15530 | 2400 | 1.118 | -- |
| 总计 | | 91565 | 100.000 | 15530 | | | |



JSS-221

<样品信息>

色谱柱: XB-C18(50mm*4.6mm,5μm) 流 速:1.5ml/min
 柱 温: 30°C 波 长:250nm
 数据文件名: RC\$JSS-221 - 10-19/7-1107-2 - zzp-2024051221p-gw10t-bp-rcd-pH1.0jz-jf50z-P6-2.lcd
 方法文件名: RC\$JSS-221 - JSS-221-FX256.lcm
 批处理文件名: RC\$JSS-221 - 20240903-rcd-FX256.lcb
 样品瓶号: 3-46
 进样体积: 10 μl 版本号: 6.115
 进样时间: 2024/09/03 15:14:40 实验者: xiexinhui
 处理时间(V2): 2024/09/04 08:24:40 处理者: xiexinhui
 仪器型号: SHIMADZU LC-2050C (FX256)

<色谱图>

mV

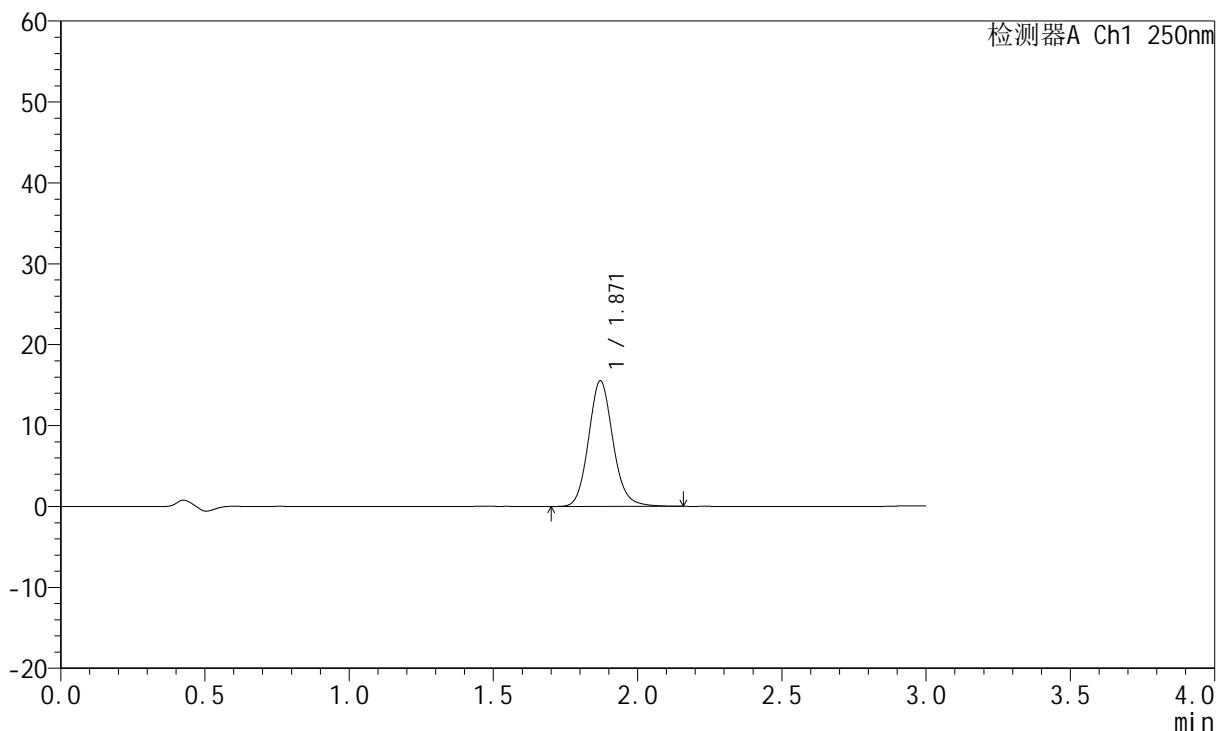

<峰表>

检测器A Ch1 250nm

| 峰号 | 保留时间 | 面积 | 面积% | 高度 | 理论塔板数(USP) | 拖尾因子 | 分离度(USP) |
|----|-------|-------|---------|-------|------------|-------|----------|
| 1 | 1.871 | 91597 | 100.000 | 15526 | 2395 | 1.118 | -- |
| 总计 | | 91597 | 100.000 | 15526 | | | |



JSS-221

<样品信息>

色谱柱: XB-C18(50mm*4.6mm,5μm) 流 速:1.5ml/min
 柱 温: 30°C 波 长:250nm
 数据文件名: RC\$JSS-221 - 10-19/7-1108-2 - zzp-2024051221p-gw10t-bp-rcd-pH1.0jz-jf50z-P7-1.lcd
 方法文件名: RC\$JSS-221 - JSS-221-FX256.lcm
 批处理文件名: RC\$JSS-221 - 20240903-rcd-FX256.lcb
 样品瓶号: 3-2
 进样体积: 10 μl 版本号: 6.115
 进样时间: 2024/09/03 15:18:01 实验者: xiexinhui
 处理时间(V2): 2024/09/04 08:24:43 处理者: xiexinhui
 仪器型号: SHIMADZU LC-2050C (FX256)

<色谱图>

mV

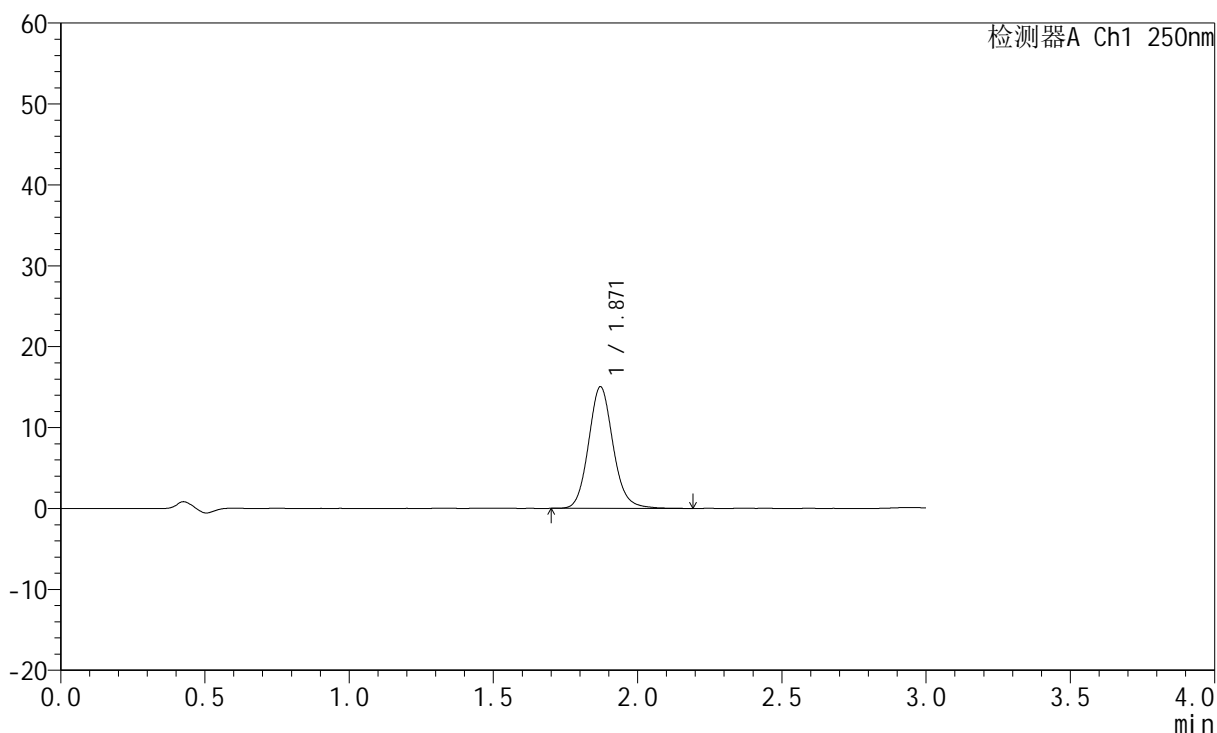

<峰表>

检测器A Ch1 250nm

| 峰号 | 保留时间 | 面积 | 面积% | 高度 | 理论塔板数(USP) | 拖尾因子 | 分离度(USP) |
|----|-------|-------|---------|-------|------------|-------|----------|
| 1 | 1.871 | 88988 | 100.000 | 15044 | 2388 | 1.117 | -- |
| 总计 | | 88988 | 100.000 | 15044 | | | |



JSS-221

<样品信息>

色谱柱: XB-C18(50mm*4.6mm,5μm) 流速:1.5ml/min
 柱温: 30°C 波长:250nm
 数据文件名: RC\$JSS-221 - 10-19/7-1109-2 - zzp-2024051221p-gw10t-bp-rcd-pH1.0jz-jf50z-P7-2.lcd
 方法文件名: RC\$JSS-221 - JSS-221-FX256.lcm
 批处理文件名: RC\$JSS-221 - 20240903-rcd-FX256.lcb
 样品瓶号: 3-2
 进样体积: 10 μl 版本号: 6.115
 进样时间: 2024/09/03 15:21:23 实验者: xiexinhui
 处理时间(V2): 2024/09/04 08:24:45 处理者: xiexinhui
 仪器型号: SHIMADZU LC-2050C (FX256)

<色谱图>

mV

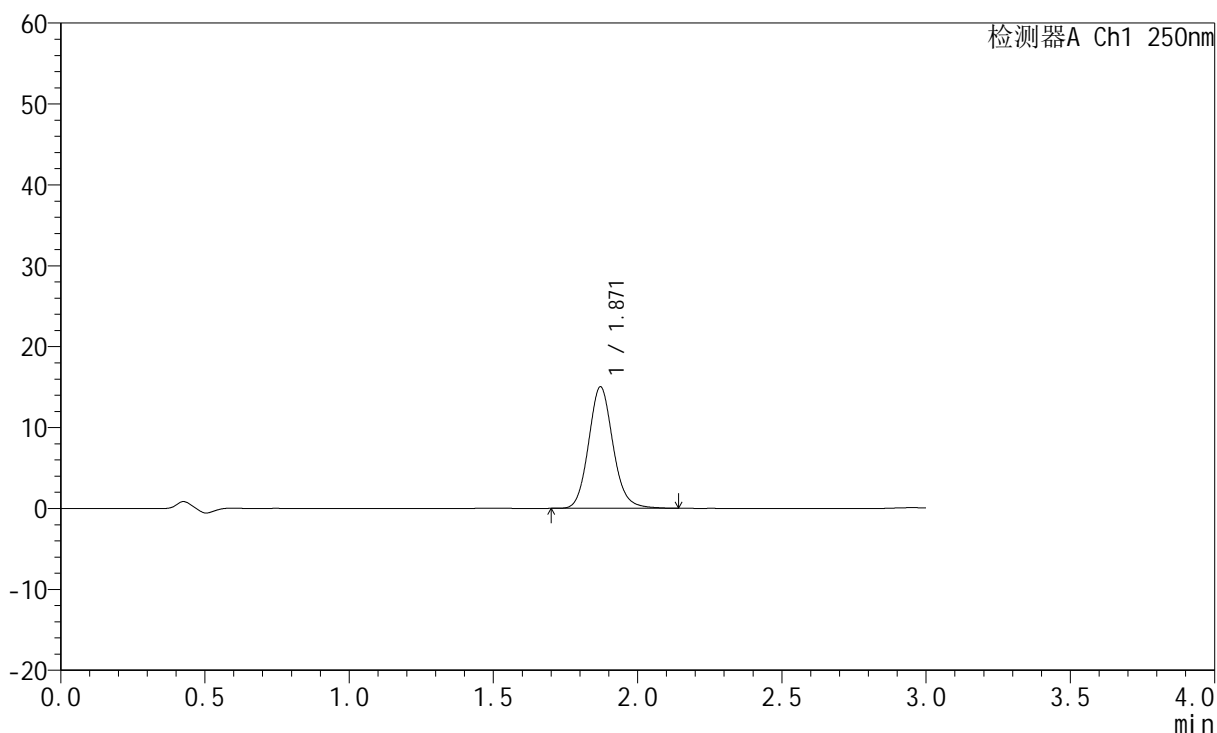

<峰表>

检测器A Ch1 250nm

| 峰号 | 保留时间 | 面积 | 面积% | 高度 | 理论塔板数(USP) | 拖尾因子 | 分离度(USP) |
|----|-------|-------|---------|-------|------------|-------|----------|
| 1 | 1.871 | 88565 | 100.000 | 15034 | 2393 | 1.118 | -- |
| 总计 | | 88565 | 100.000 | 15034 | | | |



JSS-221

<样品信息>

色谱柱: XB-C18(50mm*4.6mm,5μm) 流 速:1.5ml/min
 柱 温: 30°C 波 长:250nm
 数据文件名: RC\$JSS-221 - 10-19/7-1110-2 - zzp-2024051221p-gw10t-bp-rcd-pH1.0jz-jf50z-P8-1.lcd
 方法文件名: RC\$JSS-221 - JSS-221-FX256.lcm
 批处理文件名: RC\$JSS-221 - 20240903-rcd-FX256.lcb
 样品瓶号: 3-11
 进样体积: 10 μl 版本号: 6.115
 进样时间: 2024/09/03 15:24:43 实验者: xiexinhui
 处理时间(V2): 2024/09/04 08:24:48 处理者: xiexinhui
 仪器型号: SHIMADZU LC-2050C (FX256)

<色谱图>

mV

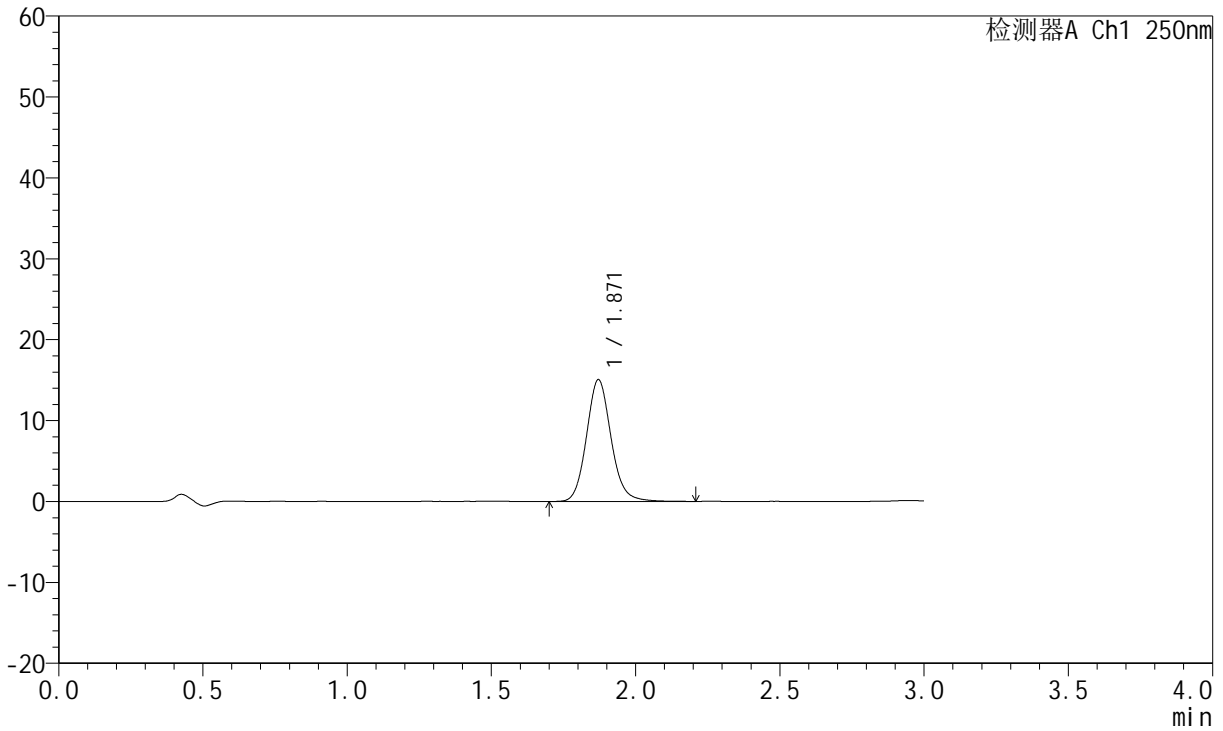

<峰表>

检测器A Ch1 250nm

| 峰号 | 保留时间 | 面积 | 面积% | 高度 | 理论塔板数(USP) | 拖尾因子 | 分离度(USP) |
|----|-------|-------|---------|-------|------------|-------|----------|
| 1 | 1.871 | 89195 | 100.000 | 15056 | 2382 | 1.117 | -- |
| 总计 | | 89195 | 100.000 | 15056 | | | |



JSS-221

<样品信息>

色谱柱: XB-C18(50mm*4.6mm,5μm) 流 速:1.5ml/min
 柱 温: 30°C 波 长:250nm
 数据文件名: RC\$JSS-221 - 10-19/7-1111-2 - zzp-2024051221p-gw10t-bp-rcd-pH1.0jz-jf50z-P8-2.lcd
 方法文件名: RC\$JSS-221 - JSS-221-FX256.lcm
 批处理文件名: RC\$JSS-221 - 20240903-rcd-FX256.lcb
 样品瓶号: 3-11
 进样体积: 10 μl 版本号: 6.115
 进样时间: 2024/09/03 15:28:05 实验者: xiexinhui
 处理时间(V2): 2024/09/04 08:24:51 处理者: xiexinhui
 仪器型号: SHIMADZU LC-2050C (FX256)

<色谱图>

mV

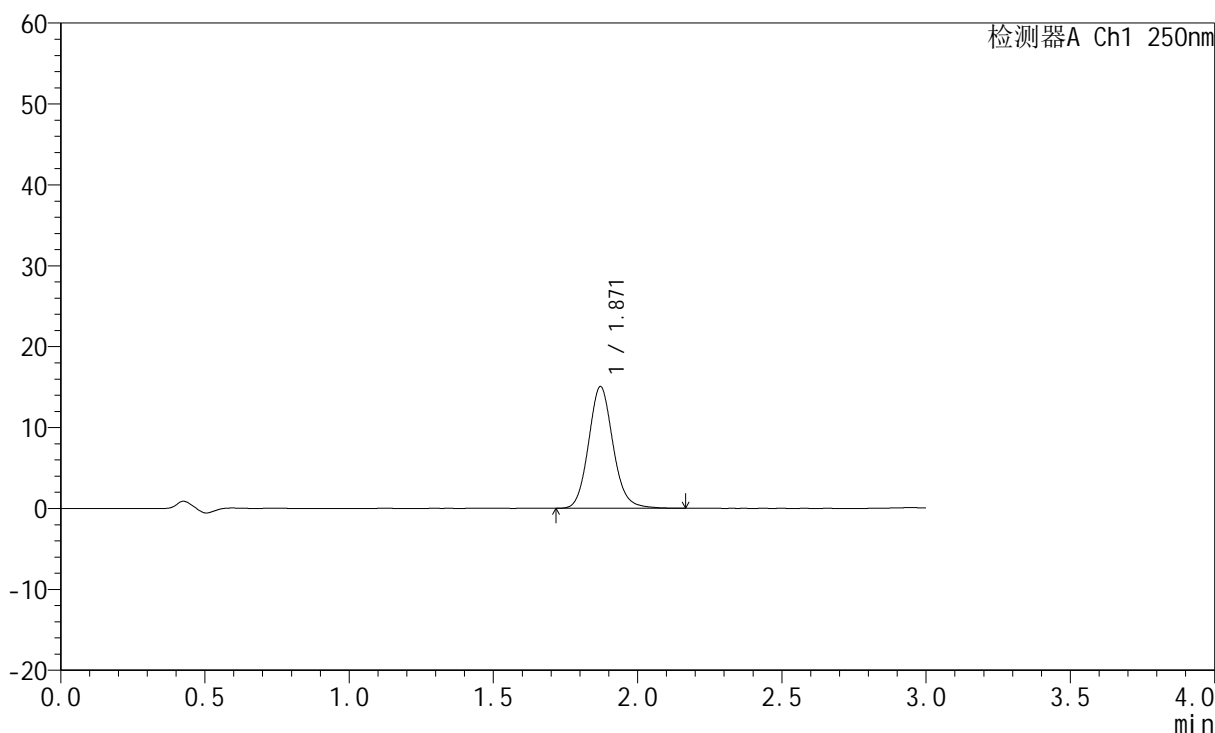

<峰表>

检测器A Ch1 250nm

| 峰号 | 保留时间 | 面积 | 面积% | 高度 | 理论塔板数(USP) | 拖尾因子 | 分离度(USP) |
|----|-------|-------|---------|-------|------------|-------|----------|
| 1 | 1.871 | 89044 | 100.000 | 15050 | 2383 | 1.116 | -- |
| 总计 | | 89044 | 100.000 | 15050 | | | |



JSS-221

<样品信息>

色谱柱: XB-C18(50mm*4.6mm,5μm) 流速:1.5ml/min
 柱温: 30°C 波长:250nm
 数据文件名: RC\$JSS-221 - 10-19/7-1112-2 - zzp-2024051221p-gw10t-bp-rcd-pH1.0jz-jf50z-P9-1.lcd
 方法文件名: RC\$JSS-221 - JSS-221-FX256.lcm
 批处理文件名: RC\$JSS-221 - 20240903-rcd-FX256.lcb
 样品瓶号: 3-20
 进样体积: 10 μl 版本号: 6.115
 进样时间: 2024/09/03 15:31:27 实验者: xiexinhui
 处理时间(V2): 2024/09/04 08:24:53 处理者: xiexinhui
 仪器型号: SHIMADZU LC-2050C (FX256)

<色谱图>

mV

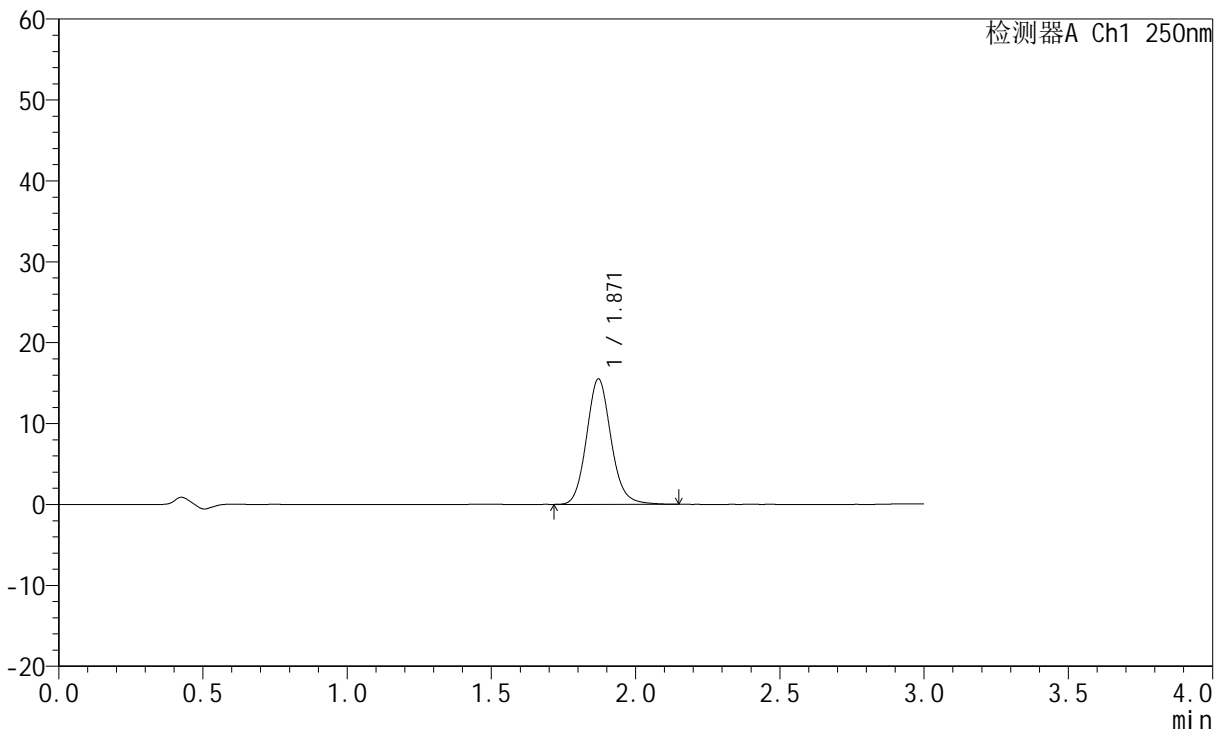

<峰表>

检测器A Ch1 250nm

| 峰号 | 保留时间 | 面积 | 面积% | 高度 | 理论塔板数(USP) | 拖尾因子 | 分离度(USP) |
|----|-------|-------|---------|-------|------------|-------|----------|
| 1 | 1.871 | 91630 | 100.000 | 15507 | 2382 | 1.118 | -- |
| 总计 | | 91630 | 100.000 | 15507 | | | |



JSS-221

<样品信息>

色谱柱: XB-C18(50mm*4.6mm,5μm) 流 速:1.5ml/min
 柱 温: 30°C 波 长:250nm
 数据文件名: RC\$JSS-221 - 10-19/7-1113-2 - zzp-2024051221p-gw10t-bp-rcd-pH1.0jz-jf50z-P9-2.lcd
 方法文件名: RC\$JSS-221 - JSS-221-FX256.lcm
 批处理文件名: RC\$JSS-221 - 20240903-rcd-FX256.lcb
 样品瓶号: 3-20
 进样体积: 10 μl 版本号: 6.115
 进样时间: 2024/09/03 15:34:48 实验者: xiexinhui
 处理时间(V2): 2024/09/04 08:24:56 处理者: xiexinhui
 仪器型号: SHIMADZU LC-2050C (FX256)

<色谱图>

mV

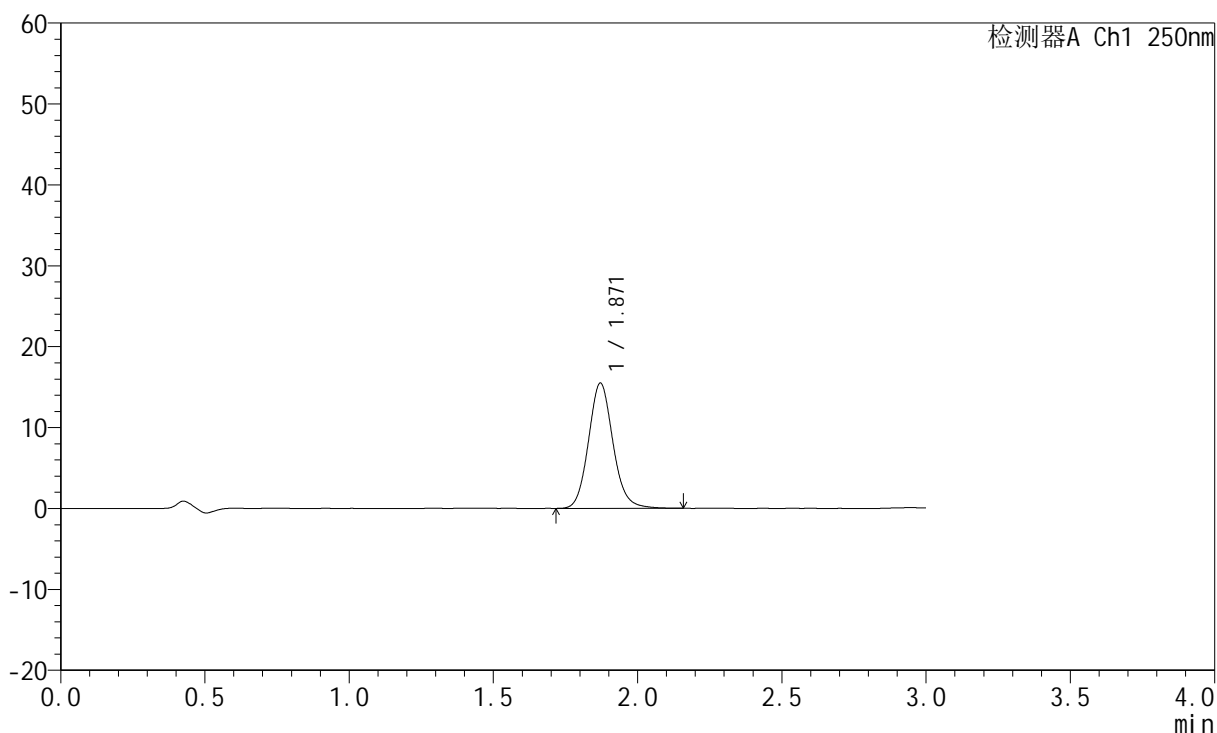

<峰表>

检测器A Ch1 250nm

| 峰号 | 保留时间 | 面积 | 面积% | 高度 | 理论塔板数(USP) | 拖尾因子 | 分离度(USP) |
|----|-------|-------|---------|-------|------------|-------|----------|
| 1 | 1.871 | 91608 | 100.000 | 15483 | 2382 | 1.116 | -- |
| 总计 | | 91608 | 100.000 | 15483 | | | |



JSS-221

<样品信息>

色谱柱: XB-C18(50mm*4.6mm,5μm) 流速:1.5ml/min
 柱温: 30°C 波长:250nm
 数据文件名: RC\$JSS-221 - 10-19/7-1114-2 - zzp-2024051221p-gw10t-bp-rcd-pH1.0jz-jf50z-P10-1.lcd
 方法文件名: RC\$JSS-221 - JSS-221-FX256.lcm
 批处理文件名: RC\$JSS-221 - 20240903-rcd-FX256.lcb
 样品瓶号: 3-29
 进样体积: 10 μl 版本号: 6.115
 进样时间: 2024/09/03 15:38:10 实验者: xiexinhui
 处理时间(V2): 2024/09/04 08:24:59 处理者: xiexinhui
 仪器型号: SHIMADZU LC-2050C (FX256)

<色谱图>

mV

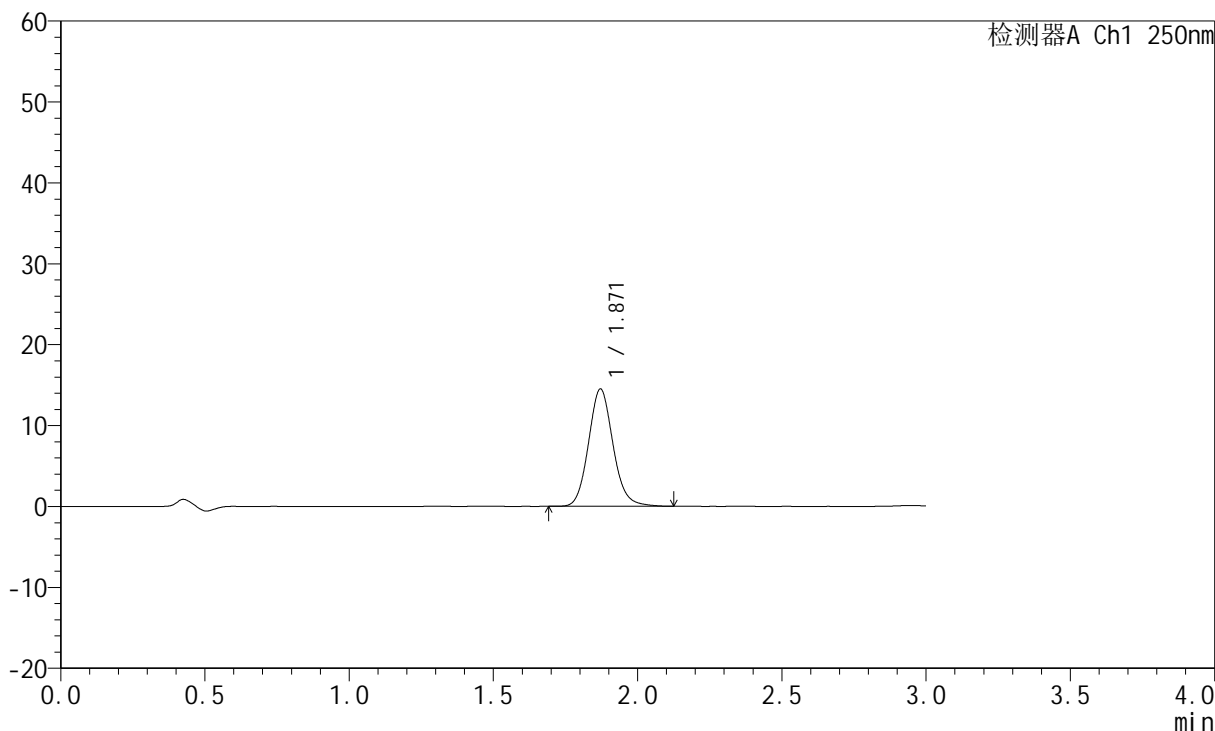

<峰表>

检测器A Ch1 250nm

| 峰号 | 保留时间 | 面积 | 面积% | 高度 | 理论塔板数(USP) | 拖尾因子 | 分离度(USP) |
|----|-------|-------|---------|-------|------------|-------|----------|
| 1 | 1.871 | 85932 | 100.000 | 14512 | 2368 | 1.117 | -- |
| 总计 | | 85932 | 100.000 | 14512 | | | |



JSS-221

<样品信息>

色谱柱: XB-C18(50mm*4.6mm,5μm) 流 速:1.5ml/min
 柱 温: 30°C 波 长:250nm
 数据文件名: RC\$JSS-221 - 10-19/7-1115-2 - zzp-2024051221p-gw10t-bp-rcd-pH1.0jz-jf50z-P10-2.lcd
 方法文件名: RC\$JSS-221 - JSS-221-FX256.lcm
 批处理文件名: RC\$JSS-221 - 20240903-rcd-FX256.lcb
 样品瓶号: 3-29
 进样体积: 10 μl 版本号: 6.115
 进样时间: 2024/09/03 15:41:32 实验者: xiexinhui
 处理时间(V2): 2024/09/04 08:25:01 处理者: xiexinhui
 仪器型号: SHIMADZU LC-2050C (FX256)

<色谱图>

mV

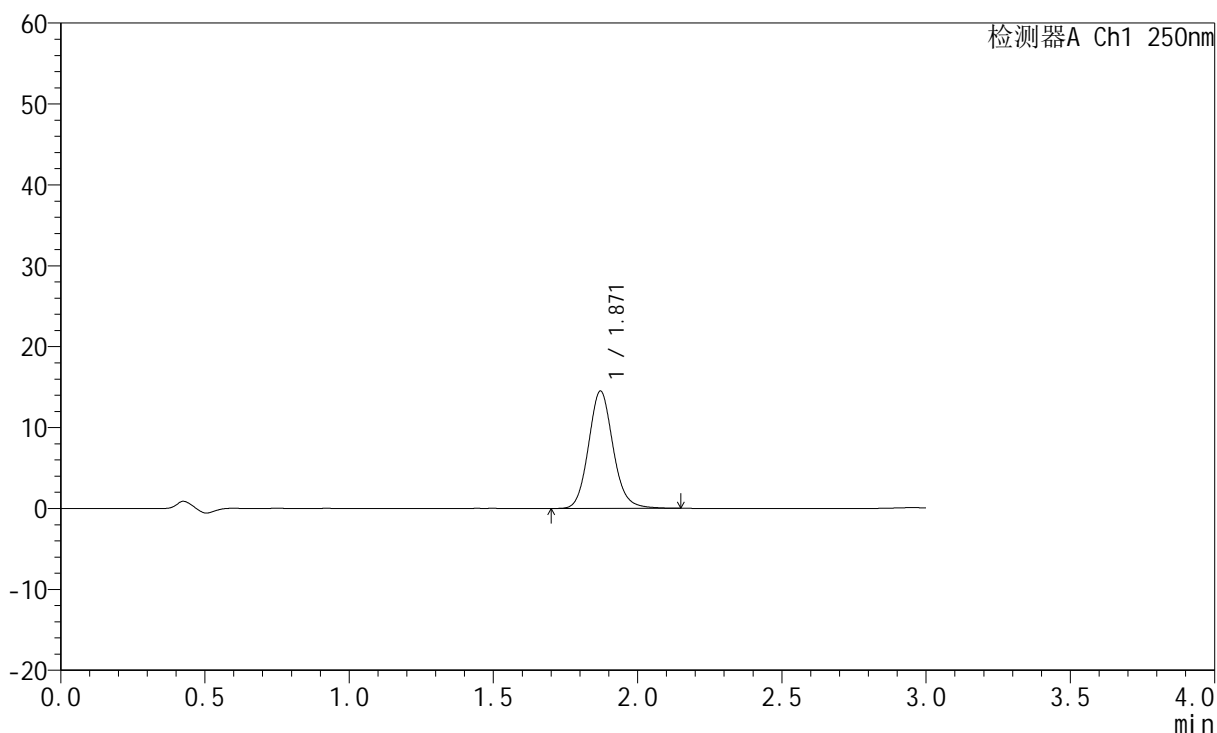

<峰表>

检测器A Ch1 250nm

| 峰号 | 保留时间 | 面积 | 面积% | 高度 | 理论塔板数(USP) | 拖尾因子 | 分离度(USP) |
|----|-------|-------|---------|-------|------------|-------|----------|
| 1 | 1.871 | 85952 | 100.000 | 14506 | 2373 | 1.118 | -- |
| 总计 | | 85952 | 100.000 | 14506 | | | |



JSS-221

<样品信息>

色谱柱: XB-C18(50mm*4.6mm,5μm) 流 速:1.5ml/min
 柱 温: 30°C 波 长:250nm
 数据文件名: RC\$JSS-221 - 10-19/7-1116-2 - zzp-2024051221p-gw10t-bp-rcd-pH1.0jz-jf50z-P11-1.lcd
 方法文件名: RC\$JSS-221 - JSS-221-FX256.lcm
 批处理文件名: RC\$JSS-221 - 20240903-rcd-FX256.lcb
 样品瓶号: 3-38
 进样体积: 10 μl 版本号: 6.115
 进样时间: 2024/09/03 15:44:53 实验者: xiexinhui
 处理时间(V2): 2024/09/04 08:25:04 处理者: xiexinhui
 仪器型号: SHIMADZU LC-2050C (FX256)

<色谱图>

mV

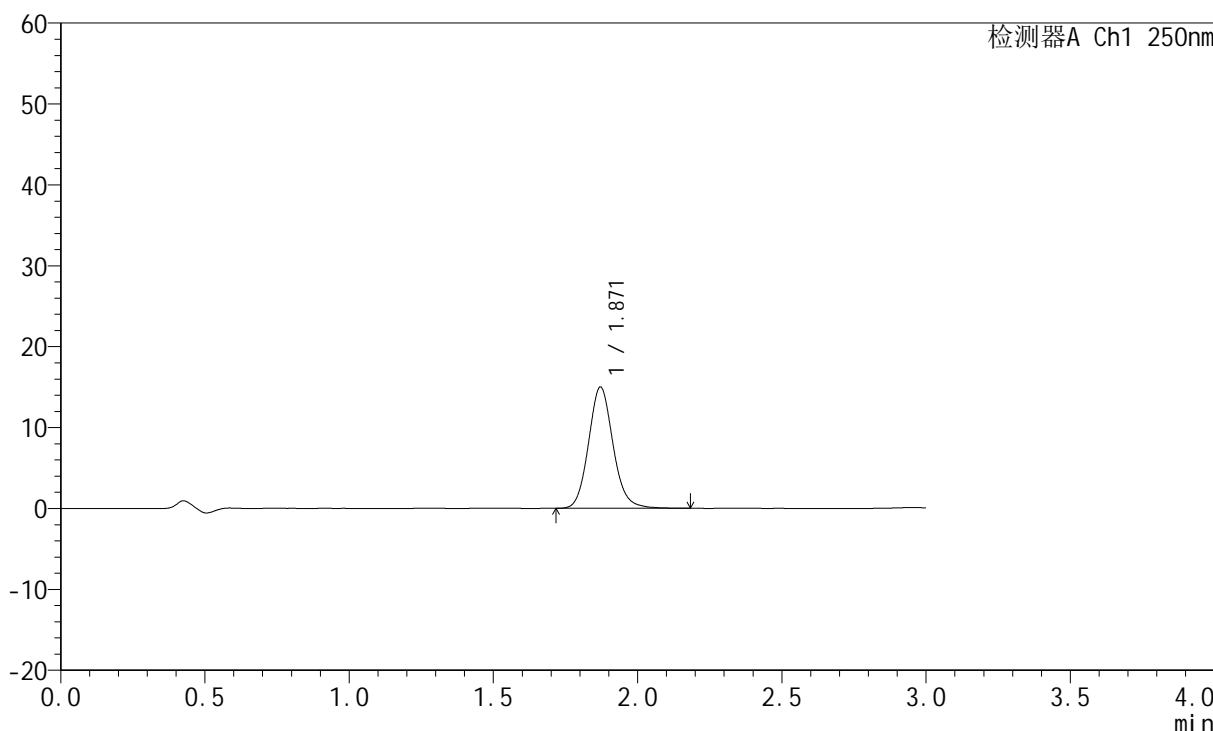

<峰表>

检测器A Ch1 250nm

| 峰号 | 保留时间 | 面积 | 面积% | 高度 | 理论塔板数(USP) | 拖尾因子 | 分离度(USP) |
|----|-------|-------|---------|-------|------------|-------|----------|
| 1 | 1.871 | 88968 | 100.000 | 15000 | 2369 | 1.116 | -- |
| 总计 | | 88968 | 100.000 | 15000 | | | |



JSS-221

<样品信息>

色谱柱: XB-C18(50mm*4.6mm,5μm) 流速:1.5ml/min
 柱温: 30°C 波长:250nm
 数据文件名: RC\$JSS-221 - 10-19/7-1117-2 - zzp-2024051221p-gw10t-bp-rcd-pH1.0jz-jf50z-P11-2.lcd
 方法文件名: RC\$JSS-221 - JSS-221-FX256.lcm
 批处理文件名: RC\$JSS-221 - 20240903-rcd-FX256.lcb
 样品瓶号: 3-38
 进样体积: 10 μl 版本号: 6.115
 进样时间: 2024/09/03 15:48:15 实验者: xiexinhui
 处理时间(V2): 2024/09/04 08:25:06 处理者: xiexinhui
 仪器型号: SHIMADZU LC-2050C (FX256)

<色谱图>

mV

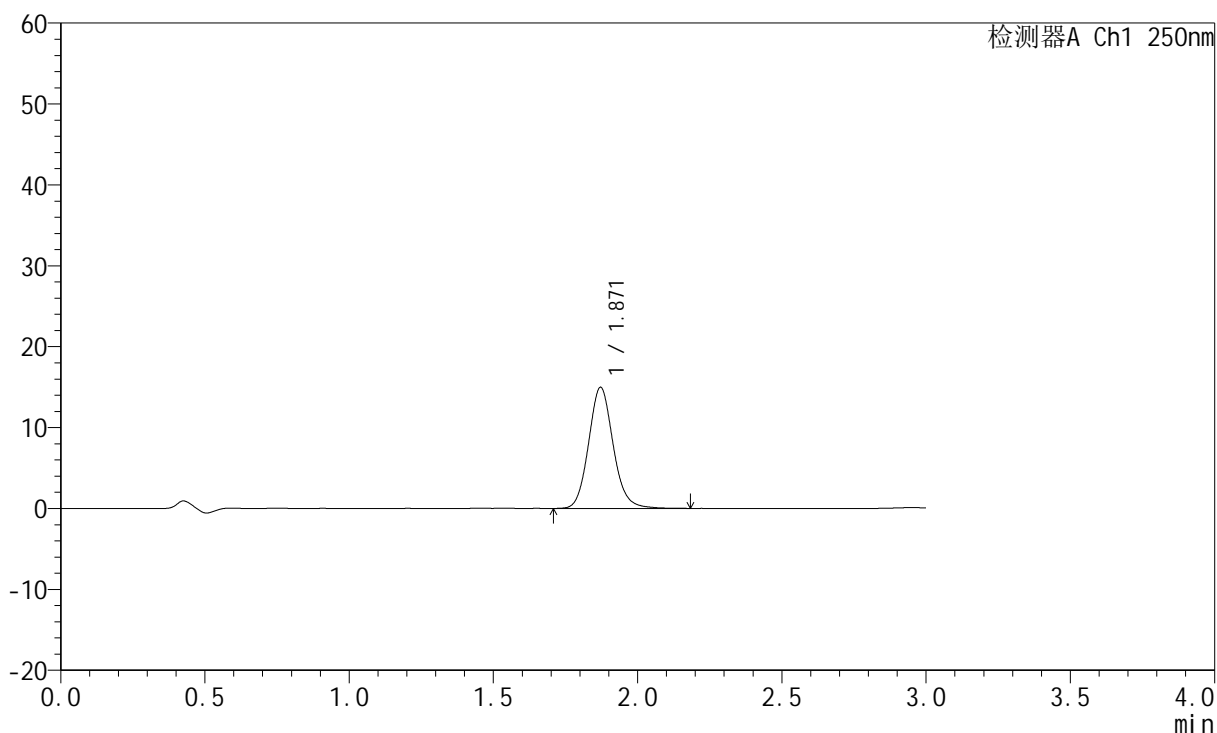

<峰表>

检测器A Ch1 250nm

| 峰号 | 保留时间 | 面积 | 面积% | 高度 | 理论塔板数(USP) | 拖尾因子 | 分离度(USP) |
|----|-------|-------|---------|-------|------------|-------|----------|
| 1 | 1.871 | 88918 | 100.000 | 14979 | 2364 | 1.115 | -- |
| 总计 | | 88918 | 100.000 | 14979 | | | |



JSS-221

<样品信息>

色谱柱: XB-C18(50mm*4.6mm,5μm) 流 速:1.5ml/min
 柱 温: 30°C 波 长:250nm
 数据文件名:RC\$JSS-221 - 10-19/7-1118-2 - zzp-2024051221p-gw10t-bp-rcd-pH1.0jz-jf50z-P12-1.lcd
 方法文件名: RC\$JSS-221 - JSS-221-FX256.lcm
 批处理文件名: RC\$JSS-221 - 20240903-rcd-FX256.lcb
 样品瓶号: 3-47
 进样体积: 10 μl 版本号: 6.115
 进样时间: 2024/09/03 15:51:36 实验者: xiexinhui
 处理时间(V2): 2024/09/04 08:25:09 处理者: xiexinhui
 仪器型号: SHIMADZU LC-2050C (FX256)

<色谱图>

mV

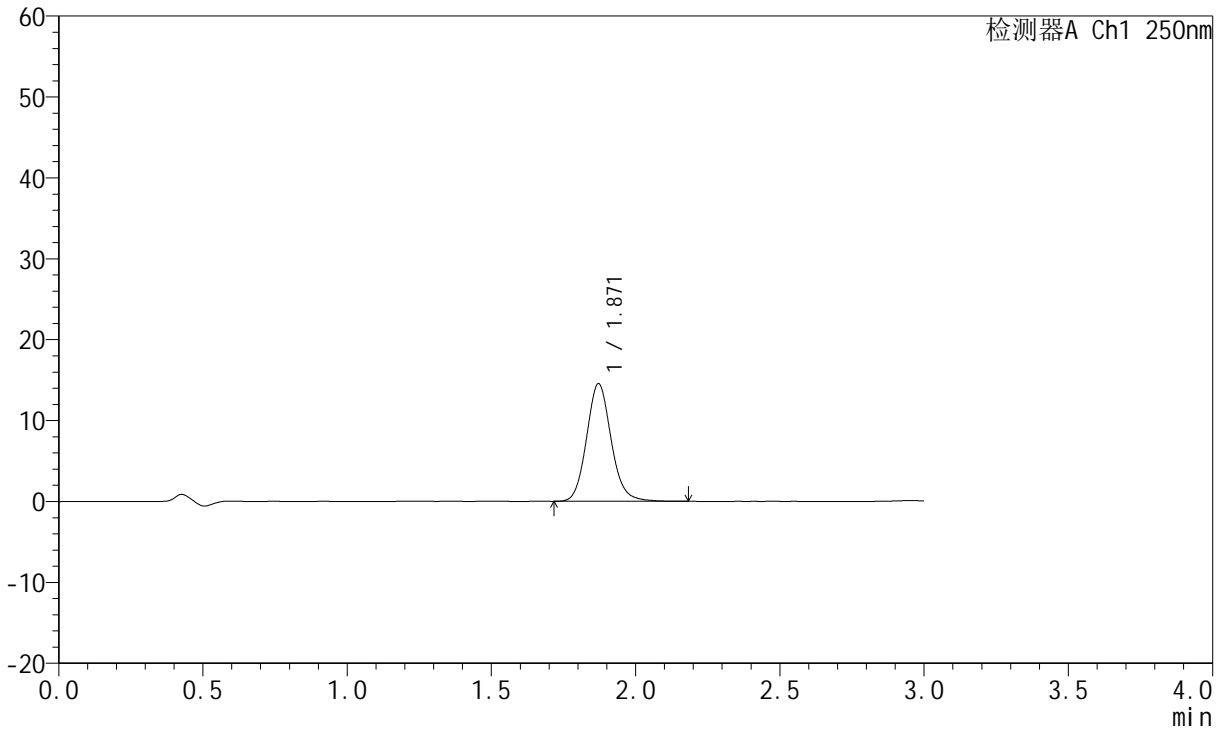

<峰表>

检测器A Ch1 250nm

| 峰号 | 保留时间 | 面积 | 面积% | 高度 | 理论塔板数(USP) | 拖尾因子 | 分离度(USP) |
|----|-------|-------|---------|-------|------------|-------|----------|
| 1 | 1.871 | 86474 | 100.000 | 14554 | 2366 | 1.116 | -- |
| 总计 | | 86474 | 100.000 | 14554 | | | |



JSS-221

<样品信息>

色谱柱: XB-C18(50mm*4.6mm,5μm) 流 速:1.5ml/min
 柱 温: 30°C 波 长:250nm
 数据文件名: RC\$JSS-221 - 10-19/7-1119-2 - zzp-2024051221p-gw10t-bp-rcd-pH1.0jz-jf50z-P12-2.lcd
 方法文件名: RC\$JSS-221 - JSS-221-FX256.lcm
 批处理文件名: RC\$JSS-221 - 20240903-rcd-FX256.lcb
 样品瓶号: 3-47
 进样体积: 10 μl 版本号: 6.115
 进样时间: 2024/09/03 15:54:57 实验者: xiexinhui
 处理时间(V2): 2024/09/04 08:25:12 处理者: xiexinhui
 仪器型号: SHIMADZU LC-2050C (FX256)

<色谱图>

mV

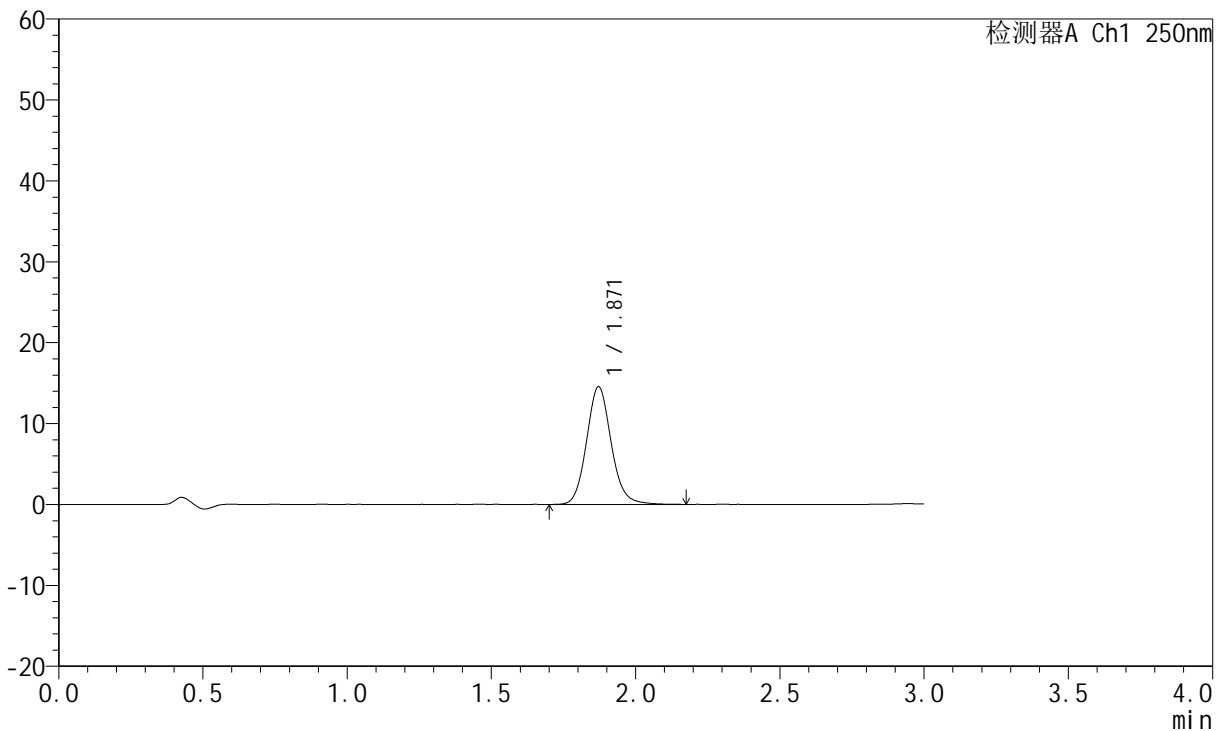

<峰表>

检测器A Ch1 250nm

| 峰号 | 保留时间 | 面积 | 面积% | 高度 | 理论塔板数(USP) | 拖尾因子 | 分离度(USP) |
|----|-------|-------|---------|-------|------------|-------|----------|
| 1 | 1.871 | 86705 | 100.000 | 14560 | 2359 | 1.114 | -- |
| 总计 | | 86705 | 100.000 | 14560 | | | |



JSS-221

<样品信息>

色谱柱: XB-C18(50mm*4.6mm,5μm) 流速:1.5ml/min
 柱温: 30°C 波长:250nm
 数据文件名: RC\$JSS-221 - 10-19/7-1120-2 - zzp-2024051221p-gw10t-bp-rcd-pH1.0jz-jf50z-dz2-1.lcd
 方法文件名: RC\$JSS-221 - JSS-221-FX256.lcm
 批处理文件名: RC\$JSS-221 - 20240903-rcd-FX256.lcb
 样品瓶号: 3-27
 进样体积: 10 μl 版本号: 6.115
 进样时间: 2024/09/03 15:58:19 实验者: xiexinhui
 处理时间(V2): 2024/09/04 08:25:15 处理者: xiexinhui
 仪器型号: SHIMADZU LC-2050C (FX256)

<色谱图>

mV

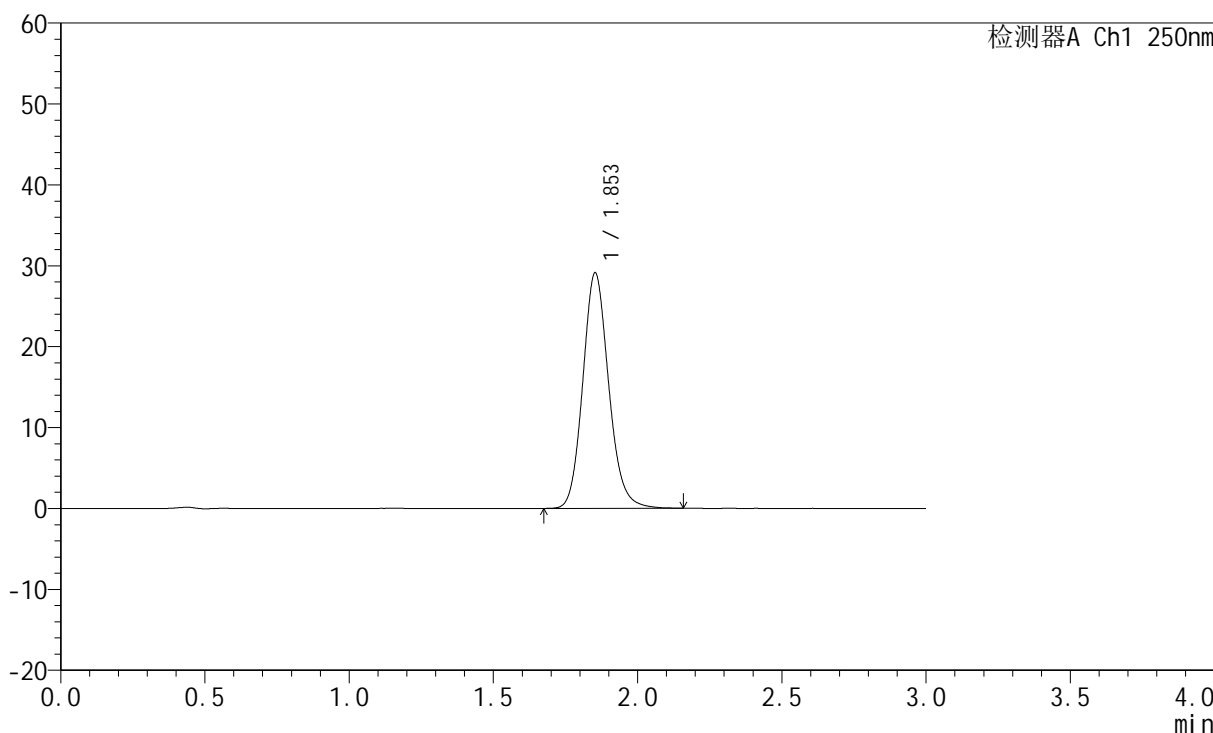

<峰表>

检测器A Ch1 250nm

| 峰号 | 保留时间 | 面积 | 面积% | 高度 | 理论塔板数(USP) | 拖尾因子 | 分离度(USP) |
|----|-------|--------|---------|-------|------------|-------|----------|
| 1 | 1.853 | 181897 | 100.000 | 29070 | 2083 | 1.136 | -- |
| 总计 | | 181897 | 100.000 | 29070 | | | |



JSS-221

<样品信息>

色谱柱: XB-C18(50mm*4.6mm,5μm) 流 速:1.5ml/min
 柱 温: 30°C 波 长:250nm
 数据文件名: RC\$JSS-221 - 10-19/7-1121-2 - zzp-2024051221p-gw10t-bp-rcd-pH1.0jz-jf50z-dz2-2.lcd
 方法文件名: RC\$JSS-221 - JSS-221-FX256.lcm
 批处理文件名: RC\$JSS-221 - 20240903-rcd-FX256.lcb
 样品瓶号: 3-27
 进样体积: 10 μl 版本号: 6.115
 进样时间: 2024/09/03 16:01:41 实验者: xiexinhui
 处理时间(V2): 2024/09/04 08:25:17 处理者: xiexinhui
 仪器型号: SHIMADZU LC-2050C (FX256)

<色谱图>

mV

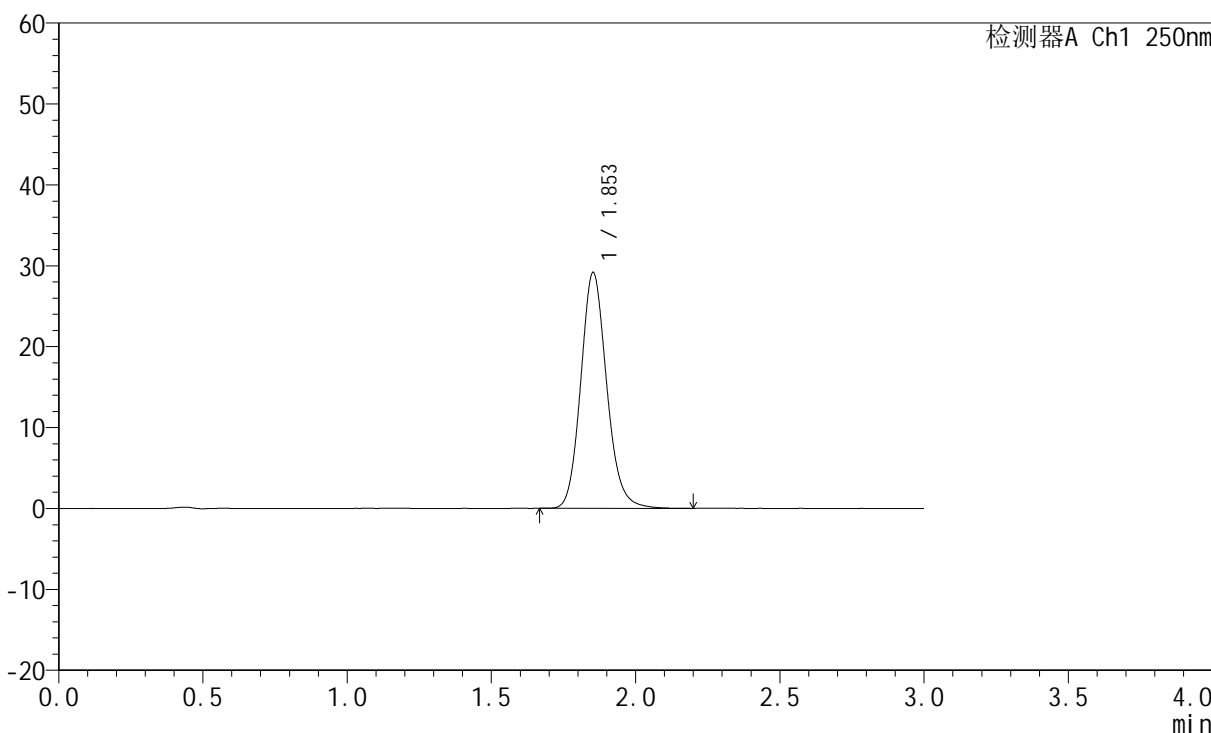

<峰表>

检测器A Ch1 250nm

| 峰号 | 保留时间 | 面积 | 面积% | 高度 | 理论塔板数(USP) | 拖尾因子 | 分离度(USP) |
|----|-------|--------|---------|-------|------------|-------|----------|
| 1 | 1.853 | 182492 | 100.000 | 29107 | 2080 | 1.139 | -- |
| 总计 | | 182492 | 100.000 | 29107 | | | |