



JSS-221

<样品信息>

色谱柱: XB-C18(50mm*4.6mm,5μm) 流 速:1.5ml/min
 柱 温: 30°C 波 长:250nm
 数据文件名: RC\$JSS-221 - 10-23/10-1564-2 - zzp-24050601p-zjtj3y-rcqx-pH4.5jz-lf100z-rj.lcd
 方法文件名: RC\$JSS-221 - JSS-221-rcqx-FX259.lcm
 批处理文件名: RC\$JSS-221 - 20240905-rcqx-FX259.lcb
 样品瓶号: 1-9
 进样体积: 10 μl 版本号: 6.115
 进样时间: 2024/09/05 11:28:37 实验者: xiexinhui
 处理时间(V2): 2024/09/06 08:38:49 处理者: xiexinhui
 仪器型号: SHIMADZU LC-2050C (FX259)

<色谱图>

mV

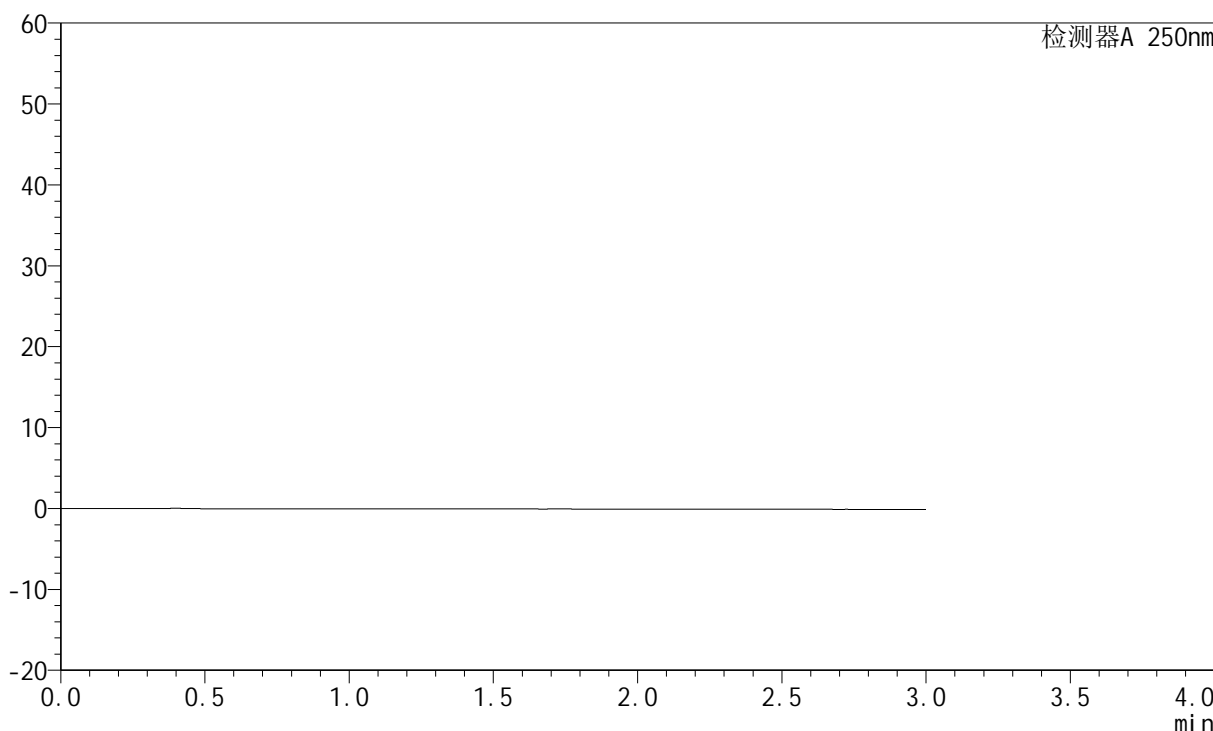

<峰表>

检测器A 250nm

峰号	保留时间	面积	面积%	高度	理论塔板数(USP)	拖尾因子	分离度(USP)
总计							

图1 氢溴酸氟硫西汀口服崩片溶出曲线测定中间条件3月HPLC图谱
自制品-24050601批-pH4.5介质-篮法-100转
溶剂



JSS-221

<样品信息>

色谱柱: XB-C18(50mm*4.6mm,5 μ m) 流速:1.5ml/min
 柱温: 30°C 波长:250nm
 数据文件名:RC\$JSS-221 - 10-23/10-1565-2 - zzp-24050601p-zjtj3y-rcqx-pH4.5jz-lf100z-dz1-1.lcd
 方法文件名: RC\$JSS-221 - JSS-221-rcqx-FX259.lcm
 批处理文件名: RC\$JSS-221 - 20240905-rcqx-FX259.lcb
 样品瓶号: 1-18
 进样体积: 10 μ l 版本号: 6.115
 进样时间: 2024/09/05 11:32:00 实验者: xiexinhui
 处理时间(V2): 2024/09/06 08:38:53 处理者: xiexinhui
 仪器型号: SHIMADZU LC-2050C (FX259)

<色谱图>

mV

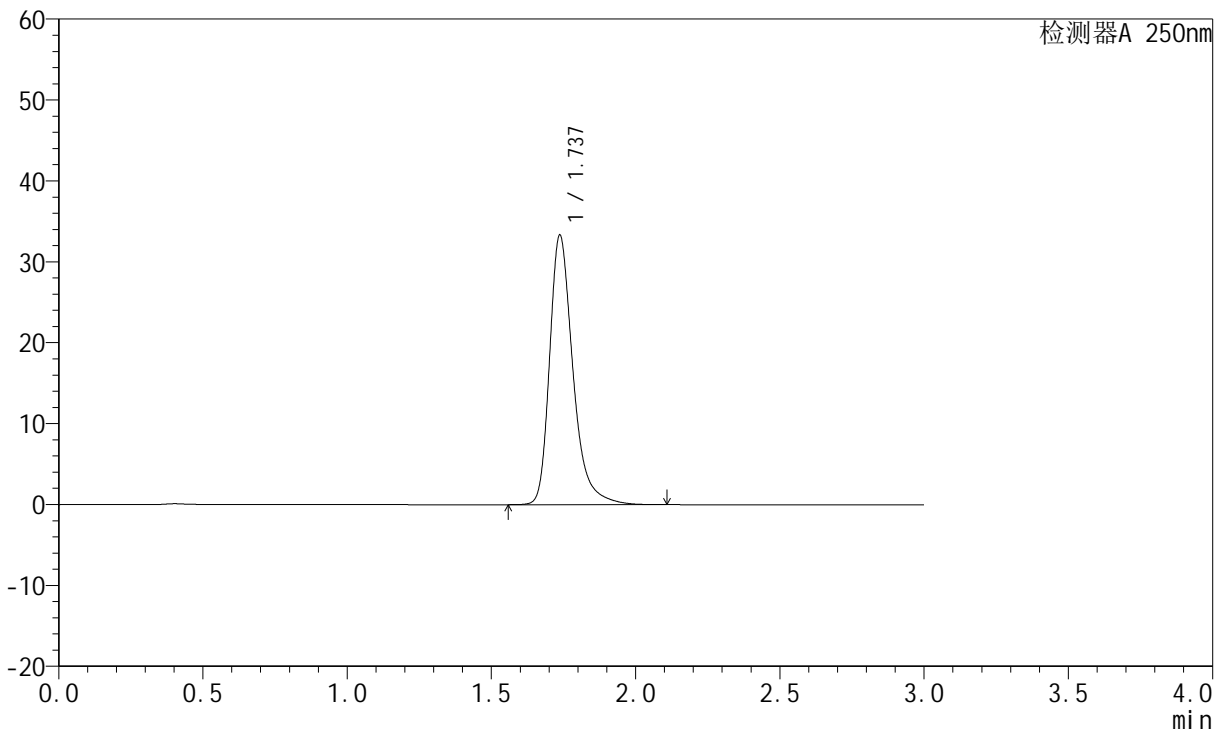

<峰表>

检测器A 250nm

峰号	保留时间	面积	面积%	高度	理论塔板数(USP)	拖尾因子	分离度(USP)
1	1.737	188128	100.000	33308	2370	1.336	--
总计		188128	100.000	33308			

图2 氢溴酸氟硫西汀口服崩片溶出曲线测定中间条件3月HPLC图谱
 自制品-24050601批-pH4.5介质-篮法-100转
 对照品溶液-1-1

<样品信息>

色谱柱: XB-C18(50mm*4.6mm,5μm) 流 速:1.5ml/min
 柱 温: 30°C 波 长:250nm
 数据文件名:RC\$JSS-221 - 10-23/10-1566-2 - zzp-24050601p-zjtj3y-rcqx-pH4.5jz-lf100z-dz1-2.lcd
 方法文件名: RC\$JSS-221 - JSS-221-rcqx-FX259.lcm
 批处理文件名: RC\$JSS-221 - 20240905-rcqx-FX259.lcb
 样品瓶号: 1-18
 进样体积: 10 μl 版本号: 6.115
 进样时间: 2024/09/05 11:35:23 实验者: xiexinhui
 处理时间(V2): 2024/09/06 08:38:55 处理者: xiexinhui
 仪器型号: SHIMADZU LC-2050C (FX259)

<色谱图>

mV

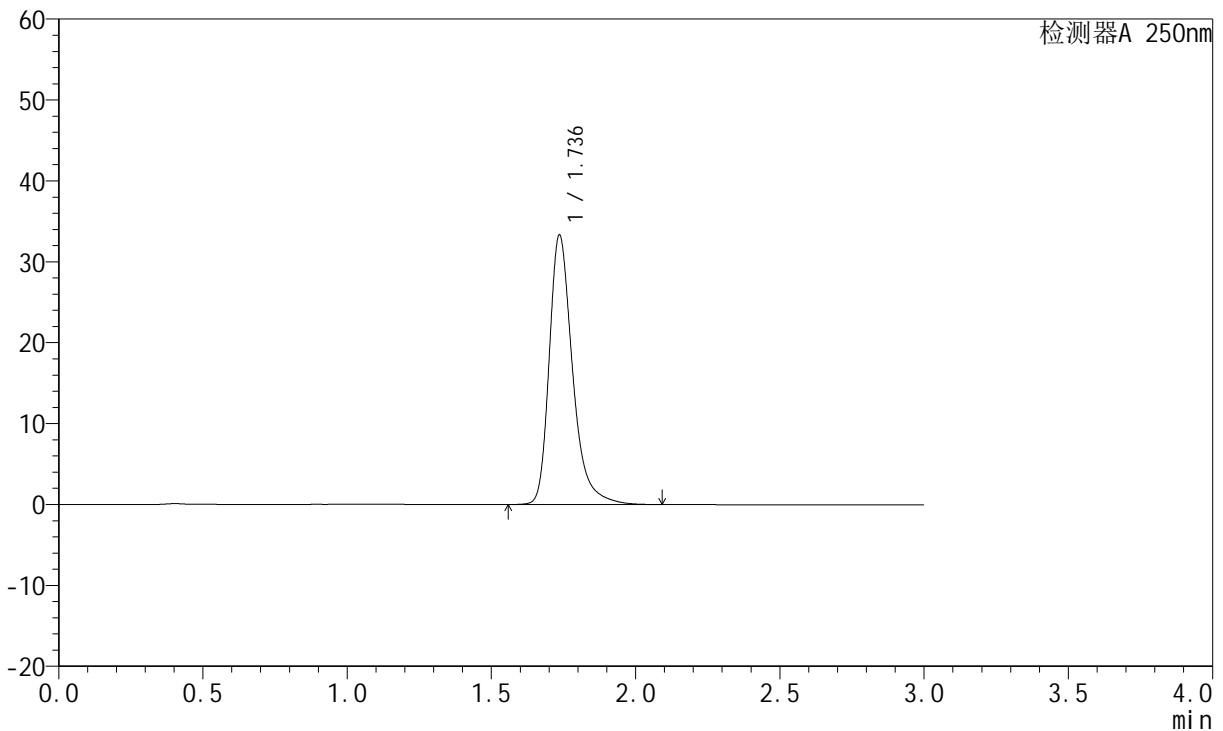

<峰表>

检测器A 250nm

峰号	保留时间	面积	面积%	高度	理论塔板数(USP)	拖尾因子	分离度(USP)
1	1.736	187960	100.000	33245	2371	1.336	--
总计		187960	100.000	33245			

图3 氢溴酸氟硫西汀口服崩片溶出曲线测定中间条件3月HPLC图谱
自制品-24050601批-pH4.5介质-篮法-100转
对照品溶液-1-2

<样品信息>

色谱柱: XB-C18(50mm*4.6mm,5μm) 流速:1.5ml/min
 柱温: 30°C 波长:250nm
 数据文件名: RC\$JSS-221 - 10-23/10-1567-2 - zzp-24050601p-zjtj3y-rcqx-pH4.5jz-lf100z-dz1-3.lcd
 方法文件名: RC\$JSS-221 - JSS-221-rcqx-FX259.lcm
 批处理文件名: RC\$JSS-221 - 20240905-rcqx-FX259.lcb
 样品瓶号: 1-18
 进样体积: 10 μl 版本号: 6.115
 进样时间: 2024/09/05 11:38:46 实验者: xiexinhui
 处理时间(V2): 2024/09/06 08:38:57 处理者: xiexinhui
 仪器型号: SHIMADZU LC-2050C (FX259)

<色谱图>

mV

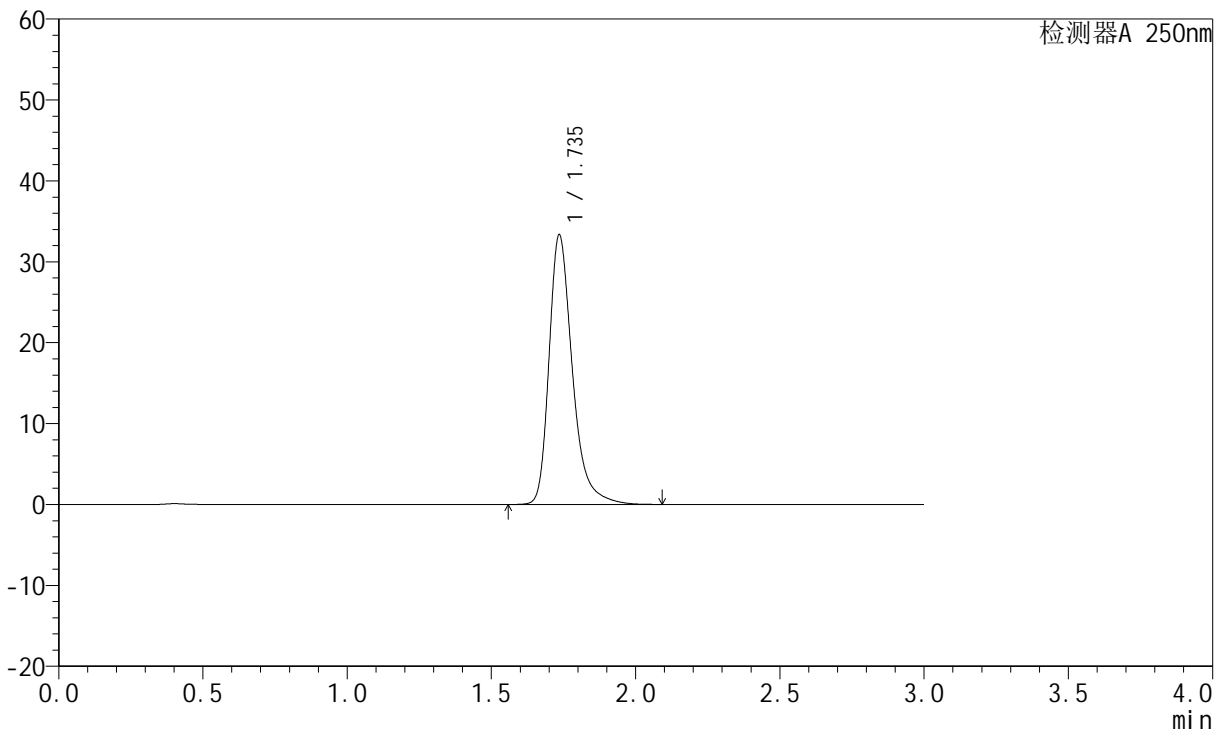

<峰表>

检测器A 250nm

峰号	保留时间	面积	面积%	高度	理论塔板数(USP)	拖尾因子	分离度(USP)
1	1.735	187983	100.000	33208	2369	1.337	--
总计		187983	100.000	33208			

图4 氢溴酸氟硫西汀口服崩片溶出曲线测定中间条件3月HPLC图谱
自制品-24050601批-pH4.5介质-篮法-100转
对照品溶液-1-3



JSS-221

<样品信息>

色谱柱: XB-C18(50mm*4.6mm,5μm) 流 速:1.5ml/min
 柱 温: 30°C 波 长:250nm
 数据文件名:RC\$JSS-221 - 10-23/10-1568-2 - zzp-24050601p-zjtj3y-rcqx-pH4.5jz-lf100z-dz1-4.lcd
 方法文件名: RC\$JSS-221 - JSS-221-rcqx-FX259.lcm
 批处理文件名: RC\$JSS-221 - 20240905-rcqx-FX259.lcb
 样品瓶号: 1-18
 进样体积: 10 μl 版本号: 6.115
 进样时间: 2024/09/05 11:42:09 实验者: xiexinhui
 处理时间(V2): 2024/09/06 08:39:00 处理者: xiexinhui
 仪器型号: SHIMADZU LC-2050C (FX259)

<色谱图>

mV

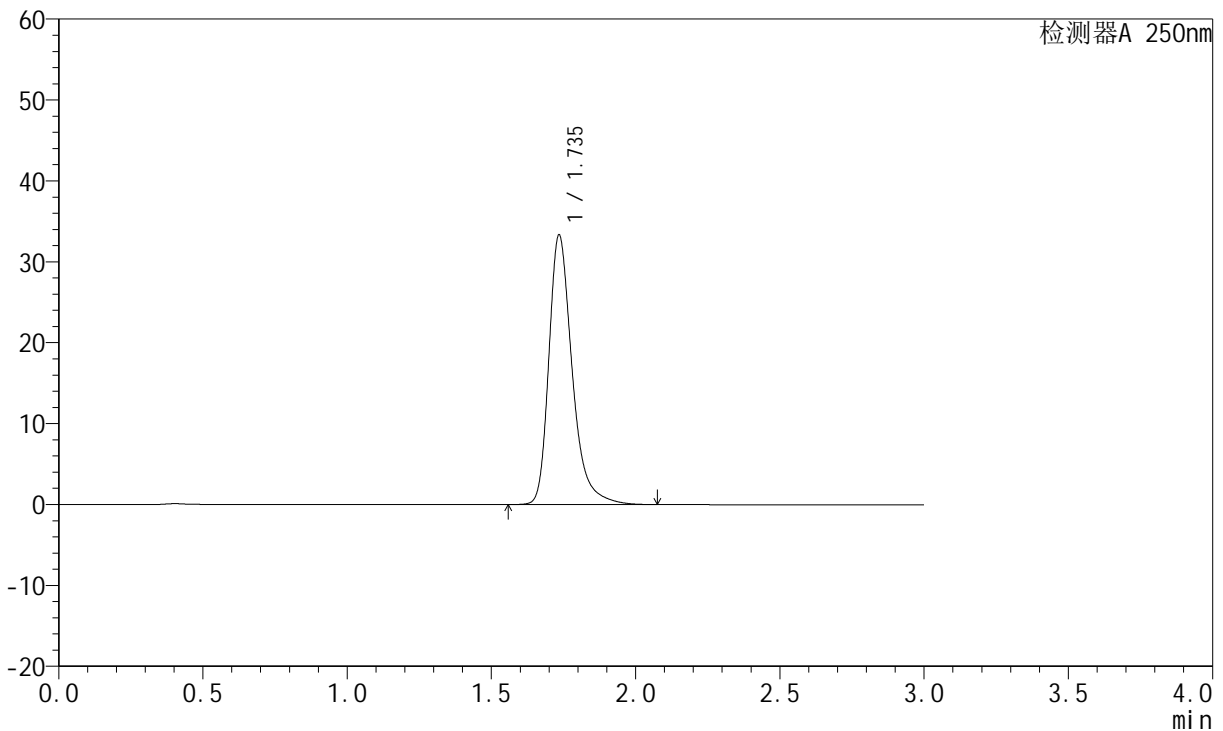

<峰表>

检测器A 250nm

峰号	保留时间	面积	面积%	高度	理论塔板数(USP)	拖尾因子	分离度(USP)
1	1.735	187874	100.000	33139	2370	1.338	--
总计		187874	100.000	33139			

图5 氢溴酸氟硫西汀口服崩片溶出曲线测定中间条件3月HPLC图谱
 自制品-24050601批-pH4.5介质-篮法-100转
 对照品溶液-1-4

<样品信息>

色谱柱: XB-C18(50mm*4.6mm,5μm) 流速:1.5ml/min
 柱温: 30°C 波长:250nm
 数据文件名: RC\$JSS-221 - 10-23/10-1569-2 - zzp-24050601p-zjtj3y-rcqx-pH4.5jz-lf100z-dz1-5.lcd
 方法文件名: RC\$JSS-221 - JSS-221-rcqx-FX259.lcm
 批处理文件名: RC\$JSS-221 - 20240905-rcqx-FX259.lcb
 样品瓶号: 1-18
 进样体积: 10 μl 版本号: 6.115
 进样时间: 2024/09/05 11:45:31 实验者: xiexinhui
 处理时间(V2): 2024/09/06 08:39:02 处理者: xiexinhui
 仪器型号: SHIMADZU LC-2050C (FX259)

<色谱图>

mV

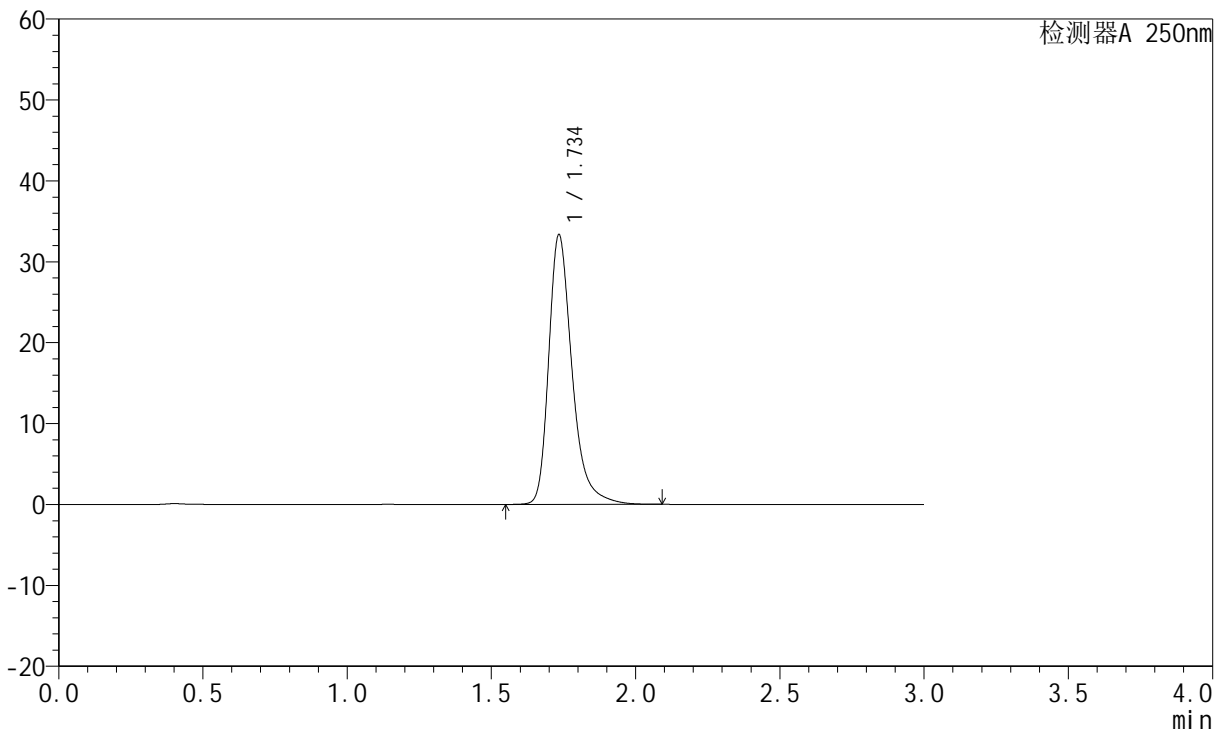

<峰表>

检测器A 250nm

峰号	保留时间	面积	面积%	高度	理论塔板数(USP)	拖尾因子	分离度(USP)
1	1.734	187953	100.000	33114	2368	1.339	--
总计		187953	100.000	33114			

图6 氢溴酸氟硫西汀口服崩片溶出曲线测定中间条件3月HPLC图谱
自制品-24050601批-pH4.5介质-篮法-100转
对照品溶液-1-5



JSS-221

<样品信息>

色谱柱: XB-C18(50mm*4.6mm,5 μ m) 流速:1.5ml/min
 柱温: 30°C 波长:250nm
 数据文件名: RC\$JSS-221 - 10-24/10-1570-2 - zzp-24050601p-zjtj3y-rcqx-pH4.5jz-lf100z-2min-P1.lcd
 方法文件名: RC\$JSS-221 - JSS-221-rcqx-FX259.lcm
 批处理文件名: RC\$JSS-221 - 20240905-rcqx-FX259.lcb
 样品瓶号: 1-1
 进样体积: 10 μ l 版本号: 6.115
 进样时间: 2024/09/05 11:48:53 实验者: xiexinhui
 处理时间(V2): 2024/09/06 08:41:30 处理者: xiexinhui
 仪器型号: SHIMADZU LC-2050C (FX259)

<色谱图>

mV

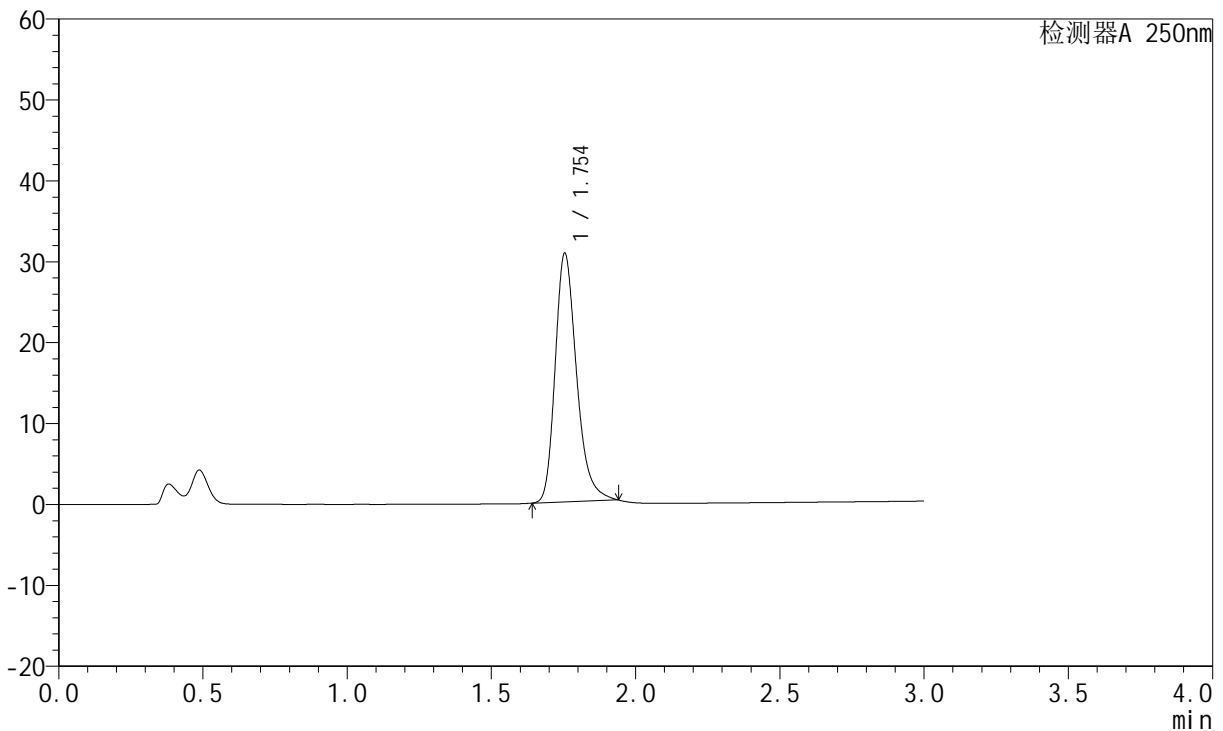

<峰表>

检测器A 250nm

峰号	保留时间	面积	面积%	高度	理论塔板数(USP)	拖尾因子	分离度(USP)
1	1.754	158829	100.000	30735	2782	1.272	--
总计		158829	100.000	30735			

图7 氢溴酸氟硫西汀口服崩片溶出曲线测定中间条件3月HPLC图谱
 自制品-24050601批-pH4.5介质-篮法-100转-2min-片1
 供试品溶液-1



JSS-221

<样品信息>

色谱柱: XB-C18(50mm*4.6mm,5μm) 流速:1.5ml/min
 柱温: 30°C 波长:250nm
 数据文件名: RC\$JSS-221 - 10-24/10-1571-2 - zzp-24050601p-zjtj3y-rcqx-pH4.5jz-lf100z-2min-P2.lcd
 方法文件名: RC\$JSS-221 - JSS-221-rcqx-FX259.lcm
 批处理文件名: RC\$JSS-221 - 20240905-rcqx-FX259.lcb
 样品瓶号: 1-10
 进样体积: 10 μl 版本号: 6.115
 进样时间: 2024/09/05 11:52:14 实验者: xiexinhui
 处理时间(V2): 2024/09/06 08:41:33 处理者: xiexinhui
 仪器型号: SHIMADZU LC-2050C (FX259)

<色谱图>

mV

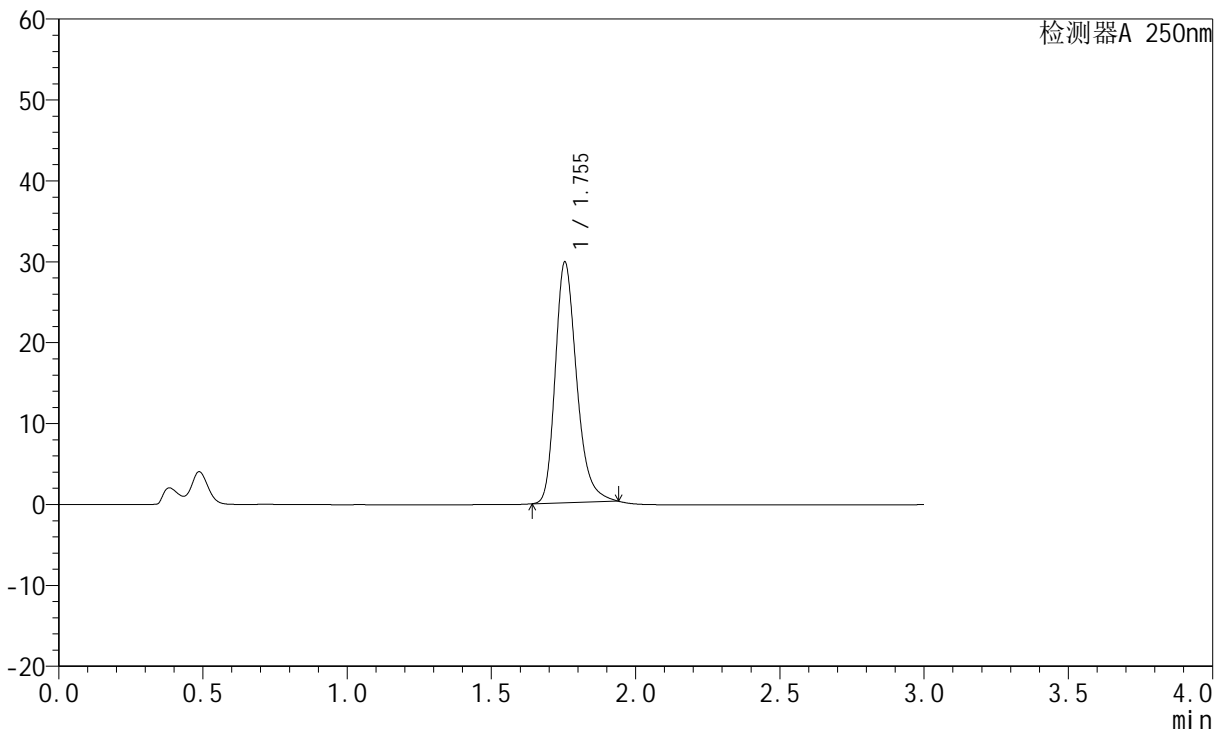

<峰表>

检测器A 250nm

峰号	保留时间	面积	面积%	高度	理论塔板数(USP)	拖尾因子	分离度(USP)
1	1.755	153805	100.000	29767	2782	1.271	--
总计		153805	100.000	29767			

图8 氢溴酸氟硫西汀口崩片溶出曲线测定中间条件3月HPLC图谱
 自制品-24050601批-pH4.5介质-篮法-100转-2min-片2
 供试品溶液-1

<样品信息>

色谱柱: XB-C18(50mm*4.6mm,5μm) 流速:1.5ml/min
 柱温: 30°C 波长:250nm
 数据文件名: RC\$JSS-221 - 10-24/10-1572-2 - zzp-24050601p-zjtj3y-rcqx-pH4.5jz-lf100z-2min-P3.lcd
 方法文件名: RC\$JSS-221 - JSS-221-rcqx-FX259.lcm
 批处理文件名: RC\$JSS-221 - 20240905-rcqx-FX259.lcb
 样品瓶号: 1-19
 进样体积: 10 μl 版本号: 6.115
 进样时间: 2024/09/05 11:55:36 实验者: xiexinhui
 处理时间(V2): 2024/09/06 08:41:36 处理者: xiexinhui
 仪器型号: SHIMADZU LC-2050C (FX259)

<色谱图>

mV

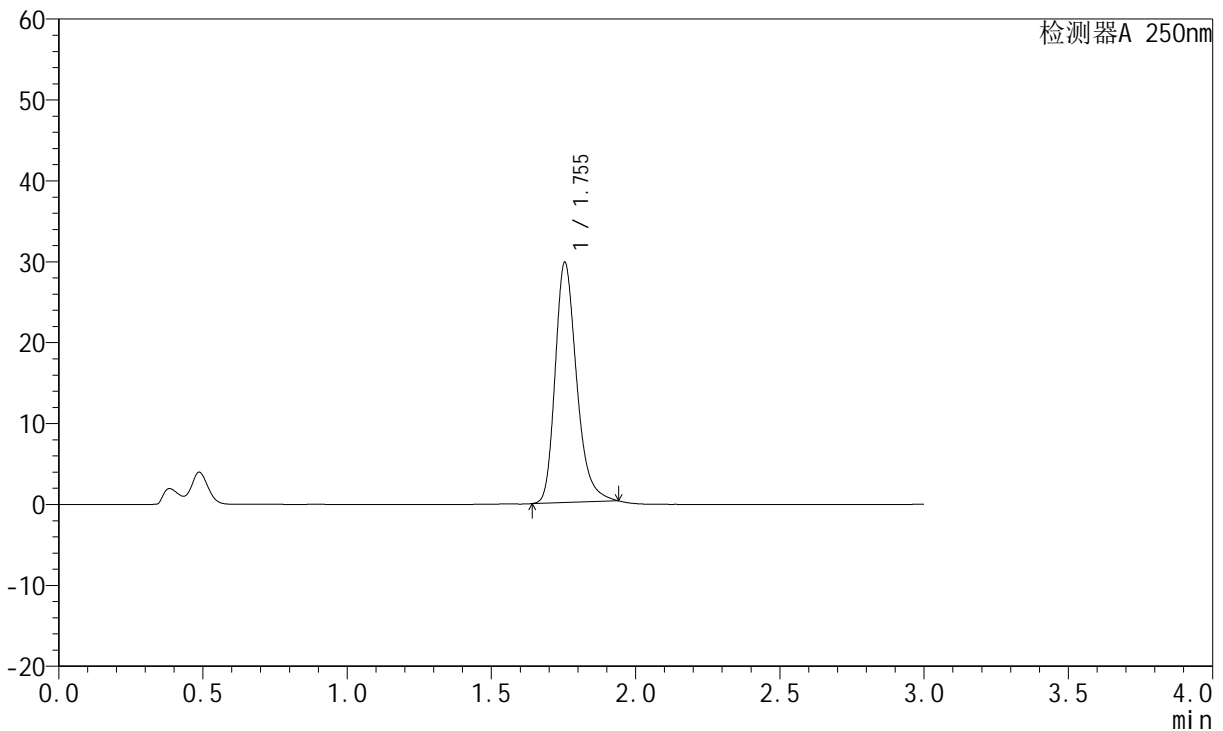

<峰表>

检测器A 250nm

峰号	保留时间	面积	面积%	高度	理论塔板数(USP)	拖尾因子	分离度(USP)
1	1.755	153551	100.000	29694	2780	1.271	--
总计		153551	100.000	29694			

图9 氢溴酸氟硫西汀口崩片溶出曲线测定中间条件3月HPLC图谱
 自制品-24050601批-pH4.5介质-篮法-100转-2min-片3
 供试品溶液-1

<样品信息>

色谱柱: XB-C18(50mm*4.6mm,5μm) 流 速:1.5ml/min
 柱 温: 30°C 波 长:250nm
 数据文件名:RC\$JSS-221 - 10-24/10-1573-2 - zzp-24050601p-zjtj3y-rcqx-pH4.5jz-lf100z-2min-P4.lcd
 方法文件名: RC\$JSS-221 - JSS-221-rcqx-FX259.lcm
 批处理文件名: RC\$JSS-221 - 20240905-rcqx-FX259.lcb
 样品瓶号: 1-28
 进样体积: 10 μl 版本号: 6.115
 进样时间: 2024/09/05 11:58:58 实验者: xiexinhui
 处理时间(V2): 2024/09/06 08:41:38 处理者: xiexinhui
 仪器型号: SHIMADZU LC-2050C (FX259)

<色谱图>

mV

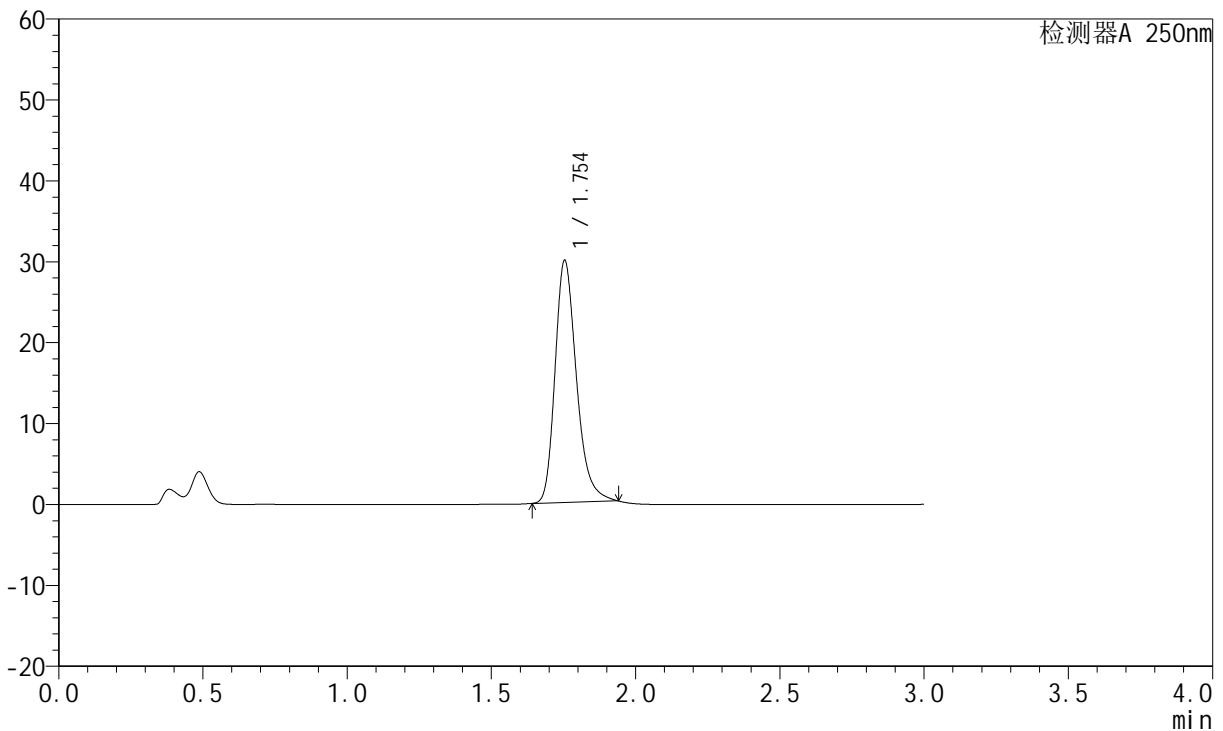

<峰表>

检测器A 250nm

峰号	保留时间	面积	面积%	高度	理论塔板数(USP)	拖尾因子	分离度(USP)
1	1.754	154560	100.000	29913	2782	1.272	--
总计		154560	100.000	29913			

图10 氢溴酸氟硫西汀口崩片溶出曲线测定中间条件3月HPLC图谱
 自制品-24050601批-pH4.5介质-篮法-100转-2min-片4
 供试品溶液-1



JSS-221

<样品信息>

色谱柱: XB-C18(50mm*4.6mm,5μm) 流速:1.5ml/min
 柱温: 30°C 波长:250nm
 数据文件名: RC\$JSS-221 - 10-24/10-1574-2 - zzp-24050601p-zjtj3y-rcqx-pH4.5jz-lf100z-2min-P5.lcd
 方法文件名: RC\$JSS-221 - JSS-221-rcqx-FX259.lcm
 批处理文件名: RC\$JSS-221 - 20240905-rcqx-FX259.lcb
 样品瓶号: 1-37
 进样体积: 10 μl 版本号: 6.115
 进样时间: 2024/09/05 12:02:19 实验者: xiexinhui
 处理时间(V2): 2024/09/06 08:41:41 处理者: xiexinhui
 仪器型号: SHIMADZU LC-2050C (FX259)

<色谱图>

mV

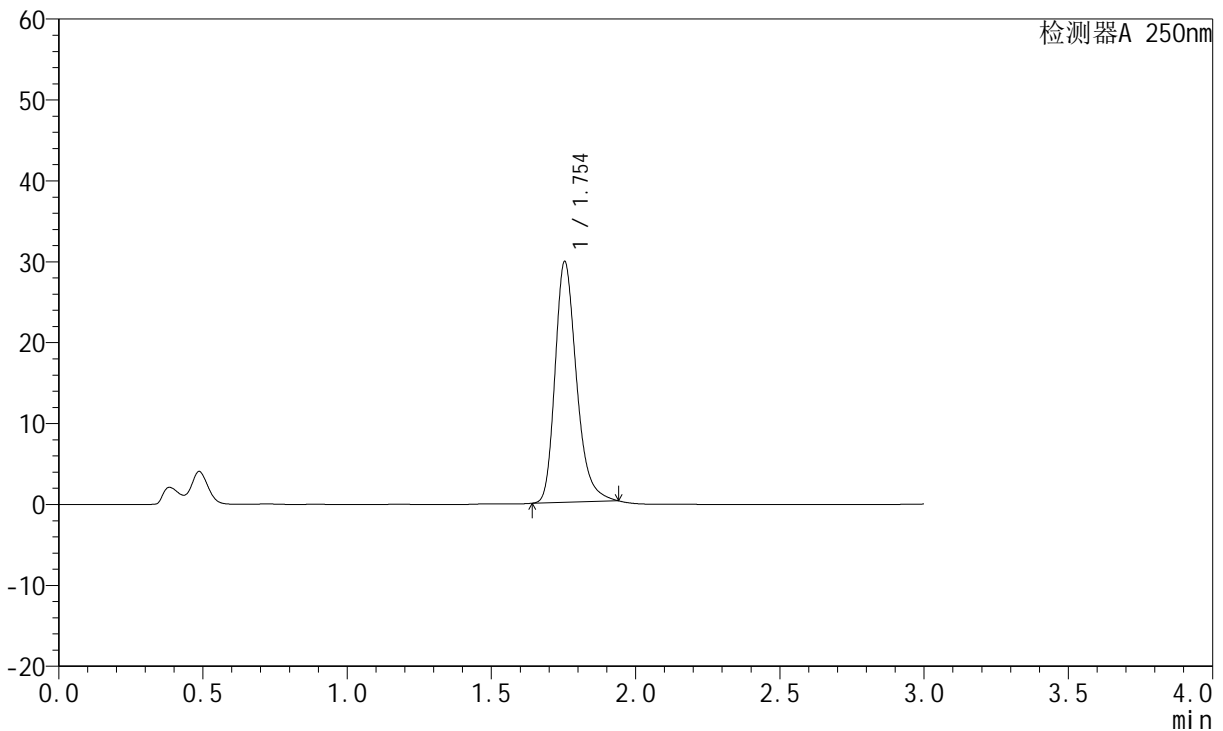

<峰表>

检测器A 250nm

峰号	保留时间	面积	面积%	高度	理论塔板数(USP)	拖尾因子	分离度(USP)
1	1.754	153721	100.000	29754	2783	1.272	--
总计		153721	100.000	29754			

图11 氢溴酸氟硫西汀口崩片溶出曲线测定中间条件3月HPLC图谱
 自制品-24050601批-pH4.5介质-篮法-100转-2min-片5
 供试品溶液-1

<样品信息>

色谱柱: XB-C18(50mm*4.6mm,5μm) 流速:1.5ml/min
 柱温: 30°C 波长:250nm
 数据文件名:RC\$JSS-221 - 10-24/10-1575-2 - zzp-24050601p-zjtj3y-rcqx-pH4.5jz-lf100z-2min-P6.lcd
 方法文件名: RC\$JSS-221 - JSS-221-rcqx-FX259.lcm
 批处理文件名: RC\$JSS-221 - 20240905-rcqx-FX259.lcb
 样品瓶号: 1-46
 进样体积: 10 μl 版本号: 6.115
 进样时间: 2024/09/05 12:05:40 实验者: xiexinhui
 处理时间(V2): 2024/09/06 08:41:43 处理者: xiexinhui
 仪器型号: SHIMADZU LC-2050C (FX259)

<色谱图>

mV

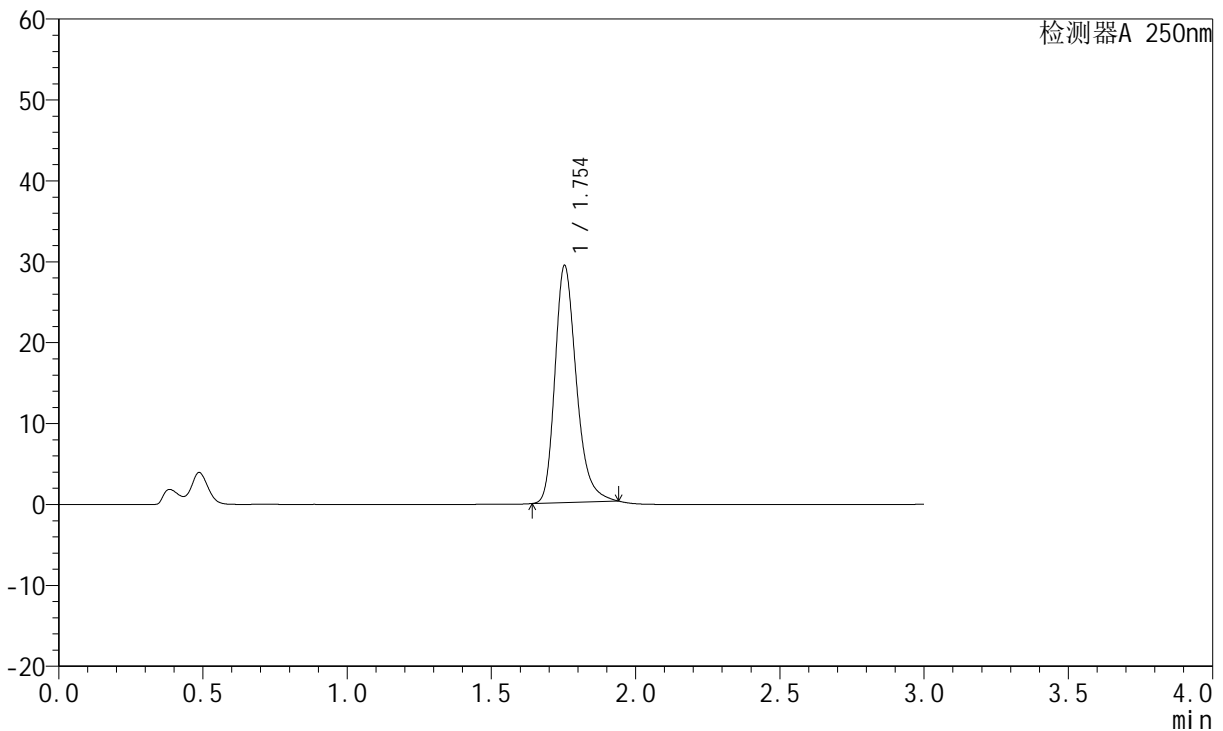

<峰表>

检测器A 250nm

峰号	保留时间	面积	面积%	高度	理论塔板数(USP)	拖尾因子	分离度(USP)
1	1.754	151335	100.000	29284	2784	1.271	--
总计		151335	100.000	29284			

图12 氢溴酸氟硫西汀口崩片溶出曲线测定中间条件3月HPLC图谱
 自制品-24050601批-pH4.5介质-篮法-100转-2min-片6
 供试品溶液-1

<样品信息>

色谱柱: XB-C18(50mm*4.6mm,5 μ m) 流速:1.5ml/min
 柱温: 30 $^{\circ}$ C 波长:250nm
 数据文件名:RC\$JSS-221 - 10-24/10-1576-2 - zzp-24050601p-zjtj3y-rcqx-pH4.5jz-lf100z-5min-P1.lcd
 方法文件名: RC\$JSS-221 - JSS-221-rcqx-FX259.lcm
 批处理文件名: RC\$JSS-221 - 20240905-rcqx-FX259.lcb
 样品瓶号: 1-2
 进样体积: 10 μ l 版本号: 6.115
 进样时间: 2024/09/05 12:09:01 实验者: xiexinhui
 处理时间(V2): 2024/09/06 08:41:46 处理者: xiexinhui
 仪器型号: SHIMADZU LC-2050C (FX259)

<色谱图>

mV

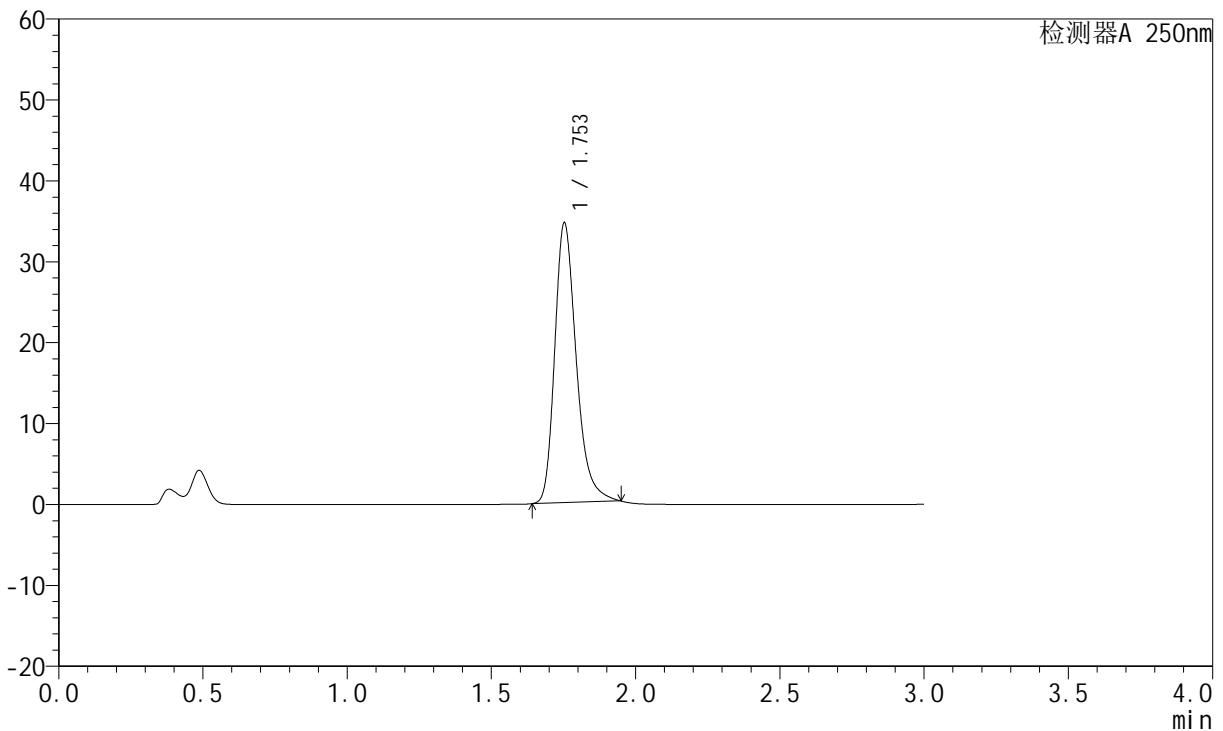

<峰表>

检测器A 250nm

峰号	保留时间	面积	面积%	高度	理论塔板数(USP)	拖尾因子	分离度(USP)
1	1.753	179756	100.000	34527	2767	1.287	--
总计		179756	100.000	34527			

图13 氢溴酸氟硫西汀口崩片溶出曲线测定中间条件3月HPLC图谱
 自制品-24050601批-pH4.5介质-篮法-100转-5min-片1
 供试品溶液-1

<样品信息>

色谱柱: XB-C18(50mm*4.6mm,5μm) 流速:1.5ml/min
 柱温: 30°C 波长:250nm
 数据文件名:RC\$JSS-221 - 10-24/10-1577-2 - zzp-24050601p-zjtj3y-rcqx-pH4.5jz-lf100z-5min-P2.lcd
 方法文件名: RC\$JSS-221 - JSS-221-rcqx-FX259.lcm
 批处理文件名: RC\$JSS-221 - 20240905-rcqx-FX259.lcb
 样品瓶号: 1-11
 进样体积: 10 μl 版本号: 6.115
 进样时间: 2024/09/05 12:12:23 实验者: xiexinhui
 处理时间(V2): 2024/09/06 08:41:48 处理者: xiexinhui
 仪器型号: SHIMADZU LC-2050C (FX259)

<色谱图>

mV

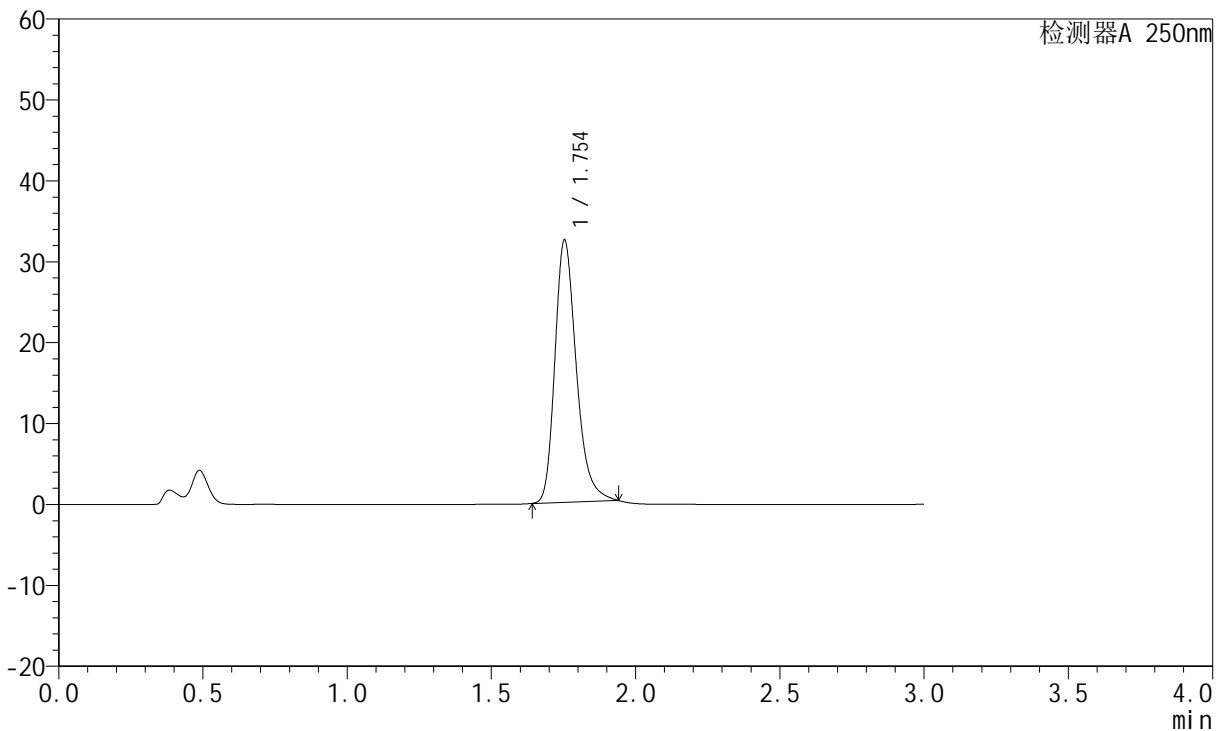

<峰表>

检测器A 250nm

峰号	保留时间	面积	面积%	高度	理论塔板数(USP)	拖尾因子	分离度(USP)
1	1.754	167504	100.000	32383	2781	1.275	--
总计		167504	100.000	32383			

图14 氢溴酸氟硫西汀口崩片溶出曲线测定中间条件3月HPLC图谱
 自制品-24050601批-pH4.5介质-篮法-100转-5min-片2
 供试品溶液-1



JSS-221

<样品信息>

色谱柱: XB-C18(50mm*4.6mm,5 μ m) 流 速:1.5ml/min
 柱 温: 30 $^{\circ}$ C 波 长:250nm
 数据文件名:RC\$JSS-221 - 10-24/10-1578-2 - zzp-24050601p-zjtj3y-rcqx-pH4.5jz-lf100z-5min-P3.lcd
 方法文件名: RC\$JSS-221 - JSS-221-rcqx-FX259.lcm
 批处理文件名: RC\$JSS-221 - 20240905-rcqx-FX259.lcb
 样品瓶号: 1-20
 进样体积: 10 μ l 版本号: 6.115
 进样时间: 2024/09/05 12:15:45 实验者: xiexinhui
 处理时间(V2): 2024/09/06 08:41:51 处理者: xiexinhui
 仪器型号: SHIMADZU LC-2050C (FX259)

<色谱图>

mV

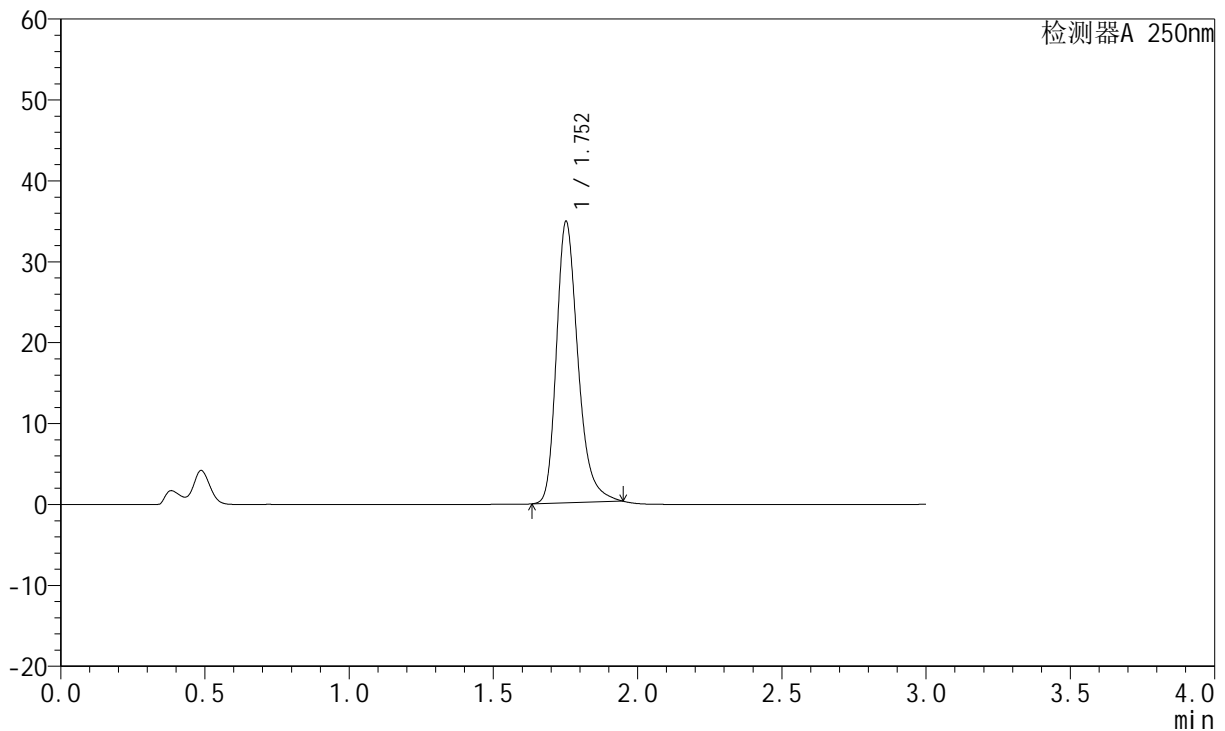

<峰表>

检测器A 250nm

峰号	保留时间	面积	面积%	高度	理论塔板数(USP)	拖尾因子	分离度(USP)
1	1.752	180815	100.000	34631	2761	1.288	--
总计		180815	100.000	34631			

图15 氢溴酸氟硫西汀口崩片溶出曲线测定中间条件3月HPLC图谱
 自制品-24050601批-pH4.5介质-篮法-100转-5min-片3
 供试品溶液-1

<样品信息>

色谱柱: XB-C18(50mm*4.6mm,5 μ m) 流 速:1.5ml/min
 柱 温: 30 $^{\circ}$ C 波 长:250nm
 数据文件名:RC\$JSS-221 - 10-24/10-1579-2 - zzp-24050601p-zjtj3y-rcqx-pH4.5jz-lf100z-5min-P4.lcd
 方法文件名: RC\$JSS-221 - JSS-221-rcqx-FX259.lcm
 批处理文件名: RC\$JSS-221 - 20240905-rcqx-FX259.lcb
 样品瓶号: 1-29
 进样体积: 10 μ l 版本号: 6.115
 进样时间: 2024/09/05 12:19:07 实验者: xiexinhui
 处理时间(V2): 2024/09/06 08:41:53 处理者: xiexinhui
 仪器型号: SHIMADZU LC-2050C (FX259)

<色谱图>

mV

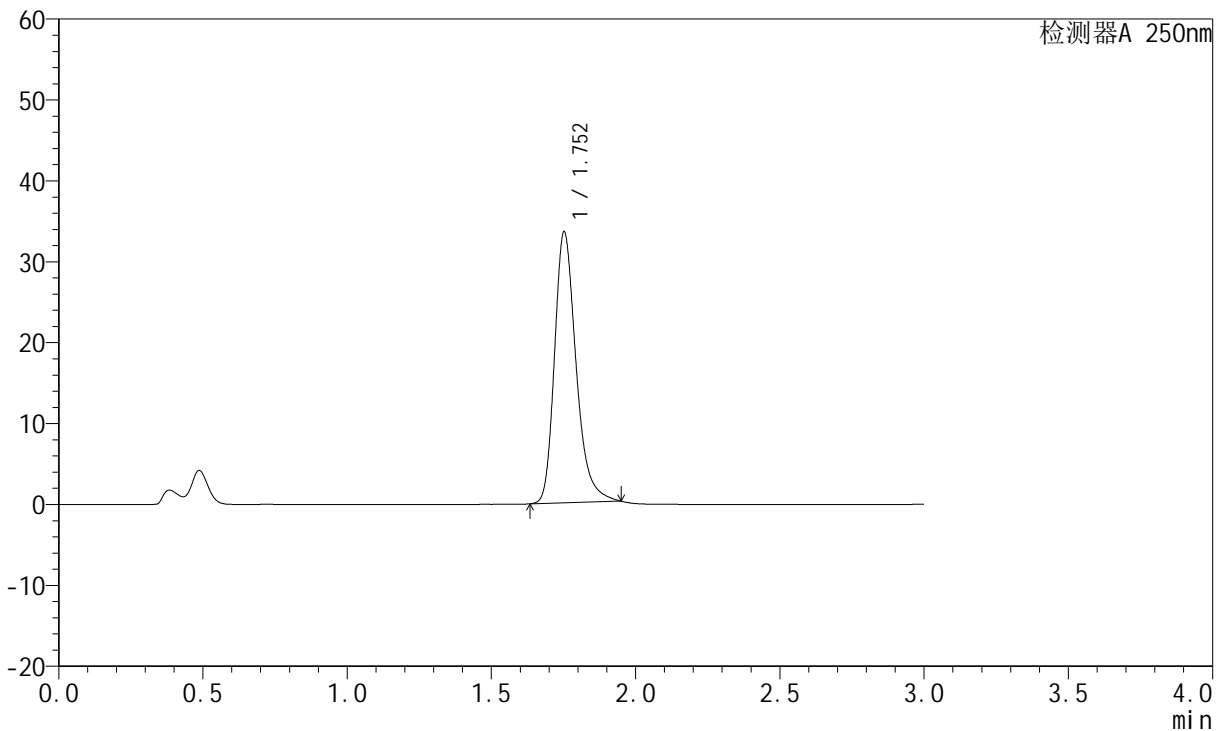

<峰表>

检测器A 250nm

峰号	保留时间	面积	面积%	高度	理论塔板数(USP)	拖尾因子	分离度(USP)
1	1.752	174155	100.000	33372	2764	1.287	--
总计		174155	100.000	33372			

图16 氢溴酸氟硫西汀口崩片溶出曲线测定中间条件3月HPLC图谱
 自制品-24050601批-pH4.5介质-篮法-100转-5min-片4
 供试品溶液-1

<样品信息>

色谱柱: XB-C18(50mm*4.6mm,5μm) 流 速:1.5ml/min
 柱 温: 30°C 波 长:250nm
 数据文件名:RC\$JSS-221 - 10-24/10-1580-2 - zzp-24050601p-zjtj3y-rcqx-pH4.5jz-lf100z-5min-P5.lcd
 方法文件名: RC\$JSS-221 - JSS-221-rcqx-FX259.lcm
 批处理文件名: RC\$JSS-221 - 20240905-rcqx-FX259.lcb
 样品瓶号: 1-38
 进样体积: 10 μl 版本号: 6.115
 进样时间: 2024/09/05 12:22:28 实验者: xiexinhui
 处理时间(V2): 2024/09/06 08:41:56 处理者: xiexinhui
 仪器型号: SHIMADZU LC-2050C (FX259)

<色谱图>

mV

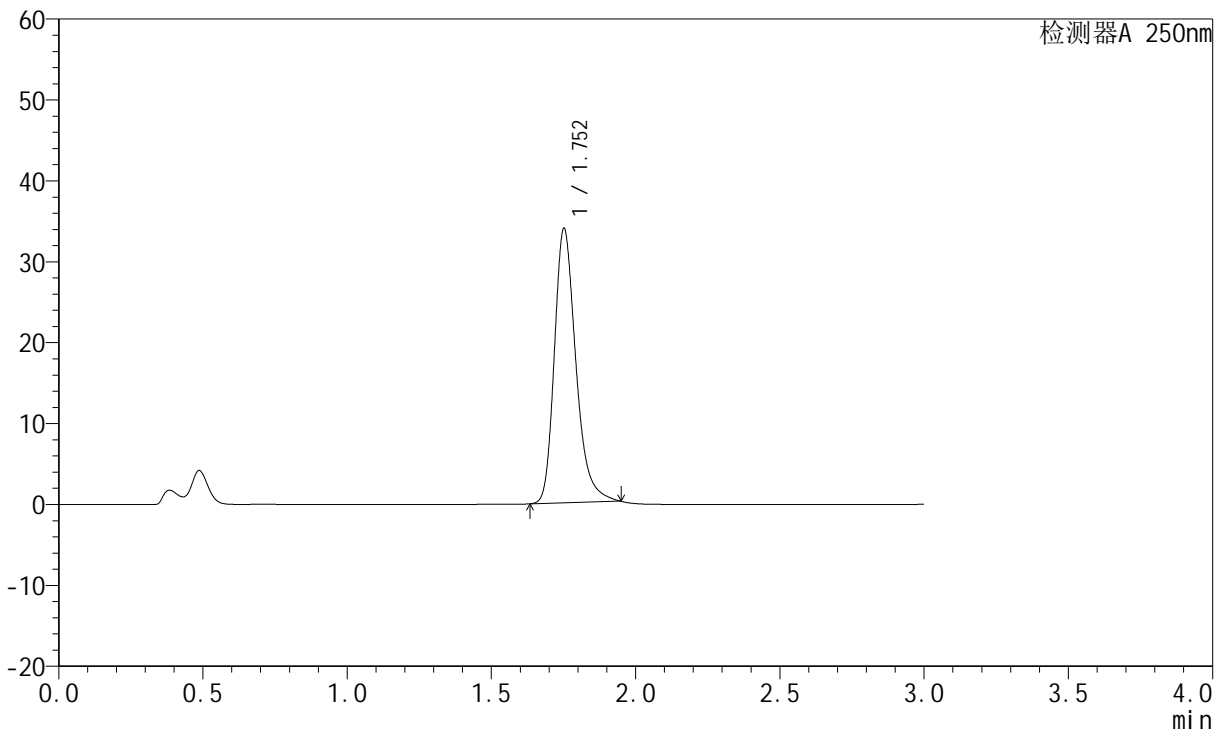

<峰表>

检测器A 250nm

峰号	保留时间	面积	面积%	高度	理论塔板数(USP)	拖尾因子	分离度(USP)
1	1.752	176219	100.000	33737	2767	1.289	--
总计		176219	100.000	33737			

图17 氢溴酸氟硫西汀口崩片溶出曲线测定中间条件3月HPLC图谱
 自制品-24050601批-pH4.5介质-篮法-100转-5min-片5
 供试品溶液-1



JSS-221

<样品信息>

色谱柱: XB-C18(50mm*4.6mm,5μm) 流速:1.5ml/min
 柱温: 30°C 波长:250nm
 数据文件名:RC\$JSS-221 - 10-24/10-1581-2 - zzp-24050601p-zjtj3y-rcqx-pH4.5jz-lf100z-5min-P6.lcd
 方法文件名: RC\$JSS-221 - JSS-221-rcqx-FX259.lcm
 批处理文件名: RC\$JSS-221 - 20240905-rcqx-FX259.lcb
 样品瓶号: 1-47
 进样体积: 10 μl 版本号: 6.115
 进样时间: 2024/09/05 12:25:49 实验者: xiexinhui
 处理时间(V2): 2024/09/06 08:41:59 处理者: xiexinhui
 仪器型号: SHIMADZU LC-2050C (FX259)

<色谱图>

mV

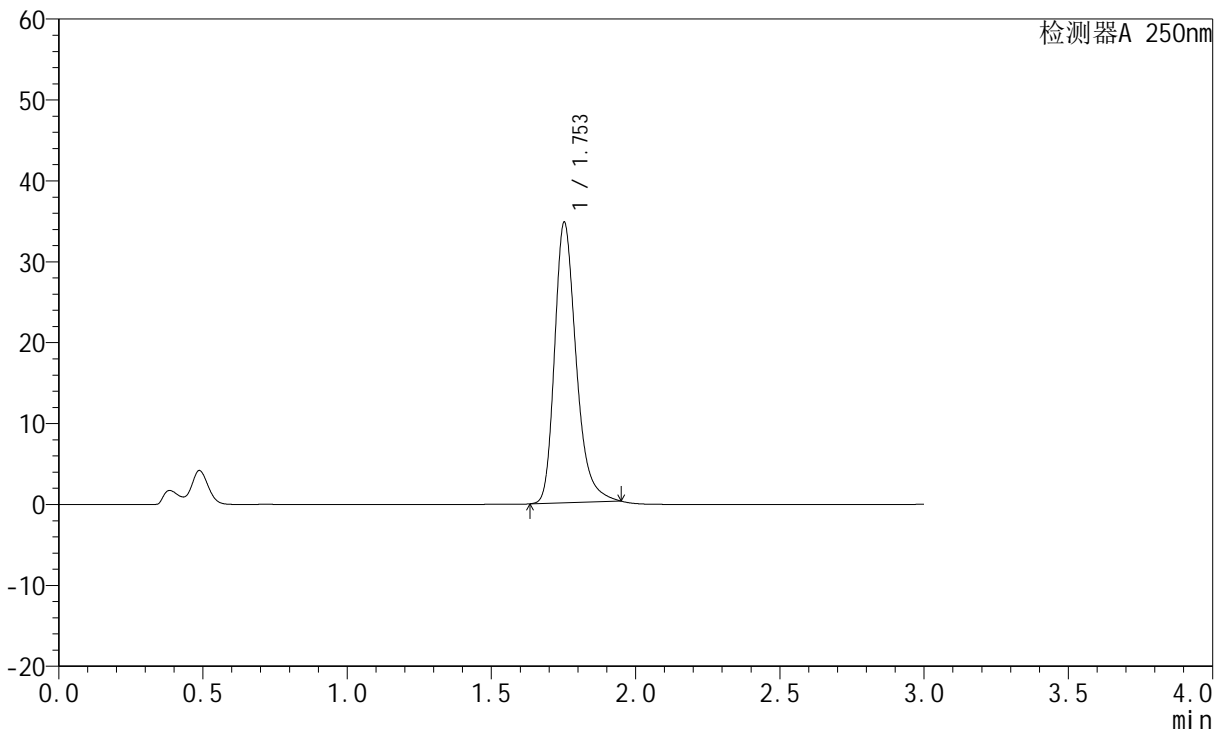

<峰表>

检测器A 250nm

峰号	保留时间	面积	面积%	高度	理论塔板数(USP)	拖尾因子	分离度(USP)
1	1.753	180272	100.000	34574	2765	1.288	--
总计		180272	100.000	34574			

图18 氢溴酸氟硫西汀口崩片溶出曲线测定中间条件3月HPLC图谱
 自制品-24050601批-pH4.5介质-篮法-100转-5min-片6
 供试品溶液-1

<样品信息>

色谱柱: XB-C18(50mm*4.6mm,5 μ m) 流速:1.5ml/min
 柱温: 30 $^{\circ}$ C 波长:250nm
 数据文件名:RC\$JSS-221 - 10-24/10-1582-2 - zzp-24050601p-zjtj3y-rcqx-pH4.5jz-lf100z-10min-P1.lcd
 方法文件名: RC\$JSS-221 - JSS-221-rcqx-FX259.lcm
 批处理文件名: RC\$JSS-221 - 20240905-rcqx-FX259.lcb
 样品瓶号: 1-3
 进样体积: 10 μ l 版本号: 6.115
 进样时间: 2024/09/05 12:29:11 实验者: xiexinhui
 处理时间(V2): 2024/09/06 08:42:01 处理者: xiexinhui
 仪器型号: SHIMADZU LC-2050C (FX259)

<色谱图>

mV

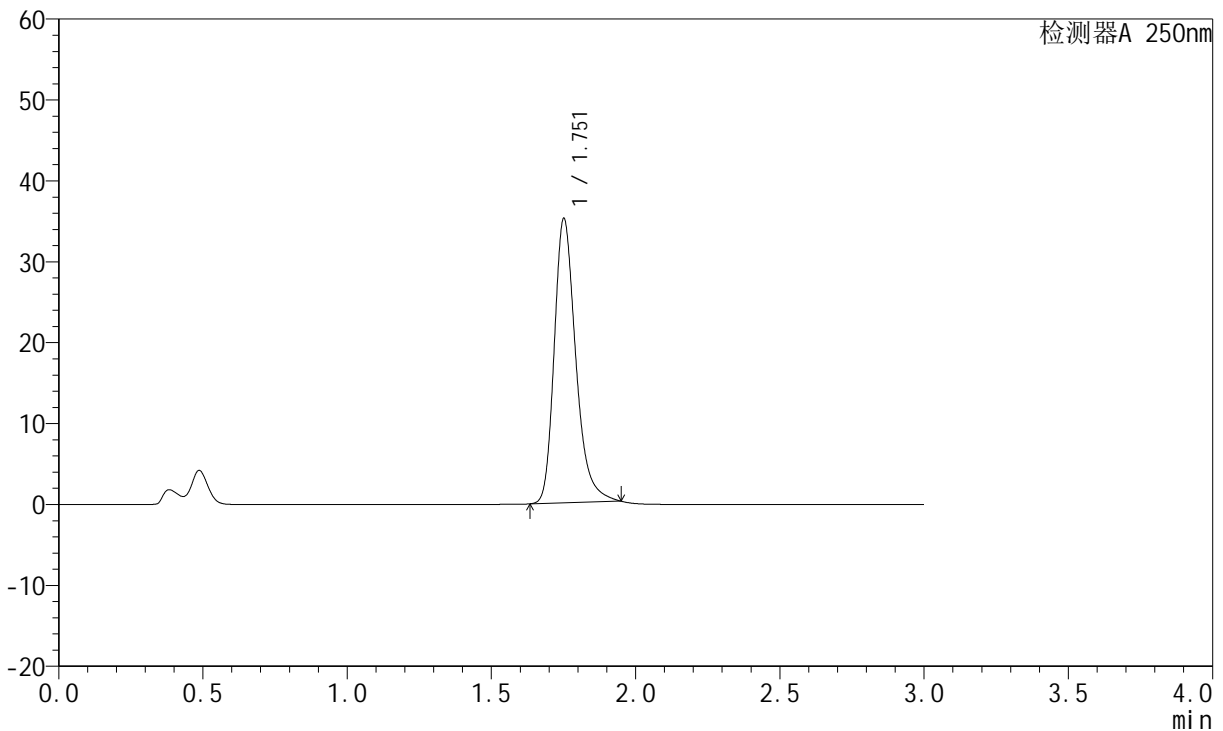

<峰表>

检测器A 250nm

峰号	保留时间	面积	面积%	高度	理论塔板数(USP)	拖尾因子	分离度(USP)
1	1.751	182752	100.000	34921	2765	1.291	--
总计		182752	100.000	34921			

图19 氢溴酸氟硫西汀口崩片溶出曲线测定中间条件3月HPLC图谱
 自制品-24050601批-pH4.5介质-篮法-100转-10min-片1
 供试品溶液-1

<样品信息>

色谱柱: XB-C18(50mm*4.6mm,5μm) 流速:1.5ml/min
 柱温: 30°C 波长:250nm
 数据文件名: RC\$JSS-221 - 10-24/10-1583-2 - zzp-24050601p-zjtj3y-rcqx-pH4.5jz-lf100z-10min-P2.lcd
 方法文件名: RC\$JSS-221 - JSS-221-rcqx-FX259.lcm
 批处理文件名: RC\$JSS-221 - 20240905-rcqx-FX259.lcb
 样品瓶号: 1-12
 进样体积: 10 μl 版本号: 6.115
 进样时间: 2024/09/05 12:32:32 实验者: xiexinhui
 处理时间(V2): 2024/09/06 08:42:04 处理者: xiexinhui
 仪器型号: SHIMADZU LC-2050C (FX259)

<色谱图>

mV

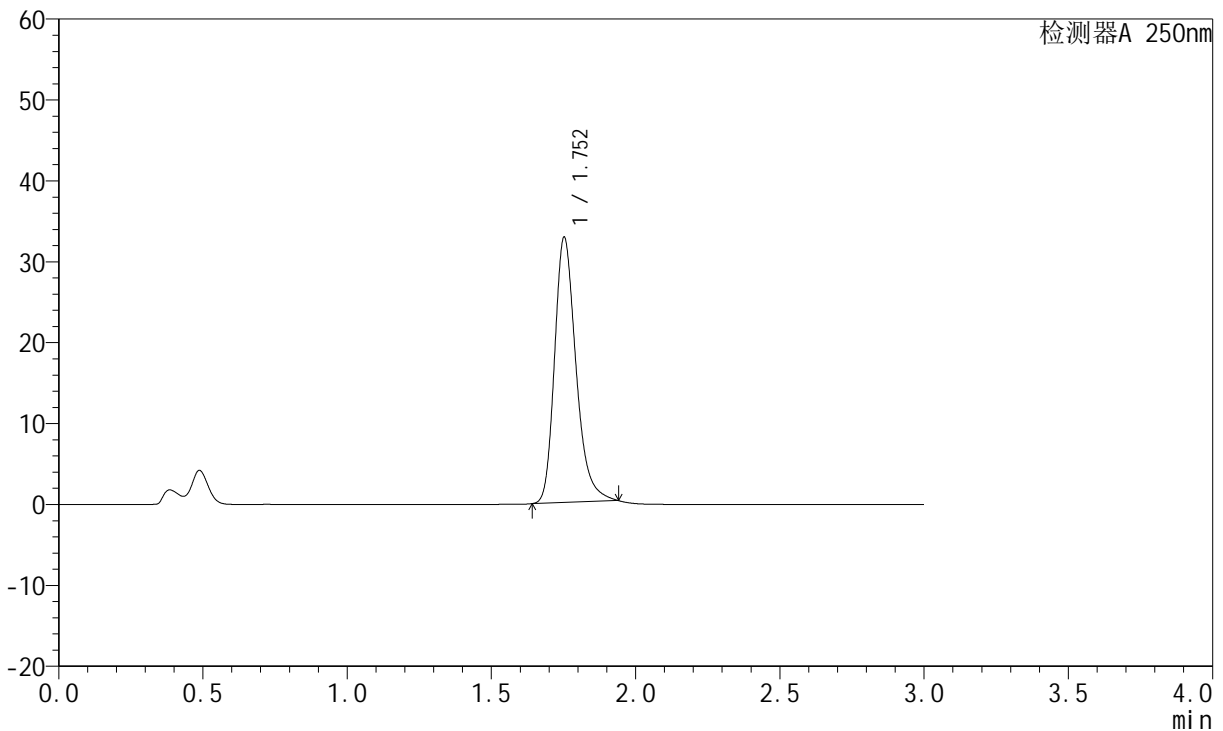

<峰表>

检测器A 250nm

峰号	保留时间	面积	面积%	高度	理论塔板数(USP)	拖尾因子	分离度(USP)
1	1.752	169495	100.000	32670	2776	1.277	--
总计		169495	100.000	32670			

图20 氢溴酸氟硫西汀口崩片溶出曲线测定中间条件3月HPLC图谱
自制品-24050601批-pH4.5介质-篮法-100转-10min-片2
供试品溶液-1



JSS-221

<样品信息>

色谱柱: XB-C18(50mm*4.6mm,5μm) 流速:1.5ml/min
 柱温: 30°C 波长:250nm
 数据文件名: RC\$JSS-221 - 10-24/10-1584-2 - zzp-24050601p-zjtj3y-rcqx-pH4.5jz-lf100z-10min-P3.lcd
 方法文件名: RC\$JSS-221 - JSS-221-rcqx-FX259.lcm
 批处理文件名: RC\$JSS-221 - 20240905-rcqx-FX259.lcb
 样品瓶号: 1-21
 进样体积: 10 μl 版本号: 6.115
 进样时间: 2024/09/05 12:35:54 实验者: xiexinhui
 处理时间(V2): 2024/09/06 08:42:06 处理者: xiexinhui
 仪器型号: SHIMADZU LC-2050C (FX259)

<色谱图>

mV

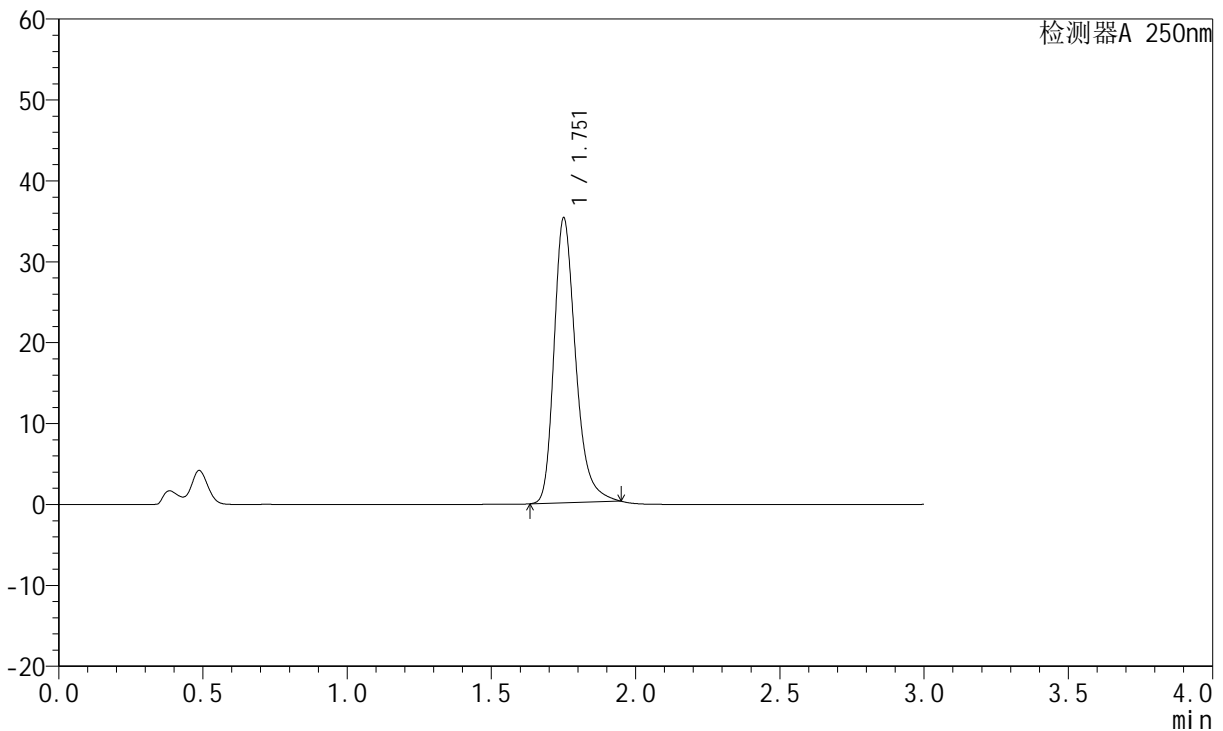

<峰表>

检测器A 250nm

峰号	保留时间	面积	面积%	高度	理论塔板数(USP)	拖尾因子	分离度(USP)
1	1.751	183112	100.000	34974	2762	1.292	--
总计		183112	100.000	34974			

图21 氢溴酸氟硫西汀口崩片溶出曲线测定中间条件3月HPLC图谱
 自制品-24050601批-pH4.5介质-篮法-100转-10min-片3
 供试品溶液-1

<样品信息>

色谱柱: XB-C18(50mm*4.6mm,5µm) 流速:1.5ml/min
 柱温: 30°C 波长:250nm
 数据文件名: RC\$JSS-221 - 10-24/10-1585-2 - zzp-24050601p-zjtj3y-rcqx-pH4.5jz-lf100z-10min-P4.lcd
 方法文件名: RC\$JSS-221 - JSS-221-rcqx-FX259.lcm
 批处理文件名: RC\$JSS-221 - 20240905-rcqx-FX259.lcb
 样品瓶号: 1-30
 进样体积: 10 µl 版本号: 6.115
 进样时间: 2024/09/05 12:39:16 实验者: xiexinhui
 处理时间(V2): 2024/09/06 08:42:09 处理者: xiexinhui
 仪器型号: SHIMADZU LC-2050C (FX259)

<色谱图>

mV

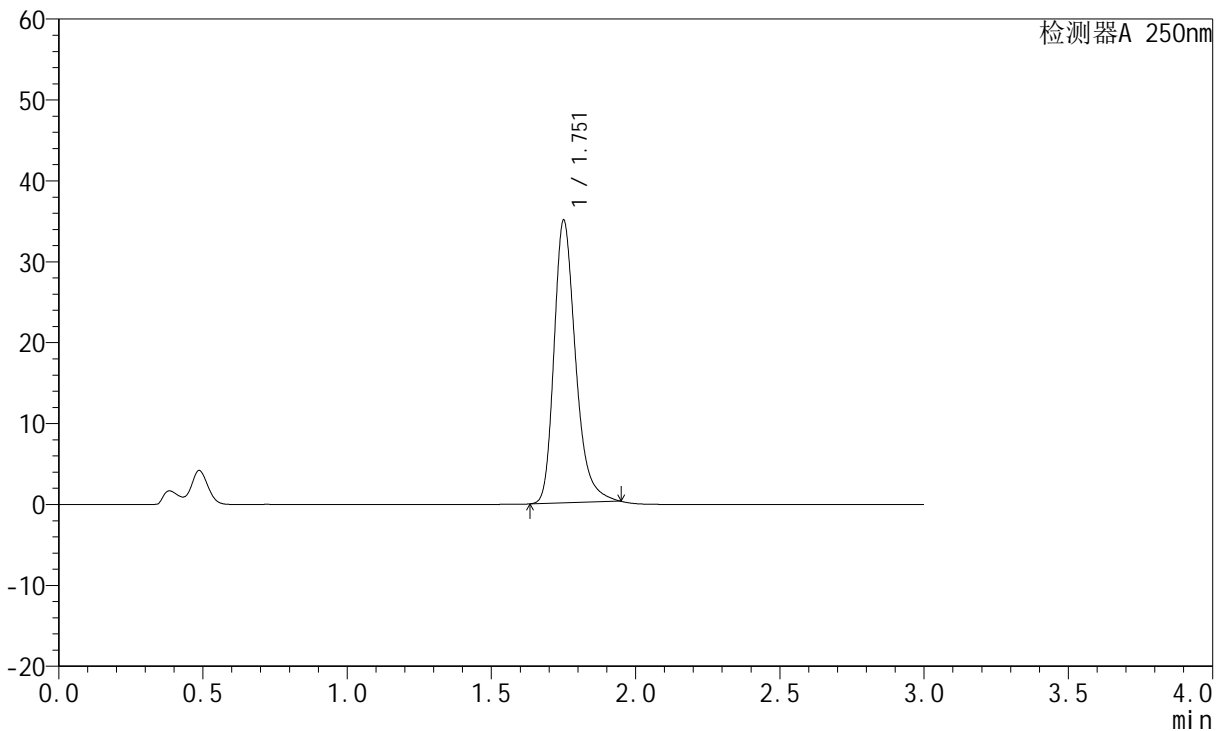

<峰表>

检测器A 250nm

峰号	保留时间	面积	面积%	高度	理论塔板数(USP)	拖尾因子	分离度(USP)
1	1.751	181649	100.000	34713	2762	1.291	--
总计		181649	100.000	34713			

图22 氢溴酸氟硫西汀口崩片溶出曲线测定中间条件3月HPLC图谱
自制品-24050601批-pH4.5介质-篮法-100转-10min-片4
供试品溶液-1



JSS-221

<样品信息>

色谱柱: XB-C18(50mm*4.6mm,5μm) 流 速:1.5ml/min
 柱 温: 30°C 波 长:250nm
 数据文件名: RC\$JSS-221 - 10-24/10-1586-2 - zzp-24050601p-zjtj3y-rcqx-pH4.5jz-lf100z-10min-P5.lcd
 方法文件名: RC\$JSS-221 - JSS-221-rcqx-FX259.lcm
 批处理文件名: RC\$JSS-221 - 20240905-rcqx-FX259.lcb
 样品瓶号: 1-39
 进样体积: 10 μl 版本号: 6.115
 进样时间: 2024/09/05 12:42:38 实验者: xiexinhui
 处理时间(V2): 2024/09/06 08:42:11 处理者: xiexinhui
 仪器型号: SHIMADZU LC-2050C (FX259)

<色谱图>

mV

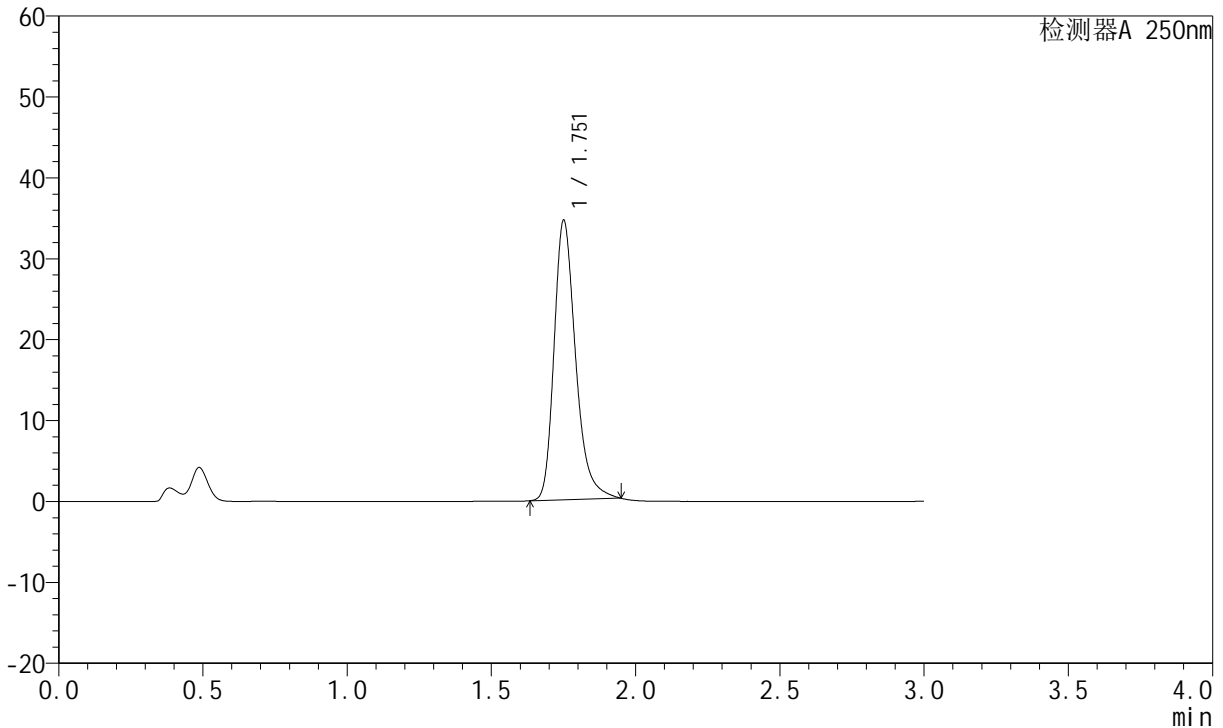

<峰表>

检测器A 250nm

峰号	保留时间	面积	面积%	高度	理论塔板数(USP)	拖尾因子	分离度(USP)
1	1.751	179603	100.000	34311	2761	1.292	--
总计		179603	100.000	34311			

图23 氢溴酸氟硫西汀口崩片溶出曲线测定中间条件3月HPLC图谱
 自制品-24050601批-pH4.5介质-篮法-100转-10min-片5
 供试品溶液-1

<样品信息>

色谱柱: XB-C18(50mm*4.6mm,5 μ m) 流速:1.5ml/min
 柱温: 30 $^{\circ}$ C 波长:250nm
 数据文件名:RC\$JSS-221 - 10-24/10-1587-2 - zzp-24050601p-zjtj3y-rcqx-pH4.5jz-lf100z-10min-P6.lcd
 方法文件名: RC\$JSS-221 - JSS-221-rcqx-FX259.lcm
 批处理文件名: RC\$JSS-221 - 20240905-rcqx-FX259.lcb
 样品瓶号: 1-48
 进样体积: 10 μ l 版本号: 6.115
 进样时间: 2024/09/05 12:45:59 实验者: xiexinhui
 处理时间(V2): 2024/09/06 08:42:14 处理者: xiexinhui
 仪器型号: SHIMADZU LC-2050C (FX259)

<色谱图>

mV

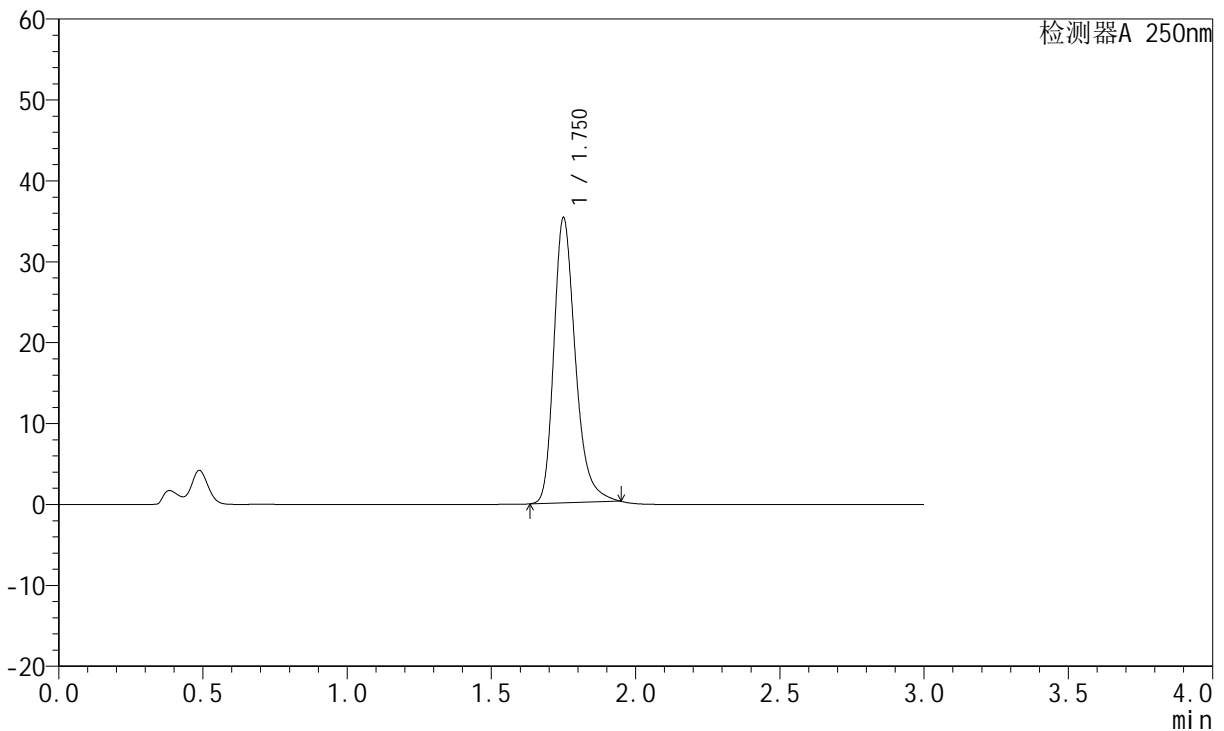

<峰表>

检测器A 250nm

峰号	保留时间	面积	面积%	高度	理论塔板数(USP)	拖尾因子	分离度(USP)
1	1.750	183017	100.000	35105	2770	1.292	--
总计		183017	100.000	35105			

图24 氢溴酸氟硫西汀口服崩片溶出曲线测定中间条件3月HPLC图谱
自制品-24050601批-pH4.5介质-篮法-100转-10min-片6
供试品溶液-1

<样品信息>

色谱柱: XB-C18(50mm*4.6mm,5μm) 流速:1.5ml/min
 柱温: 30°C 波长:250nm
 数据文件名:RC\$JSS-221 - 10-24/10-1588-2 - zzp-24050601p-zjtj3y-rcqx-pH4.5jz-lf100z-15min-P1.lcd
 方法文件名: RC\$JSS-221 - JSS-221-rcqx-FX259.lcm
 批处理文件名: RC\$JSS-221 - 20240905-rcqx-FX259.lcb
 样品瓶号: 1-4
 进样体积: 10 μl 版本号: 6.115
 进样时间: 2024/09/05 12:49:21 实验者: xiexinhui
 处理时间(V2): 2024/09/06 08:42:16 处理者: xiexinhui
 仪器型号: SHIMADZU LC-2050C (FX259)

<色谱图>

mV

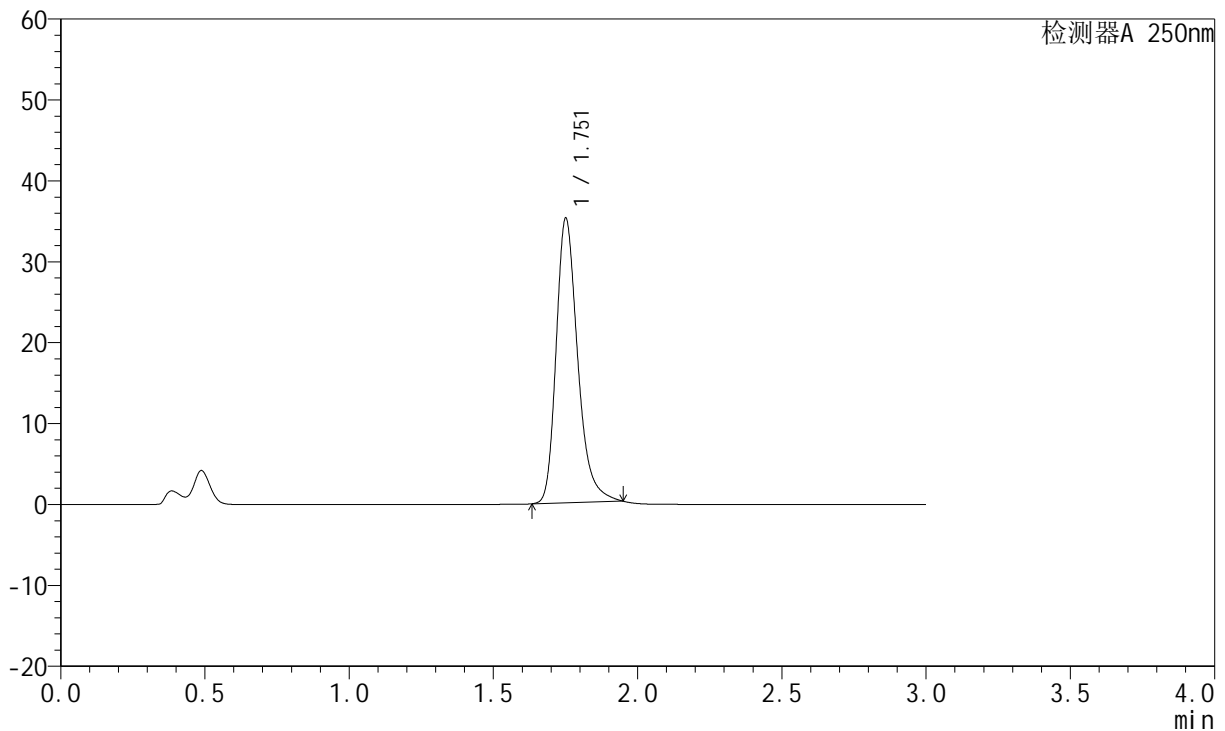

<峰表>

检测器A 250nm

峰号	保留时间	面积	面积%	高度	理论塔板数(USP)	拖尾因子	分离度(USP)
1	1.751	182700	100.000	34892	2768	1.292	--
总计		182700	100.000	34892			

图25 氢溴酸氟硫西汀口崩片溶出曲线测定中间条件3月HPLC图谱
自制品-24050601批-pH4.5介质-篮法-100转-15min-片1
供试品溶液-1

<样品信息>

色谱柱: XB-C18(50mm*4.6mm,5μm) 流 速:1.5ml/min
 柱 温: 30°C 波 长:250nm
 数据文件名:RC\$JSS-221 - 10-24/10-1589-2 - zzp-24050601p-zjtj3y-rcqx-pH4.5jz-lf100z-15min-P2.lcd
 方法文件名: RC\$JSS-221 - JSS-221-rcqx-FX259.lcm
 批处理文件名: RC\$JSS-221 - 20240905-rcqx-FX259.lcb
 样品瓶号: 1-13
 进样体积: 10 μl 版本号: 6.115
 进样时间: 2024/09/05 12:52:43 实验者: xiexinhui
 处理时间(V2): 2024/09/06 08:42:19 处理者: xiexinhui
 仪器型号: SHIMADZU LC-2050C (FX259)

<色谱图>

mV

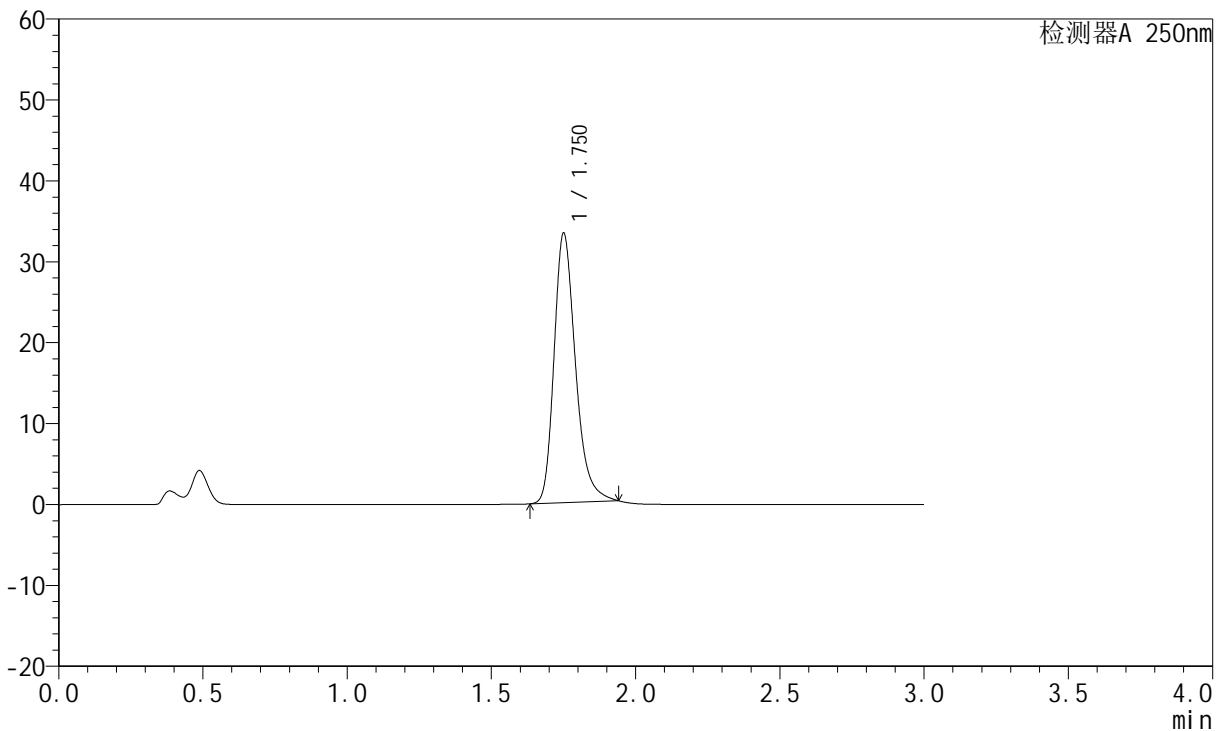

<峰表>

检测器A 250nm

峰号	保留时间	面积	面积%	高度	理论塔板数(USP)	拖尾因子	分离度(USP)
1	1.750	172261	100.000	33095	2776	1.280	--
总计		172261	100.000	33095			

图26 氢溴酸氟硫西汀口崩片溶出曲线测定中间条件3月HPLC图谱
自制品-24050601批-pH4.5介质-篮法-100转-15min-片2
供试品溶液-1

<样品信息>

色谱柱: XB-C18(50mm*4.6mm,5μm) 流速:1.5ml/min
 柱温: 30°C 波长:250nm
 数据文件名: RC\$JSS-221 - 10-24/10-1590-2 - zzp-24050601p-zjtj3y-rcqx-pH4.5jz-lf100z-15min-P3.lcd
 方法文件名: RC\$JSS-221 - JSS-221-rcqx-FX259.lcm
 批处理文件名: RC\$JSS-221 - 20240905-rcqx-FX259.lcb
 样品瓶号: 1-22
 进样体积: 10 μl 版本号: 6.115
 进样时间: 2024/09/05 12:56:04 实验者: xiexinhui
 处理时间(V2): 2024/09/06 08:42:21 处理者: xiexinhui
 仪器型号: SHIMADZU LC-2050C (FX259)

<色谱图>

mV

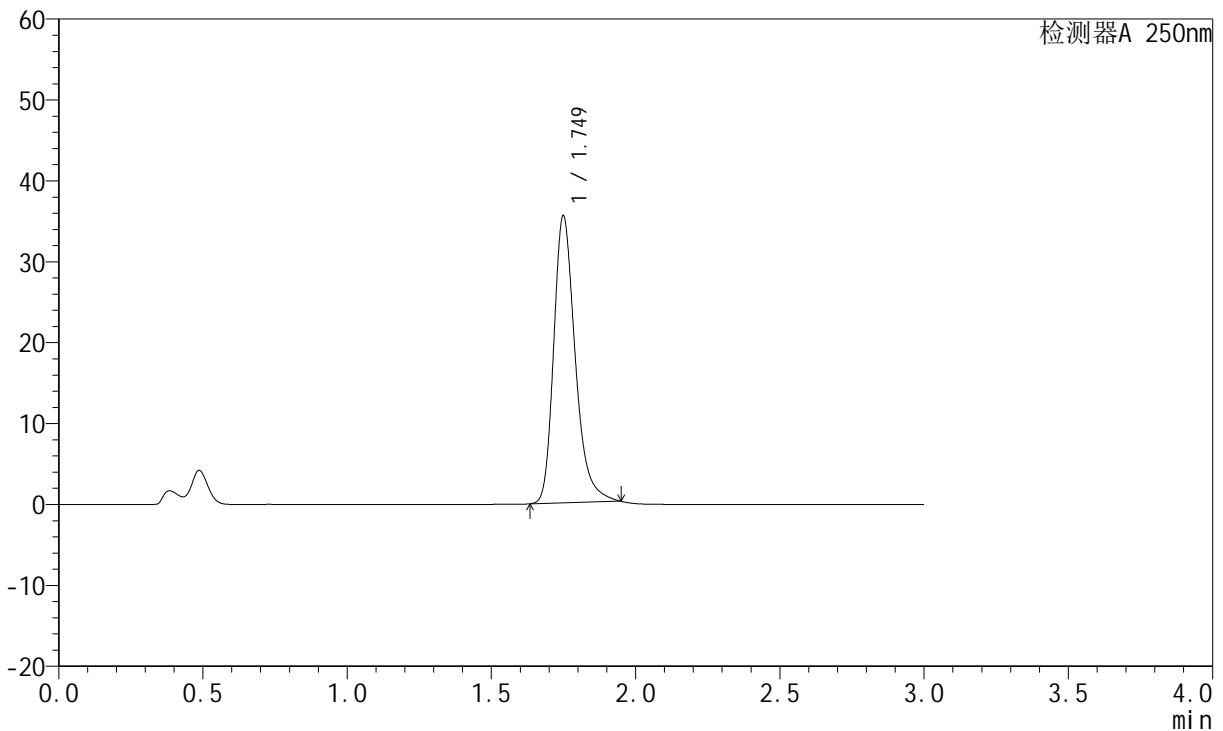

<峰表>

检测器A 250nm

峰号	保留时间	面积	面积%	高度	理论塔板数(USP)	拖尾因子	分离度(USP)
1	1.749	184320	100.000	35387	2765	1.292	--
总计		184320	100.000	35387			

图27 氢溴酸氟硫西汀口崩片溶出曲线测定中间条件3月HPLC图谱
自制品-24050601批-pH4.5介质-篮法-100转-15min-片3
供试品溶液-1



JSS-221

<样品信息>

色谱柱: XB-C18(50mm*4.6mm,5μm) 流速:1.5ml/min
 柱温: 30°C 波长:250nm
 数据文件名: RC\$JSS-221 - 10-24/10-1591-2 - zzp-24050601p-zjtj3y-rcqx-pH4.5jz-lf100z-15min-P4.lcd
 方法文件名: RC\$JSS-221 - JSS-221-rcqx-FX259.lcm
 批处理文件名: RC\$JSS-221 - 20240905-rcqx-FX259.lcb
 样品瓶号: 1-31
 进样体积: 10 μl 版本号: 6.115
 进样时间: 2024/09/05 12:59:26 实验者: xiexinhui
 处理时间(V2): 2024/09/06 08:42:24 处理者: xiexinhui
 仪器型号: SHIMADZU LC-2050C (FX259)

<色谱图>

mV

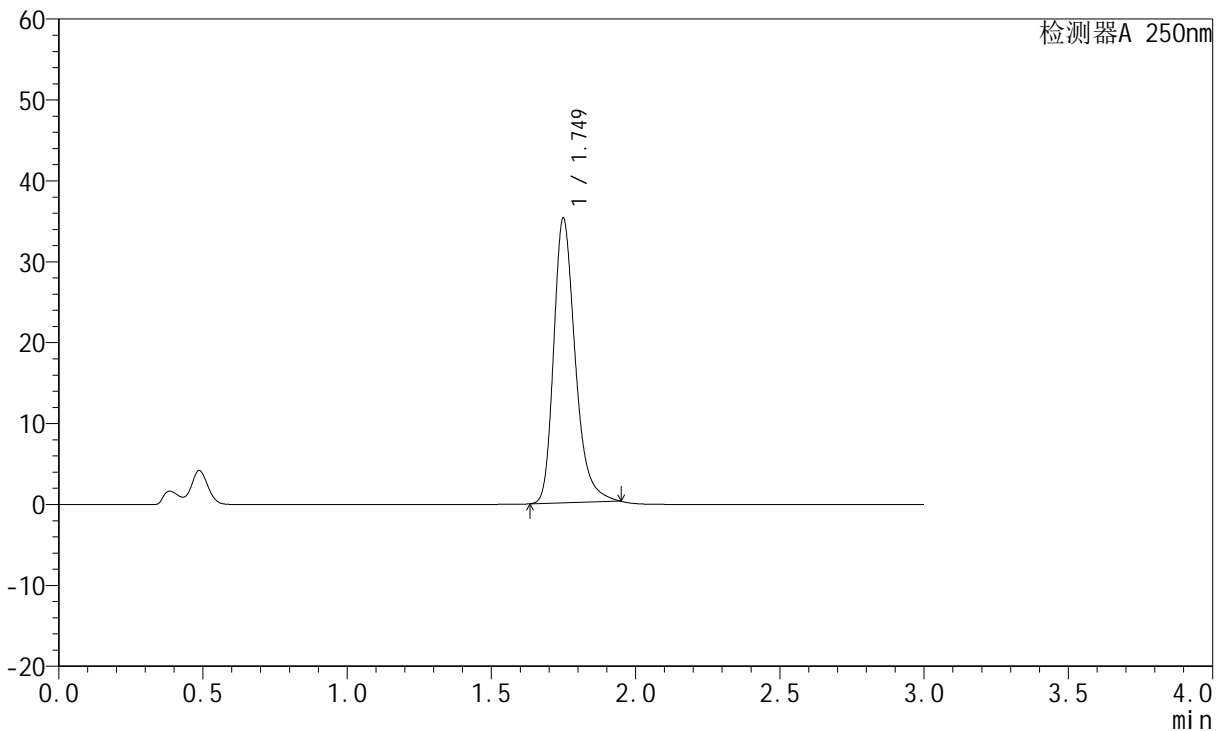

<峰表>

检测器A 250nm

峰号	保留时间	面积	面积%	高度	理论塔板数(USP)	拖尾因子	分离度(USP)
1	1.749	182774	100.000	35091	2766	1.292	--
总计		182774	100.000	35091			

图28 氢溴酸氟硫西汀口崩片溶出曲线测定中间条件3月HPLC图谱
 自制品-24050601批-pH4.5介质-篮法-100转-15min-片4
 供试品溶液-1



JSS-221

<样品信息>

色谱柱: XB-C18(50mm*4.6mm,5μm) 流 速:1.5ml/min
 柱 温: 30°C 波 长:250nm
 数据文件名:RC\$JSS-221 - 10-24/10-1592-2 - zzp-24050601p-zjtj3y-rcqx-pH4.5jz-lf100z-15min-P5.lcd
 方法文件名: RC\$JSS-221 - JSS-221-rcqx-FX259.lcm
 批处理文件名: RC\$JSS-221 - 20240905-rcqx-FX259.lcb
 样品瓶号: 1-40
 进样体积: 10 μl 版本号: 6.115
 进样时间: 2024/09/05 13:02:47 实验者: xiexinhui
 处理时间(V2): 2024/09/06 08:42:26 处理者: xiexinhui
 仪器型号: SHIMADZU LC-2050C (FX259)

<色谱图>

mV

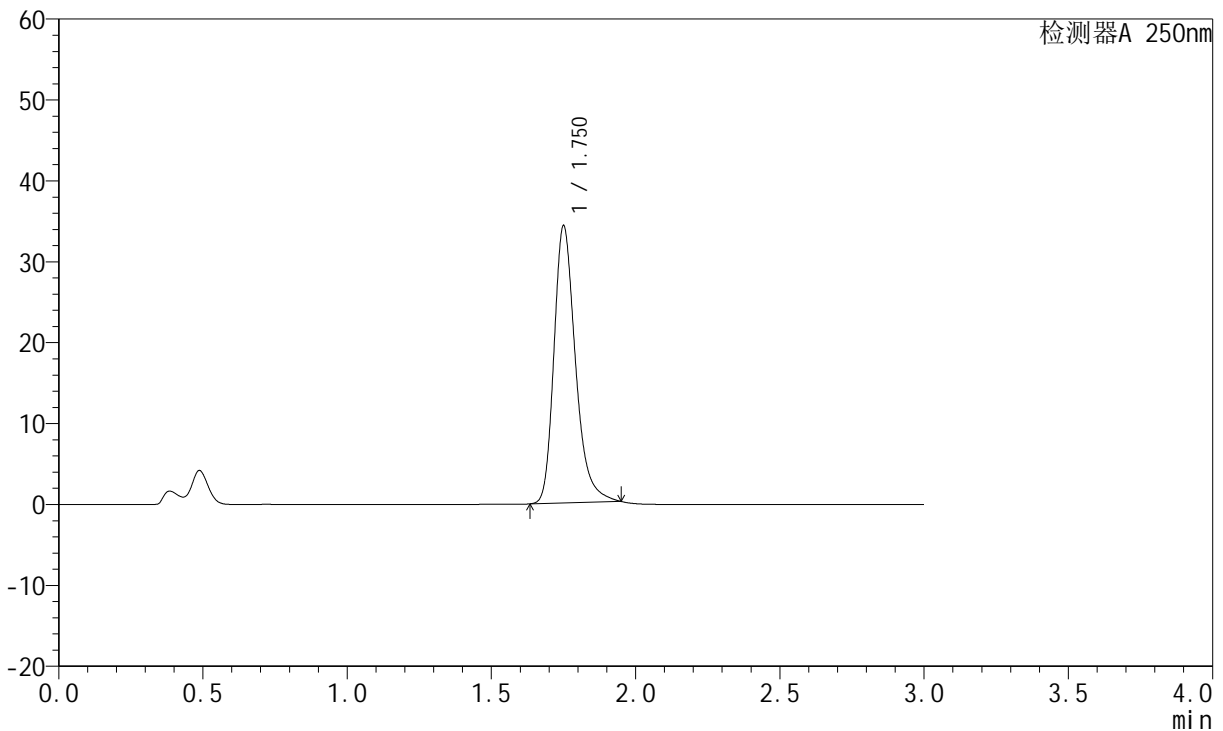

<峰表>

检测器A 250nm

峰号	保留时间	面积	面积%	高度	理论塔板数(USP)	拖尾因子	分离度(USP)
1	1.750	177921	100.000	34082	2768	1.291	--
总计		177921	100.000	34082			

图29 氢溴酸氟硫西汀口服崩片溶出曲线测定中间条件3月HPLC图谱
 自制品-24050601批-pH4.5介质-篮法-100转-15min-片5
 供试品溶液-1

<样品信息>

色谱柱: XB-C18(50mm*4.6mm,5μm) 流速:1.5ml/min
 柱温: 30°C 波长:250nm
 数据文件名: RC\$JSS-221 - 10-24/10-1593-2 - zzp-24050601p-zjtj3y-rcqx-pH4.5jz-lf100z-15min-P6.lcd
 方法文件名: RC\$JSS-221 - JSS-221-rcqx-FX259.lcm
 批处理文件名: RC\$JSS-221 - 20240905-rcqx-FX259.lcb
 样品瓶号: 1-49
 进样体积: 10 μl 版本号: 6.115
 进样时间: 2024/09/05 13:06:09 实验者: xiexinhui
 处理时间(V2): 2024/09/06 08:42:29 处理者: xiexinhui
 仪器型号: SHIMADZU LC-2050C (FX259)

<色谱图>

mV

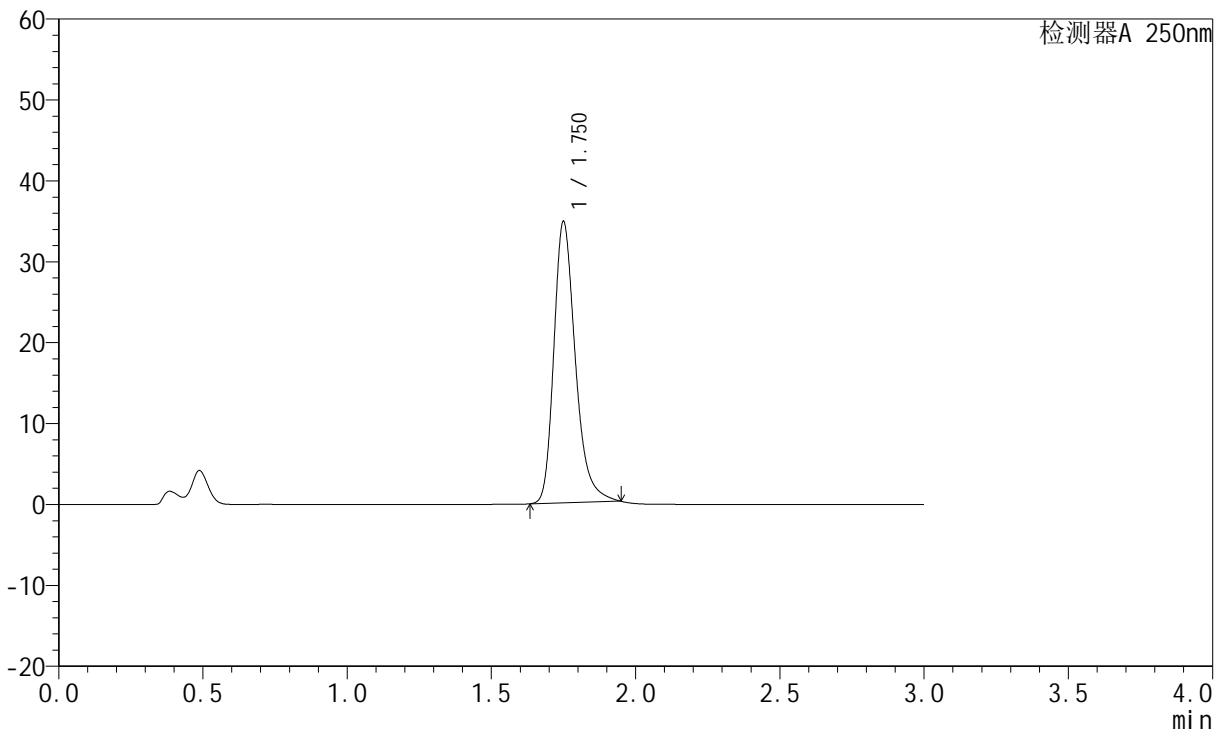

<峰表>

检测器A 250nm

峰号	保留时间	面积	面积%	高度	理论塔板数(USP)	拖尾因子	分离度(USP)
1	1.750	180547	100.000	34629	2769	1.292	--
总计		180547	100.000	34629			

图30 氢溴酸氟硫西汀口崩片溶出曲线测定中间条件3月HPLC图谱
自制品-24050601批-pH4.5介质-篮法-100转-15min-片6
供试品溶液-1

<样品信息>

色谱柱: XB-C18(50mm*4.6mm,5 μ m) 流速:1.5ml/min
 柱温: 30 $^{\circ}$ C 波长:250nm
 数据文件名:RC\$JSS-221 - 10-24/10-1594-2 - zzp-24050601p-zjtj3y-rcqx-pH4.5jz-lf100z-20min-P1.lcd
 方法文件名: RC\$JSS-221 - JSS-221-rcqx-FX259.lcm
 批处理文件名: RC\$JSS-221 - 20240905-rcqx-FX259.lcb
 样品瓶号: 1-5
 进样体积: 10 μ l 版本号: 6.115
 进样时间: 2024/09/05 13:09:31 实验者: xiexinhui
 处理时间(V2): 2024/09/06 08:42:31 处理者: xiexinhui
 仪器型号: SHIMADZU LC-2050C (FX259)

<色谱图>

mV

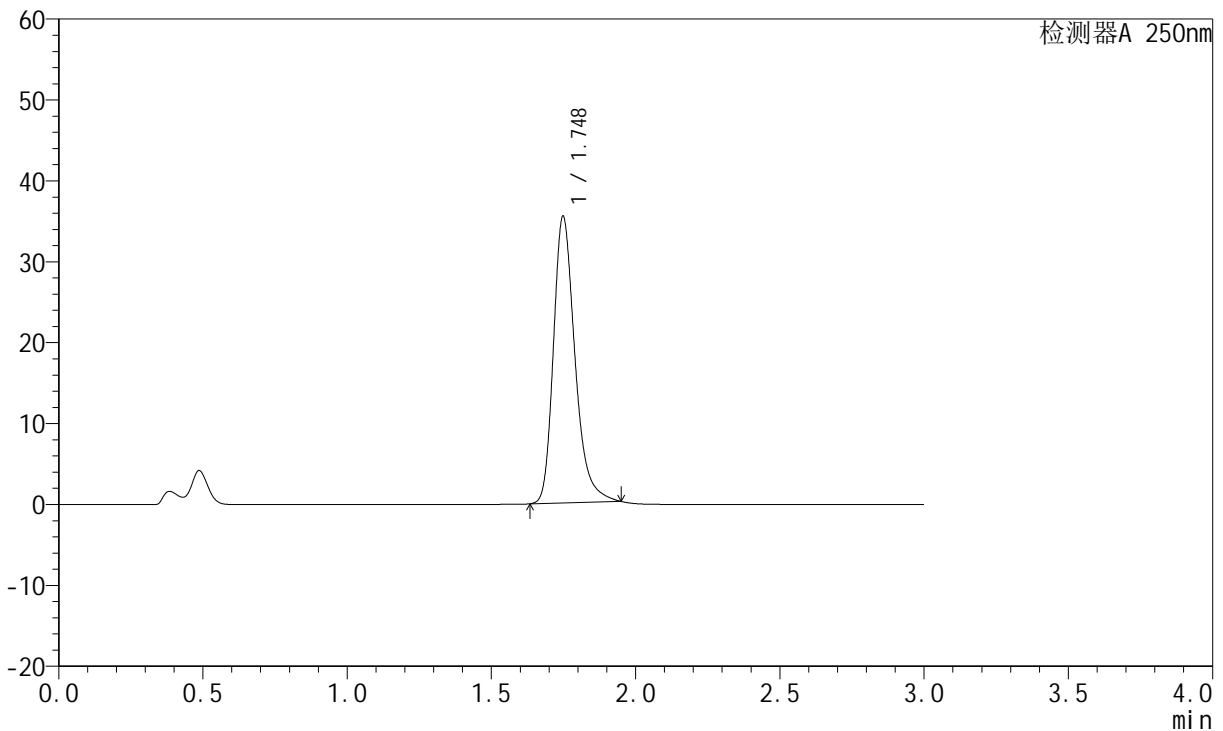

<峰表>

检测器A 250nm

峰号	保留时间	面积	面积%	高度	理论塔板数(USP)	拖尾因子	分离度(USP)
1	1.748	184088	100.000	35396	2763	1.293	--
总计		184088	100.000	35396			

图31 氢溴酸氟硫西汀口崩片溶出曲线测定中间条件3月HPLC图谱
自制品-24050601批-pH4.5介质-篮法-100转-20min-片1
供试品溶液-1

<样品信息>

色谱柱: XB-C18(50mm*4.6mm,5μm) 流速:1.5ml/min
 柱温: 30°C 波长:250nm
 数据文件名: RC\$JSS-221 - 10-24/10-1595-2 - zzp-24050601p-zjtj3y-rcqx-pH4.5jz-lf100z-20min-P2.lcd
 方法文件名: RC\$JSS-221 - JSS-221-rcqx-FX259.lcm
 批处理文件名: RC\$JSS-221 - 20240905-rcqx-FX259.lcb
 样品瓶号: 1-14
 进样体积: 10 μl 版本号: 6.115
 进样时间: 2024/09/05 13:12:53 实验者: xiexinhui
 处理时间(V2): 2024/09/06 08:42:34 处理者: xiexinhui
 仪器型号: SHIMADZU LC-2050C (FX259)

<色谱图>

mV

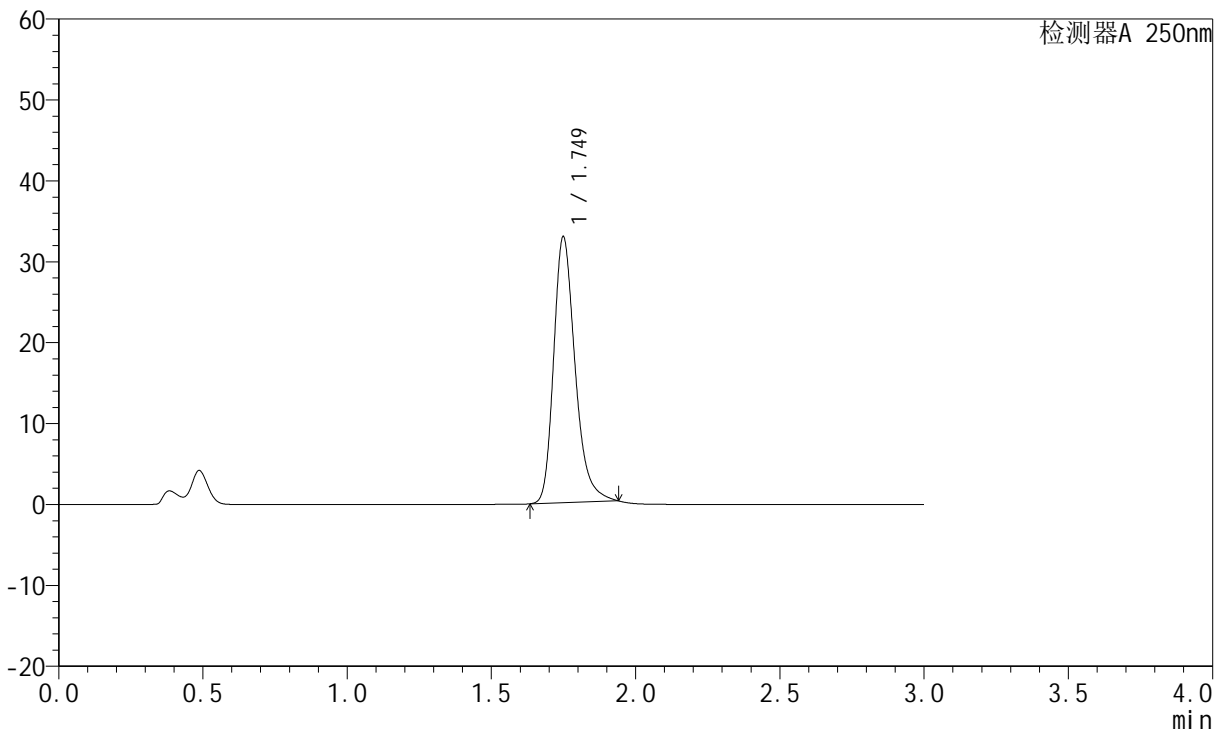

<峰表>

检测器A 250nm

峰号	保留时间	面积	面积%	高度	理论塔板数(USP)	拖尾因子	分离度(USP)
1	1.749	170151	100.000	32796	2771	1.281	--
总计		170151	100.000	32796			

图32 氢溴酸氟硫西汀口崩片溶出曲线测定中间条件3月HPLC图谱
自制品-24050601批-pH4.5介质-篮法-100转-20min-片2
供试品溶液-1

<样品信息>

色谱柱: XB-C18(50mm*4.6mm,5 μ m) 流速:1.5ml/min
 柱温: 30 $^{\circ}$ C 波长:250nm
 数据文件名:RC\$JSS-221 - 10-24/10-1596-2 - zzp-24050601p-zjtj3y-rcqx-pH4.5jz-lf100z-20min-P3.lcd
 方法文件名: RC\$JSS-221 - JSS-221-rcqx-FX259.lcm
 批处理文件名: RC\$JSS-221 - 20240905-rcqx-FX259.lcb
 样品瓶号: 1-23
 进样体积: 10 μ l 版本号: 6.115
 进样时间: 2024/09/05 13:16:14 实验者: xiexinhui
 处理时间(V2): 2024/09/06 08:42:36 处理者: xiexinhui
 仪器型号: SHIMADZU LC-2050C (FX259)

<色谱图>

mV

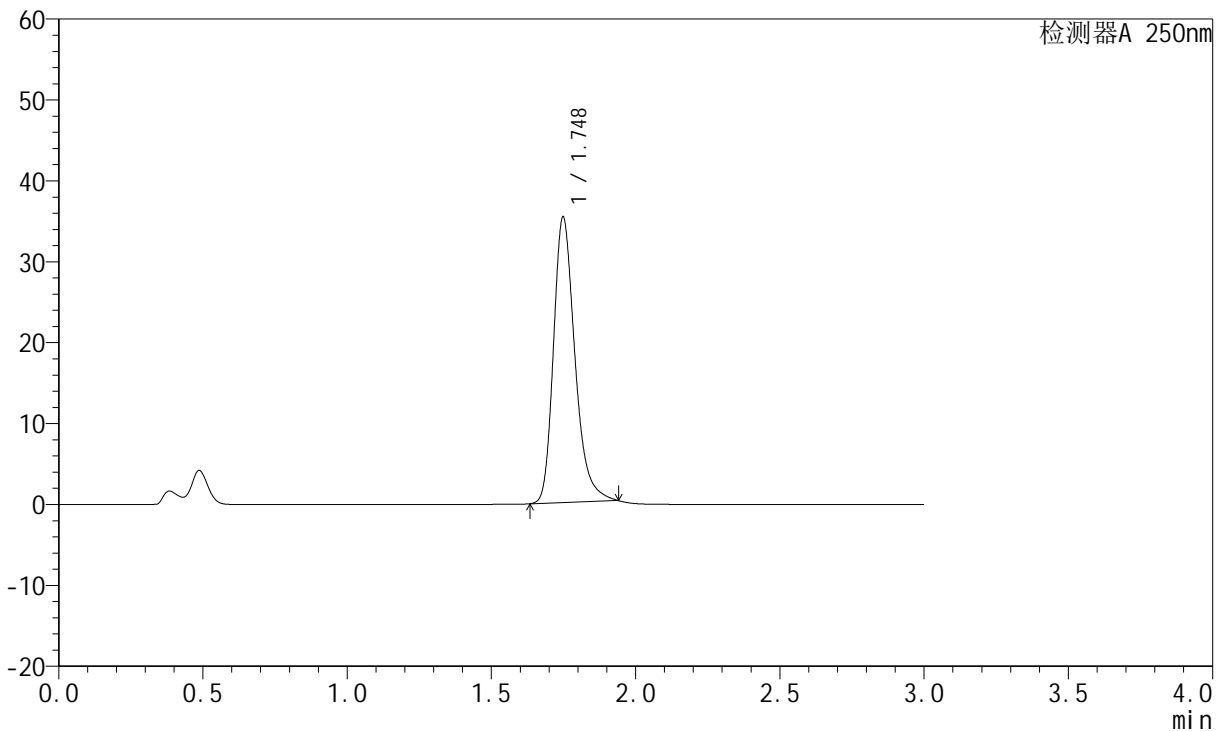

<峰表>

检测器A 250nm

峰号	保留时间	面积	面积%	高度	理论塔板数(USP)	拖尾因子	分离度(USP)
1	1.748	182593	100.000	35250	2770	1.284	--
总计		182593	100.000	35250			

图33 氢溴酸氟硫西汀口崩片溶出曲线测定中间条件3月HPLC图谱
自制品-24050601批-pH4.5介质-篮法-100转-20min-片3
供试品溶液-1

<样品信息>

色谱柱: XB-C18(50mm*4.6mm,5μm) 流速:1.5ml/min
 柱温: 30°C 波长:250nm
 数据文件名: RC\$JSS-221 - 10-24/10-1597-2 - zzp-24050601p-zjtj3y-rcqx-pH4.5jz-lf100z-20min-P4.lcd
 方法文件名: RC\$JSS-221 - JSS-221-rcqx-FX259.lcm
 批处理文件名: RC\$JSS-221 - 20240905-rcqx-FX259.lcb
 样品瓶号: 1-32
 进样体积: 10 μl 版本号: 6.115
 进样时间: 2024/09/05 13:19:35 实验者: xiexinhui
 处理时间(V2): 2024/09/06 08:42:39 处理者: xiexinhui
 仪器型号: SHIMADZU LC-2050C (FX259)

<色谱图>

mV

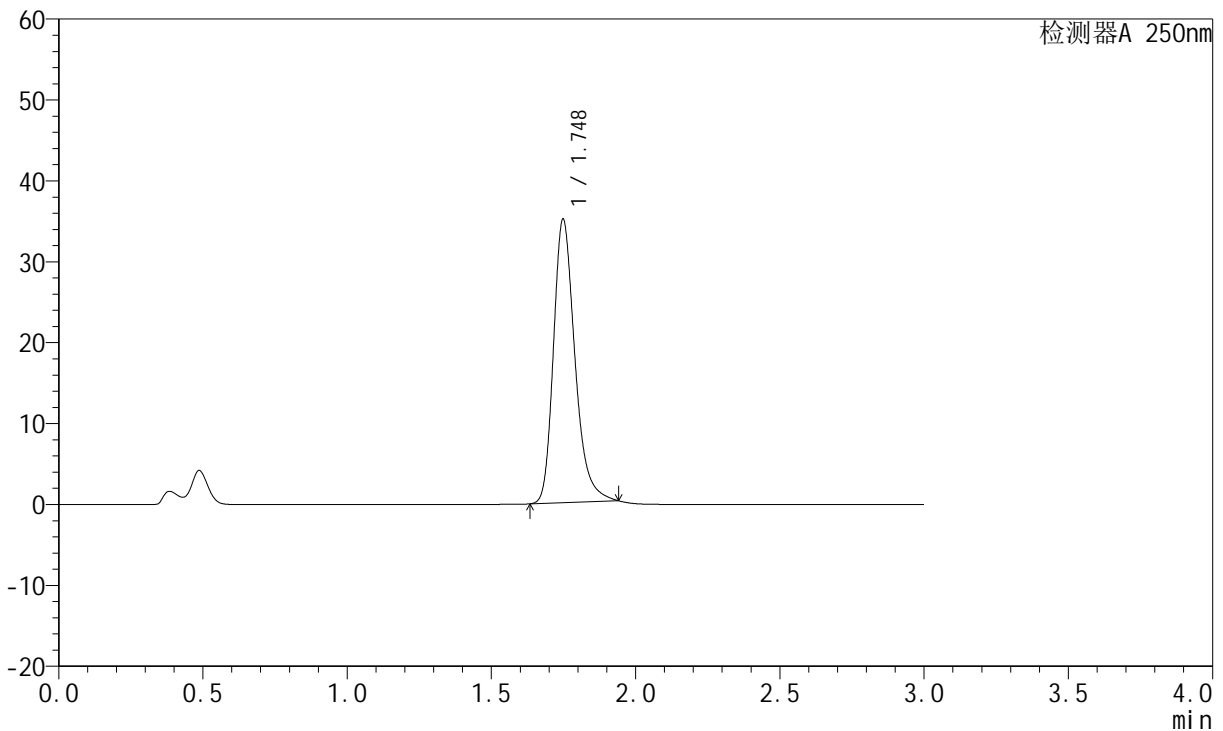

<峰表>

检测器A 250nm

峰号	保留时间	面积	面积%	高度	理论塔板数(USP)	拖尾因子	分离度(USP)
1	1.748	181441	100.000	35003	2766	1.284	--
总计		181441	100.000	35003			

图34 氢溴酸氟硫西汀口崩片溶出曲线测定中间条件3月HPLC图谱
自制品-24050601批-pH4.5介质-篮法-100转-20min-片4
供试品溶液-1

<样品信息>

色谱柱: XB-C18(50mm*4.6mm,5μm) 流速:1.5ml/min
 柱温: 30°C 波长:250nm
 数据文件名:RC\$JSS-221 - 10-24/10-1598-2 - zzp-24050601p-zjtj3y-rcqx-pH4.5jz-lf100z-20min-P5.lcd
 方法文件名: RC\$JSS-221 - JSS-221-rcqx-FX259.lcm
 批处理文件名: RC\$JSS-221 - 20240905-rcqx-FX259.lcb
 样品瓶号: 1-41
 进样体积: 10 μl 版本号: 6.115
 进样时间: 2024/09/05 13:22:57 实验者: xiexinhui
 处理时间(V2): 2024/09/06 08:42:41 处理者: xiexinhui
 仪器型号: SHIMADZU LC-2050C (FX259)

<色谱图>

mV

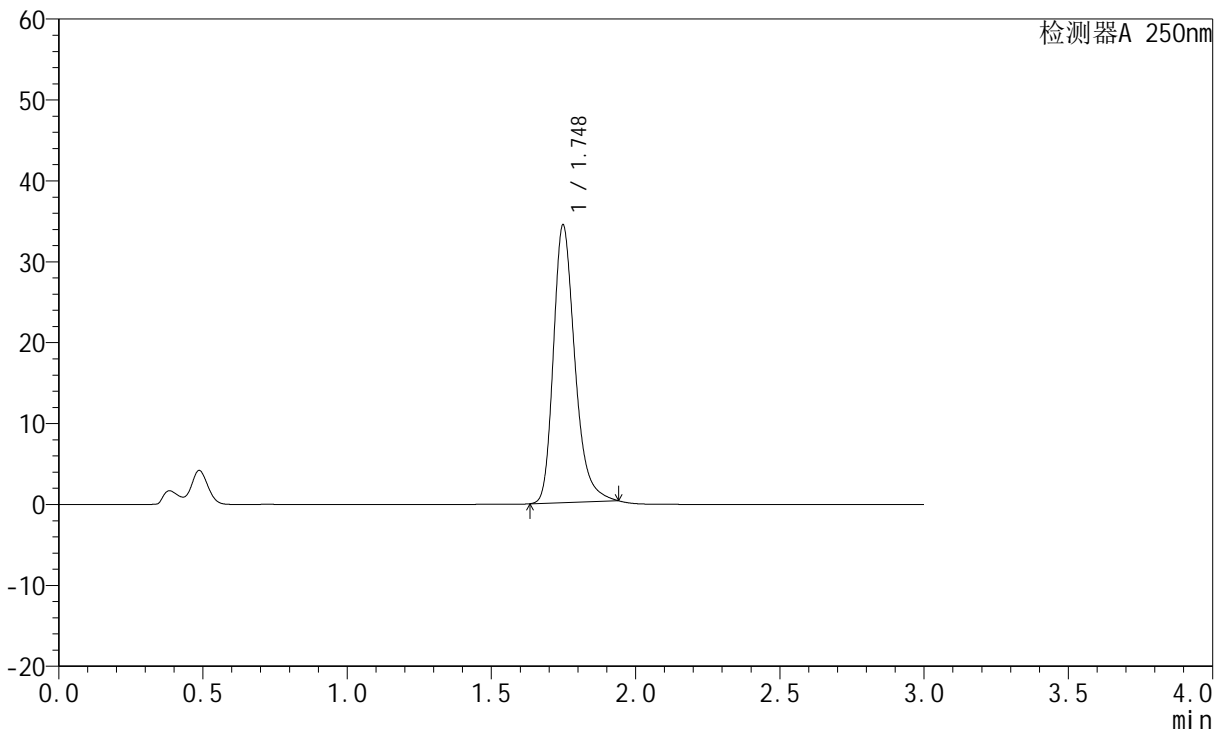

<峰表>

检测器A 250nm

峰号	保留时间	面积	面积%	高度	理论塔板数(USP)	拖尾因子	分离度(USP)
1	1.748	177613	100.000	34294	2771	1.283	--
总计		177613	100.000	34294			

图35 氢溴酸氟硫西汀口崩片溶出曲线测定中间条件3月HPLC图谱
自制品-24050601批-pH4.5介质-篮法-100转-20min-片5
供试品溶液-1

<样品信息>

色谱柱: XB-C18(50mm*4.6mm,5μm) 流速:1.5ml/min
 柱温: 30°C 波长:250nm
 数据文件名: RC\$JSS-221 - 10-24/10-1599-2 - zzp-24050601p-zjtj3y-rcqx-pH4.5jz-lf100z-20min-P6.lcd
 方法文件名: RC\$JSS-221 - JSS-221-rcqx-FX259.lcm
 批处理文件名: RC\$JSS-221 - 20240905-rcqx-FX259.lcb
 样品瓶号: 1-50
 进样体积: 10 μl 版本号: 6.115
 进样时间: 2024/09/05 13:26:18 实验者: xiexinhui
 处理时间(V2): 2024/09/06 08:42:44 处理者: xiexinhui
 仪器型号: SHIMADZU LC-2050C (FX259)

<色谱图>

mV

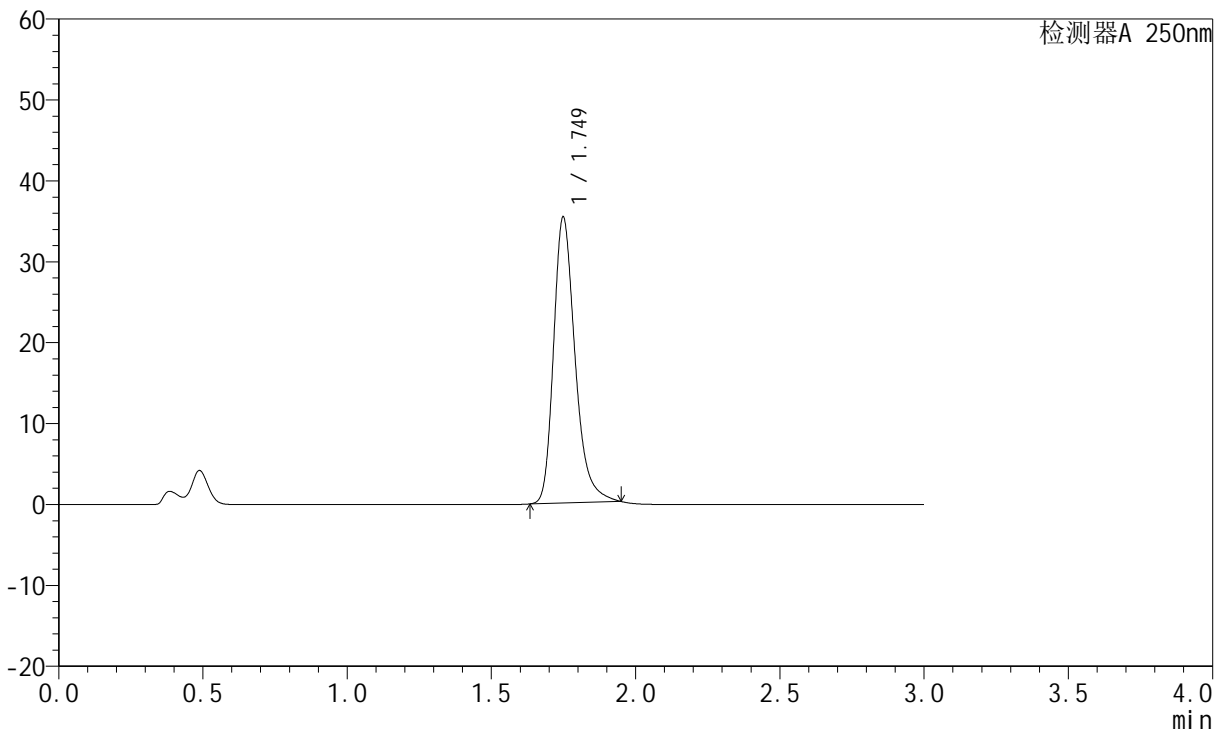

<峰表>

检测器A 250nm

峰号	保留时间	面积	面积%	高度	理论塔板数(USP)	拖尾因子	分离度(USP)
1	1.749	183525	100.000	35280	2766	1.293	--
总计		183525	100.000	35280			

图36 氢溴酸氟硫西汀口崩片溶出曲线测定中间条件3月HPLC图谱
自制品-24050601批-pH4.5介质-篮法-100转-20min-片6
供试品溶液-1

<样品信息>

色谱柱: XB-C18(50mm*4.6mm,5μm) 流 速:1.5ml/min
 柱 温: 30°C 波 长:250nm
 数据文件名:RC\$JSS-221 - 10-24/10-1600-2 - zzp-24050601p-zjtj3y-rcqx-pH4.5jz-lf100z-30min-P1.lcd
 方法文件名: RC\$JSS-221 - JSS-221-rcqx-FX259.lcm
 批处理文件名: RC\$JSS-221 - 20240905-rcqx-FX259.lcb
 样品瓶号: 1-6
 进样体积: 10 μl 版本号: 6.115
 进样时间: 2024/09/05 13:29:39 实验者: xiexinhui
 处理时间(V2): 2024/09/06 08:42:47 处理者: xiexinhui
 仪器型号: SHIMADZU LC-2050C (FX259)

<色谱图>

mV

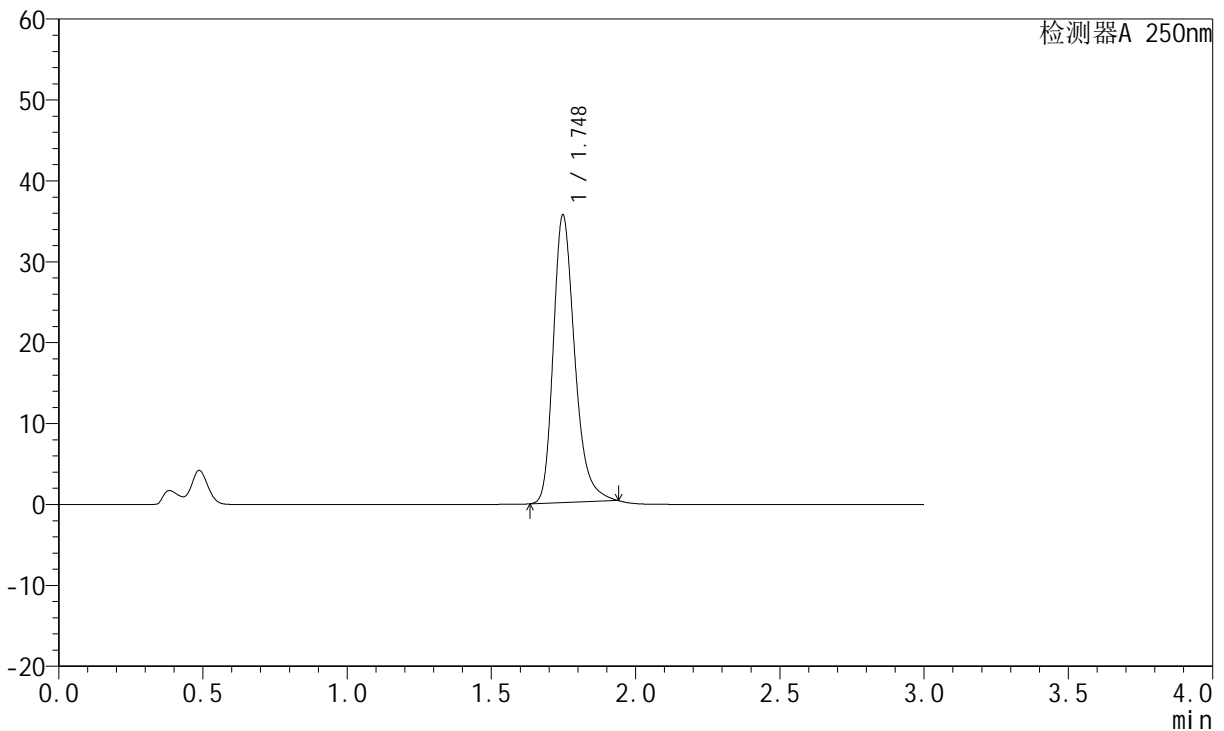

<峰表>

检测器A 250nm

峰号	保留时间	面积	面积%	高度	理论塔板数(USP)	拖尾因子	分离度(USP)
1	1.748	184078	100.000	35536	2765	1.284	--
总计		184078	100.000	35536			

图37 氢溴酸氟硫西汀口崩片溶出曲线测定中间条件3月HPLC图谱
自制品-24050601批-pH4.5介质-篮法-100转-30min-片1
供试品溶液-1

<样品信息>

色谱柱: XB-C18(50mm*4.6mm,5μm)	流速: 1.5ml/min
柱温: 30°C	波长: 250nm
数据文件名: RC\$JSS-221 - 10-24/10-1601-2 - zzp-24050601p-zjtj3y-rcqx-pH4.5jz-lf100z-30min-P2.lcd	
方法文件名: RC\$JSS-221 - JSS-221-rcqx-FX259.lcm	
批处理文件名: RC\$JSS-221 - 20240905-rcqx-FX259.lcb	
样品瓶号: 1-15	版本号: 6.115
进样体积: 10 μl	实验者: xiexinhui
进样时间: 2024/09/05 13:33:01	处理者: xiexinhui
处理时间(V2): 2024/09/06 08:42:50	
仪器型号: SHIMADZU LC-2050C (FX259)	

<色谱图>

mV

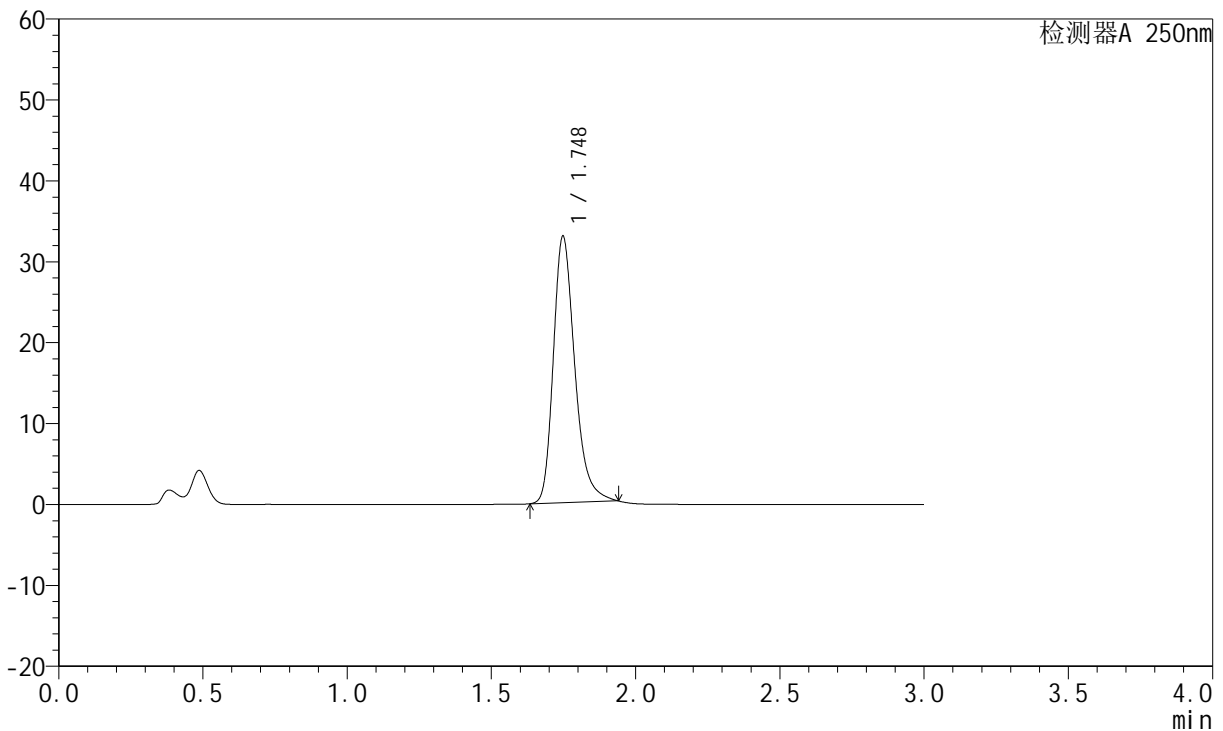

<峰表>

检测器A 250nm

峰号	保留时间	面积	面积%	高度	理论塔板数(USP)	拖尾因子	分离度(USP)
1	1.748	170455	100.000	32927	2770	1.282	--
总计		170455	100.000	32927			

图38 氢溴酸氟硫西汀口崩片溶出曲线测定中间条件3月HPLC图谱
自制品-24050601批-pH4.5介质-篮法-100转-30min-片2
供试品溶液-1

<样品信息>

色谱柱: XB-C18(50mm*4.6mm,5μm) 流速:1.5ml/min
 柱温: 30°C 波长:250nm
 数据文件名: RC\$JSS-221 - 10-24/10-1602-2 - zzp-24050601p-zjtj3y-rcqx-pH4.5jz-lf100z-30min-P3.lcd
 方法文件名: RC\$JSS-221 - JSS-221-rcqx-FX259.lcm
 批处理文件名: RC\$JSS-221 - 20240905-rcqx-FX259.lcb
 样品瓶号: 1-24
 进样体积: 10 μl 版本号: 6.115
 进样时间: 2024/09/05 13:36:23 实验者: xiexinhui
 处理时间(V2): 2024/09/06 08:42:52 处理者: xiexinhui
 仪器型号: SHIMADZU LC-2050C (FX259)

<色谱图>

mV

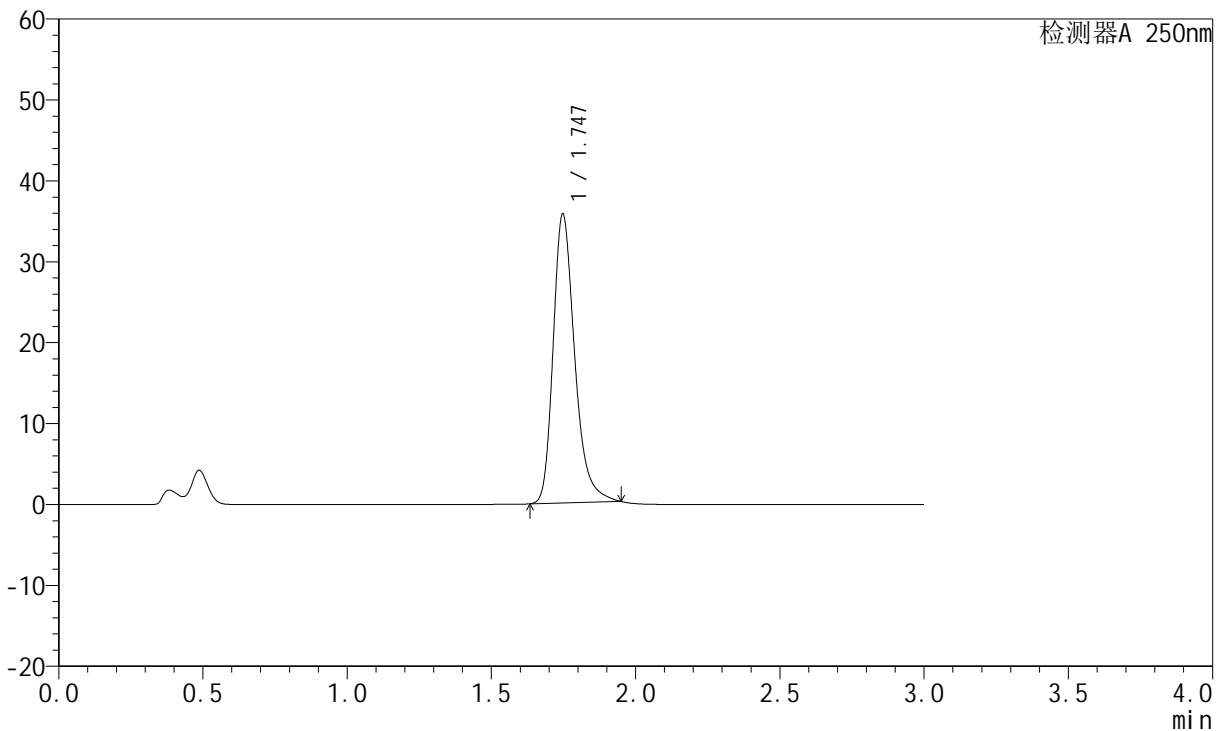

<峰表>

检测器A 250nm

峰号	保留时间	面积	面积%	高度	理论塔板数(USP)	拖尾因子	分离度(USP)
1	1.747	185556	100.000	35707	2760	1.294	--
总计		185556	100.000	35707			

图39 氢溴酸氟硫西汀口崩片溶出曲线测定中间条件3月HPLC图谱
自制品-24050601批-pH4.5介质-篮法-100转-30min-片3
供试品溶液-1

<样品信息>

色谱柱: XB-C18(50mm*4.6mm,5 μ m) 流速:1.5ml/min
 柱温: 30 $^{\circ}$ C 波长:250nm
 数据文件名:RC\$JSS-221 - 10-24/10-1603-2 - zzp-24050601p-zjtj3y-rcqx-pH4.5jz-lf100z-30min-P4.lcd
 方法文件名: RC\$JSS-221 - JSS-221-rcqx-FX259.lcm
 批处理文件名: RC\$JSS-221 - 20240905-rcqx-FX259.lcb
 样品瓶号: 1-33
 进样体积: 10 μ l 版本号: 6.115
 进样时间: 2024/09/05 13:39:45 实验者: xiexinhui
 处理时间(V2): 2024/09/06 08:42:55 处理者: xiexinhui
 仪器型号: SHIMADZU LC-2050C (FX259)

<色谱图>

mV

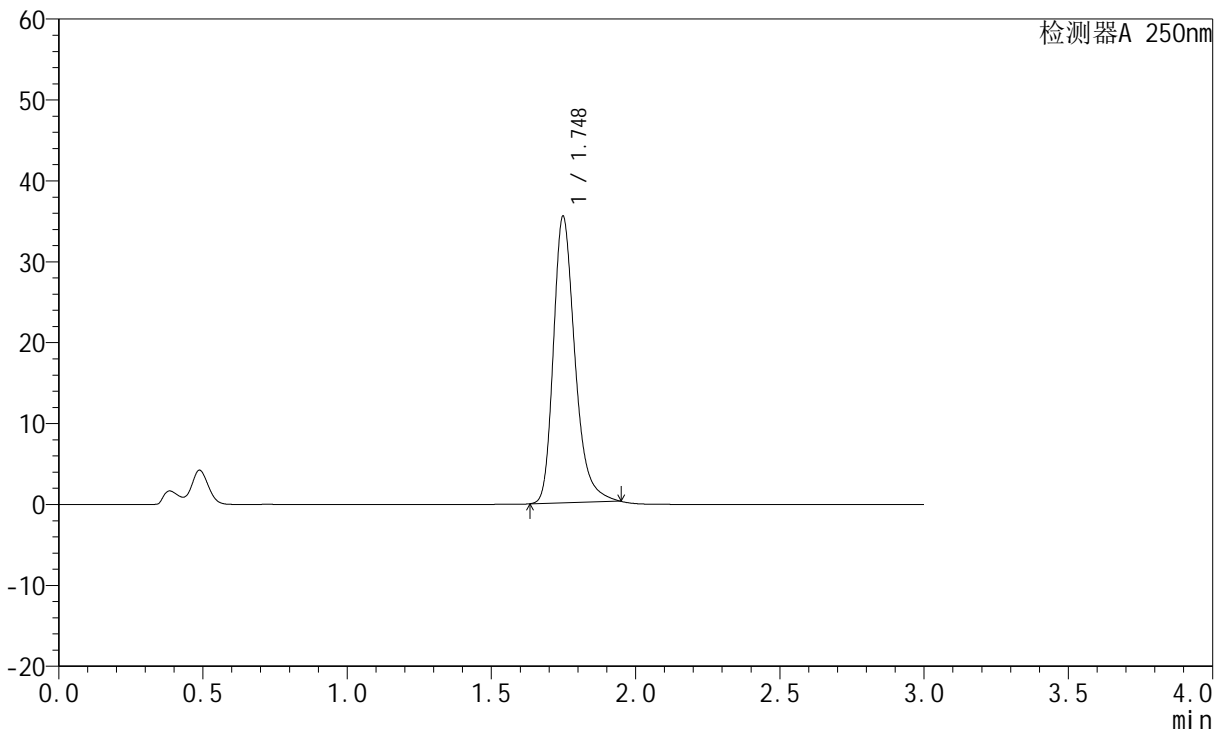

<峰表>

检测器A 250nm

峰号	保留时间	面积	面积%	高度	理论塔板数(USP)	拖尾因子	分离度(USP)
1	1.748	183936	100.000	35385	2765	1.293	--
总计		183936	100.000	35385			

图40 氢溴酸氟硫西汀口崩片溶出曲线测定中间条件3月HPLC图谱
自制品-24050601批-pH4.5介质-篮法-100转-30min-片4
供试品溶液-1

<样品信息>

色谱柱: XB-C18(50mm*4.6mm,5μm) 流速:1.5ml/min
 柱温: 30°C 波长:250nm
 数据文件名:RC\$JSS-221 - 10-24/10-1604-2 - zzp-24050601p-zjtj3y-rcqx-pH4.5jz-lf100z-30min-P5.lcd
 方法文件名: RC\$JSS-221 - JSS-221-rcqx-FX259.lcm
 批处理文件名: RC\$JSS-221 - 20240905-rcqx-FX259.lcb
 样品瓶号: 1-42
 进样体积: 10 μl 版本号: 6.115
 进样时间: 2024/09/05 13:43:06 实验者: xiexinhui
 处理时间(V2): 2024/09/06 08:42:57 处理者: xiexinhui
 仪器型号: SHIMADZU LC-2050C (FX259)

<色谱图>

mV

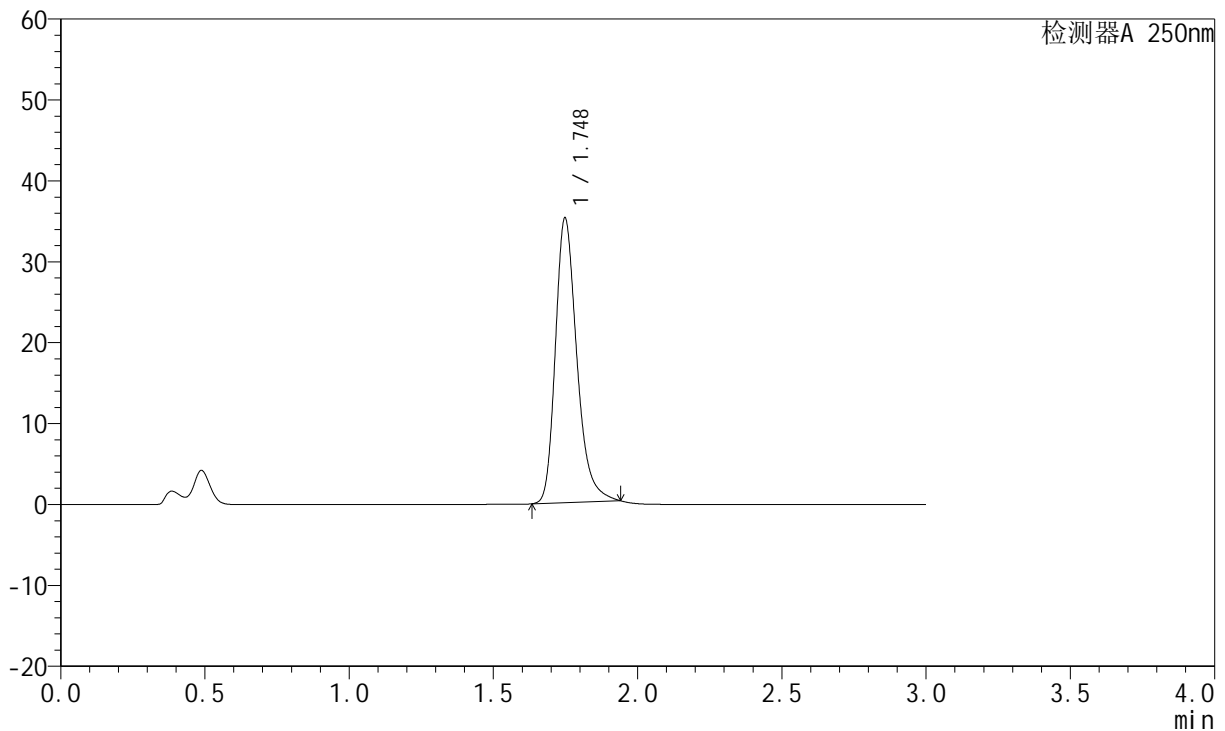

<峰表>

检测器A 250nm

峰号	保留时间	面积	面积%	高度	理论塔板数(USP)	拖尾因子	分离度(USP)
1	1.748	182012	100.000	35151	2771	1.284	--
总计		182012	100.000	35151			

图41 氢溴酸氟硫西汀口崩片溶出曲线测定中间条件3月HPLC图谱
自制品-24050601批-pH4.5介质-篮法-100转-30min-片5
供试品溶液-1

<样品信息>

色谱柱: XB-C18(50mm*4.6mm,5μm) 流速:1.5ml/min
 柱温: 30°C 波长:250nm
 数据文件名: RC\$JSS-221 - 10-24/10-1605-2 - zzp-24050601p-zjtj3y-rcqx-pH4.5jz-lf100z-30min-P6.lcd
 方法文件名: RC\$JSS-221 - JSS-221-rcqx-FX259.lcm
 批处理文件名: RC\$JSS-221 - 20240905-rcqx-FX259.lcb
 样品瓶号: 1-51
 进样体积: 10 μl 版本号: 6.115
 进样时间: 2024/09/05 13:46:27 实验者: xiexinhui
 处理时间(V2): 2024/09/06 08:43:00 处理者: xiexinhui
 仪器型号: SHIMADZU LC-2050C (FX259)

<色谱图>

mV

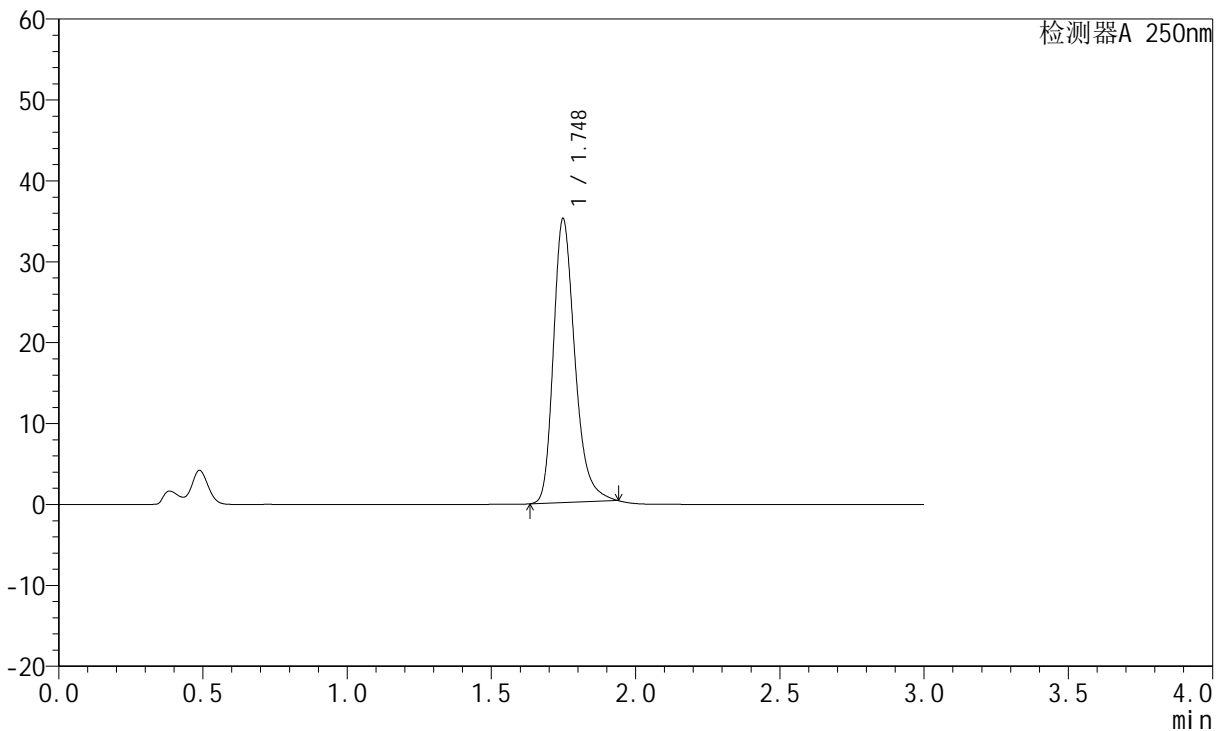

<峰表>

检测器A 250nm

峰号	保留时间	面积	面积%	高度	理论塔板数(USP)	拖尾因子	分离度(USP)
1	1.748	181614	100.000	35057	2768	1.283	--
总计		181614	100.000	35057			

图42 氢溴酸氟硫西汀口崩片溶出曲线测定中间条件3月HPLC图谱
自制品-24050601批-pH4.5介质-篮法-100转-30min-片6
供试品溶液-1

<样品信息>

色谱柱: XB-C18(50mm*4.6mm,5 μ m) 流速:1.5ml/min
 柱温: 30°C 波长:250nm
 数据文件名:RC\$JSS-221 - 10-24/10-1606-2 - zzp-24050601p-zjtj3y-rcqx-pH4.5jz-lf100z-45min-P1.lcd
 方法文件名: RC\$JSS-221 - JSS-221-rcqx-FX259.lcm
 批处理文件名: RC\$JSS-221 - 20240905-rcqx-FX259.lcb
 样品瓶号: 1-7
 进样体积: 10 μ l 版本号: 6.115
 进样时间: 2024/09/05 13:49:49 实验者: xiexinhui
 处理时间(V2): 2024/09/06 08:43:03 处理者: xiexinhui
 仪器型号: SHIMADZU LC-2050C (FX259)

<色谱图>

mV

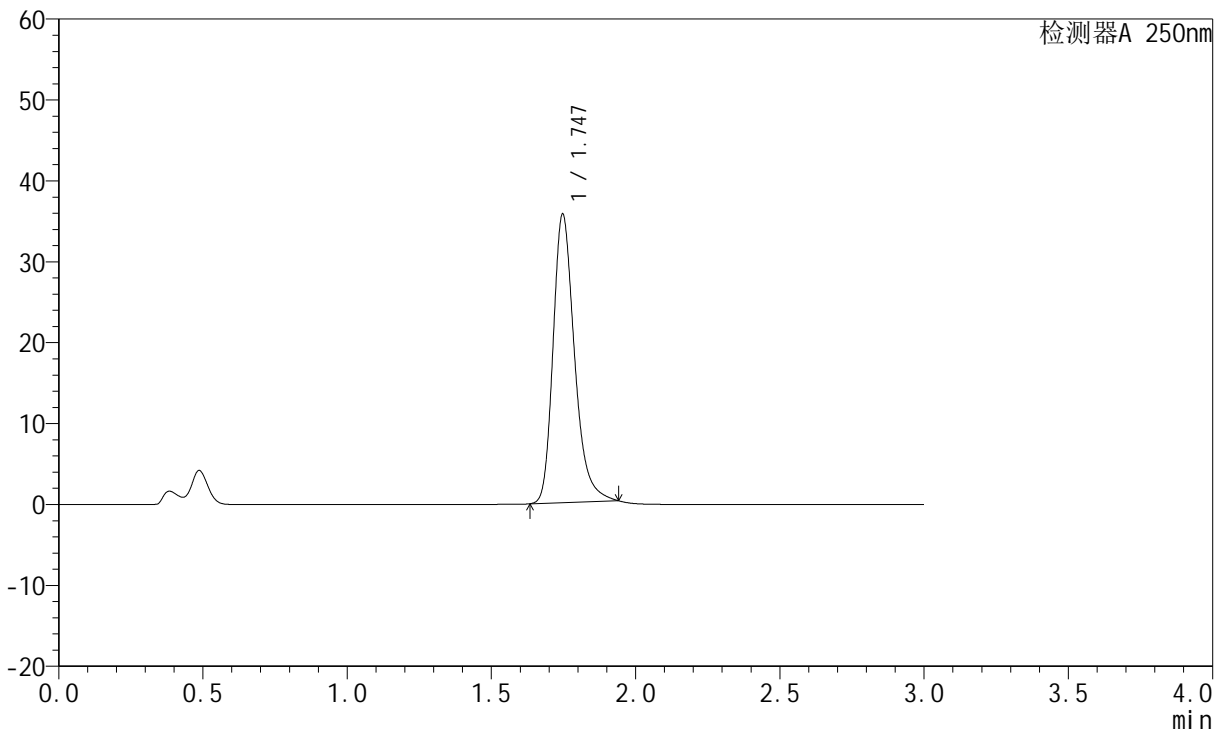

<峰表>

检测器A 250nm

峰号	保留时间	面积	面积%	高度	理论塔板数(USP)	拖尾因子	分离度(USP)
1	1.747	184530	100.000	35669	2767	1.284	--
总计		184530	100.000	35669			

图43 氢溴酸氟硫西汀口崩片溶出曲线测定中间条件3月HPLC图谱
自制品-24050601批-pH4.5介质-篮法-100转-45min-片1
供试品溶液-1

<样品信息>

色谱柱: XB-C18(50mm*4.6mm,5μm) 流 速:1.5ml/min
 柱 温: 30°C 波 长:250nm
 数据文件名: RC\$JSS-221 - 10-24/10-1607-2 - zzp-24050601p-zjtj3y-rcqx-pH4.5jz-lf100z-45min-P2.lcd
 方法文件名: RC\$JSS-221 - JSS-221-rcqx-FX259.lcm
 批处理文件名: RC\$JSS-221 - 20240905-rcqx-FX259.lcb
 样品瓶号: 1-16
 进样体积: 10 μl 版本号: 6.115
 进样时间: 2024/09/05 13:53:12 实验者: xiexinhui
 处理时间(V2): 2024/09/06 08:43:06 处理者: xiexinhui
 仪器型号: SHIMADZU LC-2050C (FX259)

<色谱图>

mV

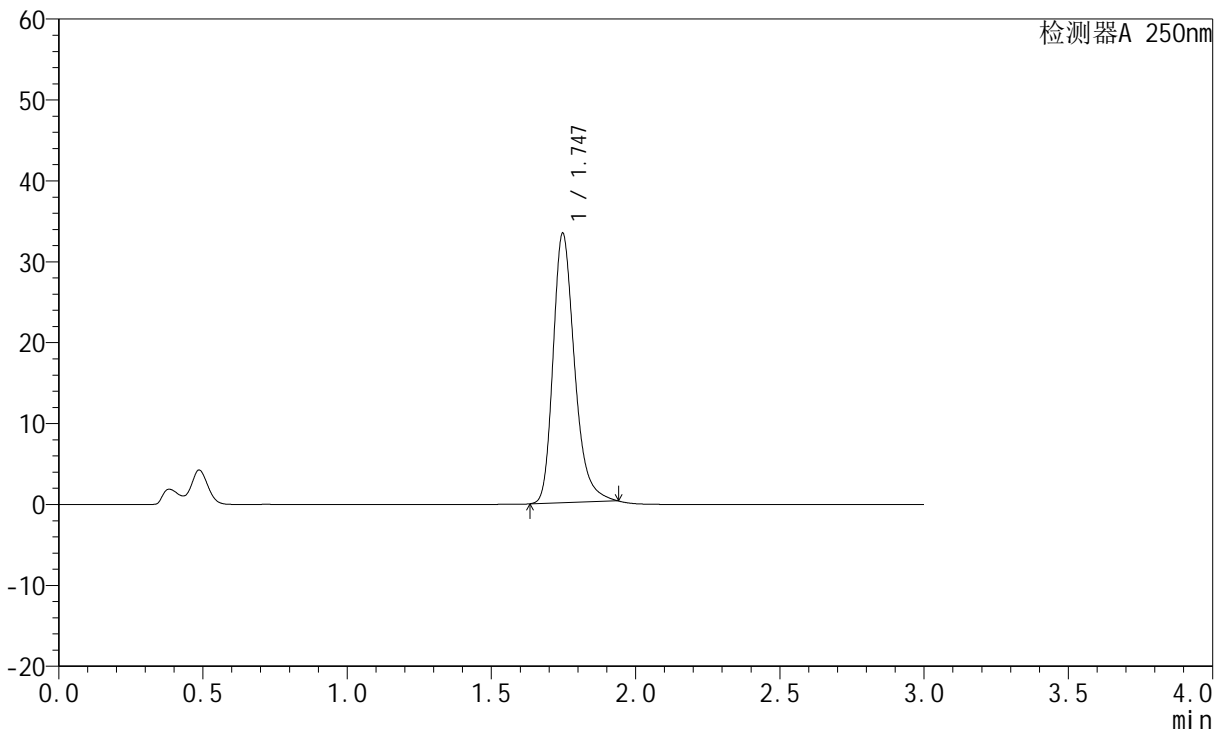

<峰表>

检测器A 250nm

峰号	保留时间	面积	面积%	高度	理论塔板数(USP)	拖尾因子	分离度(USP)
1	1.747	172403	100.000	33320	2768	1.283	--
总计		172403	100.000	33320			

图44 氢溴酸氟硫西汀口崩片溶出曲线测定中间条件3月HPLC图谱
自制品-24050601批-pH4.5介质-篮法-100转-45min-片2
供试品溶液-1

<样品信息>

色谱柱: XB-C18(50mm*4.6mm,5μm) 流速:1.5ml/min
 柱温: 30°C 波长:250nm
 数据文件名: RC\$JSS-221 - 10-24/10-1608-2 - zzp-24050601p-zjtj3y-rcqx-pH4.5jz-lf100z-45min-P3.lcd
 方法文件名: RC\$JSS-221 - JSS-221-rcqx-FX259.lcm
 批处理文件名: RC\$JSS-221 - 20240905-rcqx-FX259.lcb
 样品瓶号: 1-25
 进样体积: 10 μl 版本号: 6.115
 进样时间: 2024/09/05 13:56:34 实验者: xiexinhui
 处理时间(V2): 2024/09/06 08:43:09 处理者: xiexinhui
 仪器型号: SHIMADZU LC-2050C (FX259)

<色谱图>

mV

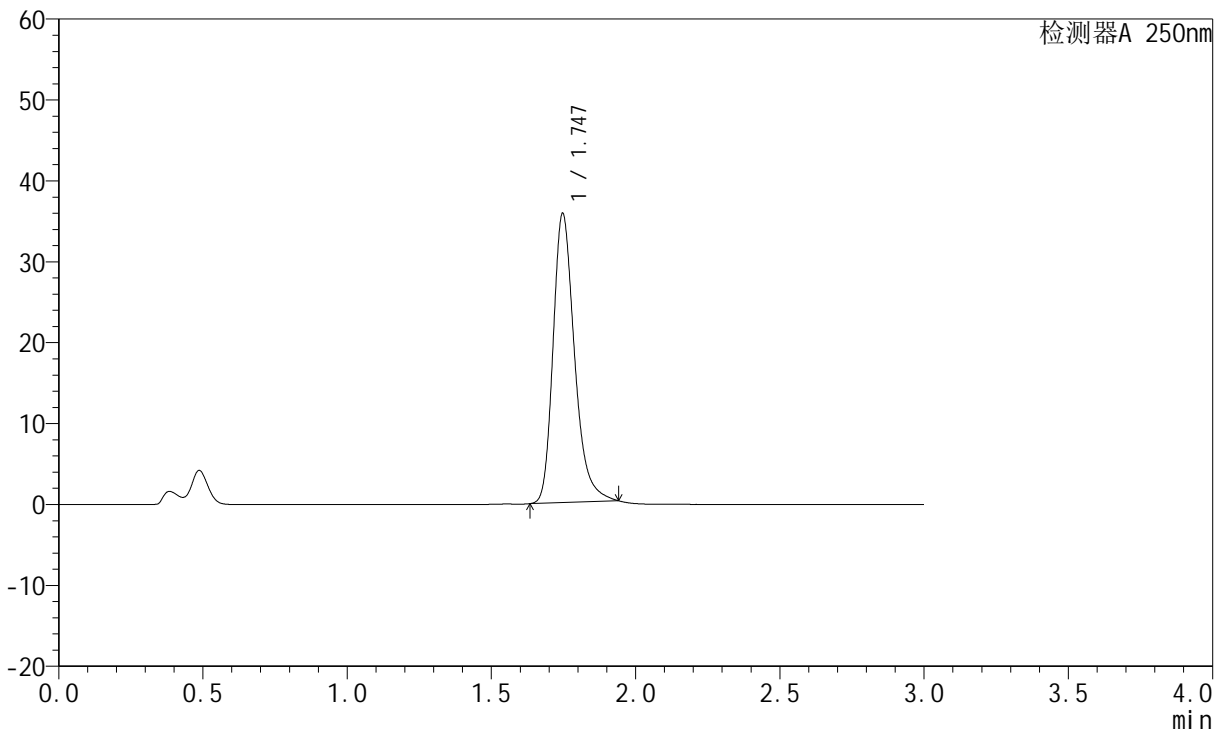

<峰表>

检测器A 250nm

峰号	保留时间	面积	面积%	高度	理论塔板数(USP)	拖尾因子	分离度(USP)
1	1.747	184960	100.000	35747	2767	1.285	--
总计		184960	100.000	35747			

图45 氢溴酸氟硫西汀口崩片溶出曲线测定中间条件3月HPLC图谱
自制品-24050601批-pH4.5介质-篮法-100转-45min-片3
供试品溶液-1

<样品信息>

色谱柱: XB-C18(50mm*4.6mm,5μm) 流速:1.5ml/min
 柱温: 30°C 波长:250nm
 数据文件名: RC\$JSS-221 - 10-24/10-1609-2 - zzp-24050601p-zjtj3y-rcqx-pH4.5jz-lf100z-45min-P4.lcd
 方法文件名: RC\$JSS-221 - JSS-221-rcqx-FX259.lcm
 批处理文件名: RC\$JSS-221 - 20240905-rcqx-FX259.lcb
 样品瓶号: 1-34
 进样体积: 10 μl 版本号: 6.115
 进样时间: 2024/09/05 13:59:56 实验者: xiexinhui
 处理时间(V2): 2024/09/06 08:43:11 处理者: xiexinhui
 仪器型号: SHIMADZU LC-2050C (FX259)

<色谱图>

mV

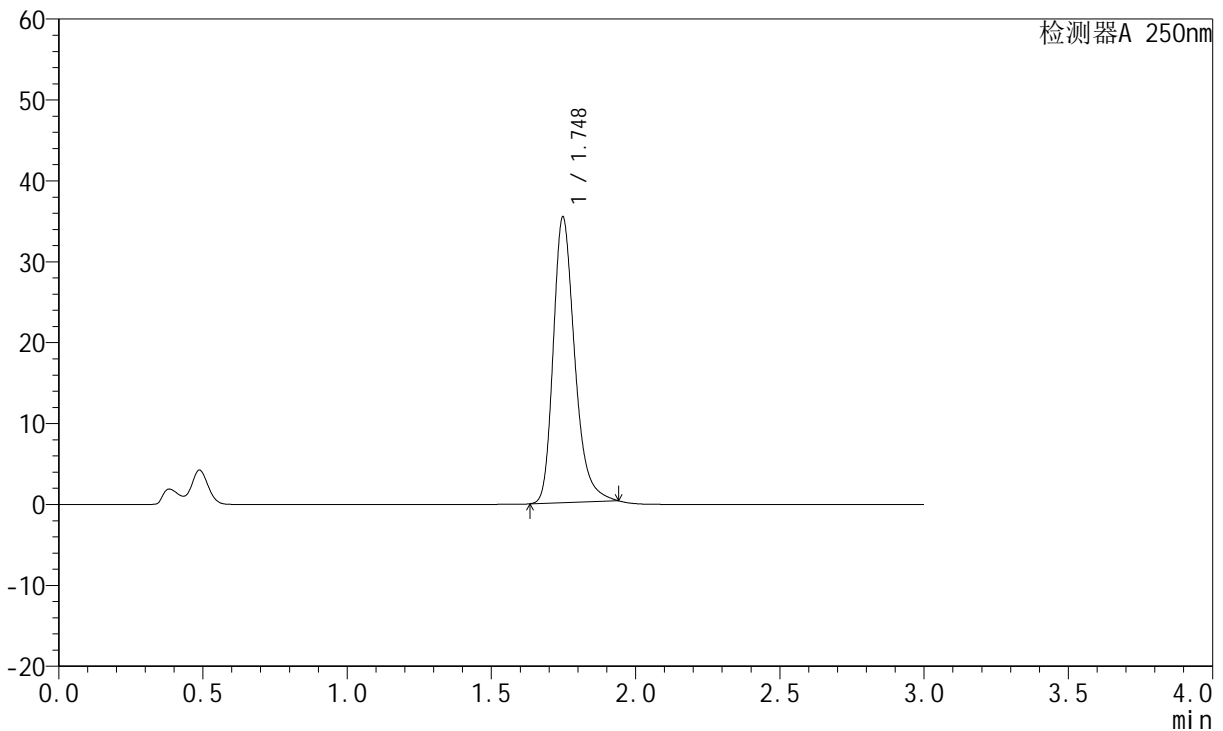

<峰表>

检测器A 250nm

峰号	保留时间	面积	面积%	高度	理论塔板数(USP)	拖尾因子	分离度(USP)
1	1.748	182620	100.000	35299	2771	1.283	--
总计		182620	100.000	35299			

图46 氢溴酸氟硫西汀口崩片溶出曲线测定中间条件3月HPLC图谱
自制品-24050601批-pH4.5介质-篮法-100转-45min-片4
供试品溶液-1



JSS-221

<样品信息>

色谱柱: XB-C18(50mm*4.6mm,5μm) 流速:1.5ml/min
 柱温: 30°C 波长:250nm
 数据文件名: RC\$JSS-221 - 10-24/10-1610-2 - zzp-24050601p-zjtj3y-rcqx-pH4.5jz-lf100z-45min-P5.lcd
 方法文件名: RC\$JSS-221 - JSS-221-rcqx-FX259.lcm
 批处理文件名: RC\$JSS-221 - 20240905-rcqx-FX259.lcb
 样品瓶号: 1-43
 进样体积: 10 μl 版本号: 6.115
 进样时间: 2024/09/05 14:03:17 实验者: xiexinhui
 处理时间(V2): 2024/09/06 08:43:14 处理者: xiexinhui
 仪器型号: SHIMADZU LC-2050C (FX259)

<色谱图>

mV

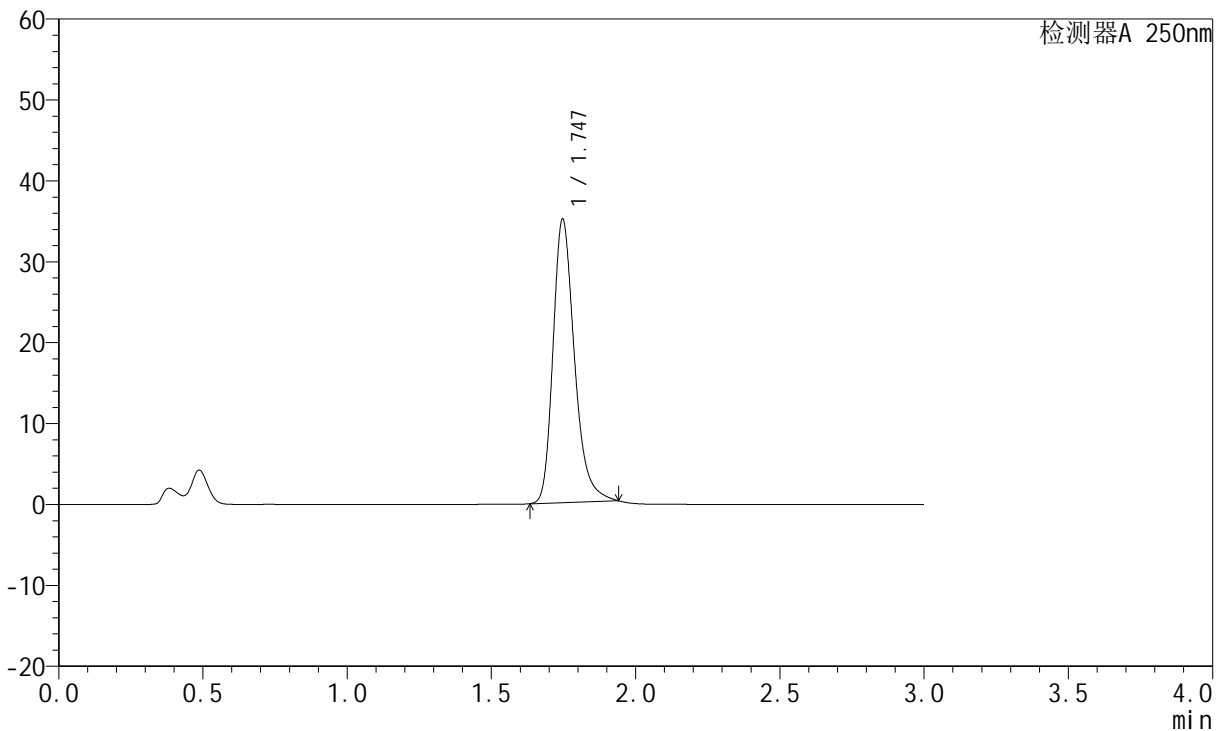

<峰表>

检测器A 250nm

峰号	保留时间	面积	面积%	高度	理论塔板数(USP)	拖尾因子	分离度(USP)
1	1.747	181247	100.000	35038	2767	1.284	--
总计		181247	100.000	35038			

图47 氢溴酸氟硫西汀口崩片溶出曲线测定中间条件3月HPLC图谱
 自制品-24050601批-pH4.5介质-篮法-100转-45min-片5
 供试品溶液-1



JSS-221

<样品信息>

色谱柱: XB-C18(50mm*4.6mm,5μm) 流速:1.5ml/min
 柱温: 30°C 波长:250nm
 数据文件名: RC\$JSS-221 - 10-24/10-1611-2 - zzp-24050601p-zjtj3y-rcqx-pH4.5jz-lf100z-45min-P6.lcd
 方法文件名: RC\$JSS-221 - JSS-221-rcqx-FX259.lcm
 批处理文件名: RC\$JSS-221 - 20240905-rcqx-FX259.lcb
 样品瓶号: 1-52
 进样体积: 10 μl 版本号: 6.115
 进样时间: 2024/09/05 14:06:38 实验者: xiexinhui
 处理时间(V2): 2024/09/06 08:43:16 处理者: xiexinhui
 仪器型号: SHIMADZU LC-2050C (FX259)

<色谱图>

mV

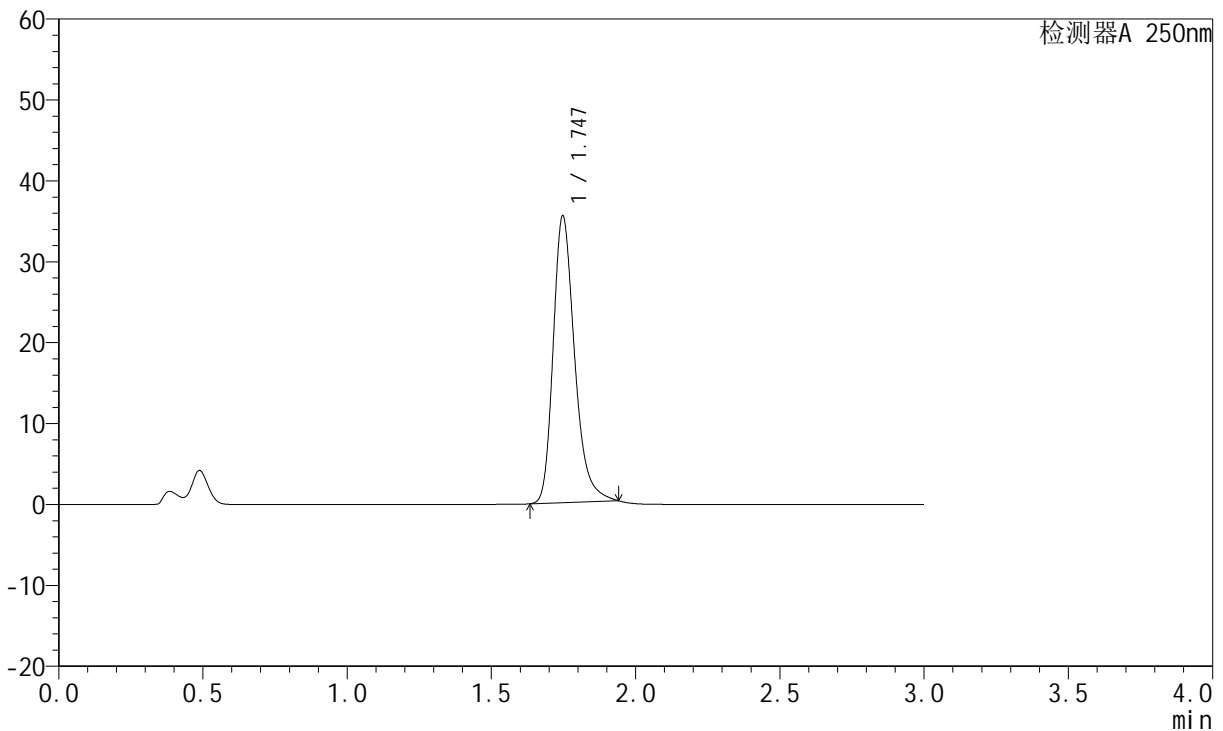

<峰表>

检测器A 250nm

峰号	保留时间	面积	面积%	高度	理论塔板数(USP)	拖尾因子	分离度(USP)
1	1.747	183279	100.000	35441	2772	1.284	--
总计		183279	100.000	35441			

图48 氢溴酸氟硫西汀口崩片溶出曲线测定中间条件3月HPLC图谱
 自制品-24050601批-pH4.5介质-篮法-100转-45min-片6
 供试品溶液-1



JSS-221

<样品信息>

色谱柱: XB-C18(50mm*4.6mm,5 μ m) 流速:1.5ml/min
 柱温: 30 $^{\circ}$ C 波长:250nm
 数据文件名: RC\$JSS-221 - 10-24/10-1612-2 - zzp-24050601p-zjtj3y-rcqx-pH4.5jz-lf100z-60min-P1.lcd
 方法文件名: RC\$JSS-221 - JSS-221-rcqx-FX259.lcm
 批处理文件名: RC\$JSS-221 - 20240905-rcqx-FX259.lcb
 样品瓶号: 1-8
 进样体积: 10 μ l 版本号: 6.115
 进样时间: 2024/09/05 14:10:00 实验者: xiexinhui
 处理时间(V2): 2024/09/06 08:43:19 处理者: xiexinhui
 仪器型号: SHIMADZU LC-2050C (FX259)

<色谱图>

mV

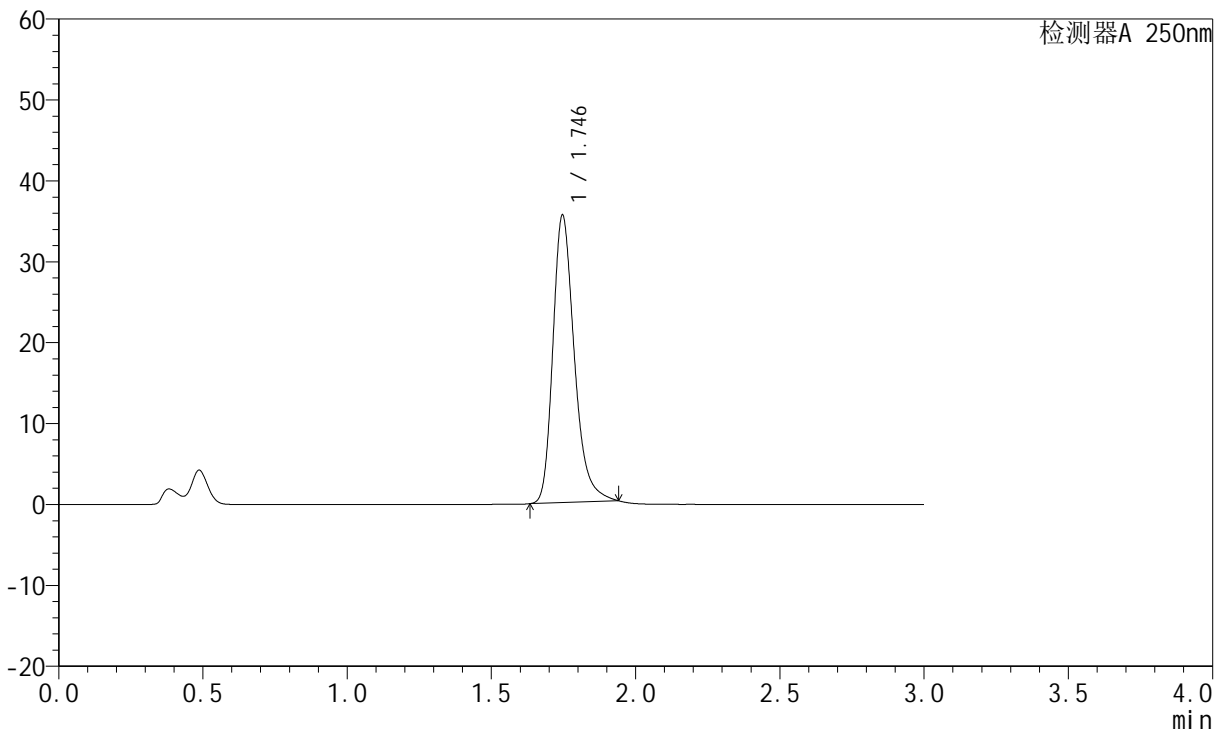

<峰表>

检测器A 250nm

峰号	保留时间	面积	面积%	高度	理论塔板数(USP)	拖尾因子	分离度(USP)
1	1.746	183839	100.000	35531	2766	1.285	--
总计		183839	100.000	35531			

图49 氢溴酸氟硫西汀口崩片溶出曲线测定中间条件3月HPLC图谱
 自制品-24050601批-pH4.5介质-篮法-100转-60min-片1
 供试品溶液-1

<样品信息>

色谱柱: XB-C18(50mm*4.6mm,5 μ m) 流速:1.5ml/min
 柱温: 30 $^{\circ}$ C 波长:250nm
 数据文件名:RC\$JSS-221 - 10-24/10-1613-2 - zzp-24050601p-zjtj3y-rcqx-pH4.5jz-lf100z-60min-P2.lcd
 方法文件名: RC\$JSS-221 - JSS-221-rcqx-FX259.lcm
 批处理文件名: RC\$JSS-221 - 20240905-rcqx-FX259.lcb
 样品瓶号: 1-17
 进样体积: 10 μ l 版本号: 6.115
 进样时间: 2024/09/05 14:13:23 实验者: xiexinhui
 处理时间(V2): 2024/09/06 08:43:21 处理者: xiexinhui
 仪器型号: SHIMADZU LC-2050C (FX259)

<色谱图>

mV

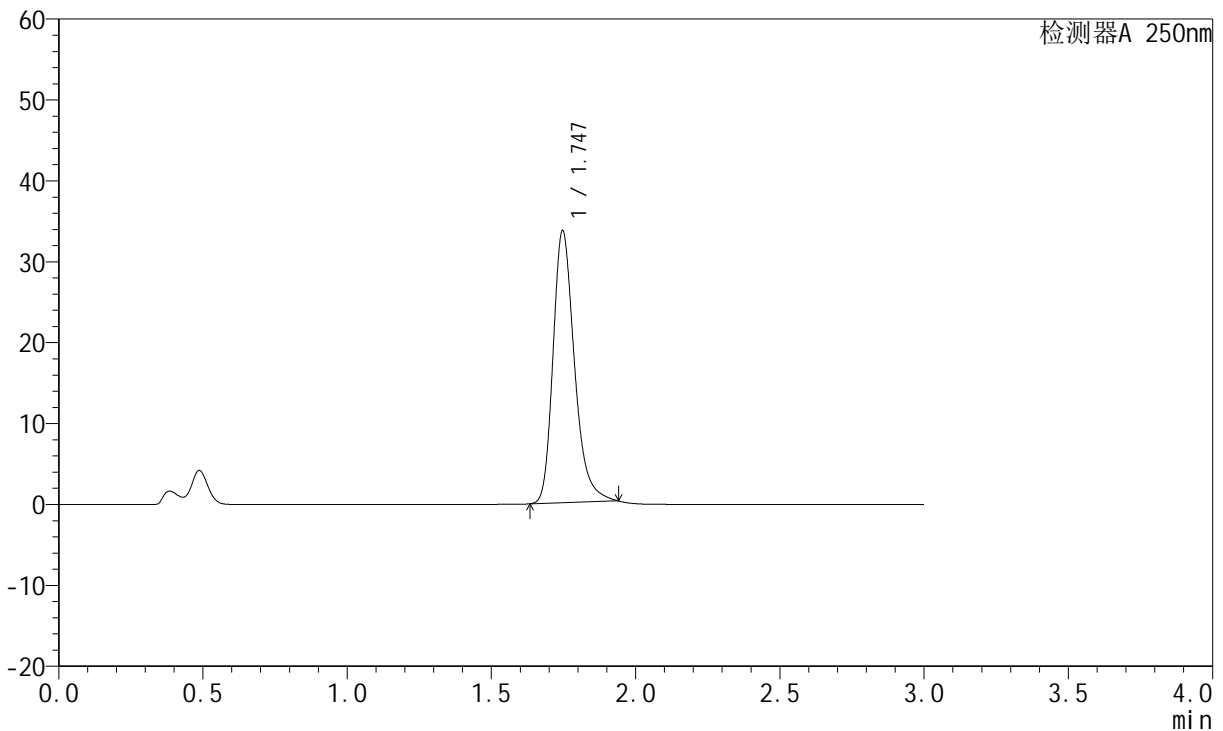

<峰表>

检测器A 250nm

峰号	保留时间	面积	面积%	高度	理论塔板数(USP)	拖尾因子	分离度(USP)
1	1.747	173940	100.000	33639	2772	1.282	--
总计		173940	100.000	33639			

图50 氢溴酸氟硫西汀口崩片溶出曲线测定中间条件3月HPLC图谱
自制品-24050601批-pH4.5介质-篮法-100转-60min-片2
供试品溶液-1



JSS-221

<样品信息>

色谱柱: XB-C18(50mm*4.6mm,5 μ m) 流速:1.5ml/min
 柱温: 30 $^{\circ}$ C 波长:250nm
 数据文件名: RC\$JSS-221 - 10-24/10-1614-2 - zzp-24050601p-zjtj3y-rcqx-pH4.5jz-lf100z-60min-P3.lcd
 方法文件名: RC\$JSS-221 - JSS-221-rcqx-FX259.lcm
 批处理文件名: RC\$JSS-221 - 20240905-rcqx-FX259.lcb
 样品瓶号: 1-26
 进样体积: 10 μ l 版本号: 6.115
 进样时间: 2024/09/05 14:16:46 实验者: xiexinhui
 处理时间(V2): 2024/09/06 08:43:24 处理者: xiexinhui
 仪器型号: SHIMADZU LC-2050C (FX259)

<色谱图>

mV

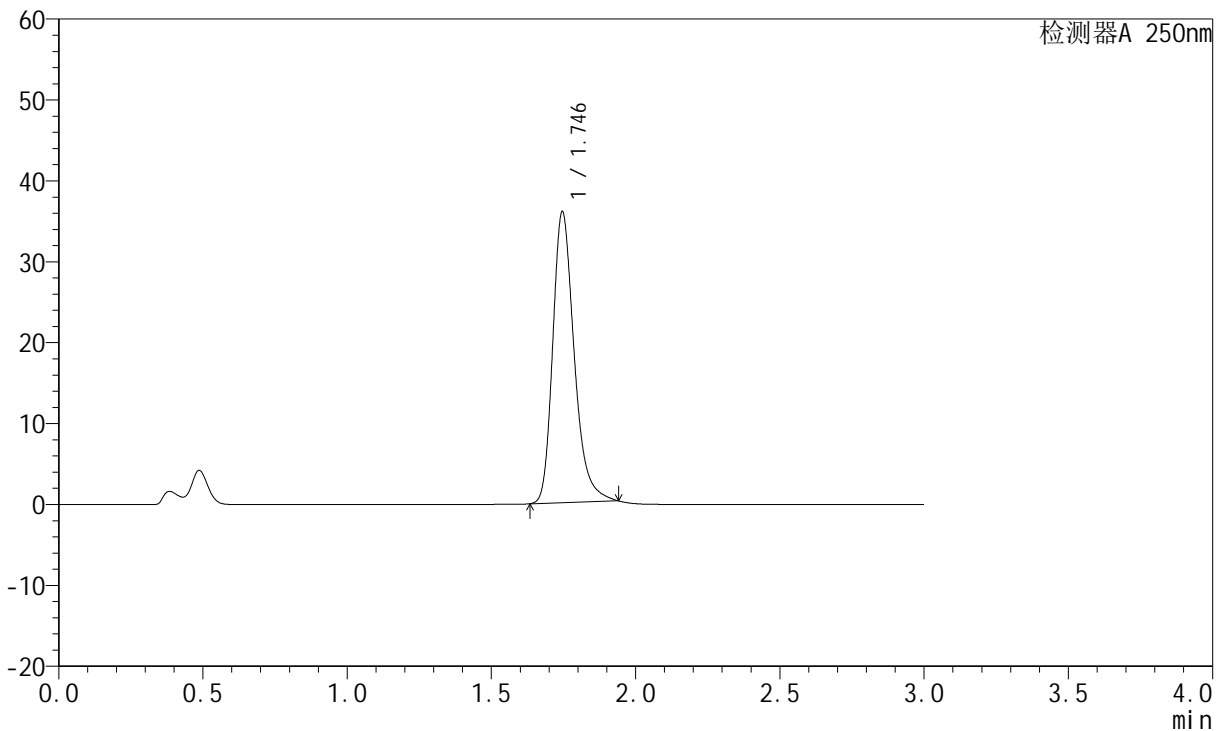

<峰表>

检测器A 250nm

峰号	保留时间	面积	面积%	高度	理论塔板数(USP)	拖尾因子	分离度(USP)
1	1.746	186065	100.000	35960	2767	1.286	--
总计		186065	100.000	35960			

图51 氢溴酸氟硫西汀口崩片溶出曲线测定中间条件3月HPLC图谱
 自制品-24050601批-pH4.5介质-篮法-100转-60min-片3
 供试品溶液-1



JSS-221

<样品信息>

色谱柱: XB-C18(50mm*4.6mm,5 μ m) 流 速:1.5ml/min
 柱 温: 30 $^{\circ}$ C 波 长:250nm
 数据文件名:RC\$JSS-221 - 10-24/10-1615-2 - zzp-24050601p-zjtj3y-rcqx-pH4.5jz-lf100z-60min-P4.lcd
 方法文件名: RC\$JSS-221 - JSS-221-rcqx-FX259.lcm
 批处理文件名: RC\$JSS-221 - 20240905-rcqx-FX259.lcb
 样品瓶号: 1-35
 进样体积: 10 μ l 版本号: 6.115
 进样时间: 2024/09/05 14:20:09 实验者: xiexinhui
 处理时间(V2): 2024/09/06 08:43:27 处理者: xiexinhui
 仪器型号: SHIMADZU LC-2050C (FX259)

<色谱图>

mV

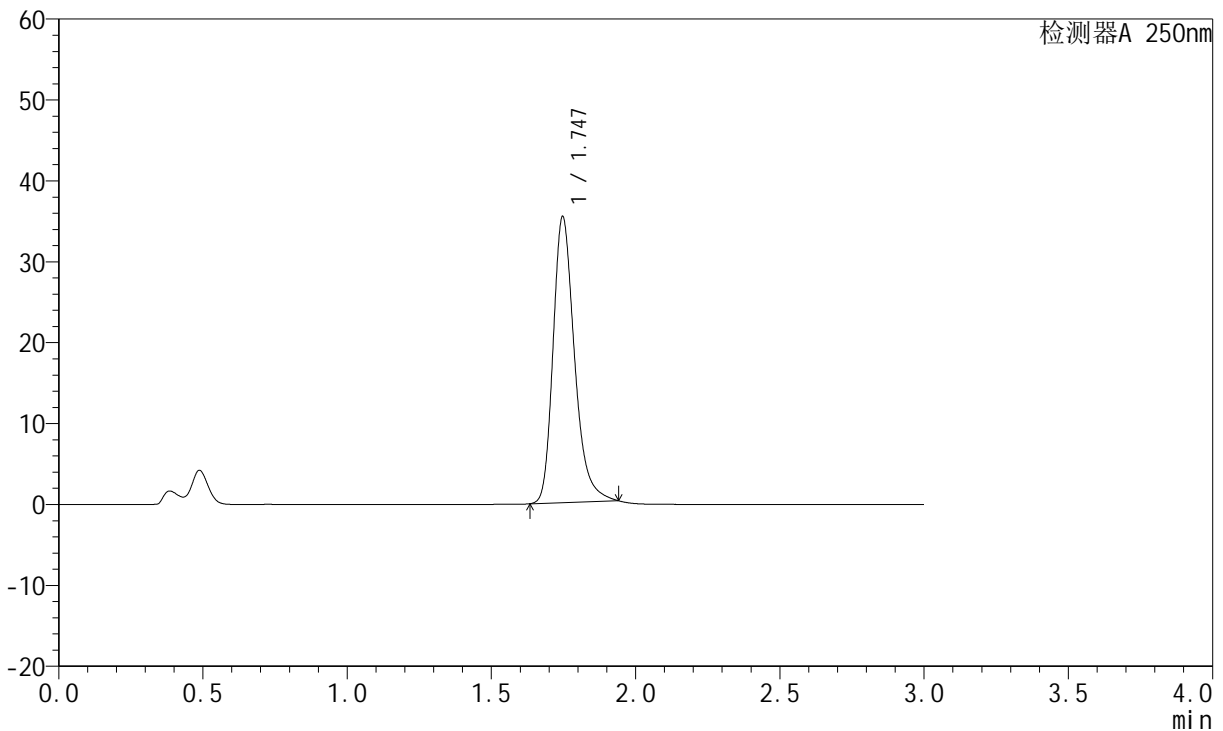

<峰表>

检测器A 250nm

峰号	保留时间	面积	面积%	高度	理论塔板数(USP)	拖尾因子	分离度(USP)
1	1.747	182866	100.000	35356	2768	1.284	--
总计		182866	100.000	35356			

图52 氢溴酸氟硫西汀口崩片溶出曲线测定中间条件3月HPLC图谱
 自制品-24050601批-pH4.5介质-篮法-100转-60min-片4
 供试品溶液-1

<样品信息>

色谱柱: XB-C18(50mm*4.6mm,5μm) 流 速:1.5ml/min
 柱 温: 30°C 波 长:250nm
 数据文件名:RC\$JSS-221 - 10-24/10-1616-2 - zzp-24050601p-zjtj3y-rcqx-pH4.5jz-lf100z-60min-P5.lcd
 方法文件名: RC\$JSS-221 - JSS-221-rcqx-FX259.lcm
 批处理文件名: RC\$JSS-221 - 20240905-rcqx-FX259.lcb
 样品瓶号: 1-44
 进样体积: 10 μl 版本号: 6.115
 进样时间: 2024/09/05 14:23:32 实验者: xiexinhui
 处理时间(V2): 2024/09/06 08:43:29 处理者: xiexinhui
 仪器型号: SHIMADZU LC-2050C (FX259)

<色谱图>

mV

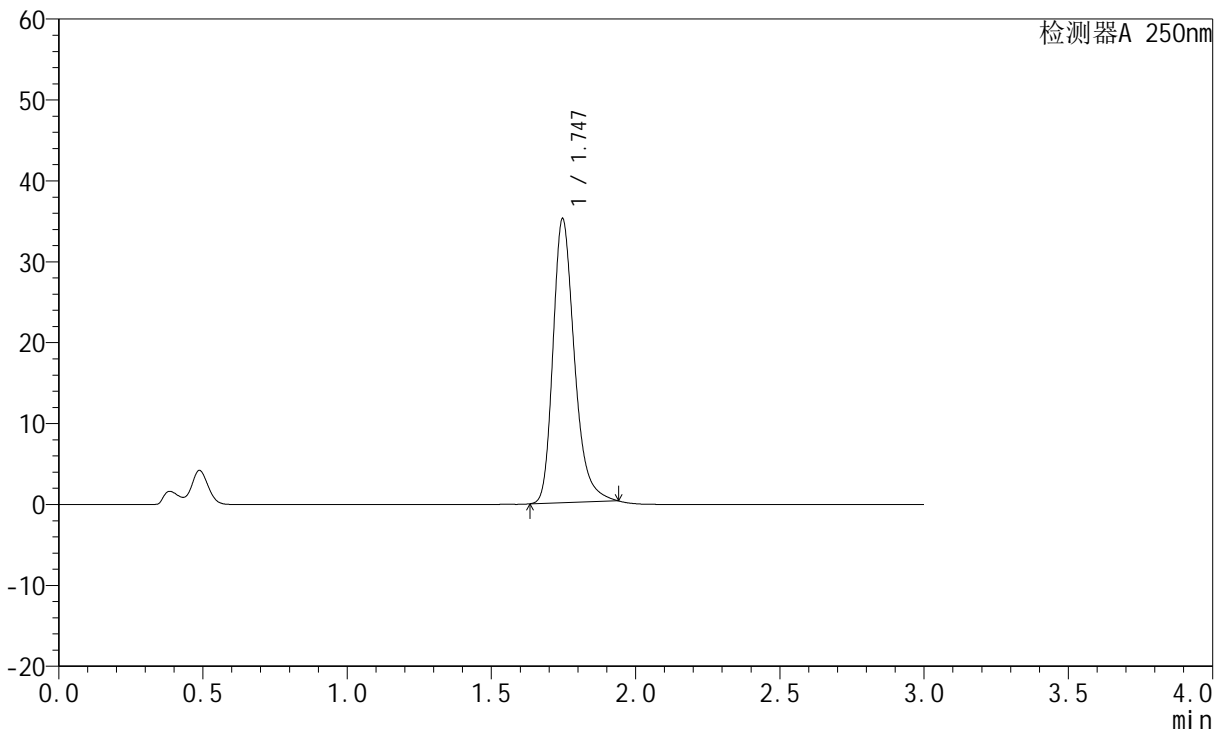

<峰表>

检测器A 250nm

峰号	保留时间	面积	面积%	高度	理论塔板数(USP)	拖尾因子	分离度(USP)
1	1.747	181530	100.000	35112	2771	1.284	--
总计		181530	100.000	35112			

图53 氢溴酸氟硫西汀口崩片溶出曲线测定中间条件3月HPLC图谱
自制品-24050601批-pH4.5介质-篮法-100转-60min-片5
供试品溶液-1



JSS-221

<样品信息>

色谱柱: XB-C18(50mm*4.6mm,5 μ m) 流速:1.5ml/min
 柱温: 30 $^{\circ}$ C 波长:250nm
 数据文件名:RC\$JSS-221 - 10-24/10-1617-2 - zzp-24050601p-zjtj3y-rcqx-pH4.5jz-lf100z-60min-P6.lcd
 方法文件名: RC\$JSS-221 - JSS-221-rcqx-FX259.lcm
 批处理文件名: RC\$JSS-221 - 20240905-rcqx-FX259.lcb
 样品瓶号: 1-53
 进样体积: 10 μ l 版本号: 6.115
 进样时间: 2024/09/05 14:26:55 实验者: xiexinhui
 处理时间(V2): 2024/09/06 08:43:32 处理者: xiexinhui
 仪器型号: SHIMADZU LC-2050C (FX259)

<色谱图>

mV

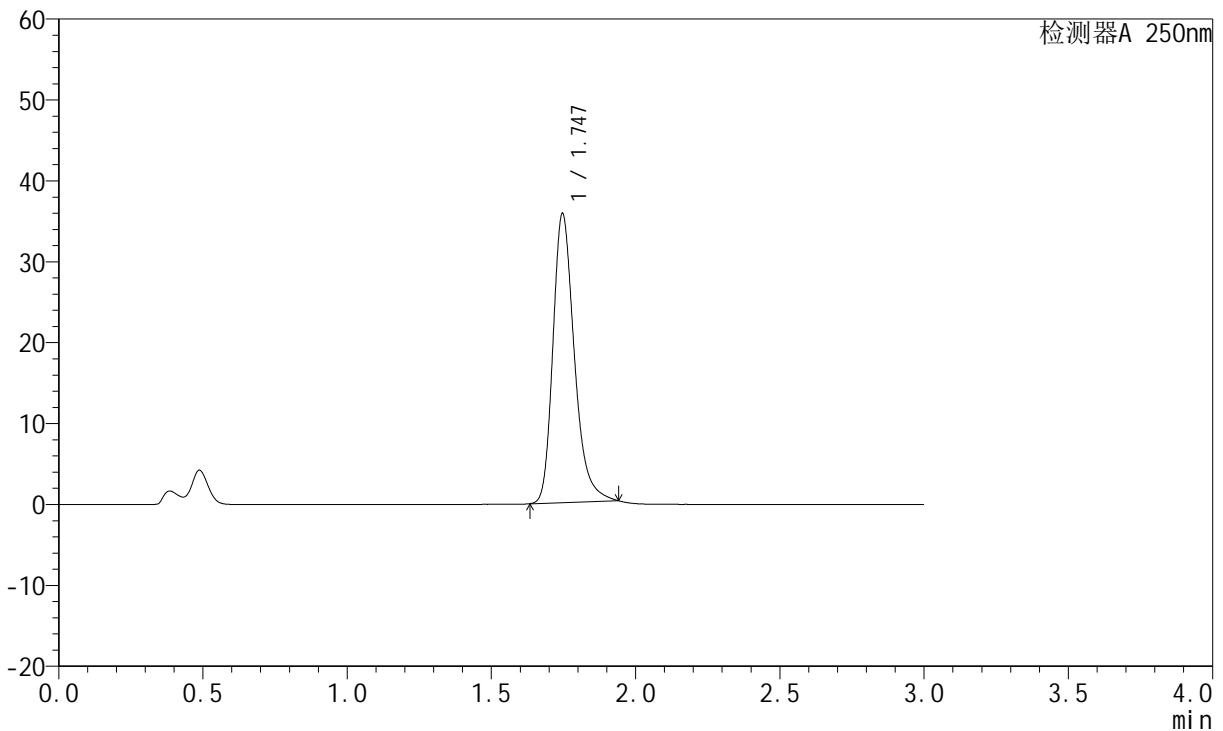

<峰表>

检测器A 250nm

峰号	保留时间	面积	面积%	高度	理论塔板数(USP)	拖尾因子	分离度(USP)
1	1.747	184700	100.000	35735	2772	1.285	--
总计		184700	100.000	35735			

图54 氢溴酸氟硫西汀口崩片溶出曲线测定中间条件3月HPLC图谱
 自制品-24050601批-pH4.5介质-篮法-100转-60min-片6
 供试品溶液-1



JSS-221

<样品信息>

色谱柱: XB-C18(50mm*4.6mm,5 μ m) 流速:1.5ml/min
 柱温: 30 $^{\circ}$ C 波长:250nm
 数据文件名: RC\$JSS-221 - 10-24/10-1618-2 - zzp-24050601p-zjtj3y-rcqx-pH4.5jz-lf100z-jxzs-P1.lcd
 方法文件名: RC\$JSS-221 - JSS-221-rcqx-FX259.lcm
 批处理文件名: RC\$JSS-221 - 20240905-rcqx-FX259.lcb
 样品瓶号: 4-1
 进样体积: 10 μ l 版本号: 6.115
 进样时间: 2024/09/05 14:30:18 实验者: xiexinhui
 处理时间(V2): 2024/09/06 08:43:34 处理者: xiexinhui
 仪器型号: SHIMADZU LC-2050C (FX259)

<色谱图>

mV

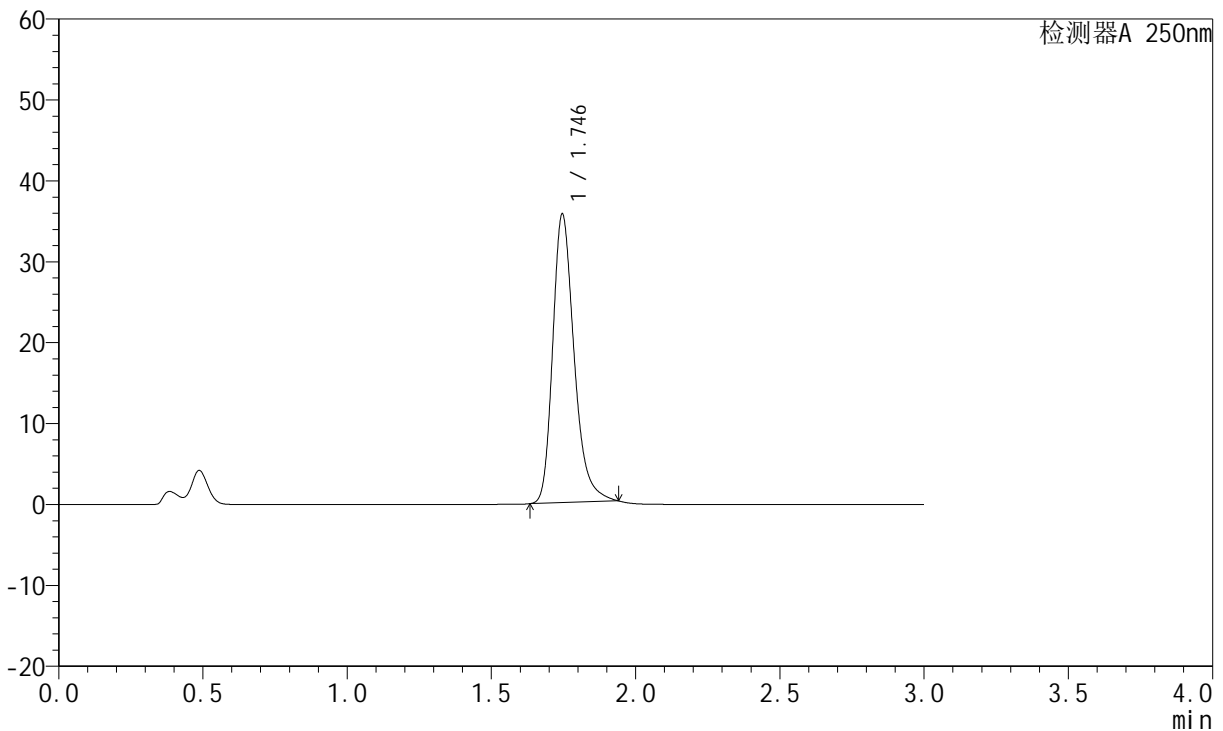

<峰表>

检测器A 250nm

峰号	保留时间	面积	面积%	高度	理论塔板数(USP)	拖尾因子	分离度(USP)
1	1.746	184261	100.000	35667	2774	1.282	--
总计		184261	100.000	35667			

图55 氢溴酸氟硫西汀口崩片溶出曲线测定中间条件3月HPLC图谱
 自制品-24050601批-pH4.5介质-篮法-100转-极限转速-片1
 供试品溶液-1

<样品信息>

色谱柱: XB-C18(50mm*4.6mm,5μm) 流 速:1.5ml/min
 柱 温: 30°C 波 长:250nm
 数据文件名:RC\$JSS-221 - 10-24/10-1619-2 - zzp-24050601p-zjtj3y-rcqx-pH4.5jz-lf100z-jxzs-P2.lcd
 方法文件名: RC\$JSS-221 - JSS-221-rcqx-FX259.lcm
 批处理文件名: RC\$JSS-221 - 20240905-rcqx-FX259.lcb
 样品瓶号: 4-10
 进样体积: 10 μl 版本号: 6.115
 进样时间: 2024/09/05 14:33:39 实验者: xiexinhui
 处理时间(V2): 2024/09/06 08:43:37 处理者: xiexinhui
 仪器型号: SHIMADZU LC-2050C (FX259)

<色谱图>

mV

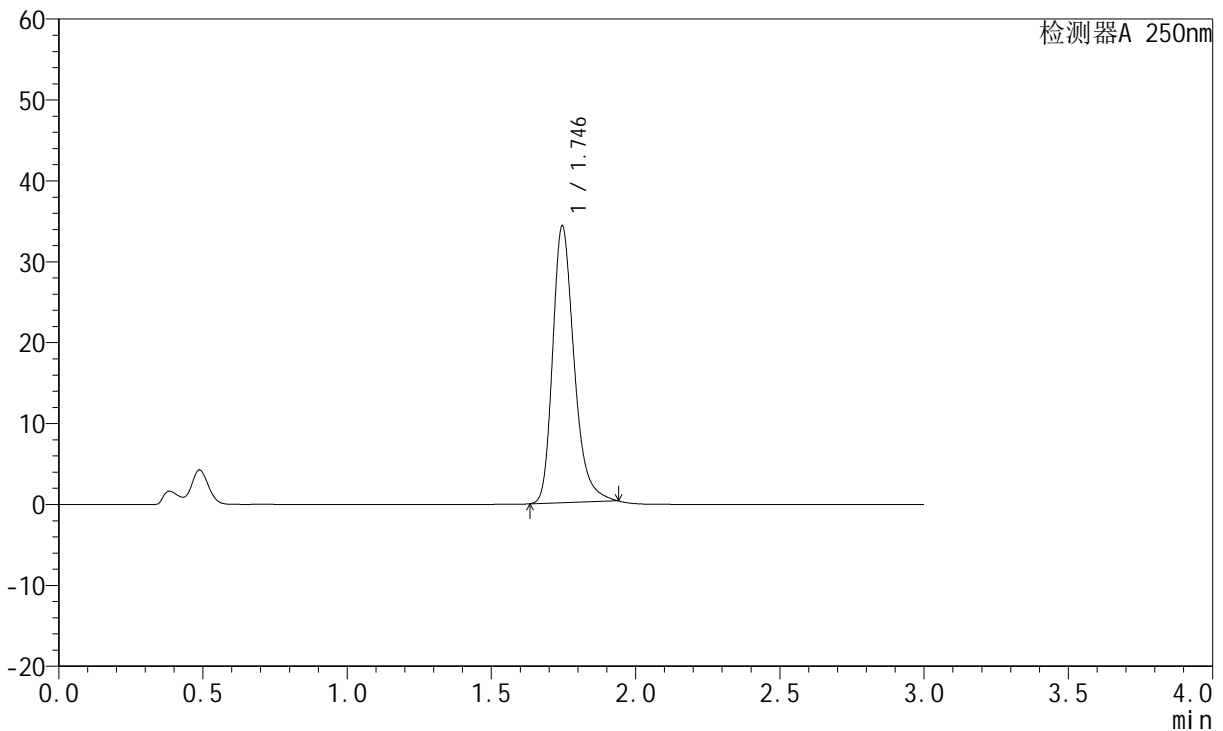

<峰表>

检测器A 250nm

峰号	保留时间	面积	面积%	高度	理论塔板数(USP)	拖尾因子	分离度(USP)
1	1.746	176960	100.000	34203	2770	1.286	--
总计		176960	100.000	34203			

图56 氢溴酸氟硫西汀口崩片溶出曲线测定中间条件3月HPLC图谱
 自制品-24050601批-pH4.5介质-篮法-100转-极限转速-片2
 供试品溶液-1



JSS-221

<样品信息>

色谱柱: XB-C18(50mm*4.6mm,5 μ m) 流速:1.5ml/min
 柱温: 30 $^{\circ}$ C 波长:250nm
 数据文件名: RC\$JSS-221 - 10-24/10-1620-2 - zzp-24050601p-zjtj3y-rcqx-pH4.5jz-lf100z-jxzs-P3.lcd
 方法文件名: RC\$JSS-221 - JSS-221-rcqx-FX259.lcm
 批处理文件名: RC\$JSS-221 - 20240905-rcqx-FX259.lcb
 样品瓶号: 4-19
 进样体积: 10 μ l 版本号: 6.115
 进样时间: 2024/09/05 14:37:01 实验者: xiexinhui
 处理时间(V2): 2024/09/06 08:43:39 处理者: xiexinhui
 仪器型号: SHIMADZU LC-2050C (FX259)

<色谱图>

mV

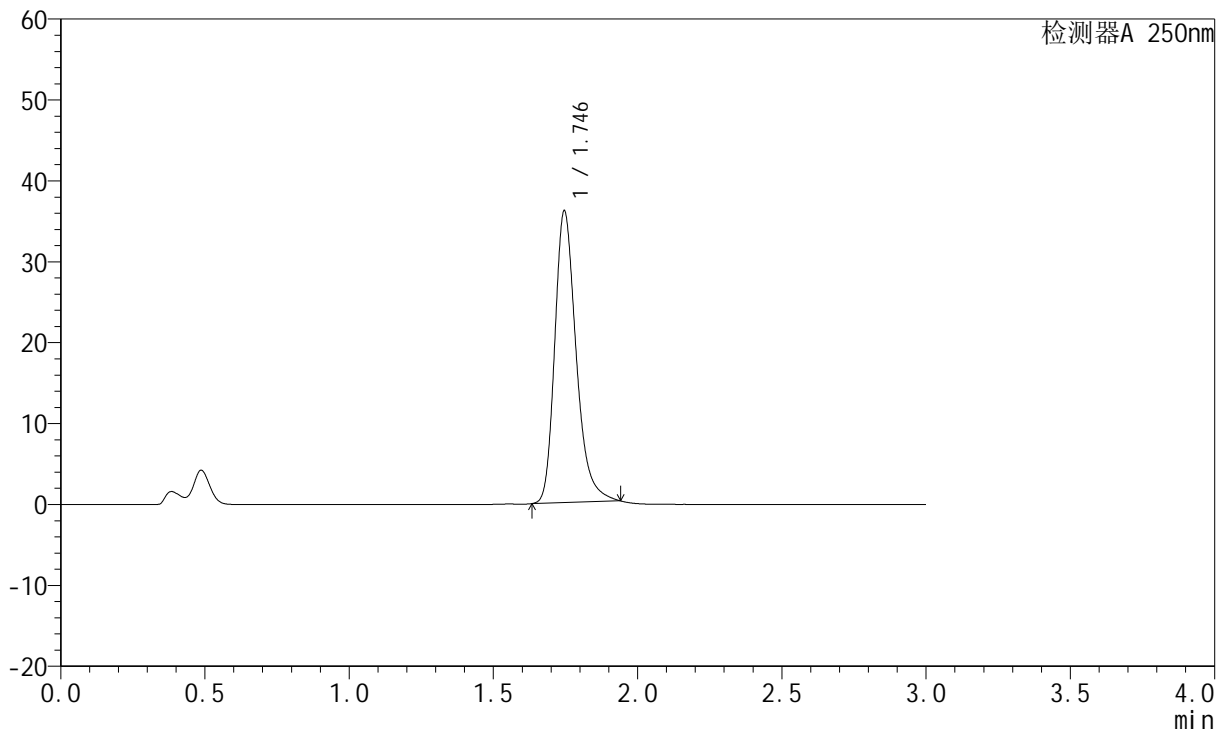

<峰表>

检测器A 250nm

峰号	保留时间	面积	面积%	高度	理论塔板数(USP)	拖尾因子	分离度(USP)
1	1.746	186368	100.000	36058	2772	1.283	--
总计		186368	100.000	36058			

图57 氢溴酸氟硫西汀口崩片溶出曲线测定中间条件3月HPLC图谱
 自制品-24050601批-pH4.5介质-篮法-100转-极限转速-片3
 供试品溶液-1

<样品信息>

色谱柱: XB-C18(50mm*4.6mm,5μm) 流速:1.5ml/min
 柱温: 30°C 波长:250nm
 数据文件名: RC\$JSS-221 - 10-24/10-1621-2 - zzp-24050601p-zjtj3y-rcqx-pH4.5jz-lf100z-jxzs-P4.lcd
 方法文件名: RC\$JSS-221 - JSS-221-rcqx-FX259.lcm
 批处理文件名: RC\$JSS-221 - 20240905-rcqx-FX259.lcb
 样品瓶号: 4-28
 进样体积: 10 μl 版本号: 6.115
 进样时间: 2024/09/05 14:40:23 实验者: xiexinhui
 处理时间(V2): 2024/09/06 08:43:41 处理者: xiexinhui
 仪器型号: SHIMADZU LC-2050C (FX259)

<色谱图>

mV

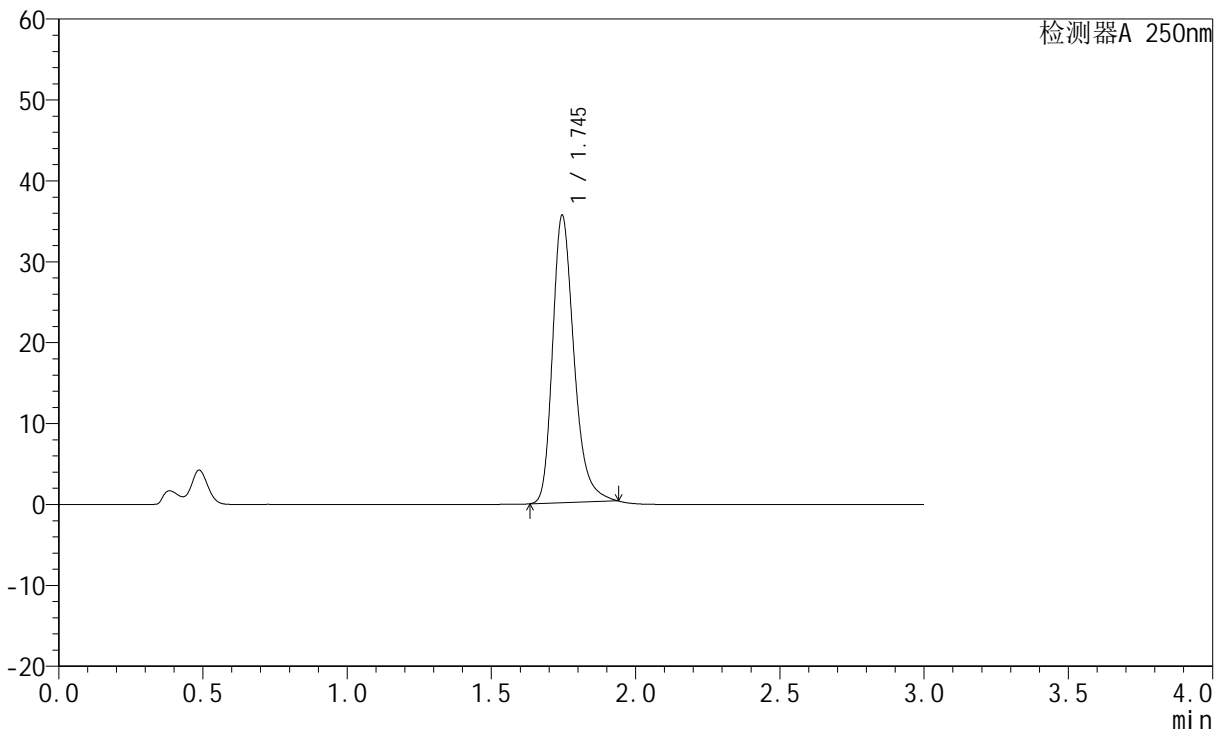

<峰表>

检测器A 250nm

峰号	保留时间	面积	面积%	高度	理论塔板数(USP)	拖尾因子	分离度(USP)
1	1.745	183651	100.000	35500	2768	1.285	--
总计		183651	100.000	35500			

图58 氢溴酸氟硫西汀口崩片溶出曲线测定中间条件3月HPLC图谱
 自制品-24050601批-pH4.5介质-篮法-100转-极限转速-片4
 供试品溶液-1

<样品信息>

色谱柱: XB-C18(50mm*4.6mm,5 μ m) 流速:1.5ml/min
 柱温: 30 $^{\circ}$ C 波长:250nm
 数据文件名:RC\$JSS-221 - 10-24/10-1622-2 - zzp-24050601p-zjtj3y-rcqx-pH4.5jz-lf100z-jxzs-P5.lcd
 方法文件名: RC\$JSS-221 - JSS-221-rcqx-FX259.lcm
 批处理文件名: RC\$JSS-221 - 20240905-rcqx-FX259.lcb
 样品瓶号: 4-37
 进样体积: 10 μ l 版本号: 6.115
 进样时间: 2024/09/05 14:43:47 实验者: xiexinhui
 处理时间(V2): 2024/09/06 08:43:44 处理者: xiexinhui
 仪器型号: SHIMADZU LC-2050C (FX259)

<色谱图>

mV

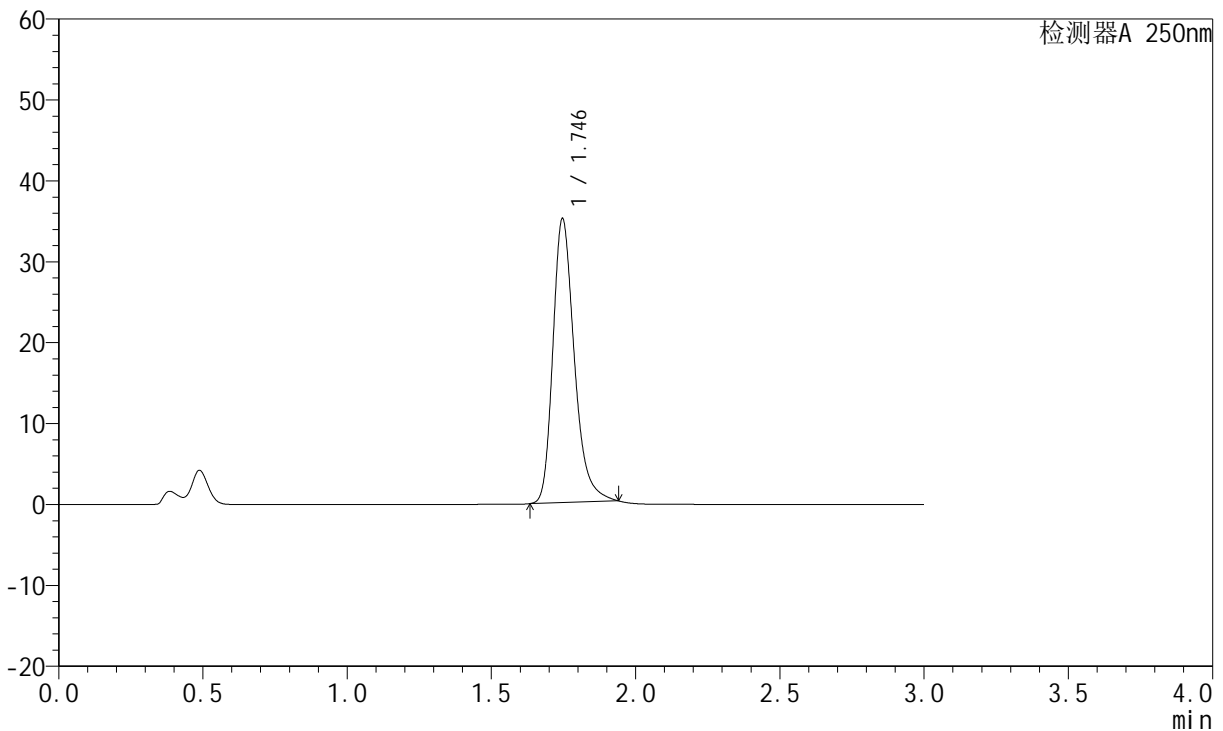

<峰表>

检测器A 250nm

峰号	保留时间	面积	面积%	高度	理论塔板数(USP)	拖尾因子	分离度(USP)
1	1.746	181443	100.000	35112	2775	1.284	--
总计		181443	100.000	35112			

图59 氢溴酸氟硫西汀口服崩片溶出曲线测定中间条件3月HPLC图谱
 自制品-24050601批-pH4.5介质-篮法-100转-极限转速-片5
 供试品溶液-1

<样品信息>

色谱柱: XB-C18(50mm*4.6mm,5μm) 流速:1.5ml/min
 柱温: 30°C 波长:250nm
 数据文件名: RC\$JSS-221 - 10-24/10-1623-2 - zzp-24050601p-zjtj3y-rcqx-pH4.5jz-lf100z-jxzs-P6.lcd
 方法文件名: RC\$JSS-221 - JSS-221-rcqx-FX259.lcm
 批处理文件名: RC\$JSS-221 - 20240905-rcqx-FX259.lcb
 样品瓶号: 4-46
 进样体积: 10 μl 版本号: 6.115
 进样时间: 2024/09/05 14:47:07 实验者: xiexinhui
 处理时间(V2): 2024/09/06 08:43:47 处理者: xiexinhui
 仪器型号: SHIMADZU LC-2050C (FX259)

<色谱图>

mV

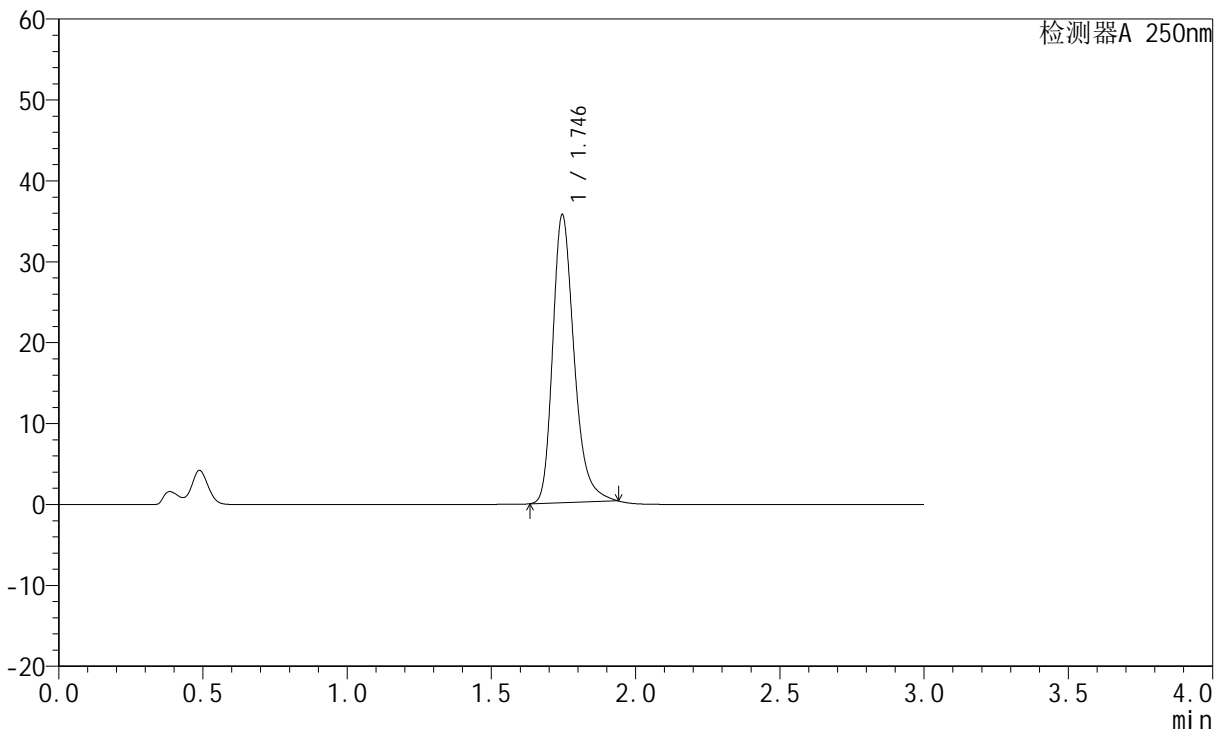

<峰表>

检测器A 250nm

峰号	保留时间	面积	面积%	高度	理论塔板数(USP)	拖尾因子	分离度(USP)
1	1.746	183925	100.000	35597	2776	1.284	--
总计		183925	100.000	35597			

图60 氢溴酸氟硫西汀口崩片溶出曲线测定中间条件3月HPLC图谱
 自制品-24050601批-pH4.5介质-篮法-100转-极限转速-片6
 供试品溶液-1



JSS-221

<样品信息>

色谱柱: XB-C18(50mm*4.6mm,5 μ m) 流速:1.5ml/min
 柱温: 30 $^{\circ}$ C 波长:250nm
 数据文件名: RC\$JSS-221 - 10-25/10-1624-2 - zzp-24050601p-zjtj3y-rcqx-pH4.5jz-lf100z-dz2-1.lcd
 方法文件名: RC\$JSS-221 - JSS-221-rcqx-FX259.lcm
 批处理文件名: RC\$JSS-221 - 20240905-rcqx-FX259.lcb
 样品瓶号: 1-27
 进样体积: 10 μ l 版本号: 6.115
 进样时间: 2024/09/05 14:50:31 实验者: xiexinhui
 处理时间(V2): 2024/09/06 08:46:46 处理者: xiexinhui
 仪器型号: SHIMADZU LC-2050C (FX259)

<色谱图>

mV

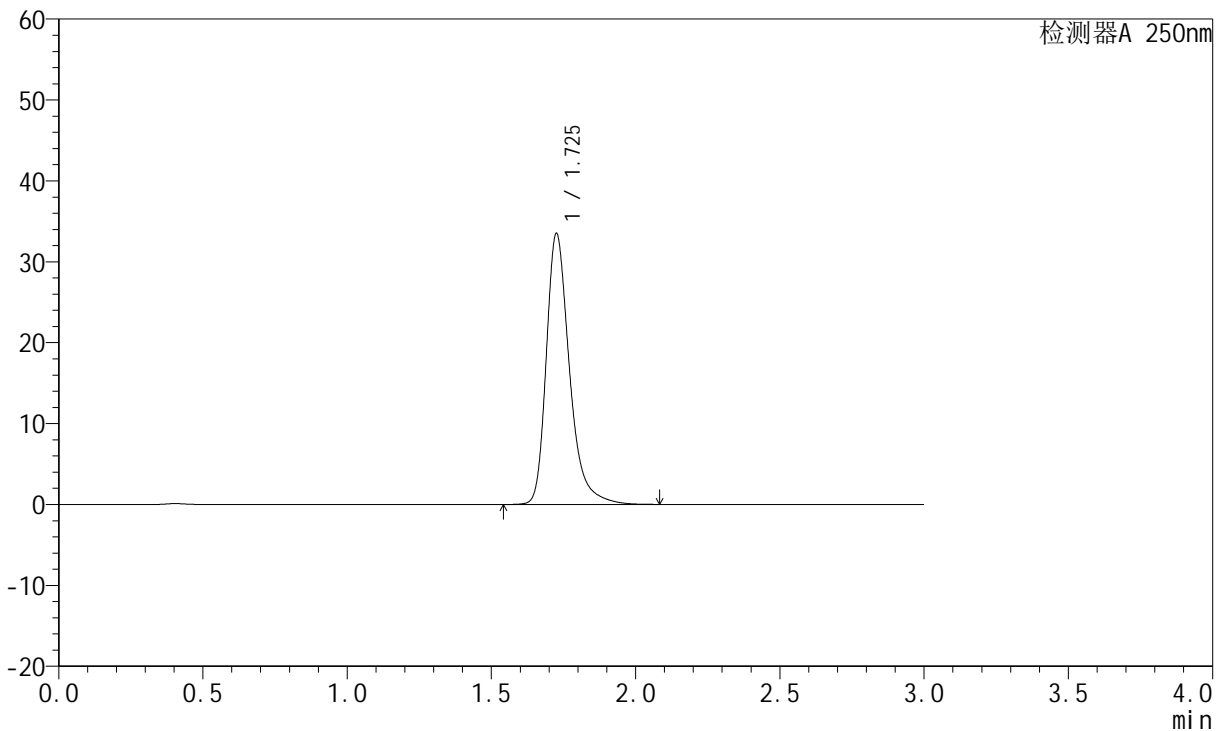

<峰表>

检测器A 250nm

峰号	保留时间	面积	面积%	高度	理论塔板数(USP)	拖尾因子	分离度(USP)
1	1.725	187955	100.000	33311	2367	1.335	--
总计		187955	100.000	33311			

图61 氢溴酸氟硫西汀口崩片溶出曲线测定中间条件3月HPLC图谱
 自制品-24050601批-pH4.5介质-篮法-100转
 对照品溶液-2-1

<样品信息>

色谱柱: XB-C18(50mm*4.6mm,5μm) 流速:1.5ml/min
 柱温: 30°C 波长:250nm
 数据文件名: RC\$JSS-221 - 10-25/10-1625-2 - zzp-24050601p-zjtj3y-rcqx-pH4.5jz-lf100z-dz2-2.lcd
 方法文件名: RC\$JSS-221 - JSS-221-rcqx-FX259.lcm
 批处理文件名: RC\$JSS-221 - 20240905-rcqx-FX259.lcb
 样品瓶号: 1-27
 进样体积: 10 μl 版本号: 6.115
 进样时间: 2024/09/05 14:53:53 实验者: xiexinhui
 处理时间(V2): 2024/09/06 08:46:49 处理者: xiexinhui
 仪器型号: SHIMADZU LC-2050C (FX259)

<色谱图>

mV

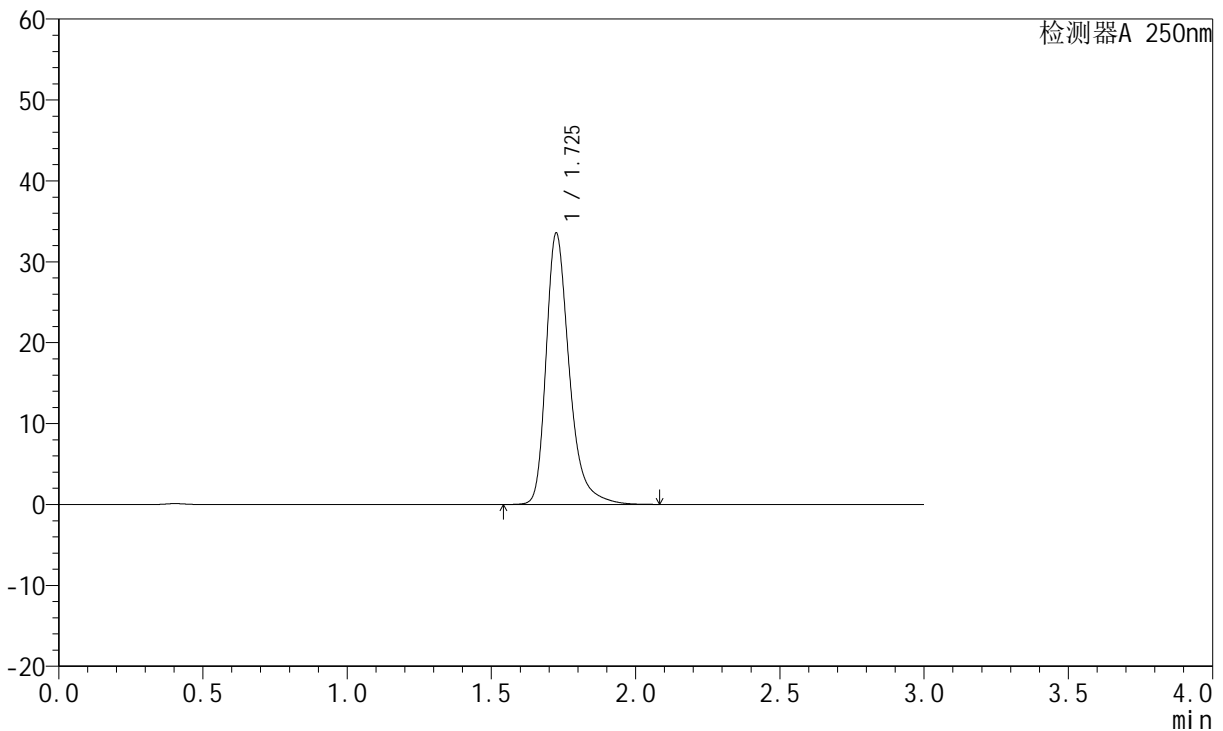

<峰表>

检测器A 250nm

峰号	保留时间	面积	面积%	高度	理论塔板数(USP)	拖尾因子	分离度(USP)
1	1.725	187949	100.000	33425	2372	1.333	--
总计		187949	100.000	33425			

图62 氢溴酸氟硫西汀口崩片溶出曲线测定中间条件3月HPLC图谱
自制品-24050601批-pH4.5介质-篮法-100转
对照品溶液-2-2



JSS-221

<样品信息>

色谱柱: XB-C18(50mm*4.6mm,5μm) 流 速:1.5ml/min
 柱 温: 30°C 波 长:250nm
 数据文件名:RC\$JSS-221 - 10-25/10-1626-2 - zzp-24050602p-zjtj3y-rcqx-pH4.5jz-lf100z-rj.lcd
 方法文件名: RC\$JSS-221 - JSS-221-rcqx-FX259.lcm
 批处理文件名: RC\$JSS-221 - 20240905-rcqx-FX259.lcb
 样品瓶号: 2-9
 进样体积: 10 μl 版本号: 6.115
 进样时间: 2024/09/05 14:57:18 实验者: xiexinhui
 处理时间(V2): 2024/09/06 08:46:51 处理者: xiexinhui
 仪器型号: SHIMADZU LC-2050C (FX259)

<色谱图>

mV

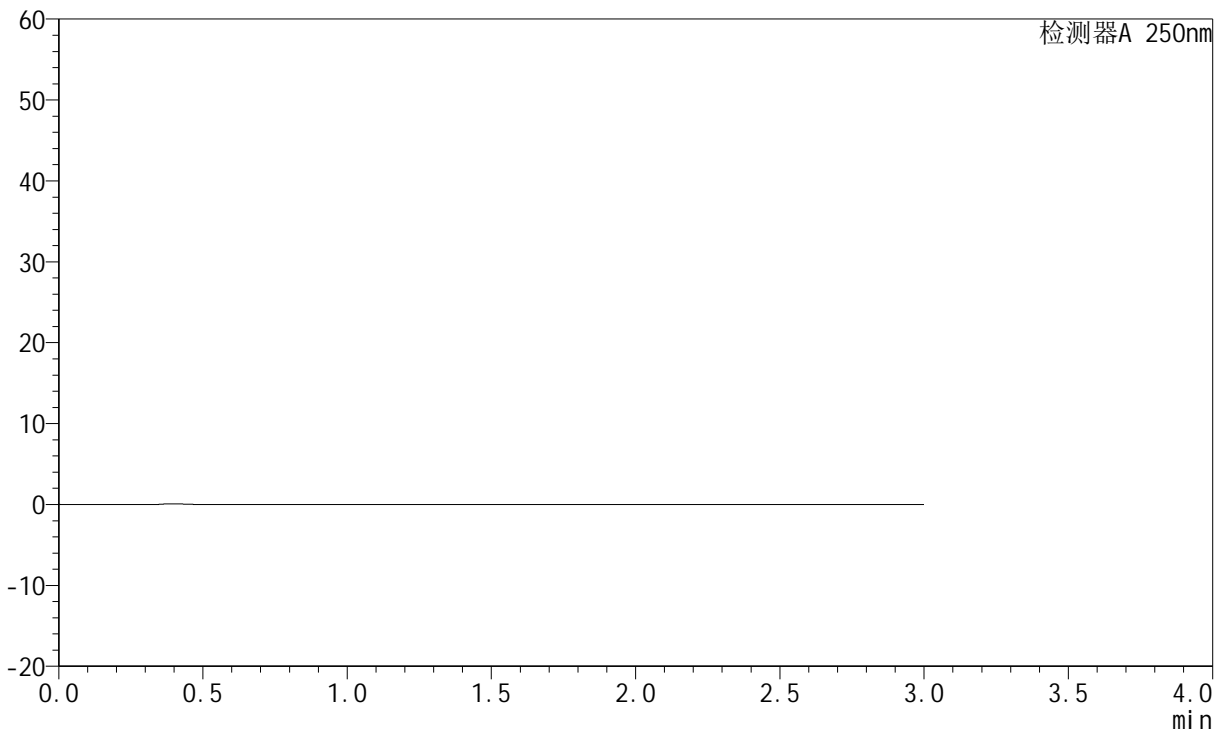

<峰表>

检测器A 250nm

峰号	保留时间	面积	面积%	高度	理论塔板数(USP)	拖尾因子	分离度(USP)
总计							

图63 氢溴酸氟硫西汀口崩片溶出曲线测定中间条件3月HPLC图谱
自制品-24050602批-pH4.5介质-篮法-100转
溶剂

<样品信息>

色谱柱: XB-C18(50mm*4.6mm,5μm) 流 速:1.5ml/min
 柱 温: 30°C 波 长:250nm
 数据文件名: RC\$JSS-221 - 10-25/10-1627-2 - zzp-24050602p-zjtj3y-rcqx-pH4.5jz-lf100z-dz1-1.lcd
 方法文件名: RC\$JSS-221 - JSS-221-rcqx-FX259.lcm
 批处理文件名: RC\$JSS-221 - 20240905-rcqx-FX259.lcb
 样品瓶号: 2-18
 进样体积: 10 μl 版本号: 6.115
 进样时间: 2024/09/05 15:00:42 实验者: xiexinhui
 处理时间(V2): 2024/09/06 08:46:54 处理者: xiexinhui
 仪器型号: SHIMADZU LC-2050C (FX259)

<色谱图>

mV

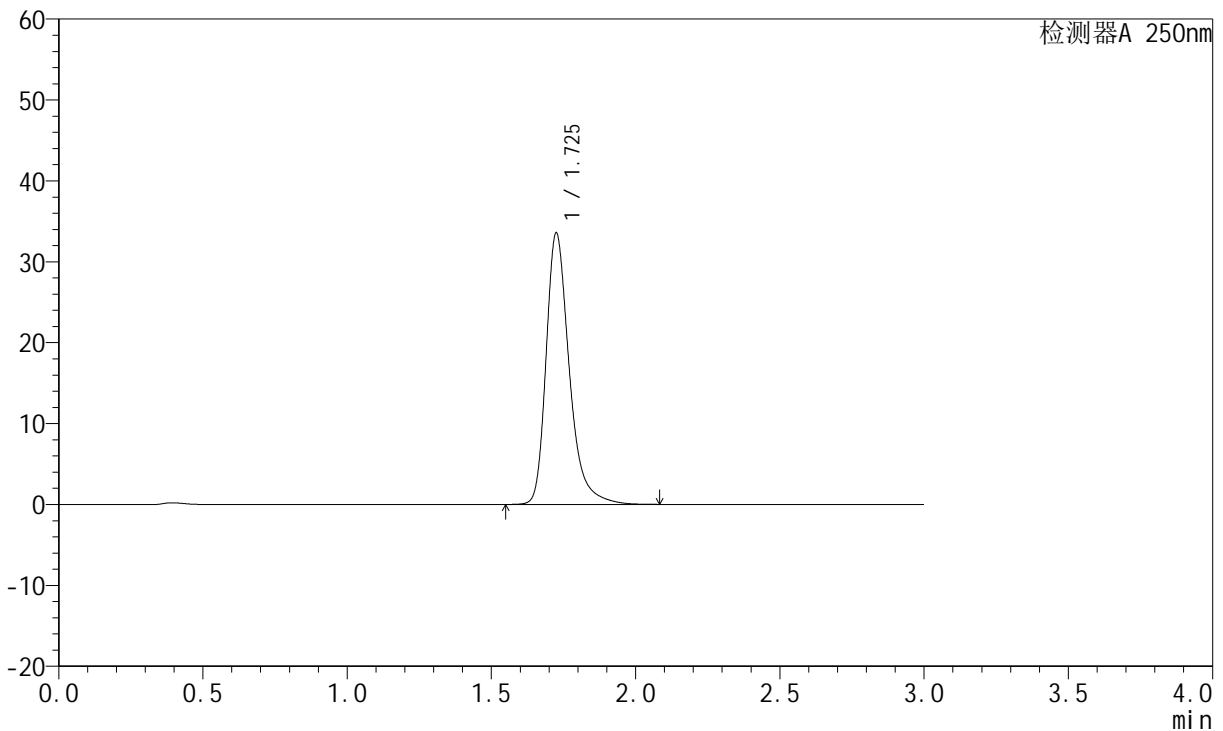

<峰表>

检测器A 250nm

峰号	保留时间	面积	面积%	高度	理论塔板数(USP)	拖尾因子	分离度(USP)
1	1.725	188014	100.000	33430	2371	1.334	--
总计		188014	100.000	33430			

图64 氢溴酸氟硫西汀口崩片溶出曲线测定中间条件3月HPLC图谱
自制品-24050602批-pH4.5介质-篮法-100转
对照品溶液-1-1



JSS-221

<样品信息>

色谱柱: XB-C18(50mm*4.6mm,5 μ m) 流速:1.5ml/min
 柱温: 30 $^{\circ}$ C 波长:250nm
 数据文件名: RC\$JSS-221 - 10-25/10-1628-2 - zzp-24050602p-zjtj3y-rcqx-pH4.5jz-lf100z-dz1-2.lcd
 方法文件名: RC\$JSS-221 - JSS-221-rcqx-FX259.lcm
 批处理文件名: RC\$JSS-221 - 20240905-rcqx-FX259.lcb
 样品瓶号: 2-18
 进样体积: 10 μ l 版本号: 6.115
 进样时间: 2024/09/05 15:04:06 实验者: xiexinhui
 处理时间(V2): 2024/09/06 08:46:57 处理者: xiexinhui
 仪器型号: SHIMADZU LC-2050C (FX259)

<色谱图>

mV

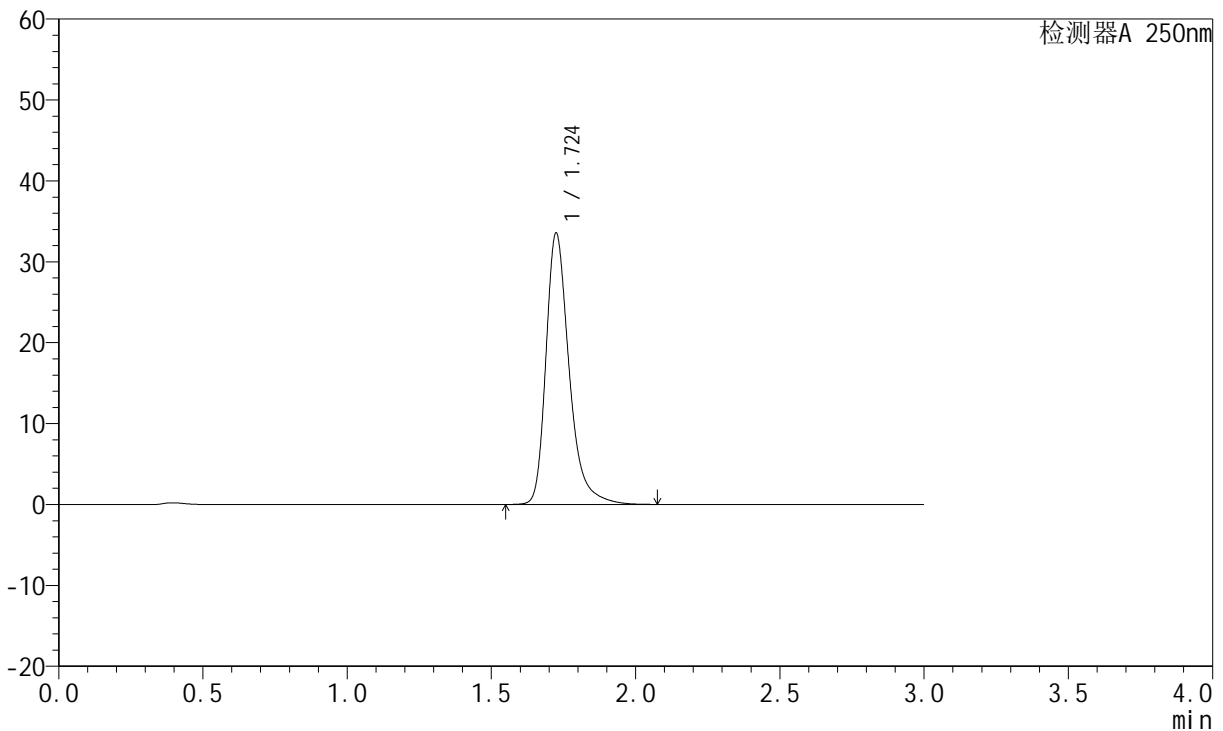

<峰表>

检测器A 250nm

峰号	保留时间	面积	面积%	高度	理论塔板数(USP)	拖尾因子	分离度(USP)
1	1.724	188063	100.000	33467	2368	1.332	--
总计		188063	100.000	33467			

图65 氢溴酸氟硫西汀口崩片溶出曲线测定中间条件3月HPLC图谱
 自制品-24050602批-pH4.5介质-篮法-100转
 对照品溶液-1-2

<样品信息>

色谱柱: XB-C18(50mm*4.6mm,5μm) 流速:1.5ml/min
 柱温: 30°C 波长:250nm
 数据文件名: RC\$JSS-221 - 10-25/10-1629-2 - zzp-24050602p-zjtj3y-rcqx-pH4.5jz-lf100z-dz1-3.lcd
 方法文件名: RC\$JSS-221 - JSS-221-rcqx-FX259.lcm
 批处理文件名: RC\$JSS-221 - 20240905-rcqx-FX259.lcb
 样品瓶号: 2-18
 进样体积: 10 μl 版本号: 6.115
 进样时间: 2024/09/05 15:07:30 实验者: xiexinhui
 处理时间(V2): 2024/09/06 08:46:59 处理者: xiexinhui
 仪器型号: SHIMADZU LC-2050C (FX259)

<色谱图>

mV

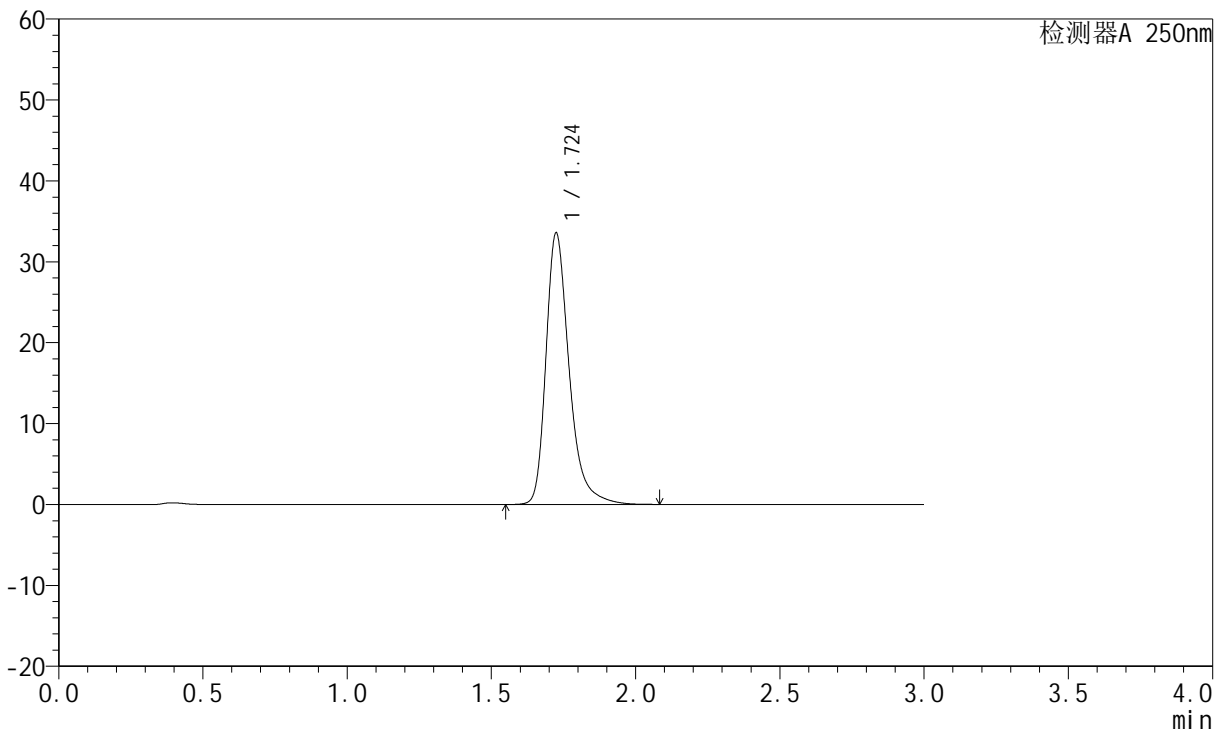

<峰表>

检测器A 250nm

峰号	保留时间	面积	面积%	高度	理论塔板数(USP)	拖尾因子	分离度(USP)
1	1.724	188167	100.000	33480	2368	1.332	--
总计		188167	100.000	33480			

图66 氢溴酸氟硫西汀口崩片溶出曲线测定中间条件3月HPLC图谱
自制品-24050602批-pH4.5介质-篮法-100转
对照品溶液-1-3

<样品信息>

色谱柱: XB-C18(50mm*4.6mm,5 μ m) 流速:1.5ml/min
 柱温: 30°C 波长:250nm
 数据文件名:RC\$JSS-221 - 10-25/10-1630-2 - zzp-24050602p-zjtj3y-rcqx-pH4.5jz-lf100z-dz1-4.lcd
 方法文件名: RC\$JSS-221 - JSS-221-rcqx-FX259.lcm
 批处理文件名: RC\$JSS-221 - 20240905-rcqx-FX259.lcb
 样品瓶号: 2-18
 进样体积: 10 μ l 版本号: 6.115
 进样时间: 2024/09/05 15:10:55 实验者: xiexinhui
 处理时间(V2): 2024/09/06 08:47:02 处理者: xiexinhui
 仪器型号: SHIMADZU LC-2050C (FX259)

<色谱图>

mV

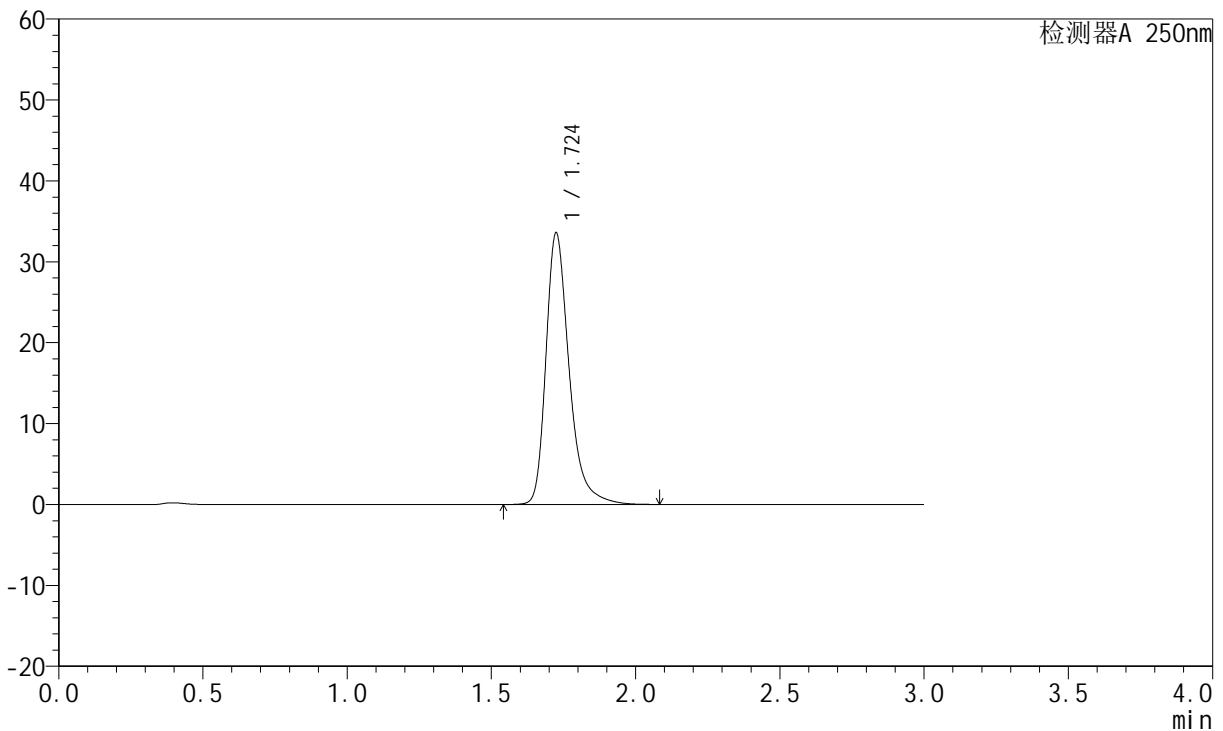

<峰表>

检测器A 250nm

峰号	保留时间	面积	面积%	高度	理论塔板数(USP)	拖尾因子	分离度(USP)
1	1.724	188103	100.000	33484	2370	1.332	--
总计		188103	100.000	33484			

图67 氢溴酸氟硫西汀口崩片溶出曲线测定中间条件3月HPLC图谱
自制品-24050602批-pH4.5介质-篮法-100转
对照品溶液-1-4

<样品信息>

色谱柱: XB-C18(50mm*4.6mm,5μm) 流速:1.5ml/min
 柱温: 30°C 波长:250nm
 数据文件名: RC\$JSS-221 - 10-25/10-1631-2 - zzp-24050602p-zjtj3y-rcqx-pH4.5jz-lf100z-dz1-5.lcd
 方法文件名: RC\$JSS-221 - JSS-221-rcqx-FX259.lcm
 批处理文件名: RC\$JSS-221 - 20240905-rcqx-FX259.lcb
 样品瓶号: 2-18
 进样体积: 10 μl 版本号: 6.115
 进样时间: 2024/09/05 15:14:19 实验者: xiexinhui
 处理时间(V2): 2024/09/06 08:47:04 处理者: xiexinhui
 仪器型号: SHIMADZU LC-2050C (FX259)

<色谱图>

mV

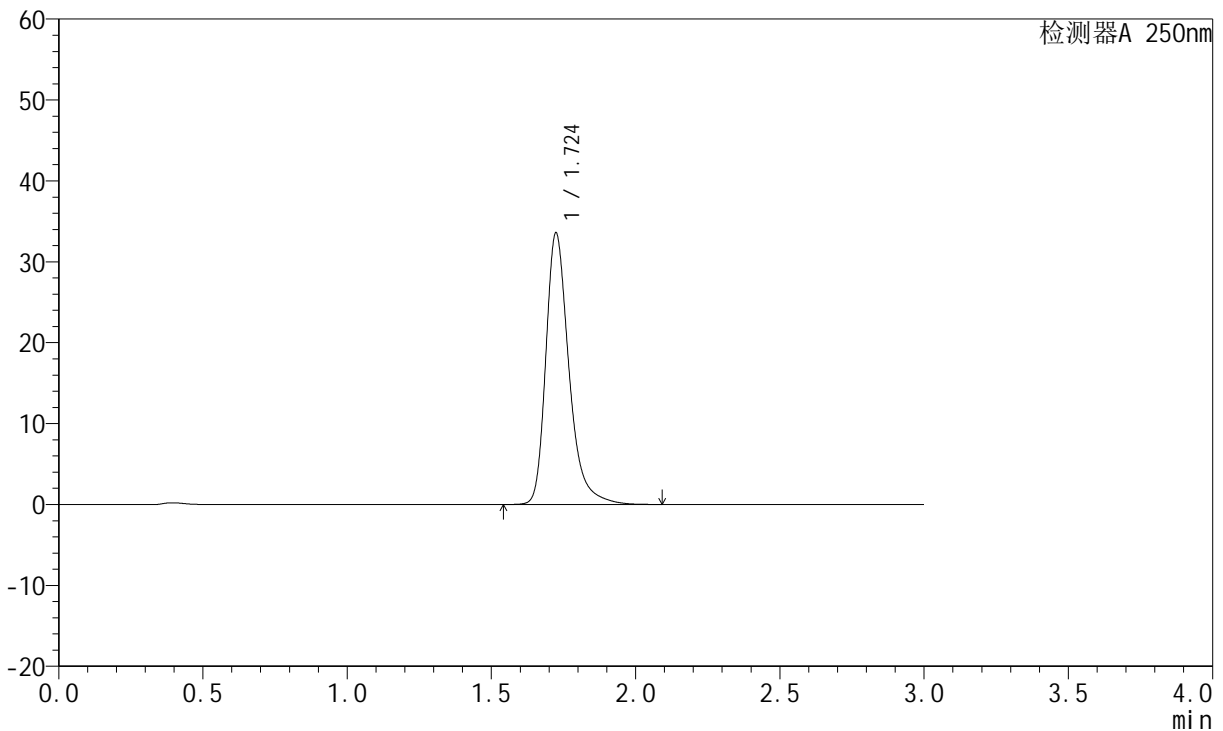

<峰表>

检测器A 250nm

峰号	保留时间	面积	面积%	高度	理论塔板数(USP)	拖尾因子	分离度(USP)
1	1.724	188076	100.000	33514	2370	1.331	--
总计		188076	100.000	33514			

图68 氢溴酸氟硫西汀口崩片溶出曲线测定中间条件3月HPLC图谱
自制品-24050602批-pH4.5介质-篮法-100转
对照品溶液-1-5

<样品信息>

色谱柱: XB-C18(50mm*4.6mm,5μm) 流速:1.5ml/min
 柱温: 30°C 波长:250nm
 数据文件名:RC\$JSS-221 - 10-25/10-1632-2 - zzp-24050602p-zjtj3y-rcqx-pH4.5jz-lf100z-2min-P1.lcd
 方法文件名: RC\$JSS-221 - JSS-221-rcqx-FX259.lcm
 批处理文件名: RC\$JSS-221 - 20240905-rcqx-FX259.lcb
 样品瓶号: 2-1
 进样体积: 10 μl 版本号: 6.115
 进样时间: 2024/09/05 15:17:42 实验者: xiexinhui
 处理时间(V2): 2024/09/06 08:47:07 处理者: xiexinhui
 仪器型号: SHIMADZU LC-2050C (FX259)

<色谱图>

mV

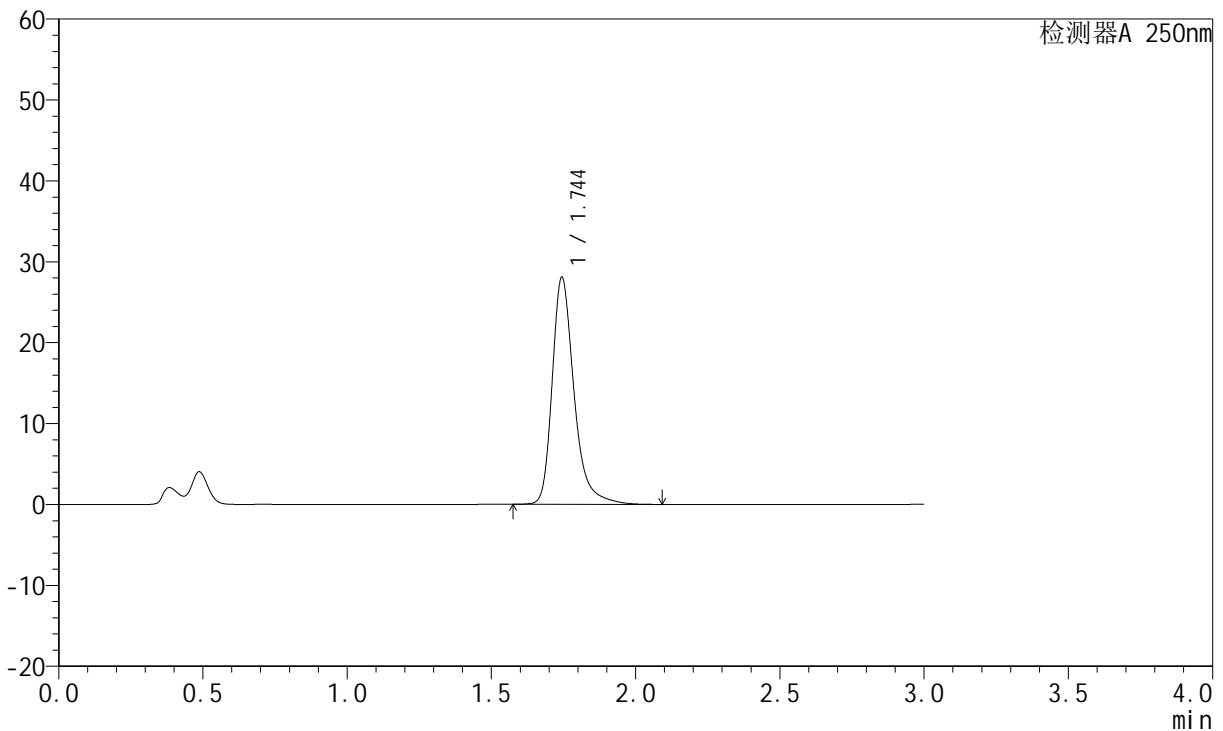

<峰表>

检测器A 250nm

峰号	保留时间	面积	面积%	高度	理论塔板数(USP)	拖尾因子	分离度(USP)
1	1.744	148328	100.000	27989	2751	1.322	--
总计		148328	100.000	27989			

图69 氢溴酸氟硫西汀口崩片溶出曲线测定中间条件3月HPLC图谱
 自制品-24050602批-pH4.5介质-篮法-100转-2min-片1
 供试品溶液-1



JSS-221

<样品信息>

色谱柱: XB-C18(50mm*4.6mm,5 μ m) 流速:1.5ml/min
 柱温: 30 $^{\circ}$ C 波长:250nm
 数据文件名:RC\$JSS-221 - 10-25/10-1633-2 - zzp-24050602p-zjtj3y-rcqx-pH4.5jz-lf100z-2min-P2.lcd
 方法文件名: RC\$JSS-221 - JSS-221-rcqx-FX259.lcm
 批处理文件名: RC\$JSS-221 - 20240905-rcqx-FX259.lcb
 样品瓶号: 2-10
 进样体积: 10 μ l 版本号: 6.115
 进样时间: 2024/09/05 15:21:06 实验者: xiexinhui
 处理时间(V2): 2024/09/06 08:47:09 处理者: xiexinhui
 仪器型号: SHIMADZU LC-2050C (FX259)

<色谱图>

mV

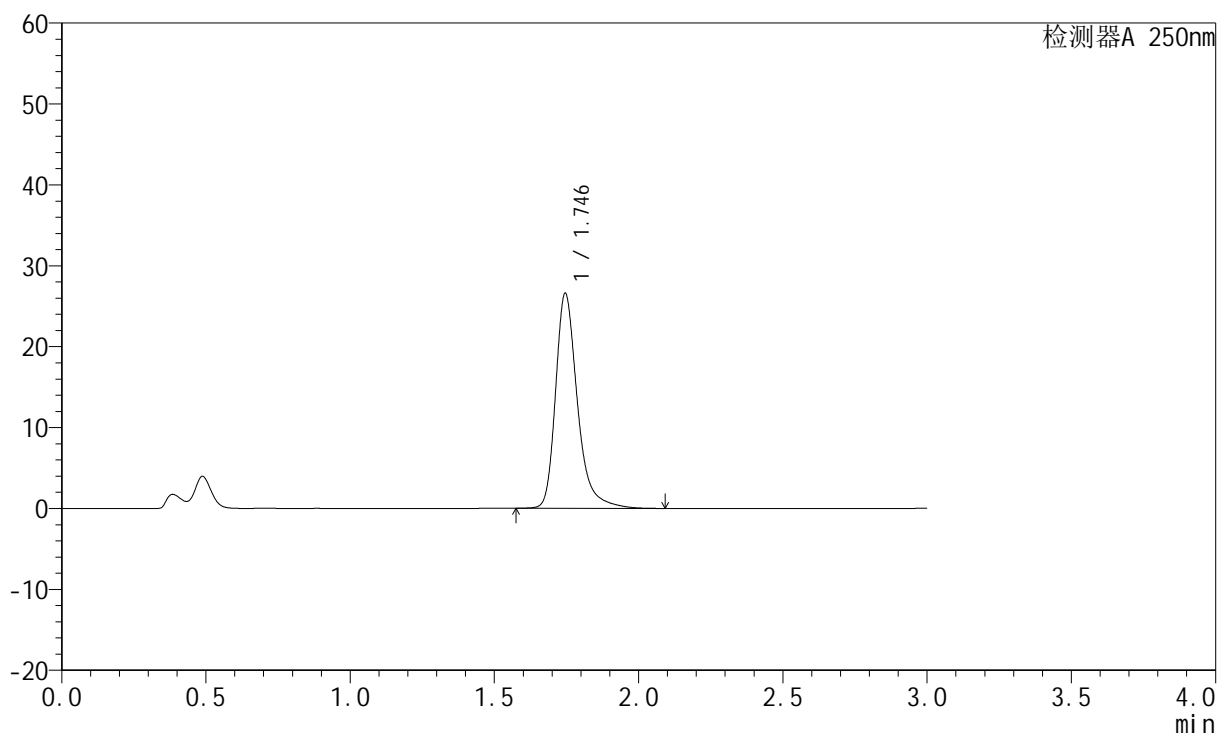

<峰表>

检测器A 250nm

峰号	保留时间	面积	面积%	高度	理论塔板数(USP)	拖尾因子	分离度(USP)
1	1.746	140503	100.000	26569	2755	1.320	--
总计		140503	100.000	26569			

图70 氢溴酸氟硫西汀口崩片溶出曲线测定中间条件3月HPLC图谱
 自制品-24050602批-pH4.5介质-篮法-100转-2min-片2
 供试品溶液-1

<样品信息>

色谱柱: XB-C18(50mm*4.6mm,5μm) 流速:1.5ml/min
 柱温: 30°C 波长:250nm
 数据文件名: RC\$JSS-221 - 10-25/10-1634-2 - zzp-24050602p-zjtj3y-rcqx-pH4.5jz-lf100z-2min-P3.lcd
 方法文件名: RC\$JSS-221 - JSS-221-rcqx-FX259.lcm
 批处理文件名: RC\$JSS-221 - 20240905-rcqx-FX259.lcb
 样品瓶号: 2-19
 进样体积: 10 μl 版本号: 6.115
 进样时间: 2024/09/05 15:24:29 实验者: xiexinhui
 处理时间(V2): 2024/09/06 08:47:12 处理者: xiexinhui
 仪器型号: SHIMADZU LC-2050C (FX259)

<色谱图>

mV

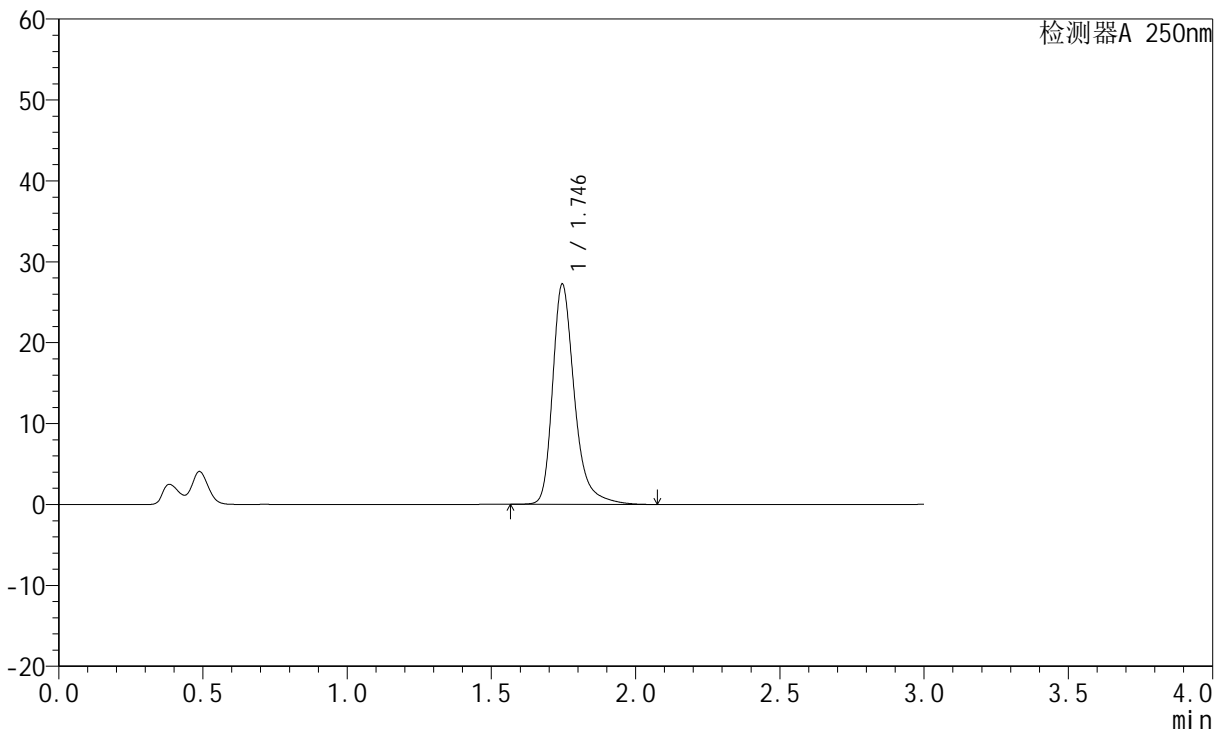

<峰表>

检测器A 250nm

峰号	保留时间	面积	面积%	高度	理论塔板数(USP)	拖尾因子	分离度(USP)
1	1.746	143896	100.000	27225	2757	1.320	--
总计		143896	100.000	27225			

图71 氢溴酸氟硫西汀口崩片溶出曲线测定中间条件3月HPLC图谱
 自制品-24050602批-pH4.5介质-篮法-100转-2min-片3
 供试品溶液-1



JSS-221

<样品信息>

色谱柱: XB-C18(50mm*4.6mm,5μm) 流速:1.5ml/min
 柱温: 30°C 波长:250nm
 数据文件名:RC\$JSS-221 - 10-25/10-1635-2 - zzp-24050602p-zjtj3y-rcqx-pH4.5jz-lf100z-2min-P4.lcd
 方法文件名: RC\$JSS-221 - JSS-221-rcqx-FX259.lcm
 批处理文件名: RC\$JSS-221 - 20240905-rcqx-FX259.lcb
 样品瓶号: 2-28
 进样体积: 10 μl 版本号: 6.115
 进样时间: 2024/09/05 15:27:53 实验者: xiexinhui
 处理时间(V2): 2024/09/06 08:47:14 处理者: xiexinhui
 仪器型号: SHIMADZU LC-2050C (FX259)

<色谱图>

mV

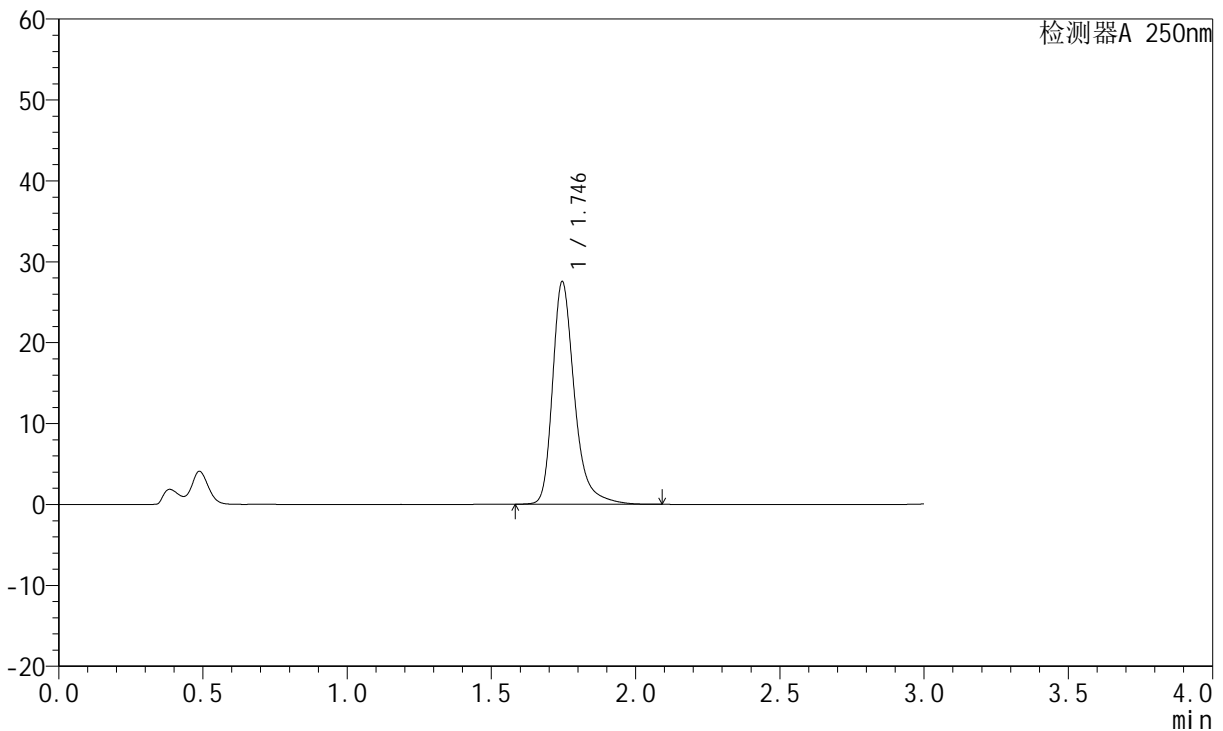

<峰表>

检测器A 250nm

峰号	保留时间	面积	面积%	高度	理论塔板数(USP)	拖尾因子	分离度(USP)
1	1.746	145581	100.000	27516	2752	1.322	--
总计		145581	100.000	27516			

图72 氢溴酸氟硫西汀口崩片溶出曲线测定中间条件3月HPLC图谱
 自制品-24050602批-pH4.5介质-篮法-100转-2min-片4
 供试品溶液-1

<样品信息>

色谱柱: XB-C18(50mm*4.6mm,5μm) 流速:1.5ml/min
 柱温: 30°C 波长:250nm
 数据文件名: RC\$JSS-221 - 10-25/10-1636-2 - zzp-24050602p-zjtj3y-rcqx-pH4.5jz-lf100z-2min-P5.lcd
 方法文件名: RC\$JSS-221 - JSS-221-rcqx-FX259.lcm
 批处理文件名: RC\$JSS-221 - 20240905-rcqx-FX259.lcb
 样品瓶号: 2-37
 进样体积: 10 μl 版本号: 6.115
 进样时间: 2024/09/05 15:31:15 实验者: xiexinhui
 处理时间(V2): 2024/09/06 08:47:17 处理者: xiexinhui
 仪器型号: SHIMADZU LC-2050C (FX259)

<色谱图>

mV

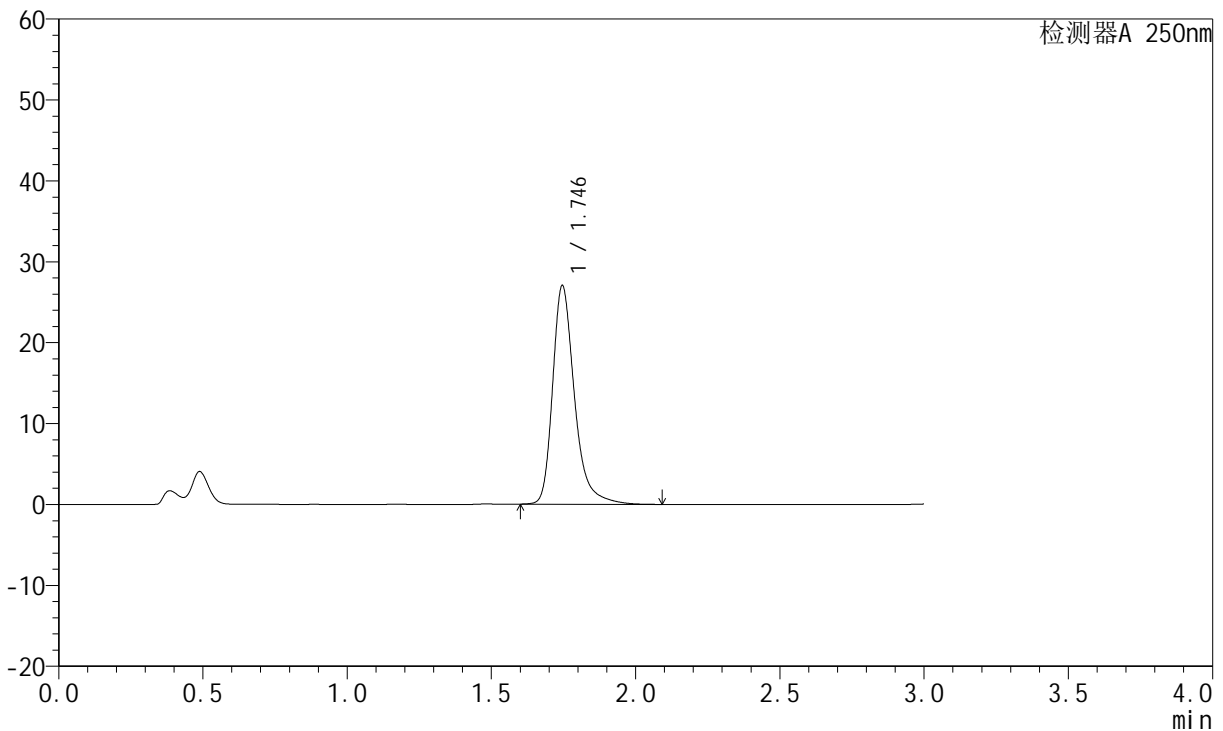

<峰表>

检测器A 250nm

峰号	保留时间	面积	面积%	高度	理论塔板数(USP)	拖尾因子	分离度(USP)
1	1.746	142774	100.000	27024	2758	1.319	--
总计		142774	100.000	27024			

图73 氢溴酸氟硫西汀口崩片溶出曲线测定中间条件3月HPLC图谱
 自制品-24050602批-pH4.5介质-篮法-100转-2min-片5
 供试品溶液-1

<样品信息>

色谱柱: XB-C18(50mm*4.6mm,5μm) 流速:1.5ml/min
 柱温: 30°C 波长:250nm
 数据文件名:RC\$JSS-221 - 10-25/10-1637-2 - zzp-24050602p-zjtj3y-rcqx-pH4.5jz-lf100z-2min-P6.lcd
 方法文件名: RC\$JSS-221 - JSS-221-rcqx-FX259.lcm
 批处理文件名: RC\$JSS-221 - 20240905-rcqx-FX259.lcb
 样品瓶号: 2-46
 进样体积: 10 μl 版本号: 6.115
 进样时间: 2024/09/05 15:34:38 实验者: xiexinhui
 处理时间(V2): 2024/09/06 08:47:19 处理者: xiexinhui
 仪器型号: SHIMADZU LC-2050C (FX259)

<色谱图>

mV

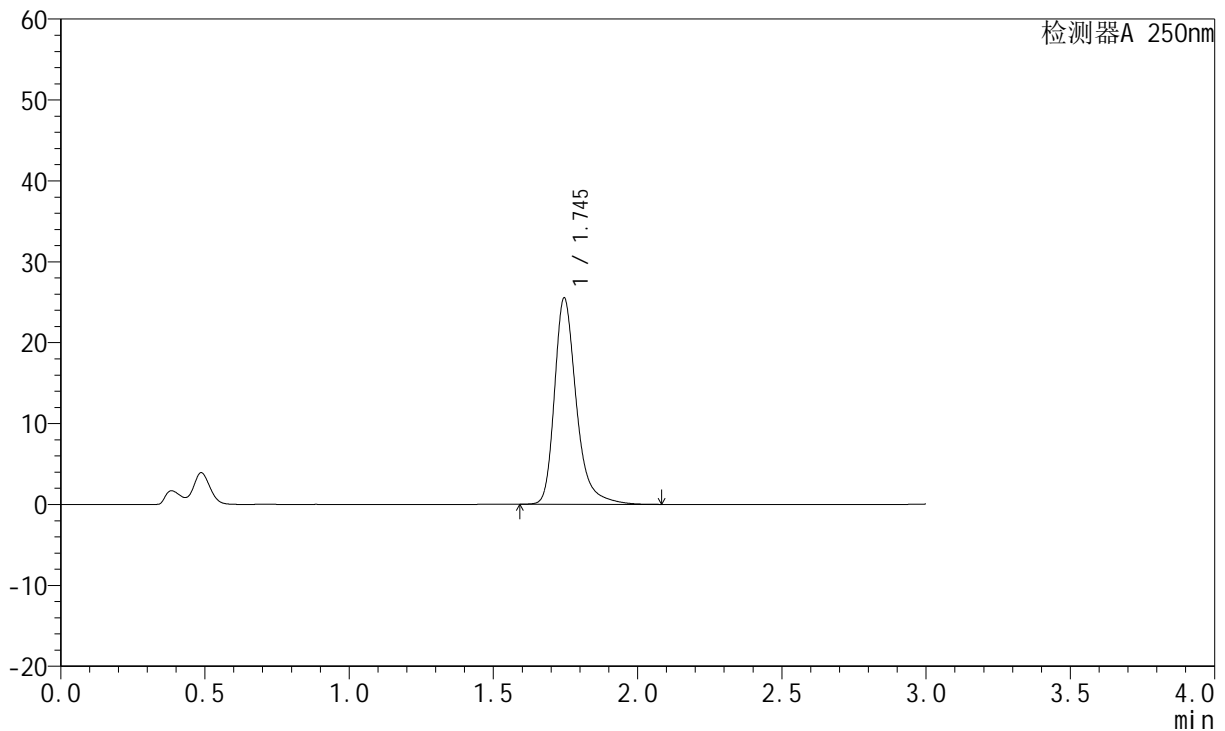

<峰表>

检测器A 250nm

峰号	保留时间	面积	面积%	高度	理论塔板数(USP)	拖尾因子	分离度(USP)
1	1.745	134823	100.000	25502	2757	1.318	--
总计		134823	100.000	25502			

图74 氢溴酸氟硫西汀口崩片溶出曲线测定中间条件3月HPLC图谱
 自制品-24050602批-pH4.5介质-篮法-100转-2min-片6
 供试品溶液-1



JSS-221

<样品信息>

色谱柱: XB-C18(50mm*4.6mm,5μm) 流速:1.5ml/min
 柱温: 30°C 波长:250nm
 数据文件名: RC\$JSS-221 - 10-25/10-1638-2 - zzp-24050602p-zjtj3y-rcqx-pH4.5jz-lf100z-5min-P1.lcd
 方法文件名: RC\$JSS-221 - JSS-221-rcqx-FX259.lcm
 批处理文件名: RC\$JSS-221 - 20240905-rcqx-FX259.lcb
 样品瓶号: 2-2
 进样体积: 10 μl 版本号: 6.115
 进样时间: 2024/09/05 15:38:02 实验者: xiexinhui
 处理时间(V2): 2024/09/06 08:47:21 处理者: xiexinhui
 仪器型号: SHIMADZU LC-2050C (FX259)

<色谱图>

mV

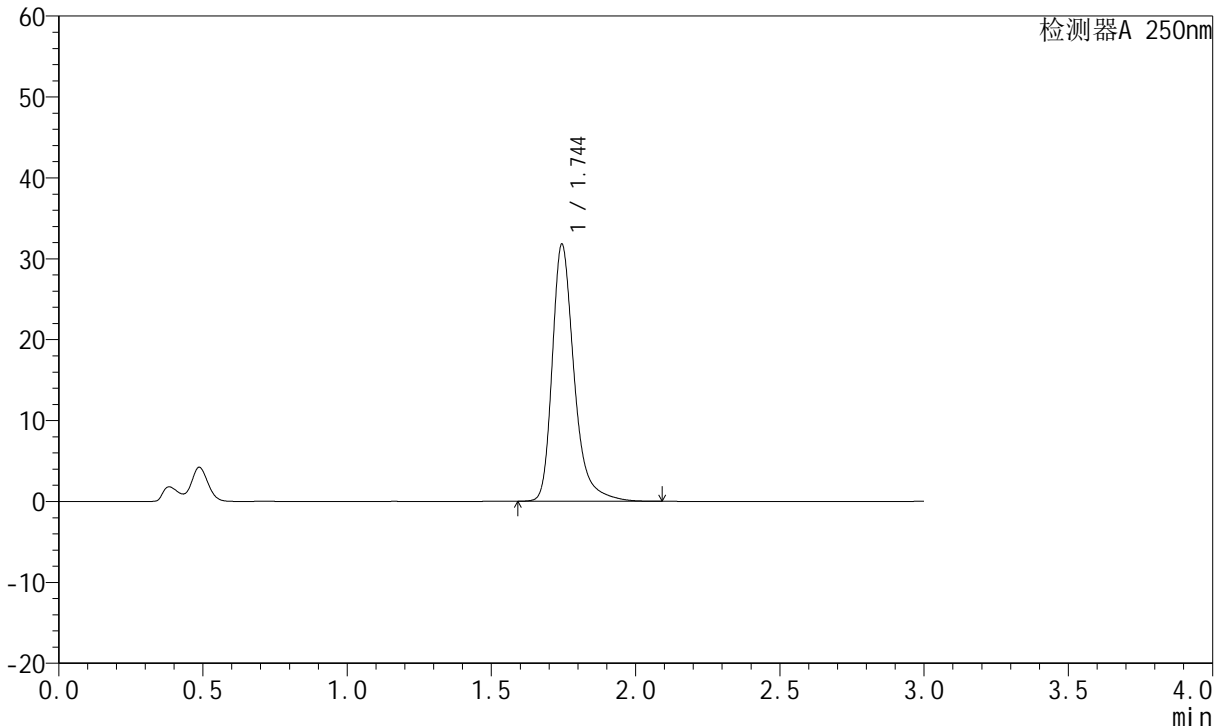

<峰表>

检测器A 250nm

峰号	保留时间	面积	面积%	高度	理论塔板数(USP)	拖尾因子	分离度(USP)
1	1.744	168132	100.000	31709	2748	1.328	--
总计		168132	100.000	31709			

图75 氢溴酸氟硫西汀口崩片溶出曲线测定中间条件3月HPLC图谱
 自制品-24050602批-pH4.5介质-篮法-100转-5min-片1
 供试品溶液-1



JSS-221

<样品信息>

色谱柱: XB-C18(50mm*4.6mm,5μm) 流速:1.5ml/min
 柱温: 30°C 波长:250nm
 数据文件名: RC\$JSS-221 - 10-25/10-1639-2 - zzp-24050602p-zjtj3y-rcqx-pH4.5jz-lf100z-5min-P2.lcd
 方法文件名: RC\$JSS-221 - JSS-221-rcqx-FX259.lcm
 批处理文件名: RC\$JSS-221 - 20240905-rcqx-FX259.lcb
 样品瓶号: 2-11
 进样体积: 10 μl 版本号: 6.115
 进样时间: 2024/09/05 15:41:24 实验者: xiexinhui
 处理时间(V2): 2024/09/06 08:47:24 处理者: xiexinhui
 仪器型号: SHIMADZU LC-2050C (FX259)

<色谱图>

mV

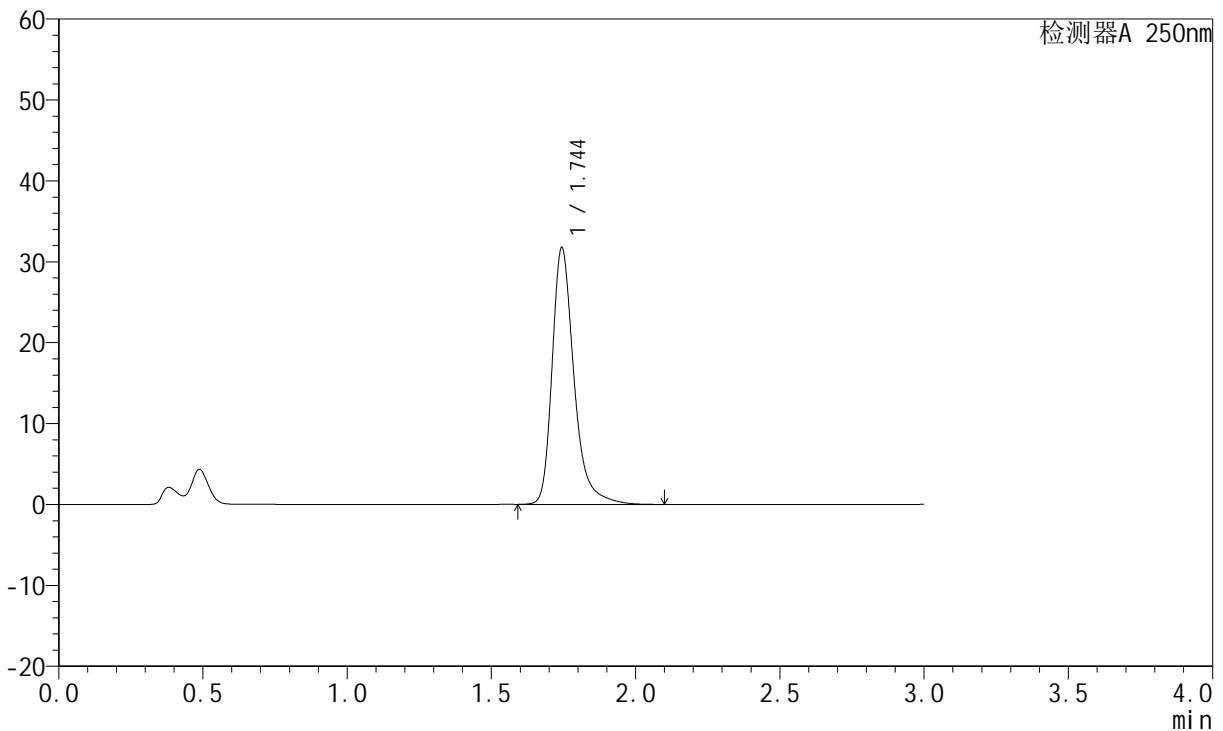

<峰表>

检测器A 250nm

峰号	保留时间	面积	面积%	高度	理论塔板数(USP)	拖尾因子	分离度(USP)
1	1.744	167849	100.000	31634	2747	1.328	--
总计		167849	100.000	31634			

图76 氢溴酸氟硫西汀口崩片溶出曲线测定中间条件3月HPLC图谱
 自制品-24050602批-pH4.5介质-篮法-100转-5min-片2
 供试品溶液-1



JSS-221

<样品信息>

色谱柱: XB-C18(50mm*4.6mm,5μm) 流速:1.5ml/min
 柱温: 30°C 波长:250nm
 数据文件名: RC\$JSS-221 - 10-25/10-1640-2 - zzp-24050602p-zjtj3y-rcqx-pH4.5jz-lf100z-5min-P3.lcd
 方法文件名: RC\$JSS-221 - JSS-221-rcqx-FX259.lcm
 批处理文件名: RC\$JSS-221 - 20240905-rcqx-FX259.lcb
 样品瓶号: 2-20
 进样体积: 10 μl 版本号: 6.115
 进样时间: 2024/09/05 15:44:48 实验者: xiexinhui
 处理时间(V2): 2024/09/06 08:47:26 处理者: xiexinhui
 仪器型号: SHIMADZU LC-2050C (FX259)

<色谱图>

mV

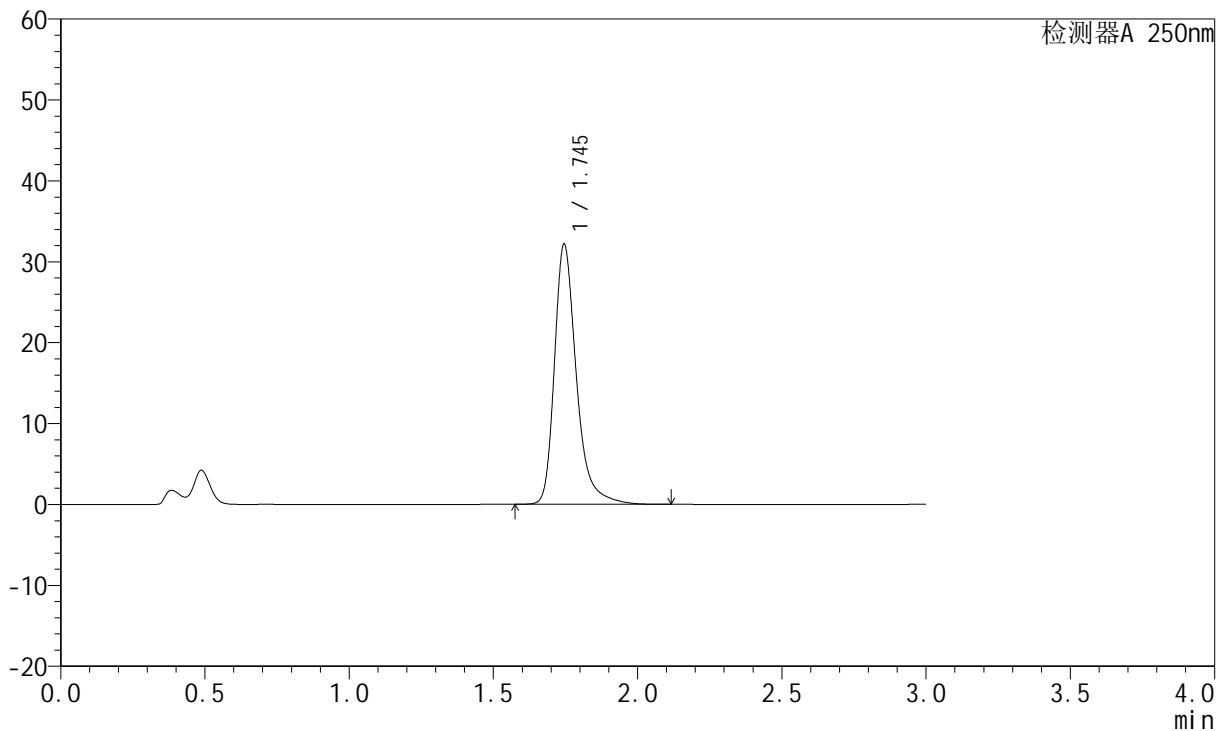

<峰表>

检测器A 250nm

峰号	保留时间	面积	面积%	高度	理论塔板数(USP)	拖尾因子	分离度(USP)
1	1.745	170319	100.000	32127	2747	1.328	--
总计		170319	100.000	32127			

图77 氢溴酸氟硫西汀口崩片溶出曲线测定中间条件3月HPLC图谱
 自制品-24050602批-pH4.5介质-篮法-100转-5min-片3
 供试品溶液-1



JSS-221

<样品信息>

色谱柱: XB-C18(50mm*4.6mm,5μm) 流速:1.5ml/min
 柱温: 30°C 波长:250nm
 数据文件名: RC\$JSS-221 - 10-25/10-1641-2 - zzp-24050602p-zjtj3y-rcqx-pH4.5jz-lf100z-5min-P4.lcd
 方法文件名: RC\$JSS-221 - JSS-221-rcqx-FX259.lcm
 批处理文件名: RC\$JSS-221 - 20240905-rcqx-FX259.lcb
 样品瓶号: 2-29
 进样体积: 10 μl 版本号: 6.115
 进样时间: 2024/09/05 15:48:10 实验者: xiexinhui
 处理时间(V2): 2024/09/06 08:47:28 处理者: xiexinhui
 仪器型号: SHIMADZU LC-2050C (FX259)

<色谱图>

mV

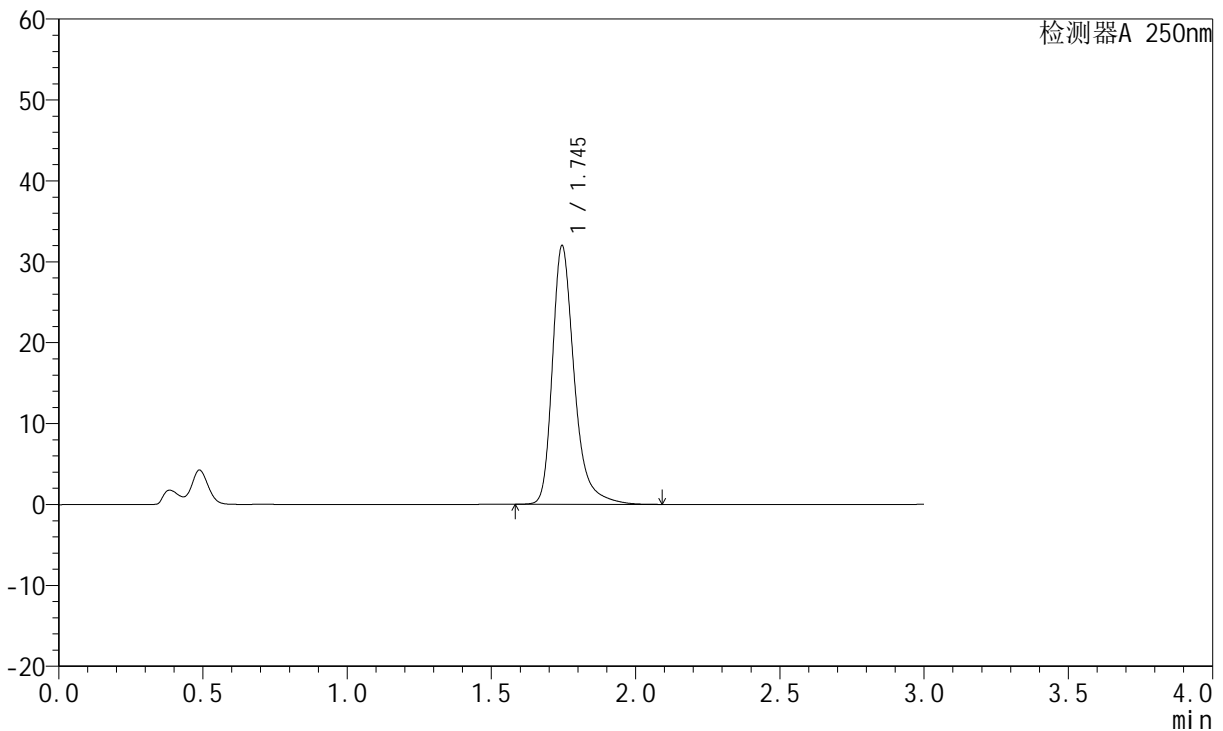

<峰表>

检测器A 250nm

峰号	保留时间	面积	面积%	高度	理论塔板数(USP)	拖尾因子	分离度(USP)
1	1.745	169097	100.000	31938	2748	1.326	--
总计		169097	100.000	31938			

图78 氢溴酸氟硫西汀口崩片溶出曲线测定中间条件3月HPLC图谱
 自制品-24050602批-pH4.5介质-篮法-100转-5min-片4
 供试品溶液-1



JSS-221

<样品信息>

色谱柱: XB-C18(50mm*4.6mm,5μm) 流速:1.5ml/min
 柱温: 30°C 波长:250nm
 数据文件名: RC\$JSS-221 - 10-25/10-1642-2 - zzp-24050602p-zjtj3y-rcqx-pH4.5jz-lf100z-5min-P5.lcd
 方法文件名: RC\$JSS-221 - JSS-221-rcqx-FX259.lcm
 批处理文件名: RC\$JSS-221 - 20240905-rcqx-FX259.lcb
 样品瓶号: 2-38
 进样体积: 10 μl 版本号: 6.115
 进样时间: 2024/09/05 15:51:33 实验者: xiexinhui
 处理时间(V2): 2024/09/06 08:47:31 处理者: xiexinhui
 仪器型号: SHIMADZU LC-2050C (FX259)

<色谱图>

mV

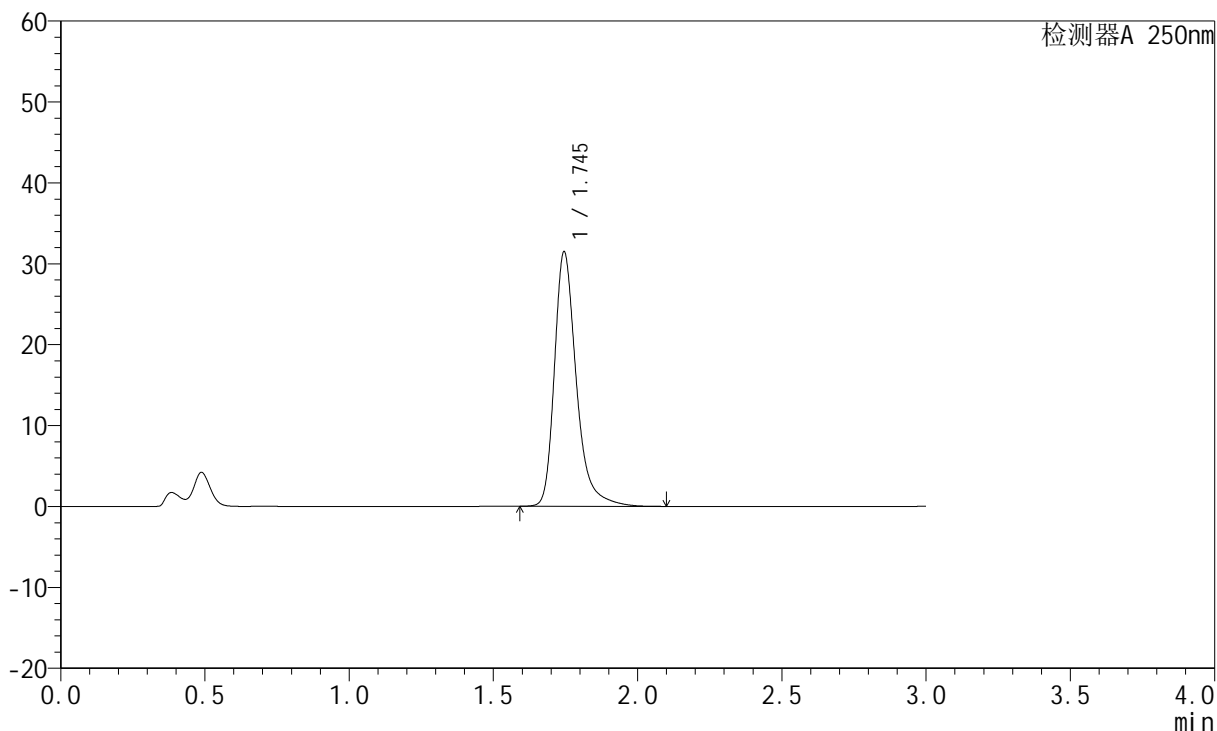

<峰表>

检测器A 250nm

峰号	保留时间	面积	面积%	高度	理论塔板数(USP)	拖尾因子	分离度(USP)
1	1.745	166612	100.000	31438	2744	1.327	--
总计		166612	100.000	31438			

图79 氢溴酸氟硫西汀口崩片溶出曲线测定中间条件3月HPLC图谱
 自制品-24050602批-pH4.5介质-篮法-100转-5min-片5
 供试品溶液-1

<样品信息>

色谱柱: XB-C18(50mm*4.6mm,5μm) 流速:1.5ml/min
 柱温: 30°C 波长:250nm
 数据文件名:RC\$JSS-221 - 10-25/10-1643-2 - zzp-24050602p-zjtj3y-rcqx-pH4.5jz-lf100z-5min-P6.lcd
 方法文件名: RC\$JSS-221 - JSS-221-rcqx-FX259.lcm
 批处理文件名: RC\$JSS-221 - 20240905-rcqx-FX259.lcb
 样品瓶号: 2-47
 进样体积: 10 μl 版本号: 6.115
 进样时间: 2024/09/05 15:54:56 实验者: xiexinhui
 处理时间(V2): 2024/09/06 08:47:33 处理者: xiexinhui
 仪器型号: SHIMADZU LC-2050C (FX259)

<色谱图>

mV

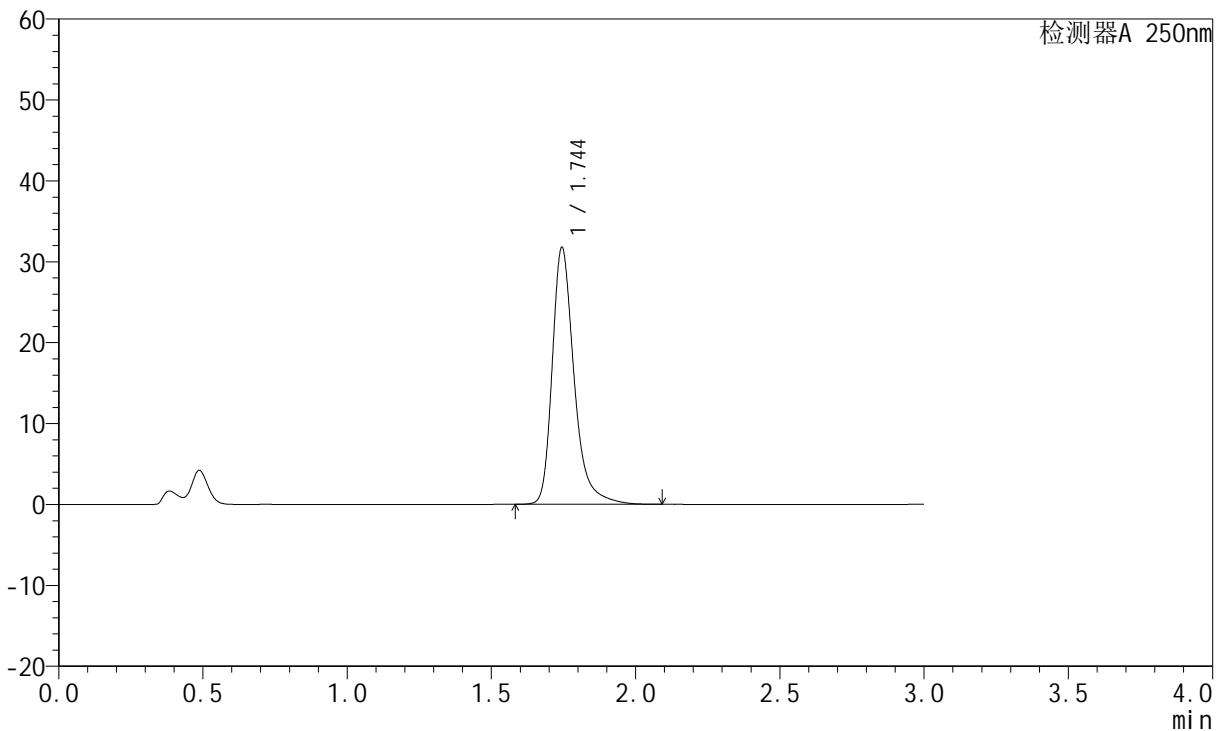

<峰表>

检测器A 250nm

峰号	保留时间	面积	面积%	高度	理论塔板数(USP)	拖尾因子	分离度(USP)
1	1.744	168092	100.000	31682	2744	1.328	--
总计		168092	100.000	31682			

图80 氢溴酸氟硫西汀口崩片溶出曲线测定中间条件3月HPLC图谱
 自制品-24050602批-pH4.5介质-篮法-100转-5min-片6
 供试品溶液-1



JSS-221

<样品信息>

色谱柱: XB-C18(50mm*4.6mm,5μm) 流 速:1.5ml/min
 柱 温: 30°C 波 长:250nm
 数据文件名: RC\$JSS-221 - 10-25/10-1644-2 - zzp-24050602p-zjtj3y-rcqx-pH4.5jz-lf100z-10min-P1.lcd
 方法文件名: RC\$JSS-221 - JSS-221-rcqx-FX259.lcm
 批处理文件名: RC\$JSS-221 - 20240905-rcqx-FX259.lcb
 样品瓶号: 2-3
 进样体积: 10 μl 版本号: 6.115
 进样时间: 2024/09/05 15:58:19 实验者: xiexinhui
 处理时间(V2): 2024/09/06 08:47:36 处理者: xiexinhui
 仪器型号: SHIMADZU LC-2050C (FX259)

<色谱图>

mV

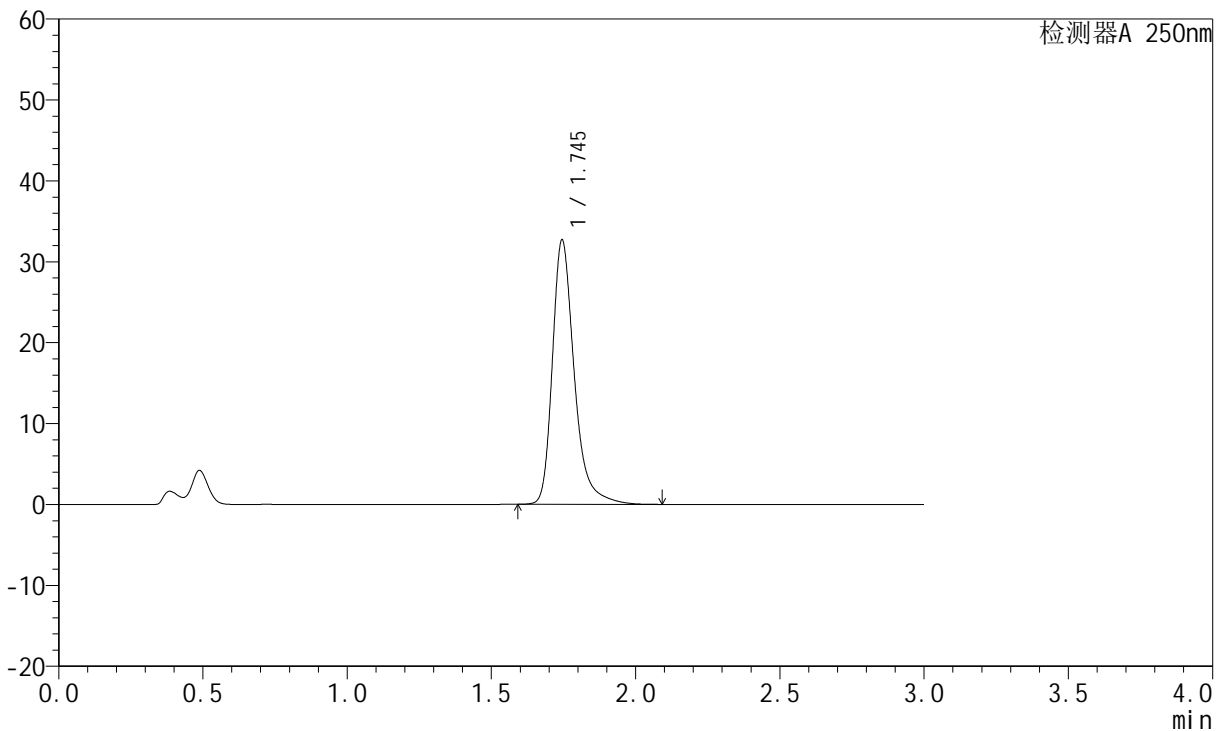

<峰表>

检测器A 250nm

峰号	保留时间	面积	面积%	高度	理论塔板数(USP)	拖尾因子	分离度(USP)
1	1.745	172892	100.000	32637	2747	1.328	--
总计		172892	100.000	32637			

图81 氢溴酸氟硫西汀口崩片溶出曲线测定中间条件3月HPLC图谱
 自制品-24050602批-pH4.5介质-篮法-100转-10min-片1
 供试品溶液-1



JSS-221

<样品信息>

色谱柱: XB-C18(50mm*4.6mm,5 μ m) 流速:1.5ml/min
 柱温: 30°C 波长:250nm
 数据文件名:RC\$JSS-221 - 10-25/10-1645-2 - zzp-24050602p-zjtj3y-rcqx-pH4.5jz-lf100z-10min-P2.lcd
 方法文件名: RC\$JSS-221 - JSS-221-rcqx-FX259.lcm
 批处理文件名: RC\$JSS-221 - 20240905-rcqx-FX259.lcb
 样品瓶号: 2-12
 进样体积: 10 μ l 版本号: 6.115
 进样时间: 2024/09/05 16:01:42 实验者: xiexinhui
 处理时间(V2): 2024/09/06 08:47:38 处理者: xiexinhui
 仪器型号: SHIMADZU LC-2050C (FX259)

<色谱图>

mV

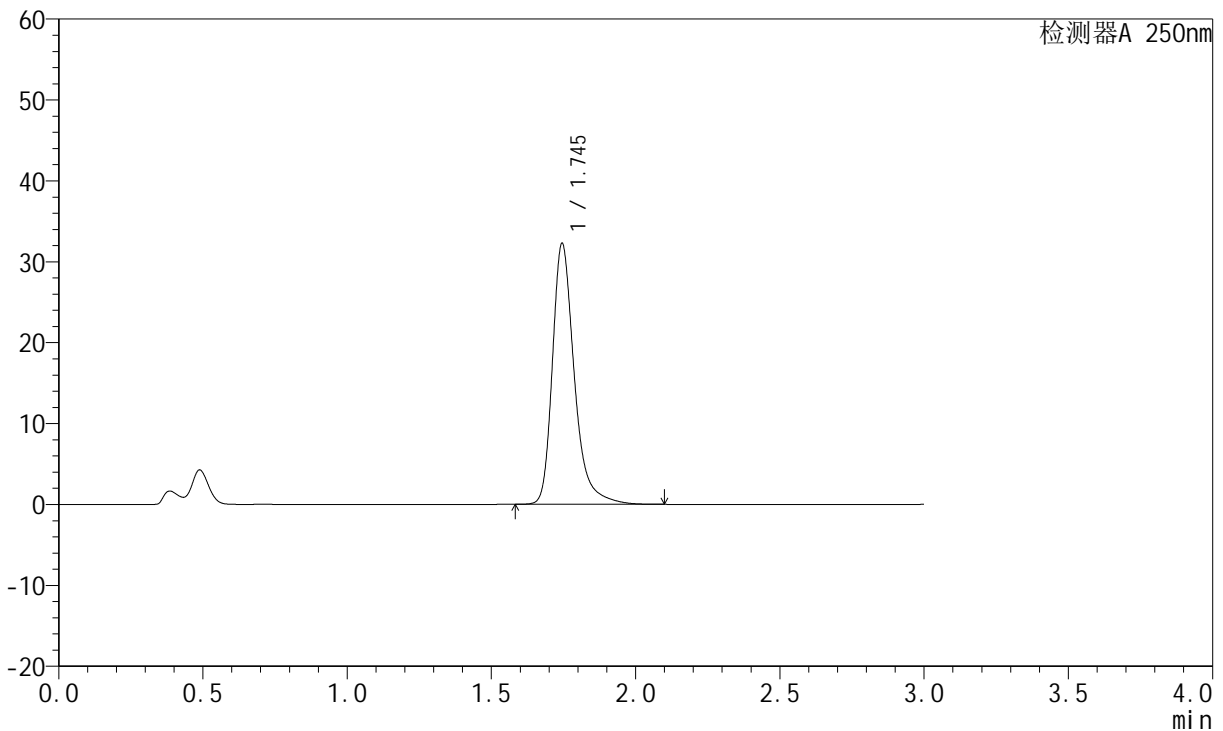

<峰表>

检测器A 250nm

峰号	保留时间	面积	面积%	高度	理论塔板数(USP)	拖尾因子	分离度(USP)
1	1.745	170839	100.000	32224	2743	1.327	--
总计		170839	100.000	32224			

图82 氢溴酸氟硫西汀口崩片溶出曲线测定中间条件3月HPLC图谱
 自制品-24050602批-pH4.5介质-篮法-100转-10min-片2
 供试品溶液-1

<样品信息>

色谱柱: XB-C18(50mm*4.6mm,5μm)	流速: 1.5ml/min
柱温: 30°C	波长: 250nm
数据文件名: RC\$JSS-221 - 10-25/10-1646-2 - zzp-24050602p-zjtj3y-rcqx-pH4.5jz-lf100z-10min-P3.lcd	
方法文件名: RC\$JSS-221 - JSS-221-rcqx-FX259.lcm	
批处理文件名: RC\$JSS-221 - 20240905-rcqx-FX259.lcb	
样品瓶号: 2-21	版本号: 6.115
进样体积: 10 μl	实验者: xiexinhui
进样时间: 2024/09/05 16:05:06	处理者: xiexinhui
处理时间(V2): 2024/09/06 08:47:40	
仪器型号: SHIMADZU LC-2050C (FX259)	

<色谱图>

mV

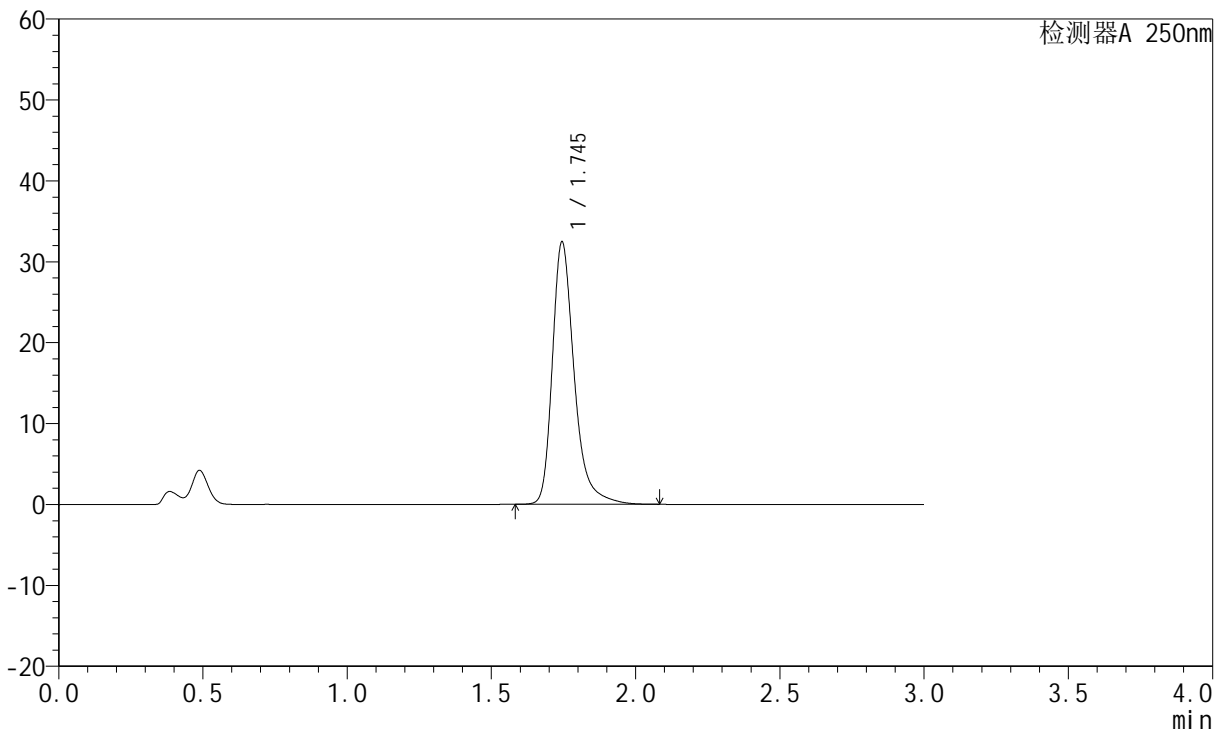

<峰表>

检测器A 250nm

峰号	保留时间	面积	面积%	高度	理论塔板数(USP)	拖尾因子	分离度(USP)
1	1.745	171741	100.000	32395	2745	1.328	--
总计		171741	100.000	32395			

图83 氢溴酸氟硫西汀口崩片溶出曲线测定中间条件3月HPLC图谱
自制品-24050602批-pH4.5介质-篮法-100转-10min-片3
供试品溶液-1

<样品信息>

色谱柱: XB-C18(50mm*4.6mm,5μm) 流 速:1.5ml/min
 柱 温: 30°C 波 长:250nm
 数据文件名:RC\$JSS-221 - 10-25/10-1647-2 - zzp-24050602p-zjtj3y-rcqx-pH4.5jz-lf100z-10min-P4.lcd
 方法文件名: RC\$JSS-221 - JSS-221-rcqx-FX259.lcm
 批处理文件名: RC\$JSS-221 - 20240905-rcqx-FX259.lcb
 样品瓶号: 2-30
 进样体积: 10 μl 版本号: 6.115
 进样时间: 2024/09/05 16:08:28 实验者: xiexinhui
 处理时间(V2): 2024/09/06 08:47:43 处理者: xiexinhui
 仪器型号: SHIMADZU LC-2050C (FX259)

<色谱图>

mV

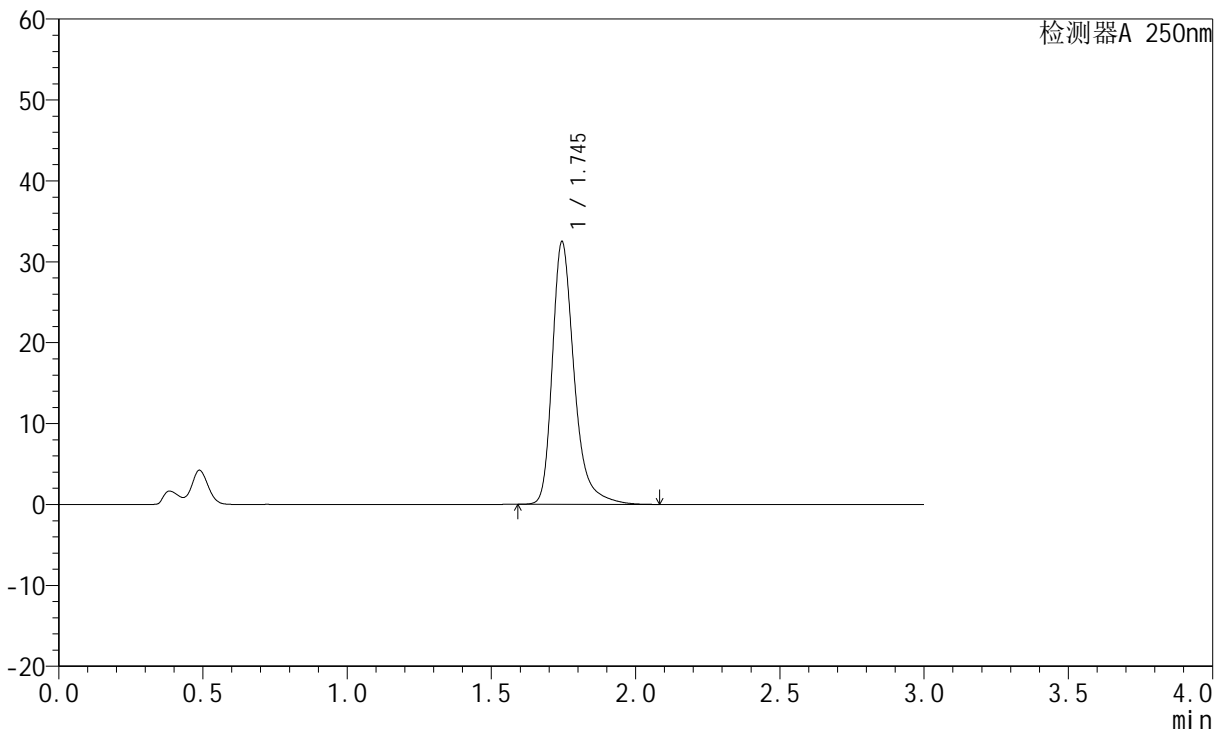

<峰表>

检测器A 250nm

峰号	保留时间	面积	面积%	高度	理论塔板数(USP)	拖尾因子	分离度(USP)
1	1.745	171722	100.000	32415	2749	1.328	--
总计		171722	100.000	32415			

图84 氢溴酸氟硫西汀口崩片溶出曲线测定中间条件3月HPLC图谱
自制品-24050602批-pH4.5介质-篮法-100转-10min-片4
供试品溶液-1

<样品信息>

色谱柱: XB-C18(50mm*4.6mm,5μm) 流 速:1.5ml/min
 柱 温: 30°C 波 长:250nm
 数据文件名: RC\$JSS-221 - 10-25/10-1648-2 - zzp-24050602p-zjtj3y-rcqx-pH4.5jz-lf100z-10min-P5.lcd
 方法文件名: RC\$JSS-221 - JSS-221-rcqx-FX259.lcm
 批处理文件名: RC\$JSS-221 - 20240905-rcqx-FX259.lcb
 样品瓶号: 2-39
 进样体积: 10 μl 版本号: 6.115
 进样时间: 2024/09/05 16:11:51 实验者: xiexinhui
 处理时间(V2): 2024/09/06 08:47:45 处理者: xiexinhui
 仪器型号: SHIMADZU LC-2050C (FX259)

<色谱图>

mV

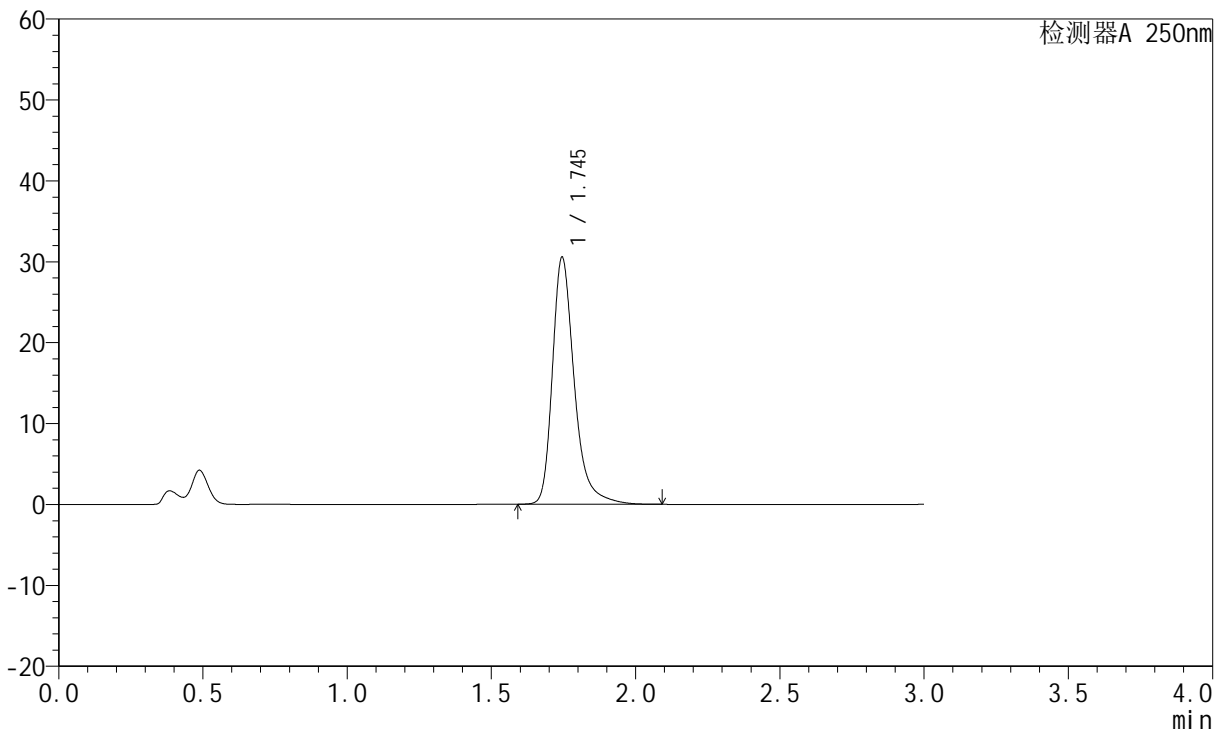

<峰表>

检测器A 250nm

峰号	保留时间	面积	面积%	高度	理论塔板数(USP)	拖尾因子	分离度(USP)
1	1.745	161596	100.000	30499	2746	1.326	--
总计		161596	100.000	30499			

图85 氢溴酸氟硫西汀口崩片溶出曲线测定中间条件3月HPLC图谱
自制品-24050602批-pH4.5介质-篮法-100转-10min-片5
供试品溶液-1

<样品信息>

色谱柱: XB-C18(50mm*4.6mm,5μm) 流速:1.5ml/min
 柱温: 30°C 波长:250nm
 数据文件名: RC\$JSS-221 - 10-25/10-1649-2 - zzp-24050602p-zjtj3y-rcqx-pH4.5jz-lf100z-10min-P6.lcd
 方法文件名: RC\$JSS-221 - JSS-221-rcqx-FX259.lcm
 批处理文件名: RC\$JSS-221 - 20240905-rcqx-FX259.lcb
 样品瓶号: 2-48
 进样体积: 10 μl 版本号: 6.115
 进样时间: 2024/09/05 16:15:14 实验者: xiexinhui
 处理时间(V2): 2024/09/06 08:47:48 处理者: xiexinhui
 仪器型号: SHIMADZU LC-2050C (FX259)

<色谱图>

mV

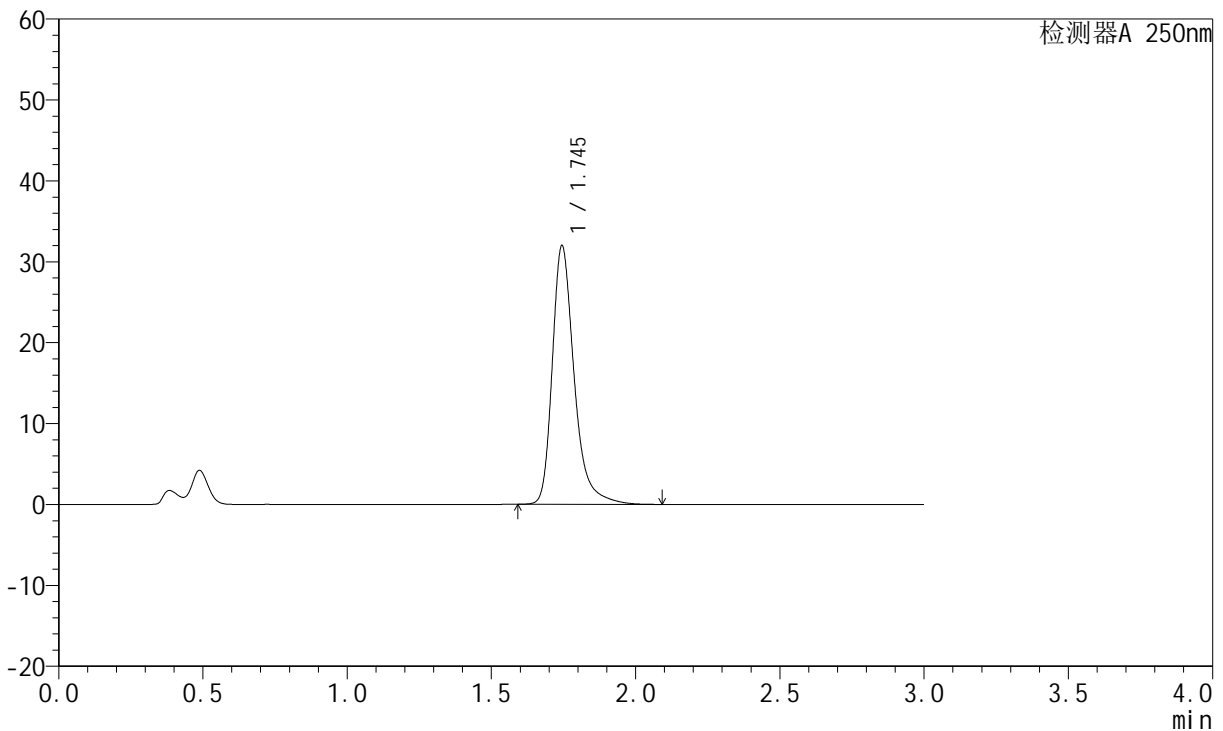

<峰表>

检测器A 250nm

峰号	保留时间	面积	面积%	高度	理论塔板数(USP)	拖尾因子	分离度(USP)
1	1.745	169196	100.000	31923	2746	1.327	--
总计		169196	100.000	31923			

图86 氢溴酸氟硫西汀口崩片溶出曲线测定中间条件3月HPLC图谱
自制品-24050602批-pH4.5介质-篮法-100转-10min-片6
供试品溶液-1



JSS-221

<样品信息>

色谱柱: XB-C18(50mm*4.6mm,5 μ m) 流速:1.5ml/min
 柱温: 30 $^{\circ}$ C 波长:250nm
 数据文件名:RC\$JSS-221 - 10-25/10-1650-2 - zzp-24050602p-zjtj3y-rcqx-pH4.5jz-lf100z-15min-P1.lcd
 方法文件名: RC\$JSS-221 - JSS-221-rcqx-FX259.lcm
 批处理文件名: RC\$JSS-221 - 20240905-rcqx-FX259.lcb
 样品瓶号: 2-4
 进样体积: 10 μ l 版本号: 6.115
 进样时间: 2024/09/05 16:18:37 实验者: xiexinhui
 处理时间(V2): 2024/09/06 08:47:50 处理者: xiexinhui
 仪器型号: SHIMADZU LC-2050C (FX259)

<色谱图>

mV

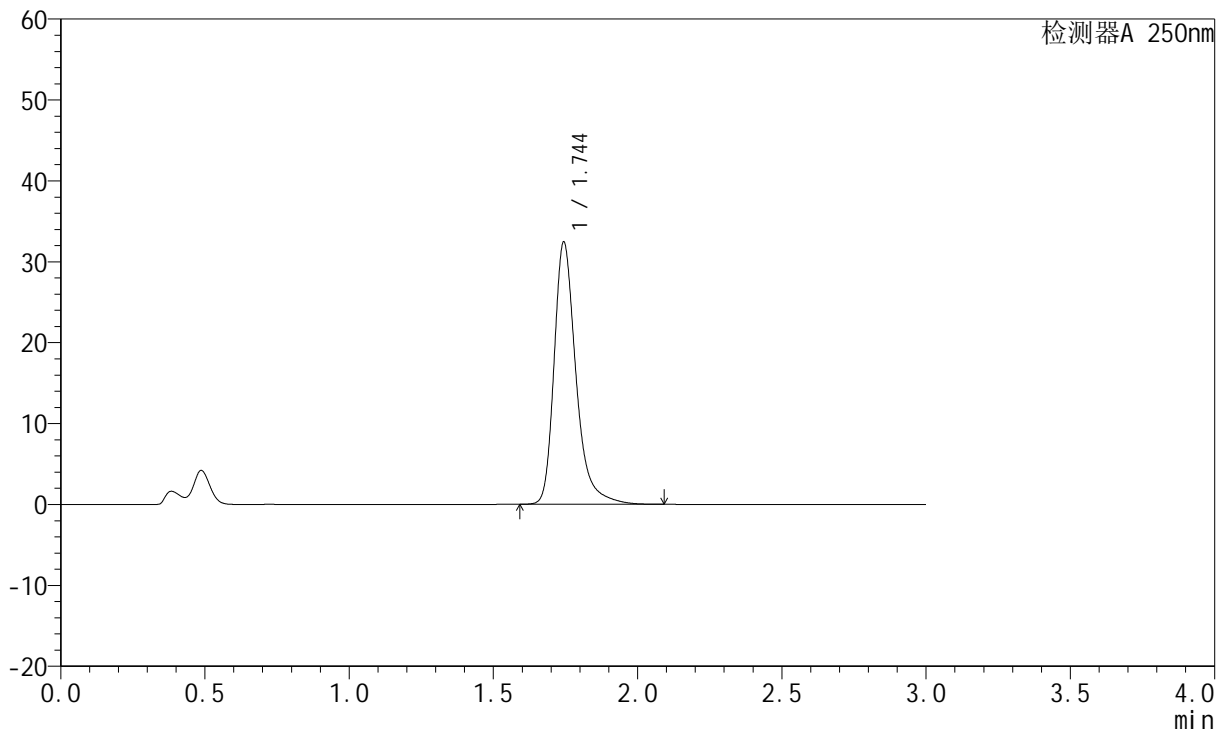

<峰表>

检测器A 250nm

峰号	保留时间	面积	面积%	高度	理论塔板数(USP)	拖尾因子	分离度(USP)
1	1.744	171624	100.000	32307	2741	1.330	--
总计		171624	100.000	32307			

图87 氢溴酸氟硫西汀口崩片溶出曲线测定中间条件3月HPLC图谱
 自制品-24050602批-pH4.5介质-篮法-100转-15min-片1
 供试品溶液-1



JSS-221

<样品信息>

色谱柱: XB-C18(50mm*4.6mm,5 μ m) 流速:1.5ml/min
 柱温: 30 $^{\circ}$ C 波长:250nm
 数据文件名: RC\$JSS-221 - 10-25/10-1651-2 - zzp-24050602p-zjtj3y-rcqx-pH4.5jz-lf100z-15min-P2.lcd
 方法文件名: RC\$JSS-221 - JSS-221-rcqx-FX259.lcm
 批处理文件名: RC\$JSS-221 - 20240905-rcqx-FX259.lcb
 样品瓶号: 2-13
 进样体积: 10 μ l 版本号: 6.115
 进样时间: 2024/09/05 16:22:01 实验者: xiexinhui
 处理时间(V2): 2024/09/06 08:47:52 处理者: xiexinhui
 仪器型号: SHIMADZU LC-2050C (FX259)

<色谱图>

mV

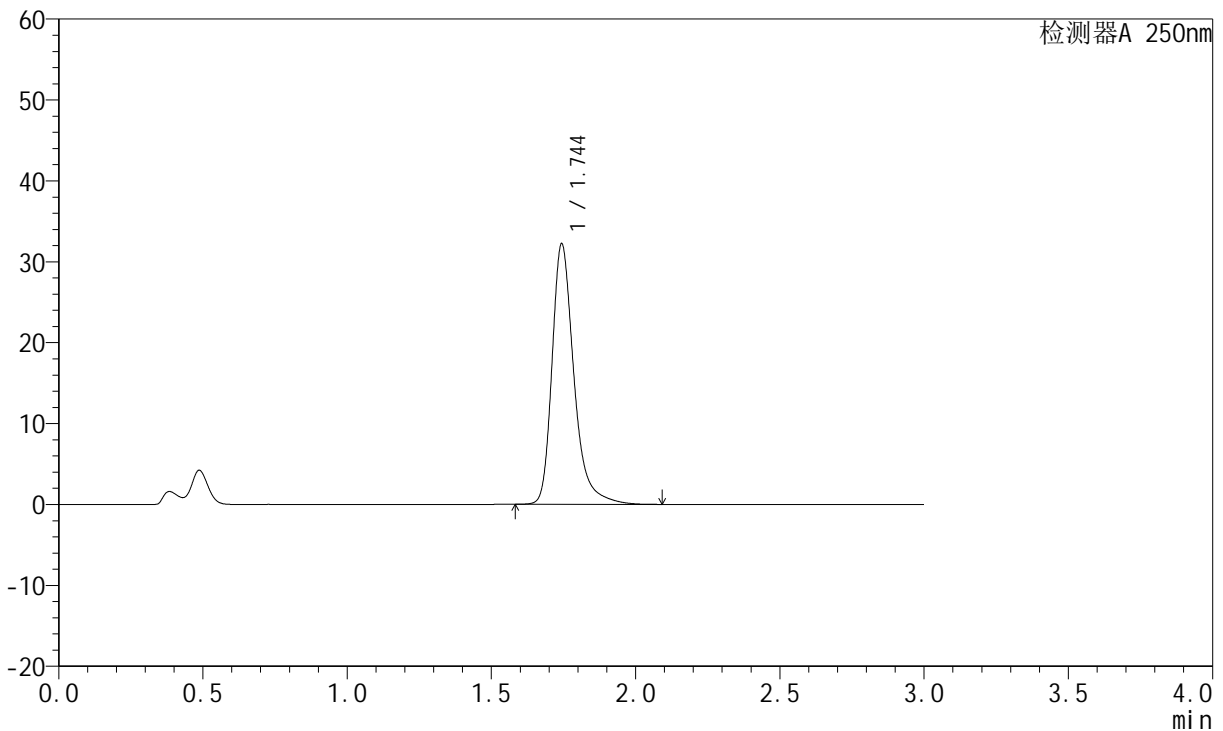

<峰表>

检测器A 250nm

峰号	保留时间	面积	面积%	高度	理论塔板数(USP)	拖尾因子	分离度(USP)
1	1.744	170508	100.000	32078	2743	1.330	--
总计		170508	100.000	32078			

图88 氢溴酸氟硫西汀口崩片溶出曲线测定中间条件3月HPLC图谱
 自制品-24050602批-pH4.5介质-篮法-100转-15min-片2
 供试品溶液-1



JSS-221

<样品信息>

色谱柱: XB-C18(50mm*4.6mm,5μm) 流速:1.5ml/min
 柱温: 30°C 波长:250nm
 数据文件名: RC\$JSS-221 - 10-25/10-1652-2 - zzp-24050602p-zjtj3y-rcqx-pH4.5jz-lf100z-15min-P3.lcd
 方法文件名: RC\$JSS-221 - JSS-221-rcqx-FX259.lcm
 批处理文件名: RC\$JSS-221 - 20240905-rcqx-FX259.lcb
 样品瓶号: 2-22
 进样体积: 10 μl 版本号: 6.115
 进样时间: 2024/09/05 16:25:26 实验者: xiexinhui
 处理时间(V2): 2024/09/06 08:47:55 处理者: xiexinhui
 仪器型号: SHIMADZU LC-2050C (FX259)

<色谱图>

mV

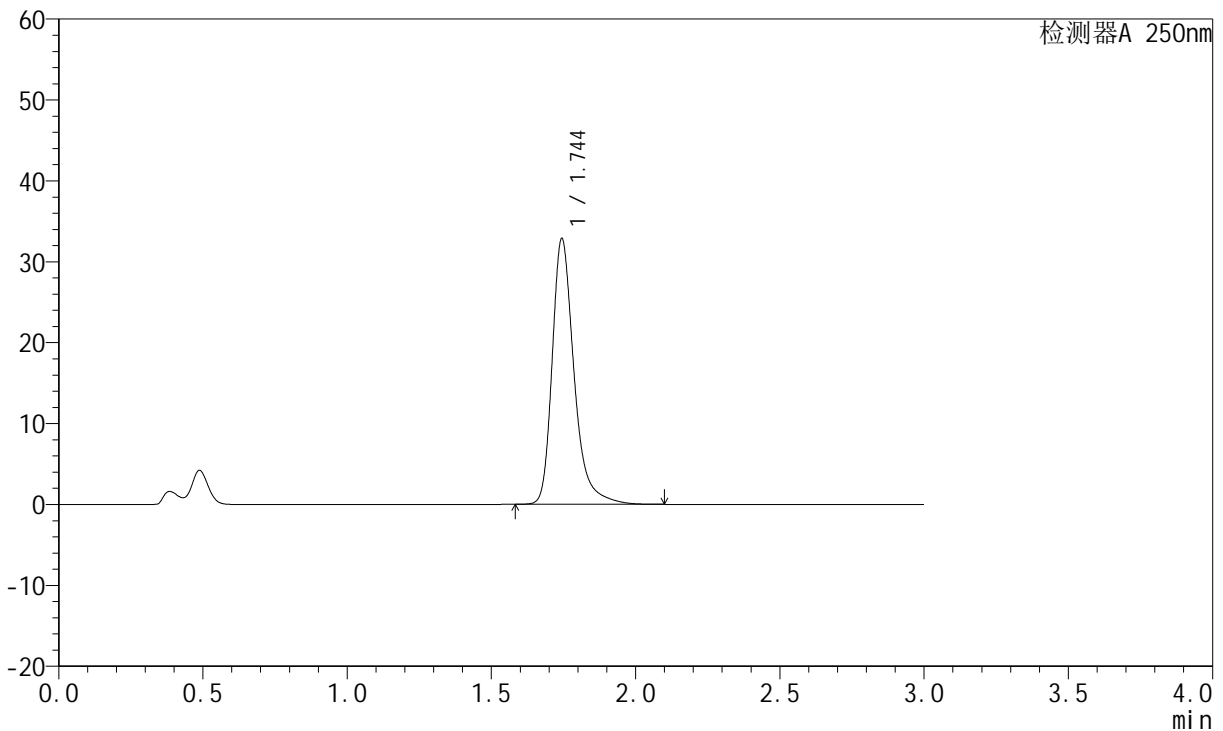

<峰表>

检测器A 250nm

峰号	保留时间	面积	面积%	高度	理论塔板数(USP)	拖尾因子	分离度(USP)
1	1.744	173979	100.000	32768	2743	1.330	--
总计		173979	100.000	32768			

图89 氢溴酸氟硫西汀口崩片溶出曲线测定中间条件3月HPLC图谱
 自制品-24050602批-pH4.5介质-篮法-100转-15min-片3
 供试品溶液-1

<样品信息>

色谱柱: XB-C18(50mm*4.6mm,5μm) 流速:1.5ml/min
 柱温: 30°C 波长:250nm
 数据文件名: RC\$JSS-221 - 10-25/10-1653-2 - zzp-24050602p-zjtj3y-rcqx-pH4.5jz-lf100z-15min-P4.lcd
 方法文件名: RC\$JSS-221 - JSS-221-rcqx-FX259.lcm
 批处理文件名: RC\$JSS-221 - 20240905-rcqx-FX259.lcb
 样品瓶号: 2-31
 进样体积: 10 μl 版本号: 6.115
 进样时间: 2024/09/05 16:28:49 实验者: xiexinhui
 处理时间(V2): 2024/09/06 08:47:58 处理者: xiexinhui
 仪器型号: SHIMADZU LC-2050C (FX259)

<色谱图>

mV

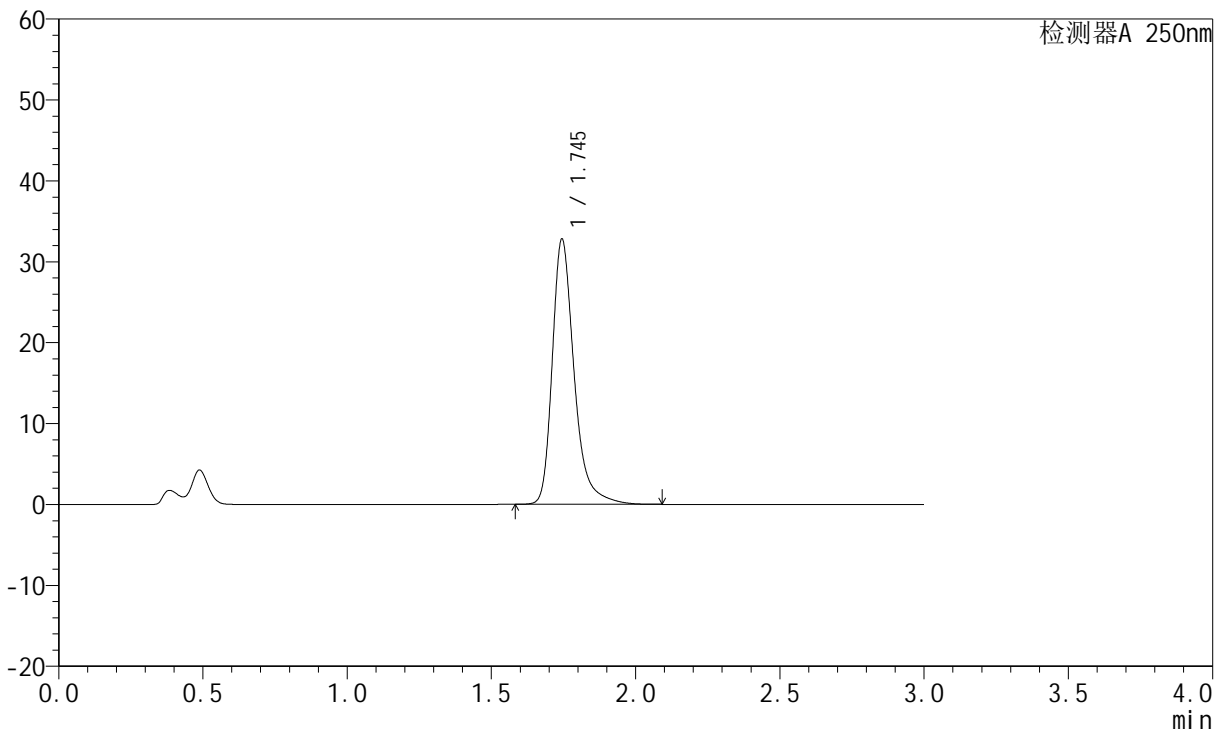

<峰表>

检测器A 250nm

峰号	保留时间	面积	面积%	高度	理论塔板数(USP)	拖尾因子	分离度(USP)
1	1.745	173414	100.000	32714	2746	1.327	--
总计		173414	100.000	32714			

图90 氢溴酸氟硫西汀口崩片溶出曲线测定中间条件3月HPLC图谱
自制品-24050602批-pH4.5介质-篮法-100转-15min-片4
供试品溶液-1



JSS-221

<样品信息>

色谱柱: XB-C18(50mm*4.6mm,5μm) 流速:1.5ml/min
 柱温: 30°C 波长:250nm
 数据文件名: RC\$JSS-221 - 10-25/10-1654-2 - zzp-24050602p-zjtj3y-rcqx-pH4.5jz-lf100z-15min-P5.lcd
 方法文件名: RC\$JSS-221 - JSS-221-rcqx-FX259.lcm
 批处理文件名: RC\$JSS-221 - 20240905-rcqx-FX259.lcb
 样品瓶号: 2-40
 进样体积: 10 μl 版本号: 6.115
 进样时间: 2024/09/05 16:32:14 实验者: xiexinhui
 处理时间(V2): 2024/09/06 08:48:01 处理者: xiexinhui
 仪器型号: SHIMADZU LC-2050C (FX259)

<色谱图>

mV

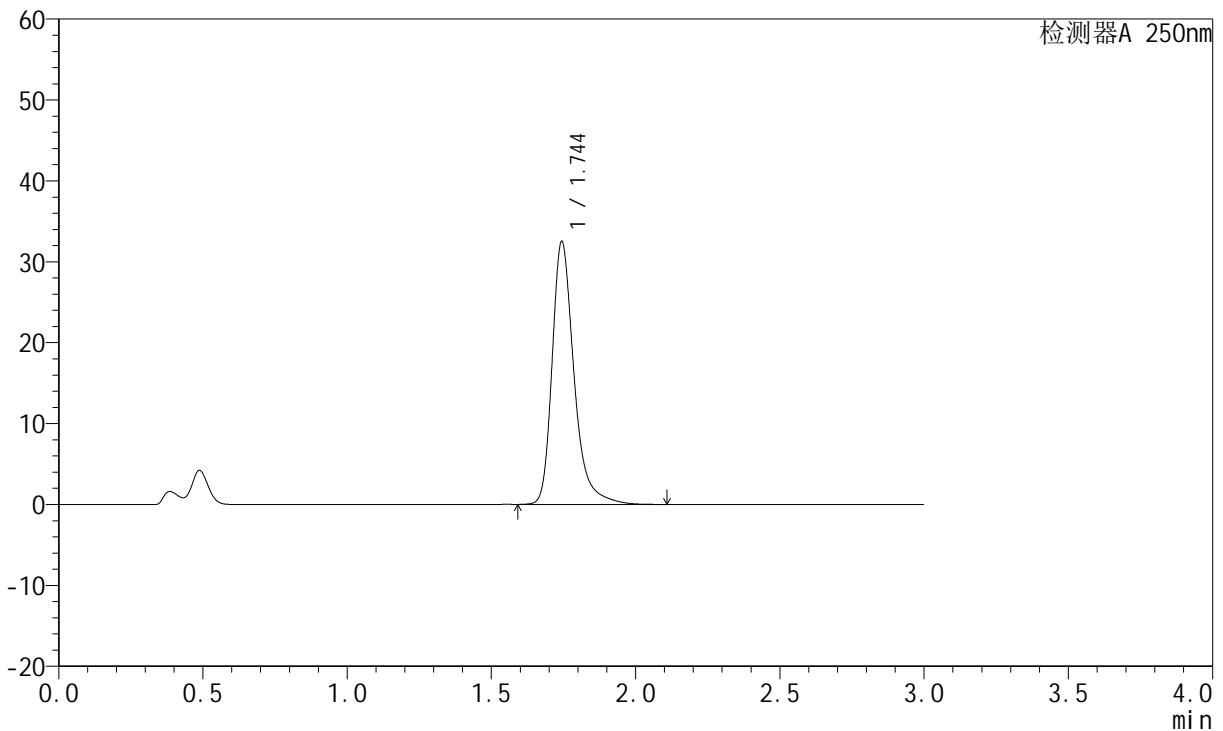

<峰表>

检测器A 250nm

峰号	保留时间	面积	面积%	高度	理论塔板数(USP)	拖尾因子	分离度(USP)
1	1.744	172200	100.000	32403	2740	1.330	--
总计		172200	100.000	32403			

图91 氢溴酸氟硫西汀口崩片溶出曲线测定中间条件3月HPLC图谱
 自制品-24050602批-pH4.5介质-篮法-100转-15min-片5
 供试品溶液-1

<样品信息>

色谱柱: XB-C18(50mm*4.6mm,5μm) 流速:1.5ml/min
 柱温: 30°C 波长:250nm
 数据文件名: RC\$JSS-221 - 10-25/10-1655-2 - zzp-24050602p-zjtj3y-rcqx-pH4.5jz-lf100z-15min-P6.lcd
 方法文件名: RC\$JSS-221 - JSS-221-rcqx-FX259.lcm
 批处理文件名: RC\$JSS-221 - 20240905-rcqx-FX259.lcb
 样品瓶号: 2-49
 进样体积: 10 μl 版本号: 6.115
 进样时间: 2024/09/05 16:35:37 实验者: xiexinhui
 处理时间(V2): 2024/09/06 08:48:03 处理者: xiexinhui
 仪器型号: SHIMADZU LC-2050C (FX259)

<色谱图>

mV

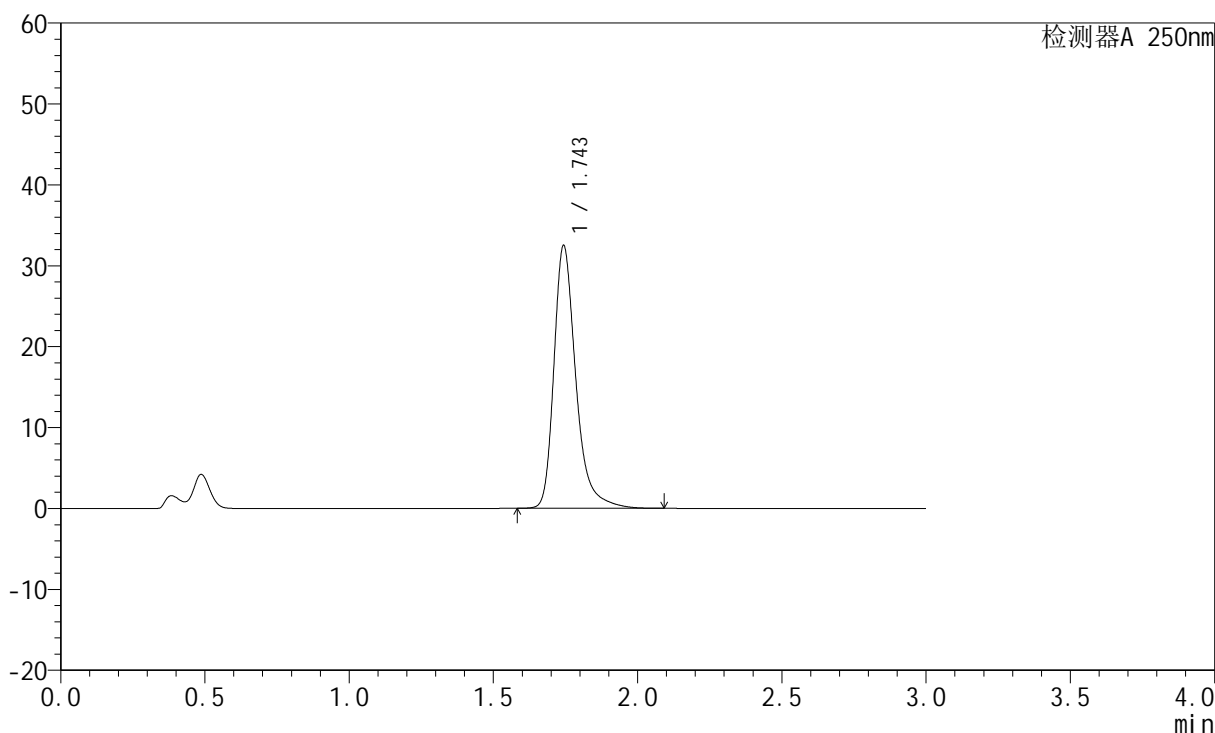

<峰表>

检测器A 250nm

峰号	保留时间	面积	面积%	高度	理论塔板数(USP)	拖尾因子	分离度(USP)
1	1.743	172094	100.000	32323	2737	1.332	--
总计		172094	100.000	32323			

图92 氢溴酸氟硫西汀口崩片溶出曲线测定中间条件3月HPLC图谱
自制品-24050602批-pH4.5介质-篮法-100转-15min-片6
供试品溶液-1

<样品信息>

色谱柱: XB-C18(50mm*4.6mm,5μm) 流速:1.5ml/min
 柱温: 30°C 波长:250nm
 数据文件名: RC\$JSS-221 - 10-25/10-1656-2 - zzp-24050602p-zjtj3y-rcqx-pH4.5jz-lf100z-20min-P1.lcd
 方法文件名: RC\$JSS-221 - JSS-221-rcqx-FX259.lcm
 批处理文件名: RC\$JSS-221 - 20240905-rcqx-FX259.lcb
 样品瓶号: 2-5
 进样体积: 10 μl 版本号: 6.115
 进样时间: 2024/09/05 16:39:01 实验者: xiexinhui
 处理时间(V2): 2024/09/06 08:48:06 处理者: xiexinhui
 仪器型号: SHIMADZU LC-2050C (FX259)

<色谱图>

mV

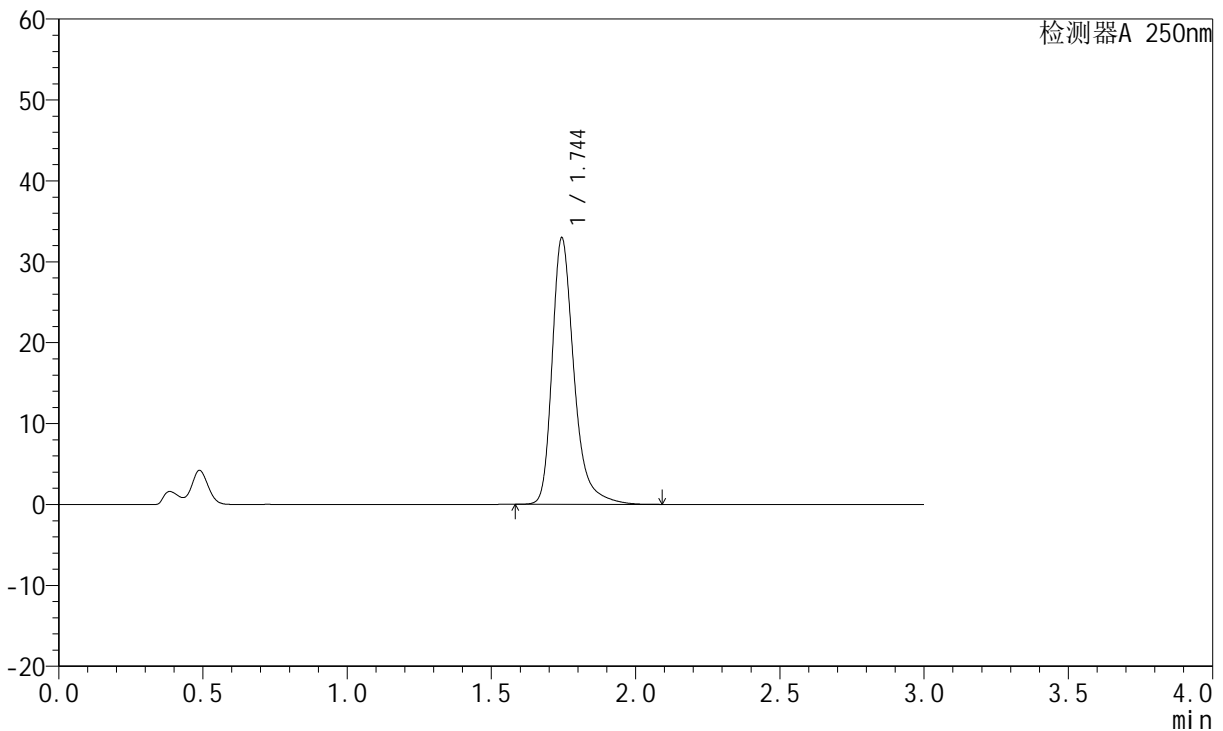

<峰表>

检测器A 250nm

峰号	保留时间	面积	面积%	高度	理论塔板数(USP)	拖尾因子	分离度(USP)
1	1.744	174063	100.000	32842	2750	1.328	--
总计		174063	100.000	32842			

图93 氢溴酸氟硫西汀口崩片溶出曲线测定中间条件3月HPLC图谱
自制品-24050602批-pH4.5介质-篮法-100转-20min-片1
供试品溶液-1

<样品信息>

色谱柱: XB-C18(50mm*4.6mm,5μm) 流速:1.5ml/min
 柱温: 30°C 波长:250nm
 数据文件名:RC\$JSS-221 - 10-25/10-1657-2 - zzp-24050602p-zjtj3y-rcqx-pH4.5jz-lf100z-20min-P2.lcd
 方法文件名: RC\$JSS-221 - JSS-221-rcqx-FX259.lcm
 批处理文件名: RC\$JSS-221 - 20240905-rcqx-FX259.lcb
 样品瓶号: 2-14
 进样体积: 10 μl 版本号: 6.115
 进样时间: 2024/09/05 16:42:25 实验者: xiexinhui
 处理时间(V2): 2024/09/06 08:48:08 处理者: xiexinhui
 仪器型号: SHIMADZU LC-2050C (FX259)

<色谱图>

mV

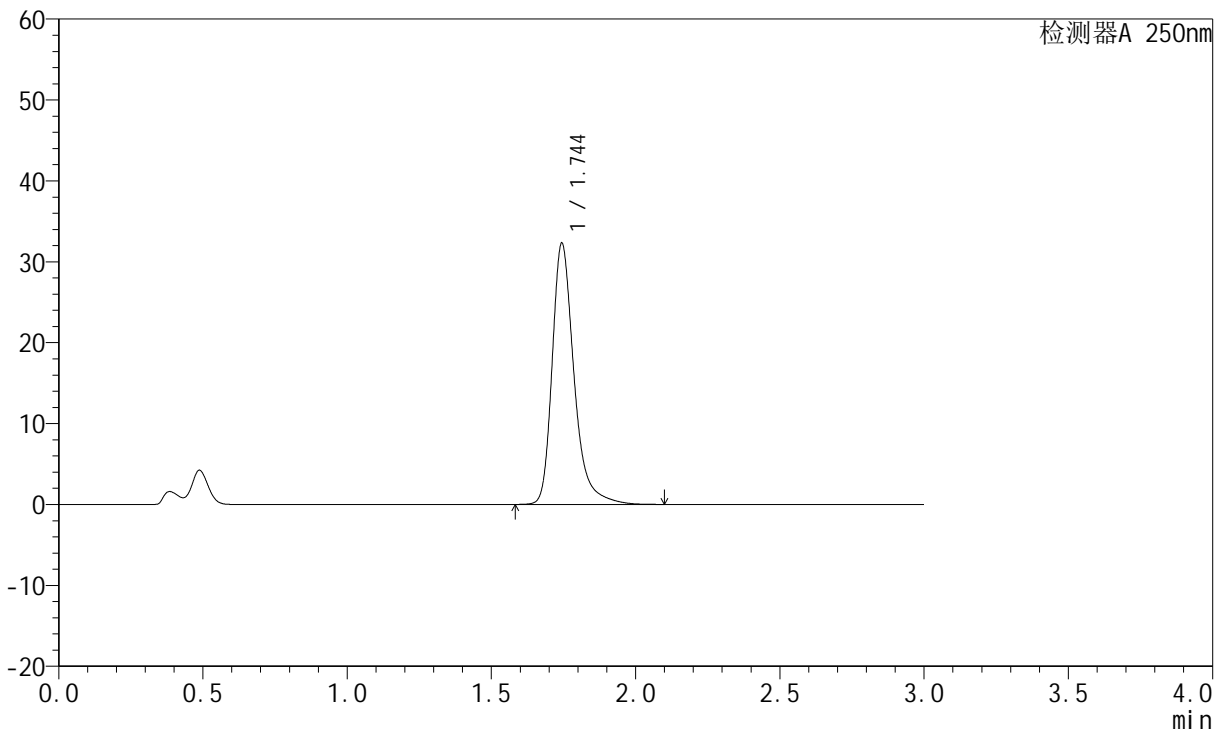

<峰表>

检测器A 250nm

峰号	保留时间	面积	面积%	高度	理论塔板数(USP)	拖尾因子	分离度(USP)
1	1.744	170689	100.000	32194	2750	1.327	--
总计		170689	100.000	32194			

图94 氢溴酸氟硫西汀口崩片溶出曲线测定中间条件3月HPLC图谱
自制品-24050602批-pH4.5介质-篮法-100转-20min-片2
供试品溶液-1

<样品信息>

色谱柱: XB-C18(50mm*4.6mm,5μm) 流 速:1.5ml/min
 柱 温: 30°C 波 长:250nm
 数据文件名:RC\$JSS-221 - 10-25/10-1658-2 - zzp-24050602p-zjtj3y-rcqx-pH4.5jz-lf100z-20min-P3.lcd
 方法文件名: RC\$JSS-221 - JSS-221-rcqx-FX259.lcm
 批处理文件名: RC\$JSS-221 - 20240905-rcqx-FX259.lcb
 样品瓶号: 2-23
 进样体积: 10 μl 版本号: 6.115
 进样时间: 2024/09/05 16:45:47 实验者: xiexinhui
 处理时间(V2): 2024/09/06 08:48:11 处理者: xiexinhui
 仪器型号: SHIMADZU LC-2050C (FX259)

<色谱图>

mV

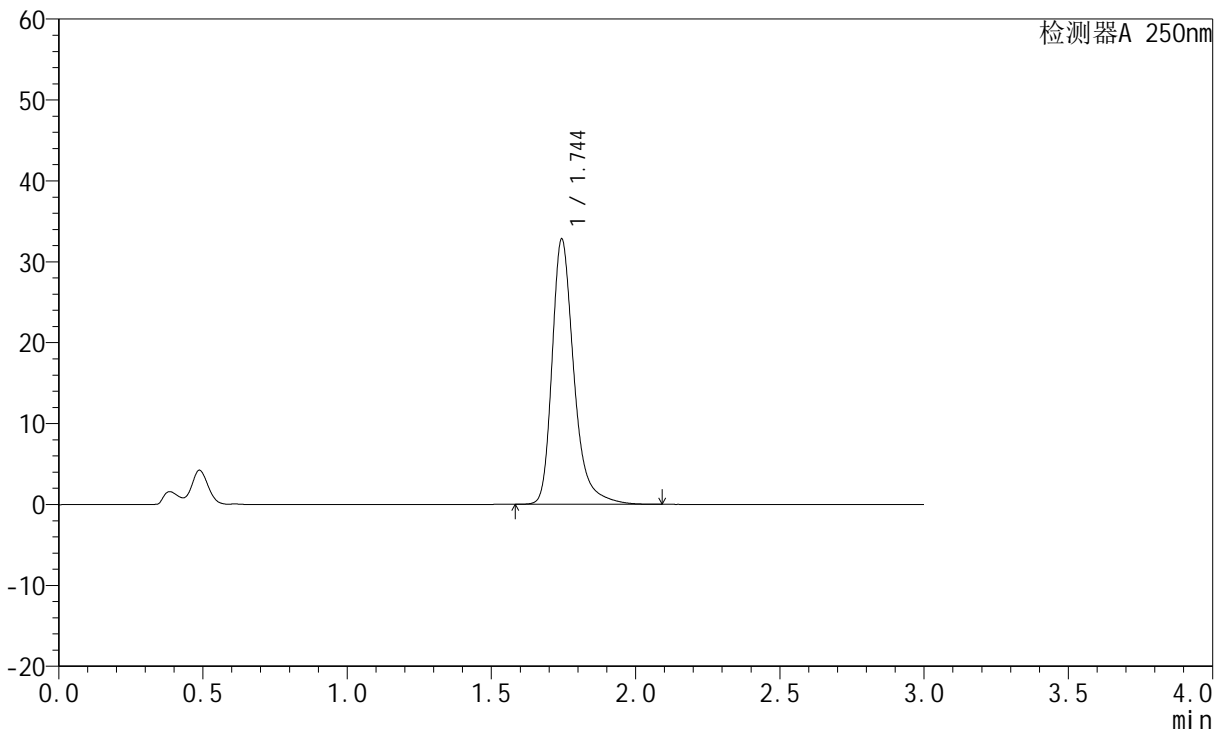

<峰表>

检测器A 250nm

峰号	保留时间	面积	面积%	高度	理论塔板数(USP)	拖尾因子	分离度(USP)
1	1.744	173233	100.000	32671	2751	1.327	--
总计		173233	100.000	32671			

图95 氢溴酸氟硫西汀口崩片溶出曲线测定中间条件3月HPLC图谱
自制品-24050602批-pH4.5介质-篮法-100转-20min-片3
供试品溶液-1

<样品信息>

色谱柱: XB-C18(50mm*4.6mm,5μm)	流速: 1.5ml/min
柱温: 30°C	波长: 250nm
数据文件名: RC\$JSS-221 - 10-25/10-1659-2 - zzp-24050602p-zjtj3y-rcqx-pH4.5jz-lf100z-20min-P4.lcd	
方法文件名: RC\$JSS-221 - JSS-221-rcqx-FX259.lcm	
批处理文件名: RC\$JSS-221 - 20240905-rcqx-FX259.lcb	
样品瓶号: 2-32	版本号: 6.115
进样体积: 10 μl	实验者: xiexinhui
进样时间: 2024/09/05 16:49:11	处理者: xiexinhui
处理时间(V2): 2024/09/06 08:48:13	
仪器型号: SHIMADZU LC-2050C (FX259)	

<色谱图>

mV

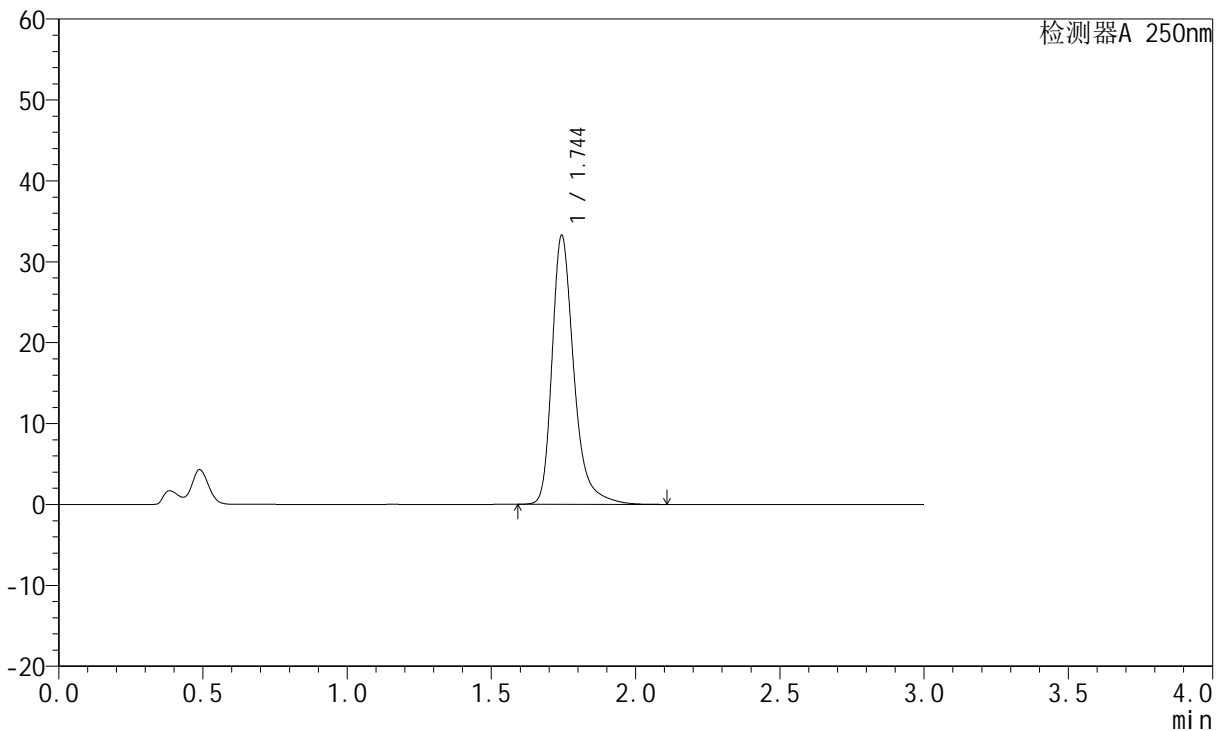

<峰表>

检测器A 250nm

峰号	保留时间	面积	面积%	高度	理论塔板数(USP)	拖尾因子	分离度(USP)
1	1.744	175576	100.000	33116	2752	1.328	--
总计		175576	100.000	33116			

图96 氢溴酸氟硫西汀口崩片溶出曲线测定中间条件3月HPLC图谱
自制品-24050602批-pH4.5介质-篮法-100转-20min-片4
供试品溶液-1



JSS-221

<样品信息>

色谱柱: XB-C18(50mm*4.6mm,5μm) 流速:1.5ml/min
 柱温: 30°C 波长:250nm
 数据文件名: RC\$JSS-221 - 10-25/10-1660-2 - zzp-24050602p-zjtj3y-rcqx-pH4.5jz-lf100z-20min-P5.lcd
 方法文件名: RC\$JSS-221 - JSS-221-rcqx-FX259.lcm
 批处理文件名: RC\$JSS-221 - 20240905-rcqx-FX259.lcb
 样品瓶号: 2-41
 进样体积: 10 μl 版本号: 6.115
 进样时间: 2024/09/05 16:52:34 实验者: xiexinhui
 处理时间(V2): 2024/09/06 08:48:15 处理者: xiexinhui
 仪器型号: SHIMADZU LC-2050C (FX259)

<色谱图>

mV

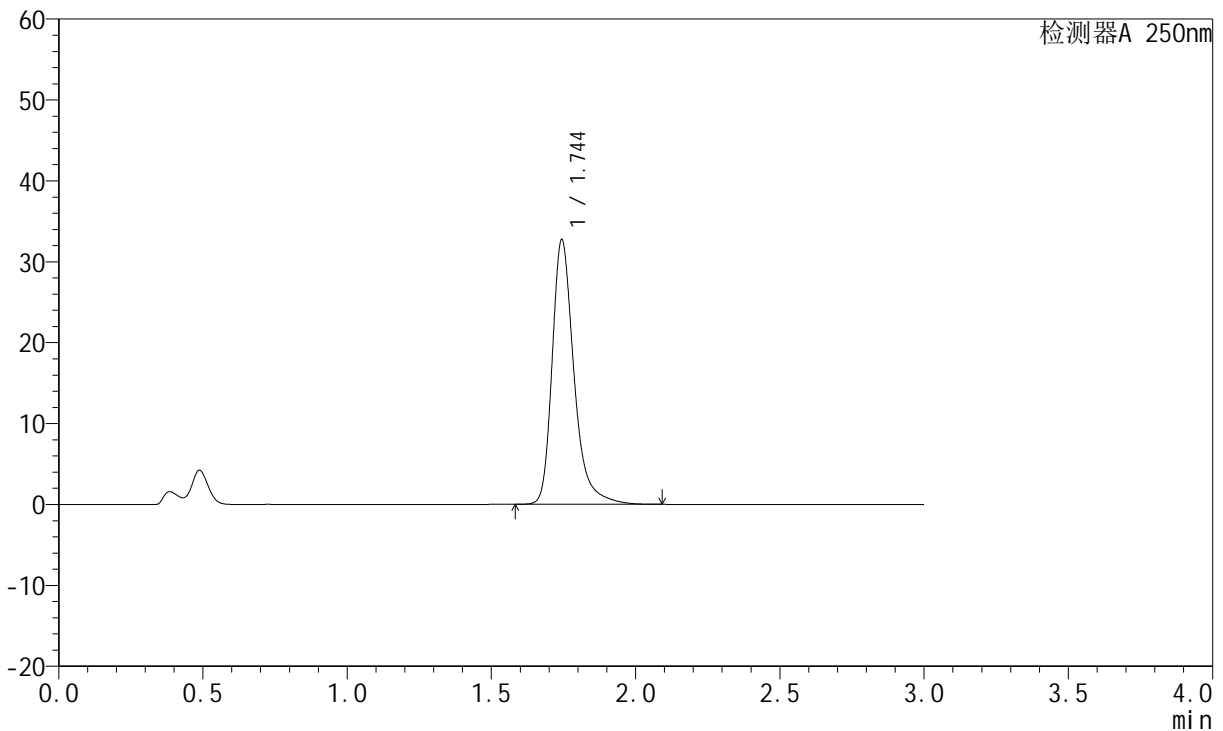

<峰表>

检测器A 250nm

峰号	保留时间	面积	面积%	高度	理论塔板数(USP)	拖尾因子	分离度(USP)
1	1.744	172821	100.000	32609	2751	1.327	--
总计		172821	100.000	32609			

图97 氢溴酸氟硫西汀口崩片溶出曲线测定中间条件3月HPLC图谱
 自制品-24050602批-pH4.5介质-篮法-100转-20min-片5
 供试品溶液-1

<样品信息>

色谱柱: XB-C18(50mm*4.6mm,5μm) 流速:1.5ml/min
 柱温: 30°C 波长:250nm
 数据文件名: RC\$JSS-221 - 10-25/10-1661-2 - zzp-24050602p-zjtj3y-rcqx-pH4.5jz-lf100z-20min-P6.lcd
 方法文件名: RC\$JSS-221 - JSS-221-rcqx-FX259.lcm
 批处理文件名: RC\$JSS-221 - 20240905-rcqx-FX259.lcb
 样品瓶号: 2-50
 进样体积: 10 μl 版本号: 6.115
 进样时间: 2024/09/05 16:55:57 实验者: xiexinhui
 处理时间(V2): 2024/09/06 08:48:18 处理者: xiexinhui
 仪器型号: SHIMADZU LC-2050C (FX259)

<色谱图>

mV

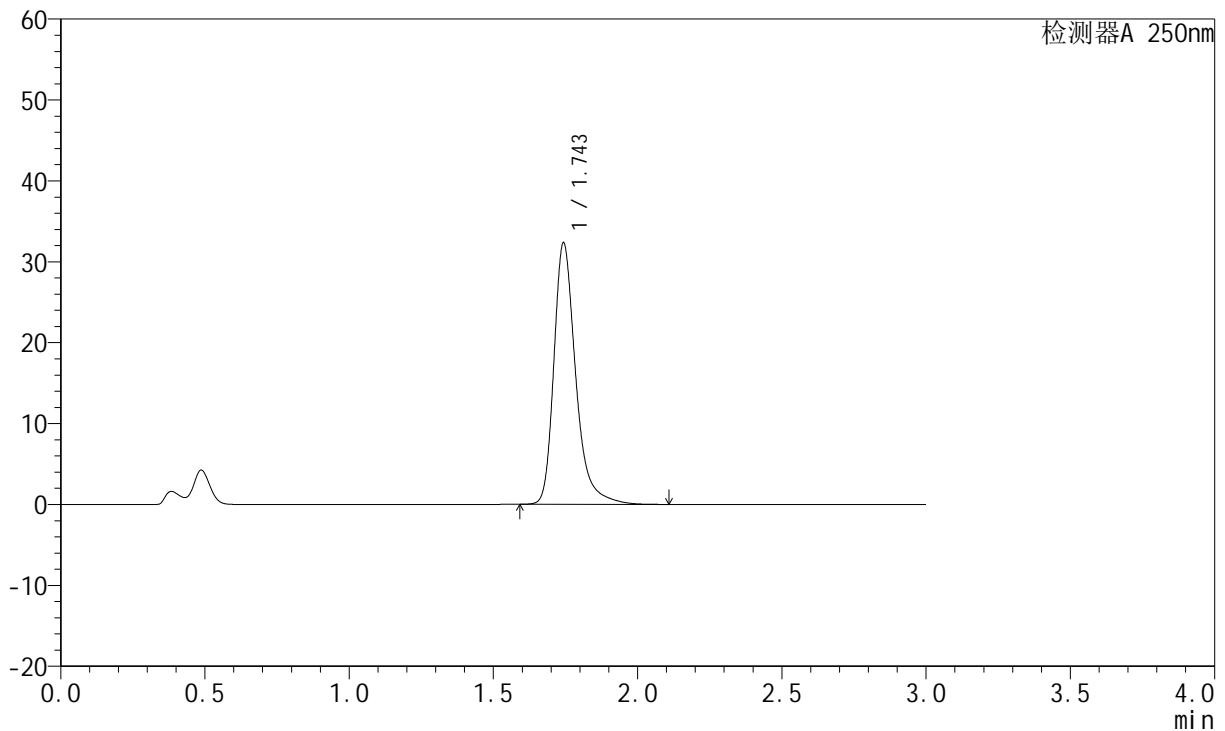

<峰表>

检测器A 250nm

峰号	保留时间	面积	面积%	高度	理论塔板数(USP)	拖尾因子	分离度(USP)
1	1.743	170763	100.000	32132	2751	1.328	--
总计		170763	100.000	32132			

图98 氢溴酸氟硫西汀口崩片溶出曲线测定中间条件3月HPLC图谱
自制品-24050602批-pH4.5介质-篮法-100转-20min-片6
供试品溶液-1



JSS-221

<样品信息>

色谱柱: XB-C18(50mm*4.6mm,5 μ m) 流速:1.5ml/min
 柱温: 30 $^{\circ}$ C 波长:250nm
 数据文件名: RC\$JSS-221 - 10-25/10-1662-2 - zzp-24050602p-zjtj3y-rcqx-pH4.5jz-lf100z-30min-P1.lcd
 方法文件名: RC\$JSS-221 - JSS-221-rcqx-FX259.lcm
 批处理文件名: RC\$JSS-221 - 20240905-rcqx-FX259.lcb
 样品瓶号: 2-6
 进样体积: 10 μ l 版本号: 6.115
 进样时间: 2024/09/05 16:59:20 实验者: xiexinhui
 处理时间(V2): 2024/09/06 08:48:20 处理者: xiexinhui
 仪器型号: SHIMADZU LC-2050C (FX259)

<色谱图>

mV

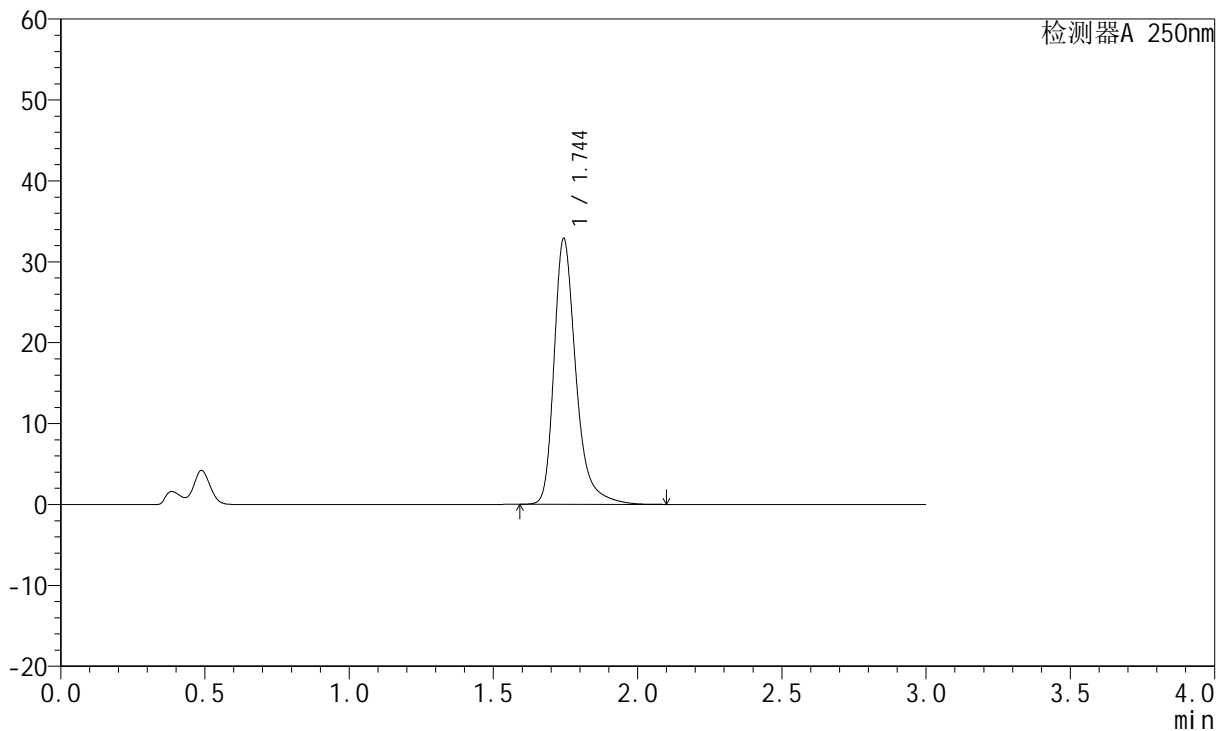

<峰表>

检测器A 250nm

峰号	保留时间	面积	面积%	高度	理论塔板数(USP)	拖尾因子	分离度(USP)
1	1.744	173680	100.000	32728	2748	1.329	--
总计		173680	100.000	32728			

图99 氢溴酸氟硫西汀口崩片溶出曲线测定中间条件3月HPLC图谱
 自制品-24050602批-pH4.5介质-篮法-100转-30min-片1
 供试品溶液-1

<样品信息>

色谱柱: XB-C18(50mm*4.6mm,5μm) 流速:1.5ml/min
 柱温: 30°C 波长:250nm
 数据文件名: RC\$JSS-221 - 10-25/10-1663-2 - zzp-24050602p-zjtj3y-rcqx-pH4.5jz-lf100z-30min-P2.lcd
 方法文件名: RC\$JSS-221 - JSS-221-rcqx-FX259.lcm
 批处理文件名: RC\$JSS-221 - 20240905-rcqx-FX259.lcb
 样品瓶号: 2-15
 进样体积: 10 μl 版本号: 6.115
 进样时间: 2024/09/05 17:02:44 实验者: xiexinhui
 处理时间(V2): 2024/09/06 08:48:23 处理者: xiexinhui
 仪器型号: SHIMADZU LC-2050C (FX259)

<色谱图>

mV

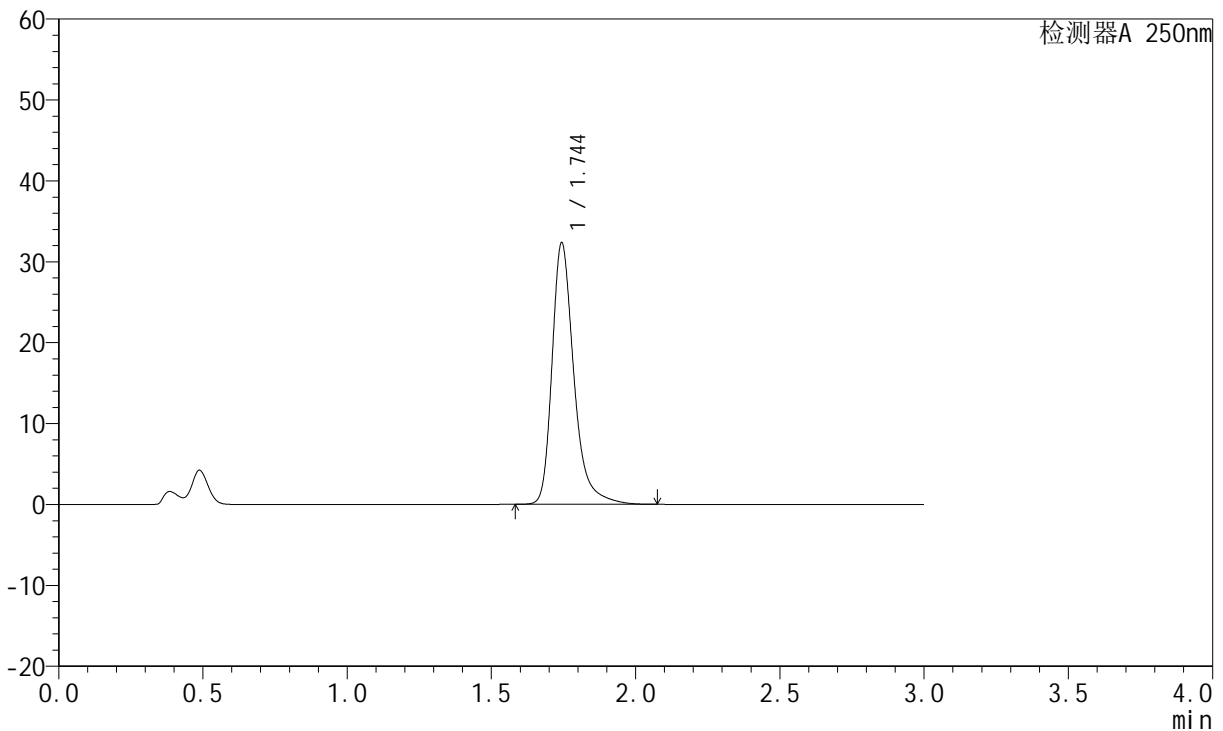

<峰表>

检测器A 250nm

峰号	保留时间	面积	面积%	高度	理论塔板数(USP)	拖尾因子	分离度(USP)
1	1.744	170726	100.000	32200	2755	1.327	--
总计		170726	100.000	32200			

图100 氢溴酸氟硫西汀口崩片溶出曲线测定中间条件3月HPLC图谱
自制品-24050602批-pH4.5介质-篮法-100转-30min-片2
供试品溶液-1

<样品信息>

色谱柱: XB-C18(50mm*4.6mm,5μm) 流速:1.5ml/min
 柱温: 30°C 波长:250nm
 数据文件名: RC\$JSS-221 - 10-25/10-1664-2 - zzp-24050602p-zjtj3y-rcqx-pH4.5jz-lf100z-30min-P3.lcd
 方法文件名: RC\$JSS-221 - JSS-221-rcqx-FX259.lcm
 批处理文件名: RC\$JSS-221 - 20240905-rcqx-FX259.lcb
 样品瓶号: 2-24
 进样体积: 10 μl 版本号: 6.115
 进样时间: 2024/09/05 17:06:06 实验者: xiexinhui
 处理时间(V2): 2024/09/06 08:48:25 处理者: xiexinhui
 仪器型号: SHIMADZU LC-2050C (FX259)

<色谱图>

mV

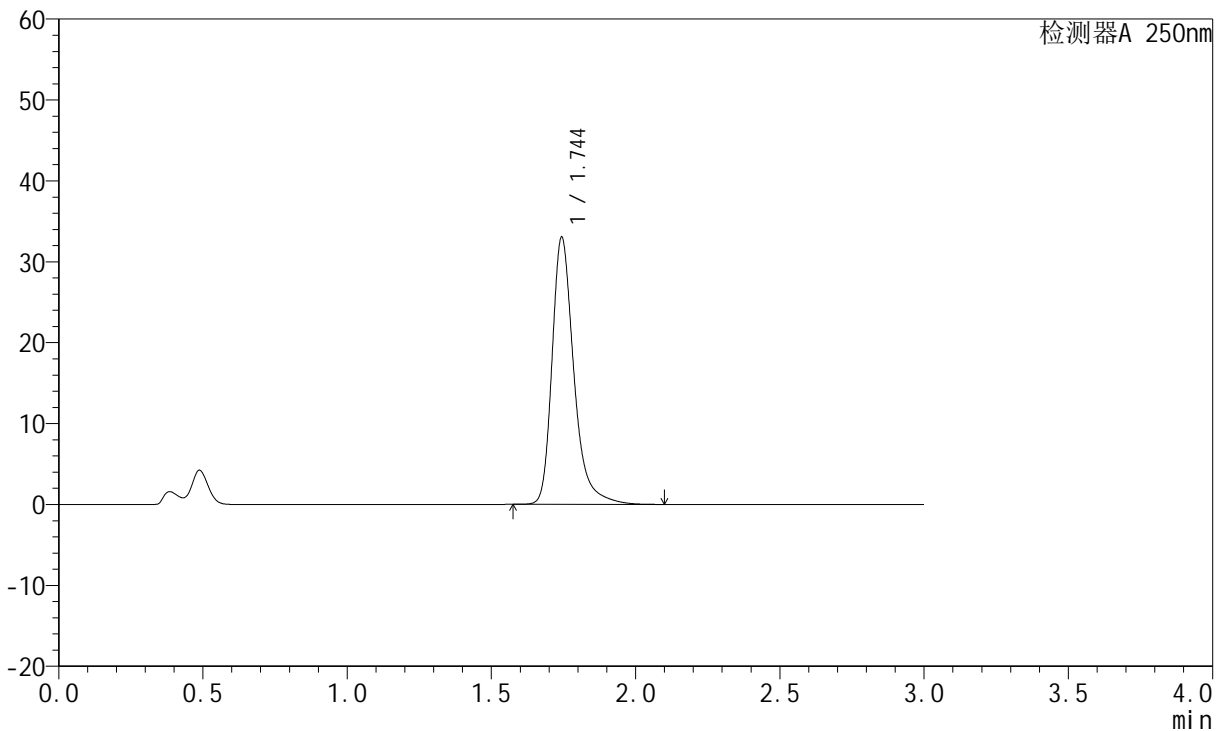

<峰表>

检测器A 250nm

峰号	保留时间	面积	面积%	高度	理论塔板数(USP)	拖尾因子	分离度(USP)
1	1.744	174355	100.000	32885	2757	1.329	--
总计		174355	100.000	32885			

图101 氢溴酸氟硫西汀口崩片溶出曲线测定中间条件3月HPLC图谱
自制品-24050602批-pH4.5介质-篮法-100转-30min-片3
供试品溶液-1



JSS-221

<样品信息>

色谱柱: XB-C18(50mm*4.6mm,5 μ m) 流速:1.5ml/min
 柱温: 30 $^{\circ}$ C 波长:250nm
 数据文件名: RC\$JSS-221 - 10-25/10-1665-2 - zzp-24050602p-zjtj3y-rcqx-pH4.5jz-lf100z-30min-P4.lcd
 方法文件名: RC\$JSS-221 - JSS-221-rcqx-FX259.lcm
 批处理文件名: RC\$JSS-221 - 20240905-rcqx-FX259.lcb
 样品瓶号: 2-33
 进样体积: 10 μ l 版本号: 6.115
 进样时间: 2024/09/05 17:09:30 实验者: xiexinhui
 处理时间(V2): 2024/09/06 08:48:28 处理者: xiexinhui
 仪器型号: SHIMADZU LC-2050C (FX259)

<色谱图>

mV

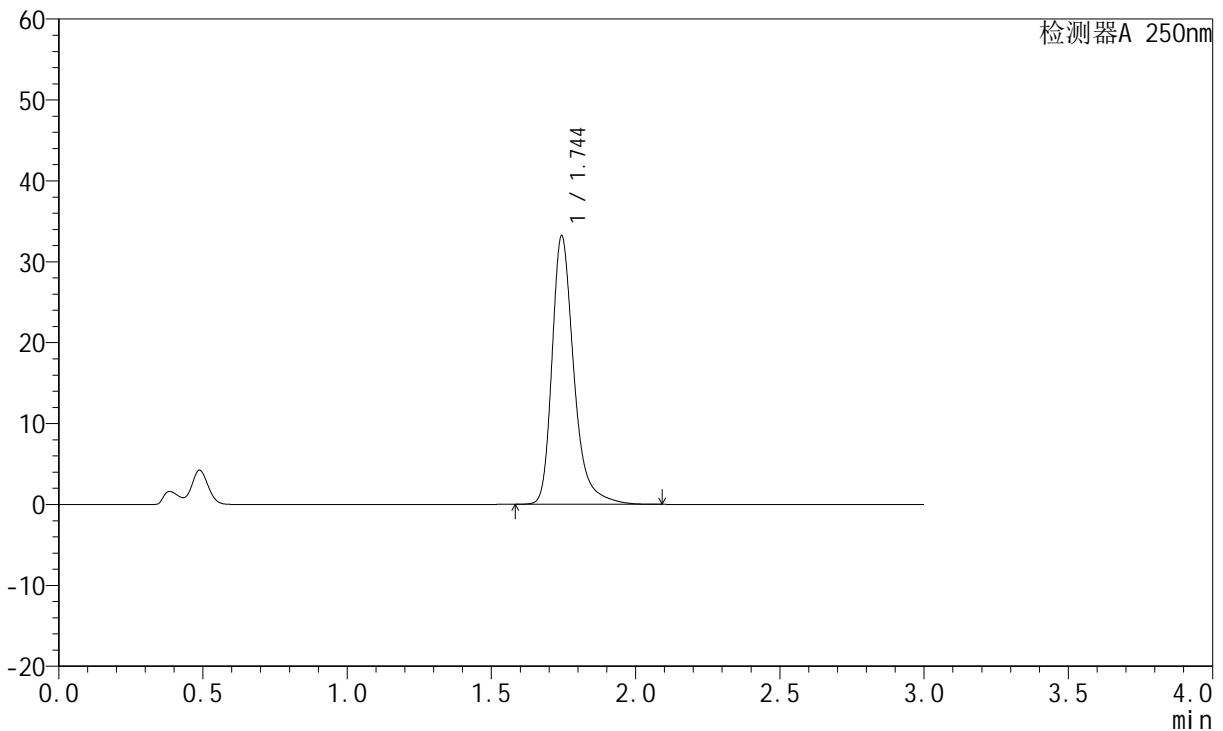

<峰表>

检测器A 250nm

峰号	保留时间	面积	面积%	高度	理论塔板数(USP)	拖尾因子	分离度(USP)
1	1.744	175193	100.000	33040	2755	1.328	--
总计		175193	100.000	33040			

图102 氢溴酸氟硫西汀口崩片溶出曲线测定中间条件3月HPLC图谱
 自制品-24050602批-pH4.5介质-篮法-100转-30min-片4
 供试品溶液-1

<样品信息>

色谱柱: XB-C18(50mm*4.6mm,5µm)	流速:1.5ml/min
柱温: 30°C	波长:250nm
数据文件名:RC\$JSS-221 - 10-25/10-1666-2 - zzp-24050602p-zjtj3y-rcqx-pH4.5jz-lf100z-30min-P5.lcd	
方法文件名: RC\$JSS-221 - JSS-221-rcqx-FX259.lcm	
批处理文件名: RC\$JSS-221 - 20240905-rcqx-FX259.lcb	
样品瓶号: 2-42	版本号: 6.115
进样体积: 10 µl	实验者: xiexinhui
进样时间: 2024/09/05 17:12:54	处理者: xiexinhui
处理时间(V2): 2024/09/06 08:48:30	
仪器型号: SHIMADZU LC-2050C (FX259)	

<色谱图>

mV

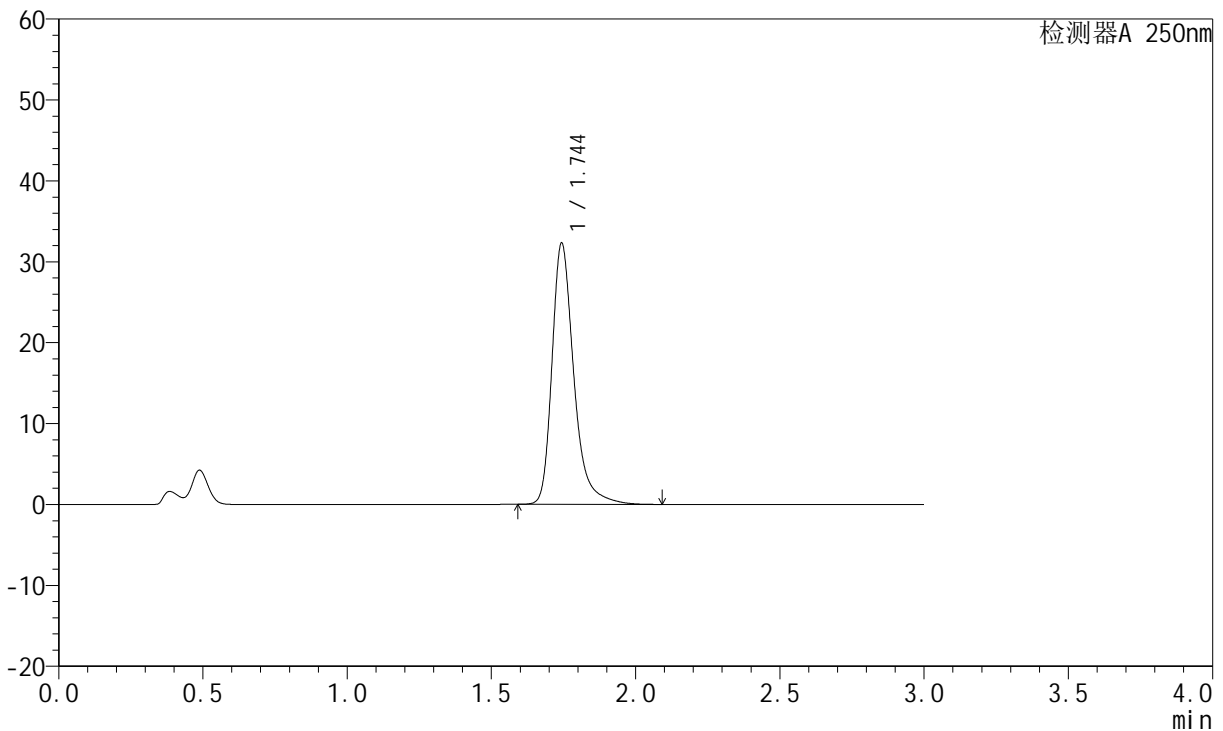

<峰表>

检测器A 250nm

峰号	保留时间	面积	面积%	高度	理论塔板数(USP)	拖尾因子	分离度(USP)
1	1.744	170455	100.000	32140	2756	1.327	--
总计		170455	100.000	32140			

图103 氢溴酸氟硫西汀口崩片溶出曲线测定中间条件3月HPLC图谱
自制品-24050602批-pH4.5介质-篮法-100转-30min-片5
供试品溶液-1

<样品信息>

色谱柱: XB-C18(50mm*4.6mm,5μm)	流速: 1.5ml/min
柱温: 30°C	波长: 250nm
数据文件名: RC\$JSS-221 - 10-25/10-1667-2 - zzp-24050602p-zjtj3y-rcqx-pH4.5jz-lf100z-30min-P6.lcd	
方法文件名: RC\$JSS-221 - JSS-221-rcqx-FX259.lcm	
批处理文件名: RC\$JSS-221 - 20240905-rcqx-FX259.lcb	
样品瓶号: 2-51	版本号: 6.115
进样体积: 10 μl	实验者: xiexinhui
进样时间: 2024/09/05 17:16:16	处理者: xiexinhui
处理时间(V2): 2024/09/06 08:48:33	
仪器型号: SHIMADZU LC-2050C (FX259)	

<色谱图>

mV

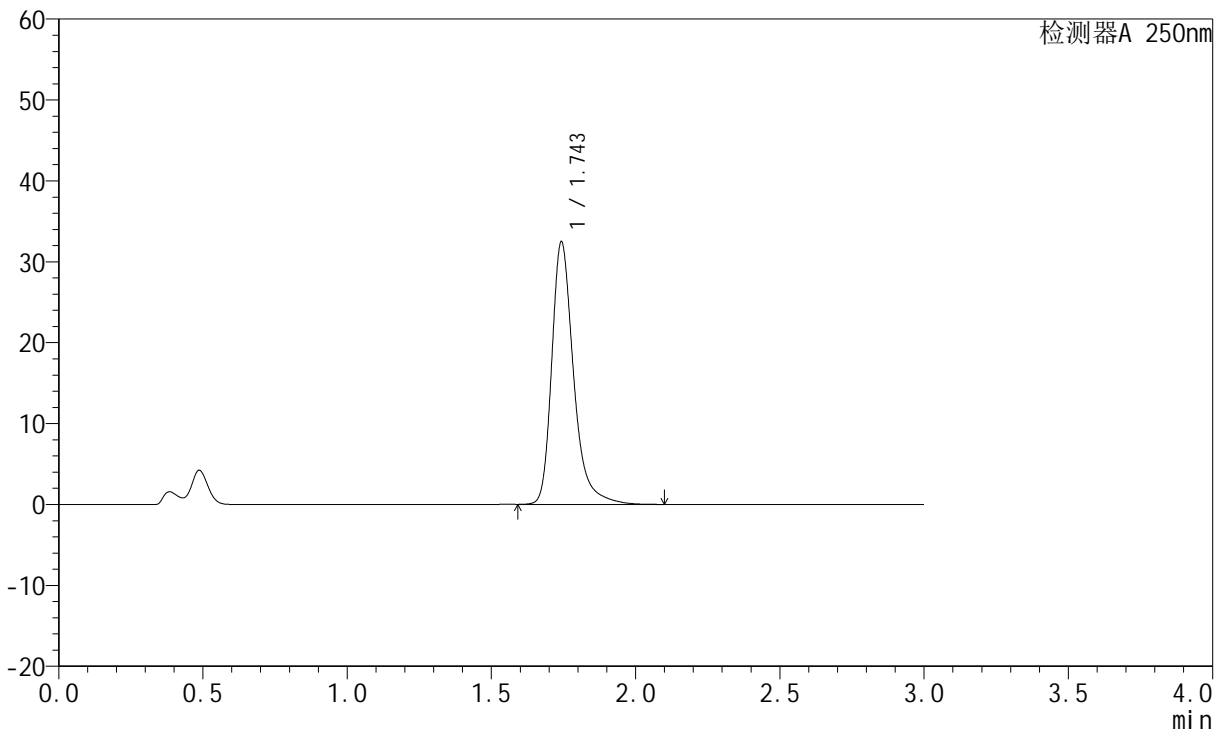

<峰表>

检测器A 250nm

峰号	保留时间	面积	面积%	高度	理论塔板数(USP)	拖尾因子	分离度(USP)
1	1.743	171446	100.000	32214	2750	1.330	--
总计		171446	100.000	32214			

图104 氢溴酸氟硫西汀口崩片溶出曲线测定中间条件3月HPLC图谱
自制品-24050602批-pH4.5介质-篮法-100转-30min-片6
供试品溶液-1

<样品信息>

色谱柱: XB-C18(50mm*4.6mm,5μm) 流速:1.5ml/min
 柱温: 30°C 波长:250nm
 数据文件名: RC\$JSS-221 - 10-25/10-1668-2 - zzp-24050602p-zjtj3y-rcqx-pH4.5jz-lf100z-45min-P1.lcd
 方法文件名: RC\$JSS-221 - JSS-221-rcqx-FX259.lcm
 批处理文件名: RC\$JSS-221 - 20240905-rcqx-FX259.lcb
 样品瓶号: 2-7
 进样体积: 10 μl 版本号: 6.115
 进样时间: 2024/09/05 17:19:40 实验者: xiexinhui
 处理时间(V2): 2024/09/06 08:48:35 处理者: xiexinhui
 仪器型号: SHIMADZU LC-2050C (FX259)

<色谱图>

mV

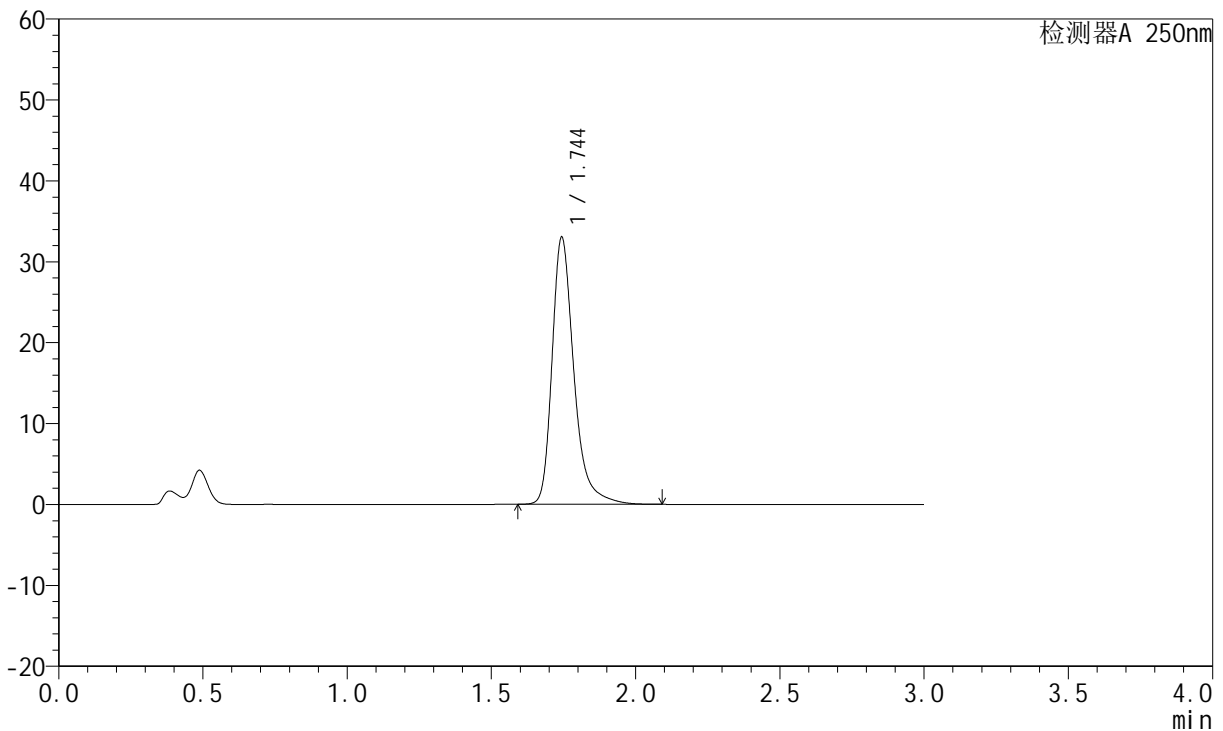

<峰表>

检测器A 250nm

峰号	保留时间	面积	面积%	高度	理论塔板数(USP)	拖尾因子	分离度(USP)
1	1.744	174434	100.000	32895	2755	1.328	--
总计		174434	100.000	32895			

图105 氢溴酸氟硫西汀口服崩片溶出曲线测定中间条件3月HPLC图谱
自制品-24050602批-pH4.5介质-篮法-100转-45min-片1
供试品溶液-1



JSS-221

<样品信息>

色谱柱: XB-C18(50mm*4.6mm,5μm) 流速:1.5ml/min
 柱温: 30°C 波长:250nm
 数据文件名: RC\$JSS-221 - 10-25/10-1669-2 - zzp-24050602p-zjtj3y-rcqx-pH4.5jz-lf100z-45min-P2.lcd
 方法文件名: RC\$JSS-221 - JSS-221-rcqx-FX259.lcm
 批处理文件名: RC\$JSS-221 - 20240905-rcqx-FX259.lcb
 样品瓶号: 2-16
 进样体积: 10 μl 版本号: 6.115
 进样时间: 2024/09/05 17:23:04 实验者: xiexinhui
 处理时间(V2): 2024/09/06 08:48:38 处理者: xiexinhui
 仪器型号: SHIMADZU LC-2050C (FX259)

<色谱图>

mV

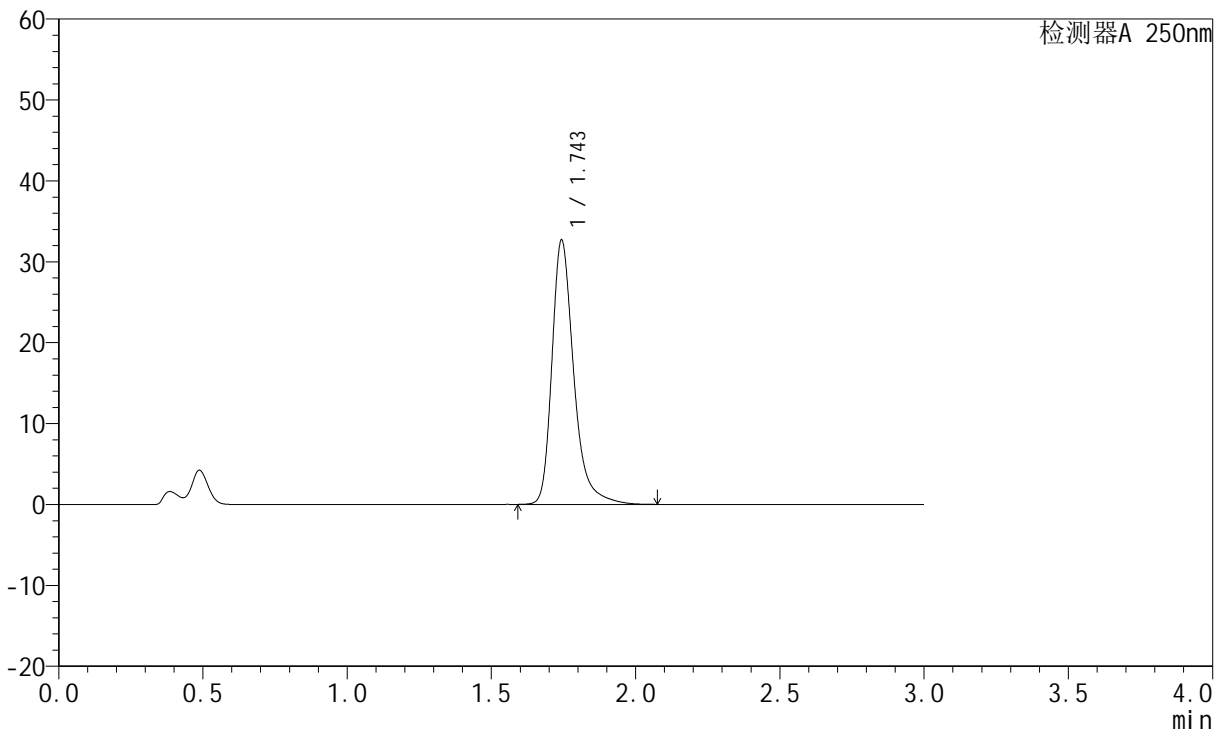

<峰表>

检测器A 250nm

峰号	保留时间	面积	面积%	高度	理论塔板数(USP)	拖尾因子	分离度(USP)
1	1.743	172419	100.000	32499	2753	1.328	--
总计		172419	100.000	32499			

图106 氢溴酸氟硫西汀口崩片溶出曲线测定中间条件3月HPLC图谱
 自制品-24050602批-pH4.5介质-篮法-100转-45min-片2
 供试品溶液-1

<样品信息>

色谱柱: XB-C18(50mm*4.6mm,5μm) 流速:1.5ml/min
 柱温: 30°C 波长:250nm
 数据文件名: RC\$JSS-221 - 10-25/10-1670-2 - zzp-24050602p-zjtj3y-rcqx-pH4.5jz-lf100z-45min-P3.lcd
 方法文件名: RC\$JSS-221 - JSS-221-rcqx-FX259.lcm
 批处理文件名: RC\$JSS-221 - 20240905-rcqx-FX259.lcb
 样品瓶号: 2-25
 进样体积: 10 μl 版本号: 6.115
 进样时间: 2024/09/05 17:26:28 实验者: xiexinhui
 处理时间(V2): 2024/09/06 08:48:40 处理者: xiexinhui
 仪器型号: SHIMADZU LC-2050C (FX259)

<色谱图>

mV

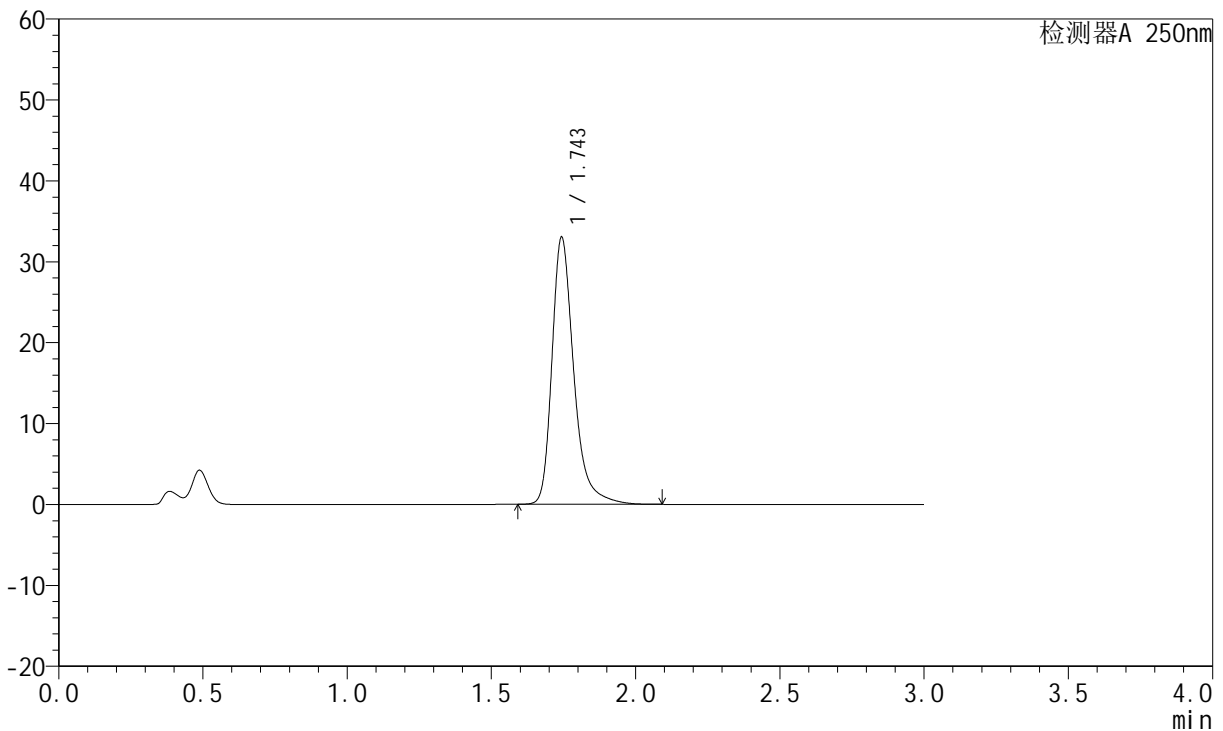

<峰表>

检测器A 250nm

峰号	保留时间	面积	面积%	高度	理论塔板数(USP)	拖尾因子	分离度(USP)
1	1.743	174291	100.000	32851	2752	1.328	--
总计		174291	100.000	32851			

图107 氢溴酸氟硫西汀口崩片溶出曲线测定中间条件3月HPLC图谱
自制品-24050602批-pH4.5介质-篮法-100转-45min-片3
供试品溶液-1



JSS-221

<样品信息>

色谱柱: XB-C18(50mm*4.6mm,5μm) 流速:1.5ml/min
 柱温: 30°C 波长:250nm
 数据文件名: RC\$JSS-221 - 10-25/10-1671-2 - zzp-24050602p-zjtj3y-rcqx-pH4.5jz-lf100z-45min-P4.lcd
 方法文件名: RC\$JSS-221 - JSS-221-rcqx-FX259.lcm
 批处理文件名: RC\$JSS-221 - 20240905-rcqx-FX259.lcb
 样品瓶号: 2-34
 进样体积: 10 μl 版本号: 6.115
 进样时间: 2024/09/05 17:29:52 实验者: xiexinhui
 处理时间(V2): 2024/09/06 08:48:43 处理者: xiexinhui
 仪器型号: SHIMADZU LC-2050C (FX259)

<色谱图>

mV

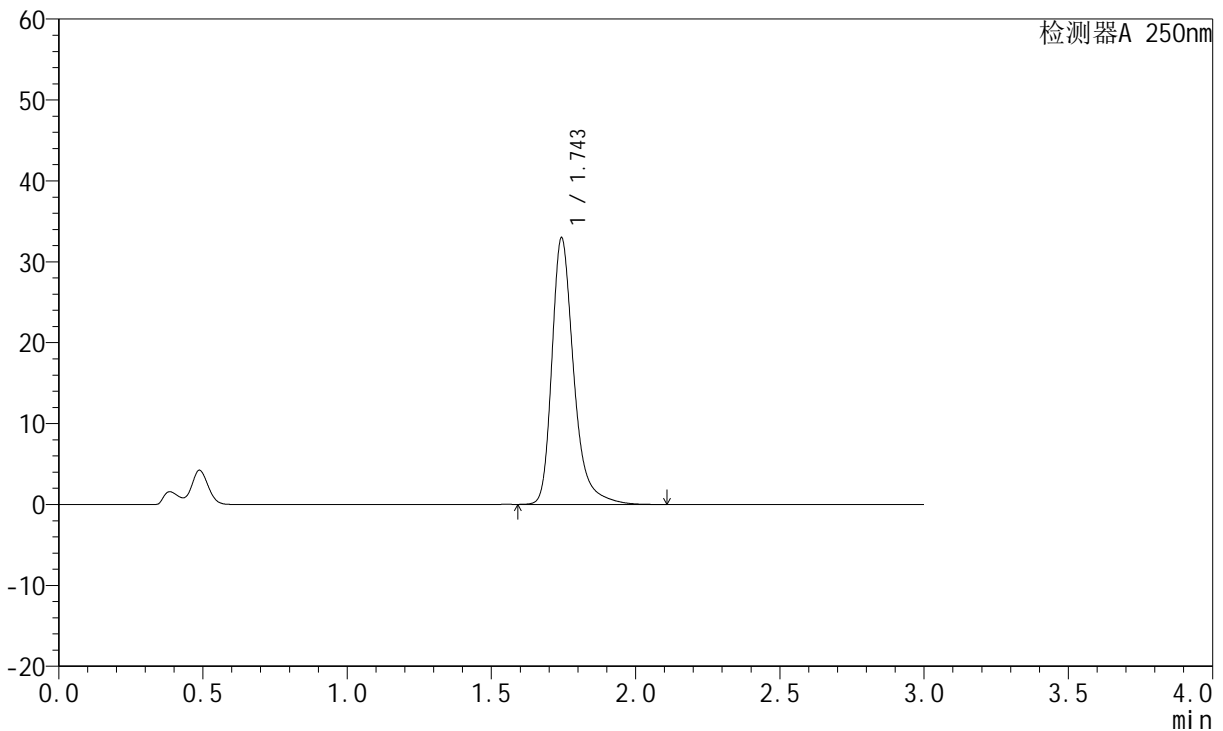

<峰表>

检测器A 250nm

峰号	保留时间	面积	面积%	高度	理论塔板数(USP)	拖尾因子	分离度(USP)
1	1.743	174179	100.000	32777	2749	1.330	--
总计		174179	100.000	32777			

图108 氢溴酸氟硫西汀口崩片溶出曲线测定中间条件3月HPLC图谱
 自制品-24050602批-pH4.5介质-篮法-100转-45min-片4
 供试品溶液-1

<样品信息>

色谱柱: XB-C18(50mm*4.6mm,5 μ m) 流速:1.5ml/min
 柱温: 30 $^{\circ}$ C 波长:250nm
 数据文件名:RC\$JSS-221 - 10-25/10-1672-2 - zzp-24050602p-zjtj3y-rcqx-pH4.5jz-lf100z-45min-P5.lcd
 方法文件名: RC\$JSS-221 - JSS-221-rcqx-FX259.lcm
 批处理文件名: RC\$JSS-221 - 20240905-rcqx-FX259.lcb
 样品瓶号: 2-43
 进样体积: 10 μ l 版本号: 6.115
 进样时间: 2024/09/05 17:33:15 实验者: xiexinhui
 处理时间(V2): 2024/09/06 08:48:45 处理者: xiexinhui
 仪器型号: SHIMADZU LC-2050C (FX259)

<色谱图>

mV

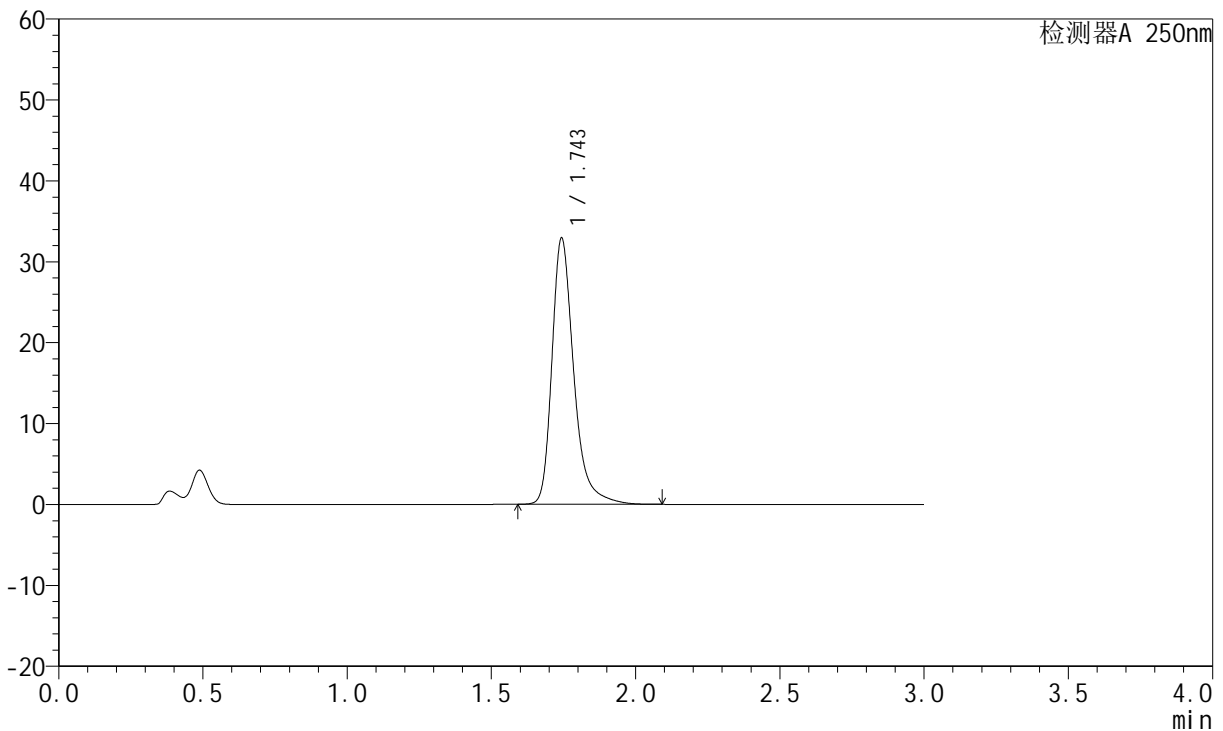

<峰表>

检测器A 250nm

峰号	保留时间	面积	面积%	高度	理论塔板数(USP)	拖尾因子	分离度(USP)
1	1.743	173769	100.000	32747	2753	1.329	--
总计		173769	100.000	32747			

图109 氢溴酸氟硫西汀口崩片溶出曲线测定中间条件3月HPLC图谱
 自制品-24050602批-pH4.5介质-篮法-100转-45min-片5
 供试品溶液-1

<样品信息>

色谱柱: XB-C18(50mm*4.6mm,5μm) 流速:1.5ml/min
 柱温: 30°C 波长:250nm
 数据文件名: RC\$JSS-221 - 10-25/10-1673-2 - zzp-24050602p-zjtj3y-rcqx-pH4.5jz-lf100z-45min-P6.lcd
 方法文件名: RC\$JSS-221 - JSS-221-rcqx-FX259.lcm
 批处理文件名: RC\$JSS-221 - 20240905-rcqx-FX259.lcb
 样品瓶号: 2-52
 进样体积: 10 μl 版本号: 6.115
 进样时间: 2024/09/05 17:36:39 实验者: xiexinhui
 处理时间(V2): 2024/09/06 08:48:48 处理者: xiexinhui
 仪器型号: SHIMADZU LC-2050C (FX259)

<色谱图>

mV

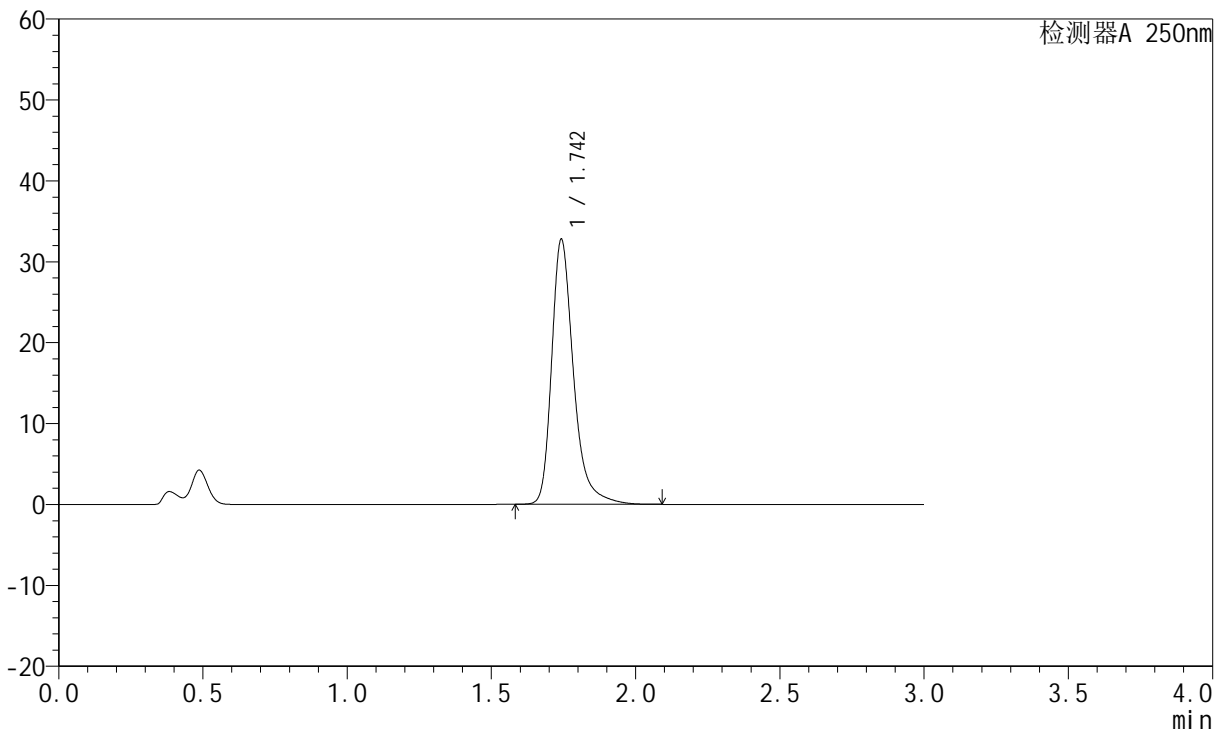

<峰表>

检测器A 250nm

峰号	保留时间	面积	面积%	高度	理论塔板数(USP)	拖尾因子	分离度(USP)
1	1.742	172969	100.000	32518	2747	1.330	--
总计		172969	100.000	32518			

图110 氢溴酸氟硫西汀口崩片溶出曲线测定中间条件3月HPLC图谱
自制品-24050602批-pH4.5介质-篮法-100转-45min-片6
供试品溶液-1

<样品信息>

色谱柱: XB-C18(50mm*4.6mm,5μm)	流速: 1.5ml/min
柱温: 30°C	波长: 250nm
数据文件名: RC\$JSS-221 - 10-25/10-1674-2 - zzp-24050602p-zjtj3y-rcqx-pH4.5jz-lf100z-60min-P1.lcd	
方法文件名: RC\$JSS-221 - JSS-221-rcqx-FX259.lcm	
批处理文件名: RC\$JSS-221 - 20240905-rcqx-FX259.lcb	
样品瓶号: 2-8	版本号: 6.115
进样体积: 10 μl	实验者: xiexinhui
进样时间: 2024/09/05 17:40:03	处理者: xiexinhui
处理时间(V2): 2024/09/06 08:48:50	
仪器型号: SHIMADZU LC-2050C (FX259)	

<色谱图>

mV

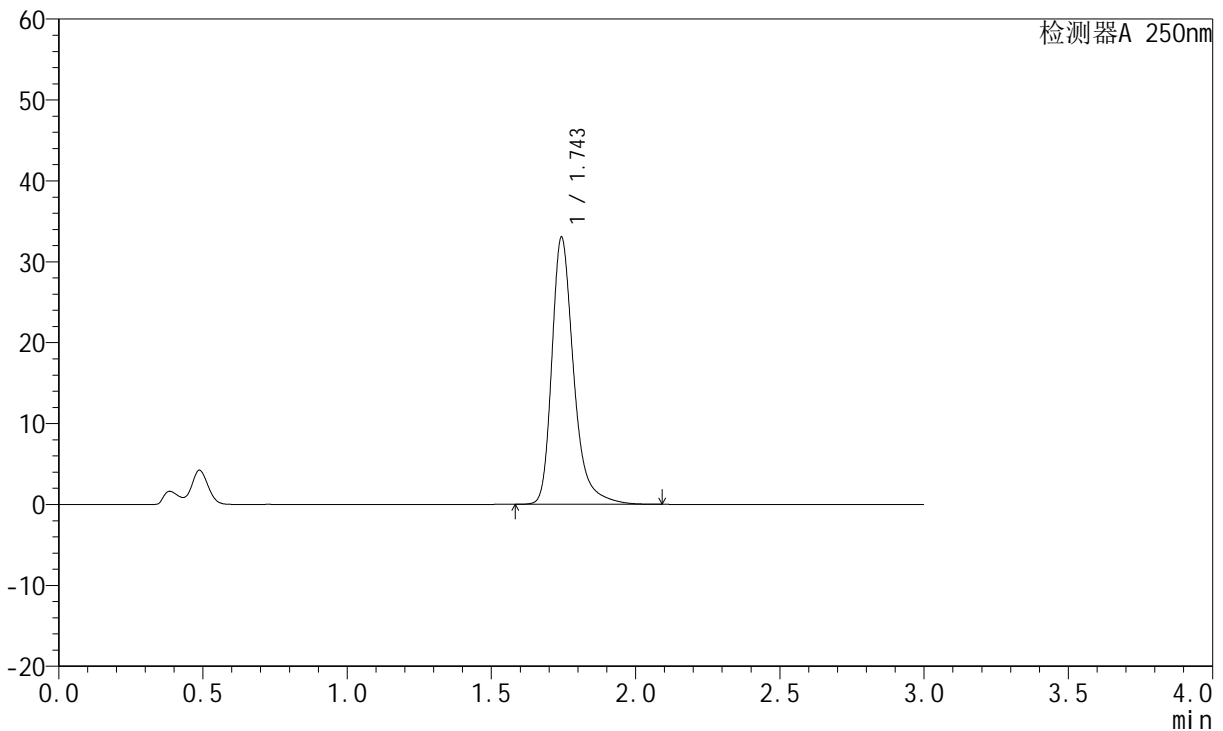

<峰表>

检测器A 250nm

峰号	保留时间	面积	面积%	高度	理论塔板数(USP)	拖尾因子	分离度(USP)
1	1.743	174350	100.000	32809	2751	1.329	--
总计		174350	100.000	32809			

图111 氢溴酸氟硫西汀口崩片溶出曲线测定中间条件3月HPLC图谱
自制品-24050602批-pH4.5介质-篮法-100转-60min-片1
供试品溶液-1

<样品信息>

色谱柱: XB-C18(50mm*4.6mm,5μm) 流 速:1.5ml/min
 柱 温: 30°C 波 长:250nm
 数据文件名: RC\$JSS-221 - 10-25/10-1675-2 - zzp-24050602p-zjtj3y-rcqx-pH4.5jz-lf100z-60min-P2.lcd
 方法文件名: RC\$JSS-221 - JSS-221-rcqx-FX259.lcm
 批处理文件名: RC\$JSS-221 - 20240905-rcqx-FX259.lcb
 样品瓶号: 2-17
 进样体积: 10 μl 版本号: 6.115
 进样时间: 2024/09/05 17:43:27 实验者: xiexinhui
 处理时间(V2): 2024/09/06 08:48:52 处理者: xiexinhui
 仪器型号: SHIMADZU LC-2050C (FX259)

<色谱图>

mV

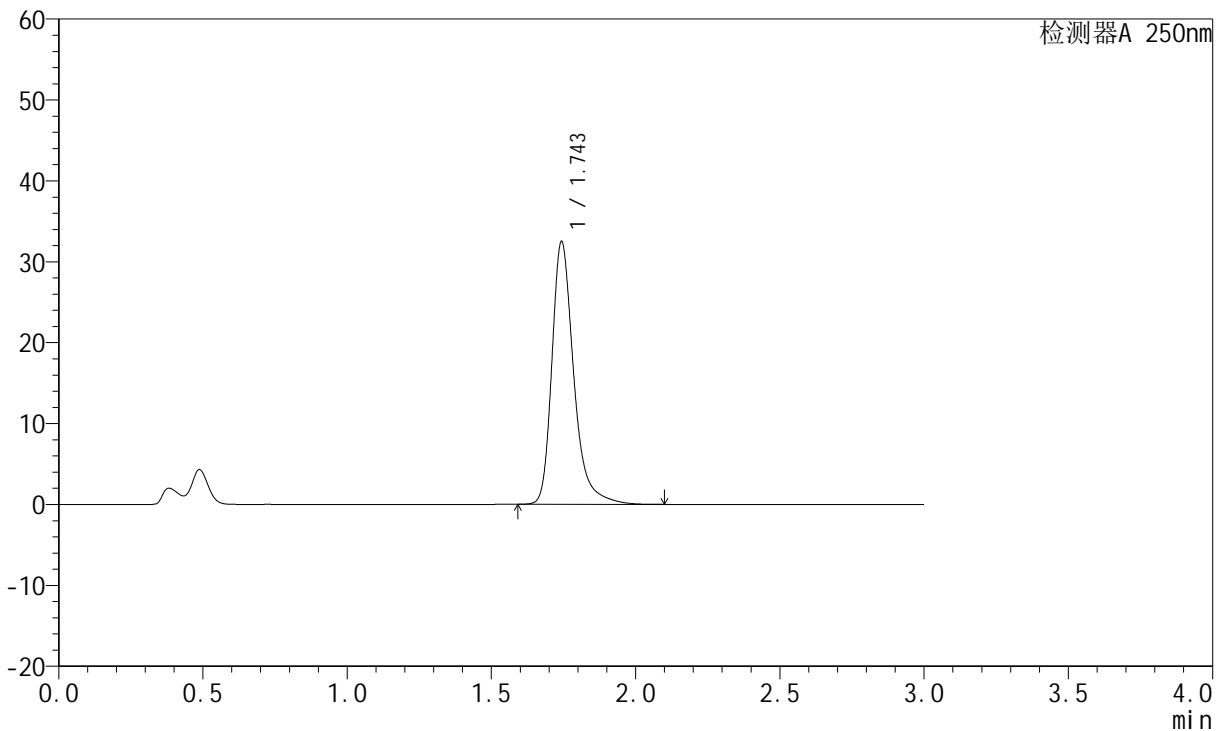

<峰表>

检测器A 250nm

峰号	保留时间	面积	面积%	高度	理论塔板数(USP)	拖尾因子	分离度(USP)
1	1.743	171468	100.000	32300	2754	1.328	--
总计		171468	100.000	32300			

图112 氢溴酸氟硫西汀口崩片溶出曲线测定中间条件3月HPLC图谱
自制品-24050602批-pH4.5介质-篮法-100转-60min-片2
供试品溶液-1

<样品信息>

色谱柱: XB-C18(50mm*4.6mm,5μm) 流速:1.5ml/min
 柱温: 30°C 波长:250nm
 数据文件名: RC\$JSS-221 - 10-25/10-1676-2 - zzp-24050602p-zjtj3y-rcqx-pH4.5jz-lf100z-60min-P3.lcd
 方法文件名: RC\$JSS-221 - JSS-221-rcqx-FX259.lcm
 批处理文件名: RC\$JSS-221 - 20240905-rcqx-FX259.lcb
 样品瓶号: 2-26
 进样体积: 10 μl 版本号: 6.115
 进样时间: 2024/09/05 17:46:49 实验者: xiexinhui
 处理时间(V2): 2024/09/06 08:48:55 处理者: xiexinhui
 仪器型号: SHIMADZU LC-2050C (FX259)

<色谱图>

mV

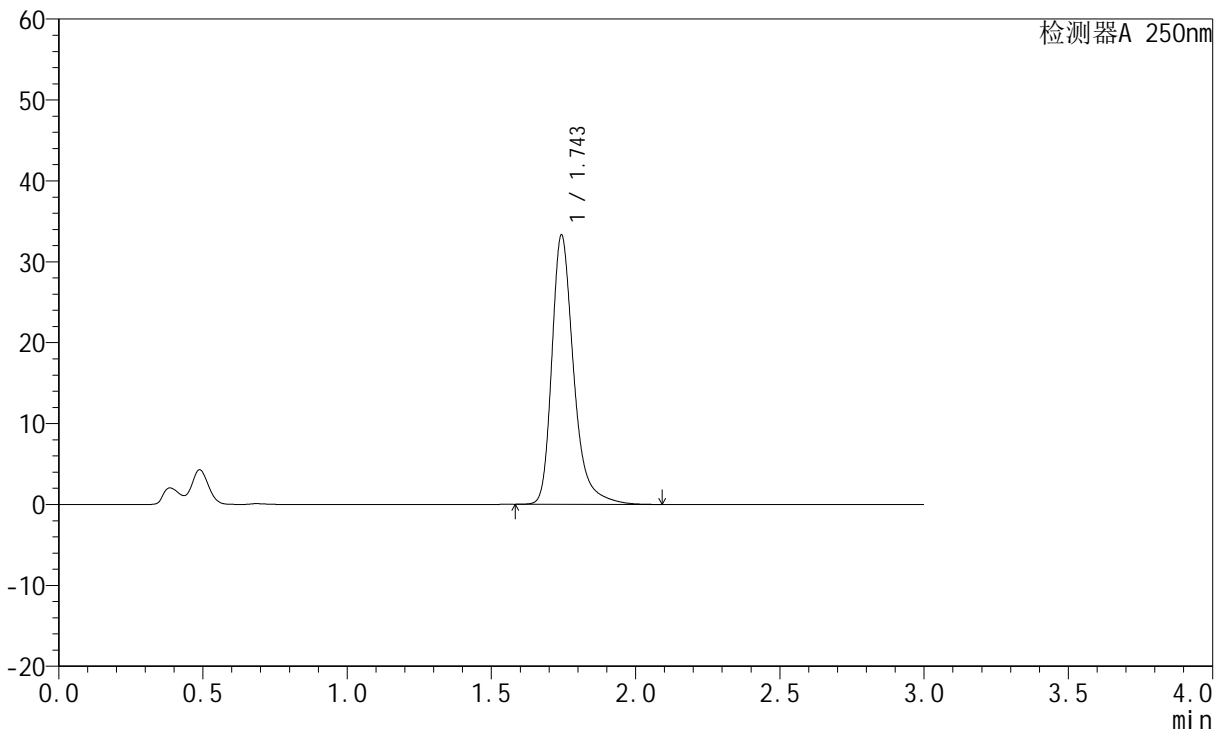

<峰表>

检测器A 250nm

峰号	保留时间	面积	面积%	高度	理论塔板数(USP)	拖尾因子	分离度(USP)
1	1.743	175749	100.000	33085	2753	1.329	--
总计		175749	100.000	33085			

图113 氢溴酸氟硫西汀口崩片溶出曲线测定中间条件3月HPLC图谱
自制品-24050602批-pH4.5介质-篮法-100转-60min-片3
供试品溶液-1

<样品信息>

色谱柱: XB-C18(50mm*4.6mm,5μm) 流速:1.5ml/min
 柱温: 30°C 波长:250nm
 数据文件名: RC\$JSS-221 - 10-25/10-1677-2 - zzp-24050602p-zjtj3y-rcqx-pH4.5jz-lf100z-60min-P4.lcd
 方法文件名: RC\$JSS-221 - JSS-221-rcqx-FX259.lcm
 批处理文件名: RC\$JSS-221 - 20240905-rcqx-FX259.lcb
 样品瓶号: 2-35
 进样体积: 10 μl 版本号: 6.115
 进样时间: 2024/09/05 17:50:14 实验者: xiexinhui
 处理时间(V2): 2024/09/06 08:48:58 处理者: xiexinhui
 仪器型号: SHIMADZU LC-2050C (FX259)

<色谱图>

mV

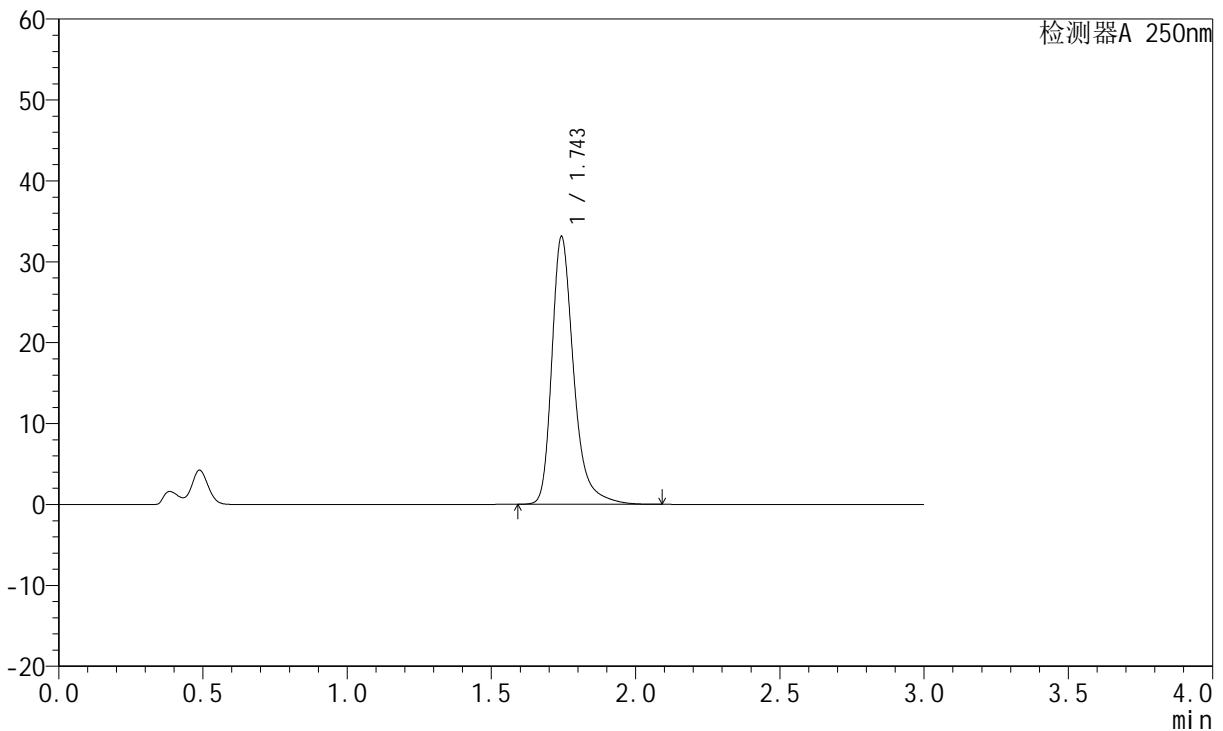

<峰表>

检测器A 250nm

峰号	保留时间	面积	面积%	高度	理论塔板数(USP)	拖尾因子	分离度(USP)
1	1.743	174765	100.000	32897	2752	1.329	--
总计		174765	100.000	32897			

图114 氢溴酸氟硫西汀口崩片溶出曲线测定中间条件3月HPLC图谱
自制品-24050602批-pH4.5介质-篮法-100转-60min-片4
供试品溶液-1

<样品信息>

色谱柱: XB-C18(50mm*4.6mm,5μm) 流速:1.5ml/min
 柱温: 30°C 波长:250nm
 数据文件名:RC\$JSS-221 - 10-25/10-1678-2 - zzp-24050602p-zjtj3y-rcqx-pH4.5jz-lf100z-60min-P5.lcd
 方法文件名: RC\$JSS-221 - JSS-221-rcqx-FX259.lcm
 批处理文件名: RC\$JSS-221 - 20240905-rcqx-FX259.lcb
 样品瓶号: 2-44
 进样体积: 10 μl 版本号: 6.115
 进样时间: 2024/09/05 17:53:37 实验者: xiexinhui
 处理时间(V2): 2024/09/06 08:49:00 处理者: xiexinhui
 仪器型号: SHIMADZU LC-2050C (FX259)

<色谱图>

mV

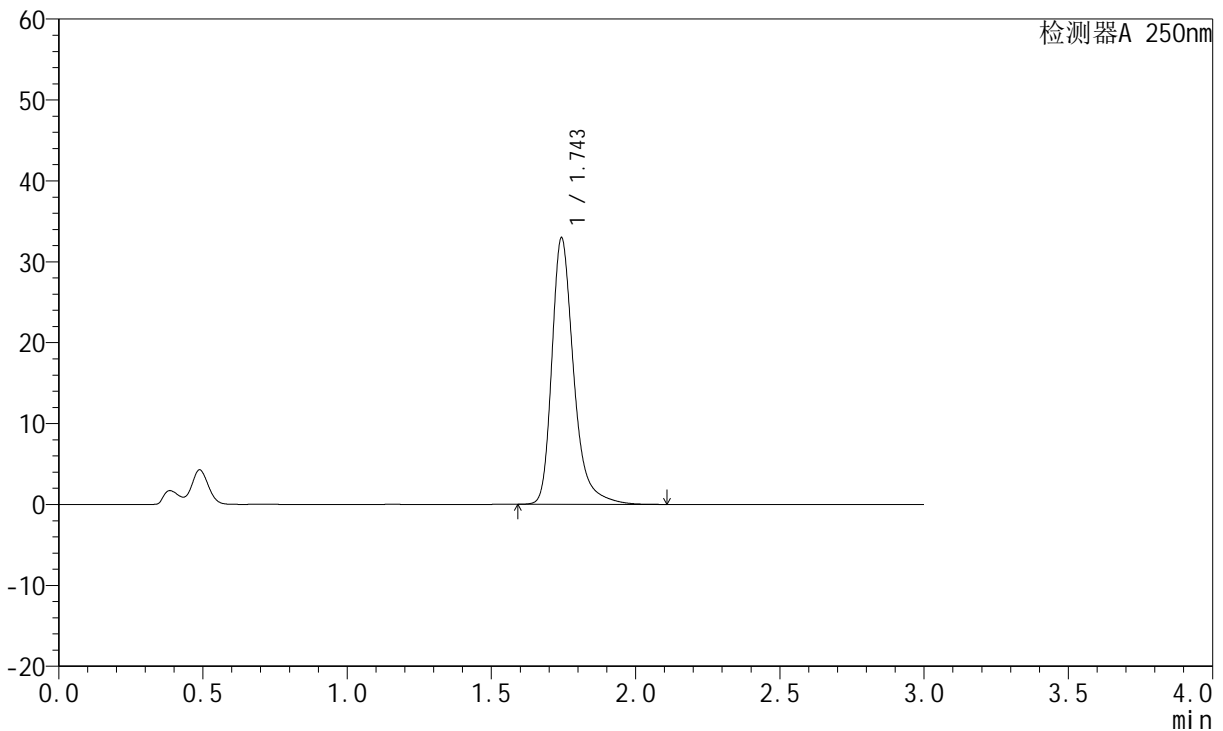

<峰表>

检测器A 250nm

峰号	保留时间	面积	面积%	高度	理论塔板数(USP)	拖尾因子	分离度(USP)
1	1.743	173937	100.000	32748	2754	1.328	--
总计		173937	100.000	32748			

图115 氢溴酸氟硫西汀口崩片溶出曲线测定中间条件3月HPLC图谱
自制品-24050602批-pH4.5介质-篮法-100转-60min-片5
供试品溶液-1

<样品信息>

色谱柱: XB-C18(50mm*4.6mm,5μm) 流速:1.5ml/min
 柱温: 30°C 波长:250nm
 数据文件名: RC\$JSS-221 - 10-25/10-1679-2 - zzp-24050602p-zjtj3y-rcqx-pH4.5jz-lf100z-60min-P6.lcd
 方法文件名: RC\$JSS-221 - JSS-221-rcqx-FX259.lcm
 批处理文件名: RC\$JSS-221 - 20240905-rcqx-FX259.lcb
 样品瓶号: 2-53
 进样体积: 10 μl 版本号: 6.115
 进样时间: 2024/09/05 17:57:02 实验者: xiexinhui
 处理时间(V2): 2024/09/06 08:49:02 处理者: xiexinhui
 仪器型号: SHIMADZU LC-2050C (FX259)

<色谱图>

mV

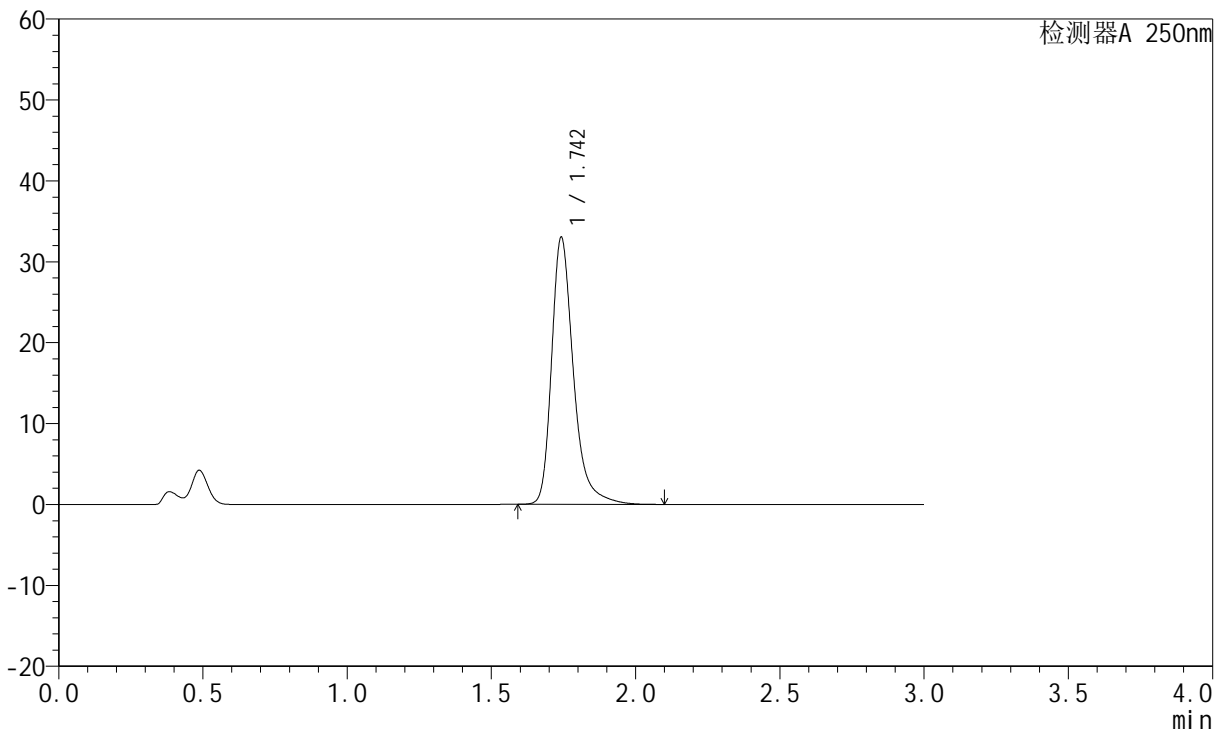

<峰表>

检测器A 250nm

峰号	保留时间	面积	面积%	高度	理论塔板数(USP)	拖尾因子	分离度(USP)
1	1.742	174292	100.000	32808	2750	1.329	--
总计		174292	100.000	32808			

图116 氢溴酸氟硫西汀口崩片溶出曲线测定中间条件3月HPLC图谱
自制品-24050602批-pH4.5介质-篮法-100转-60min-片6
供试品溶液-1

<样品信息>

色谱柱: XB-C18(50mm*4.6mm,5μm) 流速:1.5ml/min
 柱温: 30°C 波长:250nm
 数据文件名: RC\$JSS-221 - 10-25/10-1680-2 - zzp-24050602p-zjtj3y-rcqx-pH4.5jz-lf100z-jxzs-P1.lcd
 方法文件名: RC\$JSS-221 - JSS-221-rcqx-FX259.lcm
 批处理文件名: RC\$JSS-221 - 20240905-rcqx-FX259.lcb
 样品瓶号: 4-2
 进样体积: 10 μl 版本号: 6.115
 进样时间: 2024/09/05 18:00:24 实验者: xiexinhui
 处理时间(V2): 2024/09/06 08:49:05 处理者: xiexinhui
 仪器型号: SHIMADZU LC-2050C (FX259)

<色谱图>

mV

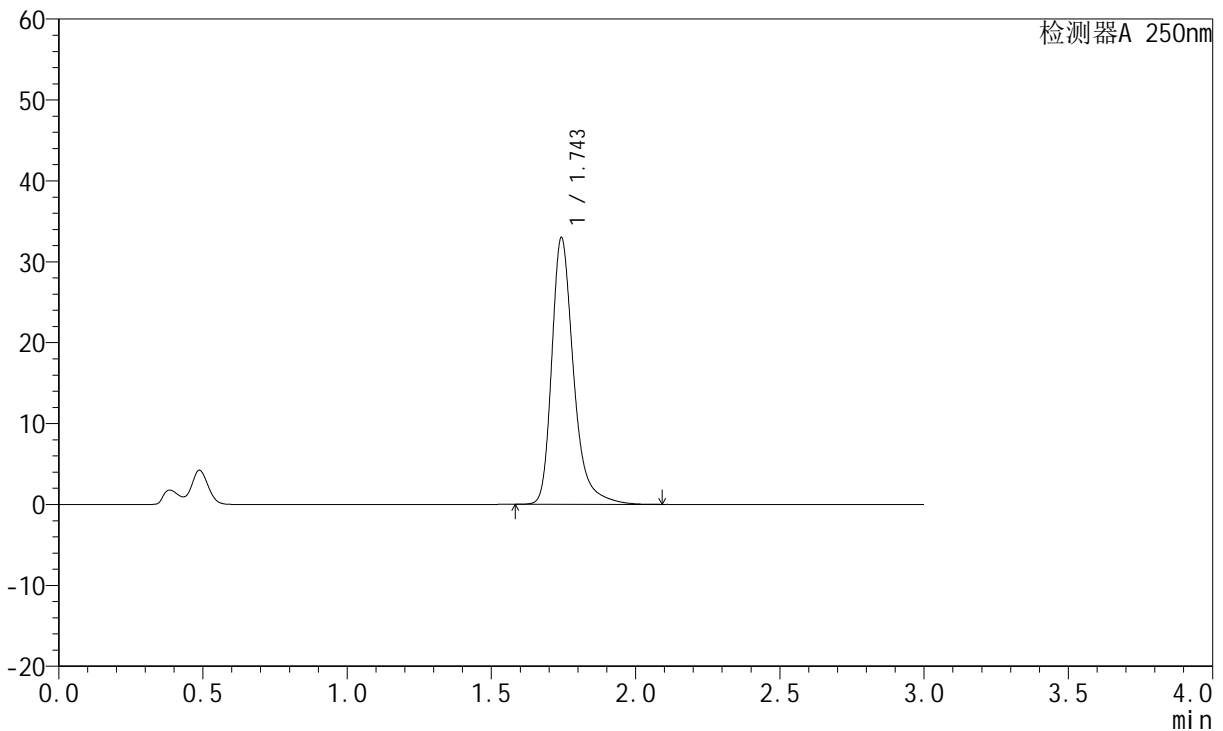

<峰表>

检测器A 250nm

峰号	保留时间	面积	面积%	高度	理论塔板数(USP)	拖尾因子	分离度(USP)
1	1.743	174036	100.000	32729	2754	1.329	--
总计		174036	100.000	32729			

图117 氢溴酸氟硫西汀口崩片溶出曲线测定中间条件3月HPLC图谱
 自制品-24050602批-pH4.5介质-篮法-100转-极限转速-片1
 供试品溶液-1

<样品信息>

色谱柱: XB-C18(50mm*4.6mm,5µm)	流速:1.5ml/min
柱温: 30°C	波长:250nm
数据文件名:RC\$JSS-221 - 10-25/10-1681-2 - zzp-24050602p-zjtj3y-rcqx-pH4.5jz-lf100z-jxzs-P2.lcd	
方法文件名: RC\$JSS-221 - JSS-221-rcqx-FX259.lcm	
批处理文件名: RC\$JSS-221 - 20240905-rcqx-FX259.lcb	
样品瓶号: 4-11	版本号: 6.115
进样体积: 10 µl	实验者: xiexinhui
进样时间: 2024/09/05 18:03:47	处理者: xiexinhui
处理时间(V2): 2024/09/06 08:49:07	
仪器型号: SHIMADZU LC-2050C (FX259)	

<色谱图>

mV

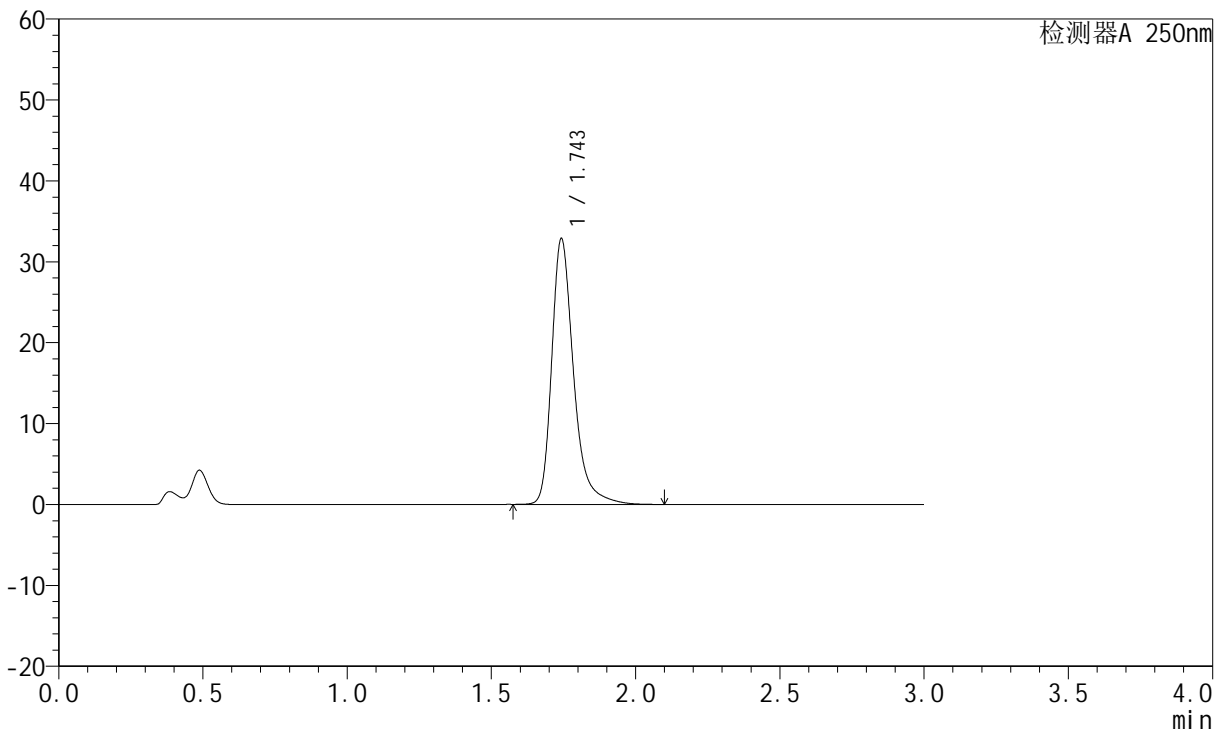

<峰表>

检测器A 250nm

峰号	保留时间	面积	面积%	高度	理论塔板数(USP)	拖尾因子	分离度(USP)
1	1.743	173440	100.000	32602	2751	1.328	--
总计		173440	100.000	32602			

图118 氢溴酸氟硫西汀口崩片溶出曲线测定中间条件3月HPLC图谱
自制品-24050602批-pH4.5介质-篮法-100转-极限转速-片2
供试品溶液-1

<样品信息>

色谱柱: XB-C18(50mm*4.6mm,5μm) 流速:1.5ml/min
 柱温: 30°C 波长:250nm
 数据文件名: RC\$JSS-221 - 10-25/10-1682-2 - zzp-24050602p-zjtj3y-rcqx-pH4.5jz-lf100z-jxzs-P3.lcd
 方法文件名: RC\$JSS-221 - JSS-221-rcqx-FX259.lcm
 批处理文件名: RC\$JSS-221 - 20240905-rcqx-FX259.lcb
 样品瓶号: 4-20
 进样体积: 10 μl 版本号: 6.115
 进样时间: 2024/09/05 18:07:09 实验者: xiexinhui
 处理时间(V2): 2024/09/06 08:49:10 处理者: xiexinhui
 仪器型号: SHIMADZU LC-2050C (FX259)

<色谱图>

mV

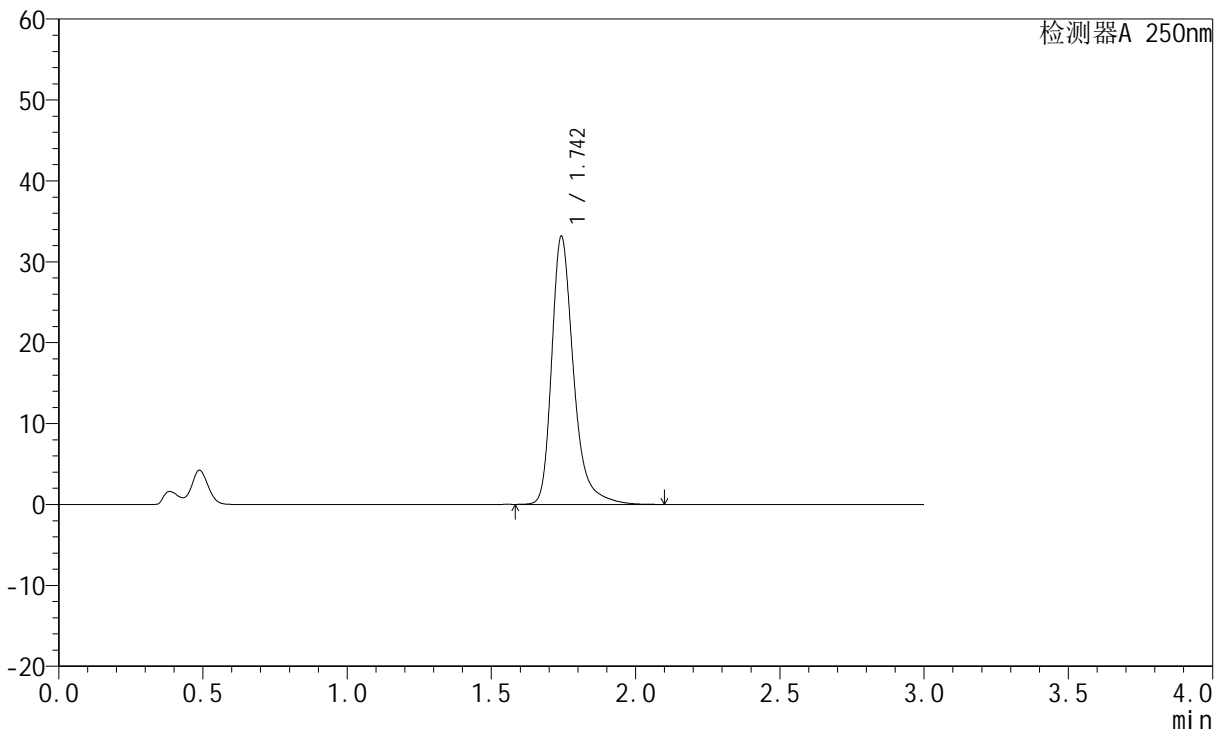

<峰表>

检测器A 250nm

峰号	保留时间	面积	面积%	高度	理论塔板数(USP)	拖尾因子	分离度(USP)
1	1.742	174957	100.000	32873	2752	1.330	--
总计		174957	100.000	32873			

图119 氢溴酸氟硫西汀口崩片溶出曲线测定中间条件3月HPLC图谱
自制品-24050602批-pH4.5介质-篮法-100转-极限转速-片3
供试品溶液-1

<样品信息>

色谱柱: XB-C18(50mm*4.6mm,5μm) 流速:1.5ml/min
 柱温: 30°C 波长:250nm
 数据文件名: RC\$JSS-221 - 10-25/10-1683-2 - zzp-24050602p-zjtj3y-rcqx-pH4.5jz-lf100z-jxzs-P4.lcd
 方法文件名: RC\$JSS-221 - JSS-221-rcqx-FX259.lcm
 批处理文件名: RC\$JSS-221 - 20240905-rcqx-FX259.lcb
 样品瓶号: 4-29
 进样体积: 10 μl 版本号: 6.115
 进样时间: 2024/09/05 18:10:32 实验者: xiexinhui
 处理时间(V2): 2024/09/06 08:49:12 处理者: xiexinhui
 仪器型号: SHIMADZU LC-2050C (FX259)

<色谱图>

mV

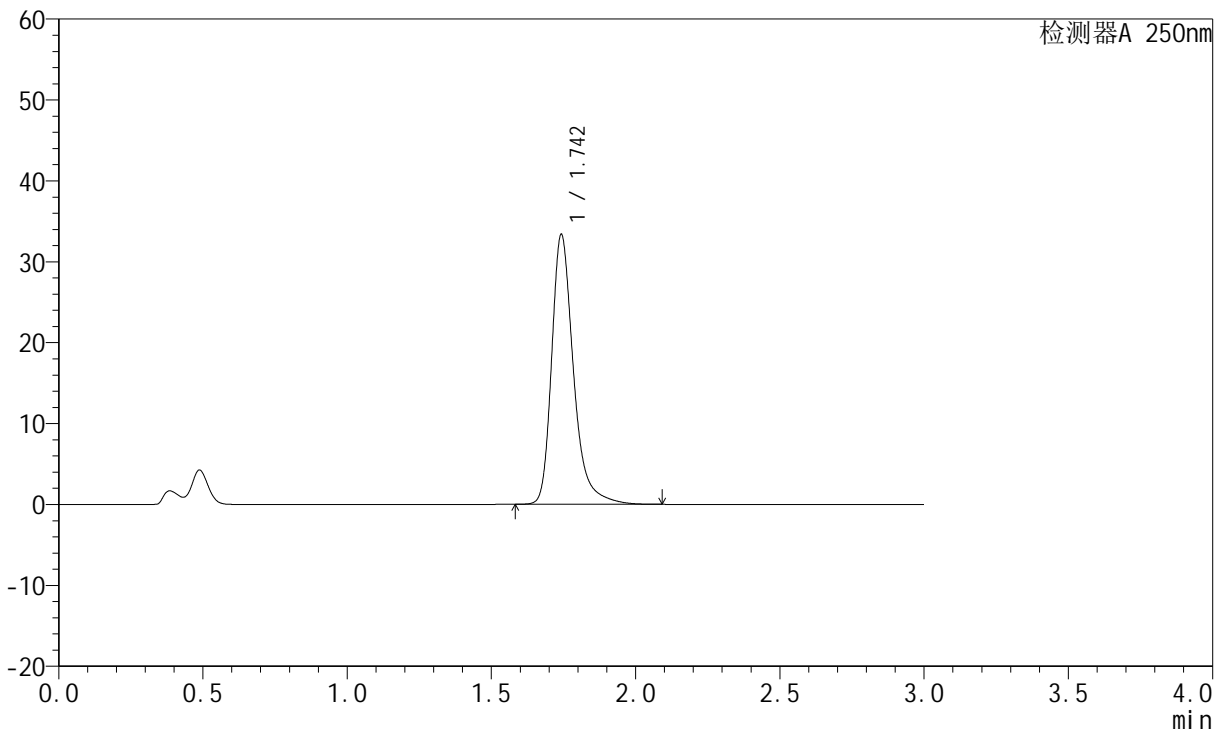

<峰表>

检测器A 250nm

峰号	保留时间	面积	面积%	高度	理论塔板数(USP)	拖尾因子	分离度(USP)
1	1.742	176042	100.000	33123	2754	1.329	--
总计		176042	100.000	33123			

图120 氢溴酸氟硫西汀口崩片溶出曲线测定中间条件3月HPLC图谱
 自制品-24050602批-pH4.5介质-篮法-100转-极限转速-片4
 供试品溶液-1

<样品信息>

色谱柱: XB-C18(50mm*4.6mm,5μm) 流速:1.5ml/min
 柱温: 30°C 波长:250nm
 数据文件名: RC\$JSS-221 - 10-25/10-1684-2 - zzp-24050602p-zjtj3y-rcqx-pH4.5jz-lf100z-jxzs-P5.lcd
 方法文件名: RC\$JSS-221 - JSS-221-rcqx-FX259.lcm
 批处理文件名: RC\$JSS-221 - 20240905-rcqx-FX259.lcb
 样品瓶号: 4-38
 进样体积: 10 μl 版本号: 6.115
 进样时间: 2024/09/05 18:13:56 实验者: xiexinhui
 处理时间(V2): 2024/09/06 08:49:15 处理者: xiexinhui
 仪器型号: SHIMADZU LC-2050C (FX259)

<色谱图>

mV

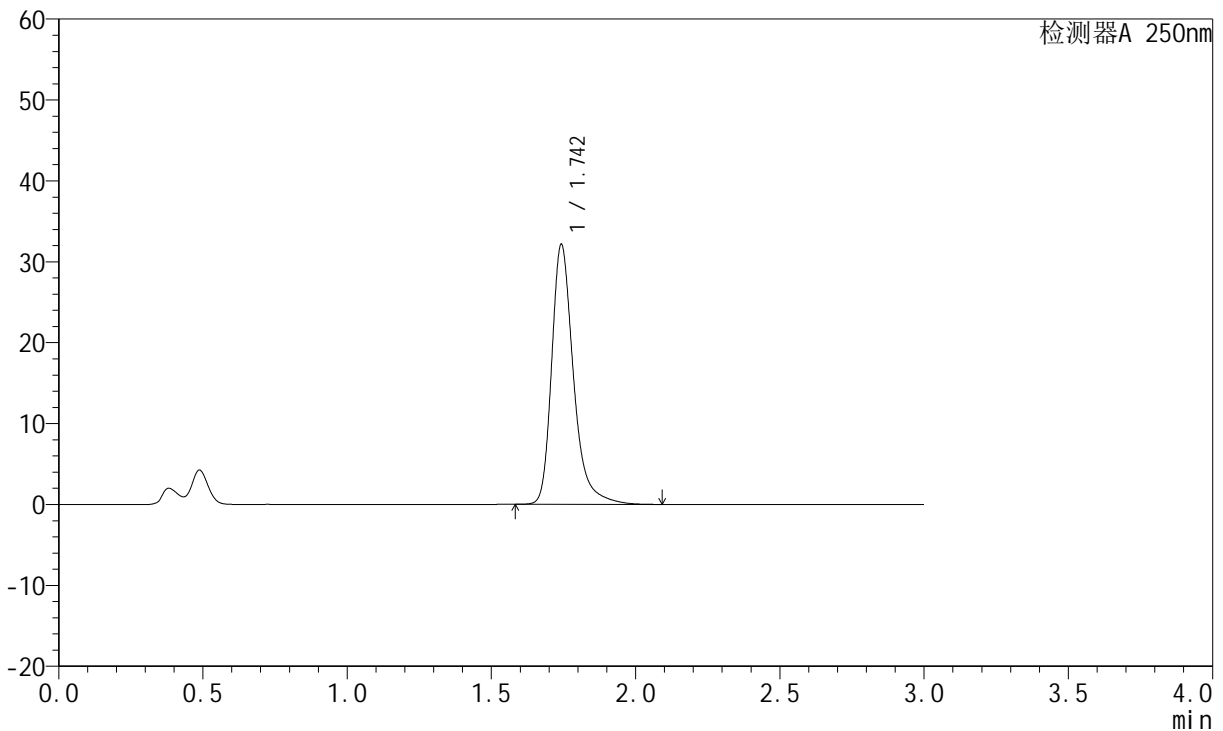

<峰表>

检测器A 250nm

峰号	保留时间	面积	面积%	高度	理论塔板数(USP)	拖尾因子	分离度(USP)
1	1.742	169521	100.000	31901	2753	1.328	--
总计		169521	100.000	31901			

图121 氢溴酸氟硫西汀口崩片溶出曲线测定中间条件3月HPLC图谱
自制品-24050602批-pH4.5介质-篮法-100转-极限转速-片5
供试品溶液-1

<样品信息>

色谱柱: XB-C18(50mm*4.6mm,5 μ m) 流 速:1.5ml/min
 柱 温: 30 $^{\circ}$ C 波 长:250nm
 数据文件名:RC\$JSS-221 - 10-25/10-1685-2 - zzp-24050602p-zjtj3y-rcqx-pH4.5jz-lf100z-jxzs-P6.lcd
 方法文件名: RC\$JSS-221 - JSS-221-rcqx-FX259.lcm
 批处理文件名: RC\$JSS-221 - 20240905-rcqx-FX259.lcb
 样品瓶号: 4-47
 进样体积: 10 μ l 版本号: 6.115
 进样时间: 2024/09/05 18:17:18 实验者: xiexinhui
 处理时间(V2): 2024/09/06 08:49:17 处理者: xiexinhui
 仪器型号: SHIMADZU LC-2050C (FX259)

<色谱图>

mV

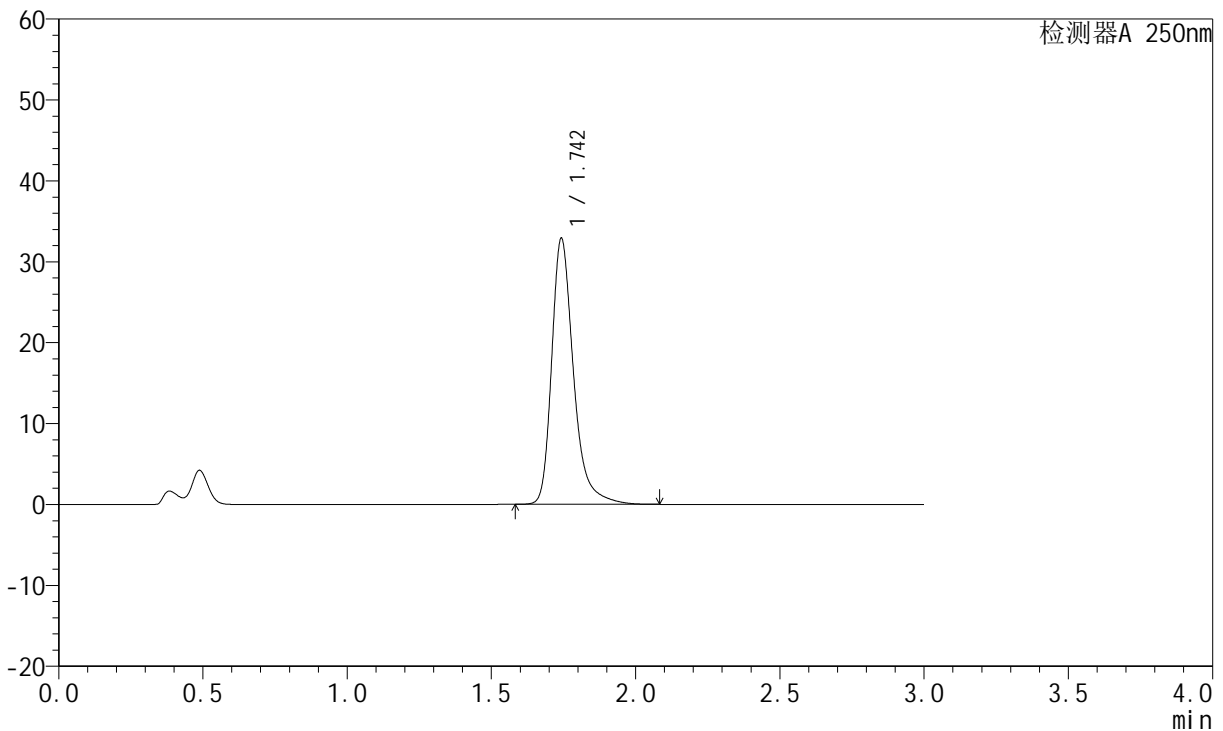

<峰表>

检测器A 250nm

峰号	保留时间	面积	面积%	高度	理论塔板数(USP)	拖尾因子	分离度(USP)
1	1.742	173456	100.000	32641	2755	1.329	--
总计		173456	100.000	32641			

图122 氢溴酸氟硫西汀口服崩片溶出曲线测定中间条件3月HPLC图谱
 自制品-24050602批-pH4.5介质-篮法-100转-极限转速-片6
 供试品溶液-1

<样品信息>

色谱柱: XB-C18(50mm*4.6mm,5μm) 流速:1.5ml/min
 柱温: 30°C 波长:250nm
 数据文件名: RC\$JSS-221 - 10-25/10-1686-2 - zzp-24050602p-zjtj3y-rcqx-pH4.5jz-lf100z-dz2-1.lcd
 方法文件名: RC\$JSS-221 - JSS-221-rcqx-FX259.lcm
 批处理文件名: RC\$JSS-221 - 20240905-rcqx-FX259.lcb
 样品瓶号: 2-27
 进样体积: 10 μl 版本号: 6.115
 进样时间: 2024/09/05 18:20:43 实验者: xiexinhui
 处理时间(V2): 2024/09/06 08:49:20 处理者: xiexinhui
 仪器型号: SHIMADZU LC-2050C (FX259)

<色谱图>

mV

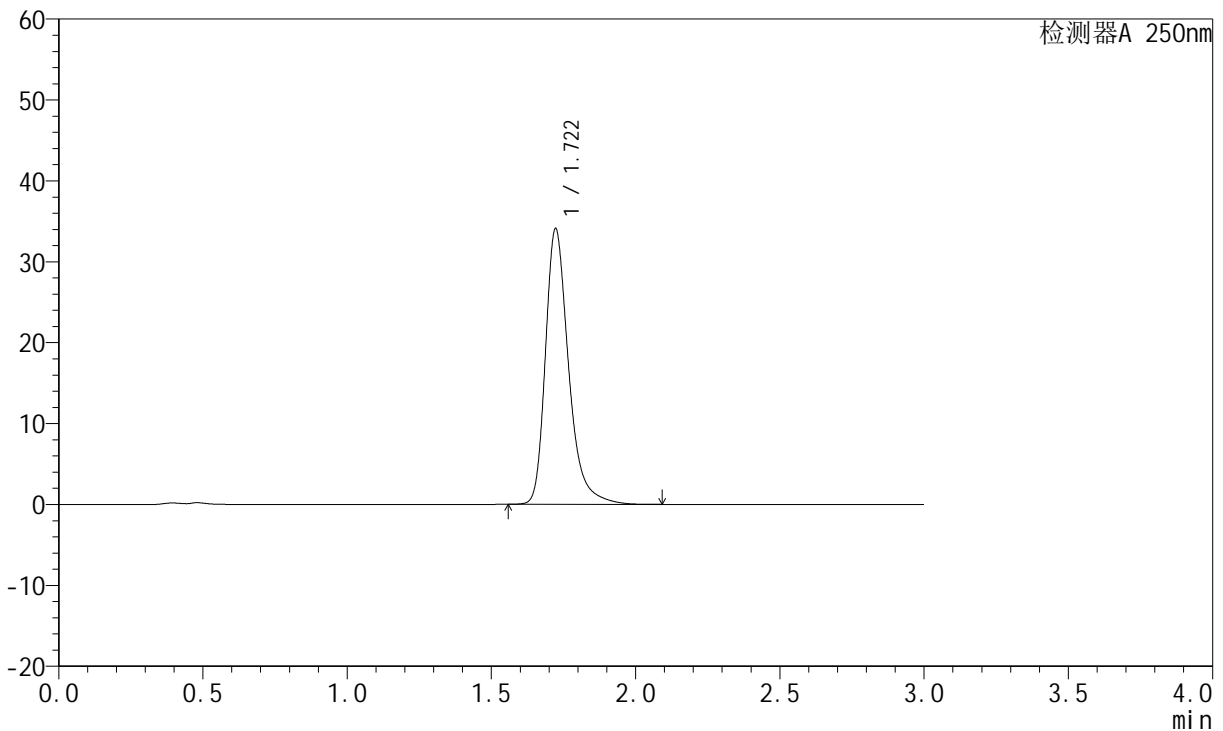

<峰表>

检测器A 250nm

峰号	保留时间	面积	面积%	高度	理论塔板数(USP)	拖尾因子	分离度(USP)
1	1.722	190934	100.000	34085	2362	1.330	--
总计		190934	100.000	34085			

图123 氢溴酸氟硫西汀口崩片溶出曲线测定中间条件3月HPLC图谱
自制品-24050602批-pH4.5介质-篮法-100转
对照品溶液-2-1

<样品信息>

色谱柱: XB-C18(50mm*4.6mm,5μm)	流速: 1.5ml/min
柱温: 30°C	波长: 250nm
数据文件名: RC\$JSS-221 - 10-25/10-1687-2 - zzp-24050602p-zjtj3y-rcqx-pH4.5jz-lf100z-dz2-2.lcd	
方法文件名: RC\$JSS-221 - JSS-221-rcqx-FX259.lcm	
批处理文件名: RC\$JSS-221 - 20240905-rcqx-FX259.lcb	
样品瓶号: 2-27	版本号: 6.115
进样体积: 10 μl	实验者: xiexinhui
进样时间: 2024/09/05 18:24:06	处理者: xiexinhui
处理时间(V2): 2024/09/06 08:49:22	
仪器型号: SHIMADZU LC-2050C (FX259)	

<色谱图>

mV

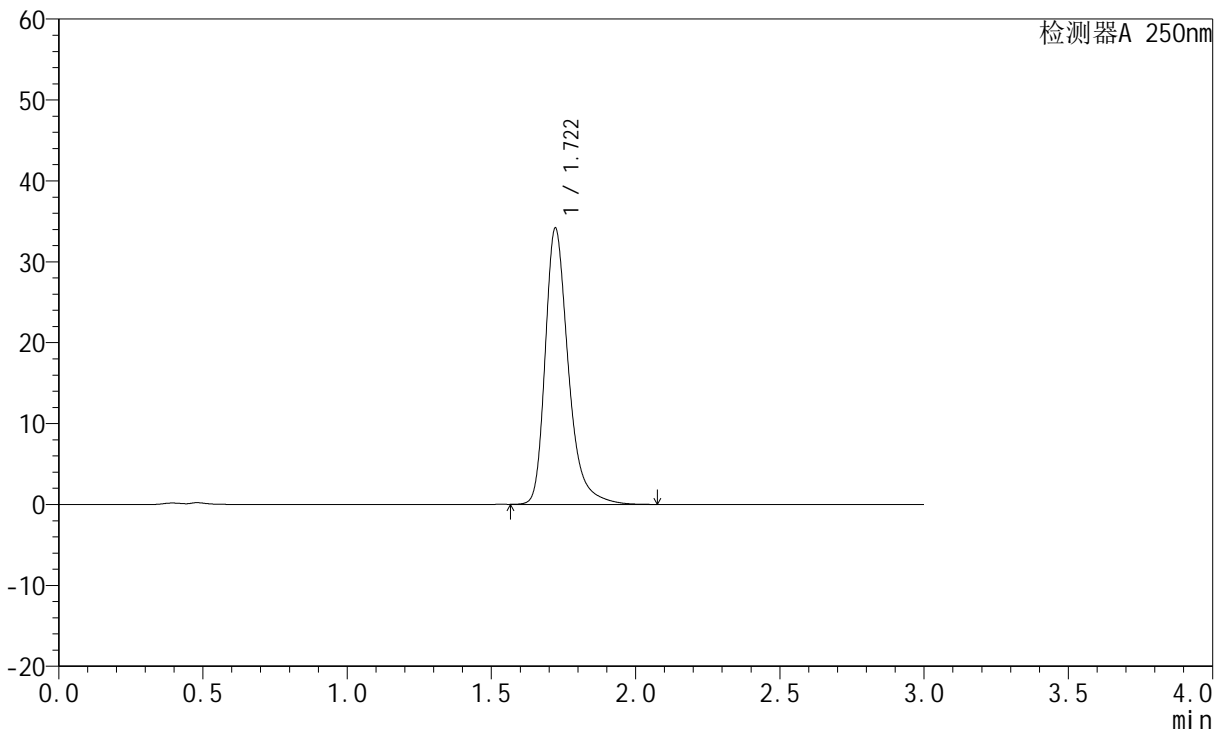

<峰表>

检测器A 250nm

峰号	保留时间	面积	面积%	高度	理论塔板数(USP)	拖尾因子	分离度(USP)
1	1.722	190870	100.000	34162	2369	1.329	--
总计		190870	100.000	34162			

图124 氢溴酸氟硫西汀口崩片溶出曲线测定中间条件3月HPLC图谱
自制品-24050602批-pH4.5介质-篮法-100转
对照品溶液-2-2



JSS-221

<样品信息>

色谱柱: XB-C18(50mm*4.6mm,5μm) 流速:1.5ml/min
 柱温: 30°C 波长:250nm
 数据文件名: RC\$JSS-221 - 10-25/10-1688-2 - zzp-24050603p-zjtj3y-rcqx-pH4.5jz-lf100z-rj.lcd
 方法文件名: RC\$JSS-221 - JSS-221-rcqx-FX259.lcm
 批处理文件名: RC\$JSS-221 - 20240905-rcqx-FX259.lcb
 样品瓶号: 3-9
 进样体积: 10 μl 版本号: 6.115
 进样时间: 2024/09/05 18:27:28 实验者: xiexinhui
 处理时间(V2): 2024/09/06 08:49:24 处理者: xiexinhui
 仪器型号: SHIMADZU LC-2050C (FX259)

<色谱图>

mV

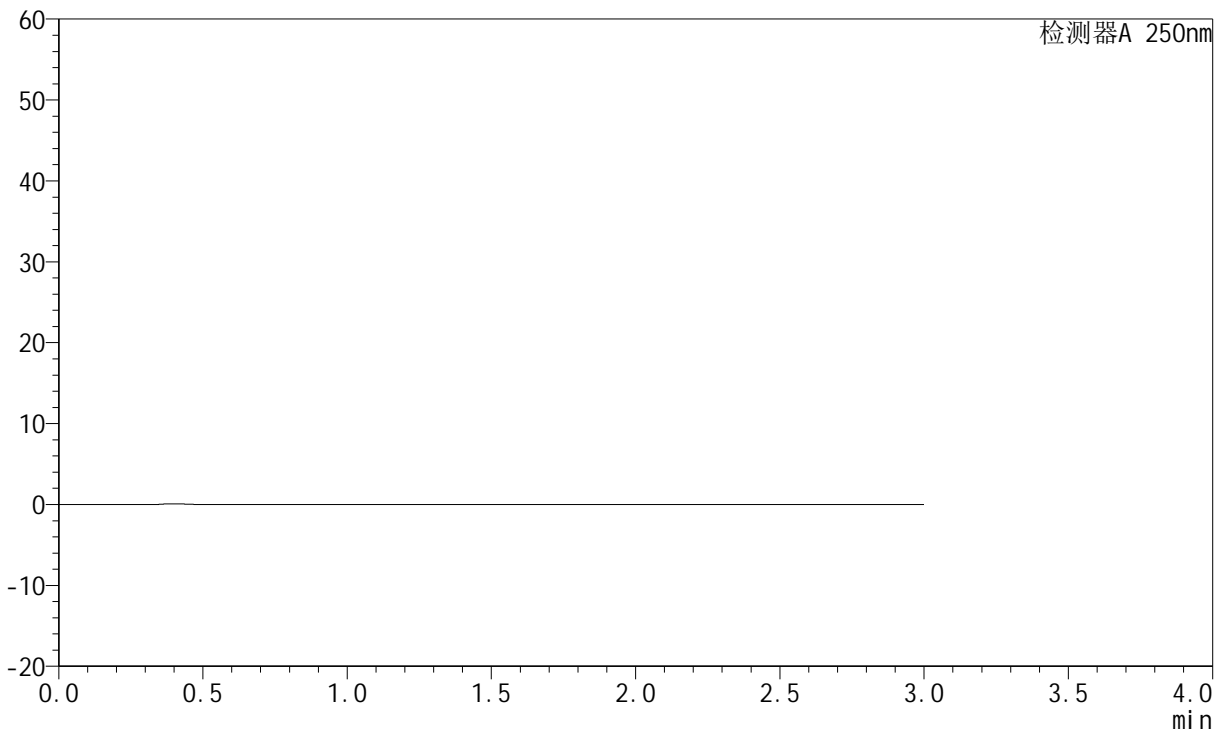

<峰表>

检测器A 250nm

峰号	保留时间	面积	面积%	高度	理论塔板数(USP)	拖尾因子	分离度(USP)
总计							

图125 氢溴酸氟硫西汀口崩片溶出曲线测定中间条件3月HPLC图谱
 自制品-24050603批-pH4.5介质-篮法-100转
 溶剂

<样品信息>

色谱柱: XB-C18(50mm*4.6mm,5μm) 流速:1.5ml/min
 柱温: 30°C 波长:250nm
 数据文件名: RC\$JSS-221 - 10-25/10-1689-2 - zzp-24050603p-zjtj3y-rcqx-pH4.5jz-lf100z-dz1-1.lcd
 方法文件名: RC\$JSS-221 - JSS-221-rcqx-FX259.lcm
 批处理文件名: RC\$JSS-221 - 20240905-rcqx-FX259.lcb
 样品瓶号: 3-18
 进样体积: 10 μl 版本号: 6.115
 进样时间: 2024/09/05 18:30:51 实验者: xiexinhui
 处理时间(V2): 2024/09/06 08:49:27 处理者: xiexinhui
 仪器型号: SHIMADZU LC-2050C (FX259)

<色谱图>

mV

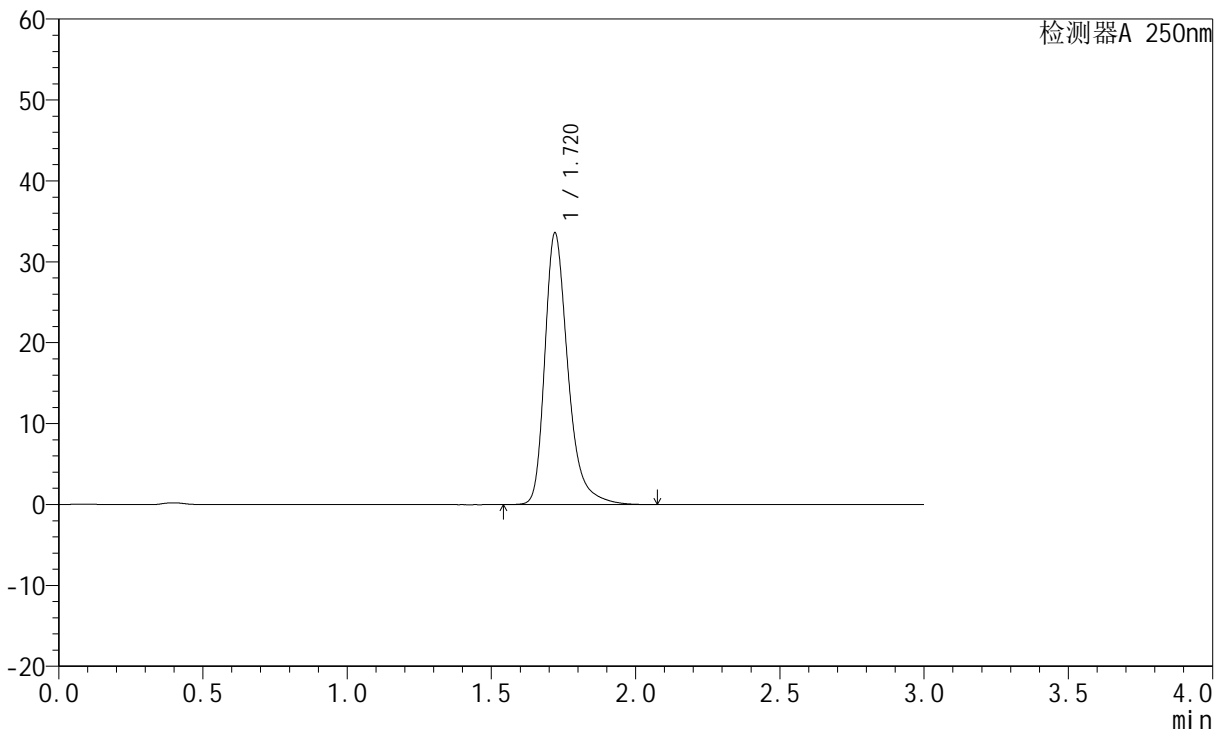

<峰表>

检测器A 250nm

峰号	保留时间	面积	面积%	高度	理论塔板数(USP)	拖尾因子	分离度(USP)
1	1.720	188067	100.000	33558	2357	1.330	--
总计		188067	100.000	33558			

图126 氢溴酸氟硫西汀口崩片溶出曲线测定中间条件3月HPLC图谱
自制品-24050603批-pH4.5介质-篮法-100转
对照品溶液-1-1

<样品信息>

色谱柱: XB-C18(50mm*4.6mm,5 μ m) 流速:1.5ml/min
 柱温: 30°C 波长:250nm
 数据文件名: RC\$JSS-221 - 10-25/10-1690-2 - zzp-24050603p-zjtj3y-rcqx-pH4.5jz-lf100z-dz1-2.lcd
 方法文件名: RC\$JSS-221 - JSS-221-rcqx-FX259.lcm
 批处理文件名: RC\$JSS-221 - 20240905-rcqx-FX259.lcb
 样品瓶号: 3-18
 进样体积: 10 μ l 版本号: 6.115
 进样时间: 2024/09/05 18:34:14 实验者: xiexinhui
 处理时间(V2): 2024/09/06 08:49:29 处理者: xiexinhui
 仪器型号: SHIMADZU LC-2050C (FX259)

<色谱图>

mV

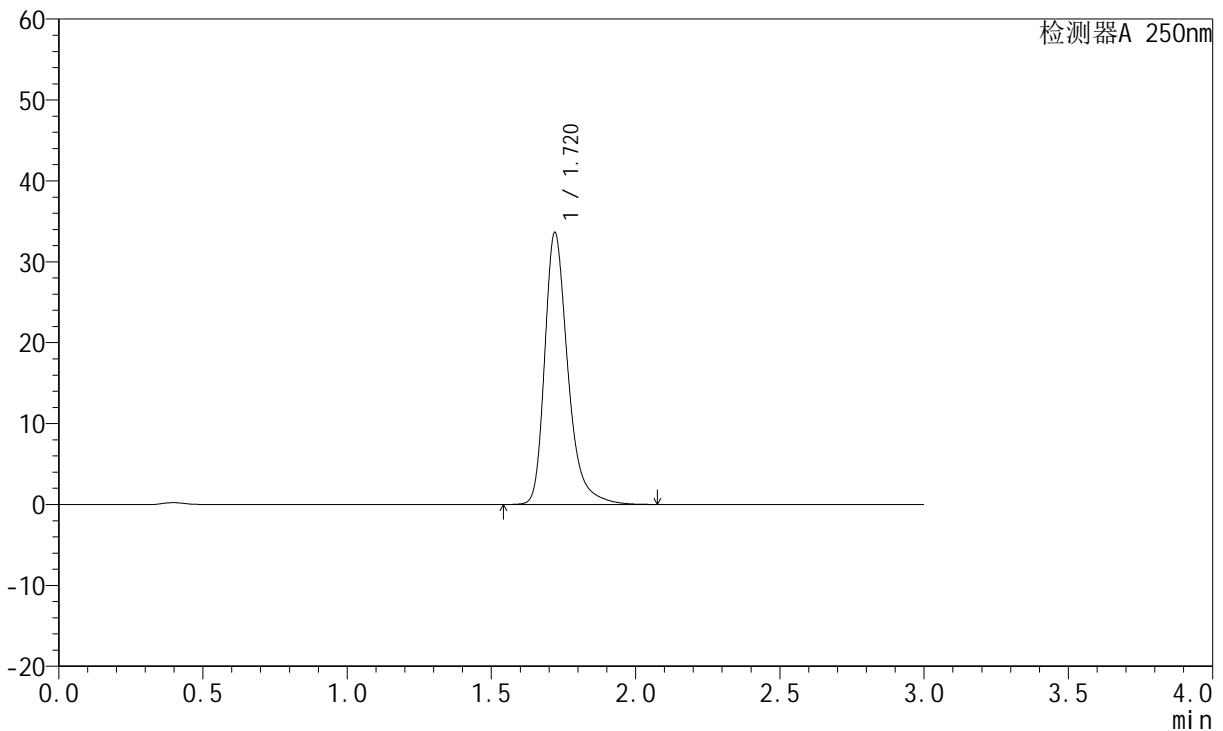

<峰表>

检测器A 250nm

峰号	保留时间	面积	面积%	高度	理论塔板数(USP)	拖尾因子	分离度(USP)
1	1.720	188106	100.000	33573	2360	1.329	--
总计		188106	100.000	33573			

图127 氢溴酸氟硫西汀口崩片溶出曲线测定中间条件3月HPLC图谱
 自制品-24050603批-pH4.5介质-篮法-100转
 对照品溶液-1-2

<样品信息>

色谱柱: XB-C18(50mm*4.6mm,5 μ m) 流速:1.5ml/min
 柱温: 30°C 波长:250nm
 数据文件名:RC\$JSS-221 - 10-25/10-1691-2 - zzp-24050603p-zjtj3y-rcqx-pH4.5jz-lf100z-dz1-3.lcd
 方法文件名: RC\$JSS-221 - JSS-221-rcqx-FX259.lcm
 批处理文件名: RC\$JSS-221 - 20240905-rcqx-FX259.lcb
 样品瓶号: 3-18
 进样体积: 10 μ l 版本号: 6.115
 进样时间: 2024/09/05 18:37:37 实验者: xiexinhui
 处理时间(V2): 2024/09/06 08:49:31 处理者: xiexinhui
 仪器型号: SHIMADZU LC-2050C (FX259)

<色谱图>

mV

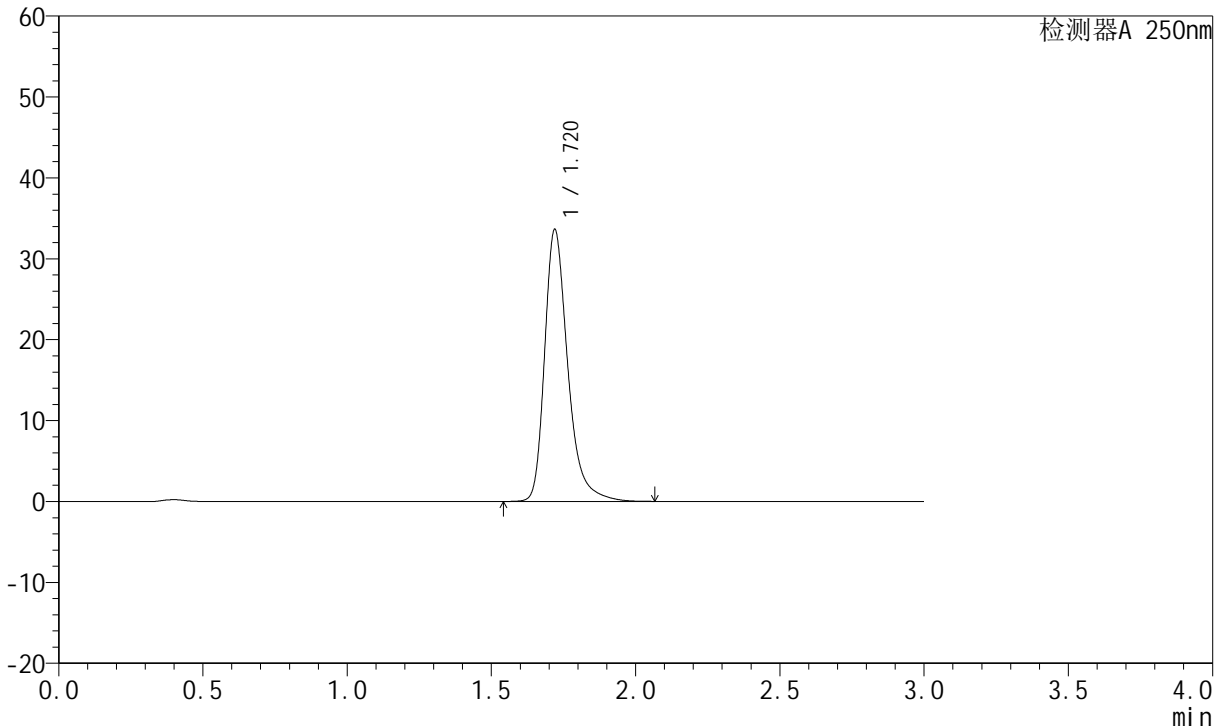

<峰表>

检测器A 250nm

峰号	保留时间	面积	面积%	高度	理论塔板数(USP)	拖尾因子	分离度(USP)
1	1.720	188064	100.000	33561	2363	1.330	--
总计		188064	100.000	33561			

图128 氢溴酸氟硫西汀口崩片溶出曲线测定中间条件3月HPLC图谱
自制品-24050603批-pH4.5介质-篮法-100转
对照品溶液-1-3

<样品信息>

色谱柱: XB-C18(50mm*4.6mm,5 μ m) 流速:1.5ml/min
 柱温: 30 $^{\circ}$ C 波长:250nm
 数据文件名:RC\$JSS-221 - 10-25/10-1692-2 - zzp-24050603p-zjtj3y-rcqx-pH4.5jz-lf100z-dz1-4.lcd
 方法文件名: RC\$JSS-221 - JSS-221-rcqx-FX259.lcm
 批处理文件名: RC\$JSS-221 - 20240905-rcqx-FX259.lcb
 样品瓶号: 3-18
 进样体积: 10 μ l 版本号: 6.115
 进样时间: 2024/09/05 18:41:00 实验者: xiexinhui
 处理时间(V2): 2024/09/06 08:49:34 处理者: xiexinhui
 仪器型号: SHIMADZU LC-2050C (FX259)

<色谱图>

mV

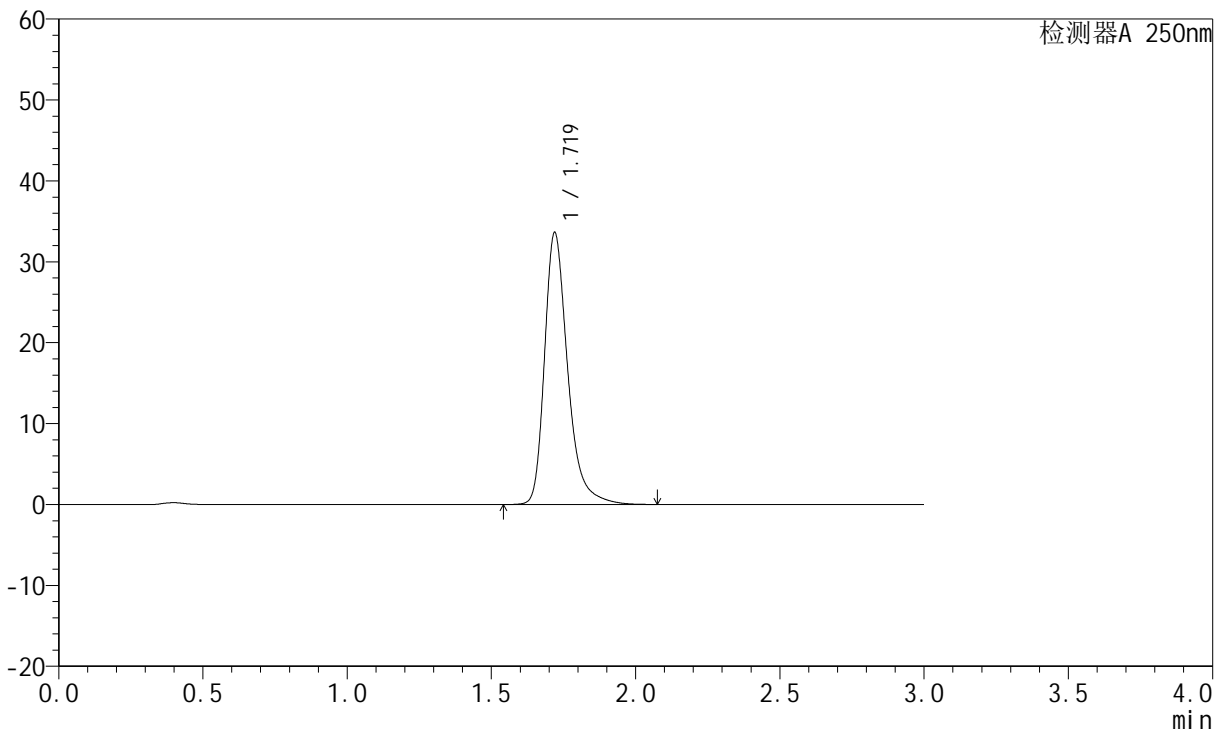

<峰表>

检测器A 250nm

峰号	保留时间	面积	面积%	高度	理论塔板数(USP)	拖尾因子	分离度(USP)
1	1.719	187975	100.000	33541	2365	1.330	--
总计		187975	100.000	33541			

图129 氢溴酸氟硫西汀口崩片溶出曲线测定中间条件3月HPLC图谱
自制品-24050603批-pH4.5介质-篮法-100转
对照品溶液-1-4

<样品信息>

色谱柱: XB-C18(50mm*4.6mm,5 μ m) 流速:1.5ml/min
 柱温: 30 $^{\circ}$ C 波长:250nm
 数据文件名:RC\$JSS-221 - 10-25/10-1693-2 - zzp-24050603p-zjtj3y-rcqx-pH4.5jz-lf100z-dz1-5.lcd
 方法文件名: RC\$JSS-221 - JSS-221-rcqx-FX259.lcm
 批处理文件名: RC\$JSS-221 - 20240905-rcqx-FX259.lcb
 样品瓶号: 3-18
 进样体积: 10 μ l 版本号: 6.115
 进样时间: 2024/09/05 18:44:22 实验者: xiexinhui
 处理时间(V2): 2024/09/06 08:49:36 处理者: xiexinhui
 仪器型号: SHIMADZU LC-2050C (FX259)

<色谱图>

mV



<峰表>

检测器A 250nm

峰号	保留时间	面积	面积%	高度	理论塔板数(USP)	拖尾因子	分离度(USP)
1	1.719	187571	100.000	33499	2373	1.330	--
总计		187571	100.000	33499			

图130 氢溴酸氟硫西汀口崩片溶出曲线测定中间条件3月HPLC图谱
自制品-24050603批-pH4.5介质-篮法-100转
对照品溶液-1-5

<样品信息>

色谱柱: XB-C18(50mm*4.6mm,5μm) 流速:1.5ml/min
 柱温: 30°C 波长:250nm
 数据文件名:RC\$JSS-221 - 10-25/10-1694-2 - zzp-24050603p-zjtj3y-rcqx-pH4.5jz-lf100z-2min-P1.lcd
 方法文件名: RC\$JSS-221 - JSS-221-rcqx-FX259.lcm
 批处理文件名: RC\$JSS-221 - 20240905-rcqx-FX259.lcb
 样品瓶号: 3-1
 进样体积: 10 μl 版本号: 6.115
 进样时间: 2024/09/05 18:47:44 实验者: xiexinhui
 处理时间(V2): 2024/09/06 08:49:39 处理者: xiexinhui
 仪器型号: SHIMADZU LC-2050C (FX259)

<色谱图>

mV

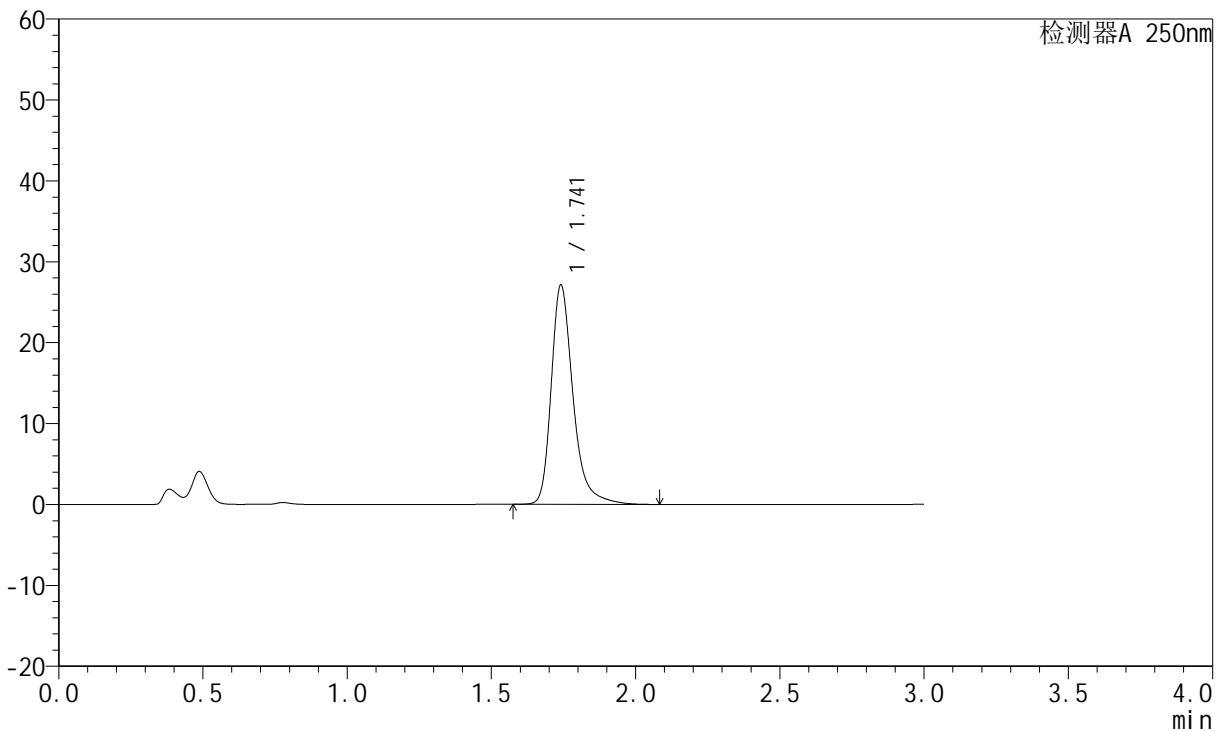

<峰表>

检测器A 250nm

峰号	保留时间	面积	面积%	高度	理论塔板数(USP)	拖尾因子	分离度(USP)
1	1.741	143013	100.000	27052	2755	1.320	--
总计		143013	100.000	27052			

图131 氢溴酸氟硫西汀口崩片溶出曲线测定中间条件3月HPLC图谱
 自制品-24050603批-pH4.5介质-篮法-100转-2min-片1
 供试品溶液-1

<样品信息>

色谱柱: XB-C18(50mm*4.6mm,5μm) 流速:1.5ml/min
 柱温: 30°C 波长:250nm
 数据文件名:RC\$JSS-221 - 10-25/10-1695-2 - zzp-24050603p-zjtj3y-rcqx-pH4.5jz-lf100z-2min-P2.lcd
 方法文件名: RC\$JSS-221 - JSS-221-rcqx-FX259.lcm
 批处理文件名: RC\$JSS-221 - 20240905-rcqx-FX259.lcb
 样品瓶号: 3-10
 进样体积: 10 μl 版本号: 6.115
 进样时间: 2024/09/05 18:51:06 实验者: xiexinhui
 处理时间(V2): 2024/09/06 08:49:41 处理者: xiexinhui
 仪器型号: SHIMADZU LC-2050C (FX259)

<色谱图>

mV

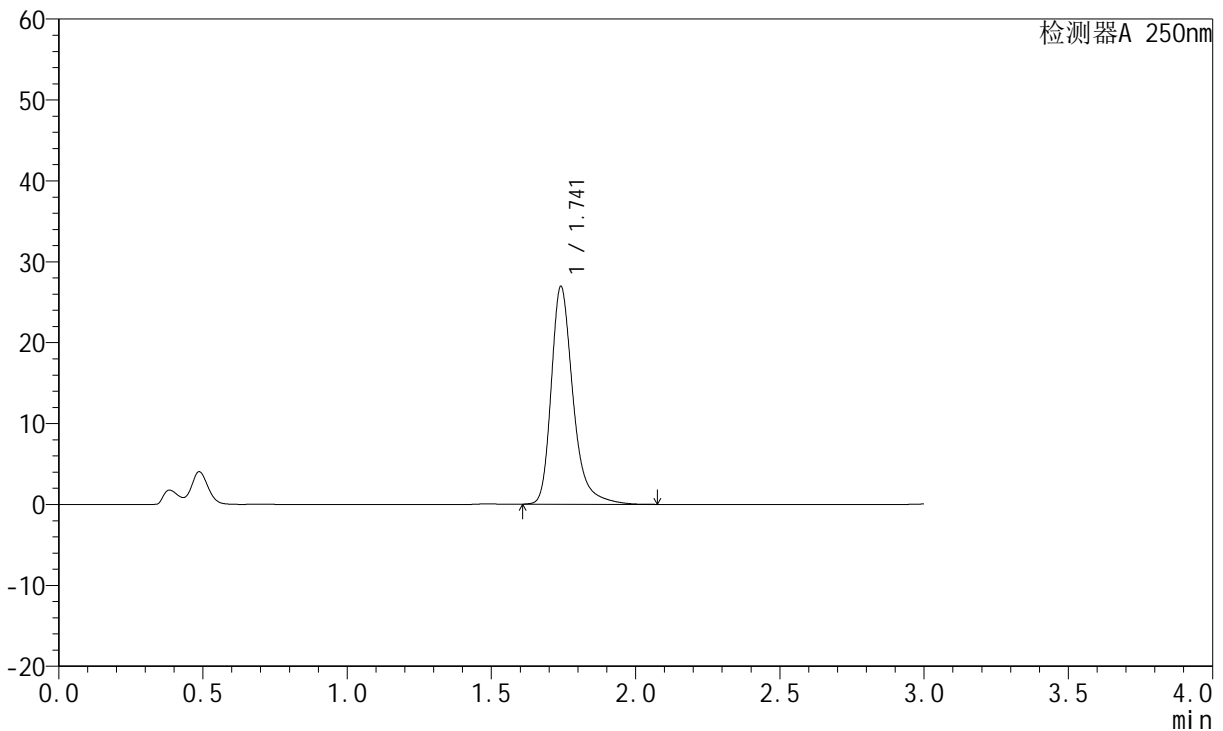

<峰表>

检测器A 250nm

峰号	保留时间	面积	面积%	高度	理论塔板数(USP)	拖尾因子	分离度(USP)
1	1.741	141887	100.000	26854	2750	1.321	--
总计		141887	100.000	26854			

图132 氢溴酸氟硫西汀口崩片溶出曲线测定中间条件3月HPLC图谱
自制品-24050603批-pH4.5介质-篮法-100转-2min-片2
供试品溶液-1

<样品信息>

色谱柱: XB-C18(50mm*4.6mm,5μm) 流速:1.5ml/min
 柱温: 30°C 波长:250nm
 数据文件名:RC\$JSS-221 - 10-25/10-1696-2 - zzp-24050603p-zjtj3y-rcqx-pH4.5jz-lf100z-2min-P3.lcd
 方法文件名: RC\$JSS-221 - JSS-221-rcqx-FX259.lcm
 批处理文件名: RC\$JSS-221 - 20240905-rcqx-FX259.lcb
 样品瓶号: 3-19
 进样体积: 10 μl 版本号: 6.115
 进样时间: 2024/09/05 18:54:29 实验者: xiexinhui
 处理时间(V2): 2024/09/06 08:49:44 处理者: xiexinhui
 仪器型号: SHIMADZU LC-2050C (FX259)

<色谱图>

mV

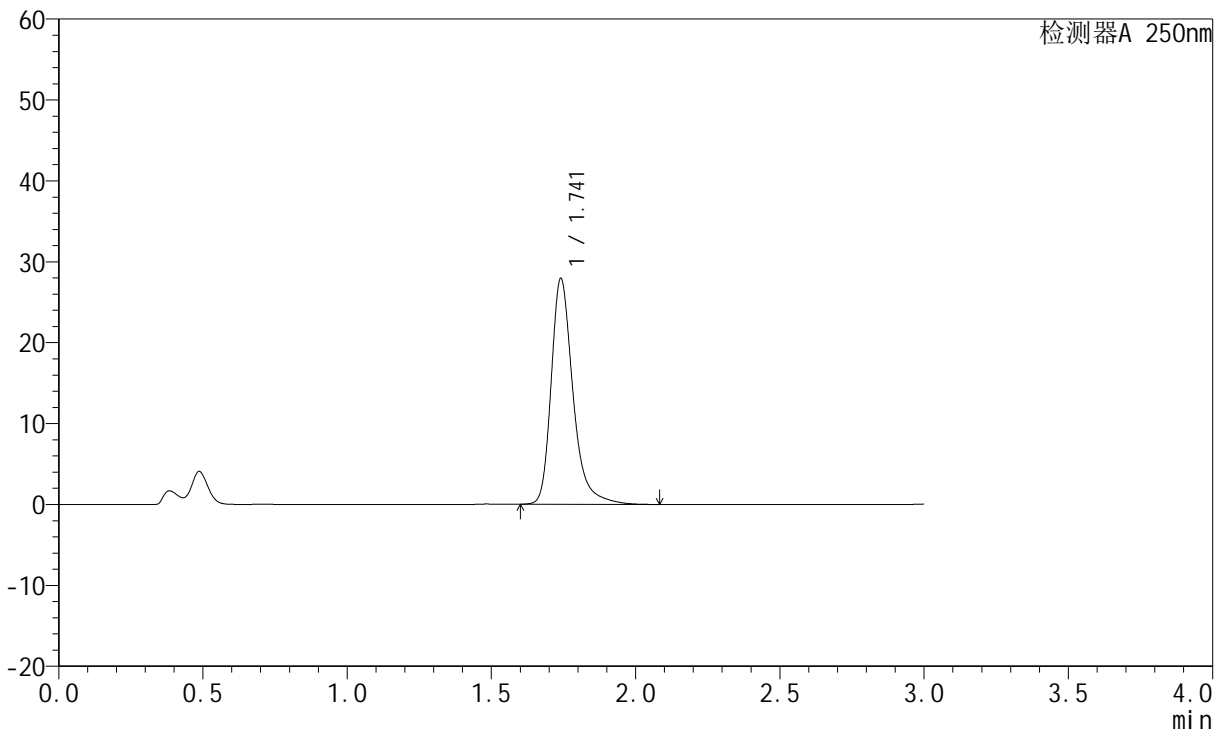

<峰表>

检测器A 250nm

峰号	保留时间	面积	面积%	高度	理论塔板数(USP)	拖尾因子	分离度(USP)
1	1.741	147189	100.000	27854	2750	1.321	--
总计		147189	100.000	27854			

图133 氢溴酸氟硫西汀口崩片溶出曲线测定中间条件3月HPLC图谱
自制品-24050603批-pH4.5介质-篮法-100转-2min-片3
供试品溶液-1

<样品信息>

色谱柱: XB-C18(50mm*4.6mm,5μm) 流速:1.5ml/min
 柱温: 30°C 波长:250nm
 数据文件名:RC\$JSS-221 - 10-25/10-1697-2 - zzp-24050603p-zjtj3y-rcqx-pH4.5jz-lf100z-2min-P4.lcd
 方法文件名: RC\$JSS-221 - JSS-221-rcqx-FX259.lcm
 批处理文件名: RC\$JSS-221 - 20240905-rcqx-FX259.lcb
 样品瓶号: 3-28
 进样体积: 10 μl 版本号: 6.115
 进样时间: 2024/09/05 18:57:51 实验者: xiexinhui
 处理时间(V2): 2024/09/06 08:49:46 处理者: xiexinhui
 仪器型号: SHIMADZU LC-2050C (FX259)

<色谱图>

mV

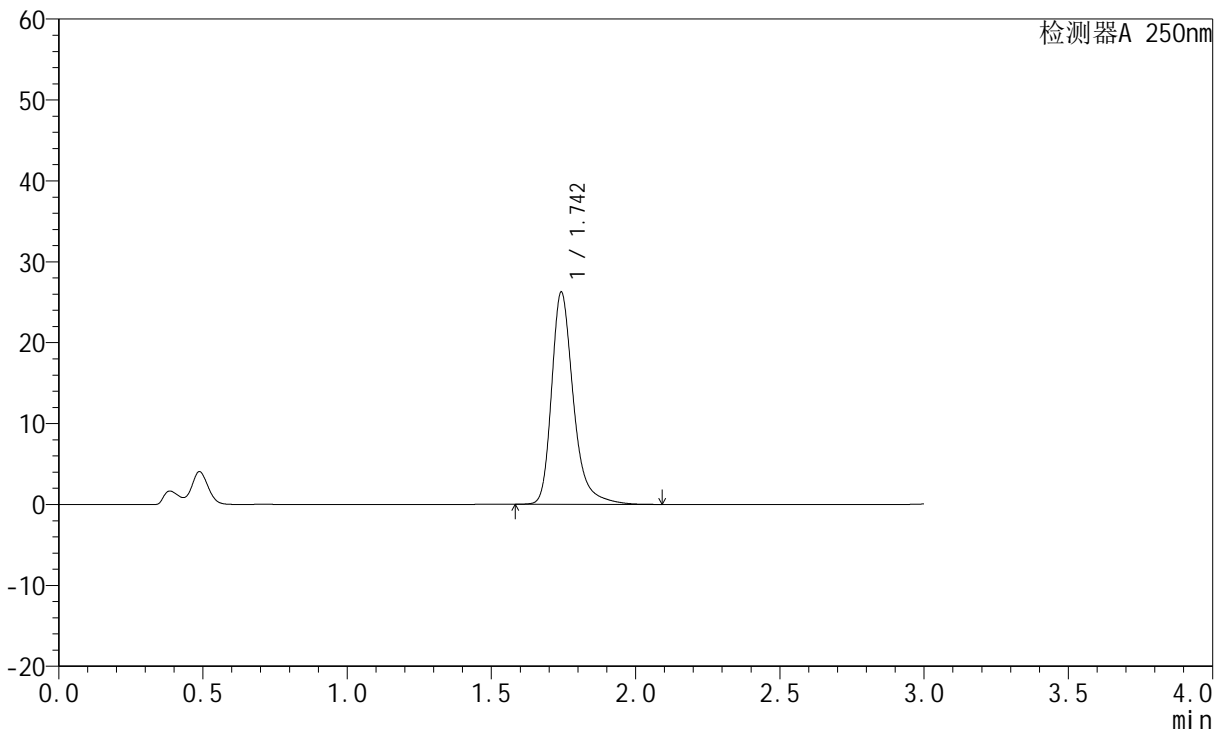

<峰表>

检测器A 250nm

峰号	保留时间	面积	面积%	高度	理论塔板数(USP)	拖尾因子	分离度(USP)
1	1.742	138454	100.000	26057	2752	1.322	--
总计		138454	100.000	26057			

图134 氢溴酸氟硫西汀口崩片溶出曲线测定中间条件3月HPLC图谱
 自制品-24050603批-pH4.5介质-篮法-100转-2min-片4
 供试品溶液-1

<样品信息>

色谱柱: XB-C18(50mm*4.6mm,5μm) 流速:1.5ml/min
 柱温: 30°C 波长:250nm
 数据文件名: RC\$JSS-221 - 10-25/10-1698-2 - zzp-24050603p-zjtj3y-rcqx-pH4.5jz-lf100z-2min-P5.lcd
 方法文件名: RC\$JSS-221 - JSS-221-rcqx-FX259.lcm
 批处理文件名: RC\$JSS-221 - 20240905-rcqx-FX259.lcb
 样品瓶号: 3-37
 进样体积: 10 μl 版本号: 6.115
 进样时间: 2024/09/05 19:01:13 实验者: xiexinhui
 处理时间(V2): 2024/09/06 08:49:49 处理者: xiexinhui
 仪器型号: SHIMADZU LC-2050C (FX259)

<色谱图>

mV

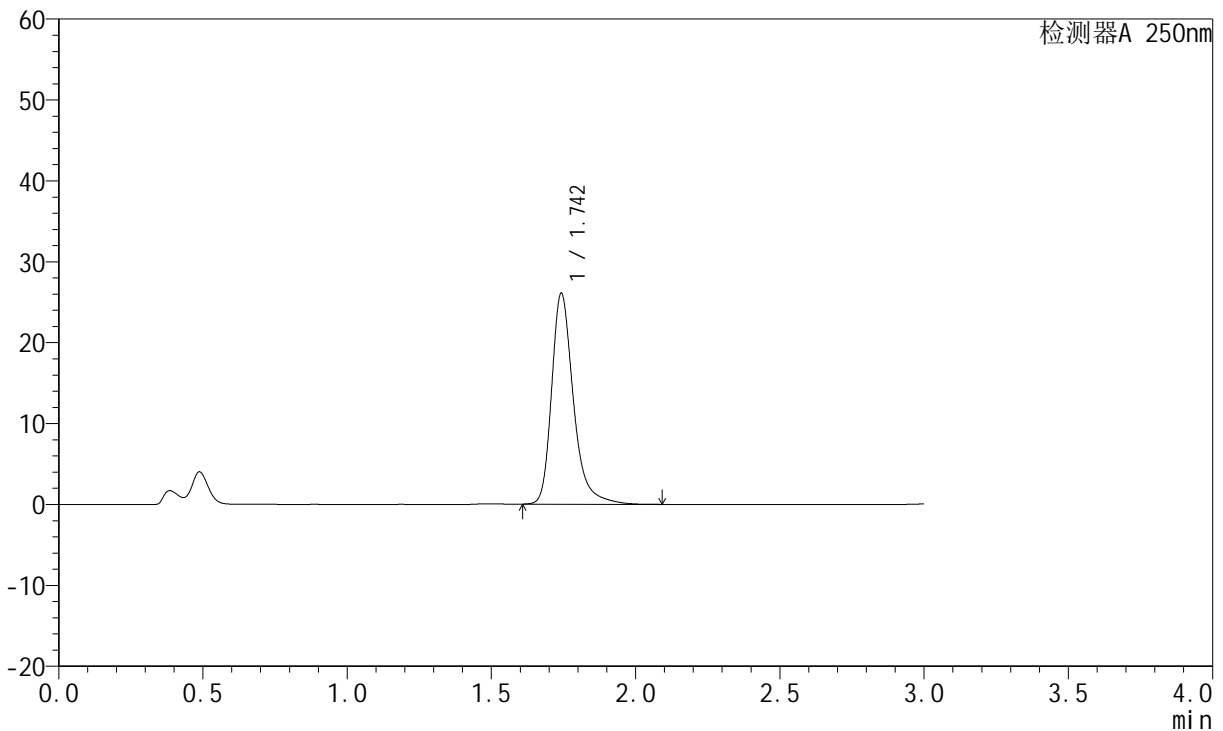

<峰表>

检测器A 250nm

峰号	保留时间	面积	面积%	高度	理论塔板数(USP)	拖尾因子	分离度(USP)
1	1.742	137375	100.000	25896	2755	1.320	--
总计		137375	100.000	25896			

图135 氢溴酸氟硫西汀口崩片溶出曲线测定中间条件3月HPLC图谱
 自制品-24050603批-pH4.5介质-篮法-100转-2min-片5
 供试品溶液-1

<样品信息>

色谱柱: XB-C18(50mm*4.6mm,5μm) 流速:1.5ml/min
 柱温: 30°C 波长:250nm
 数据文件名:RC\$JSS-221 - 10-25/10-1699-2 - zzp-24050603p-zjtj3y-rcqx-pH4.5jz-lf100z-2min-P6.lcd
 方法文件名: RC\$JSS-221 - JSS-221-rcqx-FX259.lcm
 批处理文件名: RC\$JSS-221 - 20240905-rcqx-FX259.lcb
 样品瓶号: 3-46
 进样体积: 10 μl 版本号: 6.115
 进样时间: 2024/09/05 19:04:34 实验者: xiexinhui
 处理时间(V2): 2024/09/06 08:49:52 处理者: xiexinhui
 仪器型号: SHIMADZU LC-2050C (FX259)

<色谱图>

mV

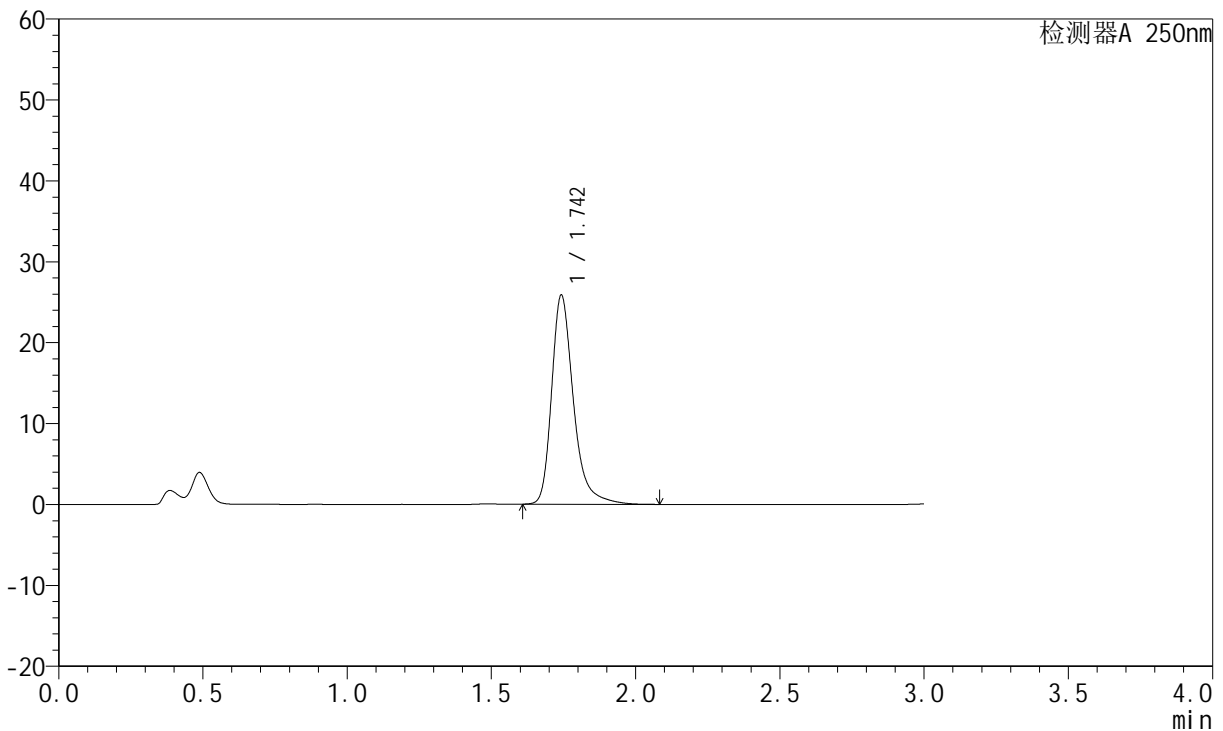

<峰表>

检测器A 250nm

峰号	保留时间	面积	面积%	高度	理论塔板数(USP)	拖尾因子	分离度(USP)
1	1.742	136271	100.000	25670	2755	1.323	--
总计		136271	100.000	25670			

图136 氢溴酸氟硫西汀口崩片溶出曲线测定中间条件3月HPLC图谱
 自制品-24050603批-pH4.5介质-篮法-100转-2min-片6
 供试品溶液-1

<样品信息>

色谱柱: XB-C18(50mm*4.6mm,5μm) 流速:1.5ml/min
 柱温: 30°C 波长:250nm
 数据文件名: RC\$JSS-221 - 10-25/10-1700-2 - zzp-24050603p-zjtj3y-rcqx-pH4.5jz-lf100z-5min-P1.lcd
 方法文件名: RC\$JSS-221 - JSS-221-rcqx-FX259.lcm
 批处理文件名: RC\$JSS-221 - 20240905-rcqx-FX259.lcb
 样品瓶号: 3-2
 进样体积: 10 μl 版本号: 6.115
 进样时间: 2024/09/05 19:07:57 实验者: xiexinhui
 处理时间(V2): 2024/09/06 08:49:54 处理者: xiexinhui
 仪器型号: SHIMADZU LC-2050C (FX259)

<色谱图>

mV

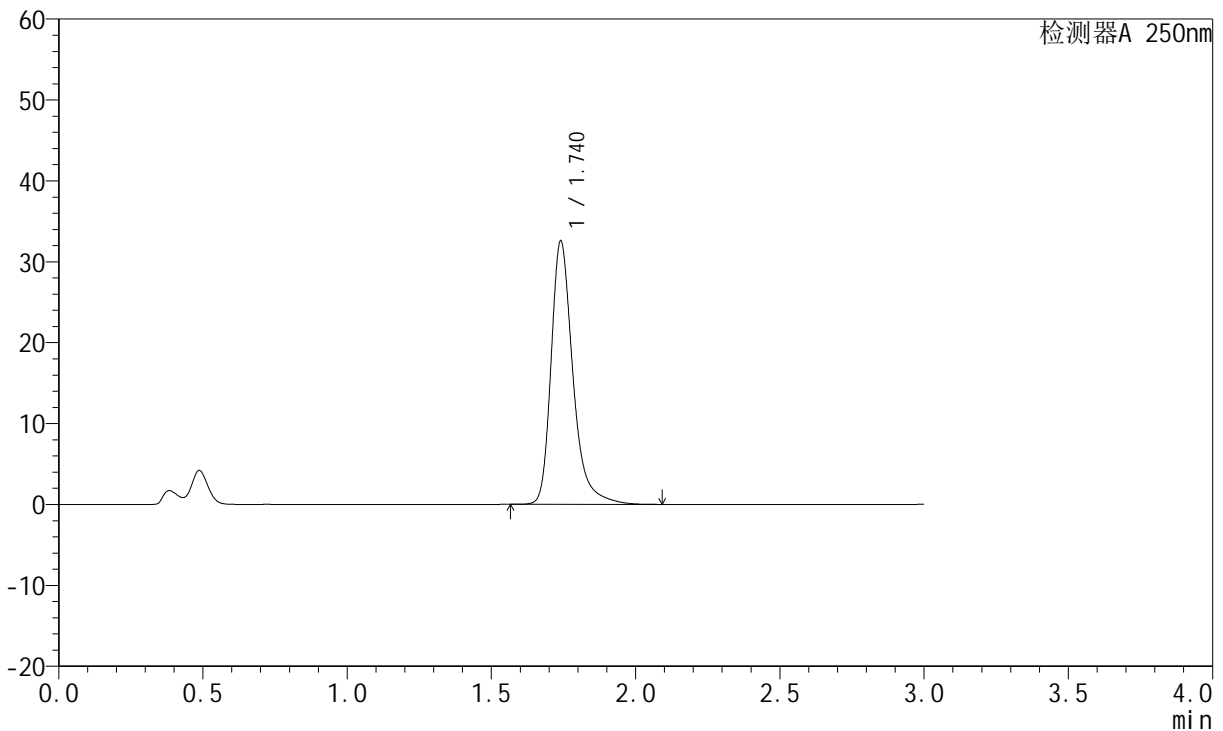

<峰表>

检测器A 250nm

峰号	保留时间	面积	面积%	高度	理论塔板数(USP)	拖尾因子	分离度(USP)
1	1.740	171958	100.000	32502	2744	1.329	--
总计		171958	100.000	32502			

图137 氢溴酸氟硫西汀口服崩片溶出曲线测定中间条件3月HPLC图谱
 自制品-24050603批-pH4.5介质-篮法-100转-5min-片1
 供试品溶液-1

<样品信息>

色谱柱: XB-C18(50mm*4.6mm,5μm) 流速:1.5ml/min
 柱温: 30°C 波长:250nm
 数据文件名: RC\$JSS-221 - 10-25/10-1701-2 - zzp-24050603p-zjtj3y-rcqx-pH4.5jz-lf100z-5min-P2.lcd
 方法文件名: RC\$JSS-221 - JSS-221-rcqx-FX259.lcm
 批处理文件名: RC\$JSS-221 - 20240905-rcqx-FX259.lcb
 样品瓶号: 3-11
 进样体积: 10 μl 版本号: 6.115
 进样时间: 2024/09/05 19:11:18 实验者: xiexinhui
 处理时间(V2): 2024/09/06 08:49:56 处理者: xiexinhui
 仪器型号: SHIMADZU LC-2050C (FX259)

<色谱图>

mV

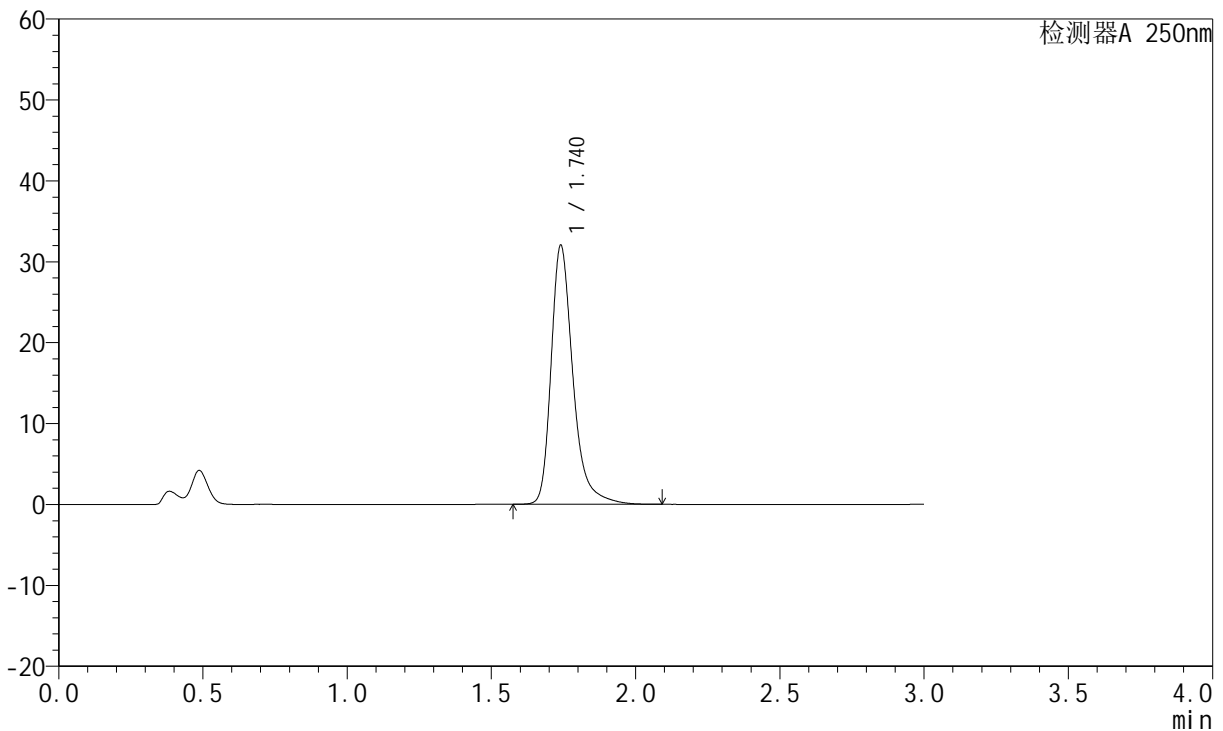

<峰表>

检测器A 250nm

峰号	保留时间	面积	面积%	高度	理论塔板数(USP)	拖尾因子	分离度(USP)
1	1.740	169167	100.000	31965	2744	1.329	--
总计		169167	100.000	31965			

图138 氢溴酸氟硫西汀口崩片溶出曲线测定中间条件3月HPLC图谱
 自制品-24050603批-pH4.5介质-篮法-100转-5min-片2
 供试品溶液-1

<样品信息>

色谱柱: XB-C18(50mm*4.6mm,5μm)	流速: 1.5ml/min
柱温: 30°C	波长: 250nm
数据文件名: RC\$JSS-221 - 10-25/10-1702-2 - zzp-24050603p-zjtj3y-rcqx-pH4.5jz-lf100z-5min-P3.lcd	
方法文件名: RC\$JSS-221 - JSS-221-rcqx-FX259.lcm	
批处理文件名: RC\$JSS-221 - 20240905-rcqx-FX259.lcb	
样品瓶号: 3-20	版本号: 6.115
进样体积: 10 μl	实验者: xiexinhui
进样时间: 2024/09/05 19:14:41	处理者: xiexinhui
处理时间(V2): 2024/09/06 08:49:59	
仪器型号: SHIMADZU LC-2050C (FX259)	

<色谱图>

mV

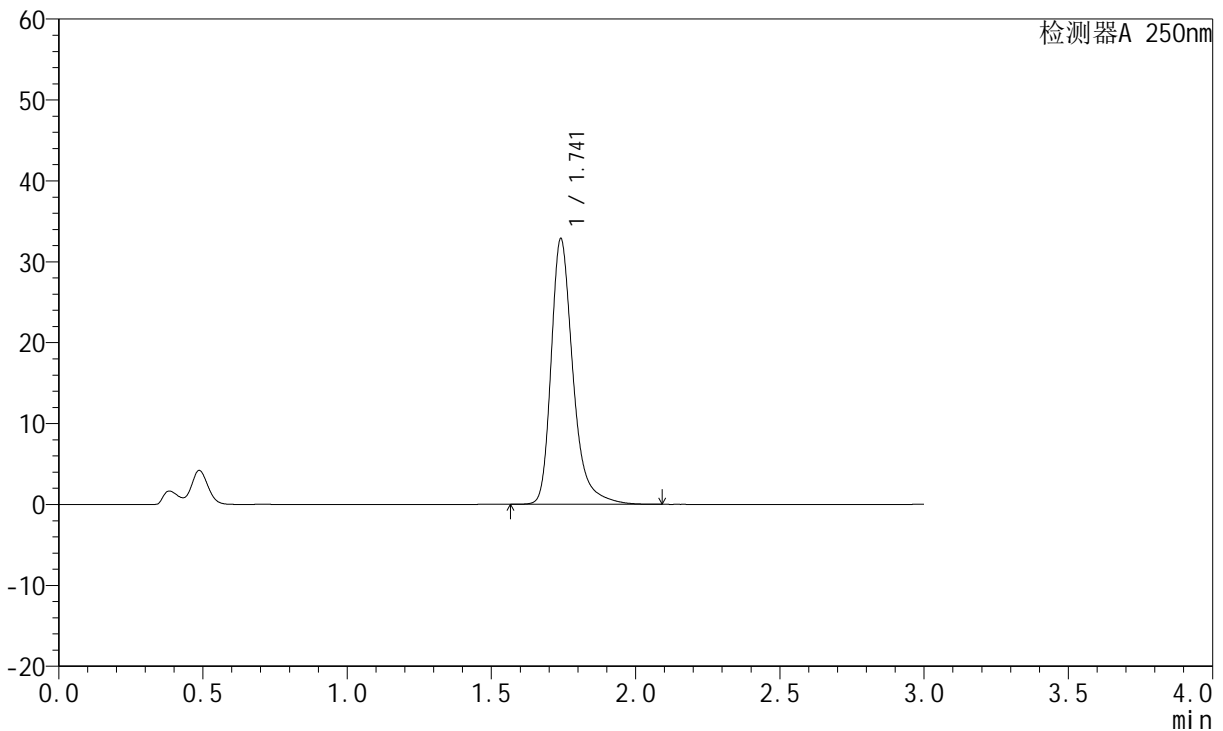

<峰表>

检测器A 250nm

峰号	保留时间	面积	面积%	高度	理论塔板数(USP)	拖尾因子	分离度(USP)
1	1.741	173505	100.000	32779	2742	1.329	--
总计		173505	100.000	32779			

图139 氢溴酸氟硫西汀口崩片溶出曲线测定中间条件3月HPLC图谱
自制品-24050603批-pH4.5介质-篮法-100转-5min-片3
供试品溶液-1

<样品信息>

色谱柱: XB-C18(50mm*4.6mm,5µm) 流速:1.5ml/min
 柱温: 30°C 波长:250nm
 数据文件名: RC\$JSS-221 - 10-25/10-1703-2 - zzp-24050603p-zjtj3y-rcqx-pH4.5jz-lf100z-5min-P4.lcd
 方法文件名: RC\$JSS-221 - JSS-221-rcqx-FX259.lcm
 批处理文件名: RC\$JSS-221 - 20240905-rcqx-FX259.lcb
 样品瓶号: 3-29
 进样体积: 10 µl 版本号: 6.115
 进样时间: 2024/09/05 19:18:02 实验者: xiexinhui
 处理时间(V2): 2024/09/06 08:50:01 处理者: xiexinhui
 仪器型号: SHIMADZU LC-2050C (FX259)

<色谱图>

mV

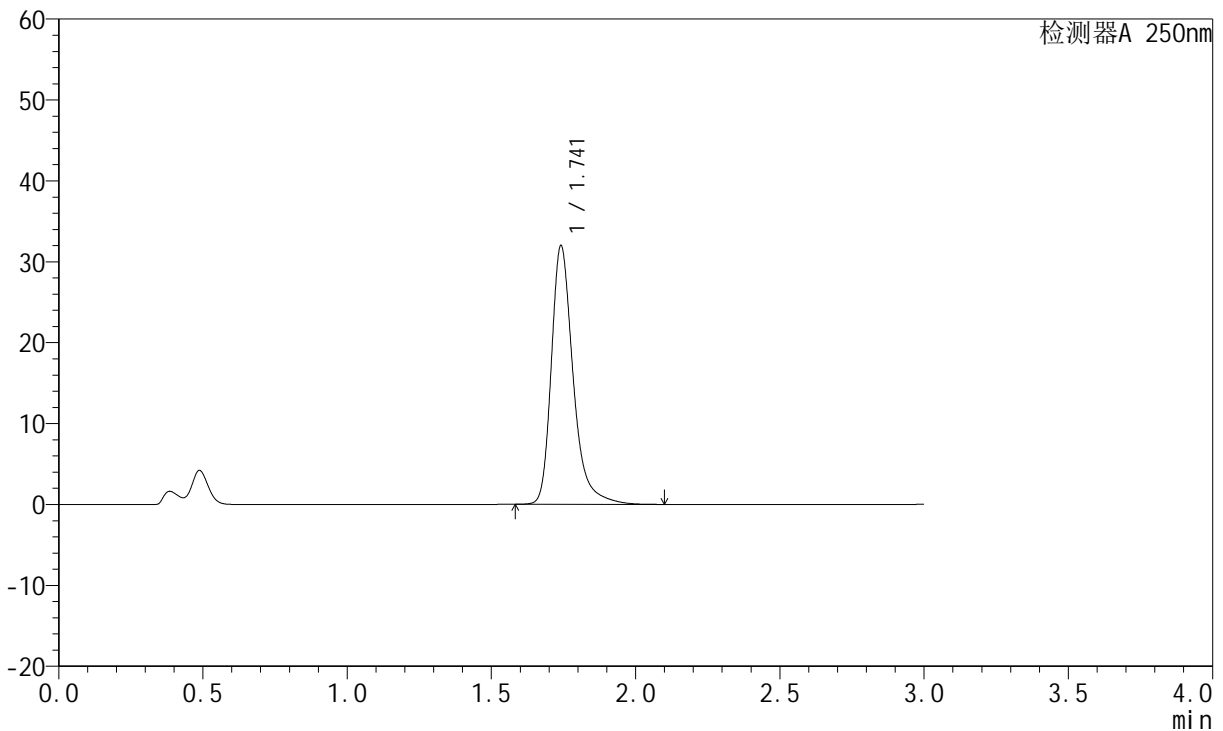

<峰表>

检测器A 250nm

峰号	保留时间	面积	面积%	高度	理论塔板数(USP)	拖尾因子	分离度(USP)
1	1.741	168951	100.000	31880	2748	1.329	--
总计		168951	100.000	31880			

图140 氢溴酸氟硫西汀口崩片溶出曲线测定中间条件3月HPLC图谱
 自制品-24050603批-pH4.5介质-篮法-100转-5min-片4
 供试品溶液-1

<样品信息>

色谱柱: XB-C18(50mm*4.6mm,5μm) 流速:1.5ml/min
 柱温: 30°C 波长:250nm
 数据文件名: RC\$JSS-221 - 10-25/10-1704-2 - zzp-24050603p-zjtj3y-rcqx-pH4.5jz-lf100z-5min-P5.lcd
 方法文件名: RC\$JSS-221 - JSS-221-rcqx-FX259.lcm
 批处理文件名: RC\$JSS-221 - 20240905-rcqx-FX259.lcb
 样品瓶号: 3-38
 进样体积: 10 μl 版本号: 6.115
 进样时间: 2024/09/05 19:21:24 实验者: xiexinhui
 处理时间(V2): 2024/09/06 08:50:04 处理者: xiexinhui
 仪器型号: SHIMADZU LC-2050C (FX259)

<色谱图>

mV

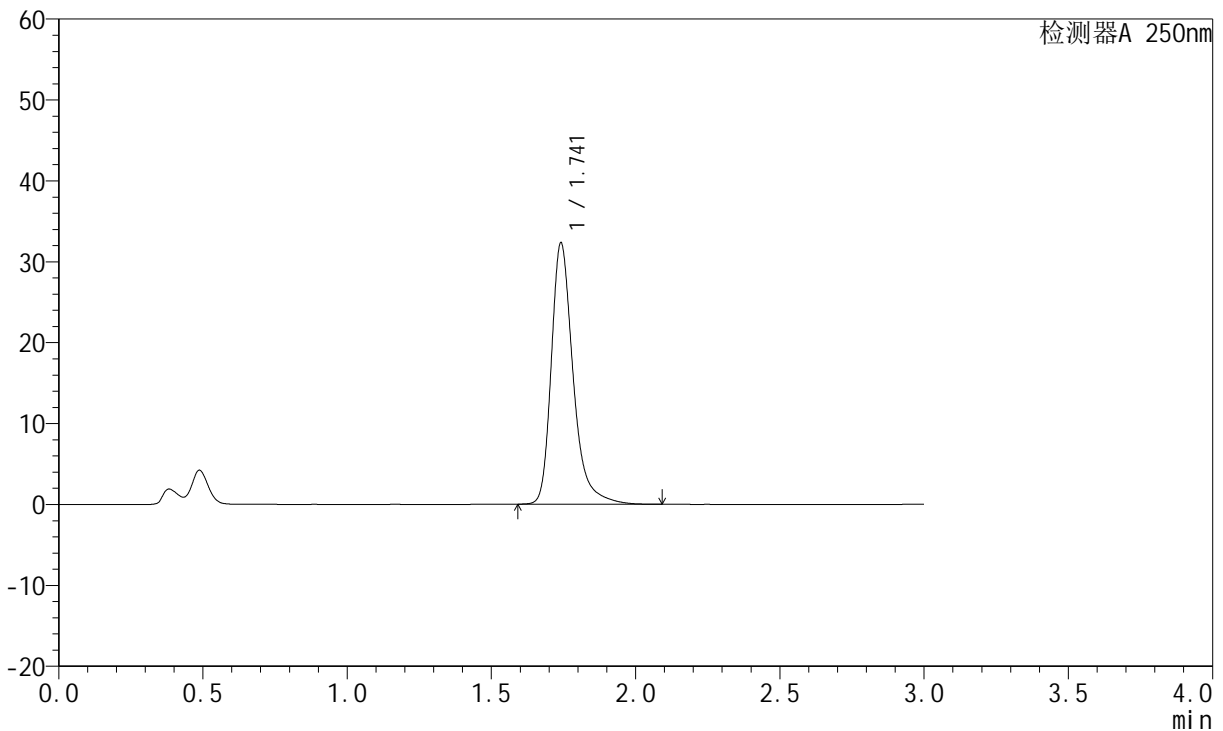

<峰表>

检测器A 250nm

峰号	保留时间	面积	面积%	高度	理论塔板数(USP)	拖尾因子	分离度(USP)
1	1.741	170553	100.000	32202	2745	1.329	--
总计		170553	100.000	32202			

图141 氢溴酸氟硫西汀口崩片溶出曲线测定中间条件3月HPLC图谱
自制品-24050603批-pH4.5介质-篮法-100转-5min-片5
供试品溶液-1

<样品信息>

色谱柱: XB-C18(50mm*4.6mm,5μm) 流速:1.5ml/min
 柱温: 30°C 波长:250nm
 数据文件名:RC\$JSS-221 - 10-25/10-1705-2 - zzp-24050603p-zjtj3y-rcqx-pH4.5jz-lf100z-5min-P6.lcd
 方法文件名: RC\$JSS-221 - JSS-221-rcqx-FX259.lcm
 批处理文件名: RC\$JSS-221 - 20240905-rcqx-FX259.lcb
 样品瓶号: 3-47
 进样体积: 10 μl 版本号: 6.115
 进样时间: 2024/09/05 19:24:46 实验者: xiexinhui
 处理时间(V2): 2024/09/06 08:50:06 处理者: xiexinhui
 仪器型号: SHIMADZU LC-2050C (FX259)

<色谱图>

mV

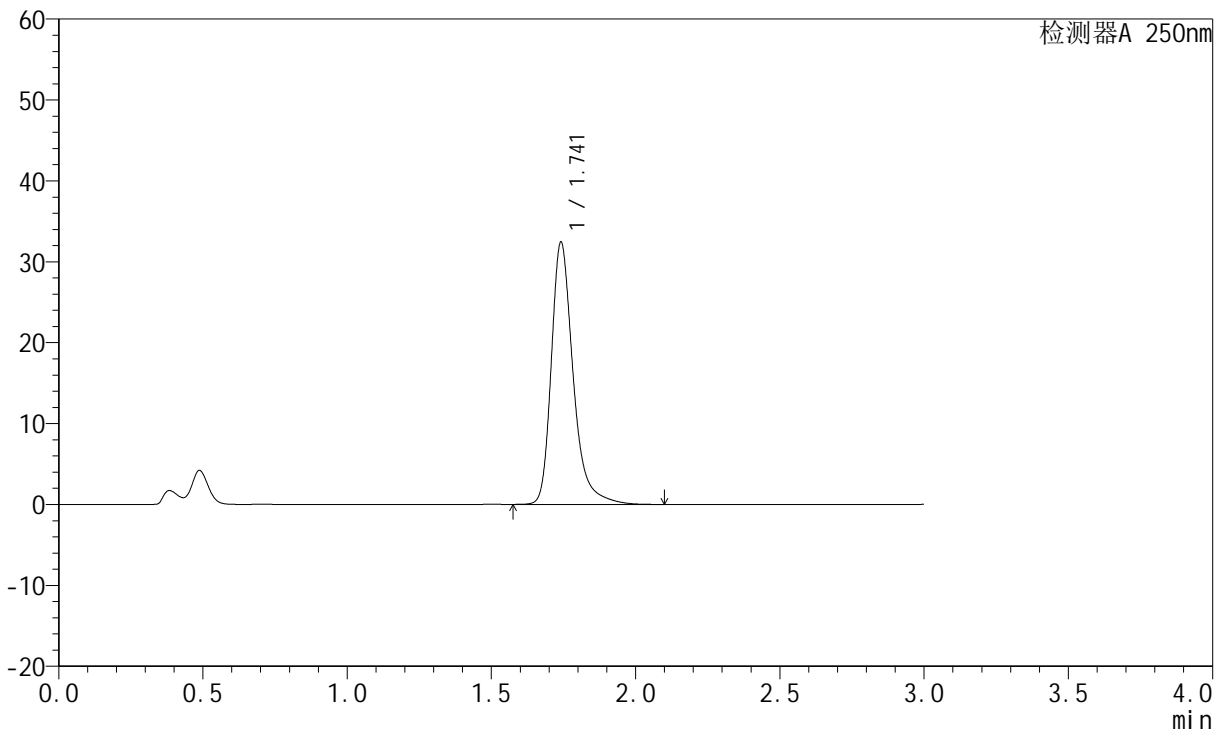

<峰表>

检测器A 250nm

峰号	保留时间	面积	面积%	高度	理论塔板数(USP)	拖尾因子	分离度(USP)
1	1.741	171209	100.000	32307	2747	1.329	--
总计		171209	100.000	32307			

图142 氢溴酸氟硫西汀口崩片溶出曲线测定中间条件3月HPLC图谱
 自制品-24050603批-pH4.5介质-篮法-100转-5min-片6
 供试品溶液-1

<样品信息>

色谱柱: XB-C18(50mm*4.6mm,5μm) 流速:1.5ml/min
 柱温: 30°C 波长:250nm
 数据文件名: RC\$JSS-221 - 10-25/10-1706-2 - zzp-24050603p-zjtj3y-rcqx-pH4.5jz-lf100z-10min-P1.lcd
 方法文件名: RC\$JSS-221 - JSS-221-rcqx-FX259.lcm
 批处理文件名: RC\$JSS-221 - 20240905-rcqx-FX259.lcb
 样品瓶号: 3-3
 进样体积: 10 μl 版本号: 6.115
 进样时间: 2024/09/05 19:28:08 实验者: xiexinhui
 处理时间(V2): 2024/09/06 08:50:09 处理者: xiexinhui
 仪器型号: SHIMADZU LC-2050C (FX259)

<色谱图>

mV

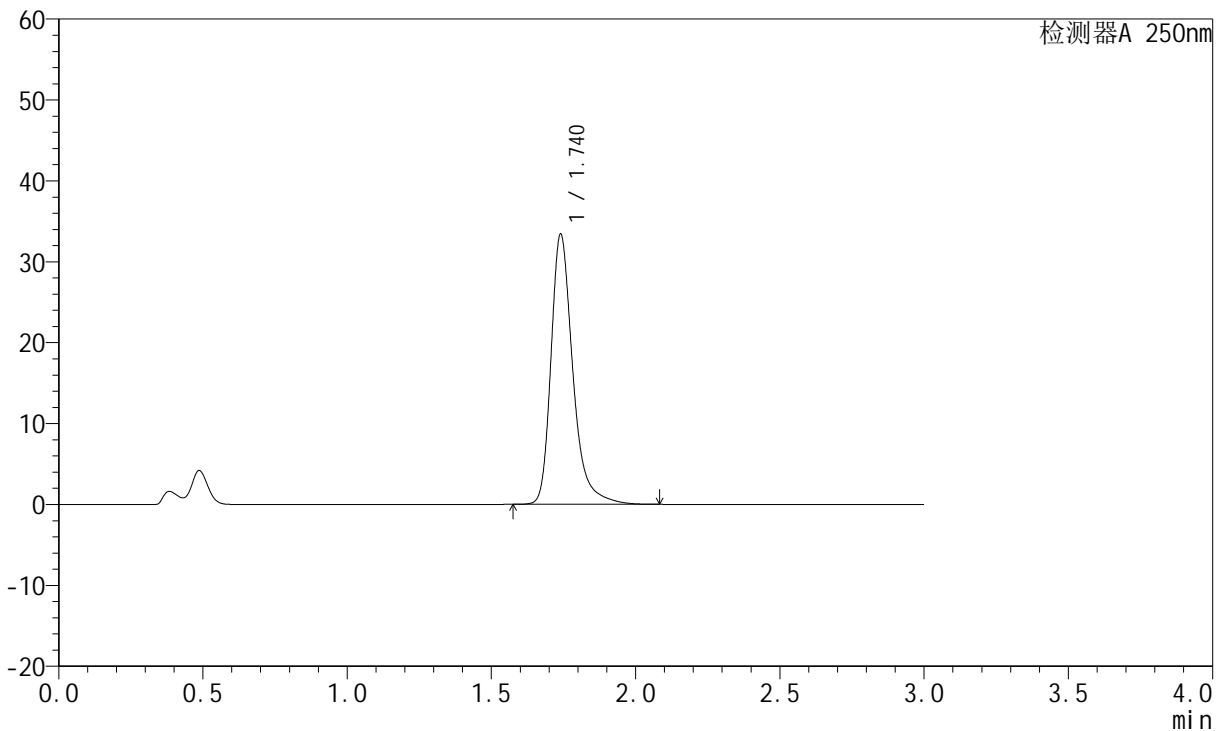

<峰表>

检测器A 250nm

峰号	保留时间	面积	面积%	高度	理论塔板数(USP)	拖尾因子	分离度(USP)
1	1.740	176462	100.000	33378	2741	1.328	--
总计		176462	100.000	33378			

图143 氢溴酸氟硫西汀口崩片溶出曲线测定中间条件3月HPLC图谱
自制品-24050603批-pH4.5介质-篮法-100转-10min-片1
供试品溶液-1

<样品信息>

色谱柱: XB-C18(50mm*4.6mm,5μm) 流速:1.5ml/min
 柱温: 30°C 波长:250nm
 数据文件名: RC\$JSS-221 - 10-25/10-1707-2 - zzp-24050603p-zjtj3y-rcqx-pH4.5jz-lf100z-10min-P2.lcd
 方法文件名: RC\$JSS-221 - JSS-221-rcqx-FX259.lcm
 批处理文件名: RC\$JSS-221 - 20240905-rcqx-FX259.lcb
 样品瓶号: 3-12
 进样体积: 10 μl 版本号: 6.115
 进样时间: 2024/09/05 19:31:29 实验者: xiexinhui
 处理时间(V2): 2024/09/06 08:50:11 处理者: xiexinhui
 仪器型号: SHIMADZU LC-2050C (FX259)

<色谱图>

mV

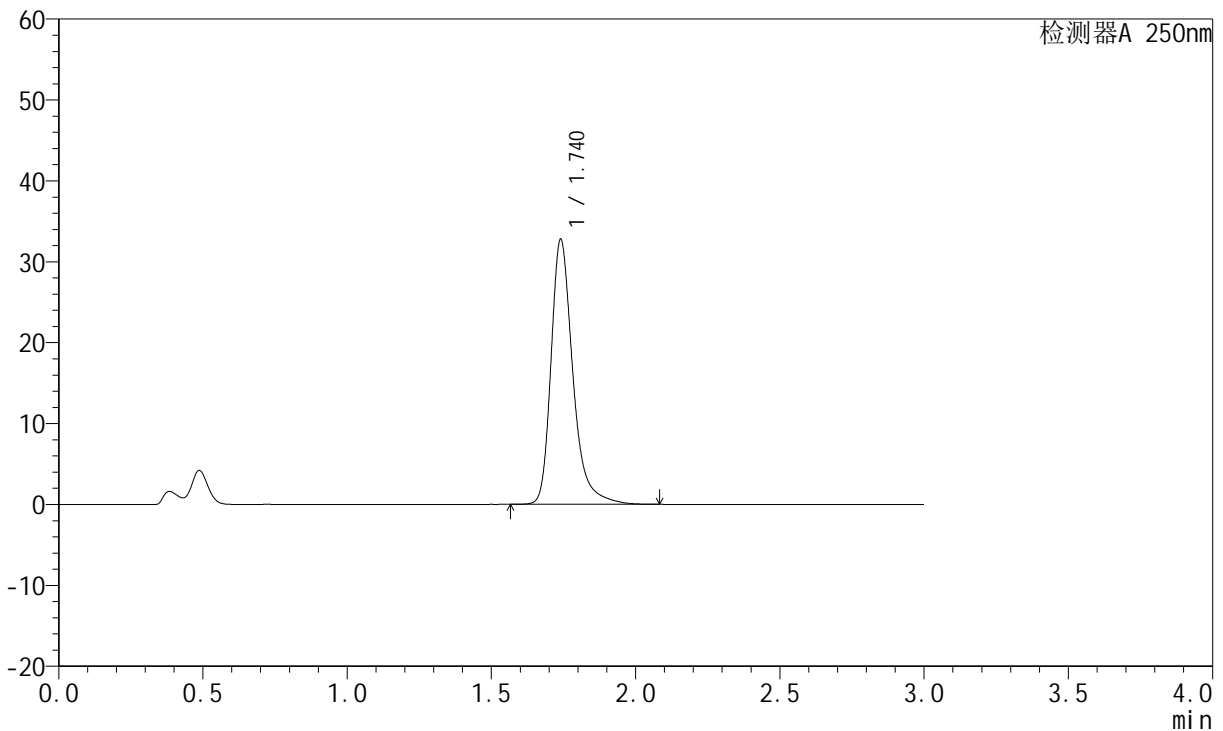

<峰表>

检测器A 250nm

峰号	保留时间	面积	面积%	高度	理论塔板数(USP)	拖尾因子	分离度(USP)
1	1.740	172926	100.000	32714	2745	1.328	--
总计		172926	100.000	32714			

图144 氢溴酸氟硫西汀口崩片溶出曲线测定中间条件3月HPLC图谱
自制品-24050603批-pH4.5介质-篮法-100转-10min-片2
供试品溶液-1

<样品信息>

色谱柱: XB-C18(50mm*4.6mm,5 μ m) 流速:1.5ml/min
 柱温: 30 $^{\circ}$ C 波长:250nm
 数据文件名:RC\$JSS-221 - 10-25/10-1708-2 - zzp-24050603p-zjtj3y-rcqx-pH4.5jz-lf100z-10min-P3.lcd
 方法文件名: RC\$JSS-221 - JSS-221-rcqx-FX259.lcm
 批处理文件名: RC\$JSS-221 - 20240905-rcqx-FX259.lcb
 样品瓶号: 3-21
 进样体积: 10 μ l 版本号: 6.115
 进样时间: 2024/09/05 19:34:51 实验者: xiexinhui
 处理时间(V2): 2024/09/06 08:50:14 处理者: xiexinhui
 仪器型号: SHIMADZU LC-2050C (FX259)

<色谱图>

mV

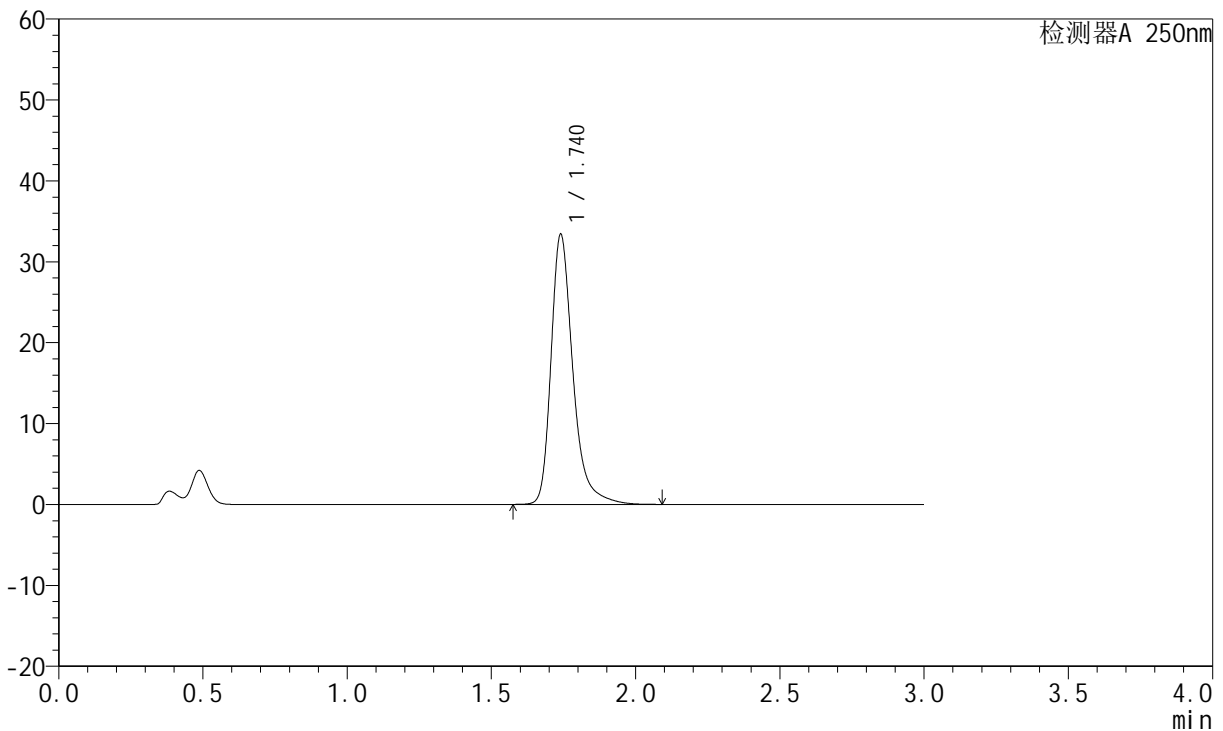

<峰表>

检测器A 250nm

峰号	保留时间	面积	面积%	高度	理论塔板数(USP)	拖尾因子	分离度(USP)
1	1.740	176313	100.000	33344	2745	1.329	--
总计		176313	100.000	33344			

图145 氢溴酸氟硫西汀口崩片溶出曲线测定中间条件3月HPLC图谱
 自制品-24050603批-pH4.5介质-篮法-100转-10min-片3
 供试品溶液-1

<样品信息>

色谱柱: XB-C18(50mm*4.6mm,5μm) 流速:1.5ml/min
 柱温: 30°C 波长:250nm
 数据文件名: RC\$JSS-221 - 10-25/10-1709-2 - zzp-24050603p-zjtj3y-rcqx-pH4.5jz-lf100z-10min-P4.lcd
 方法文件名: RC\$JSS-221 - JSS-221-rcqx-FX259.lcm
 批处理文件名: RC\$JSS-221 - 20240905-rcqx-FX259.lcb
 样品瓶号: 3-30
 进样体积: 10 μl 版本号: 6.115
 进样时间: 2024/09/05 19:38:13 实验者: xiexinhui
 处理时间(V2): 2024/09/06 08:50:16 处理者: xiexinhui
 仪器型号: SHIMADZU LC-2050C (FX259)

<色谱图>

mV

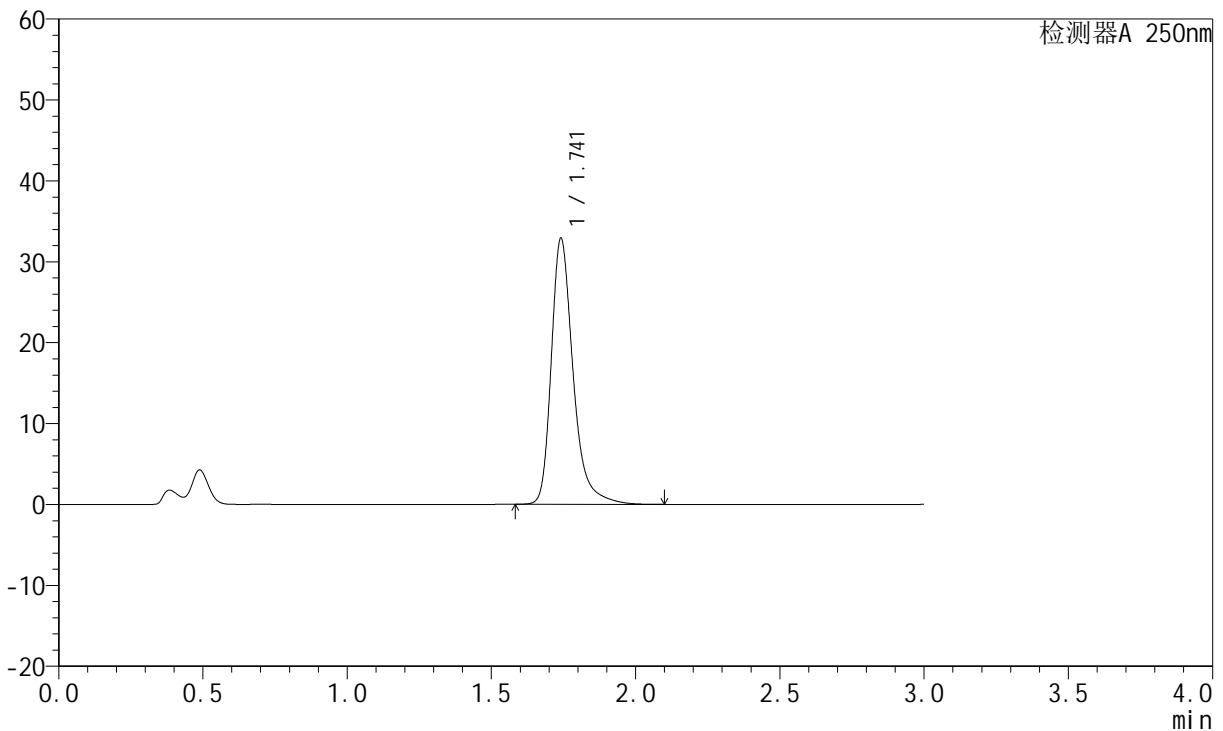

<峰表>

检测器A 250nm

峰号	保留时间	面积	面积%	高度	理论塔板数(USP)	拖尾因子	分离度(USP)
1	1.741	173689	100.000	32786	2746	1.329	--
总计		173689	100.000	32786			

图146 氢溴酸氟硫西汀口崩片溶出曲线测定中间条件3月HPLC图谱
自制品-24050603批-pH4.5介质-篮法-100转-10min-片4
供试品溶液-1

<样品信息>

色谱柱: XB-C18(50mm*4.6mm,5μm) 流速:1.5ml/min
 柱温: 30°C 波长:250nm
 数据文件名: RC\$JSS-221 - 10-25/10-1710-2 - zzp-24050603p-zjtj3y-rcqx-pH4.5jz-lf100z-10min-P5.lcd
 方法文件名: RC\$JSS-221 - JSS-221-rcqx-FX259.lcm
 批处理文件名: RC\$JSS-221 - 20240905-rcqx-FX259.lcb
 样品瓶号: 3-39
 进样体积: 10 μl 版本号: 6.115
 进样时间: 2024/09/05 19:41:34 实验者: xiexinhui
 处理时间(V2): 2024/09/06 08:50:18 处理者: xiexinhui
 仪器型号: SHIMADZU LC-2050C (FX259)

<色谱图>

mV

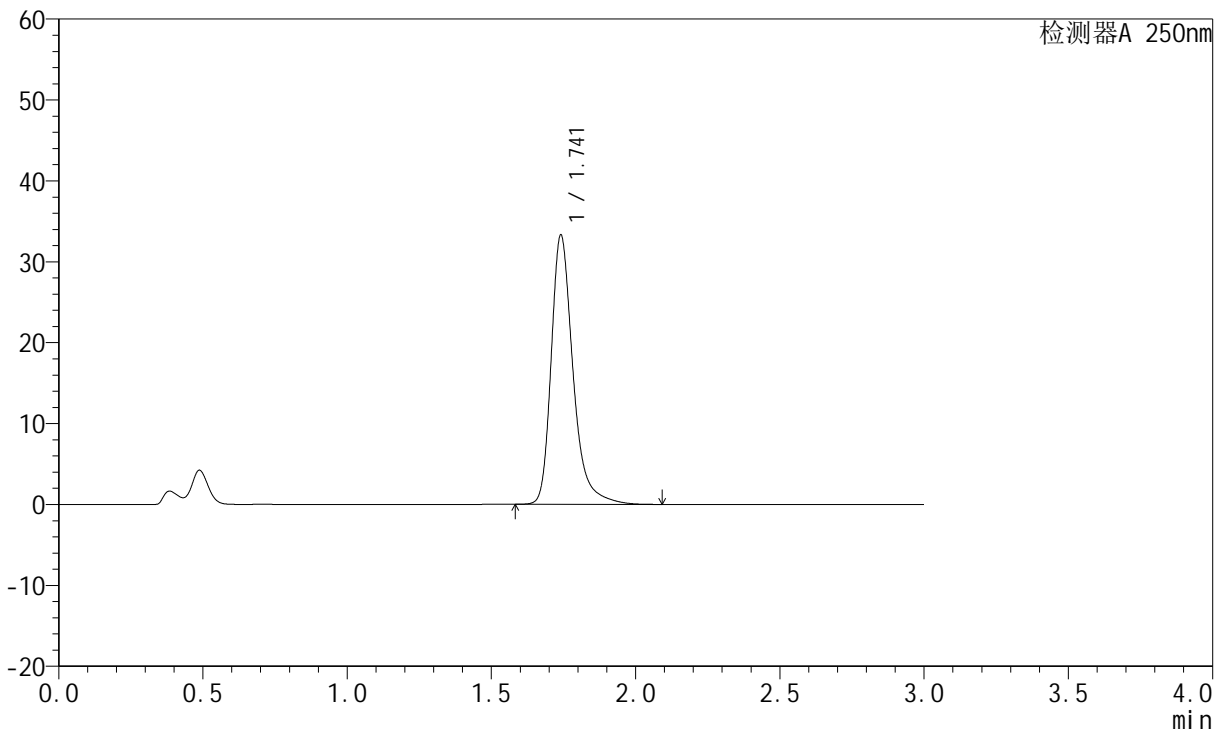

<峰表>

检测器A 250nm

峰号	保留时间	面积	面积%	高度	理论塔板数(USP)	拖尾因子	分离度(USP)
1	1.741	175775	100.000	33222	2746	1.328	--
总计		175775	100.000	33222			

图147 氢溴酸氟硫西汀口崩片溶出曲线测定中间条件3月HPLC图谱
自制品-24050603批-pH4.5介质-篮法-100转-10min-片5
供试品溶液-1



JSS-221

<样品信息>

色谱柱: XB-C18(50mm*4.6mm,5μm) 流速:1.5ml/min
 柱温: 30°C 波长:250nm
 数据文件名: RC\$JSS-221 - 10-25/10-1711-2 - zzp-24050603p-zjtj3y-rcqx-pH4.5jz-lf100z-10min-P6.lcd
 方法文件名: RC\$JSS-221 - JSS-221-rcqx-FX259.lcm
 批处理文件名: RC\$JSS-221 - 20240905-rcqx-FX259.lcb
 样品瓶号: 3-48
 进样体积: 10 μl 版本号: 6.115
 进样时间: 2024/09/05 19:44:56 实验者: xiexinhui
 处理时间(V2): 2024/09/06 08:50:21 处理者: xiexinhui
 仪器型号: SHIMADZU LC-2050C (FX259)

<色谱图>

mV

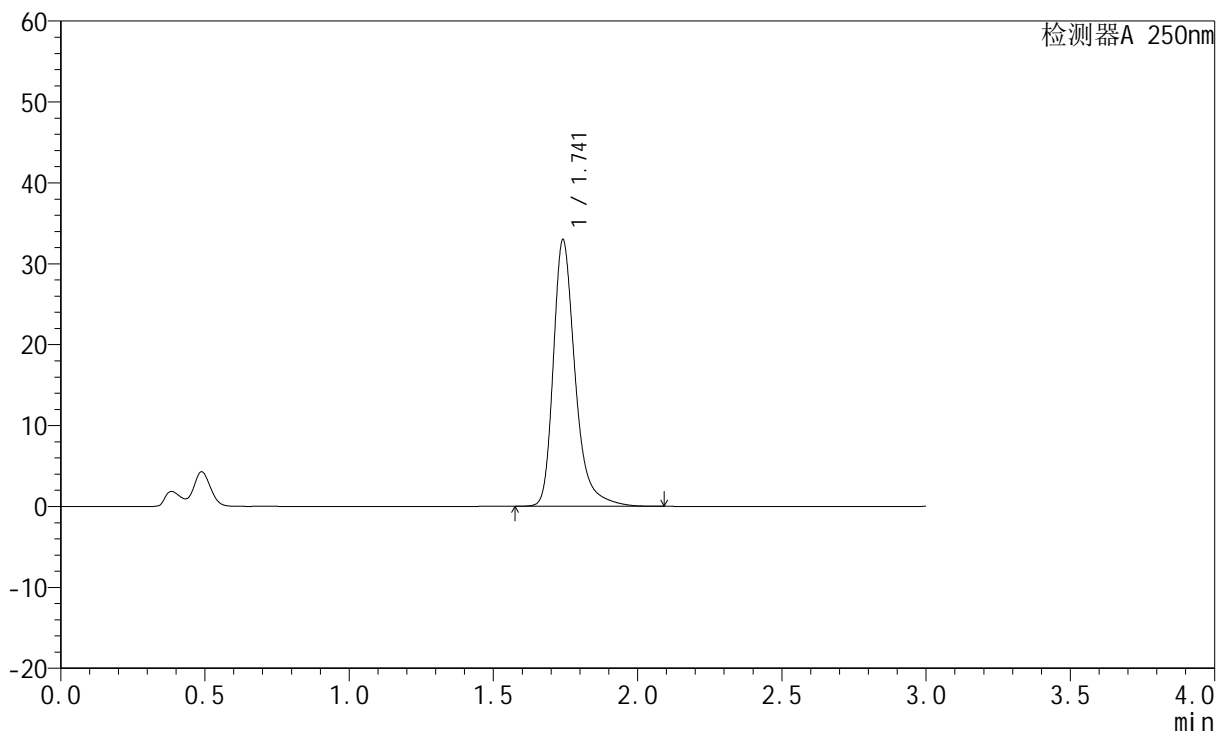

<峰表>

检测器A 250nm

峰号	保留时间	面积	面积%	高度	理论塔板数(USP)	拖尾因子	分离度(USP)
1	1.741	173939	100.000	32840	2748	1.329	--
总计		173939	100.000	32840			

图148 氢溴酸氟硫西汀口崩片溶出曲线测定中间条件3月HPLC图谱
 自制品-24050603批-pH4.5介质-篮法-100转-10min-片6
 供试品溶液-1

<样品信息>

色谱柱: XB-C18(50mm*4.6mm,5μm) 流速:1.5ml/min
 柱温: 30°C 波长:250nm
 数据文件名:RC\$JSS-221 - 10-25/10-1712-2 - zzp-24050603p-zjtj3y-rcqx-pH4.5jz-lf100z-15min-P1.lcd
 方法文件名: RC\$JSS-221 - JSS-221-rcqx-FX259.lcm
 批处理文件名: RC\$JSS-221 - 20240905-rcqx-FX259.lcb
 样品瓶号: 3-4
 进样体积: 10 μl 版本号: 6.115
 进样时间: 2024/09/05 19:48:19 实验者: xiexinhui
 处理时间(V2): 2024/09/06 08:50:23 处理者: xiexinhui
 仪器型号: SHIMADZU LC-2050C (FX259)

<色谱图>

mV

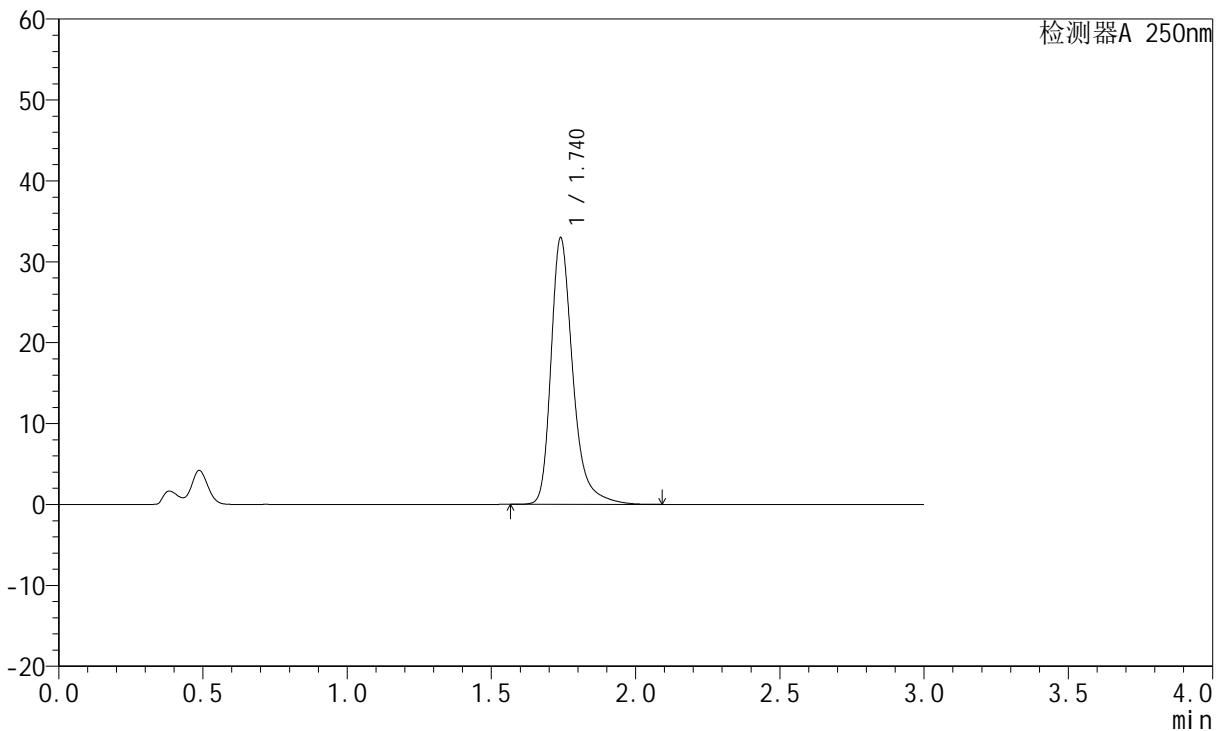

<峰表>

检测器A 250nm

峰号	保留时间	面积	面积%	高度	理论塔板数(USP)	拖尾因子	分离度(USP)
1	1.740	173944	100.000	32914	2746	1.328	--
总计		173944	100.000	32914			

图149 氢溴酸氟硫西汀口崩片溶出曲线测定中间条件3月HPLC图谱
自制品-24050603批-pH4.5介质-篮法-100转-15min-片1
供试品溶液-1

<样品信息>

色谱柱: XB-C18(50mm*4.6mm,5μm) 流速:1.5ml/min
 柱温: 30°C 波长:250nm
 数据文件名: RC\$JSS-221 - 10-25/10-1713-2 - zzp-24050603p-zjtj3y-rcqx-pH4.5jz-lf100z-15min-P2.lcd
 方法文件名: RC\$JSS-221 - JSS-221-rcqx-FX259.lcm
 批处理文件名: RC\$JSS-221 - 20240905-rcqx-FX259.lcb
 样品瓶号: 3-13
 进样体积: 10 μl 版本号: 6.115
 进样时间: 2024/09/05 19:51:42 实验者: xiexinhui
 处理时间(V2): 2024/09/06 08:50:26 处理者: xiexinhui
 仪器型号: SHIMADZU LC-2050C (FX259)

<色谱图>

mV

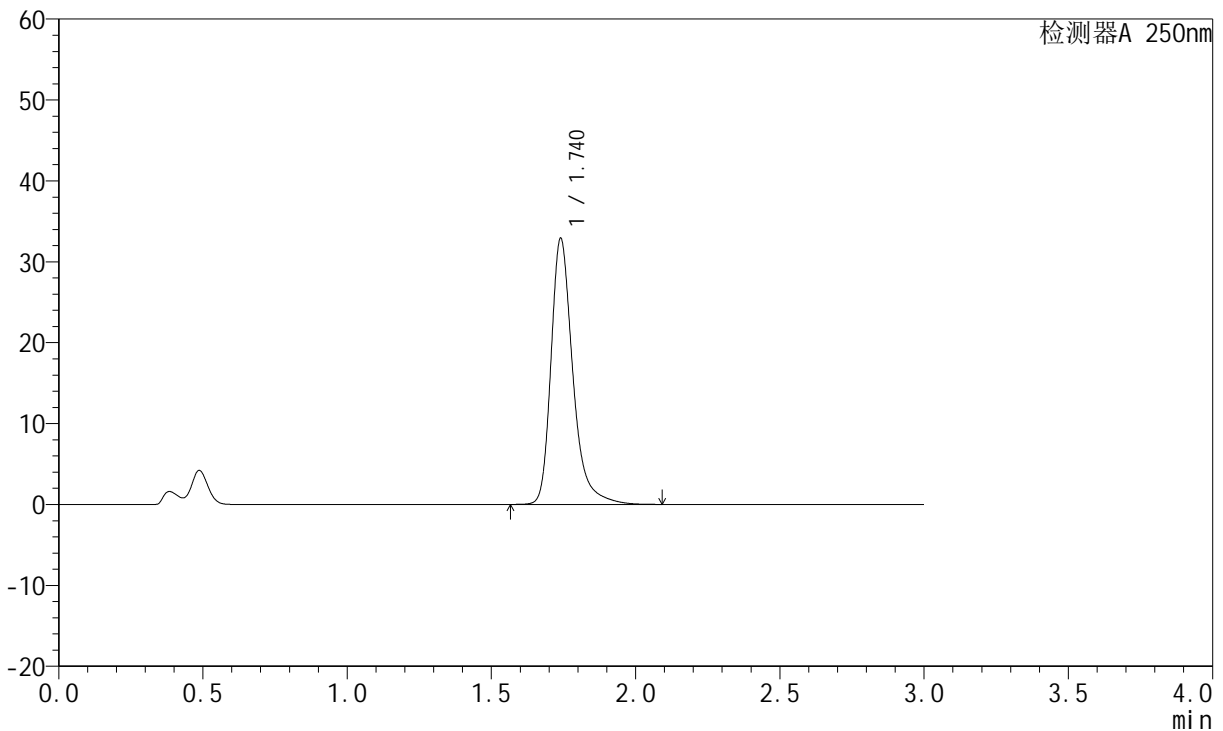

<峰表>

检测器A 250nm

峰号	保留时间	面积	面积%	高度	理论塔板数(USP)	拖尾因子	分离度(USP)
1	1.740	173633	100.000	32858	2747	1.327	--
总计		173633	100.000	32858			

图150 氢溴酸氟硫西汀口崩片溶出曲线测定中间条件3月HPLC图谱
自制品-24050603批-pH4.5介质-篮法-100转-15min-片2
供试品溶液-1



JSS-221

<样品信息>

色谱柱: XB-C18(50mm*4.6mm,5 μ m) 流速:1.5ml/min
 柱温: 30 $^{\circ}$ C 波长:250nm
 数据文件名: RC\$JSS-221 - 10-25/10-1714-2 - zzp-24050603p-zjtj3y-rcqx-pH4.5jz-lf100z-15min-P3.lcd
 方法文件名: RC\$JSS-221 - JSS-221-rcqx-FX259.lcm
 批处理文件名: RC\$JSS-221 - 20240905-rcqx-FX259.lcb
 样品瓶号: 3-22
 进样体积: 10 μ l 版本号: 6.115
 进样时间: 2024/09/05 19:55:04 实验者: xiexinhui
 处理时间(V2): 2024/09/06 08:50:28 处理者: xiexinhui
 仪器型号: SHIMADZU LC-2050C (FX259)

<色谱图>

mV

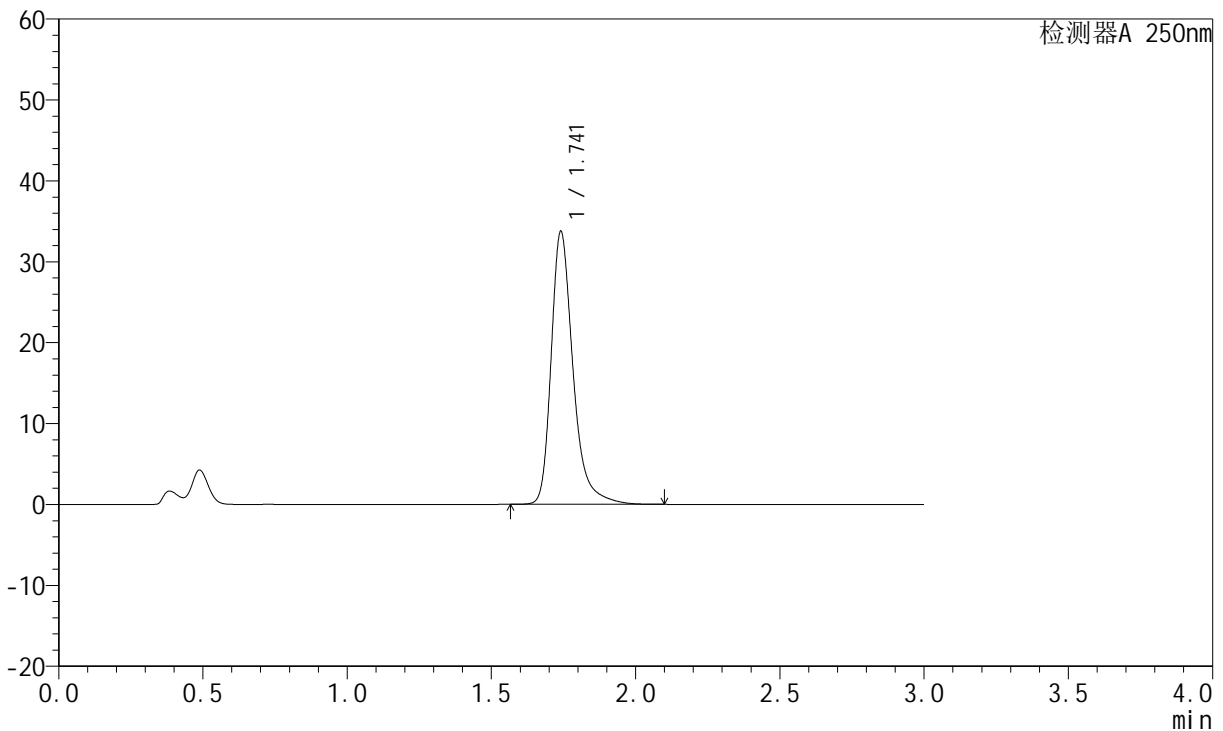

<峰表>

检测器A 250nm

峰号	保留时间	面积	面积%	高度	理论塔板数(USP)	拖尾因子	分离度(USP)
1	1.741	178229	100.000	33663	2743	1.329	--
总计		178229	100.000	33663			

图151 氢溴酸氟硫西汀口崩片溶出曲线测定中间条件3月HPLC图谱
 自制品-24050603批-pH4.5介质-篮法-100转-15min-片3
 供试品溶液-1



JSS-221

<样品信息>

色谱柱: XB-C18(50mm*4.6mm,5 μ m) 流速:1.5ml/min
 柱温: 30 $^{\circ}$ C 波长:250nm
 数据文件名: RC\$JSS-221 - 10-25/10-1715-2 - zzp-24050603p-zjtj3y-rcqx-pH4.5jz-lf100z-15min-P4.lcd
 方法文件名: RC\$JSS-221 - JSS-221-rcqx-FX259.lcm
 批处理文件名: RC\$JSS-221 - 20240905-rcqx-FX259.lcb
 样品瓶号: 3-31
 进样体积: 10 μ l 版本号: 6.115
 进样时间: 2024/09/05 19:58:24 实验者: xiexinhui
 处理时间(V2): 2024/09/06 08:50:31 处理者: xiexinhui
 仪器型号: SHIMADZU LC-2050C (FX259)

<色谱图>

mV

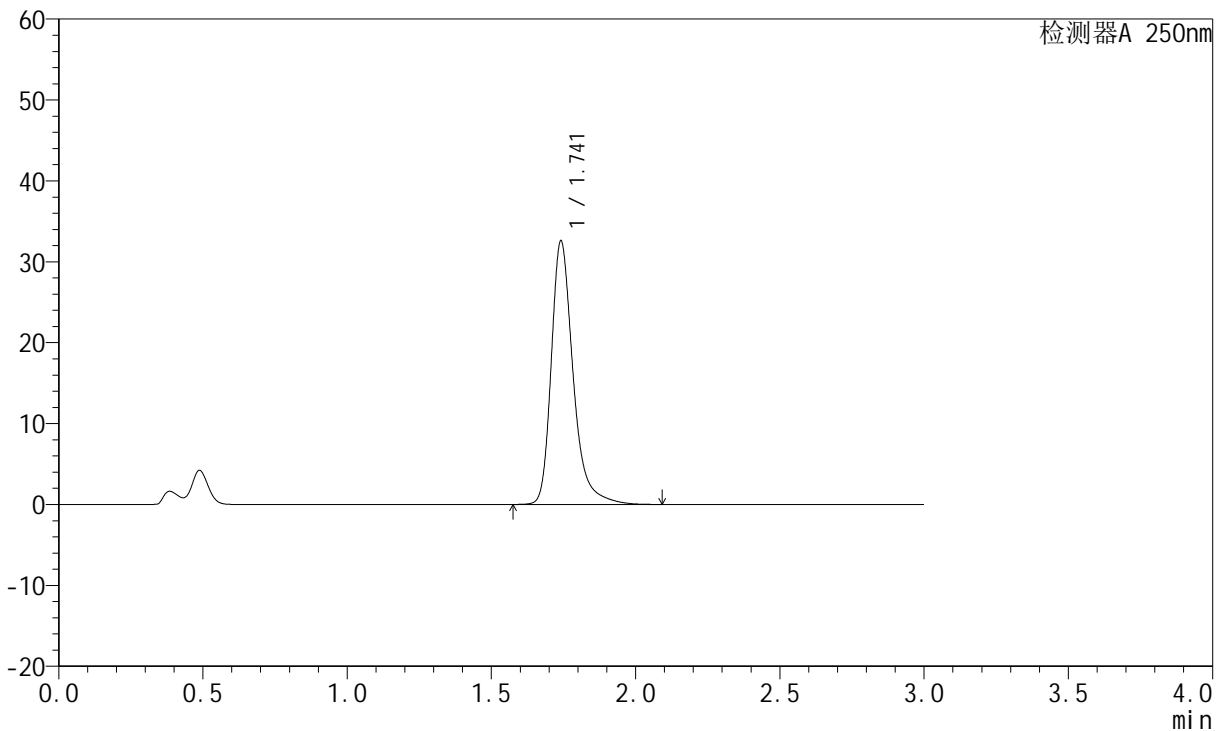

<峰表>

检测器A 250nm

峰号	保留时间	面积	面积%	高度	理论塔板数(USP)	拖尾因子	分离度(USP)
1	1.741	171958	100.000	32476	2747	1.327	--
总计		171958	100.000	32476			

图152 氢溴酸氟硫西汀口崩片溶出曲线测定中间条件3月HPLC图谱
 自制品-24050603批-pH4.5介质-篮法-100转-15min-片4
 供试品溶液-1

<样品信息>

色谱柱: XB-C18(50mm*4.6mm,5μm) 流 速:1.5ml/min
 柱 温: 30°C 波 长:250nm
 数据文件名:RC\$JSS-221 - 10-25/10-1716-2 - zzp-24050603p-zjtj3y-rcqx-pH4.5jz-lf100z-15min-P5.lcd
 方法文件名: RC\$JSS-221 - JSS-221-rcqx-FX259.lcm
 批处理文件名: RC\$JSS-221 - 20240905-rcqx-FX259.lcb
 样品瓶号: 3-40
 进样体积: 10 μl 版本号: 6.115
 进样时间: 2024/09/05 20:01:45 实验者: xiexinhui
 处理时间(V2): 2024/09/06 08:50:33 处理者: xiexinhui
 仪器型号: SHIMADZU LC-2050C (FX259)

<色谱图>

mV

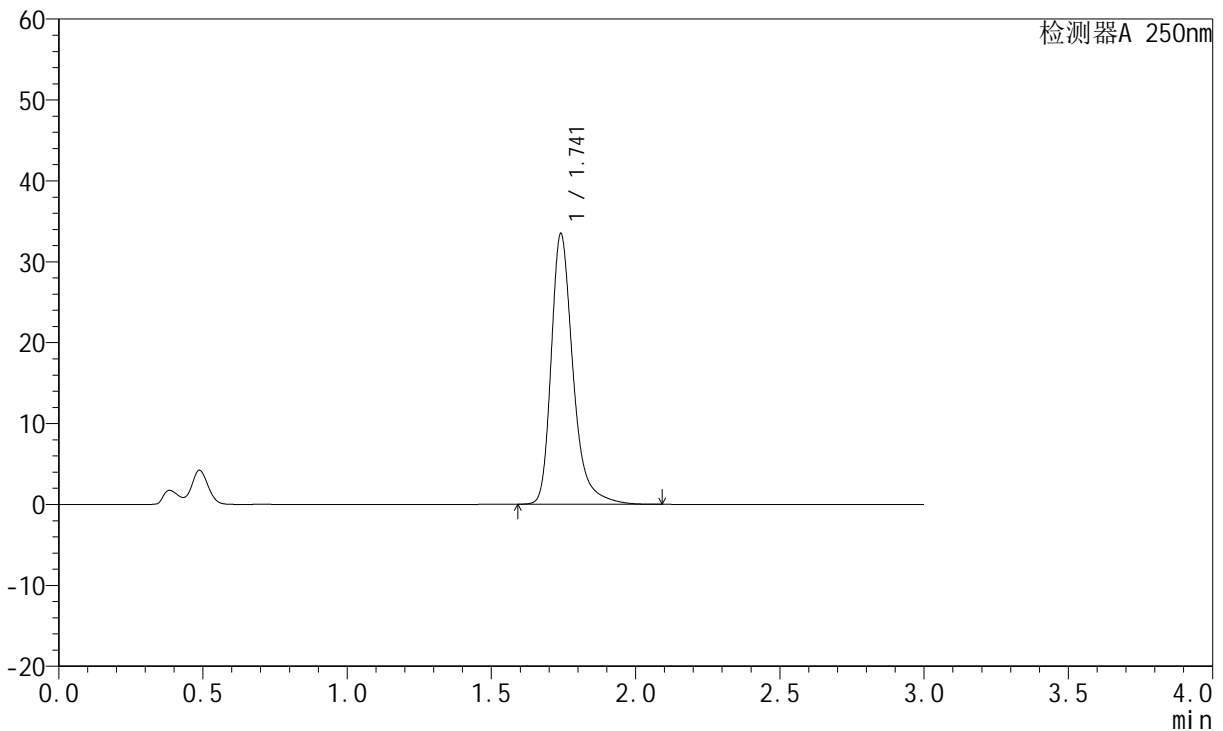

<峰表>

检测器A 250nm

峰号	保留时间	面积	面积%	高度	理论塔板数(USP)	拖尾因子	分离度(USP)
1	1.741	176533	100.000	33376	2746	1.328	--
总计		176533	100.000	33376			

图153 氢溴酸氟硫西汀口崩片溶出曲线测定中间条件3月HPLC图谱
自制品-24050603批-pH4.5介质-篮法-100转-15min-片5
供试品溶液-1

<样品信息>

色谱柱: XB-C18(50mm*4.6mm,5µm) 流速:1.5ml/min
 柱温: 30°C 波长:250nm
 数据文件名: RC\$JSS-221 - 10-25/10-1717-2 - zzp-24050603p-zjtj3y-rcqx-pH4.5jz-lf100z-15min-P6.lcd
 方法文件名: RC\$JSS-221 - JSS-221-rcqx-FX259.lcm
 批处理文件名: RC\$JSS-221 - 20240905-rcqx-FX259.lcb
 样品瓶号: 3-49
 进样体积: 10 µl 版本号: 6.115
 进样时间: 2024/09/05 20:05:07 实验者: xiexinhui
 处理时间(V2): 2024/09/06 08:50:35 处理者: xiexinhui
 仪器型号: SHIMADZU LC-2050C (FX259)

<色谱图>

mV

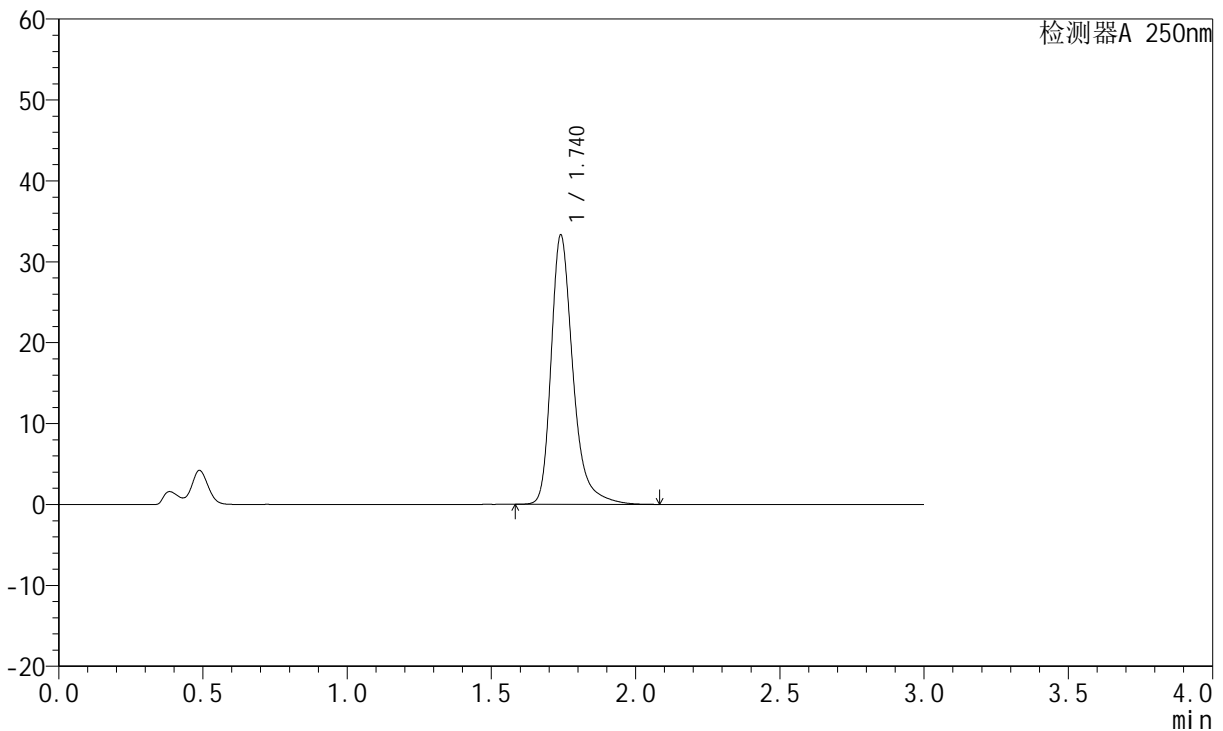

<峰表>

检测器A 250nm

峰号	保留时间	面积	面积%	高度	理论塔板数(USP)	拖尾因子	分离度(USP)
1	1.740	175694	100.000	33234	2746	1.328	--
总计		175694	100.000	33234			

图154 氢溴酸氟硫西汀口崩片溶出曲线测定中间条件3月HPLC图谱
自制品-24050603批-pH4.5介质-篮法-100转-15min-片6
供试品溶液-1

<样品信息>

色谱柱: XB-C18(50mm*4.6mm,5μm) 流 速:1.5ml/min
 柱 温: 30°C 波 长:250nm
 数据文件名:RC\$JSS-221 - 10-25/10-1718-2 - zzp-24050603p-zjtj3y-rcqx-pH4.5jz-lf100z-20min-P1.lcd
 方法文件名: RC\$JSS-221 - JSS-221-rcqx-FX259.lcm
 批处理文件名: RC\$JSS-221 - 20240905-rcqx-FX259.lcb
 样品瓶号: 3-5
 进样体积: 10 μl 版本号: 6.115
 进样时间: 2024/09/05 20:08:30 实验者: xiexinhui
 处理时间(V2): 2024/09/06 08:50:38 处理者: xiexinhui
 仪器型号: SHIMADZU LC-2050C (FX259)

<色谱图>

mV

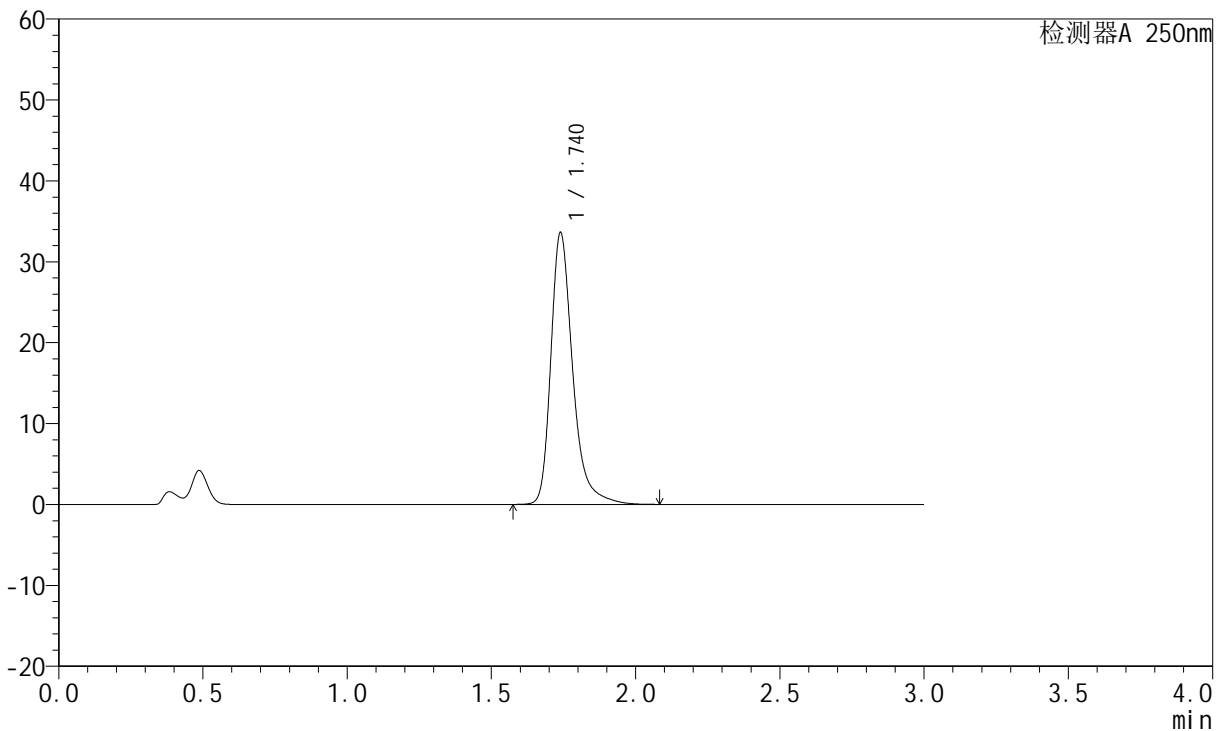

<峰表>

检测器A 250nm

峰号	保留时间	面积	面积%	高度	理论塔板数(USP)	拖尾因子	分离度(USP)
1	1.740	177444	100.000	33595	2744	1.328	--
总计		177444	100.000	33595			

图155 氢溴酸氟硫西汀口崩片溶出曲线测定中间条件3月HPLC图谱
自制品-24050603批-pH4.5介质-篮法-100转-20min-片1
供试品溶液-1

<样品信息>

色谱柱: XB-C18(50mm*4.6mm,5μm) 流速:1.5ml/min
 柱温: 30°C 波长:250nm
 数据文件名: RC\$JSS-221 - 10-25/10-1719-2 - zzp-24050603p-zjtj3y-rcqx-pH4.5jz-lf100z-20min-P2.lcd
 方法文件名: RC\$JSS-221 - JSS-221-rcqx-FX259.lcm
 批处理文件名: RC\$JSS-221 - 20240905-rcqx-FX259.lcb
 样品瓶号: 3-14
 进样体积: 10 μl 版本号: 6.115
 进样时间: 2024/09/05 20:11:52 实验者: xiexinhui
 处理时间(V2): 2024/09/06 08:50:40 处理者: xiexinhui
 仪器型号: SHIMADZU LC-2050C (FX259)

<色谱图>

mV

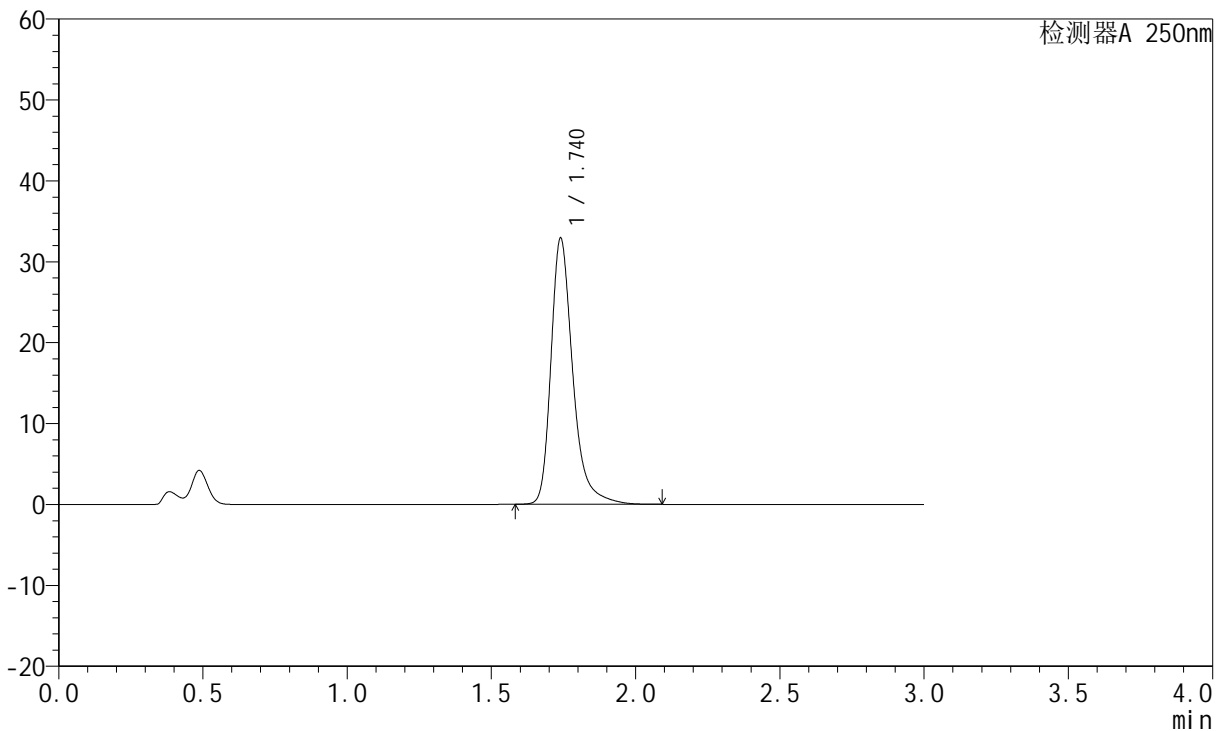

<峰表>

检测器A 250nm

峰号	保留时间	面积	面积%	高度	理论塔板数(USP)	拖尾因子	分离度(USP)
1	1.740	173657	100.000	32870	2744	1.327	--
总计		173657	100.000	32870			

图156 氢溴酸氟硫西汀口崩片溶出曲线测定中间条件3月HPLC图谱
自制品-24050603批-pH4.5介质-篮法-100转-20min-片2
供试品溶液-1

<样品信息>

色谱柱: XB-C18(50mm*4.6mm,5μm) 流速:1.5ml/min
 柱温: 30°C 波长:250nm
 数据文件名: RC\$JSS-221 - 10-25/10-1720-2 - zzp-24050603p-zjtj3y-rcqx-pH4.5jz-lf100z-20min-P3.lcd
 方法文件名: RC\$JSS-221 - JSS-221-rcqx-FX259.lcm
 批处理文件名: RC\$JSS-221 - 20240905-rcqx-FX259.lcb
 样品瓶号: 3-23
 进样体积: 10 μl 版本号: 6.115
 进样时间: 2024/09/05 20:15:14 实验者: xiexinhui
 处理时间(V2): 2024/09/06 08:50:43 处理者: xiexinhui
 仪器型号: SHIMADZU LC-2050C (FX259)

<色谱图>

mV

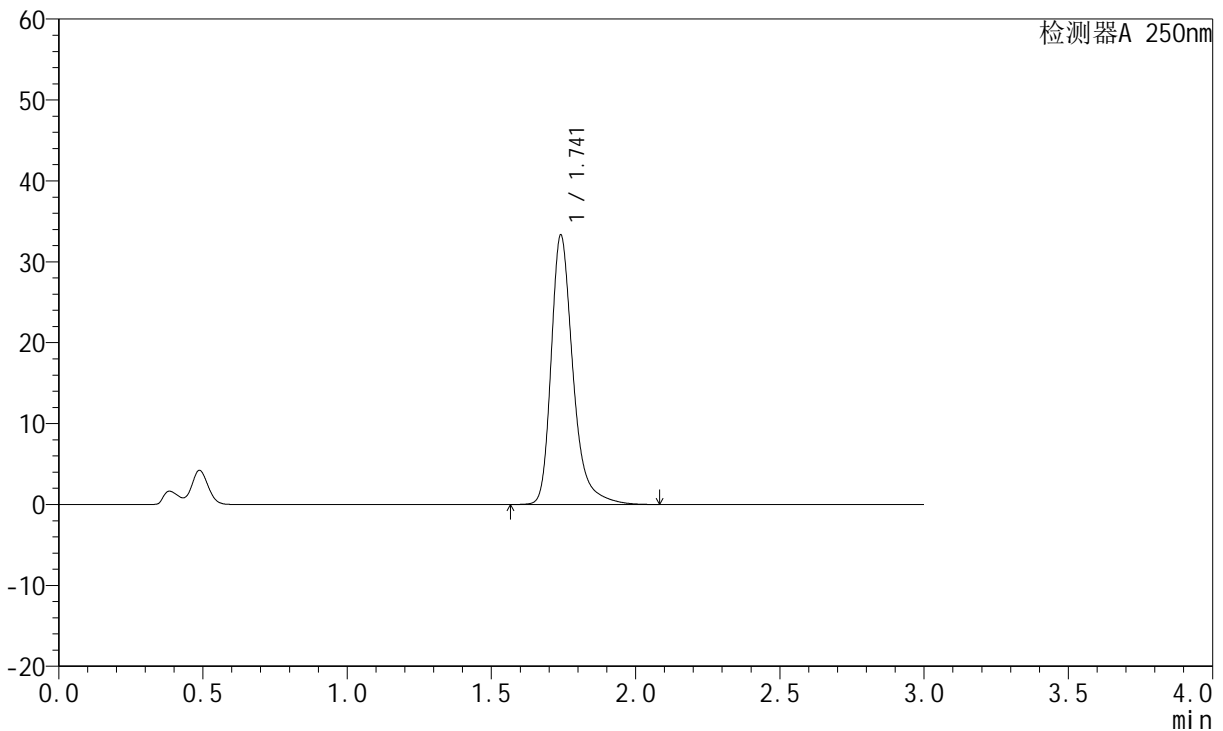

<峰表>

检测器A 250nm

峰号	保留时间	面积	面积%	高度	理论塔板数(USP)	拖尾因子	分离度(USP)
1	1.741	175818	100.000	33239	2746	1.328	--
总计		175818	100.000	33239			

图157 氢溴酸氟硫西汀口崩片溶出曲线测定中间条件3月HPLC图谱
自制品-24050603批-pH4.5介质-篮法-100转-20min-片3
供试品溶液-1

<样品信息>

色谱柱: XB-C18(50mm*4.6mm,5µm) 流速:1.5ml/min
 柱温: 30°C 波长:250nm
 数据文件名: RC\$JSS-221 - 10-25/10-1721-2 - zzp-24050603p-zjtj3y-rcqx-pH4.5jz-lf100z-20min-P4.lcd
 方法文件名: RC\$JSS-221 - JSS-221-rcqx-FX259.lcm
 批处理文件名: RC\$JSS-221 - 20240905-rcqx-FX259.lcb
 样品瓶号: 3-32
 进样体积: 10 µl 版本号: 6.115
 进样时间: 2024/09/05 20:18:36 实验者: xiexinhui
 处理时间(V2): 2024/09/06 08:50:45 处理者: xiexinhui
 仪器型号: SHIMADZU LC-2050C (FX259)

<色谱图>

mV

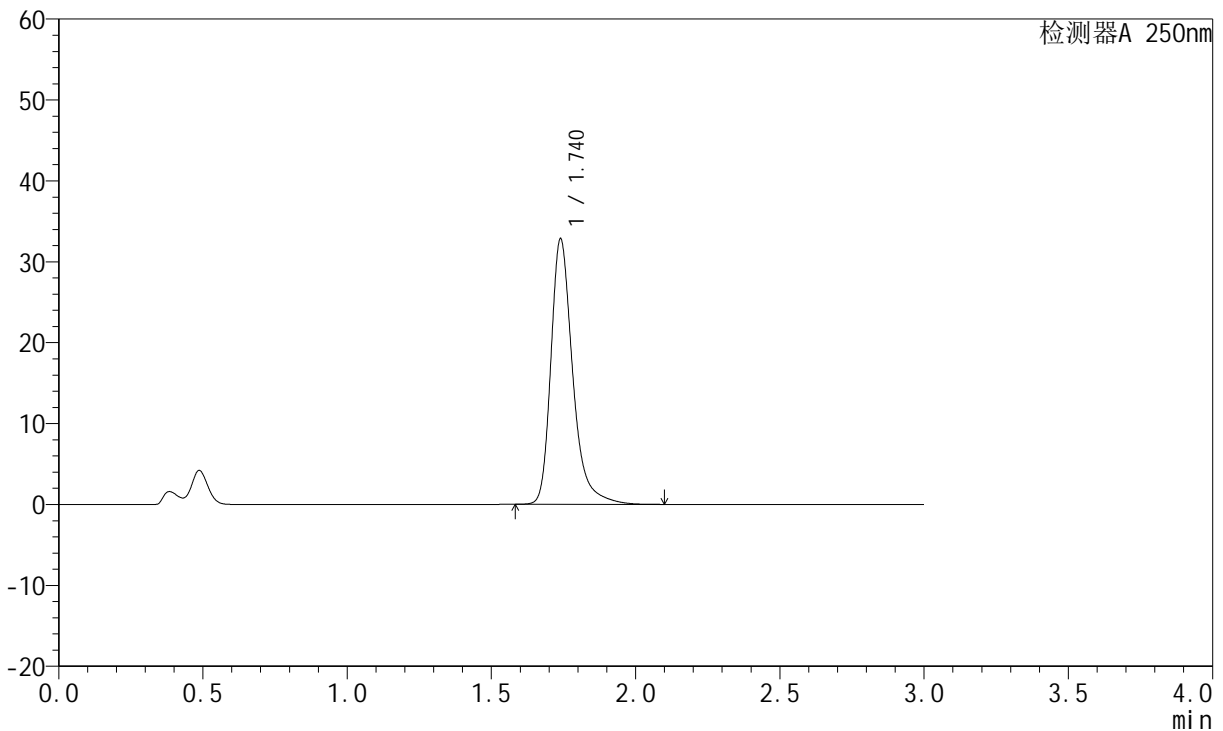

<峰表>

检测器A 250nm

峰号	保留时间	面积	面积%	高度	理论塔板数(USP)	拖尾因子	分离度(USP)
1	1.740	173381	100.000	32811	2742	1.327	--
总计		173381	100.000	32811			

图158 氢溴酸氟硫西汀口崩片溶出曲线测定中间条件3月HPLC图谱
自制品-24050603批-pH4.5介质-篮法-100转-20min-片4
供试品溶液-1



JSS-221

<样品信息>

色谱柱: XB-C18(50mm*4.6mm,5μm) 流速:1.5ml/min
 柱温: 30°C 波长:250nm
 数据文件名: RC\$JSS-221 - 10-25/10-1722-2 - zzp-24050603p-zjtj3y-rcqx-pH4.5jz-lf100z-20min-P5.lcd
 方法文件名: RC\$JSS-221 - JSS-221-rcqx-FX259.lcm
 批处理文件名: RC\$JSS-221 - 20240905-rcqx-FX259.lcb
 样品瓶号: 3-41
 进样体积: 10 μl 版本号: 6.115
 进样时间: 2024/09/05 20:21:57 实验者: xiexinhui
 处理时间(V2): 2024/09/06 08:50:48 处理者: xiexinhui
 仪器型号: SHIMADZU LC-2050C (FX259)

<色谱图>

mV

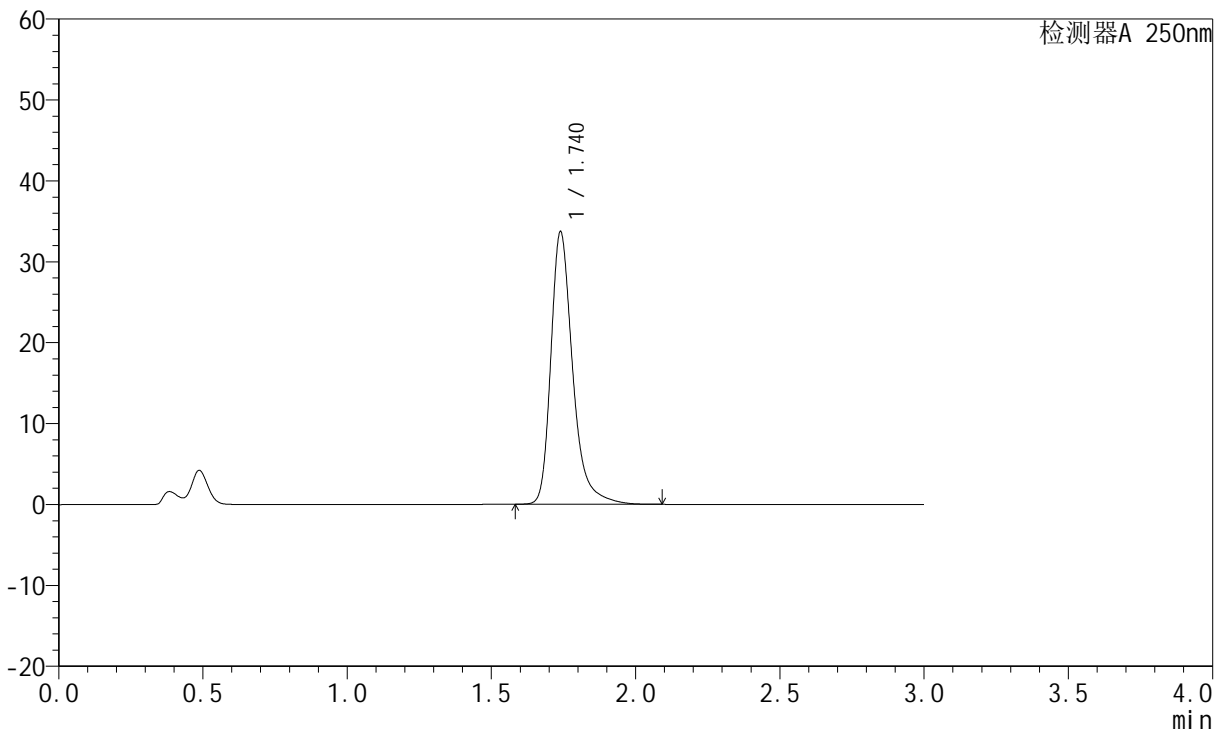

<峰表>

检测器A 250nm

峰号	保留时间	面积	面积%	高度	理论塔板数(USP)	拖尾因子	分离度(USP)
1	1.740	177798	100.000	33680	2743	1.327	--
总计		177798	100.000	33680			

图159 氢溴酸氟硫西汀口崩片溶出曲线测定中间条件3月HPLC图谱
 自制品-24050603批-pH4.5介质-篮法-100转-20min-片5
 供试品溶液-1

<样品信息>

色谱柱: XB-C18(50mm*4.6mm,5µm)	流速:1.5ml/min
柱温: 30°C	波长:250nm
数据文件名:RC\$JSS-221 - 10-25/10-1723-2 - zzp-24050603p-zjtj3y-rcqx-pH4.5jz-lf100z-20min-P6.lcd	
方法文件名: RC\$JSS-221 - JSS-221-rcqx-FX259.lcm	
批处理文件名: RC\$JSS-221 - 20240905-rcqx-FX259.lcb	
样品瓶号: 3-50	版本号: 6.115
进样体积: 10 µl	实验者: xiexinhui
进样时间: 2024/09/05 20:25:18	处理者: xiexinhui
处理时间(V2): 2024/09/06 08:50:50	
仪器型号: SHIMADZU LC-2050C (FX259)	

<色谱图>

mV

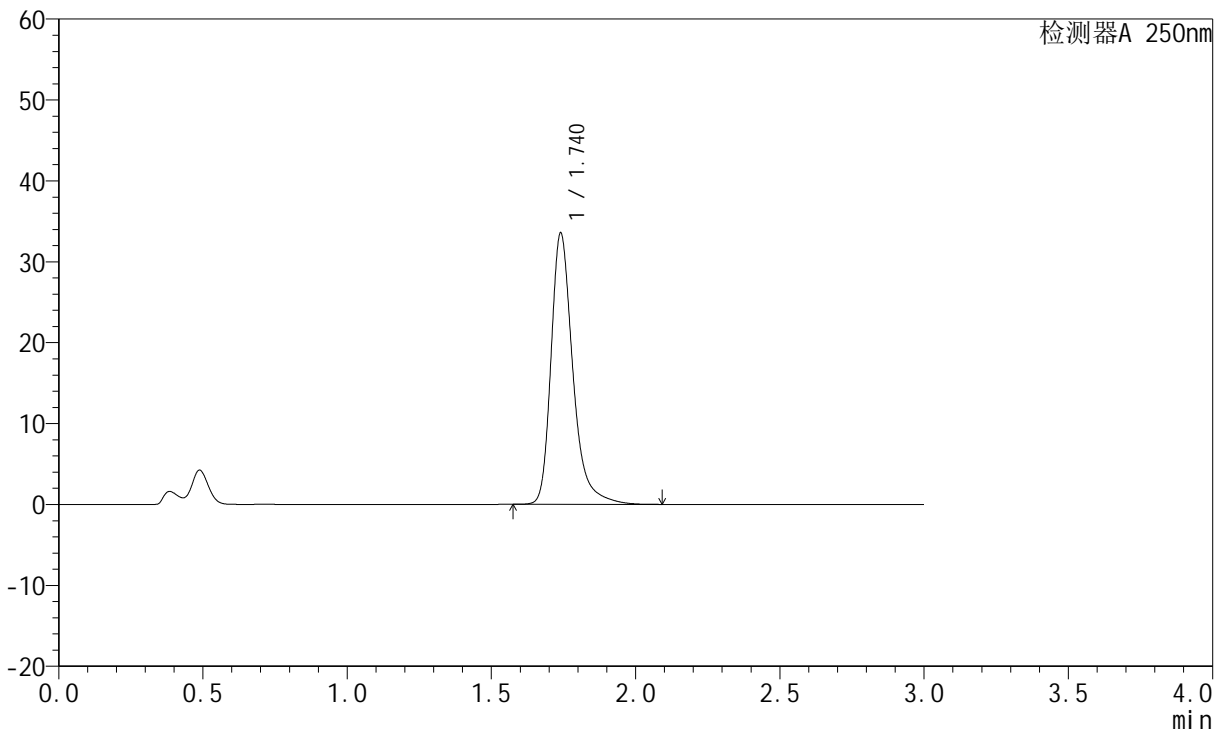

<峰表>

检测器A 250nm

峰号	保留时间	面积	面积%	高度	理论塔板数(USP)	拖尾因子	分离度(USP)
1	1.740	176970	100.000	33499	2747	1.328	--
总计		176970	100.000	33499			

图160 氢溴酸氟硫西汀口崩片溶出曲线测定中间条件3月HPLC图谱
自制品-24050603批-pH4.5介质-篮法-100转-20min-片6
供试品溶液-1

<样品信息>

色谱柱: XB-C18(50mm*4.6mm,5μm) 流速:1.5ml/min
 柱温: 30°C 波长:250nm
 数据文件名: RC\$JSS-221 - 10-25/10-1724-2 - zzp-24050603p-zjtj3y-rcqx-pH4.5jz-lf100z-30min-P1.lcd
 方法文件名: RC\$JSS-221 - JSS-221-rcqx-FX259.lcm
 批处理文件名: RC\$JSS-221 - 20240905-rcqx-FX259.lcb
 样品瓶号: 3-6
 进样体积: 10 μl 版本号: 6.115
 进样时间: 2024/09/05 20:28:39 实验者: xiexinhui
 处理时间(V2): 2024/09/06 08:50:53 处理者: xiexinhui
 仪器型号: SHIMADZU LC-2050C (FX259)

<色谱图>

mV

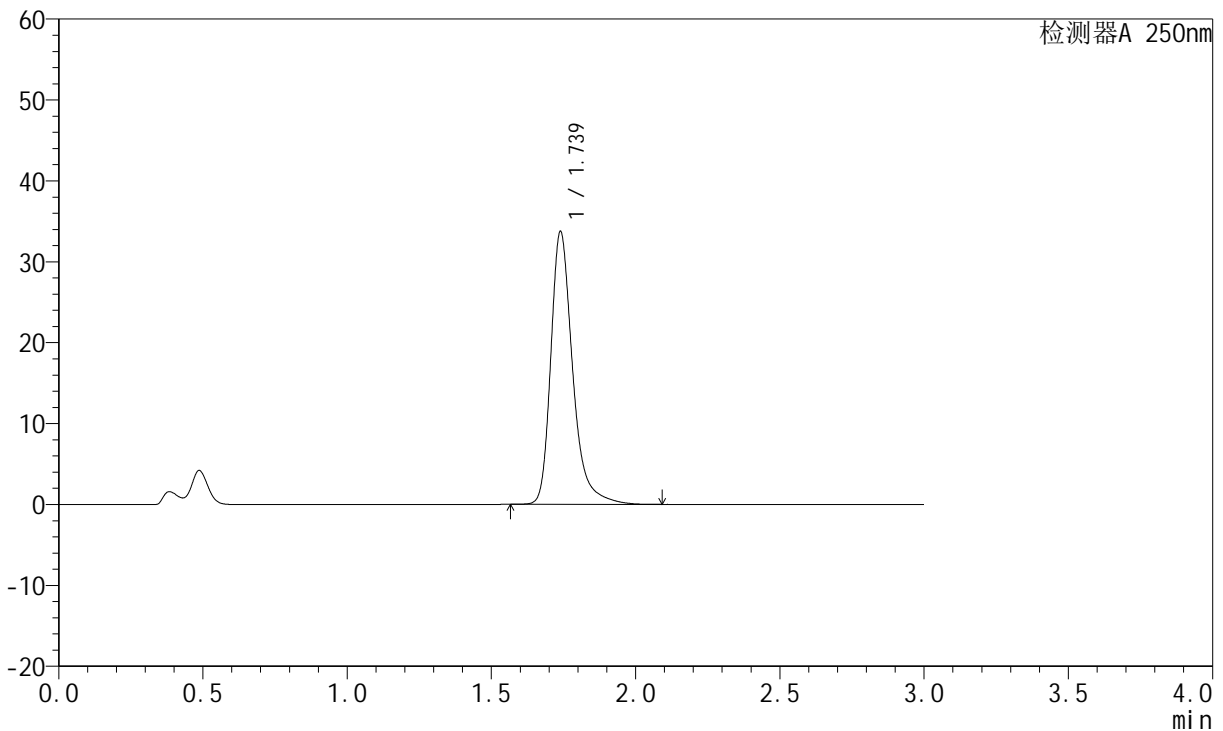

<峰表>

检测器A 250nm

峰号	保留时间	面积	面积%	高度	理论塔板数(USP)	拖尾因子	分离度(USP)
1	1.739	178093	100.000	33721	2742	1.328	--
总计		178093	100.000	33721			

图161 氢溴酸氟硫西汀口崩片溶出曲线测定中间条件3月HPLC图谱
自制品-24050603批-pH4.5介质-篮法-100转-30min-片1
供试品溶液-1

<样品信息>

色谱柱: XB-C18(50mm*4.6mm,5 μ m) 流速:1.5ml/min
 柱温: 30°C 波长:250nm
 数据文件名:RC\$JSS-221 - 10-25/10-1725-2 - zzp-24050603p-zjtj3y-rcqx-pH4.5jz-lf100z-30min-P2.lcd
 方法文件名: RC\$JSS-221 - JSS-221-rcqx-FX259.lcm
 批处理文件名: RC\$JSS-221 - 20240905-rcqx-FX259.lcb
 样品瓶号: 3-15
 进样体积: 10 μ l 版本号: 6.115
 进样时间: 2024/09/05 20:32:02 实验者: xiexinhui
 处理时间(V2): 2024/09/06 08:50:55 处理者: xiexinhui
 仪器型号: SHIMADZU LC-2050C (FX259)

<色谱图>

mV

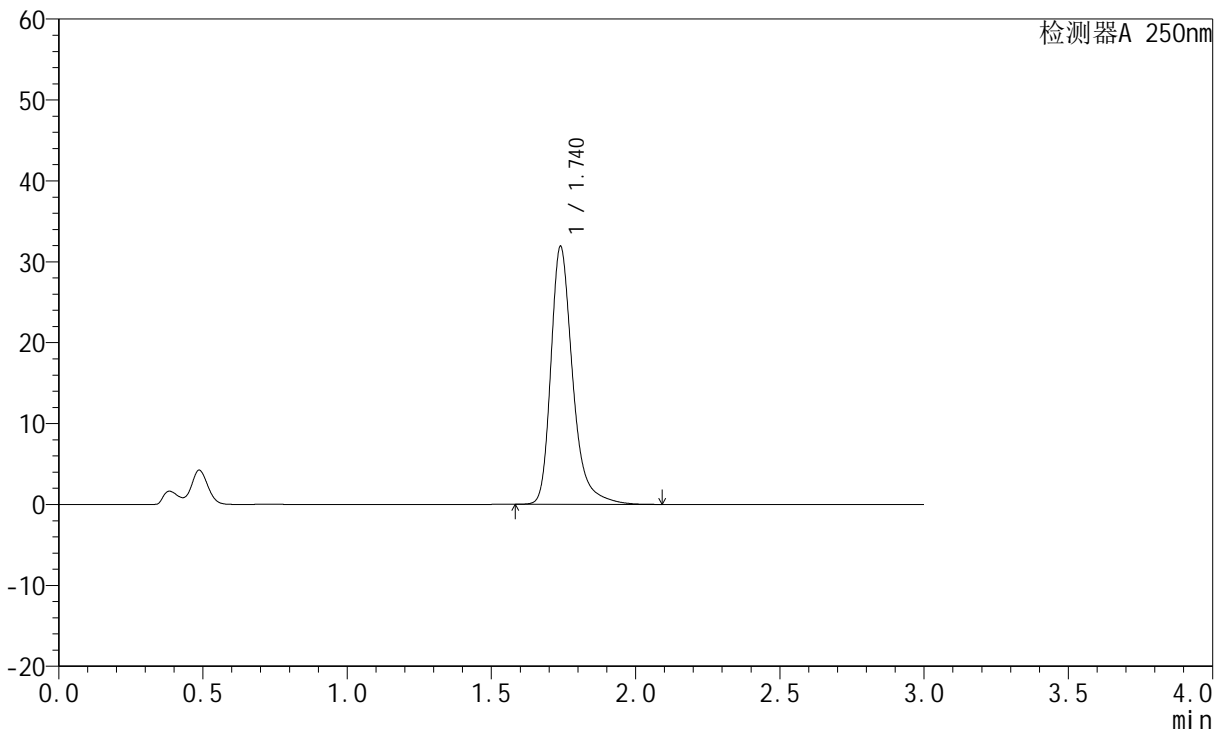

<峰表>

检测器A 250nm

峰号	保留时间	面积	面积%	高度	理论塔板数(USP)	拖尾因子	分离度(USP)
1	1.740	168220	100.000	31868	2746	1.325	--
总计		168220	100.000	31868			

图162 氢溴酸氟硫西汀口崩片溶出曲线测定中间条件3月HPLC图谱
自制品-24050603批-pH4.5介质-篮法-100转-30min-片2
供试品溶液-1

<样品信息>

色谱柱: XB-C18(50mm*4.6mm,5μm) 流速:1.5ml/min
 柱温: 30°C 波长:250nm
 数据文件名: RC\$JSS-221 - 10-25/10-1726-2 - zzp-24050603p-zjtj3y-rcqx-pH4.5jz-lf100z-30min-P3.lcd
 方法文件名: RC\$JSS-221 - JSS-221-rcqx-FX259.lcm
 批处理文件名: RC\$JSS-221 - 20240905-rcqx-FX259.lcb
 样品瓶号: 3-24
 进样体积: 10 μl 版本号: 6.115
 进样时间: 2024/09/05 20:35:23 实验者: xiexinhui
 处理时间(V2): 2024/09/06 08:50:58 处理者: xiexinhui
 仪器型号: SHIMADZU LC-2050C (FX259)

<色谱图>

mV

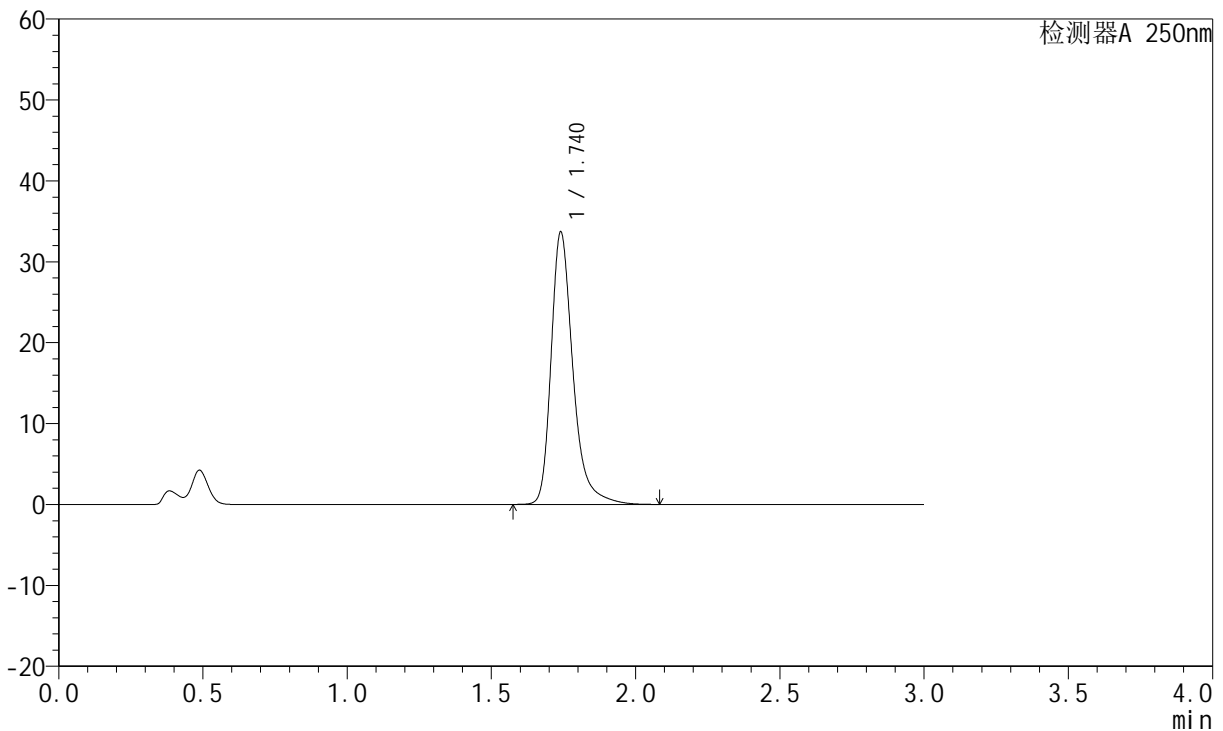

<峰表>

检测器A 250nm

峰号	保留时间	面积	面积%	高度	理论塔板数(USP)	拖尾因子	分离度(USP)
1	1.740	177821	100.000	33623	2747	1.329	--
总计		177821	100.000	33623			

图163 氢溴酸氟硫西汀口崩片溶出曲线测定中间条件3月HPLC图谱
自制品-24050603批-pH4.5介质-篮法-100转-30min-片3
供试品溶液-1

<样品信息>

色谱柱: XB-C18(50mm*4.6mm,5μm) 流速:1.5ml/min
 柱温: 30°C 波长:250nm
 数据文件名: RC\$JSS-221 - 10-25/10-1727-2 - zzp-24050603p-zjtj3y-rcqx-pH4.5jz-lf100z-30min-P4.lcd
 方法文件名: RC\$JSS-221 - JSS-221-rcqx-FX259.lcm
 批处理文件名: RC\$JSS-221 - 20240905-rcqx-FX259.lcb
 样品瓶号: 3-33
 进样体积: 10 μl 版本号: 6.115
 进样时间: 2024/09/05 20:38:44 实验者: xiexinhui
 处理时间(V2): 2024/09/06 08:51:00 处理者: xiexinhui
 仪器型号: SHIMADZU LC-2050C (FX259)

<色谱图>

mV

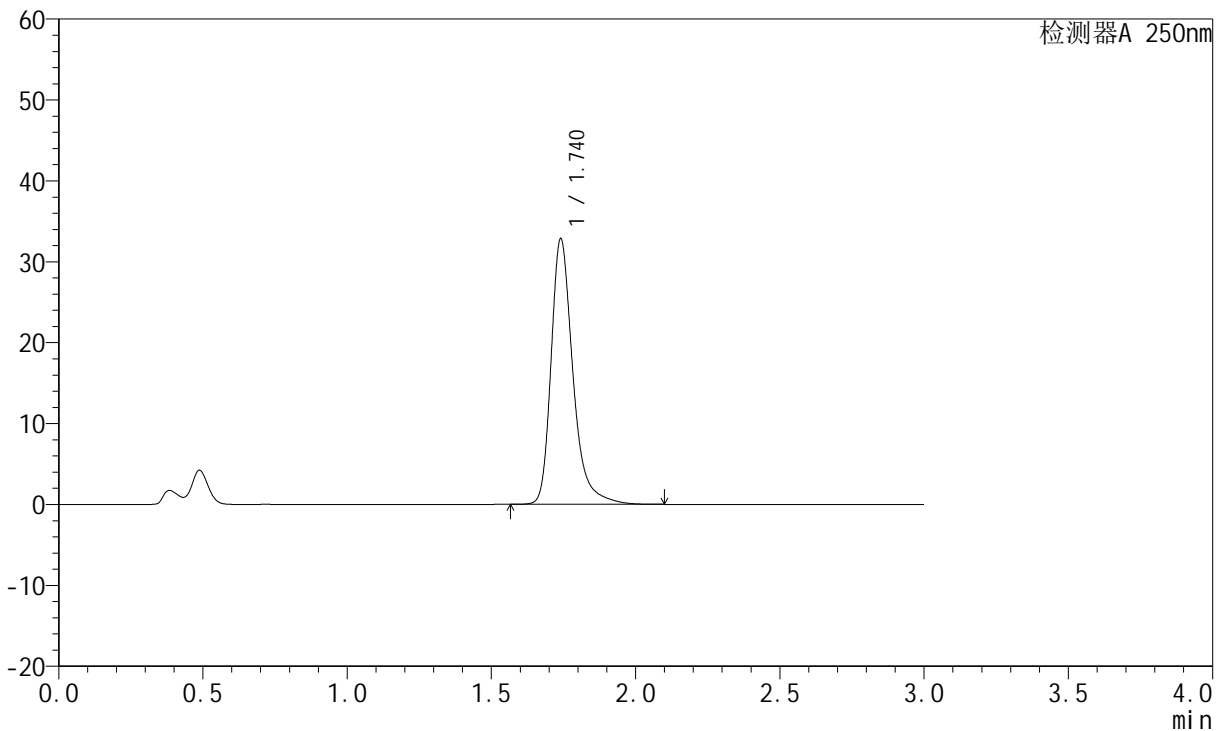

<峰表>

检测器A 250nm

峰号	保留时间	面积	面积%	高度	理论塔板数(USP)	拖尾因子	分离度(USP)
1	1.740	173382	100.000	32781	2746	1.329	--
总计		173382	100.000	32781			

图164 氢溴酸氟硫西汀口崩片溶出曲线测定中间条件3月HPLC图谱
自制品-24050603批-pH4.5介质-篮法-100转-30min-片4
供试品溶液-1

<样品信息>

色谱柱: XB-C18(50mm*4.6mm,5μm) 流速:1.5ml/min
 柱温: 30°C 波长:250nm
 数据文件名:RC\$JSS-221 - 10-25/10-1728-2 - zzp-24050603p-zjtj3y-rcqx-pH4.5jz-lf100z-30min-P5.lcd
 方法文件名: RC\$JSS-221 - JSS-221-rcqx-FX259.lcm
 批处理文件名: RC\$JSS-221 - 20240905-rcqx-FX259.lcb
 样品瓶号: 3-42
 进样体积: 10 μl 版本号: 6.115
 进样时间: 2024/09/05 20:42:06 实验者: xiexinhui
 处理时间(V2): 2024/09/06 08:51:03 处理者: xiexinhui
 仪器型号: SHIMADZU LC-2050C (FX259)

<色谱图>

mV

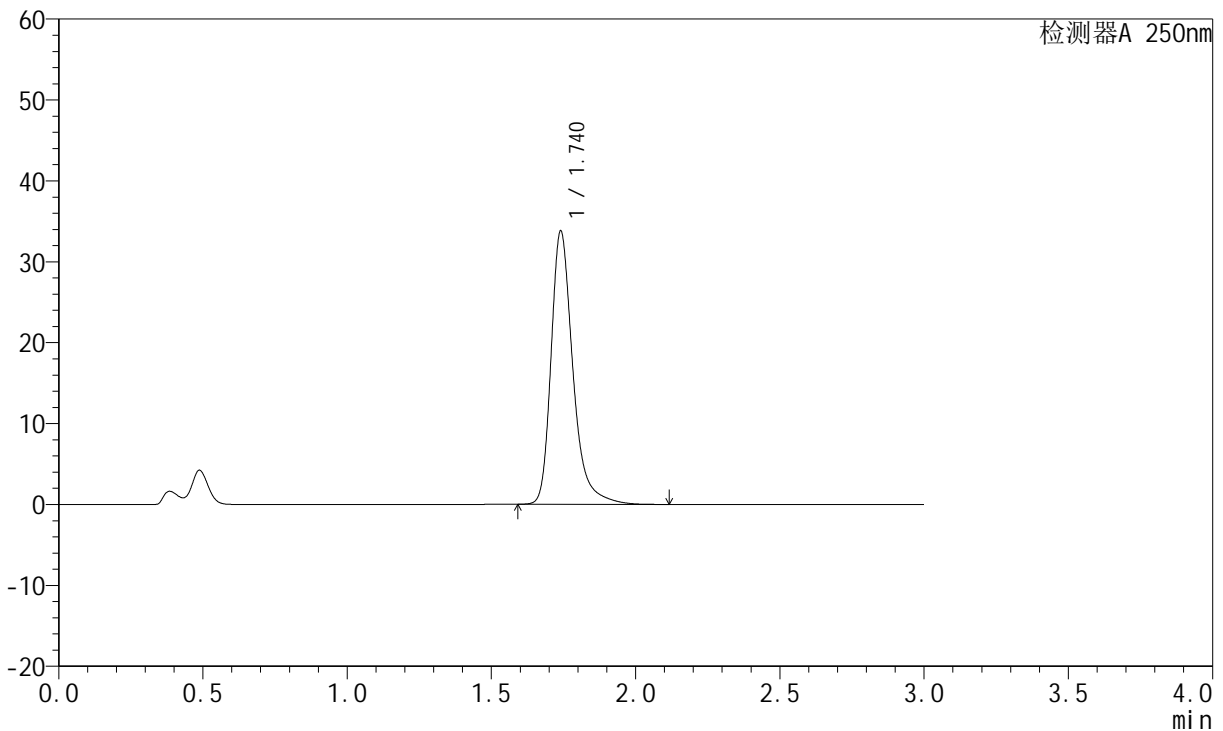

<峰表>

检测器A 250nm

峰号	保留时间	面积	面积%	高度	理论塔板数(USP)	拖尾因子	分离度(USP)
1	1.740	178392	100.000	33754	2749	1.329	--
总计		178392	100.000	33754			

图165 氢溴酸氟硫西汀口崩片溶出曲线测定中间条件3月HPLC图谱
自制品-24050603批-pH4.5介质-篮法-100转-30min-片5
供试品溶液-1

<样品信息>

色谱柱: XB-C18(50mm*4.6mm,5μm) 流 速:1.5ml/min
 柱 温: 30°C 波 长:250nm
 数据文件名: RC\$JSS-221 - 10-25/10-1729-2 - zzp-24050603p-zjtj3y-rcqx-pH4.5jz-lf100z-30min-P6.lcd
 方法文件名: RC\$JSS-221 - JSS-221-rcqx-FX259.lcm
 批处理文件名: RC\$JSS-221 - 20240905-rcqx-FX259.lcb
 样品瓶号: 3-51
 进样体积: 10 μl 版本号: 6.115
 进样时间: 2024/09/05 20:45:26 实验者: xiexinhui
 处理时间(V2): 2024/09/06 08:51:05 处理者: xiexinhui
 仪器型号: SHIMADZU LC-2050C (FX259)

<色谱图>

mV

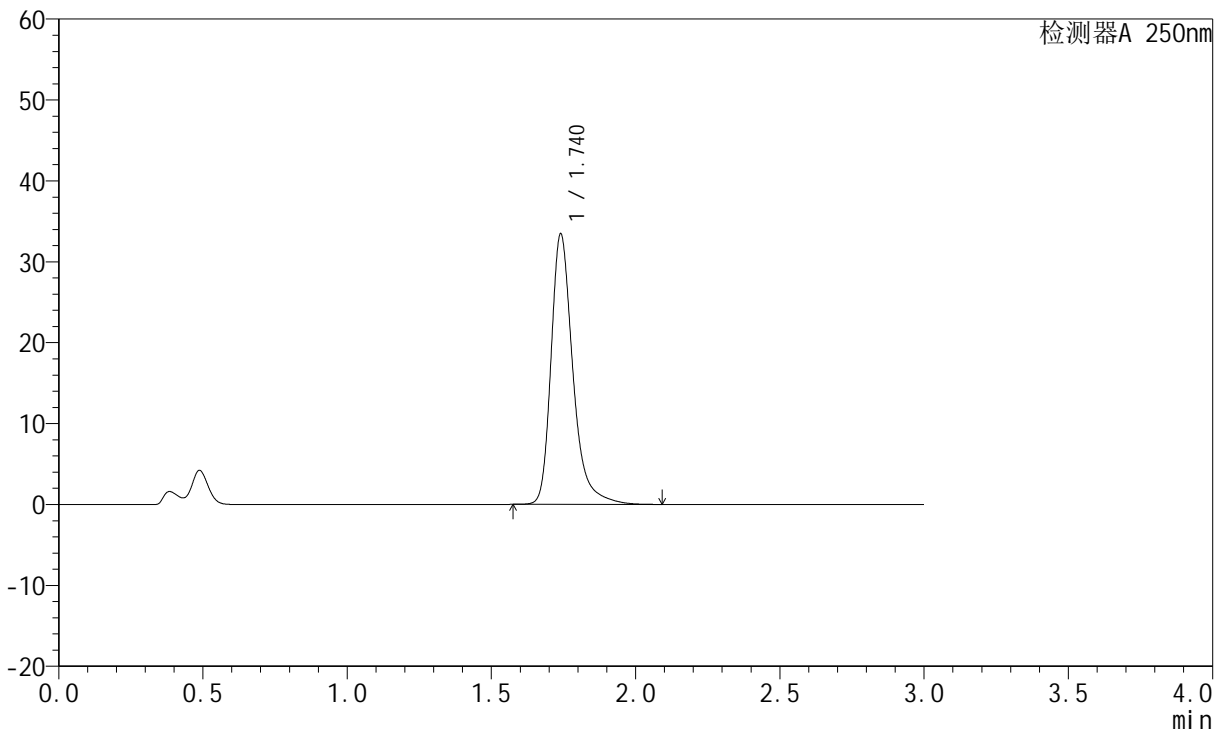

<峰表>

检测器A 250nm

峰号	保留时间	面积	面积%	高度	理论塔板数(USP)	拖尾因子	分离度(USP)
1	1.740	176533	100.000	33399	2748	1.328	--
总计		176533	100.000	33399			

图166 氢溴酸氟硫西汀口崩片溶出曲线测定中间条件3月HPLC图谱
自制品-24050603批-pH4.5介质-篮法-100转-30min-片6
供试品溶液-1

<样品信息>

色谱柱: XB-C18(50mm*4.6mm,5μm) 流速:1.5ml/min
 柱温: 30°C 波长:250nm
 数据文件名: RC\$JSS-221 - 10-25/10-1730-2 - zzp-24050603p-zjtj3y-rcqx-pH4.5jz-lf100z-45min-P1.lcd
 方法文件名: RC\$JSS-221 - JSS-221-rcqx-FX259.lcm
 批处理文件名: RC\$JSS-221 - 20240905-rcqx-FX259.lcb
 样品瓶号: 3-7
 进样体积: 10 μl 版本号: 6.115
 进样时间: 2024/09/05 20:48:47 实验者: xiexinhui
 处理时间(V2): 2024/09/06 08:51:08 处理者: xiexinhui
 仪器型号: SHIMADZU LC-2050C (FX259)

<色谱图>

mV

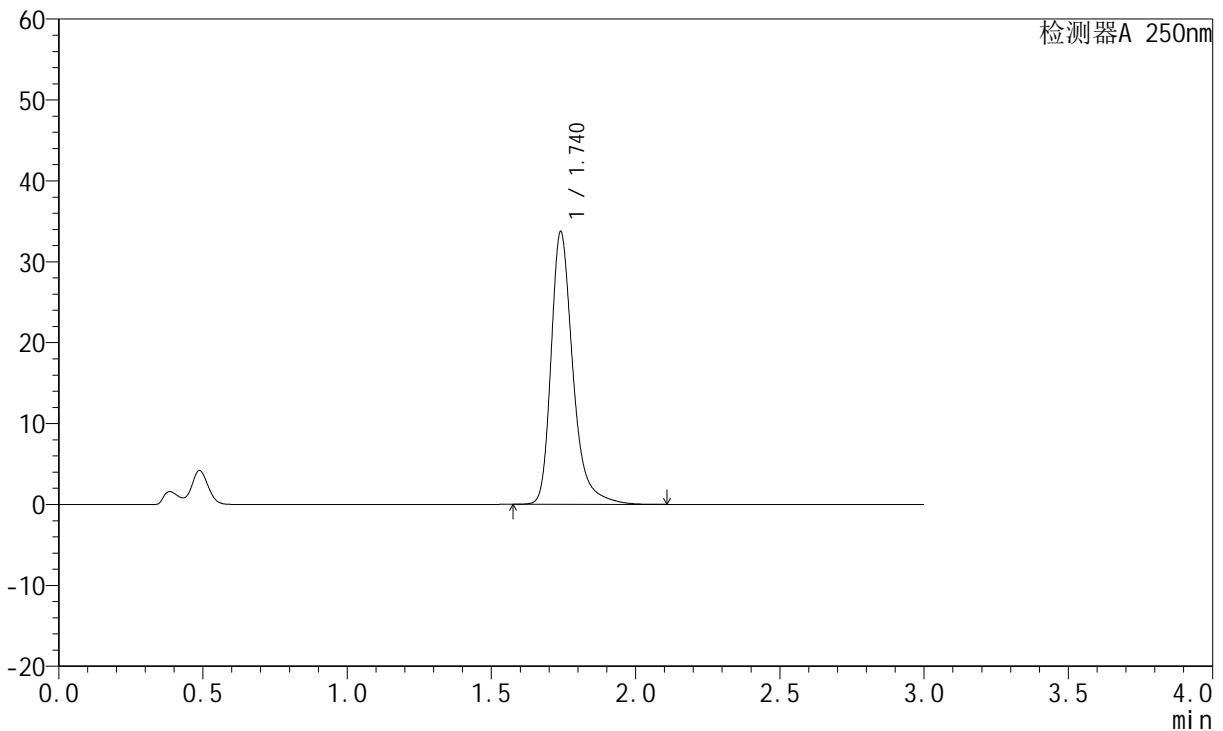

<峰表>

检测器A 250nm

峰号	保留时间	面积	面积%	高度	理论塔板数(USP)	拖尾因子	分离度(USP)
1	1.740	177979	100.000	33656	2746	1.328	--
总计		177979	100.000	33656			

图167 氢溴酸氟硫西汀口崩片溶出曲线测定中间条件3月HPLC图谱
自制品-24050603批-pH4.5介质-篮法-100转-45min-片1
供试品溶液-1

<样品信息>

色谱柱: XB-C18(50mm*4.6mm,5μm)	流速: 1.5ml/min
柱温: 30°C	波长: 250nm
数据文件名: RC\$JSS-221 - 10-25/10-1731-2 - zzp-24050603p-zjtj3y-rcqx-pH4.5jz-lf100z-45min-P2.lcd	
方法文件名: RC\$JSS-221 - JSS-221-rcqx-FX259.lcm	
批处理文件名: RC\$JSS-221 - 20240905-rcqx-FX259.lcb	
样品瓶号: 3-16	版本号: 6.115
进样体积: 10 μl	实验者: xiexinhui
进样时间: 2024/09/05 20:52:09	处理者: xiexinhui
处理时间(V2): 2024/09/06 08:51:11	
仪器型号: SHIMADZU LC-2050C (FX259)	

<色谱图>

mV

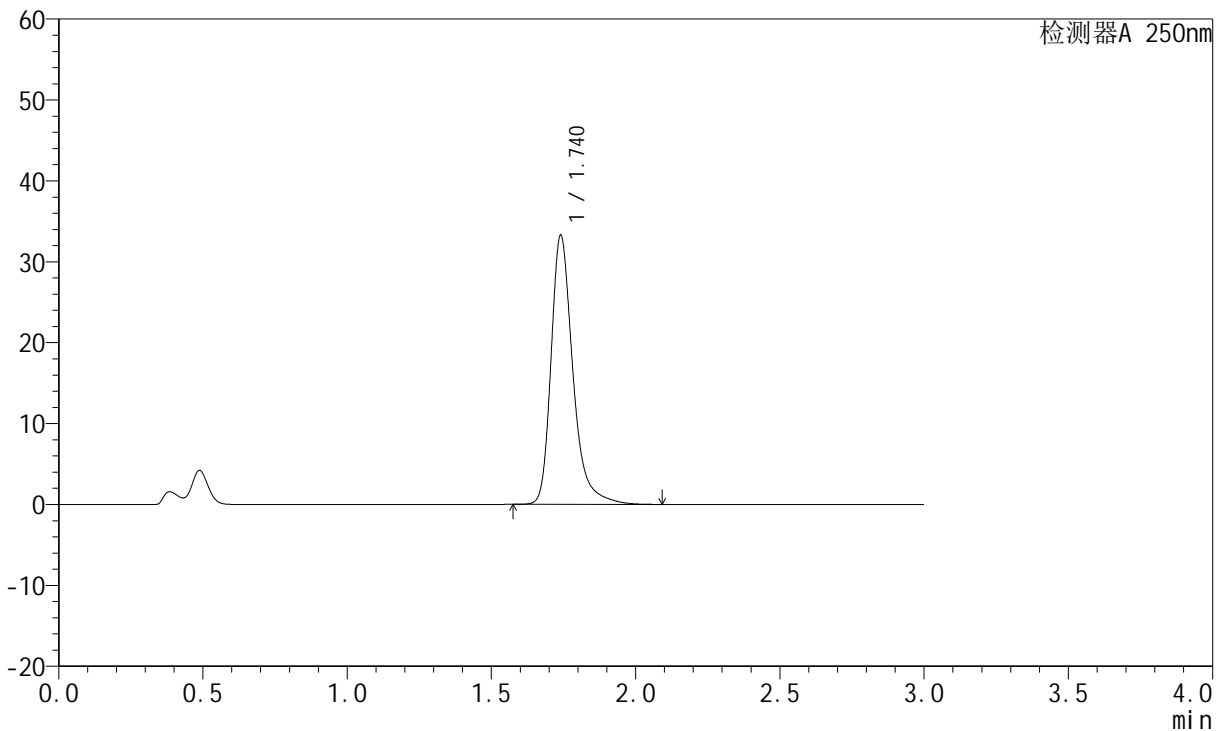

<峰表>

检测器A 250nm

峰号	保留时间	面积	面积%	高度	理论塔板数(USP)	拖尾因子	分离度(USP)
1	1.740	175607	100.000	33216	2746	1.328	--
总计		175607	100.000	33216			

图168 氢溴酸氟硫西汀口崩片溶出曲线测定中间条件3月HPLC图谱
自制品-24050603批-pH4.5介质-篮法-100转-45min-片2
供试品溶液-1

<样品信息>

色谱柱: XB-C18(50mm*4.6mm,5μm) 流 速:1.5ml/min
 柱 温: 30°C 波 长:250nm
 数据文件名: RC\$JSS-221 - 10-25/10-1732-2 - zzp-24050603p-zjtj3y-rcqx-pH4.5jz-lf100z-45min-P3.lcd
 方法文件名: RC\$JSS-221 - JSS-221-rcqx-FX259.lcm
 批处理文件名: RC\$JSS-221 - 20240905-rcqx-FX259.lcb
 样品瓶号: 3-25
 进样体积: 10 μl 版本号: 6.115
 进样时间: 2024/09/05 20:55:30 实验者: xiexinhui
 处理时间(V2): 2024/09/06 08:51:13 处理者: xiexinhui
 仪器型号: SHIMADZU LC-2050C (FX259)

<色谱图>

mV

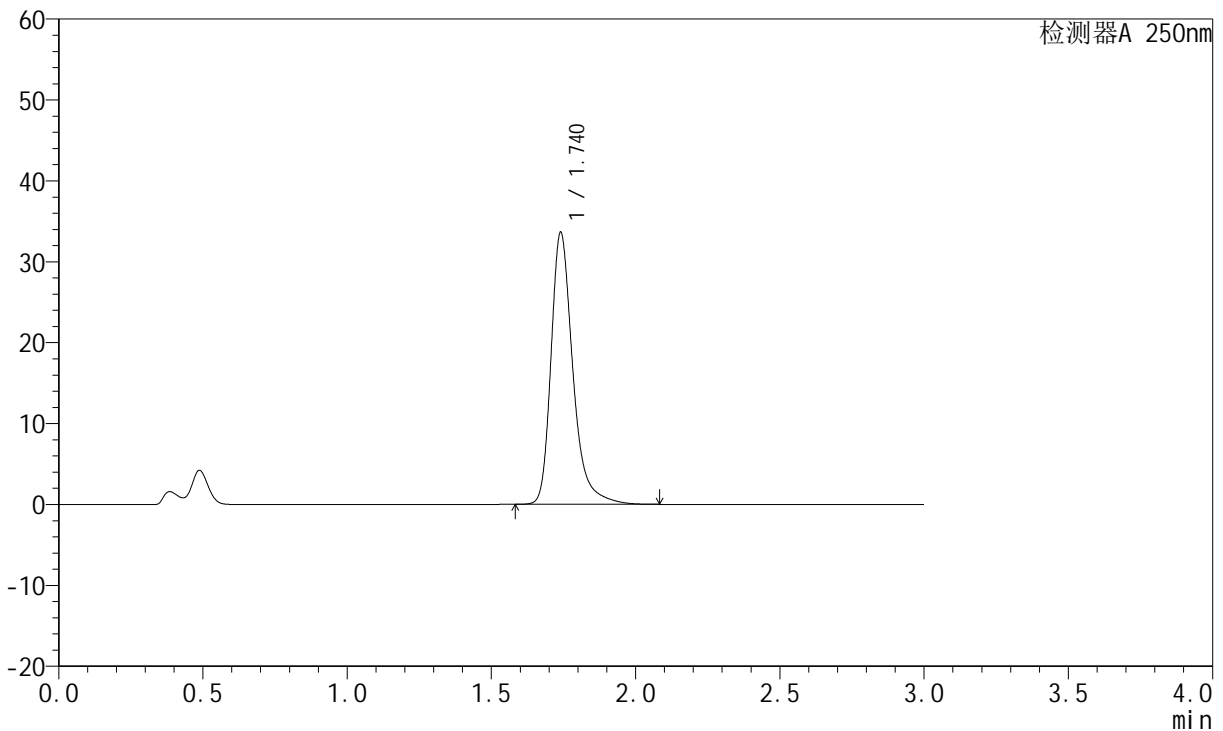

<峰表>

检测器A 250nm

峰号	保留时间	面积	面积%	高度	理论塔板数(USP)	拖尾因子	分离度(USP)
1	1.740	177571	100.000	33579	2743	1.330	--
总计		177571	100.000	33579			

图169 氢溴酸氟硫西汀口崩片溶出曲线测定中间条件3月HPLC图谱
自制品-24050603批-pH4.5介质-篮法-100转-45min-片3
供试品溶液-1

<样品信息>

色谱柱: XB-C18(50mm*4.6mm,5μm) 流速:1.5ml/min
 柱温: 30°C 波长:250nm
 数据文件名: RC\$JSS-221 - 10-25/10-1733-2 - zzp-24050603p-zjtj3y-rcqx-pH4.5jz-lf100z-45min-P4.lcd
 方法文件名: RC\$JSS-221 - JSS-221-rcqx-FX259.lcm
 批处理文件名: RC\$JSS-221 - 20240905-rcqx-FX259.lcb
 样品瓶号: 3-34
 进样体积: 10 μl 版本号: 6.115
 进样时间: 2024/09/05 20:58:52 实验者: xiexinhui
 处理时间(V2): 2024/09/06 08:51:15 处理者: xiexinhui
 仪器型号: SHIMADZU LC-2050C (FX259)

<色谱图>

mV

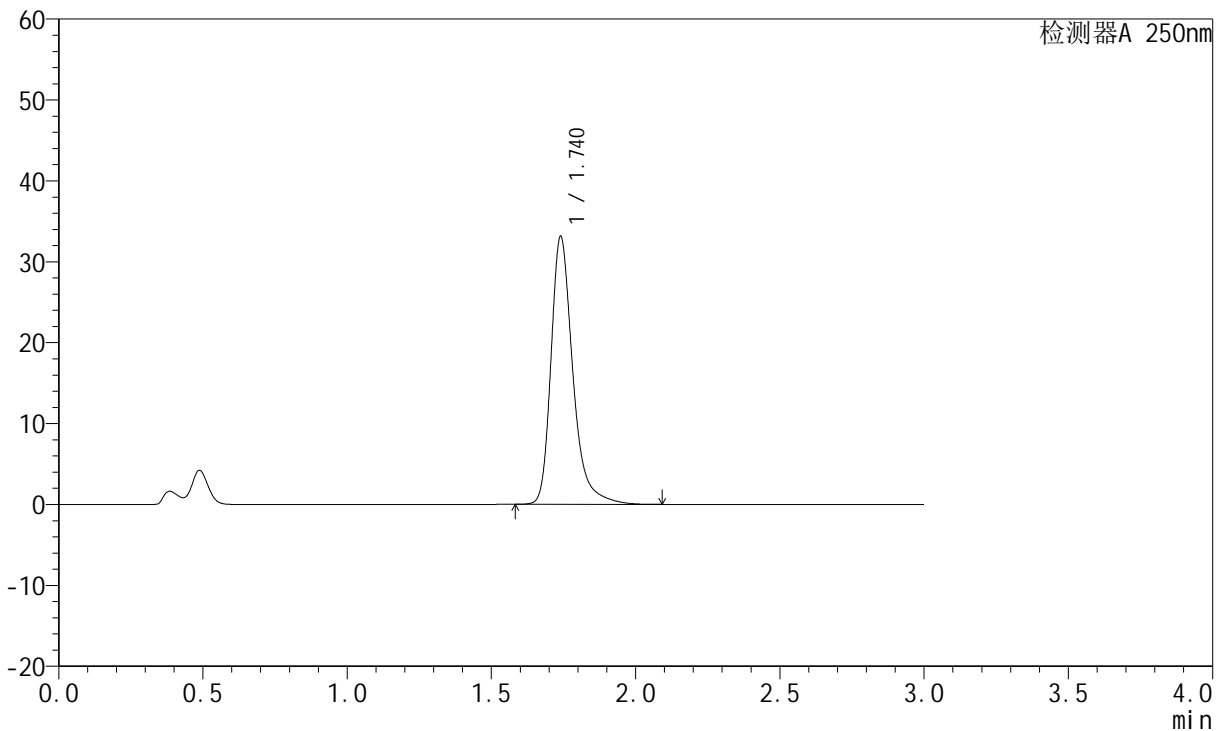

<峰表>

检测器A 250nm

峰号	保留时间	面积	面积%	高度	理论塔板数(USP)	拖尾因子	分离度(USP)
1	1.740	174824	100.000	33083	2743	1.328	--
总计		174824	100.000	33083			

图170 氢溴酸氟硫西汀口崩片溶出曲线测定中间条件3月HPLC图谱
自制品-24050603批-pH4.5介质-篮法-100转-45min-片4
供试品溶液-1

<样品信息>

色谱柱: XB-C18(50mm*4.6mm,5μm) 流 速:1.5ml/min
 柱 温: 30°C 波 长:250nm
 数据文件名: RC\$JSS-221 - 10-25/10-1734-2 - zzp-24050603p-zjtj3y-rcqx-pH4.5jz-lf100z-45min-P5.lcd
 方法文件名: RC\$JSS-221 - JSS-221-rcqx-FX259.lcm
 批处理文件名: RC\$JSS-221 - 20240905-rcqx-FX259.lcb
 样品瓶号: 3-43
 进样体积: 10 μl 版本号: 6.115
 进样时间: 2024/09/05 21:02:12 实验者: xiexinhui
 处理时间(V2): 2024/09/06 08:51:18 处理者: xiexinhui
 仪器型号: SHIMADZU LC-2050C (FX259)

<色谱图>

mV

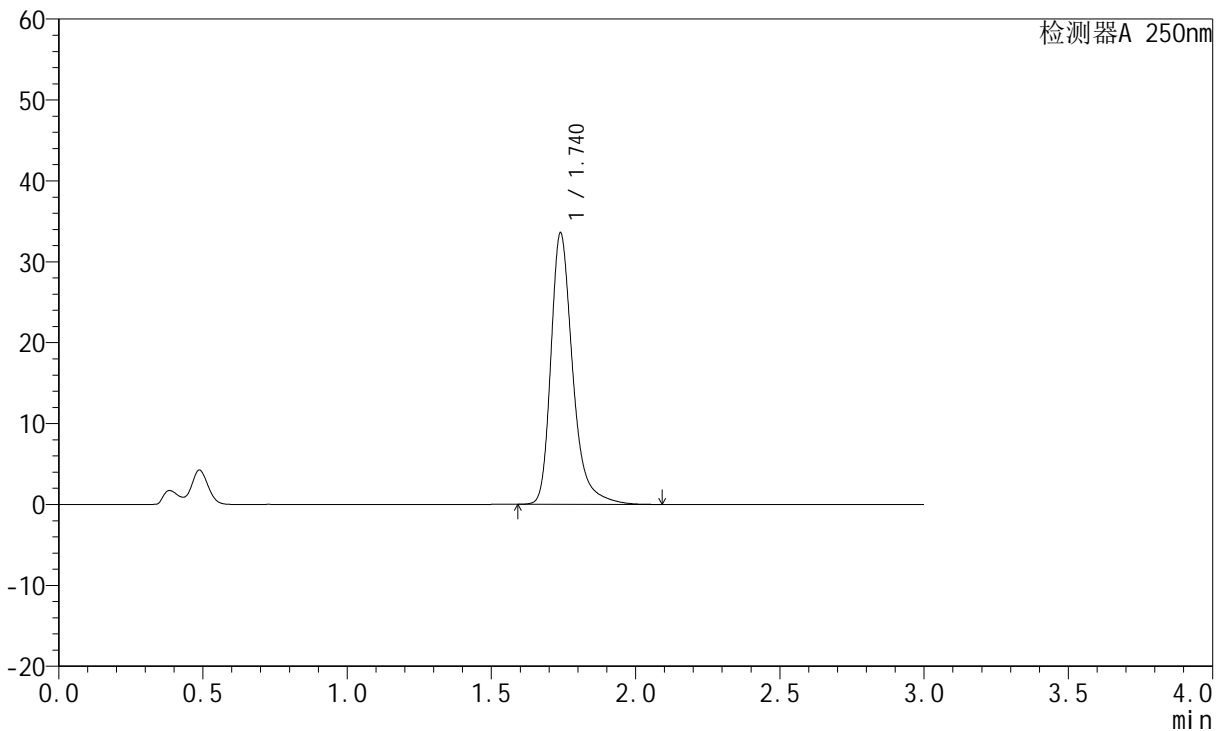

<峰表>

检测器A 250nm

峰号	保留时间	面积	面积%	高度	理论塔板数(USP)	拖尾因子	分离度(USP)
1	1.740	177126	100.000	33547	2743	1.328	--
总计		177126	100.000	33547			

图171 氢溴酸氟硫西汀口崩片溶出曲线测定中间条件3月HPLC图谱
自制品-24050603批-pH4.5介质-篮法-100转-45min-片5
供试品溶液-1

<样品信息>

色谱柱: XB-C18(50mm*4.6mm,5μm)	流速: 1.5ml/min
柱温: 30°C	波长: 250nm
数据文件名: RC\$JSS-221 - 10-25/10-1735-2 - zzp-24050603p-zjtj3y-rcqx-pH4.5jz-lf100z-45min-P6.lcd	
方法文件名: RC\$JSS-221 - JSS-221-rcqx-FX259.lcm	
批处理文件名: RC\$JSS-221 - 20240905-rcqx-FX259.lcb	
样品瓶号: 3-52	版本号: 6.115
进样体积: 10 μl	实验者: xiexinhui
进样时间: 2024/09/05 21:05:33	处理者: xiexinhui
处理时间(V2): 2024/09/06 08:51:21	
仪器型号: SHIMADZU LC-2050C (FX259)	

<色谱图>

mV

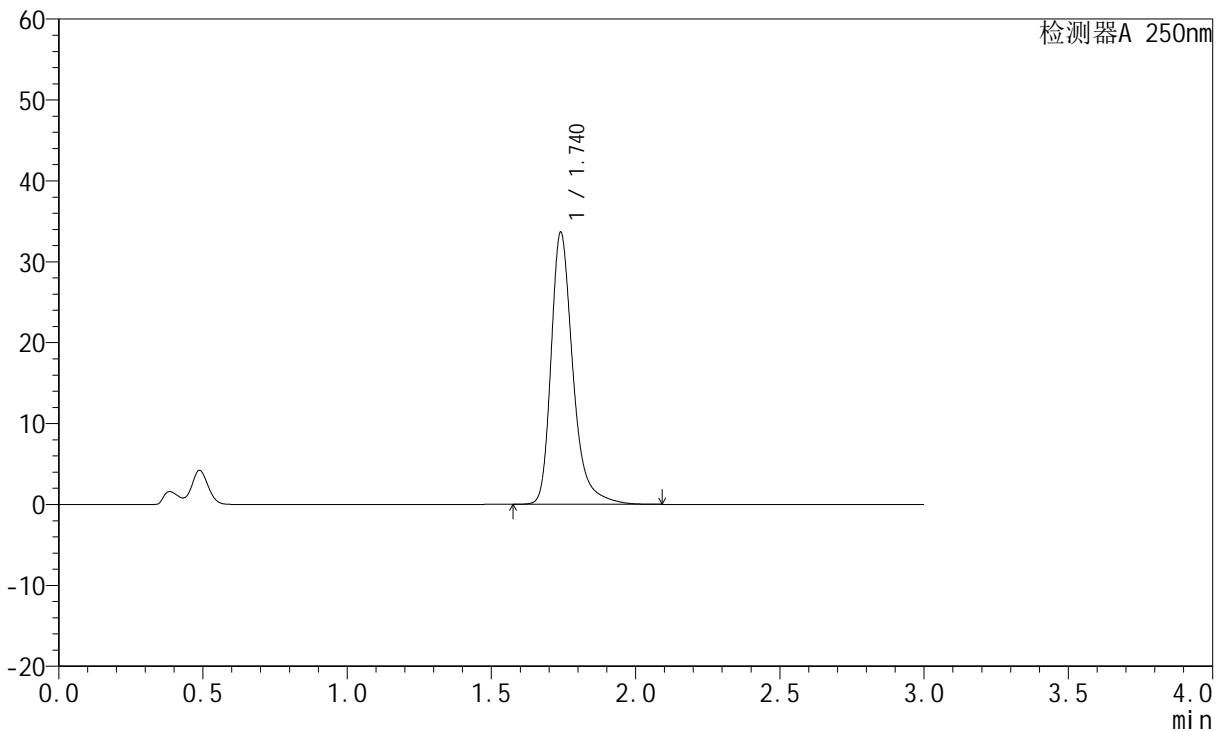

<峰表>

检测器A 250nm

峰号	保留时间	面积	面积%	高度	理论塔板数(USP)	拖尾因子	分离度(USP)
1	1.740	177547	100.000	33590	2748	1.329	--
总计		177547	100.000	33590			

图172 氢溴酸氟硫西汀口崩片溶出曲线测定中间条件3月HPLC图谱
自制品-24050603批-pH4.5介质-篮法-100转-45min-片6
供试品溶液-1

<样品信息>

色谱柱: XB-C18(50mm*4.6mm,5μm) 流速:1.5ml/min
 柱温: 30°C 波长:250nm
 数据文件名: RC\$JSS-221 - 10-25/10-1736-2 - zzp-24050603p-zjtj3y-rcqx-pH4.5jz-lf100z-60min-P1.lcd
 方法文件名: RC\$JSS-221 - JSS-221-rcqx-FX259.lcm
 批处理文件名: RC\$JSS-221 - 20240905-rcqx-FX259.lcb
 样品瓶号: 3-8
 进样体积: 10 μl 版本号: 6.115
 进样时间: 2024/09/05 21:08:56 实验者: xiexinhui
 处理时间(V2): 2024/09/06 08:51:23 处理者: xiexinhui
 仪器型号: SHIMADZU LC-2050C (FX259)

<色谱图>

mV

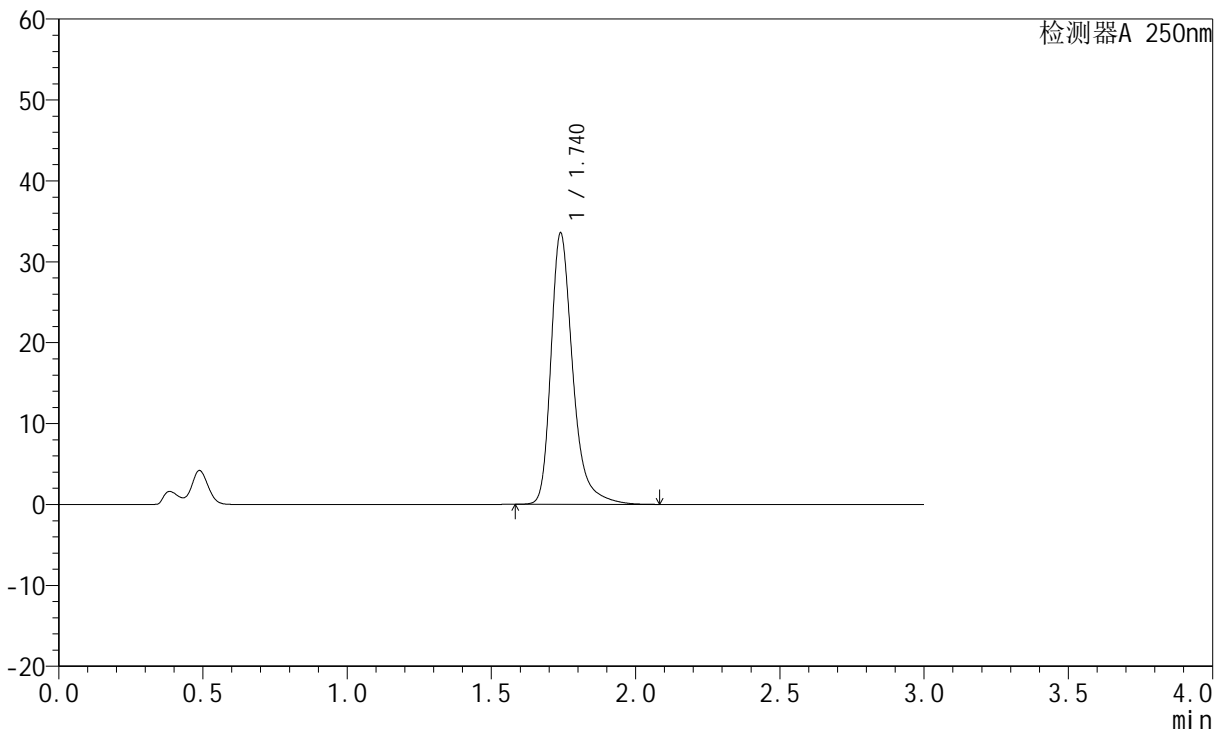

<峰表>

检测器A 250nm

峰号	保留时间	面积	面积%	高度	理论塔板数(USP)	拖尾因子	分离度(USP)
1	1.740	177019	100.000	33517	2744	1.328	--
总计		177019	100.000	33517			

图173 氢溴酸氟硫西汀口崩片溶出曲线测定中间条件3月HPLC图谱
自制品-24050603批-pH4.5介质-篮法-100转-60min-片1
供试品溶液-1

<样品信息>

色谱柱: XB-C18(50mm*4.6mm,5µm) 流速:1.5ml/min
 柱温: 30°C 波长:250nm
 数据文件名: RC\$JSS-221 - 10-25/10-1737-2 - zzp-24050603p-zjtj3y-rcqx-pH4.5jz-lf100z-60min-P2.lcd
 方法文件名: RC\$JSS-221 - JSS-221-rcqx-FX259.lcm
 批处理文件名: RC\$JSS-221 - 20240905-rcqx-FX259.lcb
 样品瓶号: 3-17
 进样体积: 10 µl 版本号: 6.115
 进样时间: 2024/09/05 21:12:18 实验者: xiexinhui
 处理时间(V2): 2024/09/06 08:51:26 处理者: xiexinhui
 仪器型号: SHIMADZU LC-2050C (FX259)

<色谱图>

mV

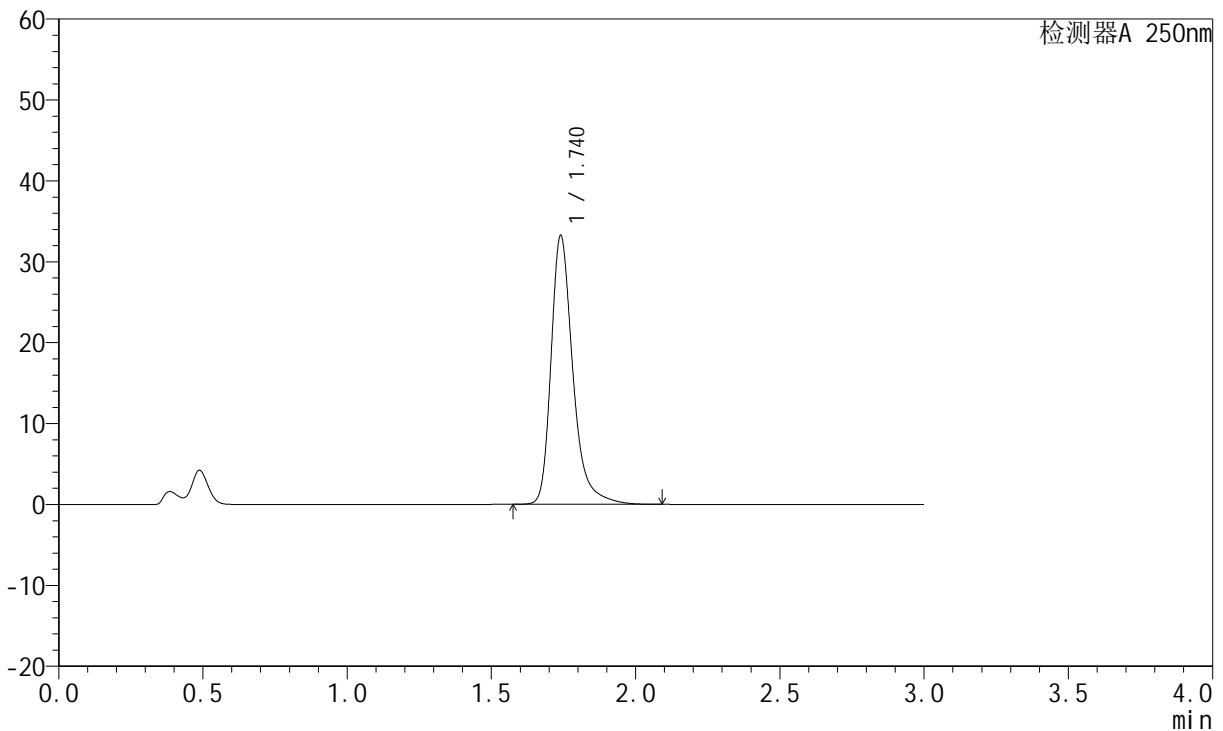

<峰表>

检测器A 250nm

峰号	保留时间	面积	面积%	高度	理论塔板数(USP)	拖尾因子	分离度(USP)
1	1.740	175464	100.000	33191	2747	1.328	--
总计		175464	100.000	33191			

图174 氢溴酸氟硫西汀口崩片溶出曲线测定中间条件3月HPLC图谱
自制品-24050603批-pH4.5介质-篮法-100转-60min-片2
供试品溶液-1

<样品信息>

色谱柱: XB-C18(50mm*4.6mm,5μm) 流速:1.5ml/min
 柱温: 30°C 波长:250nm
 数据文件名: RC\$JSS-221 - 10-25/10-1738-2 - zzp-24050603p-zjtj3y-rcqx-pH4.5jz-lf100z-60min-P3.lcd
 方法文件名: RC\$JSS-221 - JSS-221-rcqx-FX259.lcm
 批处理文件名: RC\$JSS-221 - 20240905-rcqx-FX259.lcb
 样品瓶号: 3-26
 进样体积: 10 μl 版本号: 6.115
 进样时间: 2024/09/05 21:15:40 实验者: xiexinhui
 处理时间(V2): 2024/09/06 08:51:28 处理者: xiexinhui
 仪器型号: SHIMADZU LC-2050C (FX259)

<色谱图>

mV

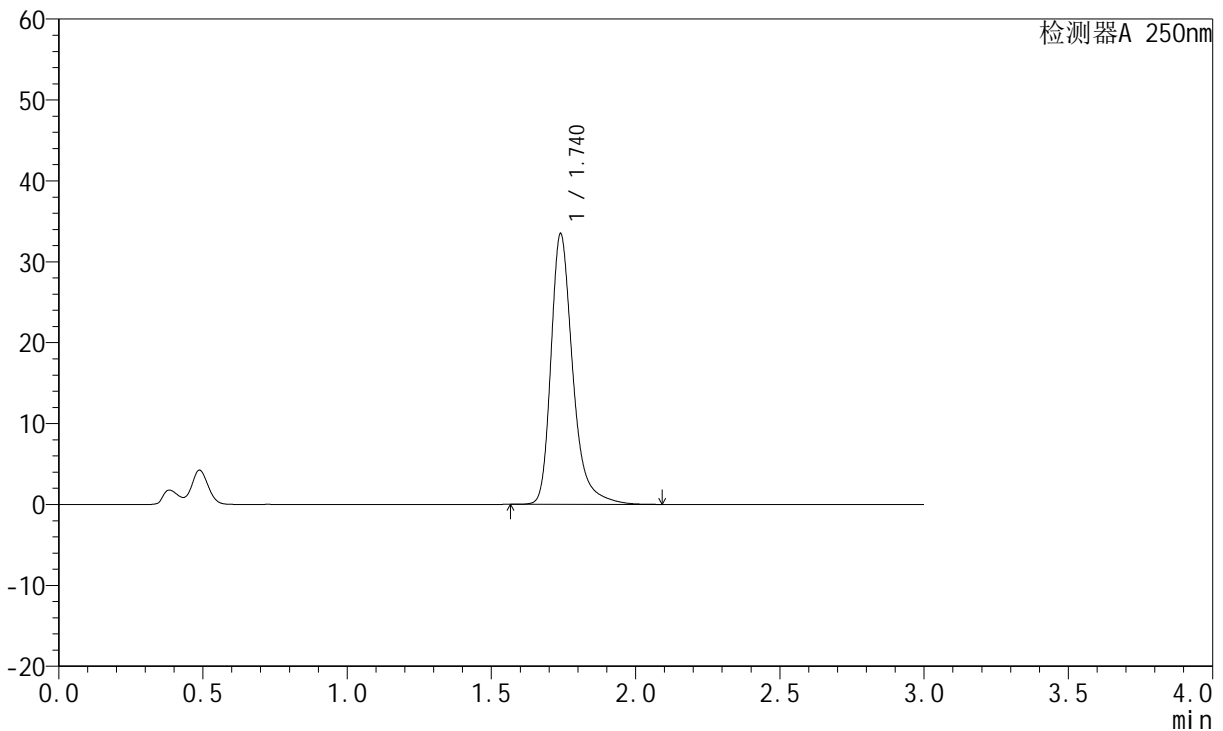

<峰表>

检测器A 250nm

峰号	保留时间	面积	面积%	高度	理论塔板数(USP)	拖尾因子	分离度(USP)
1	1.740	176611	100.000	33431	2744	1.329	--
总计		176611	100.000	33431			

图175 氢溴酸氟硫西汀口崩片溶出曲线测定中间条件3月HPLC图谱
自制品-24050603批-pH4.5介质-篮法-100转-60min-片3
供试品溶液-1

<样品信息>

色谱柱: XB-C18(50mm*4.6mm,5μm) 流速:1.5ml/min
 柱温: 30°C 波长:250nm
 数据文件名: RC\$JSS-221 - 10-25/10-1739-2 - zzp-24050603p-zjtj3y-rcqx-pH4.5jz-lf100z-60min-P4.lcd
 方法文件名: RC\$JSS-221 - JSS-221-rcqx-FX259.lcm
 批处理文件名: RC\$JSS-221 - 20240905-rcqx-FX259.lcb
 样品瓶号: 3-35
 进样体积: 10 μl 版本号: 6.115
 进样时间: 2024/09/05 21:19:02 实验者: xiexinhui
 处理时间(V2): 2024/09/06 08:51:31 处理者: xiexinhui
 仪器型号: SHIMADZU LC-2050C (FX259)

<色谱图>

mV

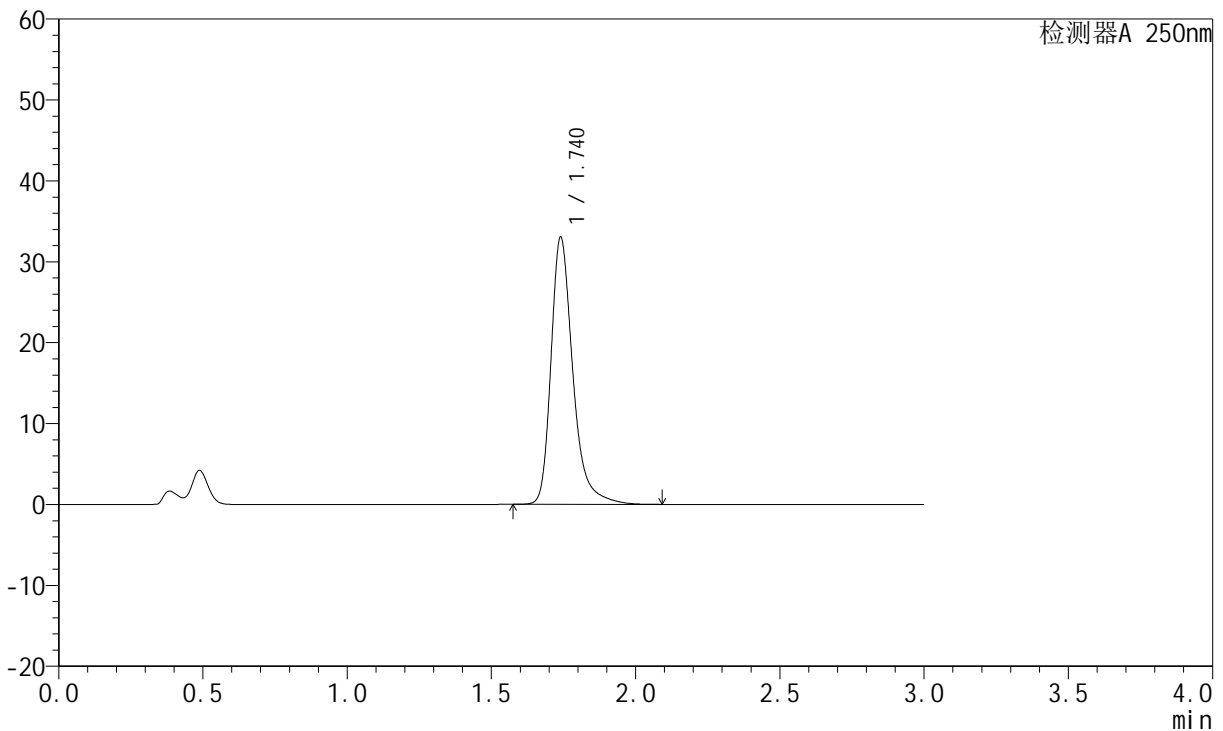

<峰表>

检测器A 250nm

峰号	保留时间	面积	面积%	高度	理论塔板数(USP)	拖尾因子	分离度(USP)
1	1.740	174426	100.000	32994	2744	1.329	--
总计		174426	100.000	32994			

图176 氢溴酸氟硫西汀口崩片溶出曲线测定中间条件3月HPLC图谱
自制品-24050603批-pH4.5介质-篮法-100转-60min-片4
供试品溶液-1

<样品信息>

色谱柱: XB-C18(50mm*4.6mm,5 μ m) 流速:1.5ml/min
 柱温: 30 $^{\circ}$ C 波长:250nm
 数据文件名:RC\$JSS-221 - 10-25/10-1740-2 - zzp-24050603p-zjtj3y-rcqx-pH4.5jz-lf100z-60min-P5.lcd
 方法文件名: RC\$JSS-221 - JSS-221-rcqx-FX259.lcm
 批处理文件名: RC\$JSS-221 - 20240905-rcqx-FX259.lcb
 样品瓶号: 3-44
 进样体积: 10 μ l 版本号: 6.115
 进样时间: 2024/09/05 21:22:24 实验者: xiexinhui
 处理时间(V2): 2024/09/06 08:51:33 处理者: xiexinhui
 仪器型号: SHIMADZU LC-2050C (FX259)

<色谱图>

mV

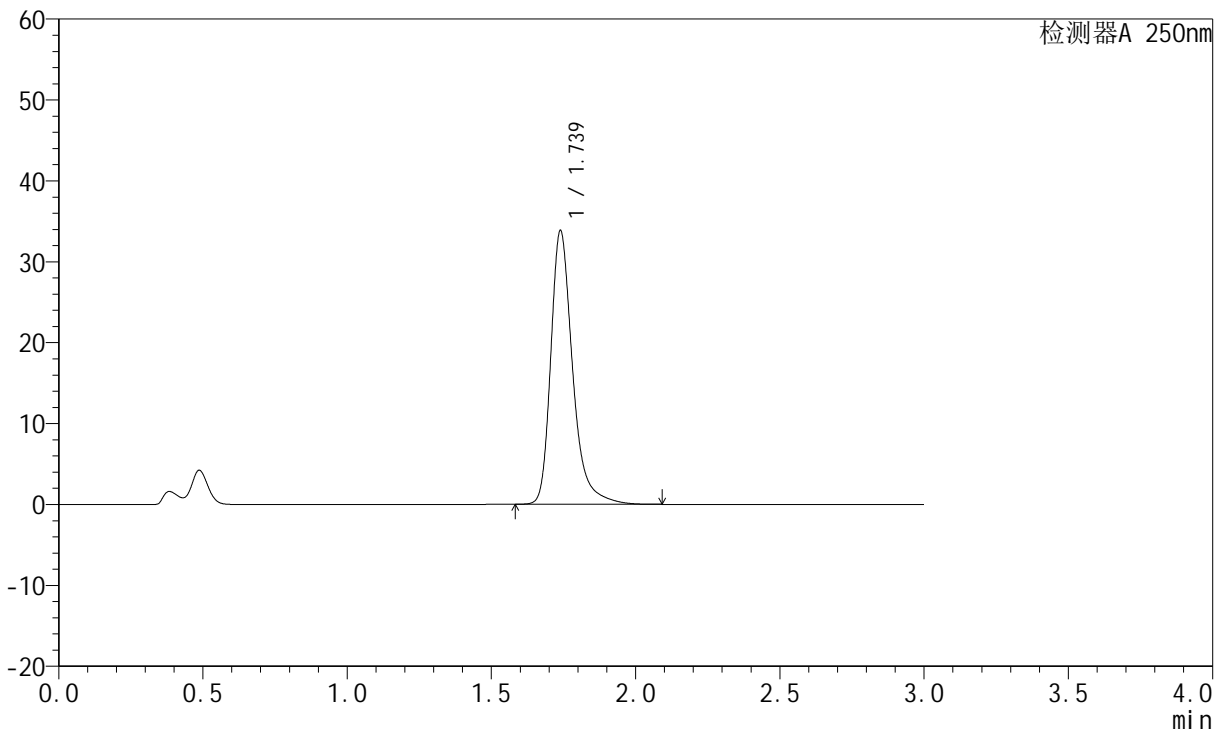

<峰表>

检测器A 250nm

峰号	保留时间	面积	面积%	高度	理论塔板数(USP)	拖尾因子	分离度(USP)
1	1.739	178648	100.000	33829	2740	1.329	--
总计		178648	100.000	33829			

图177 氢溴酸氟硫西汀口崩片溶出曲线测定中间条件3月HPLC图谱
自制品-24050603批-pH4.5介质-篮法-100转-60min-片5
供试品溶液-1

<样品信息>

色谱柱: XB-C18(50mm*4.6mm,5μm) 流速:1.5ml/min
 柱温: 30°C 波长:250nm
 数据文件名: RC\$JSS-221 - 10-25/10-1741-2 - zzp-24050603p-zjtj3y-rcqx-pH4.5jz-lf100z-60min-P6.lcd
 方法文件名: RC\$JSS-221 - JSS-221-rcqx-FX259.lcm
 批处理文件名: RC\$JSS-221 - 20240905-rcqx-FX259.lcb
 样品瓶号: 3-53
 进样体积: 10 μl 版本号: 6.115
 进样时间: 2024/09/05 21:25:45 实验者: xiexinhui
 处理时间(V2): 2024/09/06 08:51:36 处理者: xiexinhui
 仪器型号: SHIMADZU LC-2050C (FX259)

<色谱图>

mV

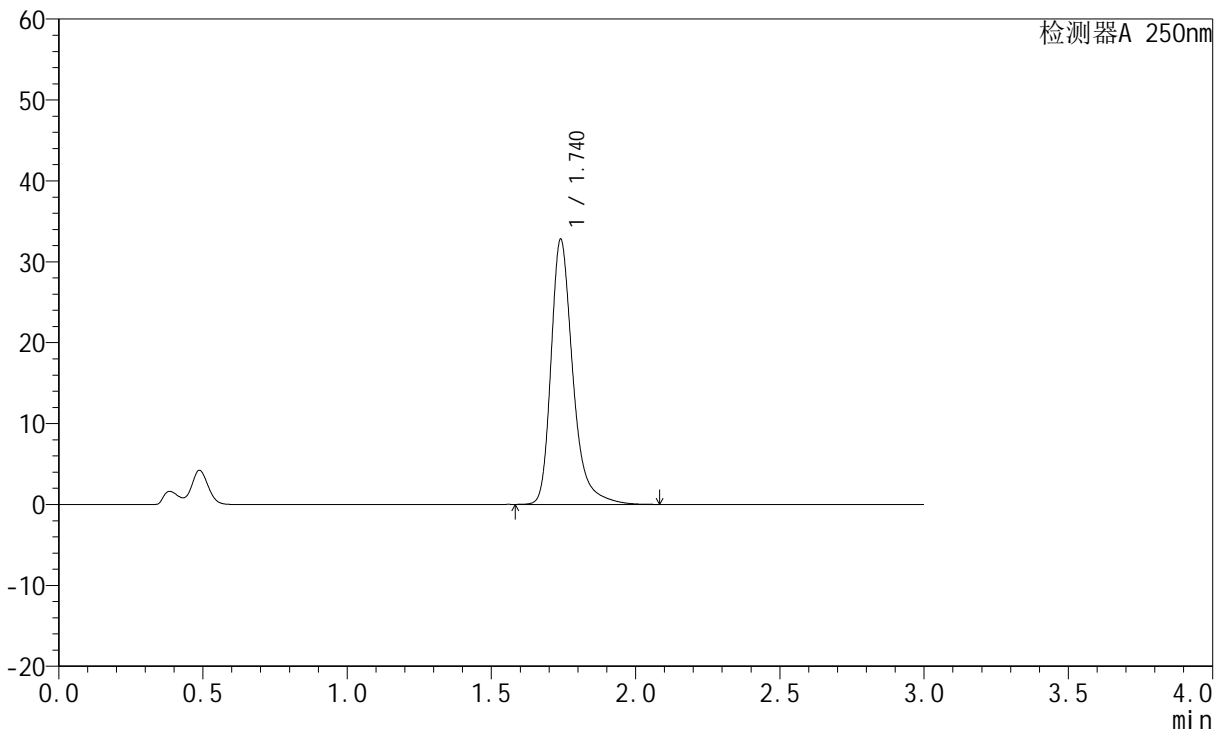

<峰表>

检测器A 250nm

峰号	保留时间	面积	面积%	高度	理论塔板数(USP)	拖尾因子	分离度(USP)
1	1.740	172953	100.000	32739	2747	1.328	--
总计		172953	100.000	32739			

图178 氢溴酸氟硫西汀口崩片溶出曲线测定中间条件3月HPLC图谱
自制品-24050603批-pH4.5介质-篮法-100转-60min-片6
供试品溶液-1



JSS-221

<样品信息>

色谱柱: XB-C18(50mm*4.6mm,5 μ m) 流速:1.5ml/min
 柱温: 30 $^{\circ}$ C 波长:250nm
 数据文件名: RC\$JSS-221 - 10-25/10-1742-2 - zzp-24050603p-zjtj3y-rcqx-pH4.5jz-lf100z-jxzs-P1.lcd
 方法文件名: RC\$JSS-221 - JSS-221-rcqx-FX259.lcm
 批处理文件名: RC\$JSS-221 - 20240905-rcqx-FX259.lcb
 样品瓶号: 4-3
 进样体积: 10 μ l 版本号: 6.115
 进样时间: 2024/09/05 21:29:08 实验者: xiexinhui
 处理时间(V2): 2024/09/06 08:51:38 处理者: xiexinhui
 仪器型号: SHIMADZU LC-2050C (FX259)

<色谱图>

mV

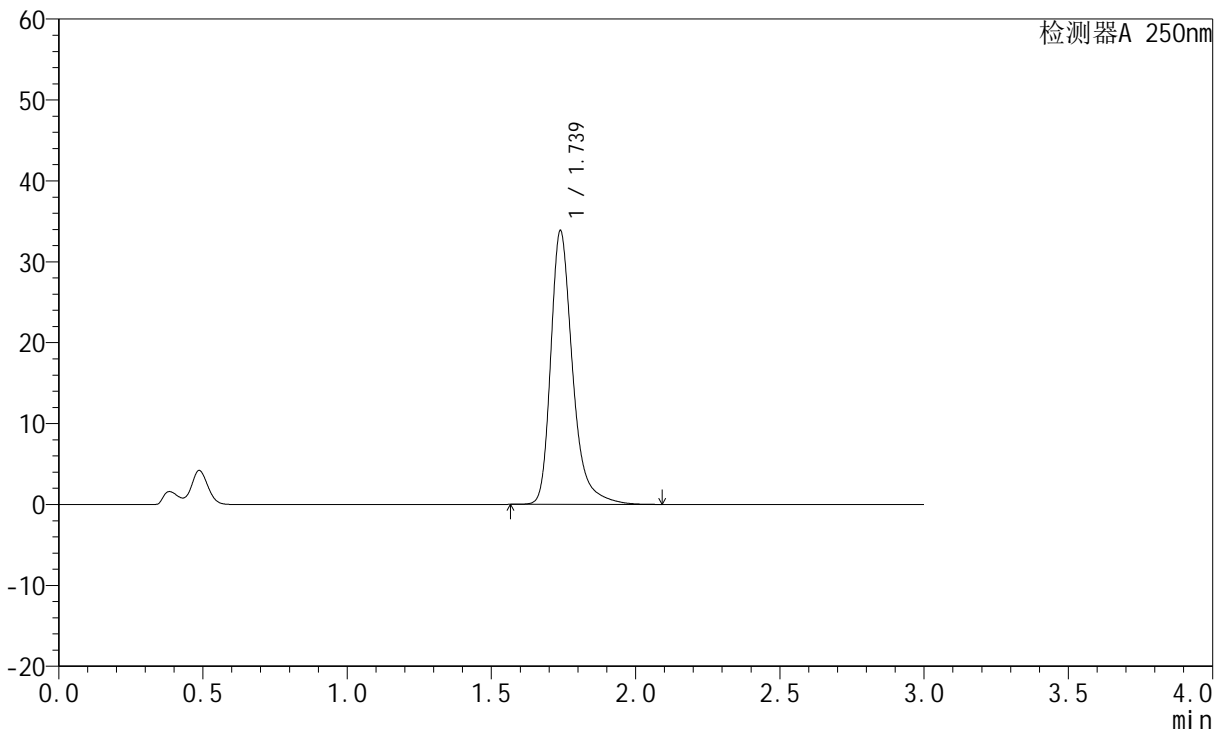

<峰表>

检测器A 250nm

峰号	保留时间	面积	面积%	高度	理论塔板数(USP)	拖尾因子	分离度(USP)
1	1.739	178698	100.000	33836	2741	1.329	--
总计		178698	100.000	33836			

图179 氢溴酸氟硫西汀口崩片溶出曲线测定中间条件3月HPLC图谱
 自制品-24050603批-pH4.5介质-篮法-100转-极限转速-片1
 供试品溶液-1

<样品信息>

色谱柱: XB-C18(50mm*4.6mm,5μm) 流速:1.5ml/min
 柱温: 30°C 波长:250nm
 数据文件名: RC\$JSS-221 - 10-25/10-1743-2 - zzp-24050603p-zjtj3y-rcqx-pH4.5jz-lf100z-jxzs-P2.lcd
 方法文件名: RC\$JSS-221 - JSS-221-rcqx-FX259.lcm
 批处理文件名: RC\$JSS-221 - 20240905-rcqx-FX259.lcb
 样品瓶号: 4-12
 进样体积: 10 μl 版本号: 6.115
 进样时间: 2024/09/05 21:32:30 实验者: xiexinhui
 处理时间(V2): 2024/09/06 08:51:41 处理者: xiexinhui
 仪器型号: SHIMADZU LC-2050C (FX259)

<色谱图>

mV

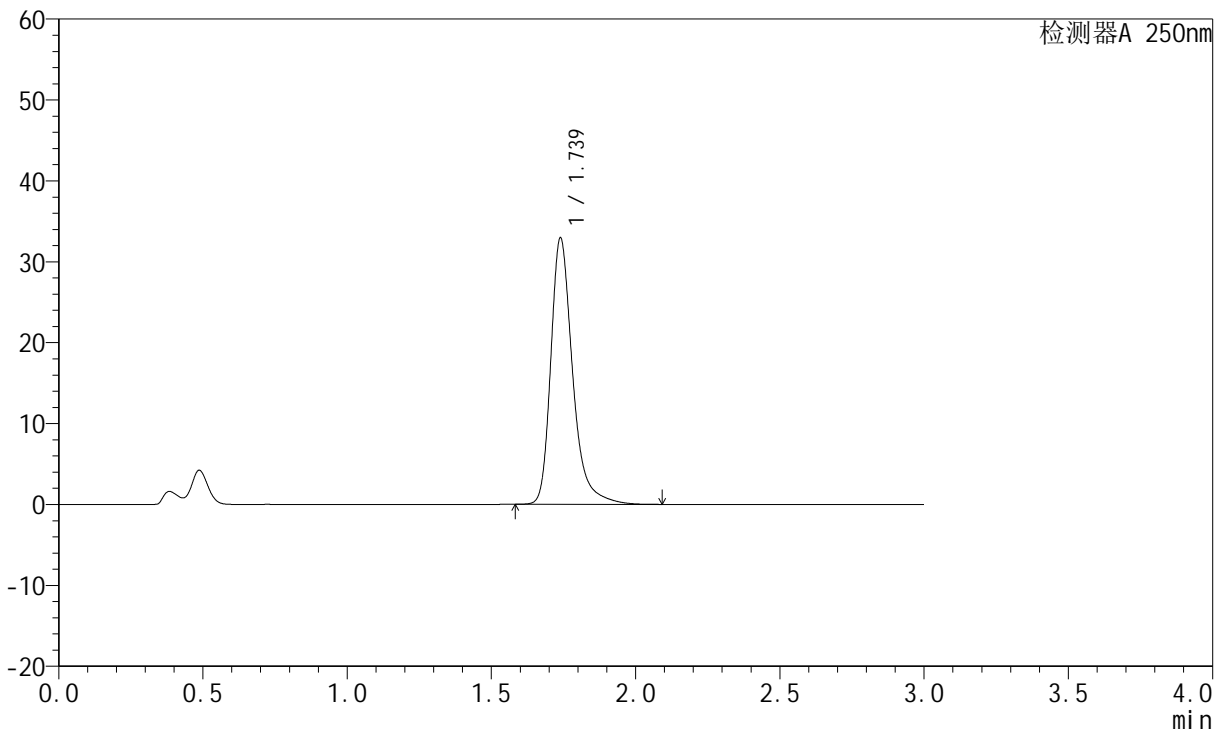

<峰表>

检测器A 250nm

峰号	保留时间	面积	面积%	高度	理论塔板数(USP)	拖尾因子	分离度(USP)
1	1.739	173894	100.000	32942	2745	1.328	--
总计		173894	100.000	32942			

图180 氢溴酸氟硫西汀口崩片溶出曲线测定中间条件3月HPLC图谱
自制品-24050603批-pH4.5介质-篮法-100转-极限转速-片2
供试品溶液-1

<样品信息>

色谱柱: XB-C18(50mm*4.6mm,5μm) 流速:1.5ml/min
 柱温: 30°C 波长:250nm
 数据文件名: RC\$JSS-221 - 10-25/10-1744-2 - zzp-24050603p-zjtj3y-rcqx-pH4.5jz-lf100z-jxzs-P3.lcd
 方法文件名: RC\$JSS-221 - JSS-221-rcqx-FX259.lcm
 批处理文件名: RC\$JSS-221 - 20240905-rcqx-FX259.lcb
 样品瓶号: 4-21
 进样体积: 10 μl 版本号: 6.115
 进样时间: 2024/09/05 21:35:51 实验者: xiexinhui
 处理时间(V2): 2024/09/06 08:51:44 处理者: xiexinhui
 仪器型号: SHIMADZU LC-2050C (FX259)

<色谱图>

mV

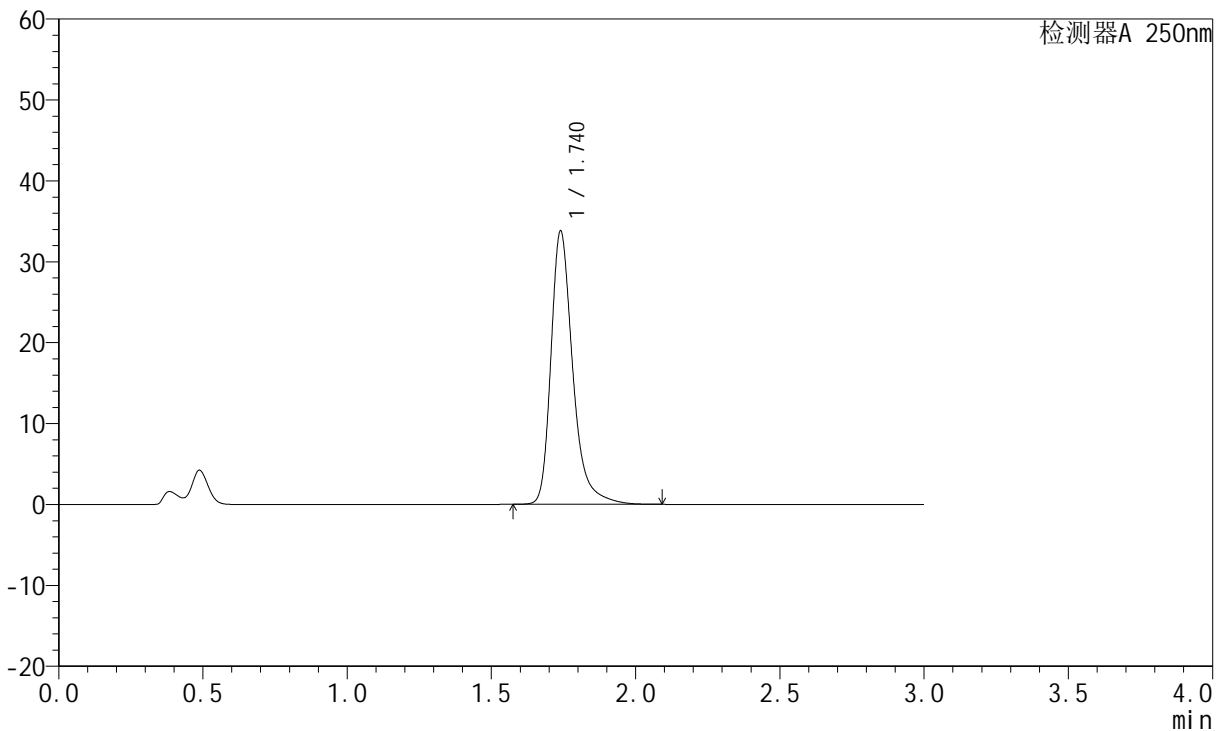

<峰表>

检测器A 250nm

峰号	保留时间	面积	面积%	高度	理论塔板数(USP)	拖尾因子	分离度(USP)
1	1.740	178361	100.000	33767	2744	1.330	--
总计		178361	100.000	33767			

图181 氢溴酸氟硫西汀口崩片溶出曲线测定中间条件3月HPLC图谱
自制品-24050603批-pH4.5介质-篮法-100转-极限转速-片3
供试品溶液-1

<样品信息>

色谱柱: XB-C18(50mm*4.6mm,5μm) 流速:1.5ml/min
 柱温: 30°C 波长:250nm
 数据文件名: RC\$JSS-221 - 10-25/10-1745-2 - zzp-24050603p-zjtj3y-rcqx-pH4.5jz-lf100z-jxzs-P4.lcd
 方法文件名: RC\$JSS-221 - JSS-221-rcqx-FX259.lcm
 批处理文件名: RC\$JSS-221 - 20240905-rcqx-FX259.lcb
 样品瓶号: 4-30
 进样体积: 10 μl 版本号: 6.115
 进样时间: 2024/09/05 21:39:14 实验者: xiexinhui
 处理时间(V2): 2024/09/06 08:51:47 处理者: xiexinhui
 仪器型号: SHIMADZU LC-2050C (FX259)

<色谱图>

mV

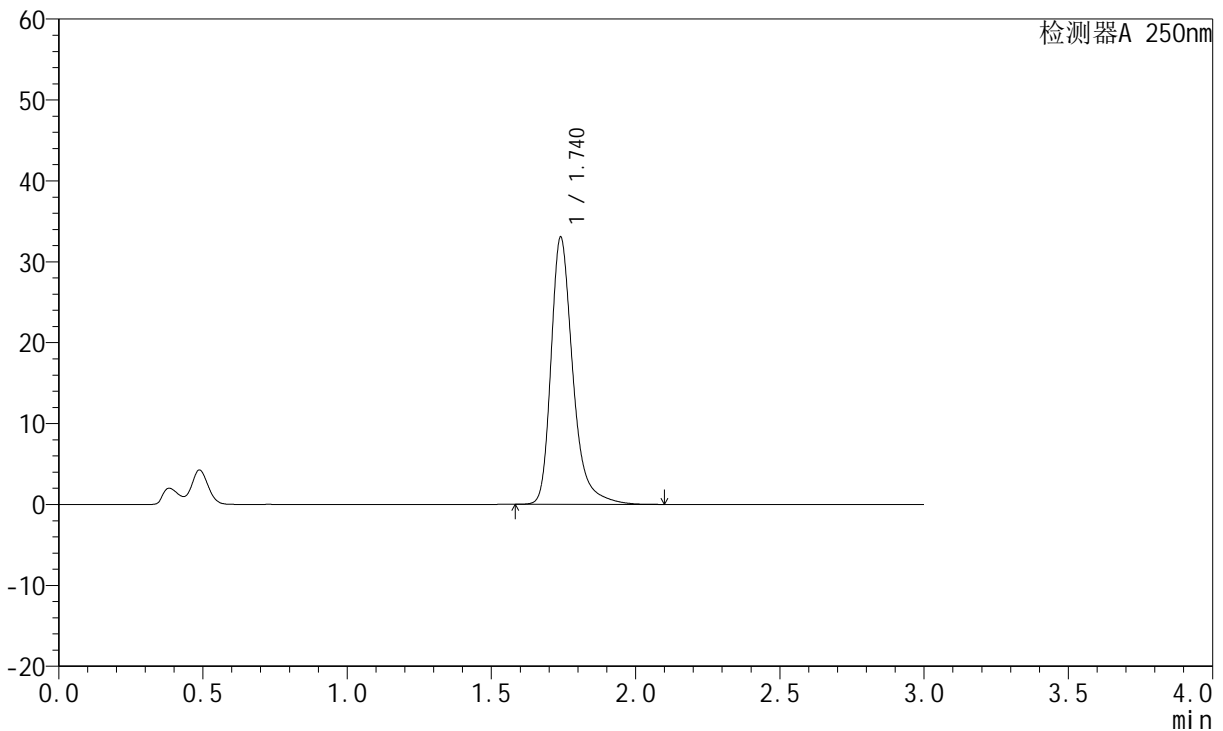

<峰表>

检测器A 250nm

峰号	保留时间	面积	面积%	高度	理论塔板数(USP)	拖尾因子	分离度(USP)
1	1.740	174351	100.000	32991	2747	1.329	--
总计		174351	100.000	32991			

图182 氢溴酸氟硫西汀口崩片溶出曲线测定中间条件3月HPLC图谱
 自制品-24050603批-pH4.5介质-篮法-100转-极限转速-片4
 供试品溶液-1

<样品信息>

色谱柱: XB-C18(50mm*4.6mm,5μm) 流速:1.5ml/min
 柱温: 30°C 波长:250nm
 数据文件名: RC\$JSS-221 - 10-25/10-1746-2 - zzp-24050603p-zjtj3y-rcqx-pH4.5jz-lf100z-jxzs-P5.lcd
 方法文件名: RC\$JSS-221 - JSS-221-rcqx-FX259.lcm
 批处理文件名: RC\$JSS-221 - 20240905-rcqx-FX259.lcb
 样品瓶号: 4-39
 进样体积: 10 μl 版本号: 6.115
 进样时间: 2024/09/05 21:42:37 实验者: xiexinhui
 处理时间(V2): 2024/09/06 08:51:49 处理者: xiexinhui
 仪器型号: SHIMADZU LC-2050C (FX259)

<色谱图>

mV

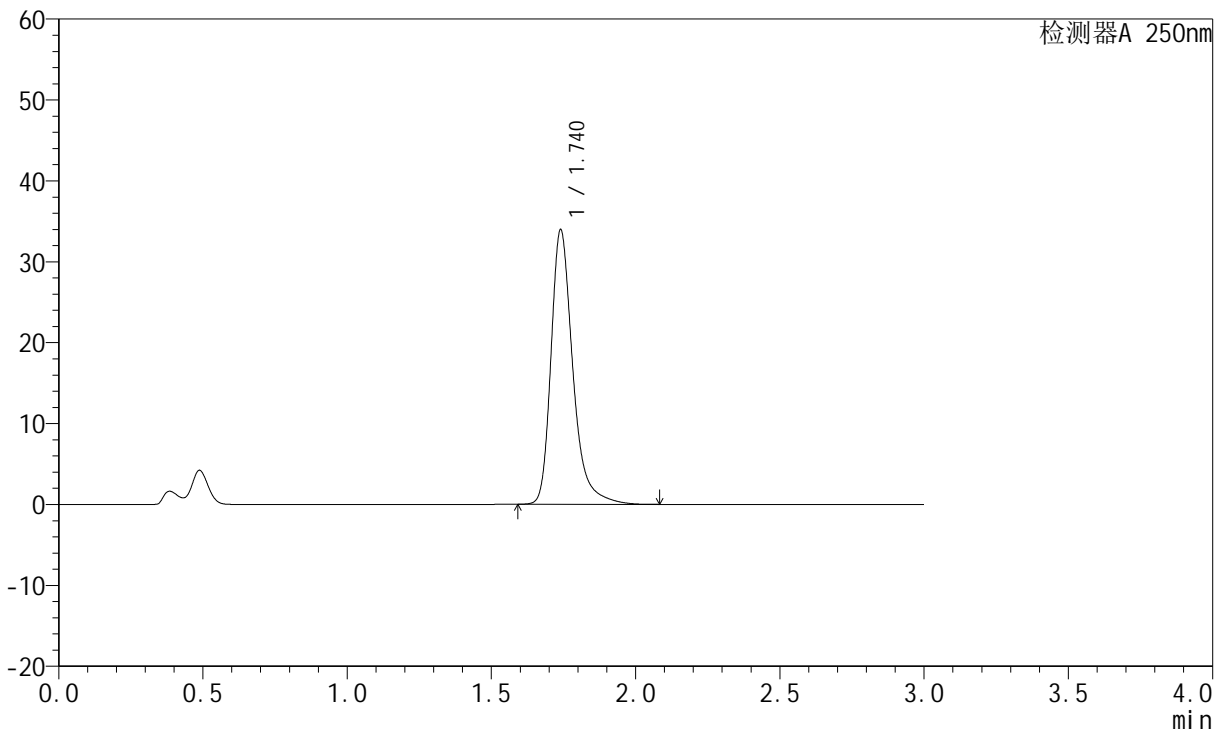

<峰表>

检测器A 250nm

峰号	保留时间	面积	面积%	高度	理论塔板数(USP)	拖尾因子	分离度(USP)
1	1.740	179081	100.000	33905	2743	1.329	--
总计		179081	100.000	33905			

图183 氢溴酸氟硫西汀口崩片溶出曲线测定中间条件3月HPLC图谱
 自制品-24050603批-pH4.5介质-篮法-100转-极限转速-片5
 供试品溶液-1

<样品信息>

色谱柱: XB-C18(50mm*4.6mm,5 μ m) 流速:1.5ml/min
 柱温: 30 $^{\circ}$ C 波长:250nm
 数据文件名:RC\$JSS-221 - 10-25/10-1747-2 - zzp-24050603p-zjtj3y-rcqx-pH4.5jz-lf100z-jxzs-P6.lcd
 方法文件名: RC\$JSS-221 - JSS-221-rcqx-FX259.lcm
 批处理文件名: RC\$JSS-221 - 20240905-rcqx-FX259.lcb
 样品瓶号: 4-48
 进样体积: 10 μ l 版本号: 6.115
 进样时间: 2024/09/05 21:45:59 实验者: xiexinhui
 处理时间(V2): 2024/09/06 08:51:52 处理者: xiexinhui
 仪器型号: SHIMADZU LC-2050C (FX259)

<色谱图>

mV

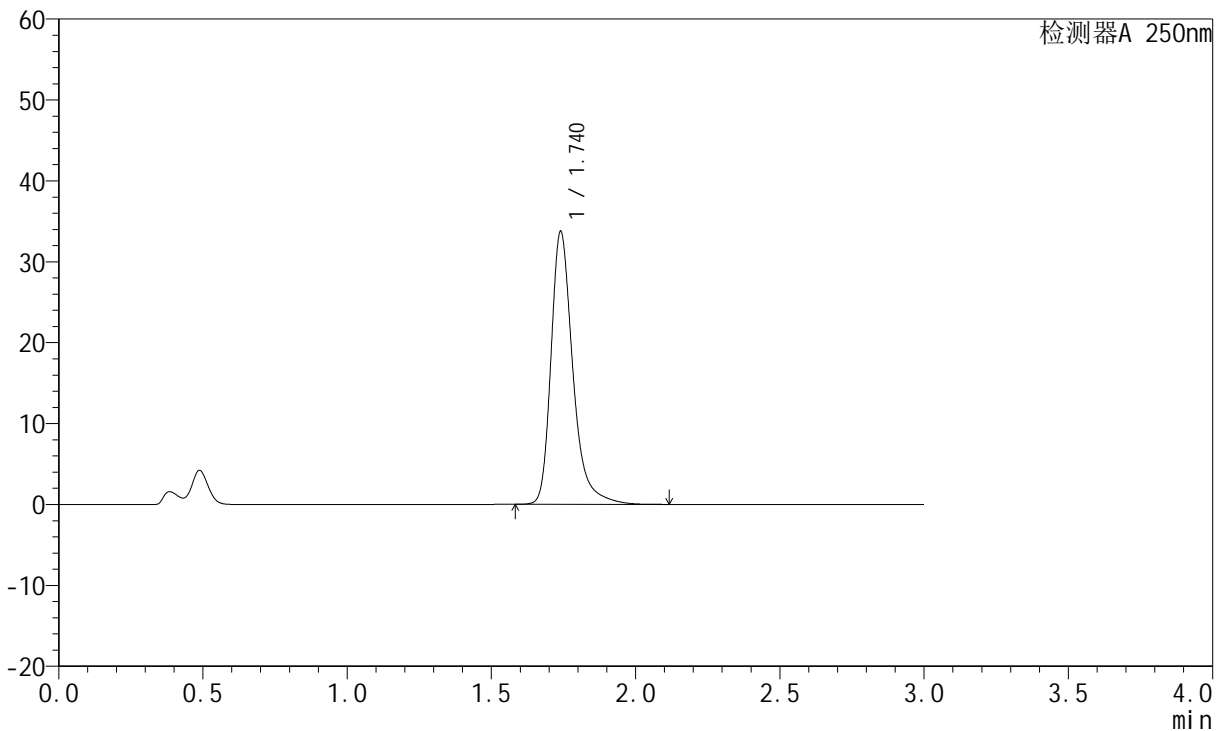

<峰表>

检测器A 250nm

峰号	保留时间	面积	面积%	高度	理论塔板数(USP)	拖尾因子	分离度(USP)
1	1.740	178239	100.000	33698	2742	1.330	--
总计		178239	100.000	33698			

图184 氢溴酸氟硫西汀口崩片溶出曲线测定中间条件3月HPLC图谱
 自制品-24050603批-pH4.5介质-篮法-100转-极限转速-片6
 供试品溶液-1

<样品信息>

色谱柱: XB-C18(50mm*4.6mm,5μm) 流速:1.5ml/min
 柱温: 30°C 波长:250nm
 数据文件名: RC\$JSS-221 - 10-25/10-1748-2 - zzp-24050603p-zjtj3y-rcqx-pH4.5jz-lf100z-dz2-1.lcd
 方法文件名: RC\$JSS-221 - JSS-221-rcqx-FX259.lcm
 批处理文件名: RC\$JSS-221 - 20240905-rcqx-FX259.lcb
 样品瓶号: 3-27
 进样体积: 10 μl 版本号: 6.115
 进样时间: 2024/09/05 21:49:21 实验者: xiexinhui
 处理时间(V2): 2024/09/06 08:51:54 处理者: xiexinhui
 仪器型号: SHIMADZU LC-2050C (FX259)

<色谱图>

mV

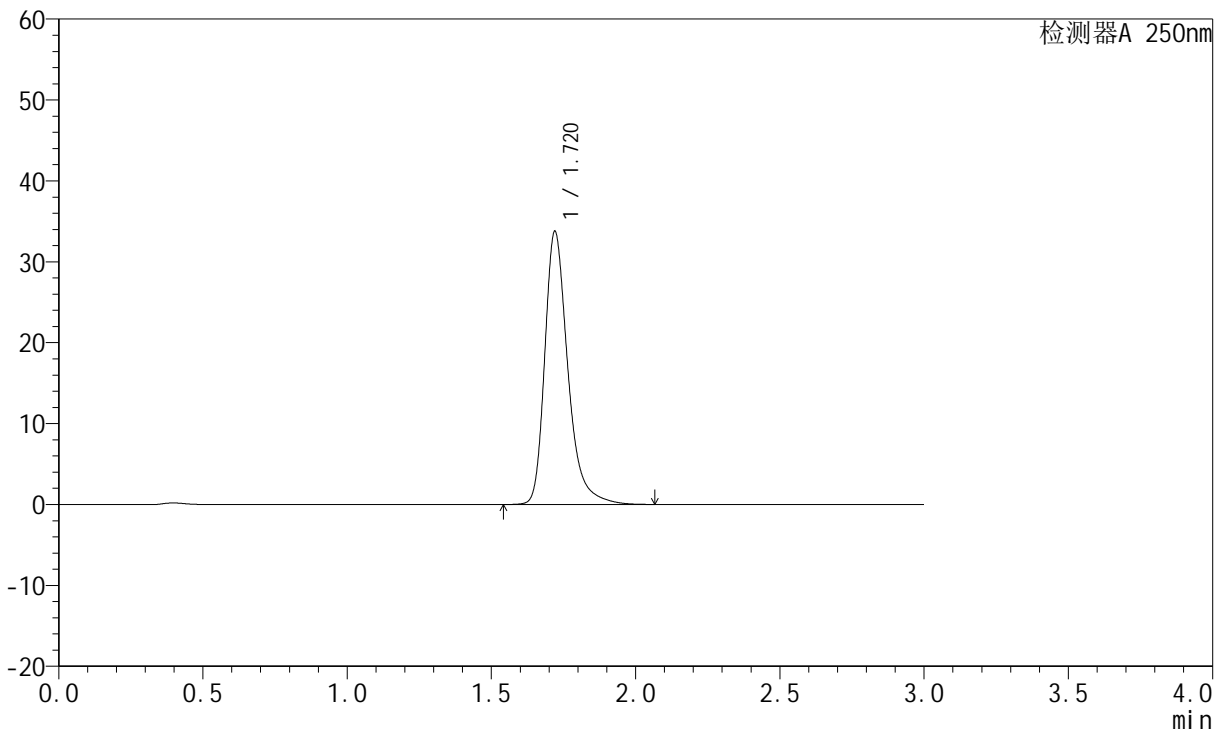

<峰表>

检测器A 250nm

峰号	保留时间	面积	面积%	高度	理论塔板数(USP)	拖尾因子	分离度(USP)
1	1.720	188446	100.000	33719	2372	1.330	--
总计		188446	100.000	33719			

图185 氢溴酸氟硫西汀口崩片溶出曲线测定中间条件3月HPLC图谱
自制品-24050603批-pH4.5介质-篮法-100转
对照品溶液-2-1

<样品信息>

色谱柱: XB-C18(50mm*4.6mm,5μm) 流速:1.5ml/min
 柱温: 30°C 波长:250nm
 数据文件名: RC\$JSS-221 - 10-25/10-1749-2 - zzp-24050603p-zjtj3y-rcqx-pH4.5jz-lf100z-dz2-2.lcd
 方法文件名: RC\$JSS-221 - JSS-221-rcqx-FX259.lcm
 批处理文件名: RC\$JSS-221 - 20240905-rcqx-FX259.lcb
 样品瓶号: 3-27
 进样体积: 10 μl 版本号: 6.115
 进样时间: 2024/09/05 21:52:44 实验者: xiexinhui
 处理时间(V2): 2024/09/06 08:51:57 处理者: xiexinhui
 仪器型号: SHIMADZU LC-2050C (FX259)

<色谱图>

mV

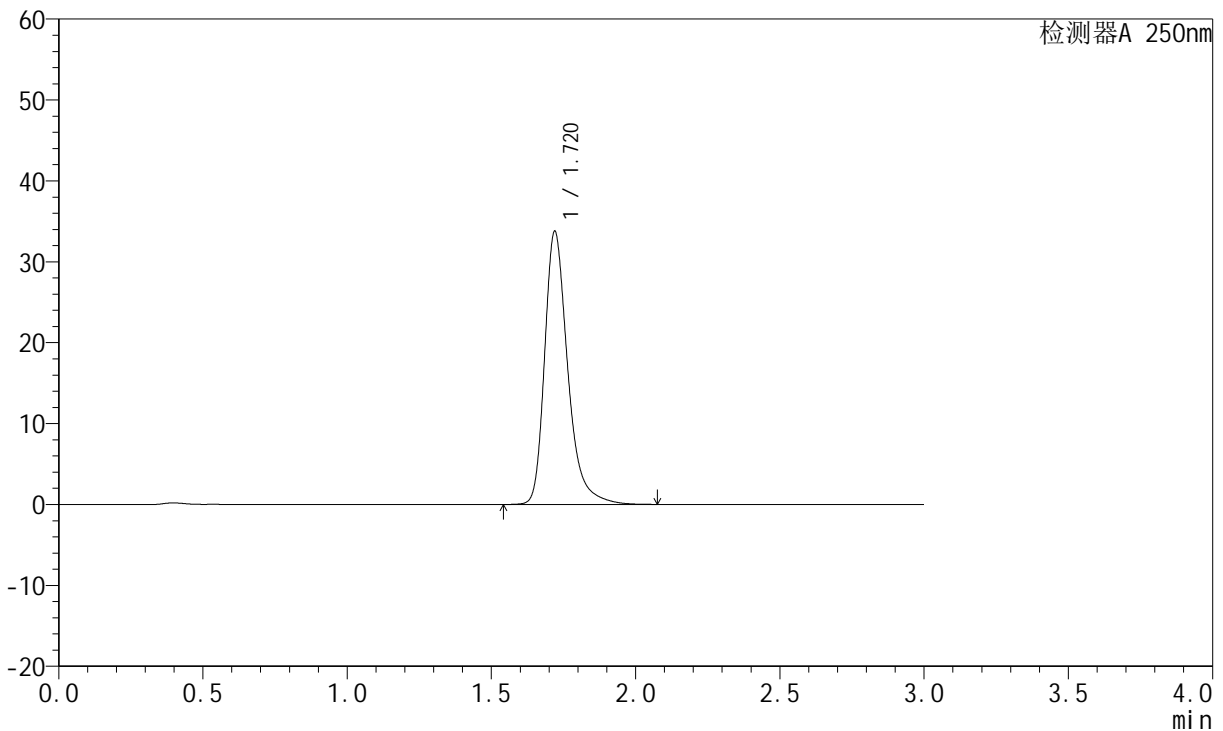

<峰表>

检测器A 250nm

峰号	保留时间	面积	面积%	高度	理论塔板数(USP)	拖尾因子	分离度(USP)
1	1.720	188602	100.000	33702	2369	1.330	--
总计		188602	100.000	33702			

图186 氢溴酸氟硫西汀口崩片溶出曲线测定中间条件3月HPLC图谱
自制品-24050603批-pH4.5介质-篮法-100转
对照品溶液-2-2



JSS-221

<样品信息>

色谱柱: XB-C18(50mm*4.6mm,5μm) 流 速:1.5ml/min
 柱 温: 30°C 波 长:250nm
 数据文件名:RC\$JSS-221 - 10-25/10-1750-2 - zzp-2024051221p-zjtj3y-rcqx-pH4.5jz-lf100z-rj.lcd
 方法文件名: RC\$JSS-221 - JSS-221-rcqx-FX259.lcm
 批处理文件名: RC\$JSS-221 - 20240905-rcqx-FX259.lcb
 样品瓶号: 1-9
 进样体积: 10 μl 版本号: 6.115
 进样时间: 2024/09/05 21:56:07 实验者: xiexinhui
 处理时间(V2): 2024/09/06 08:52:00 处理者: xiexinhui
 仪器型号: SHIMADZU LC-2050C (FX259)

<色谱图>

mV

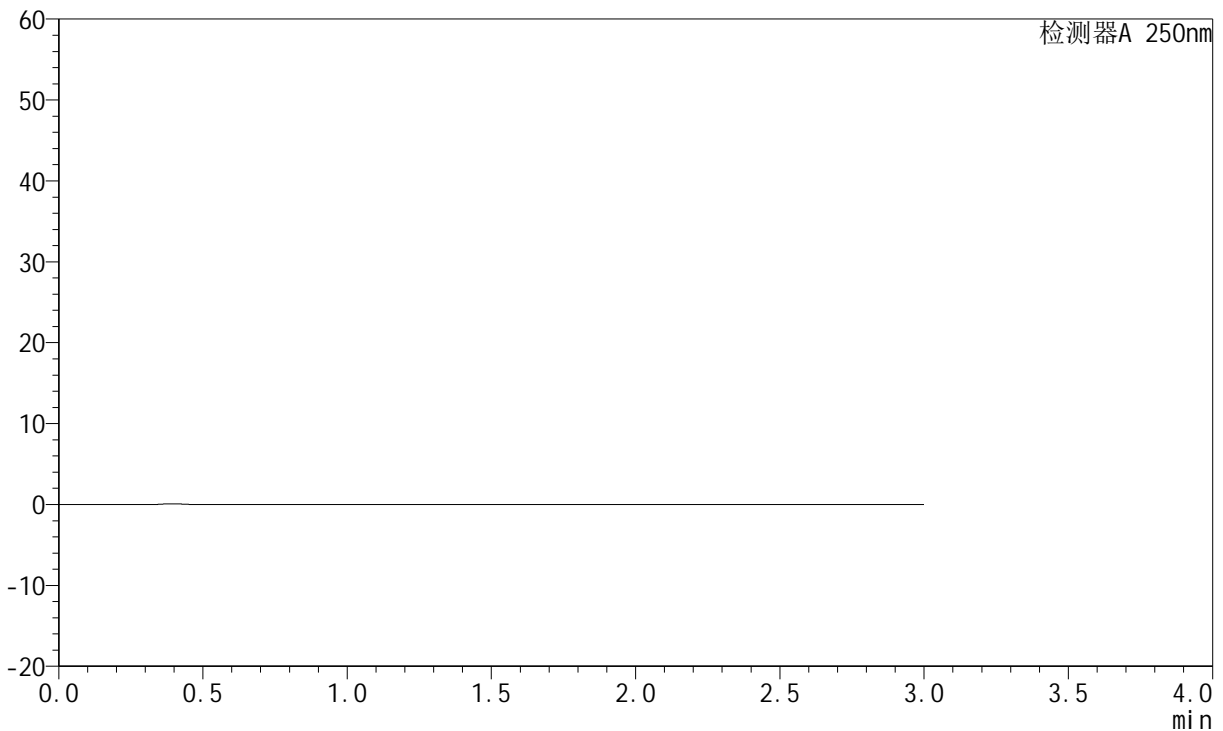

<峰表>

检测器A 250nm

峰号	保留时间	面积	面积%	高度	理论塔板数(USP)	拖尾因子	分离度(USP)
总计							

图187 氢溴酸氟硫西汀口崩片溶出曲线测定中间条件3月HPLC图谱
 自制品-2024051221批-pH4.5介质-篮法-100转
 溶剂

<样品信息>

色谱柱: XB-C18(50mm*4.6mm,5μm) 流 速:1.5ml/min
 柱 温: 30°C 波 长:250nm
 数据文件名:RC\$JSS-221 - 10-25/10-1751-2 - zzp-2024051221p-zjtj3y-rcqx-pH4.5jz-lf100z-dz1-1.lcd
 方法文件名: RC\$JSS-221 - JSS-221-rcqx-FX259.lcm
 批处理文件名: RC\$JSS-221 - 20240905-rcqx-FX259.lcb
 样品瓶号: 1-18
 进样体积: 10 μl 版本号: 6.115
 进样时间: 2024/09/05 21:59:31 实验者: xiexinhui
 处理时间(V2): 2024/09/06 08:52:02 处理者: xiexinhui
 仪器型号: SHIMADZU LC-2050C (FX259)

<色谱图>

mV

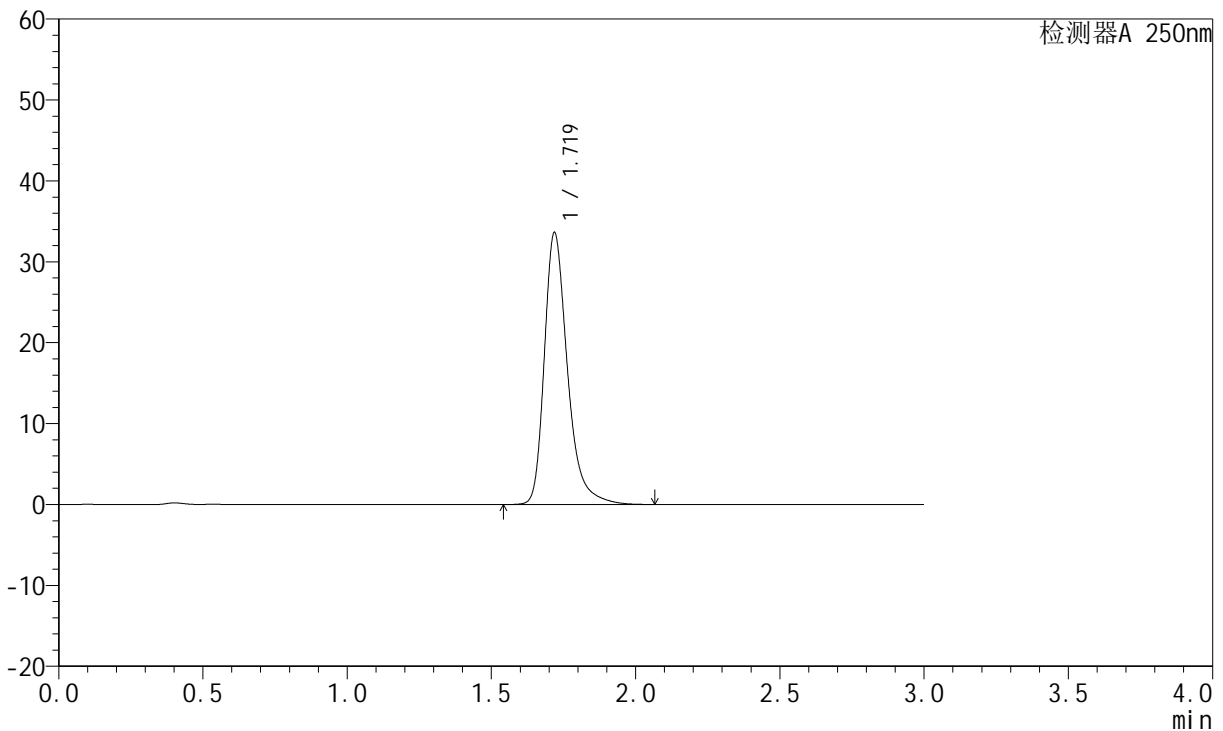

<峰表>

检测器A 250nm

峰号	保留时间	面积	面积%	高度	理论塔板数(USP)	拖尾因子	分离度(USP)
1	1.719	187777	100.000	33493	2365	1.331	--
总计		187777	100.000	33493			

图188 氢溴酸氟硫西汀口崩片溶出曲线测定中间条件3月HPLC图谱
 自制品-2024051221批-pH4.5介质-篮法-100转
 对照品溶液-1-1

<样品信息>

色谱柱: XB-C18(50mm*4.6mm,5μm) 流速:1.5ml/min
 柱温: 30°C 波长:250nm
 数据文件名: RC\$JSS-221 - 10-25/10-1752-2 - zzp-2024051221p-zjtj3y-rcqx-pH4.5jz-lf100z-dz1-2.lcd
 方法文件名: RC\$JSS-221 - JSS-221-rcqx-FX259.lcm
 批处理文件名: RC\$JSS-221 - 20240905-rcqx-FX259.lcb
 样品瓶号: 1-18
 进样体积: 10 μl 版本号: 6.115
 进样时间: 2024/09/05 22:02:54 实验者: xiexinhui
 处理时间(V2): 2024/09/06 08:52:05 处理者: xiexinhui
 仪器型号: SHIMADZU LC-2050C (FX259)

<色谱图>

mV

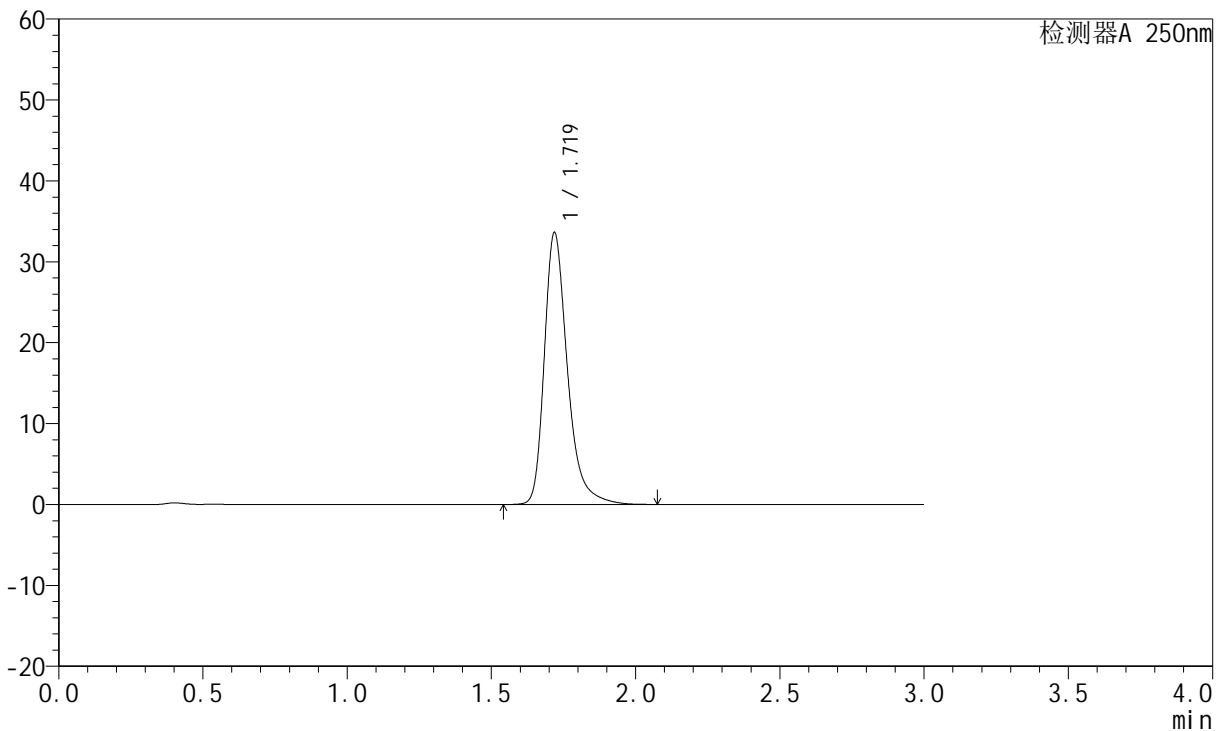

<峰表>

检测器A 250nm

峰号	保留时间	面积	面积%	高度	理论塔板数(USP)	拖尾因子	分离度(USP)
1	1.719	187788	100.000	33482	2364	1.331	--
总计		187788	100.000	33482			

图189 氢溴酸氟硫西汀口崩片溶出曲线测定中间条件3月HPLC图谱
 自制品-2024051221批-pH4.5介质-篮法-100转
 对照品溶液-1-2

<样品信息>

色谱柱: XB-C18(50mm*4.6mm,5μm) 流速:1.5ml/min
 柱温: 30°C 波长:250nm
 数据文件名: RC\$JSS-221 - 10-25/10-1753-2 - zzp-2024051221p-zjtj3y-rcqx-pH4.5jz-lf100z-dz1-3.lcd
 方法文件名: RC\$JSS-221 - JSS-221-rcqx-FX259.lcm
 批处理文件名: RC\$JSS-221 - 20240905-rcqx-FX259.lcb
 样品瓶号: 1-18
 进样体积: 10 μl 版本号: 6.115
 进样时间: 2024/09/05 22:06:17 实验者: xiexinhui
 处理时间(V2): 2024/09/06 08:52:07 处理者: xiexinhui
 仪器型号: SHIMADZU LC-2050C (FX259)

<色谱图>

mV

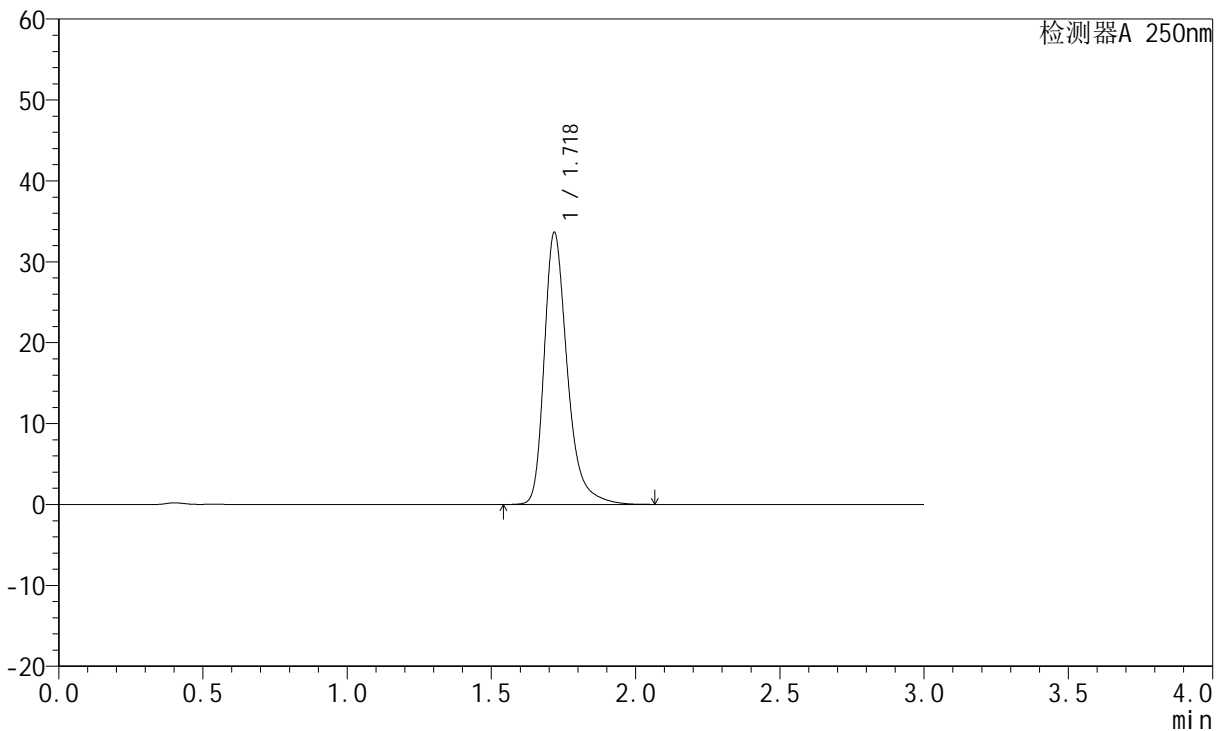

<峰表>

检测器A 250nm

峰号	保留时间	面积	面积%	高度	理论塔板数(USP)	拖尾因子	分离度(USP)
1	1.718	187685	100.000	33459	2368	1.331	--
总计		187685	100.000	33459			

图190 氢溴酸氟硫西汀口崩片溶出曲线测定中间条件3月HPLC图谱
 自制品-2024051221批-pH4.5介质-篮法-100转
 对照品溶液-1-3

<样品信息>

色谱柱: XB-C18(50mm*4.6mm,5μm) 流 速:1.5ml/min
 柱 温: 30°C 波 长:250nm
 数据文件名: RC\$JSS-221 - 10-25/10-1754-2 - zzp-2024051221p-zjtj3y-rcqx-pH4.5jz-lf100z-dz1-4.lcd
 方法文件名: RC\$JSS-221 - JSS-221-rcqx-FX259.lcm
 批处理文件名: RC\$JSS-221 - 20240905-rcqx-FX259.lcb
 样品瓶号: 1-18
 进样体积: 10 μl 版本号: 6.115
 进样时间: 2024/09/05 22:09:40 实验者: xiexinhui
 处理时间(V2): 2024/09/06 08:52:10 处理者: xiexinhui
 仪器型号: SHIMADZU LC-2050C (FX259)

<色谱图>

mV

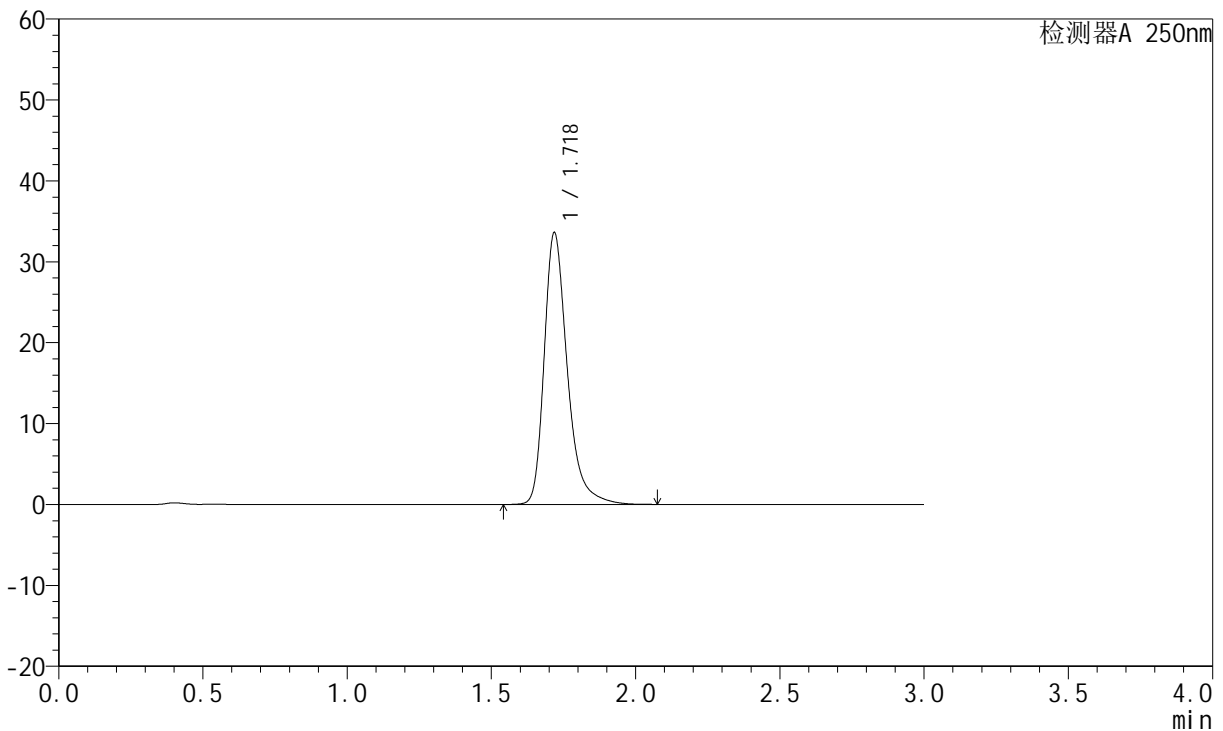

<峰表>

检测器A 250nm

峰号	保留时间	面积	面积%	高度	理论塔板数(USP)	拖尾因子	分离度(USP)
1	1.718	187682	100.000	33428	2366	1.331	--
总计		187682	100.000	33428			

图191 氢溴酸氟硫西汀口崩片溶出曲线测定中间条件3月HPLC图谱
 自制品-2024051221批-pH4.5介质-篮法-100转
 对照品溶液-1-4

<样品信息>

色谱柱: XB-C18(50mm*4.6mm,5μm) 流速:1.5ml/min
 柱温: 30°C 波长:250nm
 数据文件名: RC\$JSS-221 - 10-25/10-1755-2 - zzp-2024051221p-zjtj3y-rcqx-pH4.5jz-lf100z-dz1-5.lcd
 方法文件名: RC\$JSS-221 - JSS-221-rcqx-FX259.lcm
 批处理文件名: RC\$JSS-221 - 20240905-rcqx-FX259.lcb
 样品瓶号: 1-18
 进样体积: 10 μl 版本号: 6.115
 进样时间: 2024/09/05 22:13:04 实验者: xiexinhui
 处理时间(V2): 2024/09/06 08:52:12 处理者: xiexinhui
 仪器型号: SHIMADZU LC-2050C (FX259)

<色谱图>

mV

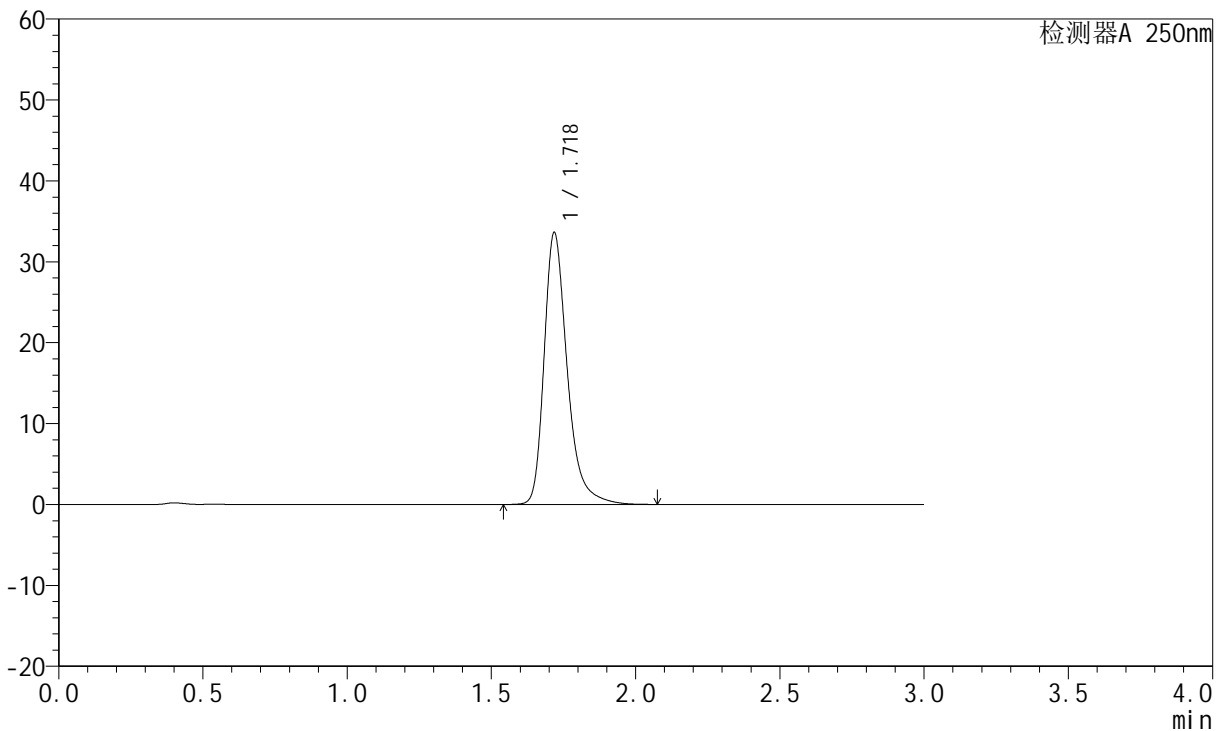

<峰表>

检测器A 250nm

峰号	保留时间	面积	面积%	高度	理论塔板数(USP)	拖尾因子	分离度(USP)
1	1.718	187614	100.000	33410	2370	1.332	--
总计		187614	100.000	33410			

图192 氢溴酸氟硫西汀口崩片溶出曲线测定中间条件3月HPLC图谱
 自制品-2024051221批-pH4.5介质-篮法-100转
 对照品溶液-1-5



JSS-221

<样品信息>

色谱柱: XB-C18(50mm*4.6mm,5μm) 流 速:1.5ml/min
 柱 温: 30°C 波 长:250nm
 数据文件名:RC\$JSS-221 - 10-25/10-1756-2 - zzp-2024051221p-zjtj3y-rcqx-pH4.5jz-lf100z-2min-P1.lcd
 方法文件名: RC\$JSS-221 - JSS-221-rcqx-FX259.lcm
 批处理文件名: RC\$JSS-221 - 20240905-rcqx-FX259.lcb
 样品瓶号: 1-1
 进样体积: 10 μl 版本号: 6.115
 进样时间: 2024/09/05 22:16:26 实验者: xiexinhui
 处理时间(V2): 2024/09/06 08:52:15 处理者: xiexinhui
 仪器型号: SHIMADZU LC-2050C (FX259)

<色谱图>

mV

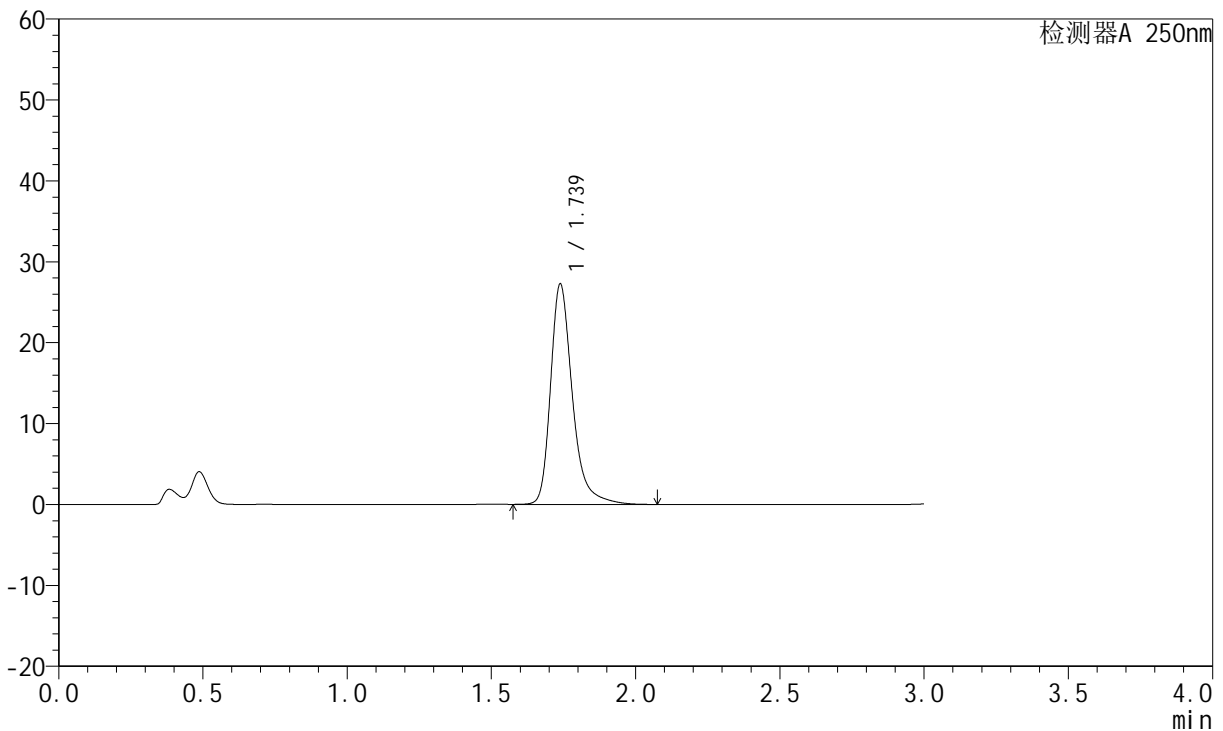

<峰表>

检测器A 250nm

峰号	保留时间	面积	面积%	高度	理论塔板数(USP)	拖尾因子	分离度(USP)
1	1.739	143682	100.000	27259	2749	1.319	--
总计		143682	100.000	27259			

图193 氢溴酸氟硫西汀口崩片溶出曲线测定中间条件3月HPLC图谱
 自制品-2024051221批-pH4.5介质-篮法-100转-2min-片1
 供试品溶液-1

<样品信息>

色谱柱: XB-C18(50mm*4.6mm,5μm) 流速:1.5ml/min
 柱温: 30°C 波长:250nm
 数据文件名:RC\$JSS-221 - 10-25/10-1757-2 - zzp-2024051221p-zjtj3y-rcqx-pH4.5jz-lf100z-2min-P2.lcd
 方法文件名: RC\$JSS-221 - JSS-221-rcqx-FX259.lcm
 批处理文件名: RC\$JSS-221 - 20240905-rcqx-FX259.lcb
 样品瓶号: 1-10
 进样体积: 10 μl 版本号: 6.115
 进样时间: 2024/09/05 22:19:49 实验者: xiexinhui
 处理时间(V2): 2024/09/06 08:52:17 处理者: xiexinhui
 仪器型号: SHIMADZU LC-2050C (FX259)

<色谱图>

mV

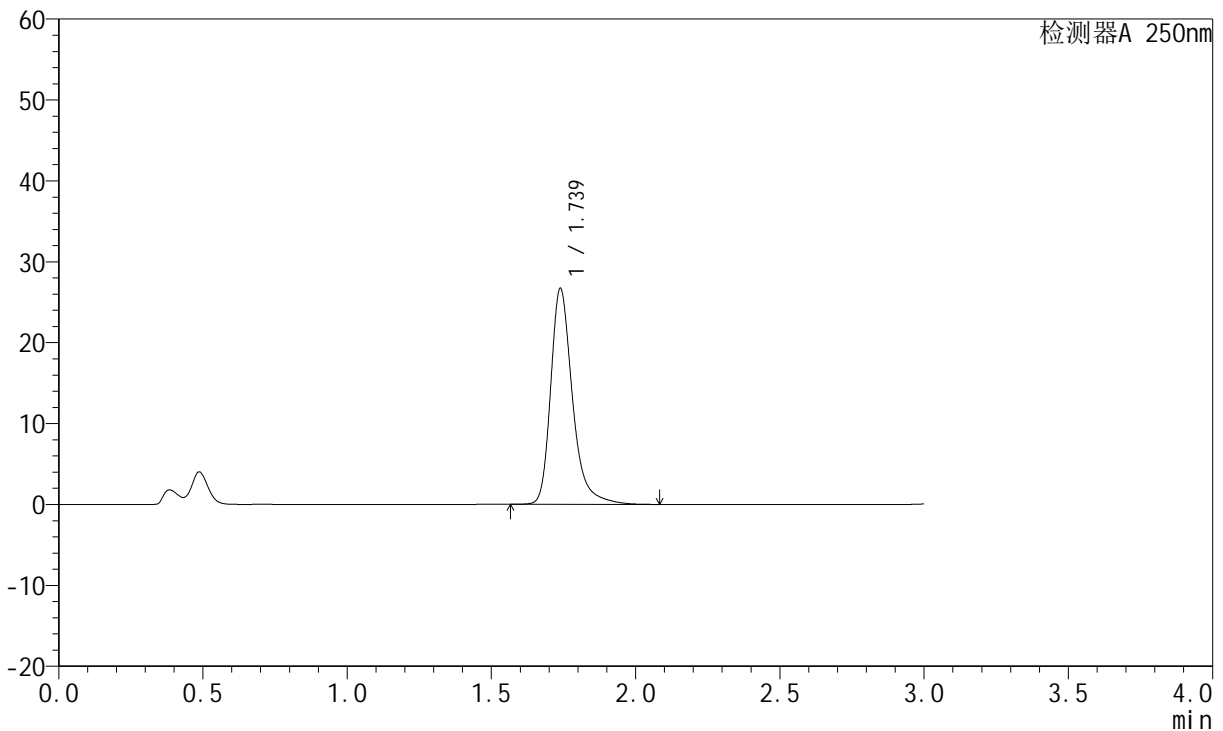

<峰表>

检测器A 250nm

峰号	保留时间	面积	面积%	高度	理论塔板数(USP)	拖尾因子	分离度(USP)
1	1.739	140650	100.000	26699	2751	1.317	--
总计		140650	100.000	26699			

图194 氢溴酸氟硫西汀口崩片溶出曲线测定中间条件3月HPLC图谱
自制品-2024051221批-pH4.5介质-篮法-100转-2min-片2
供试品溶液-1



JSS-221

<样品信息>

色谱柱: XB-C18(50mm*4.6mm,5μm) 流速:1.5ml/min
 柱温: 30°C 波长:250nm
 数据文件名: RC\$JSS-221 - 10-25/10-1758-2 - zzp-2024051221p-zjtj3y-rcqx-pH4.5jz-lf100z-2min-P3.lcd
 方法文件名: RC\$JSS-221 - JSS-221-rcqx-FX259.lcm
 批处理文件名: RC\$JSS-221 - 20240905-rcqx-FX259.lcb
 样品瓶号: 1-19
 进样体积: 10 μl 版本号: 6.115
 进样时间: 2024/09/05 22:23:11 实验者: xiexinhui
 处理时间(V2): 2024/09/06 08:52:20 处理者: xiexinhui
 仪器型号: SHIMADZU LC-2050C (FX259)

<色谱图>

mV

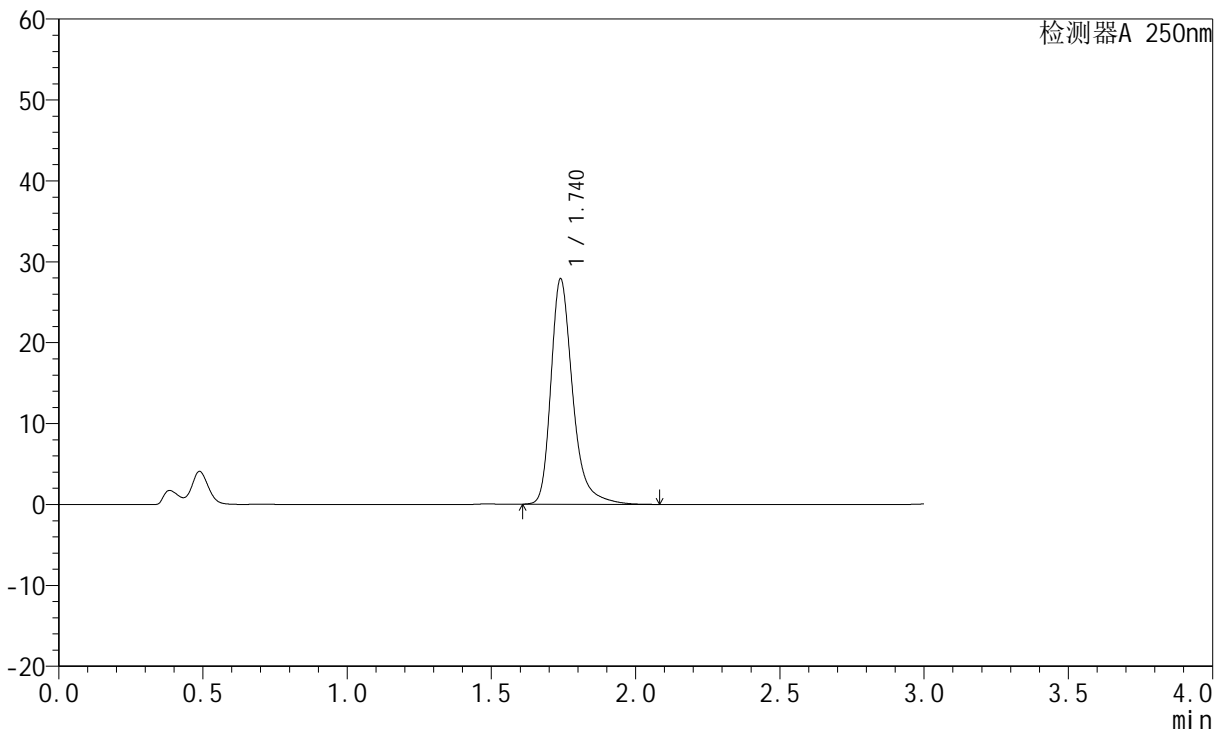

<峰表>

检测器A 250nm

峰号	保留时间	面积	面积%	高度	理论塔板数(USP)	拖尾因子	分离度(USP)
1	1.740	146747	100.000	27847	2752	1.320	--
总计		146747	100.000	27847			

图195 氢溴酸氟硫西汀口崩片溶出曲线测定中间条件3月HPLC图谱
 自制品-2024051221批-pH4.5介质-篮法-100转-2min-片3
 供试品溶液-1

<样品信息>

色谱柱: XB-C18(50mm*4.6mm,5μm) 流 速:1.5ml/min
 柱 温: 30°C 波 长:250nm
 数据文件名:RC\$JSS-221 - 10-25/10-1759-2 - zzp-2024051221p-zjtj3y-rcqx-pH4.5jz-lf100z-2min-P4.lcd
 方法文件名: RC\$JSS-221 - JSS-221-rcqx-FX259.lcm
 批处理文件名: RC\$JSS-221 - 20240905-rcqx-FX259.lcb
 样品瓶号: 1-28
 进样体积: 10 μl 版本号: 6.115
 进样时间: 2024/09/05 22:26:33 实验者: xiexinhui
 处理时间(V2): 2024/09/06 08:52:22 处理者: xiexinhui
 仪器型号: SHIMADZU LC-2050C (FX259)

<色谱图>

mV

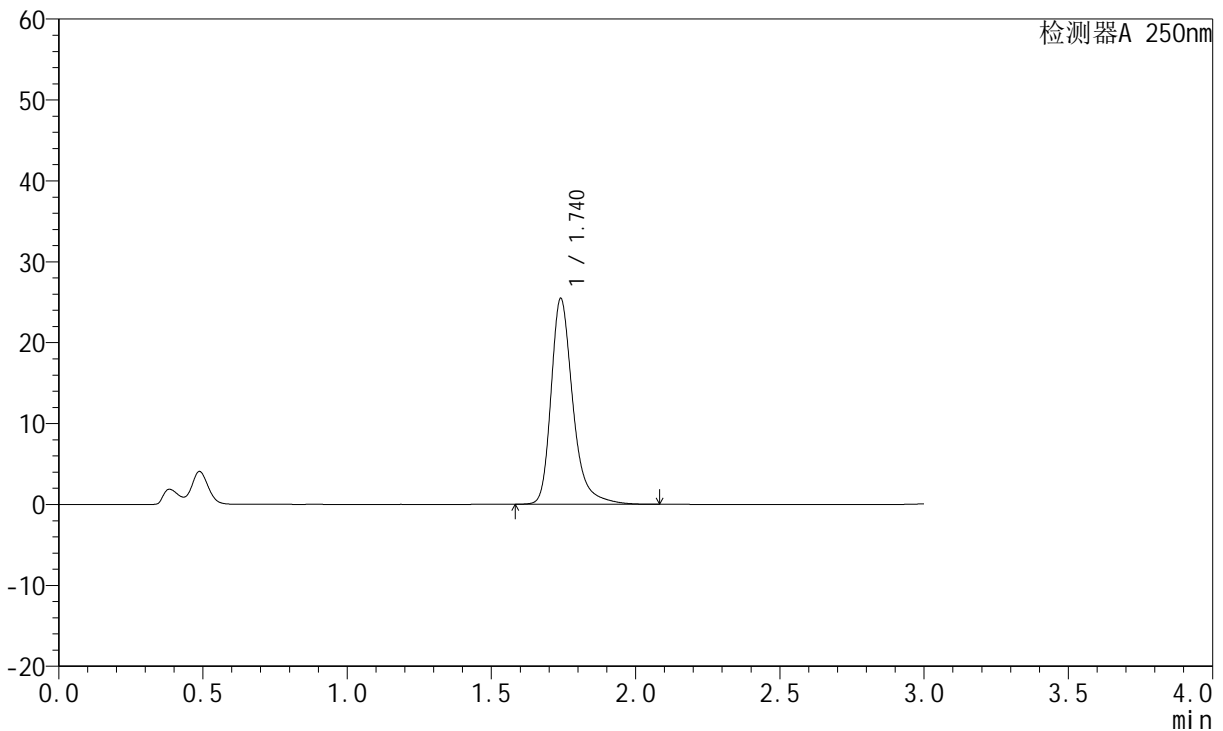

<峰表>

检测器A 250nm

峰号	保留时间	面积	面积%	高度	理论塔板数(USP)	拖尾因子	分离度(USP)
1	1.740	134058	100.000	25400	2756	1.318	--
总计		134058	100.000	25400			

图196 氢溴酸氟硫西汀口崩片溶出曲线测定中间条件3月HPLC图谱
自制品-2024051221批-pH4.5介质-篮法-100转-2min-片4
供试品溶液-1

<样品信息>

色谱柱: XB-C18(50mm*4.6mm,5μm) 流 速:1.5ml/min
 柱 温: 30°C 波 长:250nm
 数据文件名: RC\$JSS-221 - 10-25/10-1760-2 - zzp-2024051221p-zjtj3y-rcqx-pH4.5jz-lf100z-2min-P5.lcd
 方法文件名: RC\$JSS-221 - JSS-221-rcqx-FX259.lcm
 批处理文件名: RC\$JSS-221 - 20240905-rcqx-FX259.lcb
 样品瓶号: 1-37
 进样体积: 10 μl 版本号: 6.115
 进样时间: 2024/09/05 22:29:56 实验者: xiexinhui
 处理时间(V2): 2024/09/06 08:52:25 处理者: xiexinhui
 仪器型号: SHIMADZU LC-2050C (FX259)

<色谱图>

mV

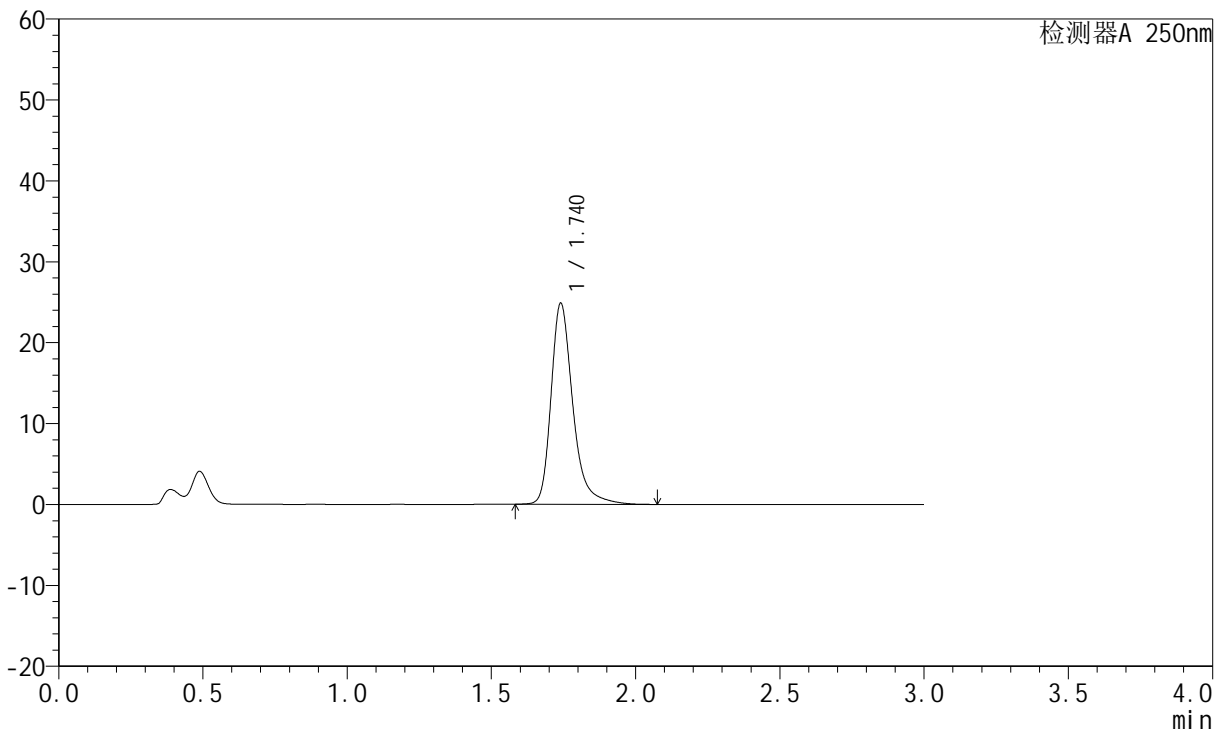

<峰表>

检测器A 250nm

峰号	保留时间	面积	面积%	高度	理论塔板数(USP)	拖尾因子	分离度(USP)
1	1.740	130928	100.000	24827	2761	1.316	--
总计		130928	100.000	24827			

图197 氢溴酸氟硫西汀口崩片溶出曲线测定中间条件3月HPLC图谱
自制品-2024051221批-pH4.5介质-篮法-100转-2min-片5
供试品溶液-1



JSS-221

<样品信息>

色谱柱: XB-C18(50mm*4.6mm,5μm) 流速:1.5ml/min
 柱温: 30°C 波长:250nm
 数据文件名:RC\$JSS-221 - 10-25/10-1761-2 - zzp-2024051221p-zjtj3y-rcqx-pH4.5jz-lf100z-2min-P6.lcd
 方法文件名: RC\$JSS-221 - JSS-221-rcqx-FX259.lcm
 批处理文件名: RC\$JSS-221 - 20240905-rcqx-FX259.lcb
 样品瓶号: 1-46
 进样体积: 10 μl 版本号: 6.115
 进样时间: 2024/09/05 22:33:18 实验者: xiexinhui
 处理时间(V2): 2024/09/06 08:52:27 处理者: xiexinhui
 仪器型号: SHIMADZU LC-2050C (FX259)

<色谱图>

mV

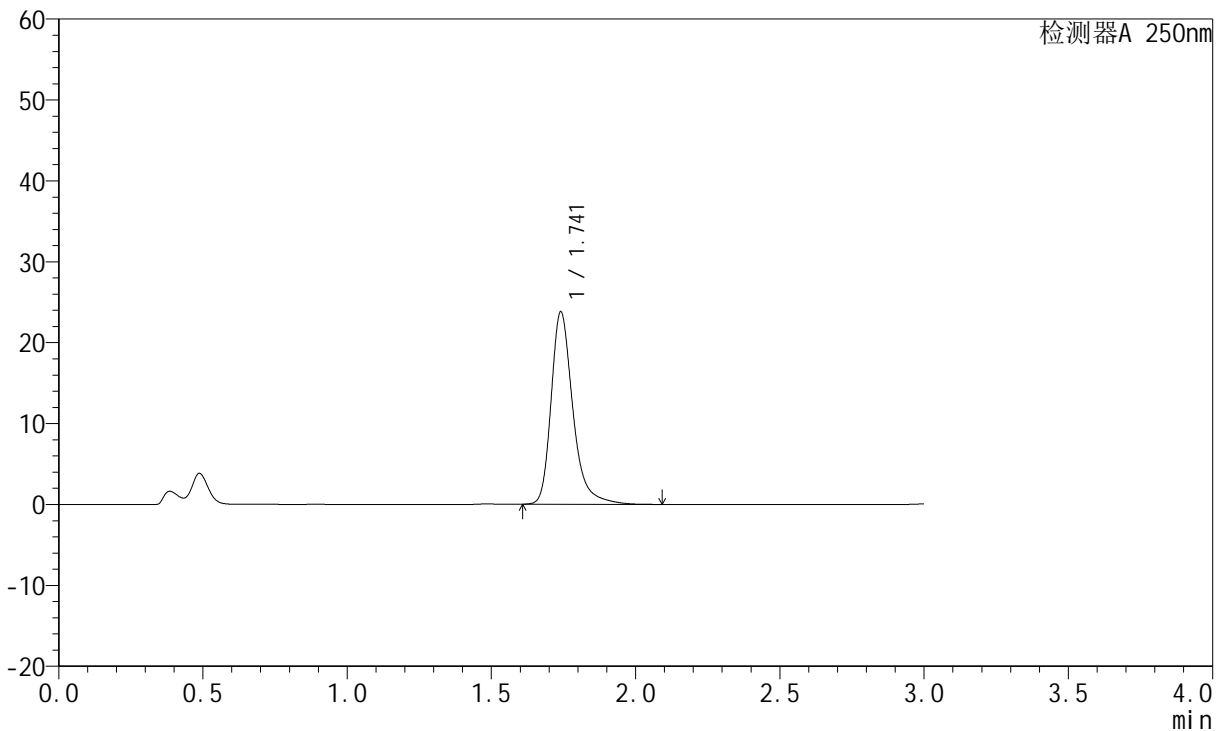

<峰表>

检测器A 250nm

峰号	保留时间	面积	面积%	高度	理论塔板数(USP)	拖尾因子	分离度(USP)
1	1.741	125190	100.000	23749	2762	1.315	--
总计		125190	100.000	23749			

图198 氢溴酸氟硫西汀口崩片溶出曲线测定中间条件3月HPLC图谱
 自制品-2024051221批-pH4.5介质-篮法-100转-2min-片6
 供试品溶液-1

<样品信息>

色谱柱: XB-C18(50mm*4.6mm,5μm) 流速:1.5ml/min
 柱温: 30°C 波长:250nm
 数据文件名:RC\$JSS-221 - 10-25/10-1762-2 - zzp-2024051221p-zjtj3y-rcqx-pH4.5jz-lf100z-5min-P1.lcd
 方法文件名: RC\$JSS-221 - JSS-221-rcqx-FX259.lcm
 批处理文件名: RC\$JSS-221 - 20240905-rcqx-FX259.lcb
 样品瓶号: 1-2
 进样体积: 10 μl 版本号: 6.115
 进样时间: 2024/09/05 22:36:41 实验者: xiexinhui
 处理时间(V2): 2024/09/06 08:52:30 处理者: xiexinhui
 仪器型号: SHIMADZU LC-2050C (FX259)

<色谱图>

mV

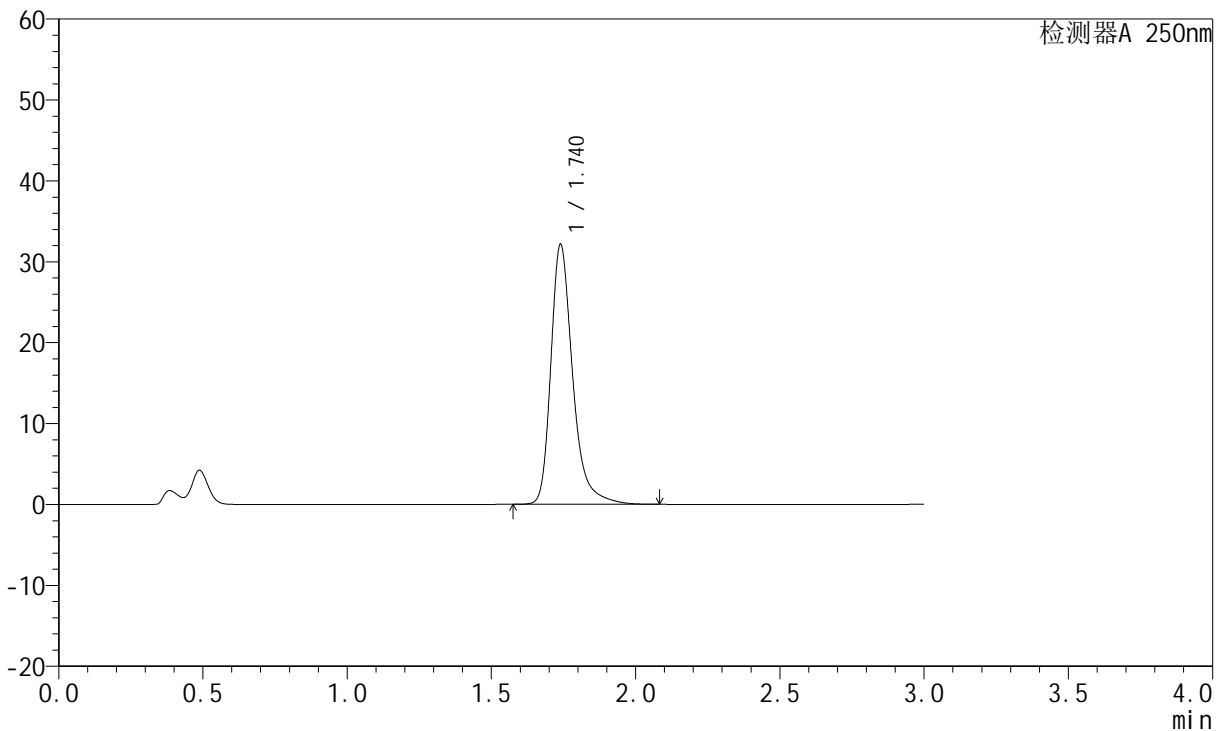

<峰表>

检测器A 250nm

峰号	保留时间	面积	面积%	高度	理论塔板数(USP)	拖尾因子	分离度(USP)
1	1.740	169588	100.000	32129	2746	1.326	--
总计		169588	100.000	32129			

图199 氢溴酸氟硫西汀口崩片溶出曲线测定中间条件3月HPLC图谱
自制品-2024051221批-pH4.5介质-篮法-100转-5min-片1
供试品溶液-1



JSS-221

<样品信息>

色谱柱: XB-C18(50mm*4.6mm,5μm) 流速:1.5ml/min
 柱温: 30°C 波长:250nm
 数据文件名: RC\$JSS-221 - 10-25/10-1763-2 - zzp-2024051221p-zjtj3y-rcqx-pH4.5jz-lf100z-5min-P2.lcd
 方法文件名: RC\$JSS-221 - JSS-221-rcqx-FX259.lcm
 批处理文件名: RC\$JSS-221 - 20240905-rcqx-FX259.lcb
 样品瓶号: 1-11
 进样体积: 10 μl 版本号: 6.115
 进样时间: 2024/09/05 22:40:04 实验者: xiexinhui
 处理时间(V2): 2024/09/06 08:52:32 处理者: xiexinhui
 仪器型号: SHIMADZU LC-2050C (FX259)

<色谱图>

mV

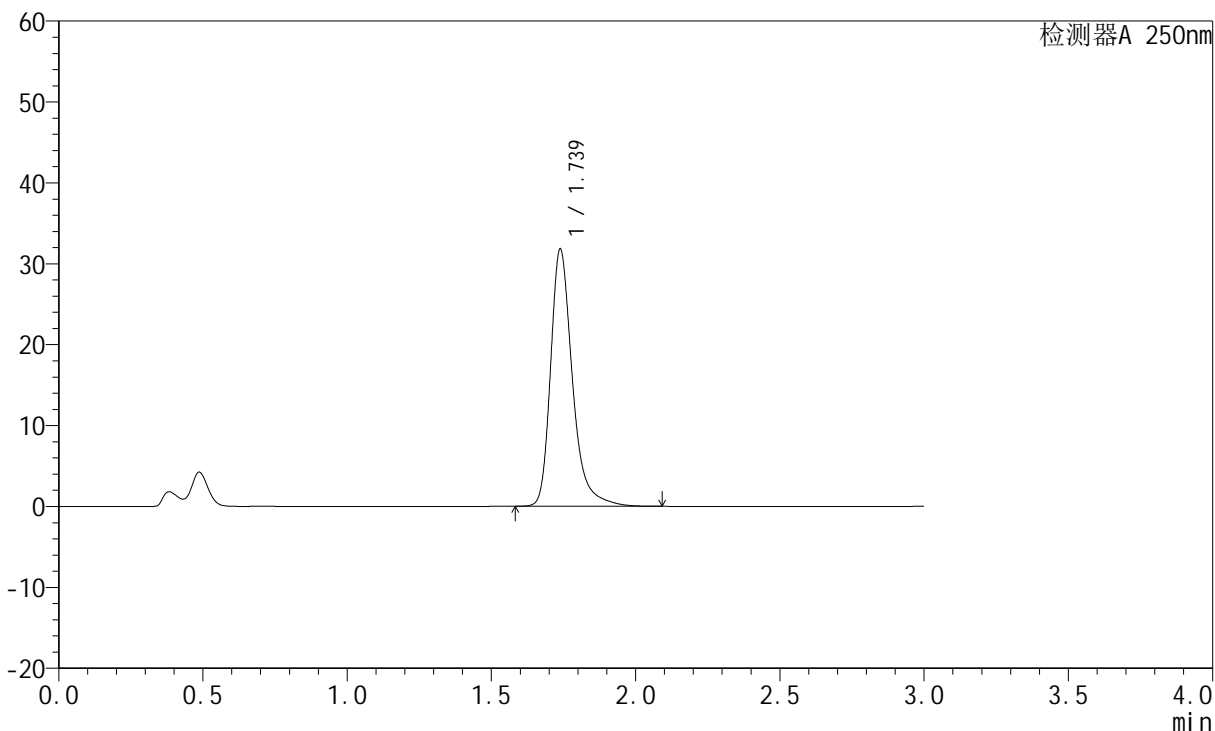

<峰表>

检测器A 250nm

峰号	保留时间	面积	面积%	高度	理论塔板数(USP)	拖尾因子	分离度(USP)
1	1.739	167804	100.000	31811	2745	1.326	--
总计		167804	100.000	31811			

图200 氢溴酸氟硫西汀口崩片溶出曲线测定中间条件3月HPLC图谱
 自制品-2024051221批-pH4.5介质-篮法-100转-5min-片2
 供试品溶液-1

<样品信息>

色谱柱: XB-C18(50mm*4.6mm,5 μ m) 流速:1.5ml/min
 柱温: 30 $^{\circ}$ C 波长:250nm
 数据文件名:RC\$JSS-221 - 10-25/10-1764-2 - zzp-2024051221p-zjtj3y-rcqx-pH4.5jz-lf100z-5min-P3.lcd
 方法文件名: RC\$JSS-221 - JSS-221-rcqx-FX259.lcm
 批处理文件名: RC\$JSS-221 - 20240905-rcqx-FX259.lcb
 样品瓶号: 1-20
 进样体积: 10 μ l 版本号: 6.115
 进样时间: 2024/09/05 22:43:26 实验者: xiexinhui
 处理时间(V2): 2024/09/06 08:52:35 处理者: xiexinhui
 仪器型号: SHIMADZU LC-2050C (FX259)

<色谱图>

mV

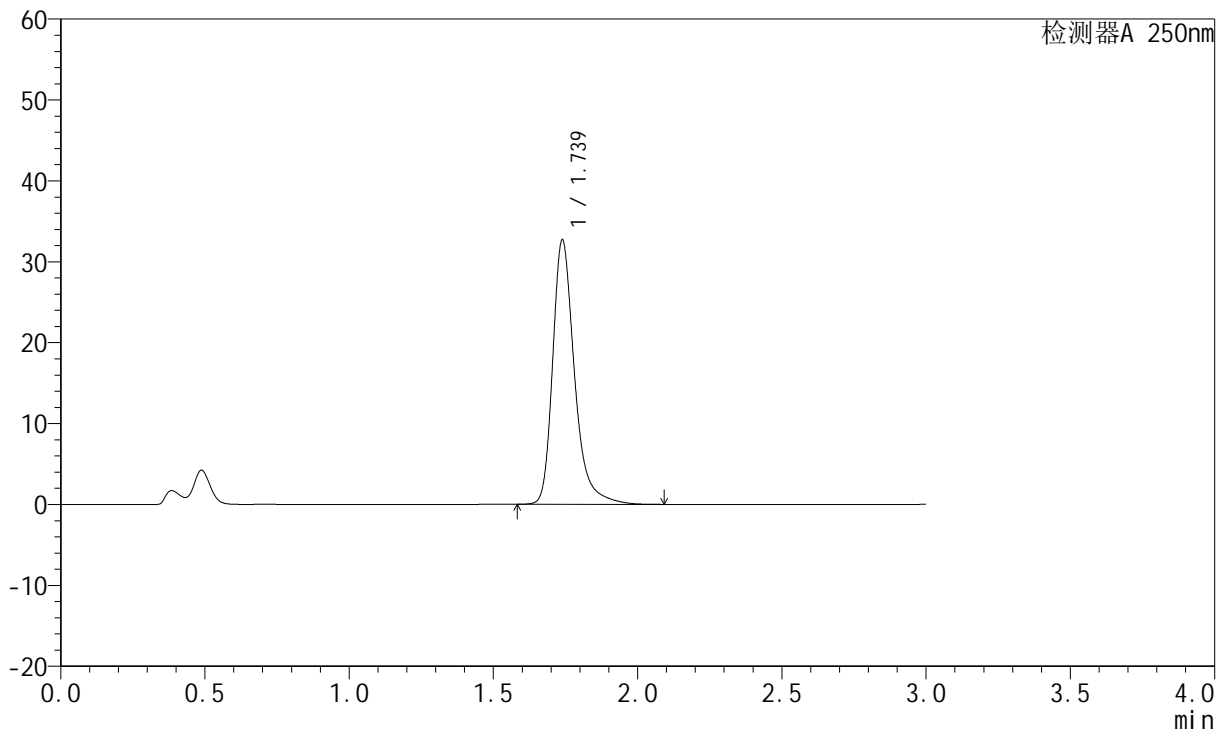

<峰表>

检测器A 250nm

峰号	保留时间	面积	面积%	高度	理论塔板数(USP)	拖尾因子	分离度(USP)
1	1.739	172451	100.000	32694	2745	1.326	--
总计		172451	100.000	32694			

图201 氢溴酸氟硫西汀口服崩片溶出曲线测定中间条件3月HPLC图谱
 自制品-2024051221批-pH4.5介质-篮法-100转-5min-片3
 供试品溶液-1

<样品信息>

色谱柱: XB-C18(50mm*4.6mm,5μm)	流速: 1.5ml/min
柱温: 30°C	波长: 250nm
数据文件名: RC\$JSS-221 - 10-25/10-1765-2 - zzp-2024051221p-zjtj3y-rcqx-pH4.5jz-lf100z-5min-P4.lcd	
方法文件名: RC\$JSS-221 - JSS-221-rcqx-FX259.lcm	
批处理文件名: RC\$JSS-221 - 20240905-rcqx-FX259.lcb	
样品瓶号: 1-29	版本号: 6.115
进样体积: 10 μl	实验者: xiexinhui
进样时间: 2024/09/05 22:46:47	处理者: xiexinhui
处理时间(V2): 2024/09/06 08:52:38	
仪器型号: SHIMADZU LC-2050C (FX259)	

<色谱图>

mV

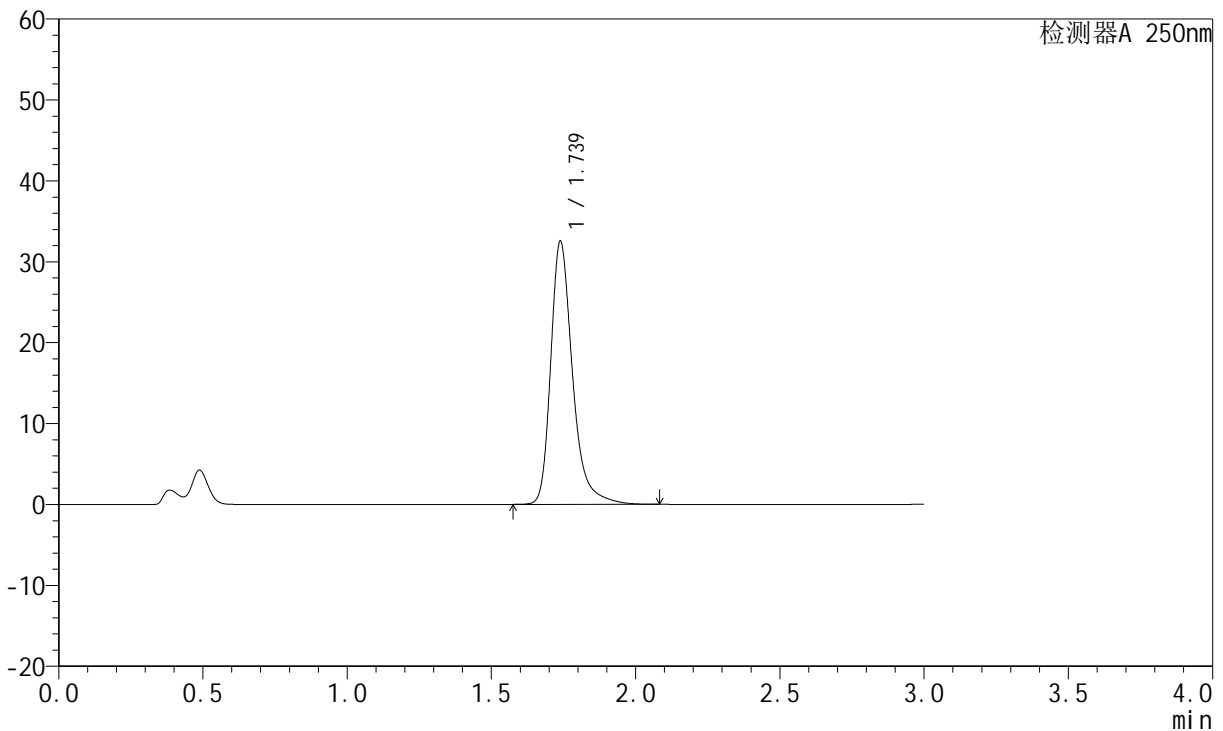

<峰表>

检测器A 250nm

峰号	保留时间	面积	面积%	高度	理论塔板数(USP)	拖尾因子	分离度(USP)
1	1.739	171524	100.000	32515	2746	1.326	--
总计		171524	100.000	32515			

图202 氢溴酸氟硫西汀口崩片溶出曲线测定中间条件3月HPLC图谱
自制品-2024051221批-pH4.5介质-篮法-100转-5min-片4
供试品溶液-1

<样品信息>

色谱柱: XB-C18(50mm*4.6mm,5μm) 流速:1.5ml/min
 柱温: 30°C 波长:250nm
 数据文件名: RC\$JSS-221 - 10-25/10-1766-2 - zzp-2024051221p-zjtj3y-rcqx-pH4.5jz-lf100z-5min-P5.lcd
 方法文件名: RC\$JSS-221 - JSS-221-rcqx-FX259.lcm
 批处理文件名: RC\$JSS-221 - 20240905-rcqx-FX259.lcb
 样品瓶号: 1-38
 进样体积: 10 μl 版本号: 6.115
 进样时间: 2024/09/05 22:50:09 实验者: xiexinhui
 处理时间(V2): 2024/09/06 08:52:40 处理者: xiexinhui
 仪器型号: SHIMADZU LC-2050C (FX259)

<色谱图>

mV

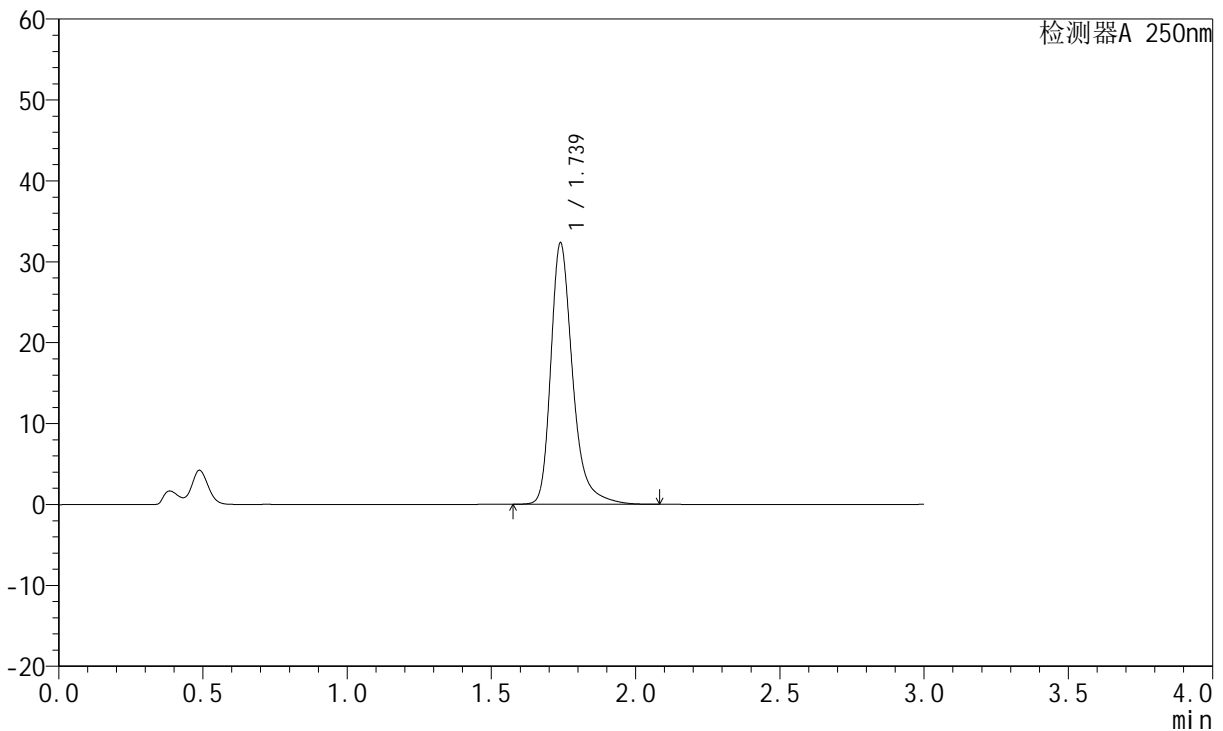

<峰表>

检测器A 250nm

峰号	保留时间	面积	面积%	高度	理论塔板数(USP)	拖尾因子	分离度(USP)
1	1.739	170529	100.000	32304	2745	1.325	--
总计		170529	100.000	32304			

图203 氢溴酸氟硫西汀口崩片溶出曲线测定中间条件3月HPLC图谱
自制品-2024051221批-pH4.5介质-篮法-100转-5min-片5
供试品溶液-1

<样品信息>

色谱柱: XB-C18(50mm*4.6mm,5μm) 流速:1.5ml/min
 柱温: 30°C 波长:250nm
 数据文件名:RC\$JSS-221 - 10-25/10-1767-2 - zzp-2024051221p-zjtj3y-rcqx-pH4.5jz-lf100z-5min-P6.lcd
 方法文件名: RC\$JSS-221 - JSS-221-rcqx-FX259.lcm
 批处理文件名: RC\$JSS-221 - 20240905-rcqx-FX259.lcb
 样品瓶号: 1-47
 进样体积: 10 μl 版本号: 6.115
 进样时间: 2024/09/05 22:53:31 实验者: xiexinhui
 处理时间(V2): 2024/09/06 08:52:43 处理者: xiexinhui
 仪器型号: SHIMADZU LC-2050C (FX259)

<色谱图>

mV

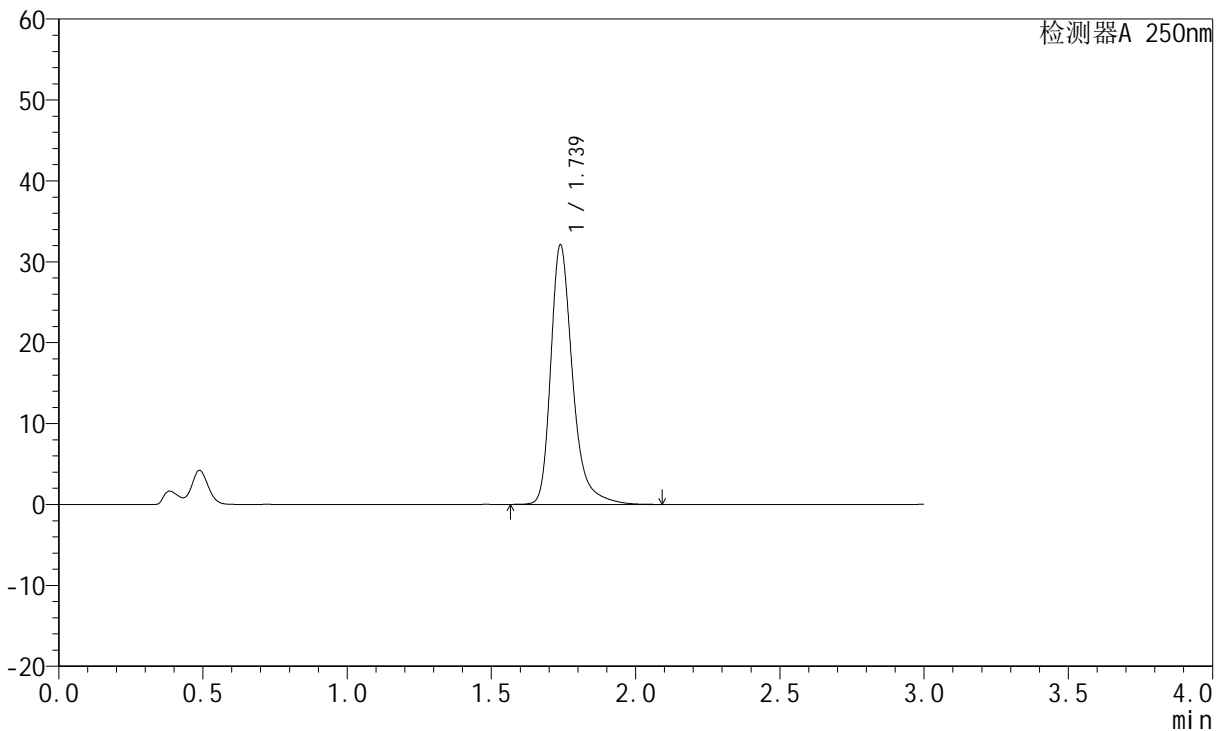

<峰表>

检测器A 250nm

峰号	保留时间	面积	面积%	高度	理论塔板数(USP)	拖尾因子	分离度(USP)
1	1.739	169250	100.000	32080	2747	1.324	--
总计		169250	100.000	32080			

图204 氢溴酸氟硫西汀口崩片溶出曲线测定中间条件3月HPLC图谱
自制品-2024051221批-pH4.5介质-篮法-100转-5min-片6
供试品溶液-1



JSS-221

<样品信息>

色谱柱: XB-C18(50mm*4.6mm,5μm) 流 速:1.5ml/min
 柱 温: 30°C 波 长:250nm
 数据文件名:RC\$JSS-221 - 10-25/10-1768-2 - zzp-2024051221p-zjtj3y-rcqx-pH4.5jz-lf100z-10min-P1.lcd
 方法文件名: RC\$JSS-221 - JSS-221-rcqx-FX259.lcm
 批处理文件名: RC\$JSS-221 - 20240905-rcqx-FX259.lcb
 样品瓶号: 1-3
 进样体积: 10 μl 版本号: 6.115
 进样时间: 2024/09/05 22:56:54 实验者: xiexinhui
 处理时间(V2): 2024/09/06 08:52:45 处理者: xiexinhui
 仪器型号: SHIMADZU LC-2050C (FX259)

<色谱图>

mV

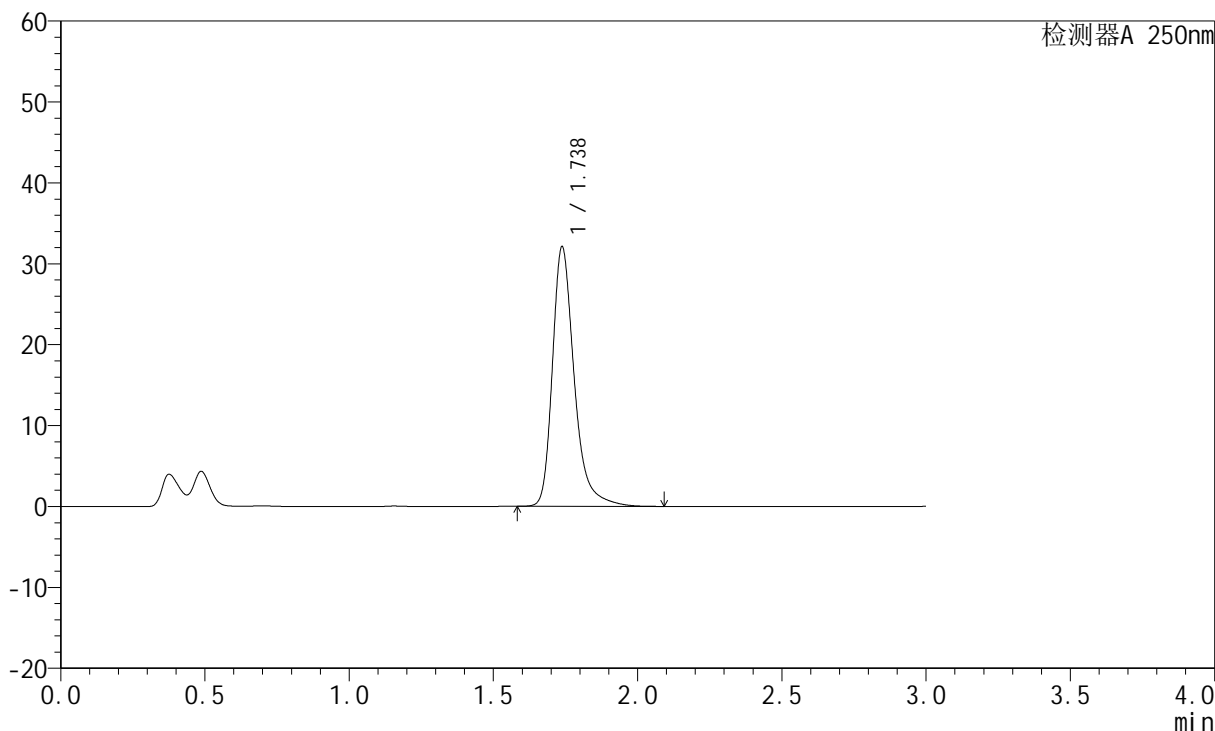

<峰表>

检测器A 250nm

峰号	保留时间	面积	面积%	高度	理论塔板数(USP)	拖尾因子	分离度(USP)
1	1.738	169297	100.000	32102	2742	1.324	--
总计		169297	100.000	32102			

图205 氢溴酸氟硫西汀口服崩片溶出曲线测定中间条件3月HPLC图谱
 自制品-2024051221批-pH4.5介质-篮法-100转-10min-片1
 供试品溶液-1

<样品信息>

色谱柱: XB-C18(50mm*4.6mm,5μm)	流速: 1.5ml/min
柱温: 30°C	波长: 250nm
数据文件名: RC\$JSS-221 - 10-25/10-1769-2 - zzp-2024051221p-zjtj3y-rcqx-pH4.5jz-lf100z-10min-P2.lcd	
方法文件名: RC\$JSS-221 - JSS-221-rcqx-FX259.lcm	
批处理文件名: RC\$JSS-221 - 20240905-rcqx-FX259.lcb	
样品瓶号: 1-12	版本号: 6.115
进样体积: 10 μl	实验者: xiexinhui
进样时间: 2024/09/05 23:00:15	处理者: xiexinhui
处理时间(V2): 2024/09/06 08:52:48	
仪器型号: SHIMADZU LC-2050C (FX259)	

<色谱图>

mV

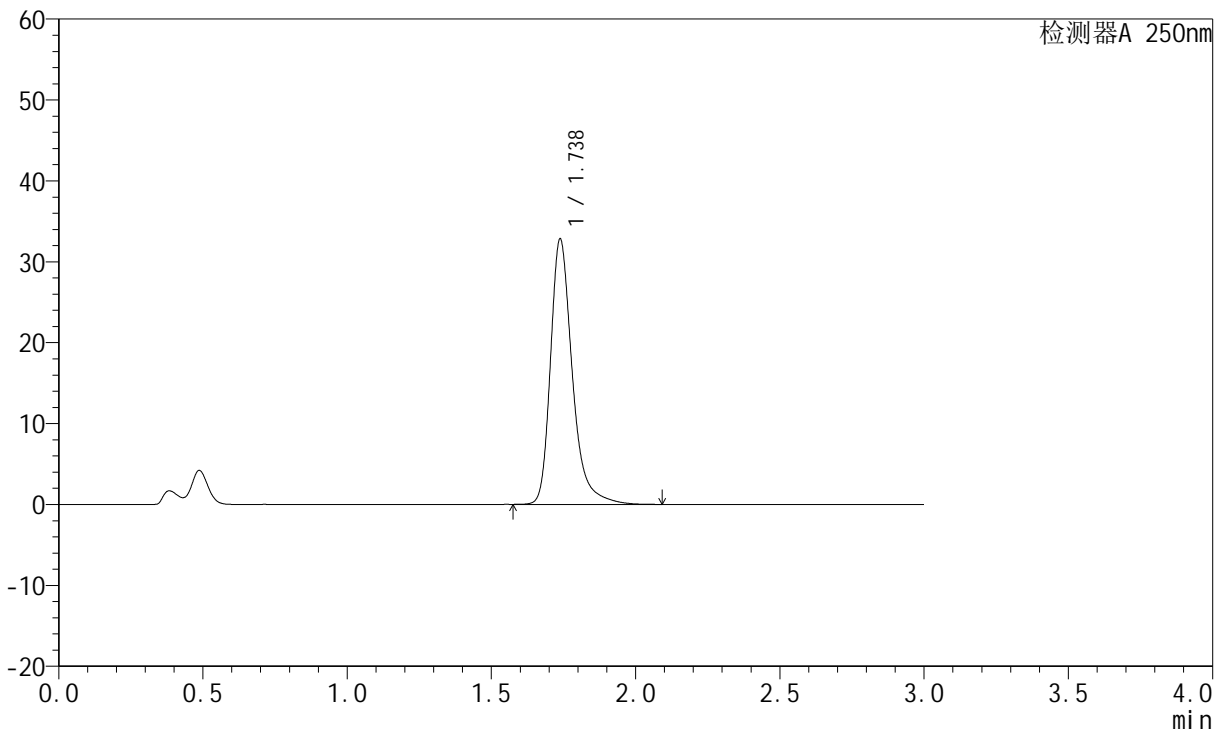

<峰表>

检测器A 250nm

峰号	保留时间	面积	面积%	高度	理论塔板数(USP)	拖尾因子	分离度(USP)
1	1.738	173113	100.000	32814	2742	1.326	--
总计		173113	100.000	32814			

图206 氢溴酸氟硫西汀口崩片溶出曲线测定中间条件3月HPLC图谱
自制品-2024051221批-pH4.5介质-篮法-100转-10min-片2
供试品溶液-1

<样品信息>

色谱柱: XB-C18(50mm*4.6mm,5μm) 流 速:1.5ml/min
 柱 温: 30°C 波 长:250nm
 数据文件名: RC\$JSS-221 - 10-25/10-1770-2 - zzp-2024051221p-zjtj3y-rcqx-pH4.5jz-lf100z-10min-P3.lcd
 方法文件名: RC\$JSS-221 - JSS-221-rcqx-FX259.lcm
 批处理文件名: RC\$JSS-221 - 20240905-rcqx-FX259.lcb
 样品瓶号: 1-21
 进样体积: 10 μl 版本号: 6.115
 进样时间: 2024/09/05 23:03:38 实验者: xiexinhui
 处理时间(V2): 2024/09/06 08:52:50 处理者: xiexinhui
 仪器型号: SHIMADZU LC-2050C (FX259)

<色谱图>

mV

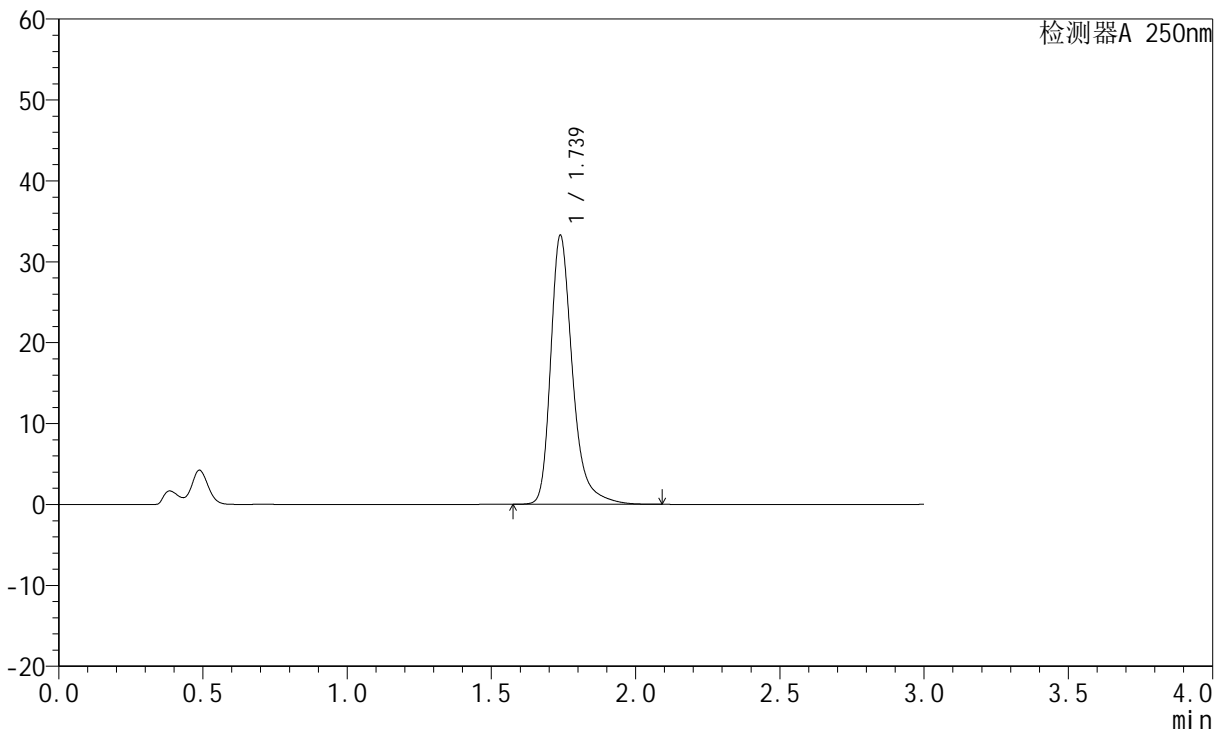

<峰表>

检测器A 250nm

峰号	保留时间	面积	面积%	高度	理论塔板数(USP)	拖尾因子	分离度(USP)
1	1.739	175363	100.000	33255	2745	1.326	--
总计		175363	100.000	33255			

图207 氢溴酸氟硫西汀口崩片溶出曲线测定中间条件3月HPLC图谱
 自制品-2024051221批-pH4.5介质-篮法-100转-10min-片3
 供试品溶液-1

<样品信息>

色谱柱: XB-C18(50mm*4.6mm,5 μ m) 流 速:1.5ml/min
 柱 温: 30 $^{\circ}$ C 波 长:250nm
 数据文件名:RC\$JSS-221 - 10-25/10-1771-2 - zzp-2024051221p-zjtj3y-rcqx-pH4.5jz-lf100z-10min-P4.lcd
 方法文件名: RC\$JSS-221 - JSS-221-rcqx-FX259.lcm
 批处理文件名: RC\$JSS-221 - 20240905-rcqx-FX259.lcb
 样品瓶号: 1-30
 进样体积: 10 μ l 版本号: 6.115
 进样时间: 2024/09/05 23:07:00 实验者: xiexinhui
 处理时间(V2): 2024/09/06 08:52:53 处理者: xiexinhui
 仪器型号: SHIMADZU LC-2050C (FX259)

<色谱图>

mV

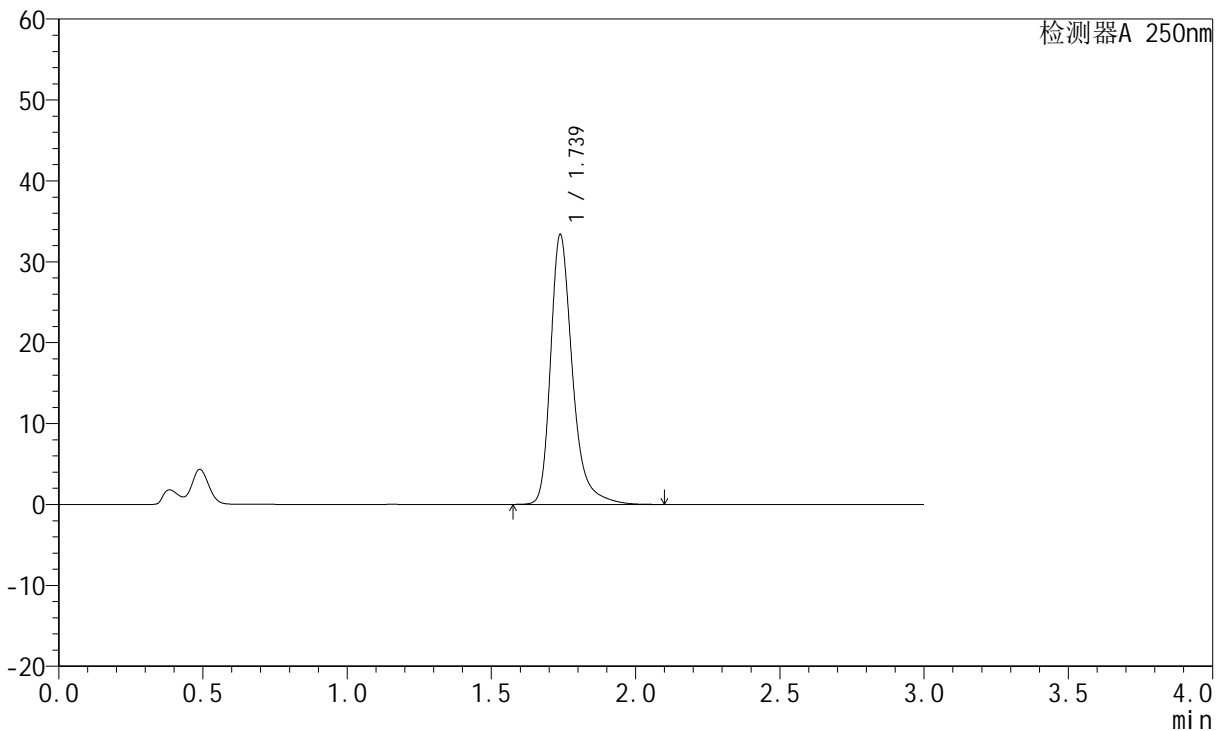

<峰表>

检测器A 250nm

峰号	保留时间	面积	面积%	高度	理论塔板数(USP)	拖尾因子	分离度(USP)
1	1.739	175911	100.000	33364	2748	1.325	--
总计		175911	100.000	33364			

图208 氢溴酸氟硫西汀口崩片溶出曲线测定中间条件3月HPLC图谱
 自制品-2024051221批-pH4.5介质-篮法-100转-10min-片4
 供试品溶液-1



JSS-221

<样品信息>

色谱柱: XB-C18(50mm*4.6mm,5 μ m) 流速:1.5ml/min
 柱温: 30 $^{\circ}$ C 波长:250nm
 数据文件名: RC\$JSS-221 - 10-25/10-1772-2 - zzp-2024051221p-zjtj3y-rcqx-pH4.5jz-lf100z-10min-P5.lcd
 方法文件名: RC\$JSS-221 - JSS-221-rcqx-FX259.lcm
 批处理文件名: RC\$JSS-221 - 20240905-rcqx-FX259.lcb
 样品瓶号: 1-39
 进样体积: 10 μ l 版本号: 6.115
 进样时间: 2024/09/05 23:10:22 实验者: xiexinhui
 处理时间(V2): 2024/09/06 08:52:55 处理者: xiexinhui
 仪器型号: SHIMADZU LC-2050C (FX259)

<色谱图>

mV

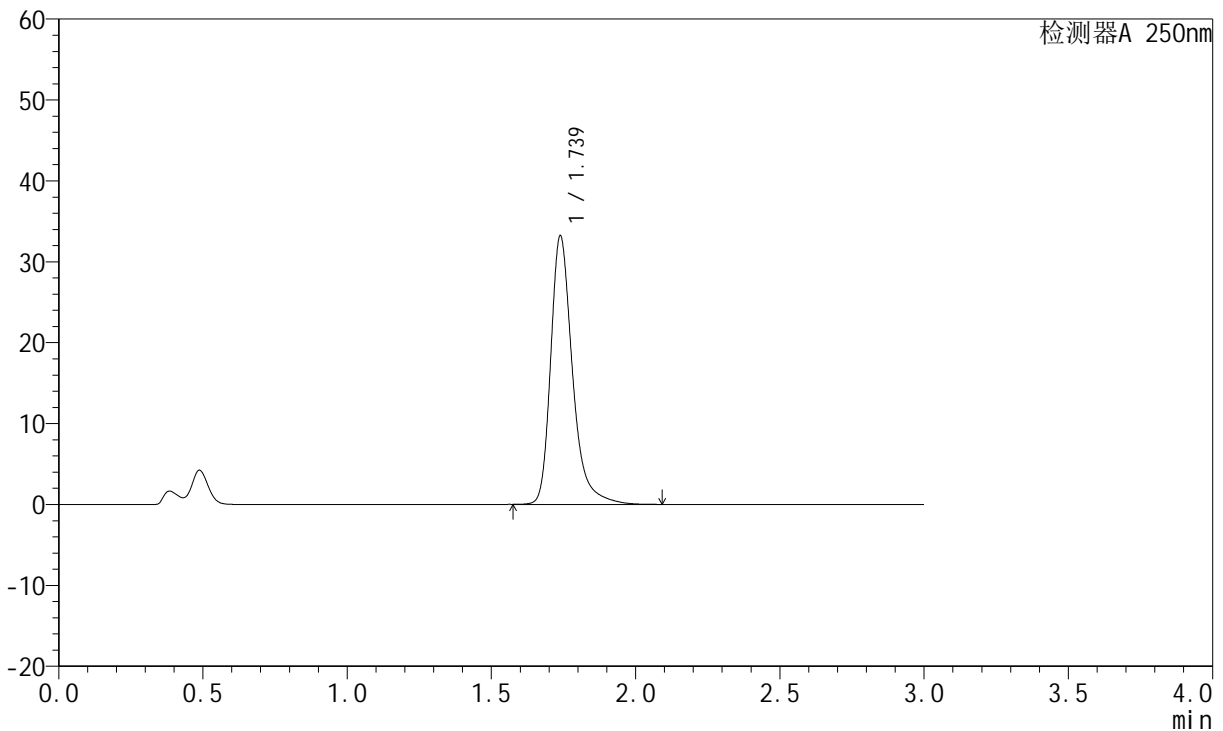

<峰表>

检测器A 250nm

峰号	保留时间	面积	面积%	高度	理论塔板数(USP)	拖尾因子	分离度(USP)
1	1.739	175089	100.000	33195	2745	1.324	--
总计		175089	100.000	33195			

图209 氢溴酸氟硫西汀口崩片溶出曲线测定中间条件3月HPLC图谱
 自制品-2024051221批-pH4.5介质-篮法-100转-10min-片5
 供试品溶液-1

<样品信息>

色谱柱: XB-C18(50mm*4.6mm,5μm) 流速:1.5ml/min
 柱温: 30°C 波长:250nm
 数据文件名: RC\$JSS-221 - 10-25/10-1773-2 - zzp-2024051221p-zjtj3y-rcqx-pH4.5jz-lf100z-10min-P6.lcd
 方法文件名: RC\$JSS-221 - JSS-221-rcqx-FX259.lcm
 批处理文件名: RC\$JSS-221 - 20240905-rcqx-FX259.lcb
 样品瓶号: 1-48
 进样体积: 10 μl 版本号: 6.115
 进样时间: 2024/09/05 23:13:44 实验者: xiexinhui
 处理时间(V2): 2024/09/06 08:52:58 处理者: xiexinhui
 仪器型号: SHIMADZU LC-2050C (FX259)

<色谱图>

mV

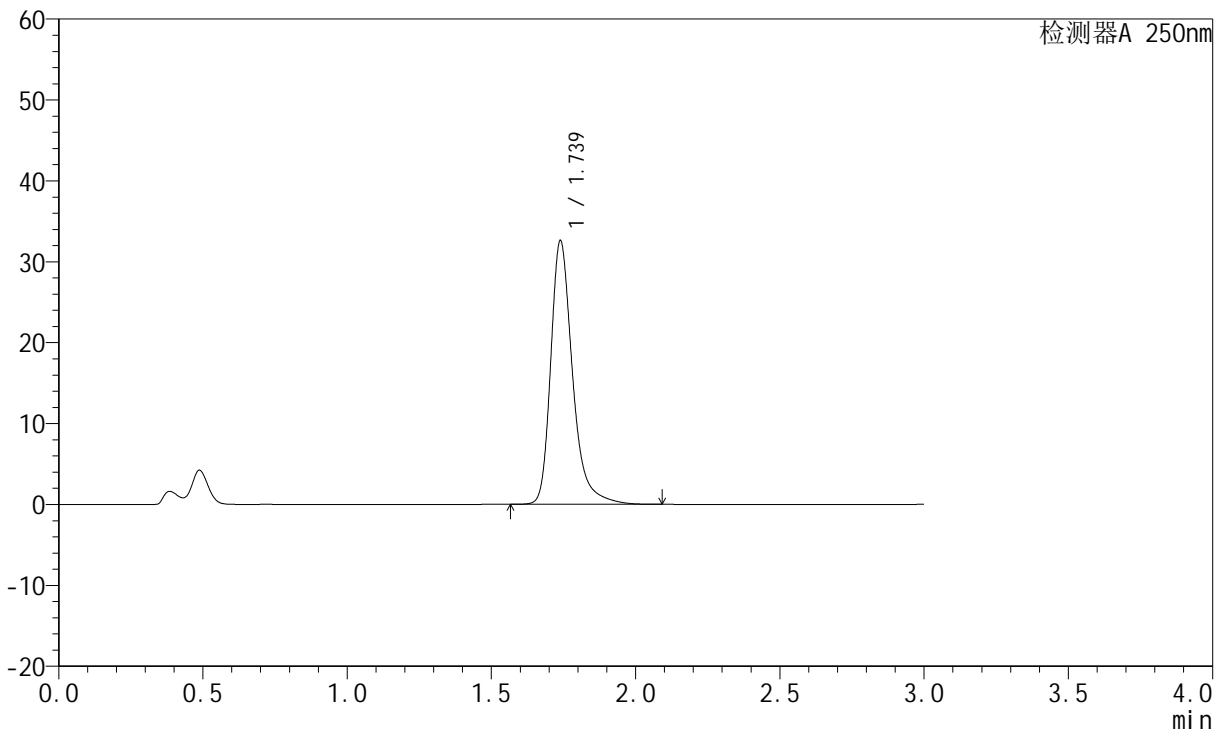

<峰表>

检测器A 250nm

峰号	保留时间	面积	面积%	高度	理论塔板数(USP)	拖尾因子	分离度(USP)
1	1.739	171835	100.000	32594	2748	1.324	--
总计		171835	100.000	32594			

图210 氢溴酸氟硫西汀口崩片溶出曲线测定中间条件3月HPLC图谱
 自制品-2024051221批-pH4.5介质-篮法-100转-10min-片6
 供试品溶液-1

<样品信息>

色谱柱: XB-C18(50mm*4.6mm,5μm) 流速:1.5ml/min
 柱温: 30°C 波长:250nm
 数据文件名:RC\$JSS-221 - 10-25/10-1774-2 - zzp-2024051221p-zjtj3y-rcqx-pH4.5jz-lf100z-15min-P1.lcd
 方法文件名: RC\$JSS-221 - JSS-221-rcqx-FX259.lcm
 批处理文件名: RC\$JSS-221 - 20240905-rcqx-FX259.lcb
 样品瓶号: 1-4
 进样体积: 10 μl 版本号: 6.115
 进样时间: 2024/09/05 23:17:06 实验者: xiexinhui
 处理时间(V2): 2024/09/06 08:53:00 处理者: xiexinhui
 仪器型号: SHIMADZU LC-2050C (FX259)

<色谱图>

mV

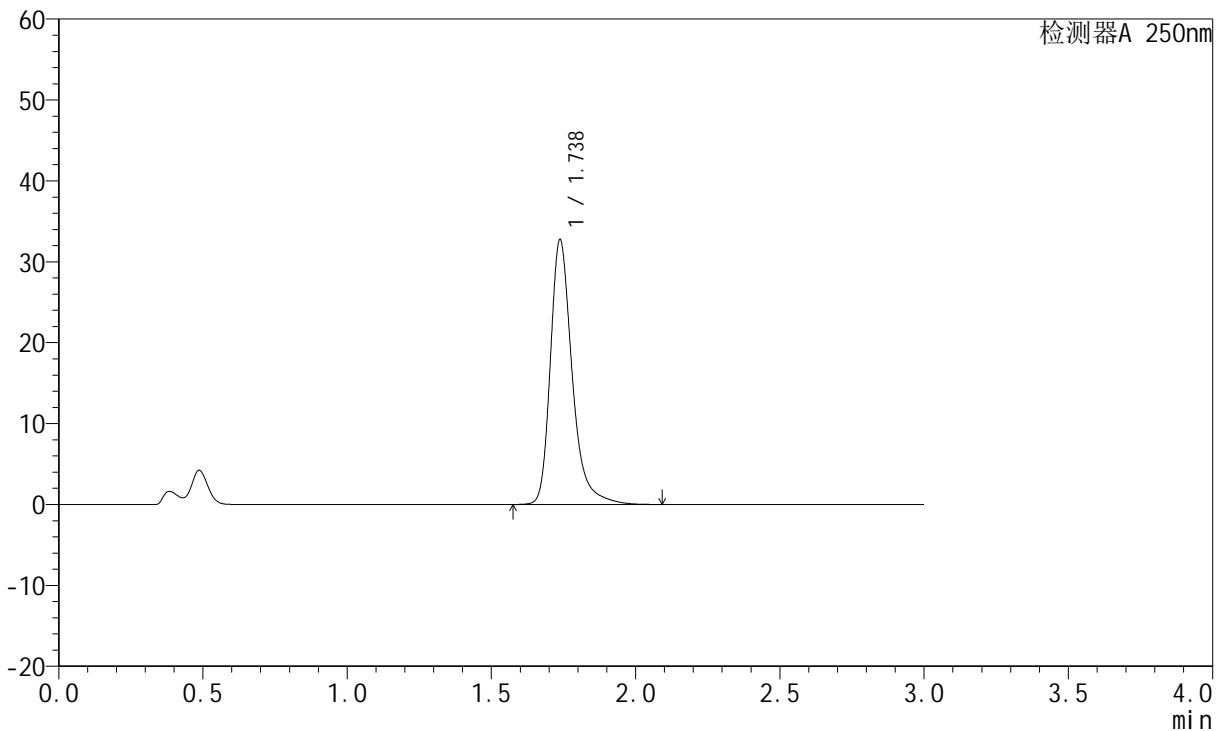

<峰表>

检测器A 250nm

峰号	保留时间	面积	面积%	高度	理论塔板数(USP)	拖尾因子	分离度(USP)
1	1.738	172545	100.000	32730	2744	1.323	--
总计		172545	100.000	32730			

图211 氢溴酸氟硫西汀口崩片溶出曲线测定中间条件3月HPLC图谱
 自制品-2024051221批-pH4.5介质-篮法-100转-15min-片1
 供试品溶液-1

<样品信息>

色谱柱: XB-C18(50mm*4.6mm,5μm) 流 速:1.5ml/min
 柱 温: 30°C 波 长:250nm
 数据文件名:RC\$JSS-221 - 10-25/10-1775-2 - zzp-2024051221p-zjtj3y-rcqx-pH4.5jz-lf100z-15min-P2.lcd
 方法文件名: RC\$JSS-221 - JSS-221-rcqx-FX259.lcm
 批处理文件名: RC\$JSS-221 - 20240905-rcqx-FX259.lcb
 样品瓶号: 1-13
 进样体积: 10 μl 版本号: 6.115
 进样时间: 2024/09/05 23:20:29 实验者: xiexinhui
 处理时间(V2): 2024/09/06 08:53:03 处理者: xiexinhui
 仪器型号: SHIMADZU LC-2050C (FX259)

<色谱图>

mV

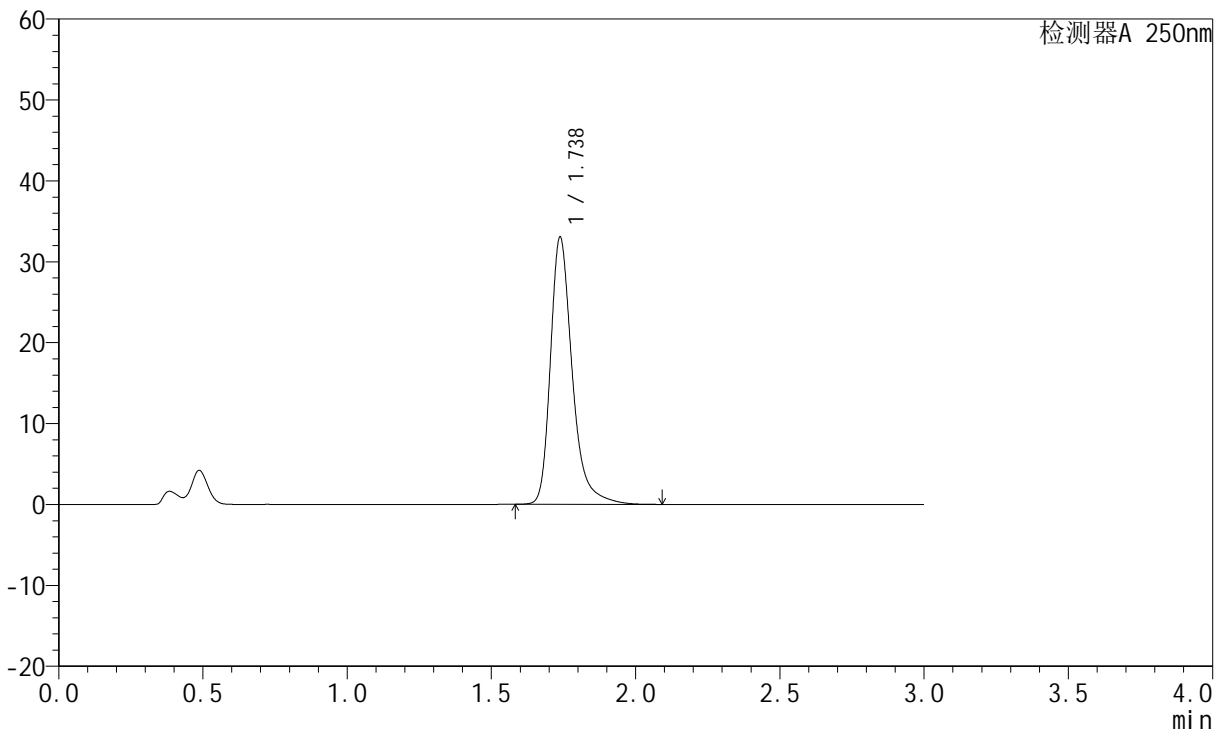

<峰表>

检测器A 250nm

峰号	保留时间	面积	面积%	高度	理论塔板数(USP)	拖尾因子	分离度(USP)
1	1.738	174242	100.000	33044	2742	1.324	--
总计		174242	100.000	33044			

图212 氢溴酸氟硫西汀口崩片溶出曲线测定中间条件3月HPLC图谱
 自制品-2024051221批-pH4.5介质-篮法-100转-15min-片2
 供试品溶液-1

<样品信息>

色谱柱: XB-C18(50mm*4.6mm,5μm) 流速:1.5ml/min
 柱温: 30°C 波长:250nm
 数据文件名: RC\$JSS-221 - 10-25/10-1776-2 - zzp-2024051221p-zjtj3y-rcqx-pH4.5jz-lf100z-15min-P3.lcd
 方法文件名: RC\$JSS-221 - JSS-221-rcqx-FX259.lcm
 批处理文件名: RC\$JSS-221 - 20240905-rcqx-FX259.lcb
 样品瓶号: 1-22
 进样体积: 10 μl 版本号: 6.115
 进样时间: 2024/09/05 23:23:52 实验者: xiexinhui
 处理时间(V2): 2024/09/06 08:53:05 处理者: xiexinhui
 仪器型号: SHIMADZU LC-2050C (FX259)

<色谱图>

mV

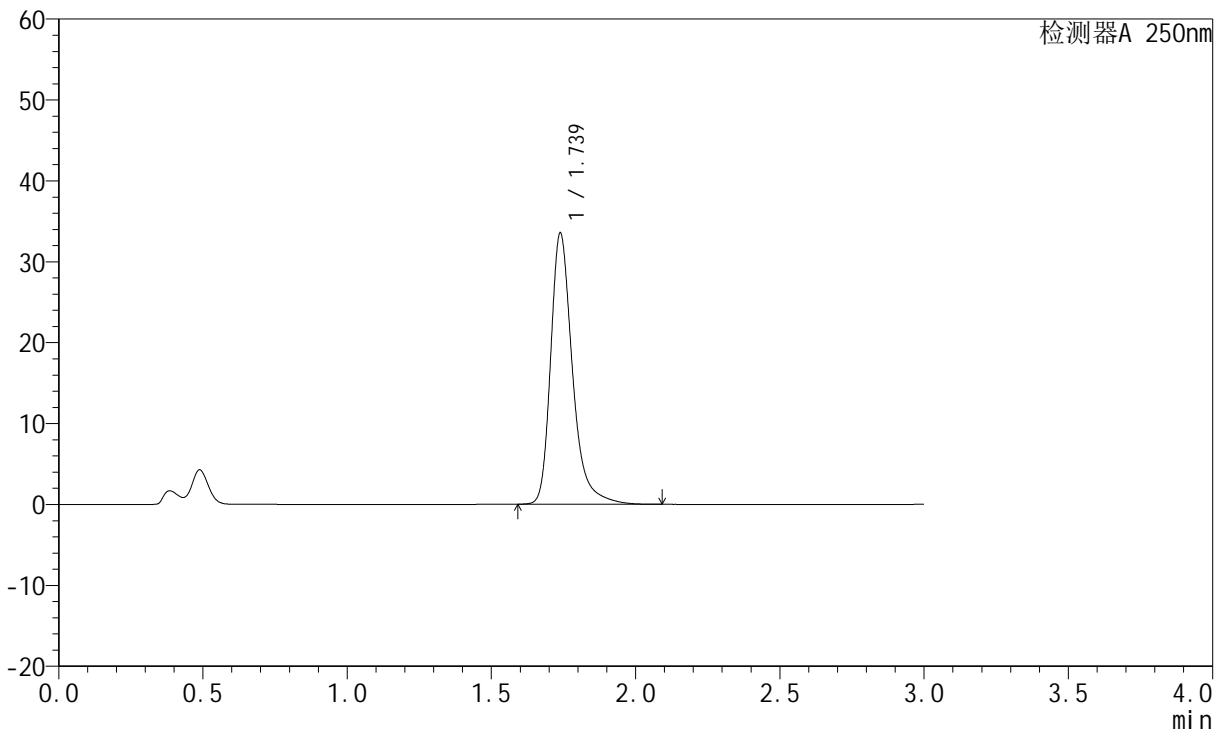

<峰表>

检测器A 250nm

峰号	保留时间	面积	面积%	高度	理论塔板数(USP)	拖尾因子	分离度(USP)
1	1.739	176708	100.000	33534	2745	1.326	--
总计		176708	100.000	33534			

图213 氢溴酸氟硫西汀口崩片溶出曲线测定中间条件3月HPLC图谱
 自制品-2024051221批-pH4.5介质-篮法-100转-15min-片3
 供试品溶液-1

<样品信息>

色谱柱: XB-C18(50mm*4.6mm,5μm) 流 速:1.5ml/min
 柱 温: 30°C 波 长:250nm
 数据文件名: RC\$JSS-221 - 10-25/10-1777-2 - zzp-2024051221p-zjtj3y-rcqx-pH4.5jz-lf100z-15min-P4.lcd
 方法文件名: RC\$JSS-221 - JSS-221-rcqx-FX259.lcm
 批处理文件名: RC\$JSS-221 - 20240905-rcqx-FX259.lcb
 样品瓶号: 1-31
 进样体积: 10 μl 版本号: 6.115
 进样时间: 2024/09/05 23:27:13 实验者: xiexinhui
 处理时间(V2): 2024/09/06 08:53:08 处理者: xiexinhui
 仪器型号: SHIMADZU LC-2050C (FX259)

<色谱图>

mV

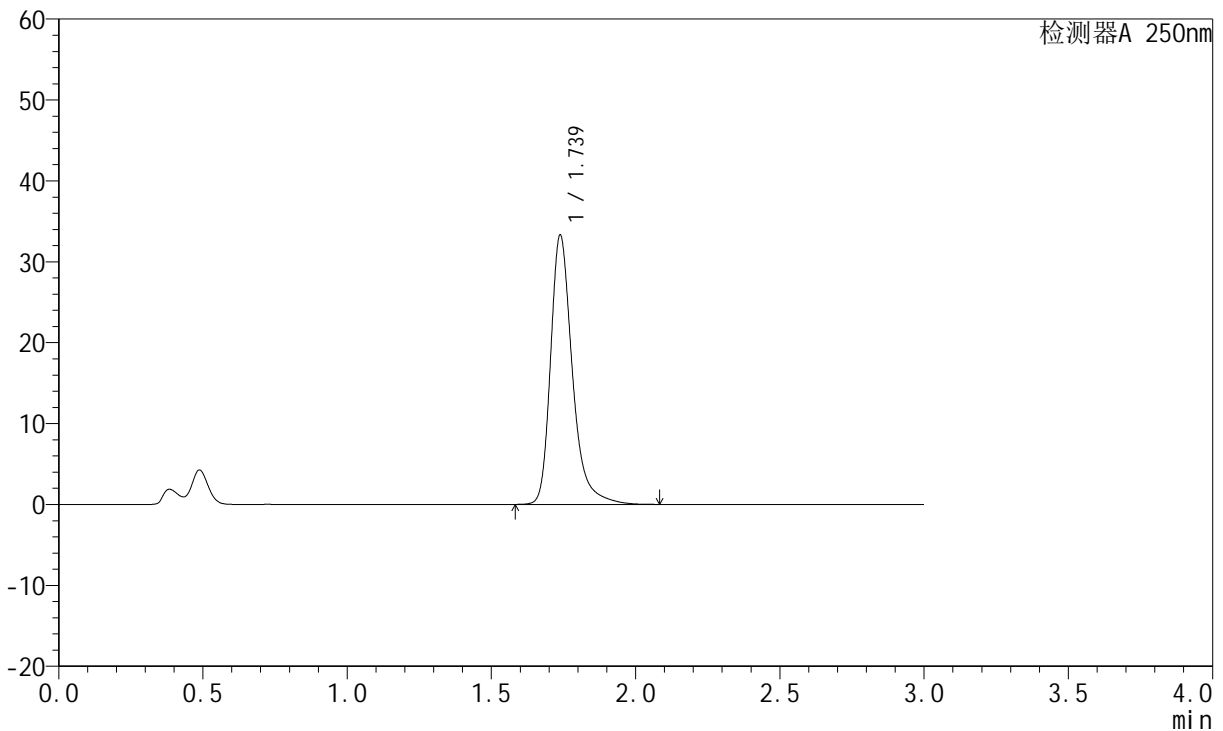

<峰表>

检测器A 250nm

峰号	保留时间	面积	面积%	高度	理论塔板数(USP)	拖尾因子	分离度(USP)
1	1.739	175478	100.000	33303	2750	1.324	--
总计		175478	100.000	33303			

图214 氢溴酸氟硫西汀口崩片溶出曲线测定中间条件3月HPLC图谱
 自制品-2024051221批-pH4.5介质-篮法-100转-15min-片4
 供试品溶液-1

<样品信息>

色谱柱: XB-C18(50mm*4.6mm,5μm) 流速:1.5ml/min
 柱温: 30°C 波长:250nm
 数据文件名: RC\$JSS-221 - 10-25/10-1778-2 - zzp-2024051221p-zjtj3y-rcqx-pH4.5jz-lf100z-15min-P5.lcd
 方法文件名: RC\$JSS-221 - JSS-221-rcqx-FX259.lcm
 批处理文件名: RC\$JSS-221 - 20240905-rcqx-FX259.lcb
 样品瓶号: 1-40
 进样体积: 10 μl 版本号: 6.115
 进样时间: 2024/09/05 23:30:35 实验者: xiexinhui
 处理时间(V2): 2024/09/06 08:53:10 处理者: xiexinhui
 仪器型号: SHIMADZU LC-2050C (FX259)

<色谱图>

mV

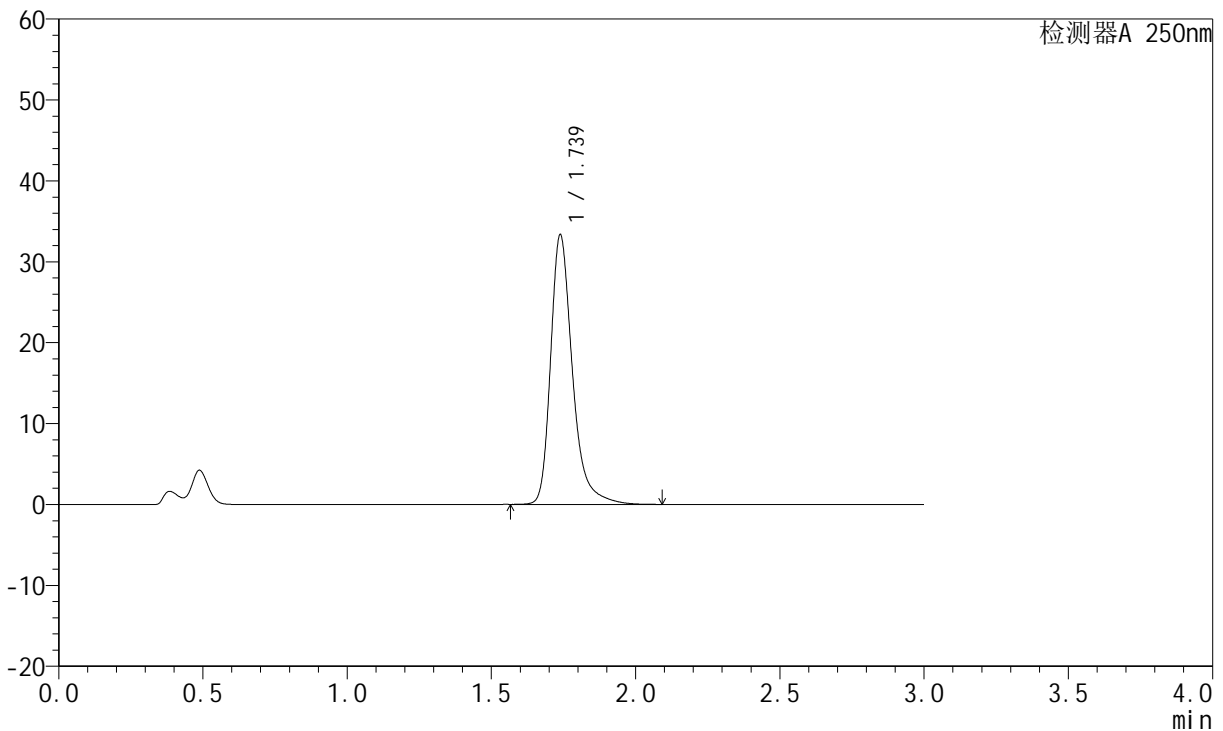

<峰表>

检测器A 250nm

峰号	保留时间	面积	面积%	高度	理论塔板数(USP)	拖尾因子	分离度(USP)
1	1.739	175771	100.000	33340	2749	1.325	--
总计		175771	100.000	33340			

图215 氢溴酸氟硫西汀口崩片溶出曲线测定中间条件3月HPLC图谱
 自制品-2024051221批-pH4.5介质-篮法-100转-15min-片5
 供试品溶液-1

<样品信息>

色谱柱: XB-C18(50mm*4.6mm,5µm) 流 速:1.5ml/min
 柱 温: 30°C 波 长:250nm
 数据文件名: RC\$JSS-221 - 10-25/10-1779-2 - zzp-2024051221p-zjtj3y-rcqx-pH4.5jz-lf100z-15min-P6.lcd
 方法文件名: RC\$JSS-221 - JSS-221-rcqx-FX259.lcm
 批处理文件名: RC\$JSS-221 - 20240905-rcqx-FX259.lcb
 样品瓶号: 1-49
 进样体积: 10 µl 版本号: 6.115
 进样时间: 2024/09/05 23:33:57 实验者: xiexinhui
 处理时间(V2): 2024/09/06 08:53:13 处理者: xiexinhui
 仪器型号: SHIMADZU LC-2050C (FX259)

<色谱图>

mV

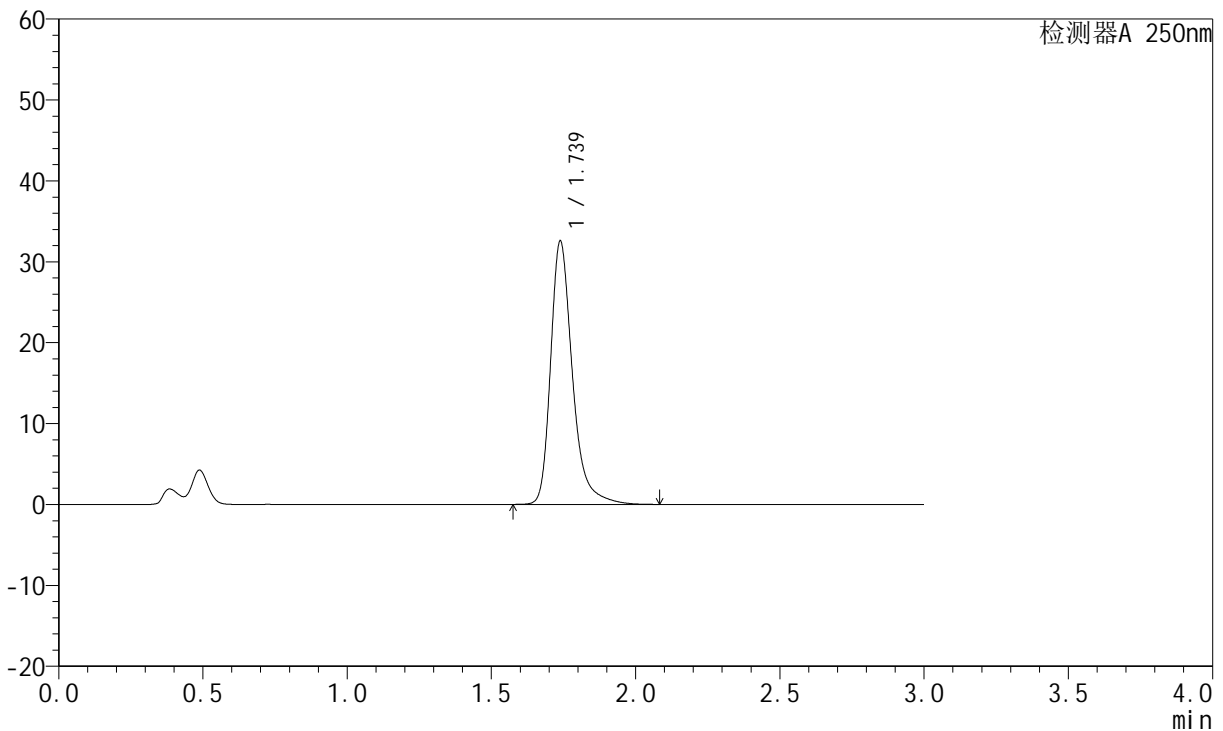

<峰表>

检测器A 250nm

峰号	保留时间	面积	面积%	高度	理论塔板数(USP)	拖尾因子	分离度(USP)
1	1.739	171573	100.000	32560	2749	1.323	--
总计		171573	100.000	32560			

图216 氢溴酸氟硫西汀口崩片溶出曲线测定中间条件3月HPLC图谱
 自制品-2024051221批-pH4.5介质-篮法-100转-15min-片6
 供试品溶液-1

<样品信息>

色谱柱: XB-C18(50mm*4.6mm,5μm) 流 速:1.5ml/min
 柱 温: 30°C 波 长:250nm
 数据文件名:RC\$JSS-221 - 10-25/10-1780-2 - zzp-2024051221p-zjtj3y-rcqx-pH4.5jz-lf100z-20min-P1.lcd
 方法文件名: RC\$JSS-221 - JSS-221-rcqx-FX259.lcm
 批处理文件名: RC\$JSS-221 - 20240905-rcqx-FX259.lcb
 样品瓶号: 1-5
 进样体积: 10 μl 版本号: 6.115
 进样时间: 2024/09/05 23:37:20 实验者: xiexinhui
 处理时间(V2): 2024/09/06 08:53:15 处理者: xiexinhui
 仪器型号: SHIMADZU LC-2050C (FX259)

<色谱图>

mV

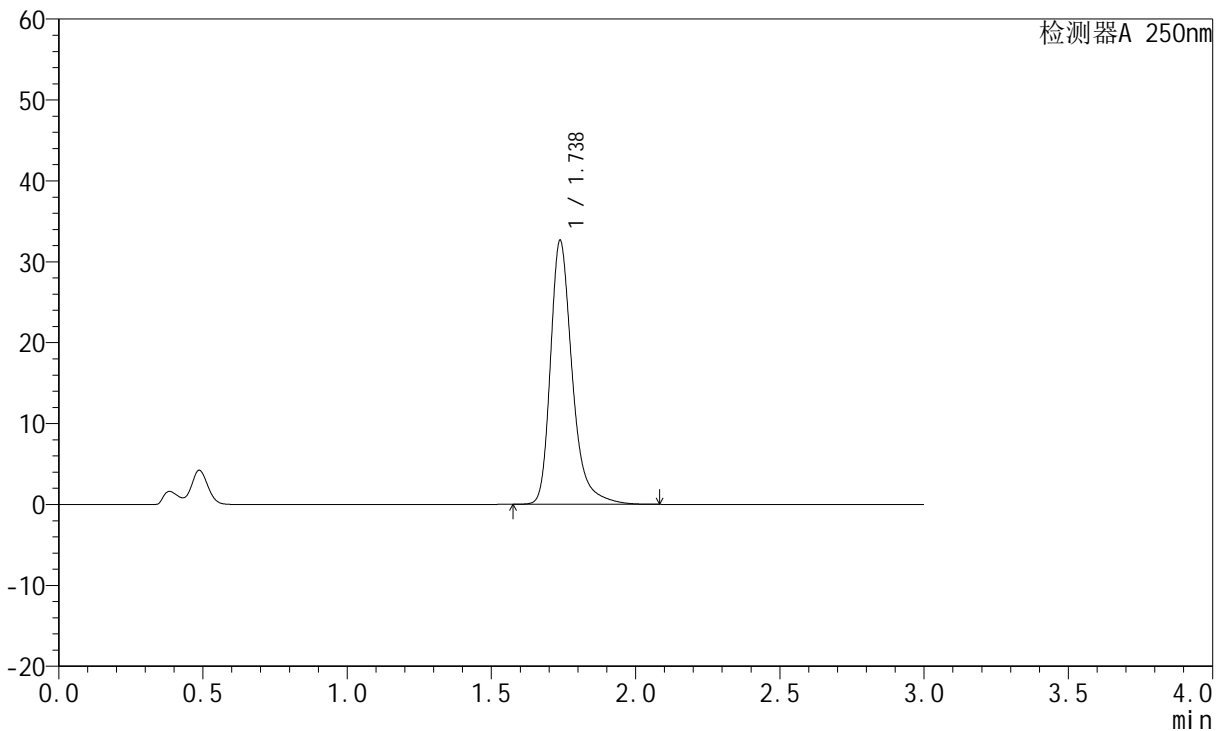

<峰表>

检测器A 250nm

峰号	保留时间	面积	面积%	高度	理论塔板数(USP)	拖尾因子	分离度(USP)
1	1.738	171991	100.000	32633	2743	1.324	--
总计		171991	100.000	32633			

图217 氢溴酸氟硫西汀口崩片溶出曲线测定中间条件3月HPLC图谱
 自制品-2024051221批-pH4.5介质-篮法-100转-20min-片1
 供试品溶液-1

<样品信息>

色谱柱: XB-C18(50mm*4.6mm,5 μ m) 流 速:1.5ml/min
 柱 温: 30 $^{\circ}$ C 波 长:250nm
 数据文件名:RC\$JSS-221 - 10-25/10-1781-2 - zzp-2024051221p-zjtj3y-rcqx-pH4.5jz-lf100z-20min-P2.lcd
 方法文件名: RC\$JSS-221 - JSS-221-rcqx-FX259.lcm
 批处理文件名: RC\$JSS-221 - 20240905-rcqx-FX259.lcb
 样品瓶号: 1-14
 进样体积: 10 μ l 版本号: 6.115
 进样时间: 2024/09/05 23:40:42 实验者: xiexinhui
 处理时间(V2): 2024/09/06 08:53:18 处理者: xiexinhui
 仪器型号: SHIMADZU LC-2050C (FX259)

<色谱图>

mV

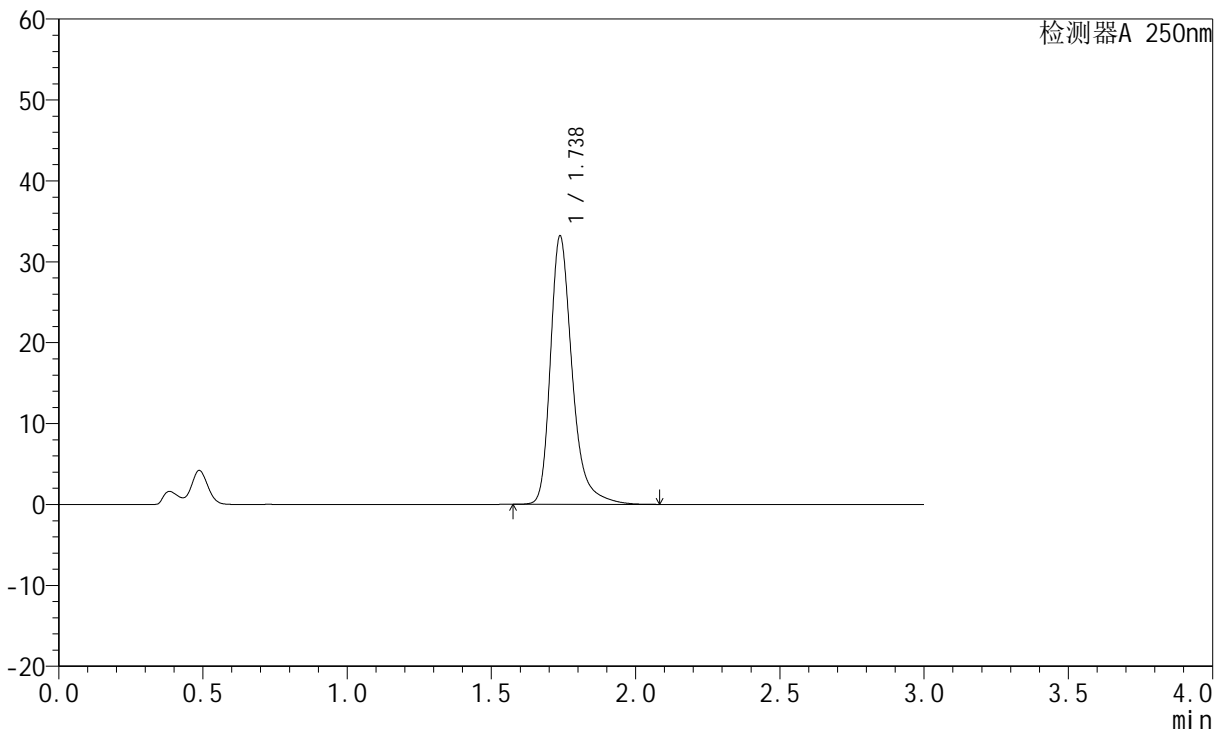

<峰表>

检测器A 250nm

峰号	保留时间	面积	面积%	高度	理论塔板数(USP)	拖尾因子	分离度(USP)
1	1.738	174900	100.000	33183	2745	1.325	--
总计		174900	100.000	33183			

图218 氢溴酸氟硫西汀口崩片溶出曲线测定中间条件3月HPLC图谱
 自制品-2024051221批-pH4.5介质-篮法-100转-20min-片2
 供试品溶液-1

<样品信息>

色谱柱: XB-C18(50mm*4.6mm,5μm) 流 速:1.5ml/min
 柱 温: 30°C 波 长:250nm
 数据文件名:RC\$JSS-221 - 10-25/10-1782-2 - zzp-2024051221p-zjtj3y-rcqx-pH4.5jz-lf100z-20min-P3.lcd
 方法文件名: RC\$JSS-221 - JSS-221-rcqx-FX259.lcm
 批处理文件名: RC\$JSS-221 - 20240905-rcqx-FX259.lcb
 样品瓶号: 1-23
 进样体积: 10 μl 版本号: 6.115
 进样时间: 2024/09/05 23:44:04 实验者: xiexinhui
 处理时间(V2): 2024/09/06 08:53:20 处理者: xiexinhui
 仪器型号: SHIMADZU LC-2050C (FX259)

<色谱图>

mV

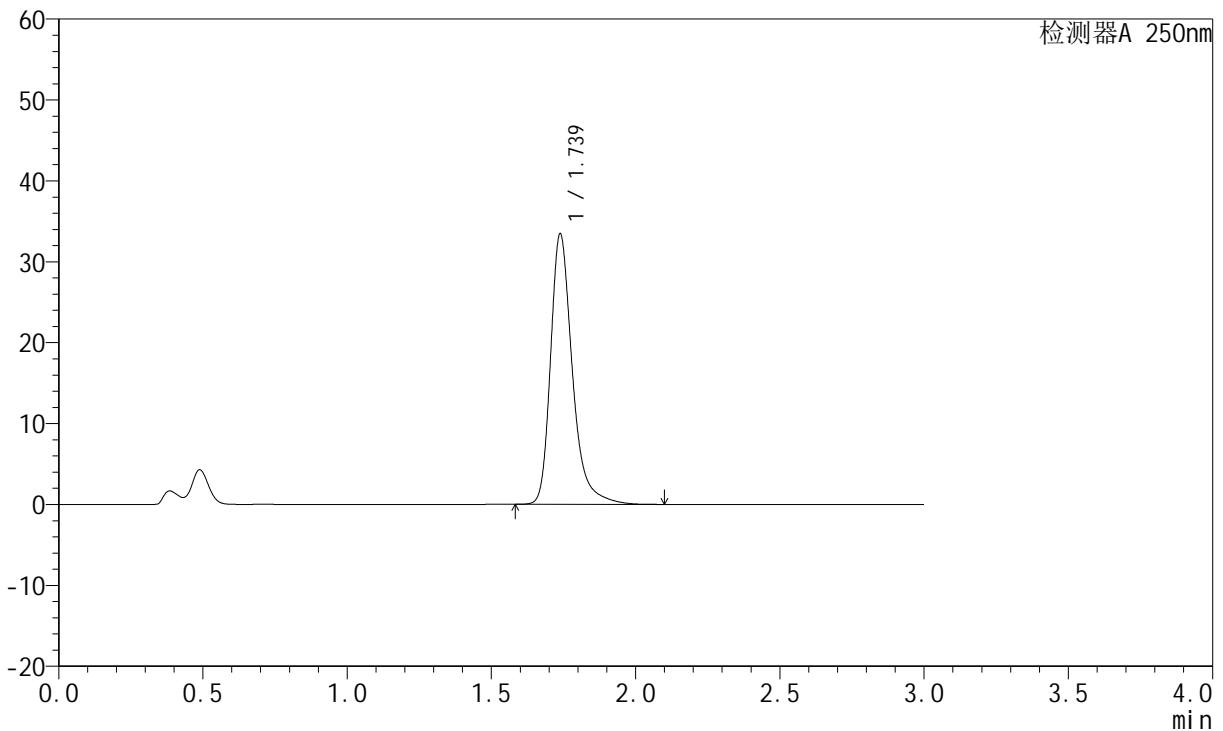

<峰表>

检测器A 250nm

峰号	保留时间	面积	面积%	高度	理论塔板数(USP)	拖尾因子	分离度(USP)
1	1.739	176352	100.000	33455	2748	1.325	--
总计		176352	100.000	33455			

图219 氢溴酸氟硫西汀口崩片溶出曲线测定中间条件3月HPLC图谱
 自制品-2024051221批-pH4.5介质-篮法-100转-20min-片3
 供试品溶液-1

<样品信息>

色谱柱: XB-C18(50mm*4.6mm,5 μ m) 流速:1.5ml/min
 柱温: 30 $^{\circ}$ C 波长:250nm
 数据文件名:RC\$JSS-221 - 10-25/10-1783-2 - zzp-2024051221p-zjtj3y-rcqx-pH4.5jz-lf100z-20min-P4.lcd
 方法文件名: RC\$JSS-221 - JSS-221-rcqx-FX259.lcm
 批处理文件名: RC\$JSS-221 - 20240905-rcqx-FX259.lcb
 样品瓶号: 1-32
 进样体积: 10 μ l 版本号: 6.115
 进样时间: 2024/09/05 23:47:26 实验者: xiexinhui
 处理时间(V2): 2024/09/06 08:53:23 处理者: xiexinhui
 仪器型号: SHIMADZU LC-2050C (FX259)

<色谱图>

mV

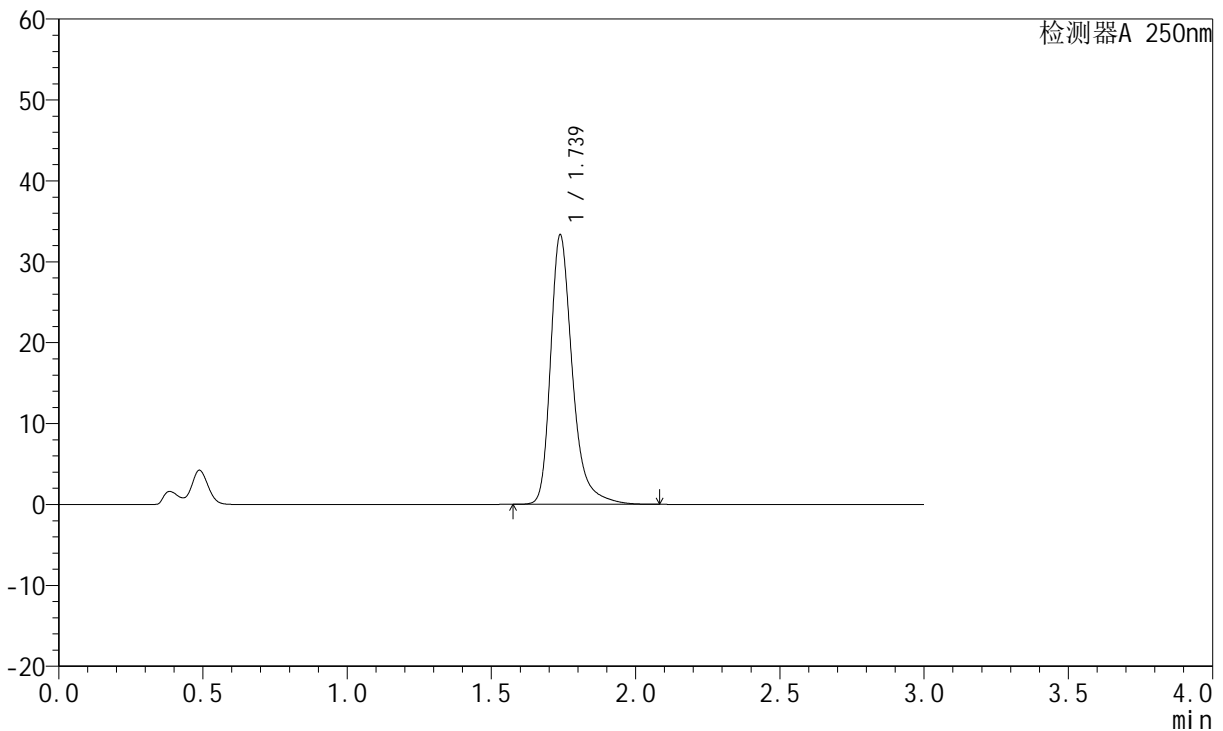

<峰表>

检测器A 250nm

峰号	保留时间	面积	面积%	高度	理论塔板数(USP)	拖尾因子	分离度(USP)
1	1.739	175624	100.000	33319	2747	1.326	--
总计		175624	100.000	33319			

图220 氢溴酸氟硫西汀口崩片溶出曲线测定中间条件3月HPLC图谱
 自制品-2024051221批-pH4.5介质-篮法-100转-20min-片4
 供试品溶液-1

<样品信息>

色谱柱: XB-C18(50mm*4.6mm,5μm)	流速: 1.5ml/min
柱温: 30°C	波长: 250nm
数据文件名: RC\$JSS-221 - 10-25/10-1784-2 - zzp-2024051221p-zjtj3y-rcqx-pH4.5jz-lf100z-20min-P5.lcd	
方法文件名: RC\$JSS-221 - JSS-221-rcqx-FX259.lcm	
批处理文件名: RC\$JSS-221 - 20240905-rcqx-FX259.lcb	
样品瓶号: 1-41	版本号: 6.115
进样体积: 10 μl	实验者: xiexinhui
进样时间: 2024/09/05 23:50:48	处理者: xiexinhui
处理时间(V2): 2024/09/06 08:53:25	
仪器型号: SHIMADZU LC-2050C (FX259)	

<色谱图>

mV

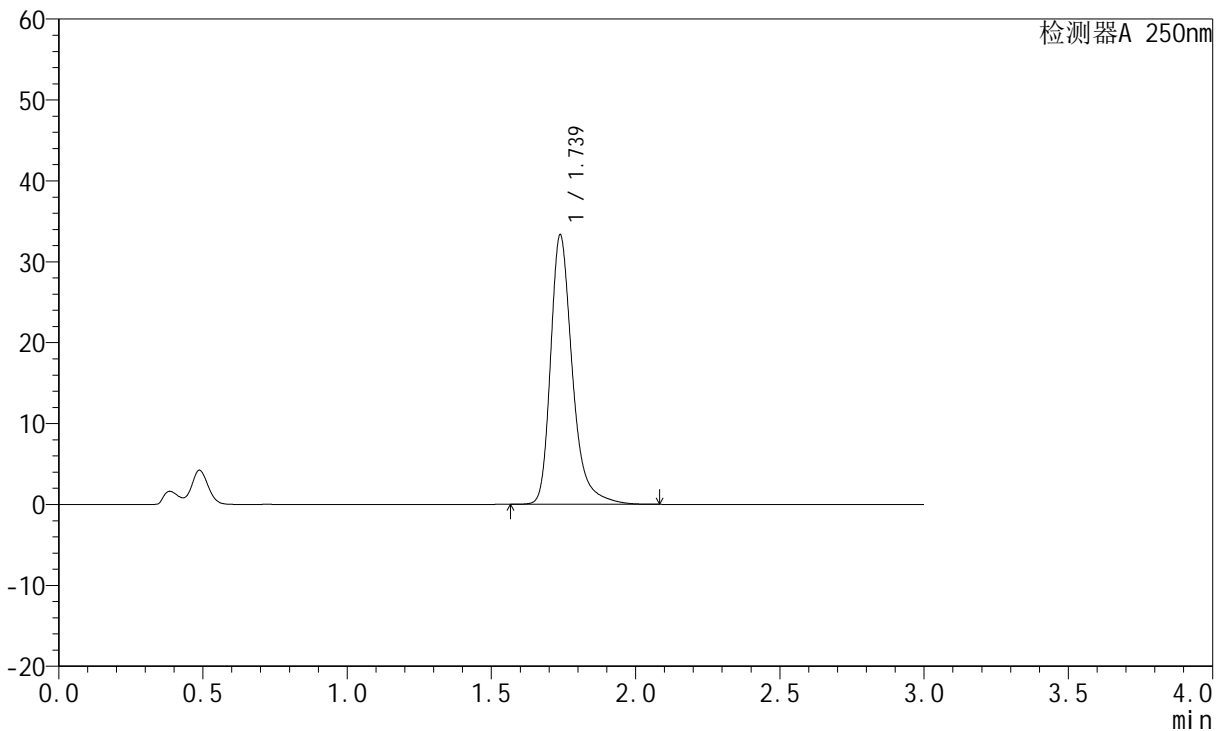

<峰表>

检测器A 250nm

峰号	保留时间	面积	面积%	高度	理论塔板数(USP)	拖尾因子	分离度(USP)
1	1.739	175679	100.000	33321	2747	1.326	--
总计		175679	100.000	33321			

图221 氢溴酸氟硫西汀口崩片溶出曲线测定中间条件3月HPLC图谱
自制品-2024051221批-pH4.5介质-篮法-100转-20min-片5
供试品溶液-1



JSS-221

<样品信息>

色谱柱: XB-C18(50mm*4.6mm,5 μ m) 流速:1.5ml/min
 柱温: 30 $^{\circ}$ C 波长:250nm
 数据文件名: RC\$JSS-221 - 10-25/10-1785-2 - zzp-2024051221p-zjtj3y-rcqx-pH4.5jz-lf100z-20min-P6.lcd
 方法文件名: RC\$JSS-221 - JSS-221-rcqx-FX259.lcm
 批处理文件名: RC\$JSS-221 - 20240905-rcqx-FX259.lcb
 样品瓶号: 1-50
 进样体积: 10 μ l 版本号: 6.115
 进样时间: 2024/09/05 23:54:10 实验者: xiexinhui
 处理时间(V2): 2024/09/06 08:53:28 处理者: xiexinhui
 仪器型号: SHIMADZU LC-2050C (FX259)

<色谱图>

mV

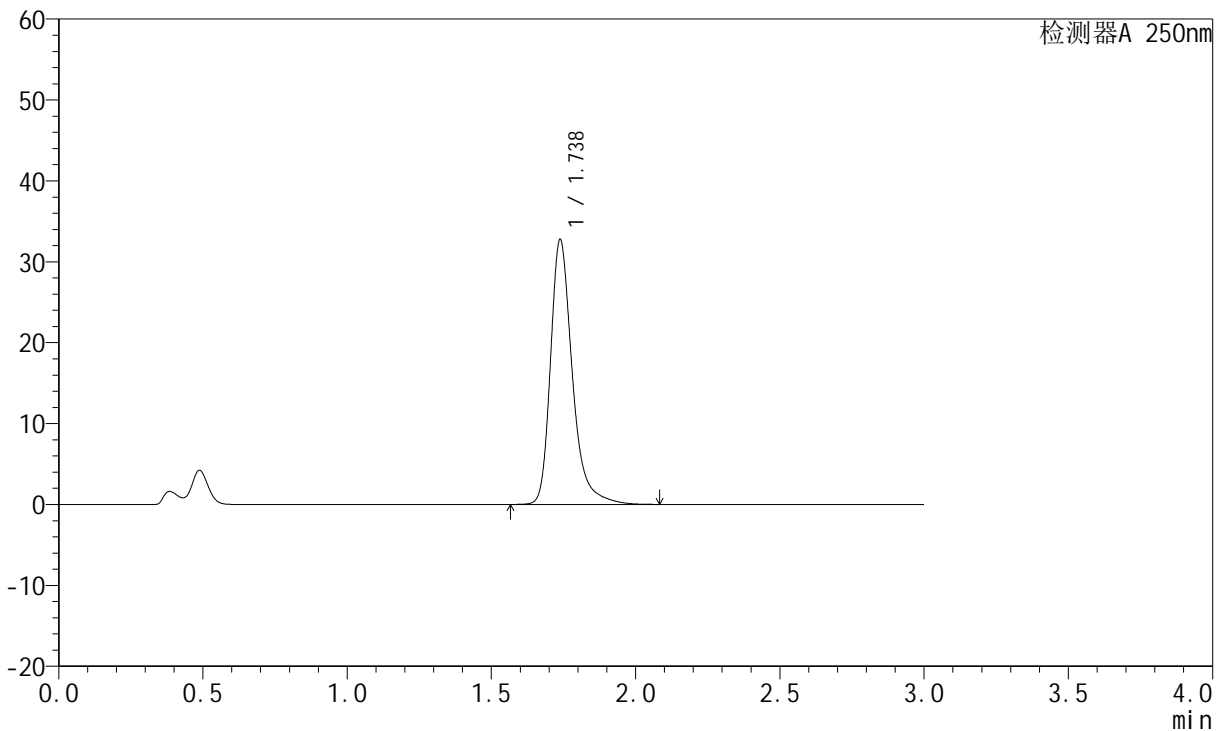

<峰表>

检测器A 250nm

峰号	保留时间	面积	面积%	高度	理论塔板数(USP)	拖尾因子	分离度(USP)
1	1.738	172567	100.000	32752	2746	1.324	--
总计		172567	100.000	32752			

图222 氢溴酸氟硫西汀口崩片溶出曲线测定中间条件3月HPLC图谱
 自制品-2024051221批-pH4.5介质-篮法-100转-20min-片6
 供试品溶液-1



JSS-221

<样品信息>

色谱柱: XB-C18(50mm*4.6mm,5 μ m) 流速:1.5ml/min
 柱温: 30 $^{\circ}$ C 波长:250nm
 数据文件名: RC\$JSS-221 - 10-25/10-1786-2 - zzp-2024051221p-zjtj3y-rcqx-pH4.5jz-lf100z-30min-P1.lcd
 方法文件名: RC\$JSS-221 - JSS-221-rcqx-FX259.lcm
 批处理文件名: RC\$JSS-221 - 20240905-rcqx-FX259.lcb
 样品瓶号: 1-6
 进样体积: 10 μ l 版本号: 6.115
 进样时间: 2024/09/05 23:57:32 实验者: xiexinhui
 处理时间(V2): 2024/09/06 08:53:30 处理者: xiexinhui
 仪器型号: SHIMADZU LC-2050C (FX259)

<色谱图>

mV

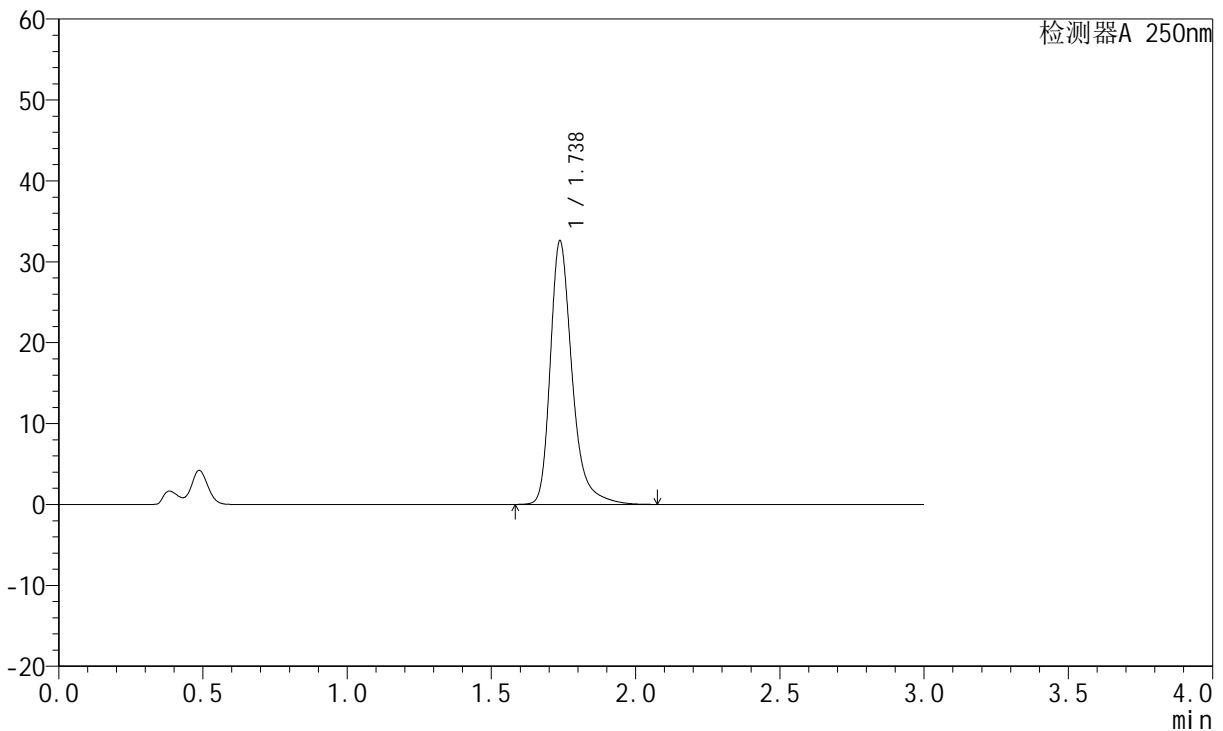

<峰表>

检测器A 250nm

峰号	保留时间	面积	面积%	高度	理论塔板数(USP)	拖尾因子	分离度(USP)
1	1.738	171802	100.000	32572	2740	1.324	--
总计		171802	100.000	32572			

图223 氢溴酸氟硫西汀口崩片溶出曲线测定中间条件3月HPLC图谱
 自制品-2024051221批-pH4.5介质-篮法-100转-30min-片1
 供试品溶液-1

<样品信息>

色谱柱: XB-C18(50mm*4.6mm,5μm) 流速:1.5ml/min
 柱温: 30°C 波长:250nm
 数据文件名: RC\$JSS-221 - 10-25/10-1787-2 - zzp-2024051221p-zjtj3y-rcqx-pH4.5jz-lf100z-30min-P2.lcd
 方法文件名: RC\$JSS-221 - JSS-221-rcqx-FX259.lcm
 批处理文件名: RC\$JSS-221 - 20240905-rcqx-FX259.lcb
 样品瓶号: 1-15
 进样体积: 10 μl 版本号: 6.115
 进样时间: 2024/09/06 00:00:54 实验者: xiexinhui
 处理时间(V2): 2024/09/06 08:53:33 处理者: xiexinhui
 仪器型号: SHIMADZU LC-2050C (FX259)

<色谱图>

mV

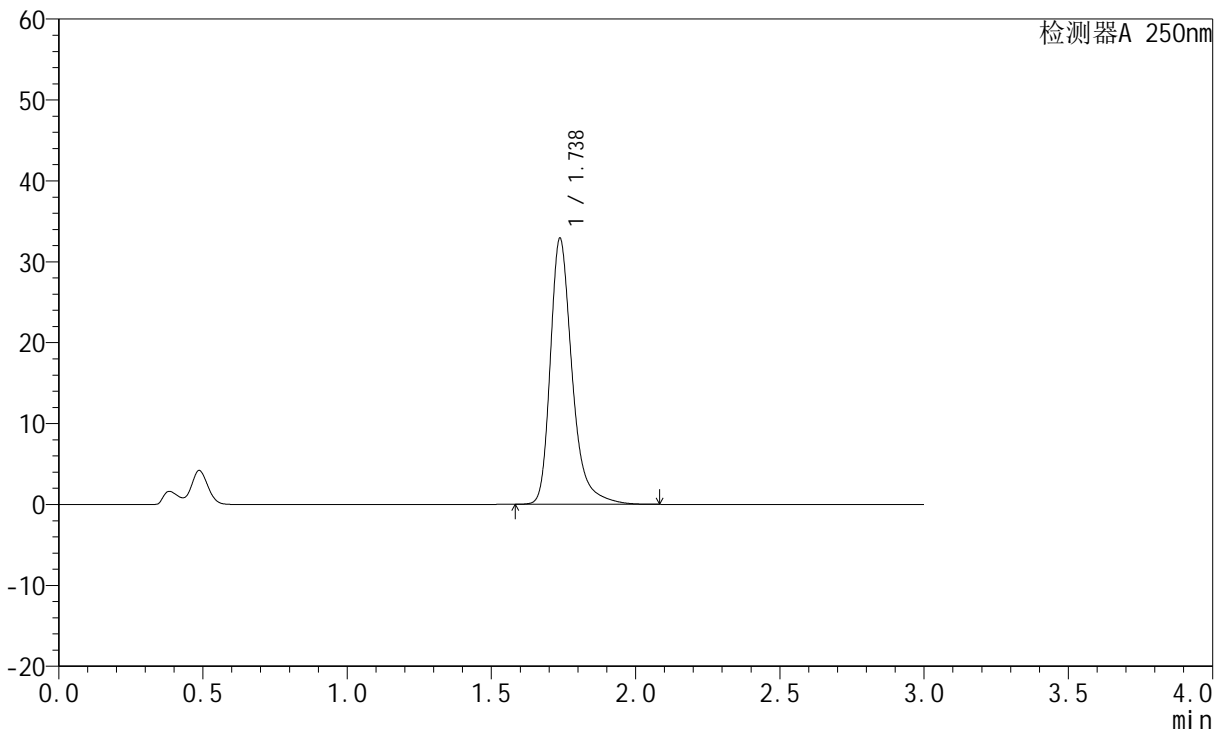

<峰表>

检测器A 250nm

峰号	保留时间	面积	面积%	高度	理论塔板数(USP)	拖尾因子	分离度(USP)
1	1.738	173559	100.000	32877	2738	1.329	--
总计		173559	100.000	32877			

图224 氢溴酸氟硫西汀口崩片溶出曲线测定中间条件3月HPLC图谱
 自制品-2024051221批-pH4.5介质-篮法-100转-30min-片2
 供试品溶液-1

<样品信息>

色谱柱: XB-C18(50mm*4.6mm,5µm)	流 速:1.5ml/min
柱 温: 30°C	波 长:250nm
数据文件名:RC\$JSS-221 - 10-25/10-1788-2 - zzp-2024051221p-zjtj3y-rcqx-pH4.5jz-lf100z-30min-P3.lcd	
方法文件名: RC\$JSS-221 - JSS-221-rcqx-FX259.lcm	
批处理文件名: RC\$JSS-221 - 20240905-rcqx-FX259.lcb	
样品瓶号: 1-24	版本号: 6.115
进样体积: 10 µl	实验者: xiexinhui
进样时间: 2024/09/06 00:04:15	处理者: xiexinhui
处理时间(V2): 2024/09/06 08:53:36	
仪器型号: SHIMADZU LC-2050C (FX259)	

<色谱图>

mV

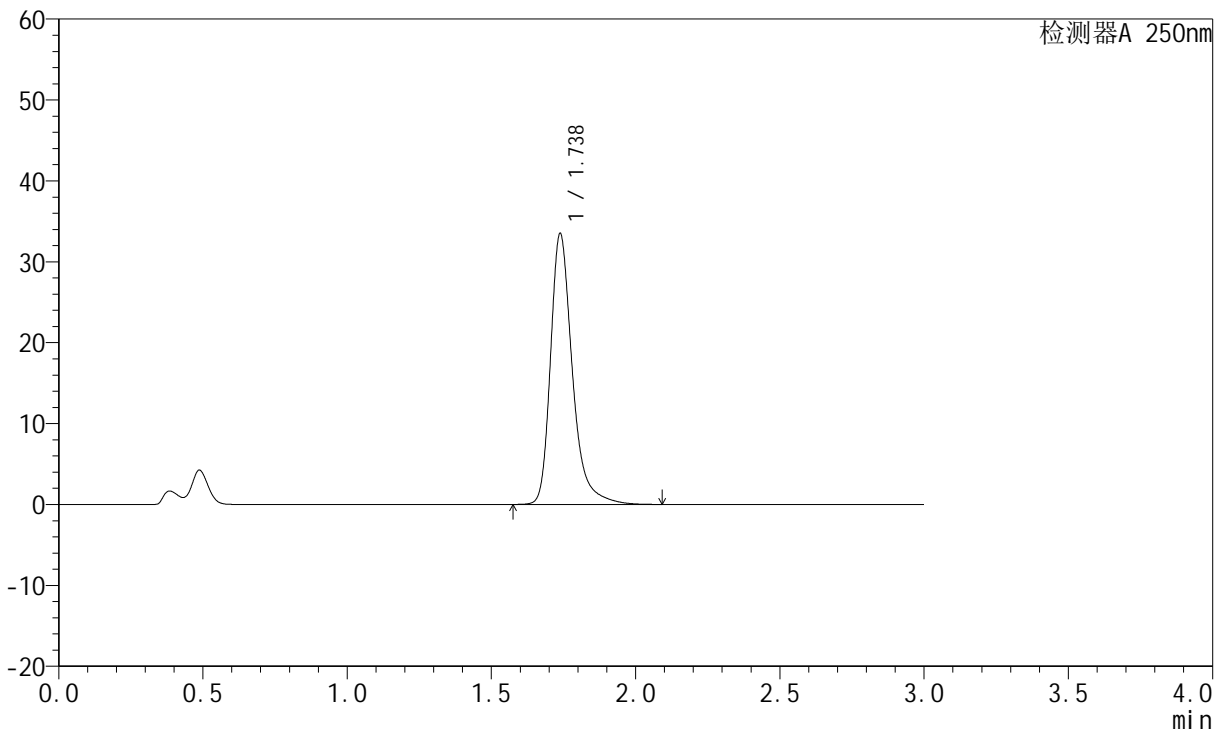

<峰表>

检测器A 250nm

峰号	保留时间	面积	面积%	高度	理论塔板数(USP)	拖尾因子	分离度(USP)
1	1.738	176703	100.000	33500	2743	1.328	--
总计		176703	100.000	33500			

图225 氢溴酸氟硫西汀口崩片溶出曲线测定中间条件3月HPLC图谱
自制品-2024051221批-pH4.5介质-篮法-100转-30min-片3
供试品溶液-1

<样品信息>

色谱柱: XB-C18(50mm*4.6mm,5μm)	流 速:1.5ml/min
柱 温: 30°C	波 长:250nm
数据文件名:RC\$JSS-221 - 10-25/10-1789-2 - zzp-2024051221p-zjtj3y-rcqx-pH4.5jz-lf100z-30min-P4.lcd	
方法文件名: RC\$JSS-221 - JSS-221-rcqx-FX259.lcm	
批处理文件名: RC\$JSS-221 - 20240905-rcqx-FX259.lcb	
样品瓶号: 1-33	版本号: 6.115
进样体积: 10 μl	实验者: xiexinhui
进样时间: 2024/09/06 00:07:37	处理者: xiexinhui
处理时间(V2): 2024/09/06 08:53:39	
仪器型号: SHIMADZU LC-2050C (FX259)	

<色谱图>

mV

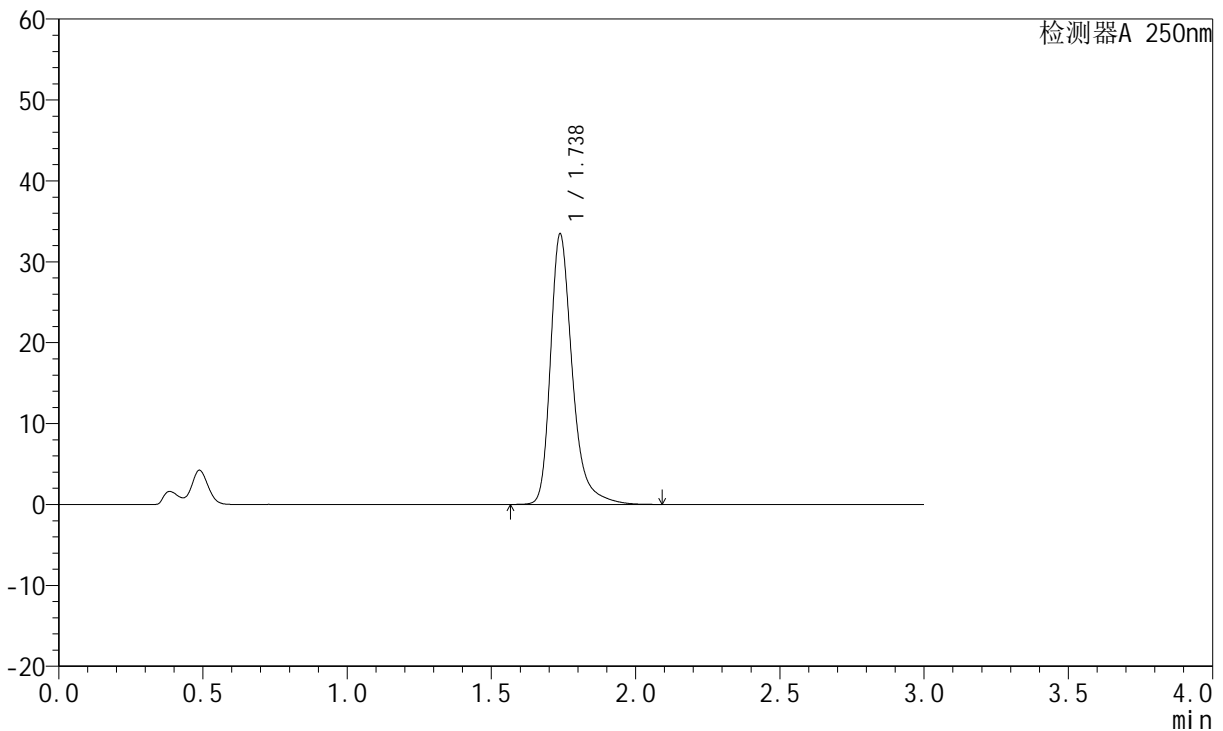

<峰表>

检测器A 250nm

峰号	保留时间	面积	面积%	高度	理论塔板数(USP)	拖尾因子	分离度(USP)
1	1.738	176327	100.000	33433	2743	1.327	--
总计		176327	100.000	33433			

图226 氢溴酸氟硫西汀口崩片溶出曲线测定中间条件3月HPLC图谱
自制品-2024051221批-pH4.5介质-篮法-100转-30min-片4
供试品溶液-1



JSS-221

<样品信息>

色谱柱: XB-C18(50mm*4.6mm,5 μ m) 流速:1.5ml/min
 柱温: 30 $^{\circ}$ C 波长:250nm
 数据文件名: RC\$JSS-221 - 10-25/10-1790-2 - zzp-2024051221p-zjtj3y-rcqx-pH4.5jz-lf100z-30min-P5.lcd
 方法文件名: RC\$JSS-221 - JSS-221-rcqx-FX259.lcm
 批处理文件名: RC\$JSS-221 - 20240905-rcqx-FX259.lcb
 样品瓶号: 1-42
 进样体积: 10 μ l 版本号: 6.115
 进样时间: 2024/09/06 00:10:59 实验者: xiexinhui
 处理时间(V2): 2024/09/06 08:53:41 处理者: xiexinhui
 仪器型号: SHIMADZU LC-2050C (FX259)

<色谱图>

mV

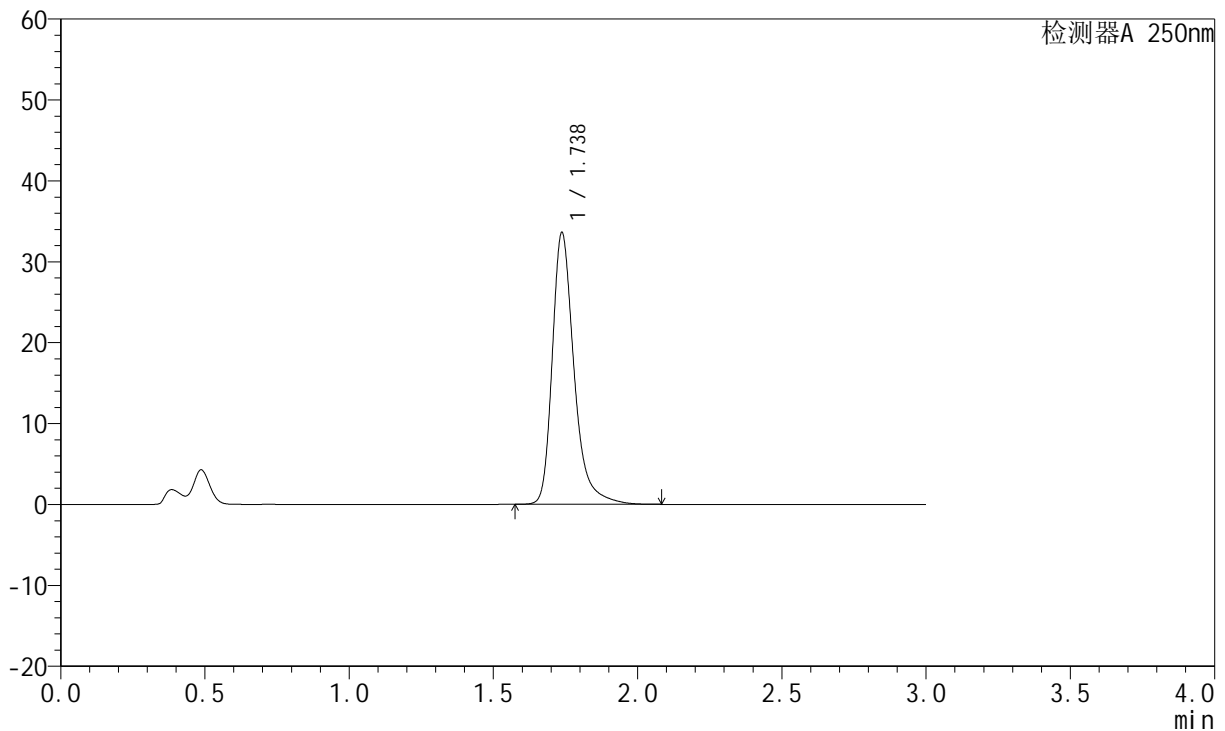

<峰表>

检测器A 250nm

峰号	保留时间	面积	面积%	高度	理论塔板数(USP)	拖尾因子	分离度(USP)
1	1.738	177144	100.000	33585	2742	1.327	--
总计		177144	100.000	33585			

图227 氢溴酸氟硫西汀口崩片溶出曲线测定中间条件3月HPLC图谱
 自制品-2024051221批-pH4.5介质-篮法-100转-30min-片5
 供试品溶液-1

<样品信息>

色谱柱: XB-C18(50mm*4.6mm,5μm) 流 速:1.5ml/min
 柱 温: 30°C 波 长:250nm
 数据文件名: RC\$JSS-221 - 10-25/10-1791-2 - zzp-2024051221p-zjtj3y-rcqx-pH4.5jz-lf100z-30min-P6.lcd
 方法文件名: RC\$JSS-221 - JSS-221-rcqx-FX259.lcm
 批处理文件名: RC\$JSS-221 - 20240905-rcqx-FX259.lcb
 样品瓶号: 1-51
 进样体积: 10 μl 版本号: 6.115
 进样时间: 2024/09/06 00:14:22 实验者: xiexinhui
 处理时间(V2): 2024/09/06 08:53:44 处理者: xiexinhui
 仪器型号: SHIMADZU LC-2050C (FX259)

<色谱图>

mV

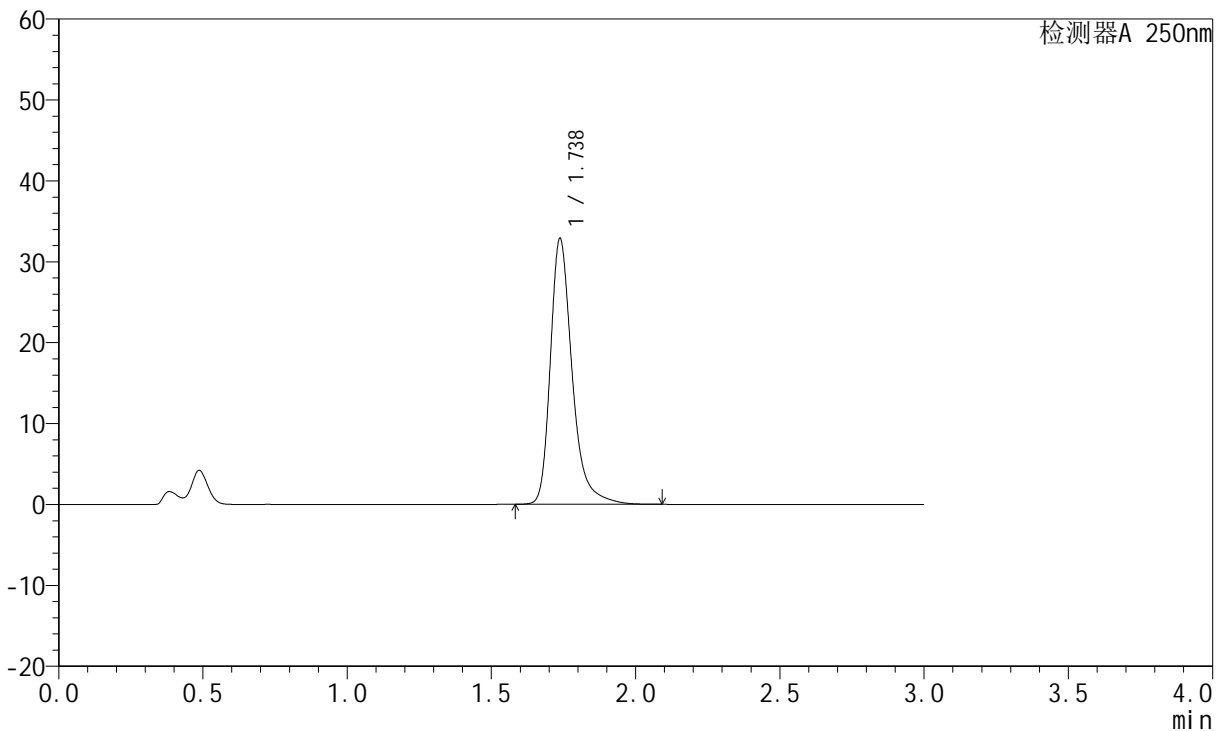

<峰表>

检测器A 250nm

峰号	保留时间	面积	面积%	高度	理论塔板数(USP)	拖尾因子	分离度(USP)
1	1.738	173352	100.000	32870	2742	1.327	--
总计		173352	100.000	32870			

图228 氢溴酸氟硫西汀口崩片溶出曲线测定中间条件3月HPLC图谱
 自制品-2024051221批-pH4.5介质-篮法-100转-30min-片6
 供试品溶液-1

<样品信息>

色谱柱: XB-C18(50mm*4.6mm,5μm) 流 速:1.5ml/min
 柱 温: 30°C 波 长:250nm
 数据文件名:RC\$JSS-221 - 10-25/10-1792-2 - zzp-2024051221p-zjtj3y-rcqx-pH4.5jz-lf100z-45min-P1.lcd
 方法文件名: RC\$JSS-221 - JSS-221-rcqx-FX259.lcm
 批处理文件名: RC\$JSS-221 - 20240905-rcqx-FX259.lcb
 样品瓶号: 1-7
 进样体积: 10 μl 版本号: 6.115
 进样时间: 2024/09/06 00:17:45 实验者: xiexinhui
 处理时间(V2): 2024/09/06 08:53:46 处理者: xiexinhui
 仪器型号: SHIMADZU LC-2050C (FX259)

<色谱图>

mV

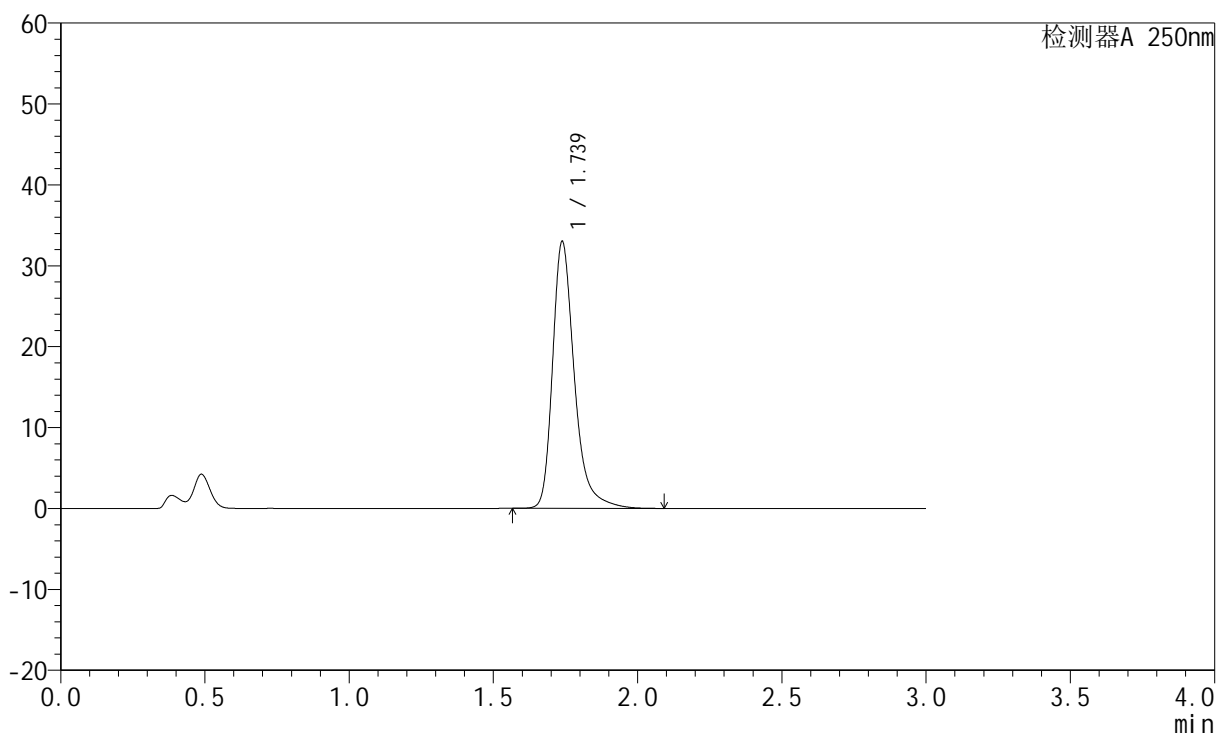

<峰表>

检测器A 250nm

峰号	保留时间	面积	面积%	高度	理论塔板数(USP)	拖尾因子	分离度(USP)
1	1.739	173875	100.000	32992	2749	1.326	--
总计		173875	100.000	32992			

图229 氢溴酸氟硫西汀口崩片溶出曲线测定中间条件3月HPLC图谱
 自制品-2024051221批-pH4.5介质-篮法-100转-45min-片1
 供试品溶液-1

<样品信息>

色谱柱: XB-C18(50mm*4.6mm,5μm) 流速:1.5ml/min
 柱温: 30°C 波长:250nm
 数据文件名: RC\$JSS-221 - 10-25/10-1793-2 - zzp-2024051221p-zjtj3y-rcqx-pH4.5jz-lf100z-45min-P2.lcd
 方法文件名: RC\$JSS-221 - JSS-221-rcqx-FX259.lcm
 批处理文件名: RC\$JSS-221 - 20240905-rcqx-FX259.lcb
 样品瓶号: 1-16
 进样体积: 10 μl 版本号: 6.115
 进样时间: 2024/09/06 00:21:07 实验者: xiexinhui
 处理时间(V2): 2024/09/06 08:53:49 处理者: xiexinhui
 仪器型号: SHIMADZU LC-2050C (FX259)

<色谱图>

mV

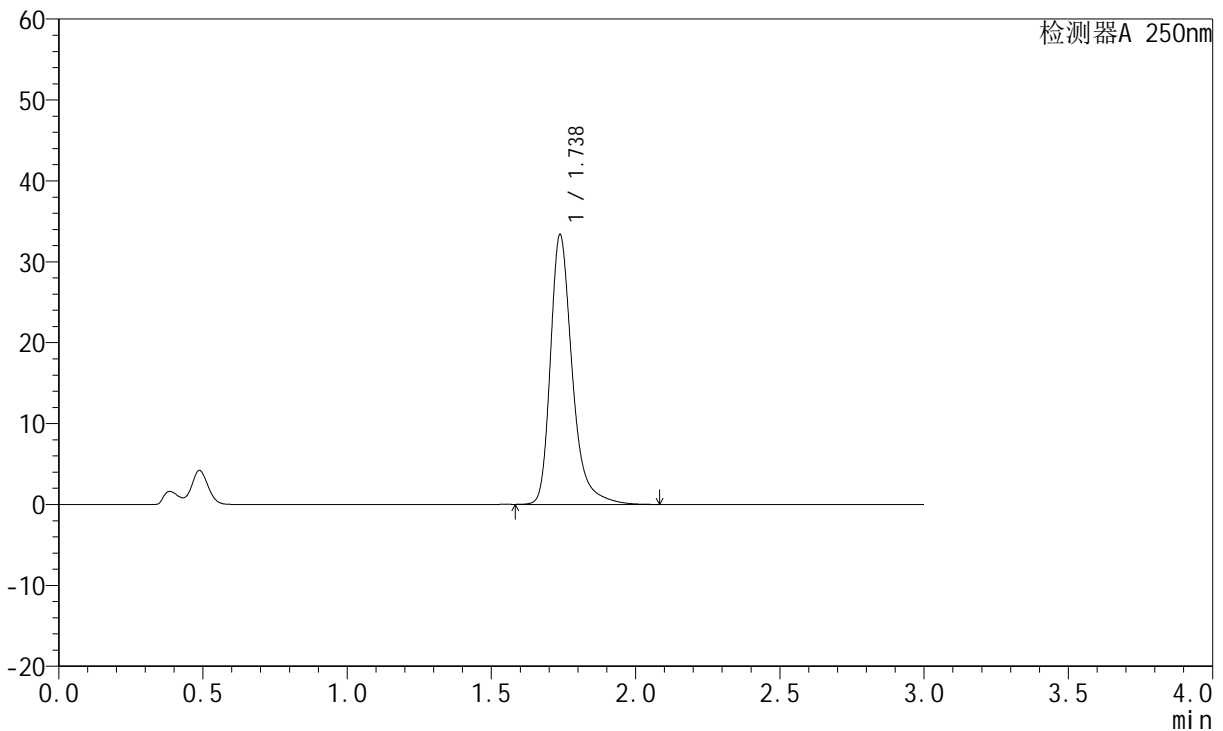

<峰表>

检测器A 250nm

峰号	保留时间	面积	面积%	高度	理论塔板数(USP)	拖尾因子	分离度(USP)
1	1.738	175832	100.000	33359	2745	1.327	--
总计		175832	100.000	33359			

图230 氢溴酸氟硫西汀口崩片溶出曲线测定中间条件3月HPLC图谱
 自制品-2024051221批-pH4.5介质-篮法-100转-45min-片2
 供试品溶液-1

<样品信息>

色谱柱: XB-C18(50mm*4.6mm,5μm) 流速:1.5ml/min
 柱温: 30°C 波长:250nm
 数据文件名: RC\$JSS-221 - 10-25/10-1794-2 - zzp-2024051221p-zjtj3y-rcqx-pH4.5jz-lf100z-45min-P3.lcd
 方法文件名: RC\$JSS-221 - JSS-221-rcqx-FX259.lcm
 批处理文件名: RC\$JSS-221 - 20240905-rcqx-FX259.lcb
 样品瓶号: 1-25
 进样体积: 10 μl 版本号: 6.115
 进样时间: 2024/09/06 00:24:29 实验者: xiexinhui
 处理时间(V2): 2024/09/06 08:53:51 处理者: xiexinhui
 仪器型号: SHIMADZU LC-2050C (FX259)

<色谱图>

mV

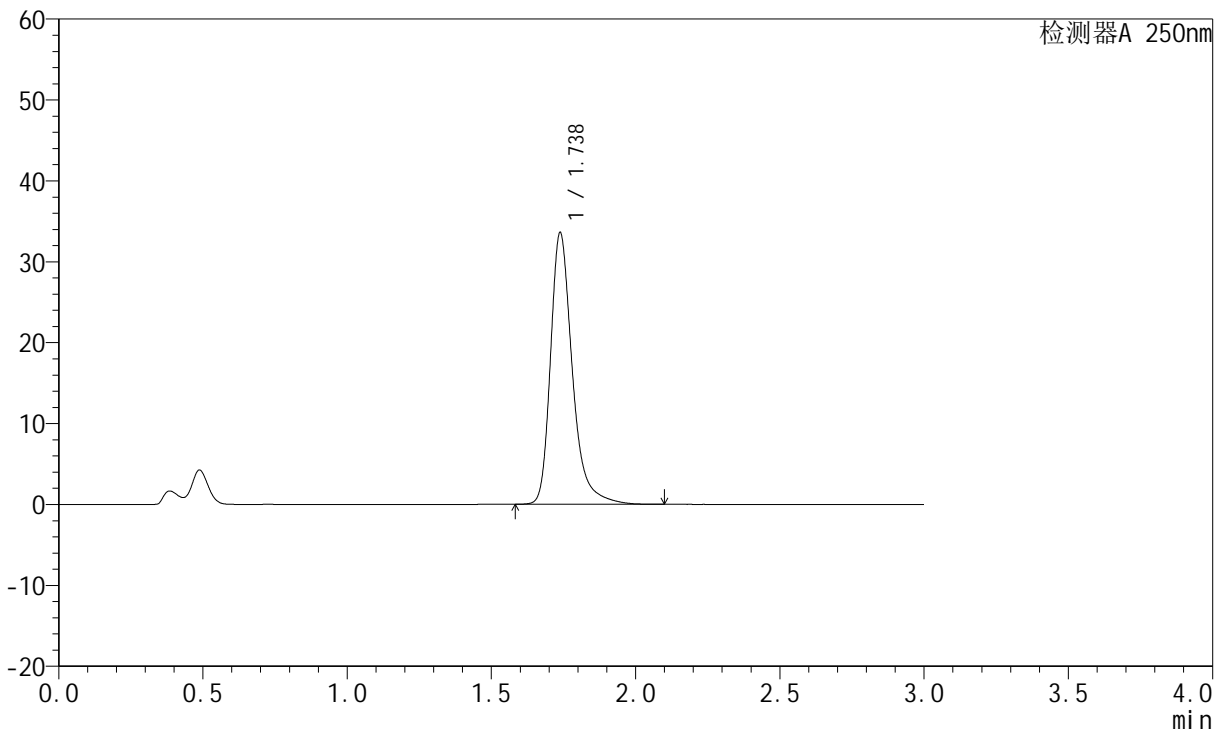

<峰表>

检测器A 250nm

峰号	保留时间	面积	面积%	高度	理论塔板数(USP)	拖尾因子	分离度(USP)
1	1.738	177038	100.000	33585	2744	1.327	--
总计		177038	100.000	33585			

图231 氢溴酸氟硫西汀口崩片溶出曲线测定中间条件3月HPLC图谱
 自制品-2024051221批-pH4.5介质-篮法-100转-45min-片3
 供试品溶液-1

<样品信息>

色谱柱: XB-C18(50mm*4.6mm,5 μ m) 流 速:1.5ml/min
 柱 温: 30°C 波 长:250nm
 数据文件名:RC\$JSS-221 - 10-25/10-1795-2 - zzp-2024051221p-zjtj3y-rcqx-pH4.5jz-lf100z-45min-P4.lcd
 方法文件名: RC\$JSS-221 - JSS-221-rcqx-FX259.lcm
 批处理文件名: RC\$JSS-221 - 20240905-rcqx-FX259.lcb
 样品瓶号: 1-34
 进样体积: 10 μ l 版本号: 6.115
 进样时间: 2024/09/06 00:27:51 实验者: xiexinhui
 处理时间(V2): 2024/09/06 08:53:54 处理者: xiexinhui
 仪器型号: SHIMADZU LC-2050C (FX259)

<色谱图>

mV

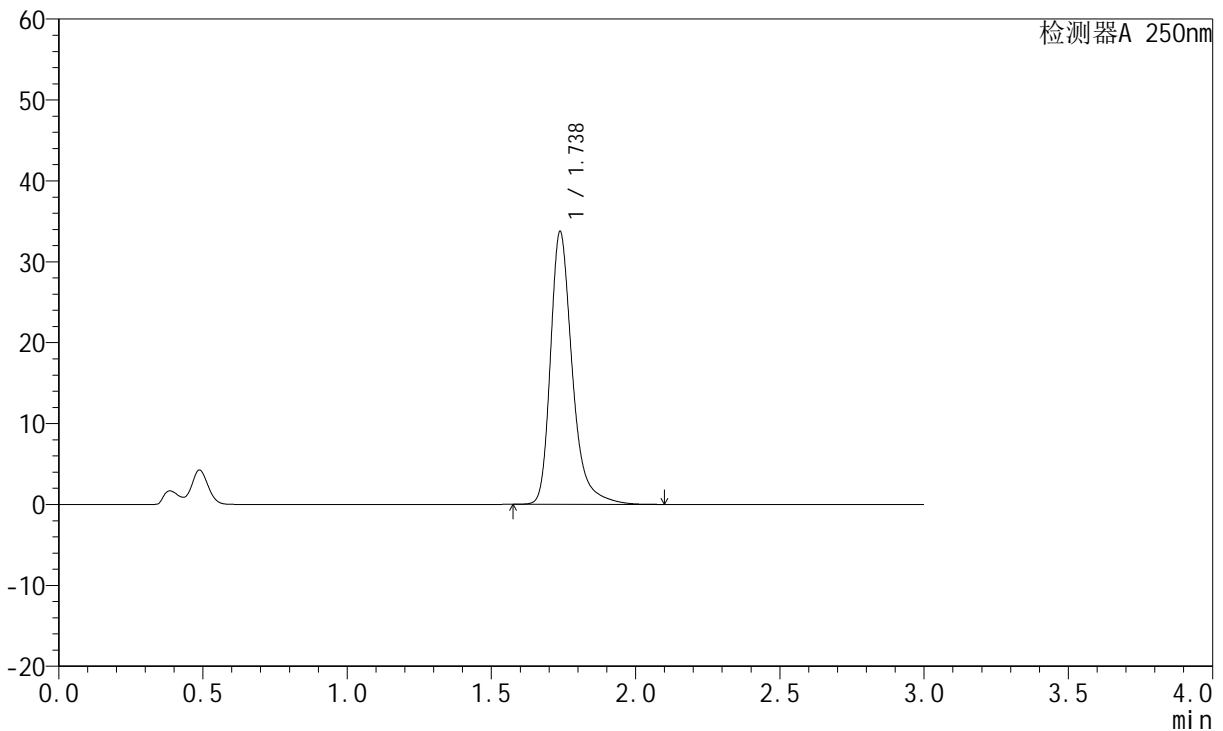

<峰表>

检测器A 250nm

峰号	保留时间	面积	面积%	高度	理论塔板数(USP)	拖尾因子	分离度(USP)
1	1.738	177805	100.000	33732	2746	1.327	--
总计		177805	100.000	33732			

图232 氢溴酸氟硫西汀口崩片溶出曲线测定中间条件3月HPLC图谱
 自制品-2024051221批-pH4.5介质-篮法-100转-45min-片4
 供试品溶液-1

<样品信息>

色谱柱: XB-C18(50mm*4.6mm,5μm) 流 速:1.5ml/min
 柱 温: 30°C 波 长:250nm
 数据文件名:RC\$JSS-221 - 10-25/10-1796-2 - zzp-2024051221p-zjtj3y-rcqx-pH4.5jz-lf100z-45min-P5.lcd
 方法文件名: RC\$JSS-221 - JSS-221-rcqx-FX259.lcm
 批处理文件名: RC\$JSS-221 - 20240905-rcqx-FX259.lcb
 样品瓶号: 1-43
 进样体积: 10 μl 版本号: 6.115
 进样时间: 2024/09/06 00:31:13 实验者: xiexinhui
 处理时间(V2): 2024/09/06 08:53:56 处理者: xiexinhui
 仪器型号: SHIMADZU LC-2050C (FX259)

<色谱图>

mV

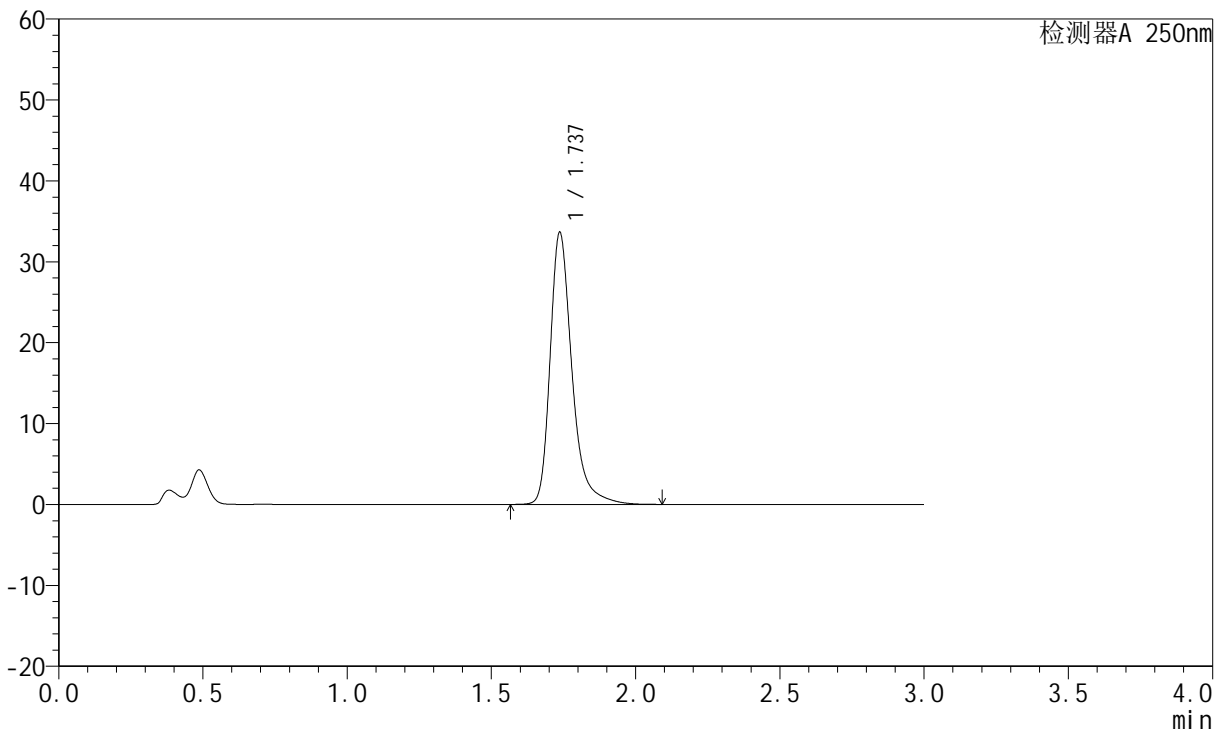

<峰表>

检测器A 250nm

峰号	保留时间	面积	面积%	高度	理论塔板数(USP)	拖尾因子	分离度(USP)
1	1.737	177293	100.000	33599	2746	1.328	--
总计		177293	100.000	33599			

图233 氢溴酸氟硫西汀口崩片溶出曲线测定中间条件3月HPLC图谱
 自制品-2024051221批-pH4.5介质-篮法-100转-45min-片5
 供试品溶液-1

<样品信息>

色谱柱: XB-C18(50mm*4.6mm,5 μ m) 流 速:1.5ml/min
 柱 温: 30°C 波 长:250nm
 数据文件名:RC\$JSS-221 - 10-25/10-1797-2 - zzp-2024051221p-zjtj3y-rcqx-pH4.5jz-lf100z-45min-P6.lcd
 方法文件名: RC\$JSS-221 - JSS-221-rcqx-FX259.lcm
 批处理文件名: RC\$JSS-221 - 20240905-rcqx-FX259.lcb
 样品瓶号: 1-52
 进样体积: 10 μ l 版本号: 6.115
 进样时间: 2024/09/06 00:34:35 实验者: xiexinhui
 处理时间(V2): 2024/09/06 08:53:58 处理者: xiexinhui
 仪器型号: SHIMADZU LC-2050C (FX259)

<色谱图>

mV

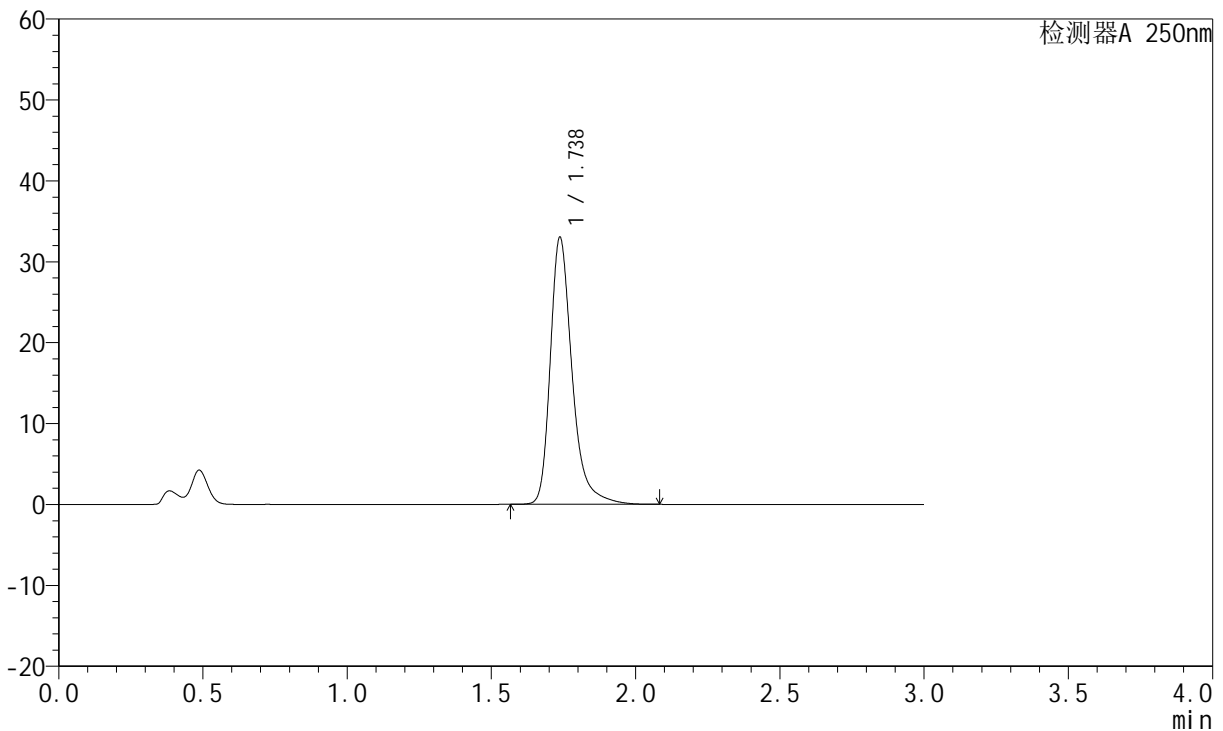

<峰表>

检测器A 250nm

峰号	保留时间	面积	面积%	高度	理论塔板数(USP)	拖尾因子	分离度(USP)
1	1.738	174109	100.000	33018	2744	1.326	--
总计		174109	100.000	33018			

图234 氢溴酸氟硫西汀口崩片溶出曲线测定中间条件3月HPLC图谱
 自制品-2024051221批-pH4.5介质-篮法-100转-45min-片6
 供试品溶液-1

<样品信息>

色谱柱: XB-C18(50mm*4.6mm,5μm)	流 速:1.5ml/min
柱 温: 30°C	波 长:250nm
数据文件名:RC\$JSS-221 - 10-25/10-1798-2 - zzp-2024051221p-zjtj3y-rcqx-pH4.5jz-lf100z-60min-P1.lcd	
方法文件名: RC\$JSS-221 - JSS-221-rcqx-FX259.lcm	
批处理文件名: RC\$JSS-221 - 20240905-rcqx-FX259.lcb	
样品瓶号: 1-8	版本号: 6.115
进样体积: 10 μl	实验者: xiexinhui
进样时间: 2024/09/06 00:37:59	处理者: xiexinhui
处理时间(V2): 2024/09/06 08:54:01	
仪器型号: SHIMADZU LC-2050C (FX259)	

<色谱图>

mV

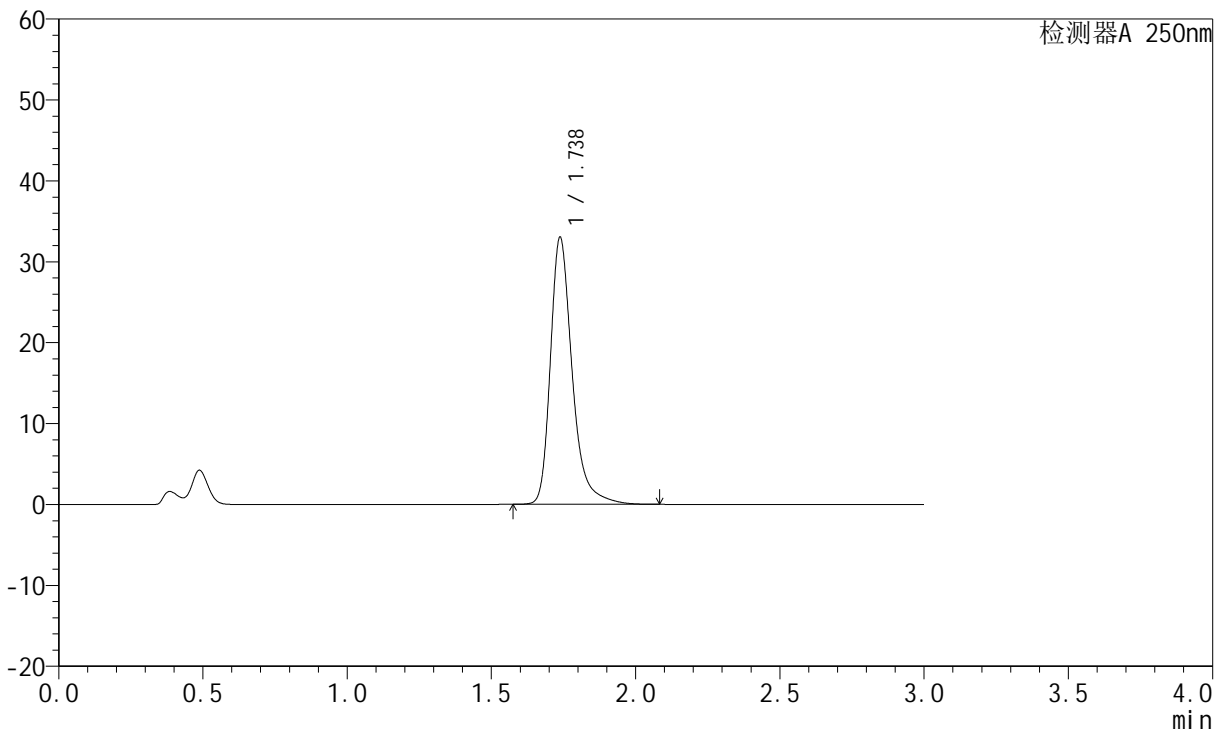

<峰表>

检测器A 250nm

峰号	保留时间	面积	面积%	高度	理论塔板数(USP)	拖尾因子	分离度(USP)
1	1.738	173943	100.000	33024	2749	1.325	--
总计		173943	100.000	33024			

图235 氢溴酸氟硫西汀口崩片溶出曲线测定中间条件3月HPLC图谱
自制品-2024051221批-pH4.5介质-篮法-100转-60min-片1
供试品溶液-1

<样品信息>

色谱柱: XB-C18(50mm*4.6mm,5μm) 流 速:1.5ml/min
 柱 温: 30°C 波 长:250nm
 数据文件名:RC\$JSS-221 - 10-25/10-1799-2 - zzp-2024051221p-zjtj3y-rcqx-pH4.5jz-lf100z-60min-P2.lcd
 方法文件名: RC\$JSS-221 - JSS-221-rcqx-FX259.lcm
 批处理文件名: RC\$JSS-221 - 20240905-rcqx-FX259.lcb
 样品瓶号: 1-17
 进样体积: 10 μl 版本号: 6.115
 进样时间: 2024/09/06 00:41:22 实验者: xiexinhui
 处理时间(V2): 2024/09/06 08:54:03 处理者: xiexinhui
 仪器型号: SHIMADZU LC-2050C (FX259)

<色谱图>

mV

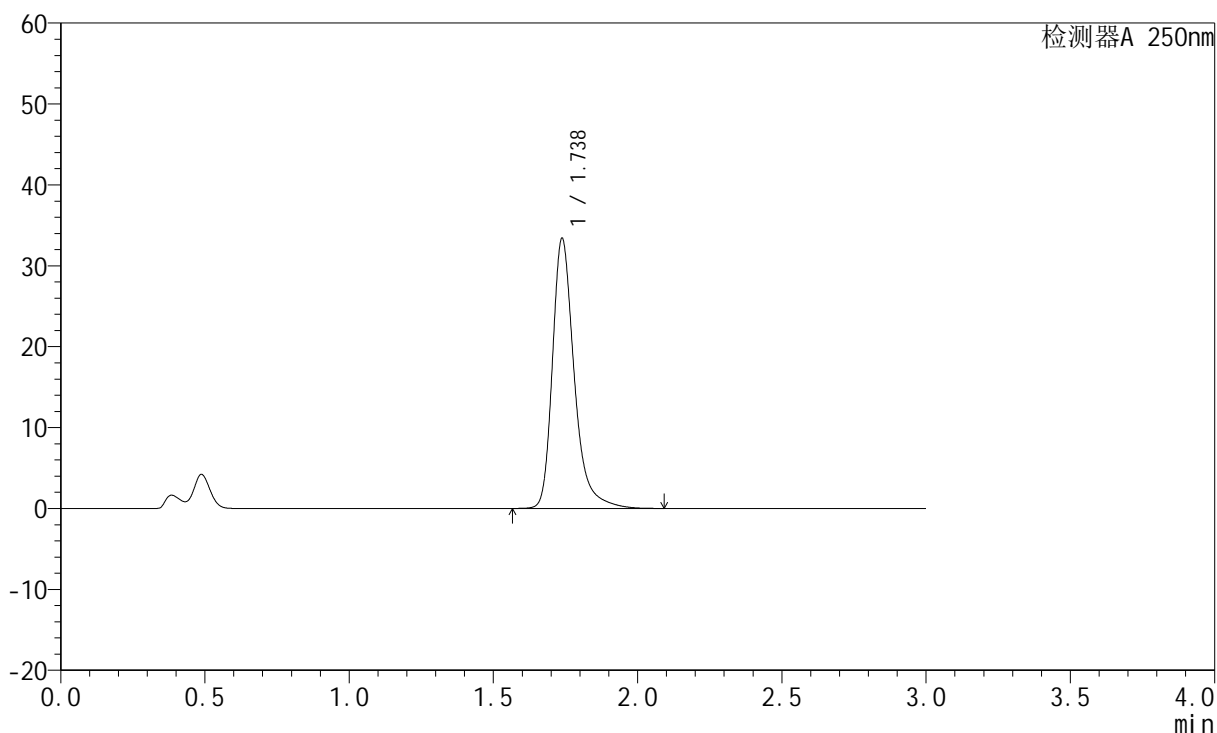

<峰表>

检测器A 250nm

峰号	保留时间	面积	面积%	高度	理论塔板数(USP)	拖尾因子	分离度(USP)
1	1.738	175987	100.000	33381	2745	1.326	--
总计		175987	100.000	33381			

图236 氢溴酸氟硫西汀口崩片溶出曲线测定中间条件3月HPLC图谱
 自制品-2024051221批-pH4.5介质-篮法-100转-60min-片2
 供试品溶液-1

<样品信息>

色谱柱: XB-C18(50mm*4.6mm,5μm)	流速: 1.5ml/min
柱温: 30°C	波长: 250nm
数据文件名: RC\$JSS-221 - 10-25/10-1800-2 - zzp-2024051221p-zjtj3y-rcqx-pH4.5jz-lf100z-60min-P3.lcd	
方法文件名: RC\$JSS-221 - JSS-221-rcqx-FX259.lcm	
批处理文件名: RC\$JSS-221 - 20240905-rcqx-FX259.lcb	
样品瓶号: 1-26	版本号: 6.115
进样体积: 10 μl	实验者: xiexinhui
进样时间: 2024/09/06 00:44:44	处理者: xiexinhui
处理时间(V2): 2024/09/06 08:54:06	
仪器型号: SHIMADZU LC-2050C (FX259)	

<色谱图>

mV

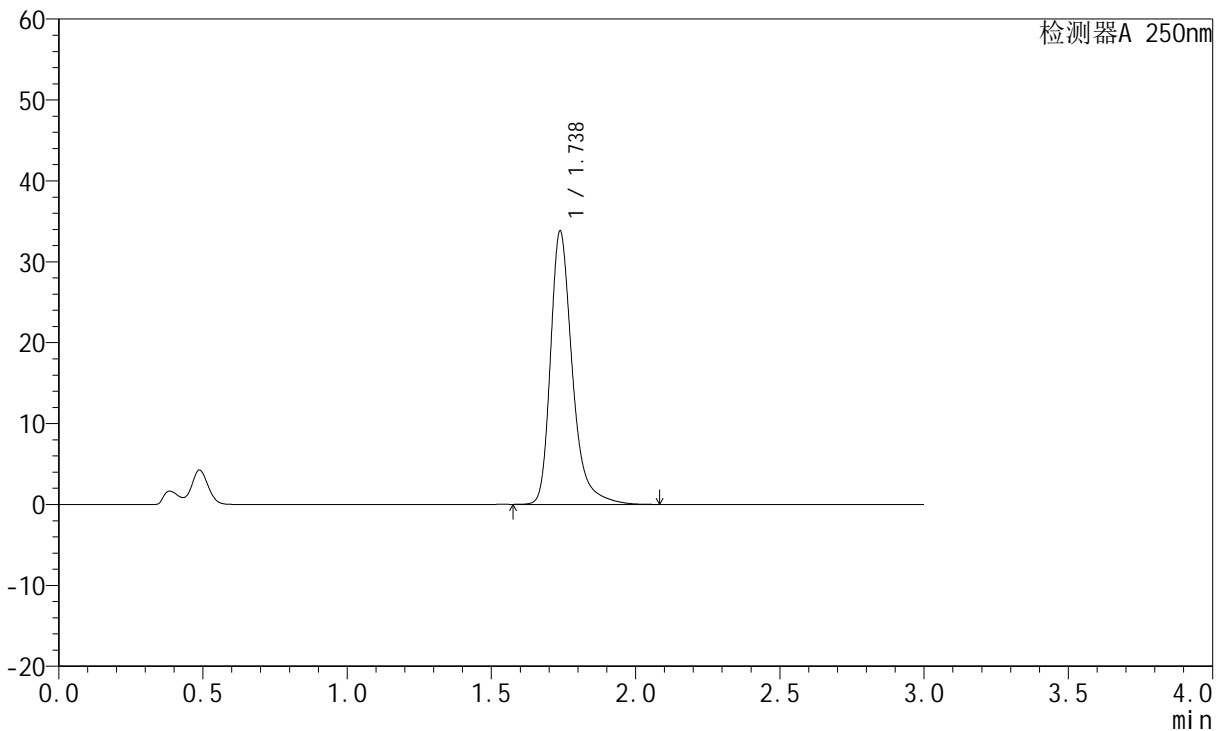

<峰表>

检测器A 250nm

峰号	保留时间	面积	面积%	高度	理论塔板数(USP)	拖尾因子	分离度(USP)
1	1.738	178124	100.000	33799	2745	1.327	--
总计		178124	100.000	33799			

图237 氢溴酸氟硫西汀口崩片溶出曲线测定中间条件3月HPLC图谱
自制品-2024051221批-pH4.5介质-篮法-100转-60min-片3
供试品溶液-1

<样品信息>

色谱柱: XB-C18(50mm*4.6mm,5μm)	流速: 1.5ml/min
柱温: 30°C	波长: 250nm
数据文件名: RC\$JSS-221 - 10-25/10-1801-2 - zzp-2024051221p-zjtj3y-rcqx-pH4.5jz-lf100z-60min-P4.lcd	
方法文件名: RC\$JSS-221 - JSS-221-rcqx-FX259.lcm	
批处理文件名: RC\$JSS-221 - 20240905-rcqx-FX259.lcb	
样品瓶号: 1-35	版本号: 6.115
进样体积: 10 μl	实验者: xiexinhui
进样时间: 2024/09/06 00:48:08	处理者: xiexinhui
处理时间(V2): 2024/09/06 08:54:08	
仪器型号: SHIMADZU LC-2050C (FX259)	

<色谱图>

mV

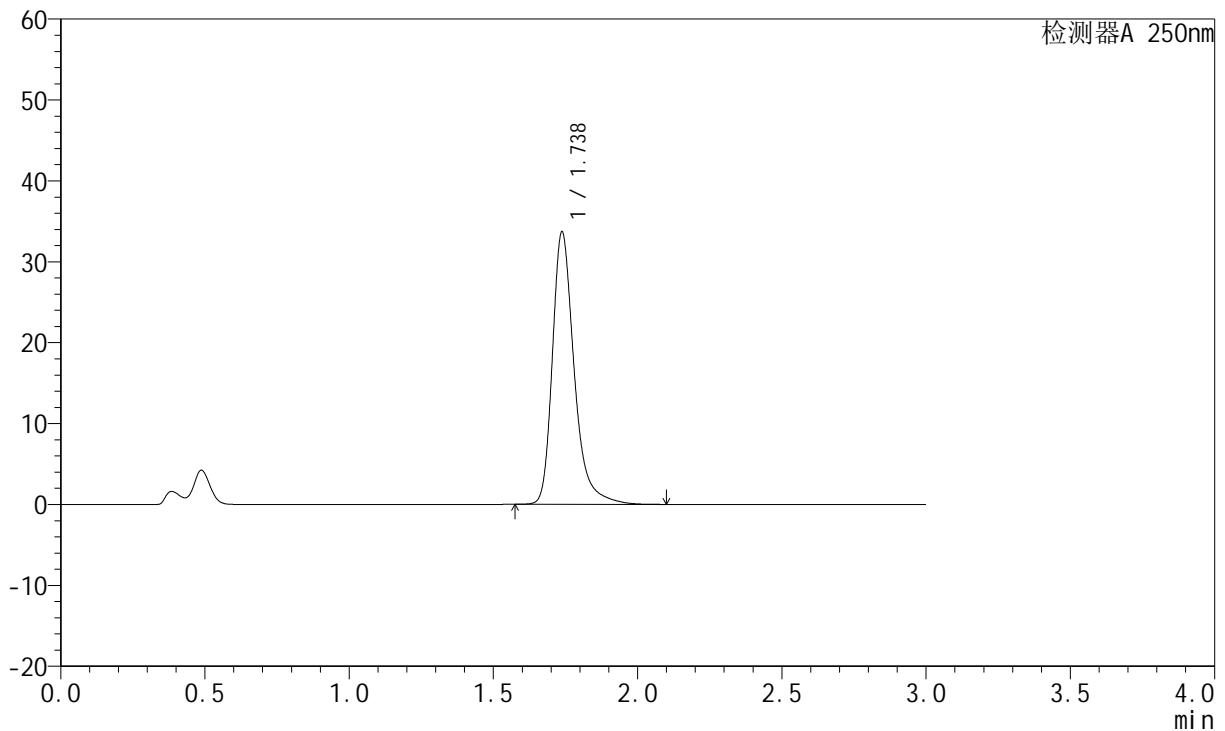

<峰表>

检测器A 250nm

峰号	保留时间	面积	面积%	高度	理论塔板数(USP)	拖尾因子	分离度(USP)
1	1.738	177606	100.000	33690	2745	1.327	--
总计		177606	100.000	33690			

图238 氢溴酸氟硫西汀口崩片溶出曲线测定中间条件3月HPLC图谱
自制品-2024051221批-pH4.5介质-篮法-100转-60min-片4
供试品溶液-1

<样品信息>

色谱柱: XB-C18(50mm*4.6mm,5μm) 流速:1.5ml/min
 柱温: 30°C 波长:250nm
 数据文件名:RC\$JSS-221 - 10-25/10-1802-2 - zzp-2024051221p-zjtj3y-rcqx-pH4.5jz-lf100z-60min-P5.lcd
 方法文件名: RC\$JSS-221 - JSS-221-rcqx-FX259.lcm
 批处理文件名: RC\$JSS-221 - 20240905-rcqx-FX259.lcb
 样品瓶号: 1-44
 进样体积: 10 μl 版本号: 6.115
 进样时间: 2024/09/06 00:51:32 实验者: xiexinhui
 处理时间(V2): 2024/09/06 08:54:11 处理者: xiexinhui
 仪器型号: SHIMADZU LC-2050C (FX259)

<色谱图>

mV

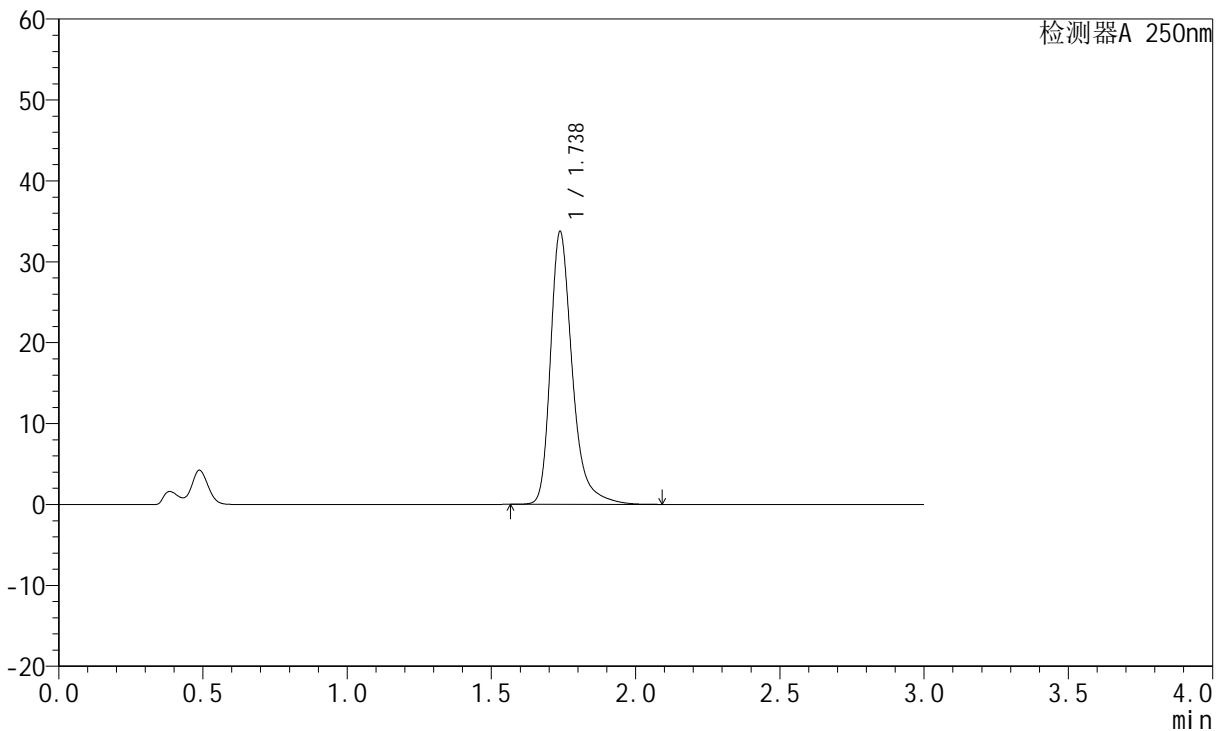

<峰表>

检测器A 250nm

峰号	保留时间	面积	面积%	高度	理论塔板数(USP)	拖尾因子	分离度(USP)
1	1.738	177751	100.000	33725	2747	1.328	--
总计		177751	100.000	33725			

图239 氢溴酸氟硫西汀口崩片溶出曲线测定中间条件3月HPLC图谱
 自制品-2024051221批-pH4.5介质-篮法-100转-60min-片5
 供试品溶液-1

<样品信息>

色谱柱: XB-C18(50mm*4.6mm,5μm) 流速:1.5ml/min
 柱温: 30°C 波长:250nm
 数据文件名: RC\$JSS-221 - 10-25/10-1803-2 - zzp-2024051221p-zjtj3y-rcqx-pH4.5jz-lf100z-60min-P6.lcd
 方法文件名: RC\$JSS-221 - JSS-221-rcqx-FX259.lcm
 批处理文件名: RC\$JSS-221 - 20240905-rcqx-FX259.lcb
 样品瓶号: 1-53
 进样体积: 10 μl 版本号: 6.115
 进样时间: 2024/09/06 00:54:55 实验者: xiexinhui
 处理时间(V2): 2024/09/06 08:54:13 处理者: xiexinhui
 仪器型号: SHIMADZU LC-2050C (FX259)

<色谱图>

mV

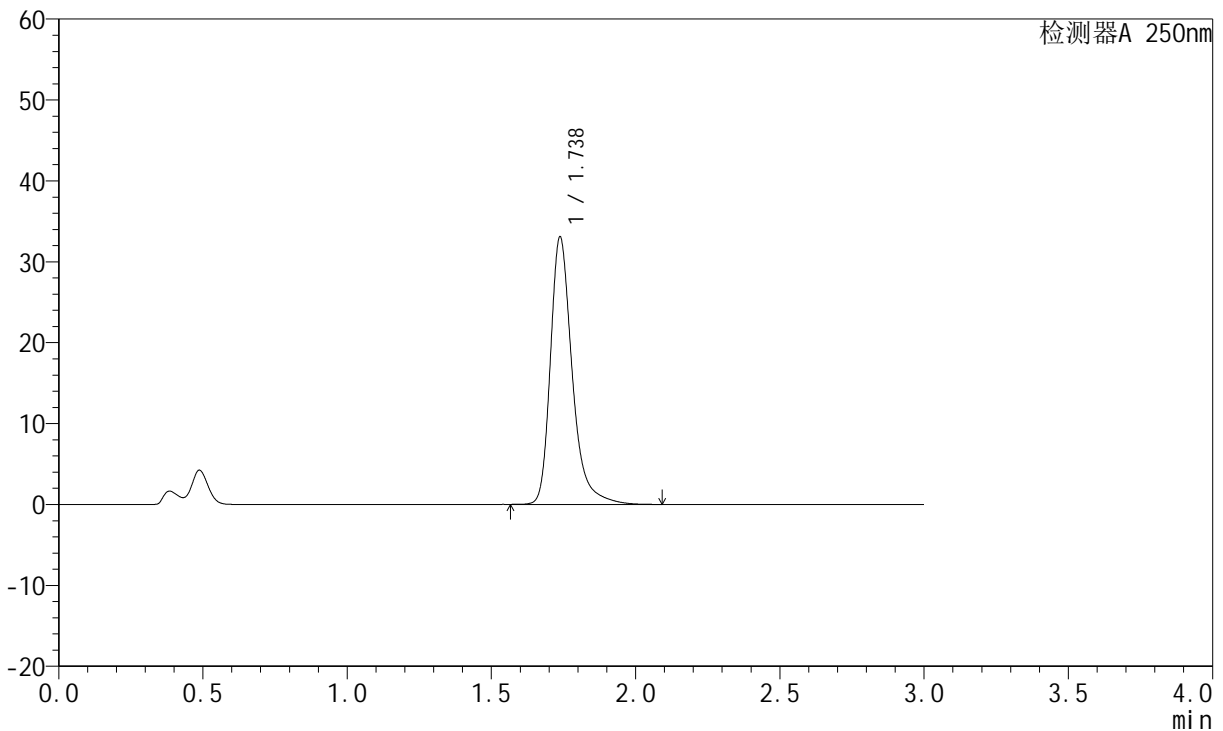

<峰表>

检测器A 250nm

峰号	保留时间	面积	面积%	高度	理论塔板数(USP)	拖尾因子	分离度(USP)
1	1.738	174340	100.000	33070	2746	1.327	--
总计		174340	100.000	33070			

图240 氢溴酸氟硫西汀口崩片溶出曲线测定中间条件3月HPLC图谱
 自制品-2024051221批-pH4.5介质-篮法-100转-60min-片6
 供试品溶液-1

<样品信息>

色谱柱: XB-C18(50mm*4.6mm,5μm)	流速: 1.5ml/min
柱温: 30°C	波长: 250nm
数据文件名: RC\$JSS-221 - 10-25/10-1804-2 - zzp-2024051221p-zjtj3y-rcqx-pH4.5jz-lf100z-jxzs-P1.lcd	
方法文件名: RC\$JSS-221 - JSS-221-rcqx-FX259.lcm	
批处理文件名: RC\$JSS-221 - 20240905-rcqx-FX259.lcb	
样品瓶号: 4-4	版本号: 6.115
进样体积: 10 μl	实验者: xiexinhui
进样时间: 2024/09/06 00:58:18	处理者: xiexinhui
处理时间(V2): 2024/09/06 08:54:16	
仪器型号: SHIMADZU LC-2050C (FX259)	

<色谱图>

mV

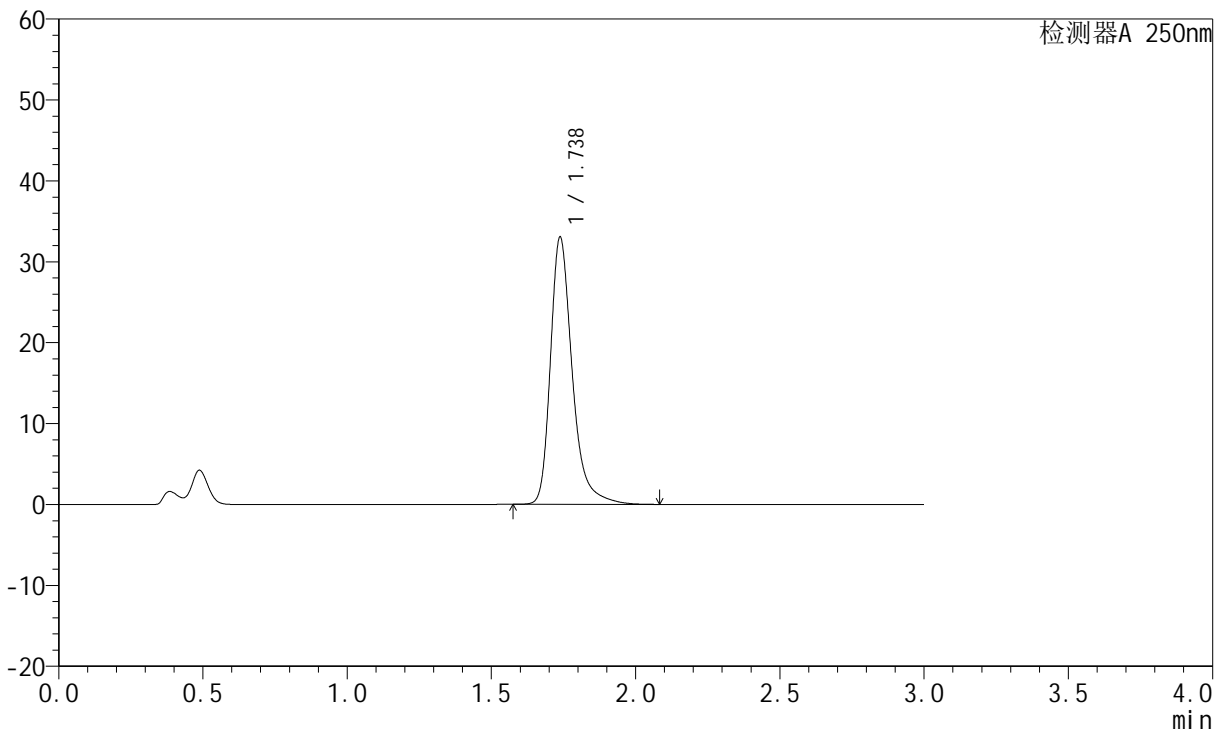

<峰表>

检测器A 250nm

峰号	保留时间	面积	面积%	高度	理论塔板数(USP)	拖尾因子	分离度(USP)
1	1.738	174155	100.000	33046	2746	1.326	--
总计		174155	100.000	33046			

图241 氢溴酸氟硫西汀口崩片溶出曲线测定中间条件3月HPLC图谱
自制品-2024051221批-pH4.5介质-篮法-100转-极限转速-片1
供试品溶液-1

<样品信息>

色谱柱: XB-C18(50mm*4.6mm,5μm) 流 速:1.5ml/min
 柱 温: 30°C 波 长:250nm
 数据文件名:RC\$JSS-221 - 10-25/10-1805-2 - zzp-2024051221p-zjtj3y-rcqx-pH4.5jz-lf100z-jxzs-P2.lcd
 方法文件名: RC\$JSS-221 - JSS-221-rcqx-FX259.lcm
 批处理文件名: RC\$JSS-221 - 20240905-rcqx-FX259.lcb
 样品瓶号: 4-13
 进样体积: 10 μl 版本号: 6.115
 进样时间: 2024/09/06 01:01:41 实验者: xiexinhui
 处理时间(V2): 2024/09/06 08:54:18 处理者: xiexinhui
 仪器型号: SHIMADZU LC-2050C (FX259)

<色谱图>

mV

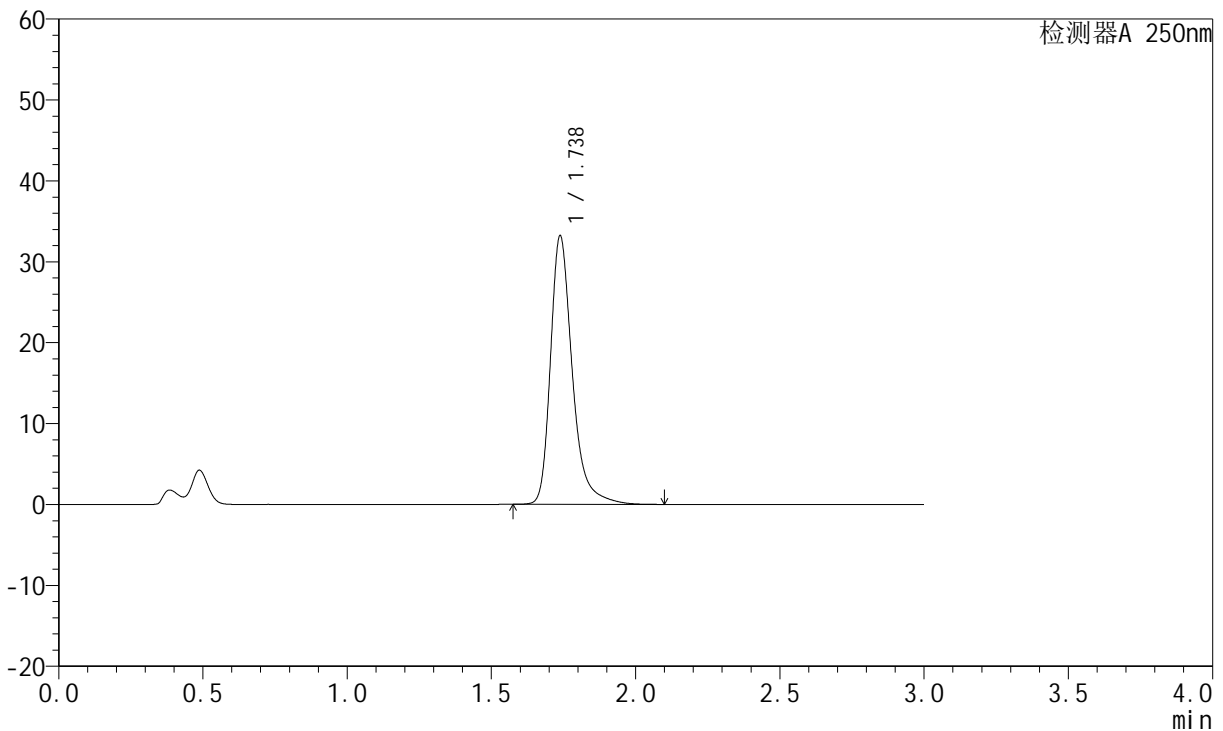

<峰表>

检测器A 250nm

峰号	保留时间	面积	面积%	高度	理论塔板数(USP)	拖尾因子	分离度(USP)
1	1.738	175089	100.000	33215	2747	1.327	--
总计		175089	100.000	33215			

图242 氢溴酸氟硫西汀口崩片溶出曲线测定中间条件3月HPLC图谱
 自制品-2024051221批-pH4.5介质-篮法-100转-极限转速-片2
 供试品溶液-1

<样品信息>

色谱柱: XB-C18(50mm*4.6mm,5μm) 流 速:1.5ml/min
 柱 温: 30°C 波 长:250nm
 数据文件名:RC\$JSS-221 - 10-25/10-1806-2 - zzp-2024051221p-zjtj3y-rcqx-pH4.5jz-lf100z-jxzs-P3.lcd
 方法文件名: RC\$JSS-221 - JSS-221-rcqx-FX259.lcm
 批处理文件名: RC\$JSS-221 - 20240905-rcqx-FX259.lcb
 样品瓶号: 4-22
 进样体积: 10 μl 版本号: 6.115
 进样时间: 2024/09/06 01:05:05 实验者: xiexinhui
 处理时间(V2): 2024/09/06 08:54:20 处理者: xiexinhui
 仪器型号: SHIMADZU LC-2050C (FX259)

<色谱图>

mV

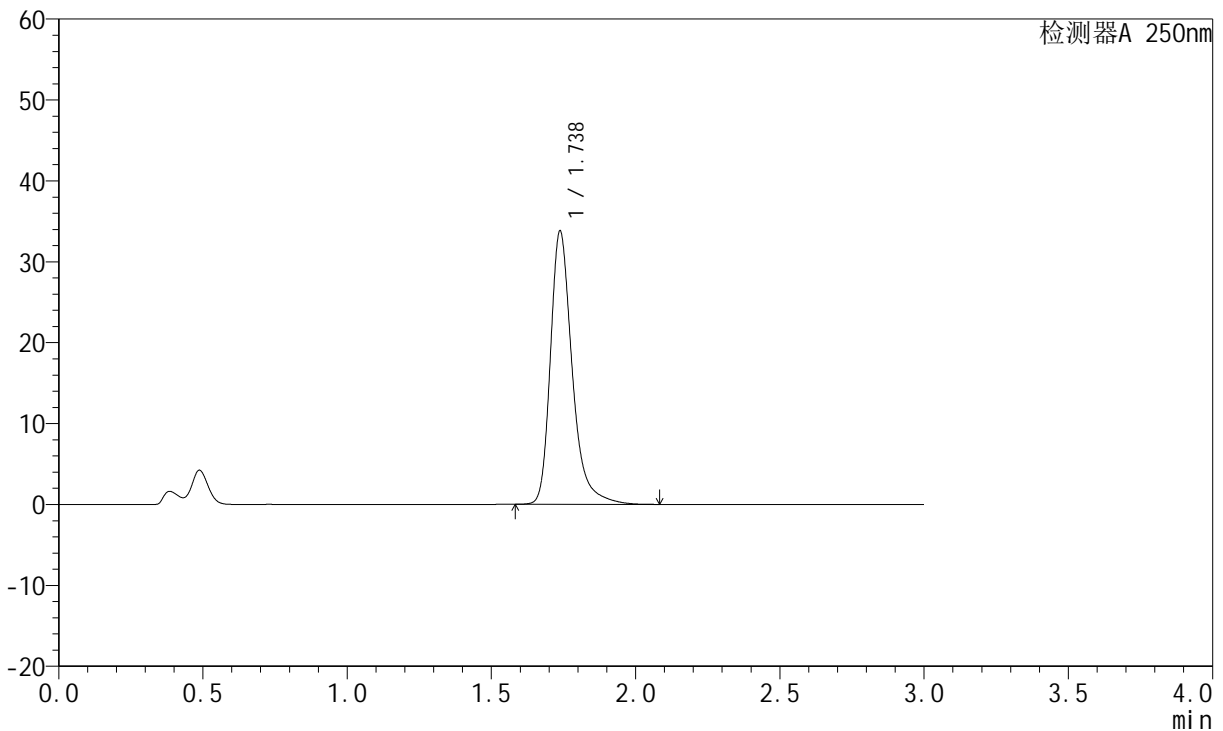

<峰表>

检测器A 250nm

峰号	保留时间	面积	面积%	高度	理论塔板数(USP)	拖尾因子	分离度(USP)
1	1.738	178077	100.000	33794	2746	1.327	--
总计		178077	100.000	33794			

图243 氢溴酸氟硫西汀口崩片溶出曲线测定中间条件3月HPLC图谱
自制品-2024051221批-pH4.5介质-篮法-100转-极限转速-片3
供试品溶液-1

<样品信息>

色谱柱: XB-C18(50mm*4.6mm,5μm)	流速: 1.5ml/min
柱温: 30°C	波长: 250nm
数据文件名: RC\$JSS-221 - 10-25/10-1807-2 - zzp-2024051221p-zjtj3y-rcqx-pH4.5jz-lf100z-jxzs-P4.lcd	
方法文件名: RC\$JSS-221 - JSS-221-rcqx-FX259.lcm	
批处理文件名: RC\$JSS-221 - 20240905-rcqx-FX259.lcb	
样品瓶号: 4-31	版本号: 6.115
进样体积: 10 μl	实验者: xiexinhui
进样时间: 2024/09/06 01:08:28	处理者: xiexinhui
处理时间(V2): 2024/09/06 08:54:23	
仪器型号: SHIMADZU LC-2050C (FX259)	

<色谱图>

mV

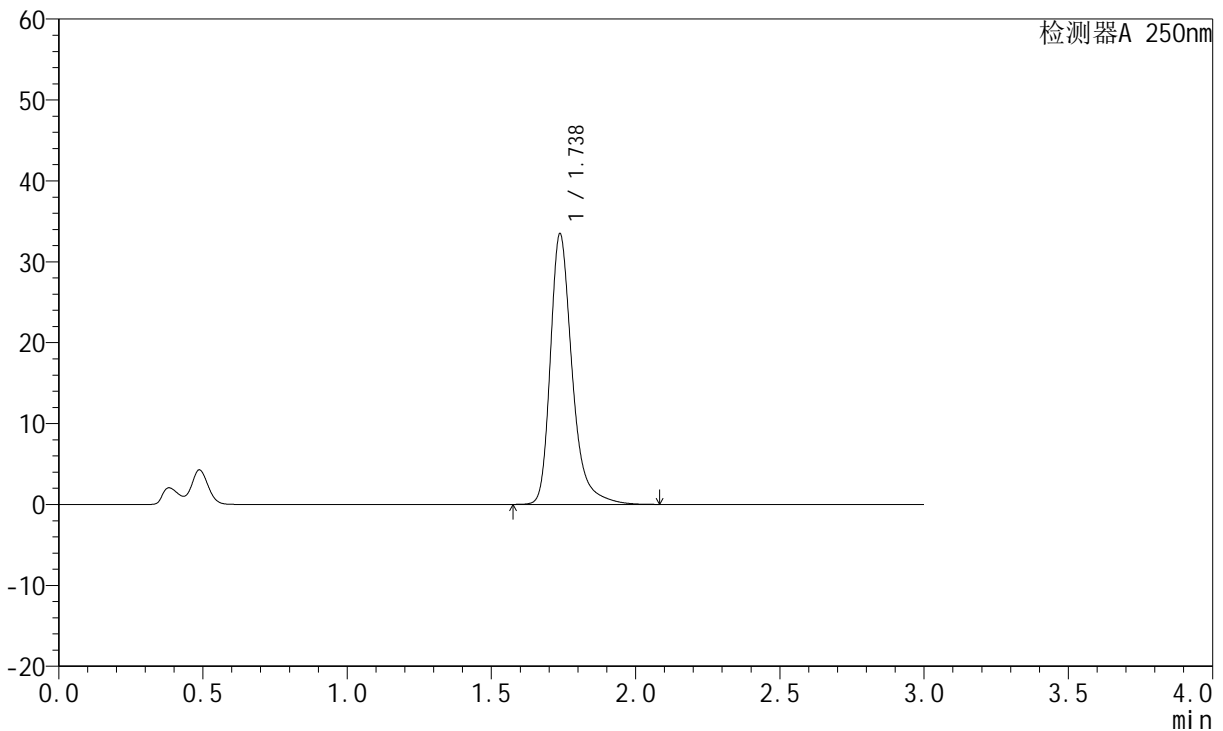

<峰表>

检测器A 250nm

峰号	保留时间	面积	面积%	高度	理论塔板数(USP)	拖尾因子	分离度(USP)
1	1.738	176347	100.000	33456	2745	1.326	--
总计		176347	100.000	33456			

图244 氢溴酸氟硫西汀口崩片溶出曲线测定中间条件3月HPLC图谱
自制品-2024051221批-pH4.5介质-篮法-100转-极限转速-片4
供试品溶液-1

<样品信息>

色谱柱: XB-C18(50mm*4.6mm,5μm) 流 速:1.5ml/min
 柱 温: 30°C 波 长:250nm
 数据文件名:RC\$JSS-221 - 10-25/10-1808-2 - zzp-2024051221p-zjtj3y-rcqx-pH4.5jz-lf100z-jxzs-P5.lcd
 方法文件名: RC\$JSS-221 - JSS-221-rcqx-FX259.lcm
 批处理文件名: RC\$JSS-221 - 20240905-rcqx-FX259.lcb
 样品瓶号: 4-40
 进样体积: 10 μl 版本号: 6.115
 进样时间: 2024/09/06 01:11:51 实验者: xiexinhui
 处理时间(V2): 2024/09/06 08:54:25 处理者: xiexinhui
 仪器型号: SHIMADZU LC-2050C (FX259)

<色谱图>

mV

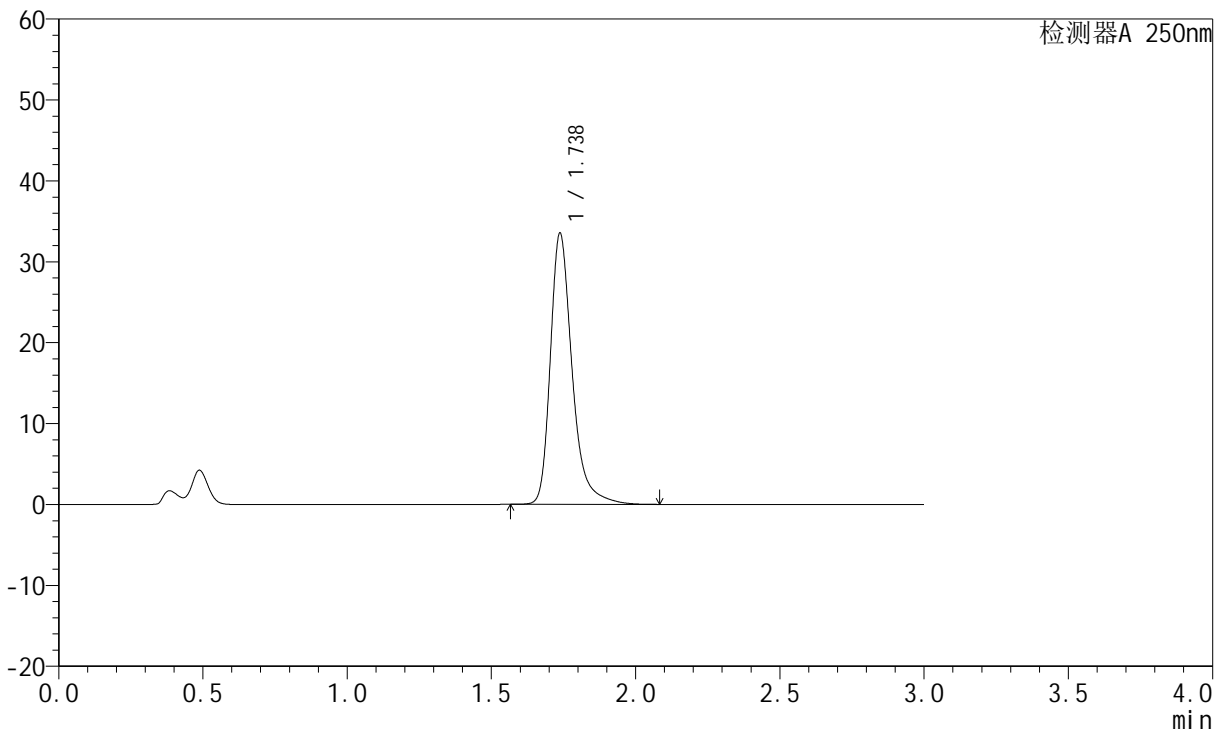

<峰表>

检测器A 250nm

峰号	保留时间	面积	面积%	高度	理论塔板数(USP)	拖尾因子	分离度(USP)
1	1.738	176669	100.000	33518	2745	1.326	--
总计		176669	100.000	33518			

图245 氢溴酸氟硫西汀口崩片溶出曲线测定中间条件3月HPLC图谱
 自制品-2024051221批-pH4.5介质-篮法-100转-极限转速-片5
 供试品溶液-1

<样品信息>

色谱柱: XB-C18(50mm*4.6mm,5μm) 流 速:1.5ml/min
 柱 温: 30°C 波 长:250nm
 数据文件名:RC\$JSS-221 - 10-25/10-1809-2 - zzp-2024051221p-zjtj3y-rcqx-pH4.5jz-lf100z-jxzs-P6.lcd
 方法文件名: RC\$JSS-221 - JSS-221-rcqx-FX259.lcm
 批处理文件名: RC\$JSS-221 - 20240905-rcqx-FX259.lcb
 样品瓶号: 4-49
 进样体积: 10 μl 版本号: 6.115
 进样时间: 2024/09/06 01:15:13 实验者: xiexinhui
 处理时间(V2): 2024/09/06 08:54:27 处理者: xiexinhui
 仪器型号: SHIMADZU LC-2050C (FX259)

<色谱图>

mV

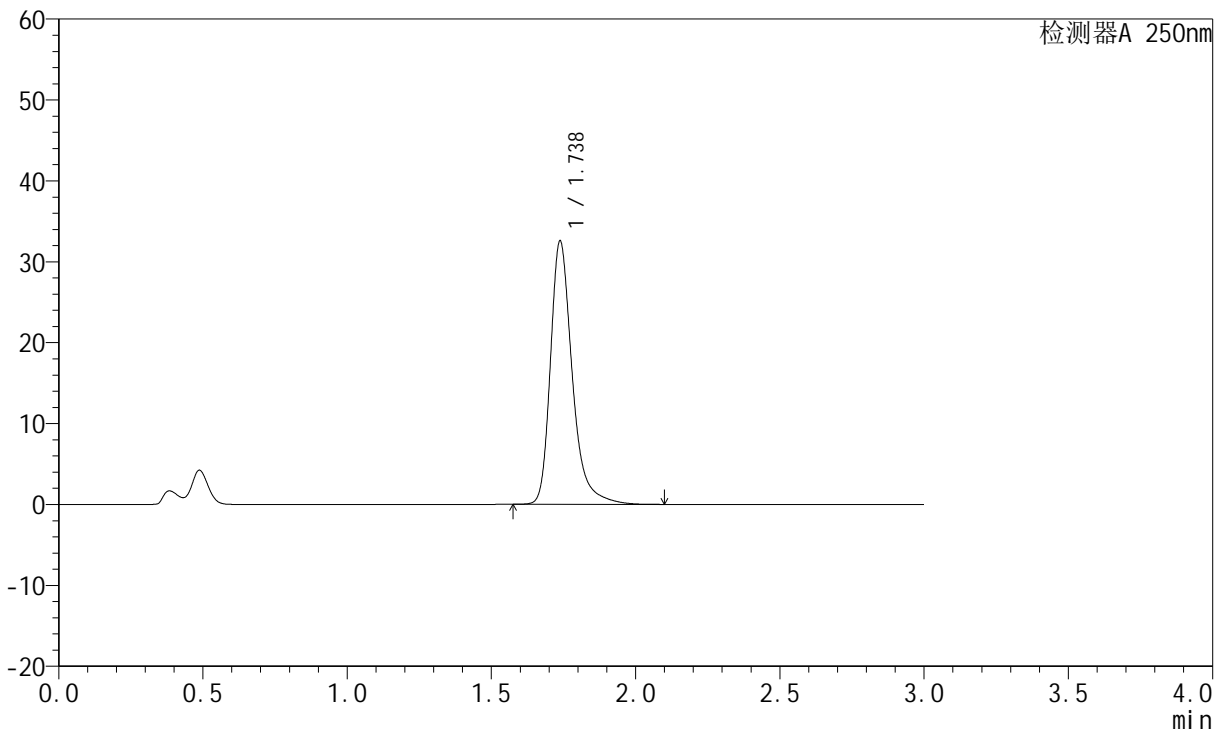

<峰表>

检测器A 250nm

峰号	保留时间	面积	面积%	高度	理论塔板数(USP)	拖尾因子	分离度(USP)
1	1.738	171632	100.000	32566	2746	1.325	--
总计		171632	100.000	32566			

图246 氢溴酸氟硫西汀口崩片溶出曲线测定中间条件3月HPLC图谱
自制品-2024051221批-pH4.5介质-篮法-100转-极限转速-片6
供试品溶液-1



JSS-221

<样品信息>

色谱柱: XB-C18(50mm*4.6mm,5μm) 流 速:1.5ml/min
 柱 温: 30°C 波 长:250nm
 数据文件名: RC\$JSS-221 - 10-25/10-1810-2 - zzp-2024051221p-zjtj3y-rcqx-pH4.5jz-lf100z-dz2-1.lcd
 方法文件名: RC\$JSS-221 - JSS-221-rcqx-FX259.lcm
 批处理文件名: RC\$JSS-221 - 20240905-rcqx-FX259.lcb
 样品瓶号: 1-27
 进样体积: 10 μl 版本号: 6.115
 进样时间: 2024/09/06 01:18:36 实验者: xiexinhui
 处理时间(V2): 2024/09/06 08:54:30 处理者: xiexinhui
 仪器型号: SHIMADZU LC-2050C (FX259)

<色谱图>

mV

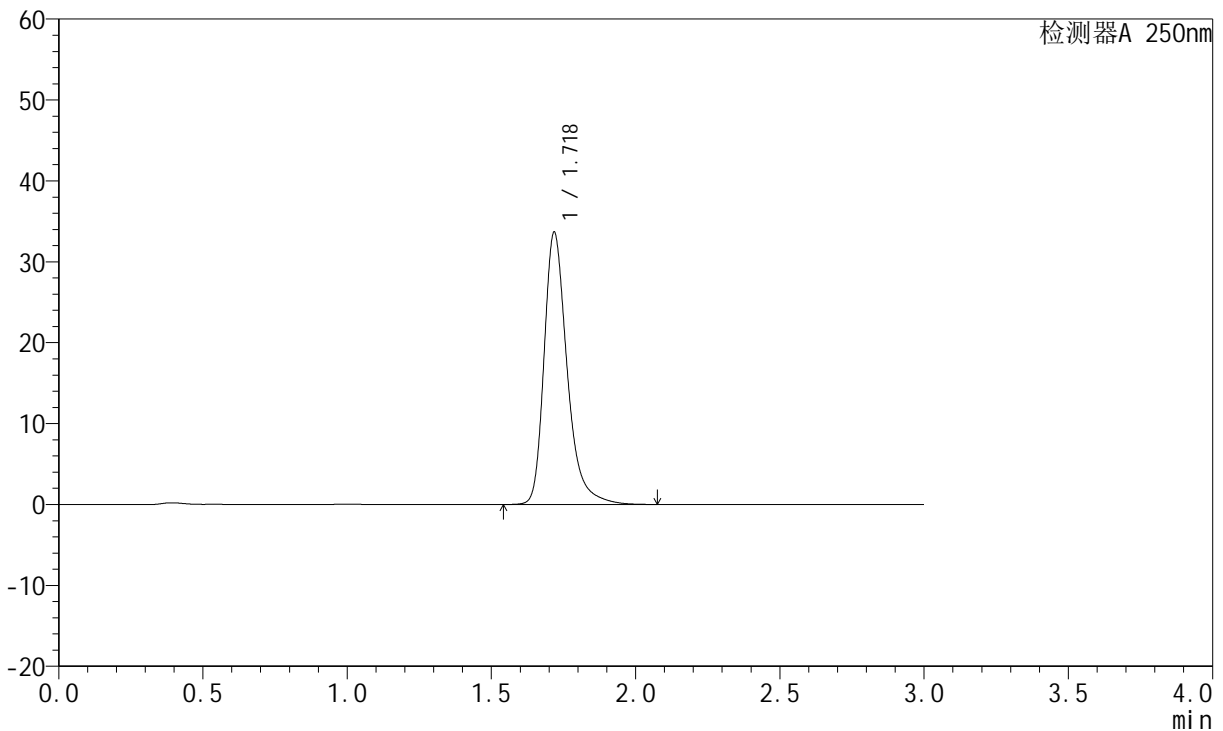

<峰表>

检测器A 250nm

峰号	保留时间	面积	面积%	高度	理论塔板数(USP)	拖尾因子	分离度(USP)
1	1.718	187781	100.000	33418	2370	1.333	--
总计		187781	100.000	33418			

图247 氢溴酸氟硫西汀口崩片溶出曲线测定中间条件3月HPLC图谱
 自制品-2024051221批-pH4.5介质-篮法-100转
 对照品溶液-2-1



JSS-221

<样品信息>

色谱柱: XB-C18(50mm*4.6mm,5μm) 流 速:1.5ml/min
 柱 温: 30°C 波 长:250nm
 数据文件名: RC\$JSS-221 - 10-25/10-1811-2 - zzp-2024051221p-zjtj3y-rcqx-pH4.5jz-lf100z-dz2-2.lcd
 方法文件名: RC\$JSS-221 - JSS-221-rcqx-FX259.lcm
 批处理文件名: RC\$JSS-221 - 20240905-rcqx-FX259.lcb
 样品瓶号: 1-27
 进样体积: 10 μl 版本号: 6.115
 进样时间: 2024/09/06 01:21:59 实验者: xiexinhui
 处理时间(V2): 2024/09/06 08:54:32 处理者: xiexinhui
 仪器型号: SHIMADZU LC-2050C (FX259)

<色谱图>

mV

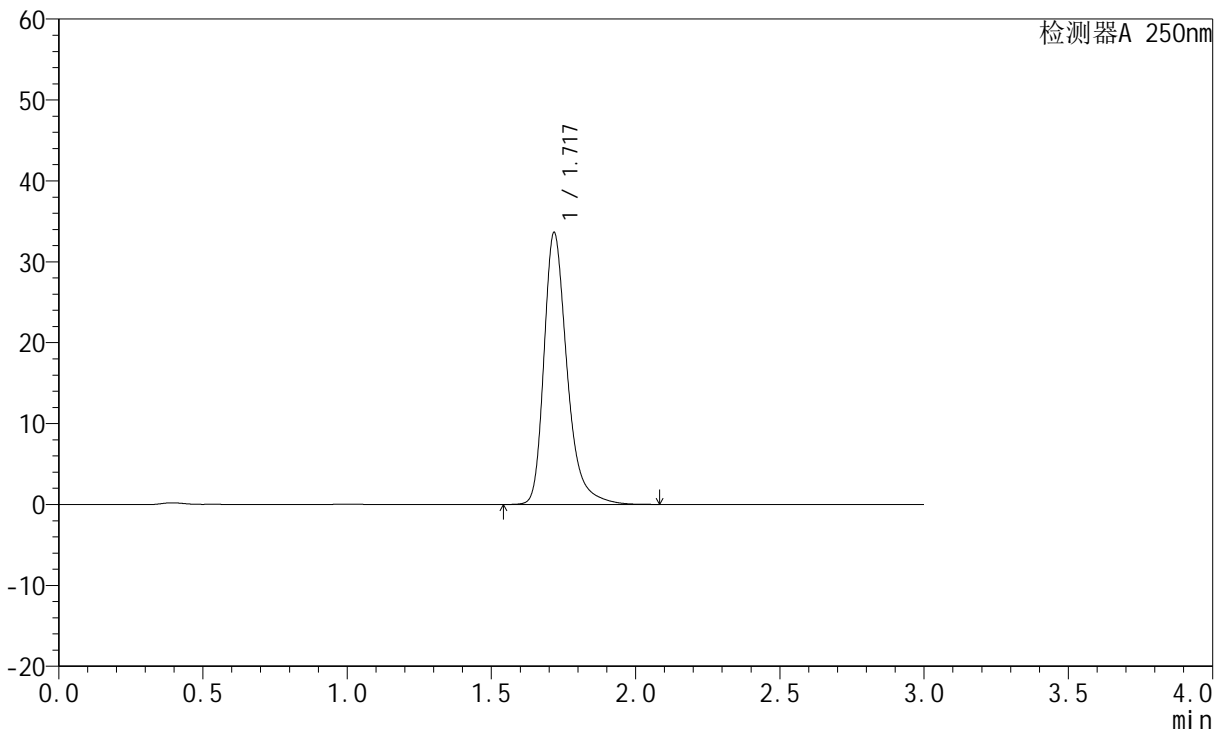

<峰表>

检测器A 250nm

峰号	保留时间	面积	面积%	高度	理论塔板数(USP)	拖尾因子	分离度(USP)
1	1.717	187782	100.000	33410	2364	1.332	--
总计		187782	100.000	33410			

图248 氢溴酸氟硫西汀口崩片溶出曲线测定中间条件3月HPLC图谱
 自制品-2024051221批-pH4.5介质-篮法-100转
 对照品溶液-2-2