



JSS-221

<样品信息>

色谱柱: XB-C18(50mm*4.6mm,5μm) 流 速:1.5ml/min
柱 温: 30°C 波 长:250nm
数据文件名: RC\$JSS-221 - 10-30/7-1673-2 - zzp-24050601p-js3y-rcqx-pH1.0jz-jf50z-rj.lcd
方法文件名: RC\$JSS-221 - JSS-221-rc-FX256.lcm
批处理文件名: RC\$JSS-221 - 20240906-rcqx-FX256.lcb
样品瓶号: 1-9
进样体积: 10 μl 版本号: 6.115
进样时间: 2024/09/06 09:59:37 实验者: xiexinhui
处理时间(V2): 2024/09/09 08:42:54 处理者: xiexinhui
仪器型号: SHIMADZU LC-2050C (FX256)

<色谱图>

mV

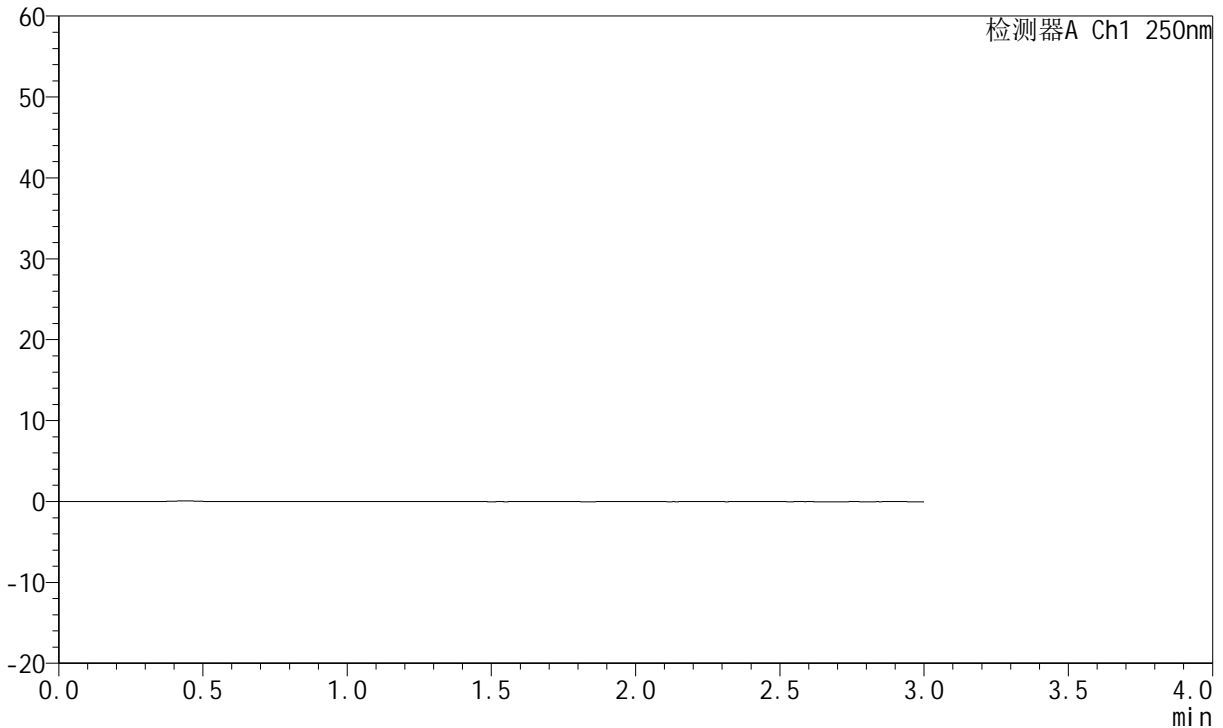

<峰表>

检测器A Ch1 250nm

峰号	保留时间	面积	面积%	高度	理论塔板数(USP)	拖尾因子	分离度(USP)
总计							

图1 氢溴酸氟硫西汀口崩片溶出曲线测定加速3月HPLC图谱
自制品-24050601批-pH1.0介质-桨法-50转
溶剂

<样品信息>

色谱柱: XB-C18(50mm*4.6mm,5μm) 流 速:1.5ml/min
 柱 温: 30°C 波 长:250nm
 数据文件名: RC\$JSS-221 - 10-30/7-1674-2 - zzp-24050601p-js3y-rcqx-pH1.0jz-jf50z-dz1-1.lcd
 方法文件名: RC\$JSS-221 - JSS-221-rc-FX256.lcm
 批处理文件名: RC\$JSS-221 - 20240906-rcqx-FX256.lcb
 样品瓶号: 1-18
 进样体积: 10 μl 版本号: 6.115
 进样时间: 2024/09/06 10:03:01 实验者: xiexinhui
 处理时间(V2): 2024/09/09 08:42:58 处理者: xiexinhui
 仪器型号: SHIMADZU LC-2050C (FX256)

<色谱图>

mV

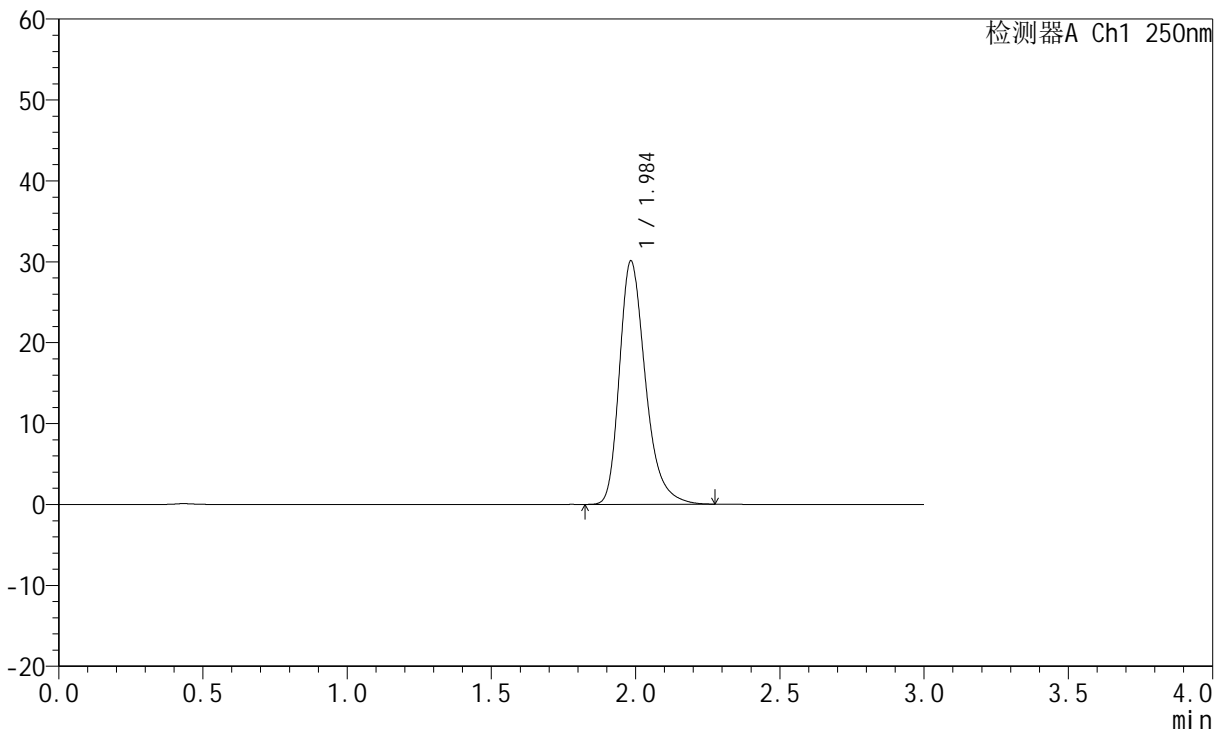

<峰表>

检测器A Ch1 250nm

峰号	保留时间	面积	面积%	高度	理论塔板数(USP)	拖尾因子	分离度(USP)
1	1.984	188459	100.000	29961	2449	1.309	--
总计		188459	100.000	29961			

图2 氢溴酸氟硫西汀口崩片溶出曲线测定加速3月HPLC图谱
 自制品-24050601批-pH1.0介质-桨法-50转
 对照品溶液-1-1

<样品信息>

色谱柱: XB-C18(50mm*4.6mm,5μm) 流 速:1.5ml/min
 柱 温: 30°C 波 长:250nm
 数据文件名: RC\$JSS-221 - 10-30/7-1675-2 - zzp-24050601p-js3y-rcqx-pH1.0jz-jf50z-dz1-2.lcd
 方法文件名: RC\$JSS-221 - JSS-221-rc-FX256.lcm
 批处理文件名: RC\$JSS-221 - 20240906-rcqx-FX256.lcb
 样品瓶号: 1-18
 进样体积: 10 μl 版本号: 6.115
 进样时间: 2024/09/06 10:06:25 实验者: xiexinhui
 处理时间(V2): 2024/09/09 08:43:01 处理者: xiexinhui
 仪器型号: SHIMADZU LC-2050C (FX256)

<色谱图>

mV

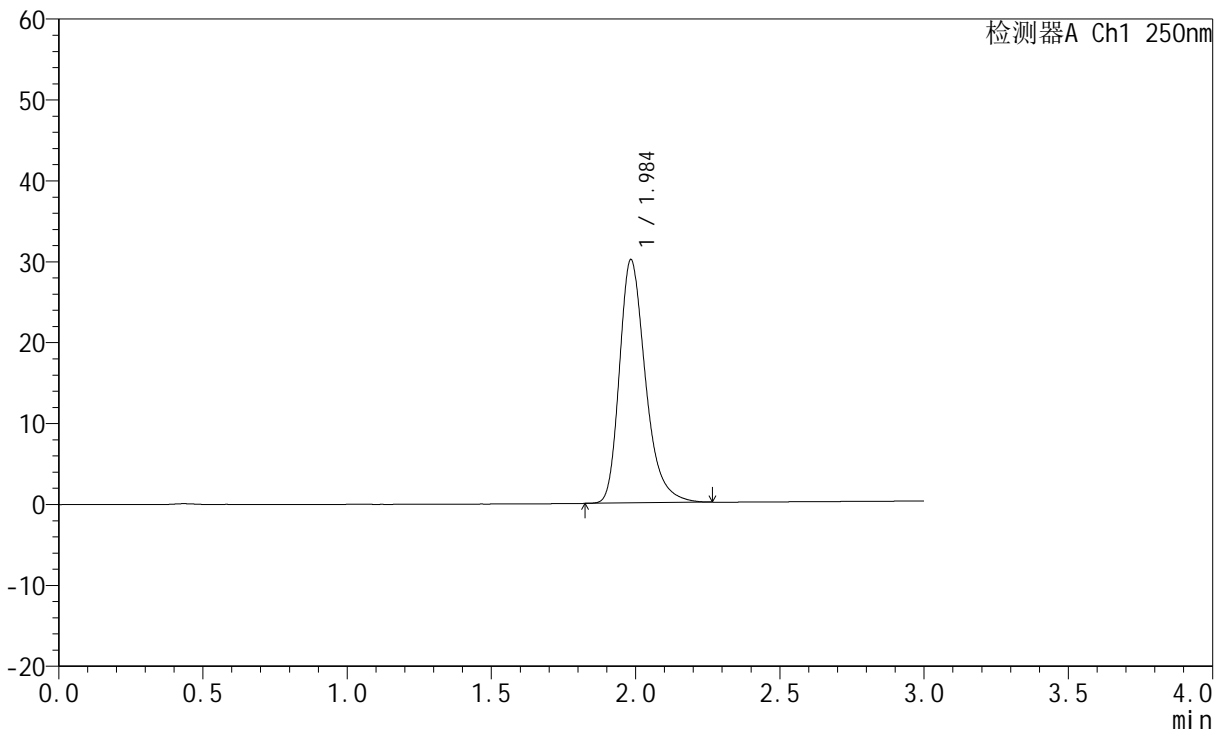

<峰表>

检测器A Ch1 250nm

峰号	保留时间	面积	面积%	高度	理论塔板数(USP)	拖尾因子	分离度(USP)
1	1.984	188077	100.000	29934	2453	1.308	--
总计		188077	100.000	29934			

图3 氢溴酸氟硫西汀口崩片溶出曲线测定加速3月HPLC图谱
 自制品-24050601批-pH1.0介质-桨法-50转
 对照品溶液-1-2



JSS-221

<样品信息>

色谱柱: XB-C18(50mm*4.6mm,5μm) 流 速:1.5ml/min
 柱 温: 30°C 波 长:250nm
 数据文件名: RC\$JSS-221 - 10-30/7-1676-2 - zzp-24050601p-js3y-rcqx-pH1.0jz-jf50z-dz1-3.lcd
 方法文件名: RC\$JSS-221 - JSS-221-rc-FX256.lcm
 批处理文件名: RC\$JSS-221 - 20240906-rcqx-FX256.lcb
 样品瓶号: 1-18
 进样体积: 10 μl 版本号: 6.115
 进样时间: 2024/09/06 10:09:48 实验者: xiexinhui
 处理时间(V2): 2024/09/09 08:43:04 处理者: xiexinhui
 仪器型号: SHIMADZU LC-2050C (FX256)

<色谱图>

mV

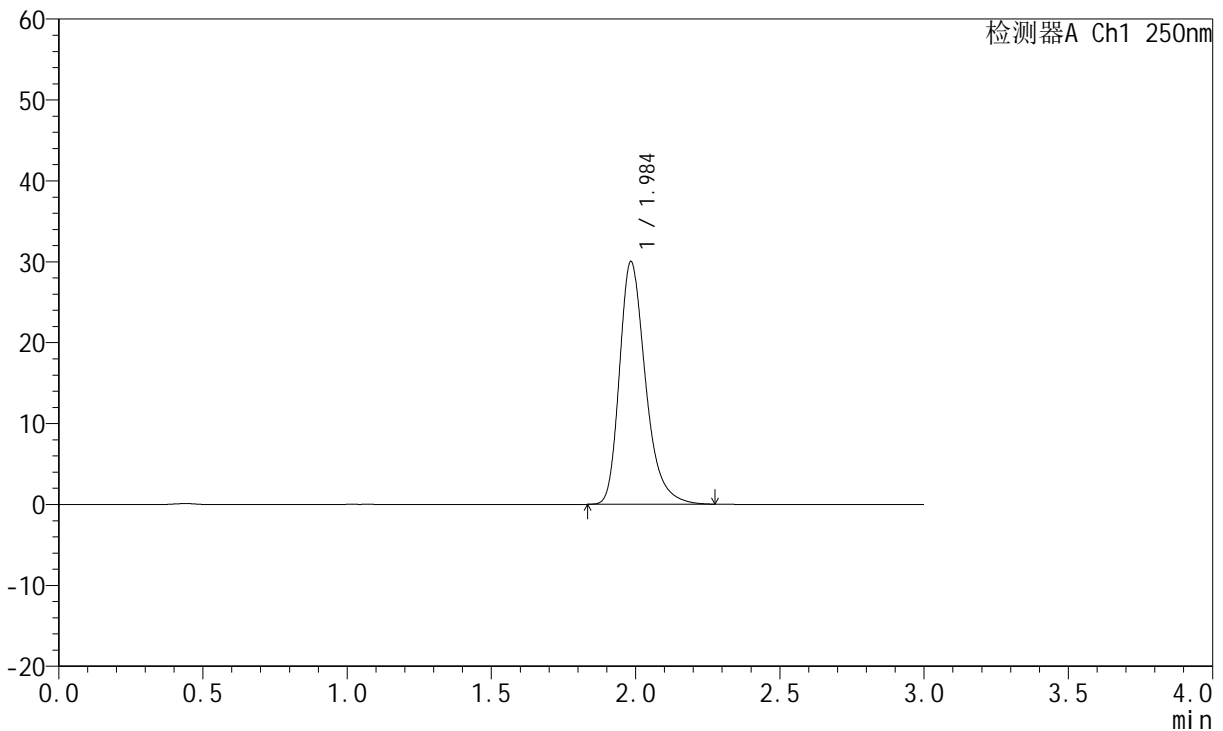

<峰表>

检测器A Ch1 250nm

峰号	保留时间	面积	面积%	高度	理论塔板数(USP)	拖尾因子	分离度(USP)
1	1.984	187887	100.000	29863	2451	1.309	--
总计		187887	100.000	29863			

图4 氢溴酸氟硫西汀口崩片溶出曲线测定加速3月HPLC图谱
 自制品-24050601批-pH1.0介质-桨法-50转
 对照品溶液-1-3



JSS-221

<样品信息>

色谱柱: XB-C18(50mm*4.6mm,5μm) 流 速:1.5ml/min
 柱 温: 30°C 波 长:250nm
 数据文件名: RC\$JSS-221 - 10-30/7-1677-2 - zzp-24050601p-js3y-rcqx-pH1.0jz-jf50z-dz1-4.lcd
 方法文件名: RC\$JSS-221 - JSS-221-rc-FX256.lcm
 批处理文件名: RC\$JSS-221 - 20240906-rcqx-FX256.lcb
 样品瓶号: 1-18
 进样体积: 10 μl 版本号: 6.115
 进样时间: 2024/09/06 10:13:10 实验者: xiexinhui
 处理时间(V2): 2024/09/09 08:43:06 处理者: xiexinhui
 仪器型号: SHIMADZU LC-2050C (FX256)

<色谱图>

mV

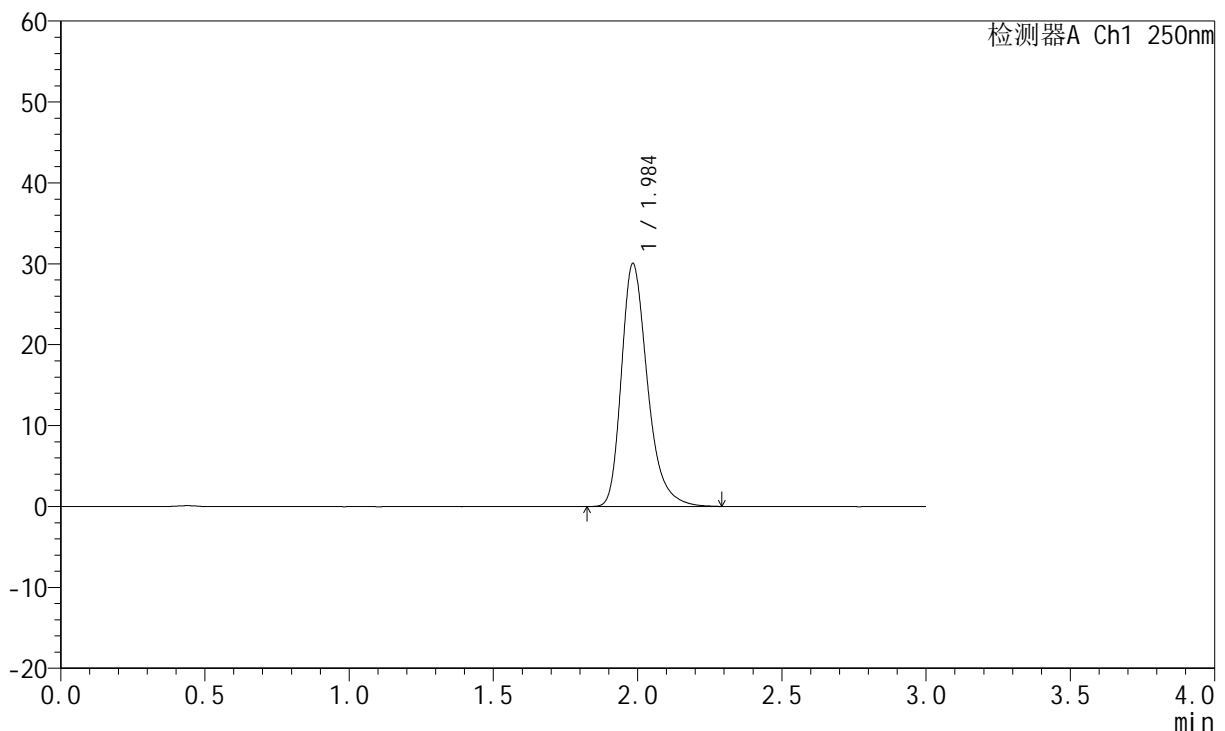

<峰表>

检测器A Ch1 250nm

峰号	保留时间	面积	面积%	高度	理论塔板数(USP)	拖尾因子	分离度(USP)
1	1.984	188234	100.000	29900	2453	1.310	--
总计		188234	100.000	29900			

图5 氢溴酸氟硫西汀口崩片溶出曲线测定加速3月HPLC图谱
 自制品-24050601批-pH1.0介质-桨法-50转
 对照品溶液-1-4

<样品信息>

色谱柱: XB-C18(50mm*4.6mm,5μm) 流 速:1.5ml/min
 柱 温: 30°C 波 长:250nm
 数据文件名: RC\$JSS-221 - 10-30/7-1678-2 - zzp-24050601p-js3y-rcqx-pH1.0jz-jf50z-dz1-5.lcd
 方法文件名: RC\$JSS-221 - JSS-221-rc-FX256.lcm
 批处理文件名: RC\$JSS-221 - 20240906-rcqx-FX256.lcb
 样品瓶号: 1-18
 进样体积: 10 μl 版本号: 6.115
 进样时间: 2024/09/06 10:16:34 实验者: xiexinhui
 处理时间(V2): 2024/09/09 08:43:09 处理者: xiexinhui
 仪器型号: SHIMADZU LC-2050C (FX256)

<色谱图>

mV

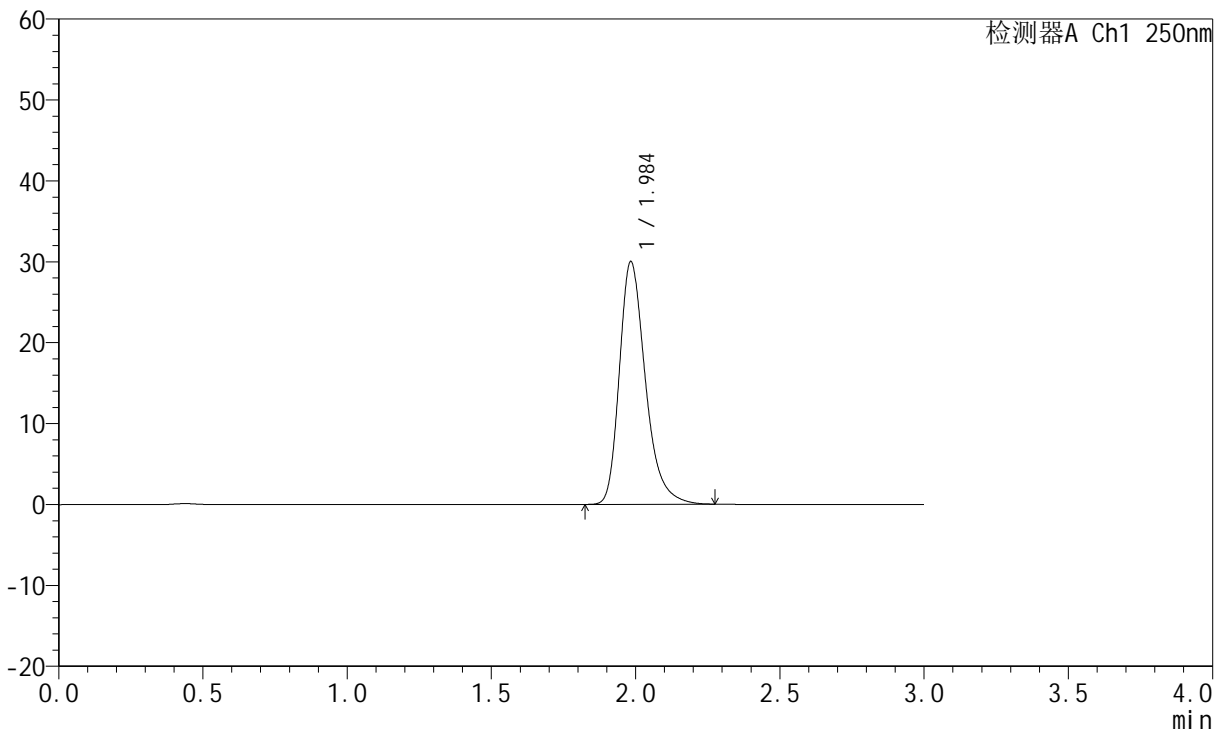

<峰表>

检测器A Ch1 250nm

峰号	保留时间	面积	面积%	高度	理论塔板数(USP)	拖尾因子	分离度(USP)
1	1.984	188067	100.000	29893	2448	1.309	--
总计		188067	100.000	29893			

图6 氢溴酸氟硫西汀口崩片溶出曲线测定加速3月HPLC图谱
 自制品-24050601批-pH1.0介质-桨法-50转
 对照品溶液-1-5



JSS-221

<样品信息>

色谱柱: XB-C18(50mm*4.6mm,5μm) 流 速:1.5ml/min
 柱 温: 30°C 波 长:250nm
 数据文件名: RC\$JSS-221 - 10-30/7-1679-2 - zzp-24050601p-js3y-rcqx-pH1.0jz-jf50z-2min-P1.lcd
 方法文件名: RC\$JSS-221 - JSS-221-rc-FX256.lcm
 批处理文件名: RC\$JSS-221 - 20240906-rcqx-FX256.lcb
 样品瓶号: 1-1
 进样体积: 10 μl 版本号: 6.115
 进样时间: 2024/09/06 10:19:56 实验者: xiexinhui
 处理时间(V2): 2024/09/09 08:43:12 处理者: xiexinhui
 仪器型号: SHIMADZU LC-2050C (FX256)

<色谱图>

mV

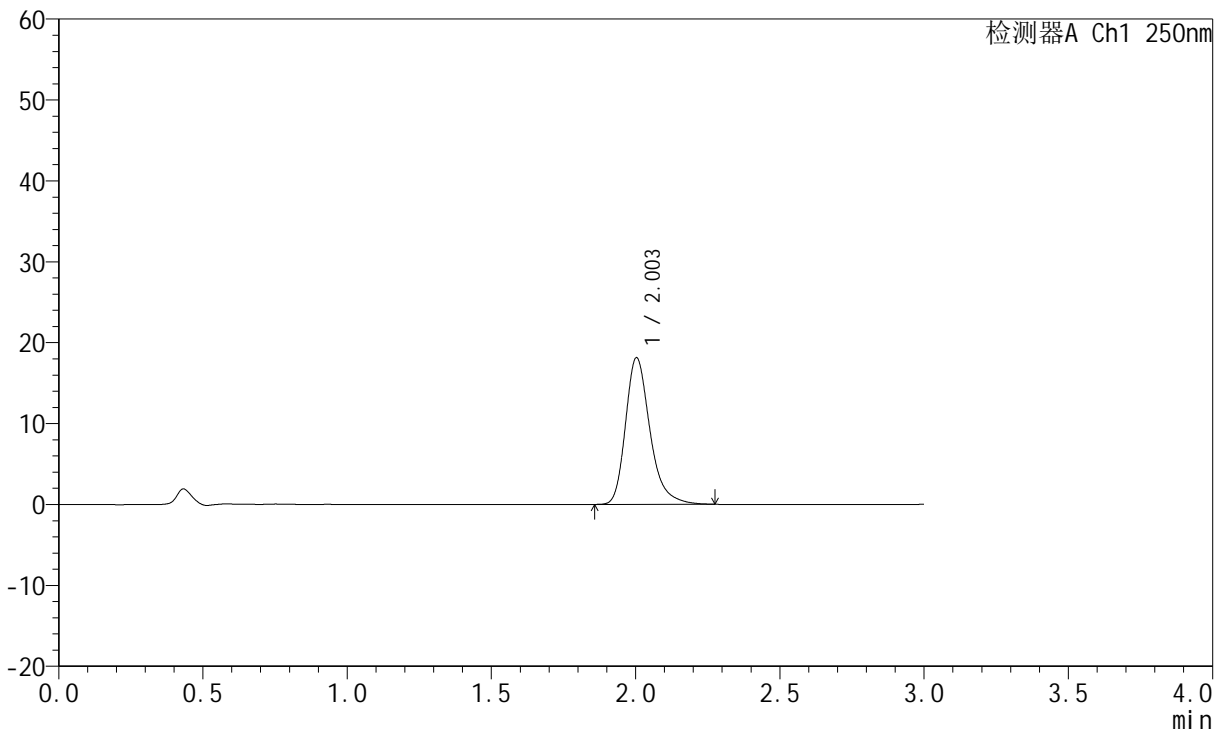

<峰表>

检测器A Ch1 250nm

峰号	保留时间	面积	面积%	高度	理论塔板数(USP)	拖尾因子	分离度(USP)
1	2.003	106532	100.000	18099	2863	1.295	--
总计		106532	100.000	18099			

图7 氢溴酸氟硫西汀口崩片溶出曲线测定加速3月HPLC图谱
 自制品-24050601批-pH1.0介质-桨法-50转-2min-片1
 供试品溶液-1



JSS-221

<样品信息>

色谱柱: XB-C18(50mm*4.6mm,5μm) 流 速:1.5ml/min
 柱 温: 30°C 波 长:250nm
 数据文件名: RC\$JSS-221 - 10-30/7-1680-2 - zzp-24050601p-js3y-rcqx-pH1.0jz-jf50z-2min-P2.lcd
 方法文件名: RC\$JSS-221 - JSS-221-rc-FX256.lcm
 批处理文件名: RC\$JSS-221 - 20240906-rcqx-FX256.lcb
 样品瓶号: 1-10
 进样体积: 10 μl 版本号: 6.115
 进样时间: 2024/09/06 10:23:19 实验者: xiexinhui
 处理时间(V2): 2024/09/09 08:43:14 处理者: xiexinhui
 仪器型号: SHIMADZU LC-2050C (FX256)

<色谱图>

mV

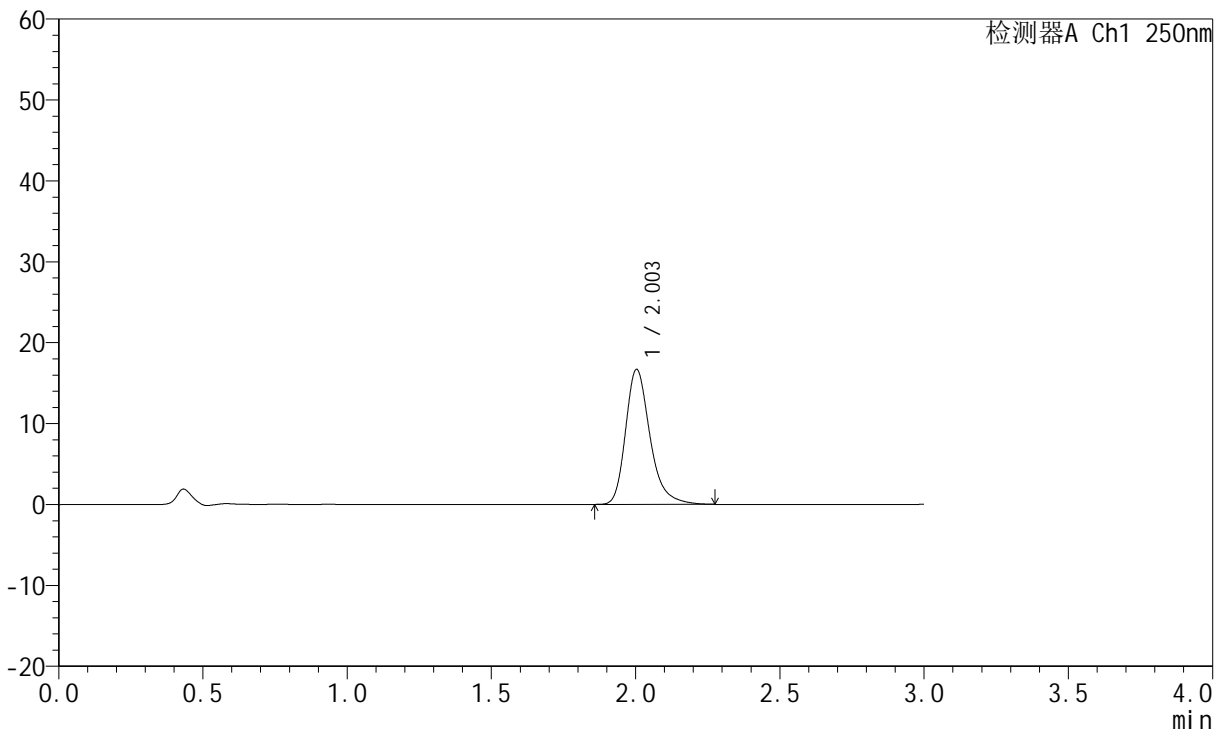

<峰表>

检测器A Ch1 250nm

峰号	保留时间	面积	面积%	高度	理论塔板数(USP)	拖尾因子	分离度(USP)
1	2.003	98068	100.000	16670	2867	1.294	--
总计		98068	100.000	16670			

图8 氢溴酸氟硫西汀口崩片溶出曲线测定加速3月HPLC图谱
 自制品-24050601批-pH1.0介质-桨法-50转-2min-片2
 供试品溶液-1



JSS-221

<样品信息>

色谱柱: XB-C18(50mm*4.6mm,5μm) 流 速:1.5ml/min
 柱 温: 30°C 波 长:250nm
 数据文件名: RC\$JSS-221 - 10-30/7-1681-2 - zzp-24050601p-js3y-rcqx-pH1.0jz-jf50z-2min-P3.lcd
 方法文件名: RC\$JSS-221 - JSS-221-rc-FX256.lcm
 批处理文件名: RC\$JSS-221 - 20240906-rcqx-FX256.lcb
 样品瓶号: 1-19
 进样体积: 10 μl 版本号: 6.115
 进样时间: 2024/09/06 10:26:41 实验者: xiexinhui
 处理时间(V2): 2024/09/09 08:43:17 处理者: xiexinhui
 仪器型号: SHIMADZU LC-2050C (FX256)

<色谱图>

mV

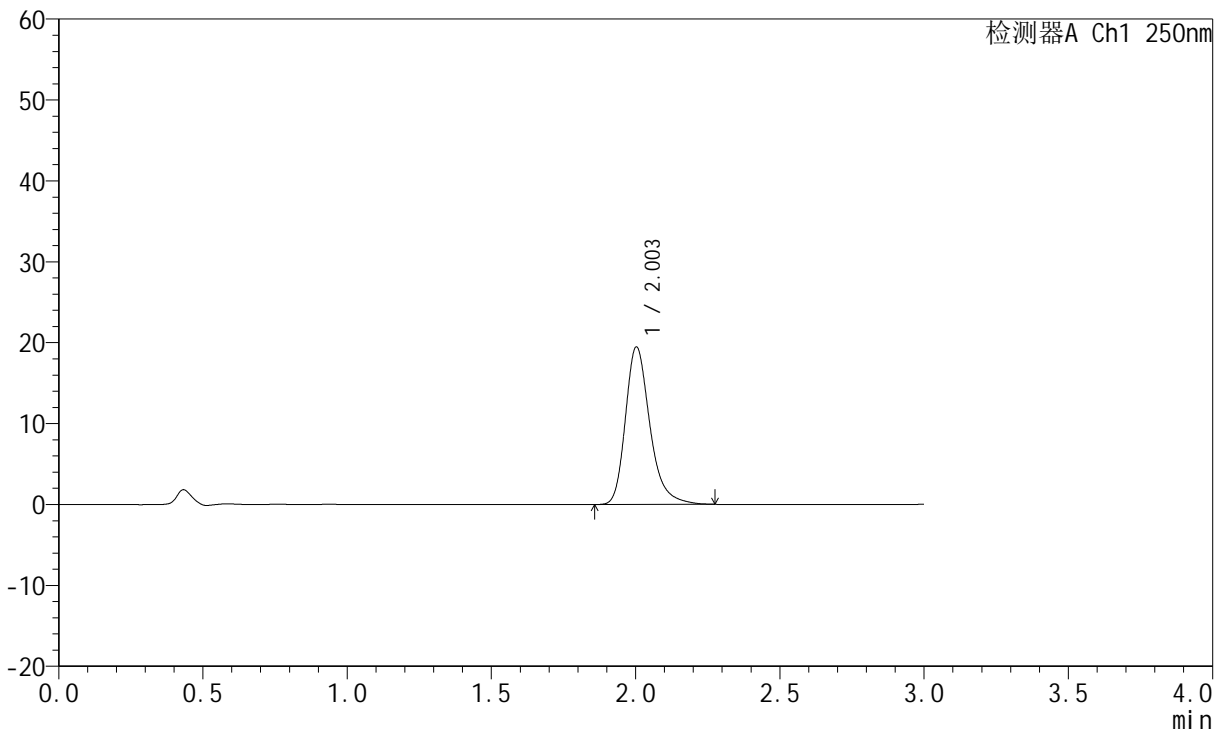

<峰表>

检测器A Ch1 250nm

峰号	保留时间	面积	面积%	高度	理论塔板数(USP)	拖尾因子	分离度(USP)
1	2.003	114599	100.000	19435	2859	1.294	--
总计		114599	100.000	19435			

图9 氢溴酸氟硫西汀口崩片溶出曲线测定加速3月HPLC图谱
 自制品-24050601批-pH1.0介质-桨法-50转-2min-片3
 供试品溶液-1

<样品信息>

色谱柱: XB-C18(50mm*4.6mm,5μm) 流速:1.5ml/min
 柱温: 30°C 波长:250nm
 数据文件名: RC\$JSS-221 - 10-30/7-1682-2 - zzp-24050601p-js3y-rcqx-pH1.0jz-jf50z-2min-P4.lcd
 方法文件名: RC\$JSS-221 - JSS-221-rc-FX256.lcm
 批处理文件名: RC\$JSS-221 - 20240906-rcqx-FX256.lcb
 样品瓶号: 1-28
 进样体积: 10 μl 版本号: 6.115
 进样时间: 2024/09/06 10:30:03 实验者: xiexinhui
 处理时间(V2): 2024/09/09 08:43:19 处理者: xiexinhui
 仪器型号: SHIMADZU LC-2050C (FX256)

<色谱图>

mV

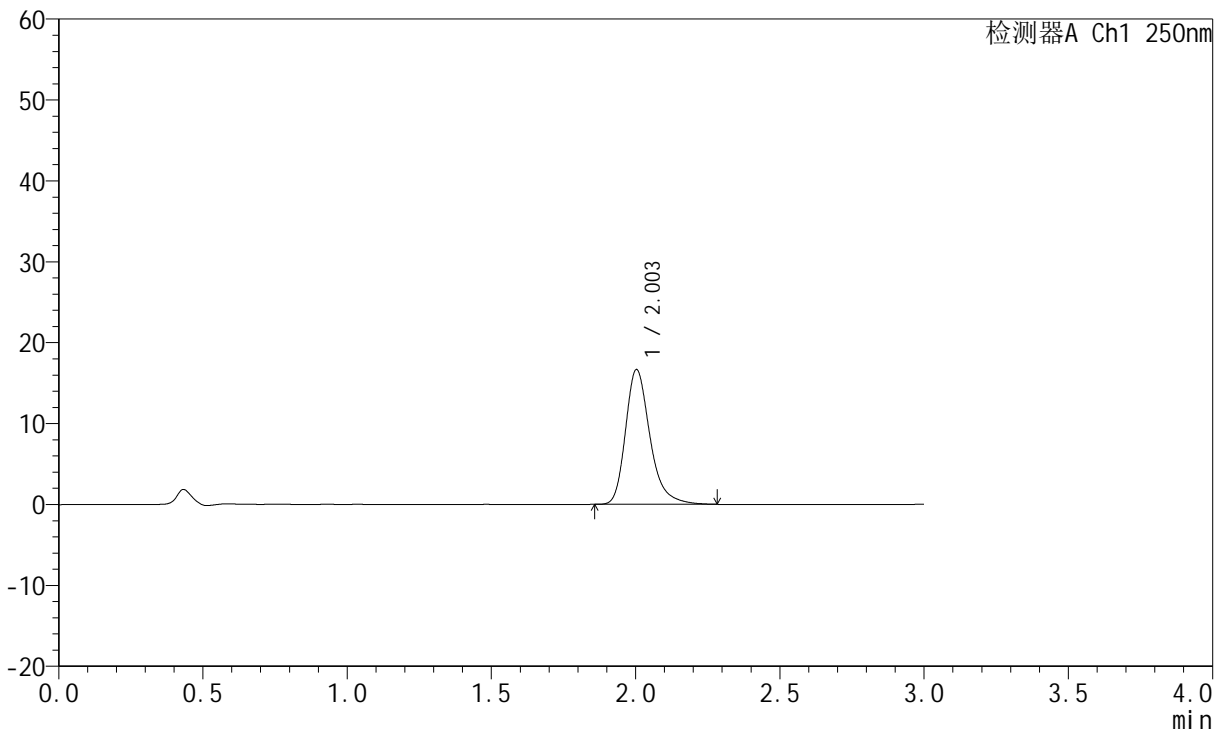

<峰表>

检测器A Ch1 250nm

峰号	保留时间	面积	面积%	高度	理论塔板数(USP)	拖尾因子	分离度(USP)
1	2.003	97961	100.000	16635	2867	1.297	--
总计		97961	100.000	16635			

图10 氢溴酸氟硫西汀口崩片溶出曲线测定加速3月HPLC图谱
 自制品-24050601批-pH1.0介质-桨法-50转-2min-片4
 供试品溶液-1

<样品信息>

色谱柱: XB-C18(50mm*4.6mm,5μm) 流速:1.5ml/min
 柱温: 30°C 波长:250nm
 数据文件名: RC\$JSS-221 - 10-30/7-1683-2 - zzp-24050601p-js3y-rcqx-pH1.0jz-jf50z-2min-P5.lcd
 方法文件名: RC\$JSS-221 - JSS-221-rc-FX256.lcm
 批处理文件名: RC\$JSS-221 - 20240906-rcqx-FX256.lcb
 样品瓶号: 1-37
 进样体积: 10 μl 版本号: 6.115
 进样时间: 2024/09/06 10:33:25 实验者: xiexinhui
 处理时间(V2): 2024/09/09 08:43:22 处理者: xiexinhui
 仪器型号: SHIMADZU LC-2050C (FX256)

<色谱图>

mV

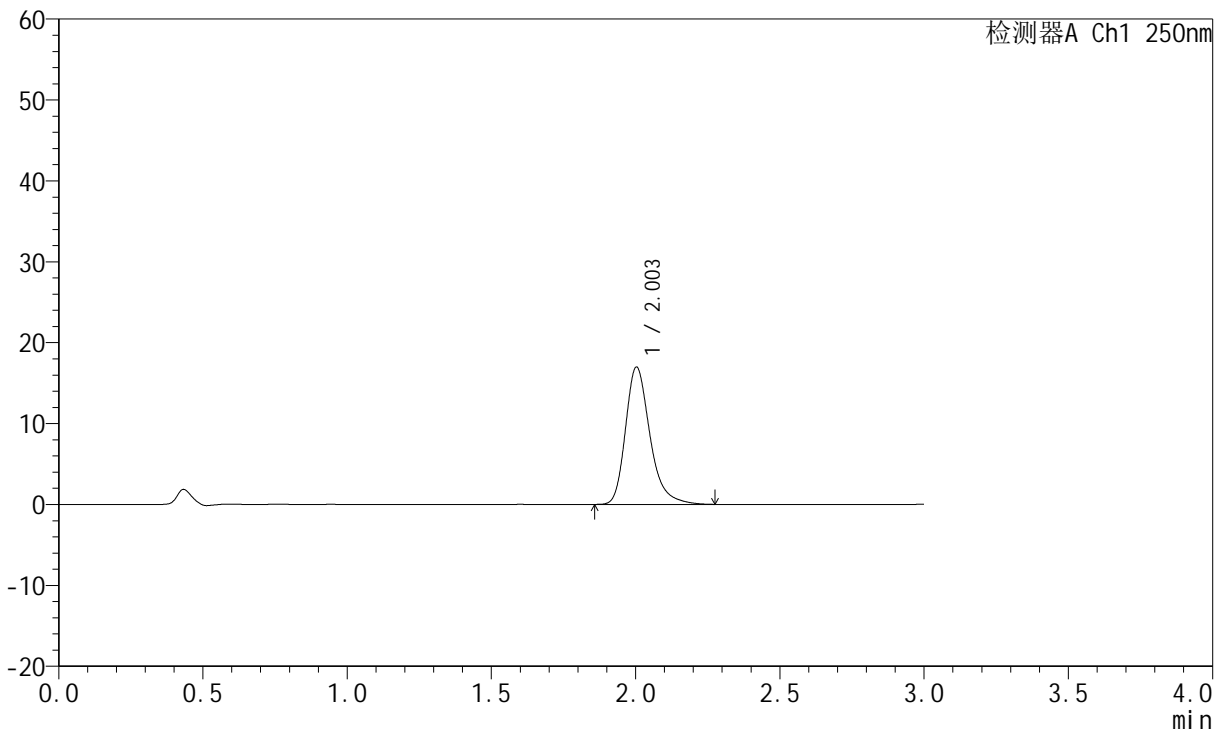

<峰表>

检测器A Ch1 250nm

峰号	保留时间	面积	面积%	高度	理论塔板数(USP)	拖尾因子	分离度(USP)
1	2.003	99889	100.000	16949	2858	1.297	--
总计		99889	100.000	16949			

图11 氢溴酸氟硫西汀口崩片溶出曲线测定加速3月HPLC图谱
 自制品-24050601批-pH1.0介质-桨法-50转-2min-片5
 供试品溶液-1

<样品信息>

色谱柱: XB-C18(50mm*4.6mm,5μm) 流速:1.5ml/min
 柱温: 30°C 波长:250nm
 数据文件名: RC\$JSS-221 - 10-30/7-1684-2 - zzp-24050601p-js3y-rcqx-pH1.0jz-jf50z-2min-P6.lcd
 方法文件名: RC\$JSS-221 - JSS-221-rc-FX256.lcm
 批处理文件名: RC\$JSS-221 - 20240906-rcqx-FX256.lcb
 样品瓶号: 1-46
 进样体积: 10 μl 版本号: 6.115
 进样时间: 2024/09/06 10:36:46 实验者: xiexinhui
 处理时间(V2): 2024/09/09 08:43:25 处理者: xiexinhui
 仪器型号: SHIMADZU LC-2050C (FX256)

<色谱图>

mV

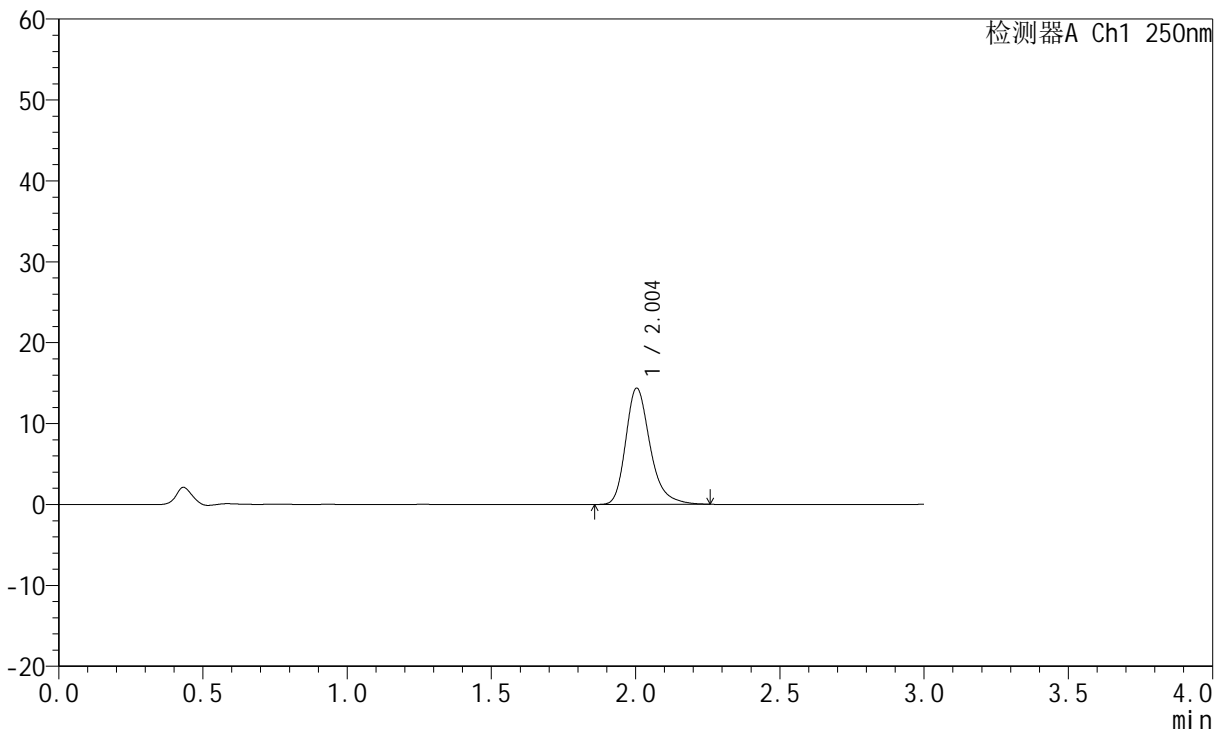

<峰表>

检测器A Ch1 250nm

峰号	保留时间	面积	面积%	高度	理论塔板数(USP)	拖尾因子	分离度(USP)
1	2.004	84241	100.000	14365	2867	1.284	--
总计		84241	100.000	14365			

图12 氢溴酸氟硫西汀口服崩片溶出曲线测定加速3月HPLC图谱
 自制品-24050601批-pH1.0介质-桨法-50转-2min-片6
 供试品溶液-1

<样品信息>

色谱柱: XB-C18(50mm*4.6mm,5μm) 流 速:1.5ml/min
 柱 温: 30°C 波 长:250nm
 数据文件名: RC\$JSS-221 - 10-30/7-1685-2 - zzp-24050601p-js3y-rcqx-pH1.0jz-jf50z-5min-P1.lcd
 方法文件名: RC\$JSS-221 - JSS-221-rc-FX256.lcm
 批处理文件名: RC\$JSS-221 - 20240906-rcqx-FX256.lcb
 样品瓶号: 1-2
 进样体积: 10 μl 版本号: 6.115
 进样时间: 2024/09/06 10:40:09 实验者: xiexinhui
 处理时间(V2): 2024/09/09 08:43:27 处理者: xiexinhui
 仪器型号: SHIMADZU LC-2050C (FX256)

<色谱图>

mV

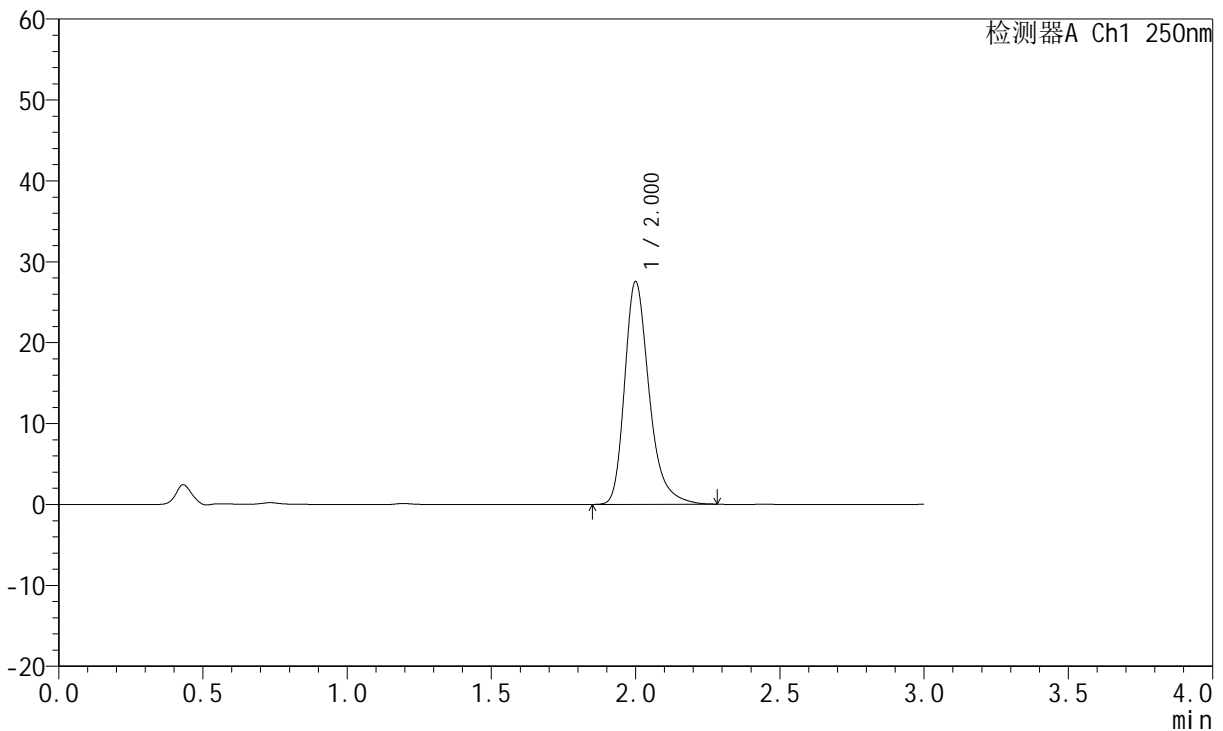

<峰表>

检测器A Ch1 250nm

峰号	保留时间	面积	面积%	高度	理论塔板数(USP)	拖尾因子	分离度(USP)
1	2.000	162288	100.000	27433	2842	1.308	--
总计		162288	100.000	27433			

图13 氢溴酸氟硫西汀口崩片溶出曲线测定加速3月HPLC图谱
 自制品-24050601批-pH1.0介质-桨法-50转-5min-片1
 供试品溶液-1

<样品信息>

色谱柱: XB-C18(50mm*4.6mm,5μm) 流速:1.5ml/min
 柱温: 30°C 波长:250nm
 数据文件名: RC\$JSS-221 - 10-30/7-1686-2 - zzp-24050601p-js3y-rcqx-pH1.0jz-jf50z-5min-P2.lcd
 方法文件名: RC\$JSS-221 - JSS-221-rc-FX256.lcm
 批处理文件名: RC\$JSS-221 - 20240906-rcqx-FX256.lcb
 样品瓶号: 1-11
 进样体积: 10 μl 版本号: 6.115
 进样时间: 2024/09/06 10:43:31 实验者: xiexinhui
 处理时间(V2): 2024/09/09 08:43:30 处理者: xiexinhui
 仪器型号: SHIMADZU LC-2050C (FX256)

<色谱图>

mV

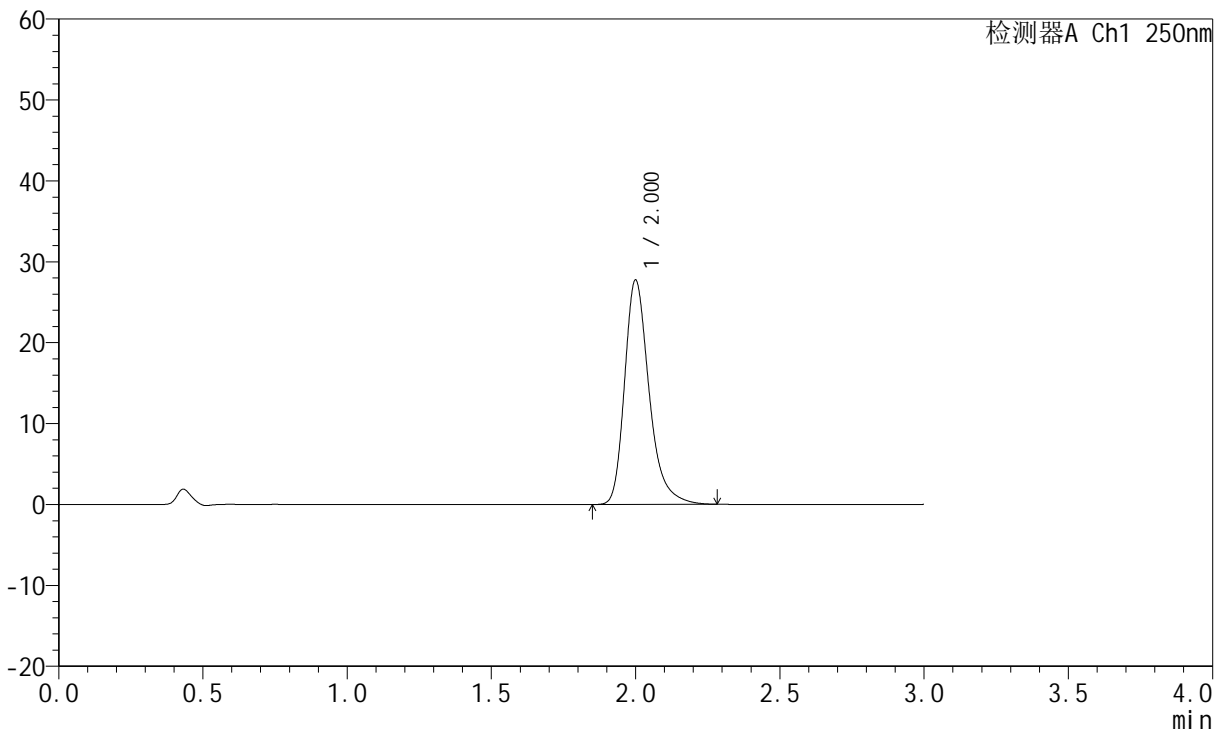

<峰表>

检测器A Ch1 250nm

峰号	保留时间	面积	面积%	高度	理论塔板数(USP)	拖尾因子	分离度(USP)
1	2.000	163506	100.000	27639	2838	1.309	--
总计		163506	100.000	27639			

图14 氢溴酸氟硫西汀口崩片溶出曲线测定加速3月HPLC图谱
自制品-24050601批-pH1.0介质-桨法-50转-5min-片2
供试品溶液-1



JSS-221

<样品信息>

色谱柱: XB-C18(50mm*4.6mm,5μm) 流 速:1.5ml/min
 柱 温: 30°C 波 长:250nm
 数据文件名: RC\$JSS-221 - 10-30/7-1687-2 - zzp-24050601p-js3y-rcqx-pH1.0jz-jf50z-5min-P3.lcd
 方法文件名: RC\$JSS-221 - JSS-221-rc-FX256.lcm
 批处理文件名: RC\$JSS-221 - 20240906-rcqx-FX256.lcb
 样品瓶号: 1-20
 进样体积: 10 μl 版本号: 6.115
 进样时间: 2024/09/06 10:46:53 实验者: xiexinhui
 处理时间(V2): 2024/09/09 08:43:33 处理者: xiexinhui
 仪器型号: SHIMADZU LC-2050C (FX256)

<色谱图>

mV

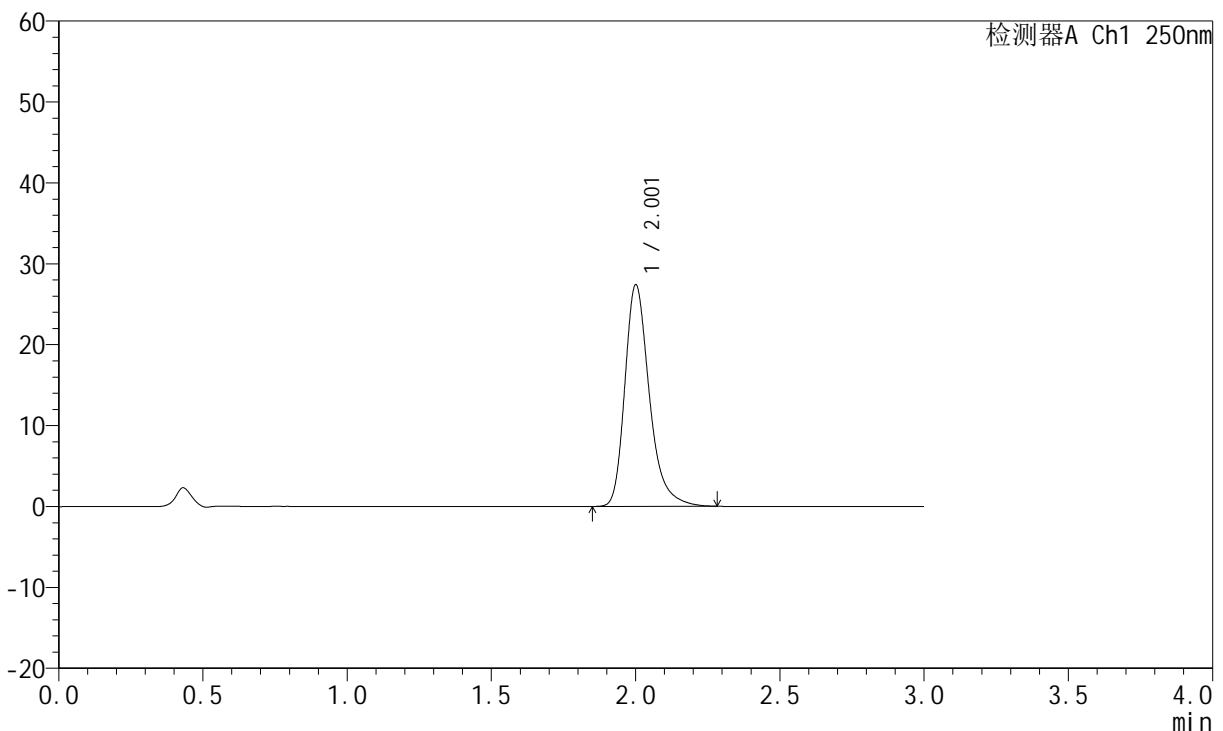

<峰表>

检测器A Ch1 250nm

峰号	保留时间	面积	面积%	高度	理论塔板数(USP)	拖尾因子	分离度(USP)
1	2.001	161427	100.000	27230	2848	1.311	--
总计		161427	100.000	27230			

图15 氢溴酸氟硫西汀口崩片溶出曲线测定加速3月HPLC图谱
 自制品-24050601批-pH1.0介质-桨法-50转-5min-片3
 供试品溶液-1

<样品信息>

色谱柱: XB-C18(50mm*4.6mm,5µm) 流 速:1.5ml/min
 柱 温: 30°C 波 长:250nm
 数据文件名: RC\$JSS-221 - 10-30/7-1688-2 - zzp-24050601p-js3y-rcqx-pH1.0jz-jf50z-5min-P4.lcd
 方法文件名: RC\$JSS-221 - JSS-221-rc-FX256.lcm
 批处理文件名: RC\$JSS-221 - 20240906-rcqx-FX256.lcb
 样品瓶号: 1-29
 进样体积: 10 µl 版本号: 6.115
 进样时间: 2024/09/06 10:50:15 实验者: xiexinhui
 处理时间(V2): 2024/09/09 08:43:35 处理者: xiexinhui
 仪器型号: SHIMADZU LC-2050C (FX256)

<色谱图>

mV

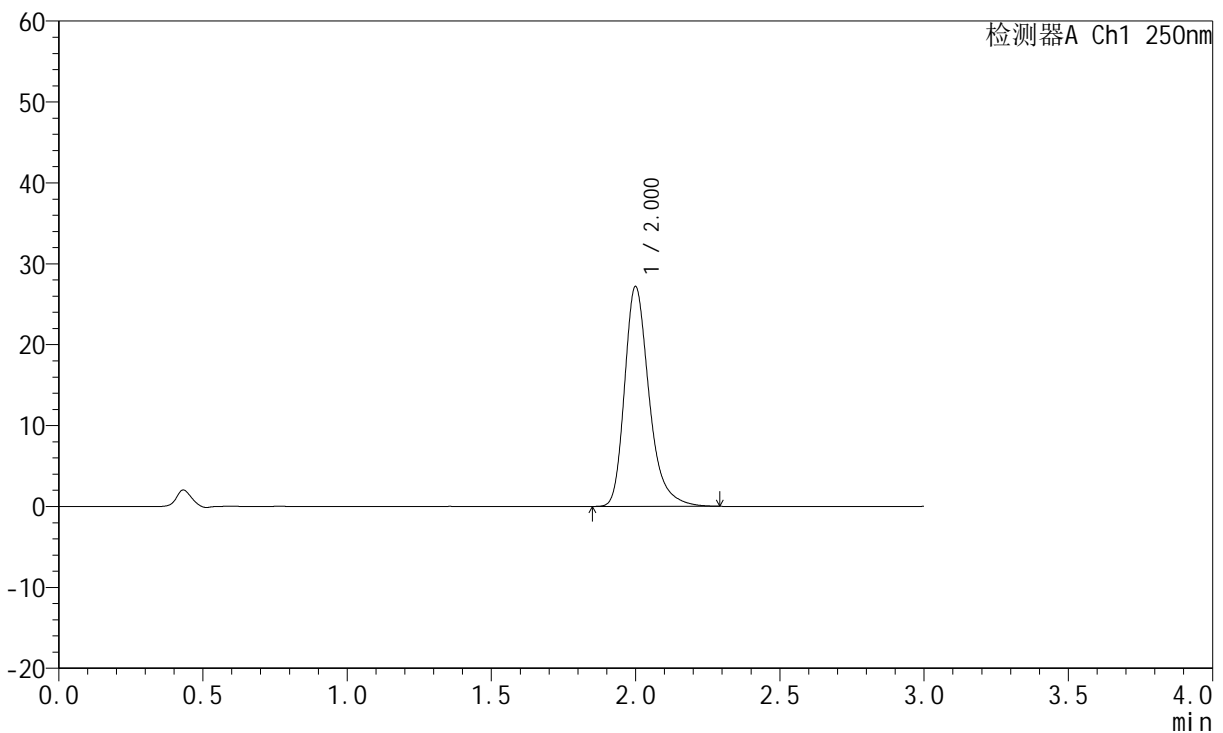

<峰表>

检测器A Ch1 250nm

峰号	保留时间	面积	面积%	高度	理论塔板数(USP)	拖尾因子	分离度(USP)
1	2.000	160301	100.000	27093	2843	1.311	--
总计		160301	100.000	27093			

图16 氢溴酸氟硫西汀口崩片溶出曲线测定加速3月HPLC图谱
 自制品-24050601批-pH1.0介质-桨法-50转-5min-片4
 供试品溶液-1



JSS-221

<样品信息>

色谱柱: XB-C18(50mm*4.6mm,5μm) 流 速:1.5ml/min
 柱 温: 30°C 波 长:250nm
 数据文件名: RC\$JSS-221 - 10-30/7-1689-2 - zzp-24050601p-js3y-rcqx-pH1.0jz-jf50z-5min-P5.lcd
 方法文件名: RC\$JSS-221 - JSS-221-rc-FX256.lcm
 批处理文件名: RC\$JSS-221 - 20240906-rcqx-FX256.lcb
 样品瓶号: 1-38
 进样体积: 10 μl 版本号: 6.115
 进样时间: 2024/09/06 10:53:37 实验者: xiexinhui
 处理时间(V2): 2024/09/09 08:43:38 处理者: xiexinhui
 仪器型号: SHIMADZU LC-2050C (FX256)

<色谱图>

mV

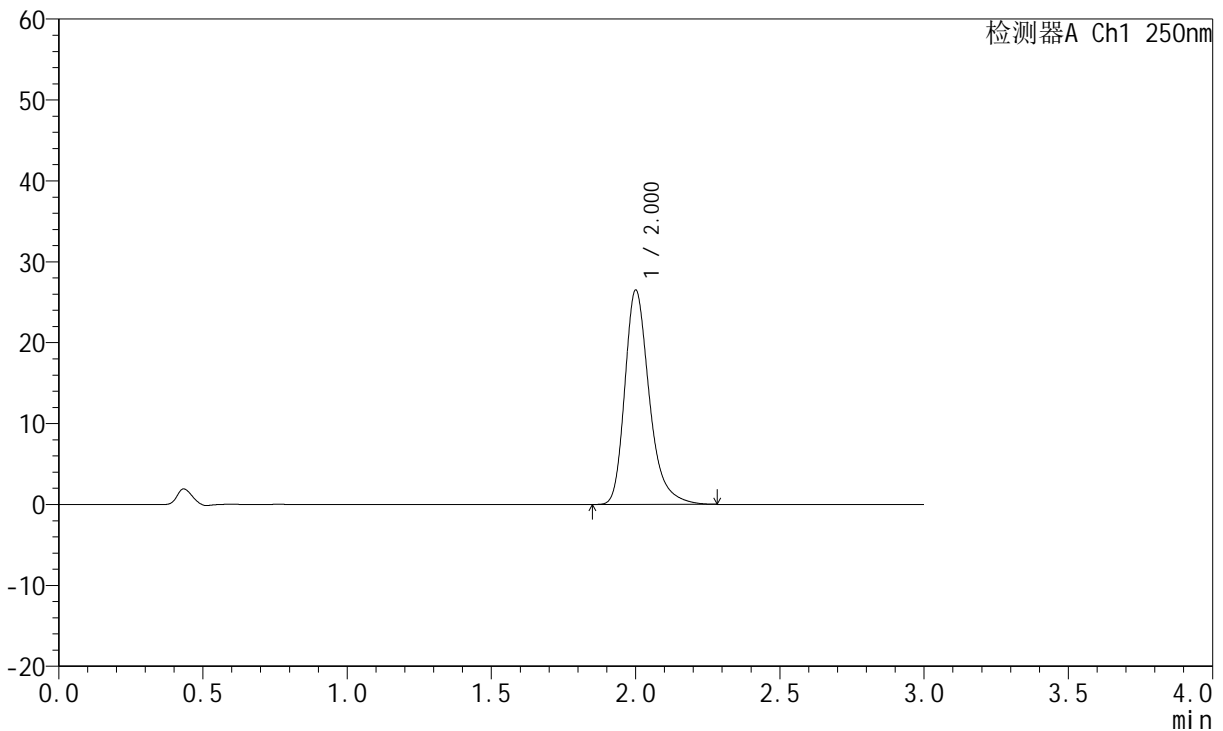

<峰表>

检测器A Ch1 250nm

峰号	保留时间	面积	面积%	高度	理论塔板数(USP)	拖尾因子	分离度(USP)
1	2.000	156039	100.000	26353	2846	1.310	--
总计		156039	100.000	26353			

图17 氢溴酸氟硫西汀口崩片溶出曲线测定加速3月HPLC图谱
 自制品-24050601批-pH1.0介质-浆法-50转-5min-片5
 供试品溶液-1



JSS-221

<样品信息>

色谱柱: XB-C18(50mm*4.6mm,5μm) 流 速:1.5ml/min
 柱 温: 30°C 波 长:250nm
 数据文件名: RC\$JSS-221 - 10-30/7-1690-2 - zzp-24050601p-js3y-rcqx-pH1.0jz-jf50z-5min-P6.lcd
 方法文件名: RC\$JSS-221 - JSS-221-rc-FX256.lcm
 批处理文件名: RC\$JSS-221 - 20240906-rcqx-FX256.lcb
 样品瓶号: 1-47
 进样体积: 10 μl 版本号: 6.115
 进样时间: 2024/09/06 10:56:59 实验者: xiexinhui
 处理时间(V2): 2024/09/09 08:43:40 处理者: xiexinhui
 仪器型号: SHIMADZU LC-2050C (FX256)

<色谱图>

mV

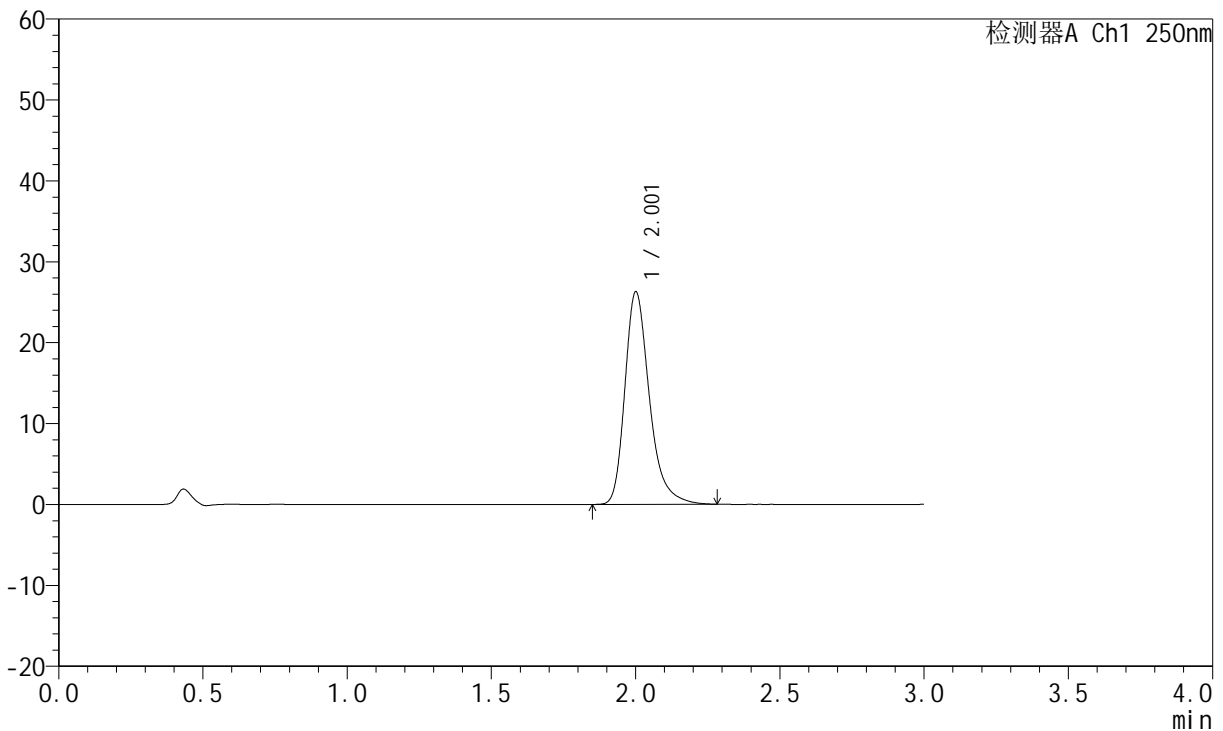

<峰表>

检测器A Ch1 250nm

峰号	保留时间	面积	面积%	高度	理论塔板数(USP)	拖尾因子	分离度(USP)
1	2.001	154808	100.000	26115	2850	1.310	--
总计		154808	100.000	26115			

图18 氢溴酸氟硫西汀口崩片溶出曲线测定加速3月HPLC图谱
 自制品-24050601批-pH1.0介质-桨法-50转-5min-片6
 供试品溶液-1

<样品信息>

色谱柱: XB-C18(50mm*4.6mm,5μm) 流速:1.5ml/min
 柱温: 30°C 波长:250nm
 数据文件名: RC\$JSS-221 - 10-30/7-1691-2 - zzp-24050601p-js3y-rcqx-pH1.0jz-jf50z-10min-P1.lcd
 方法文件名: RC\$JSS-221 - JSS-221-rc-FX256.lcm
 批处理文件名: RC\$JSS-221 - 20240906-rcqx-FX256.lcb
 样品瓶号: 1-3
 进样体积: 10 μl 版本号: 6.115
 进样时间: 2024/09/06 11:00:21 实验者: xiexinhui
 处理时间(V2): 2024/09/09 08:43:43 处理者: xiexinhui
 仪器型号: SHIMADZU LC-2050C (FX256)

<色谱图>

mV

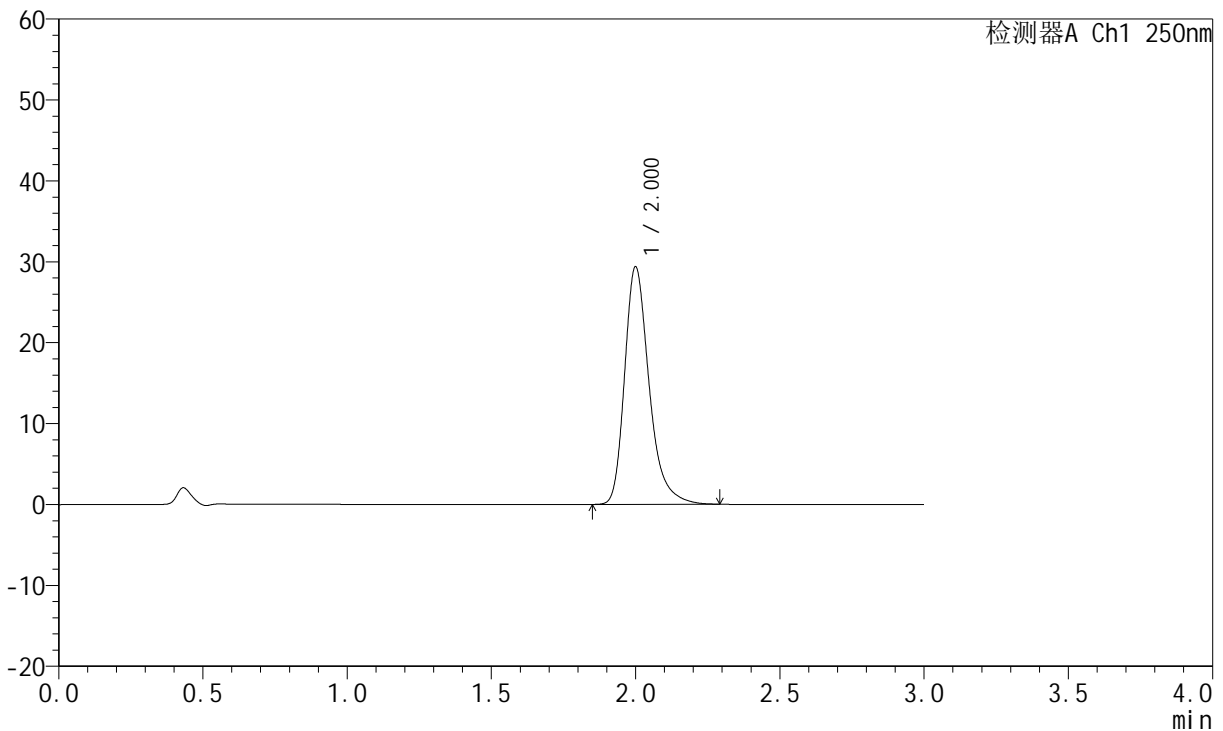

<峰表>

检测器A Ch1 250nm

峰号	保留时间	面积	面积%	高度	理论塔板数(USP)	拖尾因子	分离度(USP)
1	2.000	173036	100.000	29256	2841	1.313	--
总计		173036	100.000	29256			

图19 氢溴酸氟硫西汀口服崩片溶出曲线测定加速3月HPLC图谱
 自制品-24050601批-pH1.0介质-浆法-50转-10min-片1
 供试品溶液-1



JSS-221

<样品信息>

色谱柱: XB-C18(50mm*4.6mm,5μm) 流 速:1.5ml/min
 柱 温: 30°C 波 长:250nm
 数据文件名: RC\$JSS-221 - 10-30/7-1692-2 - zzp-24050601p-js3y-rcqx-pH1.0jz-jf50z-10min-P2.lcd
 方法文件名: RC\$JSS-221 - JSS-221-rc-FX256.lcm
 批处理文件名: RC\$JSS-221 - 20240906-rcqx-FX256.lcb
 样品瓶号: 1-12
 进样体积: 10 μl 版本号: 6.115
 进样时间: 2024/09/06 11:03:42 实验者: xiexinhui
 处理时间(V2): 2024/09/09 08:43:46 处理者: xiexinhui
 仪器型号: SHIMADZU LC-2050C (FX256)

<色谱图>

mV

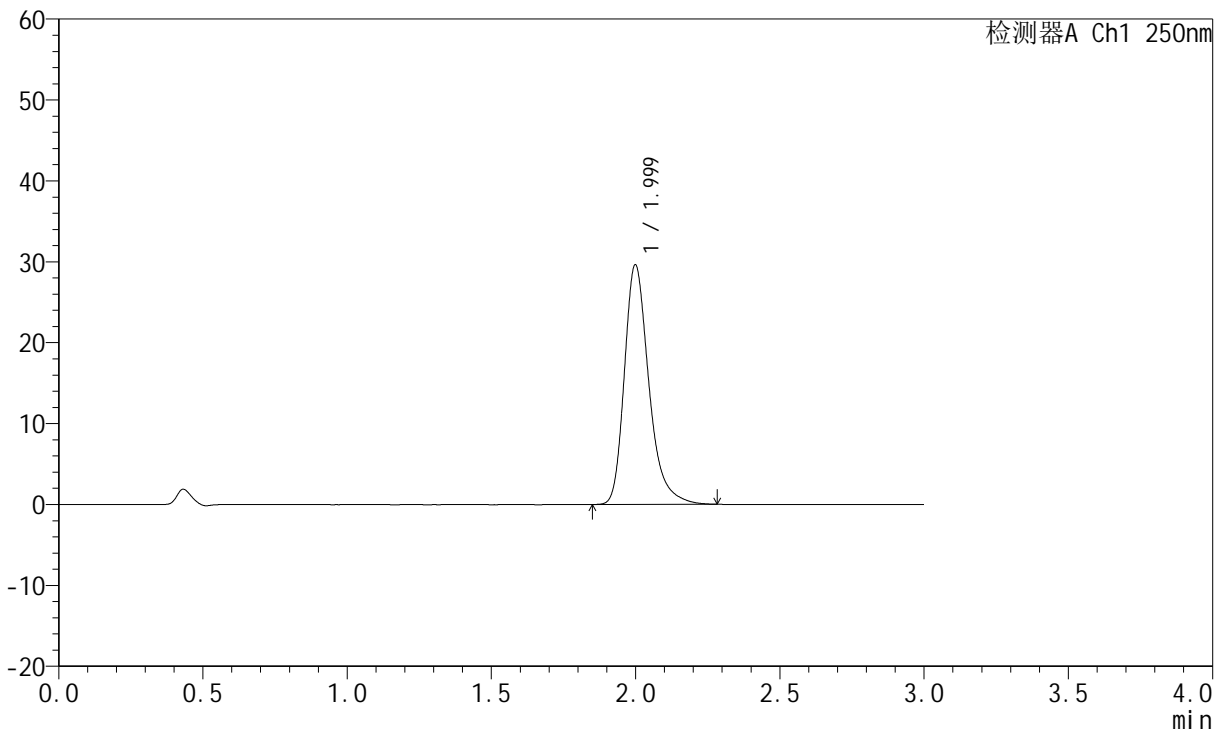

<峰表>

检测器A Ch1 250nm

峰号	保留时间	面积	面积%	高度	理论塔板数(USP)	拖尾因子	分离度(USP)
1	1.999	174637	100.000	29569	2839	1.311	--
总计		174637	100.000	29569			

图20 氢溴酸氟硫西汀口崩片溶出曲线测定加速3月HPLC图谱
 自制品-24050601批-pH1.0介质-浆法-50转-10min-片2
 供试品溶液-1



JSS-221

<样品信息>

色谱柱: XB-C18(50mm*4.6mm,5μm) 流 速:1.5ml/min
 柱 温: 30°C 波 长:250nm
 数据文件名: RC\$JSS-221 - 10-30/7-1693-2 - zzp-24050601p-js3y-rcqx-pH1.0jz-jf50z-10min-P3.lcd
 方法文件名: RC\$JSS-221 - JSS-221-rc-FX256.lcm
 批处理文件名: RC\$JSS-221 - 20240906-rcqx-FX256.lcb
 样品瓶号: 1-21
 进样体积: 10 μl 版本号: 6.115
 进样时间: 2024/09/06 11:07:04 实验者: xiexinhui
 处理时间(V2): 2024/09/09 08:43:48 处理者: xiexinhui
 仪器型号: SHIMADZU LC-2050C (FX256)

<色谱图>

mV

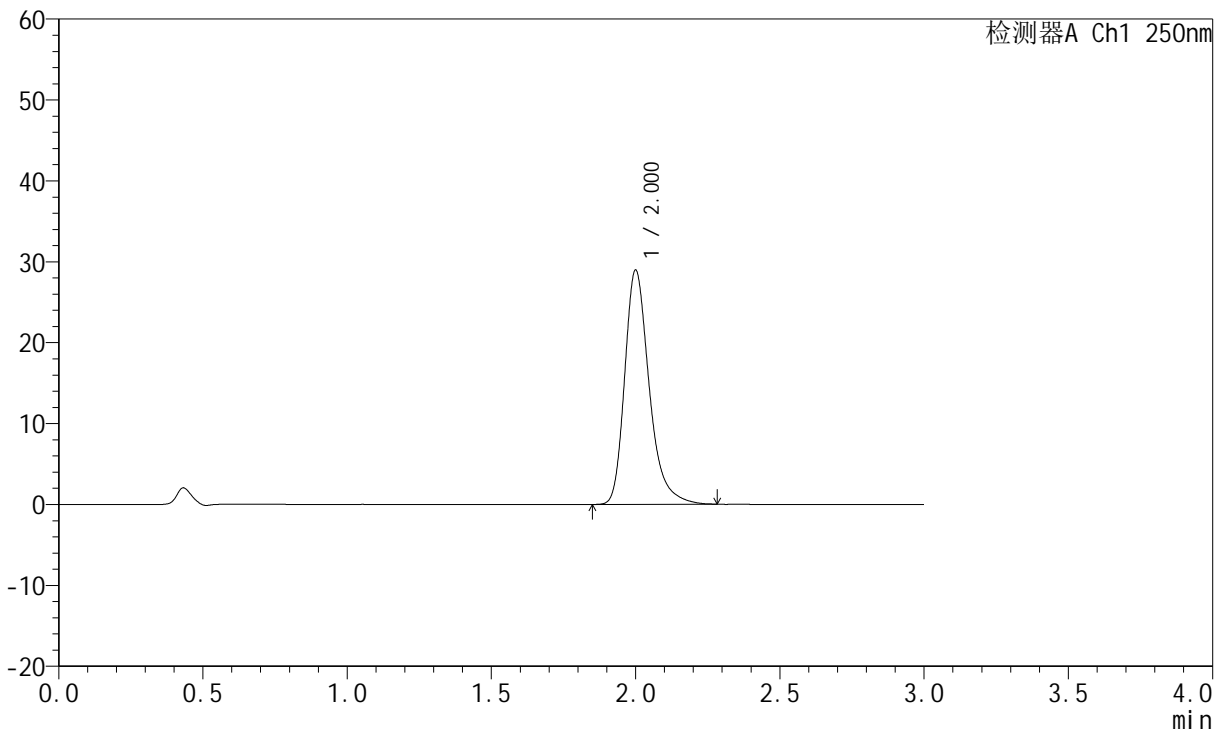

<峰表>

检测器A Ch1 250nm

峰号	保留时间	面积	面积%	高度	理论塔板数(USP)	拖尾因子	分离度(USP)
1	2.000	170591	100.000	28829	2843	1.312	--
总计		170591	100.000	28829			

图21 氢溴酸氟硫西汀口服崩片溶出曲线测定加速3月HPLC图谱
 自制品-24050601批-pH1.0介质-浆法-50转-10min-片3
 供试品溶液-1



JSS-221

<样品信息>

色谱柱: XB-C18(50mm*4.6mm,5μm) 流 速:1.5ml/min
 柱 温: 30°C 波 长:250nm
 数据文件名: RC\$JSS-221 - 10-30/7-1694-2 - zzp-24050601p-js3y-rcqx-pH1.0jz-jf50z-10min-P4.lcd
 方法文件名: RC\$JSS-221 - JSS-221-rc-FX256.lcm
 批处理文件名: RC\$JSS-221 - 20240906-rcqx-FX256.lcb
 样品瓶号: 1-30
 进样体积: 10 μl 版本号: 6.115
 进样时间: 2024/09/06 11:10:26 实验者: xiexinhui
 处理时间(V2): 2024/09/09 08:43:51 处理者: xiexinhui
 仪器型号: SHIMADZU LC-2050C (FX256)

<色谱图>

mV

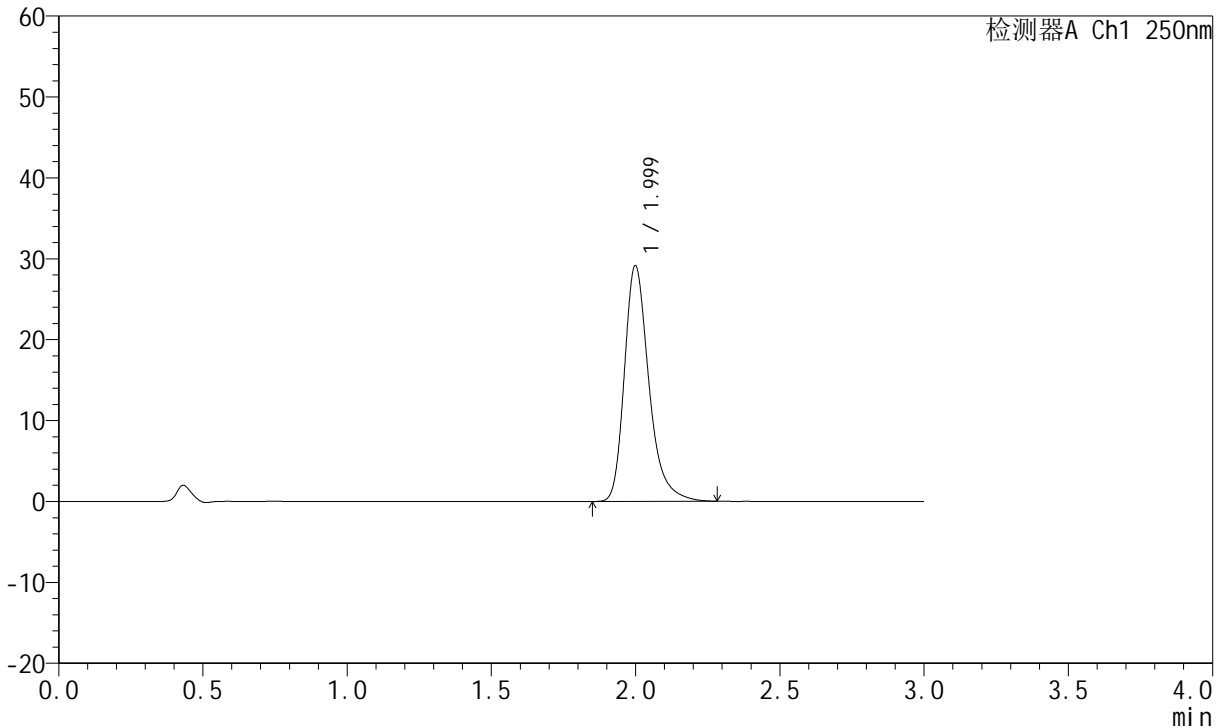

<峰表>

检测器A Ch1 250nm

峰号	保留时间	面积	面积%	高度	理论塔板数(USP)	拖尾因子	分离度(USP)
1	1.999	171719	100.000	29080	2843	1.312	--
总计		171719	100.000	29080			

图22 氢溴酸氟硫西汀口服崩片溶出曲线测定加速3月HPLC图谱
 自制品-24050601批-pH1.0介质-浆法-50转-10min-片4
 供试品溶液-1

<样品信息>

色谱柱: XB-C18(50mm*4.6mm,5μm) 流速:1.5ml/min
 柱温: 30°C 波长:250nm
 数据文件名: RC\$JSS-221 - 10-30/7-1695-2 - zzp-24050601p-js3y-rcqx-pH1.0jz-jf50z-10min-P5.lcd
 方法文件名: RC\$JSS-221 - JSS-221-rc-FX256.lcm
 批处理文件名: RC\$JSS-221 - 20240906-rcqx-FX256.lcb
 样品瓶号: 1-39
 进样体积: 10 μl 版本号: 6.115
 进样时间: 2024/09/06 11:13:48 实验者: xiexinhui
 处理时间(V2): 2024/09/09 08:43:53 处理者: xiexinhui
 仪器型号: SHIMADZU LC-2050C (FX256)

<色谱图>

mV

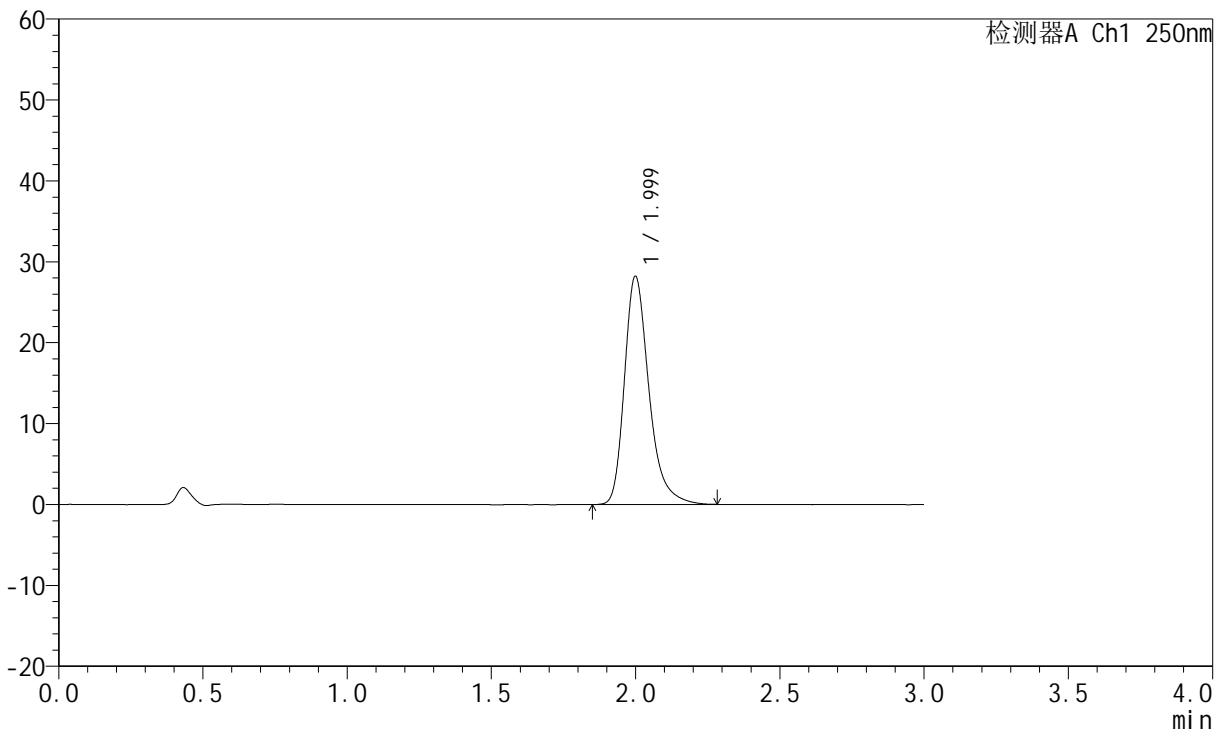

<峰表>

检测器A Ch1 250nm

峰号	保留时间	面积	面积%	高度	理论塔板数(USP)	拖尾因子	分离度(USP)
1	1.999	166311	100.000	28152	2843	1.311	--
总计		166311	100.000	28152			

图23 氢溴酸氟硫西汀口崩片溶出曲线测定加速3月HPLC图谱
 自制品-24050601批-pH1.0介质-浆法-50转-10min-片5
 供试品溶液-1

<样品信息>

色谱柱: XB-C18(50mm*4.6mm,5μm) 流速:1.5ml/min
 柱温: 30°C 波长:250nm
 数据文件名: RC\$JSS-221 - 10-30/7-1696-2 - zzp-24050601p-js3y-rcqx-pH1.0jz-jf50z-10min-P6.lcd
 方法文件名: RC\$JSS-221 - JSS-221-rc-FX256.lcm
 批处理文件名: RC\$JSS-221 - 20240906-rcqx-FX256.lcb
 样品瓶号: 1-48
 进样体积: 10 μl 版本号: 6.115
 进样时间: 2024/09/06 11:17:10 实验者: xiexinhui
 处理时间(V2): 2024/09/09 08:43:56 处理者: xiexinhui
 仪器型号: SHIMADZU LC-2050C (FX256)

<色谱图>

mV

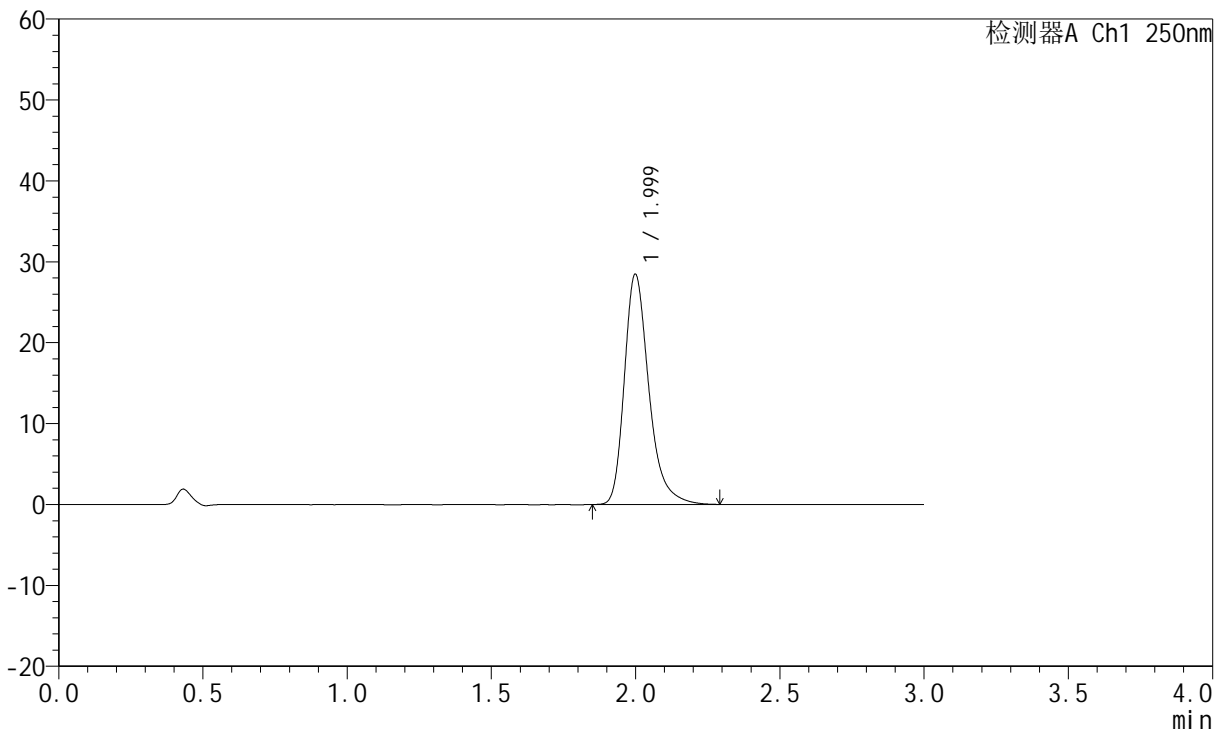

<峰表>

检测器A Ch1 250nm

峰号	保留时间	面积	面积%	高度	理论塔板数(USP)	拖尾因子	分离度(USP)
1	1.999	167741	100.000	28405	2844	1.312	--
总计		167741	100.000	28405			

图24 氢溴酸氟硫西汀口服崩片溶出曲线测定加速3月HPLC图谱
 自制品-24050601批-pH1.0介质-浆法-50转-10min-片6
 供试品溶液-1



JSS-221

<样品信息>

色谱柱: XB-C18(50mm*4.6mm,5μm) 流 速:1.5ml/min
 柱 温: 30°C 波 长:250nm
 数据文件名: RC\$JSS-221 - 10-30/7-1697-2 - zzp-24050601p-js3y-rcqx-pH1.0jz-jf50z-15min-P1.lcd
 方法文件名: RC\$JSS-221 - JSS-221-rc-FX256.lcm
 批处理文件名: RC\$JSS-221 - 20240906-rcqx-FX256.lcb
 样品瓶号: 1-4
 进样体积: 10 μl 版本号: 6.115
 进样时间: 2024/09/06 11:20:32 实验者: xiexinhui
 处理时间(V2): 2024/09/09 08:43:59 处理者: xiexinhui
 仪器型号: SHIMADZU LC-2050C (FX256)

<色谱图>

mV

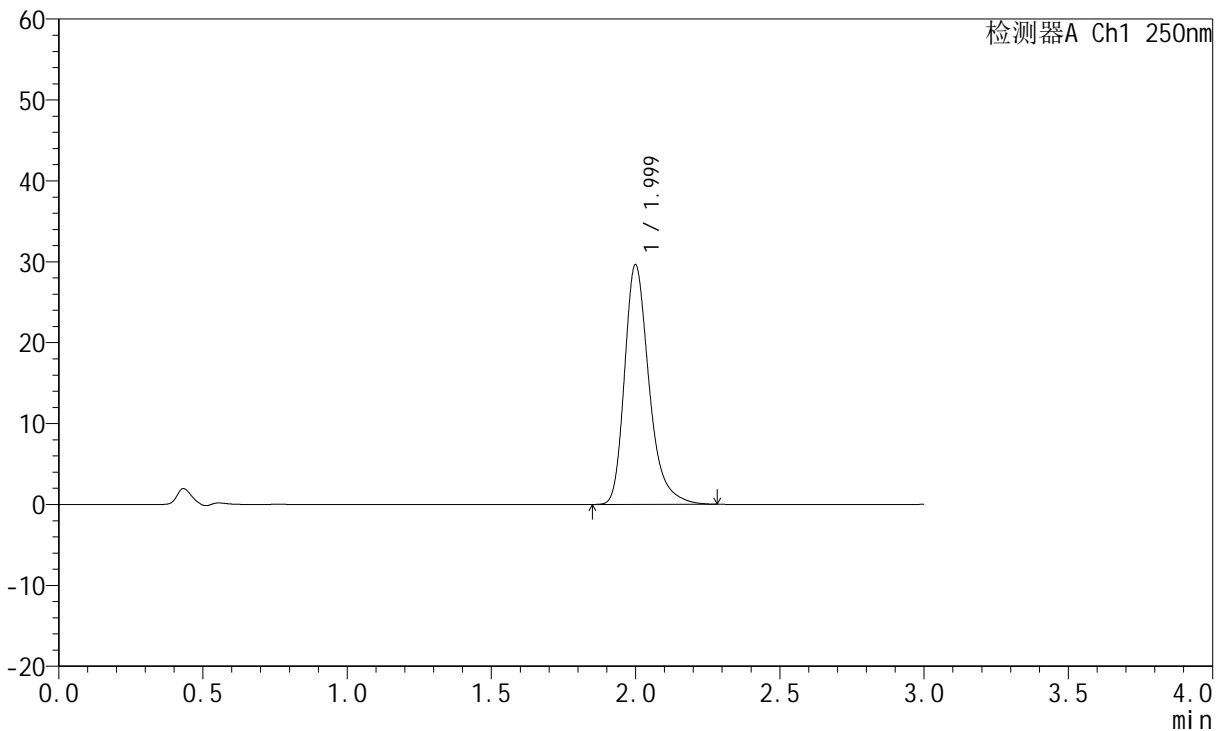

<峰表>

检测器A Ch1 250nm

峰号	保留时间	面积	面积%	高度	理论塔板数(USP)	拖尾因子	分离度(USP)
1	1.999	174506	100.000	29542	2847	1.314	--
总计		174506	100.000	29542			

图25 氢溴酸氟硫西汀口崩片溶出曲线测定加速3月HPLC图谱
 自制品-24050601批-pH1.0介质-浆法-50转-15min-片1
 供试品溶液-1



JSS-221

<样品信息>

色谱柱: XB-C18(50mm*4.6mm,5μm) 流 速:1.5ml/min
 柱 温: 30°C 波 长:250nm
 数据文件名: RC\$JSS-221 - 10-30/7-1698-2 - zzp-24050601p-js3y-rcqx-pH1.0jz-jf50z-15min-P2.lcd
 方法文件名: RC\$JSS-221 - JSS-221-rc-FX256.lcm
 批处理文件名: RC\$JSS-221 - 20240906-rcqx-FX256.lcb
 样品瓶号: 1-13
 进样体积: 10 μl 版本号: 6.115
 进样时间: 2024/09/06 11:23:55 实验者: xiexinhui
 处理时间(V2): 2024/09/09 08:44:01 处理者: xiexinhui
 仪器型号: SHIMADZU LC-2050C (FX256)

<色谱图>

mV

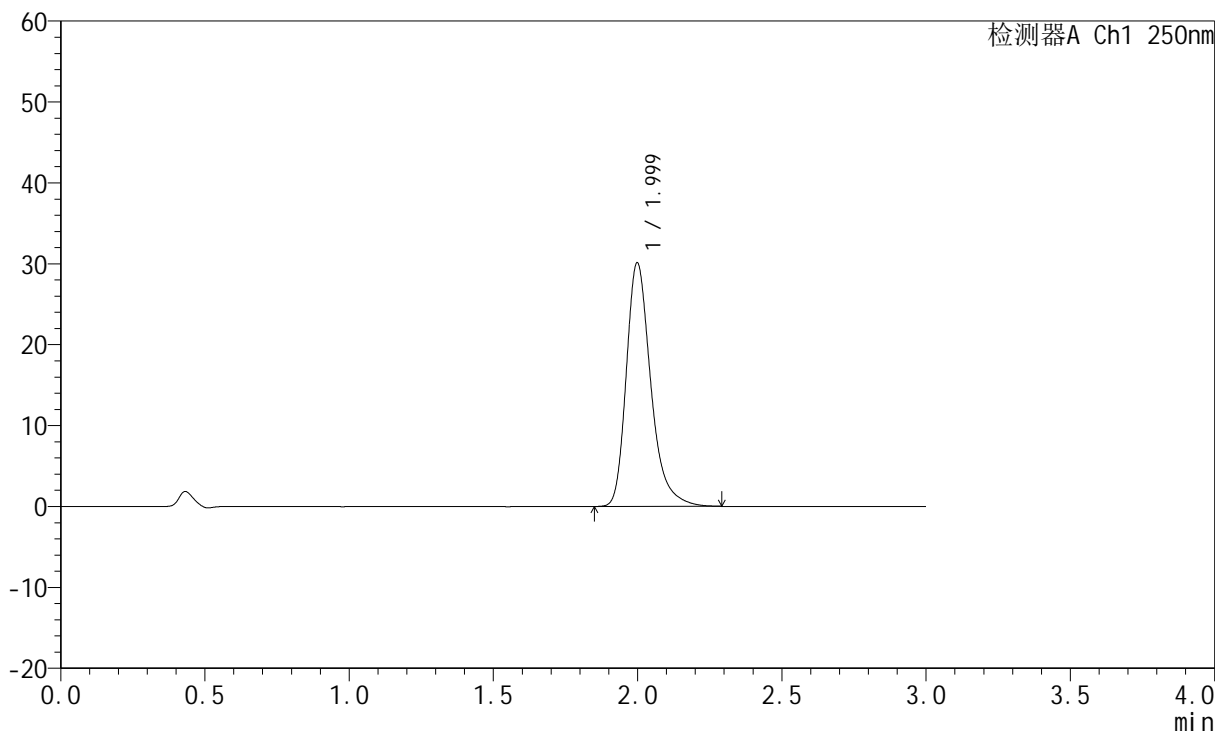

<峰表>

检测器A Ch1 250nm

峰号	保留时间	面积	面积%	高度	理论塔板数(USP)	拖尾因子	分离度(USP)
1	1.999	177568	100.000	30069	2835	1.314	--
总计		177568	100.000	30069			

图26 氢溴酸氟硫西汀口崩片溶出曲线测定加速3月HPLC图谱
 自制品-24050601批-pH1.0介质-浆法-50转-15min-片2
 供试品溶液-1



JSS-221

<样品信息>

色谱柱: XB-C18(50mm*4.6mm,5μm) 流 速:1.5ml/min
 柱 温: 30°C 波 长:250nm
 数据文件名: RC\$JSS-221 - 10-30/7-1699-2 - zzp-24050601p-js3y-rcqx-pH1.0jz-jf50z-15min-P3.lcd
 方法文件名: RC\$JSS-221 - JSS-221-rc-FX256.lcm
 批处理文件名: RC\$JSS-221 - 20240906-rcqx-FX256.lcb
 样品瓶号: 1-22
 进样体积: 10 μl 版本号: 6.115
 进样时间: 2024/09/06 11:27:17 实验者: xiexinhui
 处理时间(V2): 2024/09/09 08:44:04 处理者: xiexinhui
 仪器型号: SHIMADZU LC-2050C (FX256)

<色谱图>

mV

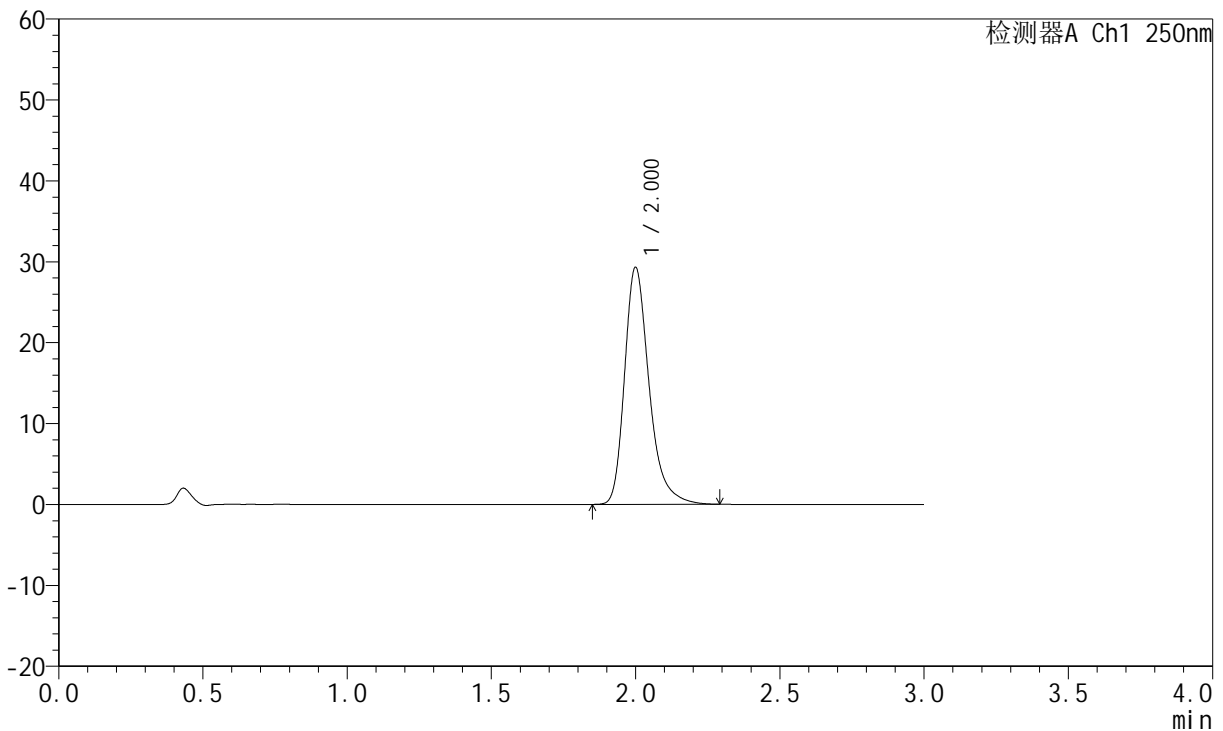

<峰表>

检测器A Ch1 250nm

峰号	保留时间	面积	面积%	高度	理论塔板数(USP)	拖尾因子	分离度(USP)
1	2.000	172892	100.000	29215	2842	1.312	--
总计		172892	100.000	29215			

图27 氢溴酸氟硫西汀口服崩片溶出曲线测定加速3月HPLC图谱
 自制品-24050601批-pH1.0介质-浆法-50转-15min-片3
 供试品溶液-1



JSS-221

<样品信息>

色谱柱: XB-C18(50mm*4.6mm,5μm) 流 速:1.5ml/min
 柱 温: 30°C 波 长:250nm
 数据文件名: RC\$JSS-221 - 10-30/7-1700-2 - zzp-24050601p-js3y-rcqx-pH1.0jz-jf50z-15min-P4.lcd
 方法文件名: RC\$JSS-221 - JSS-221-rc-FX256.lcm
 批处理文件名: RC\$JSS-221 - 20240906-rcqx-FX256.lcb
 样品瓶号: 1-31
 进样体积: 10 μl 版本号: 6.115
 进样时间: 2024/09/06 11:30:39 实验者: xiexinhui
 处理时间(V2): 2024/09/09 08:44:06 处理者: xiexinhui
 仪器型号: SHIMADZU LC-2050C (FX256)

<色谱图>

mV

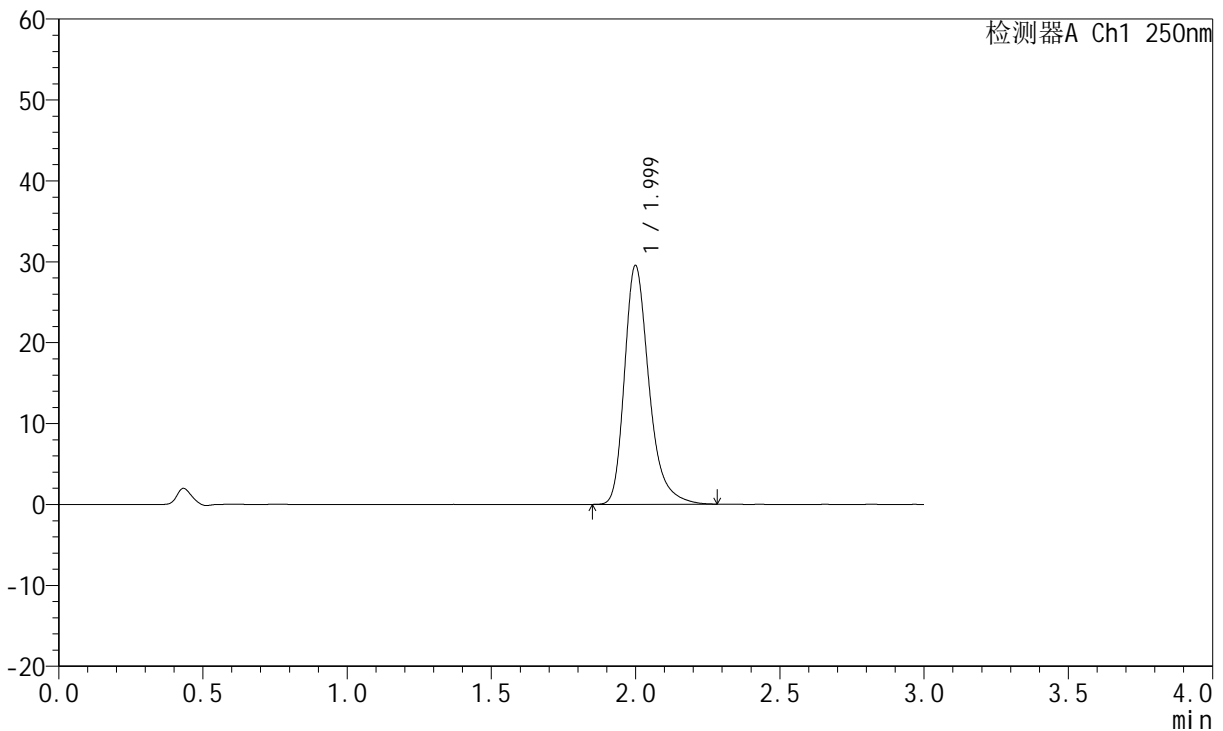

<峰表>

检测器A Ch1 250nm

峰号	保留时间	面积	面积%	高度	理论塔板数(USP)	拖尾因子	分离度(USP)
1	1.999	173978	100.000	29438	2844	1.313	--
总计		173978	100.000	29438			

图28 氢溴酸氟硫西汀口服崩片溶出曲线测定加速3月HPLC图谱
 自制品-24050601批-pH1.0介质-浆法-50转-15min-片4
 供试品溶液-1



JSS-221

<样品信息>

色谱柱: XB-C18(50mm*4.6mm,5µm) 流 速:1.5ml/min
 柱 温: 30°C 波 长:250nm
 数据文件名: RC\$JSS-221 - 10-30/7-1701-2 - zzp-24050601p-js3y-rcqx-pH1.0jz-jf50z-15min-P5.lcd
 方法文件名: RC\$JSS-221 - JSS-221-rc-FX256.lcm
 批处理文件名: RC\$JSS-221 - 20240906-rcqx-FX256.lcb
 样品瓶号: 1-40
 进样体积: 10 µl 版本号: 6.115
 进样时间: 2024/09/06 11:34:00 实验者: xiexinhui
 处理时间(V2): 2024/09/09 08:44:09 处理者: xiexinhui
 仪器型号: SHIMADZU LC-2050C (FX256)

<色谱图>

mV

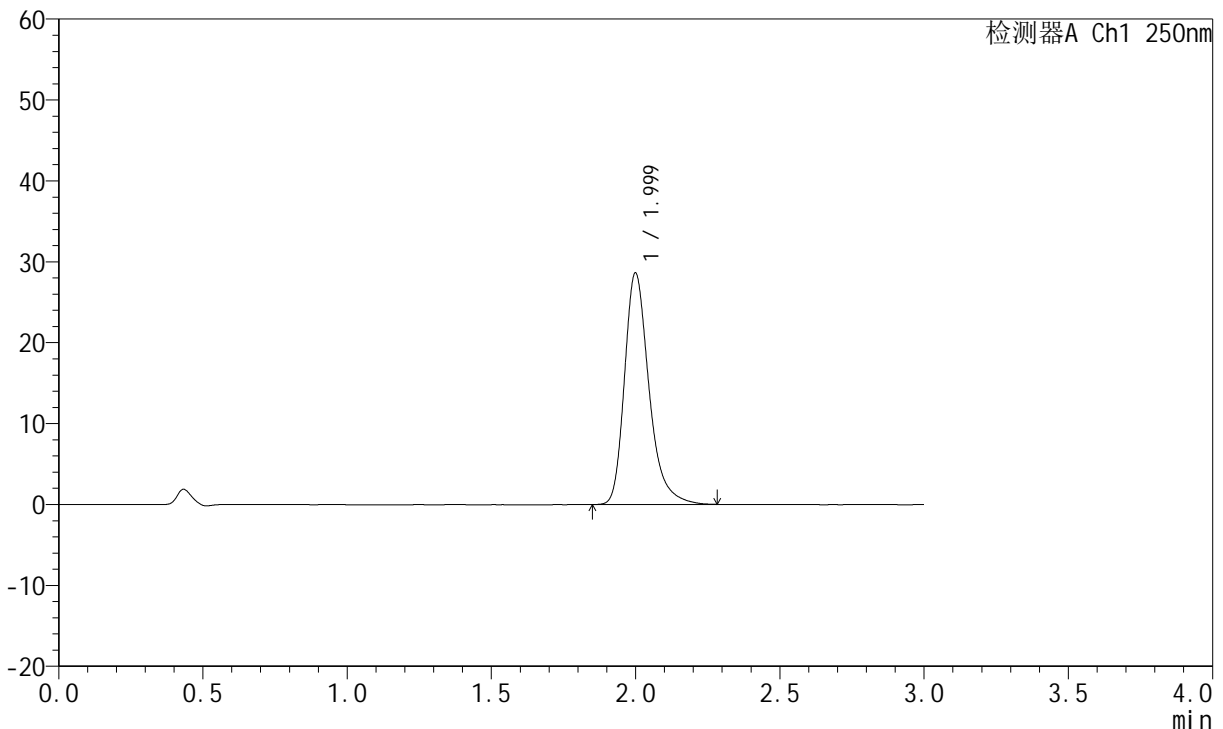

<峰表>

检测器A Ch1 250nm

峰号	保留时间	面积	面积%	高度	理论塔板数(USP)	拖尾因子	分离度(USP)
1	1.999	168712	100.000	28546	2843	1.311	--
总计		168712	100.000	28546			

图29 氢溴酸氟硫西汀口崩片溶出曲线测定加速3月HPLC图谱
 自制品-24050601批-pH1.0介质-浆法-50转-15min-片5
 供试品溶液-1

<样品信息>

色谱柱: XB-C18(50mm*4.6mm,5µm) 流速:1.5ml/min
 柱温: 30°C 波长:250nm
 数据文件名: RC\$JSS-221 - 10-30/7-1702-2 - zzp-24050601p-js3y-rcqx-pH1.0jz-jf50z-15min-P6.lcd
 方法文件名: RC\$JSS-221 - JSS-221-rc-FX256.lcm
 批处理文件名: RC\$JSS-221 - 20240906-rcqx-FX256.lcb
 样品瓶号: 1-49
 进样体积: 10 µl 版本号: 6.115
 进样时间: 2024/09/06 11:37:21 实验者: xiexinhui
 处理时间(V2): 2024/09/09 08:44:12 处理者: xiexinhui
 仪器型号: SHIMADZU LC-2050C (FX256)

<色谱图>

mV

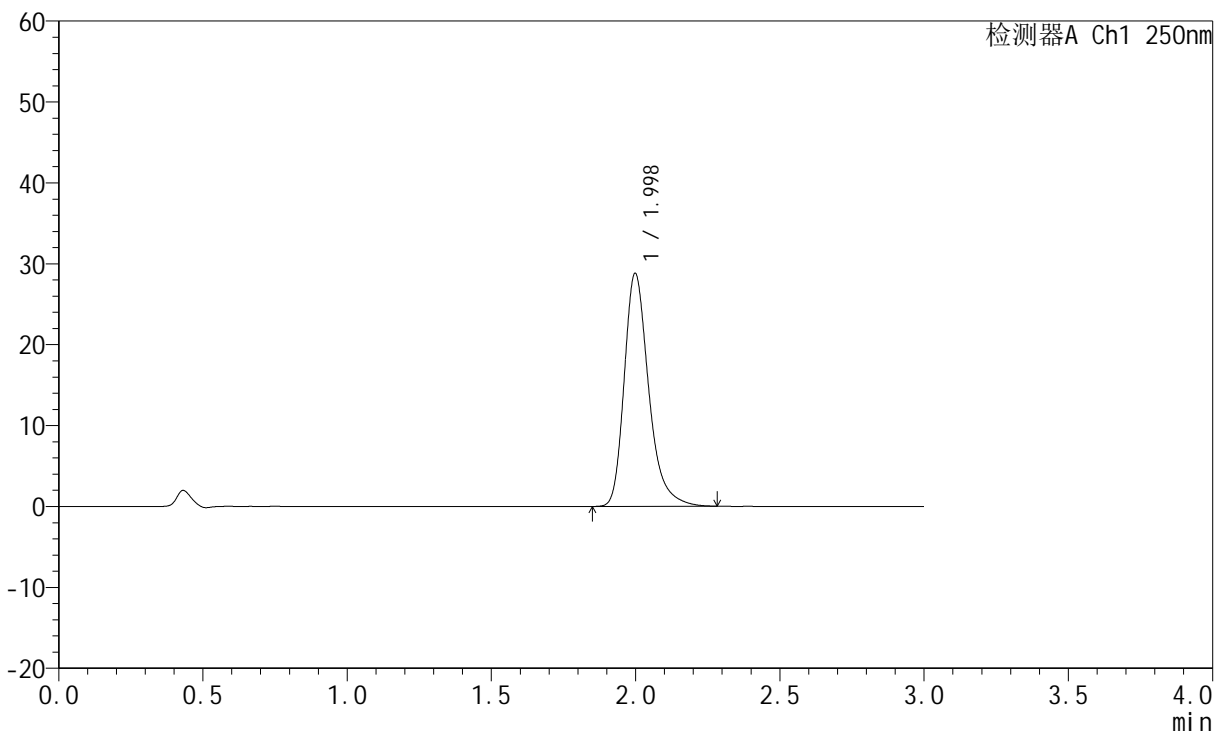

<峰表>

检测器A Ch1 250nm

峰号	保留时间	面积	面积%	高度	理论塔板数(USP)	拖尾因子	分离度(USP)
1	1.998	169562	100.000	28760	2841	1.309	--
总计		169562	100.000	28760			

图30 氢溴酸氟硫西汀口崩片溶出曲线测定加速3月HPLC图谱
 自制品-24050601批-pH1.0介质-浆法-50转-15min-片6
 供试品溶液-1

<样品信息>

色谱柱: XB-C18(50mm*4.6mm,5μm) 流 速:1.5ml/min
 柱 温: 30°C 波 长:250nm
 数据文件名: RC\$JSS-221 - 10-30/7-1703-2 - zzp-24050601p-js3y-rcqx-pH1.0jz-jf50z-20min-P1.lcd
 方法文件名: RC\$JSS-221 - JSS-221-rc-FX256.lcm
 批处理文件名: RC\$JSS-221 - 20240906-rcqx-FX256.lcb
 样品瓶号: 1-5
 进样体积: 10 μl 版本号: 6.115
 进样时间: 2024/09/06 11:40:44 实验者: xiexinhui
 处理时间(V2): 2024/09/09 08:44:15 处理者: xiexinhui
 仪器型号: SHIMADZU LC-2050C (FX256)

<色谱图>

mV

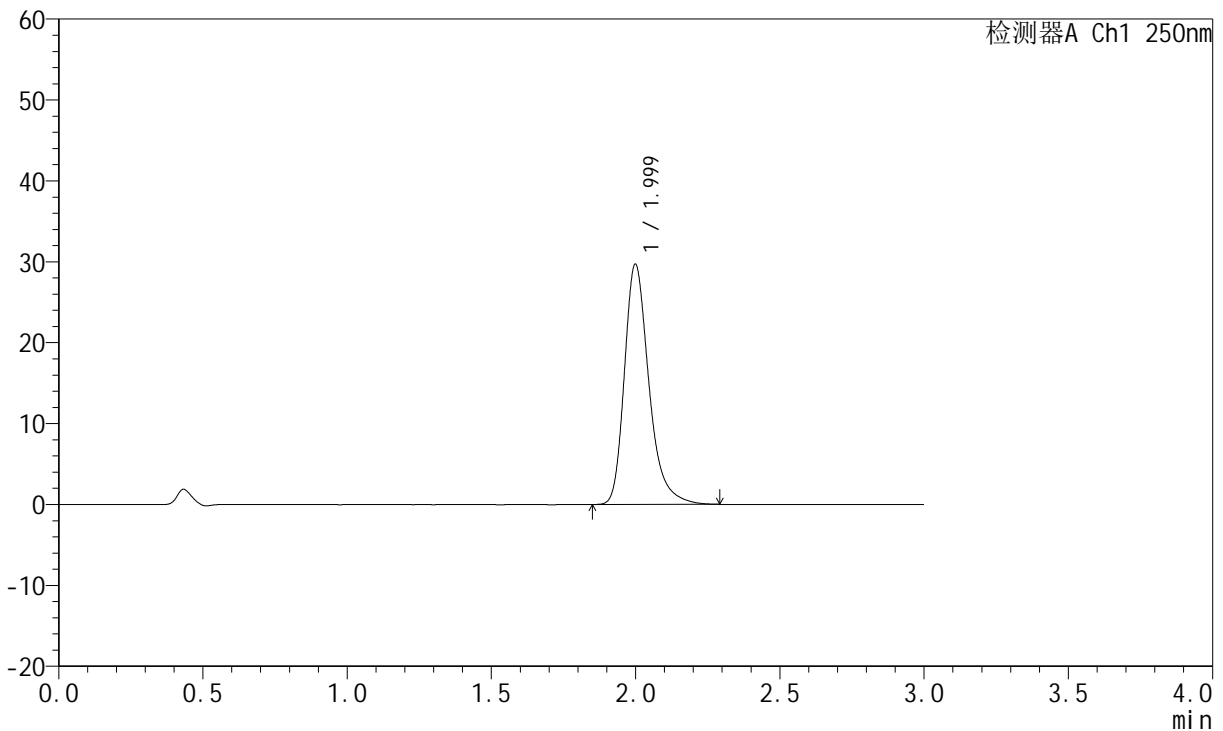

<峰表>

检测器A Ch1 250nm

峰号	保留时间	面积	面积%	高度	理论塔板数(USP)	拖尾因子	分离度(USP)
1	1.999	175142	100.000	29632	2842	1.312	--
总计		175142	100.000	29632			

图31 氢溴酸氟硫西汀口崩片溶出曲线测定加速3月HPLC图谱
 自制品-24050601批-pH1.0介质-浆法-50转-20min-片1
 供试品溶液-1

<样品信息>

色谱柱: XB-C18(50mm*4.6mm,5μm) 流 速:1.5ml/min
 柱 温: 30°C 波 长:250nm
 数据文件名: RC\$JSS-221 - 10-30/7-1704-2 - zzp-24050601p-js3y-rcqx-pH1.0jz-jf50z-20min-P2.lcd
 方法文件名: RC\$JSS-221 - JSS-221-rc-FX256.lcm
 批处理文件名: RC\$JSS-221 - 20240906-rcqx-FX256.lcb
 样品瓶号: 1-14
 进样体积: 10 μl 版本号: 6.115
 进样时间: 2024/09/06 11:44:06 实验者: xiexinhui
 处理时间(V2): 2024/09/09 08:44:17 处理者: xiexinhui
 仪器型号: SHIMADZU LC-2050C (FX256)

<色谱图>

mV

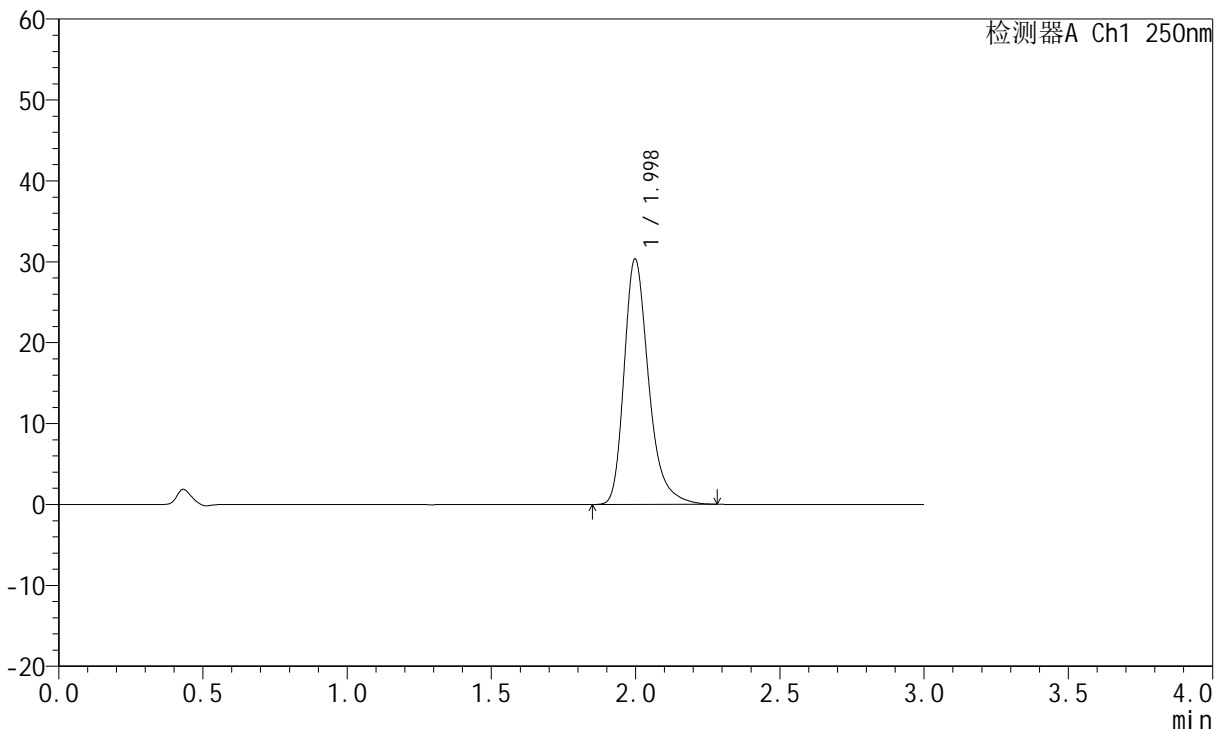

<峰表>

检测器A Ch1 250nm

峰号	保留时间	面积	面积%	高度	理论塔板数(USP)	拖尾因子	分离度(USP)
1	1.998	178904	100.000	30323	2836	1.311	--
总计		178904	100.000	30323			

图32 氢溴酸氟硫西汀口崩片溶出曲线测定加速3月HPLC图谱
 自制品-24050601批-pH1.0介质-浆法-50转-20min-片2
 供试品溶液-1

<样品信息>

色谱柱: XB-C18(50mm*4.6mm,5μm) 流 速:1.5ml/min
 柱 温: 30°C 波 长:250nm
 数据文件名: RC\$JSS-221 - 10-30/7-1705-2 - zzp-24050601p-js3y-rcqx-pH1.0jz-jf50z-20min-P3.lcd
 方法文件名: RC\$JSS-221 - JSS-221-rc-FX256.lcm
 批处理文件名: RC\$JSS-221 - 20240906-rcqx-FX256.lcb
 样品瓶号: 1-23
 进样体积: 10 μl 版本号: 6.115
 进样时间: 2024/09/06 11:47:28 实验者: xiexinhui
 处理时间(V2): 2024/09/09 08:44:20 处理者: xiexinhui
 仪器型号: SHIMADZU LC-2050C (FX256)

<色谱图>

mV

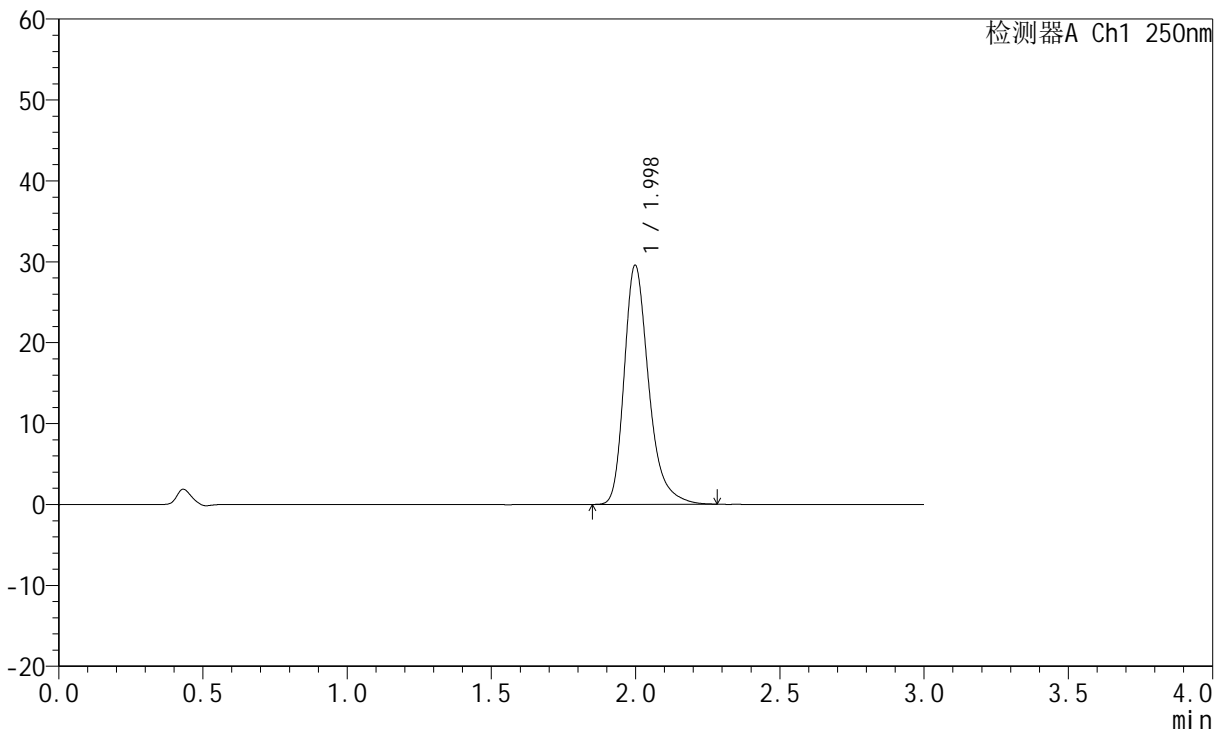

<峰表>

检测器A Ch1 250nm

峰号	保留时间	面积	面积%	高度	理论塔板数(USP)	拖尾因子	分离度(USP)
1	1.998	174125	100.000	29523	2842	1.312	--
总计		174125	100.000	29523			

图33 氢溴酸氟硫西汀口崩片溶出曲线测定加速3月HPLC图谱
 自制品-24050601批-pH1.0介质-浆法-50转-20min-片3
 供试品溶液-1

<样品信息>

色谱柱: XB-C18(50mm*4.6mm,5µm) 流 速:1.5ml/min
 柱 温: 30°C 波 长:250nm
 数据文件名: RC\$JSS-221 - 10-30/7-1706-2 - zzp-24050601p-js3y-rcqx-pH1.0jz-jf50z-20min-P4.lcd
 方法文件名: RC\$JSS-221 - JSS-221-rc-FX256.lcm
 批处理文件名: RC\$JSS-221 - 20240906-rcqx-FX256.lcb
 样品瓶号: 1-32
 进样体积: 10 µl 版本号: 6.115
 进样时间: 2024/09/06 11:50:50 实验者: xiexinhui
 处理时间(V2): 2024/09/09 08:44:22 处理者: xiexinhui
 仪器型号: SHIMADZU LC-2050C (FX256)

<色谱图>

mV

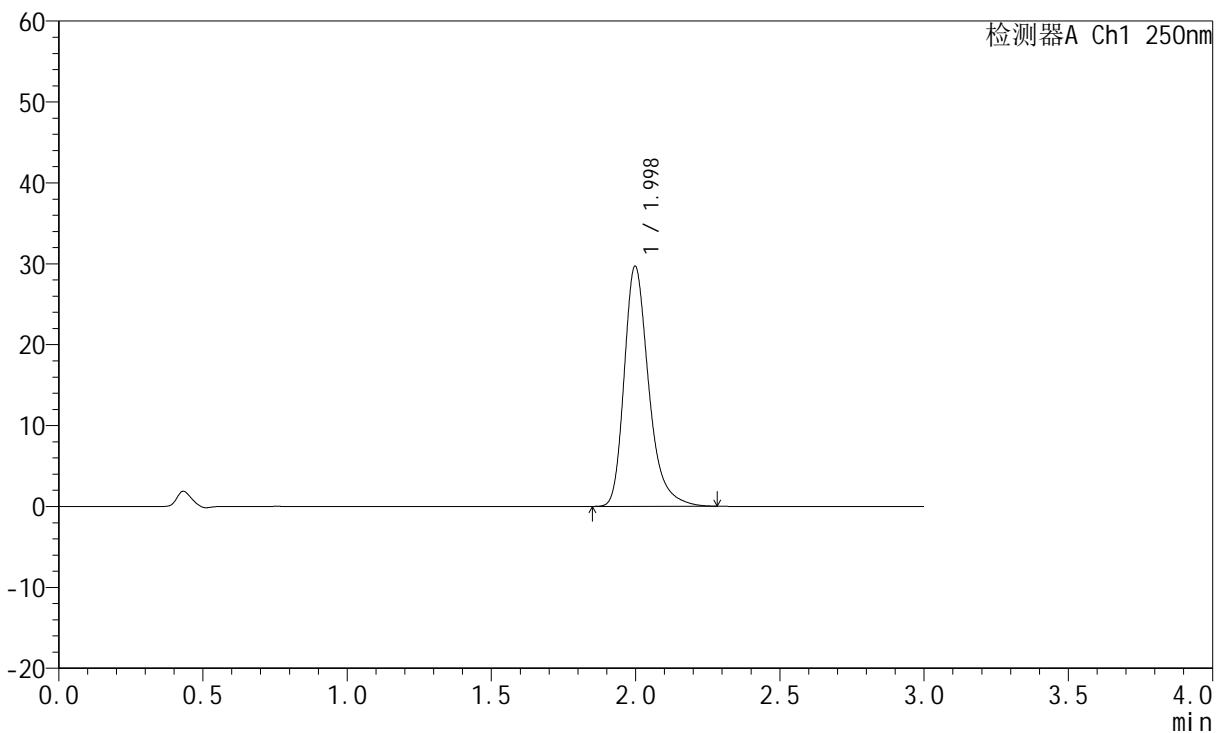

<峰表>

检测器A Ch1 250nm

峰号	保留时间	面积	面积%	高度	理论塔板数(USP)	拖尾因子	分离度(USP)
1	1.998	174910	100.000	29653	2837	1.312	--
总计		174910	100.000	29653			

图34 氢溴酸氟硫西汀口崩片溶出曲线测定加速3月HPLC图谱
 自制品-24050601批-pH1.0介质-浆法-50转-20min-片4
 供试品溶液-1



JSS-221

<样品信息>

色谱柱: XB-C18(50mm*4.6mm,5μm) 流 速:1.5ml/min
 柱 温: 30°C 波 长:250nm
 数据文件名: RC\$JSS-221 - 10-30/7-1707-2 - zzp-24050601p-js3y-rcqx-pH1.0jz-jf50z-20min-P5.lcd
 方法文件名: RC\$JSS-221 - JSS-221-rc-FX256.lcm
 批处理文件名: RC\$JSS-221 - 20240906-rcqx-FX256.lcb
 样品瓶号: 1-41
 进样体积: 10 μl 版本号: 6.115
 进样时间: 2024/09/06 11:54:11 实验者: xiexinhui
 处理时间(V2): 2024/09/09 08:44:25 处理者: xiexinhui
 仪器型号: SHIMADZU LC-2050C (FX256)

<色谱图>

mV

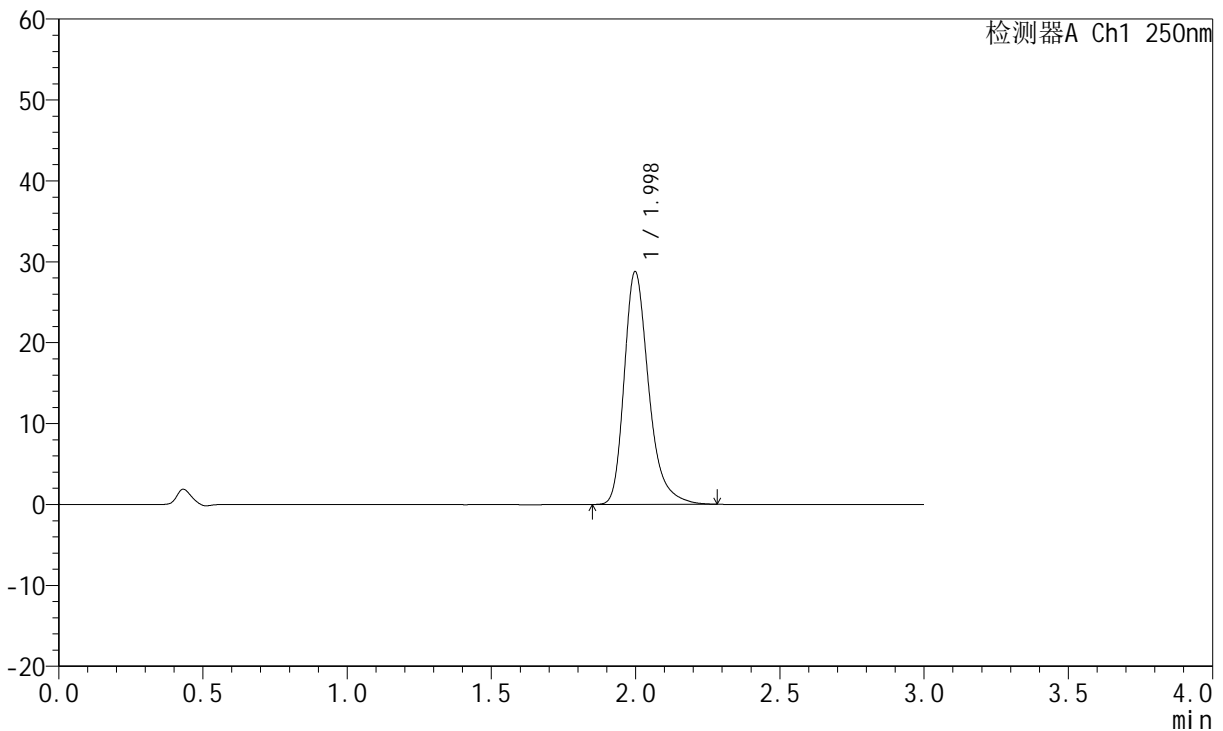

<峰表>

检测器A Ch1 250nm

峰号	保留时间	面积	面积%	高度	理论塔板数(USP)	拖尾因子	分离度(USP)
1	1.998	169585	100.000	28746	2842	1.312	--
总计		169585	100.000	28746			

图35 氢溴酸氟硫西汀口崩片溶出曲线测定加速3月HPLC图谱
 自制品-24050601批-pH1.0介质-浆法-50转-20min-片5
 供试品溶液-1



JSS-221

<样品信息>

色谱柱: XB-C18(50mm*4.6mm,5μm) 流速:1.5ml/min
 柱温: 30°C 波长:250nm
 数据文件名: RC\$JSS-221 - 10-30/7-1708-2 - zzp-24050601p-js3y-rcqx-pH1.0jz-jf50z-20min-P6.lcd
 方法文件名: RC\$JSS-221 - JSS-221-rc-FX256.lcm
 批处理文件名: RC\$JSS-221 - 20240906-rcqx-FX256.lcb
 样品瓶号: 1-50
 进样体积: 10 μl 版本号: 6.115
 进样时间: 2024/09/06 11:57:34 实验者: xiexinhui
 处理时间(V2): 2024/09/09 08:44:28 处理者: xiexinhui
 仪器型号: SHIMADZU LC-2050C (FX256)

<色谱图>

mV

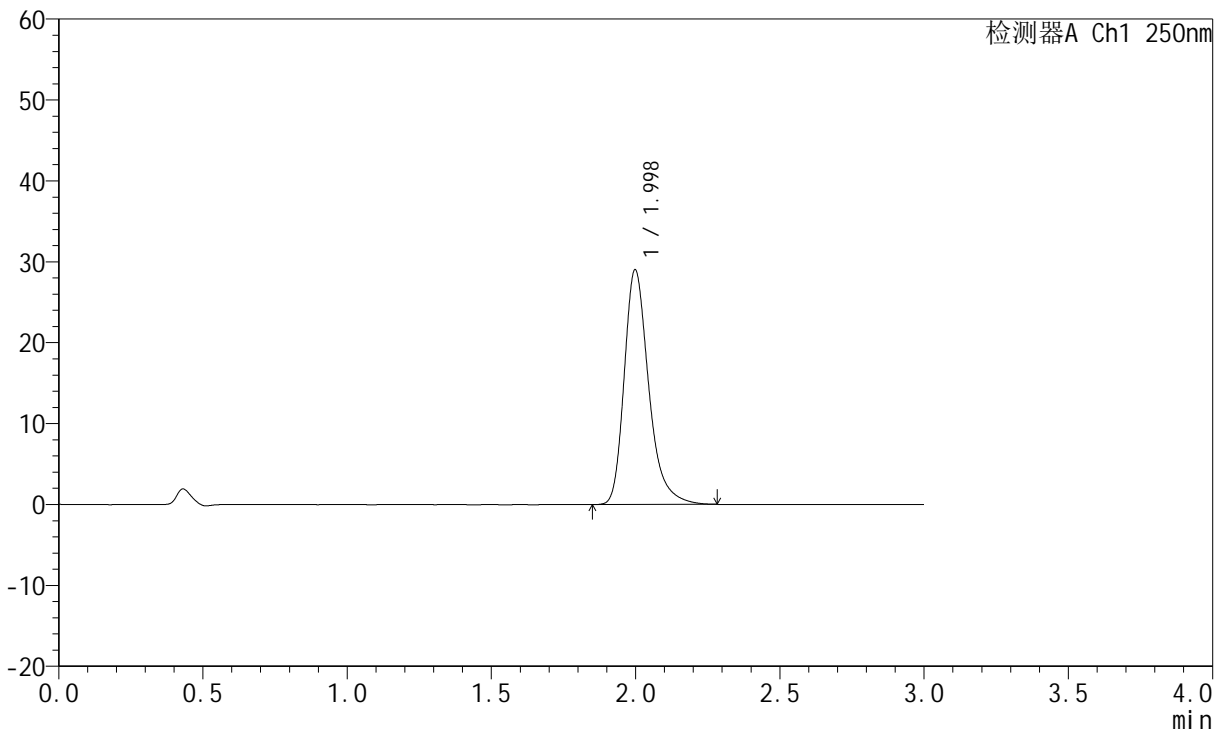

<峰表>

检测器A Ch1 250nm

峰号	保留时间	面积	面积%	高度	理论塔板数(USP)	拖尾因子	分离度(USP)
1	1.998	170975	100.000	28975	2838	1.312	--
总计		170975	100.000	28975			

图36 氢溴酸氟硫西汀口服崩片溶出曲线测定加速3月HPLC图谱
 自制品-24050601批-pH1.0介质-浆法-50转-20min-片6
 供试品溶液-1



JSS-221

<样品信息>

色谱柱: XB-C18(50mm*4.6mm,5μm) 流 速:1.5ml/min
 柱 温: 30°C 波 长:250nm
 数据文件名: RC\$JSS-221 - 10-30/7-1709-2 - zzp-24050601p-js3y-rcqx-pH1.0jz-jf50z-30min-P1.lcd
 方法文件名: RC\$JSS-221 - JSS-221-rc-FX256.lcm
 批处理文件名: RC\$JSS-221 - 20240906-rcqx-FX256.lcb
 样品瓶号: 1-6
 进样体积: 10 μl 版本号: 6.115
 进样时间: 2024/09/06 12:00:56 实验者: xiexinhui
 处理时间(V2): 2024/09/09 08:44:30 处理者: xiexinhui
 仪器型号: SHIMADZU LC-2050C (FX256)

<色谱图>

mV

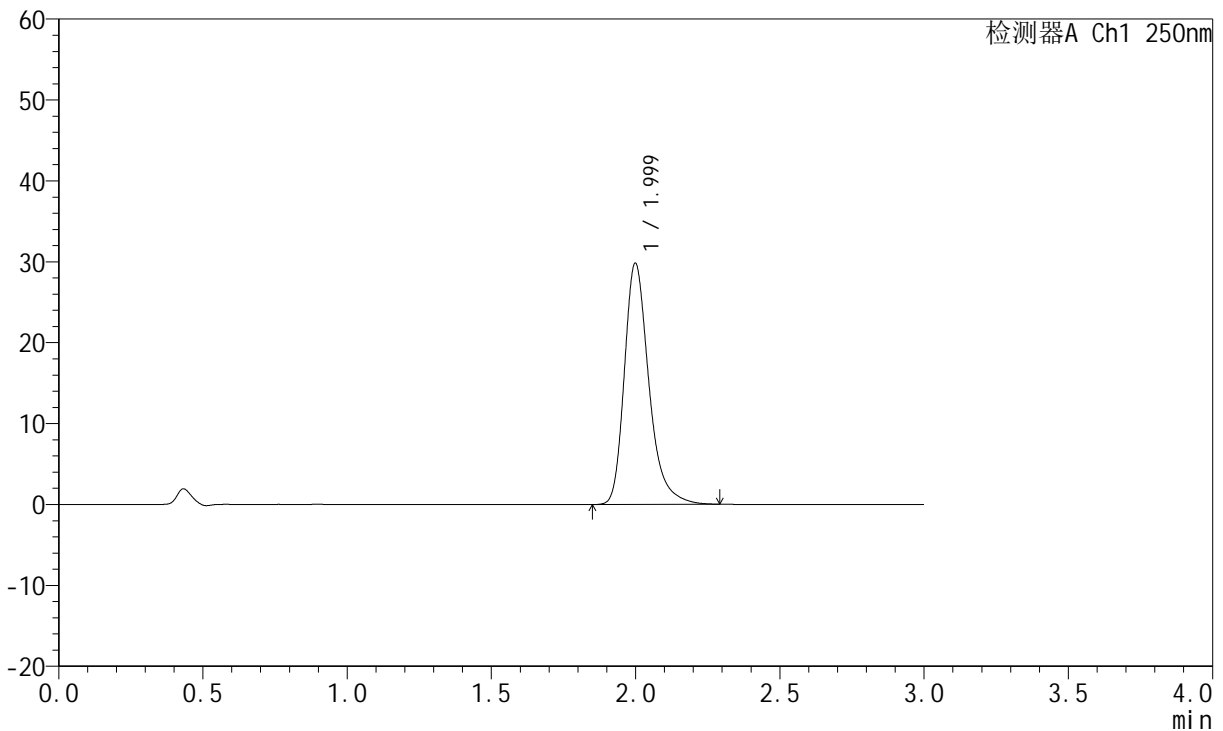

<峰表>

检测器A Ch1 250nm

峰号	保留时间	面积	面积%	高度	理论塔板数(USP)	拖尾因子	分离度(USP)
1	1.999	175926	100.000	29770	2838	1.311	--
总计		175926	100.000	29770			

图37 氢溴酸氟硫西汀口崩片溶出曲线测定加速3月HPLC图谱
 自制品-24050601批-pH1.0介质-浆法-50转-30min-片1
 供试品溶液-1



JSS-221

<样品信息>

色谱柱: XB-C18(50mm*4.6mm,5μm) 流 速:1.5ml/min
 柱 温: 30°C 波 长:250nm
 数据文件名: RC\$JSS-221 - 10-30/7-1710-2 - zzp-24050601p-js3y-rcqx-pH1.0jz-jf50z-30min-P2.lcd
 方法文件名: RC\$JSS-221 - JSS-221-rc-FX256.lcm
 批处理文件名: RC\$JSS-221 - 20240906-rcqx-FX256.lcb
 样品瓶号: 1-15
 进样体积: 10 μl 版本号: 6.115
 进样时间: 2024/09/06 12:04:17 实验者: xiexinhui
 处理时间(V2): 2024/09/09 08:44:33 处理者: xiexinhui
 仪器型号: SHIMADZU LC-2050C (FX256)

<色谱图>

mV

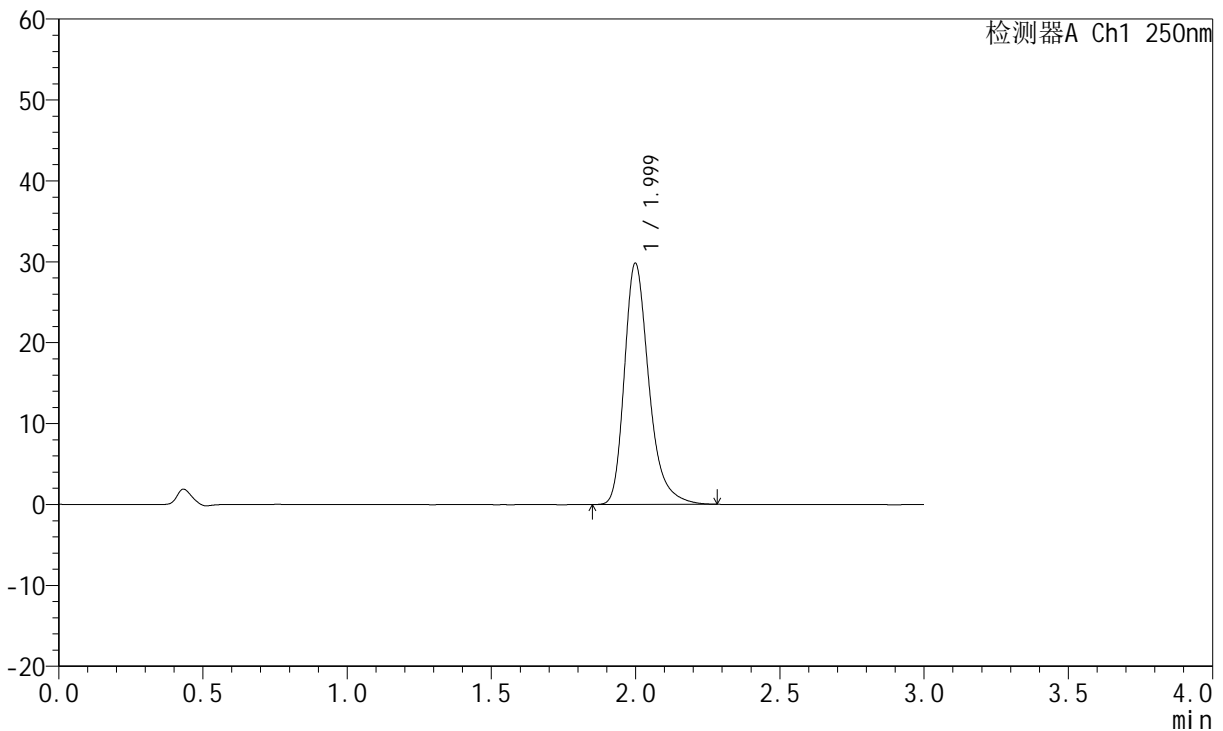

<峰表>

检测器A Ch1 250nm

峰号	保留时间	面积	面积%	高度	理论塔板数(USP)	拖尾因子	分离度(USP)
1	1.999	175764	100.000	29763	2840	1.311	--
总计		175764	100.000	29763			

图38 氢溴酸氟硫西汀口崩片溶出曲线测定加速3月HPLC图谱
 自制品-24050601批-pH1.0介质-浆法-50转-30min-片2
 供试品溶液-1



JSS-221

<样品信息>

色谱柱: XB-C18(50mm*4.6mm,5μm) 流 速:1.5ml/min
 柱 温: 30°C 波 长:250nm
 数据文件名: RC\$JSS-221 - 10-30/7-1711-2 - zzp-24050601p-js3y-rcqx-pH1.0jz-jf50z-30min-P3.lcd
 方法文件名: RC\$JSS-221 - JSS-221-rc-FX256.lcm
 批处理文件名: RC\$JSS-221 - 20240906-rcqx-FX256.lcb
 样品瓶号: 1-24
 进样体积: 10 μl 版本号: 6.115
 进样时间: 2024/09/06 12:07:40 实验者: xiexinhui
 处理时间(V2): 2024/09/09 08:44:35 处理者: xiexinhui
 仪器型号: SHIMADZU LC-2050C (FX256)

<色谱图>

mV

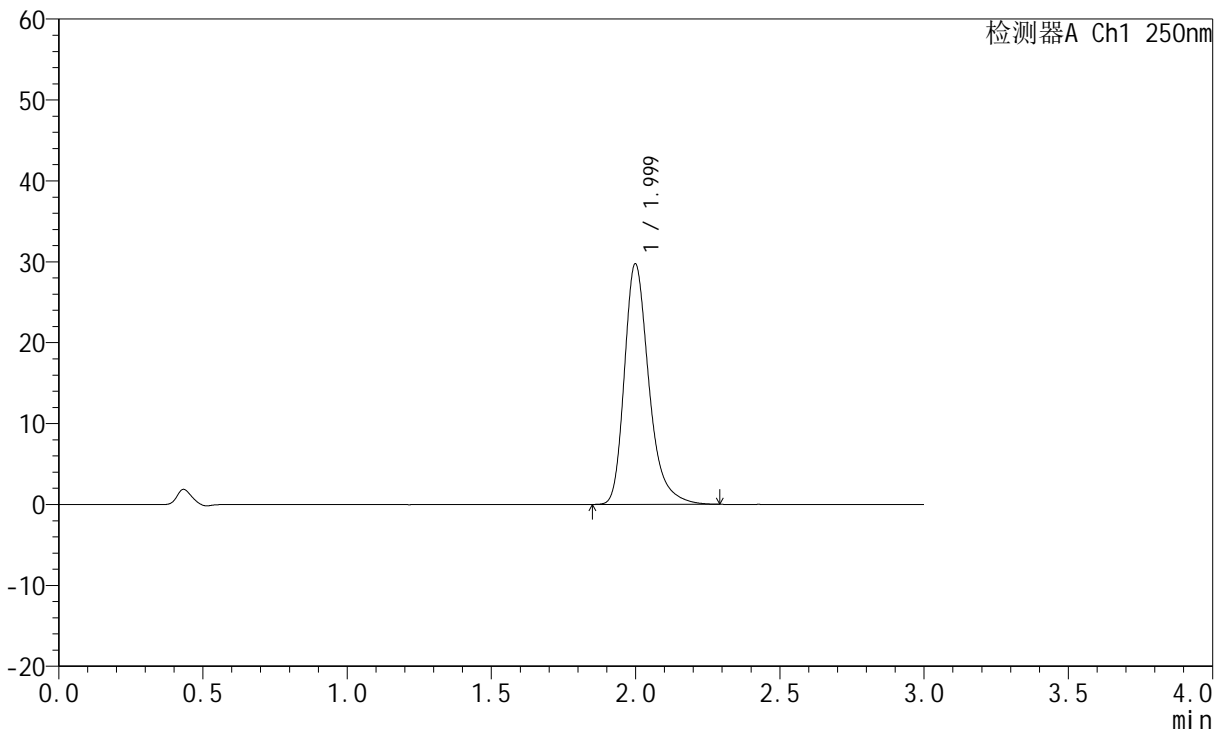

<峰表>

检测器A Ch1 250nm

峰号	保留时间	面积	面积%	高度	理论塔板数(USP)	拖尾因子	分离度(USP)
1	1.999	175474	100.000	29681	2838	1.315	--
总计		175474	100.000	29681			

图39 氢溴酸氟硫西汀口崩片溶出曲线测定加速3月HPLC图谱
 自制品-24050601批-pH1.0介质-浆法-50转-30min-片3
 供试品溶液-1

<样品信息>

色谱柱: XB-C18(50mm*4.6mm,5μm)	流速: 1.5ml/min
柱温: 30°C	波长: 250nm
数据文件名: RC\$JSS-221 - 10-30/7-1712-2 - zzp-24050601p-js3y-rcqx-pH1.0jz-jf50z-30min-P4.lcd	
方法文件名: RC\$JSS-221 - JSS-221-rc-FX256.lcm	
批处理文件名: RC\$JSS-221 - 20240906-rcqx-FX256.lcb	
样品瓶号: 1-33	版本号: 6.115
进样体积: 10 μl	实验者: xiexinhui
进样时间: 2024/09/06 12:11:02	处理者: xiexinhui
处理时间(V2): 2024/09/09 08:44:38	
仪器型号: SHIMADZU LC-2050C (FX256)	

<色谱图>

mV

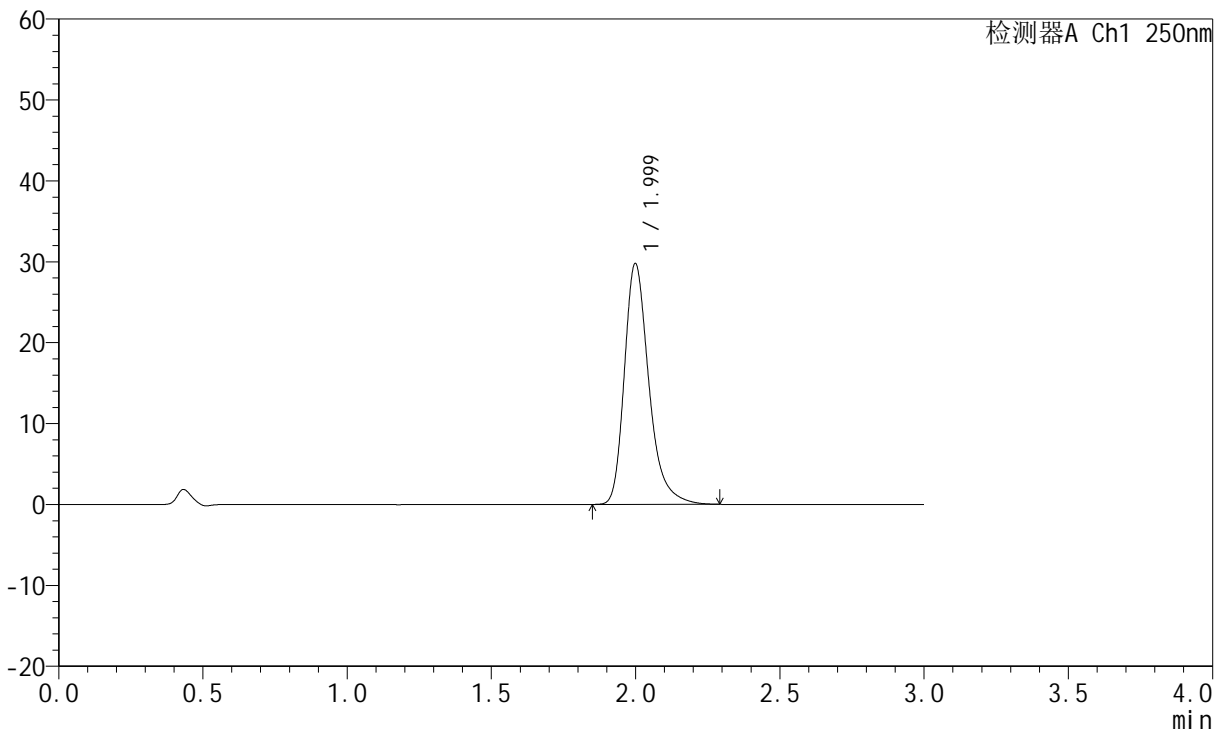

<峰表>

检测器A Ch1 250nm

峰号	保留时间	面积	面积%	高度	理论塔板数(USP)	拖尾因子	分离度(USP)
1	1.999	175669	100.000	29725	2839	1.314	--
总计		175669	100.000	29725			

图40 氢溴酸氟硫西汀口崩片溶出曲线测定加速3月HPLC图谱
自制品-24050601批-pH1.0介质-浆法-50转-30min-片4
供试品溶液-1

<样品信息>

色谱柱: XB-C18(50mm*4.6mm,5μm) 流 速:1.5ml/min
 柱 温: 30°C 波 长:250nm
 数据文件名: RC\$JSS-221 - 10-30/7-1713-2 - zzp-24050601p-js3y-rcqx-pH1.0jz-jf50z-30min-P5.lcd
 方法文件名: RC\$JSS-221 - JSS-221-rc-FX256.lcm
 批处理文件名: RC\$JSS-221 - 20240906-rcqx-FX256.lcb
 样品瓶号: 1-42
 进样体积: 10 μl 版本号: 6.115
 进样时间: 2024/09/06 12:14:23 实验者: xiexinhui
 处理时间(V2): 2024/09/09 08:44:41 处理者: xiexinhui
 仪器型号: SHIMADZU LC-2050C (FX256)

<色谱图>

mV

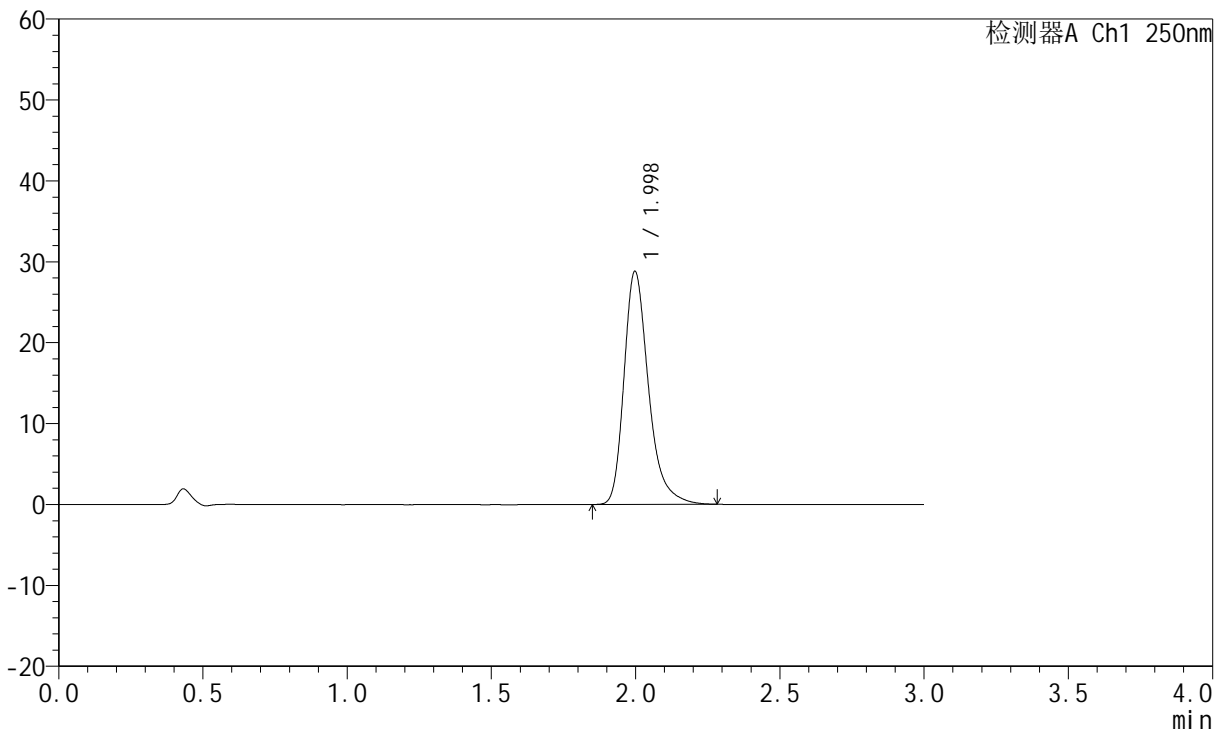

<峰表>

检测器A Ch1 250nm

峰号	保留时间	面积	面积%	高度	理论塔板数(USP)	拖尾因子	分离度(USP)
1	1.998	169725	100.000	28798	2843	1.317	--
总计		169725	100.000	28798			

图41 氢溴酸氟硫西汀口服崩片溶出曲线测定加速3月HPLC图谱
 自制品-24050601批-pH1.0介质-浆法-50转-30min-片5
 供试品溶液-1

<样品信息>

色谱柱: XB-C18(50mm*4.6mm,5µm) 流速:1.5ml/min
 柱温: 30°C 波长:250nm
 数据文件名: RC\$JSS-221 - 10-30/7-1714-2 - zzp-24050601p-js3y-rcqx-pH1.0jz-jf50z-30min-P6.lcd
 方法文件名: RC\$JSS-221 - JSS-221-rc-FX256.lcm
 批处理文件名: RC\$JSS-221 - 20240906-rcqx-FX256.lcb
 样品瓶号: 1-51
 进样体积: 10 µl 版本号: 6.115
 进样时间: 2024/09/06 12:17:44 实验者: xiexinhui
 处理时间(V2): 2024/09/09 08:44:43 处理者: xiexinhui
 仪器型号: SHIMADZU LC-2050C (FX256)

<色谱图>

mV

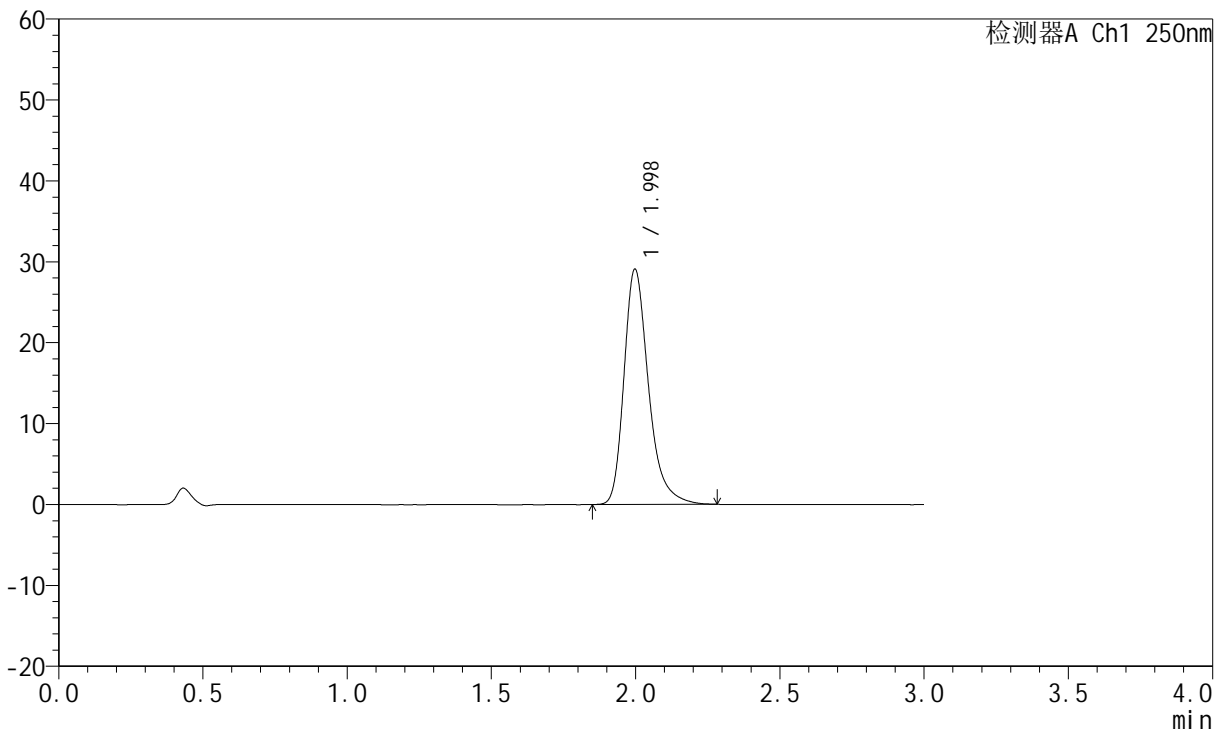

<峰表>

检测器A Ch1 250nm

峰号	保留时间	面积	面积%	高度	理论塔板数(USP)	拖尾因子	分离度(USP)
1	1.998	171284	100.000	29068	2843	1.313	--
总计		171284	100.000	29068			

图42 氢溴酸氟硫西汀口崩片溶出曲线测定加速3月HPLC图谱
 自制品-24050601批-pH1.0介质-浆法-50转-30min-片6
 供试品溶液-1

<样品信息>

色谱柱: XB-C18(50mm*4.6mm,5µm) 流速:1.5ml/min
 柱温: 30°C 波长:250nm
 数据文件名: RC\$JSS-221 - 10-30/7-1715-2 - zzp-24050601p-js3y-rcqx-pH1.0jz-jf50z-45min-P1.lcd
 方法文件名: RC\$JSS-221 - JSS-221-rc-FX256.lcm
 批处理文件名: RC\$JSS-221 - 20240906-rcqx-FX256.lcb
 样品瓶号: 1-7
 进样体积: 10 µl 版本号: 6.115
 进样时间: 2024/09/06 12:21:05 实验者: xiexinhui
 处理时间(V2): 2024/09/09 08:44:46 处理者: xiexinhui
 仪器型号: SHIMADZU LC-2050C (FX256)

<色谱图>

mV

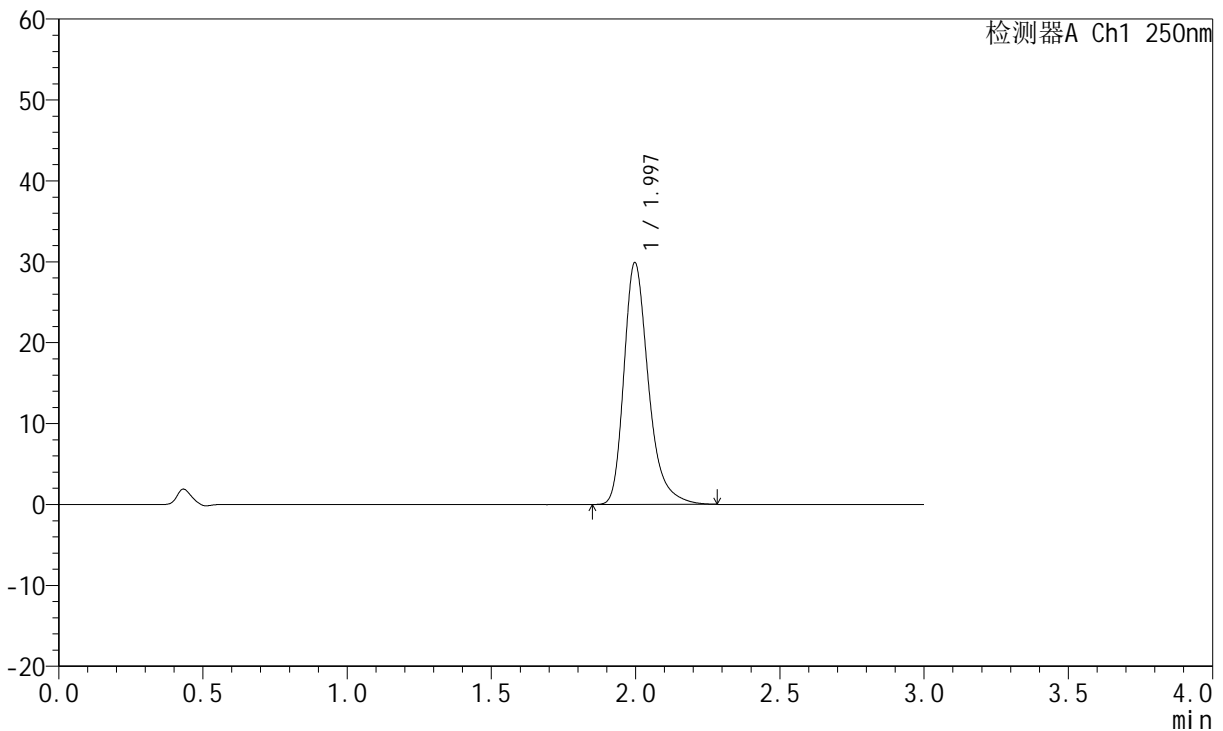

<峰表>

检测器A Ch1 250nm

峰号	保留时间	面积	面积%	高度	理论塔板数(USP)	拖尾因子	分离度(USP)
1	1.997	176039	100.000	29873	2845	1.316	--
总计		176039	100.000	29873			

图43 氢溴酸氟硫西汀口服崩片溶出曲线测定加速3月HPLC图谱
 自制品-24050601批-pH1.0介质-浆法-50转-45min-片1
 供试品溶液-1

<样品信息>

色谱柱: XB-C18(50mm*4.6mm,5μm) 流 速:1.5ml/min
 柱 温: 30°C 波 长:250nm
 数据文件名: RC\$JSS-221 - 10-30/7-1716-2 - zzp-24050601p-js3y-rcqx-pH1.0jz-jf50z-45min-P2.lcd
 方法文件名: RC\$JSS-221 - JSS-221-rc-FX256.lcm
 批处理文件名: RC\$JSS-221 - 20240906-rcqx-FX256.lcb
 样品瓶号: 1-16
 进样体积: 10 μl 版本号: 6.115
 进样时间: 2024/09/06 12:24:27 实验者: xiexinhui
 处理时间(V2): 2024/09/09 08:44:48 处理者: xiexinhui
 仪器型号: SHIMADZU LC-2050C (FX256)

<色谱图>

mV

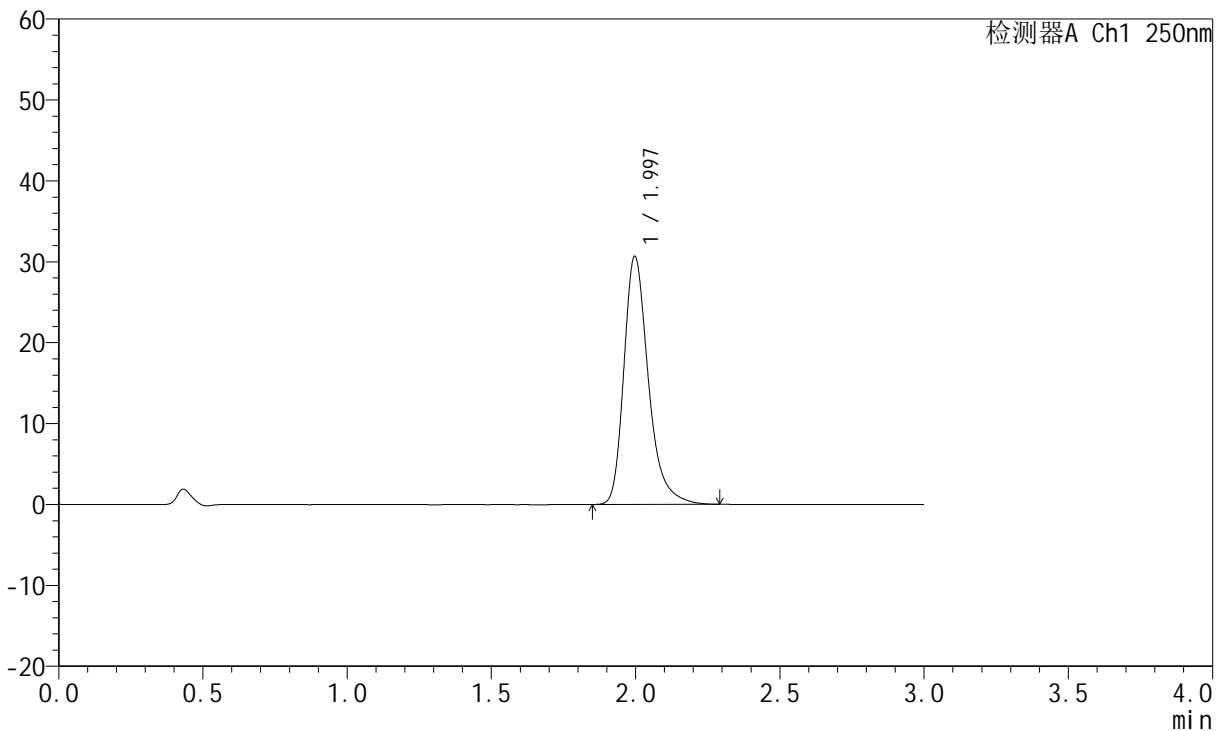

<峰表>

检测器A Ch1 250nm

峰号	保留时间	面积	面积%	高度	理论塔板数(USP)	拖尾因子	分离度(USP)
1	1.997	180833	100.000	30665	2841	1.316	--
总计		180833	100.000	30665			

图44 氢溴酸氟硫西汀口崩片溶出曲线测定加速3月HPLC图谱
 自制品-24050601批-pH1.0介质-浆法-50转-45min-片2
 供试品溶液-1



JSS-221

<样品信息>

色谱柱: XB-C18(50mm*4.6mm,5μm) 流速:1.5ml/min
 柱温: 30°C 波长:250nm
 数据文件名: RC\$JSS-221 - 10-30/7-1717-2 - zzp-24050601p-js3y-rcqx-pH1.0jz-jf50z-45min-P3.lcd
 方法文件名: RC\$JSS-221 - JSS-221-rc-FX256.lcm
 批处理文件名: RC\$JSS-221 - 20240906-rcqx-FX256.lcb
 样品瓶号: 1-25
 进样体积: 10 μl 版本号: 6.115
 进样时间: 2024/09/06 12:27:50 实验者: xiexinhui
 处理时间(V2): 2024/09/09 08:44:51 处理者: xiexinhui
 仪器型号: SHIMADZU LC-2050C (FX256)

<色谱图>

mV

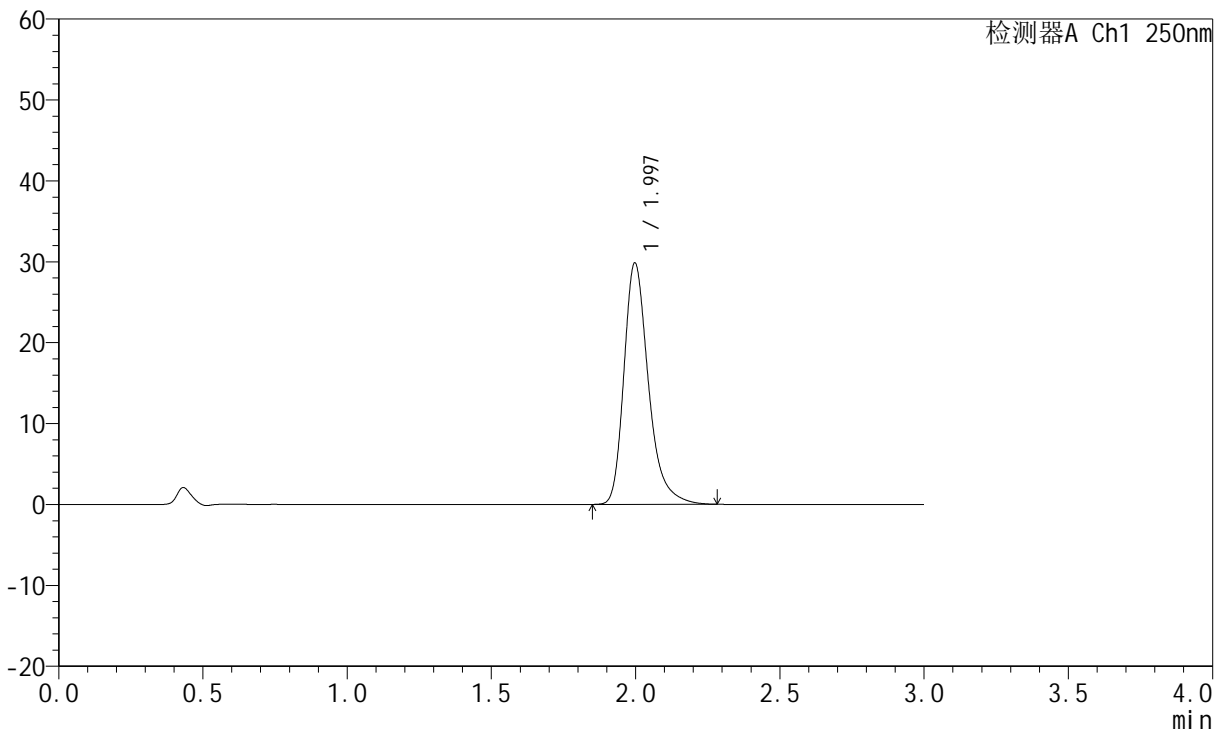

<峰表>

检测器A Ch1 250nm

峰号	保留时间	面积	面积%	高度	理论塔板数(USP)	拖尾因子	分离度(USP)
1	1.997	175733	100.000	29839	2847	1.315	--
总计		175733	100.000	29839			

图45 氢溴酸氟硫西汀口崩片溶出曲线测定加速3月HPLC图谱
 自制品-24050601批-pH1.0介质-浆法-50转-45min-片3
 供试品溶液-1



JSS-221

<样品信息>

色谱柱: XB-C18(50mm*4.6mm,5μm) 流 速:1.5ml/min
 柱 温: 30°C 波 长:250nm
 数据文件名: RC\$JSS-221 - 10-30/7-1718-2 - zzp-24050601p-js3y-rcqx-pH1.0jz-jf50z-45min-P4.lcd
 方法文件名: RC\$JSS-221 - JSS-221-rc-FX256.lcm
 批处理文件名: RC\$JSS-221 - 20240906-rcqx-FX256.lcb
 样品瓶号: 1-34
 进样体积: 10 μl 版本号: 6.115
 进样时间: 2024/09/06 12:31:12 实验者: xiexinhui
 处理时间(V2): 2024/09/09 08:44:53 处理者: xiexinhui
 仪器型号: SHIMADZU LC-2050C (FX256)

<色谱图>

mV

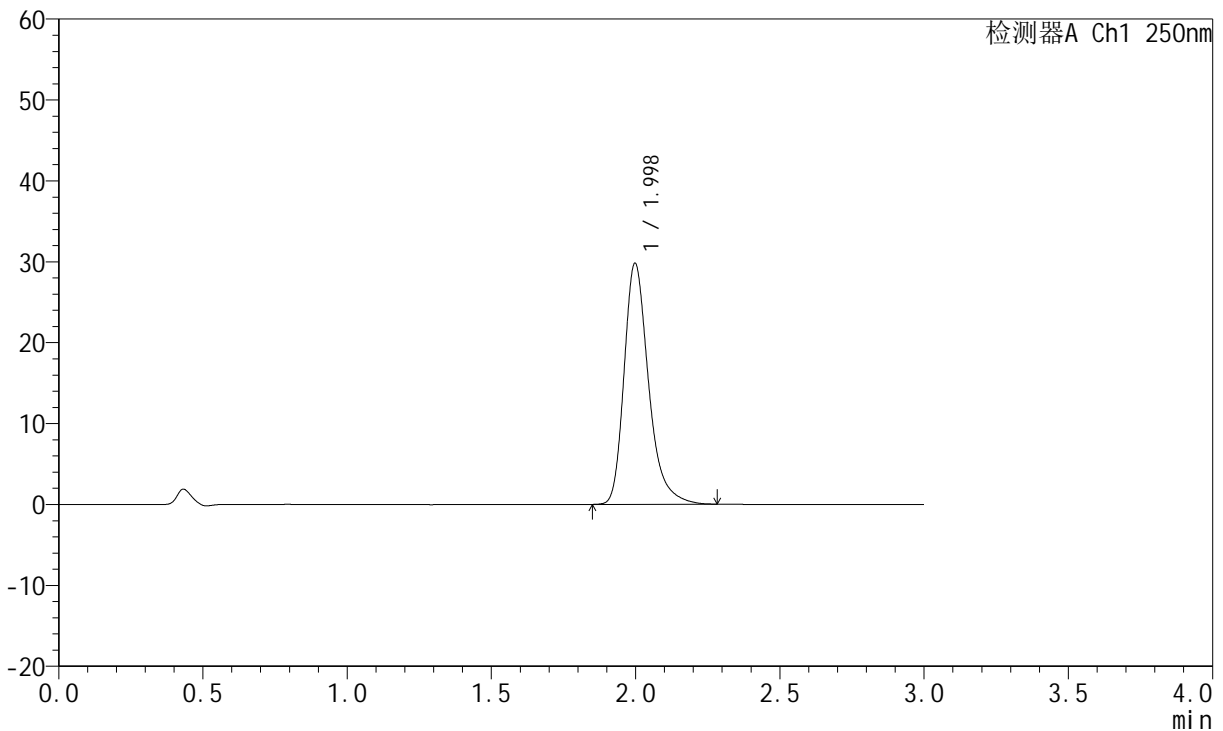

<峰表>

检测器A Ch1 250nm

峰号	保留时间	面积	面积%	高度	理论塔板数(USP)	拖尾因子	分离度(USP)
1	1.998	175463	100.000	29775	2847	1.315	--
总计		175463	100.000	29775			

图46 氢溴酸氟硫西汀口崩片溶出曲线测定加速3月HPLC图谱
 自制品-24050601批-pH1.0介质-浆法-50转-45min-片4
 供试品溶液-1

<样品信息>

色谱柱: XB-C18(50mm*4.6mm,5μm) 流 速:1.5ml/min
 柱 温: 30°C 波 长:250nm
 数据文件名: RC\$JSS-221 - 10-30/7-1719-2 - zzp-24050601p-js3y-rcqx-pH1.0jz-jf50z-45min-P5.lcd
 方法文件名: RC\$JSS-221 - JSS-221-rc-FX256.lcm
 批处理文件名: RC\$JSS-221 - 20240906-rcqx-FX256.lcb
 样品瓶号: 1-43
 进样体积: 10 μl 版本号: 6.115
 进样时间: 2024/09/06 12:34:34 实验者: xiexinhui
 处理时间(V2): 2024/09/09 08:44:56 处理者: xiexinhui
 仪器型号: SHIMADZU LC-2050C (FX256)

<色谱图>

mV

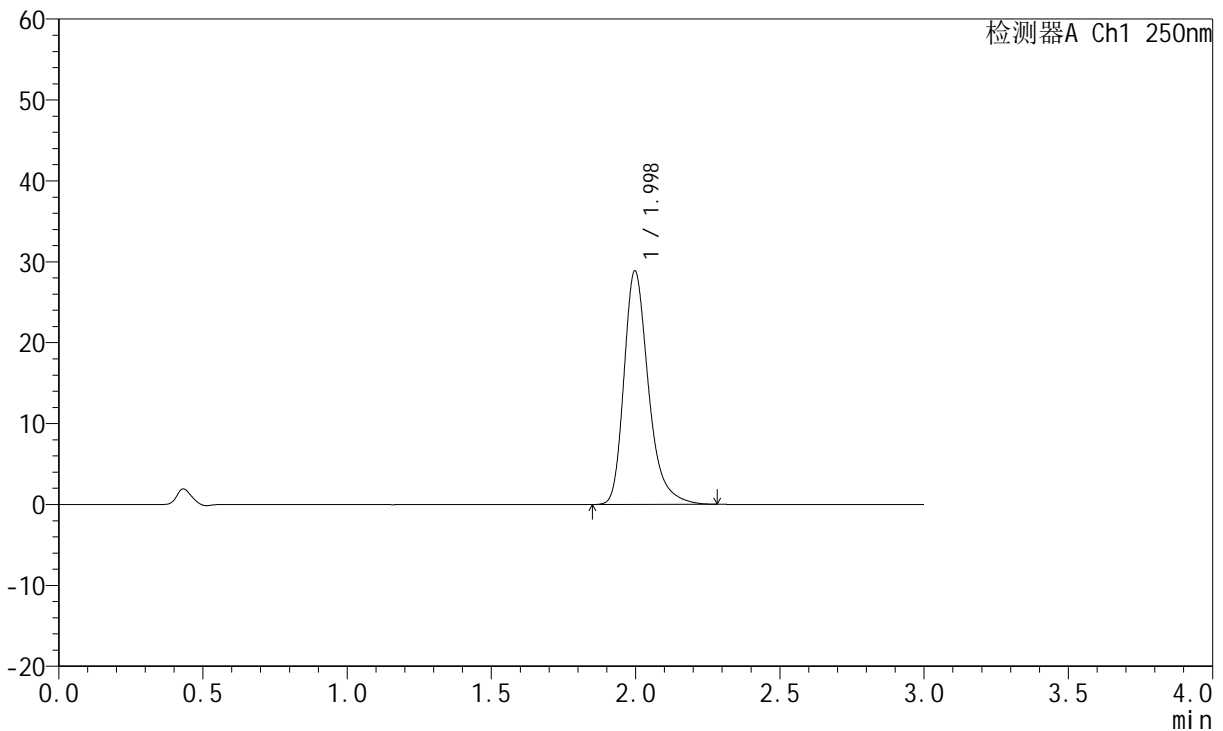

<峰表>

检测器A Ch1 250nm

峰号	保留时间	面积	面积%	高度	理论塔板数(USP)	拖尾因子	分离度(USP)
1	1.998	170081	100.000	28861	2839	1.311	--
总计		170081	100.000	28861			

图47 氢溴酸氟硫西汀口崩片溶出曲线测定加速3月HPLC图谱
 自制品-24050601批-pH1.0介质-浆法-50转-45min-片5
 供试品溶液-1

<样品信息>

色谱柱: XB-C18(50mm*4.6mm,5μm) 流 速:1.5ml/min
 柱 温: 30°C 波 长:250nm
 数据文件名: RC\$JSS-221 - 10-30/7-1720-2 - zzp-24050601p-js3y-rcqx-pH1.0jz-jf50z-45min-P6.lcd
 方法文件名: RC\$JSS-221 - JSS-221-rc-FX256.lcm
 批处理文件名: RC\$JSS-221 - 20240906-rcqx-FX256.lcb
 样品瓶号: 1-52
 进样体积: 10 μl 版本号: 6.115
 进样时间: 2024/09/06 12:37:56 实验者: xiexinhui
 处理时间(V2): 2024/09/09 08:44:59 处理者: xiexinhui
 仪器型号: SHIMADZU LC-2050C (FX256)

<色谱图>

mV

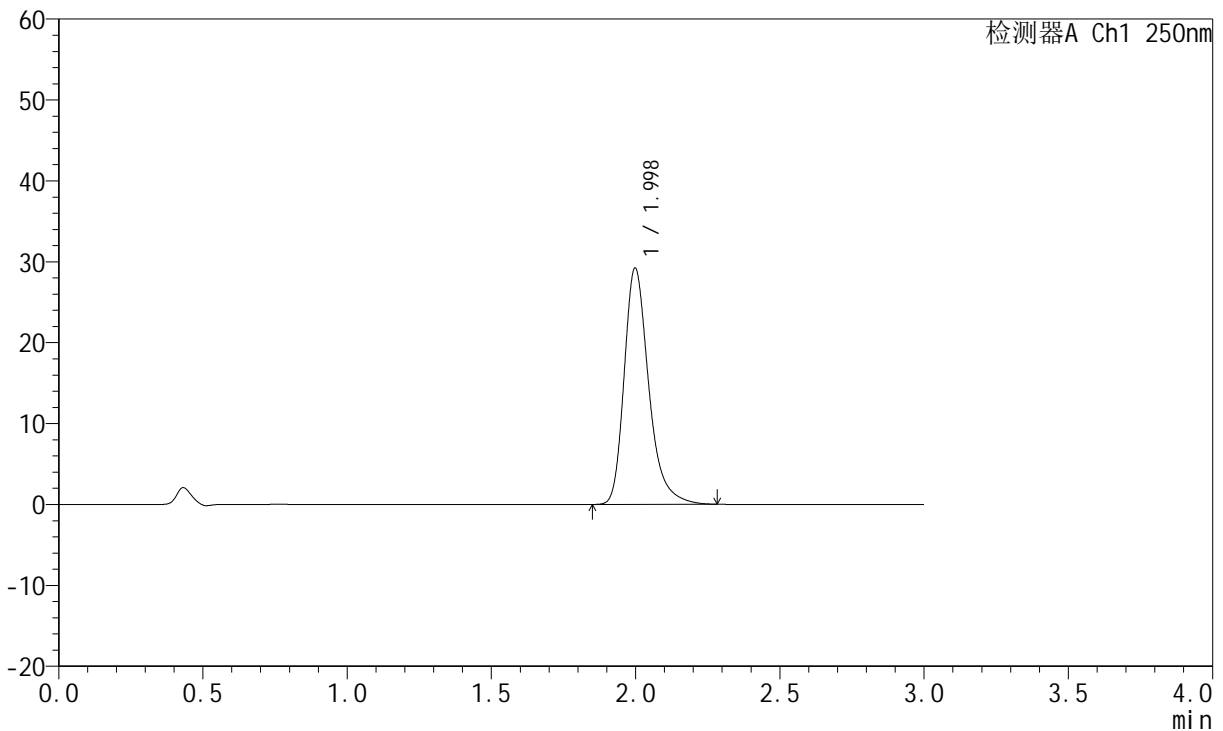

<峰表>

检测器A Ch1 250nm

峰号	保留时间	面积	面积%	高度	理论塔板数(USP)	拖尾因子	分离度(USP)
1	1.998	172718	100.000	29191	2828	1.314	--
总计		172718	100.000	29191			

图48 氢溴酸氟硫西汀口崩片溶出曲线测定加速3月HPLC图谱
 自制品-24050601批-pH1.0介质-浆法-50转-45min-片6
 供试品溶液-1



JSS-221

<样品信息>

色谱柱: XB-C18(50mm*4.6mm,5μm) 流 速:1.5ml/min
 柱 温: 30°C 波 长:250nm
 数据文件名: RC\$JSS-221 - 10-30/7-1721-2 - zzp-24050601p-js3y-rcqx-pH1.0jz-jf50z-60min-P1.lcd
 方法文件名: RC\$JSS-221 - JSS-221-rc-FX256.lcm
 批处理文件名: RC\$JSS-221 - 20240906-rcqx-FX256.lcb
 样品瓶号: 1-8
 进样体积: 10 μl 版本号: 6.115
 进样时间: 2024/09/06 12:41:19 实验者: xiexinhui
 处理时间(V2): 2024/09/09 08:45:01 处理者: xiexinhui
 仪器型号: SHIMADZU LC-2050C (FX256)

<色谱图>

mV

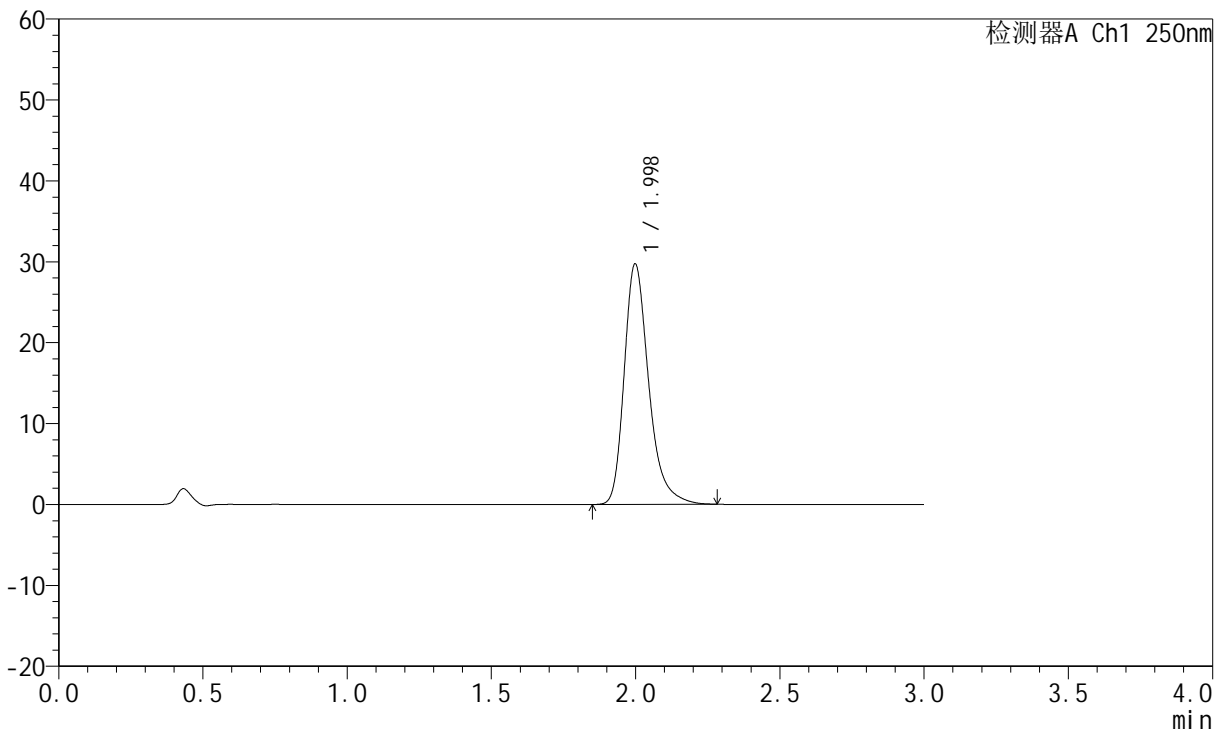

<峰表>

检测器A Ch1 250nm

峰号	保留时间	面积	面积%	高度	理论塔板数(USP)	拖尾因子	分离度(USP)
1	1.998	175371	100.000	29701	2833	1.311	--
总计		175371	100.000	29701			

图49 氢溴酸氟硫西汀口崩片溶出曲线测定加速3月HPLC图谱
 自制品-24050601批-pH1.0介质-浆法-50转-60min-片1
 供试品溶液-1



JSS-221

<样品信息>

色谱柱: XB-C18(50mm*4.6mm,5μm) 流 速:1.5ml/min
 柱 温: 30°C 波 长:250nm
 数据文件名: RC\$JSS-221 - 10-30/7-1722-2 - zzp-24050601p-js3y-rcqx-pH1.0jz-jf50z-60min-P2.lcd
 方法文件名: RC\$JSS-221 - JSS-221-rc-FX256.lcm
 批处理文件名: RC\$JSS-221 - 20240906-rcqx-FX256.lcb
 样品瓶号: 1-17
 进样体积: 10 μl 版本号: 6.115
 进样时间: 2024/09/06 12:44:41 实验者: xiexinhui
 处理时间(V2): 2024/09/09 08:45:04 处理者: xiexinhui
 仪器型号: SHIMADZU LC-2050C (FX256)

<色谱图>

mV

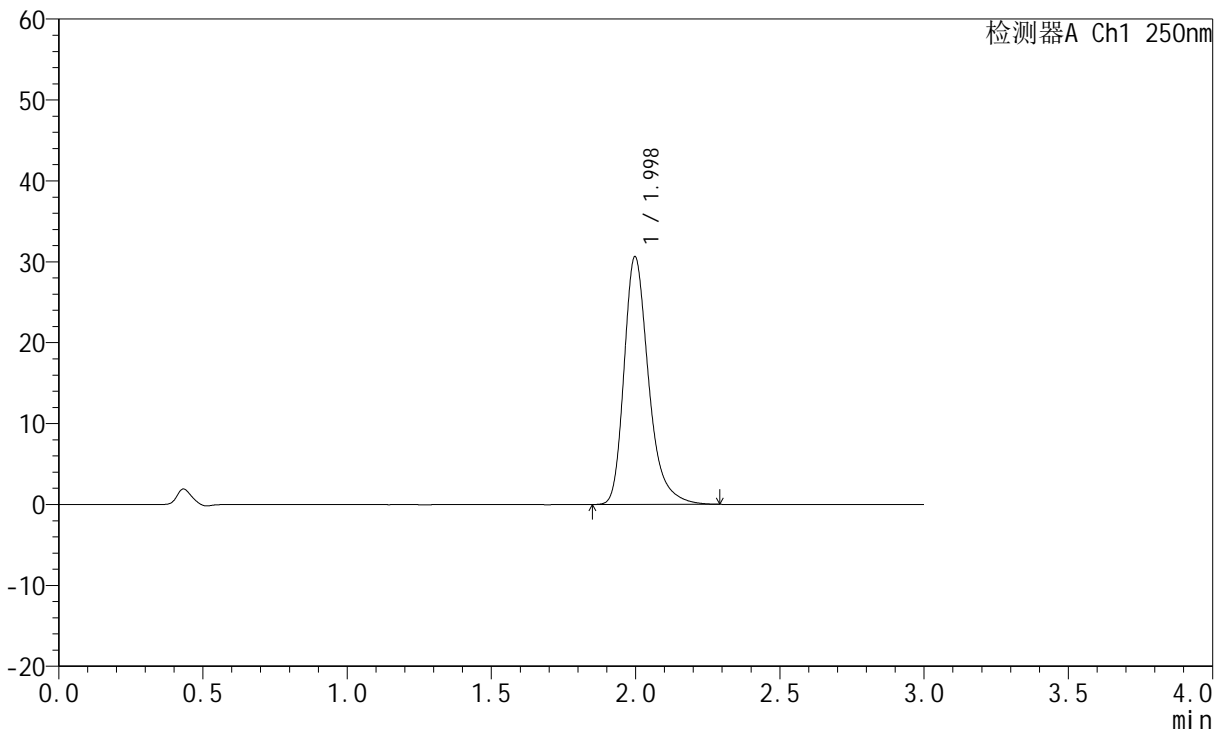

<峰表>

检测器A Ch1 250nm

峰号	保留时间	面积	面积%	高度	理论塔板数(USP)	拖尾因子	分离度(USP)
1	1.998	180726	100.000	30607	2835	1.315	--
总计		180726	100.000	30607			

图50 氢溴酸氟硫西汀口服崩片溶出曲线测定加速3月HPLC图谱
 自制品-24050601批-pH1.0介质-浆法-50转-60min-片2
 供试品溶液-1

<样品信息>

色谱柱: XB-C18(50mm*4.6mm,5μm)	流速: 1.5ml/min
柱温: 30°C	波长: 250nm
数据文件名: RC\$JSS-221 - 10-30/7-1723-2 - zzp-24050601p-js3y-rcqx-pH1.0jz-jf50z-60min-P3.lcd	
方法文件名: RC\$JSS-221 - JSS-221-rc-FX256.lcm	
批处理文件名: RC\$JSS-221 - 20240906-rcqx-FX256.lcb	
样品瓶号: 1-26	版本号: 6.115
进样体积: 10 μl	实验者: xiexinhui
进样时间: 2024/09/06 12:48:04	处理者: xiexinhui
处理时间(V2): 2024/09/09 08:45:06	
仪器型号: SHIMADZU LC-2050C (FX256)	

<色谱图>

mV

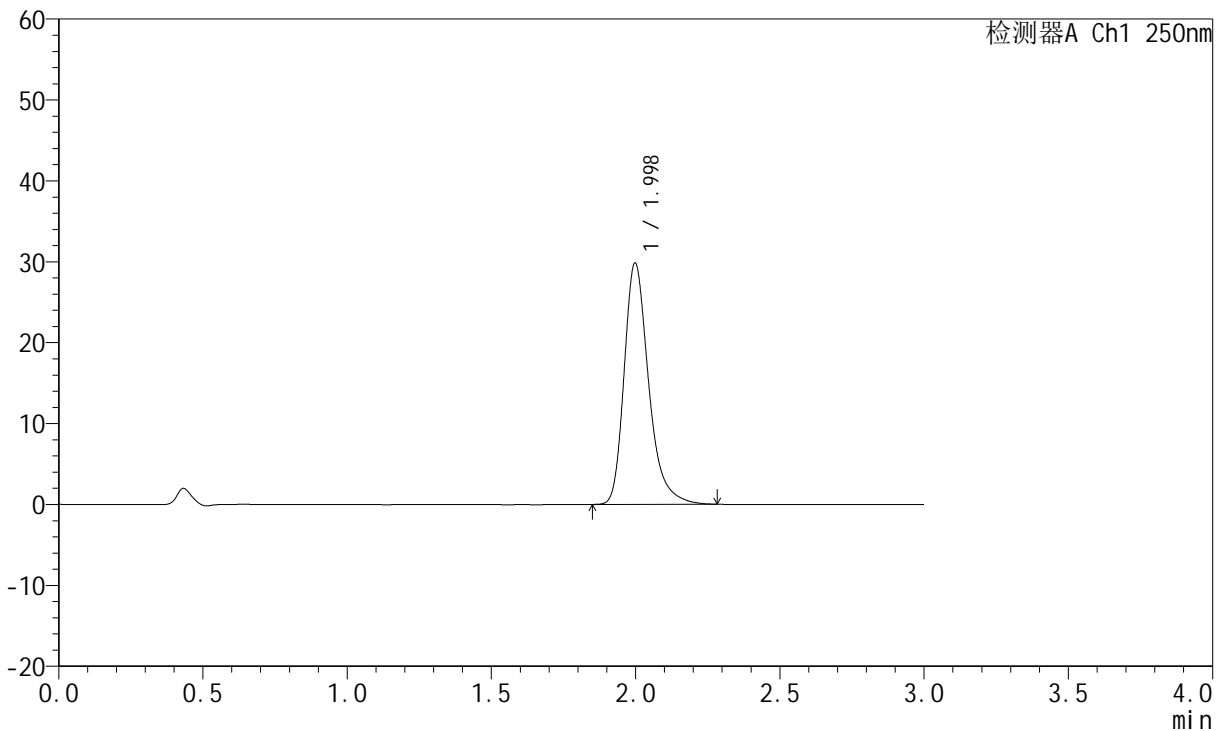

<峰表>

检测器A Ch1 250nm

峰号	保留时间	面积	面积%	高度	理论塔板数(USP)	拖尾因子	分离度(USP)
1	1.998	175614	100.000	29803	2843	1.313	--
总计		175614	100.000	29803			

图51 氢溴酸氟硫西汀口崩片溶出曲线测定加速3月HPLC图谱
自制品-24050601批-pH1.0介质-浆法-50转-60min-片3
供试品溶液-1



JSS-221

<样品信息>

色谱柱: XB-C18(50mm*4.6mm,5μm) 流 速:1.5ml/min
 柱 温: 30°C 波 长:250nm
 数据文件名: RC\$JSS-221 - 10-30/7-1724-2 - zzp-24050601p-js3y-rcqx-pH1.0jz-jf50z-60min-P4.lcd
 方法文件名: RC\$JSS-221 - JSS-221-rc-FX256.lcm
 批处理文件名: RC\$JSS-221 - 20240906-rcqx-FX256.lcb
 样品瓶号: 1-35
 进样体积: 10 μl 版本号: 6.115
 进样时间: 2024/09/06 12:51:27 实验者: xiexinhui
 处理时间(V2): 2024/09/09 08:45:09 处理者: xiexinhui
 仪器型号: SHIMADZU LC-2050C (FX256)

<色谱图>

mV

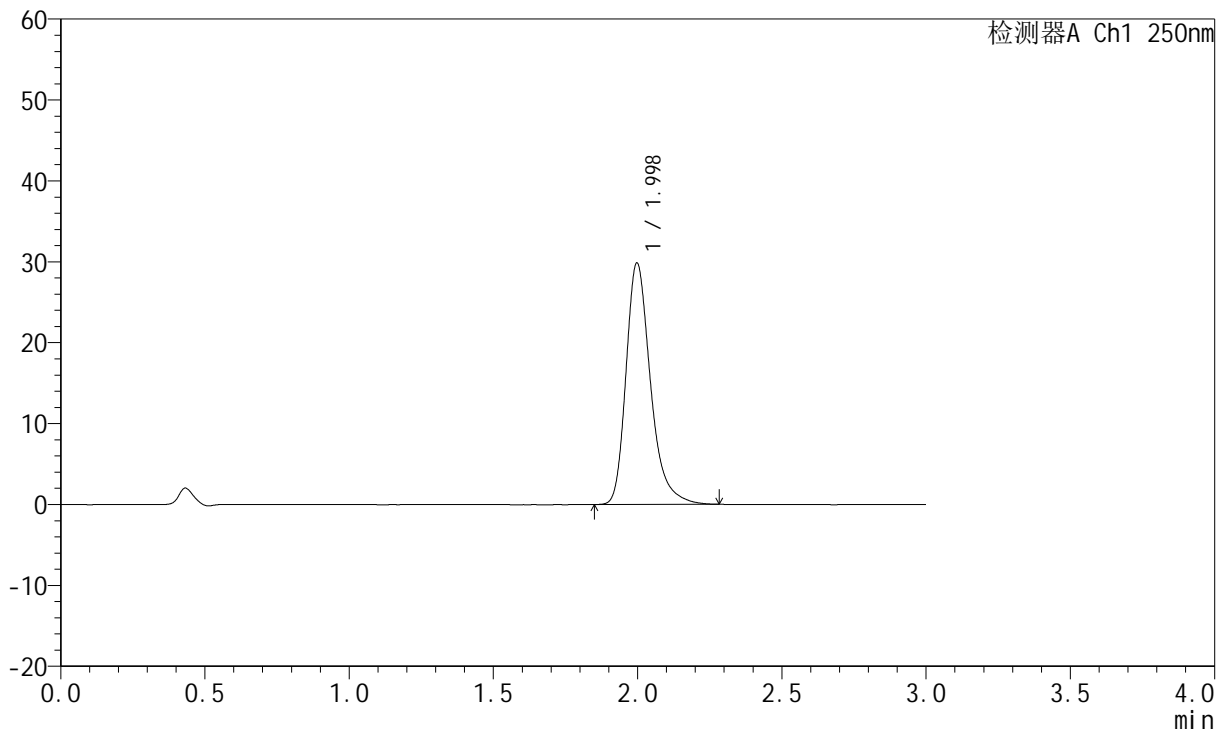

<峰表>

检测器A Ch1 250nm

峰号	保留时间	面积	面积%	高度	理论塔板数(USP)	拖尾因子	分离度(USP)
1	1.998	175749	100.000	29835	2843	1.312	--
总计		175749	100.000	29835			

图52 氢溴酸氟硫西汀口服崩片溶出曲线测定加速3月HPLC图谱
 自制品-24050601批-pH1.0介质-浆法-50转-60min-片4
 供试品溶液-1

<样品信息>

色谱柱: XB-C18(50mm*4.6mm,5μm) 流速:1.5ml/min
 柱温: 30°C 波长:250nm
 数据文件名: RC\$JSS-221 - 10-30/7-1725-2 - zzp-24050601p-js3y-rcqx-pH1.0jz-jf50z-60min-P5.lcd
 方法文件名: RC\$JSS-221 - JSS-221-rc-FX256.lcm
 批处理文件名: RC\$JSS-221 - 20240906-rcqx-FX256.lcb
 样品瓶号: 1-44
 进样体积: 10 μl 版本号: 6.115
 进样时间: 2024/09/06 12:54:50 实验者: xiexinhui
 处理时间(V2): 2024/09/09 08:45:12 处理者: xiexinhui
 仪器型号: SHIMADZU LC-2050C (FX256)

<色谱图>

mV

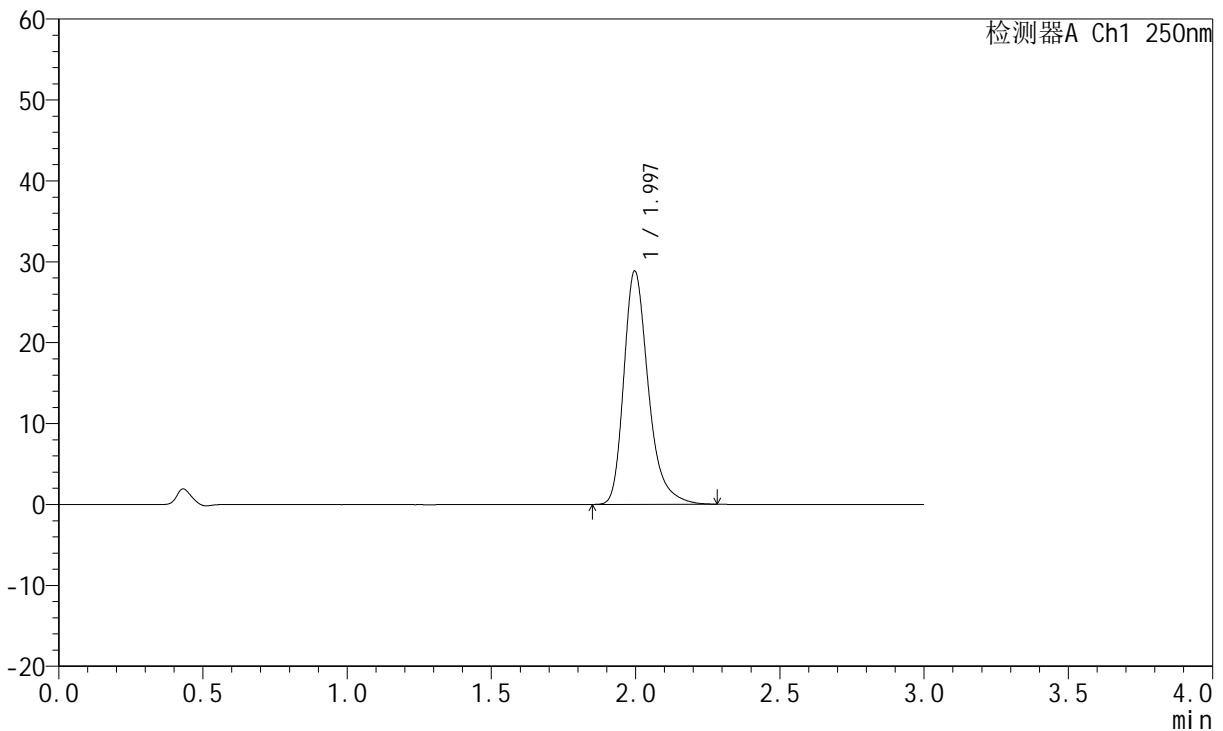

<峰表>

检测器A Ch1 250nm

峰号	保留时间	面积	面积%	高度	理论塔板数(USP)	拖尾因子	分离度(USP)
1	1.997	169986	100.000	28845	2838	1.312	--
总计		169986	100.000	28845			

图53 氢溴酸氟硫西汀口崩片溶出曲线测定加速3月HPLC图谱
 自制品-24050601批-pH1.0介质-浆法-50转-60min-片5
 供试品溶液-1



JSS-221

<样品信息>

色谱柱: XB-C18(50mm*4.6mm,5µm) 流 速:1.5ml/min
 柱 温: 30°C 波 长:250nm
 数据文件名: RC\$JSS-221 - 10-30/7-1726-2 - zzp-24050601p-js3y-rcqx-pH1.0jz-jf50z-60min-P6.lcd
 方法文件名: RC\$JSS-221 - JSS-221-rc-FX256.lcm
 批处理文件名: RC\$JSS-221 - 20240906-rcqx-FX256.lcb
 样品瓶号: 1-53
 进样体积: 10 µl 版本号: 6.115
 进样时间: 2024/09/06 12:58:13 实验者: xiexinhui
 处理时间(V2): 2024/09/09 08:45:14 处理者: xiexinhui
 仪器型号: SHIMADZU LC-2050C (FX256)

<色谱图>

mV

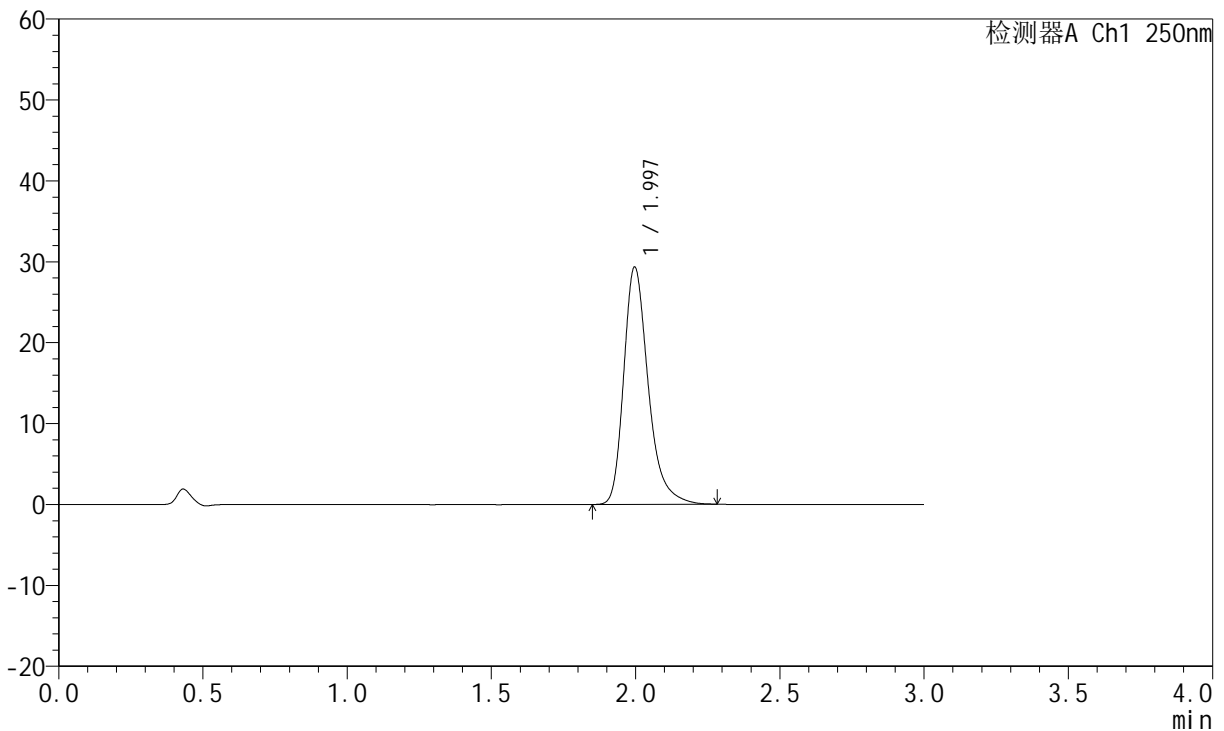

<峰表>

检测器A Ch1 250nm

峰号	保留时间	面积	面积%	高度	理论塔板数(USP)	拖尾因子	分离度(USP)
1	1.997	172766	100.000	29339	2844	1.312	--
总计		172766	100.000	29339			

图54 氢溴酸氟硫西汀口服崩片溶出曲线测定加速3月HPLC图谱
 自制品-24050601批-pH1.0介质-浆法-50转-60min-片6
 供试品溶液-1



JSS-221

<样品信息>

色谱柱: XB-C18(50mm*4.6mm,5μm) 流 速:1.5ml/min
 柱 温: 30°C 波 长:250nm
 数据文件名: RC\$JSS-221 - 10-30/7-1727-2 - zzp-24050601p-js3y-rcqx-pH1.0jz-jf50z-jxzs-P1.lcd
 方法文件名: RC\$JSS-221 - JSS-221-rc-FX256.lcm
 批处理文件名: RC\$JSS-221 - 20240906-rcqx-FX256.lcb
 样品瓶号: 4-1
 进样体积: 10 μl 版本号: 6.115
 进样时间: 2024/09/06 13:01:35 实验者: xiexinhui
 处理时间(V2): 2024/09/09 08:45:17 处理者: xiexinhui
 仪器型号: SHIMADZU LC-2050C (FX256)

<色谱图>

mV

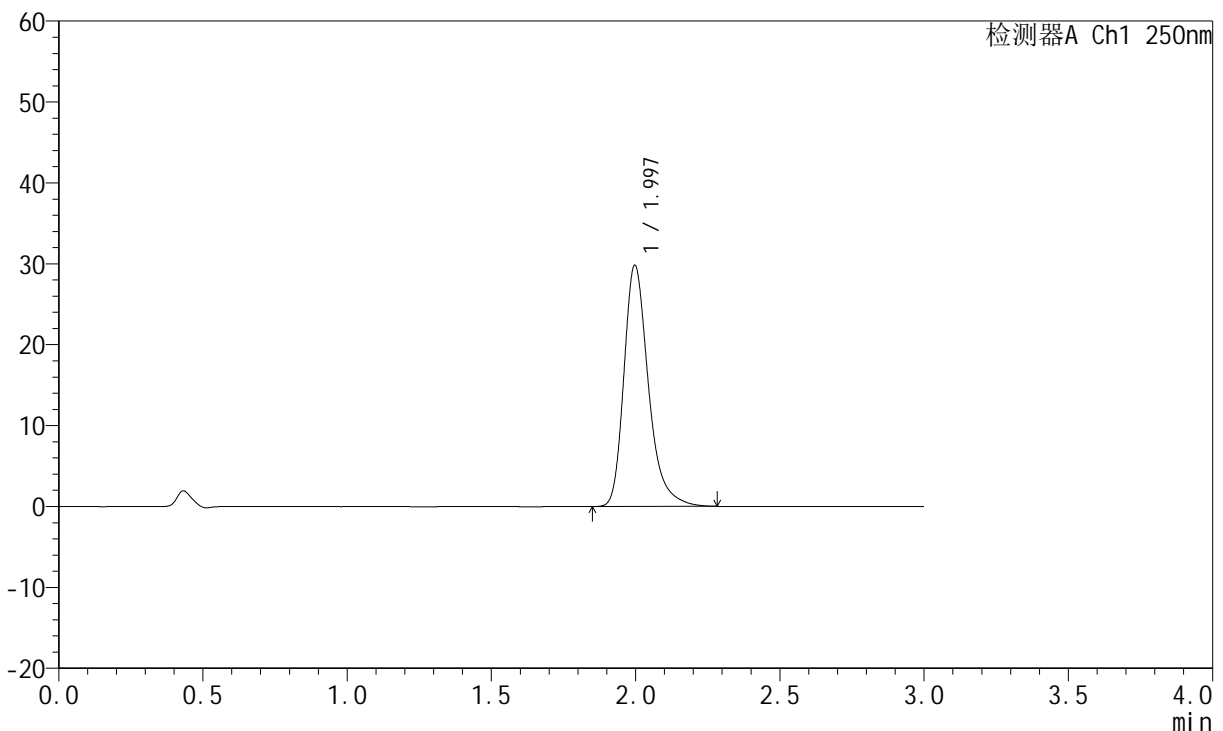

<峰表>

检测器A Ch1 250nm

峰号	保留时间	面积	面积%	高度	理论塔板数(USP)	拖尾因子	分离度(USP)
1	1.997	175857	100.000	29824	2840	1.314	--
总计		175857	100.000	29824			

图55 氢溴酸氟硫西汀口崩片溶出曲线测定加速3月HPLC图谱
 自制品-24050601批-pH1.0介质-桨法-50转-极限转速-片1
 供试品溶液-1

<样品信息>

色谱柱: XB-C18(50mm*4.6mm,5µm)	流速:1.5ml/min
柱温: 30°C	波长:250nm
数据文件名: RC\$JSS-221 - 10-30/7-1728-2 - zzp-24050601p-js3y-rcqx-pH1.0jz-jf50z-jxzs-P2.lcd	
方法文件名: RC\$JSS-221 - JSS-221-rc-FX256.lcm	
批处理文件名: RC\$JSS-221 - 20240906-rcqx-FX256.lcb	
样品瓶号: 4-10	版本号: 6.115
进样体积: 10 µl	实验者: xiexinhui
进样时间: 2024/09/06 13:04:57	处理者: xiexinhui
处理时间(V2): 2024/09/09 08:45:20	
仪器型号: SHIMADZU LC-2050C (FX256)	

<色谱图>

mV

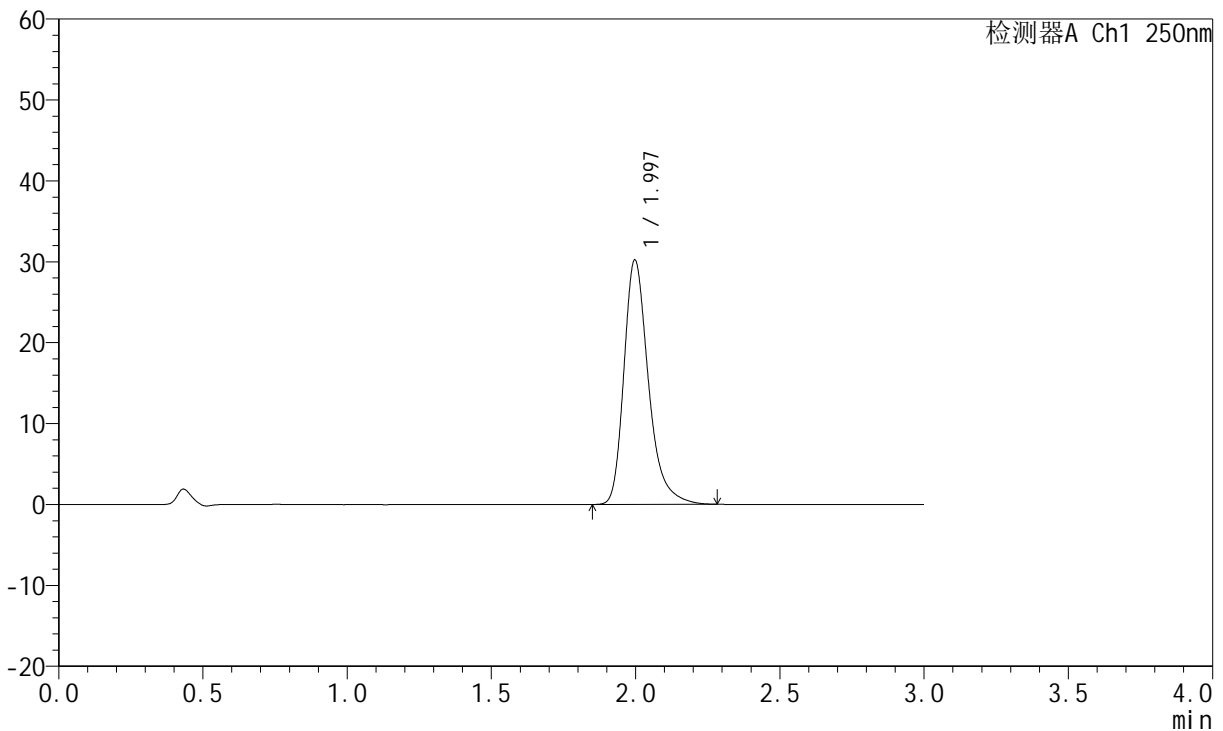

<峰表>

检测器A Ch1 250nm

峰号	保留时间	面积	面积%	高度	理论塔板数(USP)	拖尾因子	分离度(USP)
1	1.997	178185	100.000	30213	2838	1.316	--
总计		178185	100.000	30213			

图56 氢溴酸氟硫西汀口服崩片溶出曲线测定加速3月HPLC图谱
自制品-24050601批-pH1.0介质-桨法-50转-极限转速-片2
供试品溶液-1



JSS-221

<样品信息>

色谱柱: XB-C18(50mm*4.6mm,5μm) 流 速:1.5ml/min
 柱 温: 30°C 波 长:250nm
 数据文件名: RC\$JSS-221 - 10-30/7-1729-2 - zzp-24050601p-js3y-rcqx-pH1.0jz-jf50z-jxzs-P3.lcd
 方法文件名: RC\$JSS-221 - JSS-221-rc-FX256.lcm
 批处理文件名: RC\$JSS-221 - 20240906-rcqx-FX256.lcb
 样品瓶号: 4-19
 进样体积: 10 μl 版本号: 6.115
 进样时间: 2024/09/06 13:08:18 实验者: xiexinhui
 处理时间(V2): 2024/09/09 08:45:22 处理者: xiexinhui
 仪器型号: SHIMADZU LC-2050C (FX256)

<色谱图>

mV

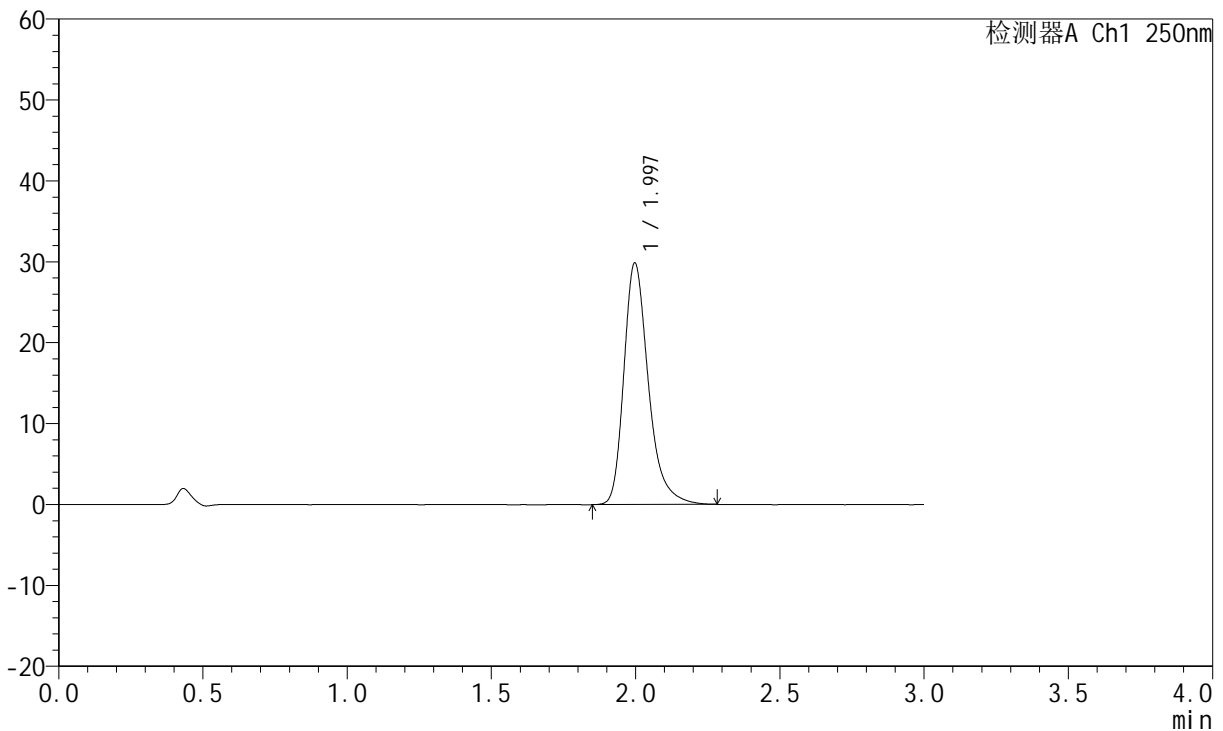

<峰表>

检测器A Ch1 250nm

峰号	保留时间	面积	面积%	高度	理论塔板数(USP)	拖尾因子	分离度(USP)
1	1.997	176057	100.000	29857	2840	1.312	--
总计		176057	100.000	29857			

图57 氢溴酸氟硫西汀口服崩片溶出曲线测定加速3月HPLC图谱
 自制品-24050601批-pH1.0介质-桨法-50转-极限转速-片3
 供试品溶液-1



JSS-221

<样品信息>

色谱柱: XB-C18(50mm*4.6mm,5μm) 流 速:1.5ml/min
 柱 温: 30°C 波 长:250nm
 数据文件名: RC\$JSS-221 - 10-30/7-1730-2 - zzp-24050601p-js3y-rcqx-pH1.0jz-jf50z-jxzs-P4.lcd
 方法文件名: RC\$JSS-221 - JSS-221-rc-FX256.lcm
 批处理文件名: RC\$JSS-221 - 20240906-rcqx-FX256.lcb
 样品瓶号: 4-28
 进样体积: 10 μl 版本号: 6.115
 进样时间: 2024/09/06 13:11:41 实验者: xiexinhui
 处理时间(V2): 2024/09/09 08:45:25 处理者: xiexinhui
 仪器型号: SHIMADZU LC-2050C (FX256)

<色谱图>

mV

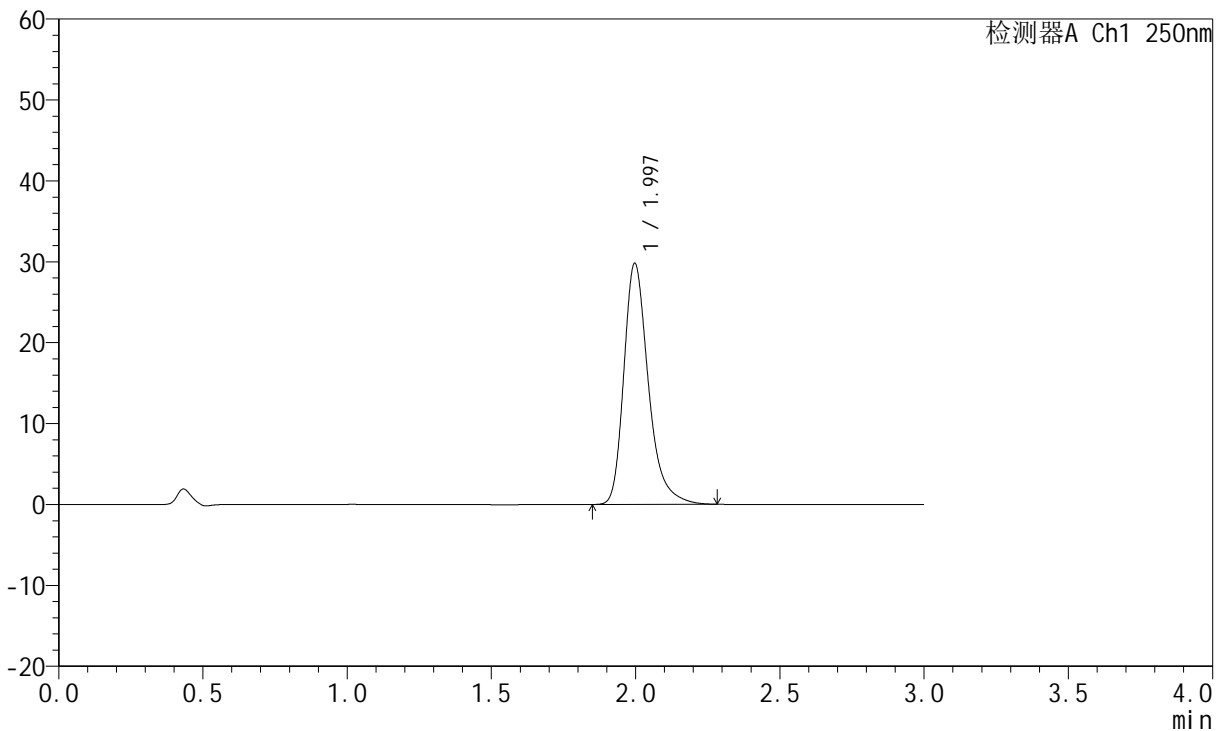

<峰表>

检测器A Ch1 250nm

峰号	保留时间	面积	面积%	高度	理论塔板数(USP)	拖尾因子	分离度(USP)
1	1.997	175662	100.000	29796	2837	1.314	--
总计		175662	100.000	29796			

图58 氢溴酸氟硫西汀口服崩片溶出曲线测定加速3月HPLC图谱
 自制品-24050601批-pH1.0介质-桨法-50转-极限转速-片4
 供试品溶液-1

<样品信息>

色谱柱: XB-C18(50mm*4.6mm,5μm) 流 速:1.5ml/min
 柱 温: 30°C 波 长:250nm
 数据文件名: RC\$JSS-221 - 10-30/7-1731-2 - zzp-24050601p-js3y-rcqx-pH1.0jz-jf50z-jxzs-P5.lcd
 方法文件名: RC\$JSS-221 - JSS-221-rc-FX256.lcm
 批处理文件名: RC\$JSS-221 - 20240906-rcqx-FX256.lcb
 样品瓶号: 4-37
 进样体积: 10 μl 版本号: 6.115
 进样时间: 2024/09/06 13:15:03 实验者: xiexinhui
 处理时间(V2): 2024/09/09 08:45:27 处理者: xiexinhui
 仪器型号: SHIMADZU LC-2050C (FX256)

<色谱图>

mV

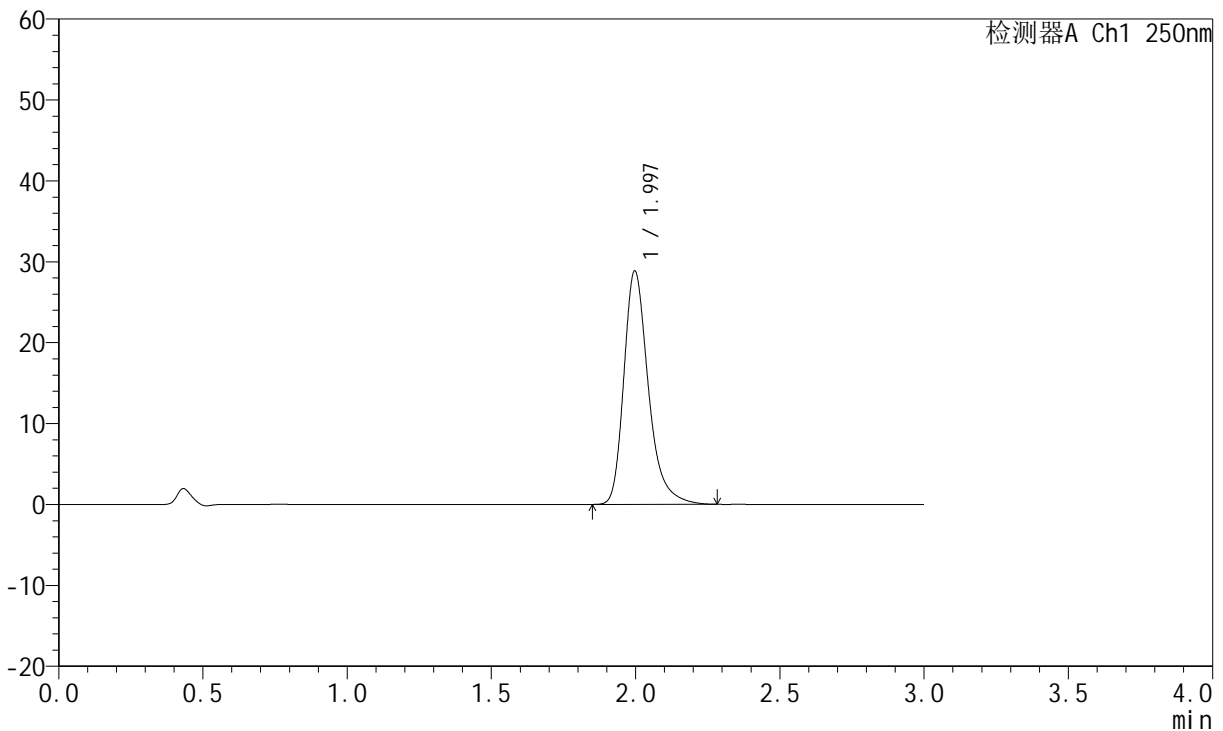

<峰表>

检测器A Ch1 250nm

峰号	保留时间	面积	面积%	高度	理论塔板数(USP)	拖尾因子	分离度(USP)
1	1.997	169979	100.000	28848	2843	1.313	--
总计		169979	100.000	28848			

图59 氢溴酸氟硫西汀口崩片溶出曲线测定加速3月HPLC图谱
 自制品-24050601批-pH1.0介质-桨法-50转-极限转速-片5
 供试品溶液-1

<样品信息>

色谱柱: XB-C18(50mm*4.6mm,5μm) 流 速:1.5ml/min
 柱 温: 30°C 波 长:250nm
 数据文件名: RC\$JSS-221 - 10-30/7-1732-2 - zzp-24050601p-js3y-rcqx-pH1.0jz-jf50z-jxzs-P6.lcd
 方法文件名: RC\$JSS-221 - JSS-221-rc-FX256.lcm
 批处理文件名: RC\$JSS-221 - 20240906-rcqx-FX256.lcb
 样品瓶号: 4-46
 进样体积: 10 μl 版本号: 6.115
 进样时间: 2024/09/06 13:18:25 实验者: xiexinhui
 处理时间(V2): 2024/09/09 08:45:30 处理者: xiexinhui
 仪器型号: SHIMADZU LC-2050C (FX256)

<色谱图>

mV

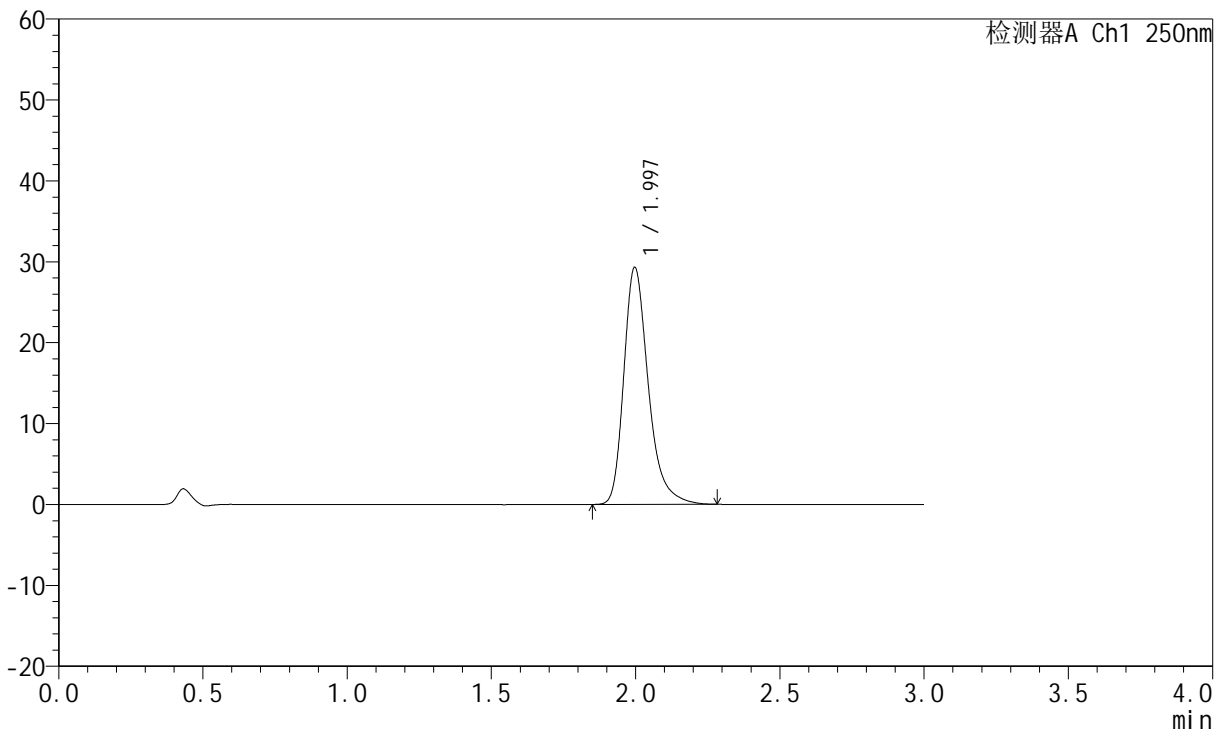

<峰表>

检测器A Ch1 250nm

峰号	保留时间	面积	面积%	高度	理论塔板数(USP)	拖尾因子	分离度(USP)
1	1.997	172562	100.000	29300	2842	1.314	--
总计		172562	100.000	29300			

图60 氢溴酸氟硫西汀口服崩片溶出曲线测定加速3月HPLC图谱
 自制品-24050601批-pH1.0介质-桨法-50转-极限转速-片6
 供试品溶液-1

<样品信息>

色谱柱: XB-C18(50mm*4.6mm,5µm) 流速:1.5ml/min
 柱温: 30°C 波长:250nm
 数据文件名: RC\$JSS-221 - 10-30/7-1733-2 - zzp-24050601p-js3y-rcqx-pH1.0jz-jf50z-dz2-1.lcd
 方法文件名: RC\$JSS-221 - JSS-221-rc-FX256.lcm
 批处理文件名: RC\$JSS-221 - 20240906-rcqx-FX256.lcb
 样品瓶号: 1-27
 进样体积: 10 µl 版本号: 6.115
 进样时间: 2024/09/06 13:21:48 实验者: xiexinhui
 处理时间(V2): 2024/09/09 08:45:32 处理者: xiexinhui
 仪器型号: SHIMADZU LC-2050C (FX256)

<色谱图>

mV

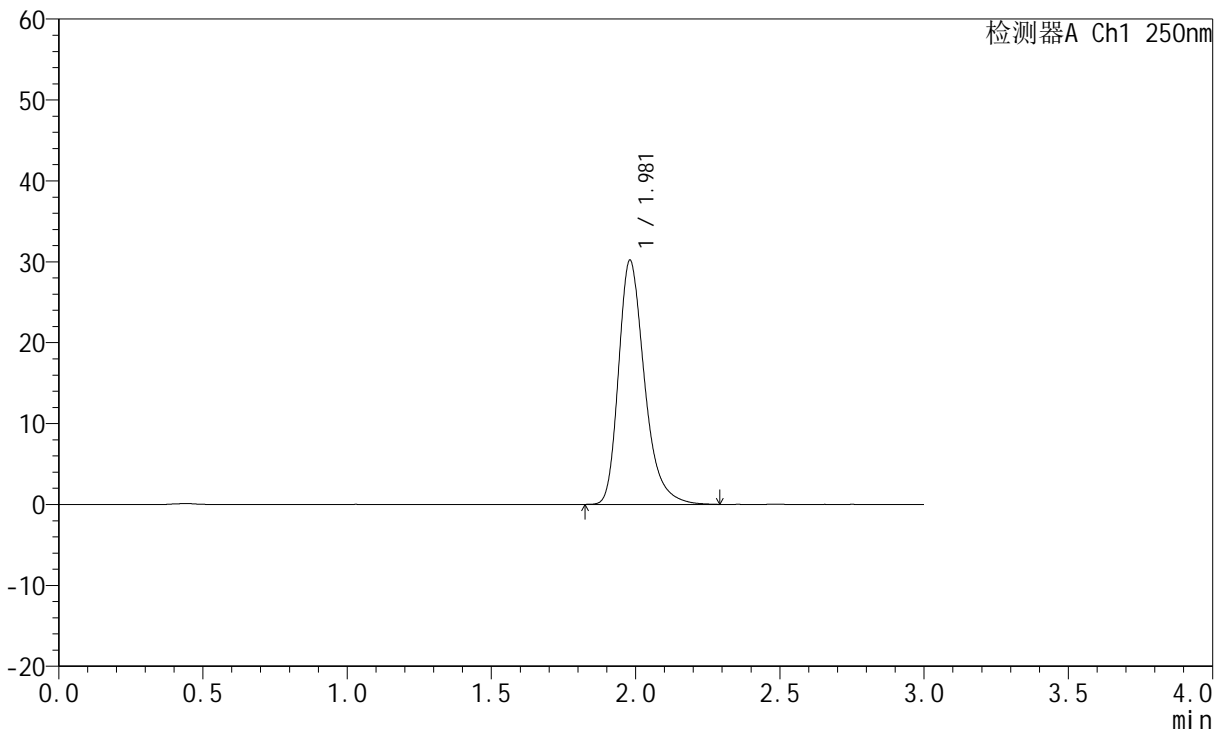

<峰表>

检测器A Ch1 250nm

峰号	保留时间	面积	面积%	高度	理论塔板数(USP)	拖尾因子	分离度(USP)
1	1.981	188538	100.000	30184	2464	1.312	--
总计		188538	100.000	30184			

图61 氢溴酸氟硫西汀口崩片溶出曲线测定加速3月HPLC图谱
 自制品-24050601批-pH1.0介质-桨法-50转
 对照品溶液-2-1

<样品信息>

色谱柱: XB-C18(50mm*4.6mm,5μm) 流 速:1.5ml/min
 柱 温: 30°C 波 长:250nm
 数据文件名: RC\$JSS-221 - 10-30/7-1734-2 - zzp-24050601p-js3y-rcqx-pH1.0jz-jf50z-dz2-2.lcd
 方法文件名: RC\$JSS-221 - JSS-221-rc-FX256.lcm
 批处理文件名: RC\$JSS-221 - 20240906-rcqx-FX256.lcb
 样品瓶号: 1-27
 进样体积: 10 μl 版本号: 6.115
 进样时间: 2024/09/06 13:25:11 实验者: xiexinhui
 处理时间(V2): 2024/09/09 08:45:35 处理者: xiexinhui
 仪器型号: SHIMADZU LC-2050C (FX256)

<色谱图>

mV

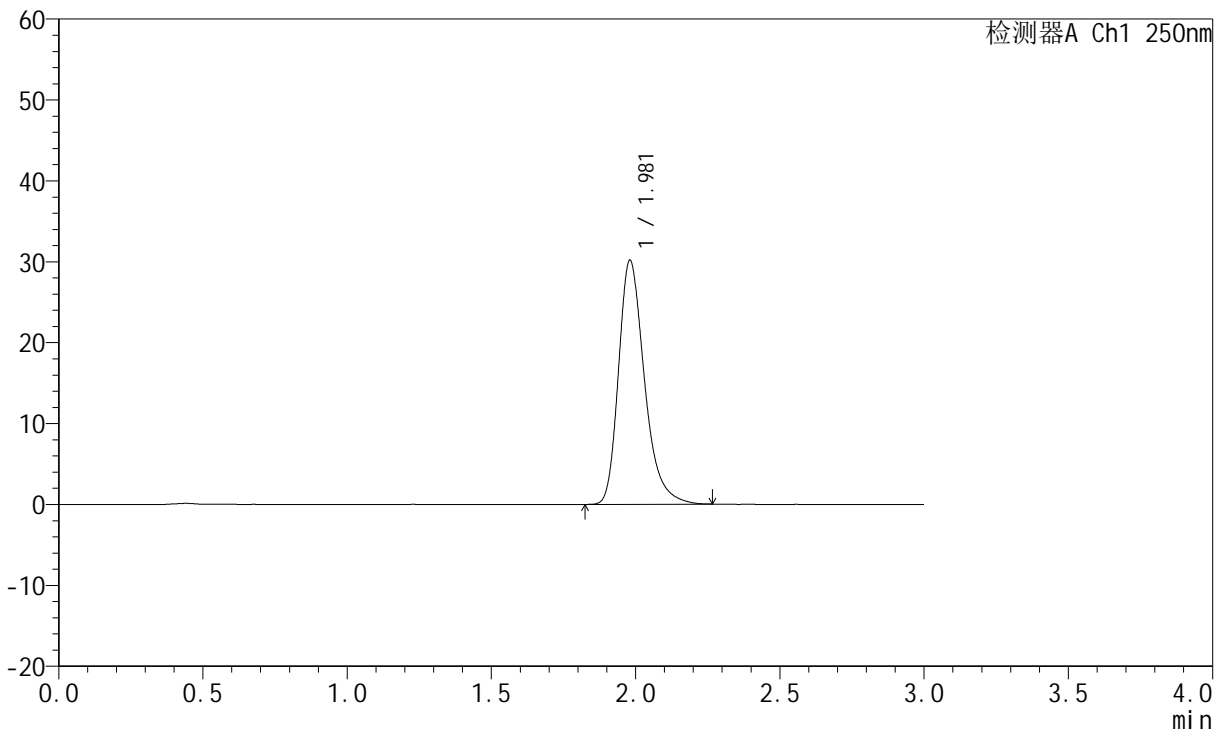

<峰表>

检测器A Ch1 250nm

峰号	保留时间	面积	面积%	高度	理论塔板数(USP)	拖尾因子	分离度(USP)
1	1.981	188257	100.000	30178	2462	1.309	--
总计		188257	100.000	30178			

图62 氢溴酸氟硫西汀口崩片溶出曲线测定加速3月HPLC图谱
 自制品-24050601批-pH1.0介质-桨法-50转
 对照品溶液-2-2



JSS-221

<样品信息>

色谱柱: XB-C18(50mm*4.6mm,5μm) 流 速:1.5ml/min
 柱 温: 30°C 波 长:250nm
 数据文件名: RC\$JSS-221 - 10-30/7-1735-2 - zzp-24050602p-js3y-rcqx-pH1.0jz-jf50z-rj.lcd
 方法文件名: RC\$JSS-221 - JSS-221-rc-FX256.lcm
 批处理文件名: RC\$JSS-221 - 20240906-rcqx-FX256.lcb
 样品瓶号: 2-9
 进样体积: 10 μl 版本号: 6.115
 进样时间: 2024/09/06 13:28:35 实验者: xiexinhui
 处理时间(V2): 2024/09/09 08:45:38 处理者: xiexinhui
 仪器型号: SHIMADZU LC-2050C (FX256)

<色谱图>

mV

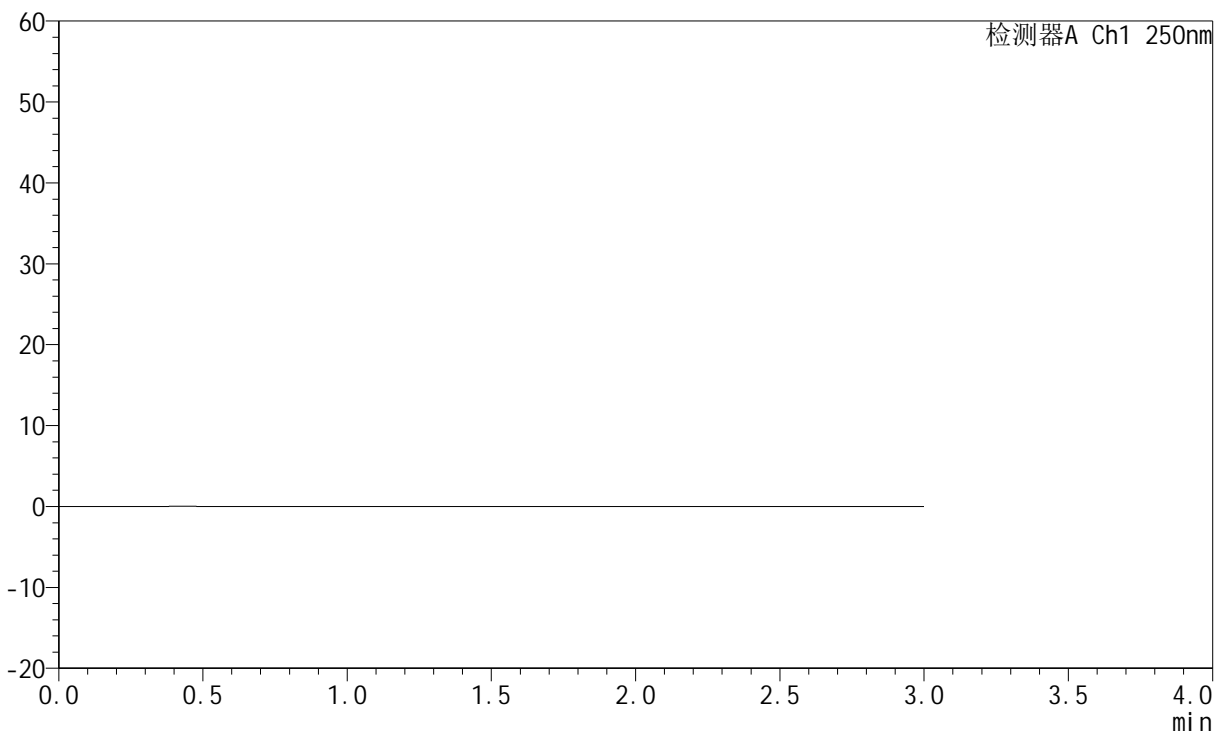

<峰表>

检测器A Ch1 250nm

峰号	保留时间	面积	面积%	高度	理论塔板数(USP)	拖尾因子	分离度(USP)
总计							

图63 氢溴酸氟硫西汀口崩片溶出曲线测定加速3月HPLC图谱
 自制品-24050602批-pH1.0介质-桨法-50转
 溶剂

<样品信息>

色谱柱: XB-C18(50mm*4.6mm,5μm) 流速:1.5ml/min
 柱温: 30°C 波长:250nm
 数据文件名: RC\$JSS-221 - 10-30/7-1736-2 - zzp-24050602p-js3y-rcqx-pH1.0jz-jf50z-dz1-1.lcd
 方法文件名: RC\$JSS-221 - JSS-221-rc-FX256.lcm
 批处理文件名: RC\$JSS-221 - 20240906-rcqx-FX256.lcb
 样品瓶号: 2-18
 进样体积: 10 μl 版本号: 6.115
 进样时间: 2024/09/06 13:31:58 实验者: xiexinhui
 处理时间(V2): 2024/09/09 08:45:40 处理者: xiexinhui
 仪器型号: SHIMADZU LC-2050C (FX256)

<色谱图>

mV

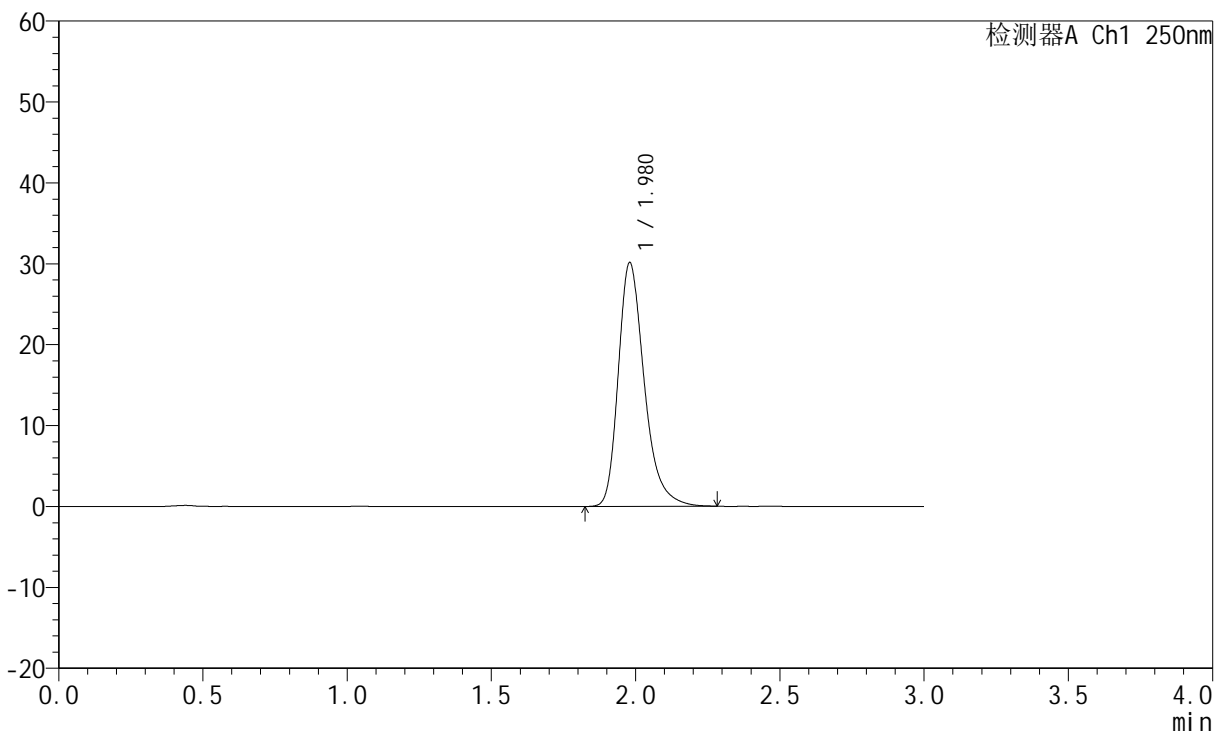

<峰表>

检测器A Ch1 250nm

峰号	保留时间	面积	面积%	高度	理论塔板数(USP)	拖尾因子	分离度(USP)
1	1.980	188257	100.000	30140	2461	1.311	--
总计		188257	100.000	30140			

图64 氢溴酸氟硫西汀口服崩片溶出曲线测定加速3月HPLC图谱
 自制品-24050602批-pH1.0介质-桨法-50转
 对照品溶液-1-1

<样品信息>

色谱柱: XB-C18(50mm*4.6mm,5μm) 流速:1.5ml/min
 柱温: 30°C 波长:250nm
 数据文件名: RC\$JSS-221 - 10-30/7-1737-2 - zzp-24050602p-js3y-rcqx-pH1.0jz-jf50z-dz1-2.lcd
 方法文件名: RC\$JSS-221 - JSS-221-rc-FX256.lcm
 批处理文件名: RC\$JSS-221 - 20240906-rcqx-FX256.lcb
 样品瓶号: 2-18
 进样体积: 10 μl 版本号: 6.115
 进样时间: 2024/09/06 13:35:22 实验者: xiexinhui
 处理时间(V2): 2024/09/09 08:45:43 处理者: xiexinhui
 仪器型号: SHIMADZU LC-2050C (FX256)

<色谱图>

mV

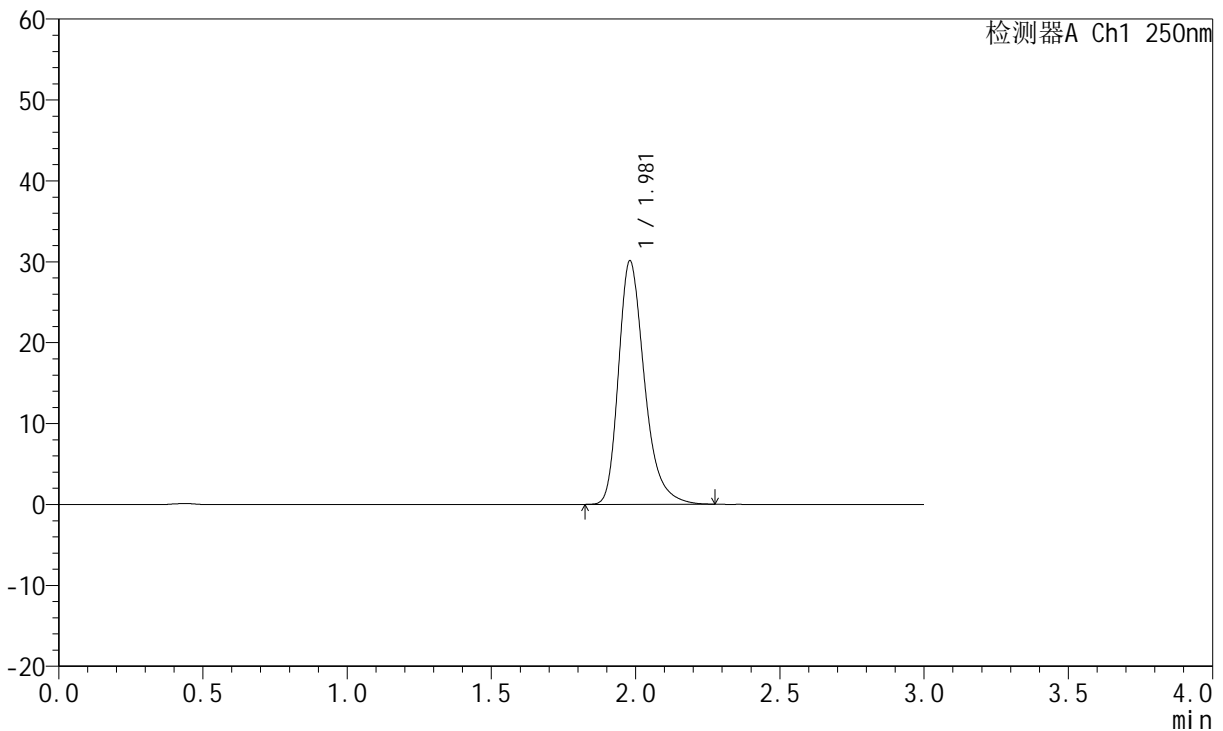

<峰表>

检测器A Ch1 250nm

峰号	保留时间	面积	面积%	高度	理论塔板数(USP)	拖尾因子	分离度(USP)
1	1.981	187974	100.000	30117	2464	1.310	--
总计		187974	100.000	30117			

图65 氢溴酸氟硫西汀口崩片溶出曲线测定加速3月HPLC图谱
 自制品-24050602批-pH1.0介质-桨法-50转
 对照品溶液-1-2



JSS-221

<样品信息>

色谱柱: XB-C18(50mm*4.6mm,5μm) 流 速:1.5ml/min
 柱 温: 30°C 波 长:250nm
 数据文件名: RC\$JSS-221 - 10-30/7-1738-2 - zzp-24050602p-js3y-rcqx-pH1.0jz-jf50z-dz1-3.lcd
 方法文件名: RC\$JSS-221 - JSS-221-rc-FX256.lcm
 批处理文件名: RC\$JSS-221 - 20240906-rcqx-FX256.lcb
 样品瓶号: 2-18
 进样体积: 10 μl 版本号: 6.115
 进样时间: 2024/09/06 13:38:46 实验者: xiexinhui
 处理时间(V2): 2024/09/09 08:45:45 处理者: xiexinhui
 仪器型号: SHIMADZU LC-2050C (FX256)

<色谱图>

mV

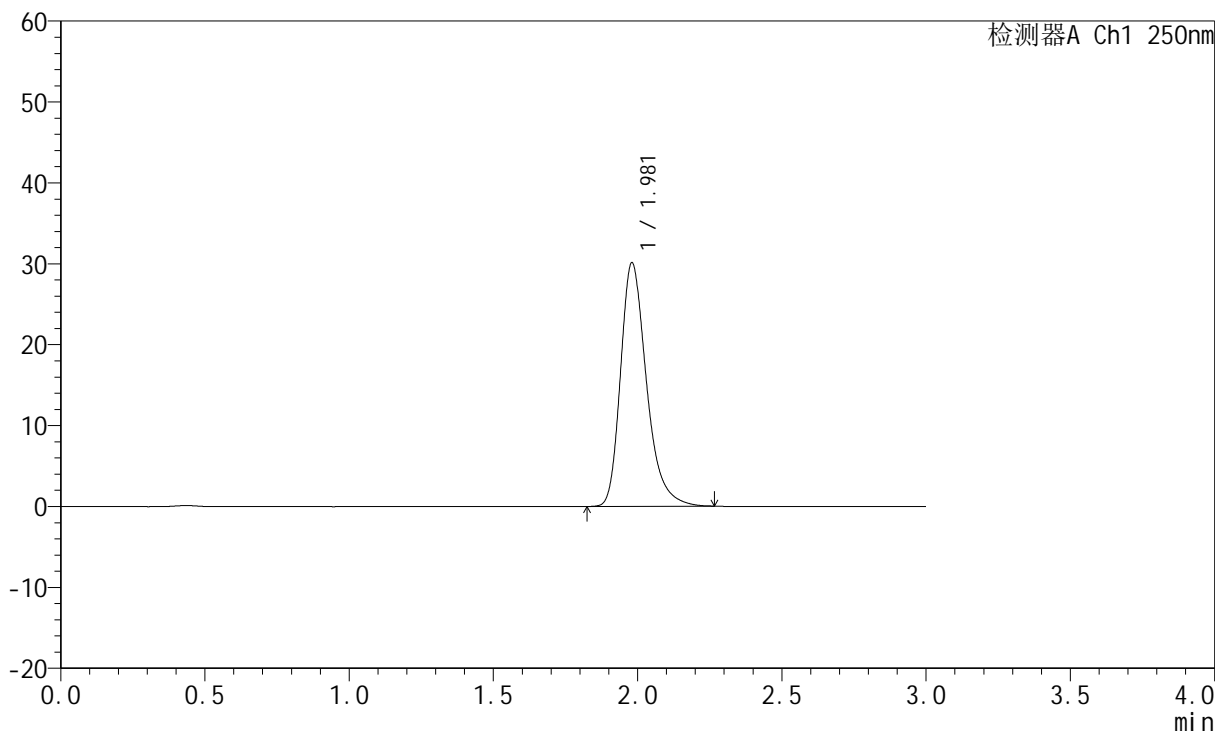

<峰表>

检测器A Ch1 250nm

峰号	保留时间	面积	面积%	高度	理论塔板数(USP)	拖尾因子	分离度(USP)
1	1.981	187853	100.000	30124	2466	1.309	--
总计		187853	100.000	30124			

图66 氢溴酸氟硫西汀口崩片溶出曲线测定加速3月HPLC图谱
 自制品-24050602批-pH1.0介质-桨法-50转
 对照品溶液-1-3

<样品信息>

色谱柱: XB-C18(50mm*4.6mm,5μm) 流速:1.5ml/min
 柱温: 30°C 波长:250nm
 数据文件名: RC\$JSS-221 - 10-30/7-1739-2 - zzp-24050602p-js3y-rcqx-pH1.0jz-jf50z-dz1-4.lcd
 方法文件名: RC\$JSS-221 - JSS-221-rc-FX256.lcm
 批处理文件名: RC\$JSS-221 - 20240906-rcqx-FX256.lcb
 样品瓶号: 2-18
 进样体积: 10 μl 版本号: 6.115
 进样时间: 2024/09/06 13:42:10 实验者: xiexinhui
 处理时间(V2): 2024/09/09 08:45:48 处理者: xiexinhui
 仪器型号: SHIMADZU LC-2050C (FX256)

<色谱图>

mV

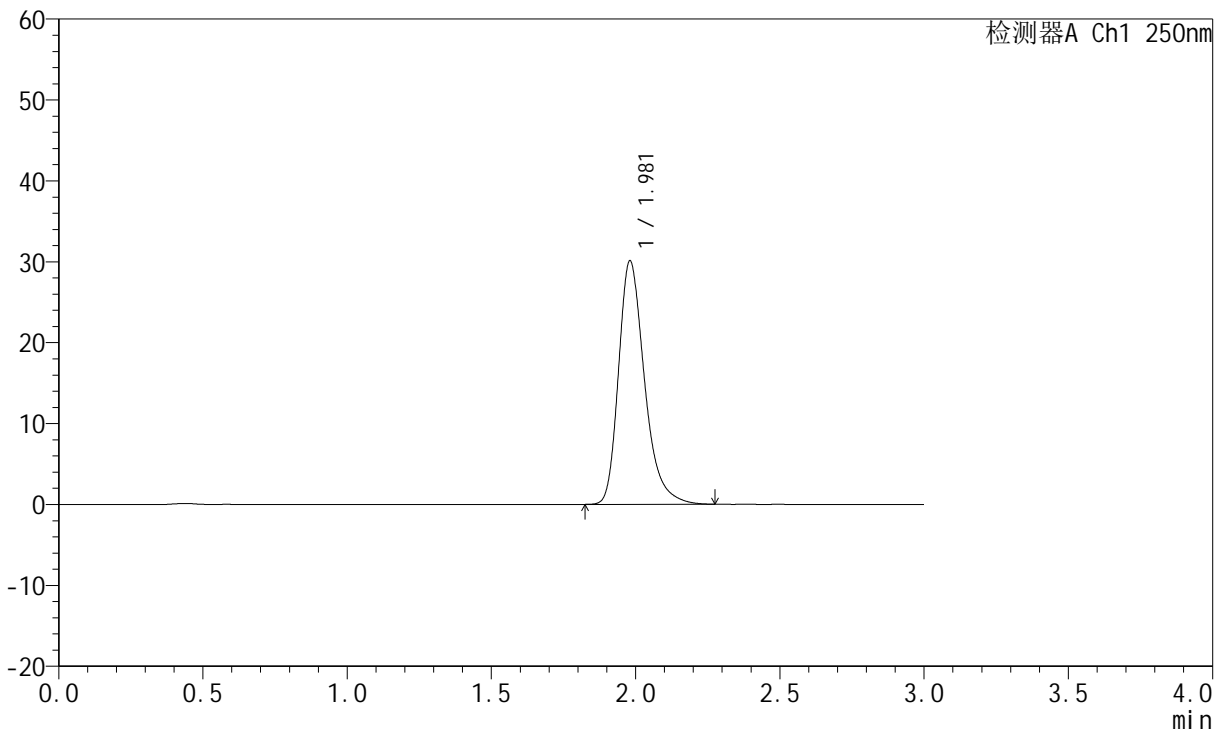

<峰表>

检测器A Ch1 250nm

峰号	保留时间	面积	面积%	高度	理论塔板数(USP)	拖尾因子	分离度(USP)
1	1.981	188072	100.000	30113	2459	1.311	--
总计		188072	100.000	30113			

图67 氢溴酸氟硫西汀口崩片溶出曲线测定加速3月HPLC图谱
 自制品-24050602批-pH1.0介质-桨法-50转
 对照品溶液-1-4

<样品信息>

色谱柱: XB-C18(50mm*4.6mm,5μm) 流 速:1.5ml/min
 柱 温: 30°C 波 长:250nm
 数据文件名: RC\$JSS-221 - 10-30/7-1740-2 - zzp-24050602p-js3y-rcqx-pH1.0jz-jf50z-dz1-5.lcd
 方法文件名: RC\$JSS-221 - JSS-221-rc-FX256.lcm
 批处理文件名: RC\$JSS-221 - 20240906-rcqx-FX256.lcb
 样品瓶号: 2-18
 进样体积: 10 μl 版本号: 6.115
 进样时间: 2024/09/06 13:45:34 实验者: xiexinhui
 处理时间(V2): 2024/09/09 08:45:50 处理者: xiexinhui
 仪器型号: SHIMADZU LC-2050C (FX256)

<色谱图>

mV

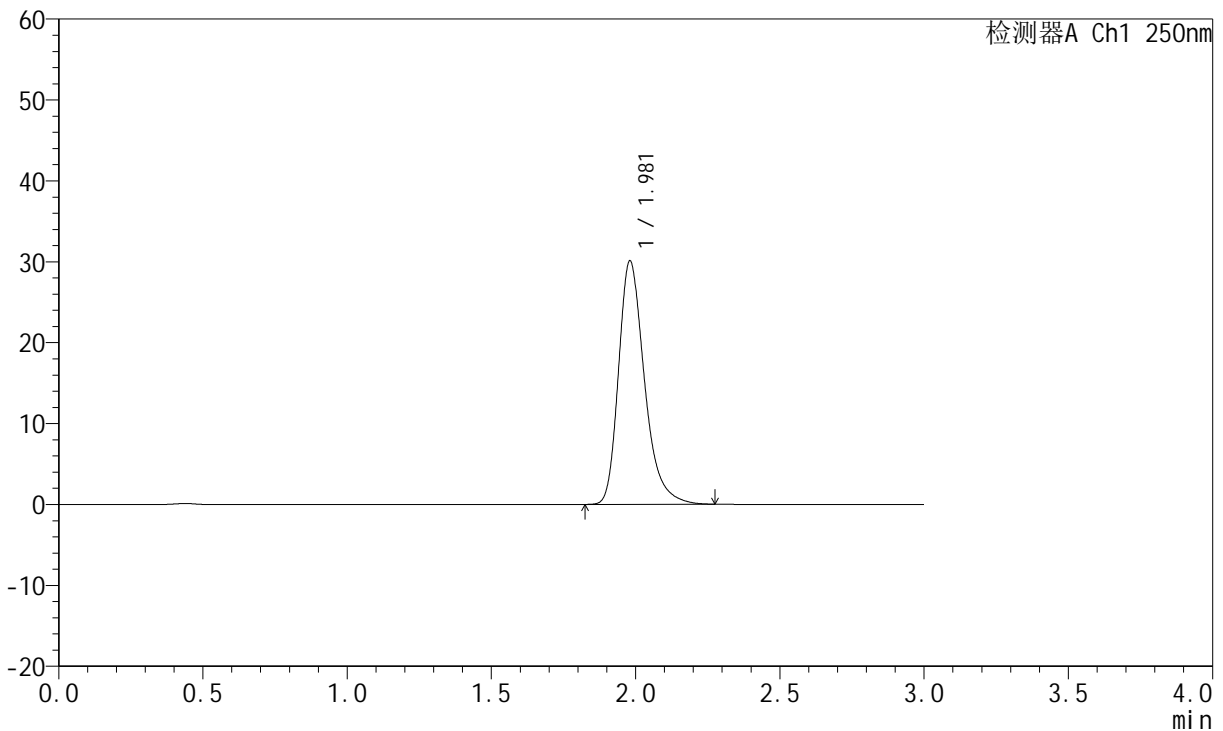

<峰表>

检测器A Ch1 250nm

峰号	保留时间	面积	面积%	高度	理论塔板数(USP)	拖尾因子	分离度(USP)
1	1.981	187961	100.000	30103	2464	1.312	--
总计		187961	100.000	30103			

图68 氢溴酸氟硫西汀口崩片溶出曲线测定加速3月HPLC图谱
 自制品-24050602批-pH1.0介质-桨法-50转
 对照品溶液-1-5

<样品信息>

色谱柱: XB-C18(50mm*4.6mm,5μm) 流速:1.5ml/min
 柱温: 30°C 波长:250nm
 数据文件名: RC\$JSS-221 - 10-30/7-1741-2 - zzp-24050602p-js3y-rcqx-pH1.0jz-jf50z-2min-P1.lcd
 方法文件名: RC\$JSS-221 - JSS-221-rc-FX256.lcm
 批处理文件名: RC\$JSS-221 - 20240906-rcqx-FX256.lcb
 样品瓶号: 2-1
 进样体积: 10 μl 版本号: 6.115
 进样时间: 2024/09/06 13:48:58 实验者: xiexinhui
 处理时间(V2): 2024/09/09 08:45:53 处理者: xiexinhui
 仪器型号: SHIMADZU LC-2050C (FX256)

<色谱图>

mV

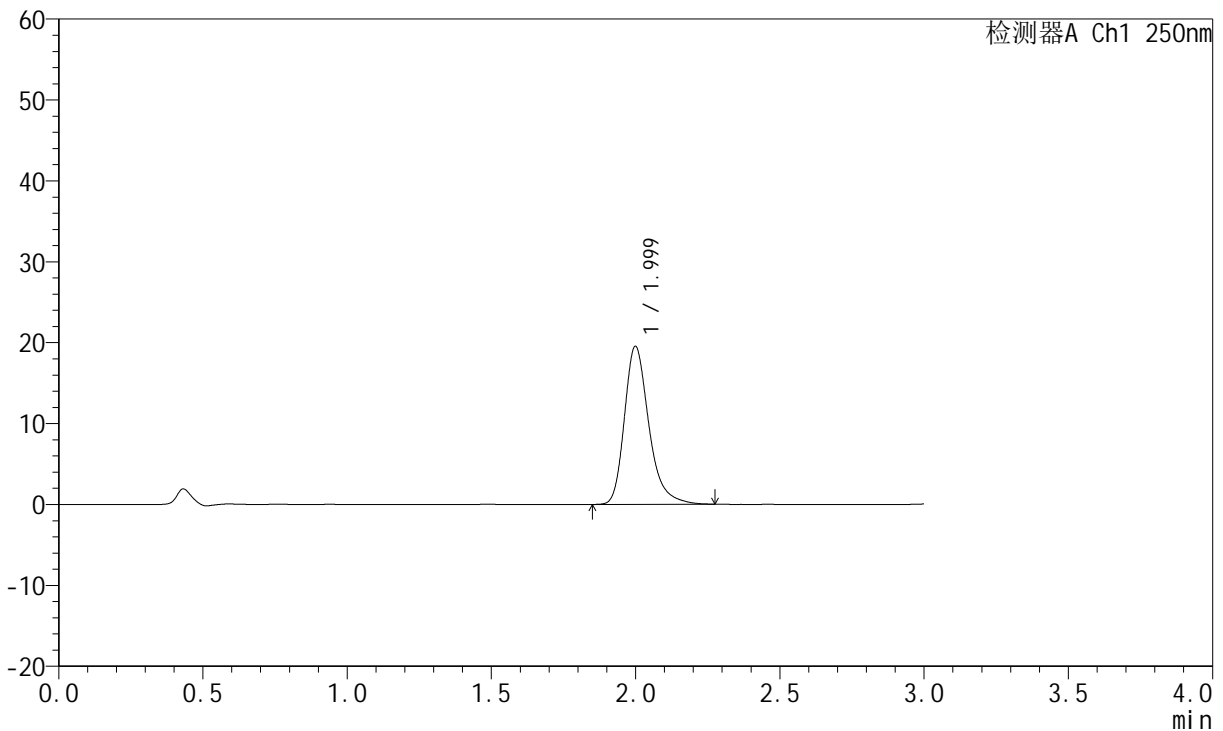

<峰表>

检测器A Ch1 250nm

峰号	保留时间	面积	面积%	高度	理论塔板数(USP)	拖尾因子	分离度(USP)
1	1.999	114843	100.000	19485	2852	1.300	--
总计		114843	100.000	19485			

图69 氢溴酸氟硫西汀口崩片溶出曲线测定加速3月HPLC图谱
 自制品-24050602批-pH1.0介质-桨法-50转-2min-片1
 供试品溶液-1



JSS-221

<样品信息>

色谱柱: XB-C18(50mm*4.6mm,5μm) 流速:1.5ml/min
 柱温: 30°C 波长:250nm
 数据文件名: RC\$JSS-221 - 10-30/7-1742-2 - zzp-24050602p-js3y-rcqx-pH1.0jz-jf50z-2min-P2.lcd
 方法文件名: RC\$JSS-221 - JSS-221-rc-FX256.lcm
 批处理文件名: RC\$JSS-221 - 20240906-rcqx-FX256.lcb
 样品瓶号: 2-10
 进样体积: 10 μl 版本号: 6.115
 进样时间: 2024/09/06 13:52:22 实验者: xiexinhui
 处理时间(V2): 2024/09/09 08:45:55 处理者: xiexinhui
 仪器型号: SHIMADZU LC-2050C (FX256)

<色谱图>

mV

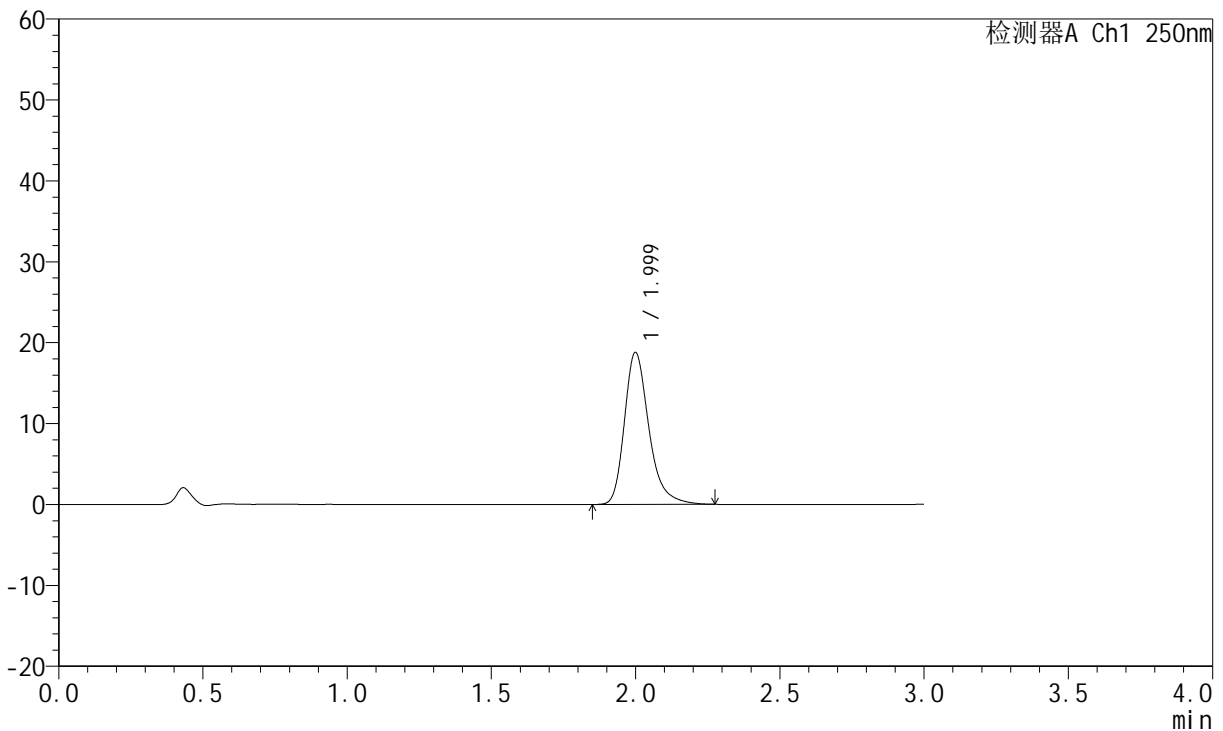

<峰表>

检测器A Ch1 250nm

峰号	保留时间	面积	面积%	高度	理论塔板数(USP)	拖尾因子	分离度(USP)
1	1.999	110386	100.000	18739	2859	1.299	--
总计		110386	100.000	18739			

图70 氢溴酸氟硫西汀口崩片溶出曲线测定加速3月HPLC图谱
 自制品-24050602批-pH1.0介质-桨法-50转-2min-片2
 供试品溶液-1



JSS-221

<样品信息>

色谱柱: XB-C18(50mm*4.6mm,5μm) 流 速:1.5ml/min
 柱 温: 30°C 波 长:250nm
 数据文件名: RC\$JSS-221 - 10-30/7-1743-2 - zzp-24050602p-js3y-rcqx-pH1.0jz-jf50z-2min-P3.lcd
 方法文件名: RC\$JSS-221 - JSS-221-rc-FX256.lcm
 批处理文件名: RC\$JSS-221 - 20240906-rcqx-FX256.lcb
 样品瓶号: 2-19
 进样体积: 10 μl 版本号: 6.115
 进样时间: 2024/09/06 13:55:45 实验者: xiexinhui
 处理时间(V2): 2024/09/09 08:45:58 处理者: xiexinhui
 仪器型号: SHIMADZU LC-2050C (FX256)

<色谱图>

mV

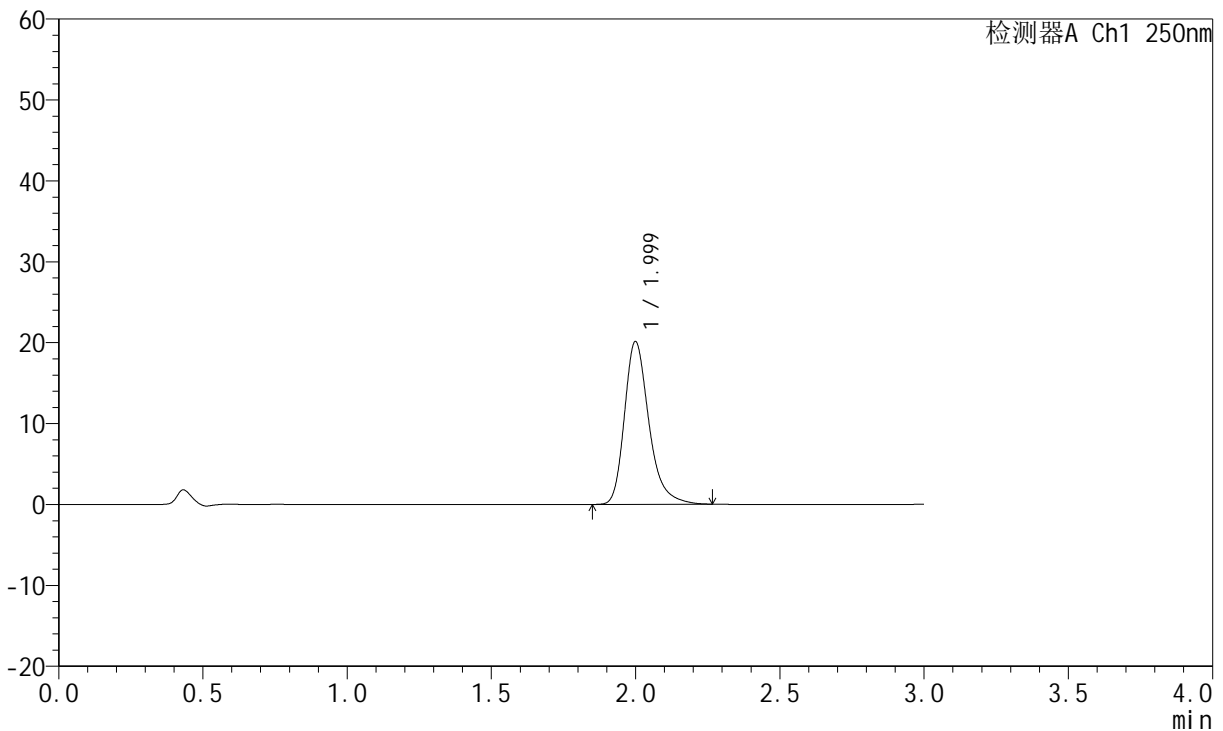

<峰表>

检测器A Ch1 250nm

峰号	保留时间	面积	面积%	高度	理论塔板数(USP)	拖尾因子	分离度(USP)
1	1.999	118467	100.000	20074	2846	1.299	--
总计		118467	100.000	20074			

图71 氢溴酸氟硫西汀口崩片溶出曲线测定加速3月HPLC图谱
 自制品-24050602批-pH1.0介质-桨法-50转-2min-片3
 供试品溶液-1



JSS-221

<样品信息>

色谱柱: XB-C18(50mm*4.6mm,5μm) 流 速:1.5ml/min
 柱 温: 30°C 波 长:250nm
 数据文件名: RC\$JSS-221 - 10-30/7-1744-2 - zzp-24050602p-js3y-rcqx-pH1.0jz-jf50z-2min-P4.lcd
 方法文件名: RC\$JSS-221 - JSS-221-rc-FX256.lcm
 批处理文件名: RC\$JSS-221 - 20240906-rcqx-FX256.lcb
 样品瓶号: 2-28
 进样体积: 10 μl 版本号: 6.115
 进样时间: 2024/09/06 13:59:08 实验者: xiexinhui
 处理时间(V2): 2024/09/09 08:46:01 处理者: xiexinhui
 仪器型号: SHIMADZU LC-2050C (FX256)

<色谱图>

mV

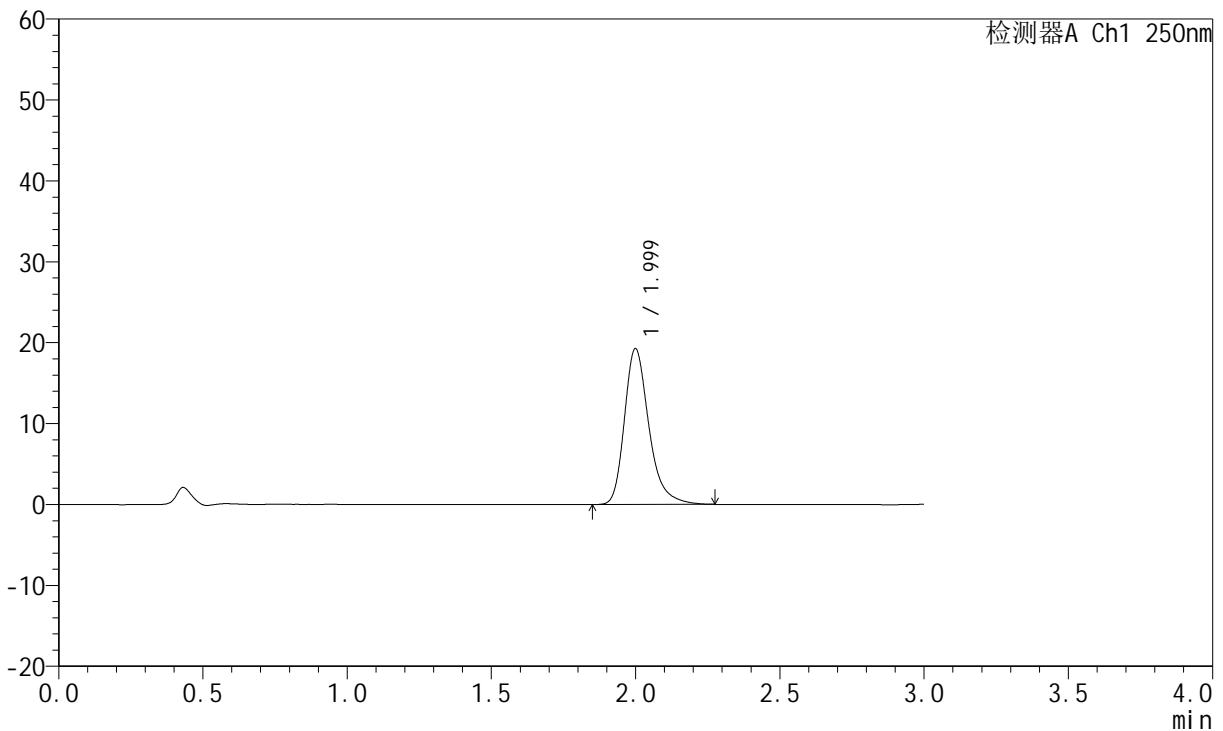

<峰表>

检测器A Ch1 250nm

峰号	保留时间	面积	面积%	高度	理论塔板数(USP)	拖尾因子	分离度(USP)
1	1.999	113347	100.000	19206	2852	1.302	--
总计		113347	100.000	19206			

图72 氢溴酸氟硫西汀口崩片溶出曲线测定加速3月HPLC图谱
 自制品-24050602批-pH1.0介质-桨法-50转-2min-片4
 供试品溶液-1



JSS-221

<样品信息>

色谱柱: XB-C18(50mm*4.6mm,5μm) 流速:1.5ml/min
 柱温: 30°C 波长:250nm
 数据文件名: RC\$JSS-221 - 10-30/7-1745-2 - zzp-24050602p-js3y-rcqx-pH1.0jz-jf50z-2min-P5.lcd
 方法文件名: RC\$JSS-221 - JSS-221-rc-FX256.lcm
 批处理文件名: RC\$JSS-221 - 20240906-rcqx-FX256.lcb
 样品瓶号: 2-37
 进样体积: 10 μl 版本号: 6.115
 进样时间: 2024/09/06 14:02:31 实验者: xiexinhui
 处理时间(V2): 2024/09/09 08:46:03 处理者: xiexinhui
 仪器型号: SHIMADZU LC-2050C (FX256)

<色谱图>

mV

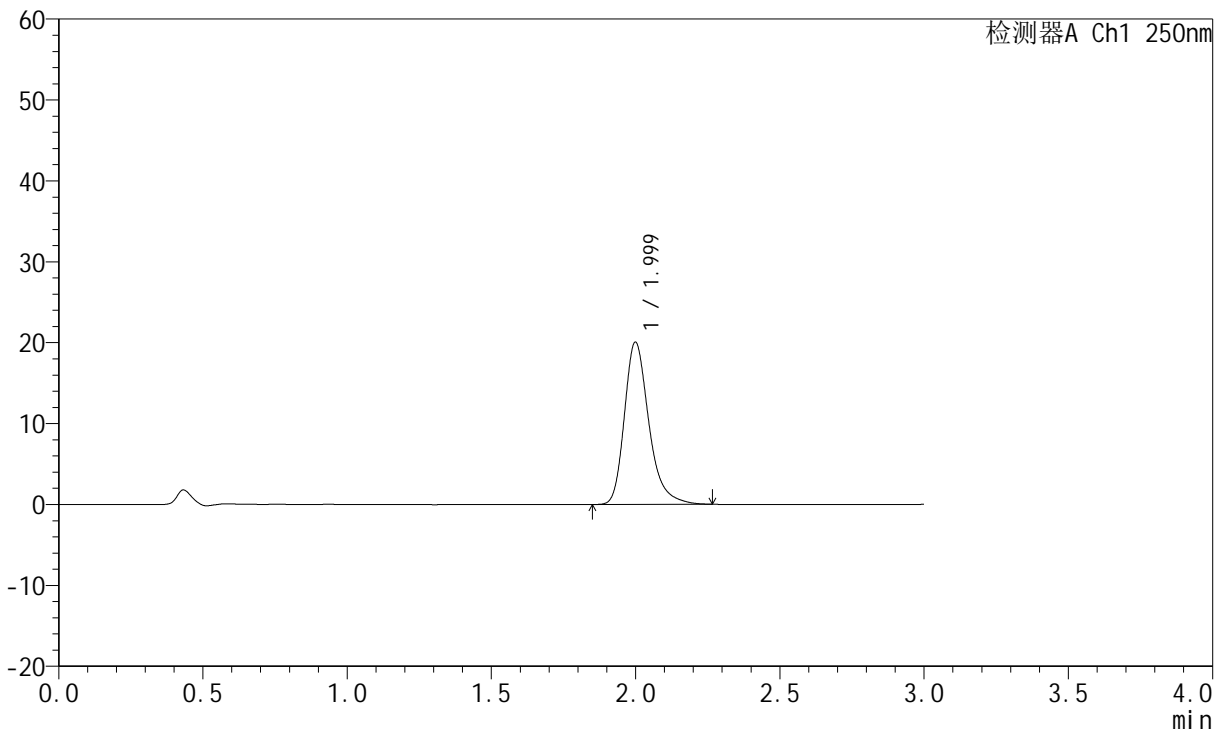

<峰表>

检测器A Ch1 250nm

峰号	保留时间	面积	面积%	高度	理论塔板数(USP)	拖尾因子	分离度(USP)
1	1.999	118027	100.000	20024	2848	1.298	--
总计		118027	100.000	20024			

图73 氢溴酸氟硫西汀口崩片溶出曲线测定加速3月HPLC图谱
 自制品-24050602批-pH1.0介质-桨法-50转-2min-片5
 供试品溶液-1



JSS-221

<样品信息>

色谱柱: XB-C18(50mm*4.6mm,5μm) 流 速:1.5ml/min
 柱 温: 30°C 波 长:250nm
 数据文件名: RC\$JSS-221 - 10-30/7-1746-2 - zzp-24050602p-js3y-rcqx-pH1.0jz-jf50z-2min-P6.lcd
 方法文件名: RC\$JSS-221 - JSS-221-rc-FX256.lcm
 批处理文件名: RC\$JSS-221 - 20240906-rcqx-FX256.lcb
 样品瓶号: 2-46
 进样体积: 10 μl 版本号: 6.115
 进样时间: 2024/09/06 14:05:53 实验者: xiexinhui
 处理时间(V2): 2024/09/09 08:46:06 处理者: xiexinhui
 仪器型号: SHIMADZU LC-2050C (FX256)

<色谱图>

mV

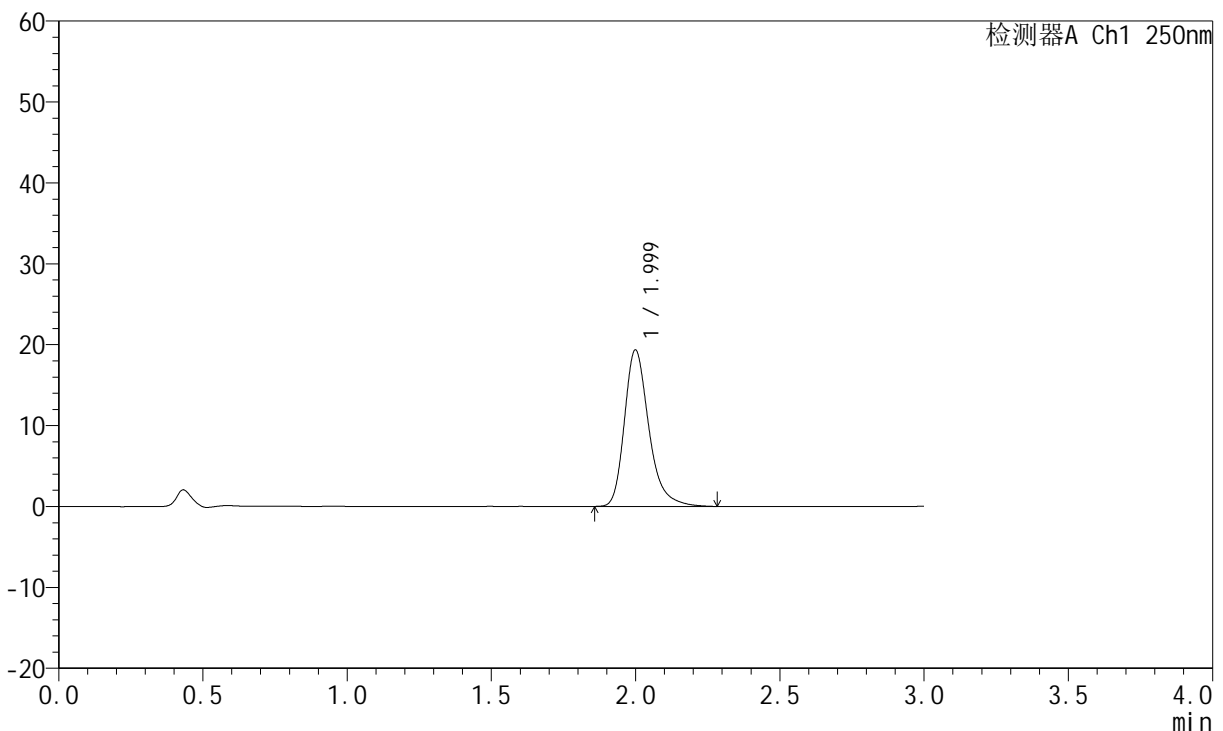

<峰表>

检测器A Ch1 250nm

峰号	保留时间	面积	面积%	高度	理论塔板数(USP)	拖尾因子	分离度(USP)
1	1.999	113745	100.000	19284	2850	1.299	--
总计		113745	100.000	19284			

图74 氢溴酸氟硫西汀口崩片溶出曲线测定加速3月HPLC图谱
 自制品-24050602批-pH1.0介质-桨法-50转-2min-片6
 供试品溶液-1



JSS-221

<样品信息>

色谱柱: XB-C18(50mm*4.6mm,5μm) 流 速:1.5ml/min
 柱 温: 30°C 波 长:250nm
 数据文件名: RC\$JSS-221 - 10-30/7-1747-2 - zzp-24050602p-js3y-rcqx-pH1.0jz-jf50z-5min-P1.lcd
 方法文件名: RC\$JSS-221 - JSS-221-rc-FX256.lcm
 批处理文件名: RC\$JSS-221 - 20240906-rcqx-FX256.lcb
 样品瓶号: 2-2
 进样体积: 10 μl 版本号: 6.115
 进样时间: 2024/09/06 14:09:16 实验者: xiexinhui
 处理时间(V2): 2024/09/09 08:46:08 处理者: xiexinhui
 仪器型号: SHIMADZU LC-2050C (FX256)

<色谱图>

mV

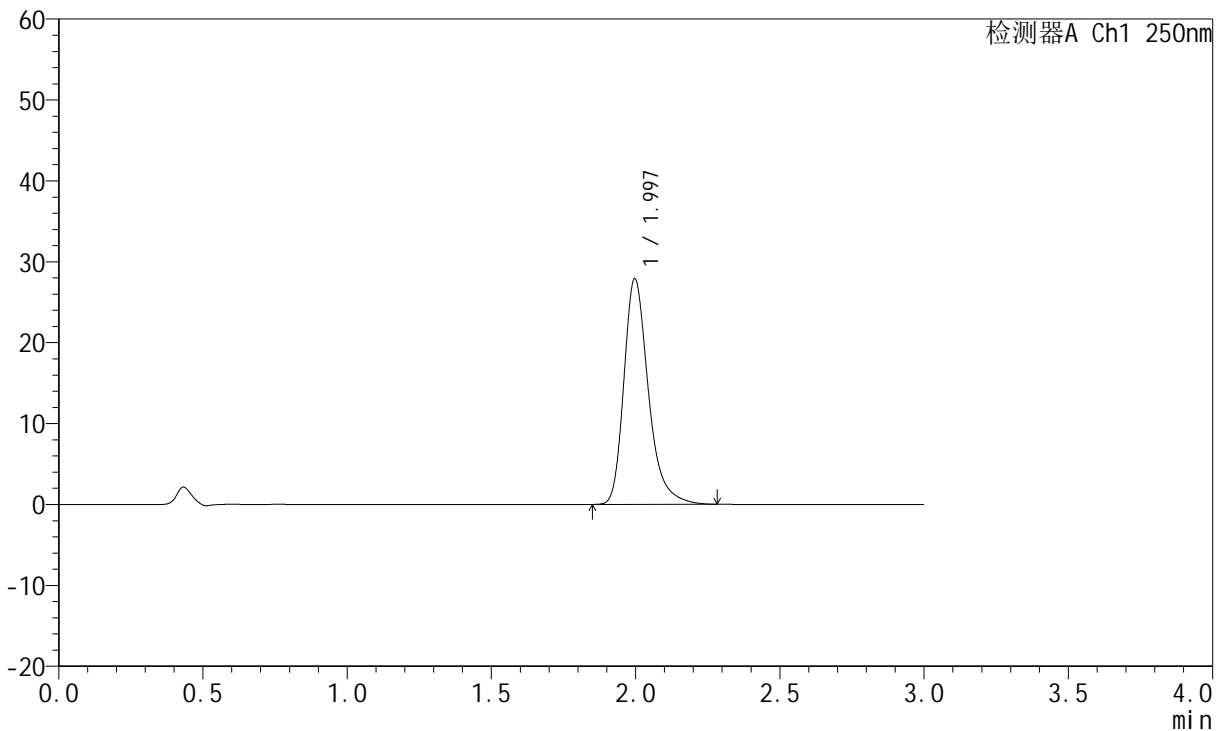

<峰表>

检测器A Ch1 250nm

峰号	保留时间	面积	面积%	高度	理论塔板数(USP)	拖尾因子	分离度(USP)
1	1.997	164338	100.000	27885	2844	1.312	--
总计		164338	100.000	27885			

图75 氢溴酸氟硫西汀口崩片溶出曲线测定加速3月HPLC图谱
 自制品-24050602批-pH1.0介质-桨法-50转-5min-片1
 供试品溶液-1



JSS-221

<样品信息>

色谱柱: XB-C18(50mm*4.6mm,5μm) 流 速:1.5ml/min
 柱 温: 30°C 波 长:250nm
 数据文件名: RC\$JSS-221 - 10-30/7-1748-2 - zzp-24050602p-js3y-rcqx-pH1.0jz-jf50z-5min-P2.lcd
 方法文件名: RC\$JSS-221 - JSS-221-rc-FX256.lcm
 批处理文件名: RC\$JSS-221 - 20240906-rcqx-FX256.lcb
 样品瓶号: 2-11
 进样体积: 10 μl 版本号: 6.115
 进样时间: 2024/09/06 14:12:40 实验者: xiexinhui
 处理时间(V2): 2024/09/09 08:46:11 处理者: xiexinhui
 仪器型号: SHIMADZU LC-2050C (FX256)

<色谱图>

mV

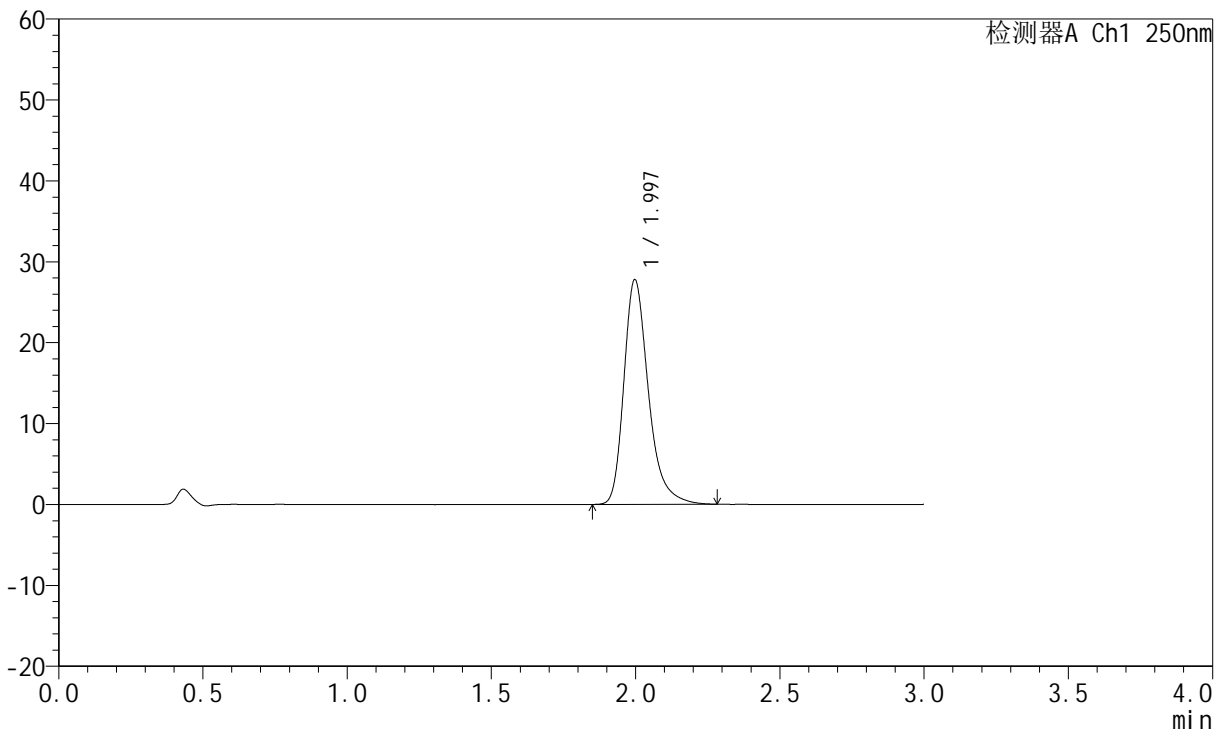

<峰表>

检测器A Ch1 250nm

峰号	保留时间	面积	面积%	高度	理论塔板数(USP)	拖尾因子	分离度(USP)
1	1.997	163589	100.000	27761	2841	1.313	--
总计		163589	100.000	27761			

图76 氢溴酸氟硫西汀口崩片溶出曲线测定加速3月HPLC图谱
 自制品-24050602批-pH1.0介质-桨法-50转-5min-片2
 供试品溶液-1



JSS-221

<样品信息>

色谱柱: XB-C18(50mm*4.6mm,5μm) 流 速:1.5ml/min
 柱 温: 30°C 波 长:250nm
 数据文件名: RC\$JSS-221 - 10-30/7-1749-2 - zzp-24050602p-js3y-rcqx-pH1.0jz-jf50z-5min-P3.lcd
 方法文件名: RC\$JSS-221 - JSS-221-rc-FX256.lcm
 批处理文件名: RC\$JSS-221 - 20240906-rcqx-FX256.lcb
 样品瓶号: 2-20
 进样体积: 10 μl 版本号: 6.115
 进样时间: 2024/09/06 14:16:03 实验者: xiexinhui
 处理时间(V2): 2024/09/09 08:46:14 处理者: xiexinhui
 仪器型号: SHIMADZU LC-2050C (FX256)

<色谱图>

mV

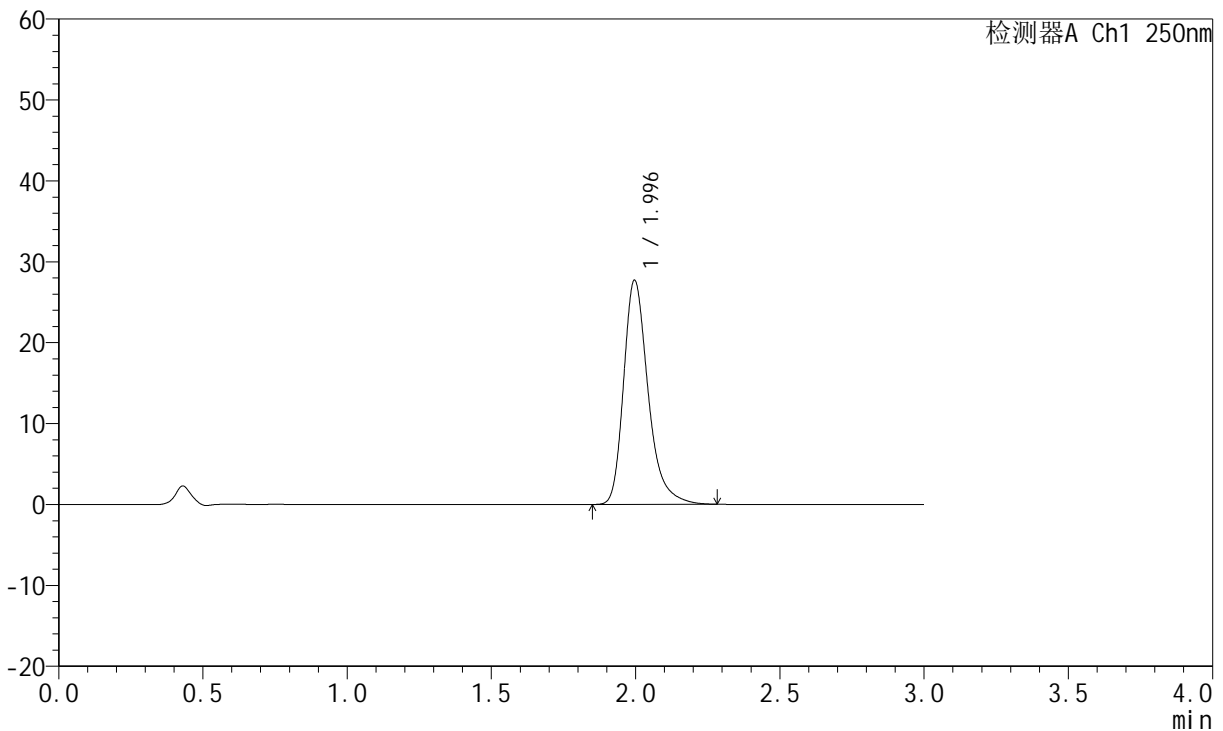

<峰表>

检测器A Ch1 250nm

峰号	保留时间	面积	面积%	高度	理论塔板数(USP)	拖尾因子	分离度(USP)
1	1.996	163355	100.000	27708	2840	1.313	--
总计		163355	100.000	27708			

图77 氢溴酸氟硫西汀口崩片溶出曲线测定加速3月HPLC图谱
 自制品-24050602批-pH1.0介质-桨法-50转-5min-片3
 供试品溶液-1



JSS-221

<样品信息>

色谱柱: XB-C18(50mm*4.6mm,5µm) 流 速:1.5ml/min
 柱 温: 30°C 波 长:250nm
 数据文件名: RC\$JSS-221 - 10-30/7-1750-2 - zzp-24050602p-js3y-rcqx-pH1.0jz-jf50z-5min-P4.lcd
 方法文件名: RC\$JSS-221 - JSS-221-rc-FX256.lcm
 批处理文件名: RC\$JSS-221 - 20240906-rcqx-FX256.lcb
 样品瓶号: 2-29
 进样体积: 10 µl 版本号: 6.115
 进样时间: 2024/09/06 14:19:26 实验者: xiexinhui
 处理时间(V2): 2024/09/09 08:46:16 处理者: xiexinhui
 仪器型号: SHIMADZU LC-2050C (FX256)

<色谱图>

mV

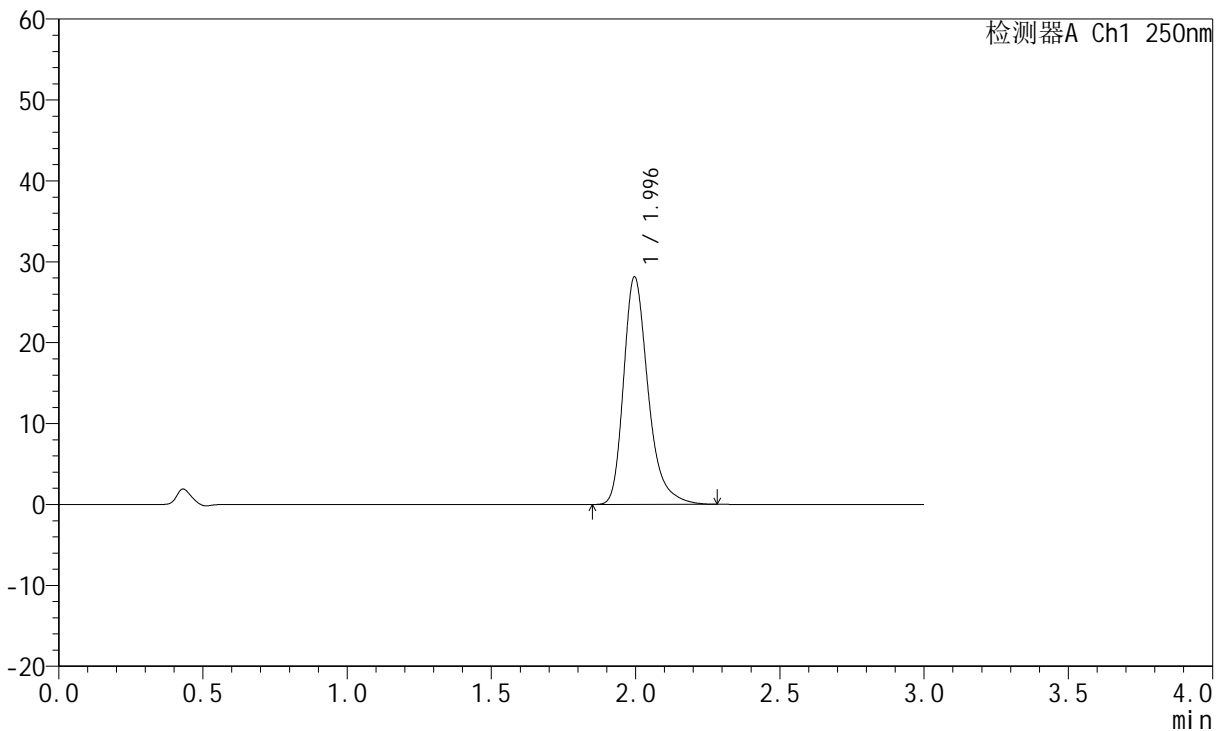

<峰表>

检测器A Ch1 250nm

峰号	保留时间	面积	面积%	高度	理论塔板数(USP)	拖尾因子	分离度(USP)
1	1.996	165740	100.000	28124	2841	1.313	--
总计		165740	100.000	28124			

图78 氢溴酸氟硫西汀口崩片溶出曲线测定加速3月HPLC图谱
 自制品-24050602批-pH1.0介质-桨法-50转-5min-片4
 供试品溶液-1



JSS-221

<样品信息>

色谱柱: XB-C18(50mm*4.6mm,5μm) 流 速:1.5ml/min
 柱 温: 30°C 波 长:250nm
 数据文件名: RC\$JSS-221 - 10-30/7-1751-2 - zzp-24050602p-js3y-rcqx-pH1.0jz-jf50z-5min-P5.lcd
 方法文件名: RC\$JSS-221 - JSS-221-rc-FX256.lcm
 批处理文件名: RC\$JSS-221 - 20240906-rcqx-FX256.lcb
 样品瓶号: 2-38
 进样体积: 10 μl 版本号: 6.115
 进样时间: 2024/09/06 14:22:50 实验者: xiexinhui
 处理时间(V2): 2024/09/09 08:46:19 处理者: xiexinhui
 仪器型号: SHIMADZU LC-2050C (FX256)

<色谱图>

mV

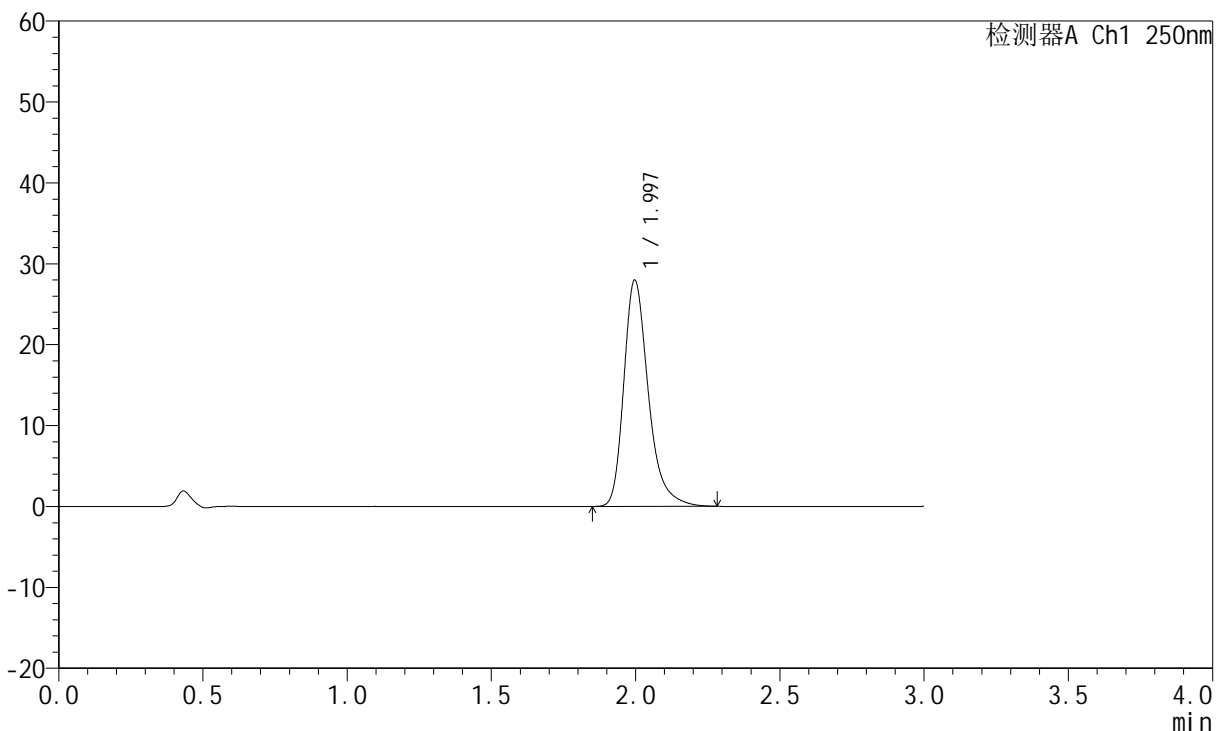

<峰表>

检测器A Ch1 250nm

峰号	保留时间	面积	面积%	高度	理论塔板数(USP)	拖尾因子	分离度(USP)
1	1.997	164886	100.000	27978	2841	1.314	--
总计		164886	100.000	27978			

图79 氢溴酸氟硫西汀口崩片溶出曲线测定加速3月HPLC图谱
 自制品-24050602批-pH1.0介质-桨法-50转-5min-片5
 供试品溶液-1



JSS-221

<样品信息>

色谱柱: XB-C18(50mm*4.6mm,5μm) 流 速:1.5ml/min
 柱 温: 30°C 波 长:250nm
 数据文件名: RC\$JSS-221 - 10-30/7-1752-2 - zzp-24050602p-js3y-rcqx-pH1.0jz-jf50z-5min-P6.lcd
 方法文件名: RC\$JSS-221 - JSS-221-rc-FX256.lcm
 批处理文件名: RC\$JSS-221 - 20240906-rcqx-FX256.lcb
 样品瓶号: 2-47
 进样体积: 10 μl 版本号: 6.115
 进样时间: 2024/09/06 14:26:13 实验者: xiexinhui
 处理时间(V2): 2024/09/09 08:46:21 处理者: xiexinhui
 仪器型号: SHIMADZU LC-2050C (FX256)

<色谱图>

mV

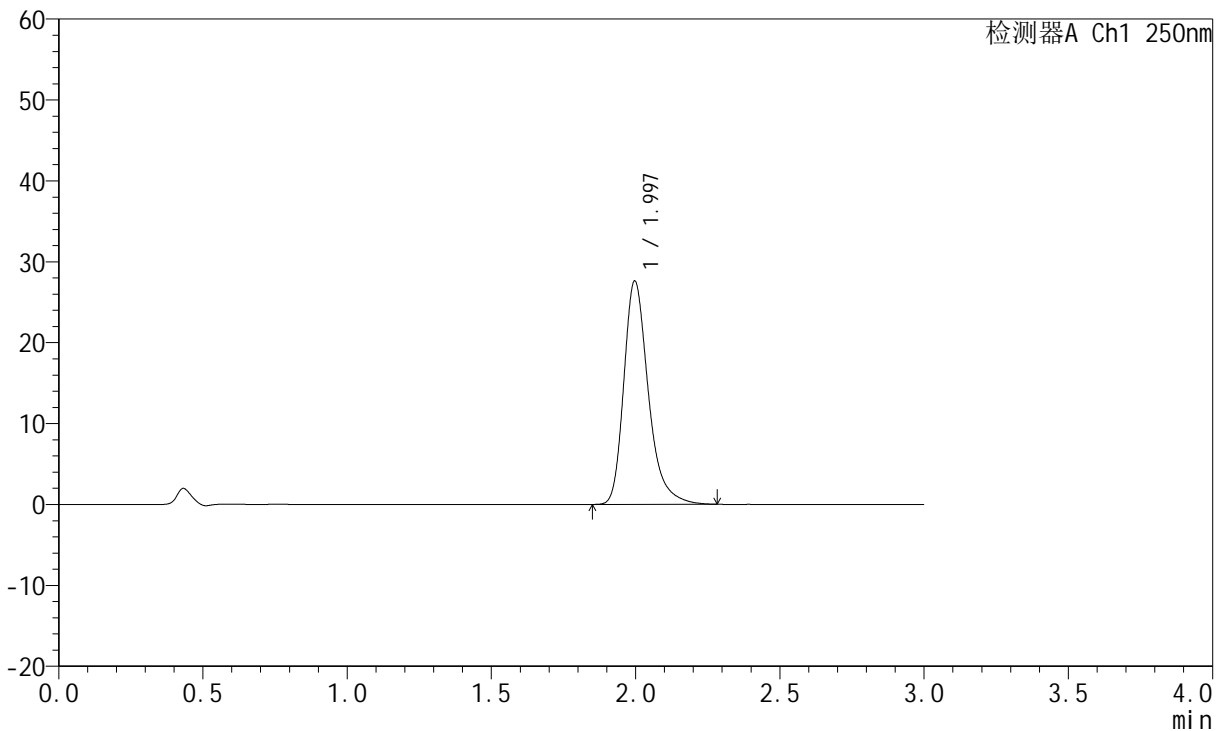

<峰表>

检测器A Ch1 250nm

峰号	保留时间	面积	面积%	高度	理论塔板数(USP)	拖尾因子	分离度(USP)
1	1.997	162798	100.000	27615	2838	1.311	--
总计		162798	100.000	27615			

图80 氢溴酸氟硫西汀口崩片溶出曲线测定加速3月HPLC图谱
 自制品-24050602批-pH1.0介质-桨法-50转-5min-片6
 供试品溶液-1

<样品信息>

色谱柱: XB-C18(50mm*4.6mm,5μm) 流 速:1.5ml/min
 柱 温: 30°C 波 长:250nm
 数据文件名: RC\$JSS-221 - 10-30/7-1753-2 - zzp-24050602p-js3y-rcqx-pH1.0jz-jf50z-10min-P1.lcd
 方法文件名: RC\$JSS-221 - JSS-221-rc-FX256.lcm
 批处理文件名: RC\$JSS-221 - 20240906-rcqx-FX256.lcb
 样品瓶号: 2-3
 进样体积: 10 μl 版本号: 6.115
 进样时间: 2024/09/06 14:29:36 实验者: xiexinhui
 处理时间(V2): 2024/09/09 08:46:24 处理者: xiexinhui
 仪器型号: SHIMADZU LC-2050C (FX256)

<色谱图>

mV

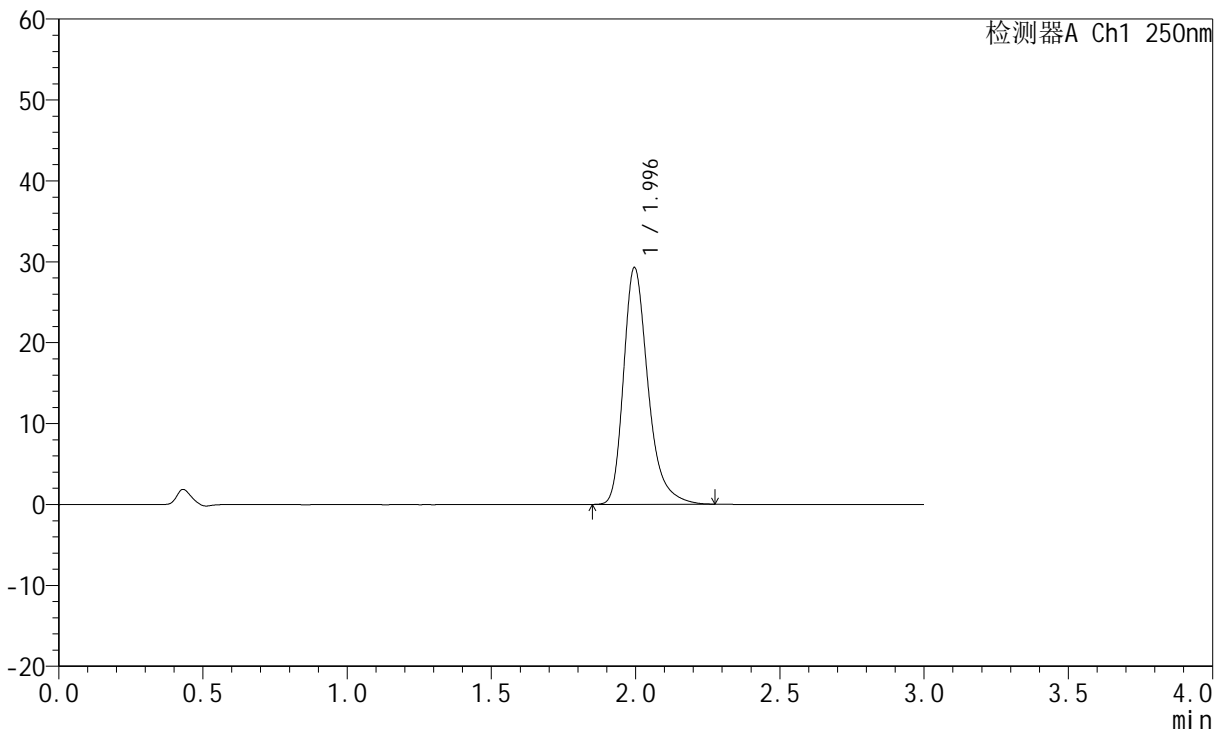

<峰表>

检测器A Ch1 250nm

峰号	保留时间	面积	面积%	高度	理论塔板数(USP)	拖尾因子	分离度(USP)
1	1.996	172479	100.000	29269	2836	1.314	--
总计		172479	100.000	29269			

图81 氢溴酸氟硫西汀口崩片溶出曲线测定加速3月HPLC图谱
 自制品-24050602批-pH1.0介质-浆法-50转-10min-片1
 供试品溶液-1

<样品信息>

色谱柱: XB-C18(50mm*4.6mm,5µm) 流 速:1.5ml/min
 柱 温: 30°C 波 长:250nm
 数据文件名: RC\$JSS-221 - 10-30/7-1754-2 - zzp-24050602p-js3y-rcqx-pH1.0jz-jf50z-10min-P2.lcd
 方法文件名: RC\$JSS-221 - JSS-221-rc-FX256.lcm
 批处理文件名: RC\$JSS-221 - 20240906-rcqx-FX256.lcb
 样品瓶号: 2-12
 进样体积: 10 µl 版本号: 6.115
 进样时间: 2024/09/06 14:32:59 实验者: xiexinhui
 处理时间(V2): 2024/09/09 08:46:27 处理者: xiexinhui
 仪器型号: SHIMADZU LC-2050C (FX256)

<色谱图>

mV

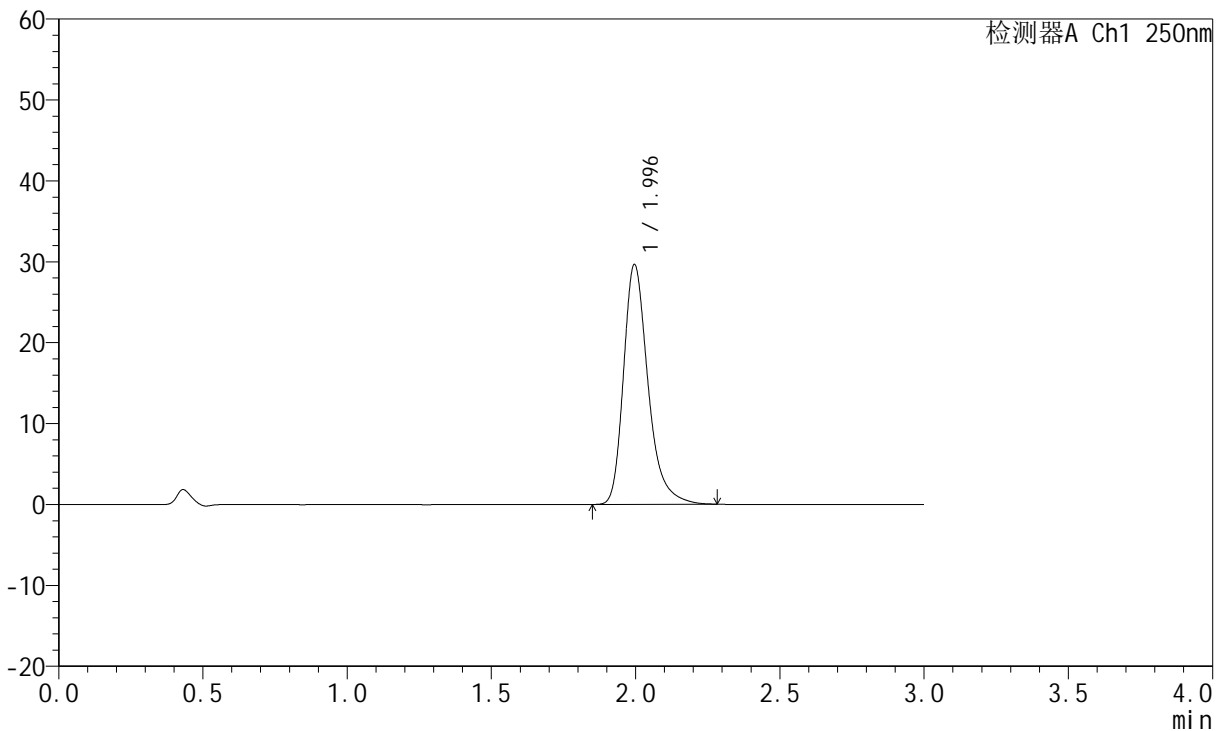

<峰表>

检测器A Ch1 250nm

峰号	保留时间	面积	面积%	高度	理论塔板数(USP)	拖尾因子	分离度(USP)
1	1.996	174775	100.000	29642	2833	1.313	--
总计		174775	100.000	29642			

图82 氢溴酸氟硫西汀口崩片溶出曲线测定加速3月HPLC图谱
 自制品-24050602批-pH1.0介质-浆法-50转-10min-片2
 供试品溶液-1

<样品信息>

色谱柱: XB-C18(50mm*4.6mm,5μm) 流 速:1.5ml/min
 柱 温: 30°C 波 长:250nm
 数据文件名: RC\$JSS-221 - 10-30/7-1755-2 - zzp-24050602p-js3y-rcqx-pH1.0jz-jf50z-10min-P3.lcd
 方法文件名: RC\$JSS-221 - JSS-221-rc-FX256.lcm
 批处理文件名: RC\$JSS-221 - 20240906-rcqx-FX256.lcb
 样品瓶号: 2-21
 进样体积: 10 μl 版本号: 6.115
 进样时间: 2024/09/06 14:36:22 实验者: xiexinhui
 处理时间(V2): 2024/09/09 08:46:29 处理者: xiexinhui
 仪器型号: SHIMADZU LC-2050C (FX256)

<色谱图>

mV

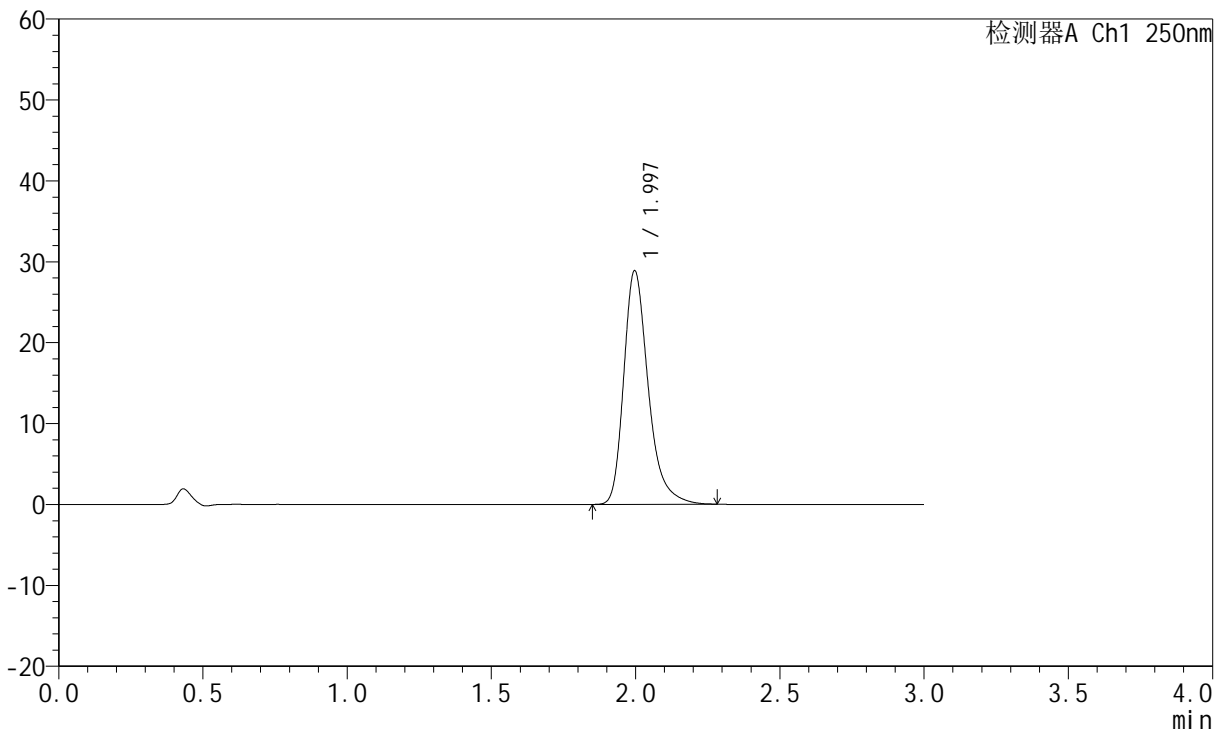

<峰表>

检测器A Ch1 250nm

峰号	保留时间	面积	面积%	高度	理论塔板数(USP)	拖尾因子	分离度(USP)
1	1.997	170004	100.000	28868	2840	1.314	--
总计		170004	100.000	28868			

图83 氢溴酸氟硫西汀口崩片溶出曲线测定加速3月HPLC图谱
 自制品-24050602批-pH1.0介质-浆法-50转-10min-片3
 供试品溶液-1

<样品信息>

色谱柱: XB-C18(50mm*4.6mm,5µm) 流 速:1.5ml/min
 柱 温: 30°C 波 长:250nm
 数据文件名: RC\$JSS-221 - 10-30/7-1756-2 - zzp-24050602p-js3y-rcqx-pH1.0jz-jf50z-10min-P4.lcd
 方法文件名: RC\$JSS-221 - JSS-221-rc-FX256.lcm
 批处理文件名: RC\$JSS-221 - 20240906-rcqx-FX256.lcb
 样品瓶号: 2-30
 进样体积: 10 µl 版本号: 6.115
 进样时间: 2024/09/06 14:39:44 实验者: xiexinhui
 处理时间(V2): 2024/09/09 08:46:32 处理者: xiexinhui
 仪器型号: SHIMADZU LC-2050C (FX256)

<色谱图>

mV

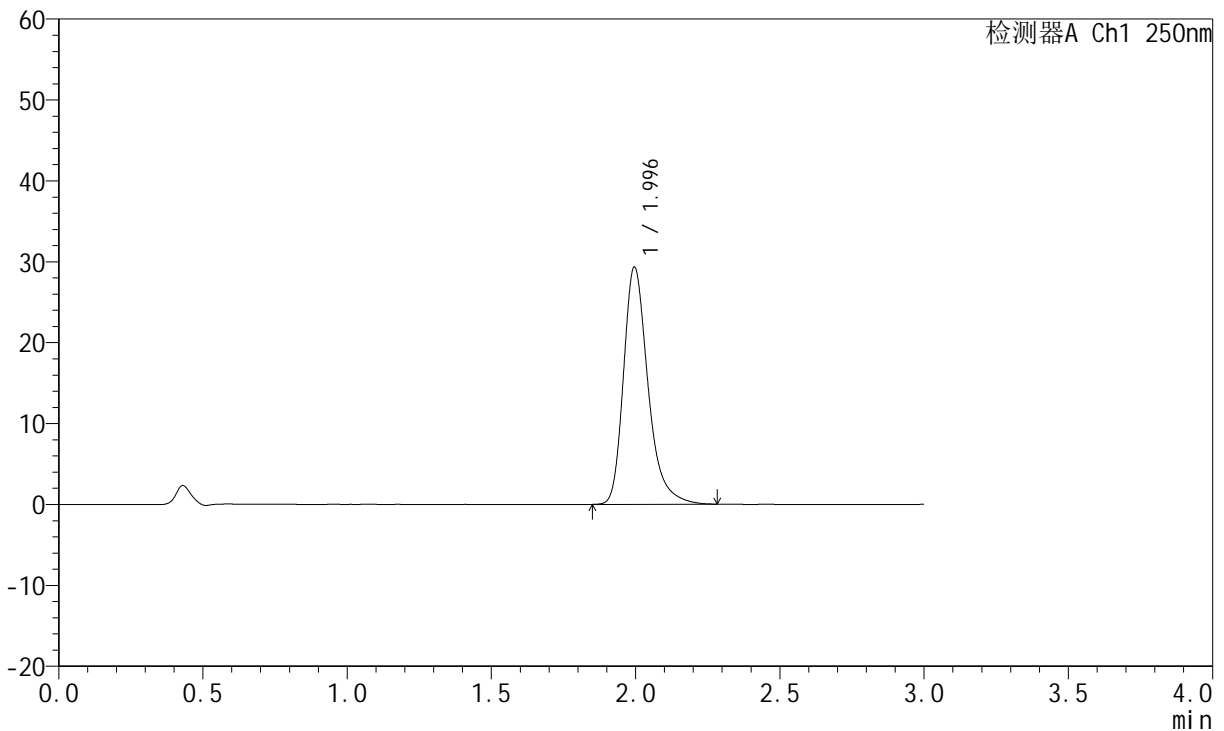

<峰表>

检测器A Ch1 250nm

峰号	保留时间	面积	面积%	高度	理论塔板数(USP)	拖尾因子	分离度(USP)
1	1.996	172863	100.000	29312	2837	1.313	--
总计		172863	100.000	29312			

图84 氢溴酸氟硫西汀口服崩片溶出曲线测定加速3月HPLC图谱
 自制品-24050602批-pH1.0介质-浆法-50转-10min-片4
 供试品溶液-1



JSS-221

<样品信息>

色谱柱: XB-C18(50mm*4.6mm,5μm) 流 速:1.5ml/min
 柱 温: 30°C 波 长:250nm
 数据文件名: RC\$JSS-221 - 10-30/7-1757-2 - zzp-24050602p-js3y-rcqx-pH1.0jz-jf50z-10min-P5.lcd
 方法文件名: RC\$JSS-221 - JSS-221-rc-FX256.lcm
 批处理文件名: RC\$JSS-221 - 20240906-rcqx-FX256.lcb
 样品瓶号: 2-39
 进样体积: 10 μl 版本号: 6.115
 进样时间: 2024/09/06 14:43:07 实验者: xiexinhui
 处理时间(V2): 2024/09/09 08:46:34 处理者: xiexinhui
 仪器型号: SHIMADZU LC-2050C (FX256)

<色谱图>

mV

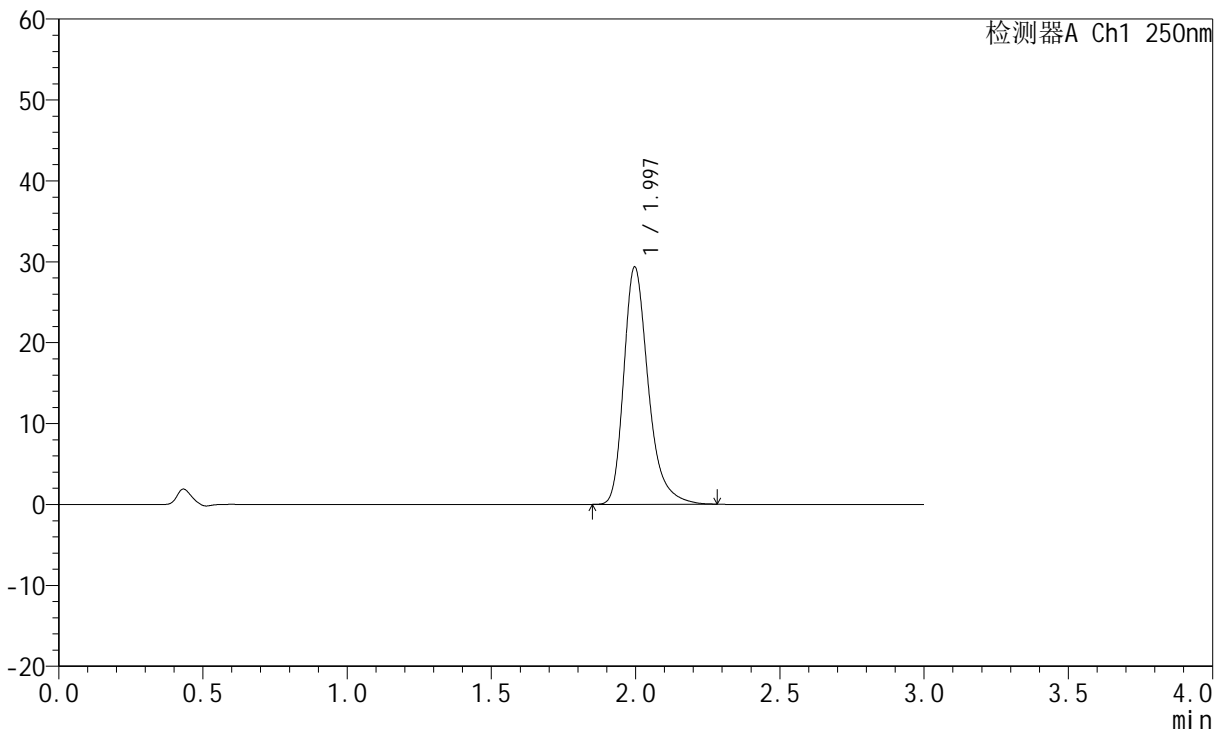

<峰表>

检测器A Ch1 250nm

峰号	保留时间	面积	面积%	高度	理论塔板数(USP)	拖尾因子	分离度(USP)
1	1.997	172879	100.000	29333	2839	1.315	--
总计		172879	100.000	29333			

图85 氢溴酸氟硫西汀口崩片溶出曲线测定加速3月HPLC图谱
 自制品-24050602批-pH1.0介质-浆法-50转-10min-片5
 供试品溶液-1

<样品信息>

色谱柱: XB-C18(50mm*4.6mm,5µm) 流 速:1.5ml/min
 柱 温: 30°C 波 长:250nm
 数据文件名: RC\$JSS-221 - 10-30/7-1758-2 - zzp-24050602p-js3y-rcqx-pH1.0jz-jf50z-10min-P6.lcd
 方法文件名: RC\$JSS-221 - JSS-221-rc-FX256.lcm
 批处理文件名: RC\$JSS-221 - 20240906-rcqx-FX256.lcb
 样品瓶号: 2-48
 进样体积: 10 µl 版本号: 6.115
 进样时间: 2024/09/06 14:46:30 实验者: xiexinhui
 处理时间(V2): 2024/09/09 08:46:37 处理者: xiexinhui
 仪器型号: SHIMADZU LC-2050C (FX256)

<色谱图>

mV

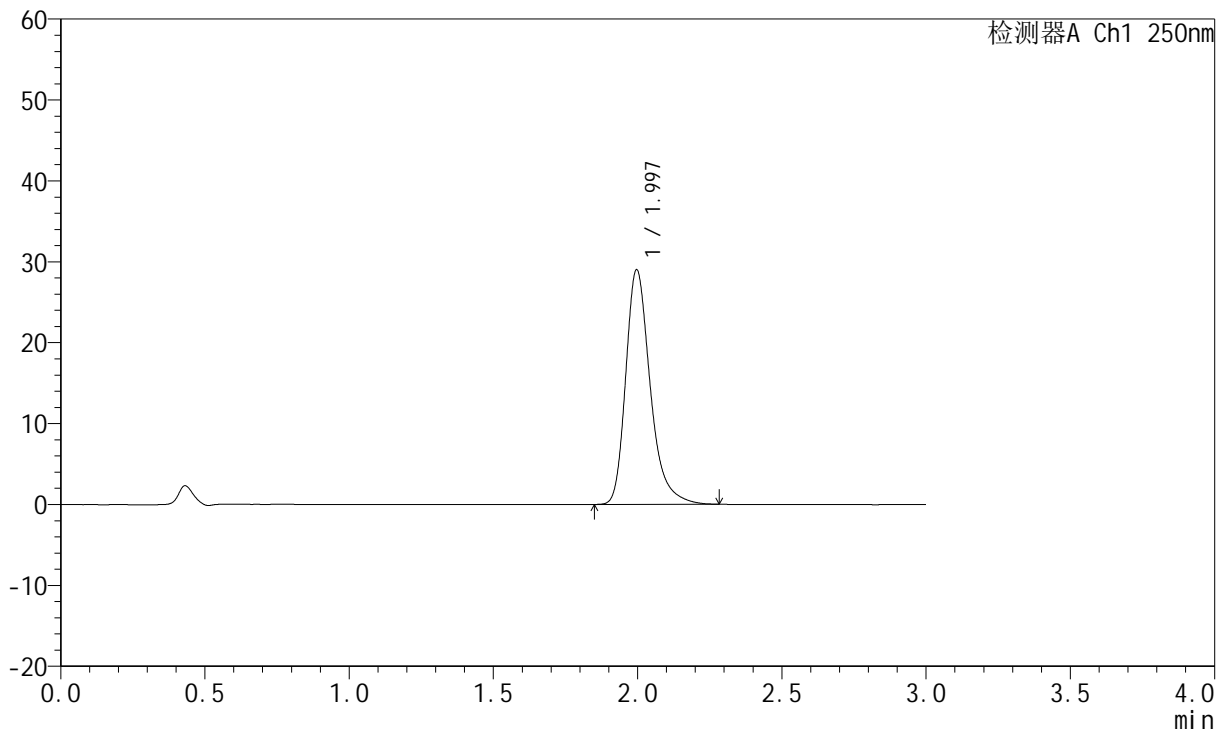

<峰表>

检测器A Ch1 250nm

峰号	保留时间	面积	面积%	高度	理论塔板数(USP)	拖尾因子	分离度(USP)
1	1.997	170941	100.000	29007	2840	1.314	--
总计		170941	100.000	29007			

图86 氢溴酸氟硫西汀口服崩片溶出曲线测定加速3月HPLC图谱
 自制品-24050602批-pH1.0介质-浆法-50转-10min-片6
 供试品溶液-1

<样品信息>

色谱柱: XB-C18(50mm*4.6mm,5µm) 流 速:1.5ml/min
 柱 温: 30°C 波 长:250nm
 数据文件名: RC\$JSS-221 - 10-30/7-1759-2 - zzp-24050602p-js3y-rcqx-pH1.0jz-jf50z-15min-P1.lcd
 方法文件名: RC\$JSS-221 - JSS-221-rc-FX256.lcm
 批处理文件名: RC\$JSS-221 - 20240906-rcqx-FX256.lcb
 样品瓶号: 2-4
 进样体积: 10 µl 版本号: 6.115
 进样时间: 2024/09/06 14:49:57 实验者: xiexinhui
 处理时间(V2): 2024/09/09 08:46:40 处理者: xiexinhui
 仪器型号: SHIMADZU LC-2050C (FX256)

<色谱图>

mV

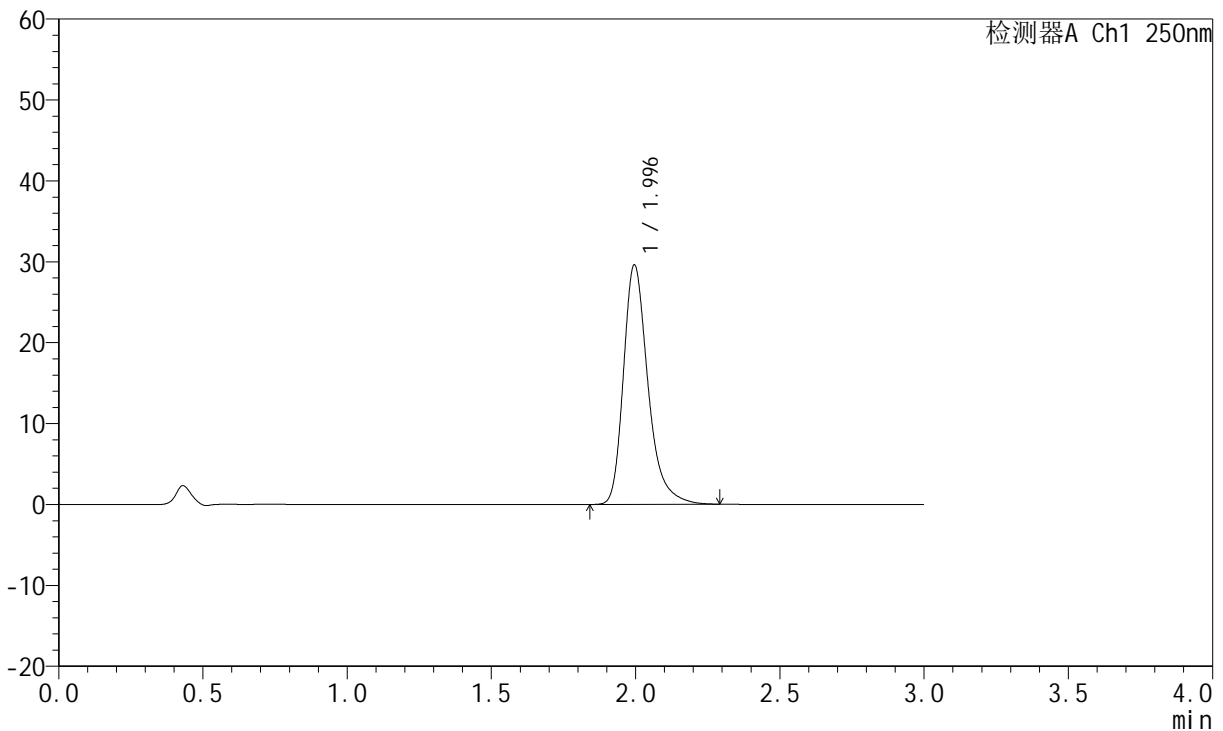

<峰表>

检测器A Ch1 250nm

峰号	保留时间	面积	面积%	高度	理论塔板数(USP)	拖尾因子	分离度(USP)
1	1.996	174701	100.000	29592	2834	1.318	--
总计		174701	100.000	29592			

图87 氢溴酸氟硫西汀口崩片溶出曲线测定加速3月HPLC图谱
 自制品-24050602批-pH1.0介质-浆法-50转-15min-片1
 供试品溶液-1



JSS-221

<样品信息>

色谱柱: XB-C18(50mm*4.6mm,5μm) 流 速:1.5ml/min
 柱 温: 30°C 波 长:250nm
 数据文件名: RC\$JSS-221 - 10-30/7-1760-2 - zzp-24050602p-js3y-rcqx-pH1.0jz-jf50z-15min-P2.lcd
 方法文件名: RC\$JSS-221 - JSS-221-rc-FX256.lcm
 批处理文件名: RC\$JSS-221 - 20240906-rcqx-FX256.lcb
 样品瓶号: 2-13
 进样体积: 10 μl 版本号: 6.115
 进样时间: 2024/09/06 14:53:22 实验者: xiexinhui
 处理时间(V2): 2024/09/09 08:46:42 处理者: xiexinhui
 仪器型号: SHIMADZU LC-2050C (FX256)

<色谱图>

mV

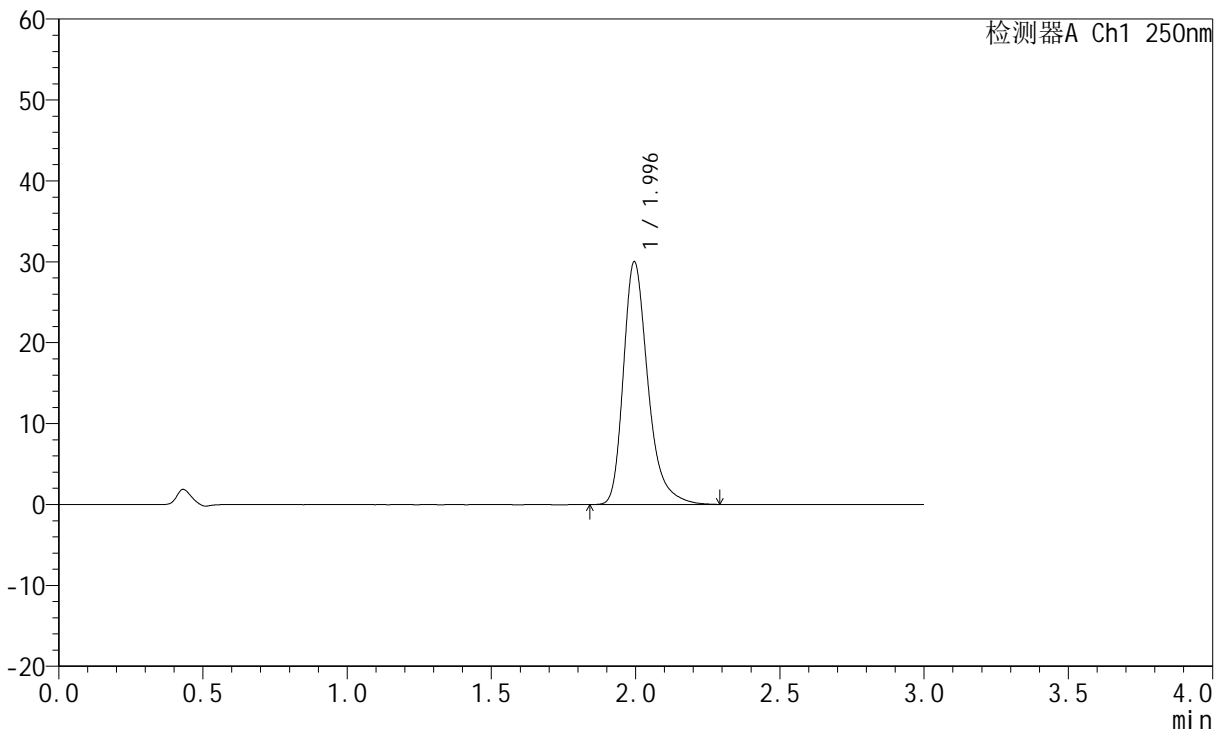

<峰表>

检测器A Ch1 250nm

峰号	保留时间	面积	面积%	高度	理论塔板数(USP)	拖尾因子	分离度(USP)
1	1.996	177092	100.000	29991	2833	1.318	--
总计		177092	100.000	29991			

图88 氢溴酸氟硫西汀口崩片溶出曲线测定加速3月HPLC图谱
 自制品-24050602批-pH1.0介质-浆法-50转-15min-片2
 供试品溶液-1

<样品信息>

色谱柱: XB-C18(50mm*4.6mm,5µm) 流速:1.5ml/min
 柱温: 30°C 波长:250nm
 数据文件名: RC\$JSS-221 - 10-30/7-1761-2 - zzp-24050602p-js3y-rcqx-pH1.0jz-jf50z-15min-P3.lcd
 方法文件名: RC\$JSS-221 - JSS-221-rc-FX256.lcm
 批处理文件名: RC\$JSS-221 - 20240906-rcqx-FX256.lcb
 样品瓶号: 2-22
 进样体积: 10 µl 版本号: 6.115
 进样时间: 2024/09/06 14:58:11 实验者: xiexinhui
 处理时间(V2): 2024/09/09 08:46:45 处理者: xiexinhui
 仪器型号: SHIMADZU LC-2050C (FX256)

<色谱图>

mV

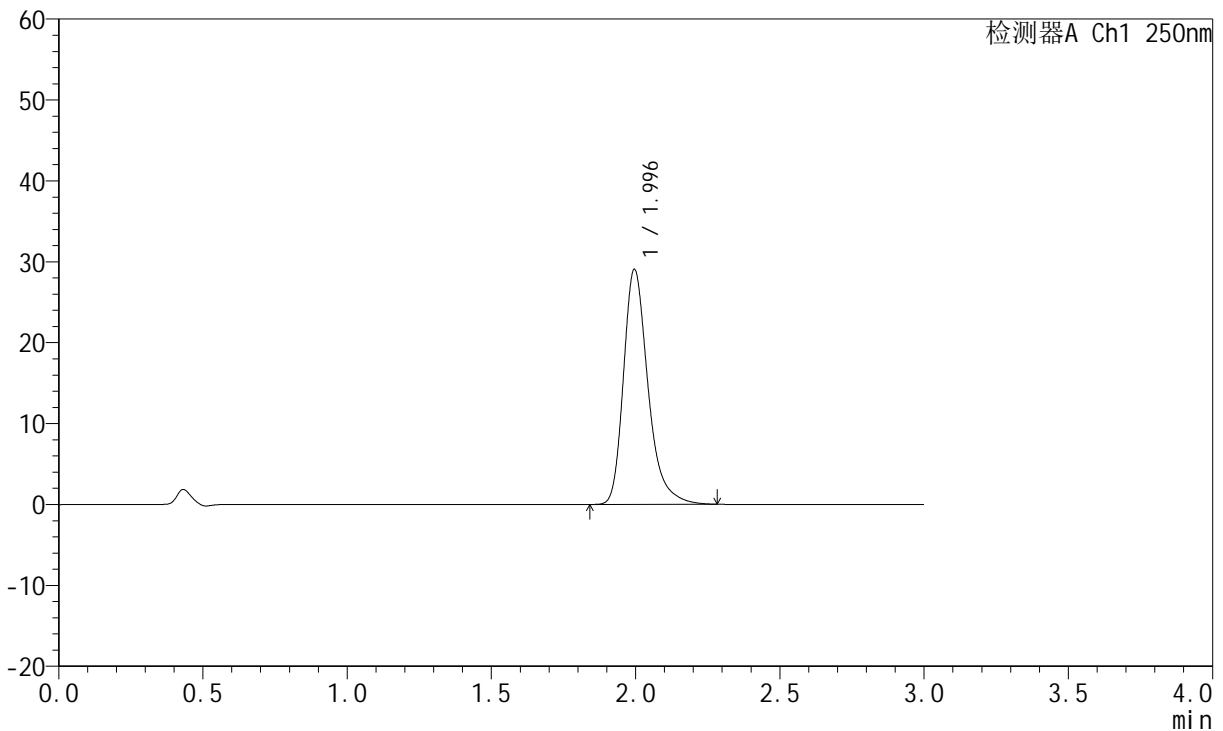

<峰表>

检测器A Ch1 250nm

峰号	保留时间	面积	面积%	高度	理论塔板数(USP)	拖尾因子	分离度(USP)
1	1.996	171299	100.000	29044	2833	1.317	--
总计		171299	100.000	29044			

图89 氢溴酸氟硫西汀口崩片溶出曲线测定加速3月HPLC图谱
 自制品-24050602批-pH1.0介质-浆法-50转-15min-片3
 供试品溶液-1



JSS-221

<样品信息>

色谱柱: XB-C18(50mm*4.6mm,5μm) 流 速:1.5ml/min
 柱 温: 30°C 波 长:250nm
 数据文件名: RC\$JSS-221 - 10-30/7-1762-2 - zzp-24050602p-js3y-rcqx-pH1.0jz-jf50z-15min-P4.lcd
 方法文件名: RC\$JSS-221 - JSS-221-rc-FX256.lcm
 批处理文件名: RC\$JSS-221 - 20240906-rcqx-FX256.lcb
 样品瓶号: 2-31
 进样体积: 10 μl 版本号: 6.115
 进样时间: 2024/09/06 15:01:38 实验者: xiexinhui
 处理时间(V2): 2024/09/09 08:46:48 处理者: xiexinhui
 仪器型号: SHIMADZU LC-2050C (FX256)

<色谱图>

mV

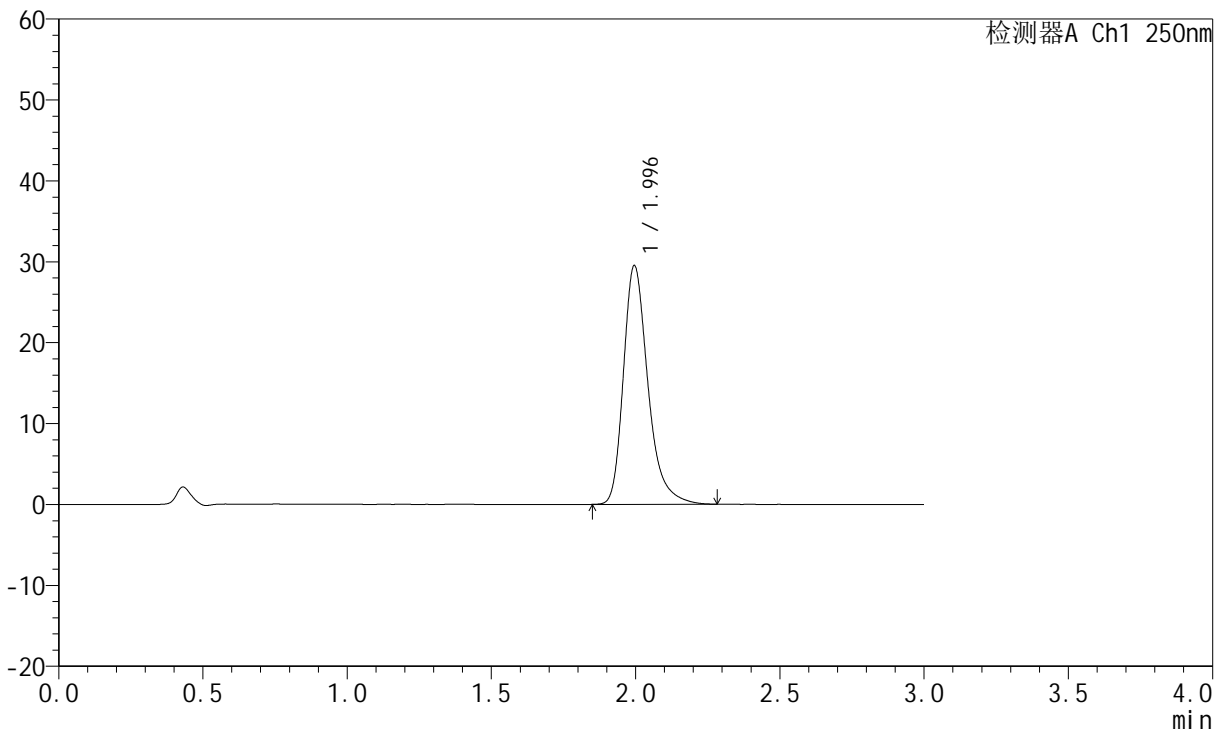

<峰表>

检测器A Ch1 250nm

峰号	保留时间	面积	面积%	高度	理论塔板数(USP)	拖尾因子	分离度(USP)
1	1.996	174127	100.000	29494	2831	1.317	--
总计		174127	100.000	29494			

图90 氢溴酸氟硫西汀口崩片溶出曲线测定加速3月HPLC图谱
 自制品-24050602批-pH1.0介质-浆法-50转-15min-片4
 供试品溶液-1



JSS-221

<样品信息>

色谱柱: XB-C18(50mm*4.6mm,5μm) 流 速:1.5ml/min
 柱 温: 30°C 波 长:250nm
 数据文件名: RC\$JSS-221 - 10-30/7-1763-2 - zzp-24050602p-js3y-rcqx-pH1.0jz-jf50z-15min-P5.lcd
 方法文件名: RC\$JSS-221 - JSS-221-rc-FX256.lcm
 批处理文件名: RC\$JSS-221 - 20240906-rcqx-FX256.lcb
 样品瓶号: 2-40
 进样体积: 10 μl 版本号: 6.115
 进样时间: 2024/09/06 15:05:14 实验者: xiexinhui
 处理时间(V2): 2024/09/09 08:46:50 处理者: xiexinhui
 仪器型号: SHIMADZU LC-2050C (FX256)

<色谱图>

mV

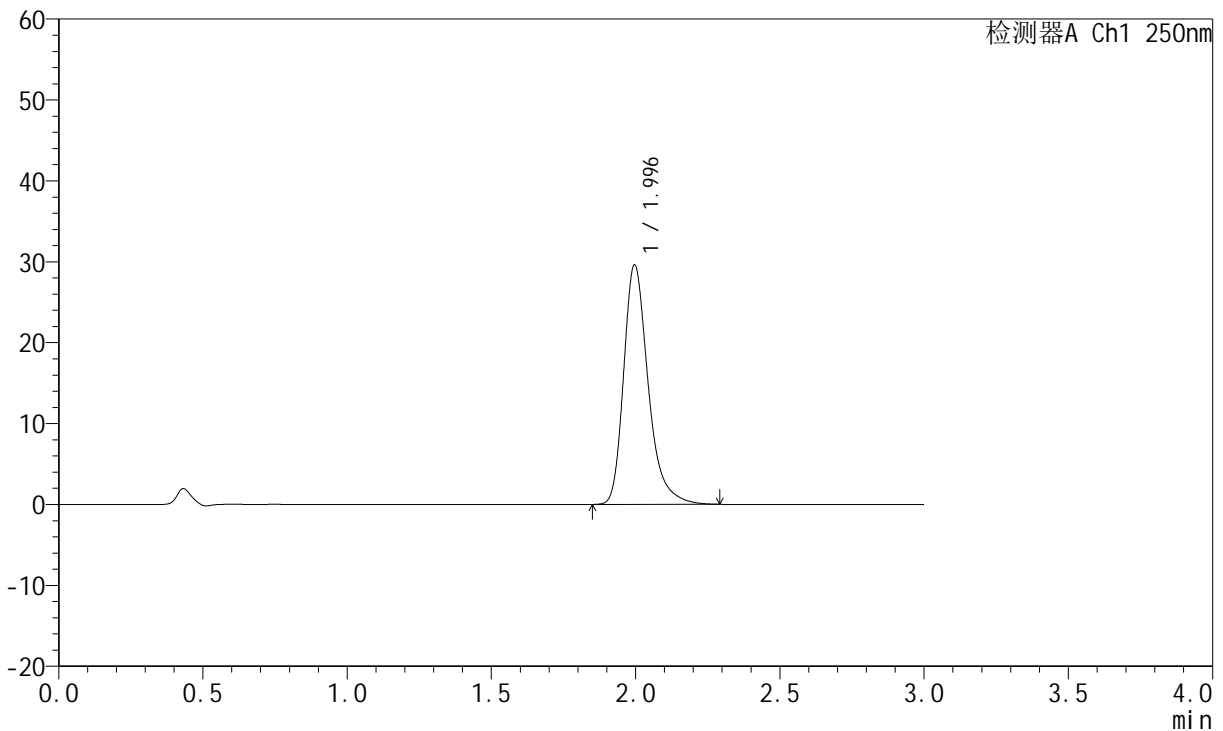

<峰表>

检测器A Ch1 250nm

峰号	保留时间	面积	面积%	高度	理论塔板数(USP)	拖尾因子	分离度(USP)
1	1.996	174563	100.000	29596	2837	1.316	--
总计		174563	100.000	29596			

图91 氢溴酸氟硫西汀口服崩片溶出曲线测定加速3月HPLC图谱
 自制品-24050602批-pH1.0介质-浆法-50转-15min-片5
 供试品溶液-1

<样品信息>

色谱柱: XB-C18(50mm*4.6mm,5μm) 流 速:1.5ml/min
 柱 温: 30°C 波 长:250nm
 数据文件名: RC\$JSS-221 - 10-30/7-1764-2 - zzp-24050602p-js3y-rcqx-pH1.0jz-jf50z-15min-P6.lcd
 方法文件名: RC\$JSS-221 - JSS-221-rc-FX256.lcm
 批处理文件名: RC\$JSS-221 - 20240906-rcqx-FX256.lcb
 样品瓶号: 2-49
 进样体积: 10 μl 版本号: 6.115
 进样时间: 2024/09/06 15:08:44 实验者: xiexinhui
 处理时间(V2): 2024/09/09 08:46:53 处理者: xiexinhui
 仪器型号: SHIMADZU LC-2050C (FX256)

<色谱图>

mV

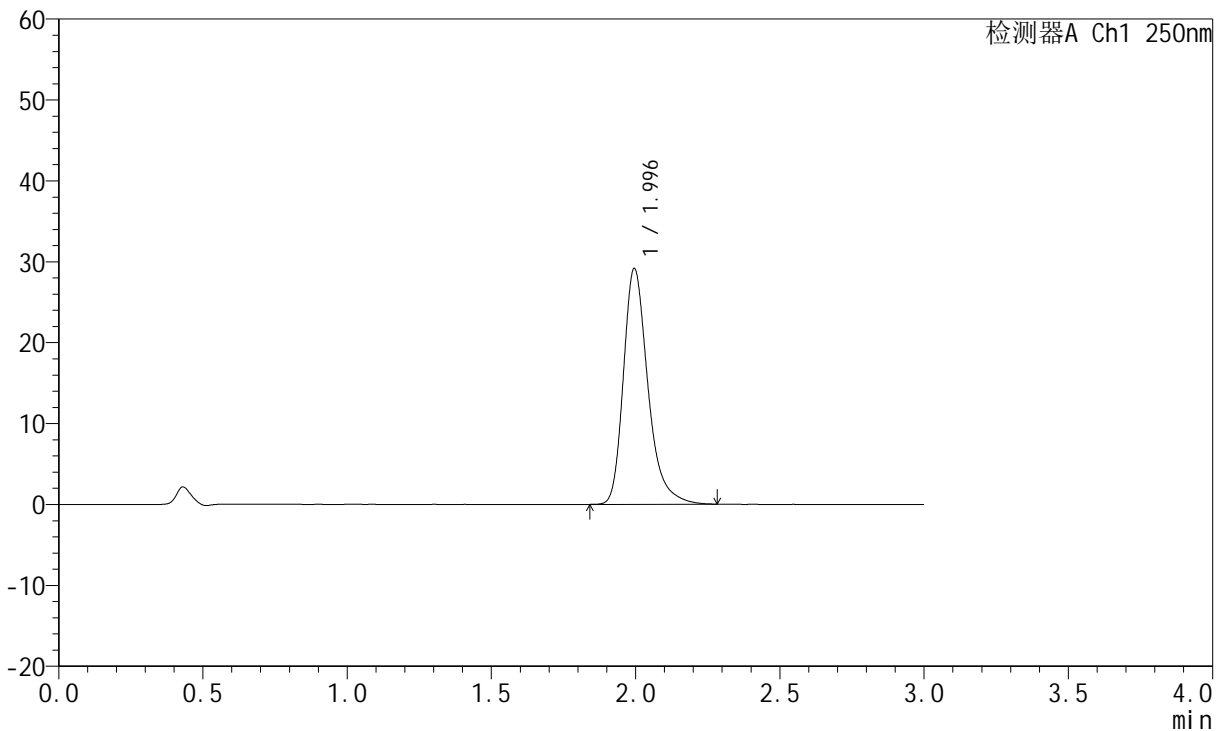

<峰表>

检测器A Ch1 250nm

峰号	保留时间	面积	面积%	高度	理论塔板数(USP)	拖尾因子	分离度(USP)
1	1.996	171777	100.000	29127	2836	1.313	--
总计		171777	100.000	29127			

图92 氢溴酸氟硫西汀口服崩片溶出曲线测定加速3月HPLC图谱
 自制品-24050602批-pH1.0介质-浆法-50转-15min-片6
 供试品溶液-1

<样品信息>

色谱柱: XB-C18(50mm*4.6mm,5μm) 流 速:1.5ml/min
 柱 温: 30°C 波 长:250nm
 数据文件名: RC\$JSS-221 - 10-30/7-1765-2 - zzp-24050602p-js3y-rcqx-pH1.0jz-jf50z-20min-P1.lcd
 方法文件名: RC\$JSS-221 - JSS-221-rc-FX256.lcm
 批处理文件名: RC\$JSS-221 - 20240906-rcqx-FX256.lcb
 样品瓶号: 2-5
 进样体积: 10 μl 版本号: 6.115
 进样时间: 2024/09/06 15:12:08 实验者: xiexinhui
 处理时间(V2): 2024/09/09 08:46:55 处理者: xiexinhui
 仪器型号: SHIMADZU LC-2050C (FX256)

<色谱图>

mV

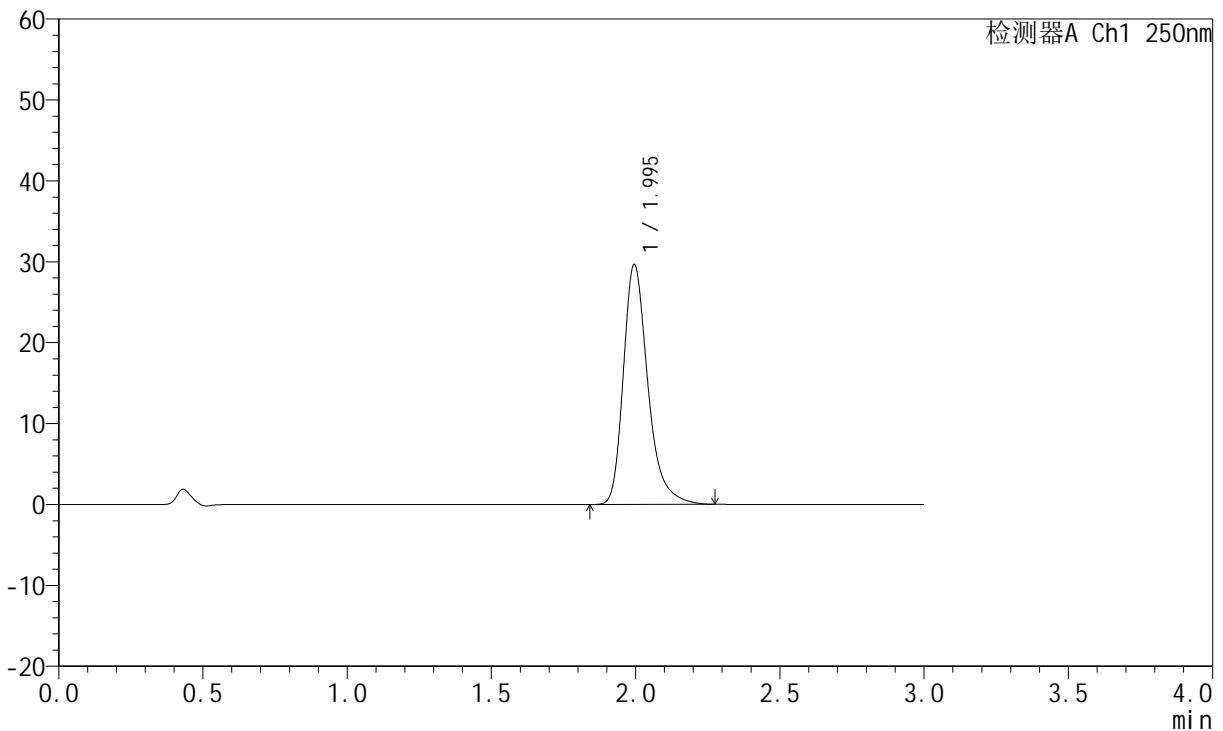

<峰表>

检测器A Ch1 250nm

峰号	保留时间	面积	面积%	高度	理论塔板数(USP)	拖尾因子	分离度(USP)
1	1.995	174832	100.000	29634	2836	1.315	--
总计		174832	100.000	29634			

图93 氢溴酸氟硫西汀口崩片溶出曲线测定加速3月HPLC图谱
 自制品-24050602批-pH1.0介质-浆法-50转-20min-片1
 供试品溶液-1

<样品信息>

色谱柱: XB-C18(50mm*4.6mm,5μm) 流速:1.5ml/min
 柱温: 30°C 波长:250nm
 数据文件名: RC\$JSS-221 - 10-30/7-1766-2 - zzp-24050602p-js3y-rcqx-pH1.0jz-jf50z-20min-P2.lcd
 方法文件名: RC\$JSS-221 - JSS-221-rc-FX256.lcm
 批处理文件名: RC\$JSS-221 - 20240906-rcqx-FX256.lcb
 样品瓶号: 2-14
 进样体积: 10 μl 版本号: 6.115
 进样时间: 2024/09/06 15:15:32 实验者: xiexinhui
 处理时间(V2): 2024/09/09 08:46:58 处理者: xiexinhui
 仪器型号: SHIMADZU LC-2050C (FX256)

<色谱图>

mV

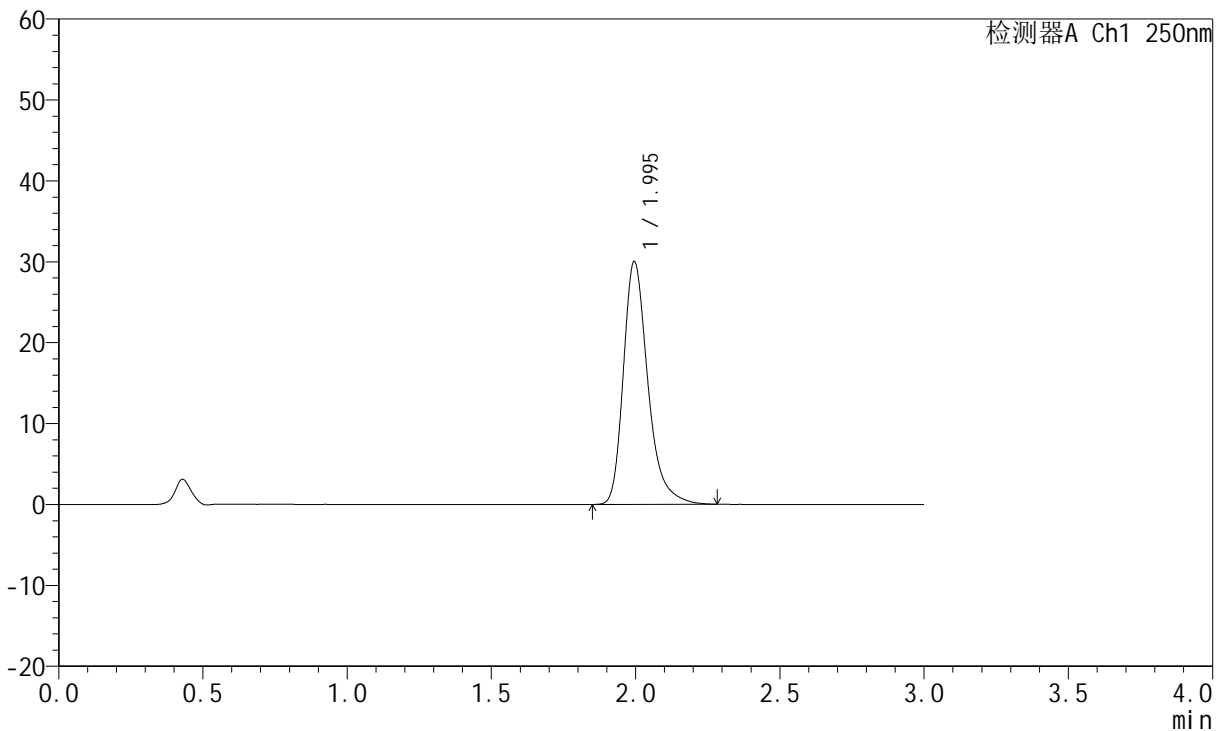

<峰表>

检测器A Ch1 250nm

峰号	保留时间	面积	面积%	高度	理论塔板数(USP)	拖尾因子	分离度(USP)
1	1.995	176906	100.000	29996	2836	1.318	--
总计		176906	100.000	29996			

图94 氢溴酸氟硫西汀口崩片溶出曲线测定加速3月HPLC图谱
 自制品-24050602批-pH1.0介质-浆法-50转-20min-片2
 供试品溶液-1

<样品信息>

色谱柱: XB-C18(50mm*4.6mm,5μm) 流 速:1.5ml/min
 柱 温: 30°C 波 长:250nm
 数据文件名: RC\$JSS-221 - 10-30/7-1767-2 - zzp-24050602p-js3y-rcqx-pH1.0jz-jf50z-20min-P3.lcd
 方法文件名: RC\$JSS-221 - JSS-221-rc-FX256.lcm
 批处理文件名: RC\$JSS-221 - 20240906-rcqx-FX256.lcb
 样品瓶号: 2-23
 进样体积: 10 μl 版本号: 6.115
 进样时间: 2024/09/06 15:20:24 实验者: xiexinhui
 处理时间(V2): 2024/09/09 08:47:01 处理者: xiexinhui
 仪器型号: SHIMADZU LC-2050C (FX256)

<色谱图>

mV

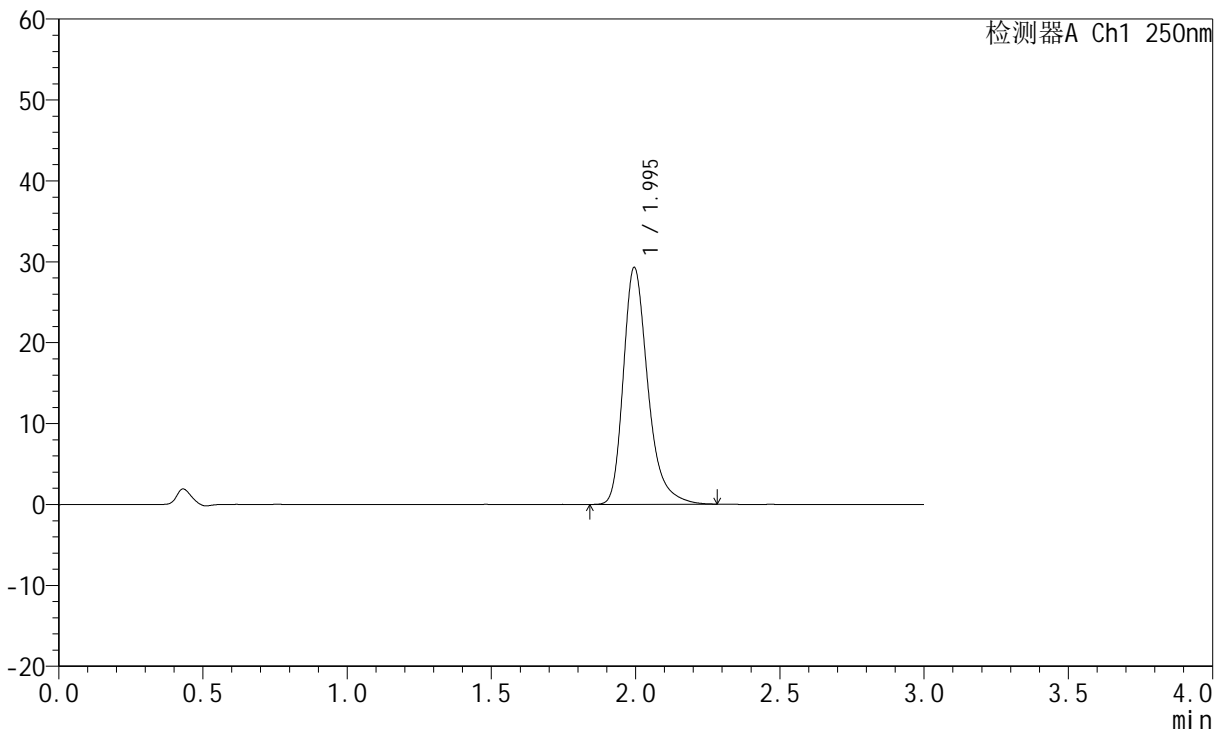

<峰表>

检测器A Ch1 250nm

峰号	保留时间	面积	面积%	高度	理论塔板数(USP)	拖尾因子	分离度(USP)
1	1.995	172705	100.000	29268	2835	1.313	--
总计		172705	100.000	29268			

图95 氢溴酸氟硫西汀口崩片溶出曲线测定加速3月HPLC图谱
 自制品-24050602批-pH1.0介质-浆法-50转-20min-片3
 供试品溶液-1

<样品信息>

色谱柱: XB-C18(50mm*4.6mm,5μm) 流 速:1.5ml/min
 柱 温: 30°C 波 长:250nm
 数据文件名: RC\$JSS-221 - 10-30/7-1768-2 - zzp-24050602p-js3y-rcqx-pH1.0jz-jf50z-20min-P4.lcd
 方法文件名: RC\$JSS-221 - JSS-221-rc-FX256.lcm
 批处理文件名: RC\$JSS-221 - 20240906-rcqx-FX256.lcb
 样品瓶号: 2-32
 进样体积: 10 μl 版本号: 6.115
 进样时间: 2024/09/06 15:23:45 实验者: xiexinhui
 处理时间(V2): 2024/09/09 08:47:03 处理者: xiexinhui
 仪器型号: SHIMADZU LC-2050C (FX256)

<色谱图>

mV

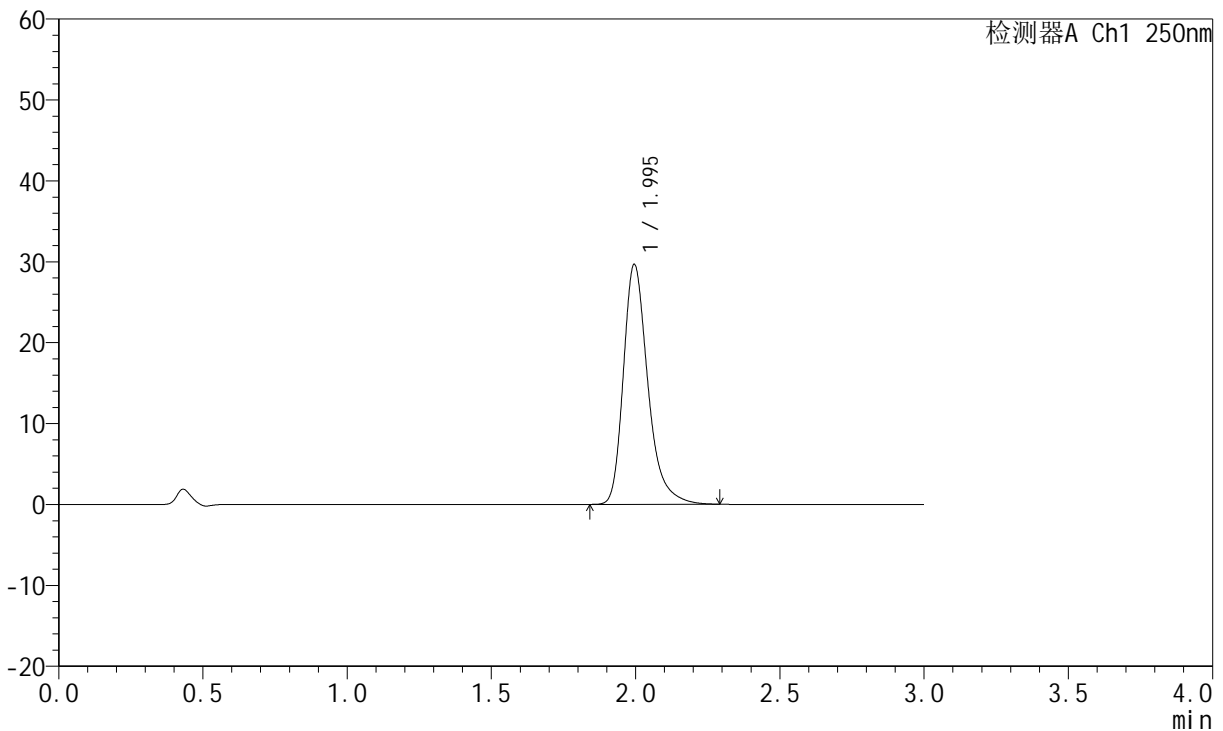

<峰表>

检测器A Ch1 250nm

峰号	保留时间	面积	面积%	高度	理论塔板数(USP)	拖尾因子	分离度(USP)
1	1.995	174854	100.000	29639	2836	1.316	--
总计		174854	100.000	29639			

图96 氢溴酸氟硫西汀口崩片溶出曲线测定加速3月HPLC图谱
 自制品-24050602批-pH1.0介质-浆法-50转-20min-片4
 供试品溶液-1

<样品信息>

色谱柱: XB-C18(50mm*4.6mm,5µm) 流速:1.5ml/min
 柱温: 30°C 波长:250nm
 数据文件名: RC\$JSS-221 - 10-30/7-1769-2 - zzp-24050602p-js3y-rcqx-pH1.0jz-jf50z-20min-P5.lcd
 方法文件名: RC\$JSS-221 - JSS-221-rc-FX256.lcm
 批处理文件名: RC\$JSS-221 - 20240906-rcqx-FX256.lcb
 样品瓶号: 2-41
 进样体积: 10 µl 版本号: 6.115
 进样时间: 2024/09/06 15:27:23 实验者: xiexinhui
 处理时间(V2): 2024/09/09 08:47:06 处理者: xiexinhui
 仪器型号: SHIMADZU LC-2050C (FX256)

<色谱图>

mV

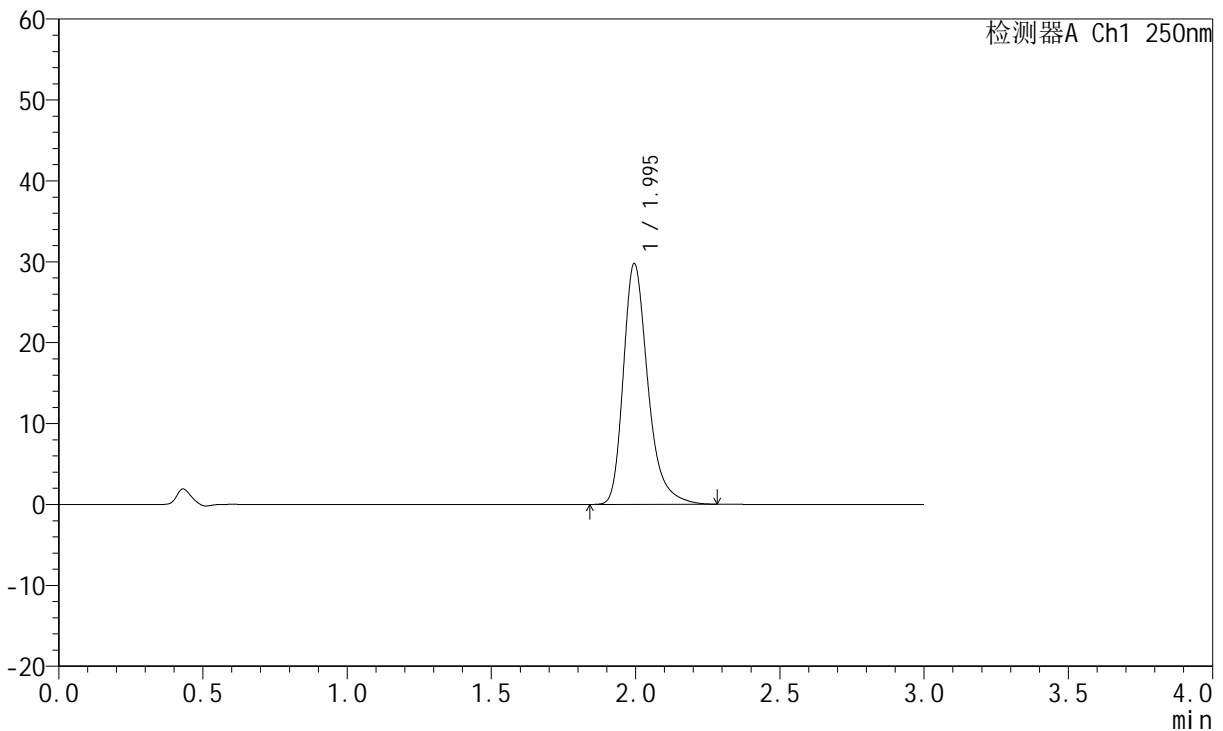

<峰表>

检测器A Ch1 250nm

峰号	保留时间	面积	面积%	高度	理论塔板数(USP)	拖尾因子	分离度(USP)
1	1.995	175526	100.000	29747	2834	1.315	--
总计		175526	100.000	29747			

图97 氢溴酸氟硫西汀口崩片溶出曲线测定加速3月HPLC图谱
 自制品-24050602批-pH1.0介质-浆法-50转-20min-片5
 供试品溶液-1

<样品信息>

色谱柱: XB-C18(50mm*4.6mm,5μm) 流 速:1.5ml/min
 柱 温: 30°C 波 长:250nm
 数据文件名: RC\$JSS-221 - 10-30/7-1770-2 - zzp-24050602p-js3y-rcqx-pH1.0jz-jf50z-20min-P6.lcd
 方法文件名: RC\$JSS-221 - JSS-221-rc-FX256.lcm
 批处理文件名: RC\$JSS-221 - 20240906-rcqx-FX256.lcb
 样品瓶号: 2-50
 进样体积: 10 μl 版本号: 6.115
 进样时间: 2024/09/06 15:31:06 实验者: xiexinhui
 处理时间(V2): 2024/09/09 08:47:08 处理者: xiexinhui
 仪器型号: SHIMADZU LC-2050C (FX256)

<色谱图>

mV

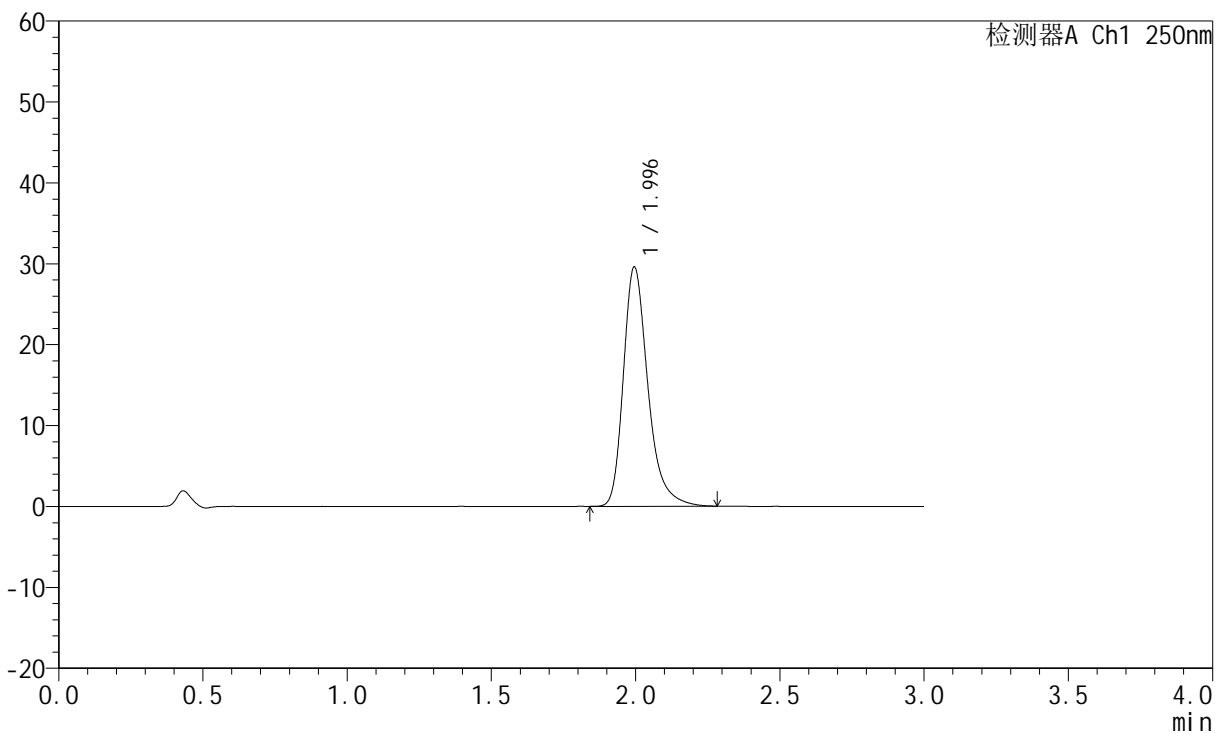

<峰表>

检测器A Ch1 250nm

峰号	保留时间	面积	面积%	高度	理论塔板数(USP)	拖尾因子	分离度(USP)
1	1.996	174498	100.000	29566	2834	1.314	--
总计		174498	100.000	29566			

图98 氢溴酸氟硫西汀口崩片溶出曲线测定加速3月HPLC图谱
 自制品-24050602批-pH1.0介质-浆法-50转-20min-片6
 供试品溶液-1

<样品信息>

色谱柱: XB-C18(50mm*4.6mm,5µm) 流速:1.5ml/min
 柱温: 30°C 波长:250nm
 数据文件名: RC\$JSS-221 - 10-30/7-1771-2 - zzp-24050602p-js3y-rcqx-pH1.0jz-jf50z-30min-P1.lcd
 方法文件名: RC\$JSS-221 - JSS-221-rc-FX256.lcm
 批处理文件名: RC\$JSS-221 - 20240906-rcqx-FX256.lcb
 样品瓶号: 2-6
 进样体积: 10 µl 版本号: 6.115
 进样时间: 2024/09/06 15:34:30 实验者: xiexinhui
 处理时间(V2): 2024/09/09 08:47:11 处理者: xiexinhui
 仪器型号: SHIMADZU LC-2050C (FX256)

<色谱图>

mV

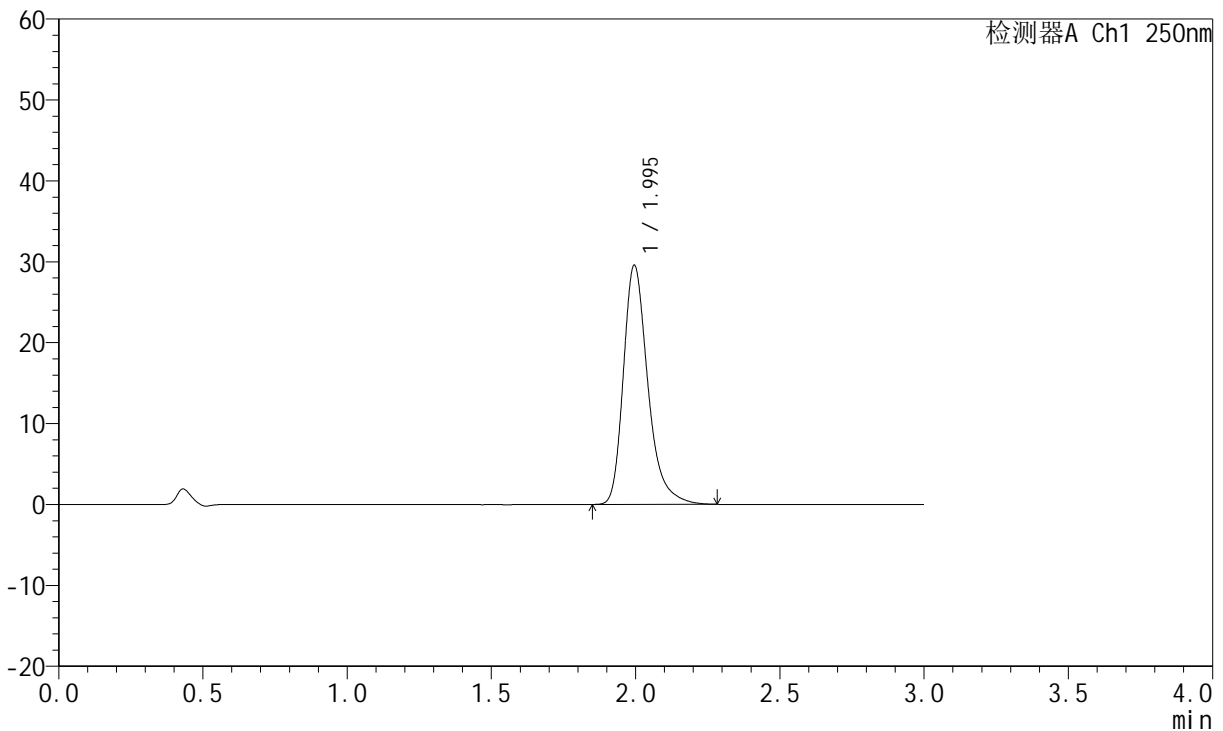

<峰表>

检测器A Ch1 250nm

峰号	保留时间	面积	面积%	高度	理论塔板数(USP)	拖尾因子	分离度(USP)
1	1.995	174313	100.000	29550	2836	1.316	--
总计		174313	100.000	29550			

图99 氢溴酸氟硫西汀口崩片溶出曲线测定加速3月HPLC图谱
 自制品-24050602批-pH1.0介质-浆法-50转-30min-片1
 供试品溶液-1



JSS-221

<样品信息>

色谱柱: XB-C18(50mm*4.6mm,5µm) 流速:1.5ml/min
 柱温: 30°C 波长:250nm
 数据文件名: RC\$JSS-221 - 10-30/7-1772-2 - zzp-24050602p-js3y-rcqx-pH1.0jz-jf50z-30min-P2.lcd
 方法文件名: RC\$JSS-221 - JSS-221-rc-FX256.lcm
 批处理文件名: RC\$JSS-221 - 20240906-rcqx-FX256.lcb
 样品瓶号: 2-15
 进样体积: 10 µl 版本号: 6.115
 进样时间: 2024/09/06 15:37:54 实验者: xiexinhui
 处理时间(V2): 2024/09/09 08:47:14 处理者: xiexinhui
 仪器型号: SHIMADZU LC-2050C (FX256)

<色谱图>

mV

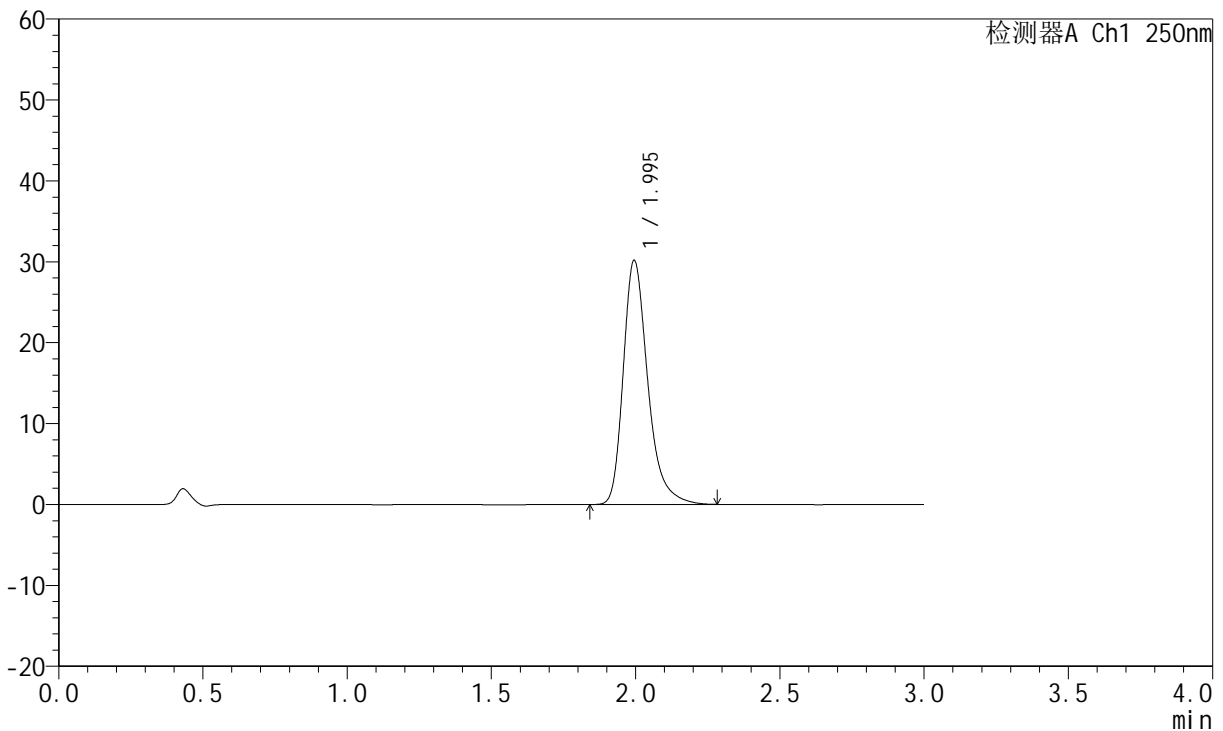

<峰表>

检测器A Ch1 250nm

峰号	保留时间	面积	面积%	高度	理论塔板数(USP)	拖尾因子	分离度(USP)
1	1.995	178015	100.000	30152	2832	1.315	--
总计		178015	100.000	30152			

图100 氢溴酸氟硫西汀口崩片溶出曲线测定加速3月HPLC图谱
 自制品-24050602批-pH1.0介质-浆法-50转-30min-片2
 供试品溶液-1



JSS-221

<样品信息>

色谱柱: XB-C18(50mm*4.6mm,5μm) 流 速:1.5ml/min
 柱 温: 30°C 波 长:250nm
 数据文件名: RC\$JSS-221 - 10-30/7-1773-2 - zzp-24050602p-js3y-rcqx-pH1.0jz-jf50z-30min-P3.lcd
 方法文件名: RC\$JSS-221 - JSS-221-rc-FX256.lcm
 批处理文件名: RC\$JSS-221 - 20240906-rcqx-FX256.lcb
 样品瓶号: 2-24
 进样体积: 10 μl 版本号: 6.115
 进样时间: 2024/09/06 15:41:17 实验者: xiexinhui
 处理时间(V2): 2024/09/09 08:47:16 处理者: xiexinhui
 仪器型号: SHIMADZU LC-2050C (FX256)

<色谱图>

mV

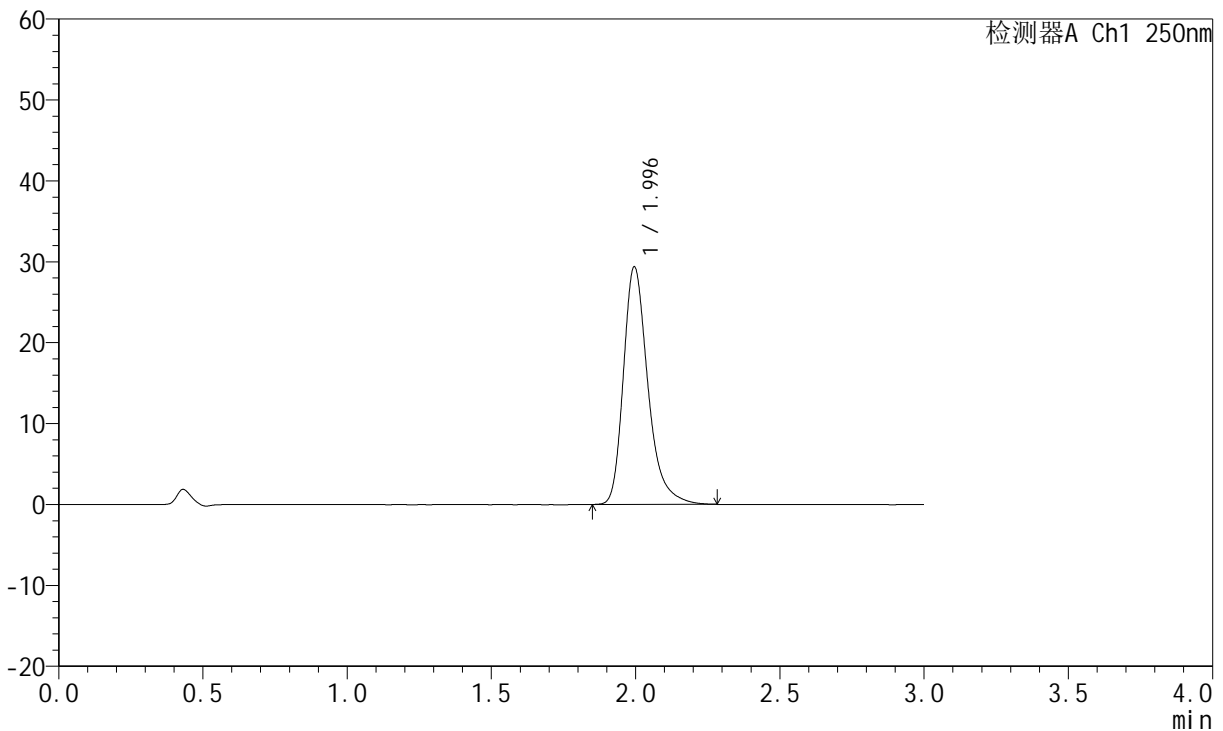

<峰表>

检测器A Ch1 250nm

峰号	保留时间	面积	面积%	高度	理论塔板数(USP)	拖尾因子	分离度(USP)
1	1.996	173076	100.000	29354	2836	1.315	--
总计		173076	100.000	29354			

图101 氢溴酸氟硫西汀口崩片溶出曲线测定加速3月HPLC图谱
 自制品-24050602批-pH1.0介质-浆法-50转-30min-片3
 供试品溶液-1



JSS-221

<样品信息>

色谱柱: XB-C18(50mm*4.6mm,5μm) 流 速:1.5ml/min
 柱 温: 30°C 波 长:250nm
 数据文件名: RC\$JSS-221 - 10-30/7-1774-2 - zzp-24050602p-js3y-rcqx-pH1.0jz-jf50z-30min-P4.lcd
 方法文件名: RC\$JSS-221 - JSS-221-rc-FX256.lcm
 批处理文件名: RC\$JSS-221 - 20240906-rcqx-FX256.lcb
 样品瓶号: 2-33
 进样体积: 10 μl 版本号: 6.115
 进样时间: 2024/09/06 15:44:41 实验者: xiexinhui
 处理时间(V2): 2024/09/09 08:47:19 处理者: xiexinhui
 仪器型号: SHIMADZU LC-2050C (FX256)

<色谱图>

mV

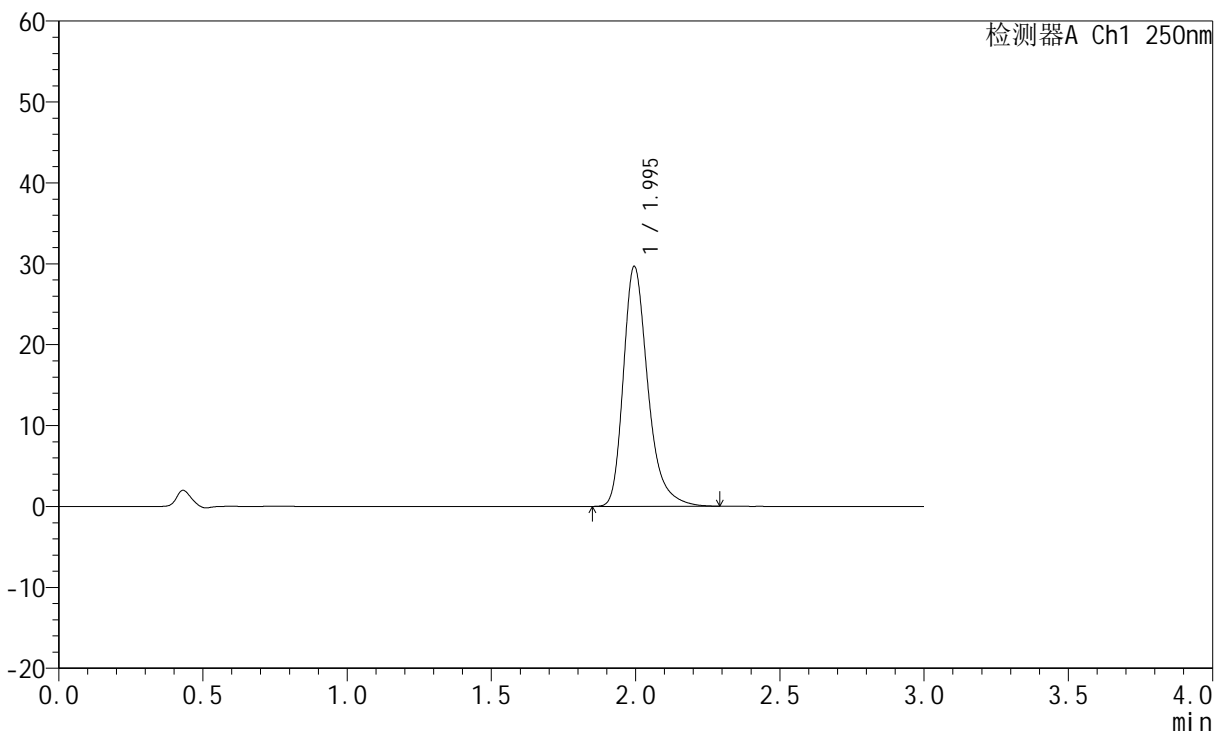

<峰表>

检测器A Ch1 250nm

峰号	保留时间	面积	面积%	高度	理论塔板数(USP)	拖尾因子	分离度(USP)
1	1.995	174981	100.000	29652	2835	1.315	--
总计		174981	100.000	29652			

图102 氢溴酸氟硫西汀口崩片溶出曲线测定加速3月HPLC图谱
 自制品-24050602批-pH1.0介质-浆法-50转-30min-片4
 供试品溶液-1



JSS-221

<样品信息>

色谱柱: XB-C18(50mm*4.6mm,5μm) 流 速:1.5ml/min
 柱 温: 30°C 波 长:250nm
 数据文件名: RC\$JSS-221 - 10-30/7-1775-2 - zzp-24050602p-js3y-rcqx-pH1.0jz-jf50z-30min-P5.lcd
 方法文件名: RC\$JSS-221 - JSS-221-rc-FX256.lcm
 批处理文件名: RC\$JSS-221 - 20240906-rcqx-FX256.lcb
 样品瓶号: 2-42
 进样体积: 10 μl 版本号: 6.115
 进样时间: 2024/09/06 15:48:05 实验者: xiexinhui
 处理时间(V2): 2024/09/09 08:47:21 处理者: xiexinhui
 仪器型号: SHIMADZU LC-2050C (FX256)

<色谱图>

mV

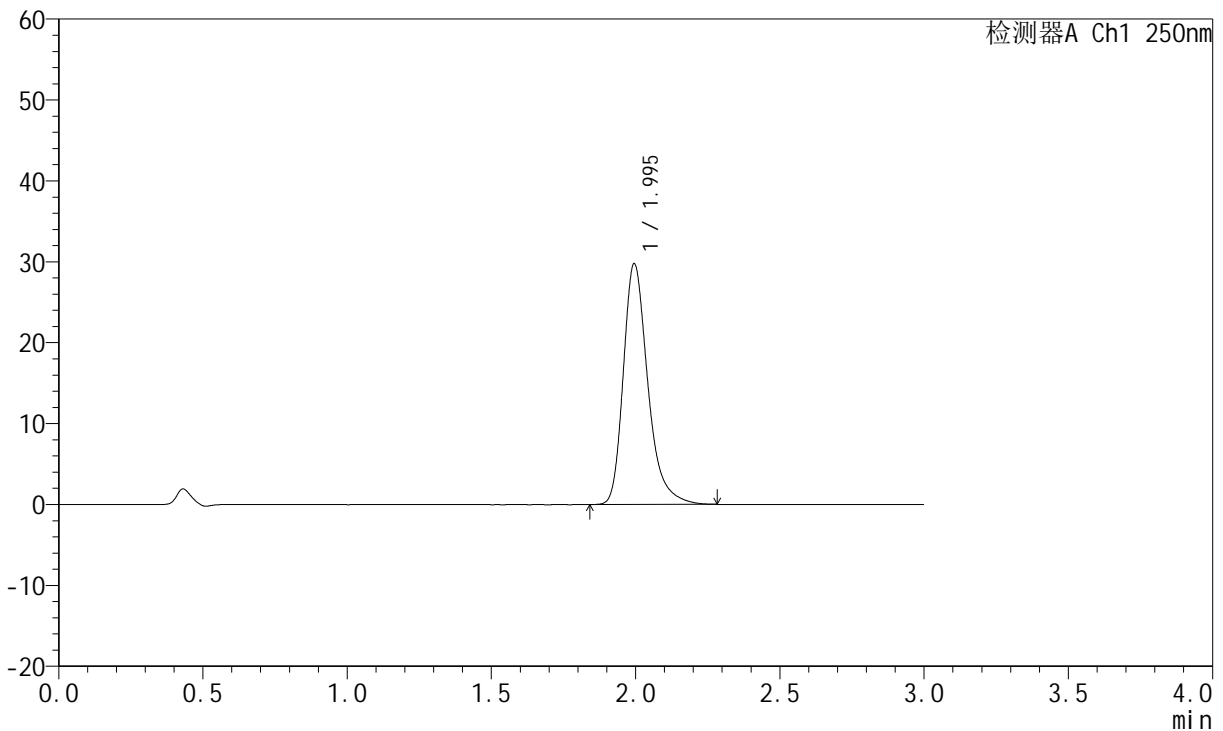

<峰表>

检测器A Ch1 250nm

峰号	保留时间	面积	面积%	高度	理论塔板数(USP)	拖尾因子	分离度(USP)
1	1.995	175489	100.000	29745	2833	1.315	--
总计		175489	100.000	29745			

图103 氢溴酸氟硫西汀口崩片溶出曲线测定加速3月HPLC图谱
 自制品-24050602批-pH1.0介质-浆法-50转-30min-片5
 供试品溶液-1



JSS-221

<样品信息>

色谱柱: XB-C18(50mm*4.6mm,5μm) 流 速:1.5ml/min
 柱 温: 30°C 波 长:250nm
 数据文件名: RC\$JSS-221 - 10-30/7-1776-2 - zzp-24050602p-js3y-rcqx-pH1.0jz-jf50z-30min-P6.lcd
 方法文件名: RC\$JSS-221 - JSS-221-rc-FX256.lcm
 批处理文件名: RC\$JSS-221 - 20240906-rcqx-FX256.lcb
 样品瓶号: 2-51
 进样体积: 10 μl 版本号: 6.115
 进样时间: 2024/09/06 15:51:28 实验者: xiexinhui
 处理时间(V2): 2024/09/09 08:47:24 处理者: xiexinhui
 仪器型号: SHIMADZU LC-2050C (FX256)

<色谱图>

mV

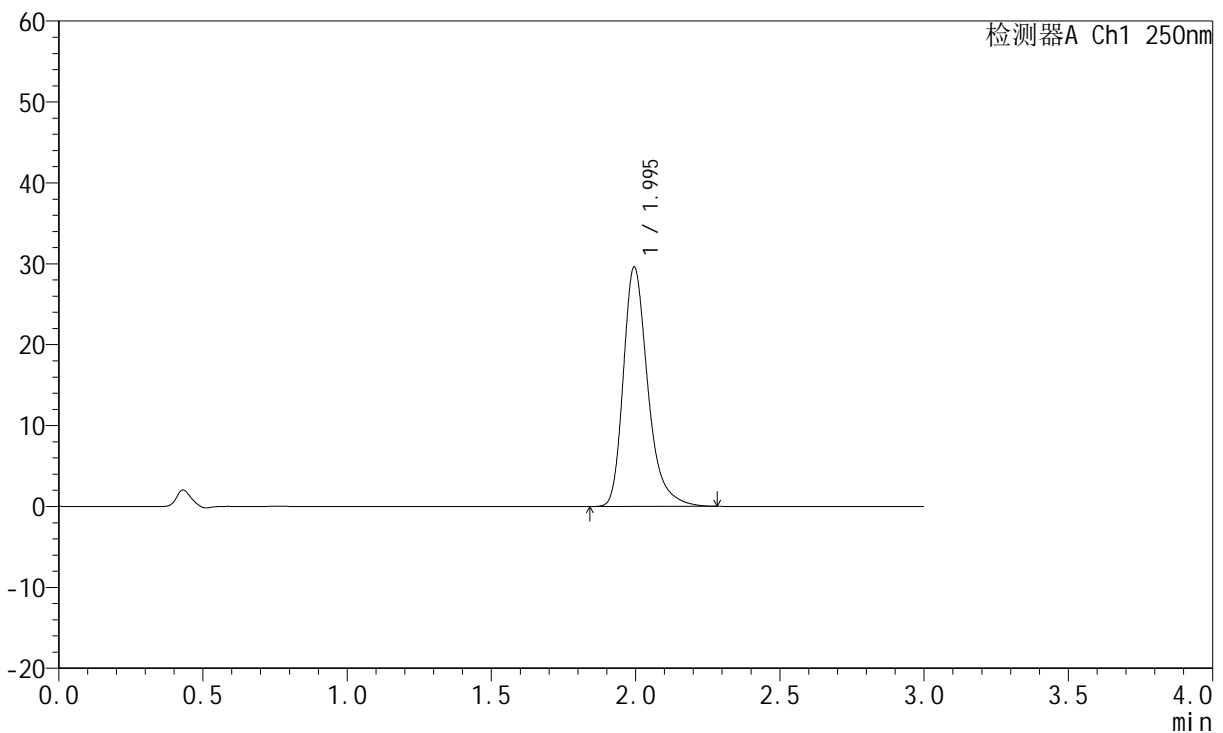

<峰表>

检测器A Ch1 250nm

峰号	保留时间	面积	面积%	高度	理论塔板数(USP)	拖尾因子	分离度(USP)
1	1.995	174472	100.000	29563	2835	1.317	--
总计		174472	100.000	29563			

图104 氢溴酸氟硫西汀口崩片溶出曲线测定加速3月HPLC图谱
 自制品-24050602批-pH1.0介质-浆法-50转-30min-片6
 供试品溶液-1

<样品信息>

色谱柱: XB-C18(50mm*4.6mm,5μm) 流速:1.5ml/min
 柱温: 30°C 波长:250nm
 数据文件名: RC\$JSS-221 - 10-30/7-1777-2 - zzp-24050602p-js3y-rcqx-pH1.0jz-jf50z-45min-P1.lcd
 方法文件名: RC\$JSS-221 - JSS-221-rc-FX256.lcm
 批处理文件名: RC\$JSS-221 - 20240906-rcqx-FX256.lcb
 样品瓶号: 2-7
 进样体积: 10 μl 版本号: 6.115
 进样时间: 2024/09/06 15:54:52 实验者: xiexinhui
 处理时间(V2): 2024/09/09 08:47:27 处理者: xiexinhui
 仪器型号: SHIMADZU LC-2050C (FX256)

<色谱图>

mV

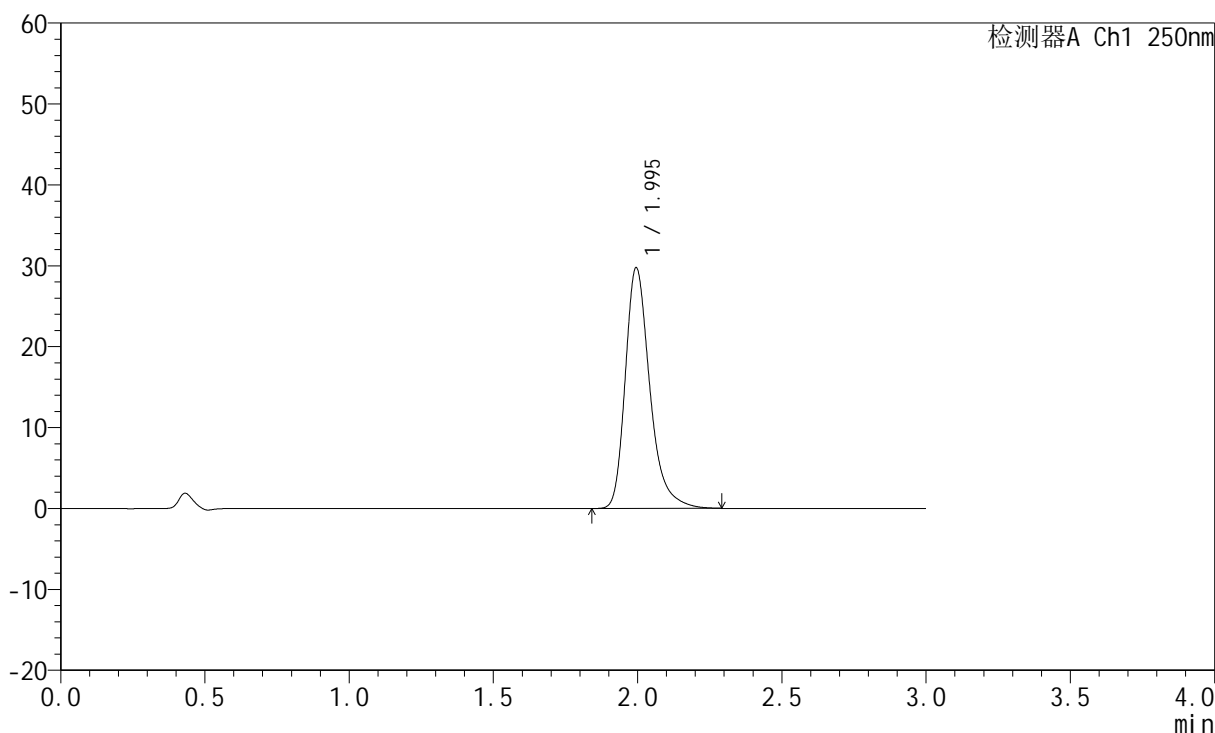

<峰表>

检测器A Ch1 250nm

峰号	保留时间	面积	面积%	高度	理论塔板数(USP)	拖尾因子	分离度(USP)
1	1.995	175650	100.000	29740	2833	1.315	--
总计		175650	100.000	29740			



JSS-221

<样品信息>

色谱柱: XB-C18(50mm*4.6mm,5μm) 流速:1.5ml/min
 柱温: 30°C 波长:250nm
 数据文件名: RC\$JSS-221 - 10-30/7-1778-2 - zzp-24050602p-js3y-rcqx-pH1.0jz-jf50z-45min-P2.lcd
 方法文件名: RC\$JSS-221 - JSS-221-rc-FX256.lcm
 批处理文件名: RC\$JSS-221 - 20240906-rcqx-FX256.lcb
 样品瓶号: 2-16
 进样体积: 10 μl 版本号: 6.115
 进样时间: 2024/09/06 15:58:16 实验者: xiexinhui
 处理时间(V2): 2024/09/09 08:47:29 处理者: xiexinhui
 仪器型号: SHIMADZU LC-2050C (FX256)

<色谱图>

mV

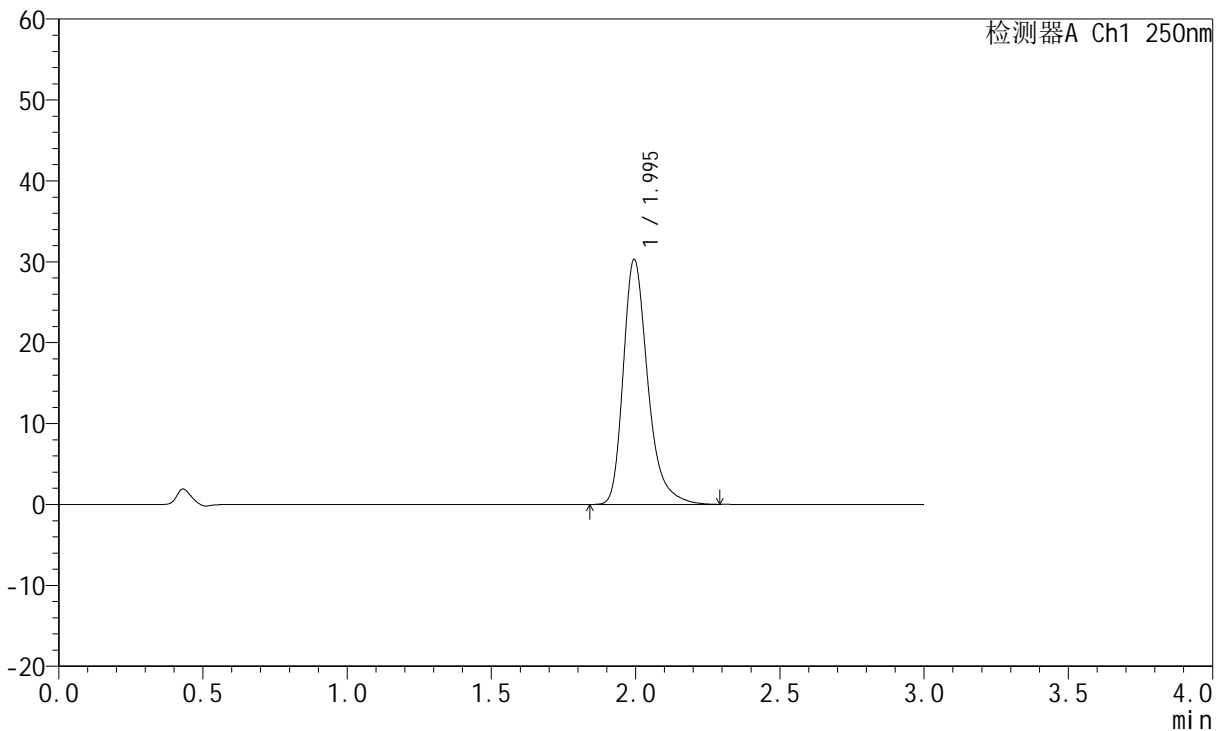

<峰表>

检测器A Ch1 250nm

峰号	保留时间	面积	面积%	高度	理论塔板数(USP)	拖尾因子	分离度(USP)
1	1.995	178889	100.000	30261	2830	1.318	--
总计		178889	100.000	30261			

图106 氢溴酸氟硫西汀口崩片溶出曲线测定加速3月HPLC图谱
 自制品-24050602批-pH1.0介质-浆法-50转-45min-片2
 供试品溶液-1



JSS-221

<样品信息>

色谱柱: XB-C18(50mm*4.6mm,5μm) 流速:1.5ml/min
 柱温: 30°C 波长:250nm
 数据文件名: RC\$JSS-221 - 10-30/7-1779-2 - zzp-24050602p-js3y-rcqx-pH1.0jz-jf50z-45min-P3.lcd
 方法文件名: RC\$JSS-221 - JSS-221-rc-FX256.lcm
 批处理文件名: RC\$JSS-221 - 20240906-rcqx-FX256.lcb
 样品瓶号: 2-25
 进样体积: 10 μl 版本号: 6.115
 进样时间: 2024/09/06 16:01:40 实验者: xiexinhui
 处理时间(V2): 2024/09/09 08:47:32 处理者: xiexinhui
 仪器型号: SHIMADZU LC-2050C (FX256)

<色谱图>

mV

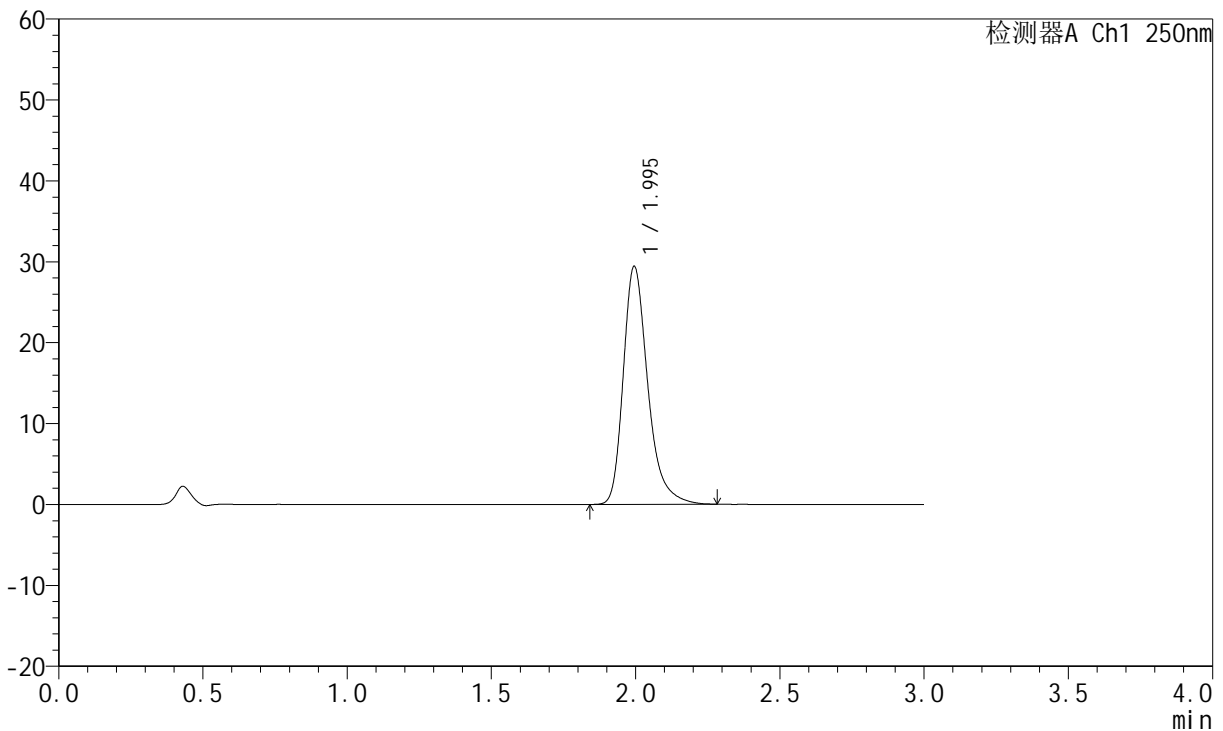

<峰表>

检测器A Ch1 250nm

峰号	保留时间	面积	面积%	高度	理论塔板数(USP)	拖尾因子	分离度(USP)
1	1.995	173427	100.000	29395	2837	1.314	--
总计		173427	100.000	29395			

图107 氢溴酸氟硫西汀口崩片溶出曲线测定加速3月HPLC图谱
 自制品-24050602批-pH1.0介质-浆法-50转-45min-片3
 供试品溶液-1



JSS-221

<样品信息>

色谱柱: XB-C18(50mm*4.6mm,5μm) 流 速:1.5ml/min
 柱 温: 30°C 波 长:250nm
 数据文件名: RC\$JSS-221 - 10-30/7-1780-2 - zzp-24050602p-js3y-rcqx-pH1.0jz-jf50z-45min-P4.lcd
 方法文件名: RC\$JSS-221 - JSS-221-rc-FX256.lcm
 批处理文件名: RC\$JSS-221 - 20240906-rcqx-FX256.lcb
 样品瓶号: 2-34
 进样体积: 10 μl 版本号: 6.115
 进样时间: 2024/09/06 16:05:04 实验者: xiexinhui
 处理时间(V2): 2024/09/09 08:47:35 处理者: xiexinhui
 仪器型号: SHIMADZU LC-2050C (FX256)

<色谱图>

mV

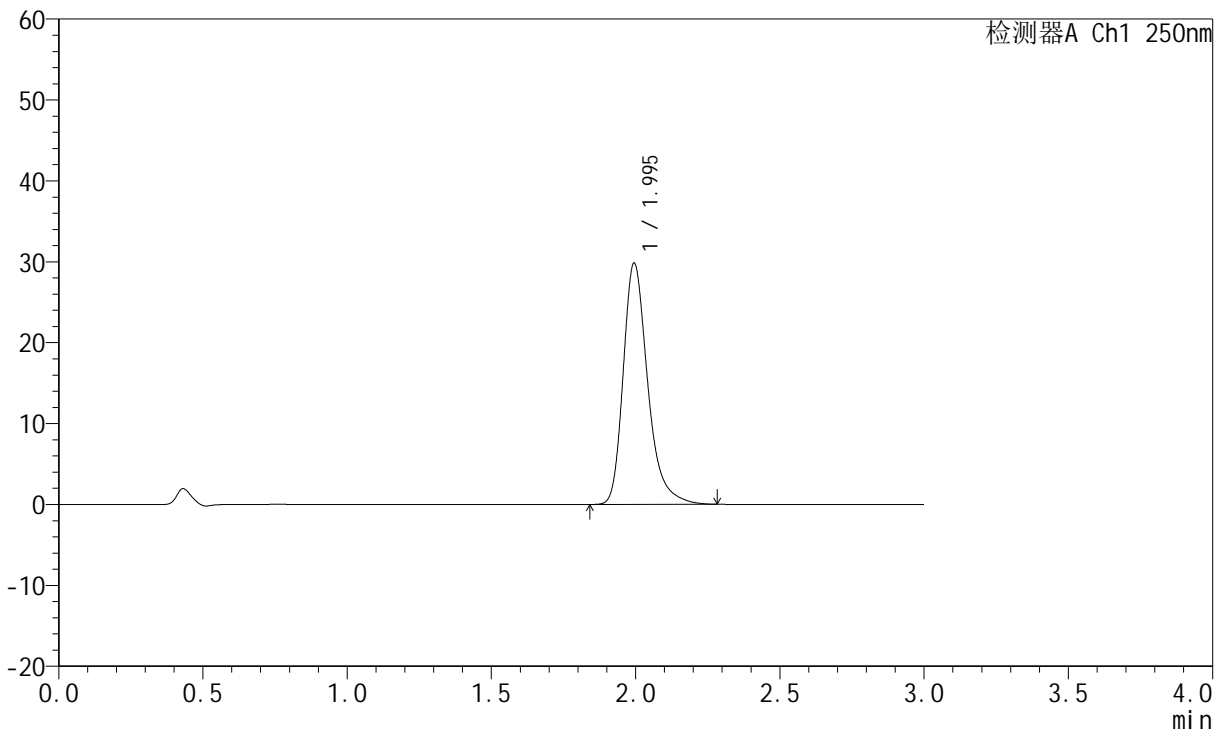

<峰表>

检测器A Ch1 250nm

峰号	保留时间	面积	面积%	高度	理论塔板数(USP)	拖尾因子	分离度(USP)
1	1.995	175731	100.000	29782	2835	1.314	--
总计		175731	100.000	29782			

图108 氢溴酸氟硫西汀口崩片溶出曲线测定加速3月HPLC图谱
 自制品-24050602批-pH1.0介质-浆法-50转-45min-片4
 供试品溶液-1



JSS-221

<样品信息>

色谱柱: XB-C18(50mm*4.6mm,5µm) 流速:1.5ml/min
 柱温: 30°C 波长:250nm
 数据文件名: RC\$JSS-221 - 10-30/7-1781-2 - zzp-24050602p-js3y-rcqx-pH1.0jz-jf50z-45min-P5.lcd
 方法文件名: RC\$JSS-221 - JSS-221-rc-FX256.lcm
 批处理文件名: RC\$JSS-221 - 20240906-rcqx-FX256.lcb
 样品瓶号: 2-43
 进样体积: 10 µl 版本号: 6.115
 进样时间: 2024/09/06 16:08:27 实验者: xiexinhui
 处理时间(V2): 2024/09/09 08:47:37 处理者: xiexinhui
 仪器型号: SHIMADZU LC-2050C (FX256)

<色谱图>

mV

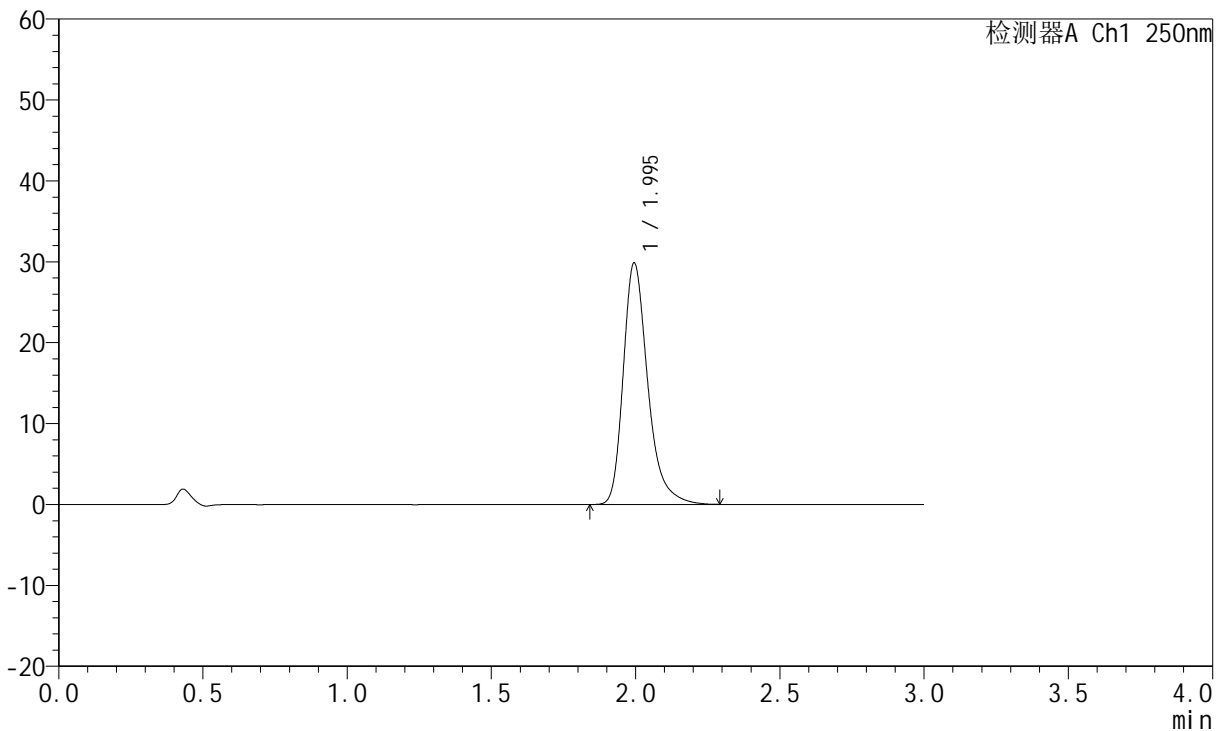

<峰表>

检测器A Ch1 250nm

峰号	保留时间	面积	面积%	高度	理论塔板数(USP)	拖尾因子	分离度(USP)
1	1.995	176192	100.000	29828	2835	1.318	--
总计		176192	100.000	29828			

图109 氢溴酸氟硫西汀口崩片溶出曲线测定加速3月HPLC图谱
 自制品-24050602批-pH1.0介质-浆法-50转-45min-片5
 供试品溶液-1



JSS-221

<样品信息>

色谱柱: XB-C18(50mm*4.6mm,5µm) 流速:1.5ml/min
 柱温: 30°C 波长:250nm
 数据文件名: RC\$JSS-221 - 10-30/7-1782-2 - zzp-24050602p-js3y-rcqx-pH1.0jz-jf50z-45min-P6.lcd
 方法文件名: RC\$JSS-221 - JSS-221-rc-FX256.lcm
 批处理文件名: RC\$JSS-221 - 20240906-rcqx-FX256.lcb
 样品瓶号: 2-52
 进样体积: 10 µl 版本号: 6.115
 进样时间: 2024/09/06 16:11:51 实验者: xiexinhui
 处理时间(V2): 2024/09/09 08:47:40 处理者: xiexinhui
 仪器型号: SHIMADZU LC-2050C (FX256)

<色谱图>

mV

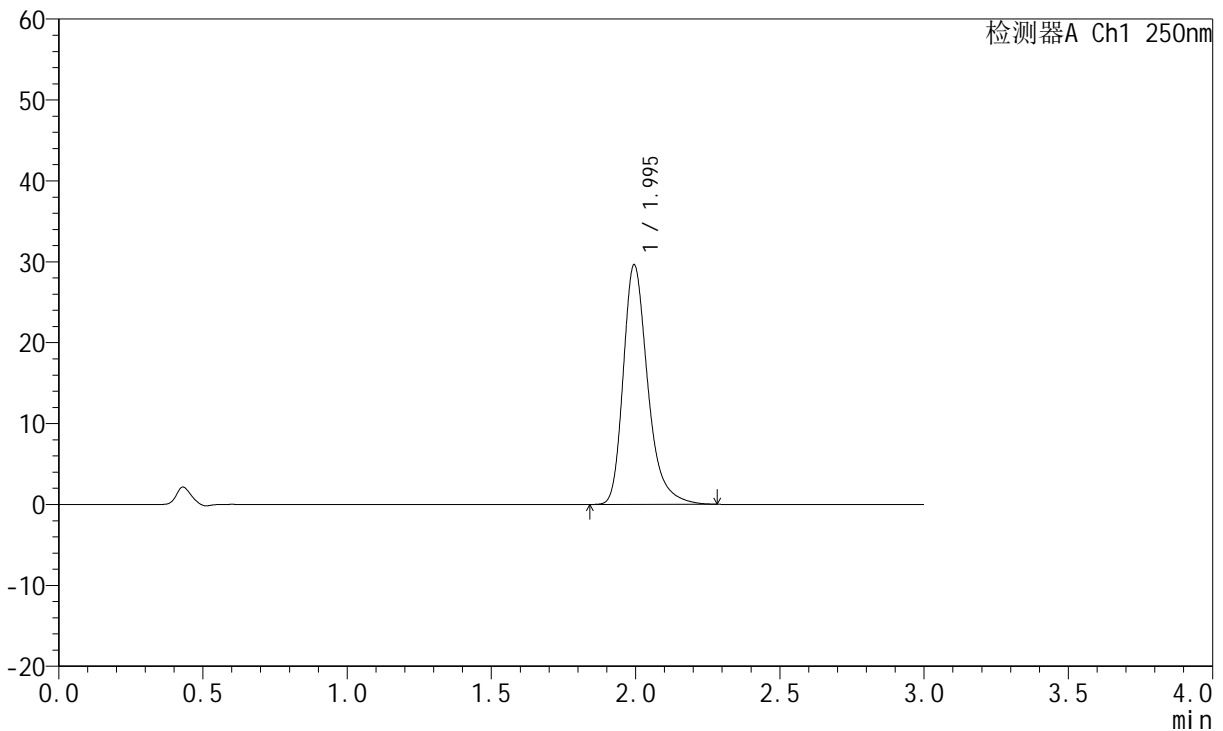

<峰表>

检测器A Ch1 250nm

峰号	保留时间	面积	面积%	高度	理论塔板数(USP)	拖尾因子	分离度(USP)
1	1.995	174525	100.000	29580	2836	1.315	--
总计		174525	100.000	29580			

图110 氢溴酸氟硫西汀口崩片溶出曲线测定加速3月HPLC图谱
 自制品-24050602批-pH1.0介质-浆法-50转-45min-片6
 供试品溶液-1



JSS-221

<样品信息>

色谱柱: XB-C18(50mm*4.6mm,5μm) 流 速:1.5ml/min
 柱 温: 30°C 波 长:250nm
 数据文件名: RC\$JSS-221 - 10-30/7-1783-2 - zzp-24050602p-js3y-rcqx-pH1.0jz-jf50z-60min-P1.lcd
 方法文件名: RC\$JSS-221 - JSS-221-rc-FX256.lcm
 批处理文件名: RC\$JSS-221 - 20240906-rcqx-FX256.lcb
 样品瓶号: 2-8
 进样体积: 10 μl 版本号: 6.115
 进样时间: 2024/09/06 16:15:15 实验者: xiexinhui
 处理时间(V2): 2024/09/09 08:47:42 处理者: xiexinhui
 仪器型号: SHIMADZU LC-2050C (FX256)

<色谱图>

mV

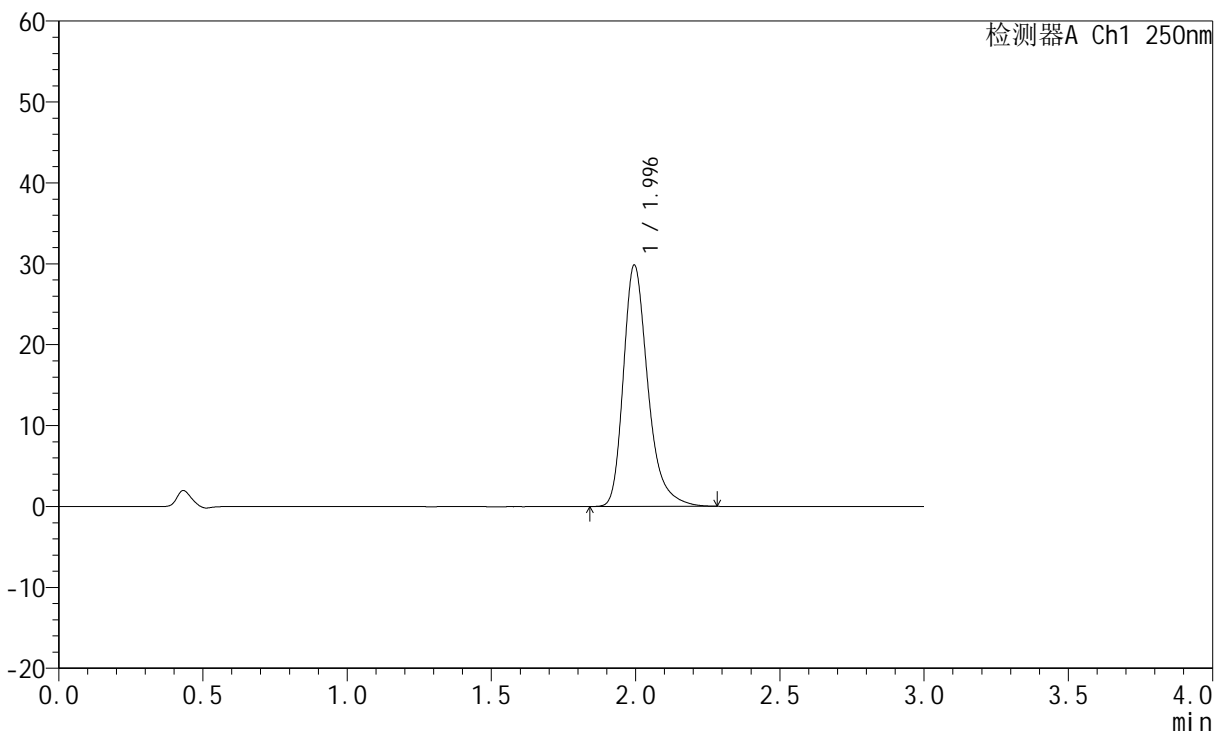

<峰表>

检测器A Ch1 250nm

峰号	保留时间	面积	面积%	高度	理论塔板数(USP)	拖尾因子	分离度(USP)
1	1.996	175710	100.000	29824	2844	1.313	--
总计		175710	100.000	29824			

图111 氢溴酸氟硫西汀口崩片溶出曲线测定加速3月HPLC图谱
 自制品-24050602批-pH1.0介质-浆法-50转-60min-片1
 供试品溶液-1

<样品信息>

色谱柱: XB-C18(50mm*4.6mm,5μm) 流速:1.5ml/min
 柱温: 30°C 波长:250nm
 数据文件名: RC\$JSS-221 - 10-30/7-1784-2 - zzp-24050602p-js3y-rcqx-pH1.0jz-jf50z-60min-P2.lcd
 方法文件名: RC\$JSS-221 - JSS-221-rc-FX256.lcm
 批处理文件名: RC\$JSS-221 - 20240906-rcqx-FX256.lcb
 样品瓶号: 2-17
 进样体积: 10 μl 版本号: 6.115
 进样时间: 2024/09/06 16:18:39 实验者: xiexinhui
 处理时间(V2): 2024/09/09 08:47:45 处理者: xiexinhui
 仪器型号: SHIMADZU LC-2050C (FX256)

<色谱图>

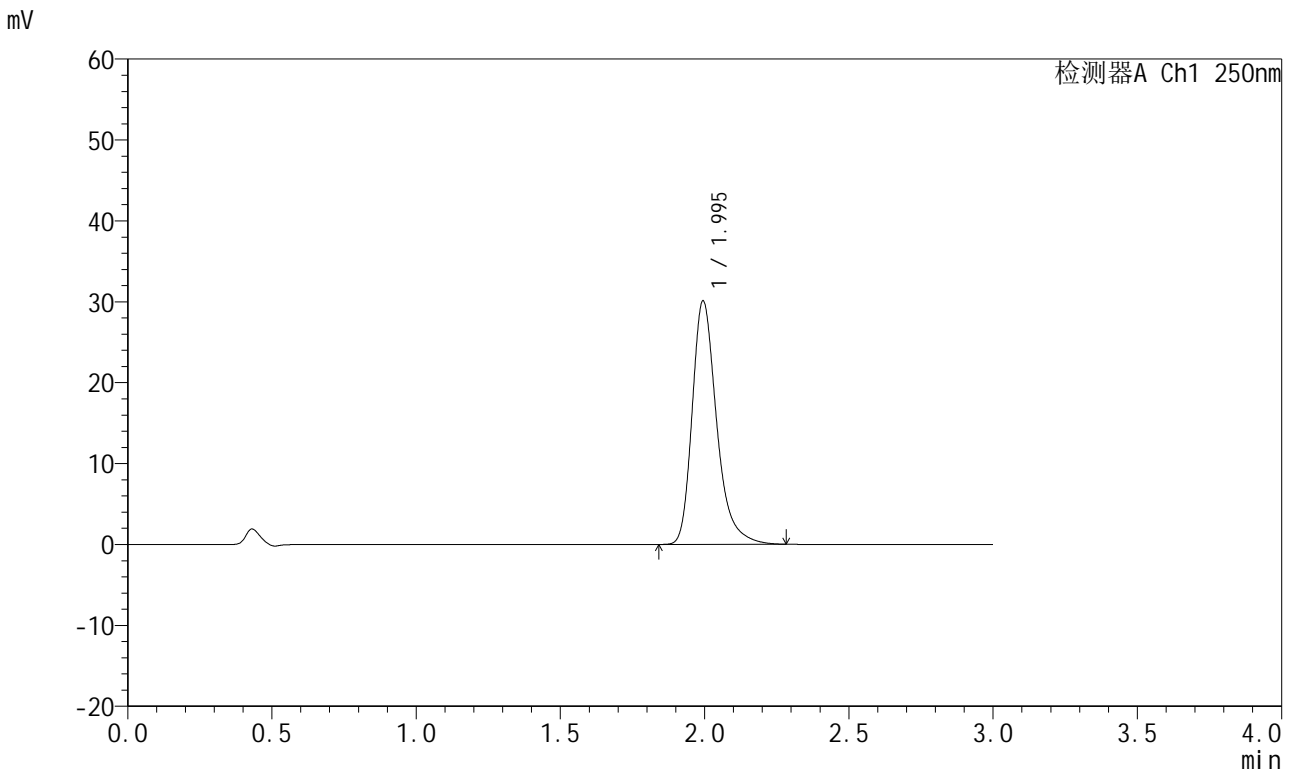

<峰表>

检测器A Ch1 250nm

峰号	保留时间	面积	面积%	高度	理论塔板数(USP)	拖尾因子	分离度(USP)
1	1.995	177203	100.000	30047	2842	1.316	--
总计		177203	100.000	30047			

图112 氢溴酸氟硫西汀口崩片溶出曲线测定加速3月HPLC图谱
 自制品-24050602批-pH1.0介质-浆法-50转-60min-片2
 供试品溶液-1



JSS-221

<样品信息>

色谱柱: XB-C18(50mm*4.6mm,5μm) 流速:1.5ml/min
 柱温: 30°C 波长:250nm
 数据文件名: RC\$JSS-221 - 10-30/7-1785-2 - zzp-24050602p-js3y-rcqx-pH1.0jz-jf50z-60min-P3.lcd
 方法文件名: RC\$JSS-221 - JSS-221-rc-FX256.lcm
 批处理文件名: RC\$JSS-221 - 20240906-rcqx-FX256.lcb
 样品瓶号: 2-26
 进样体积: 10 μl 版本号: 6.115
 进样时间: 2024/09/06 16:22:03 实验者: xiexinhui
 处理时间(V2): 2024/09/09 08:47:48 处理者: xiexinhui
 仪器型号: SHIMADZU LC-2050C (FX256)

<色谱图>

mV

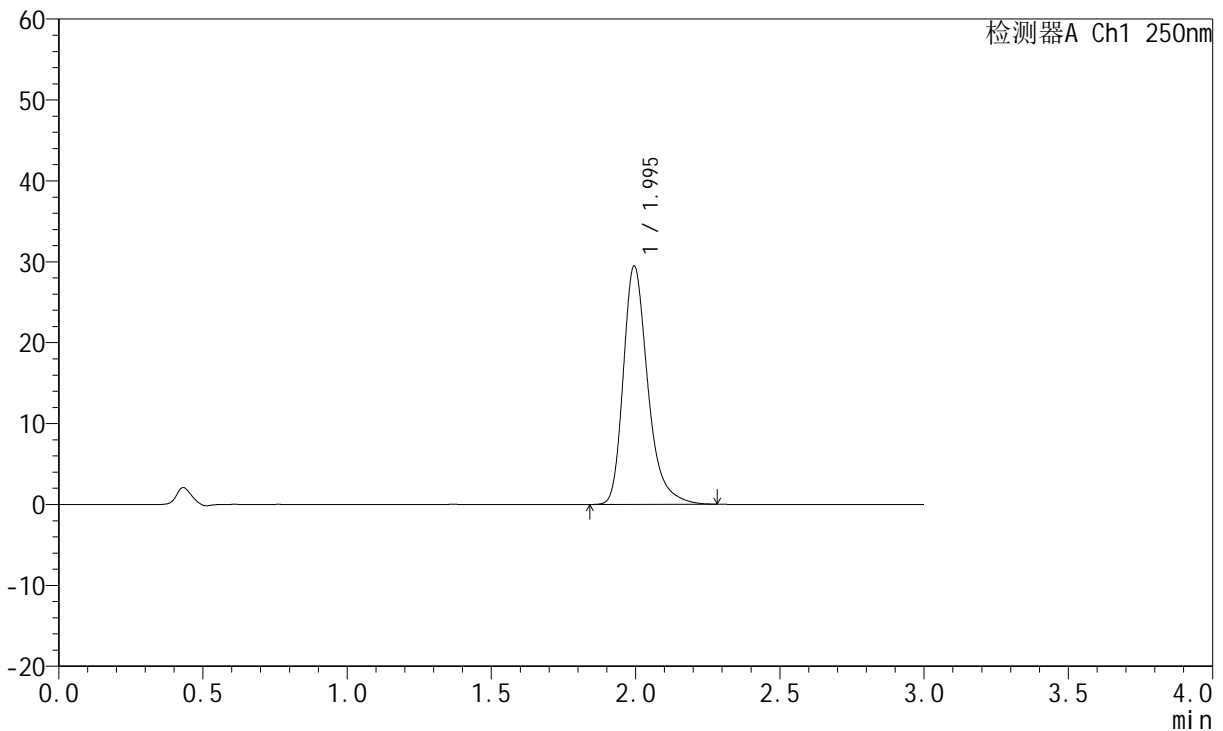

<峰表>

检测器A Ch1 250nm

峰号	保留时间	面积	面积%	高度	理论塔板数(USP)	拖尾因子	分离度(USP)
1	1.995	173782	100.000	29437	2835	1.316	--
总计		173782	100.000	29437			

图113 氢溴酸氟硫西汀口崩片溶出曲线测定加速3月HPLC图谱
 自制品-24050602批-pH1.0介质-浆法-50转-60min-片3
 供试品溶液-1



JSS-221

<样品信息>

色谱柱: XB-C18(50mm*4.6mm,5μm) 流 速:1.5ml/min
 柱 温: 30°C 波 长:250nm
 数据文件名: RC\$JSS-221 - 10-30/7-1786-2 - zzp-24050602p-js3y-rcqx-pH1.0jz-jf50z-60min-P4.lcd
 方法文件名: RC\$JSS-221 - JSS-221-rc-FX256.lcm
 批处理文件名: RC\$JSS-221 - 20240906-rcqx-FX256.lcb
 样品瓶号: 2-35
 进样体积: 10 μl 版本号: 6.115
 进样时间: 2024/09/06 16:25:27 实验者: xiexinhui
 处理时间(V2): 2024/09/09 08:47:50 处理者: xiexinhui
 仪器型号: SHIMADZU LC-2050C (FX256)

<色谱图>

mV

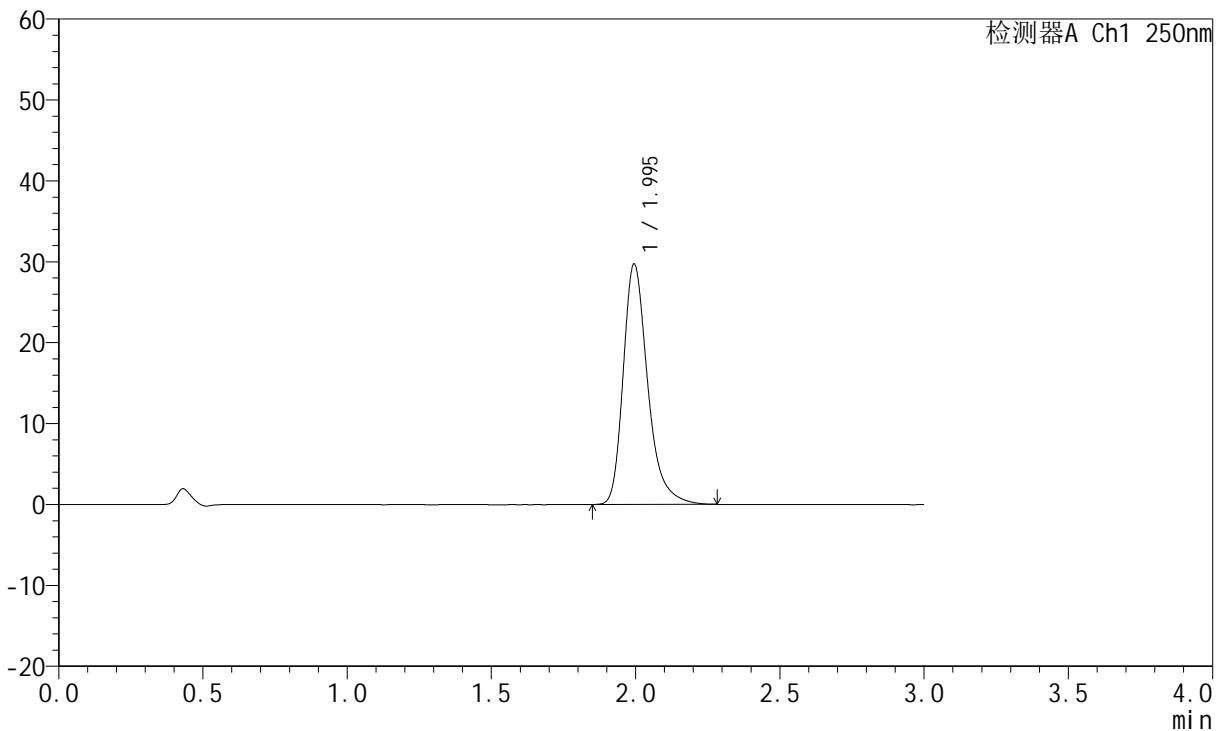

<峰表>

检测器A Ch1 250nm

峰号	保留时间	面积	面积%	高度	理论塔板数(USP)	拖尾因子	分离度(USP)
1	1.995	175127	100.000	29688	2837	1.315	--
总计		175127	100.000	29688			

图114 氢溴酸氟硫西汀口崩片溶出曲线测定加速3月HPLC图谱
 自制品-24050602批-pH1.0介质-浆法-50转-60min-片4
 供试品溶液-1



JSS-221

<样品信息>

色谱柱: XB-C18(50mm*4.6mm,5μm) 流 速:1.5ml/min
 柱 温: 30°C 波 长:250nm
 数据文件名: RC\$JSS-221 - 10-30/7-1787-2 - zzp-24050602p-js3y-rcqx-pH1.0jz-jf50z-60min-P5.lcd
 方法文件名: RC\$JSS-221 - JSS-221-rc-FX256.lcm
 批处理文件名: RC\$JSS-221 - 20240906-rcqx-FX256.lcb
 样品瓶号: 2-44
 进样体积: 10 μl 版本号: 6.115
 进样时间: 2024/09/06 16:28:51 实验者: xiexinhui
 处理时间(V2): 2024/09/09 08:47:53 处理者: xiexinhui
 仪器型号: SHIMADZU LC-2050C (FX256)

<色谱图>

mV

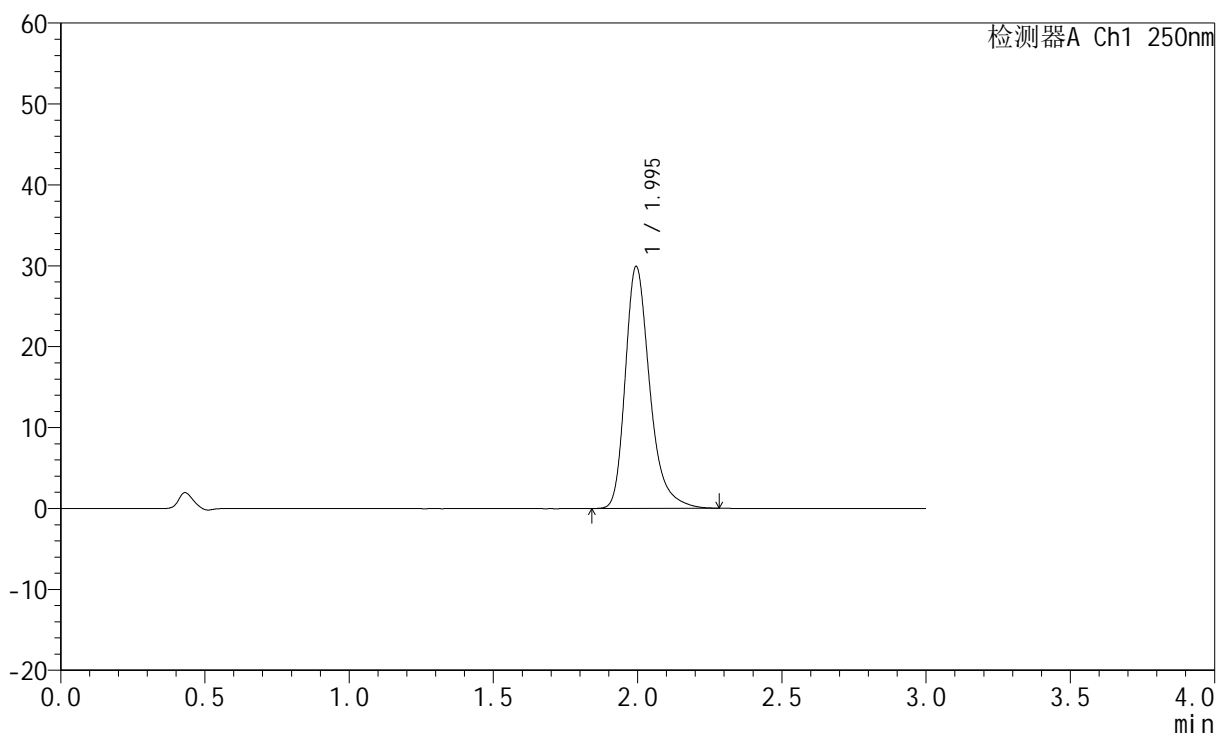

<峰表>

检测器A Ch1 250nm

峰号	保留时间	面积	面积%	高度	理论塔板数(USP)	拖尾因子	分离度(USP)
1	1.995	176336	100.000	29881	2832	1.314	--
总计		176336	100.000	29881			

图115 氢溴酸氟硫西汀口崩片溶出曲线测定加速3月HPLC图谱
 自制品-24050602批-pH1.0介质-浆法-50转-60min-片5
 供试品溶液-1

<样品信息>

色谱柱: XB-C18(50mm*4.6mm,5µm) 流速:1.5ml/min
 柱温: 30°C 波长:250nm
 数据文件名: RC\$JSS-221 - 10-30/7-1788-2 - zzp-24050602p-js3y-rcqx-pH1.0jz-jf50z-60min-P6.lcd
 方法文件名: RC\$JSS-221 - JSS-221-rc-FX256.lcm
 批处理文件名: RC\$JSS-221 - 20240906-rcqx-FX256.lcb
 样品瓶号: 2-53
 进样体积: 10 µl 版本号: 6.115
 进样时间: 2024/09/06 16:32:14 实验者: xiexinhui
 处理时间(V2): 2024/09/09 08:47:56 处理者: xiexinhui
 仪器型号: SHIMADZU LC-2050C (FX256)

<色谱图>

mV

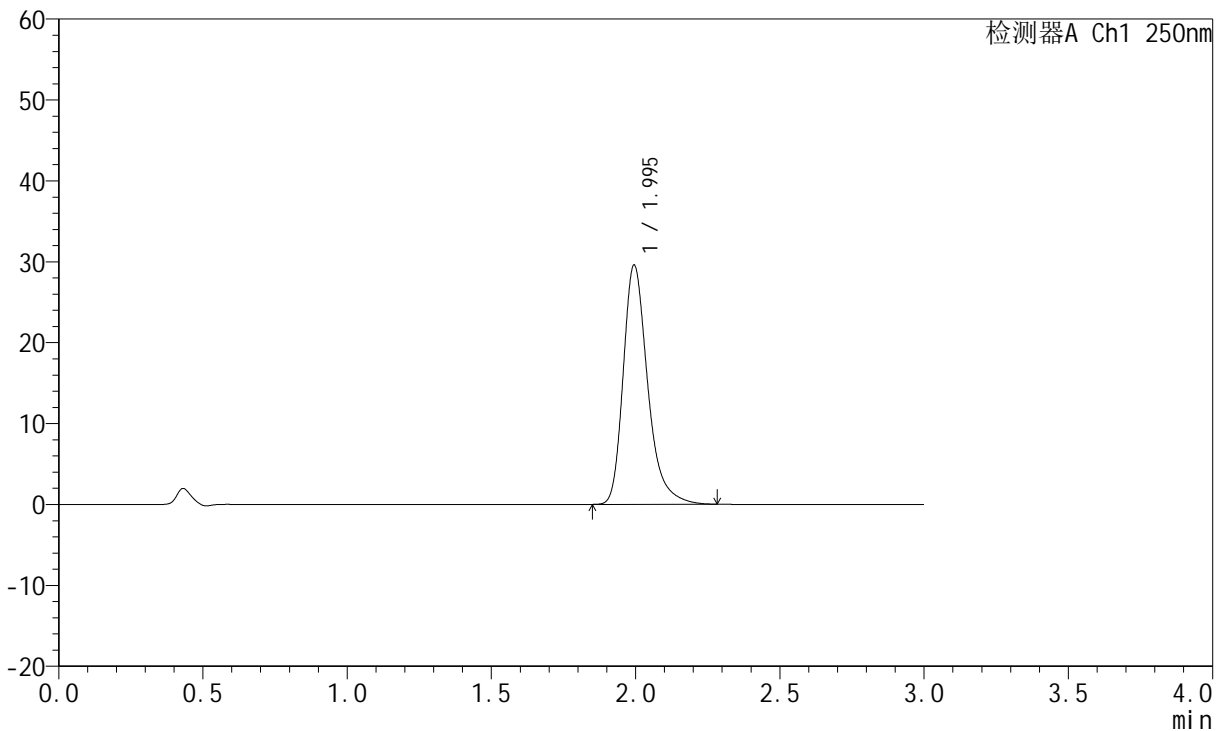

<峰表>

检测器A Ch1 250nm

峰号	保留时间	面积	面积%	高度	理论塔板数(USP)	拖尾因子	分离度(USP)
1	1.995	174268	100.000	29540	2839	1.316	--
总计		174268	100.000	29540			

图116 氢溴酸氟硫西汀口崩片溶出曲线测定加速3月HPLC图谱
 自制品-24050602批-pH1.0介质-浆法-50转-60min-片6
 供试品溶液-1



JSS-221

<样品信息>

色谱柱: XB-C18(50mm*4.6mm,5μm) 流 速:1.5ml/min
 柱 温: 30°C 波 长:250nm
 数据文件名: RC\$JSS-221 - 10-30/7-1789-2 - zzp-24050602p-js3y-rcqx-pH1.0jz-jf50z-jxzs-P1.lcd
 方法文件名: RC\$JSS-221 - JSS-221-rc-FX256.lcm
 批处理文件名: RC\$JSS-221 - 20240906-rcqx-FX256.lcb
 样品瓶号: 4-2
 进样体积: 10 μl 版本号: 6.115
 进样时间: 2024/09/06 16:35:37 实验者: xiexinhui
 处理时间(V2): 2024/09/09 08:47:58 处理者: xiexinhui
 仪器型号: SHIMADZU LC-2050C (FX256)

<色谱图>

mV

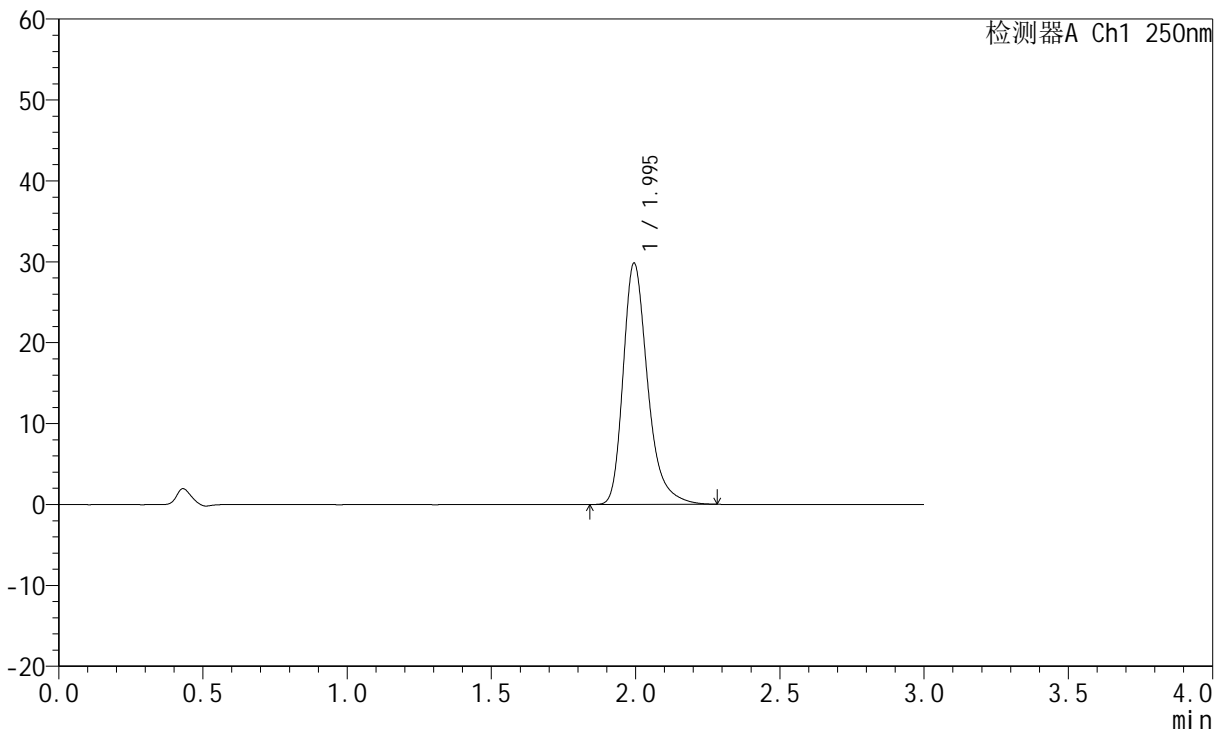

<峰表>

检测器A Ch1 250nm

峰号	保留时间	面积	面积%	高度	理论塔板数(USP)	拖尾因子	分离度(USP)
1	1.995	175832	100.000	29789	2835	1.316	--
总计		175832	100.000	29789			

图117 氢溴酸氟硫西汀口崩片溶出曲线测定加速3月HPLC图谱
 自制品-24050602批-pH1.0介质-桨法-50转-极限转速-片1
 供试品溶液-1



JSS-221

<样品信息>

色谱柱: XB-C18(50mm*4.6mm,5μm) 流 速:1.5ml/min
 柱 温: 30°C 波 长:250nm
 数据文件名: RC\$JSS-221 - 10-30/7-1790-2 - zzp-24050602p-js3y-rcqx-pH1.0jz-jf50z-jxzs-P2.lcd
 方法文件名: RC\$JSS-221 - JSS-221-rc-FX256.lcm
 批处理文件名: RC\$JSS-221 - 20240906-rcqx-FX256.lcb
 样品瓶号: 4-11
 进样体积: 10 μl 版本号: 6.115
 进样时间: 2024/09/06 16:38:59 实验者: xiexinhui
 处理时间(V2): 2024/09/09 08:48:01 处理者: xiexinhui
 仪器型号: SHIMADZU LC-2050C (FX256)

<色谱图>

mV

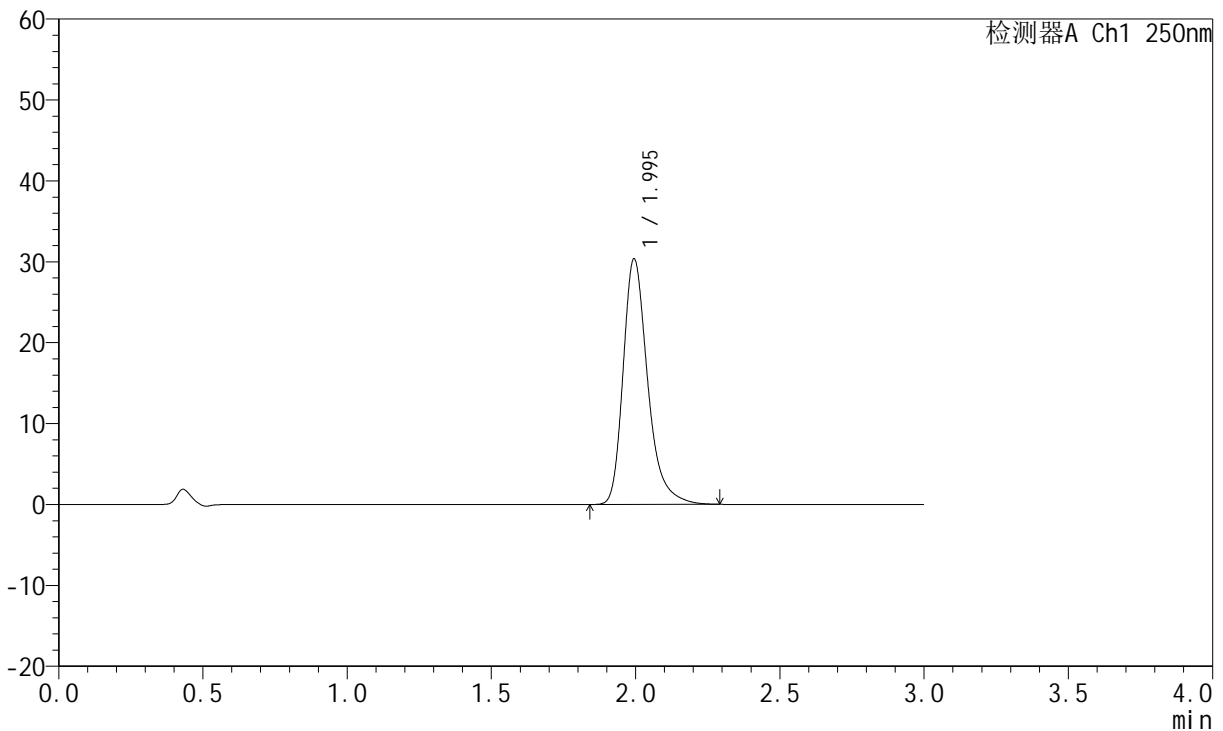

<峰表>

检测器A Ch1 250nm

峰号	保留时间	面积	面积%	高度	理论塔板数(USP)	拖尾因子	分离度(USP)
1	1.995	179011	100.000	30313	2834	1.317	--
总计		179011	100.000	30313			

图118 氢溴酸氟硫西汀口崩片溶出曲线测定加速3月HPLC图谱
 自制品-24050602批-pH1.0介质-桨法-50转-极限转速-片2
 供试品溶液-1

<样品信息>

色谱柱: XB-C18(50mm*4.6mm,5μm) 流 速:1.5ml/min
 柱 温: 30°C 波 长:250nm
 数据文件名: RC\$JSS-221 - 10-30/7-1791-2 - zzp-24050602p-js3y-rcqx-pH1.0jz-jf50z-jxzs-P3.lcd
 方法文件名: RC\$JSS-221 - JSS-221-rc-FX256.lcm
 批处理文件名: RC\$JSS-221 - 20240906-rcqx-FX256.lcb
 样品瓶号: 4-20
 进样体积: 10 μl 版本号: 6.115
 进样时间: 2024/09/06 16:42:21 实验者: xiexinhui
 处理时间(V2): 2024/09/09 08:48:03 处理者: xiexinhui
 仪器型号: SHIMADZU LC-2050C (FX256)

<色谱图>

mV

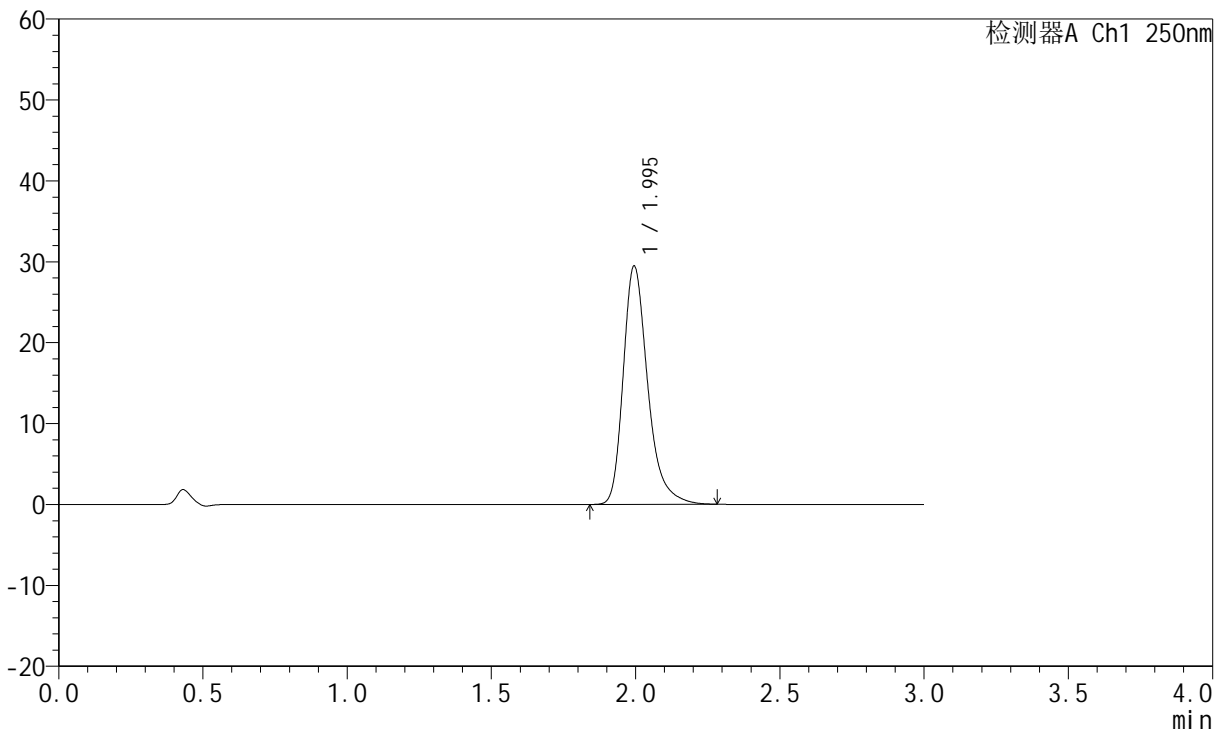

<峰表>

检测器A Ch1 250nm

峰号	保留时间	面积	面积%	高度	理论塔板数(USP)	拖尾因子	分离度(USP)
1	1.995	173451	100.000	29421	2839	1.315	--
总计		173451	100.000	29421			

图119 氢溴酸氟硫西汀口崩片溶出曲线测定加速3月HPLC图谱
 自制品-24050602批-pH1.0介质-桨法-50转-极限转速-片3
 供试品溶液-1



JSS-221

<样品信息>

色谱柱: XB-C18(50mm*4.6mm,5μm) 流速:1.5ml/min
 柱温: 30°C 波长:250nm
 数据文件名: RC\$JSS-221 - 10-30/7-1792-2 - zzp-24050602p-js3y-rcqx-pH1.0jz-jf50z-jxzs-P4.lcd
 方法文件名: RC\$JSS-221 - JSS-221-rc-FX256.lcm
 批处理文件名: RC\$JSS-221 - 20240906-rcqx-FX256.lcb
 样品瓶号: 4-29
 进样体积: 10 μl 版本号: 6.115
 进样时间: 2024/09/06 16:45:43 实验者: xiexinhui
 处理时间(V2): 2024/09/09 08:48:06 处理者: xiexinhui
 仪器型号: SHIMADZU LC-2050C (FX256)

<色谱图>

mV

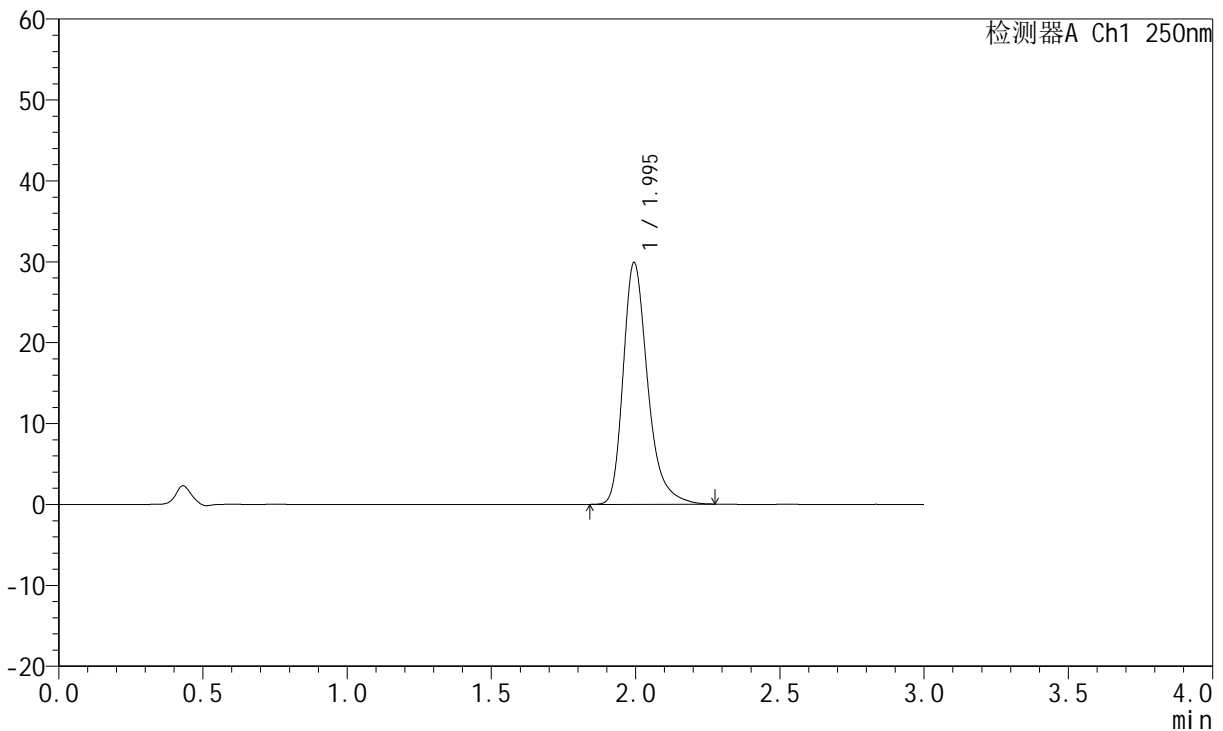

<峰表>

检测器A Ch1 250nm

峰号	保留时间	面积	面积%	高度	理论塔板数(USP)	拖尾因子	分离度(USP)
1	1.995	175970	100.000	29837	2836	1.315	--
总计		175970	100.000	29837			

图120 氢溴酸氟硫西汀口崩片溶出曲线测定加速3月HPLC图谱
 自制品-24050602批-pH1.0介质-桨法-50转-极限转速-片4
 供试品溶液-1

<样品信息>

色谱柱: XB-C18(50mm*4.6mm,5µm) 流速:1.5ml/min
 柱温: 30°C 波长:250nm
 数据文件名: RC\$JSS-221 - 10-30/7-1793-2 - zzp-24050602p-js3y-rcqx-pH1.0jz-jf50z-jxzs-P5.lcd
 方法文件名: RC\$JSS-221 - JSS-221-rc-FX256.lcm
 批处理文件名: RC\$JSS-221 - 20240906-rcqx-FX256.lcb
 样品瓶号: 4-38
 进样体积: 10 µl 版本号: 6.115
 进样时间: 2024/09/06 16:49:05 实验者: xiexinhui
 处理时间(V2): 2024/09/09 08:48:09 处理者: xiexinhui
 仪器型号: SHIMADZU LC-2050C (FX256)

<色谱图>

mV

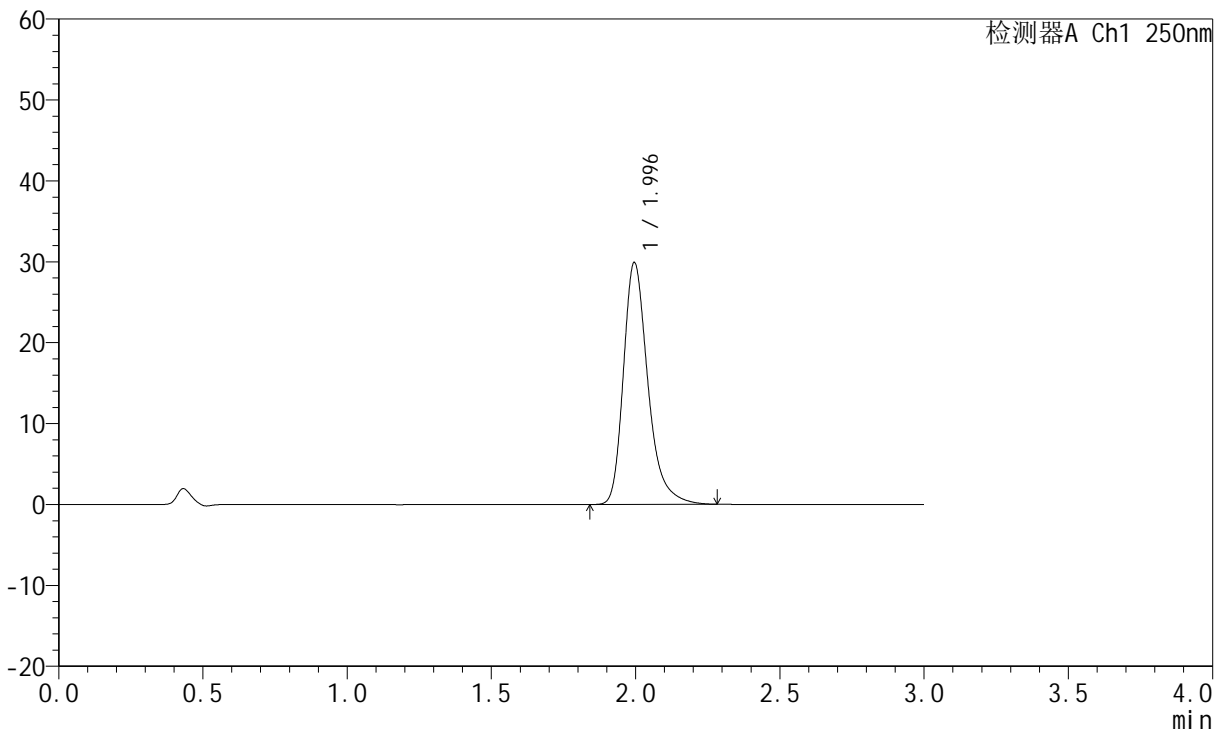

<峰表>

检测器A Ch1 250nm

峰号	保留时间	面积	面积%	高度	理论塔板数(USP)	拖尾因子	分离度(USP)
1	1.996	176190	100.000	29888	2841	1.316	--
总计		176190	100.000	29888			

图121 氢溴酸氟硫西汀口崩片溶出曲线测定加速3月HPLC图谱
 自制品-24050602批-pH1.0介质-桨法-50转-极限转速-片5
 供试品溶液-1

<样品信息>

色谱柱: XB-C18(50mm*4.6mm,5μm) 流 速:1.5ml/min
 柱 温: 30°C 波 长:250nm
 数据文件名: RC\$JSS-221 - 10-30/7-1794-2 - zzp-24050602p-js3y-rcqx-pH1.0jz-jf50z-jxzs-P6.lcd
 方法文件名: RC\$JSS-221 - JSS-221-rc-FX256.lcm
 批处理文件名: RC\$JSS-221 - 20240906-rcqx-FX256.lcb
 样品瓶号: 4-47
 进样体积: 10 μl 版本号: 6.115
 进样时间: 2024/09/06 16:52:27 实验者: xiexinhui
 处理时间(V2): 2024/09/09 08:48:11 处理者: xiexinhui
 仪器型号: SHIMADZU LC-2050C (FX256)

<色谱图>

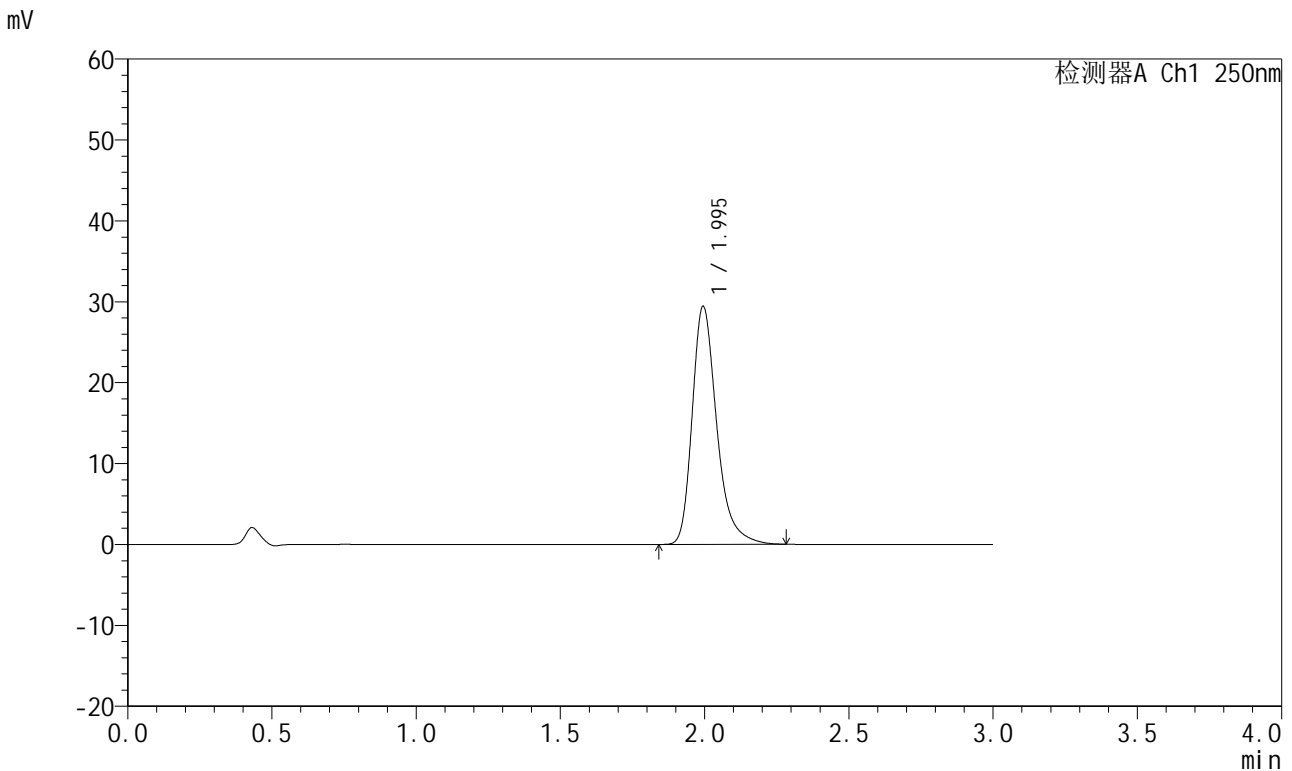

<峰表>

检测器A Ch1 250nm

峰号	保留时间	面积	面积%	高度	理论塔板数(USP)	拖尾因子	分离度(USP)
1	1.995	173469	100.000	29391	2833	1.314	--
总计		173469	100.000	29391			

图122 氢溴酸氟硫西汀口崩片溶出曲线测定加速3月HPLC图谱
 自制品-24050602批-pH1.0介质-桨法-50转-极限转速-片6
 供试品溶液-1

<样品信息>

色谱柱: XB-C18(50mm*4.6mm,5μm) 流 速:1.5ml/min
 柱 温: 30°C 波 长:250nm
 数据文件名: RC\$JSS-221 - 10-30/7-1795-2 - zzp-24050602p-js3y-rcqx-pH1.0jz-jf50z-dz2-1.lcd
 方法文件名: RC\$JSS-221 - JSS-221-rc-FX256.lcm
 批处理文件名: RC\$JSS-221 - 20240906-rcqx-FX256.lcb
 样品瓶号: 2-27
 进样体积: 10 μl 版本号: 6.115
 进样时间: 2024/09/06 16:55:51 实验者: xiexinhui
 处理时间(V2): 2024/09/09 08:48:14 处理者: xiexinhui
 仪器型号: SHIMADZU LC-2050C (FX256)

<色谱图>

mV

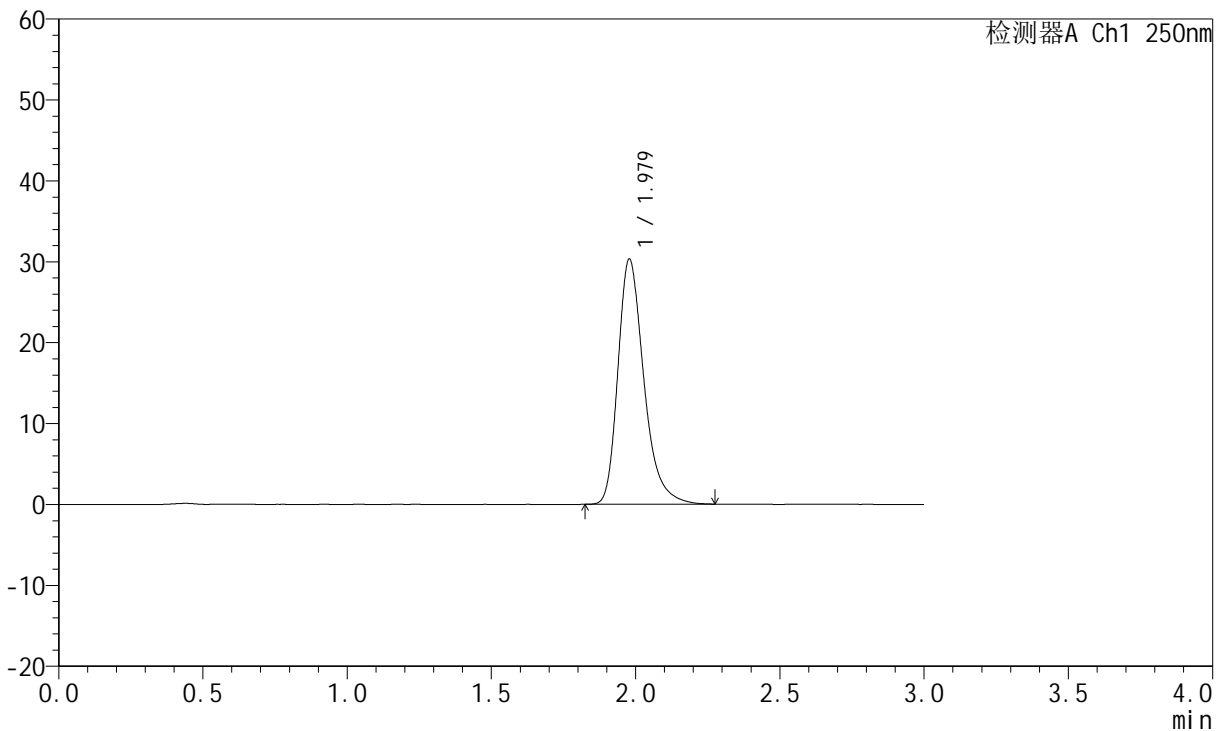

<峰表>

检测器A Ch1 250nm

峰号	保留时间	面积	面积%	高度	理论塔板数(USP)	拖尾因子	分离度(USP)
1	1.979	189071	100.000	30288	2466	1.313	--
总计		189071	100.000	30288			

图123 氢溴酸氟硫西汀口崩片溶出曲线测定加速3月HPLC图谱
 自制品-24050602批-pH1.0介质-桨法-50转
 对照品溶液-2-1

<样品信息>

色谱柱: XB-C18(50mm*4.6mm,5µm) 流 速:1.5ml/min
 柱 温: 30°C 波 长:250nm
 数据文件名: RC\$JSS-221 - 10-30/7-1796-2 - zzp-24050602p-js3y-rcqx-pH1.0jz-jf50z-dz2-2.lcd
 方法文件名: RC\$JSS-221 - JSS-221-rc-FX256.lcm
 批处理文件名: RC\$JSS-221 - 20240906-rcqx-FX256.lcb
 样品瓶号: 2-27
 进样体积: 10 µl 版本号: 6.115
 进样时间: 2024/09/06 16:59:14 实验者: xiexinhui
 处理时间(V2): 2024/09/09 08:48:17 处理者: xiexinhui
 仪器型号: SHIMADZU LC-2050C (FX256)

<色谱图>

mV

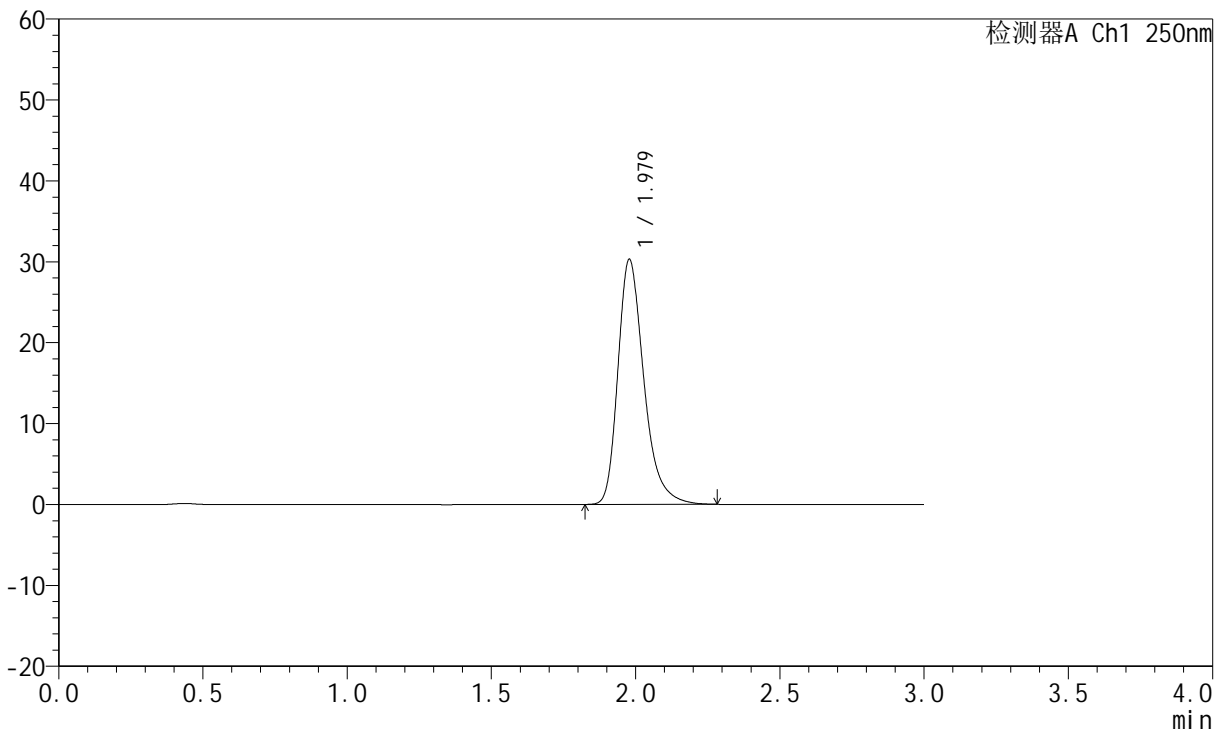

<峰表>

检测器A Ch1 250nm

峰号	保留时间	面积	面积%	高度	理论塔板数(USP)	拖尾因子	分离度(USP)
1	1.979	189044	100.000	30268	2464	1.313	--
总计		189044	100.000	30268			

图124 氢溴酸氟硫西汀口崩片溶出曲线测定加速3月HPLC图谱
 自制品-24050602批-pH1.0介质-桨法-50转
 对照品溶液-2-2



JSS-221

<样品信息>

色谱柱: XB-C18(50mm*4.6mm,5µm) 流 速:1.5ml/min
 柱 温: 30°C 波 长:250nm
 数据文件名: RC\$JSS-221 - 10-30/7-1797-2 - zzp-24050603p-js3y-rcqx-pH1.0jz-jf50z-rj.lcd
 方法文件名: RC\$JSS-221 - JSS-221-rc-FX256.lcm
 批处理文件名: RC\$JSS-221 - 20240906-rcqx-FX256.lcb
 样品瓶号: 3-9
 进样体积: 10 µl 版本号: 6.115
 进样时间: 2024/09/06 17:02:36 实验者: xiexinhui
 处理时间(V2): 2024/09/09 08:48:19 处理者: xiexinhui
 仪器型号: SHIMADZU LC-2050C (FX256)

<色谱图>

mV

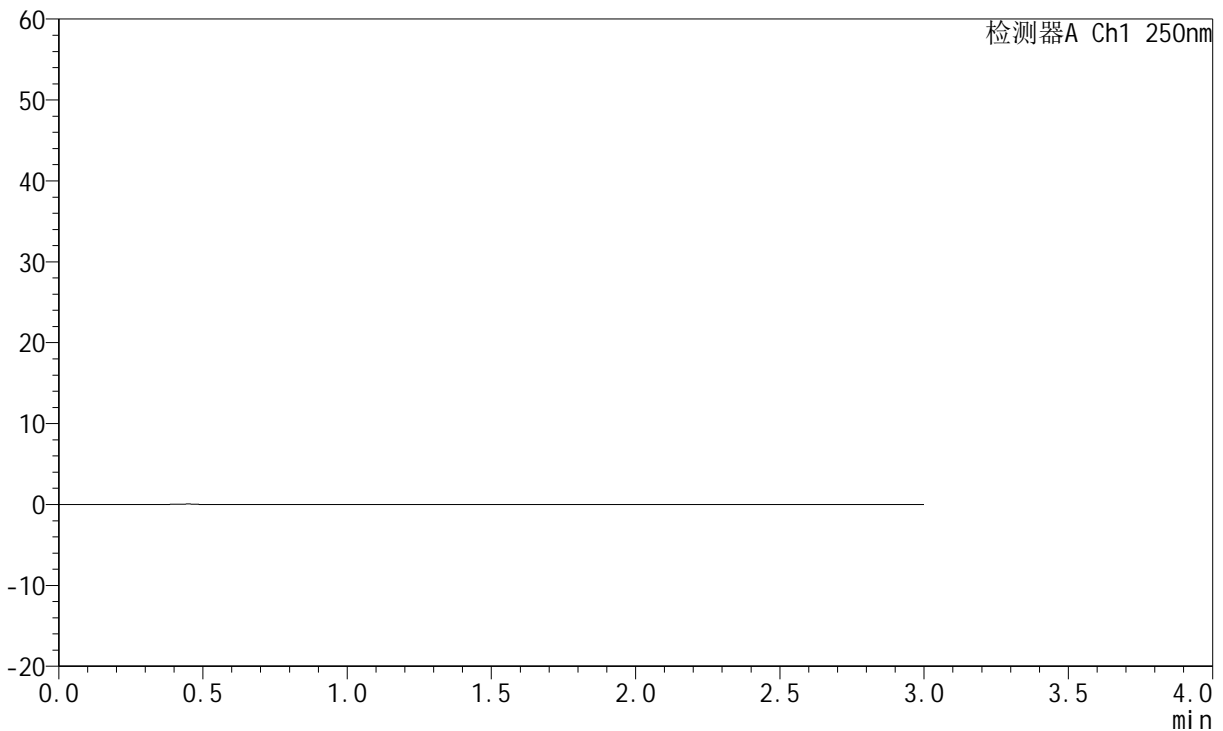

<峰表>

检测器A Ch1 250nm

峰号	保留时间	面积	面积%	高度	理论塔板数(USP)	拖尾因子	分离度(USP)
总计							

图125 氢溴酸氟硫西汀口崩片溶出曲线测定加速3月HPLC图谱
 自制品-24050603批-pH1.0介质-桨法-50转
 溶剂



JSS-221

<样品信息>

色谱柱: XB-C18(50mm*4.6mm,5μm) 流 速:1.5ml/min
 柱 温: 30°C 波 长:250nm
 数据文件名: RC\$JSS-221 - 10-30/7-1798-2 - zzp-24050603p-js3y-rcqx-pH1.0jz-jf50z-dz1-1.lcd
 方法文件名: RC\$JSS-221 - JSS-221-rc-FX256.lcm
 批处理文件名: RC\$JSS-221 - 20240906-rcqx-FX256.lcb
 样品瓶号: 3-18
 进样体积: 10 μl 版本号: 6.115
 进样时间: 2024/09/06 17:05:58 实验者: xiexinhui
 处理时间(V2): 2024/09/09 08:48:22 处理者: xiexinhui
 仪器型号: SHIMADZU LC-2050C (FX256)

<色谱图>

mV

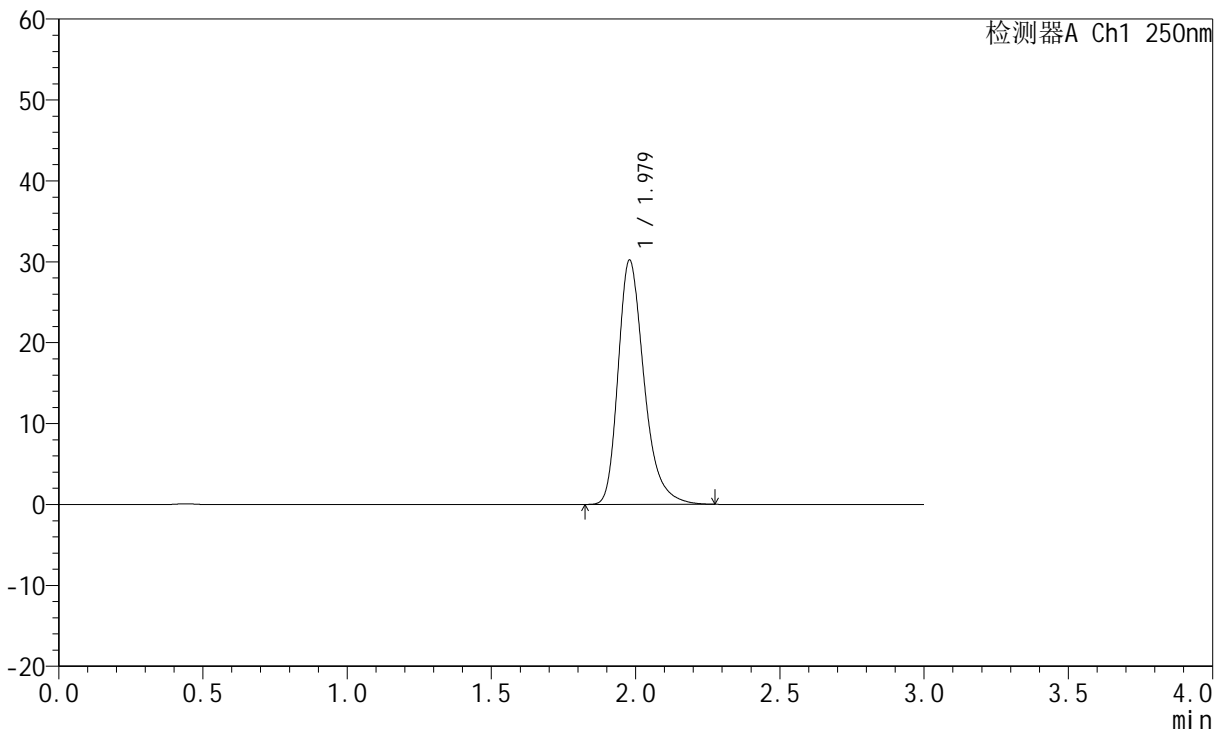

<峰表>

检测器A Ch1 250nm

峰号	保留时间	面积	面积%	高度	理论塔板数(USP)	拖尾因子	分离度(USP)
1	1.979	188698	100.000	30218	2463	1.312	--
总计		188698	100.000	30218			

图126 氢溴酸氟硫西汀口崩片溶出曲线测定加速3月HPLC图谱
 自制品-24050603批-pH1.0介质-桨法-50转
 对照品溶液-1-1



JSS-221

<样品信息>

色谱柱: XB-C18(50mm*4.6mm,5μm) 流 速:1.5ml/min
 柱 温: 30°C 波 长:250nm
 数据文件名: RC\$JSS-221 - 10-30/7-1799-2 - zzp-24050603p-js3y-rcqx-pH1.0jz-jf50z-dz1-2.lcd
 方法文件名: RC\$JSS-221 - JSS-221-rc-FX256.lcm
 批处理文件名: RC\$JSS-221 - 20240906-rcqx-FX256.lcb
 样品瓶号: 3-18
 进样体积: 10 μl 版本号: 6.115
 进样时间: 2024/09/06 17:09:20 实验者: xiexinhui
 处理时间(V2): 2024/09/09 08:48:25 处理者: xiexinhui
 仪器型号: SHIMADZU LC-2050C (FX256)

<色谱图>

mV

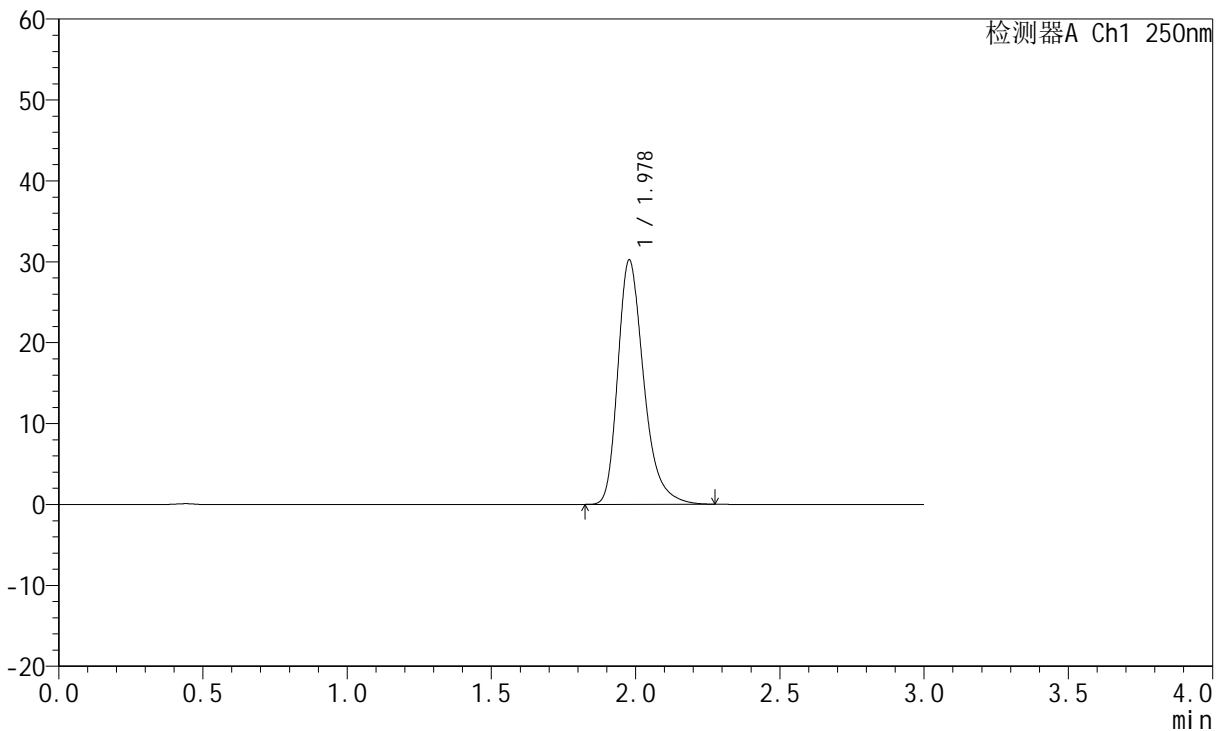

<峰表>

检测器A Ch1 250nm

峰号	保留时间	面积	面积%	高度	理论塔板数(USP)	拖尾因子	分离度(USP)
1	1.978	188433	100.000	30186	2461	1.313	--
总计		188433	100.000	30186			

图127 氢溴酸氟硫西汀口崩片溶出曲线测定加速3月HPLC图谱
 自制品-24050603批-pH1.0介质-桨法-50转
 对照品溶液-1-2



JSS-221

<样品信息>

色谱柱: XB-C18(50mm*4.6mm,5μm) 流 速:1.5ml/min
 柱 温: 30°C 波 长:250nm
 数据文件名: RC\$JSS-221 - 10-30/7-1800-2 - zzp-24050603p-js3y-rcqx-pH1.0jz-jf50z-dz1-3.lcd
 方法文件名: RC\$JSS-221 - JSS-221-rc-FX256.lcm
 批处理文件名: RC\$JSS-221 - 20240906-rcqx-FX256.lcb
 样品瓶号: 3-18
 进样体积: 10 μl 版本号: 6.115
 进样时间: 2024/09/06 17:12:43 实验者: xiexinhui
 处理时间(V2): 2024/09/09 08:48:27 处理者: xiexinhui
 仪器型号: SHIMADZU LC-2050C (FX256)

<色谱图>

mV

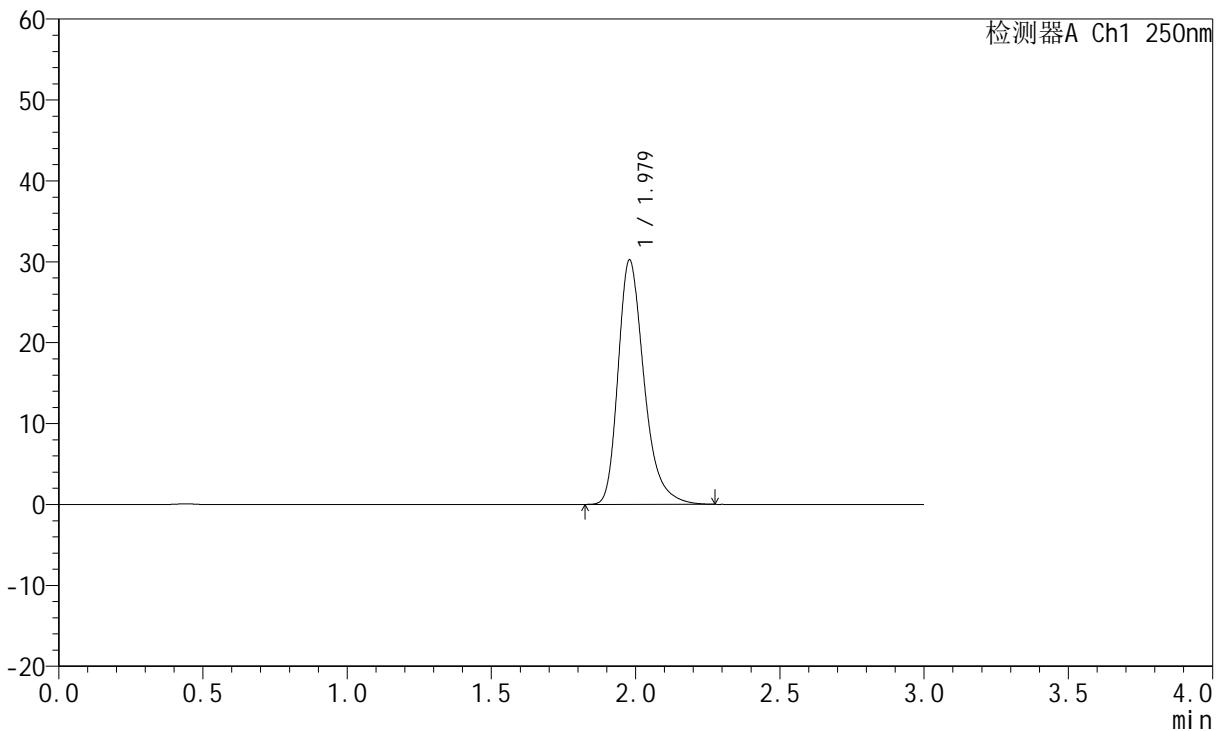

<峰表>

检测器A Ch1 250nm

峰号	保留时间	面积	面积%	高度	理论塔板数(USP)	拖尾因子	分离度(USP)
1	1.979	188723	100.000	30222	2461	1.314	--
总计		188723	100.000	30222			

图128 氢溴酸氟硫西汀口崩片溶出曲线测定加速3月HPLC图谱
 自制品-24050603批-pH1.0介质-桨法-50转
 对照品溶液-1-3

<样品信息>

色谱柱: XB-C18(50mm*4.6mm,5μm) 流 速:1.5ml/min
 柱 温: 30°C 波 长:250nm
 数据文件名: RC\$JSS-221 - 10-30/7-1801-2 - zzp-24050603p-js3y-rcqx-pH1.0jz-jf50z-dz1-4.lcd
 方法文件名: RC\$JSS-221 - JSS-221-rc-FX256.lcm
 批处理文件名: RC\$JSS-221 - 20240906-rcqx-FX256.lcb
 样品瓶号: 3-18
 进样体积: 10 μl 版本号: 6.115
 进样时间: 2024/09/06 17:16:05 实验者: xiexinhui
 处理时间(V2): 2024/09/09 08:48:30 处理者: xiexinhui
 仪器型号: SHIMADZU LC-2050C (FX256)

<色谱图>

mV

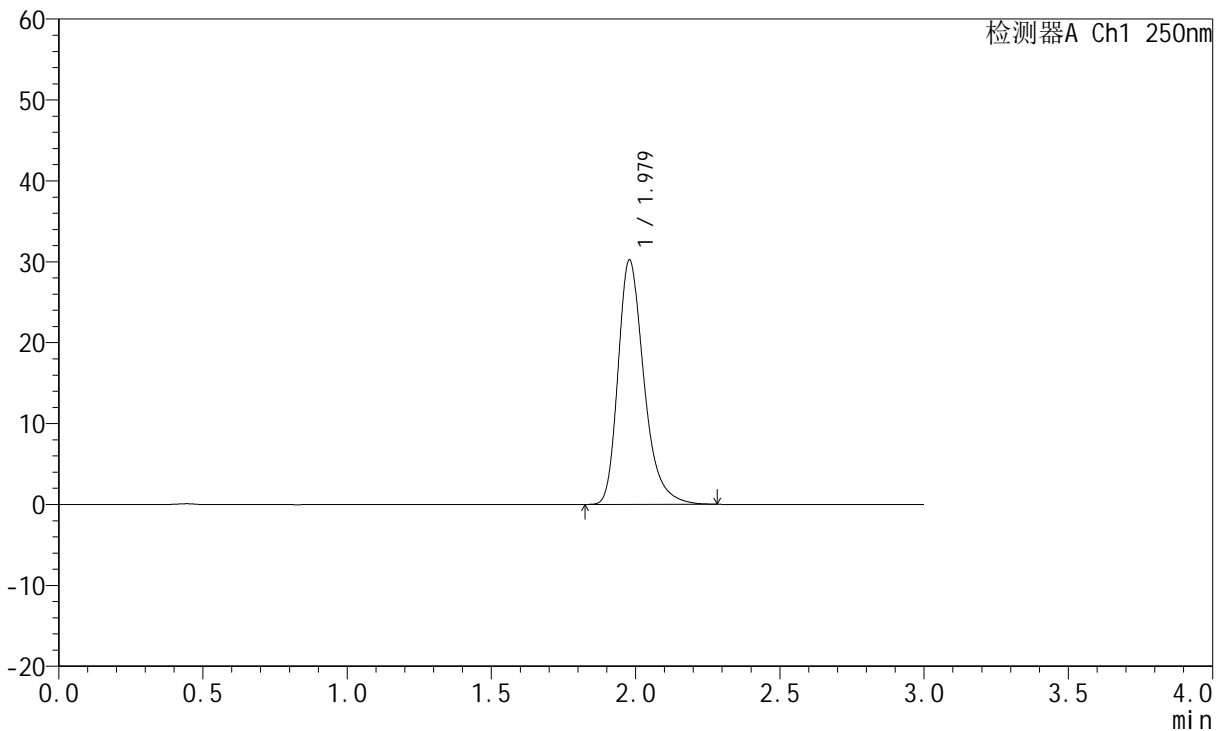

<峰表>

检测器A Ch1 250nm

峰号	保留时间	面积	面积%	高度	理论塔板数(USP)	拖尾因子	分离度(USP)
1	1.979	188566	100.000	30218	2466	1.311	--
总计		188566	100.000	30218			

图129 氢溴酸氟硫西汀口崩片溶出曲线测定加速3月HPLC图谱
 自制品-24050603批-pH1.0介质-桨法-50转
 对照品溶液-1-4

<样品信息>

色谱柱: XB-C18(50mm*4.6mm,5µm) 流 速:1.5ml/min
 柱 温: 30°C 波 长:250nm
 数据文件名: RC\$JSS-221 - 10-30/7-1802-2 - zzp-24050603p-js3y-rcqx-pH1.0jz-jf50z-dz1-5.lcd
 方法文件名: RC\$JSS-221 - JSS-221-rc-FX256.lcm
 批处理文件名: RC\$JSS-221 - 20240906-rcqx-FX256.lcb
 样品瓶号: 3-18
 进样体积: 10 µl 版本号: 6.115
 进样时间: 2024/09/06 17:19:28 实验者: xiexinhui
 处理时间(V2): 2024/09/09 08:48:33 处理者: xiexinhui
 仪器型号: SHIMADZU LC-2050C (FX256)

<色谱图>

mV

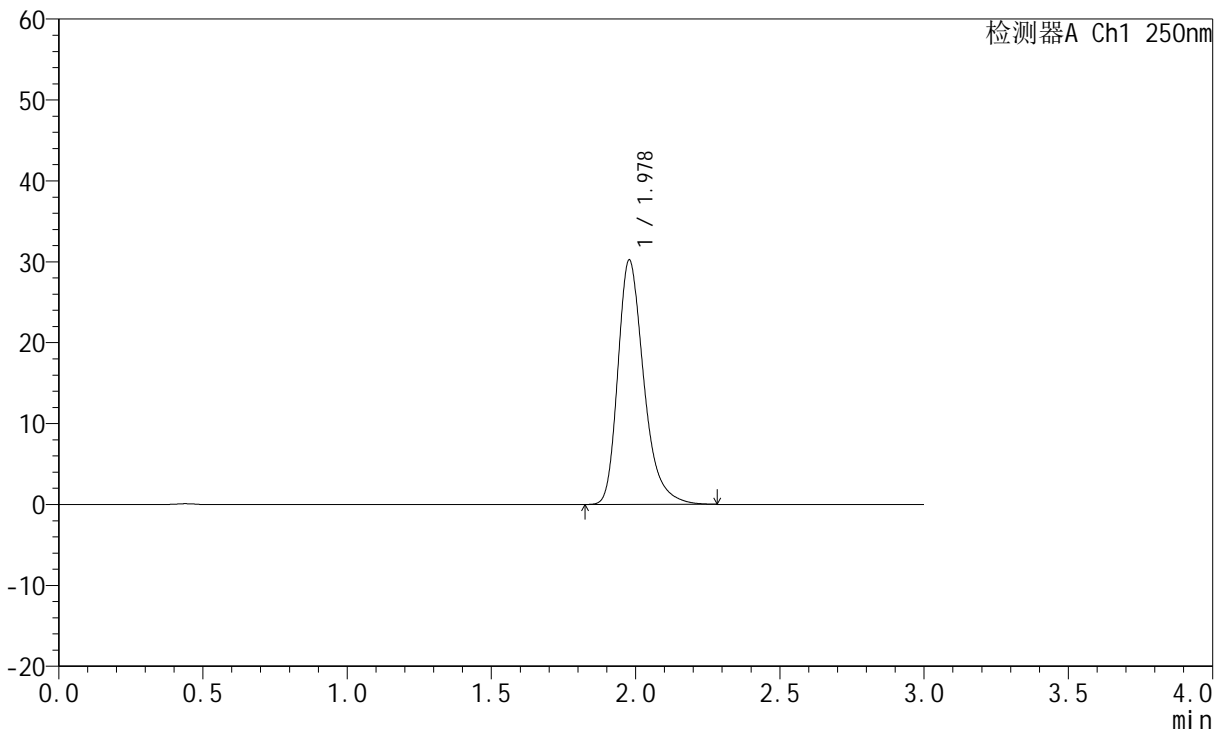

<峰表>

检测器A Ch1 250nm

峰号	保留时间	面积	面积%	高度	理论塔板数(USP)	拖尾因子	分离度(USP)
1	1.978	188872	100.000	30202	2459	1.315	--
总计		188872	100.000	30202			

图130 氢溴酸氟硫西汀口崩片溶出曲线测定加速3月HPLC图谱
 自制品-24050603批-pH1.0介质-桨法-50转
 对照品溶液-1-5



JSS-221

<样品信息>

色谱柱: XB-C18(50mm*4.6mm,5μm) 流 速:1.5ml/min
 柱 温: 30°C 波 长:250nm
 数据文件名: RC\$JSS-221 - 10-30/7-1803-2 - zzp-24050603p-js3y-rcqx-pH1.0jz-jf50z-2min-P1.lcd
 方法文件名: RC\$JSS-221 - JSS-221-rc-FX256.lcm
 批处理文件名: RC\$JSS-221 - 20240906-rcqx-FX256.lcb
 样品瓶号: 3-1
 进样体积: 10 μl 版本号: 6.115
 进样时间: 2024/09/06 17:22:51 实验者: xiexinhui
 处理时间(V2): 2024/09/09 08:48:35 处理者: xiexinhui
 仪器型号: SHIMADZU LC-2050C (FX256)

<色谱图>

mV

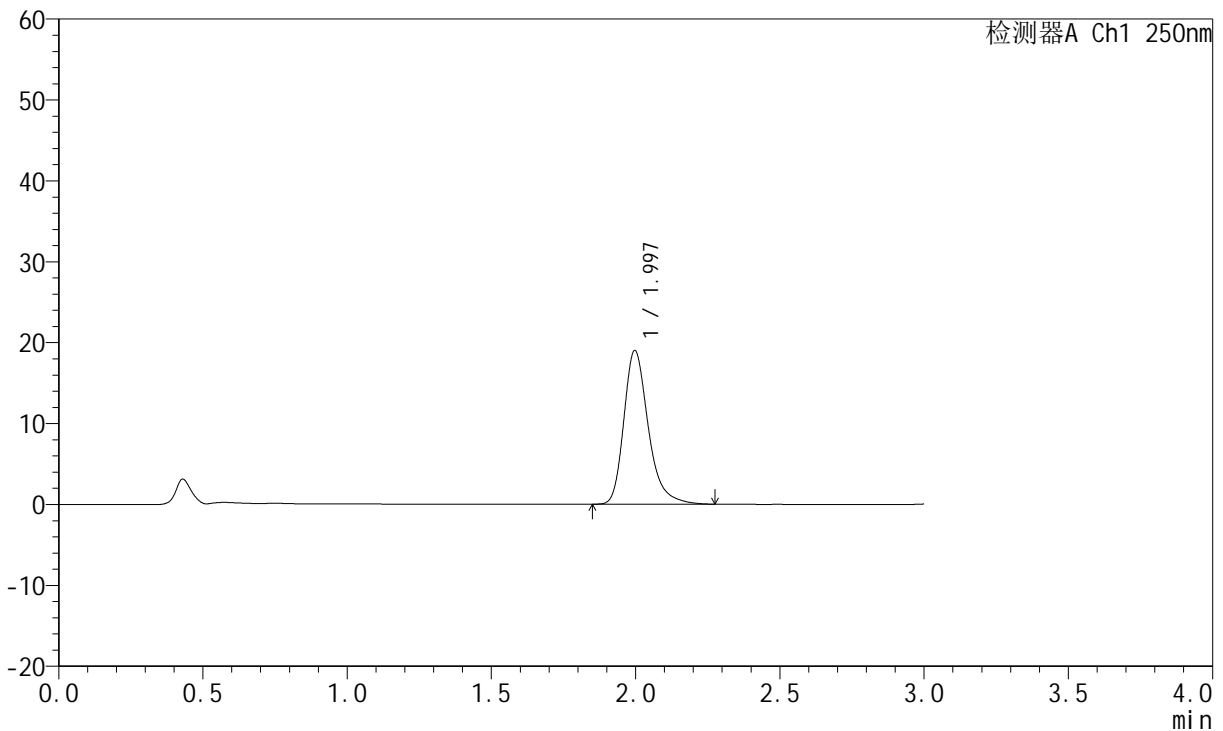

<峰表>

检测器A Ch1 250nm

峰号	保留时间	面积	面积%	高度	理论塔板数(USP)	拖尾因子	分离度(USP)
1	1.997	111740	100.000	19002	2852	1.300	--
总计		111740	100.000	19002			

图131 氢溴酸氟硫西汀口崩片溶出曲线测定加速3月HPLC图谱
 自制品-24050603批-pH1.0介质-桨法-50转-2min-片1
 供试品溶液-1



JSS-221

<样品信息>

色谱柱: XB-C18(50mm*4.6mm,5μm) 流 速:1.5ml/min
 柱 温: 30°C 波 长:250nm
 数据文件名: RC\$JSS-221 - 10-30/7-1804-2 - zzp-24050603p-js3y-rcqx-pH1.0jz-jf50z-2min-P2.lcd
 方法文件名: RC\$JSS-221 - JSS-221-rc-FX256.lcm
 批处理文件名: RC\$JSS-221 - 20240906-rcqx-FX256.lcb
 样品瓶号: 3-10
 进样体积: 10 μl 版本号: 6.115
 进样时间: 2024/09/06 17:26:12 实验者: xiexinhui
 处理时间(V2): 2024/09/09 08:48:38 处理者: xiexinhui
 仪器型号: SHIMADZU LC-2050C (FX256)

<色谱图>

mV

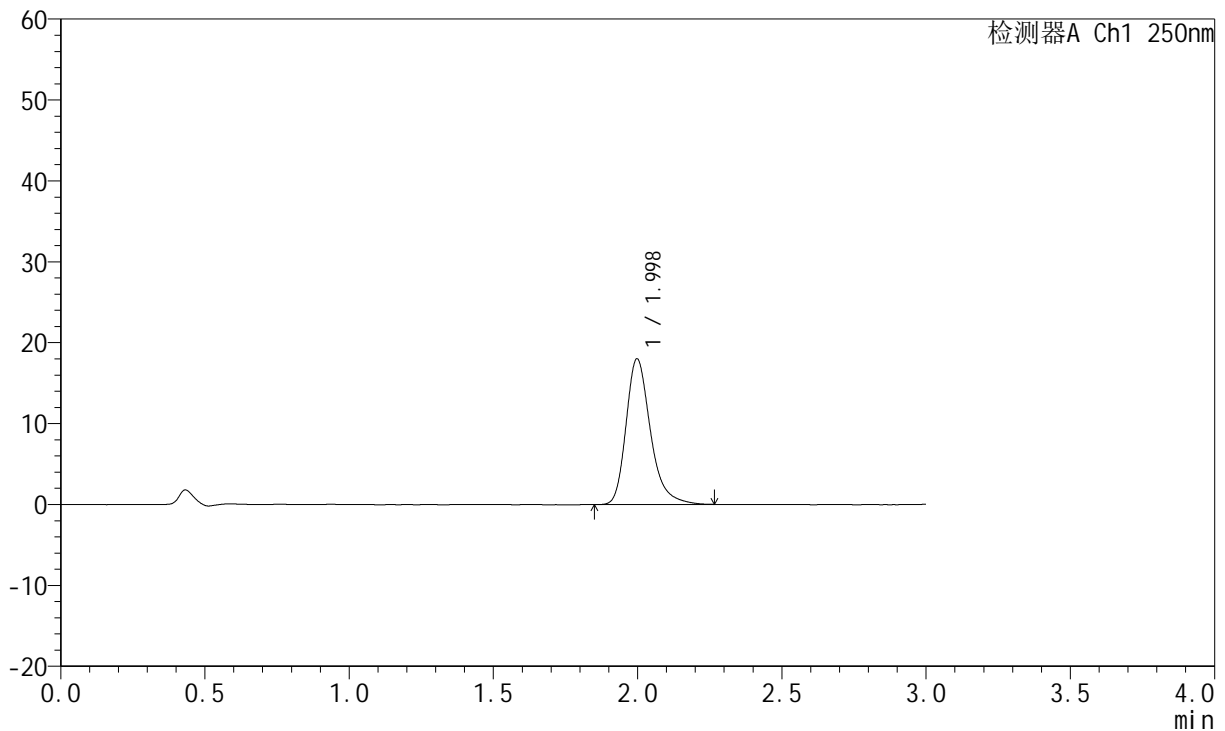

<峰表>

检测器A Ch1 250nm

峰号	保留时间	面积	面积%	高度	理论塔板数(USP)	拖尾因子	分离度(USP)
1	1.998	105756	100.000	17999	2860	1.298	--
总计		105756	100.000	17999			

图132 氢溴酸氟硫西汀口崩片溶出曲线测定加速3月HPLC图谱
 自制品-24050603批-pH1.0介质-桨法-50转-2min-片2
 供试品溶液-1

<样品信息>

色谱柱: XB-C18(50mm*4.6mm,5μm) 流速:1.5ml/min
 柱温: 30°C 波长:250nm
 数据文件名: RC\$JSS-221 - 10-30/7-1805-2 - zzp-24050603p-js3y-rcqx-pH1.0jz-jf50z-2min-P3.lcd
 方法文件名: RC\$JSS-221 - JSS-221-rc-FX256.lcm
 批处理文件名: RC\$JSS-221 - 20240906-rcqx-FX256.lcb
 样品瓶号: 3-19
 进样体积: 10 μl 版本号: 6.115
 进样时间: 2024/09/06 17:29:34 实验者: xiexinhui
 处理时间(V2): 2024/09/09 08:48:40 处理者: xiexinhui
 仪器型号: SHIMADZU LC-2050C (FX256)

<色谱图>

mV

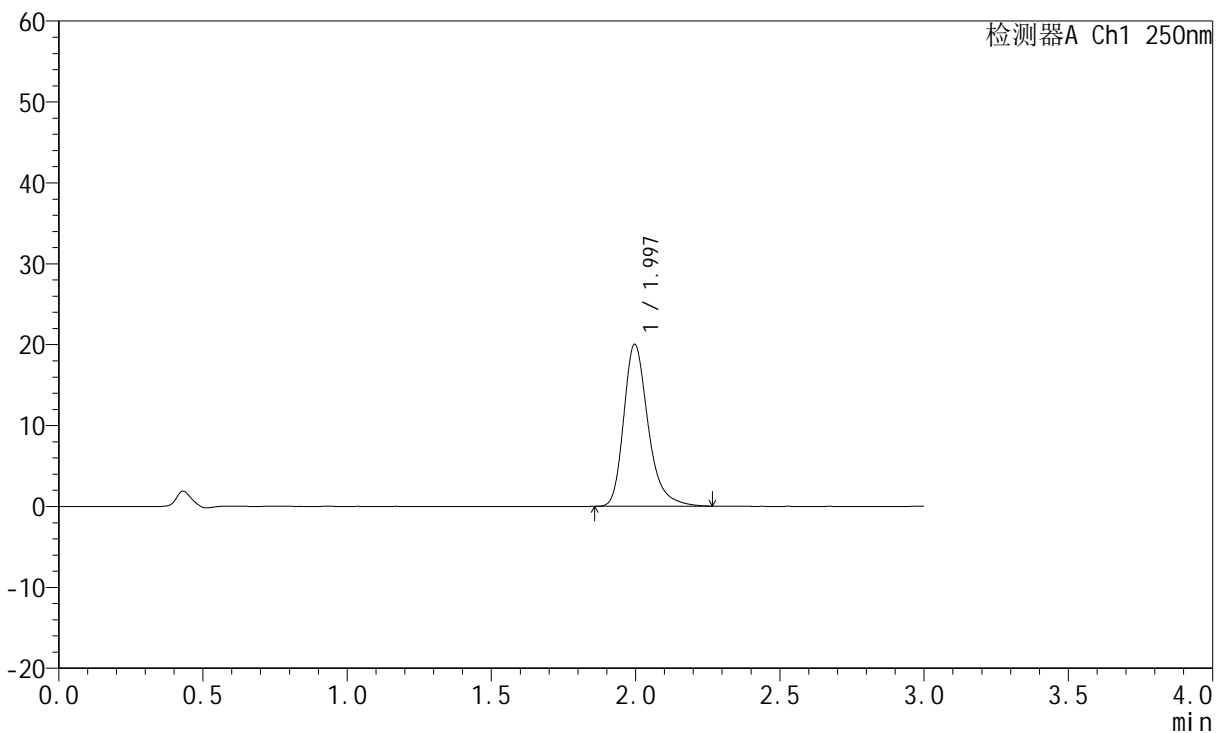

<峰表>

检测器A Ch1 250nm

峰号	保留时间	面积	面积%	高度	理论塔板数(USP)	拖尾因子	分离度(USP)
1	1.997	117479	100.000	20019	2860	1.299	--
总计		117479	100.000	20019			

图133 氢溴酸氟硫西汀口崩片溶出曲线测定加速3月HPLC图谱
 自制品-24050603批-pH1.0介质-桨法-50转-2min-片3
 供试品溶液-1

<样品信息>

色谱柱: XB-C18(50mm*4.6mm,5μm) 流速:1.5ml/min
 柱温: 30°C 波长:250nm
 数据文件名: RC\$JSS-221 - 10-30/7-1806-2 - zzp-24050603p-js3y-rcqx-pH1.0jz-jf50z-2min-P4.lcd
 方法文件名: RC\$JSS-221 - JSS-221-rc-FX256.lcm
 批处理文件名: RC\$JSS-221 - 20240906-rcqx-FX256.lcb
 样品瓶号: 3-28
 进样体积: 10 μl 版本号: 6.115
 进样时间: 2024/09/06 17:32:56 实验者: xiexinhui
 处理时间(V2): 2024/09/09 08:48:43 处理者: xiexinhui
 仪器型号: SHIMADZU LC-2050C (FX256)

<色谱图>

mV

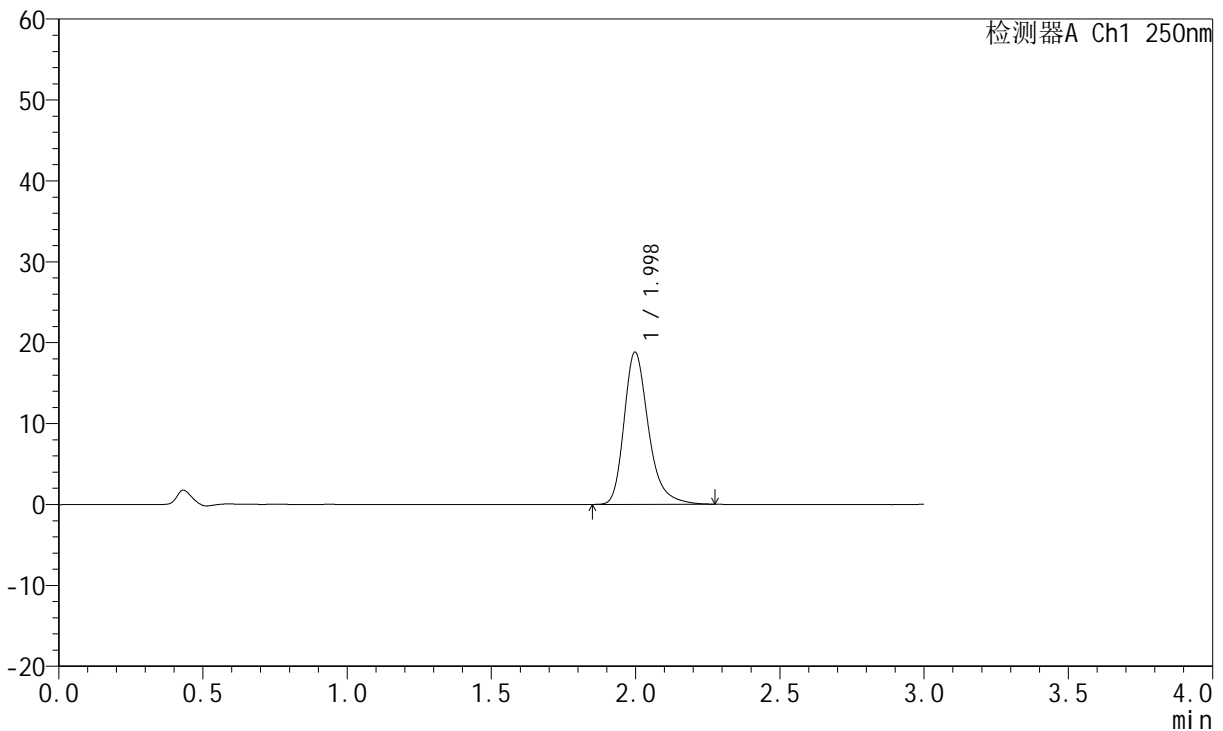

<峰表>

检测器A Ch1 250nm

峰号	保留时间	面积	面积%	高度	理论塔板数(USP)	拖尾因子	分离度(USP)
1	1.998	110411	100.000	18801	2860	1.296	--
总计		110411	100.000	18801			

图134 氢溴酸氟硫西汀口崩片溶出曲线测定加速3月HPLC图谱
 自制品-24050603批-pH1.0介质-桨法-50转-2min-片4
 供试品溶液-1

<样品信息>

色谱柱: XB-C18(50mm*4.6mm,5µm) 流速:1.5ml/min
 柱温: 30°C 波长:250nm
 数据文件名: RC\$JSS-221 - 10-30/7-1807-2 - zzp-24050603p-js3y-rcqx-pH1.0jz-jf50z-2min-P5.lcd
 方法文件名: RC\$JSS-221 - JSS-221-rc-FX256.lcm
 批处理文件名: RC\$JSS-221 - 20240906-rcqx-FX256.lcb
 样品瓶号: 3-37
 进样体积: 10 µl 版本号: 6.115
 进样时间: 2024/09/06 17:36:18 实验者: xiexinhui
 处理时间(V2): 2024/09/09 08:48:46 处理者: xiexinhui
 仪器型号: SHIMADZU LC-2050C (FX256)

<色谱图>

mV

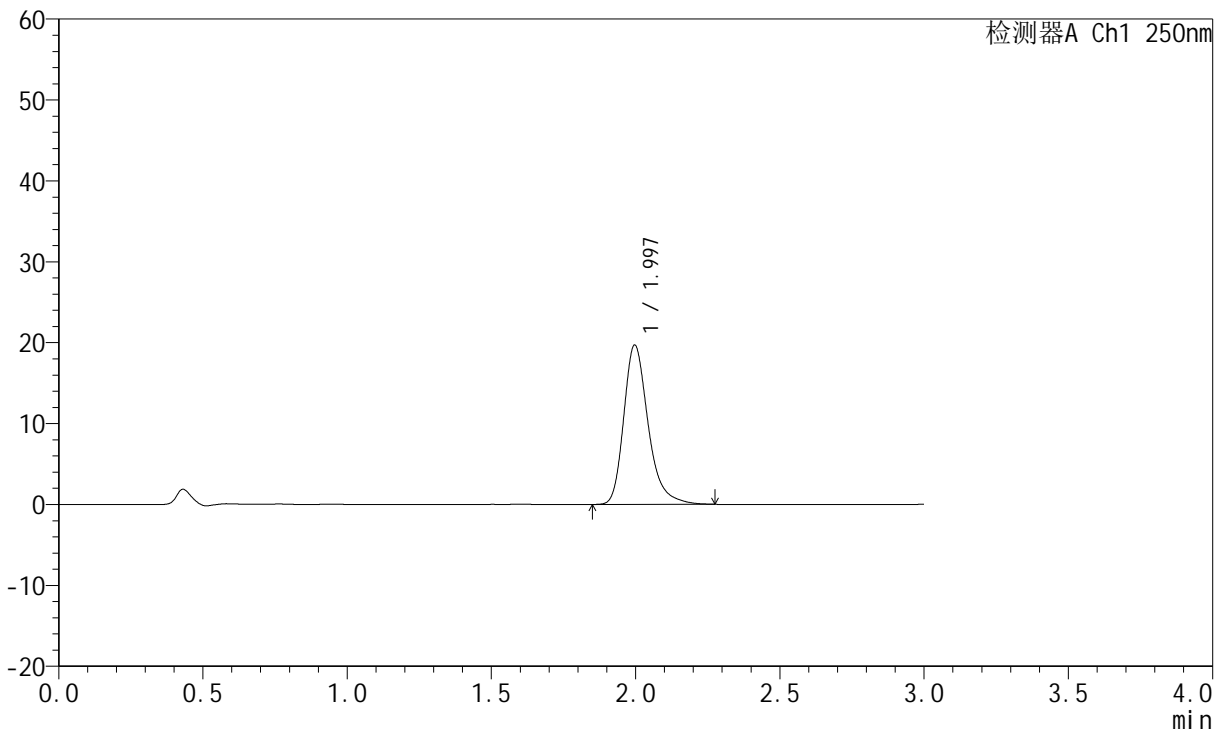

<峰表>

检测器A Ch1 250nm

峰号	保留时间	面积	面积%	高度	理论塔板数(USP)	拖尾因子	分离度(USP)
1	1.997	115674	100.000	19694	2853	1.298	--
总计		115674	100.000	19694			

图135 氢溴酸氟硫西汀口崩片溶出曲线测定加速3月HPLC图谱
 自制品-24050603批-pH1.0介质-桨法-50转-2min-片5
 供试品溶液-1

<样品信息>

色谱柱: XB-C18(50mm*4.6mm,5μm) 流速:1.5ml/min
 柱温: 30°C 波长:250nm
 数据文件名: RC\$JSS-221 - 10-30/7-1808-2 - zzp-24050603p-js3y-rcqx-pH1.0jz-jf50z-2min-P6.lcd
 方法文件名: RC\$JSS-221 - JSS-221-rc-FX256.lcm
 批处理文件名: RC\$JSS-221 - 20240906-rcqx-FX256.lcb
 样品瓶号: 3-46
 进样体积: 10 μl 版本号: 6.115
 进样时间: 2024/09/06 17:39:40 实验者: xiexinhui
 处理时间(V2): 2024/09/09 08:48:48 处理者: xiexinhui
 仪器型号: SHIMADZU LC-2050C (FX256)

<色谱图>

mV

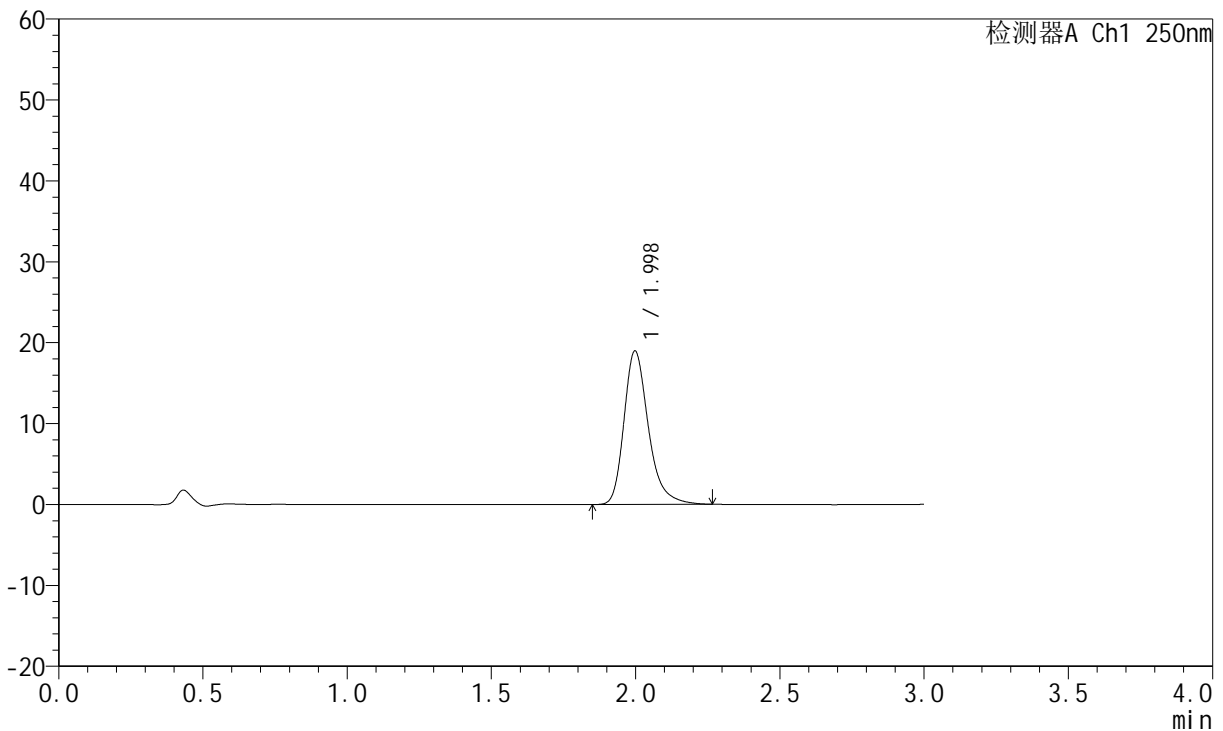

<峰表>

检测器A Ch1 250nm

峰号	保留时间	面积	面积%	高度	理论塔板数(USP)	拖尾因子	分离度(USP)
1	1.998	111360	100.000	18964	2861	1.294	--
总计		111360	100.000	18964			

图136 氢溴酸氟硫西汀口崩片溶出曲线测定加速3月HPLC图谱
 自制品-24050603批-pH1.0介质-桨法-50转-2min-片6
 供试品溶液-1

<样品信息>

色谱柱: XB-C18(50mm*4.6mm,5µm) 流 速:1.5ml/min
 柱 温: 30°C 波 长:250nm
 数据文件名: RC\$JSS-221 - 10-30/7-1809-2 - zzp-24050603p-js3y-rcqx-pH1.0jz-jf50z-5min-P1.lcd
 方法文件名: RC\$JSS-221 - JSS-221-rc-FX256.lcm
 批处理文件名: RC\$JSS-221 - 20240906-rcqx-FX256.lcb
 样品瓶号: 3-2
 进样体积: 10 µl 版本号: 6.115
 进样时间: 2024/09/06 17:43:02 实验者: xiexinhui
 处理时间(V2): 2024/09/09 08:48:51 处理者: xiexinhui
 仪器型号: SHIMADZU LC-2050C (FX256)

<色谱图>

mV

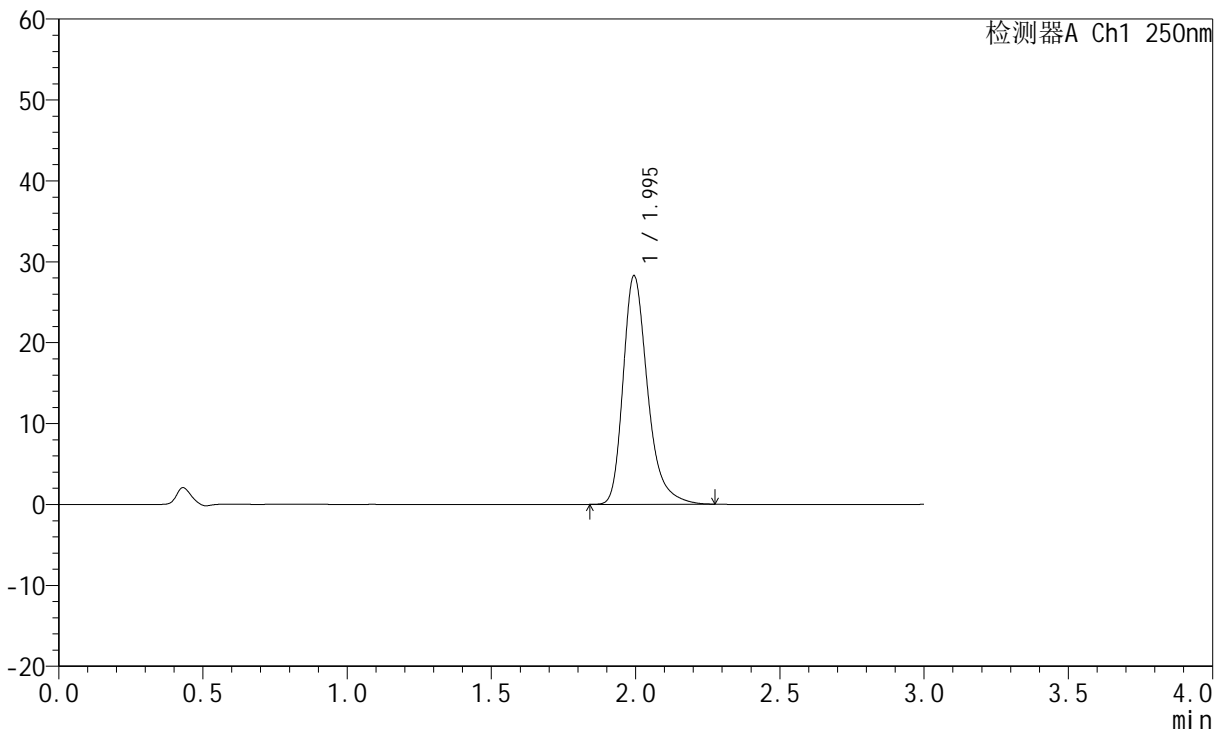

<峰表>

检测器A Ch1 250nm

峰号	保留时间	面积	面积%	高度	理论塔板数(USP)	拖尾因子	分离度(USP)
1	1.995	166354	100.000	28212	2842	1.314	--
总计		166354	100.000	28212			

图137 氢溴酸氟硫西汀口崩片溶出曲线测定加速3月HPLC图谱
自制品-24050603批-pH1.0介质-桨法-50转-5min-片1
供试品溶液-1

<样品信息>

色谱柱: XB-C18(50mm*4.6mm,5μm) 流 速:1.5ml/min
 柱 温: 30°C 波 长:250nm
 数据文件名: RC\$JSS-221 - 10-30/7-1810-2 - zzp-24050603p-js3y-rcqx-pH1.0jz-jf50z-5min-P2.lcd
 方法文件名: RC\$JSS-221 - JSS-221-rc-FX256.lcm
 批处理文件名: RC\$JSS-221 - 20240906-rcqx-FX256.lcb
 样品瓶号: 3-11
 进样体积: 10 μl 版本号: 6.115
 进样时间: 2024/09/06 17:46:23 实验者: xiexinhui
 处理时间(V2): 2024/09/09 08:48:53 处理者: xiexinhui
 仪器型号: SHIMADZU LC-2050C (FX256)

<色谱图>

mV

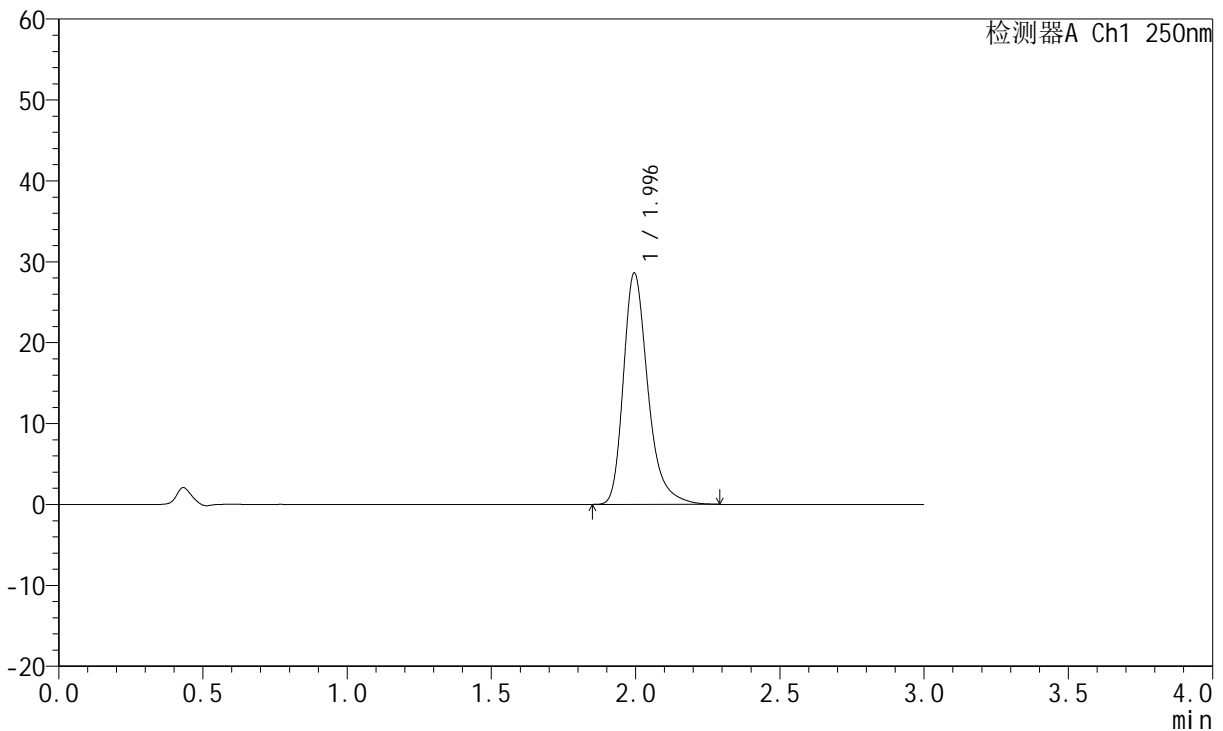

<峰表>

检测器A Ch1 250nm

峰号	保留时间	面积	面积%	高度	理论塔板数(USP)	拖尾因子	分离度(USP)
1	1.996	168587	100.000	28589	2843	1.316	--
总计		168587	100.000	28589			

图138 氢溴酸氟硫西汀口崩片溶出曲线测定加速3月HPLC图谱
 自制品-24050603批-pH1.0介质-桨法-50转-5min-片2
 供试品溶液-1



JSS-221

<样品信息>

色谱柱: XB-C18(50mm*4.6mm,5μm) 流 速:1.5ml/min
 柱 温: 30°C 波 长:250nm
 数据文件名: RC\$JSS-221 - 10-30/7-1811-2 - zzp-24050603p-js3y-rcqx-pH1.0jz-jf50z-5min-P3.lcd
 方法文件名: RC\$JSS-221 - JSS-221-rc-FX256.lcm
 批处理文件名: RC\$JSS-221 - 20240906-rcqx-FX256.lcb
 样品瓶号: 3-20
 进样体积: 10 μl 版本号: 6.115
 进样时间: 2024/09/06 17:49:45 实验者: xiexinhui
 处理时间(V2): 2024/09/09 08:48:56 处理者: xiexinhui
 仪器型号: SHIMADZU LC-2050C (FX256)

<色谱图>

mV

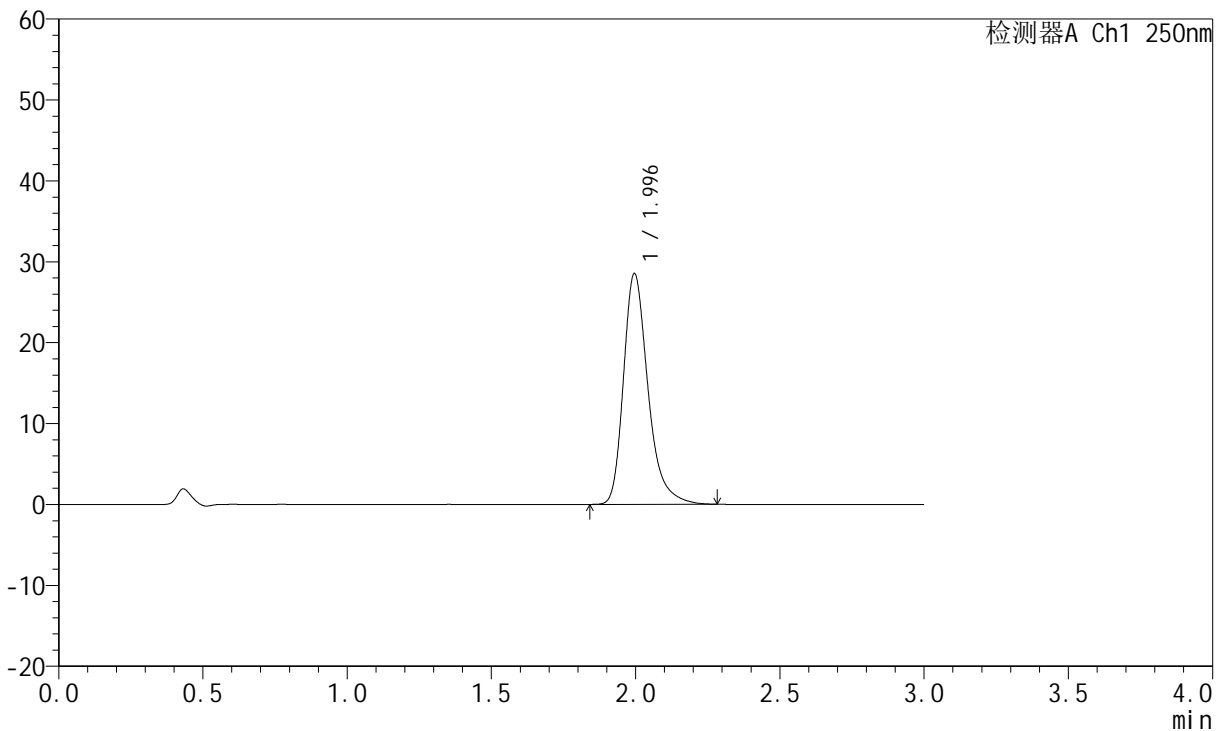

<峰表>

检测器A Ch1 250nm

峰号	保留时间	面积	面积%	高度	理论塔板数(USP)	拖尾因子	分离度(USP)
1	1.996	167961	100.000	28515	2841	1.314	--
总计		167961	100.000	28515			

图139 氢溴酸氟硫西汀口崩片溶出曲线测定加速3月HPLC图谱
 自制品-24050603批-pH1.0介质-桨法-50转-5min-片3
 供试品溶液-1

<样品信息>

色谱柱: XB-C18(50mm*4.6mm,5μm) 流速:1.5ml/min
 柱温: 30°C 波长:250nm
 数据文件名: RC\$JSS-221 - 10-30/7-1812-2 - zzp-24050603p-js3y-rcqx-pH1.0jz-jf50z-5min-P4.lcd
 方法文件名: RC\$JSS-221 - JSS-221-rc-FX256.lcm
 批处理文件名: RC\$JSS-221 - 20240906-rcqx-FX256.lcb
 样品瓶号: 3-29
 进样体积: 10 μl 版本号: 6.115
 进样时间: 2024/09/06 17:53:08 实验者: xiexinhui
 处理时间(V2): 2024/09/09 08:48:59 处理者: xiexinhui
 仪器型号: SHIMADZU LC-2050C (FX256)

<色谱图>

mV

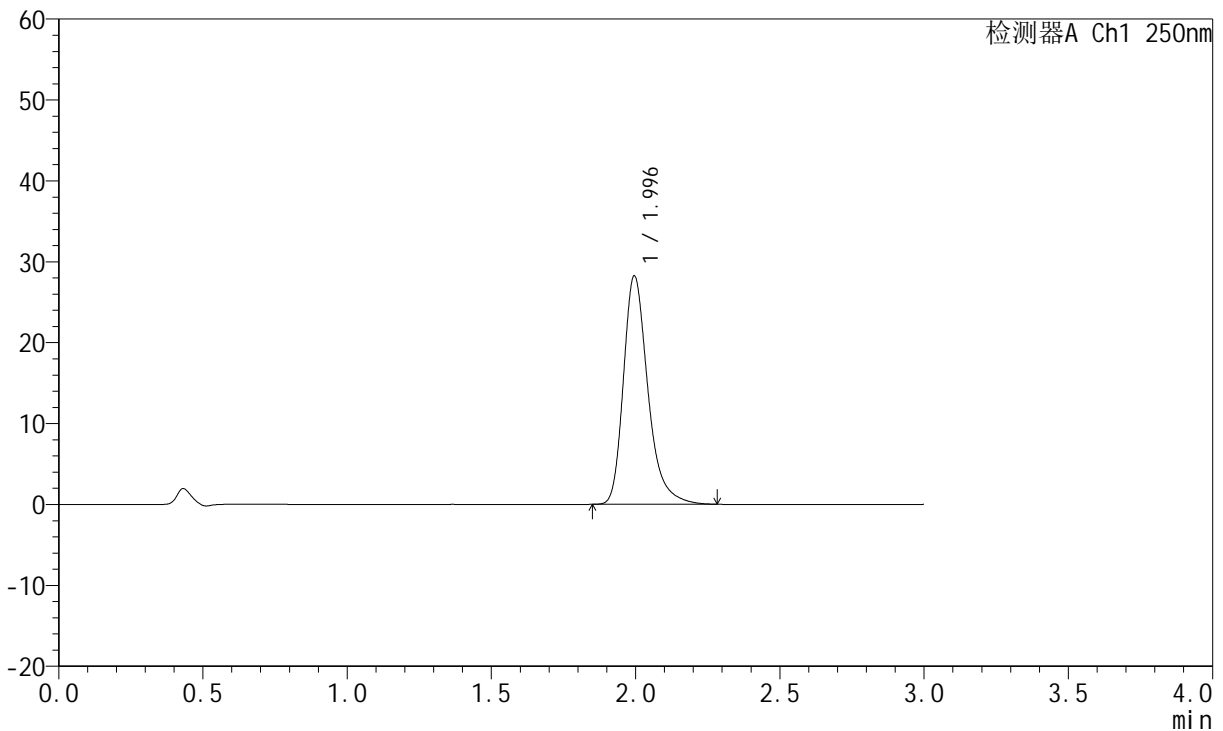

<峰表>

检测器A Ch1 250nm

峰号	保留时间	面积	面积%	高度	理论塔板数(USP)	拖尾因子	分离度(USP)
1	1.996	166062	100.000	28214	2843	1.312	--
总计		166062	100.000	28214			

图140 氢溴酸氟硫西汀口崩片溶出曲线测定加速3月HPLC图谱
 自制品-24050603批-pH1.0介质-桨法-50转-5min-片4
 供试品溶液-1

<样品信息>

色谱柱: XB-C18(50mm*4.6mm,5μm) 流 速:1.5ml/min
 柱 温: 30°C 波 长:250nm
 数据文件名: RC\$JSS-221 - 10-30/7-1813-2 - zzp-24050603p-js3y-rcqx-pH1.0jz-jf50z-5min-P5.lcd
 方法文件名: RC\$JSS-221 - JSS-221-rc-FX256.lcm
 批处理文件名: RC\$JSS-221 - 20240906-rcqx-FX256.lcb
 样品瓶号: 3-38
 进样体积: 10 μl 版本号: 6.115
 进样时间: 2024/09/06 17:56:30 实验者: xiexinhui
 处理时间(V2): 2024/09/09 08:49:01 处理者: xiexinhui
 仪器型号: SHIMADZU LC-2050C (FX256)

<色谱图>

mV

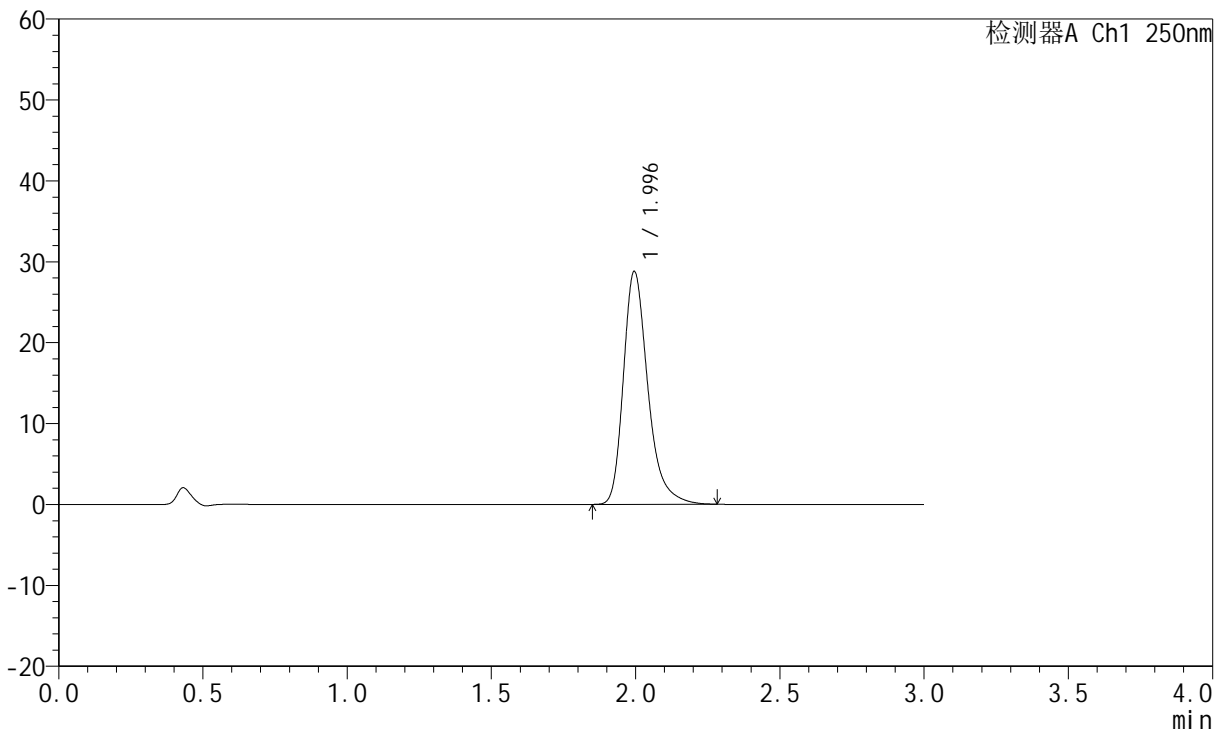

<峰表>

检测器A Ch1 250nm

峰号	保留时间	面积	面积%	高度	理论塔板数(USP)	拖尾因子	分离度(USP)
1	1.996	169455	100.000	28779	2846	1.313	--
总计		169455	100.000	28779			

图141 氢溴酸氟硫西汀口崩片溶出曲线测定加速3月HPLC图谱
自制品-24050603批-pH1.0介质-桨法-50转-5min-片5
供试品溶液-1

<样品信息>

色谱柱: XB-C18(50mm*4.6mm,5μm) 流 速:1.5ml/min
 柱 温: 30°C 波 长:250nm
 数据文件名: RC\$JSS-221 - 10-30/7-1814-2 - zzp-24050603p-js3y-rcqx-pH1.0jz-jf50z-5min-P6.lcd
 方法文件名: RC\$JSS-221 - JSS-221-rc-FX256.lcm
 批处理文件名: RC\$JSS-221 - 20240906-rcqx-FX256.lcb
 样品瓶号: 3-47
 进样体积: 10 μl 版本号: 6.115
 进样时间: 2024/09/06 17:59:52 实验者: xiexinhui
 处理时间(V2): 2024/09/09 08:49:04 处理者: xiexinhui
 仪器型号: SHIMADZU LC-2050C (FX256)

<色谱图>

mV

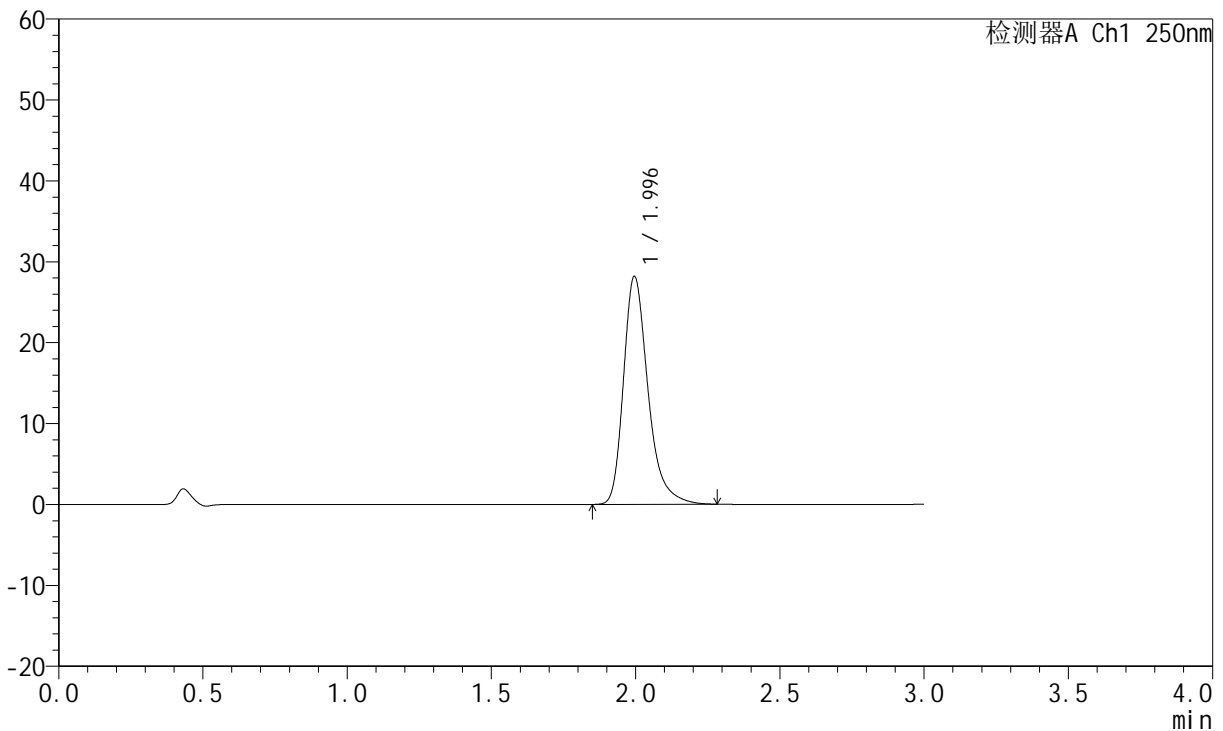

<峰表>

检测器A Ch1 250nm

峰号	保留时间	面积	面积%	高度	理论塔板数(USP)	拖尾因子	分离度(USP)
1	1.996	166014	100.000	28170	2838	1.315	--
总计		166014	100.000	28170			

图142 氢溴酸氟硫西汀口崩片溶出曲线测定加速3月HPLC图谱
 自制品-24050603批-pH1.0介质-桨法-50转-5min-片6
 供试品溶液-1

<样品信息>

色谱柱: XB-C18(50mm*4.6mm,5μm) 流速:1.5ml/min
 柱温: 30°C 波长:250nm
 数据文件名: RC\$JSS-221 - 10-30/7-1815-2 - zzp-24050603p-js3y-rcqx-pH1.0jz-jf50z-10min-P1.lcd
 方法文件名: RC\$JSS-221 - JSS-221-rc-FX256.lcm
 批处理文件名: RC\$JSS-221 - 20240906-rcqx-FX256.lcb
 样品瓶号: 3-3
 进样体积: 10 μl 版本号: 6.115
 进样时间: 2024/09/06 18:03:14 实验者: xiexinhui
 处理时间(V2): 2024/09/09 08:49:07 处理者: xiexinhui
 仪器型号: SHIMADZU LC-2050C (FX256)

<色谱图>

mV

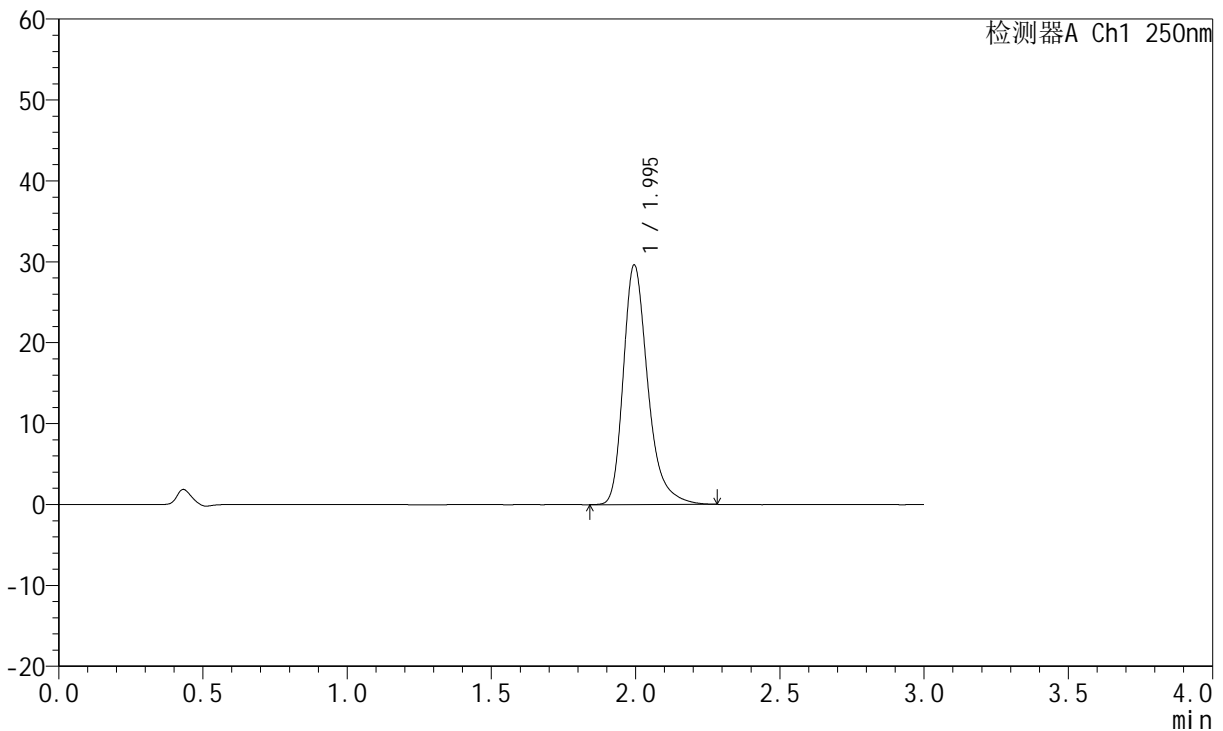

<峰表>

检测器A Ch1 250nm

峰号	保留时间	面积	面积%	高度	理论塔板数(USP)	拖尾因子	分离度(USP)
1	1.995	174651	100.000	29600	2841	1.315	--
总计		174651	100.000	29600			

图143 氢溴酸氟硫西汀口崩片溶出曲线测定加速3月HPLC图谱
 自制品-24050603批-pH1.0介质-浆法-50转-10min-片1
 供试品溶液-1

<样品信息>

色谱柱: XB-C18(50mm*4.6mm,5µm) 流速:1.5ml/min
 柱温: 30°C 波长:250nm
 数据文件名: RC\$JSS-221 - 10-30/7-1816-2 - zzp-24050603p-js3y-rcqx-pH1.0jz-jf50z-10min-P2.lcd
 方法文件名: RC\$JSS-221 - JSS-221-rc-FX256.lcm
 批处理文件名: RC\$JSS-221 - 20240906-rcqx-FX256.lcb
 样品瓶号: 3-12
 进样体积: 10 µl 版本号: 6.115
 进样时间: 2024/09/06 18:06:36 实验者: xiexinhui
 处理时间(V2): 2024/09/09 08:49:09 处理者: xiexinhui
 仪器型号: SHIMADZU LC-2050C (FX256)

<色谱图>

mV

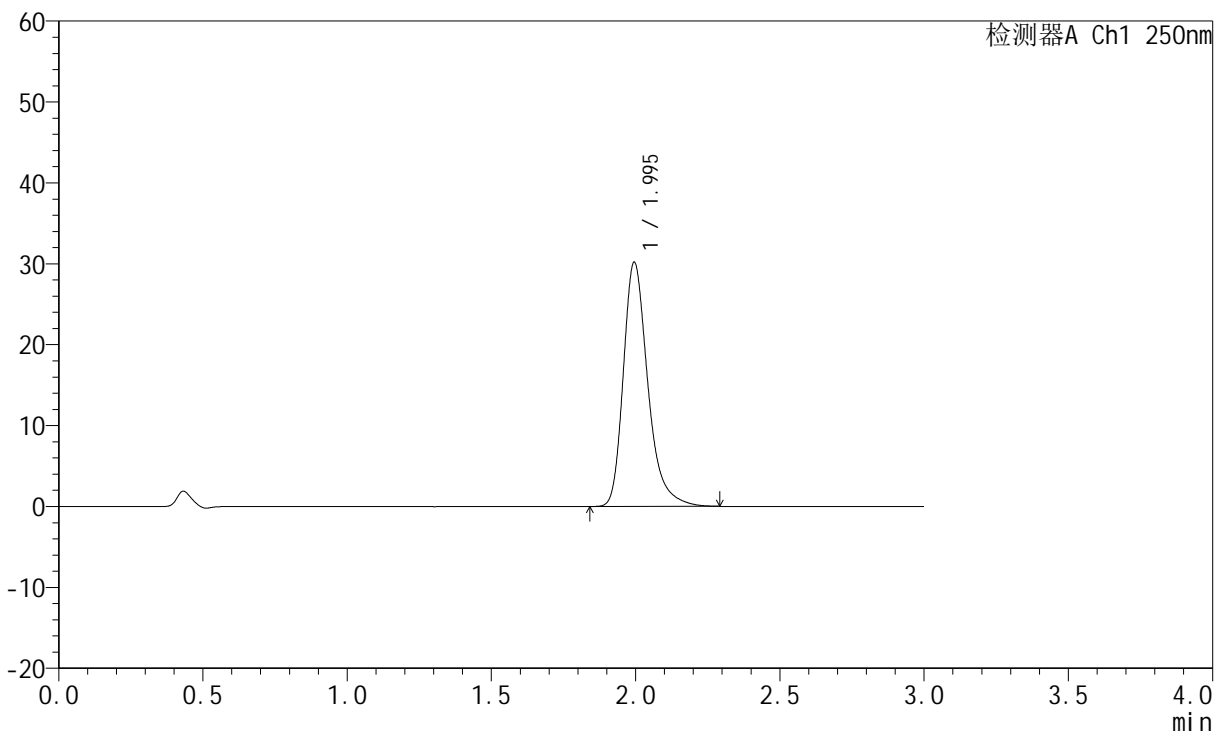

<峰表>

检测器A Ch1 250nm

峰号	保留时间	面积	面积%	高度	理论塔板数(USP)	拖尾因子	分离度(USP)
1	1.995	178007	100.000	30158	2837	1.318	--
总计		178007	100.000	30158			

图144 氢溴酸氟硫西汀口崩片溶出曲线测定加速3月HPLC图谱
 自制品-24050603批-pH1.0介质-浆法-50转-10min-片2
 供试品溶液-1



JSS-221

<样品信息>

色谱柱: XB-C18(50mm*4.6mm,5µm) 流速:1.5ml/min
 柱温: 30°C 波长:250nm
 数据文件名: RC\$JSS-221 - 10-30/7-1817-2 - zzp-24050603p-js3y-rcqx-pH1.0jz-jf50z-10min-P3.lcd
 方法文件名: RC\$JSS-221 - JSS-221-rc-FX256.lcm
 批处理文件名: RC\$JSS-221 - 20240906-rcqx-FX256.lcb
 样品瓶号: 3-21
 进样体积: 10 µl 版本号: 6.115
 进样时间: 2024/09/06 18:09:57 实验者: xiexinhui
 处理时间(V2): 2024/09/09 08:49:12 处理者: xiexinhui
 仪器型号: SHIMADZU LC-2050C (FX256)

<色谱图>

mV

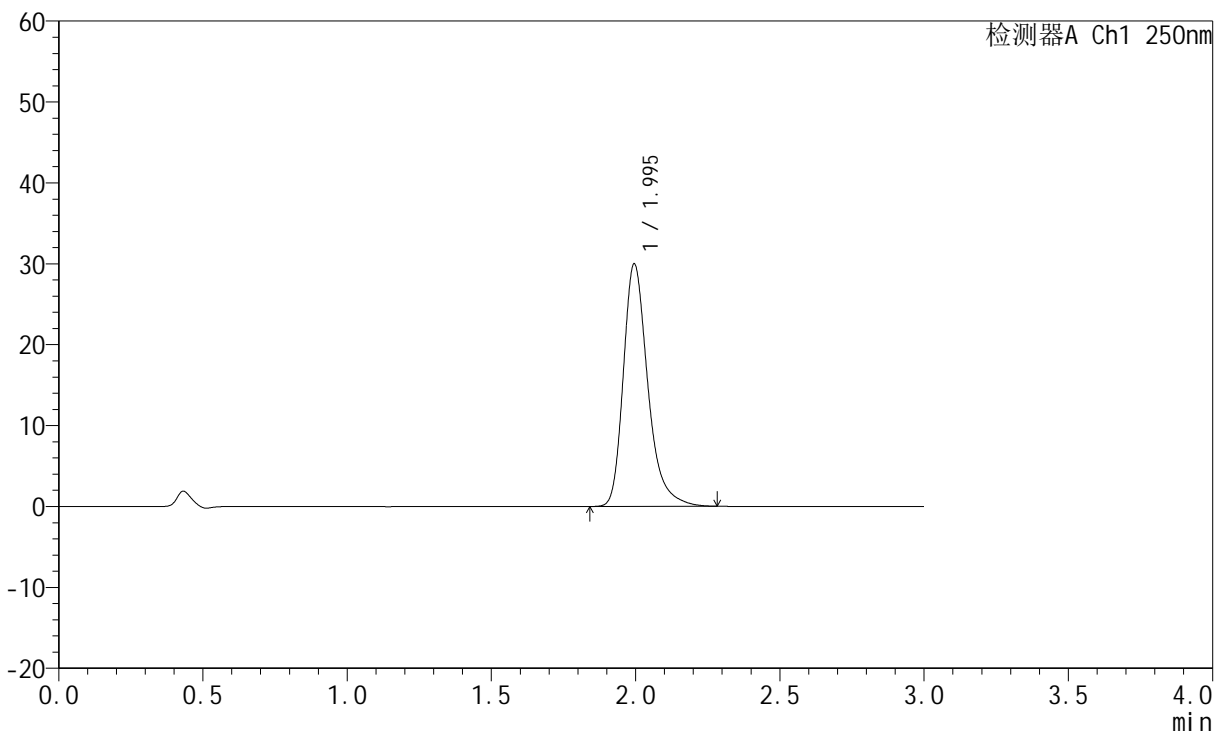

<峰表>

检测器A Ch1 250nm

峰号	保留时间	面积	面积%	高度	理论塔板数(USP)	拖尾因子	分离度(USP)
1	1.995	176679	100.000	29950	2840	1.316	--
总计		176679	100.000	29950			

图145 氢溴酸氟硫西汀口崩片溶出曲线测定加速3月HPLC图谱
 自制品-24050603批-pH1.0介质-浆法-50转-10min-片3
 供试品溶液-1

<样品信息>

色谱柱: XB-C18(50mm*4.6mm,5μm) 流 速:1.5ml/min
 柱 温: 30°C 波 长:250nm
 数据文件名: RC\$JSS-221 - 10-30/7-1818-2 - zzp-24050603p-js3y-rcqx-pH1.0jz-jf50z-10min-P4.lcd
 方法文件名: RC\$JSS-221 - JSS-221-rc-FX256.lcm
 批处理文件名: RC\$JSS-221 - 20240906-rcqx-FX256.lcb
 样品瓶号: 3-30
 进样体积: 10 μl 版本号: 6.115
 进样时间: 2024/09/06 18:13:19 实验者: xiexinhui
 处理时间(V2): 2024/09/09 08:49:14 处理者: xiexinhui
 仪器型号: SHIMADZU LC-2050C (FX256)

<色谱图>

mV

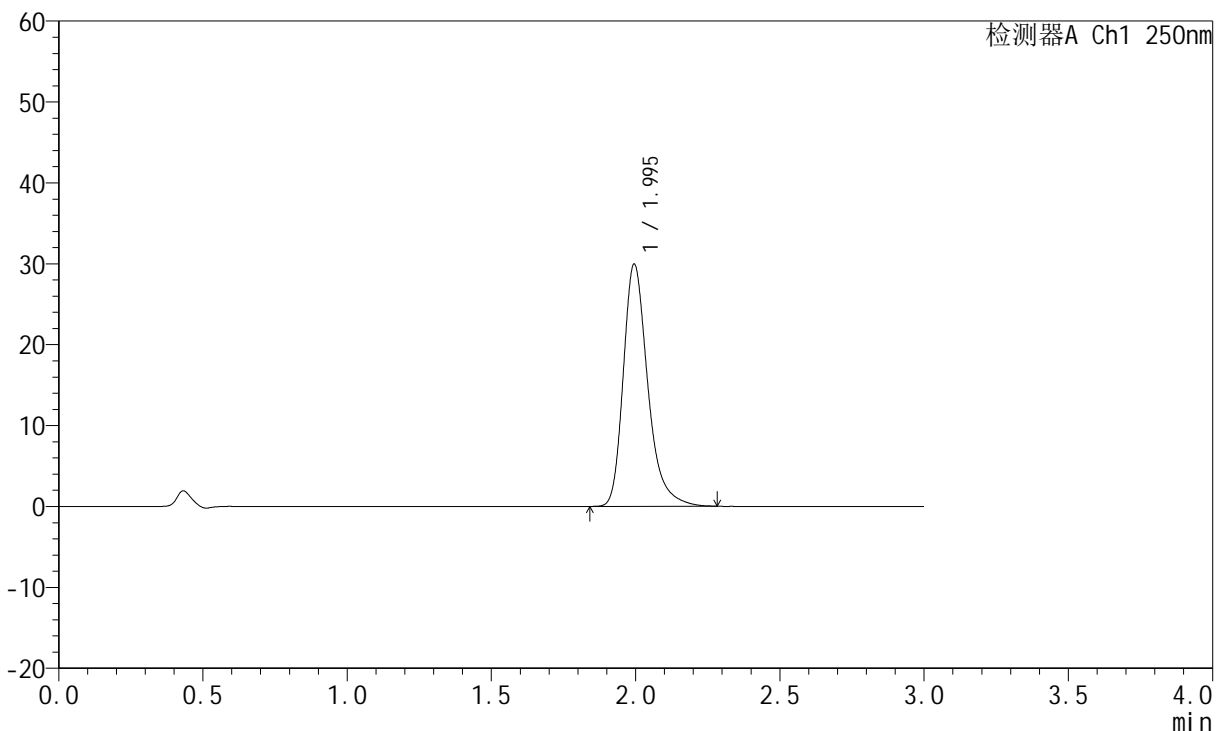

<峰表>

检测器A Ch1 250nm

峰号	保留时间	面积	面积%	高度	理论塔板数(USP)	拖尾因子	分离度(USP)
1	1.995	176424	100.000	29912	2838	1.316	--
总计		176424	100.000	29912			

图146 氢溴酸氟硫西汀口崩片溶出曲线测定加速3月HPLC图谱
 自制品-24050603批-pH1.0介质-浆法-50转-10min-片4
 供试品溶液-1

<样品信息>

色谱柱: XB-C18(50mm*4.6mm,5µm) 流速:1.5ml/min
 柱温: 30°C 波长:250nm
 数据文件名: RC\$JSS-221 - 10-30/7-1819-2 - zzp-24050603p-js3y-rcqx-pH1.0jz-jf50z-10min-P5.lcd
 方法文件名: RC\$JSS-221 - JSS-221-rc-FX256.lcm
 批处理文件名: RC\$JSS-221 - 20240906-rcqx-FX256.lcb
 样品瓶号: 3-39
 进样体积: 10 µl 版本号: 6.115
 进样时间: 2024/09/06 18:16:41 实验者: xiexinhui
 处理时间(V2): 2024/09/09 08:49:17 处理者: xiexinhui
 仪器型号: SHIMADZU LC-2050C (FX256)

<色谱图>

mV

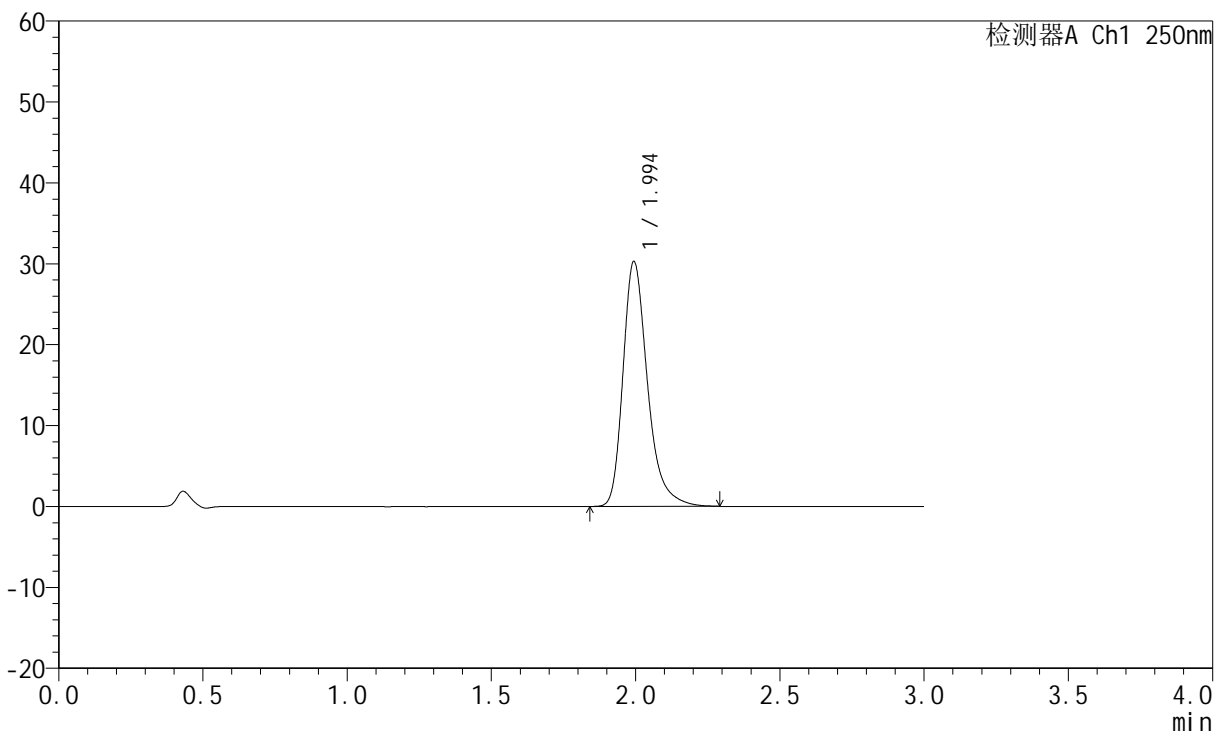

<峰表>

检测器A Ch1 250nm

峰号	保留时间	面积	面积%	高度	理论塔板数(USP)	拖尾因子	分离度(USP)
1	1.994	178469	100.000	30207	2836	1.316	--
总计		178469	100.000	30207			

图147 氢溴酸氟硫西汀口崩片溶出曲线测定加速3月HPLC图谱
 自制品-24050603批-pH1.0介质-浆法-50转-10min-片5
 供试品溶液-1



JSS-221

<样品信息>

色谱柱: XB-C18(50mm*4.6mm,5μm) 流速:1.5ml/min
 柱温: 30°C 波长:250nm
 数据文件名: RC\$JSS-221 - 10-30/7-1820-2 - zzp-24050603p-js3y-rcqx-pH1.0jz-jf50z-10min-P6.lcd
 方法文件名: RC\$JSS-221 - JSS-221-rc-FX256.lcm
 批处理文件名: RC\$JSS-221 - 20240906-rcqx-FX256.lcb
 样品瓶号: 3-48
 进样体积: 10 μl 版本号: 6.115
 进样时间: 2024/09/06 18:20:02 实验者: xiexinhui
 处理时间(V2): 2024/09/09 08:49:19 处理者: xiexinhui
 仪器型号: SHIMADZU LC-2050C (FX256)

<色谱图>

mV

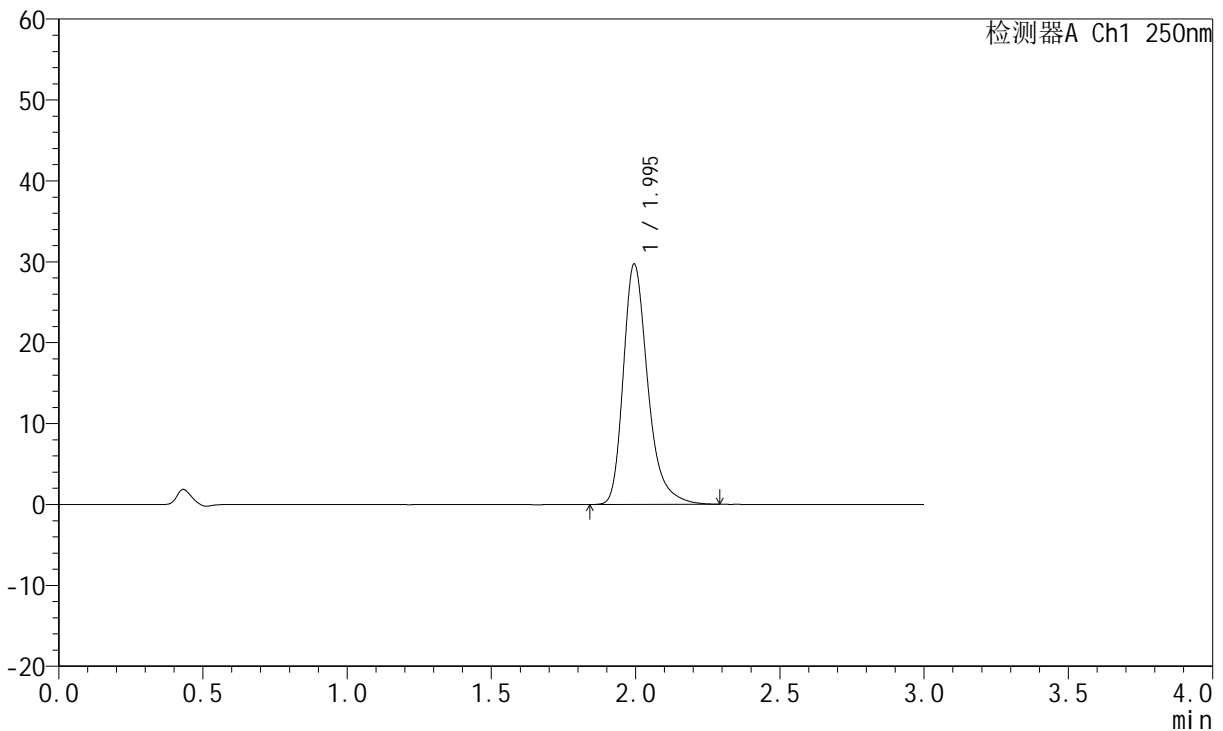

<峰表>

检测器A Ch1 250nm

峰号	保留时间	面积	面积%	高度	理论塔板数(USP)	拖尾因子	分离度(USP)
1	1.995	175228	100.000	29697	2841	1.315	--
总计		175228	100.000	29697			

图148 氢溴酸氟硫西汀口崩片溶出曲线测定加速3月HPLC图谱
 自制品-24050603批-pH1.0介质-浆法-50转-10min-片6
 供试品溶液-1



JSS-221

<样品信息>

色谱柱: XB-C18(50mm*4.6mm,5μm) 流 速:1.5ml/min
 柱 温: 30°C 波 长:250nm
 数据文件名: RC\$JSS-221 - 10-30/7-1821-2 - zzp-24050603p-js3y-rcqx-pH1.0jz-jf50z-15min-P1.lcd
 方法文件名: RC\$JSS-221 - JSS-221-rc-FX256.lcm
 批处理文件名: RC\$JSS-221 - 20240906-rcqx-FX256.lcb
 样品瓶号: 3-4
 进样体积: 10 μl 版本号: 6.115
 进样时间: 2024/09/06 18:23:24 实验者: xiexinhui
 处理时间(V2): 2024/09/09 08:49:22 处理者: xiexinhui
 仪器型号: SHIMADZU LC-2050C (FX256)

<色谱图>

mV

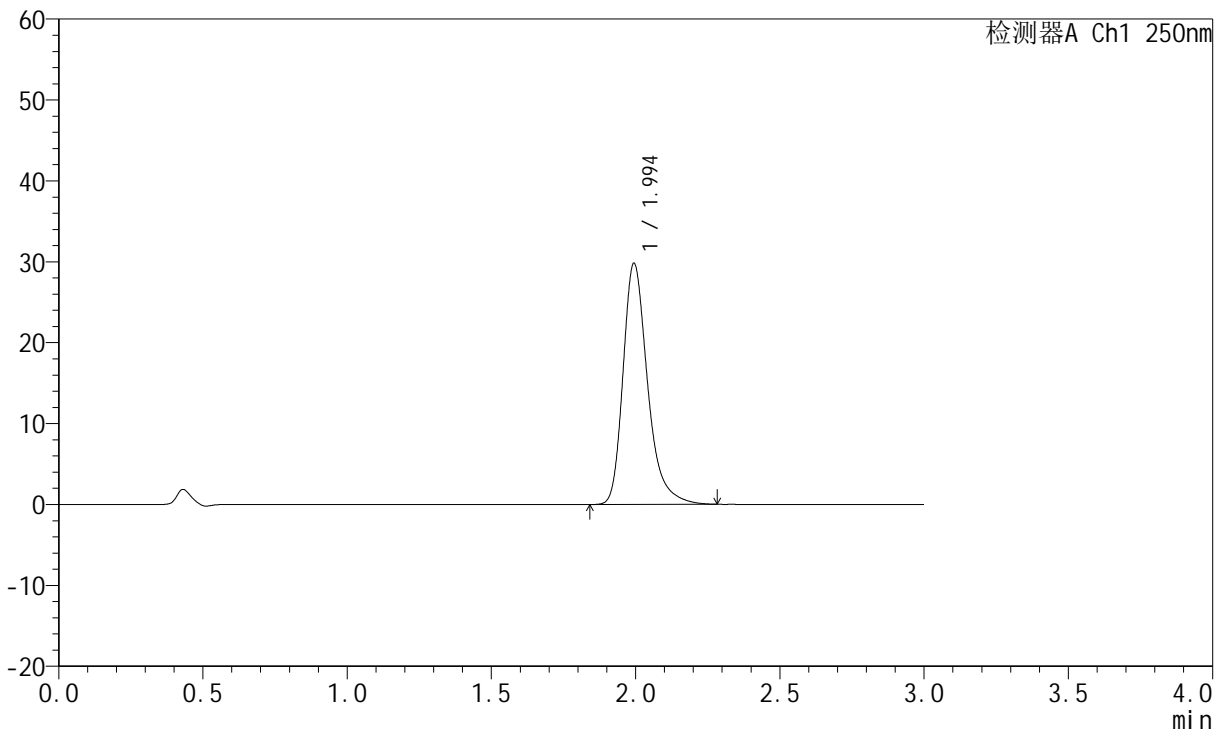

<峰表>

检测器A Ch1 250nm

峰号	保留时间	面积	面积%	高度	理论塔板数(USP)	拖尾因子	分离度(USP)
1	1.994	175673	100.000	29744	2839	1.317	--
总计		175673	100.000	29744			

图149 氢溴酸氟硫西汀口崩片溶出曲线测定加速3月HPLC图谱
 自制品-24050603批-pH1.0介质-浆法-50转-15min-片1
 供试品溶液-1



JSS-221

<样品信息>

色谱柱: XB-C18(50mm*4.6mm,5μm) 流 速:1.5ml/min
 柱 温: 30°C 波 长:250nm
 数据文件名: RC\$JSS-221 - 10-30/7-1822-2 - zzp-24050603p-js3y-rcqx-pH1.0jz-jf50z-15min-P2.lcd
 方法文件名: RC\$JSS-221 - JSS-221-rc-FX256.lcm
 批处理文件名: RC\$JSS-221 - 20240906-rcqx-FX256.lcb
 样品瓶号: 3-13
 进样体积: 10 μl 版本号: 6.115
 进样时间: 2024/09/06 18:26:46 实验者: xiexinhui
 处理时间(V2): 2024/09/09 08:49:25 处理者: xiexinhui
 仪器型号: SHIMADZU LC-2050C (FX256)

<色谱图>

mV

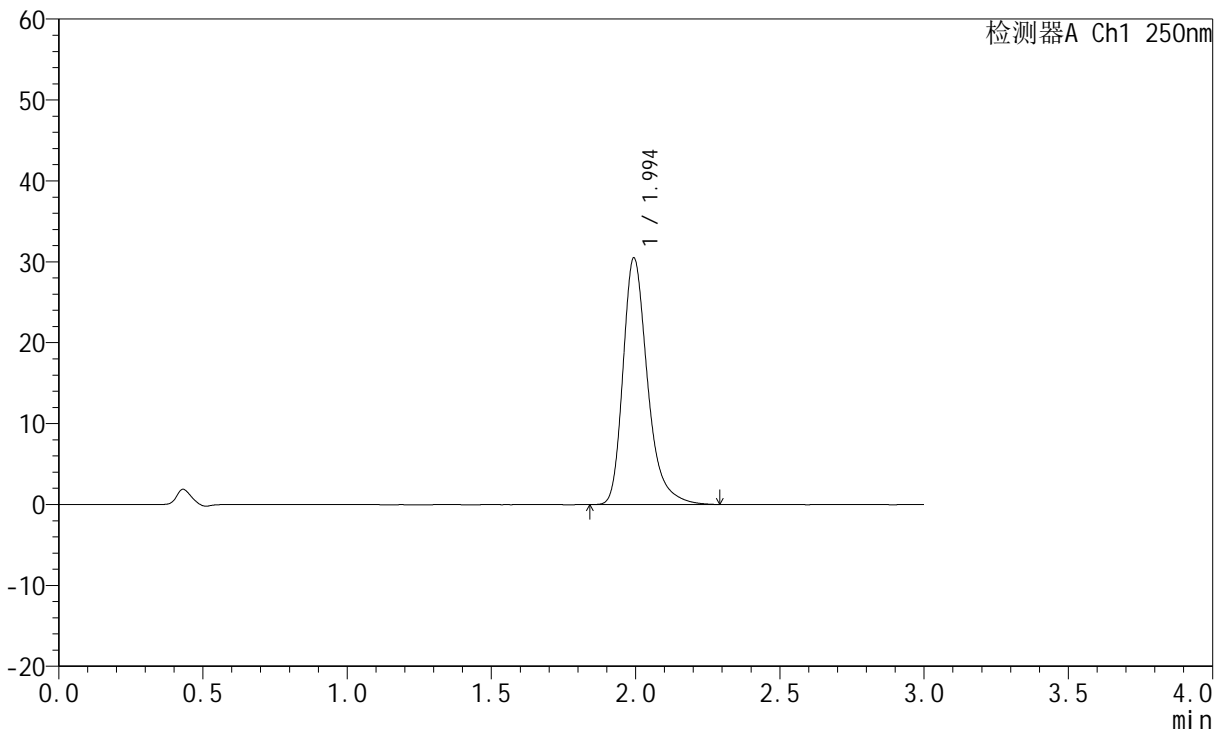

<峰表>

检测器A Ch1 250nm

峰号	保留时间	面积	面积%	高度	理论塔板数(USP)	拖尾因子	分离度(USP)
1	1.994	180022	100.000	30424	2834	1.319	--
总计		180022	100.000	30424			

图150 氢溴酸氟硫西汀口崩片溶出曲线测定加速3月HPLC图谱
 自制品-24050603批-pH1.0介质-浆法-50转-15min-片2
 供试品溶液-1

<样品信息>

色谱柱: XB-C18(50mm*4.6mm,5μm) 流速:1.5ml/min
 柱温: 30°C 波长:250nm
 数据文件名: RC\$JSS-221 - 10-30/7-1823-2 - zzp-24050603p-js3y-rcqx-pH1.0jz-jf50z-15min-P3.lcd
 方法文件名: RC\$JSS-221 - JSS-221-rc-FX256.lcm
 批处理文件名: RC\$JSS-221 - 20240906-rcqx-FX256.lcb
 样品瓶号: 3-22
 进样体积: 10 μl 版本号: 6.115
 进样时间: 2024/09/06 18:30:08 实验者: xiexinhui
 处理时间(V2): 2024/09/09 08:49:27 处理者: xiexinhui
 仪器型号: SHIMADZU LC-2050C (FX256)

<色谱图>

mV

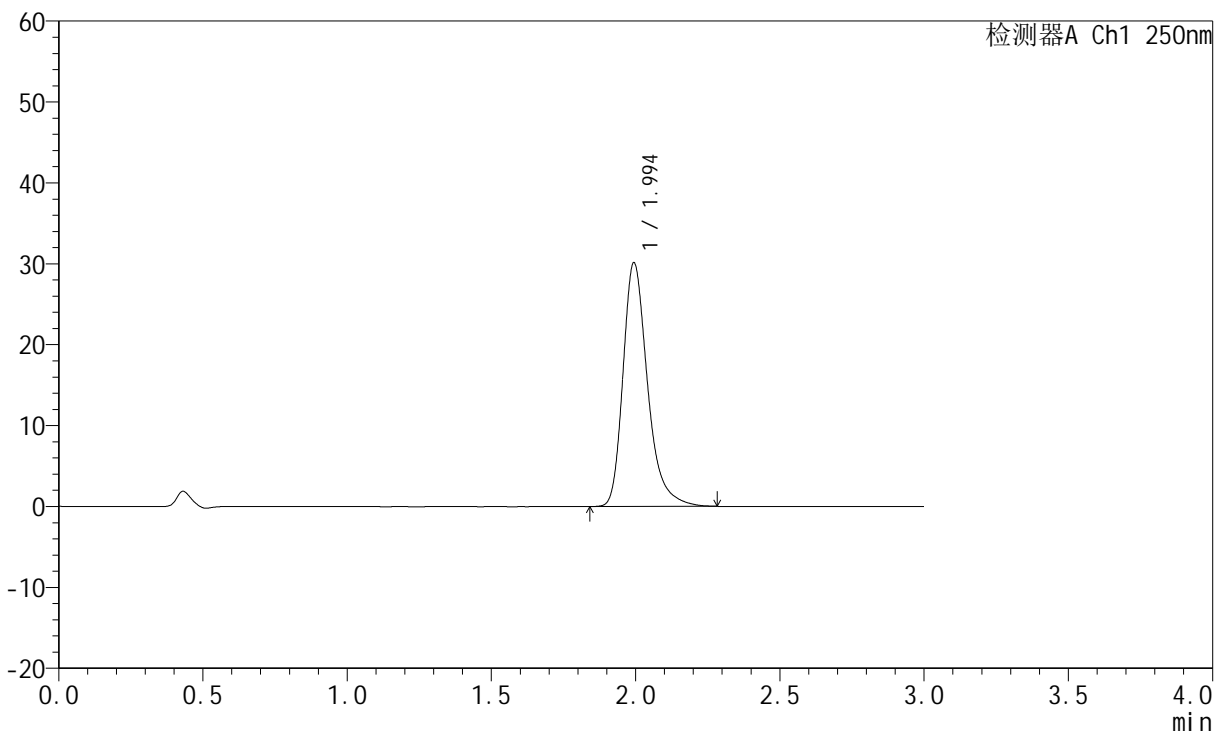

<峰表>

检测器A Ch1 250nm

峰号	保留时间	面积	面积%	高度	理论塔板数(USP)	拖尾因子	分离度(USP)
1	1.994	177664	100.000	30064	2834	1.317	--
总计		177664	100.000	30064			

图151 氢溴酸氟硫西汀口崩片溶出曲线测定加速3月HPLC图谱
 自制品-24050603批-pH1.0介质-浆法-50转-15min-片3
 供试品溶液-1



JSS-221

<样品信息>

色谱柱: XB-C18(50mm*4.6mm,5μm) 流 速:1.5ml/min
 柱 温: 30°C 波 长:250nm
 数据文件名: RC\$JSS-221 - 10-30/7-1824-2 - zzp-24050603p-js3y-rcqx-pH1.0jz-jf50z-15min-P4.lcd
 方法文件名: RC\$JSS-221 - JSS-221-rc-FX256.lcm
 批处理文件名: RC\$JSS-221 - 20240906-rcqx-FX256.lcb
 样品瓶号: 3-31
 进样体积: 10 μl 版本号: 6.115
 进样时间: 2024/09/06 18:33:29 实验者: xiexinhui
 处理时间(V2): 2024/09/09 08:49:30 处理者: xiexinhui
 仪器型号: SHIMADZU LC-2050C (FX256)

<色谱图>

mV

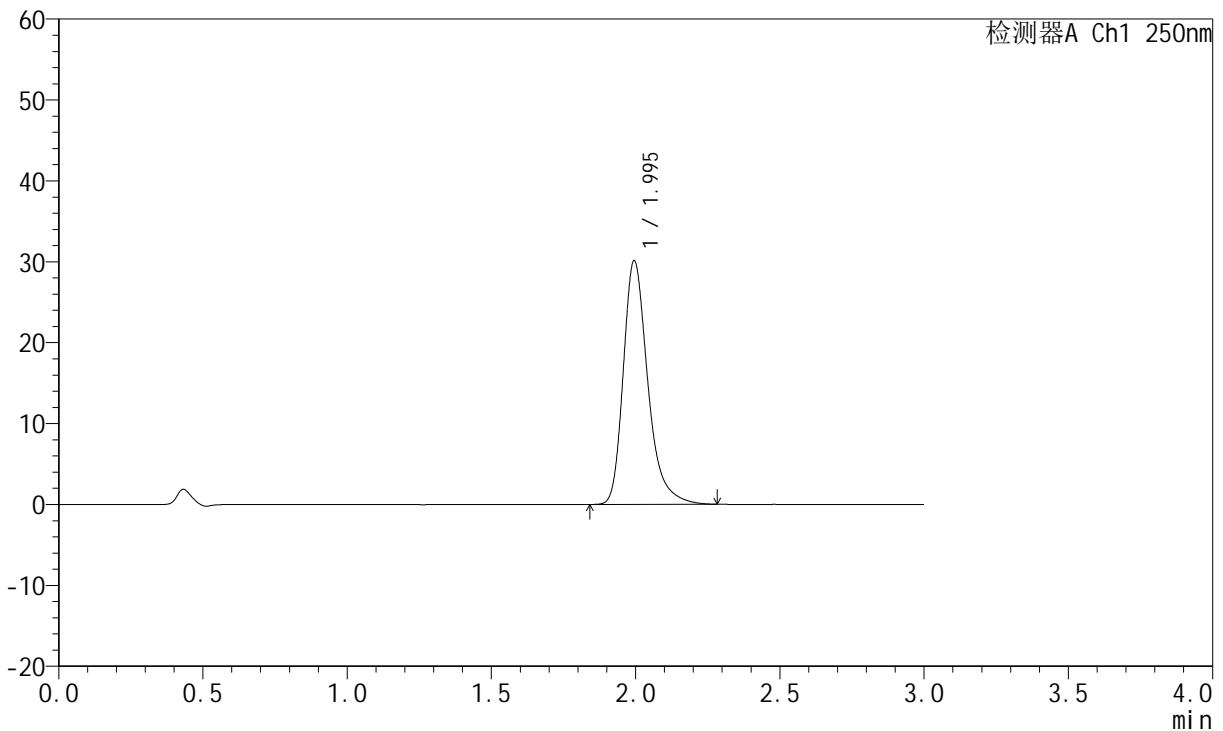

<峰表>

检测器A Ch1 250nm

峰号	保留时间	面积	面积%	高度	理论塔板数(USP)	拖尾因子	分离度(USP)
1	1.995	177658	100.000	30100	2837	1.318	--
总计		177658	100.000	30100			

图152 氢溴酸氟硫西汀口崩片溶出曲线测定加速3月HPLC图谱
 自制品-24050603批-pH1.0介质-浆法-50转-15min-片4
 供试品溶液-1

<样品信息>

色谱柱: XB-C18(50mm*4.6mm,5µm) 流速:1.5ml/min
 柱温: 30°C 波长:250nm
 数据文件名: RC\$JSS-221 - 10-30/7-1825-2 - zzp-24050603p-js3y-rcqx-pH1.0jz-jf50z-15min-P5.lcd
 方法文件名: RC\$JSS-221 - JSS-221-rc-FX256.lcm
 批处理文件名: RC\$JSS-221 - 20240906-rcqx-FX256.lcb
 样品瓶号: 3-40
 进样体积: 10 µl 版本号: 6.115
 进样时间: 2024/09/06 18:36:50 实验者: xiexinhui
 处理时间(V2): 2024/09/09 08:49:33 处理者: xiexinhui
 仪器型号: SHIMADZU LC-2050C (FX256)

<色谱图>

mV

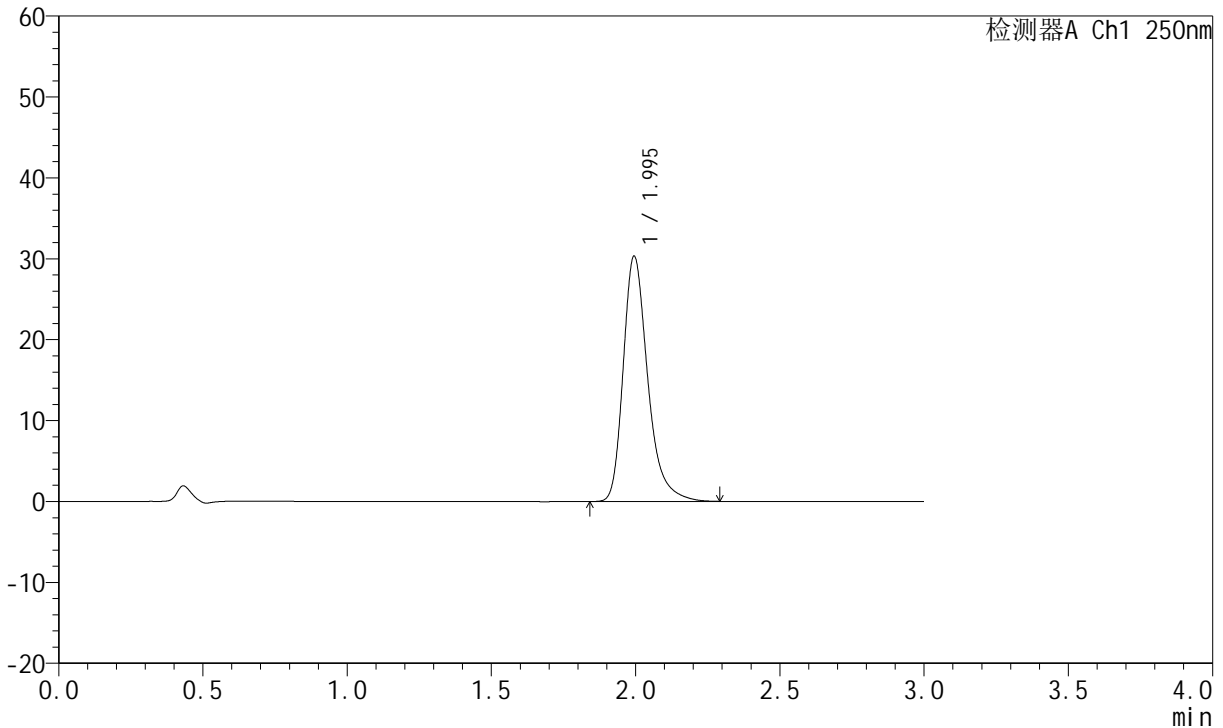

<峰表>

检测器A Ch1 250nm

峰号	保留时间	面积	面积%	高度	理论塔板数(USP)	拖尾因子	分离度(USP)
1	1.995	178821	100.000	30289	2839	1.318	--
总计		178821	100.000	30289			

图153 氢溴酸氟硫西汀口崩片溶出曲线测定加速3月HPLC图谱
 自制品-24050603批-pH1.0介质-浆法-50转-15min-片5
 供试品溶液-1

<样品信息>

色谱柱: XB-C18(50mm*4.6mm,5μm) 流速:1.5ml/min
 柱温: 30°C 波长:250nm
 数据文件名: RC\$JSS-221 - 10-30/7-1826-2 - zzp-24050603p-js3y-rcqx-pH1.0jz-jf50z-15min-P6.lcd
 方法文件名: RC\$JSS-221 - JSS-221-rc-FX256.lcm
 批处理文件名: RC\$JSS-221 - 20240906-rcqx-FX256.lcb
 样品瓶号: 3-49
 进样体积: 10 μl 版本号: 6.115
 进样时间: 2024/09/06 18:40:11 实验者: xiexinhui
 处理时间(V2): 2024/09/09 08:49:35 处理者: xiexinhui
 仪器型号: SHIMADZU LC-2050C (FX256)

<色谱图>

mV

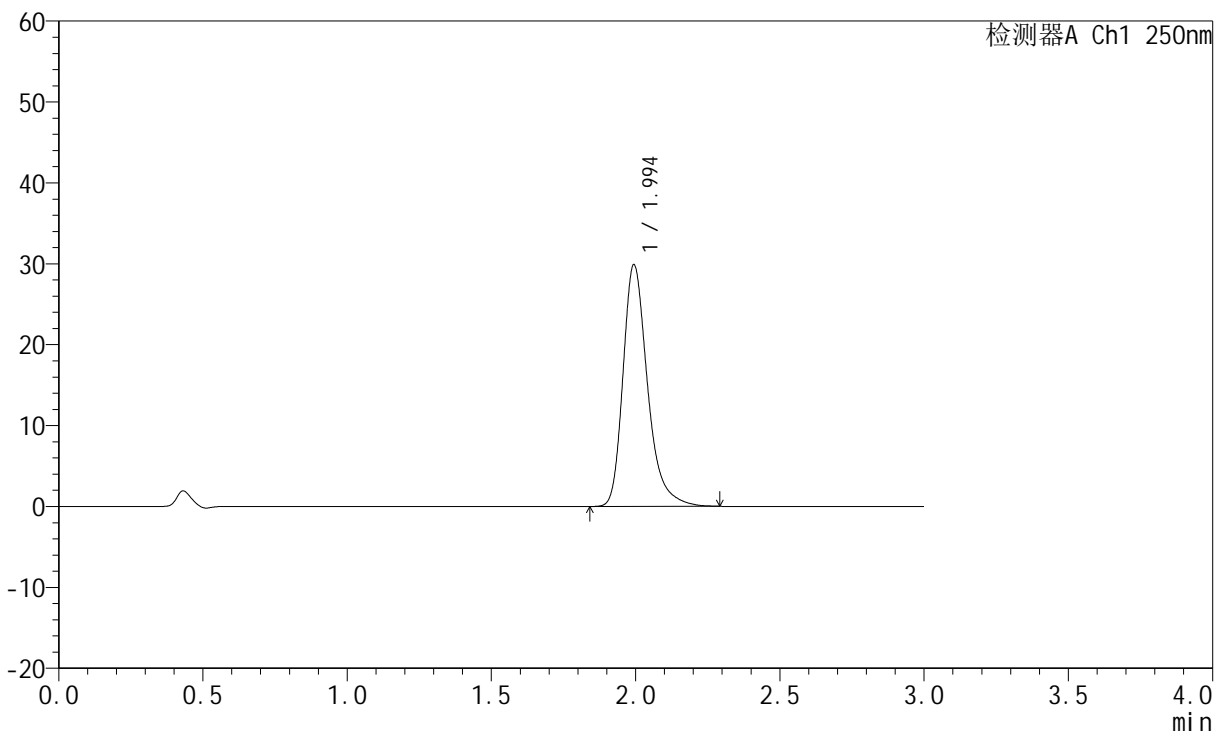

<峰表>

检测器A Ch1 250nm

峰号	保留时间	面积	面积%	高度	理论塔板数(USP)	拖尾因子	分离度(USP)
1	1.994	176166	100.000	29809	2836	1.317	--
总计		176166	100.000	29809			

图154 氢溴酸氟硫西汀口崩片溶出曲线测定加速3月HPLC图谱
 自制品-24050603批-pH1.0介质-浆法-50转-15min-片6
 供试品溶液-1



JSS-221

<样品信息>

色谱柱: XB-C18(50mm*4.6mm,5μm) 流 速:1.5ml/min
 柱 温: 30°C 波 长:250nm
 数据文件名: RC\$JSS-221 - 10-30/7-1827-2 - zzp-24050603p-js3y-rcqx-pH1.0jz-jf50z-20min-P1.lcd
 方法文件名: RC\$JSS-221 - JSS-221-rc-FX256.lcm
 批处理文件名: RC\$JSS-221 - 20240906-rcqx-FX256.lcb
 样品瓶号: 3-5
 进样体积: 10 μl 版本号: 6.115
 进样时间: 2024/09/06 18:43:33 实验者: xiexinhui
 处理时间(V2): 2024/09/09 08:49:38 处理者: xiexinhui
 仪器型号: SHIMADZU LC-2050C (FX256)

<色谱图>

mV

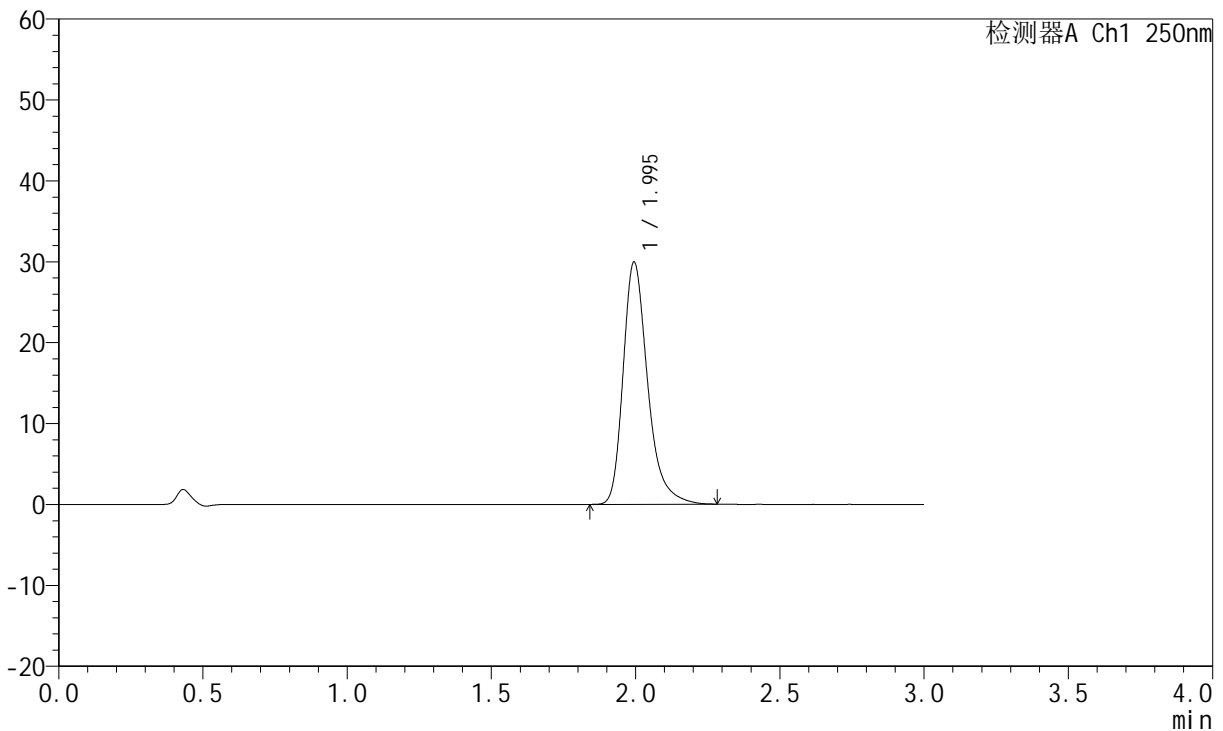

<峰表>

检测器A Ch1 250nm

峰号	保留时间	面积	面积%	高度	理论塔板数(USP)	拖尾因子	分离度(USP)
1	1.995	176727	100.000	29902	2839	1.319	--
总计		176727	100.000	29902			

图155 氢溴酸氟硫西汀口崩片溶出曲线测定加速3月HPLC图谱
 自制品-24050603批-pH1.0介质-浆法-50转-20min-片1
 供试品溶液-1



JSS-221

<样品信息>

色谱柱: XB-C18(50mm*4.6mm,5μm) 流速:1.5ml/min
 柱温: 30°C 波长:250nm
 数据文件名: RC\$JSS-221 - 10-30/7-1828-2 - zzp-24050603p-js3y-rcqx-pH1.0jz-jf50z-20min-P2.lcd
 方法文件名: RC\$JSS-221 - JSS-221-rc-FX256.lcm
 批处理文件名: RC\$JSS-221 - 20240906-rcqx-FX256.lcb
 样品瓶号: 3-14
 进样体积: 10 μl 版本号: 6.115
 进样时间: 2024/09/06 18:46:54 实验者: xiexinhui
 处理时间(V2): 2024/09/09 08:49:41 处理者: xiexinhui
 仪器型号: SHIMADZU LC-2050C (FX256)

<色谱图>

mV

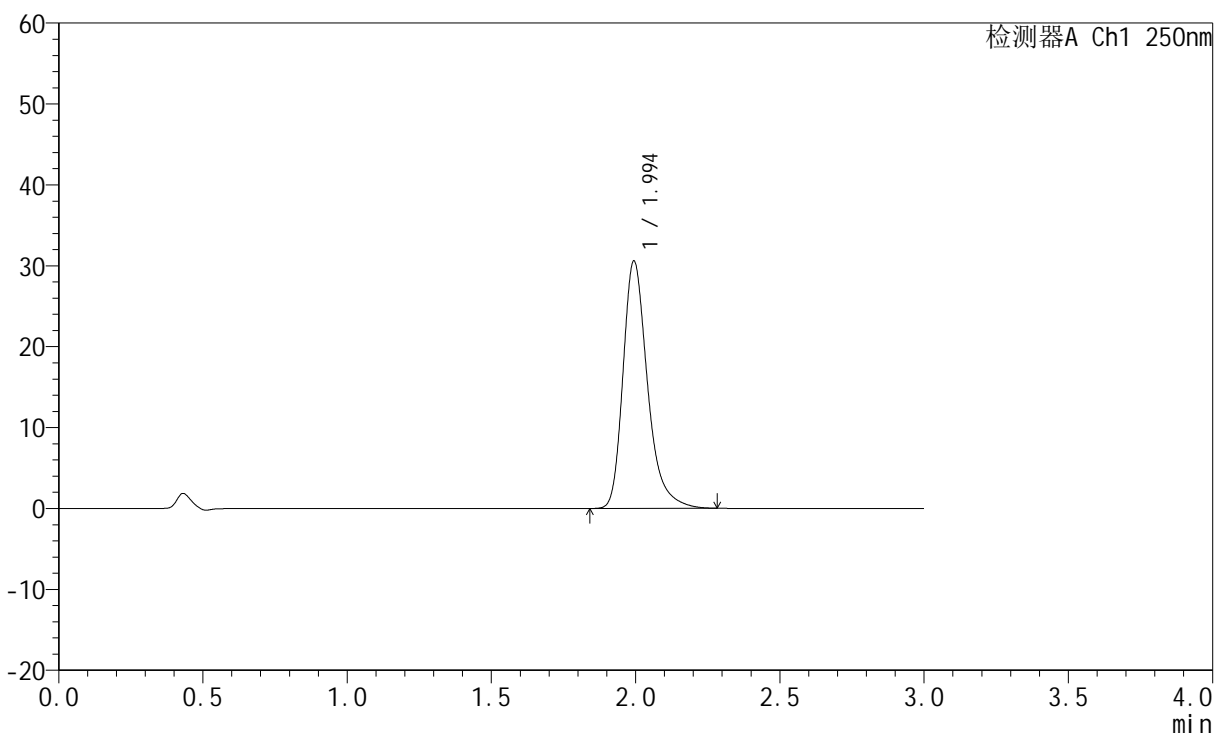

<峰表>

检测器A Ch1 250nm

峰号	保留时间	面积	面积%	高度	理论塔板数(USP)	拖尾因子	分离度(USP)
1	1.994	180334	100.000	30508	2833	1.321	--
总计		180334	100.000	30508			

图156 氢溴酸氟硫西汀口崩片溶出曲线测定加速3月HPLC图谱
 自制品-24050603批-pH1.0介质-浆法-50转-20min-片2
 供试品溶液-1



JSS-221

<样品信息>

色谱柱: XB-C18(50mm*4.6mm,5μm) 流 速:1.5ml/min
 柱 温: 30°C 波 长:250nm
 数据文件名: RC\$JSS-221 - 10-30/7-1829-2 - zzp-24050603p-js3y-rcqx-pH1.0jz-jf50z-20min-P3.lcd
 方法文件名: RC\$JSS-221 - JSS-221-rc-FX256.lcm
 批处理文件名: RC\$JSS-221 - 20240906-rcqx-FX256.lcb
 样品瓶号: 3-23
 进样体积: 10 μl 版本号: 6.115
 进样时间: 2024/09/06 18:50:15 实验者: xiexinhui
 处理时间(V2): 2024/09/09 08:49:43 处理者: xiexinhui
 仪器型号: SHIMADZU LC-2050C (FX256)

<色谱图>

mV

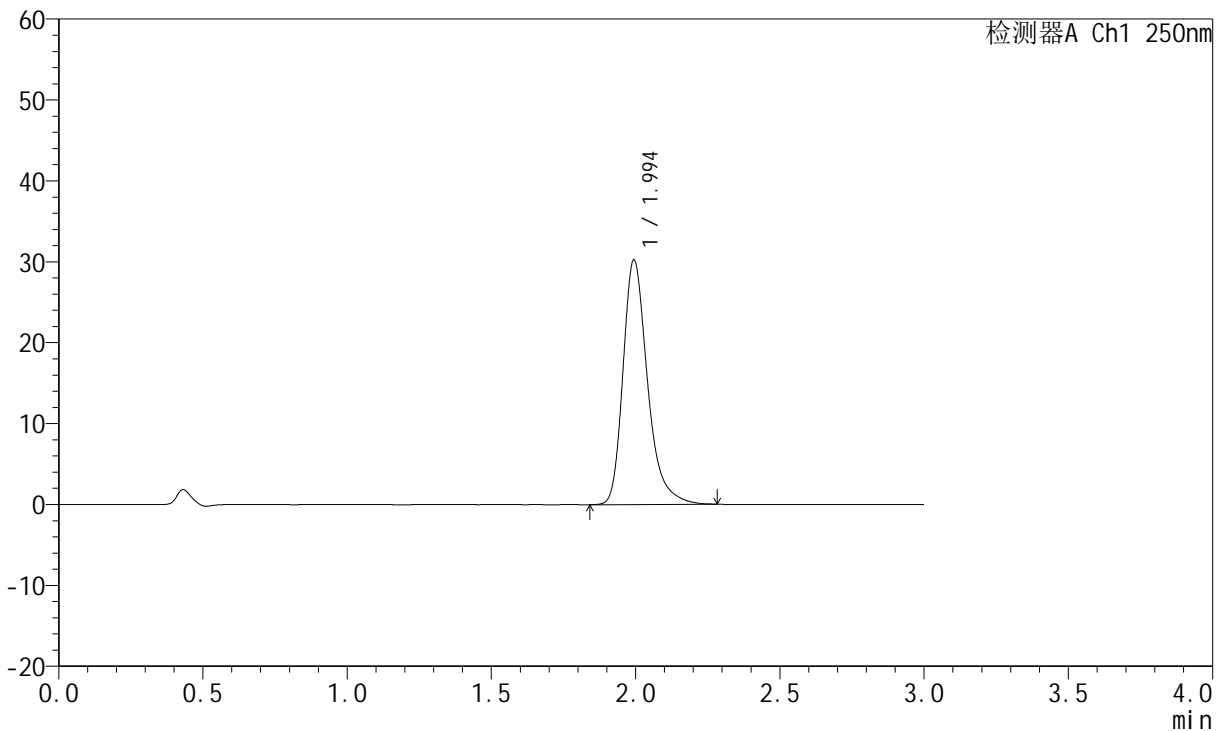

<峰表>

检测器A Ch1 250nm

峰号	保留时间	面积	面积%	高度	理论塔板数(USP)	拖尾因子	分离度(USP)
1	1.994	178285	100.000	30164	2835	1.317	--
总计		178285	100.000	30164			

图157 氢溴酸氟硫西汀口崩片溶出曲线测定加速3月HPLC图谱
 自制品-24050603批-pH1.0介质-浆法-50转-20min-片3
 供试品溶液-1



JSS-221

<样品信息>

色谱柱: XB-C18(50mm*4.6mm,5μm) 流 速:1.5ml/min
 柱 温: 30°C 波 长:250nm
 数据文件名: RC\$JSS-221 - 10-30/7-1830-2 - zzp-24050603p-js3y-rcqx-pH1.0jz-jf50z-20min-P4.lcd
 方法文件名: RC\$JSS-221 - JSS-221-rc-FX256.lcm
 批处理文件名: RC\$JSS-221 - 20240906-rcqx-FX256.lcb
 样品瓶号: 3-32
 进样体积: 10 μl 版本号: 6.115
 进样时间: 2024/09/06 18:53:36 实验者: xiexinhui
 处理时间(V2): 2024/09/09 08:49:46 处理者: xiexinhui
 仪器型号: SHIMADZU LC-2050C (FX256)

<色谱图>

mV

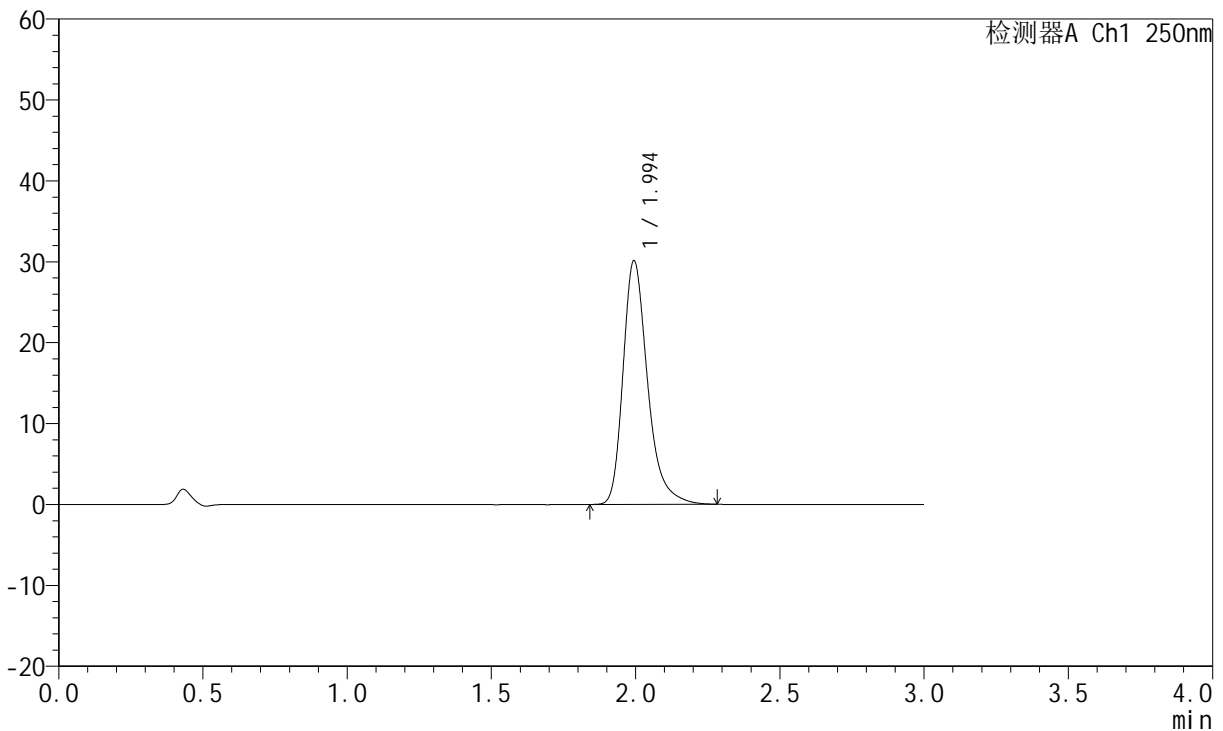

<峰表>

检测器A Ch1 250nm

峰号	保留时间	面积	面积%	高度	理论塔板数(USP)	拖尾因子	分离度(USP)
1	1.994	177597	100.000	30063	2833	1.317	--
总计		177597	100.000	30063			

图158 氢溴酸氟硫西汀口崩片溶出曲线测定加速3月HPLC图谱
 自制品-24050603批-pH1.0介质-浆法-50转-20min-片4
 供试品溶液-1



JSS-221

<样品信息>

色谱柱: XB-C18(50mm*4.6mm,5μm) 流 速:1.5ml/min
 柱 温: 30°C 波 长:250nm
 数据文件名: RC\$JSS-221 - 10-30/7-1831-2 - zzp-24050603p-js3y-rcqx-pH1.0jz-jf50z-20min-P5.lcd
 方法文件名: RC\$JSS-221 - JSS-221-rc-FX256.lcm
 批处理文件名: RC\$JSS-221 - 20240906-rcqx-FX256.lcb
 样品瓶号: 3-41
 进样体积: 10 μl 版本号: 6.115
 进样时间: 2024/09/06 18:56:58 实验者: xiexinhui
 处理时间(V2): 2024/09/09 08:49:48 处理者: xiexinhui
 仪器型号: SHIMADZU LC-2050C (FX256)

<色谱图>

mV

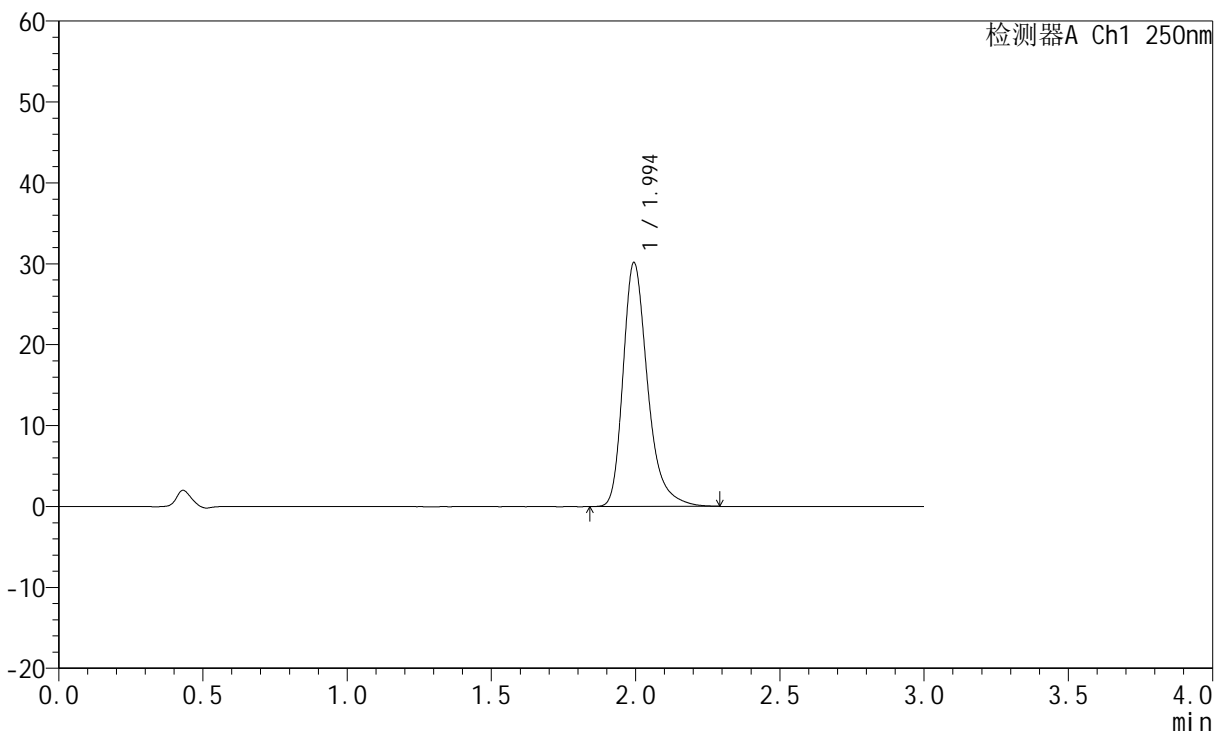

<峰表>

检测器A Ch1 250nm

峰号	保留时间	面积	面积%	高度	理论塔板数(USP)	拖尾因子	分离度(USP)
1	1.994	178008	100.000	30094	2835	1.320	--
总计		178008	100.000	30094			

图159 氢溴酸氟硫西汀口崩片溶出曲线测定加速3月HPLC图谱
 自制品-24050603批-pH1.0介质-浆法-50转-20min-片5
 供试品溶液-1

<样品信息>

色谱柱: XB-C18(50mm*4.6mm,5µm)	流速: 1.5ml/min
柱温: 30°C	波长: 250nm
数据文件名: RC\$JSS-221 - 10-30/7-1832-2 - zzp-24050603p-js3y-rcqx-pH1.0jz-jf50z-20min-P6.lcd	
方法文件名: RC\$JSS-221 - JSS-221-rc-FX256.lcm	
批处理文件名: RC\$JSS-221 - 20240906-rcqx-FX256.lcb	
样品瓶号: 3-50	版本号: 6.115
进样体积: 10 µl	实验者: xiexinhui
进样时间: 2024/09/06 19:00:19	处理者: xiexinhui
处理时间(V2): 2024/09/09 08:49:51	
仪器型号: SHIMADZU LC-2050C (FX256)	

<色谱图>

mV

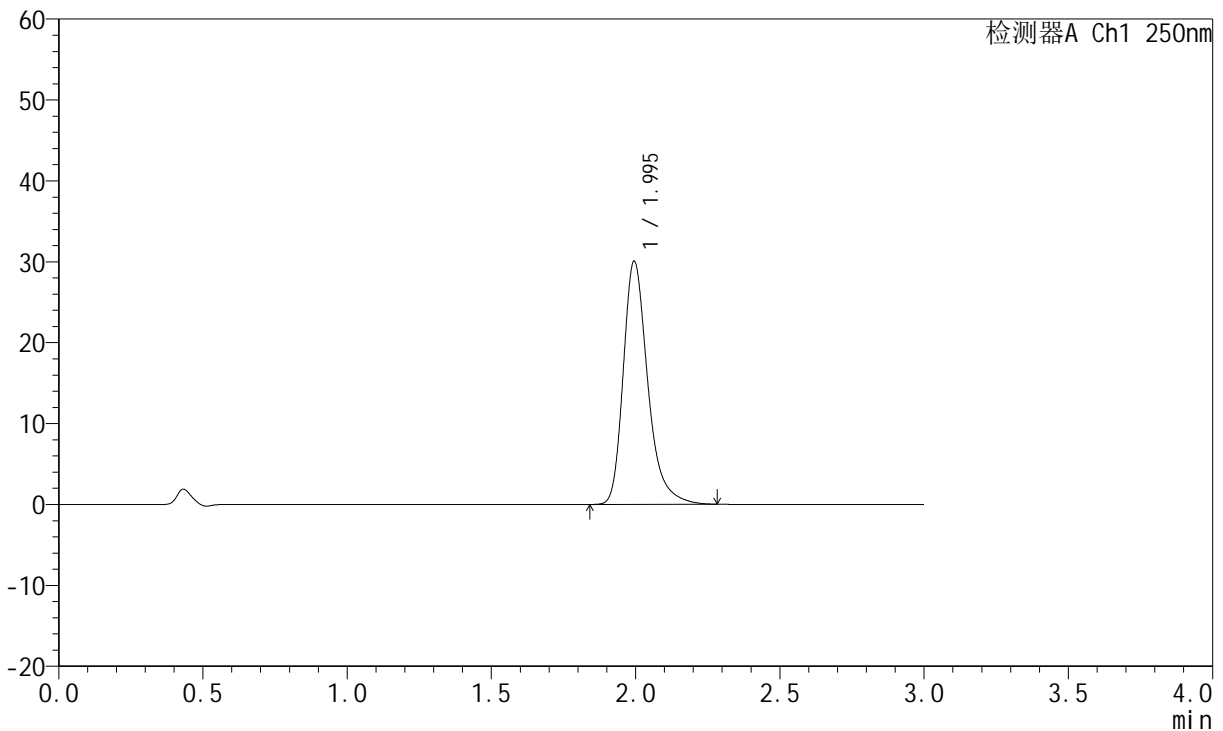

<峰表>

检测器A Ch1 250nm

峰号	保留时间	面积	面积%	高度	理论塔板数(USP)	拖尾因子	分离度(USP)
1	1.995	177139	100.000	30023	2839	1.316	--
总计		177139	100.000	30023			

图160 氢溴酸氟硫西汀口崩片溶出曲线测定加速3月HPLC图谱
自制品-24050603批-pH1.0介质-浆法-50转-20min-片6
供试品溶液-1



JSS-221

<样品信息>

色谱柱: XB-C18(50mm*4.6mm,5μm) 流速:1.5ml/min
 柱温: 30°C 波长:250nm
 数据文件名: RC\$JSS-221 - 10-30/7-1833-2 - zzp-24050603p-js3y-rcqx-pH1.0jz-jf50z-30min-P1.lcd
 方法文件名: RC\$JSS-221 - JSS-221-rc-FX256.lcm
 批处理文件名: RC\$JSS-221 - 20240906-rcqx-FX256.lcb
 样品瓶号: 3-6
 进样体积: 10 μl 版本号: 6.115
 进样时间: 2024/09/06 19:03:40 实验者: xiexinhui
 处理时间(V2): 2024/09/09 08:49:54 处理者: xiexinhui
 仪器型号: SHIMADZU LC-2050C (FX256)

<色谱图>

mV

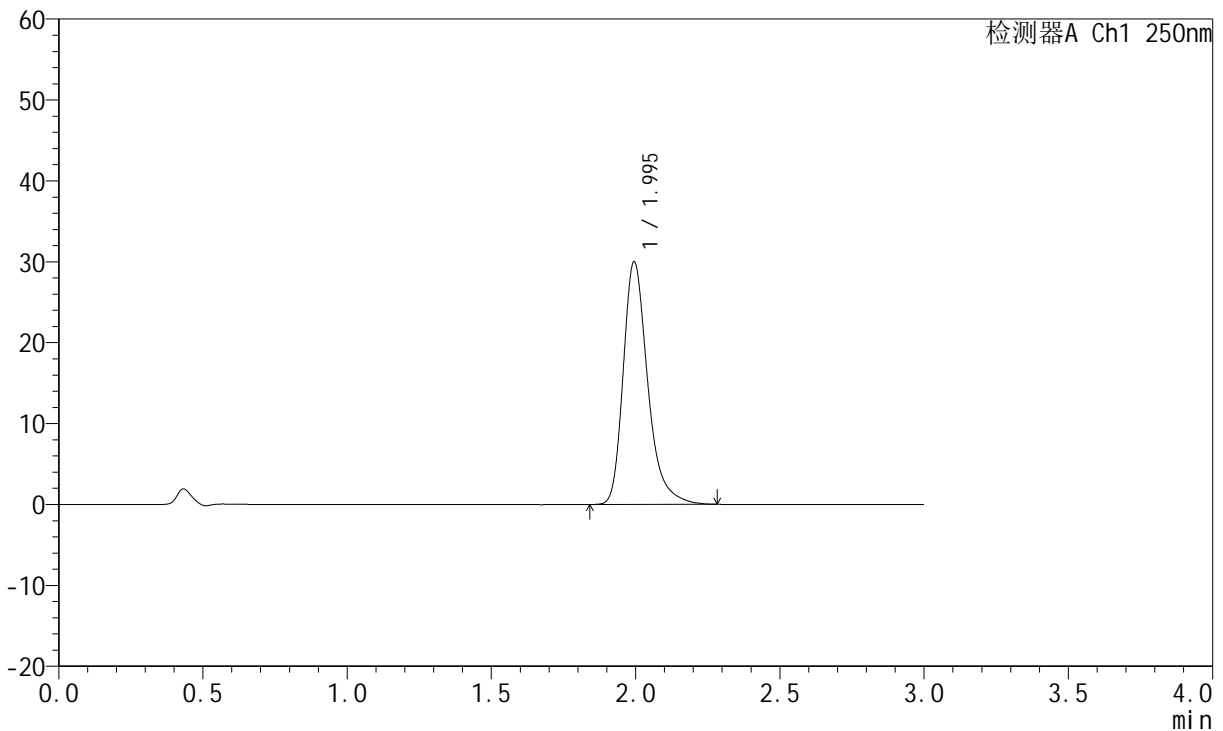

<峰表>

检测器A Ch1 250nm

峰号	保留时间	面积	面积%	高度	理论塔板数(USP)	拖尾因子	分离度(USP)
1	1.995	176847	100.000	29964	2836	1.317	--
总计		176847	100.000	29964			

图161 氢溴酸氟硫西汀口崩片溶出曲线测定加速3月HPLC图谱
 自制品-24050603批-pH1.0介质-浆法-50转-30min-片1
 供试品溶液-1

<样品信息>

色谱柱: XB-C18(50mm*4.6mm,5μm) 流 速:1.5ml/min
 柱 温: 30°C 波 长:250nm
 数据文件名: RC\$JSS-221 - 10-30/7-1834-2 - zzp-24050603p-js3y-rcqx-pH1.0jz-jf50z-30min-P2.lcd
 方法文件名: RC\$JSS-221 - JSS-221-rc-FX256.lcm
 批处理文件名: RC\$JSS-221 - 20240906-rcqx-FX256.lcb
 样品瓶号: 3-15
 进样体积: 10 μl 版本号: 6.115
 进样时间: 2024/09/06 19:07:02 实验者: xiexinhui
 处理时间(V2): 2024/09/09 08:49:56 处理者: xiexinhui
 仪器型号: SHIMADZU LC-2050C (FX256)

<色谱图>

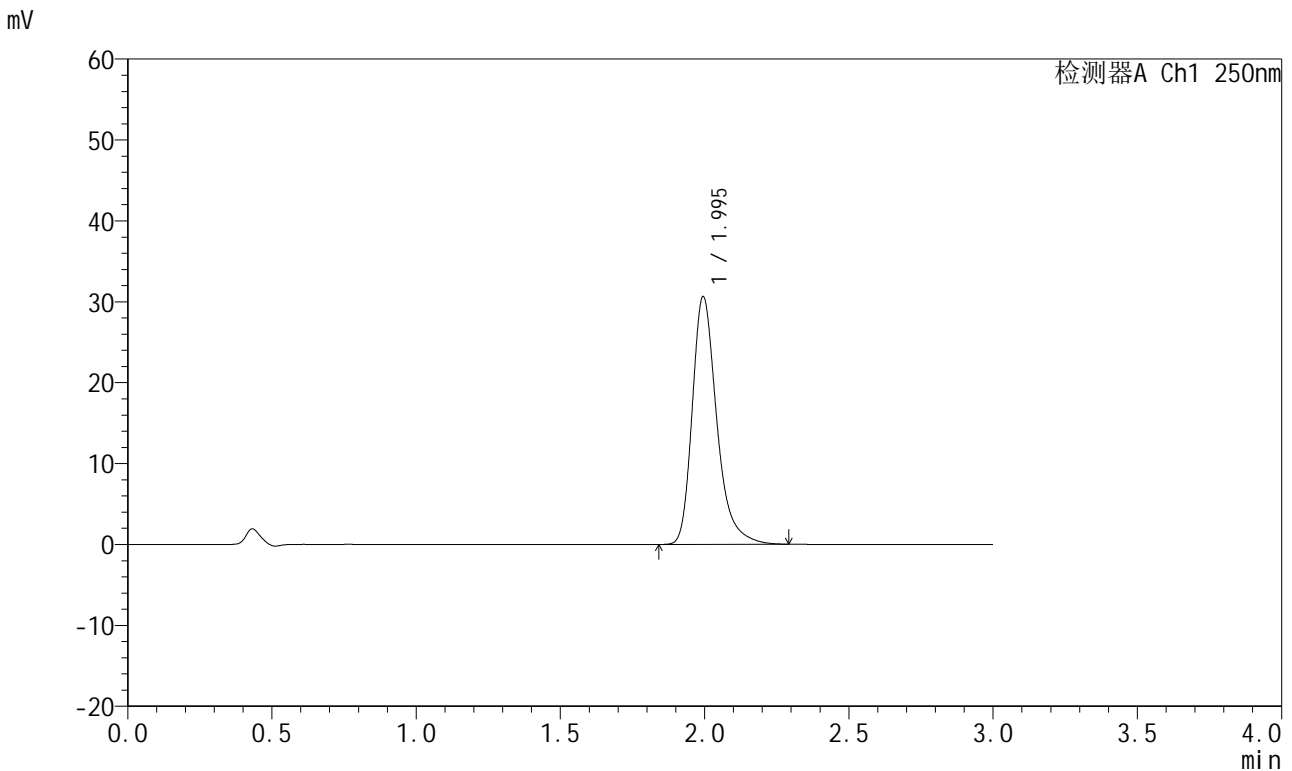

<峰表>

检测器A Ch1 250nm

峰号	保留时间	面积	面积%	高度	理论塔板数(USP)	拖尾因子	分离度(USP)
1	1.995	180857	100.000	30594	2834	1.319	--
总计		180857	100.000	30594			

图162 氢溴酸氟硫西汀口崩片溶出曲线测定加速3月HPLC图谱
 自制品-24050603批-pH1.0介质-浆法-50转-30min-片2
 供试品溶液-1

<样品信息>

色谱柱: XB-C18(50mm*4.6mm,5μm) 流 速:1.5ml/min
 柱 温: 30°C 波 长:250nm
 数据文件名: RC\$JSS-221 - 10-30/7-1835-2 - zzp-24050603p-js3y-rcqx-pH1.0jz-jf50z-30min-P3.lcd
 方法文件名: RC\$JSS-221 - JSS-221-rc-FX256.lcm
 批处理文件名: RC\$JSS-221 - 20240906-rcqx-FX256.lcb
 样品瓶号: 3-24
 进样体积: 10 μl 版本号: 6.115
 进样时间: 2024/09/06 19:10:23 实验者: xiexinhui
 处理时间(V2): 2024/09/09 08:49:59 处理者: xiexinhui
 仪器型号: SHIMADZU LC-2050C (FX256)

<色谱图>

mV

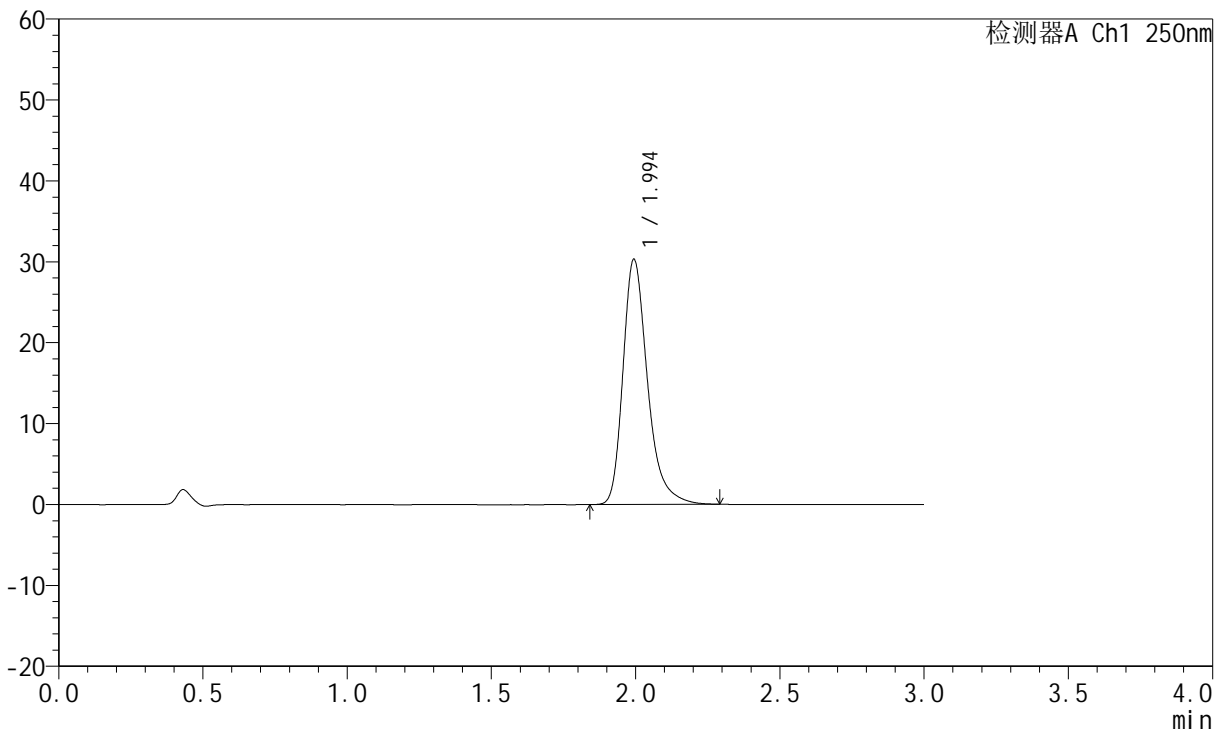

<峰表>

检测器A Ch1 250nm

峰号	保留时间	面积	面积%	高度	理论塔板数(USP)	拖尾因子	分离度(USP)
1	1.994	178686	100.000	30229	2837	1.317	--
总计		178686	100.000	30229			

图163 氢溴酸氟硫西汀口崩片溶出曲线测定加速3月HPLC图谱
 自制品-24050603批-pH1.0介质-浆法-50转-30min-片3
 供试品溶液-1

<样品信息>

色谱柱: XB-C18(50mm*4.6mm,5µm) 流速:1.5ml/min
 柱温: 30°C 波长:250nm
 数据文件名: RC\$JSS-221 - 10-30/7-1836-2 - zzp-24050603p-js3y-rcqx-pH1.0jz-jf50z-30min-P4.lcd
 方法文件名: RC\$JSS-221 - JSS-221-rc-FX256.lcm
 批处理文件名: RC\$JSS-221 - 20240906-rcqx-FX256.lcb
 样品瓶号: 3-33
 进样体积: 10 µl 版本号: 6.115
 进样时间: 2024/09/06 19:13:44 实验者: xiexinhui
 处理时间(V2): 2024/09/09 08:50:01 处理者: xiexinhui
 仪器型号: SHIMADZU LC-2050C (FX256)

<色谱图>

mV

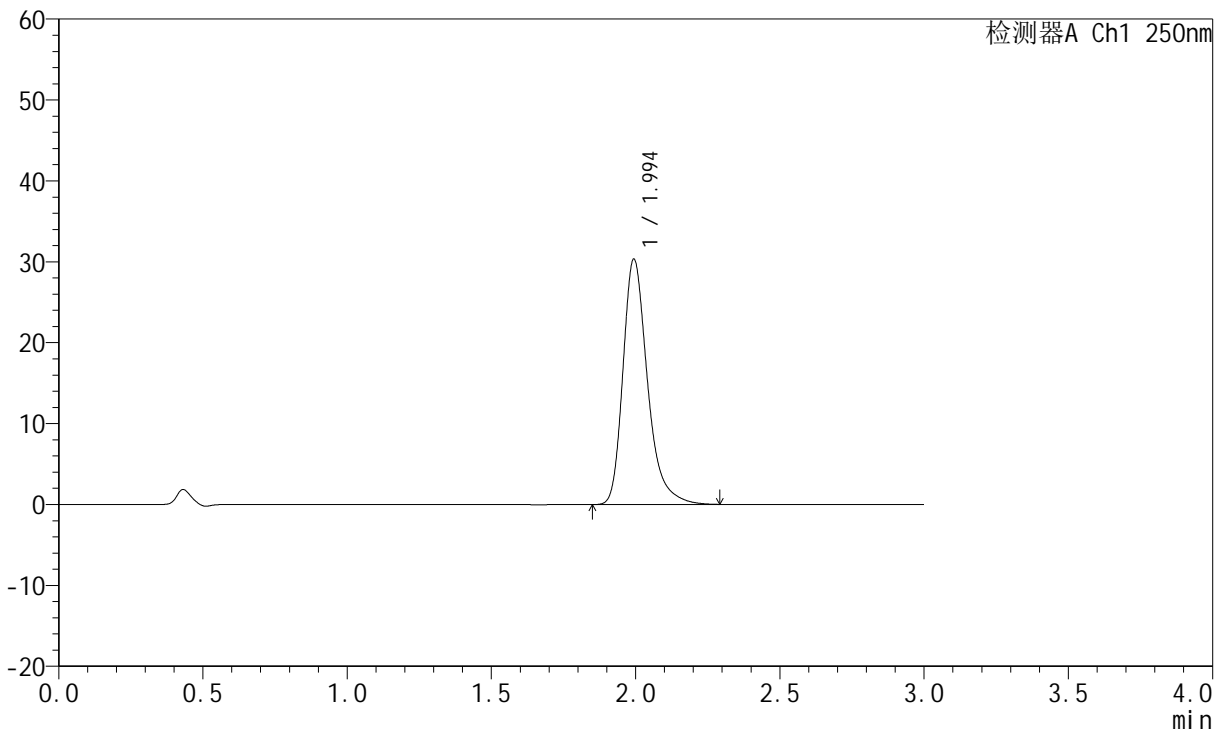

<峰表>

检测器A Ch1 250nm

峰号	保留时间	面积	面积%	高度	理论塔板数(USP)	拖尾因子	分离度(USP)
1	1.994	178896	100.000	30253	2834	1.321	--
总计		178896	100.000	30253			

图164 氢溴酸氟硫西汀口崩片溶出曲线测定加速3月HPLC图谱
 自制品-24050603批-pH1.0介质-浆法-50转-30min-片4
 供试品溶液-1

<样品信息>

色谱柱: XB-C18(50mm*4.6mm,5μm) 流 速:1.5ml/min
 柱 温: 30°C 波 长:250nm
 数据文件名: RC\$JSS-221 - 10-30/7-1837-2 - zzp-24050603p-js3y-rcqx-pH1.0jz-jf50z-30min-P5.lcd
 方法文件名: RC\$JSS-221 - JSS-221-rc-FX256.lcm
 批处理文件名: RC\$JSS-221 - 20240906-rcqx-FX256.lcb
 样品瓶号: 3-42
 进样体积: 10 μl 版本号: 6.115
 进样时间: 2024/09/06 19:17:05 实验者: xiexinhui
 处理时间(V2): 2024/09/09 08:50:04 处理者: xiexinhui
 仪器型号: SHIMADZU LC-2050C (FX256)

<色谱图>

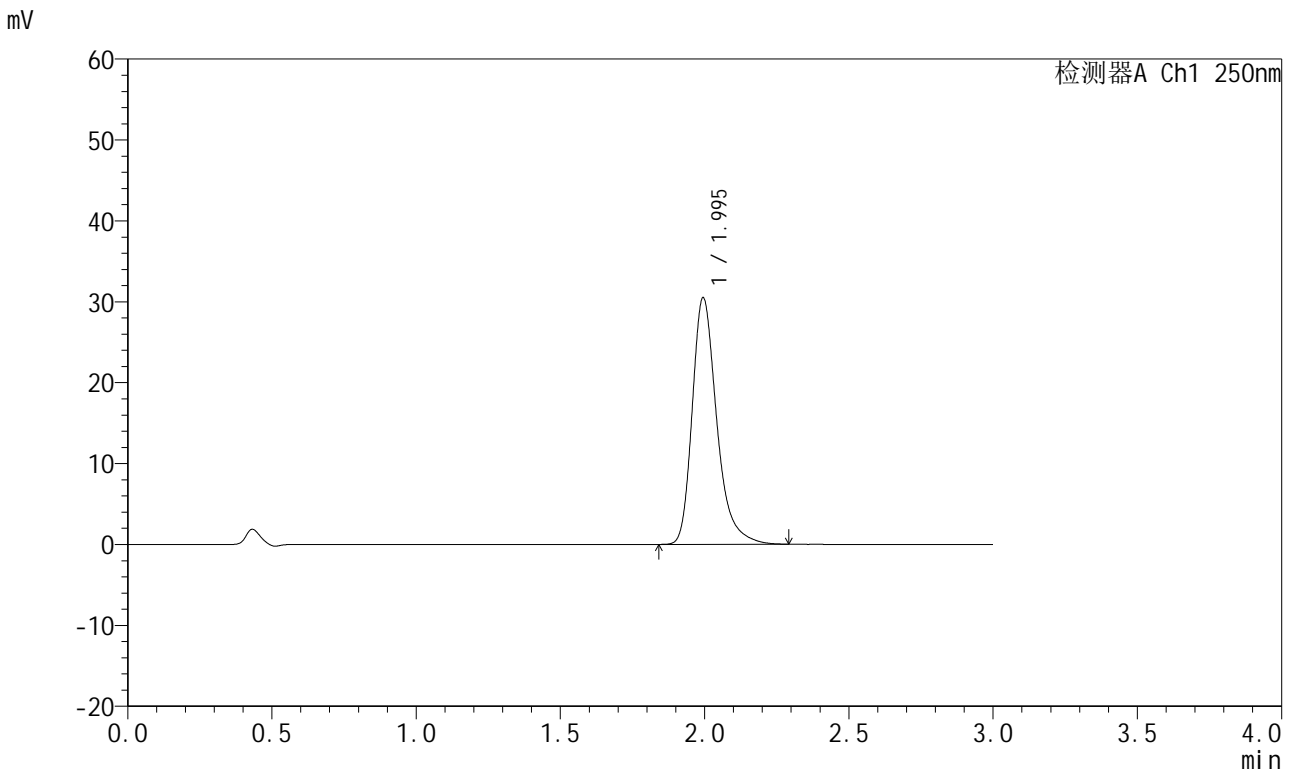

<峰表>

检测器A Ch1 250nm

峰号	保留时间	面积	面积%	高度	理论塔板数(USP)	拖尾因子	分离度(USP)
1	1.995	179937	100.000	30468	2837	1.318	--
总计		179937	100.000	30468			

图165 氢溴酸氟硫西汀口崩片溶出曲线测定加速3月HPLC图谱
 自制品-24050603批-pH1.0介质-浆法-50转-30min-片5
 供试品溶液-1

<样品信息>

色谱柱: XB-C18(50mm*4.6mm,5µm) 流速:1.5ml/min
 柱温: 30°C 波长:250nm
 数据文件名: RC\$JSS-221 - 10-30/7-1838-2 - zzp-24050603p-js3y-rcqx-pH1.0jz-jf50z-30min-P6.lcd
 方法文件名: RC\$JSS-221 - JSS-221-rc-FX256.lcm
 批处理文件名: RC\$JSS-221 - 20240906-rcqx-FX256.lcb
 样品瓶号: 3-51
 进样体积: 10 µl 版本号: 6.115
 进样时间: 2024/09/06 19:20:26 实验者: xiexinhui
 处理时间(V2): 2024/09/09 08:50:07 处理者: xiexinhui
 仪器型号: SHIMADZU LC-2050C (FX256)

<色谱图>

mV

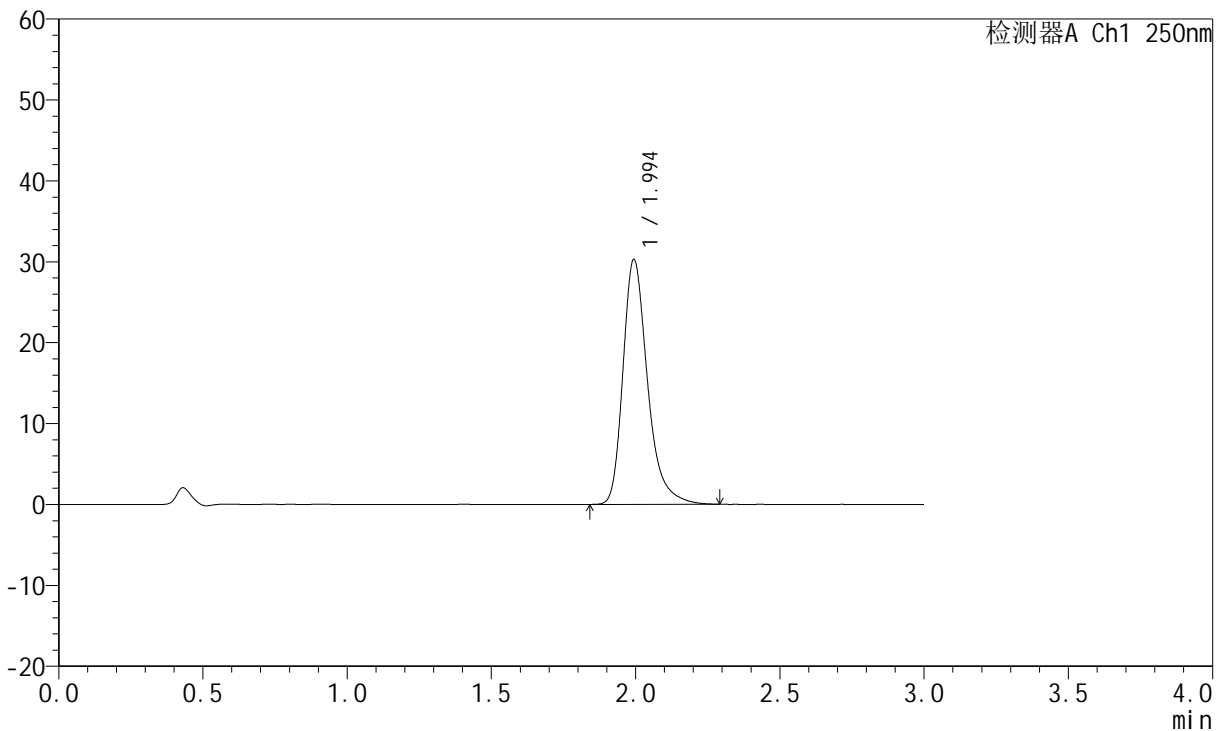

<峰表>

检测器A Ch1 250nm

峰号	保留时间	面积	面积%	高度	理论塔板数(USP)	拖尾因子	分离度(USP)
1	1.994	178738	100.000	30201	2832	1.321	--
总计		178738	100.000	30201			

图166 氢溴酸氟硫西汀口崩片溶出曲线测定加速3月HPLC图谱
 自制品-24050603批-pH1.0介质-浆法-50转-30min-片6
 供试品溶液-1

<样品信息>

色谱柱: XB-C18(50mm*4.6mm,5µm) 流速:1.5ml/min
 柱温: 30°C 波长:250nm
 数据文件名: RC\$JSS-221 - 10-30/7-1839-2 - zzp-24050603p-js3y-rcqx-pH1.0jz-jf50z-45min-P1.lcd
 方法文件名: RC\$JSS-221 - JSS-221-rc-FX256.lcm
 批处理文件名: RC\$JSS-221 - 20240906-rcqx-FX256.lcb
 样品瓶号: 3-7
 进样体积: 10 µl 版本号: 6.115
 进样时间: 2024/09/06 19:23:47 实验者: xiexinhui
 处理时间(V2): 2024/09/09 08:50:09 处理者: xiexinhui
 仪器型号: SHIMADZU LC-2050C (FX256)

<色谱图>

mV

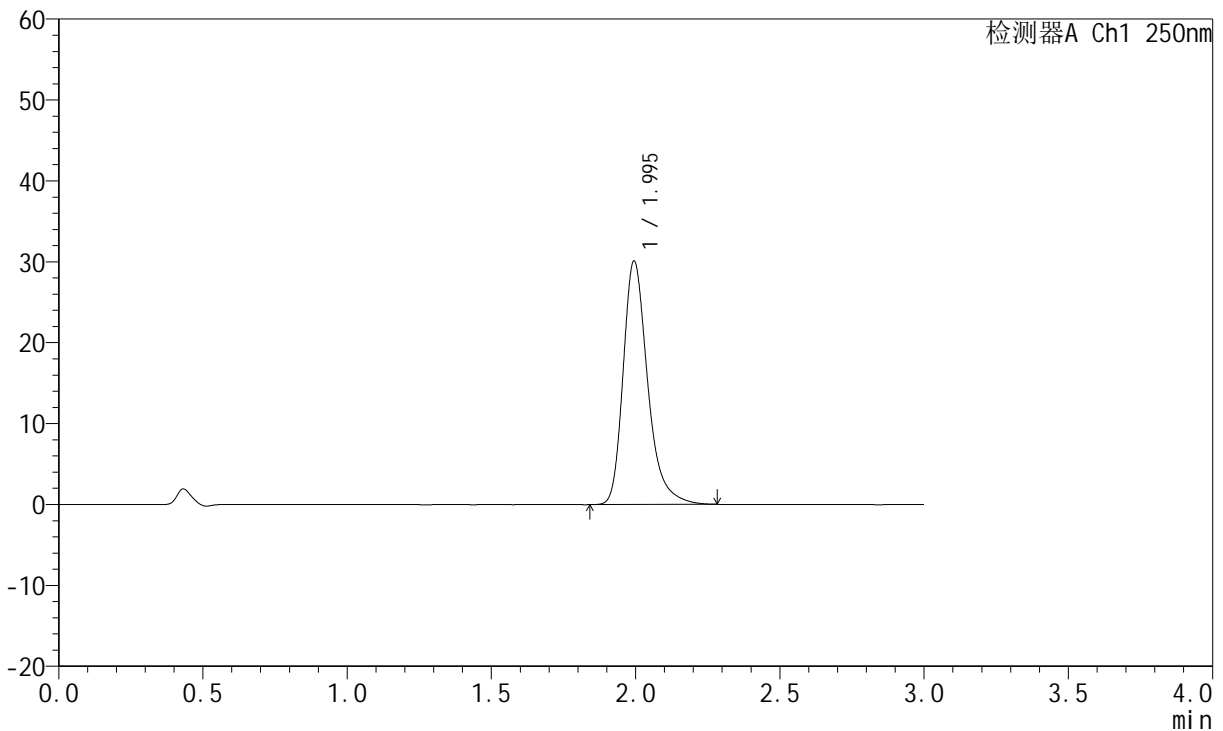

<峰表>

检测器A Ch1 250nm

峰号	保留时间	面积	面积%	高度	理论塔板数(USP)	拖尾因子	分离度(USP)
1	1.995	177542	100.000	30060	2839	1.316	--
总计		177542	100.000	30060			

图167 氢溴酸氟硫西汀口崩片溶出曲线测定加速3月HPLC图谱
 自制品-24050603批-pH1.0介质-浆法-50转-45min-片1
 供试品溶液-1

<样品信息>

色谱柱: XB-C18(50mm*4.6mm,5μm)	流速: 1.5ml/min
柱温: 30°C	波长: 250nm
数据文件名: RC\$JSS-221 - 10-30/7-1840-2 - zzp-24050603p-js3y-rcqx-pH1.0jz-jf50z-45min-P2.lcd	
方法文件名: RC\$JSS-221 - JSS-221-rc-FX256.lcm	
批处理文件名: RC\$JSS-221 - 20240906-rcqx-FX256.lcb	
样品瓶号: 3-16	版本号: 6.115
进样体积: 10 μl	实验者: xiexinhui
进样时间: 2024/09/06 19:27:09	处理者: xiexinhui
处理时间(V2): 2024/09/09 08:50:12	
仪器型号: SHIMADZU LC-2050C (FX256)	

<色谱图>

mV

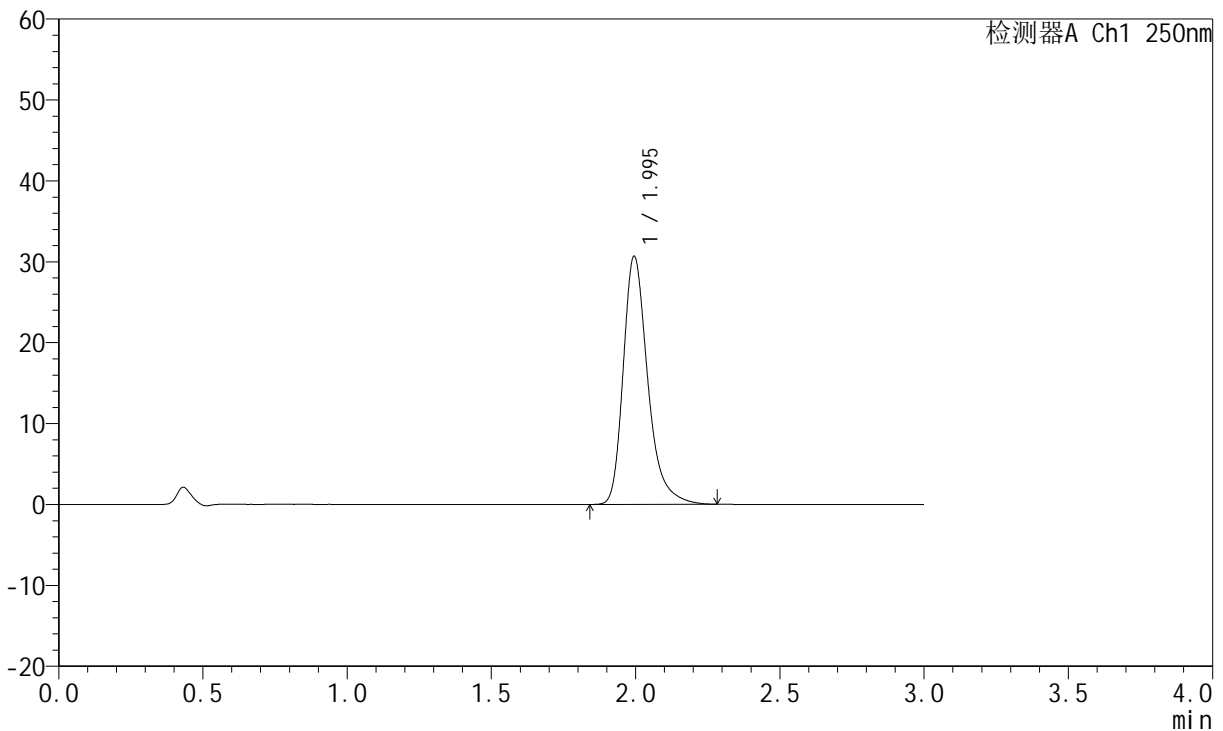

<峰表>

检测器A Ch1 250nm

峰号	保留时间	面积	面积%	高度	理论塔板数(USP)	拖尾因子	分离度(USP)
1	1.995	180715	100.000	30629	2835	1.317	--
总计		180715	100.000	30629			

图168 氢溴酸氟硫西汀口崩片溶出曲线测定加速3月HPLC图谱
自制品-24050603批-pH1.0介质-浆法-50转-45min-片2
供试品溶液-1

<样品信息>

色谱柱: XB-C18(50mm*4.6mm,5μm) 流 速:1.5ml/min
 柱 温: 30°C 波 长:250nm
 数据文件名: RC\$JSS-221 - 10-30/7-1841-2 - zzp-24050603p-js3y-rcqx-pH1.0jz-jf50z-45min-P3.lcd
 方法文件名: RC\$JSS-221 - JSS-221-rc-FX256.lcm
 批处理文件名: RC\$JSS-221 - 20240906-rcqx-FX256.lcb
 样品瓶号: 3-25
 进样体积: 10 μl 版本号: 6.115
 进样时间: 2024/09/06 19:30:30 实验者: xiexinhui
 处理时间(V2): 2024/09/09 08:50:14 处理者: xiexinhui
 仪器型号: SHIMADZU LC-2050C (FX256)

<色谱图>

mV

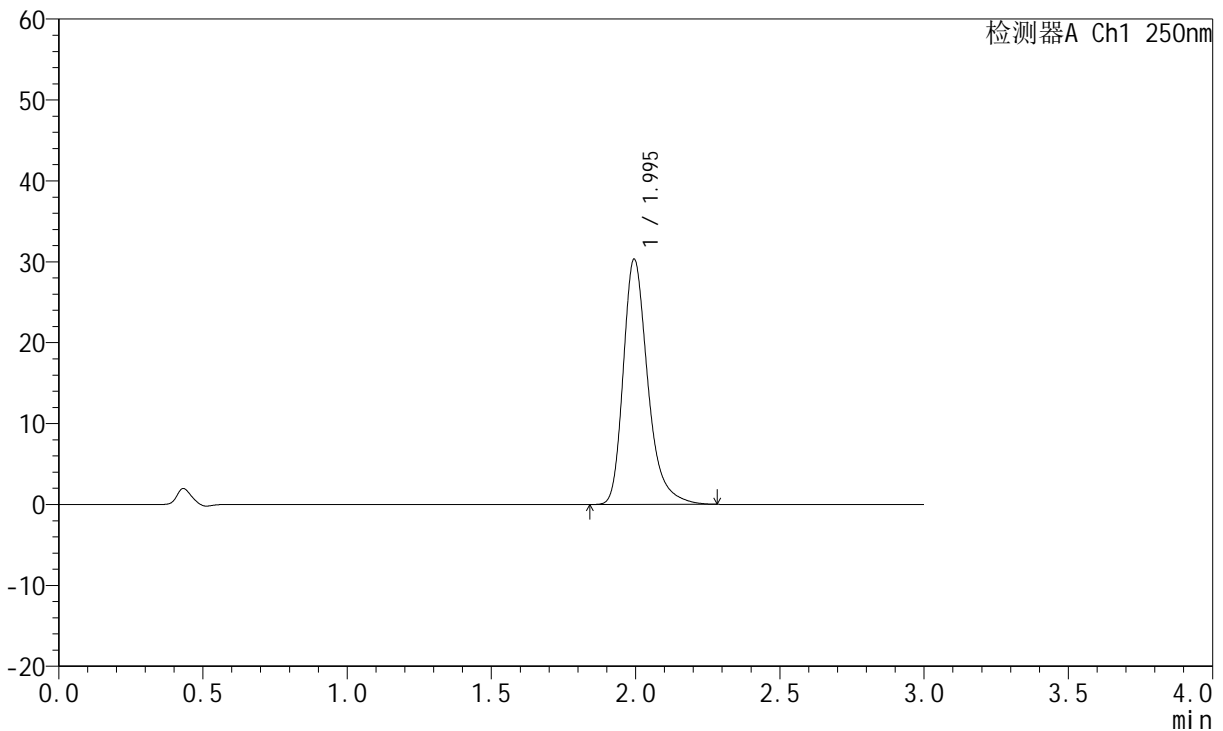

<峰表>

检测器A Ch1 250nm

峰号	保留时间	面积	面积%	高度	理论塔板数(USP)	拖尾因子	分离度(USP)
1	1.995	178909	100.000	30297	2836	1.317	--
总计		178909	100.000	30297			

图169 氢溴酸氟硫西汀口崩片溶出曲线测定加速3月HPLC图谱
 自制品-24050603批-pH1.0介质-浆法-50转-45min-片3
 供试品溶液-1



JSS-221

<样品信息>

色谱柱: XB-C18(50mm*4.6mm,5μm) 流 速:1.5ml/min
 柱 温: 30°C 波 长:250nm
 数据文件名: RC\$JSS-221 - 10-30/7-1842-2 - zzp-24050603p-js3y-rcqx-pH1.0jz-jf50z-45min-P4.lcd
 方法文件名: RC\$JSS-221 - JSS-221-rc-FX256.lcm
 批处理文件名: RC\$JSS-221 - 20240906-rcqx-FX256.lcb
 样品瓶号: 3-34
 进样体积: 10 μl 版本号: 6.115
 进样时间: 2024/09/06 19:33:51 实验者: xiexinhui
 处理时间(V2): 2024/09/09 08:50:18 处理者: xiexinhui
 仪器型号: SHIMADZU LC-2050C (FX256)

<色谱图>

mV

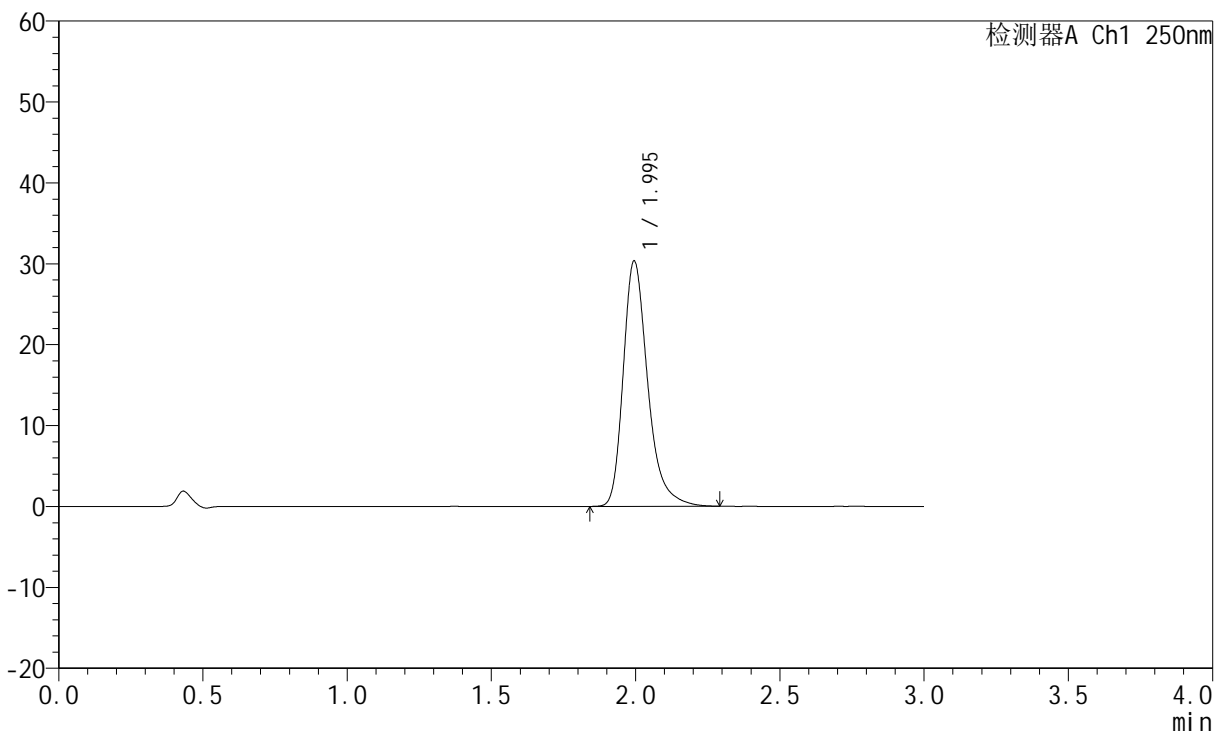

<峰表>

检测器A Ch1 250nm

峰号	保留时间	面积	面积%	高度	理论塔板数(USP)	拖尾因子	分离度(USP)
1	1.995	178908	100.000	30297	2836	1.316	--
总计		178908	100.000	30297			

图170 氢溴酸氟硫西汀口崩片溶出曲线测定加速3月HPLC图谱
 自制品-24050603批-pH1.0介质-浆法-50转-45min-片4
 供试品溶液-1



JSS-221

<样品信息>

色谱柱: XB-C18(50mm*4.6mm,5μm) 流 速:1.5ml/min
 柱 温: 30°C 波 长:250nm
 数据文件名: RC\$JSS-221 - 10-30/7-1843-2 - zzp-24050603p-js3y-rcqx-pH1.0jz-jf50z-45min-P5.lcd
 方法文件名: RC\$JSS-221 - JSS-221-rc-FX256.lcm
 批处理文件名: RC\$JSS-221 - 20240906-rcqx-FX256.lcb
 样品瓶号: 3-43
 进样体积: 10 μl 版本号: 6.115
 进样时间: 2024/09/06 19:37:12 实验者: xiexinhui
 处理时间(V2): 2024/09/09 08:50:21 处理者: xiexinhui
 仪器型号: SHIMADZU LC-2050C (FX256)

<色谱图>

mV

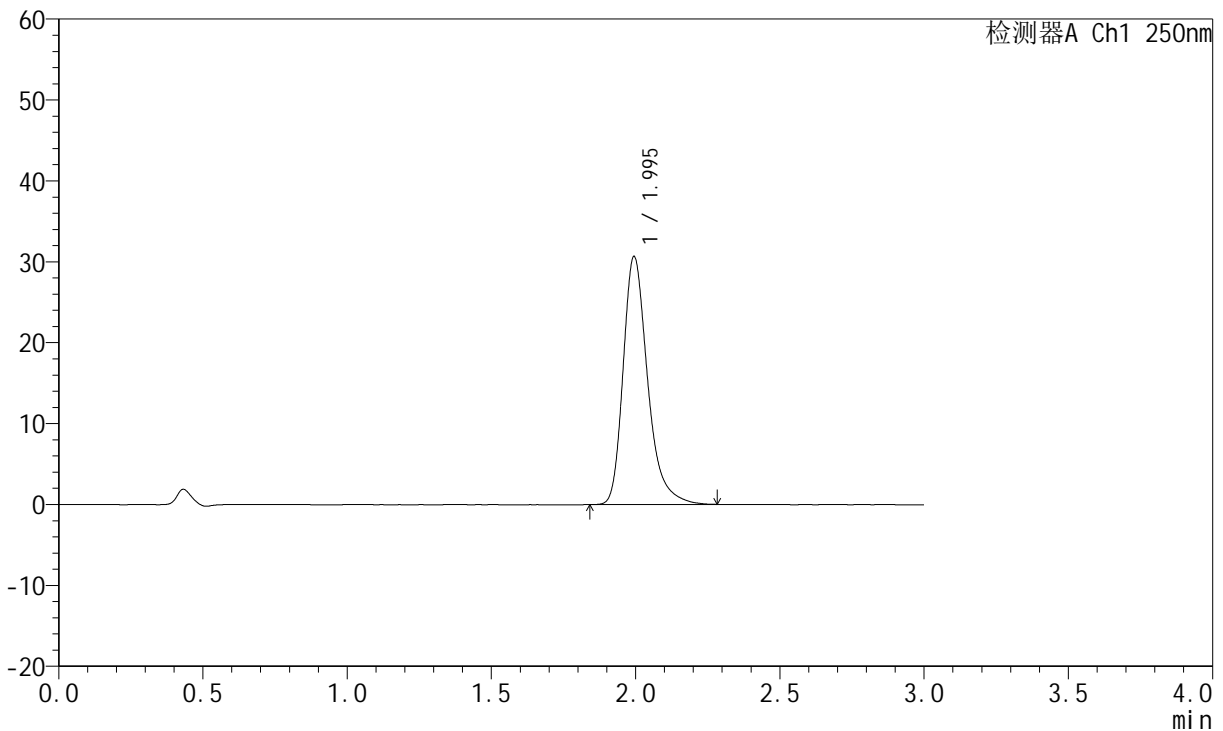

<峰表>

检测器A Ch1 250nm

峰号	保留时间	面积	面积%	高度	理论塔板数(USP)	拖尾因子	分离度(USP)
1	1.995	180587	100.000	30606	2842	1.318	--
总计		180587	100.000	30606			

图171 氢溴酸氟硫西汀口崩片溶出曲线测定加速3月HPLC图谱
 自制品-24050603批-pH1.0介质-浆法-50转-45min-片5
 供试品溶液-1



JSS-221

<样品信息>

色谱柱: XB-C18(50mm*4.6mm,5μm) 流速:1.5ml/min
 柱温: 30°C 波长:250nm
 数据文件名: RC\$JSS-221 - 10-30/7-1844-2 - zzp-24050603p-js3y-rcqx-pH1.0jz-jf50z-45min-P6.lcd
 方法文件名: RC\$JSS-221 - JSS-221-rc-FX256.lcm
 批处理文件名: RC\$JSS-221 - 20240906-rcqx-FX256.lcb
 样品瓶号: 3-52
 进样体积: 10 μl 版本号: 6.115
 进样时间: 2024/09/06 19:40:33 实验者: xiexinhui
 处理时间(V2): 2024/09/09 08:50:23 处理者: xiexinhui
 仪器型号: SHIMADZU LC-2050C (FX256)

<色谱图>

mV

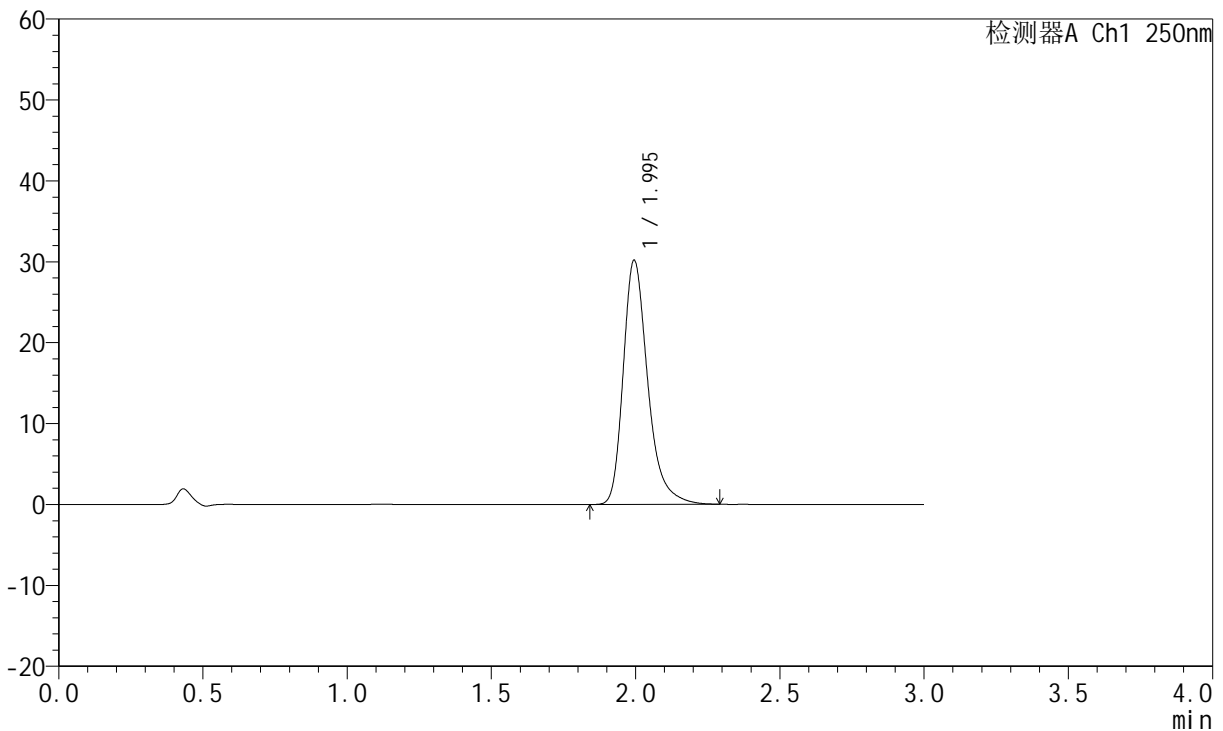

<峰表>

检测器A Ch1 250nm

峰号	保留时间	面积	面积%	高度	理论塔板数(USP)	拖尾因子	分离度(USP)
1	1.995	178165	100.000	30151	2835	1.318	--
总计		178165	100.000	30151			

图172 氢溴酸氟硫西汀口崩片溶出曲线测定加速3月HPLC图谱
 自制品-24050603批-pH1.0介质-浆法-50转-45min-片6
 供试品溶液-1



JSS-221

<样品信息>

色谱柱: XB-C18(50mm*4.6mm,5μm) 流 速:1.5ml/min
 柱 温: 30°C 波 长:250nm
 数据文件名: RC\$JSS-221 - 10-30/7-1845-2 - zzp-24050603p-js3y-rcqx-pH1.0jz-jf50z-60min-P1.lcd
 方法文件名: RC\$JSS-221 - JSS-221-rc-FX256.lcm
 批处理文件名: RC\$JSS-221 - 20240906-rcqx-FX256.lcb
 样品瓶号: 3-8
 进样体积: 10 μl 版本号: 6.115
 进样时间: 2024/09/06 19:43:55 实验者: xiexinhui
 处理时间(V2): 2024/09/09 08:50:26 处理者: xiexinhui
 仪器型号: SHIMADZU LC-2050C (FX256)

<色谱图>

mV

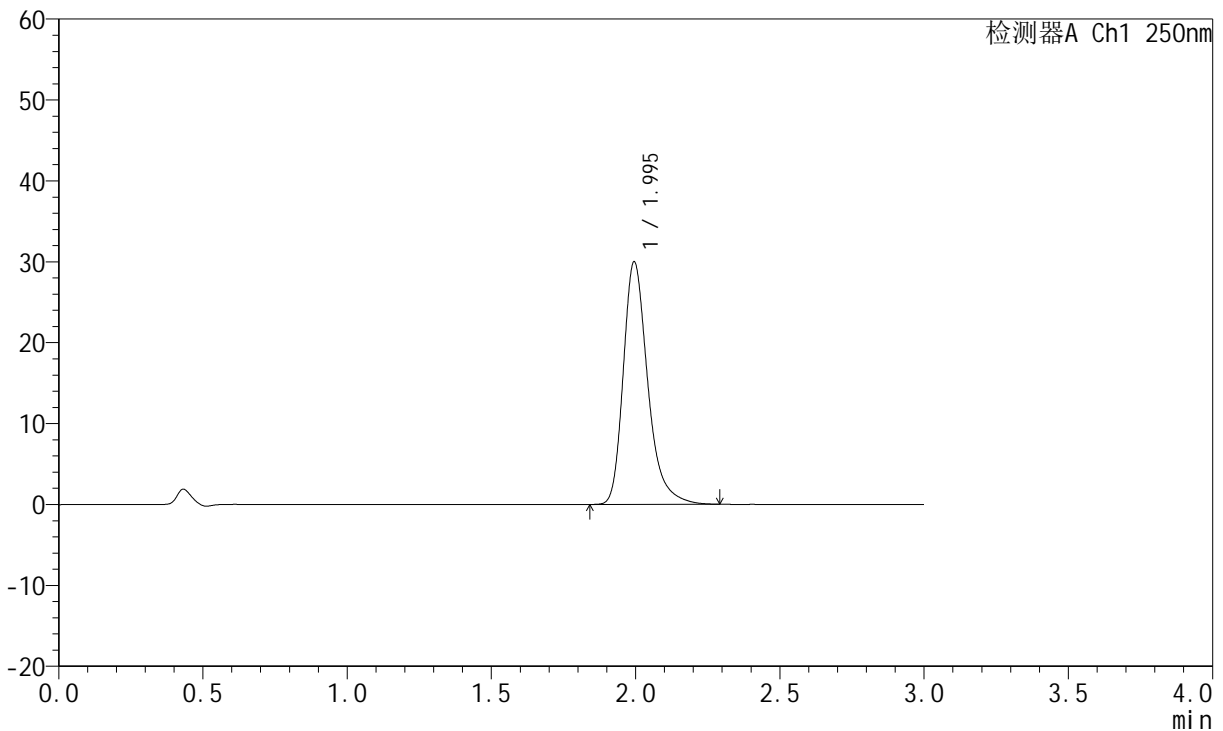

<峰表>

检测器A Ch1 250nm

峰号	保留时间	面积	面积%	高度	理论塔板数(USP)	拖尾因子	分离度(USP)
1	1.995	176751	100.000	29952	2839	1.317	--
总计		176751	100.000	29952			

图173 氢溴酸氟硫西汀口崩片溶出曲线测定加速3月HPLC图谱
 自制品-24050603批-pH1.0介质-浆法-50转-60min-片1
 供试品溶液-1



JSS-221

<样品信息>

色谱柱: XB-C18(50mm*4.6mm,5μm) 流速:1.5ml/min
 柱温: 30°C 波长:250nm
 数据文件名: RC\$JSS-221 - 10-30/7-1846-2 - zzp-24050603p-js3y-rcqx-pH1.0jz-jf50z-60min-P2.lcd
 方法文件名: RC\$JSS-221 - JSS-221-rc-FX256.lcm
 批处理文件名: RC\$JSS-221 - 20240906-rcqx-FX256.lcb
 样品瓶号: 3-17
 进样体积: 10 μl 版本号: 6.115
 进样时间: 2024/09/06 19:47:17 实验者: xiexinhui
 处理时间(V2): 2024/09/09 08:50:29 处理者: xiexinhui
 仪器型号: SHIMADZU LC-2050C (FX256)

<色谱图>

mV

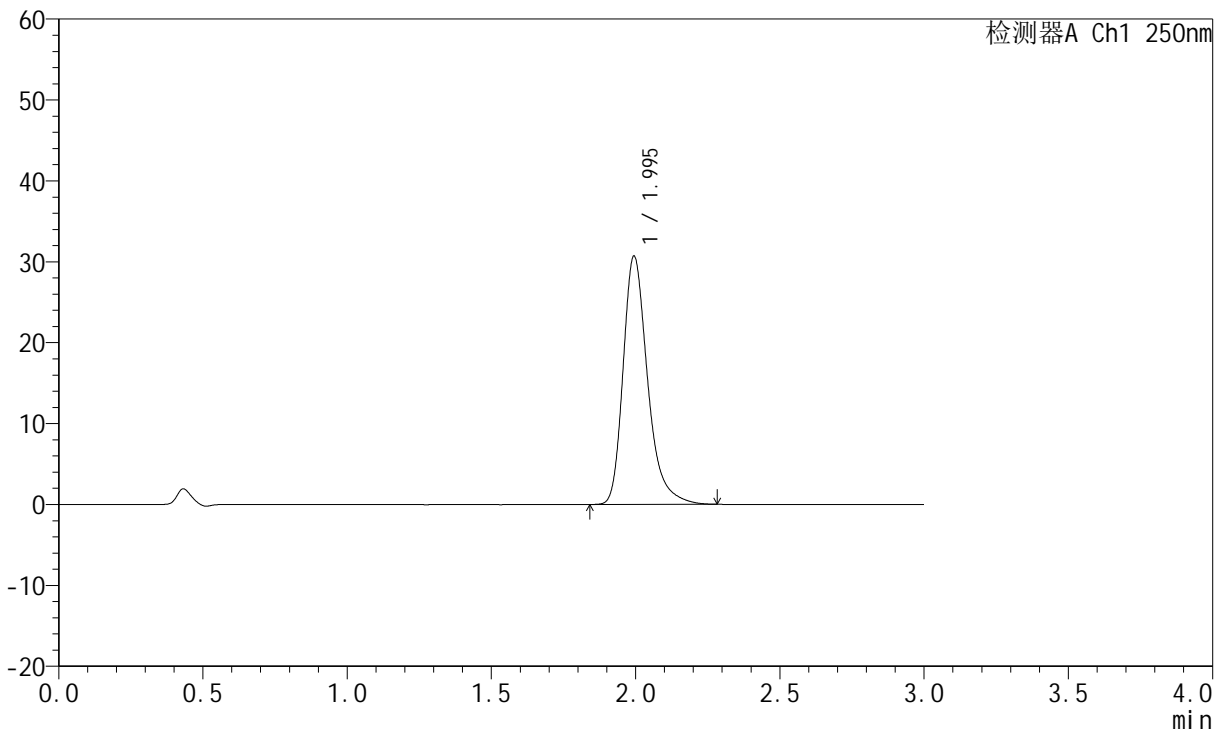

<峰表>

检测器A Ch1 250nm

峰号	保留时间	面积	面积%	高度	理论塔板数(USP)	拖尾因子	分离度(USP)
1	1.995	180872	100.000	30638	2840	1.318	--
总计		180872	100.000	30638			

图174 氢溴酸氟硫西汀口崩片溶出曲线测定加速3月HPLC图谱
 自制品-24050603批-pH1.0介质-浆法-50转-60min-片2
 供试品溶液-1

<样品信息>

色谱柱: XB-C18(50mm*4.6mm,5µm) 流 速:1.5ml/min
 柱 温: 30°C 波 长:250nm
 数据文件名: RC\$JSS-221 - 10-30/7-1847-2 - zzp-24050603p-js3y-rcqx-pH1.0jz-jf50z-60min-P3.lcd
 方法文件名: RC\$JSS-221 - JSS-221-rc-FX256.lcm
 批处理文件名: RC\$JSS-221 - 20240906-rcqx-FX256.lcb
 样品瓶号: 3-26
 进样体积: 10 µl 版本号: 6.115
 进样时间: 2024/09/06 19:50:39 实验者: xiexinhui
 处理时间(V2): 2024/09/09 08:50:32 处理者: xiexinhui
 仪器型号: SHIMADZU LC-2050C (FX256)

<色谱图>

mV

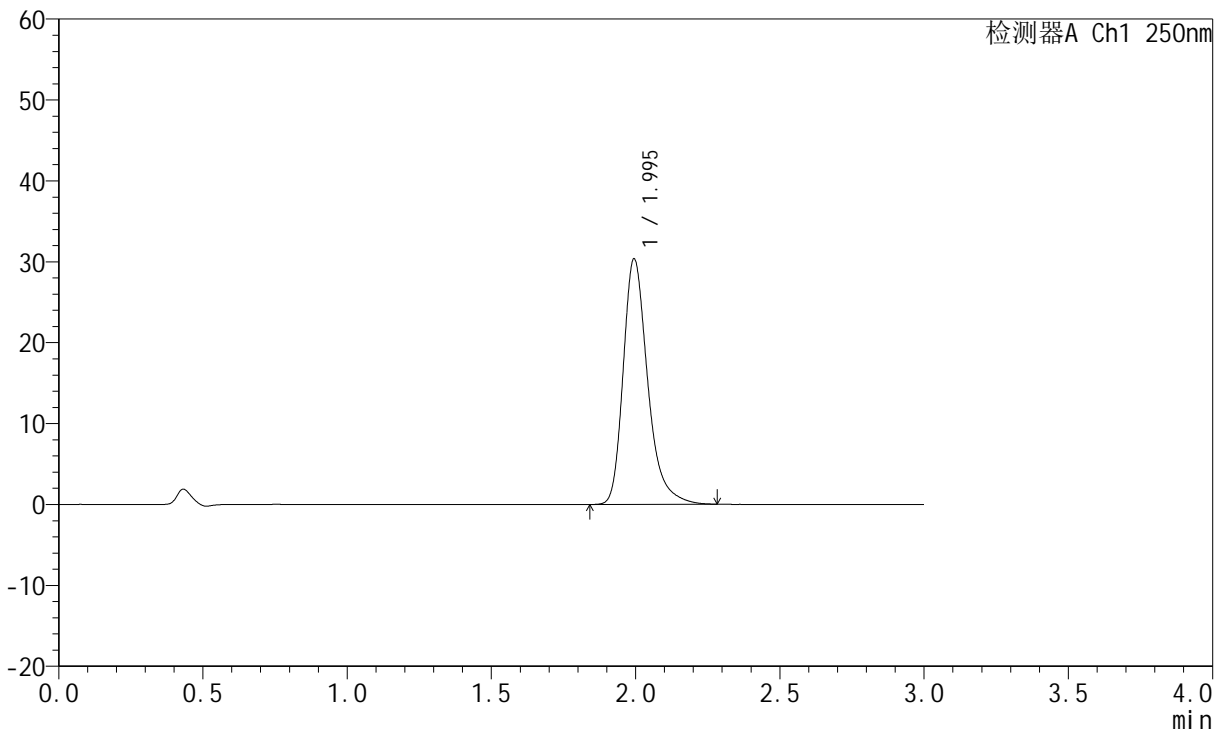

<峰表>

检测器A Ch1 250nm

峰号	保留时间	面积	面积%	高度	理论塔板数(USP)	拖尾因子	分离度(USP)
1	1.995	178962	100.000	30318	2838	1.316	--
总计		178962	100.000	30318			

图175 氢溴酸氟硫西汀口崩片溶出曲线测定加速3月HPLC图谱
 自制品-24050603批-pH1.0介质-浆法-50转-60min-片3
 供试品溶液-1



JSS-221

<样品信息>

色谱柱: XB-C18(50mm*4.6mm,5μm) 流速:1.5ml/min
 柱温: 30°C 波长:250nm
 数据文件名: RC\$JSS-221 - 10-30/7-1848-2 - zzp-24050603p-js3y-rcqx-pH1.0jz-jf50z-60min-P4.lcd
 方法文件名: RC\$JSS-221 - JSS-221-rc-FX256.lcm
 批处理文件名: RC\$JSS-221 - 20240906-rcqx-FX256.lcb
 样品瓶号: 3-35
 进样体积: 10 μl 版本号: 6.115
 进样时间: 2024/09/06 19:54:01 实验者: xiexinhui
 处理时间(V2): 2024/09/09 08:50:34 处理者: xiexinhui
 仪器型号: SHIMADZU LC-2050C (FX256)

<色谱图>

mV

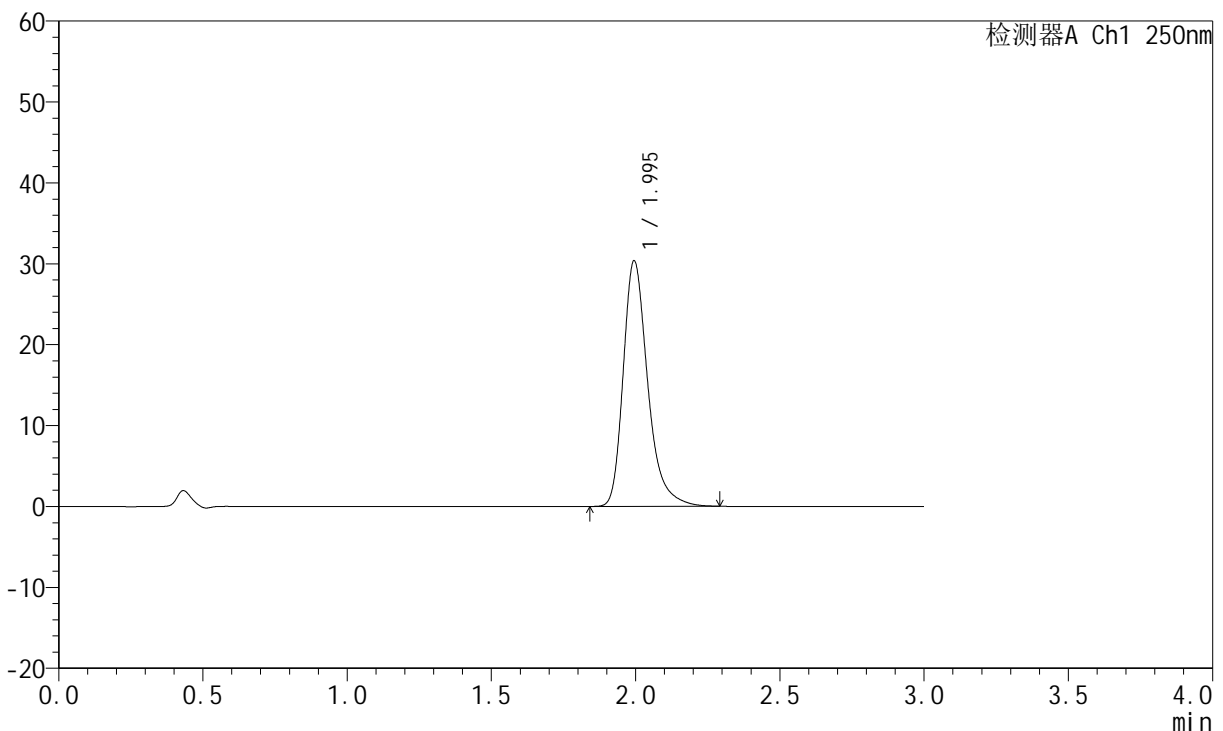

<峰表>

检测器A Ch1 250nm

峰号	保留时间	面积	面积%	高度	理论塔板数(USP)	拖尾因子	分离度(USP)
1	1.995	178914	100.000	30318	2842	1.318	--
总计		178914	100.000	30318			

图176 氢溴酸氟硫西汀口崩片溶出曲线测定加速3月HPLC图谱
 自制品-24050603批-pH1.0介质-浆法-50转-60min-片4
 供试品溶液-1



JSS-221

<样品信息>

色谱柱: XB-C18(50mm*4.6mm,5μm) 流 速:1.5ml/min
 柱 温: 30°C 波 长:250nm
 数据文件名: RC\$JSS-221 - 10-30/7-1849-2 - zzp-24050603p-js3y-rcqx-pH1.0jz-jf50z-60min-P5.lcd
 方法文件名: RC\$JSS-221 - JSS-221-rc-FX256.lcm
 批处理文件名: RC\$JSS-221 - 20240906-rcqx-FX256.lcb
 样品瓶号: 3-44
 进样体积: 10 μl 版本号: 6.115
 进样时间: 2024/09/06 19:57:23 实验者: xiexinhui
 处理时间(V2): 2024/09/09 08:50:37 处理者: xiexinhui
 仪器型号: SHIMADZU LC-2050C (FX256)

<色谱图>

mV

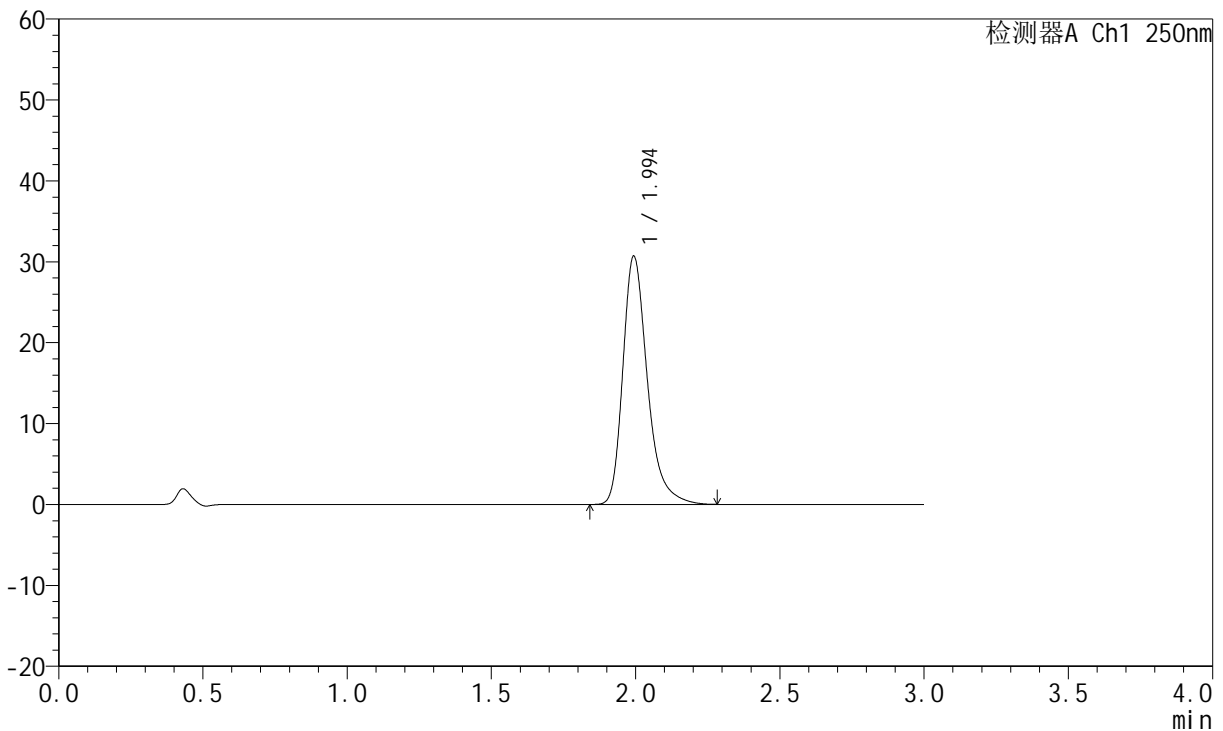

<峰表>

检测器A Ch1 250nm

峰号	保留时间	面积	面积%	高度	理论塔板数(USP)	拖尾因子	分离度(USP)
1	1.994	180926	100.000	30590	2837	1.319	--
总计		180926	100.000	30590			

图177 氢溴酸氟硫西汀口崩片溶出曲线测定加速3月HPLC图谱
 自制品-24050603批-pH1.0介质-浆法-50转-60min-片5
 供试品溶液-1



JSS-221

<样品信息>

色谱柱: XB-C18(50mm*4.6mm,5μm) 流 速:1.5ml/min
 柱 温: 30°C 波 长:250nm
 数据文件名: RC\$JSS-221 - 10-30/7-1850-2 - zzp-24050603p-js3y-rcqx-pH1.0jz-jf50z-60min-P6.lcd
 方法文件名: RC\$JSS-221 - JSS-221-rc-FX256.lcm
 批处理文件名: RC\$JSS-221 - 20240906-rcqx-FX256.lcb
 样品瓶号: 3-53
 进样体积: 10 μl 版本号: 6.115
 进样时间: 2024/09/06 20:00:45 实验者: xiexinhui
 处理时间(V2): 2024/09/09 08:50:39 处理者: xiexinhui
 仪器型号: SHIMADZU LC-2050C (FX256)

<色谱图>

mV

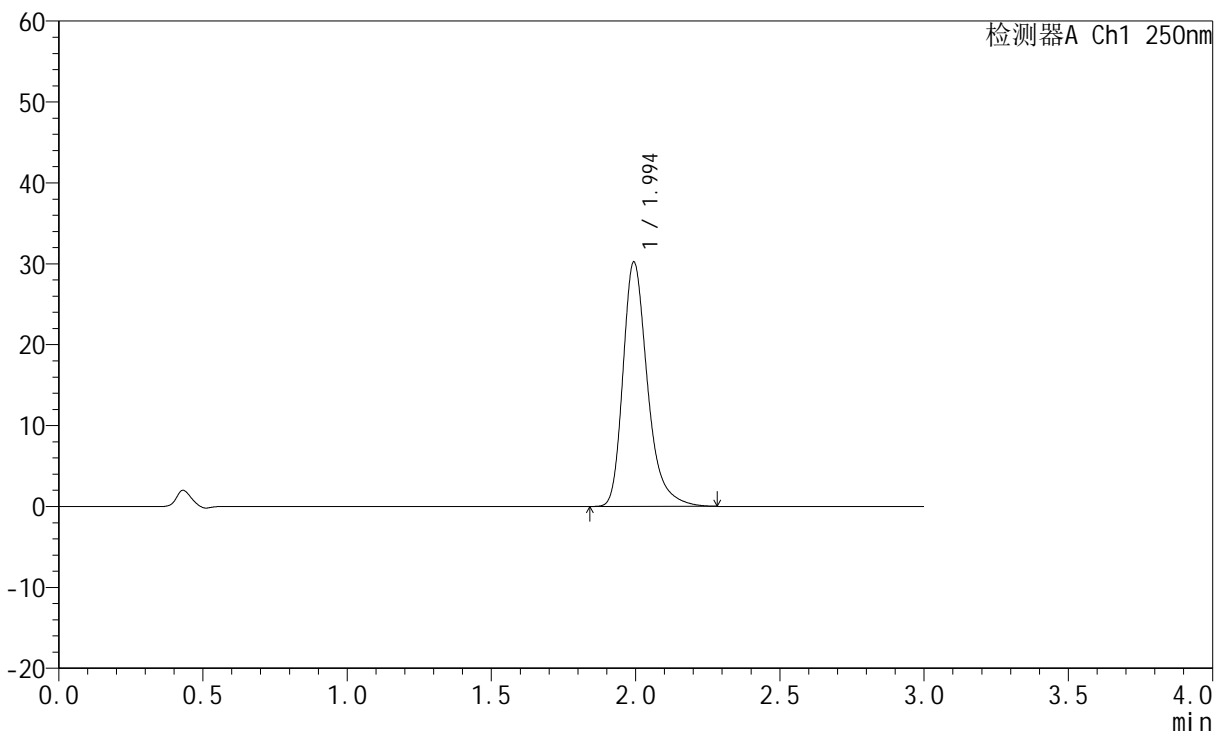

<峰表>

检测器A Ch1 250nm

峰号	保留时间	面积	面积%	高度	理论塔板数(USP)	拖尾因子	分离度(USP)
1	1.994	178317	100.000	30142	2833	1.320	--
总计		178317	100.000	30142			

图178 氢溴酸氟硫西汀口崩片溶出曲线测定加速3月HPLC图谱
 自制品-24050603批-pH1.0介质-浆法-50转-60min-片6
 供试品溶液-1



JSS-221

<样品信息>

色谱柱: XB-C18(50mm*4.6mm,5µm) 流 速:1.5ml/min
 柱 温: 30°C 波 长:250nm
 数据文件名: RC\$JSS-221 - 10-30/7-1851-2 - zzp-24050603p-js3y-rcqx-pH1.0jz-jf50z-jxzs-P1.lcd
 方法文件名: RC\$JSS-221 - JSS-221-rc-FX256.lcm
 批处理文件名: RC\$JSS-221 - 20240906-rcqx-FX256.lcb
 样品瓶号: 4-3
 进样体积: 10 µl 版本号: 6.115
 进样时间: 2024/09/06 20:04:09 实验者: xiexinhui
 处理时间(V2): 2024/09/09 08:50:42 处理者: xiexinhui
 仪器型号: SHIMADZU LC-2050C (FX256)

<色谱图>

mV

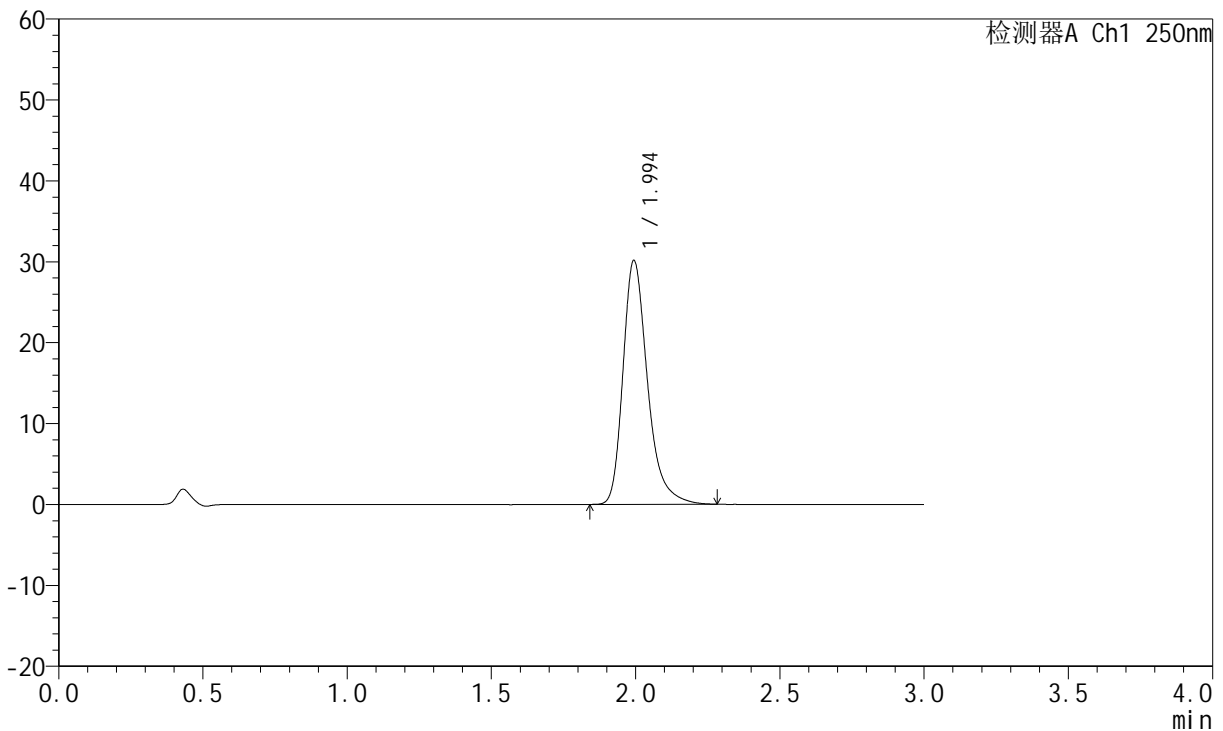

<峰表>

检测器A Ch1 250nm

峰号	保留时间	面积	面积%	高度	理论塔板数(USP)	拖尾因子	分离度(USP)
1	1.994	177637	100.000	30071	2837	1.319	--
总计		177637	100.000	30071			

图179 氢溴酸氟硫西汀口崩片溶出曲线测定加速3月HPLC图谱
 自制品-24050603批-pH1.0介质-桨法-50转-极限转速-片1
 供试品溶液-1



JSS-221

<样品信息>

色谱柱: XB-C18(50mm*4.6mm,5μm) 流 速:1.5ml/min
 柱 温: 30°C 波 长:250nm
 数据文件名: RC\$JSS-221 - 10-30/7-1852-2 - zzp-24050603p-js3y-rcqx-pH1.0jz-jf50z-jxzs-P2.lcd
 方法文件名: RC\$JSS-221 - JSS-221-rc-FX256.lcm
 批处理文件名: RC\$JSS-221 - 20240906-rcqx-FX256.lcb
 样品瓶号: 4-12
 进样体积: 10 μl 版本号: 6.115
 进样时间: 2024/09/06 20:07:32 实验者: xiexinhui
 处理时间(V2): 2024/09/09 08:50:45 处理者: xiexinhui
 仪器型号: SHIMADZU LC-2050C (FX256)

<色谱图>

mV

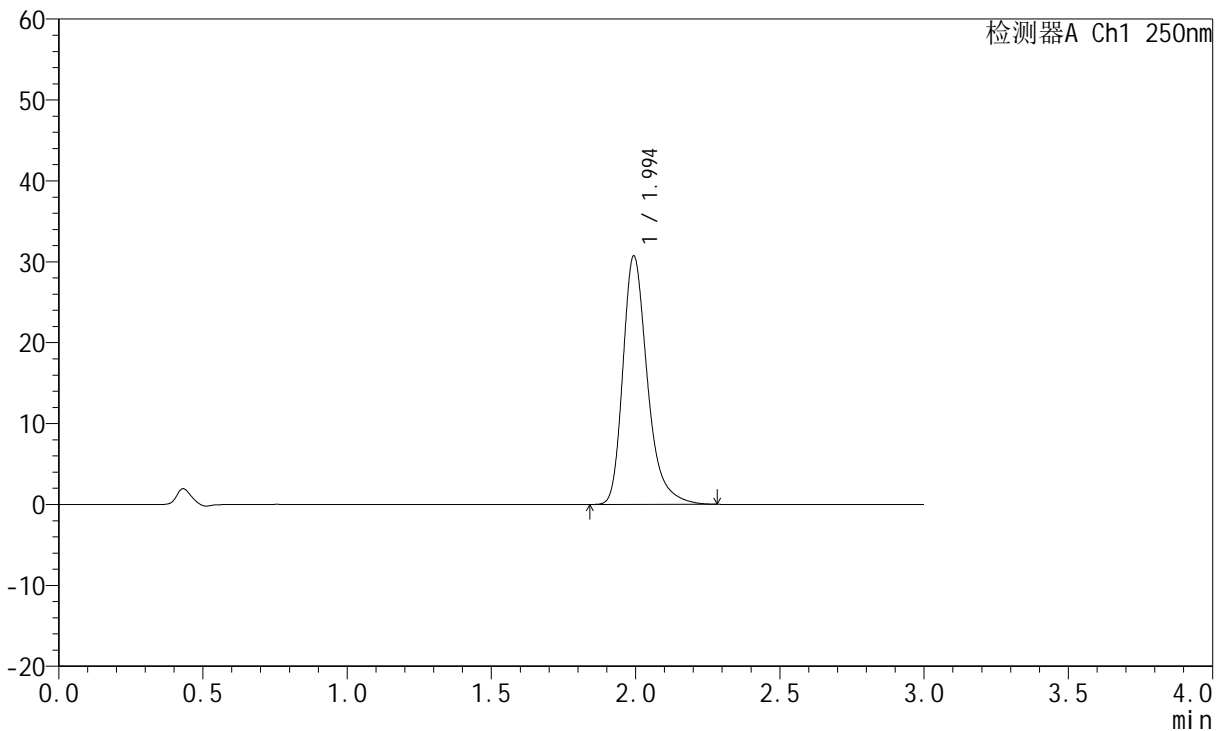

<峰表>

检测器A Ch1 250nm

峰号	保留时间	面积	面积%	高度	理论塔板数(USP)	拖尾因子	分离度(USP)
1	1.994	181200	100.000	30624	2835	1.319	--
总计		181200	100.000	30624			

图180 氢溴酸氟硫西汀口崩片溶出曲线测定加速3月HPLC图谱
 自制品-24050603批-pH1.0介质-桨法-50转-极限转速-片2
 供试品溶液-1



JSS-221

<样品信息>

色谱柱: XB-C18(50mm*4.6mm,5μm) 流 速:1.5ml/min
 柱 温: 30°C 波 长:250nm
 数据文件名: RC\$JSS-221 - 10-30/7-1853-2 - zzp-24050603p-js3y-rcqx-pH1.0jz-jf50z-jxzs-P3.lcd
 方法文件名: RC\$JSS-221 - JSS-221-rc-FX256.lcm
 批处理文件名: RC\$JSS-221 - 20240906-rcqx-FX256.lcb
 样品瓶号: 4-21
 进样体积: 10 μl 版本号: 6.115
 进样时间: 2024/09/06 20:10:55 实验者: xiexinhui
 处理时间(V2): 2024/09/09 08:50:47 处理者: xiexinhui
 仪器型号: SHIMADZU LC-2050C (FX256)

<色谱图>

mV

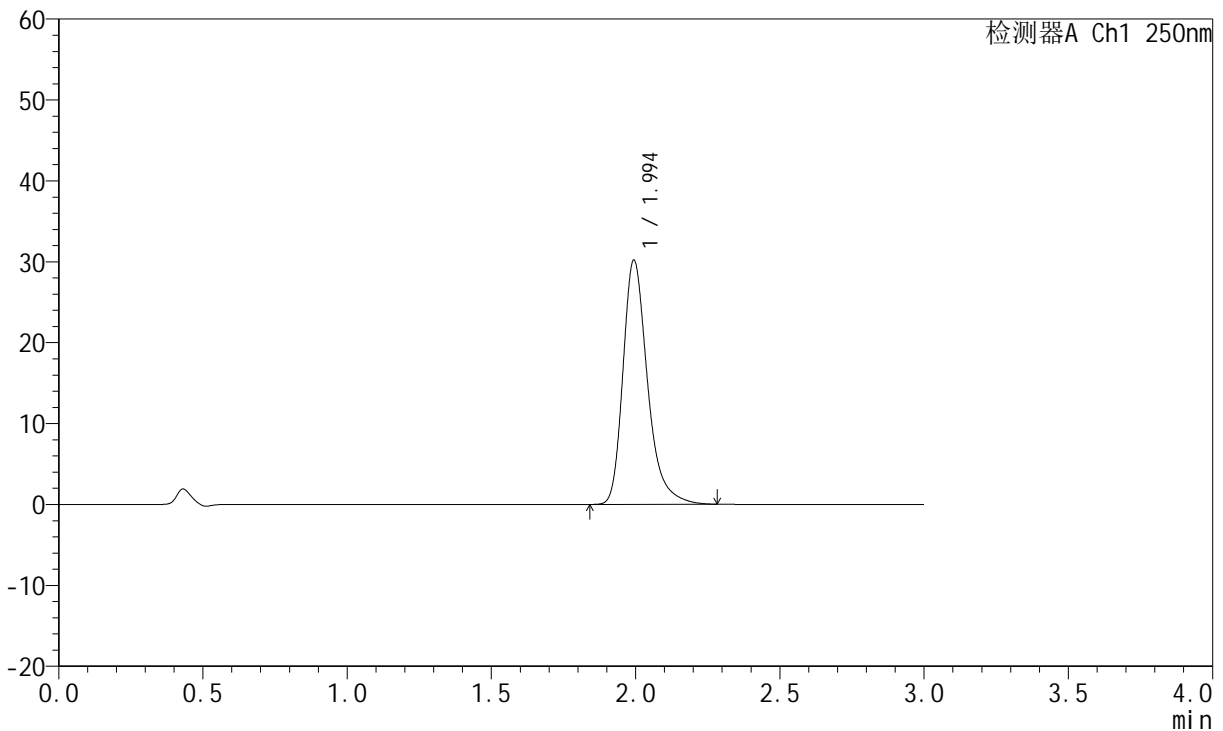

<峰表>

检测器A Ch1 250nm

峰号	保留时间	面积	面积%	高度	理论塔板数(USP)	拖尾因子	分离度(USP)
1	1.994	178190	100.000	30122	2831	1.321	--
总计		178190	100.000	30122			

图181 氢溴酸氟硫西汀口崩片溶出曲线测定加速3月HPLC图谱
 自制品-24050603批-pH1.0介质-桨法-50转-极限转速-片3
 供试品溶液-1



JSS-221

<样品信息>

色谱柱: XB-C18(50mm*4.6mm,5μm) 流 速:1.5ml/min
 柱 温: 30°C 波 长:250nm
 数据文件名: RC\$JSS-221 - 10-30/7-1854-2 - zzp-24050603p-js3y-rcqx-pH1.0jz-jf50z-jxzs-P4.lcd
 方法文件名: RC\$JSS-221 - JSS-221-rc-FX256.lcm
 批处理文件名: RC\$JSS-221 - 20240906-rcqx-FX256.lcb
 样品瓶号: 4-30
 进样体积: 10 μl 版本号: 6.115
 进样时间: 2024/09/06 20:14:17 实验者: xiexinhui
 处理时间(V2): 2024/09/09 08:50:50 处理者: xiexinhui
 仪器型号: SHIMADZU LC-2050C (FX256)

<色谱图>

mV

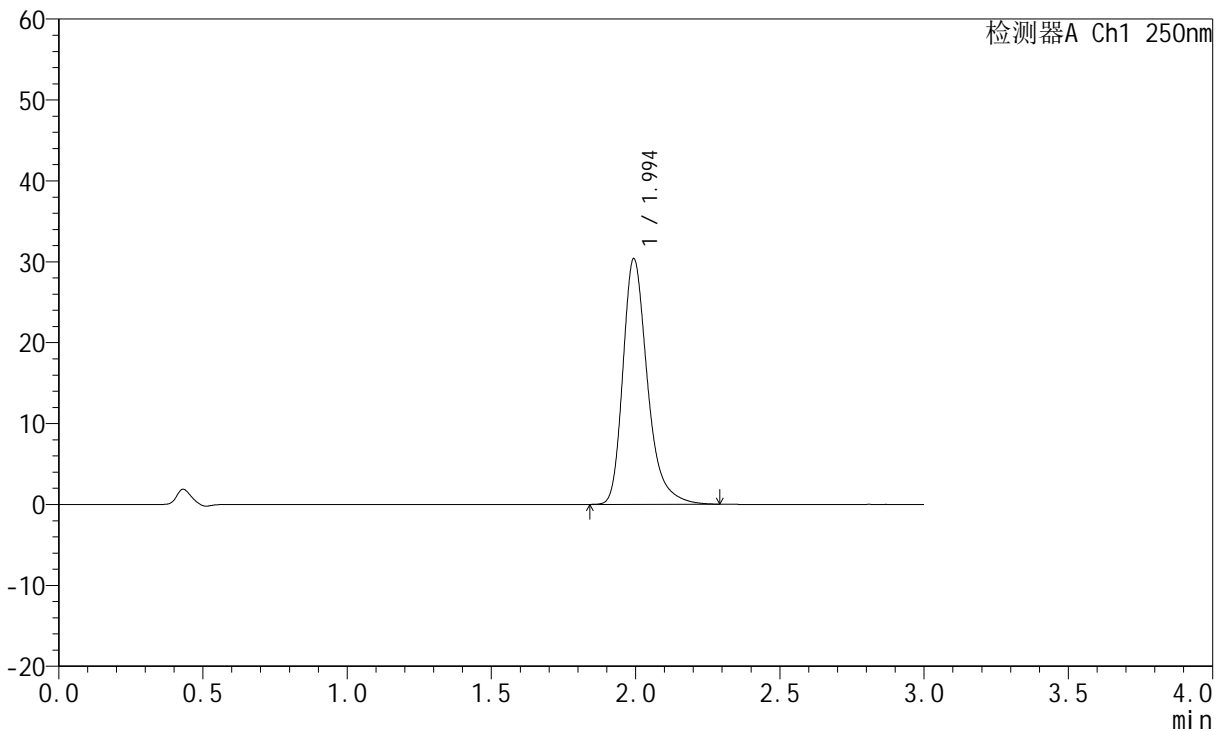

<峰表>

检测器A Ch1 250nm

峰号	保留时间	面积	面积%	高度	理论塔板数(USP)	拖尾因子	分离度(USP)
1	1.994	179046	100.000	30278	2836	1.318	--
总计		179046	100.000	30278			

图182 氢溴酸氟硫西汀口崩片溶出曲线测定加速3月HPLC图谱
 自制品-24050603批-pH1.0介质-桨法-50转-极限转速-片4
 供试品溶液-1

<样品信息>

色谱柱: XB-C18(50mm*4.6mm,5μm) 流 速:1.5ml/min
 柱 温: 30°C 波 长:250nm
 数据文件名: RC\$JSS-221 - 10-30/7-1855-2 - zzp-24050603p-js3y-rcqx-pH1.0jz-jf50z-jxzs-P5.lcd
 方法文件名: RC\$JSS-221 - JSS-221-rc-FX256.lcm
 批处理文件名: RC\$JSS-221 - 20240906-rcqx-FX256.lcb
 样品瓶号: 4-39
 进样体积: 10 μl 版本号: 6.115
 进样时间: 2024/09/06 20:17:40 实验者: xiexinhui
 处理时间(V2): 2024/09/09 08:50:53 处理者: xiexinhui
 仪器型号: SHIMADZU LC-2050C (FX256)

<色谱图>

mV

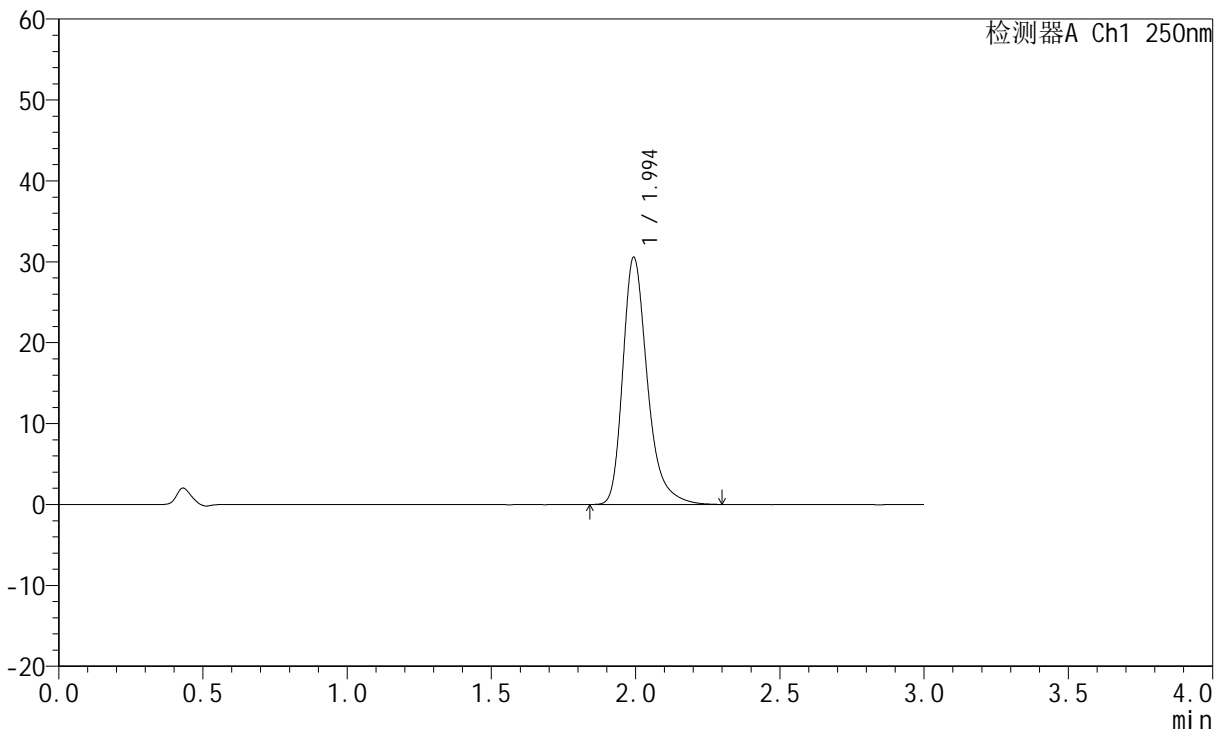

<峰表>

检测器A Ch1 250nm

峰号	保留时间	面积	面积%	高度	理论塔板数(USP)	拖尾因子	分离度(USP)
1	1.994	180523	100.000	30456	2833	1.320	--
总计		180523	100.000	30456			

图183 氢溴酸氟硫西汀口崩片溶出曲线测定加速3月HPLC图谱
 自制品-24050603批-pH1.0介质-桨法-50转-极限转速-片5
 供试品溶液-1

<样品信息>

色谱柱: XB-C18(50mm*4.6mm,5μm) 流 速:1.5ml/min
 柱 温: 30°C 波 长:250nm
 数据文件名: RC\$JSS-221 - 10-30/7-1856-2 - zzp-24050603p-js3y-rcqx-pH1.0jz-jf50z-jxzs-P6.lcd
 方法文件名: RC\$JSS-221 - JSS-221-rc-FX256.lcm
 批处理文件名: RC\$JSS-221 - 20240906-rcqx-FX256.lcb
 样品瓶号: 4-48
 进样体积: 10 μl 版本号: 6.115
 进样时间: 2024/09/06 20:21:02 实验者: xiexinhui
 处理时间(V2): 2024/09/09 08:50:55 处理者: xiexinhui
 仪器型号: SHIMADZU LC-2050C (FX256)

<色谱图>

mV

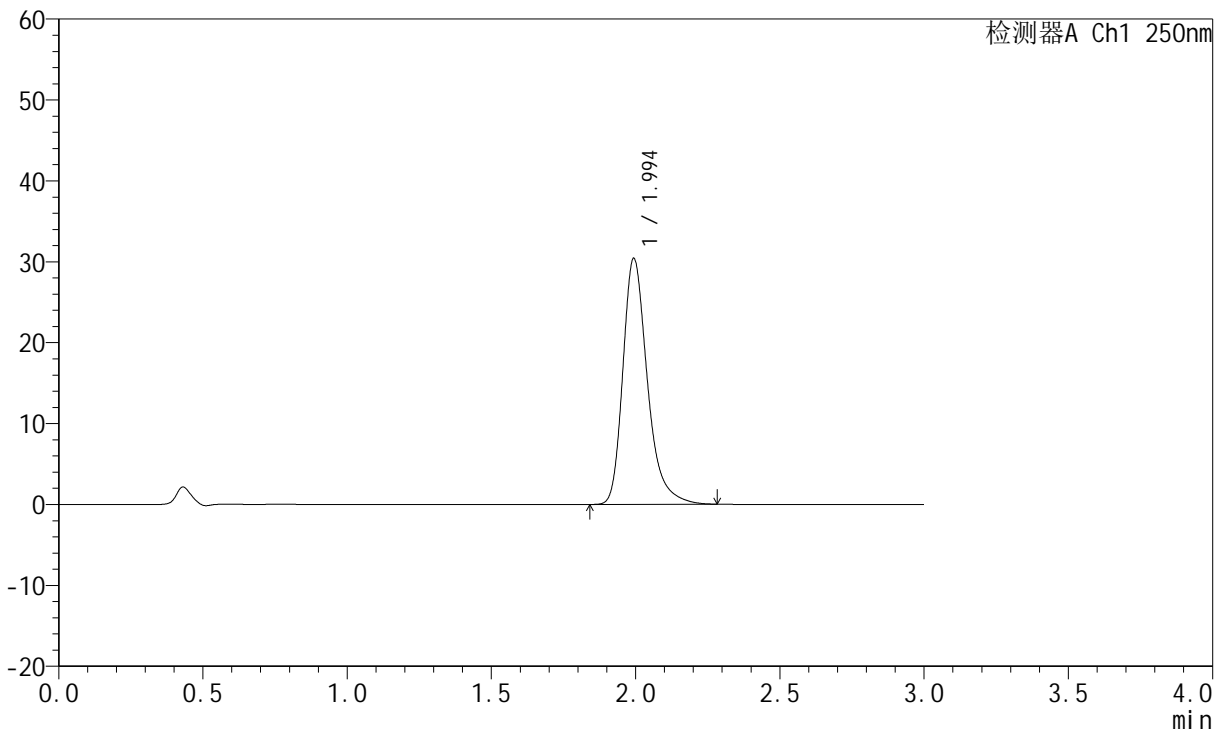

<峰表>

检测器A Ch1 250nm

峰号	保留时间	面积	面积%	高度	理论塔板数(USP)	拖尾因子	分离度(USP)
1	1.994	179306	100.000	30316	2836	1.317	--
总计		179306	100.000	30316			

图184 氢溴酸氟硫西汀口崩片溶出曲线测定加速3月HPLC图谱
 自制品-24050603批-pH1.0介质-桨法-50转-极限转速-片6
 供试品溶液-1



JSS-221

<样品信息>

色谱柱: XB-C18(50mm*4.6mm,5μm) 流 速:1.5ml/min
 柱 温: 30°C 波 长:250nm
 数据文件名: RC\$JSS-221 - 10-30/7-1857-2 - zzp-24050603p-js3y-rcqx-pH1.0jz-jf50z-dz2-1.lcd
 方法文件名: RC\$JSS-221 - JSS-221-rc-FX256.lcm
 批处理文件名: RC\$JSS-221 - 20240906-rcqx-FX256.lcb
 样品瓶号: 3-27
 进样体积: 10 μl 版本号: 6.115
 进样时间: 2024/09/06 20:24:24 实验者: xiexinhui
 处理时间(V2): 2024/09/09 08:50:58 处理者: xiexinhui
 仪器型号: SHIMADZU LC-2050C (FX256)

<色谱图>

mV

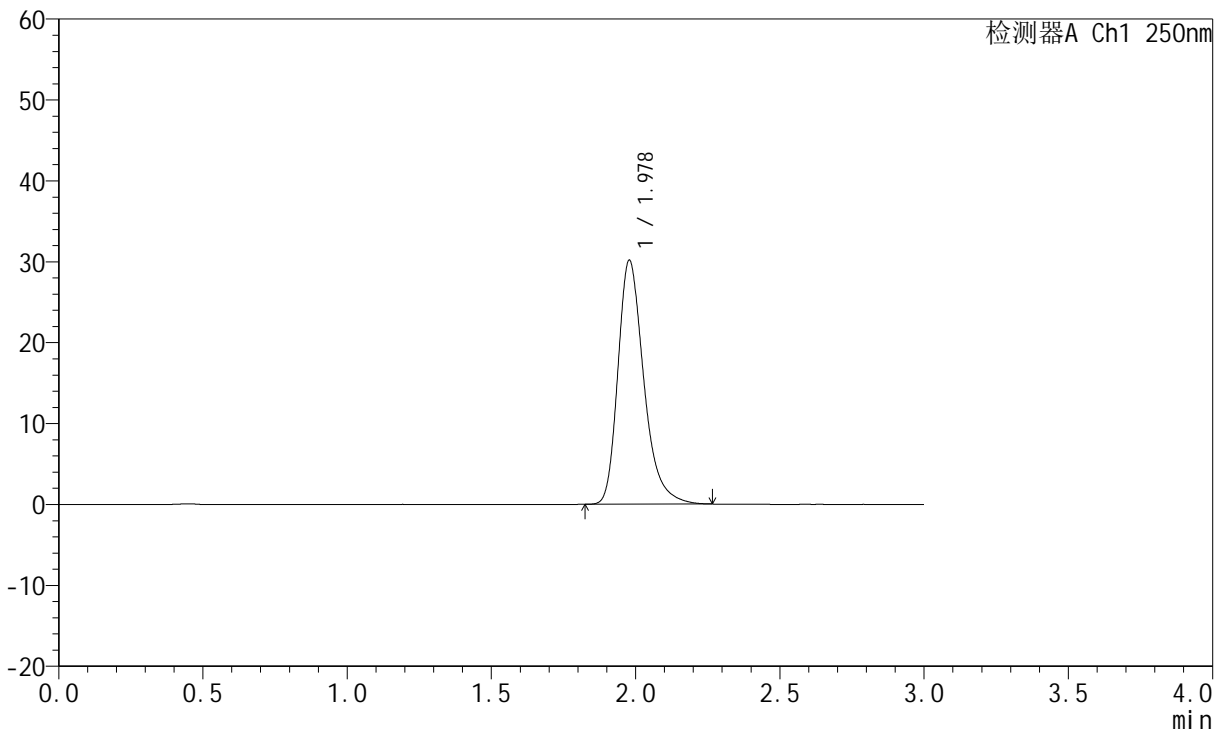

<峰表>

检测器A Ch1 250nm

峰号	保留时间	面积	面积%	高度	理论塔板数(USP)	拖尾因子	分离度(USP)
1	1.978	187782	100.000	30136	2472	1.311	--
总计		187782	100.000	30136			

图185 氢溴酸氟硫西汀口崩片溶出曲线测定加速3月HPLC图谱
 自制品-24050603批-pH1.0介质-桨法-50转
 对照品溶液-2-1

<样品信息>

色谱柱: XB-C18(50mm*4.6mm,5μm) 流 速:1.5ml/min
 柱 温: 30°C 波 长:250nm
 数据文件名: RC\$JSS-221 - 10-30/7-1858-2 - zzp-24050603p-js3y-rcqx-pH1.0jz-jf50z-dz2-2.lcd
 方法文件名: RC\$JSS-221 - JSS-221-rc-FX256.lcm
 批处理文件名: RC\$JSS-221 - 20240906-rcqx-FX256.lcb
 样品瓶号: 3-27
 进样体积: 10 μl 版本号: 6.115
 进样时间: 2024/09/06 20:27:46 实验者: xiexinhui
 处理时间(V2): 2024/09/09 08:51:01 处理者: xiexinhui
 仪器型号: SHIMADZU LC-2050C (FX256)

<色谱图>

mV

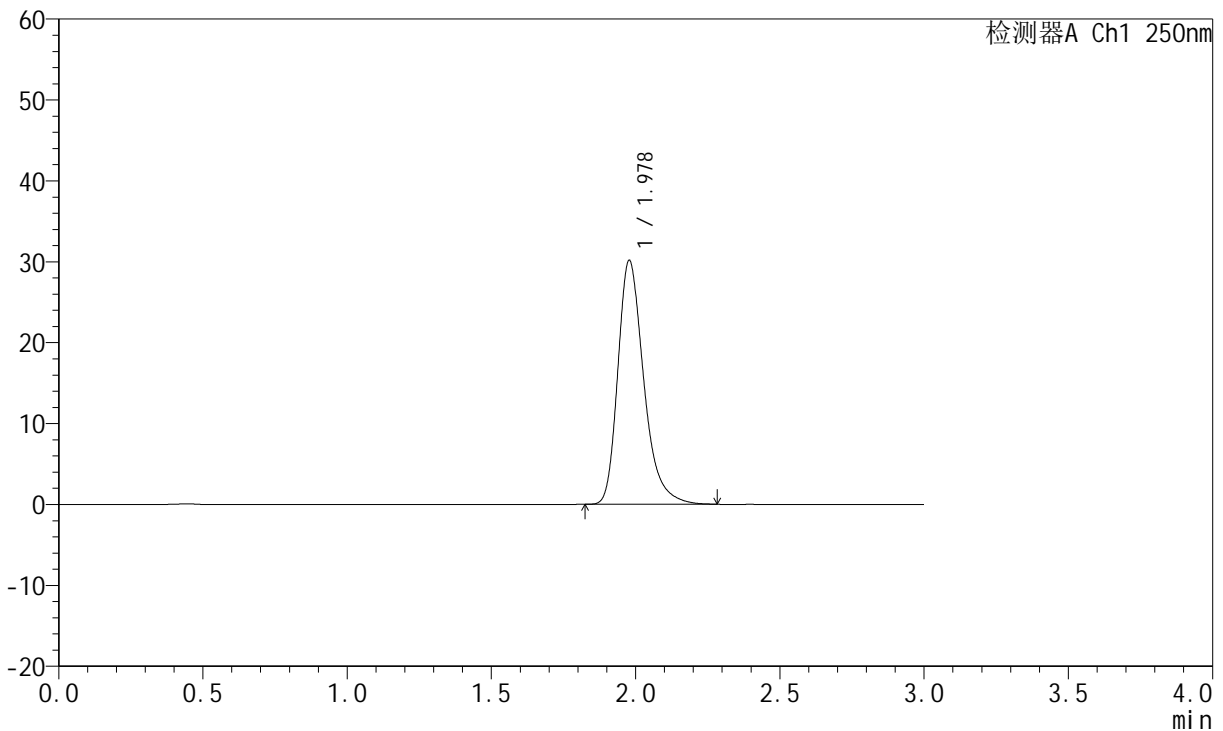

<峰表>

检测器A Ch1 250nm

峰号	保留时间	面积	面积%	高度	理论塔板数(USP)	拖尾因子	分离度(USP)
1	1.978	187989	100.000	30128	2468	1.315	--
总计		187989	100.000	30128			

图186 氢溴酸氟硫西汀口崩片溶出曲线测定加速3月HPLC图谱
 自制品-24050603批-pH1.0介质-桨法-50转
 对照品溶液-2-2



JSS-221

<样品信息>

色谱柱: XB-C18(50mm*4.6mm,5μm) 流 速:1.5ml/min
 柱 温: 30°C 波 长:250nm
 数据文件名: RC\$JSS-221 - 10-30/7-1859-2 - zzp-2024051221p-js3y-rcqx-pH1.0jz-jf50z-rj.lcd
 方法文件名: RC\$JSS-221 - JSS-221-rc-FX256.lcm
 批处理文件名: RC\$JSS-221 - 20240906-rcqx-FX256.lcb
 样品瓶号: 1-9
 进样体积: 10 μl 版本号: 6.115
 进样时间: 2024/09/06 20:31:09 实验者: xiexinhui
 处理时间(V2): 2024/09/09 08:51:03 处理者: xiexinhui
 仪器型号: SHIMADZU LC-2050C (FX256)

<色谱图>

mV

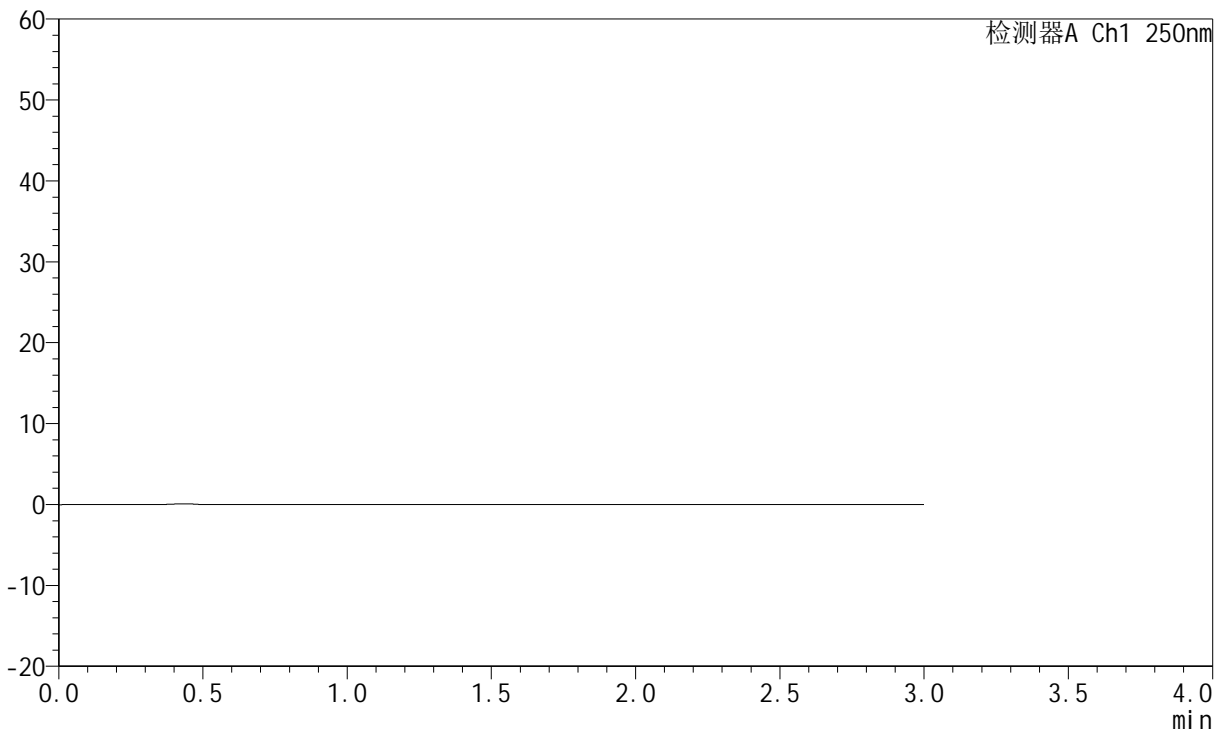

<峰表>

检测器A Ch1 250nm

峰号	保留时间	面积	面积%	高度	理论塔板数(USP)	拖尾因子	分离度(USP)
总计							

图187 氢溴酸氟硫西汀口崩片溶出曲线测定加速3月HPLC图谱
 自制品-2024051221批-pH1.0介质-桨法-50转
 溶剂



JSS-221

<样品信息>

色谱柱: XB-C18(50mm*4.6mm,5μm) 流 速:1.5ml/min
 柱 温: 30°C 波 长:250nm
 数据文件名: RC\$JSS-221 - 10-30/7-1860-2 - zzp-2024051221p-js3y-rcqx-pH1.0jz-jf50z-dz1-1.lcd
 方法文件名: RC\$JSS-221 - JSS-221-rc-FX256.lcm
 批处理文件名: RC\$JSS-221 - 20240906-rcqx-FX256.lcb
 样品瓶号: 1-18
 进样体积: 10 μl 版本号: 6.115
 进样时间: 2024/09/06 20:34:33 实验者: xiexinhui
 处理时间(V2): 2024/09/09 08:51:06 处理者: xiexinhui
 仪器型号: SHIMADZU LC-2050C (FX256)

<色谱图>

mV

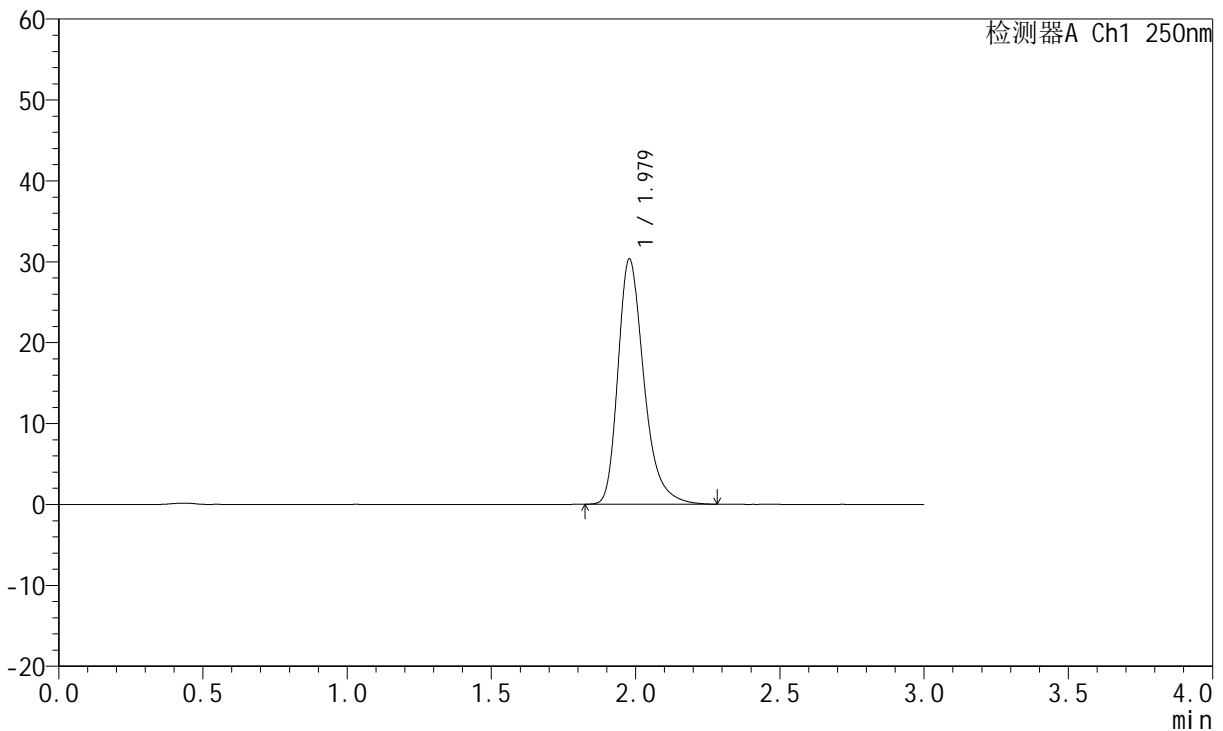

<峰表>

检测器A Ch1 250nm

峰号	保留时间	面积	面积%	高度	理论塔板数(USP)	拖尾因子	分离度(USP)
1	1.979	189280	100.000	30312	2466	1.314	--
总计		189280	100.000	30312			

图188 氢溴酸氟硫西汀口崩片溶出曲线测定加速3月HPLC图谱
 自制品-2024051221批-pH1.0介质-桨法-50转
 对照品溶液-1-1

<样品信息>

色谱柱: XB-C18(50mm*4.6mm,5µm)	流速:1.5ml/min
柱温: 30°C	波长:250nm
数据文件名: RC\$JSS-221 - 10-30/7-1861-2 - zzp-2024051221p-js3y-rcqx-pH1.0jz-jf50z-dz1-2.lcd	
方法文件名: RC\$JSS-221 - JSS-221-rc-FX256.lcm	
批处理文件名: RC\$JSS-221 - 20240906-rcqx-FX256.lcb	
样品瓶号: 1-18	版本号: 6.115
进样体积: 10 µl	实验者: xiexinhui
进样时间: 2024/09/06 20:37:56	处理者: xiexinhui
处理时间(V2): 2024/09/09 08:51:08	
仪器型号: SHIMADZU LC-2050C (FX256)	

<色谱图>

mV

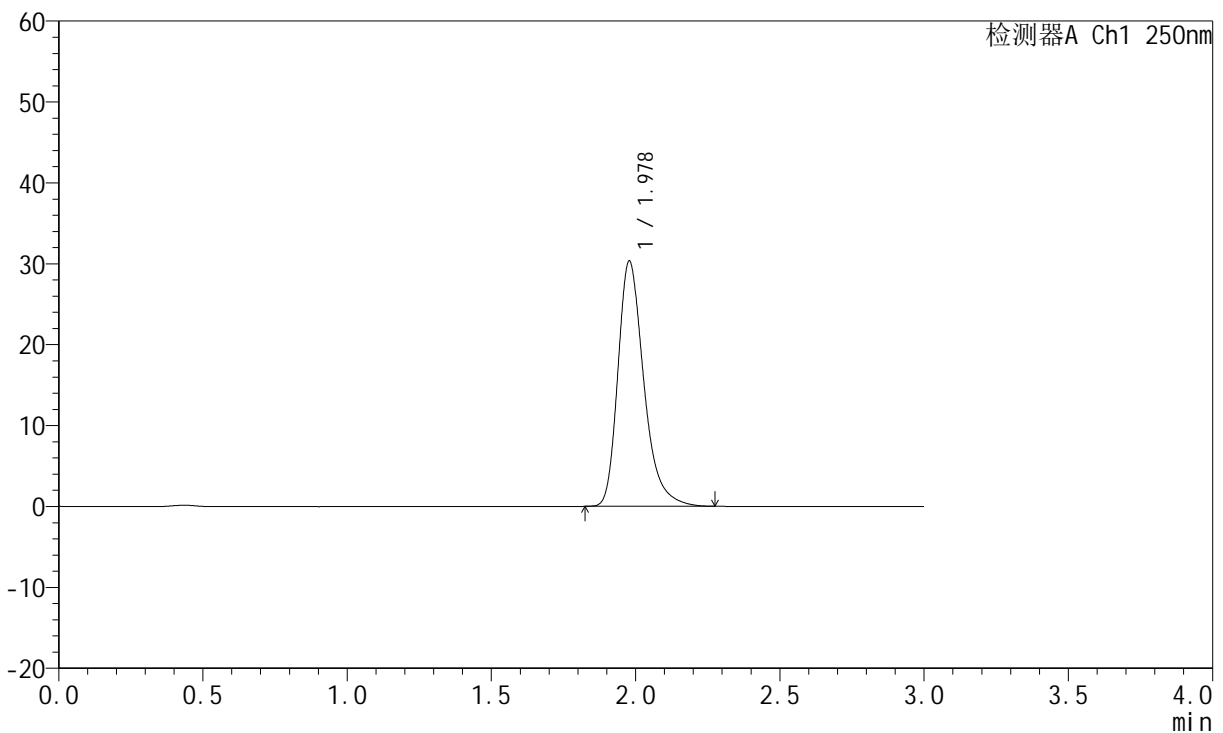

<峰表>

检测器A Ch1 250nm

峰号	保留时间	面积	面积%	高度	理论塔板数(USP)	拖尾因子	分离度(USP)
1	1.978	189058	100.000	30296	2469	1.315	--
总计		189058	100.000	30296			

图189 氢溴酸氟硫西汀口崩片溶出曲线测定加速3月HPLC图谱
自制品-2024051221批-pH1.0介质-桨法-50转
对照品溶液-1-2



JSS-221

<样品信息>

色谱柱: XB-C18(50mm*4.6mm,5μm) 流 速:1.5ml/min
 柱 温: 30°C 波 长:250nm
 数据文件名: RC\$JSS-221 - 10-30/7-1862-2 - zzp-2024051221p-js3y-rcqx-pH1.0jz-jf50z-dz1-3.lcd
 方法文件名: RC\$JSS-221 - JSS-221-rc-FX256.lcm
 批处理文件名: RC\$JSS-221 - 20240906-rcqx-FX256.lcb
 样品瓶号: 1-18
 进样体积: 10 μl 版本号: 6.115
 进样时间: 2024/09/06 20:41:19 实验者: xiexinhui
 处理时间(V2): 2024/09/09 08:51:11 处理者: xiexinhui
 仪器型号: SHIMADZU LC-2050C (FX256)

<色谱图>

mV

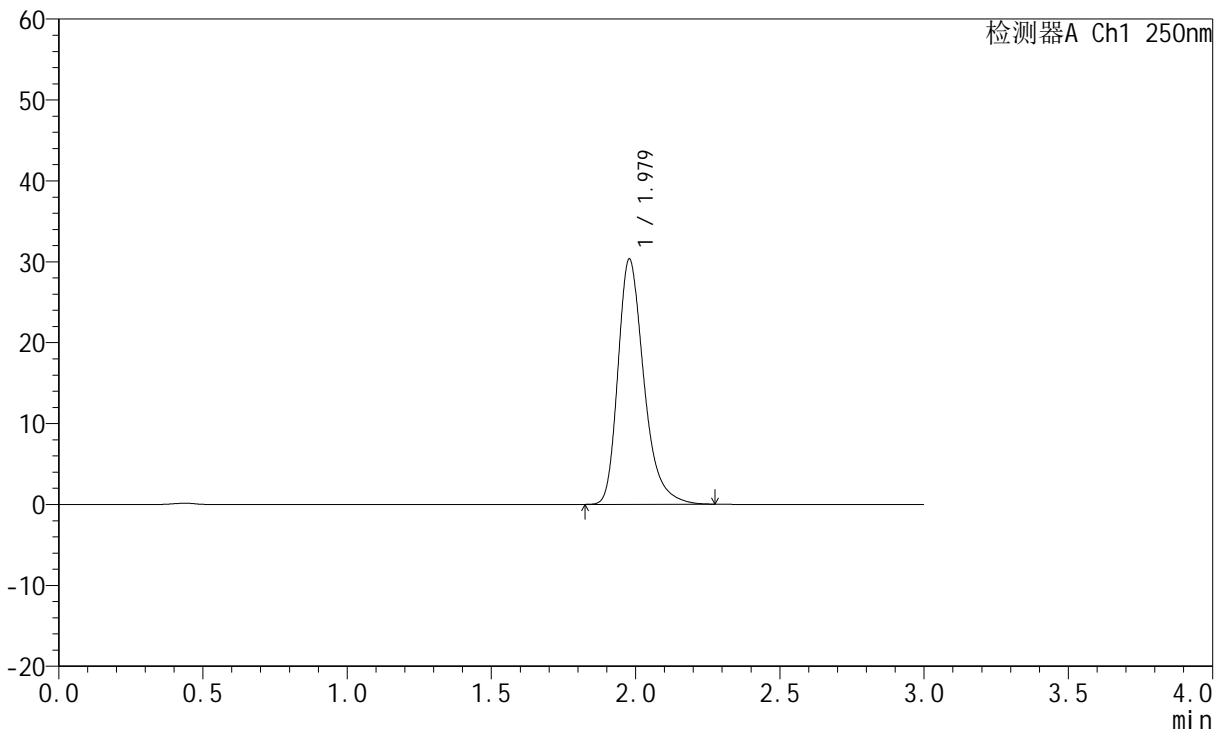

<峰表>

检测器A Ch1 250nm

峰号	保留时间	面积	面积%	高度	理论塔板数(USP)	拖尾因子	分离度(USP)
1	1.979	189172	100.000	30304	2464	1.314	--
总计		189172	100.000	30304			

图190 氢溴酸氟硫西汀口崩片溶出曲线测定加速3月HPLC图谱
 自制品-2024051221批-pH1.0介质-桨法-50转
 对照品溶液-1-3

<样品信息>

色谱柱: XB-C18(50mm*4.6mm,5μm) 流 速:1.5ml/min
 柱 温: 30°C 波 长:250nm
 数据文件名: RC\$JSS-221 - 10-30/7-1863-2 - zzp-2024051221p-js3y-rcqx-pH1.0jz-jf50z-dz1-4.lcd
 方法文件名: RC\$JSS-221 - JSS-221-rc-FX256.lcm
 批处理文件名: RC\$JSS-221 - 20240906-rcqx-FX256.lcb
 样品瓶号: 1-18
 进样体积: 10 μl 版本号: 6.115
 进样时间: 2024/09/06 20:44:42 实验者: xiexinhui
 处理时间(V2): 2024/09/09 08:51:13 处理者: xiexinhui
 仪器型号: SHIMADZU LC-2050C (FX256)

<色谱图>

mV

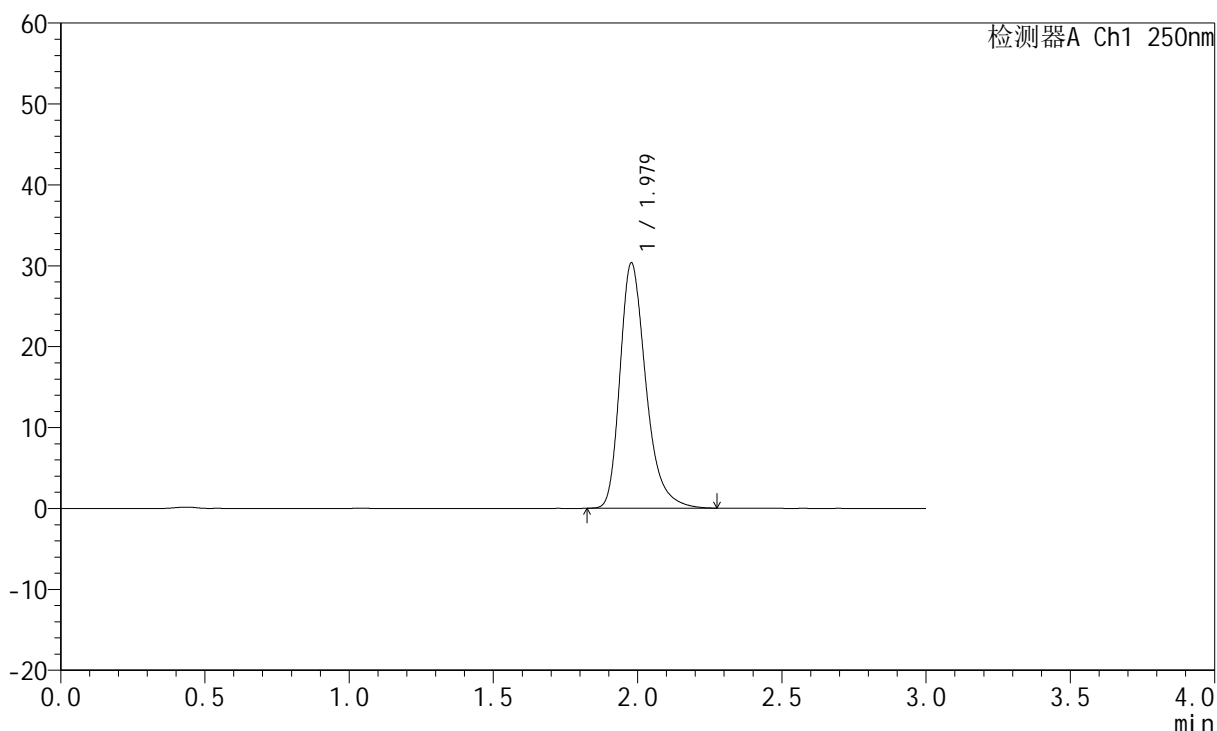

<峰表>

检测器A Ch1 250nm

峰号	保留时间	面积	面积%	高度	理论塔板数(USP)	拖尾因子	分离度(USP)
1	1.979	189266	100.000	30321	2465	1.312	--
总计		189266	100.000	30321			

图191 氢溴酸氟硫西汀口崩片溶出曲线测定加速3月HPLC图谱
 自制品-2024051221批-pH1.0介质-桨法-50转
 对照品溶液-1-4

<样品信息>

色谱柱: XB-C18(50mm*4.6mm,5μm) 流 速:1.5ml/min
 柱 温: 30°C 波 长:250nm
 数据文件名: RC\$JSS-221 - 10-30/7-1864-2 - zzp-2024051221p-js3y-rcqx-pH1.0jz-jf50z-dz1-5.lcd
 方法文件名: RC\$JSS-221 - JSS-221-rc-FX256.lcm
 批处理文件名: RC\$JSS-221 - 20240906-rcqx-FX256.lcb
 样品瓶号: 1-18
 进样体积: 10 μl 版本号: 6.115
 进样时间: 2024/09/06 20:48:05 实验者: xiexinhui
 处理时间(V2): 2024/09/09 08:51:16 处理者: xiexinhui
 仪器型号: SHIMADZU LC-2050C (FX256)

<色谱图>

mV

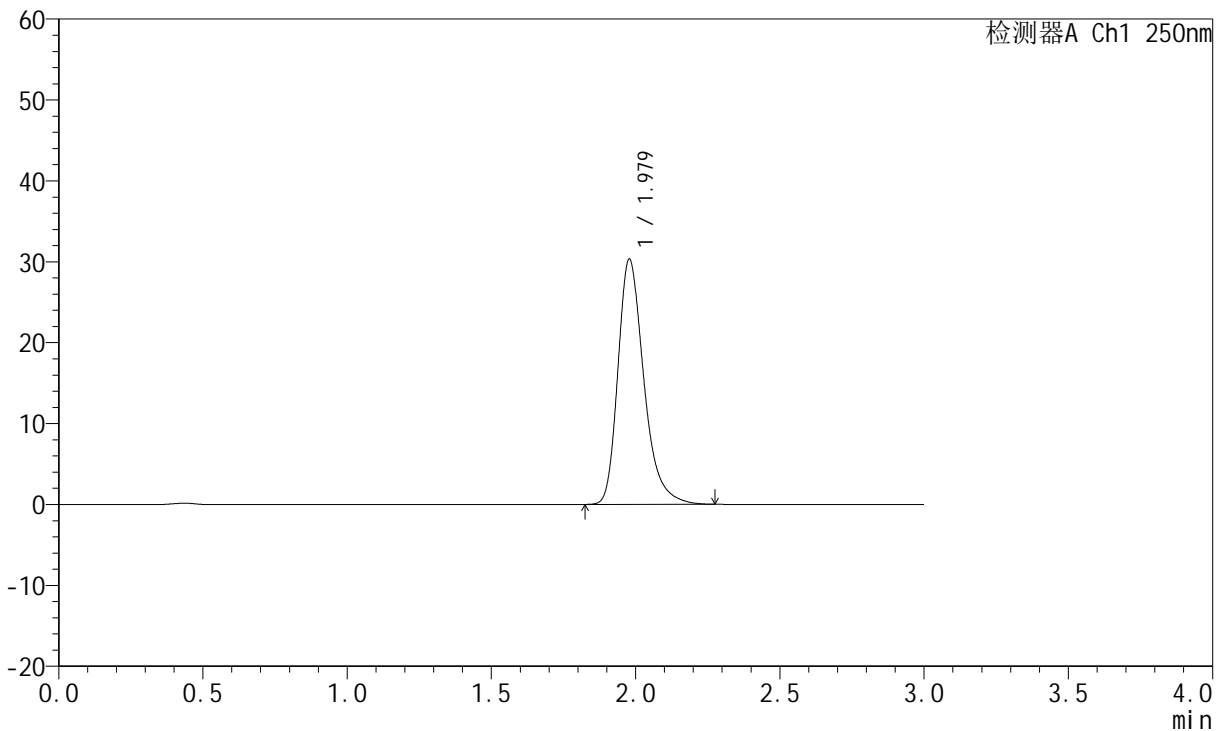

<峰表>

检测器A Ch1 250nm

峰号	保留时间	面积	面积%	高度	理论塔板数(USP)	拖尾因子	分离度(USP)
1	1.979	189097	100.000	30296	2469	1.314	--
总计		189097	100.000	30296			

图192 氢溴酸氟硫西汀口崩片溶出曲线测定加速3月HPLC图谱
 自制品-2024051221批-pH1.0介质-桨法-50转
 对照品溶液-1-5



JSS-221

<样品信息>

色谱柱: XB-C18(50mm*4.6mm,5μm) 流 速:1.5ml/min
 柱 温: 30°C 波 长:250nm
 数据文件名: RC\$JSS-221 - 10-30/7-1865-2 - zzp-2024051221p-js3y-rcqx-pH1.0jz-jf50z-2min-P1.lcd
 方法文件名: RC\$JSS-221 - JSS-221-rc-FX256.lcm
 批处理文件名: RC\$JSS-221 - 20240906-rcqx-FX256.lcb
 样品瓶号: 1-1
 进样体积: 10 μl 版本号: 6.115
 进样时间: 2024/09/06 20:51:27 实验者: xiexinhui
 处理时间(V2): 2024/09/09 08:51:19 处理者: xiexinhui
 仪器型号: SHIMADZU LC-2050C (FX256)

<色谱图>

mV

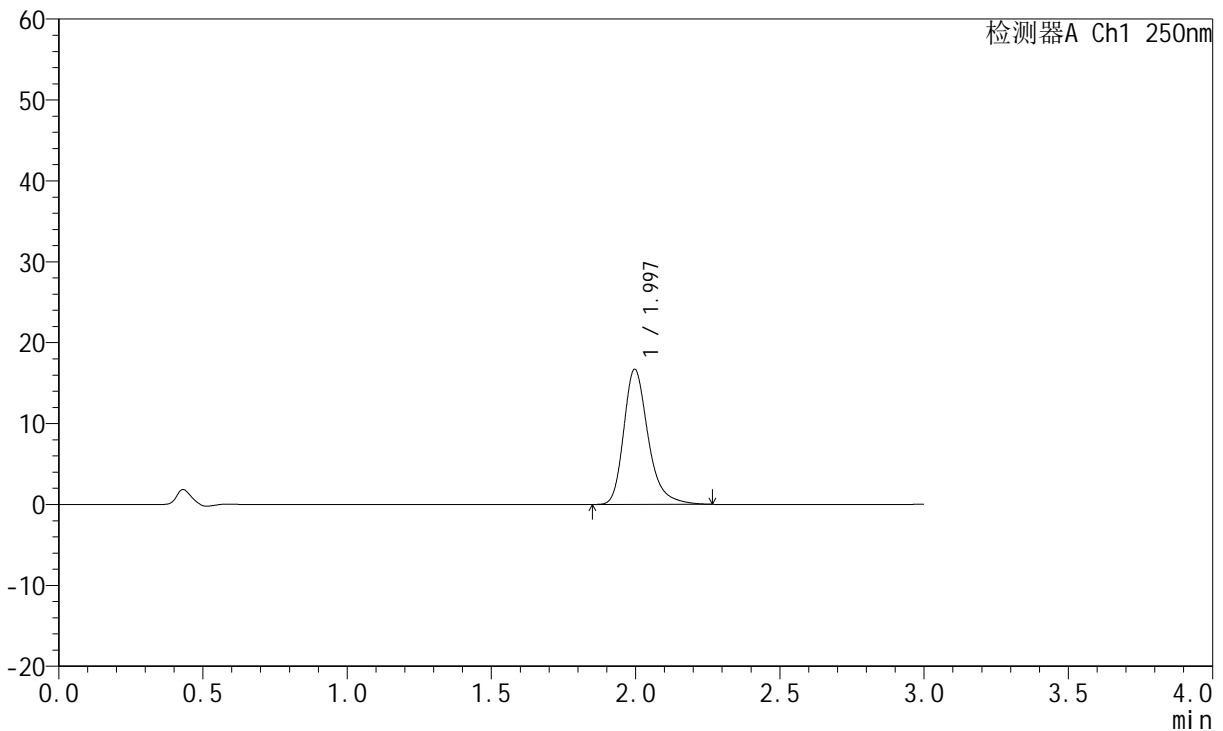

<峰表>

检测器A Ch1 250nm

峰号	保留时间	面积	面积%	高度	理论塔板数(USP)	拖尾因子	分离度(USP)
1	1.997	98074	100.000	16705	2859	1.295	--
总计		98074	100.000	16705			

图193 氢溴酸氟硫西汀口崩片溶出曲线测定加速3月HPLC图谱
 自制品-2024051221批-pH1.0介质-浆法-50转-2min-片1
 供试品溶液-1



JSS-221

<样品信息>

色谱柱: XB-C18(50mm*4.6mm,5µm) 流速:1.5ml/min
 柱温: 30°C 波长:250nm
 数据文件名: RC\$JSS-221 - 10-30/7-1866-2 - zzp-2024051221p-js3y-rcqx-pH1.0jz-jf50z-2min-P2.lcd
 方法文件名: RC\$JSS-221 - JSS-221-rc-FX256.lcm
 批处理文件名: RC\$JSS-221 - 20240906-rcqx-FX256.lcb
 样品瓶号: 1-10
 进样体积: 10 µl 版本号: 6.115
 进样时间: 2024/09/06 20:54:49 实验者: xiexinhui
 处理时间(V2): 2024/09/09 08:51:21 处理者: xiexinhui
 仪器型号: SHIMADZU LC-2050C (FX256)

<色谱图>

mV

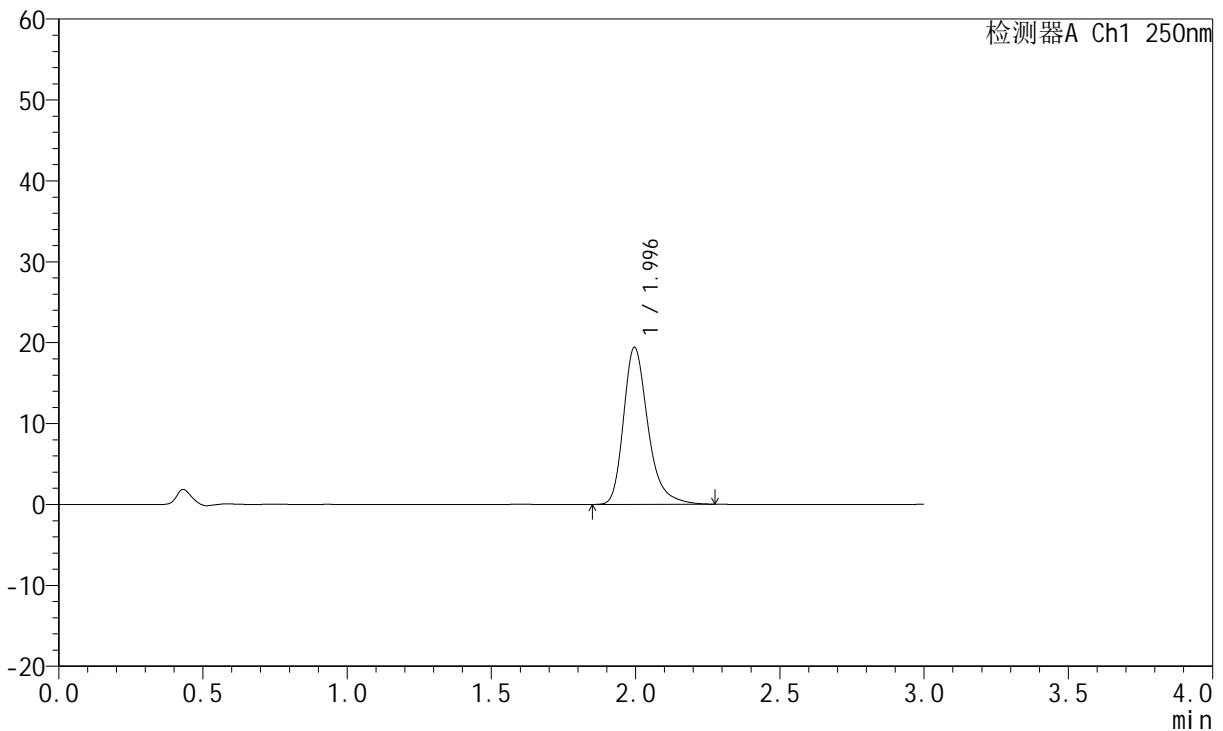

<峰表>

检测器A Ch1 250nm

峰号	保留时间	面积	面积%	高度	理论塔板数(USP)	拖尾因子	分离度(USP)
1	1.996	114093	100.000	19398	2851	1.304	--
总计		114093	100.000	19398			

图194 氢溴酸氟硫西汀口崩片溶出曲线测定加速3月HPLC图谱
 自制品-2024051221批-pH1.0介质-浆法-50转-2min-片2
 供试品溶液-1



JSS-221

<样品信息>

色谱柱: XB-C18(50mm*4.6mm,5μm) 流 速:1.5ml/min
 柱 温: 30°C 波 长:250nm
 数据文件名: RC\$JSS-221 - 10-30/7-1867-2 - zzp-2024051221p-js3y-rcqx-pH1.0jz-jf50z-2min-P3.lcd
 方法文件名: RC\$JSS-221 - JSS-221-rc-FX256.lcm
 批处理文件名: RC\$JSS-221 - 20240906-rcqx-FX256.lcb
 样品瓶号: 1-19
 进样体积: 10 μl 版本号: 6.115
 进样时间: 2024/09/06 20:58:11 实验者: xiexinhui
 处理时间(V2): 2024/09/09 08:51:24 处理者: xiexinhui
 仪器型号: SHIMADZU LC-2050C (FX256)

<色谱图>

mV

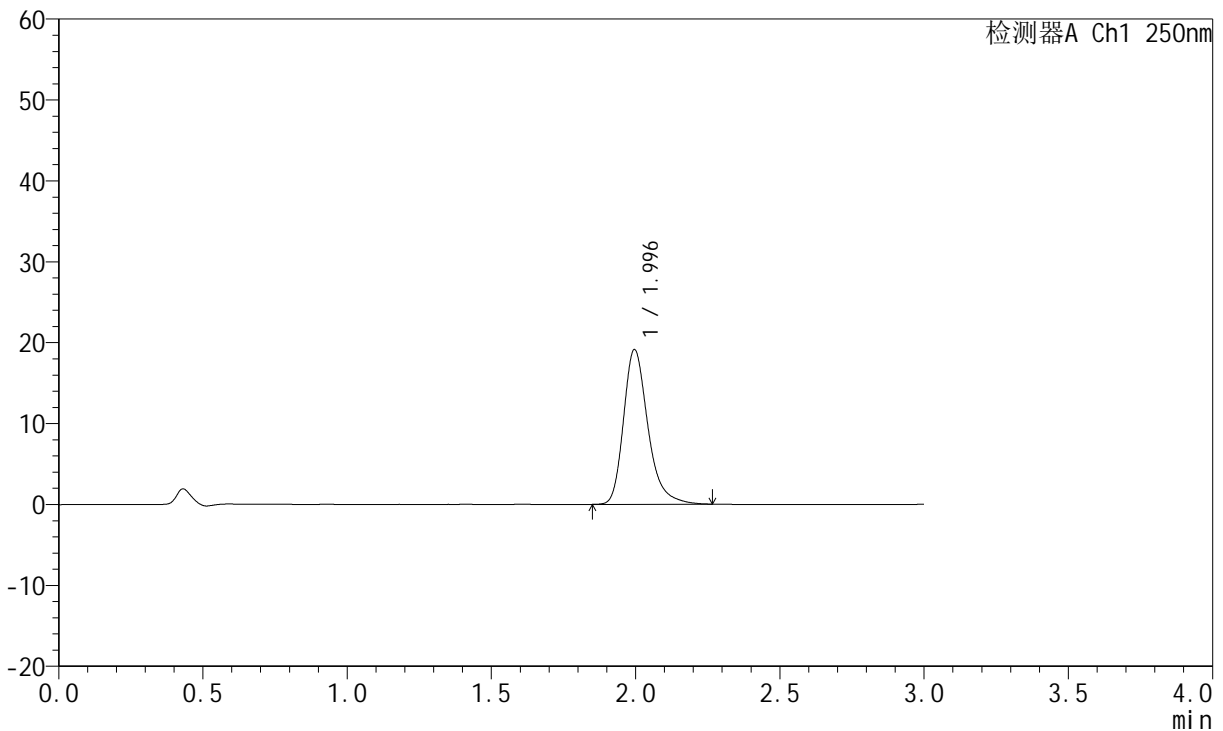

<峰表>

检测器A Ch1 250nm

峰号	保留时间	面积	面积%	高度	理论塔板数(USP)	拖尾因子	分离度(USP)
1	1.996	112276	100.000	19123	2859	1.297	--
总计		112276	100.000	19123			

图195 氢溴酸氟硫西汀口崩片溶出曲线测定加速3月HPLC图谱
 自制品-2024051221批-pH1.0介质-浆法-50转-2min-片3
 供试品溶液-1

<样品信息>

色谱柱: XB-C18(50mm*4.6mm,5µm)	流速:1.5ml/min
柱温: 30°C	波长:250nm
数据文件名: RC\$JSS-221 - 10-30/7-1868-2 - zzp-2024051221p-js3y-rcqx-pH1.0jz-jf50z-2min-P4.lcd	
方法文件名: RC\$JSS-221 - JSS-221-rc-FX256.lcm	
批处理文件名: RC\$JSS-221 - 20240906-rcqx-FX256.lcb	
样品瓶号: 1-28	版本号: 6.115
进样体积: 10 µl	实验者: xiexinhui
进样时间: 2024/09/06 21:01:33	处理者: xiexinhui
处理时间(V2): 2024/09/09 08:51:27	
仪器型号: SHIMADZU LC-2050C (FX256)	

<色谱图>

mV

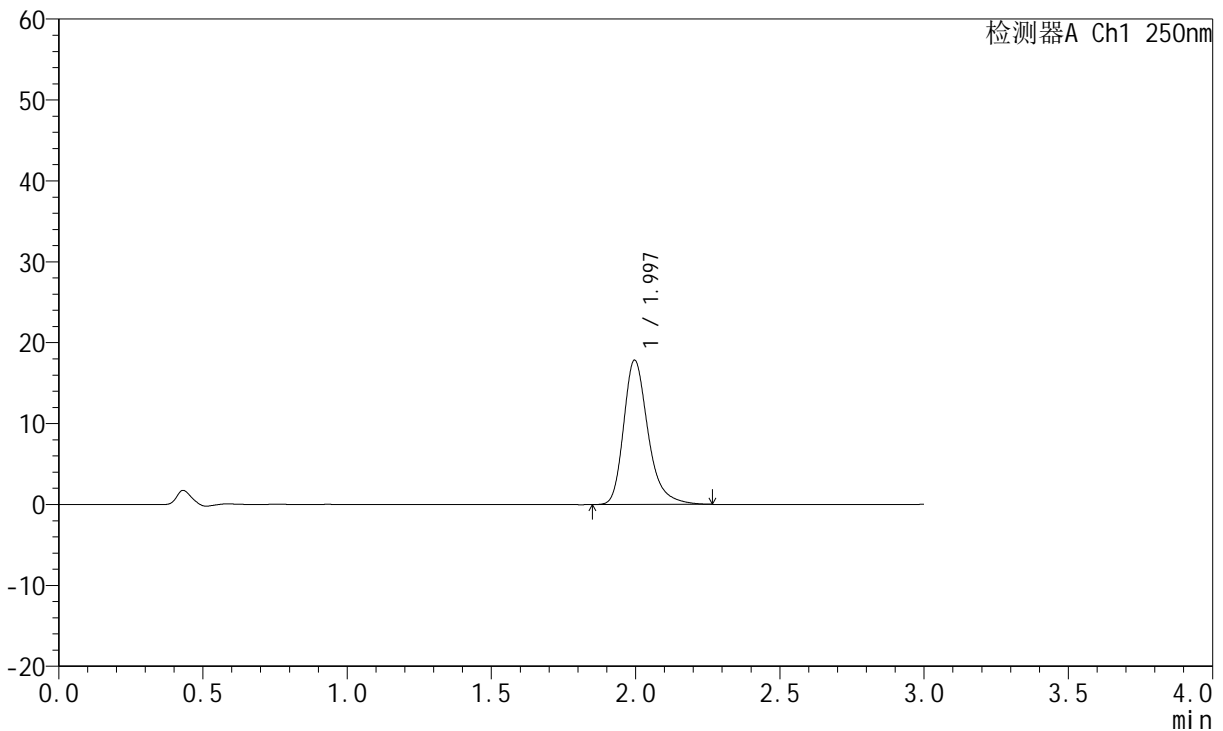

<峰表>

检测器A Ch1 250nm

峰号	保留时间	面积	面积%	高度	理论塔板数(USP)	拖尾因子	分离度(USP)
1	1.997	104790	100.000	17840	2861	1.299	--
总计		104790	100.000	17840			

图196 氢溴酸氟硫西汀口崩片溶出曲线测定加速3月HPLC图谱
自制品-2024051221批-pH1.0介质-浆法-50转-2min-片4
供试品溶液-1



JSS-221

<样品信息>

色谱柱: XB-C18(50mm*4.6mm,5μm) 流 速:1.5ml/min
 柱 温: 30°C 波 长:250nm
 数据文件名: RC\$JSS-221 - 10-30/7-1869-2 - zzp-2024051221p-js3y-rcqx-pH1.0jz-jf50z-2min-P5.lcd
 方法文件名: RC\$JSS-221 - JSS-221-rc-FX256.lcm
 批处理文件名: RC\$JSS-221 - 20240906-rcqx-FX256.lcb
 样品瓶号: 1-37
 进样体积: 10 μl 版本号: 6.115
 进样时间: 2024/09/06 21:04:55 实验者: xiexinhui
 处理时间(V2): 2024/09/09 08:51:29 处理者: xiexinhui
 仪器型号: SHIMADZU LC-2050C (FX256)

<色谱图>

mV

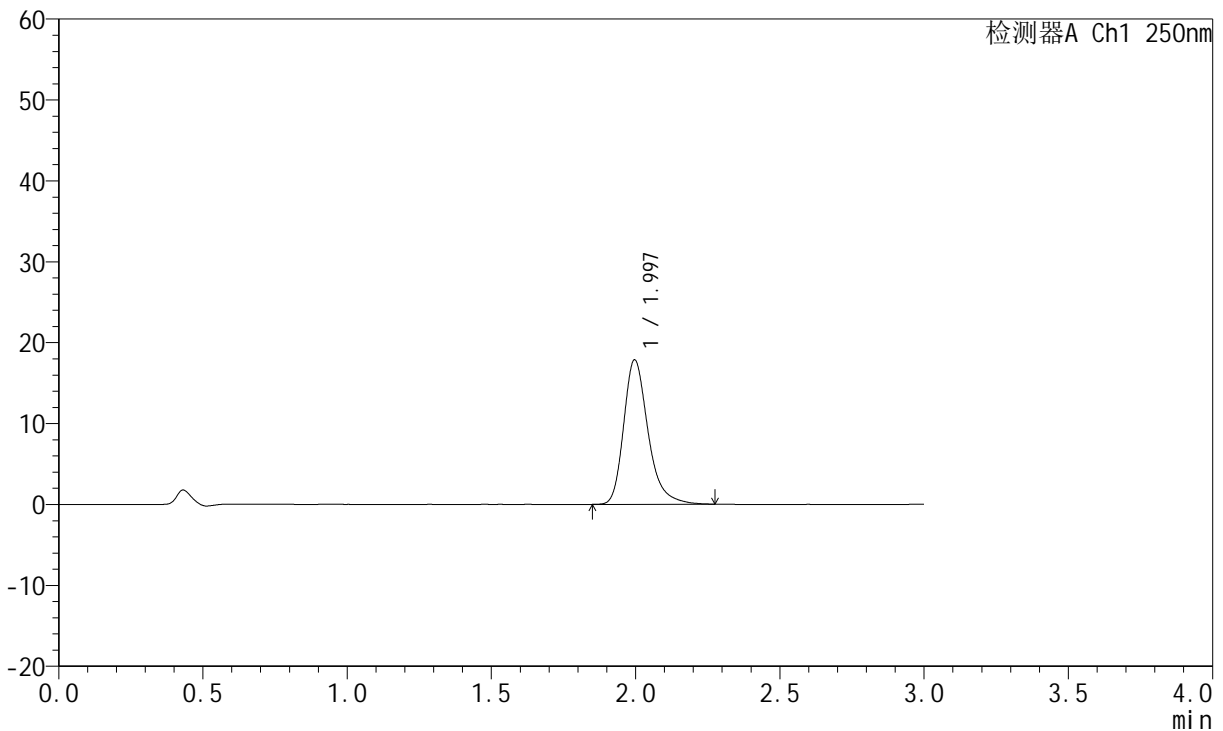

<峰表>

检测器A Ch1 250nm

峰号	保留时间	面积	面积%	高度	理论塔板数(USP)	拖尾因子	分离度(USP)
1	1.997	104976	100.000	17860	2855	1.300	--
总计		104976	100.000	17860			

图197 氢溴酸氟硫西汀口崩片溶出曲线测定加速3月HPLC图谱
 自制品-2024051221批-pH1.0介质-浆法-50转-2min-片5
 供试品溶液-1



JSS-221

<样品信息>

色谱柱: XB-C18(50mm*4.6mm,5μm) 流速:1.5ml/min
 柱温: 30°C 波长:250nm
 数据文件名: RC\$JSS-221 - 10-30/7-1870-2 - zzp-2024051221p-js3y-rcqx-pH1.0jz-jf50z-2min-P6.lcd
 方法文件名: RC\$JSS-221 - JSS-221-rc-FX256.lcm
 批处理文件名: RC\$JSS-221 - 20240906-rcqx-FX256.lcb
 样品瓶号: 1-46
 进样体积: 10 μl 版本号: 6.115
 进样时间: 2024/09/06 21:08:16 实验者: xiexinhui
 处理时间(V2): 2024/09/09 08:51:32 处理者: xiexinhui
 仪器型号: SHIMADZU LC-2050C (FX256)

<色谱图>

mV

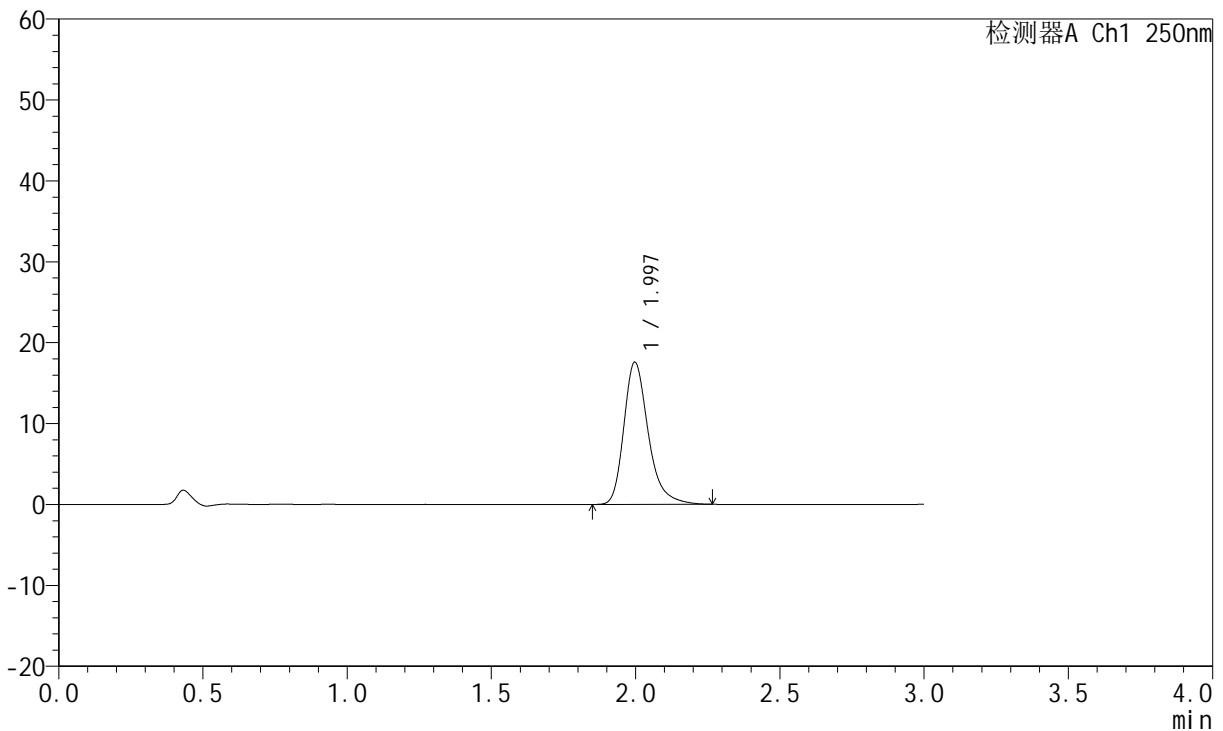

<峰表>

检测器A Ch1 250nm

峰号	保留时间	面积	面积%	高度	理论塔板数(USP)	拖尾因子	分离度(USP)
1	1.997	103220	100.000	17580	2859	1.298	--
总计		103220	100.000	17580			

图198 氢溴酸氟硫西汀口崩片溶出曲线测定加速3月HPLC图谱
 自制品-2024051221批-pH1.0介质-浆法-50转-2min-片6
 供试品溶液-1

<样品信息>

色谱柱: XB-C18(50mm*4.6mm,5μm) 流 速:1.5ml/min
 柱 温: 30°C 波 长:250nm
 数据文件名: RC\$JSS-221 - 10-30/7-1871-2 - zzp-2024051221p-js3y-rcqx-pH1.0jz-jf50z-5min-P1.lcd
 方法文件名: RC\$JSS-221 - JSS-221-rc-FX256.lcm
 批处理文件名: RC\$JSS-221 - 20240906-rcqx-FX256.lcb
 样品瓶号: 1-2
 进样体积: 10 μl 版本号: 6.115
 进样时间: 2024/09/06 21:11:39 实验者: xiexinhui
 处理时间(V2): 2024/09/09 08:51:35 处理者: xiexinhui
 仪器型号: SHIMADZU LC-2050C (FX256)

<色谱图>

mV

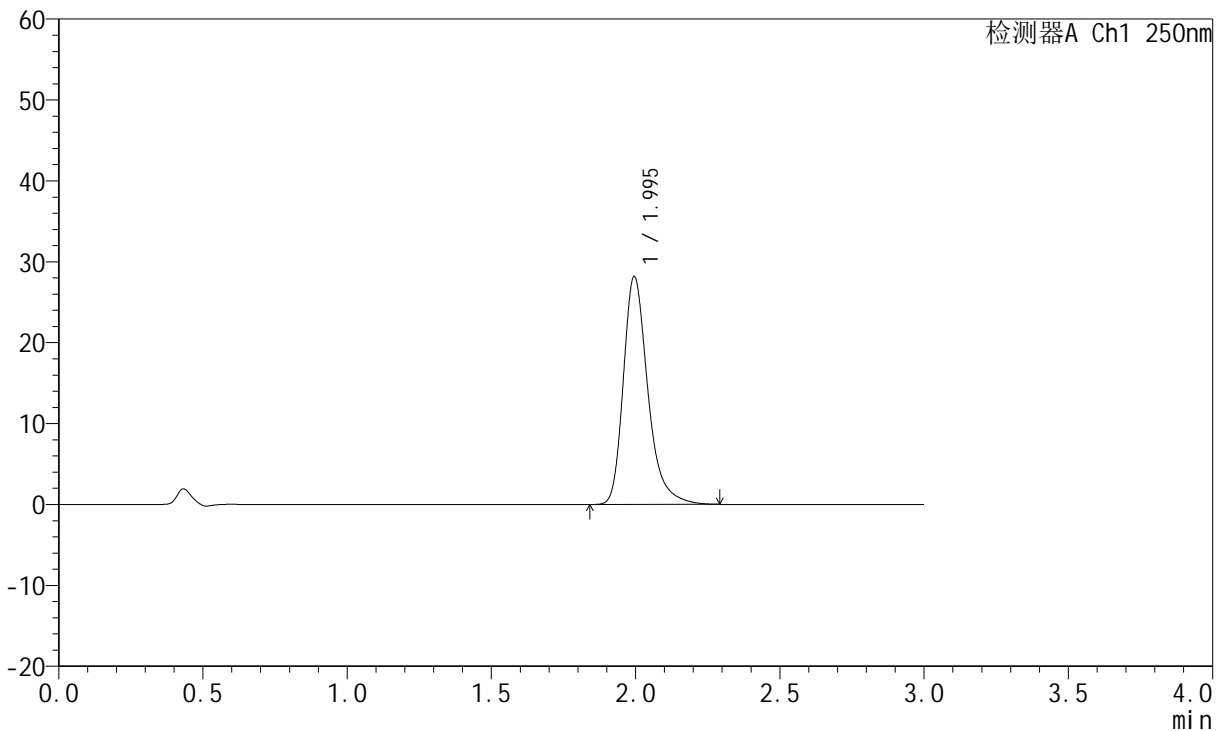

<峰表>

检测器A Ch1 250nm

峰号	保留时间	面积	面积%	高度	理论塔板数(USP)	拖尾因子	分离度(USP)
1	1.995	166219	100.000	28158	2840	1.315	--
总计		166219	100.000	28158			

图199 氢溴酸氟硫西汀口崩片溶出曲线测定加速3月HPLC图谱
 自制品-2024051221批-pH1.0介质-浆法-50转-5min-片1
 供试品溶液-1



JSS-221

<样品信息>

色谱柱: XB-C18(50mm*4.6mm,5μm) 流 速:1.5ml/min
 柱 温: 30°C 波 长:250nm
 数据文件名: RC\$JSS-221 - 10-30/7-1872-2 - zzp-2024051221p-js3y-rcqx-pH1.0jz-jf50z-5min-P2.lcd
 方法文件名: RC\$JSS-221 - JSS-221-rc-FX256.lcm
 批处理文件名: RC\$JSS-221 - 20240906-rcqx-FX256.lcb
 样品瓶号: 1-11
 进样体积: 10 μl 版本号: 6.115
 进样时间: 2024/09/06 21:15:01 实验者: xiexinhui
 处理时间(V2): 2024/09/09 08:51:37 处理者: xiexinhui
 仪器型号: SHIMADZU LC-2050C (FX256)

<色谱图>

mV

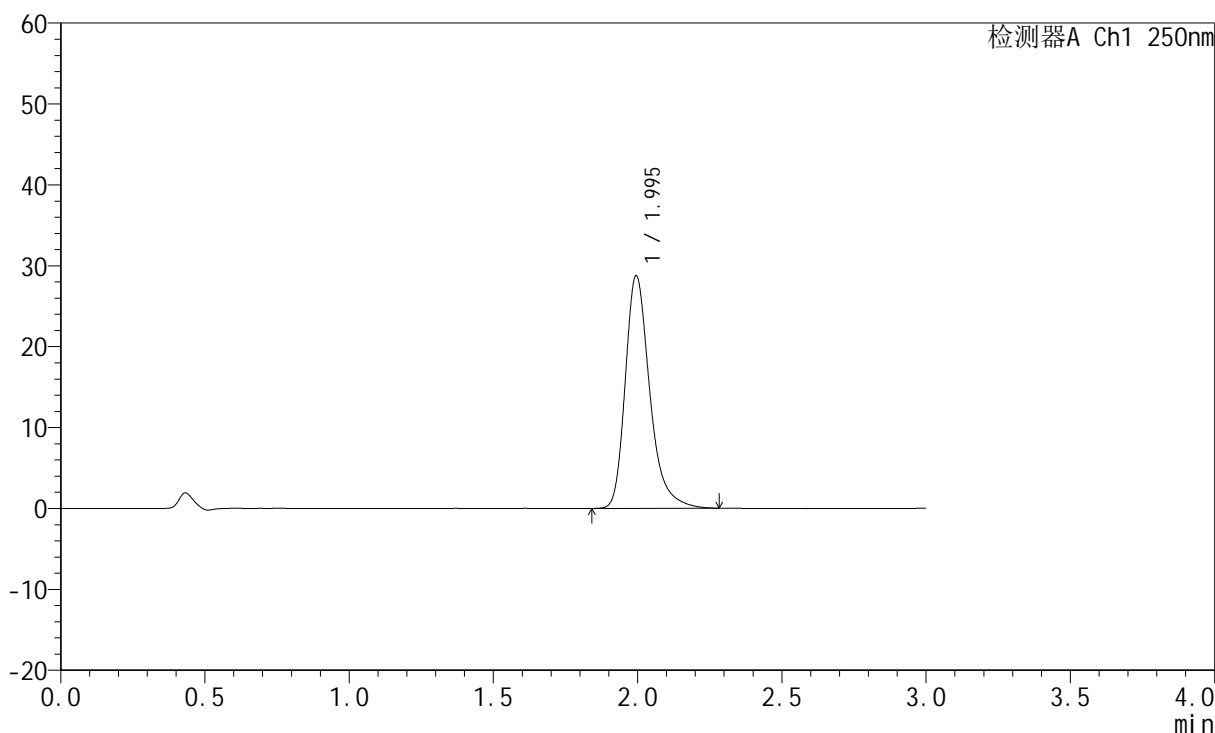

<峰表>

检测器A Ch1 250nm

峰号	保留时间	面积	面积%	高度	理论塔板数(USP)	拖尾因子	分离度(USP)
1	1.995	169499	100.000	28725	2841	1.316	--
总计		169499	100.000	28725			

图200 氢溴酸氟硫西汀口崩片溶出曲线测定加速3月HPLC图谱
 自制品-2024051221批-pH1.0介质-浆法-50转-5min-片2
 供试品溶液-1



JSS-221

<样品信息>

色谱柱: XB-C18(50mm*4.6mm,5μm) 流 速:1.5ml/min
 柱 温: 30°C 波 长:250nm
 数据文件名: RC\$JSS-221 - 10-30/7-1873-2 - zzp-2024051221p-js3y-rcqx-pH1.0jz-jf50z-5min-P3.lcd
 方法文件名: RC\$JSS-221 - JSS-221-rc-FX256.lcm
 批处理文件名: RC\$JSS-221 - 20240906-rcqx-FX256.lcb
 样品瓶号: 1-20
 进样体积: 10 μl 版本号: 6.115
 进样时间: 2024/09/06 21:18:23 实验者: xiexinhui
 处理时间(V2): 2024/09/09 08:51:40 处理者: xiexinhui
 仪器型号: SHIMADZU LC-2050C (FX256)

<色谱图>

mV

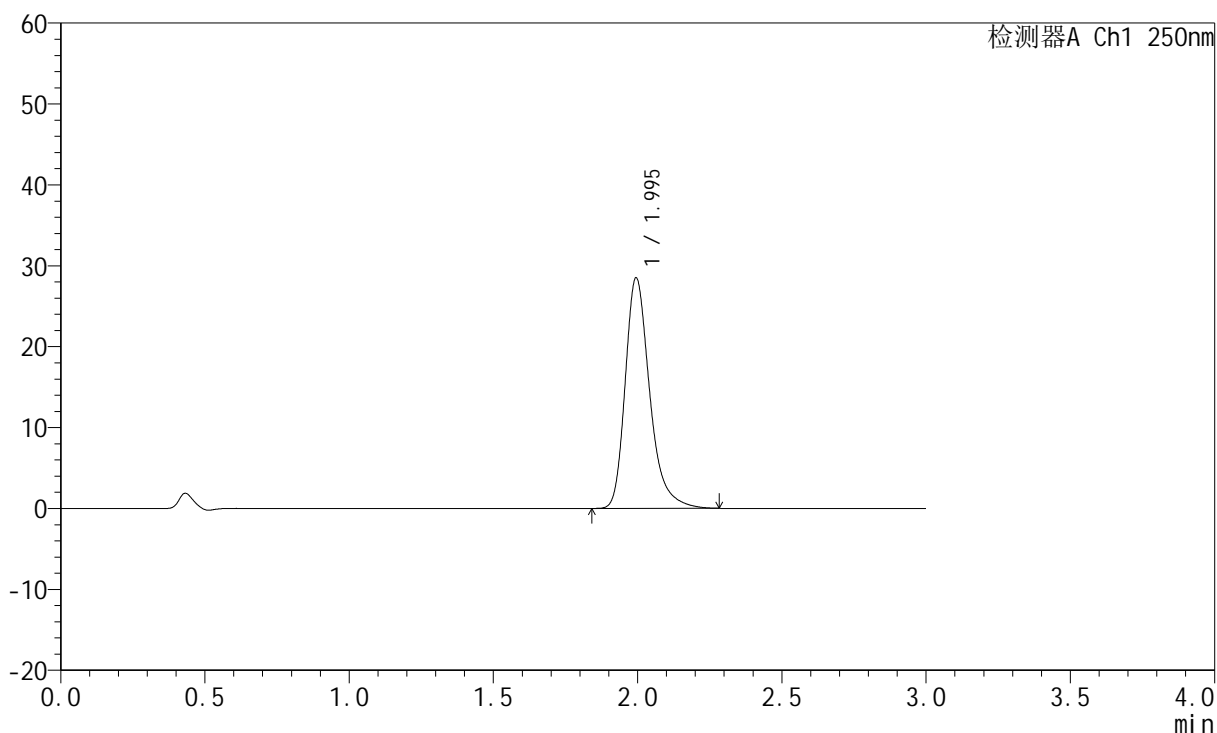

<峰表>

检测器A Ch1 250nm

峰号	保留时间	面积	面积%	高度	理论塔板数(USP)	拖尾因子	分离度(USP)
1	1.995	167979	100.000	28473	2844	1.316	--
总计		167979	100.000	28473			

图201 氢溴酸氟硫西汀口崩片溶出曲线测定加速3月HPLC图谱
 自制品-2024051221批-pH1.0介质-浆法-50转-5min-片3
 供试品溶液-1



JSS-221

<样品信息>

色谱柱: XB-C18(50mm*4.6mm,5μm) 流 速:1.5ml/min
 柱 温: 30°C 波 长:250nm
 数据文件名: RC\$JSS-221 - 10-30/7-1874-2 - zzp-2024051221p-js3y-rcqx-pH1.0jz-jf50z-5min-P4.lcd
 方法文件名: RC\$JSS-221 - JSS-221-rc-FX256.lcm
 批处理文件名: RC\$JSS-221 - 20240906-rcqx-FX256.lcb
 样品瓶号: 1-29
 进样体积: 10 μl 版本号: 6.115
 进样时间: 2024/09/06 21:21:45 实验者: xiexinhui
 处理时间(V2): 2024/09/09 08:51:42 处理者: xiexinhui
 仪器型号: SHIMADZU LC-2050C (FX256)

<色谱图>

mV

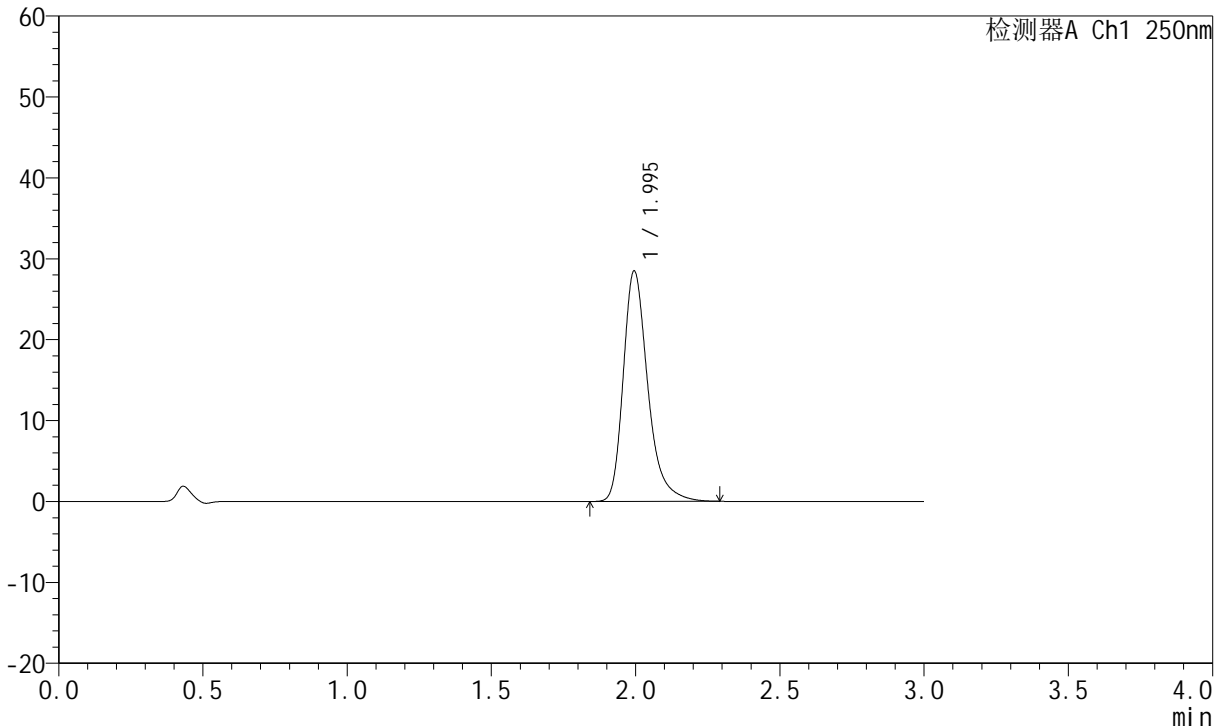

<峰表>

检测器A Ch1 250nm

峰号	保留时间	面积	面积%	高度	理论塔板数(USP)	拖尾因子	分离度(USP)
1	1.995	168192	100.000	28482	2838	1.316	--
总计		168192	100.000	28482			

图202 氢溴酸氟硫西汀口崩片溶出曲线测定加速3月HPLC图谱
 自制品-2024051221批-pH1.0介质-浆法-50转-5min-片4
 供试品溶液-1



JSS-221

<样品信息>

色谱柱: XB-C18(50mm*4.6mm,5μm) 流 速:1.5ml/min
 柱 温: 30°C 波 长:250nm
 数据文件名: RC\$JSS-221 - 10-30/7-1875-2 - zzp-2024051221p-js3y-rcqx-pH1.0jz-jf50z-5min-P5.lcd
 方法文件名: RC\$JSS-221 - JSS-221-rc-FX256.lcm
 批处理文件名: RC\$JSS-221 - 20240906-rcqx-FX256.lcb
 样品瓶号: 1-38
 进样体积: 10 μl 版本号: 6.115
 进样时间: 2024/09/06 21:25:07 实验者: xiexinhui
 处理时间(V2): 2024/09/09 08:51:45 处理者: xiexinhui
 仪器型号: SHIMADZU LC-2050C (FX256)

<色谱图>

mV

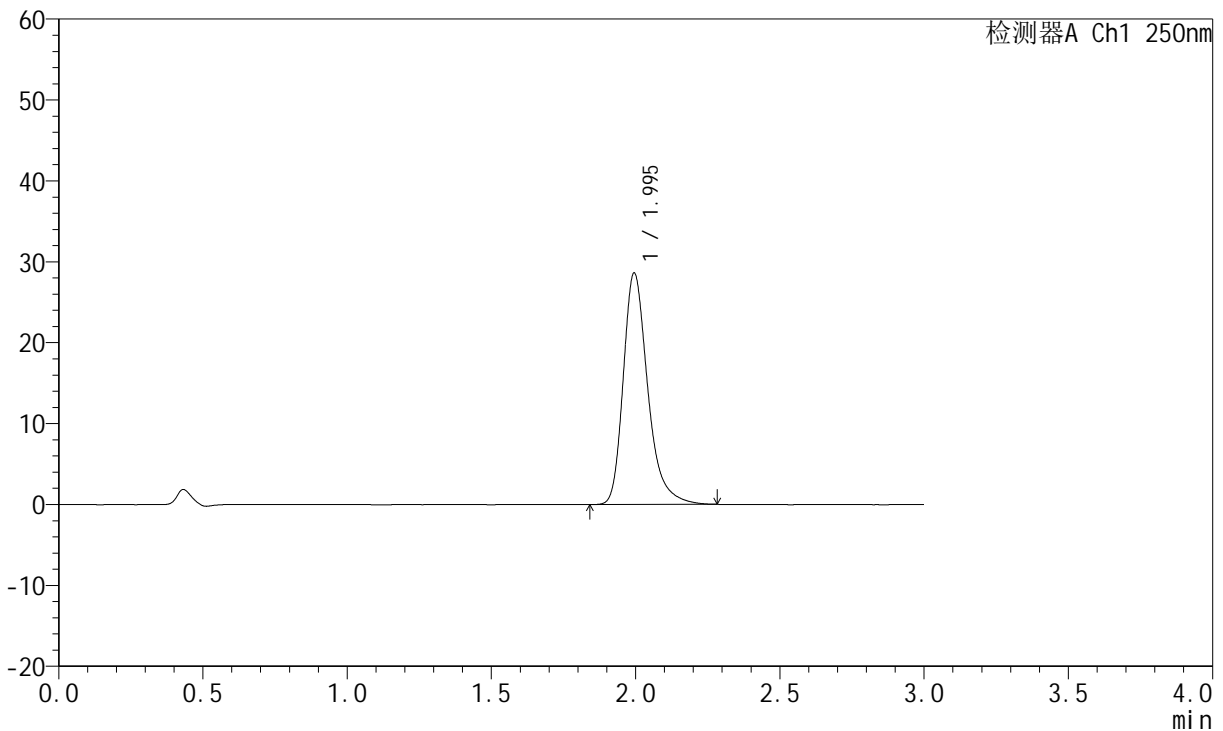

<峰表>

检测器A Ch1 250nm

峰号	保留时间	面积	面积%	高度	理论塔板数(USP)	拖尾因子	分离度(USP)
1	1.995	168534	100.000	28578	2841	1.315	--
总计		168534	100.000	28578			

图203 氢溴酸氟硫西汀口崩片溶出曲线测定加速3月HPLC图谱
 自制品-2024051221批-pH1.0介质-浆法-50转-5min-片5
 供试品溶液-1



JSS-221

<样品信息>

色谱柱: XB-C18(50mm*4.6mm,5µm) 流 速:1.5ml/min
 柱 温: 30°C 波 长:250nm
 数据文件名: RC\$JSS-221 - 10-30/7-1876-2 - zzp-2024051221p-js3y-rcqx-pH1.0jz-jf50z-5min-P6.lcd
 方法文件名: RC\$JSS-221 - JSS-221-rc-FX256.lcm
 批处理文件名: RC\$JSS-221 - 20240906-rcqx-FX256.lcb
 样品瓶号: 1-47
 进样体积: 10 µl 版本号: 6.115
 进样时间: 2024/09/06 21:28:29 实验者: xiexinhui
 处理时间(V2): 2024/09/09 08:51:48 处理者: xiexinhui
 仪器型号: SHIMADZU LC-2050C (FX256)

<色谱图>

mV

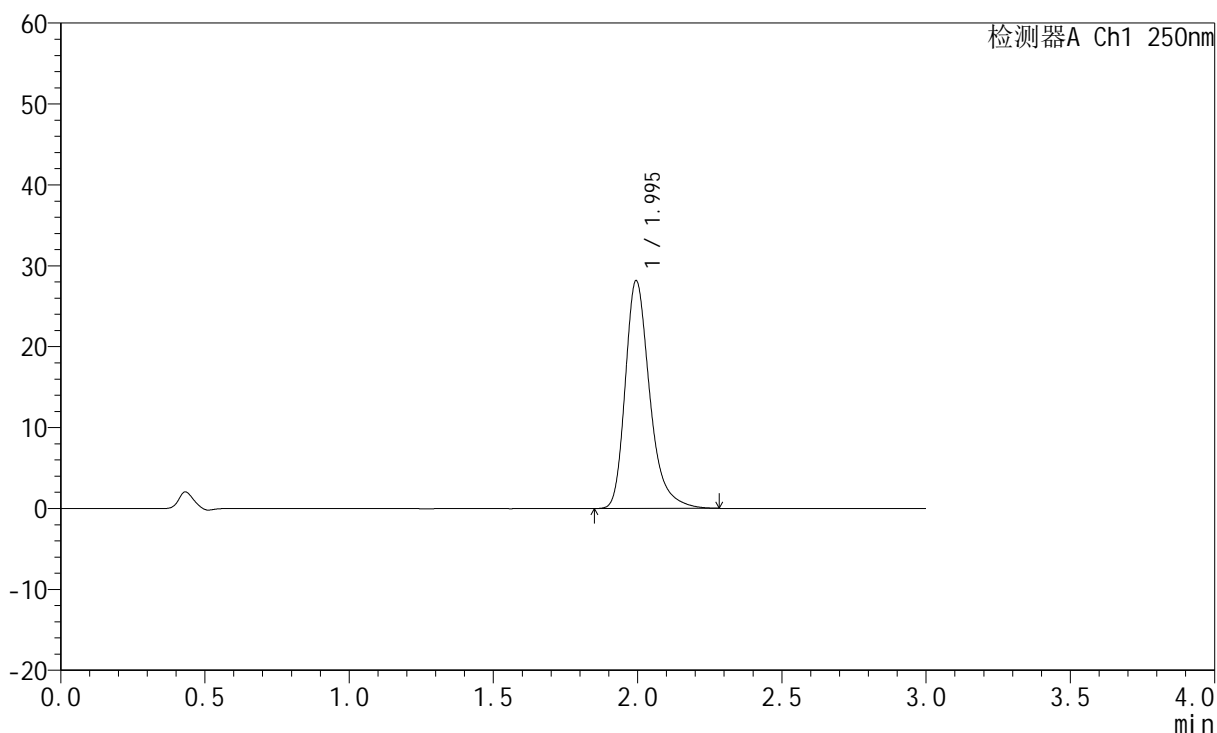

<峰表>

检测器A Ch1 250nm

峰号	保留时间	面积	面积%	高度	理论塔板数(USP)	拖尾因子	分离度(USP)
1	1.995	166029	100.000	28138	2836	1.315	--
总计		166029	100.000	28138			

图204 氢溴酸氟硫西汀口崩片溶出曲线测定加速3月HPLC图谱
 自制品-2024051221批-pH1.0介质-浆法-50转-5min-片6
 供试品溶液-1



JSS-221

<样品信息>

色谱柱: XB-C18(50mm*4.6mm,5μm) 流 速:1.5ml/min
 柱 温: 30°C 波 长:250nm
 数据文件名: RC\$JSS-221 - 10-30/7-1877-2 - zzp-2024051221p-js3y-rcqx-pH1.0jz-jf50z-10min-P1.lcd
 方法文件名: RC\$JSS-221 - JSS-221-rc-FX256.lcm
 批处理文件名: RC\$JSS-221 - 20240906-rcqx-FX256.lcb
 样品瓶号: 1-3
 进样体积: 10 μl 版本号: 6.115
 进样时间: 2024/09/06 21:31:51 实验者: xiexinhui
 处理时间(V2): 2024/09/09 08:51:51 处理者: xiexinhui
 仪器型号: SHIMADZU LC-2050C (FX256)

<色谱图>

mV

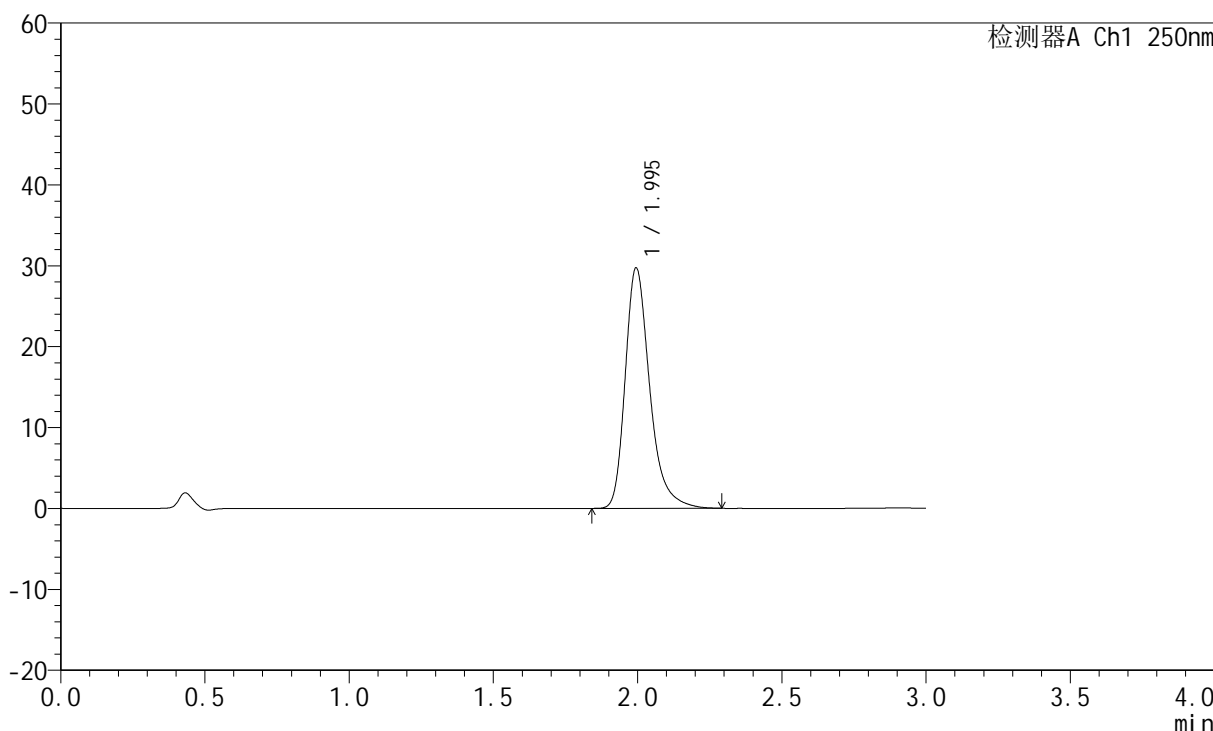

<峰表>

检测器A Ch1 250nm

峰号	保留时间	面积	面积%	高度	理论塔板数(USP)	拖尾因子	分离度(USP)
1	1.995	175228	100.000	29694	2843	1.318	--
总计		175228	100.000	29694			

图205 氢溴酸氟硫西汀口崩片溶出曲线测定加速3月HPLC图谱
 自制品-2024051221批-pH1.0介质-桨法-50转-10min-片1
 供试品溶液-1



JSS-221

<样品信息>

色谱柱: XB-C18(50mm*4.6mm,5μm) 流 速:1.5ml/min
 柱 温: 30°C 波 长:250nm
 数据文件名: RC\$JSS-221 - 10-30/7-1878-2 - zzp-2024051221p-js3y-rcqx-pH1.0jz-jf50z-10min-P2.lcd
 方法文件名: RC\$JSS-221 - JSS-221-rc-FX256.lcm
 批处理文件名: RC\$JSS-221 - 20240906-rcqx-FX256.lcb
 样品瓶号: 1-12
 进样体积: 10 μl 版本号: 6.115
 进样时间: 2024/09/06 21:35:13 实验者: xiexinhui
 处理时间(V2): 2024/09/09 08:51:54 处理者: xiexinhui
 仪器型号: SHIMADZU LC-2050C (FX256)

<色谱图>

mV

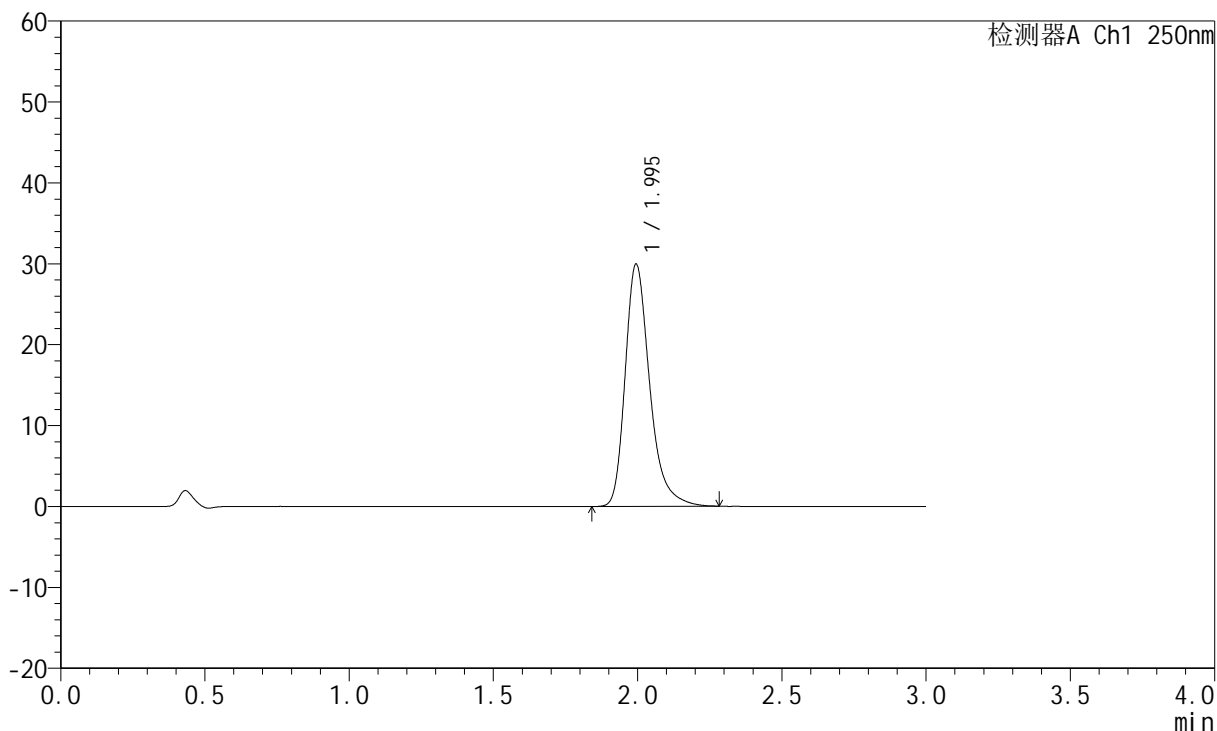

<峰表>

检测器A Ch1 250nm

峰号	保留时间	面积	面积%	高度	理论塔板数(USP)	拖尾因子	分离度(USP)
1	1.995	176467	100.000	29906	2839	1.316	--
总计		176467	100.000	29906			

图206 氢溴酸氟硫西汀口崩片溶出曲线测定加速3月HPLC图谱
 自制品-2024051221批-pH1.0介质-桨法-50转-10min-片2
 供试品溶液-1



JSS-221

<样品信息>

色谱柱: XB-C18(50mm*4.6mm,5µm) 流 速:1.5ml/min
 柱 温: 30°C 波 长:250nm
 数据文件名: RC\$JSS-221 - 10-30/7-1879-2 - zzp-2024051221p-js3y-rcqx-pH1.0jz-jf50z-10min-P3.lcd
 方法文件名: RC\$JSS-221 - JSS-221-rc-FX256.lcm
 批处理文件名: RC\$JSS-221 - 20240906-rcqx-FX256.lcb
 样品瓶号: 1-21
 进样体积: 10 µl 版本号: 6.115
 进样时间: 2024/09/06 21:38:35 实验者: xiexinhui
 处理时间(V2): 2024/09/09 08:51:57 处理者: xiexinhui
 仪器型号: SHIMADZU LC-2050C (FX256)

<色谱图>

mV

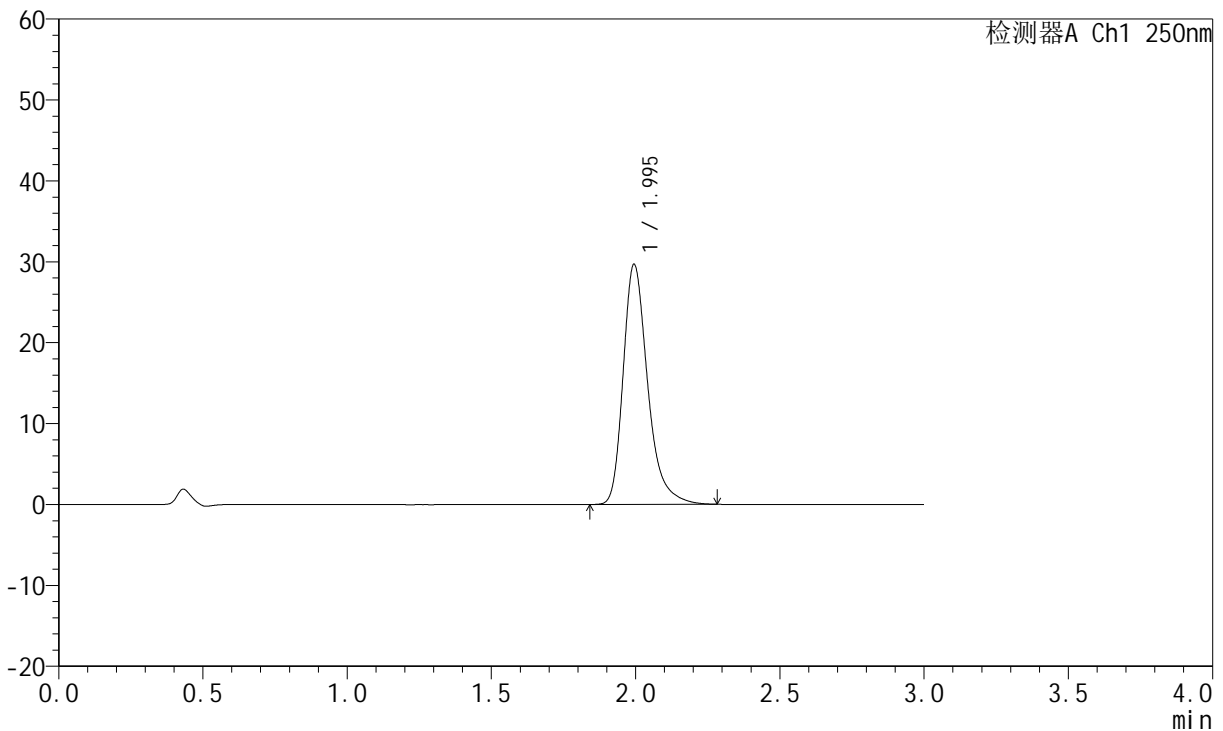

<峰表>

检测器A Ch1 250nm

峰号	保留时间	面积	面积%	高度	理论塔板数(USP)	拖尾因子	分离度(USP)
1	1.995	174830	100.000	29631	2840	1.316	--
总计		174830	100.000	29631			

图207 氢溴酸氟硫西汀口崩片溶出曲线测定加速3月HPLC图谱
 自制品-2024051221批-pH1.0介质-桨法-50转-10min-片3
 供试品溶液-1



JSS-221

<样品信息>

色谱柱: XB-C18(50mm*4.6mm,5µm) 流 速:1.5ml/min
 柱 温: 30°C 波 长:250nm
 数据文件名: RC\$JSS-221 - 10-30/7-1880-2 - zzp-2024051221p-js3y-rcqx-pH1.0jz-jf50z-10min-P4.lcd
 方法文件名: RC\$JSS-221 - JSS-221-rc-FX256.lcm
 批处理文件名: RC\$JSS-221 - 20240906-rcqx-FX256.lcb
 样品瓶号: 1-30
 进样体积: 10 µl 版本号: 6.115
 进样时间: 2024/09/06 21:41:57 实验者: xiexinhui
 处理时间(V2): 2024/09/09 08:51:59 处理者: xiexinhui
 仪器型号: SHIMADZU LC-2050C (FX256)

<色谱图>

mV

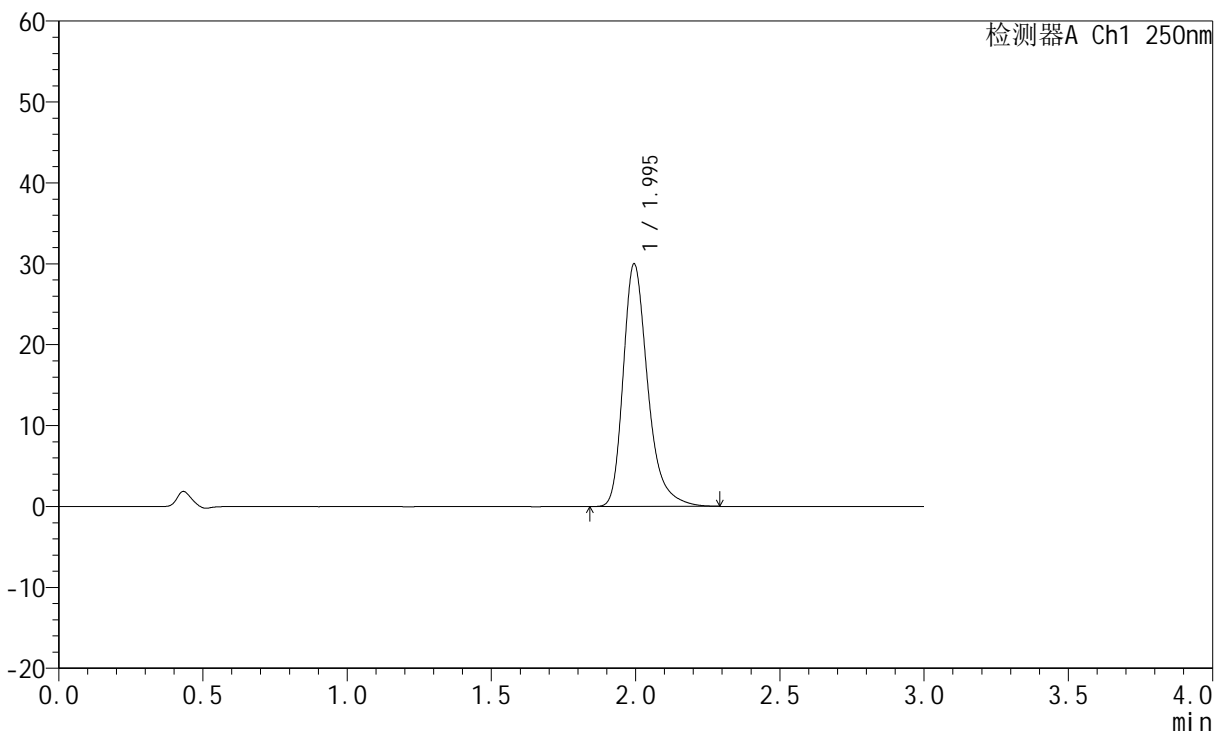

<峰表>

检测器A Ch1 250nm

峰号	保留时间	面积	面积%	高度	理论塔板数(USP)	拖尾因子	分离度(USP)
1	1.995	177019	100.000	29958	2835	1.321	--
总计		177019	100.000	29958			

图208 氢溴酸氟硫西汀口崩片溶出曲线测定加速3月HPLC图谱
 自制品-2024051221批-pH1.0介质-桨法-50转-10min-片4
 供试品溶液-1



JSS-221

<样品信息>

色谱柱: XB-C18(50mm*4.6mm,5µm) 流 速:1.5ml/min
 柱 温: 30°C 波 长:250nm
 数据文件名: RC\$JSS-221 - 10-30/7-1881-2 - zzp-2024051221p-js3y-rcqx-pH1.0jz-jf50z-10min-P5.lcd
 方法文件名: RC\$JSS-221 - JSS-221-rc-FX256.lcm
 批处理文件名: RC\$JSS-221 - 20240906-rcqx-FX256.lcb
 样品瓶号: 1-39
 进样体积: 10 µl 版本号: 6.115
 进样时间: 2024/09/06 21:45:19 实验者: xiexinhui
 处理时间(V2): 2024/09/09 08:52:02 处理者: xiexinhui
 仪器型号: SHIMADZU LC-2050C (FX256)

<色谱图>

mV

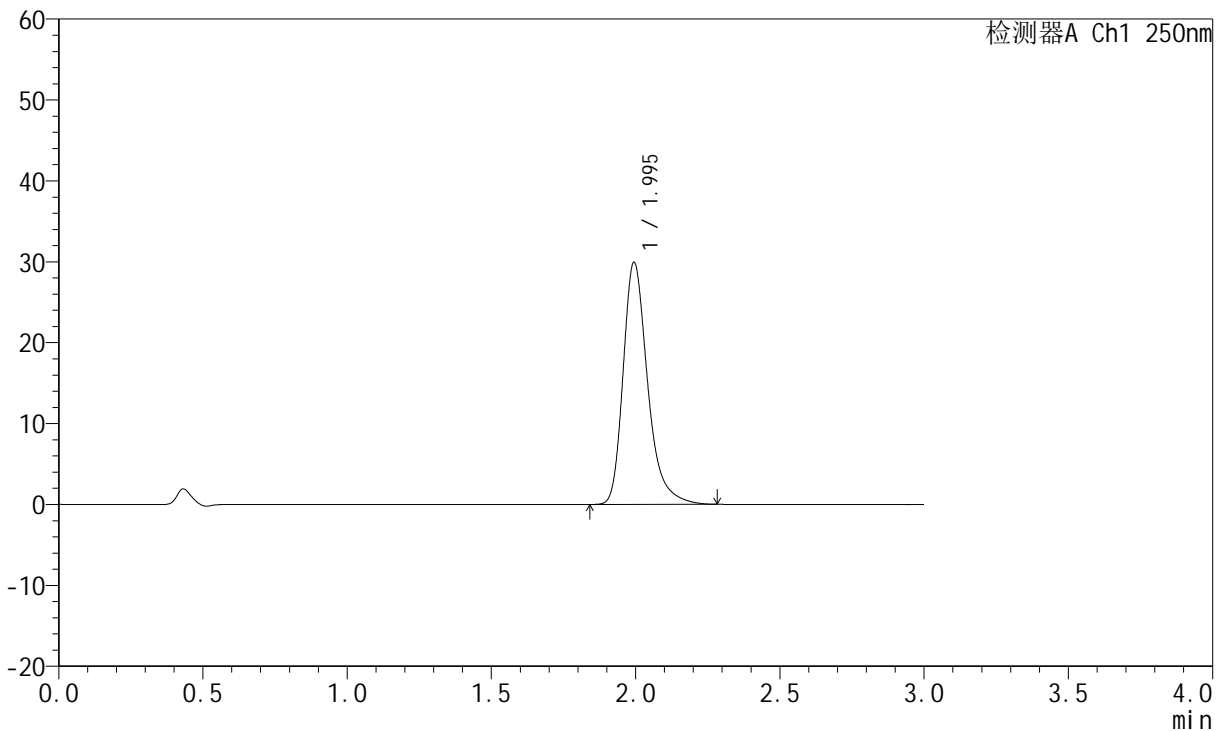

<峰表>

检测器A Ch1 250nm

峰号	保留时间	面积	面积%	高度	理论塔板数(USP)	拖尾因子	分离度(USP)
1	1.995	176426	100.000	29876	2843	1.319	--
总计		176426	100.000	29876			

图209 氢溴酸氟硫西汀口崩片溶出曲线测定加速3月HPLC图谱
 自制品-2024051221批-pH1.0介质-桨法-50转-10min-片5
 供试品溶液-1



JSS-221

<样品信息>

色谱柱: XB-C18(50mm*4.6mm,5μm) 流 速:1.5ml/min
 柱 温: 30°C 波 长:250nm
 数据文件名: RC\$JSS-221 - 10-30/7-1882-2 - zzp-2024051221p-js3y-rcqx-pH1.0jz-jf50z-10min-P6.lcd
 方法文件名: RC\$JSS-221 - JSS-221-rc-FX256.lcm
 批处理文件名: RC\$JSS-221 - 20240906-rcqx-FX256.lcb
 样品瓶号: 1-48
 进样体积: 10 μl 版本号: 6.115
 进样时间: 2024/09/06 21:48:41 实验者: xiexinhui
 处理时间(V2): 2024/09/09 08:52:04 处理者: xiexinhui
 仪器型号: SHIMADZU LC-2050C (FX256)

<色谱图>

mV

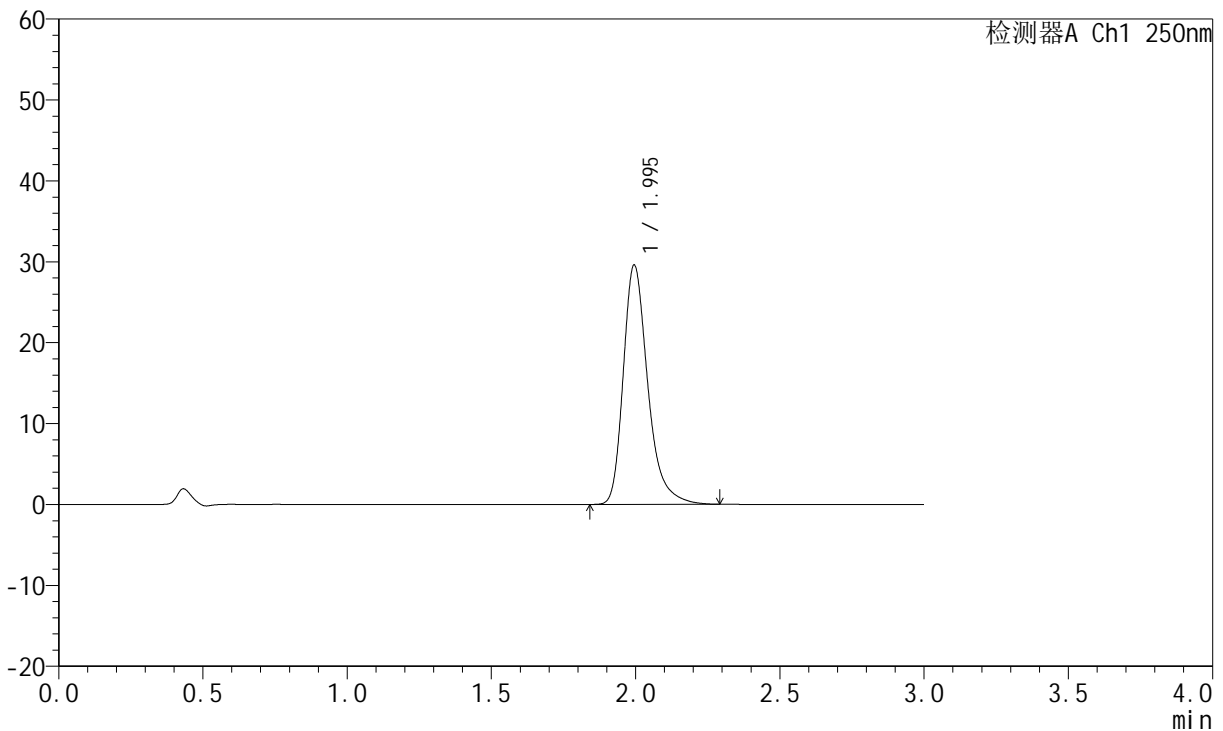

<峰表>

检测器A Ch1 250nm

峰号	保留时间	面积	面积%	高度	理论塔板数(USP)	拖尾因子	分离度(USP)
1	1.995	174558	100.000	29559	2842	1.320	--
总计		174558	100.000	29559			

图210 氢溴酸氟硫西汀口崩片溶出曲线测定加速3月HPLC图谱
 自制品-2024051221批-pH1.0介质-桨法-50转-10min-片6
 供试品溶液-1



JSS-221

<样品信息>

色谱柱: XB-C18(50mm*4.6mm,5μm) 流 速:1.5ml/min
 柱 温: 30°C 波 长:250nm
 数据文件名: RC\$JSS-221 - 10-30/7-1883-2 - zzp-2024051221p-js3y-rcqx-pH1.0jz-jf50z-15min-P1.lcd
 方法文件名: RC\$JSS-221 - JSS-221-rc-FX256.lcm
 批处理文件名: RC\$JSS-221 - 20240906-rcqx-FX256.lcb
 样品瓶号: 1-4
 进样体积: 10 μl 版本号: 6.115
 进样时间: 2024/09/06 21:52:03 实验者: xiexinhui
 处理时间(V2): 2024/09/09 08:52:07 处理者: xiexinhui
 仪器型号: SHIMADZU LC-2050C (FX256)

<色谱图>

mV

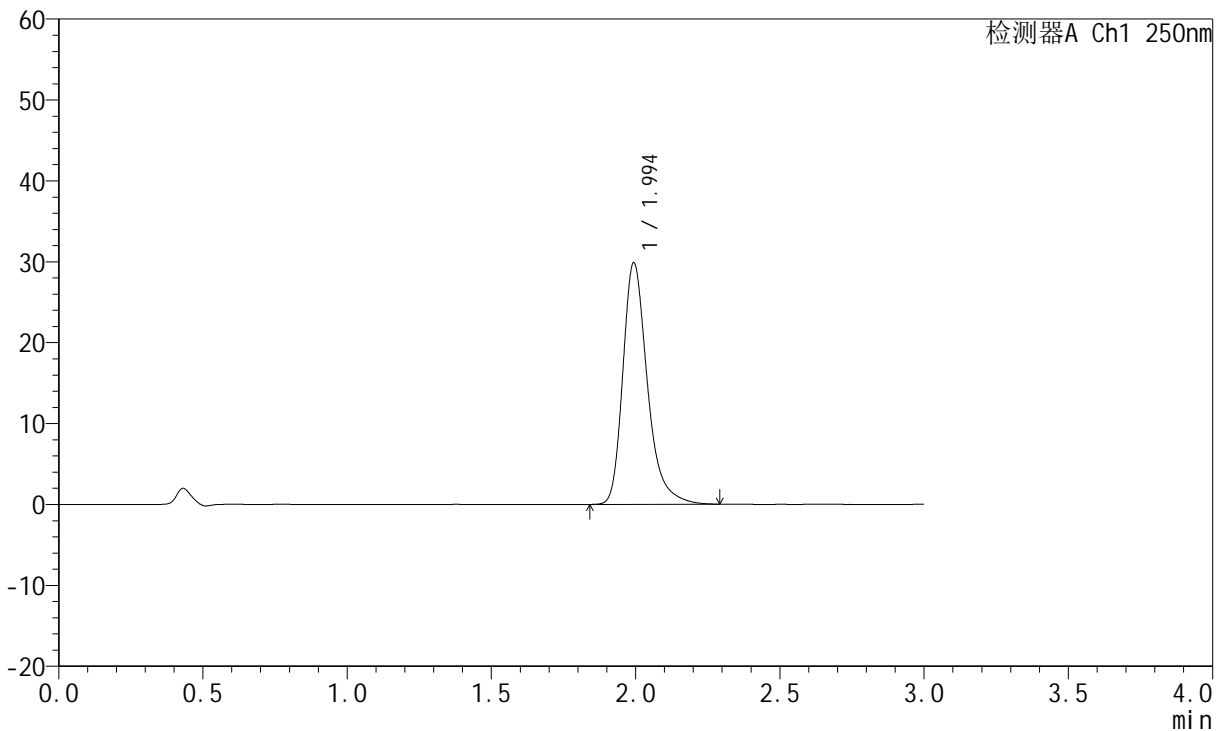

<峰表>

检测器A Ch1 250nm

峰号	保留时间	面积	面积%	高度	理论塔板数(USP)	拖尾因子	分离度(USP)
1	1.994	176138	100.000	29761	2835	1.320	--
总计		176138	100.000	29761			

图211 氢溴酸氟硫西汀口崩片溶出曲线测定加速3月HPLC图谱
 自制品-2024051221批-pH1.0介质-桨法-50转-15min-片1
 供试品溶液-1



JSS-221

<样品信息>

色谱柱: XB-C18(50mm*4.6mm,5μm) 流 速:1.5ml/min
 柱 温: 30°C 波 长:250nm
 数据文件名: RC\$JSS-221 - 10-30/7-1884-2 - zzp-2024051221p-js3y-rcqx-pH1.0jz-jf50z-15min-P2.lcd
 方法文件名: RC\$JSS-221 - JSS-221-rc-FX256.lcm
 批处理文件名: RC\$JSS-221 - 20240906-rcqx-FX256.lcb
 样品瓶号: 1-13
 进样体积: 10 μl 版本号: 6.115
 进样时间: 2024/09/06 21:55:26 实验者: xiexinhui
 处理时间(V2): 2024/09/09 08:52:10 处理者: xiexinhui
 仪器型号: SHIMADZU LC-2050C (FX256)

<色谱图>

mV

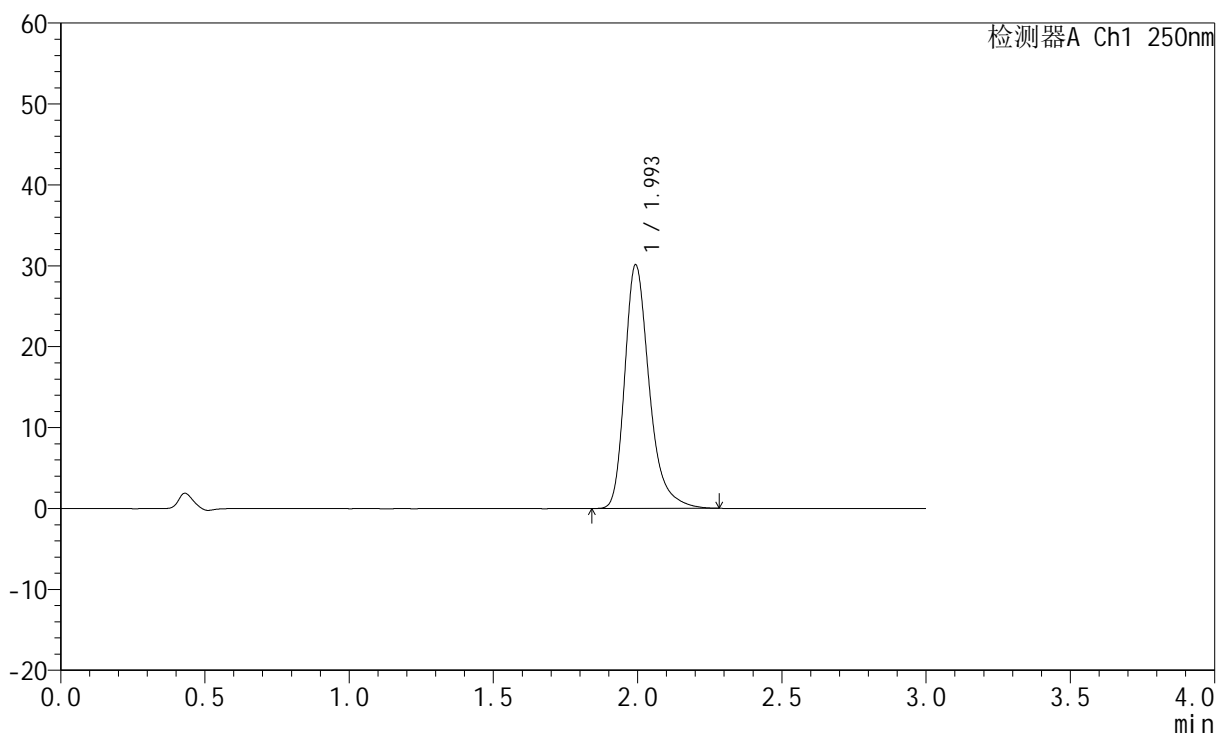

<峰表>

检测器A Ch1 250nm

峰号	保留时间	面积	面积%	高度	理论塔板数(USP)	拖尾因子	分离度(USP)
1	1.993	177657	100.000	30001	2833	1.321	--
总计		177657	100.000	30001			

图212 氢溴酸氟硫西汀口崩片溶出曲线测定加速3月HPLC图谱
 自制品-2024051221批-pH1.0介质-桨法-50转-15min-片2
 供试品溶液-1



JSS-221

<样品信息>

色谱柱: XB-C18(50mm*4.6mm,5μm) 流 速:1.5ml/min
 柱 温: 30°C 波 长:250nm
 数据文件名: RC\$JSS-221 - 10-30/7-1885-2 - zzp-2024051221p-js3y-rcqx-pH1.0jz-jf50z-15min-P3.lcd
 方法文件名: RC\$JSS-221 - JSS-221-rc-FX256.lcm
 批处理文件名: RC\$JSS-221 - 20240906-rcqx-FX256.lcb
 样品瓶号: 1-22
 进样体积: 10 μl 版本号: 6.115
 进样时间: 2024/09/06 21:58:48 实验者: xiexinhui
 处理时间(V2): 2024/09/09 08:52:12 处理者: xiexinhui
 仪器型号: SHIMADZU LC-2050C (FX256)

<色谱图>

mV

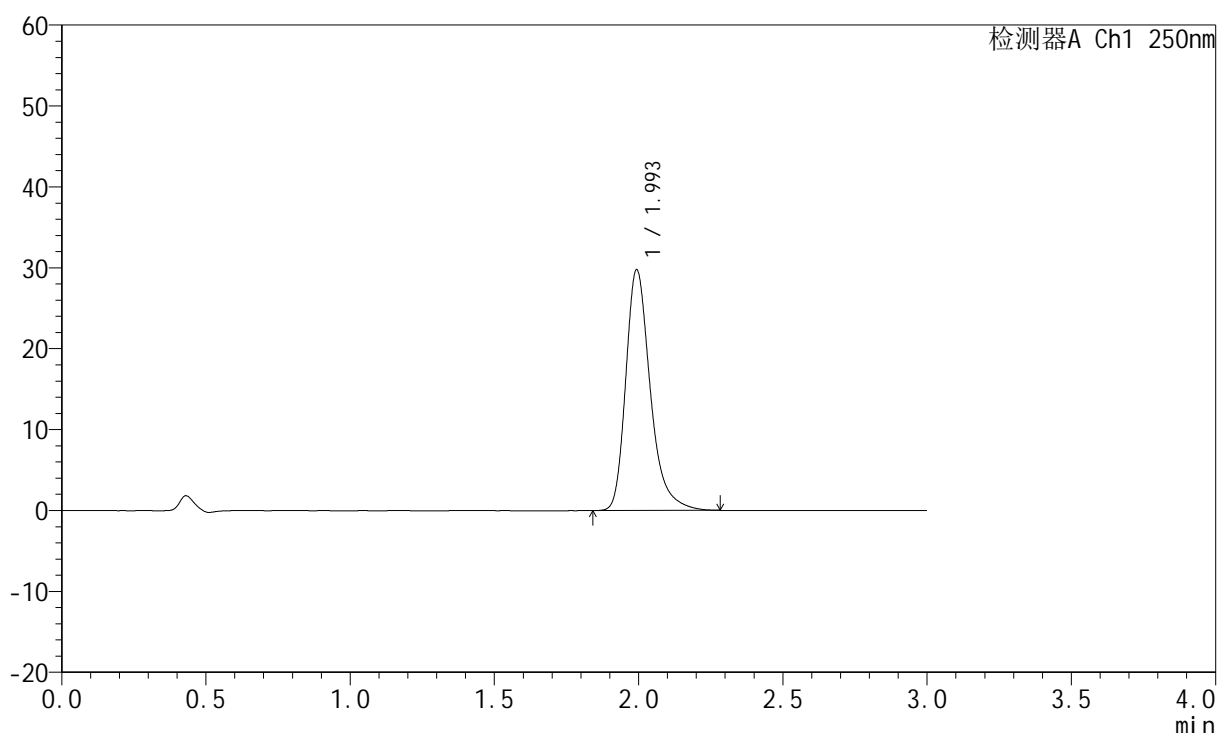

<峰表>

检测器A Ch1 250nm

峰号	保留时间	面积	面积%	高度	理论塔板数(USP)	拖尾因子	分离度(USP)
1	1.993	175584	100.000	29651	2835	1.319	--
总计		175584	100.000	29651			

图213 氢溴酸氟硫西汀口崩片溶出曲线测定加速3月HPLC图谱
 自制品-2024051221批-pH1.0介质-桨法-50转-15min-片3
 供试品溶液-1



JSS-221

<样品信息>

色谱柱: XB-C18(50mm*4.6mm,5μm) 流 速:1.5ml/min
 柱 温: 30°C 波 长:250nm
 数据文件名: RC\$JSS-221 - 10-30/7-1886-2 - zzp-2024051221p-js3y-rcqx-pH1.0jz-jf50z-15min-P4.lcd
 方法文件名: RC\$JSS-221 - JSS-221-rc-FX256.lcm
 批处理文件名: RC\$JSS-221 - 20240906-rcqx-FX256.lcb
 样品瓶号: 1-31
 进样体积: 10 μl 版本号: 6.115
 进样时间: 2024/09/06 22:02:10 实验者: xiexinhui
 处理时间(V2): 2024/09/09 08:52:15 处理者: xiexinhui
 仪器型号: SHIMADZU LC-2050C (FX256)

<色谱图>

mV

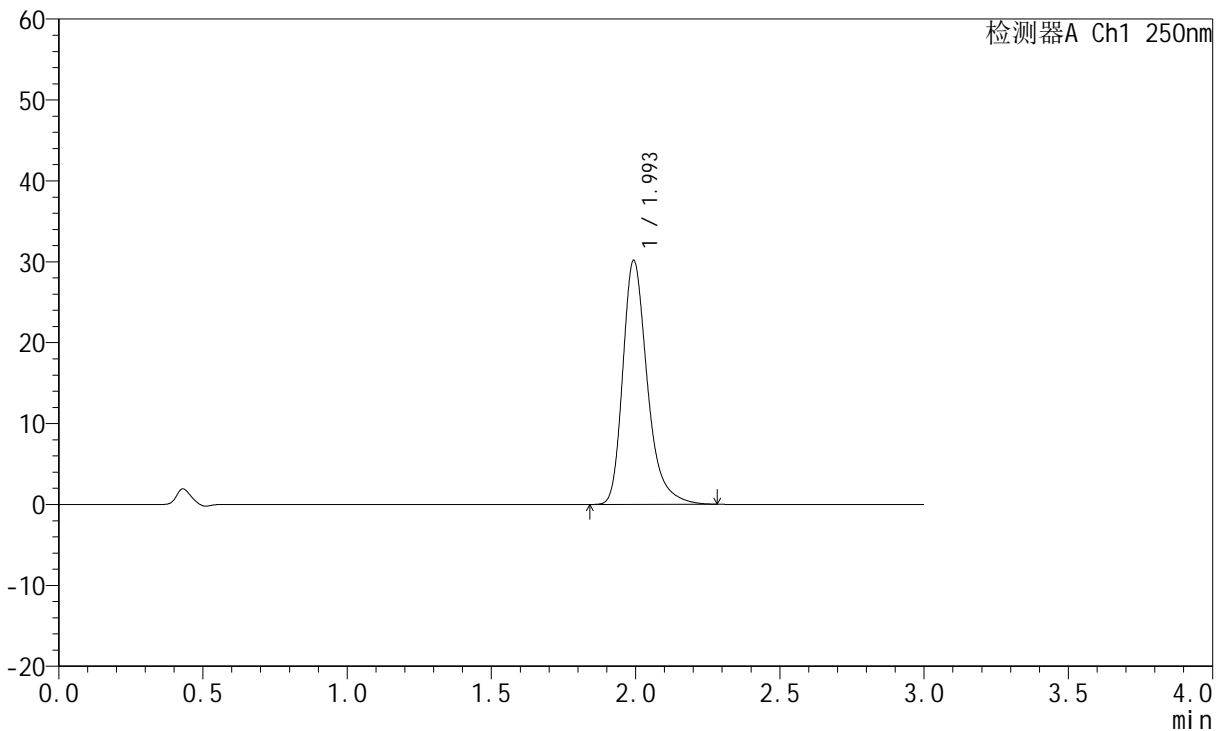

<峰表>

检测器A Ch1 250nm

峰号	保留时间	面积	面积%	高度	理论塔板数(USP)	拖尾因子	分离度(USP)
1	1.993	177763	100.000	30039	2835	1.319	--
总计		177763	100.000	30039			

图214 氢溴酸氟硫西汀口崩片溶出曲线测定加速3月HPLC图谱
 自制品-2024051221批-pH1.0介质-桨法-50转-15min-片4
 供试品溶液-1



JSS-221

<样品信息>

色谱柱: XB-C18(50mm*4.6mm,5μm) 流 速:1.5ml/min
 柱 温: 30°C 波 长:250nm
 数据文件名: RC\$JSS-221 - 10-30/7-1887-2 - zzp-2024051221p-js3y-rcqx-pH1.0jz-jf50z-15min-P5.lcd
 方法文件名: RC\$JSS-221 - JSS-221-rc-FX256.lcm
 批处理文件名: RC\$JSS-221 - 20240906-rcqx-FX256.lcb
 样品瓶号: 1-40
 进样体积: 10 μl 版本号: 6.115
 进样时间: 2024/09/06 22:05:32 实验者: xiexinhui
 处理时间(V2): 2024/09/09 08:52:18 处理者: xiexinhui
 仪器型号: SHIMADZU LC-2050C (FX256)

<色谱图>

mV

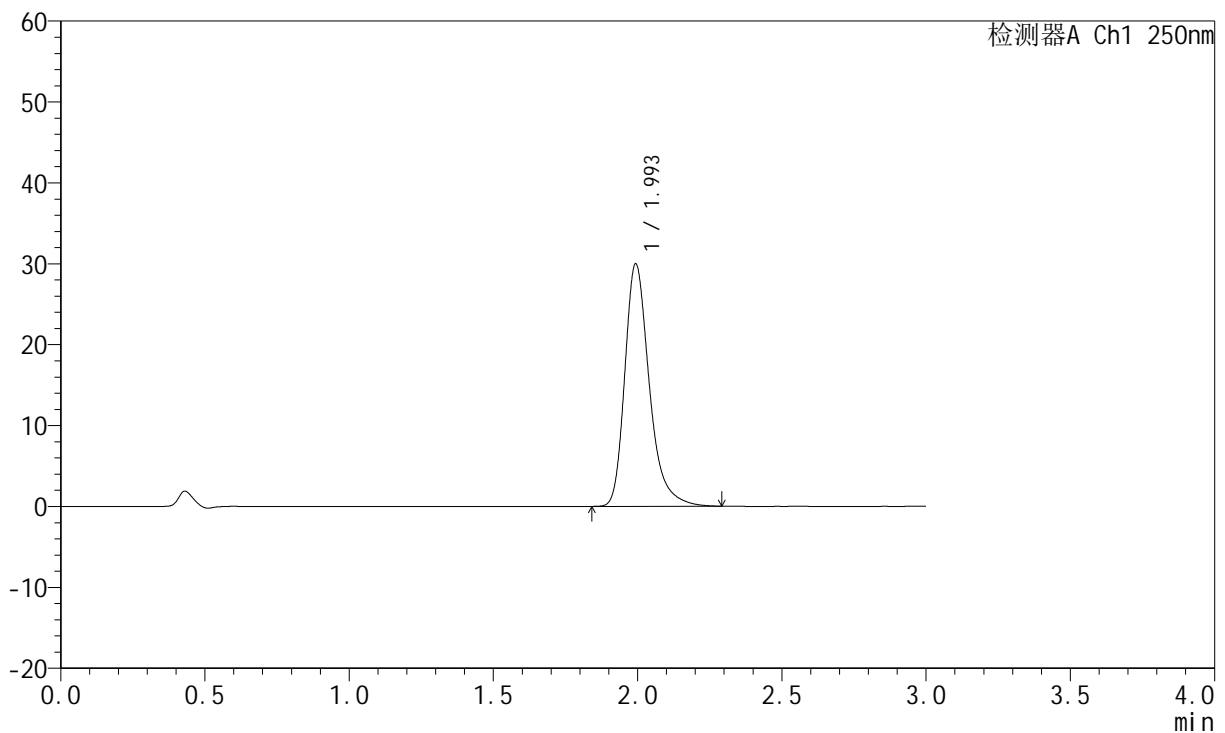

<峰表>

检测器A Ch1 250nm

峰号	保留时间	面积	面积%	高度	理论塔板数(USP)	拖尾因子	分离度(USP)
1	1.993	176842	100.000	29866	2836	1.318	--
总计		176842	100.000	29866			

图215 氢溴酸氟硫西汀口崩片溶出曲线测定加速3月HPLC图谱
 自制品-2024051221批-pH1.0介质-桨法-50转-15min-片5
 供试品溶液-1



JSS-221

<样品信息>

色谱柱: XB-C18(50mm*4.6mm,5μm) 流 速:1.5ml/min
 柱 温: 30°C 波 长:250nm
 数据文件名: RC\$JSS-221 - 10-30/7-1888-2 - zzp-2024051221p-js3y-rcqx-pH1.0jz-jf50z-15min-P6.lcd
 方法文件名: RC\$JSS-221 - JSS-221-rc-FX256.lcm
 批处理文件名: RC\$JSS-221 - 20240906-rcqx-FX256.lcb
 样品瓶号: 1-49
 进样体积: 10 μl 版本号: 6.115
 进样时间: 2024/09/06 22:08:54 实验者: xiexinhui
 处理时间(V2): 2024/09/09 08:52:20 处理者: xiexinhui
 仪器型号: SHIMADZU LC-2050C (FX256)

<色谱图>

mV

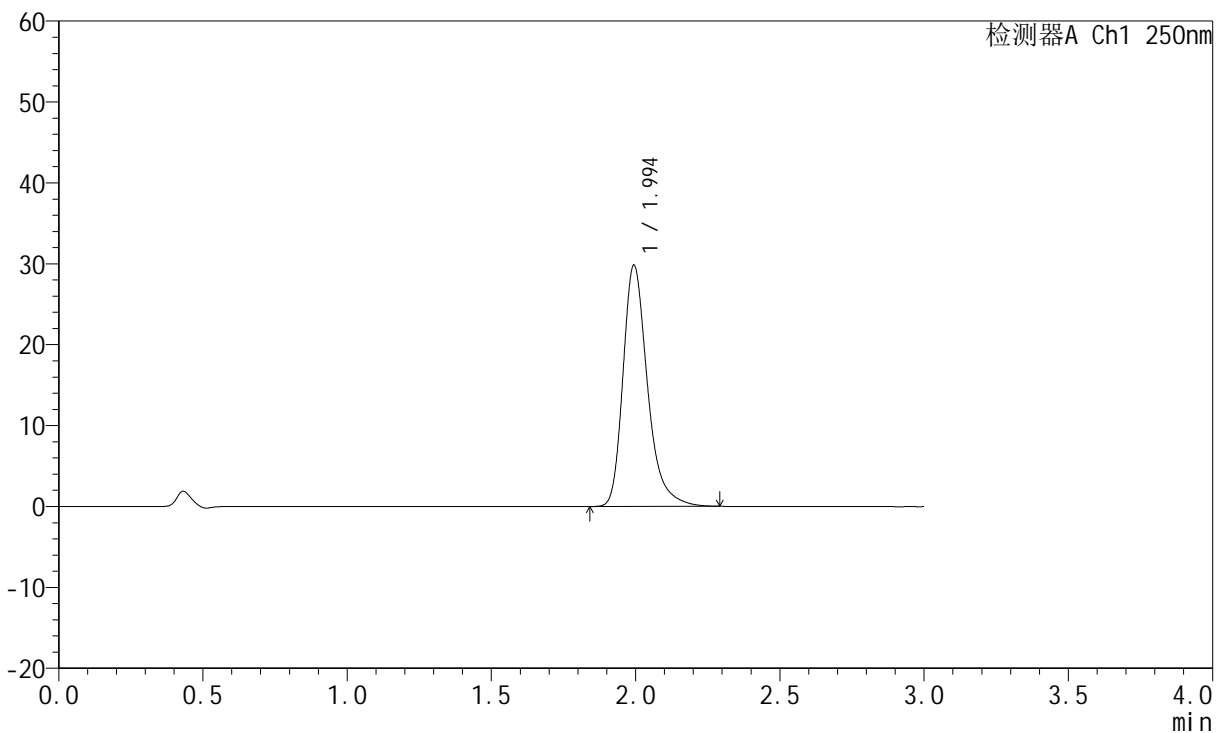

<峰表>

检测器A Ch1 250nm

峰号	保留时间	面积	面积%	高度	理论塔板数(USP)	拖尾因子	分离度(USP)
1	1.994	175867	100.000	29754	2837	1.319	--
总计		175867	100.000	29754			

图216 氢溴酸氟硫西汀口崩片溶出曲线测定加速3月HPLC图谱
 自制品-2024051221批-pH1.0介质-桨法-50转-15min-片6
 供试品溶液-1



JSS-221

<样品信息>

色谱柱: XB-C18(50mm*4.6mm,5μm) 流 速:1.5ml/min
 柱 温: 30°C 波 长:250nm
 数据文件名: RC\$JSS-221 - 10-30/7-1889-2 - zzp-2024051221p-js3y-rcqx-pH1.0jz-jf50z-20min-P1.lcd
 方法文件名: RC\$JSS-221 - JSS-221-rc-FX256.lcm
 批处理文件名: RC\$JSS-221 - 20240906-rcqx-FX256.lcb
 样品瓶号: 1-5
 进样体积: 10 μl 版本号: 6.115
 进样时间: 2024/09/06 22:12:16 实验者: xiexinhui
 处理时间(V2): 2024/09/09 08:52:23 处理者: xiexinhui
 仪器型号: SHIMADZU LC-2050C (FX256)

<色谱图>

mV

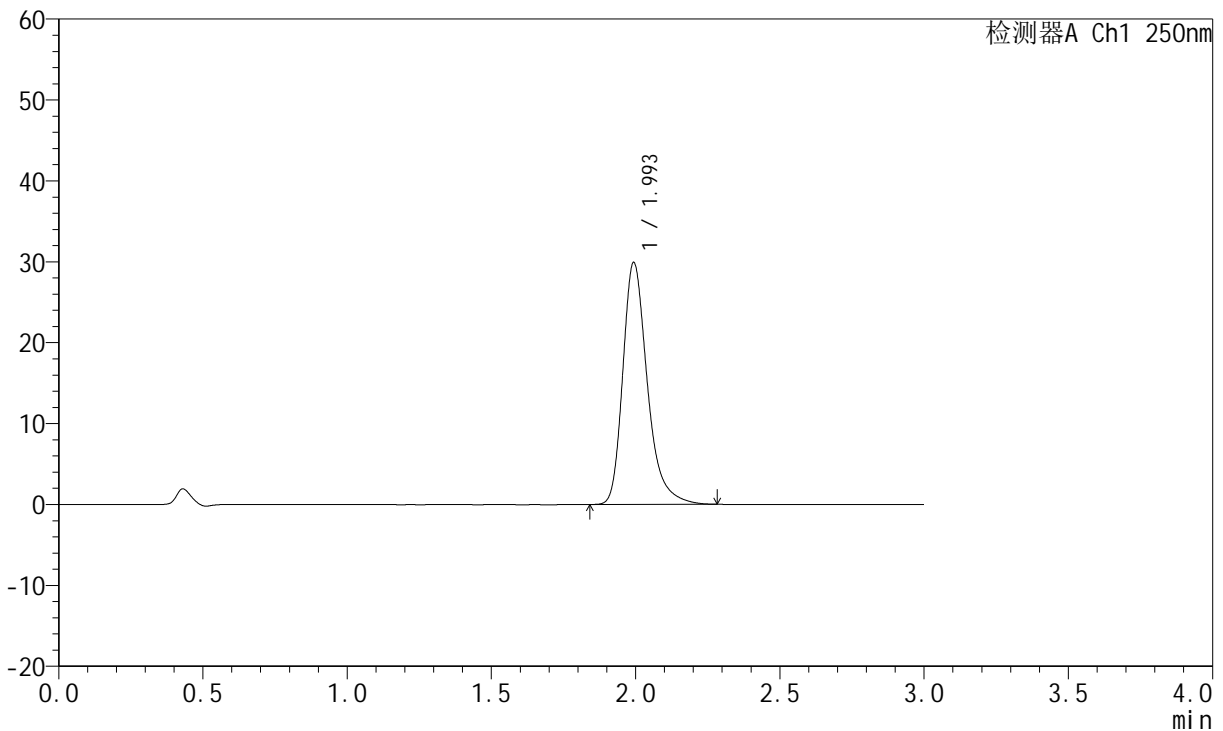

<峰表>

检测器A Ch1 250nm

峰号	保留时间	面积	面积%	高度	理论塔板数(USP)	拖尾因子	分离度(USP)
1	1.993	176299	100.000	29798	2838	1.318	--
总计		176299	100.000	29798			

图217 氢溴酸氟硫西汀口崩片溶出曲线测定加速3月HPLC图谱
 自制品-2024051221批-pH1.0介质-桨法-50转-20min-片1
 供试品溶液-1



JSS-221

<样品信息>

色谱柱: XB-C18(50mm*4.6mm,5μm) 流 速:1.5ml/min
 柱 温: 30°C 波 长:250nm
 数据文件名: RC\$JSS-221 - 10-30/7-1890-2 - zzp-2024051221p-js3y-rcqx-pH1.0jz-jf50z-20min-P2.lcd
 方法文件名: RC\$JSS-221 - JSS-221-rc-FX256.lcm
 批处理文件名: RC\$JSS-221 - 20240906-rcqx-FX256.lcb
 样品瓶号: 1-14
 进样体积: 10 μl 版本号: 6.115
 进样时间: 2024/09/06 22:15:38 实验者: xiexinhui
 处理时间(V2): 2024/09/09 08:52:26 处理者: xiexinhui
 仪器型号: SHIMADZU LC-2050C (FX256)

<色谱图>

mV

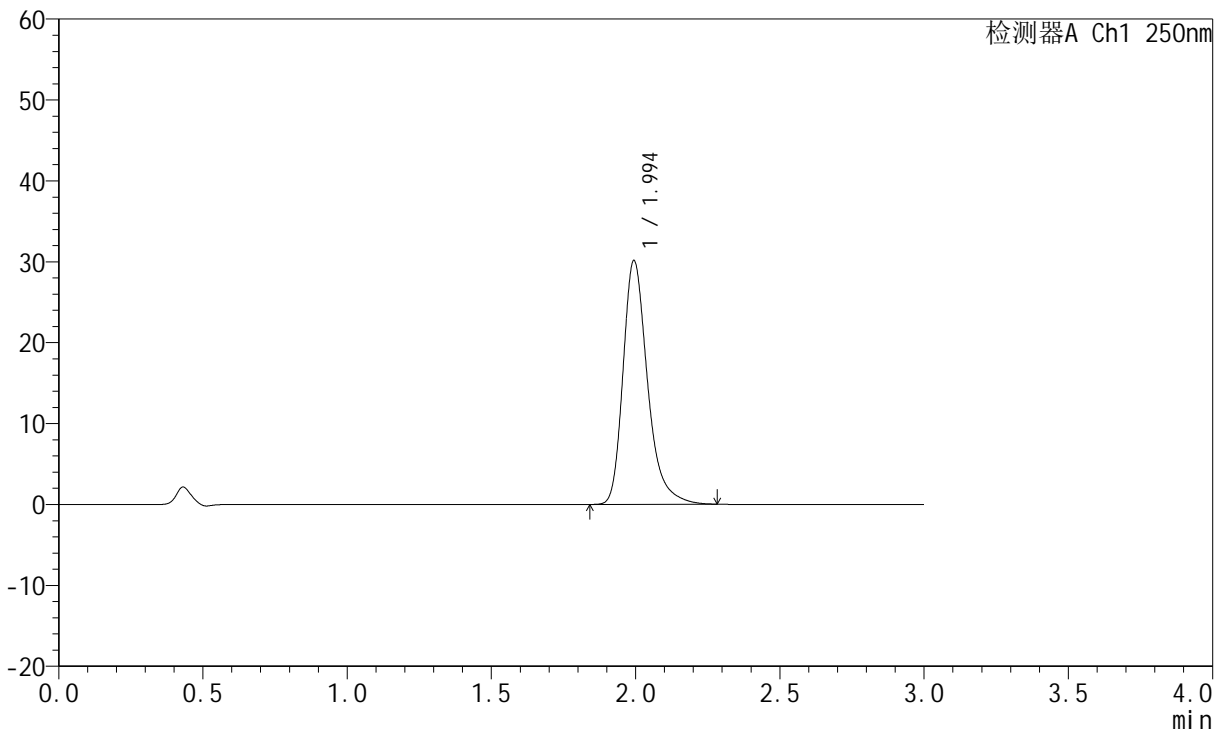

<峰表>

检测器A Ch1 250nm

峰号	保留时间	面积	面积%	高度	理论塔板数(USP)	拖尾因子	分离度(USP)
1	1.994	177690	100.000	30073	2841	1.318	--
总计		177690	100.000	30073			

图218 氢溴酸氟硫西汀口崩片溶出曲线测定加速3月HPLC图谱
 自制品-2024051221批-pH1.0介质-桨法-50转-20min-片2
 供试品溶液-1

<样品信息>

色谱柱: XB-C18(50mm*4.6mm,5μm) 流 速:1.5ml/min
 柱 温: 30°C 波 长:250nm
 数据文件名: RC\$JSS-221 - 10-30/7-1891-2 - zzp-2024051221p-js3y-rcqx-pH1.0jz-jf50z-20min-P3.lcd
 方法文件名: RC\$JSS-221 - JSS-221-rc-FX256.lcm
 批处理文件名: RC\$JSS-221 - 20240906-rcqx-FX256.lcb
 样品瓶号: 1-23
 进样体积: 10 μl 版本号: 6.115
 进样时间: 2024/09/06 22:19:01 实验者: xiexinhui
 处理时间(V2): 2024/09/09 08:52:28 处理者: xiexinhui
 仪器型号: SHIMADZU LC-2050C (FX256)

<色谱图>

mV

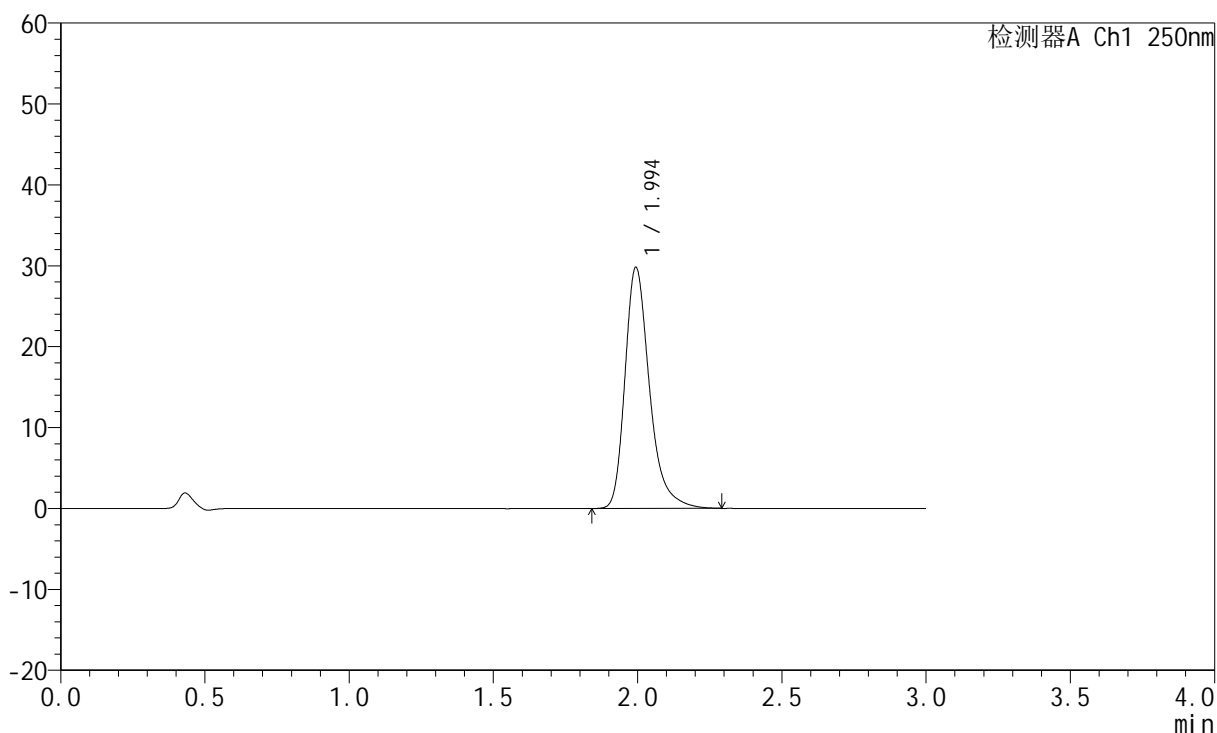

<峰表>

检测器A Ch1 250nm

峰号	保留时间	面积	面积%	高度	理论塔板数(USP)	拖尾因子	分离度(USP)
1	1.994	175846	100.000	29734	2842	1.321	--
总计		175846	100.000	29734			

图219 氢溴酸氟硫西汀口崩片溶出曲线测定加速3月HPLC图谱
 自制品-2024051221批-pH1.0介质-浆法-50转-20min-片3
 供试品溶液-1

<样品信息>

色谱柱: XB-C18(50mm*4.6mm,5μm) 流 速:1.5ml/min
 柱 温: 30°C 波 长:250nm
 数据文件名: RC\$JSS-221 - 10-30/7-1892-2 - zzp-2024051221p-js3y-rcqx-pH1.0jz-jf50z-20min-P4.lcd
 方法文件名: RC\$JSS-221 - JSS-221-rc-FX256.lcm
 批处理文件名: RC\$JSS-221 - 20240906-rcqx-FX256.lcb
 样品瓶号: 1-32
 进样体积: 10 μl 版本号: 6.115
 进样时间: 2024/09/06 22:22:23 实验者: xiexinhui
 处理时间(V2): 2024/09/09 08:52:31 处理者: xiexinhui
 仪器型号: SHIMADZU LC-2050C (FX256)

<色谱图>

mV

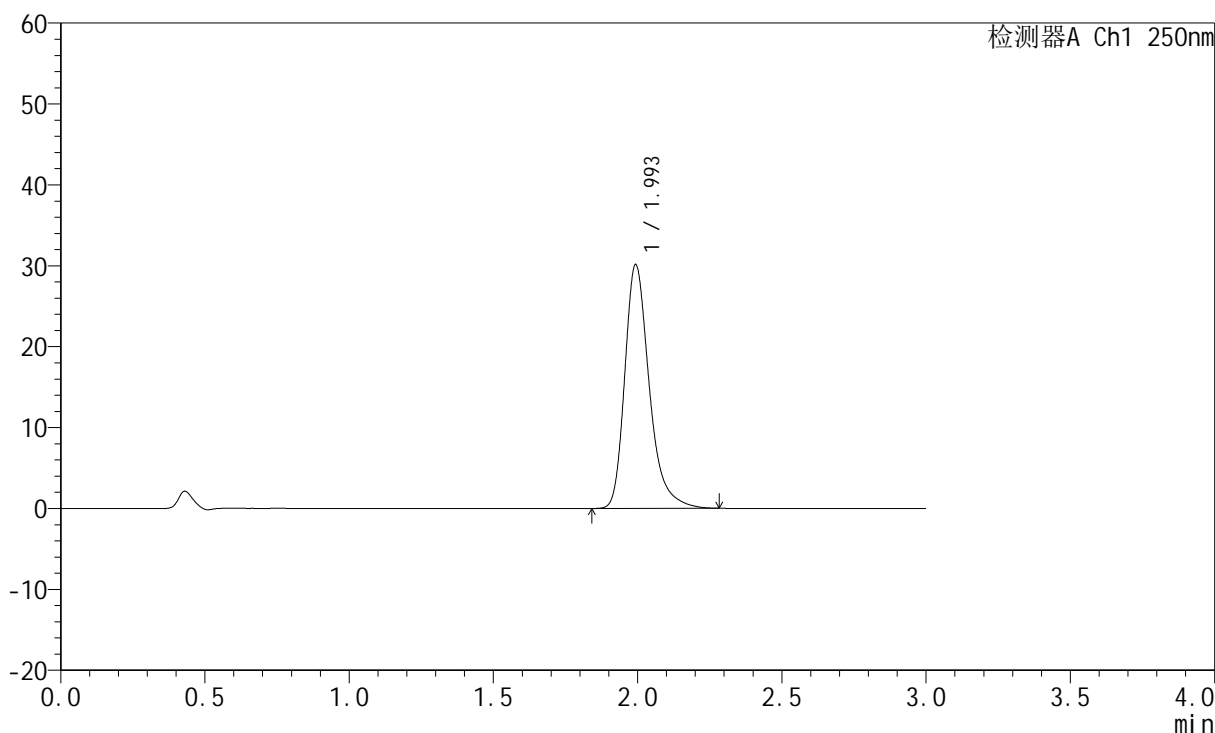

<峰表>

检测器A Ch1 250nm

峰号	保留时间	面积	面积%	高度	理论塔板数(USP)	拖尾因子	分离度(USP)
1	1.993	177588	100.000	30008	2834	1.320	--
总计		177588	100.000	30008			

图220 氢溴酸氟硫西汀口崩片溶出曲线测定加速3月HPLC图谱
自制品-2024051221批-pH1.0介质-桨法-50转-20min-片4
供试品溶液-1

<样品信息>

色谱柱: XB-C18(50mm*4.6mm,5μm) 流 速:1.5ml/min
 柱 温: 30°C 波 长:250nm
 数据文件名: RC\$JSS-221 - 10-30/7-1893-2 - zzp-2024051221p-js3y-rcqx-pH1.0jz-jf50z-20min-P5.lcd
 方法文件名: RC\$JSS-221 - JSS-221-rc-FX256.lcm
 批处理文件名: RC\$JSS-221 - 20240906-rcqx-FX256.lcb
 样品瓶号: 1-41
 进样体积: 10 μl 版本号: 6.115
 进样时间: 2024/09/06 22:25:45 实验者: xiexinhui
 处理时间(V2): 2024/09/09 08:52:34 处理者: xiexinhui
 仪器型号: SHIMADZU LC-2050C (FX256)

<色谱图>

mV

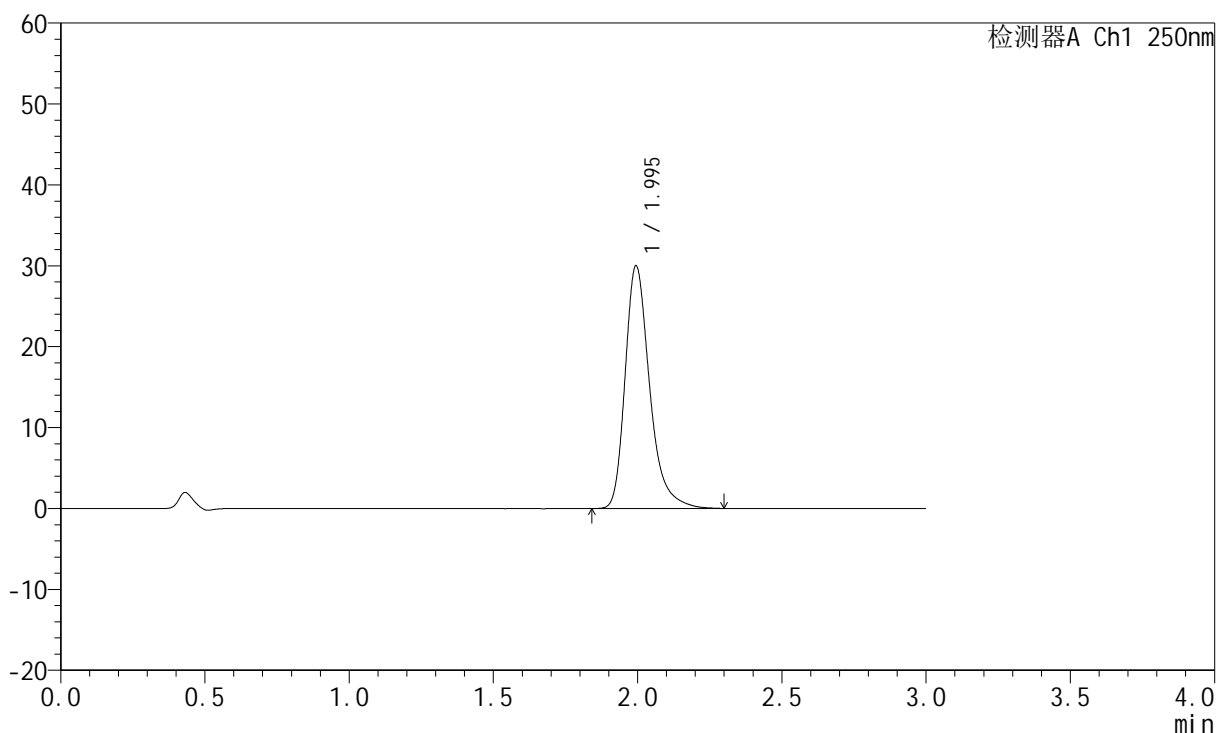

<峰表>

检测器A Ch1 250nm

峰号	保留时间	面积	面积%	高度	理论塔板数(USP)	拖尾因子	分离度(USP)
1	1.995	177101	100.000	29948	2836	1.322	--
总计		177101	100.000	29948			

图221 氢溴酸氟硫西汀口崩片溶出曲线测定加速3月HPLC图谱
 自制品-2024051221批-pH1.0介质-浆法-50转-20min-片5
 供试品溶液-1



JSS-221

<样品信息>

色谱柱: XB-C18(50mm*4.6mm,5μm) 流 速:1.5ml/min
 柱 温: 30°C 波 长:250nm
 数据文件名: RC\$JSS-221 - 10-30/7-1894-2 - zzp-2024051221p-js3y-rcqx-pH1.0jz-jf50z-20min-P6.lcd
 方法文件名: RC\$JSS-221 - JSS-221-rc-FX256.lcm
 批处理文件名: RC\$JSS-221 - 20240906-rcqx-FX256.lcb
 样品瓶号: 1-50
 进样体积: 10 μl 版本号: 6.115
 进样时间: 2024/09/06 22:29:07 实验者: xiexinhui
 处理时间(V2): 2024/09/09 08:52:36 处理者: xiexinhui
 仪器型号: SHIMADZU LC-2050C (FX256)

<色谱图>

mV

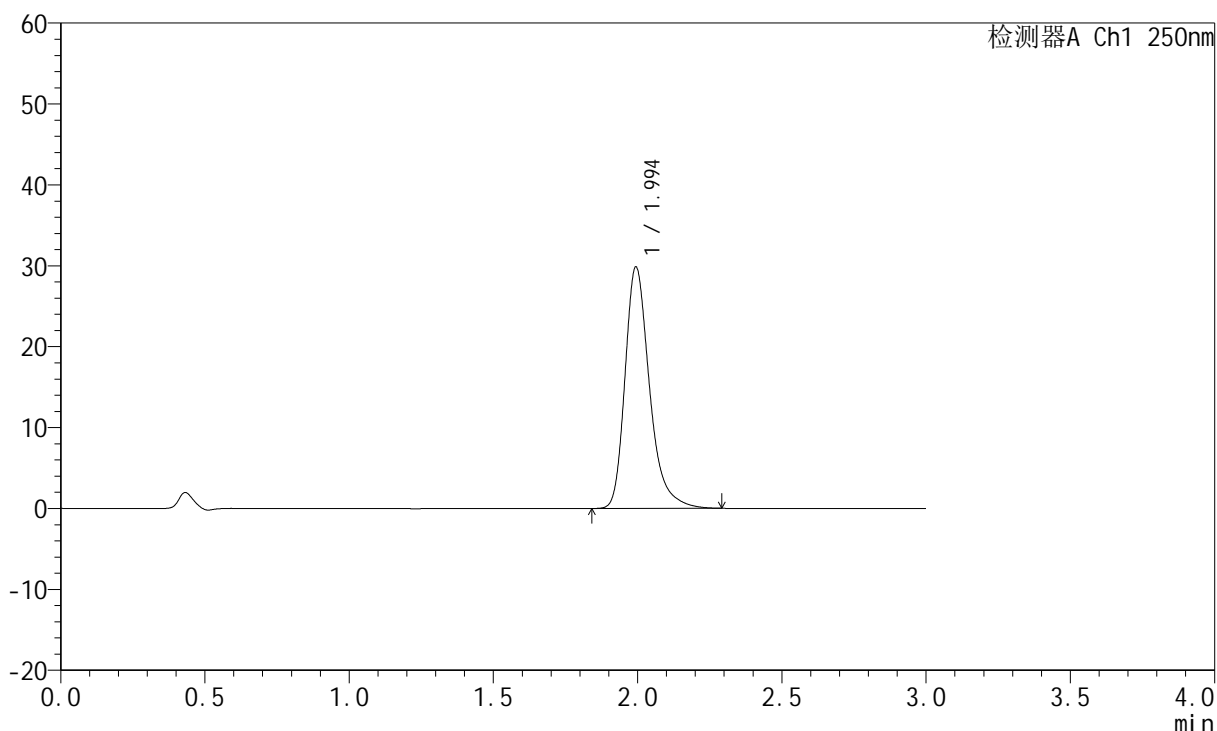

<峰表>

检测器A Ch1 250nm

峰号	保留时间	面积	面积%	高度	理论塔板数(USP)	拖尾因子	分离度(USP)
1	1.994	176003	100.000	29782	2838	1.317	--
总计		176003	100.000	29782			

图222 氢溴酸氟硫西汀口崩片溶出曲线测定加速3月HPLC图谱
 自制品-2024051221批-pH1.0介质-桨法-50转-20min-片6
 供试品溶液-1



JSS-221

<样品信息>

色谱柱: XB-C18(50mm*4.6mm,5μm) 流 速:1.5ml/min
 柱 温: 30°C 波 长:250nm
 数据文件名: RC\$JSS-221 - 10-30/7-1895-2 - zzp-2024051221p-js3y-rcqx-pH1.0jz-jf50z-30min-P1.lcd
 方法文件名: RC\$JSS-221 - JSS-221-rc-FX256.lcm
 批处理文件名: RC\$JSS-221 - 20240906-rcqx-FX256.lcb
 样品瓶号: 1-6
 进样体积: 10 μl 版本号: 6.115
 进样时间: 2024/09/06 22:32:29 实验者: xiexinhui
 处理时间(V2): 2024/09/09 08:52:39 处理者: xiexinhui
 仪器型号: SHIMADZU LC-2050C (FX256)

<色谱图>

mV

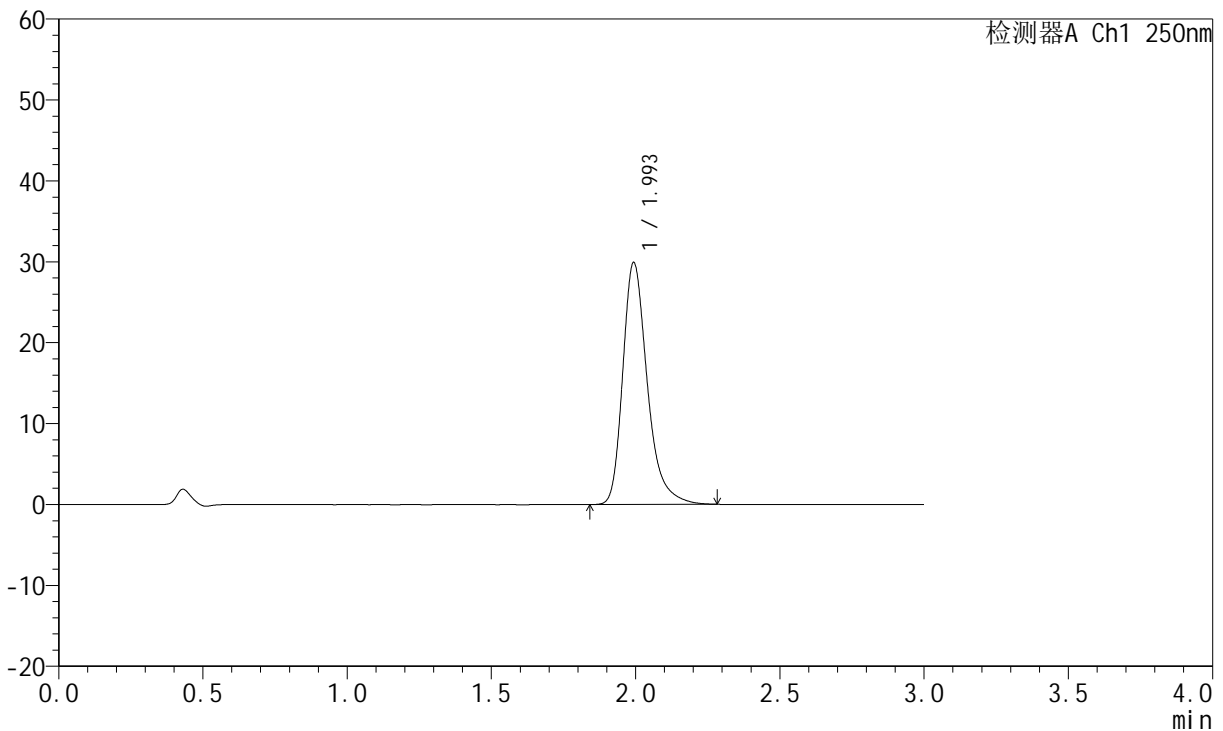

<峰表>

检测器A Ch1 250nm

峰号	保留时间	面积	面积%	高度	理论塔板数(USP)	拖尾因子	分离度(USP)
1	1.993	176469	100.000	29798	2836	1.319	--
总计		176469	100.000	29798			

图223 氢溴酸氟硫西汀口崩片溶出曲线测定加速3月HPLC图谱
 自制品-2024051221批-pH1.0介质-桨法-50转-30min-片1
 供试品溶液-1



JSS-221

<样品信息>

色谱柱: XB-C18(50mm*4.6mm,5μm) 流 速:1.5ml/min
 柱 温: 30°C 波 长:250nm
 数据文件名: RC\$JSS-221 - 10-30/7-1896-2 - zzp-2024051221p-js3y-rcqx-pH1.0jz-jf50z-30min-P2.lcd
 方法文件名: RC\$JSS-221 - JSS-221-rc-FX256.lcm
 批处理文件名: RC\$JSS-221 - 20240906-rcqx-FX256.lcb
 样品瓶号: 1-15
 进样体积: 10 μl 版本号: 6.115
 进样时间: 2024/09/06 22:35:51 实验者: xiexinhui
 处理时间(V2): 2024/09/09 08:52:42 处理者: xiexinhui
 仪器型号: SHIMADZU LC-2050C (FX256)

<色谱图>

mV

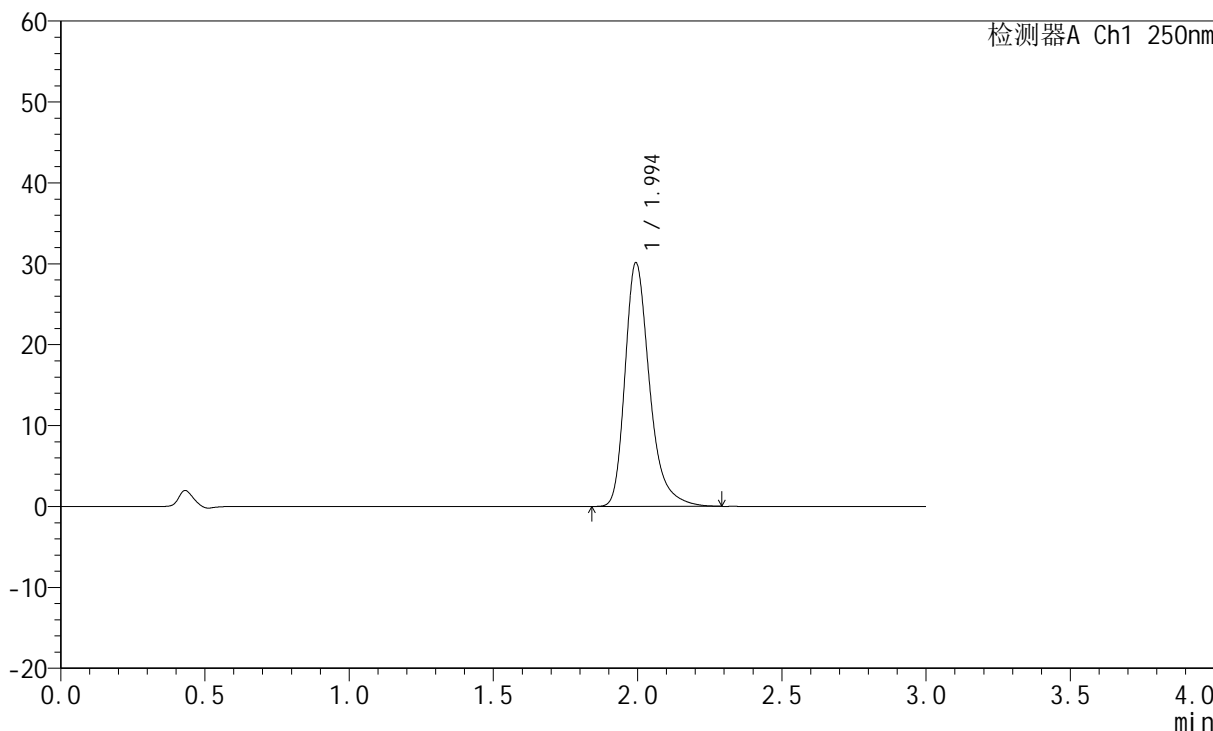

<峰表>

检测器A Ch1 250nm

峰号	保留时间	面积	面积%	高度	理论塔板数(USP)	拖尾因子	分离度(USP)
1	1.994	177585	100.000	30059	2840	1.320	--
总计		177585	100.000	30059			

图224 氢溴酸氟硫西汀口崩片溶出曲线测定加速3月HPLC图谱
 自制品-2024051221批-pH1.0介质-桨法-50转-30min-片2
 供试品溶液-1



JSS-221

<样品信息>

色谱柱: XB-C18(50mm*4.6mm,5μm) 流 速:1.5ml/min
 柱 温: 30°C 波 长:250nm
 数据文件名: RC\$JSS-221 - 10-30/7-1897-2 - zzp-2024051221p-js3y-rcqx-pH1.0jz-jf50z-30min-P3.lcd
 方法文件名: RC\$JSS-221 - JSS-221-rc-FX256.lcm
 批处理文件名: RC\$JSS-221 - 20240906-rcqx-FX256.lcb
 样品瓶号: 1-24
 进样体积: 10 μl 版本号: 6.115
 进样时间: 2024/09/06 22:39:13 实验者: xiexinhui
 处理时间(V2): 2024/09/09 08:52:44 处理者: xiexinhui
 仪器型号: SHIMADZU LC-2050C (FX256)

<色谱图>

mV

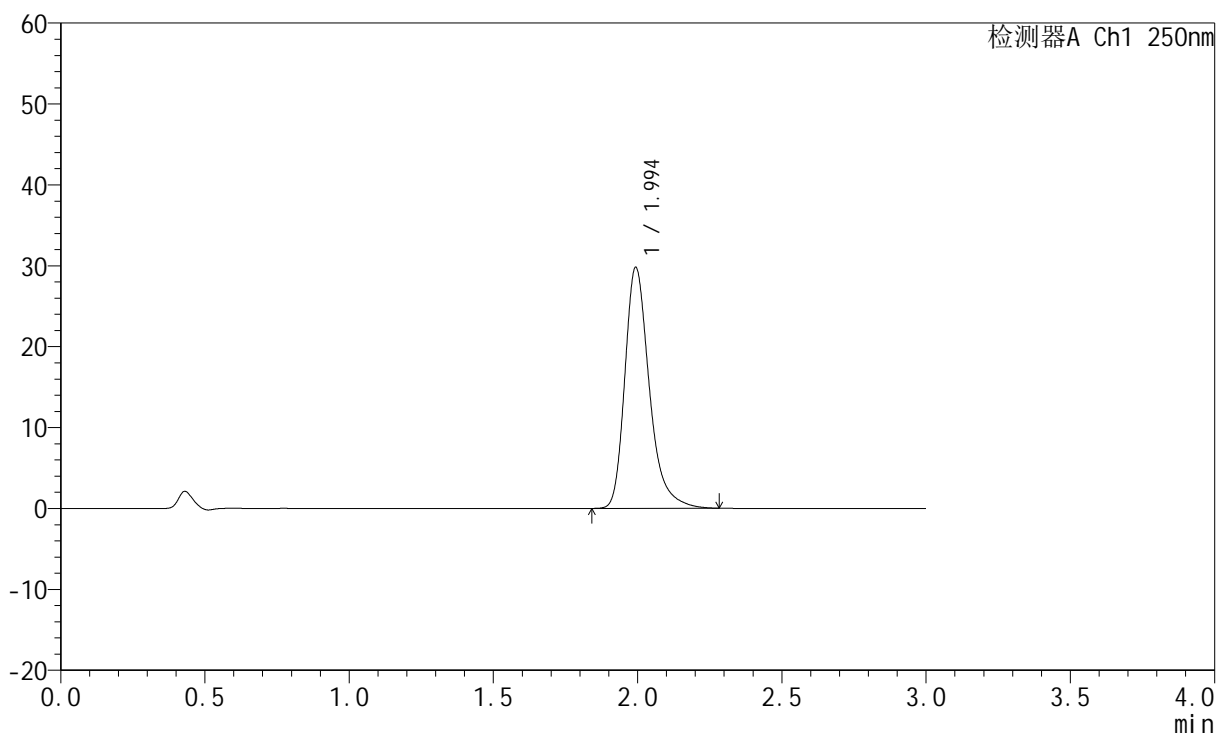

<峰表>

检测器A Ch1 250nm

峰号	保留时间	面积	面积%	高度	理论塔板数(USP)	拖尾因子	分离度(USP)
1	1.994	175607	100.000	29687	2838	1.318	--
总计		175607	100.000	29687			

图225 氢溴酸氟硫西汀口崩片溶出曲线测定加速3月HPLC图谱
 自制品-2024051221批-pH1.0介质-桨法-50转-30min-片3
 供试品溶液-1



JSS-221

<样品信息>

色谱柱: XB-C18(50mm*4.6mm,5μm) 流 速:1.5ml/min
 柱 温: 30°C 波 长:250nm
 数据文件名: RC\$JSS-221 - 10-30/7-1898-2 - zzp-2024051221p-js3y-rcqx-pH1.0jz-jf50z-30min-P4.lcd
 方法文件名: RC\$JSS-221 - JSS-221-rc-FX256.lcm
 批处理文件名: RC\$JSS-221 - 20240906-rcqx-FX256.lcb
 样品瓶号: 1-33
 进样体积: 10 μl 版本号: 6.115
 进样时间: 2024/09/06 22:42:35 实验者: xiexinhui
 处理时间(V2): 2024/09/09 08:52:47 处理者: xiexinhui
 仪器型号: SHIMADZU LC-2050C (FX256)

<色谱图>

mV

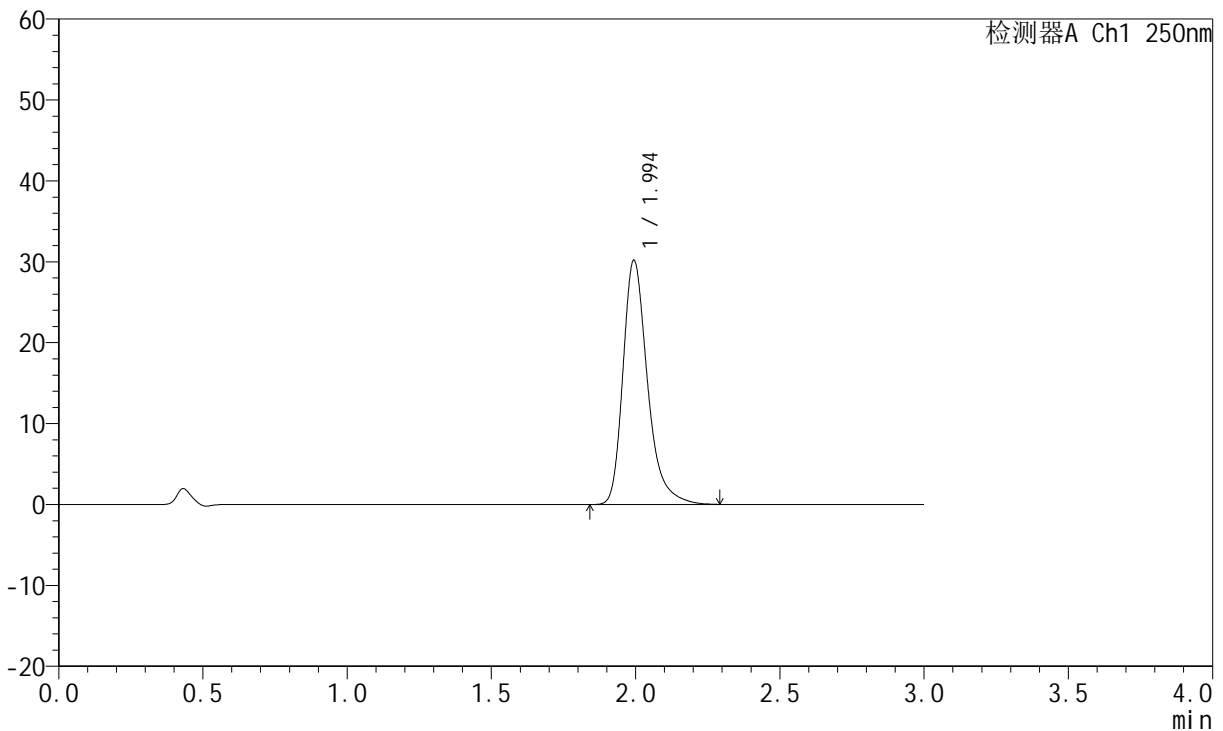

<峰表>

检测器A Ch1 250nm

峰号	保留时间	面积	面积%	高度	理论塔板数(USP)	拖尾因子	分离度(USP)
1	1.994	178008	100.000	30109	2840	1.320	--
总计		178008	100.000	30109			

图226 氢溴酸氟硫西汀口崩片溶出曲线测定加速3月HPLC图谱
 自制品-2024051221批-pH1.0介质-桨法-50转-30min-片4
 供试品溶液-1



JSS-221

<样品信息>

色谱柱: XB-C18(50mm*4.6mm,5μm) 流 速:1.5ml/min
 柱 温: 30°C 波 长:250nm
 数据文件名: RC\$JSS-221 - 10-30/7-1899-2 - zzp-2024051221p-js3y-rcqx-pH1.0jz-jf50z-30min-P5.lcd
 方法文件名: RC\$JSS-221 - JSS-221-rc-FX256.lcm
 批处理文件名: RC\$JSS-221 - 20240906-rcqx-FX256.lcb
 样品瓶号: 1-42
 进样体积: 10 μl 版本号: 6.115
 进样时间: 2024/09/06 22:45:57 实验者: xiexinhui
 处理时间(V2): 2024/09/09 08:52:49 处理者: xiexinhui
 仪器型号: SHIMADZU LC-2050C (FX256)

<色谱图>

mV

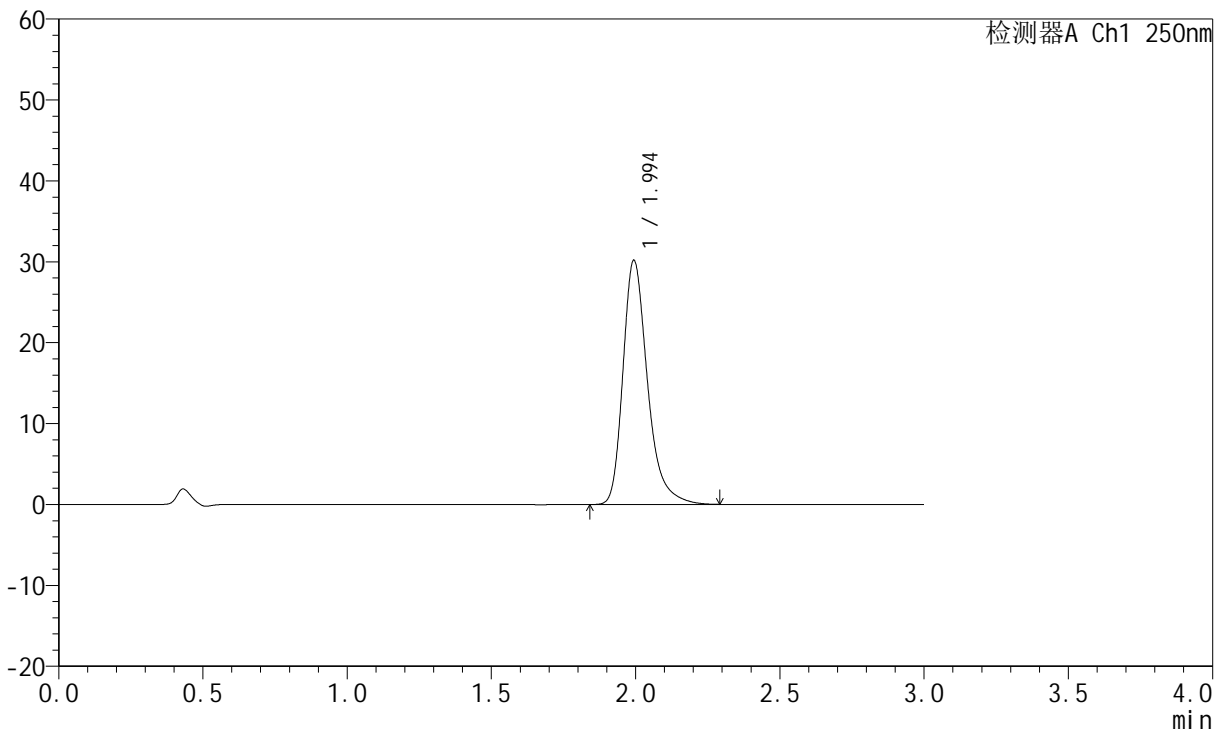

<峰表>

检测器A Ch1 250nm

峰号	保留时间	面积	面积%	高度	理论塔板数(USP)	拖尾因子	分离度(USP)
1	1.994	178168	100.000	30112	2837	1.319	--
总计		178168	100.000	30112			

图227 氢溴酸氟硫西汀口崩片溶出曲线测定加速3月HPLC图谱
 自制品-2024051221批-pH1.0介质-桨法-50转-30min-片5
 供试品溶液-1



JSS-221

<样品信息>

色谱柱: XB-C18(50mm*4.6mm,5μm) 流 速:1.5ml/min
 柱 温: 30°C 波 长:250nm
 数据文件名: RC\$JSS-221 - 10-30/7-1900-2 - zzp-2024051221p-js3y-rcqx-pH1.0jz-jf50z-30min-P6.lcd
 方法文件名: RC\$JSS-221 - JSS-221-rc-FX256.lcm
 批处理文件名: RC\$JSS-221 - 20240906-rcqx-FX256.lcb
 样品瓶号: 1-51
 进样体积: 10 μl 版本号: 6.115
 进样时间: 2024/09/06 22:49:18 实验者: xiexinhui
 处理时间(V2): 2024/09/09 08:52:52 处理者: xiexinhui
 仪器型号: SHIMADZU LC-2050C (FX256)

<色谱图>

mV

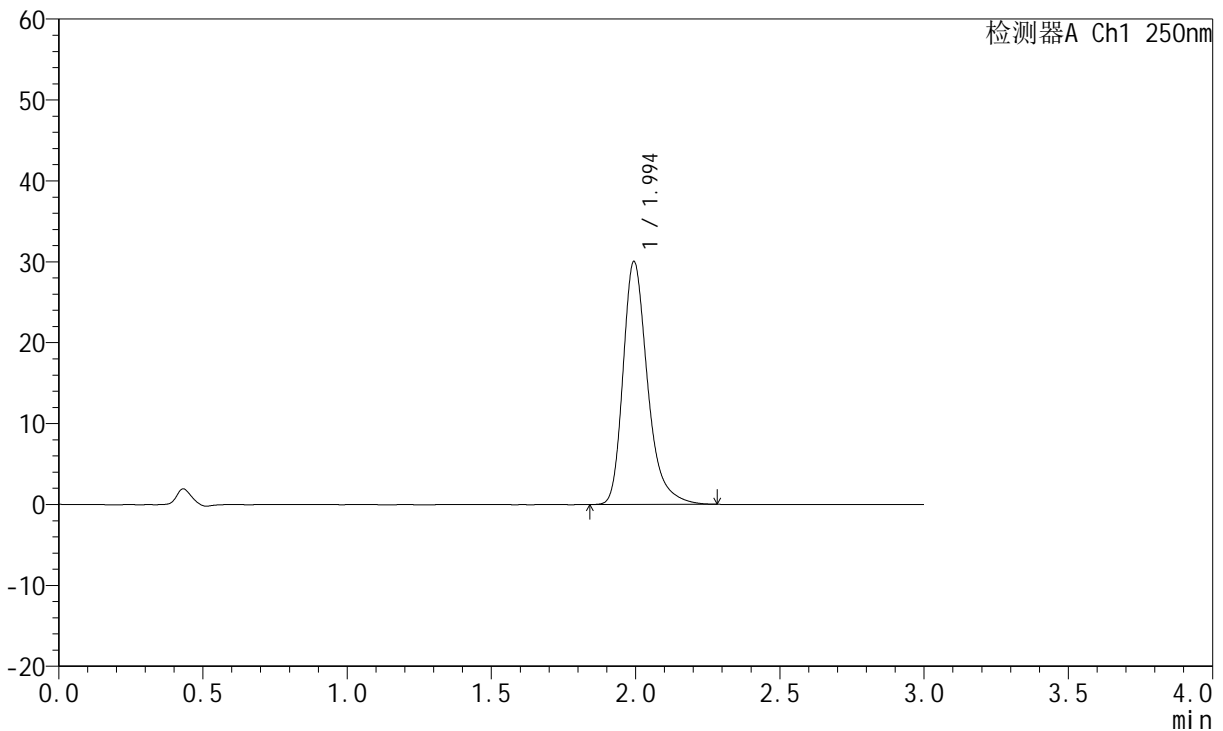

<峰表>

检测器A Ch1 250nm

峰号	保留时间	面积	面积%	高度	理论塔板数(USP)	拖尾因子	分离度(USP)
1	1.994	177059	100.000	29971	2840	1.317	--
总计		177059	100.000	29971			

图228 氢溴酸氟硫西汀口崩片溶出曲线测定加速3月HPLC图谱
 自制品-2024051221批-pH1.0介质-桨法-50转-30min-片6
 供试品溶液-1



JSS-221

<样品信息>

色谱柱: XB-C18(50mm*4.6mm,5μm) 流速:1.5ml/min
 柱温: 30°C 波长:250nm
 数据文件名: RC\$JSS-221 - 10-30/7-1901-2 - zzp-2024051221p-js3y-rcqx-pH1.0jz-jf50z-45min-P1.lcd
 方法文件名: RC\$JSS-221 - JSS-221-rc-FX256.lcm
 批处理文件名: RC\$JSS-221 - 20240906-rcqx-FX256.lcb
 样品瓶号: 1-7
 进样体积: 10 μl 版本号: 6.115
 进样时间: 2024/09/06 22:52:40 实验者: xiexinhui
 处理时间(V2): 2024/09/09 08:52:55 处理者: xiexinhui
 仪器型号: SHIMADZU LC-2050C (FX256)

<色谱图>

mV

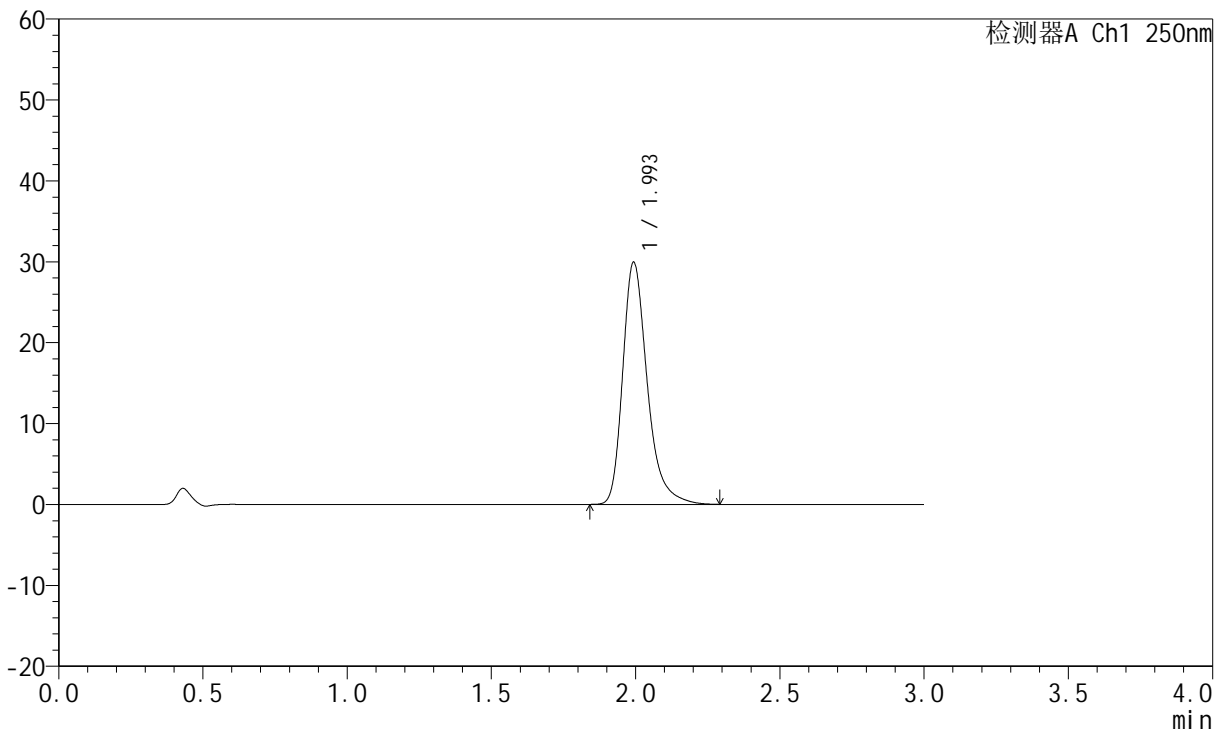

<峰表>

检测器A Ch1 250nm

峰号	保留时间	面积	面积%	高度	理论塔板数(USP)	拖尾因子	分离度(USP)
1	1.993	176626	100.000	29804	2835	1.321	--
总计		176626	100.000	29804			

图229 氢溴酸氟硫西汀口崩片溶出曲线测定加速3月HPLC图谱
 自制品-2024051221批-pH1.0介质-桨法-50转-45min-片1
 供试品溶液-1



JSS-221

<样品信息>

色谱柱: XB-C18(50mm*4.6mm,5μm) 流 速:1.5ml/min
 柱 温: 30°C 波 长:250nm
 数据文件名: RC\$JSS-221 - 10-30/7-1902-2 - zzp-2024051221p-js3y-rcqx-pH1.0jz-jf50z-45min-P2.lcd
 方法文件名: RC\$JSS-221 - JSS-221-rc-FX256.lcm
 批处理文件名: RC\$JSS-221 - 20240906-rcqx-FX256.lcb
 样品瓶号: 1-16
 进样体积: 10 μl 版本号: 6.115
 进样时间: 2024/09/06 22:56:02 实验者: xiexinhui
 处理时间(V2): 2024/09/09 08:52:57 处理者: xiexinhui
 仪器型号: SHIMADZU LC-2050C (FX256)

<色谱图>

mV

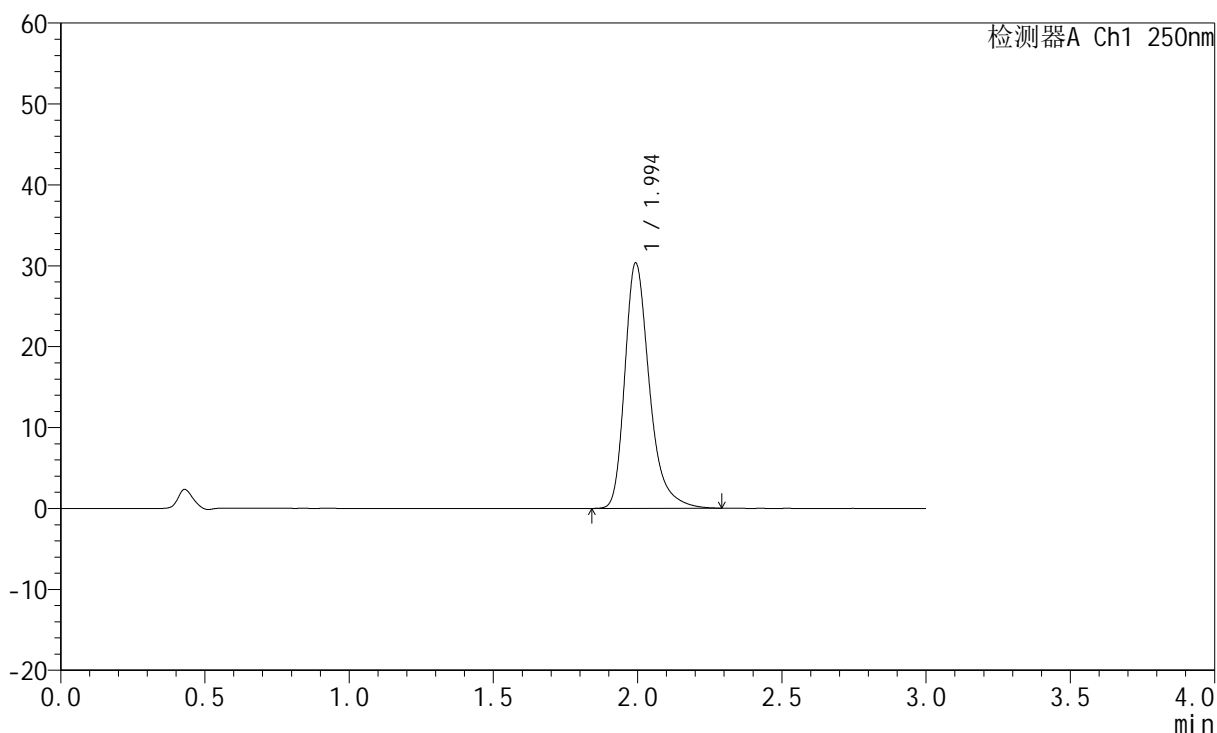

<峰表>

检测器A Ch1 250nm

峰号	保留时间	面积	面积%	高度	理论塔板数(USP)	拖尾因子	分离度(USP)
1	1.994	179525	100.000	30227	2824	1.326	--
总计		179525	100.000	30227			

图230 氢溴酸氟硫西汀口崩片溶出曲线测定加速3月HPLC图谱
 自制品-2024051221批-pH1.0介质-桨法-50转-45min-片2
 供试品溶液-1



JSS-221

<样品信息>

色谱柱: XB-C18(50mm*4.6mm,5μm) 流 速:1.5ml/min
 柱 温: 30°C 波 长:250nm
 数据文件名: RC\$JSS-221 - 10-30/7-1903-2 - zzp-2024051221p-js3y-rcqx-pH1.0jz-jf50z-45min-P3.lcd
 方法文件名: RC\$JSS-221 - JSS-221-rc-FX256.lcm
 批处理文件名: RC\$JSS-221 - 20240906-rcqx-FX256.lcb
 样品瓶号: 1-25
 进样体积: 10 μl 版本号: 6.115
 进样时间: 2024/09/06 22:59:24 实验者: xiexinhui
 处理时间(V2): 2024/09/09 08:53:00 处理者: xiexinhui
 仪器型号: SHIMADZU LC-2050C (FX256)

<色谱图>

mV

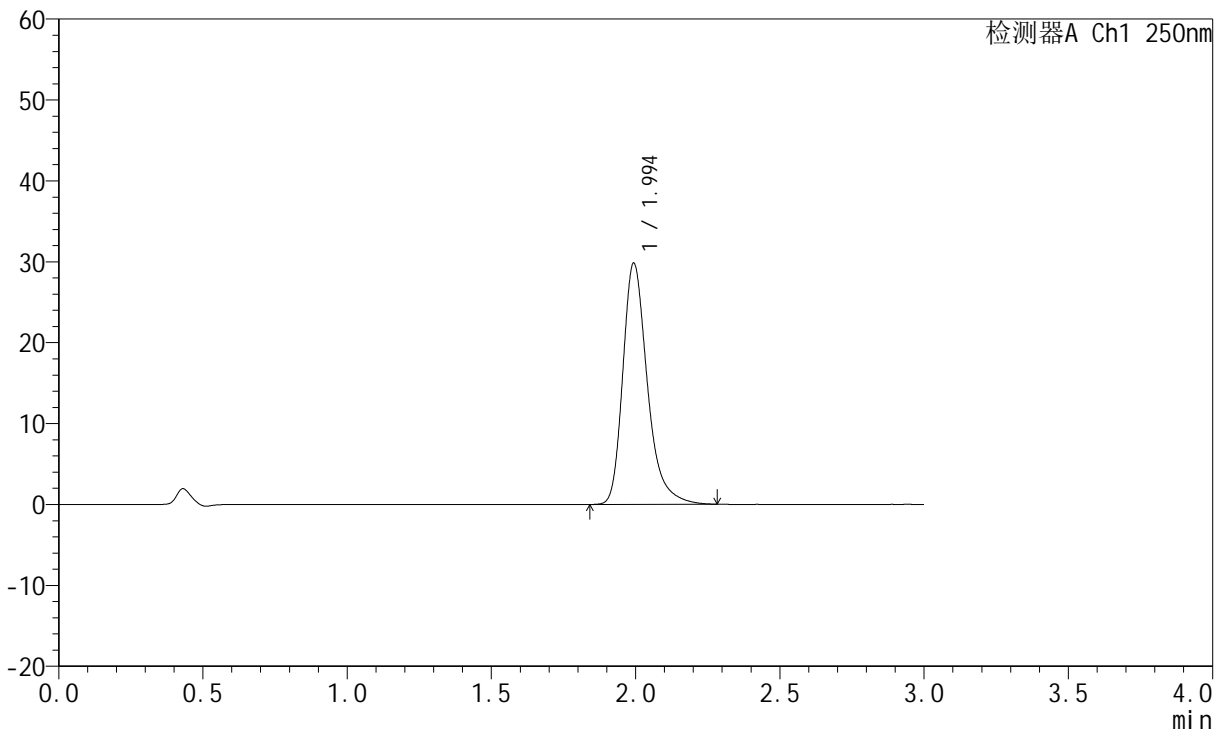

<峰表>

检测器A Ch1 250nm

峰号	保留时间	面积	面积%	高度	理论塔板数(USP)	拖尾因子	分离度(USP)
1	1.994	175926	100.000	29718	2834	1.320	--
总计		175926	100.000	29718			

图231 氢溴酸氟硫西汀口崩片溶出曲线测定加速3月HPLC图谱
 自制品-2024051221批-pH1.0介质-桨法-50转-45min-片3
 供试品溶液-1



JSS-221

<样品信息>

色谱柱: XB-C18(50mm*4.6mm,5μm) 流 速:1.5ml/min
 柱 温: 30°C 波 长:250nm
 数据文件名: RC\$JSS-221 - 10-30/7-1904-2 - zzp-2024051221p-js3y-rcqx-pH1.0jz-jf50z-45min-P4.lcd
 方法文件名: RC\$JSS-221 - JSS-221-rc-FX256.lcm
 批处理文件名: RC\$JSS-221 - 20240906-rcqx-FX256.lcb
 样品瓶号: 1-34
 进样体积: 10 μl 版本号: 6.115
 进样时间: 2024/09/06 23:02:46 实验者: xiexinhui
 处理时间(V2): 2024/09/09 08:53:03 处理者: xiexinhui
 仪器型号: SHIMADZU LC-2050C (FX256)

<色谱图>

mV

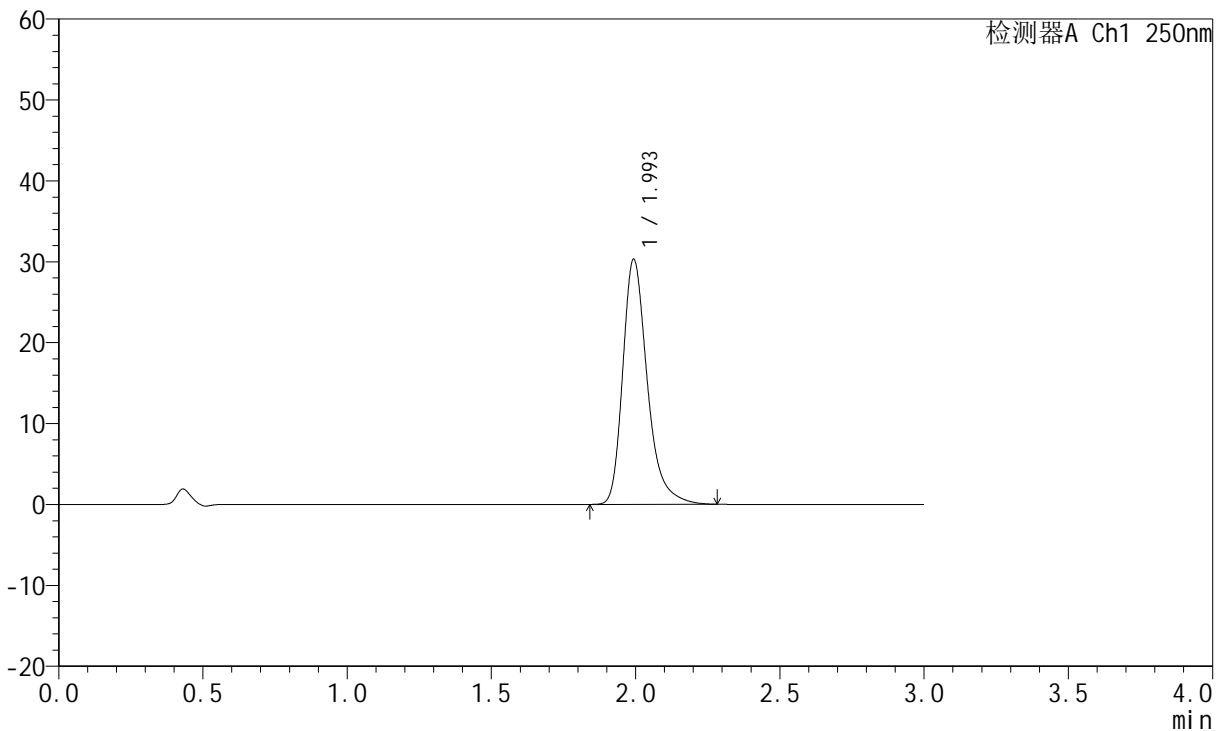

<峰表>

检测器A Ch1 250nm

峰号	保留时间	面积	面积%	高度	理论塔板数(USP)	拖尾因子	分离度(USP)
1	1.993	178796	100.000	30185	2834	1.320	--
总计		178796	100.000	30185			

图232 氢溴酸氟硫西汀口崩片溶出曲线测定加速3月HPLC图谱
 自制品-2024051221批-pH1.0介质-桨法-50转-45min-片4
 供试品溶液-1



JSS-221

<样品信息>

色谱柱: XB-C18(50mm*4.6mm,5μm) 流 速:1.5ml/min
 柱 温: 30°C 波 长:250nm
 数据文件名: RC\$JSS-221 - 10-30/7-1905-2 - zzp-2024051221p-js3y-rcqx-pH1.0jz-jf50z-45min-P5.lcd
 方法文件名: RC\$JSS-221 - JSS-221-rc-FX256.lcm
 批处理文件名: RC\$JSS-221 - 20240906-rcqx-FX256.lcb
 样品瓶号: 1-43
 进样体积: 10 μl 版本号: 6.115
 进样时间: 2024/09/06 23:06:07 实验者: xiexinhui
 处理时间(V2): 2024/09/09 08:53:05 处理者: xiexinhui
 仪器型号: SHIMADZU LC-2050C (FX256)

<色谱图>

mV

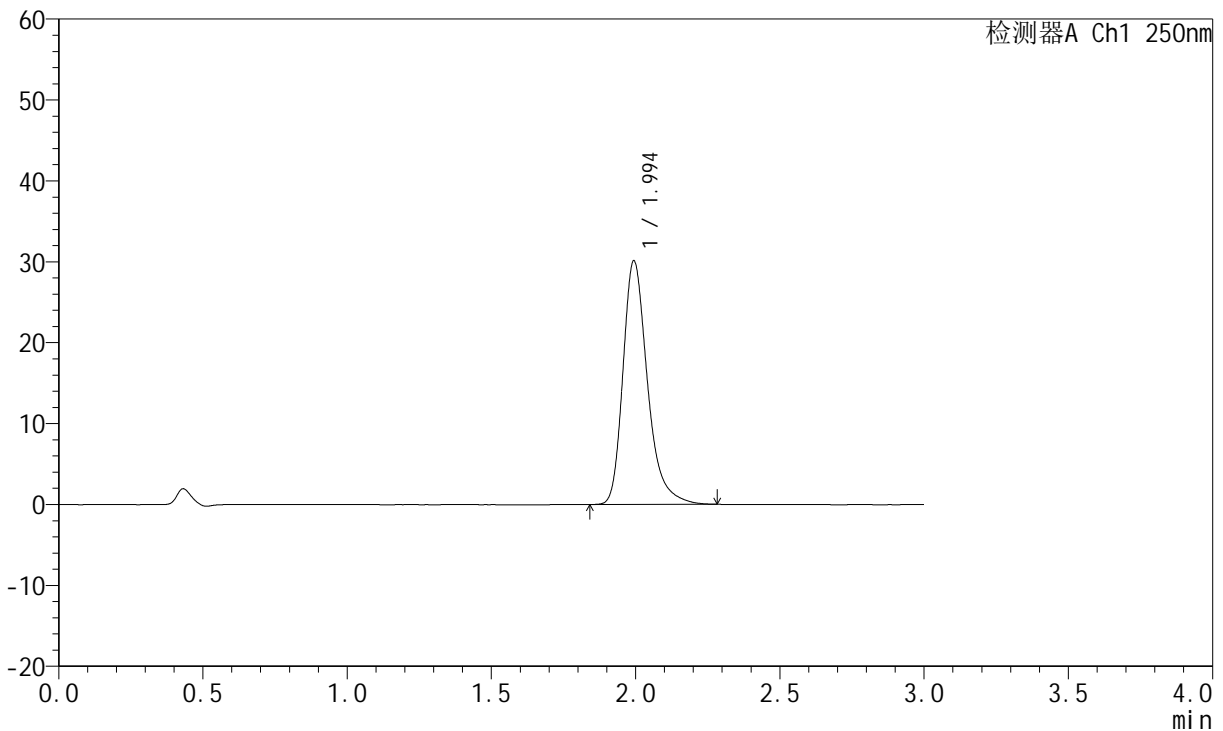

<峰表>

检测器A Ch1 250nm

峰号	保留时间	面积	面积%	高度	理论塔板数(USP)	拖尾因子	分离度(USP)
1	1.994	177452	100.000	30043	2839	1.317	--
总计		177452	100.000	30043			

图233 氢溴酸氟硫西汀口崩片溶出曲线测定加速3月HPLC图谱
 自制品-2024051221批-pH1.0介质-桨法-50转-45min-片5
 供试品溶液-1

<样品信息>

色谱柱: XB-C18(50mm*4.6mm,5μm) 流 速:1.5ml/min
 柱 温: 30°C 波 长:250nm
 数据文件名: RC\$JSS-221 - 10-30/7-1906-2 - zzp-2024051221p-js3y-rcqx-pH1.0jz-jf50z-45min-P6.lcd
 方法文件名: RC\$JSS-221 - JSS-221-rc-FX256.lcm
 批处理文件名: RC\$JSS-221 - 20240906-rcqx-FX256.lcb
 样品瓶号: 1-52
 进样体积: 10 μl 版本号: 6.115
 进样时间: 2024/09/06 23:09:29 实验者: xiexinhui
 处理时间(V2): 2024/09/09 08:53:08 处理者: xiexinhui
 仪器型号: SHIMADZU LC-2050C (FX256)

<色谱图>

mV

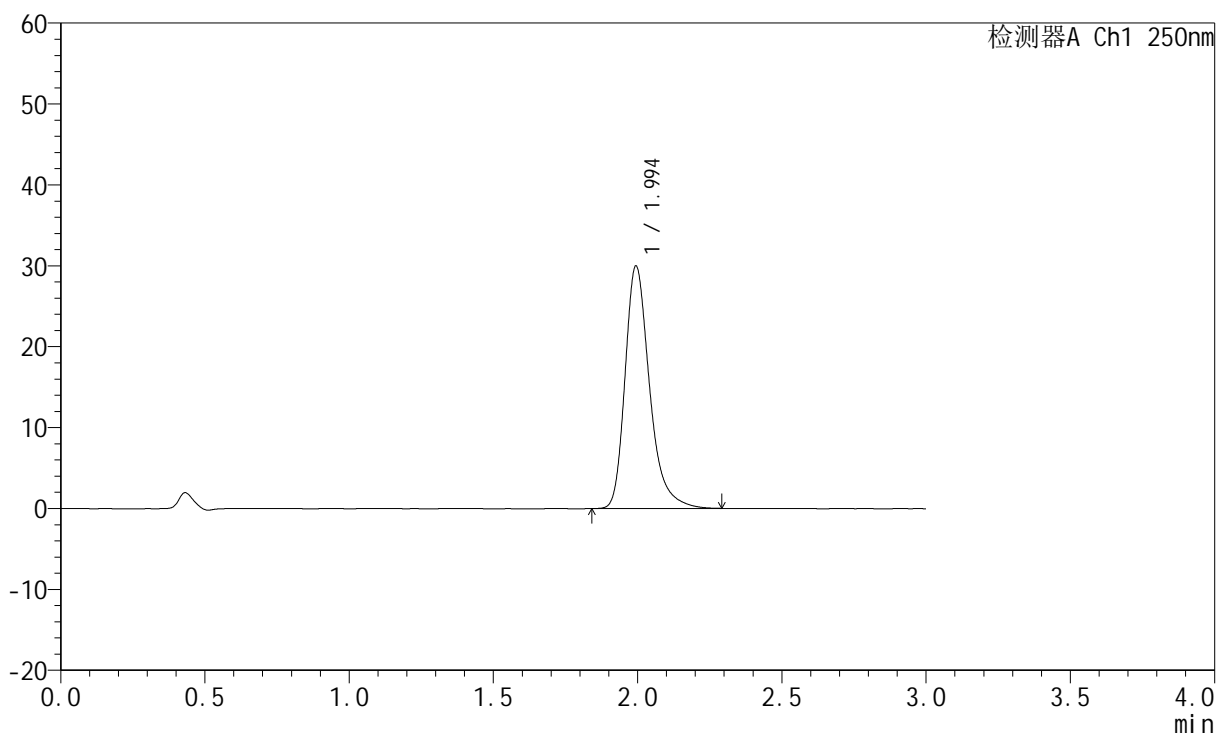

<峰表>

检测器A Ch1 250nm

峰号	保留时间	面积	面积%	高度	理论塔板数(USP)	拖尾因子	分离度(USP)
1	1.994	176729	100.000	29920	2840	1.317	--
总计		176729	100.000	29920			

图234 氢溴酸氟硫西汀口崩片溶出曲线测定加速3月HPLC图谱
 自制品-2024051221批-pH1.0介质-浆法-50转-45min-片6
 供试品溶液-1

<样品信息>

色谱柱: XB-C18(50mm*4.6mm,5μm) 流 速:1.5ml/min
 柱 温: 30°C 波 长:250nm
 数据文件名: RC\$JSS-221 - 10-30/7-1907-2 - zzp-2024051221p-js3y-rcqx-pH1.0jz-jf50z-60min-P1.lcd
 方法文件名: RC\$JSS-221 - JSS-221-rc-FX256.lcm
 批处理文件名: RC\$JSS-221 - 20240906-rcqx-FX256.lcb
 样品瓶号: 1-8
 进样体积: 10 μl 版本号: 6.115
 进样时间: 2024/09/06 23:12:51 实验者: xiexinhui
 处理时间(V2): 2024/09/09 08:53:11 处理者: xiexinhui
 仪器型号: SHIMADZU LC-2050C (FX256)

<色谱图>

mV

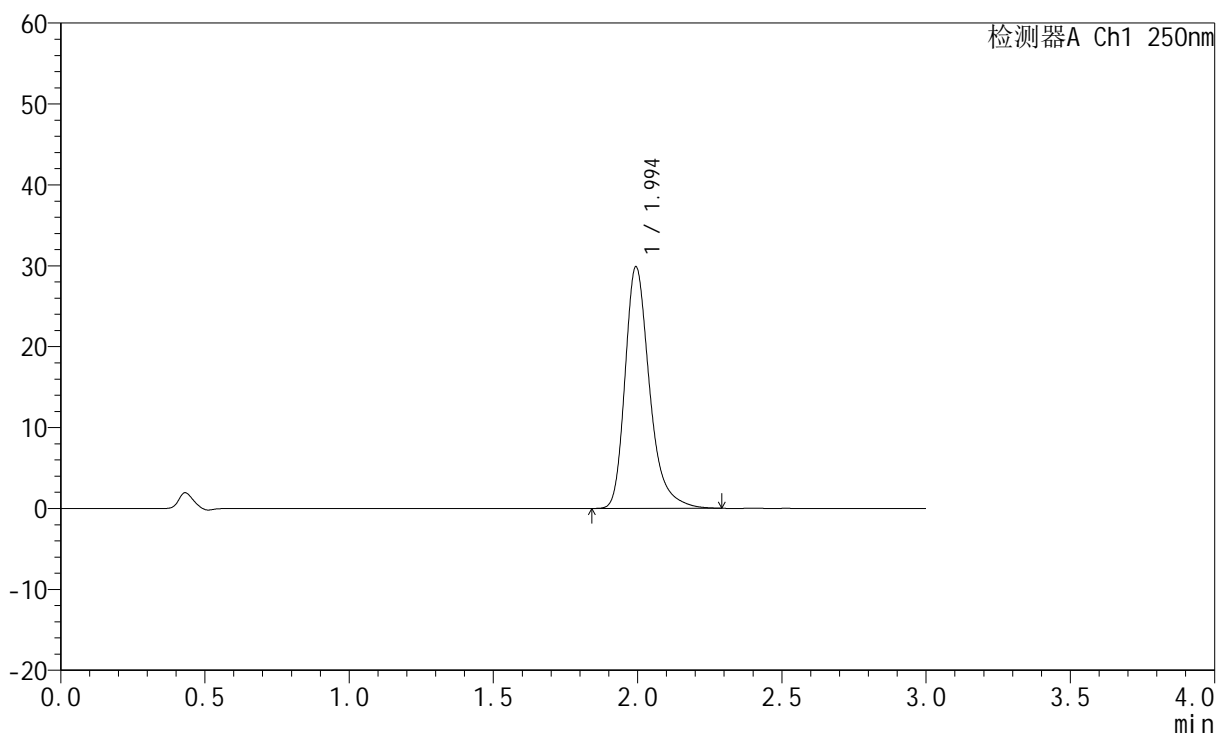

<峰表>

检测器A Ch1 250nm

峰号	保留时间	面积	面积%	高度	理论塔板数(USP)	拖尾因子	分离度(USP)
1	1.994	176165	100.000	29813	2840	1.319	--
总计		176165	100.000	29813			

图235 氢溴酸氟硫西汀口崩片溶出曲线测定加速3月HPLC图谱
 自制品-2024051221批-pH1.0介质-桨法-50转-60min-片1
 供试品溶液-1



JSS-221

<样品信息>

色谱柱: XB-C18(50mm*4.6mm,5μm) 流 速:1.5ml/min
 柱 温: 30°C 波 长:250nm
 数据文件名: RC\$JSS-221 - 10-30/7-1908-2 - zzp-2024051221p-js3y-rcqx-pH1.0jz-jf50z-60min-P2.lcd
 方法文件名: RC\$JSS-221 - JSS-221-rc-FX256.lcm
 批处理文件名: RC\$JSS-221 - 20240906-rcqx-FX256.lcb
 样品瓶号: 1-17
 进样体积: 10 μl 版本号: 6.115
 进样时间: 2024/09/06 23:16:13 实验者: xiexinhui
 处理时间(V2): 2024/09/09 08:53:14 处理者: xiexinhui
 仪器型号: SHIMADZU LC-2050C (FX256)

<色谱图>

mV

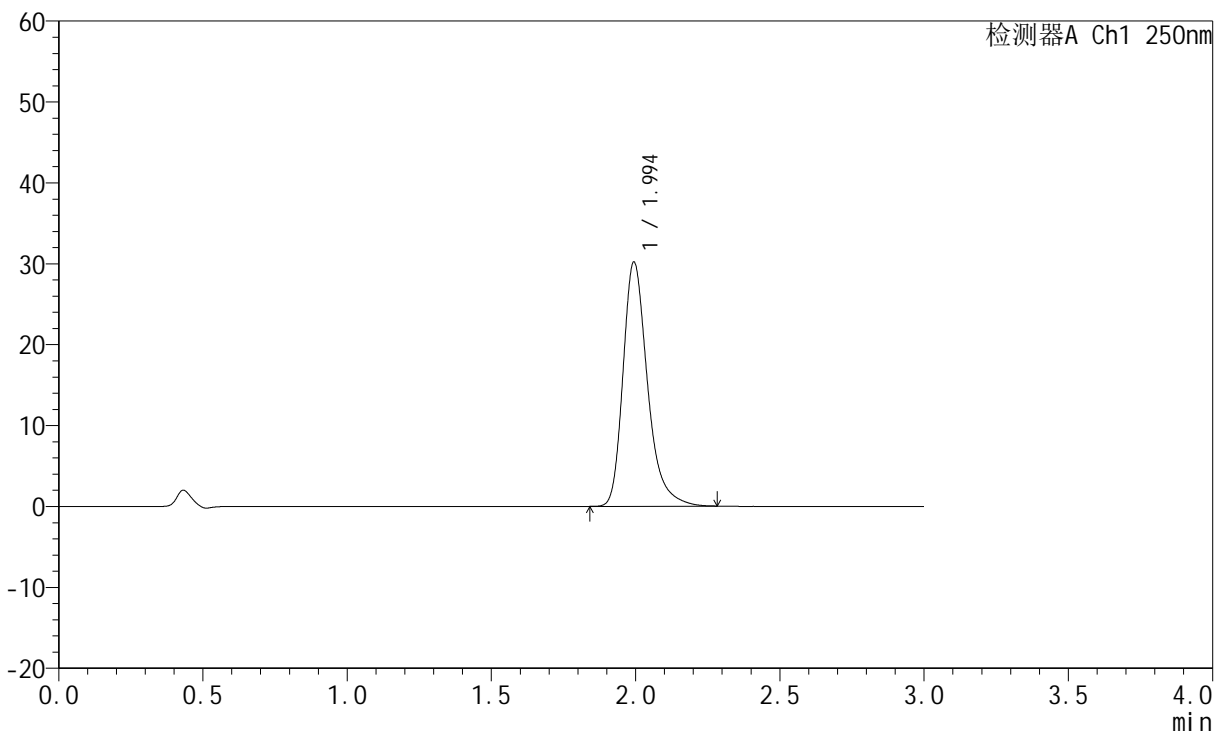

<峰表>

检测器A Ch1 250nm

峰号	保留时间	面积	面积%	高度	理论塔板数(USP)	拖尾因子	分离度(USP)
1	1.994	177814	100.000	30121	2839	1.317	--
总计		177814	100.000	30121			

图236 氢溴酸氟硫西汀口崩片溶出曲线测定加速3月HPLC图谱
 自制品-2024051221批-pH1.0介质-桨法-50转-60min-片2
 供试品溶液-1



JSS-221

<样品信息>

色谱柱: XB-C18(50mm*4.6mm,5μm) 流 速:1.5ml/min
 柱 温: 30°C 波 长:250nm
 数据文件名: RC\$JSS-221 - 10-30/7-1909-2 - zzp-2024051221p-js3y-rcqx-pH1.0jz-jf50z-60min-P3.lcd
 方法文件名: RC\$JSS-221 - JSS-221-rc-FX256.lcm
 批处理文件名: RC\$JSS-221 - 20240906-rcqx-FX256.lcb
 样品瓶号: 1-26
 进样体积: 10 μl 版本号: 6.115
 进样时间: 2024/09/06 23:19:35 实验者: xiexinhui
 处理时间(V2): 2024/09/09 08:53:16 处理者: xiexinhui
 仪器型号: SHIMADZU LC-2050C (FX256)

<色谱图>

mV

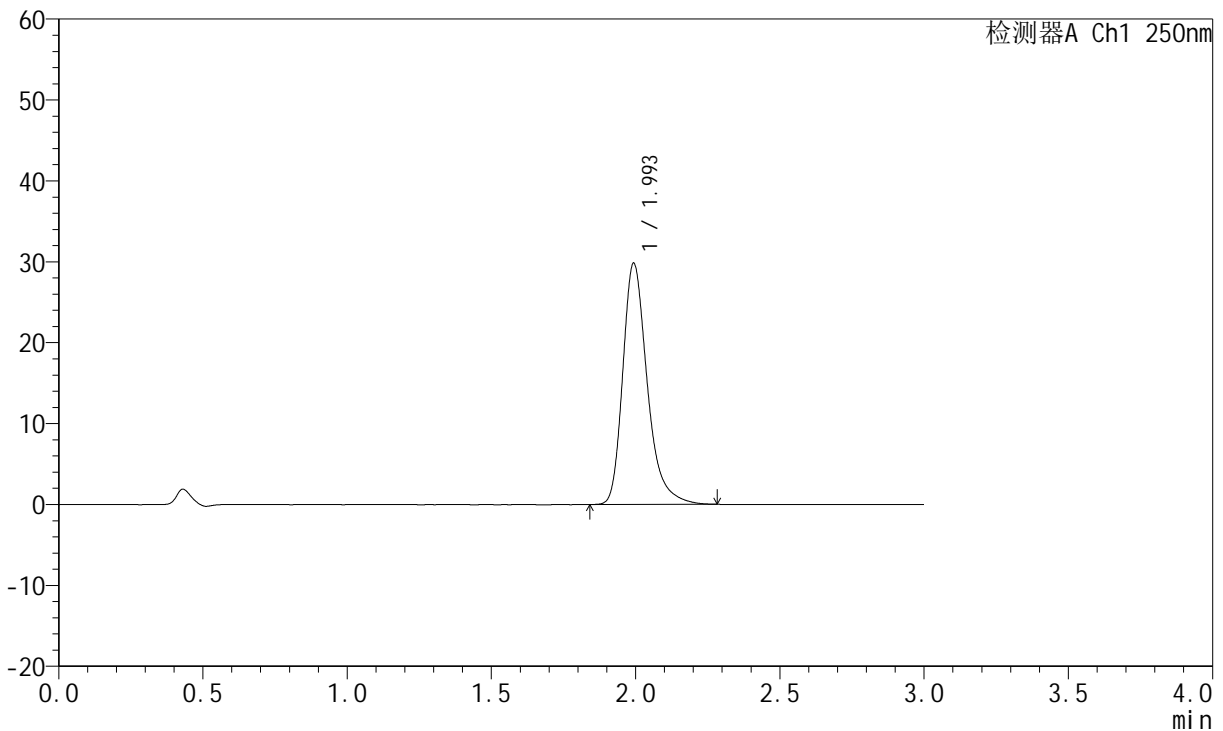

<峰表>

检测器A Ch1 250nm

峰号	保留时间	面积	面积%	高度	理论塔板数(USP)	拖尾因子	分离度(USP)
1	1.993	175534	100.000	29684	2838	1.318	--
总计		175534	100.000	29684			

图237 氢溴酸氟硫西汀口崩片溶出曲线测定加速3月HPLC图谱
 自制品-2024051221批-pH1.0介质-桨法-50转-60min-片3
 供试品溶液-1



JSS-221

<样品信息>

色谱柱: XB-C18(50mm*4.6mm,5μm) 流 速:1.5ml/min
 柱 温: 30°C 波 长:250nm
 数据文件名: RC\$JSS-221 - 10-30/7-1910-2 - zzp-2024051221p-js3y-rcqx-pH1.0jz-jf50z-60min-P4.lcd
 方法文件名: RC\$JSS-221 - JSS-221-rc-FX256.lcm
 批处理文件名: RC\$JSS-221 - 20240906-rcqx-FX256.lcb
 样品瓶号: 1-35
 进样体积: 10 μl 版本号: 6.115
 进样时间: 2024/09/06 23:22:57 实验者: xiexinhui
 处理时间(V2): 2024/09/09 08:53:19 处理者: xiexinhui
 仪器型号: SHIMADZU LC-2050C (FX256)

<色谱图>

mV

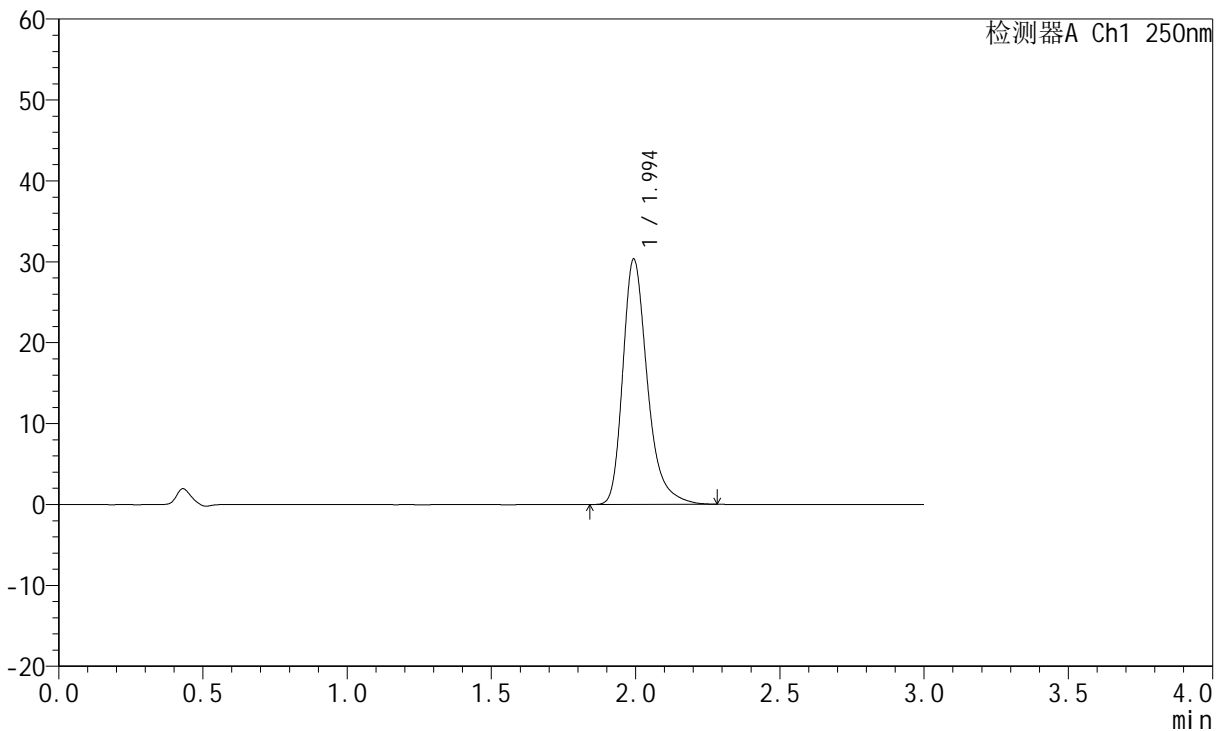

<峰表>

检测器A Ch1 250nm

峰号	保留时间	面积	面积%	高度	理论塔板数(USP)	拖尾因子	分离度(USP)
1	1.994	178741	100.000	30218	2835	1.319	--
总计		178741	100.000	30218			

图238 氢溴酸氟硫西汀口崩片溶出曲线测定加速3月HPLC图谱
 自制品-2024051221批-pH1.0介质-桨法-50转-60min-片4
 供试品溶液-1



JSS-221

<样品信息>

色谱柱: XB-C18(50mm*4.6mm,5μm) 流 速:1.5ml/min
 柱 温: 30°C 波 长:250nm
 数据文件名: RC\$JSS-221 - 10-30/7-1911-2 - zzp-2024051221p-js3y-rcqx-pH1.0jz-jf50z-60min-P5.lcd
 方法文件名: RC\$JSS-221 - JSS-221-rc-FX256.lcm
 批处理文件名: RC\$JSS-221 - 20240906-rcqx-FX256.lcb
 样品瓶号: 1-44
 进样体积: 10 μl 版本号: 6.115
 进样时间: 2024/09/06 23:26:20 实验者: xiexinhui
 处理时间(V2): 2024/09/09 08:53:22 处理者: xiexinhui
 仪器型号: SHIMADZU LC-2050C (FX256)

<色谱图>

mV

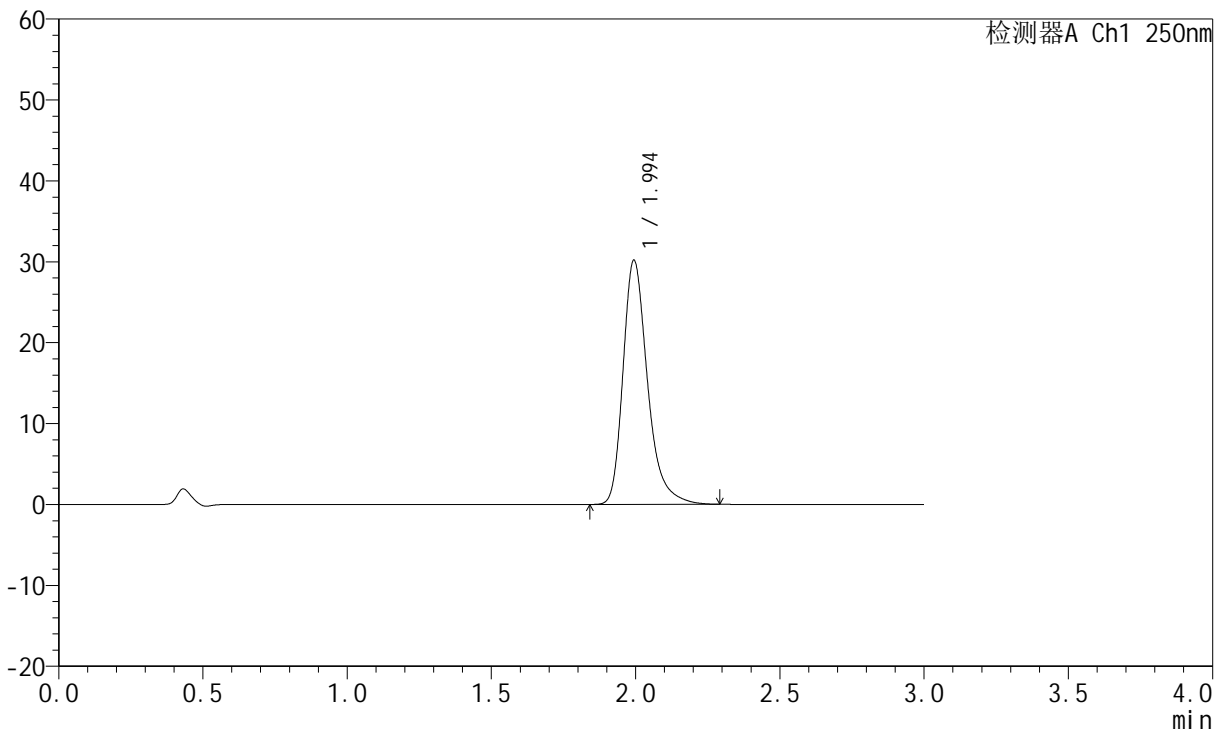

<峰表>

检测器A Ch1 250nm

峰号	保留时间	面积	面积%	高度	理论塔板数(USP)	拖尾因子	分离度(USP)
1	1.994	177962	100.000	30109	2837	1.319	--
总计		177962	100.000	30109			

图239 氢溴酸氟硫西汀口崩片溶出曲线测定加速3月HPLC图谱
 自制品-2024051221批-pH1.0介质-桨法-50转-60min-片5
 供试品溶液-1



JSS-221

<样品信息>

色谱柱: XB-C18(50mm*4.6mm,5μm) 流 速:1.5ml/min
 柱 温: 30°C 波 长:250nm
 数据文件名: RC\$JSS-221 - 10-30/7-1912-2 - zzp-2024051221p-js3y-rcqx-pH1.0jz-jf50z-60min-P6.lcd
 方法文件名: RC\$JSS-221 - JSS-221-rc-FX256.lcm
 批处理文件名: RC\$JSS-221 - 20240906-rcqx-FX256.lcb
 样品瓶号: 1-53
 进样体积: 10 μl 版本号: 6.115
 进样时间: 2024/09/06 23:29:43 实验者: xiexinhui
 处理时间(V2): 2024/09/09 08:53:24 处理者: xiexinhui
 仪器型号: SHIMADZU LC-2050C (FX256)

<色谱图>

mV

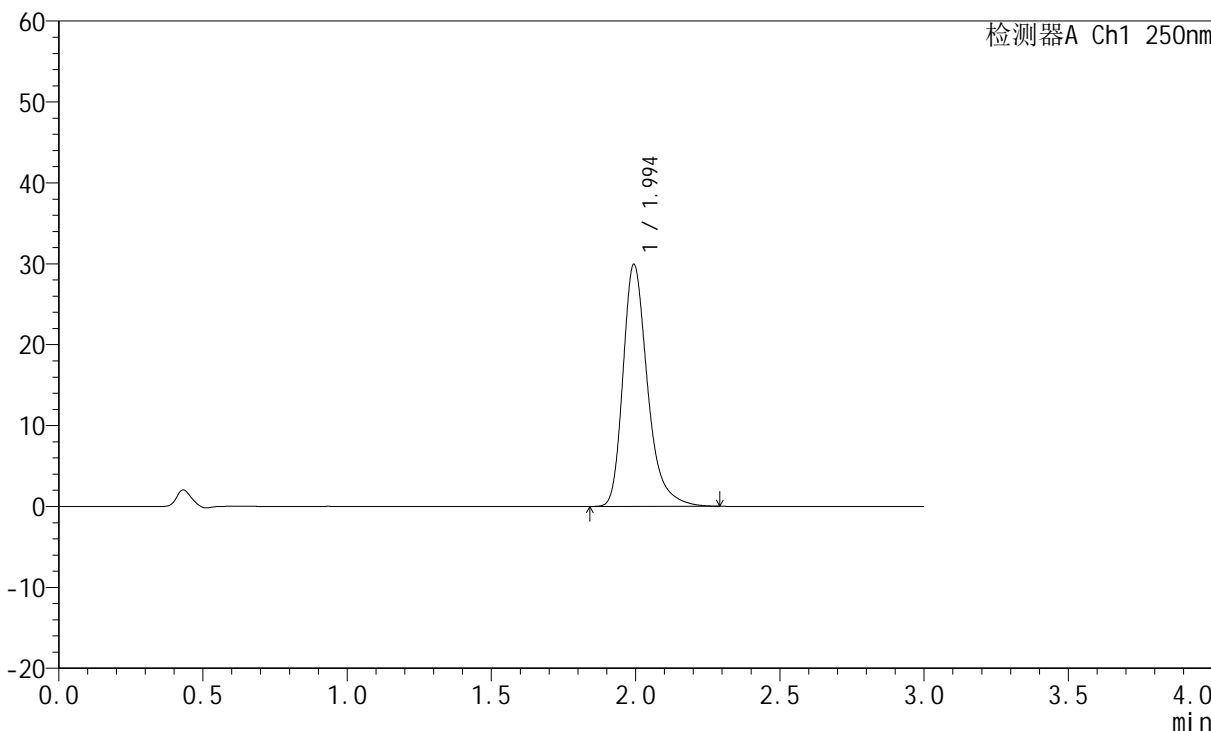

<峰表>

检测器A Ch1 250nm

峰号	保留时间	面积	面积%	高度	理论塔板数(USP)	拖尾因子	分离度(USP)
1	1.994	176365	100.000	29840	2838	1.320	--
总计		176365	100.000	29840			

图240 氢溴酸氟硫西汀口崩片溶出曲线测定加速3月HPLC图谱
 自制品-2024051221批-pH1.0介质-浆法-50转-60min-片6
 供试品溶液-1



JSS-221

<样品信息>

色谱柱: XB-C18(50mm*4.6mm,5μm) 流 速:1.5ml/min
 柱 温: 30°C 波 长:250nm
 数据文件名: RC\$JSS-221 - 10-30/7-1913-2 - zzp-2024051221p-js3y-rcqx-pH1.0jz-jf50z-jxzs-P1.lcd
 方法文件名: RC\$JSS-221 - JSS-221-rc-FX256.lcm
 批处理文件名: RC\$JSS-221 - 20240906-rcqx-FX256.lcb
 样品瓶号: 4-4
 进样体积: 10 μl 版本号: 6.115
 进样时间: 2024/09/06 23:33:06 实验者: xiexinhui
 处理时间(V2): 2024/09/09 08:53:27 处理者: xiexinhui
 仪器型号: SHIMADZU LC-2050C (FX256)

<色谱图>

mV

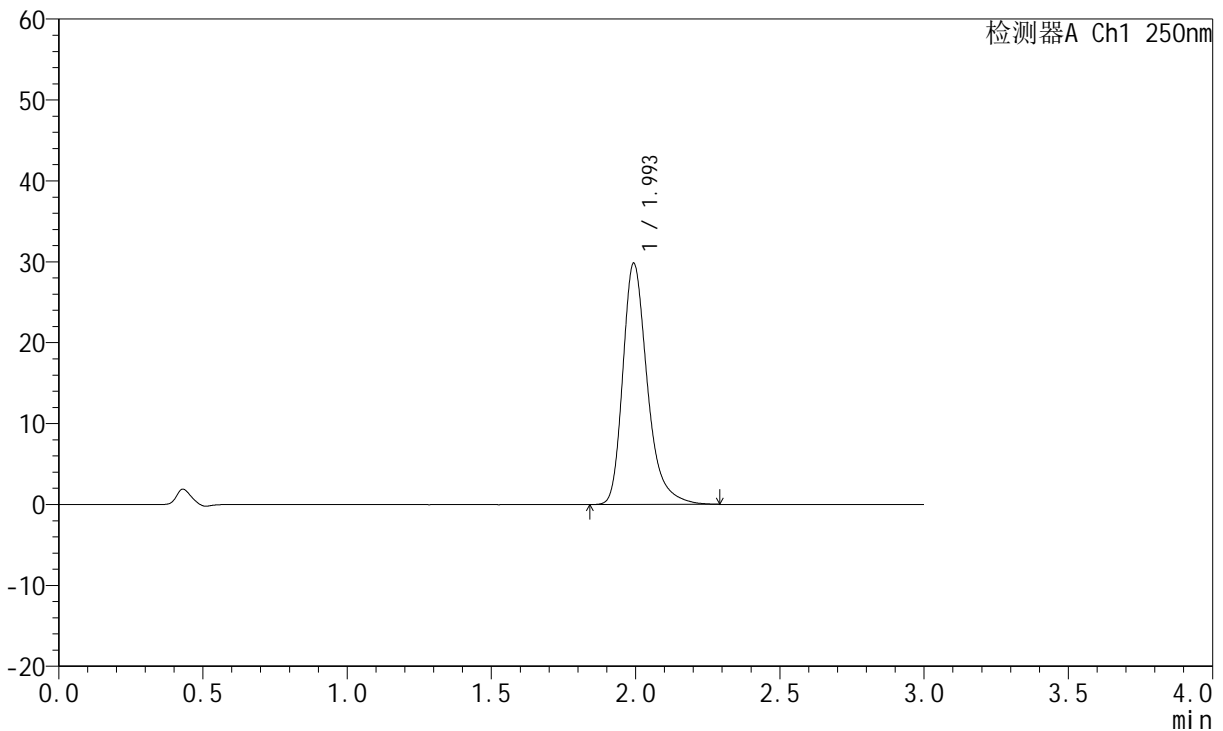

<峰表>

检测器A Ch1 250nm

峰号	保留时间	面积	面积%	高度	理论塔板数(USP)	拖尾因子	分离度(USP)
1	1.993	175973	100.000	29708	2833	1.321	--
总计		175973	100.000	29708			

图241 氢溴酸氟硫西汀口崩片溶出曲线测定加速3月HPLC图谱
 自制品-2024051221批-pH1.0介质-桨法-50转-极限转速-片1
 供试品溶液-1



JSS-221

<样品信息>

色谱柱: XB-C18(50mm*4.6mm,5μm) 流 速:1.5ml/min
 柱 温: 30°C 波 长:250nm
 数据文件名: RC\$JSS-221 - 10-30/7-1914-2 - zzp-2024051221p-js3y-rcqx-pH1.0jz-jf50z-jxzs-P2.lcd
 方法文件名: RC\$JSS-221 - JSS-221-rc-FX256.lcm
 批处理文件名: RC\$JSS-221 - 20240906-rcqx-FX256.lcb
 样品瓶号: 4-13
 进样体积: 10 μl 版本号: 6.115
 进样时间: 2024/09/06 23:36:29 实验者: xiexinhui
 处理时间(V2): 2024/09/09 08:53:29 处理者: xiexinhui
 仪器型号: SHIMADZU LC-2050C (FX256)

<色谱图>

mV

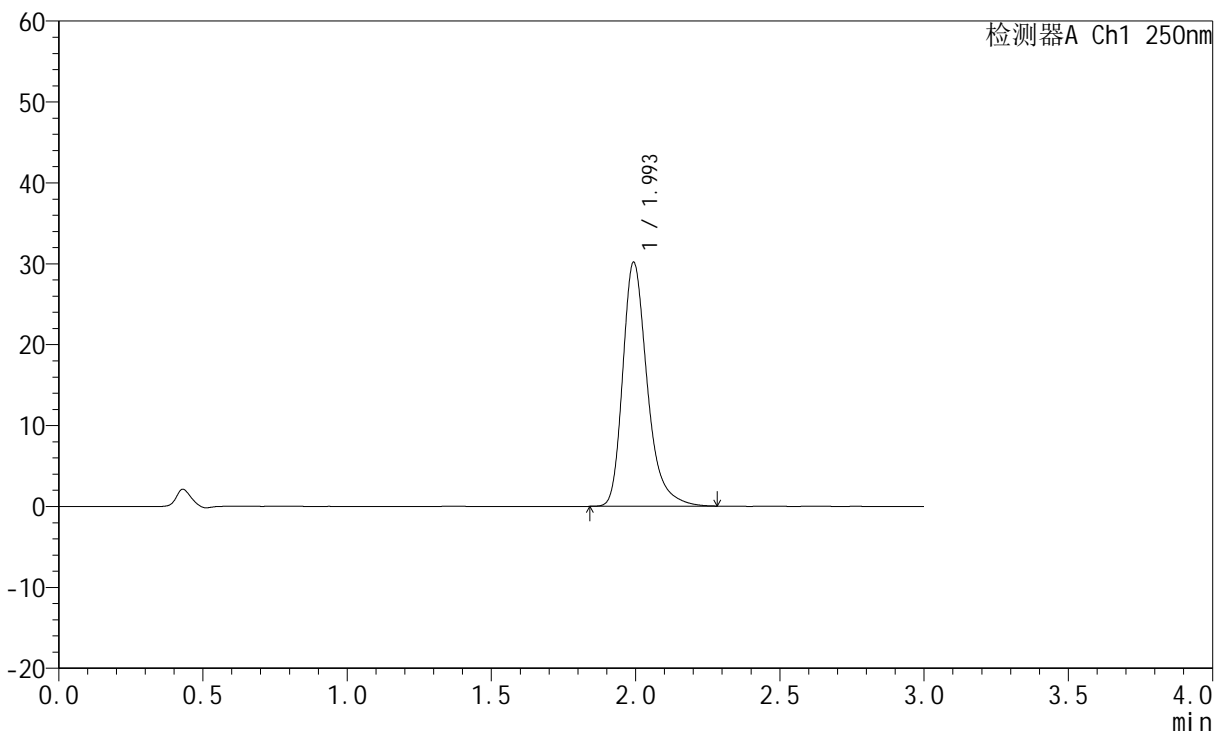

<峰表>

检测器A Ch1 250nm

峰号	保留时间	面积	面积%	高度	理论塔板数(USP)	拖尾因子	分离度(USP)
1	1.993	177836	100.000	30036	2834	1.319	--
总计		177836	100.000	30036			

图242 氢溴酸氟硫西汀口崩片溶出曲线测定加速3月HPLC图谱
 自制品-2024051221批-pH1.0介质-桨法-50转-极限转速-片2
 供试品溶液-1



JSS-221

<样品信息>

色谱柱: XB-C18(50mm*4.6mm,5μm) 流 速:1.5ml/min
 柱 温: 30°C 波 长:250nm
 数据文件名: RC\$JSS-221 - 10-30/7-1915-2 - zzp-2024051221p-js3y-rcqx-pH1.0jz-jf50z-jxzs-P3.lcd
 方法文件名: RC\$JSS-221 - JSS-221-rc-FX256.lcm
 批处理文件名: RC\$JSS-221 - 20240906-rcqx-FX256.lcb
 样品瓶号: 4-22
 进样体积: 10 μl 版本号: 6.115
 进样时间: 2024/09/06 23:39:52 实验者: xiexinhui
 处理时间(V2): 2024/09/09 08:53:32 处理者: xiexinhui
 仪器型号: SHIMADZU LC-2050C (FX256)

<色谱图>

mV

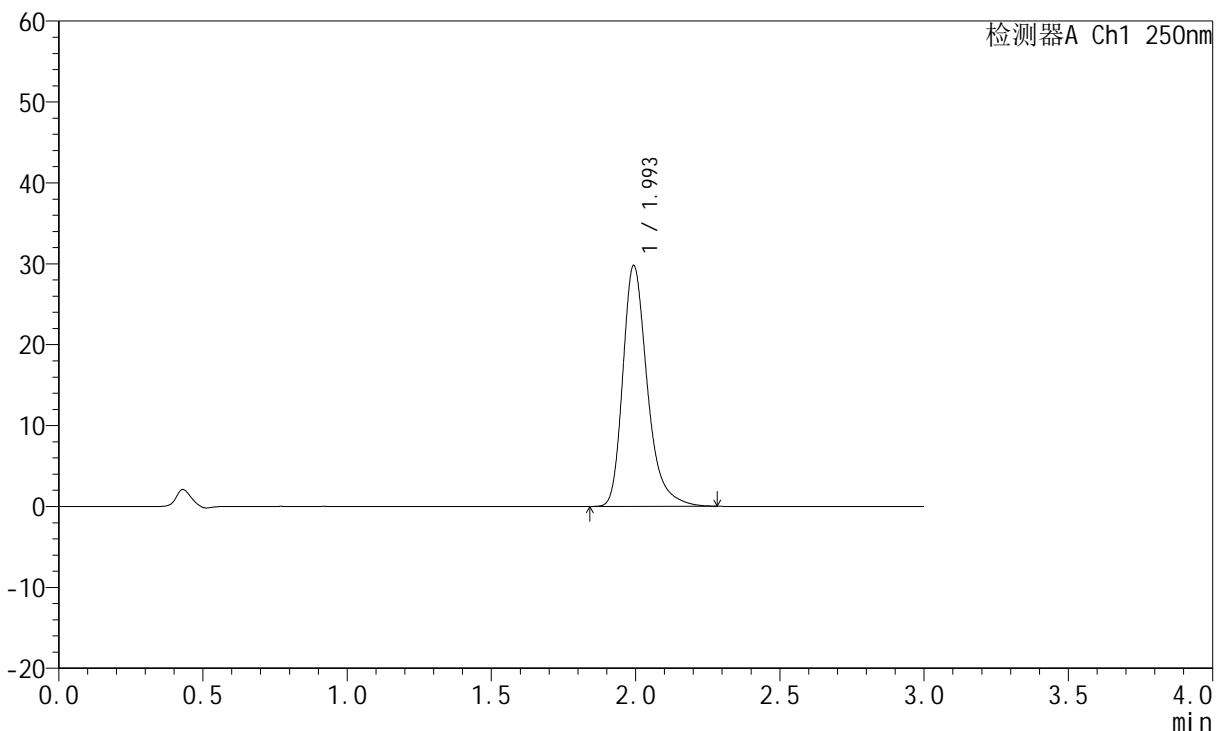

<峰表>

检测器A Ch1 250nm

峰号	保留时间	面积	面积%	高度	理论塔板数(USP)	拖尾因子	分离度(USP)
1	1.993	175509	100.000	29659	2836	1.317	--
总计		175509	100.000	29659			

图243 氢溴酸氟硫西汀口崩片溶出曲线测定加速3月HPLC图谱
 自制品-2024051221批-pH1.0介质-桨法-50转-极限转速-片3
 供试品溶液-1



JSS-221

<样品信息>

色谱柱: XB-C18(50mm*4.6mm,5μm) 流 速:1.5ml/min
 柱 温: 30°C 波 长:250nm
 数据文件名: RC\$JSS-221 - 10-30/7-1916-2 - zzp-2024051221p-js3y-rcqx-pH1.0jz-jf50z-jxzs-P4.lcd
 方法文件名: RC\$JSS-221 - JSS-221-rc-FX256.lcm
 批处理文件名: RC\$JSS-221 - 20240906-rcqx-FX256.lcb
 样品瓶号: 4-31
 进样体积: 10 μl 版本号: 6.115
 进样时间: 2024/09/06 23:43:14 实验者: xiexinhui
 处理时间(V2): 2024/09/09 08:53:35 处理者: xiexinhui
 仪器型号: SHIMADZU LC-2050C (FX256)

<色谱图>

mV

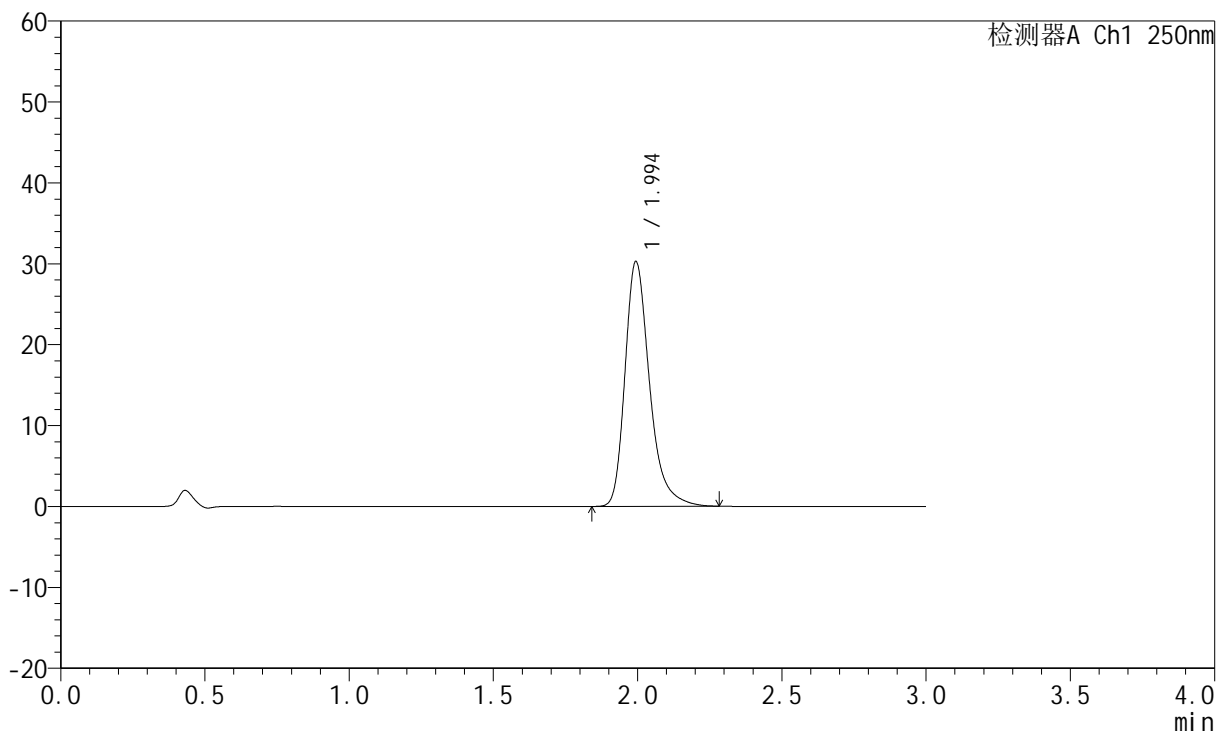

<峰表>

检测器A Ch1 250nm

峰号	保留时间	面积	面积%	高度	理论塔板数(USP)	拖尾因子	分离度(USP)
1	1.994	178558	100.000	30204	2834	1.318	--
总计		178558	100.000	30204			

图244 氢溴酸氟硫西汀口崩片溶出曲线测定加速3月HPLC图谱
 自制品-2024051221批-pH1.0介质-桨法-50转-极限转速-片4
 供试品溶液-1

<样品信息>

色谱柱: XB-C18(50mm*4.6mm,5μm) 流速:1.5ml/min
 柱温: 30°C 波长:250nm
 数据文件名: RC\$JSS-221 - 10-30/7-1917-2 - zzp-2024051221p-js3y-rcqx-pH1.0jz-jf50z-jxzs-P5.lcd
 方法文件名: RC\$JSS-221 - JSS-221-rc-FX256.lcm
 批处理文件名: RC\$JSS-221 - 20240906-rcqx-FX256.lcb
 样品瓶号: 4-40
 进样体积: 10 μl 版本号: 6.115
 进样时间: 2024/09/06 23:46:36 实验者: xiexinhui
 处理时间(V2): 2024/09/09 08:53:37 处理者: xiexinhui
 仪器型号: SHIMADZU LC-2050C (FX256)

<色谱图>

mV

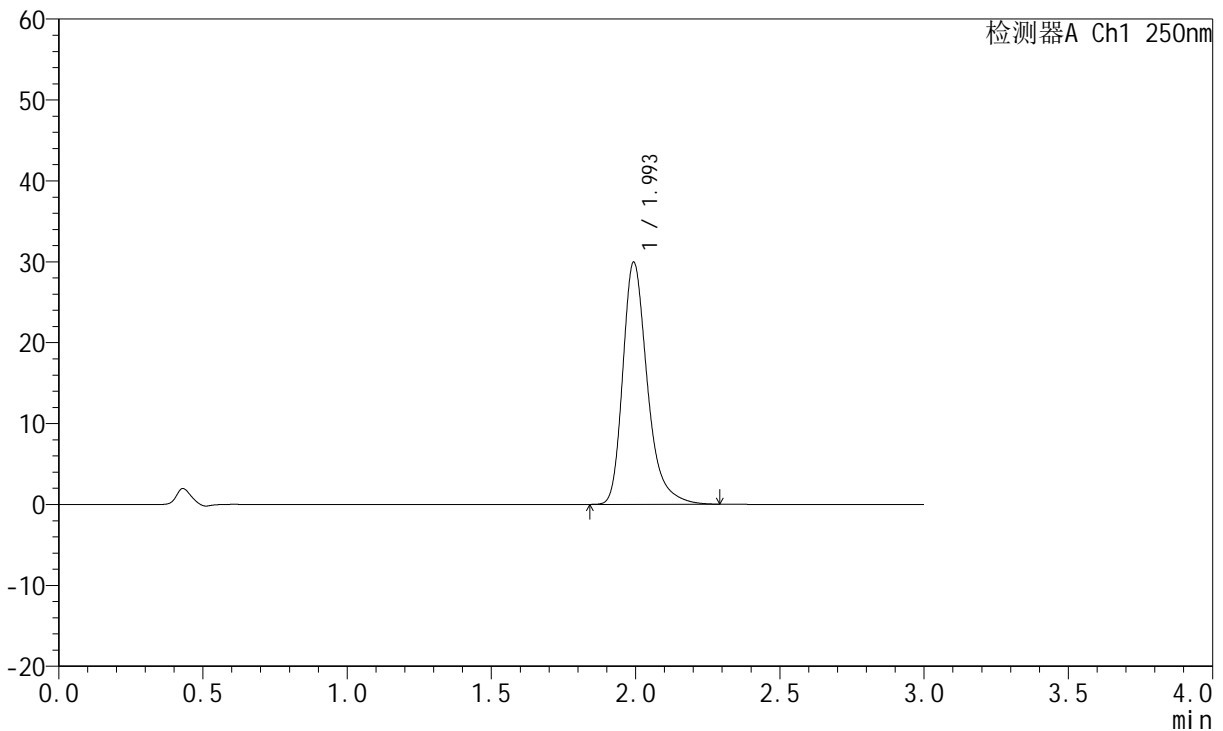

<峰表>

检测器A Ch1 250nm

峰号	保留时间	面积	面积%	高度	理论塔板数(USP)	拖尾因子	分离度(USP)
1	1.993	176658	100.000	29827	2835	1.321	--
总计		176658	100.000	29827			

图245 氢溴酸氟硫西汀口崩片溶出曲线测定加速3月HPLC图谱
自制品-2024051221批-pH1.0介质-桨法-50转-极限转速-片5
供试品溶液-1



JSS-221

<样品信息>

色谱柱: XB-C18(50mm*4.6mm,5μm) 流 速:1.5ml/min
 柱 温: 30°C 波 长:250nm
 数据文件名: RC\$JSS-221 - 10-30/7-1918-2 - zzp-2024051221p-js3y-rcqx-pH1.0jz-jf50z-jxzs-P6.lcd
 方法文件名: RC\$JSS-221 - JSS-221-rc-FX256.lcm
 批处理文件名: RC\$JSS-221 - 20240906-rcqx-FX256.lcb
 样品瓶号: 4-49
 进样体积: 10 μl 版本号: 6.115
 进样时间: 2024/09/06 23:49:59 实验者: xiexinhui
 处理时间(V2): 2024/09/09 08:53:40 处理者: xiexinhui
 仪器型号: SHIMADZU LC-2050C (FX256)

<色谱图>

mV

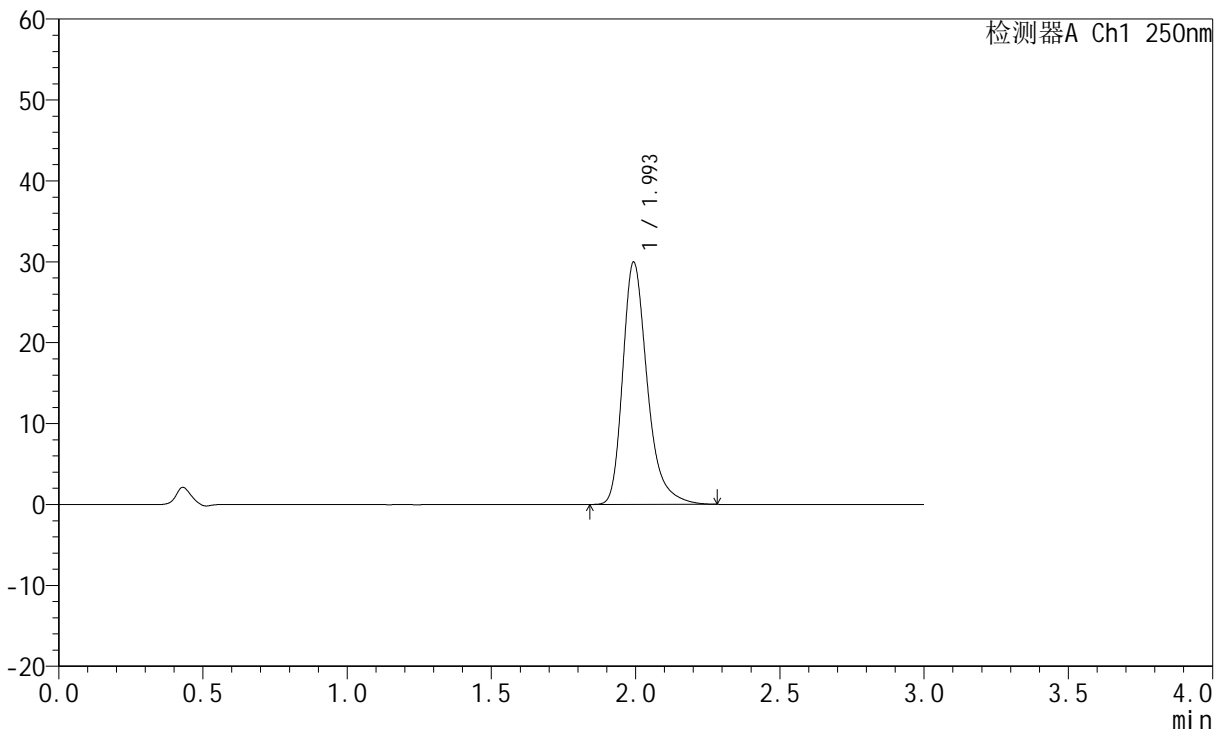

<峰表>

检测器A Ch1 250nm

峰号	保留时间	面积	面积%	高度	理论塔板数(USP)	拖尾因子	分离度(USP)
1	1.993	176759	100.000	29830	2833	1.321	--
总计		176759	100.000	29830			

图246 氢溴酸氟硫西汀口崩片溶出曲线测定加速3月HPLC图谱
 自制品-2024051221批-pH1.0介质-桨法-50转-极限转速-片6
 供试品溶液-1

<样品信息>

色谱柱: XB-C18(50mm*4.6mm,5μm) 流速:1.5ml/min
 柱温: 30°C 波长:250nm
 数据文件名: RC\$JSS-221 - 10-30/7-1919-2 - zzp-2024051221p-js3y-rcqx-pH1.0jz-jf50z-dz2-1.lcd
 方法文件名: RC\$JSS-221 - JSS-221-rc-FX256.lcm
 批处理文件名: RC\$JSS-221 - 20240906-rcqx-FX256.lcb
 样品瓶号: 1-27
 进样体积: 10 μl 版本号: 6.115
 进样时间: 2024/09/06 23:53:22 实验者: xiexinhui
 处理时间(V2): 2024/09/09 08:53:43 处理者: xiexinhui
 仪器型号: SHIMADZU LC-2050C (FX256)

<色谱图>

mV

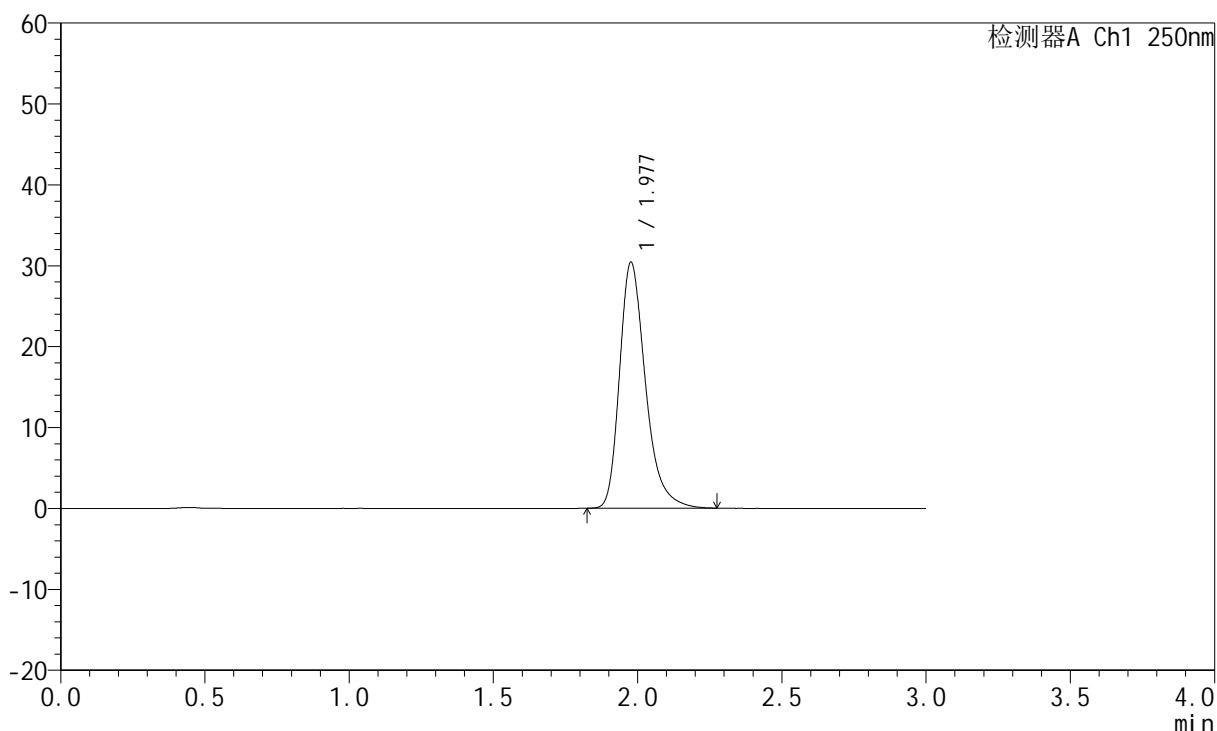

<峰表>

检测器A Ch1 250nm

峰号	保留时间	面积	面积%	高度	理论塔板数(USP)	拖尾因子	分离度(USP)
1	1.977	189677	100.000	30330	2464	1.315	--
总计		189677	100.000	30330			

图247 氢溴酸氟硫西汀口崩片溶出曲线测定加速3月HPLC图谱
 自制品-2024051221批-pH1.0介质-桨法-50转
 对照品溶液-2-1



JSS-221

<样品信息>

色谱柱: XB-C18(50mm*4.6mm,5μm) 流 速:1.5ml/min
 柱 温: 30°C 波 长:250nm
 数据文件名: RC\$JSS-221 - 10-30/7-1920-2 - zzp-2024051221p-js3y-rcqx-pH1.0jz-jf50z-dz2-2.lcd
 方法文件名: RC\$JSS-221 - JSS-221-rc-FX256.lcm
 批处理文件名: RC\$JSS-221 - 20240906-rcqx-FX256.lcb
 样品瓶号: 1-27
 进样体积: 10 μl 版本号: 6.115
 进样时间: 2024/09/06 23:56:45 实验者: xiexinhui
 处理时间(V2): 2024/09/09 08:53:45 处理者: xiexinhui
 仪器型号: SHIMADZU LC-2050C (FX256)

<色谱图>

mV

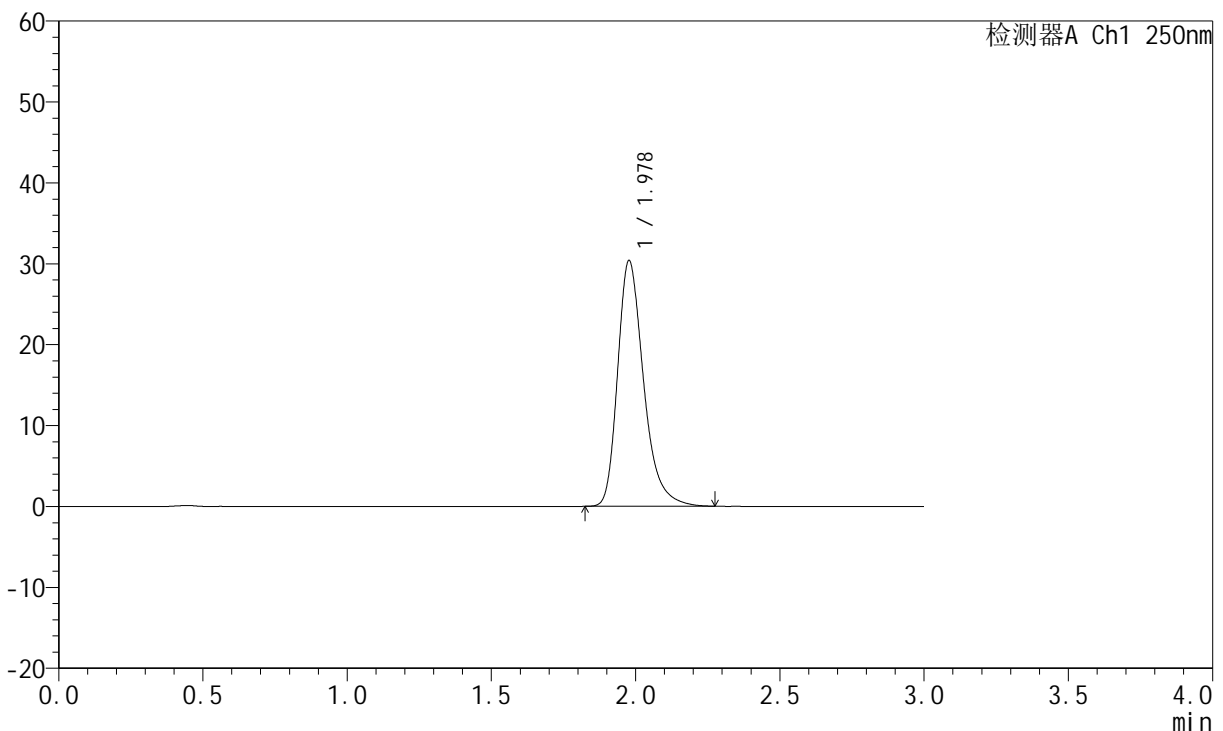

<峰表>

检测器A Ch1 250nm

峰号	保留时间	面积	面积%	高度	理论塔板数(USP)	拖尾因子	分离度(USP)
1	1.978	189615	100.000	30318	2463	1.314	--
总计		189615	100.000	30318			

图248 氢溴酸氟硫西汀口崩片溶出曲线测定加速3月HPLC图谱
 自制品-2024051221批-pH1.0介质-桨法-50转
 对照品溶液-2-2



JSS-221

<样品信息>

色谱柱: XB-C18(50mm*4.6mm,5μm) 流 速:1.5ml/min
 柱 温: 30°C 波 长:250nm
 数据文件名: RC\$JSS-221 - 10-30/7-1921-2 - cbzj-2763566p-js3y-rcqx-pH1.0jz-jf50z-rj.lcd
 方法文件名: RC\$JSS-221 - JSS-221-rc-FX256.lcm
 批处理文件名: RC\$JSS-221 - 20240906-rcqx-FX256.lcb
 样品瓶号: 2-9
 进样体积: 10 μl 版本号: 6.115
 进样时间: 2024/09/07 00:00:09 实验者: xiexinhui
 处理时间(V2): 2024/09/09 08:53:48 处理者: xiexinhui
 仪器型号: SHIMADZU LC-2050C (FX256)

<色谱图>

mV

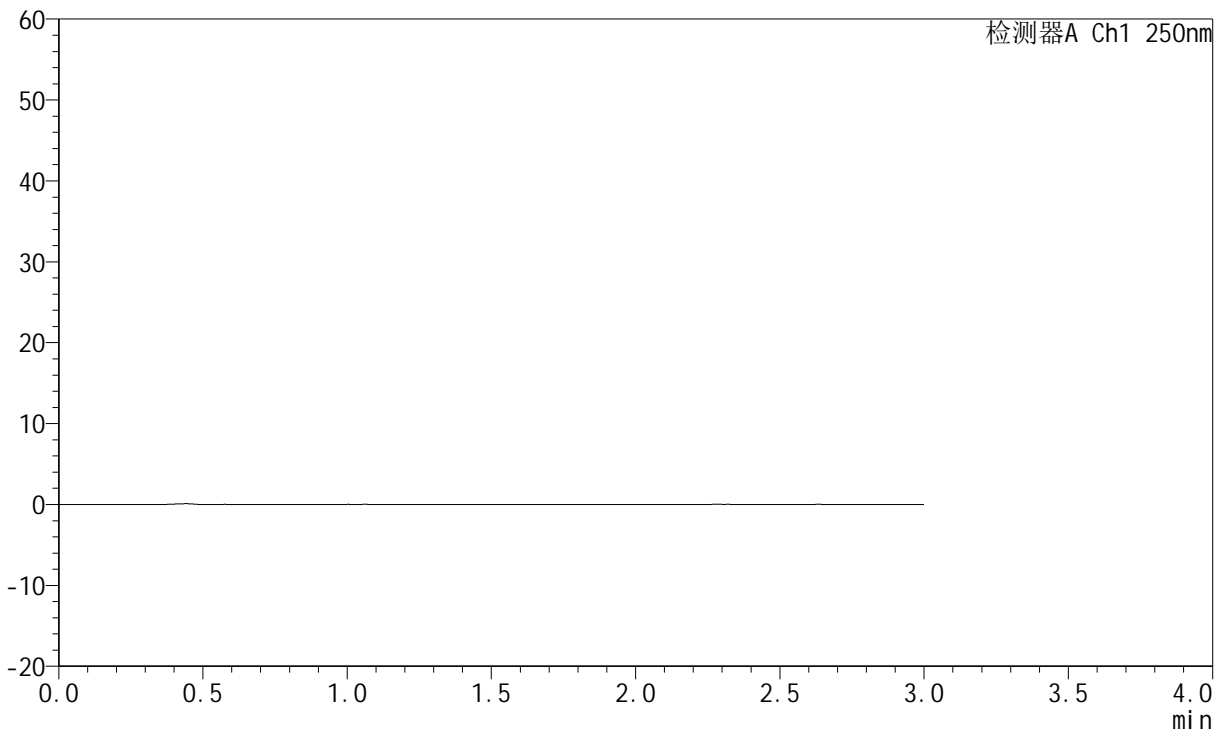

<峰表>

检测器A Ch1 250nm

峰号	保留时间	面积	面积%	高度	理论塔板数(USP)	拖尾因子	分离度(USP)
总计							

图249 氢溴酸氟硫西汀口崩片溶出曲线测定加速3月HPLC图谱
自制品-2763566批-pH1.0介质-桨法-50转
溶剂



JSS-221

<样品信息>

色谱柱: XB-C18(50mm*4.6mm,5μm) 流 速:1.5ml/min
 柱 温: 30°C 波 长:250nm
 数据文件名: RC\$JSS-221 - 10-30/7-1922-2 - cbzj-2763566p-js3y-rcqx-pH1.0jz-jf50z-dz1-1.lcd
 方法文件名: RC\$JSS-221 - JSS-221-rc-FX256.lcm
 批处理文件名: RC\$JSS-221 - 20240906-rcqx-FX256.lcb
 样品瓶号: 2-18
 进样体积: 10 μl 版本号: 6.115
 进样时间: 2024/09/07 00:03:33 实验者: xiexinhui
 处理时间(V2): 2024/09/09 08:53:51 处理者: xiexinhui
 仪器型号: SHIMADZU LC-2050C (FX256)

<色谱图>

mV

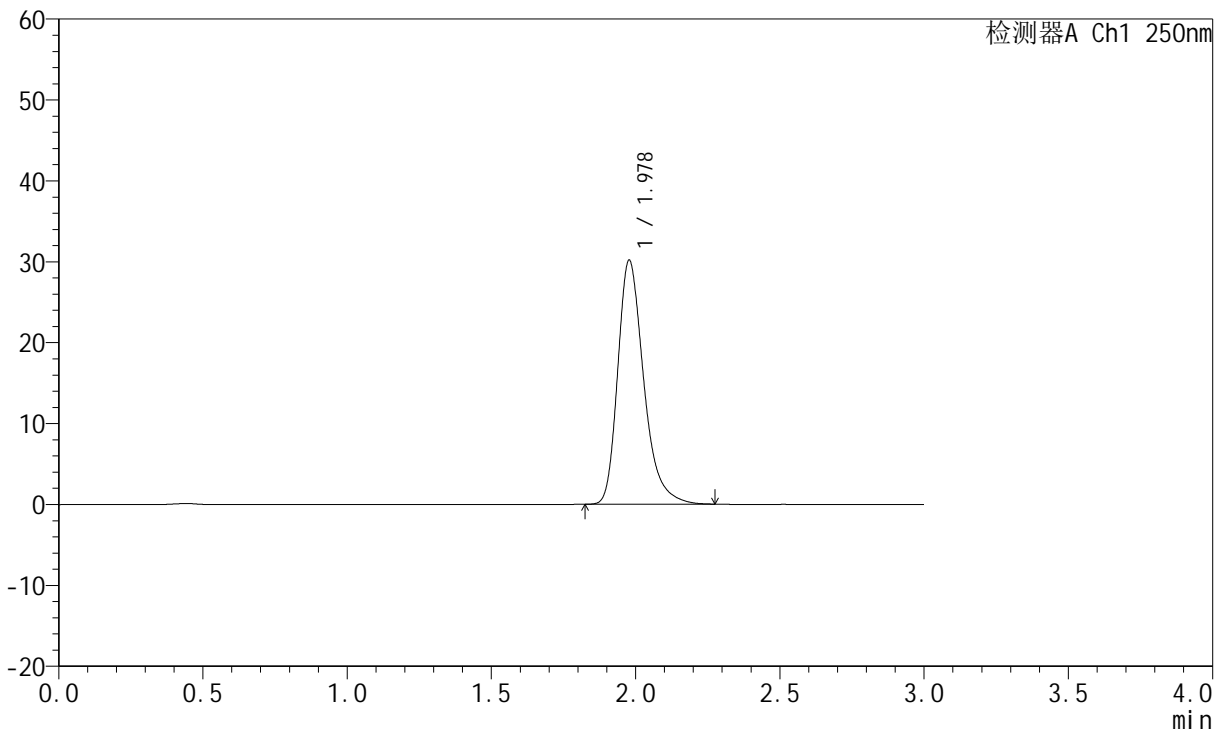

<峰表>

检测器A Ch1 250nm

峰号	保留时间	面积	面积%	高度	理论塔板数(USP)	拖尾因子	分离度(USP)
1	1.978	188254	100.000	30134	2462	1.314	--
总计		188254	100.000	30134			

图250 氢溴酸氟硫西汀口崩片溶出曲线测定加速3月HPLC图谱
 参比制剂-2763566批-pH1.0介质-桨法-50转
 对照品溶液-1-1



JSS-221

<样品信息>

色谱柱: XB-C18(50mm*4.6mm,5μm) 流 速:1.5ml/min
 柱 温: 30°C 波 长:250nm
 数据文件名: RC\$JSS-221 - 10-30/7-1923-2 - cbzj-2763566p-js3y-rcqx-pH1.0jz-jf50z-dz1-2.lcd
 方法文件名: RC\$JSS-221 - JSS-221-rc-FX256.lcm
 批处理文件名: RC\$JSS-221 - 20240906-rcqx-FX256.lcb
 样品瓶号: 2-18
 进样体积: 10 μl 版本号: 6.115
 进样时间: 2024/09/07 00:06:56 实验者: xiexinhui
 处理时间(V2): 2024/09/09 08:53:53 处理者: xiexinhui
 仪器型号: SHIMADZU LC-2050C (FX256)

<色谱图>

mV

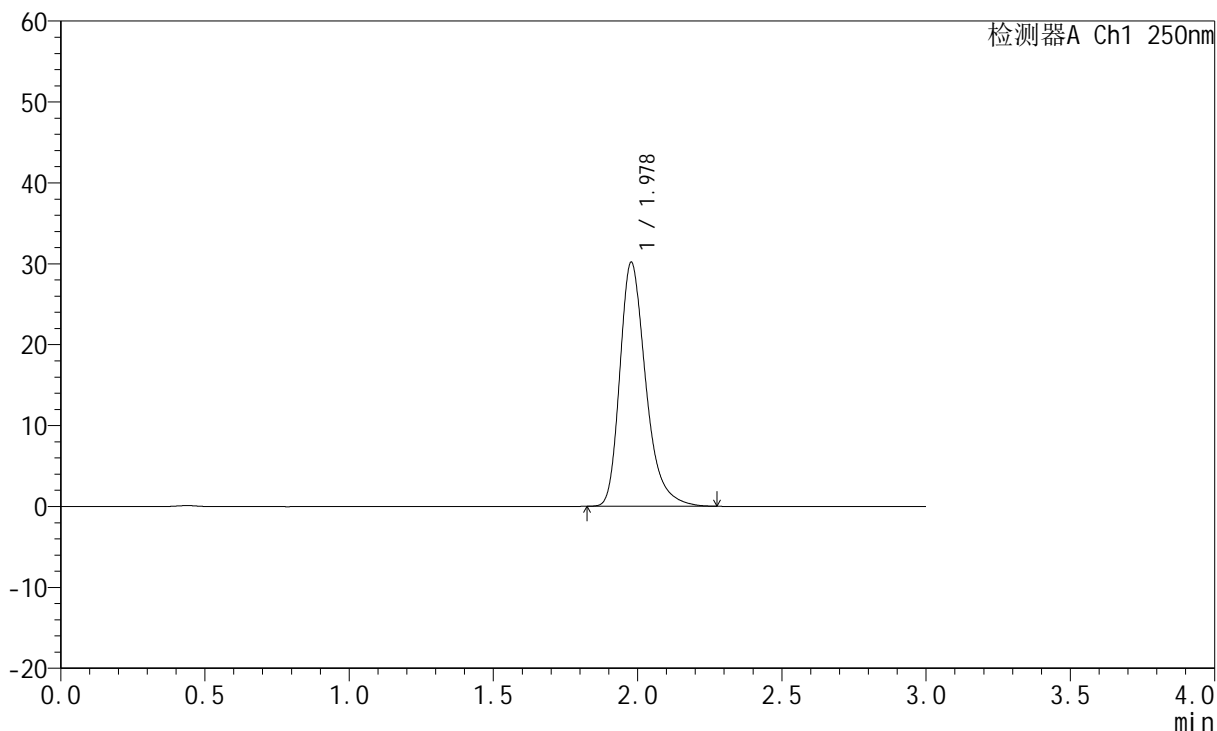

<峰表>

检测器A Ch1 250nm

峰号	保留时间	面积	面积%	高度	理论塔板数(USP)	拖尾因子	分离度(USP)
1	1.978	188369	100.000	30145	2462	1.317	--
总计		188369	100.000	30145			

图251 氢溴酸氟硫西汀口崩片溶出曲线测定加速3月HPLC图谱
 参比制剂-2763566批-pH1.0介质-桨法-50转
 对照品溶液-1-2



JSS-221

<样品信息>

色谱柱: XB-C18(50mm*4.6mm,5μm) 流 速:1.5ml/min
 柱 温: 30°C 波 长:250nm
 数据文件名: RC\$JSS-221 - 10-30/7-1924-2 - cbzj-2763566p-js3y-rcqx-pH1.0jz-jf50z-dz1-3.lcd
 方法文件名: RC\$JSS-221 - JSS-221-rc-FX256.lcm
 批处理文件名: RC\$JSS-221 - 20240906-rcqx-FX256.lcb
 样品瓶号: 2-18
 进样体积: 10 μl 版本号: 6.115
 进样时间: 2024/09/07 00:10:19 实验者: xiexinhui
 处理时间(V2): 2024/09/09 08:53:56 处理者: xiexinhui
 仪器型号: SHIMADZU LC-2050C (FX256)

<色谱图>

mV

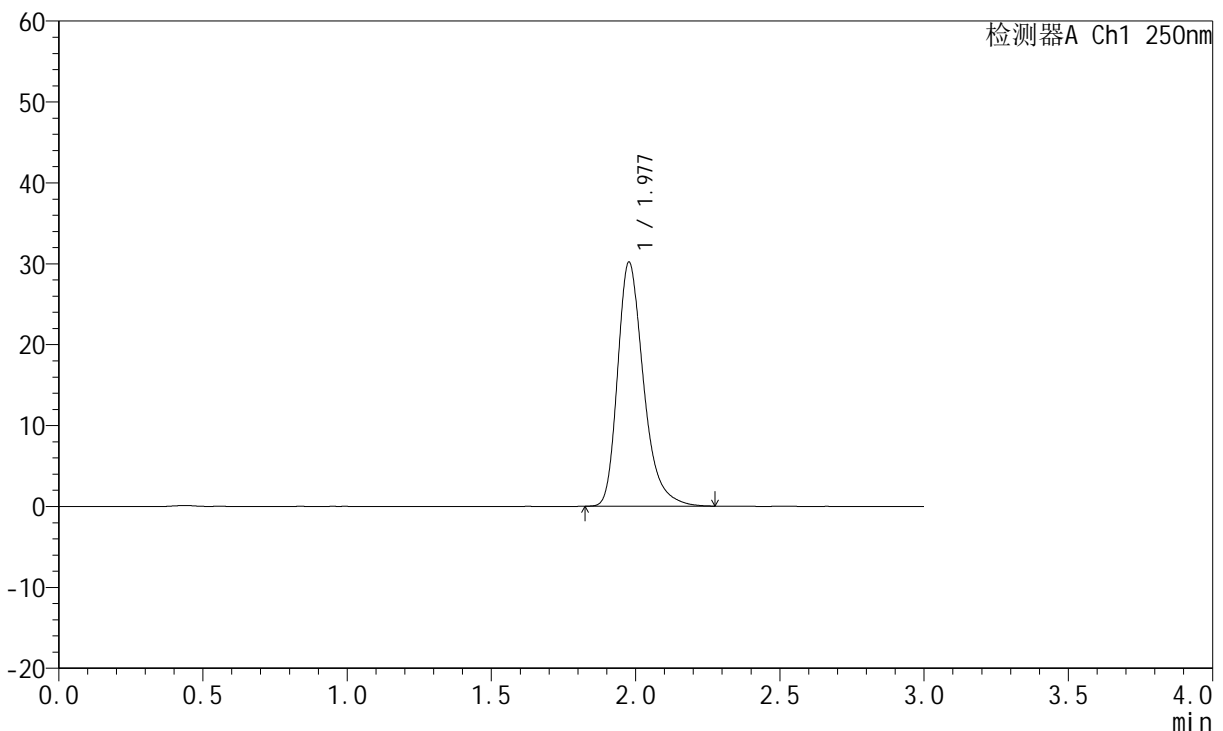

<峰表>

检测器A Ch1 250nm

峰号	保留时间	面积	面积%	高度	理论塔板数(USP)	拖尾因子	分离度(USP)
1	1.977	188423	100.000	30115	2463	1.316	--
总计		188423	100.000	30115			

图252 氢溴酸氟硫西汀口崩片溶出曲线测定加速3月HPLC图谱
 参比制剂-2763566批-pH1.0介质-桨法-50转
 对照品溶液-1-3



JSS-221

<样品信息>

色谱柱: XB-C18(50mm*4.6mm,5µm) 流 速:1.5ml/min
 柱 温: 30°C 波 长:250nm
 数据文件名: RC\$JSS-221 - 10-30/7-1925-2 - cbzj-2763566p-js3y-rcqx-pH1.0jz-jf50z-dz1-4.lcd
 方法文件名: RC\$JSS-221 - JSS-221-rc-FX256.lcm
 批处理文件名: RC\$JSS-221 - 20240906-rcqx-FX256.lcb
 样品瓶号: 2-18
 进样体积: 10 µl 版本号: 6.115
 进样时间: 2024/09/07 00:13:44 实验者: xiexinhui
 处理时间(V2): 2024/09/09 08:53:59 处理者: xiexinhui
 仪器型号: SHIMADZU LC-2050C (FX256)

<色谱图>

mV

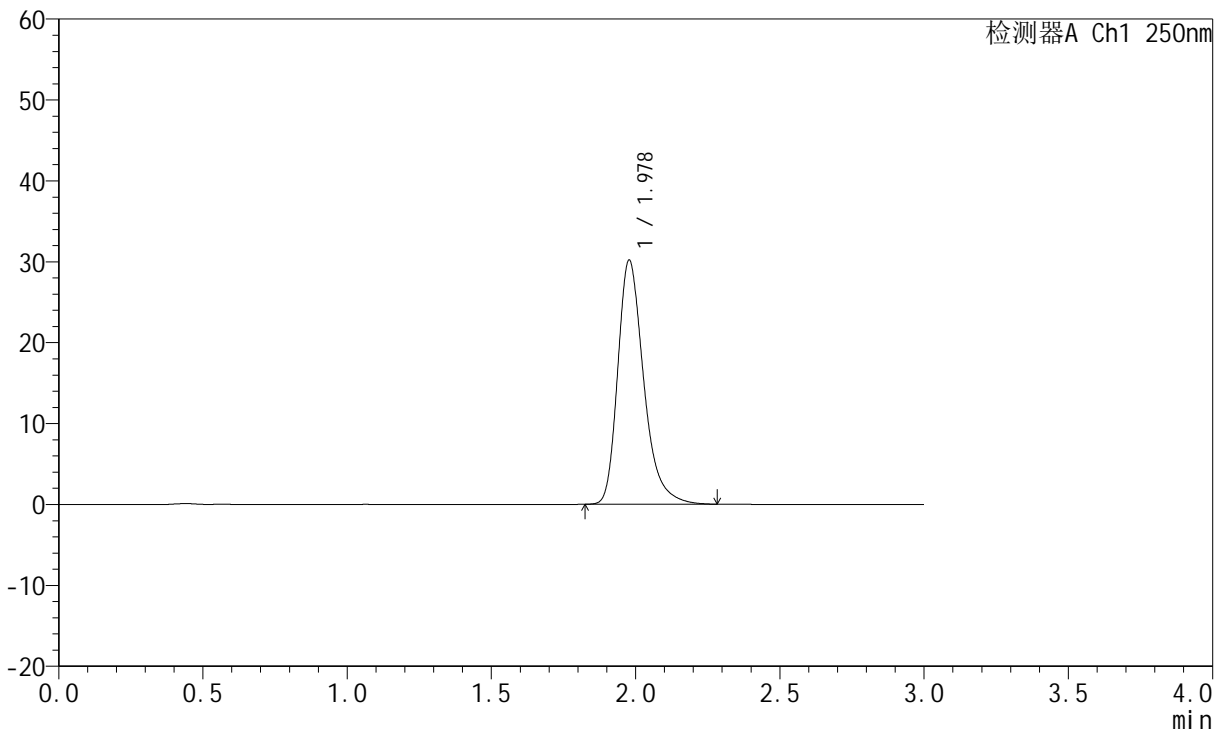

<峰表>

检测器A Ch1 250nm

峰号	保留时间	面积	面积%	高度	理论塔板数(USP)	拖尾因子	分离度(USP)
1	1.978	188532	100.000	30148	2464	1.316	--
总计		188532	100.000	30148			

图253 氢溴酸氟硫西汀口崩片溶出曲线测定加速3月HPLC图谱
 参比制剂-2763566批-pH1.0介质-桨法-50转
 对照品溶液-1-4



JSS-221

<样品信息>

色谱柱: XB-C18(50mm*4.6mm,5μm) 流 速:1.5ml/min
 柱 温: 30°C 波 长:250nm
 数据文件名: RC\$JSS-221 - 10-30/7-1926-2 - cbzj-2763566p-js3y-rcqx-pH1.0jz-jf50z-dz1-5.lcd
 方法文件名: RC\$JSS-221 - JSS-221-rc-FX256.lcm
 批处理文件名: RC\$JSS-221 - 20240906-rcqx-FX256.lcb
 样品瓶号: 2-18
 进样体积: 10 μl 版本号: 6.115
 进样时间: 2024/09/07 00:17:08 实验者: xiexinhui
 处理时间(V2): 2024/09/09 08:54:01 处理者: xiexinhui
 仪器型号: SHIMADZU LC-2050C (FX256)

<色谱图>

mV

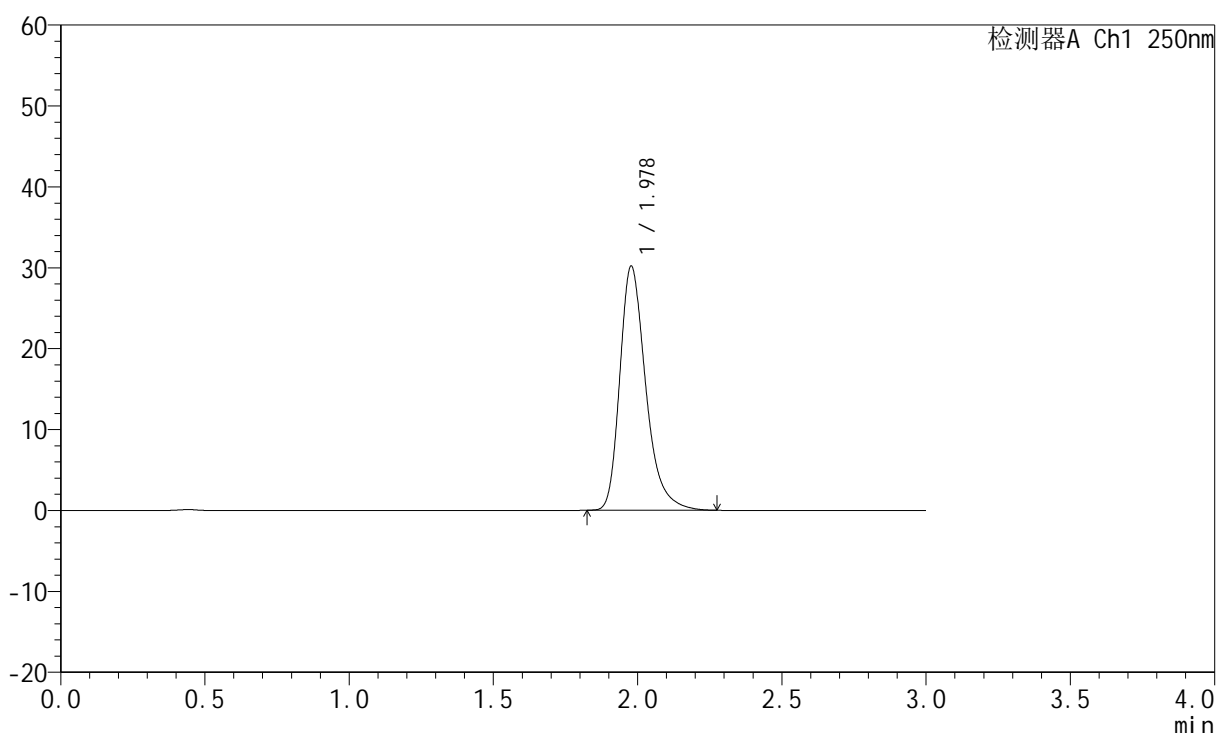

<峰表>

检测器A Ch1 250nm

峰号	保留时间	面积	面积%	高度	理论塔板数(USP)	拖尾因子	分离度(USP)
1	1.978	188475	100.000	30145	2461	1.318	--
总计		188475	100.000	30145			

图254 氢溴酸氟硫西汀口崩片溶出曲线测定加速3月HPLC图谱
 参比制剂-2763566批-pH1.0介质-桨法-50转
 对照品溶液-1-5



JSS-221

<样品信息>

色谱柱: XB-C18(50mm*4.6mm,5μm) 流速:1.5ml/min
 柱温: 30°C 波长:250nm
 数据文件名: RC\$JSS-221 - 10-30/7-1927-2 - cbzj-2763566p-js3y-rcqx-pH1.0jz-jf50z-2min-P1.lcd
 方法文件名: RC\$JSS-221 - JSS-221-rc-FX256.lcm
 批处理文件名: RC\$JSS-221 - 20240906-rcqx-FX256.lcb
 样品瓶号: 2-1
 进样体积: 10 μl 版本号: 6.115
 进样时间: 2024/09/07 00:20:31 实验者: xiexinhui
 处理时间(V2): 2024/09/09 08:54:04 处理者: xiexinhui
 仪器型号: SHIMADZU LC-2050C (FX256)

<色谱图>

mV

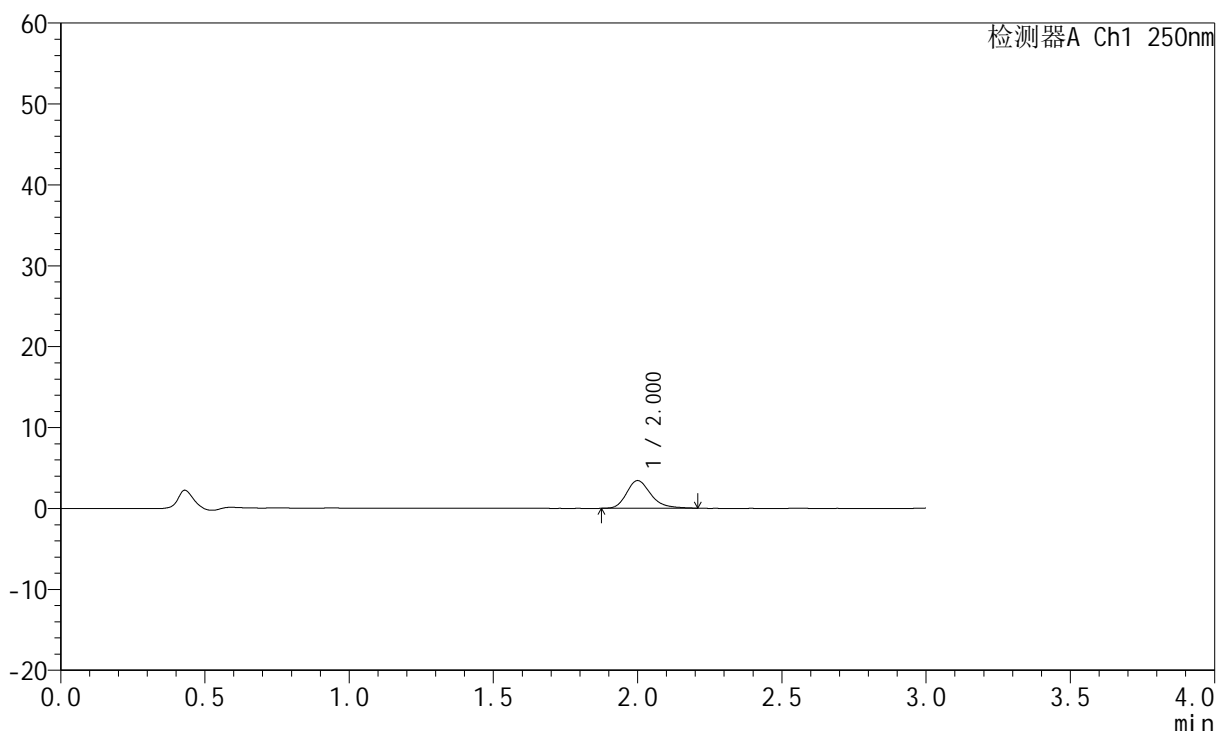

<峰表>

检测器A Ch1 250nm

峰号	保留时间	面积	面积%	高度	理论塔板数(USP)	拖尾因子	分离度(USP)
1	2.000	19958	100.000	3411	2875	1.258	--
总计		19958	100.000	3411			

图255 氢溴酸氟硫西汀口崩片溶出曲线测定加速3月HPLC图谱
 参比制剂-2763566批-pH1.0介质-浆法-50转-2min-片1
 供试品溶液-1



JSS-221

<样品信息>

色谱柱: XB-C18(50mm*4.6mm,5μm) 流速:1.5ml/min
 柱温: 30°C 波长:250nm
 数据文件名: RC\$JSS-221 - 10-30/7-1928-2 - cbzj-2763566p-js3y-rcqx-pH1.0jz-jf50z-2min-P2.lcd
 方法文件名: RC\$JSS-221 - JSS-221-rc-FX256.lcm
 批处理文件名: RC\$JSS-221 - 20240906-rcqx-FX256.lcb
 样品瓶号: 2-10
 进样体积: 10 μl 版本号: 6.115
 进样时间: 2024/09/07 00:23:54 实验者: xiexinhui
 处理时间(V2): 2024/09/09 08:54:06 处理者: xiexinhui
 仪器型号: SHIMADZU LC-2050C (FX256)

<色谱图>

mV

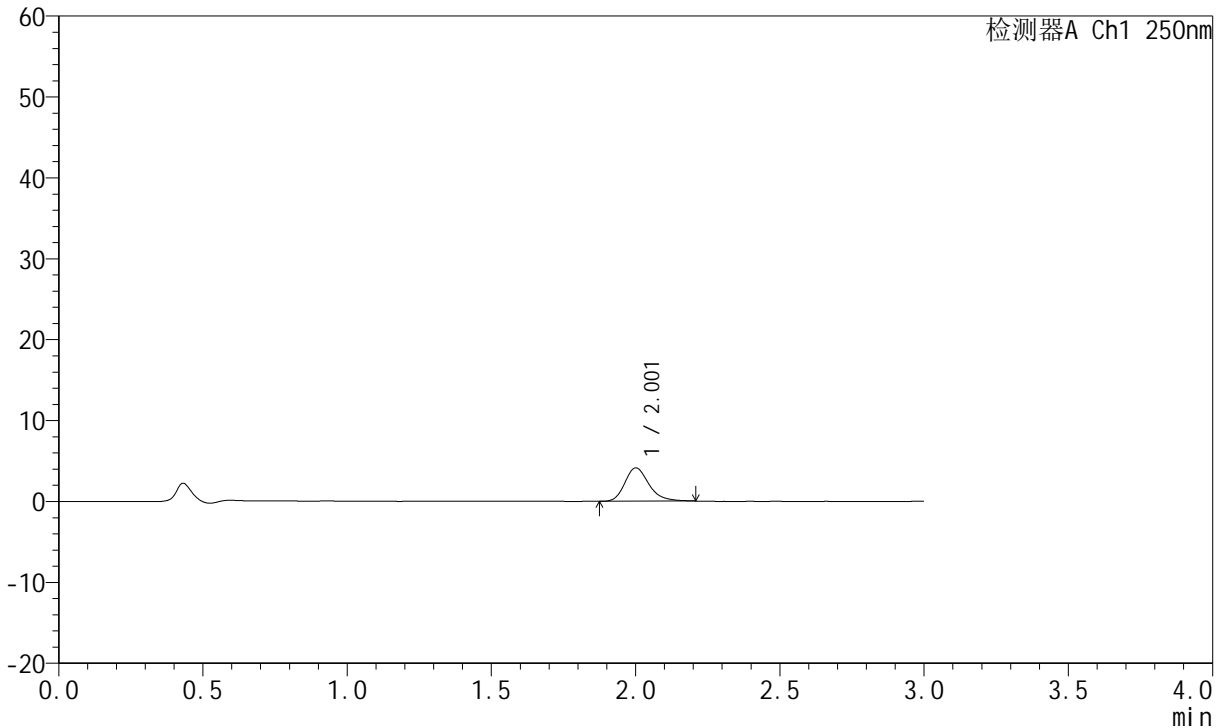

<峰表>

检测器A Ch1 250nm

峰号	保留时间	面积	面积%	高度	理论塔板数(USP)	拖尾因子	分离度(USP)
1	2.001	23840	100.000	4096	2892	1.254	--
总计		23840	100.000	4096			

图256 氢溴酸氟硫西汀口崩片溶出曲线测定加速3月HPLC图谱
 参比制剂-2763566批-pH1.0介质-浆法-50转-2min-片2
 供试品溶液-1



JSS-221

<样品信息>

色谱柱: XB-C18(50mm*4.6mm,5μm) 流速:1.5ml/min
 柱温: 30°C 波长:250nm
 数据文件名: RC\$JSS-221 - 10-30/7-1929-2 - cbzj-2763566p-js3y-rcqx-pH1.0jz-jf50z-2min-P3.lcd
 方法文件名: RC\$JSS-221 - JSS-221-rc-FX256.lcm
 批处理文件名: RC\$JSS-221 - 20240906-rcqx-FX256.lcb
 样品瓶号: 2-19
 进样体积: 10 μl 版本号: 6.115
 进样时间: 2024/09/07 00:27:16 实验者: xiexinhui
 处理时间(V2): 2024/09/09 08:54:09 处理者: xiexinhui
 仪器型号: SHIMADZU LC-2050C (FX256)

<色谱图>

mV

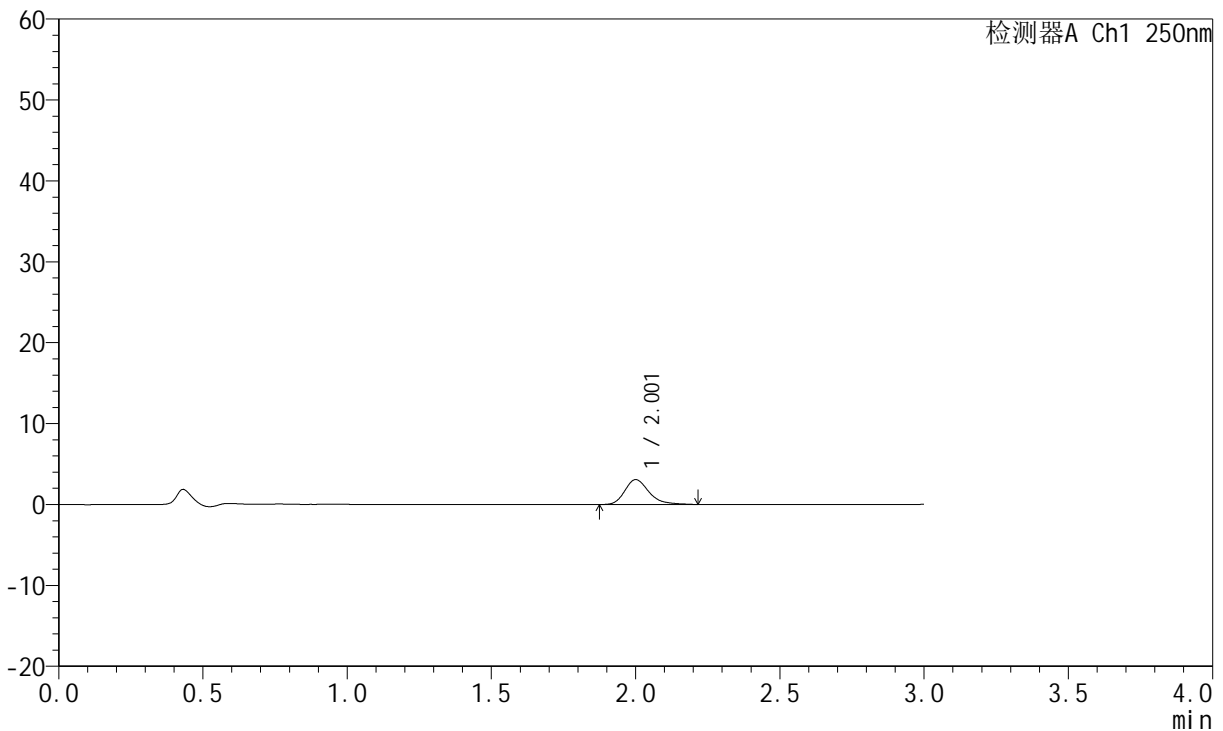

<峰表>

检测器A Ch1 250nm

峰号	保留时间	面积	面积%	高度	理论塔板数(USP)	拖尾因子	分离度(USP)
1	2.001	17926	100.000	3059	2863	1.290	--
总计		17926	100.000	3059			

图257 氢溴酸氟硫西汀口崩片溶出曲线测定加速3月HPLC图谱
 参比制剂-2763566批-pH1.0介质-浆法-50转-2min-片3
 供试品溶液-1



JSS-221

<样品信息>

色谱柱: XB-C18(50mm*4.6mm,5μm) 流 速:1.5ml/min
 柱 温: 30°C 波 长:250nm
 数据文件名: RC\$JSS-221 - 10-30/7-1930-2 - cbzj-2763566p-js3y-rcqx-pH1.0jz-jf50z-2min-P4.lcd
 方法文件名: RC\$JSS-221 - JSS-221-rc-FX256.lcm
 批处理文件名: RC\$JSS-221 - 20240906-rcqx-FX256.lcb
 样品瓶号: 2-28
 进样体积: 10 μl 版本号: 6.115
 进样时间: 2024/09/07 00:30:39 实验者: xiexinhui
 处理时间(V2): 2024/09/09 08:54:12 处理者: xiexinhui
 仪器型号: SHIMADZU LC-2050C (FX256)

<色谱图>

mV

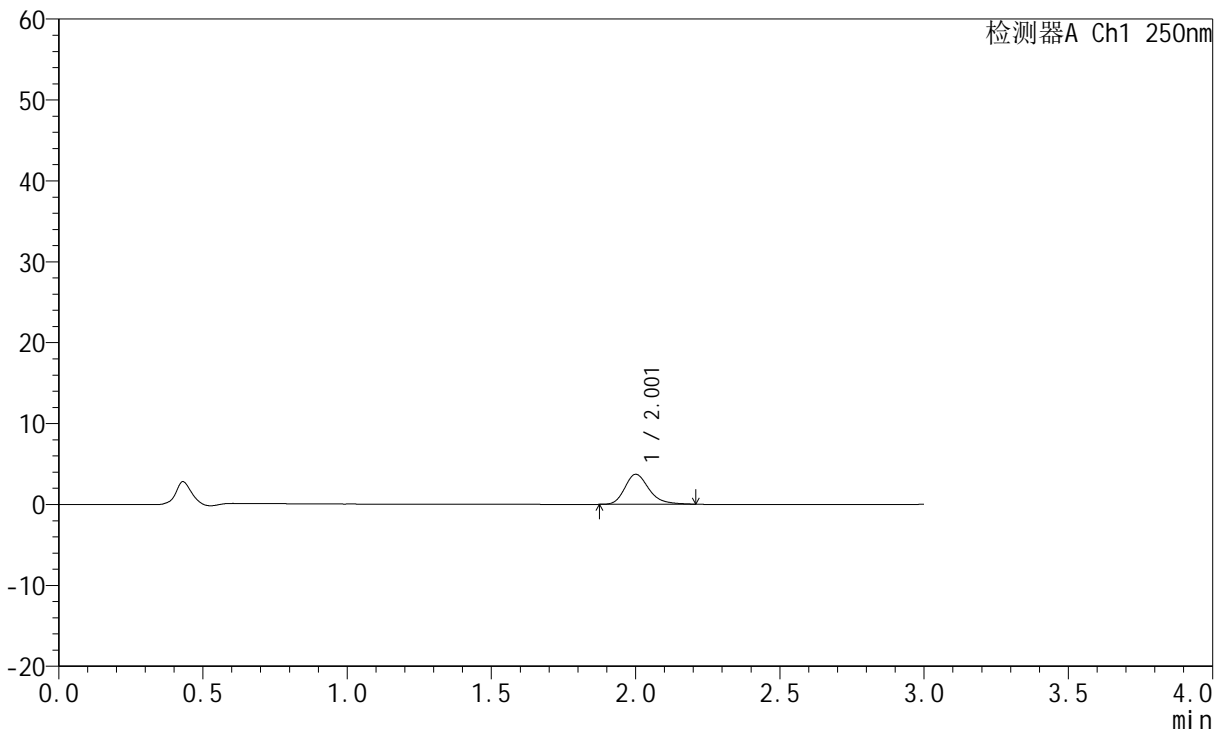

<峰表>

检测器A Ch1 250nm

峰号	保留时间	面积	面积%	高度	理论塔板数(USP)	拖尾因子	分离度(USP)
1	2.001	21504	100.000	3686	2864	1.260	--
总计		21504	100.000	3686			

图258 氢溴酸氟硫西汀口崩片溶出曲线测定加速3月HPLC图谱
 参比制剂-2763566批-pH1.0介质-浆法-50转-2min-片4
 供试品溶液-1



JSS-221

<样品信息>

色谱柱: XB-C18(50mm*4.6mm,5μm) 流速:1.5ml/min
 柱温: 30°C 波长:250nm
 数据文件名: RC\$JSS-221 - 10-30/7-1931-2 - cbzj-2763566p-js3y-rcqx-pH1.0jz-jf50z-2min-P5.lcd
 方法文件名: RC\$JSS-221 - JSS-221-rc-FX256.lcm
 批处理文件名: RC\$JSS-221 - 20240906-rcqx-FX256.lcb
 样品瓶号: 2-37
 进样体积: 10 μl 版本号: 6.115
 进样时间: 2024/09/07 00:34:02 实验者: xiexinhui
 处理时间(V2): 2024/09/09 08:54:14 处理者: xiexinhui
 仪器型号: SHIMADZU LC-2050C (FX256)

<色谱图>

mV

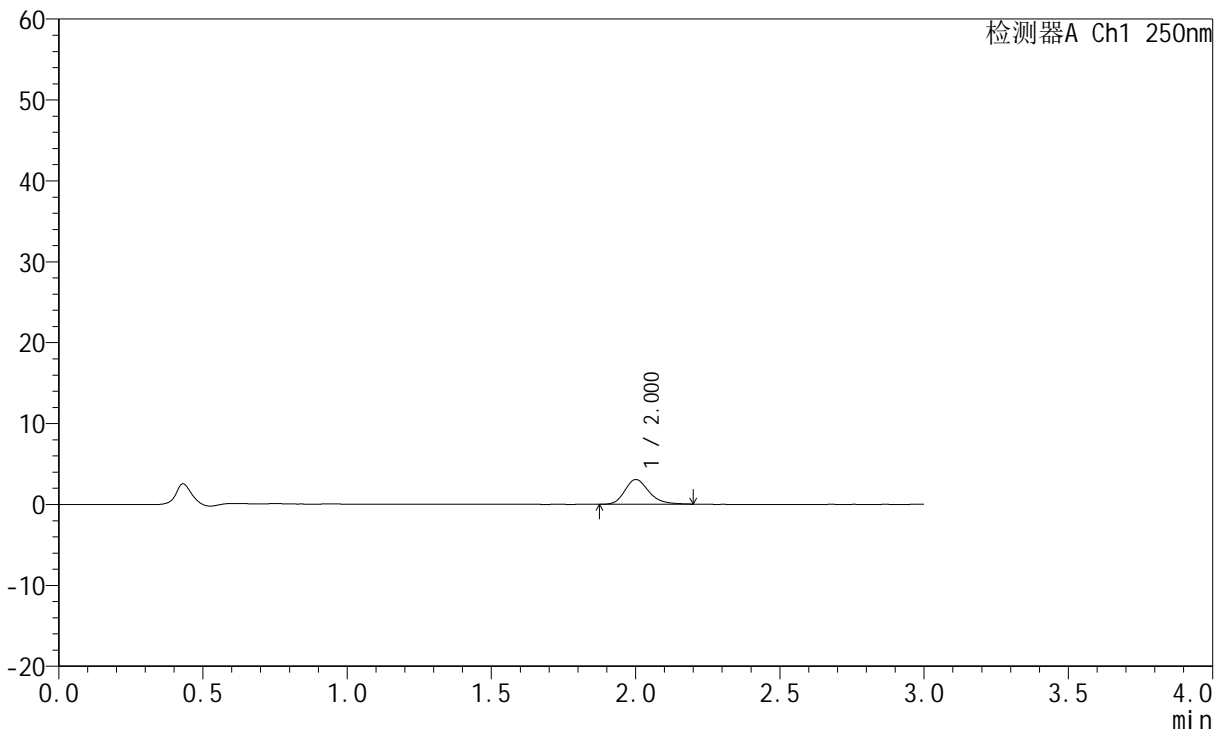

<峰表>

检测器A Ch1 250nm

峰号	保留时间	面积	面积%	高度	理论塔板数(USP)	拖尾因子	分离度(USP)
1	2.000	17684	100.000	3041	2880	1.242	--
总计		17684	100.000	3041			

图259 氢溴酸氟硫西汀口崩片溶出曲线测定加速3月HPLC图谱
 参比制剂-2763566批-pH1.0介质-浆法-50转-2min-片5
 供试品溶液-1

<样品信息>

色谱柱: XB-C18(50mm*4.6mm,5μm) 流 速:1.5ml/min
 柱 温: 30°C 波 长:250nm
 数据文件名: RC\$JSS-221 - 10-30/7-1932-2 - cbzj-2763566p-js3y-rcqx-pH1.0jz-jf50z-2min-P6.lcd
 方法文件名: RC\$JSS-221 - JSS-221-rc-FX256.lcm
 批处理文件名: RC\$JSS-221 - 20240906-rcqx-FX256.lcb
 样品瓶号: 2-46
 进样体积: 10 μl 版本号: 6.115
 进样时间: 2024/09/07 00:37:25 实验者: xiexinhui
 处理时间(V2): 2024/09/09 08:54:17 处理者: xiexinhui
 仪器型号: SHIMADZU LC-2050C (FX256)

<色谱图>

mV

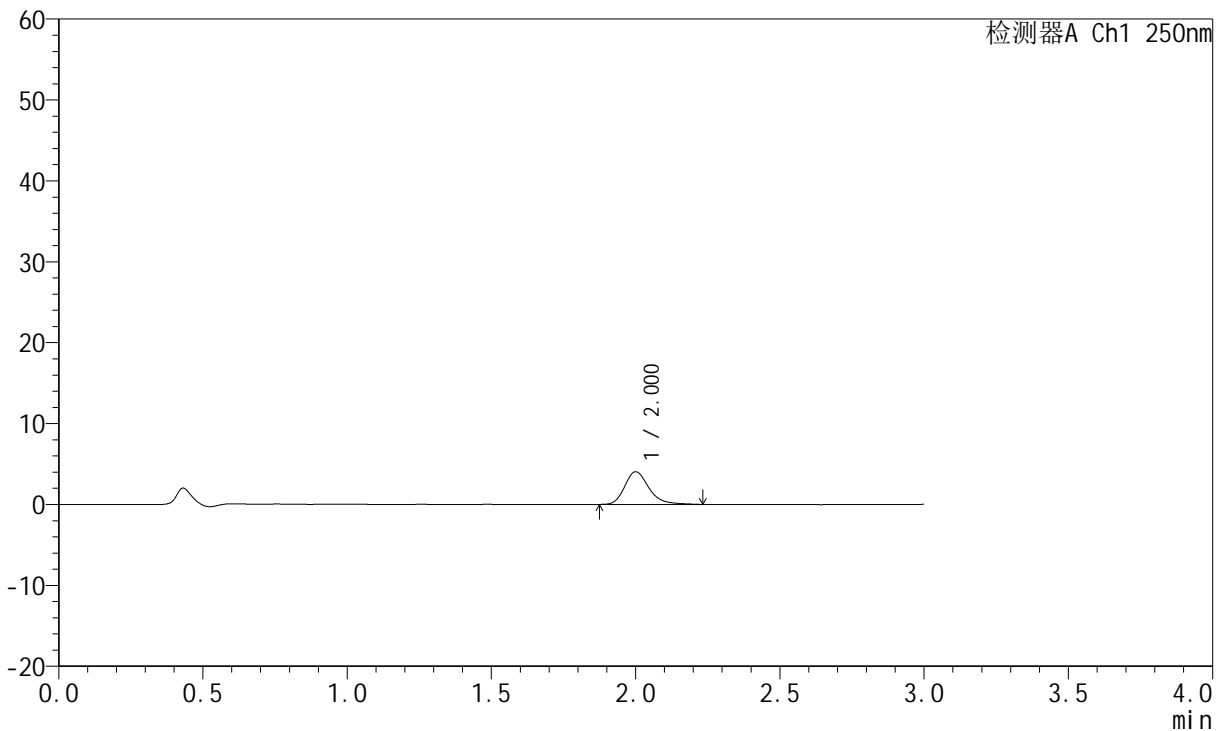

<峰表>

检测器A Ch1 250nm

峰号	保留时间	面积	面积%	高度	理论塔板数(USP)	拖尾因子	分离度(USP)
1	2.000	23609	100.000	4018	2877	1.269	--
总计		23609	100.000	4018			

图260 氢溴酸氟硫西汀口崩片溶出曲线测定加速3月HPLC图谱
 参比制剂-2763566批-pH1.0介质-浆法-50转-2min-片6
 供试品溶液-1



JSS-221

<样品信息>

色谱柱: XB-C18(50mm*4.6mm,5μm) 流 速:1.5ml/min
 柱 温: 30°C 波 长:250nm
 数据文件名: RC\$JSS-221 - 10-30/7-1933-2 - cbzj-2763566p-js3y-rcqx-pH1.0jz-jf50z-5min-P1.lcd
 方法文件名: RC\$JSS-221 - JSS-221-rc-FX256.lcm
 批处理文件名: RC\$JSS-221 - 20240906-rcqx-FX256.lcb
 样品瓶号: 2-2
 进样体积: 10 μl 版本号: 6.115
 进样时间: 2024/09/07 00:40:48 实验者: xiexinhui
 处理时间(V2): 2024/09/09 08:54:20 处理者: xiexinhui
 仪器型号: SHIMADZU LC-2050C (FX256)

<色谱图>

mV

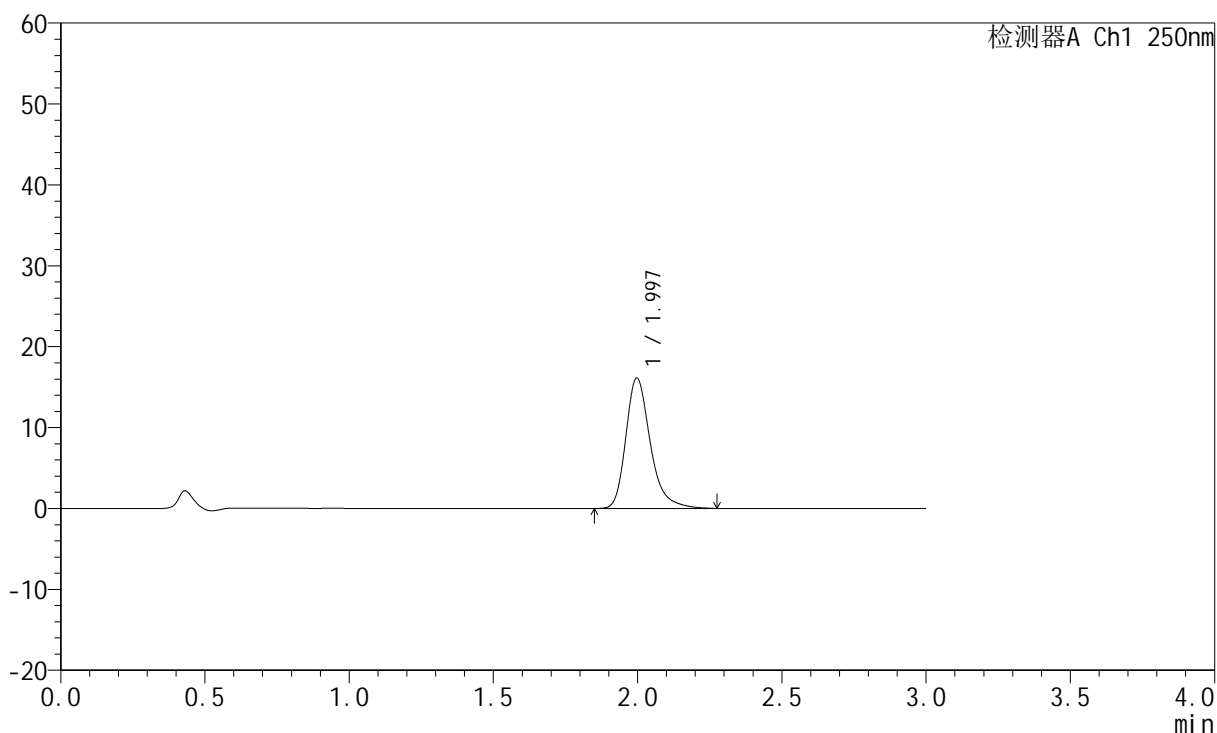

<峰表>

检测器A Ch1 250nm

峰号	保留时间	面积	面积%	高度	理论塔板数(USP)	拖尾因子	分离度(USP)
1	1.997	94998	100.000	16118	2849	1.300	--
总计		94998	100.000	16118			

图261 氢溴酸氟硫西汀口崩片溶出曲线测定加速3月HPLC图谱
 参比制剂-2763566批-pH1.0介质-浆法-50转-5min-片1
 供试品溶液-1



JSS-221

<样品信息>

色谱柱: XB-C18(50mm*4.6mm,5μm) 流 速:1.5ml/min
 柱 温: 30°C 波 长:250nm
 数据文件名: RC\$JSS-221 - 10-30/7-1934-2 - cbzj-2763566p-js3y-rcqx-pH1.0jz-jf50z-5min-P2.lcd
 方法文件名: RC\$JSS-221 - JSS-221-rc-FX256.lcm
 批处理文件名: RC\$JSS-221 - 20240906-rcqx-FX256.lcb
 样品瓶号: 2-11
 进样体积: 10 μl 版本号: 6.115
 进样时间: 2024/09/07 00:44:11 实验者: xiexinhui
 处理时间(V2): 2024/09/09 08:54:22 处理者: xiexinhui
 仪器型号: SHIMADZU LC-2050C (FX256)

<色谱图>

mV

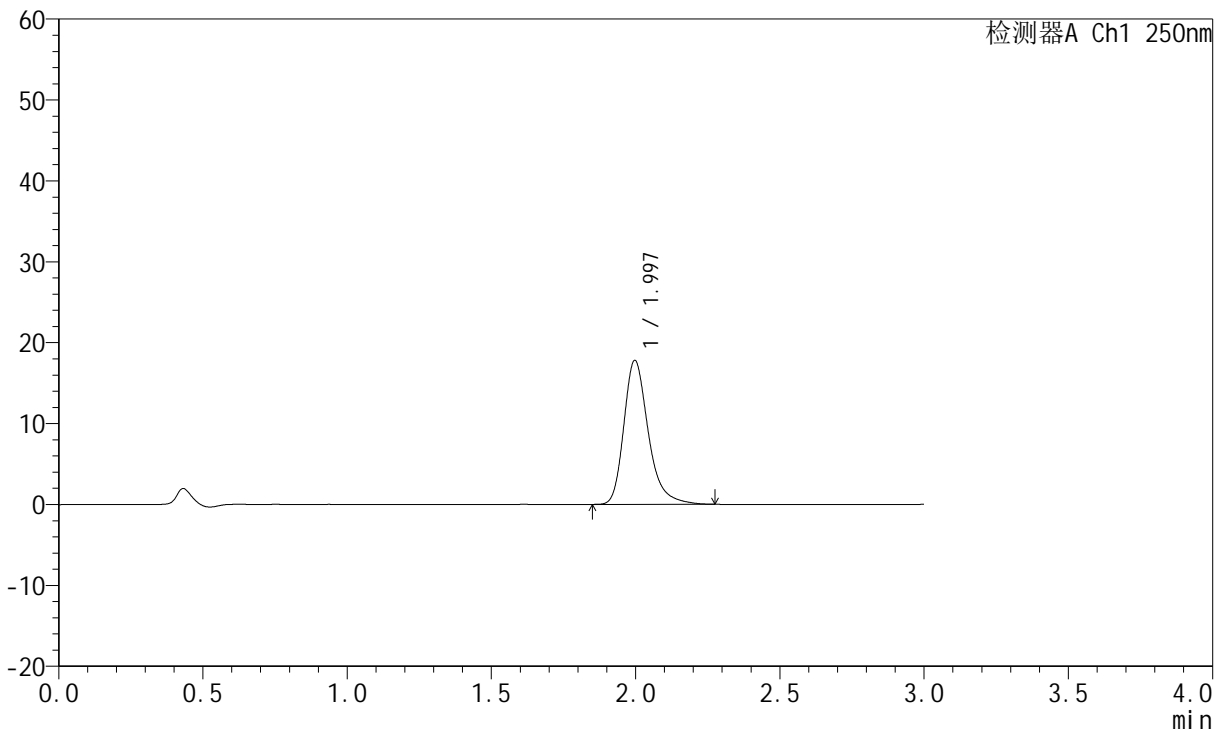

<峰表>

检测器A Ch1 250nm

峰号	保留时间	面积	面积%	高度	理论塔板数(USP)	拖尾因子	分离度(USP)
1	1.997	104759	100.000	17792	2848	1.303	--
总计		104759	100.000	17792			

图262 氢溴酸氟硫西汀口崩片溶出曲线测定加速3月HPLC图谱
 参比制剂-2763566批-pH1.0介质-浆法-50转-5min-片2
 供试品溶液-1



JSS-221

<样品信息>

色谱柱: XB-C18(50mm*4.6mm,5μm) 流 速:1.5ml/min
 柱 温: 30°C 波 长:250nm
 数据文件名: RC\$JSS-221 - 10-30/7-1935-2 - cbzj-2763566p-js3y-rcqx-pH1.0jz-jf50z-5min-P3.lcd
 方法文件名: RC\$JSS-221 - JSS-221-rc-FX256.lcm
 批处理文件名: RC\$JSS-221 - 20240906-rcqx-FX256.lcb
 样品瓶号: 2-20
 进样体积: 10 μl 版本号: 6.115
 进样时间: 2024/09/07 00:47:35 实验者: xiexinhui
 处理时间(V2): 2024/09/09 08:54:25 处理者: xiexinhui
 仪器型号: SHIMADZU LC-2050C (FX256)

<色谱图>

mV

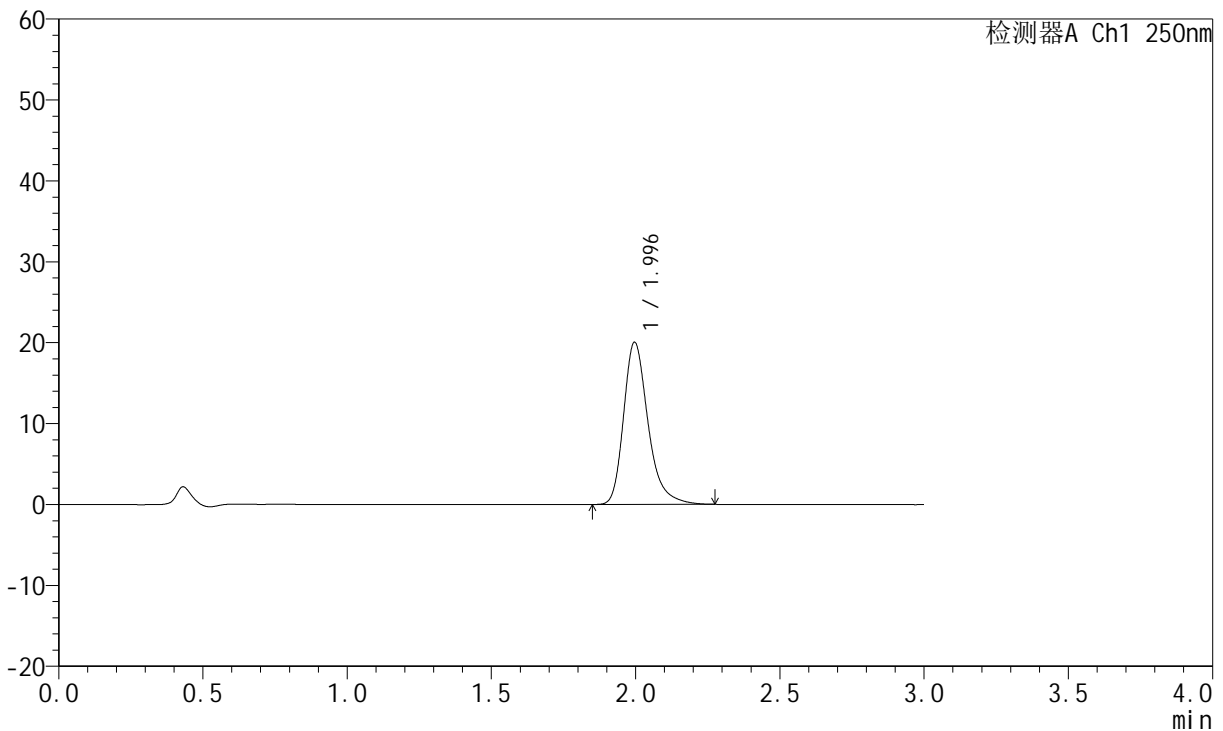

<峰表>

检测器A Ch1 250nm

峰号	保留时间	面积	面积%	高度	理论塔板数(USP)	拖尾因子	分离度(USP)
1	1.996	118087	100.000	20055	2845	1.305	--
总计		118087	100.000	20055			

图263 氢溴酸氟硫西汀口崩片溶出曲线测定加速3月HPLC图谱
 参比制剂-2763566批-pH1.0介质-浆法-50转-5min-片3
 供试品溶液-1



JSS-221

<样品信息>

色谱柱: XB-C18(50mm*4.6mm,5μm) 流 速:1.5ml/min
 柱 温: 30°C 波 长:250nm
 数据文件名: RC\$JSS-221 - 10-30/7-1936-2 - cbzj-2763566p-js3y-rcqx-pH1.0jz-jf50z-5min-P4.lcd
 方法文件名: RC\$JSS-221 - JSS-221-rc-FX256.lcm
 批处理文件名: RC\$JSS-221 - 20240906-rcqx-FX256.lcb
 样品瓶号: 2-29
 进样体积: 10 μl 版本号: 6.115
 进样时间: 2024/09/07 00:50:58 实验者: xiexinhui
 处理时间(V2): 2024/09/09 08:54:27 处理者: xiexinhui
 仪器型号: SHIMADZU LC-2050C (FX256)

<色谱图>

mV

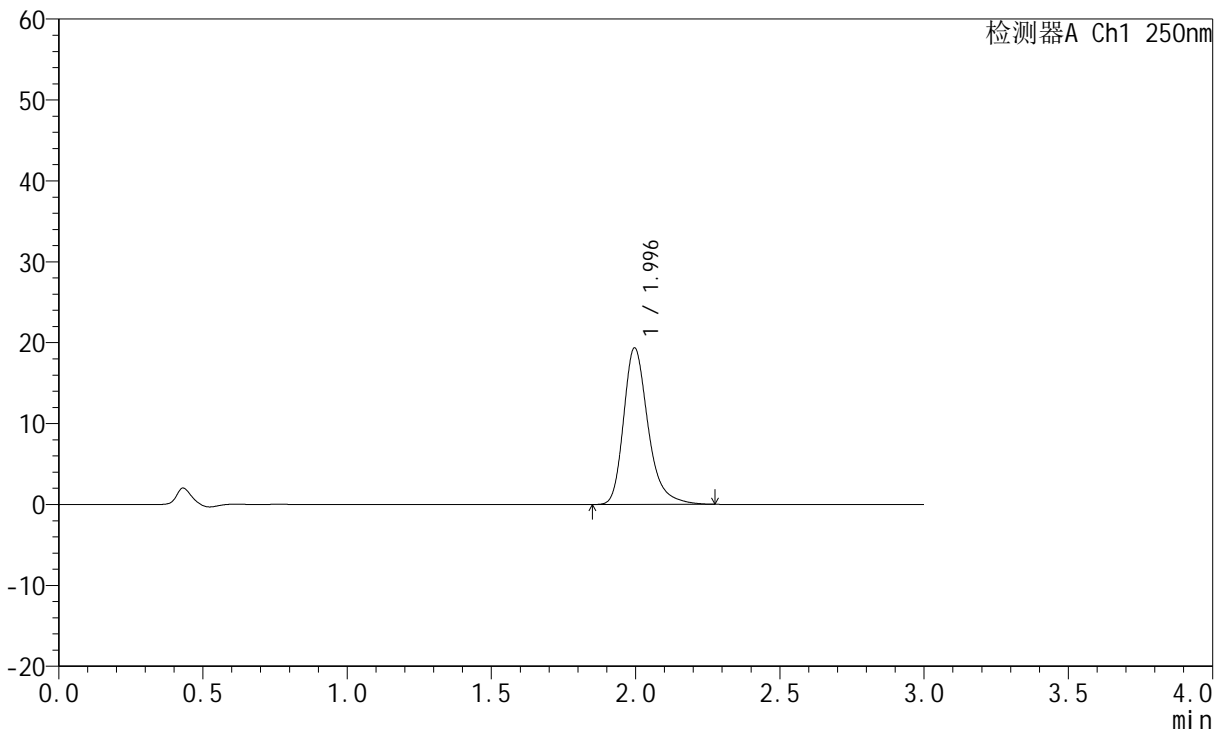

<峰表>

检测器A Ch1 250nm

峰号	保留时间	面积	面积%	高度	理论塔板数(USP)	拖尾因子	分离度(USP)
1	1.996	114049	100.000	19359	2847	1.300	--
总计		114049	100.000	19359			

图264 氢溴酸氟硫西汀口崩片溶出曲线测定加速3月HPLC图谱
 参比制剂-2763566批-pH1.0介质-浆法-50转-5min-片4
 供试品溶液-1



JSS-221

<样品信息>

色谱柱: XB-C18(50mm*4.6mm,5μm) 流速:1.5ml/min
 柱温: 30°C 波长:250nm
 数据文件名: RC\$JSS-221 - 10-30/7-1937-2 - cbzj-2763566p-js3y-rcqx-pH1.0jz-jf50z-5min-P5.lcd
 方法文件名: RC\$JSS-221 - JSS-221-rc-FX256.lcm
 批处理文件名: RC\$JSS-221 - 20240906-rcqx-FX256.lcb
 样品瓶号: 2-38
 进样体积: 10 μl 版本号: 6.115
 进样时间: 2024/09/07 00:54:21 实验者: xiexinhui
 处理时间(V2): 2024/09/09 08:54:30 处理者: xiexinhui
 仪器型号: SHIMADZU LC-2050C (FX256)

<色谱图>

mV

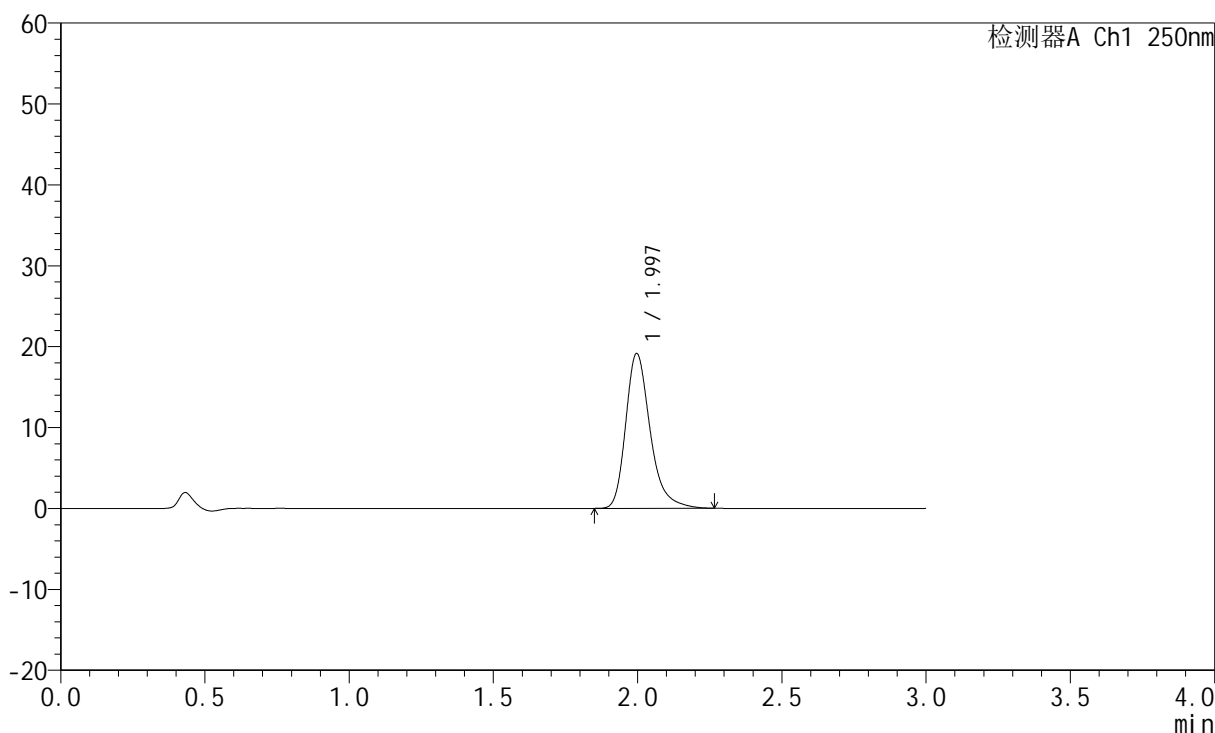

<峰表>

检测器A Ch1 250nm

峰号	保留时间	面积	面积%	高度	理论塔板数(USP)	拖尾因子	分离度(USP)
1	1.997	112531	100.000	19137	2847	1.301	--
总计		112531	100.000	19137			

图265 氢溴酸氟硫西汀口崩片溶出曲线测定加速3月HPLC图谱
 参比制剂-2763566批-pH1.0介质-浆法-50转-5min-片5
 供试品溶液-1

<样品信息>

色谱柱: XB-C18(50mm*4.6mm,5μm) 流速:1.5ml/min
 柱温: 30°C 波长:250nm
 数据文件名: RC\$JSS-221 - 10-30/7-1938-2 - cbzj-2763566p-js3y-rcqx-pH1.0jz-jf50z-5min-P6.lcd
 方法文件名: RC\$JSS-221 - JSS-221-rc-FX256.lcm
 批处理文件名: RC\$JSS-221 - 20240906-rcqx-FX256.lcb
 样品瓶号: 2-47
 进样体积: 10 μl 版本号: 6.115
 进样时间: 2024/09/07 00:57:44 实验者: xiexinhui
 处理时间(V2): 2024/09/09 08:54:32 处理者: xiexinhui
 仪器型号: SHIMADZU LC-2050C (FX256)

<色谱图>

mV

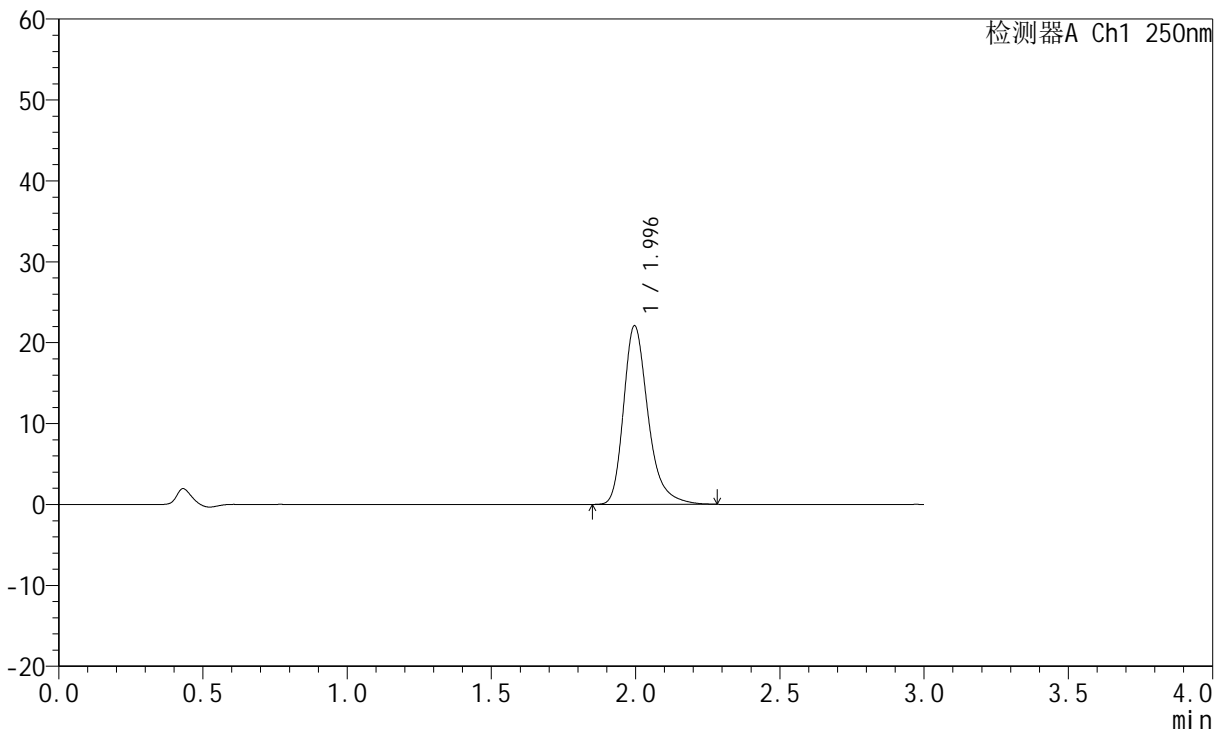

<峰表>

检测器A Ch1 250nm

峰号	保留时间	面积	面积%	高度	理论塔板数(USP)	拖尾因子	分离度(USP)
1	1.996	130285	100.000	22080	2843	1.307	--
总计		130285	100.000	22080			

图266 氢溴酸氟硫西汀口崩片溶出曲线测定加速3月HPLC图谱
 参比制剂-2763566批-pH1.0介质-浆法-50转-5min-片6
 供试品溶液-1



JSS-221

<样品信息>

色谱柱: XB-C18(50mm*4.6mm,5μm) 流 速:1.5ml/min
 柱 温: 30°C 波 长:250nm
 数据文件名: RC\$JSS-221 - 10-30/7-1939-2 - cbzj-2763566p-js3y-rcqx-pH1.0jz-jf50z-10min-P1.lcd
 方法文件名: RC\$JSS-221 - JSS-221-rc-FX256.lcm
 批处理文件名: RC\$JSS-221 - 20240906-rcqx-FX256.lcb
 样品瓶号: 2-3
 进样体积: 10 μl 版本号: 6.115
 进样时间: 2024/09/07 01:01:07 实验者: xiexinhui
 处理时间(V2): 2024/09/09 08:54:35 处理者: xiexinhui
 仪器型号: SHIMADZU LC-2050C (FX256)

<色谱图>

mV

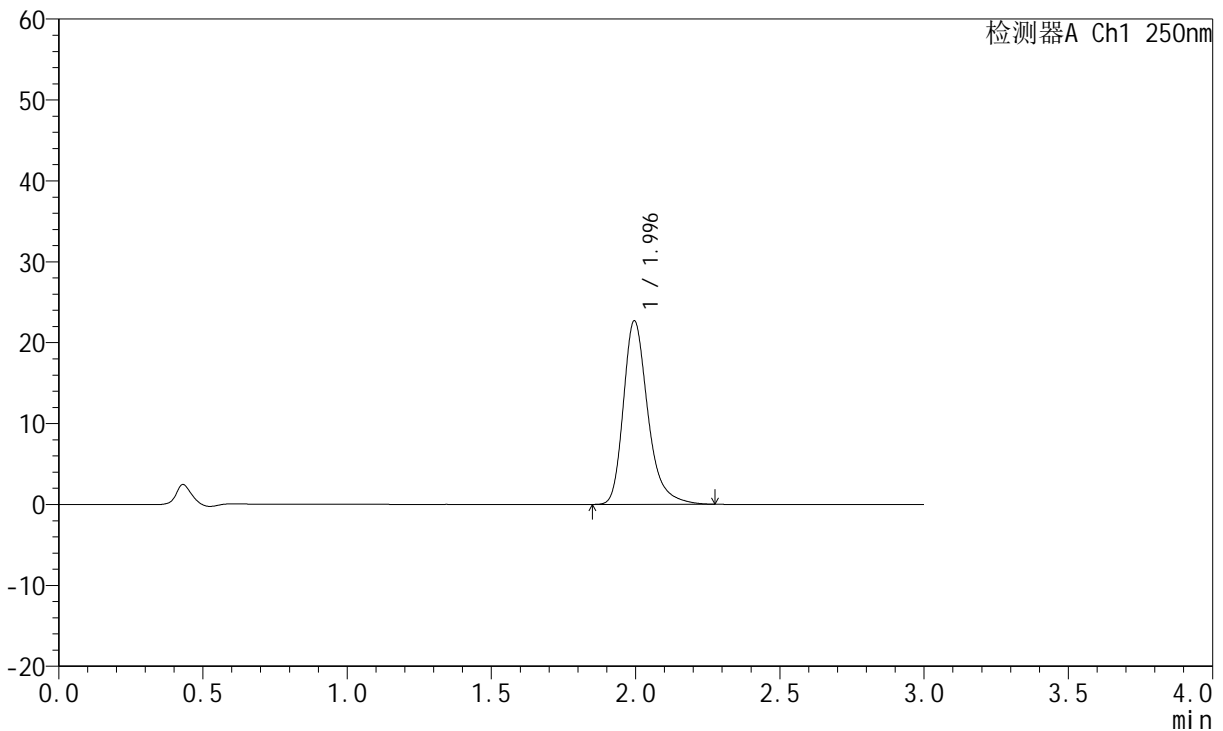

<峰表>

检测器A Ch1 250nm

峰号	保留时间	面积	面积%	高度	理论塔板数(USP)	拖尾因子	分离度(USP)
1	1.996	133465	100.000	22685	2852	1.306	--
总计		133465	100.000	22685			

图267 氢溴酸氟硫西汀口崩片溶出曲线测定加速3月HPLC图谱
 参比制剂-2763566批-pH1.0介质-桨法-50转-10min-片1
 供试品溶液-1



JSS-221

<样品信息>

色谱柱: XB-C18(50mm*4.6mm,5μm) 流 速:1.5ml/min
 柱 温: 30°C 波 长:250nm
 数据文件名: RC\$JSS-221 - 10-30/7-1940-2 - cbzj-2763566p-js3y-rcqx-pH1.0jz-jf50z-10min-P2.lcd
 方法文件名: RC\$JSS-221 - JSS-221-rc-FX256.lcm
 批处理文件名: RC\$JSS-221 - 20240906-rcqx-FX256.lcb
 样品瓶号: 2-12
 进样体积: 10 μl 版本号: 6.115
 进样时间: 2024/09/07 01:04:30 实验者: xiexinhui
 处理时间(V2): 2024/09/09 08:54:37 处理者: xiexinhui
 仪器型号: SHIMADZU LC-2050C (FX256)

<色谱图>

mV

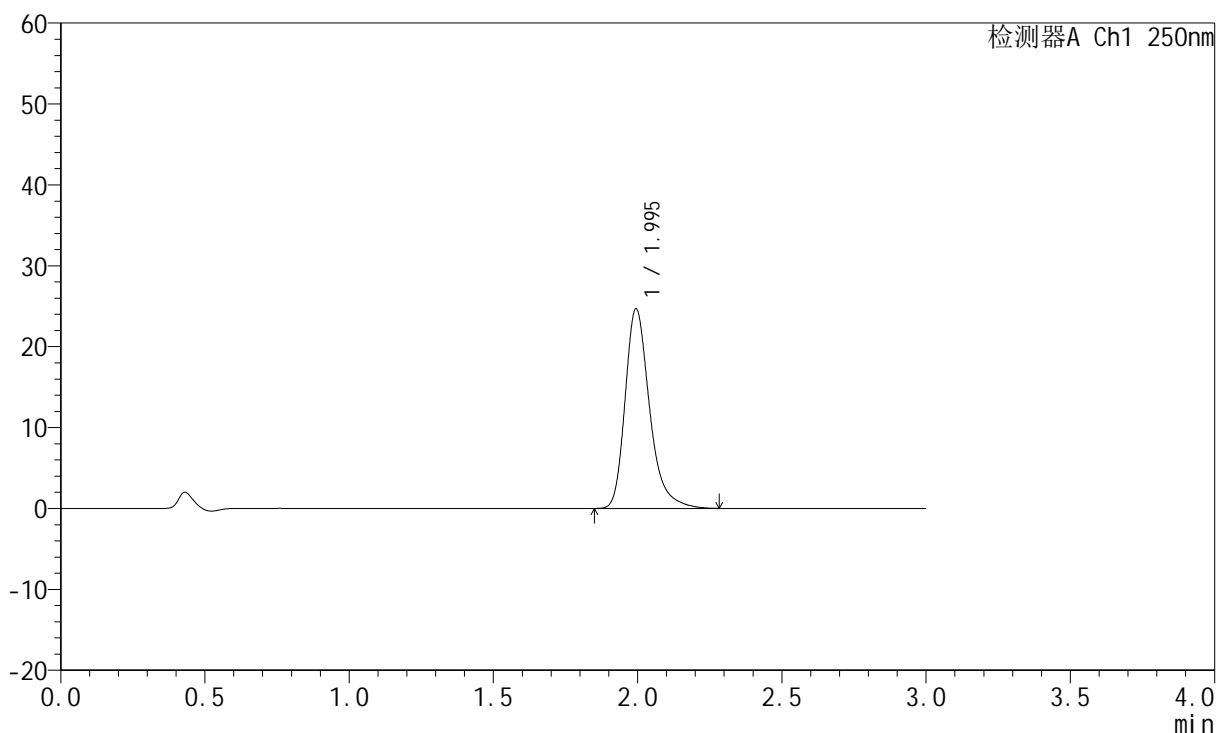

<峰表>

检测器A Ch1 250nm

峰号	保留时间	面积	面积%	高度	理论塔板数(USP)	拖尾因子	分离度(USP)
1	1.995	145248	100.000	24634	2842	1.308	--
总计		145248	100.000	24634			

图268 氢溴酸氟硫西汀口崩片溶出曲线测定加速3月HPLC图谱
 参比制剂-2763566批-pH1.0介质-桨法-50转-10min-片2
 供试品溶液-1

<样品信息>

色谱柱: XB-C18(50mm*4.6mm,5μm) 流 速:1.5ml/min
 柱 温: 30°C 波 长:250nm
 数据文件名: RC\$JSS-221 - 10-30/7-1941-2 - cbzj-2763566p-js3y-rcqx-pH1.0jz-jf50z-10min-P3.lcd
 方法文件名: RC\$JSS-221 - JSS-221-rc-FX256.lcm
 批处理文件名: RC\$JSS-221 - 20240906-rcqx-FX256.lcb
 样品瓶号: 2-21
 进样体积: 10 μl 版本号: 6.115
 进样时间: 2024/09/07 01:07:53 实验者: xiexinhui
 处理时间(V2): 2024/09/09 08:54:40 处理者: xiexinhui
 仪器型号: SHIMADZU LC-2050C (FX256)

<色谱图>

mV

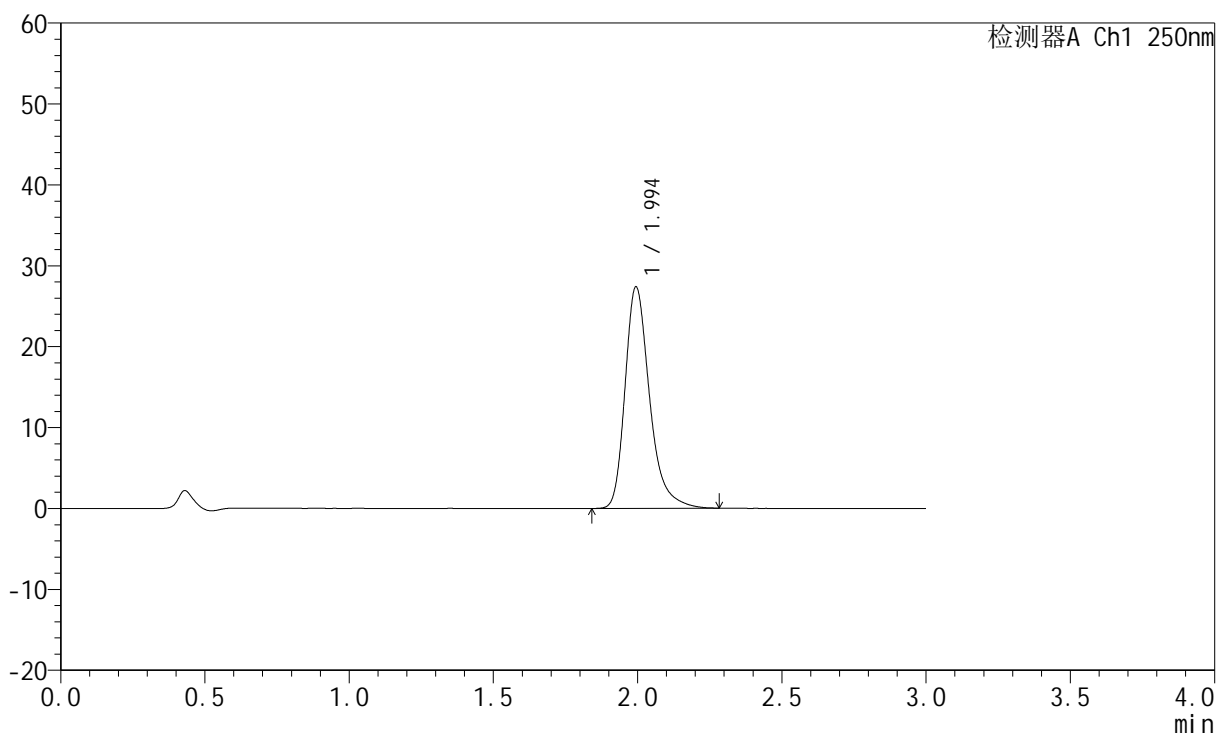

<峰表>

检测器A Ch1 250nm

峰号	保留时间	面积	面积%	高度	理论塔板数(USP)	拖尾因子	分离度(USP)
1	1.994	161611	100.000	27337	2841	1.318	--
总计		161611	100.000	27337			

图269 氢溴酸氟硫西汀口崩片溶出曲线测定加速3月HPLC图谱
 参比制剂-2763566批-pH1.0介质-桨法-50转-10min-片3
 供试品溶液-1



JSS-221

<样品信息>

色谱柱: XB-C18(50mm*4.6mm,5µm) 流 速:1.5ml/min
 柱 温: 30°C 波 长:250nm
 数据文件名: RC\$JSS-221 - 10-30/7-1942-2 - cbzj-2763566p-js3y-rcqx-pH1.0jz-jf50z-10min-P4.lcd
 方法文件名: RC\$JSS-221 - JSS-221-rc-FX256.lcm
 批处理文件名: RC\$JSS-221 - 20240906-rcqx-FX256.lcb
 样品瓶号: 2-30
 进样体积: 10 µl 版本号: 6.115
 进样时间: 2024/09/07 01:11:16 实验者: xiexinhui
 处理时间(V2): 2024/09/09 08:54:43 处理者: xiexinhui
 仪器型号: SHIMADZU LC-2050C (FX256)

<色谱图>

mV

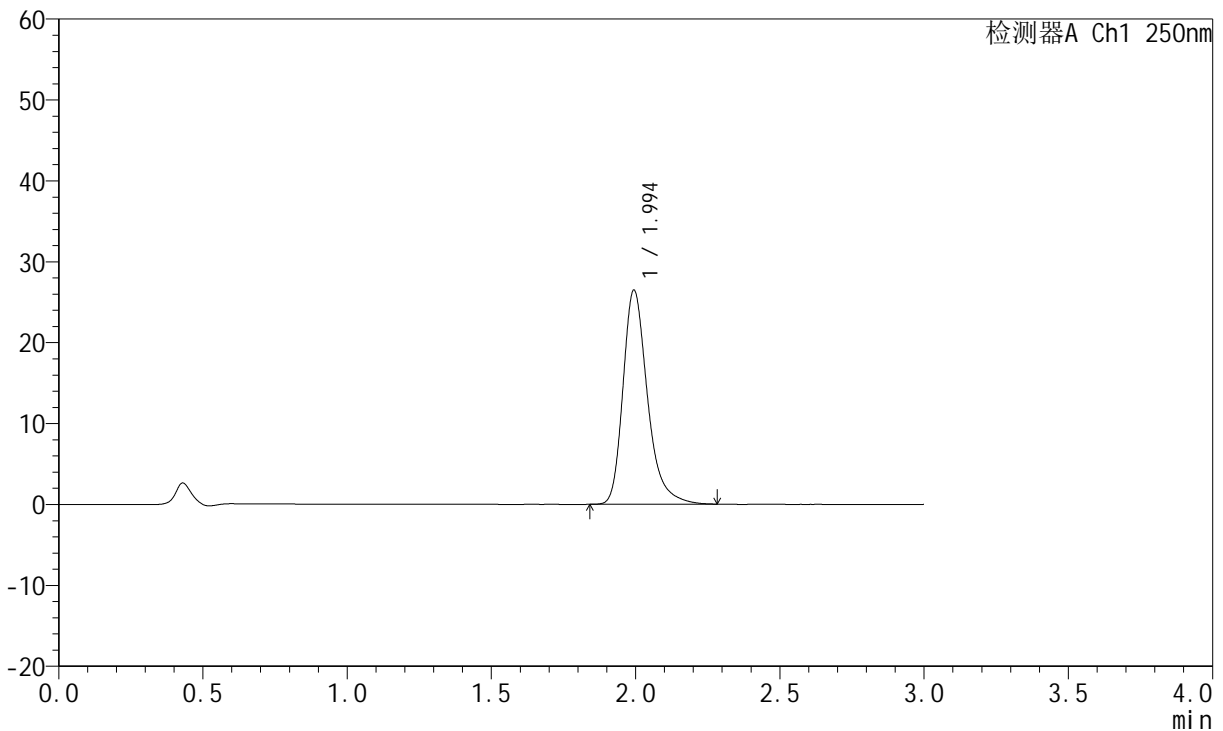

<峰表>

检测器A Ch1 250nm

峰号	保留时间	面积	面积%	高度	理论塔板数(USP)	拖尾因子	分离度(USP)
1	1.994	155981	100.000	26412	2842	1.311	--
总计		155981	100.000	26412			

图270 氢溴酸氟硫西汀口崩片溶出曲线测定加速3月HPLC图谱
 参比制剂-2763566批-pH1.0介质-桨法-50转-10min-片4
 供试品溶液-1



JSS-221

<样品信息>

色谱柱: XB-C18(50mm*4.6mm,5μm) 流速:1.5ml/min
 柱温: 30°C 波长:250nm
 数据文件名: RC\$JSS-221 - 10-30/7-1943-2 - cbzj-2763566p-js3y-rcqx-pH1.0jz-jf50z-10min-P5.lcd
 方法文件名: RC\$JSS-221 - JSS-221-rc-FX256.lcm
 批处理文件名: RC\$JSS-221 - 20240906-rcqx-FX256.lcb
 样品瓶号: 2-39
 进样体积: 10 μl 版本号: 6.115
 进样时间: 2024/09/07 01:14:40 实验者: xiexinhui
 处理时间(V2): 2024/09/09 08:54:45 处理者: xiexinhui
 仪器型号: SHIMADZU LC-2050C (FX256)

<色谱图>

mV

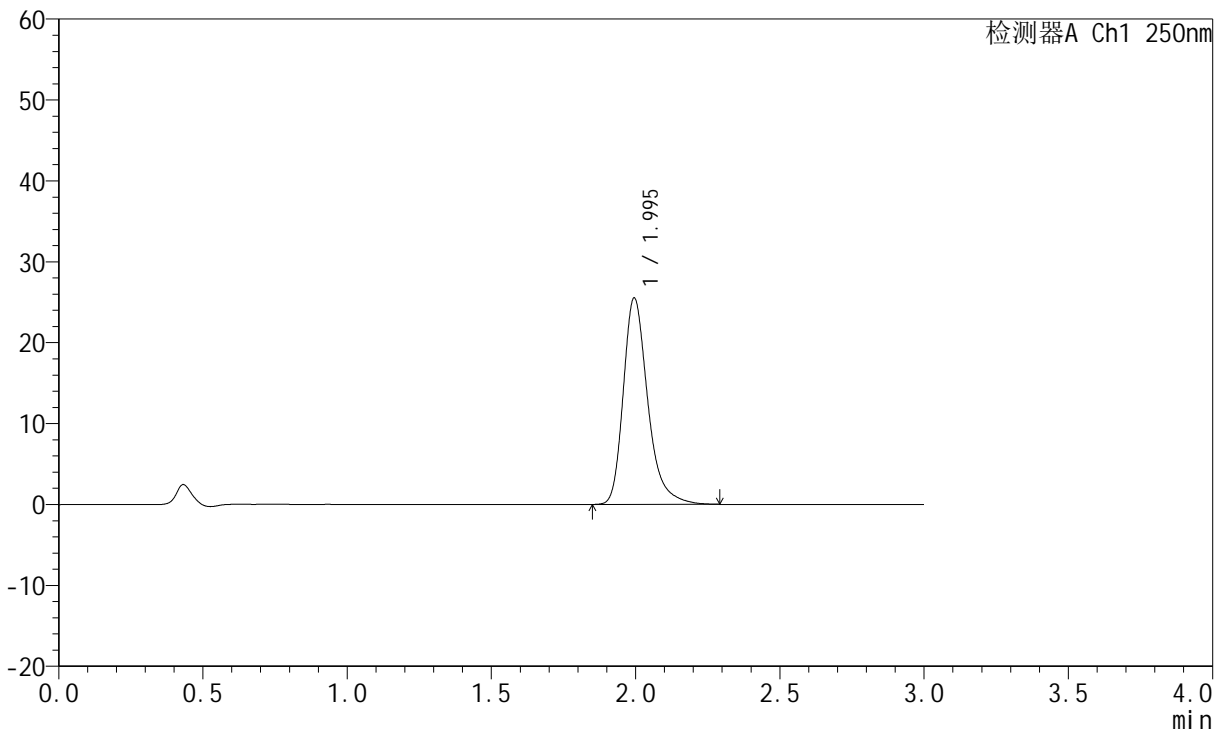

<峰表>

检测器A Ch1 250nm

峰号	保留时间	面积	面积%	高度	理论塔板数(USP)	拖尾因子	分离度(USP)
1	1.995	150236	100.000	25499	2849	1.312	--
总计		150236	100.000	25499			

图271 氢溴酸氟硫西汀口崩片溶出曲线测定加速3月HPLC图谱
 参比制剂-2763566批-pH1.0介质-桨法-50转-10min-片5
 供试品溶液-1

<样品信息>

色谱柱: XB-C18(50mm*4.6mm,5µm) 流速:1.5ml/min
 柱温: 30°C 波长:250nm
 数据文件名: RC\$JSS-221 - 10-30/7-1944-2 - cbzj-2763566p-js3y-rcqx-pH1.0jz-jf50z-10min-P6.lcd
 方法文件名: RC\$JSS-221 - JSS-221-rc-FX256.lcm
 批处理文件名: RC\$JSS-221 - 20240906-rcqx-FX256.lcb
 样品瓶号: 2-48
 进样体积: 10 µl 版本号: 6.115
 进样时间: 2024/09/07 01:18:04 实验者: xiexinhui
 处理时间(V2): 2024/09/09 08:54:48 处理者: xiexinhui
 仪器型号: SHIMADZU LC-2050C (FX256)

<色谱图>

mV

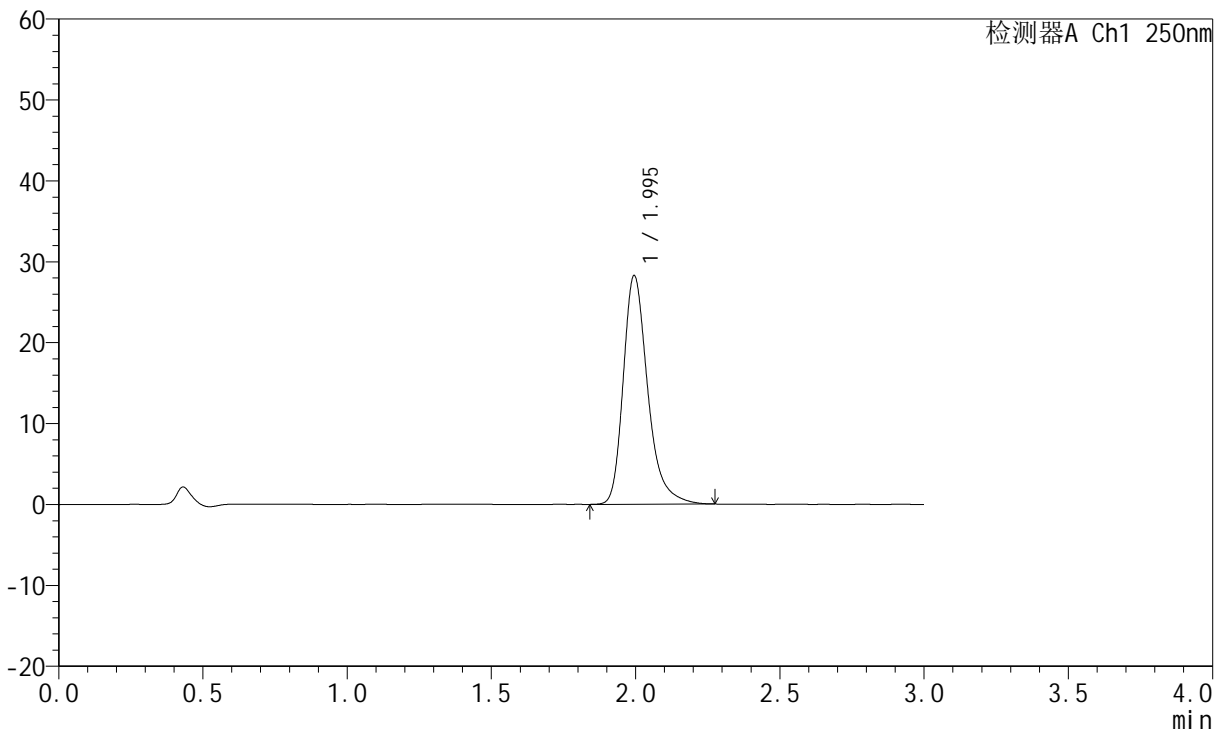

<峰表>

检测器A Ch1 250nm

峰号	保留时间	面积	面积%	高度	理论塔板数(USP)	拖尾因子	分离度(USP)
1	1.995	166428	100.000	28237	2843	1.310	--
总计		166428	100.000	28237			

图272 氢溴酸氟硫西汀口崩片溶出曲线测定加速3月HPLC图谱
 参比制剂-2763566批-pH1.0介质-桨法-50转-10min-片6
 供试品溶液-1



JSS-221

<样品信息>

色谱柱: XB-C18(50mm*4.6mm,5μm) 流速:1.5ml/min
 柱温: 30°C 波长:250nm
 数据文件名: RC\$JSS-221 - 10-30/7-1945-2 - cbzj-2763566p-js3y-rcqx-pH1.0jz-jf50z-15min-P1.lcd
 方法文件名: RC\$JSS-221 - JSS-221-rc-FX256.lcm
 批处理文件名: RC\$JSS-221 - 20240906-rcqx-FX256.lcb
 样品瓶号: 2-4
 进样体积: 10 μl 版本号: 6.115
 进样时间: 2024/09/07 01:21:27 实验者: xiexinhui
 处理时间(V2): 2024/09/09 08:54:50 处理者: xiexinhui
 仪器型号: SHIMADZU LC-2050C (FX256)

<色谱图>

mV

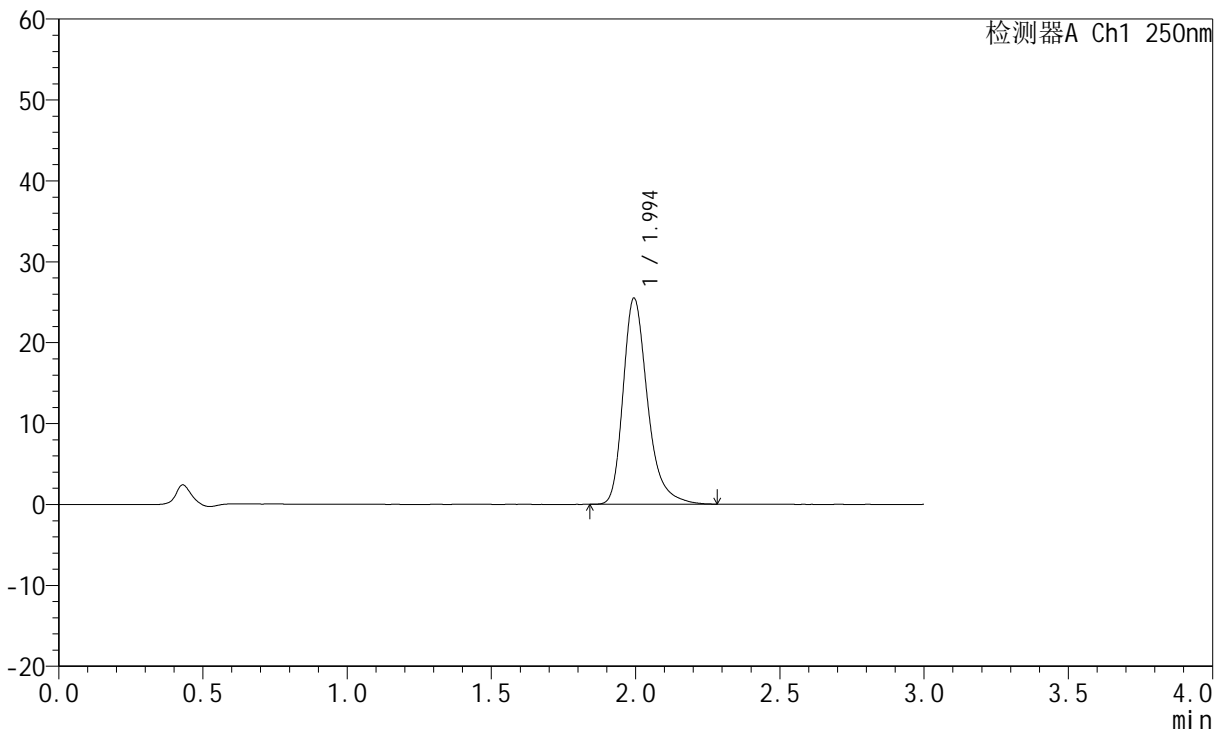

<峰表>

检测器A Ch1 250nm

峰号	保留时间	面积	面积%	高度	理论塔板数(USP)	拖尾因子	分离度(USP)
1	1.994	150047	100.000	25434	2853	1.311	--
总计		150047	100.000	25434			

图273 氢溴酸氟硫西汀口崩片溶出曲线测定加速3月HPLC图谱
 参比制剂-2763566批-pH1.0介质-桨法-50转-15min-片1
 供试品溶液-1



JSS-221

<样品信息>

色谱柱: XB-C18(50mm*4.6mm,5μm) 流 速:1.5ml/min
 柱 温: 30°C 波 长:250nm
 数据文件名: RC\$JSS-221 - 10-30/7-1946-2 - cbzj-2763566p-js3y-rcqx-pH1.0jz-jf50z-15min-P2.lcd
 方法文件名: RC\$JSS-221 - JSS-221-rc-FX256.lcm
 批处理文件名: RC\$JSS-221 - 20240906-rcqx-FX256.lcb
 样品瓶号: 2-13
 进样体积: 10 μl 版本号: 6.115
 进样时间: 2024/09/07 01:24:51 实验者: xiexinhui
 处理时间(V2): 2024/09/09 08:54:53 处理者: xiexinhui
 仪器型号: SHIMADZU LC-2050C (FX256)

<色谱图>

mV

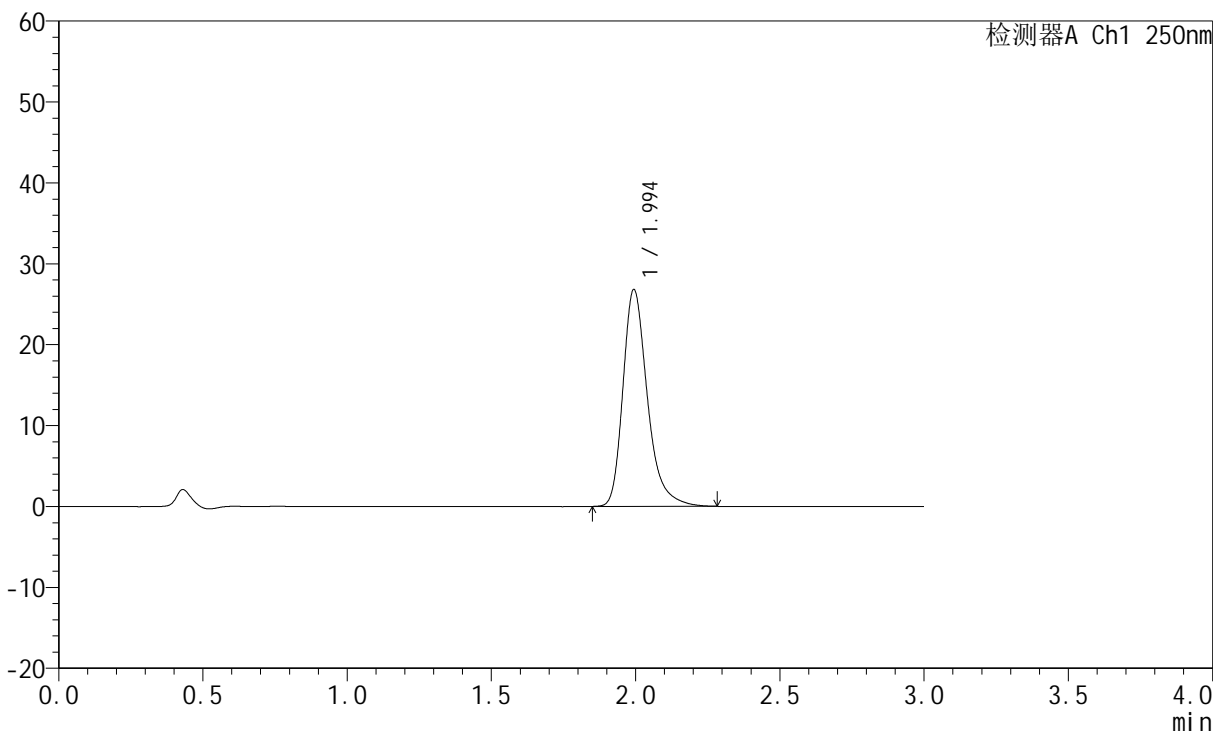

<峰表>

检测器A Ch1 250nm

峰号	保留时间	面积	面积%	高度	理论塔板数(USP)	拖尾因子	分离度(USP)
1	1.994	157660	100.000	26737	2847	1.313	--
总计		157660	100.000	26737			

图274 氢溴酸氟硫西汀口崩片溶出曲线测定加速3月HPLC图谱
 参比制剂-2763566批-pH1.0介质-桨法-50转-15min-片2
 供试品溶液-1



JSS-221

<样品信息>

色谱柱: XB-C18(50mm*4.6mm,5μm) 流 速:1.5ml/min
 柱 温: 30°C 波 长:250nm
 数据文件名: RC\$JSS-221 - 10-30/7-1947-2 - cbzj-2763566p-js3y-rcqx-pH1.0jz-jf50z-15min-P3.lcd
 方法文件名: RC\$JSS-221 - JSS-221-rc-FX256.lcm
 批处理文件名: RC\$JSS-221 - 20240906-rcqx-FX256.lcb
 样品瓶号: 2-22
 进样体积: 10 μl 版本号: 6.115
 进样时间: 2024/09/07 01:28:15 实验者: xiexinhui
 处理时间(V2): 2024/09/09 08:54:56 处理者: xiexinhui
 仪器型号: SHIMADZU LC-2050C (FX256)

<色谱图>

mV

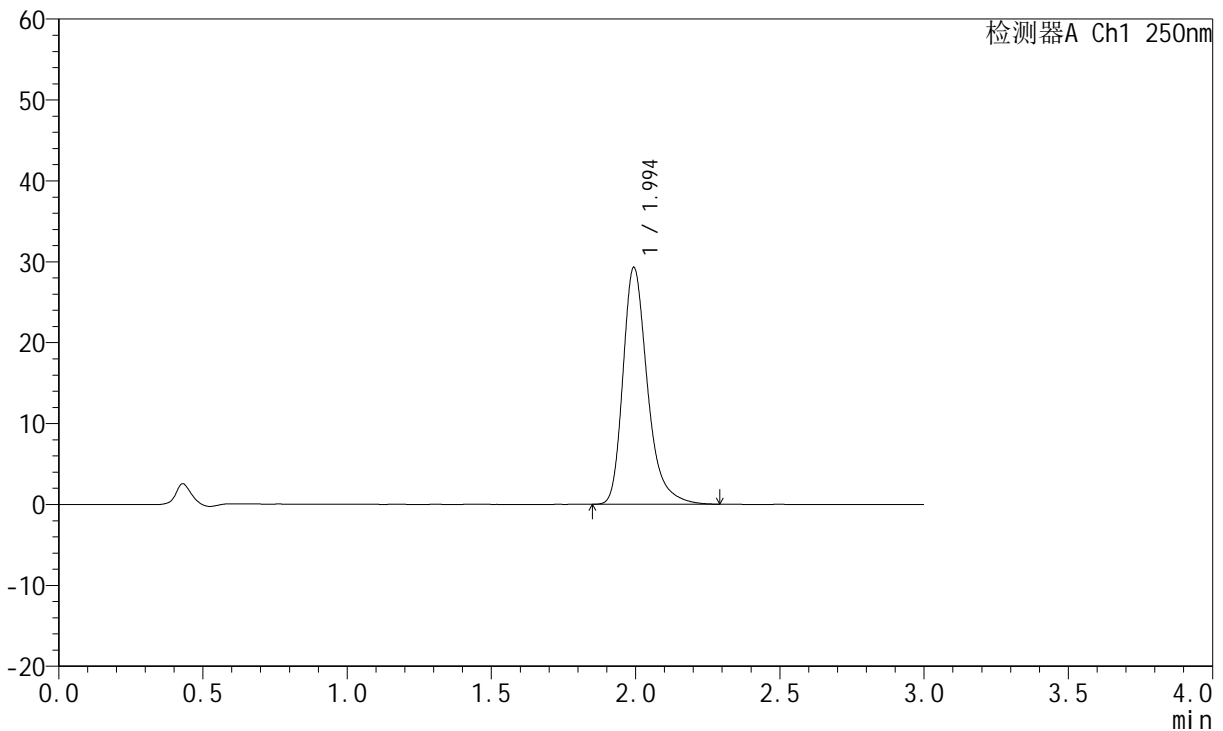

<峰表>

检测器A Ch1 250nm

峰号	保留时间	面积	面积%	高度	理论塔板数(USP)	拖尾因子	分离度(USP)
1	1.994	172587	100.000	29205	2842	1.319	--
总计		172587	100.000	29205			

图275 氢溴酸氟硫西汀口崩片溶出曲线测定加速3月HPLC图谱
 参比制剂-2763566批-pH1.0介质-桨法-50转-15min-片3
 供试品溶液-1



JSS-221

<样品信息>

色谱柱: XB-C18(50mm*4.6mm,5μm) 流 速:1.5ml/min
 柱 温: 30°C 波 长:250nm
 数据文件名: RC\$JSS-221 - 10-30/7-1948-2 - cbzj-2763566p-js3y-rcqx-pH1.0jz-jf50z-15min-P4.lcd
 方法文件名: RC\$JSS-221 - JSS-221-rc-FX256.lcm
 批处理文件名: RC\$JSS-221 - 20240906-rcqx-FX256.lcb
 样品瓶号: 2-31
 进样体积: 10 μl 版本号: 6.115
 进样时间: 2024/09/07 01:31:39 实验者: xiexinhui
 处理时间(V2): 2024/09/09 08:54:58 处理者: xiexinhui
 仪器型号: SHIMADZU LC-2050C (FX256)

<色谱图>

mV

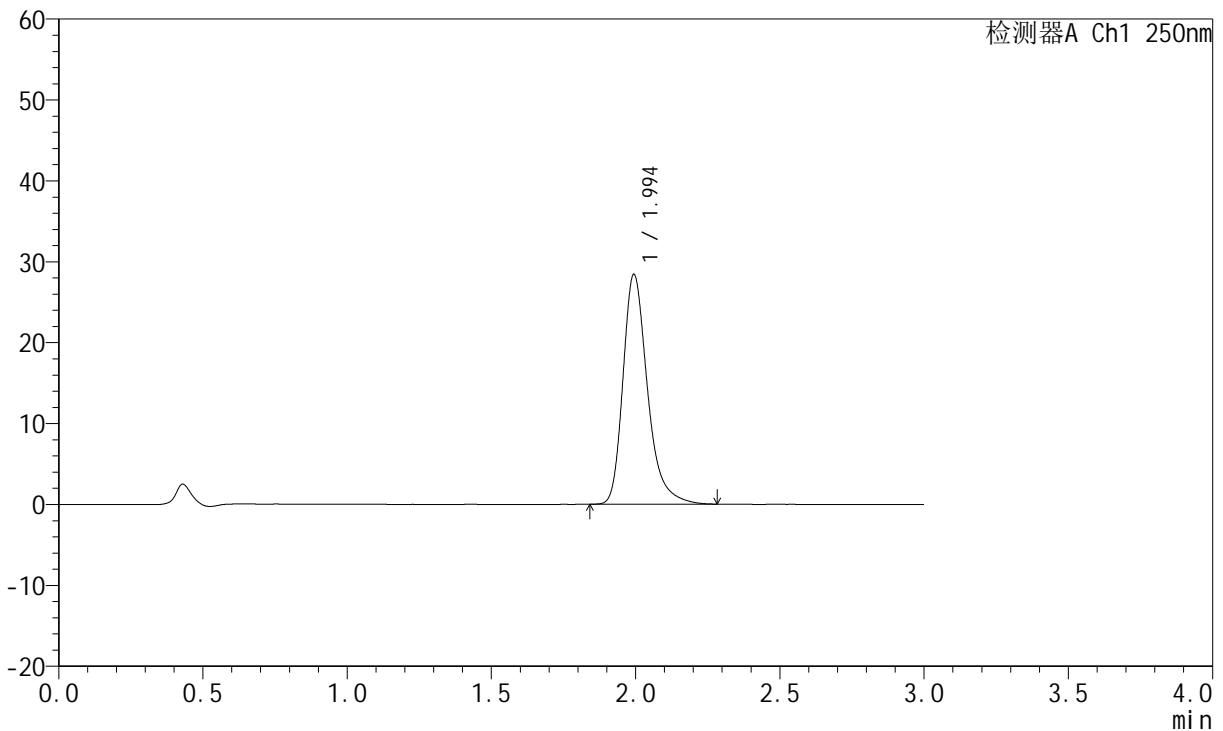

<峰表>

检测器A Ch1 250nm

峰号	保留时间	面积	面积%	高度	理论塔板数(USP)	拖尾因子	分离度(USP)
1	1.994	167348	100.000	28345	2843	1.317	--
总计		167348	100.000	28345			

图276 氢溴酸氟硫西汀口崩片溶出曲线测定加速3月HPLC图谱
 参比制剂-2763566批-pH1.0介质-桨法-50转-15min-片4
 供试品溶液-1



JSS-221

<样品信息>

色谱柱: XB-C18(50mm*4.6mm,5 μ m) 流 速:1.5ml/min
 柱 温: 30 $^{\circ}$ C 波 长:250nm
 数据文件名: RC\$JSS-221 - 10-30/7-1949-2 - cbzj-2763566p-js3y-rcqx-pH1.0jz-jf50z-15min-P5.lcd
 方法文件名: RC\$JSS-221 - JSS-221-rc-FX256.lcm
 批处理文件名: RC\$JSS-221 - 20240906-rcqx-FX256.lcb
 样品瓶号: 2-40
 进样体积: 10 μ l 版本号: 6.115
 进样时间: 2024/09/07 01:35:03 实验者: xiexinhui
 处理时间(V2): 2024/09/09 08:55:01 处理者: xiexinhui
 仪器型号: SHIMADZU LC-2050C (FX256)

<色谱图>

mV

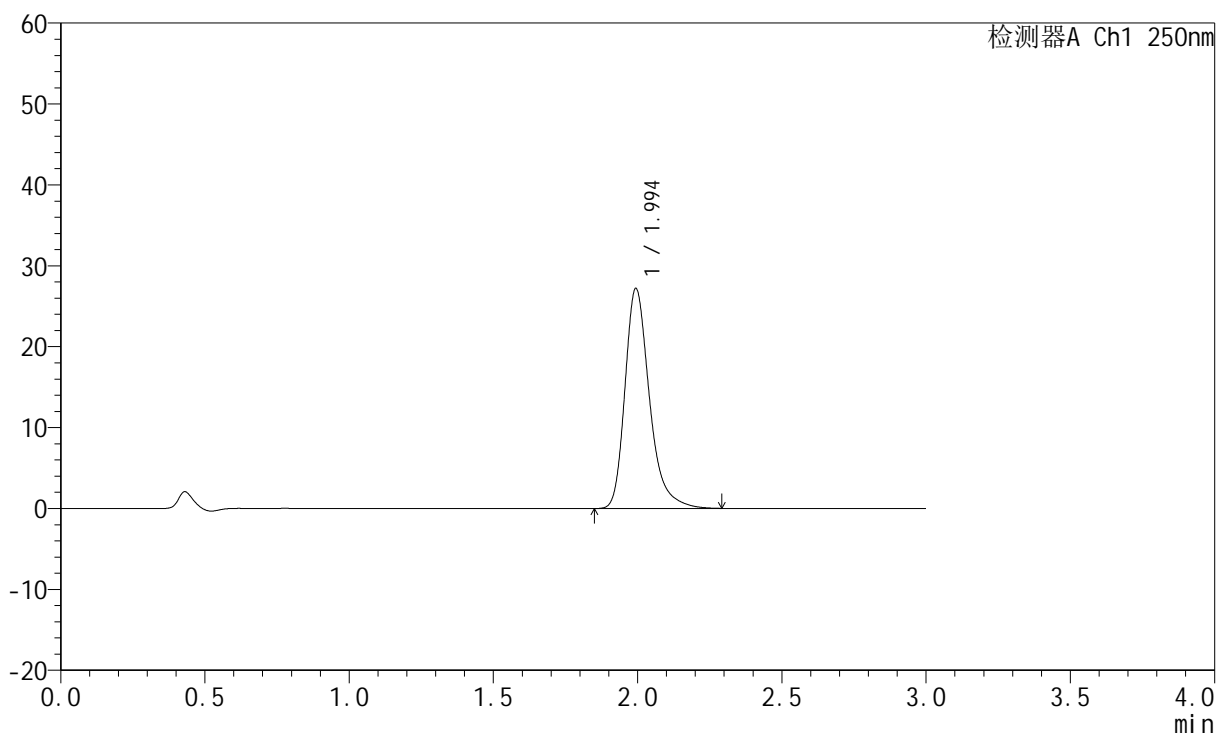

<峰表>

检测器A Ch1 250nm

峰号	保留时间	面积	面积%	高度	理论塔板数(USP)	拖尾因子	分离度(USP)
1	1.994	160280	100.000	27124	2845	1.315	--
总计		160280	100.000	27124			

图277 氢溴酸氟硫西汀口崩片溶出曲线测定加速3月HPLC图谱
 参比制剂-2763566批-pH1.0介质-桨法-50转-15min-片5
 供试品溶液-1

<样品信息>

色谱柱: XB-C18(50mm*4.6mm,5μm) 流 速:1.5ml/min
 柱 温: 30°C 波 长:250nm
 数据文件名: RC\$JSS-221 - 10-30/7-1950-2 - cbzj-2763566p-js3y-rcqx-pH1.0jz-jf50z-15min-P6.lcd
 方法文件名: RC\$JSS-221 - JSS-221-rc-FX256.lcm
 批处理文件名: RC\$JSS-221 - 20240906-rcqx-FX256.lcb
 样品瓶号: 2-49
 进样体积: 10 μl 版本号: 6.115
 进样时间: 2024/09/07 01:38:26 实验者: xiexinhui
 处理时间(V2): 2024/09/09 08:55:03 处理者: xiexinhui
 仪器型号: SHIMADZU LC-2050C (FX256)

<色谱图>

mV

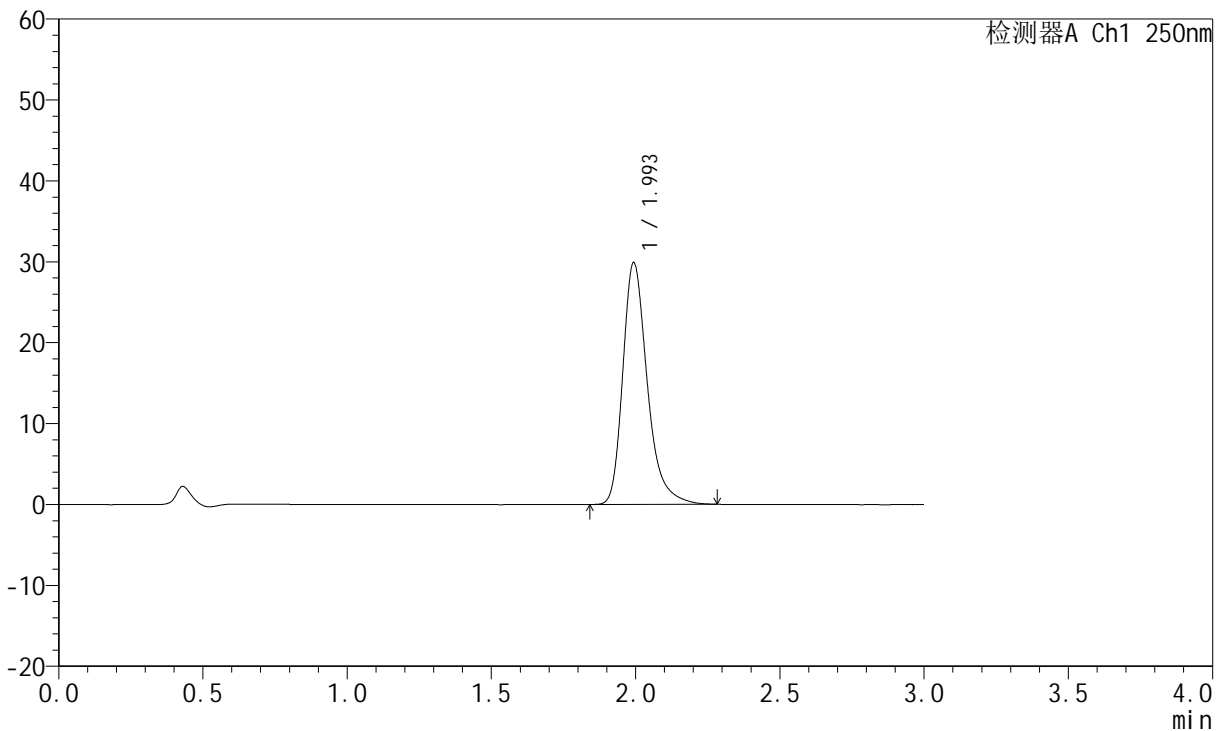

<峰表>

检测器A Ch1 250nm

峰号	保留时间	面积	面积%	高度	理论塔板数(USP)	拖尾因子	分离度(USP)
1	1.993	176032	100.000	29777	2843	1.318	--
总计		176032	100.000	29777			

图278 氢溴酸氟硫西汀口崩片溶出曲线测定加速3月HPLC图谱
 参比制剂-2763566批-pH1.0介质-桨法-50转-15min-片6
 供试品溶液-1



JSS-221

<样品信息>

色谱柱: XB-C18(50mm*4.6mm,5μm) 流 速:1.5ml/min
 柱 温: 30°C 波 长:250nm
 数据文件名: RC\$JSS-221 - 10-30/7-1951-2 - cbzj-2763566p-js3y-rcqx-pH1.0jz-jf50z-20min-P1.lcd
 方法文件名: RC\$JSS-221 - JSS-221-rc-FX256.lcm
 批处理文件名: RC\$JSS-221 - 20240906-rcqx-FX256.lcb
 样品瓶号: 2-5
 进样体积: 10 μl 版本号: 6.115
 进样时间: 2024/09/07 01:41:50 实验者: xiexinhui
 处理时间(V2): 2024/09/09 08:55:06 处理者: xiexinhui
 仪器型号: SHIMADZU LC-2050C (FX256)

<色谱图>

mV

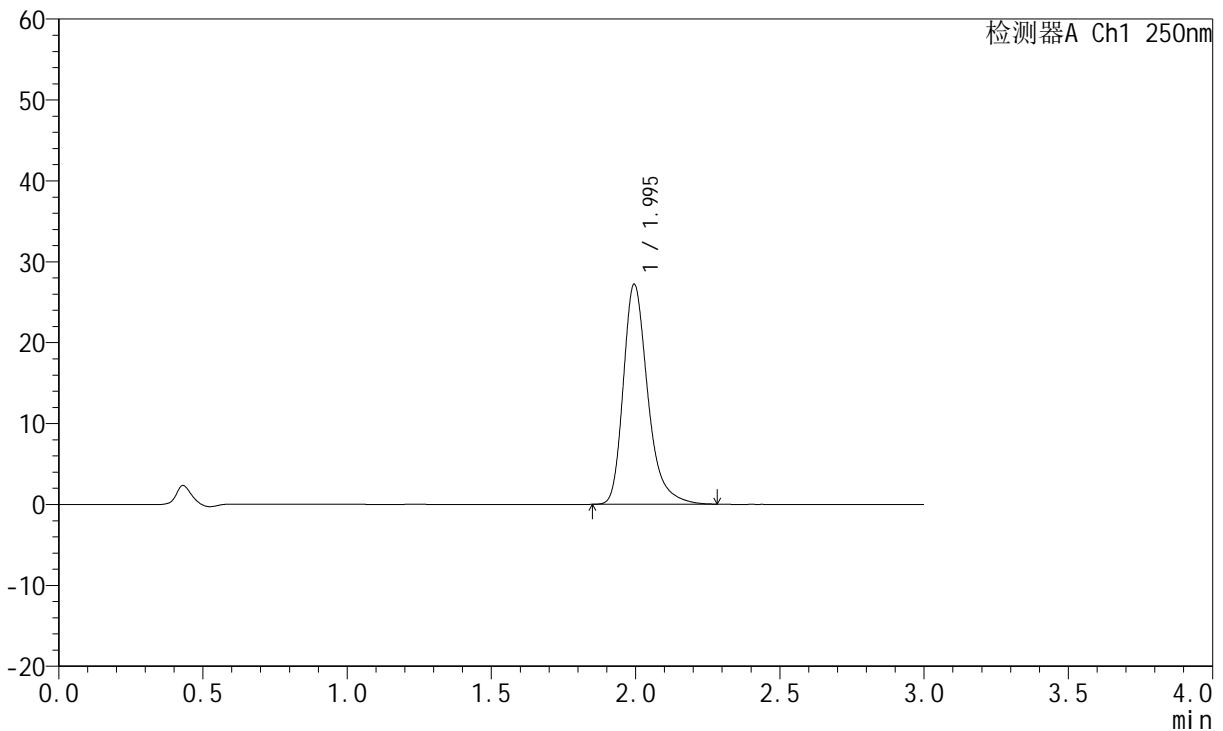

<峰表>

检测器A Ch1 250nm

峰号	保留时间	面积	面积%	高度	理论塔板数(USP)	拖尾因子	分离度(USP)
1	1.995	160171	100.000	27180	2845	1.313	--
总计		160171	100.000	27180			

图279 氢溴酸氟硫西汀口崩片溶出曲线测定加速3月HPLC图谱
 参比制剂-2763566批-pH1.0介质-桨法-50转-20min-片1
 供试品溶液-1

<样品信息>

色谱柱: XB-C18(50mm*4.6mm,5μm) 流 速:1.5ml/min
 柱 温: 30°C 波 长:250nm
 数据文件名: RC\$JSS-221 - 10-30/7-1952-2 - cbzj-2763566p-js3y-rcqx-pH1.0jz-jf50z-20min-P2.lcd
 方法文件名: RC\$JSS-221 - JSS-221-rc-FX256.lcm
 批处理文件名: RC\$JSS-221 - 20240906-rcqx-FX256.lcb
 样品瓶号: 2-14
 进样体积: 10 μl 版本号: 6.115
 进样时间: 2024/09/07 01:45:14 实验者: xiexinhui
 处理时间(V2): 2024/09/09 08:55:09 处理者: xiexinhui
 仪器型号: SHIMADZU LC-2050C (FX256)

<色谱图>

mV

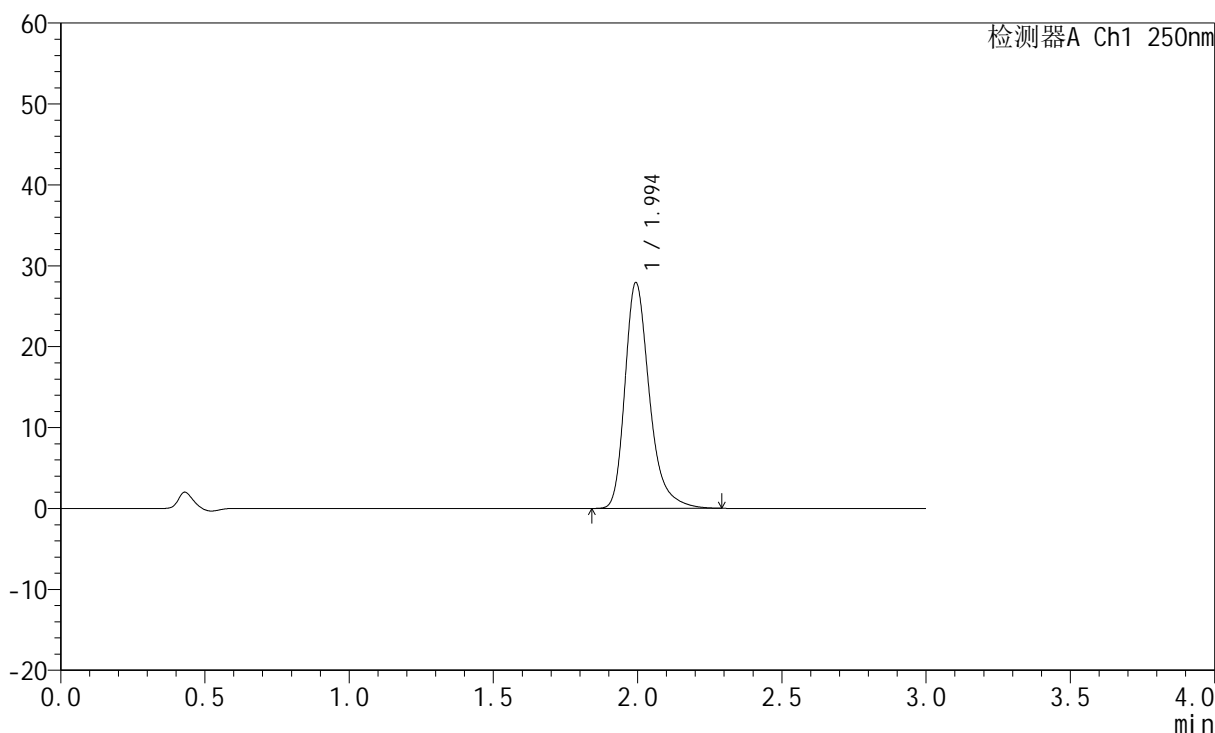

<峰表>

检测器A Ch1 250nm

峰号	保留时间	面积	面积%	高度	理论塔板数(USP)	拖尾因子	分离度(USP)
1	1.994	164406	100.000	27841	2844	1.316	--
总计		164406	100.000	27841			

图280 氢溴酸氟硫西汀口崩片溶出曲线测定加速3月HPLC图谱
 参比制剂-2763566批-pH1.0介质-桨法-50转-20min-片2
 供试品溶液-1



JSS-221

<样品信息>

色谱柱: XB-C18(50mm*4.6mm,5μm) 流 速:1.5ml/min
 柱 温: 30°C 波 长:250nm
 数据文件名: RC\$JSS-221 - 10-30/7-1953-2 - cbzj-2763566p-js3y-rcqx-pH1.0jz-jf50z-20min-P3.lcd
 方法文件名: RC\$JSS-221 - JSS-221-rc-FX256.lcm
 批处理文件名: RC\$JSS-221 - 20240906-rcqx-FX256.lcb
 样品瓶号: 2-23
 进样体积: 10 μl 版本号: 6.115
 进样时间: 2024/09/07 01:48:37 实验者: xiexinhui
 处理时间(V2): 2024/09/09 08:55:11 处理者: xiexinhui
 仪器型号: SHIMADZU LC-2050C (FX256)

<色谱图>

mV

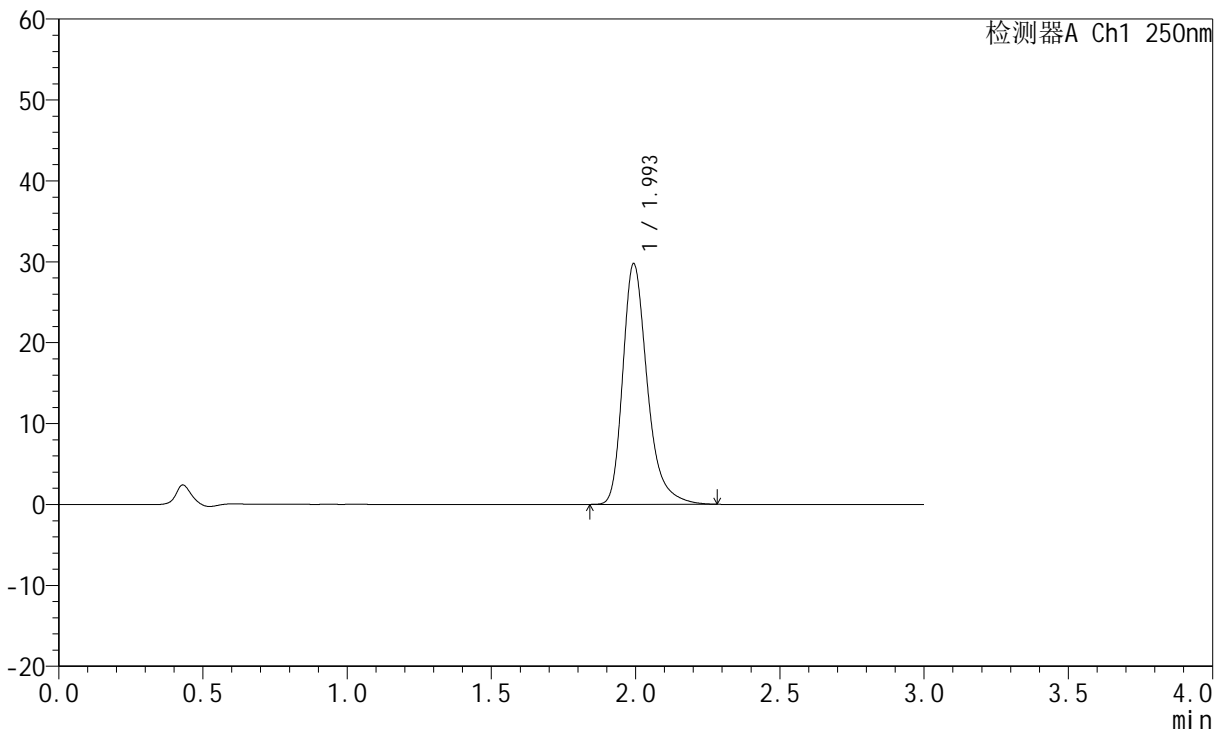

<峰表>

检测器A Ch1 250nm

峰号	保留时间	面积	面积%	高度	理论塔板数(USP)	拖尾因子	分离度(USP)
1	1.993	175271	100.000	29641	2840	1.318	--
总计		175271	100.000	29641			

图281 氢溴酸氟硫西汀口崩片溶出曲线测定加速3月HPLC图谱
 参比制剂-2763566批-pH1.0介质-桨法-50转-20min-片3
 供试品溶液-1



JSS-221

<样品信息>

色谱柱: XB-C18(50mm*4.6mm,5μm) 流 速:1.5ml/min
 柱 温: 30°C 波 长:250nm
 数据文件名: RC\$JSS-221 - 10-30/7-1954-2 - cbzj-2763566p-js3y-rcqx-pH1.0jz-jf50z-20min-P4.lcd
 方法文件名: RC\$JSS-221 - JSS-221-rc-FX256.lcm
 批处理文件名: RC\$JSS-221 - 20240906-rcqx-FX256.lcb
 样品瓶号: 2-32
 进样体积: 10 μl 版本号: 6.115
 进样时间: 2024/09/07 01:52:01 实验者: xiexinhui
 处理时间(V2): 2024/09/09 08:55:14 处理者: xiexinhui
 仪器型号: SHIMADZU LC-2050C (FX256)

<色谱图>

mV

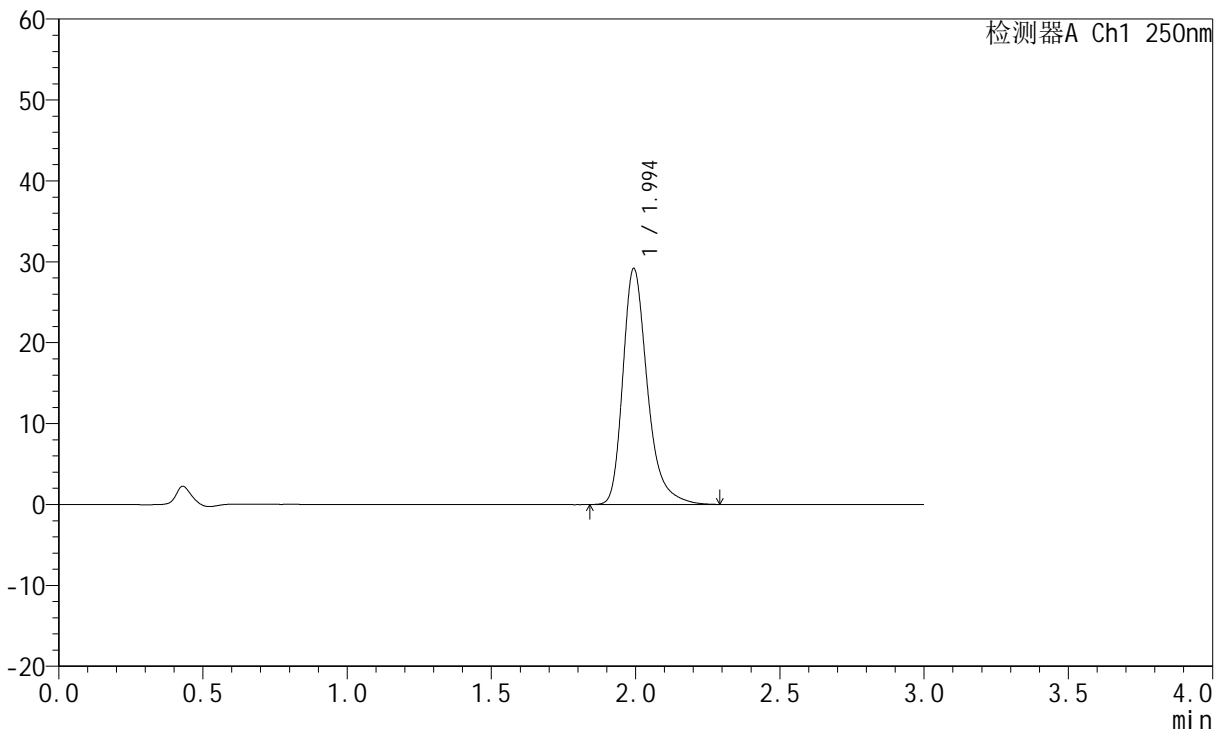

<峰表>

检测器A Ch1 250nm

峰号	保留时间	面积	面积%	高度	理论塔板数(USP)	拖尾因子	分离度(USP)
1	1.994	171949	100.000	29079	2844	1.319	--
总计		171949	100.000	29079			

图282 氢溴酸氟硫西汀口崩片溶出曲线测定加速3月HPLC图谱
 参比制剂-2763566批-pH1.0介质-桨法-50转-20min-片4
 供试品溶液-1

<样品信息>

色谱柱: XB-C18(50mm*4.6mm,5μm) 流 速:1.5ml/min
 柱 温: 30°C 波 长:250nm
 数据文件名: RC\$JSS-221 - 10-30/7-1955-2 - cbzj-2763566p-js3y-rcqx-pH1.0jz-jf50z-20min-P5.lcd
 方法文件名: RC\$JSS-221 - JSS-221-rc-FX256.lcm
 批处理文件名: RC\$JSS-221 - 20240906-rcqx-FX256.lcb
 样品瓶号: 2-41
 进样体积: 10 μl 版本号: 6.115
 进样时间: 2024/09/07 01:55:25 实验者: xiexinhui
 处理时间(V2): 2024/09/09 08:55:16 处理者: xiexinhui
 仪器型号: SHIMADZU LC-2050C (FX256)

<色谱图>

mV

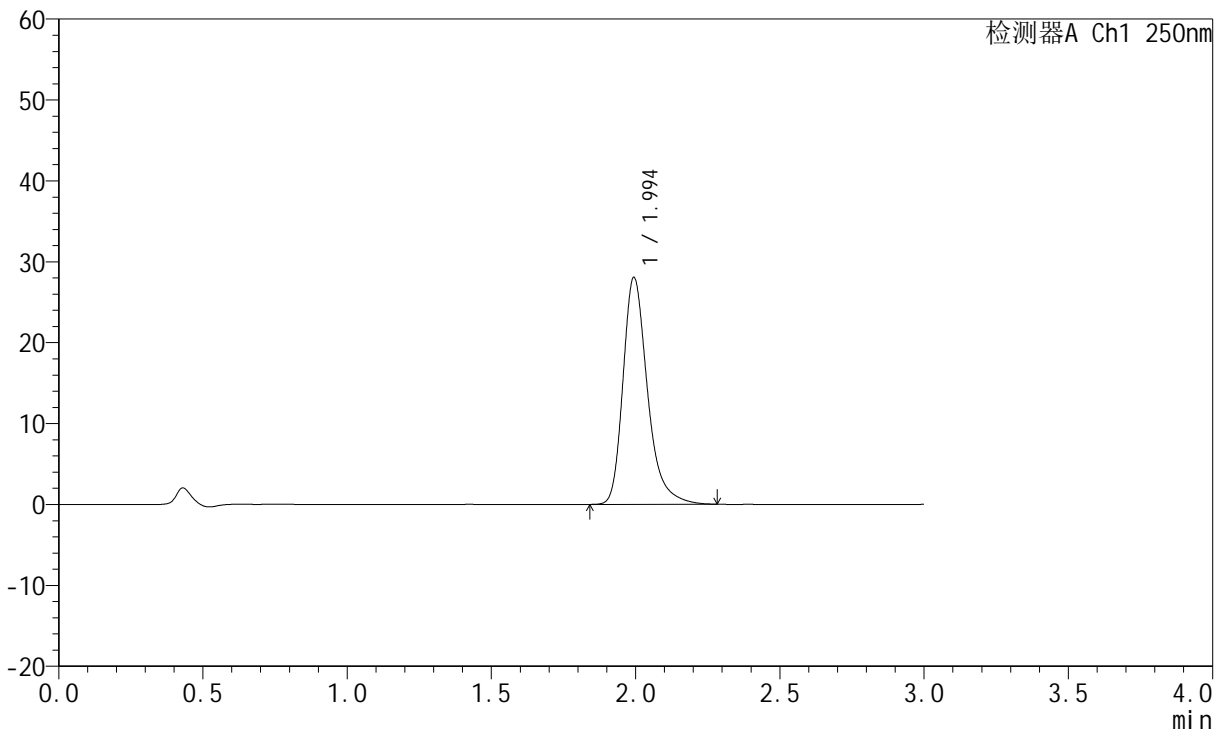

<峰表>

检测器A Ch1 250nm

峰号	保留时间	面积	面积%	高度	理论塔板数(USP)	拖尾因子	分离度(USP)
1	1.994	165201	100.000	27991	2851	1.315	--
总计		165201	100.000	27991			

图283 氢溴酸氟硫西汀口崩片溶出曲线测定加速3月HPLC图谱
 参比制剂-2763566批-pH1.0介质-桨法-50转-20min-片5
 供试品溶液-1



JSS-221

<样品信息>

色谱柱: XB-C18(50mm*4.6mm,5μm) 流 速:1.5ml/min
 柱 温: 30°C 波 长:250nm
 数据文件名: RC\$JSS-221 - 10-30/7-1956-2 - cbzj-2763566p-js3y-rcqx-pH1.0jz-jf50z-20min-P6.lcd
 方法文件名: RC\$JSS-221 - JSS-221-rc-FX256.lcm
 批处理文件名: RC\$JSS-221 - 20240906-rcqx-FX256.lcb
 样品瓶号: 2-50
 进样体积: 10 μl 版本号: 6.115
 进样时间: 2024/09/07 01:58:49 实验者: xiexinhui
 处理时间(V2): 2024/09/09 08:55:19 处理者: xiexinhui
 仪器型号: SHIMADZU LC-2050C (FX256)

<色谱图>

mV

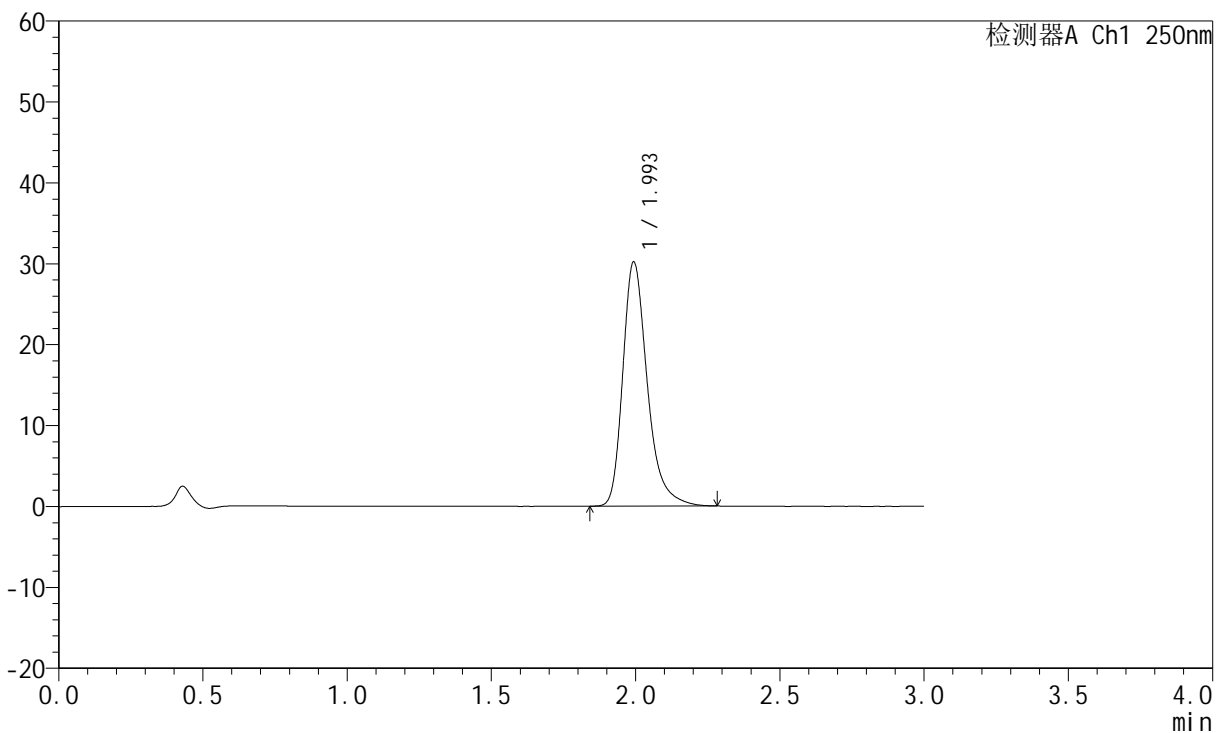

<峰表>

检测器A Ch1 250nm

峰号	保留时间	面积	面积%	高度	理论塔板数(USP)	拖尾因子	分离度(USP)
1	1.993	177858	100.000	30085	2843	1.318	--
总计		177858	100.000	30085			

图284 氢溴酸氟硫西汀口崩片溶出曲线测定加速3月HPLC图谱
 参比制剂-2763566批-pH1.0介质-桨法-50转-20min-片6
 供试品溶液-1



JSS-221

<样品信息>

色谱柱: XB-C18(50mm*4.6mm,5μm) 流 速:1.5ml/min
 柱 温: 30°C 波 长:250nm
 数据文件名: RC\$JSS-221 - 10-30/7-1957-2 - cbzj-2763566p-js3y-rcqx-pH1.0jz-jf50z-30min-P1.lcd
 方法文件名: RC\$JSS-221 - JSS-221-rc-FX256.lcm
 批处理文件名: RC\$JSS-221 - 20240906-rcqx-FX256.lcb
 样品瓶号: 2-6
 进样体积: 10 μl 版本号: 6.115
 进样时间: 2024/09/07 02:02:13 实验者: xiexinhui
 处理时间(V2): 2024/09/09 08:55:22 处理者: xiexinhui
 仪器型号: SHIMADZU LC-2050C (FX256)

<色谱图>

mV

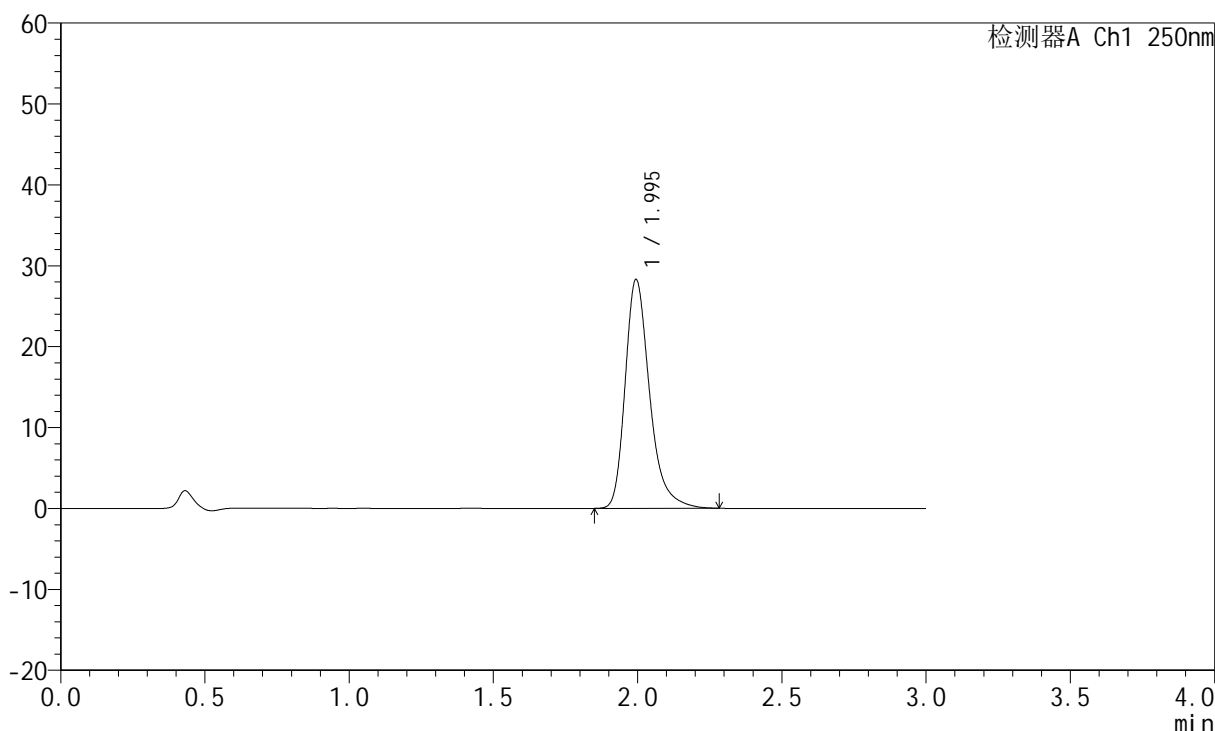

<峰表>

检测器A Ch1 250nm

峰号	保留时间	面积	面积%	高度	理论塔板数(USP)	拖尾因子	分离度(USP)
1	1.995	166363	100.000	28250	2852	1.312	--
总计		166363	100.000	28250			

图285 氢溴酸氟硫西汀口崩片溶出曲线测定加速3月HPLC图谱
 参比制剂-2763566批-pH1.0介质-桨法-50转-30min-片1
 供试品溶液-1



JSS-221

<样品信息>

色谱柱: XB-C18(50mm*4.6mm,5μm) 流 速:1.5ml/min
 柱 温: 30°C 波 长:250nm
 数据文件名: RC\$JSS-221 - 10-30/7-1958-2 - cbzj-2763566p-js3y-rcqx-pH1.0jz-jf50z-30min-P2.lcd
 方法文件名: RC\$JSS-221 - JSS-221-rc-FX256.lcm
 批处理文件名: RC\$JSS-221 - 20240906-rcqx-FX256.lcb
 样品瓶号: 2-15
 进样体积: 10 μl 版本号: 6.115
 进样时间: 2024/09/07 02:05:37 实验者: xiexinhui
 处理时间(V2): 2024/09/09 08:55:24 处理者: xiexinhui
 仪器型号: SHIMADZU LC-2050C (FX256)

<色谱图>

mV

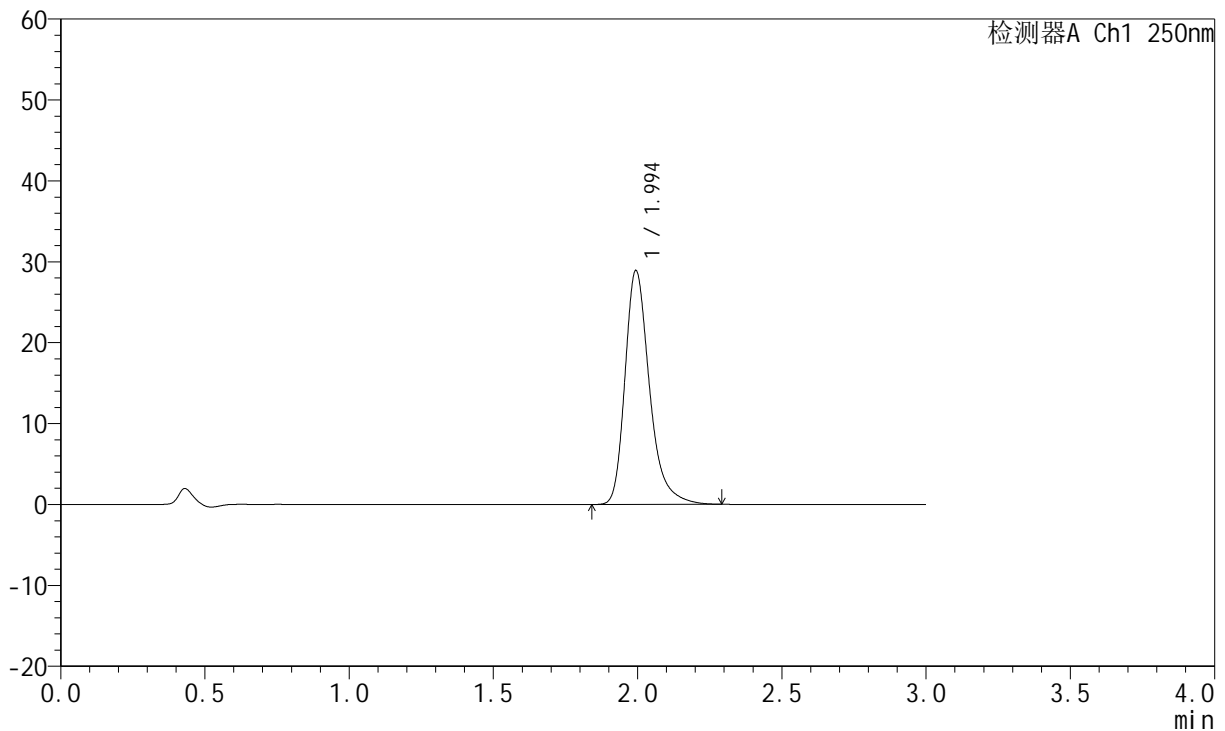

<峰表>

检测器A Ch1 250nm

峰号	保留时间	面积	面积%	高度	理论塔板数(USP)	拖尾因子	分离度(USP)
1	1.994	170371	100.000	28845	2845	1.316	--
总计		170371	100.000	28845			

图286 氢溴酸氟硫西汀口崩片溶出曲线测定加速3月HPLC图谱
 参比制剂-2763566批-pH1.0介质-桨法-50转-30min-片2
 供试品溶液-1



JSS-221

<样品信息>

色谱柱: XB-C18(50mm*4.6mm,5µm) 流 速:1.5ml/min
 柱 温: 30°C 波 长:250nm
 数据文件名: RC\$JSS-221 - 10-30/7-1959-2 - cbzj-2763566p-js3y-rcqx-pH1.0jz-jf50z-30min-P3.lcd
 方法文件名: RC\$JSS-221 - JSS-221-rc-FX256.lcm
 批处理文件名: RC\$JSS-221 - 20240906-rcqx-FX256.lcb
 样品瓶号: 2-24
 进样体积: 10 µl 版本号: 6.115
 进样时间: 2024/09/07 02:09:01 实验者: xiexinhui
 处理时间(V2): 2024/09/09 08:55:27 处理者: xiexinhui
 仪器型号: SHIMADZU LC-2050C (FX256)

<色谱图>

mV

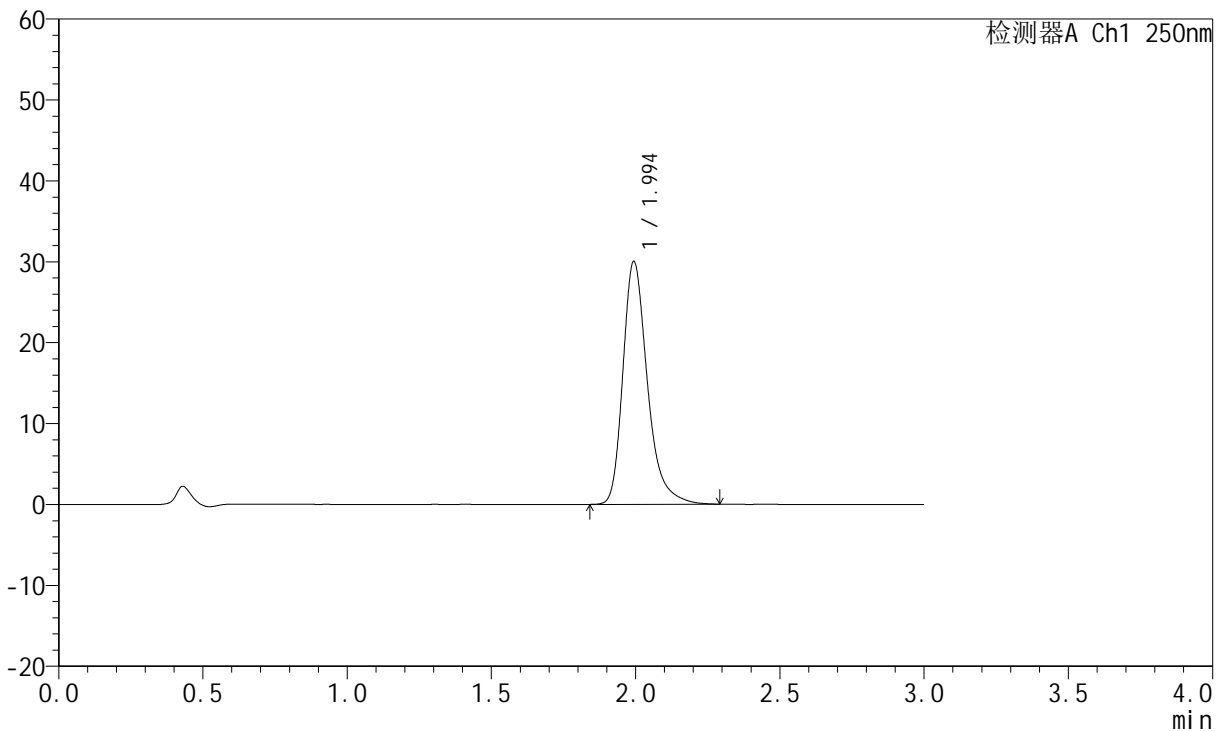

<峰表>

检测器A Ch1 250nm

峰号	保留时间	面积	面积%	高度	理论塔板数(USP)	拖尾因子	分离度(USP)
1	1.994	176918	100.000	29924	2843	1.317	--
总计		176918	100.000	29924			

图287 氢溴酸氟硫西汀口崩片溶出曲线测定加速3月HPLC图谱
 参比制剂-2763566批-pH1.0介质-桨法-50转-30min-片3
 供试品溶液-1



JSS-221

<样品信息>

色谱柱: XB-C18(50mm*4.6mm,5μm) 流 速:1.5ml/min
 柱 温: 30°C 波 长:250nm
 数据文件名: RC\$JSS-221 - 10-30/7-1960-2 - cbzj-2763566p-js3y-rcqx-pH1.0jz-jf50z-30min-P4.lcd
 方法文件名: RC\$JSS-221 - JSS-221-rc-FX256.lcm
 批处理文件名: RC\$JSS-221 - 20240906-rcqx-FX256.lcb
 样品瓶号: 2-33
 进样体积: 10 μl 版本号: 6.115
 进样时间: 2024/09/07 02:12:25 实验者: xiexinhui
 处理时间(V2): 2024/09/09 08:55:29 处理者: xiexinhui
 仪器型号: SHIMADZU LC-2050C (FX256)

<色谱图>

mV

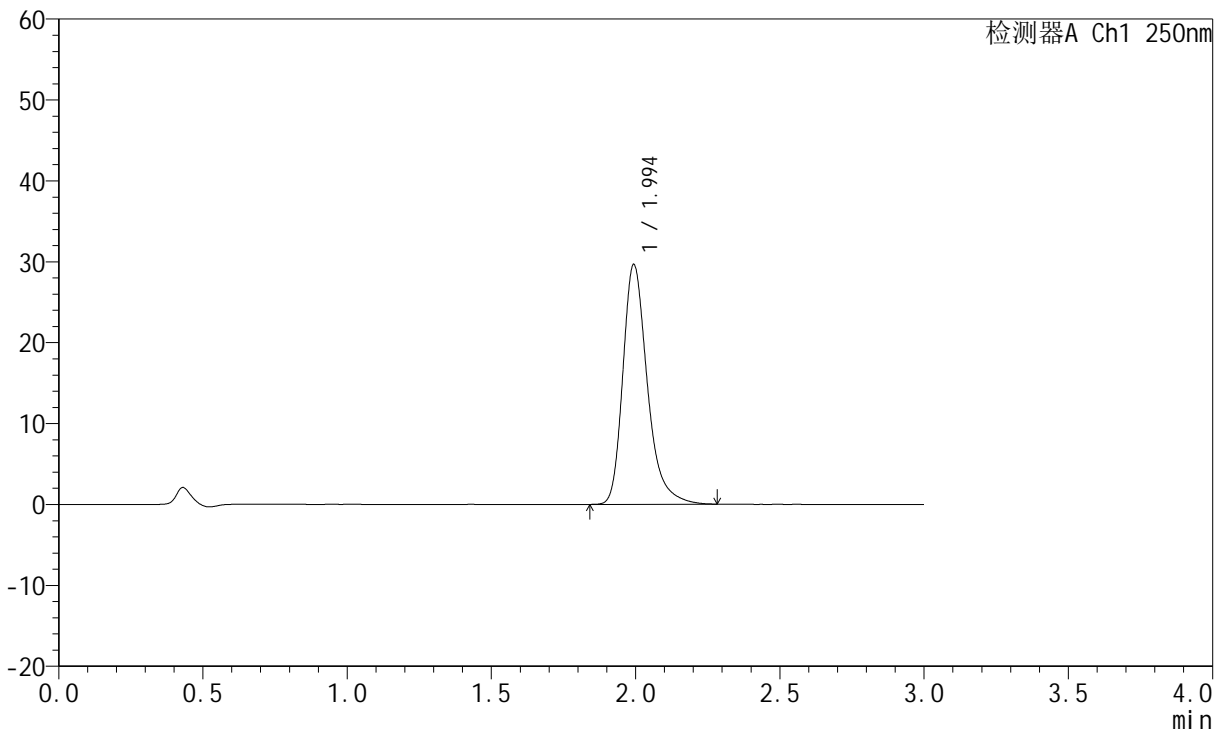

<峰表>

检测器A Ch1 250nm

峰号	保留时间	面积	面积%	高度	理论塔板数(USP)	拖尾因子	分离度(USP)
1	1.994	174588	100.000	29552	2845	1.316	--
总计		174588	100.000	29552			

图288 氢溴酸氟硫西汀口崩片溶出曲线测定加速3月HPLC图谱
 参比制剂-2763566批-pH1.0介质-桨法-50转-30min-片4
 供试品溶液-1



JSS-221

<样品信息>

色谱柱: XB-C18(50mm*4.6mm,5μm) 流 速:1.5ml/min
 柱 温: 30°C 波 长:250nm
 数据文件名: RC\$JSS-221 - 10-30/7-1961-2 - cbzj-2763566p-js3y-rcqx-pH1.0jz-jf50z-30min-P5.lcd
 方法文件名: RC\$JSS-221 - JSS-221-rc-FX256.lcm
 批处理文件名: RC\$JSS-221 - 20240906-rcqx-FX256.lcb
 样品瓶号: 2-42
 进样体积: 10 μl 版本号: 6.115
 进样时间: 2024/09/07 02:15:48 实验者: xiexinhui
 处理时间(V2): 2024/09/09 08:55:32 处理者: xiexinhui
 仪器型号: SHIMADZU LC-2050C (FX256)

<色谱图>

mV

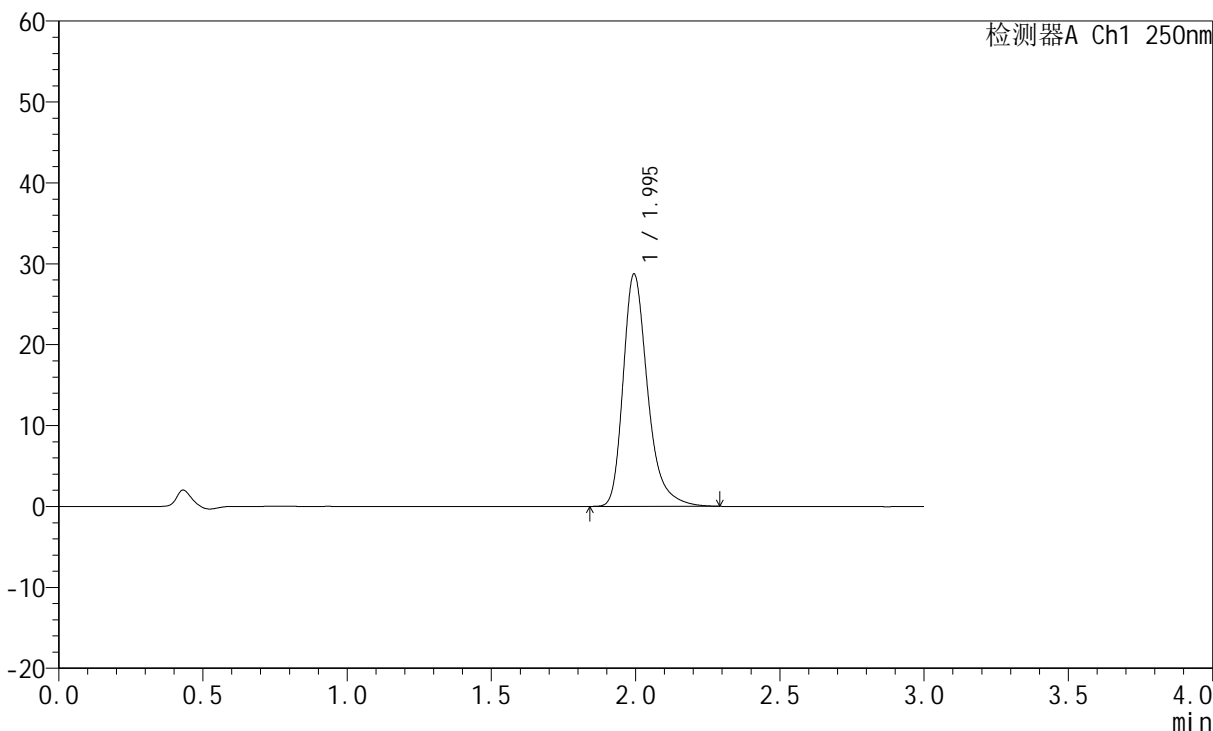

<峰表>

检测器A Ch1 250nm

峰号	保留时间	面积	面积%	高度	理论塔板数(USP)	拖尾因子	分离度(USP)
1	1.995	169075	100.000	28678	2851	1.317	--
总计		169075	100.000	28678			

图289 氢溴酸氟硫西汀口崩片溶出曲线测定加速3月HPLC图谱
 参比制剂-2763566批-pH1.0介质-桨法-50转-30min-片5
 供试品溶液-1



JSS-221

<样品信息>

色谱柱: XB-C18(50mm*4.6mm,5μm) 流 速:1.5ml/min
 柱 温: 30°C 波 长:250nm
 数据文件名: RC\$JSS-221 - 10-30/7-1962-2 - cbzj-2763566p-js3y-rcqx-pH1.0jz-jf50z-30min-P6.lcd
 方法文件名: RC\$JSS-221 - JSS-221-rc-FX256.lcm
 批处理文件名: RC\$JSS-221 - 20240906-rcqx-FX256.lcb
 样品瓶号: 2-51
 进样体积: 10 μl 版本号: 6.115
 进样时间: 2024/09/07 02:19:12 实验者: xiexinhui
 处理时间(V2): 2024/09/09 08:55:34 处理者: xiexinhui
 仪器型号: SHIMADZU LC-2050C (FX256)

<色谱图>

mV

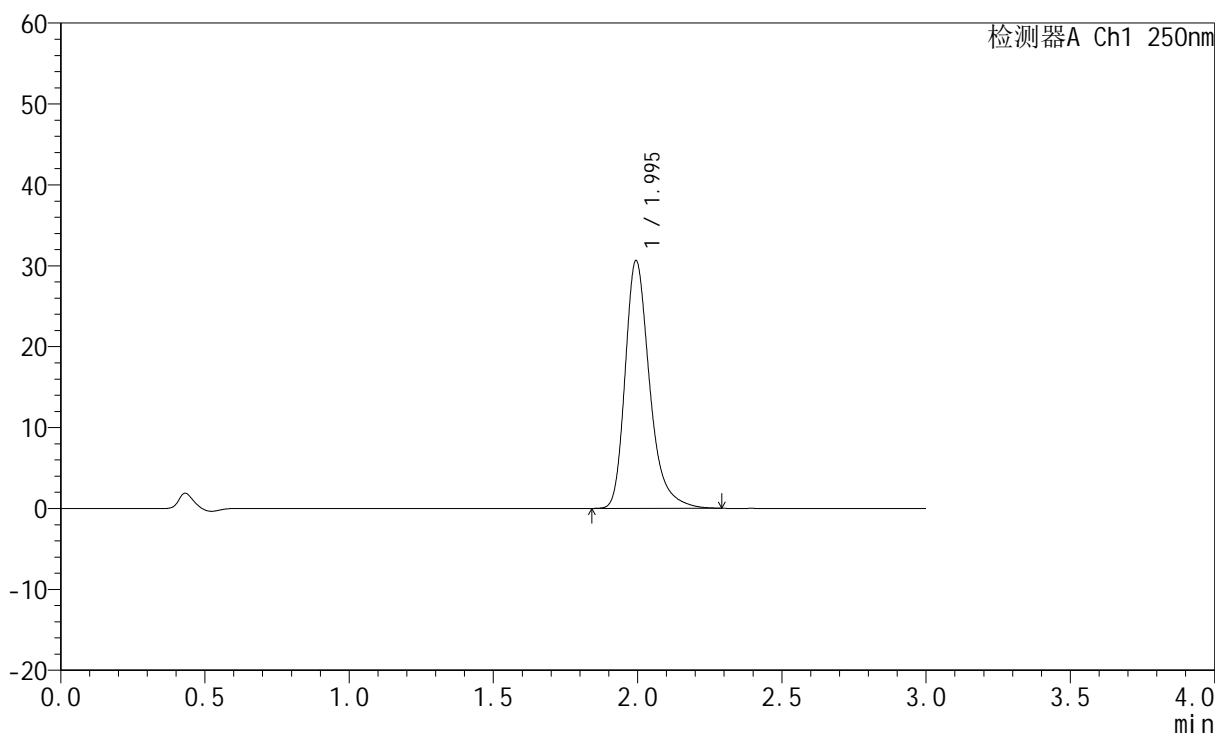

<峰表>

检测器A Ch1 250nm

峰号	保留时间	面积	面积%	高度	理论塔板数(USP)	拖尾因子	分离度(USP)
1	1.995	180347	100.000	30579	2847	1.316	--
总计		180347	100.000	30579			

图290 氢溴酸氟硫西汀口崩片溶出曲线测定加速3月HPLC图谱
 参比制剂-2763566批-pH1.0介质-桨法-50转-30min-片6
 供试品溶液-1



JSS-221

<样品信息>

色谱柱: XB-C18(50mm*4.6mm,5μm) 流 速:1.5ml/min
 柱 温: 30°C 波 长:250nm
 数据文件名: RC\$JSS-221 - 10-30/7-1963-2 - cbzj-2763566p-js3y-rcqx-pH1.0jz-jf50z-45min-P1.lcd
 方法文件名: RC\$JSS-221 - JSS-221-rc-FX256.lcm
 批处理文件名: RC\$JSS-221 - 20240906-rcqx-FX256.lcb
 样品瓶号: 2-7
 进样体积: 10 μl 版本号: 6.115
 进样时间: 2024/09/07 02:22:36 实验者: xiexinhui
 处理时间(V2): 2024/09/09 08:55:37 处理者: xiexinhui
 仪器型号: SHIMADZU LC-2050C (FX256)

<色谱图>

mV

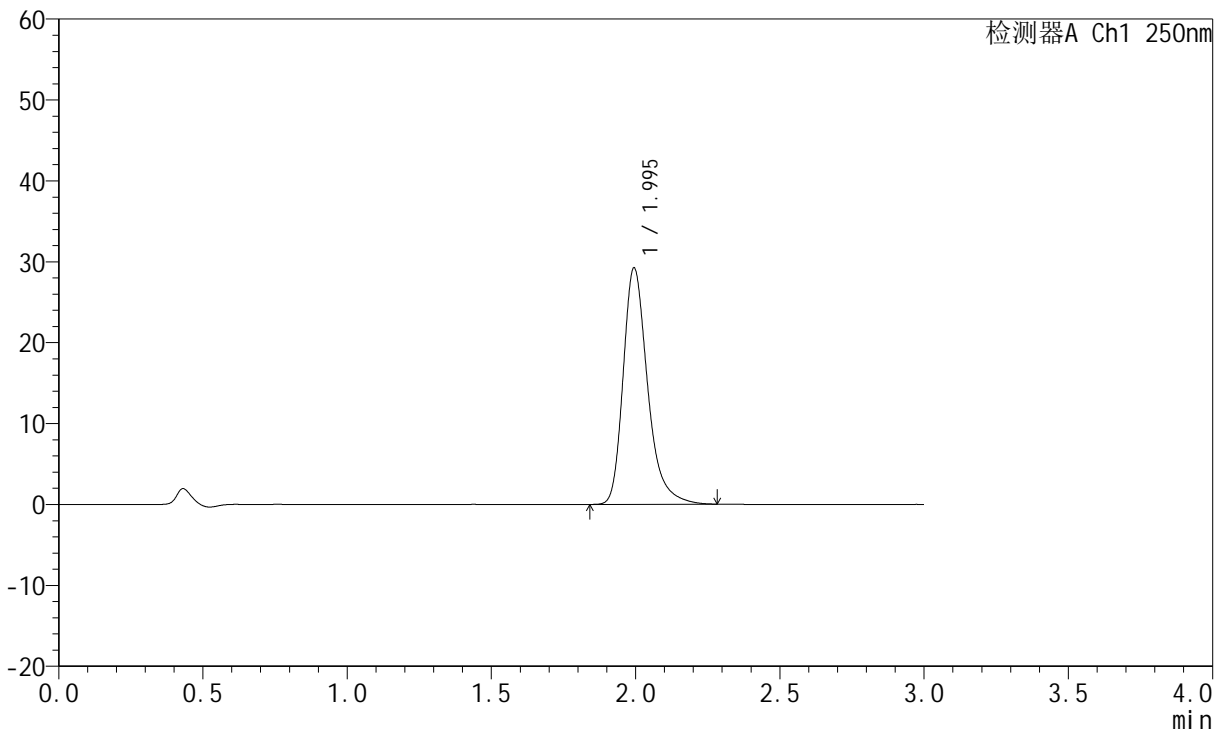

<峰表>

检测器A Ch1 250nm

峰号	保留时间	面积	面积%	高度	理论塔板数(USP)	拖尾因子	分离度(USP)
1	1.995	171994	100.000	29178	2850	1.314	--
总计		171994	100.000	29178			

图291 氢溴酸氟硫西汀口崩片溶出曲线测定加速3月HPLC图谱
 参比制剂-2763566批-pH1.0介质-桨法-50转-45min-片1
 供试品溶液-1

<样品信息>

色谱柱: XB-C18(50mm*4.6mm,5μm) 流速:1.5ml/min
 柱温: 30°C 波长:250nm
 数据文件名: RC\$JSS-221 - 10-30/7-1964-2 - cbzj-2763566p-js3y-rcqx-pH1.0jz-jf50z-45min-P2.lcd
 方法文件名: RC\$JSS-221 - JSS-221-rc-FX256.lcm
 批处理文件名: RC\$JSS-221 - 20240906-rcqx-FX256.lcb
 样品瓶号: 2-16
 进样体积: 10 μl 版本号: 6.115
 进样时间: 2024/09/07 02:26:00 实验者: xiexinhui
 处理时间(V2): 2024/09/09 08:55:39 处理者: xiexinhui
 仪器型号: SHIMADZU LC-2050C (FX256)

<色谱图>

mV

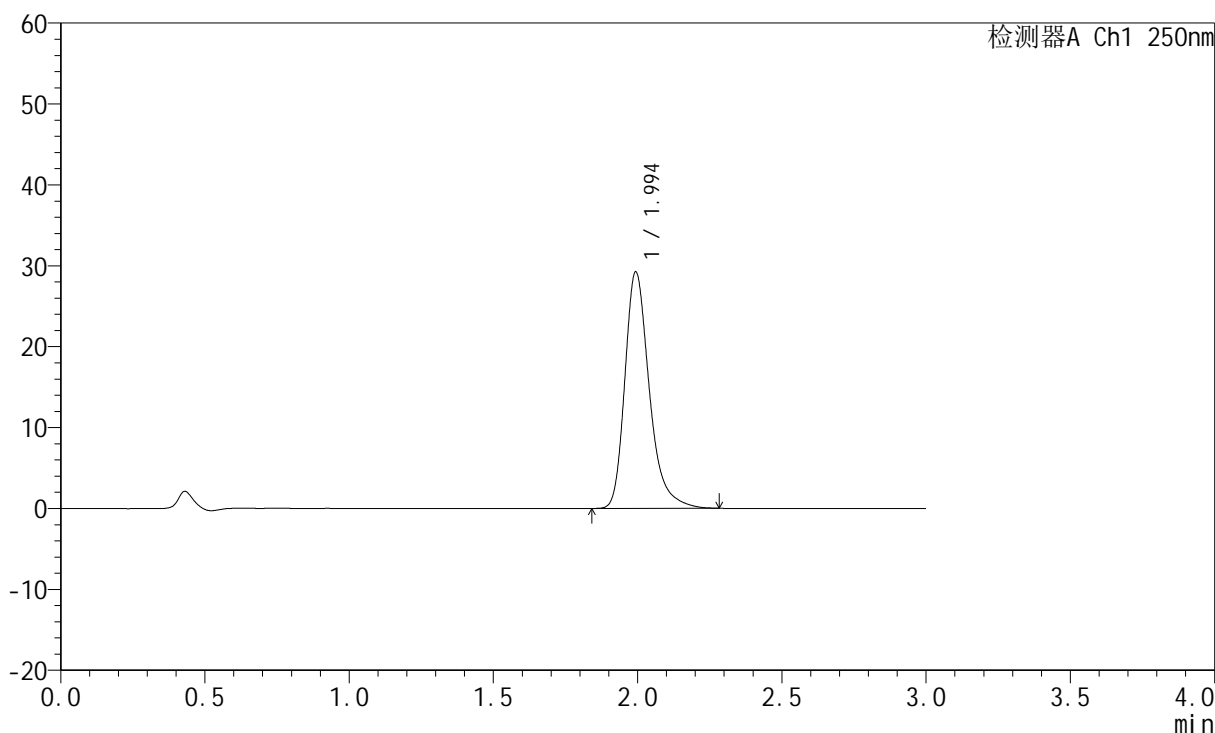

<峰表>

检测器A Ch1 250nm

峰号	保留时间	面积	面积%	高度	理论塔板数(USP)	拖尾因子	分离度(USP)
1	1.994	172021	100.000	29136	2846	1.315	--
总计		172021	100.000	29136			

图292 氢溴酸氟硫西汀口崩片溶出曲线测定加速3月HPLC图谱
 参比制剂-2763566批-pH1.0介质-桨法-50转-45min-片2
 供试品溶液-1



JSS-221

<样品信息>

色谱柱: XB-C18(50mm*4.6mm,5μm) 流 速:1.5ml/min
 柱 温: 30°C 波 长:250nm
 数据文件名: RC\$JSS-221 - 10-30/7-1965-2 - cbzj-2763566p-js3y-rcqx-pH1.0jz-jf50z-45min-P3.lcd
 方法文件名: RC\$JSS-221 - JSS-221-rc-FX256.lcm
 批处理文件名: RC\$JSS-221 - 20240906-rcqx-FX256.lcb
 样品瓶号: 2-25
 进样体积: 10 μl 版本号: 6.115
 进样时间: 2024/09/07 02:29:24 实验者: xiexinhui
 处理时间(V2): 2024/09/09 08:55:42 处理者: xiexinhui
 仪器型号: SHIMADZU LC-2050C (FX256)

<色谱图>

mV

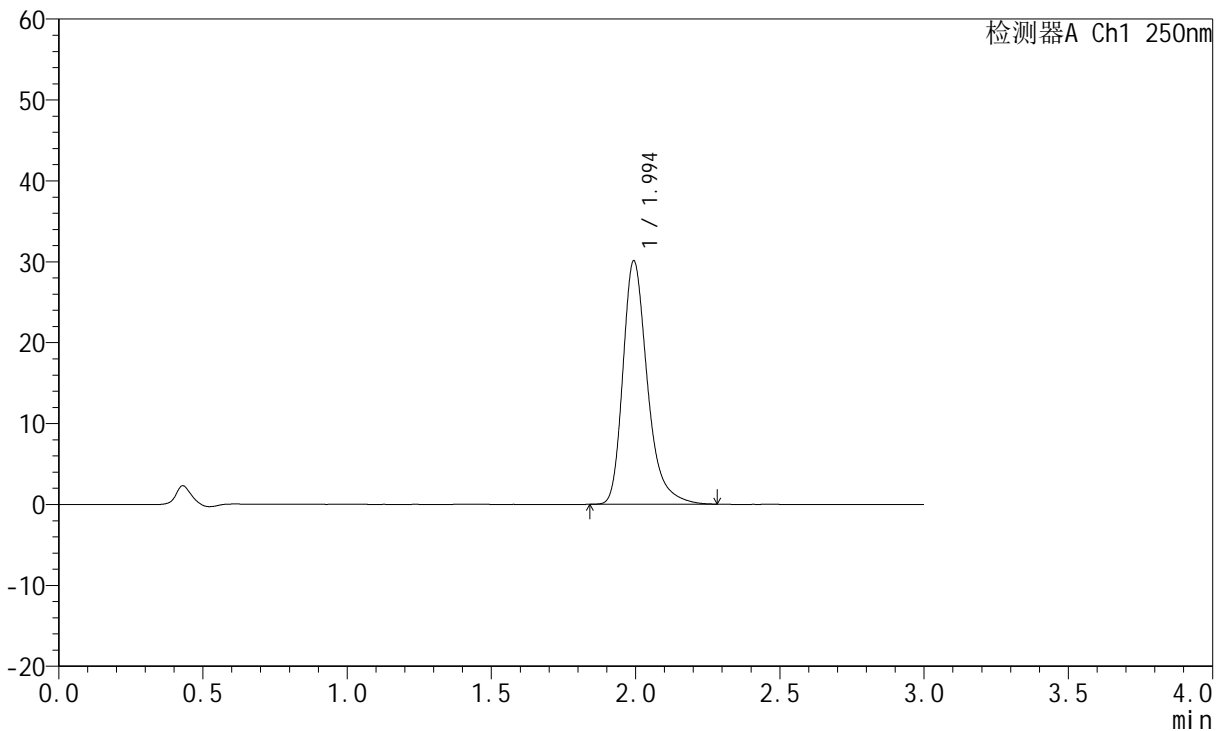

<峰表>

检测器A Ch1 250nm

峰号	保留时间	面积	面积%	高度	理论塔板数(USP)	拖尾因子	分离度(USP)
1	1.994	177155	100.000	29999	2842	1.319	--
总计		177155	100.000	29999			

图293 氢溴酸氟硫西汀口崩片溶出曲线测定加速3月HPLC图谱
 参比制剂-2763566批-pH1.0介质-桨法-50转-45min-片3
 供试品溶液-1



JSS-221

<样品信息>

色谱柱: XB-C18(50mm*4.6mm,5μm) 流 速:1.5ml/min
 柱 温: 30°C 波 长:250nm
 数据文件名: RC\$JSS-221 - 10-30/7-1966-2 - cbzj-2763566p-js3y-rcqx-pH1.0jz-jf50z-45min-P4.lcd
 方法文件名: RC\$JSS-221 - JSS-221-rc-FX256.lcm
 批处理文件名: RC\$JSS-221 - 20240906-rcqx-FX256.lcb
 样品瓶号: 2-34
 进样体积: 10 μl 版本号: 6.115
 进样时间: 2024/09/07 02:32:48 实验者: xiexinhui
 处理时间(V2): 2024/09/09 08:55:45 处理者: xiexinhui
 仪器型号: SHIMADZU LC-2050C (FX256)

<色谱图>

mV

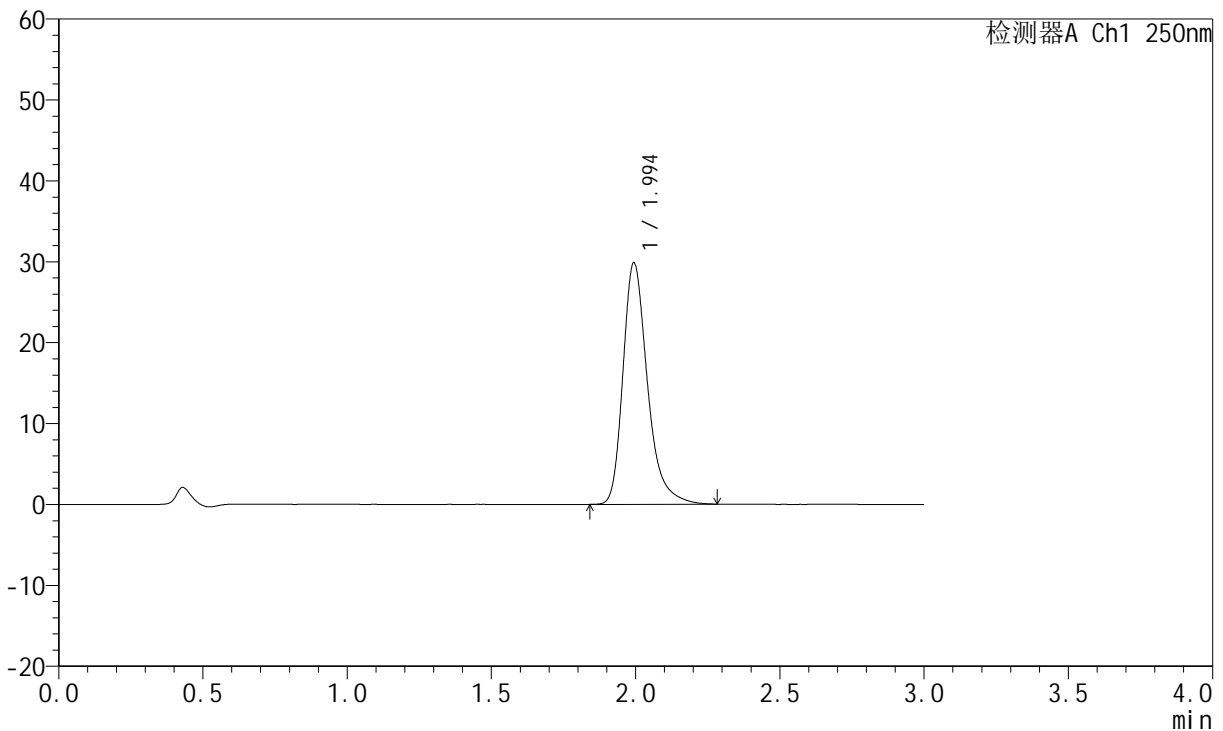

<峰表>

检测器A Ch1 250nm

峰号	保留时间	面积	面积%	高度	理论塔板数(USP)	拖尾因子	分离度(USP)
1	1.994	175780	100.000	29772	2847	1.317	--
总计		175780	100.000	29772			

图294 氢溴酸氟硫西汀口崩片溶出曲线测定加速3月HPLC图谱
 参比制剂-2763566批-pH1.0介质-桨法-50转-45min-片4
 供试品溶液-1



JSS-221

<样品信息>

色谱柱: XB-C18(50mm*4.6mm,5μm) 流 速:1.5ml/min
 柱 温: 30°C 波 长:250nm
 数据文件名: RC\$JSS-221 - 10-30/7-1967-2 - cbzj-2763566p-js3y-rcqx-pH1.0jz-jf50z-45min-P5.lcd
 方法文件名: RC\$JSS-221 - JSS-221-rc-FX256.lcm
 批处理文件名: RC\$JSS-221 - 20240906-rcqx-FX256.lcb
 样品瓶号: 2-43
 进样体积: 10 μl 版本号: 6.115
 进样时间: 2024/09/07 02:36:11 实验者: xiexinhui
 处理时间(V2): 2024/09/09 08:55:47 处理者: xiexinhui
 仪器型号: SHIMADZU LC-2050C (FX256)

<色谱图>

mV

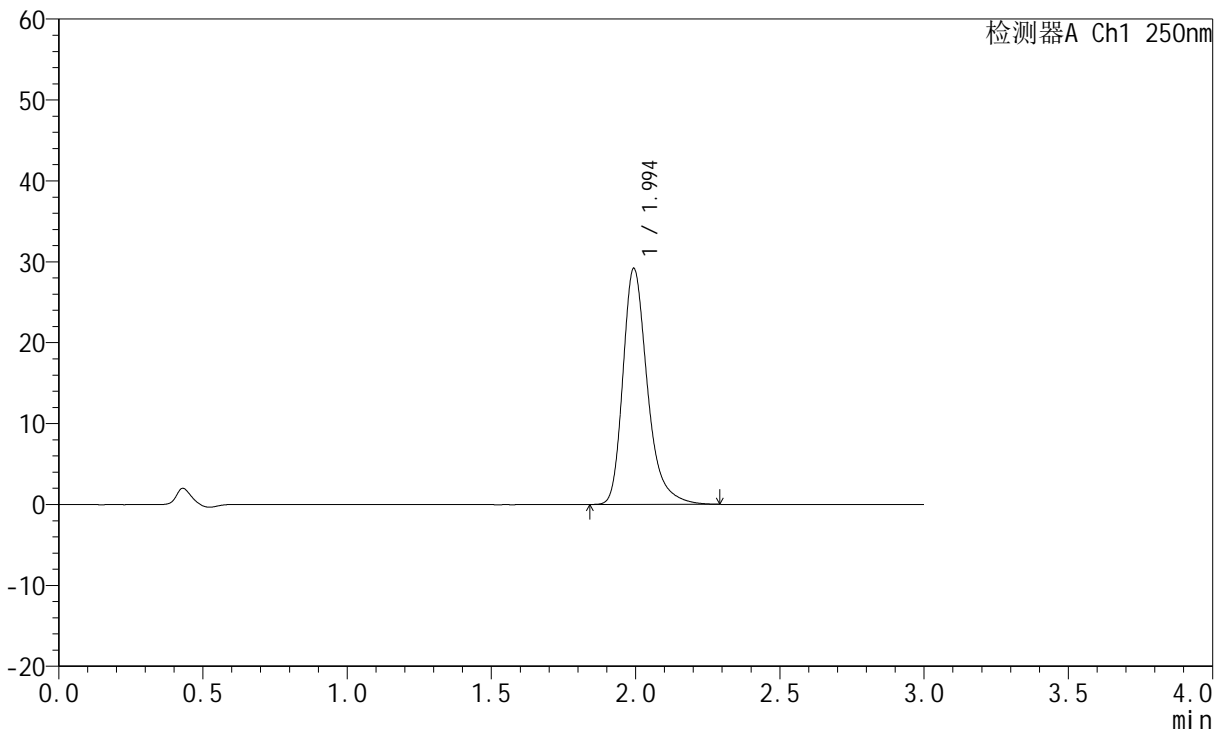

<峰表>

检测器A Ch1 250nm

峰号	保留时间	面积	面积%	高度	理论塔板数(USP)	拖尾因子	分离度(USP)
1	1.994	171815	100.000	29089	2846	1.317	--
总计		171815	100.000	29089			

图295 氢溴酸氟硫西汀口崩片溶出曲线测定加速3月HPLC图谱
 参比制剂-2763566批-pH1.0介质-桨法-50转-45min-片5
 供试品溶液-1



JSS-221

<样品信息>

色谱柱: XB-C18(50mm*4.6mm,5μm) 流 速:1.5ml/min
 柱 温: 30°C 波 长:250nm
 数据文件名: RC\$JSS-221 - 10-30/7-1968-2 - cbzj-2763566p-js3y-rcqx-pH1.0jz-jf50z-45min-P6.lcd
 方法文件名: RC\$JSS-221 - JSS-221-rc-FX256.lcm
 批处理文件名: RC\$JSS-221 - 20240906-rcqx-FX256.lcb
 样品瓶号: 2-52
 进样体积: 10 μl 版本号: 6.115
 进样时间: 2024/09/07 02:39:35 实验者: xiexinhui
 处理时间(V2): 2024/09/09 08:55:50 处理者: xiexinhui
 仪器型号: SHIMADZU LC-2050C (FX256)

<色谱图>

mV

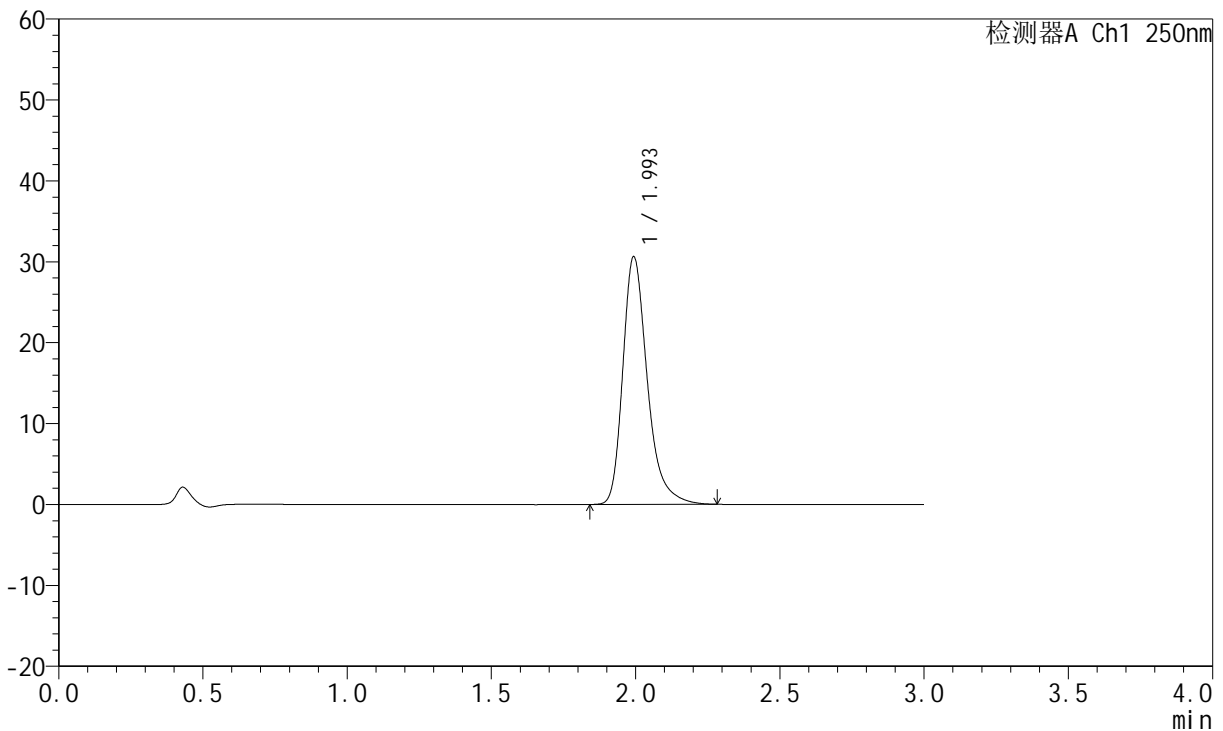

<峰表>

检测器A Ch1 250nm

峰号	保留时间	面积	面积%	高度	理论塔板数(USP)	拖尾因子	分离度(USP)
1	1.993	180110	100.000	30504	2845	1.318	--
总计		180110	100.000	30504			

图296 氢溴酸氟硫西汀口崩片溶出曲线测定加速3月HPLC图谱
 参比制剂-2763566批-pH1.0介质-桨法-50转-45min-片6
 供试品溶液-1



JSS-221

<样品信息>

色谱柱: XB-C18(50mm*4.6mm,5μm) 流 速:1.5ml/min
 柱 温: 30°C 波 长:250nm
 数据文件名: RC\$JSS-221 - 10-30/7-1969-2 - cbzj-2763566p-js3y-rcqx-pH1.0jz-jf50z-60min-P1.lcd
 方法文件名: RC\$JSS-221 - JSS-221-rc-FX256.lcm
 批处理文件名: RC\$JSS-221 - 20240906-rcqx-FX256.lcb
 样品瓶号: 2-8
 进样体积: 10 μl 版本号: 6.115
 进样时间: 2024/09/07 02:42:59 实验者: xiexinhui
 处理时间(V2): 2024/09/09 08:55:53 处理者: xiexinhui
 仪器型号: SHIMADZU LC-2050C (FX256)

<色谱图>

mV

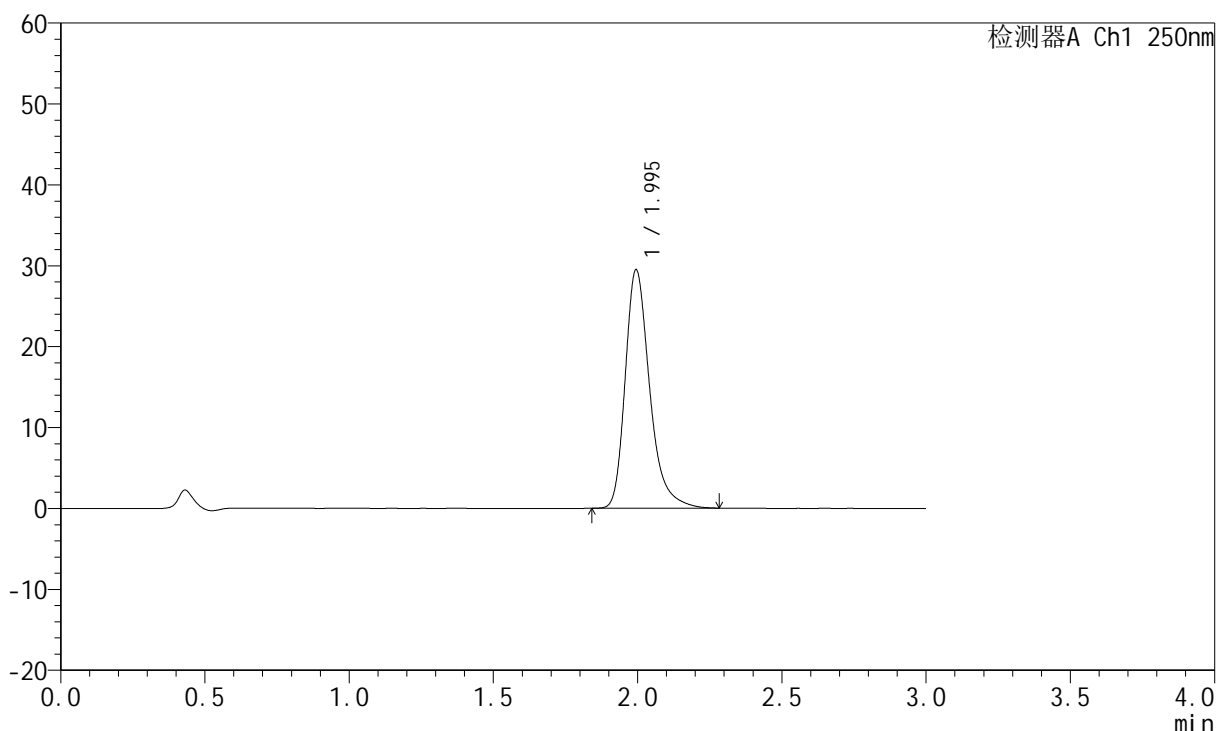

<峰表>

检测器A Ch1 250nm

峰号	保留时间	面积	面积%	高度	理论塔板数(USP)	拖尾因子	分离度(USP)
1	1.995	173451	100.000	29441	2847	1.315	--
总计		173451	100.000	29441			

图297 氢溴酸氟硫西汀口崩片溶出曲线测定加速3月HPLC图谱
 参比制剂-2763566批-pH1.0介质-桨法-50转-60min-片1
 供试品溶液-1



JSS-221

<样品信息>

色谱柱: XB-C18(50mm*4.6mm,5μm) 流 速:1.5ml/min
 柱 温: 30°C 波 长:250nm
 数据文件名: RC\$JSS-221 - 10-30/7-1970-2 - cbzj-2763566p-js3y-rcqx-pH1.0jz-jf50z-60min-P2.lcd
 方法文件名: RC\$JSS-221 - JSS-221-rc-FX256.lcm
 批处理文件名: RC\$JSS-221 - 20240906-rcqx-FX256.lcb
 样品瓶号: 2-17
 进样体积: 10 μl 版本号: 6.115
 进样时间: 2024/09/07 02:46:23 实验者: xiexinhui
 处理时间(V2): 2024/09/09 08:55:56 处理者: xiexinhui
 仪器型号: SHIMADZU LC-2050C (FX256)

<色谱图>

mV

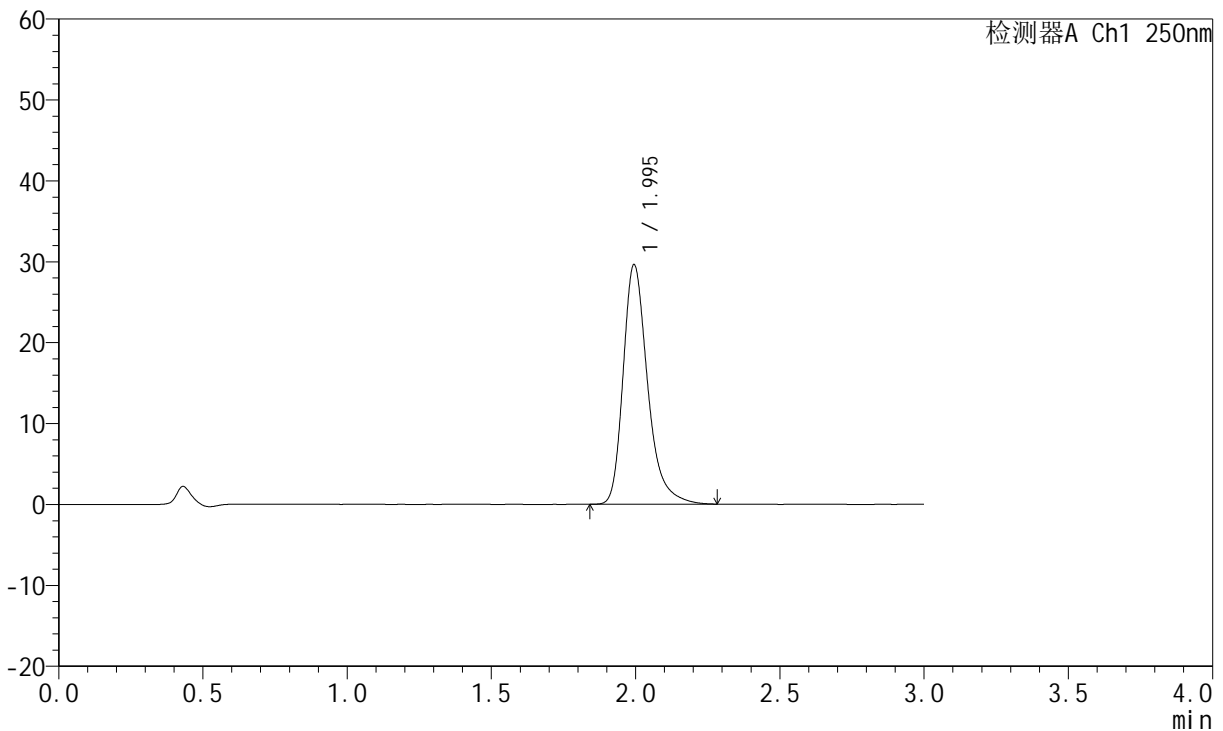

<峰表>

检测器A Ch1 250nm

峰号	保留时间	面积	面积%	高度	理论塔板数(USP)	拖尾因子	分离度(USP)
1	1.995	174302	100.000	29572	2851	1.317	--
总计		174302	100.000	29572			

图298 氢溴酸氟硫西汀口崩片溶出曲线测定加速3月HPLC图谱
 参比制剂-2763566批-pH1.0介质-桨法-50转-60min-片2
 供试品溶液-1



JSS-221

<样品信息>

色谱柱: XB-C18(50mm*4.6mm,5μm) 流 速:1.5ml/min
 柱 温: 30°C 波 长:250nm
 数据文件名: RC\$JSS-221 - 10-30/7-1971-2 - cbzj-2763566p-js3y-rcqx-pH1.0jz-jf50z-60min-P3.lcd
 方法文件名: RC\$JSS-221 - JSS-221-rc-FX256.lcm
 批处理文件名: RC\$JSS-221 - 20240906-rcqx-FX256.lcb
 样品瓶号: 2-26
 进样体积: 10 μl 版本号: 6.115
 进样时间: 2024/09/07 02:49:46 实验者: xiexinhui
 处理时间(V2): 2024/09/09 08:55:58 处理者: xiexinhui
 仪器型号: SHIMADZU LC-2050C (FX256)

<色谱图>

mV

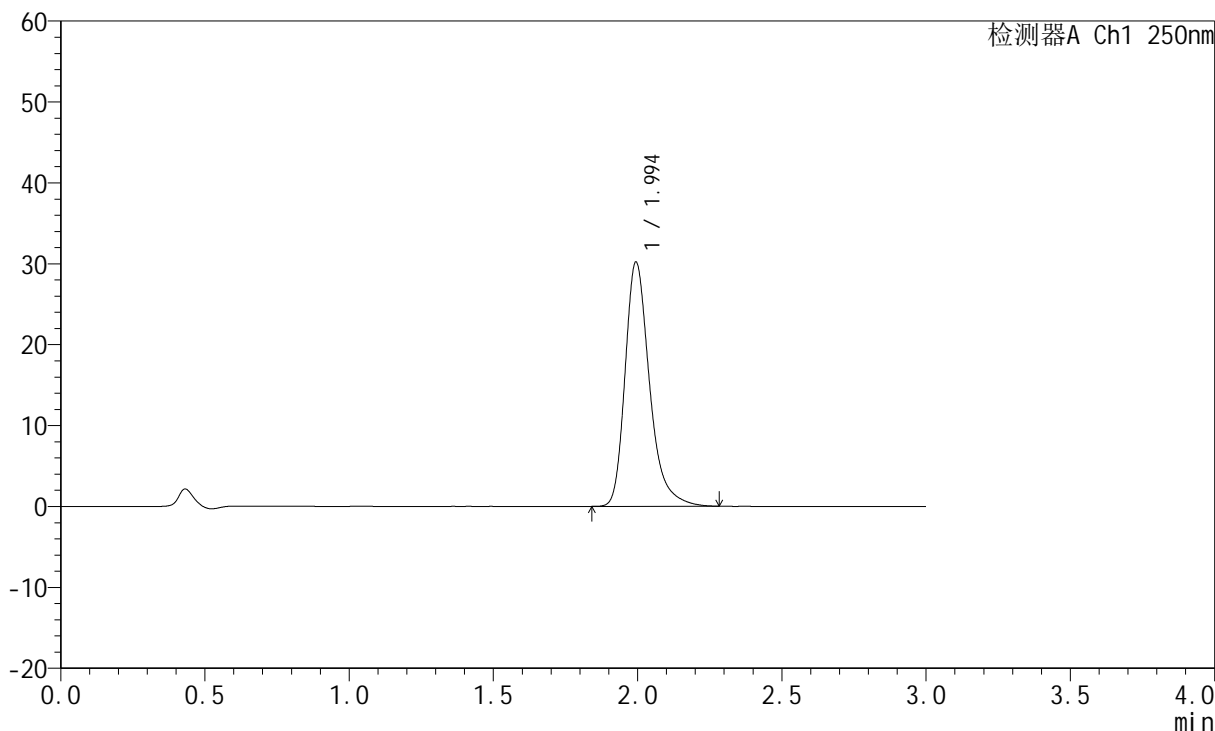

<峰表>

检测器A Ch1 250nm

峰号	保留时间	面积	面积%	高度	理论塔板数(USP)	拖尾因子	分离度(USP)
1	1.994	177569	100.000	30129	2852	1.317	--
总计		177569	100.000	30129			

图299 氢溴酸氟硫西汀口崩片溶出曲线测定加速3月HPLC图谱
 参比制剂-2763566批-pH1.0介质-桨法-50转-60min-片3
 供试品溶液-1

<样品信息>

色谱柱: XB-C18(50mm*4.6mm,5µm)	流 速:1.5ml/min
柱 温: 30°C	波 长:250nm
数据文件名: RC\$JSS-221 - 10-30/7-1972-2 - cbzj-2763566p-js3y-rcqx-pH1.0jz-jf50z-60min-P4.lcd	
方法文件名: RC\$JSS-221 - JSS-221-rc-FX256.lcm	
批处理文件名: RC\$JSS-221 - 20240906-rcqx-FX256.lcb	
样品瓶号: 2-35	版本号: 6.115
进样体积: 10 µl	实验者: xiexinhui
进样时间: 2024/09/07 02:53:10	处理者: xiexinhui
处理时间(V2): 2024/09/09 08:56:01	
仪器型号: SHIMADZU LC-2050C (FX256)	

<色谱图>

mV

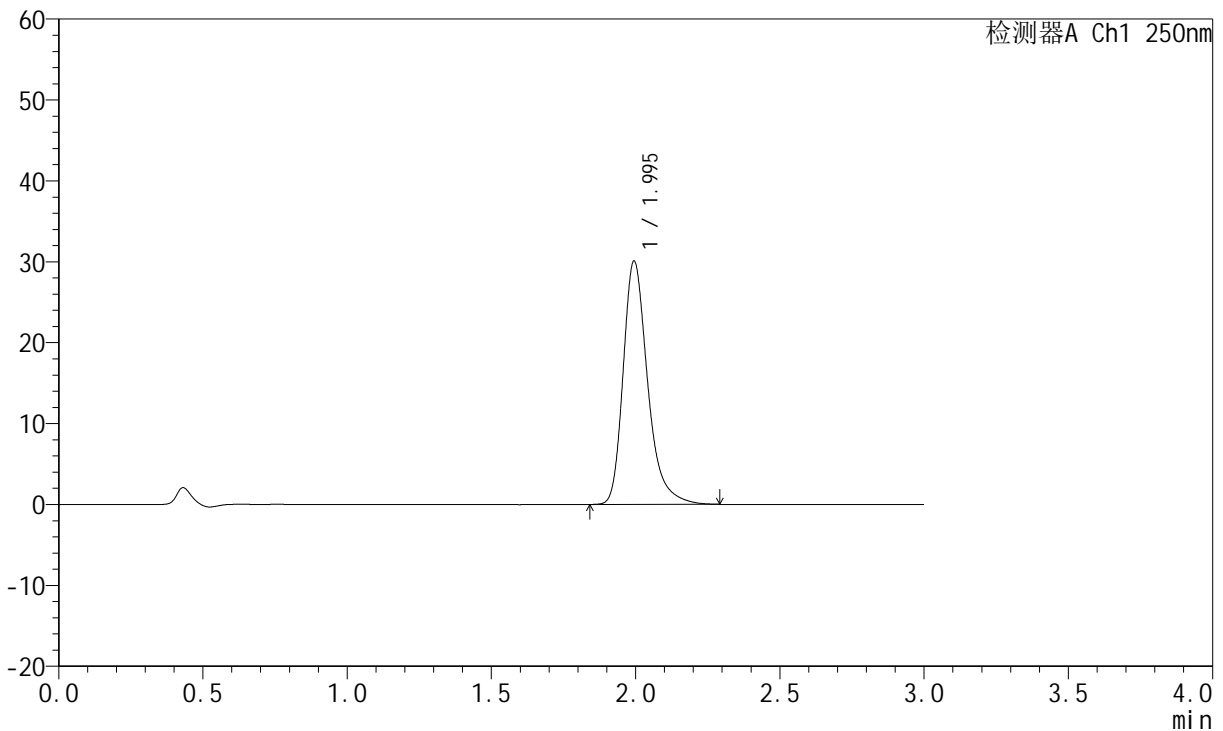

<峰表>

检测器A Ch1 250nm

峰号	保留时间	面积	面积%	高度	理论塔板数(USP)	拖尾因子	分离度(USP)
1	1.995	177234	100.000	30044	2850	1.317	--
总计		177234	100.000	30044			

图300 氢溴酸氟硫西汀口崩片溶出曲线测定加速3月HPLC图谱
参比制剂-2763566批-pH1.0介质-桨法-50转-60min-片4
供试品溶液-1



JSS-221

<样品信息>

色谱柱: XB-C18(50mm*4.6mm,5μm) 流 速:1.5ml/min
 柱 温: 30°C 波 长:250nm
 数据文件名: RC\$JSS-221 - 10-30/7-1973-2 - cbzj-2763566p-js3y-rcqx-pH1.0jz-jf50z-60min-P5.lcd
 方法文件名: RC\$JSS-221 - JSS-221-rc-FX256.lcm
 批处理文件名: RC\$JSS-221 - 20240906-rcqx-FX256.lcb
 样品瓶号: 2-44
 进样体积: 10 μl 版本号: 6.115
 进样时间: 2024/09/07 02:56:34 实验者: xiexinhui
 处理时间(V2): 2024/09/09 08:56:04 处理者: xiexinhui
 仪器型号: SHIMADZU LC-2050C (FX256)

<色谱图>

mV

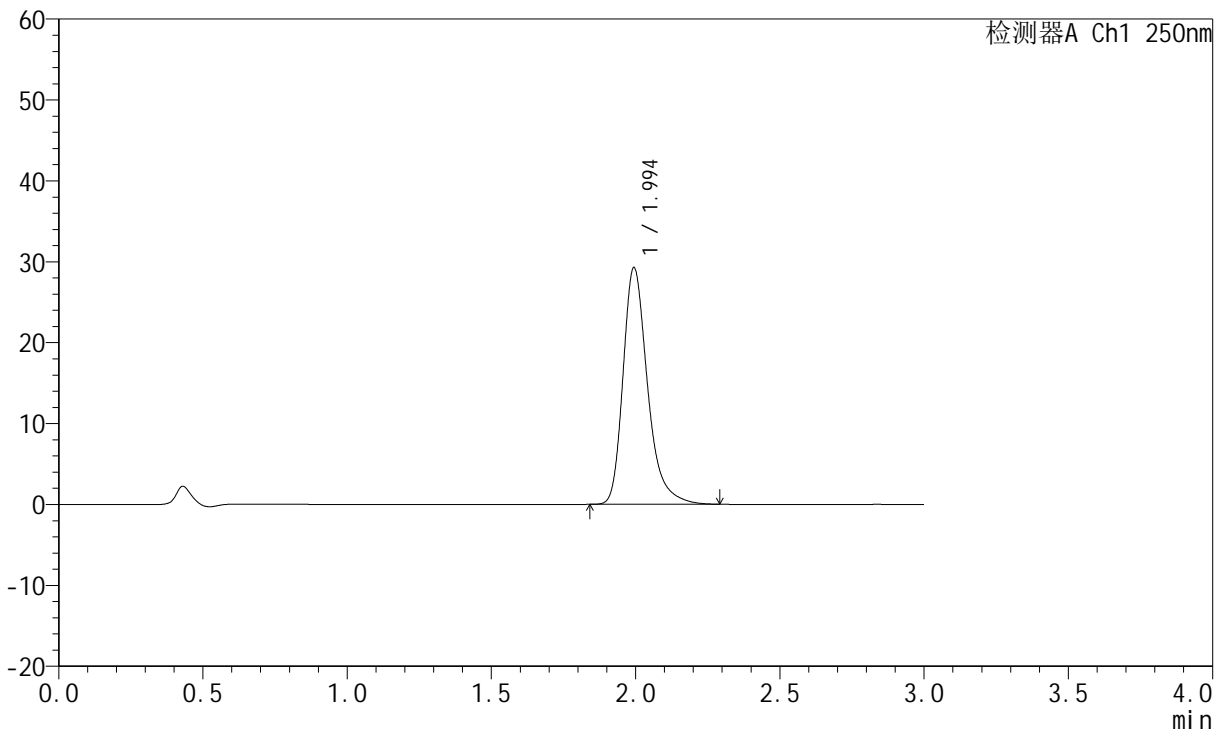

<峰表>

检测器A Ch1 250nm

峰号	保留时间	面积	面积%	高度	理论塔板数(USP)	拖尾因子	分离度(USP)
1	1.994	172417	100.000	29196	2843	1.317	--
总计		172417	100.000	29196			

图301 氢溴酸氟硫西汀口崩片溶出曲线测定加速3月HPLC图谱
 参比制剂-2763566批-pH1.0介质-桨法-50转-60min-片5
 供试品溶液-1



JSS-221

<样品信息>

色谱柱: XB-C18(50mm*4.6mm,5μm) 流 速:1.5ml/min
 柱 温: 30°C 波 长:250nm
 数据文件名: RC\$JSS-221 - 10-30/7-1974-2 - cbzj-2763566p-js3y-rcqx-pH1.0jz-jf50z-60min-P6.lcd
 方法文件名: RC\$JSS-221 - JSS-221-rc-FX256.lcm
 批处理文件名: RC\$JSS-221 - 20240906-rcqx-FX256.lcb
 样品瓶号: 2-53
 进样体积: 10 μl 版本号: 6.115
 进样时间: 2024/09/07 02:59:58 实验者: xiexinhui
 处理时间(V2): 2024/09/09 08:56:07 处理者: xiexinhui
 仪器型号: SHIMADZU LC-2050C (FX256)

<色谱图>

mV

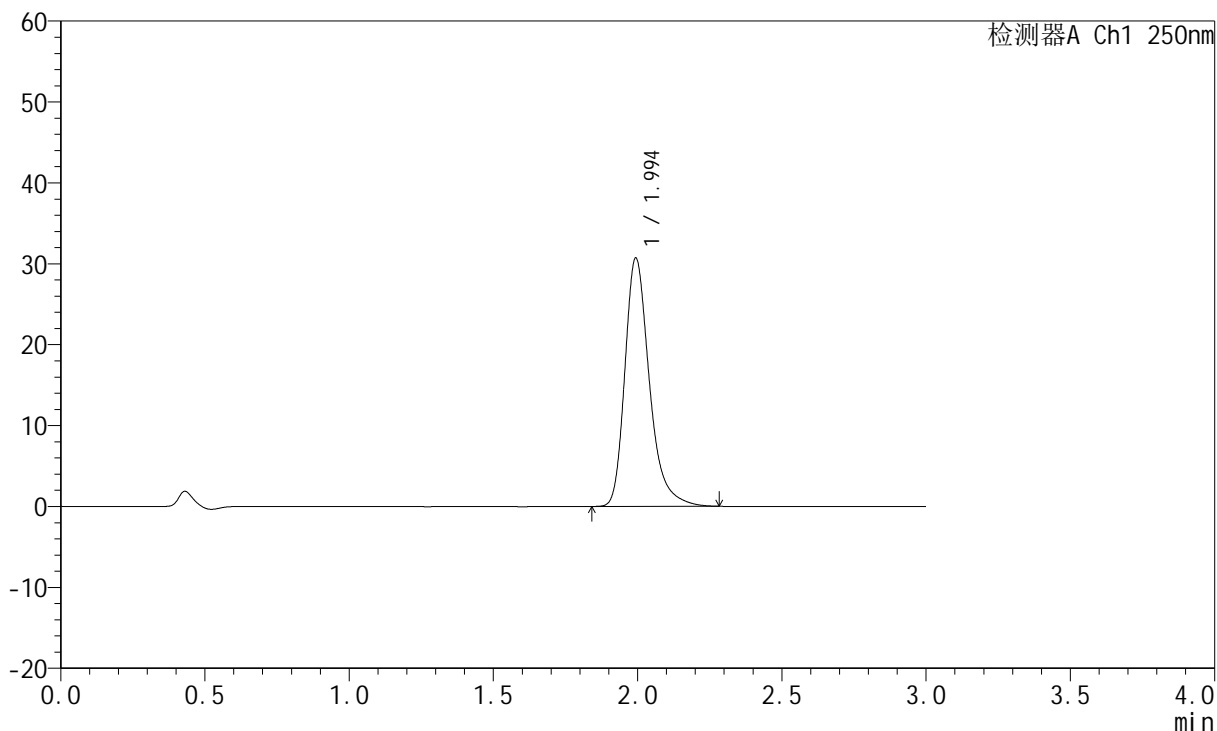

<峰表>

检测器A Ch1 250nm

峰号	保留时间	面积	面积%	高度	理论塔板数(USP)	拖尾因子	分离度(USP)
1	1.994	181117	100.000	30614	2836	1.318	--
总计		181117	100.000	30614			

图302 氢溴酸氟硫西汀口崩片溶出曲线测定加速3月HPLC图谱
 参比制剂-2763566批-pH1.0介质-桨法-50转-60min-片6
 供试品溶液-1



JSS-221

<样品信息>

色谱柱: XB-C18(50mm*4.6mm,5μm) 流 速:1.5ml/min
 柱 温: 30°C 波 长:250nm
 数据文件名: RC\$JSS-221 - 10-30/7-1975-2 - cbzj-2763566p-js3y-rcqx-pH1.0jz-jf50z-jxzs-P1.lcd
 方法文件名: RC\$JSS-221 - JSS-221-rc-FX256.lcm
 批处理文件名: RC\$JSS-221 - 20240906-rcqx-FX256.lcb
 样品瓶号: 4-5
 进样体积: 10 μl 版本号: 6.115
 进样时间: 2024/09/07 03:03:21 实验者: xiexinhui
 处理时间(V2): 2024/09/09 08:56:09 处理者: xiexinhui
 仪器型号: SHIMADZU LC-2050C (FX256)

<色谱图>

mV

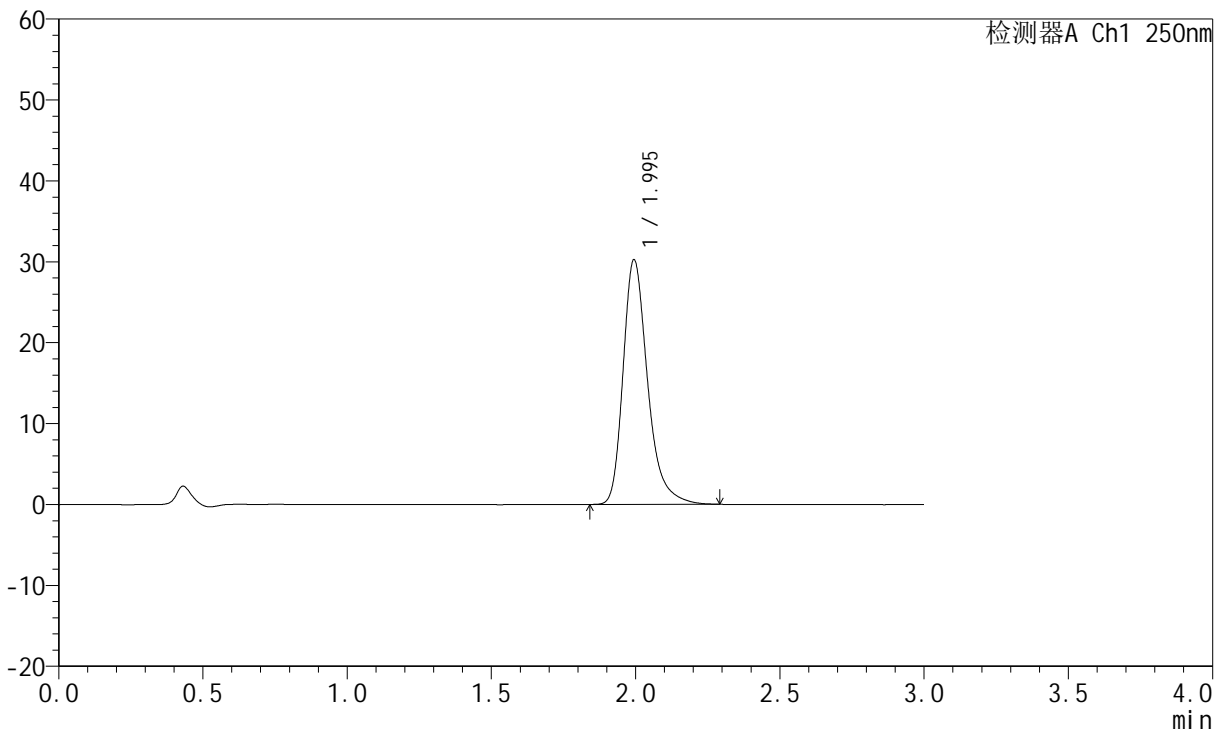

<峰表>

检测器A Ch1 250nm

峰号	保留时间	面积	面积%	高度	理论塔板数(USP)	拖尾因子	分离度(USP)
1	1.995	178299	100.000	30193	2840	1.316	--
总计		178299	100.000	30193			

图303 氢溴酸氟硫西汀口崩片溶出曲线测定加速3月HPLC图谱
 参比制剂-2763566批-pH1.0介质-浆法-50转-极限转速-片1
 供试品溶液-1



JSS-221

<样品信息>

色谱柱: XB-C18(50mm*4.6mm,5μm) 流 速:1.5ml/min
 柱 温: 30°C 波 长:250nm
 数据文件名: RC\$JSS-221 - 10-30/7-1976-2 - cbzj-2763566p-js3y-rcqx-pH1.0jz-jf50z-jxzs-P2.lcd
 方法文件名: RC\$JSS-221 - JSS-221-rc-FX256.lcm
 批处理文件名: RC\$JSS-221 - 20240906-rcqx-FX256.lcb
 样品瓶号: 4-14
 进样体积: 10 μl 版本号: 6.115
 进样时间: 2024/09/07 03:06:44 实验者: xiexinhui
 处理时间(V2): 2024/09/09 08:56:12 处理者: xiexinhui
 仪器型号: SHIMADZU LC-2050C (FX256)

<色谱图>

mV

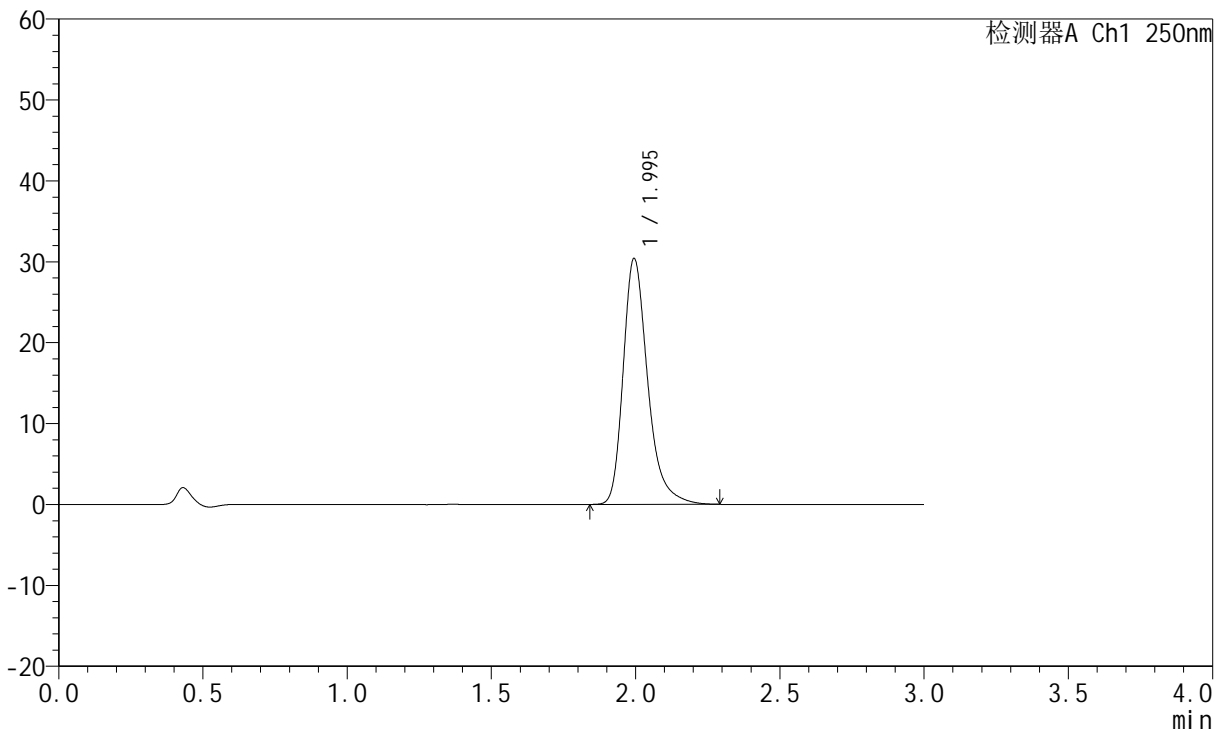

<峰表>

检测器A Ch1 250nm

峰号	保留时间	面积	面积%	高度	理论塔板数(USP)	拖尾因子	分离度(USP)
1	1.995	179288	100.000	30362	2837	1.316	--
总计		179288	100.000	30362			

图304 氢溴酸氟硫西汀口崩片溶出曲线测定加速3月HPLC图谱
 参比制剂-2763566批-pH1.0介质-浆法-50转-极限转速-片2
 供试品溶液-1



JSS-221

<样品信息>

色谱柱: XB-C18(50mm*4.6mm,5μm) 流 速:1.5ml/min
 柱 温: 30°C 波 长:250nm
 数据文件名: RC\$JSS-221 - 10-30/7-1977-2 - cbzj-2763566p-js3y-rcqx-pH1.0jz-jf50z-jxzs-P3.lcd
 方法文件名: RC\$JSS-221 - JSS-221-rc-FX256.lcm
 批处理文件名: RC\$JSS-221 - 20240906-rcqx-FX256.lcb
 样品瓶号: 4-23
 进样体积: 10 μl 版本号: 6.115
 进样时间: 2024/09/07 03:10:07 实验者: xiexinhui
 处理时间(V2): 2024/09/09 08:56:15 处理者: xiexinhui
 仪器型号: SHIMADZU LC-2050C (FX256)

<色谱图>

mV

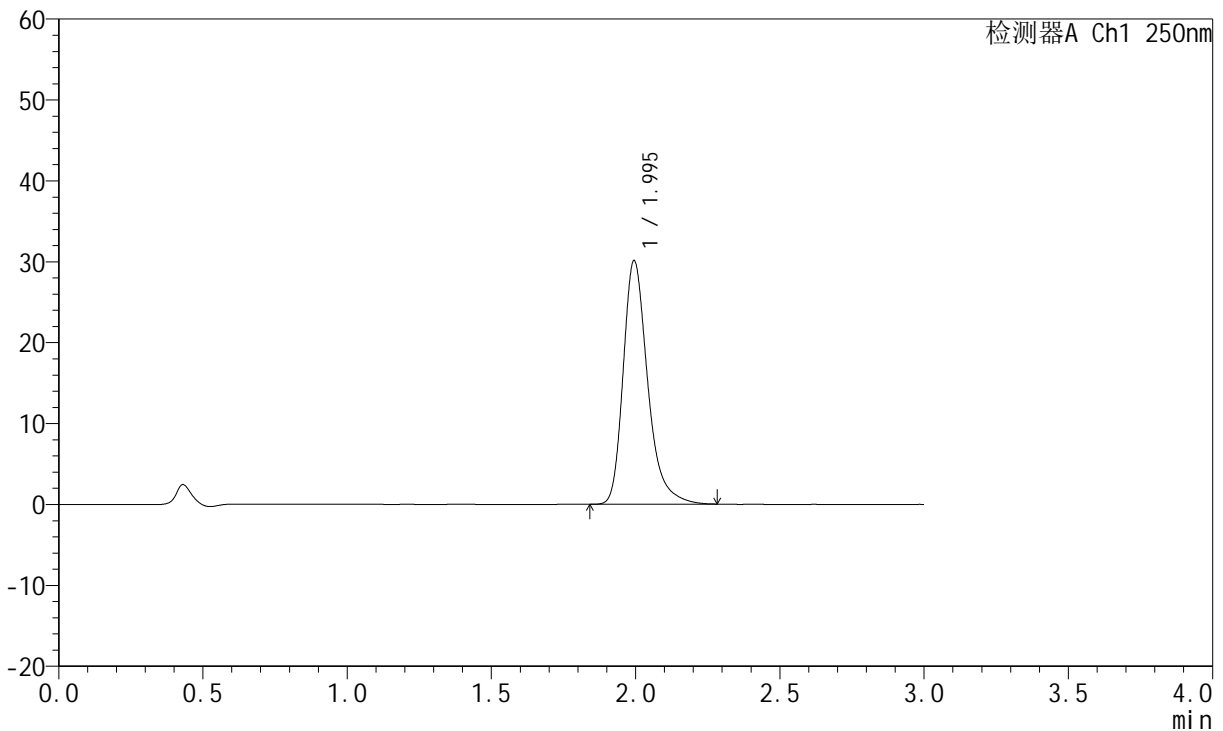

<峰表>

检测器A Ch1 250nm

峰号	保留时间	面积	面积%	高度	理论塔板数(USP)	拖尾因子	分离度(USP)
1	1.995	177329	100.000	30066	2843	1.315	--
总计		177329	100.000	30066			

图305 氢溴酸氟硫西汀口崩片溶出曲线测定加速3月HPLC图谱
 参比制剂-2763566批-pH1.0介质-浆法-50转-极限转速-片3
 供试品溶液-1



JSS-221

<样品信息>

色谱柱: XB-C18(50mm*4.6mm,5μm) 流 速:1.5ml/min
 柱 温: 30°C 波 长:250nm
 数据文件名: RC\$JSS-221 - 10-30/7-1978-2 - cbzj-2763566p-js3y-rcqx-pH1.0jz-jf50z-jxzs-P4.lcd
 方法文件名: RC\$JSS-221 - JSS-221-rc-FX256.lcm
 批处理文件名: RC\$JSS-221 - 20240906-rcqx-FX256.lcb
 样品瓶号: 4-32
 进样体积: 10 μl 版本号: 6.115
 进样时间: 2024/09/07 03:13:30 实验者: xiexinhui
 处理时间(V2): 2024/09/09 08:56:17 处理者: xiexinhui
 仪器型号: SHIMADZU LC-2050C (FX256)

<色谱图>

mV

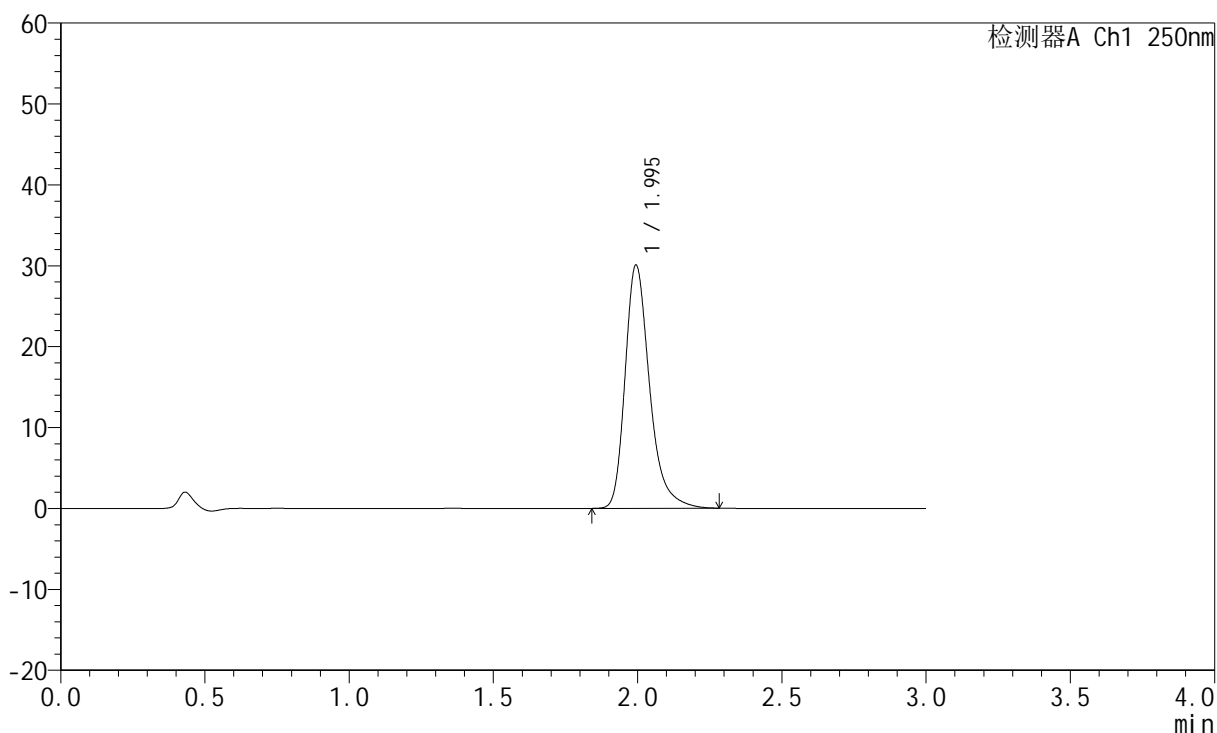

<峰表>

检测器A Ch1 250nm

峰号	保留时间	面积	面积%	高度	理论塔板数(USP)	拖尾因子	分离度(USP)
1	1.995	177130	100.000	30014	2843	1.315	--
总计		177130	100.000	30014			

图306 氢溴酸氟硫西汀口崩片溶出曲线测定加速3月HPLC图谱
 参比制剂-2763566批-pH1.0介质-浆法-50转-极限转速-片4
 供试品溶液-1



JSS-221

<样品信息>

色谱柱: XB-C18(50mm*4.6mm,5μm) 流 速:1.5ml/min
 柱 温: 30°C 波 长:250nm
 数据文件名: RC\$JSS-221 - 10-30/7-1979-2 - cbzj-2763566p-js3y-rcqx-pH1.0jz-jf50z-jxzs-P5.lcd
 方法文件名: RC\$JSS-221 - JSS-221-rc-FX256.lcm
 批处理文件名: RC\$JSS-221 - 20240906-rcqx-FX256.lcb
 样品瓶号: 4-41
 进样体积: 10 μl 版本号: 6.115
 进样时间: 2024/09/07 03:16:53 实验者: xiexinhui
 处理时间(V2): 2024/09/09 08:56:20 处理者: xiexinhui
 仪器型号: SHIMADZU LC-2050C (FX256)

<色谱图>

mV

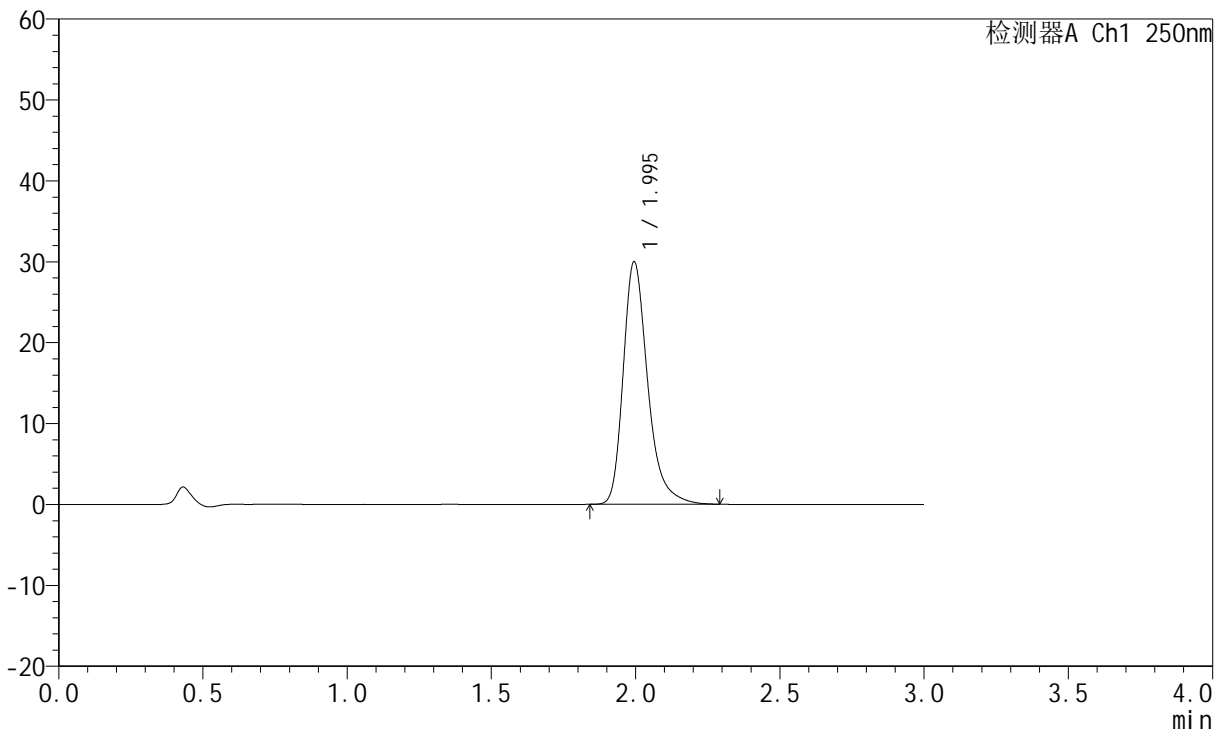

<峰表>

检测器A Ch1 250nm

峰号	保留时间	面积	面积%	高度	理论塔板数(USP)	拖尾因子	分离度(USP)
1	1.995	176579	100.000	29940	2848	1.315	--
总计		176579	100.000	29940			

图307 氢溴酸氟硫西汀口崩片溶出曲线测定加速3月HPLC图谱
 参比制剂-2763566批-pH1.0介质-浆法-50转-极限转速-片5
 供试品溶液-1



JSS-221

<样品信息>

色谱柱: XB-C18(50mm*4.6mm,5μm) 流 速:1.5ml/min
 柱 温: 30°C 波 长:250nm
 数据文件名: RC\$JSS-221 - 10-30/7-1980-2 - cbzj-2763566p-js3y-rcqx-pH1.0jz-jf50z-jxzs-P6.lcd
 方法文件名: RC\$JSS-221 - JSS-221-rc-FX256.lcm
 批处理文件名: RC\$JSS-221 - 20240906-rcqx-FX256.lcb
 样品瓶号: 4-50
 进样体积: 10 μl 版本号: 6.115
 进样时间: 2024/09/07 03:20:16 实验者: xiexinhui
 处理时间(V2): 2024/09/09 08:56:22 处理者: xiexinhui
 仪器型号: SHIMADZU LC-2050C (FX256)

<色谱图>

mV

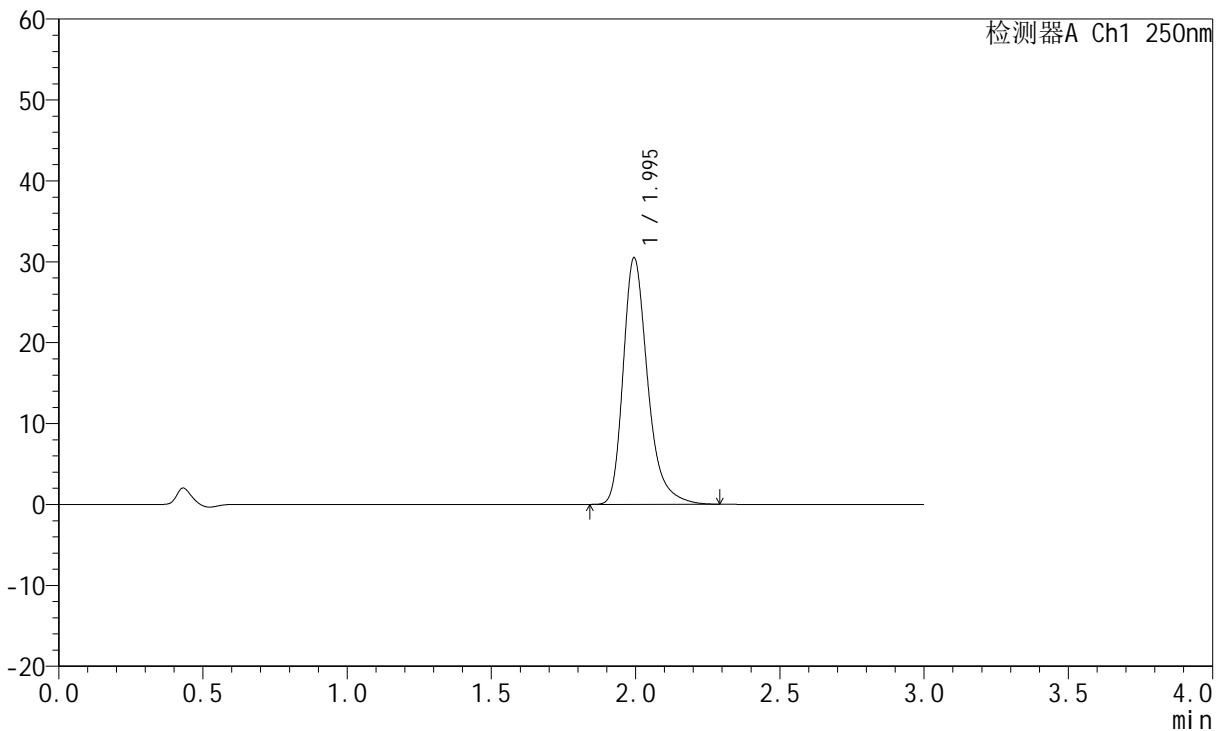

<峰表>

检测器A Ch1 250nm

峰号	保留时间	面积	面积%	高度	理论塔板数(USP)	拖尾因子	分离度(USP)
1	1.995	179612	100.000	30442	2843	1.315	--
总计		179612	100.000	30442			

图308 氢溴酸氟硫西汀口崩片溶出曲线测定加速3月HPLC图谱
 参比制剂-2763566批-pH1.0介质-浆法-50转-极限转速-片6
 供试品溶液-1



JSS-221

<样品信息>

色谱柱: XB-C18(50mm*4.6mm,5μm) 流 速:1.5ml/min
 柱 温: 30°C 波 长:250nm
 数据文件名: RC\$JSS-221 - 10-30/7-1981-2 - cbzj-2763566p-js3y-rcqx-pH1.0jz-jf50z-dz2-1.lcd
 方法文件名: RC\$JSS-221 - JSS-221-rc-FX256.lcm
 批处理文件名: RC\$JSS-221 - 20240906-rcqx-FX256.lcb
 样品瓶号: 2-27
 进样体积: 10 μl 版本号: 6.115
 进样时间: 2024/09/07 03:23:39 实验者: xiexinhui
 处理时间(V2): 2024/09/09 08:56:25 处理者: xiexinhui
 仪器型号: SHIMADZU LC-2050C (FX256)

<色谱图>

mV

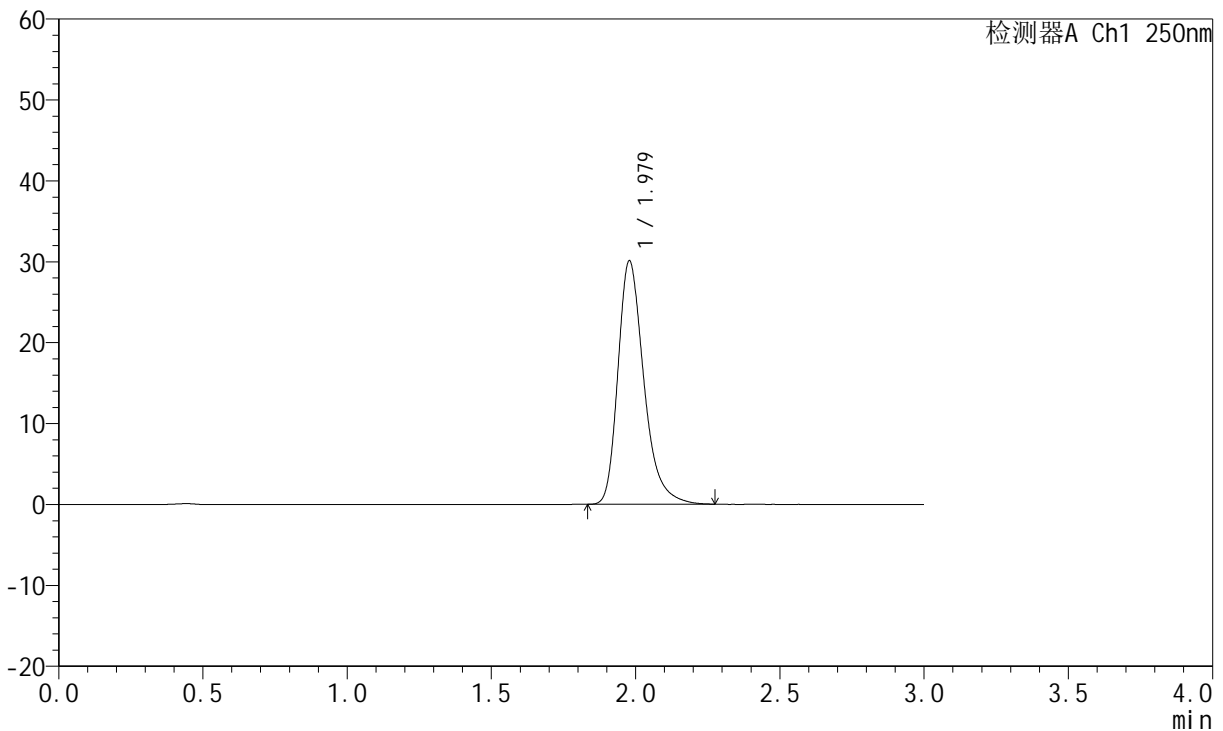

<峰表>

检测器A Ch1 250nm

峰号	保留时间	面积	面积%	高度	理论塔板数(USP)	拖尾因子	分离度(USP)
1	1.979	187652	100.000	30085	2470	1.311	--
总计		187652	100.000	30085			

图309 氢溴酸氟硫西汀口崩片溶出曲线测定加速3月HPLC图谱
 参比制剂-2763566批-pH1.0介质-桨法-50转
 对照品溶液-2-1

<样品信息>

色谱柱: XB-C18(50mm*4.6mm,5µm) 流 速:1.5ml/min
 柱 温: 30°C 波 长:250nm
 数据文件名: RC\$JSS-221 - 10-30/7-1982-2 - cbzj-2763566p-js3y-rcqx-pH1.0jz-jf50z-dz2-2.lcd
 方法文件名: RC\$JSS-221 - JSS-221-rc-FX256.lcm
 批处理文件名: RC\$JSS-221 - 20240906-rcqx-FX256.lcb
 样品瓶号: 2-27
 进样体积: 10 µl 版本号: 6.115
 进样时间: 2024/09/07 03:27:03 实验者: xiexinhui
 处理时间(V2): 2024/09/09 08:56:28 处理者: xiexinhui
 仪器型号: SHIMADZU LC-2050C (FX256)

<色谱图>

mV

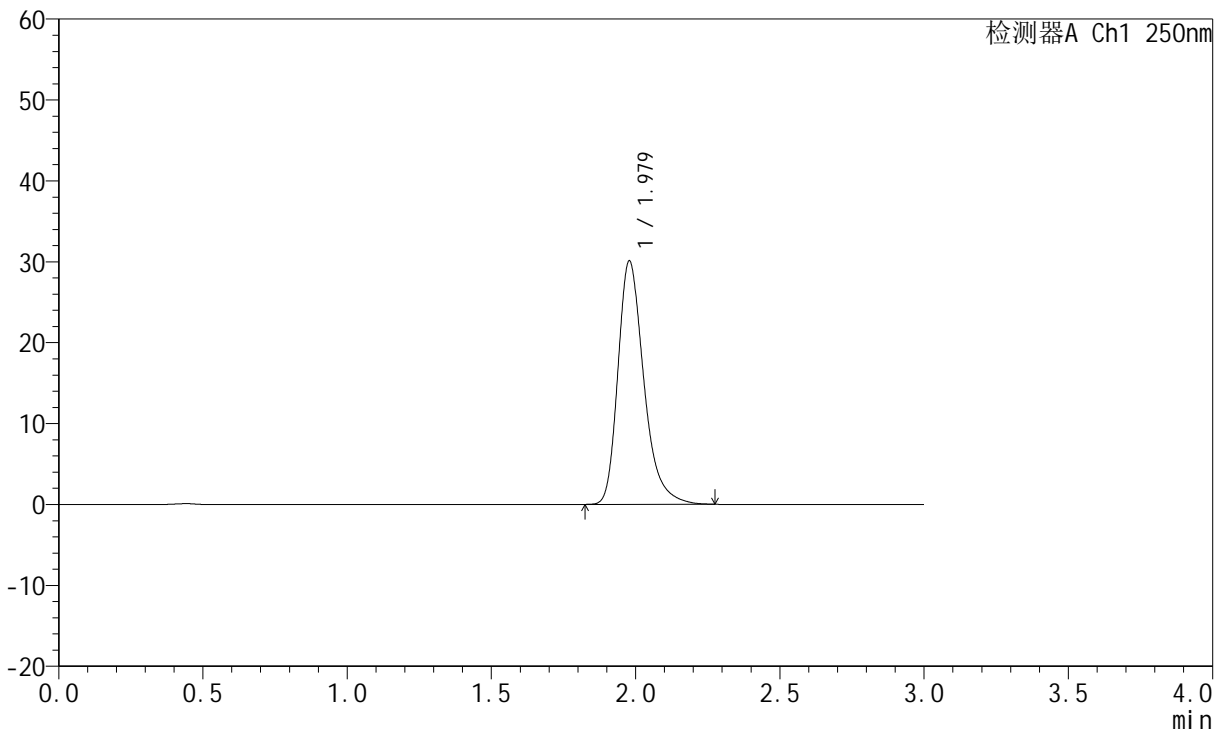

<峰表>

检测器A Ch1 250nm

峰号	保留时间	面积	面积%	高度	理论塔板数(USP)	拖尾因子	分离度(USP)
1	1.979	187803	100.000	30084	2469	1.315	--
总计		187803	100.000	30084			

图310 氢溴酸氟硫西汀口崩片溶出曲线测定加速3月HPLC图谱
 参比制剂-2763566批-pH1.0介质-桨法-50转
 对照品溶液-2-2