



# CXM-3382

## <样品信息>

色谱柱 :XB-C18(50mm\*4.6mm,5μm)                      流速: 1.5ml/min  
 柱温 :35°C    波长: 264nm  
 数据文件名: RC\CXM-3382 - 0-16/11-228-2 - zzp-2024082321p-rcqx-1-8mg12.5mg-pH1.2jz-rj.lcd  
 方法文件名: RC\CXM-3382 - 3382-rcqx-FX260.lcm  
 批处理文件名: RC\CXM-3382 - 20240906-rcqx-FX260.lcb  
 样品瓶号 : 1-9  
 进样体积 : 20 μl    版本号: 6.115  
 进样时间 : 2024/09/06 12:08:30                                      实验者: wangdan  
 处理时间 (V2) : 2024/09/09 09:13:18                                处理者: wangdan  
 仪器型号: SHIMADZU LC-2050C(FX260)

## <色谱图>

mV

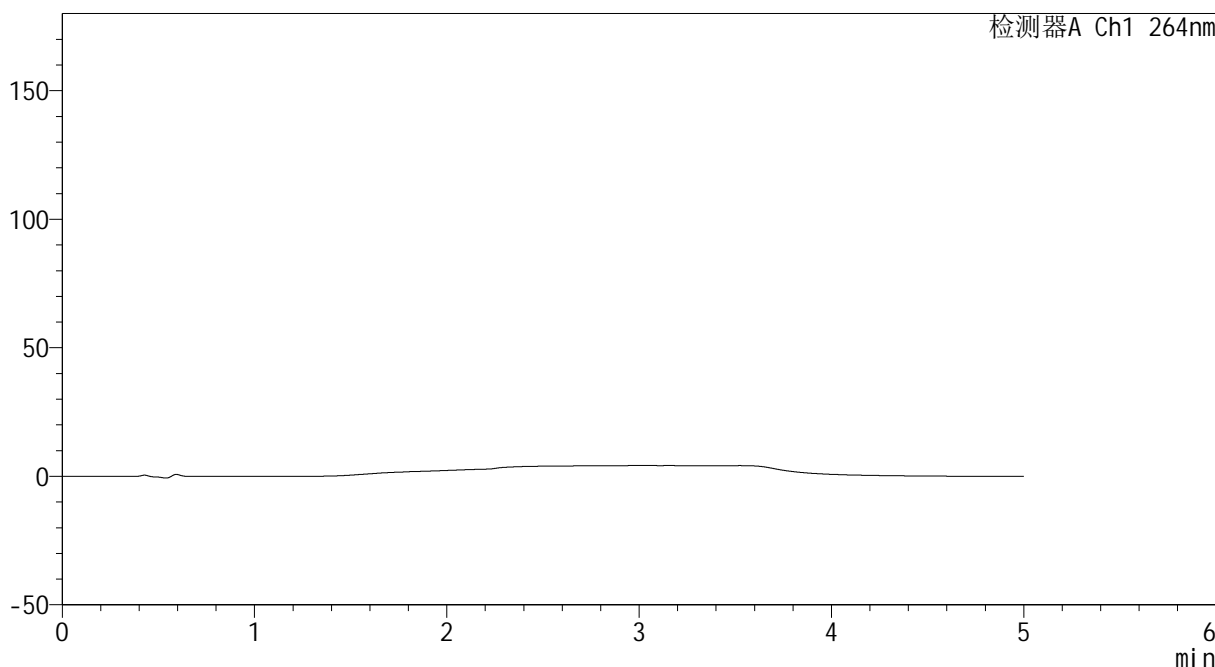

## <峰表>

检测器A Ch1 264nm

| 峰号 | 保留时间 | 面积 | 高度 | 面积% | 理论塔板数(USP) | 拖尾因子 | 分离度(USP) |
|----|------|----|----|-----|------------|------|----------|
| 总计 |      |    |    |     |            |      |          |



# CXM-3382

## <样品信息>

色谱柱 :XB-C18(50mm\*4.6mm,5µm)                      流速: 1.5ml/min  
 柱温 :35°C    波长: 264nm  
 数据文件名: RC\CXM-3382 - 0-16/11-229-2 - zzp-2024082321p-rcqx-1-8mg-12.5mg-pH1.2jz-dz1-1.lcd  
 方法文件名: RC\CXM-3382 - 3382-rcqx-FX260.lcm  
 批处理文件名: RC\CXM-3382 - 20240906-rcqx-FX260.lcb  
 样品瓶号 : 1-18  
 进样体积 : 20 µl    版本号: 6.115  
 进样时间 : 2024/09/06 12:13:54                      实验者: wangdan  
 处理时间 (V2) : 2024/09/09 09:13:27              处理者: wangdan  
 仪器型号: SHIMADZU LC-2050C(FX260)

## <色谱图>

mV

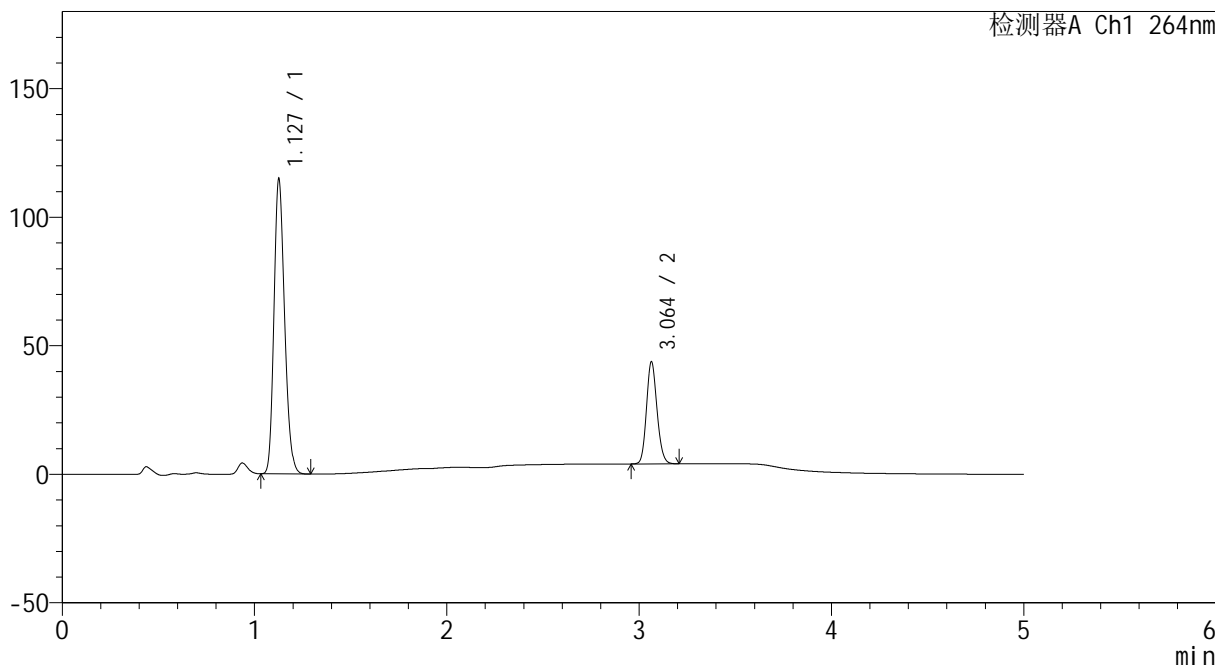

## <峰表>

检测器A Ch1 264nm

| 峰号 | 保留时间  | 面积     | 高度     | 面积%     | 理论塔板数(USP) | 拖尾因子  | 分离度(USP) |
|----|-------|--------|--------|---------|------------|-------|----------|
| 1  | 1.127 | 441256 | 113907 | 74.502  | 1981       | 1.197 | --       |
| 2  | 3.064 | 151019 | 39749  | 25.498  | 14996      | 1.141 | 19.236   |
| 总计 |       | 592274 | 153656 | 100.000 |            |       |          |



# CXM-3382

## <样品信息>

色谱柱 :XB-C18(50mm\*4.6mm,5μm)                      流速: 1.5ml/min  
 柱温 :35°C    波长: 264nm  
 数据文件名: RC\CXM-3382 - 0-16/11-230-2 - zzp-2024082321p-rcqx-1-8mg-12.5mg-pH1.2jz-dz1-2.lcd  
 方法文件名: RC\CXM-3382 - 3382-rcqx-FX260.lcm  
 批处理文件名: RC\CXM-3382 - 20240906-rcqx-FX260.lcb  
 样品瓶号 : 1-18  
 进样体积 : 20 μl    版本号: 6.115  
 进样时间 : 2024/09/06 12:19:18                      实验者: wangdan  
 处理时间 (V2) : 2024/09/09 09:13:34                      处理者: wangdan  
 仪器型号: SHIMADZU LC-2050C(FX260)

## <色谱图>

mV

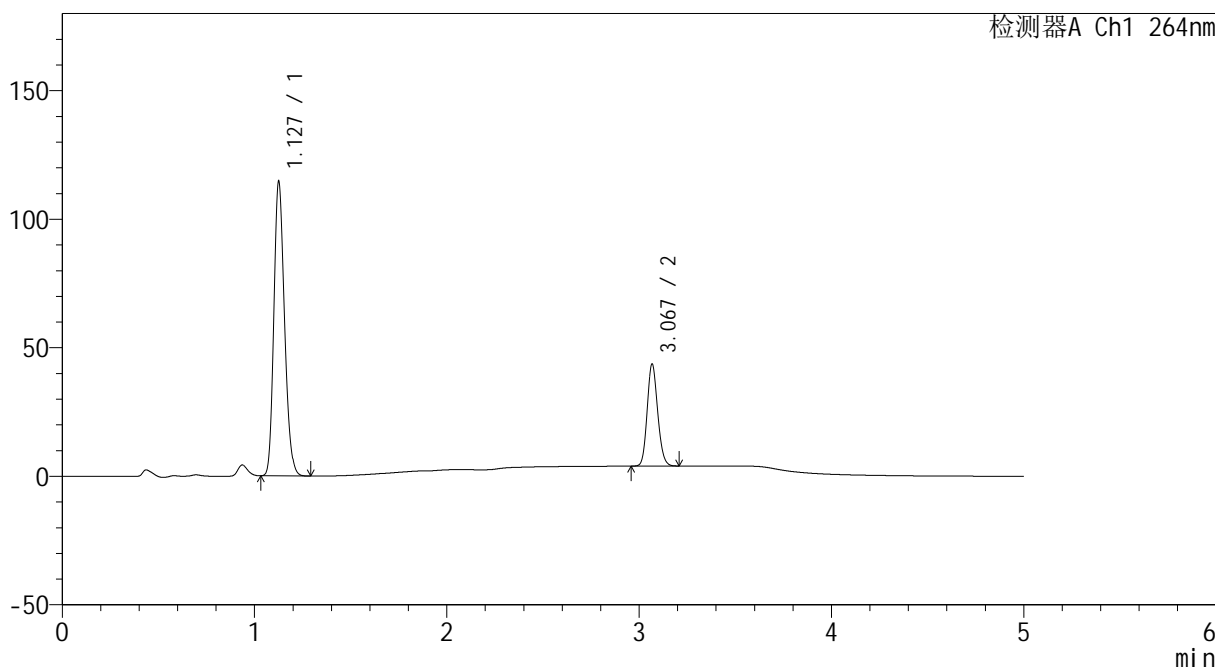

## <峰表>

检测器A Ch1 264nm

| 峰号 | 保留时间  | 面积     | 高度     | 面积%     | 理论塔板数(USP) | 拖尾因子  | 分离度(USP) |
|----|-------|--------|--------|---------|------------|-------|----------|
| 1  | 1.127 | 441111 | 113336 | 74.500  | 1970       | 1.197 | --       |
| 2  | 3.067 | 150984 | 39192  | 25.500  | 15044      | 1.144 | 19.260   |
| 总计 |       | 592094 | 152528 | 100.000 |            |       |          |



# CXM-3382

## <样品信息>

色谱柱 :XB-C18(50mm\*4.6mm,5μm)                      流速: 1.5ml/min  
 柱温 :35°C    波长: 264nm  
 数据文件名: RC\CXM-3382 - 0-16/11-231-2 - zzp-2024082321p-rcqx-1-8mg12.5mg-pH1.2jz-dz1-3.lcd  
 方法文件名: RC\CXM-3382 - 3382-rcqx-FX260.lcm  
 批处理文件名: RC\CXM-3382 - 20240906-rcqx-FX260.lcb  
 样品瓶号 : 1-18  
 进样体积 : 20 μl    版本号: 6.115  
 进样时间 : 2024/09/06 12:24:41                      实验者: wangdan  
 处理时间 (V2) : 2024/09/09 09:13:42              处理者: wangdan  
 仪器型号: SHIMADZU LC-2050C(FX260)

## <色谱图>

mV

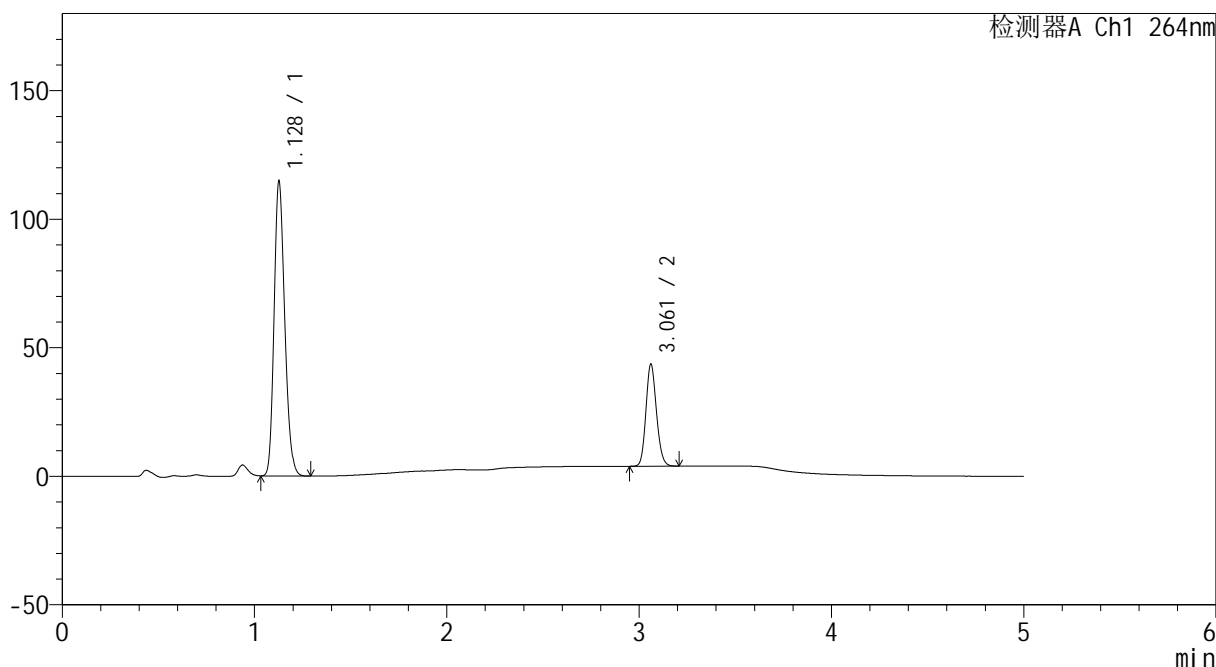

## <峰表>

检测器A Ch1 264nm

| 峰号 | 保留时间  | 面积     | 高度     | 面积%     | 理论塔板数(USP) | 拖尾因子  | 分离度(USP) |
|----|-------|--------|--------|---------|------------|-------|----------|
| 1  | 1.128 | 441213 | 114163 | 74.483  | 1978       | 1.196 | --       |
| 2  | 3.061 | 151157 | 39565  | 25.517  | 14959      | 1.140 | 19.183   |
| 总计 |       | 592370 | 153727 | 100.000 |            |       |          |



# CXM-3382

## <样品信息>

色谱柱 :XB-C18(50mm\*4.6mm,5μm)                      流速: 1.5ml/min  
 柱温 :35°C    波长: 264nm  
 数据文件名: RC\CXM-3382 - 0-16/11-232-2 - zzp-2024082321p-rcqx-1-8mg12.5mg-pH1.2jz-dz1-4.lcd  
 方法文件名: RC\CXM-3382 - 3382-rcqx-FX260.lcm  
 批处理文件名: RC\CXM-3382 - 20240906-rcqx-FX260.lcb  
 样品瓶号 : 1-18  
 进样体积 : 20 μl    版本号: 6.115  
 进样时间 : 2024/09/06 12:30:04                      实验者: wangdan  
 处理时间 (V2) : 2024/09/09 09:13:50              处理者: wangdan  
 仪器型号: SHIMADZU LC-2050C(FX260)

## <色谱图>

mV

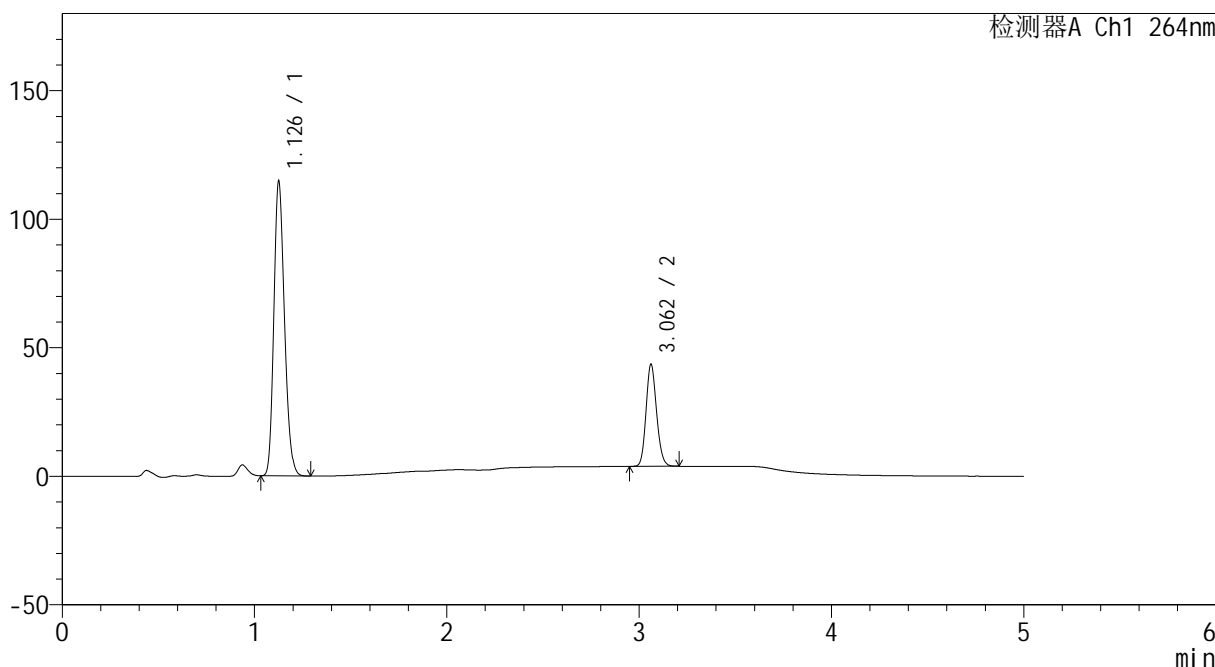

## <峰表>

检测器A Ch1 264nm

| 峰号 | 保留时间  | 面积     | 高度     | 面积%     | 理论塔板数(USP) | 拖尾因子  | 分离度(USP) |
|----|-------|--------|--------|---------|------------|-------|----------|
| 1  | 1.126 | 441047 | 113394 | 74.484  | 1973       | 1.197 | --       |
| 2  | 3.062 | 151088 | 39614  | 25.516  | 14949      | 1.140 | 19.199   |
| 总计 |       | 592135 | 153008 | 100.000 |            |       |          |



# CXM-3382

## <样品信息>

色谱柱 :XB-C18(50mm\*4.6mm,5µm)                      流速: 1.5ml/min  
 柱温 :35°C    波长: 264nm  
 数据文件名: RC\CXM-3382 - 0-16/11-233-2 - zzp-2024082321p-rcqx-1-8mg12.5mg-pH1.2jz-dz1-5.lcd  
 方法文件名: RC\CXM-3382 - 3382-rcqx-FX260.lcm  
 批处理文件名: RC\CXM-3382 - 20240906-rcqx-FX260.lcb  
 样品瓶号 : 1-18  
 进样体积 : 20 µl    版本号: 6.115  
 进样时间 : 2024/09/06 12:35:28                      实验者: wangdan  
 处理时间 (V2) : 2024/09/09 09:13:57              处理者: wangdan  
 仪器型号: SHIMADZU LC-2050C(FX260)

## <色谱图>

mV

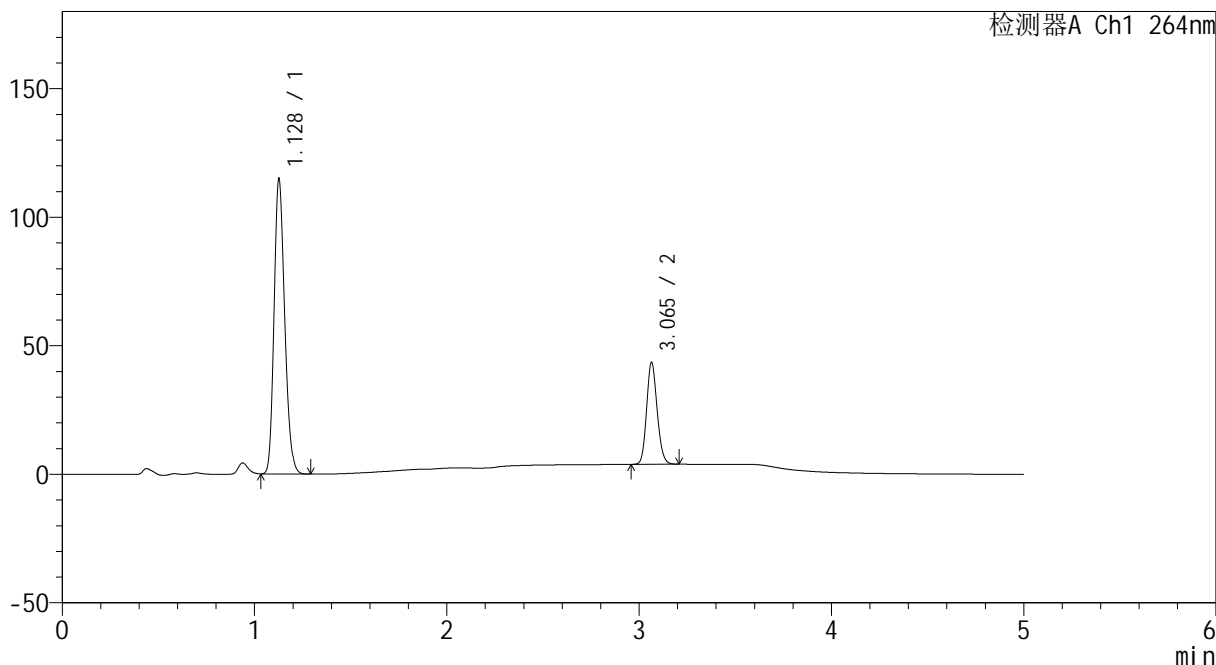

## <峰表>

检测器A Ch1 264nm

| 峰号 | 保留时间  | 面积     | 高度     | 面积%     | 理论塔板数(USP) | 拖尾因子  | 分离度(USP) |
|----|-------|--------|--------|---------|------------|-------|----------|
| 1  | 1.128 | 441074 | 114185 | 74.505  | 1981       | 1.195 | --       |
| 2  | 3.065 | 150934 | 39629  | 25.495  | 14968      | 1.140 | 19.221   |
| 总计 |       | 592008 | 153814 | 100.000 |            |       |          |



# CXM-3382

## <样品信息>

色谱柱 :XB-C18(50mm\*4.6mm,5 $\mu$ m)                      流速: 1.5ml/min  
柱温 :35 $^{\circ}$ C    波长: 264nm  
数据文件名: RC\CXM-3382 - 0-16/11-234-2 - zzp-2024082321p-rcqx-1-8mg12.5mg-pH1.2jz-p1-5min.lcd  
方法文件名: RC\CXM-3382 - 3382-rcqx-FX260.lcm  
批处理文件名: RC\CXM-3382 - 20240906-rcqx-FX260.lcb  
样品瓶号 : 1-1  
进样体积 : 20  $\mu$ l    版本号: 6.115  
进样时间 : 2024/09/06 12:40:51                      实验者: wangdan  
处理时间 (V2) : 2024/09/09 09:14:05              处理者: wangdan  
仪器型号: SHIMADZU LC-2050C(FX260)

## <色谱图>

mV

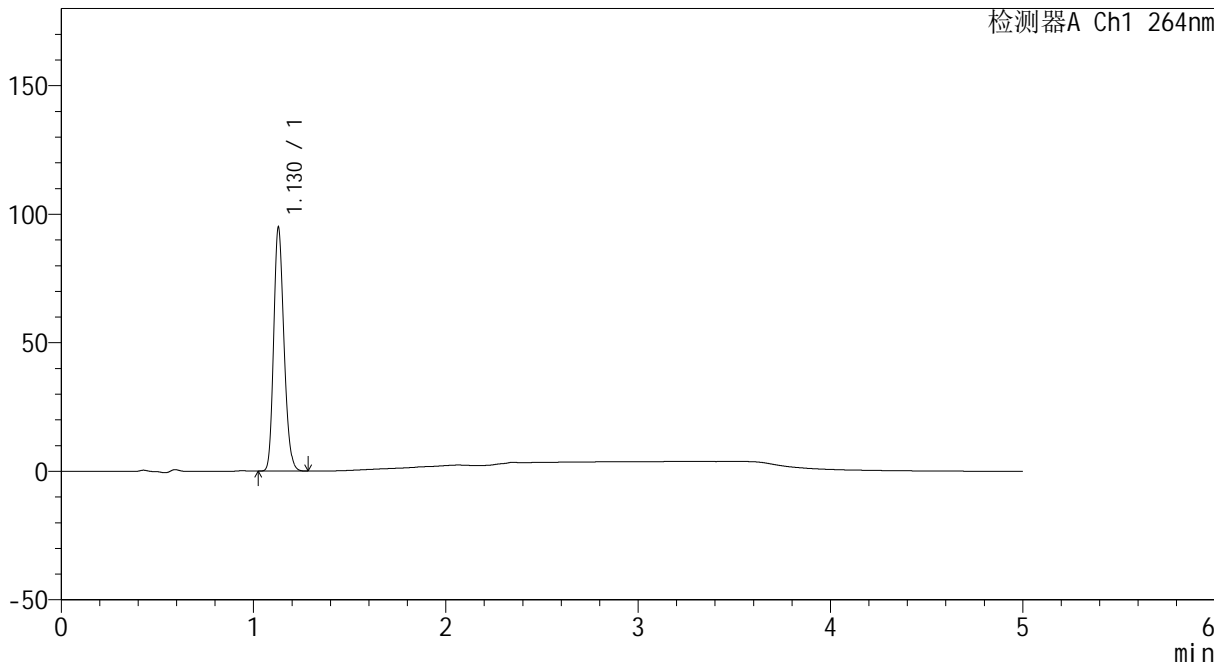

## <峰表>

检测器A Ch1 264nm

| 峰号 | 保留时间  | 面积     | 高度    | 面积%     | 理论塔板数(USP) | 拖尾因子  | 分离度(USP) |
|----|-------|--------|-------|---------|------------|-------|----------|
| 1  | 1.130 | 352874 | 94829 | 100.000 | 2130       | 1.192 | --       |
| 总计 |       | 352874 | 94829 | 100.000 |            |       |          |



# CXM-3382

## <样品信息>

色谱柱 :XB-C18(50mm\*4.6mm,5μm)                      流速: 1.5ml/min  
 柱温 :35°C    波长: 264nm  
 数据文件名: RC\CXM-3382 - 0-16/11-235-2 - zzp-2024082321p-rcqx-1-8mg12.5mg-pH1.2jz-p2-5min.lcd  
 方法文件名: RC\CXM-3382 - 3382-rcqx-FX260.lcm  
 批处理文件名: RC\CXM-3382 - 20240906-rcqx-FX260.lcb  
 样品瓶号 : 1-10  
 进样体积 : 20 μl    版本号: 6.115  
 进样时间 : 2024/09/06 12:46:14                      实验者: wangdan  
 处理时间 (V2) : 2024/09/09 09:14:12              处理者: wangdan  
 仪器型号: SHIMADZU LC-2050C(FX260)

## <色谱图>

mV

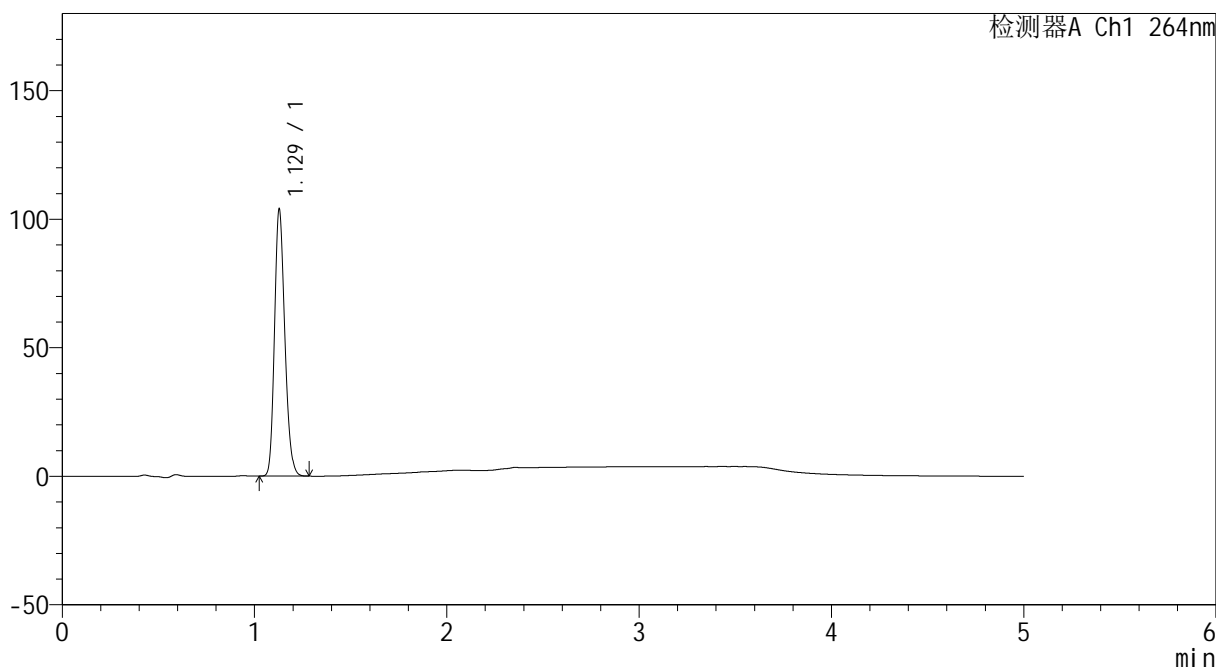

## <峰表>

检测器A Ch1 264nm

| 峰号 | 保留时间  | 面积     | 高度     | 面积%     | 理论塔板数(USP) | 拖尾因子  | 分离度(USP) |
|----|-------|--------|--------|---------|------------|-------|----------|
| 1  | 1.129 | 386670 | 103792 | 100.000 | 2126       | 1.193 | --       |
| 总计 |       | 386670 | 103792 | 100.000 |            |       |          |



# CXM-3382

## <样品信息>

色谱柱 :XB-C18(50mm\*4.6mm,5μm)                      流速: 1.5ml/min  
 柱温 :35°C    波长: 264nm  
 数据文件名: RC\CXM-3382 - 0-16/11-236-2 - zzp-2024082321p-rcqx-1-8mg12.5mg-pH1.2jz-p3-5min.lcd  
 方法文件名: RC\CXM-3382 - 3382-rcqx-FX260.lcm  
 批处理文件名: RC\CXM-3382 - 20240906-rcqx-FX260.lcb  
 样品瓶号 : 1-19  
 进样体积 : 20 μl    版本号: 6.115  
 进样时间 : 2024/09/06 12:51:37                      实验者: wangdan  
 处理时间 (V2) : 2024/09/09 09:14:20              处理者: wangdan  
 仪器型号: SHIMADZU LC-2050C(FX260)

## <色谱图>

mV

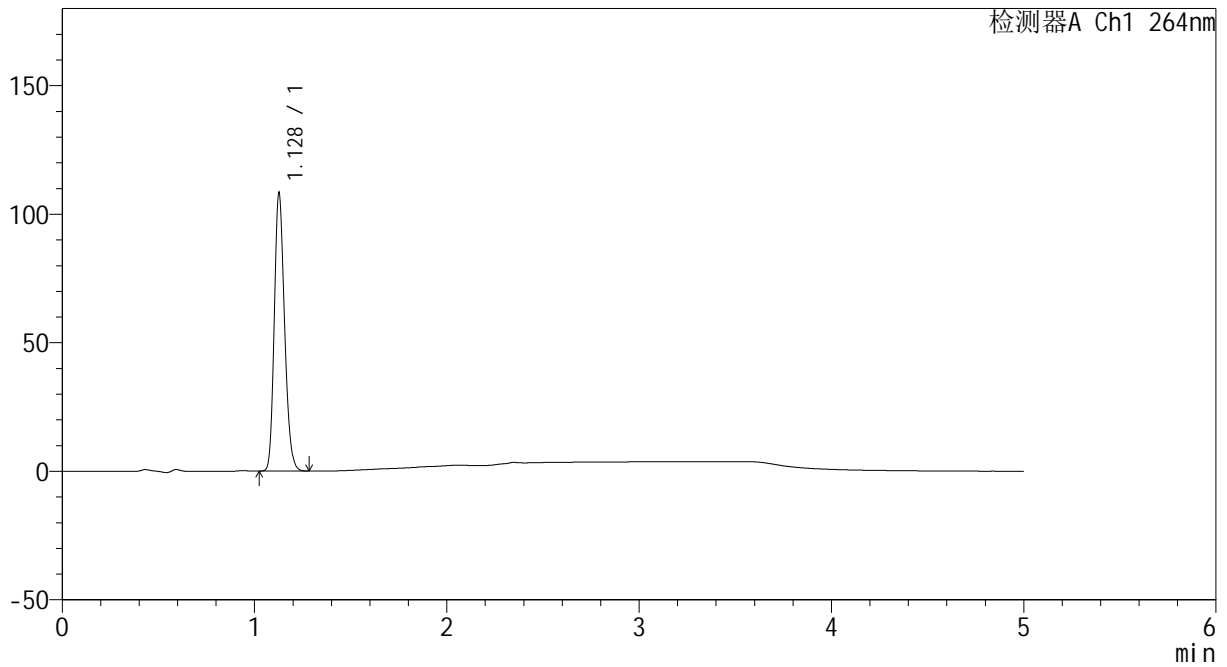

## <峰表>

检测器A Ch1 264nm

| 峰号 | 保留时间  | 面积     | 高度     | 面积%     | 理论塔板数(USP) | 拖尾因子  | 分离度(USP) |
|----|-------|--------|--------|---------|------------|-------|----------|
| 1  | 1.128 | 402301 | 107685 | 100.000 | 2125       | 1.193 | --       |
| 总计 |       | 402301 | 107685 | 100.000 |            |       |          |



# CXM-3382

## <样品信息>

色谱柱 :XB-C18(50mm\*4.6mm,5μm)                      流速: 1.5ml/min  
 柱温 :35°C    波长: 264nm  
 数据文件名: RC\CXM-3382 - 0-16/11-237-2 - zzp-2024082321p-rcqx-1-8mg12.5mg-pH1.2jz-p4-5min.lcd  
 方法文件名: RC\CXM-3382 - 3382-rcqx-FX260.lcm  
 批处理文件名: RC\CXM-3382 - 20240906-rcqx-FX260.lcb  
 样品瓶号 : 1-28  
 进样体积 : 20 μl    版本号: 6.115  
 进样时间 : 2024/09/06 12:57:00                      实验者: wangdan  
 处理时间 (V2) : 2024/09/09 09:14:27              处理者: wangdan  
 仪器型号: SHIMADZU LC-2050C(FX260)

## <色谱图>

mV

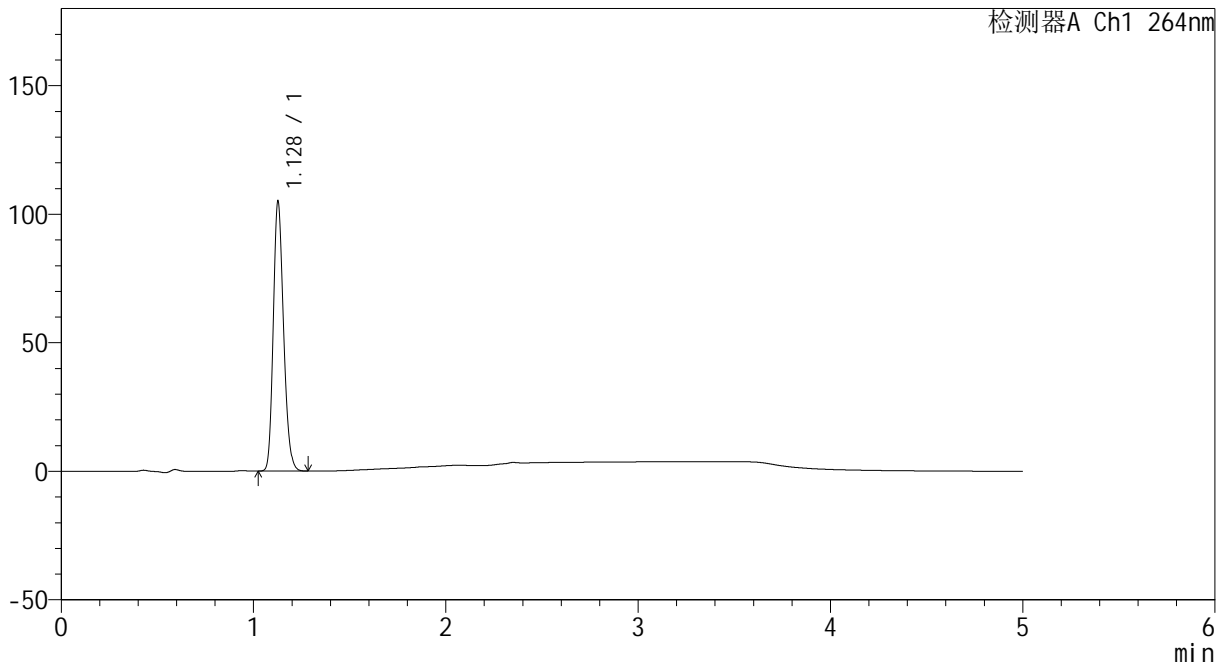

## <峰表>

检测器A Ch1 264nm

| 峰号 | 保留时间  | 面积     | 高度     | 面积%     | 理论塔板数(USP) | 拖尾因子  | 分离度(USP) |
|----|-------|--------|--------|---------|------------|-------|----------|
| 1  | 1.128 | 390038 | 104434 | 100.000 | 2125       | 1.194 | --       |
| 总计 |       | 390038 | 104434 | 100.000 |            |       |          |



# CXM-3382

## <样品信息>

色谱柱 :XB-C18(50mm\*4.6mm,5μm)                      流速: 1.5ml/min  
 柱温 :35°C    波长: 264nm  
 数据文件名: RC\CXM-3382 - 0-16/11-238-2 - zzp-2024082321p-rcqx-1-8mg12.5mg-pH1.2jz-p5-5min.lcd  
 方法文件名: RC\CXM-3382 - 3382-rcqx-FX260.lcm  
 批处理文件名: RC\CXM-3382 - 20240906-rcqx-FX260.lcb  
 样品瓶号 : 1-37  
 进样体积 : 20 μl    版本号: 6.115  
 进样时间 : 2024/09/06 13:02:21                      实验者: wangdan  
 处理时间 (V2) : 2024/09/09 09:14:35              处理者: wangdan  
 仪器型号: SHIMADZU LC-2050C(FX260)

## <色谱图>

mV

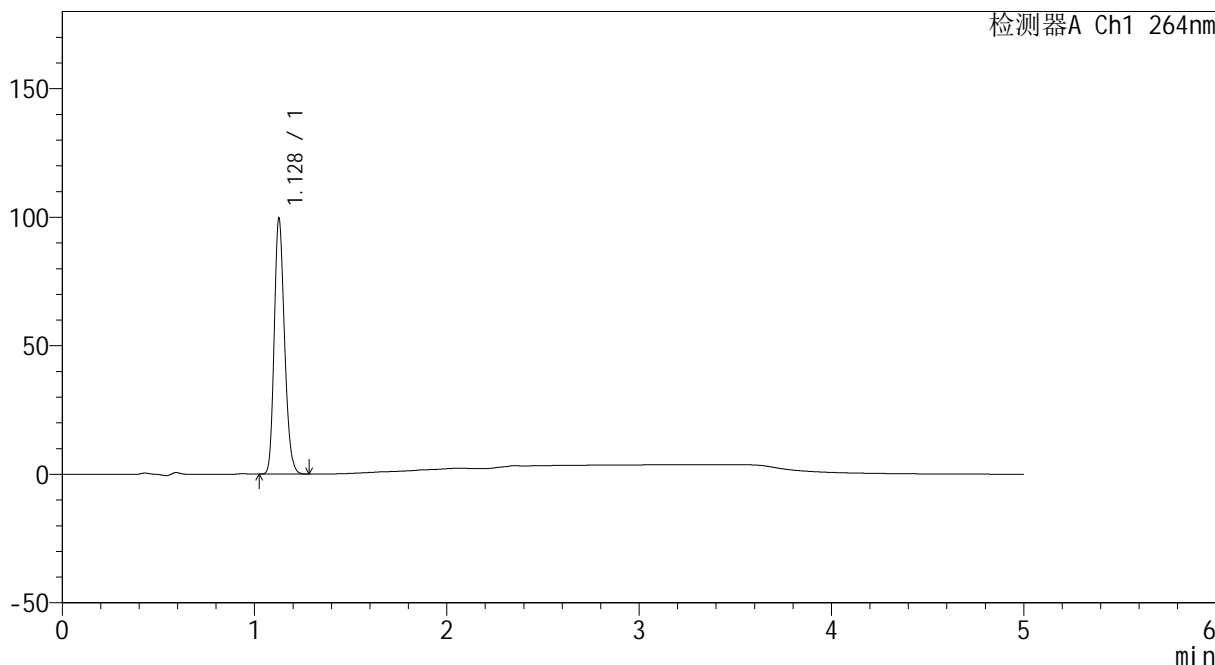

## <峰表>

检测器A Ch1 264nm

| 峰号 | 保留时间  | 面积     | 高度    | 面积%     | 理论塔板数(USP) | 拖尾因子  | 分离度(USP) |
|----|-------|--------|-------|---------|------------|-------|----------|
| 1  | 1.128 | 370073 | 98983 | 100.000 | 2125       | 1.194 | --       |
| 总计 |       | 370073 | 98983 | 100.000 |            |       |          |



# CXM-3382

## <样品信息>

色谱柱 :XB-C18(50mm\*4.6mm,5μm)                      流速: 1.5ml/min  
 柱温 :35°C    波长: 264nm  
 数据文件名: RC\CXM-3382 - 0-16/11-239-2 - zzp-2024082321p-rcqx-1-8mg12.5mg-pH1.2jz-p6-5min.lcd  
 方法文件名: RC\CXM-3382 - 3382-rcqx-FX260.lcm  
 批处理文件名: RC\CXM-3382 - 20240906-rcqx-FX260.lcb  
 样品瓶号 : 1-46  
 进样体积 : 20 μl    版本号: 6.115  
 进样时间 : 2024/09/06 13:07:45                      实验者: wangdan  
 处理时间 (V2) : 2024/09/09 09:14:43              处理者: wangdan  
 仪器型号: SHIMADZU LC-2050C(FX260)

## <色谱图>

mV

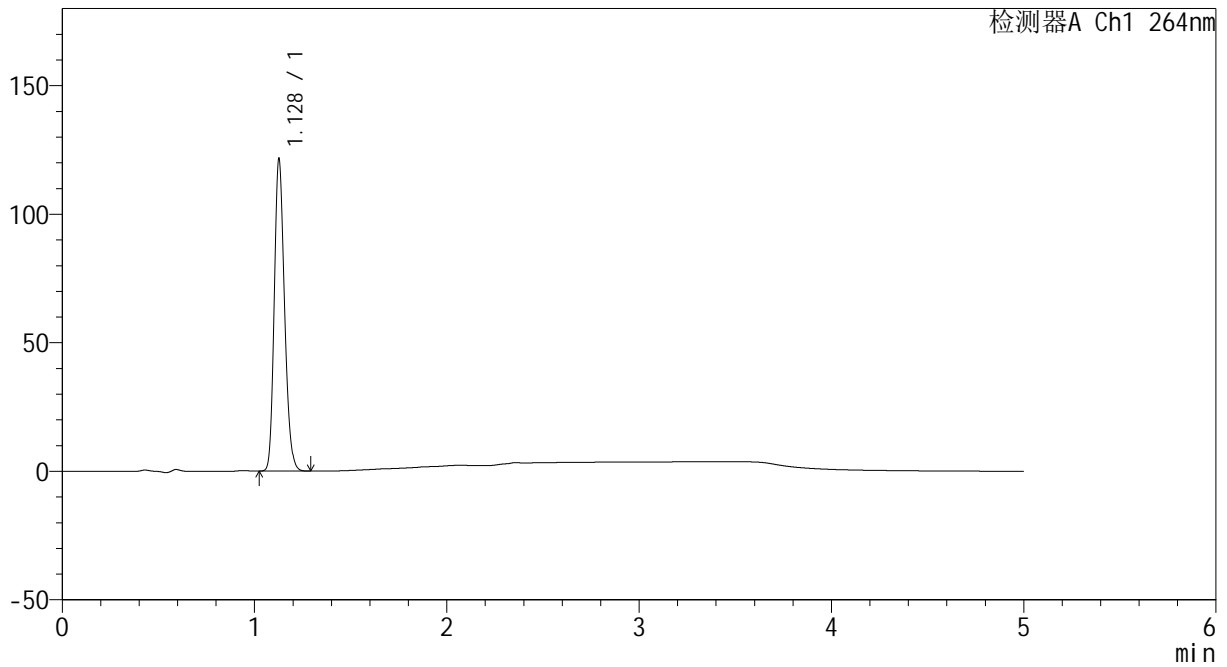

## <峰表>

检测器A Ch1 264nm

| 峰号 | 保留时间  | 面积     | 高度     | 面积%     | 理论塔板数(USP) | 拖尾因子  | 分离度(USP) |
|----|-------|--------|--------|---------|------------|-------|----------|
| 1  | 1.128 | 451547 | 120815 | 100.000 | 2125       | 1.194 | --       |
| 总计 |       | 451547 | 120815 | 100.000 |            |       |          |



# CXM-3382

## <样品信息>

色谱柱 :XB-C18(50mm\*4.6mm,5μm)                      流速: 1.5ml/min  
 柱温 :35°C    波长: 264nm  
 数据文件名: RC\CXM-3382 - 0-16/11-240-2 - zzp-2024082321p-rcqx-1-8mg12.5mg-pH1.2jz-p1-10min.lcd  
 方法文件名: RC\CXM-3382 - 3382-rcqx-FX260.lcm  
 批处理文件名: RC\CXM-3382 - 20240906-rcqx-FX260.lcb  
 样品瓶号 : 1-2  
 进样体积 : 20 μl    版本号: 6.115  
 进样时间 : 2024/09/06 13:13:08                      实验者: wangdan  
 处理时间 (V2) : 2024/09/09 09:14:50              处理者: wangdan  
 仪器型号: SHIMADZU LC-2050C(FX260)

## <色谱图>

mV

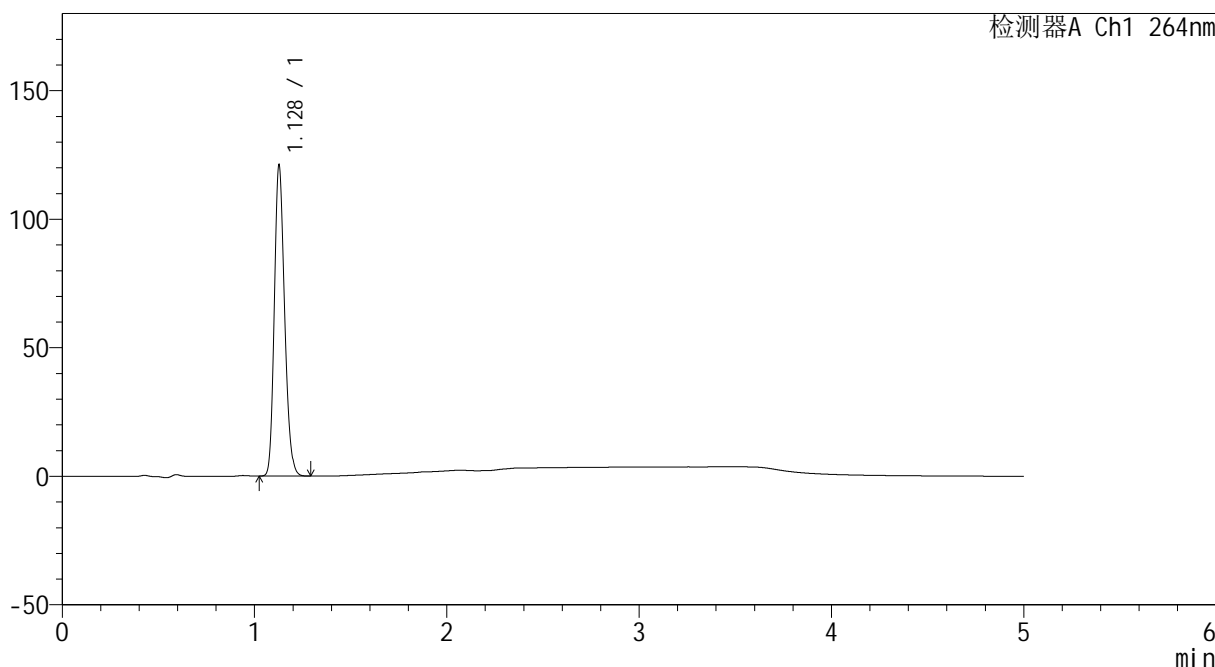

## <峰表>

检测器A Ch1 264nm

| 峰号 | 保留时间  | 面积     | 高度     | 面积%     | 理论塔板数(USP) | 拖尾因子  | 分离度(USP) |
|----|-------|--------|--------|---------|------------|-------|----------|
| 1  | 1.128 | 449495 | 120520 | 100.000 | 2127       | 1.193 | --       |
| 总计 |       | 449495 | 120520 | 100.000 |            |       |          |



# CXM-3382

## <样品信息>

色谱柱 :XB-C18(50mm\*4.6mm,5μm)                      流速: 1.5ml/min  
 柱温 :35°C    波长: 264nm  
 数据文件名: RC\CXM-3382 - 0-16/11-241-2 - zzp-2024082321p-rcqx-1-8mg12.5mg-pH1.2jz-p2-10min.lcd  
 方法文件名: RC\CXM-3382 - 3382-rcqx-FX260.lcm  
 批处理文件名: RC\CXM-3382 - 20240906-rcqx-FX260.lcb  
 样品瓶号 : 1-11  
 进样体积 : 20 μl    版本号: 6.115  
 进样时间 : 2024/09/06 13:18:31                      实验者: wangdan  
 处理时间 (V2) : 2024/09/09 09:14:58              处理者: wangdan  
 仪器型号: SHIMADZU LC-2050C(FX260)

## <色谱图>

mV

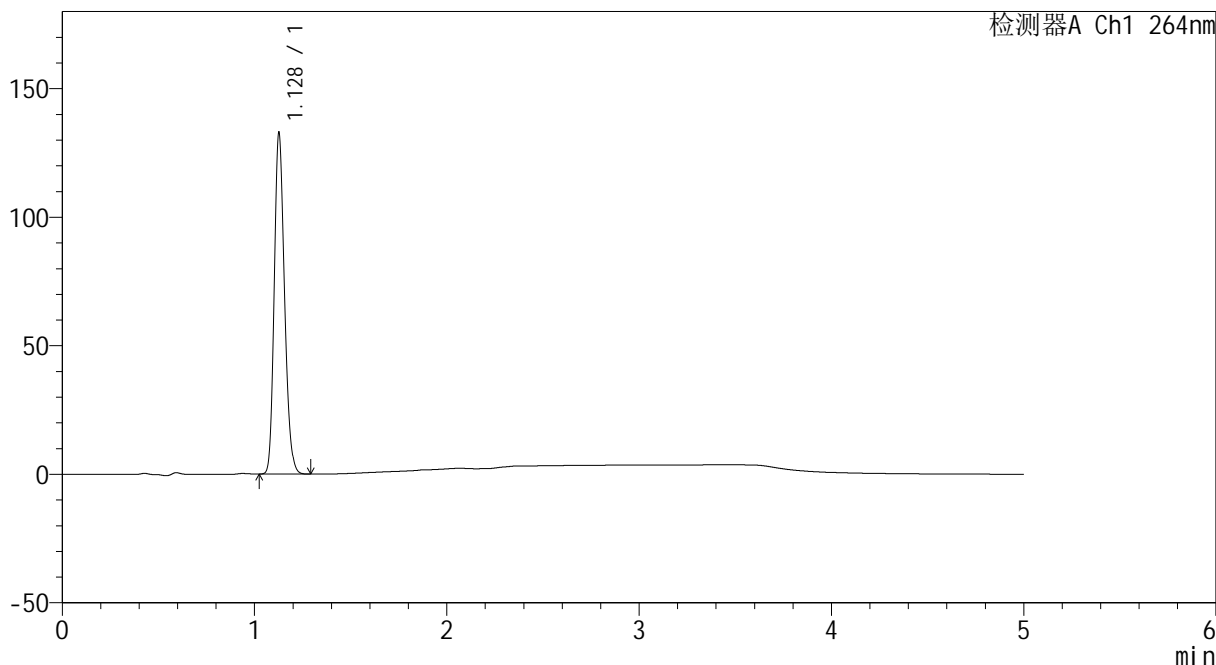

## <峰表>

检测器A Ch1 264nm

| 峰号 | 保留时间  | 面积     | 高度     | 面积%     | 理论塔板数(USP) | 拖尾因子  | 分离度(USP) |
|----|-------|--------|--------|---------|------------|-------|----------|
| 1  | 1.128 | 493489 | 131976 | 100.000 | 2124       | 1.194 | --       |
| 总计 |       | 493489 | 131976 | 100.000 |            |       |          |



# CXM-3382

## <样品信息>

色谱柱 :XB-C18(50mm\*4.6mm,5μm)                      流速: 1.5ml/min  
 柱温 :35°C    波长: 264nm  
 数据文件名: RC\CXM-3382 - 0-16/11-242-2 - zzp-2024082321p-rcqx-1-8mg12.5mg-pH1.2jz-p3-10min.lcd  
 方法文件名: RC\CXM-3382 - 3382-rcqx-FX260.lcm  
 批处理文件名: RC\CXM-3382 - 20240906-rcqx-FX260.lcb  
 样品瓶号 : 1-20  
 进样体积 : 20 μl    版本号: 6.115  
 进样时间 : 2024/09/06 13:23:54                      实验者: wangdan  
 处理时间 (V2) : 2024/09/09 09:15:05              处理者: wangdan  
 仪器型号: SHIMADZU LC-2050C(FX260)

## <色谱图>

mV

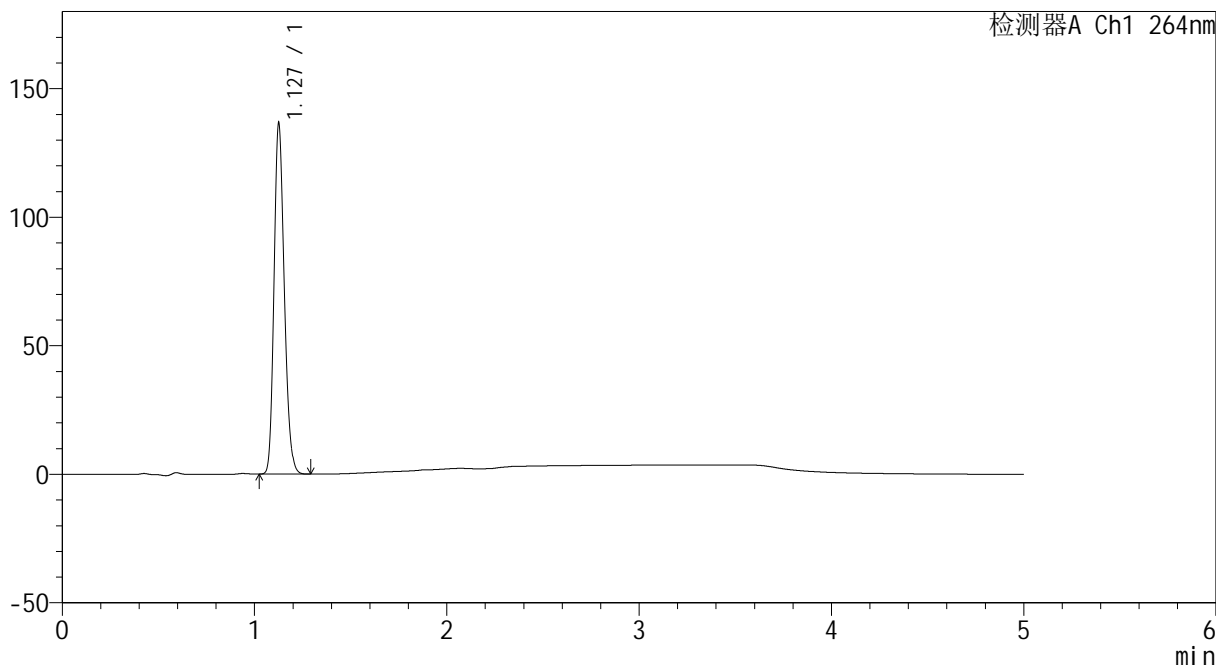

## <峰表>

检测器A Ch1 264nm

| 峰号 | 保留时间  | 面积     | 高度     | 面积%     | 理论塔板数(USP) | 拖尾因子  | 分离度(USP) |
|----|-------|--------|--------|---------|------------|-------|----------|
| 1  | 1.127 | 506909 | 134905 | 100.000 | 2122       | 1.196 | --       |
| 总计 |       | 506909 | 134905 | 100.000 |            |       |          |



# CXM-3382

## <样品信息>

色谱柱 :XB-C18(50mm\*4.6mm,5μm)                      流速: 1.5ml/min  
 柱温 :35°C    波长: 264nm  
 数据文件名: RC\CXM-3382 - 0-16/11-243-2 - zzp-2024082321p-rcqx-1-8mg12.5mg-pH1.2jz-p4-10min.lcd  
 方法文件名: RC\CXM-3382 - 3382-rcqx-FX260.lcm  
 批处理文件名: RC\CXM-3382 - 20240906-rcqx-FX260.lcb  
 样品瓶号 : 1-29  
 进样体积 : 20 μl    版本号: 6.115  
 进样时间 : 2024/09/06 13:29:17                      实验者: wangdan  
 处理时间 (V2) : 2024/09/09 09:15:13              处理者: wangdan  
 仪器型号: SHIMADZU LC-2050C(FX260)

## <色谱图>

mV

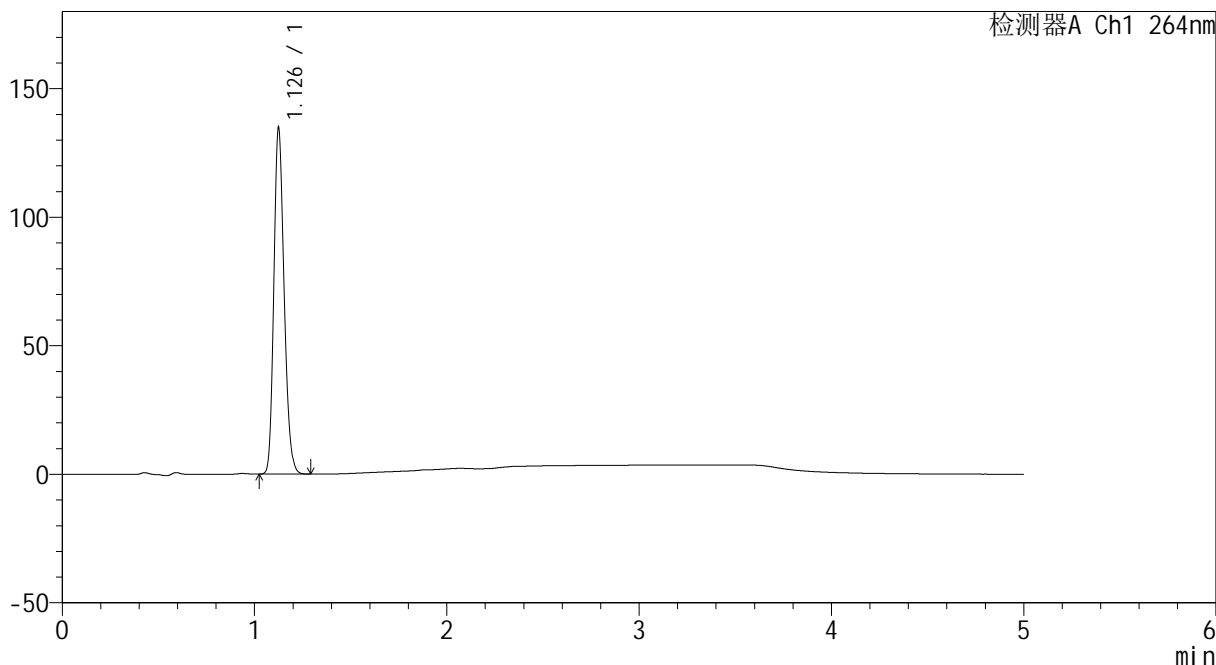

## <峰表>

检测器A Ch1 264nm

| 峰号 | 保留时间  | 面积     | 高度     | 面积%     | 理论塔板数(USP) | 拖尾因子  | 分离度(USP) |
|----|-------|--------|--------|---------|------------|-------|----------|
| 1  | 1.126 | 500516 | 132931 | 100.000 | 2118       | 1.199 | --       |
| 总计 |       | 500516 | 132931 | 100.000 |            |       |          |



# CXM-3382

## <样品信息>

色谱柱 :XB-C18(50mm\*4.6mm,5μm)                      流速: 1.5ml/min  
 柱温 :35°C    波长: 264nm  
 数据文件名: RC\CXM-3382 - 0-16/11-244-2 - zzp-2024082321p-rcqx-1-8mg12.5mg-pH1.2jz-p5-10min.lcd  
 方法文件名: RC\CXM-3382 - 3382-rcqx-FX260.lcm  
 批处理文件名: RC\CXM-3382 - 20240906-rcqx-FX260.lcb  
 样品瓶号 : 1-38  
 进样体积 : 20 μl    版本号: 6.115  
 进样时间 : 2024/09/06 13:34:40                      实验者: wangdan  
 处理时间 (V2) : 2024/09/09 09:15:21              处理者: wangdan  
 仪器型号: SHIMADZU LC-2050C(FX260)

## <色谱图>

mV

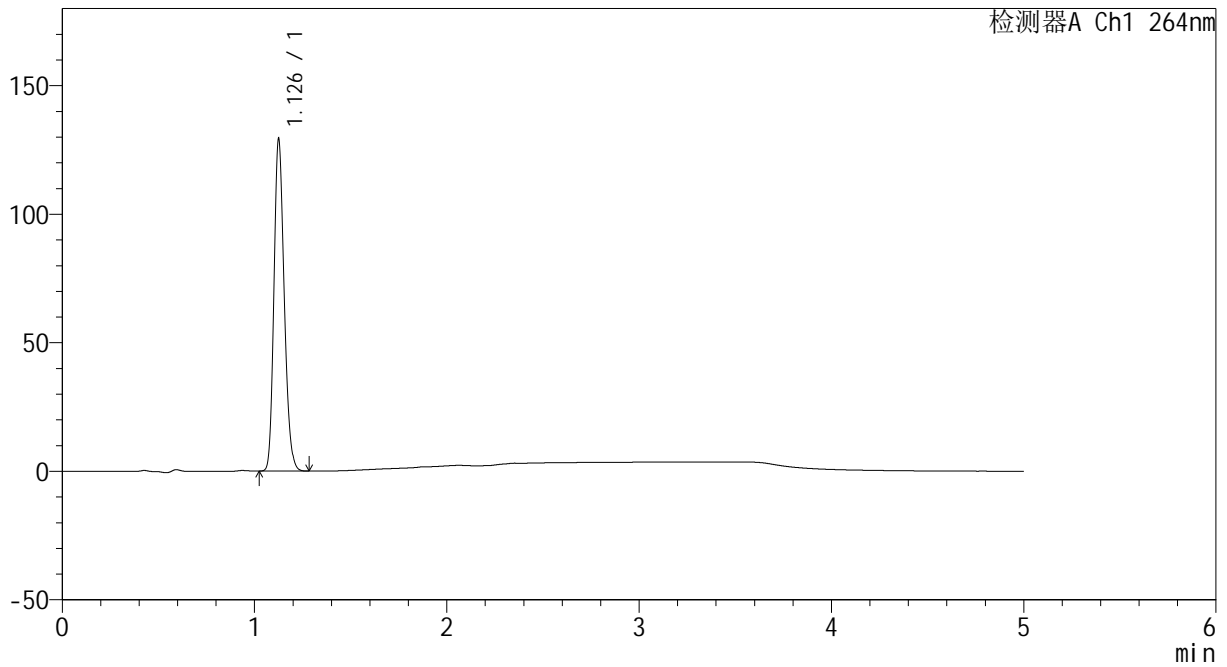

## <峰表>

检测器A Ch1 264nm

| 峰号 | 保留时间  | 面积     | 高度     | 面积%     | 理论塔板数(USP) | 拖尾因子  | 分离度(USP) |
|----|-------|--------|--------|---------|------------|-------|----------|
| 1  | 1.126 | 479898 | 127349 | 100.000 | 2121       | 1.199 | --       |
| 总计 |       | 479898 | 127349 | 100.000 |            |       |          |



# CXM-3382

## <样品信息>

色谱柱 :XB-C18(50mm\*4.6mm,5μm)                      流速: 1.5ml/min  
 柱温 :35°C    波长: 264nm  
 数据文件名: RC\CXM-3382 - 0-16/11-245-2 - zzp-2024082321p-rcqx-1-8mg12.5mg-pH1.2jz-p6-10min.lcd  
 方法文件名: RC\CXM-3382 - 3382-rcqx-FX260.lcm  
 批处理文件名: RC\CXM-3382 - 20240906-rcqx-FX260.lcb  
 样品瓶号 : 1-47  
 进样体积 : 20 μl    版本号: 6.115  
 进样时间 : 2024/09/06 13:40:02                      实验者: wangdan  
 处理时间 (V2) : 2024/09/09 09:15:28              处理者: wangdan  
 仪器型号: SHIMADZU LC-2050C(FX260)

## <色谱图>

mV

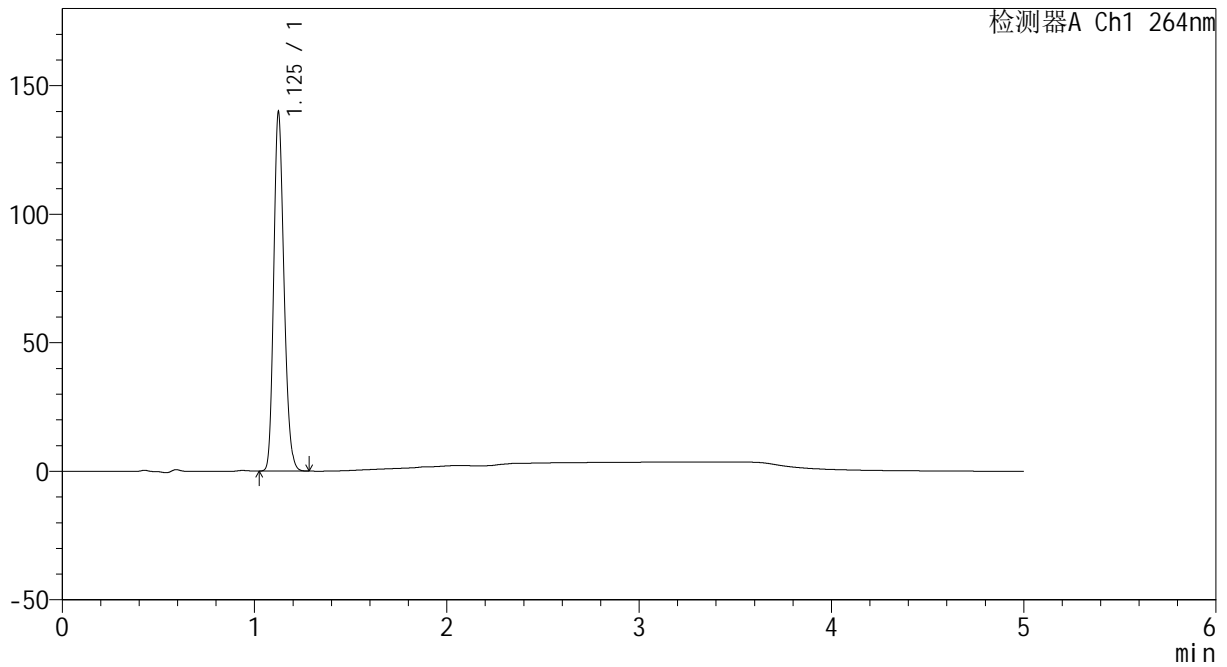

## <峰表>

检测器A Ch1 264nm

| 峰号 | 保留时间  | 面积     | 高度     | 面积%     | 理论塔板数(USP) | 拖尾因子  | 分离度(USP) |
|----|-------|--------|--------|---------|------------|-------|----------|
| 1  | 1.125 | 518243 | 138337 | 100.000 | 2119       | 1.198 | --       |
| 总计 |       | 518243 | 138337 | 100.000 |            |       |          |



# CXM-3382

## <样品信息>

色谱柱 :XB-C18(50mm\*4.6mm,5μm)                      流速: 1.5ml/min  
 柱温 :35°C    波长: 264nm  
 数据文件名: RC\CXM-3382 - 0-16/11-246-2 - zzp-2024082321p-rcqx-1-8mg12.5mg-pH1.2jz-p1-15min.lcd  
 方法文件名: RC\CXM-3382 - 3382-rcqx-FX260.lcm  
 批处理文件名: RC\CXM-3382 - 20240906-rcqx-FX260.lcb  
 样品瓶号 : 1-3  
 进样体积 : 20 μl    版本号: 6.115  
 进样时间 : 2024/09/06 13:45:25                      实验者: wangdan  
 处理时间 (V2) : 2024/09/09 09:15:36              处理者: wangdan  
 仪器型号: SHIMADZU LC-2050C(FX260)

## <色谱图>

mV

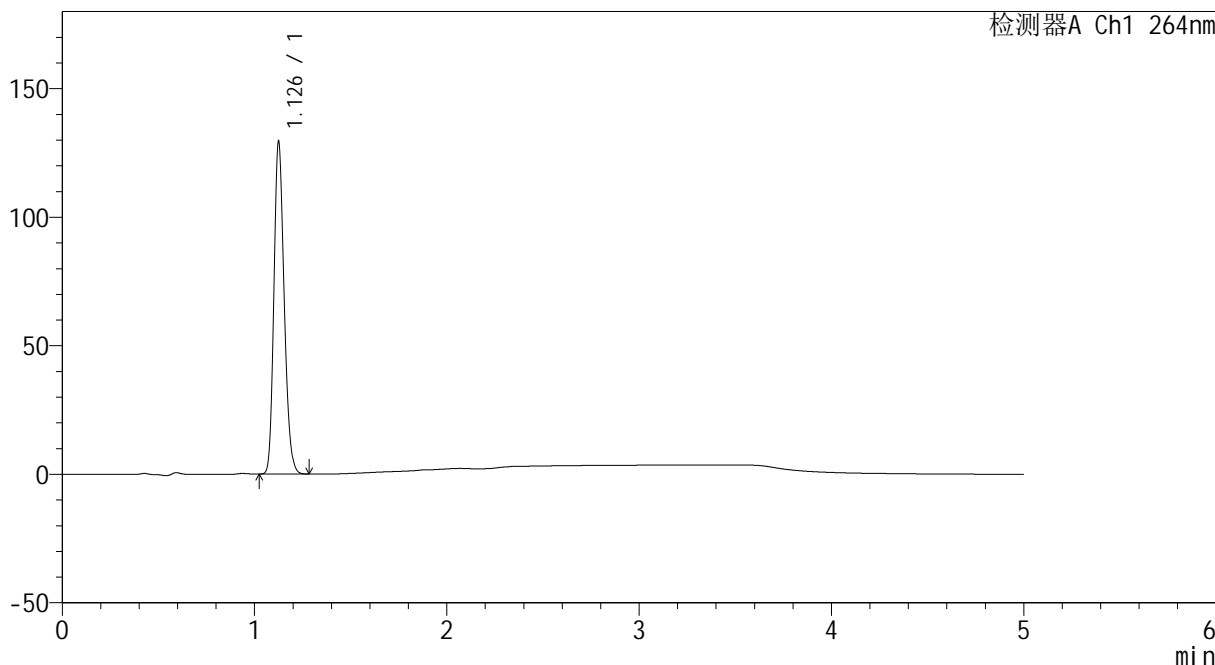

## <峰表>

检测器A Ch1 264nm

| 峰号 | 保留时间  | 面积     | 高度     | 面积%     | 理论塔板数(USP) | 拖尾因子  | 分离度(USP) |
|----|-------|--------|--------|---------|------------|-------|----------|
| 1  | 1.126 | 480238 | 127437 | 100.000 | 2124       | 1.199 | --       |
| 总计 |       | 480238 | 127437 | 100.000 |            |       |          |



# CXM-3382

## <样品信息>

色谱柱 :XB-C18(50mm\*4.6mm,5μm)                      流速: 1.5ml/min  
 柱温 :35°C    波长: 264nm  
 数据文件名: RC\CXM-3382 - 0-16/11-247-2 - zzp-2024082321p-rcqx-1-8mg12.5mg-pH1.2jz-p2-15min.lcd  
 方法文件名: RC\CXM-3382 - 3382-rcqx-FX260.lcm  
 批处理文件名: RC\CXM-3382 - 20240906-rcqx-FX260.lcb  
 样品瓶号 : 1-12  
 进样体积 : 20 μl    版本号: 6.115  
 进样时间 : 2024/09/06 13:50:48                      实验者: wangdan  
 处理时间 (V2) : 2024/09/09 09:15:43              处理者: wangdan  
 仪器型号: SHIMADZU LC-2050C(FX260)

## <色谱图>

mV

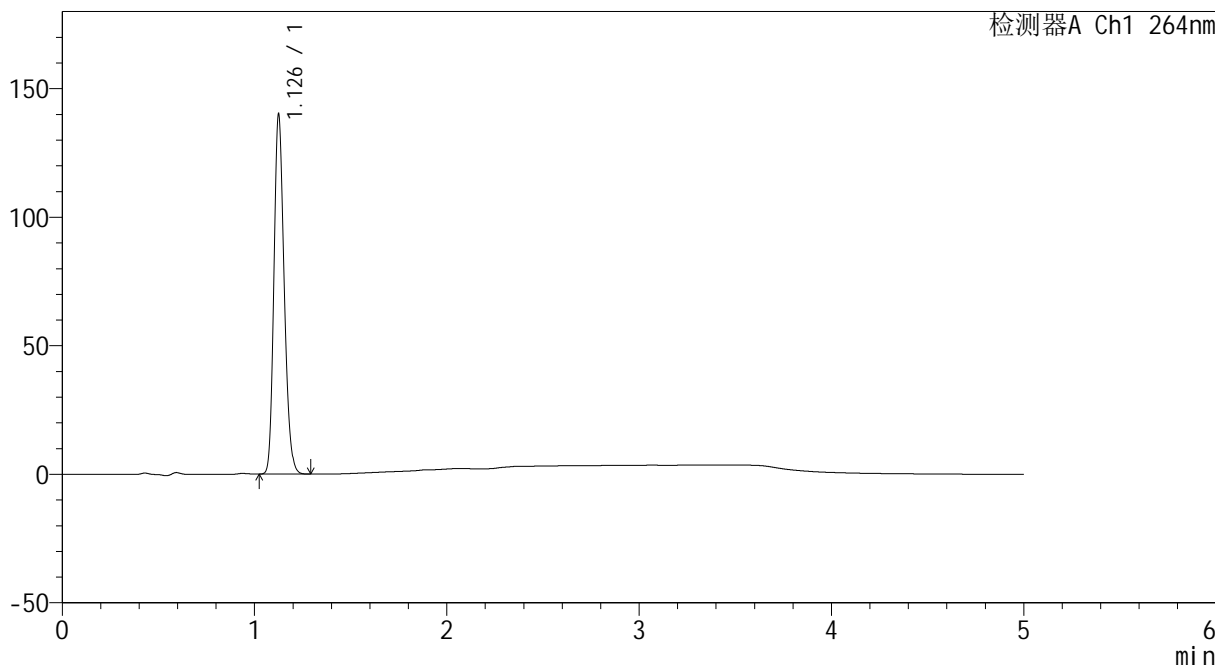

## <峰表>

检测器A Ch1 264nm

| 峰号 | 保留时间  | 面积     | 高度     | 面积%     | 理论塔板数(USP) | 拖尾因子  | 分离度(USP) |
|----|-------|--------|--------|---------|------------|-------|----------|
| 1  | 1.126 | 519342 | 137766 | 100.000 | 2124       | 1.199 | --       |
| 总计 |       | 519342 | 137766 | 100.000 |            |       |          |



# CXM-3382

## <样品信息>

色谱柱 :XB-C18(50mm\*4.6mm,5μm)                      流速: 1.5ml/min  
 柱温 :35°C    波长: 264nm  
 数据文件名: RC\CXM-3382 - 0-16/11-248-2 - zzp-2024082321p-rcqx-1-8mg12.5mg-pH1.2jz-p3-15min.lcd  
 方法文件名: RC\CXM-3382 - 3382-rcqx-FX260.lcm  
 批处理文件名: RC\CXM-3382 - 20240906-rcqx-FX260.lcb  
 样品瓶号 : 1-21  
 进样体积 : 20 μl    版本号: 6.115  
 进样时间 : 2024/09/06 13:56:11                      实验者: wangdan  
 处理时间 (V2) : 2024/09/09 09:15:52              处理者: wangdan  
 仪器型号: SHIMADZU LC-2050C(FX260)

## <色谱图>

mV

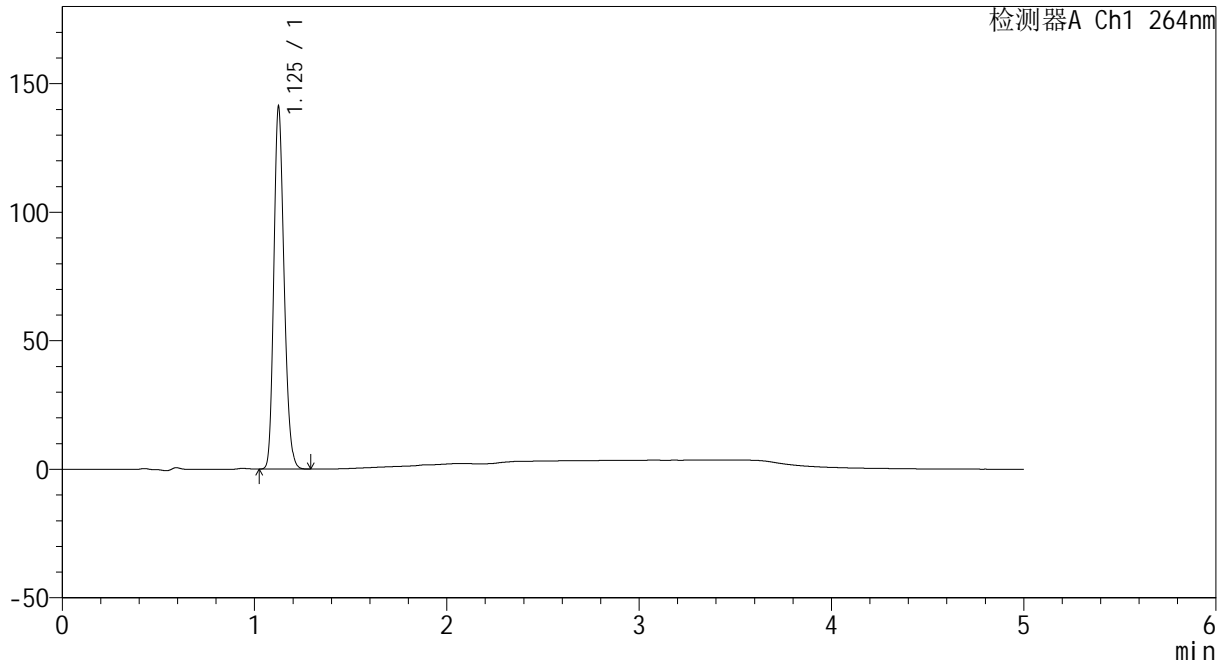

## <峰表>

检测器A Ch1 264nm

| 峰号 | 保留时间  | 面积     | 高度     | 面积%     | 理论塔板数(USP) | 拖尾因子  | 分离度(USP) |
|----|-------|--------|--------|---------|------------|-------|----------|
| 1  | 1.125 | 523541 | 139170 | 100.000 | 2117       | 1.199 | --       |
| 总计 |       | 523541 | 139170 | 100.000 |            |       |          |



# CXM-3382

## <样品信息>

色谱柱 :XB-C18(50mm\*4.6mm,5μm)                      流速: 1.5ml/min  
 柱温 :35°C    波长: 264nm  
 数据文件名: RC\CXM-3382 - 0-16/11-249-2 - zzp-2024082321p-rcqx-1-8mg12.5mg-pH1.2jz-p4-15min.lcd  
 方法文件名: RC\CXM-3382 - 3382-rcqx-FX260.lcm  
 批处理文件名: RC\CXM-3382 - 20240906-rcqx-FX260.lcb  
 样品瓶号 : 1-30  
 进样体积 : 20 μl    版本号: 6.115  
 进样时间 : 2024/09/06 14:01:34                      实验者: wangdan  
 处理时间 (V2) : 2024/09/09 09:15:59              处理者: wangdan  
 仪器型号: SHIMADZU LC-2050C(FX260)

## <色谱图>

mV

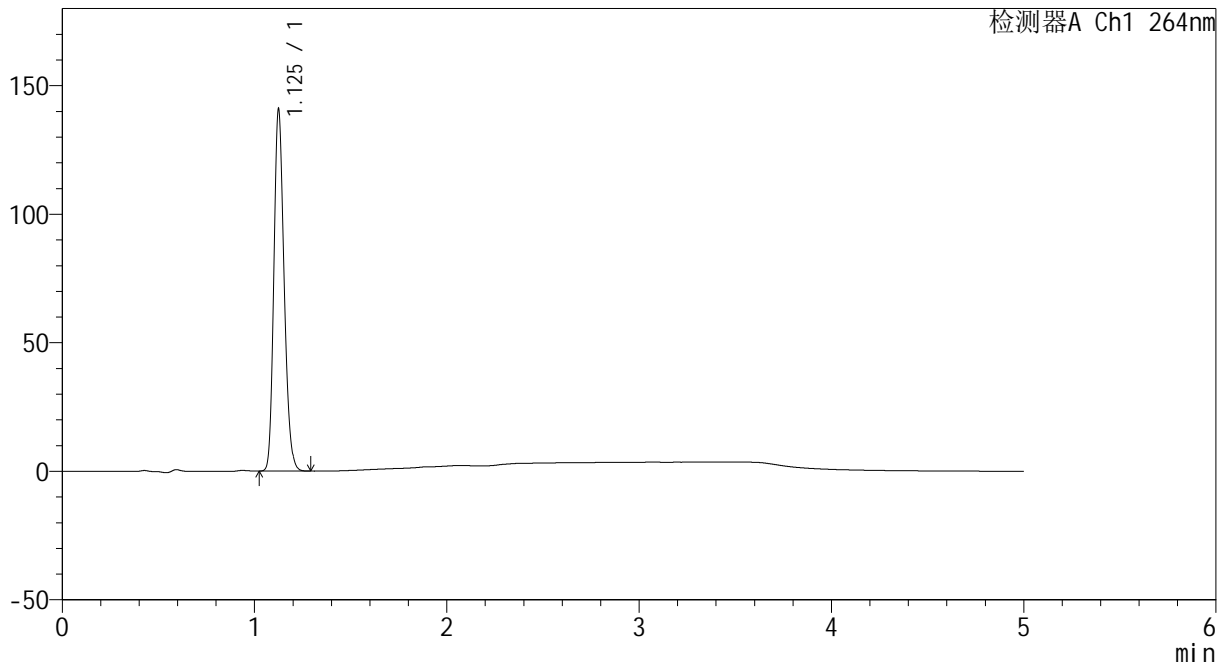

## <峰表>

检测器A Ch1 264nm

| 峰号 | 保留时间  | 面积     | 高度     | 面积%     | 理论塔板数(USP) | 拖尾因子  | 分离度(USP) |
|----|-------|--------|--------|---------|------------|-------|----------|
| 1  | 1.125 | 522392 | 138906 | 100.000 | 2123       | 1.199 | --       |
| 总计 |       | 522392 | 138906 | 100.000 |            |       |          |



# CXM-3382

## <样品信息>

色谱柱 :XB-C18(50mm\*4.6mm,5μm)                      流速: 1.5ml/min  
 柱温 :35°C    波长: 264nm  
 数据文件名: RC\CXM-3382 - 0-16/11-250-2 - zzp-2024082321p-rcqx-1-8mg12.5mg-pH1.2jz-p5-15min.lcd  
 方法文件名: RC\CXM-3382 - 3382-rcqx-FX260.lcm  
 批处理文件名: RC\CXM-3382 - 20240906-rcqx-FX260.lcb  
 样品瓶号 : 1-39  
 进样体积 : 20 μl    版本号: 6.115  
 进样时间 : 2024/09/06 14:06:57                      实验者: wangdan  
 处理时间 (V2) : 2024/09/09 09:16:07              处理者: wangdan  
 仪器型号: SHIMADZU LC-2050C(FX260)

## <色谱图>

mV

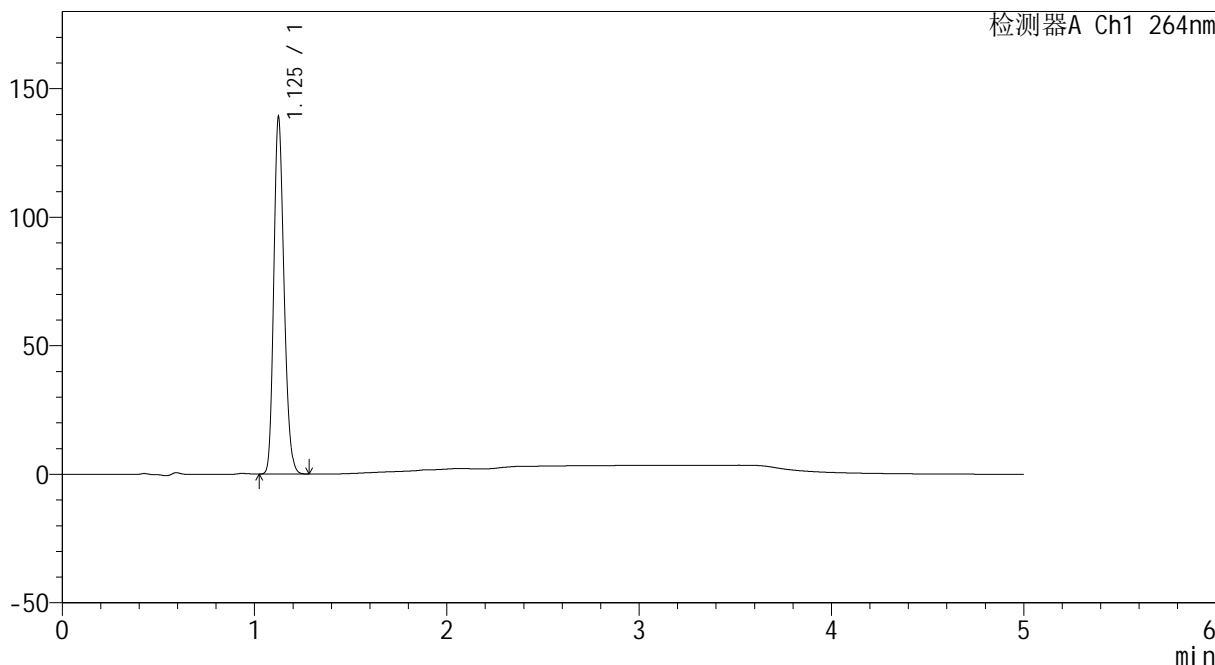

## <峰表>

检测器A Ch1 264nm

| 峰号 | 保留时间  | 面积     | 高度     | 面积%     | 理论塔板数(USP) | 拖尾因子  | 分离度(USP) |
|----|-------|--------|--------|---------|------------|-------|----------|
| 1  | 1.125 | 515141 | 137330 | 100.000 | 2121       | 1.198 | --       |
| 总计 |       | 515141 | 137330 | 100.000 |            |       |          |



# CXM-3382

## <样品信息>

色谱柱 :XB-C18(50mm\*4.6mm,5μm)                      流速: 1.5ml/min  
 柱温 :35°C    波长: 264nm  
 数据文件名: RC\CXM-3382 - 0-16/11-251-2 - zzp-2024082321p-rcqx-1-8mg12.5mg-pH1.2jz-p6-15min.lcd  
 方法文件名: RC\CXM-3382 - 3382-rcqx-FX260.lcm  
 批处理文件名: RC\CXM-3382 - 20240906-rcqx-FX260.lcb  
 样品瓶号 : 1-48  
 进样体积 : 20 μl    版本号: 6.115  
 进样时间 : 2024/09/06 14:12:21                      实验者: wangdan  
 处理时间 (V2) : 2024/09/09 09:16:15              处理者: wangdan  
 仪器型号: SHIMADZU LC-2050C(FX260)

## <色谱图>

mV

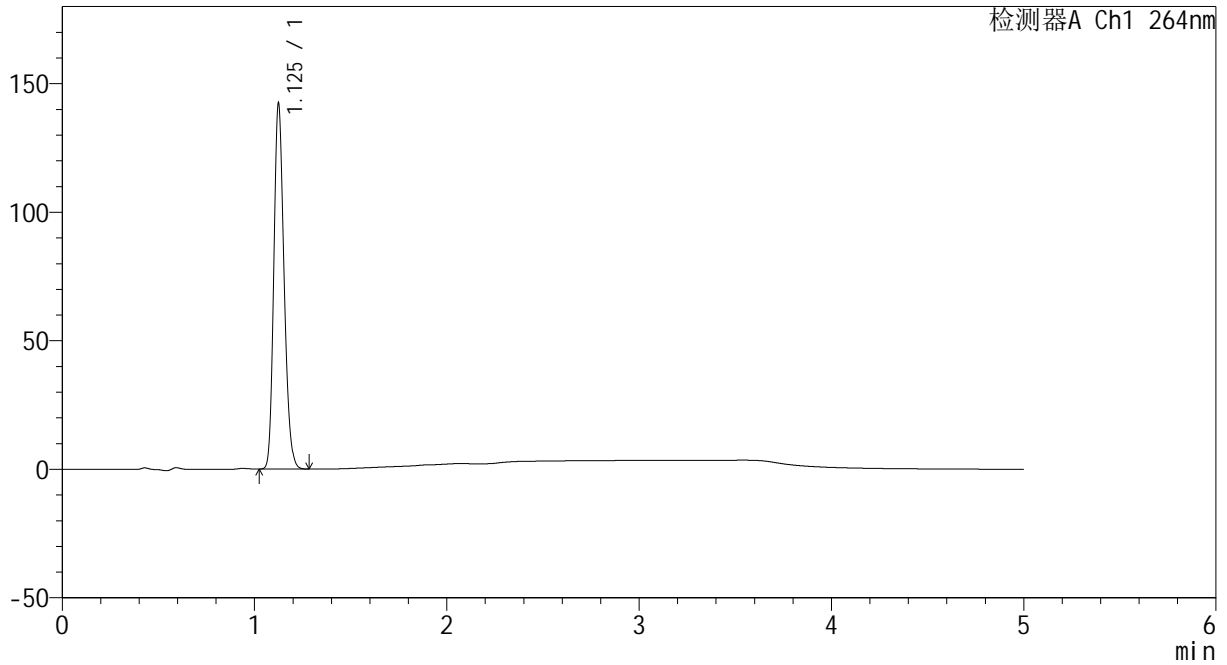

## <峰表>

检测器A Ch1 264nm

| 峰号 | 保留时间  | 面积     | 高度     | 面积%     | 理论塔板数(USP) | 拖尾因子  | 分离度(USP) |
|----|-------|--------|--------|---------|------------|-------|----------|
| 1  | 1.125 | 527646 | 140666 | 100.000 | 2122       | 1.198 | --       |
| 总计 |       | 527646 | 140666 | 100.000 |            |       |          |



# CXM-3382

## <样品信息>

色谱柱 :XB-C18(50mm\*4.6mm,5μm)                      流速: 1.5ml/min  
 柱温 :35°C    波长: 264nm  
 数据文件名: RC\CXM-3382 - 0-16/11-252-2 - zzp-2024082321p-rcqx-1-8mg12.5mg-pH1.2jz-p1-20min.lcd  
 方法文件名: RC\CXM-3382 - 3382-rcqx-FX260.lcm  
 批处理文件名: RC\CXM-3382 - 20240906-rcqx-FX260.lcb  
 样品瓶号 : 1-4  
 进样体积 : 20 μl    版本号: 6.115  
 进样时间 : 2024/09/06 14:17:44                      实验者: wangdan  
 处理时间 (V2) : 2024/09/09 09:16:22              处理者: wangdan  
 仪器型号: SHIMADZU LC-2050C(FX260)

## <色谱图>

mV

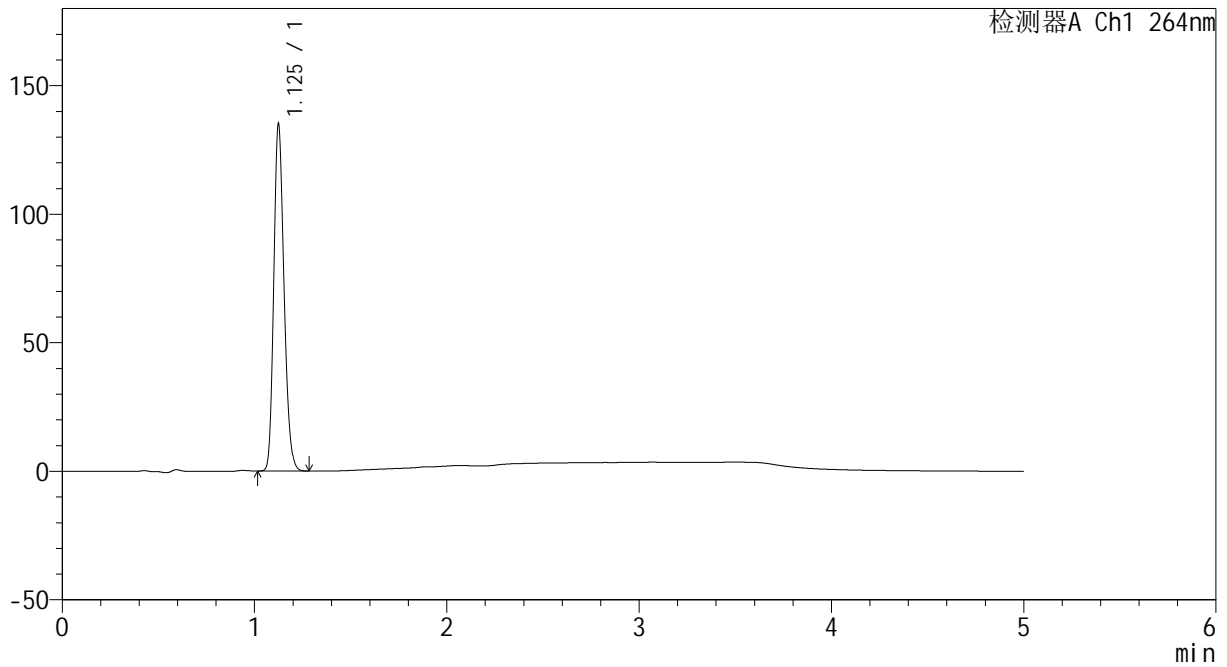

## <峰表>

检测器A Ch1 264nm

| 峰号 | 保留时间  | 面积     | 高度     | 面积%     | 理论塔板数(USP) | 拖尾因子  | 分离度(USP) |
|----|-------|--------|--------|---------|------------|-------|----------|
| 1  | 1.125 | 501053 | 133643 | 100.000 | 2125       | 1.197 | --       |
| 总计 |       | 501053 | 133643 | 100.000 |            |       |          |



# CXM-3382

## <样品信息>

色谱柱 :XB-C18(50mm\*4.6mm,5μm)                      流速: 1.5ml/min  
 柱温 :35°C    波长: 264nm  
 数据文件名: RC\CXM-3382 - 0-16/11-253-2 - zzp-2024082321p-rcqx-1-8mg12.5mg-pH1.2jz-p2-20min.lcd  
 方法文件名: RC\CXM-3382 - 3382-rcqx-FX260.lcm  
 批处理文件名: RC\CXM-3382 - 20240906-rcqx-FX260.lcb  
 样品瓶号 : 1-13  
 进样体积 : 20 μl    版本号: 6.115  
 进样时间 : 2024/09/06 14:23:07                      实验者: wangdan  
 处理时间 (V2) : 2024/09/09 09:16:30              处理者: wangdan  
 仪器型号: SHIMADZU LC-2050C(FX260)

## <色谱图>

mV

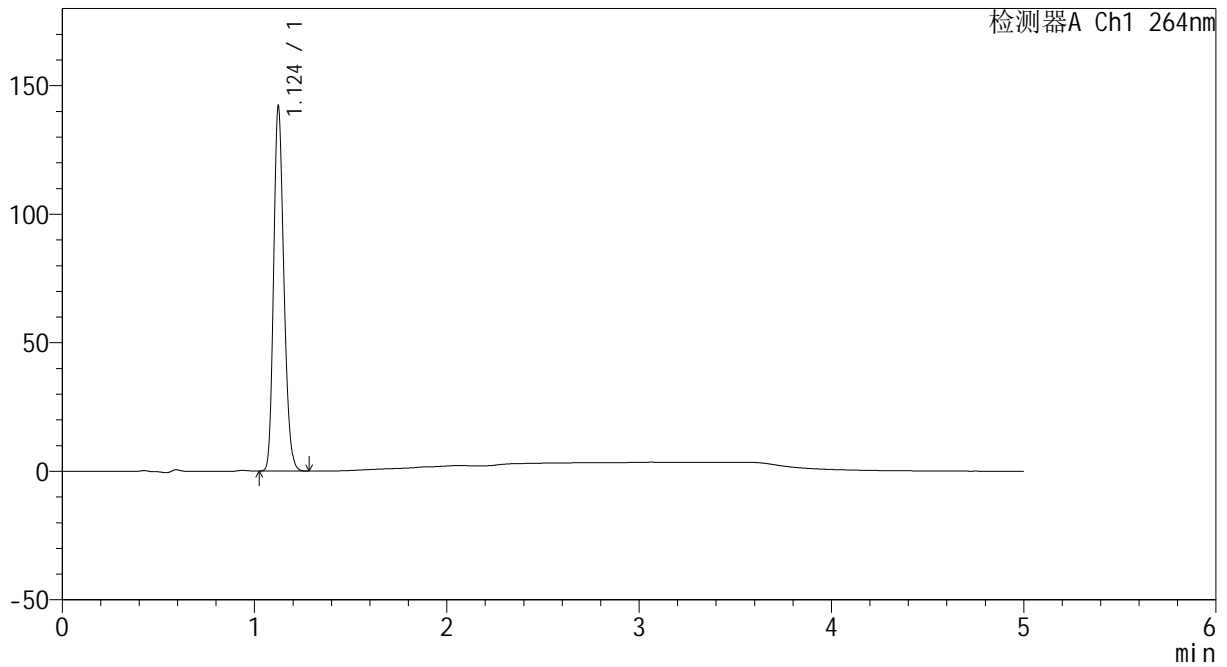

## <峰表>

检测器A Ch1 264nm

| 峰号 | 保留时间  | 面积     | 高度     | 面积%     | 理论塔板数(USP) | 拖尾因子  | 分离度(USP) |
|----|-------|--------|--------|---------|------------|-------|----------|
| 1  | 1.124 | 526293 | 141024 | 100.000 | 2122       | 1.197 | --       |
| 总计 |       | 526293 | 141024 | 100.000 |            |       |          |



# CXM-3382

## <样品信息>

色谱柱 :XB-C18(50mm\*4.6mm,5μm)                      流速: 1.5ml/min  
 柱温 :35°C    波长: 264nm  
 数据文件名: RC\CXM-3382 - 0-16/11-254-2 - zzp-2024082321p-rcqx-1-8mg12.5mg-pH1.2jz-p3-20min.lcd  
 方法文件名: RC\CXM-3382 - 3382-rcqx-FX260.lcm  
 批处理文件名: RC\CXM-3382 - 20240906-rcqx-FX260.lcb  
 样品瓶号 : 1-22  
 进样体积 : 20 μl    版本号: 6.115  
 进样时间 : 2024/09/06 14:28:29                      实验者: wangdan  
 处理时间 (V2) : 2024/09/09 09:16:38              处理者: wangdan  
 仪器型号: SHIMADZU LC-2050C(FX260)

## <色谱图>

mV

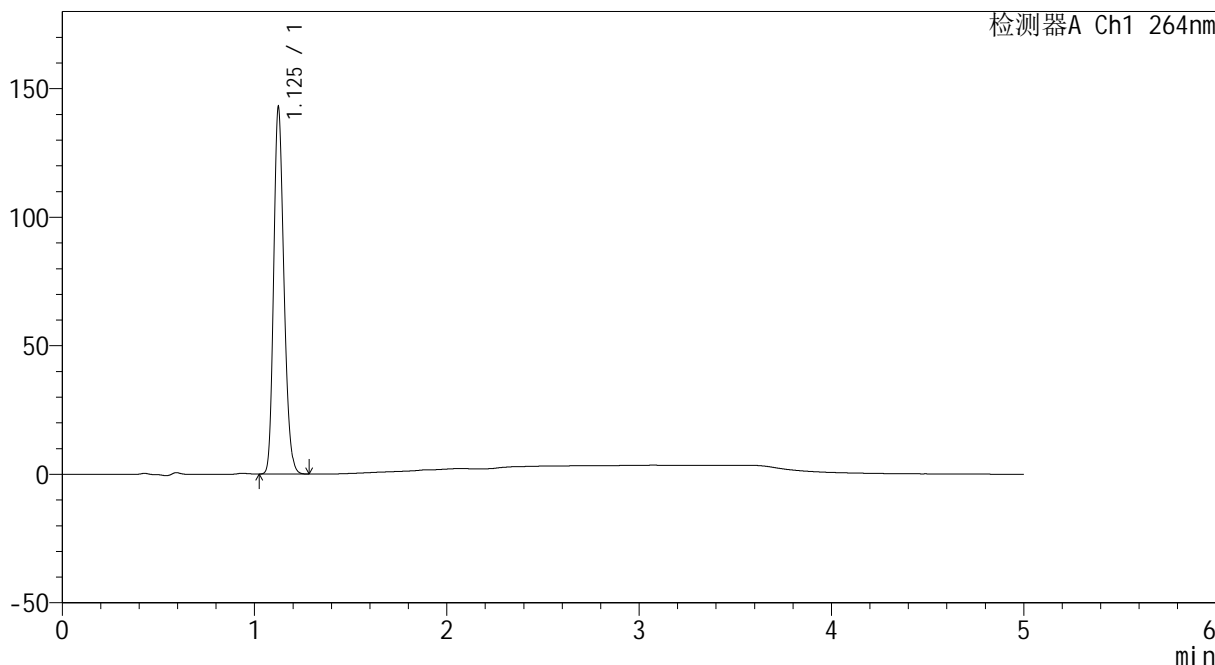

## <峰表>

检测器A Ch1 264nm

| 峰号 | 保留时间  | 面积     | 高度     | 面积%     | 理论塔板数(USP) | 拖尾因子  | 分离度(USP) |
|----|-------|--------|--------|---------|------------|-------|----------|
| 1  | 1.125 | 529955 | 141619 | 100.000 | 2115       | 1.199 | --       |
| 总计 |       | 529955 | 141619 | 100.000 |            |       |          |



# CXM-3382

## <样品信息>

色谱柱 :XB-C18(50mm\*4.6mm,5μm)                      流速: 1.5ml/min  
 柱温 :35°C    波长: 264nm  
 数据文件名: RC\CXM-3382 - 0-16/11-255-2 - zzp-2024082321p-rcqx-1-8mg12.5mg-pH1.2jz-p4-20min.lcd  
 方法文件名: RC\CXM-3382 - 3382-rcqx-FX260.lcm  
 批处理文件名: RC\CXM-3382 - 20240906-rcqx-FX260.lcb  
 样品瓶号 : 1-31  
 进样体积 : 20 μl    版本号: 6.115  
 进样时间 : 2024/09/06 14:33:52                      实验者: wangdan  
 处理时间 (V2) : 2024/09/09 09:16:45              处理者: wangdan  
 仪器型号: SHIMADZU LC-2050C(FX260)

## <色谱图>

mV

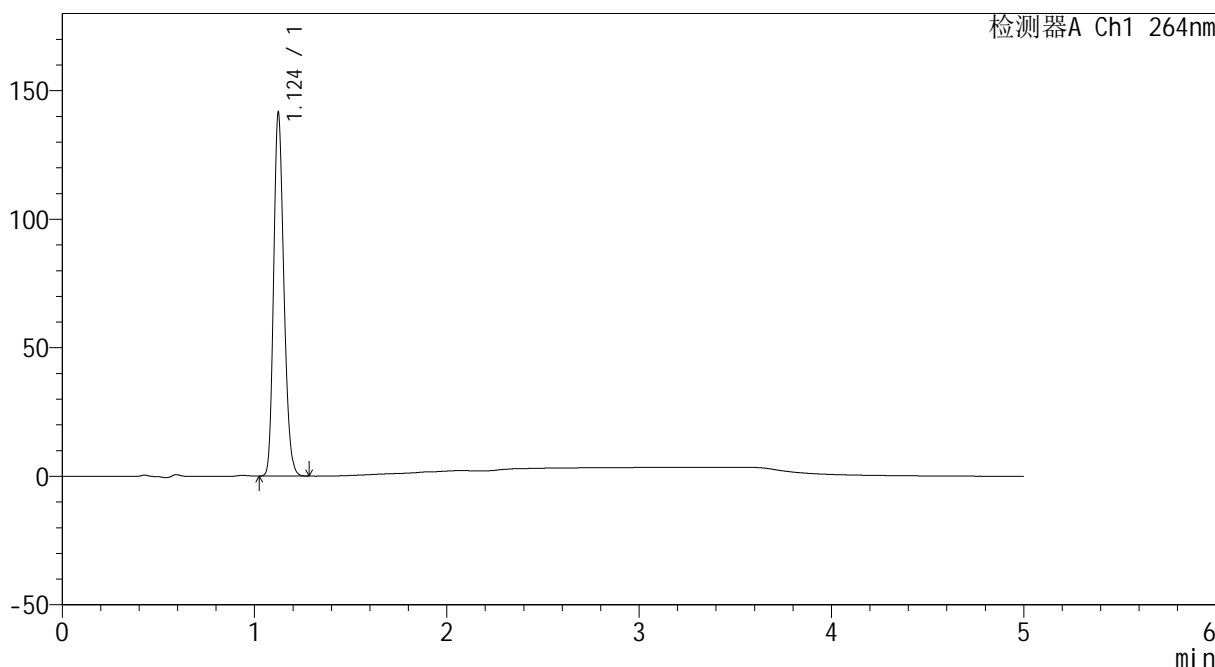

## <峰表>

检测器A Ch1 264nm

| 峰号 | 保留时间  | 面积     | 高度     | 面积%     | 理论塔板数(USP) | 拖尾因子  | 分离度(USP) |
|----|-------|--------|--------|---------|------------|-------|----------|
| 1  | 1.124 | 524056 | 140462 | 100.000 | 2123       | 1.198 | --       |
| 总计 |       | 524056 | 140462 | 100.000 |            |       |          |



# CXM-3382

## <样品信息>

色谱柱 :XB-C18(50mm\*4.6mm,5μm)                      流速: 1.5ml/min  
 柱温 :35°C    波长: 264nm  
 数据文件名: RC\CXM-3382 - 0-16/11-256-2 - zzp-2024082321p-rcqx-1-8mg12.5mg-pH1.2jz-p5-20min.lcd  
 方法文件名: RC\CXM-3382 - 3382-rcqx-FX260.lcm  
 批处理文件名: RC\CXM-3382 - 20240906-rcqx-FX260.lcb  
 样品瓶号 : 1-40  
 进样体积 : 20 μl    版本号: 6.115  
 进样时间 : 2024/09/06 14:39:15                      实验者: wangdan  
 处理时间 (V2) : 2024/09/09 09:16:53              处理者: wangdan  
 仪器型号: SHIMADZU LC-2050C(FX260)

## <色谱图>

mV

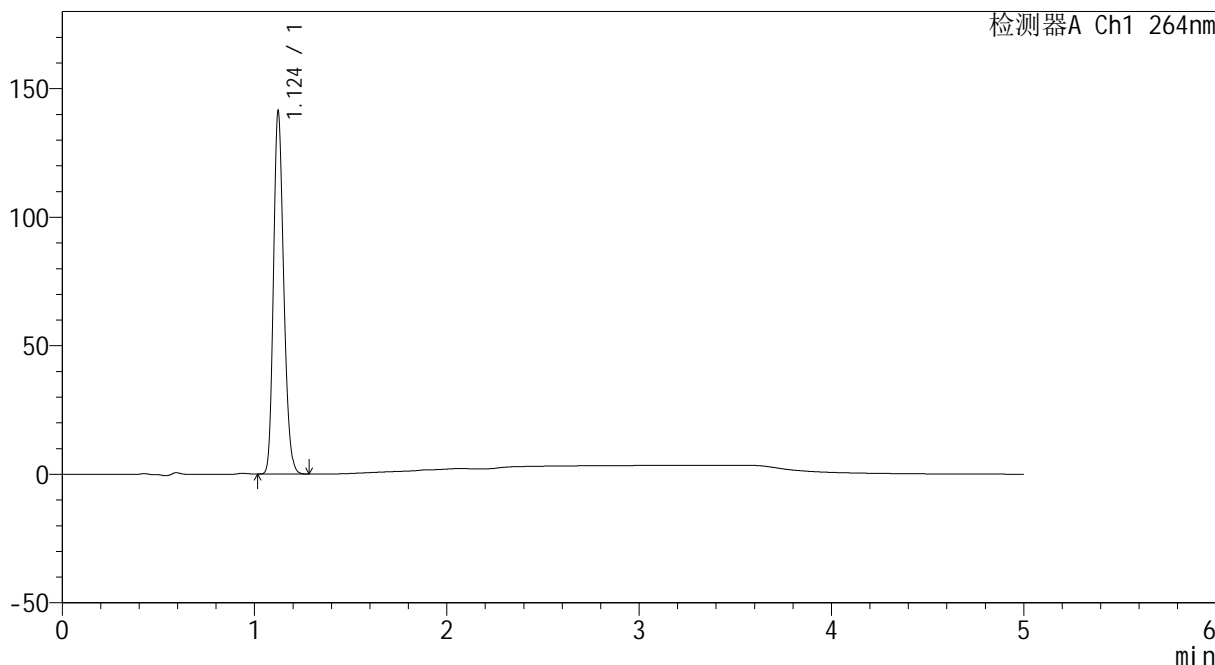

## <峰表>

检测器A Ch1 264nm

| 峰号 | 保留时间  | 面积     | 高度     | 面积%     | 理论塔板数(USP) | 拖尾因子  | 分离度(USP) |
|----|-------|--------|--------|---------|------------|-------|----------|
| 1  | 1.124 | 523190 | 140676 | 100.000 | 2117       | 1.197 | --       |
| 总计 |       | 523190 | 140676 | 100.000 |            |       |          |



# CXM-3382

## <样品信息>

色谱柱 :XB-C18(50mm\*4.6mm,5μm)                      流速: 1.5ml/min  
 柱温 :35°C    波长: 264nm  
 数据文件名: RC\CXM-3382 - 0-16/11-257-2 - zzp-2024082321p-rcqx-1-8mg-pH1.2jz-p6-20min.lcd  
 方法文件名: RC\CXM-3382 - 3382-rcqx-FX260.lcm  
 批处理文件名: RC\CXM-3382 - 20240906-rcqx-FX260.lcb  
 样品瓶号 : 1-49  
 进样体积 : 20 μl    版本号: 6.115  
 进样时间 : 2024/09/06 14:44:37                      实验者: wangdan  
 处理时间 (V2) : 2024/09/09 09:17:02              处理者: wangdan  
 仪器型号: SHIMADZU LC-2050C(FX260)

## <色谱图>

mV

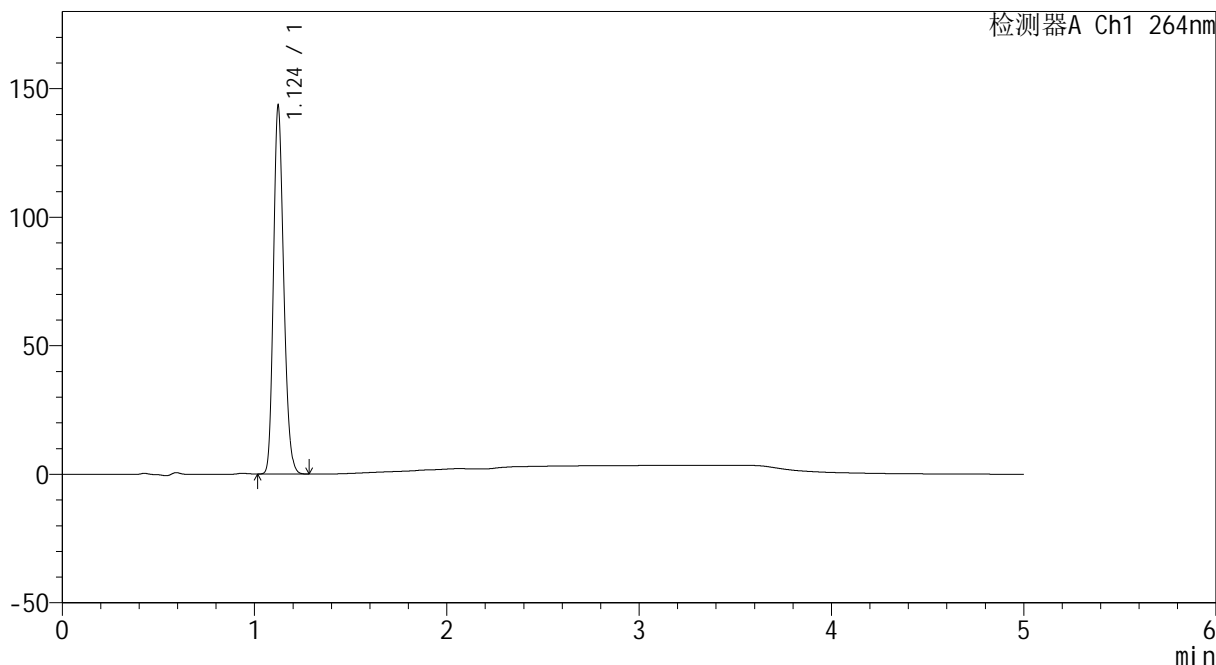

## <峰表>

检测器A Ch1 264nm

| 峰号 | 保留时间  | 面积     | 高度     | 面积%     | 理论塔板数(USP) | 拖尾因子  | 分离度(USP) |
|----|-------|--------|--------|---------|------------|-------|----------|
| 1  | 1.124 | 530537 | 142720 | 100.000 | 2120       | 1.197 | --       |
| 总计 |       | 530537 | 142720 | 100.000 |            |       |          |



# CXM-3382

## <样品信息>

色谱柱 :XB-C18(50mm\*4.6mm,5μm)                      流速: 1.5ml/min  
 柱温 :35°C    波长: 264nm  
 数据文件名: RC\CXM-3382 - 0-16/11-258-2 - zzp-2024082321p-rcqx-1-8mg-12.5mg-pH1.2jz-p1-30min.lcd  
 方法文件名: RC\CXM-3382 - 3382-rcqx-FX260.lcm  
 批处理文件名: RC\CXM-3382 - 20240906-rcqx-FX260.lcb  
 样品瓶号 : 1-5  
 进样体积 : 20 μl    版本号: 6.115  
 进样时间 : 2024/09/06 14:50:01                      实验者: wangdan  
 处理时间 (V2) : 2024/09/09 09:17:10              处理者: wangdan  
 仪器型号: SHIMADZU LC-2050C(FX260)

## <色谱图>

mV

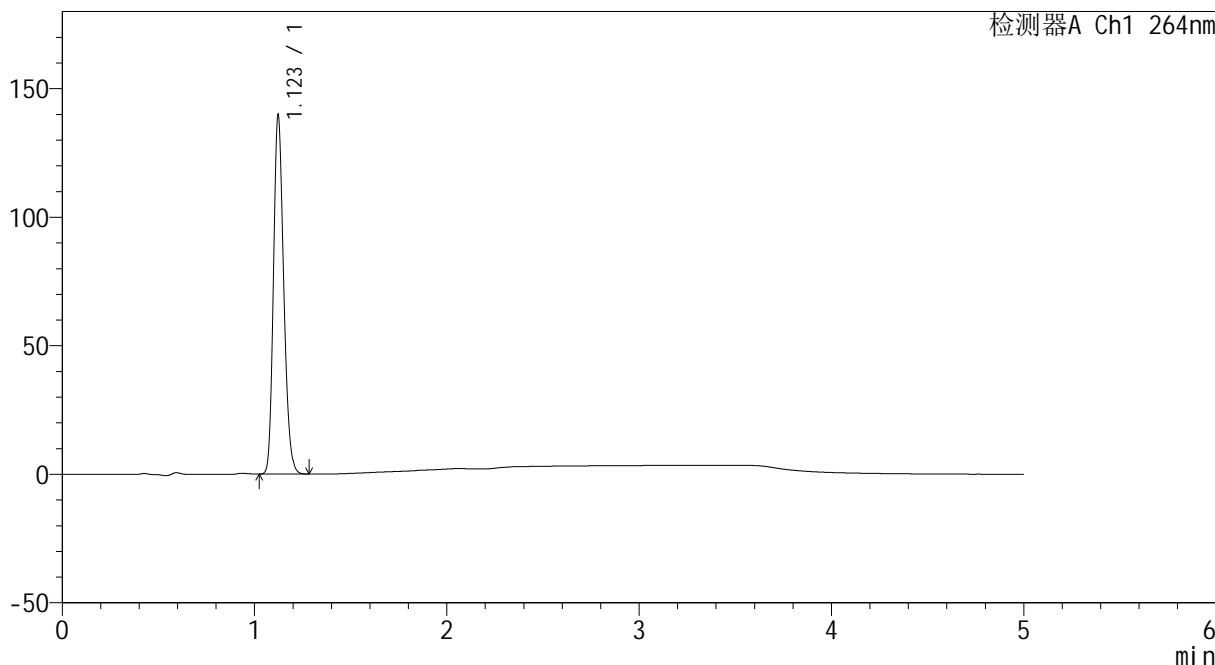

## <峰表>

检测器A Ch1 264nm

| 峰号 | 保留时间  | 面积     | 高度     | 面积%     | 理论塔板数(USP) | 拖尾因子  | 分离度(USP) |
|----|-------|--------|--------|---------|------------|-------|----------|
| 1  | 1.123 | 517817 | 139259 | 100.000 | 2120       | 1.197 | --       |
| 总计 |       | 517817 | 139259 | 100.000 |            |       |          |



# CXM-3382

## <样品信息>

色谱柱 :XB-C18(50mm\*4.6mm,5μm)                      流速: 1.5ml/min  
 柱温 :35°C    波长: 264nm  
 数据文件名: RC\CXM-3382 - 0-16/11-259-2 - zzp-2024082321p-rcqx-1-8mg12.5mg-pH1.2jz-p2-30min.lcd  
 方法文件名: RC\CXM-3382 - 3382-rcqx-FX260.lcm  
 批处理文件名: RC\CXM-3382 - 20240906-rcqx-FX260.lcb  
 样品瓶号 : 1-14  
 进样体积 : 20 μl    版本号: 6.115  
 进样时间 : 2024/09/06 14:55:24                      实验者: wangdan  
 处理时间 (V2) : 2024/09/09 09:17:19              处理者: wangdan  
 仪器型号: SHIMADZU LC-2050C(FX260)

## <色谱图>

mV

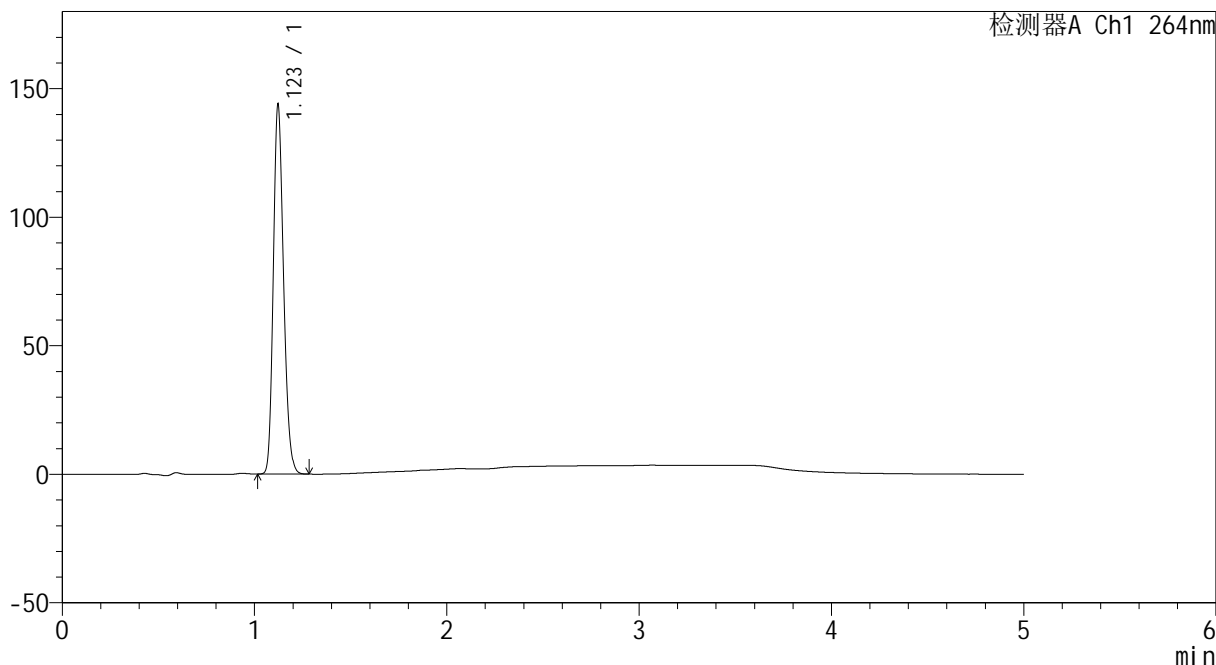

## <峰表>

检测器A Ch1 264nm

| 峰号 | 保留时间  | 面积     | 高度     | 面积%     | 理论塔板数(USP) | 拖尾因子  | 分离度(USP) |
|----|-------|--------|--------|---------|------------|-------|----------|
| 1  | 1.123 | 532766 | 143572 | 100.000 | 2117       | 1.196 | --       |
| 总计 |       | 532766 | 143572 | 100.000 |            |       |          |



# CXM-3382

## <样品信息>

色谱柱 :XB-C18(50mm\*4.6mm,5μm)                      流速: 1.5ml/min  
 柱温 :35°C    波长: 264nm  
 数据文件名: RC\CXM-3382 - 0-16/11-260-2 - zzp-2024082321p-rcqx-1-8mg12.5mg-pH1.2jz-p3-30min.lcd  
 方法文件名: RC\CXM-3382 - 3382-rcqx-FX260.lcm  
 批处理文件名: RC\CXM-3382 - 20240906-rcqx-FX260.lcb  
 样品瓶号 : 1-23  
 进样体积 : 20 μl    版本号: 6.115  
 进样时间 : 2024/09/06 15:00:47                      实验者: wangdan  
 处理时间 (V2) : 2024/09/09 09:17:27              处理者: wangdan  
 仪器型号: SHIMADZU LC-2050C(FX260)

## <色谱图>

mV

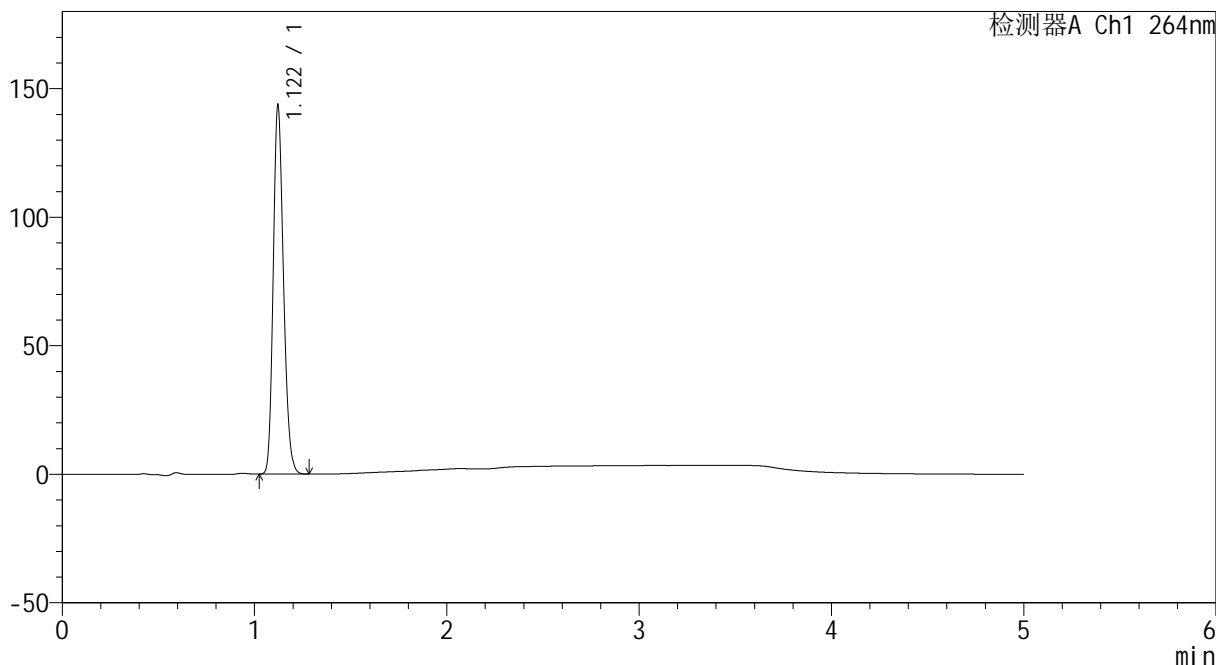

## <峰表>

检测器A Ch1 264nm

| 峰号 | 保留时间  | 面积     | 高度     | 面积%     | 理论塔板数(USP) | 拖尾因子  | 分离度(USP) |
|----|-------|--------|--------|---------|------------|-------|----------|
| 1  | 1.122 | 532249 | 143406 | 100.000 | 2112       | 1.196 | --       |
| 总计 |       | 532249 | 143406 | 100.000 |            |       |          |



# CXM-3382

## <样品信息>

色谱柱 :XB-C18(50mm\*4.6mm,5μm)                      流速: 1.5ml/min  
 柱温 :35°C    波长: 264nm  
 数据文件名: RC\CXM-3382 - 0-16/11-261-2 - zzp-2024082321p-rcqx-1-8mg-12.5mg-pH1.2jz-p4-30min.lcd  
 方法文件名: RC\CXM-3382 - 3382-rcqx-FX260.lcm  
 批处理文件名: RC\CXM-3382 - 20240906-rcqx-FX260.lcb  
 样品瓶号 : 1-32  
 进样体积 : 20 μl    版本号: 6.115  
 进样时间 : 2024/09/06 15:06:10                      实验者: wangdan  
 处理时间 (V2) : 2024/09/09 09:17:36              处理者: wangdan  
 仪器型号: SHIMADZU LC-2050C(FX260)

## <色谱图>

mV

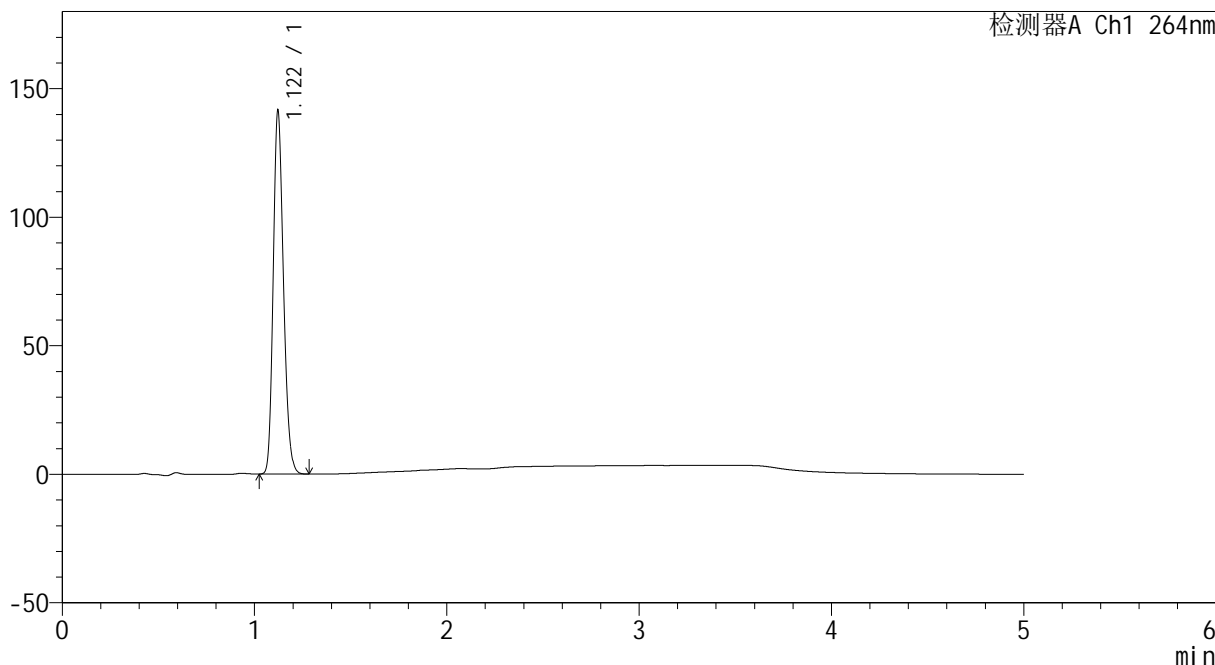

## <峰表>

检测器A Ch1 264nm

| 峰号 | 保留时间  | 面积     | 高度     | 面积%     | 理论塔板数(USP) | 拖尾因子  | 分离度(USP) |
|----|-------|--------|--------|---------|------------|-------|----------|
| 1  | 1.122 | 524137 | 141340 | 100.000 | 2116       | 1.195 | --       |
| 总计 |       | 524137 | 141340 | 100.000 |            |       |          |



# CXM-3382

## <样品信息>

色谱柱 :XB-C18(50mm\*4.6mm,5μm)                      流速: 1.5ml/min  
 柱温 :35°C    波长: 264nm  
 数据文件名: RC\CXM-3382 - 0-16/11-262-2 - zzp-2024082321p-rcqx-1-8mg12.5mg-pH1.2jz-p5-30min.lcd  
 方法文件名: RC\CXM-3382 - 3382-rcqx-FX260.lcm  
 批处理文件名: RC\CXM-3382 - 20240906-rcqx-FX260.lcb  
 样品瓶号 : 1-41  
 进样体积 : 20 μl    版本号: 6.115  
 进样时间 : 2024/09/06 15:11:33                      实验者: wangdan  
 处理时间 (V2) : 2024/09/09 09:17:44              处理者: wangdan  
 仪器型号: SHIMADZU LC-2050C(FX260)

## <色谱图>

mV

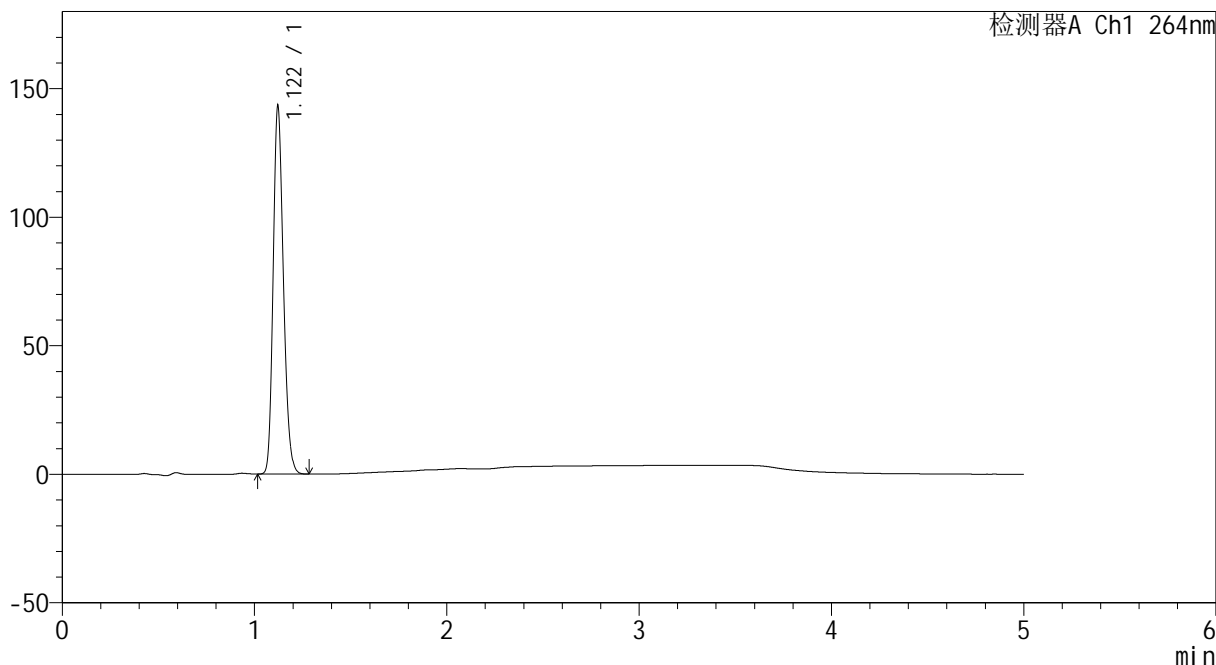

## <峰表>

检测器A Ch1 264nm

| 峰号 | 保留时间  | 面积     | 高度     | 面积%     | 理论塔板数(USP) | 拖尾因子  | 分离度(USP) |
|----|-------|--------|--------|---------|------------|-------|----------|
| 1  | 1.122 | 530697 | 143061 | 100.000 | 2110       | 1.197 | --       |
| 总计 |       | 530697 | 143061 | 100.000 |            |       |          |



# CXM-3382

## <样品信息>

色谱柱 :XB-C18(50mm\*4.6mm,5μm)                      流速: 1.5ml/min  
 柱温 :35°C    波长: 264nm  
 数据文件名: RC\CXM-3382 - 0-16/11-263-2 - zzp-2024082321p-rcqx-1-8mg12.5mg-pH1.2jz-p6-30min.lcd  
 方法文件名: RC\CXM-3382 - 3382-rcqx-FX260.lcm  
 批处理文件名: RC\CXM-3382 - 20240906-rcqx-FX260.lcb  
 样品瓶号 : 1-50  
 进样体积 : 20 μl    版本号: 6.115  
 进样时间 : 2024/09/06 15:16:56                      实验者: wangdan  
 处理时间 (V2) : 2024/09/09 09:17:52              处理者: wangdan  
 仪器型号: SHIMADZU LC-2050C(FX260)

## <色谱图>

mV

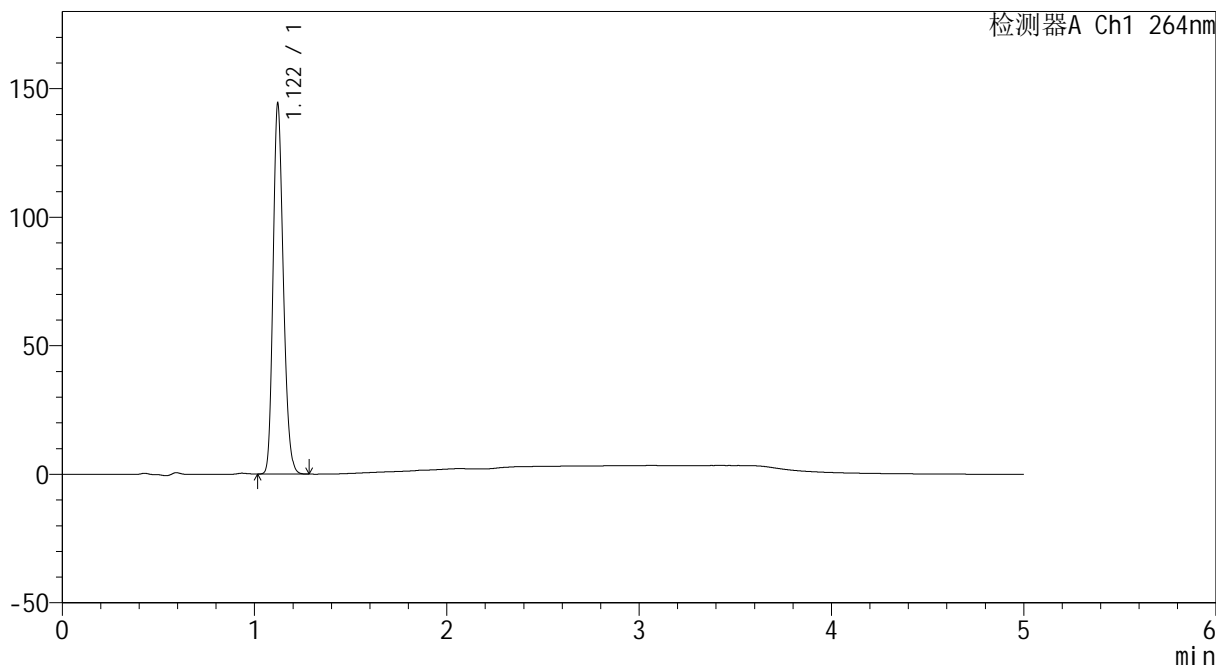

## <峰表>

检测器A Ch1 264nm

| 峰号 | 保留时间  | 面积     | 高度     | 面积%     | 理论塔板数(USP) | 拖尾因子  | 分离度(USP) |
|----|-------|--------|--------|---------|------------|-------|----------|
| 1  | 1.122 | 533640 | 144060 | 100.000 | 2115       | 1.196 | --       |
| 总计 |       | 533640 | 144060 | 100.000 |            |       |          |



# CXM-3382

## <样品信息>

色谱柱 :XB-C18(50mm\*4.6mm,5μm)                      流速: 1.5ml/min  
 柱温 :35°C    波长: 264nm  
 数据文件名: RC\CXM-3382 - 0-16/11-264-2 - zzp-2024082321p-rcqx-1-8mg12.5mg-pH1.2jz-p1-45min.lcd  
 方法文件名: RC\CXM-3382 - 3382-rcqx-FX260.lcm  
 批处理文件名: RC\CXM-3382 - 20240906-rcqx-FX260.lcb  
 样品瓶号 : 1-6  
 进样体积 : 20 μl    版本号: 6.115  
 进样时间 : 2024/09/06 15:22:18                      实验者: wangdan  
 处理时间 (V2) : 2024/09/09 09:18:00              处理者: wangdan  
 仪器型号: SHIMADZU LC-2050C(FX260)

## <色谱图>

mV

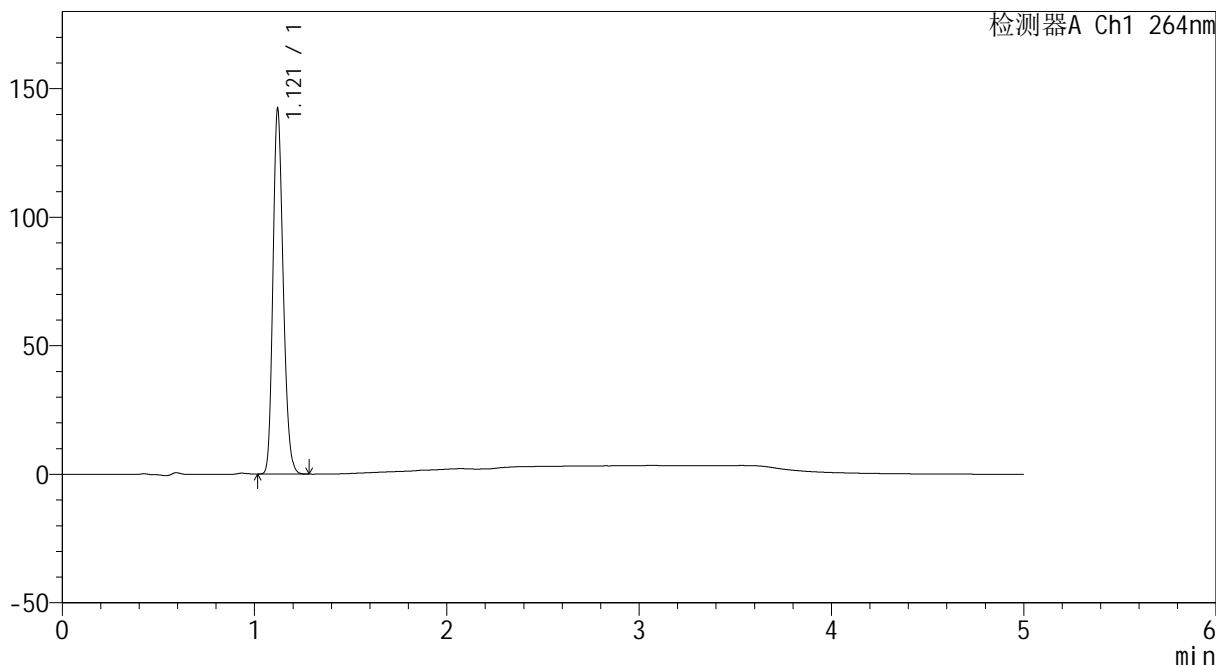

## <峰表>

检测器A Ch1 264nm

| 峰号 | 保留时间  | 面积     | 高度     | 面积%     | 理论塔板数(USP) | 拖尾因子  | 分离度(USP) |
|----|-------|--------|--------|---------|------------|-------|----------|
| 1  | 1.121 | 526490 | 141961 | 100.000 | 2111       | 1.195 | --       |
| 总计 |       | 526490 | 141961 | 100.000 |            |       |          |



# CXM-3382

## <样品信息>

色谱柱 :XB-C18(50mm\*4.6mm,5μm)                      流速: 1.5ml/min  
 柱温 :35°C    波长: 264nm  
 数据文件名: RC\CXM-3382 - 0-16/11-265-2 - zzp-2024082321p-rcqx-1-8mg12.5mg-pH1.2jz-p2-45min.lcd  
 方法文件名: RC\CXM-3382 - 3382-rcqx-FX260.lcm  
 批处理文件名: RC\CXM-3382 - 20240906-rcqx-FX260.lcb  
 样品瓶号 : 1-15  
 进样体积 : 20 μl    版本号: 6.115  
 进样时间 : 2024/09/06 15:27:41                      实验者: wangdan  
 处理时间 (V2) : 2024/09/09 09:18:07              处理者: wangdan  
 仪器型号: SHIMADZU LC-2050C(FX260)

## <色谱图>

mV

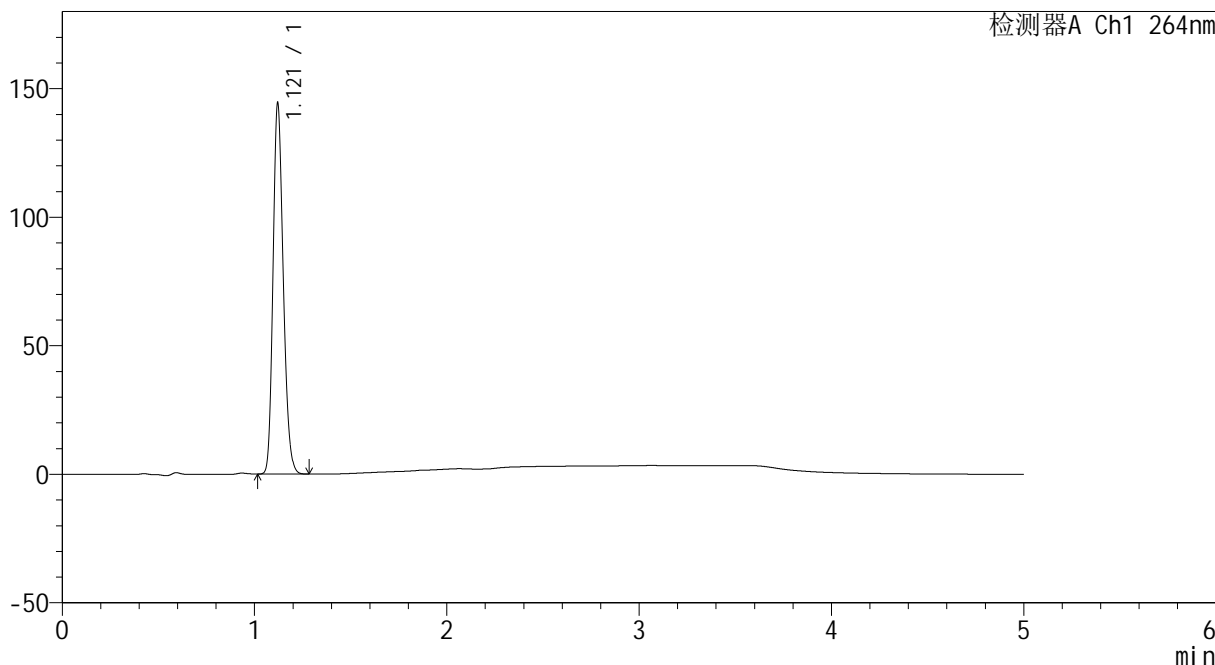

## <峰表>

检测器A Ch1 264nm

| 峰号 | 保留时间  | 面积     | 高度     | 面积%     | 理论塔板数(USP) | 拖尾因子  | 分离度(USP) |
|----|-------|--------|--------|---------|------------|-------|----------|
| 1  | 1.121 | 534612 | 144221 | 100.000 | 2113       | 1.196 | --       |
| 总计 |       | 534612 | 144221 | 100.000 |            |       |          |



# CXM-3382

## <样品信息>

色谱柱 :XB-C18(50mm\*4.6mm,5μm)                      流速: 1.5ml/min  
 柱温 :35°C    波长: 264nm  
 数据文件名: RC\CXM-3382 - 0-16/11-266-2 - zzp-2024082321p-rcqx-1-8mg12.5mg-pH1.2jz-p3-45min.lcd  
 方法文件名: RC\CXM-3382 - 3382-rcqx-FX260.lcm  
 批处理文件名: RC\CXM-3382 - 20240906-rcqx-FX260.lcb  
 样品瓶号 : 1-24  
 进样体积 : 20 μl    版本号: 6.115  
 进样时间 : 2024/09/06 15:33:02                      实验者: wangdan  
 处理时间 (V2) : 2024/09/09 09:18:15              处理者: wangdan  
 仪器型号: SHIMADZU LC-2050C(FX260)

## <色谱图>

mV

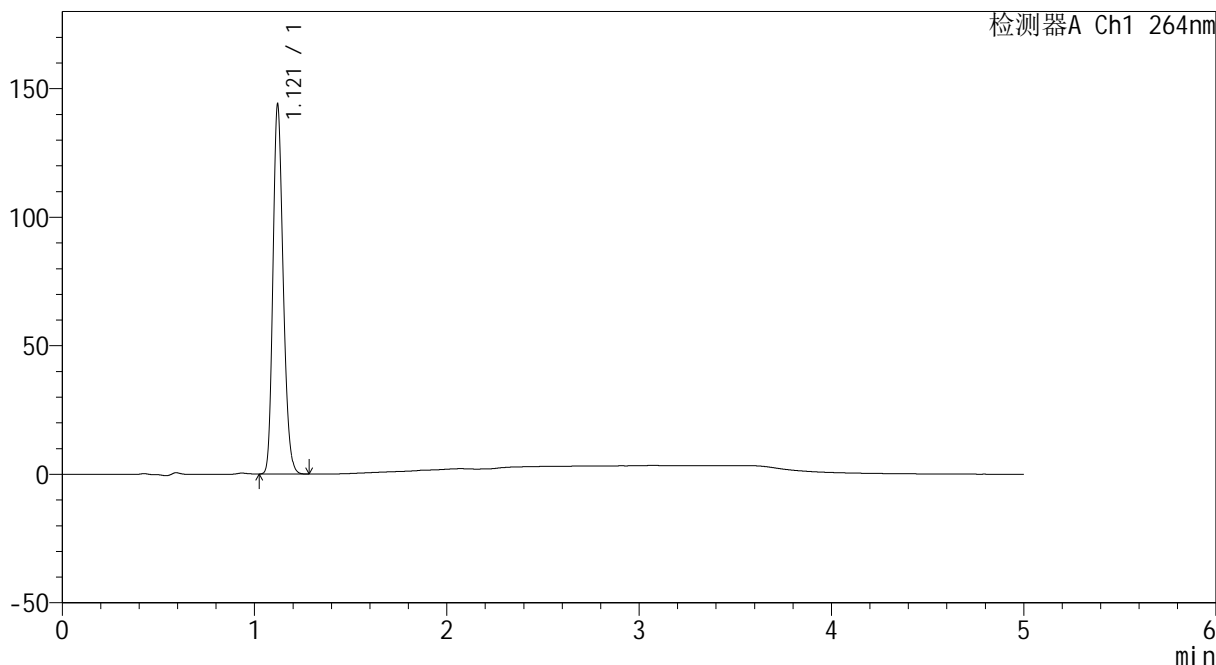

## <峰表>

检测器A Ch1 264nm

| 峰号 | 保留时间  | 面积     | 高度     | 面积%     | 理论塔板数(USP) | 拖尾因子  | 分离度(USP) |
|----|-------|--------|--------|---------|------------|-------|----------|
| 1  | 1.121 | 532564 | 143589 | 100.000 | 2114       | 1.195 | --       |
| 总计 |       | 532564 | 143589 | 100.000 |            |       |          |



# CXM-3382

## <样品信息>

色谱柱 :XB-C18(50mm\*4.6mm,5μm)                      流速: 1.5ml/min  
 柱温 :35°C    波长: 264nm  
 数据文件名: RC\CXM-3382 - 0-16/11-267-2 - zzp-2024082321p-rcqx-1-8mg12.5mg-pH1.2jz-p4-45min.lcd  
 方法文件名: RC\CXM-3382 - 3382-rcqx-FX260.lcm  
 批处理文件名: RC\CXM-3382 - 20240906-rcqx-FX260.lcb  
 样品瓶号 : 1-33  
 进样体积 : 20 μl    版本号: 6.115  
 进样时间 : 2024/09/06 15:38:25                      实验者: wangdan  
 处理时间 (V2) : 2024/09/09 09:18:23              处理者: wangdan  
 仪器型号: SHIMADZU LC-2050C(FX260)

## <色谱图>

mV

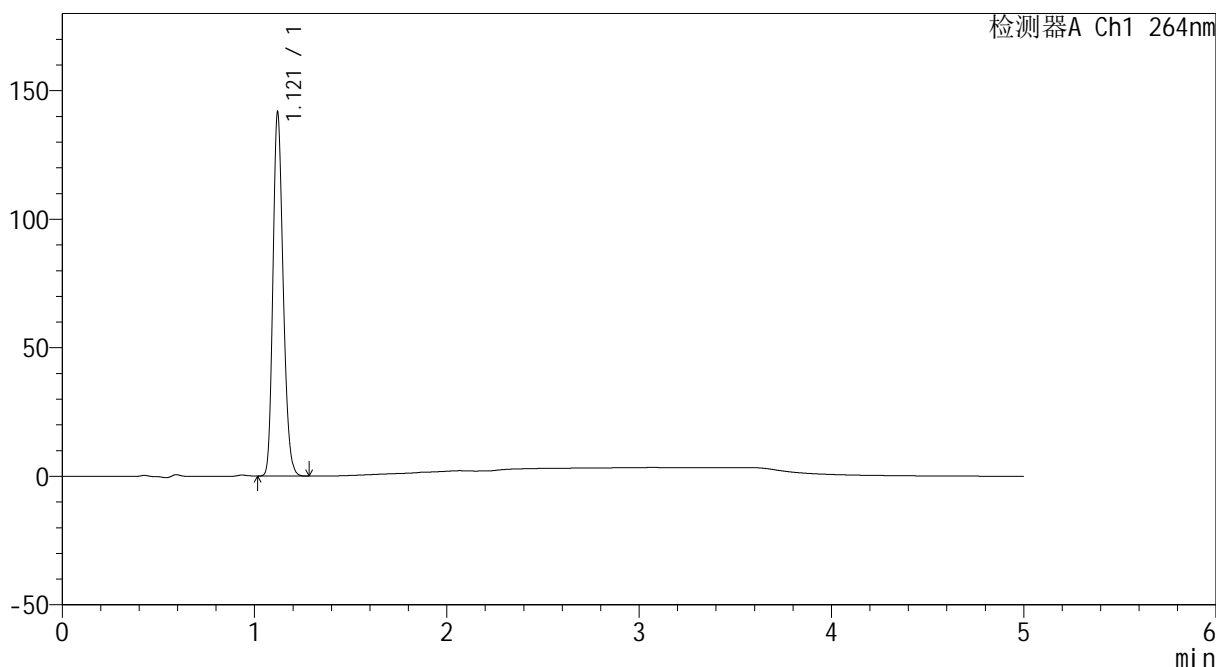

## <峰表>

检测器A Ch1 264nm

| 峰号 | 保留时间  | 面积     | 高度     | 面积%     | 理论塔板数(USP) | 拖尾因子  | 分离度(USP) |
|----|-------|--------|--------|---------|------------|-------|----------|
| 1  | 1.121 | 523887 | 141337 | 100.000 | 2114       | 1.196 | --       |
| 总计 |       | 523887 | 141337 | 100.000 |            |       |          |



# CXM-3382

## <样品信息>

色谱柱 :XB-C18(50mm\*4.6mm,5μm)                      流速: 1.5ml/min  
 柱温 :35°C    波长: 264nm  
 数据文件名: RC\CXM-3382 - 0-16/11-268-2 - zzp-2024082321p-rcqx-1-8mg12.5mg-pH1.2jz-p5-45min.lcd  
 方法文件名: RC\CXM-3382 - 3382-rcqx-FX260.lcm  
 批处理文件名: RC\CXM-3382 - 20240906-rcqx-FX260.lcb  
 样品瓶号 : 1-42  
 进样体积 : 20 μl    版本号: 6.115  
 进样时间 : 2024/09/06 15:43:49                      实验者: wangdan  
 处理时间 (V2) : 2024/09/09 09:18:31              处理者: wangdan  
 仪器型号: SHIMADZU LC-2050C(FX260)

## <色谱图>

mV

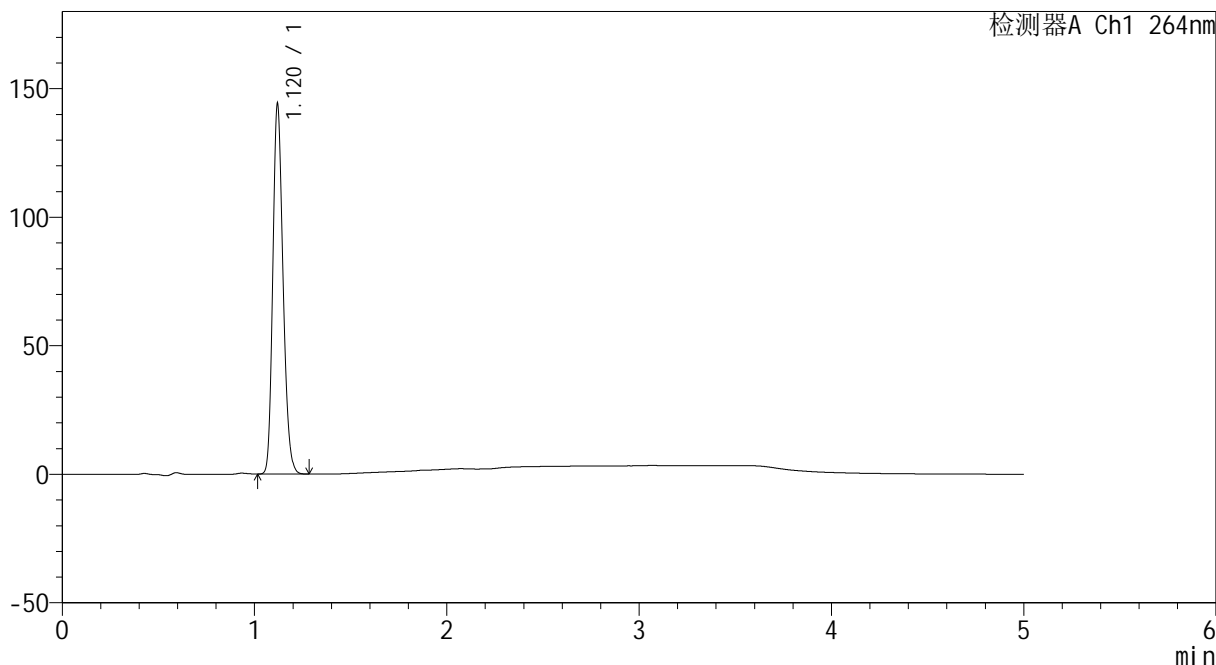

## <峰表>

检测器A Ch1 264nm

| 峰号 | 保留时间  | 面积     | 高度     | 面积%     | 理论塔板数(USP) | 拖尾因子  | 分离度(USP) |
|----|-------|--------|--------|---------|------------|-------|----------|
| 1  | 1.120 | 533282 | 143560 | 100.000 | 2114       | 1.197 | --       |
| 总计 |       | 533282 | 143560 | 100.000 |            |       |          |



# CXM-3382

## <样品信息>

色谱柱 :XB-C18(50mm\*4.6mm,5μm)                      流速: 1.5ml/min  
 柱温 :35°C    波长: 264nm  
 数据文件名: RC\CXM-3382 - 0-16/11-269-2 - zzp-2024082321p-rcqx-1-8mg12.5mg-pH1.2jz-p6-45min.lcd  
 方法文件名: RC\CXM-3382 - 3382-rcqx-FX260.lcm  
 批处理文件名: RC\CXM-3382 - 20240906-rcqx-FX260.lcb  
 样品瓶号 : 1-51  
 进样体积 : 20 μl    版本号: 6.115  
 进样时间 : 2024/09/06 15:49:10                      实验者: wangdan  
 处理时间 (V2) : 2024/09/09 09:18:38              处理者: wangdan  
 仪器型号: SHIMADZU LC-2050C(FX260)

## <色谱图>

mV

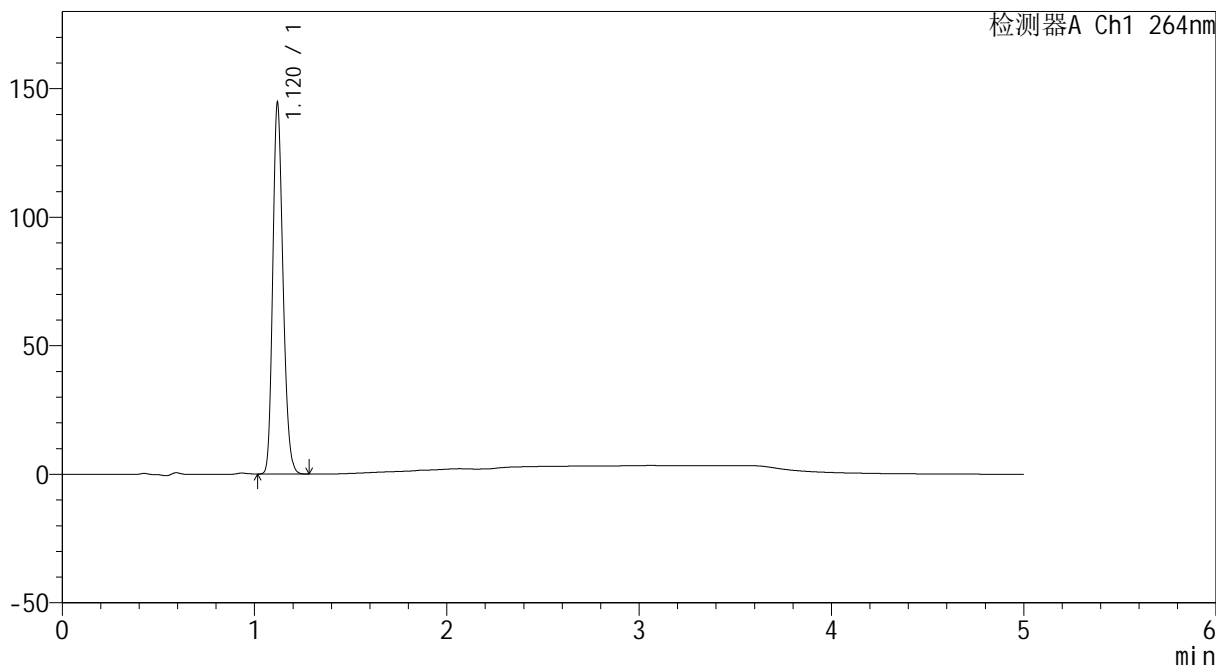

## <峰表>

检测器A Ch1 264nm

| 峰号 | 保留时间  | 面积     | 高度     | 面积%     | 理论塔板数(USP) | 拖尾因子  | 分离度(USP) |
|----|-------|--------|--------|---------|------------|-------|----------|
| 1  | 1.120 | 534331 | 143905 | 100.000 | 2113       | 1.195 | --       |
| 总计 |       | 534331 | 143905 | 100.000 |            |       |          |



# CXM-3382

## <样品信息>

色谱柱 :XB-C18(50mm\*4.6mm,5μm)                      流速: 1.5ml/min  
 柱温 :35°C    波长: 264nm  
 数据文件名: RC\CXM-3382 - 0-16/11-270-2 - zzp-2024082321p-rcqx-1-8mg12.5mg-pH1.2jz-p1-60min.lcd  
 方法文件名: RC\CXM-3382 - 3382-rcqx-FX260.lcm  
 批处理文件名: RC\CXM-3382 - 20240906-rcqx-FX260.lcb  
 样品瓶号 : 1-7  
 进样体积 : 20 μl    版本号: 6.115  
 进样时间 : 2024/09/06 15:54:33                      实验者: wangdan  
 处理时间 (V2) : 2024/09/09 09:18:46              处理者: wangdan  
 仪器型号: SHIMADZU LC-2050C(FX260)

## <色谱图>

mV

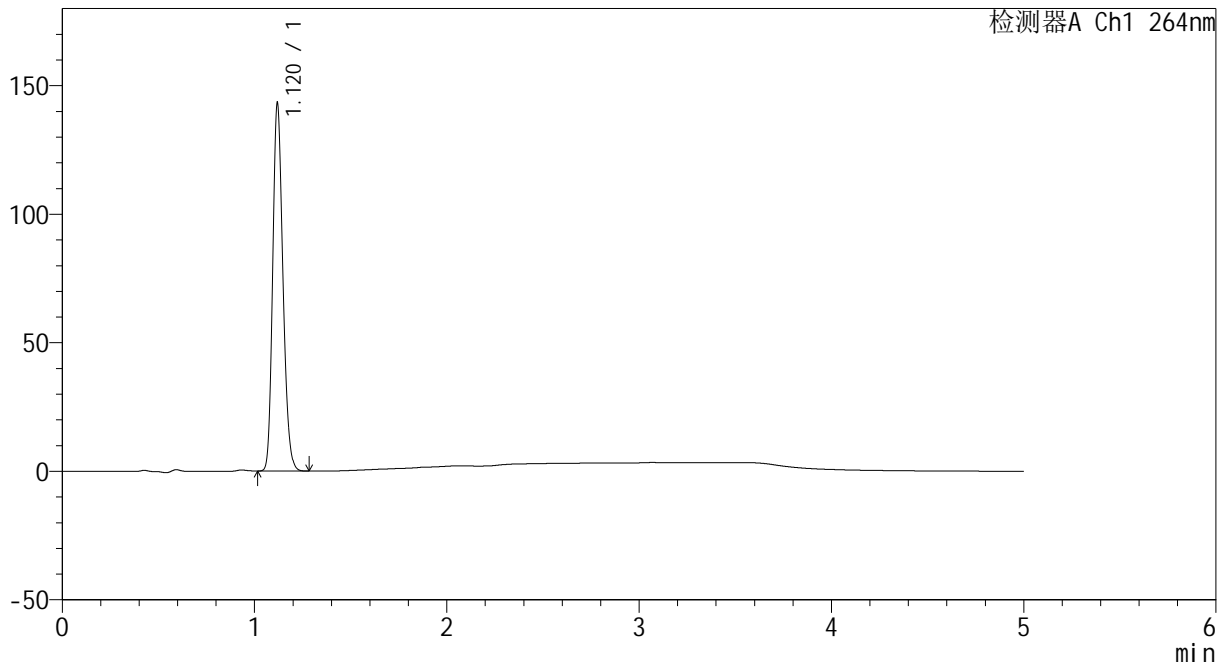

## <峰表>

检测器A Ch1 264nm

| 峰号 | 保留时间  | 面积     | 高度     | 面积%     | 理论塔板数(USP) | 拖尾因子  | 分离度(USP) |
|----|-------|--------|--------|---------|------------|-------|----------|
| 1  | 1.120 | 529364 | 142387 | 100.000 | 2113       | 1.196 | --       |
| 总计 |       | 529364 | 142387 | 100.000 |            |       |          |



# CXM-3382

## <样品信息>

色谱柱 :XB-C18(50mm\*4.6mm,5μm)                      流速: 1.5ml/min  
 柱温 :35°C    波长: 264nm  
 数据文件名: RC\CXM-3382 - 0-16/11-271-2 - zzp-2024082321p-rcqx-1-8mg12.5mg-pH1.2jz-p2-60min.lcd  
 方法文件名: RC\CXM-3382 - 3382-rcqx-FX260.lcm  
 批处理文件名: RC\CXM-3382 - 20240906-rcqx-FX260.lcb  
 样品瓶号 : 1-16  
 进样体积 : 20 μl    版本号: 6.115  
 进样时间 : 2024/09/06 15:59:56                      实验者: wangdan  
 处理时间 (V2) : 2024/09/09 09:18:54              处理者: wangdan  
 仪器型号: SHIMADZU LC-2050C(FX260)

## <色谱图>

mV

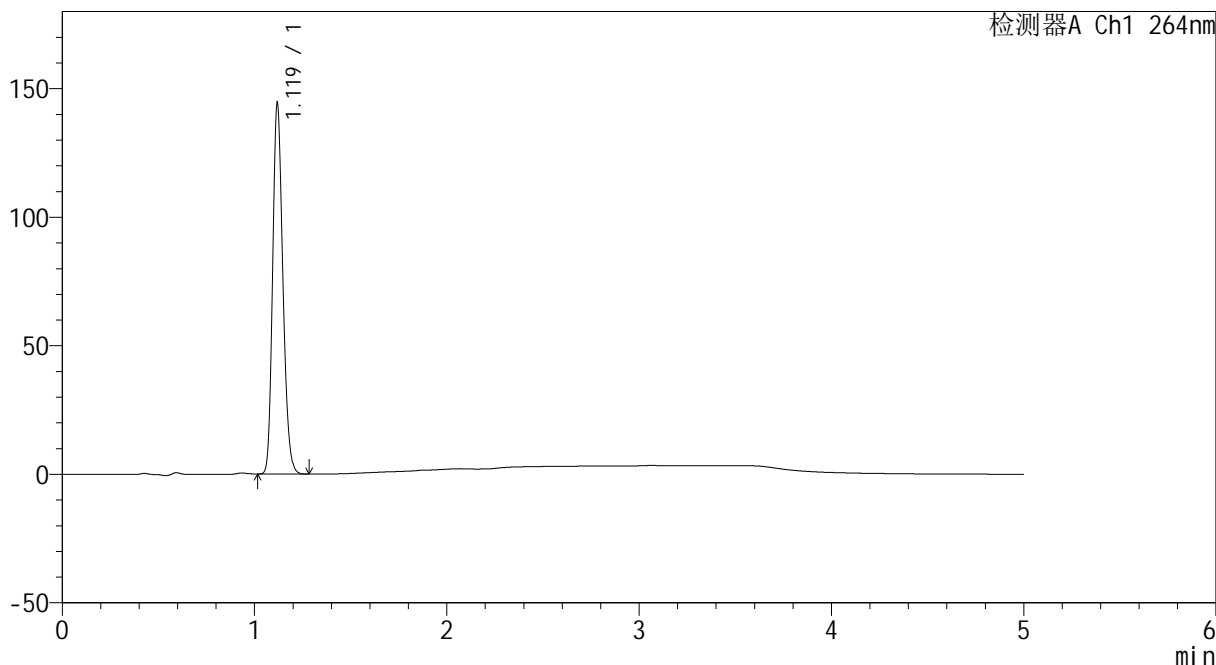

## <峰表>

检测器A Ch1 264nm

| 峰号 | 保留时间  | 面积     | 高度     | 面积%     | 理论塔板数(USP) | 拖尾因子  | 分离度(USP) |
|----|-------|--------|--------|---------|------------|-------|----------|
| 1  | 1.119 | 533616 | 143341 | 100.000 | 2113       | 1.196 | --       |
| 总计 |       | 533616 | 143341 | 100.000 |            |       |          |



# CXM-3382

## <样品信息>

色谱柱 :XB-C18(50mm\*4.6mm,5μm)                      流速: 1.5ml/min  
 柱温 :35°C    波长: 264nm  
 数据文件名: RC\CXM-3382 - 0-16/11-272-2 - zzp-2024082321p-rcqx-1-8mg12.5mg-pH1.2jz-p3-60min.lcd  
 方法文件名: RC\CXM-3382 - 3382-rcqx-FX260.lcm  
 批处理文件名: RC\CXM-3382 - 20240906-rcqx-FX260.lcb  
 样品瓶号 : 1-25  
 进样体积 : 20 μl    版本号: 6.115  
 进样时间 : 2024/09/06 16:05:19                      实验者: wangdan  
 处理时间 (V2) : 2024/09/09 09:19:02              处理者: wangdan  
 仪器型号: SHIMADZU LC-2050C(FX260)

## <色谱图>

mV

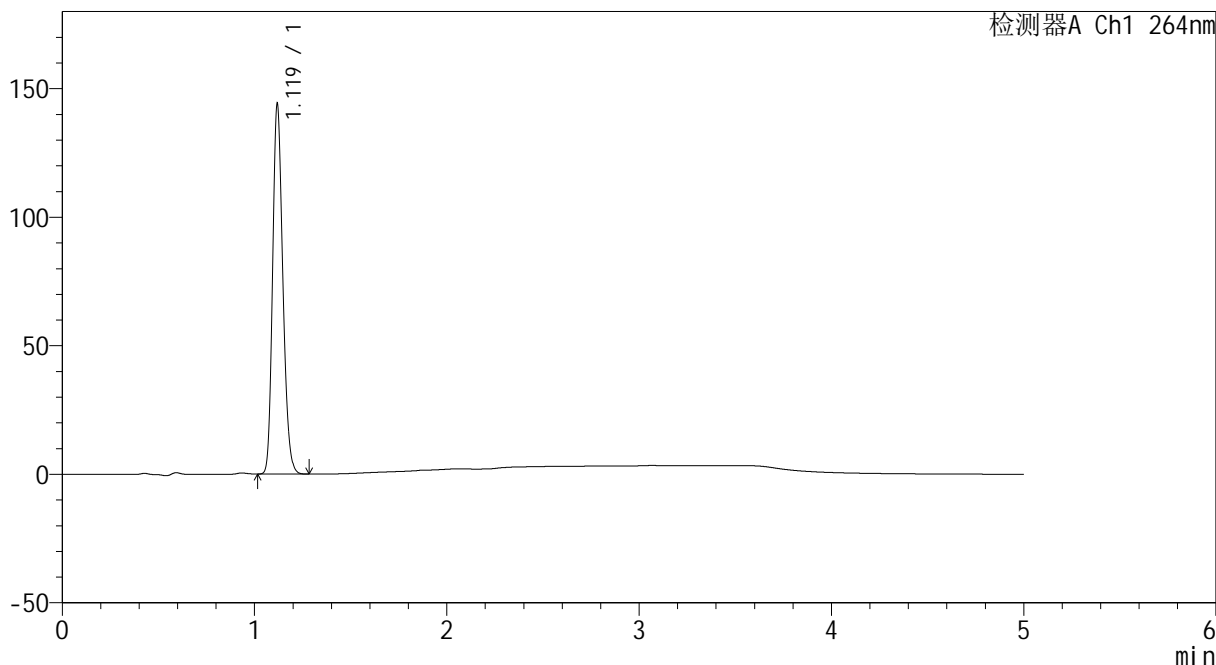

## <峰表>

检测器A Ch1 264nm

| 峰号 | 保留时间  | 面积     | 高度     | 面积%     | 理论塔板数(USP) | 拖尾因子  | 分离度(USP) |
|----|-------|--------|--------|---------|------------|-------|----------|
| 1  | 1.119 | 532730 | 142961 | 100.000 | 2111       | 1.197 | --       |
| 总计 |       | 532730 | 142961 | 100.000 |            |       |          |



# CXM-3382

## <样品信息>

色谱柱 :XB-C18(50mm\*4.6mm,5μm)                      流速: 1.5ml/min  
 柱温 :35°C    波长: 264nm  
 数据文件名: RC\CXM-3382 - 0-16/11-273-2 - zzp-2024082321p-rcqx-1-8mg12.5mg-pH1.2jz-p4-60min.lcd  
 方法文件名: RC\CXM-3382 - 3382-rcqx-FX260.lcm  
 批处理文件名: RC\CXM-3382 - 20240906-rcqx-FX260.lcb  
 样品瓶号 : 1-34  
 进样体积 : 20 μl    版本号: 6.115  
 进样时间 : 2024/09/06 16:10:42                      实验者: wangdan  
 处理时间 (V2) : 2024/09/09 09:19:09              处理者: wangdan  
 仪器型号: SHIMADZU LC-2050C(FX260)

## <色谱图>

mV

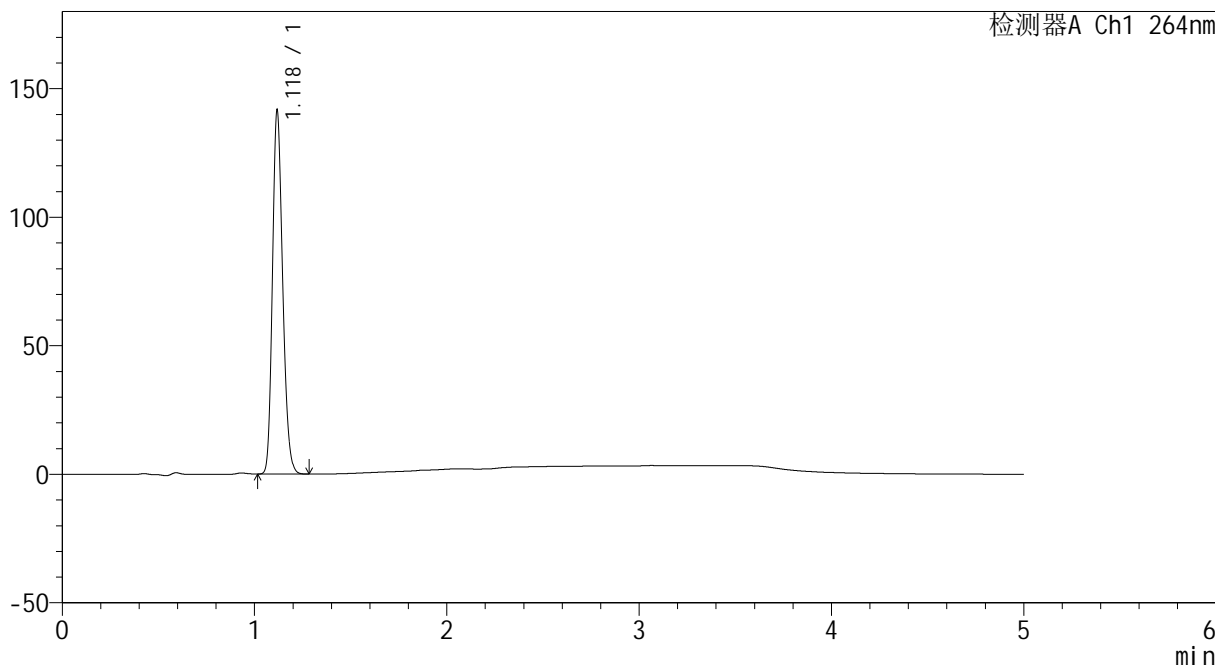

## <峰表>

检测器A Ch1 264nm

| 峰号 | 保留时间  | 面积     | 高度     | 面积%     | 理论塔板数(USP) | 拖尾因子  | 分离度(USP) |
|----|-------|--------|--------|---------|------------|-------|----------|
| 1  | 1.118 | 523342 | 139860 | 100.000 | 2108       | 1.199 | --       |
| 总计 |       | 523342 | 139860 | 100.000 |            |       |          |



# CXM-3382

## <样品信息>

色谱柱 :XB-C18(50mm\*4.6mm,5μm)                      流速: 1.5ml/min  
 柱温 :35°C    波长: 264nm  
 数据文件名: RC\CXM-3382 - 0-16/11-274-2 - zzp-2024082321p-rcqx-1-8mg12.5mg-pH1.2jz-p5-60min.lcd  
 方法文件名: RC\CXM-3382 - 3382-rcqx-FX260.lcm  
 批处理文件名: RC\CXM-3382 - 20240906-rcqx-FX260.lcb  
 样品瓶号 : 1-43  
 进样体积 : 20 μl    版本号: 6.115  
 进样时间 : 2024/09/06 16:16:05                      实验者: wangdan  
 处理时间 (V2) : 2024/09/09 09:19:17              处理者: wangdan  
 仪器型号: SHIMADZU LC-2050C(FX260)

## <色谱图>

mV

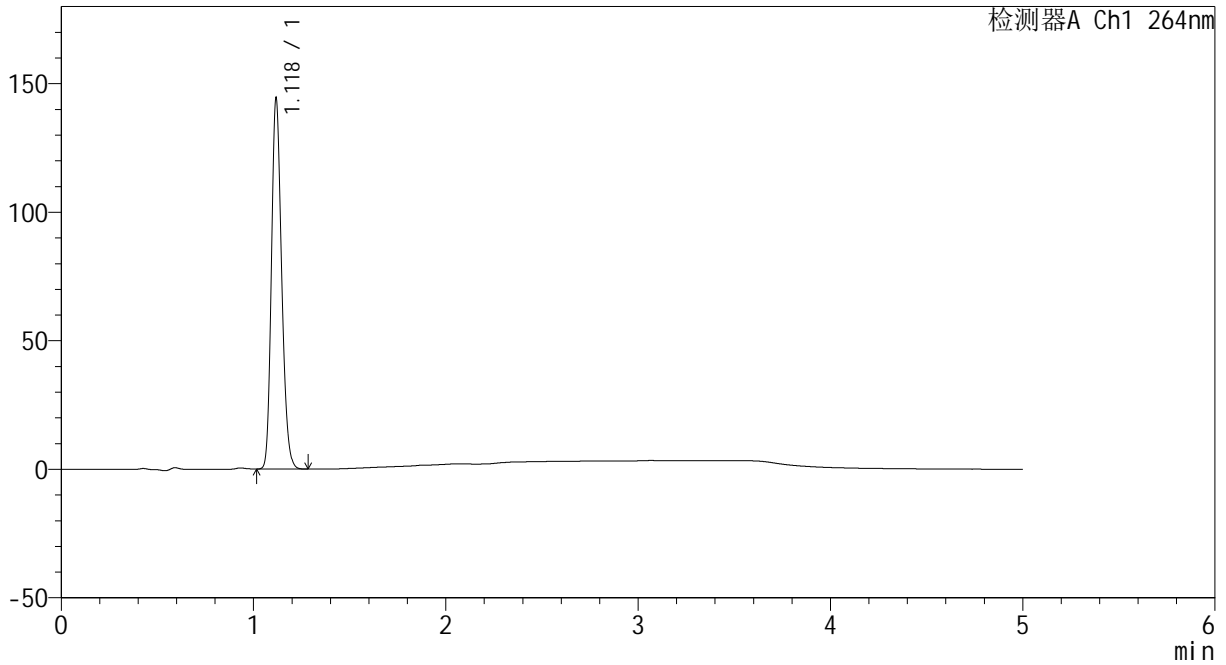

## <峰表>

检测器A Ch1 264nm

| 峰号 | 保留时间  | 面积     | 高度     | 面积%     | 理论塔板数(USP) | 拖尾因子  | 分离度(USP) |
|----|-------|--------|--------|---------|------------|-------|----------|
| 1  | 1.118 | 533094 | 142384 | 100.000 | 2110       | 1.199 | --       |
| 总计 |       | 533094 | 142384 | 100.000 |            |       |          |



# CXM-3382

## <样品信息>

色谱柱 :XB-C18(50mm\*4.6mm,5μm)                      流速: 1.5ml/min  
 柱温 :35°C    波长: 264nm  
 数据文件名: RC\CXM-3382 - 0-16/11-275-2 - zzp-2024082321p-rcqx-1-8mg12.5mg-pH1.2jz-p6-60min.lcd  
 方法文件名: RC\CXM-3382 - 3382-rcqx-FX260.lcm  
 批处理文件名: RC\CXM-3382 - 20240906-rcqx-FX260.lcb  
 样品瓶号 : 1-52  
 进样体积 : 20 μl    版本号: 6.115  
 进样时间 : 2024/09/06 16:21:28                      实验者: wangdan  
 处理时间 (V2) : 2024/09/09 09:19:24              处理者: wangdan  
 仪器型号: SHIMADZU LC-2050C(FX260)

## <色谱图>

mV

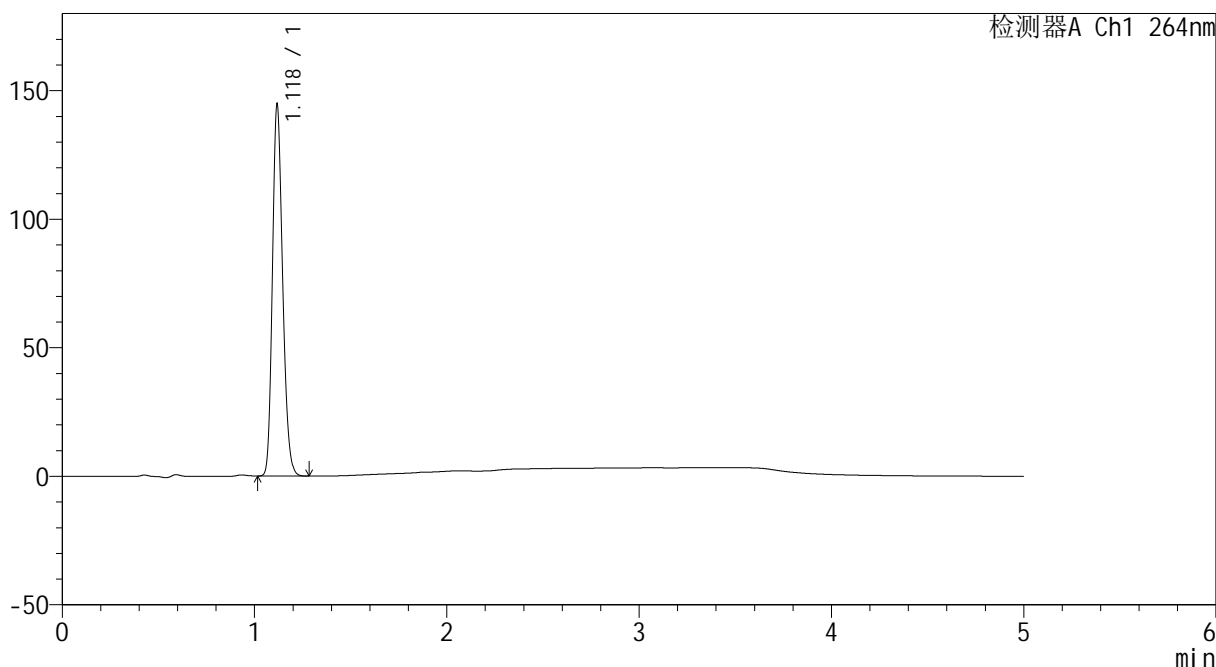

## <峰表>

检测器A Ch1 264nm

| 峰号 | 保留时间  | 面积     | 高度     | 面积%     | 理论塔板数(USP) | 拖尾因子  | 分离度(USP) |
|----|-------|--------|--------|---------|------------|-------|----------|
| 1  | 1.118 | 534397 | 142800 | 100.000 | 2110       | 1.199 | --       |
| 总计 |       | 534397 | 142800 | 100.000 |            |       |          |



# CXM-3382

## <样品信息>

色谱柱 :XB-C18(50mm\*4.6mm,5μm)                      流速: 1.5ml/min  
 柱温 :35°C    波长: 264nm  
 数据文件名: RC\CXM-3382 - 0-16/11-276-2 - zzp-2024082321p-rcqx-1-8mg12.5mg-pH1.2jz-p1-jxzs.lcd  
 方法文件名: RC\CXM-3382 - 3382-rcqx-FX260.lcm  
 批处理文件名: RC\CXM-3382 - 20240906-rcqx-FX260.lcb  
 样品瓶号 : 1-8  
 进样体积 : 20 μl    版本号: 6.115  
 进样时间 : 2024/09/06 16:26:52                      实验者: wangdan  
 处理时间 (V2) : 2024/09/09 09:19:32              处理者: wangdan  
 仪器型号: SHIMADZU LC-2050C(FX260)

## <色谱图>

mV

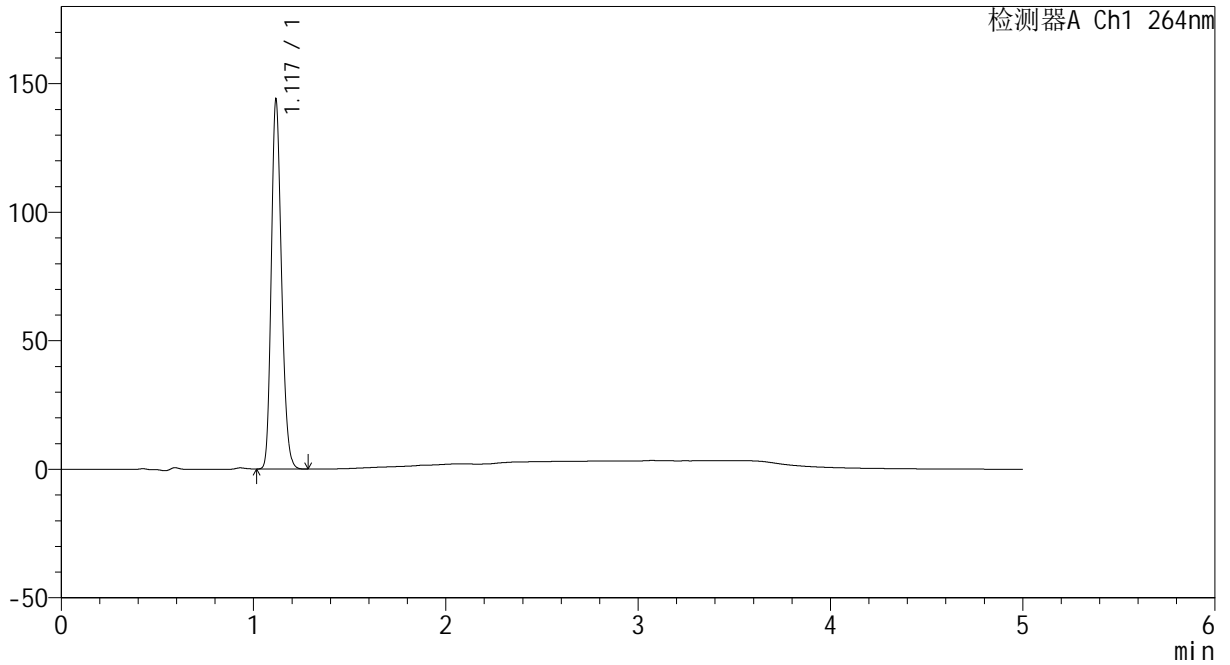

## <峰表>

检测器A Ch1 264nm

| 峰号 | 保留时间  | 面积     | 高度     | 面积%     | 理论塔板数(USP) | 拖尾因子  | 分离度(USP) |
|----|-------|--------|--------|---------|------------|-------|----------|
| 1  | 1.117 | 531421 | 141637 | 100.000 | 2106       | 1.201 | --       |
| 总计 |       | 531421 | 141637 | 100.000 |            |       |          |



# CXM-3382

## <样品信息>

色谱柱 :XB-C18(50mm\*4.6mm,5μm)                      流速: 1.5ml/min  
 柱温 :35°C    波长: 264nm  
 数据文件名: RC\CXM-3382 - 0-16/11-277-2 - zzp-2024082321p-rcqx-1-8mg12.5mg-pH1.2jz-p2-jxzs.lcd  
 方法文件名: RC\CXM-3382 - 3382-rcqx-FX260.lcm  
 批处理文件名: RC\CXM-3382 - 20240906-rcqx-FX260.lcb  
 样品瓶号 : 1-17  
 进样体积 : 20 μl    版本号: 6.115  
 进样时间 : 2024/09/06 16:32:16                      实验者: wangdan  
 处理时间 (V2) : 2024/09/09 09:19:40              处理者: wangdan  
 仪器型号: SHIMADZU LC-2050C(FX260)

## <色谱图>

mV

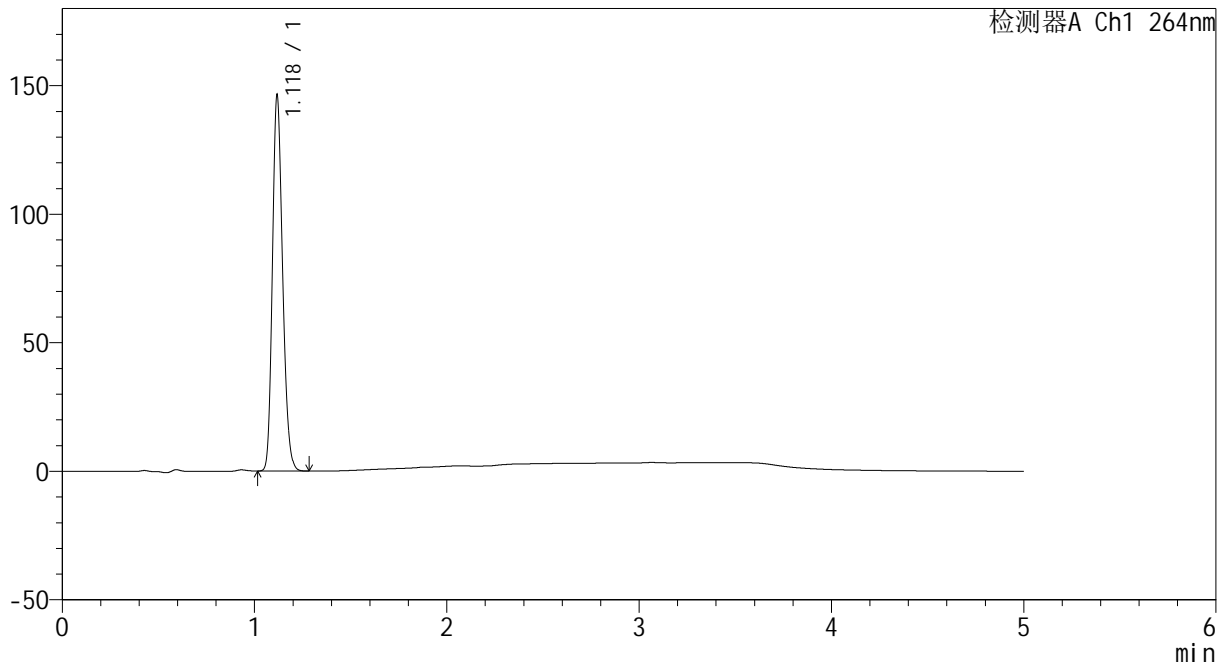

## <峰表>

检测器A Ch1 264nm

| 峰号 | 保留时间  | 面积     | 高度     | 面积%     | 理论塔板数(USP) | 拖尾因子  | 分离度(USP) |
|----|-------|--------|--------|---------|------------|-------|----------|
| 1  | 1.118 | 540454 | 144288 | 100.000 | 2109       | 1.199 | --       |
| 总计 |       | 540454 | 144288 | 100.000 |            |       |          |



# CXM-3382

## <样品信息>

色谱柱 :XB-C18(50mm\*4.6mm,5μm)                      流速: 1.5ml/min  
 柱温 :35°C    波长: 264nm  
 数据文件名: RC\CXM-3382 - 0-16/11-278-2 - zzp-2024082321p-rcqx-1-8mg12.5mg-pH1.2jz-p3-jxzs.lcd  
 方法文件名: RC\CXM-3382 - 3382-rcqx-FX260.lcm  
 批处理文件名: RC\CXM-3382 - 20240906-rcqx-FX260.lcb  
 样品瓶号 : 1-26  
 进样体积 : 20 μl    版本号: 6.115  
 进样时间 : 2024/09/06 16:37:40                      实验者: wangdan  
 处理时间 (V2) : 2024/09/09 09:19:47              处理者: wangdan  
 仪器型号: SHIMADZU LC-2050C(FX260)

## <色谱图>

mV

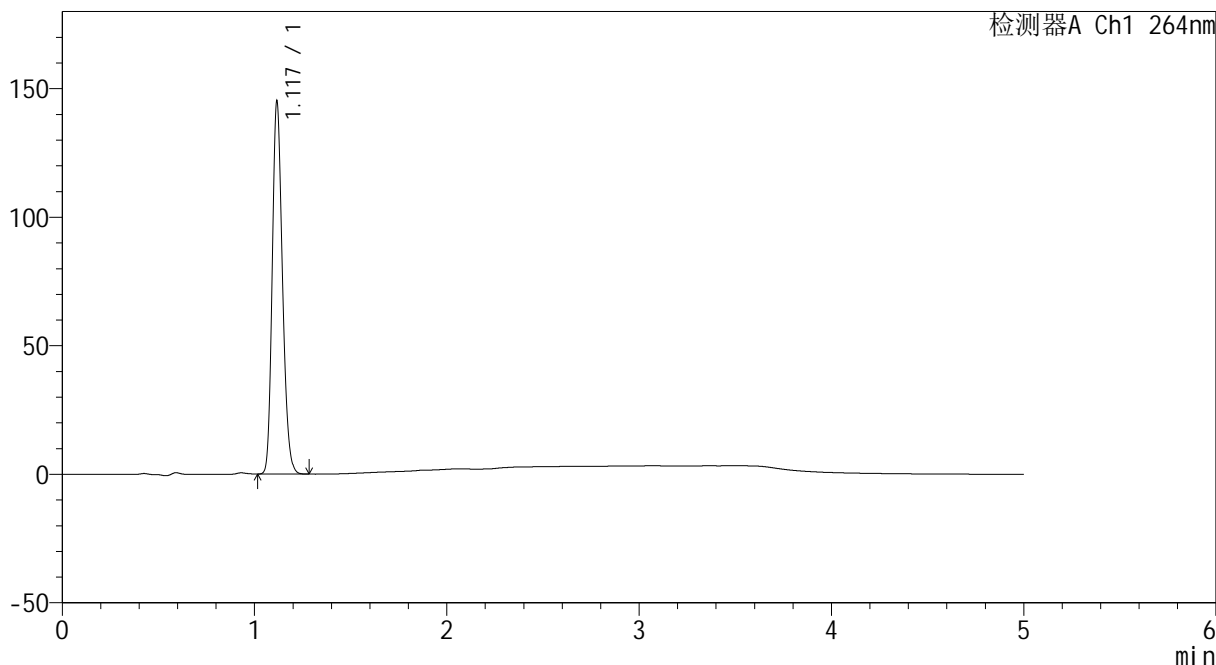

## <峰表>

检测器A Ch1 264nm

| 峰号 | 保留时间  | 面积     | 高度     | 面积%     | 理论塔板数(USP) | 拖尾因子  | 分离度(USP) |
|----|-------|--------|--------|---------|------------|-------|----------|
| 1  | 1.117 | 535972 | 143316 | 100.000 | 2105       | 1.201 | --       |
| 总计 |       | 535972 | 143316 | 100.000 |            |       |          |



# CXM-3382

## <样品信息>

色谱柱 :XB-C18(50mm\*4.6mm,5μm)                      流速: 1.5ml/min  
 柱温 :35°C    波长: 264nm  
 数据文件名: RC\CXM-3382 - 0-16/11-279-2 - zzp-2024082321p-rcqx-1-8mg12.5mg-pH1.2jz-p4-jxzs.lcd  
 方法文件名: RC\CXM-3382 - 3382-rcqx-FX260.lcm  
 批处理文件名: RC\CXM-3382 - 20240906-rcqx-FX260.lcb  
 样品瓶号 : 1-35  
 进样体积 : 20 μl    版本号: 6.115  
 进样时间 : 2024/09/06 16:43:04                      实验者: wangdan  
 处理时间 (V2) : 2024/09/09 09:19:55              处理者: wangdan  
 仪器型号: SHIMADZU LC-2050C(FX260)

## <色谱图>

mV

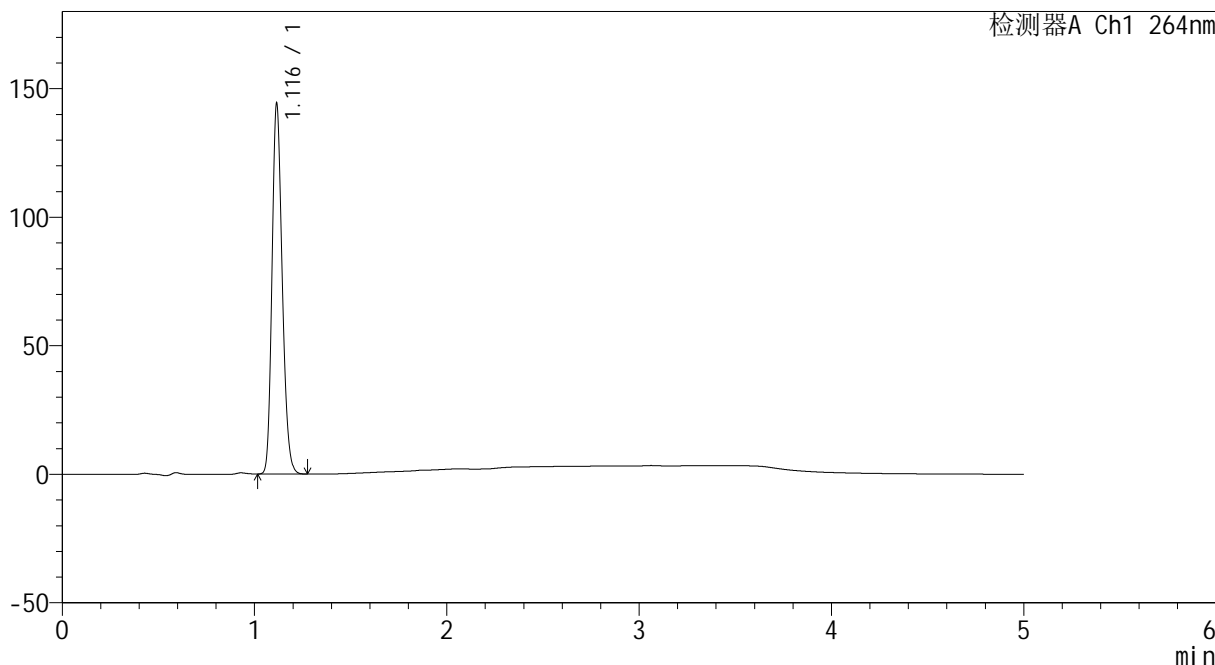

## <峰表>

检测器A Ch1 264nm

| 峰号 | 保留时间  | 面积     | 高度     | 面积%     | 理论塔板数(USP) | 拖尾因子  | 分离度(USP) |
|----|-------|--------|--------|---------|------------|-------|----------|
| 1  | 1.116 | 532227 | 143317 | 100.000 | 2105       | 1.199 | --       |
| 总计 |       | 532227 | 143317 | 100.000 |            |       |          |



# CXM-3382

## <样品信息>

色谱柱 :XB-C18(50mm\*4.6mm,5μm)                      流速: 1.5ml/min  
 柱温 :35°C    波长: 264nm  
 数据文件名: RC\CXM-3382 - 0-16/11-280-2 - zzp-2024082321p-rcqx-1-8mg-pH1.2jz-p5-jxzs.lcd  
 方法文件名: RC\CXM-3382 - 3382-rcqx-FX260.lcm  
 批处理文件名: RC\CXM-3382 - 20240906-rcqx-FX260.lcb  
 样品瓶号 : 1-44  
 进样体积 : 20 μl    版本号: 6.115  
 进样时间 : 2024/09/06 16:48:28                      实验者: wangdan  
 处理时间 (V2) : 2024/09/09 09:20:02              处理者: wangdan  
 仪器型号: SHIMADZU LC-2050C(FX260)

## <色谱图>

mV

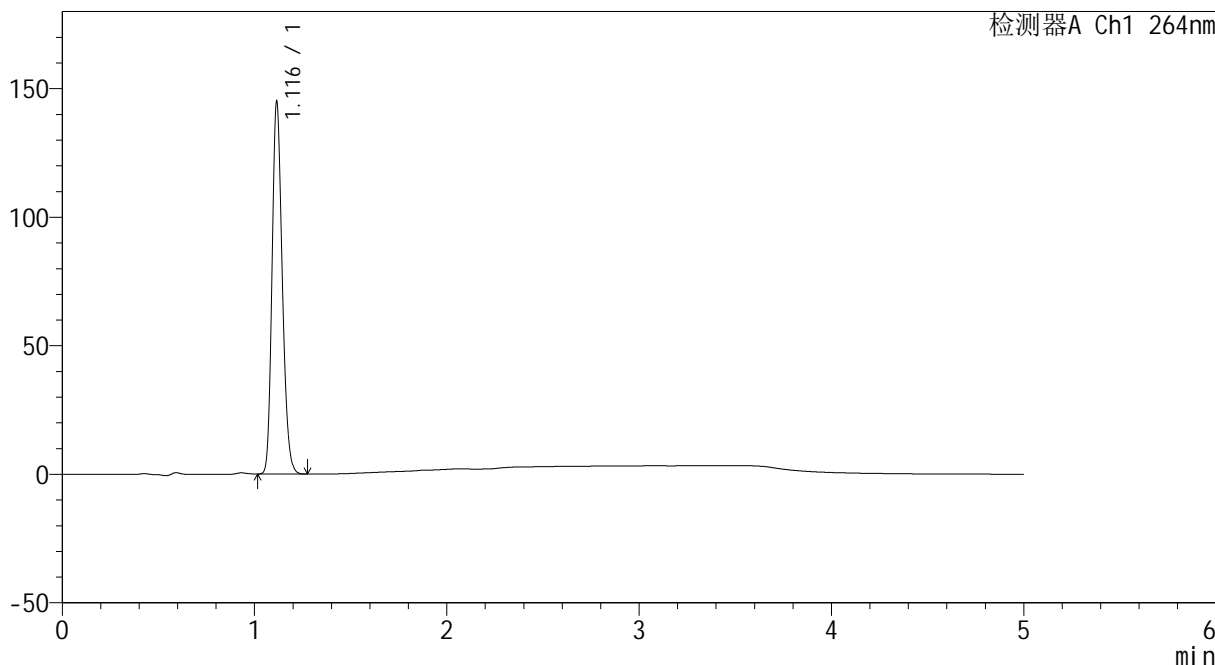

## <峰表>

检测器A Ch1 264nm

| 峰号 | 保留时间  | 面积     | 高度     | 面积%     | 理论塔板数(USP) | 拖尾因子  | 分离度(USP) |
|----|-------|--------|--------|---------|------------|-------|----------|
| 1  | 1.116 | 535706 | 144004 | 100.000 | 2103       | 1.200 | --       |
| 总计 |       | 535706 | 144004 | 100.000 |            |       |          |



# CXM-3382

## <样品信息>

色谱柱 :XB-C18(50mm\*4.6mm,5μm)                      流速: 1.5ml/min  
 柱温 :35°C    波长: 264nm  
 数据文件名: RC\CXM-3382 - 0-16/11-281-2 - zzp-2024082321p-rcqx-1-8mg-pH1.2jz-p6-jxzs.lcd  
 方法文件名: RC\CXM-3382 - 3382-rcqx-FX260.lcm  
 批处理文件名: RC\CXM-3382 - 20240906-rcqx-FX260.lcb  
 样品瓶号 : 1-53  
 进样体积 : 20 μl    版本号: 6.115  
 进样时间 : 2024/09/06 16:53:51                      实验者: wangdan  
 处理时间 (V2) : 2024/09/09 09:20:10              处理者: wangdan  
 仪器型号: SHIMADZU LC-2050C(FX260)

## <色谱图>

mV

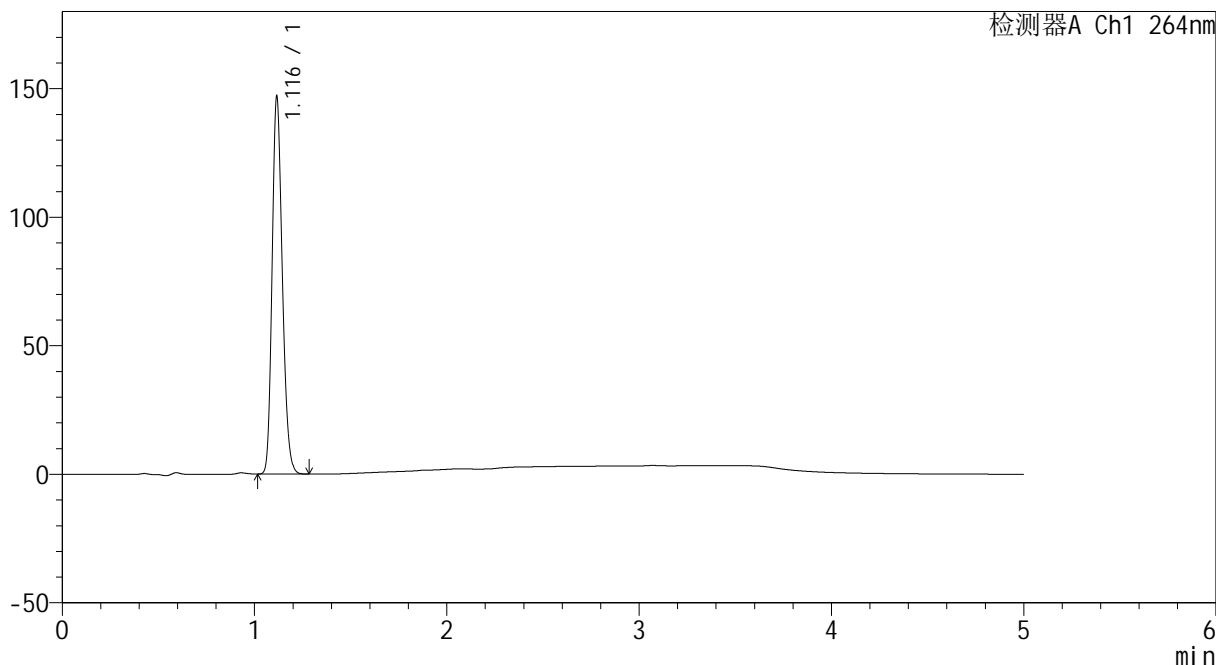

## <峰表>

检测器A Ch1 264nm

| 峰号 | 保留时间  | 面积     | 高度     | 面积%     | 理论塔板数(USP) | 拖尾因子  | 分离度(USP) |
|----|-------|--------|--------|---------|------------|-------|----------|
| 1  | 1.116 | 542631 | 145691 | 100.000 | 2105       | 1.200 | --       |
| 总计 |       | 542631 | 145691 | 100.000 |            |       |          |



# CXM-3382

## <样品信息>

色谱柱 :XB-C18(50mm\*4.6mm,5μm)                      流速: 1.5ml/min  
 柱温 :35°C    波长: 264nm  
 数据文件名: RC\CXM-3382 - 0-16/11-282-2 - zzp-2024082321p-rcqx-1-8mg-12.5mg-pH1.2jz-dz2-1.lcd  
 方法文件名: RC\CXM-3382 - 3382-rcqx-FX260.lcm  
 批处理文件名: RC\CXM-3382 - 20240906-rcqx-FX260.lcb  
 样品瓶号 : 1-27  
 进样体积 : 20 μl    版本号: 6.115  
 进样时间 : 2024/09/06 16:59:15                      实验者: wangdan  
 处理时间 (V2) : 2024/09/09 09:20:18              处理者: wangdan  
 仪器型号: SHIMADZU LC-2050C(FX260)

## <色谱图>

mV

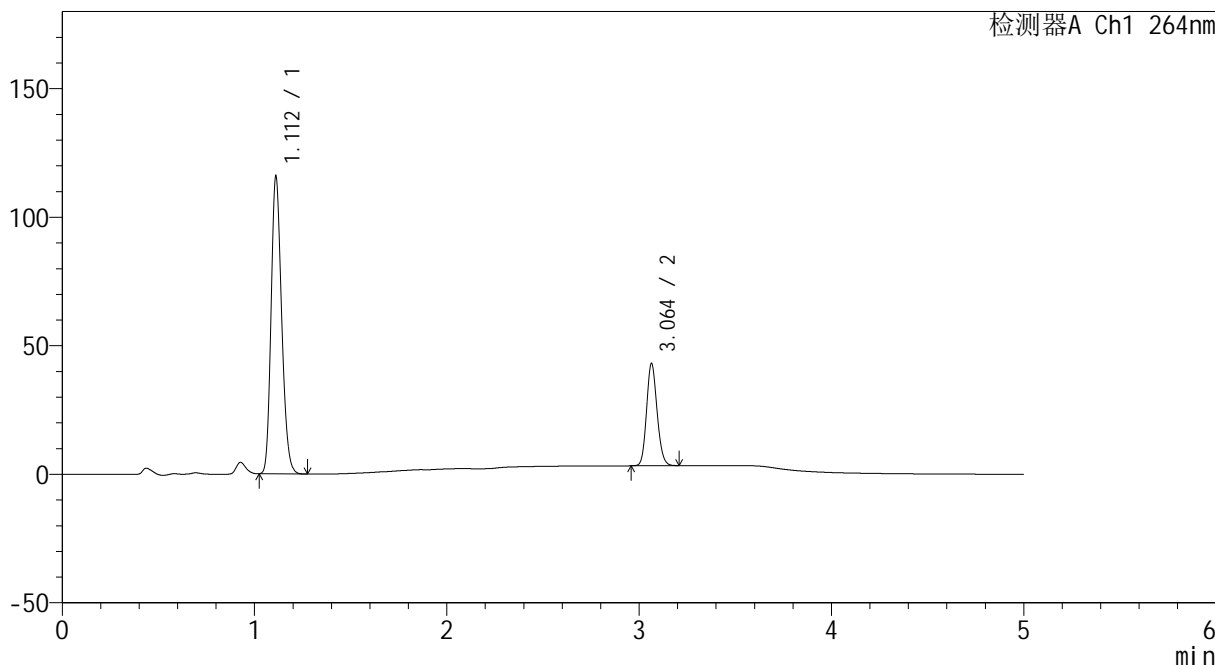

## <峰表>

检测器A Ch1 264nm

| 峰号 | 保留时间  | 面积     | 高度     | 面积%     | 理论塔板数(USP) | 拖尾因子  | 分离度(USP) |
|----|-------|--------|--------|---------|------------|-------|----------|
| 1  | 1.112 | 441076 | 115417 | 74.498  | 1957       | 1.199 | --       |
| 2  | 3.064 | 150992 | 39759  | 25.502  | 15040      | 1.142 | 19.476   |
| 总计 |       | 592068 | 155177 | 100.000 |            |       |          |



# CXM-3382

## <样品信息>

色谱柱 :XB-C18(50mm\*4.6mm,5μm)                      流速: 1.5ml/min  
 柱温 :35°C    波长: 264nm  
 数据文件名: RC\CXM-3382 - 0-16/11-283-2 - zzp-2024082321p-rcqx-1-8mg-12.5mg-pH1.2jz-dz2-2.lcd  
 方法文件名: RC\CXM-3382 - 3382-rcqx-FX260.lcm  
 批处理文件名: RC\CXM-3382 - 20240906-rcqx-FX260.lcb  
 样品瓶号 : 1-27  
 进样体积 : 20 μl    版本号: 6.115  
 进样时间 : 2024/09/06 17:04:38                      实验者: wangdan  
 处理时间 (V2) : 2024/09/09 09:20:26              处理者: wangdan  
 仪器型号: SHIMADZU LC-2050C(FX260)

## <色谱图>

mV

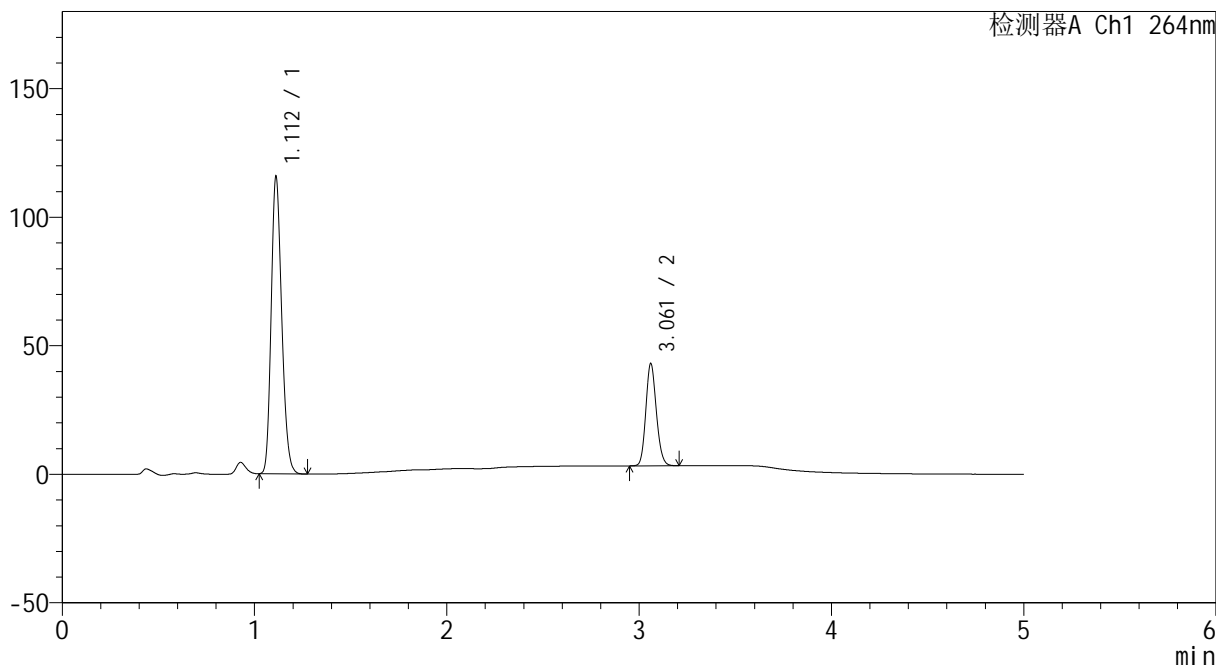

## <峰表>

检测器A Ch1 264nm

| 峰号 | 保留时间  | 面积     | 高度     | 面积%     | 理论塔板数(USP) | 拖尾因子  | 分离度(USP) |
|----|-------|--------|--------|---------|------------|-------|----------|
| 1  | 1.112 | 440870 | 115502 | 74.465  | 1958       | 1.199 | --       |
| 2  | 3.061 | 151184 | 39534  | 25.535  | 14973      | 1.143 | 19.422   |
| 总计 |       | 592053 | 155036 | 100.000 |            |       |          |



# CXM-3382

## <样品信息>

色谱柱 :XB-C18(50mm\*4.6mm,5μm)                      流速: 1.5ml/min  
 柱温 :35°C    波长: 264nm  
 数据文件名: RC\CXM-3382 - 0-16/11-284-2 - zzp-2024082321p-rcqx-2-8mg-pH1.2jz-rj.lcd  
 方法文件名: RC\CXM-3382 - 3382-rcqx-FX260.lcm  
 批处理文件名: RC\CXM-3382 - 20240906-rcqx-FX260.lcb  
 样品瓶号 : 2-9  
 进样体积 : 20 μl    版本号: 6.115  
 进样时间 : 2024/09/06 17:10:03                      实验者: wangdan  
 处理时间 (V2) : 2024/09/09 09:20:33              处理者: wangdan  
 仪器型号: SHIMADZU LC-2050C(FX260)

## <色谱图>

mV

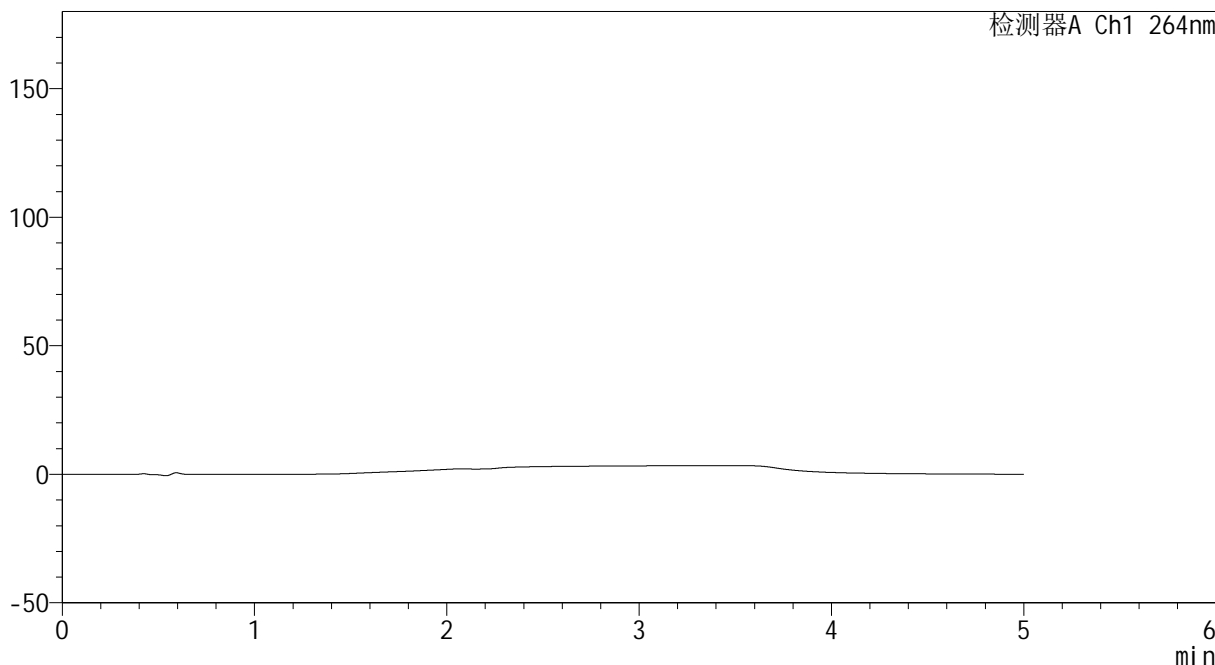

## <峰表>

检测器A Ch1 264nm

| 峰号 | 保留时间 | 面积 | 高度 | 面积% | 理论塔板数(USP) | 拖尾因子 | 分离度(USP) |
|----|------|----|----|-----|------------|------|----------|
| 总计 |      |    |    |     |            |      |          |



# CXM-3382

## <样品信息>

色谱柱 :XB-C18(50mm\*4.6mm,5µm)                      流速: 1.5ml/min  
 柱温 :35°C    波长: 264nm  
 数据文件名: RC\CXM-3382 - 0-16/11-285-2 - zzp-2024082321p-rcqx-2-8mg-pH1.2jz-dz1-1.lcd  
 方法文件名: RC\CXM-3382 - 3382-rcqx-FX260.lcm  
 批处理文件名: RC\CXM-3382 - 20240906-rcqx-FX260.lcb  
 样品瓶号 : 2-18  
 进样体积 : 20 µl    版本号: 6.115  
 进样时间 : 2024/09/06 17:15:27                      实验者: wangdan  
 处理时间 (V2) : 2024/09/09 09:20:41              处理者: wangdan  
 仪器型号: SHIMADZU LC-2050C(FX260)

## <色谱图>

mV

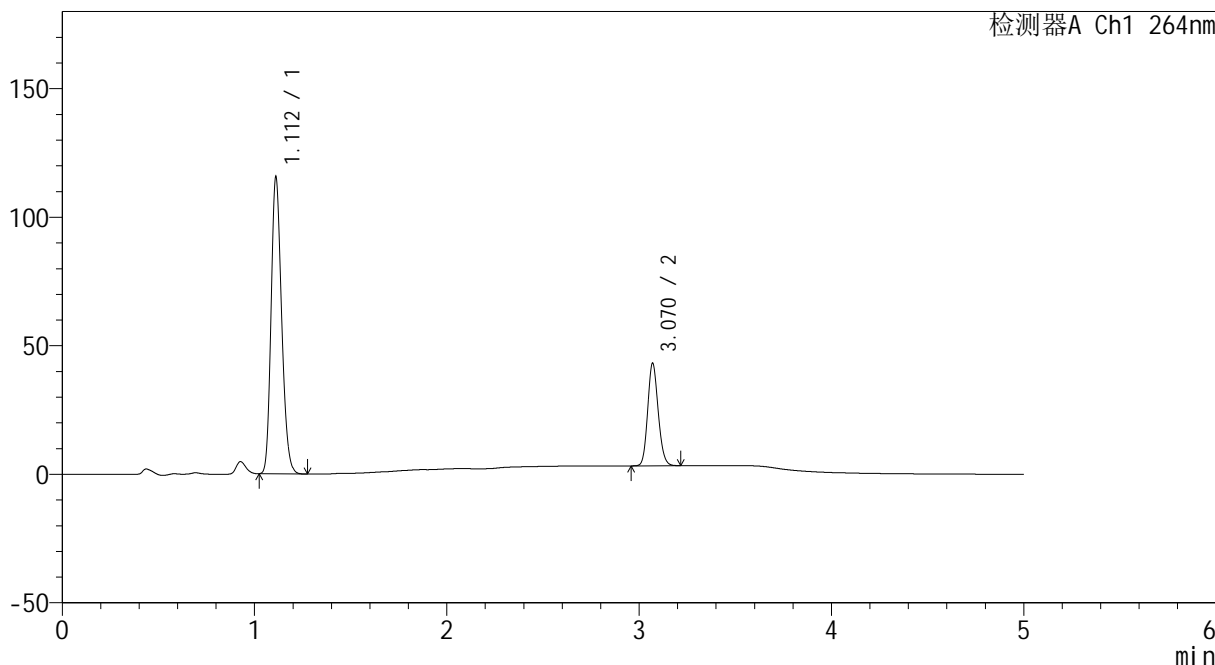

## <峰表>

检测器A Ch1 264nm

| 峰号 | 保留时间  | 面积     | 高度     | 面积%     | 理论塔板数(USP) | 拖尾因子  | 分离度(USP) |
|----|-------|--------|--------|---------|------------|-------|----------|
| 1  | 1.112 | 439992 | 115170 | 74.408  | 1959       | 1.200 | --       |
| 2  | 3.070 | 151333 | 39826  | 25.592  | 15118      | 1.141 | 19.548   |
| 总计 |       | 591324 | 154996 | 100.000 |            |       |          |



# CXM-3382

## <样品信息>

色谱柱 :XB-C18(50mm\*4.6mm,5µm)                      流速: 1.5ml/min  
 柱温 :35°C    波长: 264nm  
 数据文件名: RC\CXM-3382 - 0-16/11-286-2 - zzp-2024082321p-rcqx-2-8mg-12.5mg-pH1.2jz-dz1-2.lcd  
 方法文件名: RC\CXM-3382 - 3382-rcqx-FX260.lcm  
 批处理文件名: RC\CXM-3382 - 20240906-rcqx-FX260.lcb  
 样品瓶号 : 2-18  
 进样体积 : 20 µl    版本号: 6.115  
 进样时间 : 2024/09/06 17:20:52                      实验者: wangdan  
 处理时间 (V2) : 2024/09/09 09:20:49              处理者: wangdan  
 仪器型号: SHIMADZU LC-2050C(FX260)

## <色谱图>

mV

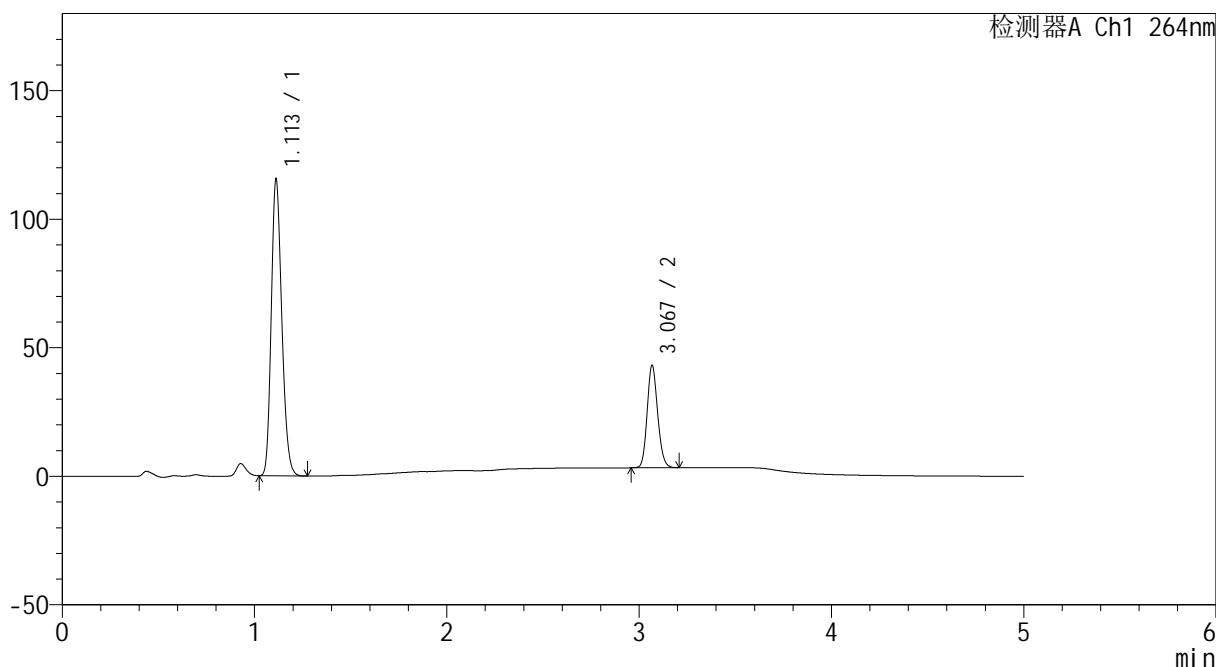

## <峰表>

检测器A Ch1 264nm

| 峰号 | 保留时间  | 面积     | 高度     | 面积%     | 理论塔板数(USP) | 拖尾因子  | 分离度(USP) |
|----|-------|--------|--------|---------|------------|-------|----------|
| 1  | 1.113 | 439423 | 115317 | 74.412  | 1967       | 1.200 | --       |
| 2  | 3.067 | 151106 | 39324  | 25.588  | 15109      | 1.144 | 19.528   |
| 总计 |       | 590528 | 154641 | 100.000 |            |       |          |



# CXM-3382

## <样品信息>

色谱柱 :XB-C18(50mm\*4.6mm,5μm)                      流速: 1.5ml/min  
 柱温 :35°C    波长: 264nm  
 数据文件名: RC\CXM-3382 - 0-16/11-287-2 - zzp-2024082321p-rcqx-2-8mg-12.5mg-pH1.2jz-dz1-3.lcd  
 方法文件名: RC\CXM-3382 - 3382-rcqx-FX260.lcm  
 批处理文件名: RC\CXM-3382 - 20240906-rcqx-FX260.lcb  
 样品瓶号 : 2-18  
 进样体积 : 20 μl    版本号: 6.115  
 进样时间 : 2024/09/06 17:26:17                      实验者: wangdan  
 处理时间 (V2) : 2024/09/09 09:20:56              处理者: wangdan  
 仪器型号: SHIMADZU LC-2050C(FX260)

## <色谱图>

mV

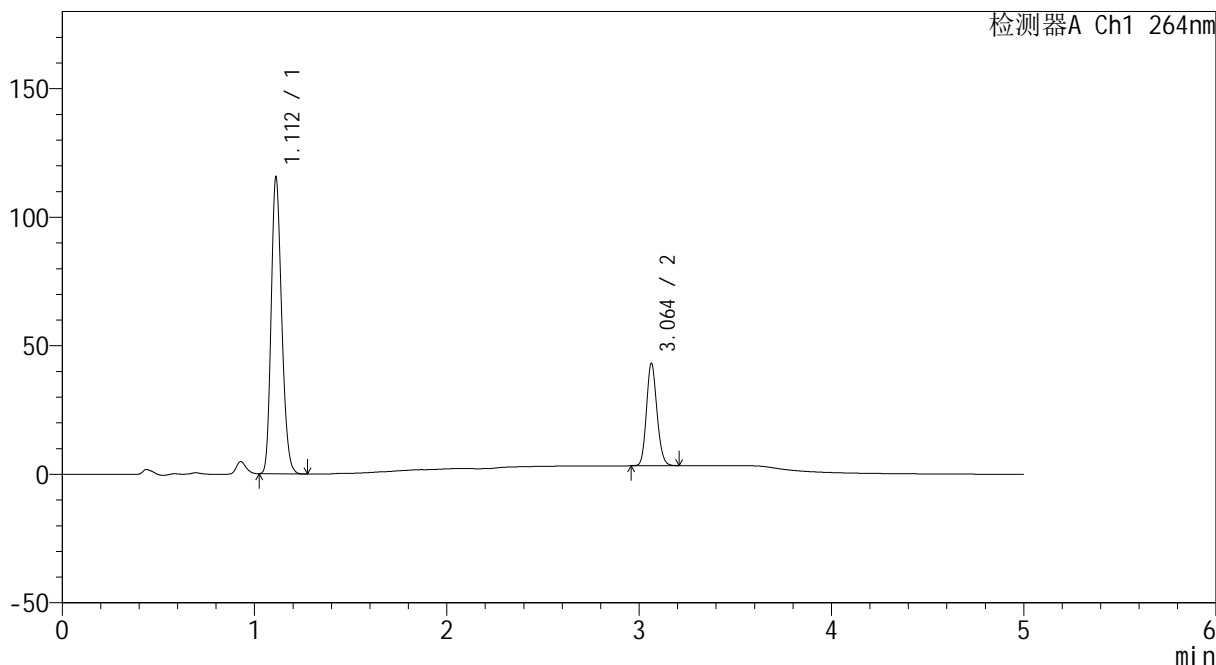

## <峰表>

检测器A Ch1 264nm

| 峰号 | 保留时间  | 面积     | 高度     | 面积%     | 理论塔板数(USP) | 拖尾因子  | 分离度(USP) |
|----|-------|--------|--------|---------|------------|-------|----------|
| 1  | 1.112 | 439656 | 115220 | 74.414  | 1960       | 1.200 | --       |
| 2  | 3.064 | 151170 | 39859  | 25.586  | 15039      | 1.142 | 19.473   |
| 总计 |       | 590826 | 155079 | 100.000 |            |       |          |



# CXM-3382

## <样品信息>

色谱柱 :XB-C18(50mm\*4.6mm,5μm)                      流速: 1.5ml/min  
 柱温 :35°C    波长: 264nm  
 数据文件名: RC\CXM-3382 - 0-16/11-288-2 - zzp-2024082321p-rcqx-2-8mg-pH1.2jz-dz1-4.lcd  
 方法文件名: RC\CXM-3382 - 3382-rcqx-FX260.lcm  
 批处理文件名: RC\CXM-3382 - 20240906-rcqx-FX260.lcb  
 样品瓶号 : 2-18  
 进样体积 : 20 μl    版本号: 6.115  
 进样时间 : 2024/09/06 17:31:42                      实验者: wangdan  
 处理时间 (V2) : 2024/09/09 09:21:04              处理者: wangdan  
 仪器型号: SHIMADZU LC-2050C(FX260)

## <色谱图>

mV

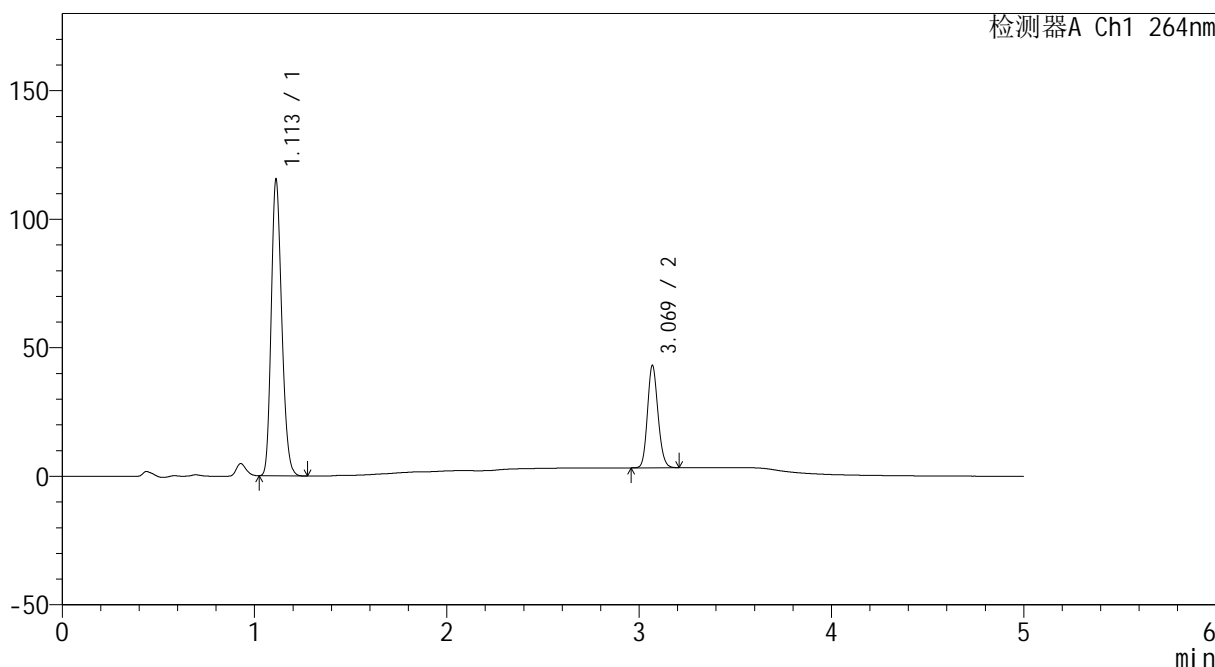

## <峰表>

检测器A Ch1 264nm

| 峰号 | 保留时间  | 面积     | 高度     | 面积%     | 理论塔板数(USP) | 拖尾因子  | 分离度(USP) |
|----|-------|--------|--------|---------|------------|-------|----------|
| 1  | 1.113 | 439603 | 115207 | 74.421  | 1963       | 1.200 | --       |
| 2  | 3.069 | 151092 | 39621  | 25.579  | 15132      | 1.143 | 19.541   |
| 总计 |       | 590695 | 154828 | 100.000 |            |       |          |



# CXM-3382

## <样品信息>

色谱柱 :XB-C18(50mm\*4.6mm,5μm)                      流速: 1.5ml/min  
 柱温 :35°C    波长: 264nm  
 数据文件名: RC\CXM-3382 - 0-16/11-289-2 - zzp-2024082321p-rcqx-2-8mg-12.5mg-pH1.2jz-dz1-5.lcd  
 方法文件名: RC\CXM-3382 - 3382-rcqx-FX260.lcm  
 批处理文件名: RC\CXM-3382 - 20240906-rcqx-FX260.lcb  
 样品瓶号 : 2-18  
 进样体积 : 20 μl    版本号: 6.115  
 进样时间 : 2024/09/06 17:37:08                      实验者: wangdan  
 处理时间 (V2) : 2024/09/09 09:21:12              处理者: wangdan  
 仪器型号: SHIMADZU LC-2050C(FX260)

## <色谱图>

mV

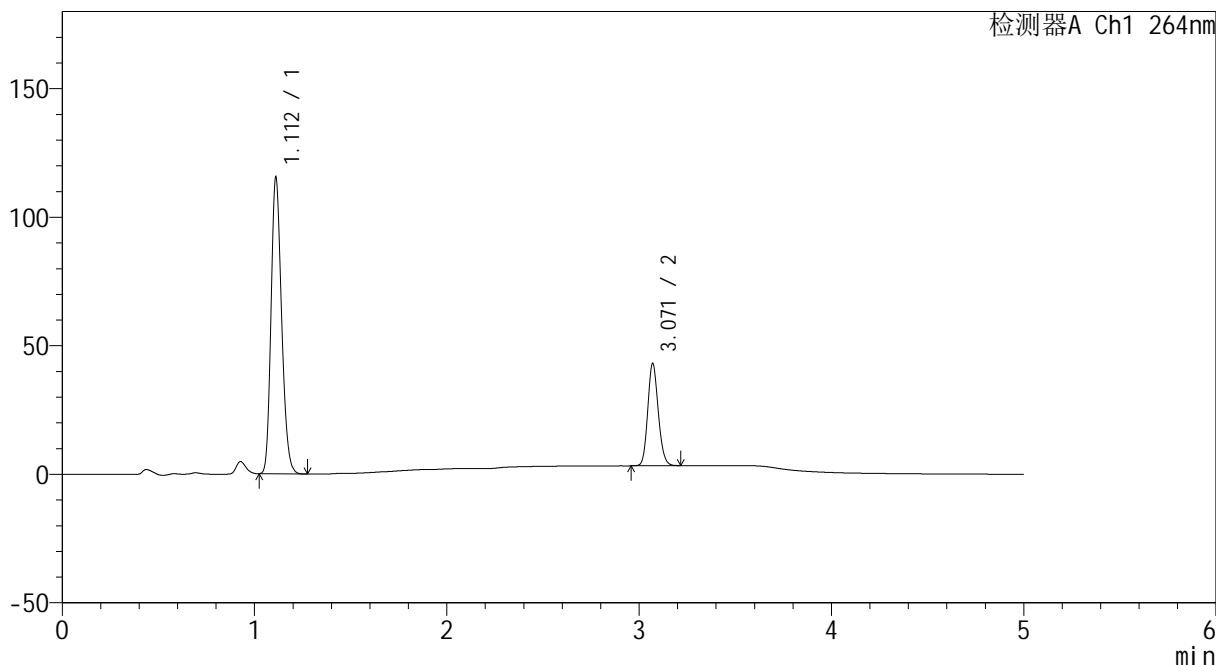

## <峰表>

检测器A Ch1 264nm

| 峰号 | 保留时间  | 面积     | 高度     | 面积%     | 理论塔板数(USP) | 拖尾因子  | 分离度(USP) |
|----|-------|--------|--------|---------|------------|-------|----------|
| 1  | 1.112 | 439588 | 114996 | 74.418  | 1958       | 1.202 | --       |
| 2  | 3.071 | 151112 | 39755  | 25.582  | 15085      | 1.142 | 19.540   |
| 总计 |       | 590700 | 154751 | 100.000 |            |       |          |



# CXM-3382

## <样品信息>

色谱柱 :XB-C18(50mm\*4.6mm,5μm)                      流速: 1.5ml/min  
 柱温 :35°C    波长: 264nm  
 数据文件名: RC\CXM-3382 - 0-16/11-290-2 - zzp-2024082321p-rcqx-2-8mg12.5mg-pH1.2jz-p1-5min.lcd  
 方法文件名: RC\CXM-3382 - 3382-rcqx-FX260.lcm  
 批处理文件名: RC\CXM-3382 - 20240906-rcqx-FX260.lcb  
 样品瓶号 : 2-1  
 进样体积 : 20 μl    版本号: 6.115  
 进样时间 : 2024/09/06 17:42:32                      实验者: wangdan  
 处理时间 (V2) : 2024/09/09 09:21:19              处理者: wangdan  
 仪器型号: SHIMADZU LC-2050C(FX260)

## <色谱图>

mV

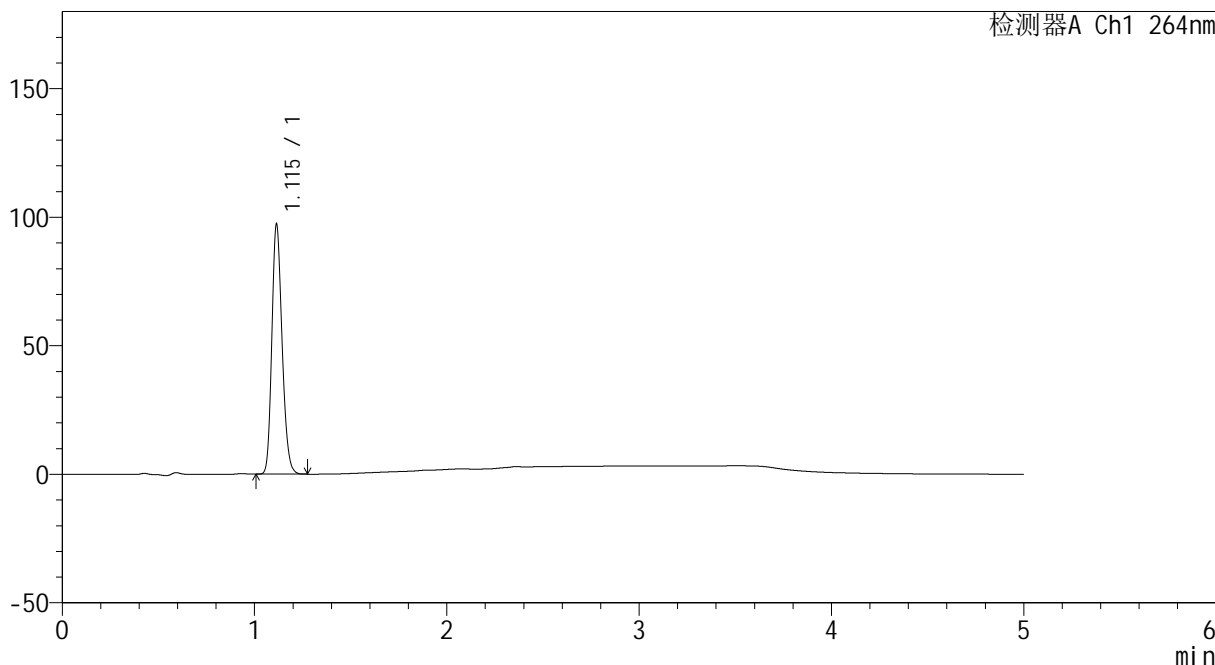

## <峰表>

检测器A Ch1 264nm

| 峰号 | 保留时间  | 面积     | 高度    | 面积%     | 理论塔板数(USP) | 拖尾因子  | 分离度(USP) |
|----|-------|--------|-------|---------|------------|-------|----------|
| 1  | 1.115 | 359012 | 96997 | 100.000 | 2109       | 1.200 | --       |
| 总计 |       | 359012 | 96997 | 100.000 |            |       |          |



# CXM-3382

## <样品信息>

色谱柱 :XB-C18(50mm\*4.6mm,5μm)                      流速: 1.5ml/min  
 柱温 :35°C    波长: 264nm  
 数据文件名: RC\CXM-3382 - 0-16/11-291-2 - zzp-2024082321p-rcqx-2-8mg12.5mg-pH1.2jz-p2-5min.lcd  
 方法文件名: RC\CXM-3382 - 3382-rcqx-FX260.lcm  
 批处理文件名: RC\CXM-3382 - 20240906-rcqx-FX260.lcb  
 样品瓶号 : 2-10  
 进样体积 : 20 μl    版本号: 6.115  
 进样时间 : 2024/09/06 17:47:56                      实验者: wangdan  
 处理时间 (V2) : 2024/09/09 09:21:27              处理者: wangdan  
 仪器型号: SHIMADZU LC-2050C(FX260)

## <色谱图>

mV

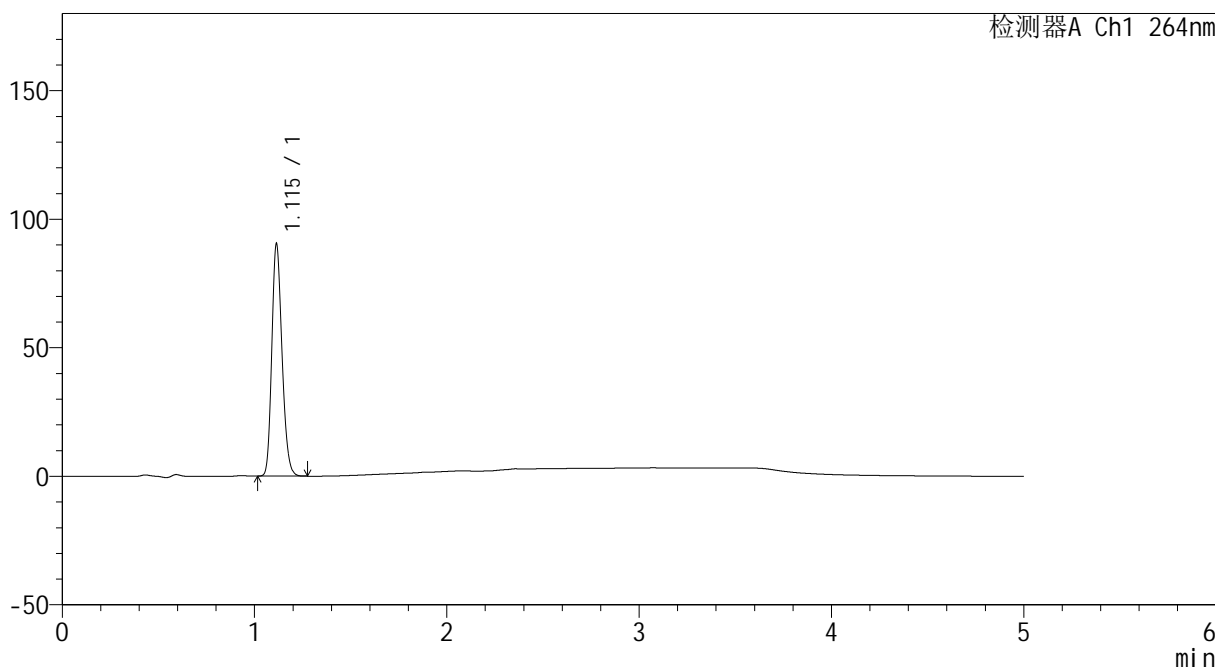

## <峰表>

检测器A Ch1 264nm

| 峰号 | 保留时间  | 面积     | 高度    | 面积%     | 理论塔板数(USP) | 拖尾因子  | 分离度(USP) |
|----|-------|--------|-------|---------|------------|-------|----------|
| 1  | 1.115 | 333902 | 90226 | 100.000 | 2101       | 1.202 | --       |
| 总计 |       | 333902 | 90226 | 100.000 |            |       |          |



# CXM-3382

## <样品信息>

色谱柱 :XB-C18(50mm\*4.6mm,5μm)                      流速: 1.5ml/min  
 柱温 :35°C    波长: 264nm  
 数据文件名: RC\CXM-3382 - 0-16/11-292-2 - zzp-2024082321p-rcqx-2-8mg12.5mg-pH1.2jz-p3-5min.lcd  
 方法文件名: RC\CXM-3382 - 3382-rcqx-FX260.lcm  
 批处理文件名: RC\CXM-3382 - 20240906-rcqx-FX260.lcb  
 样品瓶号 : 2-19  
 进样体积 : 20 μl    版本号: 6.115  
 进样时间 : 2024/09/06 17:53:19                      实验者: wangdan  
 处理时间 (V2) : 2024/09/09 09:21:35              处理者: wangdan  
 仪器型号: SHIMADZU LC-2050C(FX260)

## <色谱图>

mV

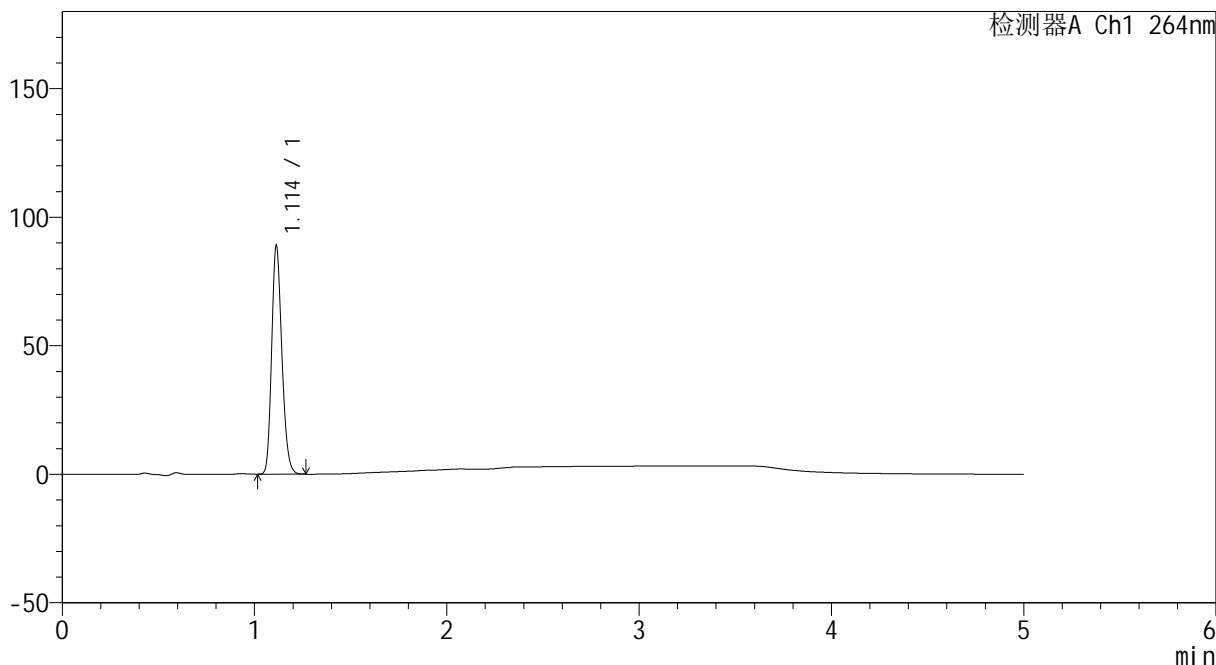

## <峰表>

检测器A Ch1 264nm

| 峰号 | 保留时间  | 面积     | 高度    | 面积%     | 理论塔板数(USP) | 拖尾因子  | 分离度(USP) |
|----|-------|--------|-------|---------|------------|-------|----------|
| 1  | 1.114 | 328154 | 88926 | 100.000 | 2104       | 1.199 | --       |
| 总计 |       | 328154 | 88926 | 100.000 |            |       |          |



# CXM-3382

## <样品信息>

色谱柱 :XB-C18(50mm\*4.6mm,5μm)                      流速: 1.5ml/min  
 柱温 :35°C    波长: 264nm  
 数据文件名: RC\CXM-3382 - 0-16/11-293-2 - zzp-2024082321p-rcqx-2-8mg12.5mg-pH1.2jz-p4-5min.lcd  
 方法文件名: RC\CXM-3382 - 3382-rcqx-FX260.lcm  
 批处理文件名: RC\CXM-3382 - 20240906-rcqx-FX260.lcb  
 样品瓶号 : 2-28  
 进样体积 : 20 μl    版本号: 6.115  
 进样时间 : 2024/09/06 17:58:42                      实验者: wangdan  
 处理时间 (V2) : 2024/09/09 09:21:43              处理者: wangdan  
 仪器型号: SHIMADZU LC-2050C(FX260)

## <色谱图>

mV

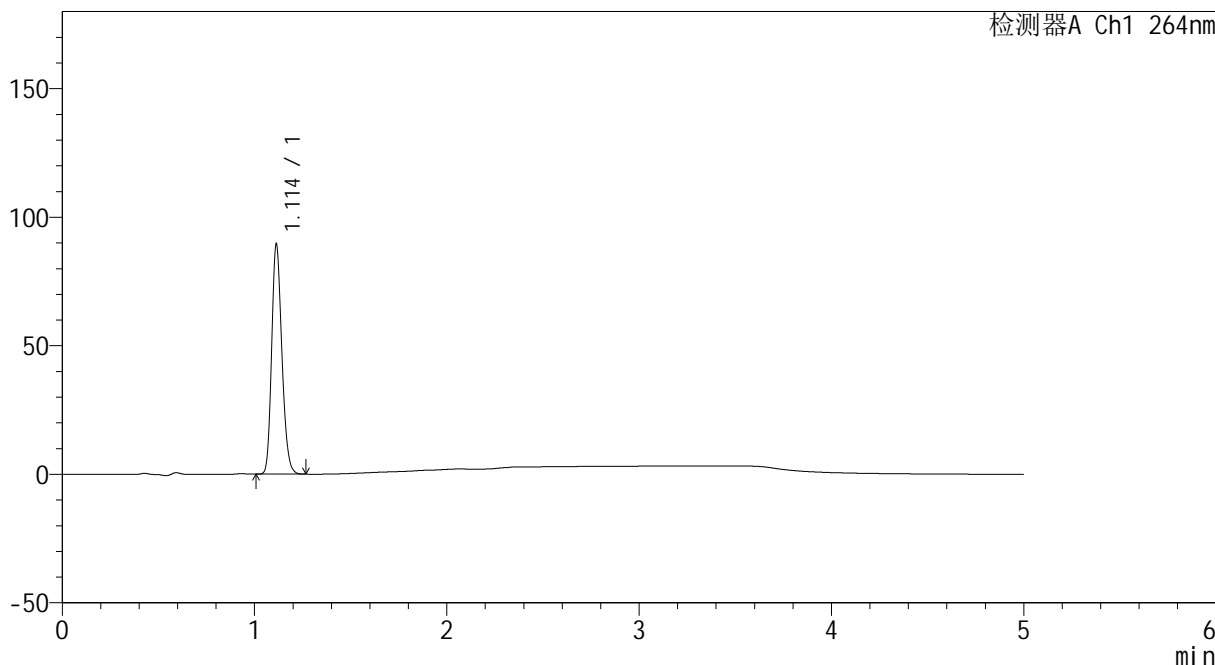

## <峰表>

检测器A Ch1 264nm

| 峰号 | 保留时间  | 面积     | 高度    | 面积%     | 理论塔板数(USP) | 拖尾因子  | 分离度(USP) |
|----|-------|--------|-------|---------|------------|-------|----------|
| 1  | 1.114 | 329963 | 89464 | 100.000 | 2109       | 1.199 | --       |
| 总计 |       | 329963 | 89464 | 100.000 |            |       |          |



# CXM-3382

## <样品信息>

色谱柱 :XB-C18(50mm\*4.6mm,5μm)                      流速: 1.5ml/min  
 柱温 :35°C    波长: 264nm  
 数据文件名: RC\CXM-3382 - 0-16/11-294-2 - zzp-2024082321p-rcqx-2-8mg12.5mg-pH1.2jz-p5-5min.lcd  
 方法文件名: RC\CXM-3382 - 3382-rcqx-FX260.lcm  
 批处理文件名: RC\CXM-3382 - 20240906-rcqx-FX260.lcb  
 样品瓶号 : 2-37  
 进样体积 : 20 μl    版本号: 6.115  
 进样时间 : 2024/09/06 18:04:06                      实验者: wangdan  
 处理时间 (V2) : 2024/09/09 09:21:51              处理者: wangdan  
 仪器型号: SHIMADZU LC-2050C(FX260)

## <色谱图>

mV

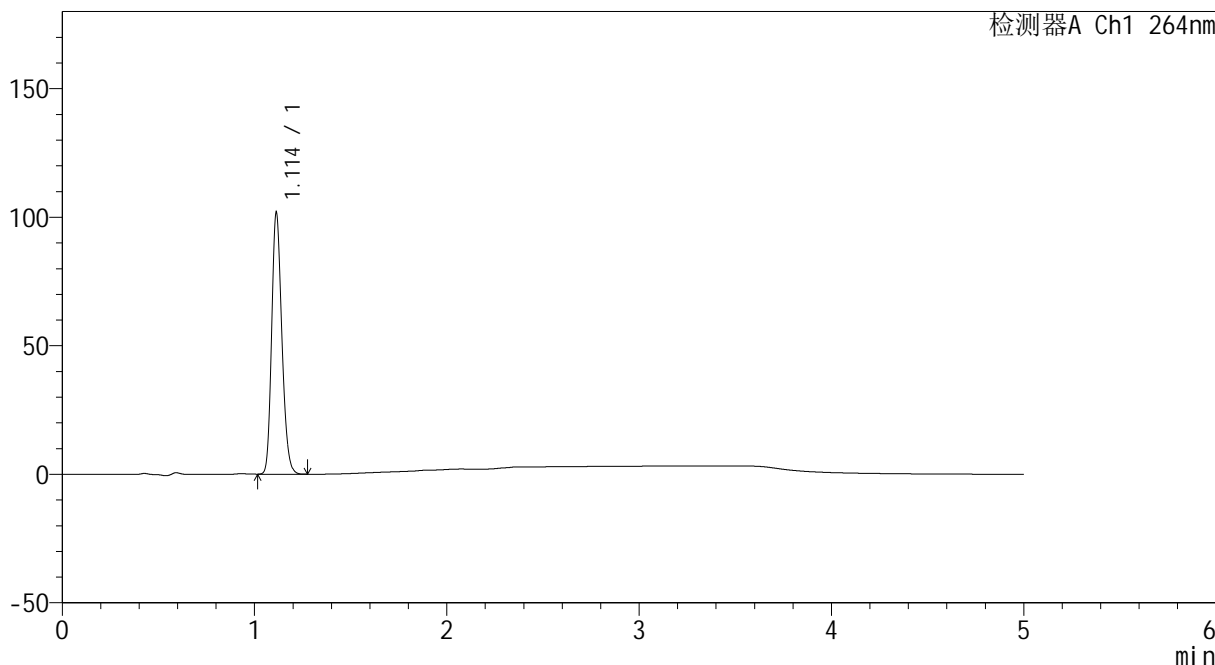

## <峰表>

检测器A Ch1 264nm

| 峰号 | 保留时间  | 面积     | 高度     | 面积%     | 理论塔板数(USP) | 拖尾因子  | 分离度(USP) |
|----|-------|--------|--------|---------|------------|-------|----------|
| 1  | 1.114 | 375100 | 101714 | 100.000 | 2107       | 1.199 | --       |
| 总计 |       | 375100 | 101714 | 100.000 |            |       |          |



# CXM-3382

## <样品信息>

色谱柱 :XB-C18(50mm\*4.6mm,5µm)                      流速: 1.5ml/min  
 柱温 :35°C    波长: 264nm  
 数据文件名: RC\CXM-3382 - 0-16/11-295-2 - zzp-2024082321p-rcqx-2-8mg12.5mg-pH1.2jz-p6-5min.lcd  
 方法文件名: RC\CXM-3382 - 3382-rcqx-FX260.lcm  
 批处理文件名: RC\CXM-3382 - 20240906-rcqx-FX260.lcb  
 样品瓶号 : 2-46  
 进样体积 : 20 µl    版本号: 6.115  
 进样时间 : 2024/09/06 18:09:30                      实验者: wangdan  
 处理时间 (V2) : 2024/09/09 09:21:59              处理者: wangdan  
 仪器型号: SHIMADZU LC-2050C(FX260)

## <色谱图>

mV

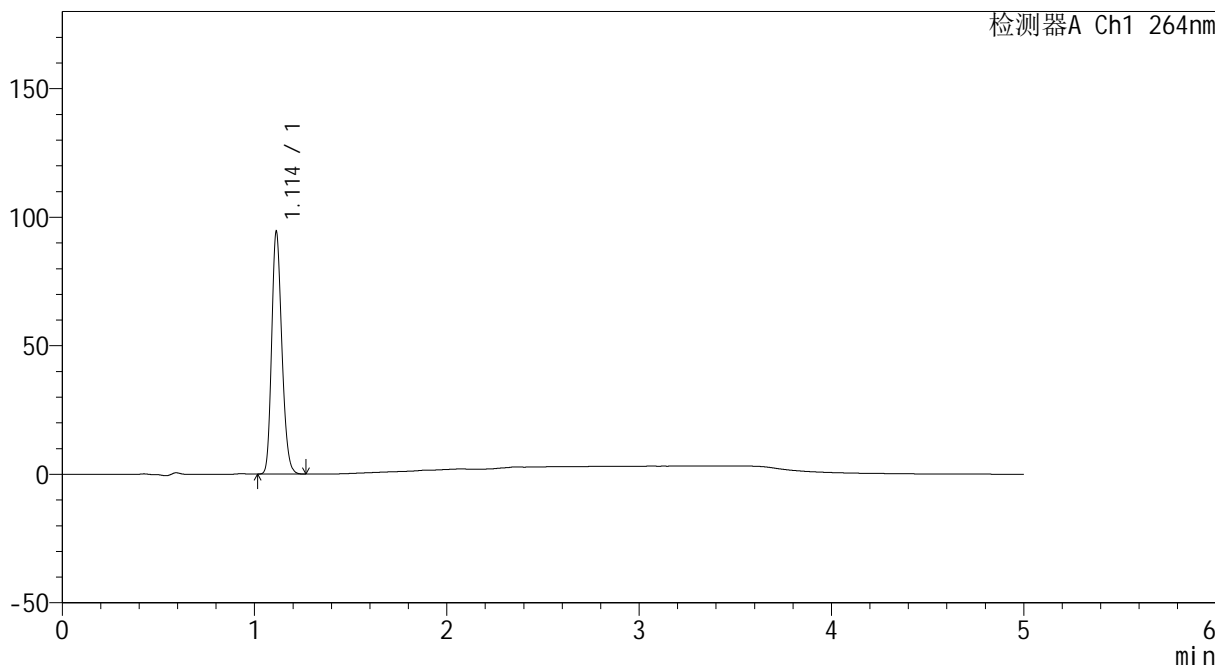

## <峰表>

检测器A Ch1 264nm

| 峰号 | 保留时间  | 面积     | 高度    | 面积%     | 理论塔板数(USP) | 拖尾因子  | 分离度(USP) |
|----|-------|--------|-------|---------|------------|-------|----------|
| 1  | 1.114 | 347710 | 94306 | 100.000 | 2108       | 1.200 | --       |
| 总计 |       | 347710 | 94306 | 100.000 |            |       |          |



# CXM-3382

## <样品信息>

色谱柱 :XB-C18(50mm\*4.6mm,5μm)                      流速: 1.5ml/min  
 柱温 :35°C    波长: 264nm  
 数据文件名: RC\CXM-3382 - 0-16/11-296-2 - zzp-2024082321p-rcqx-2-8mg12.5mg-pH1.2jz-p1-10min.lcd  
 方法文件名: RC\CXM-3382 - 3382-rcqx-FX260.lcm  
 批处理文件名: RC\CXM-3382 - 20240906-rcqx-FX260.lcb  
 样品瓶号 : 2-2  
 进样体积 : 20 μl    版本号: 6.115  
 进样时间 : 2024/09/06 18:14:55                      实验者: wangdan  
 处理时间 (V2) : 2024/09/09 09:22:06              处理者: wangdan  
 仪器型号: SHIMADZU LC-2050C(FX260)

## <色谱图>

mV

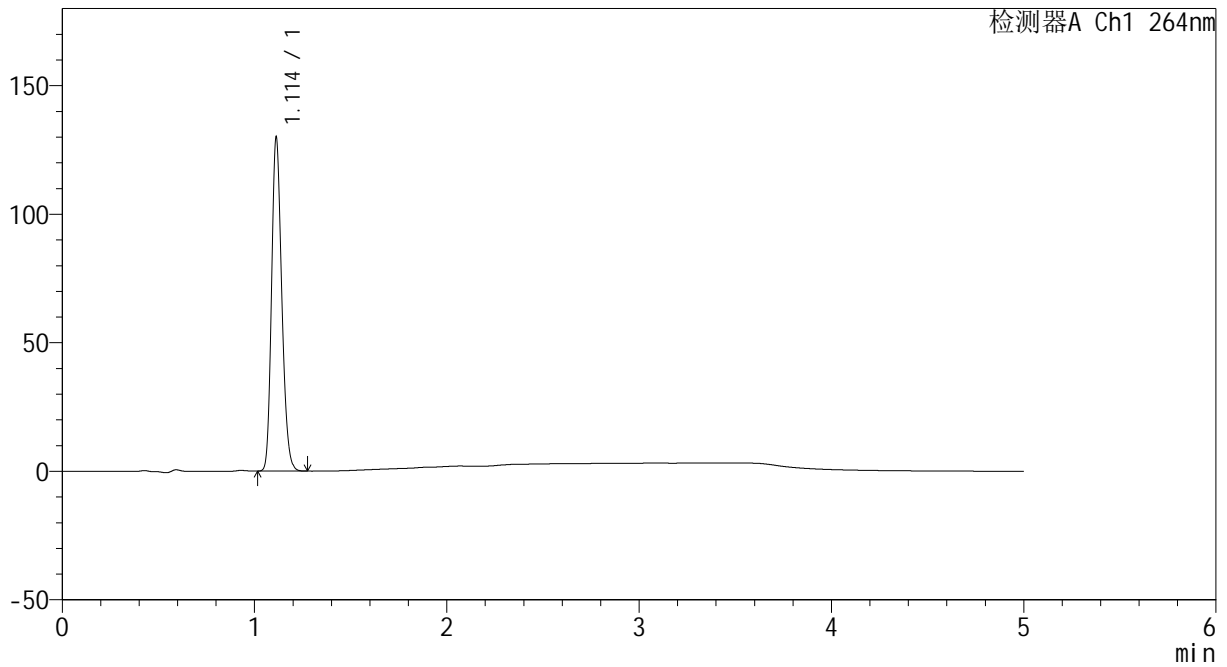

## <峰表>

检测器A Ch1 264nm

| 峰号 | 保留时间  | 面积     | 高度     | 面积%     | 理论塔板数(USP) | 拖尾因子  | 分离度(USP) |
|----|-------|--------|--------|---------|------------|-------|----------|
| 1  | 1.114 | 478867 | 129811 | 100.000 | 2105       | 1.200 | --       |
| 总计 |       | 478867 | 129811 | 100.000 |            |       |          |



# CXM-3382

## <样品信息>

色谱柱 :XB-C18(50mm\*4.6mm,5μm)                      流速: 1.5ml/min  
 柱温 :35°C    波长: 264nm  
 数据文件名: RC\CXM-3382 - 0-16/11-297-2 - zzp-2024082321p-rcqx-2-8mg-12.5mg-pH1.2jz-p2-10min.lcd  
 方法文件名: RC\CXM-3382 - 3382-rcqx-FX260.lcm  
 批处理文件名: RC\CXM-3382 - 20240906-rcqx-FX260.lcb  
 样品瓶号 : 2-11  
 进样体积 : 20 μl    版本号: 6.115  
 进样时间 : 2024/09/06 18:20:19                      实验者: wangdan  
 处理时间 (V2) : 2024/09/09 09:22:14              处理者: wangdan  
 仪器型号: SHIMADZU LC-2050C(FX260)

## <色谱图>

mV

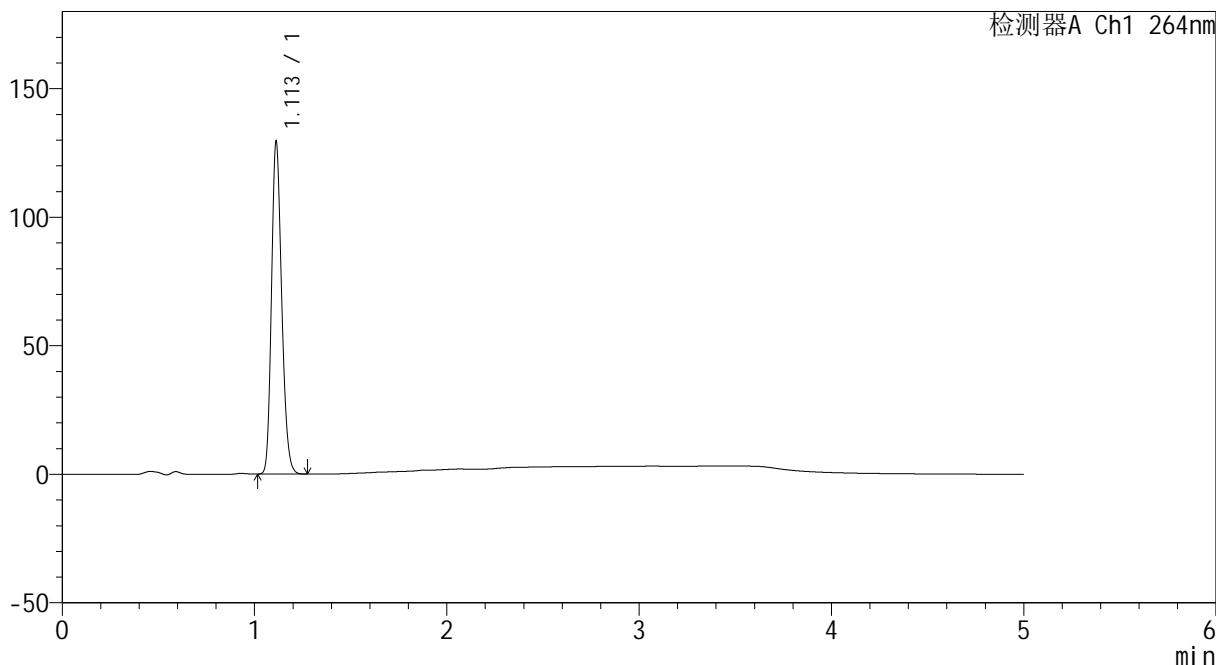

## <峰表>

检测器A Ch1 264nm

| 峰号 | 保留时间  | 面积     | 高度     | 面积%     | 理论塔板数(USP) | 拖尾因子  | 分离度(USP) |
|----|-------|--------|--------|---------|------------|-------|----------|
| 1  | 1.113 | 476781 | 129329 | 100.000 | 2104       | 1.199 | --       |
| 总计 |       | 476781 | 129329 | 100.000 |            |       |          |



# CXM-3382

## <样品信息>

色谱柱 :XB-C18(50mm\*4.6mm,5μm)                      流速: 1.5ml/min  
 柱温 :35°C    波长: 264nm  
 数据文件名: RC\CXM-3382 - 0-16/11-298-2 - zzp-2024082321p-rcqx-2-8mg-12.5mg-pH1.2jz-p3-10min.lcd  
 方法文件名: RC\CXM-3382 - 3382-rcqx-FX260.lcm  
 批处理文件名: RC\CXM-3382 - 20240906-rcqx-FX260.lcb  
 样品瓶号 : 2-20  
 进样体积 : 20 μl    版本号: 6.115  
 进样时间 : 2024/09/06 18:25:43                      实验者: wangdan  
 处理时间 (V2) : 2024/09/09 09:22:22              处理者: wangdan  
 仪器型号: SHIMADZU LC-2050C(FX260)

## <色谱图>

mV

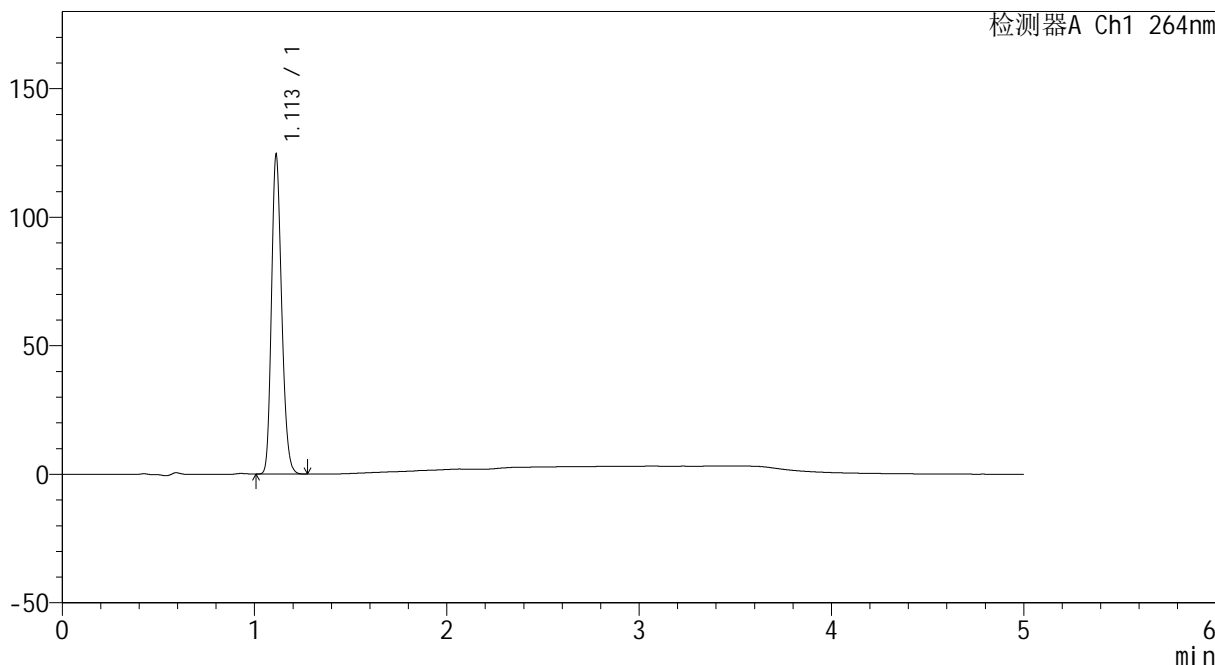

## <峰表>

检测器A Ch1 264nm

| 峰号 | 保留时间  | 面积     | 高度     | 面积%     | 理论塔板数(USP) | 拖尾因子  | 分离度(USP) |
|----|-------|--------|--------|---------|------------|-------|----------|
| 1  | 1.113 | 457725 | 124164 | 100.000 | 2104       | 1.199 | --       |
| 总计 |       | 457725 | 124164 | 100.000 |            |       |          |



# CXM-3382

## <样品信息>

色谱柱 :XB-C18(50mm\*4.6mm,5μm)                      流速: 1.5ml/min  
 柱温 :35°C    波长: 264nm  
 数据文件名: RC\CXM-3382 - 0-16/11-299-2 - zzp-2024082321p-rcqx-2-8mg12.5mg-pH1.2jz-p4-10min.lcd  
 方法文件名: RC\CXM-3382 - 3382-rcqx-FX260.lcm  
 批处理文件名: RC\CXM-3382 - 20240906-rcqx-FX260.lcb  
 样品瓶号 : 2-29  
 进样体积 : 20 μl    版本号: 6.115  
 进样时间 : 2024/09/06 18:31:08                      实验者: wangdan  
 处理时间 (V2) : 2024/09/09 09:22:30              处理者: wangdan  
 仪器型号: SHIMADZU LC-2050C(FX260)

## <色谱图>

mV

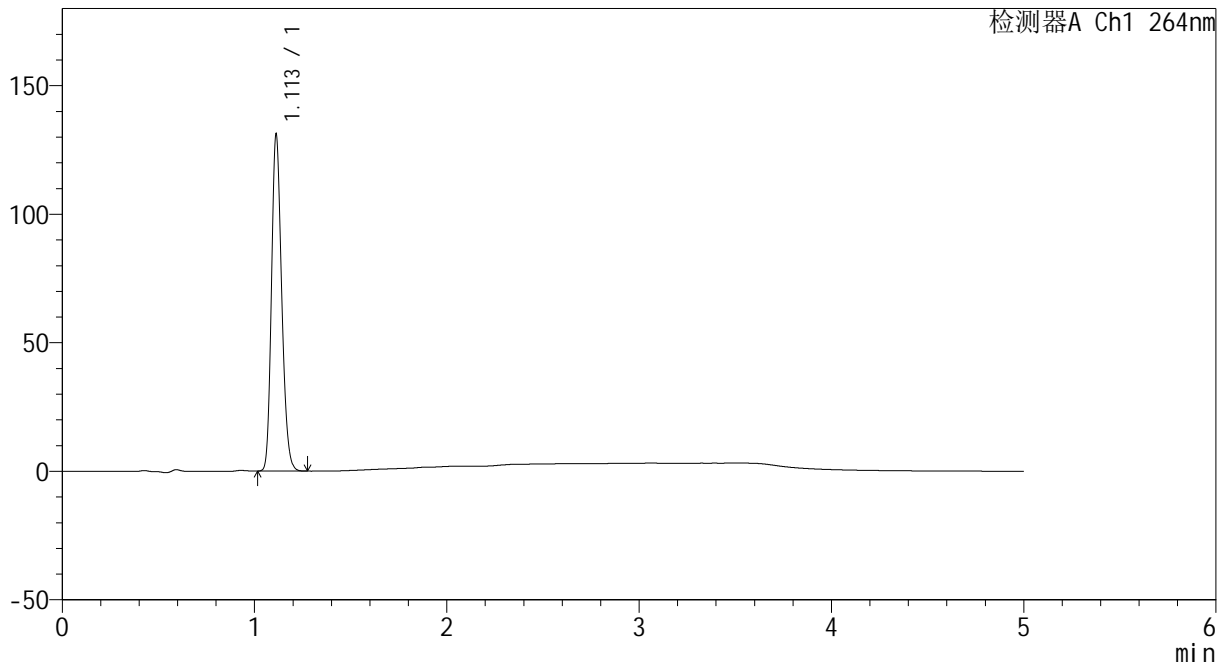

## <峰表>

检测器A Ch1 264nm

| 峰号 | 保留时间  | 面积     | 高度     | 面积%     | 理论塔板数(USP) | 拖尾因子  | 分离度(USP) |
|----|-------|--------|--------|---------|------------|-------|----------|
| 1  | 1.113 | 482810 | 130953 | 100.000 | 2103       | 1.198 | --       |
| 总计 |       | 482810 | 130953 | 100.000 |            |       |          |



# CXM-3382

## <样品信息>

色谱柱 :XB-C18(50mm\*4.6mm,5μm)                      流速: 1.5ml/min  
 柱温 :35°C    波长: 264nm  
 数据文件名: RC\CXM-3382 - 0-16/11-300-2 - zzp-2024082321p-rcqx-2-8mg12.5mg-pH1.2jz-p5-10min.lcd  
 方法文件名: RC\CXM-3382 - 3382-rcqx-FX260.lcm  
 批处理文件名: RC\CXM-3382 - 20240906-rcqx-FX260.lcb  
 样品瓶号 : 2-38  
 进样体积 : 20 μl    版本号: 6.115  
 进样时间 : 2024/09/06 18:36:31                      实验者: wangdan  
 处理时间 (V2) : 2024/09/09 09:22:37              处理者: wangdan  
 仪器型号: SHIMADZU LC-2050C(FX260)

## <色谱图>

mV

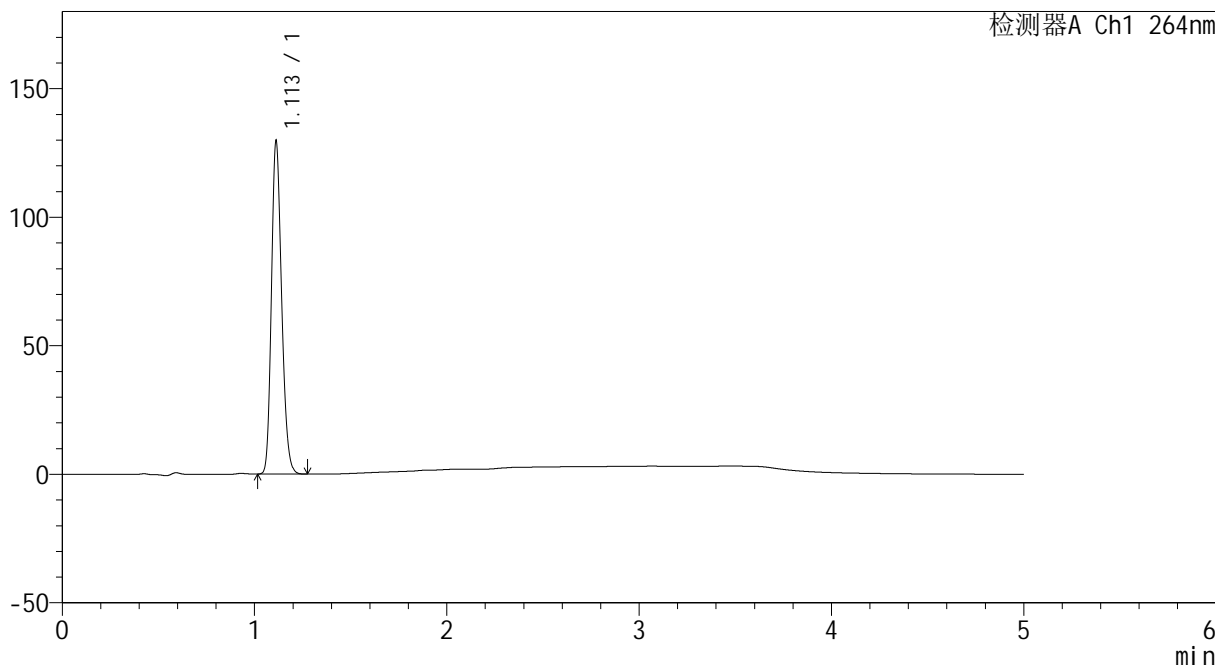

## <峰表>

检测器A Ch1 264nm

| 峰号 | 保留时间  | 面积     | 高度     | 面积%     | 理论塔板数(USP) | 拖尾因子  | 分离度(USP) |
|----|-------|--------|--------|---------|------------|-------|----------|
| 1  | 1.113 | 477508 | 129514 | 100.000 | 2105       | 1.199 | --       |
| 总计 |       | 477508 | 129514 | 100.000 |            |       |          |



# CXM-3382

## <样品信息>

色谱柱 :XB-C18(50mm\*4.6mm,5μm) 流速: 1.5ml/min  
柱温 :35°C 波长: 264nm  
数据文件名: RC\CXM-3382 - 0-16/11-301-2 - zzp-2024082321p-rcqx-2-8mg12.5mg-pH1.2jz-p6-10min.lcd  
方法文件名: RC\CXM-3382 - 3382-rcqx-FX260.lcm  
批处理文件名: RC\CXM-3382 - 20240906-rcqx-FX260.lcb  
样品瓶号 : 2-47  
进样体积 : 20 μl 版本号: 6.115  
进样时间 : 2024/09/06 18:41:56 实验者: wangdan  
处理时间 (V2) : 2024/09/09 09:22:45 处理者: wangdan  
仪器型号: SHIMADZU LC-2050C(FX260)

## <色谱图>

mV

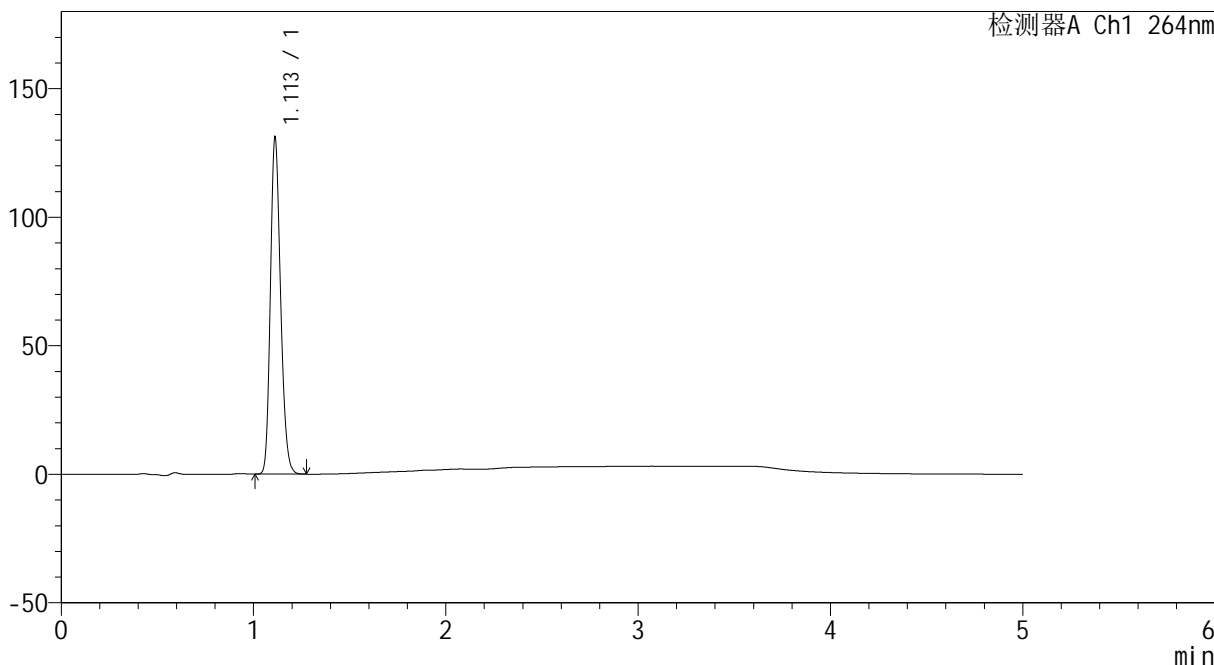

## <峰表>

检测器A Ch1 264nm

| 峰号 | 保留时间  | 面积     | 高度     | 面积%     | 理论塔板数(USP) | 拖尾因子  | 分离度(USP) |
|----|-------|--------|--------|---------|------------|-------|----------|
| 1  | 1.113 | 482379 | 130820 | 100.000 | 2104       | 1.198 | --       |
| 总计 |       | 482379 | 130820 | 100.000 |            |       |          |



# CXM-3382

## <样品信息>

色谱柱 :XB-C18(50mm\*4.6mm,5μm)                      流速: 1.5ml/min  
 柱温 :35°C    波长: 264nm  
 数据文件名: RC\CXM-3382 - 0-16/11-302-2 - zzp-2024082321p-rcqx-2-8mg12.5mg-pH1.2jz-p1-15min.lcd  
 方法文件名: RC\CXM-3382 - 3382-rcqx-FX260.lcm  
 批处理文件名: RC\CXM-3382 - 20240906-rcqx-FX260.lcb  
 样品瓶号 : 2-3  
 进样体积 : 20 μl    版本号: 6.115  
 进样时间 : 2024/09/06 18:47:19                      实验者: wangdan  
 处理时间 (V2) : 2024/09/09 09:22:52              处理者: wangdan  
 仪器型号: SHIMADZU LC-2050C(FX260)

## <色谱图>

mV

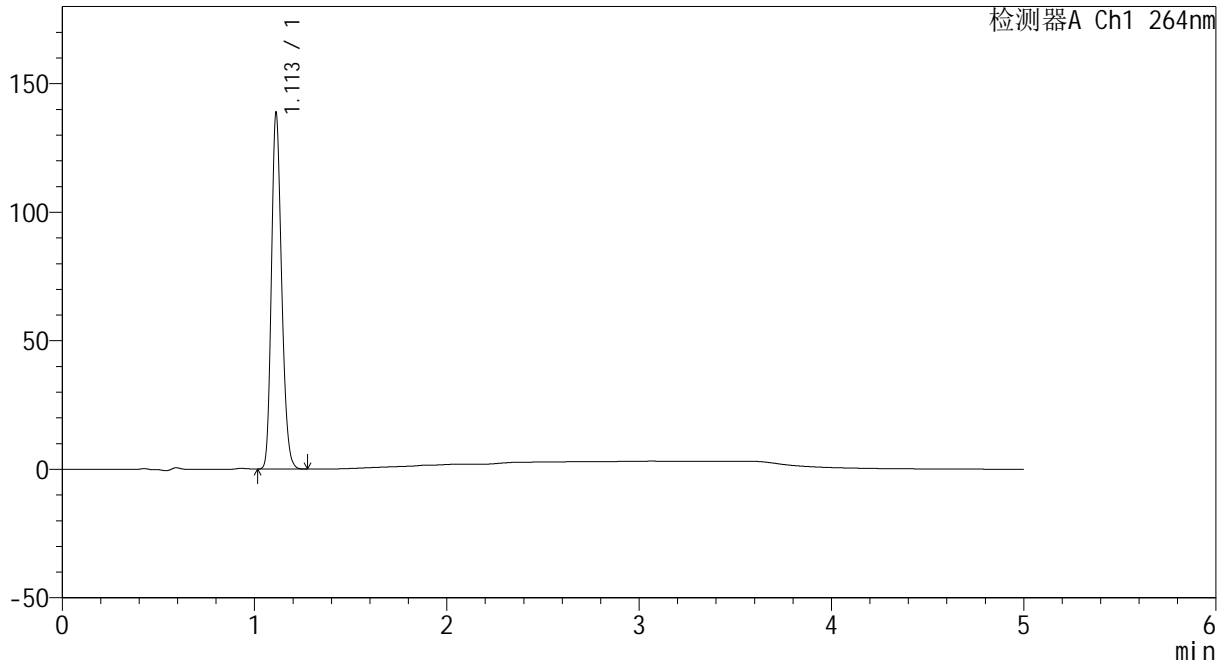

## <峰表>

检测器A Ch1 264nm

| 峰号 | 保留时间  | 面积     | 高度     | 面积%     | 理论塔板数(USP) | 拖尾因子  | 分离度(USP) |
|----|-------|--------|--------|---------|------------|-------|----------|
| 1  | 1.113 | 511224 | 138492 | 100.000 | 2101       | 1.199 | --       |
| 总计 |       | 511224 | 138492 | 100.000 |            |       |          |



# CXM-3382

## <样品信息>

色谱柱 :XB-C18(50mm\*4.6mm,5µm)                      流速: 1.5ml/min  
 柱温 :35°C    波长: 264nm  
 数据文件名: RC\CXM-3382 - 0-16/11-303-2 - zzp-2024082321p-rcqx-2-8mg12.5mg-pH1.2jz-p2-15min.lcd  
 方法文件名: RC\CXM-3382 - 3382-rcqx-FX260.lcm  
 批处理文件名: RC\CXM-3382 - 20240906-rcqx-FX260.lcb  
 样品瓶号 : 2-12  
 进样体积 : 20 µl    版本号: 6.115  
 进样时间 : 2024/09/06 18:52:43                      实验者: wangdan  
 处理时间 (V2) : 2024/09/09 09:23:00              处理者: wangdan  
 仪器型号: SHIMADZU LC-2050C(FX260)

## <色谱图>

mV

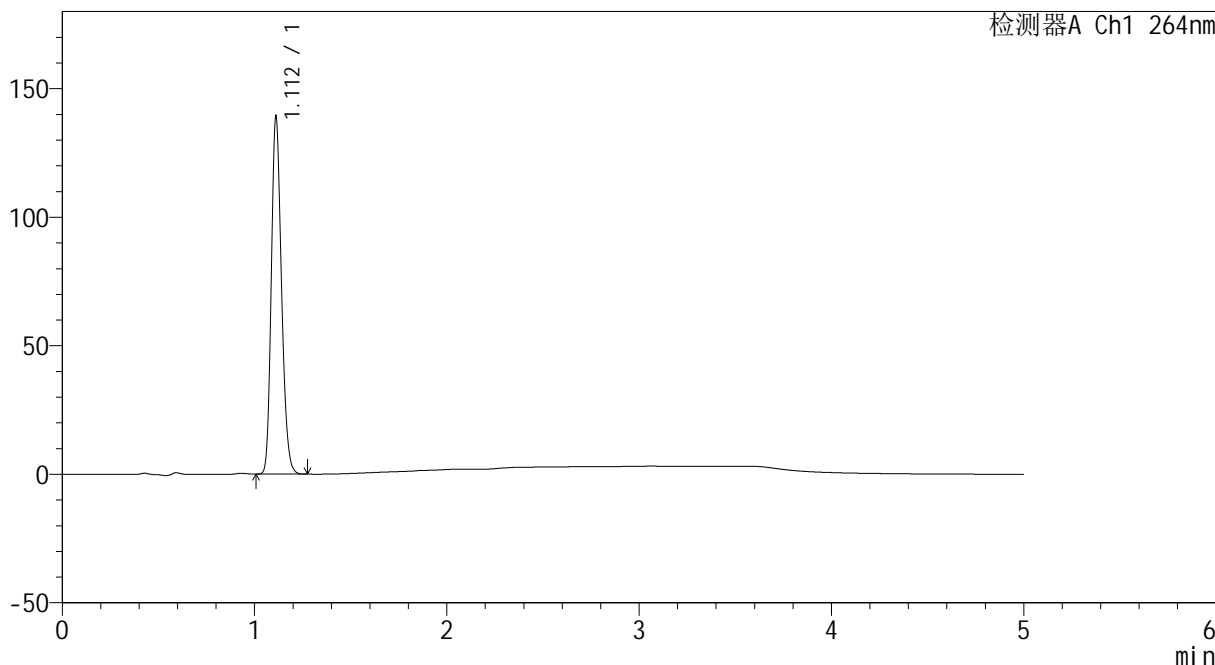

## <峰表>

检测器A Ch1 264nm

| 峰号 | 保留时间  | 面积     | 高度     | 面积%     | 理论塔板数(USP) | 拖尾因子  | 分离度(USP) |
|----|-------|--------|--------|---------|------------|-------|----------|
| 1  | 1.112 | 512367 | 138801 | 100.000 | 2105       | 1.198 | --       |
| 总计 |       | 512367 | 138801 | 100.000 |            |       |          |



# CXM-3382

## <样品信息>

色谱柱 :XB-C18(50mm\*4.6mm,5μm)                      流速: 1.5ml/min  
 柱温 :35°C    波长: 264nm  
 数据文件名: RC\CXM-3382 - 0-16/11-304-2 - zzp-2024082321p-rcqx-2-8mg12.5mg-pH1.2jz-p3-15min.lcd  
 方法文件名: RC\CXM-3382 - 3382-rcqx-FX260.lcm  
 批处理文件名: RC\CXM-3382 - 20240906-rcqx-FX260.lcb  
 样品瓶号 : 2-21  
 进样体积 : 20 μl    版本号: 6.115  
 进样时间 : 2024/09/06 18:58:07                      实验者: wangdan  
 处理时间 (V2) : 2024/09/09 09:23:09              处理者: wangdan  
 仪器型号: SHIMADZU LC-2050C(FX260)

## <色谱图>

mV

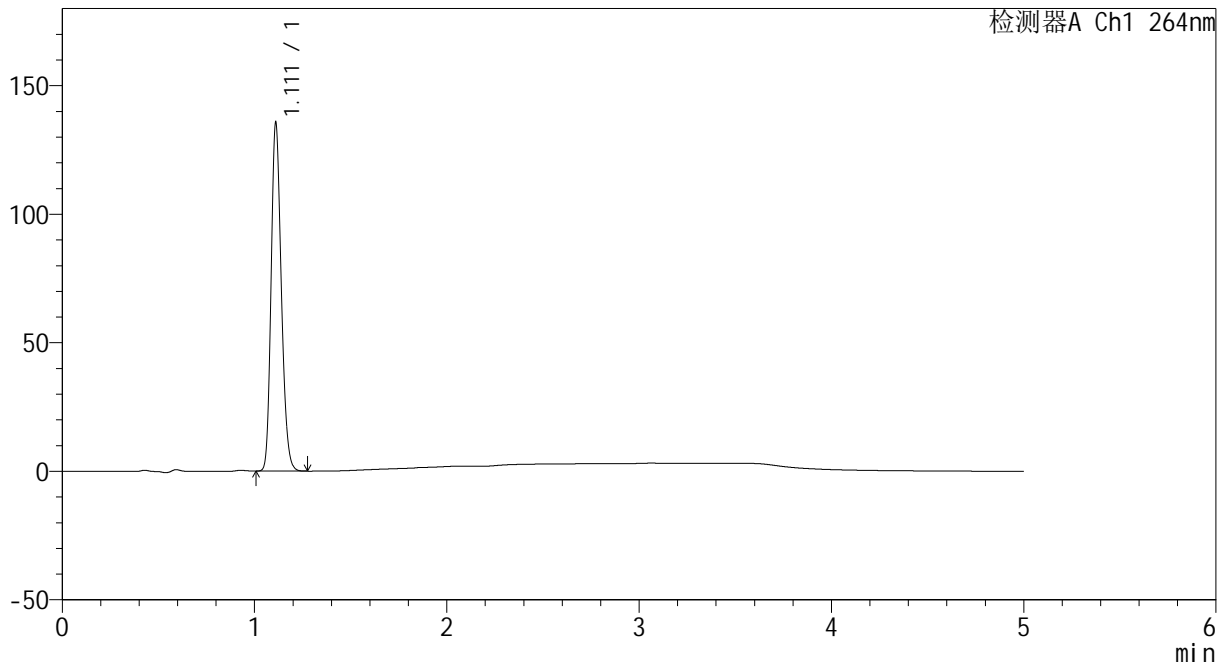

## <峰表>

检测器A Ch1 264nm

| 峰号 | 保留时间  | 面积     | 高度     | 面积%     | 理论塔板数(USP) | 拖尾因子  | 分离度(USP) |
|----|-------|--------|--------|---------|------------|-------|----------|
| 1  | 1.111 | 499291 | 134828 | 100.000 | 2100       | 1.198 | --       |
| 总计 |       | 499291 | 134828 | 100.000 |            |       |          |



# CXM-3382

## <样品信息>

色谱柱 :XB-C18(50mm\*4.6mm,5μm)                      流速: 1.5ml/min  
 柱温 :35°C    波长: 264nm  
 数据文件名: RC\CXM-3382 - 0-16/11-305-2 - zzp-2024082321p-rcqx-2-8mg12.5mg-pH1.2jz-p4-15min.lcd  
 方法文件名: RC\CXM-3382 - 3382-rcqx-FX260.lcm  
 批处理文件名: RC\CXM-3382 - 20240906-rcqx-FX260.lcb  
 样品瓶号 : 2-30  
 进样体积 : 20 μl    版本号: 6.115  
 进样时间 : 2024/09/06 19:03:31                      实验者: wangdan  
 处理时间 (V2) : 2024/09/09 09:23:17              处理者: wangdan  
 仪器型号: SHIMADZU LC-2050C(FX260)

## <色谱图>

mV

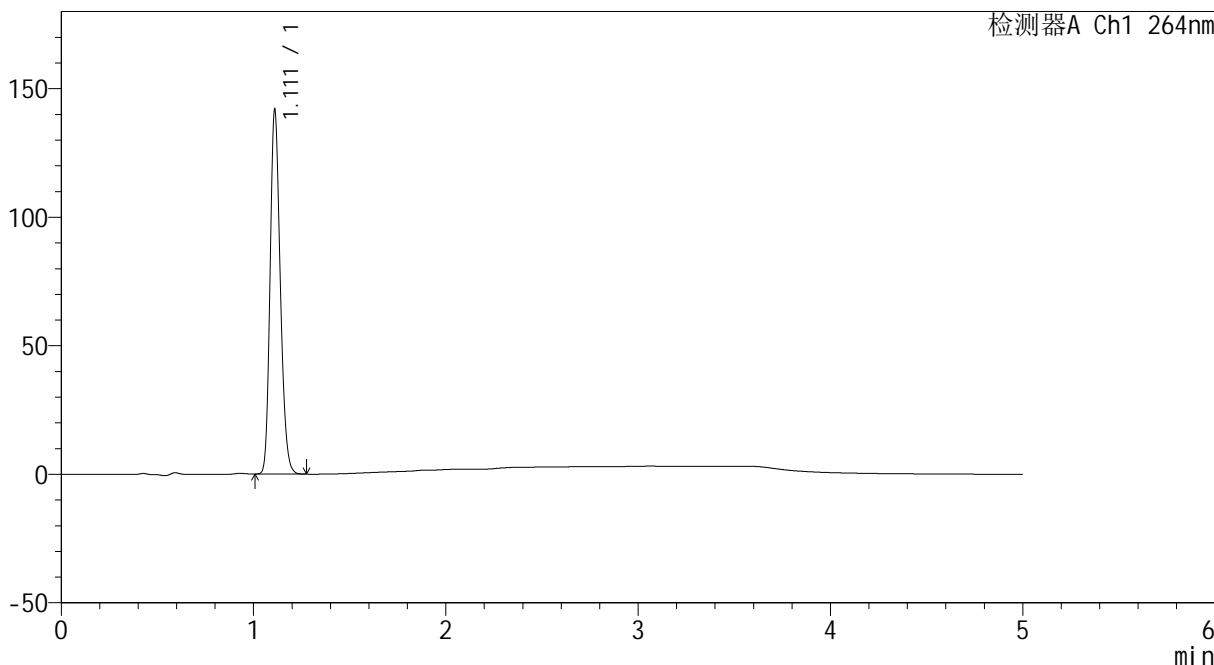

## <峰表>

检测器A Ch1 264nm

| 峰号 | 保留时间  | 面积     | 高度     | 面积%     | 理论塔板数(USP) | 拖尾因子  | 分离度(USP) |
|----|-------|--------|--------|---------|------------|-------|----------|
| 1  | 1.111 | 522510 | 140905 | 100.000 | 2097       | 1.199 | --       |
| 总计 |       | 522510 | 140905 | 100.000 |            |       |          |



# CXM-3382

## <样品信息>

色谱柱 :XB-C18(50mm\*4.6mm,5μm)                      流速: 1.5ml/min  
 柱温 :35°C    波长: 264nm  
 数据文件名: RC\CXM-3382 - 0-16/11-306-2 - zzp-2024082321p-rcqx-2-8mg-pH1.2jz-p5-15min.lcd  
 方法文件名: RC\CXM-3382 - 3382-rcqx-FX260.lcm  
 批处理文件名: RC\CXM-3382 - 20240906-rcqx-FX260.lcb  
 样品瓶号 : 2-39  
 进样体积 : 20 μl    版本号: 6.115  
 进样时间 : 2024/09/06 19:08:55                      实验者: wangdan  
 处理时间 (V2) : 2024/09/09 09:23:26              处理者: wangdan  
 仪器型号: SHIMADZU LC-2050C(FX260)

## <色谱图>

mV

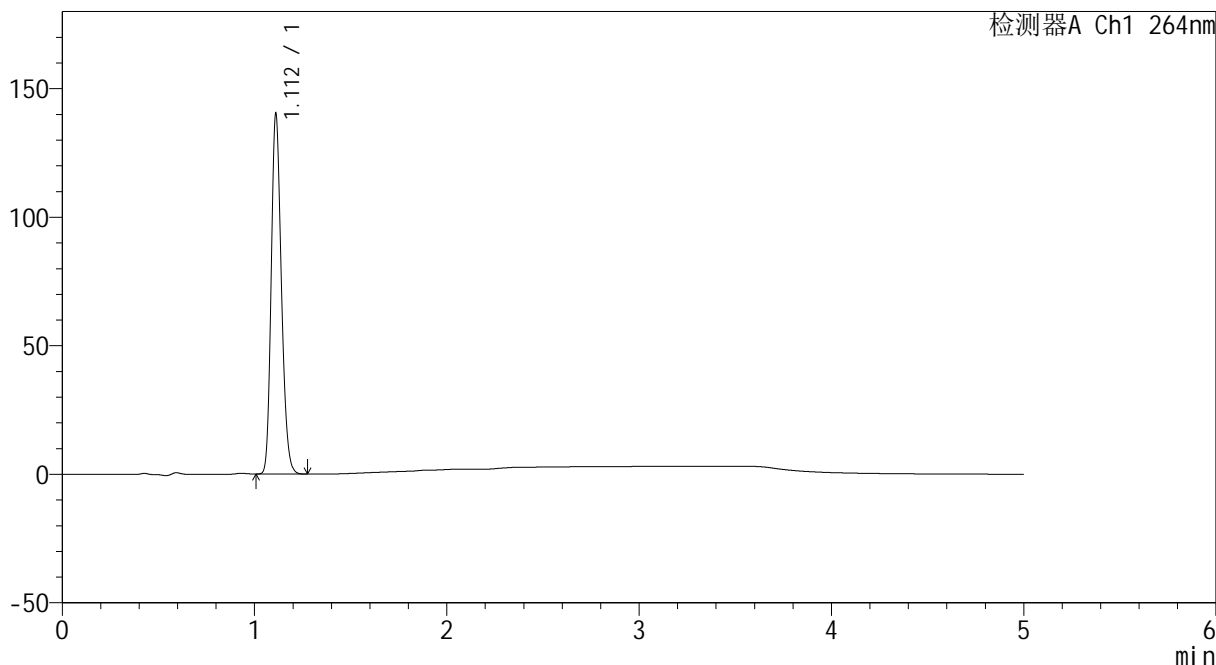

## <峰表>

检测器A Ch1 264nm

| 峰号 | 保留时间  | 面积     | 高度     | 面积%     | 理论塔板数(USP) | 拖尾因子  | 分离度(USP) |
|----|-------|--------|--------|---------|------------|-------|----------|
| 1  | 1.112 | 516252 | 139671 | 100.000 | 2101       | 1.199 | --       |
| 总计 |       | 516252 | 139671 | 100.000 |            |       |          |



# CXM-3382

## <样品信息>

色谱柱 :XB-C18(50mm\*4.6mm,5μm)                      流速: 1.5ml/min  
 柱温 :35°C    波长: 264nm  
 数据文件名: RC\CXM-3382 - 0-16/11-307-2 - zzp-2024082321p-rcqx-2-8mg12.5mg-pH1.2jz-p6-15min.lcd  
 方法文件名: RC\CXM-3382 - 3382-rcqx-FX260.lcm  
 批处理文件名: RC\CXM-3382 - 20240906-rcqx-FX260.lcb  
 样品瓶号 : 2-48  
 进样体积 : 20 μl    版本号: 6.115  
 进样时间 : 2024/09/06 19:14:20                      实验者: wangdan  
 处理时间 (V2) : 2024/09/09 09:23:35              处理者: wangdan  
 仪器型号: SHIMADZU LC-2050C(FX260)

## <色谱图>

mV

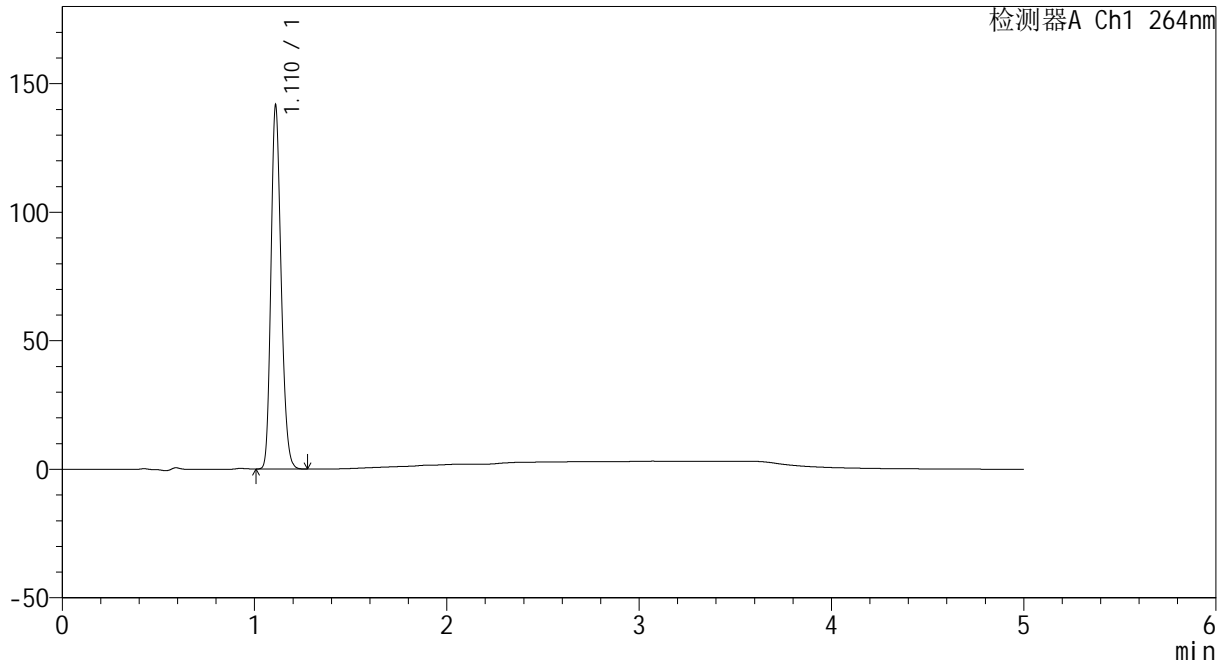

## <峰表>

检测器A Ch1 264nm

| 峰号 | 保留时间  | 面积     | 高度     | 面积%     | 理论塔板数(USP) | 拖尾因子  | 分离度(USP) |
|----|-------|--------|--------|---------|------------|-------|----------|
| 1  | 1.110 | 520685 | 140124 | 100.000 | 2101       | 1.200 | --       |
| 总计 |       | 520685 | 140124 | 100.000 |            |       |          |



# CXM-3382

## <样品信息>

色谱柱 :XB-C18(50mm\*4.6mm,5μm)                      流速: 1.5ml/min  
 柱温 :35°C    波长: 264nm  
 数据文件名: RC\CXM-3382 - 0-16/11-308-2 - zzp-2024082321p-rcqx-2-8mg-pH1.2jz-p1-20min.lcd  
 方法文件名: RC\CXM-3382 - 3382-rcqx-FX260.lcm  
 批处理文件名: RC\CXM-3382 - 20240906-rcqx-FX260.lcb  
 样品瓶号 : 2-4  
 进样体积 : 20 μl    版本号: 6.115  
 进样时间 : 2024/09/06 19:19:43                      实验者: wangdan  
 处理时间 (V2) : 2024/09/09 09:23:43              处理者: wangdan  
 仪器型号: SHIMADZU LC-2050C(FX260)

## <色谱图>

mV

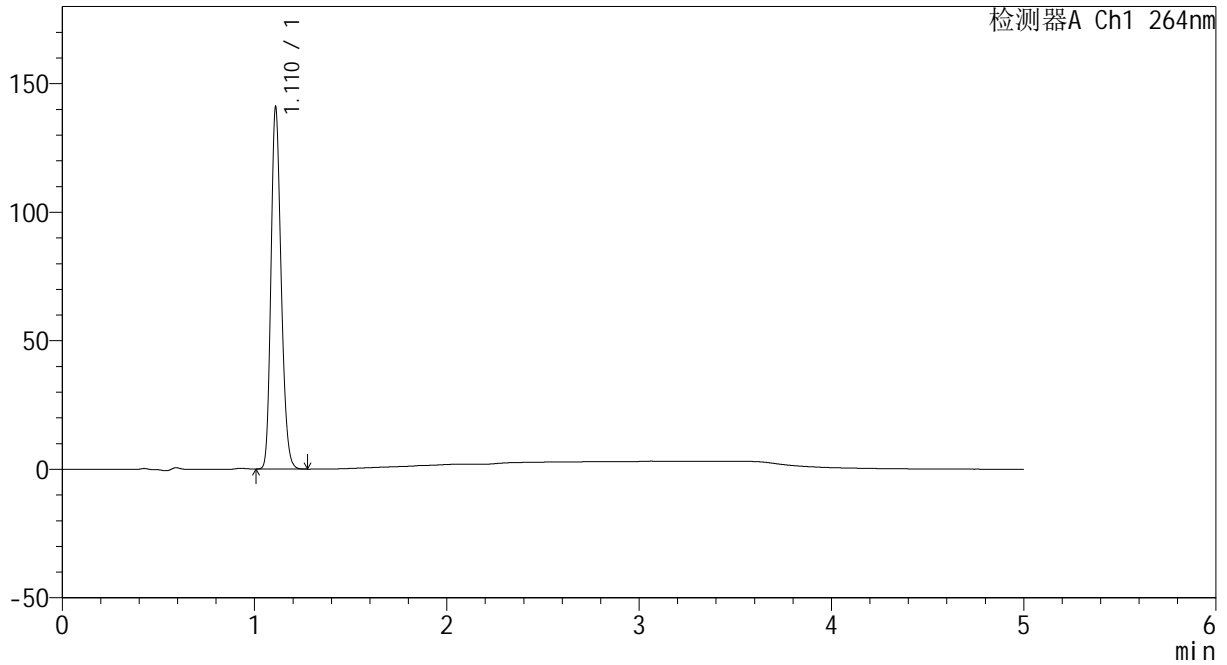

## <峰表>

检测器A Ch1 264nm

| 峰号 | 保留时间  | 面积     | 高度     | 面积%     | 理论塔板数(USP) | 拖尾因子  | 分离度(USP) |
|----|-------|--------|--------|---------|------------|-------|----------|
| 1  | 1.110 | 518399 | 139529 | 100.000 | 2100       | 1.200 | --       |
| 总计 |       | 518399 | 139529 | 100.000 |            |       |          |

## &lt;样品信息&gt;

色谱柱 :XB-C18(50mm\*4.6mm,5 $\mu$ m) 流速: 1.5ml/min  
柱温 :35 $^{\circ}$ C 波长: 264nm  
数据文件名: RC\CXM-3382 - 0-16/11-309-2 - zzp-2024082321p-rcqx-2-8mg-12.5mg-pH1.2jz-p2-20min.lcd  
方法文件名: RC\CXM-3382 - 3382-rcqx-FX260.lcm  
批处理文件名: RC\CXM-3382 - 20240906-rcqx-FX260.lcb  
样品瓶号 : 2-13  
进样体积 : 20  $\mu$ l 版本号: 6.115  
进样时间 : 2024/09/06 19:25:08 实验者: wangdan  
处理时间 (V2) : 2024/09/09 09:23:52 处理者: wangdan  
仪器型号: SHIMADZU LC-2050C(FX260)

## &lt;色谱图&gt;

mV

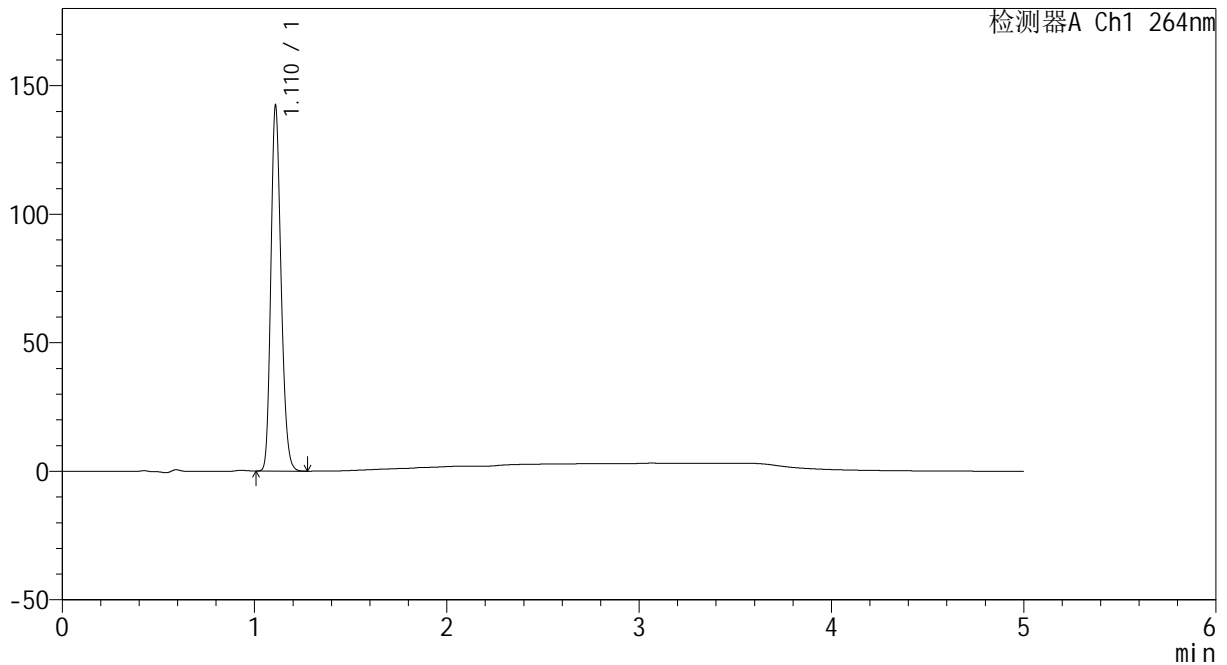

## &lt;峰表&gt;

检测器A Ch1 264nm

| 峰号 | 保留时间  | 面积     | 高度     | 面积%     | 理论塔板数(USP) | 拖尾因子  | 分离度(USP) |
|----|-------|--------|--------|---------|------------|-------|----------|
| 1  | 1.110 | 523637 | 140510 | 100.000 | 2093       | 1.202 | --       |
| 总计 |       | 523637 | 140510 | 100.000 |            |       |          |



# CXM-3382

## <样品信息>

色谱柱 :XB-C18(50mm\*4.6mm,5μm)                      流速: 1.5ml/min  
 柱温 :35°C    波长: 264nm  
 数据文件名: RC\CXM-3382 - 0-16/11-310-2 - zzp-2024082321p-rcqx-2-8mg-pH1.2jz-p3-20min.lcd  
 方法文件名: RC\CXM-3382 - 3382-rcqx-FX260.lcm  
 批处理文件名: RC\CXM-3382 - 20240906-rcqx-FX260.lcb  
 样品瓶号 : 2-22  
 进样体积 : 20 μl    版本号: 6.115  
 进样时间 : 2024/09/06 19:30:32                      实验者: wangdan  
 处理时间 (V2) : 2024/09/09 09:24:00              处理者: wangdan  
 仪器型号: SHIMADZU LC-2050C(FX260)

## <色谱图>

mV

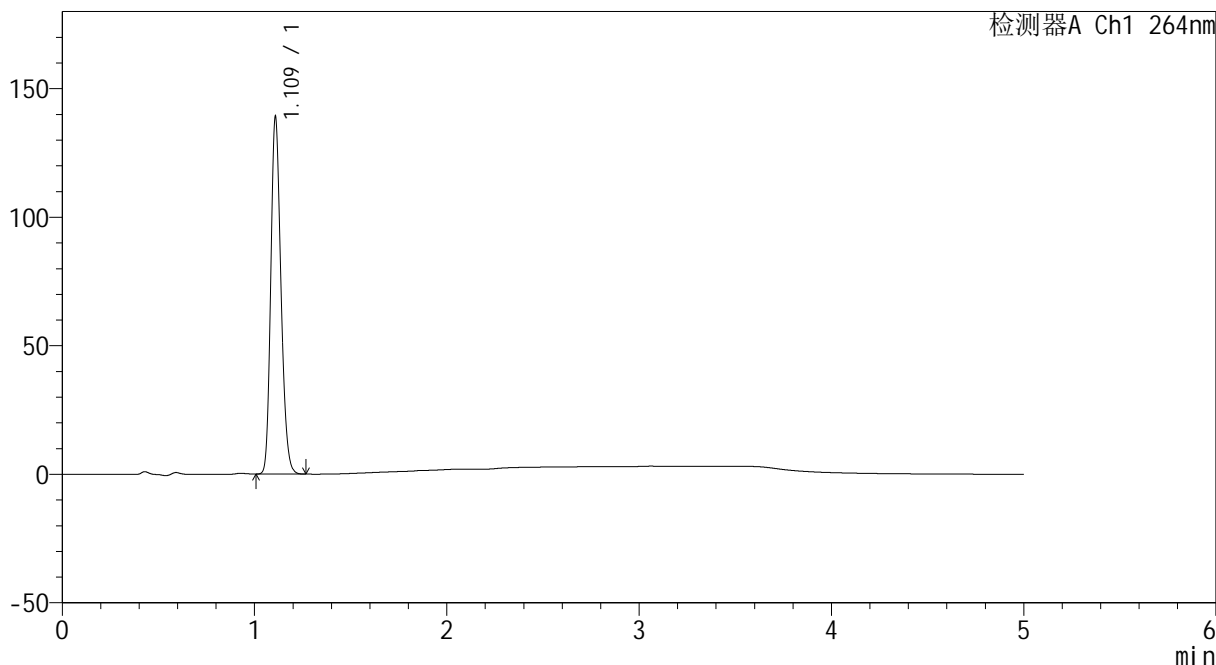

## <峰表>

检测器A Ch1 264nm

| 峰号 | 保留时间  | 面积     | 高度     | 面积%     | 理论塔板数(USP) | 拖尾因子  | 分离度(USP) |
|----|-------|--------|--------|---------|------------|-------|----------|
| 1  | 1.109 | 511094 | 136791 | 100.000 | 2099       | 1.204 | --       |
| 总计 |       | 511094 | 136791 | 100.000 |            |       |          |



# CXM-3382

## <样品信息>

色谱柱 :XB-C18(50mm\*4.6mm,5μm)                      流速: 1.5ml/min  
 柱温 :35°C    波长: 264nm  
 数据文件名: RC\CXM-3382 - 0-16/11-311-2 - zzp-2024082321p-rcqx-2-8mg-pH1.2jz-p4-20min.lcd  
 方法文件名: RC\CXM-3382 - 3382-rcqx-FX260.lcm  
 批处理文件名: RC\CXM-3382 - 20240906-rcqx-FX260.lcb  
 样品瓶号 : 2-31  
 进样体积 : 20 μl    版本号: 6.115  
 进样时间 : 2024/09/06 19:35:56                      实验者: wangdan  
 处理时间 (V2) : 2024/09/09 09:24:09              处理者: wangdan  
 仪器型号: SHIMADZU LC-2050C(FX260)

## <色谱图>

mV

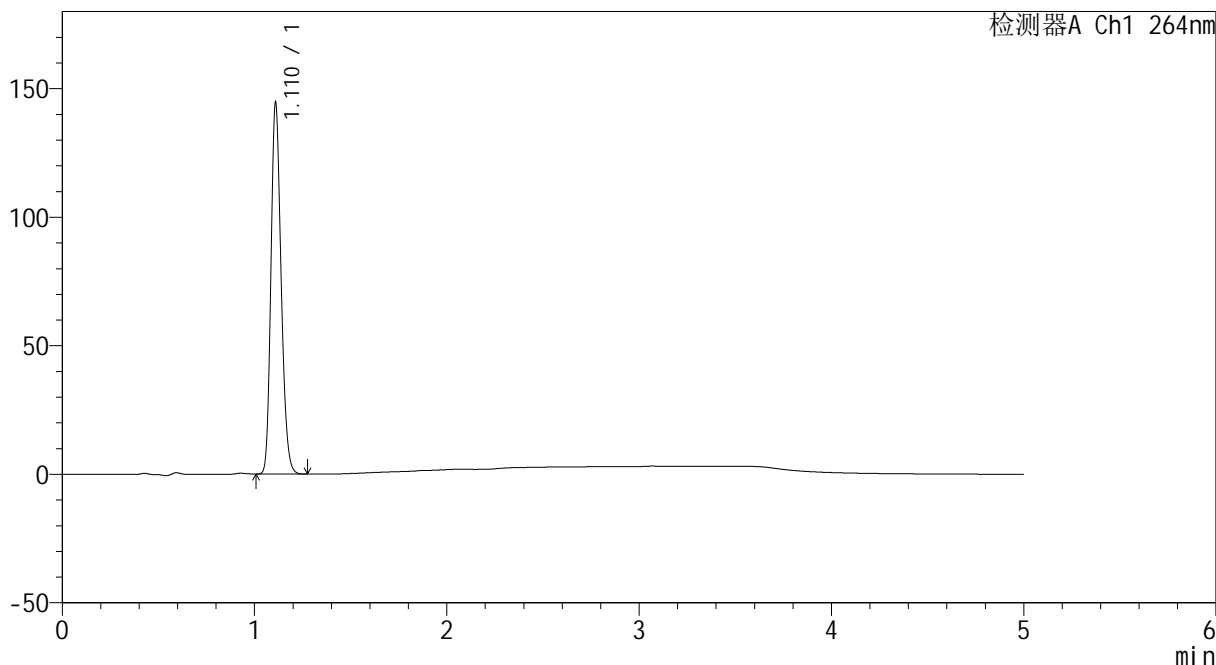

## <峰表>

检测器A Ch1 264nm

| 峰号 | 保留时间  | 面积     | 高度     | 面积%     | 理论塔板数(USP) | 拖尾因子  | 分离度(USP) |
|----|-------|--------|--------|---------|------------|-------|----------|
| 1  | 1.110 | 531705 | 143031 | 100.000 | 2102       | 1.201 | --       |
| 总计 |       | 531705 | 143031 | 100.000 |            |       |          |



# CXM-3382

## <样品信息>

色谱柱 :XB-C18(50mm\*4.6mm,5μm)                      流速: 1.5ml/min  
 柱温 :35°C    波长: 264nm  
 数据文件名: RC\CXM-3382 - 0-16/11-312-2 - zzp-2024082321p-rcqx-2-8mg-12.5mg-pH1.2jz-p5-20min.lcd  
 方法文件名: RC\CXM-3382 - 3382-rcqx-FX260.lcm  
 批处理文件名: RC\CXM-3382 - 20240906-rcqx-FX260.lcb  
 样品瓶号 : 2-40  
 进样体积 : 20 μl    版本号: 6.115  
 进样时间 : 2024/09/06 19:41:21                      实验者: wangdan  
 处理时间 (V2) : 2024/09/09 09:24:17              处理者: wangdan  
 仪器型号: SHIMADZU LC-2050C(FX260)

## <色谱图>

mV

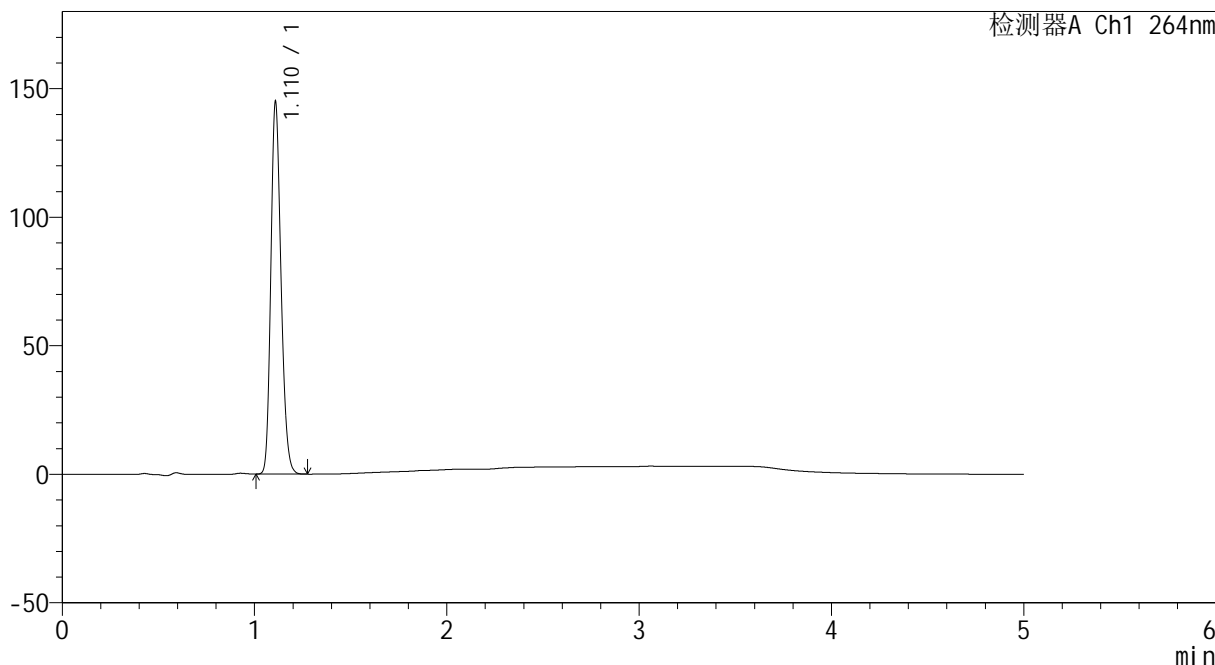

## <峰表>

检测器A Ch1 264nm

| 峰号 | 保留时间  | 面积     | 高度     | 面积%     | 理论塔板数(USP) | 拖尾因子  | 分离度(USP) |
|----|-------|--------|--------|---------|------------|-------|----------|
| 1  | 1.110 | 532797 | 142913 | 100.000 | 2097       | 1.202 | --       |
| 总计 |       | 532797 | 142913 | 100.000 |            |       |          |



# CXM-3382

## <样品信息>

色谱柱 :XB-C18(50mm\*4.6mm,5μm)                      流速: 1.5ml/min  
 柱温 :35°C    波长: 264nm  
 数据文件名: RC\CXM-3382 - 0-16/11-313-2 - zzp-2024082321p-rcqx-2-8mg-12.5mg-pH1.2jz-p6-20min.lcd  
 方法文件名: RC\CXM-3382 - 3382-rcqx-FX260.lcm  
 批处理文件名: RC\CXM-3382 - 20240906-rcqx-FX260.lcb  
 样品瓶号 : 2-49  
 进样体积 : 20 μl    版本号: 6.115  
 进样时间 : 2024/09/06 19:46:44                      实验者: wangdan  
 处理时间 (V2) : 2024/09/09 09:24:26              处理者: wangdan  
 仪器型号: SHIMADZU LC-2050C(FX260)

## <色谱图>

mV

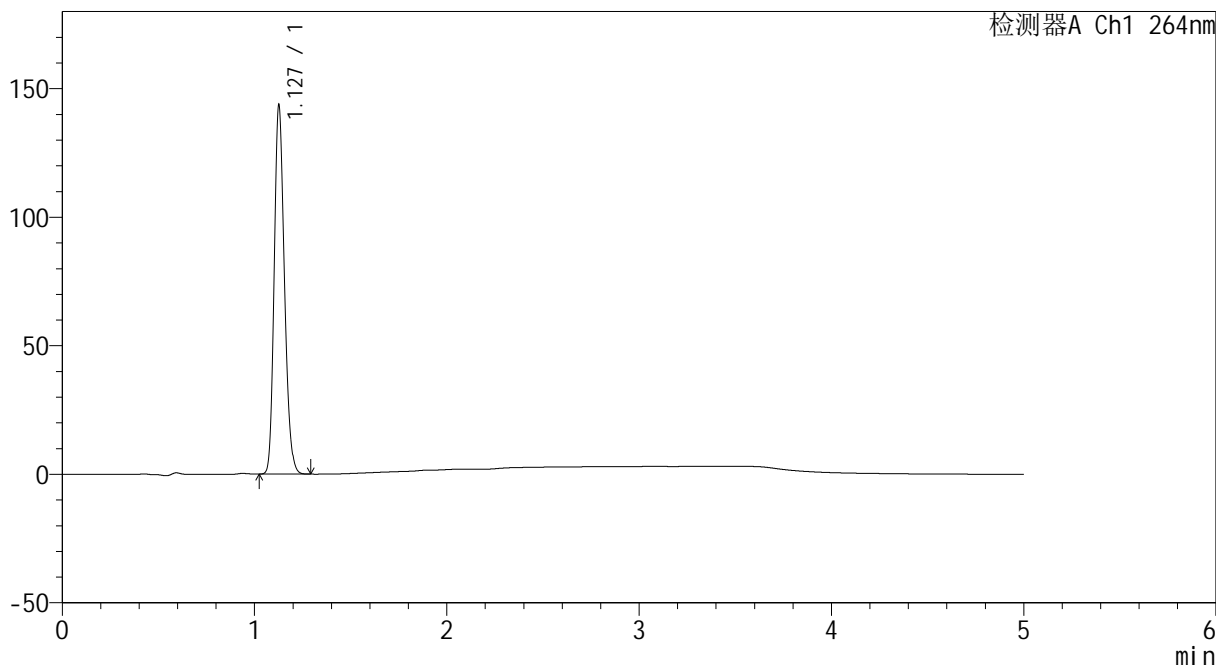

## <峰表>

检测器A Ch1 264nm

| 峰号 | 保留时间  | 面积     | 高度     | 面积%     | 理论塔板数(USP) | 拖尾因子  | 分离度(USP) |
|----|-------|--------|--------|---------|------------|-------|----------|
| 1  | 1.127 | 531386 | 142452 | 100.000 | 2139       | 1.195 | --       |
| 总计 |       | 531386 | 142452 | 100.000 |            |       |          |



# CXM-3382

## <样品信息>

色谱柱 :XB-C18(50mm\*4.6mm,5μm)                      流速: 1.5ml/min  
 柱温 :35°C    波长: 264nm  
 数据文件名: RC\CXM-3382 - 0-16/11-314-2 - zzp-2024082321p-rcqx-2-8mg12.5mg-pH1.2jz-p1-30min.lcd  
 方法文件名: RC\CXM-3382 - 3382-rcqx-FX260.lcm  
 批处理文件名: RC\CXM-3382 - 20240906-rcqx-FX260.lcb  
 样品瓶号 : 2-5  
 进样体积 : 20 μl    版本号: 6.115  
 进样时间 : 2024/09/06 19:52:10                      实验者: wangdan  
 处理时间 (V2) : 2024/09/09 09:24:33              处理者: wangdan  
 仪器型号: SHIMADZU LC-2050C(FX260)

## <色谱图>

mV

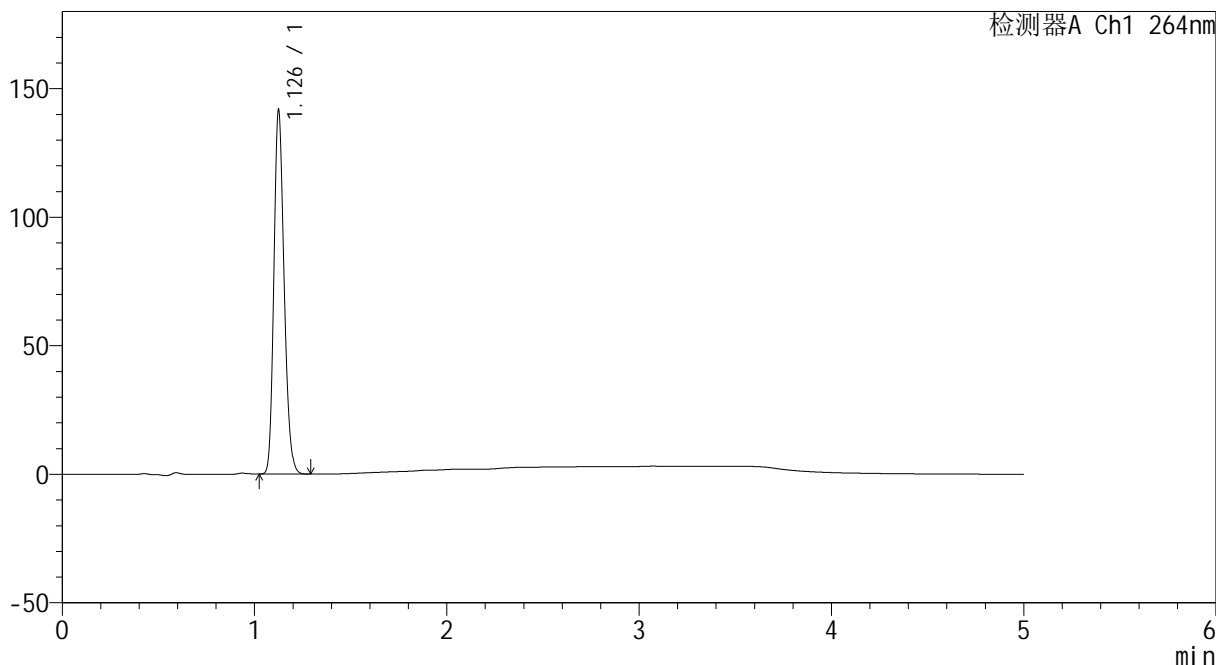

## <峰表>

检测器A Ch1 264nm

| 峰号 | 保留时间  | 面积     | 高度     | 面积%     | 理论塔板数(USP) | 拖尾因子  | 分离度(USP) |
|----|-------|--------|--------|---------|------------|-------|----------|
| 1  | 1.126 | 524582 | 139652 | 100.000 | 2131       | 1.199 | --       |
| 总计 |       | 524582 | 139652 | 100.000 |            |       |          |



# CXM-3382

## <样品信息>

色谱柱 :XB-C18(50mm\*4.6mm,5μm)                      流速: 1.5ml/min  
 柱温 :35°C    波长: 264nm  
 数据文件名: RC\CXM-3382 - 0-16/11-315-2 - zzp-2024082321p-rcqx-2-8mg-12.5mg-pH1.2jz-p2-30min.lcd  
 方法文件名: RC\CXM-3382 - 3382-rcqx-FX260.lcm  
 批处理文件名: RC\CXM-3382 - 20240906-rcqx-FX260.lcb  
 样品瓶号 : 2-14  
 进样体积 : 20 μl    版本号: 6.115  
 进样时间 : 2024/09/06 19:57:33                      实验者: wangdan  
 处理时间 (V2) : 2024/09/09 09:24:41              处理者: wangdan  
 仪器型号: SHIMADZU LC-2050C(FX260)

## <色谱图>

mV

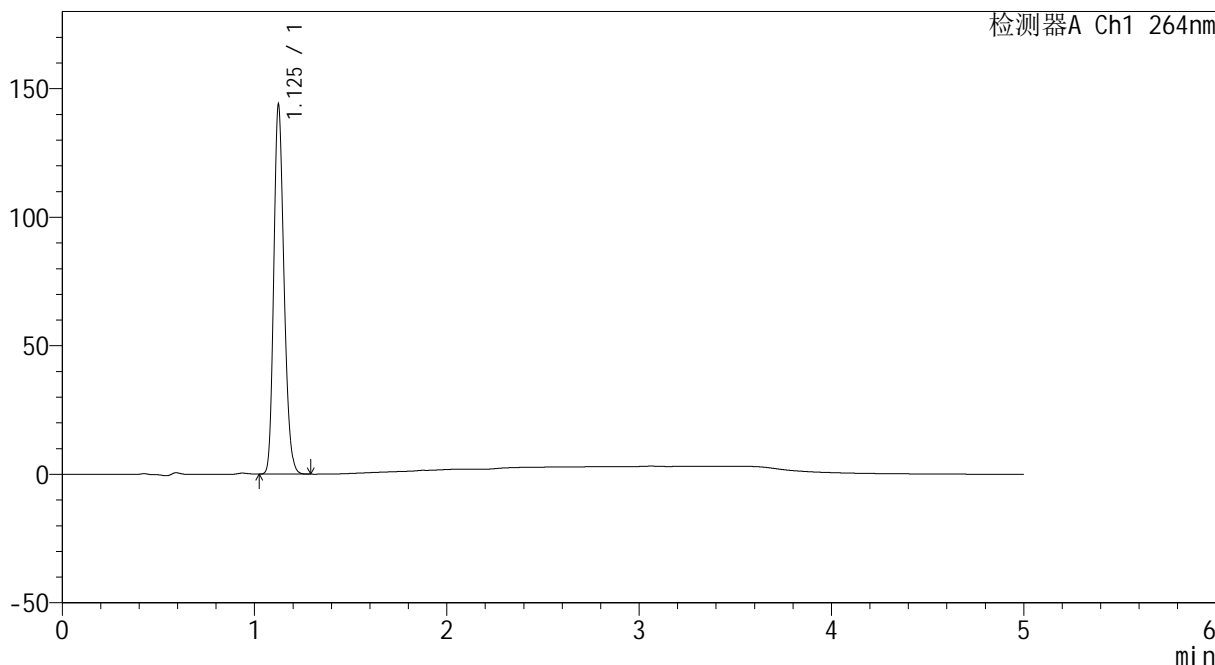

## <峰表>

检测器A Ch1 264nm

| 峰号 | 保留时间  | 面积     | 高度     | 面积%     | 理论塔板数(USP) | 拖尾因子  | 分离度(USP) |
|----|-------|--------|--------|---------|------------|-------|----------|
| 1  | 1.125 | 532169 | 142214 | 100.000 | 2130       | 1.199 | --       |
| 总计 |       | 532169 | 142214 | 100.000 |            |       |          |



# CXM-3382

## <样品信息>

色谱柱 :XB-C18(50mm\*4.6mm,5 $\mu$ m)      流速: 1.5ml/min  
 柱温 :35 $^{\circ}$ C      波长: 264nm  
 数据文件名: RC\CXM-3382 - 0-16/11-316-2 - zzp-2024082321p-rcqx-2-8mg-pH1.2jz-p3-30min.lcd  
 方法文件名: RC\CXM-3382 - 3382-rcqx-FX260.lcm  
 批处理文件名: RC\CXM-3382 - 20240906-rcqx-FX260.lcb  
 样品瓶号 : 2-23  
 进样体积 : 20  $\mu$ l      版本号: 6.115  
 进样时间 : 2024/09/06 20:02:58      实验者: wangdan  
 处理时间 (V2) : 2024/09/09 09:24:48      处理者: wangdan  
 仪器型号: SHIMADZU LC-2050C(FX260)

## <色谱图>

mV

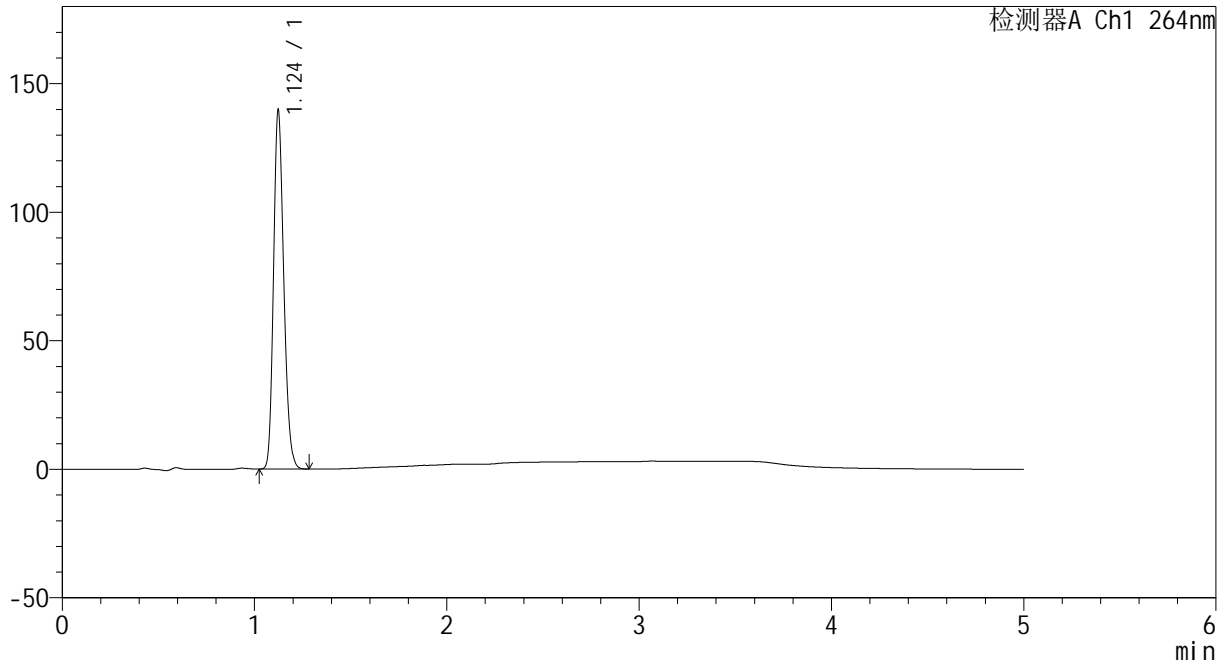

## <峰表>

检测器A Ch1 264nm

| 峰号 | 保留时间  | 面积     | 高度     | 面积%     | 理论塔板数(USP) | 拖尾因子  | 分离度(USP) |
|----|-------|--------|--------|---------|------------|-------|----------|
| 1  | 1.124 | 516719 | 139016 | 100.000 | 2127       | 1.198 | --       |
| 总计 |       | 516719 | 139016 | 100.000 |            |       |          |



# CXM-3382

## <样品信息>

色谱柱 :XB-C18(50mm\*4.6mm,5μm)                      流速: 1.5ml/min  
 柱温 :35°C    波长: 264nm  
 数据文件名: RC\CXM-3382 - 0-16/11-317-2 - zzp-2024082321p-rcqx-2-8mg12.5mg-pH1.2jz-p4-30min.lcd  
 方法文件名: RC\CXM-3382 - 3382-rcqx-FX260.lcm  
 批处理文件名: RC\CXM-3382 - 20240906-rcqx-FX260.lcb  
 样品瓶号 : 2-32  
 进样体积 : 20 μl    版本号: 6.115  
 进样时间 : 2024/09/06 20:08:22                      实验者: wangdan  
 处理时间 (V2) : 2024/09/09 09:24:56              处理者: wangdan  
 仪器型号: SHIMADZU LC-2050C(FX260)

## <色谱图>

mV

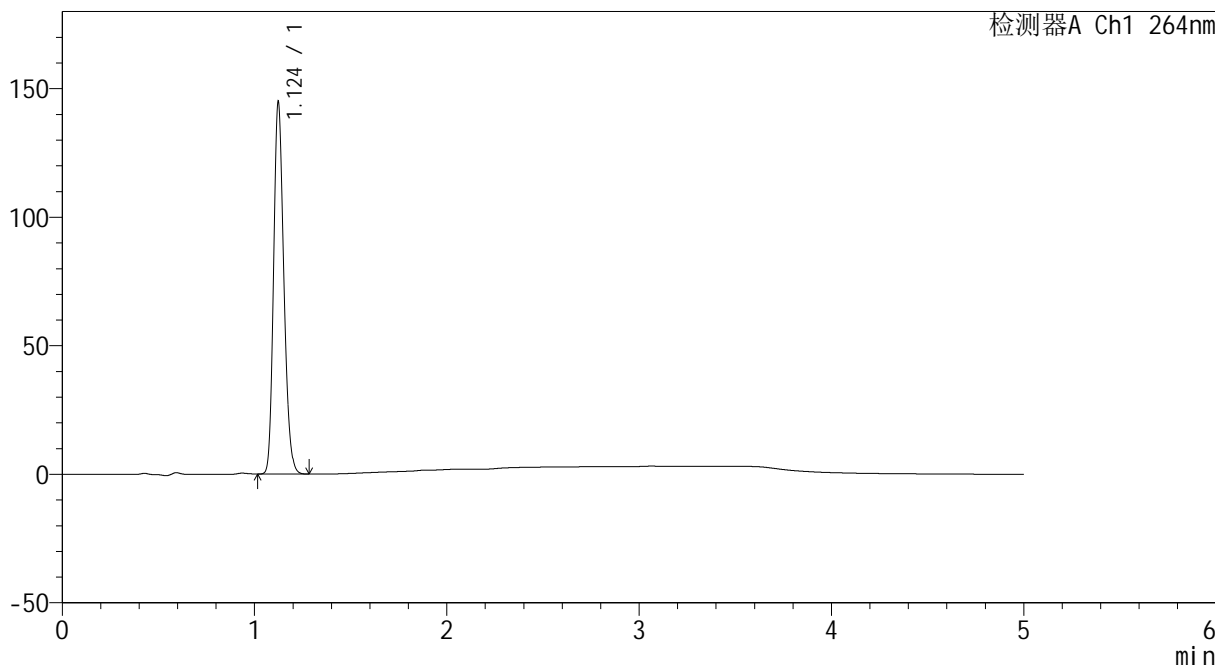

## <峰表>

检测器A Ch1 264nm

| 峰号 | 保留时间  | 面积     | 高度     | 面积%     | 理论塔板数(USP) | 拖尾因子  | 分离度(USP) |
|----|-------|--------|--------|---------|------------|-------|----------|
| 1  | 1.124 | 536087 | 143963 | 100.000 | 2124       | 1.198 | --       |
| 总计 |       | 536087 | 143963 | 100.000 |            |       |          |



# CXM-3382

## <样品信息>

色谱柱 :XB-C18(50mm\*4.6mm,5μm)                      流速: 1.5ml/min  
 柱温 :35°C    波长: 264nm  
 数据文件名: RC\CXM-3382 - 0-16/11-318-2 - zzp-2024082321p-rcqx-2-8mg-pH1.2jz-p5-30min.lcd  
 方法文件名: RC\CXM-3382 - 3382-rcqx-FX260.lcm  
 批处理文件名: RC\CXM-3382 - 20240906-rcqx-FX260.lcb  
 样品瓶号 : 2-41  
 进样体积 : 20 μl    版本号: 6.115  
 进样时间 : 2024/09/06 20:13:48                      实验者: wangdan  
 处理时间 (V2) : 2024/09/09 09:25:04              处理者: wangdan  
 仪器型号: SHIMADZU LC-2050C(FX260)

## <色谱图>

mV

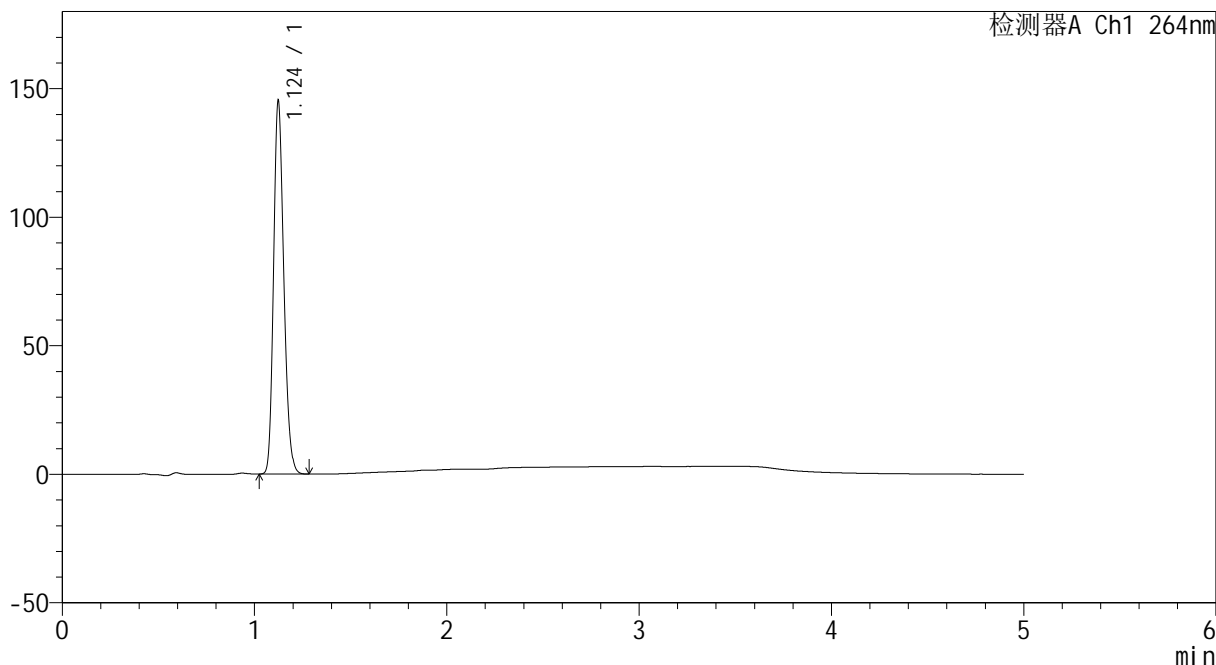

## <峰表>

检测器A Ch1 264nm

| 峰号 | 保留时间  | 面积     | 高度     | 面积%     | 理论塔板数(USP) | 拖尾因子  | 分离度(USP) |
|----|-------|--------|--------|---------|------------|-------|----------|
| 1  | 1.124 | 537701 | 144507 | 100.000 | 2127       | 1.198 | --       |
| 总计 |       | 537701 | 144507 | 100.000 |            |       |          |



# CXM-3382

## <样品信息>

色谱柱 :XB-C18(50mm\*4.6mm,5μm)                      流速: 1.5ml/min  
 柱温 :35°C    波长: 264nm  
 数据文件名: RC\CXM-3382 - 0-16/11-319-2 - zzp-2024082321p-rcqx-2-8mg12.5mg-pH1.2jz-p6-30min.lcd  
 方法文件名: RC\CXM-3382 - 3382-rcqx-FX260.lcm  
 批处理文件名: RC\CXM-3382 - 20240906-rcqx-FX260.lcb  
 样品瓶号 : 2-50  
 进样体积 : 20 μl    版本号: 6.115  
 进样时间 : 2024/09/06 20:19:13                      实验者: wangdan  
 处理时间 (V2) : 2024/09/09 09:25:12              处理者: wangdan  
 仪器型号: SHIMADZU LC-2050C(FX260)

## <色谱图>

mV

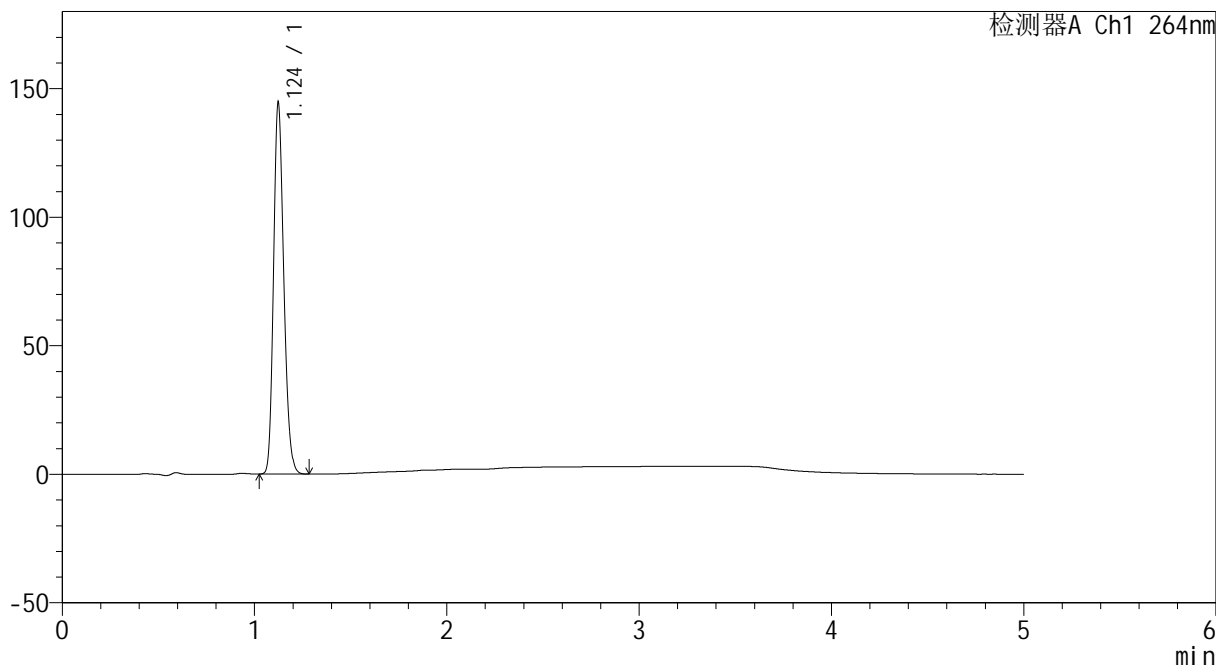

## <峰表>

检测器A Ch1 264nm

| 峰号 | 保留时间  | 面积     | 高度     | 面积%     | 理论塔板数(USP) | 拖尾因子  | 分离度(USP) |
|----|-------|--------|--------|---------|------------|-------|----------|
| 1  | 1.124 | 534856 | 143856 | 100.000 | 2127       | 1.198 | --       |
| 总计 |       | 534856 | 143856 | 100.000 |            |       |          |



# CXM-3382

## <样品信息>

色谱柱 :XB-C18(50mm\*4.6mm,5μm)                      流速: 1.5ml/min  
 柱温 :35°C    波长: 264nm  
 数据文件名: RC\CXM-3382 - 0-16/11-320-2 - zzp-2024082321p-rcqx-2-8mg12.5mg-pH1.2jz-p1-45min.lcd  
 方法文件名: RC\CXM-3382 - 3382-rcqx-FX260.lcm  
 批处理文件名: RC\CXM-3382 - 20240906-rcqx-FX260.lcb  
 样品瓶号 : 2-6  
 进样体积 : 20 μl    版本号: 6.115  
 进样时间 : 2024/09/06 20:24:38                      实验者: wangdan  
 处理时间 (V2) : 2024/09/09 09:25:19              处理者: wangdan  
 仪器型号: SHIMADZU LC-2050C(FX260)

## <色谱图>

mV

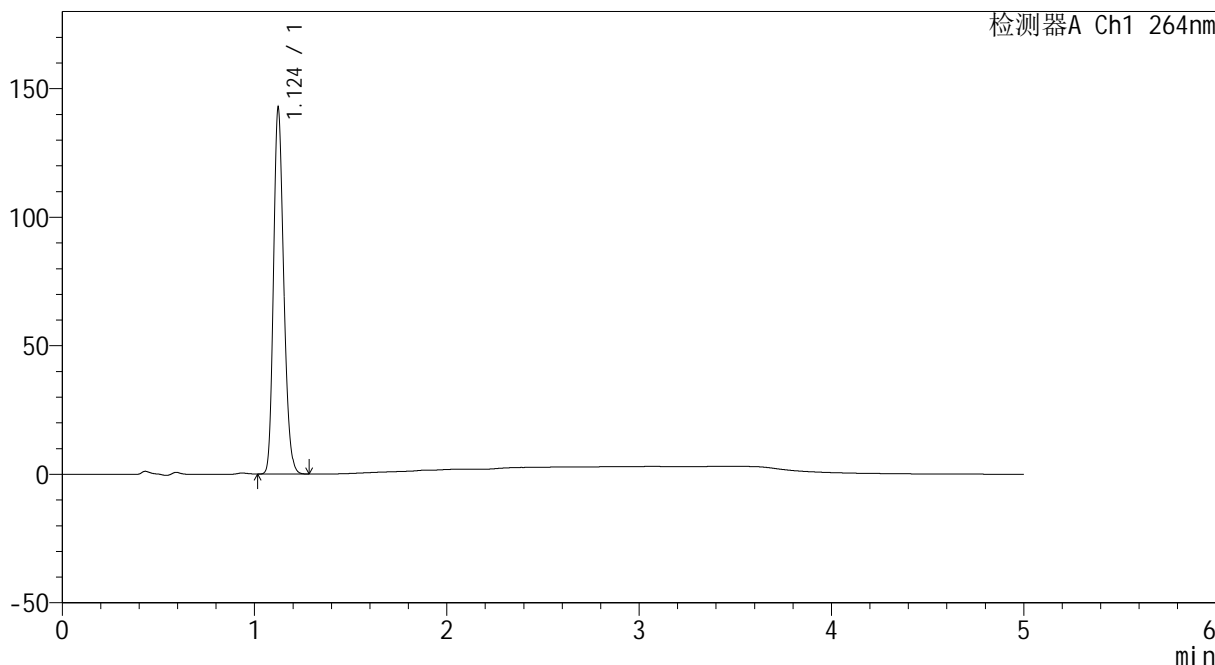

## <峰表>

检测器A Ch1 264nm

| 峰号 | 保留时间  | 面积     | 高度     | 面积%     | 理论塔板数(USP) | 拖尾因子  | 分离度(USP) |
|----|-------|--------|--------|---------|------------|-------|----------|
| 1  | 1.124 | 527070 | 141872 | 100.000 | 2123       | 1.198 | --       |
| 总计 |       | 527070 | 141872 | 100.000 |            |       |          |



# CXM-3382

## <样品信息>

色谱柱 :XB-C18(50mm\*4.6mm,5μm)                      流速: 1.5ml/min  
 柱温 :35°C    波长: 264nm  
 数据文件名: RC\CXM-3382 - 0-16/11-321-2 - zzp-2024082321p-rcqx-2-8mg12.5mg-pH1.2jz-p2-45min.lcd  
 方法文件名: RC\CXM-3382 - 3382-rcqx-FX260.lcm  
 批处理文件名: RC\CXM-3382 - 20240906-rcqx-FX260.lcb  
 样品瓶号 : 2-15  
 进样体积 : 20 μl    版本号: 6.115  
 进样时间 : 2024/09/06 20:30:02                      实验者: wangdan  
 处理时间 (V2) : 2024/09/09 09:25:27              处理者: wangdan  
 仪器型号: SHIMADZU LC-2050C(FX260)

## <色谱图>

mV

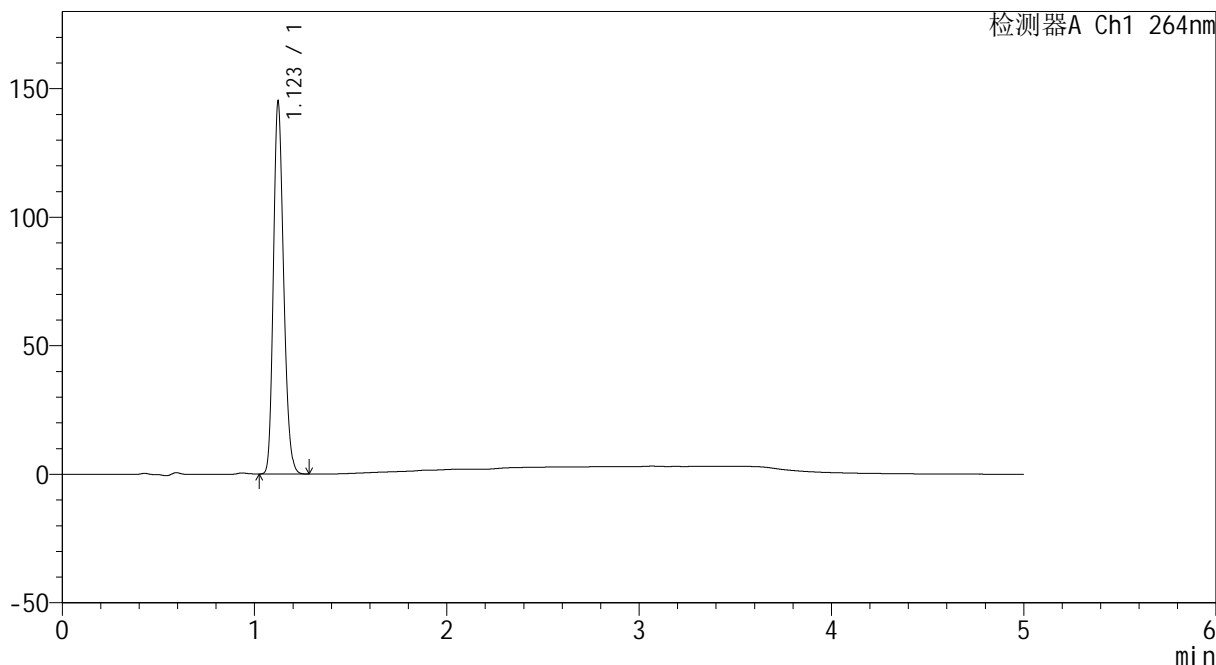

## <峰表>

检测器A Ch1 264nm

| 峰号 | 保留时间  | 面积     | 高度     | 面积%     | 理论塔板数(USP) | 拖尾因子  | 分离度(USP) |
|----|-------|--------|--------|---------|------------|-------|----------|
| 1  | 1.123 | 535685 | 144505 | 100.000 | 2125       | 1.198 | --       |
| 总计 |       | 535685 | 144505 | 100.000 |            |       |          |



# CXM-3382

## <样品信息>

色谱柱 :XB-C18(50mm\*4.6mm,5μm)                      流速: 1.5ml/min  
 柱温 :35°C    波长: 264nm  
 数据文件名: RC\CXM-3382 - 0-16/11-322-2 - zzp-2024082321p-rcqx-2-8mg12.5mg-pH1.2jz-p3-45min.lcd  
 方法文件名: RC\CXM-3382 - 3382-rcqx-FX260.lcm  
 批处理文件名: RC\CXM-3382 - 20240906-rcqx-FX260.lcb  
 样品瓶号 : 2-24  
 进样体积 : 20 μl    版本号: 6.115  
 进样时间 : 2024/09/06 20:35:26                      实验者: wangdan  
 处理时间 (V2) : 2024/09/09 09:25:34              处理者: wangdan  
 仪器型号: SHIMADZU LC-2050C(FX260)

## <色谱图>

mV

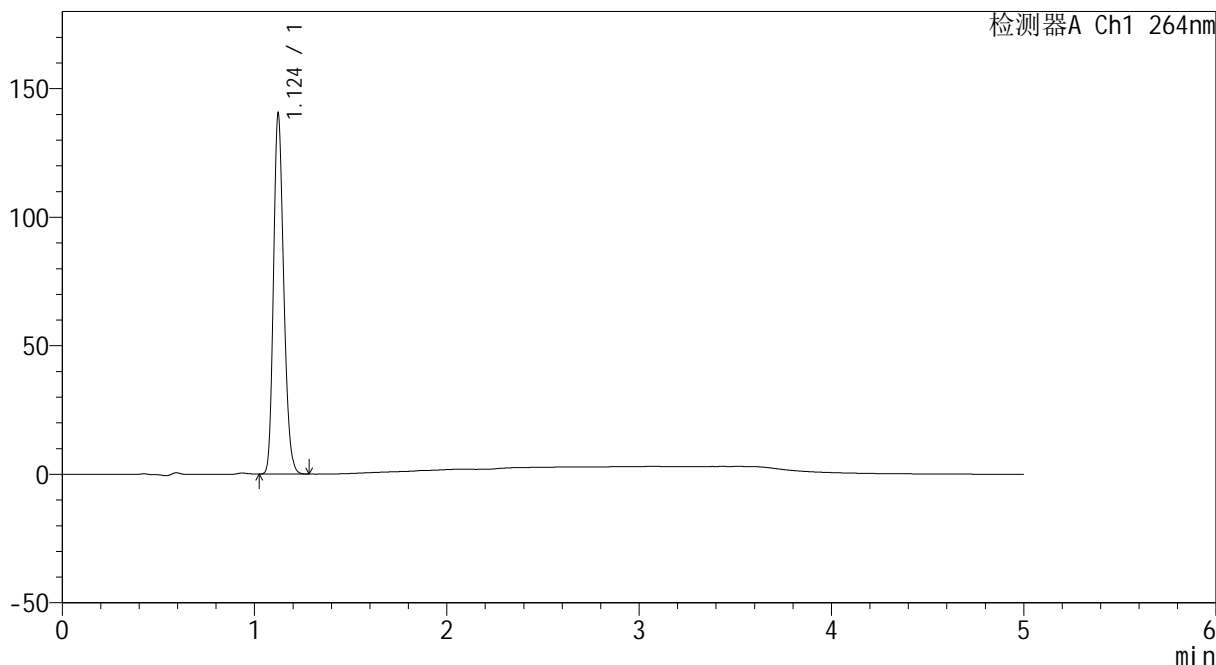

## <峰表>

检测器A Ch1 264nm

| 峰号 | 保留时间  | 面积     | 高度     | 面积%     | 理论塔板数(USP) | 拖尾因子  | 分离度(USP) |
|----|-------|--------|--------|---------|------------|-------|----------|
| 1  | 1.124 | 518993 | 139730 | 100.000 | 2124       | 1.199 | --       |
| 总计 |       | 518993 | 139730 | 100.000 |            |       |          |



# CXM-3382

## <样品信息>

色谱柱 :XB-C18(50mm\*4.6mm,5μm)                      流速: 1.5ml/min  
柱温 :35°C    波长: 264nm  
数据文件名: RC\CXM-3382 - 0-16/11-323-2 - zzp-2024082321p-rcqx-2-8mg12.5mg-pH1.2jz-p4-45min.lcd  
方法文件名: RC\CXM-3382 - 3382-rcqx-FX260.lcm  
批处理文件名: RC\CXM-3382 - 20240906-rcqx-FX260.lcb  
样品瓶号 : 2-33  
进样体积 : 20 μl    版本号: 6.115  
进样时间 : 2024/09/06 20:40:52                      实验者: wangdan  
处理时间 (V2) : 2024/09/09 09:25:42              处理者: wangdan  
仪器型号: SHIMADZU LC-2050C(FX260)

## <色谱图>

mV

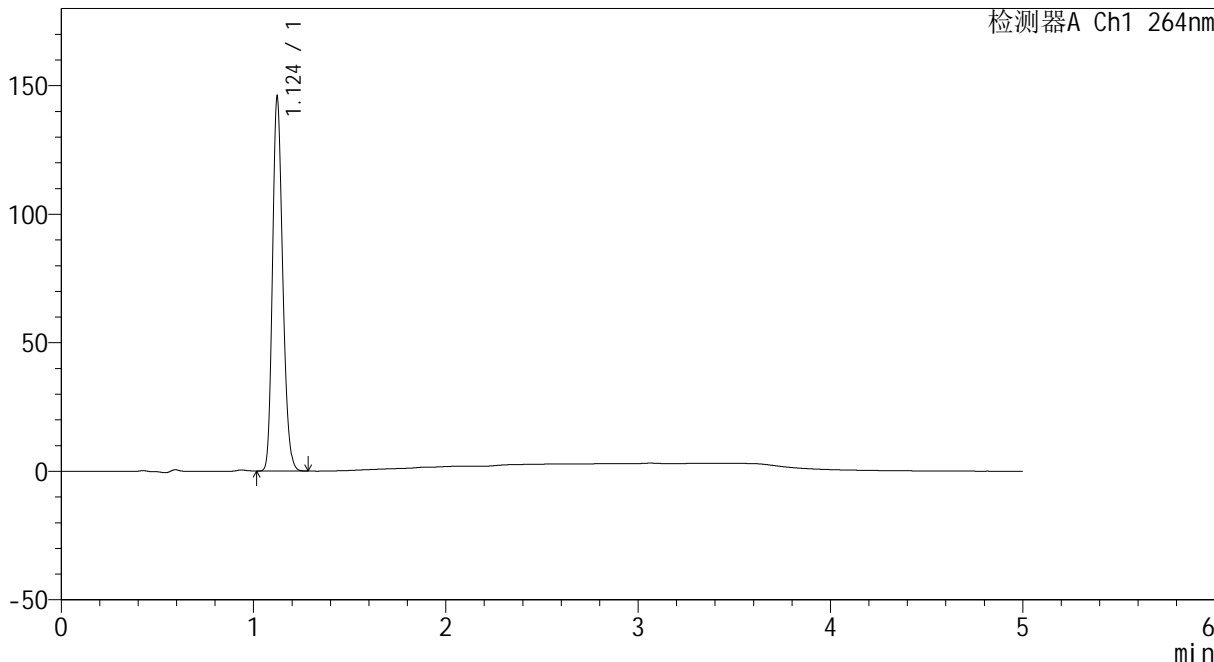

## <峰表>

检测器A Ch1 264nm

| 峰号 | 保留时间  | 面积     | 高度     | 面积%     | 理论塔板数(USP) | 拖尾因子  | 分离度(USP) |
|----|-------|--------|--------|---------|------------|-------|----------|
| 1  | 1.124 | 538117 | 144964 | 100.000 | 2130       | 1.199 | --       |
| 总计 |       | 538117 | 144964 | 100.000 |            |       |          |



# CXM-3382

## <样品信息>

色谱柱 :XB-C18(50mm\*4.6mm,5μm)                      流速: 1.5ml/min  
 柱温 :35°C    波长: 264nm  
 数据文件名: RC\CXM-3382 - 0-16/11-324-2 - zzp-2024082321p-rcqx-2-8mg-12.5mg-pH1.2jz-p5-45min.lcd  
 方法文件名: RC\CXM-3382 - 3382-rcqx-FX260.lcm  
 批处理文件名: RC\CXM-3382 - 20240906-rcqx-FX260.lcb  
 样品瓶号 : 2-42  
 进样体积 : 20 μl    版本号: 6.115  
 进样时间 : 2024/09/06 20:46:16                      实验者: wangdan  
 处理时间 (V2) : 2024/09/09 09:25:50              处理者: wangdan  
 仪器型号: SHIMADZU LC-2050C(FX260)

## <色谱图>

mV

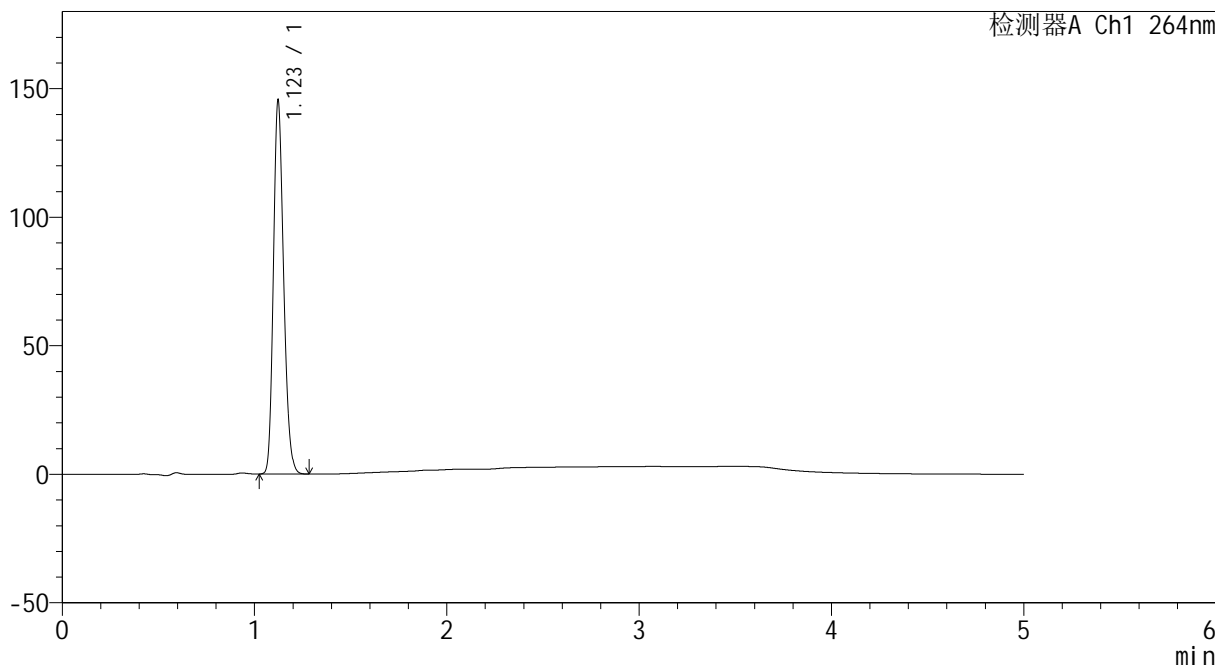

## <峰表>

检测器A Ch1 264nm

| 峰号 | 保留时间  | 面积     | 高度     | 面积%     | 理论塔板数(USP) | 拖尾因子  | 分离度(USP) |
|----|-------|--------|--------|---------|------------|-------|----------|
| 1  | 1.123 | 537931 | 145077 | 100.000 | 2124       | 1.198 | --       |
| 总计 |       | 537931 | 145077 | 100.000 |            |       |          |



# CXM-3382

## <样品信息>

色谱柱 :XB-C18(50mm\*4.6mm,5μm)                      流速: 1.5ml/min  
 柱温 :35°C    波长: 264nm  
 数据文件名: RC\CXM-3382 - 0-16/11-325-2 - zzp-2024082321p-rcqx-2-8mg-pH1.2jz-p6-45min.lcd  
 方法文件名: RC\CXM-3382 - 3382-rcqx-FX260.lcm  
 批处理文件名: RC\CXM-3382 - 20240906-rcqx-FX260.lcb  
 样品瓶号 : 2-51  
 进样体积 : 20 μl    版本号: 6.115  
 进样时间 : 2024/09/06 20:51:40                      实验者: wangdan  
 处理时间 (V2) : 2024/09/09 09:25:58              处理者: wangdan  
 仪器型号: SHIMADZU LC-2050C(FX260)

## <色谱图>

mV

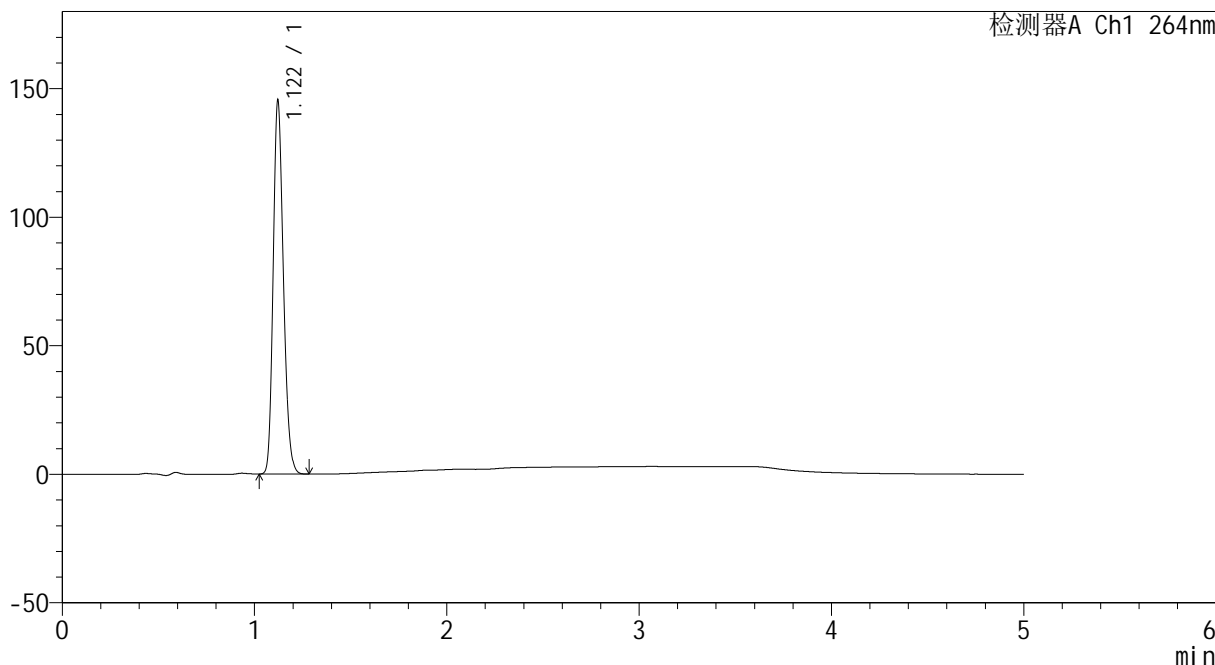

## <峰表>

检测器A Ch1 264nm

| 峰号 | 保留时间  | 面积     | 高度     | 面积%     | 理论塔板数(USP) | 拖尾因子  | 分离度(USP) |
|----|-------|--------|--------|---------|------------|-------|----------|
| 1  | 1.122 | 537487 | 145279 | 100.000 | 2123       | 1.197 | --       |
| 总计 |       | 537487 | 145279 | 100.000 |            |       |          |



# CXM-3382

## <样品信息>

色谱柱 :XB-C18(50mm\*4.6mm,5μm)                      流速: 1.5ml/min  
 柱温 :35°C    波长: 264nm  
 数据文件名: RC\CXM-3382 - 0-16/11-326-2 - zzp-2024082321p-rcqx-2-8mg-12.5mg-pH1.2jz-p1-60min.lcd  
 方法文件名: RC\CXM-3382 - 3382-rcqx-FX260.lcm  
 批处理文件名: RC\CXM-3382 - 20240906-rcqx-FX260.lcb  
 样品瓶号 : 2-7  
 进样体积 : 20 μl    版本号: 6.115  
 进样时间 : 2024/09/06 20:57:04                      实验者: wangdan  
 处理时间 (V2) : 2024/09/09 09:26:05              处理者: wangdan  
 仪器型号: SHIMADZU LC-2050C(FX260)

## <色谱图>

mV

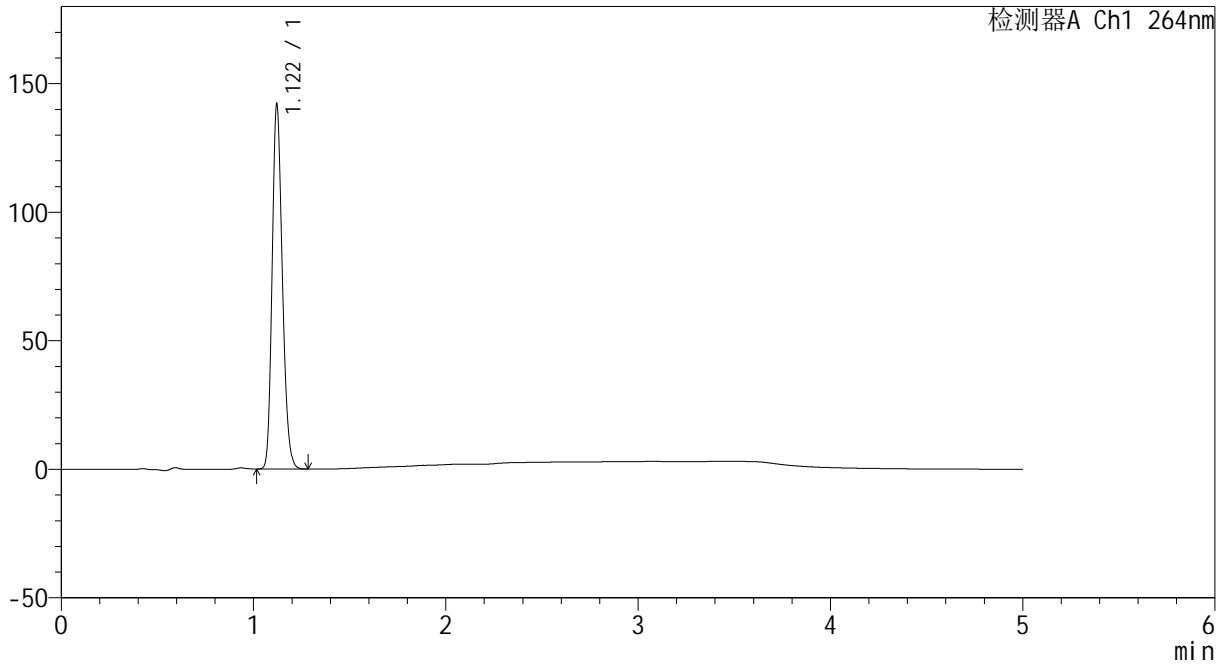

## <峰表>

检测器A Ch1 264nm

| 峰号 | 保留时间  | 面积     | 高度     | 面积%     | 理论塔板数(USP) | 拖尾因子  | 分离度(USP) |
|----|-------|--------|--------|---------|------------|-------|----------|
| 1  | 1.122 | 524739 | 141805 | 100.000 | 2125       | 1.197 | --       |
| 总计 |       | 524739 | 141805 | 100.000 |            |       |          |



# CXM-3382

## <样品信息>

色谱柱 :XB-C18(50mm\*4.6mm,5μm)                      流速: 1.5ml/min  
 柱温 :35°C    波长: 264nm  
 数据文件名: RC\CXM-3382 - 0-16/11-327-2 - zzp-2024082321p-rcqx-2-8mg12.5mg-pH1.2jz-p2-60min.lcd  
 方法文件名: RC\CXM-3382 - 3382-rcqx-FX260.lcm  
 批处理文件名: RC\CXM-3382 - 20240906-rcqx-FX260.lcb  
 样品瓶号 : 2-16  
 进样体积 : 20 μl    版本号: 6.115  
 进样时间 : 2024/09/06 21:02:29                      实验者: wangdan  
 处理时间 (V2) : 2024/09/09 09:26:13              处理者: wangdan  
 仪器型号: SHIMADZU LC-2050C(FX260)

## <色谱图>

mV

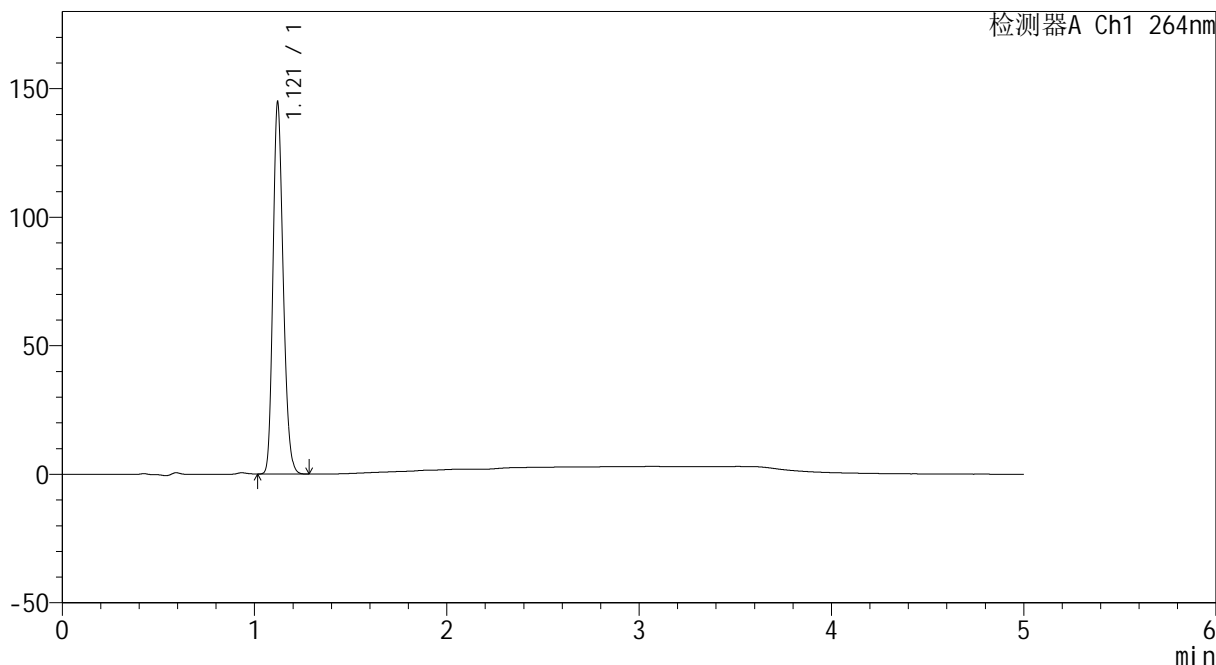

## <峰表>

检测器A Ch1 264nm

| 峰号 | 保留时间  | 面积     | 高度     | 面积%     | 理论塔板数(USP) | 拖尾因子  | 分离度(USP) |
|----|-------|--------|--------|---------|------------|-------|----------|
| 1  | 1.121 | 534816 | 144481 | 100.000 | 2119       | 1.196 | --       |
| 总计 |       | 534816 | 144481 | 100.000 |            |       |          |



# CXM-3382

## <样品信息>

色谱柱 :XB-C18(50mm\*4.6mm,5μm)                      流速: 1.5ml/min  
 柱温 :35°C    波长: 264nm  
 数据文件名: RC\CXM-3382 - 0-16/11-328-2 - zzp-2024082321p-rcqx-2-8mg12.5mg-pH1.2jz-p3-60min.lcd  
 方法文件名: RC\CXM-3382 - 3382-rcqx-FX260.lcm  
 批处理文件名: RC\CXM-3382 - 20240906-rcqx-FX260.lcb  
 样品瓶号 : 2-25  
 进样体积 : 20 μl    版本号: 6.115  
 进样时间 : 2024/09/06 21:07:54                      实验者: wangdan  
 处理时间 (V2) : 2024/09/09 09:26:20              处理者: wangdan  
 仪器型号: SHIMADZU LC-2050C(FX260)

## <色谱图>

mV

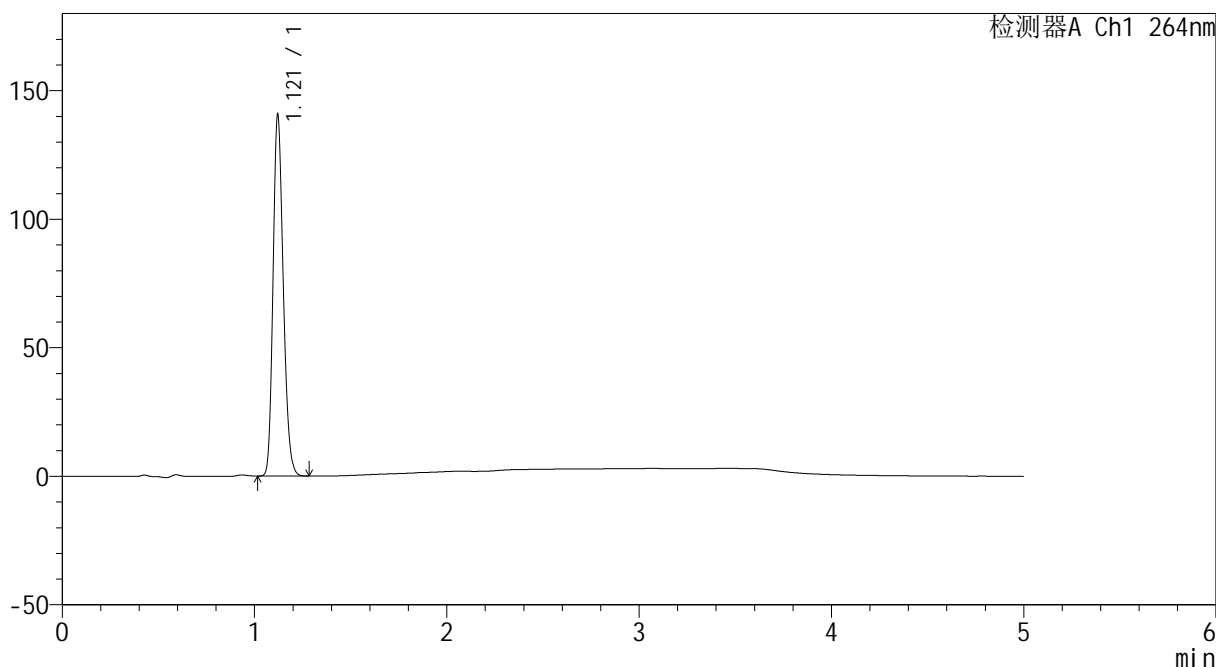

## <峰表>

检测器A Ch1 264nm

| 峰号 | 保留时间  | 面积     | 高度     | 面积%     | 理论塔板数(USP) | 拖尾因子  | 分离度(USP) |
|----|-------|--------|--------|---------|------------|-------|----------|
| 1  | 1.121 | 519832 | 140546 | 100.000 | 2124       | 1.196 | --       |
| 总计 |       | 519832 | 140546 | 100.000 |            |       |          |



# CXM-3382

## <样品信息>

色谱柱 :XB-C18(50mm\*4.6mm,5μm)                      流速: 1.5ml/min  
 柱温 :35°C    波长: 264nm  
 数据文件名: RC\CXM-3382 - 0-16/11-329-2 - zzp-2024082321p-rcqx-2-8mg-12.5mg-pH1.2jz-p4-60min.lcd  
 方法文件名: RC\CXM-3382 - 3382-rcqx-FX260.lcm  
 批处理文件名: RC\CXM-3382 - 20240906-rcqx-FX260.lcb  
 样品瓶号 : 2-34  
 进样体积 : 20 μl    版本号: 6.115  
 进样时间 : 2024/09/06 21:13:19                      实验者: wangdan  
 处理时间 (V2) : 2024/09/09 09:26:28              处理者: wangdan  
 仪器型号: SHIMADZU LC-2050C(FX260)

## <色谱图>

mV

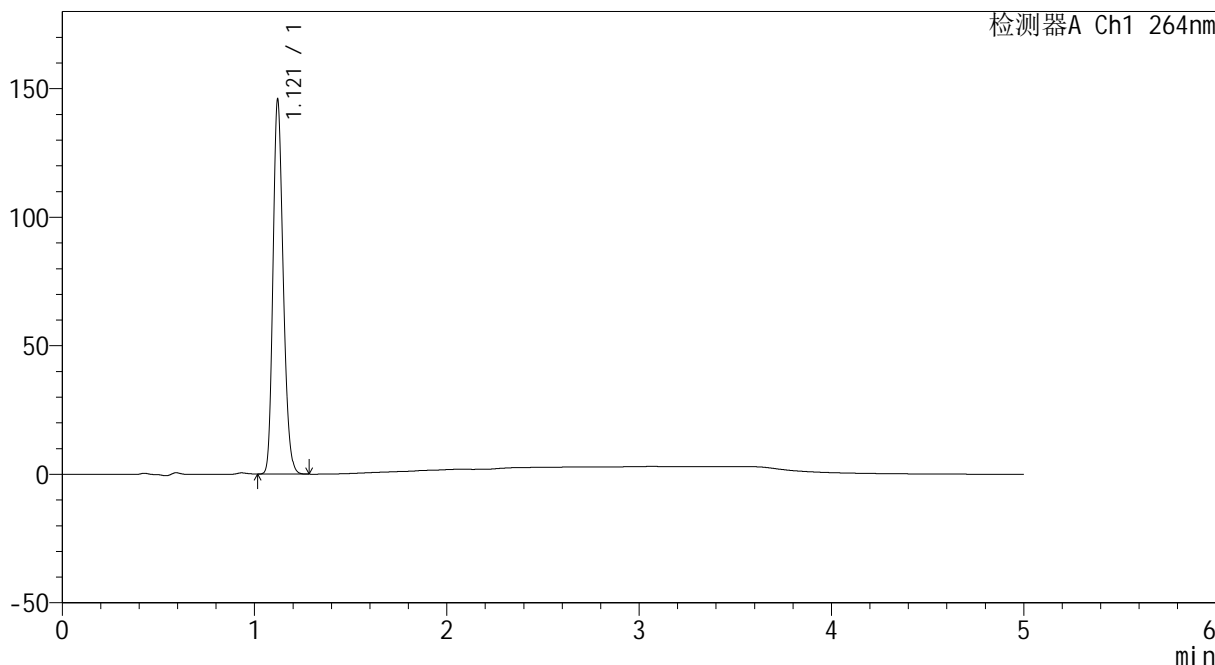

## <峰表>

检测器A Ch1 264nm

| 峰号 | 保留时间  | 面积     | 高度     | 面积%     | 理论塔板数(USP) | 拖尾因子  | 分离度(USP) |
|----|-------|--------|--------|---------|------------|-------|----------|
| 1  | 1.121 | 538448 | 145563 | 100.000 | 2123       | 1.196 | --       |
| 总计 |       | 538448 | 145563 | 100.000 |            |       |          |



# CXM-3382

## <样品信息>

色谱柱 :XB-C18(50mm\*4.6mm,5μm)                      流速: 1.5ml/min  
 柱温 :35°C    波长: 264nm  
 数据文件名: RC\CXM-3382 - 0-16/11-330-2 - zzp-2024082321p-rcqx-2-8mg12.5mg-pH1.2jz-p5-60min.lcd  
 方法文件名: RC\CXM-3382 - 3382-rcqx-FX260.lcm  
 批处理文件名: RC\CXM-3382 - 20240906-rcqx-FX260.lcb  
 样品瓶号 : 2-43  
 进样体积 : 20 μl    版本号: 6.115  
 进样时间 : 2024/09/06 21:18:43                      实验者: wangdan  
 处理时间 (V2) : 2024/09/09 09:26:35              处理者: wangdan  
 仪器型号: SHIMADZU LC-2050C(FX260)

## <色谱图>

mV

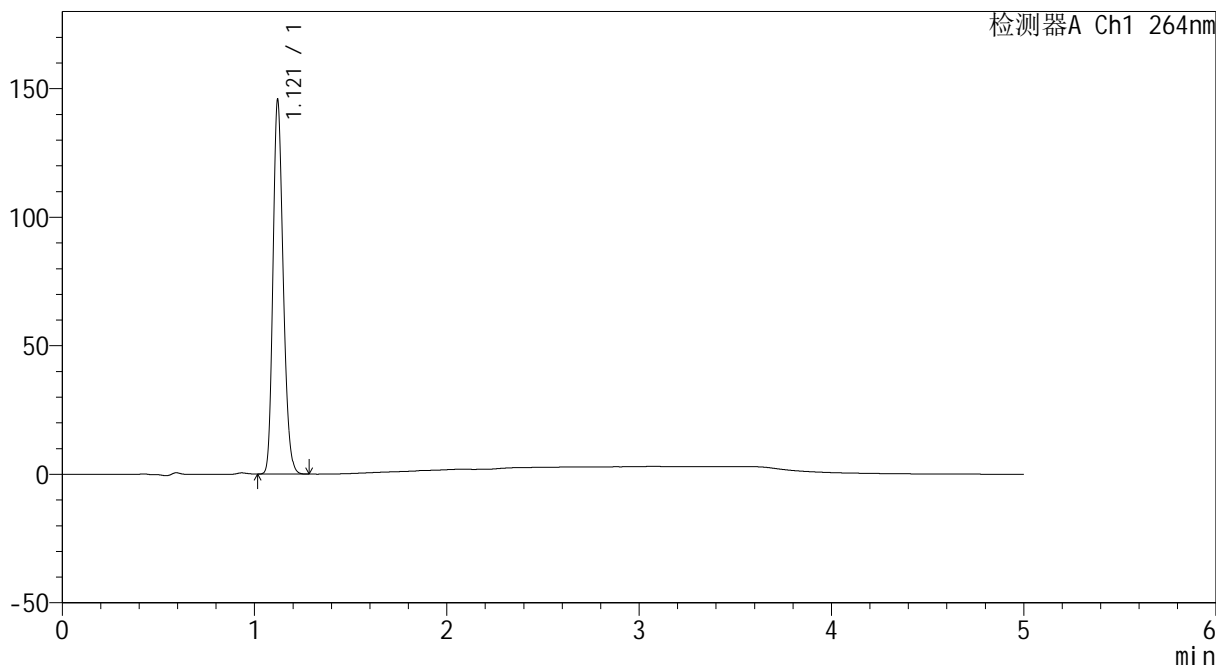

## <峰表>

检测器A Ch1 264nm

| 峰号 | 保留时间  | 面积     | 高度     | 面积%     | 理论塔板数(USP) | 拖尾因子  | 分离度(USP) |
|----|-------|--------|--------|---------|------------|-------|----------|
| 1  | 1.121 | 538242 | 145398 | 100.000 | 2120       | 1.196 | --       |
| 总计 |       | 538242 | 145398 | 100.000 |            |       |          |



# CXM-3382

## <样品信息>

色谱柱 :XB-C18(50mm\*4.6mm,5μm)                      流速: 1.5ml/min  
 柱温 :35°C    波长: 264nm  
 数据文件名: RC\CXM-3382 - 0-16/11-331-2 - zzp-2024082321p-rcqx-2-8mg12.5mg-pH1.2jz-p6-60min.lcd  
 方法文件名: RC\CXM-3382 - 3382-rcqx-FX260.lcm  
 批处理文件名: RC\CXM-3382 - 20240906-rcqx-FX260.lcb  
 样品瓶号 : 2-52  
 进样体积 : 20 μl    版本号: 6.115  
 进样时间 : 2024/09/06 21:24:08                      实验者: wangdan  
 处理时间 (V2) : 2024/09/09 09:26:43              处理者: wangdan  
 仪器型号: SHIMADZU LC-2050C(FX260)

## <色谱图>

mV

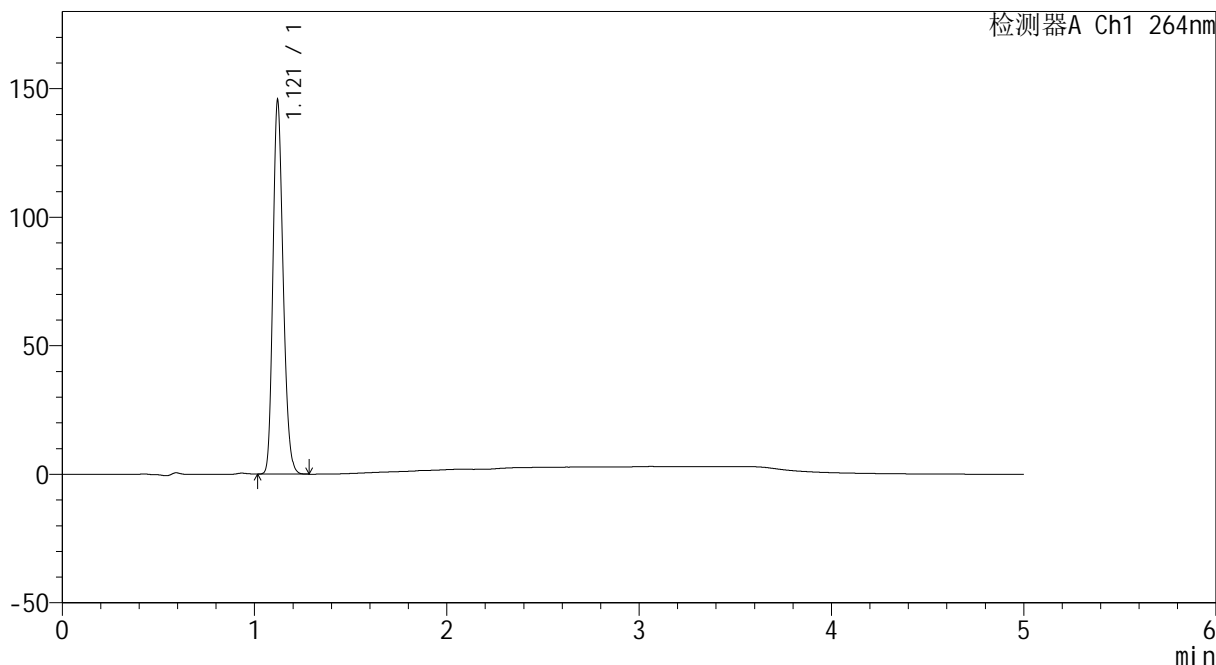

## <峰表>

检测器A Ch1 264nm

| 峰号 | 保留时间  | 面积     | 高度     | 面积%     | 理论塔板数(USP) | 拖尾因子  | 分离度(USP) |
|----|-------|--------|--------|---------|------------|-------|----------|
| 1  | 1.121 | 536839 | 145167 | 100.000 | 2124       | 1.197 | --       |
| 总计 |       | 536839 | 145167 | 100.000 |            |       |          |



# CXM-3382

## <样品信息>

色谱柱 :XB-C18(50mm\*4.6mm,5μm)                      流速: 1.5ml/min  
 柱温 :35°C    波长: 264nm  
 数据文件名: RC\CXM-3382 - 0-16/11-332-2 - zzp-2024082321p-rcqx-2-8mg12.5mg-pH1.2jz-p1-jxzs.lcd  
 方法文件名: RC\CXM-3382 - 3382-rcqx-FX260.lcm  
 批处理文件名: RC\CXM-3382 - 20240906-rcqx-FX260.lcb  
 样品瓶号 : 2-8  
 进样体积 : 20 μl    版本号: 6.115  
 进样时间 : 2024/09/06 21:29:32                      实验者: wangdan  
 处理时间 (V2) : 2024/09/09 09:26:50              处理者: wangdan  
 仪器型号: SHIMADZU LC-2050C(FX260)

## <色谱图>

mV

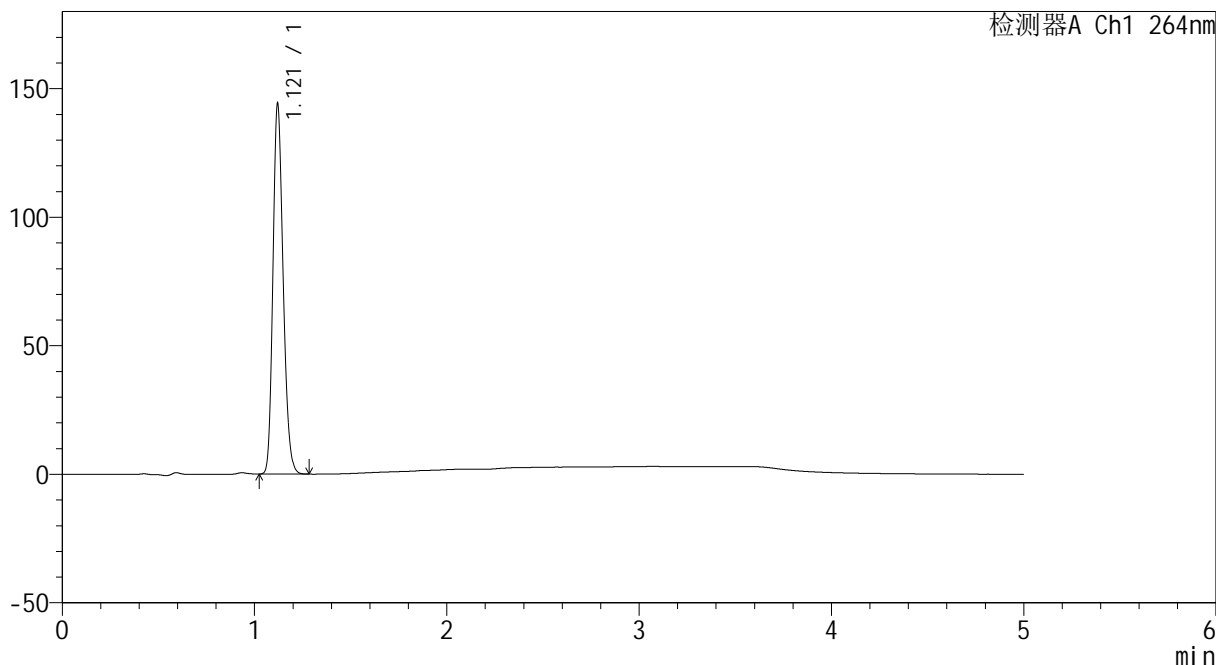

## <峰表>

检测器A Ch1 264nm

| 峰号 | 保留时间  | 面积     | 高度     | 面积%     | 理论塔板数(USP) | 拖尾因子  | 分离度(USP) |
|----|-------|--------|--------|---------|------------|-------|----------|
| 1  | 1.121 | 532206 | 143878 | 100.000 | 2124       | 1.196 | --       |
| 总计 |       | 532206 | 143878 | 100.000 |            |       |          |



# CXM-3382

## <样品信息>

色谱柱 :XB-C18(50mm\*4.6mm,5μm)                      流速: 1.5ml/min  
 柱温 :35°C    波长: 264nm  
 数据文件名: RC\CXM-3382 - 0-16/11-333-2 - zzp-2024082321p-rcqx-2-8mg-pH1.2jz-p2-jxzs.lcd  
 方法文件名: RC\CXM-3382 - 3382-rcqx-FX260.lcm  
 批处理文件名: RC\CXM-3382 - 20240906-rcqx-FX260.lcb  
 样品瓶号 : 2-17  
 进样体积 : 20 μl    版本号: 6.115  
 进样时间 : 2024/09/06 21:34:58                      实验者: wangdan  
 处理时间 (V2) : 2024/09/09 09:26:58              处理者: wangdan  
 仪器型号: SHIMADZU LC-2050C(FX260)

## <色谱图>

mV

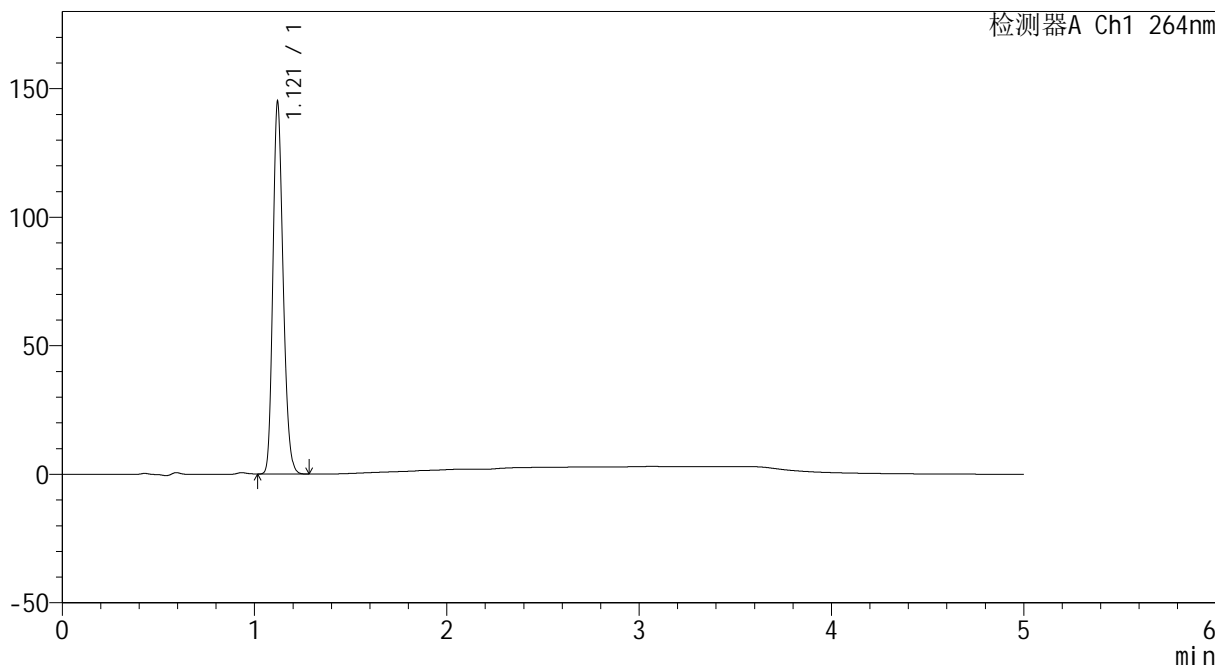

## <峰表>

检测器A Ch1 264nm

| 峰号 | 保留时间  | 面积     | 高度     | 面积%     | 理论塔板数(USP) | 拖尾因子  | 分离度(USP) |
|----|-------|--------|--------|---------|------------|-------|----------|
| 1  | 1.121 | 534569 | 144503 | 100.000 | 2123       | 1.197 | --       |
| 总计 |       | 534569 | 144503 | 100.000 |            |       |          |



# CXM-3382

## <样品信息>

色谱柱 :XB-C18(50mm\*4.6mm,5μm)                      流速: 1.5ml/min  
 柱温 :35°C    波长: 264nm  
 数据文件名: RC\CXM-3382 - 0-16/11-334-2 - zzp-2024082321p-rcqx-2-8mg-pH1.2jz-p3-jxzs.lcd  
 方法文件名: RC\CXM-3382 - 3382-rcqx-FX260.lcm  
 批处理文件名: RC\CXM-3382 - 20240906-rcqx-FX260.lcb  
 样品瓶号 : 2-26  
 进样体积 : 20 μl    版本号: 6.115  
 进样时间 : 2024/09/06 21:40:22                      实验者: wangdan  
 处理时间 (V2) : 2024/09/09 09:27:05              处理者: wangdan  
 仪器型号: SHIMADZU LC-2050C(FX260)

## <色谱图>

mV

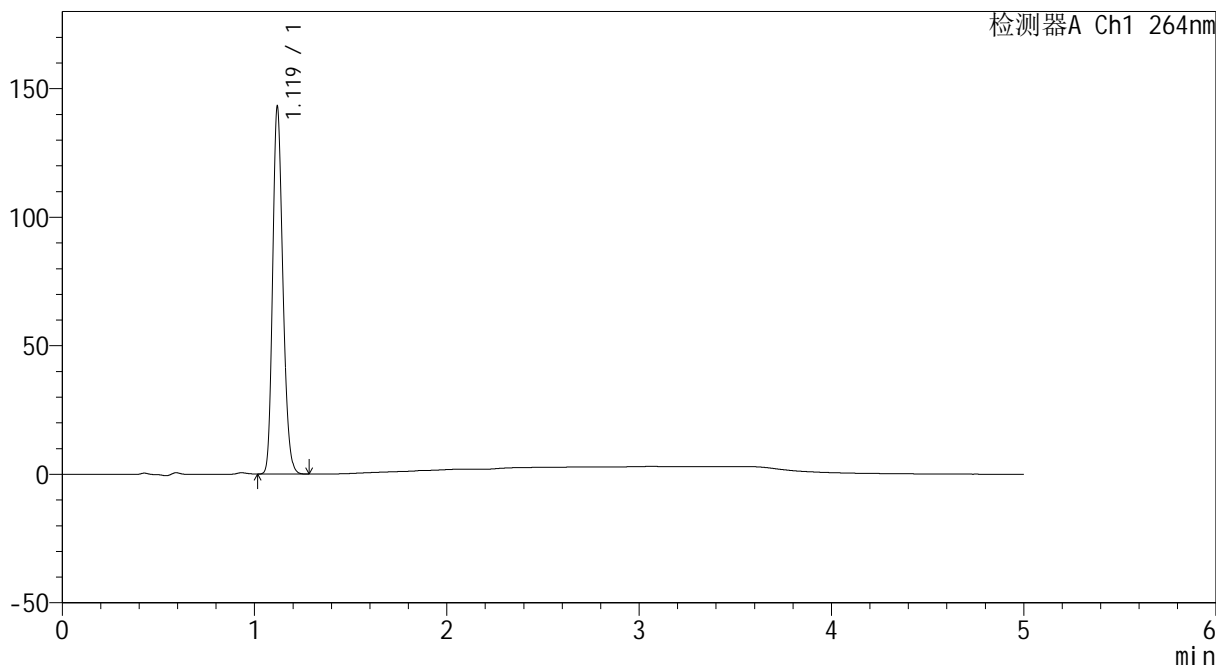

## <峰表>

检测器A Ch1 264nm

| 峰号 | 保留时间  | 面积     | 高度     | 面积%     | 理论塔板数(USP) | 拖尾因子  | 分离度(USP) |
|----|-------|--------|--------|---------|------------|-------|----------|
| 1  | 1.119 | 528041 | 142091 | 100.000 | 2120       | 1.197 | --       |
| 总计 |       | 528041 | 142091 | 100.000 |            |       |          |



# CXM-3382

## <样品信息>

色谱柱 :XB-C18(50mm\*4.6mm,5μm)                      流速: 1.5ml/min  
 柱温 :35°C    波长: 264nm  
 数据文件名: RC\CXM-3382 - 0-16/11-335-2 - zzp-2024082321p-rcqx-2-8mg12.5mg-pH1.2jz-p4-jxzs.lcd  
 方法文件名: RC\CXM-3382 - 3382-rcqx-FX260.lcm  
 批处理文件名: RC\CXM-3382 - 20240906-rcqx-FX260.lcb  
 样品瓶号 : 2-35  
 进样体积 : 20 μl    版本号: 6.115  
 进样时间 : 2024/09/06 21:45:48                      实验者: wangdan  
 处理时间 (V2) : 2024/09/09 09:27:14              处理者: wangdan  
 仪器型号: SHIMADZU LC-2050C(FX260)

## <色谱图>

mV

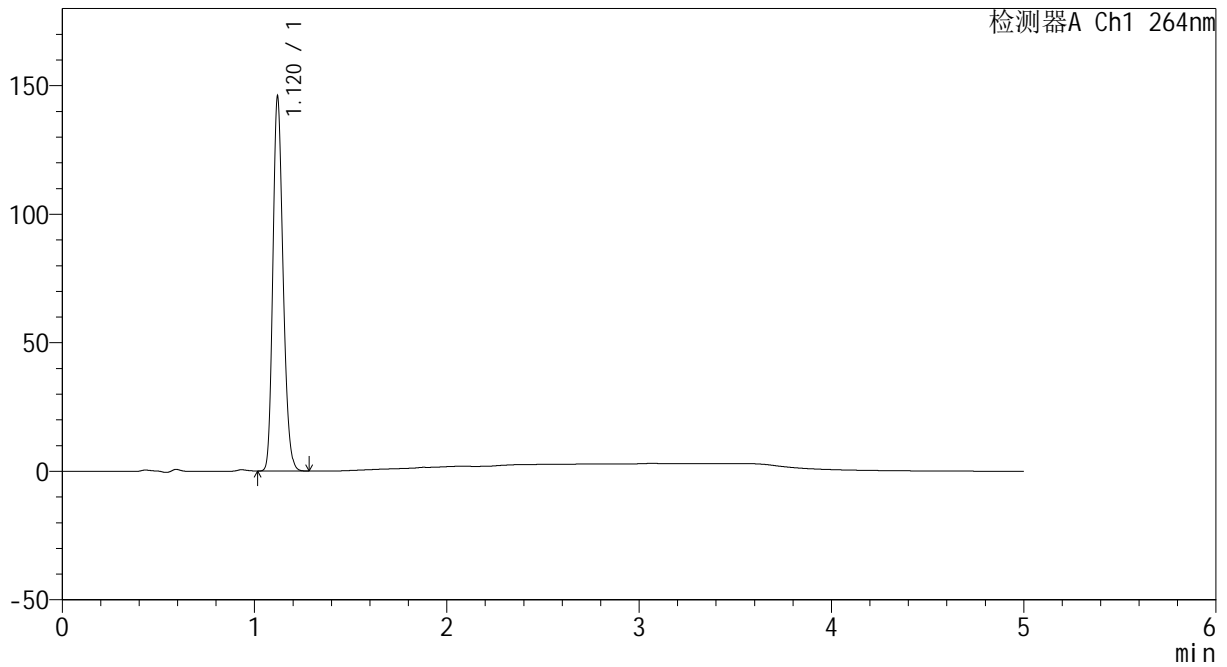

## <峰表>

检测器A Ch1 264nm

| 峰号 | 保留时间  | 面积     | 高度     | 面积%     | 理论塔板数(USP) | 拖尾因子  | 分离度(USP) |
|----|-------|--------|--------|---------|------------|-------|----------|
| 1  | 1.120 | 538064 | 145316 | 100.000 | 2125       | 1.197 | --       |
| 总计 |       | 538064 | 145316 | 100.000 |            |       |          |



# CXM-3382

## <样品信息>

色谱柱 :XB-C18(50mm\*4.6mm,5μm)                      流速: 1.5ml/min  
 柱温 :35°C    波长: 264nm  
 数据文件名: RC\CXM-3382 - 0-16/11-336-2 - zzp-2024082321p-rcqx-2-8mg-pH1.2jz-p5-jxzs.lcd  
 方法文件名: RC\CXM-3382 - 3382-rcqx-FX260.lcm  
 批处理文件名: RC\CXM-3382 - 20240906-rcqx-FX260.lcb  
 样品瓶号 : 2-44  
 进样体积 : 20 μl    版本号: 6.115  
 进样时间 : 2024/09/06 21:51:12                      实验者: wangdan  
 处理时间 (V2) : 2024/09/09 09:27:22              处理者: wangdan  
 仪器型号: SHIMADZU LC-2050C(FX260)

## <色谱图>

mV

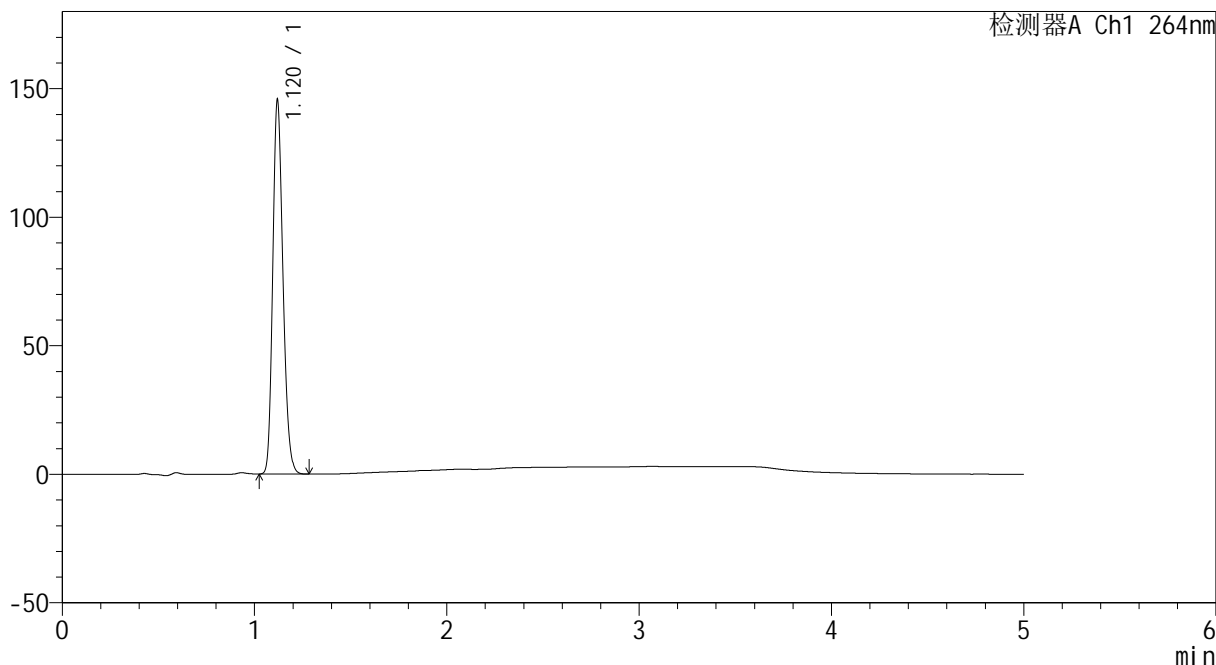

## <峰表>

检测器A Ch1 264nm

| 峰号 | 保留时间  | 面积     | 高度     | 面积%     | 理论塔板数(USP) | 拖尾因子  | 分离度(USP) |
|----|-------|--------|--------|---------|------------|-------|----------|
| 1  | 1.120 | 537722 | 144950 | 100.000 | 2119       | 1.197 | --       |
| 总计 |       | 537722 | 144950 | 100.000 |            |       |          |



# CXM-3382

## <样品信息>

色谱柱 :XB-C18(50mm\*4.6mm,5μm)                      流速: 1.5ml/min  
 柱温 :35°C    波长: 264nm  
 数据文件名: RC\CXM-3382 - 0-16/11-337-2 - zzp-2024082321p-rcqx-2-8mg12.5mg-pH1.2jz-p6-jxzs.lcd  
 方法文件名: RC\CXM-3382 - 3382-rcqx-FX260.lcm  
 批处理文件名: RC\CXM-3382 - 20240906-rcqx-FX260.lcb  
 样品瓶号 : 2-53  
 进样体积 : 20 μl    版本号: 6.115  
 进样时间 : 2024/09/06 21:56:37                      实验者: wangdan  
 处理时间 (V2) : 2024/09/09 09:27:31              处理者: wangdan  
 仪器型号: SHIMADZU LC-2050C(FX260)

## <色谱图>

mV

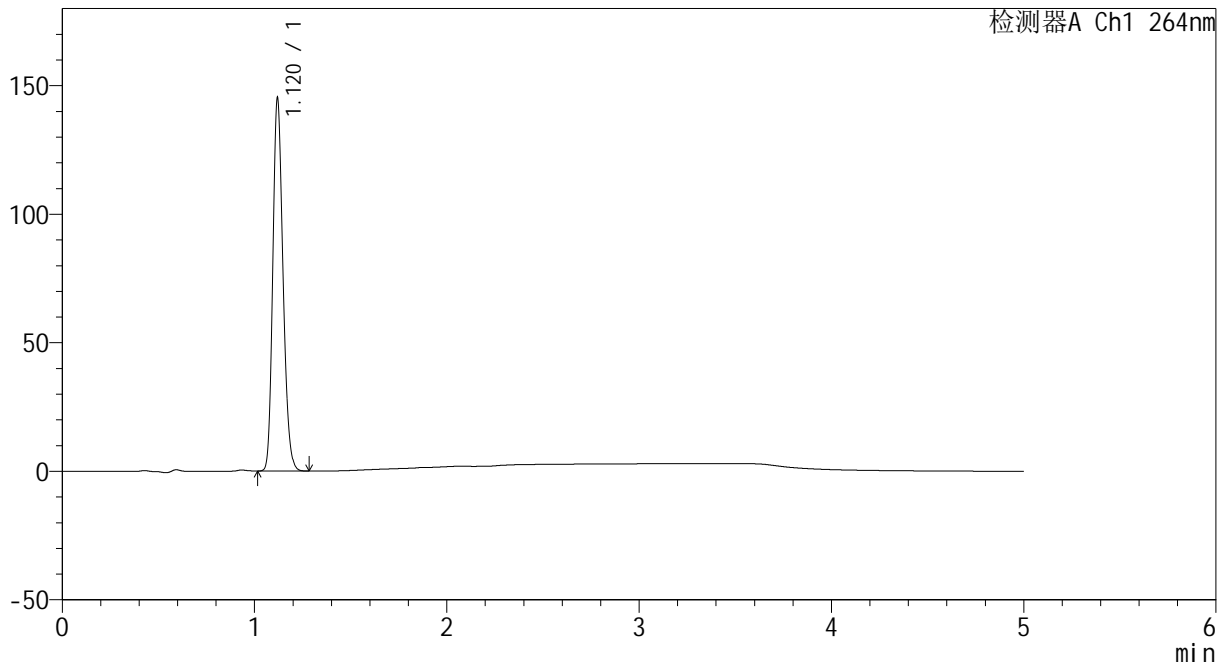

## <峰表>

检测器A Ch1 264nm

| 峰号 | 保留时间  | 面积     | 高度     | 面积%     | 理论塔板数(USP) | 拖尾因子  | 分离度(USP) |
|----|-------|--------|--------|---------|------------|-------|----------|
| 1  | 1.120 | 536262 | 144624 | 100.000 | 2117       | 1.196 | --       |
| 总计 |       | 536262 | 144624 | 100.000 |            |       |          |



# CXM-3382

## <样品信息>

色谱柱 :XB-C18(50mm\*4.6mm,5μm)                      流速: 1.5ml/min  
 柱温 :35°C    波长: 264nm  
 数据文件名: RC\CXM-3382 - 0-16/11-338-2 - zzp-2024082321p-rcqx-2-8mg-12.5mg-pH1.2jz-dz2-1.lcd  
 方法文件名: RC\CXM-3382 - 3382-rcqx-FX260.lcm  
 批处理文件名: RC\CXM-3382 - 20240906-rcqx-FX260.lcb  
 样品瓶号 : 2-27  
 进样体积 : 20 μl    版本号: 6.115  
 进样时间 : 2024/09/06 22:02:00                      实验者: wangdan  
 处理时间 (V2) : 2024/09/09 09:27:39              处理者: wangdan  
 仪器型号: SHIMADZU LC-2050C(FX260)

## <色谱图>

mV

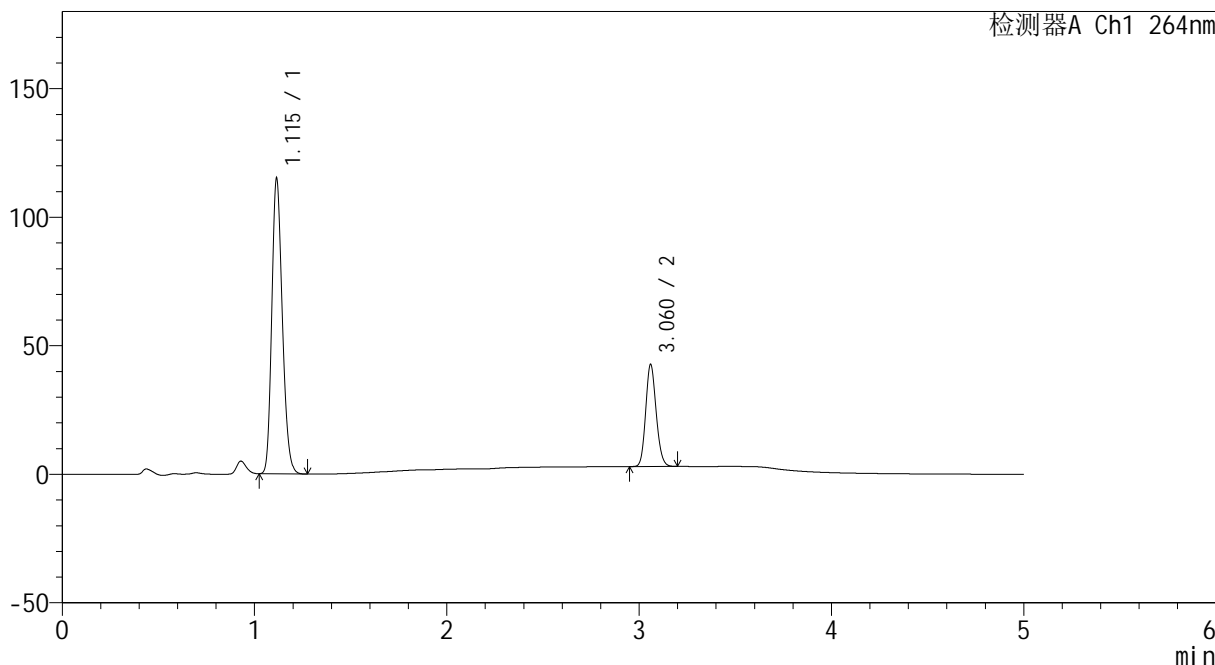

## <峰表>

检测器A Ch1 264nm

| 峰号 | 保留时间  | 面积     | 高度     | 面积%     | 理论塔板数(USP) | 拖尾因子  | 分离度(USP) |
|----|-------|--------|--------|---------|------------|-------|----------|
| 1  | 1.115 | 438342 | 114549 | 74.418  | 1968       | 1.201 | --       |
| 2  | 3.060 | 150683 | 39310  | 25.582  | 15014      | 1.142 | 19.399   |
| 总计 |       | 589025 | 153860 | 100.000 |            |       |          |



# CXM-3382

## <样品信息>

色谱柱 :XB-C18(50mm\*4.6mm,5µm)                      流速: 1.5ml/min  
 柱温 :35°C    波长: 264nm  
 数据文件名: RC\CXM-3382 - 0-16/11-339-2 - zzp-2024082321p-rcqx-2-8mg-12.5mg-pH1.2jz-dz2-2.lcd  
 方法文件名: RC\CXM-3382 - 3382-rcqx-FX260.lcm  
 批处理文件名: RC\CXM-3382 - 20240906-rcqx-FX260.lcb  
 样品瓶号 : 2-27  
 进样体积 : 20 µl    版本号: 6.115  
 进样时间 : 2024/09/06 22:07:25                      实验者: wangdan  
 处理时间 (V2) : 2024/09/09 09:27:47              处理者: wangdan  
 仪器型号: SHIMADZU LC-2050C(FX260)

## <色谱图>

mV

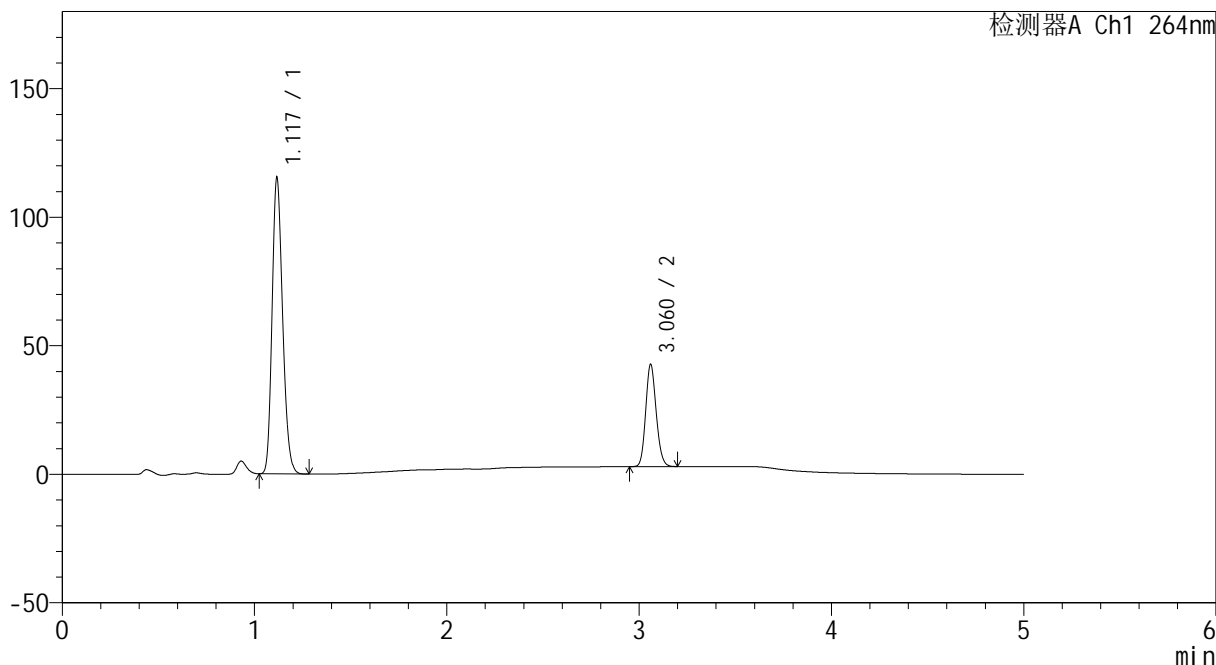

## <峰表>

检测器A Ch1 264nm

| 峰号 | 保留时间  | 面积     | 高度     | 面积%     | 理论塔板数(USP) | 拖尾因子  | 分离度(USP) |
|----|-------|--------|--------|---------|------------|-------|----------|
| 1  | 1.117 | 439177 | 113957 | 74.419  | 1976       | 1.202 | --       |
| 2  | 3.060 | 150966 | 39385  | 25.581  | 15010      | 1.141 | 19.388   |
| 总计 |       | 590143 | 153342 | 100.000 |            |       |          |



# CXM-3382

## <样品信息>

色谱柱 :XB-C18(50mm\*4.6mm,5 $\mu$ m)      流速: 1.5ml/min  
柱温 :35 $^{\circ}$ C      波长: 264nm  
数据文件名: RC\CXM-3382 - 0-16/11-340-2 - zzp-2024082521p-rcqx-1-8mg12.5mg-pH1.2jz-rj.lcd  
方法文件名: RC\CXM-3382 - 3382-rcqx-FX260.lcm  
批处理文件名: RC\CXM-3382 - 20240906-rcqx-FX260.lcb  
样品瓶号 : 3-9  
进样体积 : 20  $\mu$ l      版本号: 6.115  
进样时间 : 2024/09/06 22:12:48      实验者: wangdan  
处理时间 (V2) : 2024/09/09 09:27:56      处理者: wangdan  
仪器型号: SHIMADZU LC-2050C(FX260)

## <色谱图>

mV

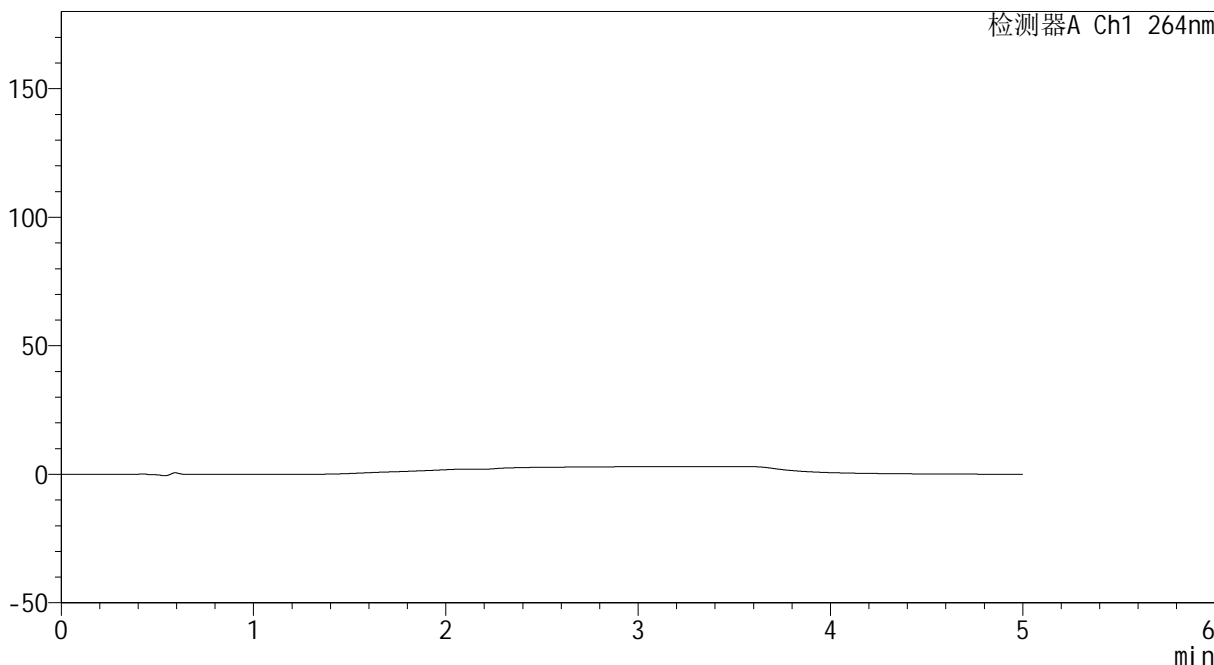

## <峰表>

检测器A Ch1 264nm

| 峰号 | 保留时间 | 面积 | 高度 | 面积% | 理论塔板数(USP) | 拖尾因子 | 分离度(USP) |
|----|------|----|----|-----|------------|------|----------|
| 总计 |      |    |    |     |            |      |          |



# CXM-3382

## <样品信息>

色谱柱 :XB-C18(50mm\*4.6mm,5μm)                      流速: 1.5ml/min  
 柱温 :35°C    波长: 264nm  
 数据文件名: RC\CXM-3382 - 0-16/11-341-2 - zzp-2024082521p-rcqx-1-8mg12.5mg-pH1.2jz-dz1-1.lcd  
 方法文件名: RC\CXM-3382 - 3382-rcqx-FX260.lcm  
 批处理文件名: RC\CXM-3382 - 20240906-rcqx-FX260.lcb  
 样品瓶号 : 3-18  
 进样体积 : 20 μl    版本号: 6.115  
 进样时间 : 2024/09/06 22:18:11                      实验者: wangdan  
 处理时间 (V2) : 2024/09/09 09:28:04              处理者: wangdan  
 仪器型号: SHIMADZU LC-2050C(FX260)

## <色谱图>

mV

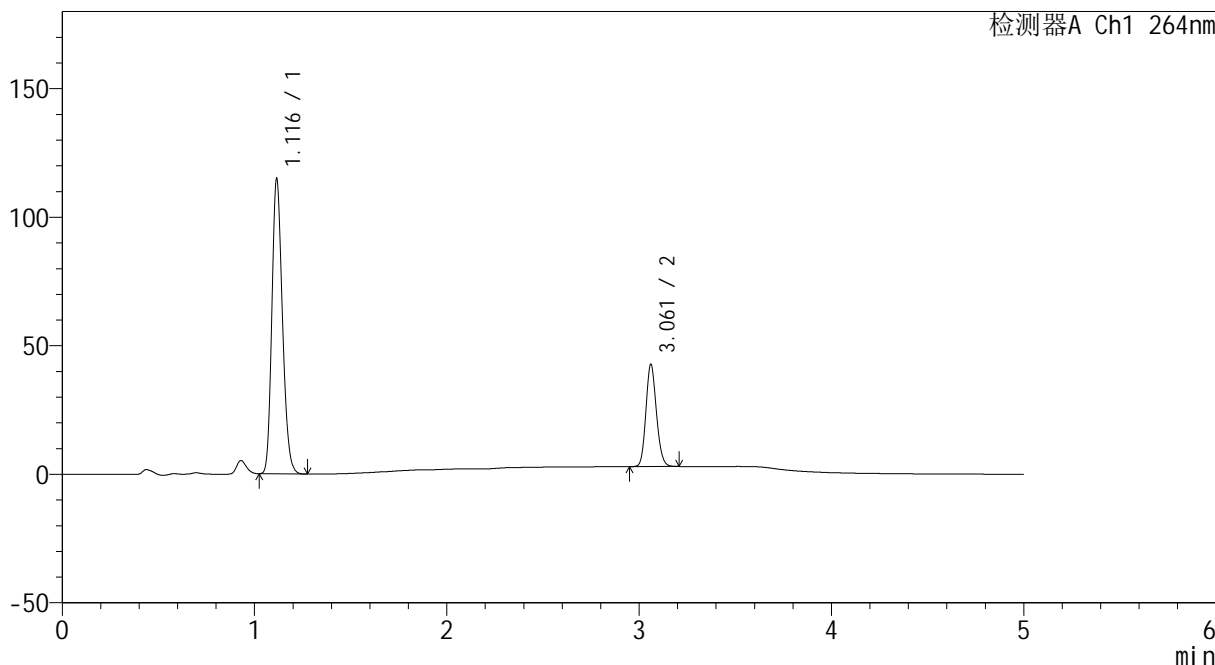

## <峰表>

检测器A Ch1 264nm

| 峰号 | 保留时间  | 面积     | 高度     | 面积%     | 理论塔板数(USP) | 拖尾因子  | 分离度(USP) |
|----|-------|--------|--------|---------|------------|-------|----------|
| 1  | 1.116 | 437973 | 114253 | 74.372  | 1972       | 1.201 | --       |
| 2  | 3.061 | 150923 | 39596  | 25.628  | 15052      | 1.140 | 19.421   |
| 总计 |       | 588896 | 153850 | 100.000 |            |       |          |



# CXM-3382

## <样品信息>

色谱柱 :XB-C18(50mm\*4.6mm,5μm)                      流速: 1.5ml/min  
 柱温 :35°C    波长: 264nm  
 数据文件名: RC\CXM-3382 - 0-16/11-342-2 - zzp-2024082521p-rcqx-1-8mg12.5mg-pH1.2jz-dz1-2.lcd  
 方法文件名: RC\CXM-3382 - 3382-rcqx-FX260.lcm  
 批处理文件名: RC\CXM-3382 - 20240906-rcqx-FX260.lcb  
 样品瓶号 : 3-18  
 进样体积 : 20 μl    版本号: 6.115  
 进样时间 : 2024/09/06 22:23:34                      实验者: wangdan  
 处理时间 (V2) : 2024/09/09 09:28:12              处理者: wangdan  
 仪器型号: SHIMADZU LC-2050C(FX260)

## <色谱图>

mV

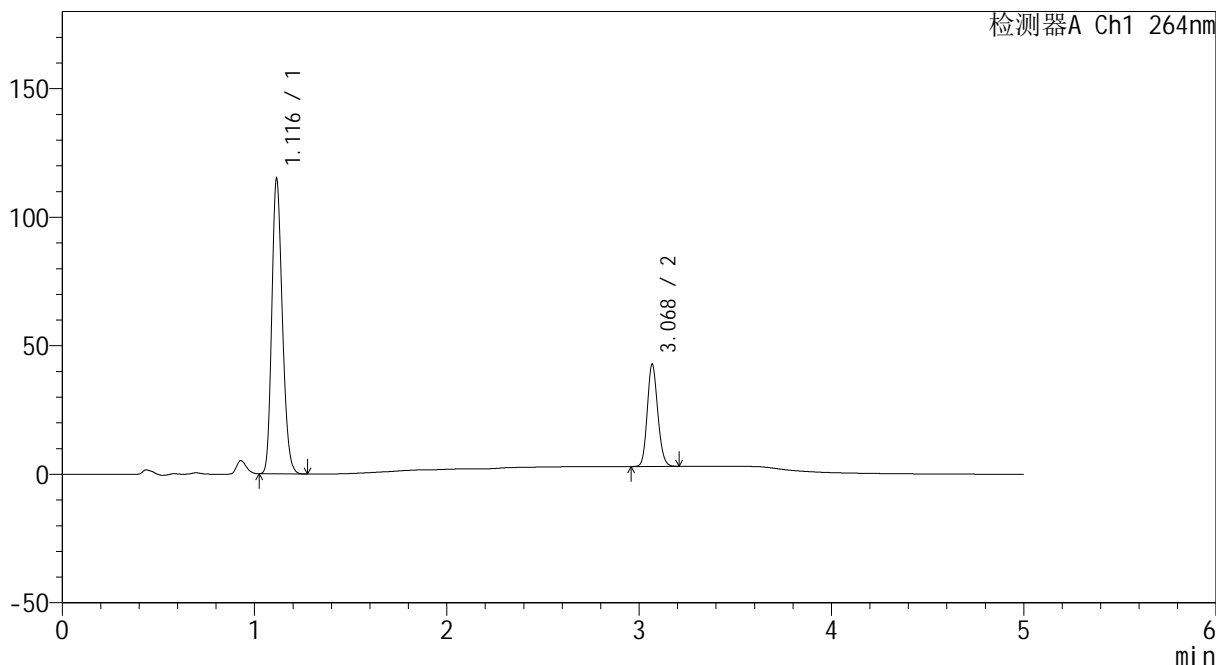

## <峰表>

检测器A Ch1 264nm

| 峰号 | 保留时间  | 面积     | 高度     | 面积%     | 理论塔板数(USP) | 拖尾因子  | 分离度(USP) |
|----|-------|--------|--------|---------|------------|-------|----------|
| 1  | 1.116 | 438137 | 114412 | 74.371  | 1967       | 1.201 | --       |
| 2  | 3.068 | 150987 | 39327  | 25.629  | 15115      | 1.141 | 19.482   |
| 总计 |       | 589125 | 153739 | 100.000 |            |       |          |



# CXM-3382

## <样品信息>

色谱柱 :XB-C18(50mm\*4.6mm,5µm)                      流速: 1.5ml/min  
 柱温 :35°C    波长: 264nm  
 数据文件名: RC\CXM-3382 - 0-16/11-343-2 - zzp-2024082521p-rcqx-1-8mg12.5mg-pH1.2jz-dz1-3.lcd  
 方法文件名: RC\CXM-3382 - 3382-rcqx-FX260.lcm  
 批处理文件名: RC\CXM-3382 - 20240906-rcqx-FX260.lcb  
 样品瓶号 : 3-18  
 进样体积 : 20 µl    版本号: 6.115  
 进样时间 : 2024/09/06 22:28:57                      实验者: wangdan  
 处理时间 (V2) : 2024/09/09 09:28:21              处理者: wangdan  
 仪器型号: SHIMADZU LC-2050C(FX260)

## <色谱图>

mV

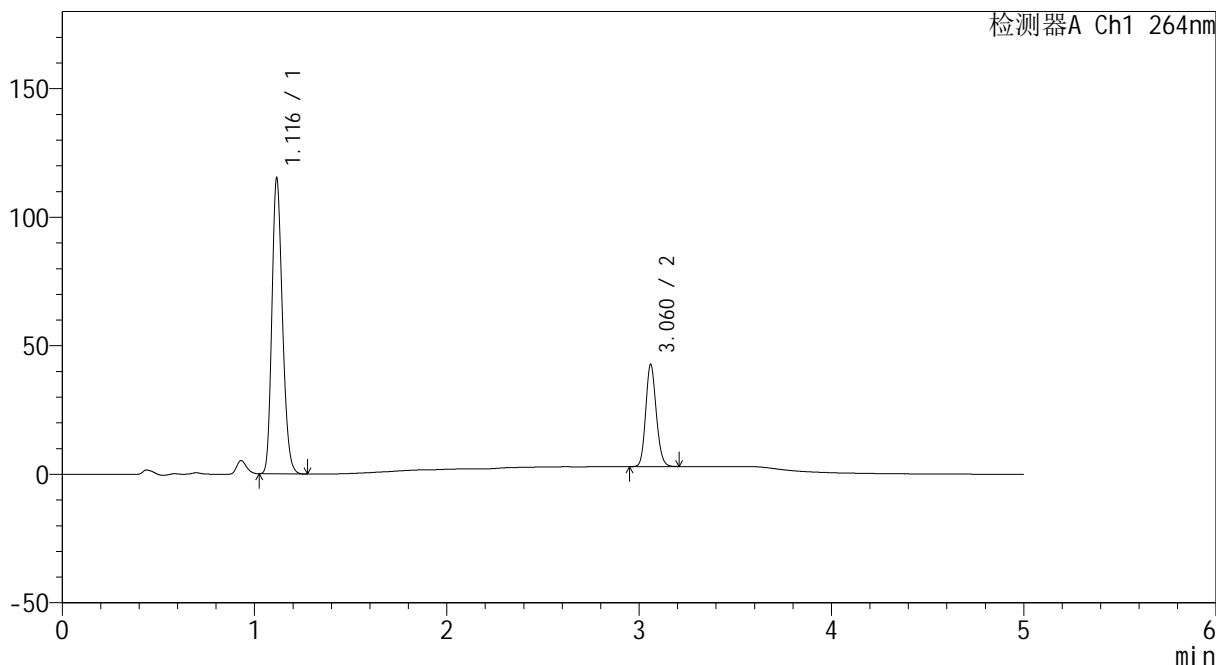

## <峰表>

检测器A Ch1 264nm

| 峰号 | 保留时间  | 面积     | 高度     | 面积%     | 理论塔板数(USP) | 拖尾因子  | 分离度(USP) |
|----|-------|--------|--------|---------|------------|-------|----------|
| 1  | 1.116 | 439181 | 114400 | 74.374  | 1970       | 1.202 | --       |
| 2  | 3.060 | 151319 | 39399  | 25.626  | 14947      | 1.141 | 19.372   |
| 总计 |       | 590500 | 153800 | 100.000 |            |       |          |



# CXM-3382

## <样品信息>

色谱柱 :XB-C18(50mm\*4.6mm,5μm)                      流速: 1.5ml/min  
 柱温 :35°C    波长: 264nm  
 数据文件名: RC\CXM-3382 - 0-16/11-344-2 - zzp-2024082521p-rcqx-1-8mg12.5mg-pH1.2jz-dz1-4.lcd  
 方法文件名: RC\CXM-3382 - 3382-rcqx-FX260.lcm  
 批处理文件名: RC\CXM-3382 - 20240906-rcqx-FX260.lcb  
 样品瓶号 : 3-18  
 进样体积 : 20 μl    版本号: 6.115  
 进样时间 : 2024/09/06 22:34:21                      实验者: wangdan  
 处理时间 (V2) : 2024/09/09 09:28:29              处理者: wangdan  
 仪器型号: SHIMADZU LC-2050C(FX260)

## <色谱图>

mV

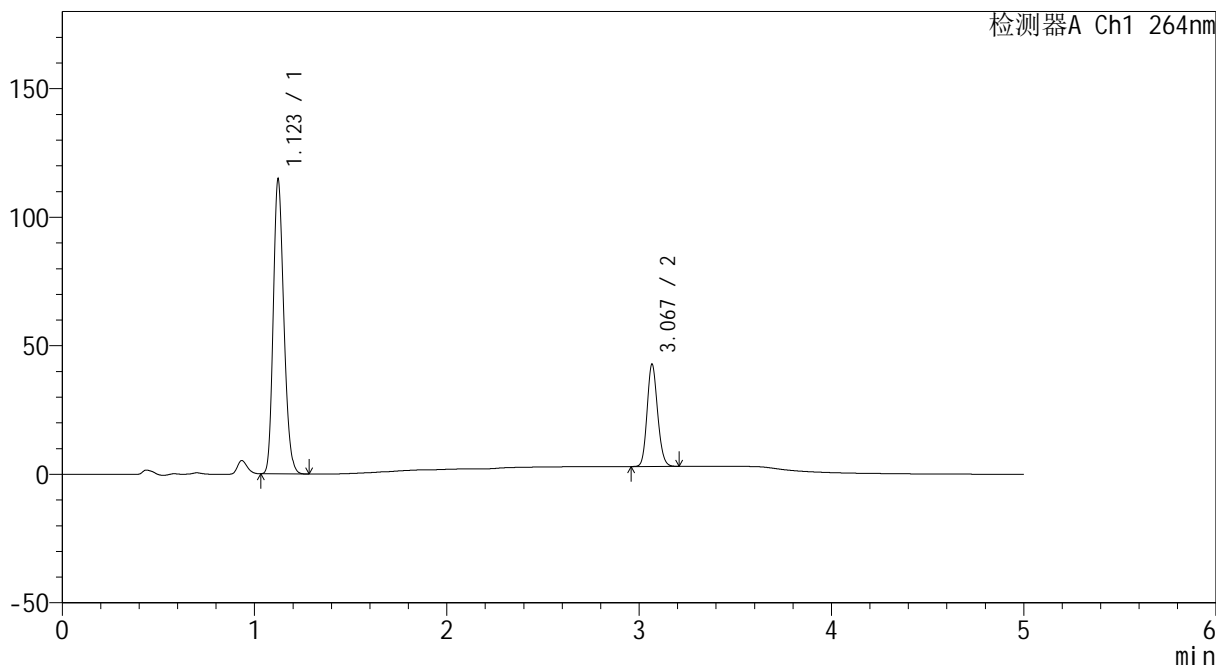

## <峰表>

检测器A Ch1 264nm

| 峰号 | 保留时间  | 面积     | 高度     | 面积%     | 理论塔板数(USP) | 拖尾因子  | 分离度(USP) |
|----|-------|--------|--------|---------|------------|-------|----------|
| 1  | 1.123 | 438688 | 114367 | 74.386  | 1981       | 1.198 | --       |
| 2  | 3.067 | 151055 | 39343  | 25.614  | 15051      | 1.142 | 19.348   |
| 总计 |       | 589743 | 153710 | 100.000 |            |       |          |



# CXM-3382

## <样品信息>

色谱柱 :XB-C18(50mm\*4.6mm,5μm)                      流速: 1.5ml/min  
 柱温 :35°C    波长: 264nm  
 数据文件名: RC\CXM-3382 - 0-16/11-345-2 - zzp-2024082521p-rcqx-1-8mg12.5mg-pH1.2jz-dz1-5.lcd  
 方法文件名: RC\CXM-3382 - 3382-rcqx-FX260.lcm  
 批处理文件名: RC\CXM-3382 - 20240906-rcqx-FX260.lcb  
 样品瓶号 : 3-18  
 进样体积 : 20 μl    版本号: 6.115  
 进样时间 : 2024/09/06 22:39:43                      实验者: wangdan  
 处理时间 (V2) : 2024/09/09 09:28:38              处理者: wangdan  
 仪器型号: SHIMADZU LC-2050C(FX260)

## <色谱图>

mV

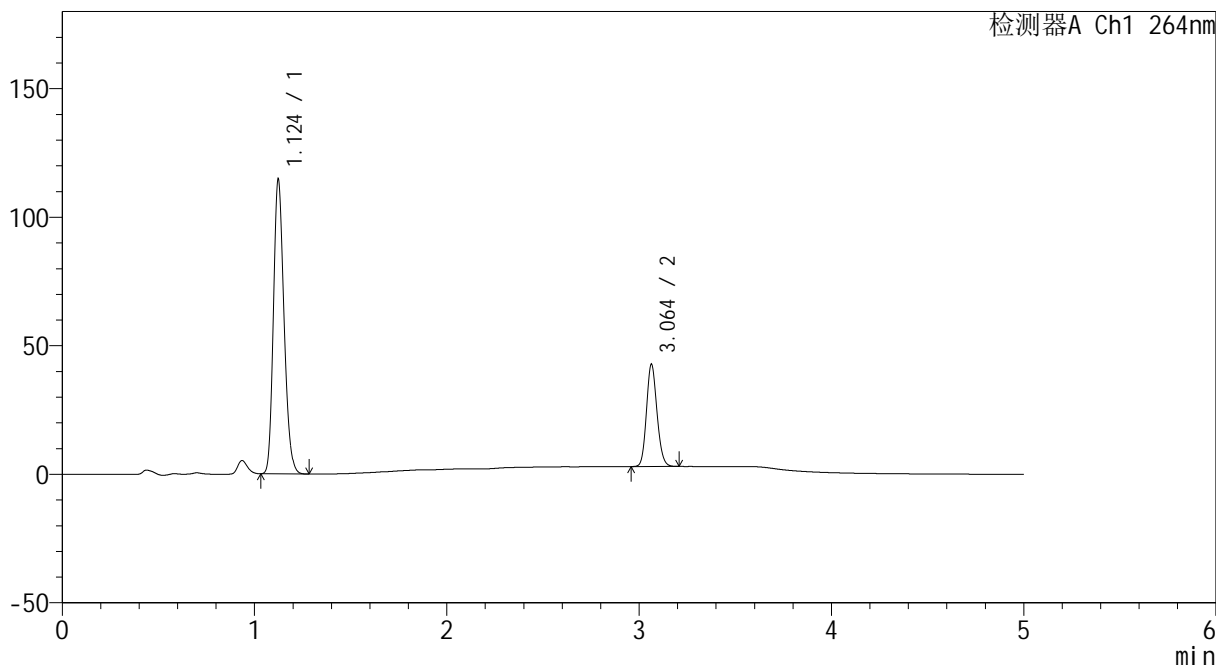

## <峰表>

检测器A Ch1 264nm

| 峰号 | 保留时间  | 面积     | 高度     | 面积%     | 理论塔板数(USP) | 拖尾因子  | 分离度(USP) |
|----|-------|--------|--------|---------|------------|-------|----------|
| 1  | 1.124 | 438840 | 114079 | 74.399  | 1984       | 1.200 | --       |
| 2  | 3.064 | 151006 | 39798  | 25.601  | 15041      | 1.140 | 19.315   |
| 总计 |       | 589846 | 153877 | 100.000 |            |       |          |



# CXM-3382

## <样品信息>

色谱柱 :XB-C18(50mm\*4.6mm,5μm)                      流速: 1.5ml/min  
 柱温 :35°C    波长: 264nm  
 数据文件名: RC\CXM-3382 - 0-16/11-346-2 - zzp-2024082521p-rcqx-1-8mg12.5mg-pH1.2jz-p1-5min.lcd  
 方法文件名: RC\CXM-3382 - 3382-rcqx-FX260.lcm  
 批处理文件名: RC\CXM-3382 - 20240906-rcqx-FX260.lcb  
 样品瓶号 : 3-1  
 进样体积 : 20 μl    版本号: 6.115  
 进样时间 : 2024/09/06 22:45:07                      实验者: wangdan  
 处理时间 (V2) : 2024/09/09 09:28:46              处理者: wangdan  
 仪器型号: SHIMADZU LC-2050C(FX260)

## <色谱图>

mV

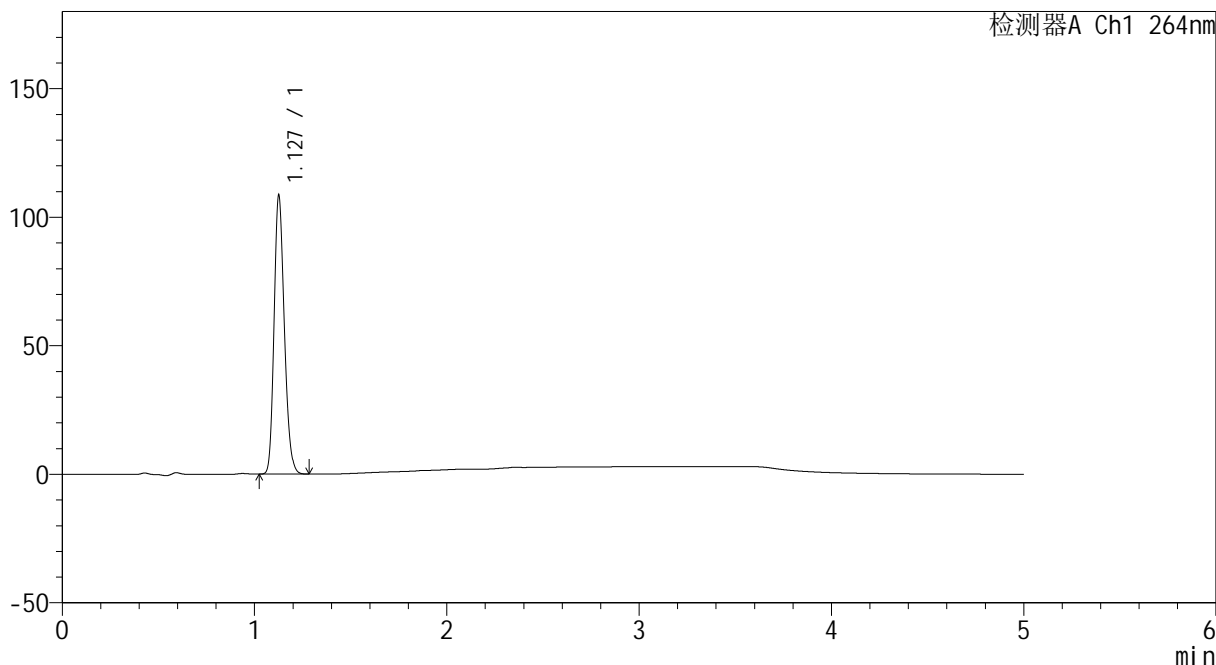

## <峰表>

检测器A Ch1 264nm

| 峰号 | 保留时间  | 面积     | 高度     | 面积%     | 理论塔板数(USP) | 拖尾因子  | 分离度(USP) |
|----|-------|--------|--------|---------|------------|-------|----------|
| 1  | 1.127 | 402127 | 107384 | 100.000 | 2133       | 1.196 | --       |
| 总计 |       | 402127 | 107384 | 100.000 |            |       |          |



# CXM-3382

## <样品信息>

色谱柱 :XB-C18(50mm\*4.6mm,5μm)                      流速: 1.5ml/min  
 柱温 :35°C    波长: 264nm  
 数据文件名: RC\CXM-3382 - 0-16/11-347-2 - zzp-2024082521p-rcqx-1-8mg12.5mg-pH1.2jz-p2-5min.lcd  
 方法文件名: RC\CXM-3382 - 3382-rcqx-FX260.lcm  
 批处理文件名: RC\CXM-3382 - 20240906-rcqx-FX260.lcb  
 样品瓶号 : 3-10  
 进样体积 : 20 μl    版本号: 6.115  
 进样时间 : 2024/09/06 22:50:29                      实验者: wangdan  
 处理时间 (V2) : 2024/09/09 09:28:55              处理者: wangdan  
 仪器型号: SHIMADZU LC-2050C(FX260)

## <色谱图>

mV

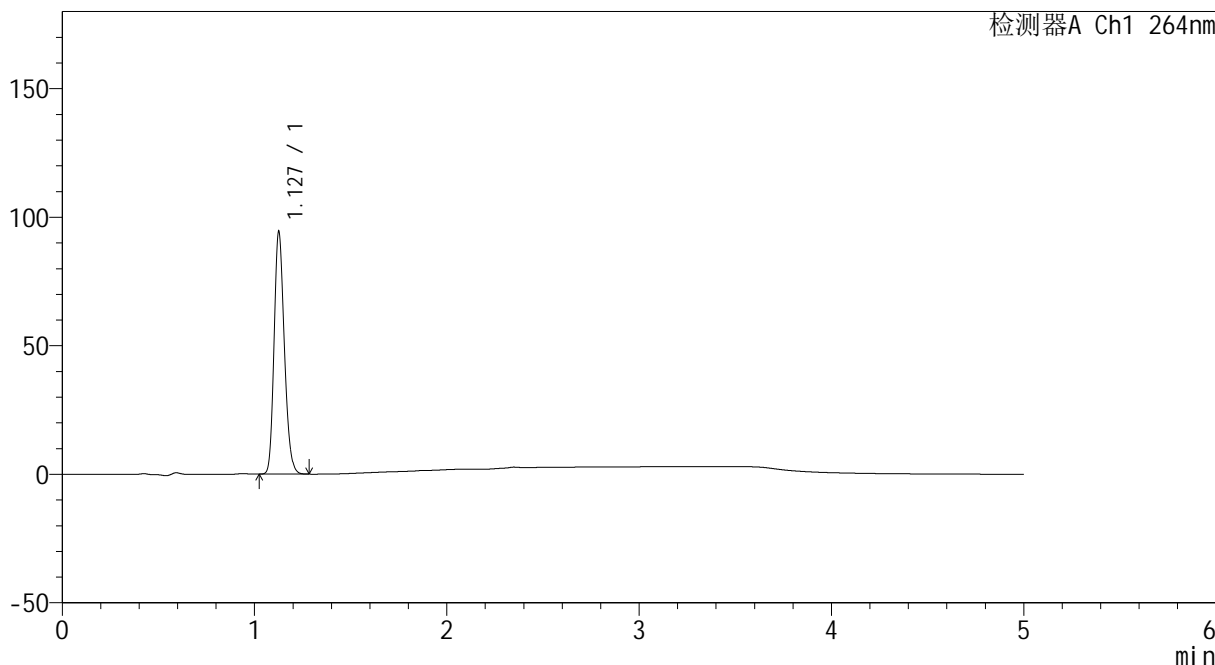

## <峰表>

检测器A Ch1 264nm

| 峰号 | 保留时间  | 面积     | 高度    | 面积%     | 理论塔板数(USP) | 拖尾因子  | 分离度(USP) |
|----|-------|--------|-------|---------|------------|-------|----------|
| 1  | 1.127 | 349837 | 93430 | 100.000 | 2134       | 1.196 | --       |
| 总计 |       | 349837 | 93430 | 100.000 |            |       |          |



# CXM-3382

## <样品信息>

色谱柱 :XB-C18(50mm\*4.6mm,5μm)                      流速: 1.5ml/min  
 柱温 :35°C    波长: 264nm  
 数据文件名: RC\CXM-3382 - 0-16/11-348-2 - zzp-2024082521p-rcqx-1-8mg12.5mg-pH1.2jz-p3-5min.lcd  
 方法文件名: RC\CXM-3382 - 3382-rcqx-FX260.lcm  
 批处理文件名: RC\CXM-3382 - 20240906-rcqx-FX260.lcb  
 样品瓶号 : 3-19  
 进样体积 : 20 μl    版本号: 6.115  
 进样时间 : 2024/09/06 22:55:51                      实验者: wangdan  
 处理时间 (V2) : 2024/09/09 09:29:03              处理者: wangdan  
 仪器型号: SHIMADZU LC-2050C(FX260)

## <色谱图>

mV

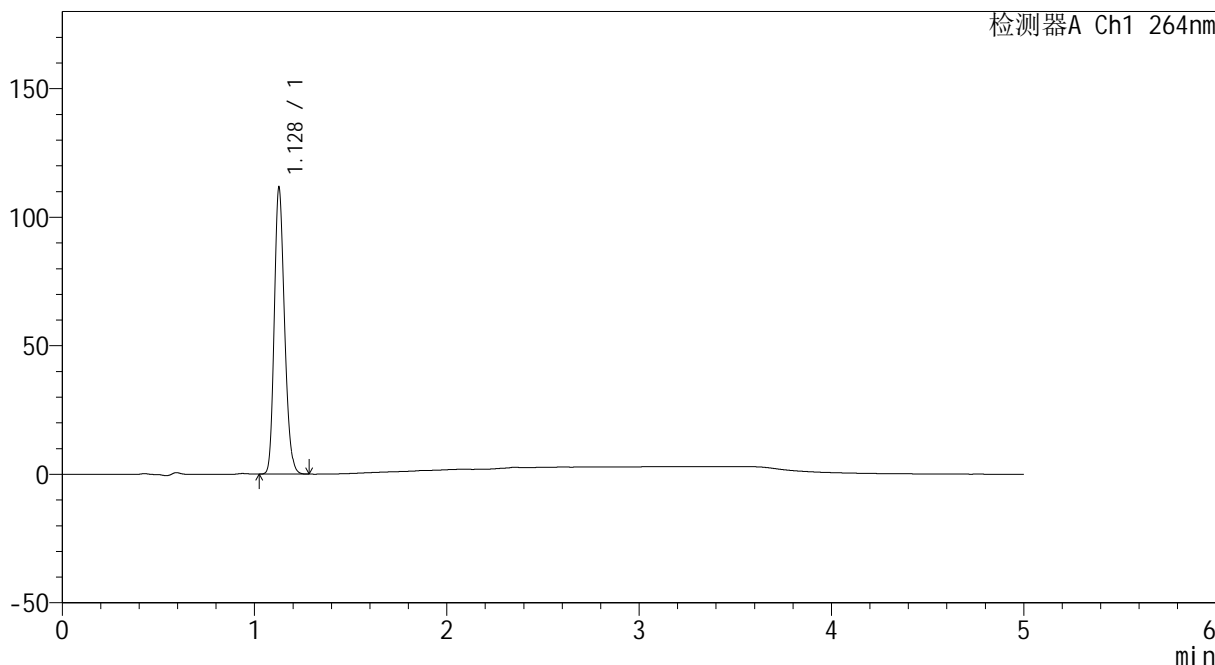

## <峰表>

检测器A Ch1 264nm

| 峰号 | 保留时间  | 面积     | 高度     | 面积%     | 理论塔板数(USP) | 拖尾因子  | 分离度(USP) |
|----|-------|--------|--------|---------|------------|-------|----------|
| 1  | 1.128 | 413125 | 110958 | 100.000 | 2140       | 1.194 | --       |
| 总计 |       | 413125 | 110958 | 100.000 |            |       |          |



# CXM-3382

## <样品信息>

色谱柱 :XB-C18(50mm\*4.6mm,5μm)                      流速: 1.5ml/min  
 柱温 :35°C    波长: 264nm  
 数据文件名: RC\CXM-3382 - 0-16/11-349-2 - zzp-2024082521p-rcqx-1-8mg12.5mg-pH1.2jz-p4-5min.lcd  
 方法文件名: RC\CXM-3382 - 3382-rcqx-FX260.lcm  
 批处理文件名: RC\CXM-3382 - 20240906-rcqx-FX260.lcb  
 样品瓶号 : 3-28  
 进样体积 : 20 μl    版本号: 6.115  
 进样时间 : 2024/09/06 23:01:14                      实验者: wangdan  
 处理时间 (V2) : 2024/09/09 09:29:11              处理者: wangdan  
 仪器型号: SHIMADZU LC-2050C(FX260)

## <色谱图>

mV

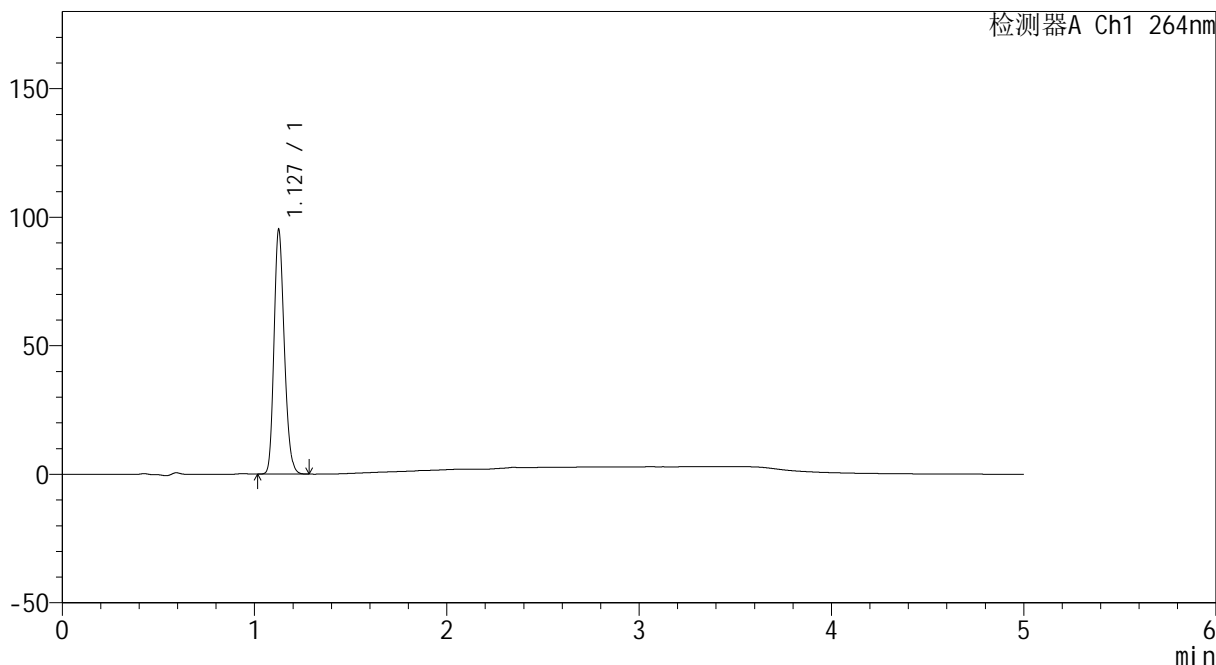

## <峰表>

检测器A Ch1 264nm

| 峰号 | 保留时间  | 面积     | 高度    | 面积%     | 理论塔板数(USP) | 拖尾因子  | 分离度(USP) |
|----|-------|--------|-------|---------|------------|-------|----------|
| 1  | 1.127 | 352599 | 93990 | 100.000 | 2131       | 1.197 | --       |
| 总计 |       | 352599 | 93990 | 100.000 |            |       |          |



# CXM-3382

## <样品信息>

色谱柱 :XB-C18(50mm\*4.6mm,5μm)                      流速: 1.5ml/min  
 柱温 :35°C    波长: 264nm  
 数据文件名: RC\CXM-3382 - 0-16/11-350-2 - zzp-2024082521p-rcqx-1-8mg12.5mg-pH1.2jz-p5-5min.lcd  
 方法文件名: RC\CXM-3382 - 3382-rcqx-FX260.lcm  
 批处理文件名: RC\CXM-3382 - 20240906-rcqx-FX260.lcb  
 样品瓶号 : 3-37  
 进样体积 : 20 μl    版本号: 6.115  
 进样时间 : 2024/09/06 23:06:36                      实验者: wangdan  
 处理时间 (V2) : 2024/09/09 09:29:21              处理者: wangdan  
 仪器型号: SHIMADZU LC-2050C(FX260)

## <色谱图>

mV

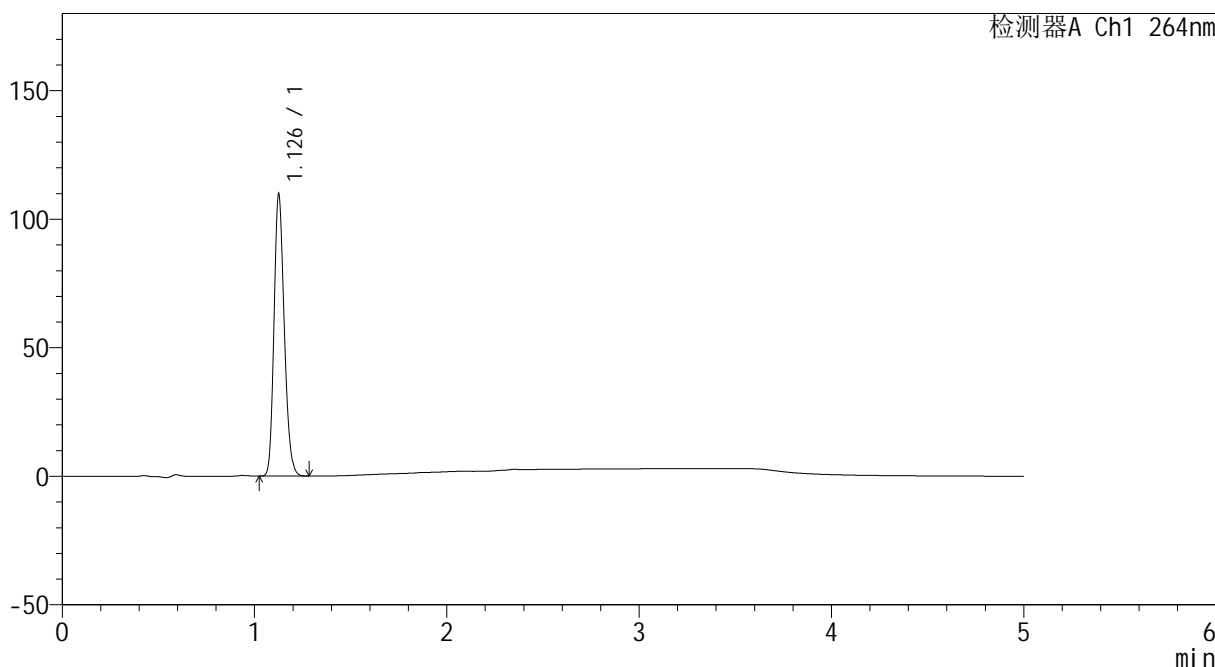

## <峰表>

检测器A Ch1 264nm

| 峰号 | 保留时间  | 面积     | 高度     | 面积%     | 理论塔板数(USP) | 拖尾因子  | 分离度(USP) |
|----|-------|--------|--------|---------|------------|-------|----------|
| 1  | 1.126 | 406343 | 108339 | 100.000 | 2133       | 1.197 | --       |
| 总计 |       | 406343 | 108339 | 100.000 |            |       |          |



# CXM-3382

## <样品信息>

色谱柱 :XB-C18(50mm\*4.6mm,5μm)                      流速: 1.5ml/min  
 柱温 :35°C    波长: 264nm  
 数据文件名: RC\CXM-3382 - 0-16/11-351-2 - zzp-2024082521p-rcqx-1-8mg12.5mg-pH1.2jz-p6-5min.lcd  
 方法文件名: RC\CXM-3382 - 3382-rcqx-FX260.lcm  
 批处理文件名: RC\CXM-3382 - 20240906-rcqx-FX260.lcb  
 样品瓶号 : 3-46  
 进样体积 : 20 μl    版本号: 6.115  
 进样时间 : 2024/09/06 23:11:59                      实验者: wangdan  
 处理时间 (V2) : 2024/09/09 09:29:29              处理者: wangdan  
 仪器型号: SHIMADZU LC-2050C(FX260)

## <色谱图>

mV

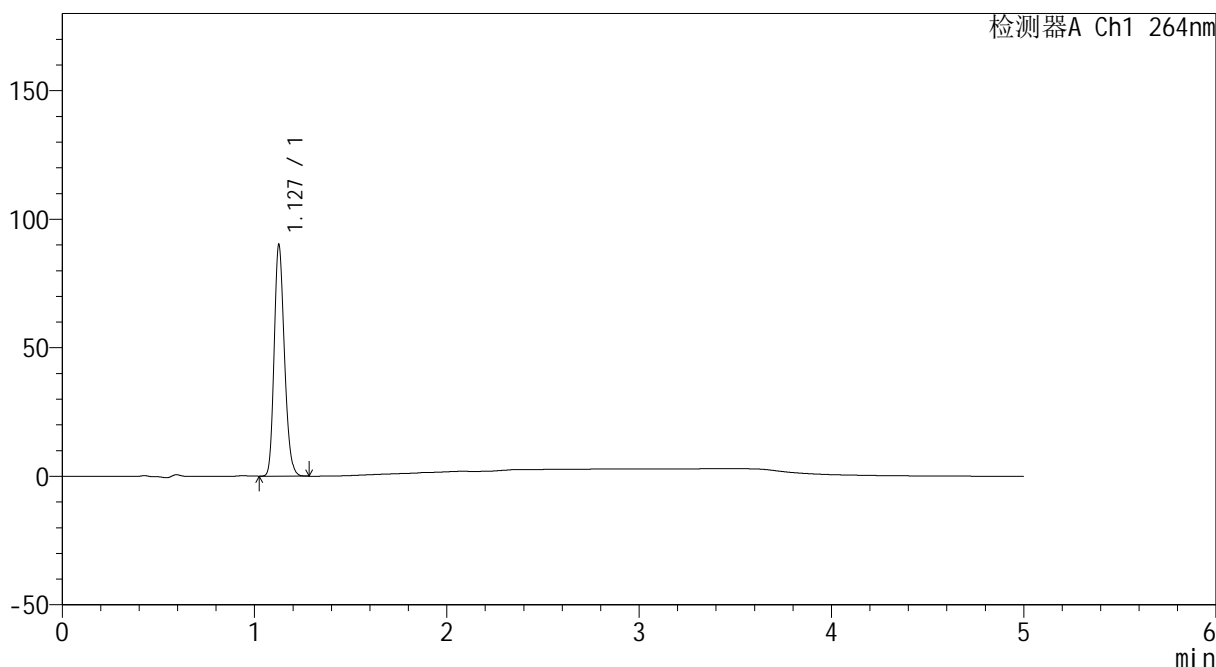

## <峰表>

检测器A Ch1 264nm

| 峰号 | 保留时间  | 面积     | 高度    | 面积%     | 理论塔板数(USP) | 拖尾因子  | 分离度(USP) |
|----|-------|--------|-------|---------|------------|-------|----------|
| 1  | 1.127 | 333624 | 89377 | 100.000 | 2137       | 1.196 | --       |
| 总计 |       | 333624 | 89377 | 100.000 |            |       |          |



# CXM-3382

## <样品信息>

色谱柱 :XB-C18(50mm\*4.6mm,5μm)                      流速: 1.5ml/min  
 柱温 :35°C    波长: 264nm  
 数据文件名: RC\CXM-3382 - 0-16/11-352-2 - zzp-2024082521p-rcqx-1-8mg12.5mg-pH1.2jz-p1-10min.lcd  
 方法文件名: RC\CXM-3382 - 3382-rcqx-FX260.lcm  
 批处理文件名: RC\CXM-3382 - 20240906-rcqx-FX260.lcb  
 样品瓶号 : 3-2  
 进样体积 : 20 μl    版本号: 6.115  
 进样时间 : 2024/09/06 23:17:21                      实验者: wangdan  
 处理时间 (V2) : 2024/09/09 09:29:37              处理者: wangdan  
 仪器型号: SHIMADZU LC-2050C(FX260)

## <色谱图>

mV

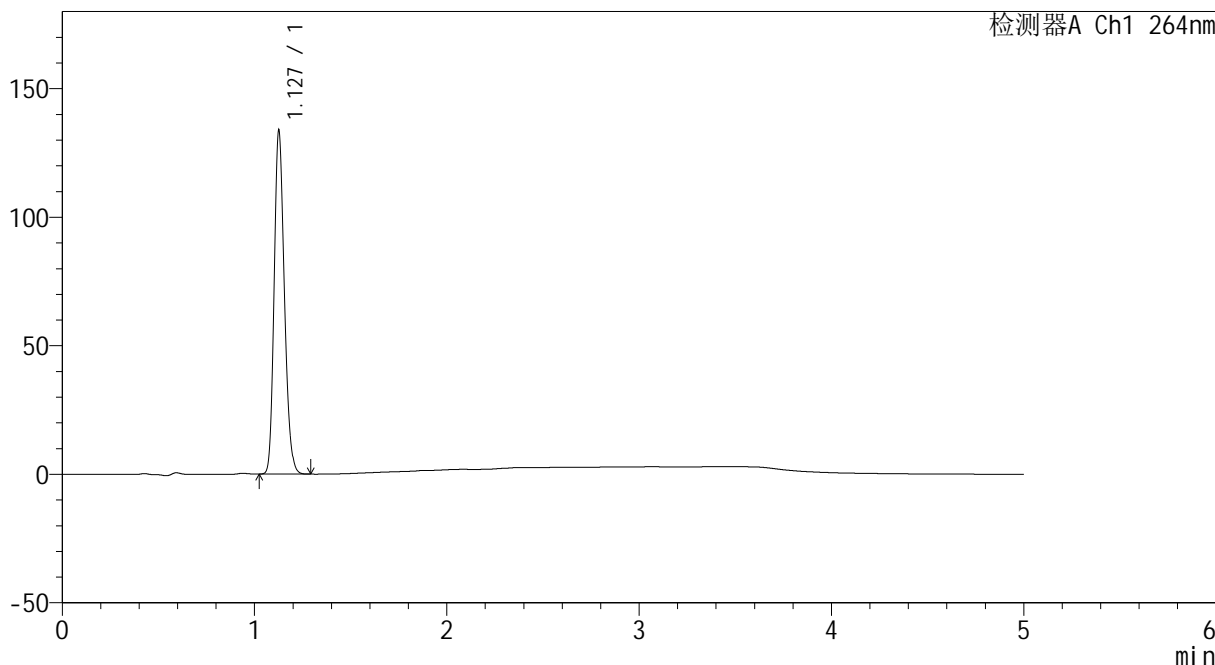

## <峰表>

检测器A Ch1 264nm

| 峰号 | 保留时间  | 面积     | 高度     | 面积%     | 理论塔板数(USP) | 拖尾因子  | 分离度(USP) |
|----|-------|--------|--------|---------|------------|-------|----------|
| 1  | 1.127 | 495102 | 132498 | 100.000 | 2137       | 1.195 | --       |
| 总计 |       | 495102 | 132498 | 100.000 |            |       |          |



# CXM-3382

## <样品信息>

色谱柱 :XB-C18(50mm\*4.6mm,5μm)                      流速: 1.5ml/min  
 柱温 :35°C    波长: 264nm  
 数据文件名: RC\CXM-3382 - 0-16/11-353-2 - zzp-2024082521p-rcqx-1-8mg12.5mg-pH1.2jz-p2-10min.lcd  
 方法文件名: RC\CXM-3382 - 3382-rcqx-FX260.lcm  
 批处理文件名: RC\CXM-3382 - 20240906-rcqx-FX260.lcb  
 样品瓶号 : 3-11  
 进样体积 : 20 μl    版本号: 6.115  
 进样时间 : 2024/09/06 23:22:43                      实验者: wangdan  
 处理时间 (V2) : 2024/09/09 09:29:46              处理者: wangdan  
 仪器型号: SHIMADZU LC-2050C(FX260)

## <色谱图>

mV

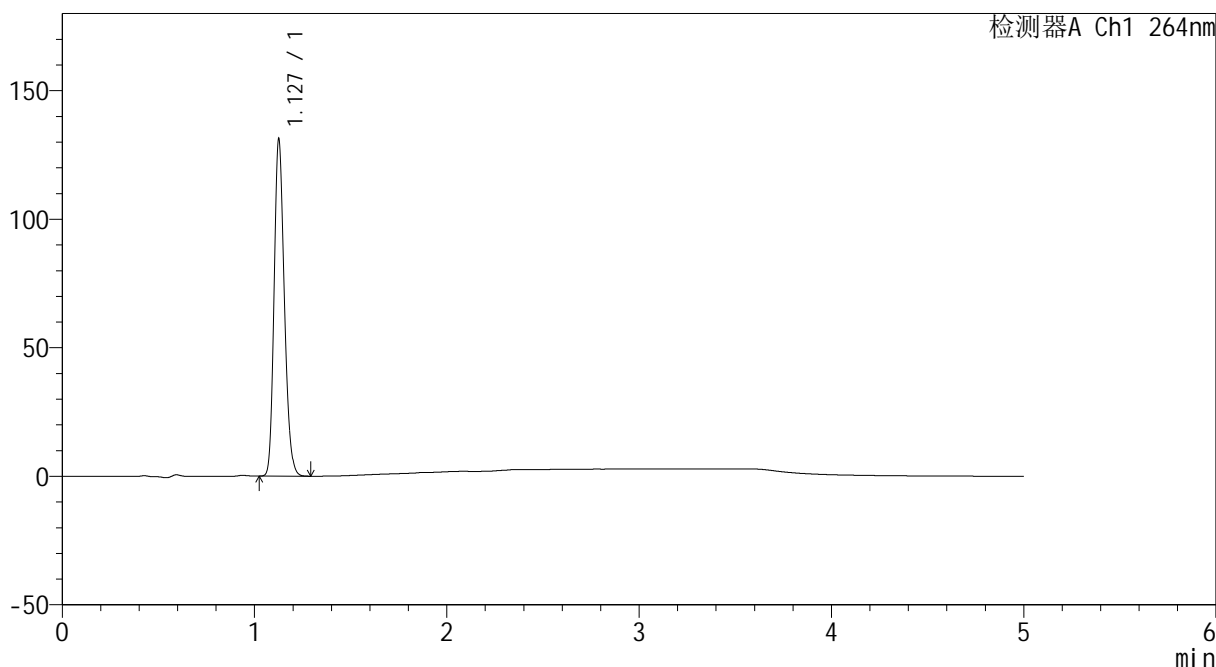

## <峰表>

检测器A Ch1 264nm

| 峰号 | 保留时间  | 面积     | 高度     | 面积%     | 理论塔板数(USP) | 拖尾因子  | 分离度(USP) |
|----|-------|--------|--------|---------|------------|-------|----------|
| 1  | 1.127 | 486133 | 129824 | 100.000 | 2135       | 1.197 | --       |
| 总计 |       | 486133 | 129824 | 100.000 |            |       |          |



# CXM-3382

## <样品信息>

色谱柱 :XB-C18(50mm\*4.6mm,5μm)                      流速: 1.5ml/min  
 柱温 :35°C    波长: 264nm  
 数据文件名: RC\CXM-3382 - 0-16/11-354-2 - zzp-2024082521p-rcqx-1-8mg12.5mg-pH1.2jz-p3-10min.lcd  
 方法文件名: RC\CXM-3382 - 3382-rcqx-FX260.lcm  
 批处理文件名: RC\CXM-3382 - 20240906-rcqx-FX260.lcb  
 样品瓶号 : 3-20  
 进样体积 : 20 μl    版本号: 6.115  
 进样时间 : 2024/09/06 23:28:07                      实验者: wangdan  
 处理时间 (V2) : 2024/09/09 09:29:54              处理者: wangdan  
 仪器型号: SHIMADZU LC-2050C(FX260)

## <色谱图>

mV

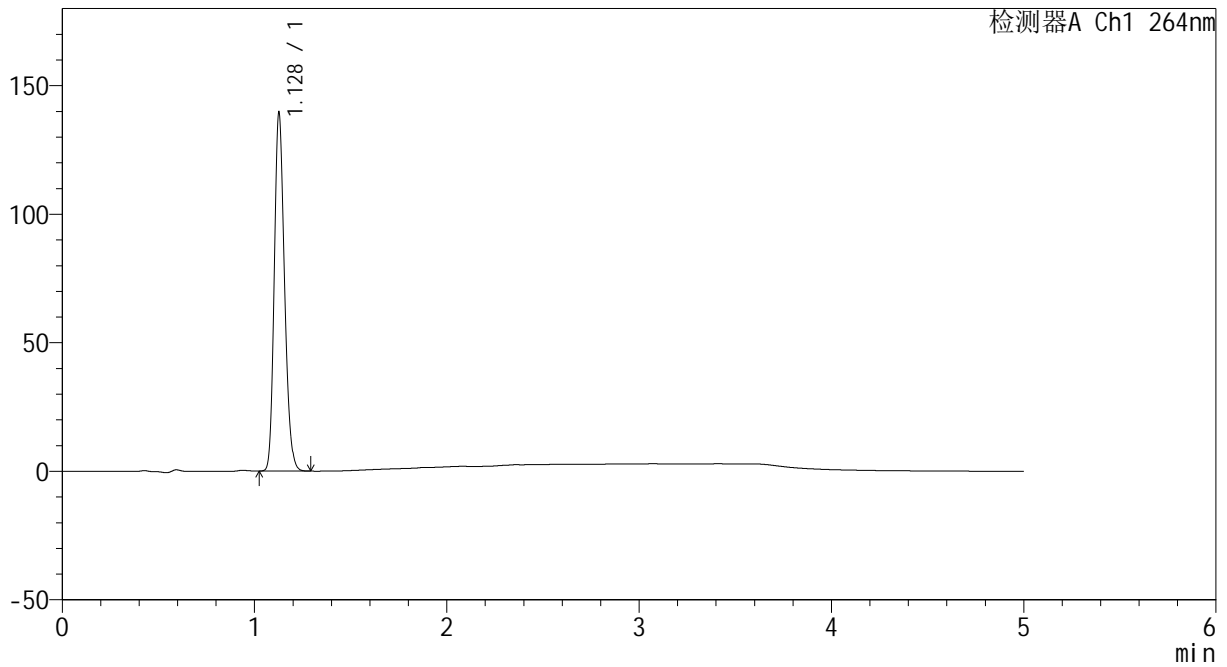

## <峰表>

检测器A Ch1 264nm

| 峰号 | 保留时间  | 面积     | 高度     | 面积%     | 理论塔板数(USP) | 拖尾因子  | 分离度(USP) |
|----|-------|--------|--------|---------|------------|-------|----------|
| 1  | 1.128 | 516714 | 138639 | 100.000 | 2138       | 1.194 | --       |
| 总计 |       | 516714 | 138639 | 100.000 |            |       |          |



# CXM-3382

## <样品信息>

色谱柱 :XB-C18(50mm\*4.6mm,5μm)                      流速: 1.5ml/min  
柱温 :35°C    波长: 264nm  
数据文件名: RC\CXM-3382 - 0-16/11-355-2 - zzp-2024082521p-rcqx-1-8mg12.5mg-pH1.2jz-p4-10min.lcd  
方法文件名: RC\CXM-3382 - 3382-rcqx-FX260.lcm  
批处理文件名: RC\CXM-3382 - 20240906-rcqx-FX260.lcb  
样品瓶号 : 3-29  
进样体积 : 20 μl    版本号: 6.115  
进样时间 : 2024/09/06 23:33:28                      实验者: wangdan  
处理时间 (V2) : 2024/09/09 09:30:02              处理者: wangdan  
仪器型号: SHIMADZU LC-2050C(FX260)

## <色谱图>

mV

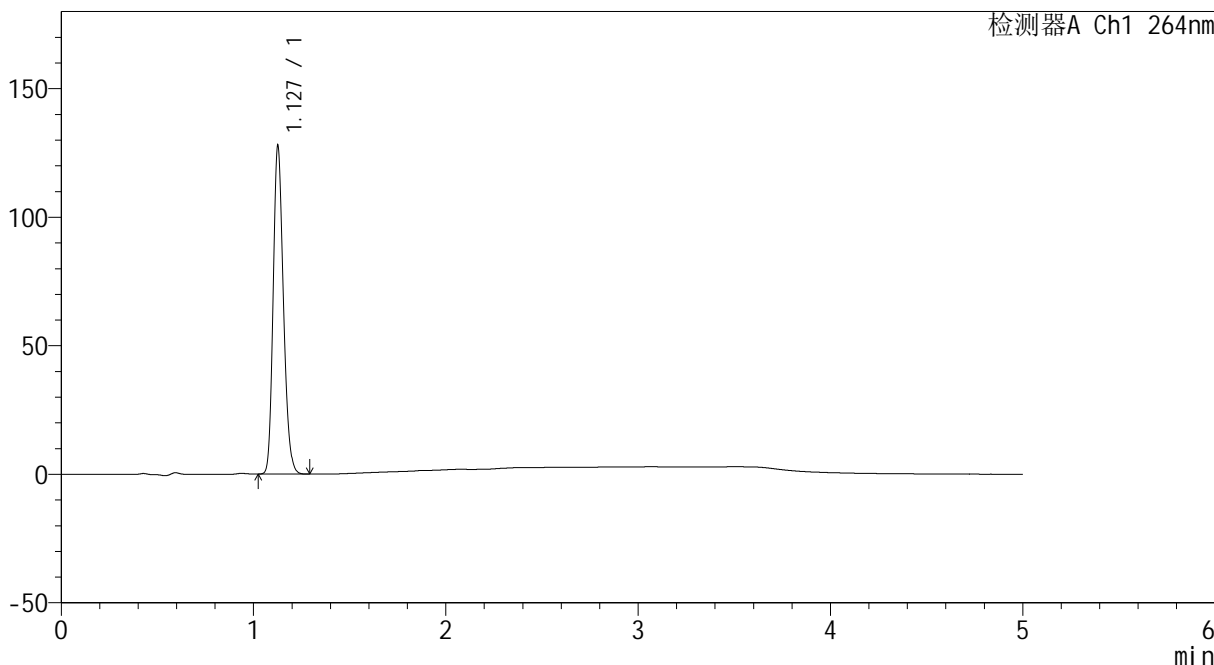

## <峰表>

检测器A Ch1 264nm

| 峰号 | 保留时间  | 面积     | 高度     | 面积%     | 理论塔板数(USP) | 拖尾因子  | 分离度(USP) |
|----|-------|--------|--------|---------|------------|-------|----------|
| 1  | 1.127 | 473376 | 126676 | 100.000 | 2133       | 1.196 | --       |
| 总计 |       | 473376 | 126676 | 100.000 |            |       |          |



# CXM-3382

## <样品信息>

色谱柱 :XB-C18(50mm\*4.6mm,5μm)                      流速: 1.5ml/min  
 柱温 :35°C    波长: 264nm  
 数据文件名: RC\CXM-3382 - 0-16/11-356-2 - zzp-2024082521p-rcqx-1-8mg12.5mg-pH1.2jz-p5-10min.lcd  
 方法文件名: RC\CXM-3382 - 3382-rcqx-FX260.lcm  
 批处理文件名: RC\CXM-3382 - 20240906-rcqx-FX260.lcb  
 样品瓶号 : 3-38  
 进样体积 : 20 μl    版本号: 6.115  
 进样时间 : 2024/09/06 23:38:51                      实验者: wangdan  
 处理时间 (V2) : 2024/09/09 09:30:11              处理者: wangdan  
 仪器型号: SHIMADZU LC-2050C(FX260)

## <色谱图>

mV

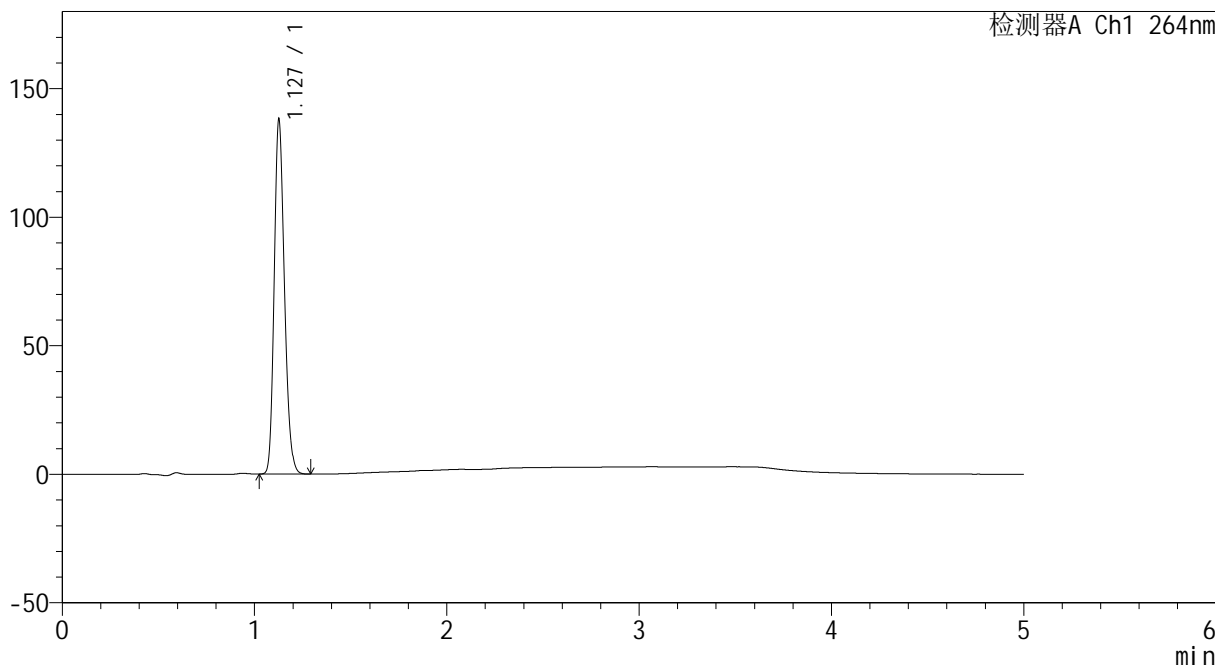

## <峰表>

检测器A Ch1 264nm

| 峰号 | 保留时间  | 面积     | 高度     | 面积%     | 理论塔板数(USP) | 拖尾因子  | 分离度(USP) |
|----|-------|--------|--------|---------|------------|-------|----------|
| 1  | 1.127 | 510894 | 137024 | 100.000 | 2140       | 1.195 | --       |
| 总计 |       | 510894 | 137024 | 100.000 |            |       |          |



# CXM-3382

## <样品信息>

色谱柱 :XB-C18(50mm\*4.6mm,5μm)                      流速: 1.5ml/min  
 柱温 :35°C    波长: 264nm  
 数据文件名: RC\CXM-3382 - 0-16/11-357-2 - zzp-2024082521p-rcqx-1-8mg12.5mg-pH1.2jz-p6-10min.lcd  
 方法文件名: RC\CXM-3382 - 3382-rcqx-FX260.lcm  
 批处理文件名: RC\CXM-3382 - 20240906-rcqx-FX260.lcb  
 样品瓶号 : 3-47  
 进样体积 : 20 μl    版本号: 6.115  
 进样时间 : 2024/09/06 23:44:13                      实验者: wangdan  
 处理时间 (V2) : 2024/09/09 09:30:19              处理者: wangdan  
 仪器型号: SHIMADZU LC-2050C(FX260)

## <色谱图>

mV

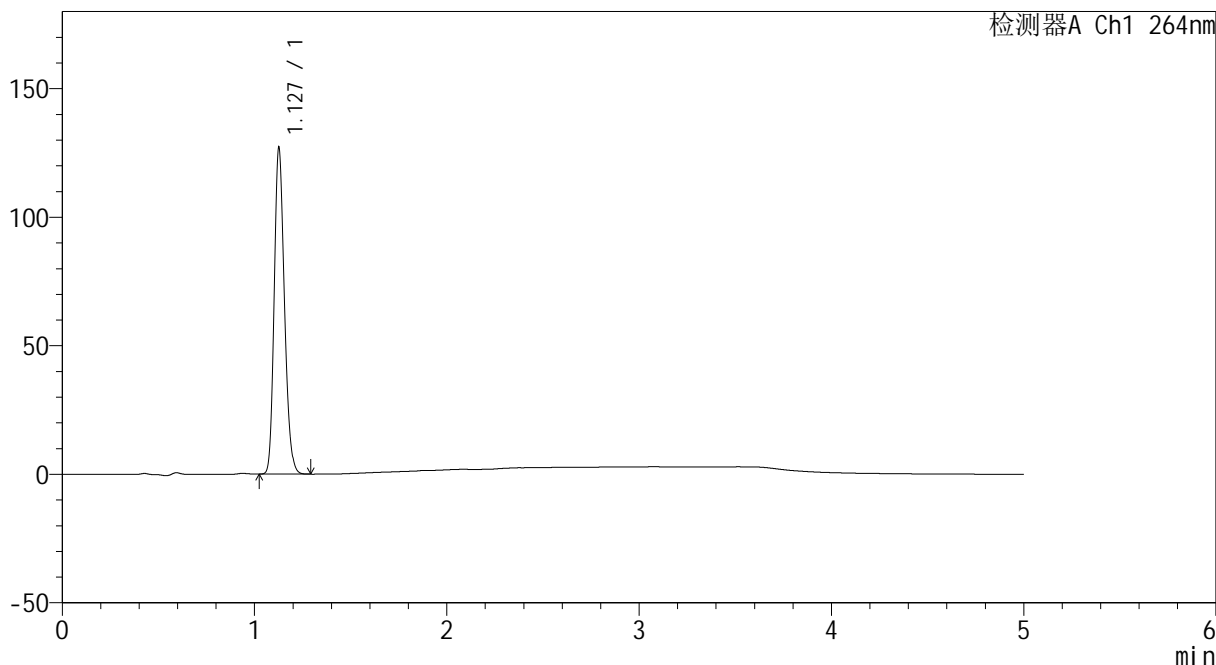

## <峰表>

检测器A Ch1 264nm

| 峰号 | 保留时间  | 面积     | 高度     | 面积%     | 理论塔板数(USP) | 拖尾因子  | 分离度(USP) |
|----|-------|--------|--------|---------|------------|-------|----------|
| 1  | 1.127 | 470265 | 126050 | 100.000 | 2139       | 1.195 | --       |
| 总计 |       | 470265 | 126050 | 100.000 |            |       |          |



# CXM-3382

## <样品信息>

色谱柱 :XB-C18(50mm\*4.6mm,5μm)                      流速: 1.5ml/min  
 柱温 :35°C    波长: 264nm  
 数据文件名: RC\CXM-3382 - 0-16/11-358-2 - zzp-2024082521p-rcqx-1-8mg12.5mg-pH1.2jz-p1-15min.lcd  
 方法文件名: RC\CXM-3382 - 3382-rcqx-FX260.lcm  
 批处理文件名: RC\CXM-3382 - 20240906-rcqx-FX260.lcb  
 样品瓶号 : 3-3  
 进样体积 : 20 μl    版本号: 6.115  
 进样时间 : 2024/09/06 23:49:36                      实验者: wangdan  
 处理时间 (V2) : 2024/09/09 09:30:27              处理者: wangdan  
 仪器型号: SHIMADZU LC-2050C(FX260)

## <色谱图>

mV

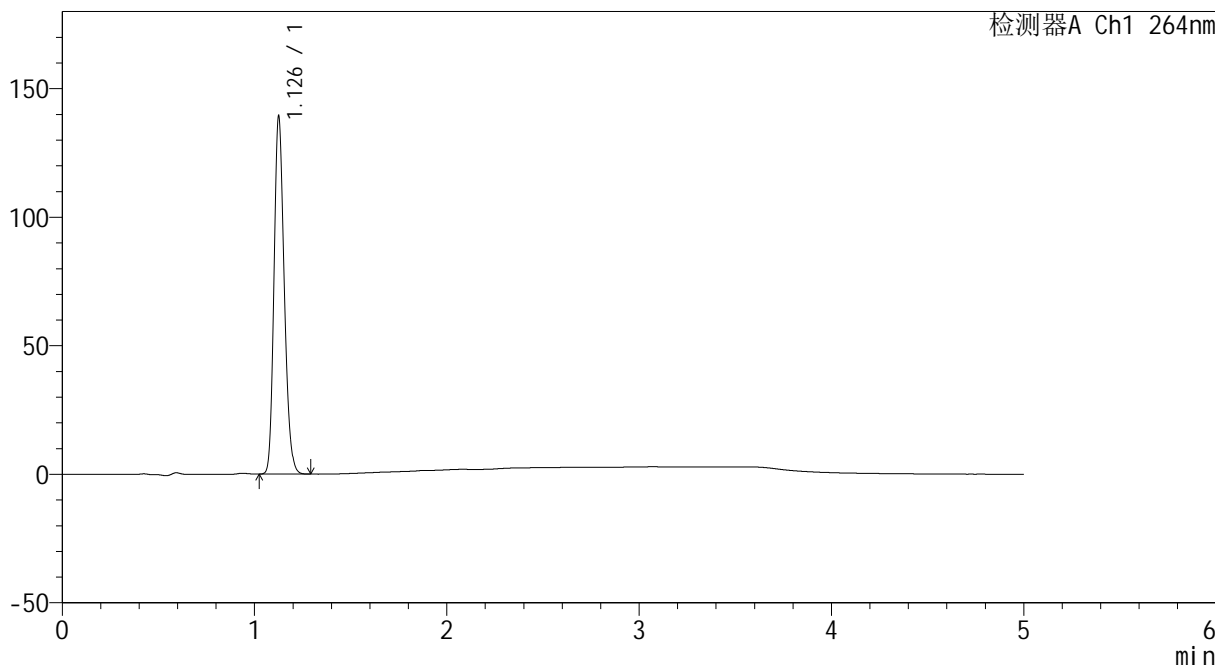

## <峰表>

检测器A Ch1 264nm

| 峰号 | 保留时间  | 面积     | 高度     | 面积%     | 理论塔板数(USP) | 拖尾因子  | 分离度(USP) |
|----|-------|--------|--------|---------|------------|-------|----------|
| 1  | 1.126 | 515611 | 137377 | 100.000 | 2133       | 1.197 | --       |
| 总计 |       | 515611 | 137377 | 100.000 |            |       |          |



# CXM-3382

## <样品信息>

色谱柱 :XB-C18(50mm\*4.6mm,5μm)                      流速: 1.5ml/min  
 柱温 :35°C    波长: 264nm  
 数据文件名: RC\CXM-3382 - 0-16/11-359-2 - zzp-2024082521p-rcqx-1-8mg12.5mg-pH1.2jz-p2-15min.lcd  
 方法文件名: RC\CXM-3382 - 3382-rcqx-FX260.lcm  
 批处理文件名: RC\CXM-3382 - 20240906-rcqx-FX260.lcb  
 样品瓶号 : 3-12  
 进样体积 : 20 μl    版本号: 6.115  
 进样时间 : 2024/09/06 23:54:59                      实验者: wangdan  
 处理时间 (V2) : 2024/09/09 09:30:34              处理者: wangdan  
 仪器型号: SHIMADZU LC-2050C(FX260)

## <色谱图>

mV

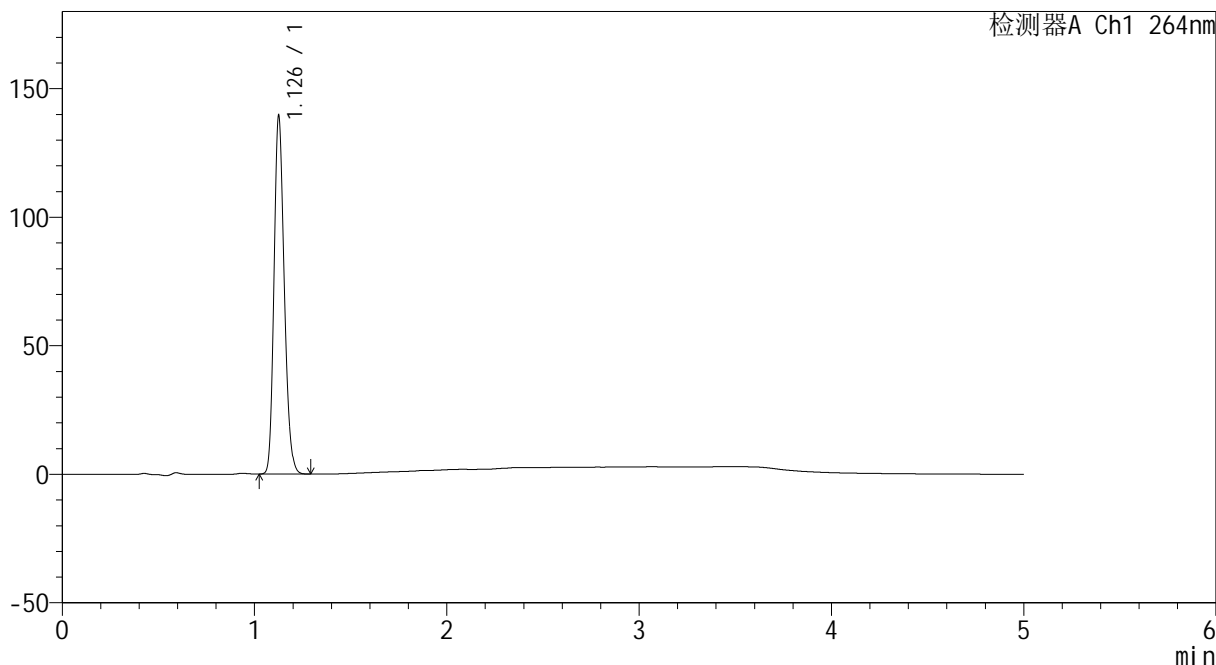

## <峰表>

检测器A Ch1 264nm

| 峰号 | 保留时间  | 面积     | 高度     | 面积%     | 理论塔板数(USP) | 拖尾因子  | 分离度(USP) |
|----|-------|--------|--------|---------|------------|-------|----------|
| 1  | 1.126 | 516759 | 137658 | 100.000 | 2130       | 1.198 | --       |
| 总计 |       | 516759 | 137658 | 100.000 |            |       |          |



# CXM-3382

## <样品信息>

色谱柱 :XB-C18(50mm\*4.6mm,5μm)                      流速: 1.5ml/min  
 柱温 :35°C    波长: 264nm  
 数据文件名: RC\CXM-3382 - 0-16/11-360-2 - zzp-2024082521p-rcqx-1-8mg12.5mg-pH1.2jz-p3-15min.lcd  
 方法文件名: RC\CXM-3382 - 3382-rcqx-FX260.lcm  
 批处理文件名: RC\CXM-3382 - 20240906-rcqx-FX260.lcb  
 样品瓶号 : 3-21  
 进样体积 : 20 μl    版本号: 6.115  
 进样时间 : 2024/09/07 00:00:21                      实验者: wangdan  
 处理时间 (V2) : 2024/09/09 09:30:42              处理者: wangdan  
 仪器型号: SHIMADZU LC-2050C(FX260)

## <色谱图>

mV

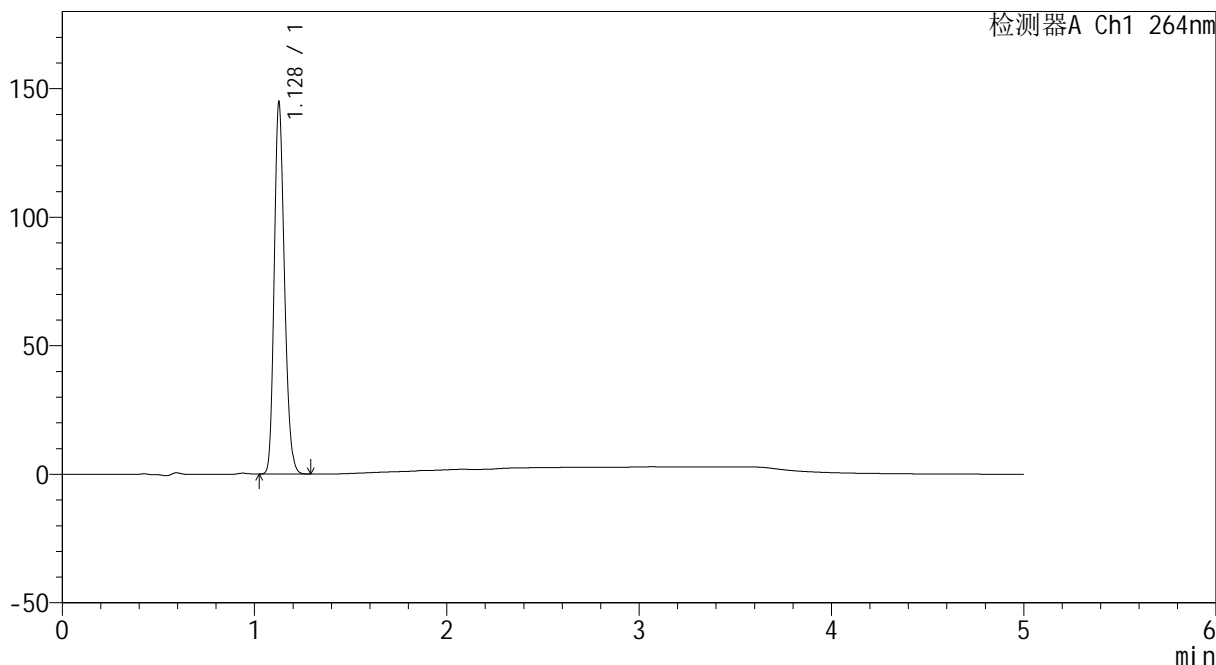

## <峰表>

检测器A Ch1 264nm

| 峰号 | 保留时间  | 面积     | 高度     | 面积%     | 理论塔板数(USP) | 拖尾因子  | 分离度(USP) |
|----|-------|--------|--------|---------|------------|-------|----------|
| 1  | 1.128 | 535639 | 143693 | 100.000 | 2139       | 1.195 | --       |
| 总计 |       | 535639 | 143693 | 100.000 |            |       |          |



# CXM-3382

## <样品信息>

色谱柱 :XB-C18(50mm\*4.6mm,5μm)                      流速: 1.5ml/min  
 柱温 :35°C    波长: 264nm  
 数据文件名: RC\CXM-3382 - 0-16/11-361-2 - zzp-2024082521p-rcqx-1-8mg12.5mg-pH1.2jz-p4-15min.lcd  
 方法文件名: RC\CXM-3382 - 3382-rcqx-FX260.lcm  
 批处理文件名: RC\CXM-3382 - 20240906-rcqx-FX260.lcb  
 样品瓶号 : 3-30  
 进样体积 : 20 μl    版本号: 6.115  
 进样时间 : 2024/09/07 00:05:44                      实验者: wangdan  
 处理时间 (V2) : 2024/09/09 09:30:50              处理者: wangdan  
 仪器型号: SHIMADZU LC-2050C(FX260)

## <色谱图>

mV

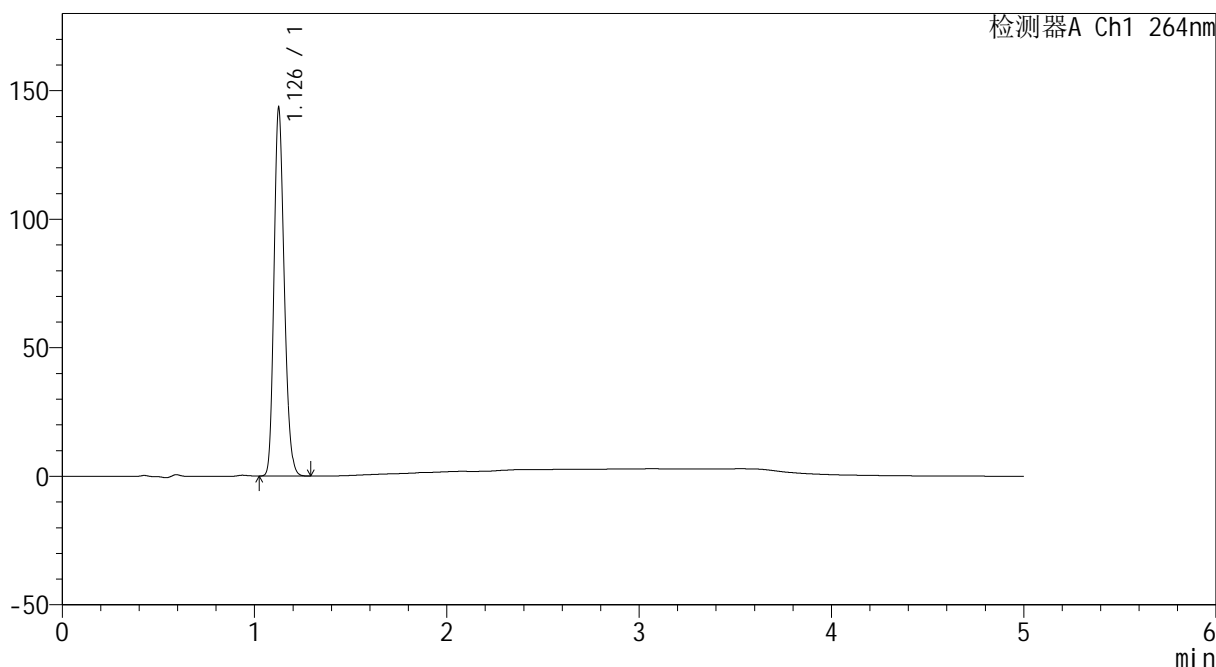

## <峰表>

检测器A Ch1 264nm

| 峰号 | 保留时间  | 面积     | 高度     | 面积%     | 理论塔板数(USP) | 拖尾因子  | 分离度(USP) |
|----|-------|--------|--------|---------|------------|-------|----------|
| 1  | 1.126 | 530273 | 141365 | 100.000 | 2135       | 1.197 | --       |
| 总计 |       | 530273 | 141365 | 100.000 |            |       |          |



# CXM-3382

## <样品信息>

色谱柱 :XB-C18(50mm\*4.6mm,5μm)                      流速: 1.5ml/min  
 柱温 :35°C    波长: 264nm  
 数据文件名: RC\CXM-3382 - 0-16/11-362-2 - zzp-2024082521p-rcqx-1-8mg12.5mg-pH1.2jz-p5-15min.lcd  
 方法文件名: RC\CXM-3382 - 3382-rcqx-FX260.lcm  
 批处理文件名: RC\CXM-3382 - 20240906-rcqx-FX260.lcb  
 样品瓶号 : 3-39  
 进样体积 : 20 μl    版本号: 6.115  
 进样时间 : 2024/09/07 00:11:06                      实验者: wangdan  
 处理时间 (V2) : 2024/09/09 09:30:59              处理者: wangdan  
 仪器型号: SHIMADZU LC-2050C(FX260)

## <色谱图>

mV

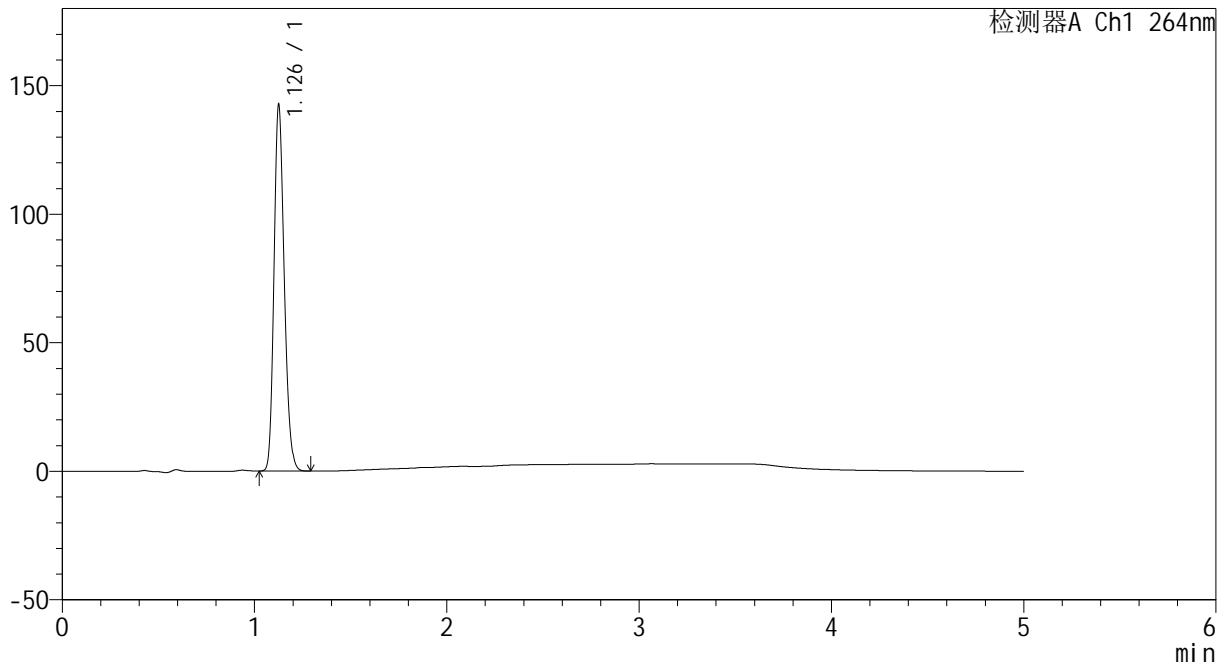

## <峰表>

检测器A Ch1 264nm

| 峰号 | 保留时间  | 面积     | 高度     | 面积%     | 理论塔板数(USP) | 拖尾因子  | 分离度(USP) |
|----|-------|--------|--------|---------|------------|-------|----------|
| 1  | 1.126 | 527912 | 140694 | 100.000 | 2132       | 1.197 | --       |
| 总计 |       | 527912 | 140694 | 100.000 |            |       |          |



# CXM-3382

## <样品信息>

色谱柱 :XB-C18(50mm\*4.6mm,5μm)                      流速: 1.5ml/min  
 柱温 :35°C    波长: 264nm  
 数据文件名: RC\CXM-3382 - 0-16/11-363-2 - zzp-2024082521p-rcqx-1-8mg-pH1.2jz-p6-15min.lcd  
 方法文件名: RC\CXM-3382 - 3382-rcqx-FX260.lcm  
 批处理文件名: RC\CXM-3382 - 20240906-rcqx-FX260.lcb  
 样品瓶号 : 3-48  
 进样体积 : 20 μl    版本号: 6.115  
 进样时间 : 2024/09/07 00:16:27                      实验者: wangdan  
 处理时间 (V2) : 2024/09/09 09:31:06              处理者: wangdan  
 仪器型号: SHIMADZU LC-2050C(FX260)

## <色谱图>

mV

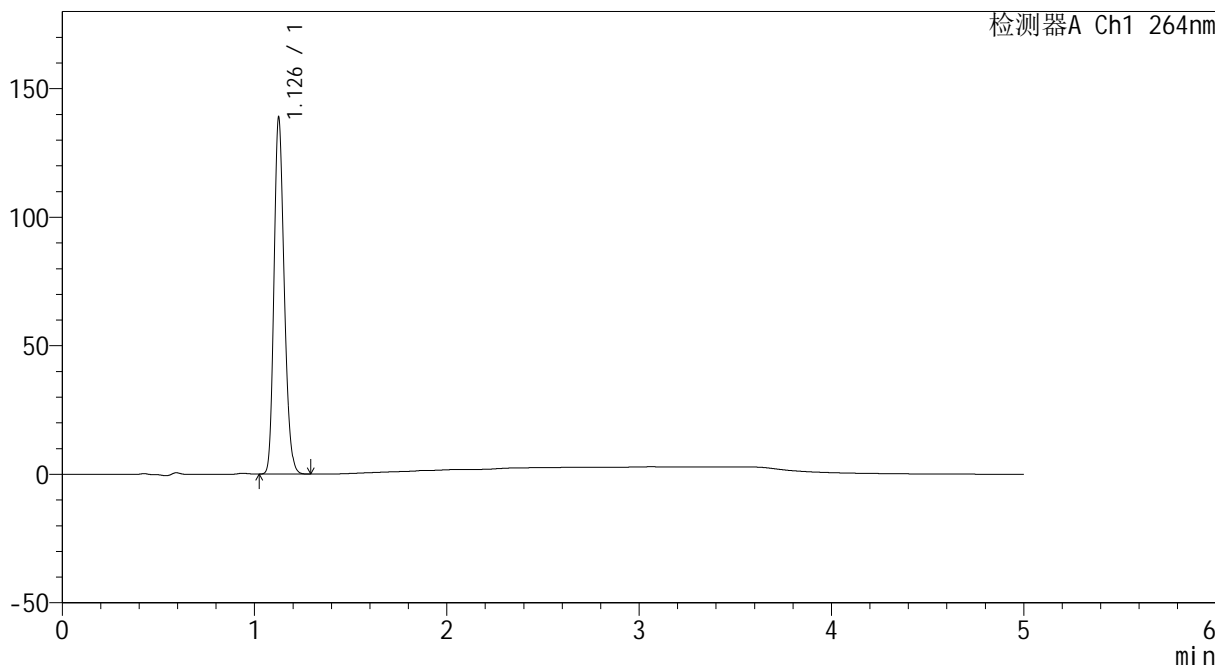

## <峰表>

检测器A Ch1 264nm

| 峰号 | 保留时间  | 面积     | 高度     | 面积%     | 理论塔板数(USP) | 拖尾因子  | 分离度(USP) |
|----|-------|--------|--------|---------|------------|-------|----------|
| 1  | 1.126 | 513464 | 136882 | 100.000 | 2135       | 1.198 | --       |
| 总计 |       | 513464 | 136882 | 100.000 |            |       |          |



# CXM-3382

## <样品信息>

色谱柱 :XB-C18(50mm\*4.6mm,5μm)                      流速: 1.5ml/min  
 柱温 :35°C    波长: 264nm  
 数据文件名: RC\CXM-3382 - 0-16/11-364-2 - zzp-2024082521p-rcqx-1-8mg12.5mg-pH1.2jz-p1-20min.lcd  
 方法文件名: RC\CXM-3382 - 3382-rcqx-FX260.lcm  
 批处理文件名: RC\CXM-3382 - 20240906-rcqx-FX260.lcb  
 样品瓶号 : 3-4  
 进样体积 : 20 μl    版本号: 6.115  
 进样时间 : 2024/09/07 00:21:49                      实验者: wangdan  
 处理时间 (V2) : 2024/09/09 09:31:14              处理者: wangdan  
 仪器型号: SHIMADZU LC-2050C(FX260)

## <色谱图>

mV

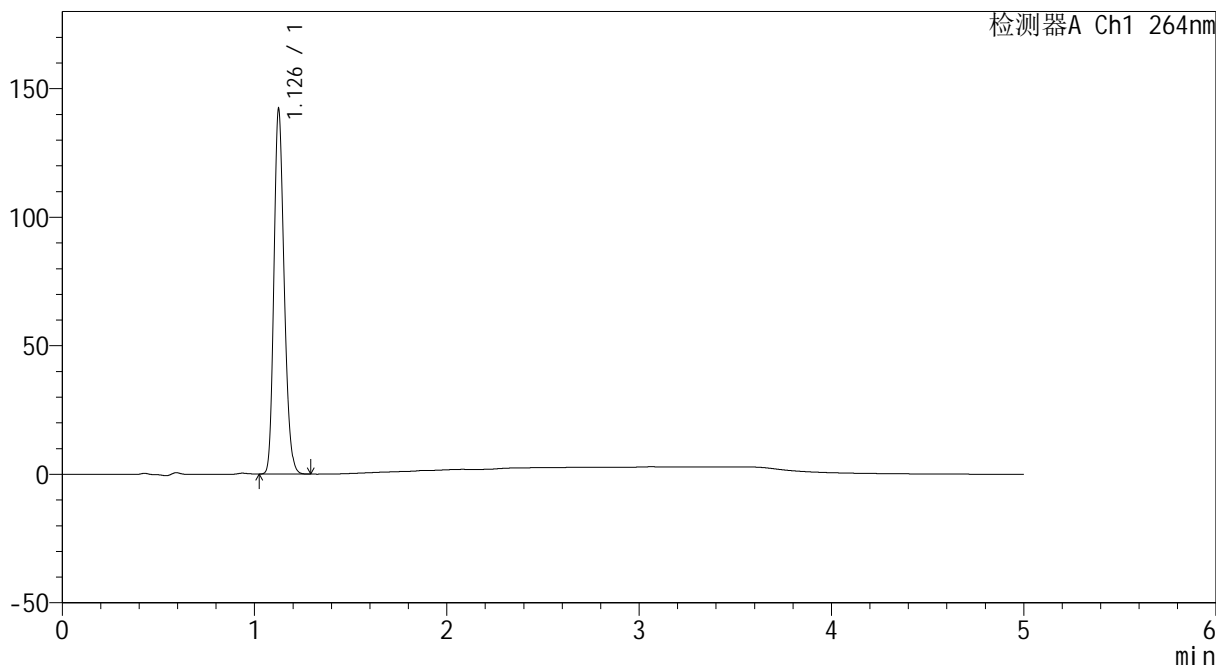

## <峰表>

检测器A Ch1 264nm

| 峰号 | 保留时间  | 面积     | 高度     | 面积%     | 理论塔板数(USP) | 拖尾因子  | 分离度(USP) |
|----|-------|--------|--------|---------|------------|-------|----------|
| 1  | 1.126 | 525946 | 139781 | 100.000 | 2132       | 1.199 | --       |
| 总计 |       | 525946 | 139781 | 100.000 |            |       |          |



# CXM-3382

## <样品信息>

色谱柱 :XB-C18(50mm\*4.6mm,5 $\mu$ m)      流速: 1.5ml/min  
柱温 :35 $^{\circ}$ C      波长: 264nm  
数据文件名: RC\CXM-3382 - 0-16/11-365-2 - zzp-2024082521p-rcqx-1-8mg12.5mg-pH1.2jz-p2-20min.lcd  
方法文件名: RC\CXM-3382 - 3382-rcqx-FX260.lcm  
批处理文件名: RC\CXM-3382 - 20240906-rcqx-FX260.lcb  
样品瓶号 : 3-13  
进样体积 : 20  $\mu$ l      版本号: 6.115  
进样时间 : 2024/09/07 00:27:12      实验者: wangdan  
处理时间 (V2) : 2024/09/09 09:31:21      处理者: wangdan  
仪器型号: SHIMADZU LC-2050C(FX260)

## <色谱图>

mV

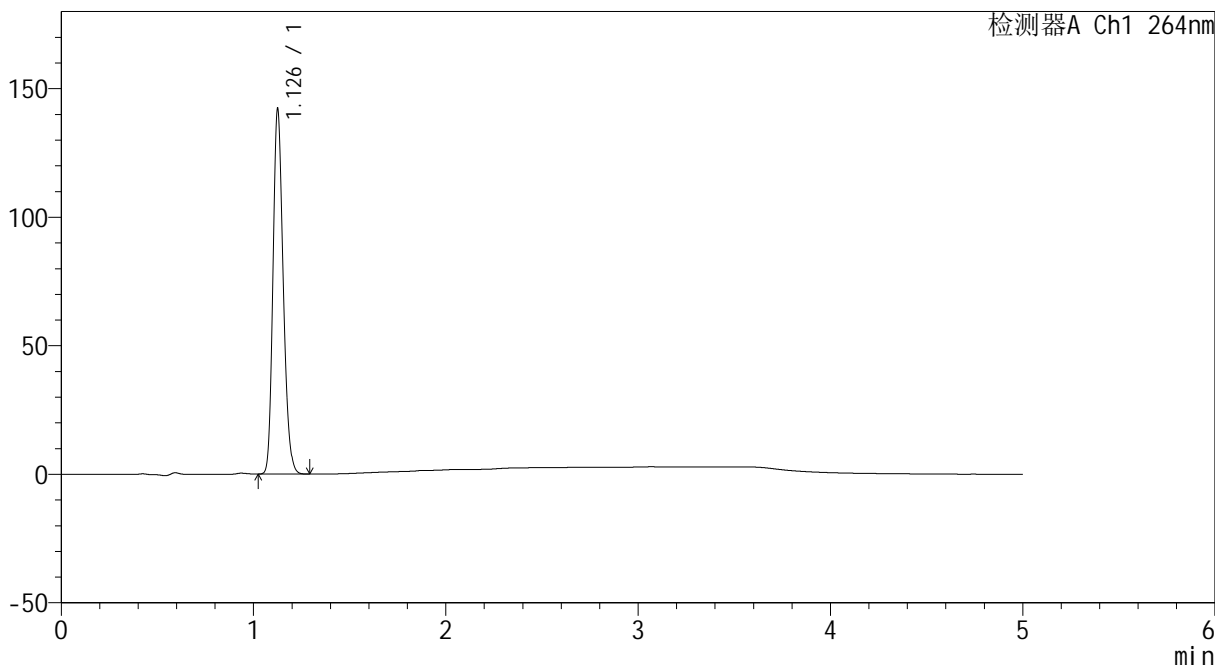

## <峰表>

检测器A Ch1 264nm

| 峰号 | 保留时间  | 面积     | 高度     | 面积%     | 理论塔板数(USP) | 拖尾因子  | 分离度(USP) |
|----|-------|--------|--------|---------|------------|-------|----------|
| 1  | 1.126 | 526550 | 139999 | 100.000 | 2130       | 1.199 | --       |
| 总计 |       | 526550 | 139999 | 100.000 |            |       |          |



# CXM-3382

## <样品信息>

色谱柱 :XB-C18(50mm\*4.6mm,5μm)                      流速: 1.5ml/min  
 柱温 :35°C    波长: 264nm  
 数据文件名: RC\CXM-3382 - 0-16/11-366-2 - zzp-2024082521p-rcqx-1-8mg12.5mg-pH1.2jz-p3-20min.lcd  
 方法文件名: RC\CXM-3382 - 3382-rcqx-FX260.lcm  
 批处理文件名: RC\CXM-3382 - 20240906-rcqx-FX260.lcb  
 样品瓶号 : 3-22  
 进样体积 : 20 μl    版本号: 6.115  
 进样时间 : 2024/09/07 00:32:34                      实验者: wangdan  
 处理时间 (V2) : 2024/09/09 09:31:29              处理者: wangdan  
 仪器型号: SHIMADZU LC-2050C(FX260)

## <色谱图>

mV

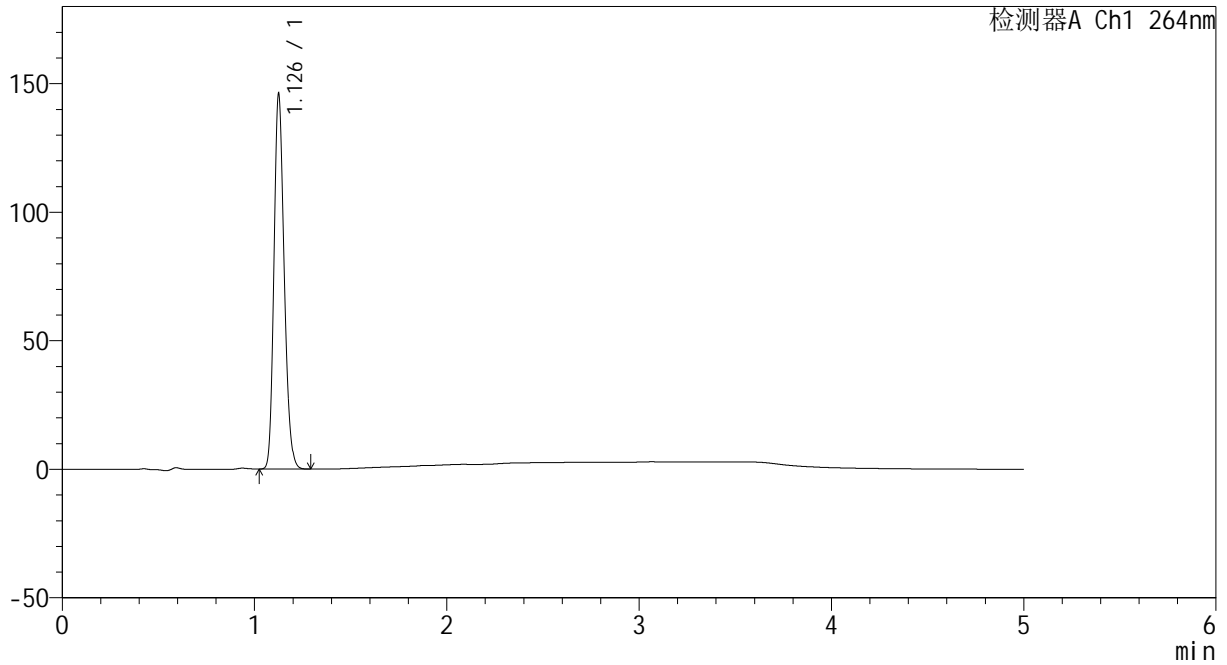

## <峰表>

检测器A Ch1 264nm

| 峰号 | 保留时间  | 面积     | 高度     | 面积%     | 理论塔板数(USP) | 拖尾因子  | 分离度(USP) |
|----|-------|--------|--------|---------|------------|-------|----------|
| 1  | 1.126 | 540025 | 143780 | 100.000 | 2137       | 1.199 | --       |
| 总计 |       | 540025 | 143780 | 100.000 |            |       |          |



# CXM-3382

## <样品信息>

色谱柱 :XB-C18(50mm\*4.6mm,5μm)                      流速: 1.5ml/min  
 柱温 :35°C    波长: 264nm  
 数据文件名: RC\CXM-3382 - 0-16/11-367-2 - zzp-2024082521p-rcqx-1-8mg12.5mg-pH1.2jz-p4-20min.lcd  
 方法文件名: RC\CXM-3382 - 3382-rcqx-FX260.lcm  
 批处理文件名: RC\CXM-3382 - 20240906-rcqx-FX260.lcb  
 样品瓶号 : 3-31  
 进样体积 : 20 μl    版本号: 6.115  
 进样时间 : 2024/09/07 00:37:57                      实验者: wangdan  
 处理时间 (V2) : 2024/09/09 09:31:37              处理者: wangdan  
 仪器型号: SHIMADZU LC-2050C(FX260)

## <色谱图>

mV

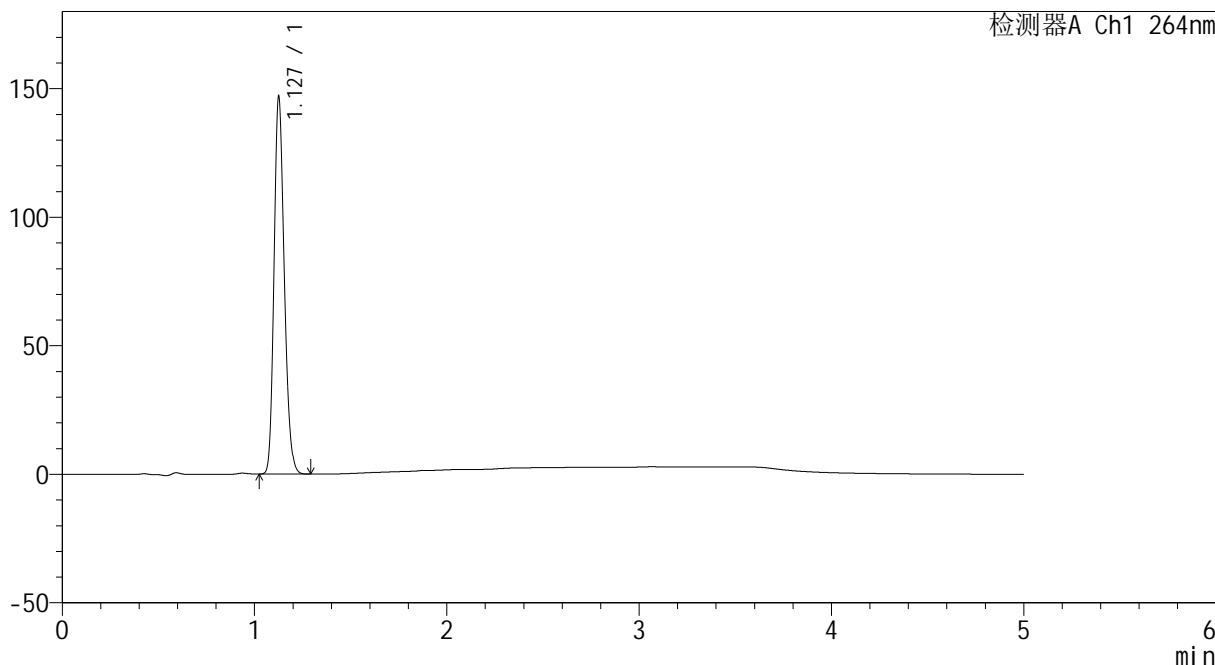

## <峰表>

检测器A Ch1 264nm

| 峰号 | 保留时间  | 面积     | 高度     | 面积%     | 理论塔板数(USP) | 拖尾因子  | 分离度(USP) |
|----|-------|--------|--------|---------|------------|-------|----------|
| 1  | 1.127 | 544383 | 145169 | 100.000 | 2130       | 1.197 | --       |
| 总计 |       | 544383 | 145169 | 100.000 |            |       |          |



# CXM-3382

## <样品信息>

色谱柱 :XB-C18(50mm\*4.6mm,5μm)                      流速: 1.5ml/min  
 柱温 :35°C    波长: 264nm  
 数据文件名: RC\CXM-3382 - 0-16/11-368-2 - zzp-2024082521p-rcqx-1-8mg-pH1.2jz-p5-20min.lcd  
 方法文件名: RC\CXM-3382 - 3382-rcqx-FX260.lcm  
 批处理文件名: RC\CXM-3382 - 20240906-rcqx-FX260.lcb  
 样品瓶号 : 3-40  
 进样体积 : 20 μl    版本号: 6.115  
 进样时间 : 2024/09/07 00:43:19                      实验者: wangdan  
 处理时间 (V2) : 2024/09/09 09:31:44              处理者: wangdan  
 仪器型号: SHIMADZU LC-2050C(FX260)

## <色谱图>

mV

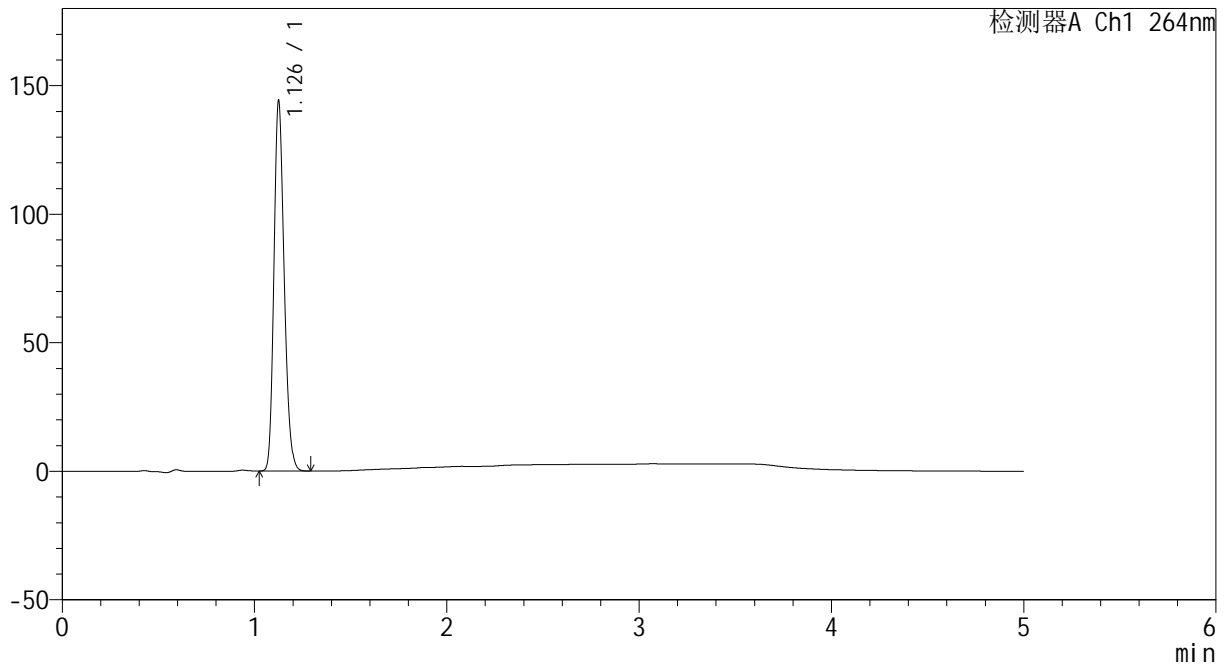

## <峰表>

检测器A Ch1 264nm

| 峰号 | 保留时间  | 面积     | 高度     | 面积%     | 理论塔板数(USP) | 拖尾因子  | 分离度(USP) |
|----|-------|--------|--------|---------|------------|-------|----------|
| 1  | 1.126 | 533635 | 141873 | 100.000 | 2132       | 1.200 | --       |
| 总计 |       | 533635 | 141873 | 100.000 |            |       |          |



# CXM-3382

## <样品信息>

色谱柱 :XB-C18(50mm\*4.6mm,5 $\mu$ m)      流速: 1.5ml/min  
柱温 :35 $^{\circ}$ C      波长: 264nm  
数据文件名: RC\CXM-3382 - 0-16/11-369-2 - zzp-2024082521p-rcqx-1-8mg12.5mg-pH1.2jz-p6-20min.lcd  
方法文件名: RC\CXM-3382 - 3382-rcqx-FX260.lcm  
批处理文件名: RC\CXM-3382 - 20240906-rcqx-FX260.lcb  
样品瓶号 : 3-49  
进样体积 : 20  $\mu$ l      版本号: 6.115  
进样时间 : 2024/09/07 00:48:41      实验者: wangdan  
处理时间 (V2) : 2024/09/09 09:31:52      处理者: wangdan  
仪器型号: SHIMADZU LC-2050C(FX260)

## <色谱图>

mV

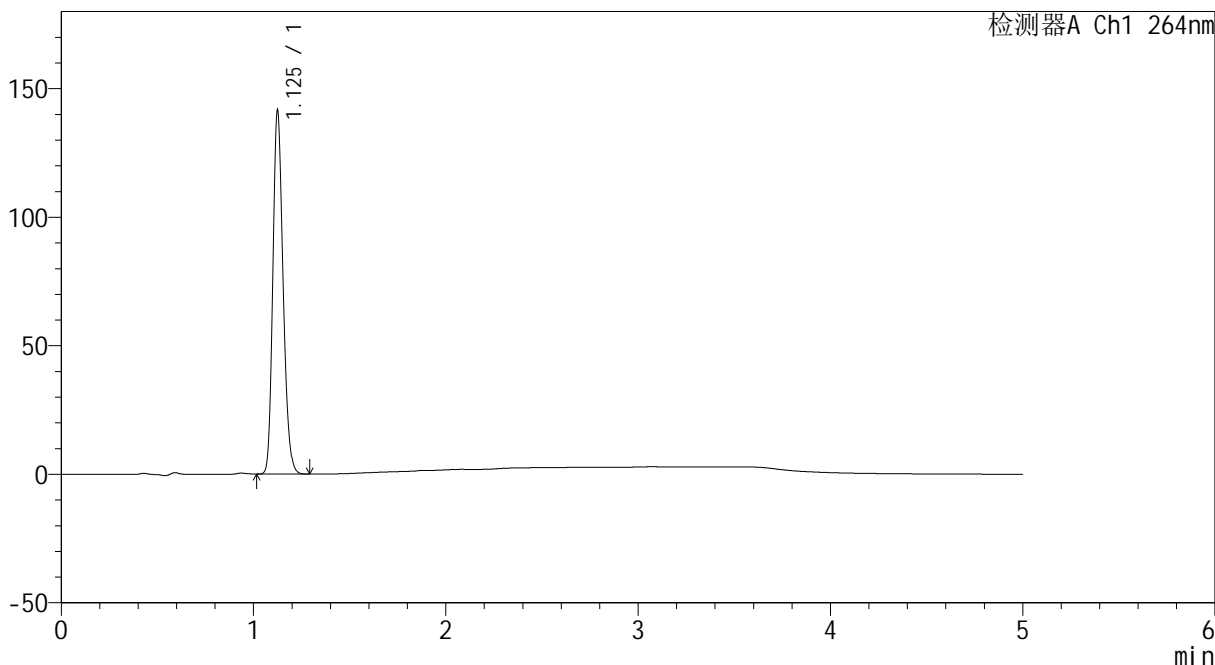

## <峰表>

检测器A Ch1 264nm

| 峰号 | 保留时间  | 面积     | 高度     | 面积%     | 理论塔板数(USP) | 拖尾因子  | 分离度(USP) |
|----|-------|--------|--------|---------|------------|-------|----------|
| 1  | 1.125 | 524175 | 139692 | 100.000 | 2130       | 1.199 | --       |
| 总计 |       | 524175 | 139692 | 100.000 |            |       |          |



# CXM-3382

## <样品信息>

色谱柱 :XB-C18(50mm\*4.6mm,5μm)                      流速: 1.5ml/min  
 柱温 :35°C    波长: 264nm  
 数据文件名: RC\CXM-3382 - 0-16/11-370-2 - zzp-2024082521p-rcqx-1-8mg12.5mg-pH1.2jz-p1-30min.lcd  
 方法文件名: RC\CXM-3382 - 3382-rcqx-FX260.lcm  
 批处理文件名: RC\CXM-3382 - 20240906-rcqx-FX260.lcb  
 样品瓶号 : 3-5  
 进样体积 : 20 μl    版本号: 6.115  
 进样时间 : 2024/09/07 00:54:03                      实验者: wangdan  
 处理时间 (V2) : 2024/09/09 09:31:59              处理者: wangdan  
 仪器型号: SHIMADZU LC-2050C(FX260)

## <色谱图>

mV

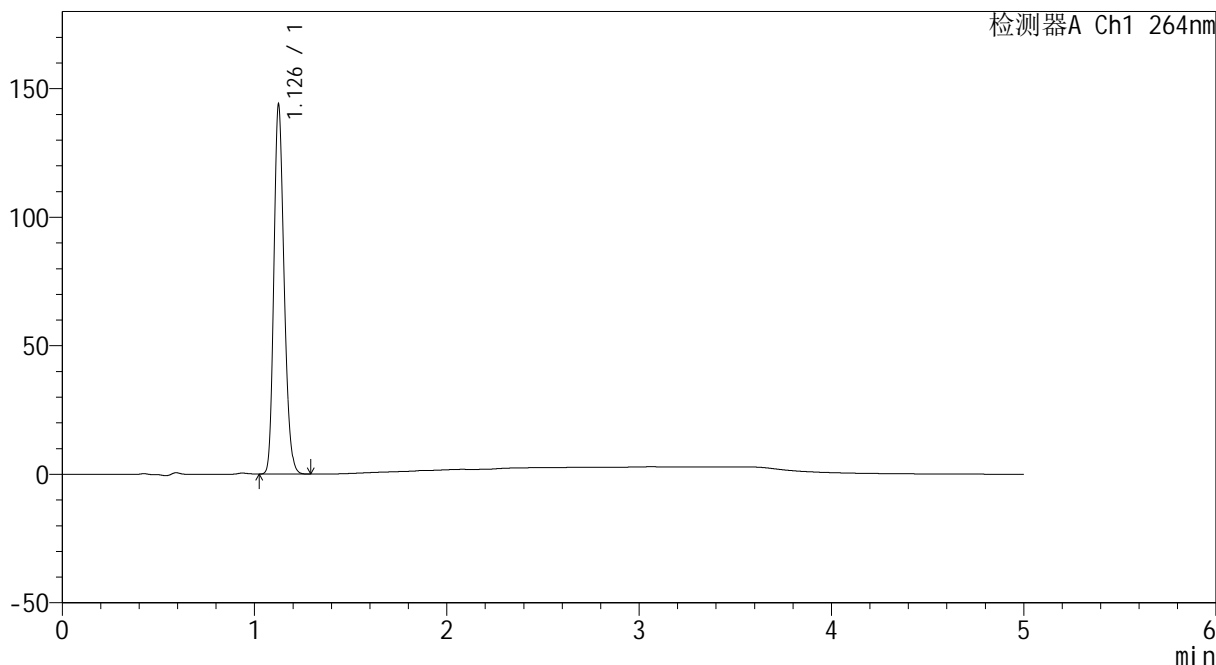

## <峰表>

检测器A Ch1 264nm

| 峰号 | 保留时间  | 面积     | 高度     | 面积%     | 理论塔板数(USP) | 拖尾因子  | 分离度(USP) |
|----|-------|--------|--------|---------|------------|-------|----------|
| 1  | 1.126 | 532252 | 141835 | 100.000 | 2131       | 1.199 | --       |
| 总计 |       | 532252 | 141835 | 100.000 |            |       |          |



# CXM-3382

## <样品信息>

色谱柱 :XB-C18(50mm\*4.6mm,5μm)                      流速: 1.5ml/min  
 柱温 :35°C    波长: 264nm  
 数据文件名: RC\CXM-3382 - 0-16/11-371-2 - zzp-2024082521p-rcqx-1-8mg12.5mg-pH1.2jz-p2-30min.lcd  
 方法文件名: RC\CXM-3382 - 3382-rcqx-FX260.lcm  
 批处理文件名: RC\CXM-3382 - 20240906-rcqx-FX260.lcb  
 样品瓶号 : 3-14  
 进样体积 : 20 μl    版本号: 6.115  
 进样时间 : 2024/09/07 00:59:26                      实验者: wangdan  
 处理时间 (V2) : 2024/09/09 09:32:07              处理者: wangdan  
 仪器型号: SHIMADZU LC-2050C(FX260)

## <色谱图>

mV

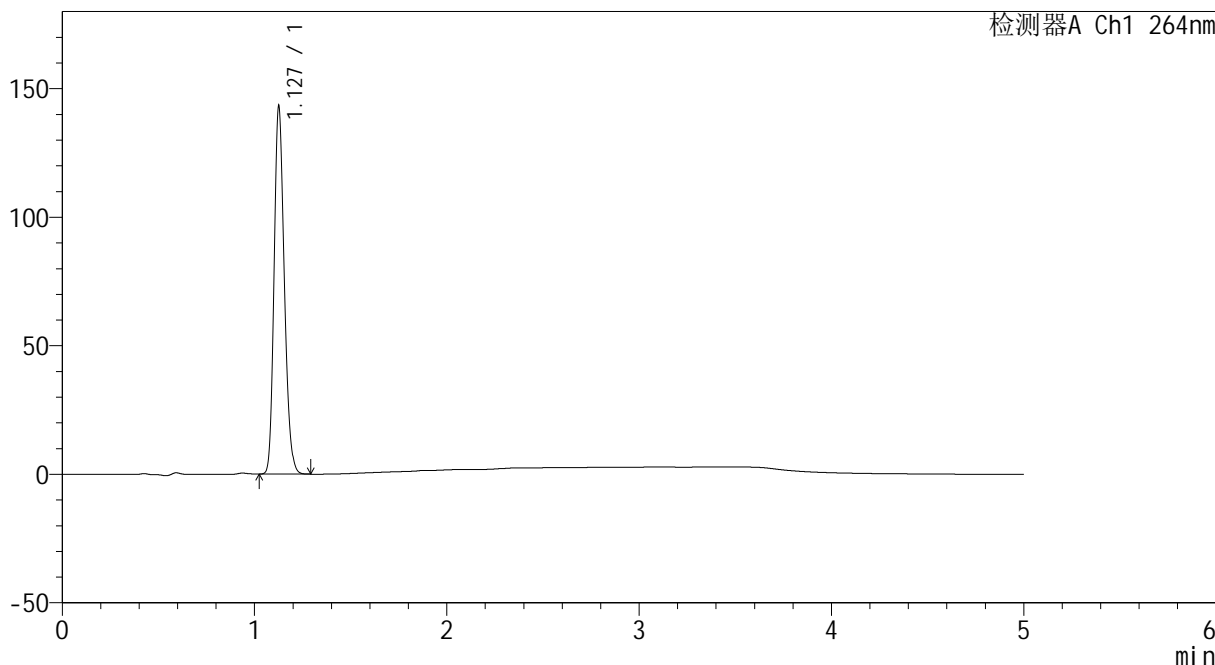

## <峰表>

检测器A Ch1 264nm

| 峰号 | 保留时间  | 面积     | 高度     | 面积%     | 理论塔板数(USP) | 拖尾因子  | 分离度(USP) |
|----|-------|--------|--------|---------|------------|-------|----------|
| 1  | 1.127 | 529957 | 141537 | 100.000 | 2137       | 1.196 | --       |
| 总计 |       | 529957 | 141537 | 100.000 |            |       |          |



# CXM-3382

## <样品信息>

色谱柱 :XB-C18(50mm\*4.6mm,5μm)                      流速: 1.5ml/min  
 柱温 :35°C    波长: 264nm  
 数据文件名: RC\CXM-3382 - 0-16/11-372-2 - zzp-2024082521p-rcqx-1-8mg-pH1.2jz-p3-30min.lcd  
 方法文件名: RC\CXM-3382 - 3382-rcqx-FX260.lcm  
 批处理文件名: RC\CXM-3382 - 20240906-rcqx-FX260.lcb  
 样品瓶号 : 3-23  
 进样体积 : 20 μl    版本号: 6.115  
 进样时间 : 2024/09/07 01:04:47                      实验者: wangdan  
 处理时间 (V2) : 2024/09/09 09:32:15              处理者: wangdan  
 仪器型号: SHIMADZU LC-2050C(FX260)

## <色谱图>

mV

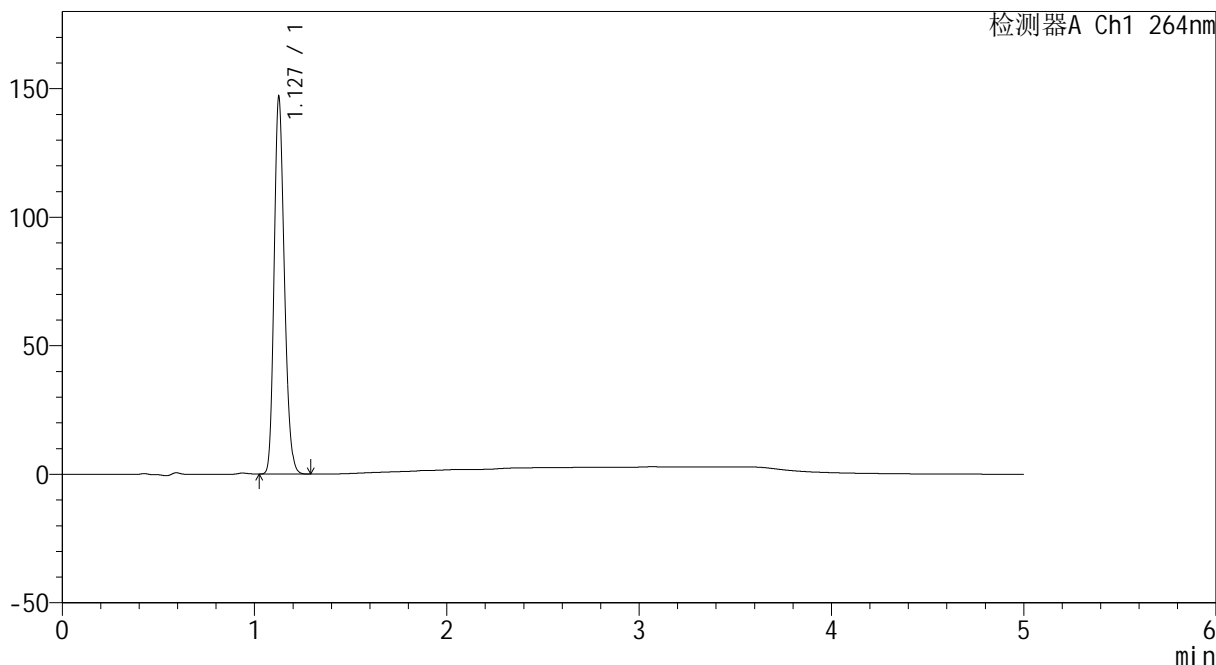

## <峰表>

检测器A Ch1 264nm

| 峰号 | 保留时间  | 面积     | 高度     | 面积%     | 理论塔板数(USP) | 拖尾因子  | 分离度(USP) |
|----|-------|--------|--------|---------|------------|-------|----------|
| 1  | 1.127 | 543325 | 145391 | 100.000 | 2136       | 1.196 | --       |
| 总计 |       | 543325 | 145391 | 100.000 |            |       |          |



# CXM-3382

## <样品信息>

色谱柱 :XB-C18(50mm\*4.6mm,5μm)                      流速: 1.5ml/min  
 柱温 :35°C    波长: 264nm  
 数据文件名: RC\CXM-3382 - 0-16/11-373-2 - zzp-2024082521p-rcqx-1-8mg12.5mg-pH1.2jz-p4-30min.lcd  
 方法文件名: RC\CXM-3382 - 3382-rcqx-FX260.lcm  
 批处理文件名: RC\CXM-3382 - 20240906-rcqx-FX260.lcb  
 样品瓶号 : 3-32  
 进样体积 : 20 μl    版本号: 6.115  
 进样时间 : 2024/09/07 01:10:09                      实验者: wangdan  
 处理时间 (V2) : 2024/09/09 09:32:22              处理者: wangdan  
 仪器型号: SHIMADZU LC-2050C(FX260)

## <色谱图>

mV

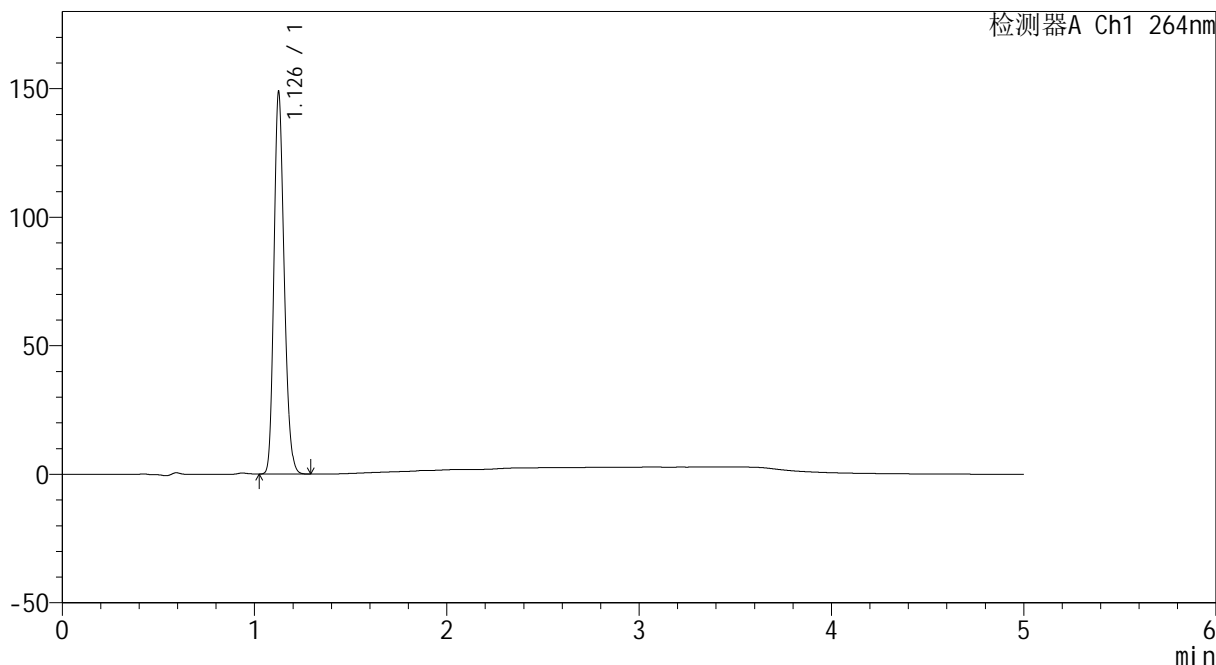

## <峰表>

检测器A Ch1 264nm

| 峰号 | 保留时间  | 面积     | 高度     | 面积%     | 理论塔板数(USP) | 拖尾因子  | 分离度(USP) |
|----|-------|--------|--------|---------|------------|-------|----------|
| 1  | 1.126 | 549830 | 146380 | 100.000 | 2135       | 1.198 | --       |
| 总计 |       | 549830 | 146380 | 100.000 |            |       |          |



# CXM-3382

## <样品信息>

色谱柱 :XB-C18(50mm\*4.6mm,5μm)                      流速: 1.5ml/min  
 柱温 :35°C    波长: 264nm  
 数据文件名: RC\CXM-3382 - 0-16/11-374-2 - zzp-2024082521p-rcqx-1-8mg-pH1.2jz-p5-30min.lcd  
 方法文件名: RC\CXM-3382 - 3382-rcqx-FX260.lcm  
 批处理文件名: RC\CXM-3382 - 20240906-rcqx-FX260.lcb  
 样品瓶号 : 3-41  
 进样体积 : 20 μl    版本号: 6.115  
 进样时间 : 2024/09/07 01:15:31                      实验者: wangdan  
 处理时间 (V2) : 2024/09/09 09:32:30              处理者: wangdan  
 仪器型号: SHIMADZU LC-2050C(FX260)

## <色谱图>

mV

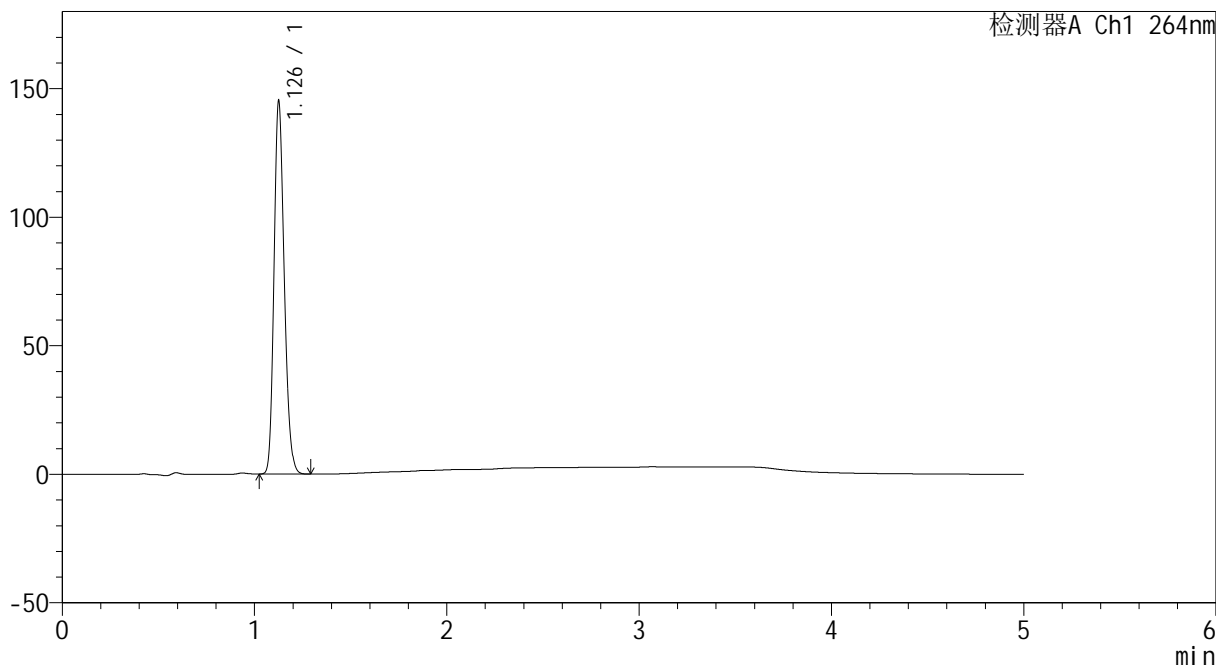

## <峰表>

检测器A Ch1 264nm

| 峰号 | 保留时间  | 面积     | 高度     | 面积%     | 理论塔板数(USP) | 拖尾因子  | 分离度(USP) |
|----|-------|--------|--------|---------|------------|-------|----------|
| 1  | 1.126 | 537164 | 143317 | 100.000 | 2136       | 1.197 | --       |
| 总计 |       | 537164 | 143317 | 100.000 |            |       |          |



# CXM-3382

## <样品信息>

色谱柱 :XB-C18(50mm\*4.6mm,5μm)                      流速: 1.5ml/min  
 柱温 :35°C    波长: 264nm  
 数据文件名: RC\CXM-3382 - 0-16/11-375-2 - zzp-2024082521p-rcqx-1-8mg12.5mg-pH1.2jz-p6-30min.lcd  
 方法文件名: RC\CXM-3382 - 3382-rcqx-FX260.lcm  
 批处理文件名: RC\CXM-3382 - 20240906-rcqx-FX260.lcb  
 样品瓶号 : 3-50  
 进样体积 : 20 μl    版本号: 6.115  
 进样时间 : 2024/09/07 01:20:54                      实验者: wangdan  
 处理时间 (V2) : 2024/09/09 09:32:37              处理者: wangdan  
 仪器型号: SHIMADZU LC-2050C(FX260)

## <色谱图>

mV

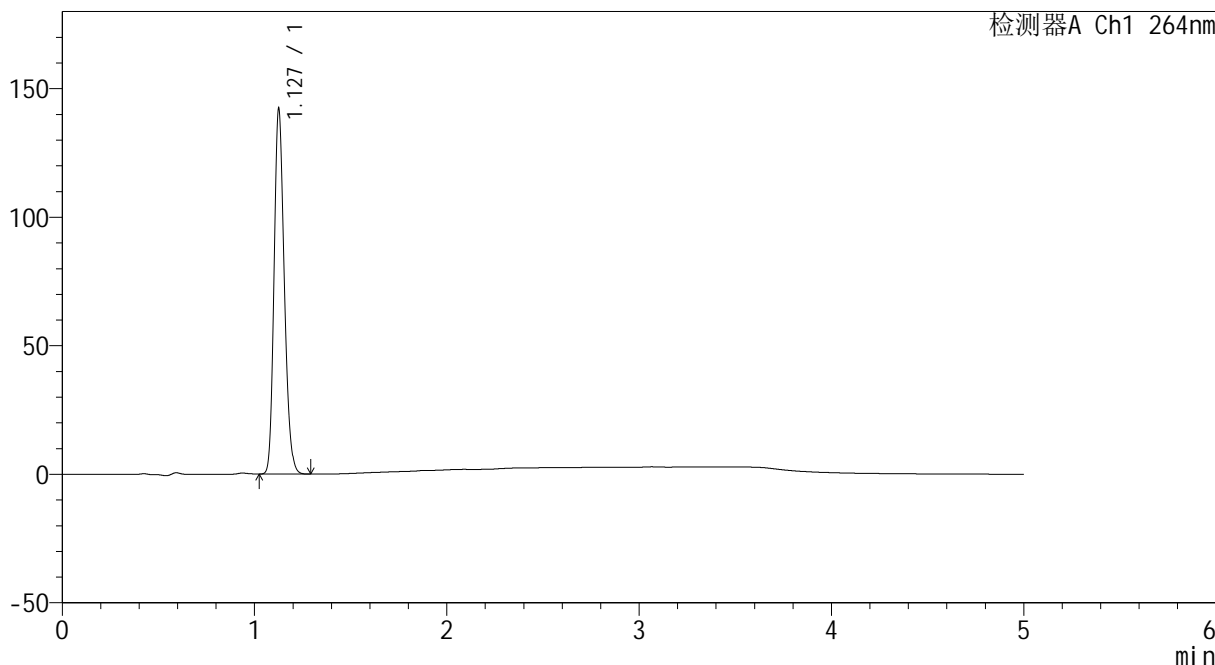

## <峰表>

检测器A Ch1 264nm

| 峰号 | 保留时间  | 面积     | 高度     | 面积%     | 理论塔板数(USP) | 拖尾因子  | 分离度(USP) |
|----|-------|--------|--------|---------|------------|-------|----------|
| 1  | 1.127 | 526205 | 140487 | 100.000 | 2135       | 1.197 | --       |
| 总计 |       | 526205 | 140487 | 100.000 |            |       |          |



# CXM-3382

## <样品信息>

色谱柱 :XB-C18(50mm\*4.6mm,5 $\mu$ m)      流速: 1.5ml/min  
柱温 :35 $^{\circ}$ C      波长: 264nm  
数据文件名: RC\CXM-3382 - 0-16/11-376-2 - zzp-2024082521p-rcqx-1-8mg12.5mg-pH1.2jz-p1-45min.lcd  
方法文件名: RC\CXM-3382 - 3382-rcqx-FX260.lcm  
批处理文件名: RC\CXM-3382 - 20240906-rcqx-FX260.lcb  
样品瓶号 : 3-6  
进样体积 : 20  $\mu$ l      版本号: 6.115  
进样时间 : 2024/09/07 01:26:16      实验者: wangdan  
处理时间 (V2) : 2024/09/09 09:32:45      处理者: wangdan  
仪器型号: SHIMADZU LC-2050C(FX260)

## <色谱图>

mV

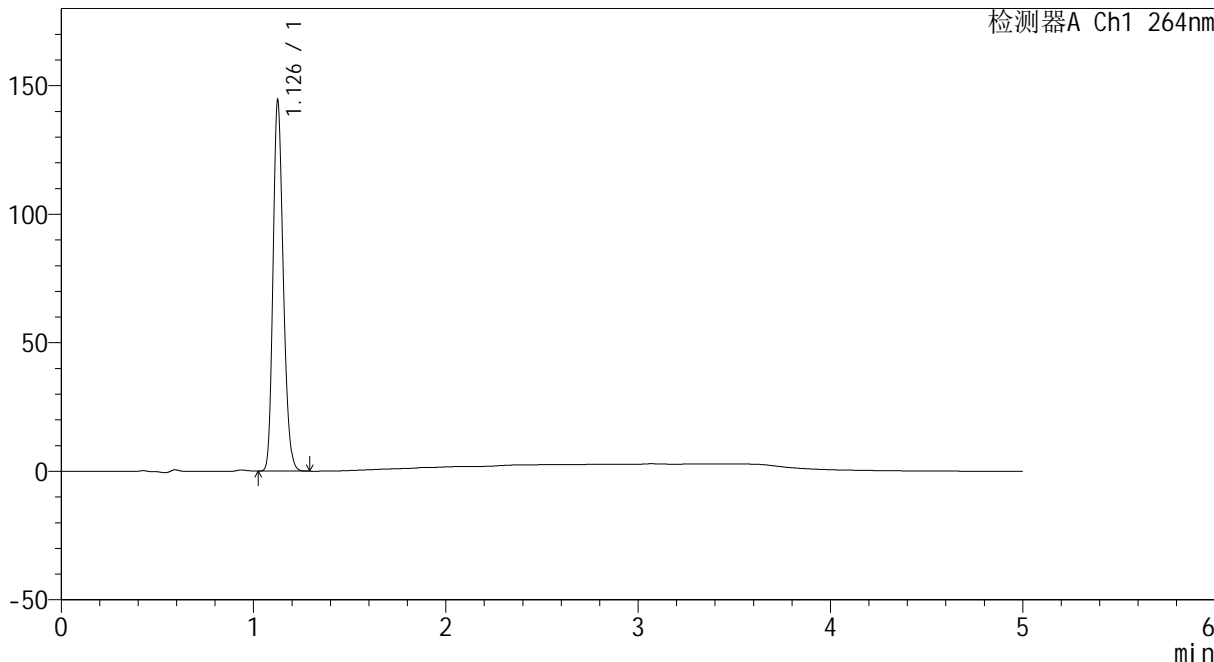

## <峰表>

检测器A Ch1 264nm

| 峰号 | 保留时间  | 面积     | 高度     | 面积%     | 理论塔板数(USP) | 拖尾因子  | 分离度(USP) |
|----|-------|--------|--------|---------|------------|-------|----------|
| 1  | 1.126 | 534152 | 142506 | 100.000 | 2136       | 1.197 | --       |
| 总计 |       | 534152 | 142506 | 100.000 |            |       |          |



# CXM-3382

## <样品信息>

色谱柱 :XB-C18(50mm\*4.6mm,5μm)                      流速: 1.5ml/min  
 柱温 :35°C    波长: 264nm  
 数据文件名: RC\CXM-3382 - 0-16/11-377-2 - zzp-2024082521p-rcqx-1-8mg12.5mg-pH1.2jz-p2-45min.lcd  
 方法文件名: RC\CXM-3382 - 3382-rcqx-FX260.lcm  
 批处理文件名: RC\CXM-3382 - 20240906-rcqx-FX260.lcb  
 样品瓶号 : 3-15  
 进样体积 : 20 μl    版本号: 6.115  
 进样时间 : 2024/09/07 01:31:38                      实验者: wangdan  
 处理时间 (V2) : 2024/09/09 09:32:52              处理者: wangdan  
 仪器型号: SHIMADZU LC-2050C(FX260)

## <色谱图>

mV

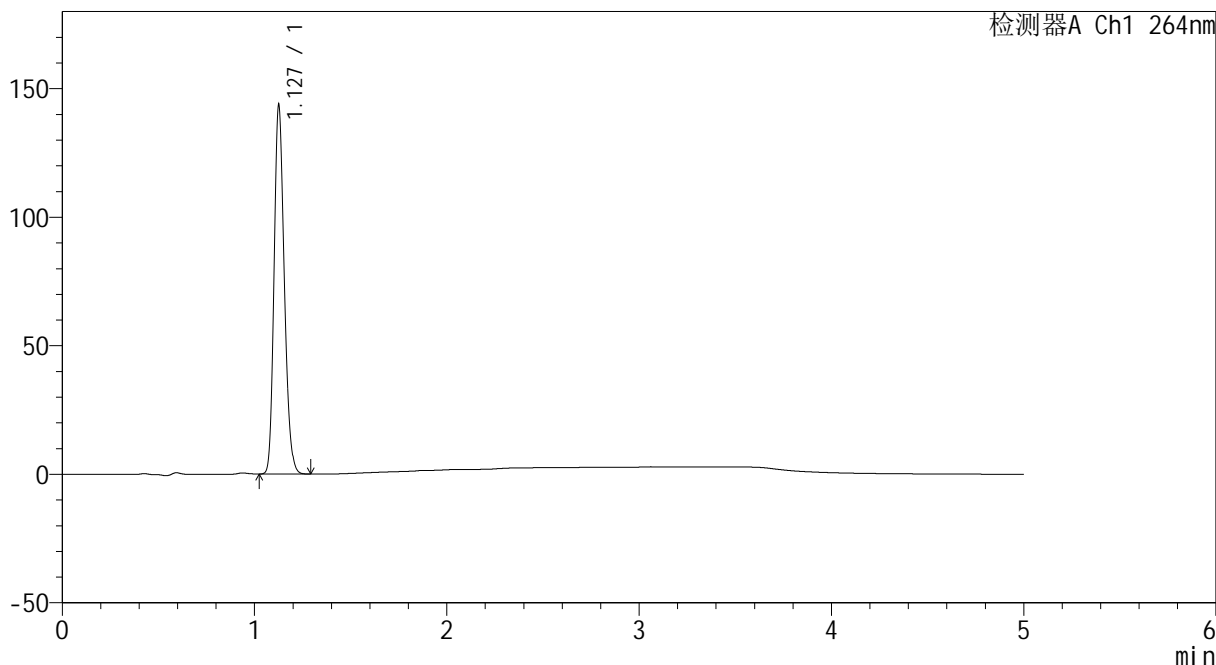

## <峰表>

检测器A Ch1 264nm

| 峰号 | 保留时间  | 面积     | 高度     | 面积%     | 理论塔板数(USP) | 拖尾因子  | 分离度(USP) |
|----|-------|--------|--------|---------|------------|-------|----------|
| 1  | 1.127 | 531069 | 141878 | 100.000 | 2141       | 1.198 | --       |
| 总计 |       | 531069 | 141878 | 100.000 |            |       |          |



# CXM-3382

## <样品信息>

色谱柱 :XB-C18(50mm\*4.6mm,5μm)                      流速: 1.5ml/min  
 柱温 :35°C    波长: 264nm  
 数据文件名: RC\CXM-3382 - 0-16/11-378-2 - zzp-2024082521p-rcqx-1-8mg12.5mg-pH1.2jz-p3-45min.lcd  
 方法文件名: RC\CXM-3382 - 3382-rcqx-FX260.lcm  
 批处理文件名: RC\CXM-3382 - 20240906-rcqx-FX260.lcb  
 样品瓶号 : 3-24  
 进样体积 : 20 μl    版本号: 6.115  
 进样时间 : 2024/09/07 01:37:00                      实验者: wangdan  
 处理时间 (V2) : 2024/09/09 09:33:00              处理者: wangdan  
 仪器型号: SHIMADZU LC-2050C(FX260)

## <色谱图>

mV

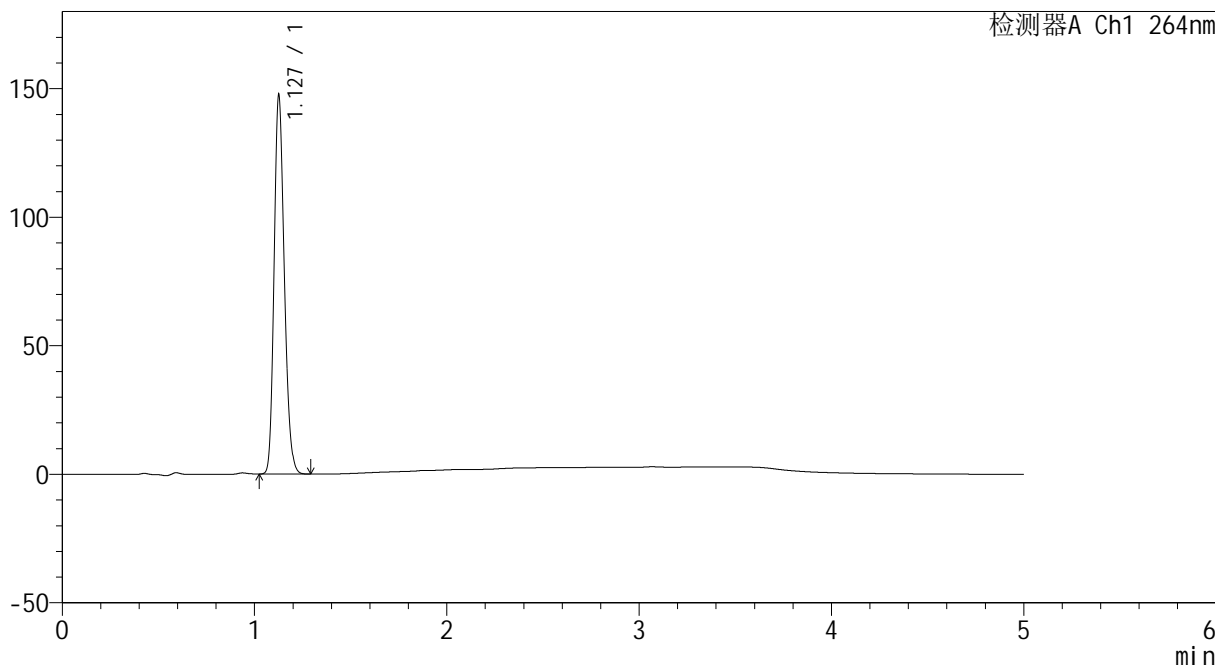

## <峰表>

检测器A Ch1 264nm

| 峰号 | 保留时间  | 面积     | 高度     | 面积%     | 理论塔板数(USP) | 拖尾因子  | 分离度(USP) |
|----|-------|--------|--------|---------|------------|-------|----------|
| 1  | 1.127 | 545273 | 145896 | 100.000 | 2144       | 1.196 | --       |
| 总计 |       | 545273 | 145896 | 100.000 |            |       |          |



# CXM-3382

## <样品信息>

色谱柱 :XB-C18(50mm\*4.6mm,5μm)                      流速: 1.5ml/min  
 柱温 :35°C    波长: 264nm  
 数据文件名: RC\CXM-3382 - 0-16/11-379-2 - zzp-2024082521p-rcqx-1-8mg12.5mg-pH1.2jz-p4-45min.lcd  
 方法文件名: RC\CXM-3382 - 3382-rcqx-FX260.lcm  
 批处理文件名: RC\CXM-3382 - 20240906-rcqx-FX260.lcb  
 样品瓶号 : 3-33  
 进样体积 : 20 μl    版本号: 6.115  
 进样时间 : 2024/09/07 01:42:21                      实验者: wangdan  
 处理时间 (V2) : 2024/09/09 09:33:07              处理者: wangdan  
 仪器型号: SHIMADZU LC-2050C(FX260)

## <色谱图>

mV

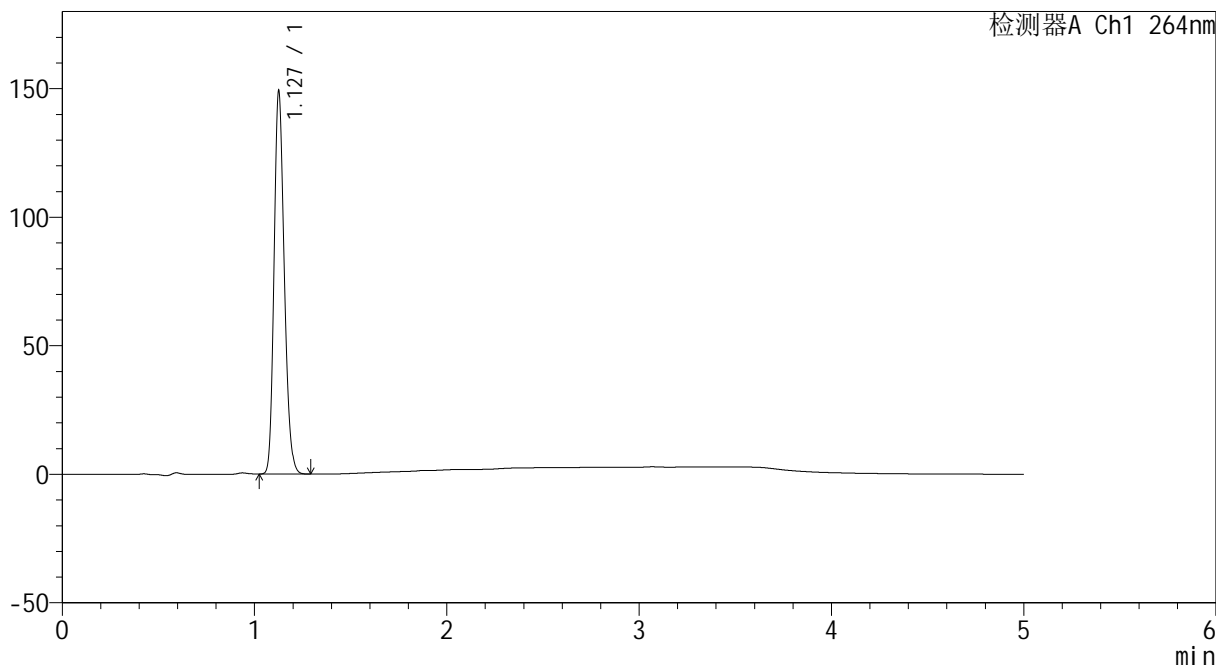

## <峰表>

检测器A Ch1 264nm

| 峰号 | 保留时间  | 面积     | 高度     | 面积%     | 理论塔板数(USP) | 拖尾因子  | 分离度(USP) |
|----|-------|--------|--------|---------|------------|-------|----------|
| 1  | 1.127 | 551208 | 147274 | 100.000 | 2138       | 1.197 | --       |
| 总计 |       | 551208 | 147274 | 100.000 |            |       |          |



# CXM-3382

## <样品信息>

色谱柱 :XB-C18(50mm\*4.6mm,5μm)                      流速: 1.5ml/min  
 柱温 :35°C    波长: 264nm  
 数据文件名: RC\CXM-3382 - 0-16/11-380-2 - zzp-2024082521p-rcqx-1-8mg12.5mg-pH1.2jz-p5-45min.lcd  
 方法文件名: RC\CXM-3382 - 3382-rcqx-FX260.lcm  
 批处理文件名: RC\CXM-3382 - 20240906-rcqx-FX260.lcb  
 样品瓶号 : 3-42  
 进样体积 : 20 μl    版本号: 6.115  
 进样时间 : 2024/09/07 01:47:43                      实验者: wangdan  
 处理时间 (V2) : 2024/09/09 09:33:15              处理者: wangdan  
 仪器型号: SHIMADZU LC-2050C(FX260)

## <色谱图>

mV

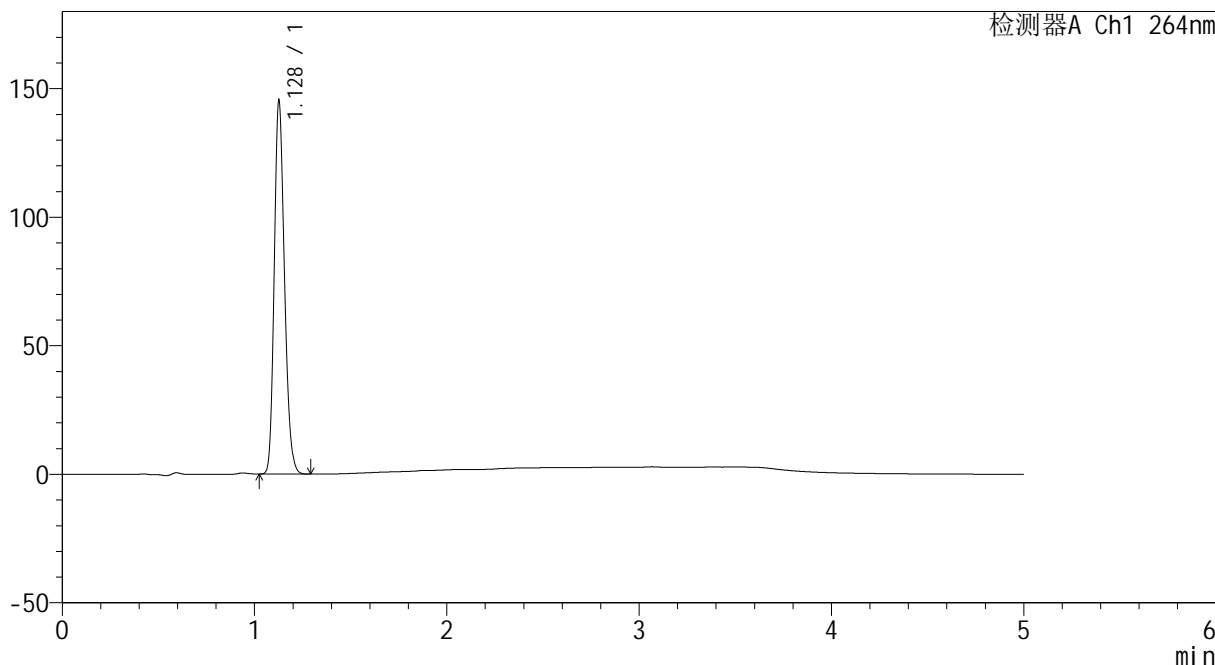

## <峰表>

检测器A Ch1 264nm

| 峰号 | 保留时间  | 面积     | 高度     | 面积%     | 理论塔板数(USP) | 拖尾因子  | 分离度(USP) |
|----|-------|--------|--------|---------|------------|-------|----------|
| 1  | 1.128 | 538107 | 144419 | 100.000 | 2139       | 1.194 | --       |
| 总计 |       | 538107 | 144419 | 100.000 |            |       |          |



# CXM-3382

## <样品信息>

色谱柱 :XB-C18(50mm\*4.6mm,5μm)                      流速: 1.5ml/min  
 柱温 :35°C    波长: 264nm  
 数据文件名: RC\CXM-3382 - 0-16/11-381-2 - zzp-2024082521p-rcqx-1-8mg12.5mg-pH1.2jz-p6-45min.lcd  
 方法文件名: RC\CXM-3382 - 3382-rcqx-FX260.lcm  
 批处理文件名: RC\CXM-3382 - 20240906-rcqx-FX260.lcb  
 样品瓶号 : 3-51  
 进样体积 : 20 μl    版本号: 6.115  
 进样时间 : 2024/09/07 01:53:05                      实验者: wangdan  
 处理时间 (V2) : 2024/09/09 09:33:23              处理者: wangdan  
 仪器型号: SHIMADZU LC-2050C(FX260)

## <色谱图>

mV

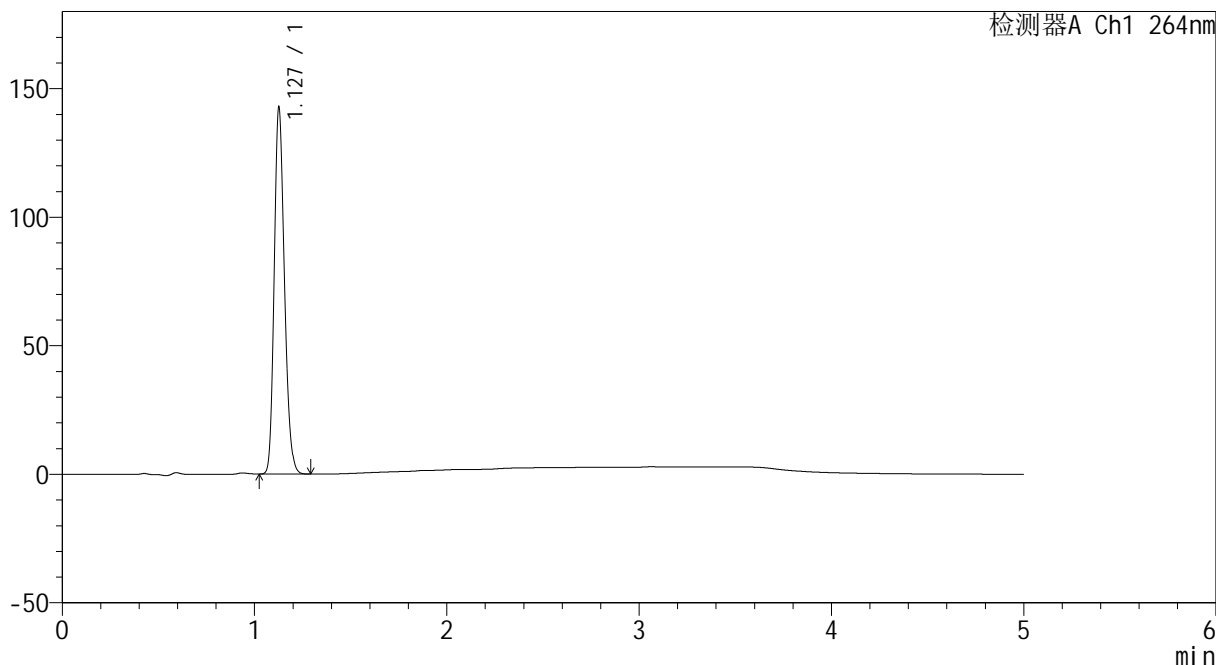

## <峰表>

检测器A Ch1 264nm

| 峰号 | 保留时间  | 面积     | 高度     | 面积%     | 理论塔板数(USP) | 拖尾因子  | 分离度(USP) |
|----|-------|--------|--------|---------|------------|-------|----------|
| 1  | 1.127 | 528219 | 141680 | 100.000 | 2139       | 1.196 | --       |
| 总计 |       | 528219 | 141680 | 100.000 |            |       |          |



# CXM-3382

## <样品信息>

色谱柱 :XB-C18(50mm\*4.6mm,5μm)                      流速: 1.5ml/min  
 柱温 :35°C    波长: 264nm  
 数据文件名: RC\CXM-3382 - 0-16/11-382-2 - zzp-2024082521p-rcqx-1-8mg12.5mg-pH1.2jz-p1-60min.lcd  
 方法文件名: RC\CXM-3382 - 3382-rcqx-FX260.lcm  
 批处理文件名: RC\CXM-3382 - 20240906-rcqx-FX260.lcb  
 样品瓶号 : 3-7  
 进样体积 : 20 μl    版本号: 6.115  
 进样时间 : 2024/09/07 01:58:27                      实验者: wangdan  
 处理时间 (V2) : 2024/09/09 09:33:30              处理者: wangdan  
 仪器型号: SHIMADZU LC-2050C(FX260)

## <色谱图>

mV

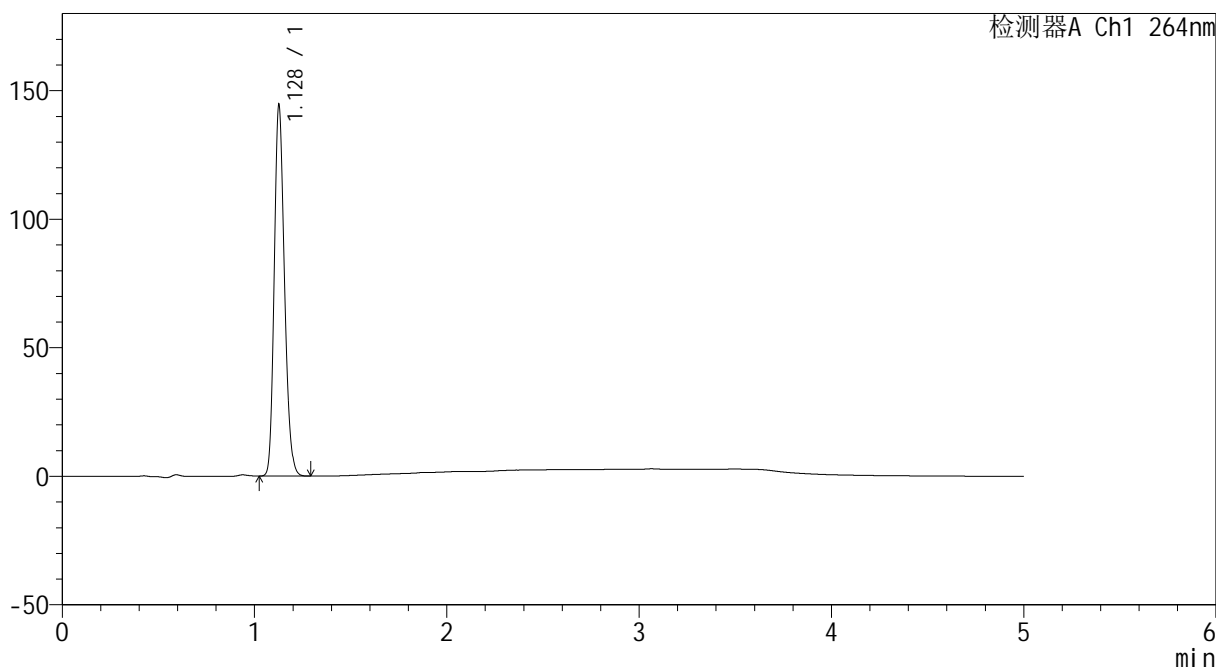

## <峰表>

检测器A Ch1 264nm

| 峰号 | 保留时间  | 面积     | 高度     | 面积%     | 理论塔板数(USP) | 拖尾因子  | 分离度(USP) |
|----|-------|--------|--------|---------|------------|-------|----------|
| 1  | 1.128 | 534247 | 143417 | 100.000 | 2144       | 1.195 | --       |
| 总计 |       | 534247 | 143417 | 100.000 |            |       |          |



# CXM-3382

## <样品信息>

色谱柱 :XB-C18(50mm\*4.6mm,5μm)                      流速: 1.5ml/min  
 柱温 :35°C    波长: 264nm  
 数据文件名: RC\CXM-3382 - 0-16/11-383-2 - zzp-2024082521p-rcqx-1-8mg12.5mg-pH1.2jz-p2-60min.lcd  
 方法文件名: RC\CXM-3382 - 3382-rcqx-FX260.lcm  
 批处理文件名: RC\CXM-3382 - 20240906-rcqx-FX260.lcb  
 样品瓶号 : 3-16  
 进样体积 : 20 μl    版本号: 6.115  
 进样时间 : 2024/09/07 02:03:48                      实验者: wangdan  
 处理时间 (V2) : 2024/09/09 09:33:38              处理者: wangdan  
 仪器型号: SHIMADZU LC-2050C(FX260)

## <色谱图>

mV

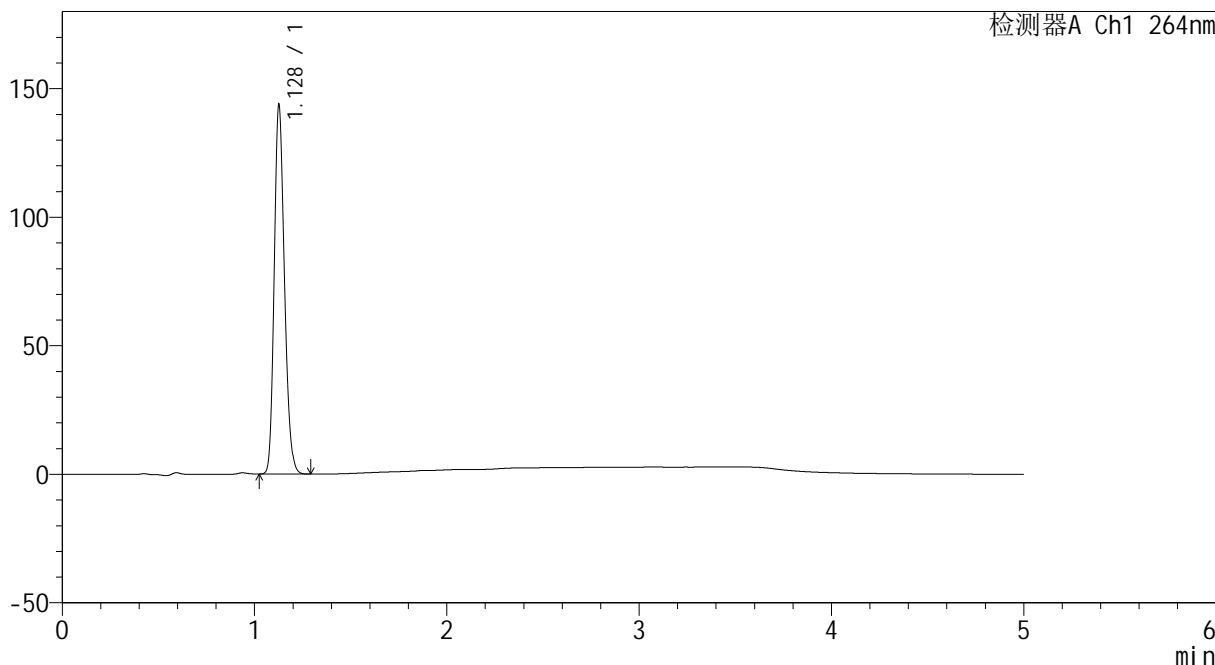

## <峰表>

检测器A Ch1 264nm

| 峰号 | 保留时间  | 面积     | 高度     | 面积%     | 理论塔板数(USP) | 拖尾因子  | 分离度(USP) |
|----|-------|--------|--------|---------|------------|-------|----------|
| 1  | 1.128 | 531463 | 142662 | 100.000 | 2142       | 1.195 | --       |
| 总计 |       | 531463 | 142662 | 100.000 |            |       |          |



# CXM-3382

## <样品信息>

色谱柱 :XB-C18(50mm\*4.6mm,5μm)                      流速: 1.5ml/min  
 柱温 :35°C    波长: 264nm  
 数据文件名: RC\CXM-3382 - 0-16/11-384-2 - zzp-2024082521p-rcqx-1-8mg12.5mg-pH1.2jz-p3-60min.lcd  
 方法文件名: RC\CXM-3382 - 3382-rcqx-FX260.lcm  
 批处理文件名: RC\CXM-3382 - 20240906-rcqx-FX260.lcb  
 样品瓶号 : 3-25  
 进样体积 : 20 μl    版本号: 6.115  
 进样时间 : 2024/09/07 02:09:11                      实验者: wangdan  
 处理时间 (V2) : 2024/09/09 09:33:46              处理者: wangdan  
 仪器型号: SHIMADZU LC-2050C(FX260)

## <色谱图>

mV

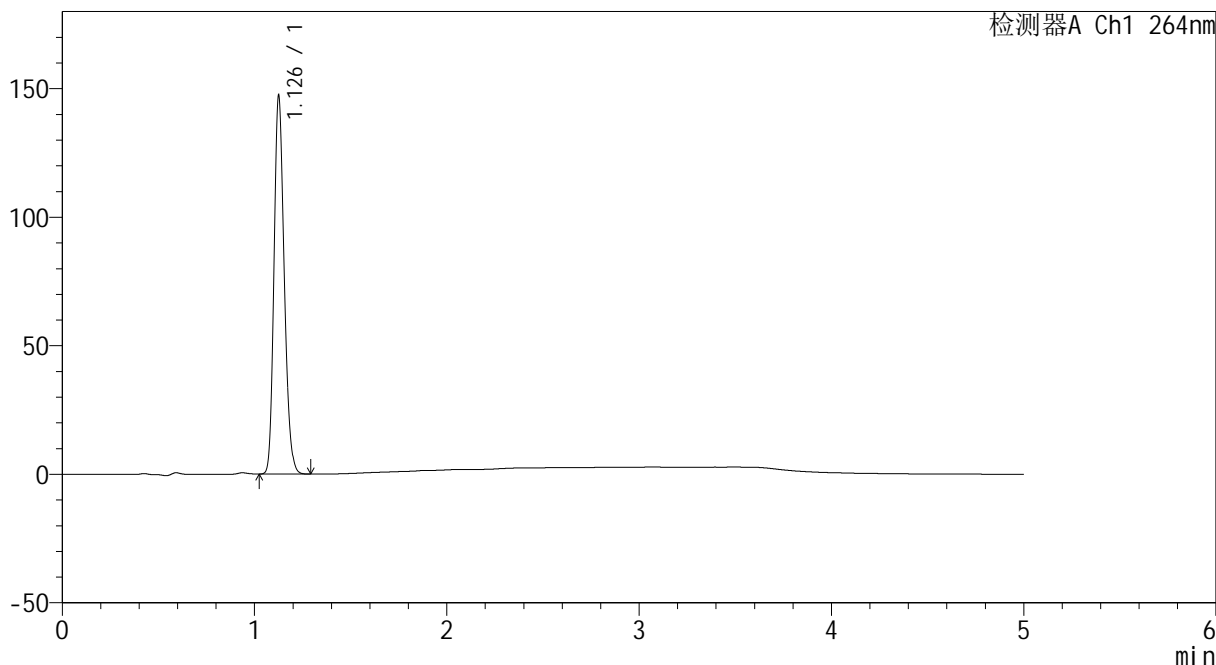

## <峰表>

检测器A Ch1 264nm

| 峰号 | 保留时间  | 面积     | 高度     | 面积%     | 理论塔板数(USP) | 拖尾因子  | 分离度(USP) |
|----|-------|--------|--------|---------|------------|-------|----------|
| 1  | 1.126 | 544960 | 145203 | 100.000 | 2134       | 1.198 | --       |
| 总计 |       | 544960 | 145203 | 100.000 |            |       |          |



# CXM-3382

## <样品信息>

色谱柱 :XB-C18(50mm\*4.6mm,5μm)                      流速: 1.5ml/min  
 柱温 :35°C    波长: 264nm  
 数据文件名: RC\CXM-3382 - 0-16/11-385-2 - zzp-2024082521p-rcqx-1-8mg12.5mg-pH1.2jz-p4-60min.lcd  
 方法文件名: RC\CXM-3382 - 3382-rcqx-FX260.lcm  
 批处理文件名: RC\CXM-3382 - 20240906-rcqx-FX260.lcb  
 样品瓶号 : 3-34  
 进样体积 : 20 μl    版本号: 6.115  
 进样时间 : 2024/09/07 02:14:32                      实验者: wangdan  
 处理时间 (V2) : 2024/09/09 09:33:53              处理者: wangdan  
 仪器型号: SHIMADZU LC-2050C(FX260)

## <色谱图>

mV

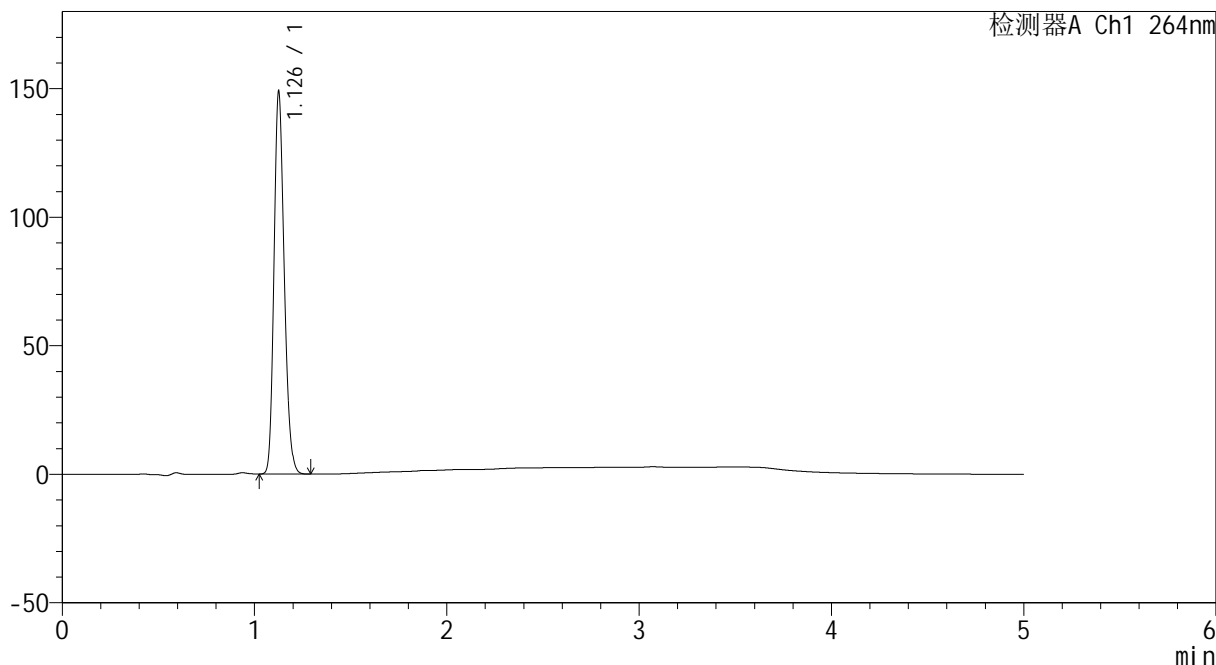

## <峰表>

检测器A Ch1 264nm

| 峰号 | 保留时间  | 面积     | 高度     | 面积%     | 理论塔板数(USP) | 拖尾因子  | 分离度(USP) |
|----|-------|--------|--------|---------|------------|-------|----------|
| 1  | 1.126 | 551145 | 146846 | 100.000 | 2132       | 1.198 | --       |
| 总计 |       | 551145 | 146846 | 100.000 |            |       |          |



# CXM-3382

## <样品信息>

色谱柱 :XB-C18(50mm\*4.6mm,5μm)                      流速: 1.5ml/min  
 柱温 :35°C    波长: 264nm  
 数据文件名: RC\CXM-3382 - 0-16/11-386-2 - zzp-2024082521p-rcqx-1-8mg12.5mg-pH1.2jz-p5-60min.lcd  
 方法文件名: RC\CXM-3382 - 3382-rcqx-FX260.lcm  
 批处理文件名: RC\CXM-3382 - 20240906-rcqx-FX260.lcb  
 样品瓶号 : 3-43  
 进样体积 : 20 μl    版本号: 6.115  
 进样时间 : 2024/09/07 02:19:55                      实验者: wangdan  
 处理时间 (V2) : 2024/09/09 09:34:01              处理者: wangdan  
 仪器型号: SHIMADZU LC-2050C(FX260)

## <色谱图>

mV

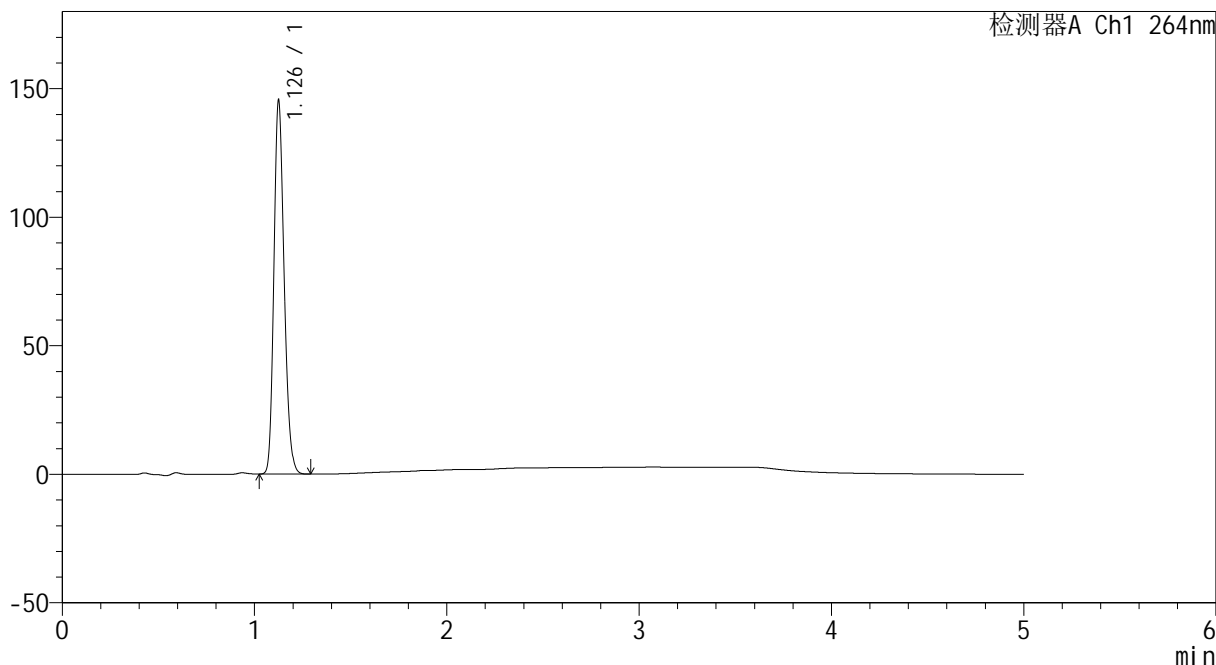

## <峰表>

检测器A Ch1 264nm

| 峰号 | 保留时间  | 面积     | 高度     | 面积%     | 理论塔板数(USP) | 拖尾因子  | 分离度(USP) |
|----|-------|--------|--------|---------|------------|-------|----------|
| 1  | 1.126 | 538595 | 143244 | 100.000 | 2133       | 1.200 | --       |
| 总计 |       | 538595 | 143244 | 100.000 |            |       |          |



# CXM-3382

## <样品信息>

色谱柱 :XB-C18(50mm\*4.6mm,5μm)                      流速: 1.5ml/min  
 柱温 :35°C    波长: 264nm  
 数据文件名: RC\CXM-3382 - 0-16/11-387-2 - zzp-2024082521p-rcqx-1-8mg12.5mg-pH1.2jz-p6-60min.lcd  
 方法文件名: RC\CXM-3382 - 3382-rcqx-FX260.lcm  
 批处理文件名: RC\CXM-3382 - 20240906-rcqx-FX260.lcb  
 样品瓶号 : 3-52  
 进样体积 : 20 μl    版本号: 6.115  
 进样时间 : 2024/09/07 02:25:16                      实验者: wangdan  
 处理时间 (V2) : 2024/09/09 09:34:08              处理者: wangdan  
 仪器型号: SHIMADZU LC-2050C(FX260)

## <色谱图>

mV

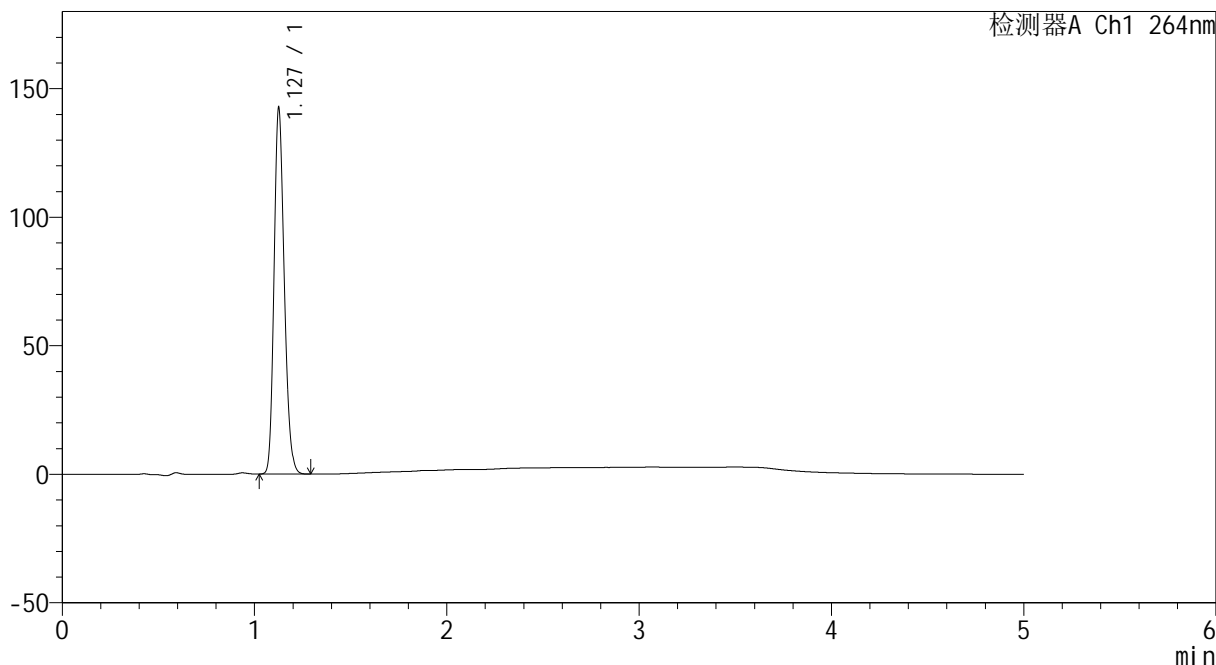

## <峰表>

检测器A Ch1 264nm

| 峰号 | 保留时间  | 面积     | 高度     | 面积%     | 理论塔板数(USP) | 拖尾因子  | 分离度(USP) |
|----|-------|--------|--------|---------|------------|-------|----------|
| 1  | 1.127 | 527227 | 140804 | 100.000 | 2139       | 1.197 | --       |
| 总计 |       | 527227 | 140804 | 100.000 |            |       |          |



# CXM-3382

## <样品信息>

色谱柱 :XB-C18(50mm\*4.6mm,5μm)                      流速: 1.5ml/min  
 柱温 :35°C    波长: 264nm  
 数据文件名: RC\CXM-3382 - 0-16/11-388-2 - zzp-2024082521p-rcqx-1-8mg12.5mg-pH1.2jz-p1-jxzs.lcd  
 方法文件名: RC\CXM-3382 - 3382-rcqx-FX260.lcm  
 批处理文件名: RC\CXM-3382 - 20240906-rcqx-FX260.lcb  
 样品瓶号 : 3-8  
 进样体积 : 20 μl    版本号: 6.115  
 进样时间 : 2024/09/07 02:30:38                      实验者: wangdan  
 处理时间 (V2) : 2024/09/09 09:34:16              处理者: wangdan  
 仪器型号: SHIMADZU LC-2050C(FX260)

## <色谱图>

mV

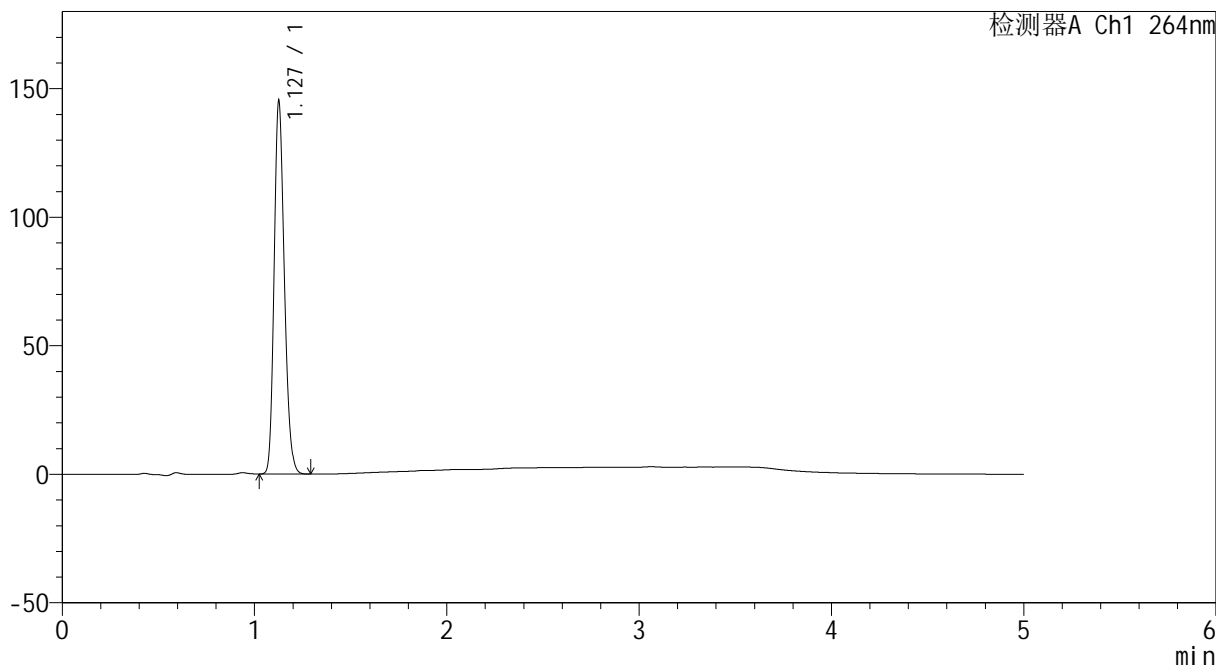

## <峰表>

检测器A Ch1 264nm

| 峰号 | 保留时间  | 面积     | 高度     | 面积%     | 理论塔板数(USP) | 拖尾因子  | 分离度(USP) |
|----|-------|--------|--------|---------|------------|-------|----------|
| 1  | 1.127 | 536894 | 143790 | 100.000 | 2145       | 1.197 | --       |
| 总计 |       | 536894 | 143790 | 100.000 |            |       |          |



# CXM-3382

## <样品信息>

色谱柱 :XB-C18(50mm\*4.6mm,5μm)                      流速: 1.5ml/min  
 柱温 :35°C    波长: 264nm  
 数据文件名: RC\CXM-3382 - 0-16/11-389-2 - zzp-2024082521p-rcqx-1-8mg12.5mg-pH1.2jz-p2-jxzs.lcd  
 方法文件名: RC\CXM-3382 - 3382-rcqx-FX260.lcm  
 批处理文件名: RC\CXM-3382 - 20240906-rcqx-FX260.lcb  
 样品瓶号 : 3-17  
 进样体积 : 20 μl    版本号: 6.115  
 进样时间 : 2024/09/07 02:36:01                      实验者: wangdan  
 处理时间 (V2) : 2024/09/09 09:34:24              处理者: wangdan  
 仪器型号: SHIMADZU LC-2050C(FX260)

## <色谱图>

mV

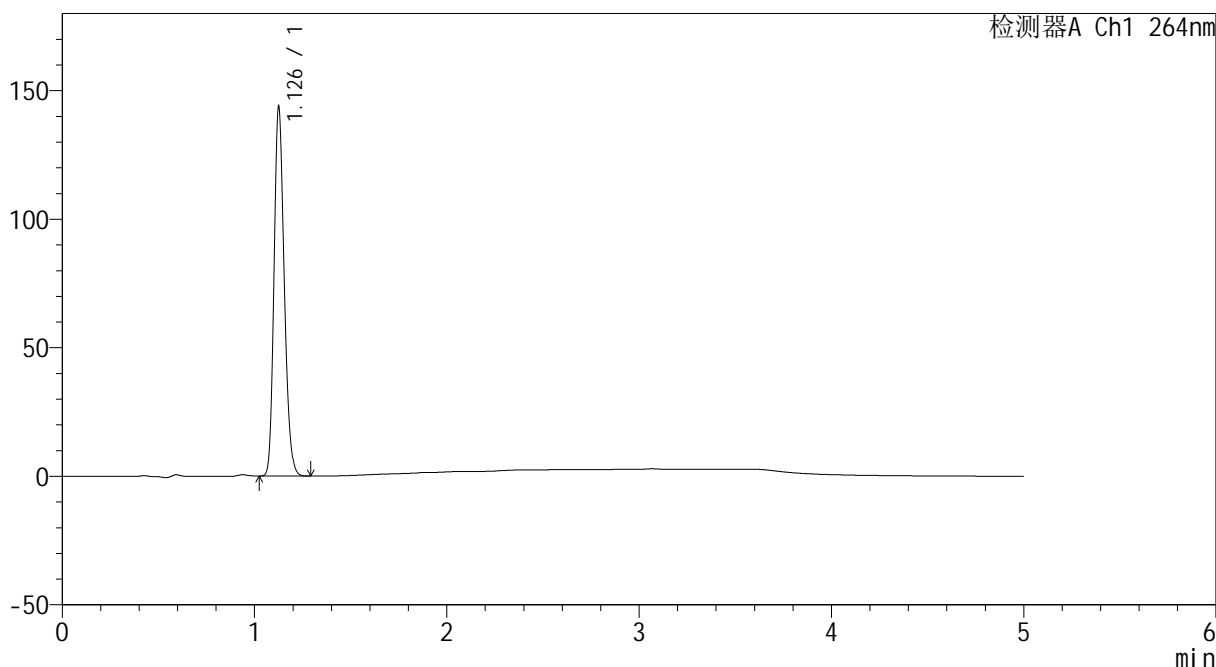

## <峰表>

检测器A Ch1 264nm

| 峰号 | 保留时间  | 面积     | 高度     | 面积%     | 理论塔板数(USP) | 拖尾因子  | 分离度(USP) |
|----|-------|--------|--------|---------|------------|-------|----------|
| 1  | 1.126 | 531403 | 141869 | 100.000 | 2142       | 1.197 | --       |
| 总计 |       | 531403 | 141869 | 100.000 |            |       |          |



# CXM-3382

## <样品信息>

色谱柱 :XB-C18(50mm\*4.6mm,5μm)                      流速: 1.5ml/min  
 柱温 :35°C    波长: 264nm  
 数据文件名: RC\CXM-3382 - 0-16/11-390-2 - zzp-2024082521p-rcqx-1-8mg12.5mg-pH1.2jz-p3-jxzs.lcd  
 方法文件名: RC\CXM-3382 - 3382-rcqx-FX260.lcm  
 批处理文件名: RC\CXM-3382 - 20240906-rcqx-FX260.lcb  
 样品瓶号 : 3-26  
 进样体积 : 20 μl    版本号: 6.115  
 进样时间 : 2024/09/07 02:41:24                      实验者: wangdan  
 处理时间 (V2) : 2024/09/09 09:34:32              处理者: wangdan  
 仪器型号: SHIMADZU LC-2050C(FX260)

## <色谱图>

mV

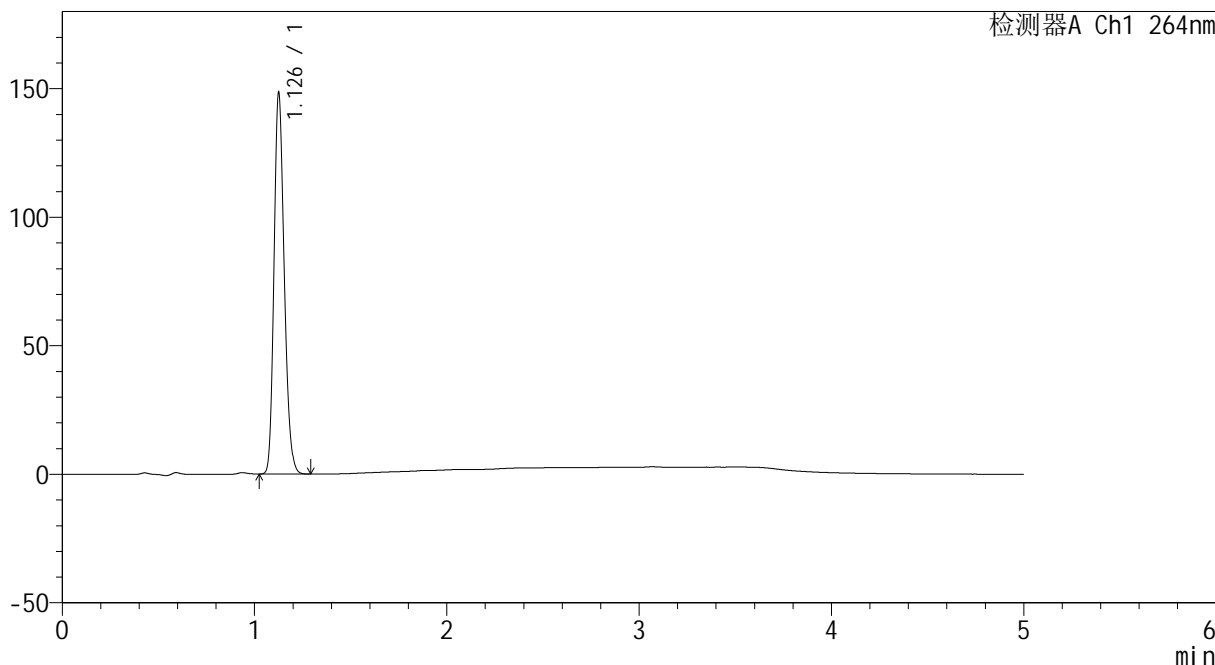

## <峰表>

检测器A Ch1 264nm

| 峰号 | 保留时间  | 面积     | 高度     | 面积%     | 理论塔板数(USP) | 拖尾因子  | 分离度(USP) |
|----|-------|--------|--------|---------|------------|-------|----------|
| 1  | 1.126 | 549020 | 146479 | 100.000 | 2138       | 1.198 | --       |
| 总计 |       | 549020 | 146479 | 100.000 |            |       |          |



# CXM-3382

## <样品信息>

色谱柱 :XB-C18(50mm\*4.6mm,5μm)                      流速: 1.5ml/min  
 柱温 :35°C    波长: 264nm  
 数据文件名: RC\CXM-3382 - 0-16/11-391-2 - zzp-2024082521p-rcqx-1-8mg12.5mg-pH1.2jz-p4-jxzs.lcd  
 方法文件名: RC\CXM-3382 - 3382-rcqx-FX260.lcm  
 批处理文件名: RC\CXM-3382 - 20240906-rcqx-FX260.lcb  
 样品瓶号 : 3-35  
 进样体积 : 20 μl    版本号: 6.115  
 进样时间 : 2024/09/07 02:46:47                      实验者: wangdan  
 处理时间 (V2) : 2024/09/09 09:34:39              处理者: wangdan  
 仪器型号: SHIMADZU LC-2050C(FX260)

## <色谱图>

mV

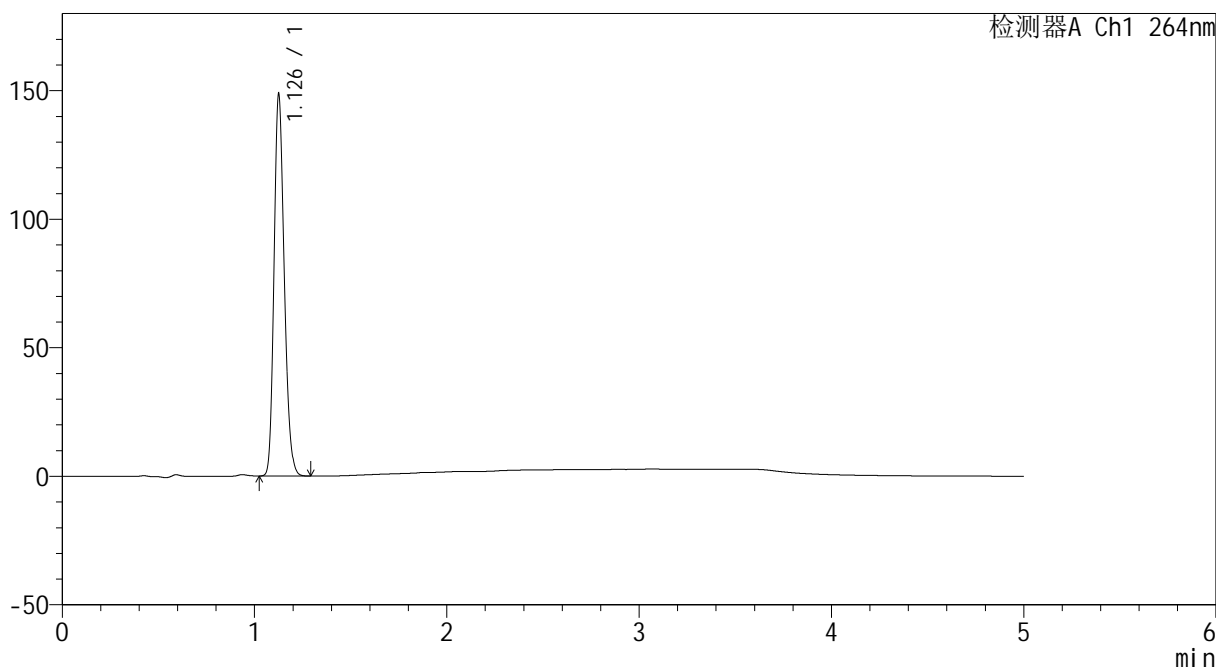

## <峰表>

检测器A Ch1 264nm

| 峰号 | 保留时间  | 面积     | 高度     | 面积%     | 理论塔板数(USP) | 拖尾因子  | 分离度(USP) |
|----|-------|--------|--------|---------|------------|-------|----------|
| 1  | 1.126 | 549396 | 146698 | 100.000 | 2141       | 1.198 | --       |
| 总计 |       | 549396 | 146698 | 100.000 |            |       |          |



# CXM-3382

## <样品信息>

色谱柱 :XB-C18(50mm\*4.6mm,5μm)                      流速: 1.5ml/min  
 柱温 :35°C    波长: 264nm  
 数据文件名: RC\CXM-3382 - 0-16/11-392-2 - zzp-2024082521p-rcqx-1-8mg-pH1.2jz-p5-jxzs.lcd  
 方法文件名: RC\CXM-3382 - 3382-rcqx-FX260.lcm  
 批处理文件名: RC\CXM-3382 - 20240906-rcqx-FX260.lcb  
 样品瓶号 : 3-44  
 进样体积 : 20 μl    版本号: 6.115  
 进样时间 : 2024/09/07 02:52:10                      实验者: wangdan  
 处理时间 (V2) : 2024/09/09 09:34:47              处理者: wangdan  
 仪器型号: SHIMADZU LC-2050C(FX260)

## <色谱图>

mV

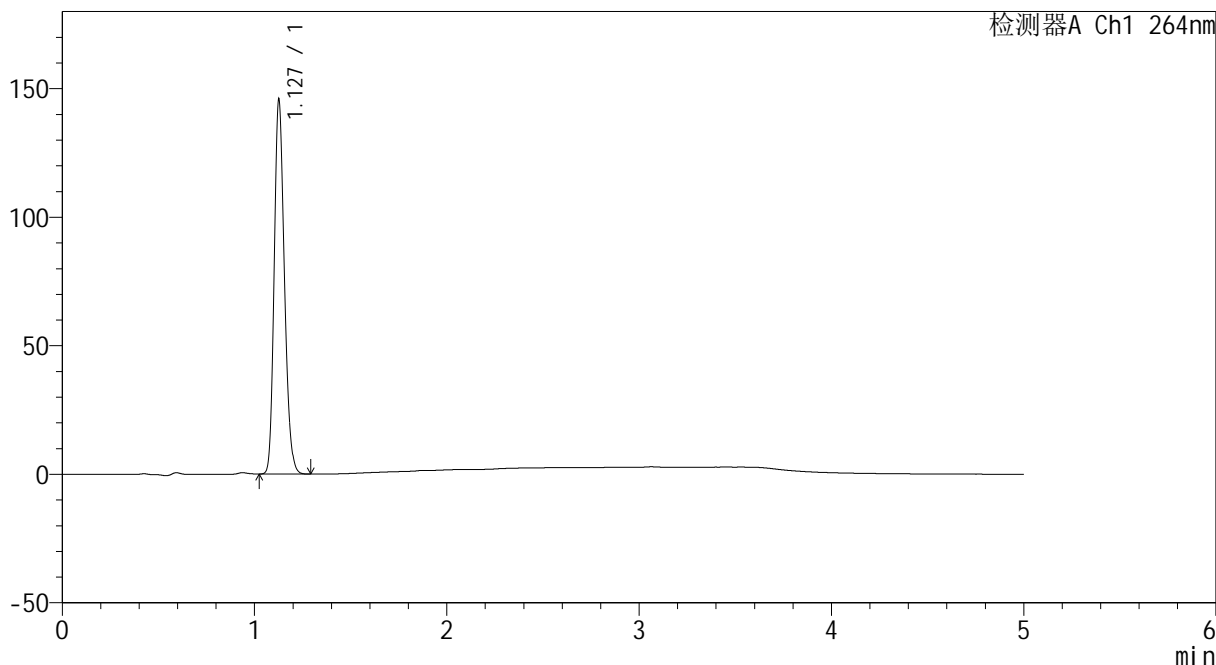

## <峰表>

检测器A Ch1 264nm

| 峰号 | 保留时间  | 面积     | 高度     | 面积%     | 理论塔板数(USP) | 拖尾因子  | 分离度(USP) |
|----|-------|--------|--------|---------|------------|-------|----------|
| 1  | 1.127 | 538636 | 144513 | 100.000 | 2143       | 1.196 | --       |
| 总计 |       | 538636 | 144513 | 100.000 |            |       |          |



# CXM-3382

## <样品信息>

色谱柱 :XB-C18(50mm\*4.6mm,5μm)                      流速: 1.5ml/min  
 柱温 :35°C    波长: 264nm  
 数据文件名: RC\CXM-3382 - 0-16/11-393-2 - zzp-2024082521p-rcqx-1-8mg-pH1.2jz-p6-jxzs.lcd  
 方法文件名: RC\CXM-3382 - 3382-rcqx-FX260.lcm  
 批处理文件名: RC\CXM-3382 - 20240906-rcqx-FX260.lcb  
 样品瓶号 : 3-53  
 进样体积 : 20 μl    版本号: 6.115  
 进样时间 : 2024/09/07 02:57:32                      实验者: wangdan  
 处理时间 (V2) : 2024/09/09 09:34:54              处理者: wangdan  
 仪器型号: SHIMADZU LC-2050C(FX260)

## <色谱图>

mV

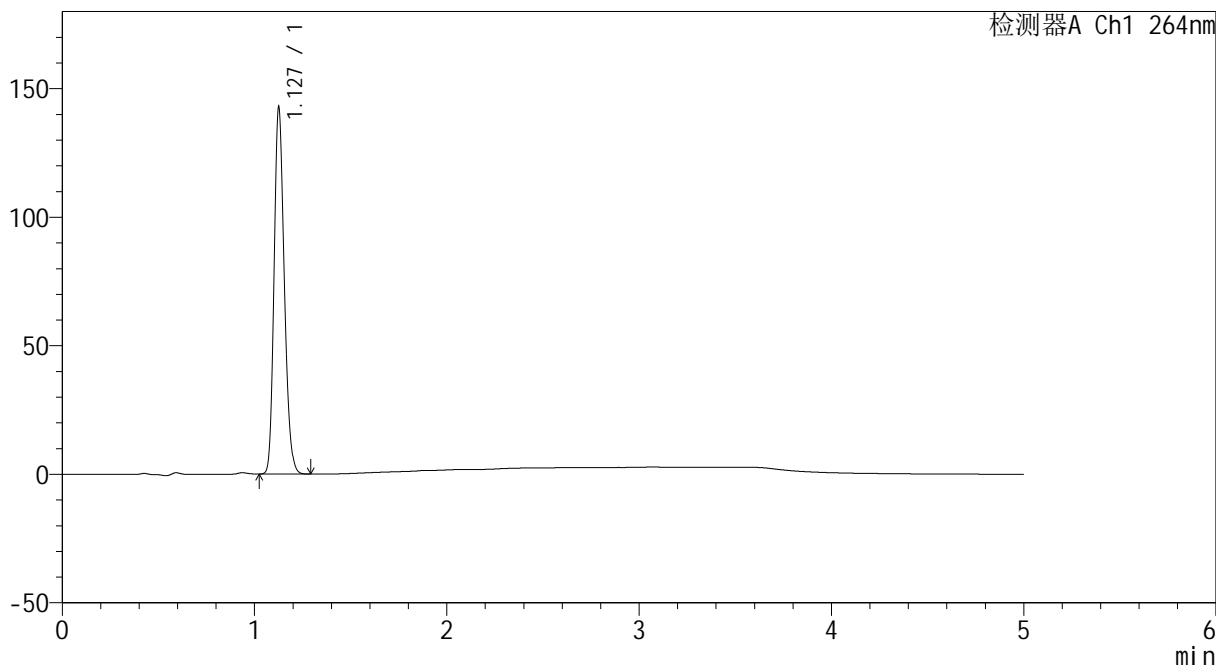

## <峰表>

检测器A Ch1 264nm

| 峰号 | 保留时间  | 面积     | 高度     | 面积%     | 理论塔板数(USP) | 拖尾因子  | 分离度(USP) |
|----|-------|--------|--------|---------|------------|-------|----------|
| 1  | 1.127 | 527708 | 141090 | 100.000 | 2143       | 1.197 | --       |
| 总计 |       | 527708 | 141090 | 100.000 |            |       |          |



# CXM-3382

## <样品信息>

色谱柱 :XB-C18(50mm\*4.6mm,5μm)                      流速: 1.5ml/min  
 柱温 :35°C    波长: 264nm  
 数据文件名: RC\CXM-3382 - 0-16/11-394-2 - zzp-2024082521p-rcqx-1-8mg12.5mg-pH1.2jz-dz2-1.lcd  
 方法文件名: RC\CXM-3382 - 3382-rcqx-FX260.lcm  
 批处理文件名: RC\CXM-3382 - 20240906-rcqx-FX260.lcb  
 样品瓶号 : 3-27  
 进样体积 : 20 μl    版本号: 6.115  
 进样时间 : 2024/09/07 03:02:54                      实验者: wangdan  
 处理时间 (V2) : 2024/09/09 09:35:02              处理者: wangdan  
 仪器型号: SHIMADZU LC-2050C(FX260)

## <色谱图>

mV

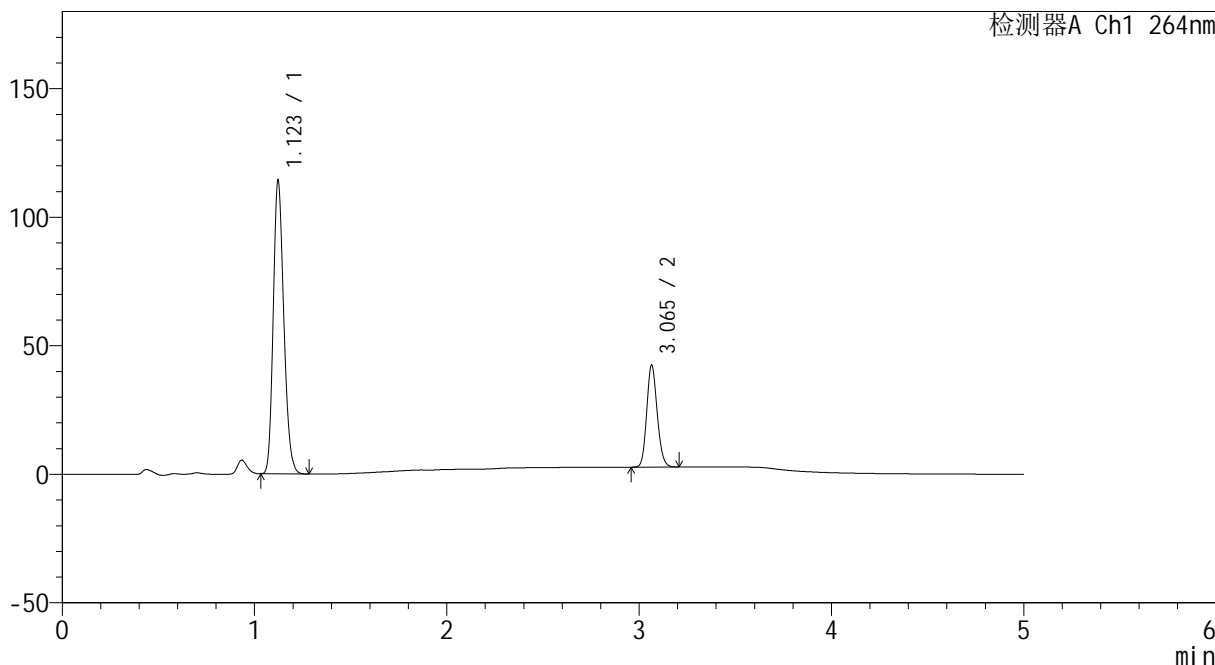

## <峰表>

检测器A Ch1 264nm

| 峰号 | 保留时间  | 面积     | 高度     | 面积%     | 理论塔板数(USP) | 拖尾因子  | 分离度(USP) |
|----|-------|--------|--------|---------|------------|-------|----------|
| 1  | 1.123 | 435790 | 113951 | 74.355  | 1992       | 1.199 | --       |
| 2  | 3.065 | 150304 | 39641  | 25.645  | 15137      | 1.142 | 19.389   |
| 总计 |       | 586093 | 153592 | 100.000 |            |       |          |



# CXM-3382

## <样品信息>

色谱柱 :XB-C18(50mm\*4.6mm,5μm)                      流速: 1.5ml/min  
 柱温 :35°C    波长: 264nm  
 数据文件名: RC\CXM-3382 - 0-16/11-395-2 - zzp-2024082521p-rcqx-1-8mg-12.5mg-pH1.2jz-dz2-2.lcd  
 方法文件名: RC\CXM-3382 - 3382-rcqx-FX260.lcm  
 批处理文件名: RC\CXM-3382 - 20240906-rcqx-FX260.lcb  
 样品瓶号 : 3-27  
 进样体积 : 20 μl    版本号: 6.115  
 进样时间 : 2024/09/07 03:08:18                      实验者: wangdan  
 处理时间 (V2) : 2024/09/09 09:35:10              处理者: wangdan  
 仪器型号: SHIMADZU LC-2050C(FX260)

## <色谱图>

mV

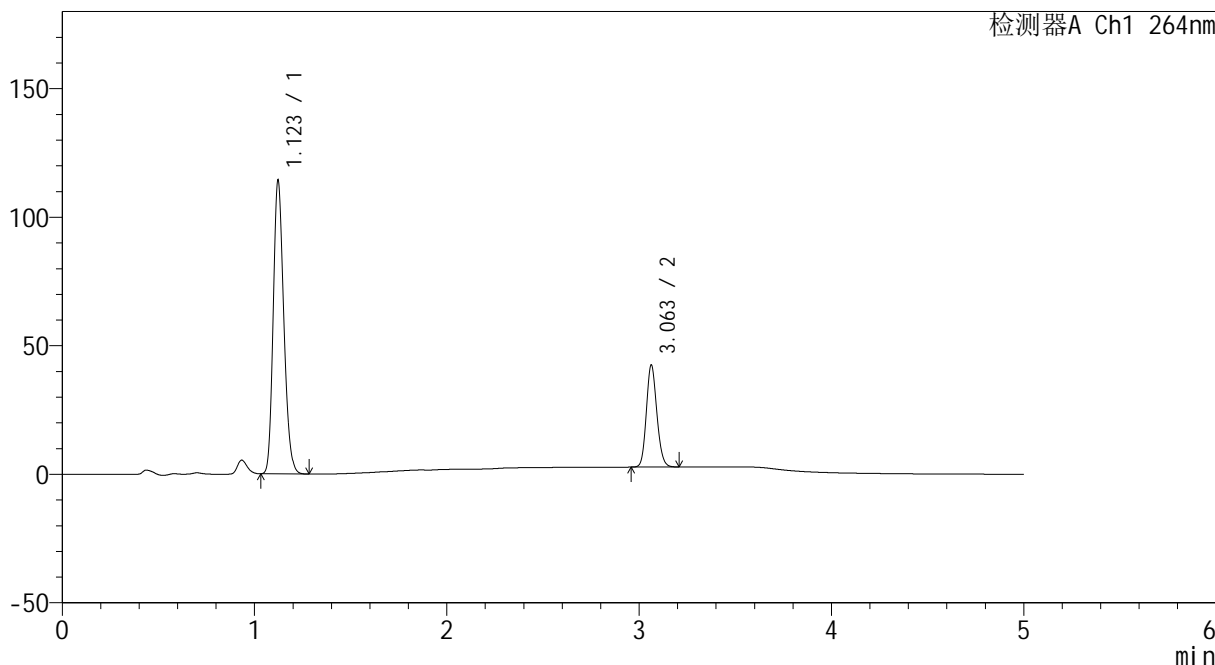

## <峰表>

检测器A Ch1 264nm

| 峰号 | 保留时间  | 面积     | 高度     | 面积%     | 理论塔板数(USP) | 拖尾因子  | 分离度(USP) |
|----|-------|--------|--------|---------|------------|-------|----------|
| 1  | 1.123 | 436129 | 113999 | 74.384  | 1987       | 1.199 | --       |
| 2  | 3.063 | 150193 | 39701  | 25.616  | 15104      | 1.139 | 19.357   |
| 总计 |       | 586322 | 153701 | 100.000 |            |       |          |



# CXM-3382

## <样品信息>

色谱柱 :XB-C18(50mm\*4.6mm,5µm)                      流速: 1.5ml/min  
 柱温 :35°C    波长: 264nm  
 数据文件名: RC\CXM-3382 - 0-16/11-396-2 - zzp-2024082521p-rcqx-2-8mg-pH1.2jz-rj.lcd  
 方法文件名: RC\CXM-3382 - 3382-rcqx-FX260.lcm  
 批处理文件名: RC\CXM-3382 - 20240906-rcqx-FX260.lcb  
 样品瓶号 : 4-9  
 进样体积 : 20 µl    版本号: 6.115  
 进样时间 : 2024/09/07 03:13:41                      实验者: wangdan  
 处理时间 (V2) : 2024/09/09 09:35:18              处理者: wangdan  
 仪器型号: SHIMADZU LC-2050C(FX260)

## <色谱图>

mV

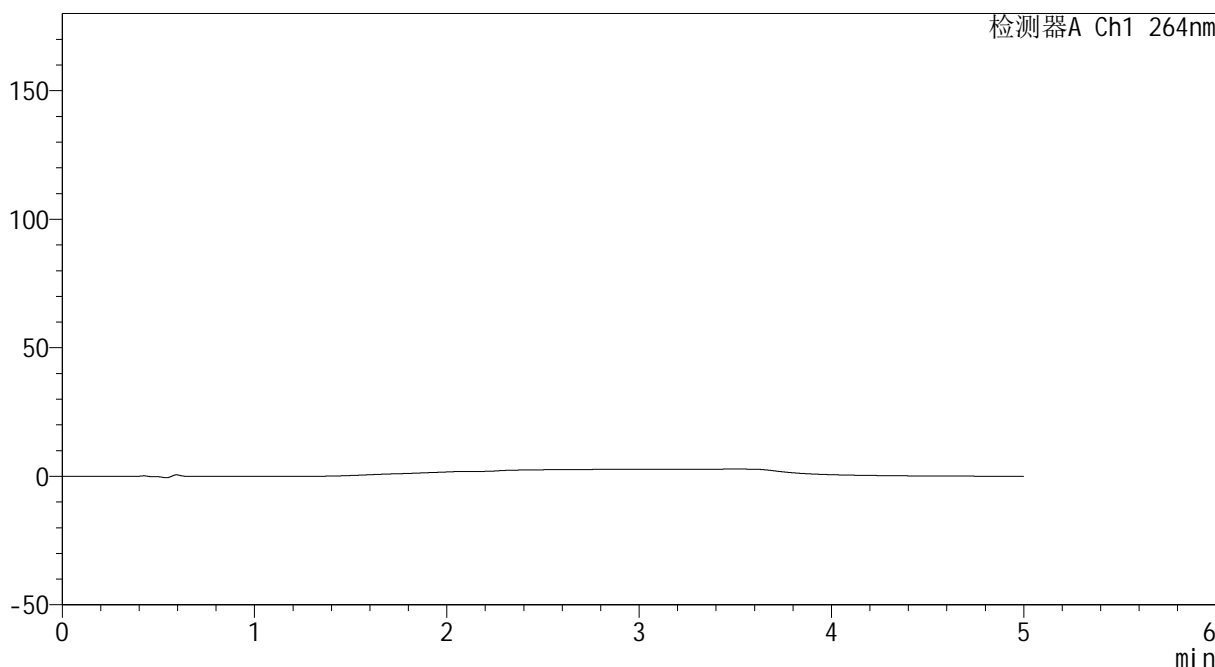

## <峰表>

检测器A Ch1 264nm

| 峰号 | 保留时间 | 面积 | 高度 | 面积% | 理论塔板数(USP) | 拖尾因子 | 分离度(USP) |
|----|------|----|----|-----|------------|------|----------|
| 总计 |      |    |    |     |            |      |          |



# CXM-3382

## <样品信息>

色谱柱 :XB-C18(50mm\*4.6mm,5μm)                      流速: 1.5ml/min  
 柱温 :35°C    波长: 264nm  
 数据文件名: RC\CXM-3382 - 0-16/11-397-2 - zzp-2024082521p-rcqx-2-8mg12.5mg-pH1.2jz-dz1-1.lcd  
 方法文件名: RC\CXM-3382 - 3382-rcqx-FX260.lcm  
 批处理文件名: RC\CXM-3382 - 20240906-rcqx-FX260.lcb  
 样品瓶号 : 4-18  
 进样体积 : 20 μl    版本号: 6.115  
 进样时间 : 2024/09/07 03:19:06                      实验者: wangdan  
 处理时间 (V2) : 2024/09/09 09:35:25              处理者: wangdan  
 仪器型号: SHIMADZU LC-2050C(FX260)

## <色谱图>

mV

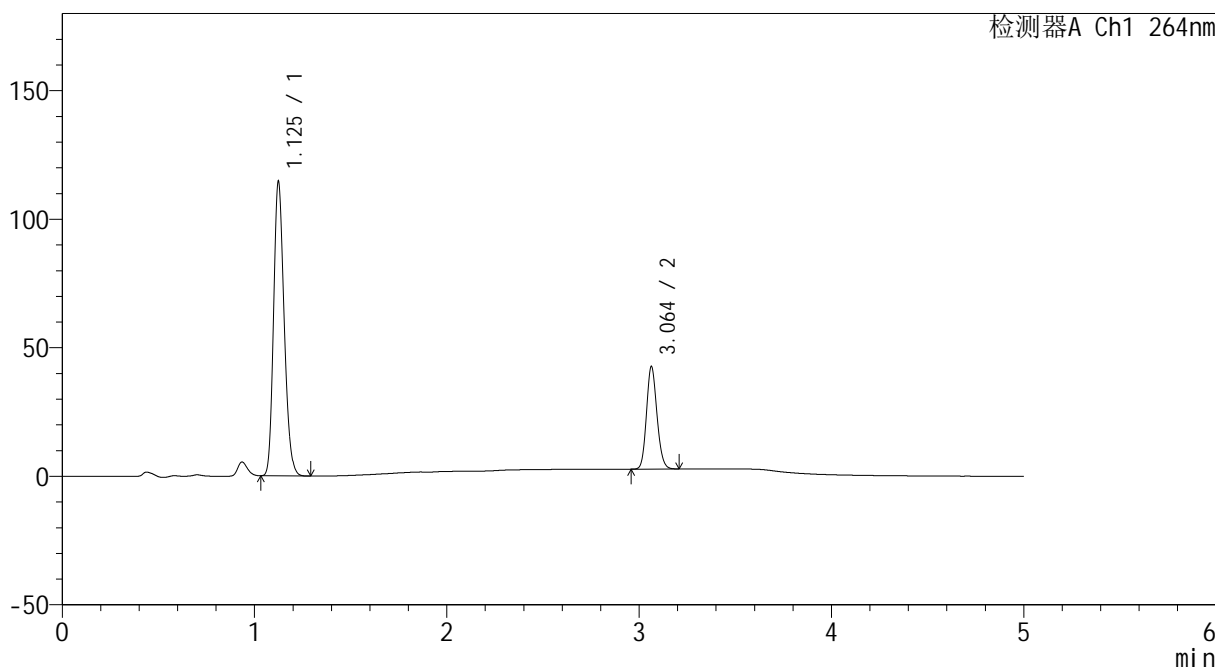

## <峰表>

检测器A Ch1 264nm

| 峰号 | 保留时间  | 面积     | 高度     | 面积%     | 理论塔板数(USP) | 拖尾因子  | 分离度(USP) |
|----|-------|--------|--------|---------|------------|-------|----------|
| 1  | 1.125 | 437945 | 113641 | 74.361  | 1994       | 1.201 | --       |
| 2  | 3.064 | 151002 | 39900  | 25.639  | 15111      | 1.141 | 19.346   |
| 总计 |       | 588947 | 153541 | 100.000 |            |       |          |



# CXM-3382

## <样品信息>

色谱柱 :XB-C18(50mm\*4.6mm,5μm)                      流速: 1.5ml/min  
 柱温 :35°C    波长: 264nm  
 数据文件名: RC\CXM-3382 - 0-16/11-398-2 - zzp-2024082521p-rcqx-2-8mg12.5mg-pH1.2jz-dz1-2.lcd  
 方法文件名: RC\CXM-3382 - 3382-rcqx-FX260.lcm  
 批处理文件名: RC\CXM-3382 - 20240906-rcqx-FX260.lcb  
 样品瓶号 : 4-18  
 进样体积 : 20 μl    版本号: 6.115  
 进样时间 : 2024/09/07 03:24:31                      实验者: wangdan  
 处理时间 (V2) : 2024/09/09 09:35:33              处理者: wangdan  
 仪器型号: SHIMADZU LC-2050C(FX260)

## <色谱图>

mV

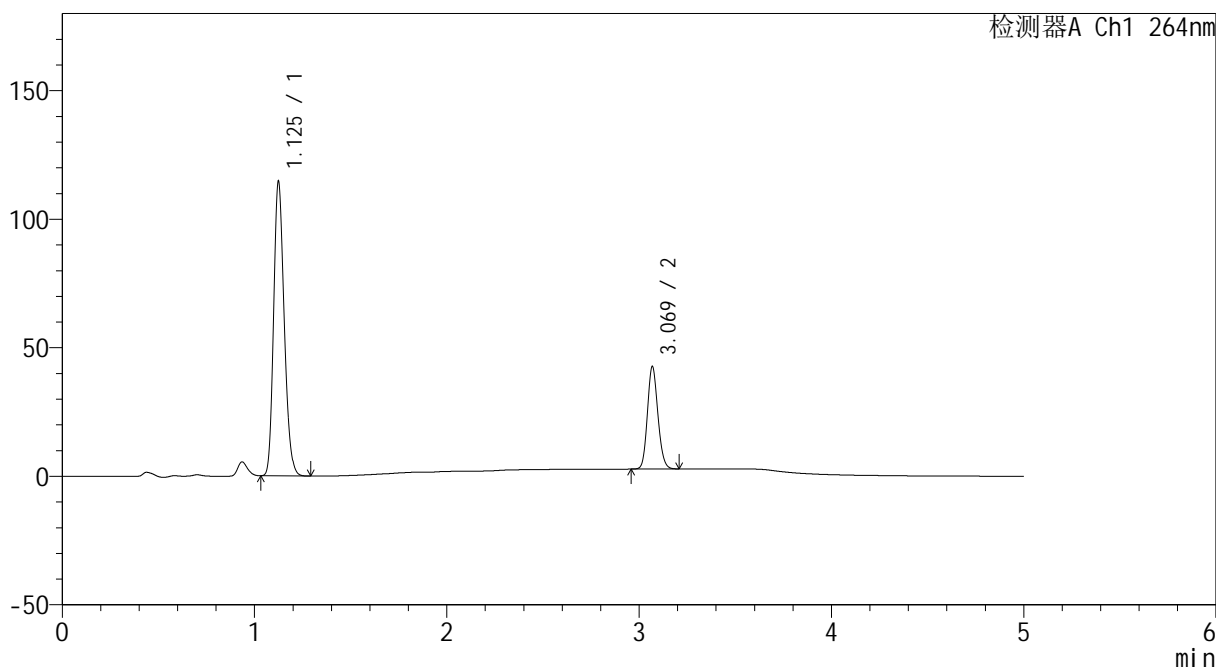

## <峰表>

检测器A Ch1 264nm

| 峰号 | 保留时间  | 面积     | 高度     | 面积%     | 理论塔板数(USP) | 拖尾因子  | 分离度(USP) |
|----|-------|--------|--------|---------|------------|-------|----------|
| 1  | 1.125 | 437826 | 113497 | 74.354  | 1995       | 1.201 | --       |
| 2  | 3.069 | 151010 | 39587  | 25.646  | 15153      | 1.139 | 19.392   |
| 总计 |       | 588836 | 153084 | 100.000 |            |       |          |



# CXM-3382

## <样品信息>

色谱柱 :XB-C18(50mm\*4.6mm,5μm)                      流速: 1.5ml/min  
 柱温 :35°C    波长: 264nm  
 数据文件名: RC\CXM-3382 - 0-16/11-399-2 - zzp-2024082521p-rcqx-2-8mg-12.5mg-pH1.2jz-dz1-3.lcd  
 方法文件名: RC\CXM-3382 - 3382-rcqx-FX260.lcm  
 批处理文件名: RC\CXM-3382 - 20240906-rcqx-FX260.lcb  
 样品瓶号 : 4-18  
 进样体积 : 20 μl    版本号: 6.115  
 进样时间 : 2024/09/07 03:29:55                      实验者: wangdan  
 处理时间 (V2) : 2024/09/09 09:35:41              处理者: wangdan  
 仪器型号: SHIMADZU LC-2050C(FX260)

## <色谱图>

mV

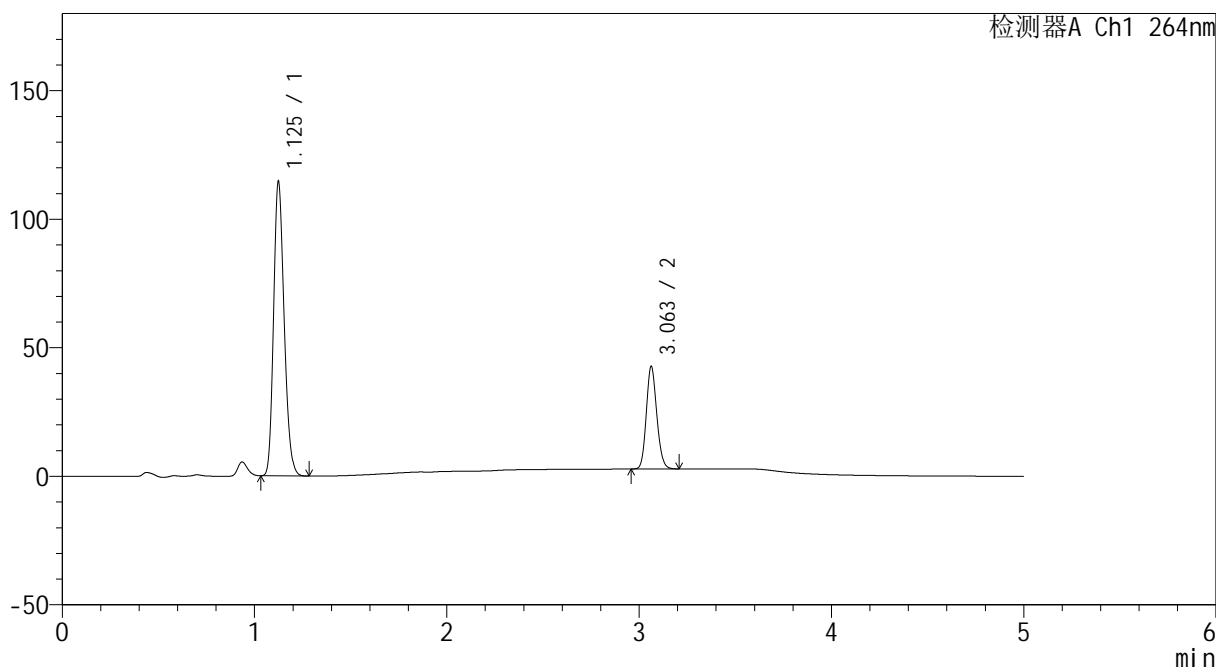

## <峰表>

检测器A Ch1 264nm

| 峰号 | 保留时间  | 面积     | 高度     | 面积%     | 理论塔板数(USP) | 拖尾因子  | 分离度(USP) |
|----|-------|--------|--------|---------|------------|-------|----------|
| 1  | 1.125 | 437619 | 113575 | 74.349  | 1996       | 1.201 | --       |
| 2  | 3.063 | 150979 | 39896  | 25.651  | 15132      | 1.140 | 19.351   |
| 总计 |       | 588598 | 153471 | 100.000 |            |       |          |



# CXM-3382

## <样品信息>

色谱柱 :XB-C18(50mm\*4.6mm,5μm)                      流速: 1.5ml/min  
 柱温 :35°C    波长: 264nm  
 数据文件名: RC\CXM-3382 - 0-16/11-400-2 - zzp-2024082521p-rcqx-2-8mg12.5mg-pH1.2jz-dz1-4.lcd  
 方法文件名: RC\CXM-3382 - 3382-rcqx-FX260.lcm  
 批处理文件名: RC\CXM-3382 - 20240906-rcqx-FX260.lcb  
 样品瓶号 : 4-18  
 进样体积 : 20 μl    版本号: 6.115  
 进样时间 : 2024/09/07 03:35:19                      实验者: wangdan  
 处理时间 (V2) : 2024/09/09 09:35:48              处理者: wangdan  
 仪器型号: SHIMADZU LC-2050C(FX260)

## <色谱图>

mV

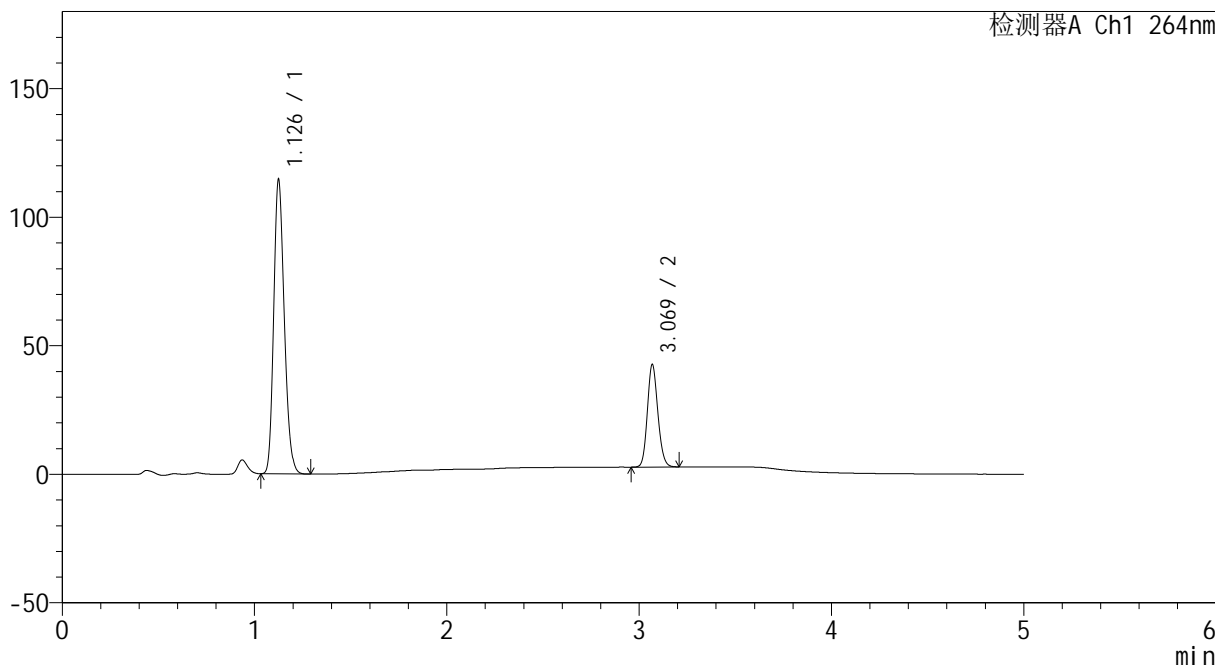

## <峰表>

检测器A Ch1 264nm

| 峰号 | 保留时间  | 面积     | 高度     | 面积%     | 理论塔板数(USP) | 拖尾因子  | 分离度(USP) |
|----|-------|--------|--------|---------|------------|-------|----------|
| 1  | 1.126 | 437915 | 113114 | 74.352  | 1994       | 1.201 | --       |
| 2  | 3.069 | 151063 | 39565  | 25.648  | 15176      | 1.140 | 19.387   |
| 总计 |       | 588978 | 152678 | 100.000 |            |       |          |



# CXM-3382

## <样品信息>

色谱柱 :XB-C18(50mm\*4.6mm,5μm)                      流速: 1.5ml/min  
 柱温 :35°C    波长: 264nm  
 数据文件名: RC\CXM-3382 - 0-16/11-401-2 - zzp-2024082521p-rcqx-2-8mg12.5mg-pH1.2jz-dz1-5.lcd  
 方法文件名: RC\CXM-3382 - 3382-rcqx-FX260.lcm  
 批处理文件名: RC\CXM-3382 - 20240906-rcqx-FX260.lcb  
 样品瓶号 : 4-18  
 进样体积 : 20 μl    版本号: 6.115  
 进样时间 : 2024/09/07 03:40:43                      实验者: wangdan  
 处理时间 (V2) : 2024/09/09 09:35:56              处理者: wangdan  
 仪器型号: SHIMADZU LC-2050C(FX260)

## <色谱图>

mV

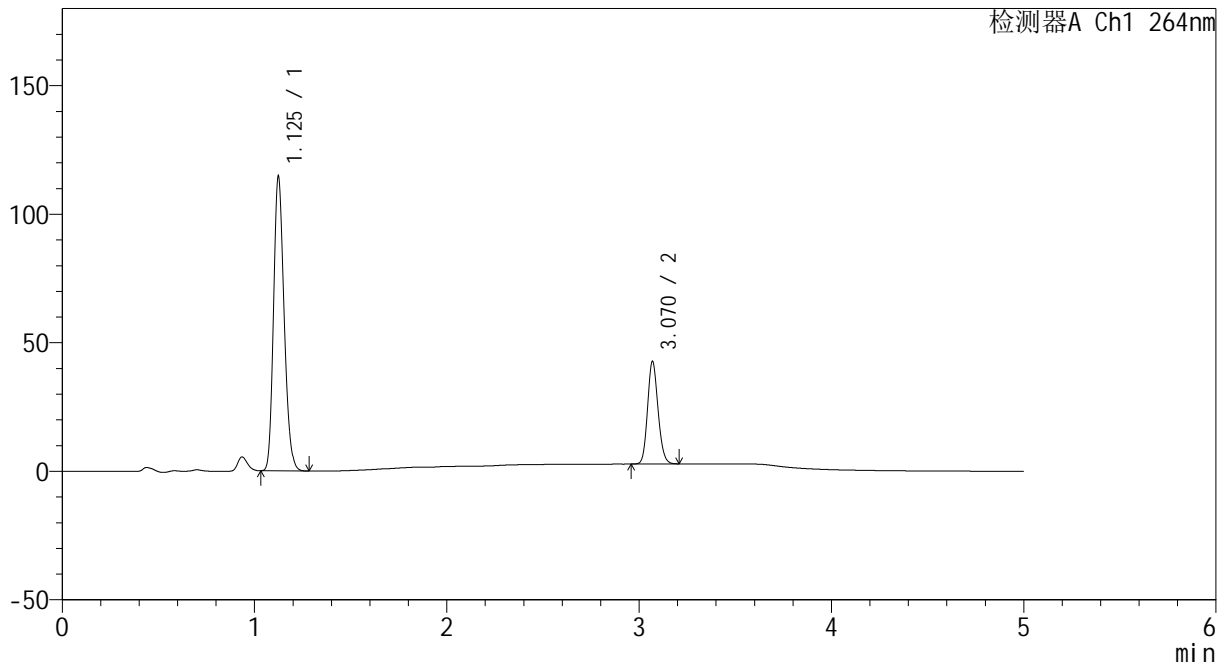

## <峰表>

检测器A Ch1 264nm

| 峰号 | 保留时间  | 面积     | 高度     | 面积%     | 理论塔板数(USP) | 拖尾因子  | 分离度(USP) |
|----|-------|--------|--------|---------|------------|-------|----------|
| 1  | 1.125 | 437811 | 113768 | 74.351  | 1993       | 1.201 | --       |
| 2  | 3.070 | 151031 | 39735  | 25.649  | 15191      | 1.141 | 19.412   |
| 总计 |       | 588843 | 153503 | 100.000 |            |       |          |



# CXM-3382

## <样品信息>

色谱柱 :XB-C18(50mm\*4.6mm,5μm)                      流速: 1.5ml/min  
 柱温 :35°C    波长: 264nm  
 数据文件名: RC\CXM-3382 - 0-16/11-402-2 - zzp-2024082521p-rcqx-2-8mg12.5mg-pH1.2jz-p1-5min.lcd  
 方法文件名: RC\CXM-3382 - 3382-rcqx-FX260.lcm  
 批处理文件名: RC\CXM-3382 - 20240906-rcqx-FX260.lcb  
 样品瓶号 : 4-1  
 进样体积 : 20 μl    版本号: 6.115  
 进样时间 : 2024/09/07 03:46:06                      实验者: wangdan  
 处理时间 (V2) : 2024/09/09 09:36:03              处理者: wangdan  
 仪器型号: SHIMADZU LC-2050C(FX260)

## <色谱图>

mV

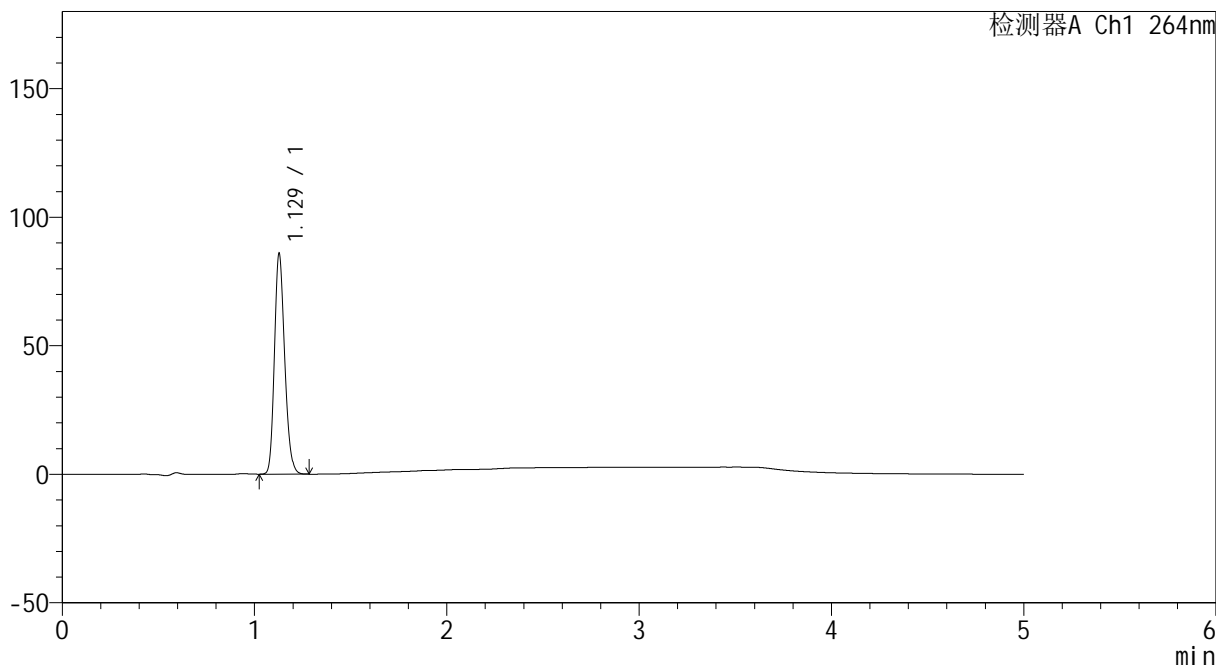

## <峰表>

检测器A Ch1 264nm

| 峰号 | 保留时间  | 面积     | 高度    | 面积%     | 理论塔板数(USP) | 拖尾因子  | 分离度(USP) |
|----|-------|--------|-------|---------|------------|-------|----------|
| 1  | 1.129 | 317645 | 85665 | 100.000 | 2152       | 1.194 | --       |
| 总计 |       | 317645 | 85665 | 100.000 |            |       |          |



# CXM-3382

## <样品信息>

色谱柱 :XB-C18(50mm\*4.6mm,5μm)                      流速: 1.5ml/min  
 柱温 :35°C    波长: 264nm  
 数据文件名: RC\CXM-3382 - 0-16/11-403-2 - zzp-2024082521p-rcqx-2-8mg12.5mg-pH1.2jz-p2-5min.lcd  
 方法文件名: RC\CXM-3382 - 3382-rcqx-FX260.lcm  
 批处理文件名: RC\CXM-3382 - 20240906-rcqx-FX260.lcb  
 样品瓶号 : 4-10  
 进样体积 : 20 μl    版本号: 6.115  
 进样时间 : 2024/09/07 03:51:29                      实验者: wangdan  
 处理时间 (V2) : 2024/09/09 09:36:11              处理者: wangdan  
 仪器型号: SHIMADZU LC-2050C(FX260)

## <色谱图>

mV

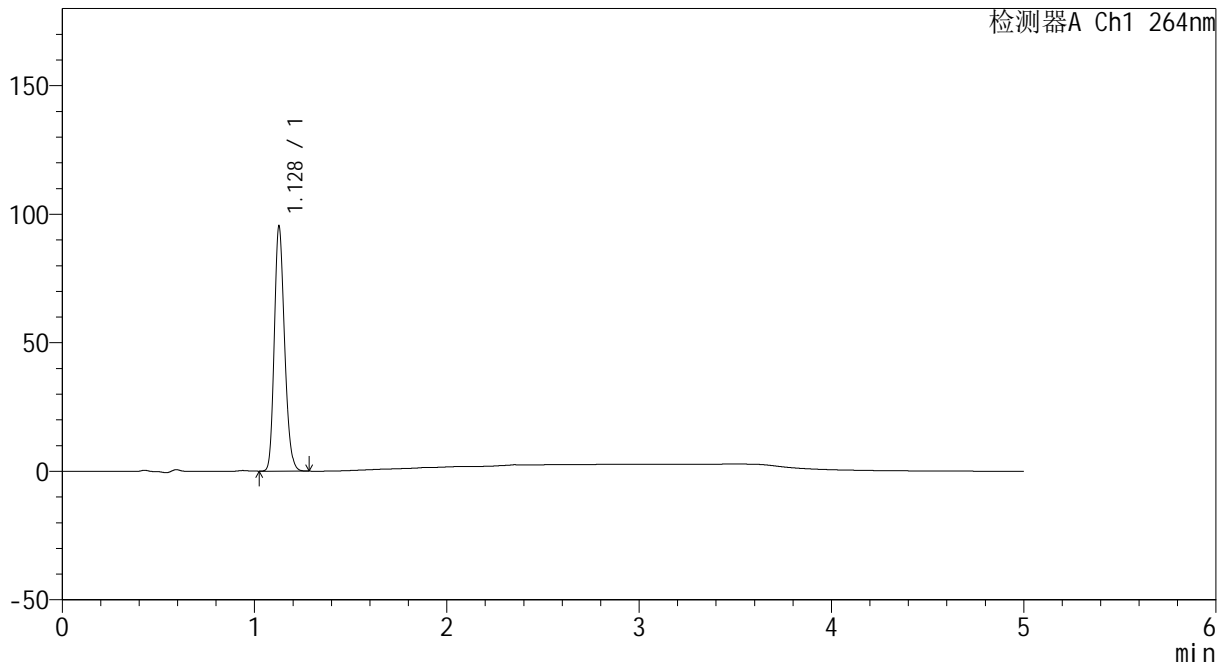

## <峰表>

检测器A Ch1 264nm

| 峰号 | 保留时间  | 面积     | 高度    | 面积%     | 理论塔板数(USP) | 拖尾因子  | 分离度(USP) |
|----|-------|--------|-------|---------|------------|-------|----------|
| 1  | 1.128 | 352662 | 94892 | 100.000 | 2144       | 1.194 | --       |
| 总计 |       | 352662 | 94892 | 100.000 |            |       |          |



# CXM-3382

## <样品信息>

色谱柱 :XB-C18(50mm\*4.6mm,5μm)                      流速: 1.5ml/min  
 柱温 :35°C    波长: 264nm  
 数据文件名: RC\CXM-3382 - 0-16/11-404-2 - zzp-2024082521p-rcqx-2-8mg12.5mg-pH1.2jz-p3-5min.lcd  
 方法文件名: RC\CXM-3382 - 3382-rcqx-FX260.lcm  
 批处理文件名: RC\CXM-3382 - 20240906-rcqx-FX260.lcb  
 样品瓶号 : 4-19  
 进样体积 : 20 μl    版本号: 6.115  
 进样时间 : 2024/09/07 03:56:52                      实验者: wangdan  
 处理时间 (V2) : 2024/09/09 09:36:19              处理者: wangdan  
 仪器型号: SHIMADZU LC-2050C(FX260)

## <色谱图>

mV

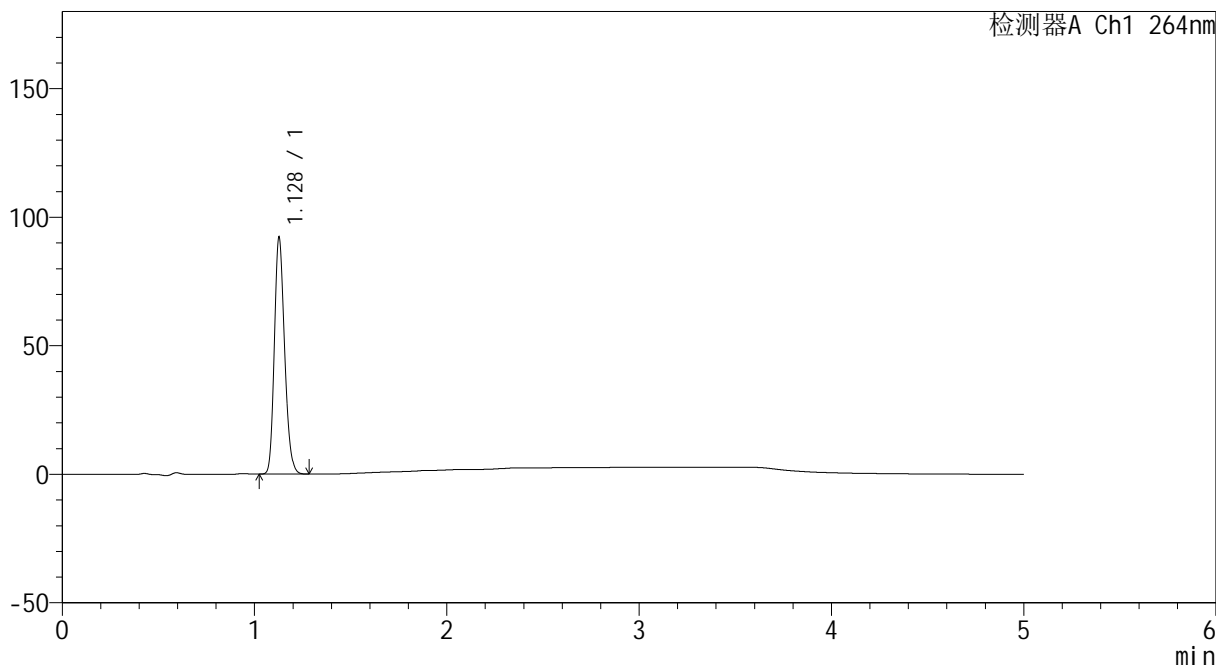

## <峰表>

检测器A Ch1 264nm

| 峰号 | 保留时间  | 面积     | 高度    | 面积%     | 理论塔板数(USP) | 拖尾因子  | 分离度(USP) |
|----|-------|--------|-------|---------|------------|-------|----------|
| 1  | 1.128 | 340984 | 91821 | 100.000 | 2145       | 1.195 | --       |
| 总计 |       | 340984 | 91821 | 100.000 |            |       |          |



# CXM-3382

## <样品信息>

色谱柱 :XB-C18(50mm\*4.6mm,5μm)                      流速: 1.5ml/min  
 柱温 :35°C    波长: 264nm  
 数据文件名: RC\CXM-3382 - 0-16/11-405-2 - zzp-2024082521p-rcqx-2-8mg12.5mg-pH1.2jz-p4-5min.lcd  
 方法文件名: RC\CXM-3382 - 3382-rcqx-FX260.lcm  
 批处理文件名: RC\CXM-3382 - 20240906-rcqx-FX260.lcb  
 样品瓶号 : 4-28  
 进样体积 : 20 μl    版本号: 6.115  
 进样时间 : 2024/09/07 04:02:15                      实验者: wangdan  
 处理时间 (V2) : 2024/09/09 09:36:26              处理者: wangdan  
 仪器型号: SHIMADZU LC-2050C(FX260)

## <色谱图>

mV

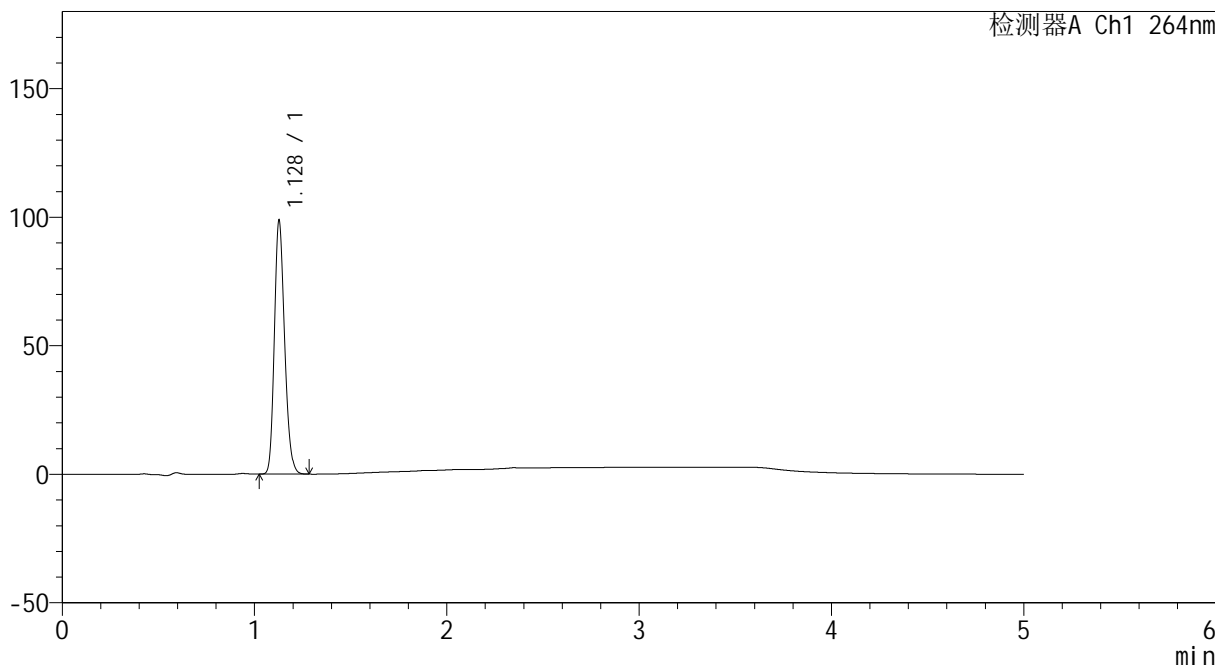

## <峰表>

检测器A Ch1 264nm

| 峰号 | 保留时间  | 面积     | 高度    | 面积%     | 理论塔板数(USP) | 拖尾因子  | 分离度(USP) |
|----|-------|--------|-------|---------|------------|-------|----------|
| 1  | 1.128 | 364995 | 98380 | 100.000 | 2152       | 1.195 | --       |
| 总计 |       | 364995 | 98380 | 100.000 |            |       |          |



# CXM-3382

## <样品信息>

色谱柱 :XB-C18(50mm\*4.6mm,5μm)                      流速: 1.5ml/min  
 柱温 :35°C    波长: 264nm  
 数据文件名: RC\CXM-3382 - 0-16/11-406-2 - zzp-2024082521p-rcqx-2-8mg12.5mg-pH1.2jz-p5-5min.lcd  
 方法文件名: RC\CXM-3382 - 3382-rcqx-FX260.lcm  
 批处理文件名: RC\CXM-3382 - 20240906-rcqx-FX260.lcb  
 样品瓶号 : 4-37  
 进样体积 : 20 μl    版本号: 6.115  
 进样时间 : 2024/09/07 04:07:37                      实验者: wangdan  
 处理时间 (V2) : 2024/09/09 09:36:34              处理者: wangdan  
 仪器型号: SHIMADZU LC-2050C(FX260)

## <色谱图>

mV

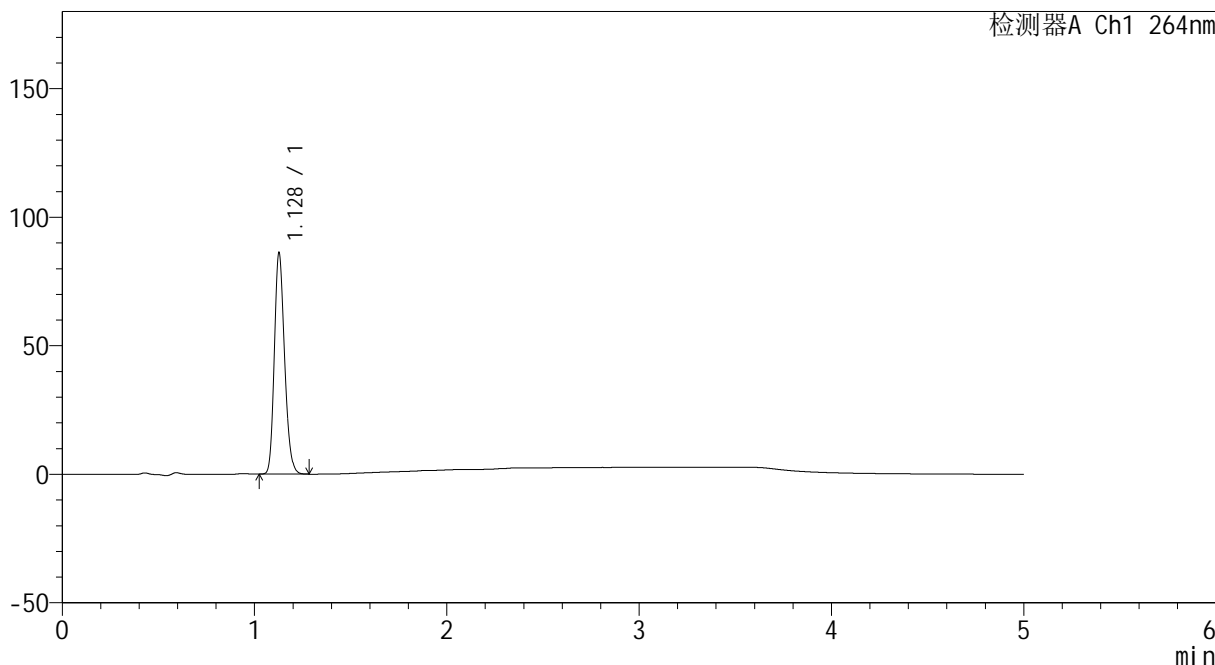

## <峰表>

检测器A Ch1 264nm

| 峰号 | 保留时间  | 面积     | 高度    | 面积%     | 理论塔板数(USP) | 拖尾因子  | 分离度(USP) |
|----|-------|--------|-------|---------|------------|-------|----------|
| 1  | 1.128 | 318328 | 85778 | 100.000 | 2149       | 1.195 | --       |
| 总计 |       | 318328 | 85778 | 100.000 |            |       |          |



# CXM-3382

## <样品信息>

色谱柱 :XB-C18(50mm\*4.6mm,5μm)                      流速: 1.5ml/min  
 柱温 :35°C    波长: 264nm  
 数据文件名: RC\CXM-3382 - 0-16/11-407-2 - zzp-2024082521p-rcqx-2-8mg12.5mg-pH1.2jz-p6-5min.lcd  
 方法文件名: RC\CXM-3382 - 3382-rcqx-FX260.lcm  
 批处理文件名: RC\CXM-3382 - 20240906-rcqx-FX260.lcb  
 样品瓶号 : 4-46  
 进样体积 : 20 μl    版本号: 6.115  
 进样时间 : 2024/09/07 04:12:59                      实验者: wangdan  
 处理时间 (V2) : 2024/09/09 09:36:42              处理者: wangdan  
 仪器型号: SHIMADZU LC-2050C(FX260)

## <色谱图>

mV

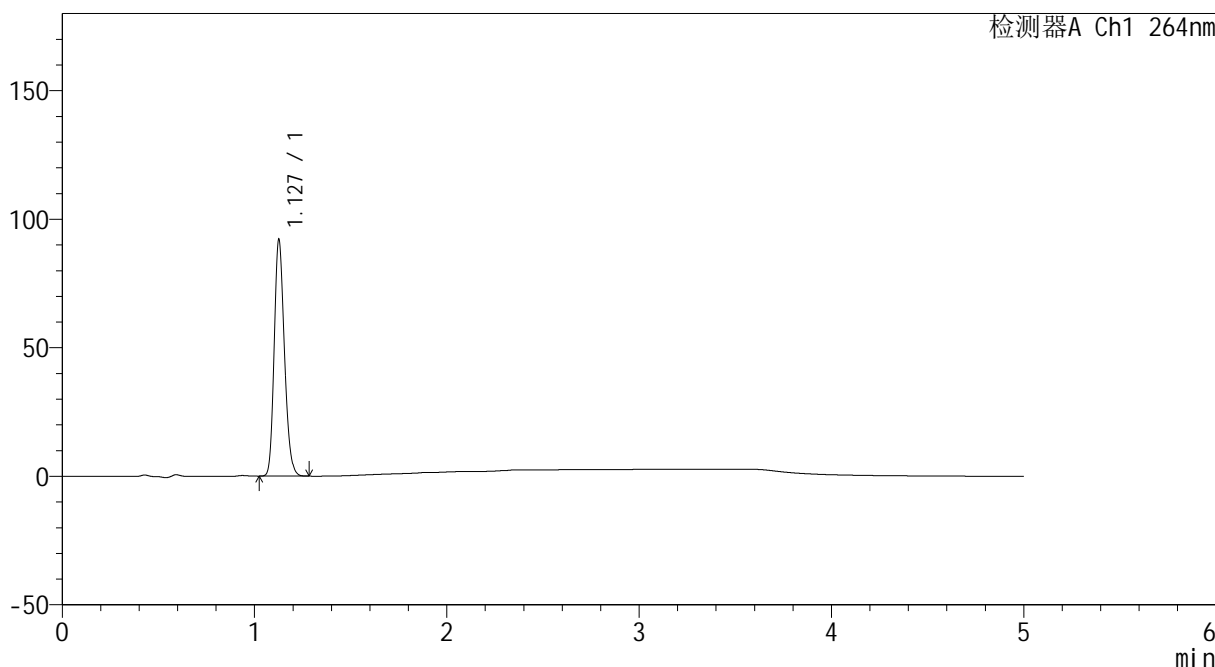

## <峰表>

检测器A Ch1 264nm

| 峰号 | 保留时间  | 面积     | 高度    | 面积%     | 理论塔板数(USP) | 拖尾因子  | 分离度(USP) |
|----|-------|--------|-------|---------|------------|-------|----------|
| 1  | 1.127 | 340456 | 91381 | 100.000 | 2143       | 1.195 | --       |
| 总计 |       | 340456 | 91381 | 100.000 |            |       |          |



# CXM-3382

## <样品信息>

色谱柱 :XB-C18(50mm\*4.6mm,5μm)                      流速: 1.5ml/min  
 柱温 :35°C    波长: 264nm  
 数据文件名: RC\CXM-3382 - 0-16/11-408-2 - zzp-2024082521p-rcqx-2-8mg12.5mg-pH1.2jz-p1-10min.lcd  
 方法文件名: RC\CXM-3382 - 3382-rcqx-FX260.lcm  
 批处理文件名: RC\CXM-3382 - 20240906-rcqx-FX260.lcb  
 样品瓶号 : 4-2  
 进样体积 : 20 μl    版本号: 6.115  
 进样时间 : 2024/09/07 04:18:23                      实验者: wangdan  
 处理时间 (V2) : 2024/09/09 09:36:49              处理者: wangdan  
 仪器型号: SHIMADZU LC-2050C(FX260)

## <色谱图>

mV

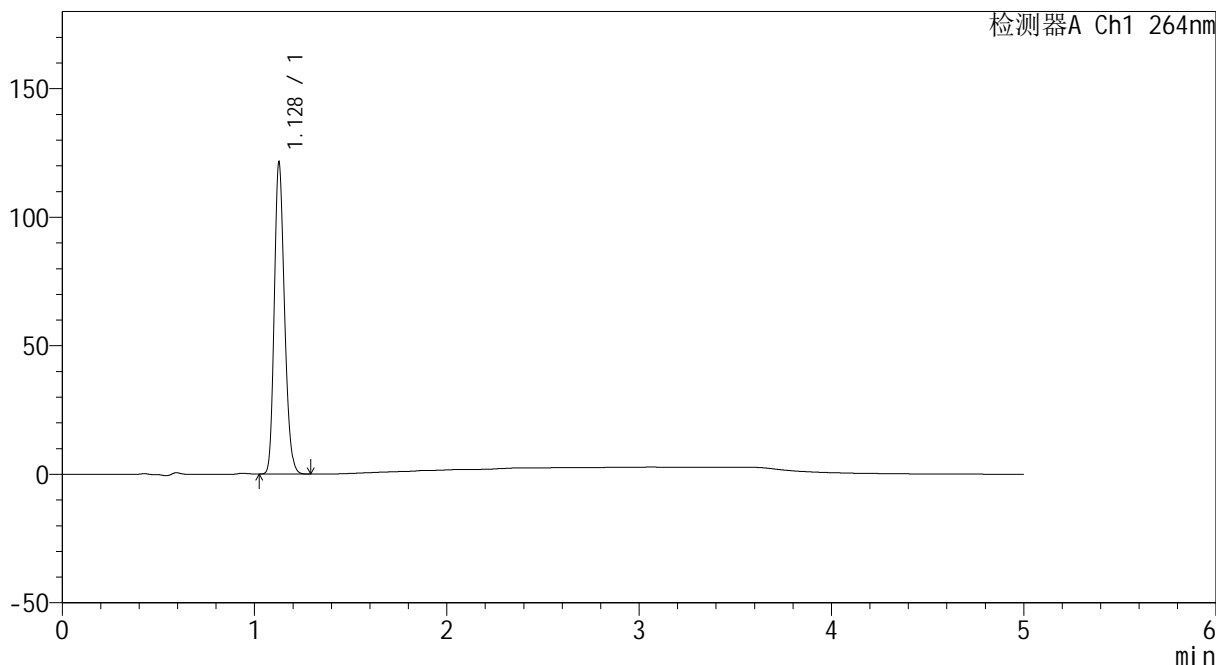

## <峰表>

检测器A Ch1 264nm

| 峰号 | 保留时间  | 面积     | 高度     | 面积%     | 理论塔板数(USP) | 拖尾因子  | 分离度(USP) |
|----|-------|--------|--------|---------|------------|-------|----------|
| 1  | 1.128 | 448375 | 120629 | 100.000 | 2148       | 1.195 | --       |
| 总计 |       | 448375 | 120629 | 100.000 |            |       |          |



# CXM-3382

## <样品信息>

色谱柱 :XB-C18(50mm\*4.6mm,5μm)                      流速: 1.5ml/min  
 柱温 :35°C    波长: 264nm  
 数据文件名: RC\CXM-3382 - 0-16/11-409-2 - zzp-2024082521p-rcqx-2-8mg12.5mg-pH1.2jz-p2-10min.lcd  
 方法文件名: RC\CXM-3382 - 3382-rcqx-FX260.lcm  
 批处理文件名: RC\CXM-3382 - 20240906-rcqx-FX260.lcb  
 样品瓶号 : 4-11  
 进样体积 : 20 μl    版本号: 6.115  
 进样时间 : 2024/09/07 04:23:47                      实验者: wangdan  
 处理时间 (V2) : 2024/09/09 09:36:57              处理者: wangdan  
 仪器型号: SHIMADZU LC-2050C(FX260)

## <色谱图>

mV

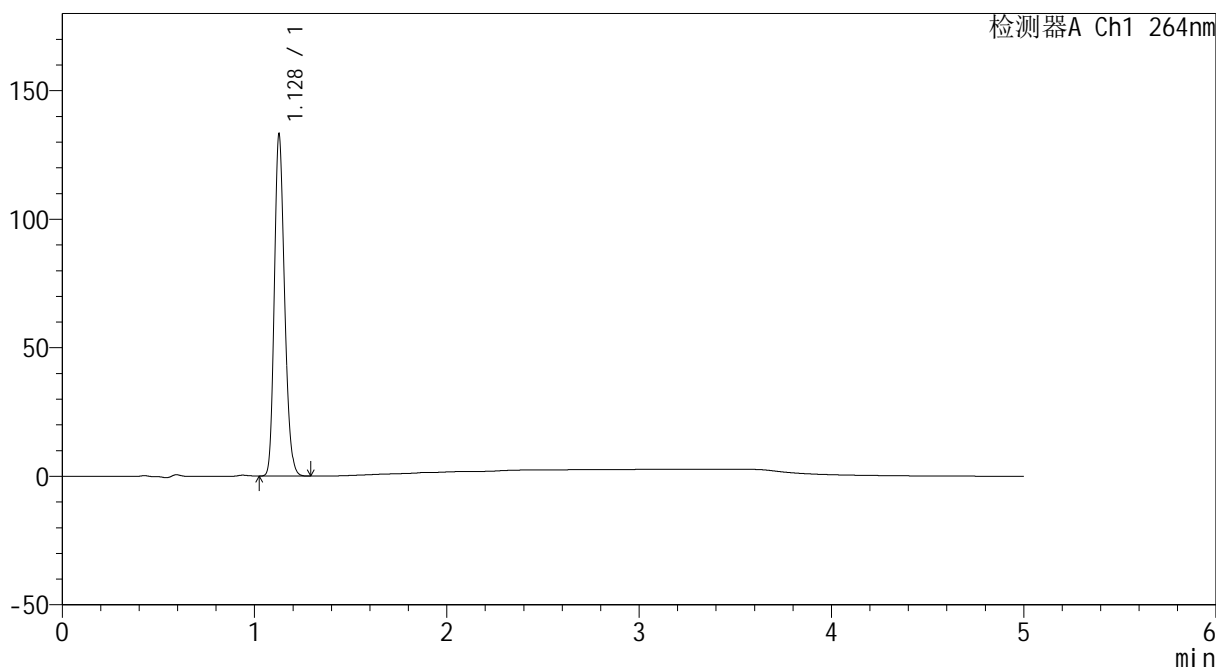

## <峰表>

检测器A Ch1 264nm

| 峰号 | 保留时间  | 面积     | 高度     | 面积%     | 理论塔板数(USP) | 拖尾因子  | 分离度(USP) |
|----|-------|--------|--------|---------|------------|-------|----------|
| 1  | 1.128 | 491999 | 132411 | 100.000 | 2144       | 1.195 | --       |
| 总计 |       | 491999 | 132411 | 100.000 |            |       |          |



# CXM-3382

## <样品信息>

色谱柱 :XB-C18(50mm\*4.6mm,5μm)                      流速: 1.5ml/min  
 柱温 :35°C    波长: 264nm  
 数据文件名: RC\CXM-3382 - 0-16/11-410-2 - zzp-2024082521p-rcqx-2-8mg12.5mg-pH1.2jz-p3-10min.lcd  
 方法文件名: RC\CXM-3382 - 3382-rcqx-FX260.lcm  
 批处理文件名: RC\CXM-3382 - 20240906-rcqx-FX260.lcb  
 样品瓶号 : 4-20  
 进样体积 : 20 μl    版本号: 6.115  
 进样时间 : 2024/09/07 04:29:11                      实验者: wangdan  
 处理时间 (V2) : 2024/09/09 09:37:04              处理者: wangdan  
 仪器型号: SHIMADZU LC-2050C(FX260)

## <色谱图>

mV

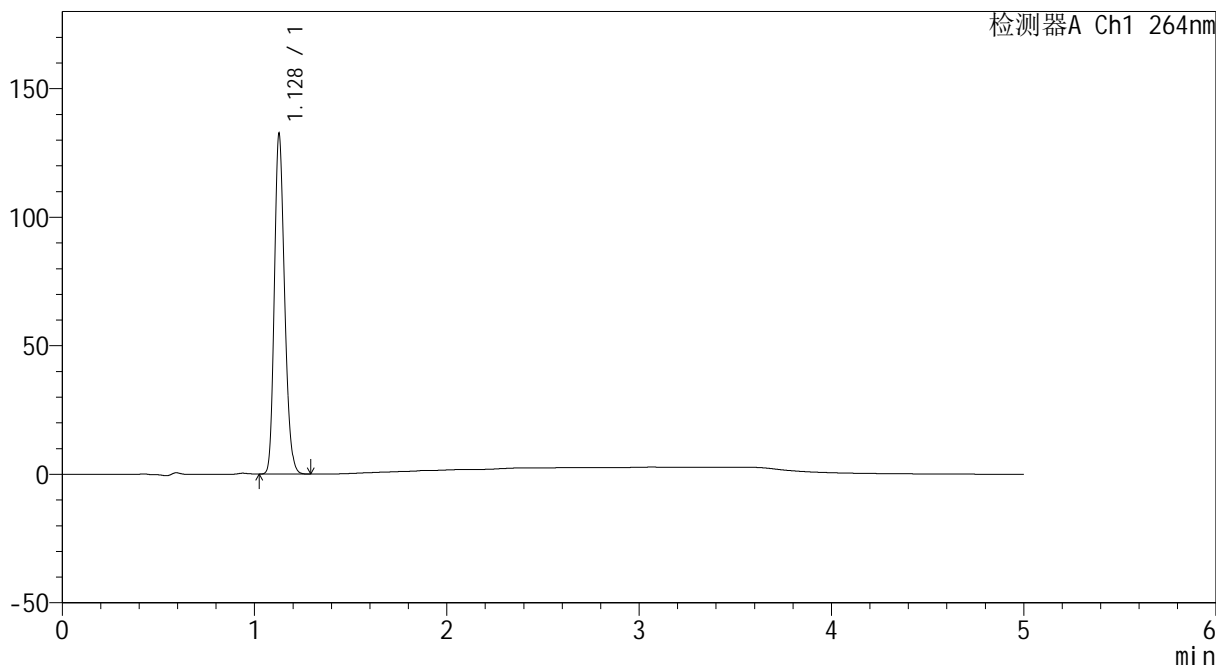

## <峰表>

检测器A Ch1 264nm

| 峰号 | 保留时间  | 面积     | 高度     | 面积%     | 理论塔板数(USP) | 拖尾因子  | 分离度(USP) |
|----|-------|--------|--------|---------|------------|-------|----------|
| 1  | 1.128 | 489364 | 131824 | 100.000 | 2146       | 1.194 | --       |
| 总计 |       | 489364 | 131824 | 100.000 |            |       |          |



# CXM-3382

## <样品信息>

色谱柱 :XB-C18(50mm\*4.6mm,5μm)                      流速: 1.5ml/min  
 柱温 :35°C    波长: 264nm  
 数据文件名: RC\CXM-3382 - 0-16/11-411-2 - zzp-2024082521p-rcqx-2-8mg-pH1.2jz-p4-10min.lcd  
 方法文件名: RC\CXM-3382 - 3382-rcqx-FX260.lcm  
 批处理文件名: RC\CXM-3382 - 20240906-rcqx-FX260.lcb  
 样品瓶号 : 4-29  
 进样体积 : 20 μl    版本号: 6.115  
 进样时间 : 2024/09/07 04:34:34                      实验者: wangdan  
 处理时间 (V2) : 2024/09/09 09:37:12              处理者: wangdan  
 仪器型号: SHIMADZU LC-2050C(FX260)

## <色谱图>

mV

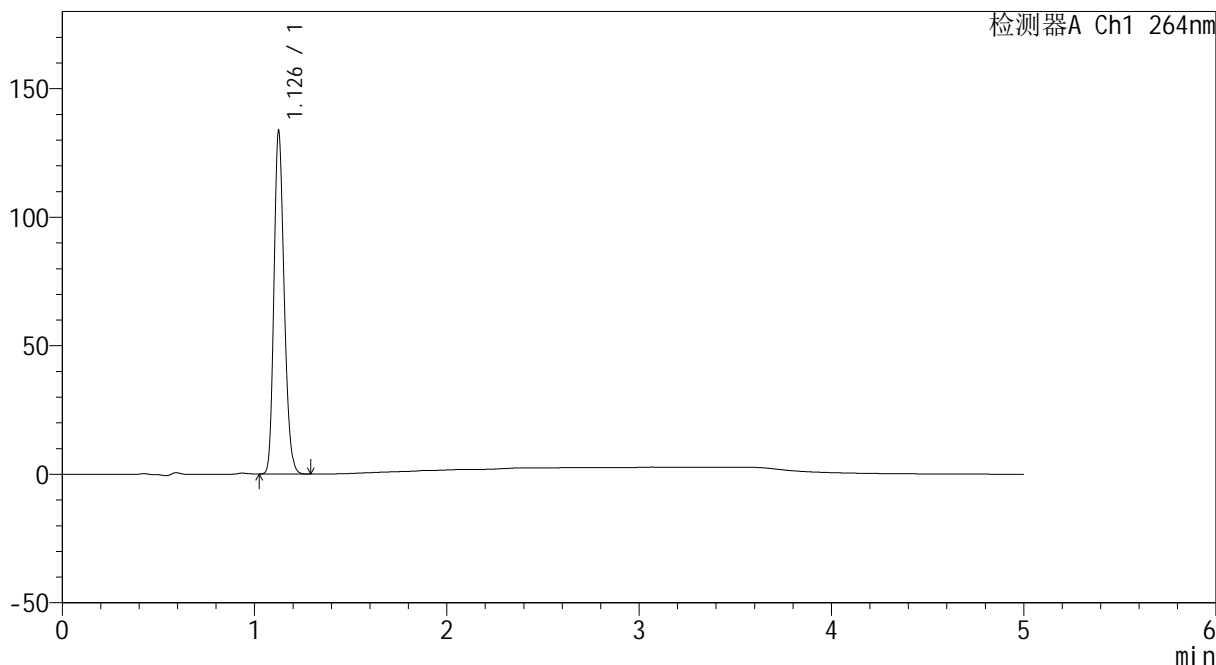

## <峰表>

检测器A Ch1 264nm

| 峰号 | 保留时间  | 面积     | 高度     | 面积%     | 理论塔板数(USP) | 拖尾因子  | 分离度(USP) |
|----|-------|--------|--------|---------|------------|-------|----------|
| 1  | 1.126 | 493472 | 131441 | 100.000 | 2140       | 1.199 | --       |
| 总计 |       | 493472 | 131441 | 100.000 |            |       |          |



# CXM-3382

## <样品信息>

色谱柱 :XB-C18(50mm\*4.6mm,5μm)                      流速: 1.5ml/min  
 柱温 :35°C    波长: 264nm  
 数据文件名: RC\CXM-3382 - 0-16/11-412-2 - zzp-2024082521p-rcqx-2-8mg12.5mg-pH1.2jz-p5-10min.lcd  
 方法文件名: RC\CXM-3382 - 3382-rcqx-FX260.lcm  
 批处理文件名: RC\CXM-3382 - 20240906-rcqx-FX260.lcb  
 样品瓶号 : 4-38  
 进样体积 : 20 μl    版本号: 6.115  
 进样时间 : 2024/09/07 04:39:56                      实验者: wangdan  
 处理时间 (V2) : 2024/09/09 09:37:19              处理者: wangdan  
 仪器型号: SHIMADZU LC-2050C(FX260)

## <色谱图>

mV

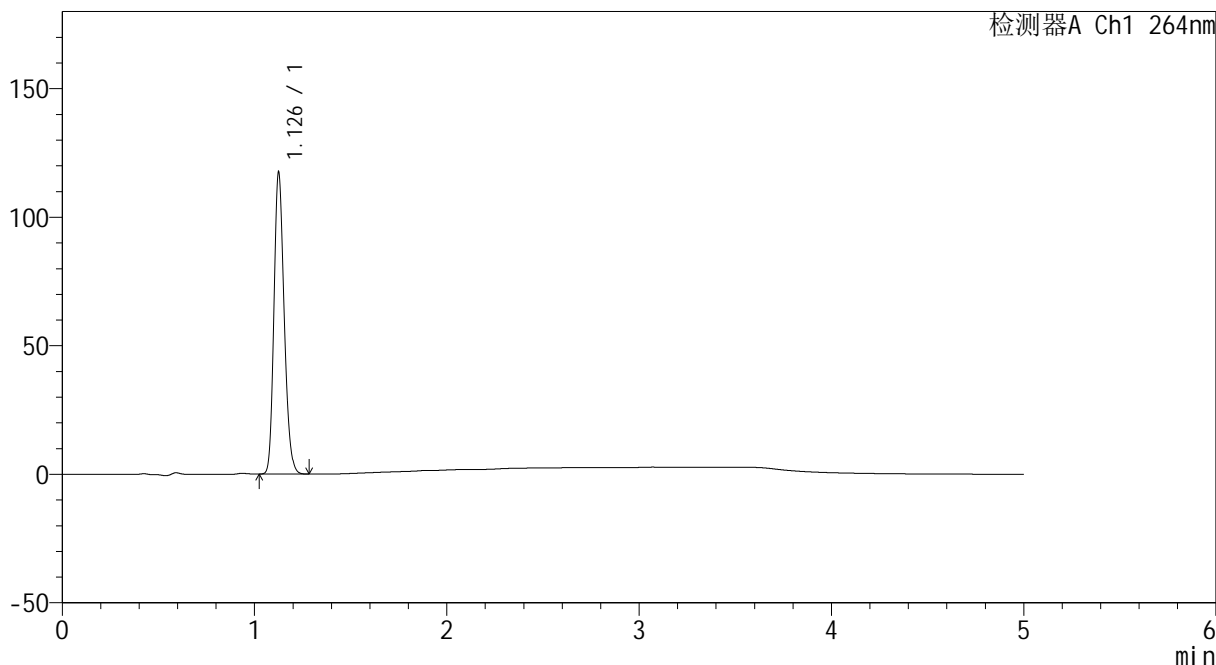

## <峰表>

检测器A Ch1 264nm

| 峰号 | 保留时间  | 面积     | 高度     | 面积%     | 理论塔板数(USP) | 拖尾因子  | 分离度(USP) |
|----|-------|--------|--------|---------|------------|-------|----------|
| 1  | 1.126 | 434303 | 115645 | 100.000 | 2139       | 1.199 | --       |
| 总计 |       | 434303 | 115645 | 100.000 |            |       |          |



# CXM-3382

## <样品信息>

色谱柱 :XB-C18(50mm\*4.6mm,5μm)                      流速: 1.5ml/min  
柱温 :35°C    波长: 264nm  
数据文件名: RC\CXM-3382 - 0-16/11-413-2 - zzp-2024082521p-rcqx-2-8mg-12.5mg-pH1.2jz-p6-10min.lcd  
方法文件名: RC\CXM-3382 - 3382-rcqx-FX260.lcm  
批处理文件名: RC\CXM-3382 - 20240906-rcqx-FX260.lcb  
样品瓶号 : 4-47  
进样体积 : 20 μl    版本号: 6.115  
进样时间 : 2024/09/07 04:45:19                      实验者: wangdan  
处理时间 (V2) : 2024/09/09 09:37:27              处理者: wangdan  
仪器型号: SHIMADZU LC-2050C(FX260)

## <色谱图>

mV

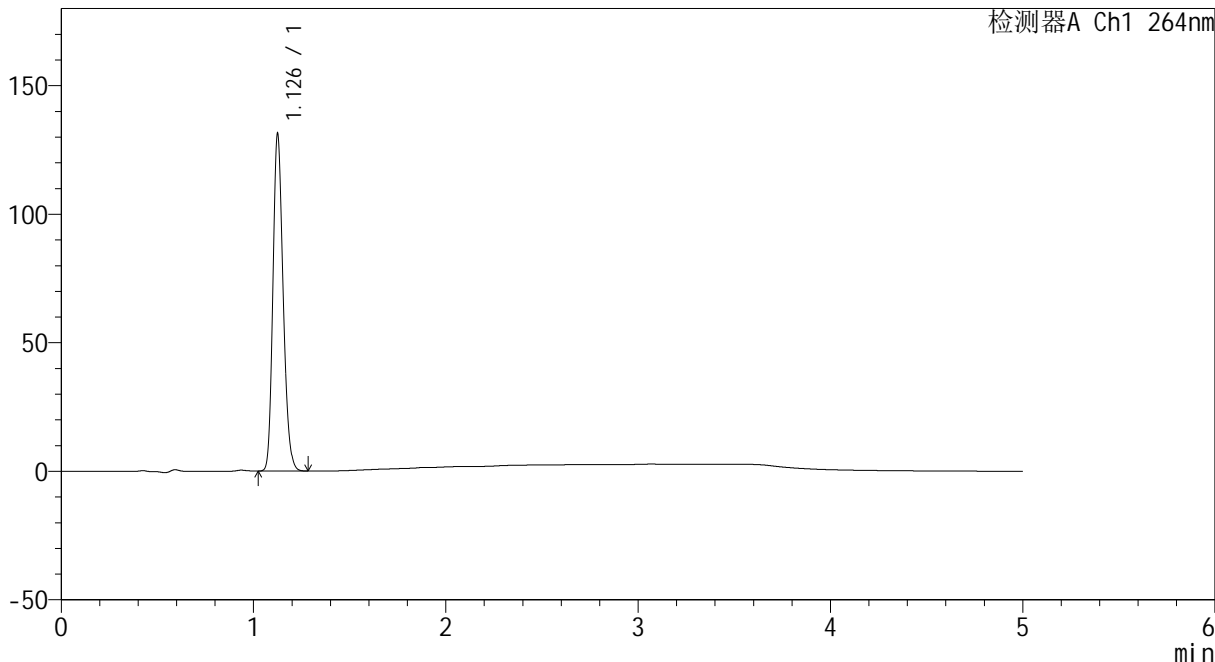

## <峰表>

检测器A Ch1 264nm

| 峰号 | 保留时间  | 面积     | 高度     | 面积%     | 理论塔板数(USP) | 拖尾因子  | 分离度(USP) |
|----|-------|--------|--------|---------|------------|-------|----------|
| 1  | 1.126 | 485248 | 129231 | 100.000 | 2140       | 1.199 | --       |
| 总计 |       | 485248 | 129231 | 100.000 |            |       |          |



# CXM-3382

## <样品信息>

色谱柱 :XB-C18(50mm\*4.6mm,5μm)                      流速: 1.5ml/min  
 柱温 :35°C    波长: 264nm  
 数据文件名: RC\CXM-3382 - 0-16/11-414-2 - zzp-2024082521p-rcqx-2-8mg12.5mg-pH1.2jz-p1-15min.lcd  
 方法文件名: RC\CXM-3382 - 3382-rcqx-FX260.lcm  
 批处理文件名: RC\CXM-3382 - 20240906-rcqx-FX260.lcb  
 样品瓶号 : 4-3  
 进样体积 : 20 μl    版本号: 6.115  
 进样时间 : 2024/09/07 04:50:42                      实验者: wangdan  
 处理时间 (V2) : 2024/09/09 09:37:34              处理者: wangdan  
 仪器型号: SHIMADZU LC-2050C(FX260)

## <色谱图>

mV

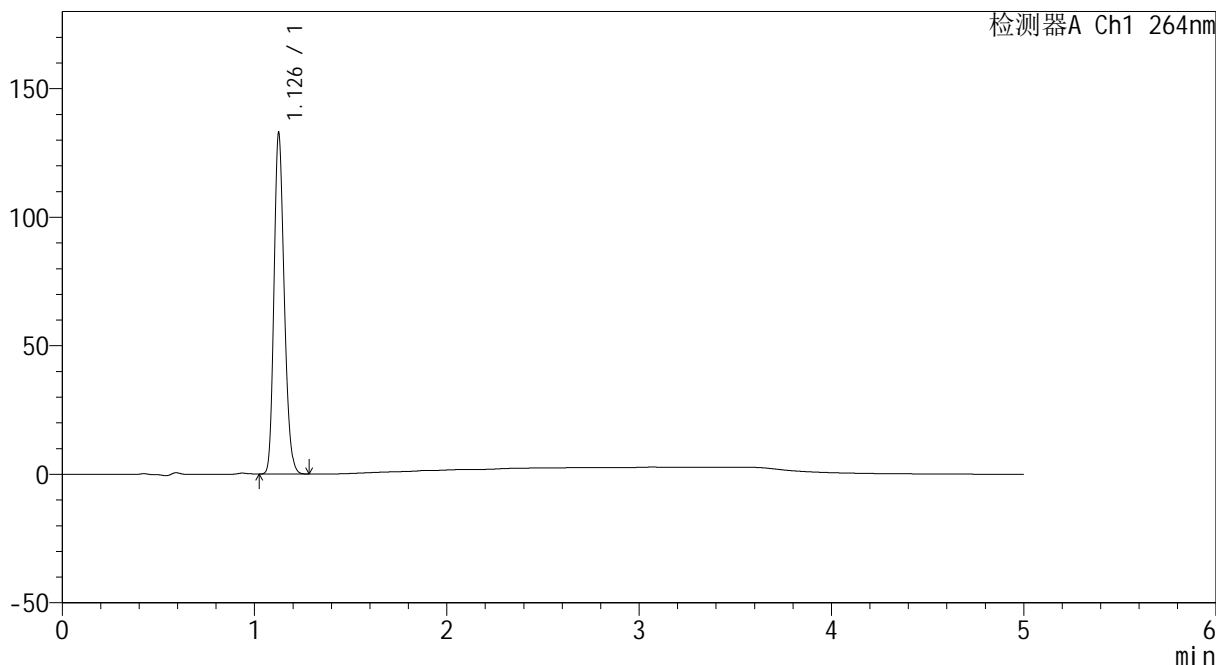

## <峰表>

检测器A Ch1 264nm

| 峰号 | 保留时间  | 面积     | 高度     | 面积%     | 理论塔板数(USP) | 拖尾因子  | 分离度(USP) |
|----|-------|--------|--------|---------|------------|-------|----------|
| 1  | 1.126 | 491081 | 130912 | 100.000 | 2136       | 1.198 | --       |
| 总计 |       | 491081 | 130912 | 100.000 |            |       |          |



# CXM-3382

## <样品信息>

色谱柱 :XB-C18(50mm\*4.6mm,5μm)                      流速: 1.5ml/min  
 柱温 :35°C    波长: 264nm  
 数据文件名: RC\CXM-3382 - 0-16/11-415-2 - zzp-2024082521p-rcqx-2-8mg12.5mg-pH1.2jz-p2-15min.lcd  
 方法文件名: RC\CXM-3382 - 3382-rcqx-FX260.lcm  
 批处理文件名: RC\CXM-3382 - 20240906-rcqx-FX260.lcb  
 样品瓶号 : 4-12  
 进样体积 : 20 μl    版本号: 6.115  
 进样时间 : 2024/09/07 04:56:06                      实验者: wangdan  
 处理时间 (V2) : 2024/09/09 09:37:42              处理者: wangdan  
 仪器型号: SHIMADZU LC-2050C(FX260)

## <色谱图>

mV

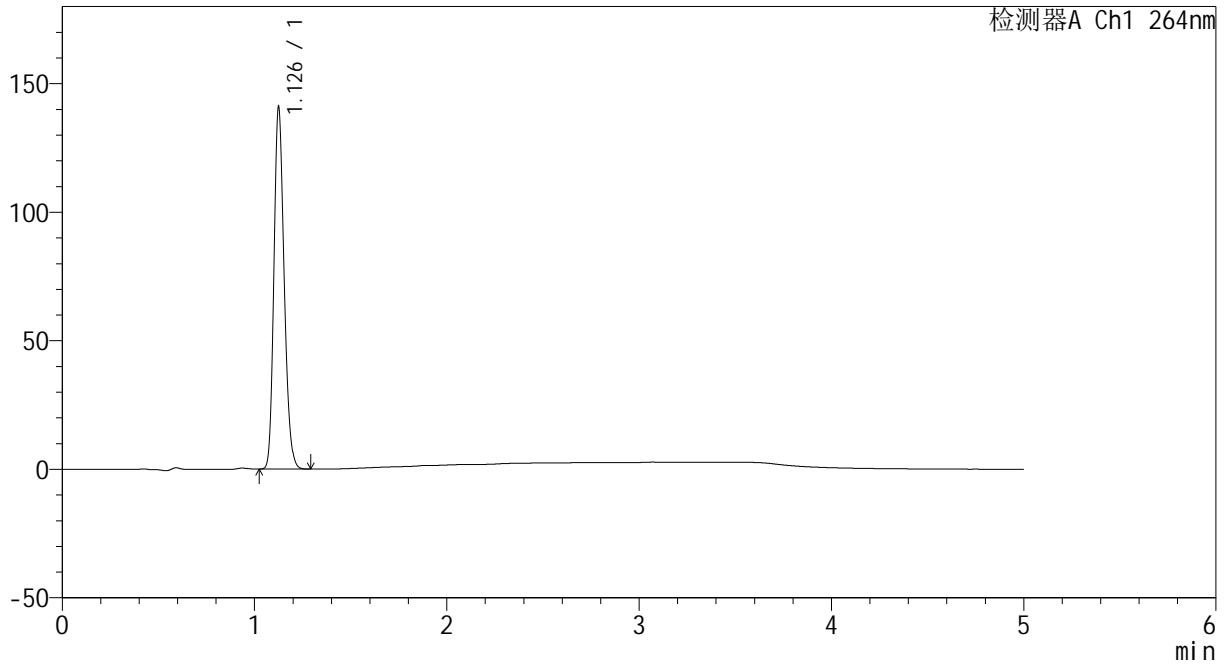

## <峰表>

检测器A Ch1 264nm

| 峰号 | 保留时间  | 面积     | 高度     | 面积%     | 理论塔板数(USP) | 拖尾因子  | 分离度(USP) |
|----|-------|--------|--------|---------|------------|-------|----------|
| 1  | 1.126 | 521373 | 138779 | 100.000 | 2136       | 1.199 | --       |
| 总计 |       | 521373 | 138779 | 100.000 |            |       |          |



# CXM-3382

## <样品信息>

色谱柱 :XB-C18(50mm\*4.6mm,5μm)                      流速: 1.5ml/min  
 柱温 :35°C    波长: 264nm  
 数据文件名: RC\CXM-3382 - 0-16/11-416-2 - zzp-2024082521p-rcqx-2-8mg12.5mg-pH1.2jz-p3-15min.lcd  
 方法文件名: RC\CXM-3382 - 3382-rcqx-FX260.lcm  
 批处理文件名: RC\CXM-3382 - 20240906-rcqx-FX260.lcb  
 样品瓶号 : 4-21  
 进样体积 : 20 μl    版本号: 6.115  
 进样时间 : 2024/09/07 05:01:29                      实验者: wangdan  
 处理时间 (V2) : 2024/09/09 09:37:49              处理者: wangdan  
 仪器型号: SHIMADZU LC-2050C(FX260)

## <色谱图>

mV

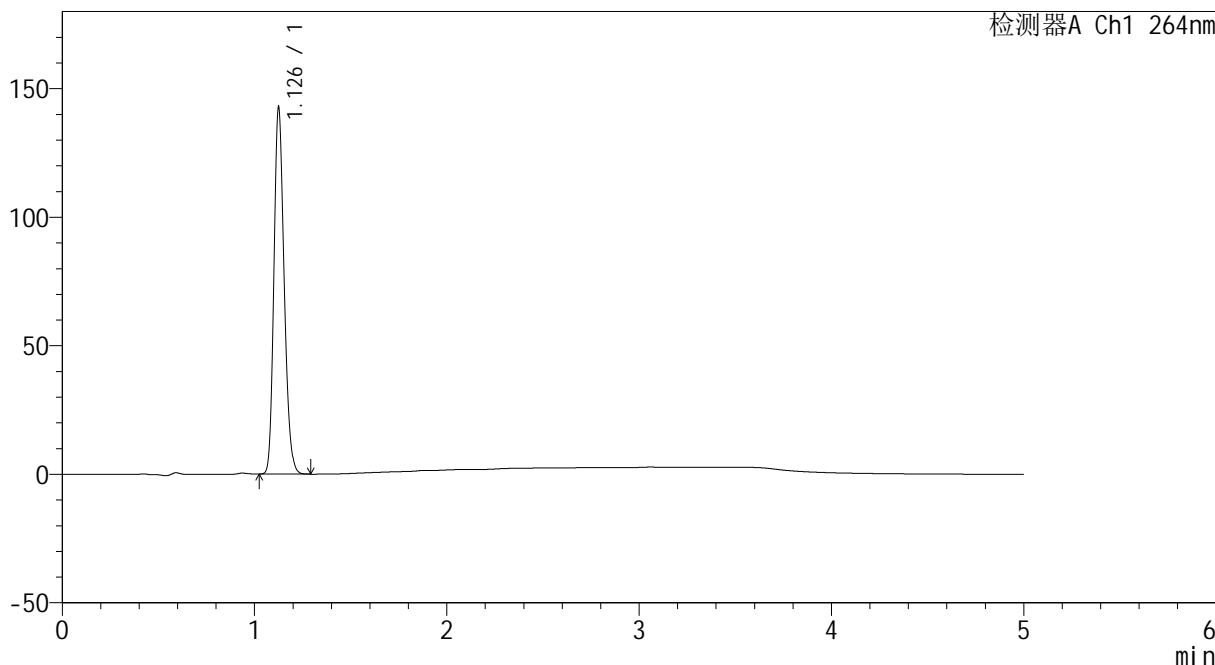

## <峰表>

检测器A Ch1 264nm

| 峰号 | 保留时间  | 面积     | 高度     | 面积%     | 理论塔板数(USP) | 拖尾因子  | 分离度(USP) |
|----|-------|--------|--------|---------|------------|-------|----------|
| 1  | 1.126 | 528152 | 140562 | 100.000 | 2137       | 1.199 | --       |
| 总计 |       | 528152 | 140562 | 100.000 |            |       |          |



# CXM-3382

## <样品信息>

色谱柱 :XB-C18(50mm\*4.6mm,5μm)                      流速: 1.5ml/min  
 柱温 :35°C    波长: 264nm  
 数据文件名: RC\CXM-3382 - 0-16/11-417-2 - zzp-2024082521p-rcqx-2-8mg12.5mg-pH1.2jz-p4-15min.lcd  
 方法文件名: RC\CXM-3382 - 3382-rcqx-FX260.lcm  
 批处理文件名: RC\CXM-3382 - 20240906-rcqx-FX260.lcb  
 样品瓶号 : 4-30  
 进样体积 : 20 μl    版本号: 6.115  
 进样时间 : 2024/09/07 05:06:52                      实验者: wangdan  
 处理时间 (V2) : 2024/09/09 09:37:57              处理者: wangdan  
 仪器型号: SHIMADZU LC-2050C(FX260)

## <色谱图>

mV

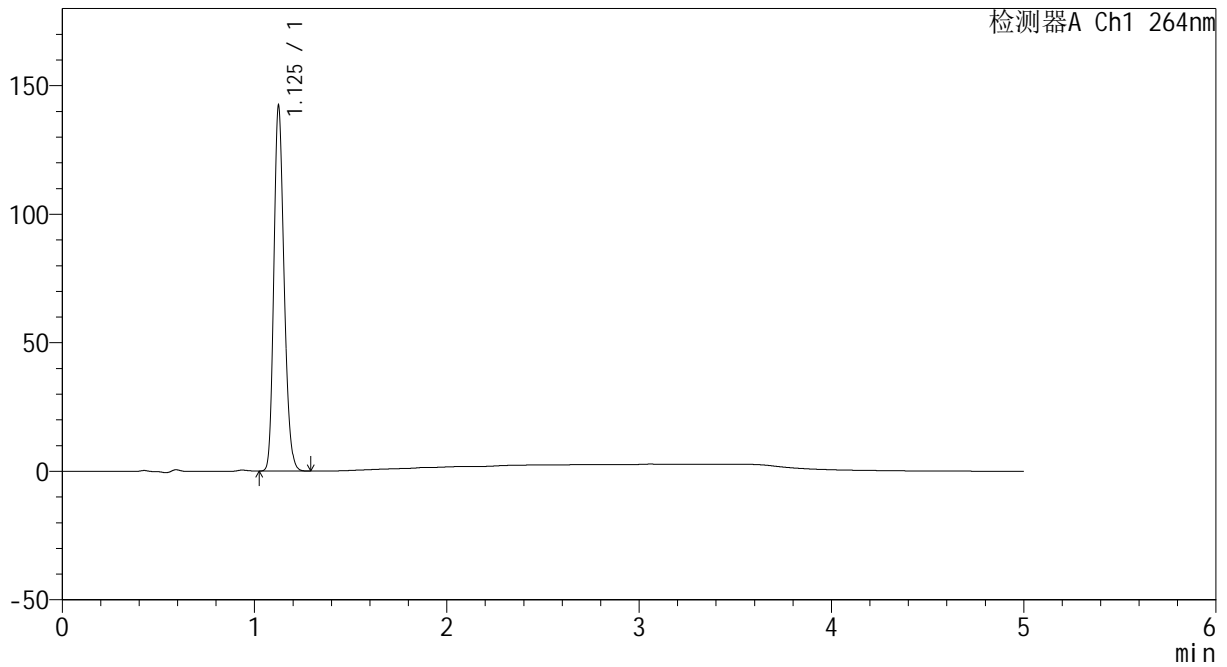

## <峰表>

检测器A Ch1 264nm

| 峰号 | 保留时间  | 面积     | 高度     | 面积%     | 理论塔板数(USP) | 拖尾因子  | 分离度(USP) |
|----|-------|--------|--------|---------|------------|-------|----------|
| 1  | 1.125 | 526255 | 140268 | 100.000 | 2129       | 1.200 | --       |
| 总计 |       | 526255 | 140268 | 100.000 |            |       |          |



# CXM-3382

## <样品信息>

色谱柱 :XB-C18(50mm\*4.6mm,5μm)                      流速: 1.5ml/min  
 柱温 :35°C    波长: 264nm  
 数据文件名: RC\CXM-3382 - 0-16/11-418-2 - zzp-2024082521p-rcqx-2-8mg12.5mg-pH1.2jz-p5-15min.lcd  
 方法文件名: RC\CXM-3382 - 3382-rcqx-FX260.lcm  
 批处理文件名: RC\CXM-3382 - 20240906-rcqx-FX260.lcb  
 样品瓶号 : 4-39  
 进样体积 : 20 μl    版本号: 6.115  
 进样时间 : 2024/09/07 05:12:16                      实验者: wangdan  
 处理时间 (V2) : 2024/09/09 09:38:04              处理者: wangdan  
 仪器型号: SHIMADZU LC-2050C(FX260)

## <色谱图>

mV

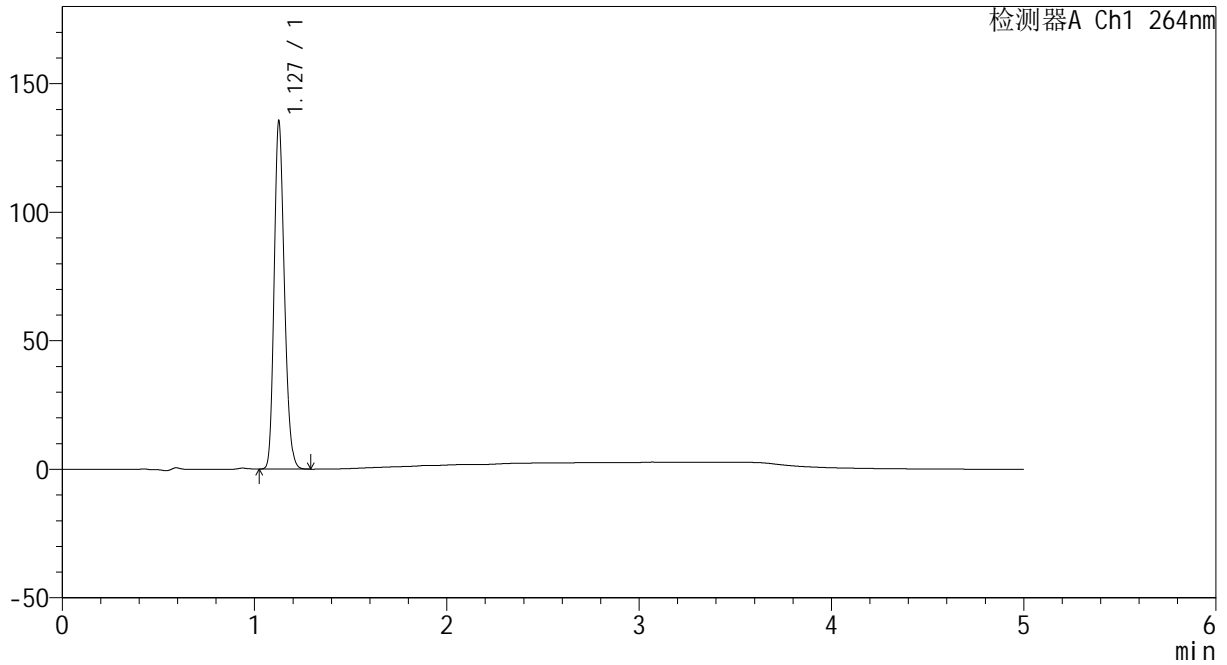

## <峰表>

检测器A Ch1 264nm

| 峰号 | 保留时间  | 面积     | 高度     | 面积%     | 理论塔板数(USP) | 拖尾因子  | 分离度(USP) |
|----|-------|--------|--------|---------|------------|-------|----------|
| 1  | 1.127 | 500827 | 134236 | 100.000 | 2142       | 1.195 | --       |
| 总计 |       | 500827 | 134236 | 100.000 |            |       |          |



# CXM-3382

## <样品信息>

色谱柱 :XB-C18(50mm\*4.6mm,5μm)                      流速: 1.5ml/min  
 柱温 :35°C    波长: 264nm  
 数据文件名: RC\CXM-3382 - 0-16/11-419-2 - zzp-2024082521p-rcqx-2-8mg-pH1.2jz-p6-15min.lcd  
 方法文件名: RC\CXM-3382 - 3382-rcqx-FX260.lcm  
 批处理文件名: RC\CXM-3382 - 20240906-rcqx-FX260.lcb  
 样品瓶号 : 4-48  
 进样体积 : 20 μl    版本号: 6.115  
 进样时间 : 2024/09/07 05:17:40                      实验者: wangdan  
 处理时间 (V2) : 2024/09/09 09:38:12              处理者: wangdan  
 仪器型号: SHIMADZU LC-2050C(FX260)

## <色谱图>

mV

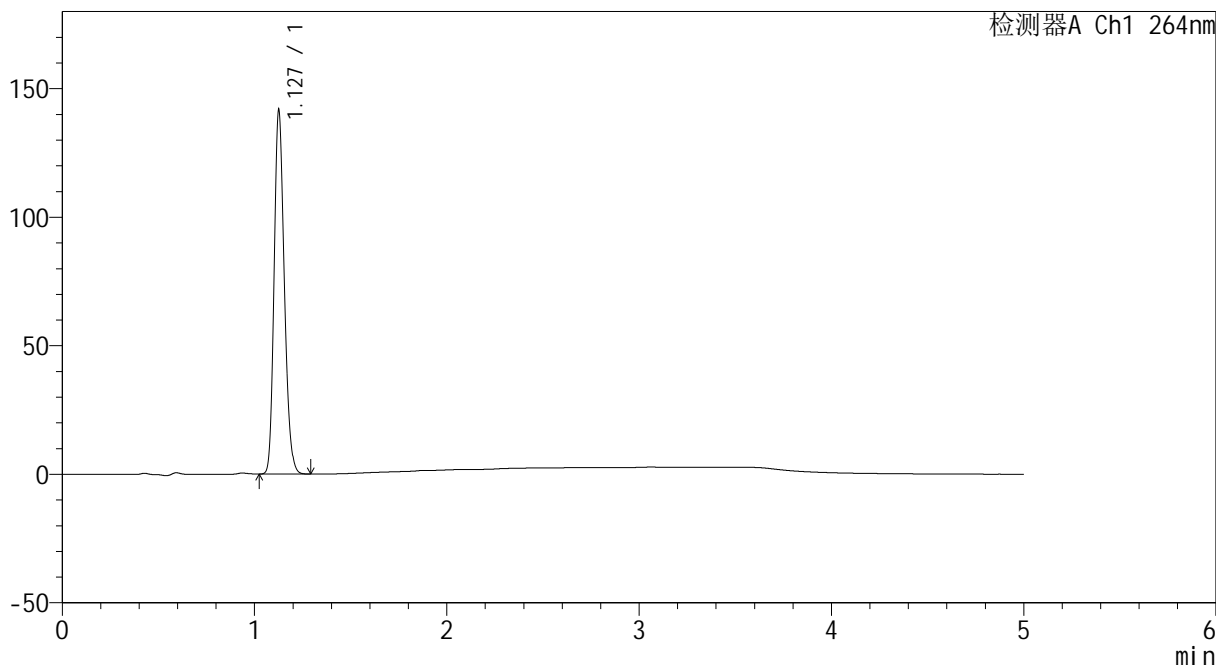

## <峰表>

检测器A Ch1 264nm

| 峰号 | 保留时间  | 面积     | 高度     | 面积%     | 理论塔板数(USP) | 拖尾因子  | 分离度(USP) |
|----|-------|--------|--------|---------|------------|-------|----------|
| 1  | 1.127 | 522783 | 140100 | 100.000 | 2150       | 1.196 | --       |
| 总计 |       | 522783 | 140100 | 100.000 |            |       |          |



# CXM-3382

## <样品信息>

色谱柱 :XB-C18(50mm\*4.6mm,5μm)                      流速: 1.5ml/min  
 柱温 :35°C    波长: 264nm  
 数据文件名: RC\CXM-3382 - 0-16/11-420-2 - zzp-2024082521p-rcqx-2-8mg-12.5mg-pH1.2jz-p1-20min.lcd  
 方法文件名: RC\CXM-3382 - 3382-rcqx-FX260.lcm  
 批处理文件名: RC\CXM-3382 - 20240906-rcqx-FX260.lcb  
 样品瓶号 : 4-4  
 进样体积 : 20 μl    版本号: 6.115  
 进样时间 : 2024/09/07 05:23:03                      实验者: wangdan  
 处理时间 (V2) : 2024/09/09 09:38:19              处理者: wangdan  
 仪器型号: SHIMADZU LC-2050C(FX260)

## <色谱图>

mV

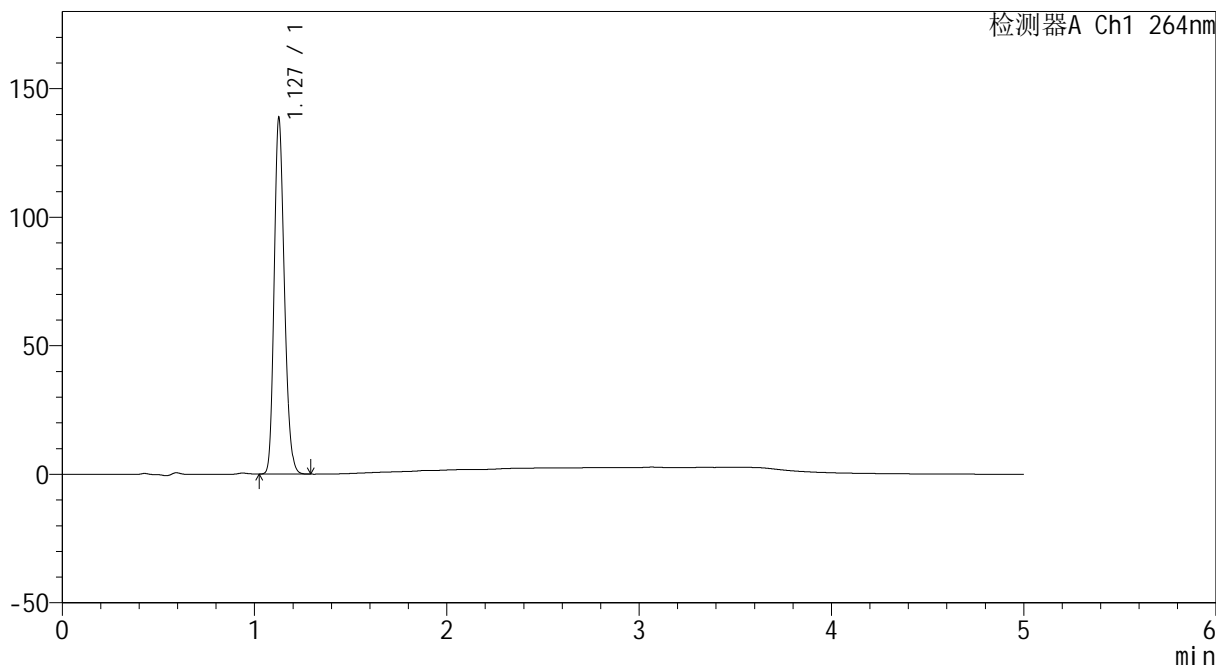

## <峰表>

检测器A Ch1 264nm

| 峰号 | 保留时间  | 面积     | 高度     | 面积%     | 理论塔板数(USP) | 拖尾因子  | 分离度(USP) |
|----|-------|--------|--------|---------|------------|-------|----------|
| 1  | 1.127 | 511512 | 137450 | 100.000 | 2152       | 1.194 | --       |
| 总计 |       | 511512 | 137450 | 100.000 |            |       |          |



# CXM-3382

## <样品信息>

色谱柱 :XB-C18(50mm\*4.6mm,5μm)                      流速: 1.5ml/min  
 柱温 :35°C    波长: 264nm  
 数据文件名: RC\CXM-3382 - 0-16/11-421-2 - zzp-2024082521p-rcqx-2-8mg-pH1.2jz-p2-20min.lcd  
 方法文件名: RC\CXM-3382 - 3382-rcqx-FX260.lcm  
 批处理文件名: RC\CXM-3382 - 20240906-rcqx-FX260.lcb  
 样品瓶号 : 4-13  
 进样体积 : 20 μl    版本号: 6.115  
 进样时间 : 2024/09/07 05:28:27                      实验者: wangdan  
 处理时间 (V2) : 2024/09/09 09:38:27              处理者: wangdan  
 仪器型号: SHIMADZU LC-2050C(FX260)

## <色谱图>

mV

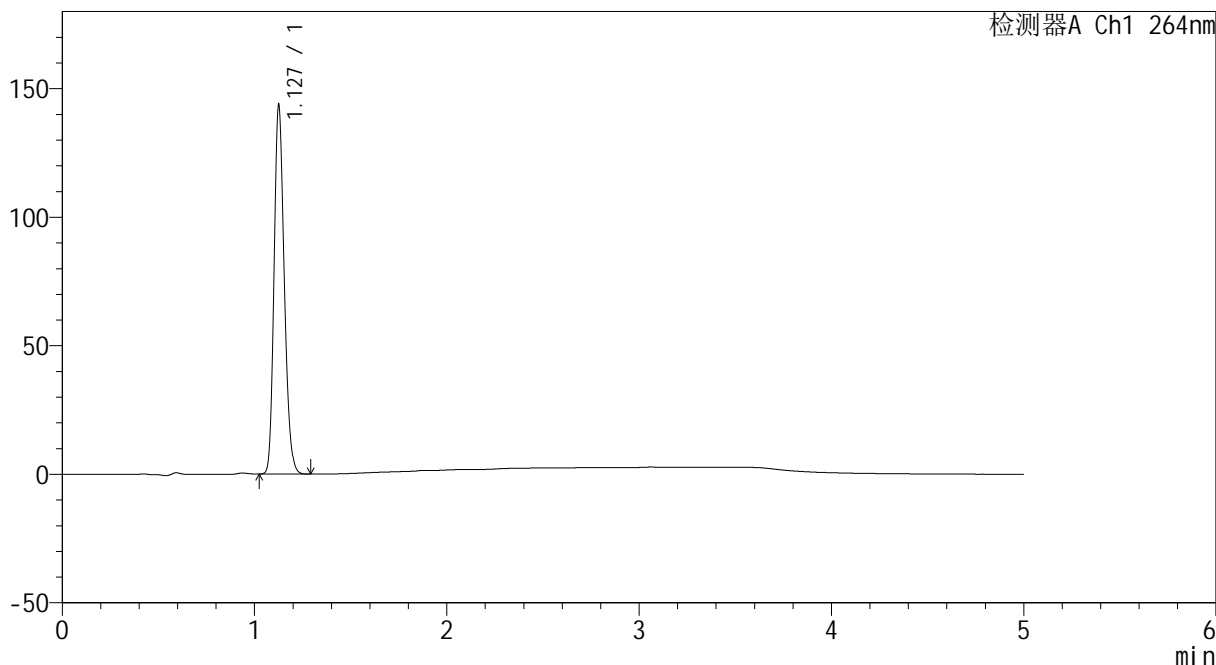

## <峰表>

检测器A Ch1 264nm

| 峰号 | 保留时间  | 面积     | 高度     | 面积%     | 理论塔板数(USP) | 拖尾因子  | 分离度(USP) |
|----|-------|--------|--------|---------|------------|-------|----------|
| 1  | 1.127 | 530636 | 141860 | 100.000 | 2144       | 1.196 | --       |
| 总计 |       | 530636 | 141860 | 100.000 |            |       |          |



# CXM-3382

## <样品信息>

色谱柱 :XB-C18(50mm\*4.6mm,5μm)                      流速: 1.5ml/min  
 柱温 :35°C    波长: 264nm  
 数据文件名: RC\CXM-3382 - 0-16/11-422-2 - zzp-2024082521p-rcqx-2-8mg-12.5mg-pH1.2jz-p3-20min.lcd  
 方法文件名: RC\CXM-3382 - 3382-rcqx-FX260.lcm  
 批处理文件名: RC\CXM-3382 - 20240906-rcqx-FX260.lcb  
 样品瓶号 : 4-22  
 进样体积 : 20 μl    版本号: 6.115  
 进样时间 : 2024/09/07 05:33:50                      实验者: wangdan  
 处理时间 (V2) : 2024/09/09 09:38:34              处理者: wangdan  
 仪器型号: SHIMADZU LC-2050C(FX260)

## <色谱图>

mV

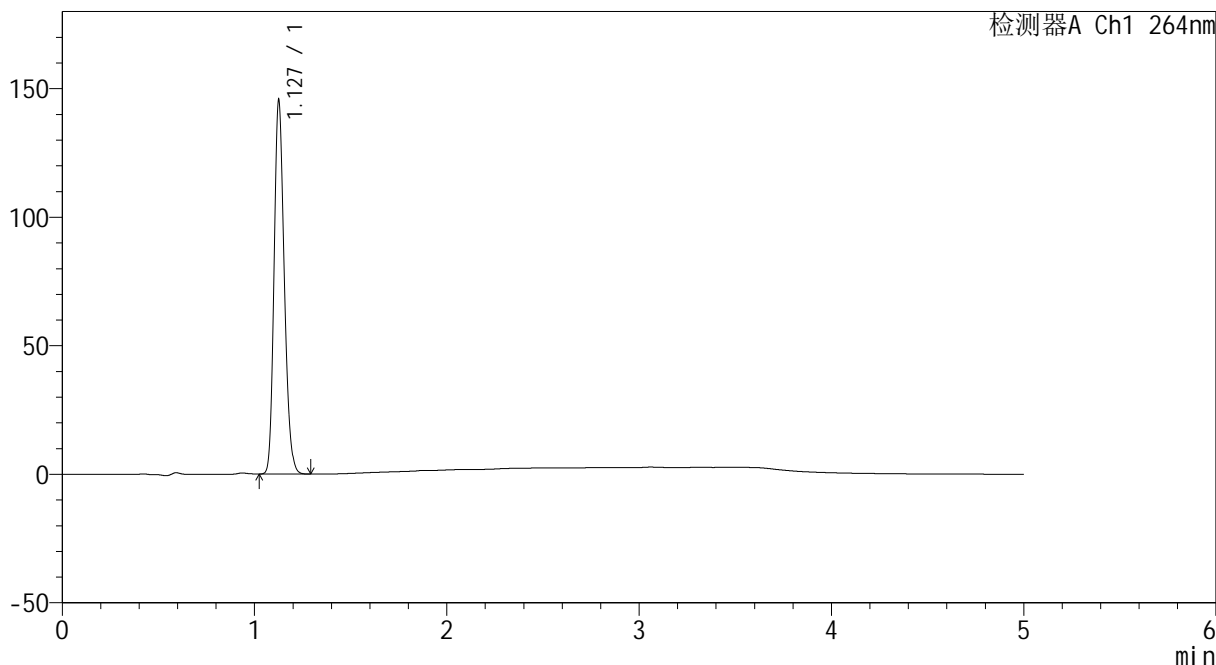

## <峰表>

检测器A Ch1 264nm

| 峰号 | 保留时间  | 面积     | 高度     | 面积%     | 理论塔板数(USP) | 拖尾因子  | 分离度(USP) |
|----|-------|--------|--------|---------|------------|-------|----------|
| 1  | 1.127 | 537322 | 143671 | 100.000 | 2146       | 1.196 | --       |
| 总计 |       | 537322 | 143671 | 100.000 |            |       |          |



# CXM-3382

## <样品信息>

色谱柱 :XB-C18(50mm\*4.6mm,5μm)                      流速: 1.5ml/min  
 柱温 :35°C    波长: 264nm  
 数据文件名: RC\CXM-3382 - 0-16/11-423-2 - zzp-2024082521p-rcqx-2-8mg12.5mg-pH1.2jz-p4-20min.lcd  
 方法文件名: RC\CXM-3382 - 3382-rcqx-FX260.lcm  
 批处理文件名: RC\CXM-3382 - 20240906-rcqx-FX260.lcb  
 样品瓶号 : 4-31  
 进样体积 : 20 μl    版本号: 6.115  
 进样时间 : 2024/09/07 05:39:13                      实验者: wangdan  
 处理时间 (V2) : 2024/09/09 09:38:42              处理者: wangdan  
 仪器型号: SHIMADZU LC-2050C(FX260)

## <色谱图>

mV

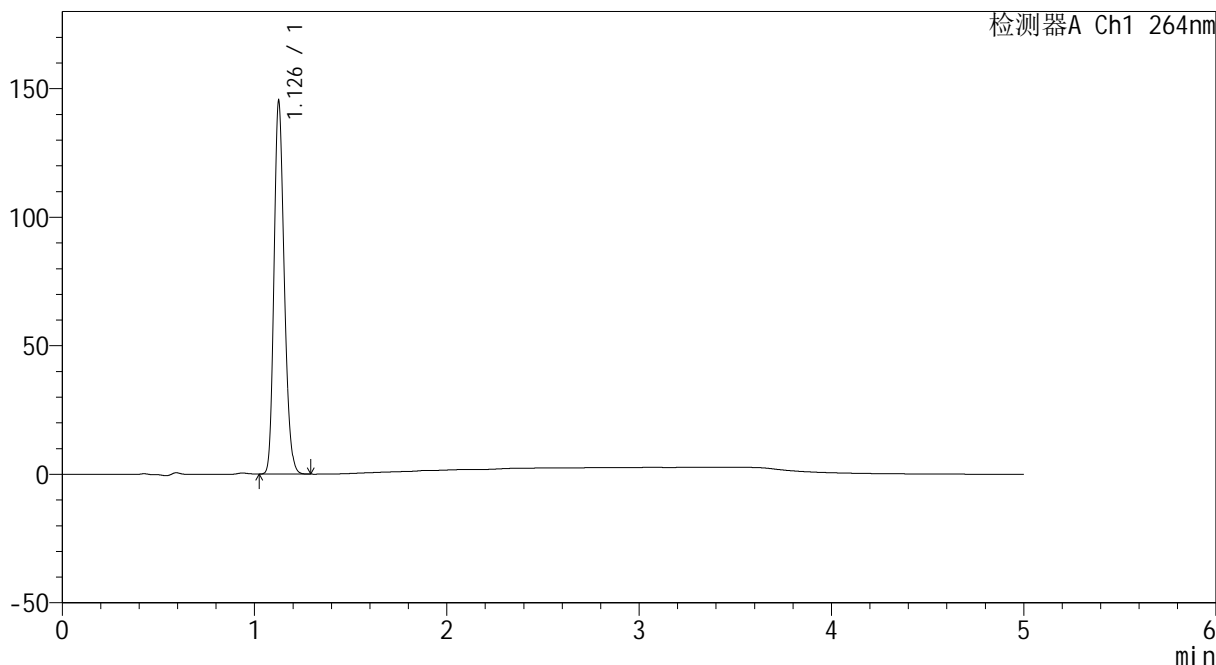

## <峰表>

检测器A Ch1 264nm

| 峰号 | 保留时间  | 面积     | 高度     | 面积%     | 理论塔板数(USP) | 拖尾因子  | 分离度(USP) |
|----|-------|--------|--------|---------|------------|-------|----------|
| 1  | 1.126 | 537168 | 143230 | 100.000 | 2137       | 1.197 | --       |
| 总计 |       | 537168 | 143230 | 100.000 |            |       |          |



# CXM-3382

## <样品信息>

色谱柱 :XB-C18(50mm\*4.6mm,5μm)                      流速: 1.5ml/min  
 柱温 :35°C    波长: 264nm  
 数据文件名: RC\CXM-3382 - 0-16/11-424-2 - zzp-2024082521p-rcqx-2-8mg12.5mg-pH1.2jz-p5-20min.lcd  
 方法文件名: RC\CXM-3382 - 3382-rcqx-FX260.lcm  
 批处理文件名: RC\CXM-3382 - 20240906-rcqx-FX260.lcb  
 样品瓶号 : 4-40  
 进样体积 : 20 μl    版本号: 6.115  
 进样时间 : 2024/09/07 05:44:36                      实验者: wangdan  
 处理时间 (V2) : 2024/09/09 09:38:50              处理者: wangdan  
 仪器型号: SHIMADZU LC-2050C(FX260)

## <色谱图>

mV

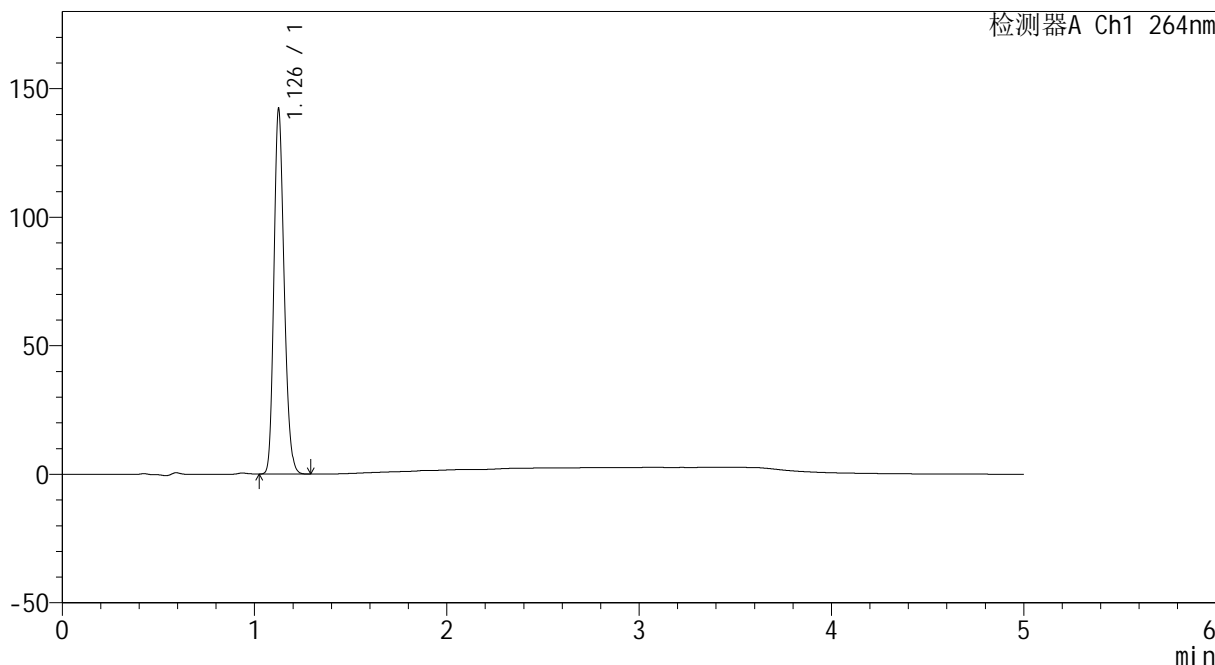

## <峰表>

检测器A Ch1 264nm

| 峰号 | 保留时间  | 面积     | 高度     | 面积%     | 理论塔板数(USP) | 拖尾因子  | 分离度(USP) |
|----|-------|--------|--------|---------|------------|-------|----------|
| 1  | 1.126 | 525038 | 139797 | 100.000 | 2141       | 1.198 | --       |
| 总计 |       | 525038 | 139797 | 100.000 |            |       |          |



# CXM-3382

## <样品信息>

色谱柱 :XB-C18(50mm\*4.6mm,5μm)                      流速: 1.5ml/min  
 柱温 :35°C    波长: 264nm  
 数据文件名: RC\CXM-3382 - 0-16/11-425-2 - zzp-2024082521p-rcqx-2-8mg12.5mg-pH1.2jz-p6-20min.lcd  
 方法文件名: RC\CXM-3382 - 3382-rcqx-FX260.lcm  
 批处理文件名: RC\CXM-3382 - 20240906-rcqx-FX260.lcb  
 样品瓶号 : 4-49  
 进样体积 : 20 μl    版本号: 6.115  
 进样时间 : 2024/09/07 05:49:59                      实验者: wangdan  
 处理时间 (V2) : 2024/09/09 09:38:57              处理者: wangdan  
 仪器型号: SHIMADZU LC-2050C(FX260)

## <色谱图>

mV

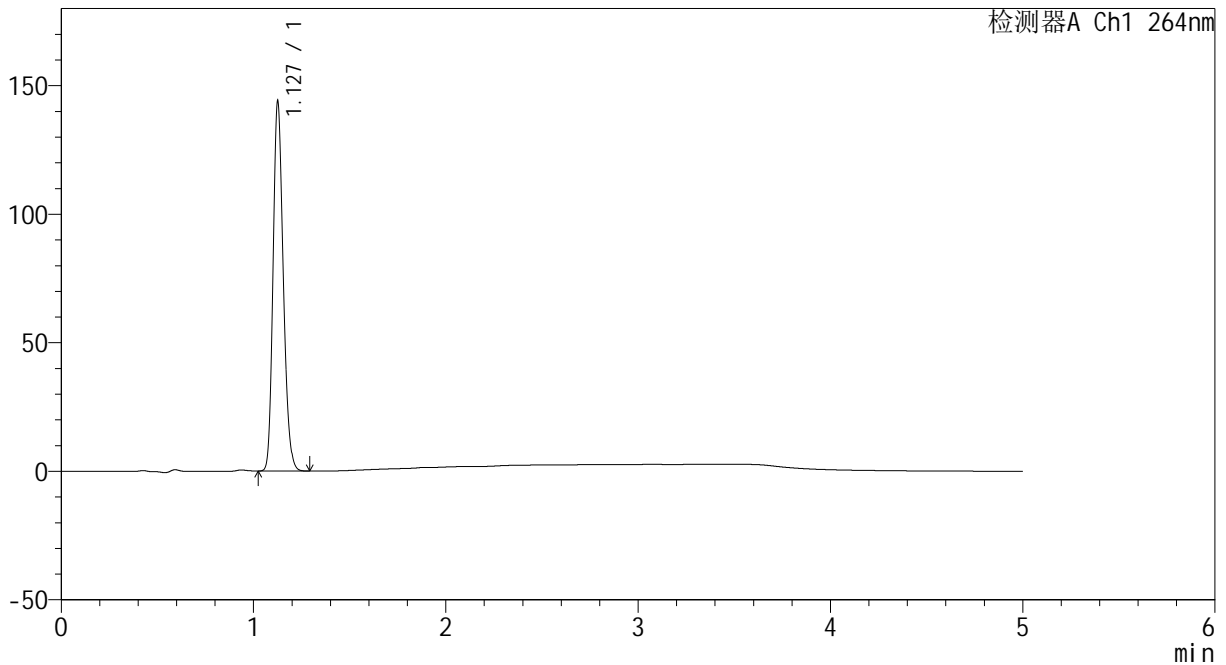

## <峰表>

检测器A Ch1 264nm

| 峰号 | 保留时间  | 面积     | 高度     | 面积%     | 理论塔板数(USP) | 拖尾因子  | 分离度(USP) |
|----|-------|--------|--------|---------|------------|-------|----------|
| 1  | 1.127 | 531499 | 142101 | 100.000 | 2142       | 1.196 | --       |
| 总计 |       | 531499 | 142101 | 100.000 |            |       |          |



# CXM-3382

## <样品信息>

色谱柱 :XB-C18(50mm\*4.6mm,5μm)                      流速: 1.5ml/min  
 柱温 :35°C    波长: 264nm  
 数据文件名: RC\CXM-3382 - 0-16/11-426-2 - zzp-2024082521p-rcqx-2-8mg-12.5mg-pH1.2jz-p1-30min.lcd  
 方法文件名: RC\CXM-3382 - 3382-rcqx-FX260.lcm  
 批处理文件名: RC\CXM-3382 - 20240906-rcqx-FX260.lcb  
 样品瓶号 : 4-5  
 进样体积 : 20 μl    版本号: 6.115  
 进样时间 : 2024/09/07 05:55:23                      实验者: wangdan  
 处理时间 (V2) : 2024/09/09 09:39:05              处理者: wangdan  
 仪器型号: SHIMADZU LC-2050C(FX260)

## <色谱图>

mV

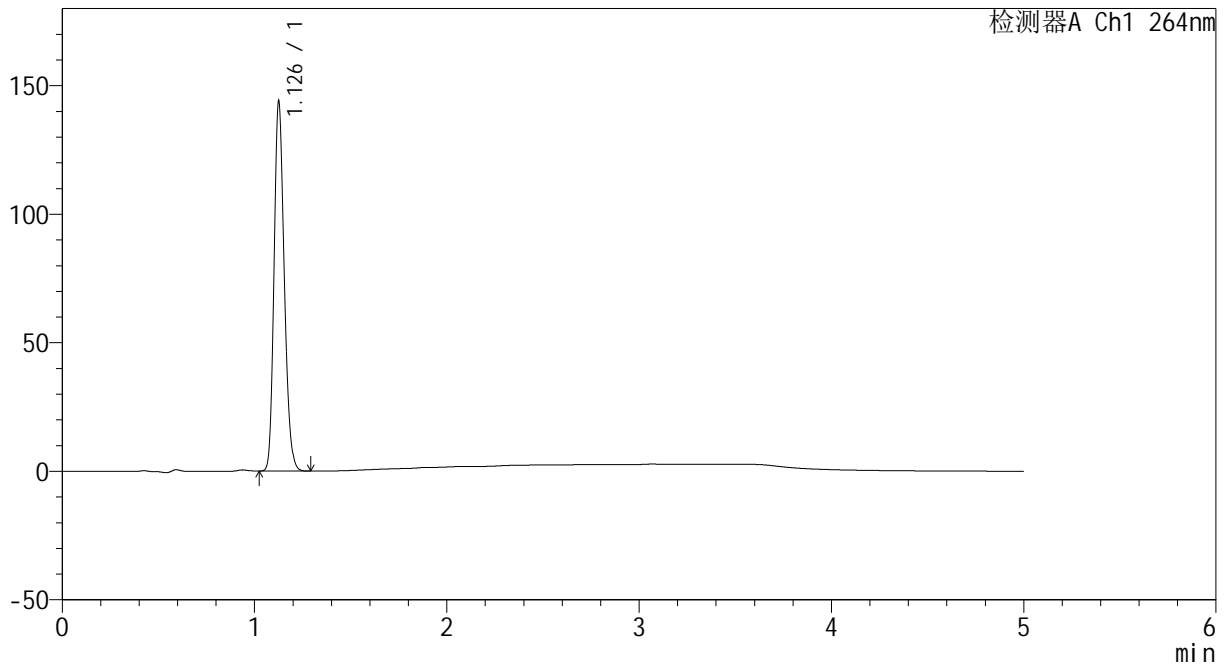

## <峰表>

检测器A Ch1 264nm

| 峰号 | 保留时间  | 面积     | 高度     | 面积%     | 理论塔板数(USP) | 拖尾因子  | 分离度(USP) |
|----|-------|--------|--------|---------|------------|-------|----------|
| 1  | 1.126 | 531395 | 142068 | 100.000 | 2143       | 1.196 | --       |
| 总计 |       | 531395 | 142068 | 100.000 |            |       |          |



# CXM-3382

## <样品信息>

色谱柱 :XB-C18(50mm\*4.6mm,5 $\mu$ m)      流速: 1.5ml/min  
柱温 :35 $^{\circ}$ C      波长: 264nm  
数据文件名: RC\CXM-3382 - 0-16/11-427-2 - zzp-2024082521p-rcqx-2-8mg12.5mg-pH1.2jz-p2-30min.lcd  
方法文件名: RC\CXM-3382 - 3382-rcqx-FX260.lcm  
批处理文件名: RC\CXM-3382 - 20240906-rcqx-FX260.lcb  
样品瓶号 : 4-14  
进样体积 : 20  $\mu$ l      版本号: 6.115  
进样时间 : 2024/09/07 06:00:46      实验者: wangdan  
处理时间 (V2) : 2024/09/09 09:39:12      处理者: wangdan  
仪器型号: SHIMADZU LC-2050C(FX260)

## <色谱图>

mV

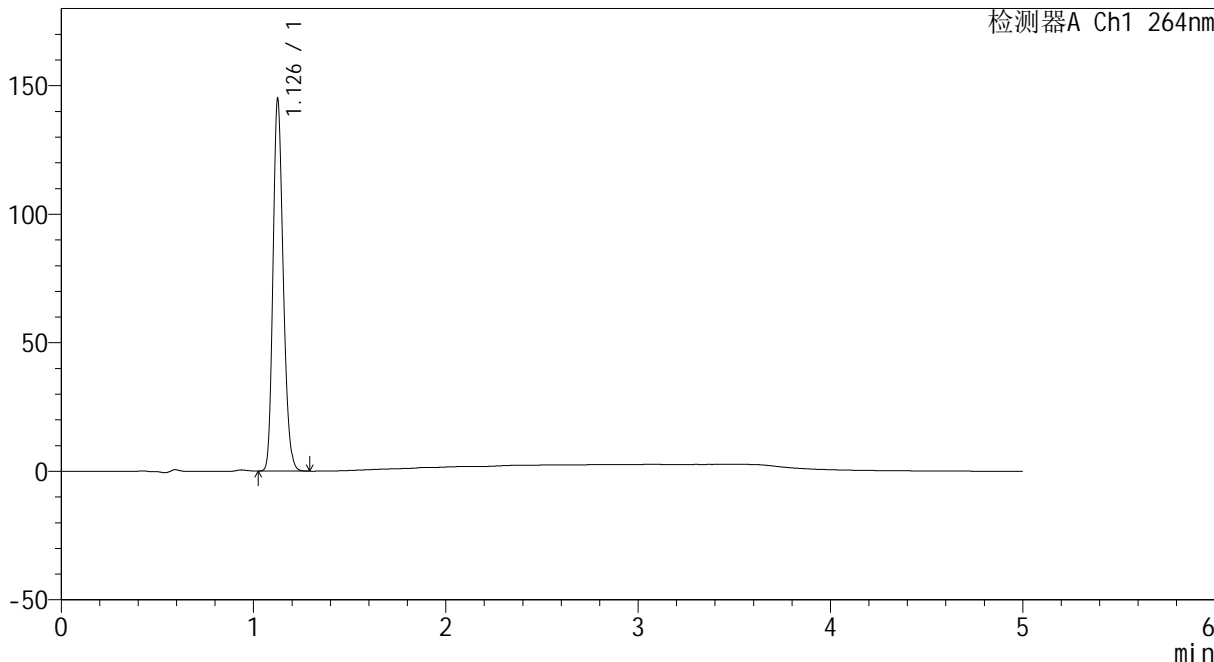

## <峰表>

检测器A Ch1 264nm

| 峰号 | 保留时间  | 面积     | 高度     | 面积%     | 理论塔板数(USP) | 拖尾因子  | 分离度(USP) |
|----|-------|--------|--------|---------|------------|-------|----------|
| 1  | 1.126 | 535074 | 142785 | 100.000 | 2141       | 1.196 | --       |
| 总计 |       | 535074 | 142785 | 100.000 |            |       |          |



# CXM-3382

## <样品信息>

色谱柱 :XB-C18(50mm\*4.6mm,5μm)                      流速: 1.5ml/min  
 柱温 :35°C    波长: 264nm  
 数据文件名: RC\CXM-3382 - 0-16/11-428-2 - zzp-2024082521p-rcqx-2-8mg12.5mg-pH1.2jz-p3-30min.lcd  
 方法文件名: RC\CXM-3382 - 3382-rcqx-FX260.lcm  
 批处理文件名: RC\CXM-3382 - 20240906-rcqx-FX260.lcb  
 样品瓶号 : 4-23  
 进样体积 : 20 μl    版本号: 6.115  
 进样时间 : 2024/09/07 06:06:10                      实验者: wangdan  
 处理时间 (V2) : 2024/09/09 09:39:20              处理者: wangdan  
 仪器型号: SHIMADZU LC-2050C(FX260)

## <色谱图>

mV

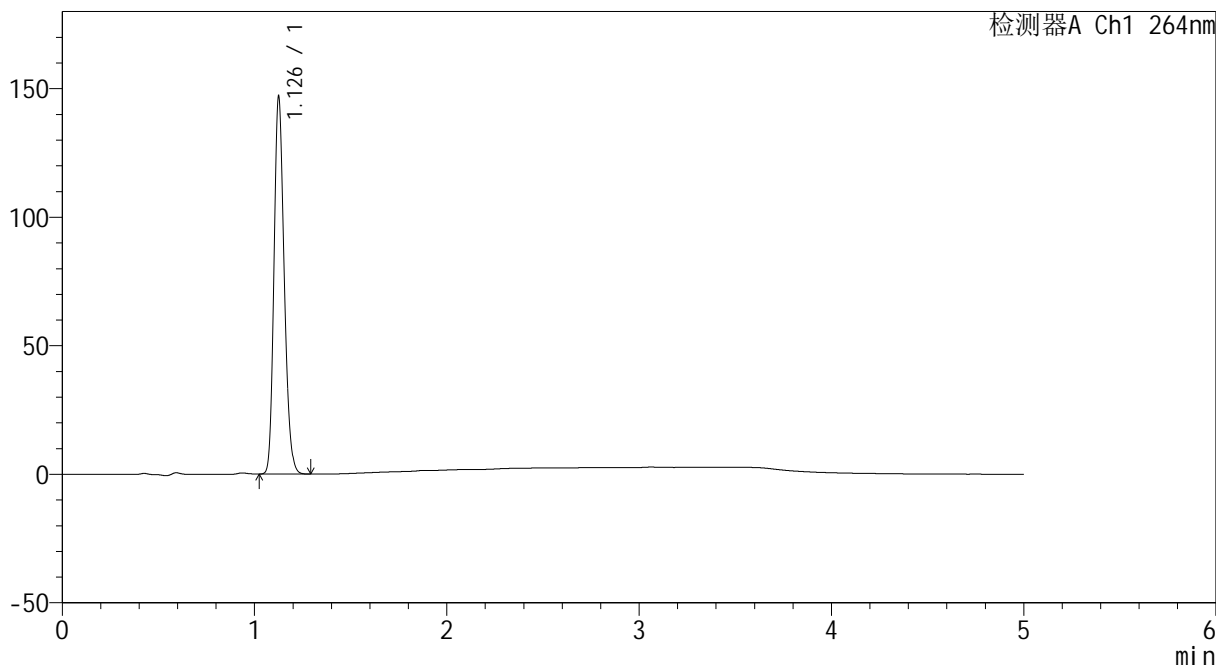

## <峰表>

检测器A Ch1 264nm

| 峰号 | 保留时间  | 面积     | 高度     | 面积%     | 理论塔板数(USP) | 拖尾因子  | 分离度(USP) |
|----|-------|--------|--------|---------|------------|-------|----------|
| 1  | 1.126 | 543028 | 144769 | 100.000 | 2140       | 1.197 | --       |
| 总计 |       | 543028 | 144769 | 100.000 |            |       |          |



# CXM-3382

## <样品信息>

色谱柱 :XB-C18(50mm\*4.6mm,5μm)                      流速: 1.5ml/min  
 柱温 :35°C    波长: 264nm  
 数据文件名: RC\CXM-3382 - 0-16/11-429-2 - zzp-2024082521p-rcqx-2-8mg12.5mg-pH1.2jz-p4-30min.lcd  
 方法文件名: RC\CXM-3382 - 3382-rcqx-FX260.lcm  
 批处理文件名: RC\CXM-3382 - 20240906-rcqx-FX260.lcb  
 样品瓶号 : 4-32  
 进样体积 : 20 μl    版本号: 6.115  
 进样时间 : 2024/09/07 06:11:34                      实验者: wangdan  
 处理时间 (V2) : 2024/09/09 09:39:28              处理者: wangdan  
 仪器型号: SHIMADZU LC-2050C(FX260)

## <色谱图>

mV

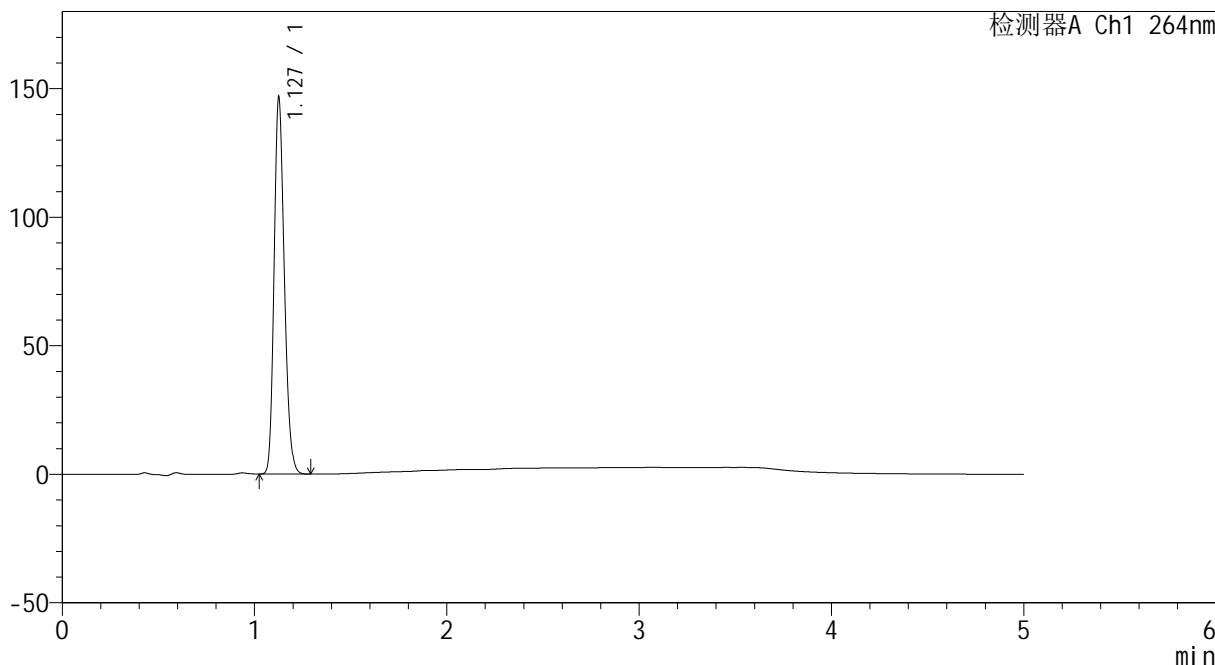

## <峰表>

检测器A Ch1 264nm

| 峰号 | 保留时间  | 面积     | 高度     | 面积%     | 理论塔板数(USP) | 拖尾因子  | 分离度(USP) |
|----|-------|--------|--------|---------|------------|-------|----------|
| 1  | 1.127 | 543049 | 145088 | 100.000 | 2138       | 1.196 | --       |
| 总计 |       | 543049 | 145088 | 100.000 |            |       |          |



# CXM-3382

## <样品信息>

色谱柱 :XB-C18(50mm\*4.6mm,5μm)                      流速: 1.5ml/min  
 柱温 :35°C    波长: 264nm  
 数据文件名: RC\CXM-3382 - 0-16/11-430-2 - zzp-2024082521p-rcqx-2-8mg12.5mg-pH1.2jz-p5-30min.lcd  
 方法文件名: RC\CXM-3382 - 3382-rcqx-FX260.lcm  
 批处理文件名: RC\CXM-3382 - 20240906-rcqx-FX260.lcb  
 样品瓶号 : 4-41  
 进样体积 : 20 μl    版本号: 6.115  
 进样时间 : 2024/09/07 06:16:57                      实验者: wangdan  
 处理时间 (V2) : 2024/09/09 09:39:35              处理者: wangdan  
 仪器型号: SHIMADZU LC-2050C(FX260)

## <色谱图>

mV

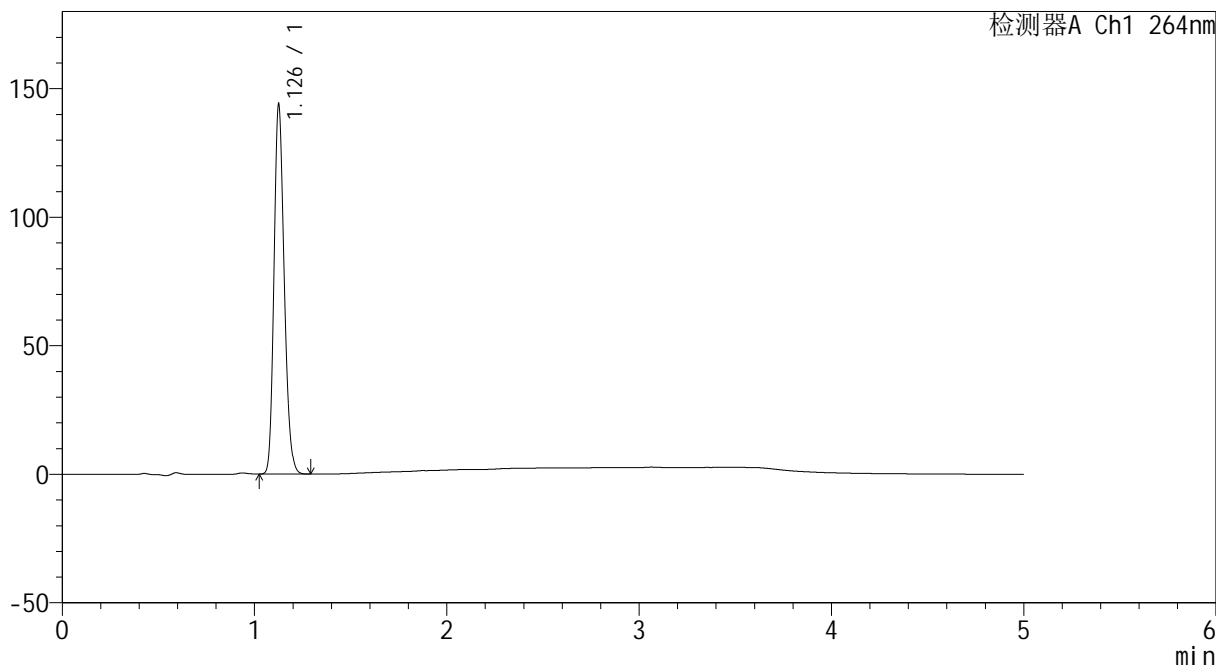

## <峰表>

检测器A Ch1 264nm

| 峰号 | 保留时间  | 面积     | 高度     | 面积%     | 理论塔板数(USP) | 拖尾因子  | 分离度(USP) |
|----|-------|--------|--------|---------|------------|-------|----------|
| 1  | 1.126 | 532143 | 141930 | 100.000 | 2141       | 1.196 | --       |
| 总计 |       | 532143 | 141930 | 100.000 |            |       |          |



# CXM-3382

## <样品信息>

色谱柱 :XB-C18(50mm\*4.6mm,5 $\mu$ m)                      流速: 1.5ml/min  
 柱温 :35 $^{\circ}$ C    波长: 264nm  
 数据文件名: RC\CXM-3382 - 0-16/11-431-2 - zzp-2024082521p-rcqx-2-8mg12.5mg-pH1.2jz-p6-30min.lcd  
 方法文件名: RC\CXM-3382 - 3382-rcqx-FX260.lcm  
 批处理文件名: RC\CXM-3382 - 20240906-rcqx-FX260.lcb  
 样品瓶号 : 4-50  
 进样体积 : 20  $\mu$ l    版本号: 6.115  
 进样时间 : 2024/09/07 06:22:21                      实验者: wangdan  
 处理时间 (V2) : 2024/09/09 09:39:43              处理者: wangdan  
 仪器型号: SHIMADZU LC-2050C(FX260)

## <色谱图>

mV

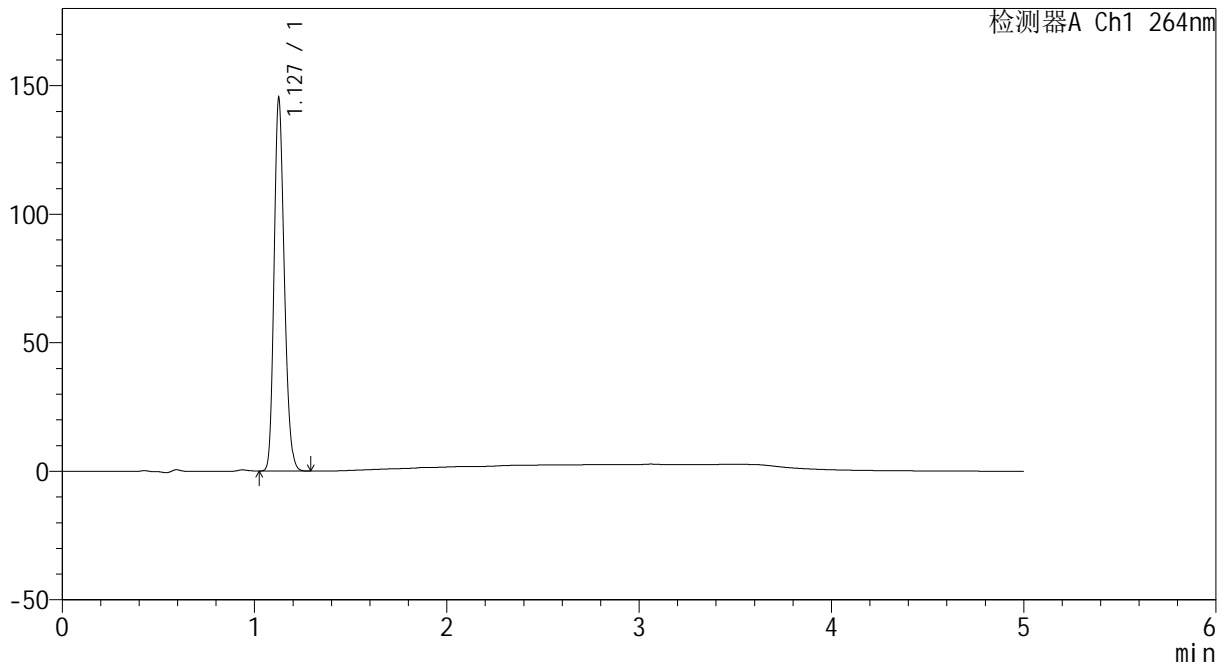

## <峰表>

检测器A Ch1 264nm

| 峰号 | 保留时间  | 面积     | 高度     | 面积%     | 理论塔板数(USP) | 拖尾因子  | 分离度(USP) |
|----|-------|--------|--------|---------|------------|-------|----------|
| 1  | 1.127 | 536201 | 143484 | 100.000 | 2146       | 1.195 | --       |
| 总计 |       | 536201 | 143484 | 100.000 |            |       |          |



# CXM-3382

## <样品信息>

色谱柱 :XB-C18(50mm\*4.6mm,5μm)                      流速: 1.5ml/min  
 柱温 :35°C    波长: 264nm  
 数据文件名: RC\CXM-3382 - 0-16/11-432-2 - zzp-2024082521p-rcqx-2-8mg-pH1.2jz-p1-45min.lcd  
 方法文件名: RC\CXM-3382 - 3382-rcqx-FX260.lcm  
 批处理文件名: RC\CXM-3382 - 20240906-rcqx-FX260.lcb  
 样品瓶号 : 4-6  
 进样体积 : 20 μl    版本号: 6.115  
 进样时间 : 2024/09/07 06:27:45                      实验者: wangdan  
 处理时间 (V2) : 2024/09/09 09:39:51              处理者: wangdan  
 仪器型号: SHIMADZU LC-2050C(FX260)

## <色谱图>

mV

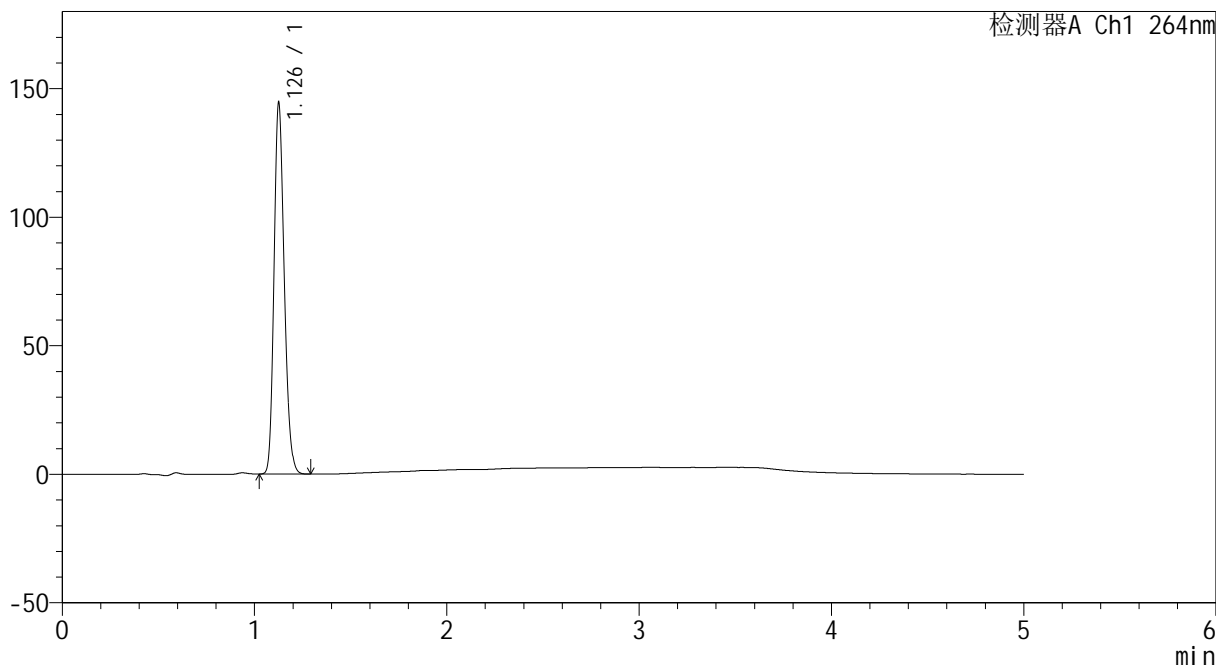

## <峰表>

检测器A Ch1 264nm

| 峰号 | 保留时间  | 面积     | 高度     | 面积%     | 理论塔板数(USP) | 拖尾因子  | 分离度(USP) |
|----|-------|--------|--------|---------|------------|-------|----------|
| 1  | 1.126 | 534721 | 142735 | 100.000 | 2138       | 1.196 | --       |
| 总计 |       | 534721 | 142735 | 100.000 |            |       |          |



# CXM-3382

## <样品信息>

色谱柱 :XB-C18(50mm\*4.6mm,5μm)                      流速: 1.5ml/min  
 柱温 :35°C    波长: 264nm  
 数据文件名: RC\CXM-3382 - 0-16/11-433-2 - zzp-2024082521p-rcqx-2-8mg-pH1.2jz-p2-45min.lcd  
 方法文件名: RC\CXM-3382 - 3382-rcqx-FX260.lcm  
 批处理文件名: RC\CXM-3382 - 20240906-rcqx-FX260.lcb  
 样品瓶号 : 4-15  
 进样体积 : 20 μl    版本号: 6.115  
 进样时间 : 2024/09/07 06:33:09                      实验者: wangdan  
 处理时间 (V2) : 2024/09/09 09:39:58              处理者: wangdan  
 仪器型号: SHIMADZU LC-2050C(FX260)

## <色谱图>

mV

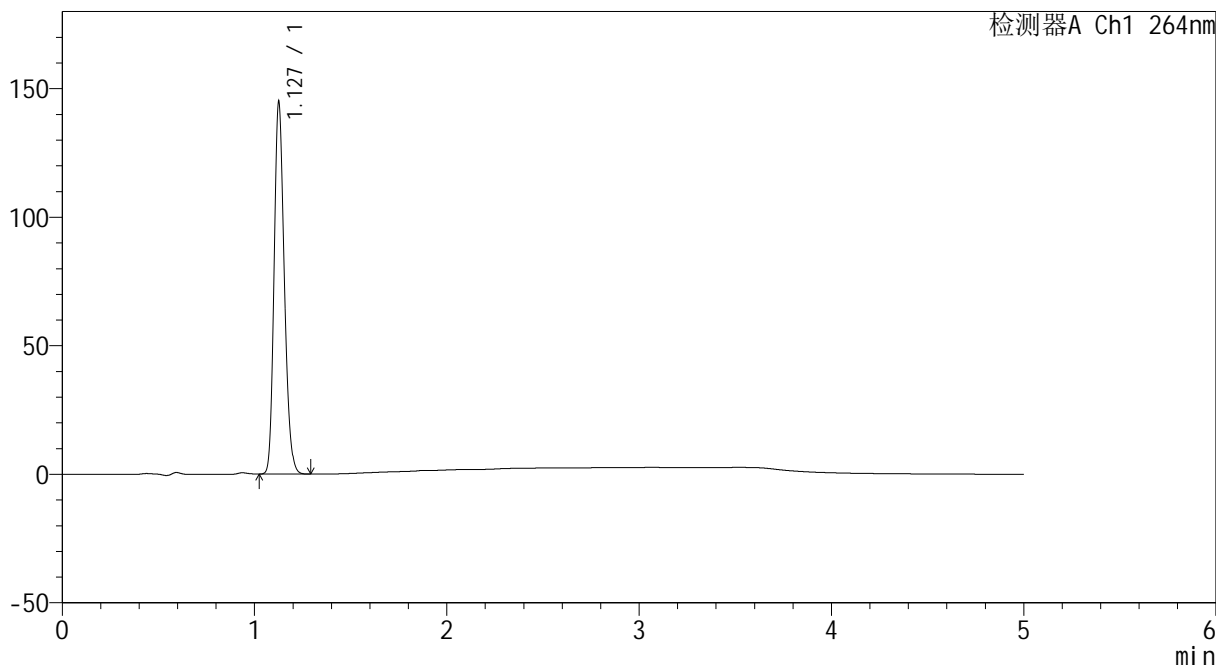

## <峰表>

检测器A Ch1 264nm

| 峰号 | 保留时间  | 面积     | 高度     | 面积%     | 理论塔板数(USP) | 拖尾因子  | 分离度(USP) |
|----|-------|--------|--------|---------|------------|-------|----------|
| 1  | 1.127 | 535455 | 143175 | 100.000 | 2143       | 1.196 | --       |
| 总计 |       | 535455 | 143175 | 100.000 |            |       |          |



# CXM-3382

## <样品信息>

色谱柱 :XB-C18(50mm\*4.6mm,5μm)                      流速: 1.5ml/min  
 柱温 :35°C    波长: 264nm  
 数据文件名: RC\CXM-3382 - 0-16/11-434-2 - zzp-2024082521p-rcqx-2-8mg12.5mg-pH1.2jz-p3-45min.lcd  
 方法文件名: RC\CXM-3382 - 3382-rcqx-FX260.lcm  
 批处理文件名: RC\CXM-3382 - 20240906-rcqx-FX260.lcb  
 样品瓶号 : 4-24  
 进样体积 : 20 μl    版本号: 6.115  
 进样时间 : 2024/09/07 06:38:32                      实验者: wangdan  
 处理时间 (V2) : 2024/09/09 09:40:06              处理者: wangdan  
 仪器型号: SHIMADZU LC-2050C(FX260)

## <色谱图>

mV

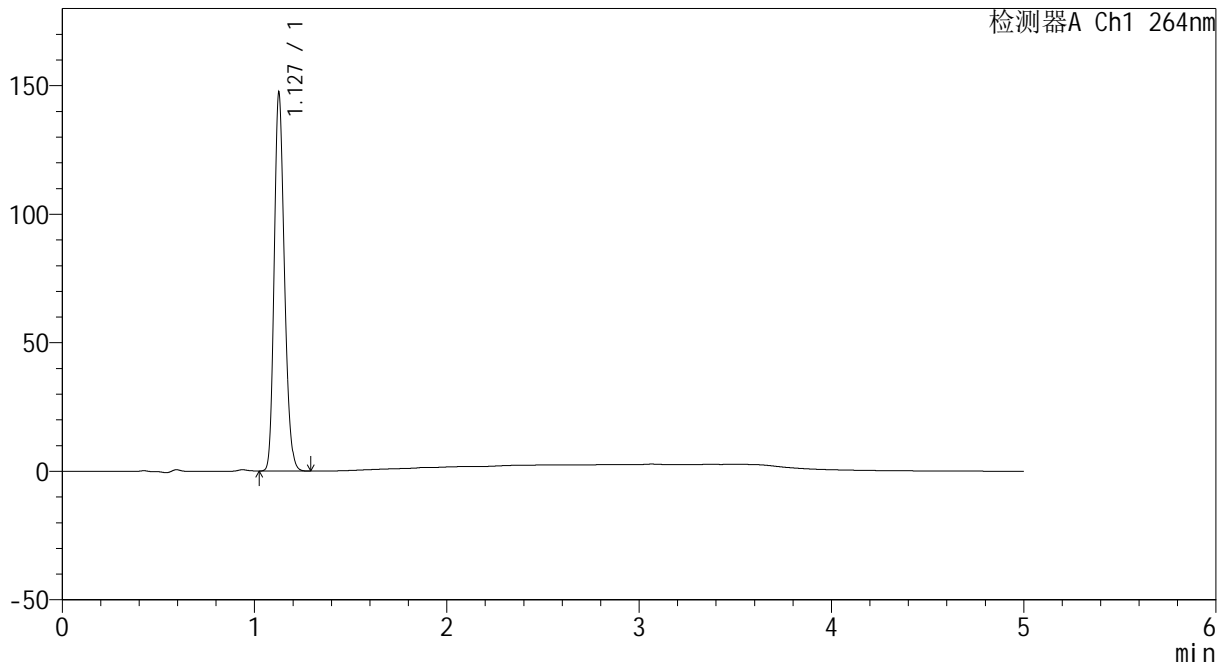

## <峰表>

检测器A Ch1 264nm

| 峰号 | 保留时间  | 面积     | 高度     | 面积%     | 理论塔板数(USP) | 拖尾因子  | 分离度(USP) |
|----|-------|--------|--------|---------|------------|-------|----------|
| 1  | 1.127 | 544410 | 146024 | 100.000 | 2141       | 1.194 | --       |
| 总计 |       | 544410 | 146024 | 100.000 |            |       |          |



# CXM-3382

## <样品信息>

色谱柱 :XB-C18(50mm\*4.6mm,5μm)                      流速: 1.5ml/min  
 柱温 :35°C    波长: 264nm  
 数据文件名: RC\CXM-3382 - 0-16/11-435-2 - zzp-2024082521p-rcqx-2-8mg12.5mg-pH1.2jz-p4-45min.lcd  
 方法文件名: RC\CXM-3382 - 3382-rcqx-FX260.lcm  
 批处理文件名: RC\CXM-3382 - 20240906-rcqx-FX260.lcb  
 样品瓶号 : 4-33  
 进样体积 : 20 μl    版本号: 6.115  
 进样时间 : 2024/09/07 06:43:57                      实验者: wangdan  
 处理时间 (V2) : 2024/09/09 09:40:14              处理者: wangdan  
 仪器型号: SHIMADZU LC-2050C(FX260)

## <色谱图>

mV

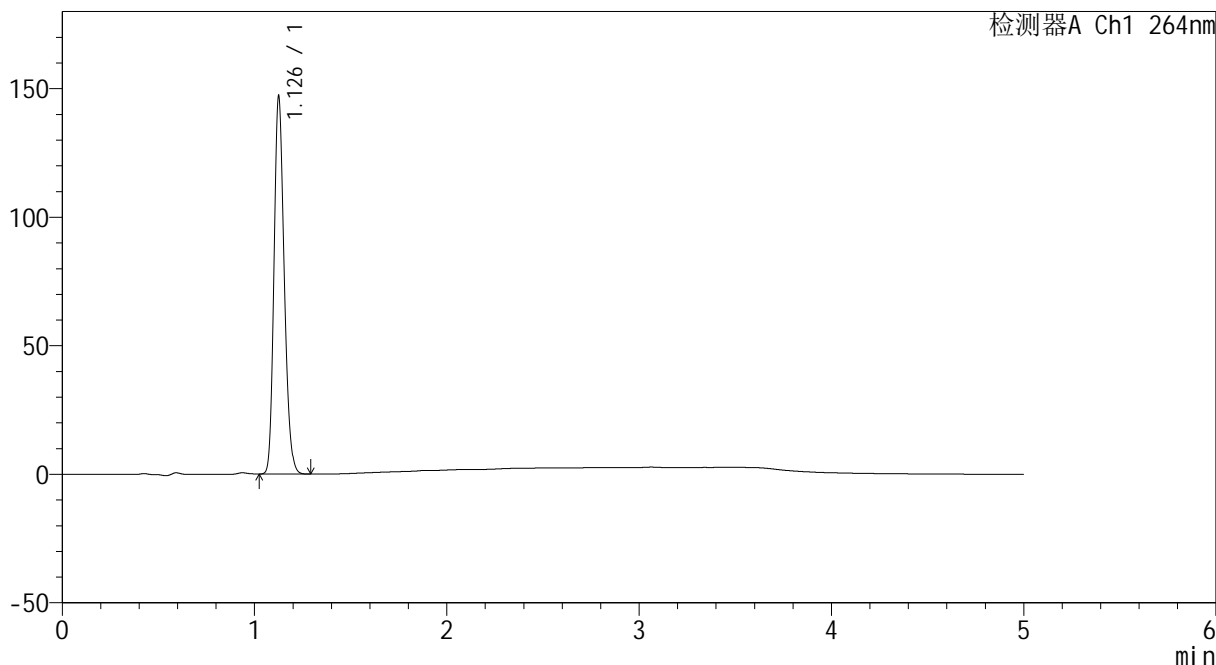

## <峰表>

检测器A Ch1 264nm

| 峰号 | 保留时间  | 面积     | 高度     | 面积%     | 理论塔板数(USP) | 拖尾因子  | 分离度(USP) |
|----|-------|--------|--------|---------|------------|-------|----------|
| 1  | 1.126 | 543940 | 144976 | 100.000 | 2138       | 1.196 | --       |
| 总计 |       | 543940 | 144976 | 100.000 |            |       |          |



# CXM-3382

## <样品信息>

色谱柱 :XB-C18(50mm\*4.6mm,5μm)                      流速: 1.5ml/min  
 柱温 :35°C    波长: 264nm  
 数据文件名: RC\CXM-3382 - 0-16/11-436-2 - zzp-2024082521p-rcqx-2-8mg12.5mg-pH1.2jz-p5-45min.lcd  
 方法文件名: RC\CXM-3382 - 3382-rcqx-FX260.lcm  
 批处理文件名: RC\CXM-3382 - 20240906-rcqx-FX260.lcb  
 样品瓶号 : 4-42  
 进样体积 : 20 μl    版本号: 6.115  
 进样时间 : 2024/09/07 06:49:21                      实验者: wangdan  
 处理时间 (V2) : 2024/09/09 09:40:21              处理者: wangdan  
 仪器型号: SHIMADZU LC-2050C(FX260)

## <色谱图>

mV

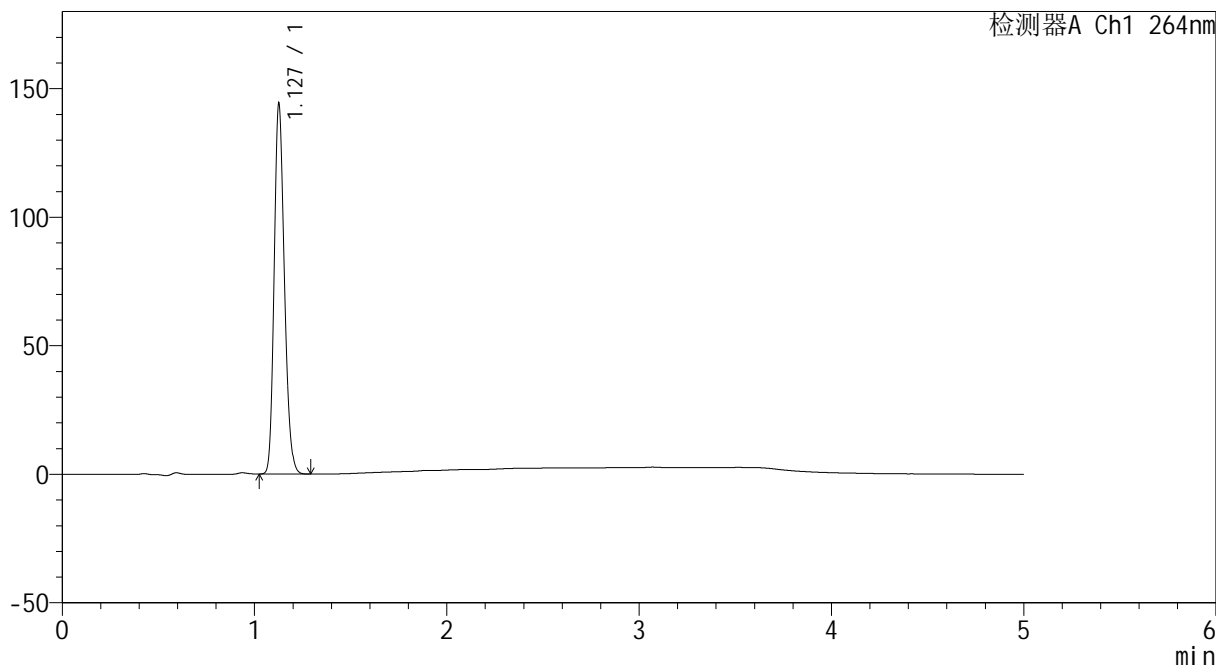

## <峰表>

检测器A Ch1 264nm

| 峰号 | 保留时间  | 面积     | 高度     | 面积%     | 理论塔板数(USP) | 拖尾因子  | 分离度(USP) |
|----|-------|--------|--------|---------|------------|-------|----------|
| 1  | 1.127 | 533397 | 142927 | 100.000 | 2139       | 1.195 | --       |
| 总计 |       | 533397 | 142927 | 100.000 |            |       |          |



# CXM-3382

## <样品信息>

色谱柱 :XB-C18(50mm\*4.6mm,5μm)                      流速: 1.5ml/min  
 柱温 :35°C    波长: 264nm  
 数据文件名: RC\CXM-3382 - 0-16/11-437-2 - zzp-2024082521p-rcqx-2-8mg12.5mg-pH1.2jz-p6-45min.lcd  
 方法文件名: RC\CXM-3382 - 3382-rcqx-FX260.lcm  
 批处理文件名: RC\CXM-3382 - 20240906-rcqx-FX260.lcb  
 样品瓶号 : 4-51  
 进样体积 : 20 μl    版本号: 6.115  
 进样时间 : 2024/09/07 06:54:45                      实验者: wangdan  
 处理时间 (V2) : 2024/09/09 09:40:29              处理者: wangdan  
 仪器型号: SHIMADZU LC-2050C(FX260)

## <色谱图>

mV

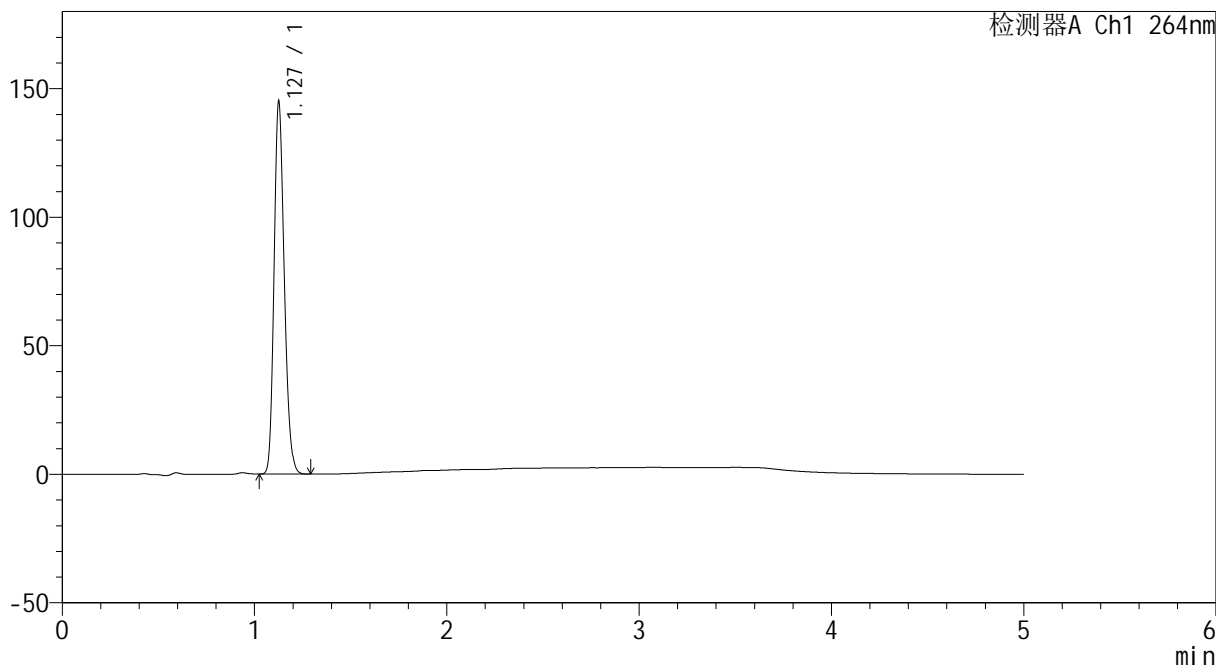

## <峰表>

检测器A Ch1 264nm

| 峰号 | 保留时间  | 面积     | 高度     | 面积%     | 理论塔板数(USP) | 拖尾因子  | 分离度(USP) |
|----|-------|--------|--------|---------|------------|-------|----------|
| 1  | 1.127 | 536087 | 143325 | 100.000 | 2139       | 1.195 | --       |
| 总计 |       | 536087 | 143325 | 100.000 |            |       |          |



# CXM-3382

## <样品信息>

色谱柱 :XB-C18(50mm\*4.6mm,5μm)                      流速: 1.5ml/min  
 柱温 :35°C    波长: 264nm  
 数据文件名: RC\CXM-3382 - 0-16/11-438-2 - zzp-2024082521p-rcqx-2-8mg12.5mg-pH1.2jz-p1-60min.lcd  
 方法文件名: RC\CXM-3382 - 3382-rcqx-FX260.lcm  
 批处理文件名: RC\CXM-3382 - 20240906-rcqx-FX260.lcb  
 样品瓶号 : 4-7  
 进样体积 : 20 μl    版本号: 6.115  
 进样时间 : 2024/09/07 07:00:09                      实验者: wangdan  
 处理时间 (V2) : 2024/09/09 09:40:36              处理者: wangdan  
 仪器型号: SHIMADZU LC-2050C(FX260)

## <色谱图>

mV

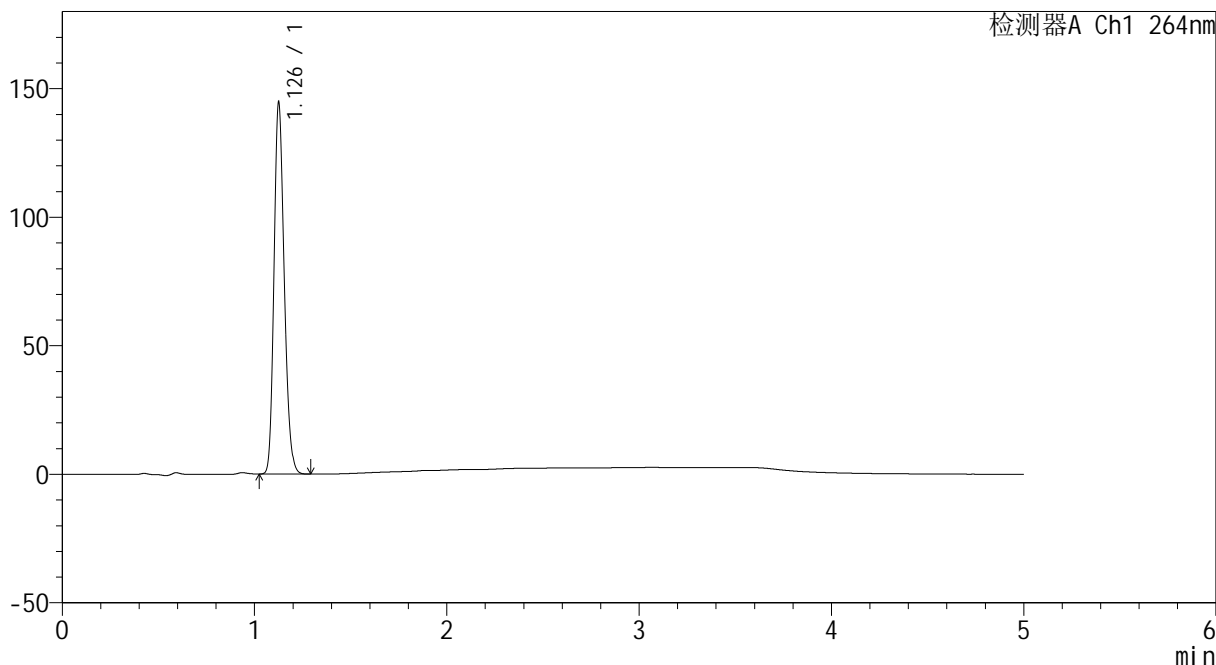

## <峰表>

检测器A Ch1 264nm

| 峰号 | 保留时间  | 面积     | 高度     | 面积%     | 理论塔板数(USP) | 拖尾因子  | 分离度(USP) |
|----|-------|--------|--------|---------|------------|-------|----------|
| 1  | 1.126 | 535013 | 142715 | 100.000 | 2140       | 1.197 | --       |
| 总计 |       | 535013 | 142715 | 100.000 |            |       |          |



# CXM-3382

## <样品信息>

色谱柱 :XB-C18(50mm\*4.6mm,5μm)                      流速: 1.5ml/min  
 柱温 :35°C    波长: 264nm  
 数据文件名: RC\CXM-3382 - 0-16/11-439-2 - zzp-2024082521p-rcqx-2-8mg12.5mg-pH1.2jz-p2-60min.lcd  
 方法文件名: RC\CXM-3382 - 3382-rcqx-FX260.lcm  
 批处理文件名: RC\CXM-3382 - 20240906-rcqx-FX260.lcb  
 样品瓶号 : 4-16  
 进样体积 : 20 μl    版本号: 6.115  
 进样时间 : 2024/09/07 07:05:32                      实验者: wangdan  
 处理时间 (V2) : 2024/09/09 09:40:44              处理者: wangdan  
 仪器型号: SHIMADZU LC-2050C(FX260)

## <色谱图>

mV

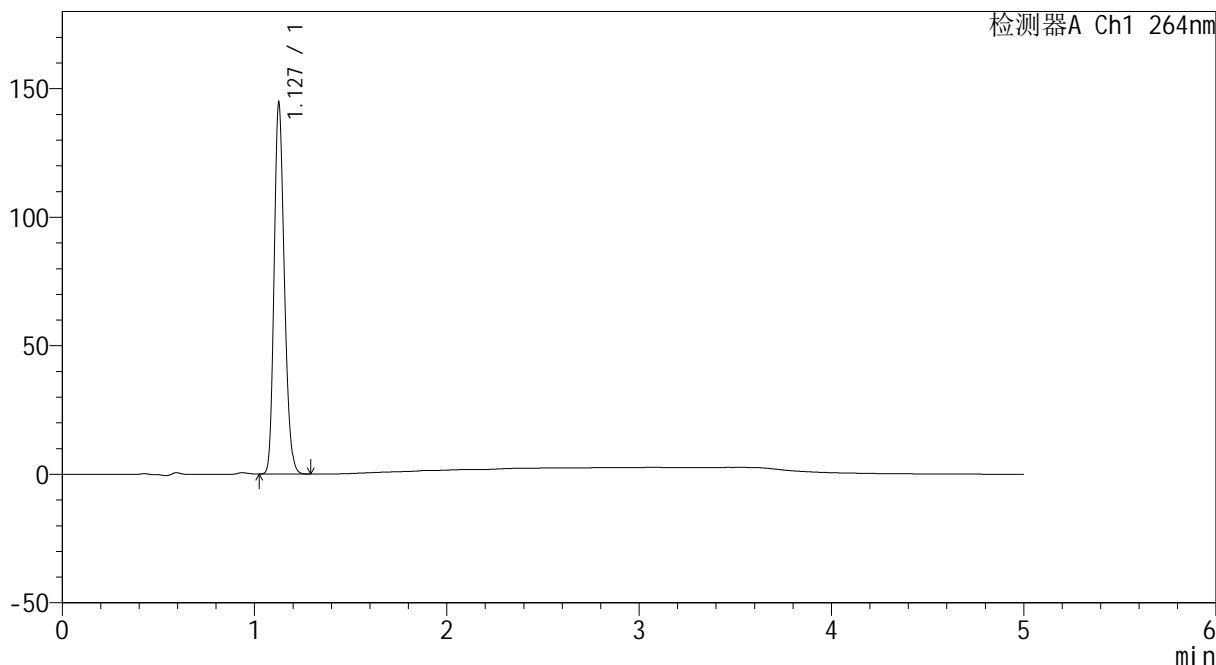

## <峰表>

检测器A Ch1 264nm

| 峰号 | 保留时间  | 面积     | 高度     | 面积%     | 理论塔板数(USP) | 拖尾因子  | 分离度(USP) |
|----|-------|--------|--------|---------|------------|-------|----------|
| 1  | 1.127 | 534848 | 143034 | 100.000 | 2140       | 1.196 | --       |
| 总计 |       | 534848 | 143034 | 100.000 |            |       |          |



# CXM-3382

## <样品信息>

色谱柱 :XB-C18(50mm\*4.6mm,5μm)                      流速: 1.5ml/min  
 柱温 :35°C    波长: 264nm  
 数据文件名: RC\CXM-3382 - 0-16/11-440-2 - zzp-2024082521p-rcqx-2-8mg12.5mg-pH1.2jz-p3-60min.lcd  
 方法文件名: RC\CXM-3382 - 3382-rcqx-FX260.lcm  
 批处理文件名: RC\CXM-3382 - 20240906-rcqx-FX260.lcb  
 样品瓶号 : 4-25  
 进样体积 : 20 μl    版本号: 6.115  
 进样时间 : 2024/09/07 07:10:57                      实验者: wangdan  
 处理时间 (V2) : 2024/09/09 09:40:52              处理者: wangdan  
 仪器型号: SHIMADZU LC-2050C(FX260)

## <色谱图>

mV

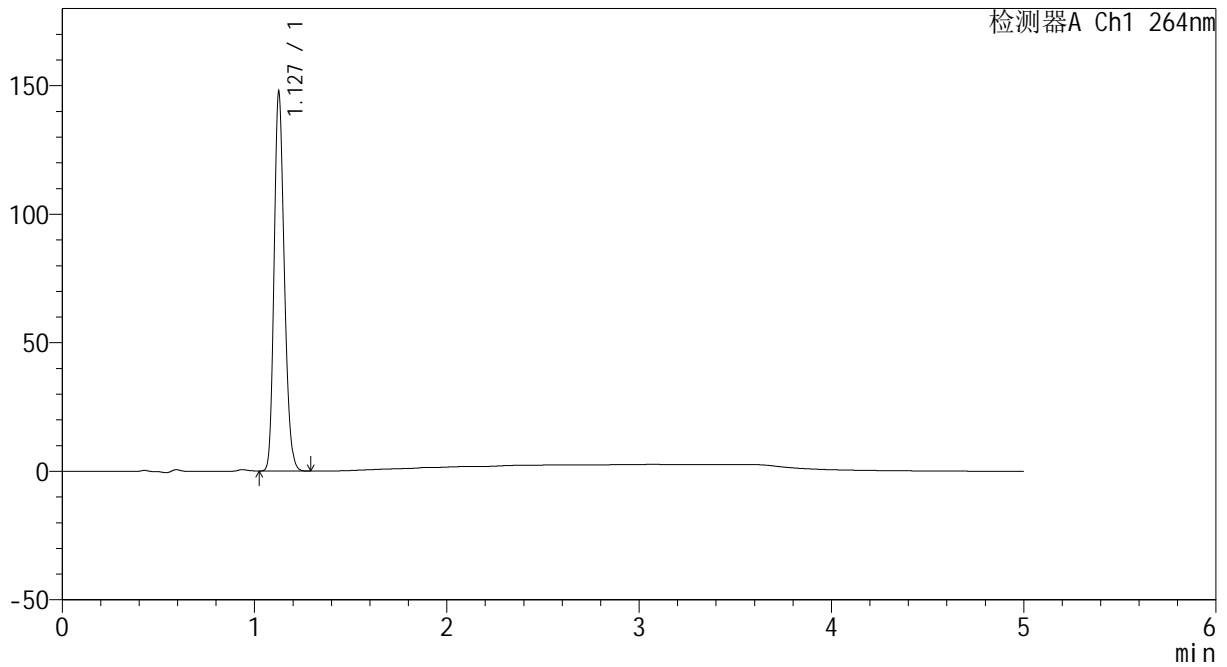

## <峰表>

检测器A Ch1 264nm

| 峰号 | 保留时间  | 面积     | 高度     | 面积%     | 理论塔板数(USP) | 拖尾因子  | 分离度(USP) |
|----|-------|--------|--------|---------|------------|-------|----------|
| 1  | 1.127 | 545141 | 145996 | 100.000 | 2146       | 1.196 | --       |
| 总计 |       | 545141 | 145996 | 100.000 |            |       |          |



# CXM-3382

## <样品信息>

色谱柱 :XB-C18(50mm\*4.6mm,5μm)                      流速: 1.5ml/min  
 柱温 :35°C    波长: 264nm  
 数据文件名: RC\CXM-3382 - 0-16/11-441-2 - zzp-2024082521p-rcqx-2-8mg12.5mg-pH1.2jz-p4-60min.lcd  
 方法文件名: RC\CXM-3382 - 3382-rcqx-FX260.lcm  
 批处理文件名: RC\CXM-3382 - 20240906-rcqx-FX260.lcb  
 样品瓶号 : 4-34  
 进样体积 : 20 μl    版本号: 6.115  
 进样时间 : 2024/09/07 07:16:21                      实验者: wangdan  
 处理时间 (V2) : 2024/09/09 09:40:59              处理者: wangdan  
 仪器型号: SHIMADZU LC-2050C(FX260)

## <色谱图>

mV

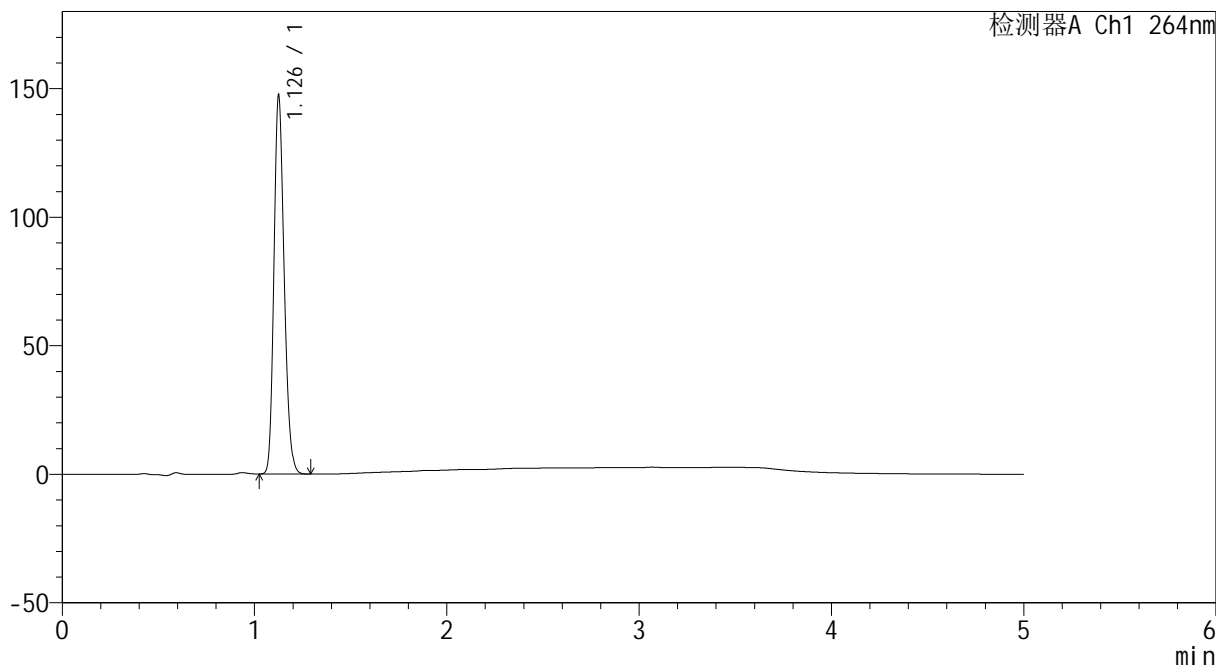

## <峰表>

检测器A Ch1 264nm

| 峰号 | 保留时间  | 面积     | 高度     | 面积%     | 理论塔板数(USP) | 拖尾因子  | 分离度(USP) |
|----|-------|--------|--------|---------|------------|-------|----------|
| 1  | 1.126 | 545296 | 145115 | 100.000 | 2137       | 1.198 | --       |
| 总计 |       | 545296 | 145115 | 100.000 |            |       |          |



# CXM-3382

## <样品信息>

色谱柱 :XB-C18(50mm\*4.6mm,5μm)                      流速: 1.5ml/min  
 柱温 :35°C    波长: 264nm  
 数据文件名: RC\CXM-3382 - 0-16/11-442-2 - zzp-2024082521p-rcqx-2-8mg12.5mg-pH1.2jz-p5-60min.lcd  
 方法文件名: RC\CXM-3382 - 3382-rcqx-FX260.lcm  
 批处理文件名: RC\CXM-3382 - 20240906-rcqx-FX260.lcb  
 样品瓶号 : 4-43  
 进样体积 : 20 μl    版本号: 6.115  
 进样时间 : 2024/09/07 07:21:45                      实验者: wangdan  
 处理时间 (V2) : 2024/09/09 09:41:07              处理者: wangdan  
 仪器型号: SHIMADZU LC-2050C(FX260)

## <色谱图>

mV

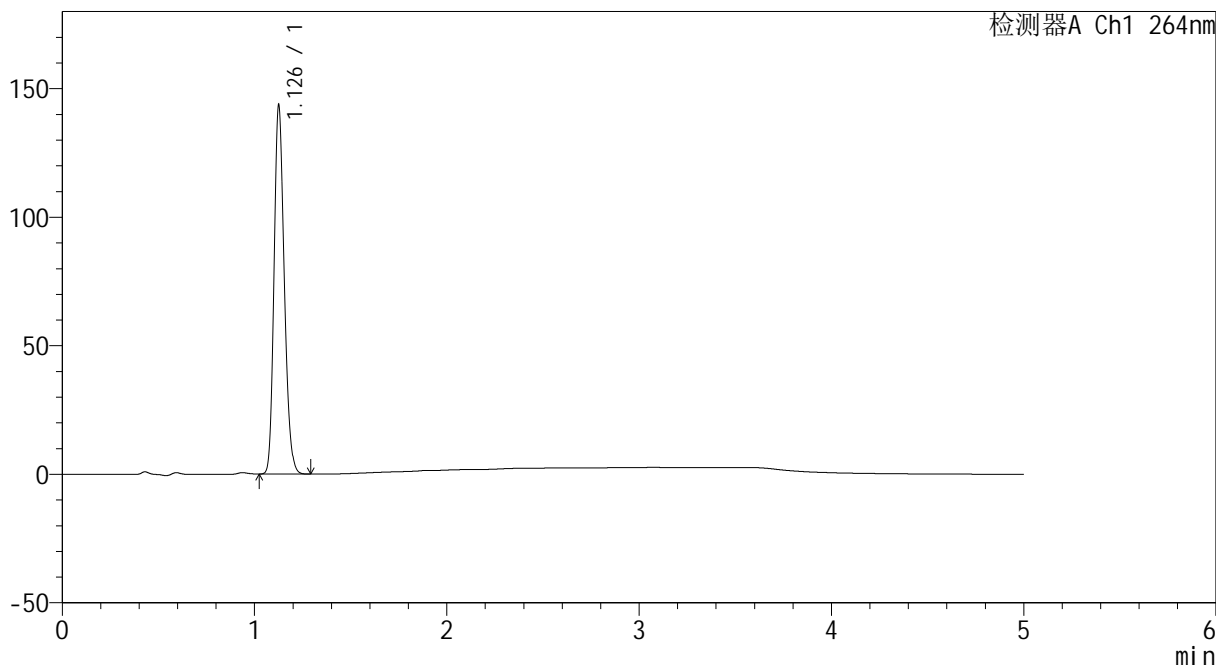

## <峰表>

检测器A Ch1 264nm

| 峰号 | 保留时间  | 面积     | 高度     | 面积%     | 理论塔板数(USP) | 拖尾因子  | 分离度(USP) |
|----|-------|--------|--------|---------|------------|-------|----------|
| 1  | 1.126 | 531435 | 141775 | 100.000 | 2134       | 1.198 | --       |
| 总计 |       | 531435 | 141775 | 100.000 |            |       |          |



# CXM-3382

## <样品信息>

色谱柱 :XB-C18(50mm\*4.6mm,5μm)                      流速: 1.5ml/min  
 柱温 :35°C    波长: 264nm  
 数据文件名: RC\CXM-3382 - 0-16/11-443-2 - zzp-2024082521p-rcqx-2-8mg12.5mg-pH1.2jz-p6-60min.lcd  
 方法文件名: RC\CXM-3382 - 3382-rcqx-FX260.lcm  
 批处理文件名: RC\CXM-3382 - 20240906-rcqx-FX260.lcb  
 样品瓶号 : 4-52  
 进样体积 : 20 μl    版本号: 6.115  
 进样时间 : 2024/09/07 07:27:08                      实验者: wangdan  
 处理时间 (V2) : 2024/09/09 09:41:14              处理者: wangdan  
 仪器型号: SHIMADZU LC-2050C(FX260)

## <色谱图>

mV

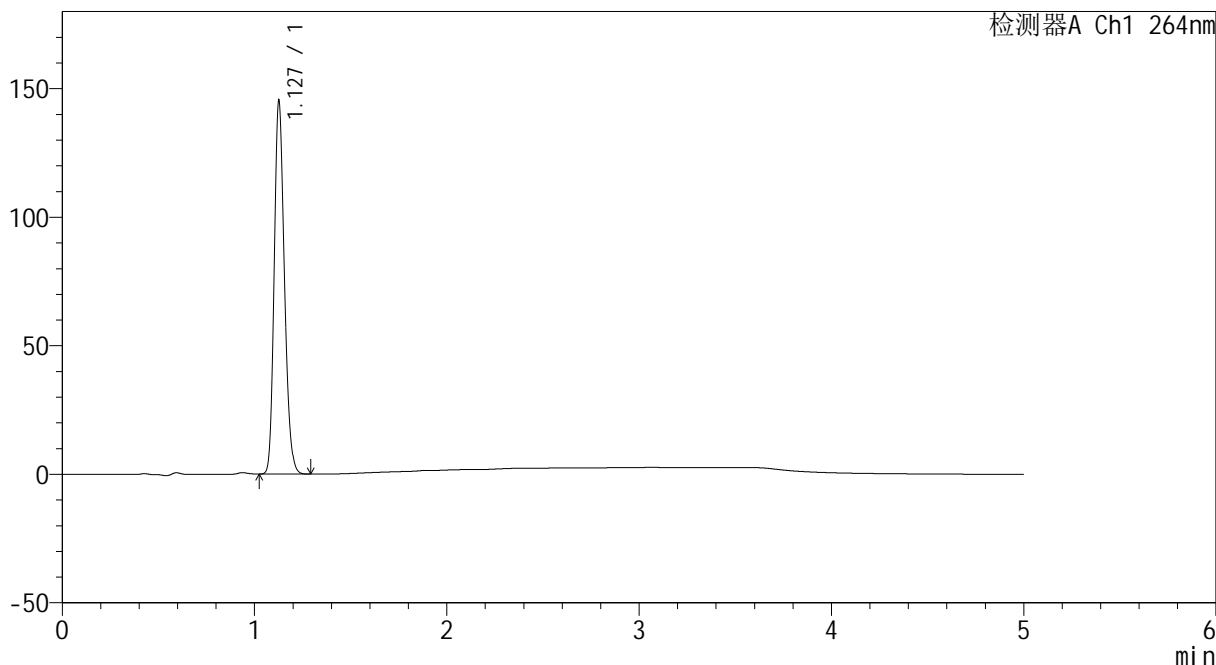

## <峰表>

检测器A Ch1 264nm

| 峰号 | 保留时间  | 面积     | 高度     | 面积%     | 理论塔板数(USP) | 拖尾因子  | 分离度(USP) |
|----|-------|--------|--------|---------|------------|-------|----------|
| 1  | 1.127 | 537199 | 144137 | 100.000 | 2145       | 1.194 | --       |
| 总计 |       | 537199 | 144137 | 100.000 |            |       |          |



# CXM-3382

## <样品信息>

色谱柱 :XB-C18(50mm\*4.6mm,5μm)                      流速: 1.5ml/min  
 柱温 :35°C    波长: 264nm  
 数据文件名: RC\CXM-3382 - 0-16/11-444-2 - zzp-2024082521p-rcqx-2-8mg12.5mg-pH1.2jz-p1-jxzs.lcd  
 方法文件名: RC\CXM-3382 - 3382-rcqx-FX260.lcm  
 批处理文件名: RC\CXM-3382 - 20240906-rcqx-FX260.lcb  
 样品瓶号 : 4-8  
 进样体积 : 20 μl    版本号: 6.115  
 进样时间 : 2024/09/07 07:32:33                      实验者: wangdan  
 处理时间 (V2) : 2024/09/09 09:41:22              处理者: wangdan  
 仪器型号: SHIMADZU LC-2050C(FX260)

## <色谱图>

mV

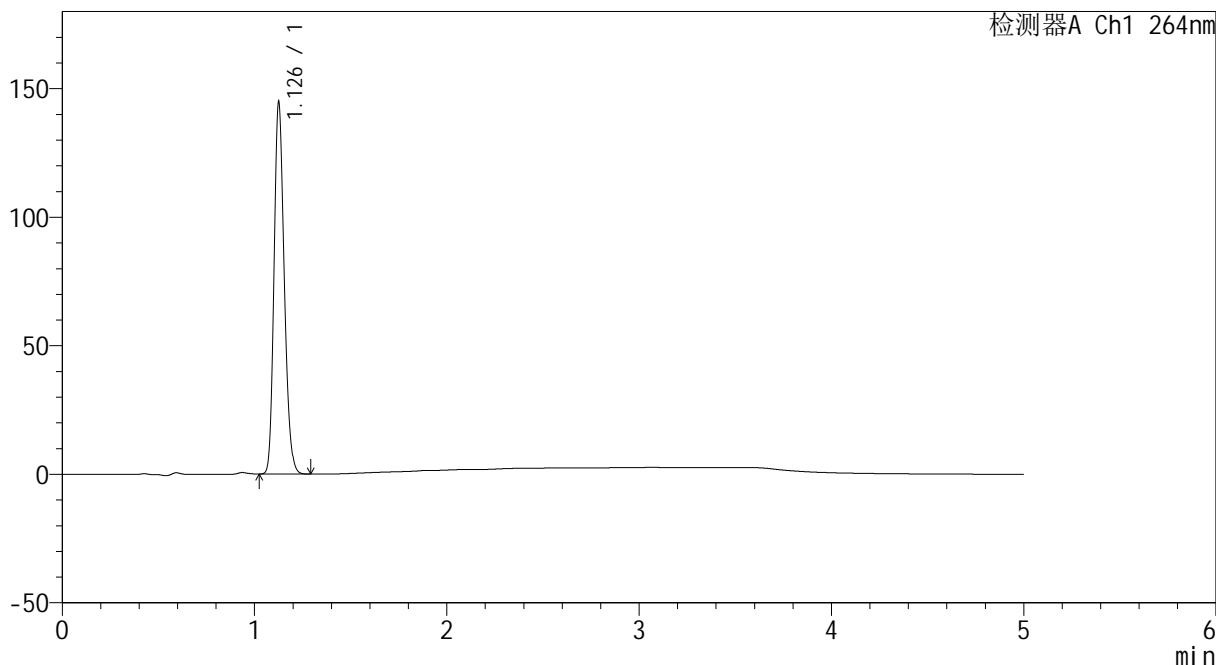

## <峰表>

检测器A Ch1 264nm

| 峰号 | 保留时间  | 面积     | 高度     | 面积%     | 理论塔板数(USP) | 拖尾因子  | 分离度(USP) |
|----|-------|--------|--------|---------|------------|-------|----------|
| 1  | 1.126 | 534933 | 142883 | 100.000 | 2141       | 1.196 | --       |
| 总计 |       | 534933 | 142883 | 100.000 |            |       |          |



# CXM-3382

## <样品信息>

色谱柱 :XB-C18(50mm\*4.6mm,5μm)                      流速: 1.5ml/min  
柱温 :35°C    波长: 264nm  
数据文件名: RC\CXM-3382 - 0-16/11-445-2 - zzp-2024082521p-rcqx-2-8mg12.5mg-pH1.2jz-p2-jxzs.lcd  
方法文件名: RC\CXM-3382 - 3382-rcqx-FX260.lcm  
批处理文件名: RC\CXM-3382 - 20240906-rcqx-FX260.lcb  
样品瓶号 : 4-17  
进样体积 : 20 μl    版本号: 6.115  
进样时间 : 2024/09/07 07:37:57                      实验者: wangdan  
处理时间 (V2) : 2024/09/09 09:41:30              处理者: wangdan  
仪器型号: SHIMADZU LC-2050C(FX260)

## <色谱图>

mV

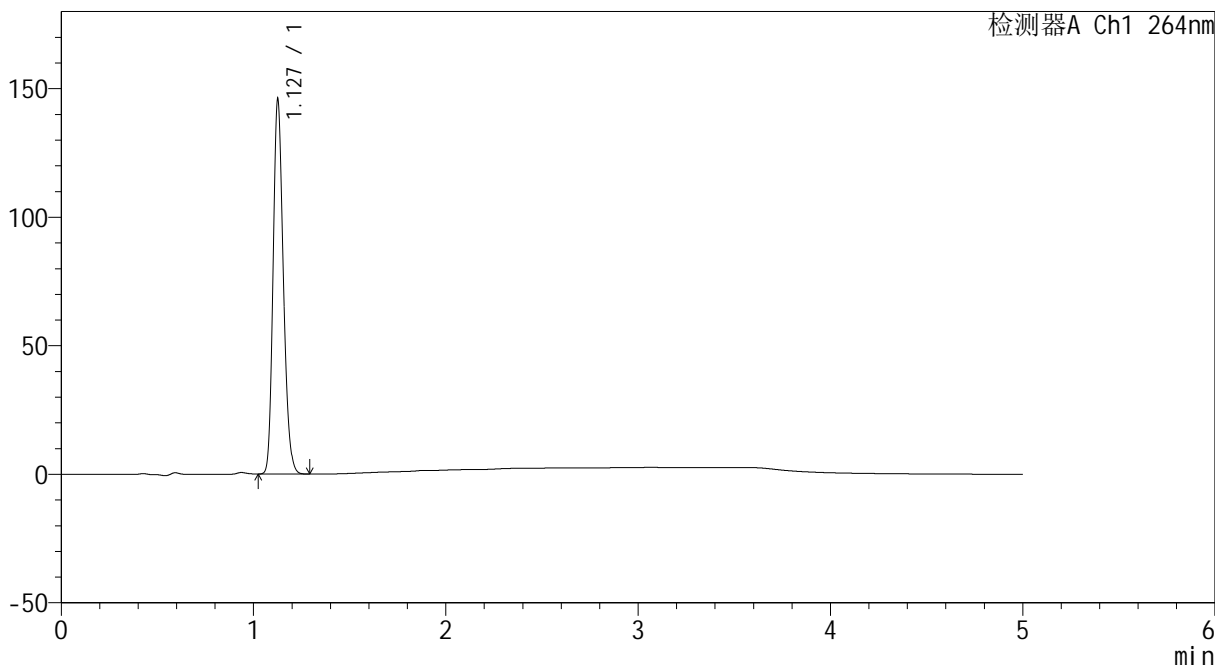

## <峰表>

检测器A Ch1 264nm

| 峰号 | 保留时间  | 面积     | 高度     | 面积%     | 理论塔板数(USP) | 拖尾因子  | 分离度(USP) |
|----|-------|--------|--------|---------|------------|-------|----------|
| 1  | 1.127 | 539934 | 144222 | 100.000 | 2137       | 1.197 | --       |
| 总计 |       | 539934 | 144222 | 100.000 |            |       |          |



# CXM-3382

## <样品信息>

色谱柱 :XB-C18(50mm\*4.6mm,5μm)                      流速: 1.5ml/min  
 柱温 :35°C    波长: 264nm  
 数据文件名: RC\CXM-3382 - 0-16/11-446-2 - zzp-2024082521p-rcqx-2-8mg12.5mg-pH1.2jz-p3-jxzs.lcd  
 方法文件名: RC\CXM-3382 - 3382-rcqx-FX260.lcm  
 批处理文件名: RC\CXM-3382 - 20240906-rcqx-FX260.lcb  
 样品瓶号 : 4-26  
 进样体积 : 20 μl    版本号: 6.115  
 进样时间 : 2024/09/07 07:43:21                      实验者: wangdan  
 处理时间 (V2) : 2024/09/09 09:41:37              处理者: wangdan  
 仪器型号: SHIMADZU LC-2050C(FX260)

## <色谱图>

mV

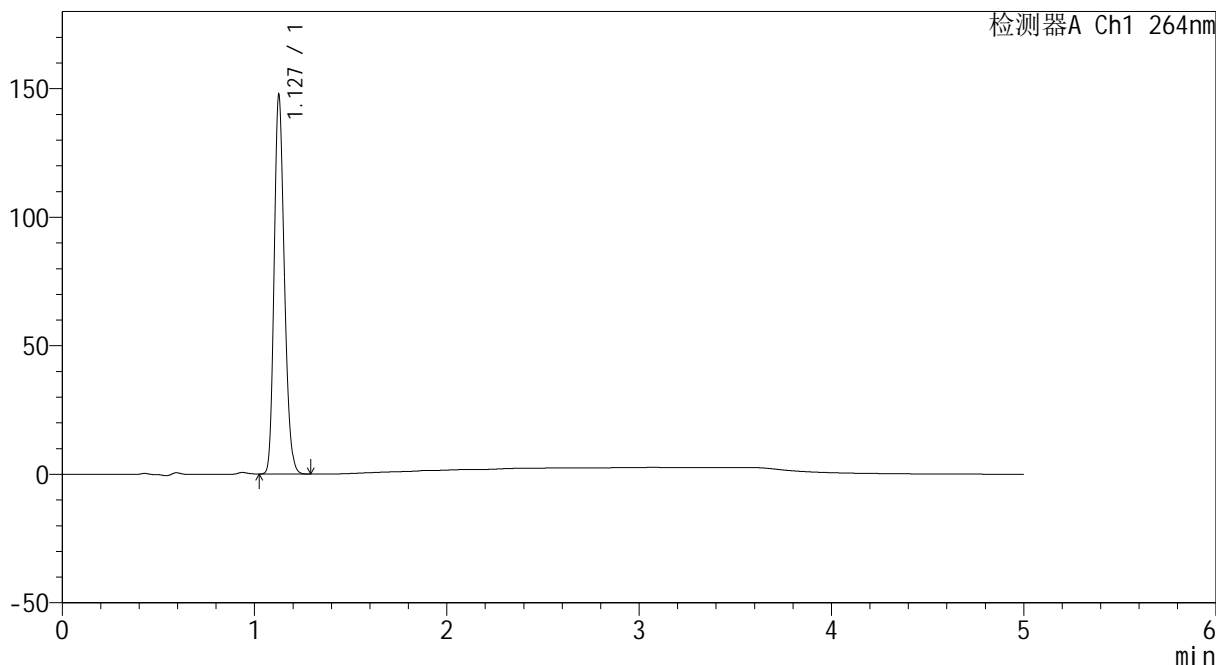

## <峰表>

检测器A Ch1 264nm

| 峰号 | 保留时间  | 面积     | 高度     | 面积%     | 理论塔板数(USP) | 拖尾因子  | 分离度(USP) |
|----|-------|--------|--------|---------|------------|-------|----------|
| 1  | 1.127 | 545143 | 146156 | 100.000 | 2143       | 1.195 | --       |
| 总计 |       | 545143 | 146156 | 100.000 |            |       |          |



# CXM-3382

## <样品信息>

色谱柱 :XB-C18(50mm\*4.6mm,5 $\mu$ m)      流速: 1.5ml/min  
柱温 :35 $^{\circ}$ C      波长: 264nm  
数据文件名: RC\CXM-3382 - 0-16/11-447-2 - zzp-2024082521p-rcqx-2-8mg12.5mg-pH1.2jz-p4-jxzs.lcd  
方法文件名: RC\CXM-3382 - 3382-rcqx-FX260.lcm  
批处理文件名: RC\CXM-3382 - 20240906-rcqx-FX260.lcb  
样品瓶号 : 4-35  
进样体积 : 20  $\mu$ l      版本号: 6.115  
进样时间 : 2024/09/07 07:48:45      实验者: wangdan  
处理时间 (V2) : 2024/09/09 09:41:45      处理者: wangdan  
仪器型号: SHIMADZU LC-2050C(FX260)

## <色谱图>

mV

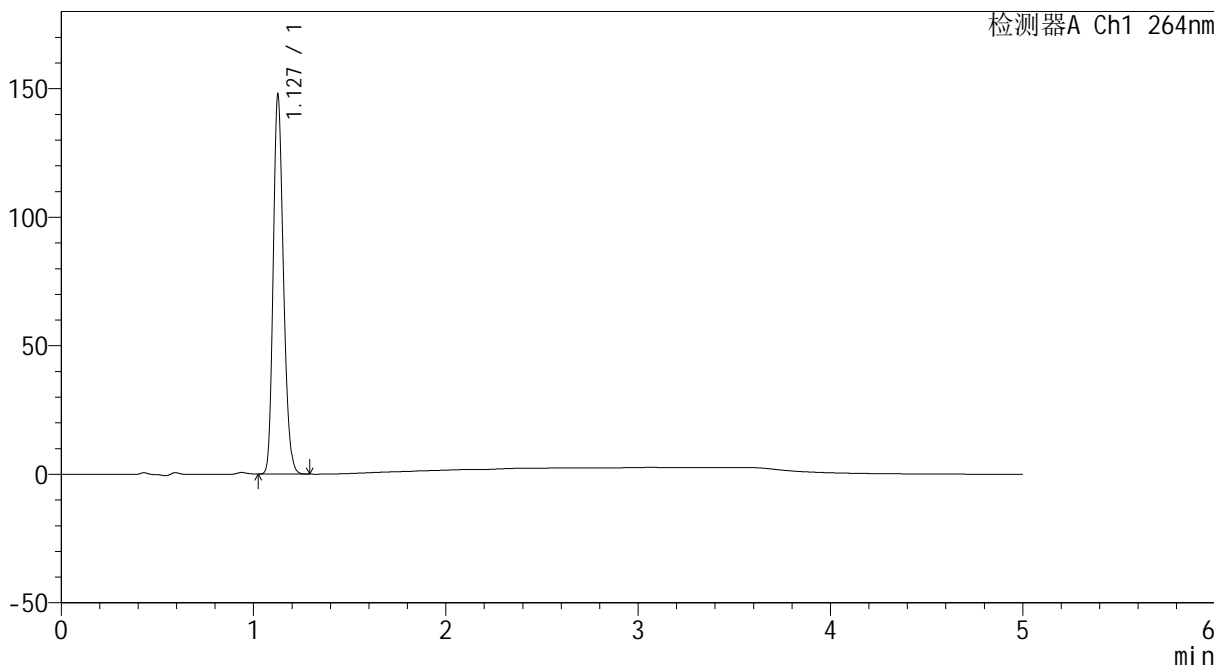

## <峰表>

检测器A Ch1 264nm

| 峰号 | 保留时间  | 面积     | 高度     | 面积%     | 理论塔板数(USP) | 拖尾因子  | 分离度(USP) |
|----|-------|--------|--------|---------|------------|-------|----------|
| 1  | 1.127 | 545760 | 146549 | 100.000 | 2147       | 1.194 | --       |
| 总计 |       | 545760 | 146549 | 100.000 |            |       |          |



# CXM-3382

## <样品信息>

色谱柱 :XB-C18(50mm\*4.6mm,5μm)                      流速: 1.5ml/min  
 柱温 :35°C    波长: 264nm  
 数据文件名: RC\CXM-3382 - 0-16/11-448-2 - zzp-2024082521p-rcqx-2-8mg12.5mg-pH1.2jz-p5-jxzs.lcd  
 方法文件名: RC\CXM-3382 - 3382-rcqx-FX260.lcm  
 批处理文件名: RC\CXM-3382 - 20240906-rcqx-FX260.lcb  
 样品瓶号 : 4-44  
 进样体积 : 20 μl    版本号: 6.115  
 进样时间 : 2024/09/07 07:54:09                      实验者: wangdan  
 处理时间 (V2) : 2024/09/09 09:41:52              处理者: wangdan  
 仪器型号: SHIMADZU LC-2050C(FX260)

## <色谱图>

mV

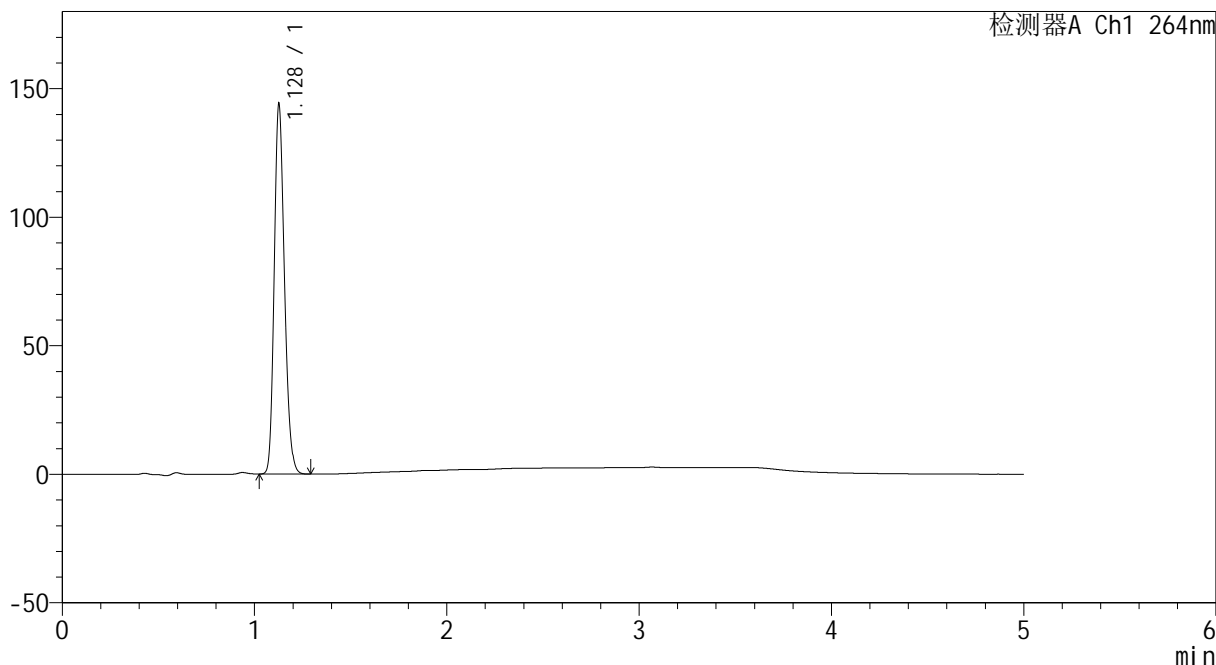

## <峰表>

检测器A Ch1 264nm

| 峰号 | 保留时间  | 面积     | 高度     | 面积%     | 理论塔板数(USP) | 拖尾因子  | 分离度(USP) |
|----|-------|--------|--------|---------|------------|-------|----------|
| 1  | 1.128 | 532656 | 142995 | 100.000 | 2143       | 1.195 | --       |
| 总计 |       | 532656 | 142995 | 100.000 |            |       |          |



# CXM-3382

## <样品信息>

色谱柱 :XB-C18(50mm\*4.6mm,5μm)                      流速: 1.5ml/min  
 柱温 :35°C    波长: 264nm  
 数据文件名: RC\CXM-3382 - 0-16/11-449-2 - zzp-2024082521p-rcqx-2-8mg12.5mg-pH1.2jz-p6-jxzs.lcd  
 方法文件名: RC\CXM-3382 - 3382-rcqx-FX260.lcm  
 批处理文件名: RC\CXM-3382 - 20240906-rcqx-FX260.lcb  
 样品瓶号 : 4-53  
 进样体积 : 20 μl    版本号: 6.115  
 进样时间 : 2024/09/07 07:59:32                      实验者: wangdan  
 处理时间 (V2) : 2024/09/09 09:42:00              处理者: wangdan  
 仪器型号: SHIMADZU LC-2050C(FX260)

## <色谱图>

mV

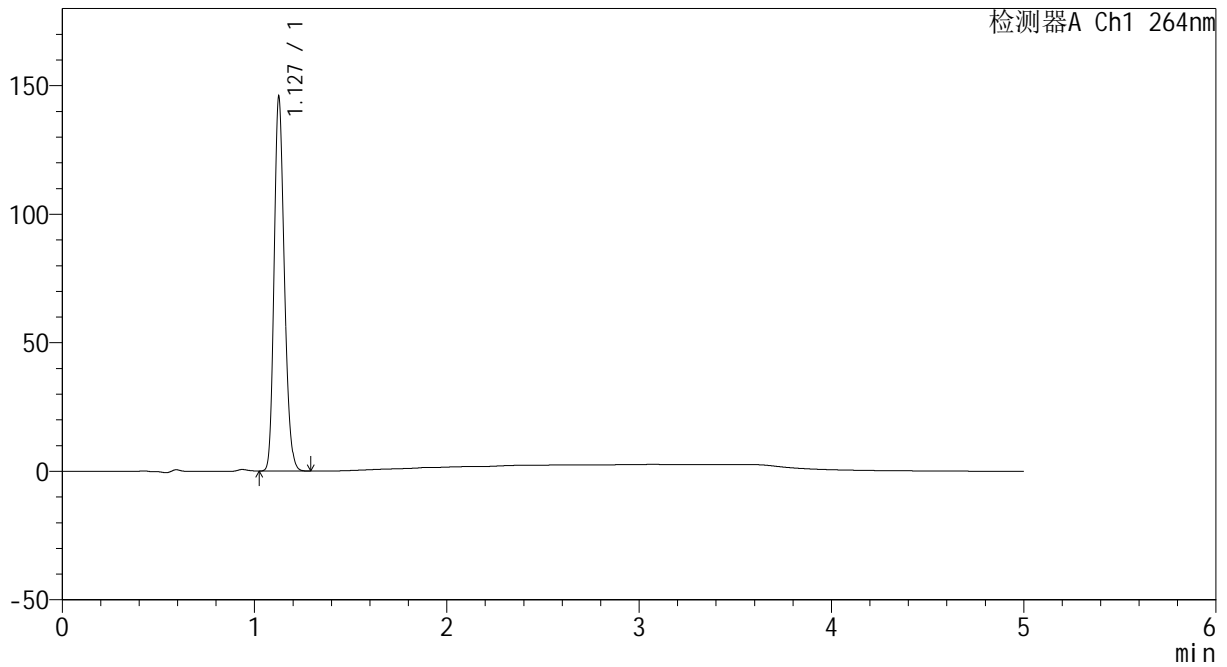

## <峰表>

检测器A Ch1 264nm

| 峰号 | 保留时间  | 面积     | 高度     | 面积%     | 理论塔板数(USP) | 拖尾因子  | 分离度(USP) |
|----|-------|--------|--------|---------|------------|-------|----------|
| 1  | 1.127 | 538633 | 144188 | 100.000 | 2142       | 1.194 | --       |
| 总计 |       | 538633 | 144188 | 100.000 |            |       |          |



# CXM-3382

## <样品信息>

色谱柱 :XB-C18(50mm\*4.6mm,5µm)                      流速: 1.5ml/min  
 柱温 :35°C    波长: 264nm  
 数据文件名: RC\CXM-3382 - 0-16/11-450-2 - zzp-2024082521p-rcqx-2-8mg-12.5mg-pH1.2jz-dz2-1.lcd  
 方法文件名: RC\CXM-3382 - 3382-rcqx-FX260.lcm  
 批处理文件名: RC\CXM-3382 - 20240906-rcqx-FX260.lcb  
 样品瓶号 : 4-27  
 进样体积 : 20 µl    版本号: 6.115  
 进样时间 : 2024/09/07 08:04:57                      实验者: wangdan  
 处理时间 (V2) : 2024/09/09 09:42:08              处理者: wangdan  
 仪器型号: SHIMADZU LC-2050C(FX260)

## <色谱图>

mV

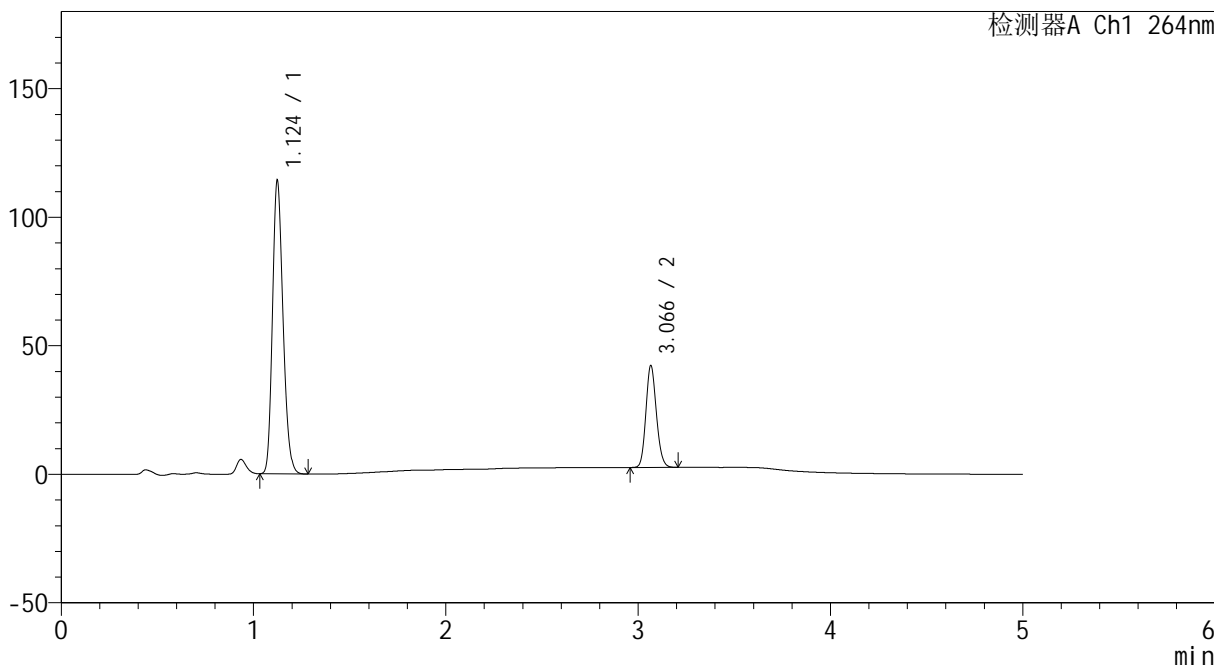

## <峰表>

检测器A Ch1 264nm

| 峰号 | 保留时间  | 面积     | 高度     | 面积%     | 理论塔板数(USP) | 拖尾因子  | 分离度(USP) |
|----|-------|--------|--------|---------|------------|-------|----------|
| 1  | 1.124 | 435894 | 113534 | 74.363  | 1996       | 1.200 | --       |
| 2  | 3.066 | 150273 | 39442  | 25.637  | 15122      | 1.141 | 19.381   |
| 总计 |       | 586167 | 152976 | 100.000 |            |       |          |



# CXM-3382

## <样品信息>

色谱柱 :XB-C18(50mm\*4.6mm,5μm)                      流速: 1.5ml/min  
 柱温 :35°C    波长: 264nm  
 数据文件名: RC\CXM-3382 - 0-16/11-451-2 - zzp-2024082521p-rcqx-2-8mg-12.5mg-pH1.2jz-dz2-2.lcd  
 方法文件名: RC\CXM-3382 - 3382-rcqx-FX260.lcm  
 批处理文件名: RC\CXM-3382 - 20240906-rcqx-FX260.lcb  
 样品瓶号 : 4-27  
 进样体积 : 20 μl    版本号: 6.115  
 进样时间 : 2024/09/07 08:10:21                      实验者: wangdan  
 处理时间 (V2) : 2024/09/09 09:42:15              处理者: wangdan  
 仪器型号: SHIMADZU LC-2050C(FX260)

## <色谱图>

mV

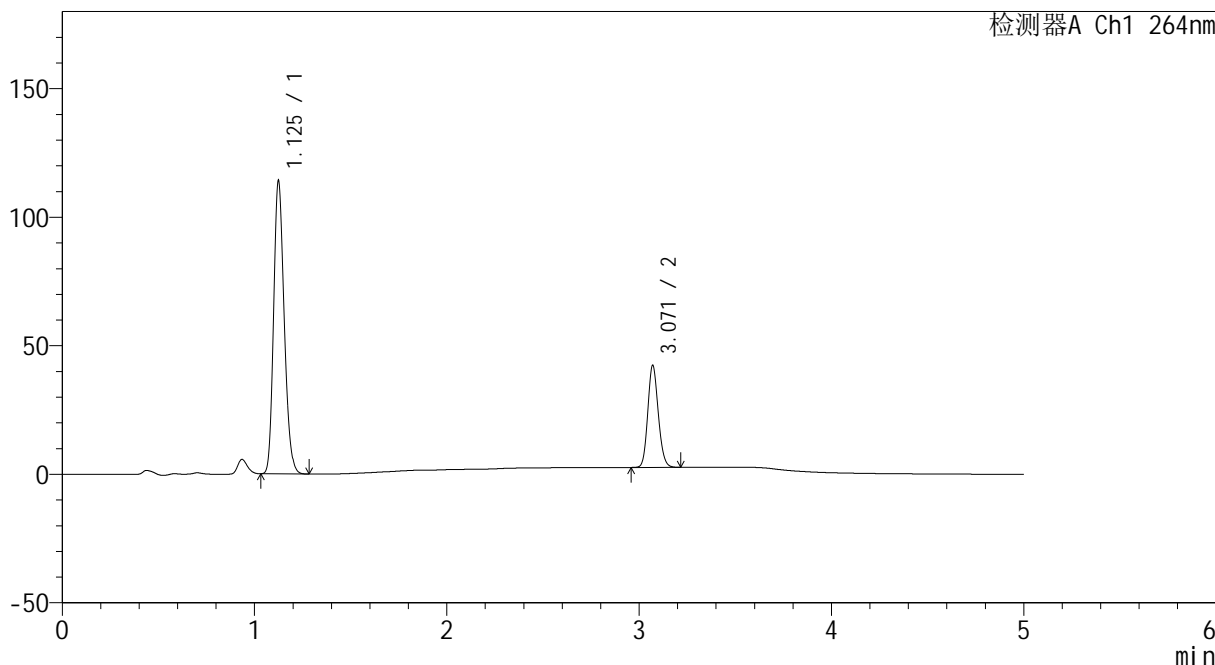

## <峰表>

检测器A Ch1 264nm

| 峰号 | 保留时间  | 面积     | 高度     | 面积%     | 理论塔板数(USP) | 拖尾因子  | 分离度(USP) |
|----|-------|--------|--------|---------|------------|-------|----------|
| 1  | 1.125 | 435993 | 112975 | 74.354  | 1994       | 1.199 | --       |
| 2  | 3.071 | 150381 | 39665  | 25.646  | 15158      | 1.139 | 19.404   |
| 总计 |       | 586374 | 152640 | 100.000 |            |       |          |