

## &lt;样品信息&gt;

色谱柱 : XB-C18(50mm\*4.6mm,5 $\mu$ m) 流速: 2.0ml/min  
柱温 : 30 $^{\circ}$ C 波长: 195nm  
数据文件名 : RC\$QTL-486 - 27-6/1-59-2 - zzp-2024081821-2p-pH6.0+3SDSjz-120mg-rcqx-rj.lcd  
方法文件名 : RC\$QTL-486 - QTL-486-czz-FX251.lcm  
批处理文件名: RC\$QTL-486 - 20240905-rcqx-FX251.lcb  
样品瓶号 : 1-9  
进样体积 : 20  $\mu$ l 版本号: 6.115  
进样时间 : 2024/09/05 13:47:42 实验者: jiangjinwei  
处理时间(V2) : 2024/09/06 09:46:33 处理者: jiangjinwei  
仪器型号 : SHIMADZU LC-2050C (FX251)

## &lt;色谱图&gt;

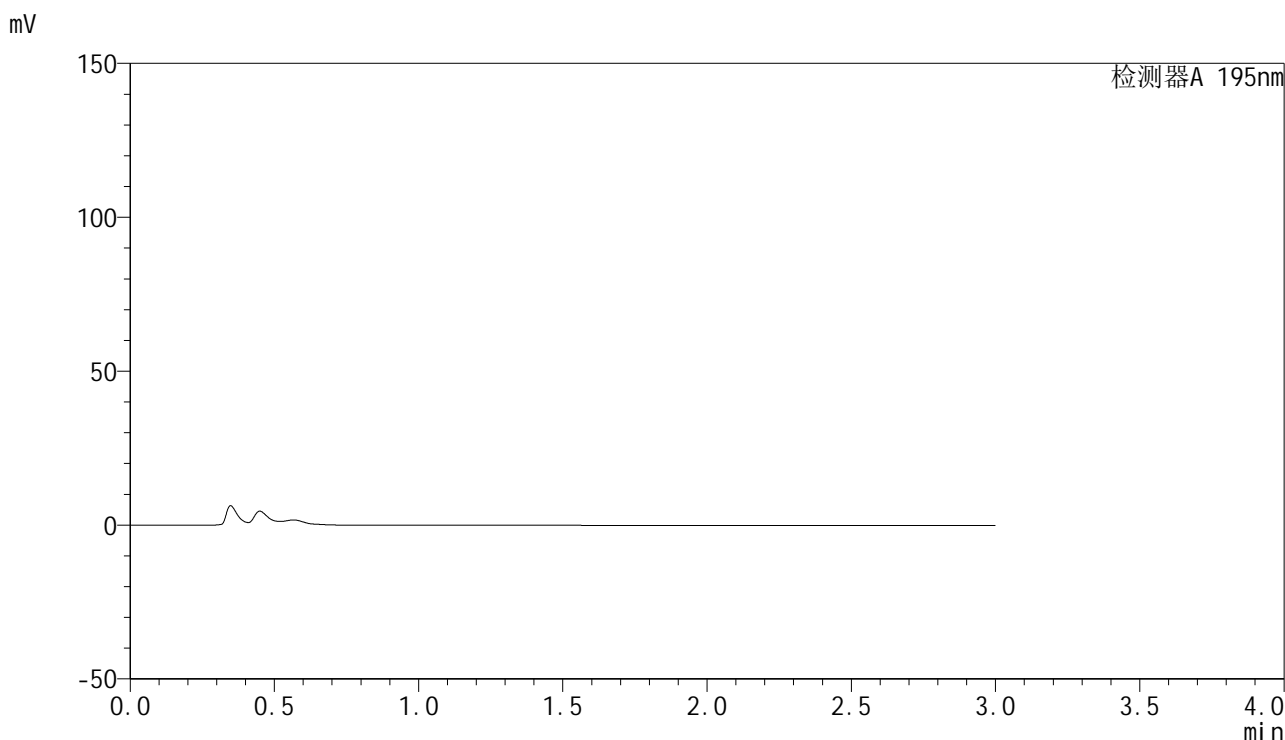

## &lt;峰表&gt;

检测器A 195nm

| 峰号 | 保留时间 | 面积 | 面积% | 高度 | 理论塔板数(USP) | 拖尾因子 | 分离度(USP) |
|----|------|----|-----|----|------------|------|----------|
| 总计 |      |    |     |    |            |      |          |

## &lt;样品信息&gt;

色谱柱 : XB-C18(50mm\*4.6mm,5 $\mu$ m) 流速: 2.0ml/min  
柱温 : 30 $^{\circ}$ C 波长: 195nm  
数据文件名 : RC\$QTL-486 - 27-6/1-60-2 - zzp-2024081821-2p-pH6.0+3SDSjz-120mg-rcqx-dz1-1.lcd  
方法文件名 : RC\$QTL-486 - QTL-486-czz-FX251.lcm  
批处理文件名: RC\$QTL-486 - 20240905-rcqx-FX251.lcb  
样品瓶号 : 1-18  
进样体积 : 20  $\mu$ l 版本号: 6.115  
进样时间 : 2024/09/05 13:51:06 实验者: jiangjinwei  
处理时间(V2) : 2024/09/06 09:46:39 处理者: jiangjinwei  
仪器型号 : SHIMADZU LC-2050C (FX251)

## &lt;色谱图&gt;

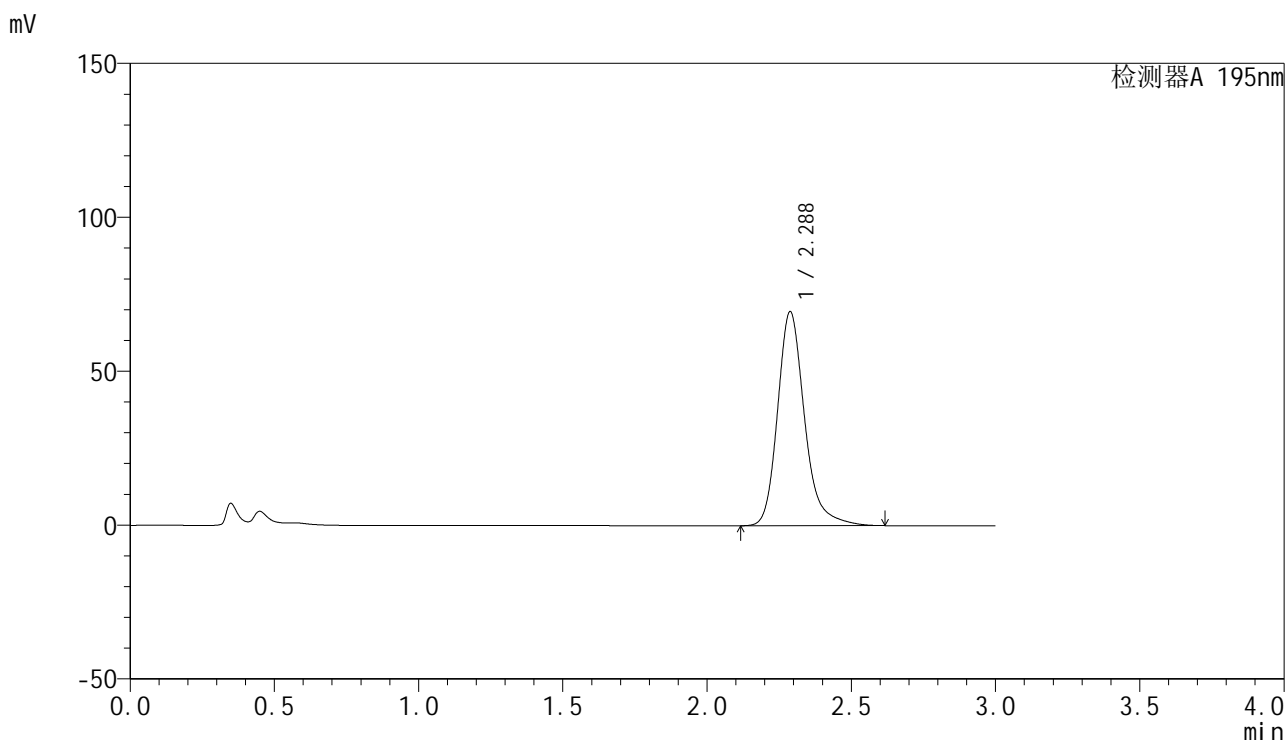

## &lt;峰表&gt;

检测器A 195nm

| 峰号 | 保留时间  | 面积     | 面积%     | 高度    | 理论塔板数(USP) | 拖尾因子  | 分离度(USP) |
|----|-------|--------|---------|-------|------------|-------|----------|
| 1  | 2.288 | 453478 | 100.000 | 69572 | 3066       | 1.234 | --       |
| 总计 |       | 453478 | 100.000 | 69572 |            |       |          |



# QTL-486

## <样品信息>

|          |   |     |               |
|----------|---|-----|---------------|
| 色谱柱      | : XB-C18(50mm*4.6mm,5μm)  | 流速  | : 2.0ml/min   |
| 柱温       | : 30°C  | 波长  | : 195nm       |
| 数据文件名    | : RC\$QTL-486 - 27-6/1-61-2 - zzp-2024081821-2p-pH6.0+3SDSjz-120mg-rcqx-dz1-2.lcd |     |               |
| 方法文件名    | : RC\$QTL-486 - QTL-486-czz-FX251.lcm   |     |               |
| 批处理文件名   | : RC\$QTL-486 - 20240905-rcqx-FX251.lcb   |     |               |
| 样品瓶号     | : 1-18  | 版本号 | : 6.115       |
| 进样体积     | : 20 μl   | 实验者 | : jiangjinwei |
| 进样时间     | : 2024/09/05 13:54:29   | 处理者 | : jiangjinwei |
| 处理时间(V2) | : 2024/09/06 09:46:42   |     |               |
| 仪器型号     | : SHIMADZU LC-2050C (FX251)   |     |               |

## <色谱图>

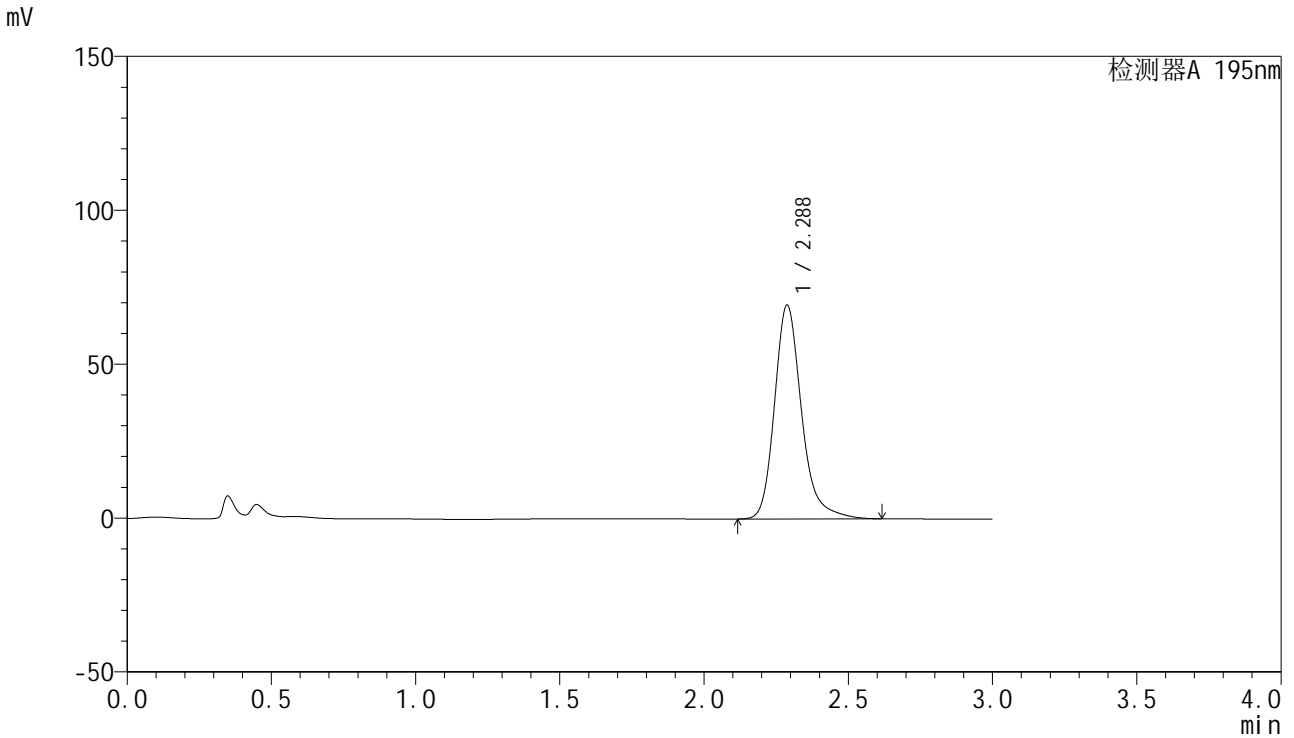

## <峰表>

检测器A 195nm

| 峰号 | 保留时间  | 面积     | 面积%     | 高度    | 理论塔板数(USP) | 拖尾因子  | 分离度(USP) |
|----|-------|--------|---------|-------|------------|-------|----------|
| 1  | 2.288 | 453553 | 100.000 | 69540 | 3065       | 1.236 | --       |
| 总计 |       | 453553 | 100.000 | 69540 |            |       |          |



# QTL-486

## <样品信息>

|          |   |     |               |
|----------|---|-----|---------------|
| 色谱柱      | : XB-C18(50mm*4.6mm,5μm)  | 流速  | : 2.0ml/min   |
| 柱温       | : 30°C  | 波长  | : 195nm       |
| 数据文件名    | : RC\$QTL-486 - 27-6/1-62-2 - zzp-2024081821-2p-pH6.0+3SDSjz-120mg-rcqx-dz1-3.lcd |     |               |
| 方法文件名    | : RC\$QTL-486 - QTL-486-czz-FX251.lcm   |     |               |
| 批处理文件名   | : RC\$QTL-486 - 20240905-rcqx-FX251.lcb   |     |               |
| 样品瓶号     | : 1-18  | 版本号 | : 6.115       |
| 进样体积     | : 20 μl   | 实验者 | : jiangjinwei |
| 进样时间     | : 2024/09/05 13:57:53   | 处理者 | : jiangjinwei |
| 处理时间(V2) | : 2024/09/06 09:46:45   |     |               |
| 仪器型号     | : SHIMADZU LC-2050C (FX251)   |     |               |

## <色谱图>

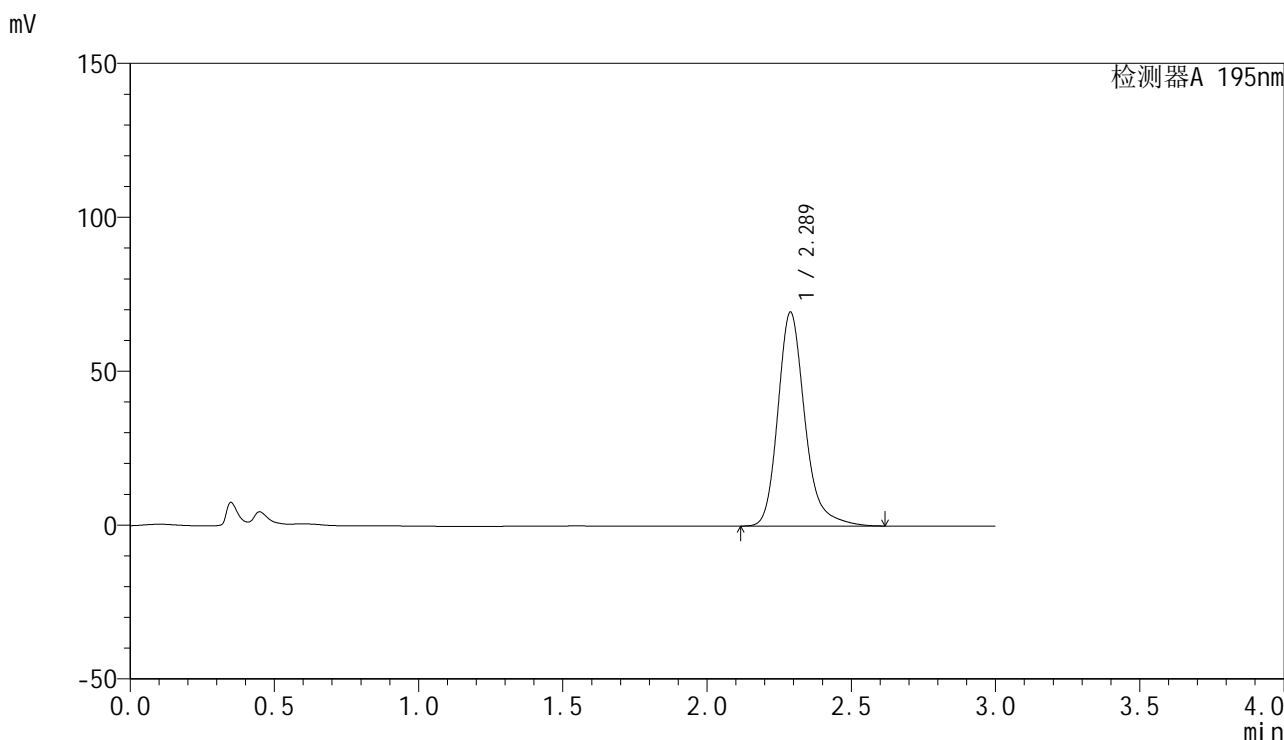

## <峰表>

检测器A 195nm

| 峰号 | 保留时间  | 面积     | 面积%     | 高度    | 理论塔板数(USP) | 拖尾因子  | 分离度(USP) |
|----|-------|--------|---------|-------|------------|-------|----------|
| 1  | 2.289 | 453617 | 100.000 | 69526 | 3069       | 1.236 | --       |
| 总计 |       | 453617 | 100.000 | 69526 |            |       |          |



# QTL-486

## <样品信息>

|          |   |     |               |
|----------|---|-----|---------------|
| 色谱柱      | : XB-C18(50mm*4.6mm,5µm)  | 流速  | : 2.0ml/min   |
| 柱温       | : 30°C  | 波长  | : 195nm       |
| 数据文件名    | : RC\$QTL-486 - 27-6/1-63-2 - zzp-2024081821-2p-pH6.0+3SDSjz-120mg-rcqx-dz1-4.lcd |     |               |
| 方法文件名    | : RC\$QTL-486 - QTL-486-czz-FX251.lcm   |     |               |
| 批处理文件名   | : RC\$QTL-486 - 20240905-rcqx-FX251.lcb   |     |               |
| 样品瓶号     | : 1-18  | 版本号 | : 6.115       |
| 进样体积     | : 20 µl   | 实验者 | : jiangjinwei |
| 进样时间     | : 2024/09/05 14:01:17   | 处理者 | : jiangjinwei |
| 处理时间(V2) | : 2024/09/06 09:46:48   |     |               |
| 仪器型号     | : SHIMADZU LC-2050C (FX251)   |     |               |

## <色谱图>

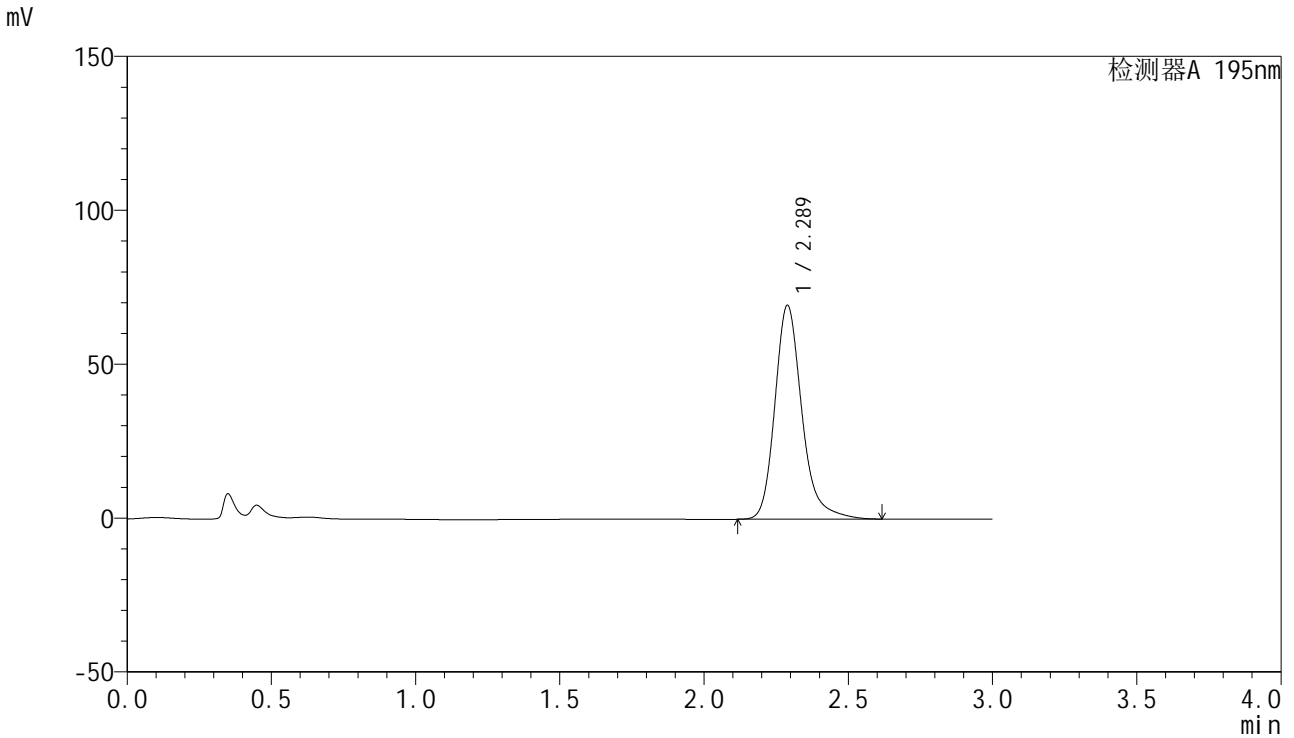

## <峰表>

检测器A 195nm

| 峰号 | 保留时间  | 面积     | 面积%     | 高度    | 理论塔板数(USP) | 拖尾因子  | 分离度(USP) |
|----|-------|--------|---------|-------|------------|-------|----------|
| 1  | 2.289 | 453579 | 100.000 | 69532 | 3072       | 1.237 | --       |
| 总计 |       | 453579 | 100.000 | 69532 |            |       |          |



# QTL-486

## <样品信息>

|          |   |     |               |
|----------|---|-----|---------------|
| 色谱柱      | : XB-C18(50mm*4.6mm,5μm)  | 流速  | : 2.0ml/min   |
| 柱温       | : 30°C  | 波长  | : 195nm       |
| 数据文件名    | : RC\$QTL-486 - 27-6/1-64-2 - zzp-2024081821-2p-pH6.0+3SDSjz-120mg-rcqx-dz1-5.lcd |     |               |
| 方法文件名    | : RC\$QTL-486 - QTL-486-czz-FX251.lcm   |     |               |
| 批处理文件名   | : RC\$QTL-486 - 20240905-rcqx-FX251.lcb   |     |               |
| 样品瓶号     | : 1-18  | 版本号 | : 6.115       |
| 进样体积     | : 20 μl   | 实验者 | : jiangjinwei |
| 进样时间     | : 2024/09/05 14:04:41   | 处理者 | : jiangjinwei |
| 处理时间(V2) | : 2024/09/06 09:46:51   |     |               |
| 仪器型号     | : SHIMADZU LC-2050C (FX251)   |     |               |

## <色谱图>

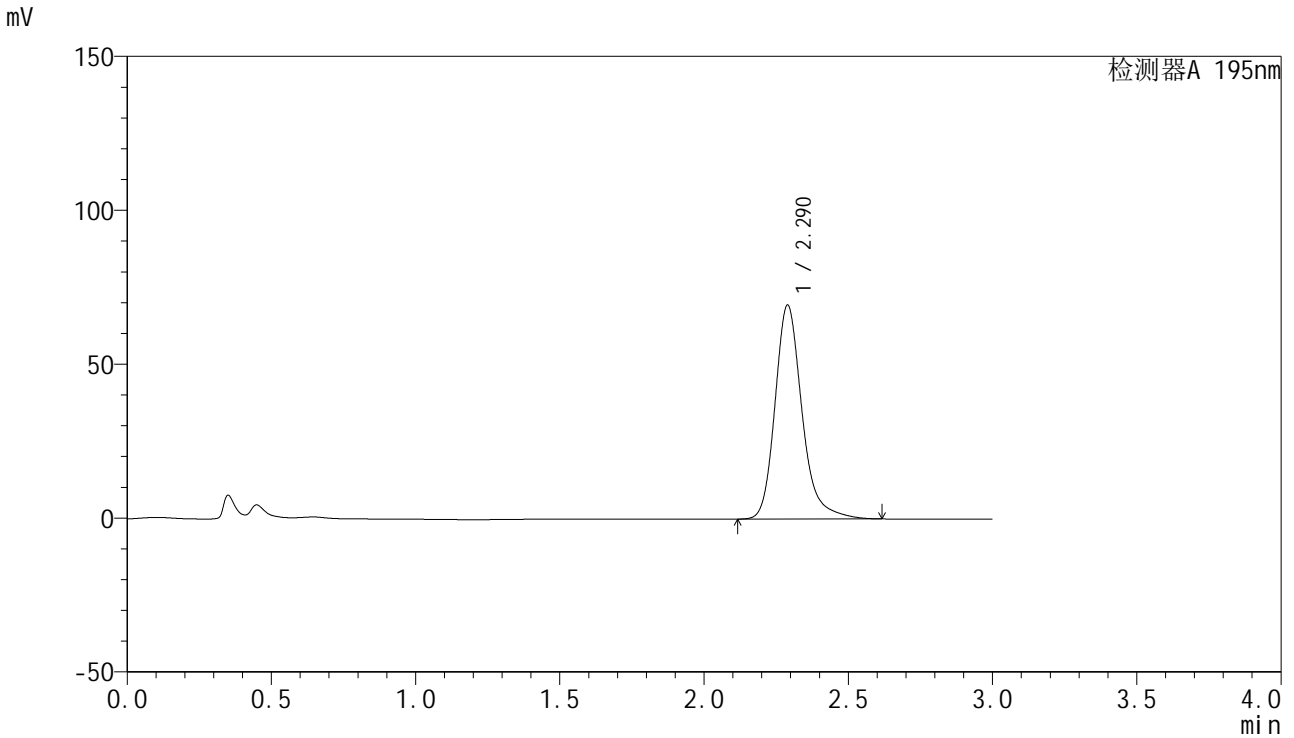

## <峰表>

检测器A 195nm

| 峰号 | 保留时间  | 面积     | 面积%     | 高度    | 理论塔板数(USP) | 拖尾因子  | 分离度(USP) |
|----|-------|--------|---------|-------|------------|-------|----------|
| 1  | 2.290 | 453757 | 100.000 | 69493 | 3067       | 1.238 | --       |
| 总计 |       | 453757 | 100.000 | 69493 |            |       |          |

## &lt;样品信息&gt;

色谱柱 : XB-C18(50mm\*4.6mm,5 $\mu$ m) 流速: 2.0ml/min  
柱温 : 30 $^{\circ}$ C 波长: 195nm  
数据文件名 : RC\$QTL-486 - 27-6/1-65-2 - zzp-2024081821-2p-pH6.0+3SDSjz-120mg-rcqx-p1-5min.lcd  
方法文件名 : RC\$QTL-486 - QTL-486-czz-FX251.lcm  
批处理文件名: RC\$QTL-486 - 20240905-rcqx-FX251.lcb  
样品瓶号 : 1-1  
进样体积 : 20  $\mu$ l 版本号: 6.115  
进样时间 : 2024/09/05 14:08:04 实验者: jiangjinwei  
处理时间(V2) : 2024/09/06 09:46:54 处理者: jiangjinwei  
仪器型号 : SHIMADZU LC-2050C (FX251)

## &lt;色谱图&gt;

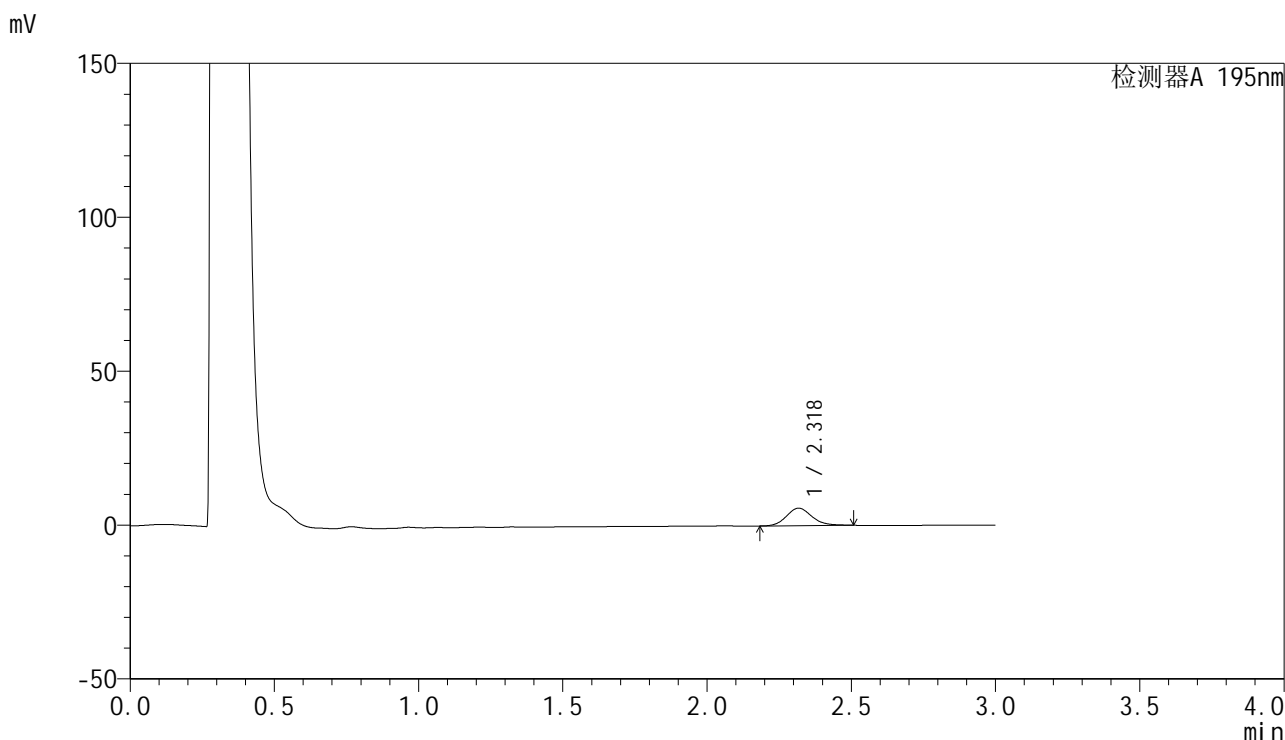

## &lt;峰表&gt;

检测器A 195nm

| 峰号 | 保留时间  | 面积    | 面积%     | 高度   | 理论塔板数(USP) | 拖尾因子  | 分离度(USP) |
|----|-------|-------|---------|------|------------|-------|----------|
| 1  | 2.318 | 34990 | 100.000 | 5665 | 3386       | 1.146 | --       |
| 总计 |       | 34990 | 100.000 | 5665 |            |       |          |

## &lt;样品信息&gt;

色谱柱 : XB-C18(50mm\*4.6mm,5 $\mu$ m) 流速: 2.0ml/min  
 柱温 : 30 $^{\circ}$ C 波长: 195nm  
 数据文件名 : RC\$QTL-486 - 27-6/1-66-2 - zzp-2024081821-2p-pH6.0+3SDSjz-120mg-rcqx-p2-5min.lcd  
 方法文件名 : RC\$QTL-486 - QTL-486-czz-FX251.lcm  
 批处理文件名: RC\$QTL-486 - 20240905-rcqx-FX251.lcb  
 样品瓶号 : 1-10  
 进样体积 : 20  $\mu$ l 版本号: 6.115  
 进样时间 : 2024/09/05 14:11:27 实验者: jiangjinwei  
 处理时间(V2) : 2024/09/06 09:46:56 处理者: jiangjinwei  
 仪器型号 : SHIMADZU LC-2050C (FX251)

## &lt;色谱图&gt;

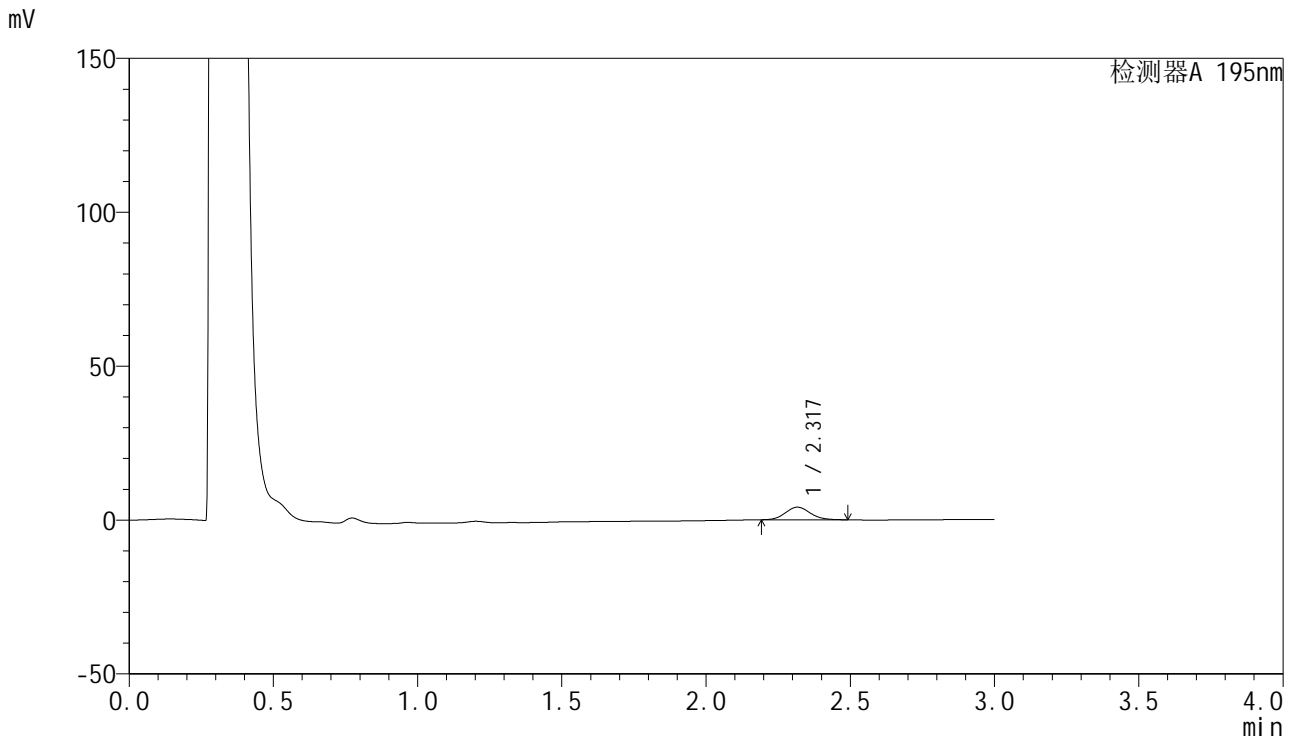

## &lt;峰表&gt;

检测器A 195nm

| 峰号 | 保留时间  | 面积    | 面积%     | 高度   | 理论塔板数(USP) | 拖尾因子  | 分离度(USP) |
|----|-------|-------|---------|------|------------|-------|----------|
| 1  | 2.317 | 24605 | 100.000 | 4087 | 3474       | 1.102 | --       |
| 总计 |       | 24605 | 100.000 | 4087 |            |       |          |



# QTL-486

## <样品信息>

色谱柱 : XB-C18(50mm\*4.6mm,5μm) 流速: 2.0ml/min  
 柱温 : 30°C 波长: 195nm  
 数据文件名 : RC\$QTL-486 - 27-6/1-67-2 - zzp-2024081821-2p-pH6.0+3SDSjz-120mg-rcqx-p3-5min.lcd  
 方法文件名 : RC\$QTL-486 - QTL-486-czz-FX251.lcm  
 批处理文件名: RC\$QTL-486 - 20240905-rcqx-FX251.lcb  
 样品瓶号 : 1-19  
 进样体积 : 20 μl 版本号: 6.115  
 进样时间 : 2024/09/05 14:14:50 实验者: jiangjinwei  
 处理时间(V2) : 2024/09/06 09:46:59 处理者: jiangjinwei  
 仪器型号 : SHIMADZU LC-2050C (FX251)

## <色谱图>

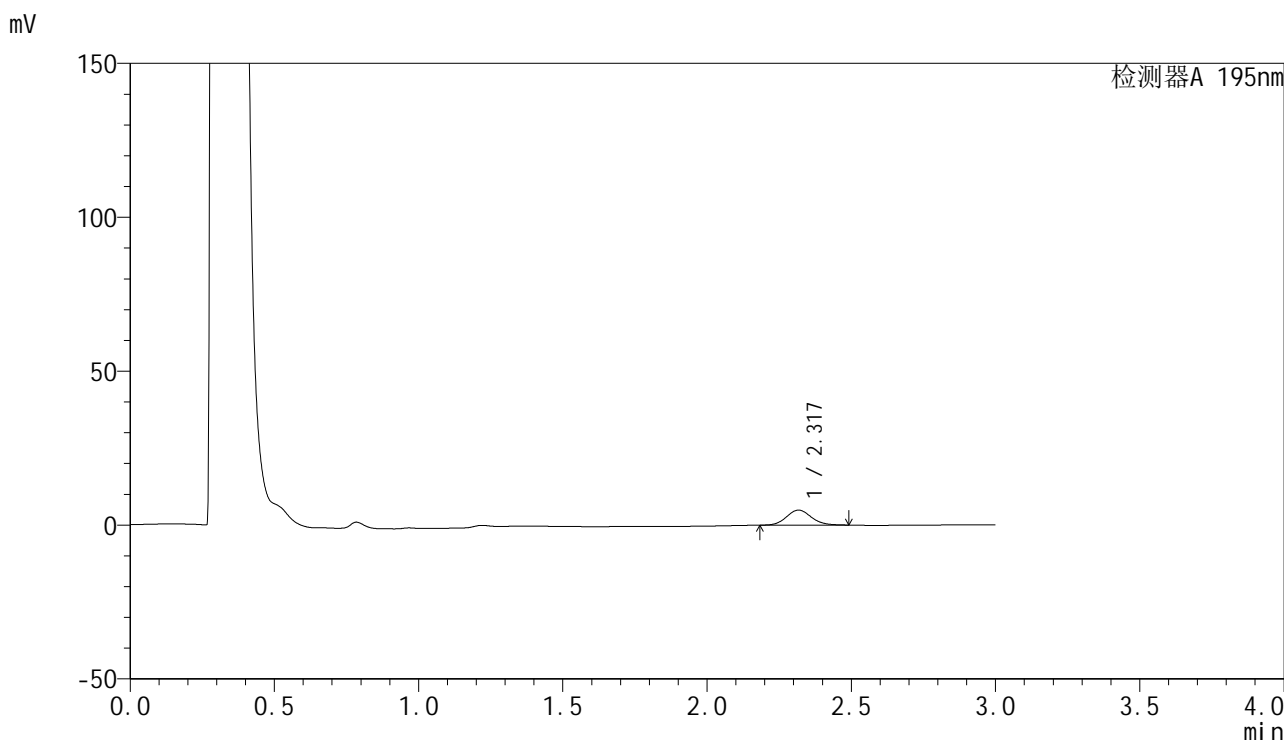

## <峰表>

检测器A 195nm

| 峰号 | 保留时间  | 面积    | 面积%     | 高度   | 理论塔板数(USP) | 拖尾因子  | 分离度(USP) |
|----|-------|-------|---------|------|------------|-------|----------|
| 1  | 2.317 | 29300 | 100.000 | 4861 | 3479       | 1.103 | --       |
| 总计 |       | 29300 | 100.000 | 4861 |            |       |          |



# QTL-486

## <样品信息>

色谱柱 : XB-C18(50mm\*4.6mm,5μm) 流速: 2.0ml/min  
 柱温 : 30°C 波长: 195nm  
 数据文件名 : RC\$QTL-486 - 27-6/1-68-2 - zzp-2024081821-2p-pH6.0+3SDSjz-120mg-rcqx-p4-5min.lcd  
 方法文件名 : RC\$QTL-486 - QTL-486-czz-FX251.lcm  
 批处理文件名: RC\$QTL-486 - 20240905-rcqx-FX251.lcb  
 样品瓶号 : 1-28  
 进样体积 : 20 μl 版本号: 6.115  
 进样时间 : 2024/09/05 14:18:12 实验者: jiangjinwei  
 处理时间(V2) : 2024/09/06 09:47:02 处理者: jiangjinwei  
 仪器型号 : SHIMADZU LC-2050C (FX251)

## <色谱图>

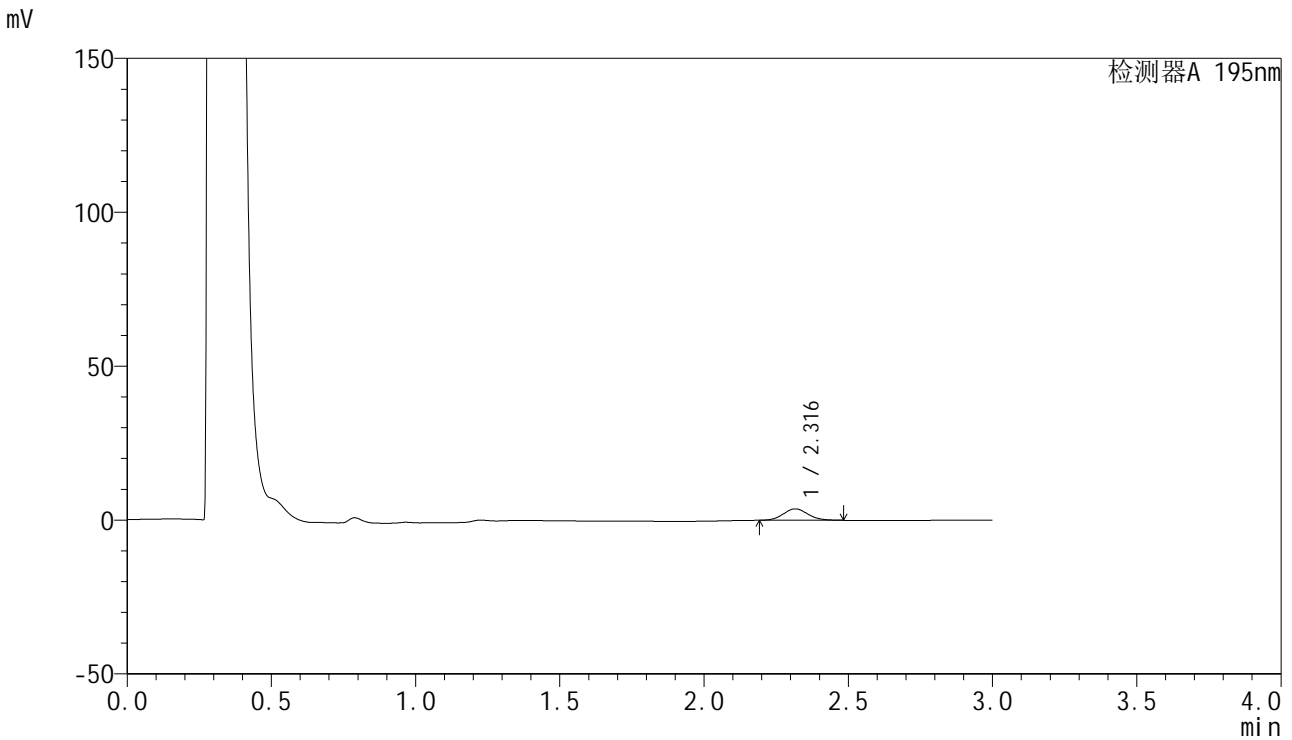

## <峰表>

检测器A 195nm

| 峰号 | 保留时间  | 面积    | 面积%     | 高度   | 理论塔板数(USP) | 拖尾因子  | 分离度(USP) |
|----|-------|-------|---------|------|------------|-------|----------|
| 1  | 2.316 | 22218 | 100.000 | 3713 | 3487       | 1.096 | --       |
| 总计 |       | 22218 | 100.000 | 3713 |            |       |          |



# QTL-486

## <样品信息>

色谱柱 : XB-C18(50mm\*4.6mm,5μm) 流速: 2.0ml/min  
 柱温 : 30°C 波长: 195nm  
 数据文件名 : RC\$QTL-486 - 27-6/1-69-2 - zzp-2024081821-2p-pH6.0+3SDSjz-120mg-rcqx-p5-5min.lcd  
 方法文件名 : RC\$QTL-486 - QTL-486-czz-FX251.lcm  
 批处理文件名: RC\$QTL-486 - 20240905-rcqx-FX251.lcb  
 样品瓶号 : 1-37  
 进样体积 : 20 μl 版本号: 6.115  
 进样时间 : 2024/09/05 14:21:35 实验者: jiangjinwei  
 处理时间(V2) : 2024/09/06 09:47:05 处理者: jiangjinwei  
 仪器型号 : SHIMADZU LC-2050C (FX251)

## <色谱图>

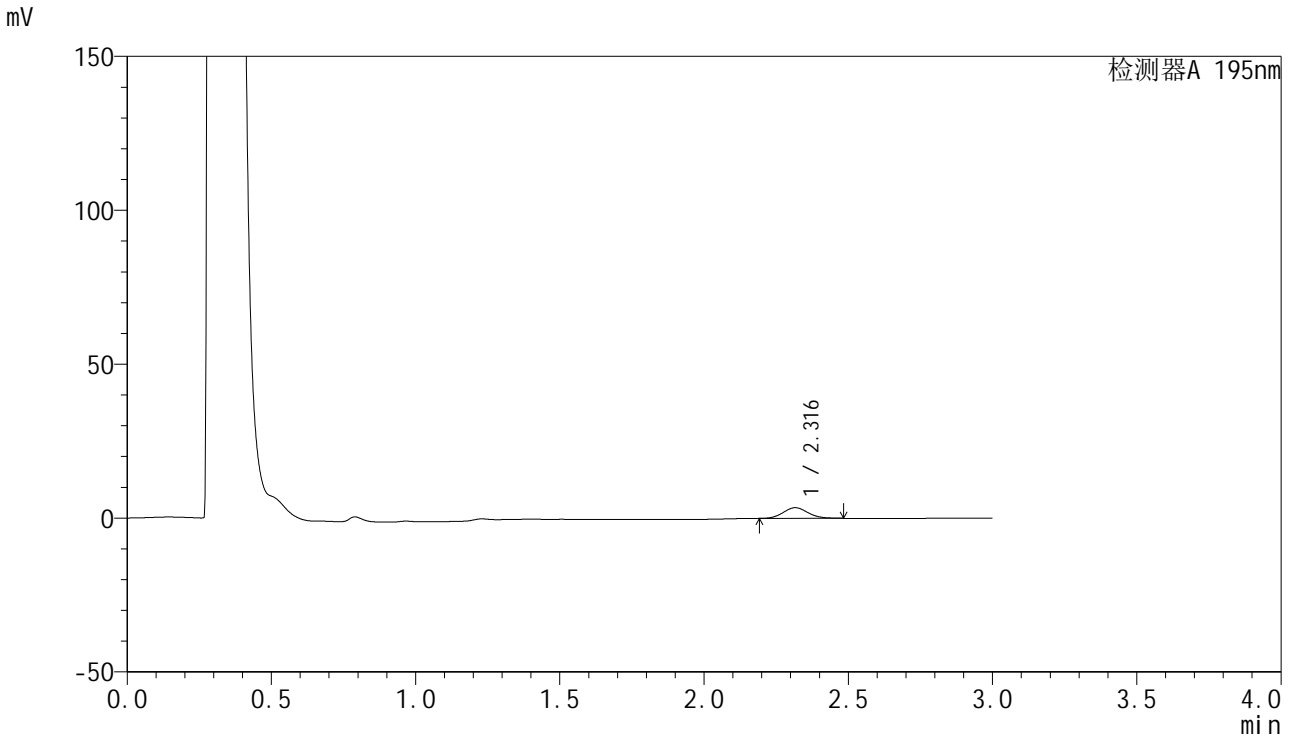

## <峰表>

检测器A 195nm

| 峰号 | 保留时间  | 面积    | 面积%     | 高度   | 理论塔板数(USP) | 拖尾因子  | 分离度(USP) |
|----|-------|-------|---------|------|------------|-------|----------|
| 1  | 2.316 | 20619 | 100.000 | 3447 | 3491       | 1.099 | --       |
| 总计 |       | 20619 | 100.000 | 3447 |            |       |          |



# QTL-486

## <样品信息>

|          |   |     |               |
|----------|---|-----|---------------|
| 色谱柱      | : XB-C18(50mm*4.6mm,5μm)  | 流速  | : 2.0ml/min   |
| 柱温       | : 30°C  | 波长  | : 195nm       |
| 数据文件名    | : RC\$QTL-486 - 27-6/1-70-2 - zzp-2024081821-2p-pH6.0+3SDSjz-120mg-rcqx-p6-5min.lcd |     |               |
| 方法文件名    | : RC\$QTL-486 - QTL-486-czz-FX251.lcm   |     |               |
| 批处理文件名   | : RC\$QTL-486 - 20240905-rcqx-FX251.lcb   |     |               |
| 样品瓶号     | : 1-46  | 版本号 | : 6.115       |
| 进样体积     | : 20 μl   | 实验者 | : jiangjinwei |
| 进样时间     | : 2024/09/05 14:24:58   | 处理者 | : jiangjinwei |
| 处理时间(V2) | : 2024/09/06 09:47:08   |     |               |
| 仪器型号     | : SHIMADZU LC-2050C (FX251)   |     |               |

## <色谱图>

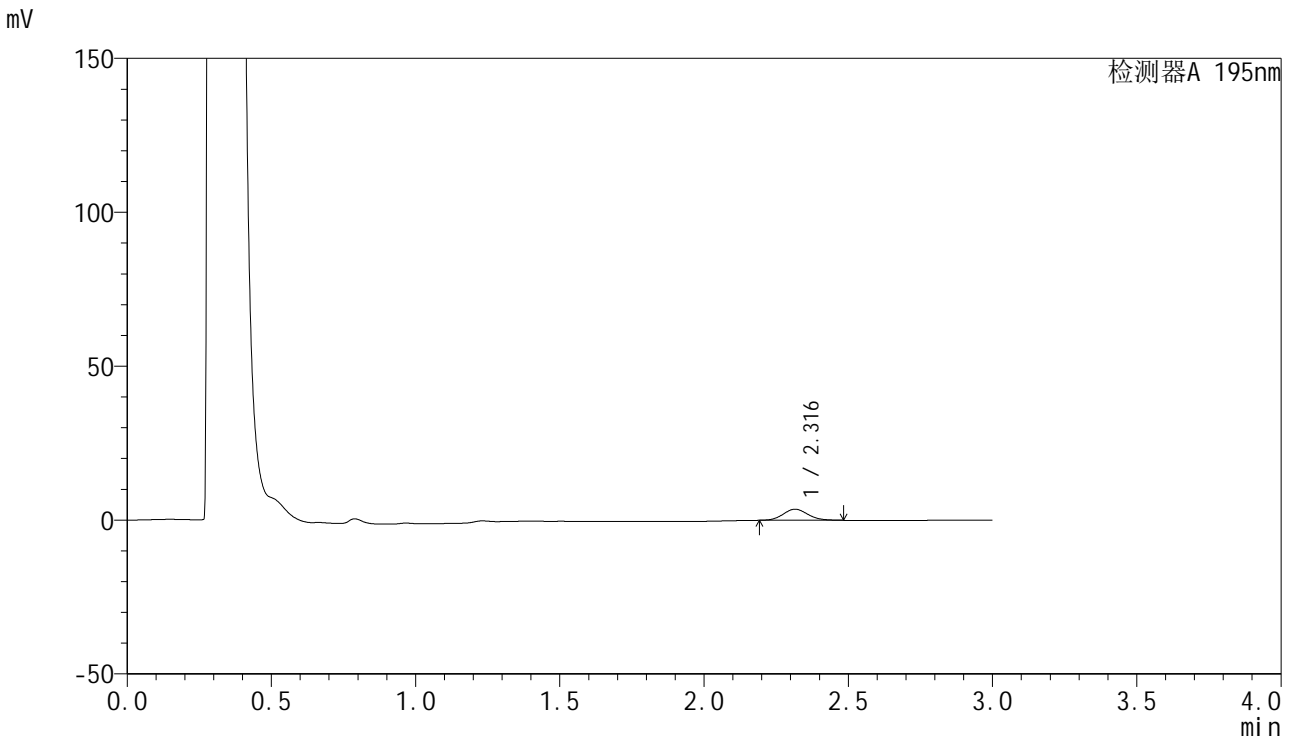

## <峰表>

检测器A 195nm

| 峰号 | 保留时间  | 面积    | 面积%     | 高度   | 理论塔板数(USP) | 拖尾因子  | 分离度(USP) |
|----|-------|-------|---------|------|------------|-------|----------|
| 1  | 2.316 | 21619 | 100.000 | 3602 | 3456       | 1.101 | --       |
| 总计 |       | 21619 | 100.000 | 3602 |            |       |          |

## &lt;样品信息&gt;

色谱柱 : XB-C18(50mm\*4.6mm,5 $\mu$ m) 流速: 2.0ml/min  
柱温 : 30 $^{\circ}$ C 波长: 195nm  
数据文件名 : RC\$QTL-486 - 27-6/1-71-2 - zzp-2024081821-2p-pH6.0+3SDSjz-120mg-rcqx-p1-10min.lcd  
方法文件名 : RC\$QTL-486 - QTL-486-czz-FX251.lcm  
批处理文件名: RC\$QTL-486 - 20240905-rcqx-FX251.lcb  
样品瓶号 : 1-2  
进样体积 : 20  $\mu$ l 版本号: 6.115  
进样时间 : 2024/09/05 14:28:21 实验者: jiangjinwei  
处理时间(V2) : 2024/09/06 09:47:11 处理者: jiangjinwei  
仪器型号 : SHIMADZU LC-2050C (FX251)

## &lt;色谱图&gt;

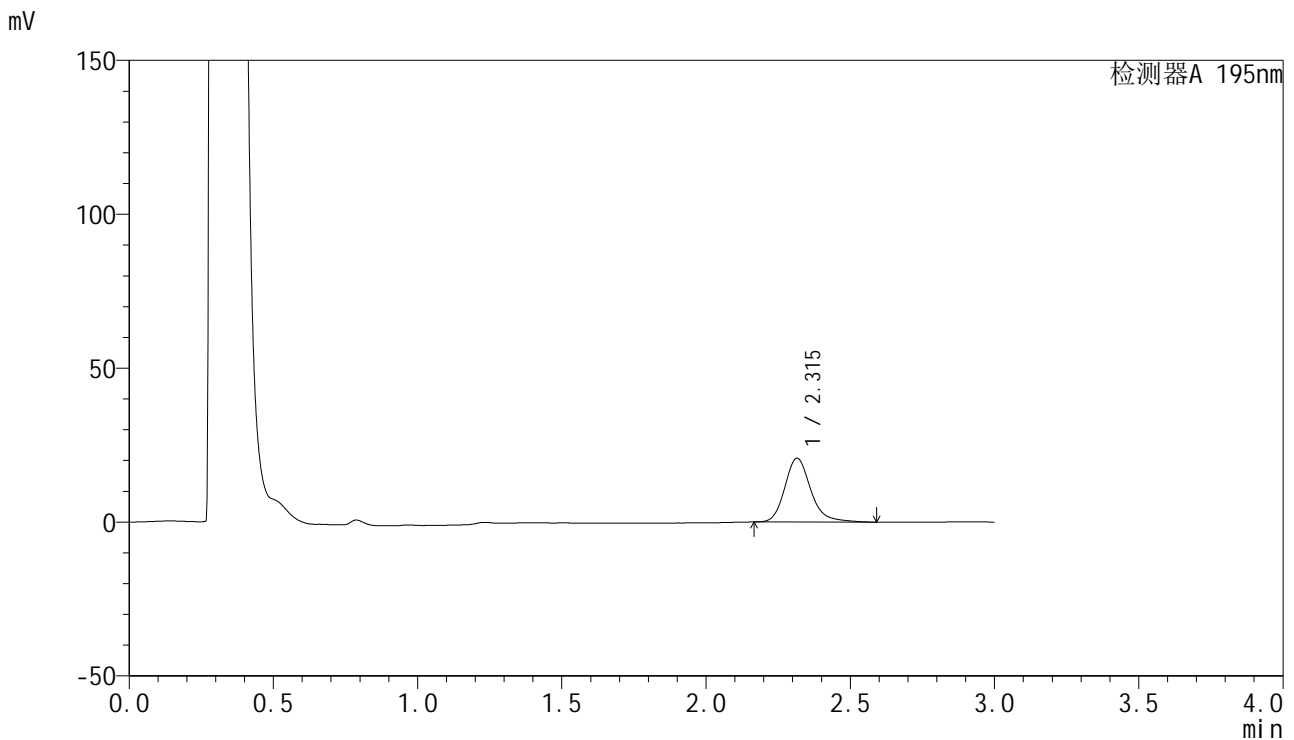

## &lt;峰表&gt;

检测器A 195nm

| 峰号 | 保留时间  | 面积     | 面积%     | 高度    | 理论塔板数(USP) | 拖尾因子  | 分离度(USP) |
|----|-------|--------|---------|-------|------------|-------|----------|
| 1  | 2.315 | 130231 | 100.000 | 20738 | 3363       | 1.211 | --       |
| 总计 |       | 130231 | 100.000 | 20738 |            |       |          |



# QTL-486

## <样品信息>

|          |  |     |               |
|----------|--|-----|---------------|
| 色谱柱      | : XB-C18(50mm*4.6mm,5μm)   | 流速  | : 2.0ml/min   |
| 柱温       | : 30°C   | 波长  | : 195nm       |
| 数据文件名    | : RC\$QTL-486 - 27-6/1-72-2 - zzp-2024081821-2p-pH6.0+3SDSjz-120mg-rcqx-p2-10min.lcd |     |               |
| 方法文件名    | : RC\$QTL-486 - QTL-486-czz-FX251.lcm  |     |               |
| 批处理文件名   | : RC\$QTL-486 - 20240905-rcqx-FX251.lcb  |     |               |
| 样品瓶号     | : 1-11   | 版本号 | : 6.115       |
| 进样体积     | : 20 μl  | 实验者 | : jiangjinwei |
| 进样时间     | : 2024/09/05 14:31:44  | 处理者 | : jiangjinwei |
| 处理时间(V2) | : 2024/09/06 09:47:13  |     |               |
| 仪器型号     | : SHIMADZU LC-2050C (FX251)  |     |               |

## <色谱图>

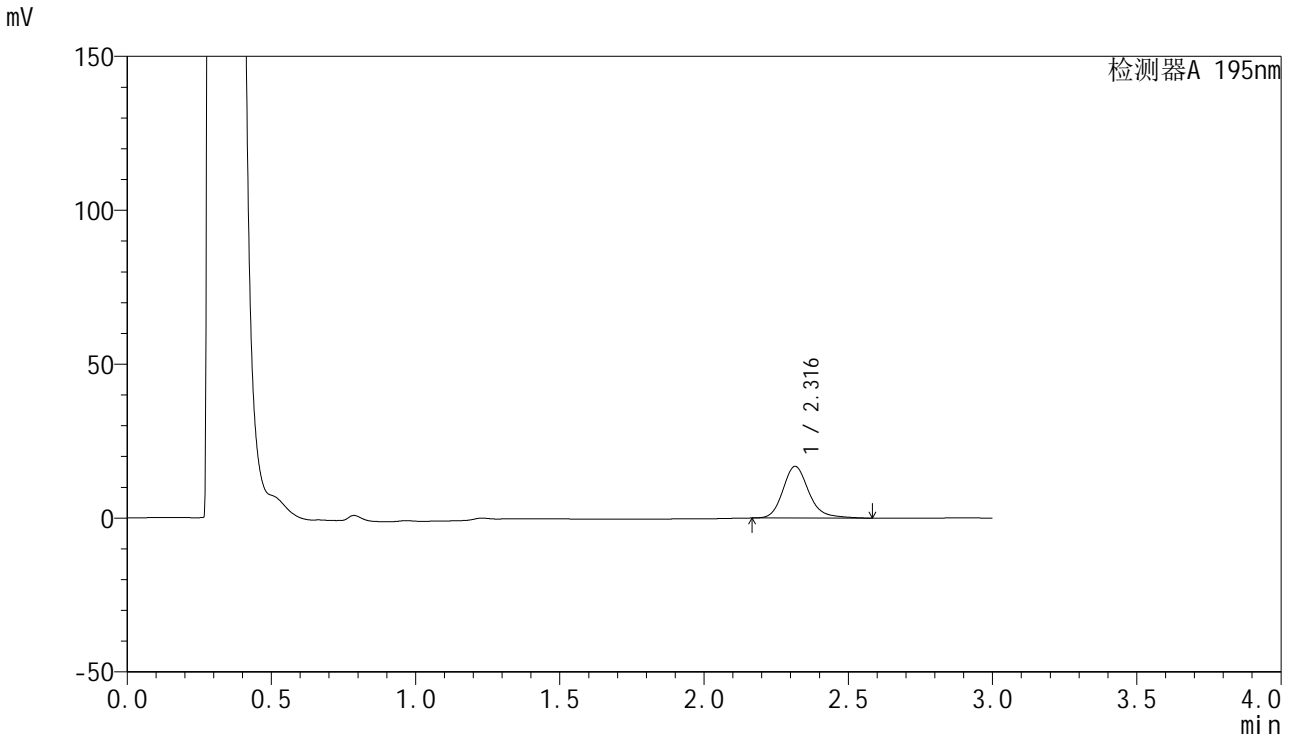

## <峰表>

检测器A 195nm

| 峰号 | 保留时间  | 面积     | 面积%     | 高度    | 理论塔板数(USP) | 拖尾因子  | 分离度(USP) |
|----|-------|--------|---------|-------|------------|-------|----------|
| 1  | 2.316 | 105370 | 100.000 | 16794 | 3364       | 1.205 | --       |
| 总计 |       | 105370 | 100.000 | 16794 |            |       |          |

## &lt;样品信息&gt;

色谱柱 : XB-C18(50mm\*4.6mm,5 $\mu$ m) 流速: 2.0ml/min  
柱温 : 30 $^{\circ}$ C 波长: 195nm  
数据文件名 : RC\$QTL-486 - 27-6/1-73-2 - zzp-2024081821-2p-pH6.0+3SDSjz-120mg-rcqx-p3-10min.lcd  
方法文件名 : RC\$QTL-486 - QTL-486-czz-FX251.lcm  
批处理文件名: RC\$QTL-486 - 20240905-rcqx-FX251.lcb  
样品瓶号 : 1-20  
进样体积 : 20  $\mu$ l 版本号: 6.115  
进样时间 : 2024/09/05 14:35:07 实验者: jiangjinwei  
处理时间(V2) : 2024/09/06 09:47:16 处理者: jiangjinwei  
仪器型号 : SHIMADZU LC-2050C (FX251)

## &lt;色谱图&gt;

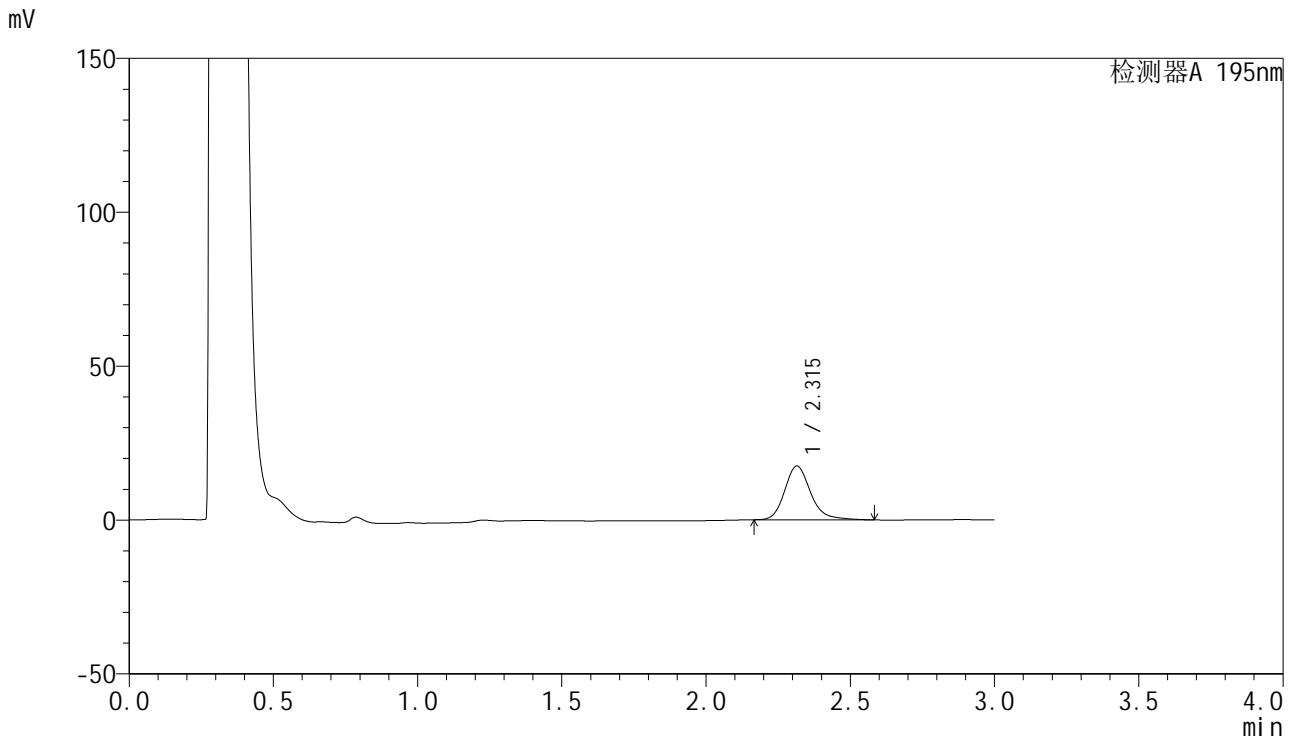

## &lt;峰表&gt;

检测器A 195nm

| 峰号 | 保留时间  | 面积     | 面积%     | 高度    | 理论塔板数(USP) | 拖尾因子  | 分离度(USP) |
|----|-------|--------|---------|-------|------------|-------|----------|
| 1  | 2.315 | 109701 | 100.000 | 17487 | 3361       | 1.208 | --       |
| 总计 |       | 109701 | 100.000 | 17487 |            |       |          |

## &lt;样品信息&gt;

色谱柱 : XB-C18(50mm\*4.6mm,5 $\mu$ m) 流速: 2.0ml/min  
柱温 : 30 $^{\circ}$ C 波长: 195nm  
数据文件名 : RC\$QTL-486 - 27-6/1-74-2 - zzp-2024081821-2p-pH6.0+3SDSjz-120mg-rcqx-p4-10min.lcd  
方法文件名 : RC\$QTL-486 - QTL-486-czz-FX251.lcm  
批处理文件名: RC\$QTL-486 - 20240905-rcqx-FX251.lcb  
样品瓶号 : 1-29  
进样体积 : 20  $\mu$ l 版本号: 6.115  
进样时间 : 2024/09/05 14:38:30 实验者: jiangjinwei  
处理时间(V2) : 2024/09/06 09:47:19 处理者: jiangjinwei  
仪器型号 : SHIMADZU LC-2050C (FX251)

## &lt;色谱图&gt;

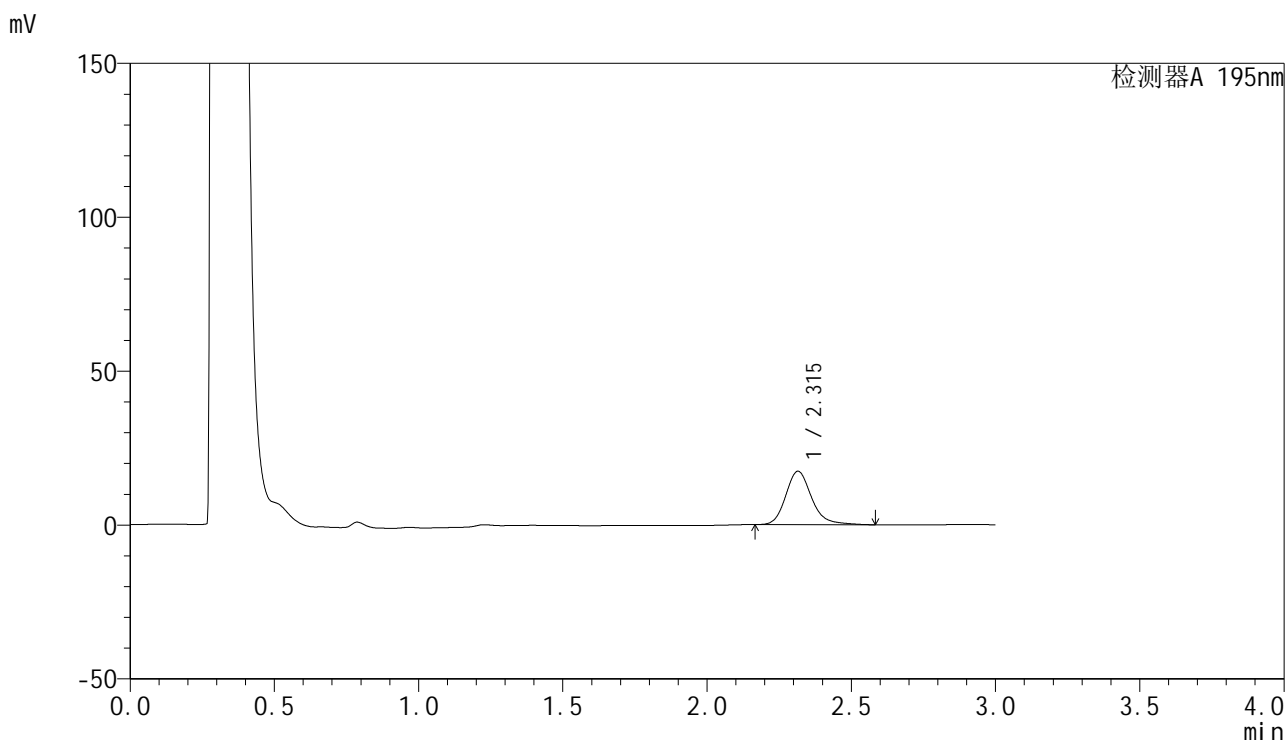

## &lt;峰表&gt;

检测器A 195nm

| 峰号 | 保留时间  | 面积     | 面积%     | 高度    | 理论塔板数(USP) | 拖尾因子  | 分离度(USP) |
|----|-------|--------|---------|-------|------------|-------|----------|
| 1  | 2.315 | 108605 | 100.000 | 17351 | 3371       | 1.209 | --       |
| 总计 |       | 108605 | 100.000 | 17351 |            |       |          |

## &lt;样品信息&gt;

色谱柱 : XB-C18(50mm\*4.6mm,5 $\mu$ m) 流速: 2.0ml/min  
柱温 : 30 $^{\circ}$ C 波长: 195nm  
数据文件名 : RC\$QTL-486 - 27-6/1-75-2 - zzp-2024081821-2p-pH6.0+3SDSjz-120mg-rcqx-p5-10min.lcd  
方法文件名 : RC\$QTL-486 - QTL-486-czz-FX251.lcm  
批处理文件名: RC\$QTL-486 - 20240905-rcqx-FX251.lcb  
样品瓶号 : 1-38  
进样体积 : 20  $\mu$ l 版本号: 6.115  
进样时间 : 2024/09/05 14:41:52 实验者: jiangjinwei  
处理时间(V2) : 2024/09/06 09:47:22 处理者: jiangjinwei  
仪器型号 : SHIMADZU LC-2050C (FX251)

## &lt;色谱图&gt;

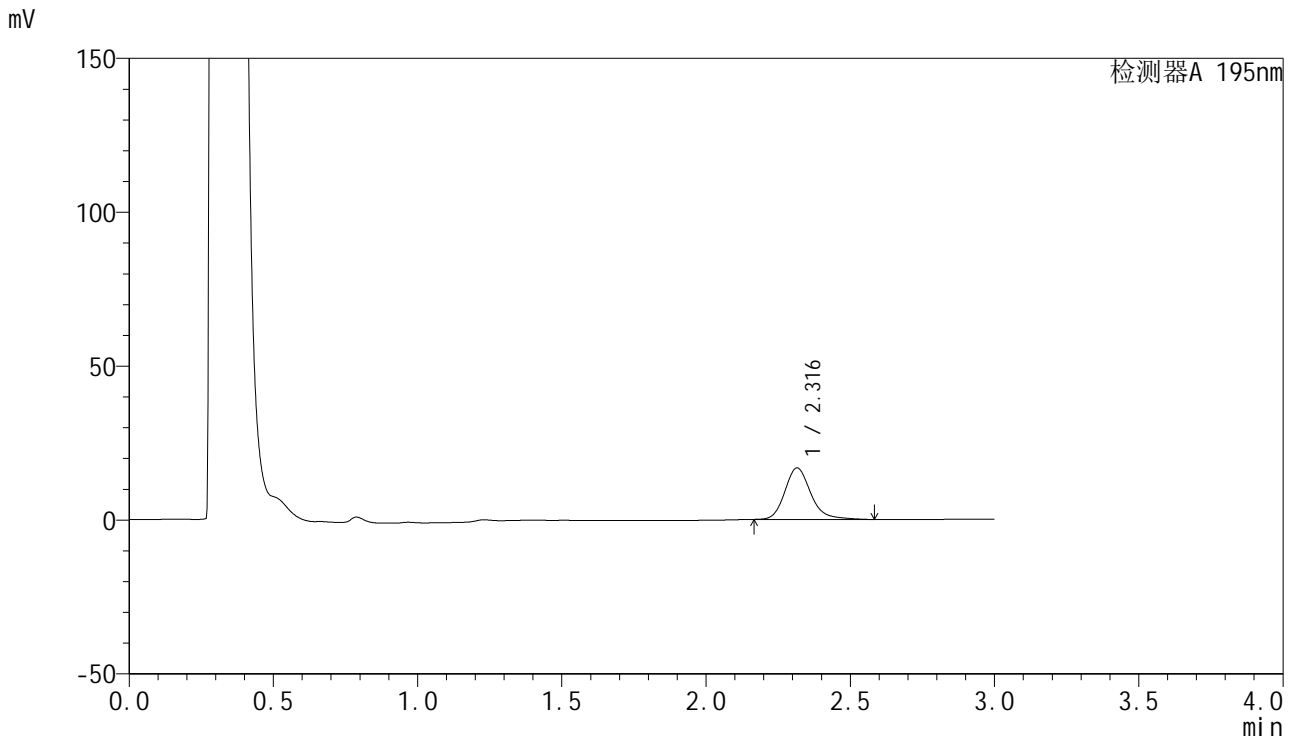

## &lt;峰表&gt;

检测器A 195nm

| 峰号 | 保留时间  | 面积     | 面积%     | 高度    | 理论塔板数(USP) | 拖尾因子  | 分离度(USP) |
|----|-------|--------|---------|-------|------------|-------|----------|
| 1  | 2.316 | 105218 | 100.000 | 16724 | 3355       | 1.208 | --       |
| 总计 |       | 105218 | 100.000 | 16724 |            |       |          |

## &lt;样品信息&gt;

色谱柱 : XB-C18(50mm\*4.6mm,5 $\mu$ m) 流速: 2.0ml/min  
柱温 : 30 $^{\circ}$ C 波长: 195nm  
数据文件名 : RC\$QTL-486 - 27-6/1-76-2 - zzp-2024081821-2p-pH6.0+3SDSjz-120mg-rcqx-p6-10min.lcd  
方法文件名 : RC\$QTL-486 - QTL-486-czz-FX251.lcm  
批处理文件名: RC\$QTL-486 - 20240905-rcqx-FX251.lcb  
样品瓶号 : 1-47  
进样体积 : 20  $\mu$ l 版本号: 6.115  
进样时间 : 2024/09/05 14:45:14 实验者: jiangjinwei  
处理时间(V2) : 2024/09/06 09:47:25 处理者: jiangjinwei  
仪器型号 : SHIMADZU LC-2050C (FX251)

## &lt;色谱图&gt;

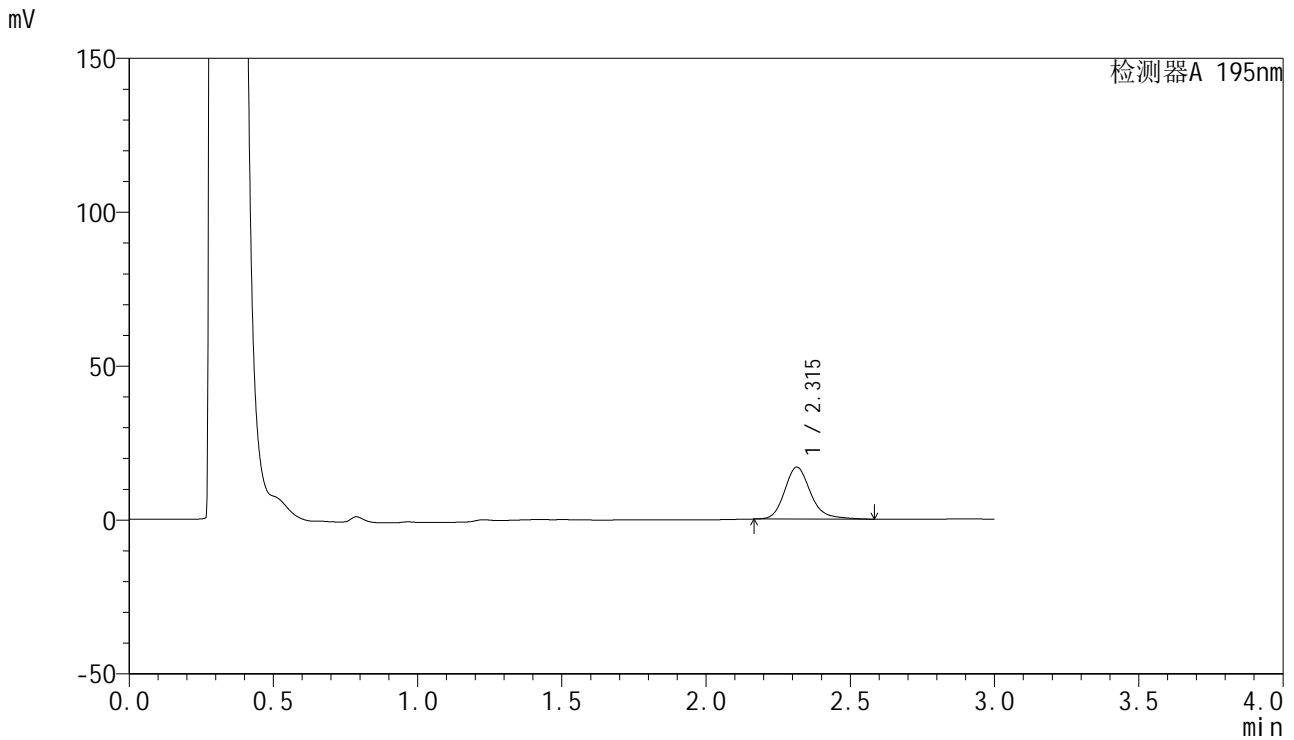

## &lt;峰表&gt;

检测器A 195nm

| 峰号 | 保留时间  | 面积     | 面积%     | 高度    | 理论塔板数(USP) | 拖尾因子  | 分离度(USP) |
|----|-------|--------|---------|-------|------------|-------|----------|
| 1  | 2.315 | 106236 | 100.000 | 16892 | 3347       | 1.208 | --       |
| 总计 |       | 106236 | 100.000 | 16892 |            |       |          |

## &lt;样品信息&gt;

色谱柱 : XB-C18(50mm\*4.6mm,5 $\mu$ m) 流速: 2.0ml/min  
柱温 : 30 $^{\circ}$ C 波长: 195nm  
数据文件名 : RC\$QTL-486 - 27-6/1-77-2 - zzp-2024081821-2p-pH6.0+3SDSjz-120mg-rcqx-p1-15min.lcd  
方法文件名 : RC\$QTL-486 - QTL-486-czz-FX251.lcm  
批处理文件名: RC\$QTL-486 - 20240905-rcqx-FX251.lcb  
样品瓶号 : 1-3  
进样体积 : 20  $\mu$ l 版本号: 6.115  
进样时间 : 2024/09/05 14:48:38 实验者: jiangjinwei  
处理时间(V2) : 2024/09/06 09:47:28 处理者: jiangjinwei  
仪器型号 : SHIMADZU LC-2050C (FX251)

## &lt;色谱图&gt;

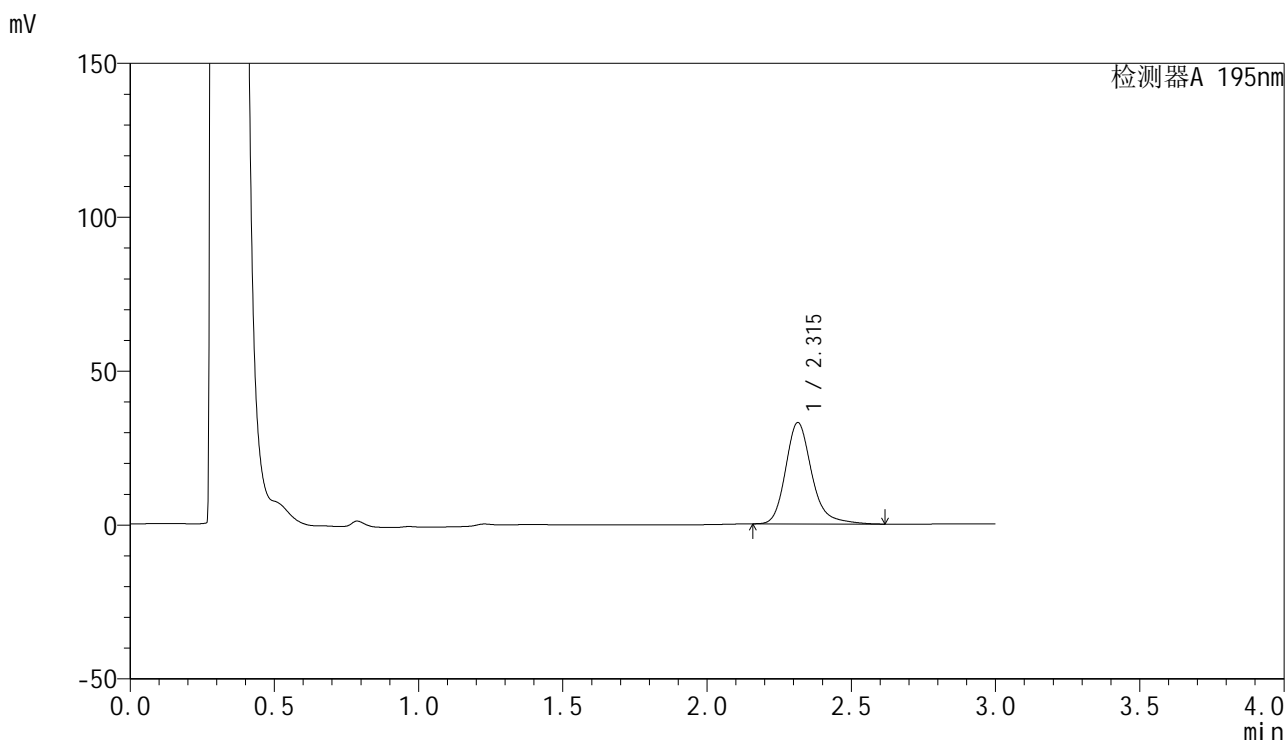

## &lt;峰表&gt;

检测器A 195nm

| 峰号 | 保留时间  | 面积     | 面积%     | 高度    | 理论塔板数(USP) | 拖尾因子  | 分离度(USP) |
|----|-------|--------|---------|-------|------------|-------|----------|
| 1  | 2.315 | 207982 | 100.000 | 32940 | 3347       | 1.231 | --       |
| 总计 |       | 207982 | 100.000 | 32940 |            |       |          |



# QTL-486

## <样品信息>

|          |  |     |               |
|----------|--|-----|---------------|
| 色谱柱      | : XB-C18(50mm*4.6mm,5µm)   | 流速  | : 2.0ml/min   |
| 柱温       | : 30°C   | 波长  | : 195nm       |
| 数据文件名    | : RC\$QTL-486 - 27-6/1-78-2 - zzp-2024081821-2p-pH6.0+3SDSjz-120mg-rcqx-p2-15min.lcd |     |               |
| 方法文件名    | : RC\$QTL-486 - QTL-486-czz-FX251.lcm  |     |               |
| 批处理文件名   | : RC\$QTL-486 - 20240905-rcqx-FX251.lcb  |     |               |
| 样品瓶号     | : 1-12   | 版本号 | : 6.115       |
| 进样体积     | : 20 µl  | 实验者 | : jiangjinwei |
| 进样时间     | : 2024/09/05 14:52:01  | 处理者 | : jiangjinwei |
| 处理时间(V2) | : 2024/09/06 09:47:30  |     |               |
| 仪器型号     | : SHIMADZU LC-2050C (FX251)  |     |               |

## <色谱图>

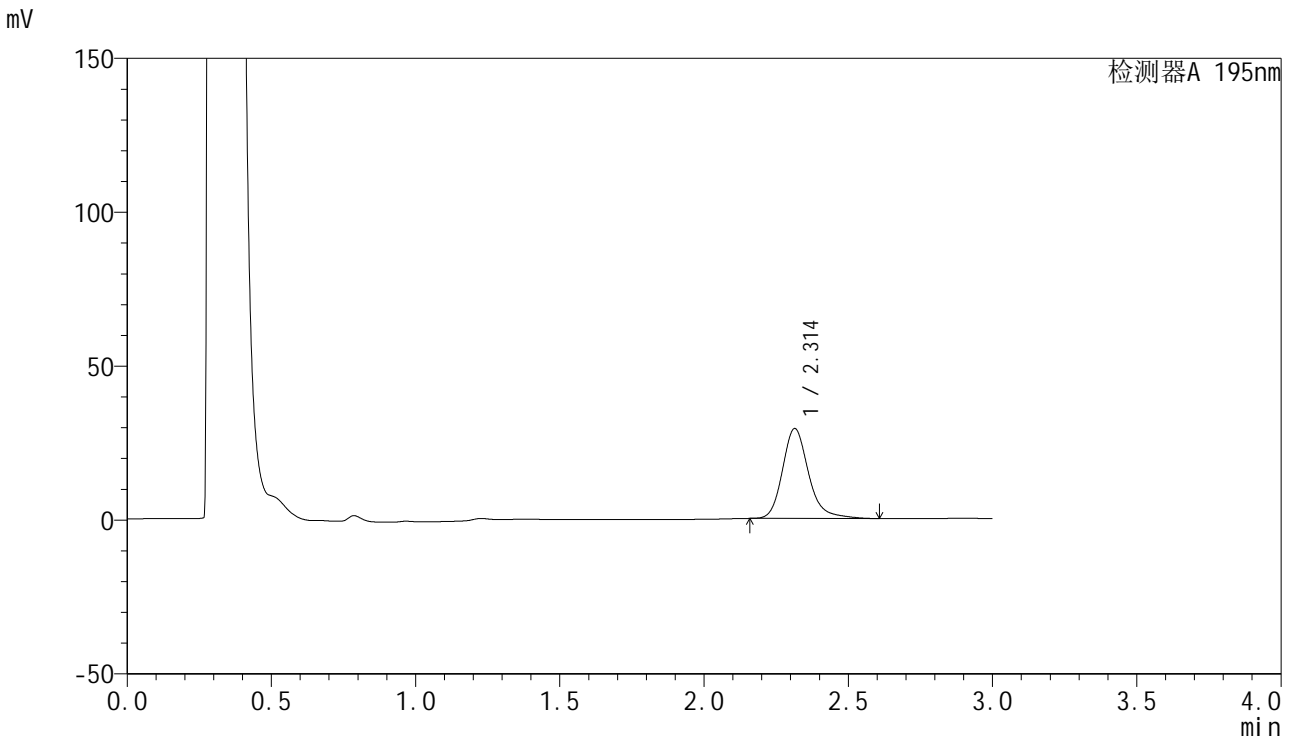

## <峰表>

检测器A 195nm

| 峰号 | 保留时间  | 面积     | 面积%     | 高度    | 理论塔板数(USP) | 拖尾因子  | 分离度(USP) |
|----|-------|--------|---------|-------|------------|-------|----------|
| 1  | 2.314 | 184417 | 100.000 | 29234 | 3344       | 1.225 | --       |
| 总计 |       | 184417 | 100.000 | 29234 |            |       |          |



# QTL-486

## <样品信息>

|          |  |     |               |
|----------|--|-----|---------------|
| 色谱柱      | : XB-C18(50mm*4.6mm,5μm)   | 流速  | : 2.0ml/min   |
| 柱温       | : 30°C   | 波长  | : 195nm       |
| 数据文件名    | : RC\$QTL-486 - 27-6/1-79-2 - zzp-2024081821-2p-pH6.0+3SDSjz-120mg-rcqx-p3-15min.lcd |     |               |
| 方法文件名    | : RC\$QTL-486 - QTL-486-czz-FX251.lcm  |     |               |
| 批处理文件名   | : RC\$QTL-486 - 20240905-rcqx-FX251.lcb  |     |               |
| 样品瓶号     | : 1-21   | 版本号 | : 6.115       |
| 进样体积     | : 20 μl  | 实验者 | : jiangjinwei |
| 进样时间     | : 2024/09/05 14:55:24  | 处理者 | : jiangjinwei |
| 处理时间(V2) | : 2024/09/06 09:47:33  |     |               |
| 仪器型号     | : SHIMADZU LC-2050C (FX251)  |     |               |

## <色谱图>

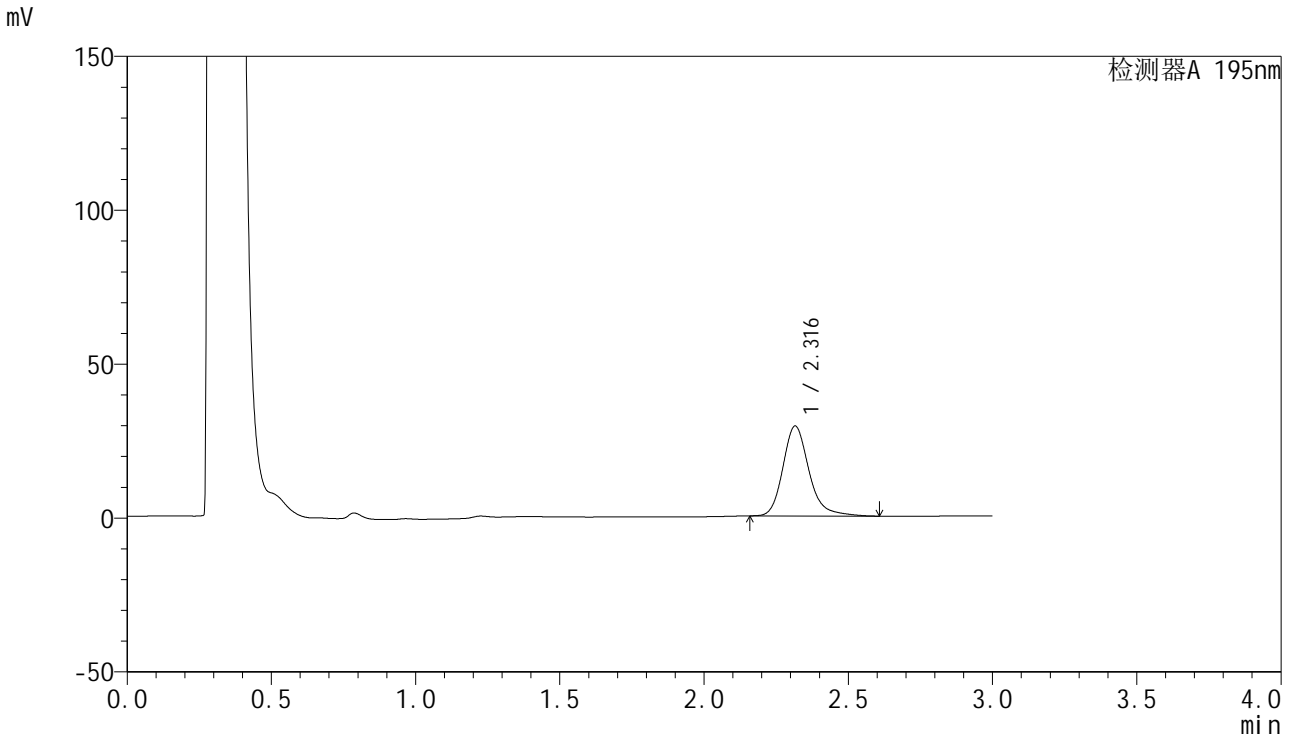

## <峰表>

检测器A 195nm

| 峰号 | 保留时间  | 面积     | 面积%     | 高度    | 理论塔板数(USP) | 拖尾因子  | 分离度(USP) |
|----|-------|--------|---------|-------|------------|-------|----------|
| 1  | 2.316 | 184446 | 100.000 | 29192 | 3350       | 1.225 | --       |
| 总计 |       | 184446 | 100.000 | 29192 |            |       |          |

## &lt;样品信息&gt;

色谱柱 : XB-C18(50mm\*4.6mm,5 $\mu$ m) 流速: 2.0ml/min  
柱温 : 30 $^{\circ}$ C 波长: 195nm  
数据文件名 : RC\$QTL-486 - 27-6/1-80-2 - zzp-2024081821-2p-pH6.0+3SDSjz-120mg-rcqx-p4-15min.lcd  
方法文件名 : RC\$QTL-486 - QTL-486-czz-FX251.lcm  
批处理文件名: RC\$QTL-486 - 20240905-rcqx-FX251.lcb  
样品瓶号 : 1-30  
进样体积 : 20  $\mu$ l 版本号: 6.115  
进样时间 : 2024/09/05 14:58:46 实验者: jiangjinwei  
处理时间(V2) : 2024/09/06 09:47:36 处理者: jiangjinwei  
仪器型号 : SHIMADZU LC-2050C (FX251)

## &lt;色谱图&gt;

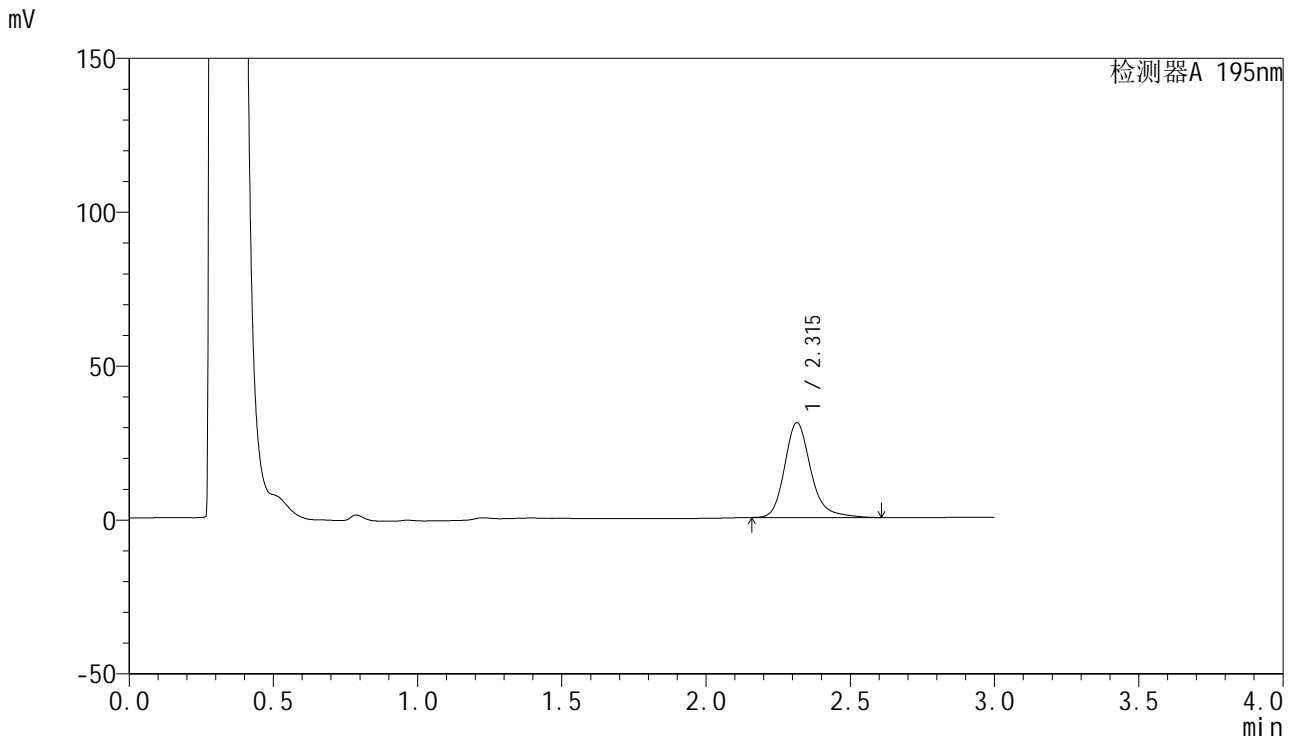

## &lt;峰表&gt;

检测器A 195nm

| 峰号 | 保留时间  | 面积     | 面积%     | 高度    | 理论塔板数(USP) | 拖尾因子  | 分离度(USP) |
|----|-------|--------|---------|-------|------------|-------|----------|
| 1  | 2.315 | 194732 | 100.000 | 30821 | 3347       | 1.226 | --       |
| 总计 |       | 194732 | 100.000 | 30821 |            |       |          |



# QTL-486

## <样品信息>

|          |  |     |               |
|----------|--|-----|---------------|
| 色谱柱      | : XB-C18(50mm*4.6mm,5μm)   | 流速  | : 2.0ml/min   |
| 柱温       | : 30°C   | 波长  | : 195nm       |
| 数据文件名    | : RC\$QTL-486 - 27-6/1-81-2 - zzp-2024081821-2p-pH6.0+3SDSjz-120mg-rcqx-p5-15min.lcd |     |               |
| 方法文件名    | : RC\$QTL-486 - QTL-486-czz-FX251.lcm  |     |               |
| 批处理文件名   | : RC\$QTL-486 - 20240905-rcqx-FX251.lcb  |     |               |
| 样品瓶号     | : 1-39   | 版本号 | : 6.115       |
| 进样体积     | : 20 μl  | 实验者 | : jiangjinwei |
| 进样时间     | : 2024/09/05 15:02:09  | 处理者 | : jiangjinwei |
| 处理时间(V2) | : 2024/09/06 09:47:38  |     |               |
| 仪器型号     | : SHIMADZU LC-2050C (FX251)  |     |               |

## <色谱图>

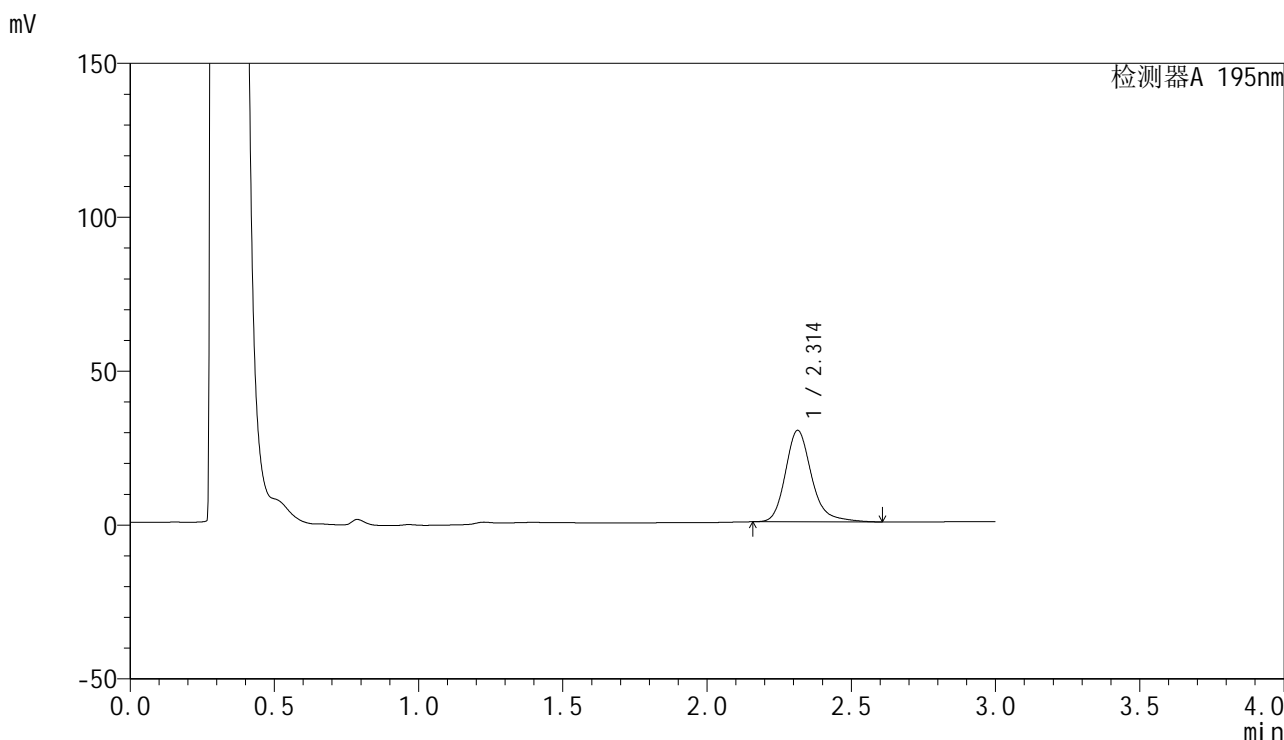

## <峰表>

检测器A 195nm

| 峰号 | 保留时间  | 面积     | 面积%     | 高度    | 理论塔板数(USP) | 拖尾因子  | 分离度(USP) |
|----|-------|--------|---------|-------|------------|-------|----------|
| 1  | 2.314 | 187525 | 100.000 | 29721 | 3343       | 1.226 | --       |
| 总计 |       | 187525 | 100.000 | 29721 |            |       |          |

## &lt;样品信息&gt;

色谱柱 : XB-C18(50mm\*4.6mm,5 $\mu$ m) 流速: 2.0ml/min  
柱温 : 30 $^{\circ}$ C 波长: 195nm  
数据文件名 : RC\$QTL-486 - 27-6/1-82-2 - zzp-2024081821-2p-pH6.0+3SDSjz-120mg-rcqx-p6-15min.lcd  
方法文件名 : RC\$QTL-486 - QTL-486-czz-FX251.lcm  
批处理文件名: RC\$QTL-486 - 20240905-rcqx-FX251.lcb  
样品瓶号 : 1-48  
进样体积 : 20  $\mu$ l 版本号: 6.115  
进样时间 : 2024/09/05 15:05:32 实验者: jiangjinwei  
处理时间(V2) : 2024/09/06 09:47:41 处理者: jiangjinwei  
仪器型号 : SHIMADZU LC-2050C (FX251)

## &lt;色谱图&gt;

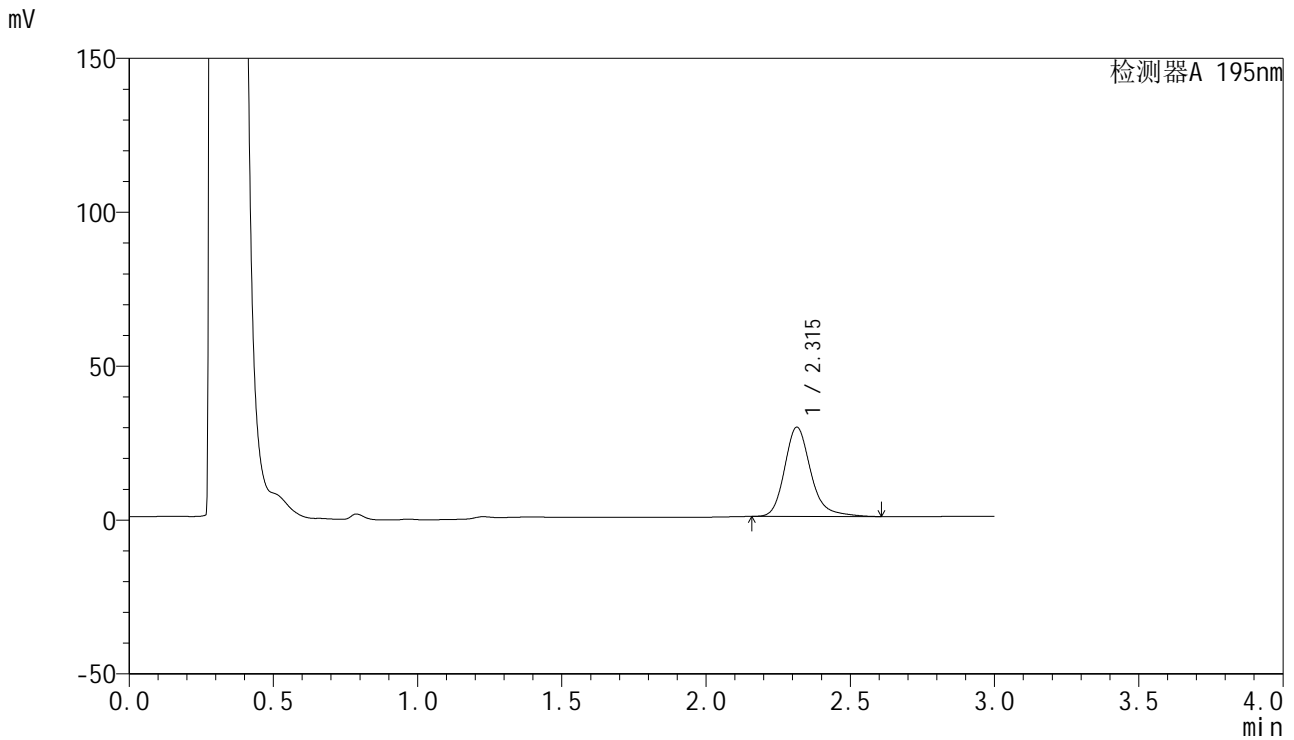

## &lt;峰表&gt;

检测器A 195nm

| 峰号 | 保留时间  | 面积     | 面积%     | 高度    | 理论塔板数(USP) | 拖尾因子  | 分离度(USP) |
|----|-------|--------|---------|-------|------------|-------|----------|
| 1  | 2.315 | 183429 | 100.000 | 29027 | 3341       | 1.227 | --       |
| 总计 |       | 183429 | 100.000 | 29027 |            |       |          |



# QTL-486

## <样品信息>

|          |  |     |               |
|----------|--|-----|---------------|
| 色谱柱      | : XB-C18(50mm*4.6mm,5μm)   | 流速  | : 2.0ml/min   |
| 柱温       | : 30°C   | 波长  | : 195nm       |
| 数据文件名    | : RC\$QTL-486 - 27-6/1-83-2 - zzp-2024081821-2p-pH6.0+3SDSjz-120mg-rcqx-p1-20min.lcd |     |               |
| 方法文件名    | : RC\$QTL-486 - QTL-486-czz-FX251.lcm  |     |               |
| 批处理文件名   | : RC\$QTL-486 - 20240905-rcqx-FX251.lcb  |     |               |
| 样品瓶号     | : 1-4  | 版本号 | : 6.115       |
| 进样体积     | : 20 μl  | 实验者 | : jiangjinwei |
| 进样时间     | : 2024/09/05 15:08:55  | 处理者 | : jiangjinwei |
| 处理时间(V2) | : 2024/09/06 09:47:44  |     |               |
| 仪器型号     | : SHIMADZU LC-2050C (FX251)  |     |               |

## <色谱图>

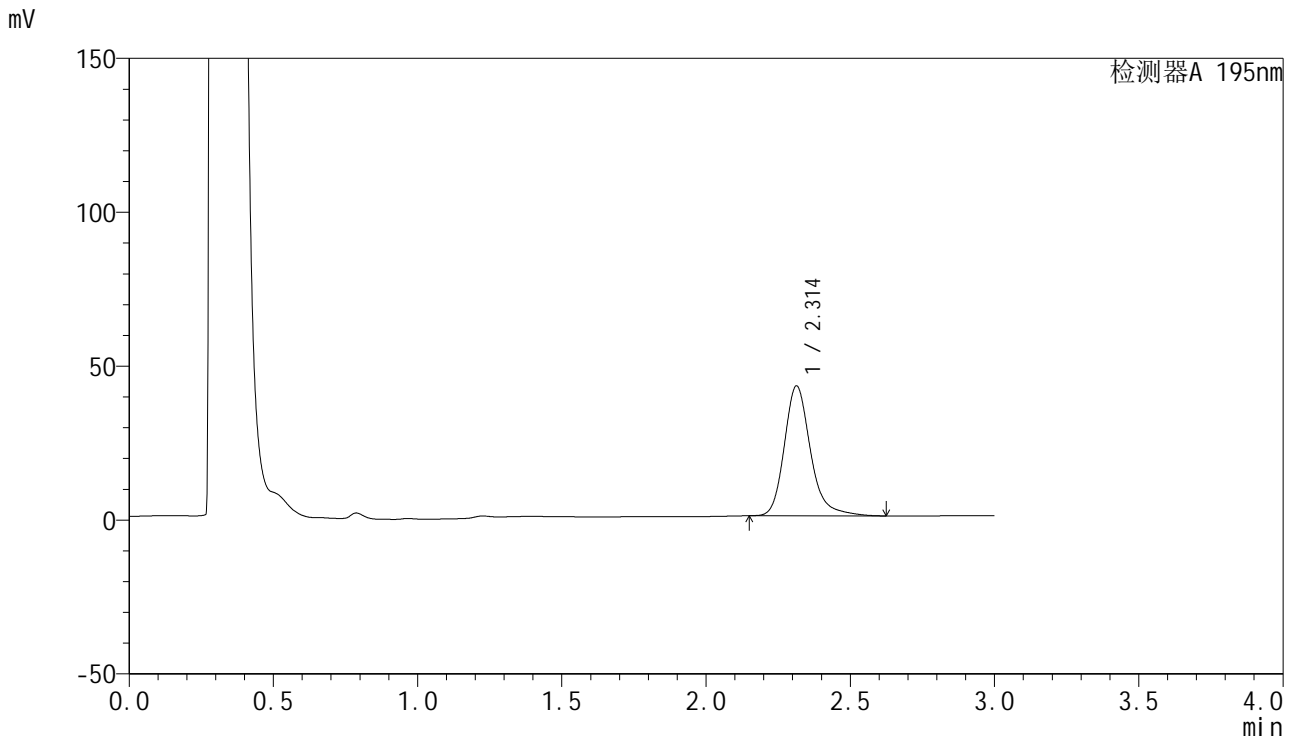

## <峰表>

检测器A 195nm

| 峰号 | 保留时间  | 面积     | 面积%     | 高度    | 理论塔板数(USP) | 拖尾因子  | 分离度(USP) |
|----|-------|--------|---------|-------|------------|-------|----------|
| 1  | 2.314 | 267439 | 100.000 | 42237 | 3331       | 1.237 | --       |
| 总计 |       | 267439 | 100.000 | 42237 |            |       |          |



# QTL-486

## <样品信息>

|          |  |     |               |
|----------|--|-----|---------------|
| 色谱柱      | : XB-C18(50mm*4.6mm,5μm)   | 流速  | : 2.0ml/min   |
| 柱温       | : 30°C   | 波长  | : 195nm       |
| 数据文件名    | : RC\$QTL-486 - 27-6/1-84-2 - zzp-2024081821-2p-pH6.0+3SDSjz-120mg-rcqx-p2-20min.lcd |     |               |
| 方法文件名    | : RC\$QTL-486 - QTL-486-czz-FX251.lcm  |     |               |
| 批处理文件名   | : RC\$QTL-486 - 20240905-rcqx-FX251.lcb  |     |               |
| 样品瓶号     | : 1-13   | 版本号 | : 6.115       |
| 进样体积     | : 20 μl  | 实验者 | : jiangjinwei |
| 进样时间     | : 2024/09/05 15:12:19  | 处理者 | : jiangjinwei |
| 处理时间(V2) | : 2024/09/06 09:47:47  |     |               |
| 仪器型号     | : SHIMADZU LC-2050C (FX251)  |     |               |

## <色谱图>

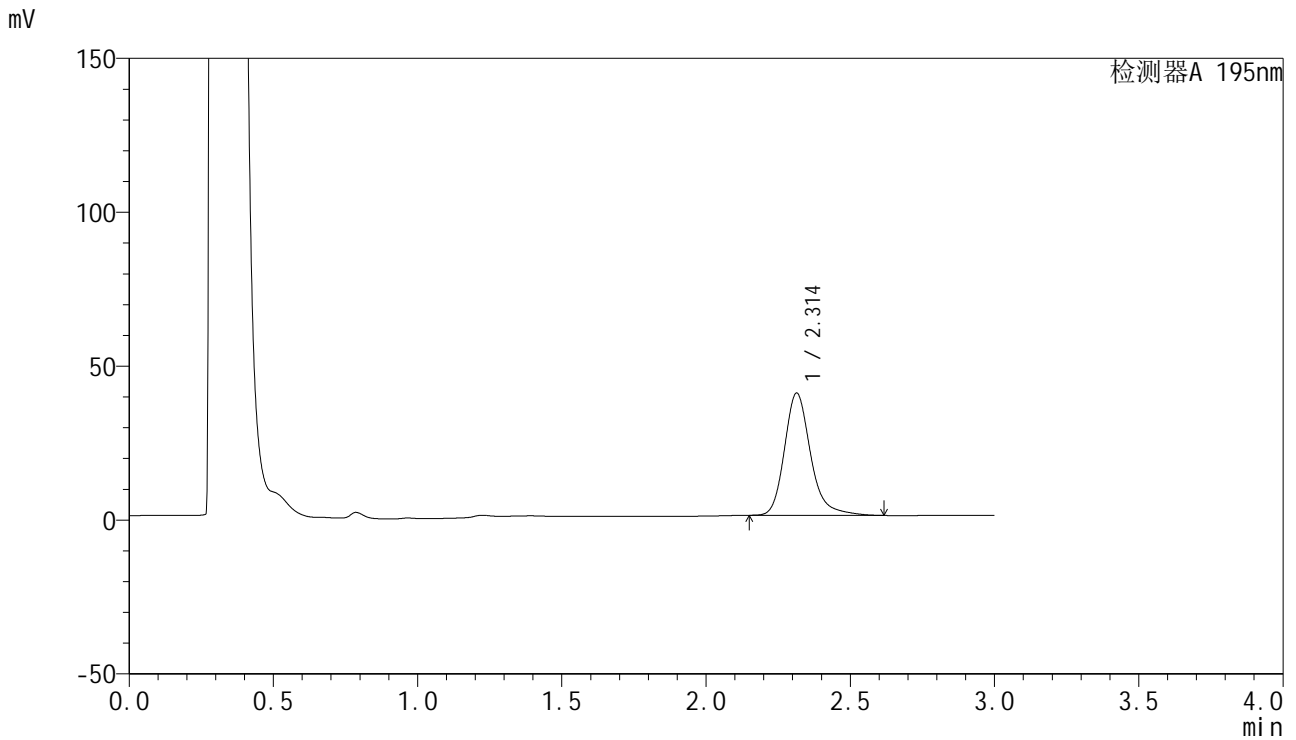

## <峰表>

检测器A 195nm

| 峰号 | 保留时间  | 面积     | 面积%     | 高度    | 理论塔板数(USP) | 拖尾因子  | 分离度(USP) |
|----|-------|--------|---------|-------|------------|-------|----------|
| 1  | 2.314 | 251110 | 100.000 | 39724 | 3337       | 1.236 | --       |
| 总计 |       | 251110 | 100.000 | 39724 |            |       |          |



# QTL-486

## <样品信息>

|          |  |     |               |
|----------|--|-----|---------------|
| 色谱柱      | : XB-C18(50mm*4.6mm,5μm)   | 流速  | : 2.0ml/min   |
| 柱温       | : 30°C   | 波长  | : 195nm       |
| 数据文件名    | : RC\$QTL-486 - 27-6/1-85-2 - zzp-2024081821-2p-pH6.0+3SDSjz-120mg-rcqx-p3-20min.lcd |     |               |
| 方法文件名    | : RC\$QTL-486 - QTL-486-czz-FX251.lcm  |     |               |
| 批处理文件名   | : RC\$QTL-486 - 20240905-rcqx-FX251.lcb  |     |               |
| 样品瓶号     | : 1-22   | 版本号 | : 6.115       |
| 进样体积     | : 20 μl  | 实验者 | : jiangjinwei |
| 进样时间     | : 2024/09/05 15:15:41  | 处理者 | : jiangjinwei |
| 处理时间(V2) | : 2024/09/06 09:47:49  |     |               |
| 仪器型号     | : SHIMADZU LC-2050C (FX251)  |     |               |

## <色谱图>

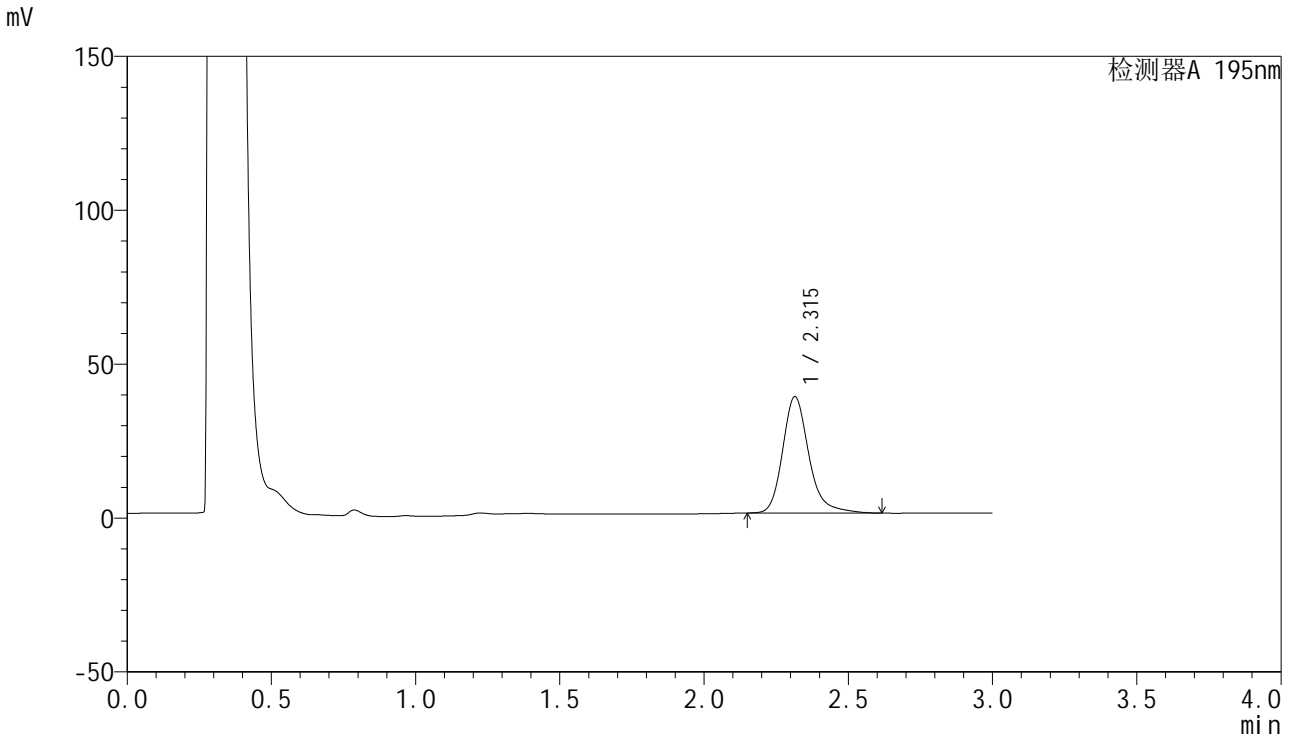

## <峰表>

检测器A 195nm

| 峰号 | 保留时间  | 面积     | 面积%     | 高度    | 理论塔板数(USP) | 拖尾因子  | 分离度(USP) |
|----|-------|--------|---------|-------|------------|-------|----------|
| 1  | 2.315 | 239624 | 100.000 | 37813 | 3334       | 1.234 | --       |
| 总计 |       | 239624 | 100.000 | 37813 |            |       |          |

## &lt;样品信息&gt;

色谱柱 : XB-C18(50mm\*4.6mm,5 $\mu$ m) 流速: 2.0ml/min  
 柱温 : 30 $^{\circ}$ C 波长: 195nm  
 数据文件名 : RC\$QTL-486 - 27-6/1-86-2 - zzp-2024081821-2p-pH6.0+3SDSjz-120mg-rcqx-p4-20min.lcd  
 方法文件名 : RC\$QTL-486 - QTL-486-czz-FX251.lcm  
 批处理文件名: RC\$QTL-486 - 20240905-rcqx-FX251.lcb  
 样品瓶号 : 1-31  
 进样体积 : 20  $\mu$ l 版本号: 6.115  
 进样时间 : 2024/09/05 15:19:03 实验者: jiangjinwei  
 处理时间(V2) : 2024/09/06 09:47:52 处理者: jiangjinwei  
 仪器型号 : SHIMADZU LC-2050C (FX251)

## &lt;色谱图&gt;

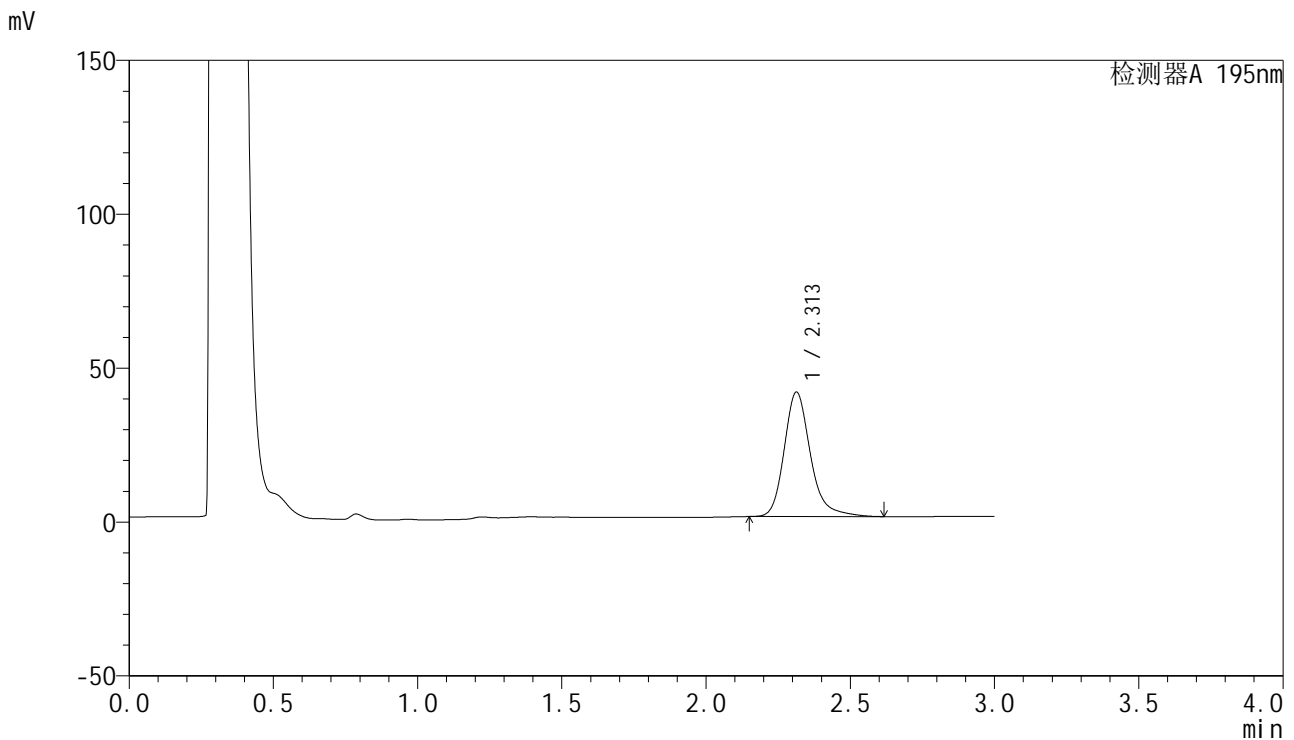

## &lt;峰表&gt;

检测器A 195nm

| 峰号 | 保留时间  | 面积     | 面积%     | 高度    | 理论塔板数(USP) | 拖尾因子  | 分离度(USP) |
|----|-------|--------|---------|-------|------------|-------|----------|
| 1  | 2.313 | 256473 | 100.000 | 40467 | 3326       | 1.236 | --       |
| 总计 |       | 256473 | 100.000 | 40467 |            |       |          |

## &lt;样品信息&gt;

色谱柱 : XB-C18(50mm\*4.6mm,5 $\mu$ m) 流速: 2.0ml/min  
柱温 : 30 $^{\circ}$ C 波长: 195nm  
数据文件名 : RC\$QTL-486 - 27-6/1-87-2 - zzp-2024081821-2p-pH6.0+3SDSjz-120mg-rcqx-p5-20min.lcd  
方法文件名 : RC\$QTL-486 - QTL-486-czz-FX251.lcm  
批处理文件名: RC\$QTL-486 - 20240905-rcqx-FX251.lcb  
样品瓶号 : 1-40  
进样体积 : 20  $\mu$ l 版本号: 6.115  
进样时间 : 2024/09/05 15:22:26 实验者: jiangjinwei  
处理时间(V2) : 2024/09/06 09:47:55 处理者: jiangjinwei  
仪器型号 : SHIMADZU LC-2050C (FX251)

## &lt;色谱图&gt;

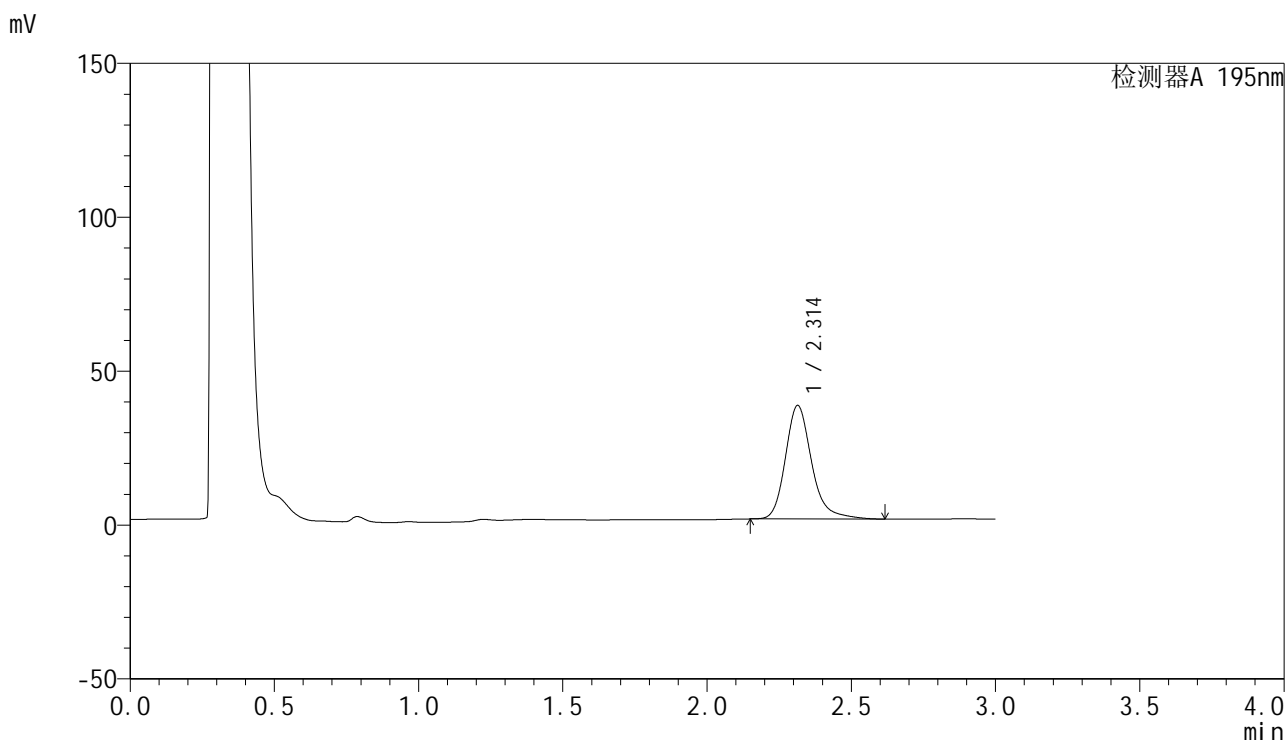

## &lt;峰表&gt;

检测器A 195nm

| 峰号 | 保留时间  | 面积     | 面积%     | 高度    | 理论塔板数(USP) | 拖尾因子  | 分离度(USP) |
|----|-------|--------|---------|-------|------------|-------|----------|
| 1  | 2.314 | 233765 | 100.000 | 36907 | 3329       | 1.236 | --       |
| 总计 |       | 233765 | 100.000 | 36907 |            |       |          |



# QTL-486

## <样品信息>

|          |  |     |               |
|----------|--|-----|---------------|
| 色谱柱      | : XB-C18(50mm*4.6mm,5μm)   | 流速  | : 2.0ml/min   |
| 柱温       | : 30°C   | 波长  | : 195nm       |
| 数据文件名    | : RC\$QTL-486 - 27-6/1-88-2 - zzp-2024081821-2p-pH6.0+3SDSjz-120mg-rcqx-p6-20min.lcd |     |               |
| 方法文件名    | : RC\$QTL-486 - QTL-486-czz-FX251.lcm  |     |               |
| 批处理文件名   | : RC\$QTL-486 - 20240905-rcqx-FX251.lcb  |     |               |
| 样品瓶号     | : 1-49   | 版本号 | : 6.115       |
| 进样体积     | : 20 μl  | 实验者 | : jiangjinwei |
| 进样时间     | : 2024/09/05 15:25:49  | 处理者 | : jiangjinwei |
| 处理时间(V2) | : 2024/09/06 09:47:58  |     |               |
| 仪器型号     | : SHIMADZU LC-2050C (FX251)  |     |               |

## <色谱图>

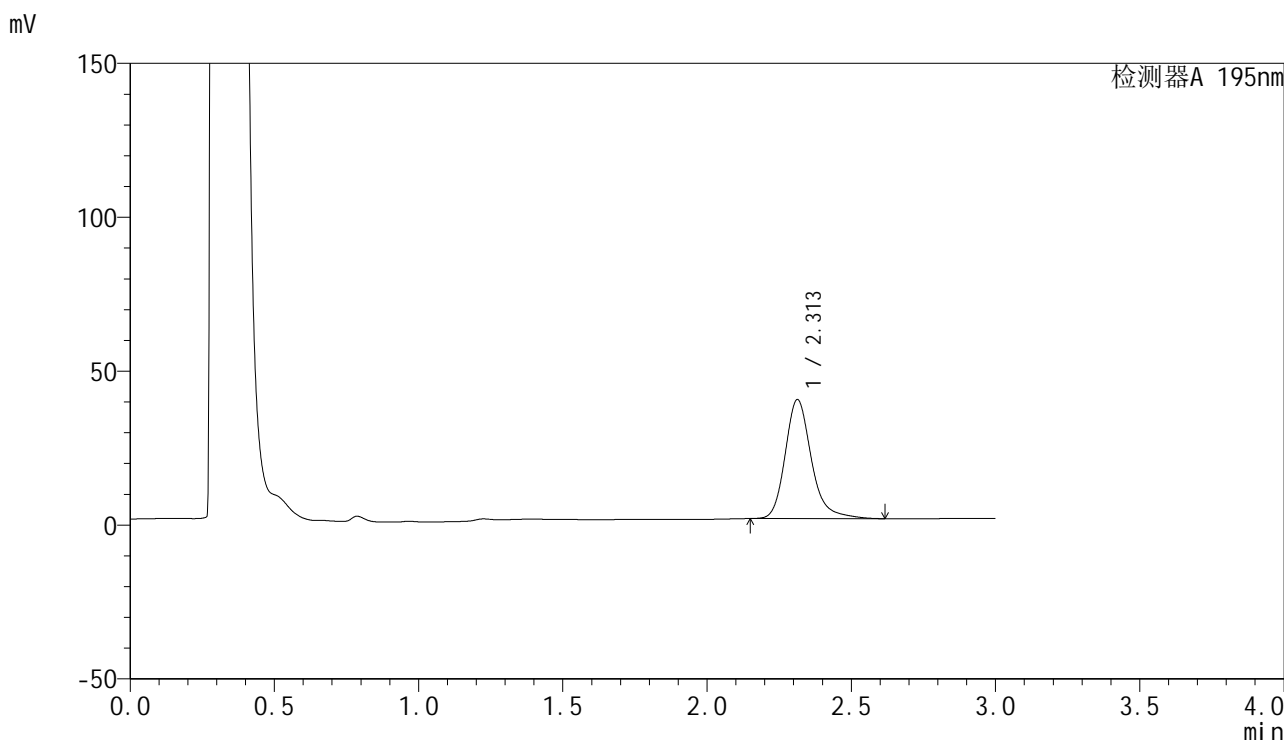

## <峰表>

检测器A 195nm

| 峰号 | 保留时间  | 面积     | 面积%     | 高度    | 理论塔板数(USP) | 拖尾因子  | 分离度(USP) |
|----|-------|--------|---------|-------|------------|-------|----------|
| 1  | 2.313 | 245203 | 100.000 | 38696 | 3328       | 1.238 | --       |
| 总计 |       | 245203 | 100.000 | 38696 |            |       |          |

## &lt;样品信息&gt;

色谱柱 : XB-C18(50mm\*4.6mm,5 $\mu$ m) 流速: 2.0ml/min  
柱温 : 30 $^{\circ}$ C 波长: 195nm  
数据文件名 : RC\$QTL-486 - 27-6/1-89-2 - zzp-2024081821-2p-pH6.0+3SDSjz-120mg-rcqx-p1-30min.lcd  
方法文件名 : RC\$QTL-486 - QTL-486-czz-FX251.lcm  
批处理文件名: RC\$QTL-486 - 20240905-rcqx-FX251.lcb  
样品瓶号 : 1-5  
进样体积 : 20  $\mu$ l 版本号: 6.115  
进样时间 : 2024/09/05 15:29:12 实验者: jiangjinwei  
处理时间(V2) : 2024/09/06 09:48:00 处理者: jiangjinwei  
仪器型号 : SHIMADZU LC-2050C (FX251)

## &lt;色谱图&gt;

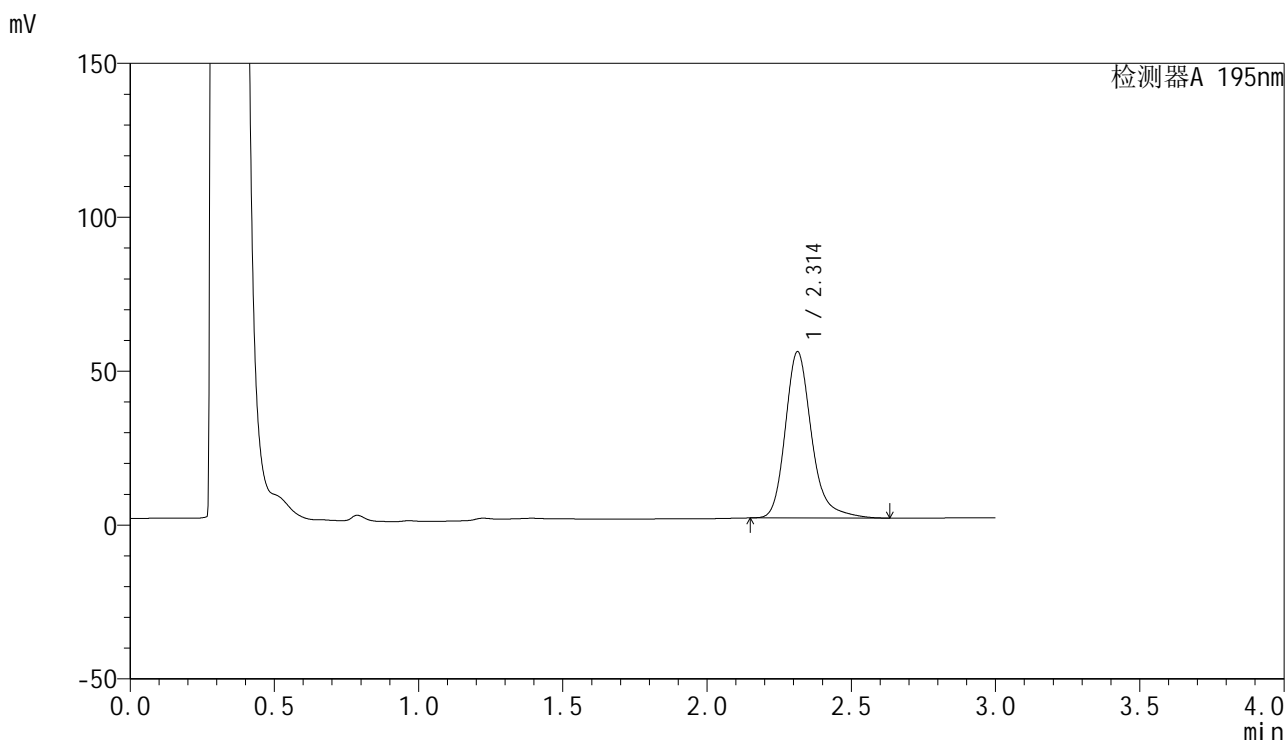

## &lt;峰表&gt;

检测器A 195nm

| 峰号 | 保留时间  | 面积     | 面积%     | 高度    | 理论塔板数(USP) | 拖尾因子  | 分离度(USP) |
|----|-------|--------|---------|-------|------------|-------|----------|
| 1  | 2.314 | 342895 | 100.000 | 54057 | 3328       | 1.244 | --       |
| 总计 |       | 342895 | 100.000 | 54057 |            |       |          |



# QTL-486

## <样品信息>

|          |  |     |               |
|----------|--|-----|---------------|
| 色谱柱      | : XB-C18(50mm*4.6mm,5μm)   | 流速  | : 2.0ml/min   |
| 柱温       | : 30°C   | 波长  | : 195nm       |
| 数据文件名    | : RC\$QTL-486 - 27-6/1-90-2 - zzp-2024081821-2p-pH6.0+3SDSjz-120mg-rcqx-p2-30min.lcd |     |               |
| 方法文件名    | : RC\$QTL-486 - QTL-486-czz-FX251.lcm  |     |               |
| 批处理文件名   | : RC\$QTL-486 - 20240905-rcqx-FX251.lcb  |     |               |
| 样品瓶号     | : 1-14   | 版本号 | : 6.115       |
| 进样体积     | : 20 μl  | 实验者 | : jiangjinwei |
| 进样时间     | : 2024/09/05 15:32:34  | 处理者 | : jiangjinwei |
| 处理时间(V2) | : 2024/09/06 09:48:03  |     |               |
| 仪器型号     | : SHIMADZU LC-2050C (FX251)  |     |               |

## <色谱图>

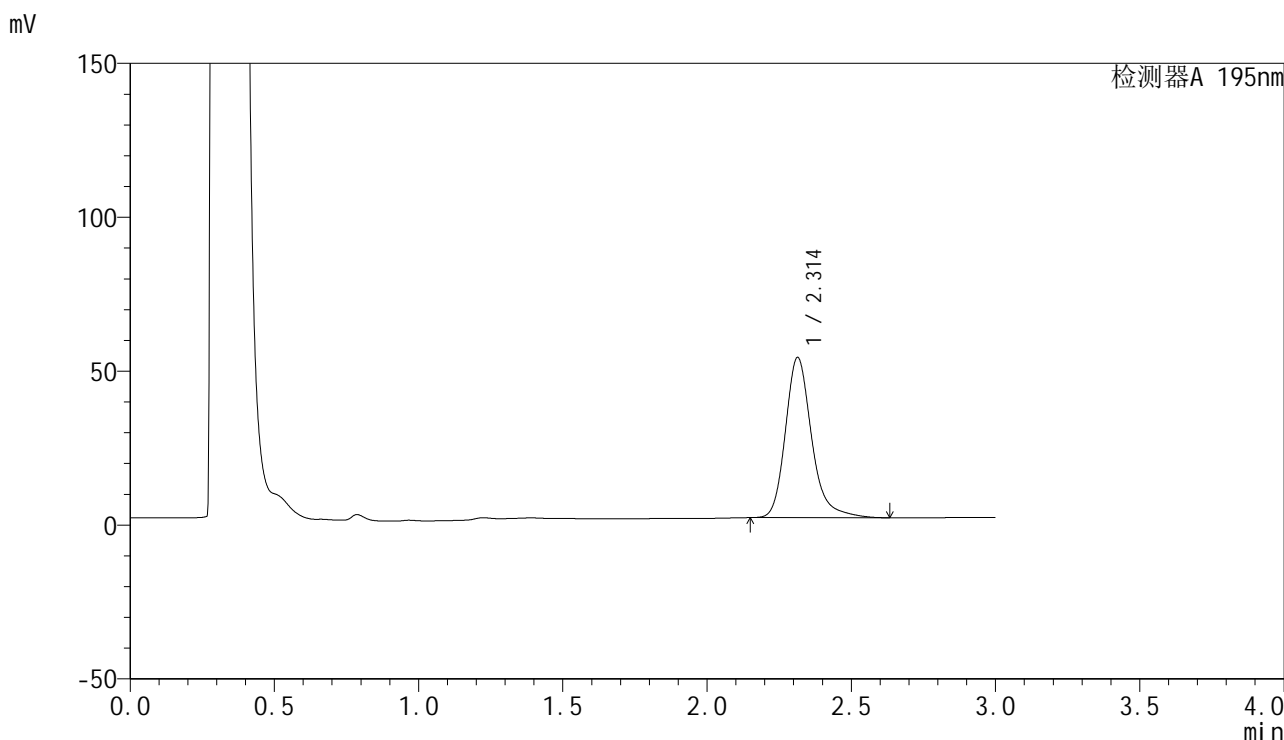

## <峰表>

检测器A 195nm

| 峰号 | 保留时间  | 面积     | 面积%     | 高度    | 理论塔板数(USP) | 拖尾因子  | 分离度(USP) |
|----|-------|--------|---------|-------|------------|-------|----------|
| 1  | 2.314 | 330684 | 100.000 | 52092 | 3322       | 1.245 | --       |
| 总计 |       | 330684 | 100.000 | 52092 |            |       |          |

## &lt;样品信息&gt;

色谱柱 : XB-C18(50mm\*4.6mm,5 $\mu$ m) 流速: 2.0ml/min  
 柱温 : 30 $^{\circ}$ C 波长: 195nm  
 数据文件名 : RC\$QTL-486 - 27-6/1-91-2 - zzp-2024081821-2p-pH6.0+3SDSjz-120mg-rcqx-p3-30min.lcd  
 方法文件名 : RC\$QTL-486 - QTL-486-czz-FX251.lcm  
 批处理文件名: RC\$QTL-486 - 20240905-rcqx-FX251.lcb  
 样品瓶号 : 1-23  
 进样体积 : 20  $\mu$ l 版本号: 6.115  
 进样时间 : 2024/09/05 15:35:57 实验者: jiangjinwei  
 处理时间(V2) : 2024/09/06 09:48:06 处理者: jiangjinwei  
 仪器型号 : SHIMADZU LC-2050C (FX251)

## &lt;色谱图&gt;

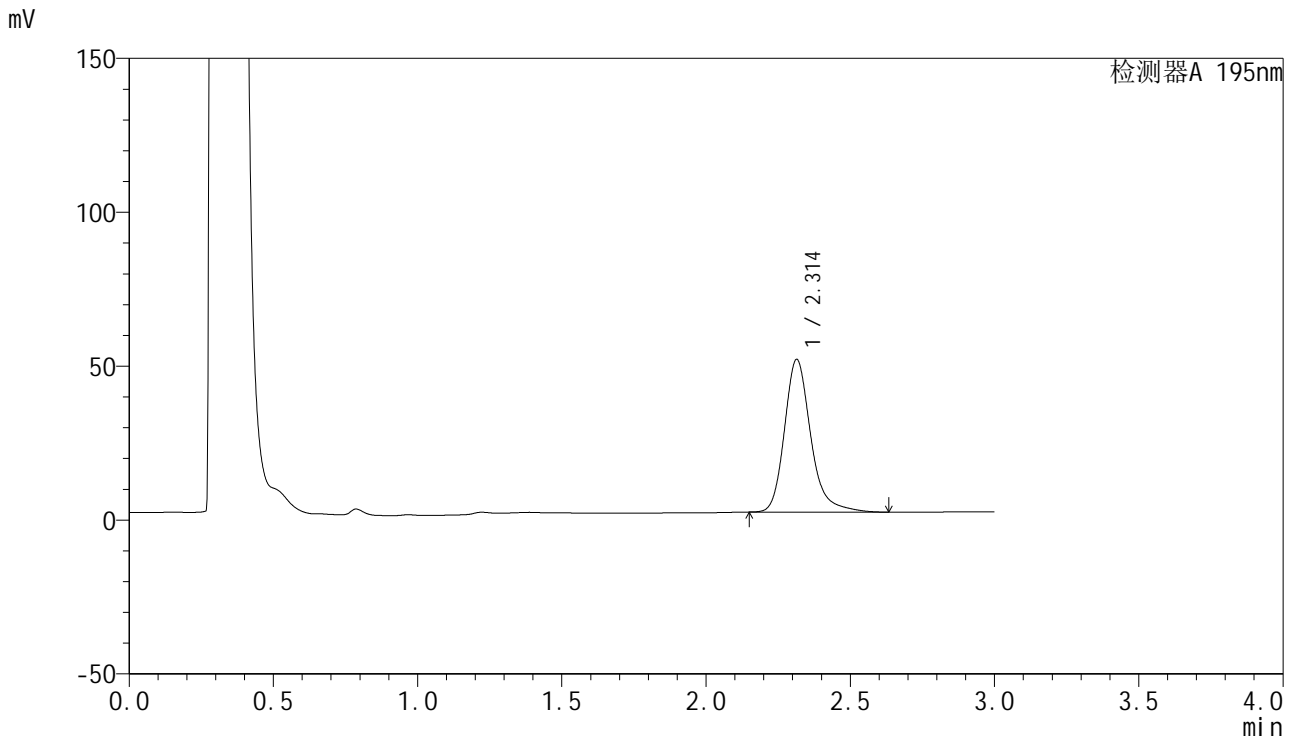

## &lt;峰表&gt;

检测器A 195nm

| 峰号 | 保留时间  | 面积     | 面积%     | 高度    | 理论塔板数(USP) | 拖尾因子  | 分离度(USP) |
|----|-------|--------|---------|-------|------------|-------|----------|
| 1  | 2.314 | 315277 | 100.000 | 49628 | 3323       | 1.246 | --       |
| 总计 |       | 315277 | 100.000 | 49628 |            |       |          |

## &lt;样品信息&gt;

色谱柱 : XB-C18(50mm\*4.6mm,5 $\mu$ m) 流速: 2.0ml/min  
柱温 : 30 $^{\circ}$ C 波长: 195nm  
数据文件名 : RC\$QTL-486 - 27-6/1-92-2 - zzp-2024081821-2p-pH6.0+3SDSjz-120mg-rcqx-p4-30min.lcd  
方法文件名 : RC\$QTL-486 - QTL-486-czz-FX251.lcm  
批处理文件名: RC\$QTL-486 - 20240905-rcqx-FX251.lcb  
样品瓶号 : 1-32  
进样体积 : 20  $\mu$ l 版本号: 6.115  
进样时间 : 2024/09/05 15:39:20 实验者: jiangjinwei  
处理时间(V2) : 2024/09/06 09:48:09 处理者: jiangjinwei  
仪器型号 : SHIMADZU LC-2050C (FX251)

## &lt;色谱图&gt;

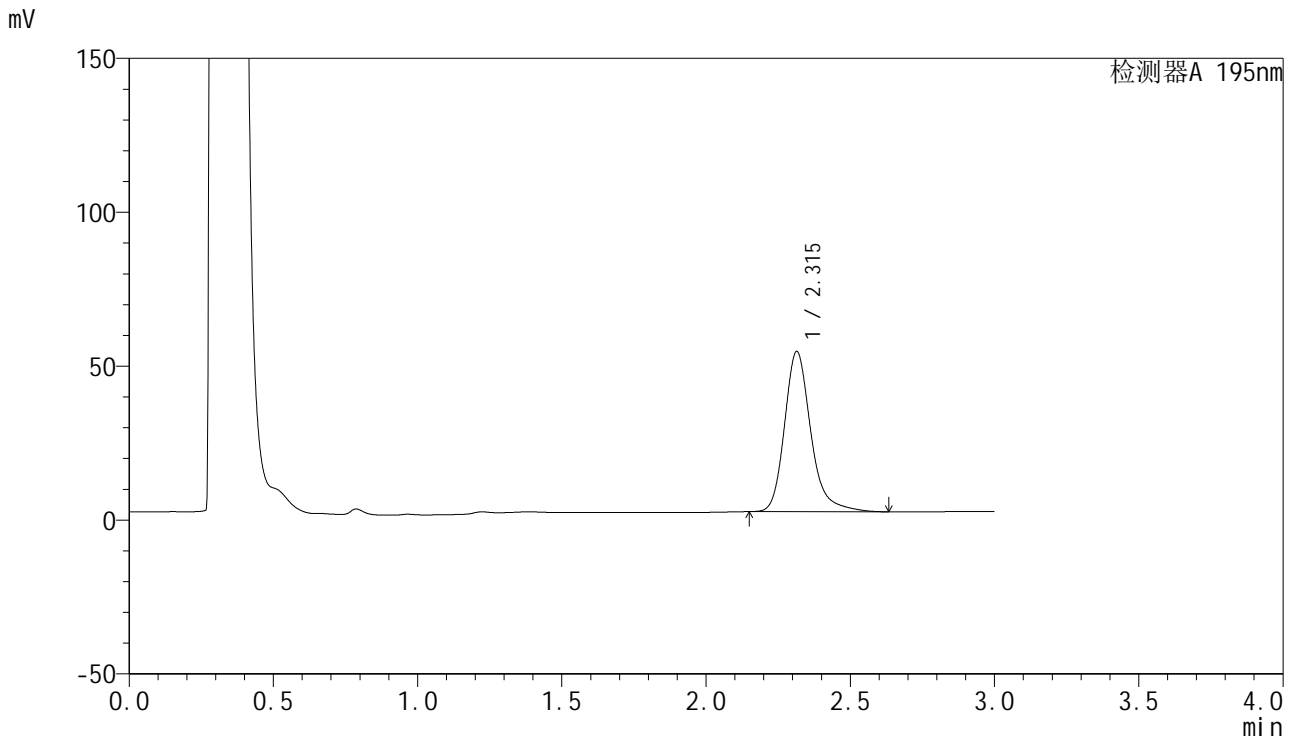

## &lt;峰表&gt;

检测器A 195nm

| 峰号 | 保留时间  | 面积     | 面积%     | 高度    | 理论塔板数(USP) | 拖尾因子  | 分离度(USP) |
|----|-------|--------|---------|-------|------------|-------|----------|
| 1  | 2.315 | 330791 | 100.000 | 52052 | 3324       | 1.247 | --       |
| 总计 |       | 330791 | 100.000 | 52052 |            |       |          |

## &lt;样品信息&gt;

色谱柱 : XB-C18(50mm\*4.6mm,5 $\mu$ m) 流速: 2.0ml/min  
柱温 : 30 $^{\circ}$ C 波长: 195nm  
数据文件名 : RC\$QTL-486 - 27-6/1-93-2 - zzp-2024081821-2p-pH6.0+3SDSjz-120mg-rcqx-p5-30min.lcd  
方法文件名 : RC\$QTL-486 - QTL-486-czz-FX251.lcm  
批处理文件名: RC\$QTL-486 - 20240905-rcqx-FX251.lcb  
样品瓶号 : 1-41  
进样体积 : 20  $\mu$ l 版本号: 6.115  
进样时间 : 2024/09/05 15:42:43 实验者: jiangjinwei  
处理时间(V2) : 2024/09/06 09:48:12 处理者: jiangjinwei  
仪器型号 : SHIMADZU LC-2050C (FX251)

## &lt;色谱图&gt;

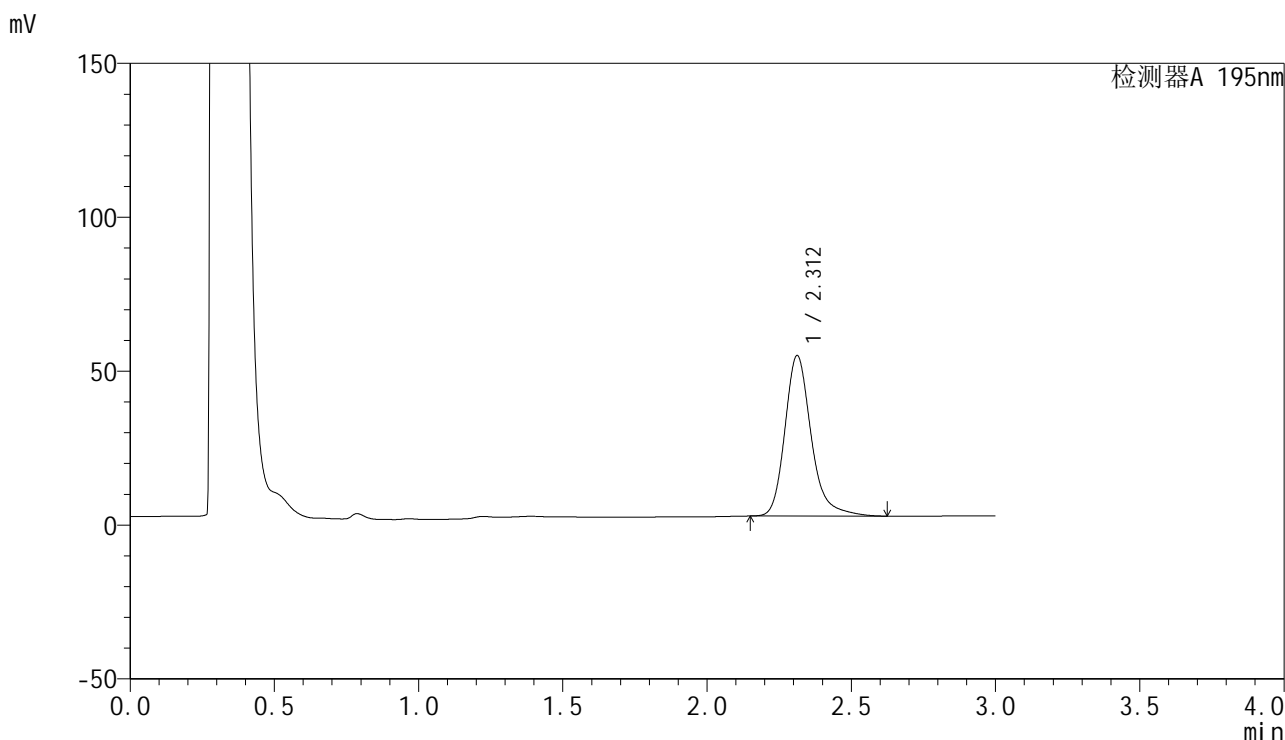

## &lt;峰表&gt;

检测器A 195nm

| 峰号 | 保留时间  | 面积     | 面积%     | 高度    | 理论塔板数(USP) | 拖尾因子  | 分离度(USP) |
|----|-------|--------|---------|-------|------------|-------|----------|
| 1  | 2.312 | 331492 | 100.000 | 52162 | 3314       | 1.248 | --       |
| 总计 |       | 331492 | 100.000 | 52162 |            |       |          |

## &lt;样品信息&gt;

色谱柱 : XB-C18(50mm\*4.6mm,5 $\mu$ m) 流速: 2.0ml/min  
柱温 : 30 $^{\circ}$ C 波长: 195nm  
数据文件名 : RC\$QTL-486 - 27-6/1-94-2 - zzp-2024081821-2p-pH6.0+3SDSjz-120mg-rcqx-p6-30min.lcd  
方法文件名 : RC\$QTL-486 - QTL-486-czz-FX251.lcm  
批处理文件名: RC\$QTL-486 - 20240905-rcqx-FX251.lcb  
样品瓶号 : 1-50  
进样体积 : 20  $\mu$ l 版本号: 6.115  
进样时间 : 2024/09/05 15:46:05 实验者: jiangjinwei  
处理时间(V2) : 2024/09/06 09:48:15 处理者: jiangjinwei  
仪器型号 : SHIMADZU LC-2050C (FX251)

## &lt;色谱图&gt;

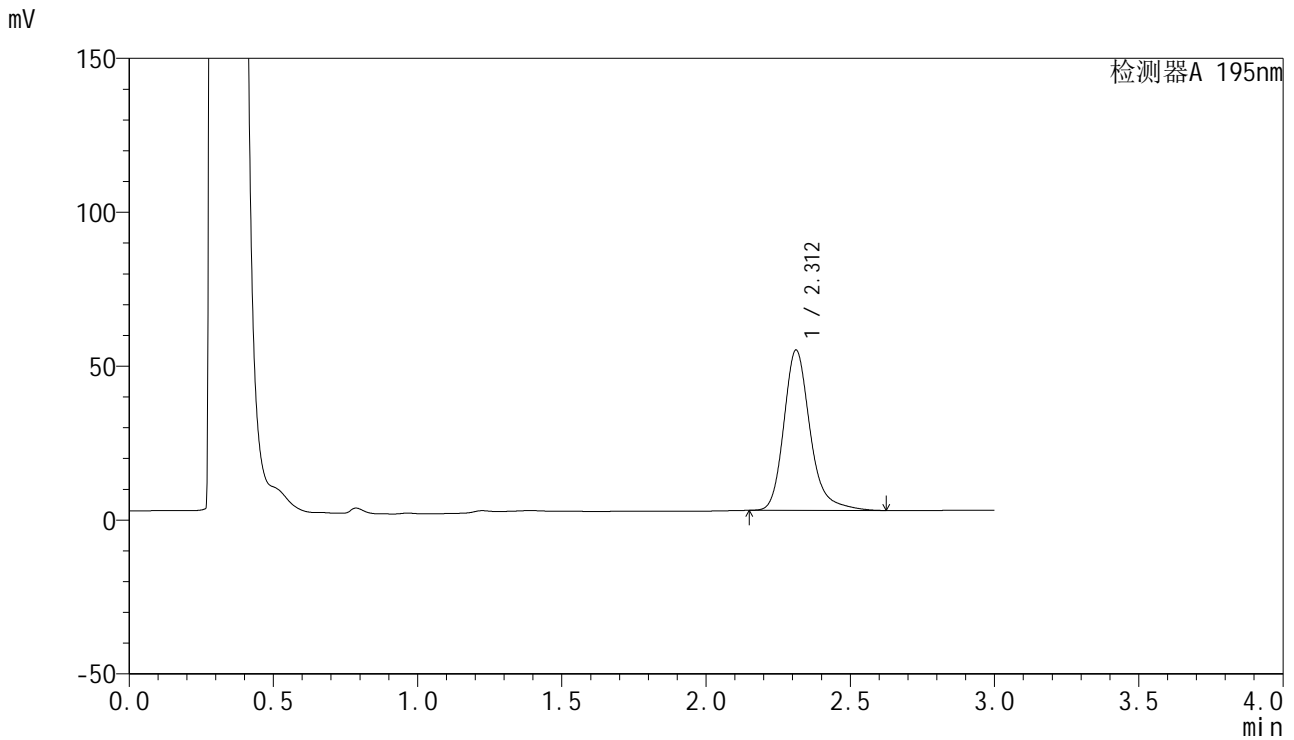

## &lt;峰表&gt;

检测器A 195nm

| 峰号 | 保留时间  | 面积     | 面积%     | 高度    | 理论塔板数(USP) | 拖尾因子  | 分离度(USP) |
|----|-------|--------|---------|-------|------------|-------|----------|
| 1  | 2.312 | 331326 | 100.000 | 52108 | 3313       | 1.248 | --       |
| 总计 |       | 331326 | 100.000 | 52108 |            |       |          |



# QTL-486

## <样品信息>

|          |  |     |               |
|----------|--|-----|---------------|
| 色谱柱      | : XB-C18(50mm*4.6mm,5μm)   | 流速  | : 2.0ml/min   |
| 柱温       | : 30°C   | 波长  | : 195nm       |
| 数据文件名    | : RC\$QTL-486 - 27-6/1-95-2 - zzp-2024081821-2p-pH6.0+3SDSjz-120mg-rcqx-p1-45min.lcd |     |               |
| 方法文件名    | : RC\$QTL-486 - QTL-486-czz-FX251.lcm  |     |               |
| 批处理文件名   | : RC\$QTL-486 - 20240905-rcqx-FX251.lcb  |     |               |
| 样品瓶号     | : 1-6  | 版本号 | : 6.115       |
| 进样体积     | : 20 μl  | 实验者 | : jiangjinwei |
| 进样时间     | : 2024/09/05 15:49:28  | 处理者 | : jiangjinwei |
| 处理时间(V2) | : 2024/09/06 09:48:18  |     |               |
| 仪器型号     | : SHIMADZU LC-2050C (FX251)  |     |               |

## <色谱图>

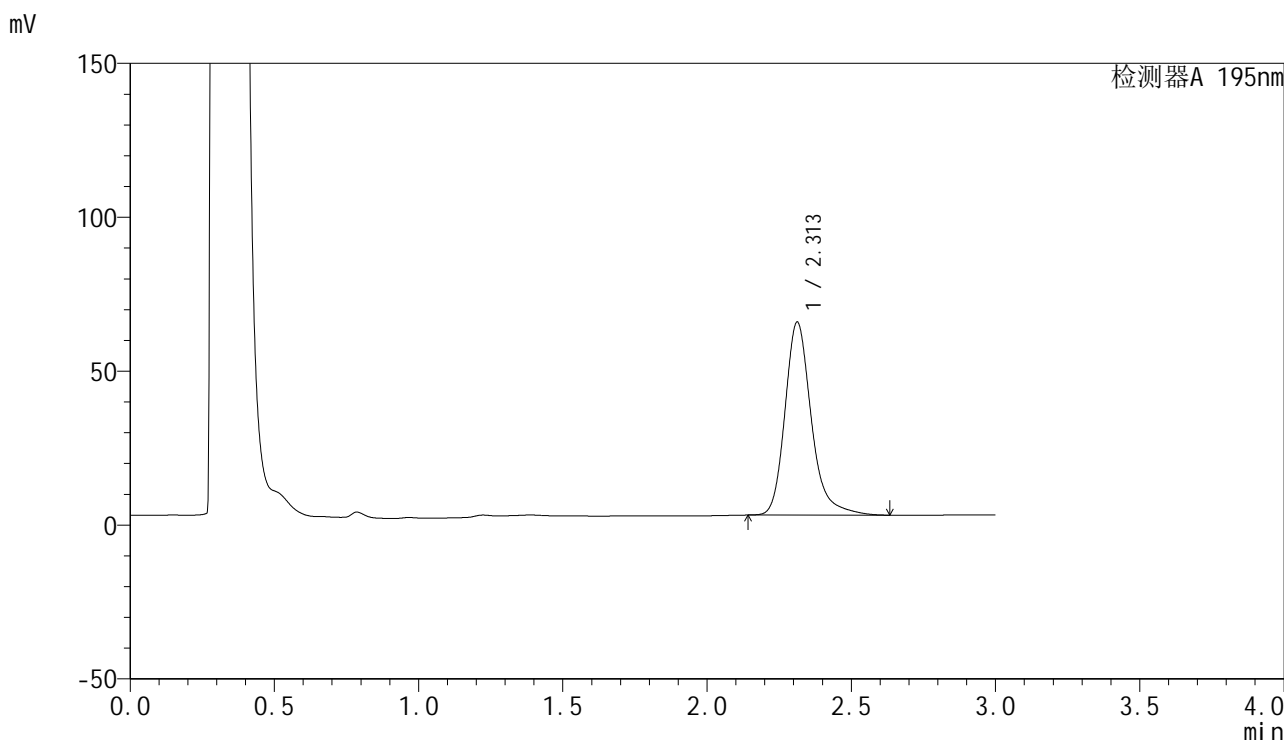

## <峰表>

检测器A 195nm

| 峰号 | 保留时间  | 面积     | 面积%     | 高度    | 理论塔板数(USP) | 拖尾因子  | 分离度(USP) |
|----|-------|--------|---------|-------|------------|-------|----------|
| 1  | 2.313 | 399473 | 100.000 | 62720 | 3303       | 1.253 | --       |
| 总计 |       | 399473 | 100.000 | 62720 |            |       |          |

## &lt;样品信息&gt;

色谱柱 : XB-C18(50mm\*4.6mm,5 $\mu$ m) 流速: 2.0ml/min  
柱温 : 30 $^{\circ}$ C 波长: 195nm  
数据文件名 : RC\$QTL-486 - 27-6/1-96-2 - zzp-2024081821-2p-pH6.0+3SDSjz-120mg-rcqx-p2-45min.lcd  
方法文件名 : RC\$QTL-486 - QTL-486-czz-FX251.lcm  
批处理文件名: RC\$QTL-486 - 20240905-rcqx-FX251.lcb  
样品瓶号 : 1-15  
进样体积 : 20  $\mu$ l 版本号: 6.115  
进样时间 : 2024/09/05 15:52:51 实验者: jiangjinwei  
处理时间(V2) : 2024/09/06 09:48:21 处理者: jiangjinwei  
仪器型号 : SHIMADZU LC-2050C (FX251)

## &lt;色谱图&gt;

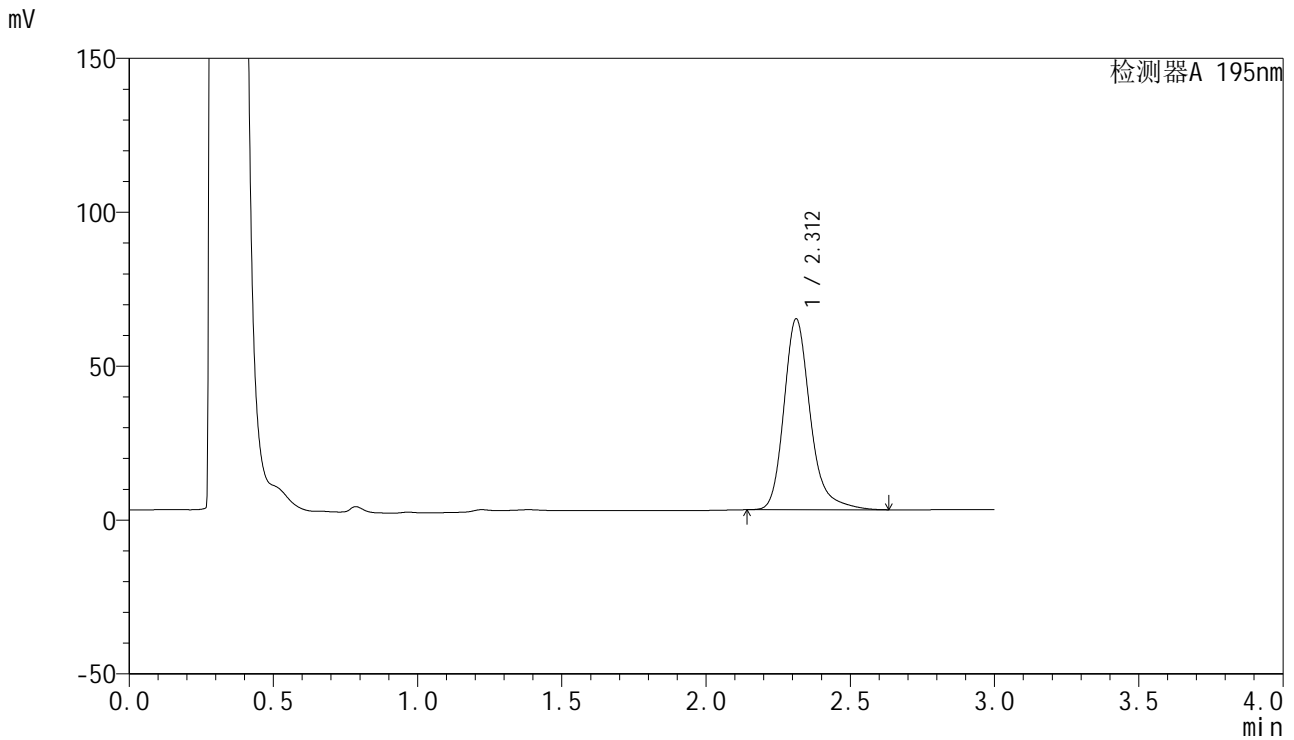

## &lt;峰表&gt;

检测器A 195nm

| 峰号 | 保留时间  | 面积     | 面积%     | 高度    | 理论塔板数(USP) | 拖尾因子  | 分离度(USP) |
|----|-------|--------|---------|-------|------------|-------|----------|
| 1  | 2.312 | 394809 | 100.000 | 62035 | 3307       | 1.251 | --       |
| 总计 |       | 394809 | 100.000 | 62035 |            |       |          |

## &lt;样品信息&gt;

色谱柱 : XB-C18(50mm\*4.6mm,5 $\mu$ m) 流速: 2.0ml/min  
柱温 : 30 $^{\circ}$ C 波长: 195nm  
数据文件名 : RC\$QTL-486 - 27-6/1-97-2 - zzp-2024081821-2p-pH6.0+3SDSjz-120mg-rcqx-p3-45min.lcd  
方法文件名 : RC\$QTL-486 - QTL-486-czz-FX251.lcm  
批处理文件名: RC\$QTL-486 - 20240905-rcqx-FX251.lcb  
样品瓶号 : 1-24  
进样体积 : 20  $\mu$ l 版本号: 6.115  
进样时间 : 2024/09/05 15:56:14 实验者: jiangjinwei  
处理时间(V2) : 2024/09/06 09:48:24 处理者: jiangjinwei  
仪器型号 : SHIMADZU LC-2050C (FX251)

## &lt;色谱图&gt;

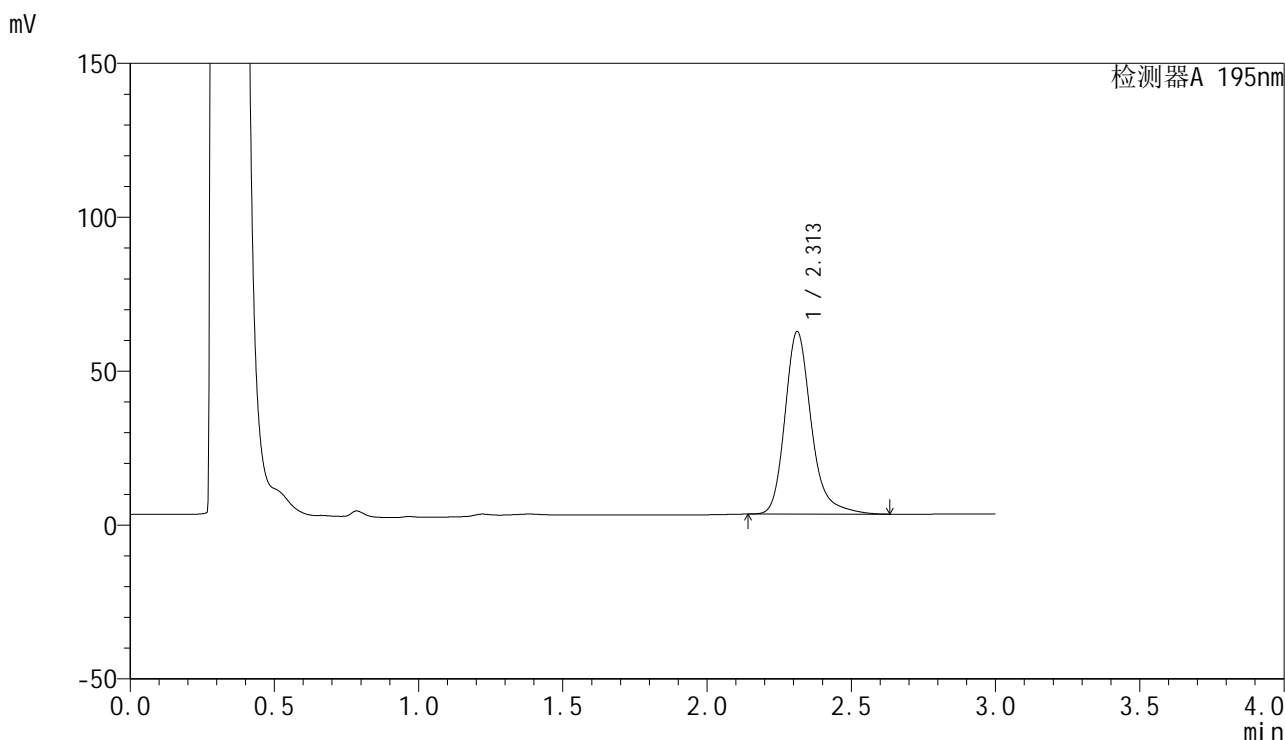

## &lt;峰表&gt;

检测器A 195nm

| 峰号 | 保留时间  | 面积     | 面积%     | 高度    | 理论塔板数(USP) | 拖尾因子  | 分离度(USP) |
|----|-------|--------|---------|-------|------------|-------|----------|
| 1  | 2.313 | 377459 | 100.000 | 59328 | 3311       | 1.250 | --       |
| 总计 |       | 377459 | 100.000 | 59328 |            |       |          |



# QTL-486

## <样品信息>

|          |  |     |               |
|----------|--|-----|---------------|
| 色谱柱      | : XB-C18(50mm*4.6mm,5μm)   | 流速  | : 2.0ml/min   |
| 柱温       | : 30°C   | 波长  | : 195nm       |
| 数据文件名    | : RC\$QTL-486 - 27-6/1-98-2 - zzp-2024081821-2p-pH6.0+3SDSjz-120mg-rcqx-p4-45min.lcd |     |               |
| 方法文件名    | : RC\$QTL-486 - QTL-486-czz-FX251.lcm  |     |               |
| 批处理文件名   | : RC\$QTL-486 - 20240905-rcqx-FX251.lcb  |     |               |
| 样品瓶号     | : 1-33   | 版本号 | : 6.115       |
| 进样体积     | : 20 μl  | 实验者 | : jiangjinwei |
| 进样时间     | : 2024/09/05 15:59:38  | 处理者 | : jiangjinwei |
| 处理时间(V2) | : 2024/09/06 09:48:27  |     |               |
| 仪器型号     | : SHIMADZU LC-2050C (FX251)  |     |               |

## <色谱图>

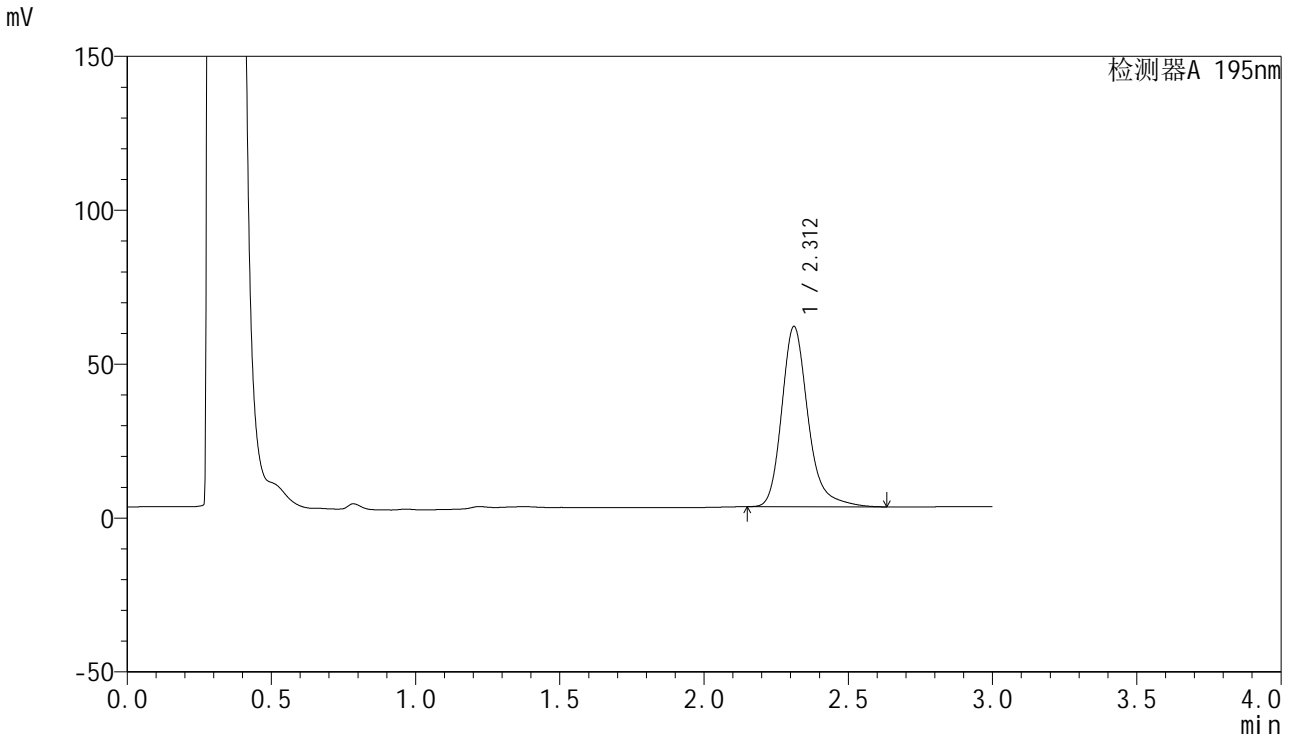

## <峰表>

检测器A 195nm

| 峰号 | 保留时间  | 面积     | 面积%     | 高度    | 理论塔板数(USP) | 拖尾因子  | 分离度(USP) |
|----|-------|--------|---------|-------|------------|-------|----------|
| 1  | 2.312 | 372586 | 100.000 | 58566 | 3309       | 1.251 | --       |
| 总计 |       | 372586 | 100.000 | 58566 |            |       |          |

## &lt;样品信息&gt;

色谱柱 : XB-C18(50mm\*4.6mm,5 $\mu$ m) 流速: 2.0ml/min  
柱温 : 30 $^{\circ}$ C 波长: 195nm  
数据文件名 : RC\$QTL-486 - 27-6/1-99-2 - zzp-2024081821-2p-pH6.0+3SDSjz-120mg-rcqx-p5-45min.lcd  
方法文件名 : RC\$QTL-486 - QTL-486-czz-FX251.lcm  
批处理文件名: RC\$QTL-486 - 20240905-rcqx-FX251.lcb  
样品瓶号 : 1-42  
进样体积 : 20  $\mu$ l 版本号: 6.115  
进样时间 : 2024/09/05 16:03:01 实验者: jiangjinwei  
处理时间(V2) : 2024/09/06 09:48:30 处理者: jiangjinwei  
仪器型号 : SHIMADZU LC-2050C (FX251)

## &lt;色谱图&gt;

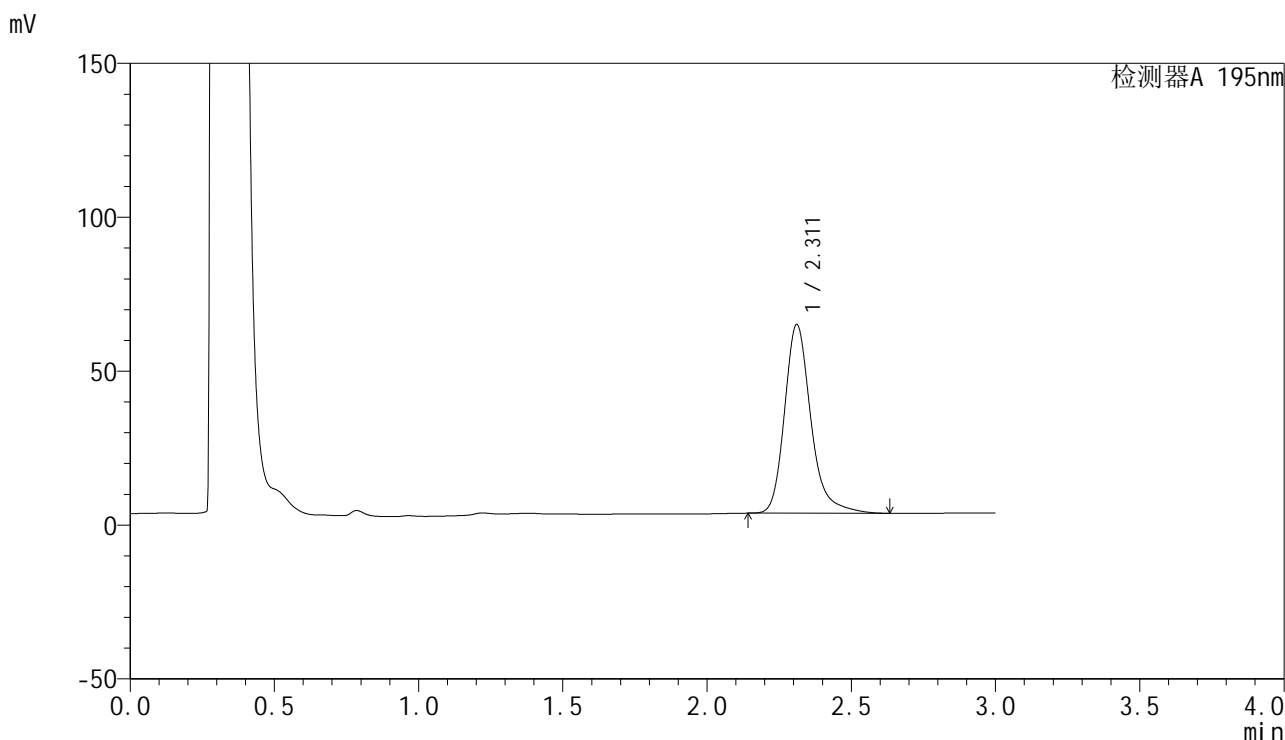

## &lt;峰表&gt;

检测器A 195nm

| 峰号 | 保留时间  | 面积     | 面积%     | 高度    | 理论塔板数(USP) | 拖尾因子  | 分离度(USP) |
|----|-------|--------|---------|-------|------------|-------|----------|
| 1  | 2.311 | 390443 | 100.000 | 61264 | 3304       | 1.255 | --       |
| 总计 |       | 390443 | 100.000 | 61264 |            |       |          |

## &lt;样品信息&gt;

色谱柱 : XB-C18(50mm\*4.6mm,5 $\mu$ m) 流速: 2.0ml/min  
柱温 : 30 $^{\circ}$ C 波长: 195nm  
数据文件名 : RC\$QTL-486 - 27-6/1-100-2 - zzp-2024081821-2p-pH6.0+3SDSjz-120mg-rcqx-p6-45min.lcd  
方法文件名 : RC\$QTL-486 - QTL-486-czz-FX251.lcm  
批处理文件名: RC\$QTL-486 - 20240905-rcqx-FX251.lcb  
样品瓶号 : 1-51  
进样体积 : 20  $\mu$ l 版本号: 6.115  
进样时间 : 2024/09/05 16:06:24 实验者: jiangjinwei  
处理时间(V2) : 2024/09/06 09:48:33 处理者: jiangjinwei  
仪器型号 : SHIMADZU LC-2050C (FX251)

## &lt;色谱图&gt;

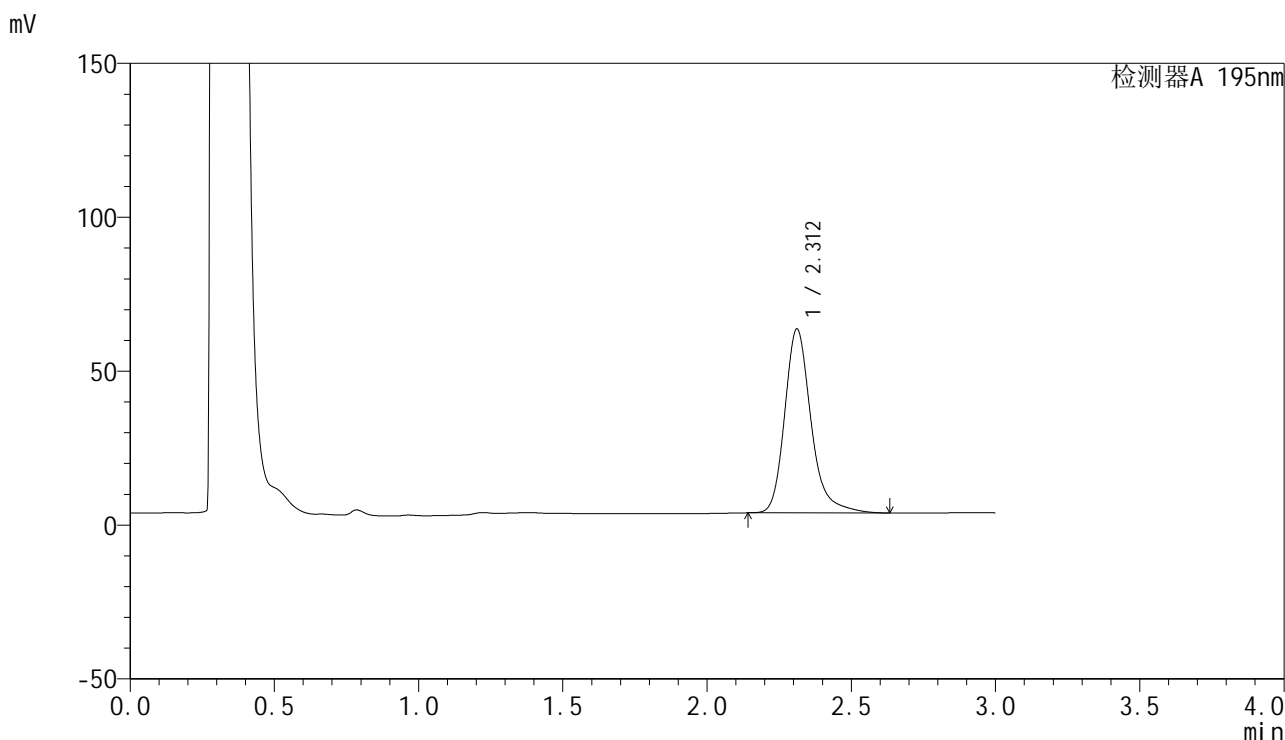

## &lt;峰表&gt;

检测器A 195nm

| 峰号 | 保留时间  | 面积     | 面积%     | 高度    | 理论塔板数(USP) | 拖尾因子  | 分离度(USP) |
|----|-------|--------|---------|-------|------------|-------|----------|
| 1  | 2.312 | 380735 | 100.000 | 59719 | 3301       | 1.252 | --       |
| 总计 |       | 380735 | 100.000 | 59719 |            |       |          |

## &lt;样品信息&gt;

色谱柱 : XB-C18(50mm\*4.6mm,5 $\mu$ m) 流速: 2.0ml/min  
柱温 : 30 $^{\circ}$ C 波长: 195nm  
数据文件名 : RC\$QTL-486 - 27-6/1-101-2 - zzp-2024081821-2p-pH6.0+3SDSjz-120mg-rcqx-p1-60min.lcd  
方法文件名 : RC\$QTL-486 - QTL-486-czz-FX251.lcm  
批处理文件名: RC\$QTL-486 - 20240905-rcqx-FX251.lcb  
样品瓶号 : 1-7  
进样体积 : 20  $\mu$ l 版本号: 6.115  
进样时间 : 2024/09/05 16:09:47 实验者: jiangjinwei  
处理时间(V2) : 2024/09/06 09:48:35 处理者: jiangjinwei  
仪器型号 : SHIMADZU LC-2050C (FX251)

## &lt;色谱图&gt;

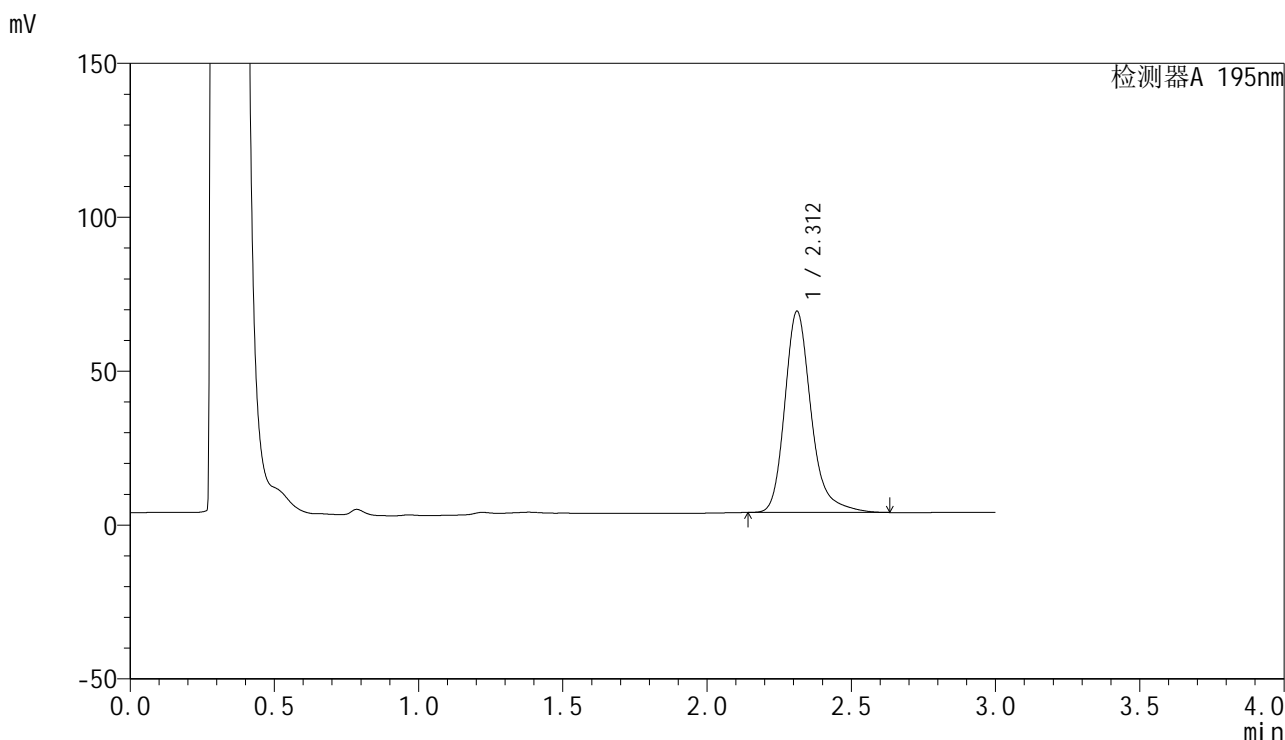

## &lt;峰表&gt;

检测器A 195nm

| 峰号 | 保留时间  | 面积     | 面积%     | 高度    | 理论塔板数(USP) | 拖尾因子  | 分离度(USP) |
|----|-------|--------|---------|-------|------------|-------|----------|
| 1  | 2.312 | 416513 | 100.000 | 65365 | 3301       | 1.254 | --       |
| 总计 |       | 416513 | 100.000 | 65365 |            |       |          |

## &lt;样品信息&gt;

色谱柱 : XB-C18(50mm\*4.6mm,5 $\mu$ m) 流速: 2.0ml/min  
柱温 : 30 $^{\circ}$ C 波长: 195nm  
数据文件名 : RC\$QTL-486 - 27-6/1-102-2 - zzp-2024081821-2p-pH6.0+3SDSjz-120mg-rcqx-p2-60min.lcd  
方法文件名 : RC\$QTL-486 - QTL-486-czz-FX251.lcm  
批处理文件名: RC\$QTL-486 - 20240905-rcqx-FX251.lcb  
样品瓶号 : 1-16  
进样体积 : 20  $\mu$ l 版本号: 6.115  
进样时间 : 2024/09/05 16:13:10 实验者: jiangjinwei  
处理时间(V2) : 2024/09/06 09:48:38 处理者: jiangjinwei  
仪器型号 : SHIMADZU LC-2050C (FX251)

## &lt;色谱图&gt;

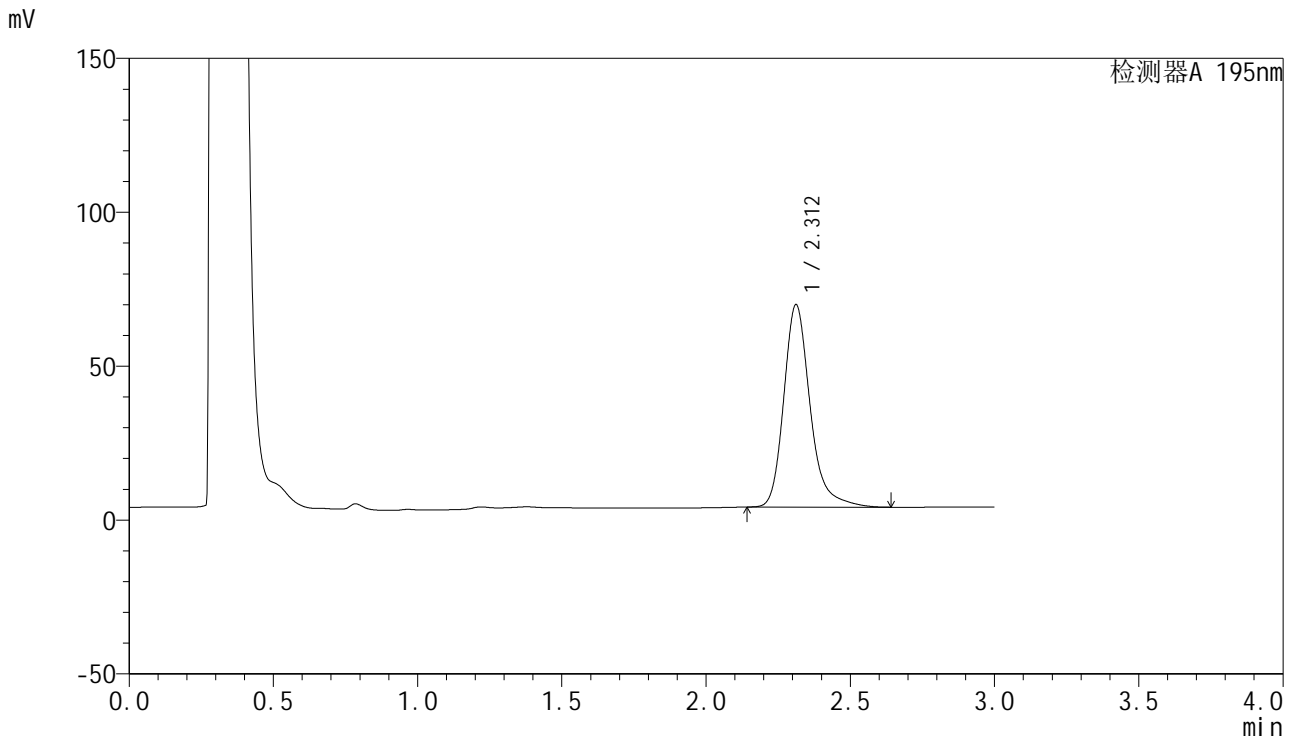

## &lt;峰表&gt;

检测器A 195nm

| 峰号 | 保留时间  | 面积     | 面积%     | 高度    | 理论塔板数(USP) | 拖尾因子  | 分离度(USP) |
|----|-------|--------|---------|-------|------------|-------|----------|
| 1  | 2.312 | 419276 | 100.000 | 65773 | 3303       | 1.254 | --       |
| 总计 |       | 419276 | 100.000 | 65773 |            |       |          |

## &lt;样品信息&gt;

色谱柱 : XB-C18(50mm\*4.6mm,5 $\mu$ m) 流速: 2.0ml/min  
柱温 : 30 $^{\circ}$ C 波长: 195nm  
数据文件名 : RC\$QTL-486 - 27-6/1-103-2 - zzp-2024081821-2p-pH6.0+3SDSjz-120mg-rcqx-p3-60min.lcd  
方法文件名 : RC\$QTL-486 - QTL-486-czz-FX251.lcm  
批处理文件名: RC\$QTL-486 - 20240905-rcqx-FX251.lcb  
样品瓶号 : 1-25  
进样体积 : 20  $\mu$ l 版本号: 6.115  
进样时间 : 2024/09/05 16:16:33 实验者: jiangjinwei  
处理时间(V2) : 2024/09/06 09:48:41 处理者: jiangjinwei  
仪器型号 : SHIMADZU LC-2050C (FX251)

## &lt;色谱图&gt;

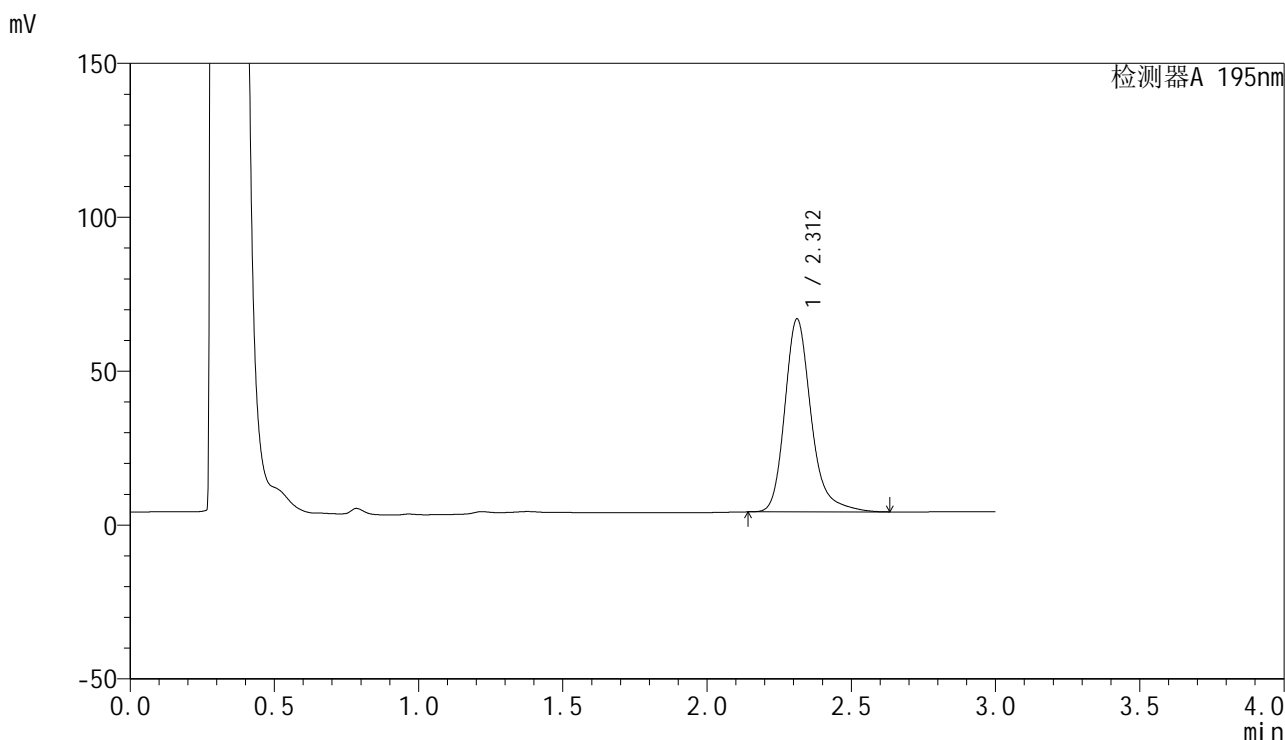

## &lt;峰表&gt;

检测器A 195nm

| 峰号 | 保留时间  | 面积     | 面积%     | 高度    | 理论塔板数(USP) | 拖尾因子  | 分离度(USP) |
|----|-------|--------|---------|-------|------------|-------|----------|
| 1  | 2.312 | 399280 | 100.000 | 62684 | 3303       | 1.252 | --       |
| 总计 |       | 399280 | 100.000 | 62684 |            |       |          |

## &lt;样品信息&gt;

色谱柱 : XB-C18(50mm\*4.6mm,5 $\mu$ m) 流速: 2.0ml/min  
柱温 : 30 $^{\circ}$ C 波长: 195nm  
数据文件名 : RC\$QTL-486 - 27-6/1-104-2 - zzp-2024081821-2p-pH6.0+3SDSjz-120mg-rcqx-p4-60min.lcd  
方法文件名 : RC\$QTL-486 - QTL-486-czz-FX251.lcm  
批处理文件名: RC\$QTL-486 - 20240905-rcqx-FX251.lcb  
样品瓶号 : 1-34  
进样体积 : 20  $\mu$ l 版本号: 6.115  
进样时间 : 2024/09/05 16:19:55 实验者: jiangjinwei  
处理时间(V2) : 2024/09/06 09:48:44 处理者: jiangjinwei  
仪器型号 : SHIMADZU LC-2050C (FX251)

## &lt;色谱图&gt;

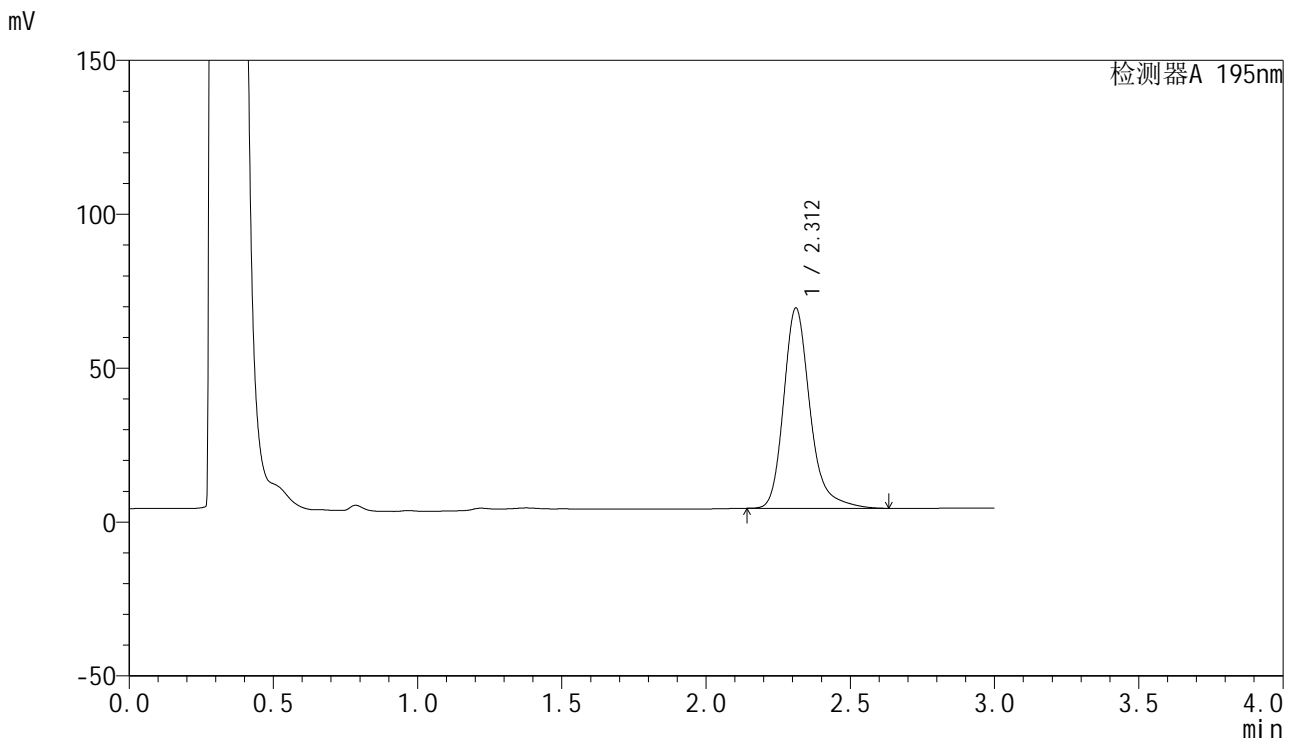

## &lt;峰表&gt;

检测器A 195nm

| 峰号 | 保留时间  | 面积     | 面积%     | 高度    | 理论塔板数(USP) | 拖尾因子  | 分离度(USP) |
|----|-------|--------|---------|-------|------------|-------|----------|
| 1  | 2.312 | 414786 | 100.000 | 65023 | 3299       | 1.255 | --       |
| 总计 |       | 414786 | 100.000 | 65023 |            |       |          |



# QTL-486

## <样品信息>

|          |   |     |               |
|----------|---|-----|---------------|
| 色谱柱      | : XB-C18(50mm*4.6mm,5μm)  | 流速  | : 2.0ml/min   |
| 柱温       | : 30°C  | 波长  | : 195nm       |
| 数据文件名    | : RC\$QTL-486 - 27-6/1-105-2 - zzp-2024081821-2p-pH6.0+3SDSjz-120mg-rcqx-p5-60min.lcd |     |               |
| 方法文件名    | : RC\$QTL-486 - QTL-486-czz-FX251.lcm   |     |               |
| 批处理文件名   | : RC\$QTL-486 - 20240905-rcqx-FX251.lcb   |     |               |
| 样品瓶号     | : 1-43  | 版本号 | : 6.115       |
| 进样体积     | : 20 μl   | 实验者 | : jiangjinwei |
| 进样时间     | : 2024/09/05 16:23:18   | 处理者 | : jiangjinwei |
| 处理时间(V2) | : 2024/09/06 09:48:47   |     |               |
| 仪器型号     | : SHIMADZU LC-2050C (FX251)   |     |               |

## <色谱图>

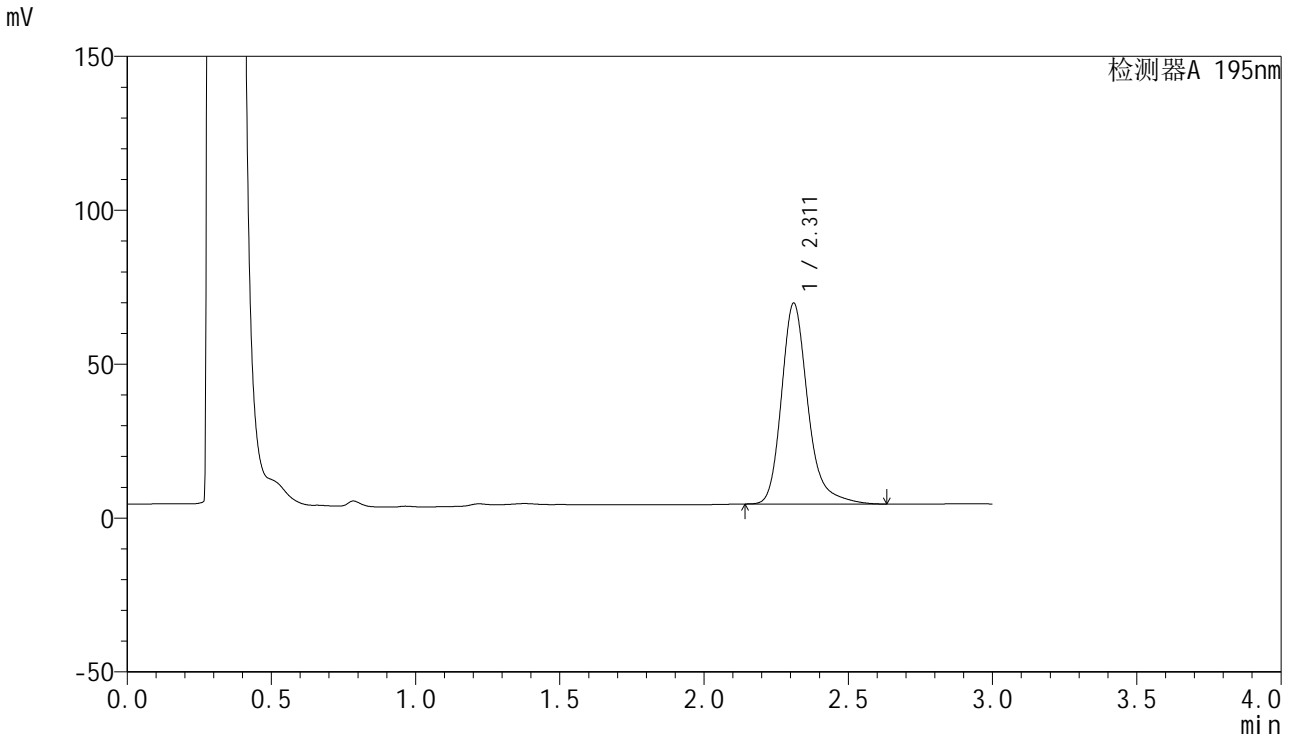

## <峰表>

检测器A 195nm

| 峰号 | 保留时间  | 面积     | 面积%     | 高度    | 理论塔板数(USP) | 拖尾因子  | 分离度(USP) |
|----|-------|--------|---------|-------|------------|-------|----------|
| 1  | 2.311 | 416141 | 100.000 | 65190 | 3297       | 1.255 | --       |
| 总计 |       | 416141 | 100.000 | 65190 |            |       |          |



# QTL-486

## <样品信息>

|          |   |     |               |
|----------|---|-----|---------------|
| 色谱柱      | : XB-C18(50mm*4.6mm,5μm)  | 流速  | : 2.0ml/min   |
| 柱温       | : 30°C  | 波长  | : 195nm       |
| 数据文件名    | : RC\$QTL-486 - 27-6/1-106-2 - zzp-2024081821-2p-pH6.0+3SDSjz-120mg-rcqx-p6-60min.lcd |     |               |
| 方法文件名    | : RC\$QTL-486 - QTL-486-czz-FX251.lcm   |     |               |
| 批处理文件名   | : RC\$QTL-486 - 20240905-rcqx-FX251.lcb   |     |               |
| 样品瓶号     | : 1-52  | 版本号 | : 6.115       |
| 进样体积     | : 20 μl   | 实验者 | : jiangjinwei |
| 进样时间     | : 2024/09/05 16:26:41   | 处理者 | : jiangjinwei |
| 处理时间(V2) | : 2024/09/06 09:48:50   |     |               |
| 仪器型号     | : SHIMADZU LC-2050C (FX251)   |     |               |

## <色谱图>

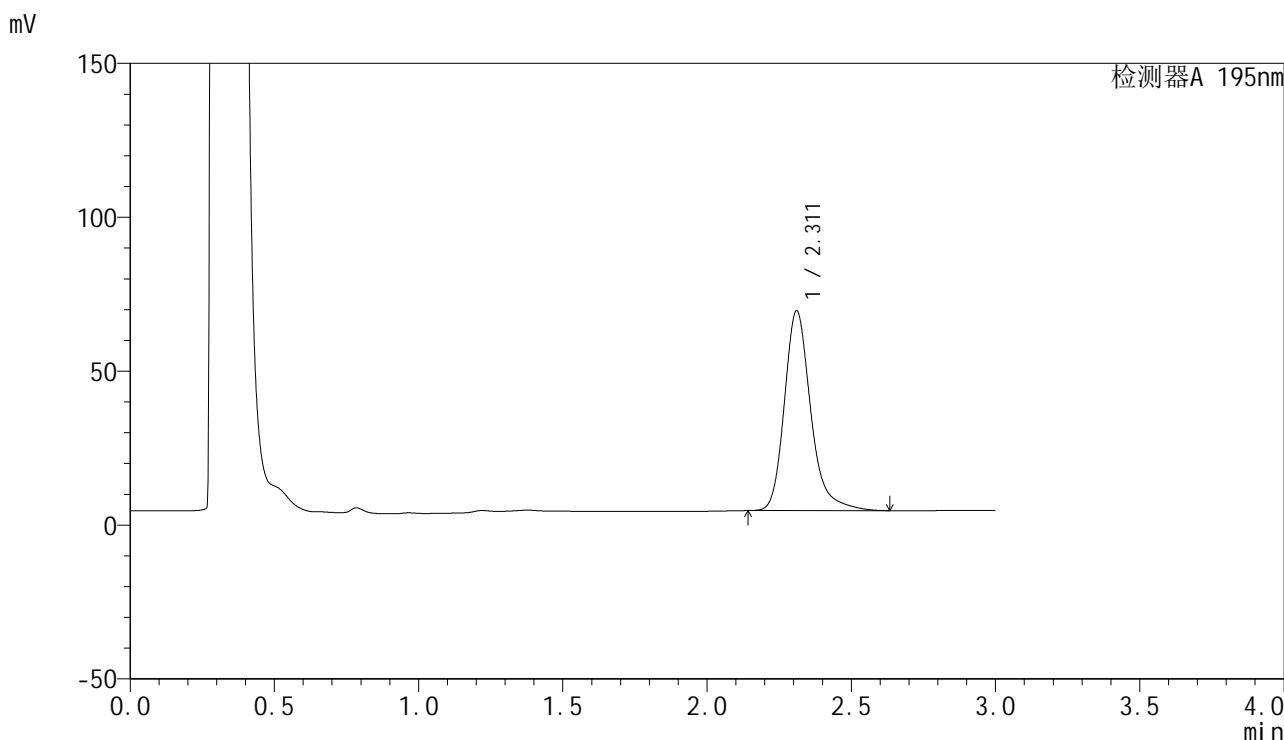

## <峰表>

检测器A 195nm

| 峰号 | 保留时间  | 面积     | 面积%     | 高度    | 理论塔板数(USP) | 拖尾因子  | 分离度(USP) |
|----|-------|--------|---------|-------|------------|-------|----------|
| 1  | 2.311 | 414535 | 100.000 | 64798 | 3285       | 1.256 | --       |
| 总计 |       | 414535 | 100.000 | 64798 |            |       |          |



# QTL-486

## <样品信息>

|          |  |     |               |
|----------|--|-----|---------------|
| 色谱柱      | : XB-C18(50mm*4.6mm,5µm)   | 流速  | : 2.0ml/min   |
| 柱温       | : 30°C   | 波长  | : 195nm       |
| 数据文件名    | : RC\$QTL-486 - 27-6/1-107-2 - zzp-2024081821-2p-pH6.0+3SDSjz-120mg-rcqx-p1-jx.lcd |     |               |
| 方法文件名    | : RC\$QTL-486 - QTL-486-czz-FX251.lcm  |     |               |
| 批处理文件名   | : RC\$QTL-486 - 20240905-rcqx-FX251.lcb  |     |               |
| 样品瓶号     | : 1-8  | 版本号 | : 6.115       |
| 进样体积     | : 20 µl  | 实验者 | : jiangjinwei |
| 进样时间     | : 2024/09/05 16:30:05  | 处理者 | : jiangjinwei |
| 处理时间(V2) | : 2024/09/06 09:48:52  |     |               |
| 仪器型号     | : SHIMADZU LC-2050C (FX251)  |     |               |

## <色谱图>

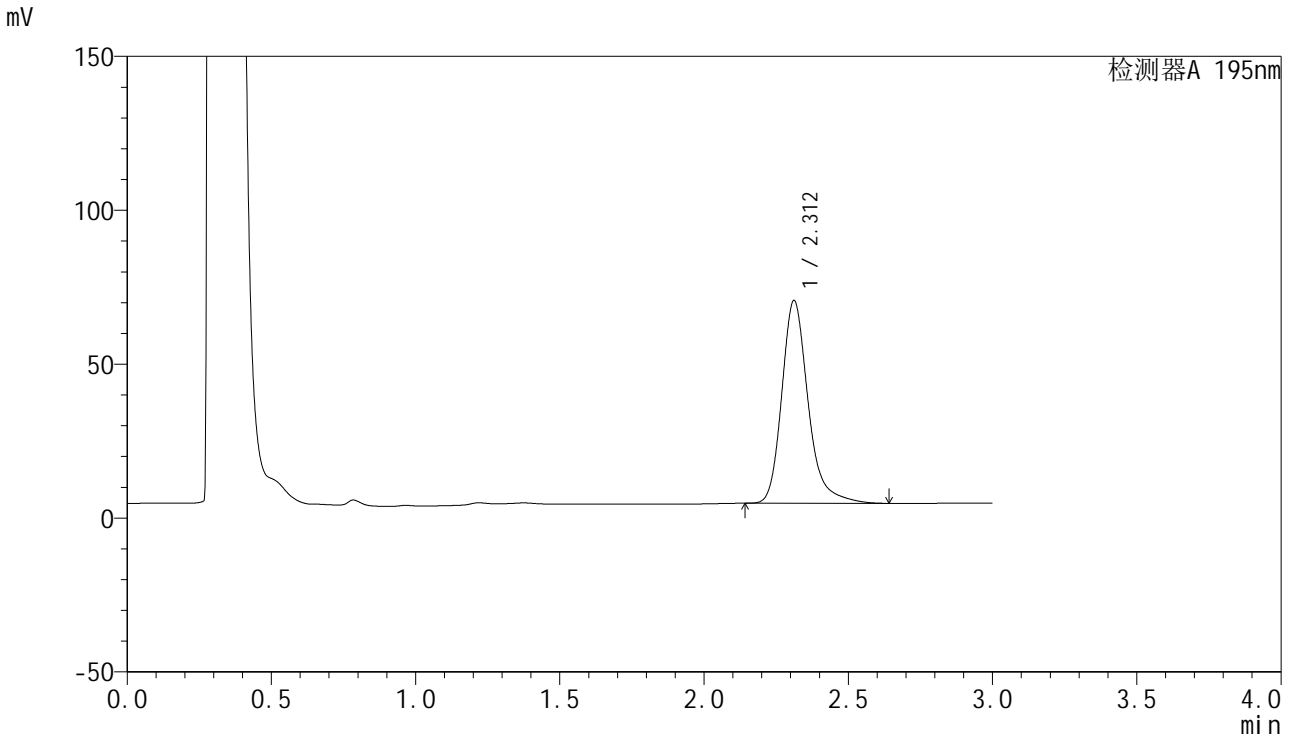

## <峰表>

检测器A 195nm

| 峰号 | 保留时间  | 面积     | 面积%     | 高度    | 理论塔板数(USP) | 拖尾因子  | 分离度(USP) |
|----|-------|--------|---------|-------|------------|-------|----------|
| 1  | 2.312 | 419619 | 100.000 | 65854 | 3301       | 1.256 | --       |
| 总计 |       | 419619 | 100.000 | 65854 |            |       |          |



# QTL-486

## <样品信息>

|          |  |     |               |
|----------|--|-----|---------------|
| 色谱柱      | : XB-C18(50mm*4.6mm,5μm)   | 流速  | : 2.0ml/min   |
| 柱温       | : 30°C   | 波长  | : 195nm       |
| 数据文件名    | : RC\$QTL-486 - 27-6/1-108-2 - zzp-2024081821-2p-pH6.0+3SDSjz-120mg-rcqx-p2-jx.lcd |     |               |
| 方法文件名    | : RC\$QTL-486 - QTL-486-czz-FX251.lcm  |     |               |
| 批处理文件名   | : RC\$QTL-486 - 20240905-rcqx-FX251.lcb  |     |               |
| 样品瓶号     | : 1-17   | 版本号 | : 6.115       |
| 进样体积     | : 20 μl  | 实验者 | : jiangjinwei |
| 进样时间     | : 2024/09/05 16:33:29  | 处理者 | : jiangjinwei |
| 处理时间(V2) | : 2024/09/06 09:48:55  |     |               |
| 仪器型号     | : SHIMADZU LC-2050C (FX251)  |     |               |

## <色谱图>

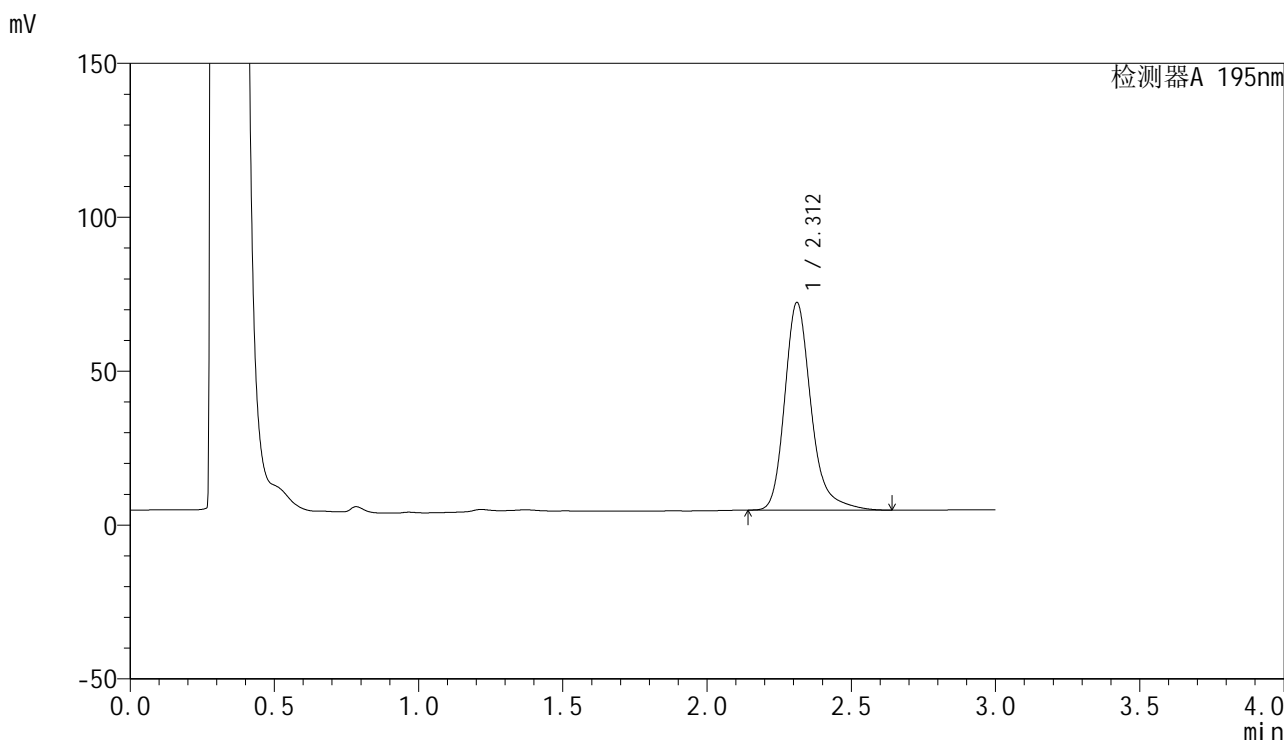

## <峰表>

检测器A 195nm

| 峰号 | 保留时间  | 面积     | 面积%     | 高度    | 理论塔板数(USP) | 拖尾因子  | 分离度(USP) |
|----|-------|--------|---------|-------|------------|-------|----------|
| 1  | 2.312 | 430130 | 100.000 | 67425 | 3297       | 1.257 | --       |
| 总计 |       | 430130 | 100.000 | 67425 |            |       |          |

## &lt;样品信息&gt;

色谱柱 : XB-C18(50mm\*4.6mm,5 $\mu$ m) 流速: 2.0ml/min  
柱温 : 30 $^{\circ}$ C 波长: 195nm  
数据文件名 : RC\$QTL-486 - 27-6/1-109-2 - zzp-2024081821-2p-pH6.0+3SDSjz-120mg-rcqx-p3-jx.lcd  
方法文件名 : RC\$QTL-486 - QTL-486-czz-FX251.lcm  
批处理文件名: RC\$QTL-486 - 20240905-rcqx-FX251.lcb  
样品瓶号 : 1-26  
进样体积 : 20  $\mu$ l 版本号: 6.115  
进样时间 : 2024/09/05 16:36:52 实验者: jiangjinwei  
处理时间(V2) : 2024/09/06 09:48:58 处理者: jiangjinwei  
仪器型号 : SHIMADZU LC-2050C (FX251)

## &lt;色谱图&gt;

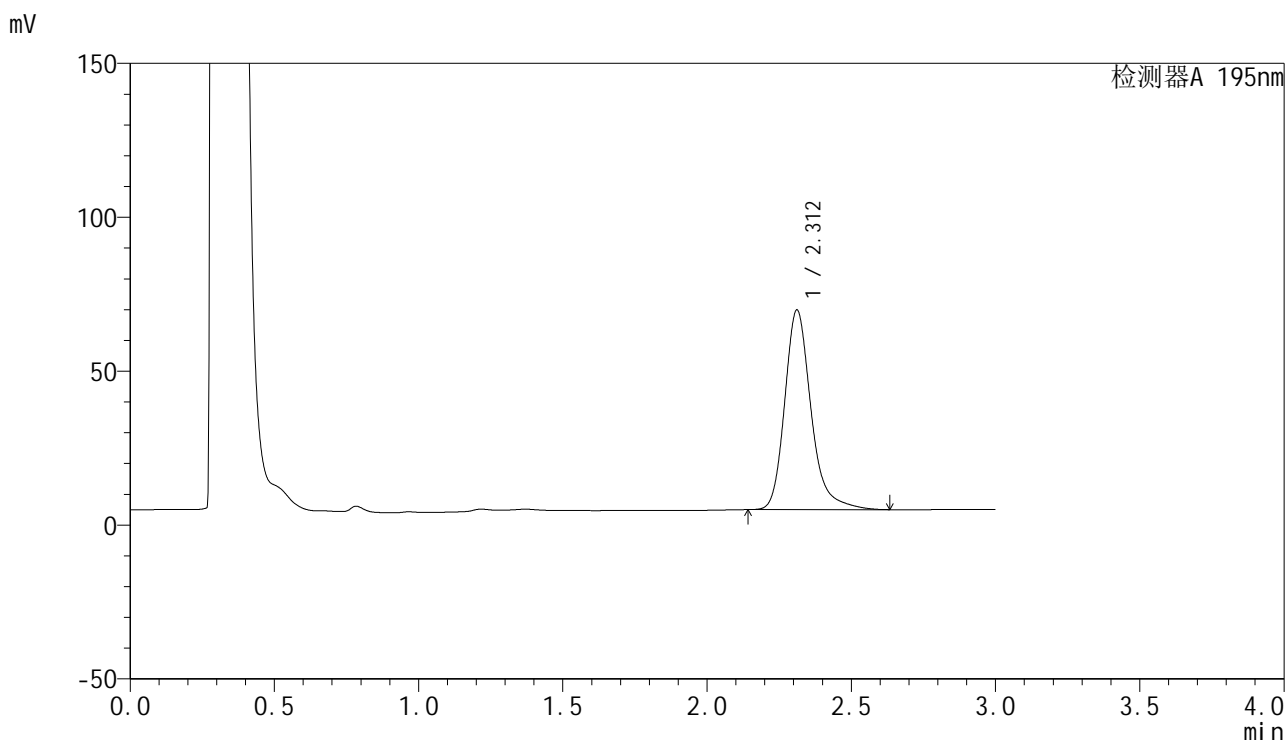

## &lt;峰表&gt;

检测器A 195nm

| 峰号 | 保留时间  | 面积     | 面积%     | 高度    | 理论塔板数(USP) | 拖尾因子  | 分离度(USP) |
|----|-------|--------|---------|-------|------------|-------|----------|
| 1  | 2.312 | 413300 | 100.000 | 64822 | 3297       | 1.254 | --       |
| 总计 |       | 413300 | 100.000 | 64822 |            |       |          |

## &lt;样品信息&gt;

色谱柱 : XB-C18(50mm\*4.6mm,5 $\mu$ m) 流速: 2.0ml/min  
柱温 : 30 $^{\circ}$ C 波长: 195nm  
数据文件名 : RC\$QTL-486 - 27-6/1-110-2 - zzp-2024081821-2p-pH6.0+3SDSjz-120mg-rcqx-p4-jx.lcd  
方法文件名 : RC\$QTL-486 - QTL-486-czz-FX251.lcm  
批处理文件名: RC\$QTL-486 - 20240905-rcqx-FX251.lcb  
样品瓶号 : 1-35  
进样体积 : 20  $\mu$ l 版本号: 6.115  
进样时间 : 2024/09/05 16:40:16 实验者: jiangjinwei  
处理时间(V2) : 2024/09/06 09:49:01 处理者: jiangjinwei  
仪器型号 : SHIMADZU LC-2050C (FX251)

## &lt;色谱图&gt;

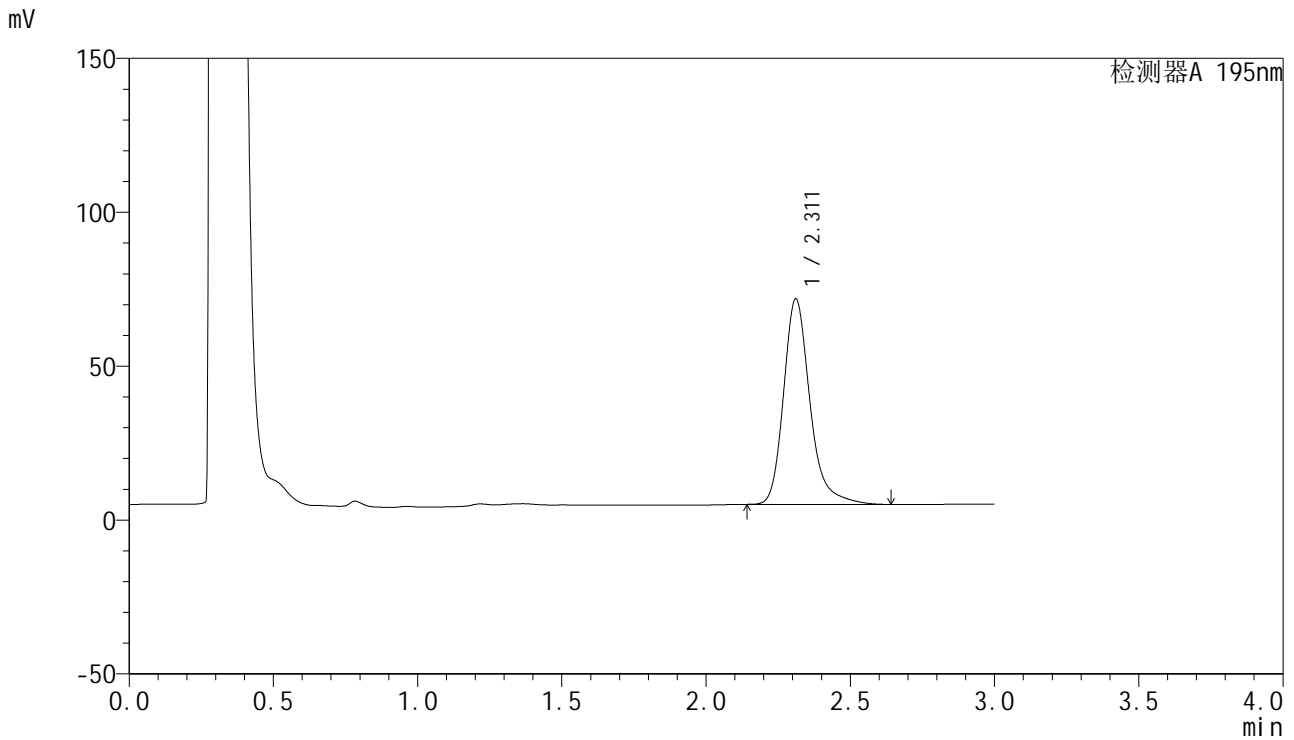

## &lt;峰表&gt;

检测器A 195nm

| 峰号 | 保留时间  | 面积     | 面积%     | 高度    | 理论塔板数(USP) | 拖尾因子  | 分离度(USP) |
|----|-------|--------|---------|-------|------------|-------|----------|
| 1  | 2.311 | 426280 | 100.000 | 66744 | 3295       | 1.257 | --       |
| 总计 |       | 426280 | 100.000 | 66744 |            |       |          |



# QTL-486

## <样品信息>

|          |  |     |               |
|----------|--|-----|---------------|
| 色谱柱      | : XB-C18(50mm*4.6mm,5μm)   | 流速  | : 2.0ml/min   |
| 柱温       | : 30°C   | 波长  | : 195nm       |
| 数据文件名    | : RC\$QTL-486 - 27-6/1-111-2 - zzp-2024081821-2p-pH6.0+3SDSjz-120mg-rcqx-p5-jx.lcd |     |               |
| 方法文件名    | : RC\$QTL-486 - QTL-486-czz-FX251.lcm  |     |               |
| 批处理文件名   | : RC\$QTL-486 - 20240905-rcqx-FX251.lcb  |     |               |
| 样品瓶号     | : 1-44   | 版本号 | : 6.115       |
| 进样体积     | : 20 μl  | 实验者 | : jiangjinwei |
| 进样时间     | : 2024/09/05 16:43:39  | 处理者 | : jiangjinwei |
| 处理时间(V2) | : 2024/09/06 09:49:04  |     |               |
| 仪器型号     | : SHIMADZU LC-2050C (FX251)  |     |               |

## <色谱图>

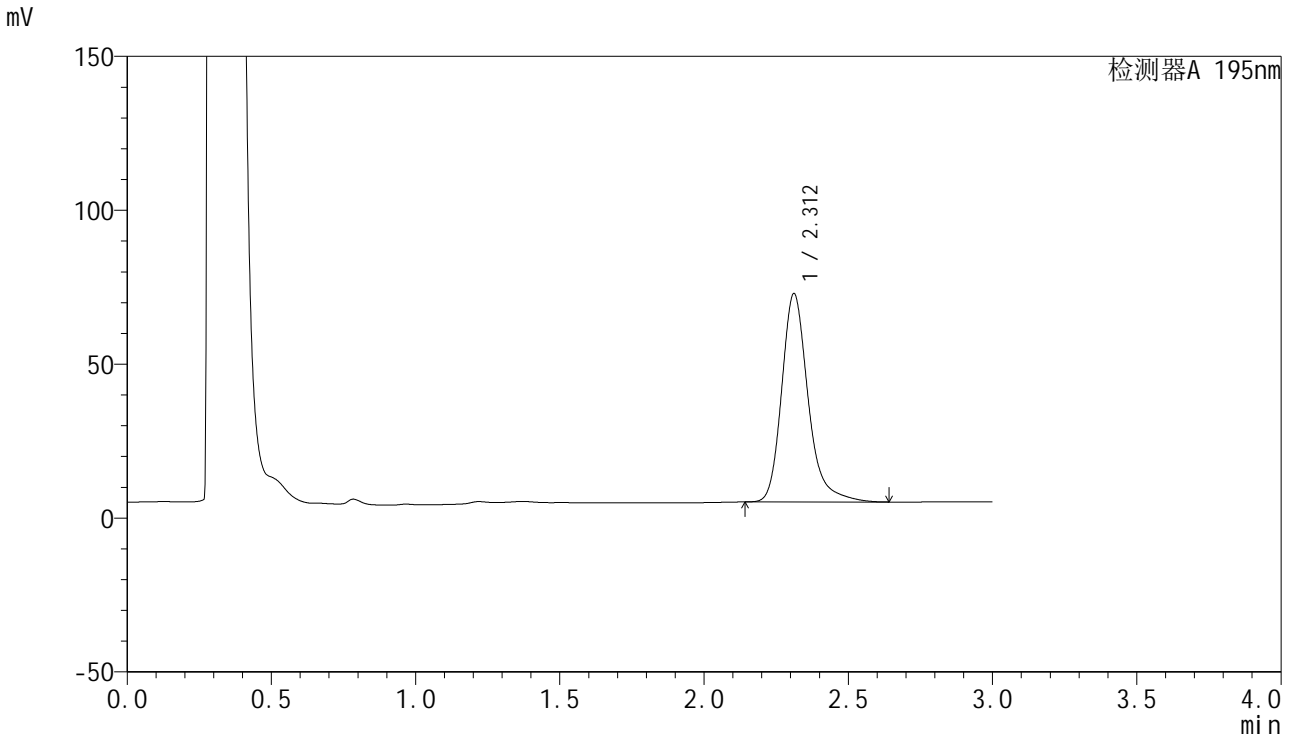

## <峰表>

检测器A 195nm

| 峰号 | 保留时间  | 面积     | 面积%     | 高度    | 理论塔板数(USP) | 拖尾因子  | 分离度(USP) |
|----|-------|--------|---------|-------|------------|-------|----------|
| 1  | 2.312 | 432442 | 100.000 | 67650 | 3284       | 1.258 | --       |
| 总计 |       | 432442 | 100.000 | 67650 |            |       |          |

## &lt;样品信息&gt;

色谱柱 : XB-C18(50mm\*4.6mm,5 $\mu$ m) 流速: 2.0ml/min  
柱温 : 30 $^{\circ}$ C 波长: 195nm  
数据文件名 : RC\$QTL-486 - 27-6/1-112-2 - zzp-2024081821-2p-pH6.0+3SDSjz-120mg-rcqx-p6-jx.lcd  
方法文件名 : RC\$QTL-486 - QTL-486-czz-FX251.lcm  
批处理文件名: RC\$QTL-486 - 20240905-rcqx-FX251.lcb  
样品瓶号 : 1-53  
进样体积 : 20  $\mu$ l 版本号: 6.115  
进样时间 : 2024/09/05 16:47:01 实验者: jiangjinwei  
处理时间(V2) : 2024/09/06 09:49:06 处理者: jiangjinwei  
仪器型号 : SHIMADZU LC-2050C (FX251)

## &lt;色谱图&gt;

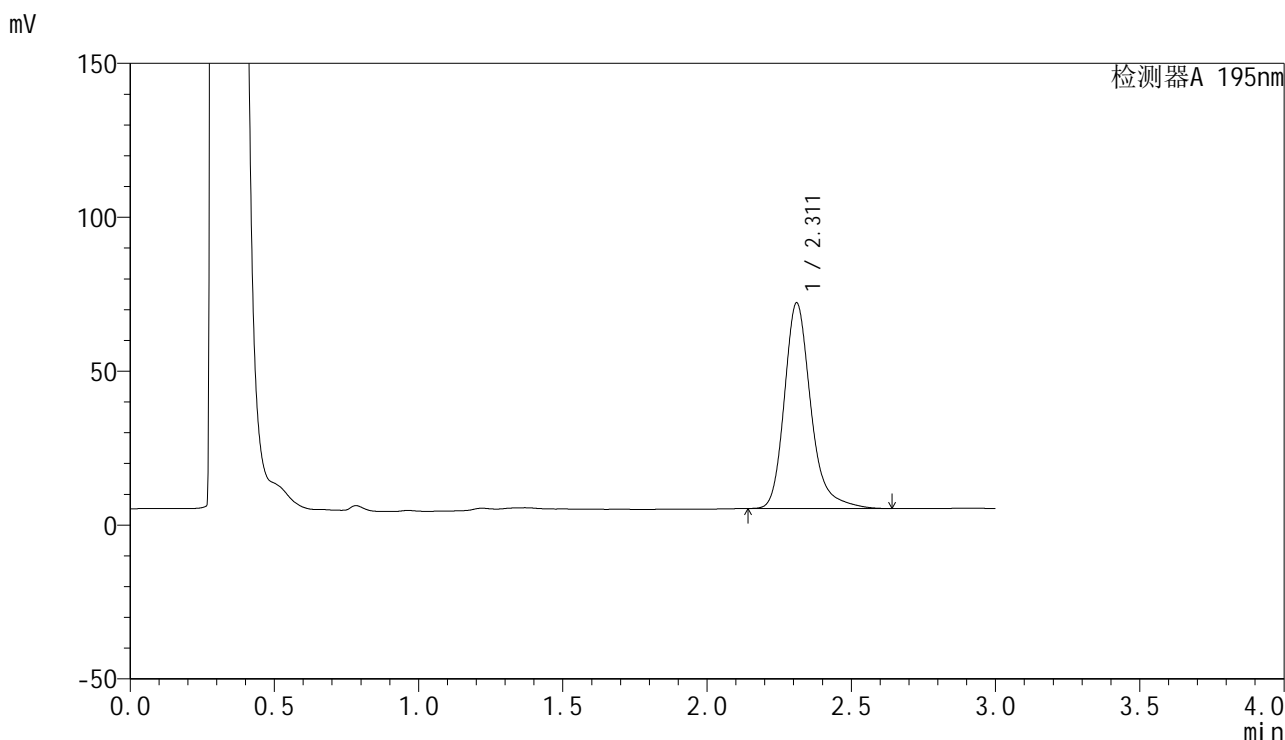

## &lt;峰表&gt;

检测器A 195nm

| 峰号 | 保留时间  | 面积     | 面积%     | 高度    | 理论塔板数(USP) | 拖尾因子  | 分离度(USP) |
|----|-------|--------|---------|-------|------------|-------|----------|
| 1  | 2.311 | 426884 | 100.000 | 66700 | 3286       | 1.258 | --       |
| 总计 |       | 426884 | 100.000 | 66700 |            |       |          |



# QTL-486

## <样品信息>

|          |  |     |               |
|----------|--|-----|---------------|
| 色谱柱      | : XB-C18(50mm*4.6mm,5μm)   | 流速  | : 2.0ml/min   |
| 柱温       | : 30°C   | 波长  | : 195nm       |
| 数据文件名    | : RC\$QTL-486 - 27-6/1-113-2 - zzp-2024081821-2p-pH6.0+3SDSjz-120mg-rcqx-dz2-1.lcd |     |               |
| 方法文件名    | : RC\$QTL-486 - QTL-486-czz-FX251.lcm  |     |               |
| 批处理文件名   | : RC\$QTL-486 - 20240905-rcqx-FX251.lcb  |     |               |
| 样品瓶号     | : 1-27   | 版本号 | : 6.115       |
| 进样体积     | : 20 μl  | 实验者 | : jiangjinwei |
| 进样时间     | : 2024/09/05 16:50:25  | 处理者 | : jiangjinwei |
| 处理时间(V2) | : 2024/09/06 09:49:09  |     |               |
| 仪器型号     | : SHIMADZU LC-2050C (FX251)  |     |               |

## <色谱图>

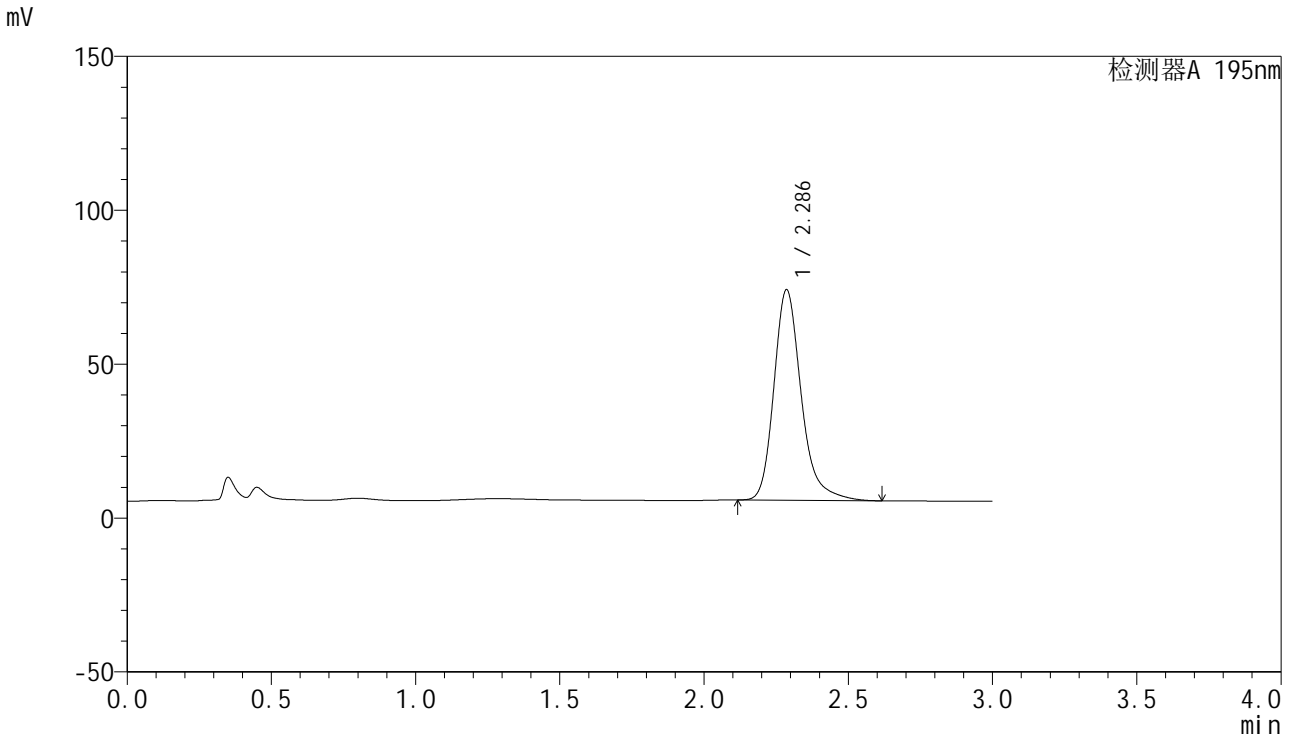

## <峰表>

检测器A 195nm

| 峰号 | 保留时间  | 面积     | 面积%     | 高度    | 理论塔板数(USP) | 拖尾因子  | 分离度(USP) |
|----|-------|--------|---------|-------|------------|-------|----------|
| 1  | 2.286 | 450923 | 100.000 | 68319 | 2996       | 1.253 | --       |
| 总计 |       | 450923 | 100.000 | 68319 |            |       |          |



# QTL-486

## <样品信息>

|          |  |     |               |
|----------|--|-----|---------------|
| 色谱柱      | : XB-C18(50mm*4.6mm,5μm)   | 流速  | : 2.0ml/min   |
| 柱温       | : 30°C   | 波长  | : 195nm       |
| 数据文件名    | : RC\$QTL-486 - 27-6/1-114-2 - zzp-2024081821-2p-pH6.0+3SDSjz-120mg-rcqx-dz2-2.lcd |     |               |
| 方法文件名    | : RC\$QTL-486 - QTL-486-czz-FX251.lcm  |     |               |
| 批处理文件名   | : RC\$QTL-486 - 20240905-rcqx-FX251.lcb  |     |               |
| 样品瓶号     | : 1-27   | 版本号 | : 6.115       |
| 进样体积     | : 20 μl  | 实验者 | : jiangjinwei |
| 进样时间     | : 2024/09/05 16:53:49  | 处理者 | : jiangjinwei |
| 处理时间(V2) | : 2024/09/06 09:49:12  |     |               |
| 仪器型号     | : SHIMADZU LC-2050C (FX251)  |     |               |

## <色谱图>

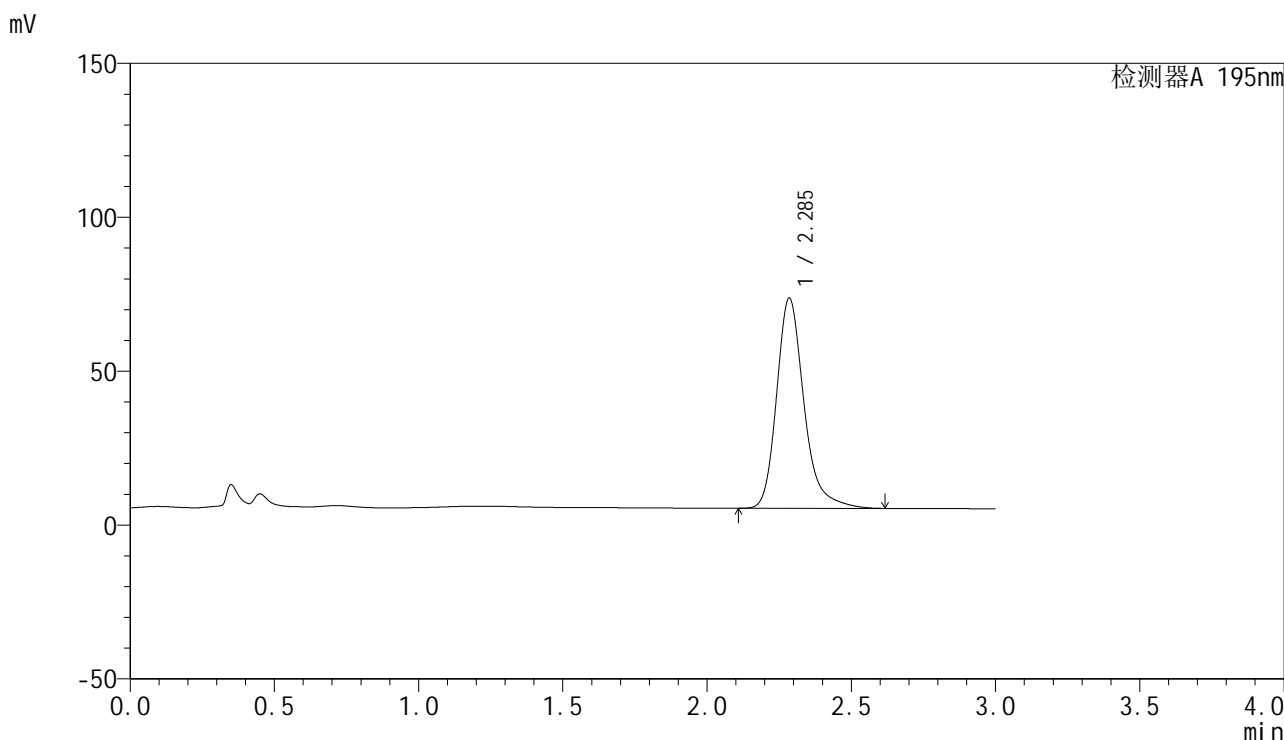

## <峰表>

检测器A 195nm

| 峰号 | 保留时间  | 面积     | 面积%     | 高度    | 理论塔板数(USP) | 拖尾因子  | 分离度(USP) |
|----|-------|--------|---------|-------|------------|-------|----------|
| 1  | 2.285 | 451810 | 100.000 | 68122 | 2988       | 1.261 | --       |
| 总计 |       | 451810 | 100.000 | 68122 |            |       |          |

## &lt;样品信息&gt;

色谱柱 : XB-C18(50mm\*4.6mm,5 $\mu$ m) 流速: 2.0ml/min  
柱温 : 30 $^{\circ}$ C 波长: 195nm  
数据文件名 : RC\$QTL-486 - 27-6/1-115-2 - zzp-2024081821-6p-pH6.0+3SDSjz-120mg-rcqx-rj.lcd  
方法文件名 : RC\$QTL-486 - QTL-486-czz-FX251.lcm  
批处理文件名: RC\$QTL-486 - 20240905-rcqx-FX251.lcb  
样品瓶号 : 2-9  
进样体积 : 20  $\mu$ l 版本号: 6.115  
进样时间 : 2024/09/05 16:57:14 实验者: jiangjinwei  
处理时间(V2) : 2024/09/06 09:49:14 处理者: jiangjinwei  
仪器型号 : SHIMADZU LC-2050C (FX251)

## &lt;色谱图&gt;

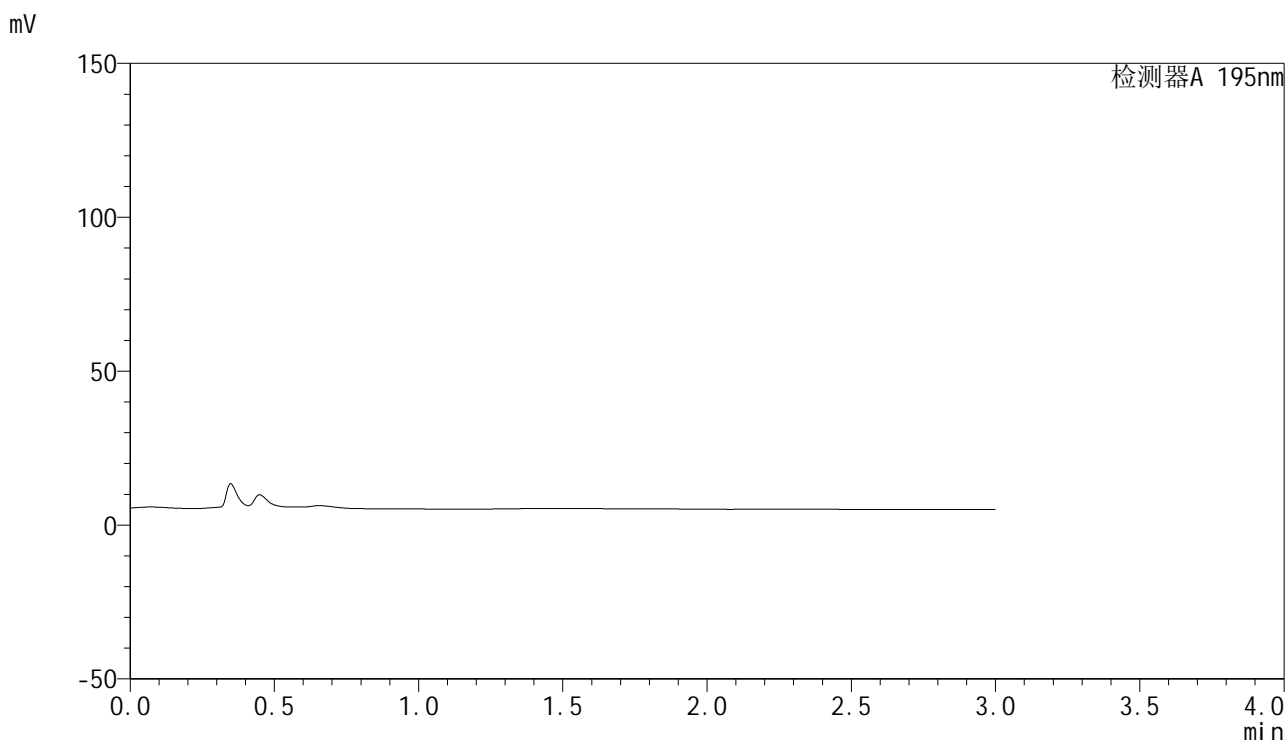

## &lt;峰表&gt;

检测器A 195nm

| 峰号 | 保留时间 | 面积 | 面积% | 高度 | 理论塔板数(USP) | 拖尾因子 | 分离度(USP) |
|----|------|----|-----|----|------------|------|----------|
| 总计 |      |    |     |    |            |      |          |

## &lt;样品信息&gt;

色谱柱 : XB-C18(50mm\*4.6mm,5 $\mu$ m) 流速: 2.0ml/min  
柱温 : 30 $^{\circ}$ C 波长: 195nm  
数据文件名 : RC\$QTL-486 - 27-6/1-116-2 - zzp-2024081821-6p-pH6.0+3SDSjz-120mg-rcqx-dz1-1.lcd  
方法文件名 : RC\$QTL-486 - QTL-486-czz-FX251.lcm  
批处理文件名: RC\$QTL-486 - 20240905-rcqx-FX251.lcb  
样品瓶号 : 2-18  
进样体积 : 20  $\mu$ l 版本号: 6.115  
进样时间 : 2024/09/05 17:00:38 实验者: jiangjinwei  
处理时间(V2) : 2024/09/06 09:49:17 处理者: jiangjinwei  
仪器型号 : SHIMADZU LC-2050C (FX251)

## &lt;色谱图&gt;

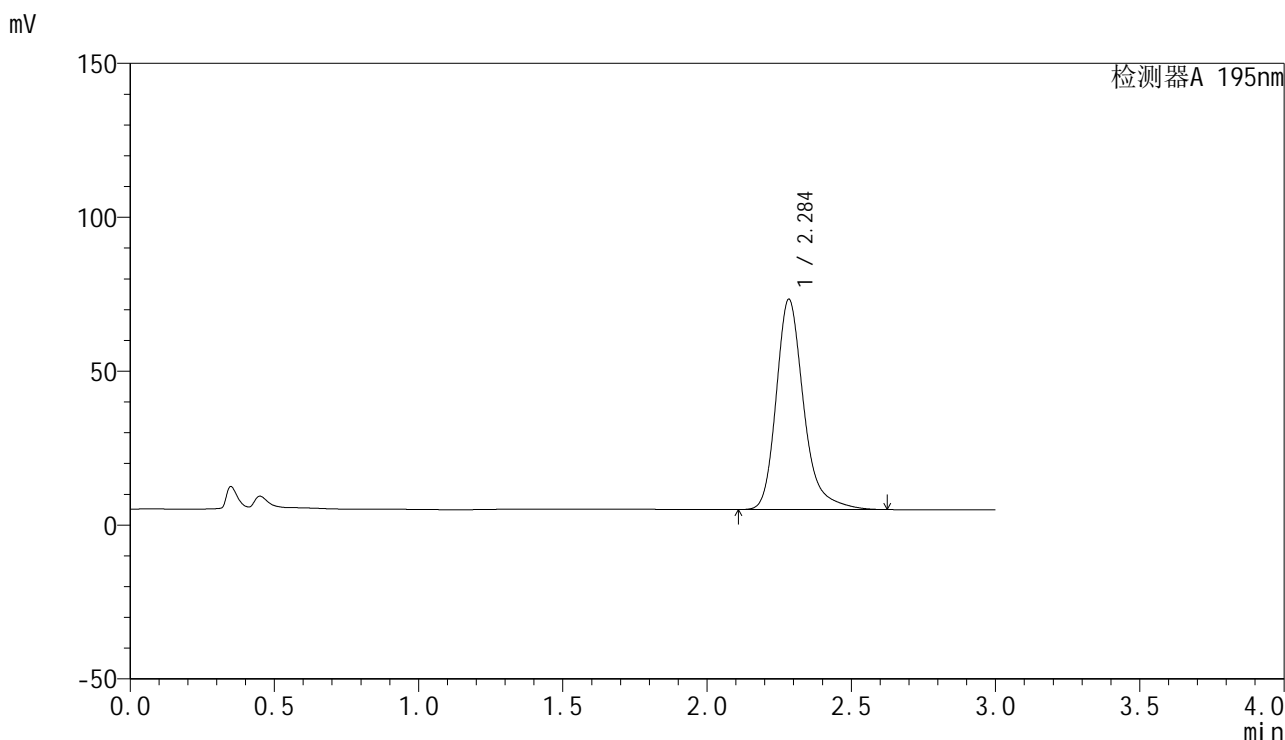

## &lt;峰表&gt;

检测器A 195nm

| 峰号 | 保留时间  | 面积     | 面积%     | 高度    | 理论塔板数(USP) | 拖尾因子  | 分离度(USP) |
|----|-------|--------|---------|-------|------------|-------|----------|
| 1  | 2.284 | 453653 | 100.000 | 68109 | 2976       | 1.274 | --       |
| 总计 |       | 453653 | 100.000 | 68109 |            |       |          |



# QTL-486

## <样品信息>

|          |  |     |               |
|----------|--|-----|---------------|
| 色谱柱      | : XB-C18(50mm*4.6mm,5µm)   | 流速  | : 2.0ml/min   |
| 柱温       | : 30°C   | 波长  | : 195nm       |
| 数据文件名    | : RC\$QTL-486 - 27-6/1-117-2 - zzp-2024081821-6p-pH6.0+3SDSjz-120mg-rcqx-dz1-2.lcd |     |               |
| 方法文件名    | : RC\$QTL-486 - QTL-486-czz-FX251.lcm  |     |               |
| 批处理文件名   | : RC\$QTL-486 - 20240905-rcqx-FX251.lcb  |     |               |
| 样品瓶号     | : 2-18   | 版本号 | : 6.115       |
| 进样体积     | : 20 µl  | 实验者 | : jiangjinwei |
| 进样时间     | : 2024/09/05 17:04:02  | 处理者 | : jiangjinwei |
| 处理时间(V2) | : 2024/09/06 09:49:20  |     |               |
| 仪器型号     | : SHIMADZU LC-2050C (FX251)  |     |               |

## <色谱图>

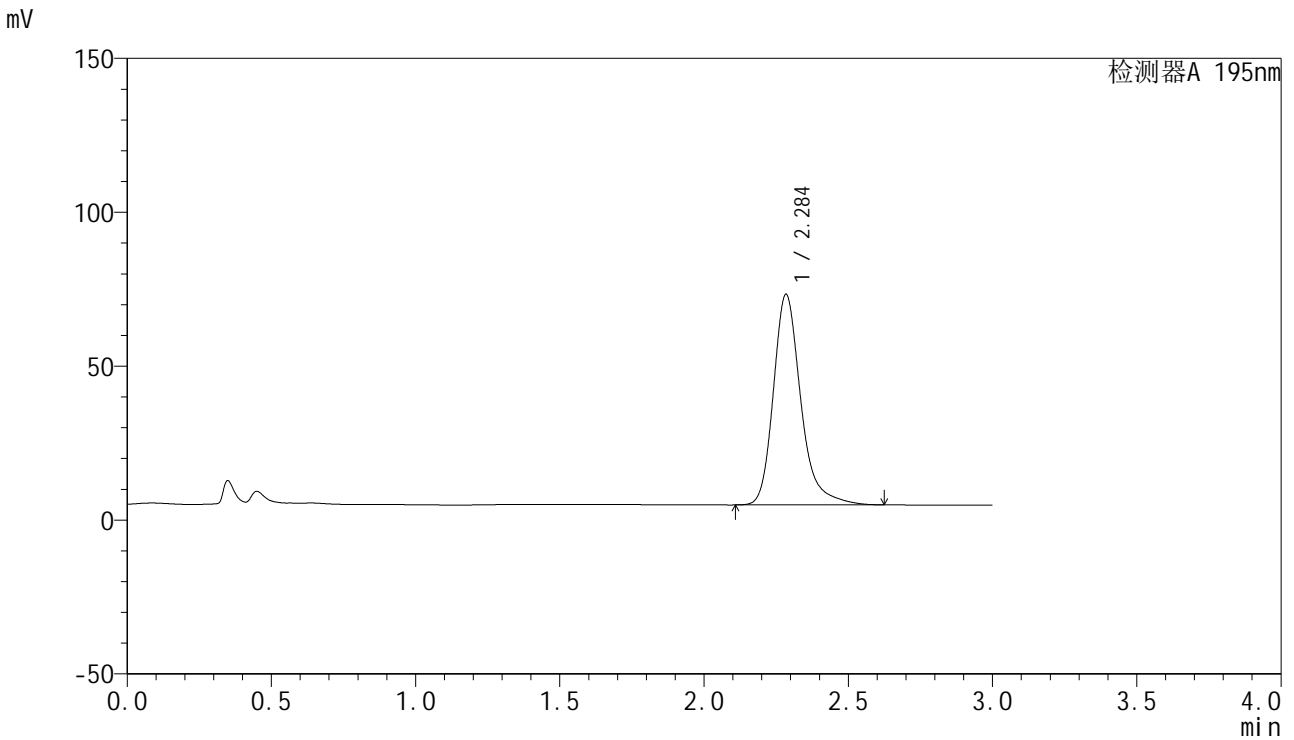

## <峰表>

检测器A 195nm

| 峰号 | 保留时间  | 面积     | 面积%     | 高度    | 理论塔板数(USP) | 拖尾因子  | 分离度(USP) |
|----|-------|--------|---------|-------|------------|-------|----------|
| 1  | 2.284 | 453635 | 100.000 | 68094 | 2986       | 1.274 | --       |
| 总计 |       | 453635 | 100.000 | 68094 |            |       |          |



# QTL-486

## <样品信息>

|          |  |     |               |
|----------|--|-----|---------------|
| 色谱柱      | : XB-C18(50mm*4.6mm,5μm)   | 流速  | : 2.0ml/min   |
| 柱温       | : 30°C   | 波长  | : 195nm       |
| 数据文件名    | : RC\$QTL-486 - 27-6/1-118-2 - zzp-2024081821-6p-pH6.0+3SDSjz-120mg-rcqx-dz1-3.lcd |     |               |
| 方法文件名    | : RC\$QTL-486 - QTL-486-czz-FX251.lcm  |     |               |
| 批处理文件名   | : RC\$QTL-486 - 20240905-rcqx-FX251.lcb  |     |               |
| 样品瓶号     | : 2-18   | 版本号 | : 6.115       |
| 进样体积     | : 20 μl  | 实验者 | : jiangjinwei |
| 进样时间     | : 2024/09/05 17:07:27  | 处理者 | : jiangjinwei |
| 处理时间(V2) | : 2024/09/06 09:49:23  |     |               |
| 仪器型号     | : SHIMADZU LC-2050C (FX251)  |     |               |

## <色谱图>

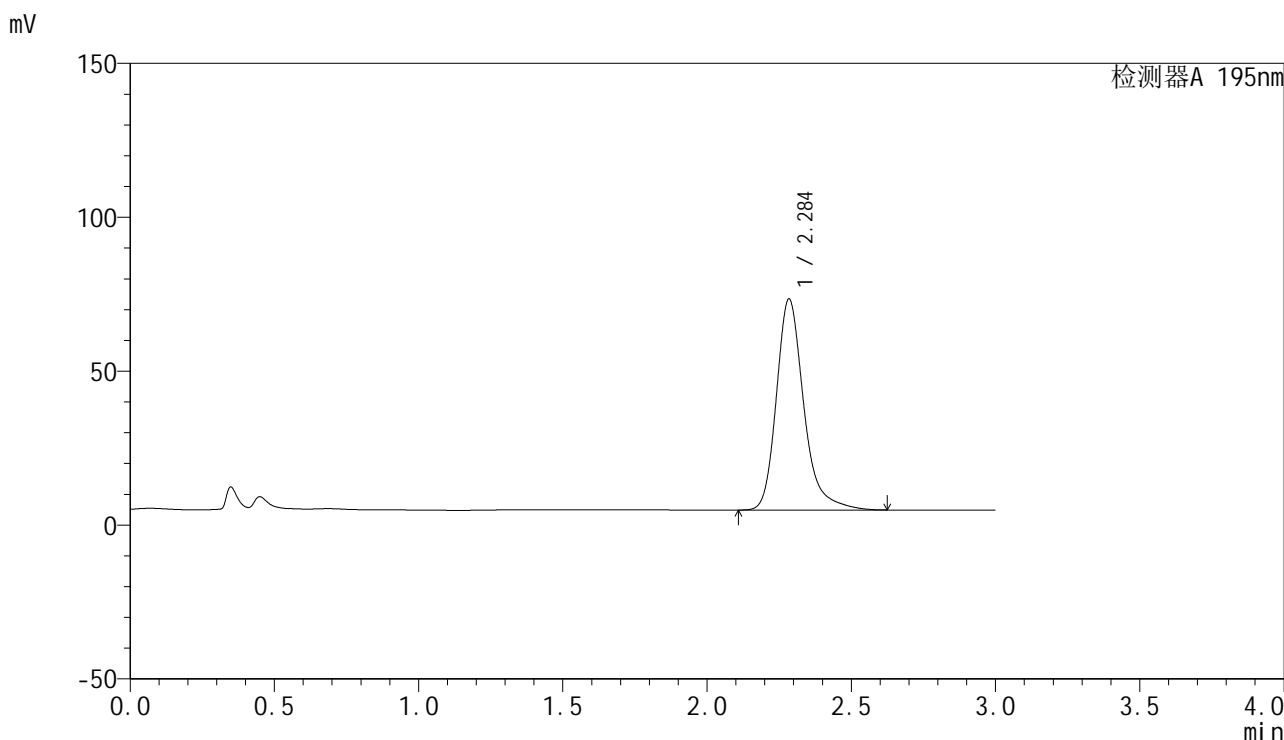

## <峰表>

检测器A 195nm

| 峰号 | 保留时间  | 面积     | 面积%     | 高度    | 理论塔板数(USP) | 拖尾因子  | 分离度(USP) |
|----|-------|--------|---------|-------|------------|-------|----------|
| 1  | 2.284 | 453788 | 100.000 | 68245 | 2997       | 1.273 | --       |
| 总计 |       | 453788 | 100.000 | 68245 |            |       |          |



# QTL-486

## <样品信息>

|          |  |     |               |
|----------|--|-----|---------------|
| 色谱柱      | : XB-C18(50mm*4.6mm,5μm)   | 流速  | : 2.0ml/min   |
| 柱温       | : 30°C   | 波长  | : 195nm       |
| 数据文件名    | : RC\$QTL-486 - 27-6/1-119-2 - zzp-2024081821-6p-pH6.0+3SDSjz-120mg-rcqx-dz1-4.lcd |     |               |
| 方法文件名    | : RC\$QTL-486 - QTL-486-czz-FX251.lcm  |     |               |
| 批处理文件名   | : RC\$QTL-486 - 20240905-rcqx-FX251.lcb  |     |               |
| 样品瓶号     | : 2-18   | 版本号 | : 6.115       |
| 进样体积     | : 20 μl  | 实验者 | : jiangjinwei |
| 进样时间     | : 2024/09/05 17:10:52  | 处理者 | : jiangjinwei |
| 处理时间(V2) | : 2024/09/06 09:49:25  |     |               |
| 仪器型号     | : SHIMADZU LC-2050C (FX251)  |     |               |

## <色谱图>

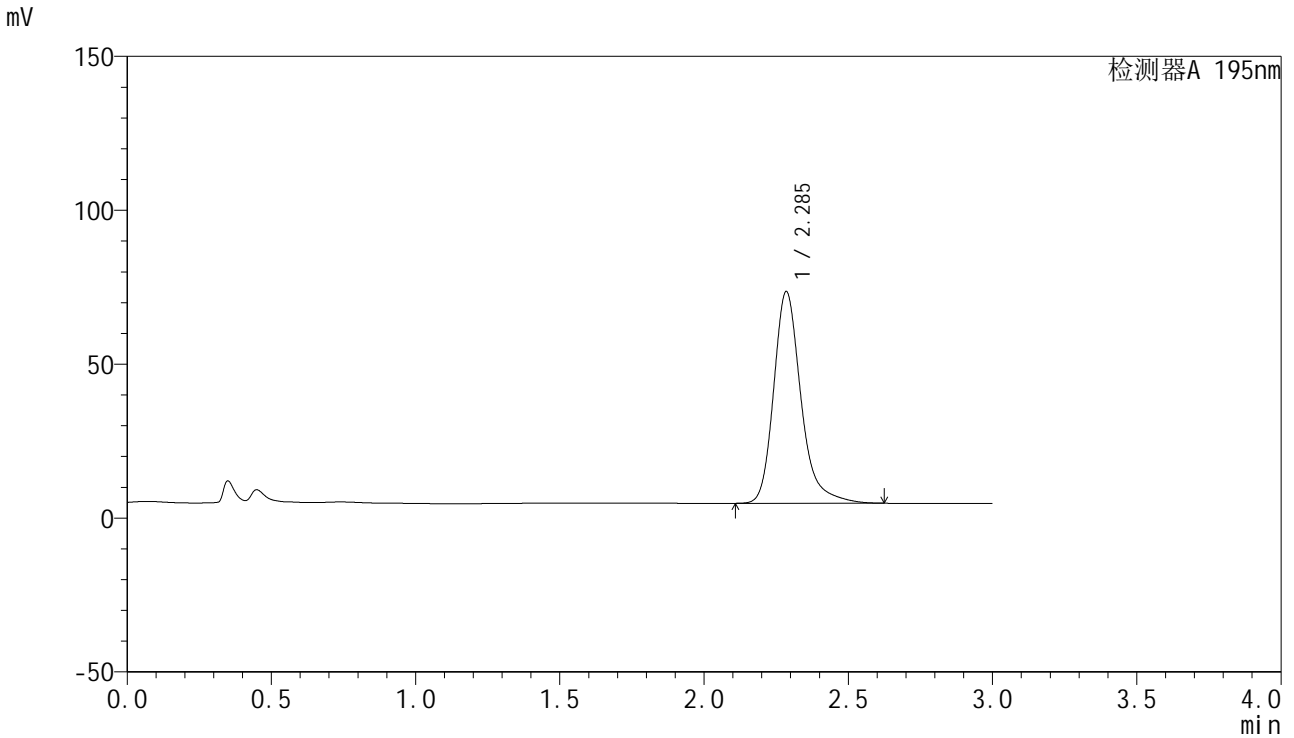

## <峰表>

检测器A 195nm

| 峰号 | 保留时间  | 面积     | 面积%     | 高度    | 理论塔板数(USP) | 拖尾因子  | 分离度(USP) |
|----|-------|--------|---------|-------|------------|-------|----------|
| 1  | 2.285 | 453866 | 100.000 | 68591 | 3015       | 1.267 | --       |
| 总计 |       | 453866 | 100.000 | 68591 |            |       |          |

## &lt;样品信息&gt;

色谱柱 : XB-C18(50mm\*4.6mm,5 $\mu$ m) 流速: 2.0ml/min  
柱温 : 30 $^{\circ}$ C 波长: 195nm  
数据文件名 : RC\$QTL-486 - 27-6/1-120-2 - zzp-2024081821-6p-pH6.0+3SDSjz-120mg-rcqx-dz1-5.lcd  
方法文件名 : RC\$QTL-486 - QTL-486-czz-FX251.lcm  
批处理文件名: RC\$QTL-486 - 20240905-rcqx-FX251.lcb  
样品瓶号 : 2-18  
进样体积 : 20  $\mu$ l 版本号: 6.115  
进样时间 : 2024/09/05 17:14:17 实验者: jiangjinwei  
处理时间(V2) : 2024/09/06 09:49:28 处理者: jiangjinwei  
仪器型号 : SHIMADZU LC-2050C (FX251)

## &lt;色谱图&gt;

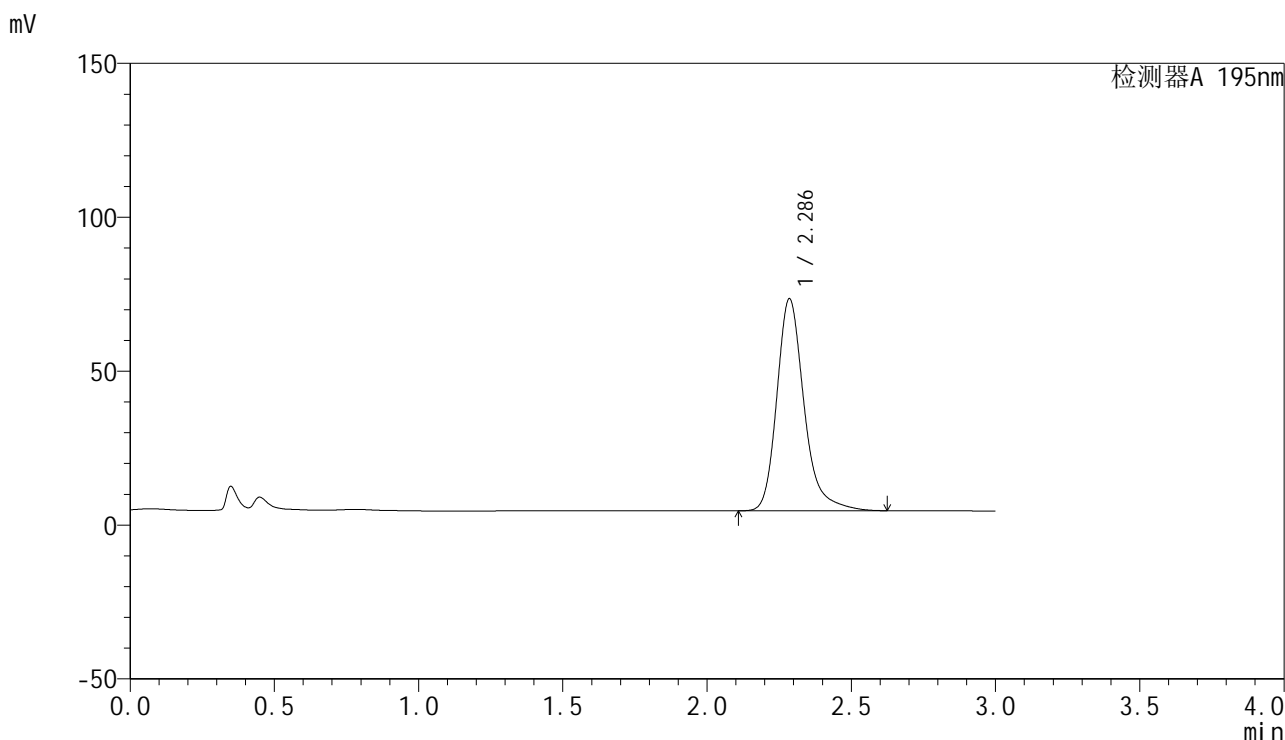

## &lt;峰表&gt;

检测器A 195nm

| 峰号 | 保留时间  | 面积     | 面积%     | 高度    | 理论塔板数(USP) | 拖尾因子  | 分离度(USP) |
|----|-------|--------|---------|-------|------------|-------|----------|
| 1  | 2.286 | 454054 | 100.000 | 68769 | 3018       | 1.263 | --       |
| 总计 |       | 454054 | 100.000 | 68769 |            |       |          |



# QTL-486

## <样品信息>

|          |  |     |               |
|----------|--|-----|---------------|
| 色谱柱      | : XB-C18(50mm*4.6mm,5µm)   | 流速  | : 2.0ml/min   |
| 柱温       | : 30°C   | 波长  | : 195nm       |
| 数据文件名    | : RC\$QTL-486 - 27-6/1-121-2 - zzp-2024081821-6p-pH6.0+3SDSjz-120mg-rcqx-p1-5min.lcd |     |               |
| 方法文件名    | : RC\$QTL-486 - QTL-486-czz-FX251.lcm  |     |               |
| 批处理文件名   | : RC\$QTL-486 - 20240905-rcqx-FX251.lcb  |     |               |
| 样品瓶号     | : 2-1  | 版本号 | : 6.115       |
| 进样体积     | : 20 µl  | 实验者 | : jiangjinwei |
| 进样时间     | : 2024/09/05 17:17:41  | 处理者 | : jiangjinwei |
| 处理时间(V2) | : 2024/09/06 09:49:31  |     |               |
| 仪器型号     | : SHIMADZU LC-2050C (FX251)  |     |               |

## <色谱图>

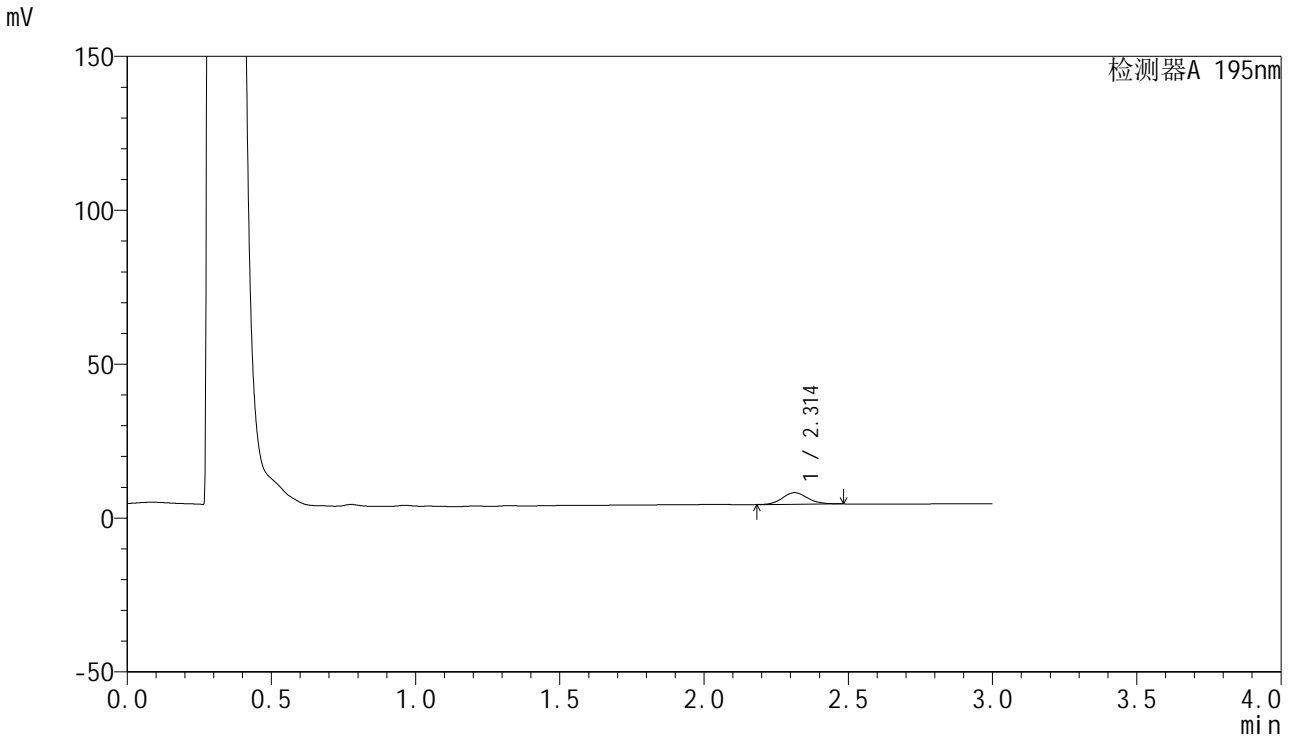

## <峰表>

检测器A 195nm

| 峰号 | 保留时间  | 面积    | 面积%     | 高度   | 理论塔板数(USP) | 拖尾因子  | 分离度(USP) |
|----|-------|-------|---------|------|------------|-------|----------|
| 1  | 2.314 | 23020 | 100.000 | 3772 | 3365       | 1.123 | --       |
| 总计 |       | 23020 | 100.000 | 3772 |            |       |          |



# QTL-486

## <样品信息>

|          |  |     |               |
|----------|--|-----|---------------|
| 色谱柱      | : XB-C18(50mm*4.6mm,5μm)   | 流速  | : 2.0ml/min   |
| 柱温       | : 30°C   | 波长  | : 195nm       |
| 数据文件名    | : RC\$QTL-486 - 27-6/1-122-2 - zzp-2024081821-6p-pH6.0+3SDSjz-120mg-rcqx-p2-5min.lcd |     |               |
| 方法文件名    | : RC\$QTL-486 - QTL-486-czz-FX251.lcm  |     |               |
| 批处理文件名   | : RC\$QTL-486 - 20240905-rcqx-FX251.lcb  |     |               |
| 样品瓶号     | : 2-10   | 版本号 | : 6.115       |
| 进样体积     | : 20 μl  | 实验者 | : jiangjinwei |
| 进样时间     | : 2024/09/05 17:21:05  | 处理者 | : jiangjinwei |
| 处理时间(V2) | : 2024/09/06 09:49:34  |     |               |
| 仪器型号     | : SHIMADZU LC-2050C (FX251)  |     |               |

## <色谱图>

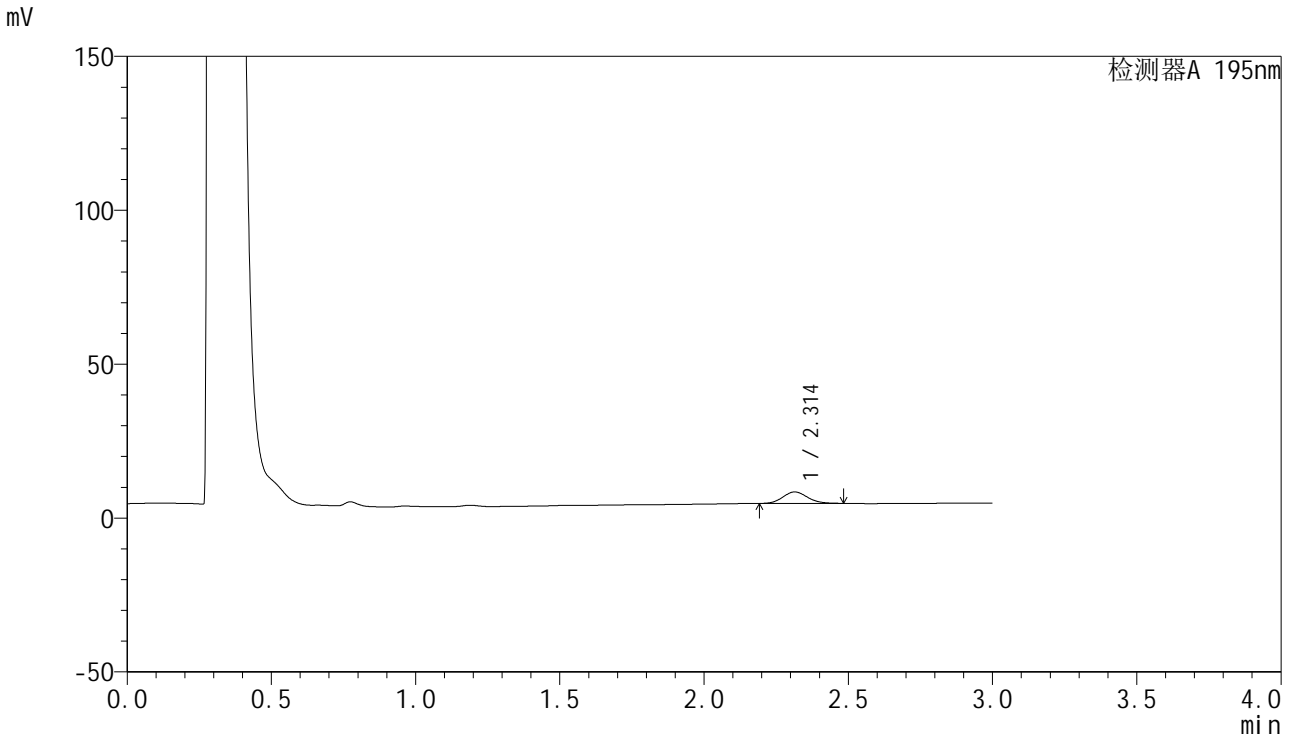

## <峰表>

检测器A 195nm

| 峰号 | 保留时间  | 面积    | 面积%     | 高度   | 理论塔板数(USP) | 拖尾因子  | 分离度(USP) |
|----|-------|-------|---------|------|------------|-------|----------|
| 1  | 2.314 | 22243 | 100.000 | 3730 | 3484       | 1.114 | --       |
| 总计 |       | 22243 | 100.000 | 3730 |            |       |          |

## &lt;样品信息&gt;

色谱柱 : XB-C18(50mm\*4.6mm,5 $\mu$ m) 流速: 2.0ml/min  
柱温 : 30 $^{\circ}$ C 波长: 195nm  
数据文件名 : RC\$QTL-486 - 27-6/1-123-2 - zzp-2024081821-6p-pH6.0+3SDSjz-120mg-rcqx-p3-5min.lcd  
方法文件名 : RC\$QTL-486 - QTL-486-czz-FX251.lcm  
批处理文件名: RC\$QTL-486 - 20240905-rcqx-FX251.lcb  
样品瓶号 : 2-19  
进样体积 : 20  $\mu$ l 版本号: 6.115  
进样时间 : 2024/09/05 17:24:29 实验者: jiangjinwei  
处理时间(V2) : 2024/09/06 09:49:37 处理者: jiangjinwei  
仪器型号 : SHIMADZU LC-2050C (FX251)

## &lt;色谱图&gt;

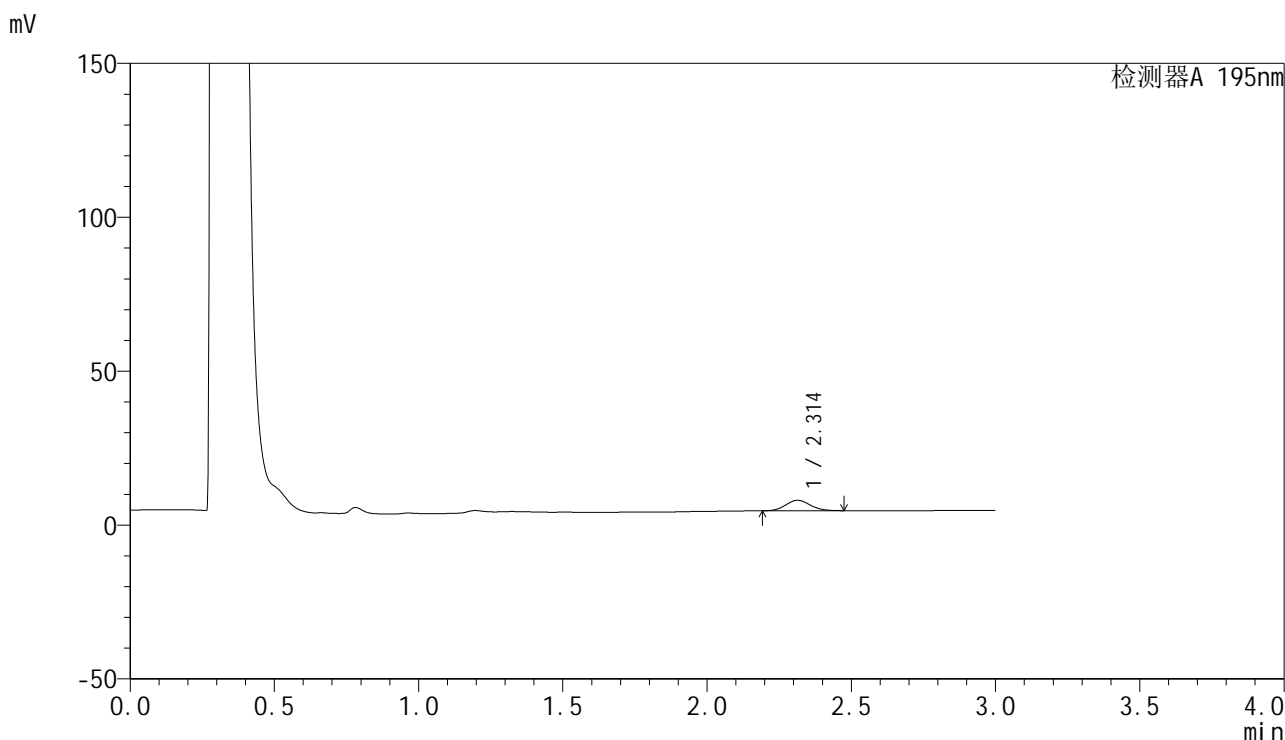

## &lt;峰表&gt;

检测器A 195nm

| 峰号 | 保留时间  | 面积    | 面积%     | 高度   | 理论塔板数(USP) | 拖尾因子  | 分离度(USP) |
|----|-------|-------|---------|------|------------|-------|----------|
| 1  | 2.314 | 20074 | 100.000 | 3393 | 3512       | 1.103 | --       |
| 总计 |       | 20074 | 100.000 | 3393 |            |       |          |

## &lt;样品信息&gt;

色谱柱 : XB-C18(50mm\*4.6mm,5 $\mu$ m) 流速: 2.0ml/min  
柱温 : 30 $^{\circ}$ C 波长: 195nm  
数据文件名 : RC\$QTL-486 - 27-6/1-124-2 - zzp-2024081821-6p-pH6.0+3SDSjz-120mg-rcqx-p4-5min.lcd  
方法文件名 : RC\$QTL-486 - QTL-486-czz-FX251.lcm  
批处理文件名: RC\$QTL-486 - 20240905-rcqx-FX251.lcb  
样品瓶号 : 2-28  
进样体积 : 20  $\mu$ l 版本号: 6.115  
进样时间 : 2024/09/05 17:27:53 实验者: jiangjinwei  
处理时间(V2) : 2024/09/06 09:49:40 处理者: jiangjinwei  
仪器型号 : SHIMADZU LC-2050C (FX251)

## &lt;色谱图&gt;

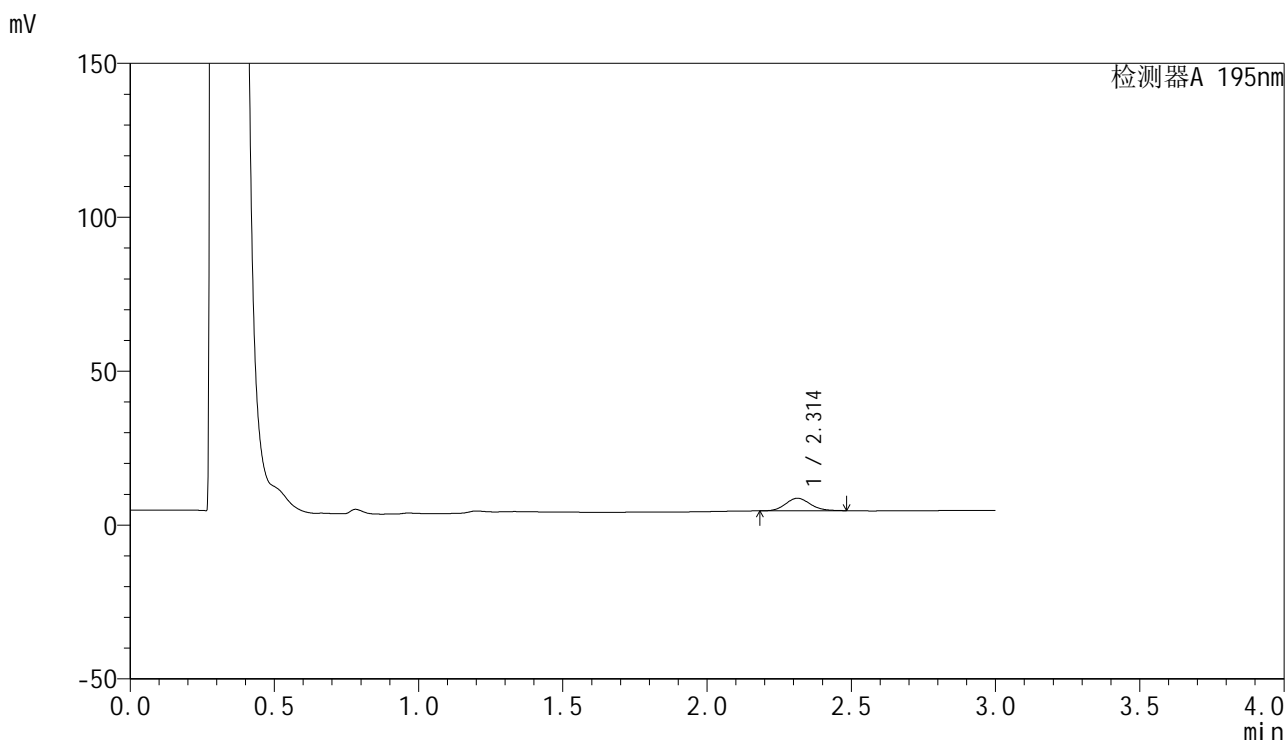

## &lt;峰表&gt;

检测器A 195nm

| 峰号 | 保留时间  | 面积    | 面积%     | 高度   | 理论塔板数(USP) | 拖尾因子  | 分离度(USP) |
|----|-------|-------|---------|------|------------|-------|----------|
| 1  | 2.314 | 24360 | 100.000 | 4076 | 3478       | 1.121 | --       |
| 总计 |       | 24360 | 100.000 | 4076 |            |       |          |

## &lt;样品信息&gt;

色谱柱 : XB-C18(50mm\*4.6mm,5 $\mu$ m) 流速: 2.0ml/min  
柱温 : 30 $^{\circ}$ C 波长: 195nm  
数据文件名 : RC\$QTL-486 - 27-6/1-125-2 - zzp-2024081821-6p-pH6.0+3SDSjz-120mg-rcqx-p5-5min.lcd  
方法文件名 : RC\$QTL-486 - QTL-486-czz-FX251.lcm  
批处理文件名: RC\$QTL-486 - 20240905-rcqx-FX251.lcb  
样品瓶号 : 2-37  
进样体积 : 20  $\mu$ l 版本号: 6.115  
进样时间 : 2024/09/05 17:31:16 实验者: jiangjinwei  
处理时间(V2) : 2024/09/06 09:49:42 处理者: jiangjinwei  
仪器型号 : SHIMADZU LC-2050C (FX251)

## &lt;色谱图&gt;

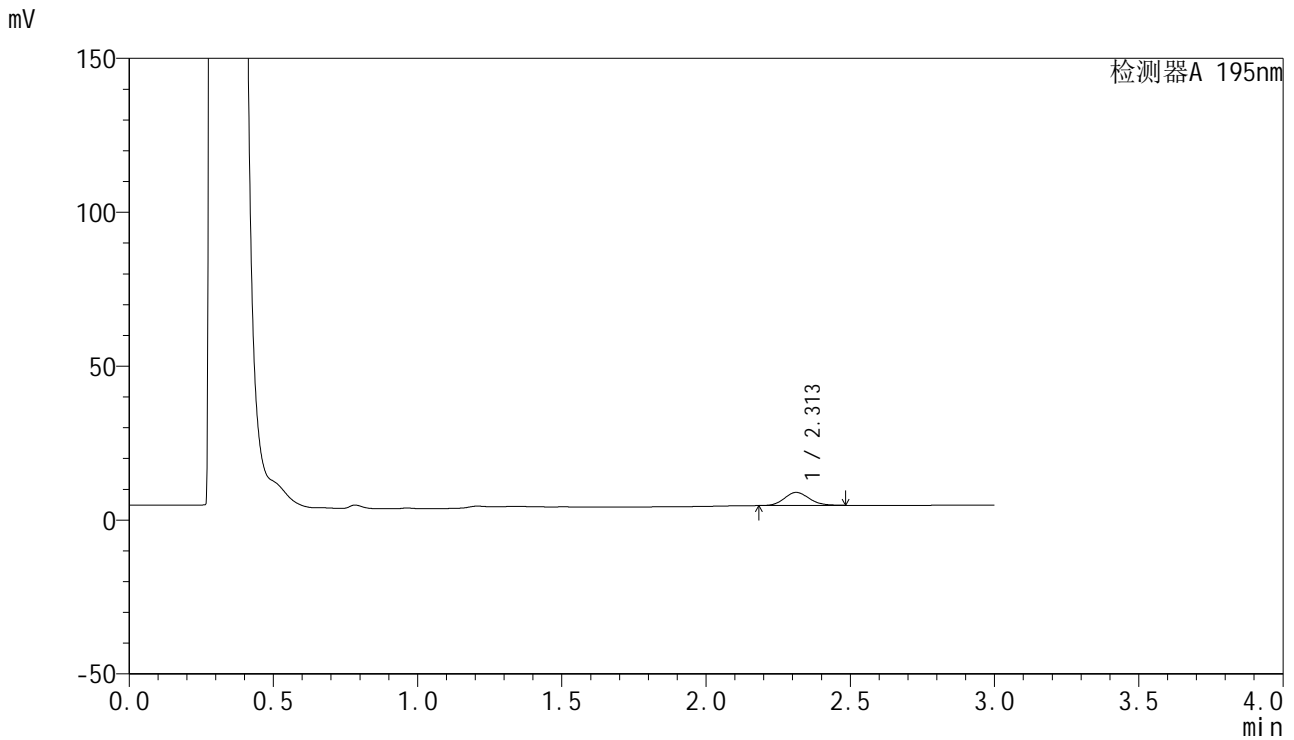

## &lt;峰表&gt;

检测器A 195nm

| 峰号 | 保留时间  | 面积    | 面积%     | 高度   | 理论塔板数(USP) | 拖尾因子  | 分离度(USP) |
|----|-------|-------|---------|------|------------|-------|----------|
| 1  | 2.313 | 25422 | 100.000 | 4244 | 3457       | 1.120 | --       |
| 总计 |       | 25422 | 100.000 | 4244 |            |       |          |

## &lt;样品信息&gt;

色谱柱 : XB-C18(50mm\*4.6mm,5 $\mu$ m) 流速: 2.0ml/min  
柱温 : 30 $^{\circ}$ C 波长: 195nm  
数据文件名 : RC\$QTL-486 - 27-6/1-126-2 - zzp-2024081821-6p-pH6.0+3SDSjz-120mg-rcqx-p6-5min.lcd  
方法文件名 : RC\$QTL-486 - QTL-486-czz-FX251.lcm  
批处理文件名: RC\$QTL-486 - 20240905-rcqx-FX251.lcb  
样品瓶号 : 2-46  
进样体积 : 20  $\mu$ l 版本号: 6.115  
进样时间 : 2024/09/05 17:34:40 实验者: jiangjinwei  
处理时间(V2) : 2024/09/06 09:49:45 处理者: jiangjinwei  
仪器型号 : SHIMADZU LC-2050C (FX251)

## &lt;色谱图&gt;

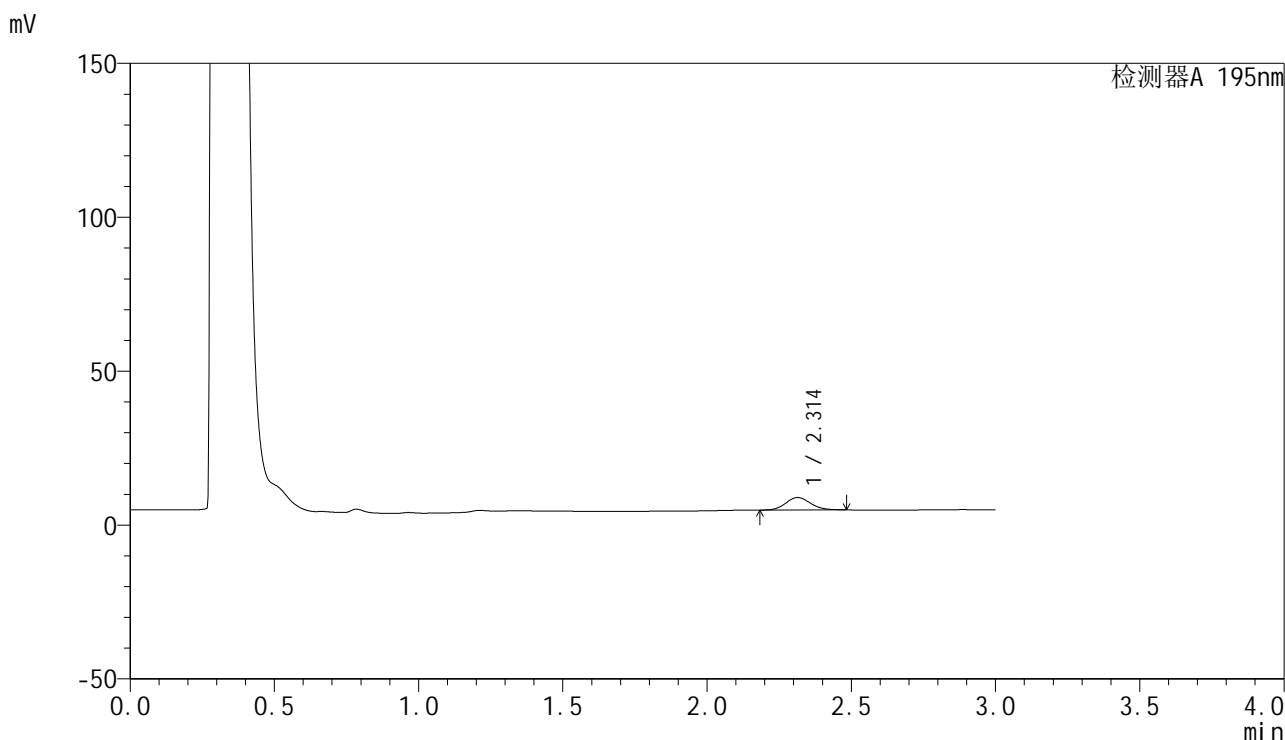

## &lt;峰表&gt;

检测器A 195nm

| 峰号 | 保留时间  | 面积    | 面积%     | 高度   | 理论塔板数(USP) | 拖尾因子  | 分离度(USP) |
|----|-------|-------|---------|------|------------|-------|----------|
| 1  | 2.314 | 24241 | 100.000 | 4052 | 3462       | 1.118 | --       |
| 总计 |       | 24241 | 100.000 | 4052 |            |       |          |



# QTL-486

## <样品信息>

|          |   |     |               |
|----------|---|-----|---------------|
| 色谱柱      | : XB-C18(50mm*4.6mm,5μm)  | 流速  | : 2.0ml/min   |
| 柱温       | : 30°C  | 波长  | : 195nm       |
| 数据文件名    | : RC\$QTL-486 - 27-6/1-127-2 - zzp-2024081821-6p-pH6.0+3SDSjz-120mg-rcqx-p1-10min.lcd |     |               |
| 方法文件名    | : RC\$QTL-486 - QTL-486-czz-FX251.lcm   |     |               |
| 批处理文件名   | : RC\$QTL-486 - 20240905-rcqx-FX251.lcb   |     |               |
| 样品瓶号     | : 2-2   | 版本号 | : 6.115       |
| 进样体积     | : 20 μl   | 实验者 | : jiangjinwei |
| 进样时间     | : 2024/09/05 17:38:04   | 处理者 | : jiangjinwei |
| 处理时间(V2) | : 2024/09/06 09:49:48   |     |               |
| 仪器型号     | : SHIMADZU LC-2050C (FX251)   |     |               |

## <色谱图>

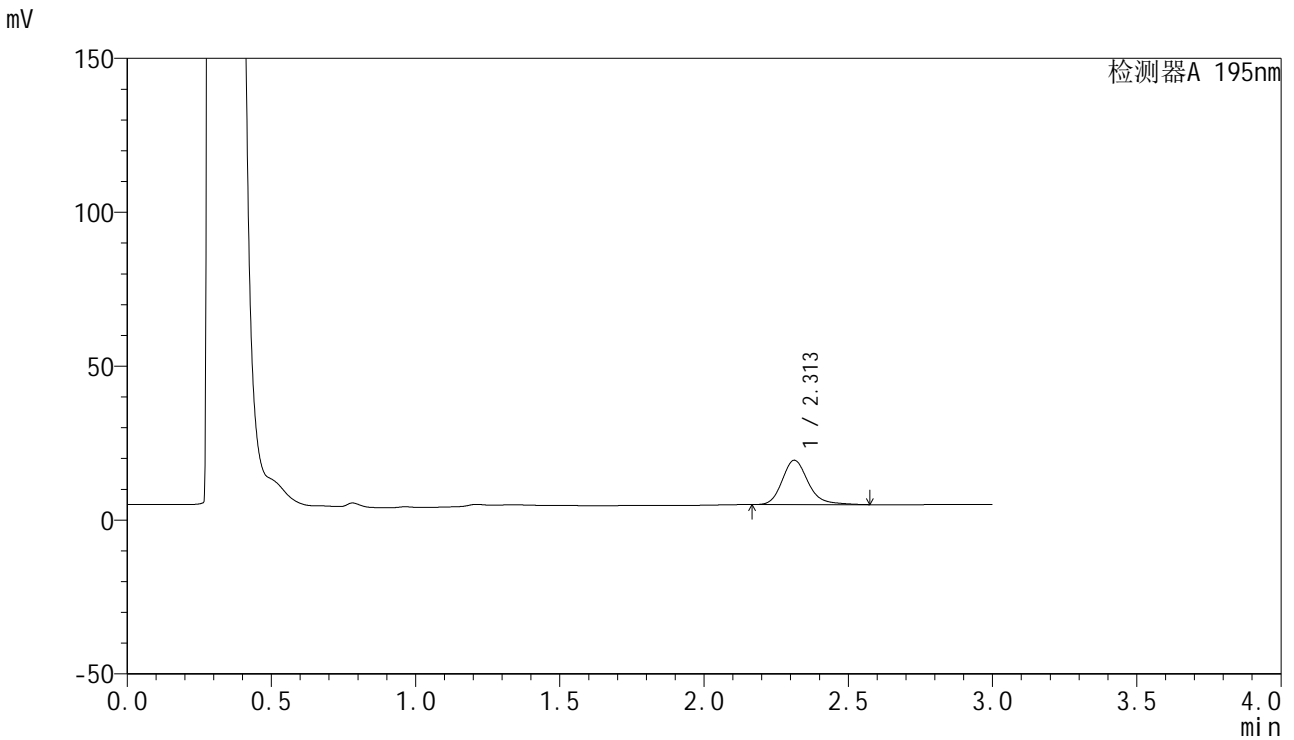

## <峰表>

检测器A 195nm

| 峰号 | 保留时间  | 面积    | 面积%     | 高度    | 理论塔板数(USP) | 拖尾因子  | 分离度(USP) |
|----|-------|-------|---------|-------|------------|-------|----------|
| 1  | 2.313 | 90584 | 100.000 | 14428 | 3333       | 1.214 | --       |
| 总计 |       | 90584 | 100.000 | 14428 |            |       |          |

## &lt;样品信息&gt;

色谱柱 : XB-C18(50mm\*4.6mm,5 $\mu$ m) 流速: 2.0ml/min  
柱温 : 30 $^{\circ}$ C 波长: 195nm  
数据文件名 : RC\$QTL-486 - 27-6/1-128-2 - zzp-2024081821-6p-pH6.0+3SDSjz-120mg-rcqx-p2-10min.lcd  
方法文件名 : RC\$QTL-486 - QTL-486-czz-FX251.lcm  
批处理文件名: RC\$QTL-486 - 20240905-rcqx-FX251.lcb  
样品瓶号 : 2-11  
进样体积 : 20  $\mu$ l 版本号: 6.115  
进样时间 : 2024/09/05 17:41:28 实验者: jiangjinwei  
处理时间(V2) : 2024/09/06 09:49:51 处理者: jiangjinwei  
仪器型号 : SHIMADZU LC-2050C (FX251)

## &lt;色谱图&gt;

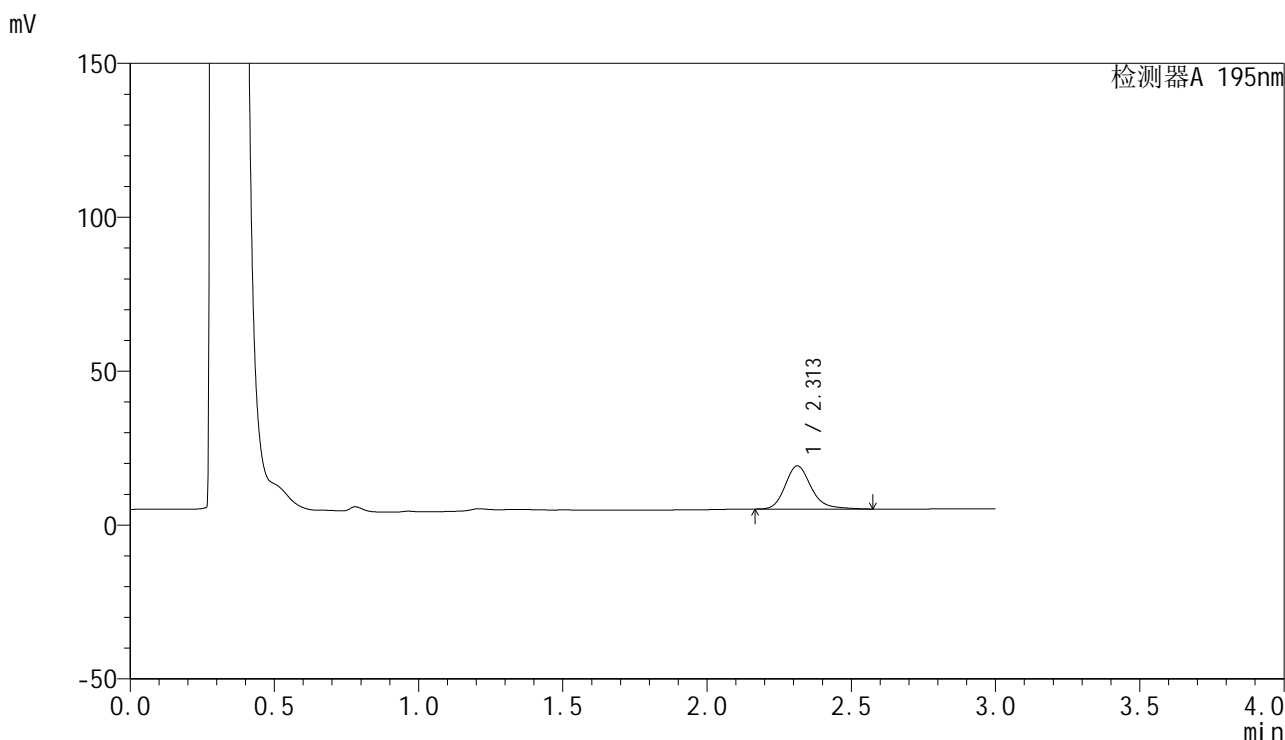

## &lt;峰表&gt;

检测器A 195nm

| 峰号 | 保留时间  | 面积    | 面积%     | 高度    | 理论塔板数(USP) | 拖尾因子  | 分离度(USP) |
|----|-------|-------|---------|-------|------------|-------|----------|
| 1  | 2.313 | 88224 | 100.000 | 14039 | 3328       | 1.217 | --       |
| 总计 |       | 88224 | 100.000 | 14039 |            |       |          |



# QTL-486

## <样品信息>

|          |   |     |               |
|----------|---|-----|---------------|
| 色谱柱      | : XB-C18(50mm*4.6mm,5µm)  | 流速  | : 2.0ml/min   |
| 柱温       | : 30°C  | 波长  | : 195nm       |
| 数据文件名    | : RC\$QTL-486 - 27-6/1-129-2 - zzp-2024081821-6p-pH6.0+3SDSjz-120mg-rcqx-p3-10min.lcd |     |               |
| 方法文件名    | : RC\$QTL-486 - QTL-486-czz-FX251.lcm   |     |               |
| 批处理文件名   | : RC\$QTL-486 - 20240905-rcqx-FX251.lcb   |     |               |
| 样品瓶号     | : 2-20  | 版本号 | : 6.115       |
| 进样体积     | : 20 µl   | 实验者 | : jiangjinwei |
| 进样时间     | : 2024/09/05 17:44:52   | 处理者 | : jiangjinwei |
| 处理时间(V2) | : 2024/09/06 09:49:54   |     |               |
| 仪器型号     | : SHIMADZU LC-2050C (FX251)   |     |               |

## <色谱图>

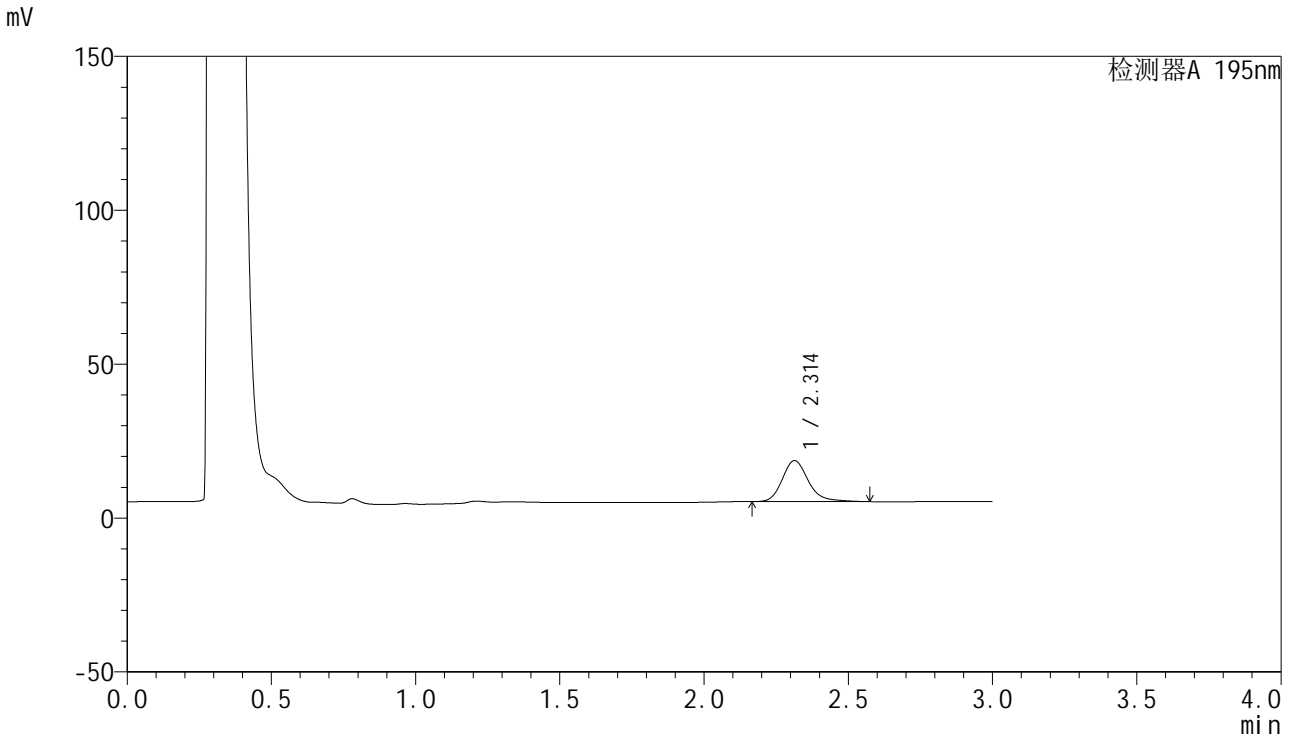

## <峰表>

检测器A 195nm

| 峰号 | 保留时间  | 面积    | 面积%     | 高度    | 理论塔板数(USP) | 拖尾因子  | 分离度(USP) |
|----|-------|-------|---------|-------|------------|-------|----------|
| 1  | 2.314 | 83882 | 100.000 | 13350 | 3327       | 1.216 | --       |
| 总计 |       | 83882 | 100.000 | 13350 |            |       |          |

## &lt;样品信息&gt;

色谱柱 : XB-C18(50mm\*4.6mm,5 $\mu$ m) 流速: 2.0ml/min  
柱温 : 30 $^{\circ}$ C 波长: 195nm  
数据文件名 : RC\$QTL-486 - 27-6/1-130-2 - zzp-2024081821-6p-pH6.0+3SDSjz-120mg-rcqx-p4-10min.lcd  
方法文件名 : RC\$QTL-486 - QTL-486-czz-FX251.lcm  
批处理文件名: RC\$QTL-486 - 20240905-rcqx-FX251.lcb  
样品瓶号 : 2-29  
进样体积 : 20  $\mu$ l 版本号: 6.115  
进样时间 : 2024/09/05 17:48:16 实验者: jiangjinwei  
处理时间(V2) : 2024/09/06 09:49:56 处理者: jiangjinwei  
仪器型号 : SHIMADZU LC-2050C (FX251)

## &lt;色谱图&gt;

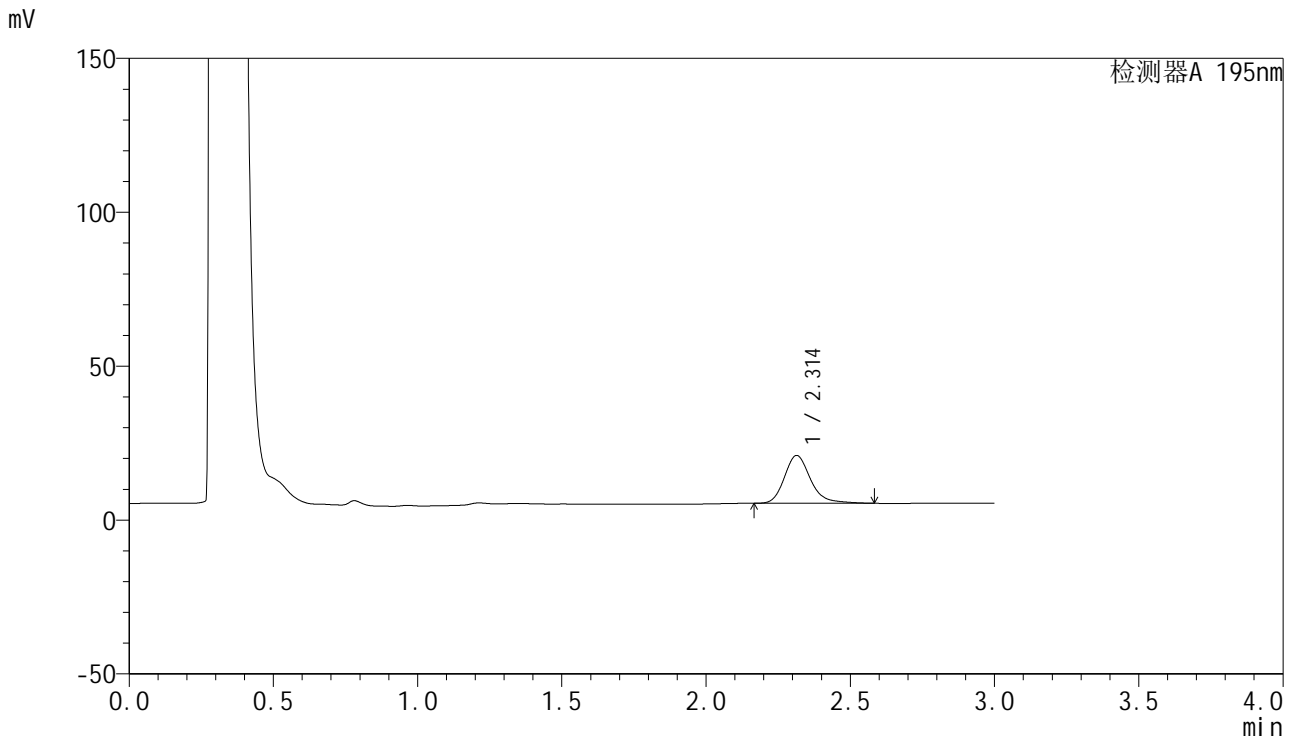

## &lt;峰表&gt;

检测器A 195nm

| 峰号 | 保留时间  | 面积    | 面积%     | 高度    | 理论塔板数(USP) | 拖尾因子  | 分离度(USP) |
|----|-------|-------|---------|-------|------------|-------|----------|
| 1  | 2.314 | 98014 | 100.000 | 15539 | 3319       | 1.226 | --       |
| 总计 |       | 98014 | 100.000 | 15539 |            |       |          |



# QTL-486

## <样品信息>

|          |   |     |               |
|----------|---|-----|---------------|
| 色谱柱      | : XB-C18(50mm*4.6mm,5μm)  | 流速  | : 2.0ml/min   |
| 柱温       | : 30°C  | 波长  | : 195nm       |
| 数据文件名    | : RC\$QTL-486 - 27-6/1-131-2 - zzp-2024081821-6p-pH6.0+3SDSjz-120mg-rcqx-p5-10min.lcd |     |               |
| 方法文件名    | : RC\$QTL-486 - QTL-486-czz-FX251.lcm   |     |               |
| 批处理文件名   | : RC\$QTL-486 - 20240905-rcqx-FX251.lcb   |     |               |
| 样品瓶号     | : 2-38  | 版本号 | : 6.115       |
| 进样体积     | : 20 μl   | 实验者 | : jiangjinwei |
| 进样时间     | : 2024/09/05 17:51:40   | 处理者 | : jiangjinwei |
| 处理时间(V2) | : 2024/09/06 09:49:59   |     |               |
| 仪器型号     | : SHIMADZU LC-2050C (FX251)   |     |               |

## <色谱图>

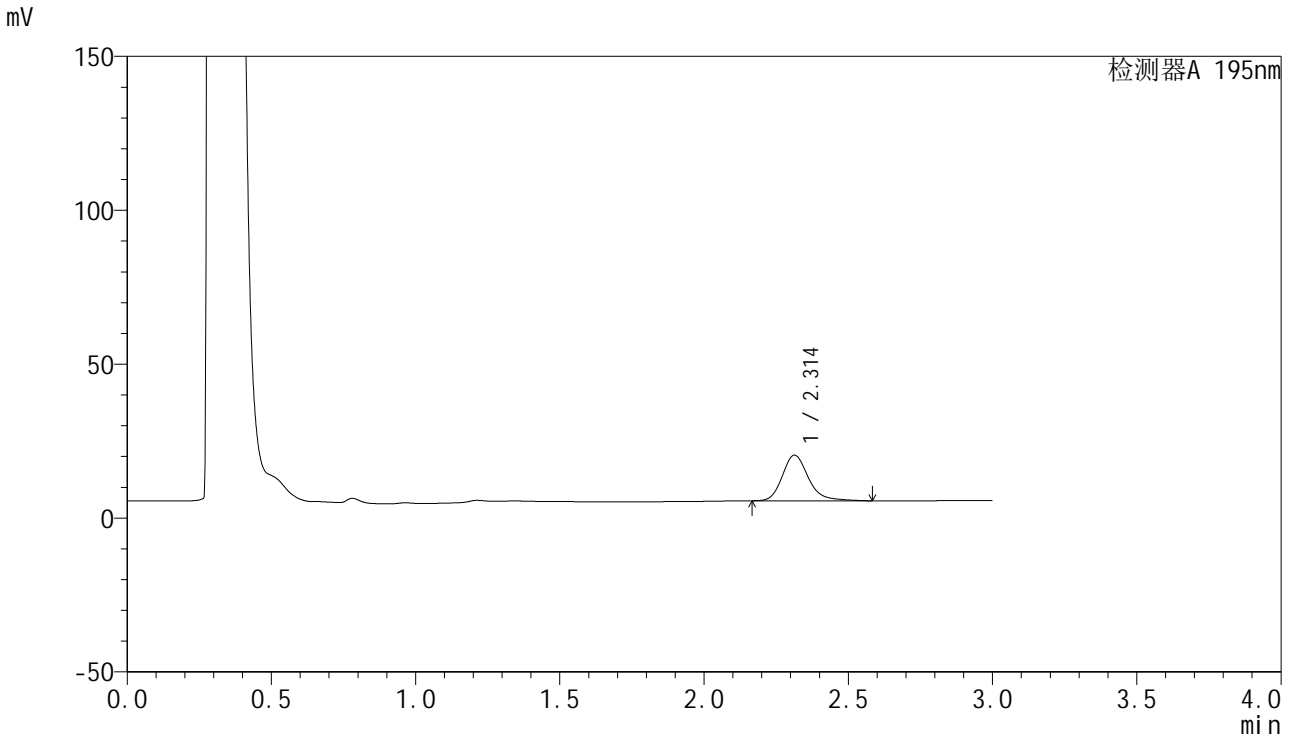

## <峰表>

检测器A 195nm

| 峰号 | 保留时间  | 面积    | 面积%     | 高度    | 理论塔板数(USP) | 拖尾因子  | 分离度(USP) |
|----|-------|-------|---------|-------|------------|-------|----------|
| 1  | 2.314 | 93669 | 100.000 | 14843 | 3315       | 1.225 | --       |
| 总计 |       | 93669 | 100.000 | 14843 |            |       |          |

## &lt;样品信息&gt;

色谱柱 : XB-C18(50mm\*4.6mm,5 $\mu$ m) 流速: 2.0ml/min  
柱温 : 30 $^{\circ}$ C 波长: 195nm  
数据文件名 : RC\$QTL-486 - 27-6/1-132-2 - zzp-2024081821-6p-pH6.0+3SDSjz-120mg-rcqx-p6-10min.lcd  
方法文件名 : RC\$QTL-486 - QTL-486-czz-FX251.lcm  
批处理文件名: RC\$QTL-486 - 20240905-rcqx-FX251.lcb  
样品瓶号 : 2-47  
进样体积 : 20  $\mu$ l 版本号: 6.115  
进样时间 : 2024/09/05 17:55:03 实验者: jiangjinwei  
处理时间(V2) : 2024/09/06 09:50:02 处理者: jiangjinwei  
仪器型号 : SHIMADZU LC-2050C (FX251)

## &lt;色谱图&gt;

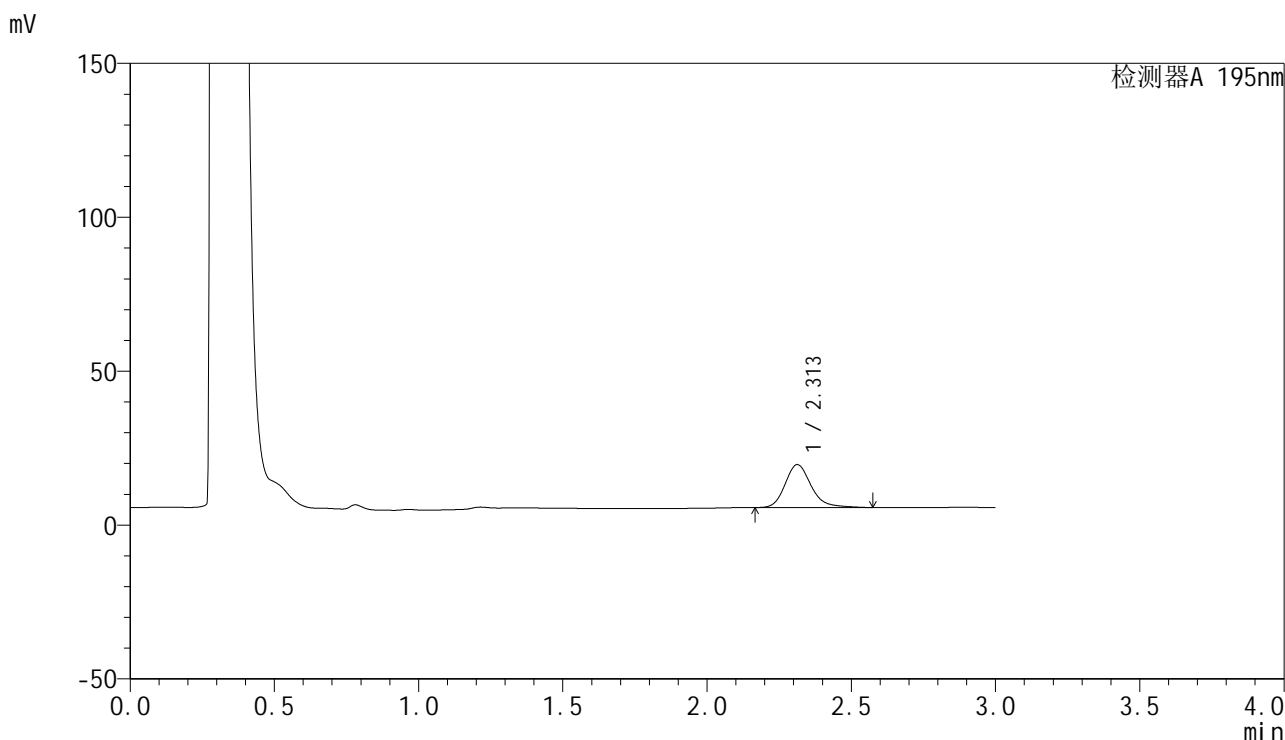

## &lt;峰表&gt;

检测器A 195nm

| 峰号 | 保留时间  | 面积    | 面积%     | 高度    | 理论塔板数(USP) | 拖尾因子  | 分离度(USP) |
|----|-------|-------|---------|-------|------------|-------|----------|
| 1  | 2.313 | 88000 | 100.000 | 13964 | 3313       | 1.220 | --       |
| 总计 |       | 88000 | 100.000 | 13964 |            |       |          |

## &lt;样品信息&gt;

色谱柱 : XB-C18(50mm\*4.6mm,5 $\mu$ m) 流速: 2.0ml/min  
柱温 : 30 $^{\circ}$ C 波长: 195nm  
数据文件名 : RC\$QTL-486 - 27-6/1-133-2 - zzp-2024081821-6p-pH6.0+3SDSjz-120mg-rcqx-p1-15min.lcd  
方法文件名 : RC\$QTL-486 - QTL-486-czz-FX251.lcm  
批处理文件名: RC\$QTL-486 - 20240905-rcqx-FX251.lcb  
样品瓶号 : 2-3  
进样体积 : 20  $\mu$ l 版本号: 6.115  
进样时间 : 2024/09/05 17:58:28 实验者: jiangjinwei  
处理时间(V2) : 2024/09/06 09:50:05 处理者: jiangjinwei  
仪器型号 : SHIMADZU LC-2050C (FX251)

## &lt;色谱图&gt;

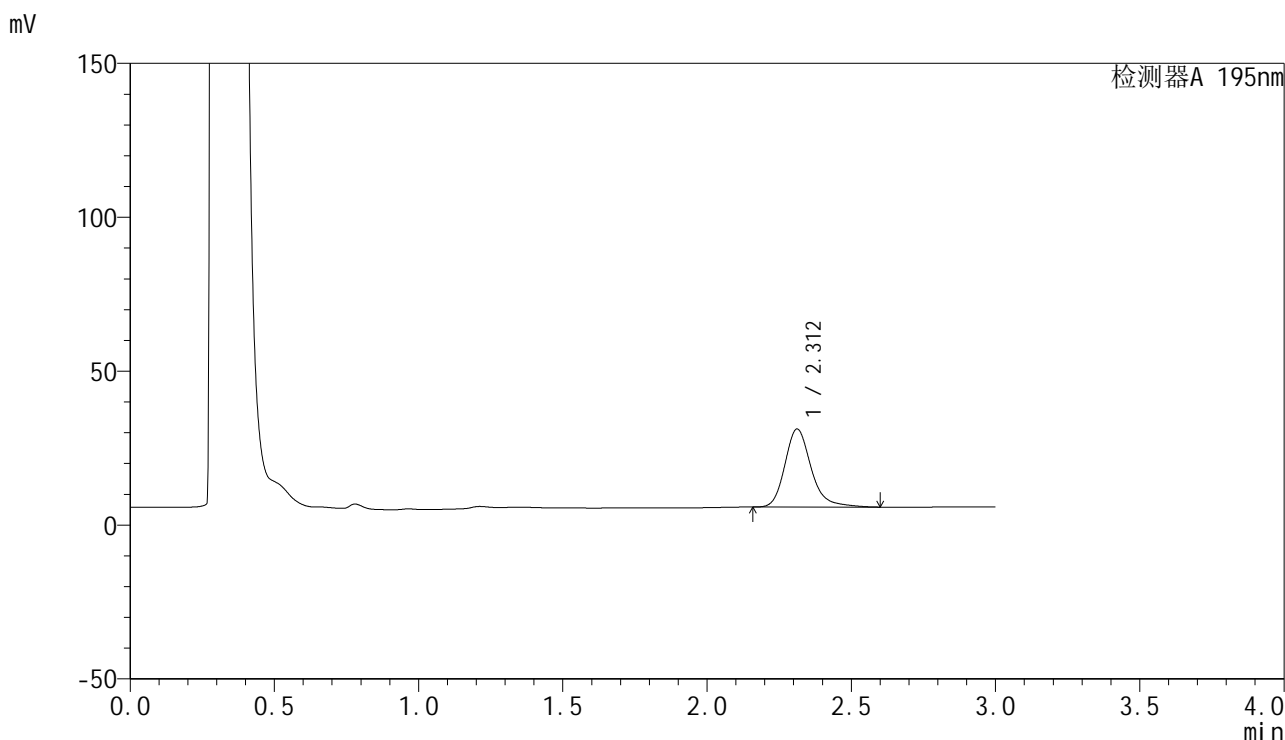

## &lt;峰表&gt;

检测器A 195nm

| 峰号 | 保留时间  | 面积     | 面积%     | 高度    | 理论塔板数(USP) | 拖尾因子  | 分离度(USP) |
|----|-------|--------|---------|-------|------------|-------|----------|
| 1  | 2.312 | 161007 | 100.000 | 25360 | 3291       | 1.240 | --       |
| 总计 |       | 161007 | 100.000 | 25360 |            |       |          |

## &lt;样品信息&gt;

色谱柱 : XB-C18(50mm\*4.6mm,5 $\mu$ m) 流速: 2.0ml/min  
柱温 : 30 $^{\circ}$ C 波长: 195nm  
数据文件名 : RC\$QTL-486 - 27-6/1-134-2 - zzp-2024081821-6p-pH6.0+3SDSjz-120mg-rcqx-p2-15min.lcd  
方法文件名 : RC\$QTL-486 - QTL-486-czz-FX251.lcm  
批处理文件名: RC\$QTL-486 - 20240905-rcqx-FX251.lcb  
样品瓶号 : 2-12  
进样体积 : 20  $\mu$ l 版本号: 6.115  
进样时间 : 2024/09/05 18:01:52 实验者: jiangjinwei  
处理时间(V2) : 2024/09/06 09:50:07 处理者: jiangjinwei  
仪器型号 : SHIMADZU LC-2050C (FX251)

## &lt;色谱图&gt;

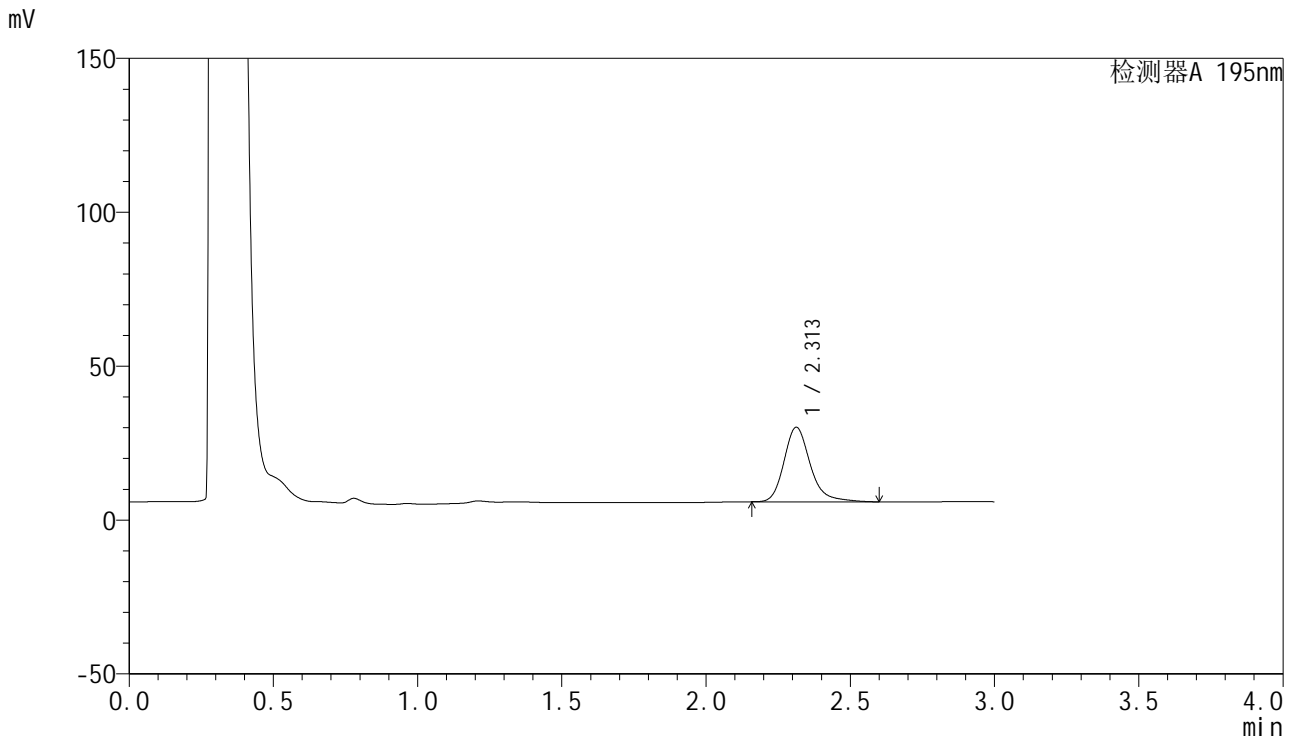

## &lt;峰表&gt;

检测器A 195nm

| 峰号 | 保留时间  | 面积     | 面积%     | 高度    | 理论塔板数(USP) | 拖尾因子  | 分离度(USP) |
|----|-------|--------|---------|-------|------------|-------|----------|
| 1  | 2.313 | 153813 | 100.000 | 24242 | 3299       | 1.239 | --       |
| 总计 |       | 153813 | 100.000 | 24242 |            |       |          |

## &lt;样品信息&gt;

色谱柱 : XB-C18(50mm\*4.6mm,5 $\mu$ m) 流速: 2.0ml/min  
柱温 : 30 $^{\circ}$ C 波长: 195nm  
数据文件名 : RC\$QTL-486 - 27-6/1-135-2 - zzp-2024081821-6p-pH6.0+3SDSjz-120mg-rcqx-p3-15min.lcd  
方法文件名 : RC\$QTL-486 - QTL-486-czz-FX251.lcm  
批处理文件名: RC\$QTL-486 - 20240905-rcqx-FX251.lcb  
样品瓶号 : 2-21  
进样体积 : 20  $\mu$ l 版本号: 6.115  
进样时间 : 2024/09/05 18:05:16 实验者: jiangjinwei  
处理时间(V2) : 2024/09/06 09:50:10 处理者: jiangjinwei  
仪器型号 : SHIMADZU LC-2050C (FX251)

## &lt;色谱图&gt;

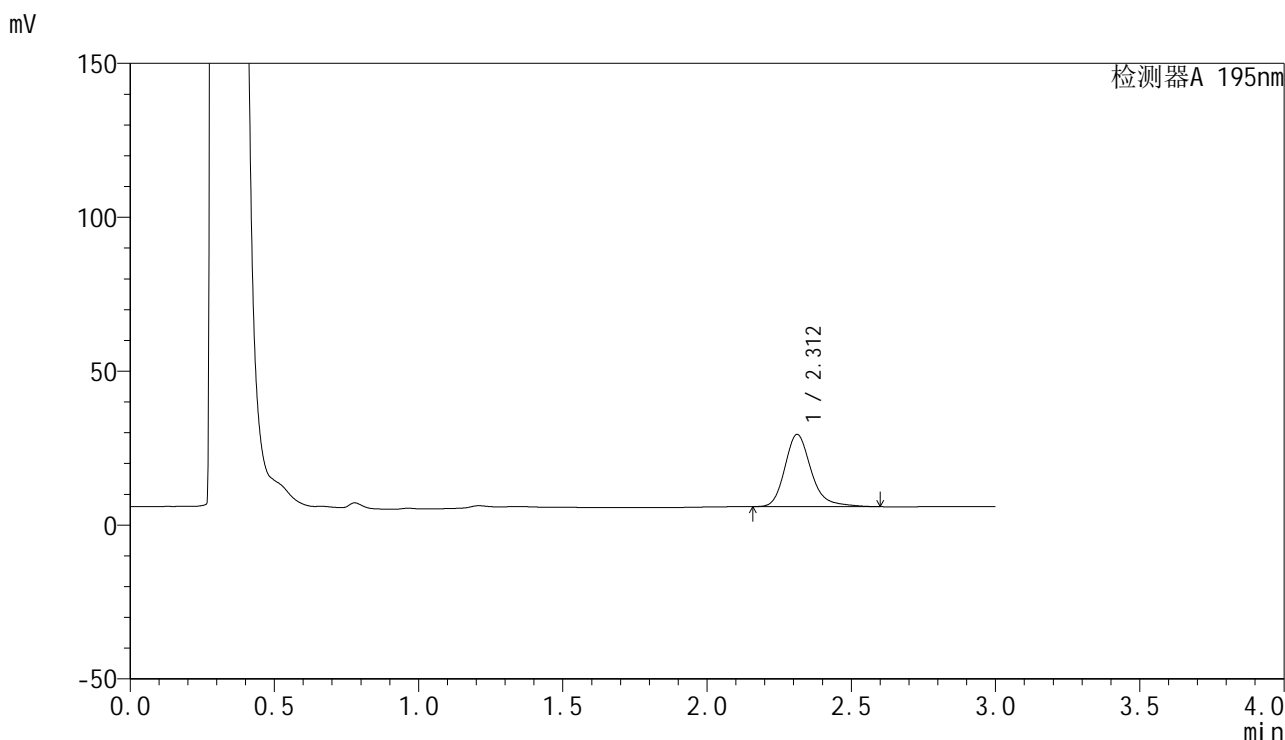

## &lt;峰表&gt;

检测器A 195nm

| 峰号 | 保留时间  | 面积     | 面积%     | 高度    | 理论塔板数(USP) | 拖尾因子  | 分离度(USP) |
|----|-------|--------|---------|-------|------------|-------|----------|
| 1  | 2.312 | 148842 | 100.000 | 23467 | 3296       | 1.238 | --       |
| 总计 |       | 148842 | 100.000 | 23467 |            |       |          |

## &lt;样品信息&gt;

色谱柱 : XB-C18(50mm\*4.6mm,5 $\mu$ m) 流速: 2.0ml/min  
柱温 : 30 $^{\circ}$ C 波长: 195nm  
数据文件名 : RC\$QTL-486 - 27-6/1-136-2 - zzp-2024081821-6p-pH6.0+3SDSjz-120mg-rcqx-p4-15min.lcd  
方法文件名 : RC\$QTL-486 - QTL-486-czz-FX251.lcm  
批处理文件名: RC\$QTL-486 - 20240905-rcqx-FX251.lcb  
样品瓶号 : 2-30  
进样体积 : 20  $\mu$ l 版本号: 6.115  
进样时间 : 2024/09/05 18:08:40 实验者: jiangjinwei  
处理时间(V2) : 2024/09/06 09:50:13 处理者: jiangjinwei  
仪器型号 : SHIMADZU LC-2050C (FX251)

## &lt;色谱图&gt;

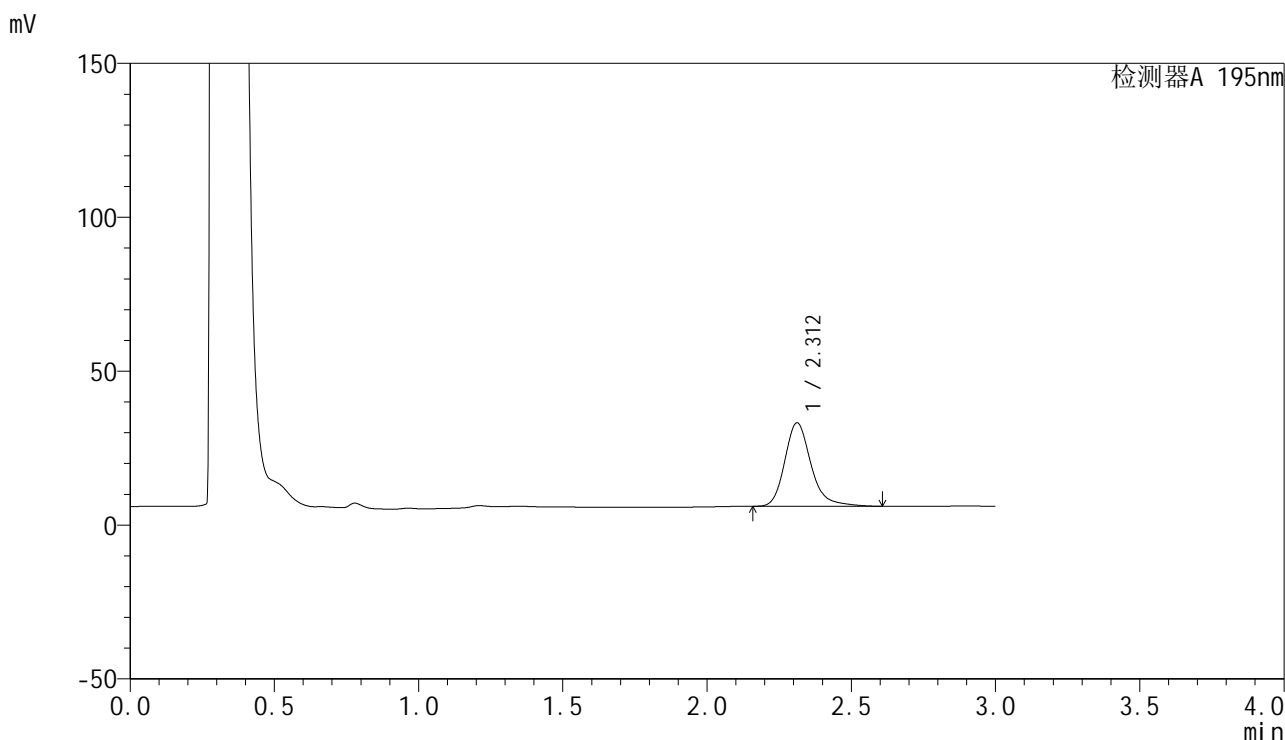

## &lt;峰表&gt;

检测器A 195nm

| 峰号 | 保留时间  | 面积     | 面积%     | 高度    | 理论塔板数(USP) | 拖尾因子  | 分离度(USP) |
|----|-------|--------|---------|-------|------------|-------|----------|
| 1  | 2.312 | 172338 | 100.000 | 27125 | 3299       | 1.243 | --       |
| 总计 |       | 172338 | 100.000 | 27125 |            |       |          |



# QTL-486

## <样品信息>

|          |   |     |               |
|----------|---|-----|---------------|
| 色谱柱      | : XB-C18(50mm*4.6mm,5μm)  | 流速  | : 2.0ml/min   |
| 柱温       | : 30°C  | 波长  | : 195nm       |
| 数据文件名    | : RC\$QTL-486 - 27-6/1-137-2 - zzp-2024081821-6p-pH6.0+3SDSjz-120mg-rcqx-p5-15min.lcd |     |               |
| 方法文件名    | : RC\$QTL-486 - QTL-486-czz-FX251.lcm   |     |               |
| 批处理文件名   | : RC\$QTL-486 - 20240905-rcqx-FX251.lcb   |     |               |
| 样品瓶号     | : 2-39  | 版本号 | : 6.115       |
| 进样体积     | : 20 μl   | 实验者 | : jiangjinwei |
| 进样时间     | : 2024/09/05 18:12:04   | 处理者 | : jiangjinwei |
| 处理时间(V2) | : 2024/09/06 09:50:16   |     |               |
| 仪器型号     | : SHIMADZU LC-2050C (FX251)   |     |               |

## <色谱图>

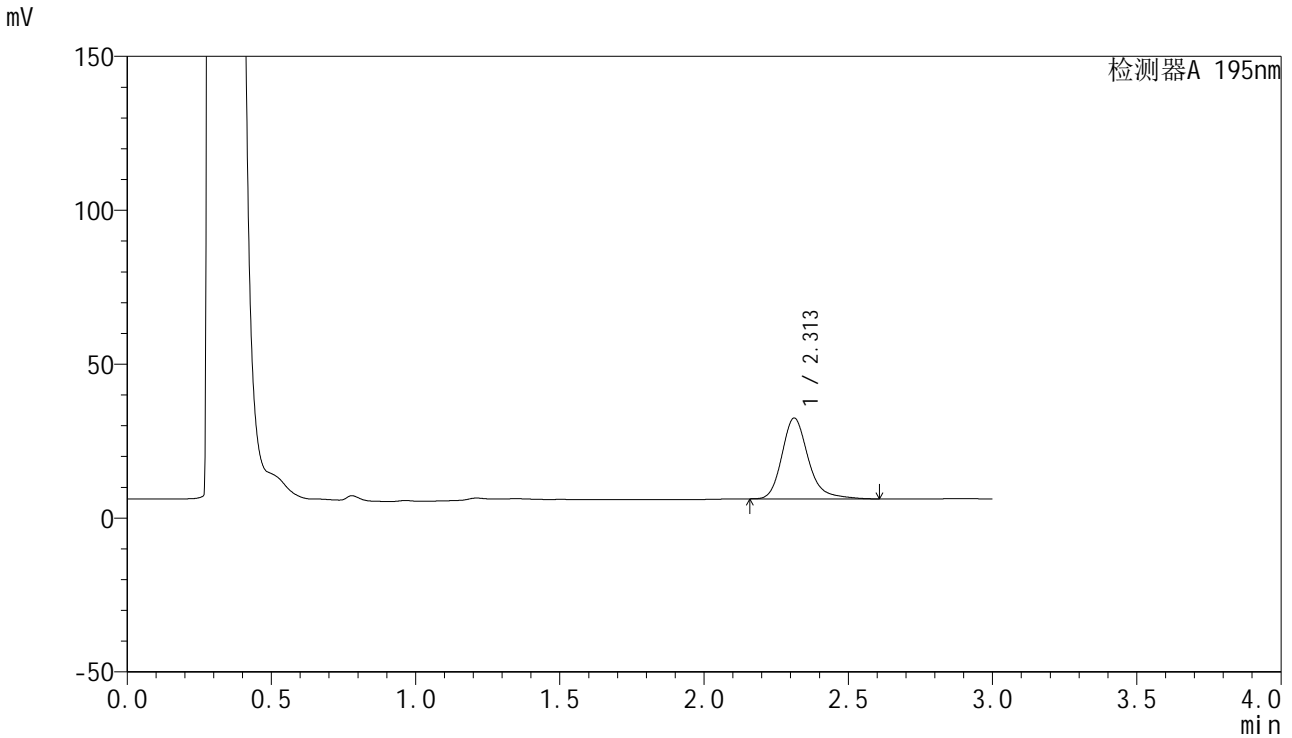

## <峰表>

检测器A 195nm

| 峰号 | 保留时间  | 面积     | 面积%     | 高度    | 理论塔板数(USP) | 拖尾因子  | 分离度(USP) |
|----|-------|--------|---------|-------|------------|-------|----------|
| 1  | 2.313 | 167051 | 100.000 | 26273 | 3292       | 1.241 | --       |
| 总计 |       | 167051 | 100.000 | 26273 |            |       |          |

## &lt;样品信息&gt;

色谱柱 : XB-C18(50mm\*4.6mm,5 $\mu$ m) 流速: 2.0ml/min  
柱温 : 30 $^{\circ}$ C 波长: 195nm  
数据文件名 : RC\$QTL-486 - 27-6/1-138-2 - zzp-2024081821-6p-pH6.0+3SDSjz-120mg-rcqx-p6-15min.lcd  
方法文件名 : RC\$QTL-486 - QTL-486-czz-FX251.lcm  
批处理文件名: RC\$QTL-486 - 20240905-rcqx-FX251.lcb  
样品瓶号 : 2-48  
进样体积 : 20  $\mu$ l 版本号: 6.115  
进样时间 : 2024/09/05 18:15:29 实验者: jiangjinwei  
处理时间(V2) : 2024/09/06 09:50:19 处理者: jiangjinwei  
仪器型号 : SHIMADZU LC-2050C (FX251)

## &lt;色谱图&gt;

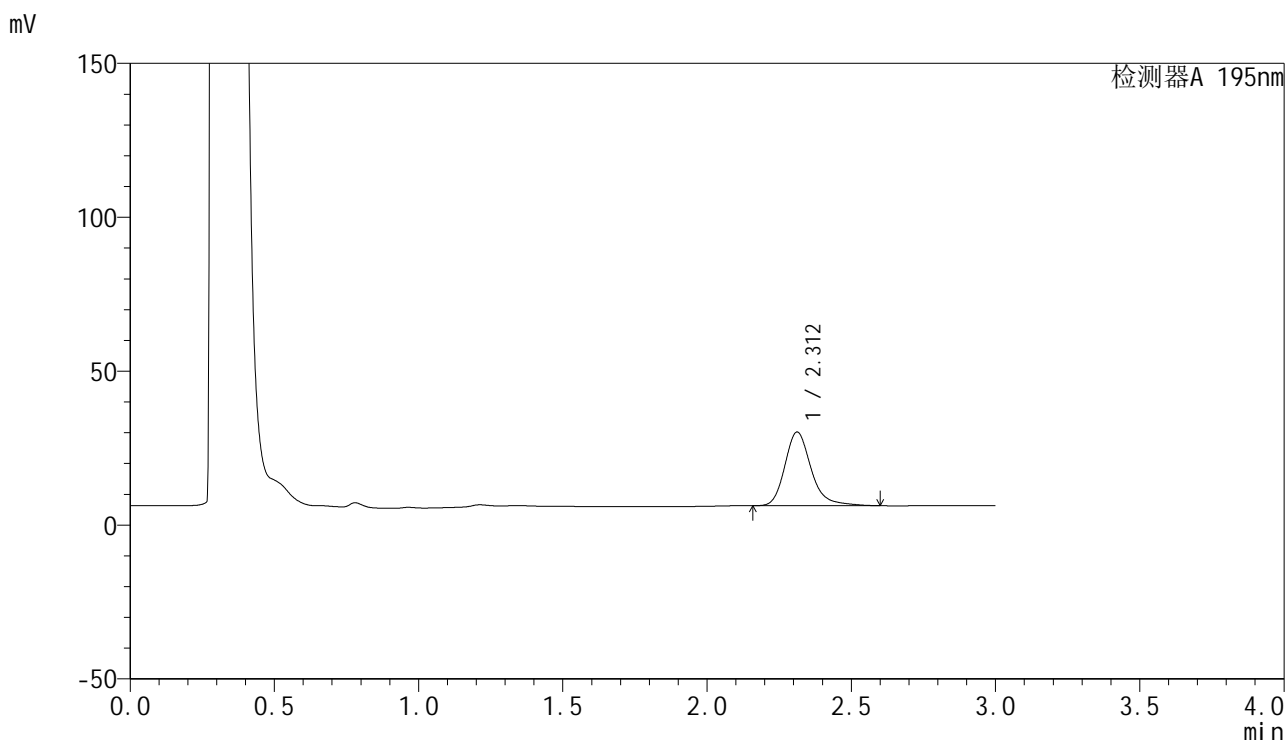

## &lt;峰表&gt;

检测器A 195nm

| 峰号 | 保留时间  | 面积     | 面积%     | 高度    | 理论塔板数(USP) | 拖尾因子  | 分离度(USP) |
|----|-------|--------|---------|-------|------------|-------|----------|
| 1  | 2.312 | 152016 | 100.000 | 23940 | 3292       | 1.244 | --       |
| 总计 |       | 152016 | 100.000 | 23940 |            |       |          |

## &lt;样品信息&gt;

色谱柱 : XB-C18(50mm\*4.6mm,5 $\mu$ m) 流速: 2.0ml/min  
柱温 : 30 $^{\circ}$ C 波长: 195nm  
数据文件名 : RC\$QTL-486 - 27-6/1-139-2 - zzp-2024081821-6p-pH6.0+3SDSjz-120mg-rcqx-p1-20min.lcd  
方法文件名 : RC\$QTL-486 - QTL-486-czz-FX251.lcm  
批处理文件名: RC\$QTL-486 - 20240905-rcqx-FX251.lcb  
样品瓶号 : 2-4  
进样体积 : 20  $\mu$ l 版本号: 6.115  
进样时间 : 2024/09/05 18:18:54 实验者: jiangjinwei  
处理时间(V2) : 2024/09/06 09:50:22 处理者: jiangjinwei  
仪器型号 : SHIMADZU LC-2050C (FX251)

## &lt;色谱图&gt;

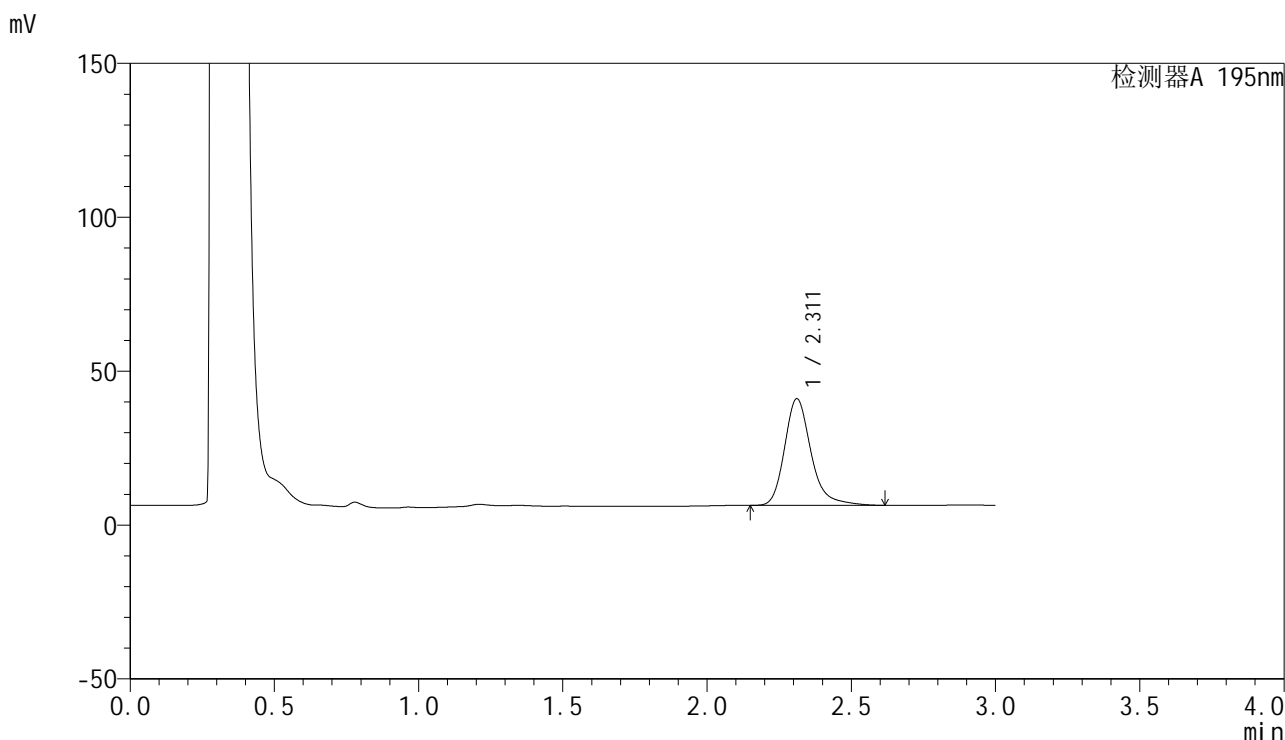

## &lt;峰表&gt;

检测器A 195nm

| 峰号 | 保留时间  | 面积     | 面积%     | 高度    | 理论塔板数(USP) | 拖尾因子  | 分离度(USP) |
|----|-------|--------|---------|-------|------------|-------|----------|
| 1  | 2.311 | 221196 | 100.000 | 34625 | 3275       | 1.254 | --       |
| 总计 |       | 221196 | 100.000 | 34625 |            |       |          |

## &lt;样品信息&gt;

色谱柱 : XB-C18(50mm\*4.6mm,5 $\mu$ m) 流速: 2.0ml/min  
柱温 : 30 $^{\circ}$ C 波长: 195nm  
数据文件名 : RC\$QTL-486 - 27-6/1-140-2 - zzp-2024081821-6p-pH6.0+3SDSjz-120mg-rcqx-p2-20min.lcd  
方法文件名 : RC\$QTL-486 - QTL-486-czz-FX251.lcm  
批处理文件名: RC\$QTL-486 - 20240905-rcqx-FX251.lcb  
样品瓶号 : 2-13  
进样体积 : 20  $\mu$ l 版本号: 6.115  
进样时间 : 2024/09/05 18:22:18 实验者: jiangjinwei  
处理时间(V2) : 2024/09/06 09:50:25 处理者: jiangjinwei  
仪器型号 : SHIMADZU LC-2050C (FX251)

## &lt;色谱图&gt;

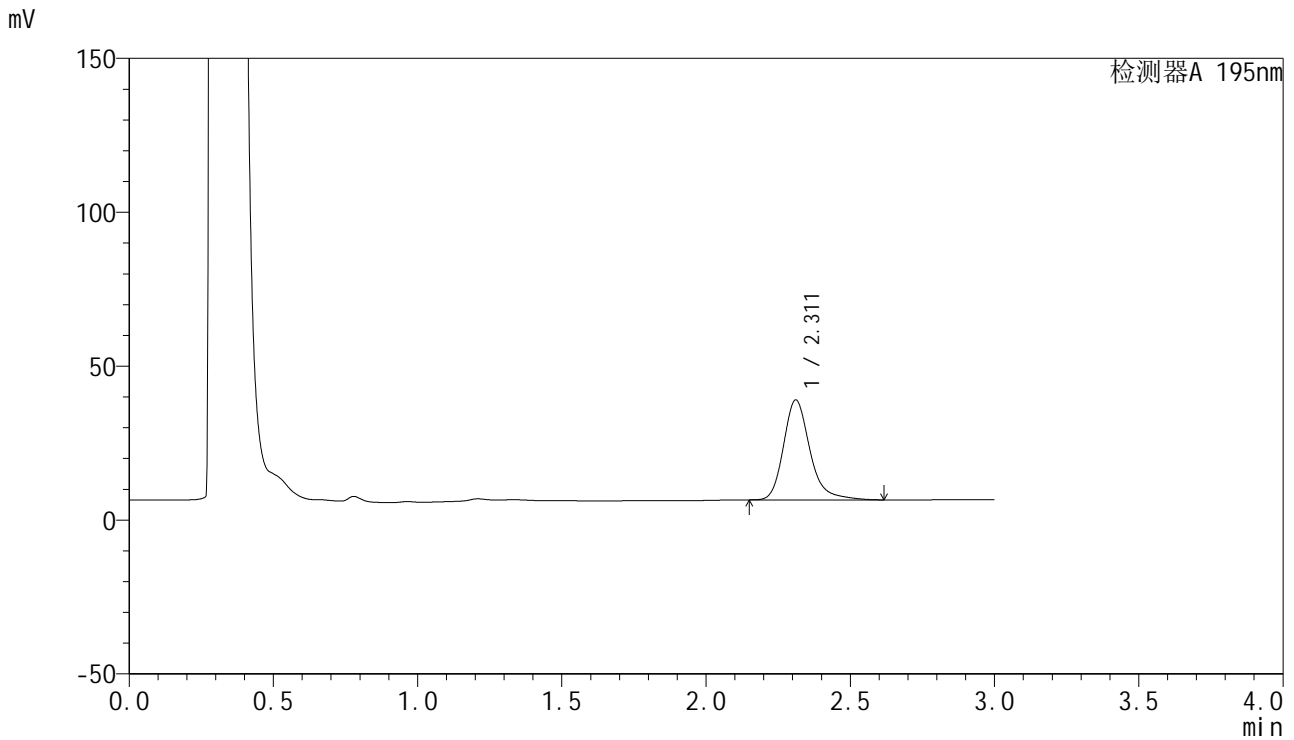

## &lt;峰表&gt;

检测器A 195nm

| 峰号 | 保留时间  | 面积     | 面积%     | 高度    | 理论塔板数(USP) | 拖尾因子  | 分离度(USP) |
|----|-------|--------|---------|-------|------------|-------|----------|
| 1  | 2.311 | 207111 | 100.000 | 32426 | 3276       | 1.252 | --       |
| 总计 |       | 207111 | 100.000 | 32426 |            |       |          |

## &lt;样品信息&gt;

色谱柱 : XB-C18(50mm\*4.6mm,5 $\mu$ m) 流速: 2.0ml/min  
 柱温 : 30 $^{\circ}$ C 波长: 195nm  
 数据文件名 : RC\$QTL-486 - 27-6/1-141-2 - zzp-2024081821-6p-pH6.0+3SDSjz-120mg-rcqx-p3-20min.lcd  
 方法文件名 : RC\$QTL-486 - QTL-486-czz-FX251.lcm  
 批处理文件名: RC\$QTL-486 - 20240905-rcqx-FX251.lcb  
 样品瓶号 : 2-22  
 进样体积 : 20  $\mu$ l 版本号: 6.115  
 进样时间 : 2024/09/05 18:25:43 实验者: jiangjinwei  
 处理时间(V2) : 2024/09/06 09:50:28 处理者: jiangjinwei  
 仪器型号 : SHIMADZU LC-2050C (FX251)

## &lt;色谱图&gt;

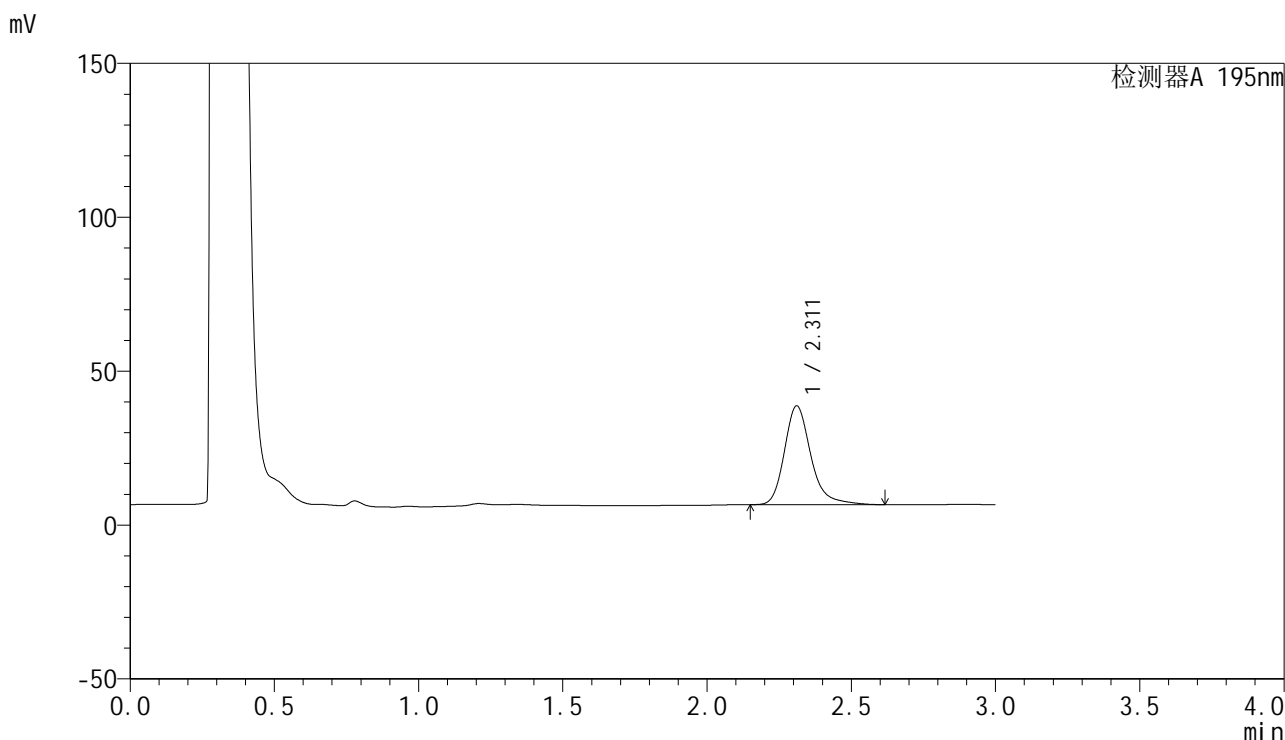

## &lt;峰表&gt;

检测器A 195nm

| 峰号 | 保留时间  | 面积     | 面积%     | 高度    | 理论塔板数(USP) | 拖尾因子  | 分离度(USP) |
|----|-------|--------|---------|-------|------------|-------|----------|
| 1  | 2.311 | 204931 | 100.000 | 32041 | 3272       | 1.253 | --       |
| 总计 |       | 204931 | 100.000 | 32041 |            |       |          |

## &lt;样品信息&gt;

色谱柱 : XB-C18(50mm\*4.6mm,5 $\mu$ m) 流速: 2.0ml/min  
柱温 : 30 $^{\circ}$ C 波长: 195nm  
数据文件名 : RC\$QTL-486 - 27-6/1-142-2 - zzp-2024081821-6p-pH6.0+3SDSjz-120mg-rcqx-p4-20min.lcd  
方法文件名 : RC\$QTL-486 - QTL-486-czz-FX251.lcm  
批处理文件名: RC\$QTL-486 - 20240905-rcqx-FX251.lcb  
样品瓶号 : 2-31  
进样体积 : 20  $\mu$ l 版本号: 6.115  
进样时间 : 2024/09/05 18:29:07 实验者: jiangjinwei  
处理时间(V2) : 2024/09/06 09:50:31 处理者: jiangjinwei  
仪器型号 : SHIMADZU LC-2050C (FX251)

## &lt;色谱图&gt;

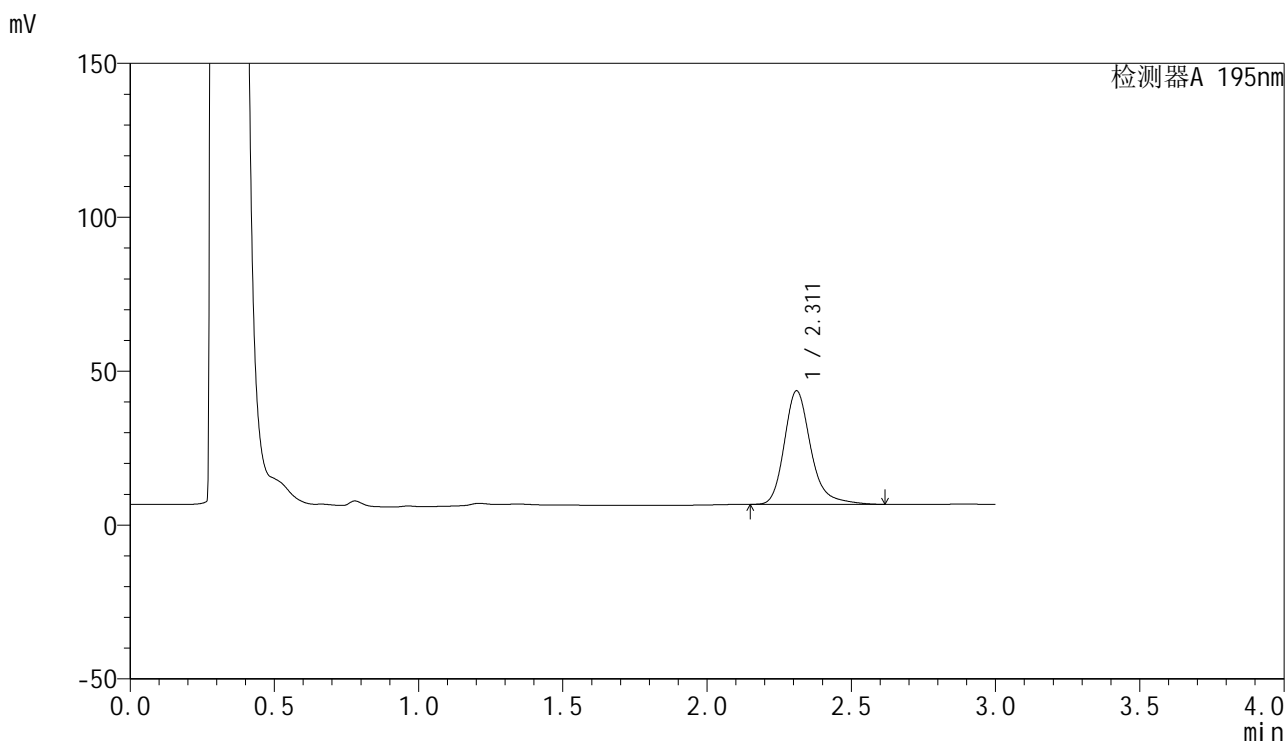

## &lt;峰表&gt;

检测器A 195nm

| 峰号 | 保留时间  | 面积     | 面积%     | 高度    | 理论塔板数(USP) | 拖尾因子  | 分离度(USP) |
|----|-------|--------|---------|-------|------------|-------|----------|
| 1  | 2.311 | 235741 | 100.000 | 36811 | 3267       | 1.257 | --       |
| 总计 |       | 235741 | 100.000 | 36811 |            |       |          |

## &lt;样品信息&gt;

色谱柱 : XB-C18(50mm\*4.6mm,5 $\mu$ m) 流速: 2.0ml/min  
 柱温 : 30 $^{\circ}$ C 波长: 195nm  
 数据文件名 : RC\$QTL-486 - 27-6/1-143-2 - zzp-2024081821-6p-pH6.0+3SDSjz-120mg-rcqx-p5-20min.lcd  
 方法文件名 : RC\$QTL-486 - QTL-486-czz-FX251.lcm  
 批处理文件名: RC\$QTL-486 - 20240905-rcqx-FX251.lcb  
 样品瓶号 : 2-40  
 进样体积 : 20  $\mu$ l 版本号: 6.115  
 进样时间 : 2024/09/05 18:32:31 实验者: jiangjinwei  
 处理时间(V2) : 2024/09/06 09:50:34 处理者: jiangjinwei  
 仪器型号 : SHIMADZU LC-2050C (FX251)

## &lt;色谱图&gt;

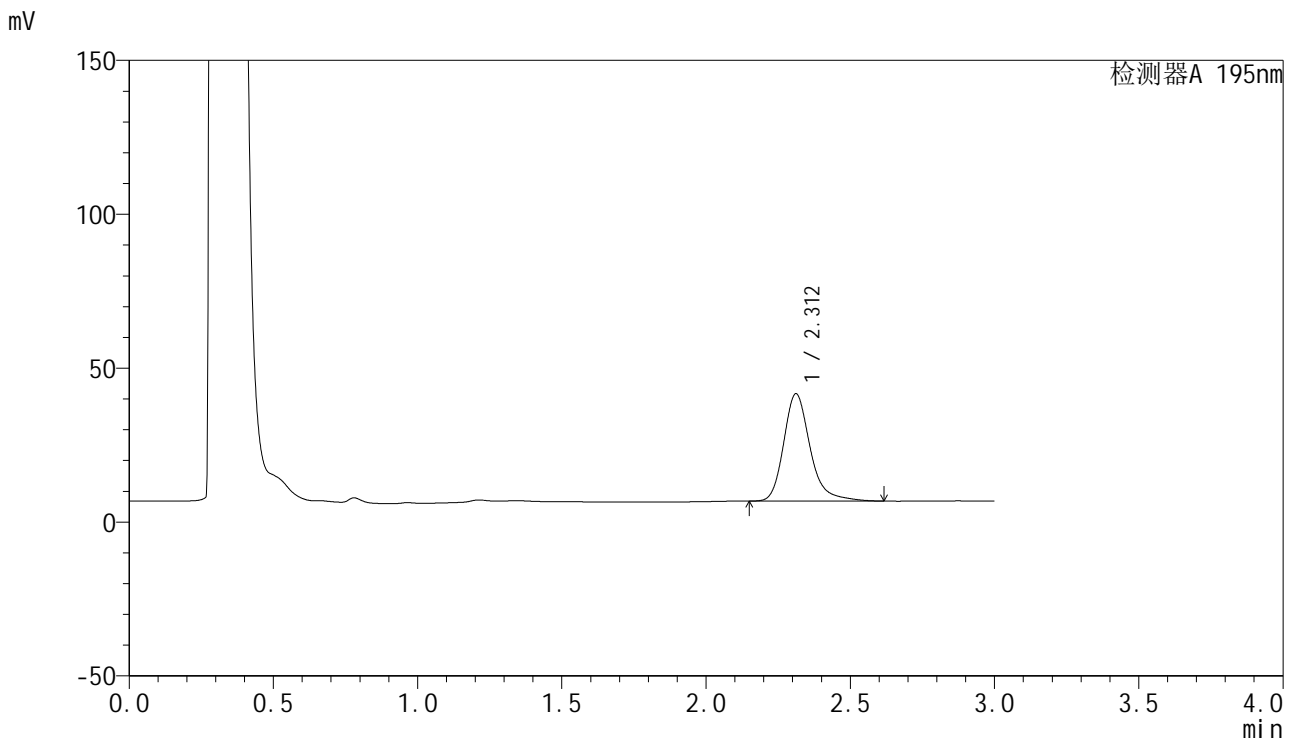

## &lt;峰表&gt;

检测器A 195nm

| 峰号 | 保留时间  | 面积     | 面积%     | 高度    | 理论塔板数(USP) | 拖尾因子  | 分离度(USP) |
|----|-------|--------|---------|-------|------------|-------|----------|
| 1  | 2.312 | 222752 | 100.000 | 34845 | 3272       | 1.255 | --       |
| 总计 |       | 222752 | 100.000 | 34845 |            |       |          |

## &lt;样品信息&gt;

色谱柱 : XB-C18(50mm\*4.6mm,5 $\mu$ m) 流速: 2.0ml/min  
柱温 : 30 $^{\circ}$ C 波长: 195nm  
数据文件名 : RC\$QTL-486 - 27-6/1-144-2 - zzp-2024081821-6p-pH6.0+3SDSjz-120mg-rcqx-p6-20min.lcd  
方法文件名 : RC\$QTL-486 - QTL-486-czz-FX251.lcm  
批处理文件名: RC\$QTL-486 - 20240905-rcqx-FX251.lcb  
样品瓶号 : 2-49  
进样体积 : 20  $\mu$ l 版本号: 6.115  
进样时间 : 2024/09/05 18:35:55 实验者: jiangjinwei  
处理时间(V2) : 2024/09/06 09:50:37 处理者: jiangjinwei  
仪器型号 : SHIMADZU LC-2050C (FX251)

## &lt;色谱图&gt;

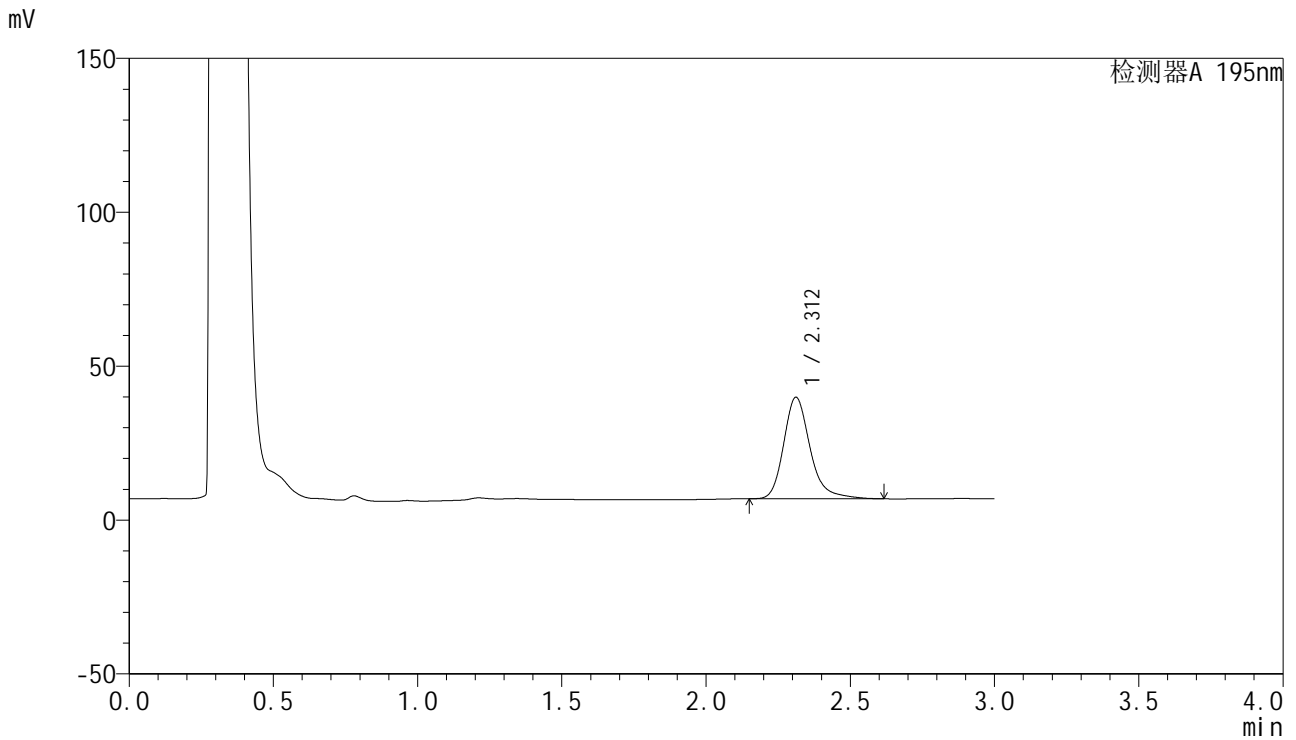

## &lt;峰表&gt;

检测器A 195nm

| 峰号 | 保留时间  | 面积     | 面积%     | 高度    | 理论塔板数(USP) | 拖尾因子  | 分离度(USP) |
|----|-------|--------|---------|-------|------------|-------|----------|
| 1  | 2.312 | 210761 | 100.000 | 32975 | 3273       | 1.253 | --       |
| 总计 |       | 210761 | 100.000 | 32975 |            |       |          |

## &lt;样品信息&gt;

色谱柱 : XB-C18(50mm\*4.6mm,5 $\mu$ m) 流速: 2.0ml/min  
柱温 : 30 $^{\circ}$ C 波长: 195nm  
数据文件名 : RC\$QTL-486 - 27-6/1-145-2 - zzp-2024081821-6p-pH6.0+3SDSjz-120mg-rcqx-p1-30min.lcd  
方法文件名 : RC\$QTL-486 - QTL-486-czz-FX251.lcm  
批处理文件名: RC\$QTL-486 - 20240905-rcqx-FX251.lcb  
样品瓶号 : 2-5  
进样体积 : 20  $\mu$ l 版本号: 6.115  
进样时间 : 2024/09/05 18:39:19 实验者: jiangjinwei  
处理时间(V2) : 2024/09/06 09:50:39 处理者: jiangjinwei  
仪器型号 : SHIMADZU LC-2050C (FX251)

## &lt;色谱图&gt;

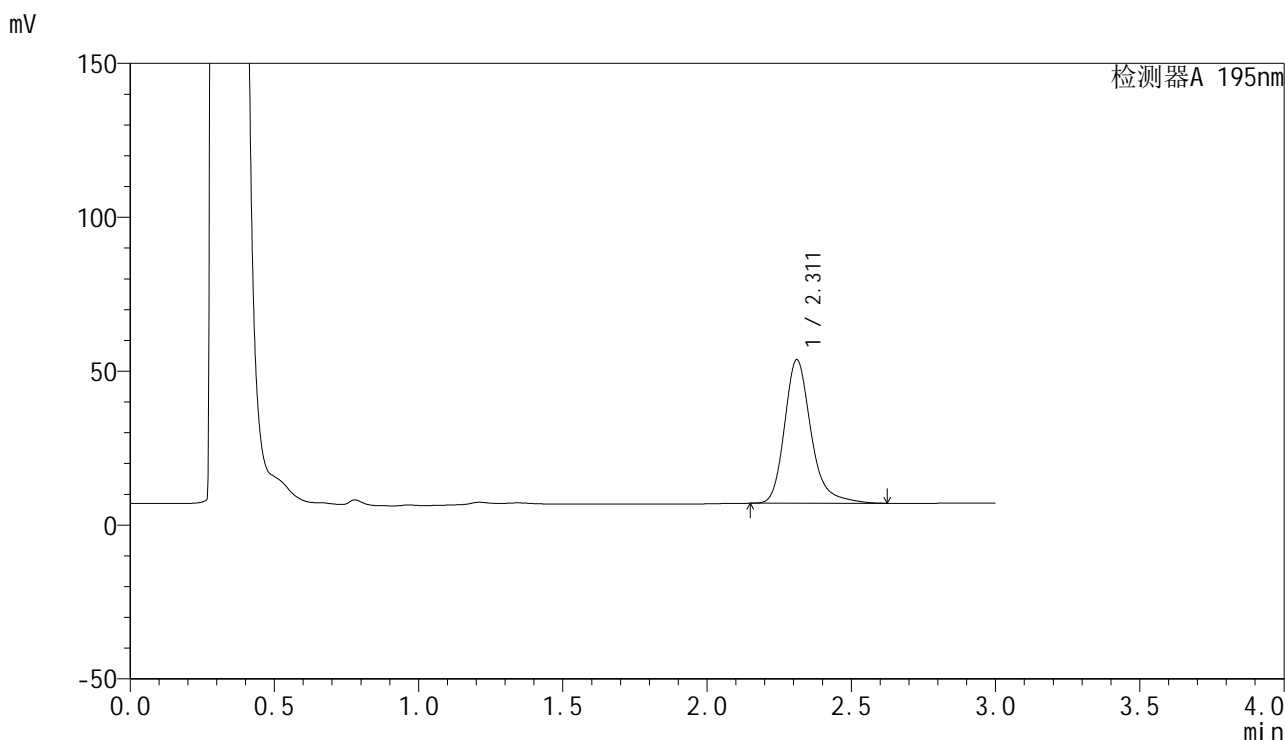

## &lt;峰表&gt;

检测器A 195nm

| 峰号 | 保留时间  | 面积     | 面积%     | 高度    | 理论塔板数(USP) | 拖尾因子  | 分离度(USP) |
|----|-------|--------|---------|-------|------------|-------|----------|
| 1  | 2.311 | 298853 | 100.000 | 46596 | 3259       | 1.262 | --       |
| 总计 |       | 298853 | 100.000 | 46596 |            |       |          |



# QTL-486

## <样品信息>

|          |   |     |               |
|----------|---|-----|---------------|
| 色谱柱      | : XB-C18(50mm*4.6mm,5μm)  | 流速  | : 2.0ml/min   |
| 柱温       | : 30°C  | 波长  | : 195nm       |
| 数据文件名    | : RC\$QTL-486 - 27-6/1-146-2 - zzp-2024081821-6p-pH6.0+3SDSjz-120mg-rcqx-p2-30min.lcd |     |               |
| 方法文件名    | : RC\$QTL-486 - QTL-486-czz-FX251.lcm   |     |               |
| 批处理文件名   | : RC\$QTL-486 - 20240905-rcqx-FX251.lcb   |     |               |
| 样品瓶号     | : 2-14  | 版本号 | : 6.115       |
| 进样体积     | : 20 μl   | 实验者 | : jiangjinwei |
| 进样时间     | : 2024/09/05 18:42:44   | 处理者 | : jiangjinwei |
| 处理时间(V2) | : 2024/09/06 09:50:42   |     |               |
| 仪器型号     | : SHIMADZU LC-2050C (FX251)   |     |               |

## <色谱图>

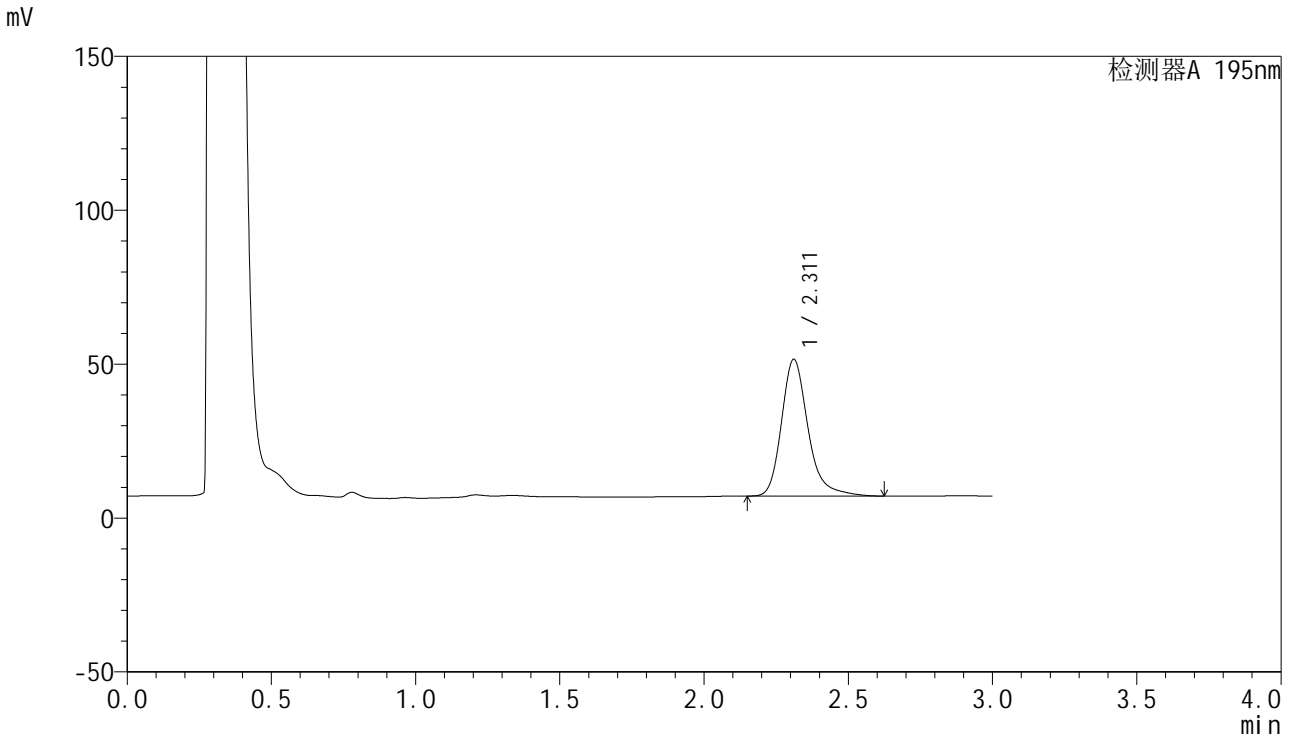

## <峰表>

检测器A 195nm

| 峰号 | 保留时间  | 面积     | 面积%     | 高度    | 理论塔板数(USP) | 拖尾因子  | 分离度(USP) |
|----|-------|--------|---------|-------|------------|-------|----------|
| 1  | 2.311 | 284739 | 100.000 | 44408 | 3262       | 1.262 | --       |
| 总计 |       | 284739 | 100.000 | 44408 |            |       |          |

## &lt;样品信息&gt;

色谱柱 : XB-C18(50mm\*4.6mm,5 $\mu$ m) 流速: 2.0ml/min  
柱温 : 30 $^{\circ}$ C 波长: 195nm  
数据文件名 : RC\$QTL-486 - 27-6/1-147-2 - zzp-2024081821-6p-pH6.0+3SDSjz-120mg-rcqx-p3-30min.lcd  
方法文件名 : RC\$QTL-486 - QTL-486-czz-FX251.lcm  
批处理文件名: RC\$QTL-486 - 20240905-rcqx-FX251.lcb  
样品瓶号 : 2-23  
进样体积 : 20  $\mu$ l 版本号: 6.115  
进样时间 : 2024/09/05 18:46:09 实验者: jiangjinwei  
处理时间(V2) : 2024/09/06 09:50:45 处理者: jiangjinwei  
仪器型号 : SHIMADZU LC-2050C (FX251)

## &lt;色谱图&gt;

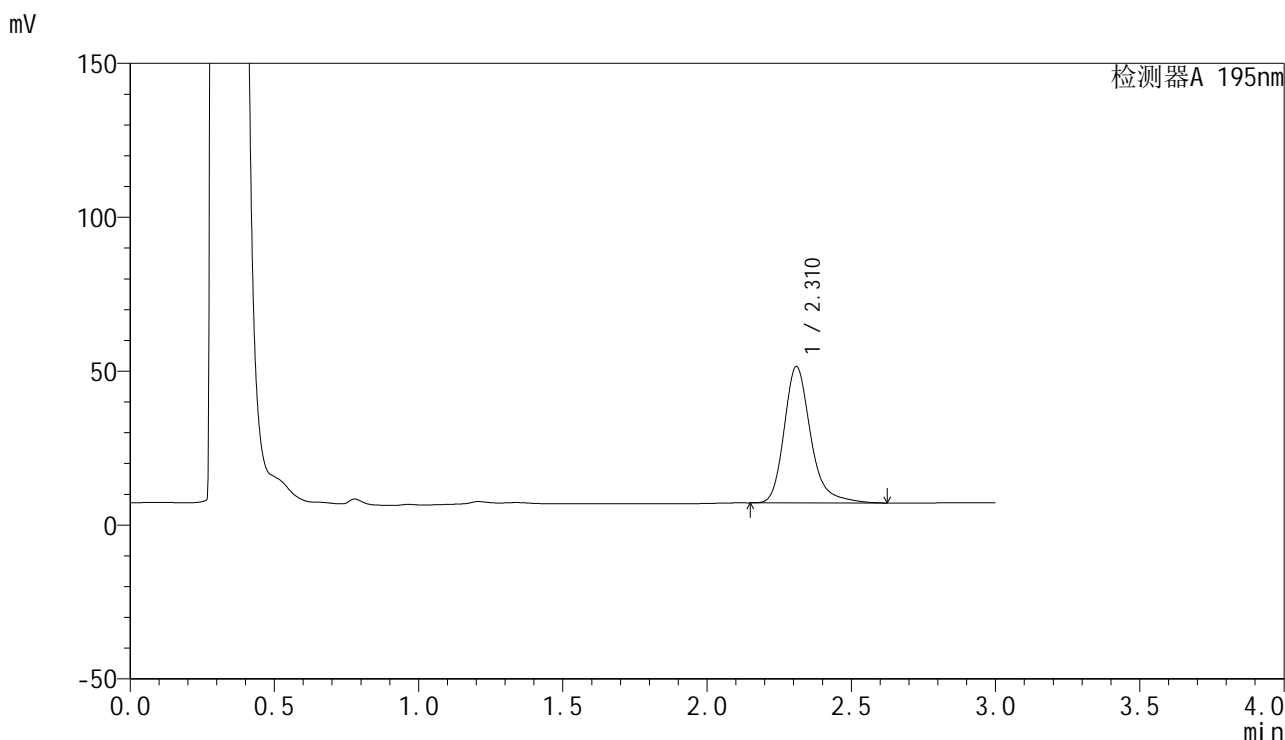

## &lt;峰表&gt;

检测器A 195nm

| 峰号 | 保留时间  | 面积     | 面积%     | 高度    | 理论塔板数(USP) | 拖尾因子  | 分离度(USP) |
|----|-------|--------|---------|-------|------------|-------|----------|
| 1  | 2.310 | 283984 | 100.000 | 44195 | 3260       | 1.266 | --       |
| 总计 |       | 283984 | 100.000 | 44195 |            |       |          |



# QTL-486

## <样品信息>

|          |   |     |               |
|----------|---|-----|---------------|
| 色谱柱      | : XB-C18(50mm*4.6mm,5μm)  | 流速  | : 2.0ml/min   |
| 柱温       | : 30°C  | 波长  | : 195nm       |
| 数据文件名    | : RC\$QTL-486 - 27-6/1-148-2 - zzp-2024081821-6p-pH6.0+3SDSjz-120mg-rcqx-p4-30min.lcd |     |               |
| 方法文件名    | : RC\$QTL-486 - QTL-486-czz-FX251.lcm   |     |               |
| 批处理文件名   | : RC\$QTL-486 - 20240905-rcqx-FX251.lcb   |     |               |
| 样品瓶号     | : 2-32  | 版本号 | : 6.115       |
| 进样体积     | : 20 μl   | 实验者 | : jiangjinwei |
| 进样时间     | : 2024/09/05 18:49:33   | 处理者 | : jiangjinwei |
| 处理时间(V2) | : 2024/09/06 09:50:48   |     |               |
| 仪器型号     | : SHIMADZU LC-2050C (FX251)   |     |               |

## <色谱图>

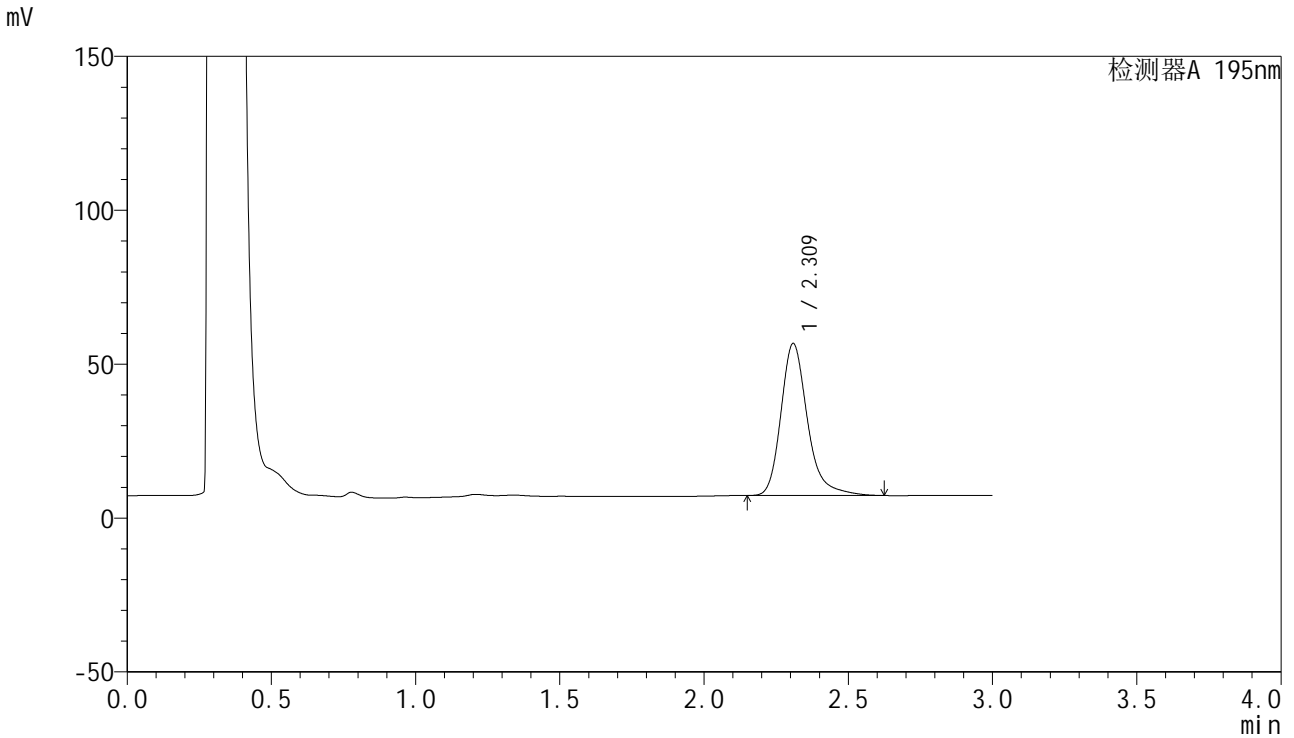

## <峰表>

检测器A 195nm

| 峰号 | 保留时间  | 面积     | 面积%     | 高度    | 理论塔板数(USP) | 拖尾因子  | 分离度(USP) |
|----|-------|--------|---------|-------|------------|-------|----------|
| 1  | 2.309 | 316744 | 100.000 | 49165 | 3252       | 1.268 | --       |
| 总计 |       | 316744 | 100.000 | 49165 |            |       |          |

## &lt;样品信息&gt;

色谱柱 : XB-C18(50mm\*4.6mm,5 $\mu$ m) 流速: 2.0ml/min  
柱温 : 30 $^{\circ}$ C 波长: 195nm  
数据文件名 : RC\$QTL-486 - 27-6/1-149-2 - zzp-2024081821-6p-pH6.0+3SDSjz-120mg-rcqx-p5-30min.lcd  
方法文件名 : RC\$QTL-486 - QTL-486-czz-FX251.lcm  
批处理文件名: RC\$QTL-486 - 20240905-rcqx-FX251.lcb  
样品瓶号 : 2-41  
进样体积 : 20  $\mu$ l 版本号: 6.115  
进样时间 : 2024/09/05 18:52:58 实验者: jiangjinwei  
处理时间(V2) : 2024/09/06 09:50:51 处理者: jiangjinwei  
仪器型号 : SHIMADZU LC-2050C (FX251)

## &lt;色谱图&gt;

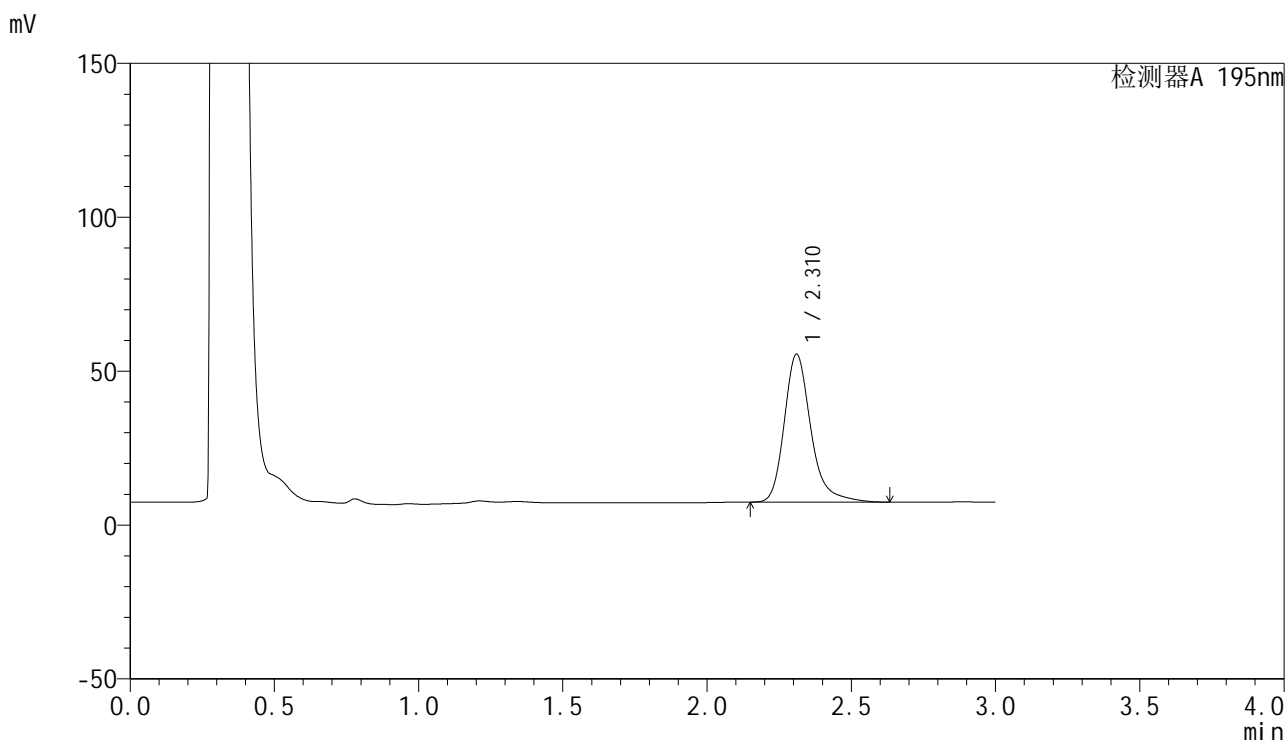

## &lt;峰表&gt;

检测器A 195nm

| 峰号 | 保留时间  | 面积     | 面积%     | 高度    | 理论塔板数(USP) | 拖尾因子  | 分离度(USP) |
|----|-------|--------|---------|-------|------------|-------|----------|
| 1  | 2.310 | 308583 | 100.000 | 47961 | 3250       | 1.268 | --       |
| 总计 |       | 308583 | 100.000 | 47961 |            |       |          |



# QTL-486

## <样品信息>

|          |   |     |               |
|----------|---|-----|---------------|
| 色谱柱      | : XB-C18(50mm*4.6mm,5μm)  | 流速  | : 2.0ml/min   |
| 柱温       | : 30°C  | 波长  | : 195nm       |
| 数据文件名    | : RC\$QTL-486 - 27-6/1-150-2 - zzp-2024081821-6p-pH6.0+3SDSjz-120mg-rcqx-p6-30min.lcd |     |               |
| 方法文件名    | : RC\$QTL-486 - QTL-486-czz-FX251.lcm   |     |               |
| 批处理文件名   | : RC\$QTL-486 - 20240905-rcqx-FX251.lcb   |     |               |
| 样品瓶号     | : 2-50  | 版本号 | : 6.115       |
| 进样体积     | : 20 μl   | 实验者 | : jiangjinwei |
| 进样时间     | : 2024/09/05 18:56:22   | 处理者 | : jiangjinwei |
| 处理时间(V2) | : 2024/09/06 09:50:54   |     |               |
| 仪器型号     | : SHIMADZU LC-2050C (FX251)   |     |               |

## <色谱图>

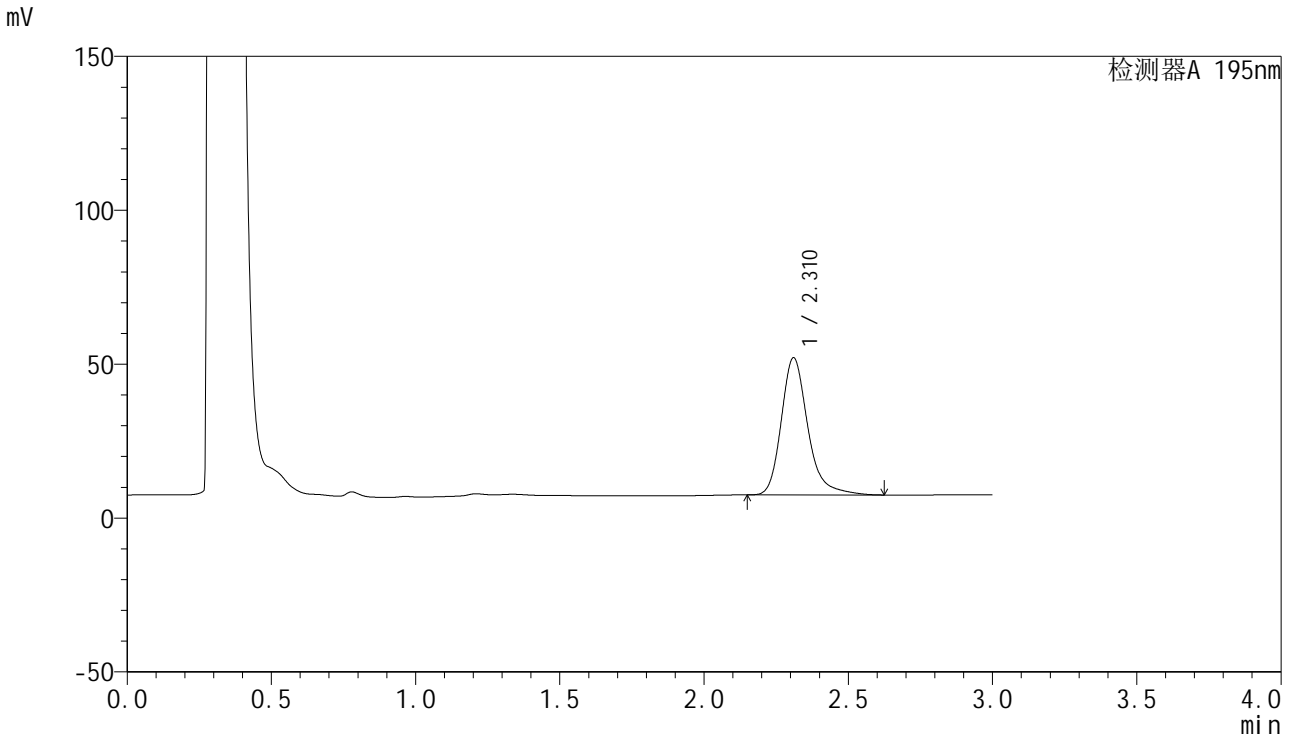

## <峰表>

检测器A 195nm

| 峰号 | 保留时间  | 面积     | 面积%     | 高度    | 理论塔板数(USP) | 拖尾因子  | 分离度(USP) |
|----|-------|--------|---------|-------|------------|-------|----------|
| 1  | 2.310 | 285905 | 100.000 | 44467 | 3255       | 1.266 | --       |
| 总计 |       | 285905 | 100.000 | 44467 |            |       |          |

## &lt;样品信息&gt;

色谱柱 : XB-C18(50mm\*4.6mm,5 $\mu$ m) 流速: 2.0ml/min  
柱温 : 30 $^{\circ}$ C 波长: 195nm  
数据文件名 : RC\$QTL-486 - 27-6/1-151-2 - zzp-2024081821-6p-pH6.0+3SDSjz-120mg-rcqx-p1-45min.lcd  
方法文件名 : RC\$QTL-486 - QTL-486-czz-FX251.lcm  
批处理文件名: RC\$QTL-486 - 20240905-rcqx-FX251.lcb  
样品瓶号 : 2-6  
进样体积 : 20  $\mu$ l 版本号: 6.115  
进样时间 : 2024/09/05 18:59:46 实验者: jiangjinwei  
处理时间(V2) : 2024/09/06 09:50:56 处理者: jiangjinwei  
仪器型号 : SHIMADZU LC-2050C (FX251)

## &lt;色谱图&gt;

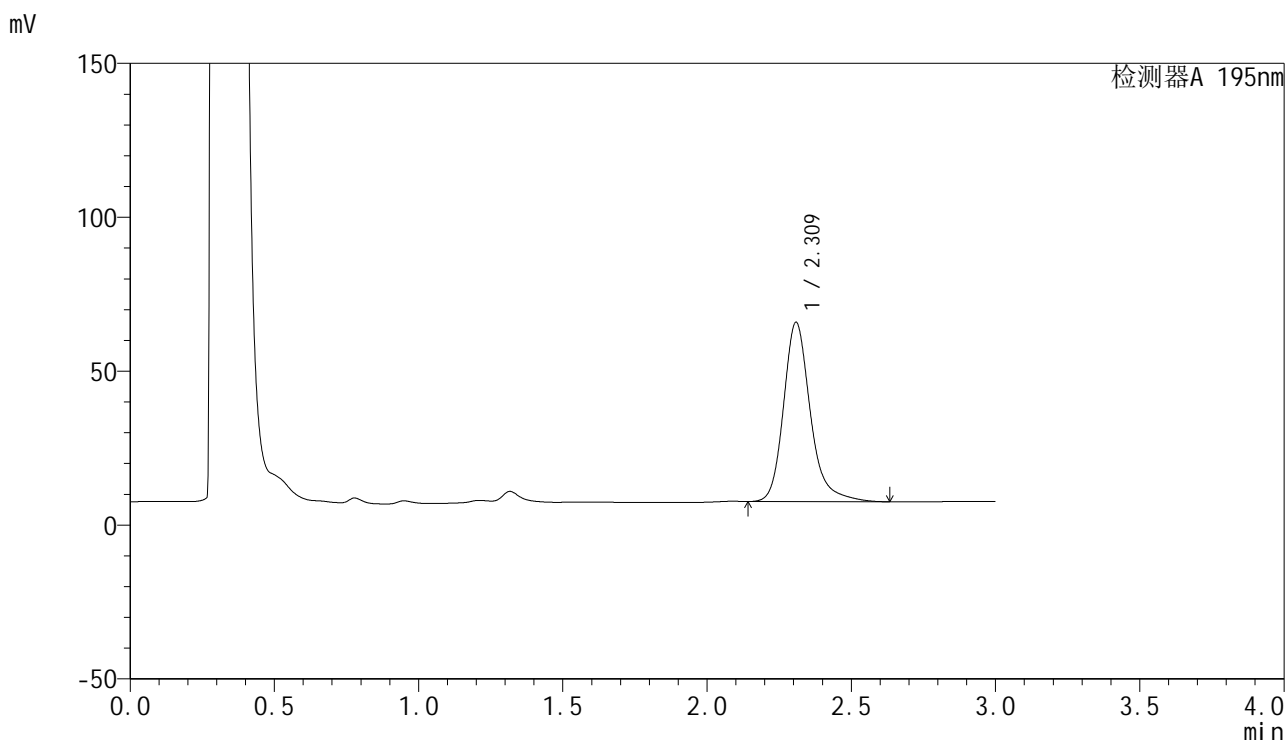

## &lt;峰表&gt;

检测器A 195nm

| 峰号 | 保留时间  | 面积     | 面积%     | 高度    | 理论塔板数(USP) | 拖尾因子  | 分离度(USP) |
|----|-------|--------|---------|-------|------------|-------|----------|
| 1  | 2.309 | 377708 | 100.000 | 58050 | 3199       | 1.245 | --       |
| 总计 |       | 377708 | 100.000 | 58050 |            |       |          |



# QTL-486

## <样品信息>

|          |   |     |               |
|----------|---|-----|---------------|
| 色谱柱      | : XB-C18(50mm*4.6mm,5μm)  | 流速  | : 2.0ml/min   |
| 柱温       | : 30°C  | 波长  | : 195nm       |
| 数据文件名    | : RC\$QTL-486 - 27-6/1-152-2 - zzp-2024081821-6p-pH6.0+3SDSjz-120mg-rcqx-p2-45min.lcd |     |               |
| 方法文件名    | : RC\$QTL-486 - QTL-486-czz-FX251.lcm   |     |               |
| 批处理文件名   | : RC\$QTL-486 - 20240905-rcqx-FX251.lcb   |     |               |
| 样品瓶号     | : 2-15  | 版本号 | : 6.115       |
| 进样体积     | : 20 μl   | 实验者 | : jiangjinwei |
| 进样时间     | : 2024/09/05 19:03:11   | 处理者 | : jiangjinwei |
| 处理时间(V2) | : 2024/09/06 09:50:59   |     |               |
| 仪器型号     | : SHIMADZU LC-2050C (FX251)   |     |               |

## <色谱图>

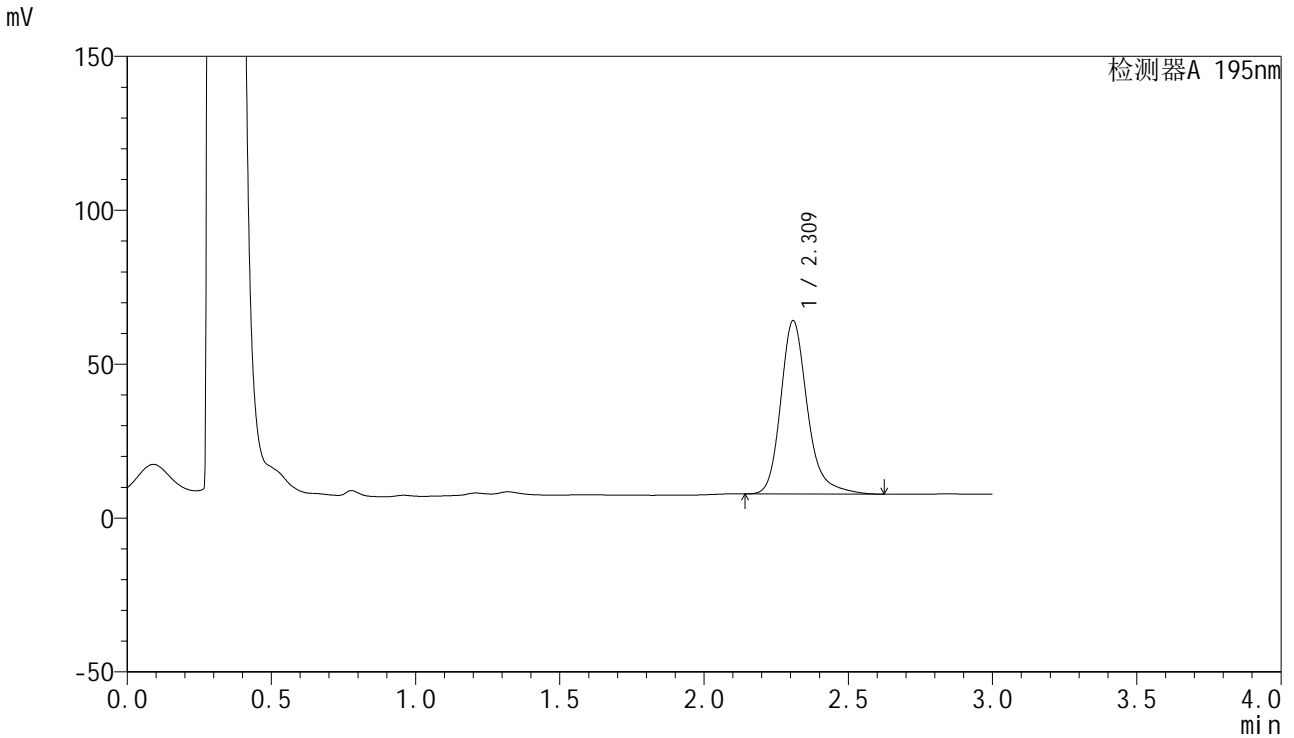

## <峰表>

检测器A 195nm

| 峰号 | 保留时间  | 面积     | 面积%     | 高度    | 理论塔板数(USP) | 拖尾因子  | 分离度(USP) |
|----|-------|--------|---------|-------|------------|-------|----------|
| 1  | 2.309 | 363779 | 100.000 | 56122 | 3216       | 1.244 | --       |
| 总计 |       | 363779 | 100.000 | 56122 |            |       |          |

## &lt;样品信息&gt;

色谱柱 : XB-C18(50mm\*4.6mm,5 $\mu$ m) 流速: 2.0ml/min  
柱温 : 30 $^{\circ}$ C 波长: 195nm  
数据文件名 : RC\$QTL-486 - 27-6/1-153-2 - zzp-2024081821-6p-pH6.0+3SDSjz-120mg-rcqx-p3-45min.lcd  
方法文件名 : RC\$QTL-486 - QTL-486-czz-FX251.lcm  
批处理文件名: RC\$QTL-486 - 20240905-rcqx-FX251.lcb  
样品瓶号 : 2-24  
进样体积 : 20  $\mu$ l 版本号: 6.115  
进样时间 : 2024/09/05 19:06:36 实验者: jiangjinwei  
处理时间(V2) : 2024/09/06 09:51:02 处理者: jiangjinwei  
仪器型号 : SHIMADZU LC-2050C (FX251)

## &lt;色谱图&gt;

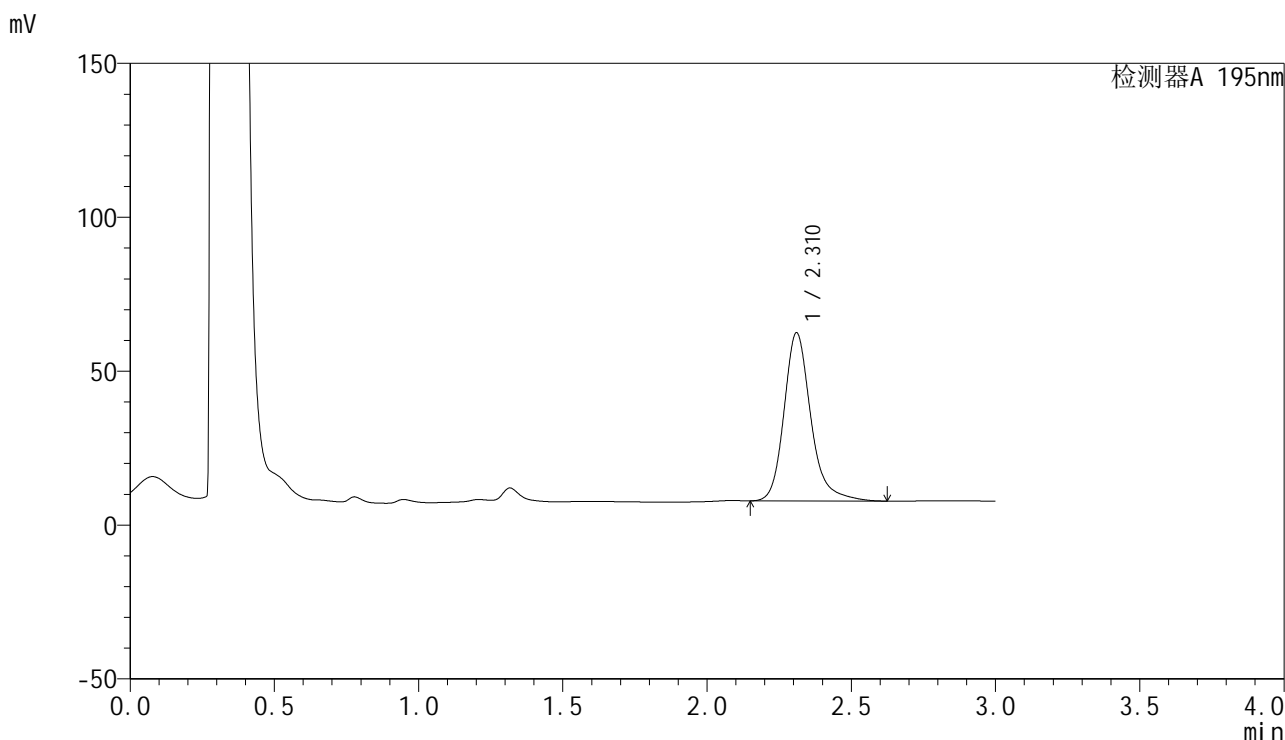

## &lt;峰表&gt;

检测器A 195nm

| 峰号 | 保留时间  | 面积     | 面积%     | 高度    | 理论塔板数(USP) | 拖尾因子  | 分离度(USP) |
|----|-------|--------|---------|-------|------------|-------|----------|
| 1  | 2.310 | 354052 | 100.000 | 54508 | 3203       | 1.230 | --       |
| 总计 |       | 354052 | 100.000 | 54508 |            |       |          |



# QTL-486

## <样品信息>

|          |   |     |               |
|----------|---|-----|---------------|
| 色谱柱      | : XB-C18(50mm*4.6mm,5μm)  | 流速  | : 2.0ml/min   |
| 柱温       | : 30°C  | 波长  | : 195nm       |
| 数据文件名    | : RC\$QTL-486 - 27-6/1-154-2 - zzp-2024081821-6p-pH6.0+3SDSjz-120mg-rcqx-p4-45min.lcd |     |               |
| 方法文件名    | : RC\$QTL-486 - QTL-486-czz-FX251.lcm   |     |               |
| 批处理文件名   | : RC\$QTL-486 - 20240905-rcqx-FX251.lcb   |     |               |
| 样品瓶号     | : 2-33  | 版本号 | : 6.115       |
| 进样体积     | : 20 μl   | 实验者 | : jiangjinwei |
| 进样时间     | : 2024/09/05 19:10:01   | 处理者 | : jiangjinwei |
| 处理时间(V2) | : 2024/09/06 09:51:05   |     |               |
| 仪器型号     | : SHIMADZU LC-2050C (FX251)   |     |               |

## <色谱图>

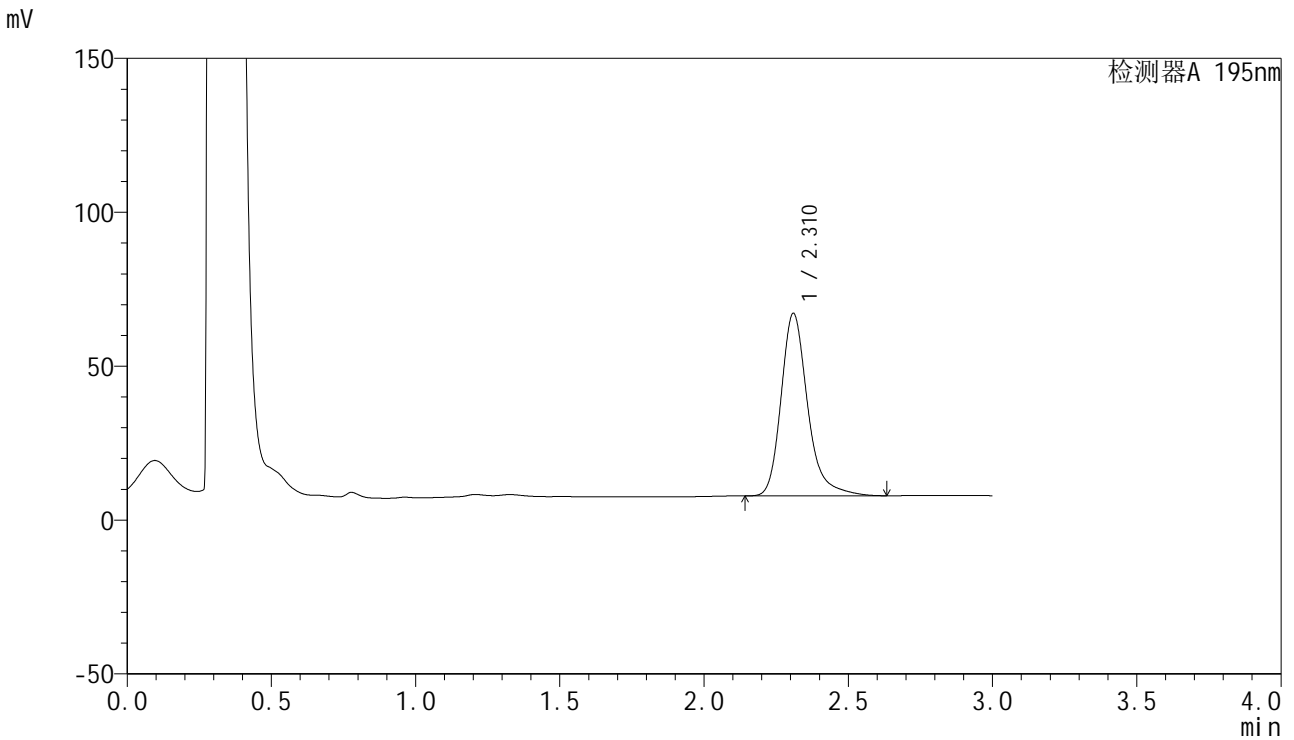

## <峰表>

检测器A 195nm

| 峰号 | 保留时间  | 面积     | 面积%     | 高度    | 理论塔板数(USP) | 拖尾因子  | 分离度(USP) |
|----|-------|--------|---------|-------|------------|-------|----------|
| 1  | 2.310 | 380373 | 100.000 | 59059 | 3254       | 1.269 | --       |
| 总计 |       | 380373 | 100.000 | 59059 |            |       |          |

## &lt;样品信息&gt;

色谱柱 : XB-C18(50mm\*4.6mm,5 $\mu$ m) 流速: 2.0ml/min  
柱温 : 30 $^{\circ}$ C 波长: 195nm  
数据文件名 : RC\$QTL-486 - 27-6/1-155-2 - zzp-2024081821-6p-pH6.0+3SDSjz-120mg-rcqx-p5-45min.lcd  
方法文件名 : RC\$QTL-486 - QTL-486-czz-FX251.lcm  
批处理文件名: RC\$QTL-486 - 20240905-rcqx-FX251.lcb  
样品瓶号 : 2-42  
进样体积 : 20  $\mu$ l 版本号: 6.115  
进样时间 : 2024/09/05 19:13:25 实验者: jiangjinwei  
处理时间(V2) : 2024/09/06 09:51:08 处理者: jiangjinwei  
仪器型号 : SHIMADZU LC-2050C (FX251)

## &lt;色谱图&gt;

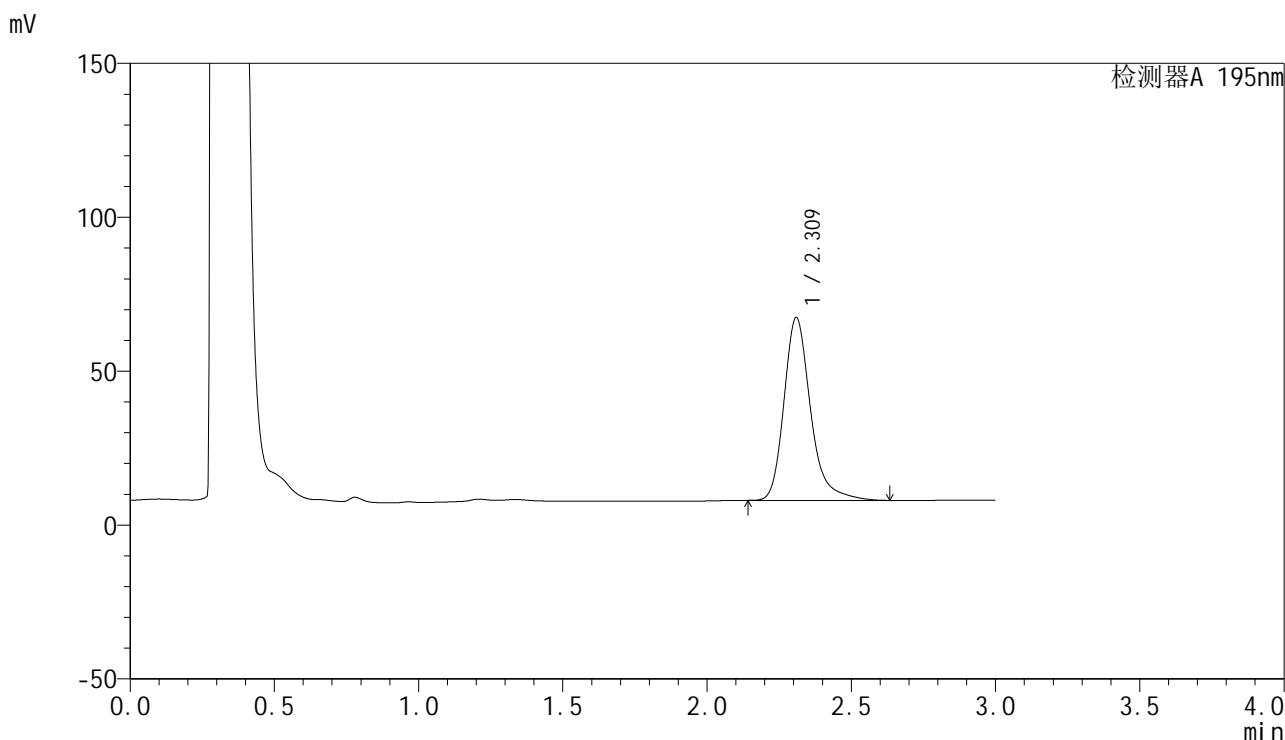

## &lt;峰表&gt;

检测器A 195nm

| 峰号 | 保留时间  | 面积     | 面积%     | 高度    | 理论塔板数(USP) | 拖尾因子  | 分离度(USP) |
|----|-------|--------|---------|-------|------------|-------|----------|
| 1  | 2.309 | 381877 | 100.000 | 59111 | 3244       | 1.274 | --       |
| 总计 |       | 381877 | 100.000 | 59111 |            |       |          |



# QTL-486

## <样品信息>

|          |   |     |               |
|----------|---|-----|---------------|
| 色谱柱      | : XB-C18(50mm*4.6mm,5μm)  | 流速  | : 2.0ml/min   |
| 柱温       | : 30°C  | 波长  | : 195nm       |
| 数据文件名    | : RC\$QTL-486 - 27-6/1-156-2 - zzp-2024081821-6p-pH6.0+3SDSjz-120mg-rcqx-p6-45min.lcd |     |               |
| 方法文件名    | : RC\$QTL-486 - QTL-486-czz-FX251.lcm   |     |               |
| 批处理文件名   | : RC\$QTL-486 - 20240905-rcqx-FX251.lcb   |     |               |
| 样品瓶号     | : 2-51  | 版本号 | : 6.115       |
| 进样体积     | : 20 μl   | 实验者 | : jiangjinwei |
| 进样时间     | : 2024/09/05 19:16:49   | 处理者 | : jiangjinwei |
| 处理时间(V2) | : 2024/09/06 09:51:10   |     |               |
| 仪器型号     | : SHIMADZU LC-2050C (FX251)   |     |               |

## <色谱图>

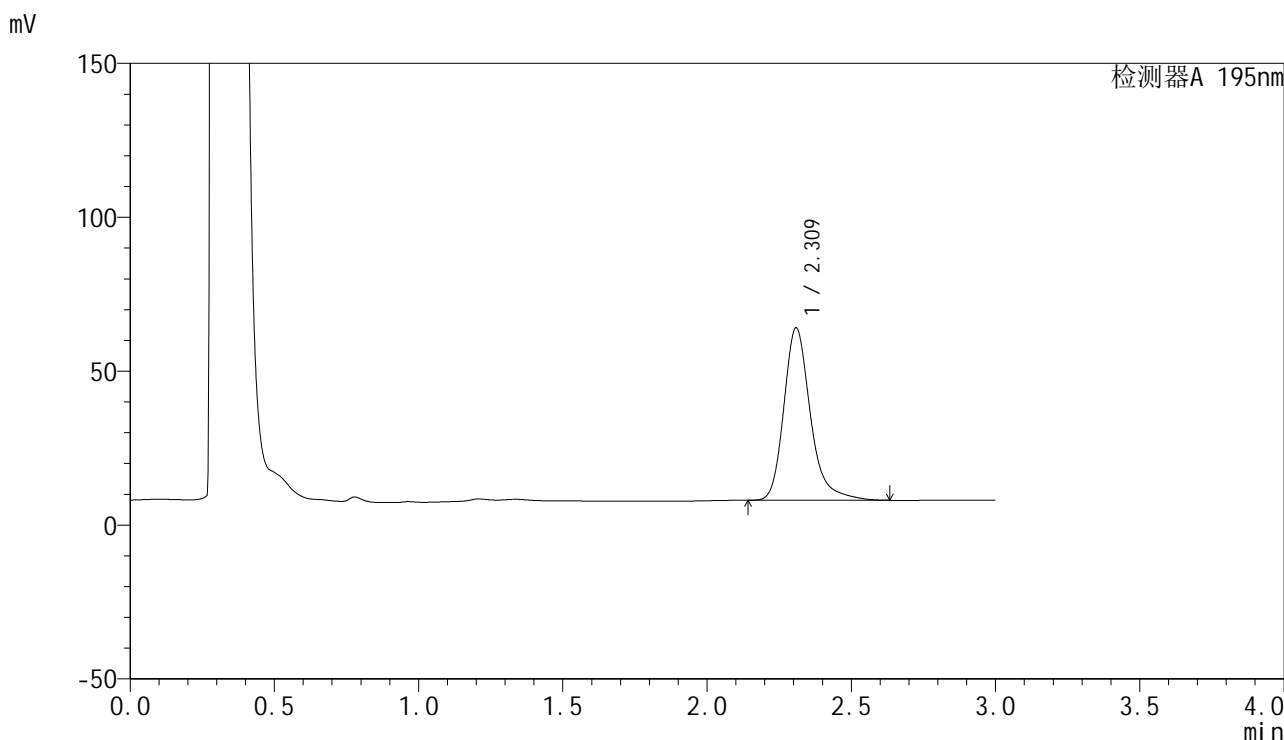

## <峰表>

检测器A 195nm

| 峰号 | 保留时间  | 面积     | 面积%     | 高度    | 理论塔板数(USP) | 拖尾因子  | 分离度(USP) |
|----|-------|--------|---------|-------|------------|-------|----------|
| 1  | 2.309 | 360303 | 100.000 | 55797 | 3236       | 1.273 | --       |
| 总计 |       | 360303 | 100.000 | 55797 |            |       |          |

## &lt;样品信息&gt;

色谱柱 : XB-C18(50mm\*4.6mm,5 $\mu$ m) 流速: 2.0ml/min  
柱温 : 30 $^{\circ}$ C 波长: 195nm  
数据文件名 : RC\$QTL-486 - 27-6/1-157-2 - zzp-2024081821-6p-pH6.0+3SDSjz-120mg-rcqx-p1-60min.lcd  
方法文件名 : RC\$QTL-486 - QTL-486-czz-FX251.lcm  
批处理文件名: RC\$QTL-486 - 20240905-rcqx-FX251.lcb  
样品瓶号 : 2-7  
进样体积 : 20  $\mu$ l 版本号: 6.115  
进样时间 : 2024/09/05 19:20:14 实验者: jiangjinwei  
处理时间(V2) : 2024/09/06 09:51:13 处理者: jiangjinwei  
仪器型号 : SHIMADZU LC-2050C (FX251)

## &lt;色谱图&gt;

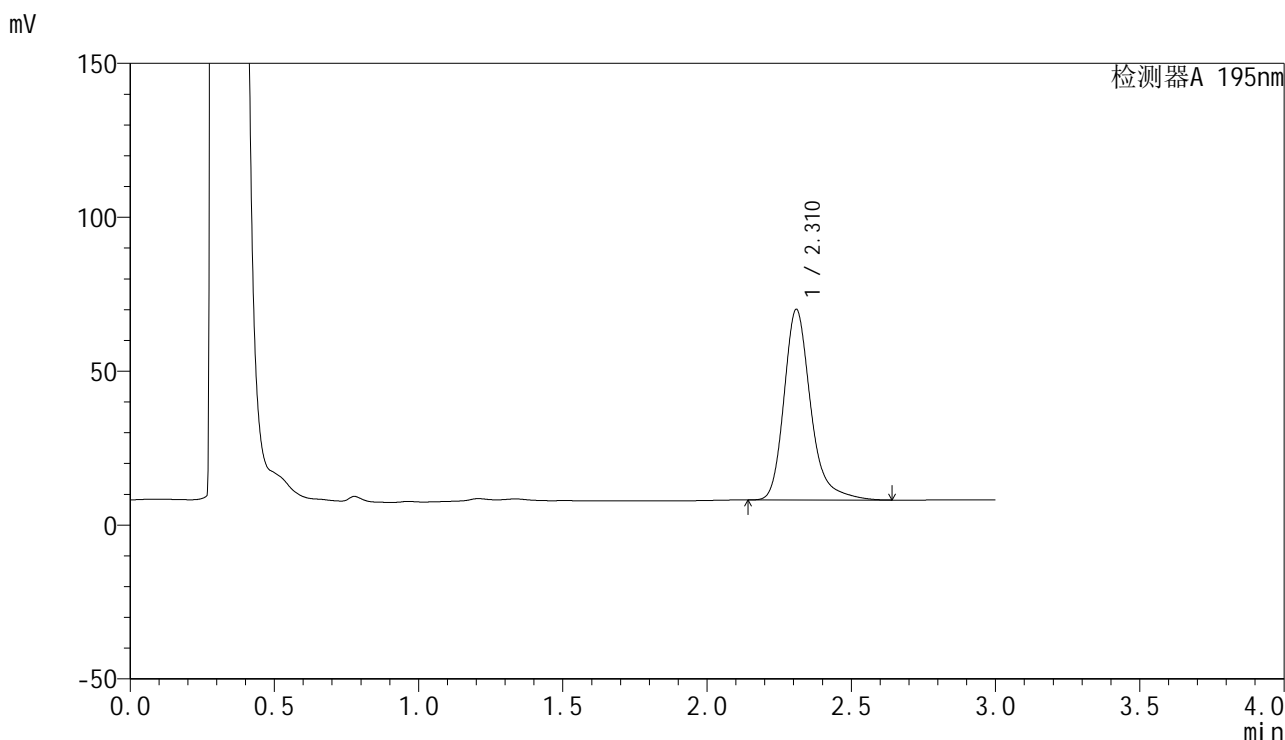

## &lt;峰表&gt;

检测器A 195nm

| 峰号 | 保留时间  | 面积     | 面积%     | 高度    | 理论塔板数(USP) | 拖尾因子  | 分离度(USP) |
|----|-------|--------|---------|-------|------------|-------|----------|
| 1  | 2.310 | 398534 | 100.000 | 61667 | 3241       | 1.273 | --       |
| 总计 |       | 398534 | 100.000 | 61667 |            |       |          |



# QTL-486

## <样品信息>

|          |   |     |               |
|----------|---|-----|---------------|
| 色谱柱      | : XB-C18(50mm*4.6mm,5μm)  | 流速  | : 2.0ml/min   |
| 柱温       | : 30°C  | 波长  | : 195nm       |
| 数据文件名    | : RC\$QTL-486 - 27-6/1-158-2 - zzp-2024081821-6p-pH6.0+3SDSjz-120mg-rcqx-p2-60min.lcd |     |               |
| 方法文件名    | : RC\$QTL-486 - QTL-486-czz-FX251.lcm   |     |               |
| 批处理文件名   | : RC\$QTL-486 - 20240905-rcqx-FX251.lcb   |     |               |
| 样品瓶号     | : 2-16  | 版本号 | : 6.115       |
| 进样体积     | : 20 μl   | 实验者 | : jiangjinwei |
| 进样时间     | : 2024/09/05 19:23:39   | 处理者 | : jiangjinwei |
| 处理时间(V2) | : 2024/09/06 09:51:16   |     |               |
| 仪器型号     | : SHIMADZU LC-2050C (FX251)   |     |               |

## <色谱图>

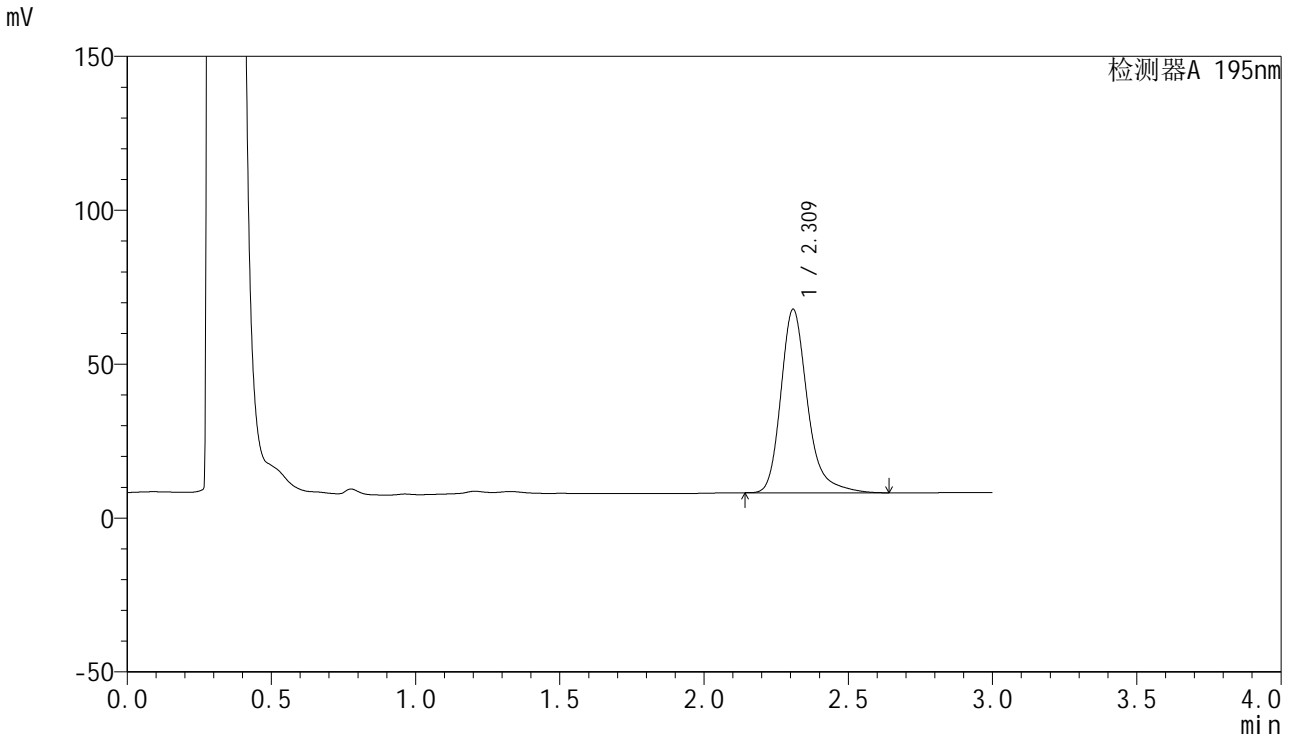

## <峰表>

检测器A 195nm

| 峰号 | 保留时间  | 面积     | 面积%     | 高度    | 理论塔板数(USP) | 拖尾因子  | 分离度(USP) |
|----|-------|--------|---------|-------|------------|-------|----------|
| 1  | 2.309 | 383580 | 100.000 | 59372 | 3235       | 1.273 | --       |
| 总计 |       | 383580 | 100.000 | 59372 |            |       |          |



# QTL-486

## <样品信息>

|          |   |     |               |
|----------|---|-----|---------------|
| 色谱柱      | : XB-C18(50mm*4.6mm,5μm)  | 流速  | : 2.0ml/min   |
| 柱温       | : 30°C  | 波长  | : 195nm       |
| 数据文件名    | : RC\$QTL-486 - 27-6/1-159-2 - zzp-2024081821-6p-pH6.0+3SDSjz-120mg-rcqx-p3-60min.lcd |     |               |
| 方法文件名    | : RC\$QTL-486 - QTL-486-czz-FX251.lcm   |     |               |
| 批处理文件名   | : RC\$QTL-486 - 20240905-rcqx-FX251.lcb   |     |               |
| 样品瓶号     | : 2-25  | 版本号 | : 6.115       |
| 进样体积     | : 20 μl   | 实验者 | : jiangjinwei |
| 进样时间     | : 2024/09/05 19:27:03   | 处理者 | : jiangjinwei |
| 处理时间(V2) | : 2024/09/06 09:51:19   |     |               |
| 仪器型号     | : SHIMADZU LC-2050C (FX251)   |     |               |

## <色谱图>

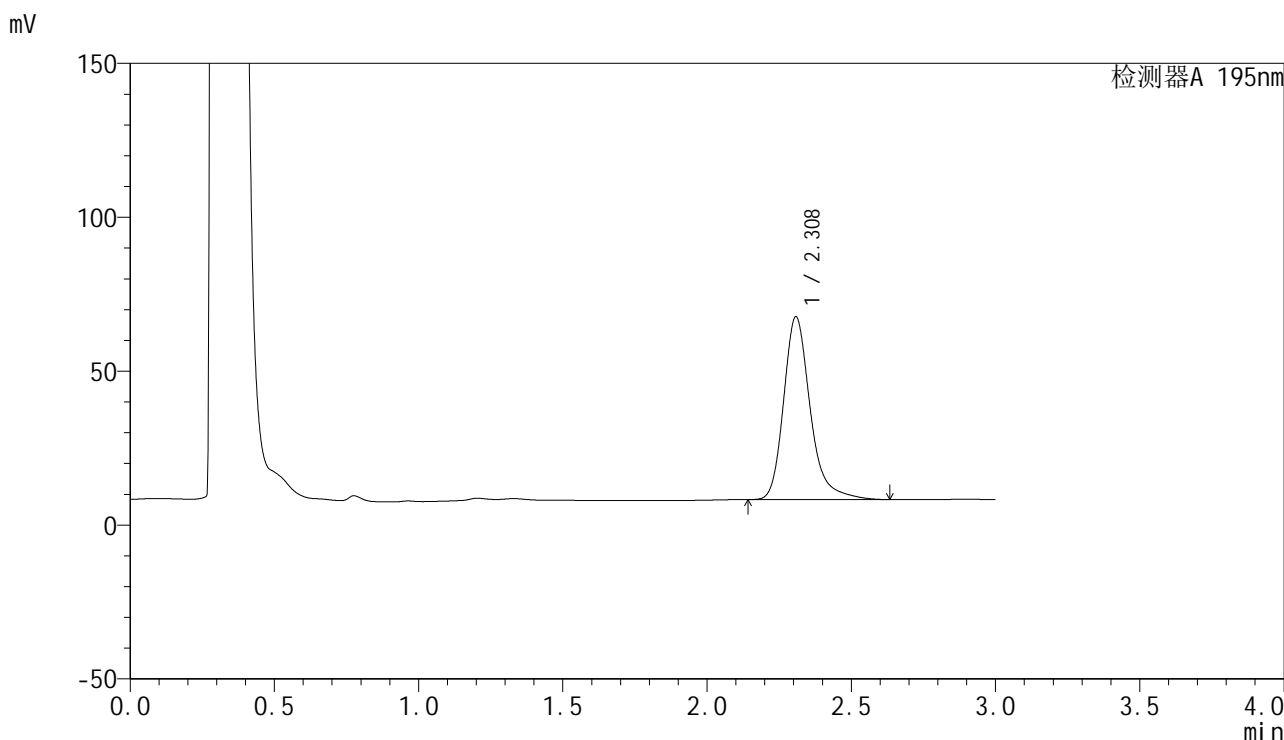

## <峰表>

检测器A 195nm

| 峰号 | 保留时间  | 面积     | 面积%     | 高度    | 理论塔板数(USP) | 拖尾因子  | 分离度(USP) |
|----|-------|--------|---------|-------|------------|-------|----------|
| 1  | 2.308 | 382257 | 100.000 | 59255 | 3234       | 1.273 | --       |
| 总计 |       | 382257 | 100.000 | 59255 |            |       |          |



# QTL-486

## <样品信息>

|          |   |     |               |
|----------|---|-----|---------------|
| 色谱柱      | : XB-C18(50mm*4.6mm,5μm)  | 流速  | : 2.0ml/min   |
| 柱温       | : 30°C  | 波长  | : 195nm       |
| 数据文件名    | : RC\$QTL-486 - 27-6/1-160-2 - zzp-2024081821-6p-pH6.0+3SDSjz-120mg-rcqx-p4-60min.lcd |     |               |
| 方法文件名    | : RC\$QTL-486 - QTL-486-czz-FX251.lcm   |     |               |
| 批处理文件名   | : RC\$QTL-486 - 20240905-rcqx-FX251.lcb   |     |               |
| 样品瓶号     | : 2-34  | 版本号 | : 6.115       |
| 进样体积     | : 20 μl   | 实验者 | : jiangjinwei |
| 进样时间     | : 2024/09/05 19:30:28   | 处理者 | : jiangjinwei |
| 处理时间(V2) | : 2024/09/06 09:51:22   |     |               |
| 仪器型号     | : SHIMADZU LC-2050C (FX251)   |     |               |

## <色谱图>

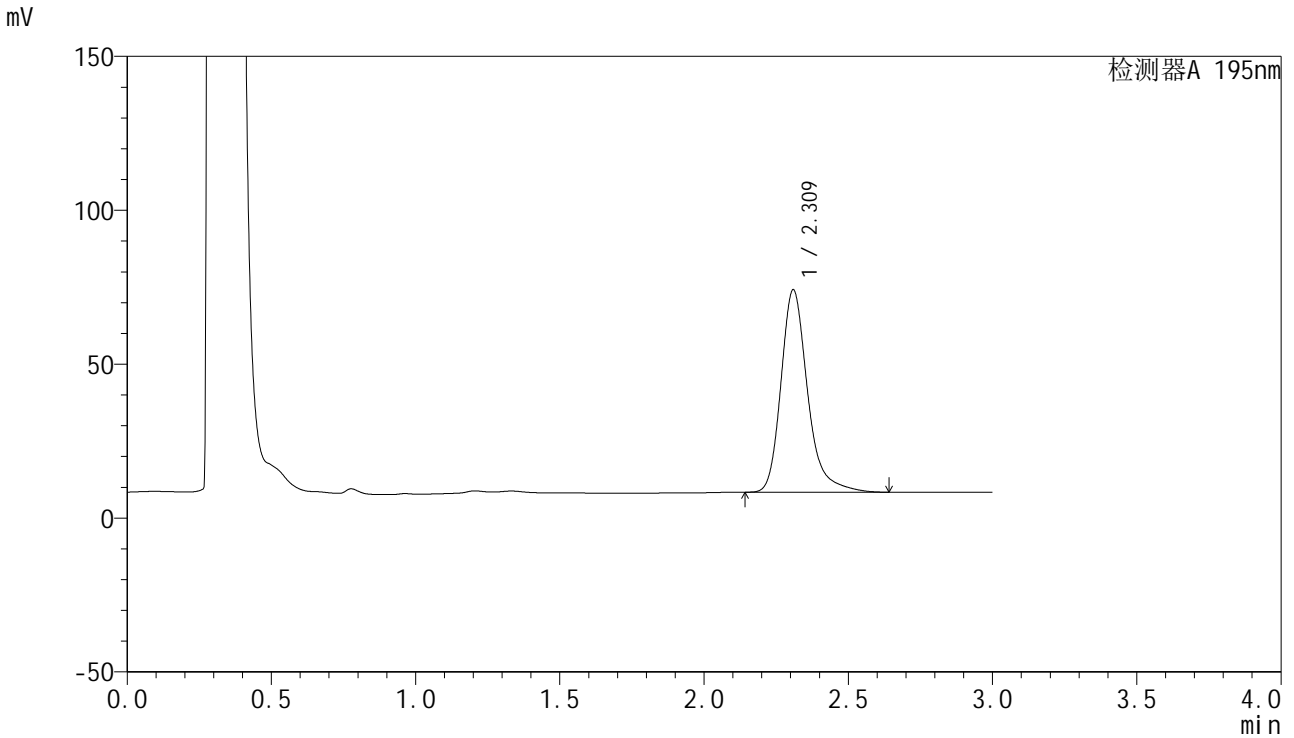

## <峰表>

检测器A 195nm

| 峰号 | 保留时间  | 面积     | 面积%     | 高度    | 理论塔板数(USP) | 拖尾因子  | 分离度(USP) |
|----|-------|--------|---------|-------|------------|-------|----------|
| 1  | 2.309 | 423555 | 100.000 | 65455 | 3237       | 1.276 | --       |
| 总计 |       | 423555 | 100.000 | 65455 |            |       |          |



# QTL-486

## <样品信息>

|          |   |     |               |
|----------|---|-----|---------------|
| 色谱柱      | : XB-C18(50mm*4.6mm,5μm)  | 流速  | : 2.0ml/min   |
| 柱温       | : 30°C  | 波长  | : 195nm       |
| 数据文件名    | : RC\$QTL-486 - 27-6/1-161-2 - zzp-2024081821-6p-pH6.0+3SDSjz-120mg-rcqx-p5-60min.lcd |     |               |
| 方法文件名    | : RC\$QTL-486 - QTL-486-czz-FX251.lcm   |     |               |
| 批处理文件名   | : RC\$QTL-486 - 20240905-rcqx-FX251.lcb   |     |               |
| 样品瓶号     | : 2-43  | 版本号 | : 6.115       |
| 进样体积     | : 20 μl   | 实验者 | : jiangjinwei |
| 进样时间     | : 2024/09/05 19:33:53   | 处理者 | : jiangjinwei |
| 处理时间(V2) | : 2024/09/06 09:51:24   |     |               |
| 仪器型号     | : SHIMADZU LC-2050C (FX251)   |     |               |

## <色谱图>

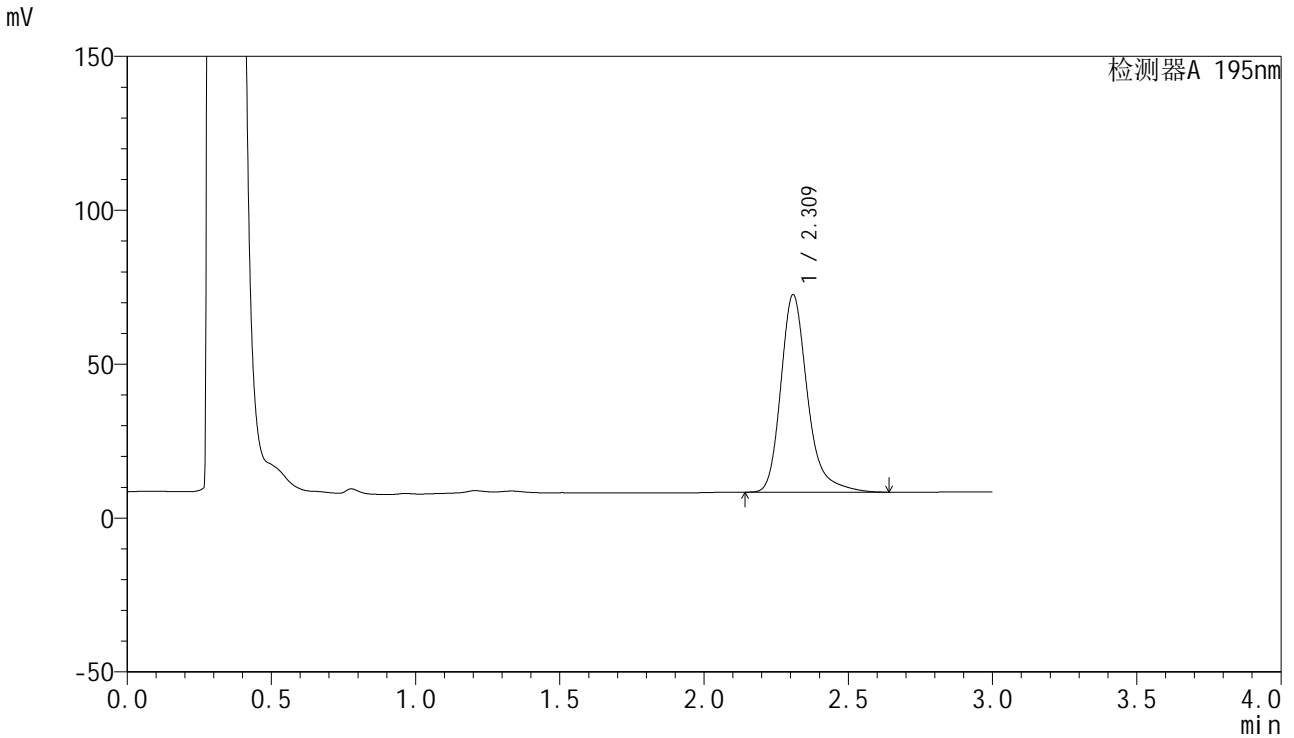

## <峰表>

检测器A 195nm

| 峰号 | 保留时间  | 面积     | 面积%     | 高度    | 理论塔板数(USP) | 拖尾因子  | 分离度(USP) |
|----|-------|--------|---------|-------|------------|-------|----------|
| 1  | 2.309 | 413329 | 100.000 | 63892 | 3227       | 1.278 | --       |
| 总计 |       | 413329 | 100.000 | 63892 |            |       |          |



# QTL-486

## <样品信息>

|          |   |     |               |
|----------|---|-----|---------------|
| 色谱柱      | : XB-C18(50mm*4.6mm,5µm)  | 流速  | : 2.0ml/min   |
| 柱温       | : 30°C  | 波长  | : 195nm       |
| 数据文件名    | : RC\$QTL-486 - 27-6/1-162-2 - zzp-2024081821-6p-pH6.0+3SDSjz-120mg-rcqx-p6-60min.lcd |     |               |
| 方法文件名    | : RC\$QTL-486 - QTL-486-czz-FX251.lcm   |     |               |
| 批处理文件名   | : RC\$QTL-486 - 20240905-rcqx-FX251.lcb   |     |               |
| 样品瓶号     | : 2-52  | 版本号 | : 6.115       |
| 进样体积     | : 20 µl   | 实验者 | : jiangjinwei |
| 进样时间     | : 2024/09/05 19:37:18   | 处理者 | : jiangjinwei |
| 处理时间(V2) | : 2024/09/06 09:51:27   |     |               |
| 仪器型号     | : SHIMADZU LC-2050C (FX251)   |     |               |

## <色谱图>

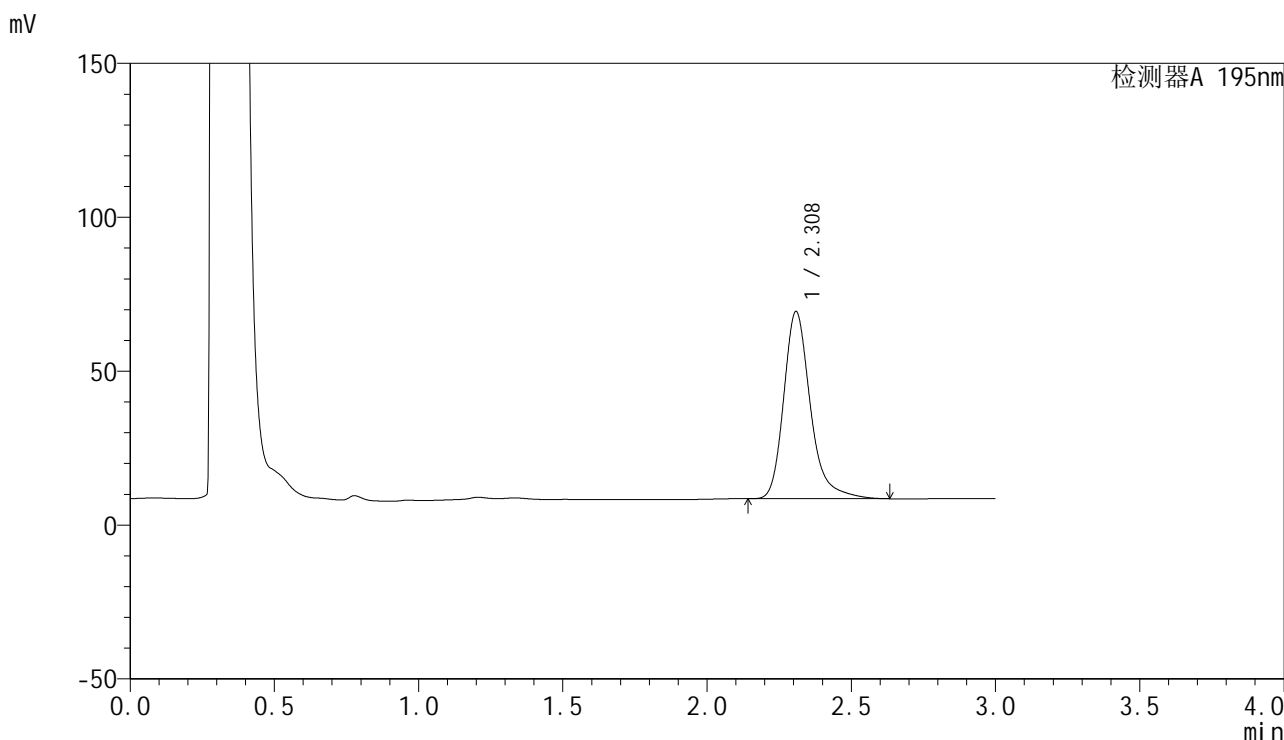

## <峰表>

检测器A 195nm

| 峰号 | 保留时间  | 面积     | 面积%     | 高度    | 理论塔板数(USP) | 拖尾因子  | 分离度(USP) |
|----|-------|--------|---------|-------|------------|-------|----------|
| 1  | 2.308 | 392123 | 100.000 | 60644 | 3222       | 1.277 | --       |
| 总计 |       | 392123 | 100.000 | 60644 |            |       |          |

## &lt;样品信息&gt;

色谱柱 : XB-C18(50mm\*4.6mm,5 $\mu$ m) 流速: 2.0ml/min  
柱温 : 30 $^{\circ}$ C 波长: 195nm  
数据文件名 : RC\$QTL-486 - 27-6/1-163-2 - zzp-2024081821-6p-pH6.0+3SDSjz-120mg-rcqx-p1-jx.lcd  
方法文件名 : RC\$QTL-486 - QTL-486-czz-FX251.lcm  
批处理文件名: RC\$QTL-486 - 20240905-rcqx-FX251.lcb  
样品瓶号 : 2-8  
进样体积 : 20  $\mu$ l 版本号: 6.115  
进样时间 : 2024/09/05 19:40:43 实验者: jiangjinwei  
处理时间(V2) : 2024/09/06 09:51:30 处理者: jiangjinwei  
仪器型号 : SHIMADZU LC-2050C (FX251)

## &lt;色谱图&gt;

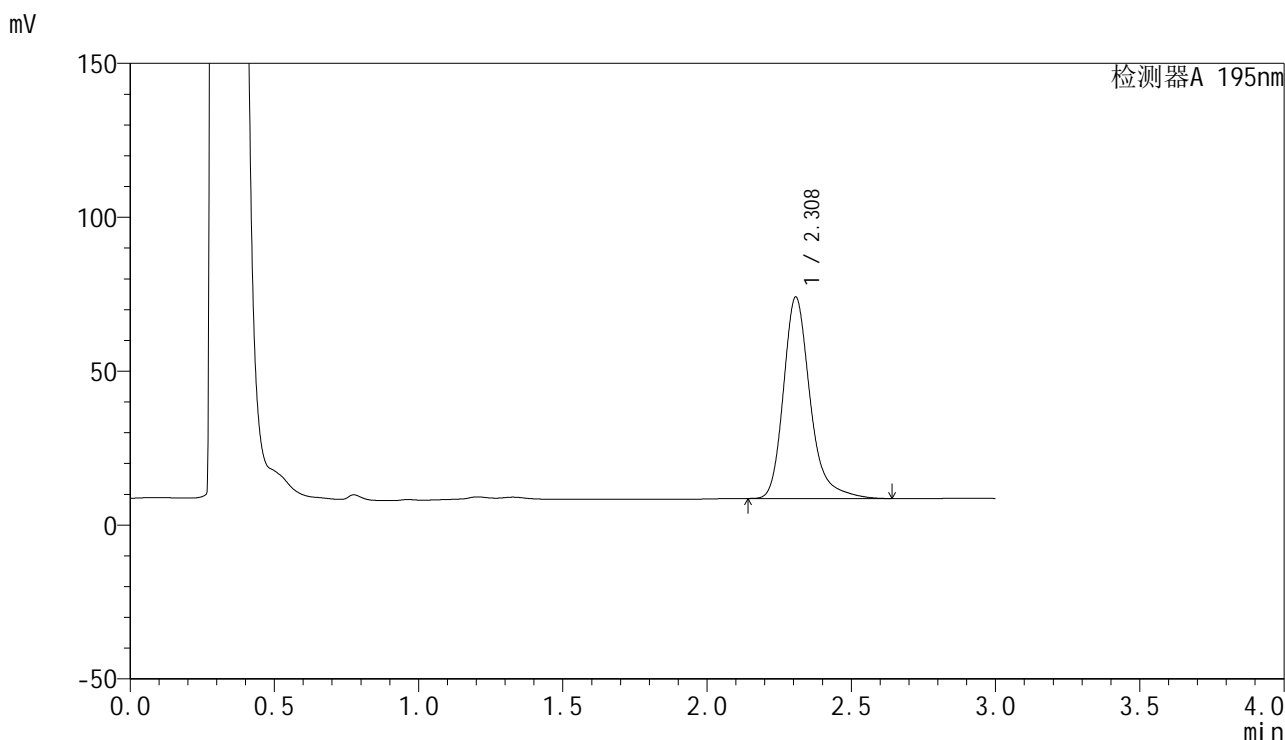

## &lt;峰表&gt;

检测器A 195nm

| 峰号 | 保留时间  | 面积     | 面积%     | 高度    | 理论塔板数(USP) | 拖尾因子  | 分离度(USP) |
|----|-------|--------|---------|-------|------------|-------|----------|
| 1  | 2.308 | 421834 | 100.000 | 65352 | 3226       | 1.276 | --       |
| 总计 |       | 421834 | 100.000 | 65352 |            |       |          |



# QTL-486

## <样品信息>

|          |  |     |               |
|----------|--|-----|---------------|
| 色谱柱      | : XB-C18(50mm*4.6mm,5μm)   | 流速  | : 2.0ml/min   |
| 柱温       | : 30°C   | 波长  | : 195nm       |
| 数据文件名    | : RC\$QTL-486 - 27-6/1-164-2 - zzp-2024081821-6p-pH6.0+3SDSjz-120mg-rcqx-p2-jx.lcd |     |               |
| 方法文件名    | : RC\$QTL-486 - QTL-486-czz-FX251.lcm  |     |               |
| 批处理文件名   | : RC\$QTL-486 - 20240905-rcqx-FX251.lcb  |     |               |
| 样品瓶号     | : 2-17   | 版本号 | : 6.115       |
| 进样体积     | : 20 μl  | 实验者 | : jiangjinwei |
| 进样时间     | : 2024/09/05 19:44:08  | 处理者 | : jiangjinwei |
| 处理时间(V2) | : 2024/09/06 09:51:33  |     |               |
| 仪器型号     | : SHIMADZU LC-2050C (FX251)  |     |               |

## <色谱图>

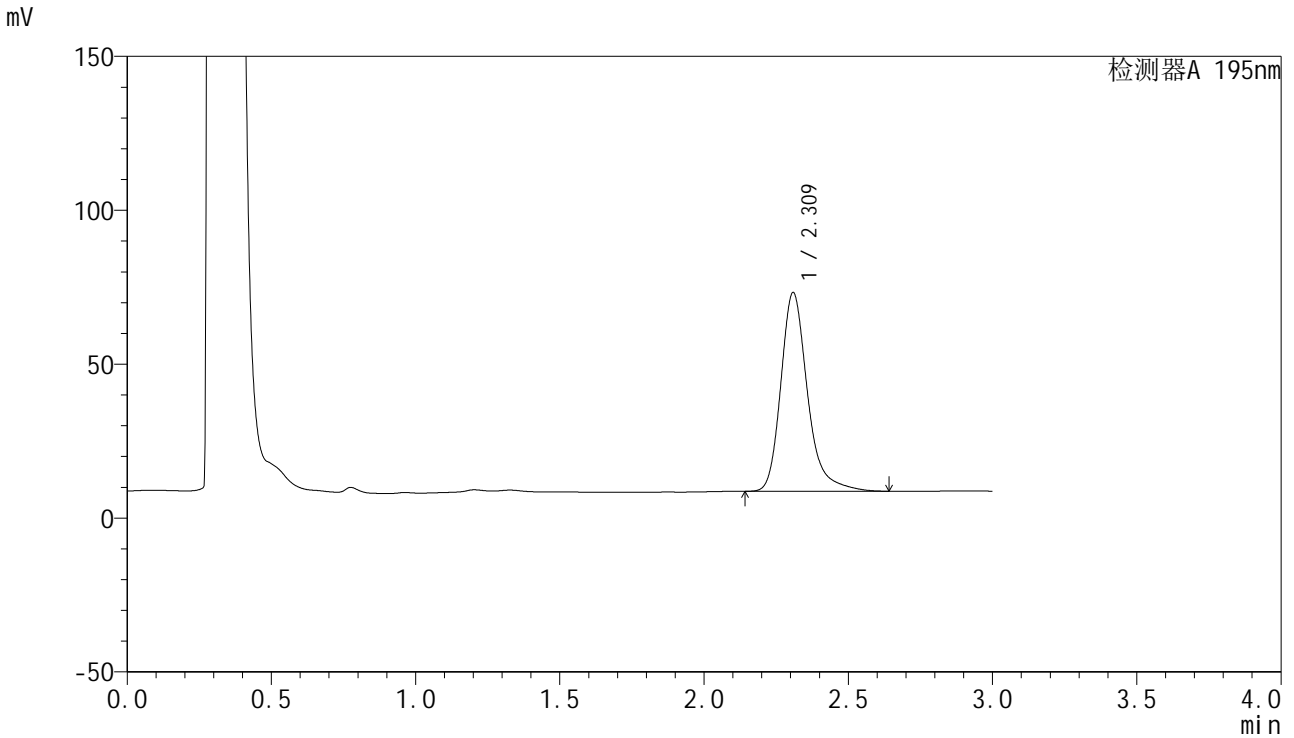

## <峰表>

检测器A 195nm

| 峰号 | 保留时间  | 面积     | 面积%     | 高度    | 理论塔板数(USP) | 拖尾因子  | 分离度(USP) |
|----|-------|--------|---------|-------|------------|-------|----------|
| 1  | 2.309 | 416141 | 100.000 | 64315 | 3229       | 1.277 | --       |
| 总计 |       | 416141 | 100.000 | 64315 |            |       |          |



# QTL-486

## <样品信息>

|          |  |     |               |
|----------|--|-----|---------------|
| 色谱柱      | : XB-C18(50mm*4.6mm,5μm)   | 流速  | : 2.0ml/min   |
| 柱温       | : 30°C   | 波长  | : 195nm       |
| 数据文件名    | : RC\$QTL-486 - 27-6/1-165-2 - zzp-2024081821-6p-pH6.0+3SDSjz-120mg-rcqx-p3-jx.lcd |     |               |
| 方法文件名    | : RC\$QTL-486 - QTL-486-czz-FX251.lcm  |     |               |
| 批处理文件名   | : RC\$QTL-486 - 20240905-rcqx-FX251.lcb  |     |               |
| 样品瓶号     | : 2-26   | 版本号 | : 6.115       |
| 进样体积     | : 20 μl  | 实验者 | : jiangjinwei |
| 进样时间     | : 2024/09/05 19:47:33  | 处理者 | : jiangjinwei |
| 处理时间(V2) | : 2024/09/06 09:51:35  |     |               |
| 仪器型号     | : SHIMADZU LC-2050C (FX251)  |     |               |

## <色谱图>

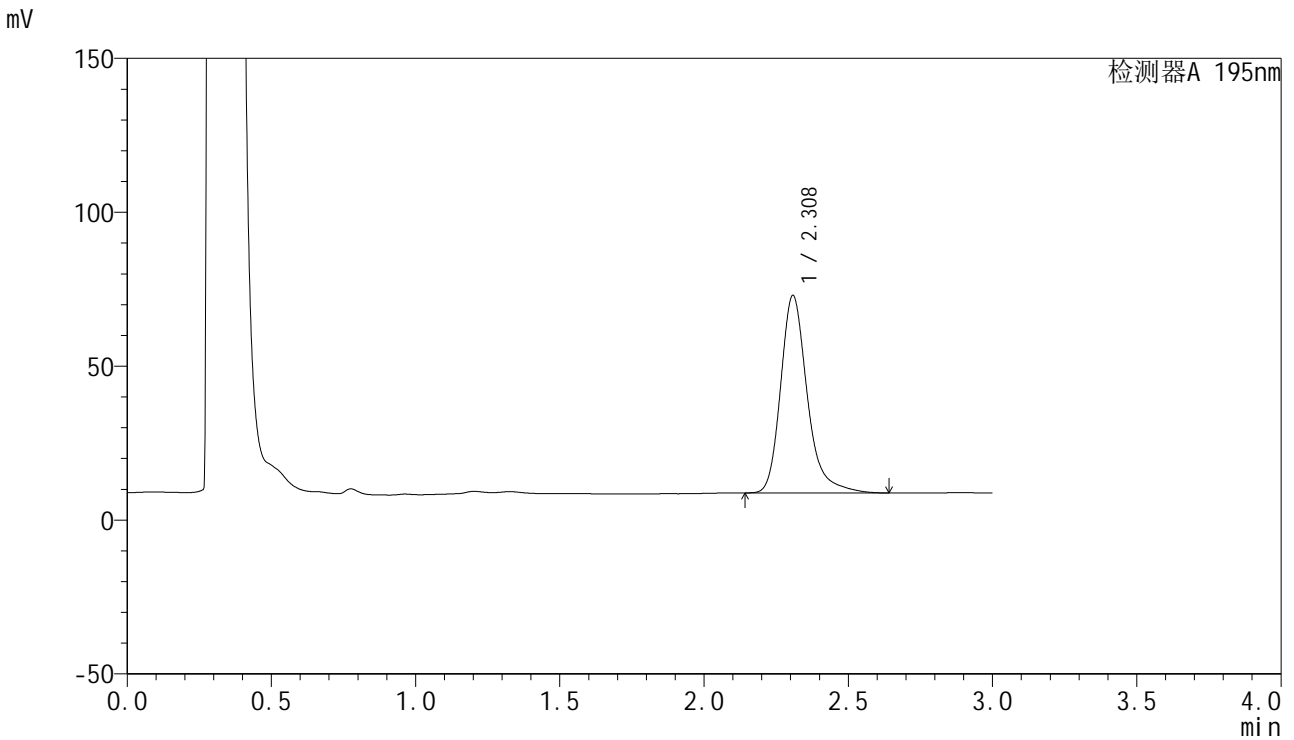

## <峰表>

检测器A 195nm

| 峰号 | 保留时间  | 面积     | 面积%     | 高度    | 理论塔板数(USP) | 拖尾因子  | 分离度(USP) |
|----|-------|--------|---------|-------|------------|-------|----------|
| 1  | 2.308 | 413223 | 100.000 | 63999 | 3230       | 1.275 | --       |
| 总计 |       | 413223 | 100.000 | 63999 |            |       |          |



# QTL-486

## <样品信息>

|          |  |     |               |
|----------|--|-----|---------------|
| 色谱柱      | : XB-C18(50mm*4.6mm,5μm)   | 流速  | : 2.0ml/min   |
| 柱温       | : 30°C   | 波长  | : 195nm       |
| 数据文件名    | : RC\$QTL-486 - 27-6/1-166-2 - zzp-2024081821-6p-pH6.0+3SDSjz-120mg-rcqx-p4-jx.lcd |     |               |
| 方法文件名    | : RC\$QTL-486 - QTL-486-czz-FX251.lcm  |     |               |
| 批处理文件名   | : RC\$QTL-486 - 20240905-rcqx-FX251.lcb  |     |               |
| 样品瓶号     | : 2-35   | 版本号 | : 6.115       |
| 进样体积     | : 20 μl  | 实验者 | : jiangjinwei |
| 进样时间     | : 2024/09/05 19:50:57  | 处理者 | : jiangjinwei |
| 处理时间(V2) | : 2024/09/06 09:51:38  |     |               |
| 仪器型号     | : SHIMADZU LC-2050C (FX251)  |     |               |

## <色谱图>

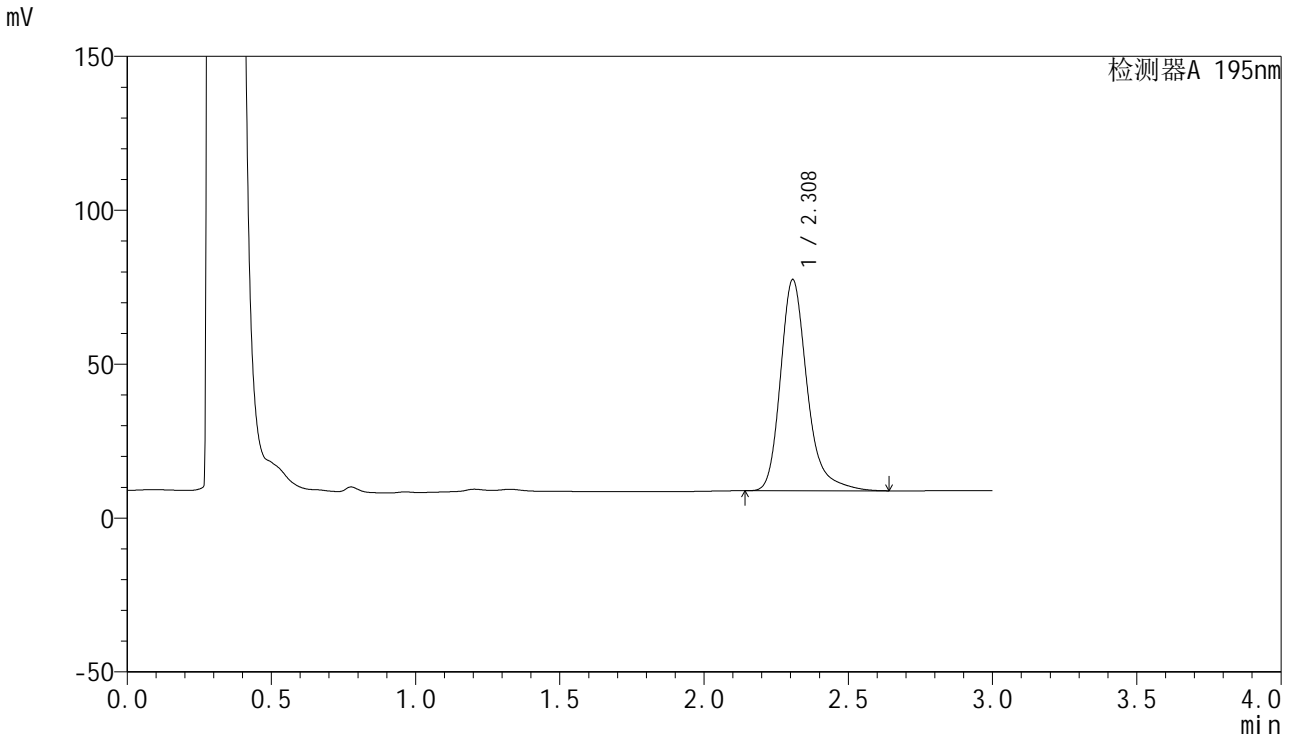

## <峰表>

检测器A 195nm

| 峰号 | 保留时间  | 面积     | 面积%     | 高度    | 理论塔板数(USP) | 拖尾因子  | 分离度(USP) |
|----|-------|--------|---------|-------|------------|-------|----------|
| 1  | 2.308 | 442650 | 100.000 | 68513 | 3218       | 1.278 | --       |
| 总计 |       | 442650 | 100.000 | 68513 |            |       |          |

## &lt;样品信息&gt;

色谱柱 : XB-C18(50mm\*4.6mm,5 $\mu$ m) 流速: 2.0ml/min  
柱温 : 30 $^{\circ}$ C 波长: 195nm  
数据文件名 : RC\$QTL-486 - 27-6/1-167-2 - zzp-2024081821-6p-pH6.0+3SDSjz-120mg-rcqx-p5-jx.lcd  
方法文件名 : RC\$QTL-486 - QTL-486-czz-FX251.lcm  
批处理文件名: RC\$QTL-486 - 20240905-rcqx-FX251.lcb  
样品瓶号 : 2-44  
进样体积 : 20  $\mu$ l 版本号: 6.115  
进样时间 : 2024/09/05 19:54:22 实验者: jiangjinwei  
处理时间(V2) : 2024/09/06 09:51:41 处理者: jiangjinwei  
仪器型号 : SHIMADZU LC-2050C (FX251)

## &lt;色谱图&gt;

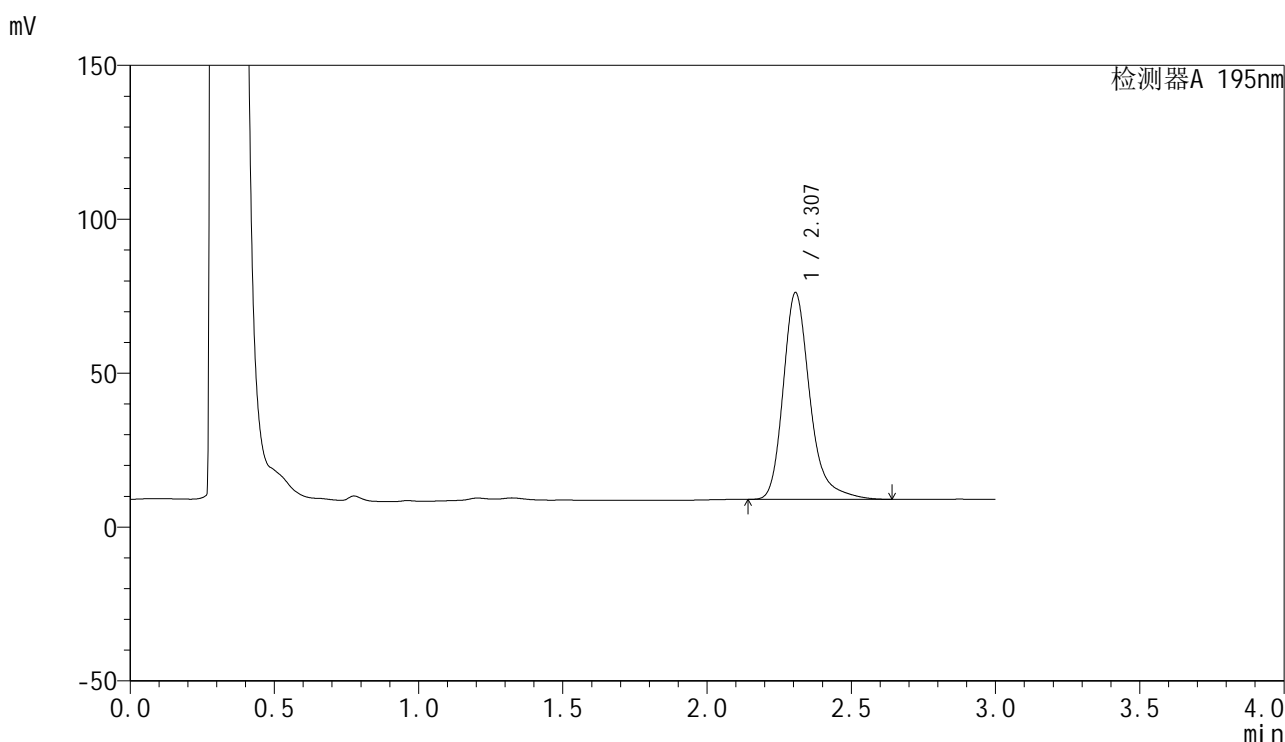

## &lt;峰表&gt;

检测器A 195nm

| 峰号 | 保留时间  | 面积     | 面积%     | 高度    | 理论塔板数(USP) | 拖尾因子  | 分离度(USP) |
|----|-------|--------|---------|-------|------------|-------|----------|
| 1  | 2.307 | 434121 | 100.000 | 67166 | 3211       | 1.280 | --       |
| 总计 |       | 434121 | 100.000 | 67166 |            |       |          |

## &lt;样品信息&gt;

色谱柱 : XB-C18(50mm\*4.6mm,5 $\mu$ m) 流速: 2.0ml/min  
柱温 : 30 $^{\circ}$ C 波长: 195nm  
数据文件名 : RC\$QTL-486 - 27-6/1-168-2 - zzp-2024081821-6p-pH6.0+3SDSjz-120mg-rcqx-p6-jx.lcd  
方法文件名 : RC\$QTL-486 - QTL-486-czz-FX251.lcm  
批处理文件名: RC\$QTL-486 - 20240905-rcqx-FX251.lcb  
样品瓶号 : 2-53  
进样体积 : 20  $\mu$ l 版本号: 6.115  
进样时间 : 2024/09/05 19:57:47 实验者: jiangjinwei  
处理时间(V2) : 2024/09/06 09:51:44 处理者: jiangjinwei  
仪器型号 : SHIMADZU LC-2050C (FX251)

## &lt;色谱图&gt;

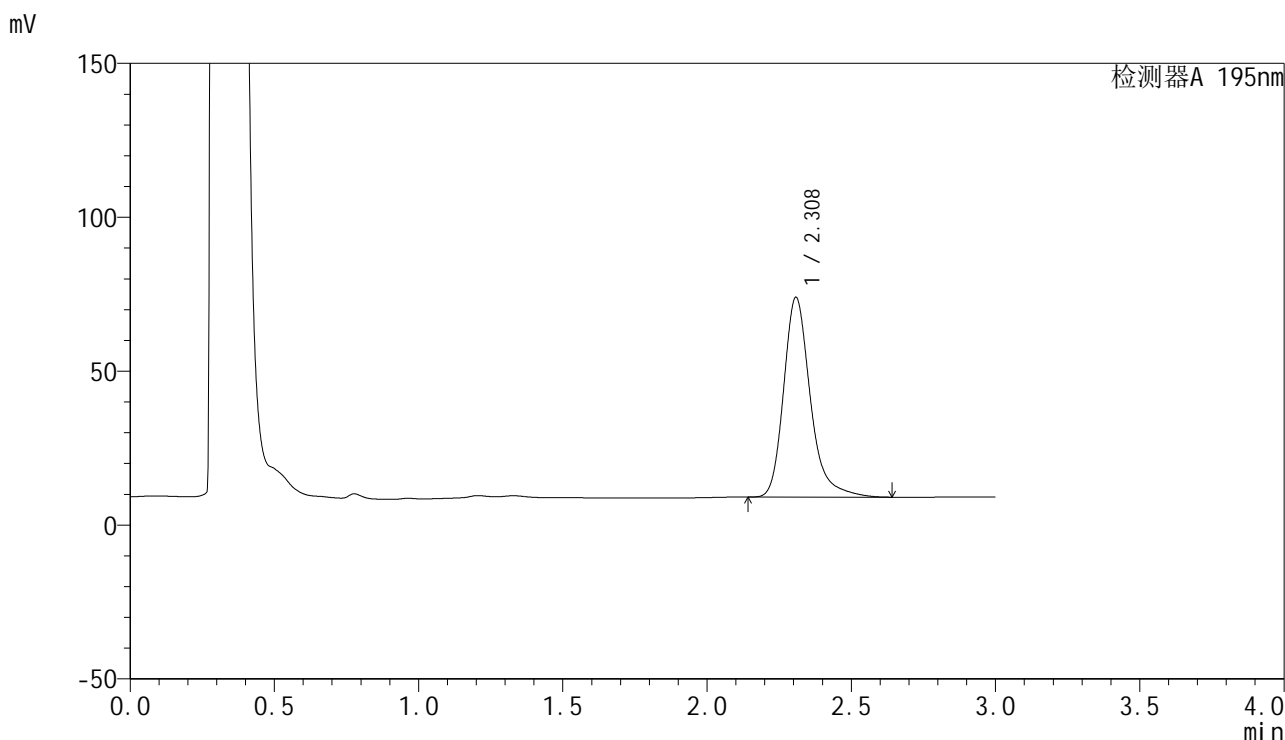

## &lt;峰表&gt;

检测器A 195nm

| 峰号 | 保留时间  | 面积     | 面积%     | 高度    | 理论塔板数(USP) | 拖尾因子  | 分离度(USP) |
|----|-------|--------|---------|-------|------------|-------|----------|
| 1  | 2.308 | 419186 | 100.000 | 64740 | 3214       | 1.278 | --       |
| 总计 |       | 419186 | 100.000 | 64740 |            |       |          |



# QTL-486

## <样品信息>

|          |  |     |               |
|----------|--|-----|---------------|
| 色谱柱      | : XB-C18(50mm*4.6mm,5μm)   | 流速  | : 2.0ml/min   |
| 柱温       | : 30°C   | 波长  | : 195nm       |
| 数据文件名    | : RC\$QTL-486 - 27-6/1-169-2 - zzp-2024081821-6p-pH6.0+3SDSjz-120mg-rcqx-dz2-1.lcd |     |               |
| 方法文件名    | : RC\$QTL-486 - QTL-486-czz-FX251.lcm  |     |               |
| 批处理文件名   | : RC\$QTL-486 - 20240905-rcqx-FX251.lcb  |     |               |
| 样品瓶号     | : 2-27   | 版本号 | : 6.115       |
| 进样体积     | : 20 μl  | 实验者 | : jiangjinwei |
| 进样时间     | : 2024/09/05 20:01:11  | 处理者 | : jiangjinwei |
| 处理时间(V2) | : 2024/09/06 09:51:47  |     |               |
| 仪器型号     | : SHIMADZU LC-2050C (FX251)  |     |               |

## <色谱图>

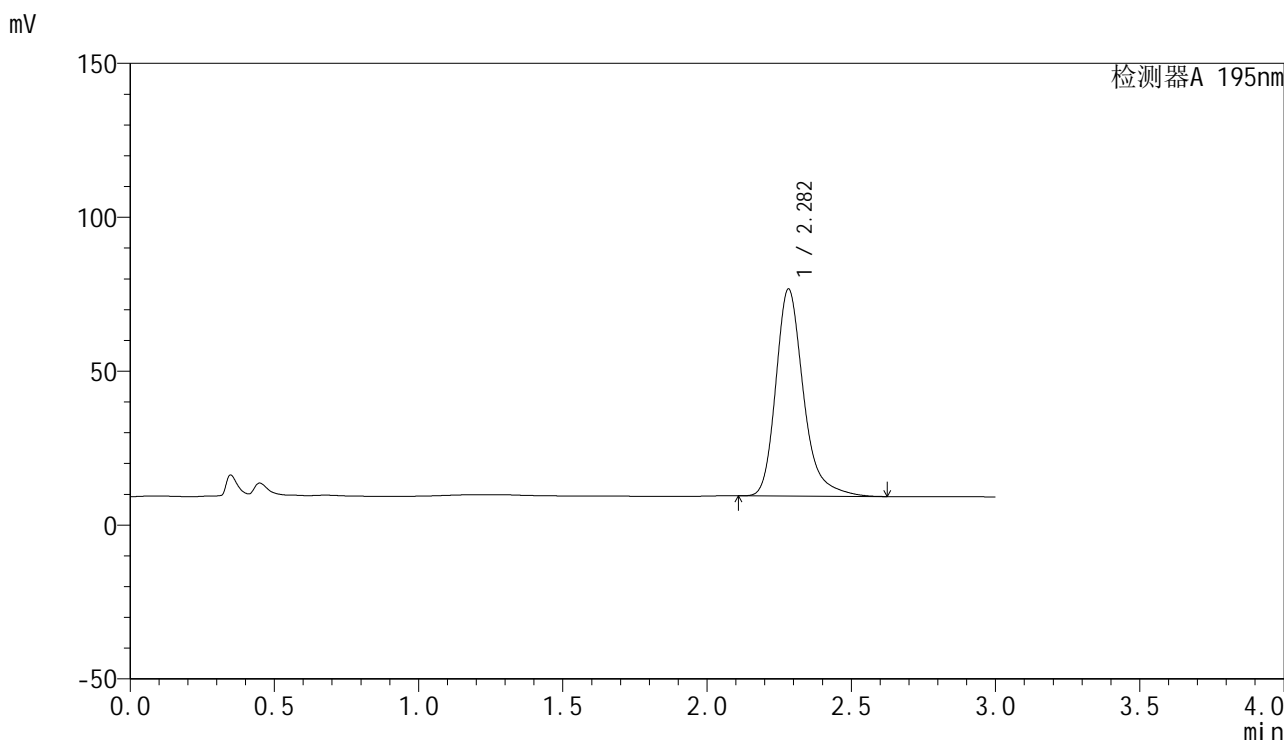

## <峰表>

检测器A 195nm

| 峰号 | 保留时间  | 面积     | 面积%     | 高度    | 理论塔板数(USP) | 拖尾因子  | 分离度(USP) |
|----|-------|--------|---------|-------|------------|-------|----------|
| 1  | 2.282 | 449525 | 100.000 | 67227 | 2925       | 1.280 | --       |
| 总计 |       | 449525 | 100.000 | 67227 |            |       |          |



# QTL-486

## <样品信息>

|          |  |     |               |
|----------|--|-----|---------------|
| 色谱柱      | : XB-C18(50mm*4.6mm,5μm)   | 流速  | : 2.0ml/min   |
| 柱温       | : 30°C   | 波长  | : 195nm       |
| 数据文件名    | : RC\$QTL-486 - 27-6/1-170-2 - zzp-2024081821-6p-pH6.0+3SDSjz-120mg-rcqx-dz2-2.lcd |     |               |
| 方法文件名    | : RC\$QTL-486 - QTL-486-czz-FX251.lcm  |     |               |
| 批处理文件名   | : RC\$QTL-486 - 20240905-rcqx-FX251.lcb  |     |               |
| 样品瓶号     | : 2-27   | 版本号 | : 6.115       |
| 进样体积     | : 20 μl  | 实验者 | : jiangjinwei |
| 进样时间     | : 2024/09/05 20:04:36  | 处理者 | : jiangjinwei |
| 处理时间(V2) | : 2024/09/06 09:51:49  |     |               |
| 仪器型号     | : SHIMADZU LC-2050C (FX251)  |     |               |

## <色谱图>

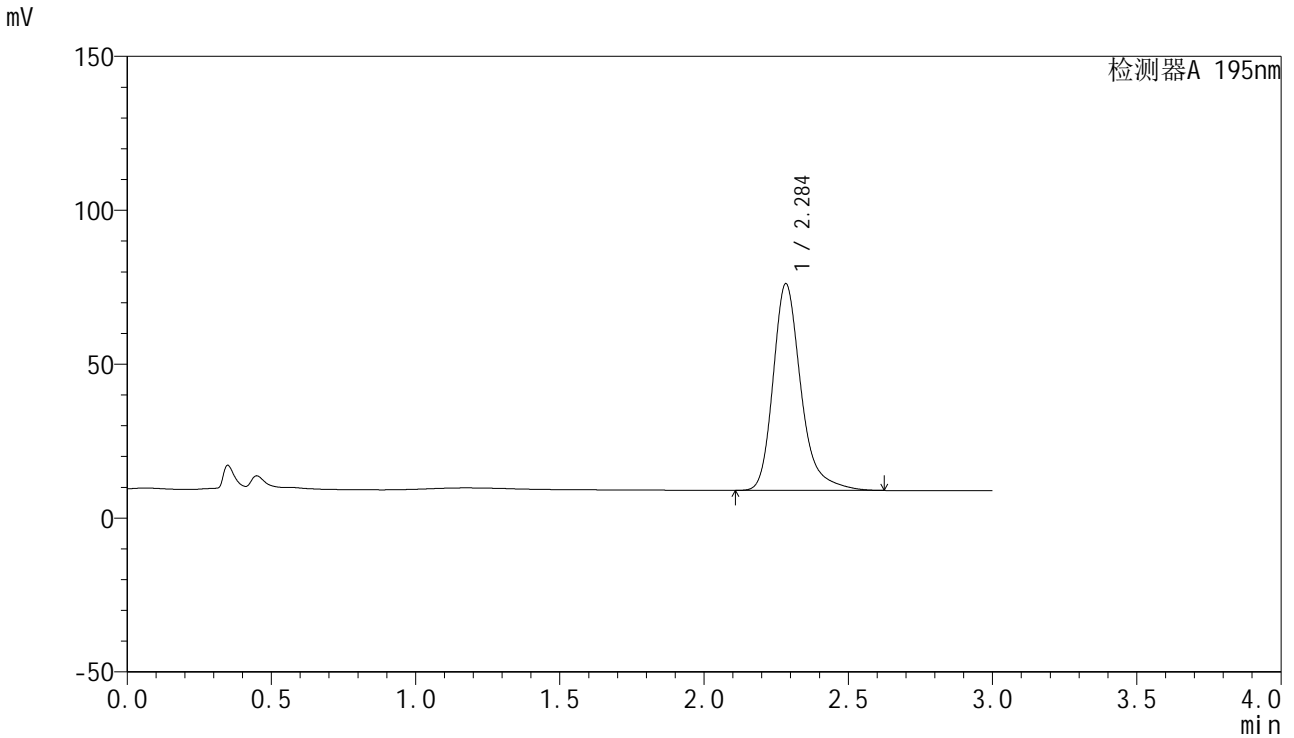

## <峰表>

检测器A 195nm

| 峰号 | 保留时间  | 面积     | 面积%     | 高度    | 理论塔板数(USP) | 拖尾因子  | 分离度(USP) |
|----|-------|--------|---------|-------|------------|-------|----------|
| 1  | 2.284 | 451396 | 100.000 | 66955 | 2903       | 1.284 | --       |
| 总计 |       | 451396 | 100.000 | 66955 |            |       |          |