

<样品信息>

色谱柱 :XB-C18(4.6mm*150mm,5 μ m) 流速:1.5ml/min
柱温 :30 $^{\circ}$ C 波长:283nm
数据文件名: RC\$QTL-348 - 0-109/30-2002-2 - zzp3-rcqx-pH4.5jz-5mg-lf100z-rj.lcd
方法文件名: RC\$QTL-348 - QTL-348-rcqx-5mg-FX279.lcm
批处理文件名: RC\$QTL-348 - 20240907-rcqx-FX279.lcb
样品瓶号: 3-9
进样体积: 100 μ l 版本号:6.115
进样时间: 2024/09/07 20:51:21 实验者: jiangjinwei
处理时间 (V2) : 2024/09/09 09:25:35 处理者: jiangjinwei
仪器型号: SHIMADZU LC-2050C(FX279)

<色谱图>

mV

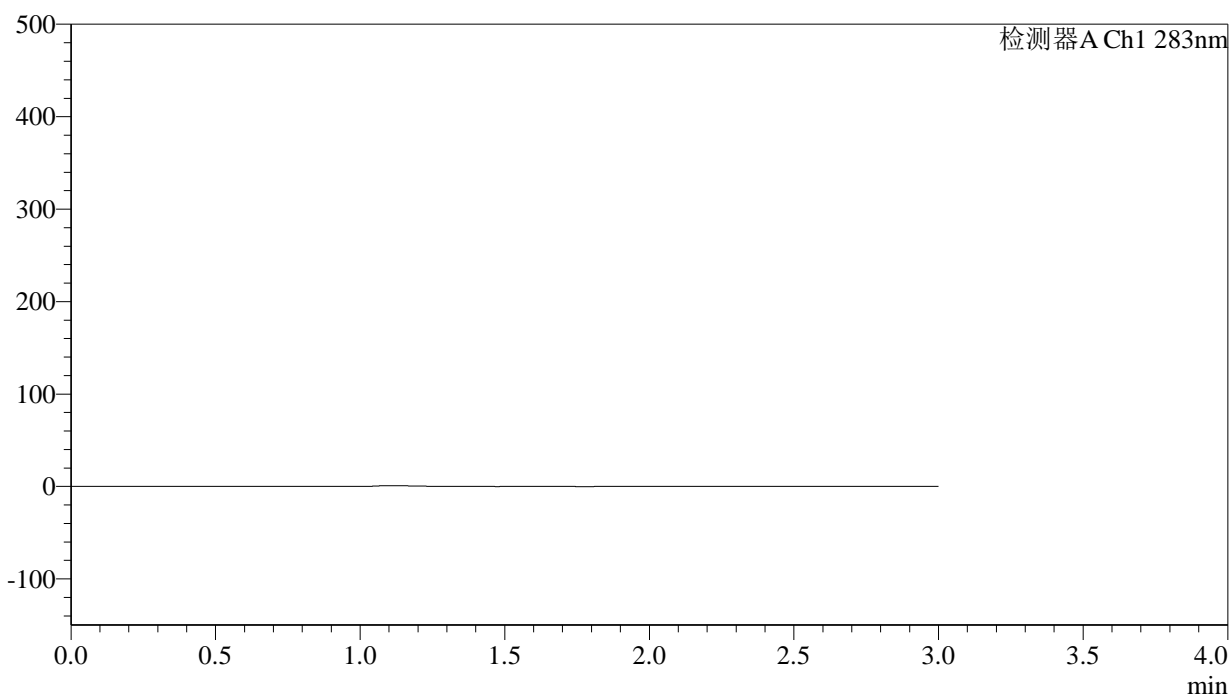

<峰表>

检测器A Ch1 283nm

峰号	保留时间	面积	面积%	高度	理论塔板数(USP)	拖尾因子	分离度(USP)
总计							



QTL-348

<样品信息>

色谱柱 :XB-C18(4.6mm*150mm,5μm) 流速:1.5ml/min
 柱温 :30°C 波长:283nm
 数据文件名: RC\$QTL-348 - 0-109/30-2003-2 - zzp3-rcqx-pH4.5jz-5mg-lf100z-dz1-1.lcd
 方法文件名: RC\$QTL-348 - QTL-348-rcqx-5mg-FX279.lcm
 批处理文件名: RC\$QTL-348 - 20240907-rcqx-FX279.lcb
 样品瓶号: 3-18
 进样体积: 100 μl 版本号:6.115
 进样时间: 2024/09/07 20:54:50 实验者: jiangjinwei
 处理时间 (V2) : 2024/09/09 09:25:39 处理者: jiangjinwei
 仪器型号: SHIMADZU LC-2050C(FX279)

<色谱图>

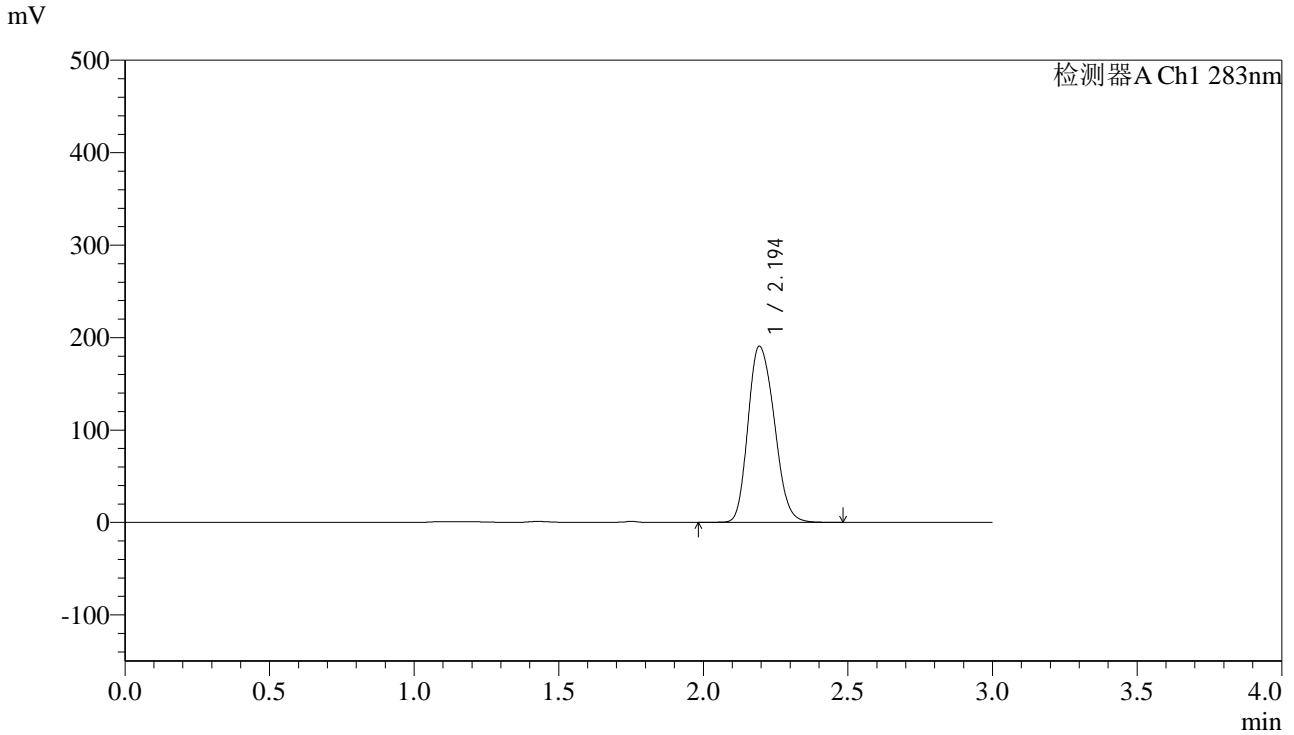

<峰表>

检测器A Ch1 283nm

峰号	保留时间	面积	面积%	高度	理论塔板数(USP)	拖尾因子	分离度(USP)
1	2.194	1208198	100.000	190246	2803	1.206	--
总计		1208198	100.000	190246			



QTL-348

<样品信息>

色谱柱 :XB-C18(4.6mm*150mm,5μm) 流速:1.5ml/min
 柱温 :30°C 波长:283nm
 数据文件名: RC\$QTL-348 - 0-109/30-2004-2 - zzp3-rcqx-pH4.5jz-5mg-lf100z-dz1-2.lcd
 方法文件名: RC\$QTL-348 - QTL-348-rcqx-5mg-FX279.lcm
 批处理文件名: RC\$QTL-348 - 20240907-rcqx-FX279.lcb
 样品瓶号: 3-18
 进样体积: 100 μl 版本号:6.115
 进样时间: 2024/09/07 20:58:18 实验者: jiangjinwei
 处理时间 (V2) : 2024/09/09 09:25:43 处理者: jiangjinwei
 仪器型号: SHIMADZU LC-2050C(FX279)

<色谱图>

mV

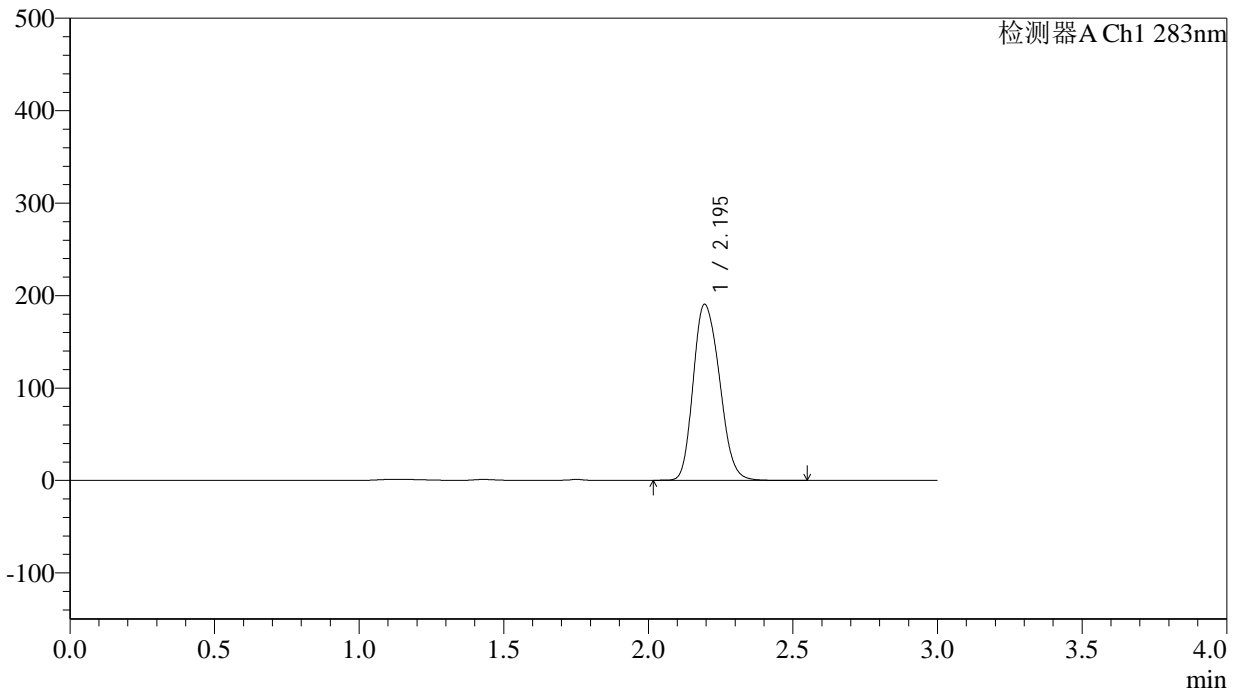

<峰表>

检测器A Ch1 283nm

峰号	保留时间	面积	面积%	高度	理论塔板数(USP)	拖尾因子	分离度(USP)
1	2.195	1207278	100.000	190209	2799	1.206	--
总计		1207278	100.000	190209			

<样品信息>

色谱柱 :XB-C18(4.6mm*150mm,5 μ m) 流速:1.5ml/min
柱温 :30 $^{\circ}$ C 波长:283nm
数据文件名: RC\$QTL-348 - 0-109/30-2005-2 - zzp3-rcqx-pH4.5jz-5mg-lf100z-dz1-3.lcd
方法文件名: RC\$QTL-348 - QTL-348-rcqx-5mg-FX279.lcm
批处理文件名: RC\$QTL-348 - 20240907-rcqx-FX279.lcb
样品瓶号: 3-18
进样体积: 100 μ l 版本号:6.115
进样时间: 2024/09/07 21:01:47 实验者: jiangjinwei
处理时间 (V2) : 2024/09/09 09:25:46 处理者: jiangjinwei
仪器型号: SHIMADZU LC-2050C(FX279)

<色谱图>

mV

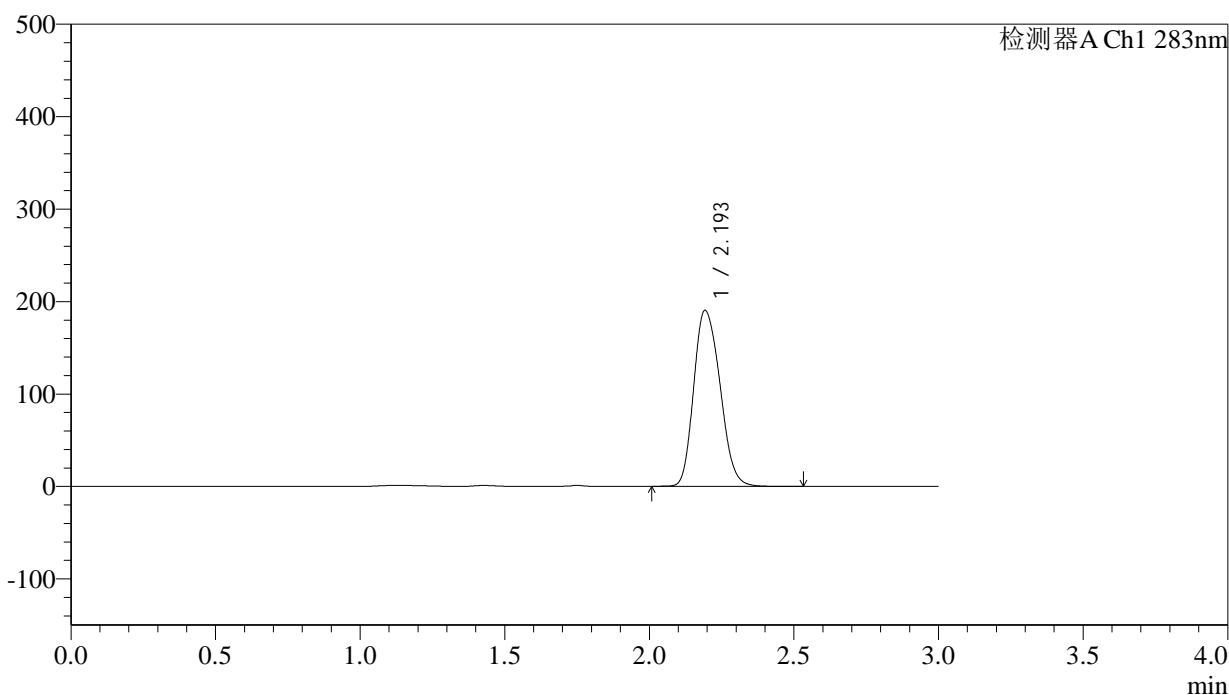

<峰表>

检测器A Ch1 283nm

峰号	保留时间	面积	面积%	高度	理论塔板数(USP)	拖尾因子	分离度(USP)
1	2.193	1207503	100.000	189629	2790	1.210	--
总计		1207503	100.000	189629			

<样品信息>

色谱柱 :XB-C18(4.6mm*150mm,5 μ m) 流速:1.5ml/min
柱温 :30 $^{\circ}$ C 波长:283nm
数据文件名: RC\$QTL-348 - 0-109/30-2006-2 - zzp3-rcqx-pH4.5jz-5mg-lf100z-dz1-4.lcd
方法文件名: RC\$QTL-348 - QTL-348-rcqx-5mg-FX279.lcm
批处理文件名: RC\$QTL-348 - 20240907-rcqx-FX279.lcb
样品瓶号: 3-18
进样体积: 100 μ l 版本号:6.115
进样时间: 2024/09/07 21:05:15 实验者: jiangjinwei
处理时间 (V2) : 2024/09/09 09:25:49 处理者: jiangjinwei
仪器型号: SHIMADZU LC-2050C(FX279)

<色谱图>

mV

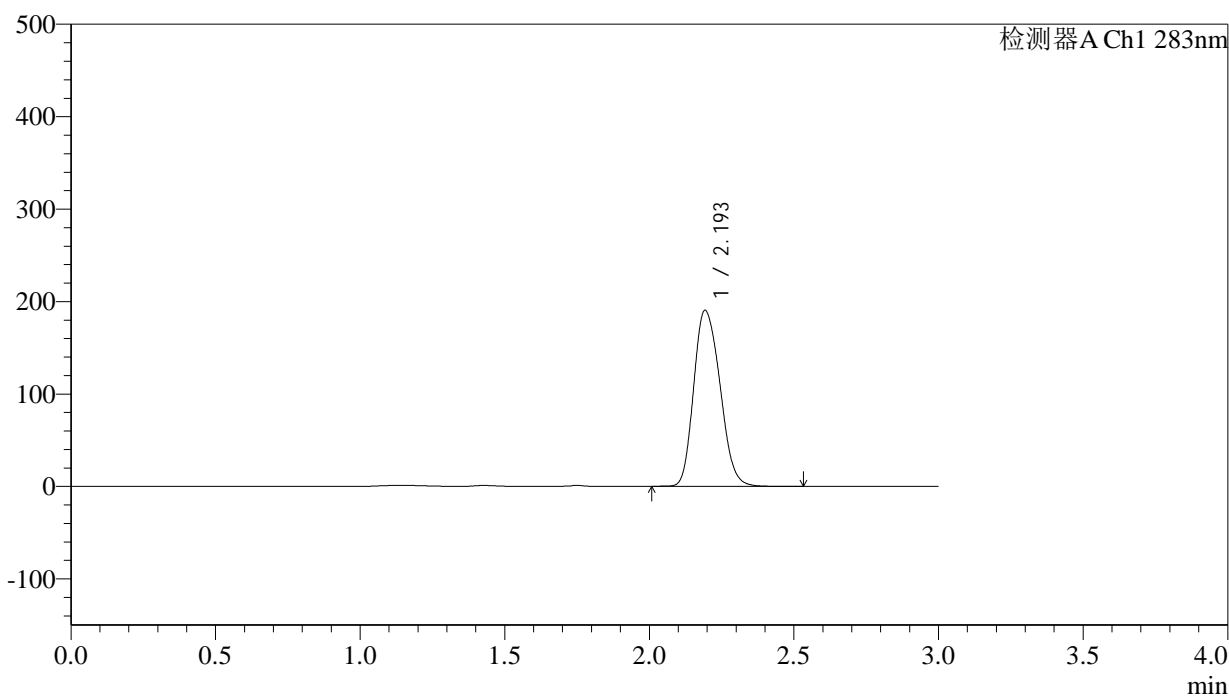

<峰表>

检测器A Ch1 283nm

峰号	保留时间	面积	面积%	高度	理论塔板数(USP)	拖尾因子	分离度(USP)
1	2.193	1207221	100.000	189663	2791	1.210	--
总计		1207221	100.000	189663			

<样品信息>

色谱柱 :XB-C18(4.6mm*150mm,5 μ m) 流速:1.5ml/min
柱温 :30 $^{\circ}$ C 波长:283nm
数据文件名: RC\$QTL-348 - 0-109/30-2007-2 - zzp3-rcqx-pH4.5jz-5mg-lf100z-dz1-5.lcd
方法文件名: RC\$QTL-348 - QTL-348-rcqx-5mg-FX279.lcm
批处理文件名: RC\$QTL-348 - 20240907-rcqx-FX279.lcb
样品瓶号: 3-18
进样体积: 100 μ l 版本号:6.115
进样时间: 2024/09/07 21:08:44 实验者: jiangjinwei
处理时间 (V2) : 2024/09/09 09:25:52 处理者: jiangjinwei
仪器型号: SHIMADZU LC-2050C(FX279)

<色谱图>

mV

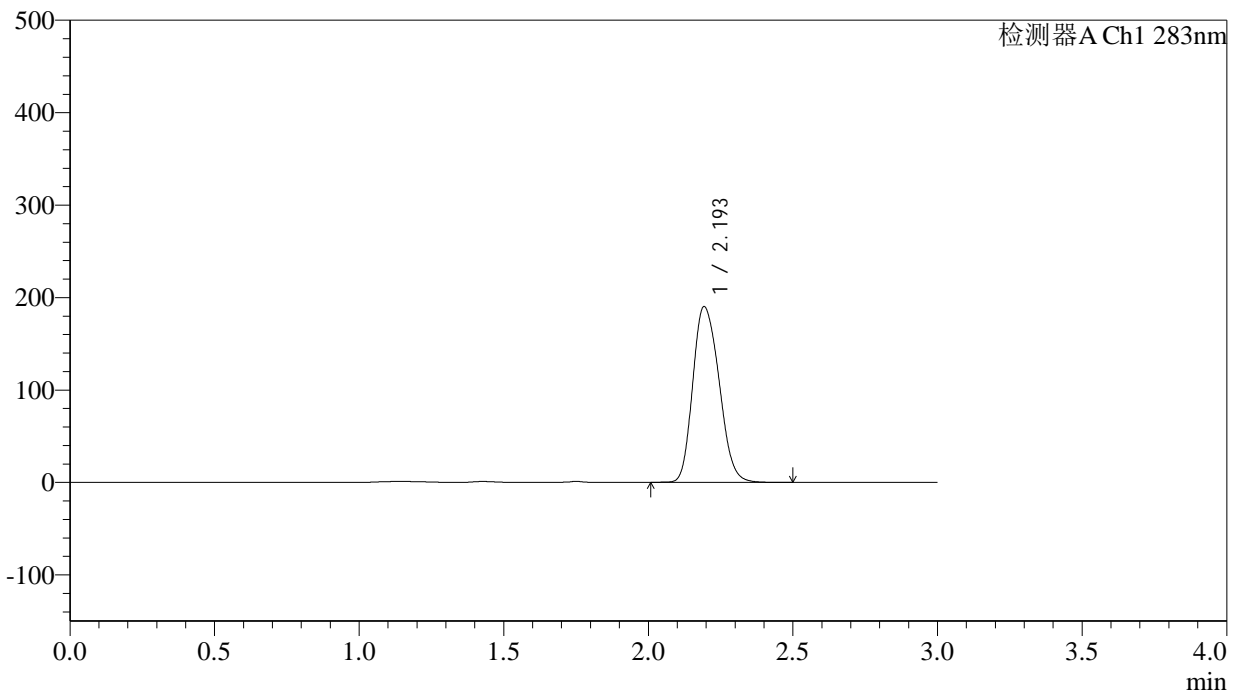

<峰表>

检测器A Ch1 283nm

峰号	保留时间	面积	面积%	高度	理论塔板数(USP)	拖尾因子	分离度(USP)
1	2.193	1207115	100.000	189492	2783	1.211	--
总计		1207115	100.000	189492			



QTL-348

<样品信息>

色谱柱 :XB-C18(4.6mm*150mm,5μm) 流速:1.5ml/min
 柱温 :30°C 波长:283nm
 数据文件名: RC\$QTL-348 - 0-109/30-2008-2 - zzp3-rcqx-pH4.5jz-5mg-lf100z-5min-P1.lcd
 方法文件名: RC\$QTL-348 - QTL-348-rcqx-5mg-FX279.lcm
 批处理文件名: RC\$QTL-348 - 20240907-rcqx-FX279.lcb
 样品瓶号: 3-1
 进样体积: 100 μl 版本号:6.115
 进样时间: 2024/09/07 21:12:12 实验者: jiangjinwei
 处理时间 (V2) : 2024/09/09 09:25:54 处理者: jiangjinwei
 仪器型号: SHIMADZU LC-2050C(FX279)

<色谱图>

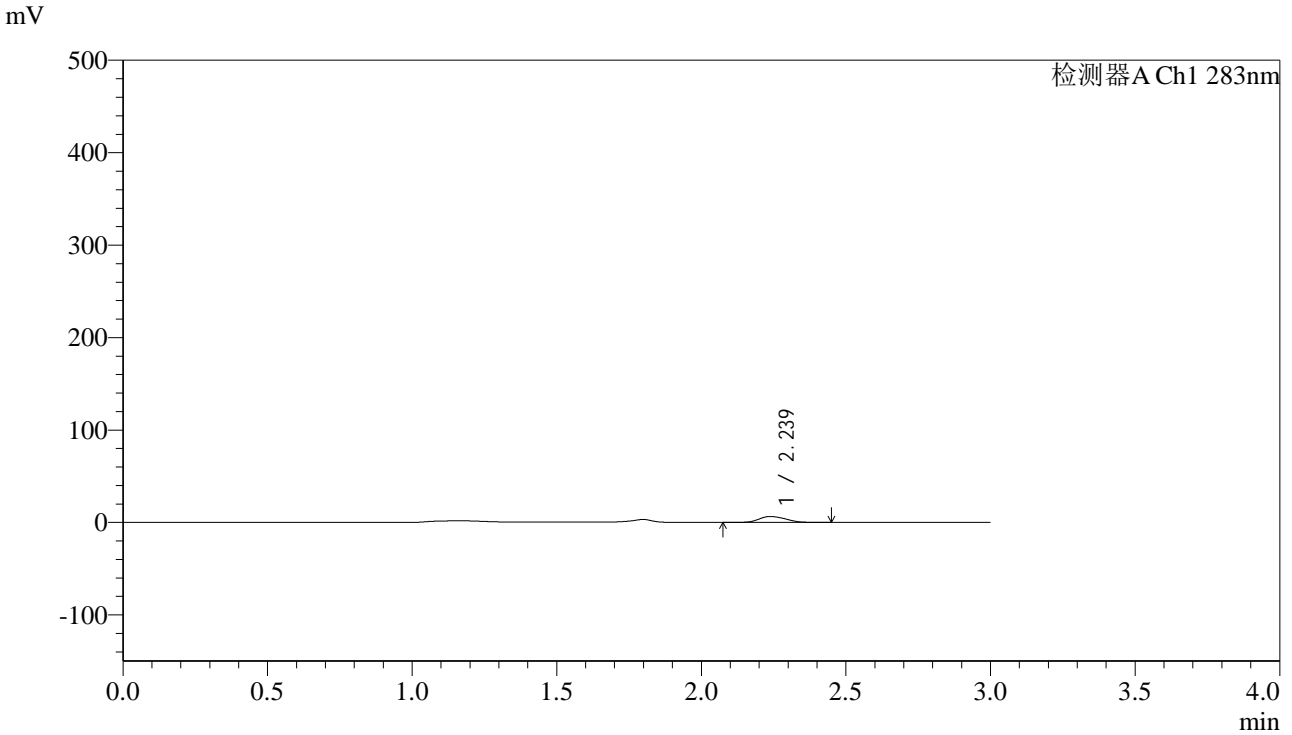

<峰表>

检测器A Ch1 283nm

峰号	保留时间	面积	面积%	高度	理论塔板数(USP)	拖尾因子	分离度(USP)
1	2.239	40731	100.000	6346	2832	1.187	--
总计		40731	100.000	6346			

<样品信息>

色谱柱 :XB-C18(4.6mm*150mm,5 μ m) 流速:1.5ml/min
柱温 :30 $^{\circ}$ C 波长:283nm
数据文件名: RC\$QTL-348 - 0-109/30-2009-2 - zzp3-rcqx-pH4.5jz-5mg-lf100z-5min-P2.lcd
方法文件名: RC\$QTL-348 - QTL-348-rcqx-5mg-FX279.lcm
批处理文件名: RC\$QTL-348 - 20240907-rcqx-FX279.lcb
样品瓶号: 3-10
进样体积: 100 μ l 版本号:6.115
进样时间: 2024/09/07 21:15:40 实验者: jiangjinwei
处理时间 (V2) : 2024/09/09 09:25:57 处理者: jiangjinwei
仪器型号: SHIMADZU LC-2050C(FX279)

<色谱图>

mV

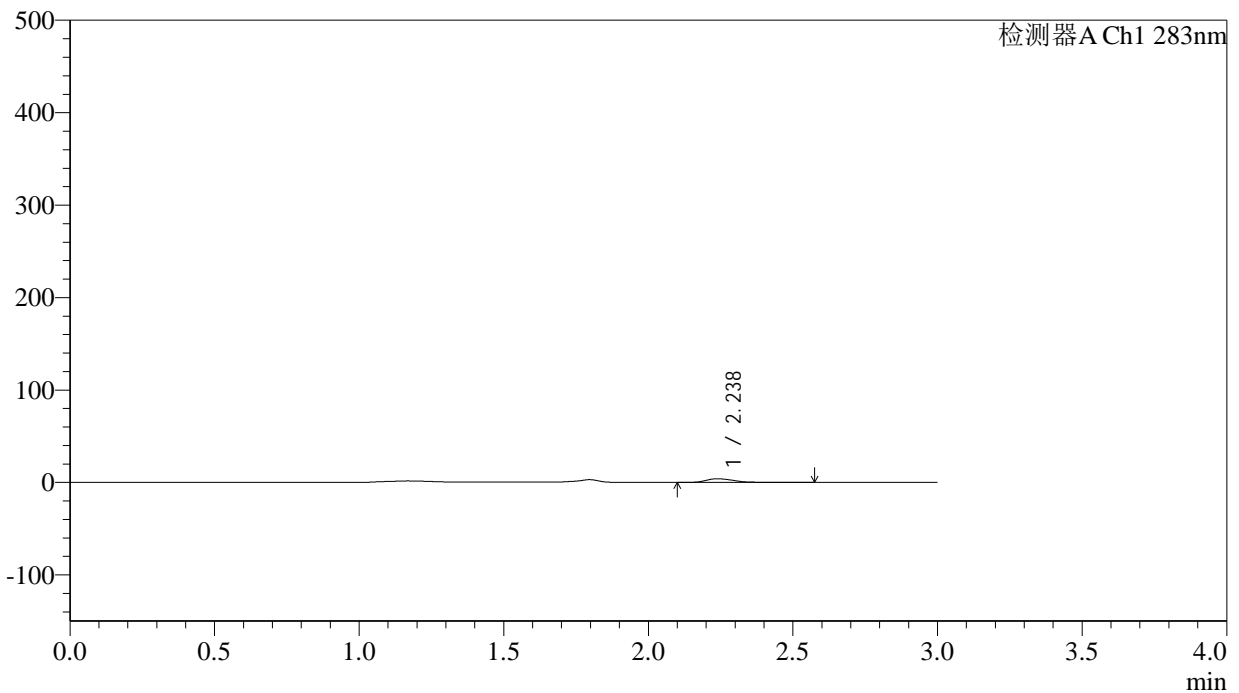

<峰表>

检测器A Ch1 283nm

峰号	保留时间	面积	面积%	高度	理论塔板数(USP)	拖尾因子	分离度(USP)
1	2.238	27038	100.000	3947	2748	1.442	--
总计		27038	100.000	3947			

<样品信息>

色谱柱 :XB-C18(4.6mm*150mm,5 μ m) 流速:1.5ml/min
柱温 :30 $^{\circ}$ C 波长:283nm
数据文件名: RC\$QTL-348 - 0-109/30-2010-2 - zzp3-rcqx-pH4.5jz-5mg-lf100z-5min-P3.lcd
方法文件名: RC\$QTL-348 - QTL-348-rcqx-5mg-FX279.lcm
批处理文件名: RC\$QTL-348 - 20240907-rcqx-FX279.lcb
样品瓶号: 3-19
进样体积: 100 μ l 版本号:6.115
进样时间: 2024/09/07 21:19:08 实验者: jiangjinwei
处理时间 (V2) : 2024/09/09 09:26:00 处理者: jiangjinwei
仪器型号: SHIMADZU LC-2050C(FX279)

<色谱图>

mV

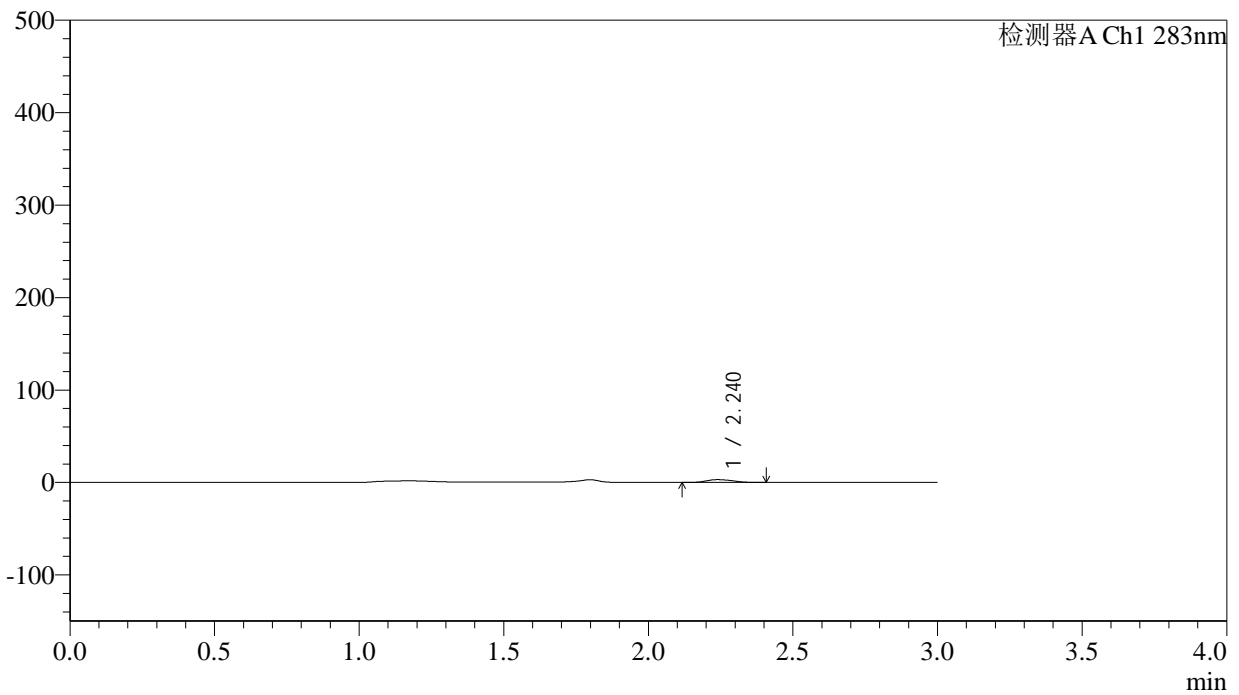

<峰表>

检测器A Ch1 283nm

峰号	保留时间	面积	面积%	高度	理论塔板数(USP)	拖尾因子	分离度(USP)
1	2.240	19215	100.000	3057	2895	1.176	--
总计		19215	100.000	3057			



QTL-348

<样品信息>

色谱柱 :XB-C18(4.6mm*150mm,5 μ m) 流速:1.5ml/min
柱温 :30 $^{\circ}$ C 波长:283nm
数据文件名: RC\$QTL-348 - 0-109/30-2011-2 - zzp3-rcqx-pH4.5jz-5mg-lf100z-5min-P4.lcd
方法文件名: RC\$QTL-348 - QTL-348-rcqx-5mg-FX279.lcm
批处理文件名: RC\$QTL-348 - 20240907-rcqx-FX279.lcb
样品瓶号: 3-28
进样体积: 100 μ l 版本号:6.115
进样时间: 2024/09/07 21:22:35 实验者: jiangjinwei
处理时间 (V2) : 2024/09/09 09:26:02 处理者: jiangjinwei
仪器型号: SHIMADZU LC-2050C(FX279)

<色谱图>

mV

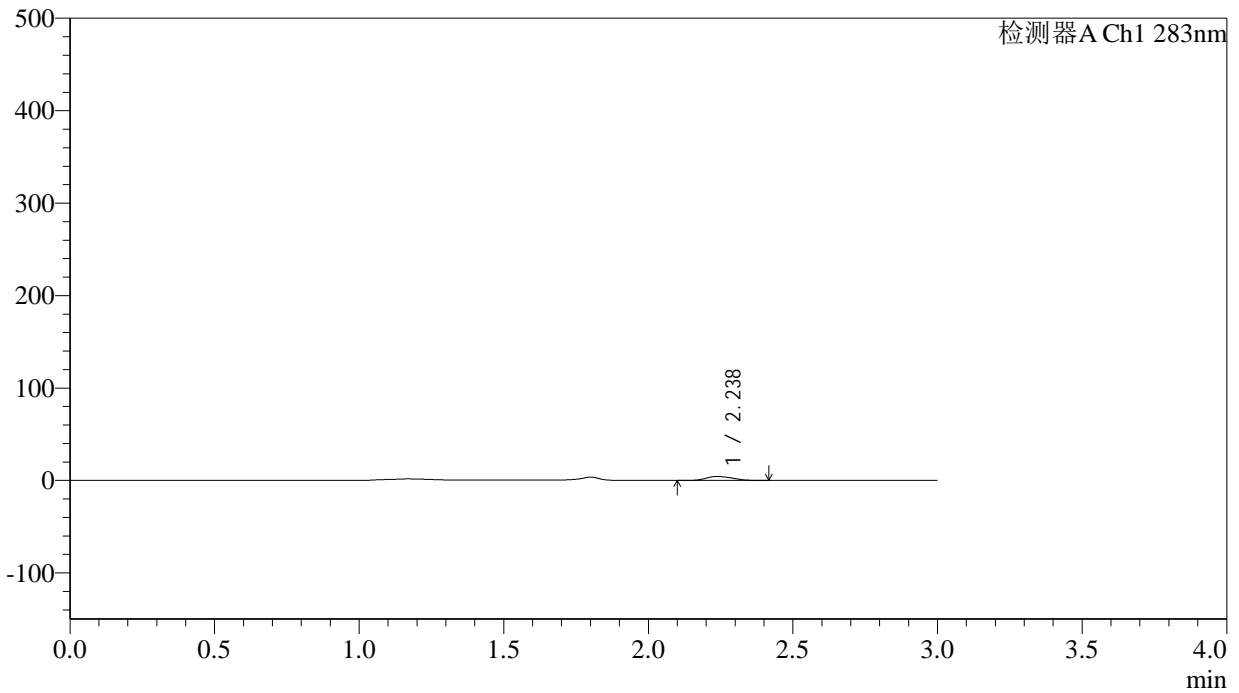

<峰表>

检测器A Ch1 283nm

峰号	保留时间	面积	面积%	高度	理论塔板数(USP)	拖尾因子	分离度(USP)
1	2.238	26818	100.000	4235	2845	1.204	--
总计		26818	100.000	4235			



QTL-348

<样品信息>

色谱柱 :XB-C18(4.6mm*150mm,5μm) 流速:1.5ml/min
 柱温 :30°C 波长:283nm
 数据文件名: RC\$QTL-348 - 0-109/30-2012-2 - zzp3-rcqx-pH4.5jz-5mg-lf100z-5min-P5.lcd
 方法文件名: RC\$QTL-348 - QTL-348-rcqx-5mg-FX279.lcm
 批处理文件名: RC\$QTL-348 - 20240907-rcqx-FX279.lcb
 样品瓶号: 3-37
 进样体积: 100 μl 版本号:6.115
 进样时间: 2024/09/07 21:26:03 实验者: jiangjinwei
 处理时间 (V2) : 2024/09/09 09:26:05 处理者: jiangjinwei
 仪器型号: SHIMADZU LC-2050C(FX279)

<色谱图>

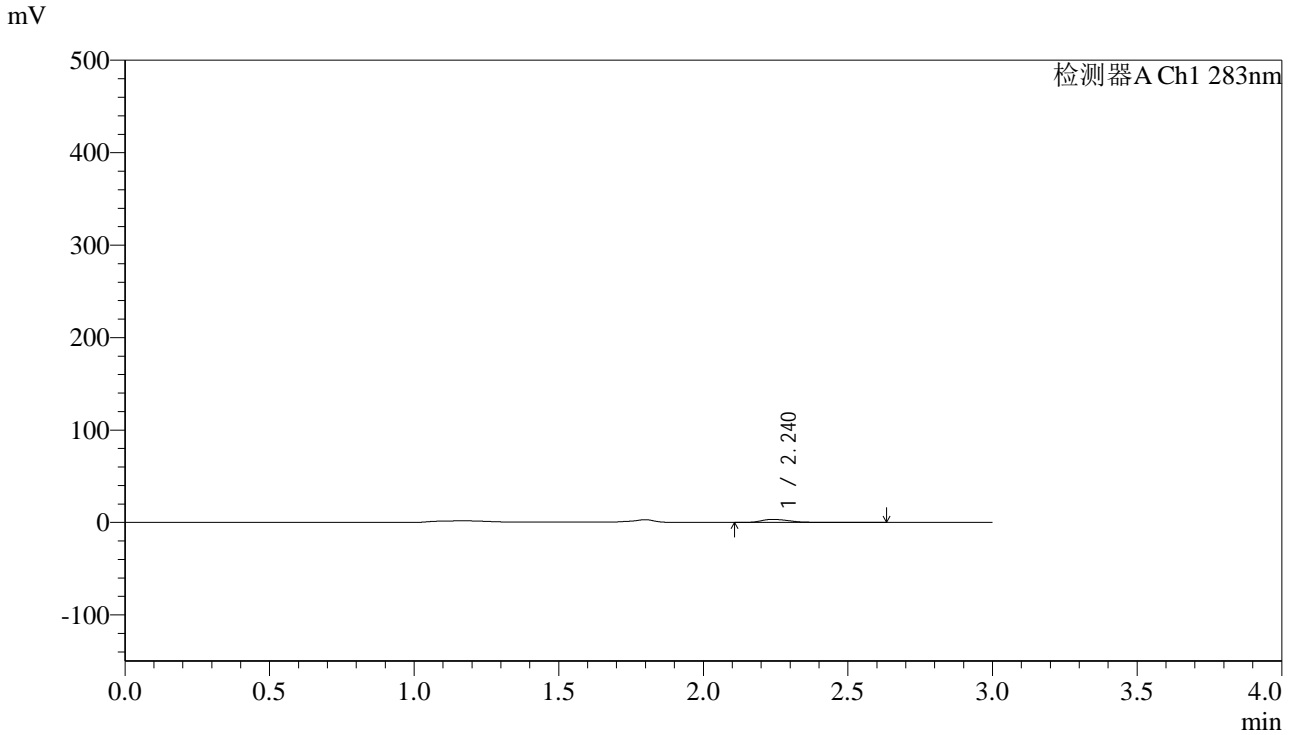

<峰表>

检测器A Ch1 283nm

峰号	保留时间	面积	面积%	高度	理论塔板数(USP)	拖尾因子	分离度(USP)
1	2.240	23614	100.000	3325	2682	1.767	--
总计		23614	100.000	3325			

<样品信息>

色谱柱 :XB-C18(4.6mm*150mm,5 μ m) 流速:1.5ml/min
柱温 :30 $^{\circ}$ C 波长:283nm
数据文件名: RC\$QTL-348 - 0-109/30-2013-2 - zzp3-rcqx-pH4.5jz-5mg-lf100z-5min-P6.lcd
方法文件名: RC\$QTL-348 - QTL-348-rcqx-5mg-FX279.lcm
批处理文件名: RC\$QTL-348 - 20240907-rcqx-FX279.lcb
样品瓶号: 3-46
进样体积: 100 μ l 版本号:6.115
进样时间: 2024/09/07 21:29:30 实验者: jiangjinwei
处理时间 (V2) : 2024/09/09 09:26:08 处理者: jiangjinwei
仪器型号: SHIMADZU LC-2050C(FX279)

<色谱图>

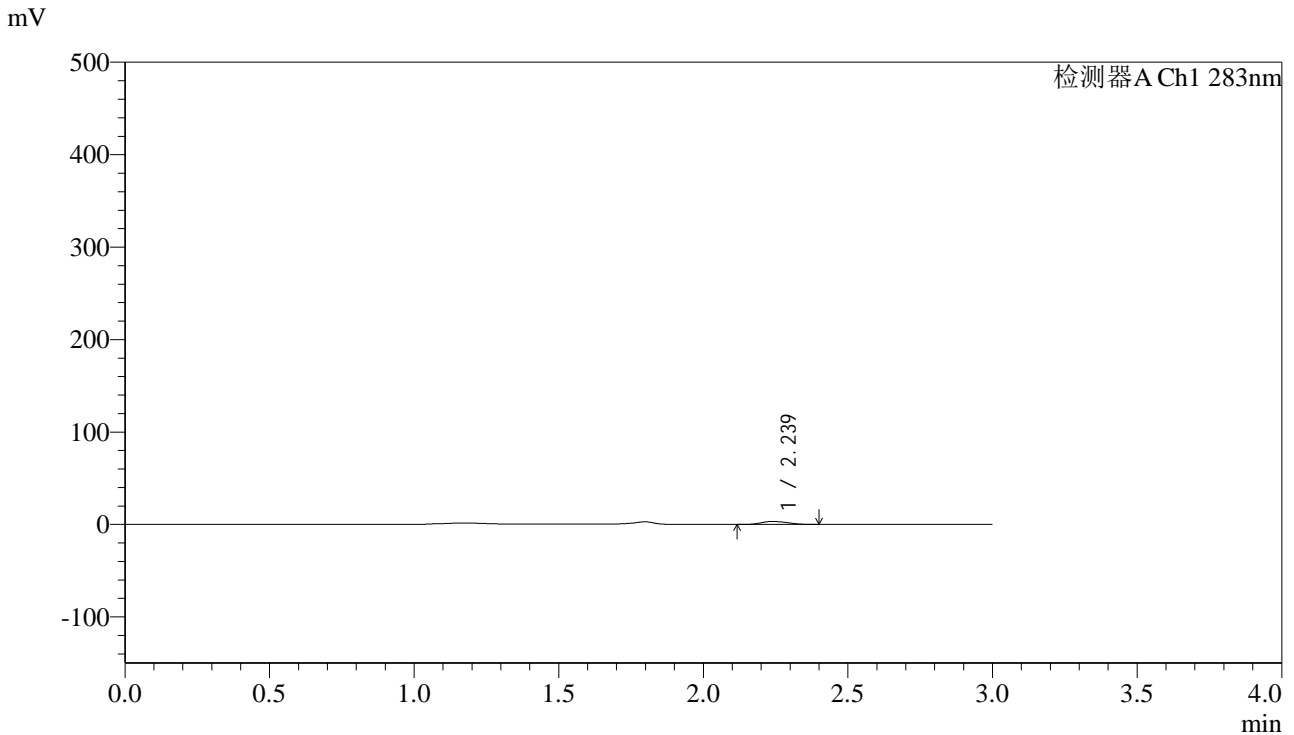

<峰表>

检测器A Ch1 283nm

峰号	保留时间	面积	面积%	高度	理论塔板数(USP)	拖尾因子	分离度(USP)
1	2.239	20310	100.000	3228	2883	1.187	--
总计		20310	100.000	3228			



QTL-348

<样品信息>

色谱柱 :XB-C18(4.6mm*150mm,5μm) 流速:1.5ml/min
 柱温 :30°C 波长:283nm
 数据文件名: RC\$QTL-348 - 0-109/30-2014-2 - zzp3-rcqx-pH4.5jz-5mg-lf100z-10min-P1.lcd
 方法文件名: RC\$QTL-348 - QTL-348-rcqx-5mg-FX279.lcm
 批处理文件名: RC\$QTL-348 - 20240907-rcqx-FX279.lcb
 样品瓶号: 3-2
 进样体积: 100 μl 版本号:6.115
 进样时间: 2024/09/07 21:32:59 实验者: jiangjinwei
 处理时间 (V2) : 2024/09/09 09:26:10 处理者: jiangjinwei
 仪器型号: SHIMADZU LC-2050C(FX279)

<色谱图>

mV

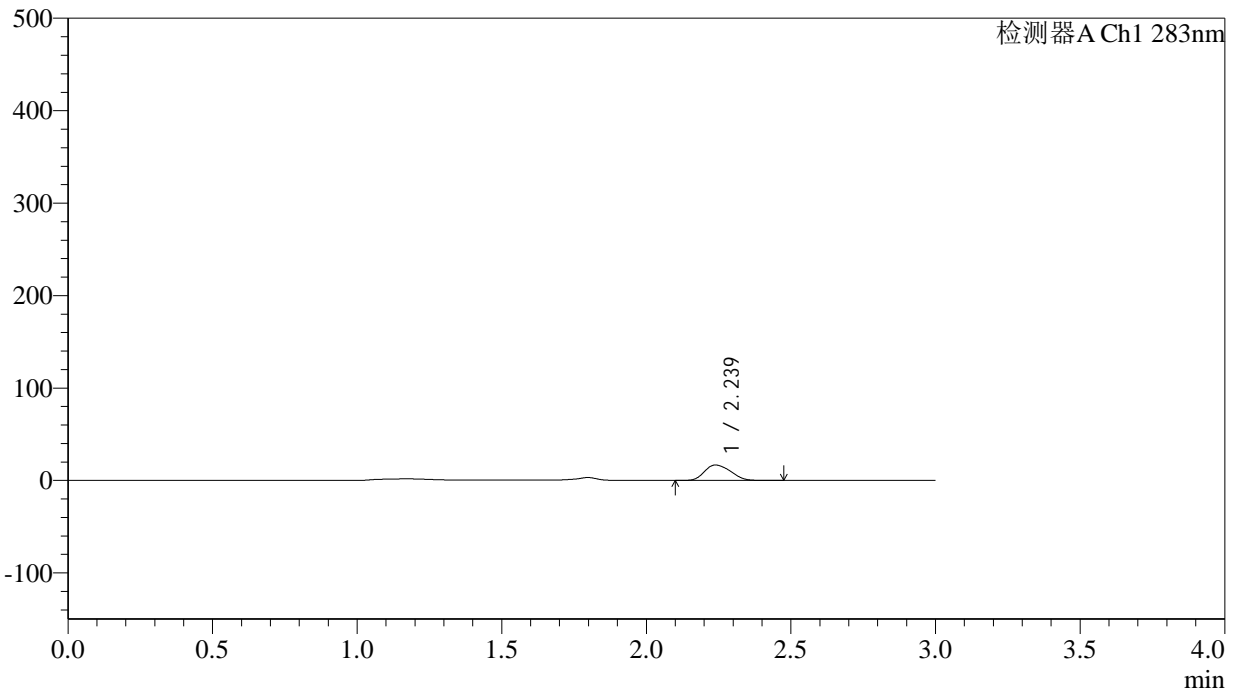

<峰表>

检测器A Ch1 283nm

峰号	保留时间	面积	面积%	高度	理论塔板数(USP)	拖尾因子	分离度(USP)
1	2.239	105121	100.000	16697	2869	1.199	--
总计		105121	100.000	16697			

<样品信息>

色谱柱 :XB-C18(4.6mm*150mm,5 μ m) 流速:1.5ml/min
柱温 :30 $^{\circ}$ C 波长:283nm
数据文件名: RC\$QTL-348 - 0-109/30-2015-2 - zzp3-rcqx-pH4.5jz-5mg-lf100z-10min-P2.lcd
方法文件名: RC\$QTL-348 - QTL-348-rcqx-5mg-FX279.lcm
批处理文件名: RC\$QTL-348 - 20240907-rcqx-FX279.lcb
样品瓶号: 3-11
进样体积: 100 μ l 版本号:6.115
进样时间: 2024/09/07 21:36:26 实验者: jiangjinwei
处理时间 (V2) : 2024/09/09 09:26:13 处理者: jiangjinwei
仪器型号: SHIMADZU LC-2050C(FX279)

<色谱图>

mV

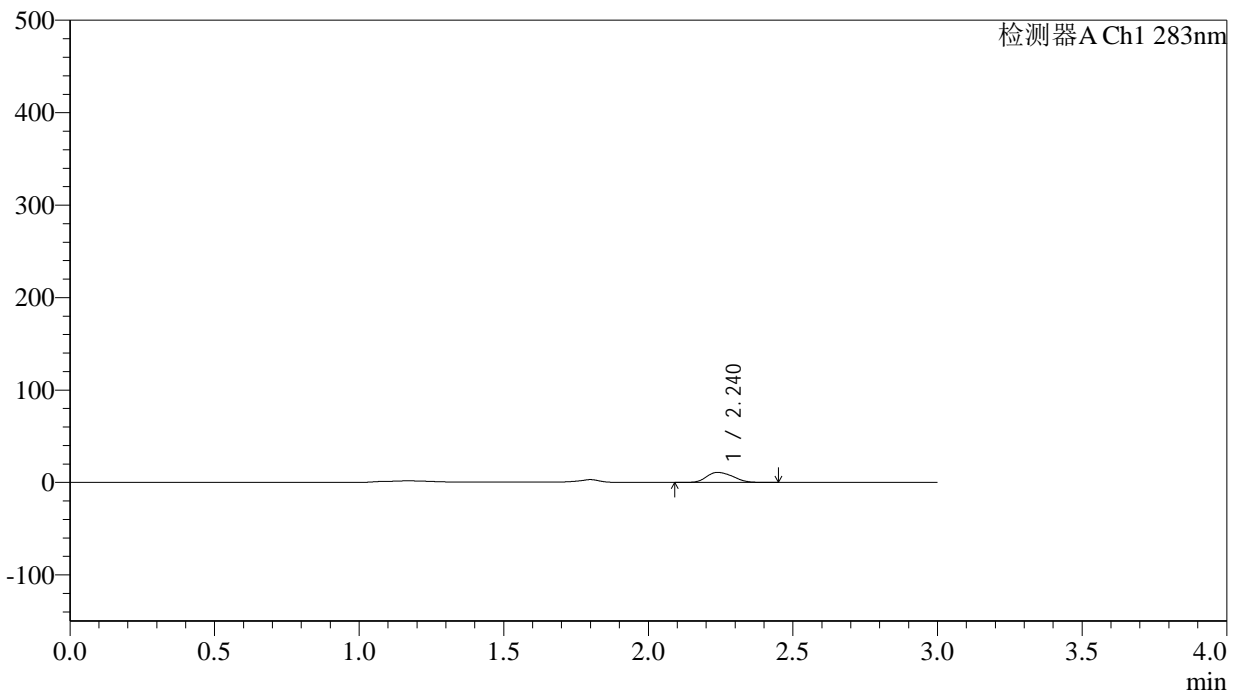

<峰表>

检测器A Ch1 283nm

峰号	保留时间	面积	面积%	高度	理论塔板数(USP)	拖尾因子	分离度(USP)
1	2.240	68272	100.000	10846	2874	1.204	--
总计		68272	100.000	10846			



QTL-348

<样品信息>

色谱柱 :XB-C18(4.6mm*150mm,5μm) 流速:1.5ml/min
 柱温 :30°C 波长:283nm
 数据文件名: RC\$QTL-348 - 0-109/30-2016-2 - zzp3-rcqx-pH4.5jz-5mg-lf100z-10min-P3.lcd
 方法文件名: RC\$QTL-348 - QTL-348-rcqx-5mg-FX279.lcm
 批处理文件名: RC\$QTL-348 - 20240907-rcqx-FX279.lcb
 样品瓶号: 3-20
 进样体积: 100 μl 版本号:6.115
 进样时间: 2024/09/07 21:39:55 实验者: jiangjinwei
 处理时间 (V2) : 2024/09/09 09:26:16 处理者: jiangjinwei
 仪器型号: SHIMADZU LC-2050C(FX279)

<色谱图>

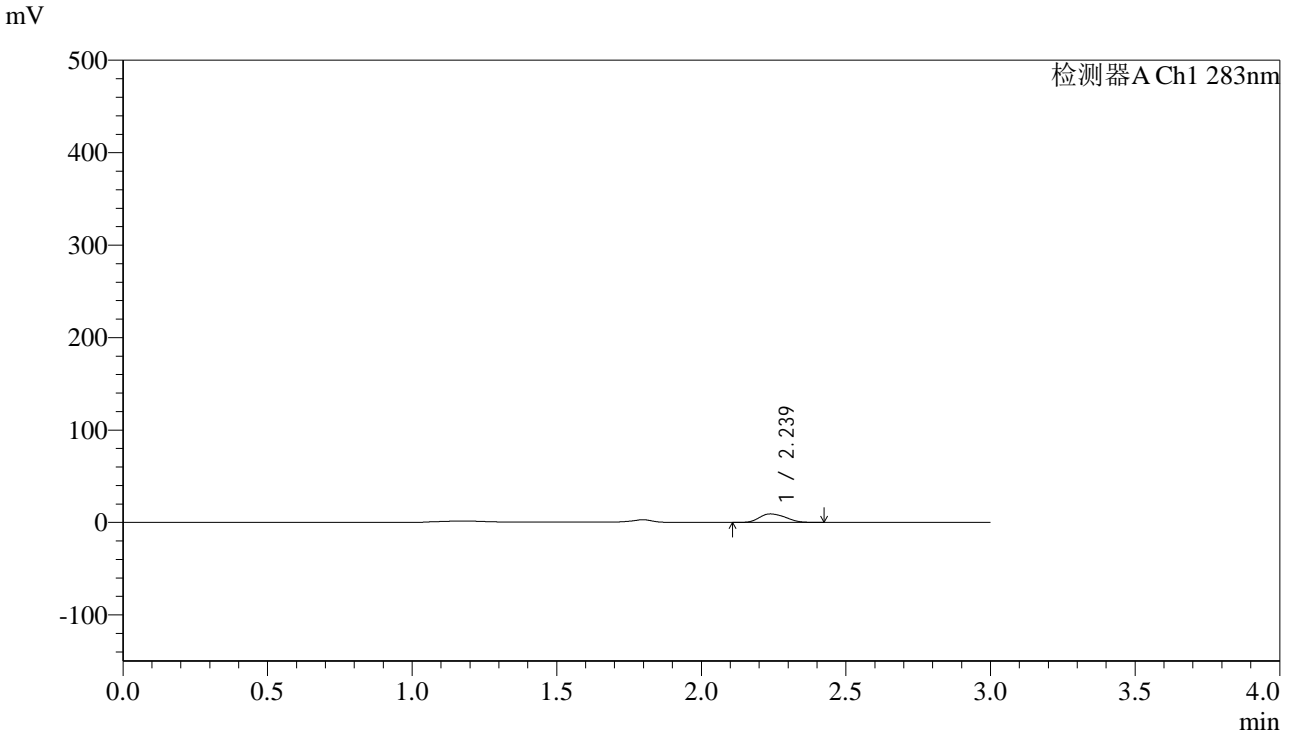

<峰表>

检测器A Ch1 283nm

峰号	保留时间	面积	面积%	高度	理论塔板数(USP)	拖尾因子	分离度(USP)
1	2.239	57961	100.000	9228	2871	1.202	--
总计		57961	100.000	9228			



QTL-348

<样品信息>

色谱柱 :XB-C18(4.6mm*150mm,5μm) 流速:1.5ml/min
 柱温 :30°C 波长:283nm
 数据文件名: RC\$QTL-348 - 0-109/30-2017-2 - zzp3-rcqx-pH4.5jz-5mg-lf100z-10min-P4.lcd
 方法文件名: RC\$QTL-348 - QTL-348-rcqx-5mg-FX279.lcm
 批处理文件名: RC\$QTL-348 - 20240907-rcqx-FX279.lcb
 样品瓶号: 3-29
 进样体积: 100 μl 版本号:6.115
 进样时间: 2024/09/07 21:43:22 实验者: jiangjinwei
 处理时间 (V2) : 2024/09/09 09:26:19 处理者: jiangjinwei
 仪器型号: SHIMADZU LC-2050C(FX279)

<色谱图>

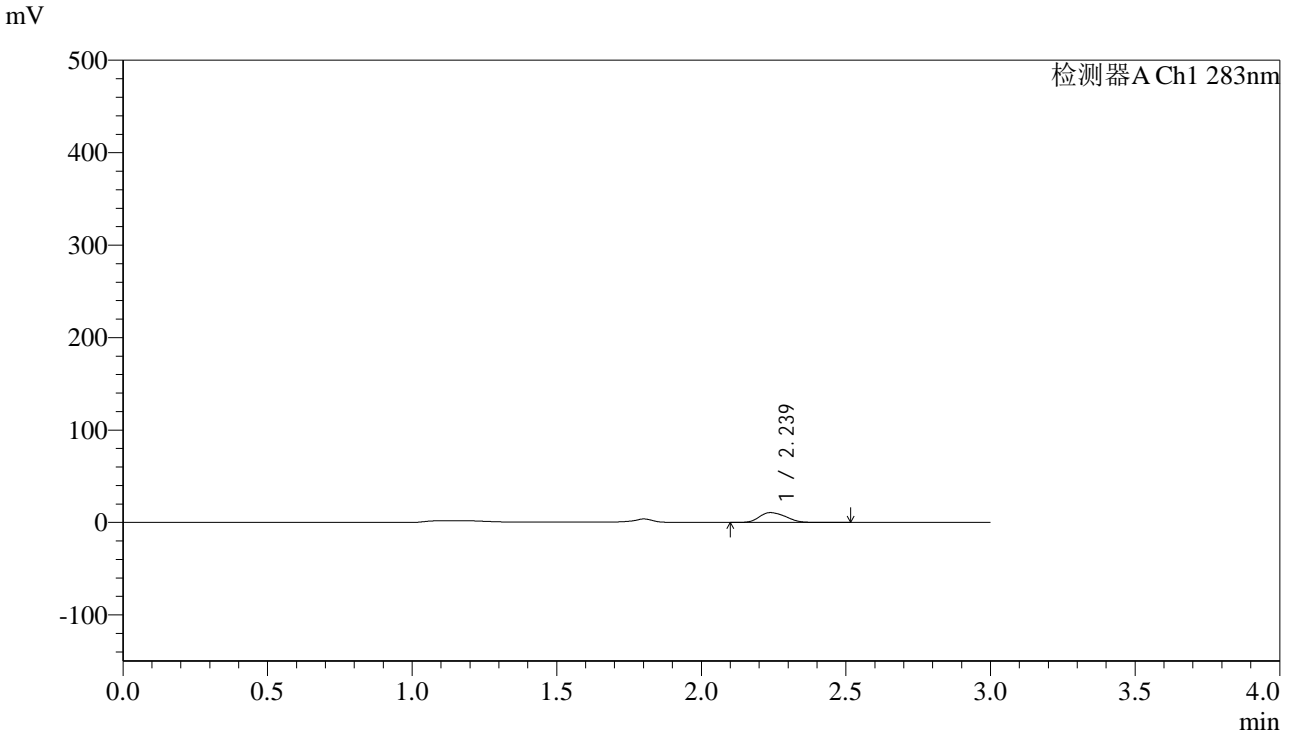

<峰表>

检测器A Ch1 283nm

峰号	保留时间	面积	面积%	高度	理论塔板数(USP)	拖尾因子	分离度(USP)
1	2.239	67306	100.000	10635	2855	1.211	--
总计		67306	100.000	10635			



QTL-348

<样品信息>

色谱柱 :XB-C18(4.6mm*150mm,5μm) 流速:1.5ml/min
柱温 :30°C 波长:283nm
数据文件名: RC\$QTL-348 - 0-109/30-2018-2 - zzp3-rcqx-pH4.5jz-5mg-lf100z-10min-P5.lcd
方法文件名: RC\$QTL-348 - QTL-348-rcqx-5mg-FX279.lcm
批处理文件名: RC\$QTL-348 - 20240907-rcqx-FX279.lcb
样品瓶号: 3-38
进样体积: 100 μl 版本号:6.115
进样时间: 2024/09/07 21:46:50 实验者: jiangjinwei
处理时间 (V2) : 2024/09/09 09:26:22 处理者: jiangjinwei
仪器型号: SHIMADZU LC-2050C(FX279)

<色谱图>

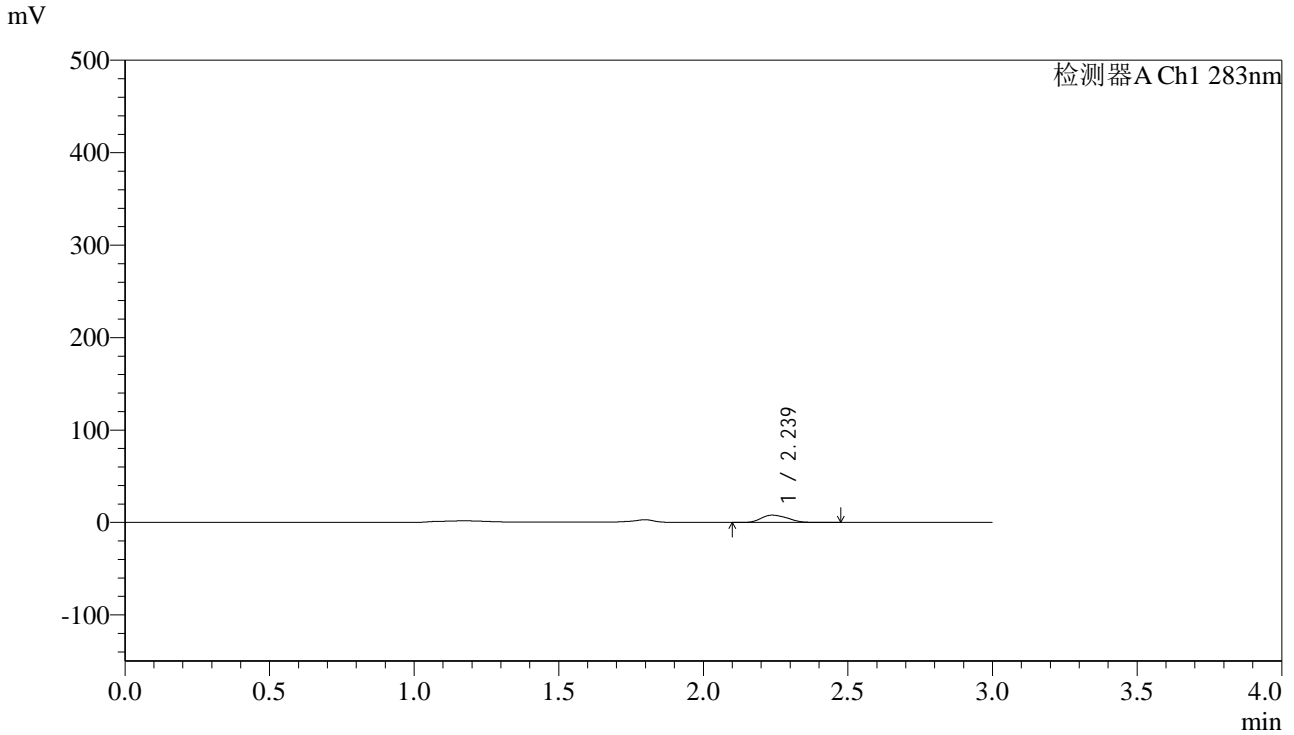

<峰表>

检测器A Ch1 283nm

峰号	保留时间	面积	面积%	高度	理论塔板数(USP)	拖尾因子	分离度(USP)
1	2.239	49997	100.000	7902	2847	1.211	--
总计		49997	100.000	7902			



QTL-348

<样品信息>

色谱柱 :XB-C18(4.6mm*150mm,5μm) 流速:1.5ml/min
 柱温 :30°C 波长:283nm
 数据文件名: RC\$QTL-348 - 0-109/30-2019-2 - zzp3-rcqx-pH4.5jz-5mg-lf100z-10min-P6.lcd
 方法文件名: RC\$QTL-348 - QTL-348-rcqx-5mg-FX279.lcm
 批处理文件名: RC\$QTL-348 - 20240907-rcqx-FX279.lcb
 样品瓶号: 3-47
 进样体积: 100 μl 版本号:6.115
 进样时间: 2024/09/07 21:50:18 实验者: jiangjinwei
 处理时间 (V2) : 2024/09/09 09:26:24 处理者: jiangjinwei
 仪器型号: SHIMADZU LC-2050C(FX279)

<色谱图>

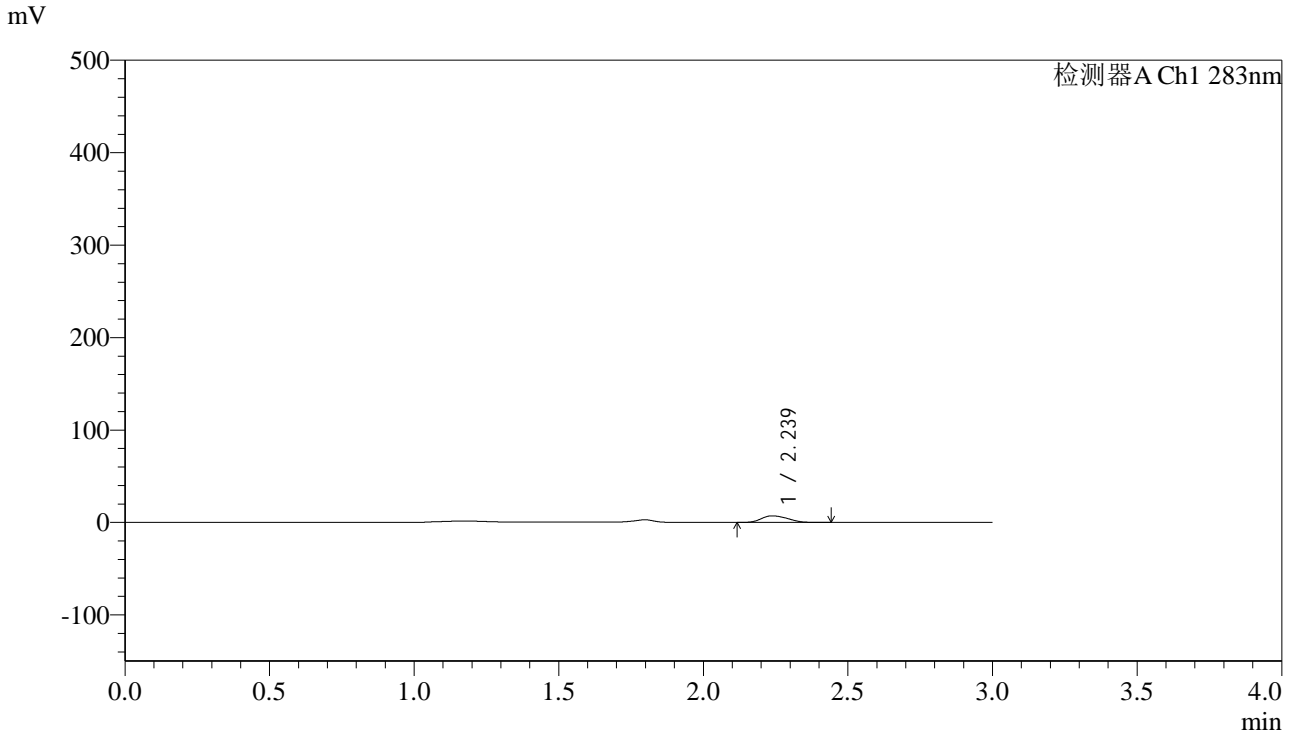

<峰表>

检测器A Ch1 283nm

峰号	保留时间	面积	面积%	高度	理论塔板数(USP)	拖尾因子	分离度(USP)
1	2.239	44910	100.000	7135	2856	1.201	--
总计		44910	100.000	7135			

<样品信息>

色谱柱 :XB-C18(4.6mm*150mm,5 μ m) 流速:1.5ml/min
柱温 :30 $^{\circ}$ C 波长:283nm
数据文件名: RC\$QTL-348 - 0-109/30-2020-2 - zzp3-rcqx-pH4.5jz-5mg-lf100z-15min-P1.lcd
方法文件名: RC\$QTL-348 - QTL-348-rcqx-5mg-FX279.lcm
批处理文件名: RC\$QTL-348 - 20240907-rcqx-FX279.lcb
样品瓶号: 3-3
进样体积: 100 μ l 版本号:6.115
进样时间: 2024/09/07 21:53:46 实验者: jiangjinwei
处理时间 (V2) : 2024/09/09 09:26:27 处理者: jiangjinwei
仪器型号: SHIMADZU LC-2050C(FX279)

<色谱图>

mV

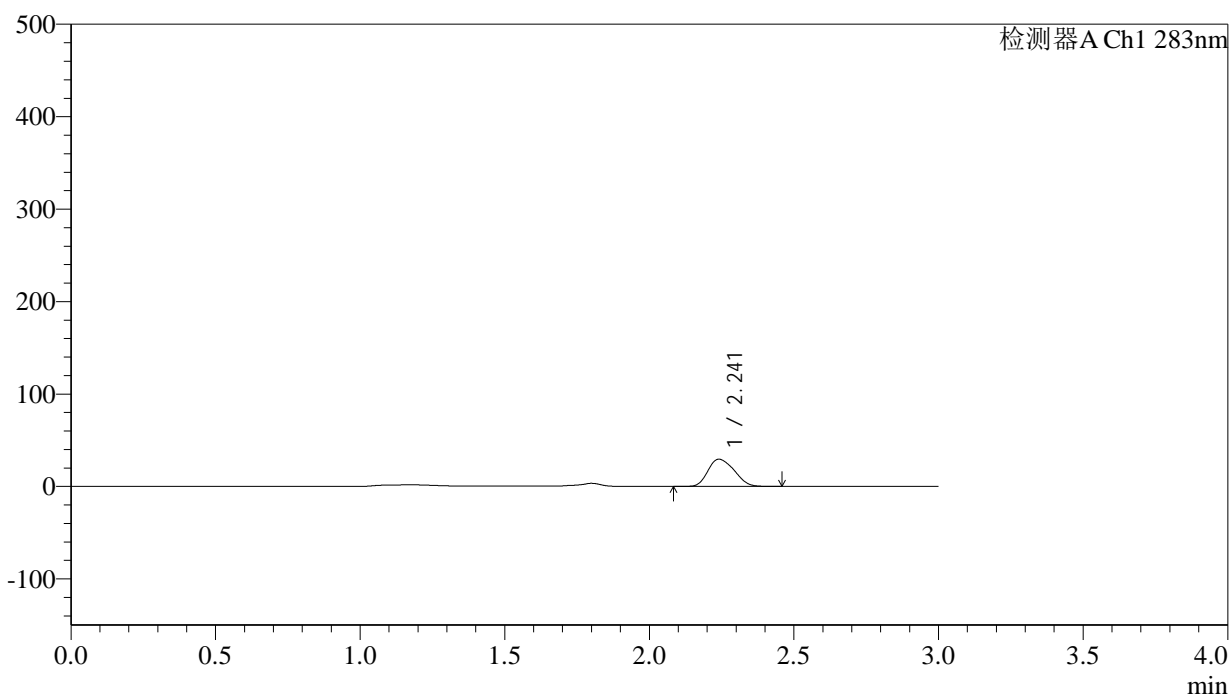

<峰表>

检测器A Ch1 283nm

峰号	保留时间	面积	面积%	高度	理论塔板数(USP)	拖尾因子	分离度(USP)
1	2.241	185685	100.000	29427	2847	1.212	--
总计		185685	100.000	29427			

<样品信息>

色谱柱 :XB-C18(4.6mm*150mm,5 μ m) 流速:1.5ml/min
柱温 :30 $^{\circ}$ C 波长:283nm
数据文件名: RC\$QTL-348 - 0-109/30-2021-2 - zzp3-rcqx-pH4.5jz-5mg-lf100z-15min-P2.lcd
方法文件名: RC\$QTL-348 - QTL-348-rcqx-5mg-FX279.lcm
批处理文件名: RC\$QTL-348 - 20240907-rcqx-FX279.lcb
样品瓶号: 3-12
进样体积: 100 μ l 版本号:6.115
进样时间: 2024/09/07 21:57:13 实验者: jiangjinwei
处理时间 (V2) : 2024/09/09 09:26:30 处理者: jiangjinwei
仪器型号: SHIMADZU LC-2050C(FX279)

<色谱图>

mV

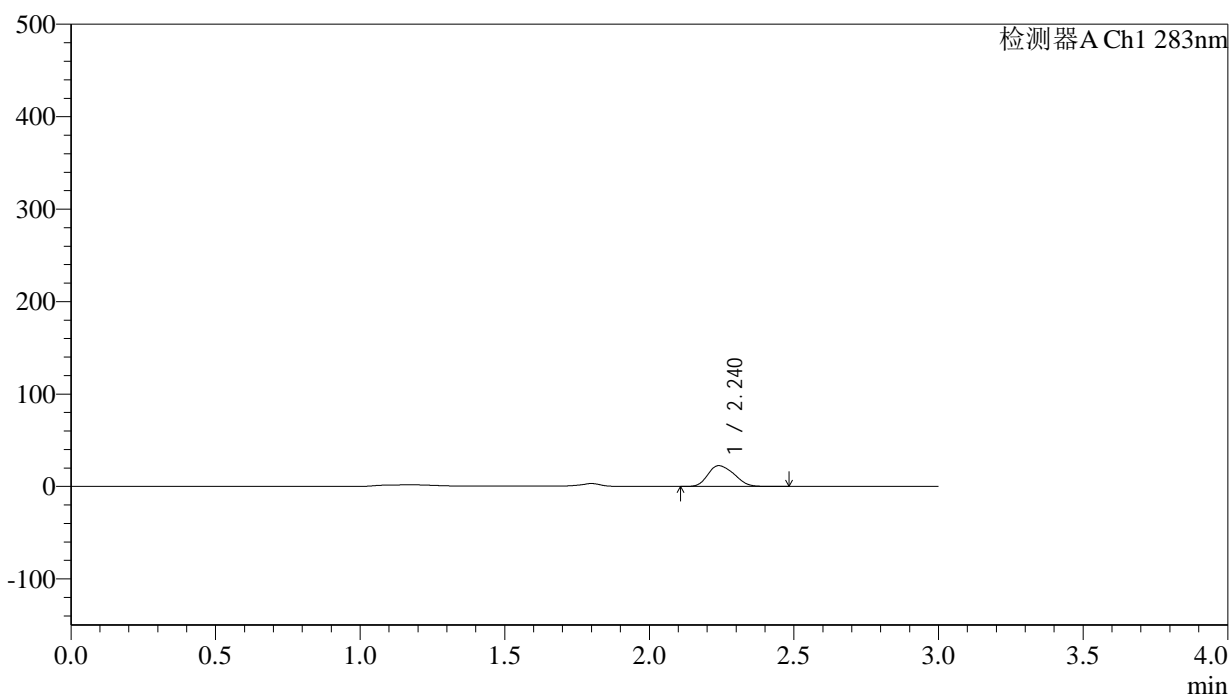

<峰表>

检测器A Ch1 283nm

峰号	保留时间	面积	面积%	高度	理论塔板数(USP)	拖尾因子	分离度(USP)
1	2.240	141782	100.000	22432	2841	1.214	--
总计		141782	100.000	22432			



QTL-348

<样品信息>

色谱柱 :XB-C18(4.6mm*150mm,5μm) 流速:1.5ml/min
 柱温 :30°C 波长:283nm
 数据文件名: RC\$QTL-348 - 0-109/30-2022-2 - zzp3-rcqx-pH4.5jz-5mg-lf100z-15min-P3.lcd
 方法文件名: RC\$QTL-348 - QTL-348-rcqx-5mg-FX279.lcm
 批处理文件名: RC\$QTL-348 - 20240907-rcqx-FX279.lcb
 样品瓶号: 3-21
 进样体积: 100 μl 版本号:6.115
 进样时间: 2024/09/07 22:00:41 实验者: jiangjinwei
 处理时间 (V2) : 2024/09/09 09:26:32 处理者: jiangjinwei
 仪器型号: SHIMADZU LC-2050C(FX279)

<色谱图>

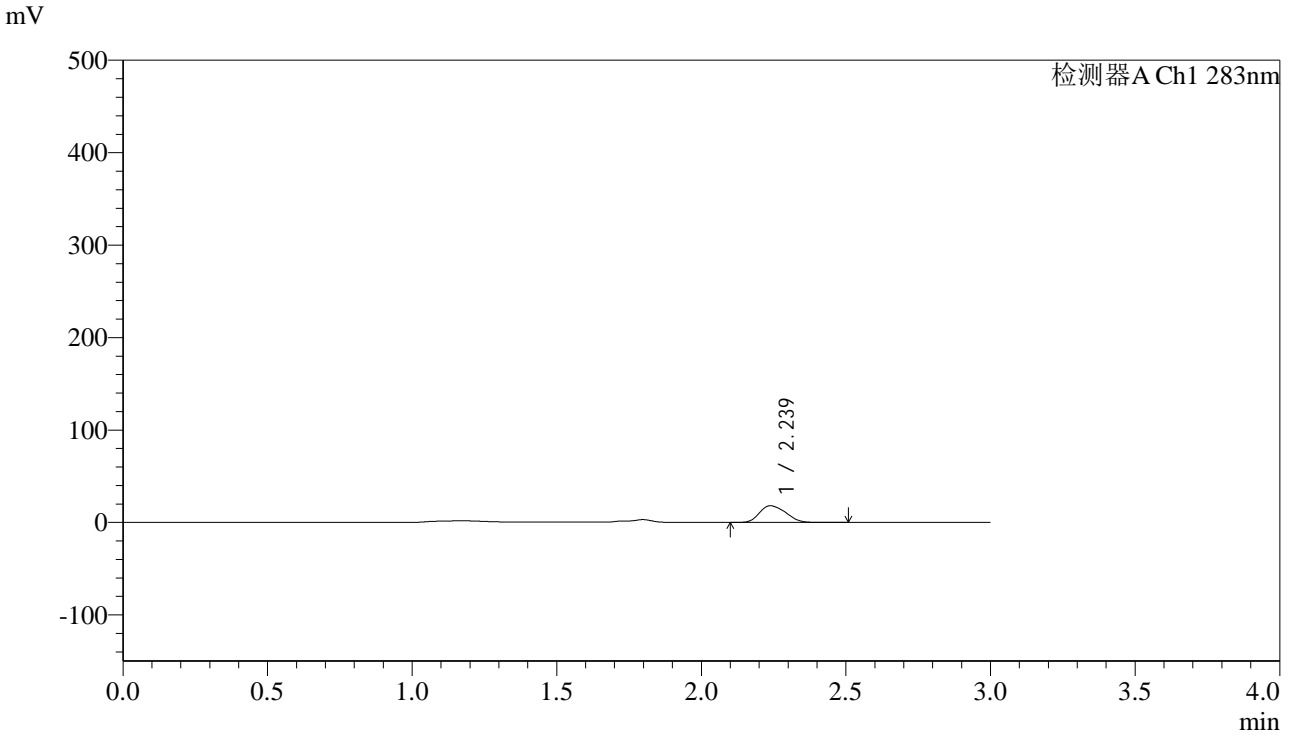

<峰表>

检测器A Ch1 283nm

峰号	保留时间	面积	面积%	高度	理论塔板数(USP)	拖尾因子	分离度(USP)
1	2.239	114233	100.000	18072	2839	1.212	--
总计		114233	100.000	18072			

<样品信息>

色谱柱 :XB-C18(4.6mm*150mm,5 μ m) 流速:1.5ml/min
柱温 :30 $^{\circ}$ C 波长:283nm
数据文件名: RC\$QTL-348 - 0-109/30-2023-2 - zzp3-rcqx-pH4.5jz-5mg-lf100z-15min-P4.lcd
方法文件名: RC\$QTL-348 - QTL-348-rcqx-5mg-FX279.lcm
批处理文件名: RC\$QTL-348 - 20240907-rcqx-FX279.lcb
样品瓶号: 3-30
进样体积: 100 μ l 版本号:6.115
进样时间: 2024/09/07 22:04:08 实验者: jiangjinwei
处理时间 (V2) : 2024/09/09 09:26:35 处理者: jiangjinwei
仪器型号: SHIMADZU LC-2050C(FX279)

<色谱图>

mV

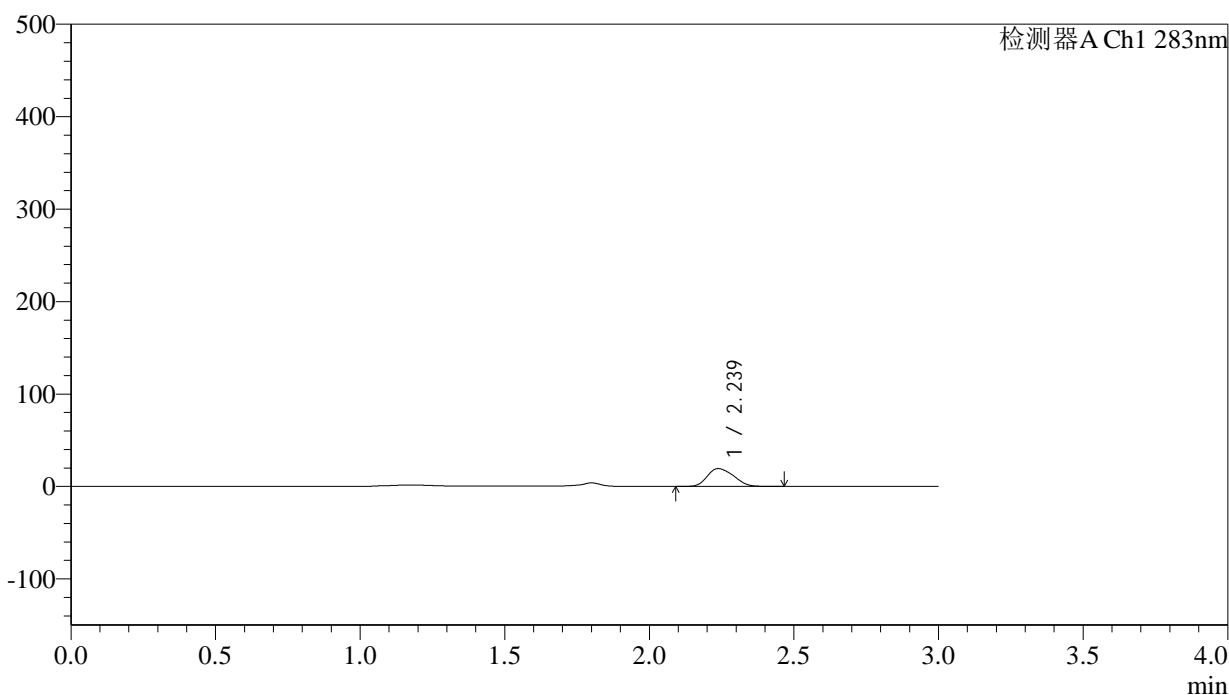

<峰表>

检测器A Ch1 283nm

峰号	保留时间	面积	面积%	高度	理论塔板数(USP)	拖尾因子	分离度(USP)
1	2.239	121477	100.000	19248	2827	1.214	--
总计		121477	100.000	19248			



QTL-348

<样品信息>

色谱柱 :XB-C18(4.6mm*150mm,5μm) 流速:1.5ml/min
 柱温 :30°C 波长:283nm
 数据文件名: RC\$QTL-348 - 0-109/30-2024-2 - zzp3-rcqx-pH4.5jz-5mg-lf100z-15min-P5.lcd
 方法文件名: RC\$QTL-348 - QTL-348-rcqx-5mg-FX279.lcm
 批处理文件名: RC\$QTL-348 - 20240907-rcqx-FX279.lcb
 样品瓶号: 3-39
 进样体积: 100 μl 版本号:6.115
 进样时间: 2024/09/07 22:07:35 实验者: jiangjinwei
 处理时间 (V2) : 2024/09/09 09:26:38 处理者: jiangjinwei
 仪器型号: SHIMADZU LC-2050C(FX279)

<色谱图>

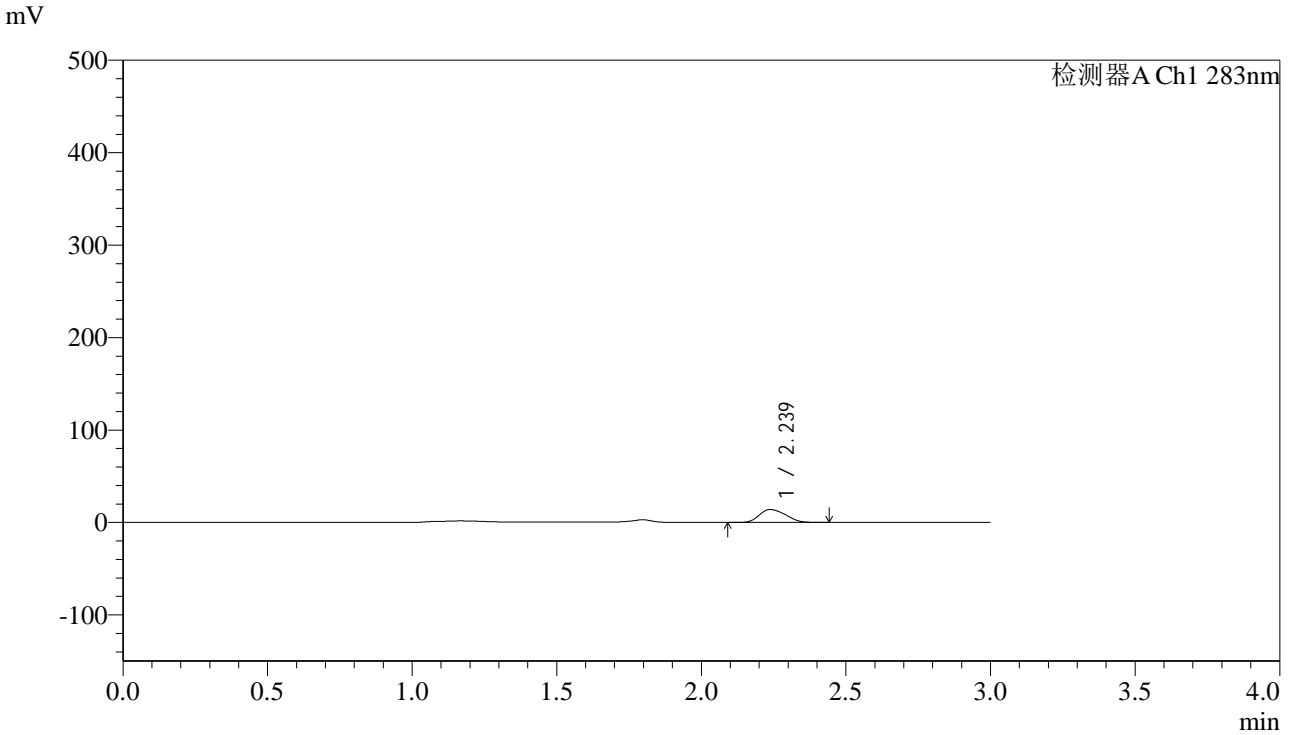

<峰表>

检测器A Ch1 283nm

峰号	保留时间	面积	面积%	高度	理论塔板数(USP)	拖尾因子	分离度(USP)
1	2.239	88124	100.000	13974	2829	1.214	--
总计		88124	100.000	13974			



QTL-348

<样品信息>

色谱柱 :XB-C18(4.6mm*150mm,5μm) 流速:1.5ml/min
 柱温 :30°C 波长:283nm
 数据文件名: RC\$QTL-348 - 0-109/30-2025-2 - zzp3-rcqx-pH4.5jz-5mg-lf100z-15min-P6.lcd
 方法文件名: RC\$QTL-348 - QTL-348-rcqx-5mg-FX279.lcm
 批处理文件名: RC\$QTL-348 - 20240907-rcqx-FX279.lcb
 样品瓶号: 3-48
 进样体积: 100 μl 版本号:6.115
 进样时间: 2024/09/07 22:11:03 实验者: jiangjinwei
 处理时间 (V2) : 2024/09/09 09:26:41 处理者: jiangjinwei
 仪器型号: SHIMADZU LC-2050C(FX279)

<色谱图>

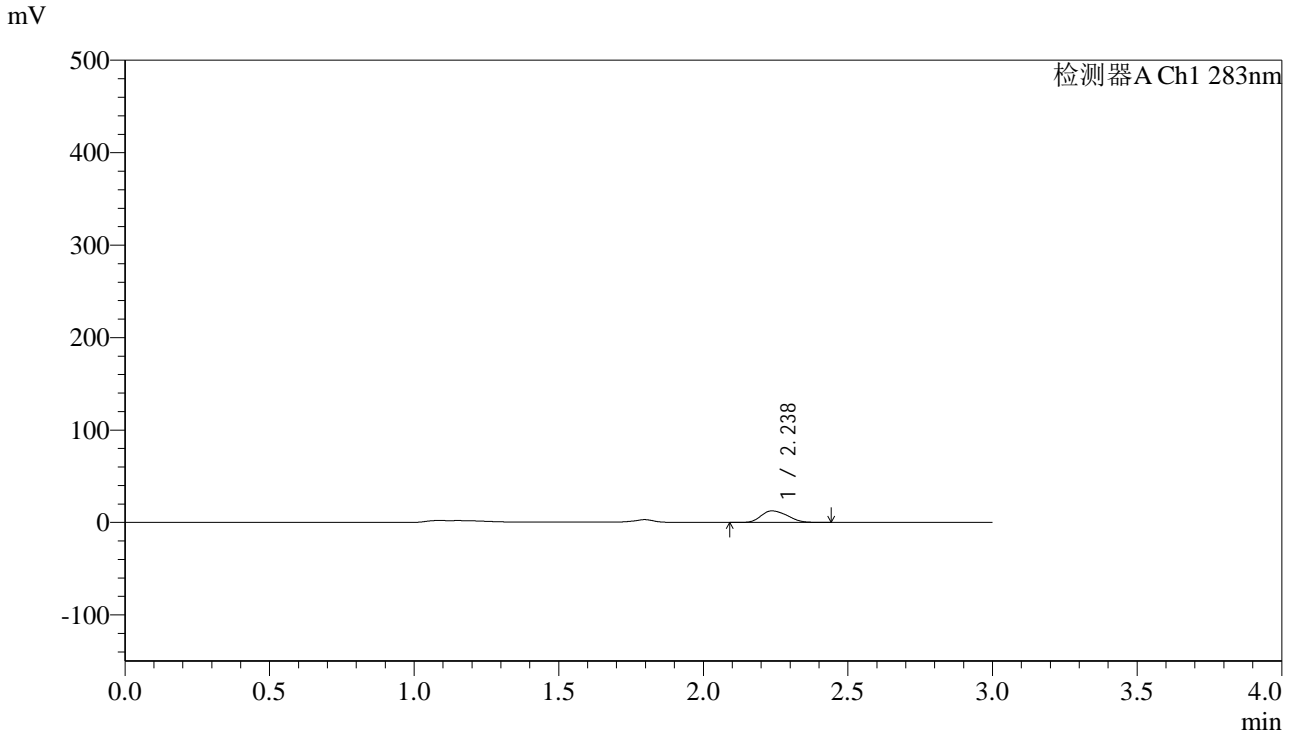

<峰表>

检测器A Ch1 283nm

峰号	保留时间	面积	面积%	高度	理论塔板数(USP)	拖尾因子	分离度(USP)
1	2.238	78918	100.000	12491	2820	1.217	--
总计		78918	100.000	12491			



QTL-348

<样品信息>

色谱柱 :XB-C18(4.6mm*150mm,5μm) 流速:1.5ml/min
 柱温 :30°C 波长:283nm
 数据文件名: RC\$QTL-348 - 0-109/30-2026-2 - zzp3-rcqx-pH4.5jz-5mg-lf100z-20min-P1.lcd
 方法文件名: RC\$QTL-348 - QTL-348-rcqx-5mg-FX279.lcm
 批处理文件名: RC\$QTL-348 - 20240907-rcqx-FX279.lcb
 样品瓶号: 3-4
 进样体积: 100 μl 版本号:6.115
 进样时间: 2024/09/07 22:14:31 实验者: jiangjinwei
 处理时间 (V2) : 2024/09/09 09:26:43 处理者: jiangjinwei
 仪器型号: SHIMADZU LC-2050C(FX279)

<色谱图>

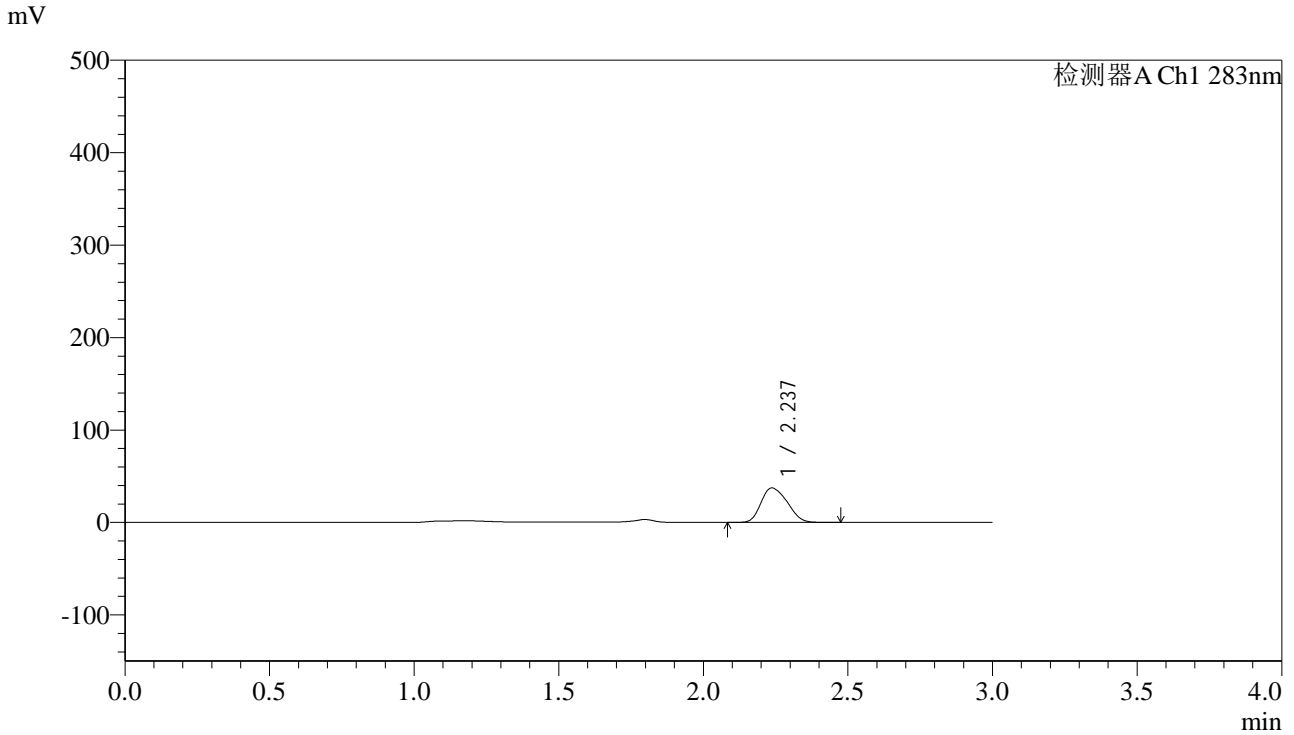

<峰表>

检测器A Ch1 283nm

峰号	保留时间	面积	面积%	高度	理论塔板数(USP)	拖尾因子	分离度(USP)
1	2.237	235134	100.000	37313	2825	1.214	--
总计		235134	100.000	37313			



QTL-348

<样品信息>

色谱柱 :XB-C18(4.6mm*150mm,5μm) 流速:1.5ml/min
 柱温 :30°C 波长:283nm
 数据文件名: RC\$QTL-348 - 0-109/30-2027-2 - zzp3-rcqx-pH4.5jz-5mg-lf100z-20min-P2.lcd
 方法文件名: RC\$QTL-348 - QTL-348-rcqx-5mg-FX279.lcm
 批处理文件名: RC\$QTL-348 - 20240907-rcqx-FX279.lcb
 样品瓶号: 3-13
 进样体积: 100 μl 版本号:6.115
 进样时间: 2024/09/07 22:17:59 实验者: jiangjinwei
 处理时间 (V2) : 2024/09/09 09:26:46 处理者: jiangjinwei
 仪器型号: SHIMADZU LC-2050C(FX279)

<色谱图>

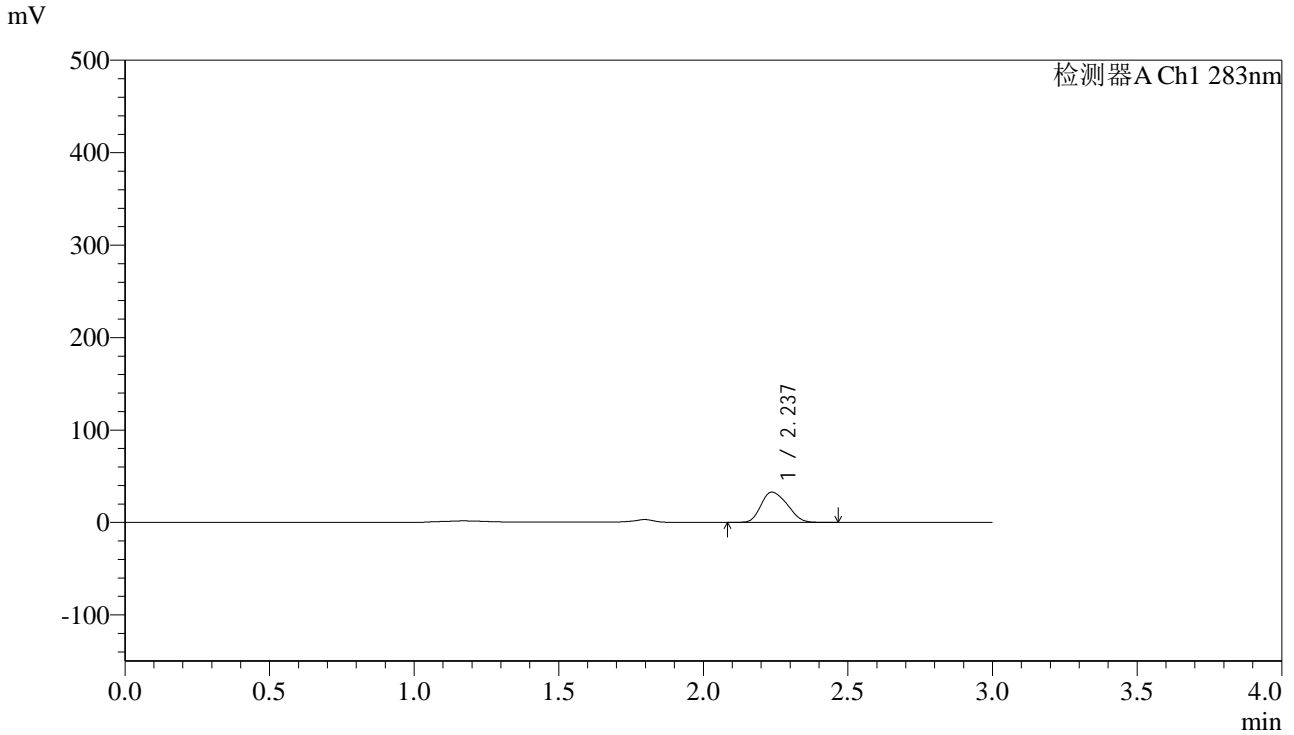

<峰表>

检测器A Ch1 283nm

峰号	保留时间	面积	面积%	高度	理论塔板数(USP)	拖尾因子	分离度(USP)
1	2.237	206764	100.000	32743	2811	1.217	--
总计		206764	100.000	32743			

<样品信息>

色谱柱 :XB-C18(4.6mm*150mm,5 μ m) 流速:1.5ml/min
柱温 :30 $^{\circ}$ C 波长:283nm
数据文件名: RC\$QTL-348 - 0-109/30-2028-2 - zzp3-rcqx-pH4.5jz-5mg-lf100z-20min-P3.lcd
方法文件名: RC\$QTL-348 - QTL-348-rcqx-5mg-FX279.lcm
批处理文件名: RC\$QTL-348 - 20240907-rcqx-FX279.lcb
样品瓶号: 3-22
进样体积: 100 μ l 版本号:6.115
进样时间: 2024/09/07 22:21:26 实验者: jiangjinwei
处理时间 (V2) : 2024/09/09 09:26:49 处理者: jiangjinwei
仪器型号: SHIMADZU LC-2050C(FX279)

<色谱图>

mV

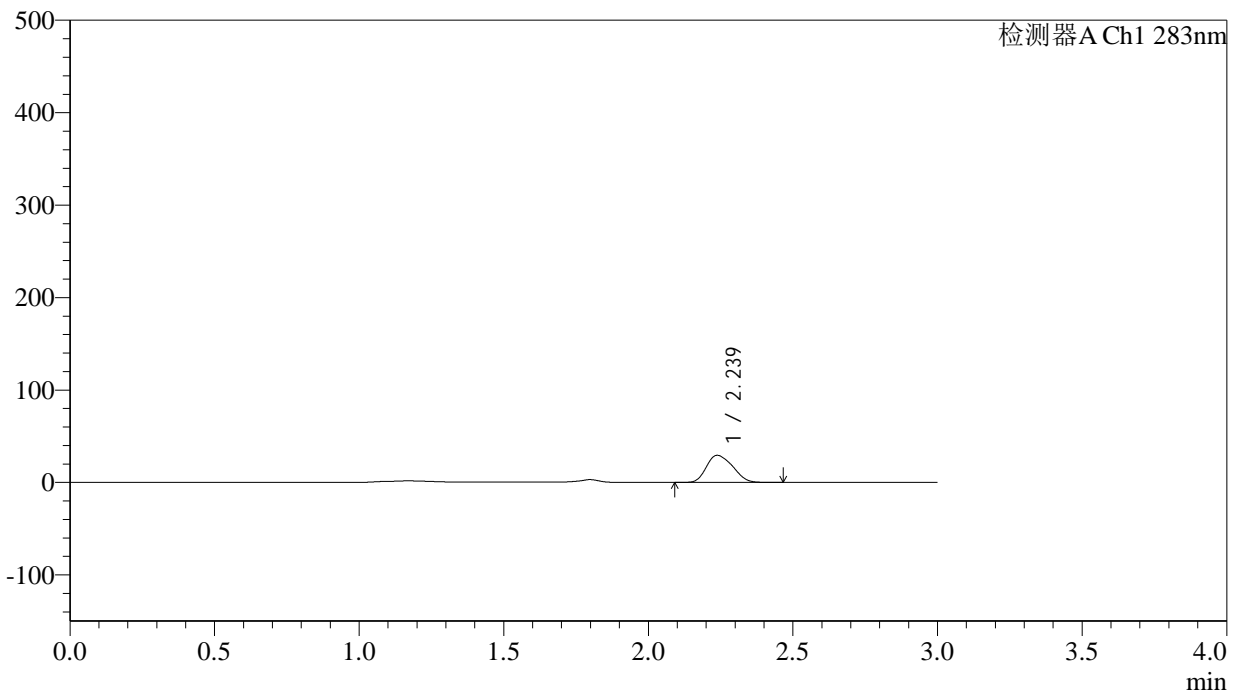

<峰表>

检测器A Ch1 283nm

峰号	保留时间	面积	面积%	高度	理论塔板数(USP)	拖尾因子	分离度(USP)
1	2.239	185291	100.000	29354	2810	1.218	--
总计		185291	100.000	29354			

<样品信息>

色谱柱 :XB-C18(4.6mm*150mm,5 μ m) 流速:1.5ml/min
柱温 :30 $^{\circ}$ C 波长:283nm
数据文件名: RC\$QTL-348 - 0-109/30-2029-2 - zzp3-rcqx-pH4.5jz-5mg-lf100z-20min-P4.lcd
方法文件名: RC\$QTL-348 - QTL-348-rcqx-5mg-FX279.lcm
批处理文件名: RC\$QTL-348 - 20240907-rcqx-FX279.lcb
样品瓶号: 3-31
进样体积: 100 μ l 版本号:6.115
进样时间: 2024/09/07 22:24:53 实验者: jiangjinwei
处理时间 (V2) : 2024/09/09 09:26:52 处理者: jiangjinwei
仪器型号: SHIMADZU LC-2050C(FX279)

<色谱图>

mV

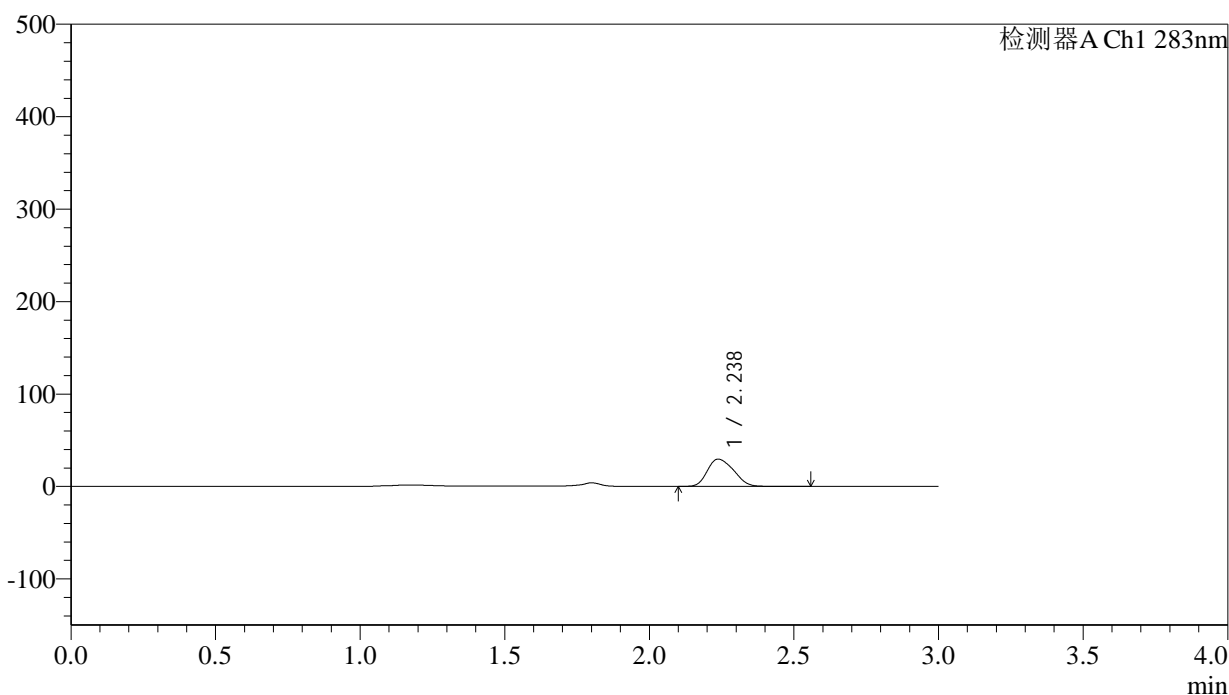

<峰表>

检测器A Ch1 283nm

峰号	保留时间	面积	面积%	高度	理论塔板数(USP)	拖尾因子	分离度(USP)
1	2.238	186780	100.000	29506	2807	1.223	--
总计		186780	100.000	29506			



QTL-348

<样品信息>

色谱柱 :XB-C18(4.6mm*150mm,5 μ m) 流速:1.5ml/min
柱温 :30 $^{\circ}$ C 波长:283nm
数据文件名: RC\$QTL-348 - 0-109/30-2030-2 - zzp3-rcqx-pH4.5jz-5mg-lf100z-20min-P5.lcd
方法文件名: RC\$QTL-348 - QTL-348-rcqx-5mg-FX279.lcm
批处理文件名: RC\$QTL-348 - 20240907-rcqx-FX279.lcb
样品瓶号: 3-40
进样体积: 100 μ l 版本号:6.115
进样时间: 2024/09/07 22:28:21 实验者: jiangjinwei
处理时间 (V2) : 2024/09/09 09:26:54 处理者: jiangjinwei
仪器型号: SHIMADZU LC-2050C(FX279)

<色谱图>

mV

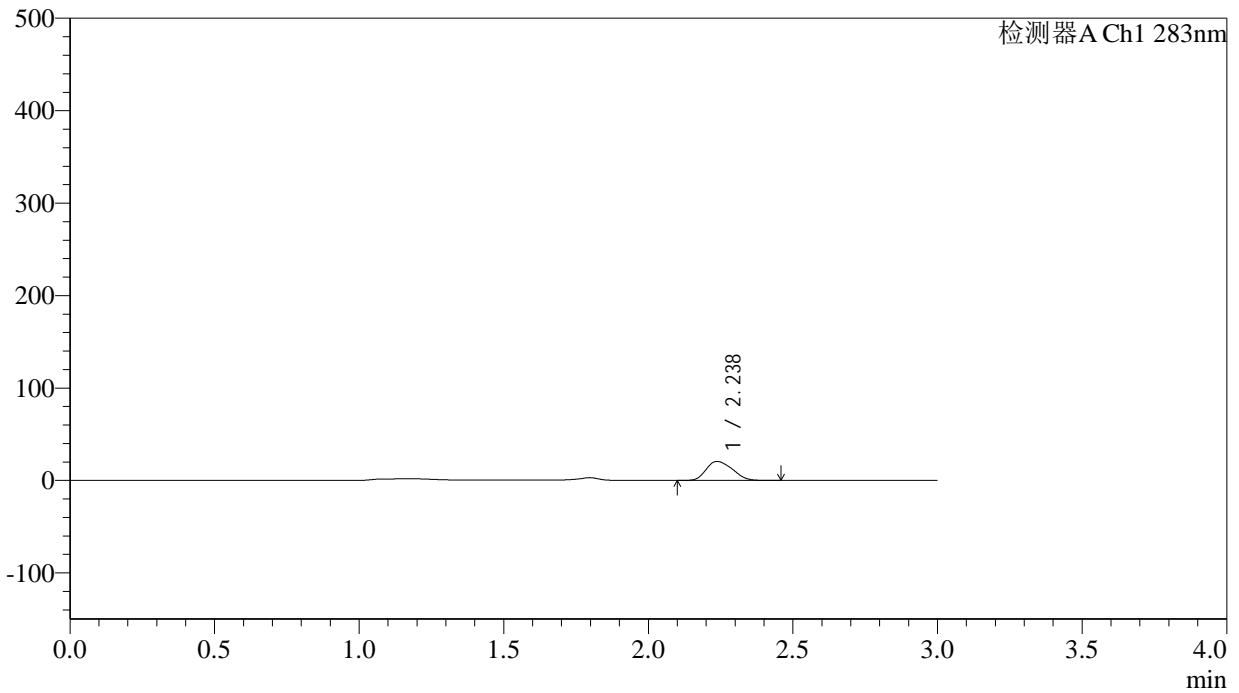

<峰表>

检测器A Ch1 283nm

峰号	保留时间	面积	面积%	高度	理论塔板数(USP)	拖尾因子	分离度(USP)
1	2.238	130096	100.000	20595	2807	1.222	--
总计		130096	100.000	20595			

<样品信息>

色谱柱 :XB-C18(4.6mm*150mm,5 μ m) 流速:1.5ml/min
柱温 :30 $^{\circ}$ C 波长:283nm
数据文件名: RC\$QTL-348 - 0-109/30-2031-2 - zzp3-rcqx-pH4.5jz-5mg-lf100z-20min-P6.lcd
方法文件名: RC\$QTL-348 - QTL-348-rcqx-5mg-FX279.lcm
批处理文件名: RC\$QTL-348 - 20240907-rcqx-FX279.lcb
样品瓶号: 3-49
进样体积: 100 μ l 版本号:6.115
进样时间: 2024/09/07 22:31:49 实验者: jiangjinwei
处理时间 (V2) : 2024/09/09 09:26:57 处理者: jiangjinwei
仪器型号: SHIMADZU LC-2050C(FX279)

<色谱图>

mV

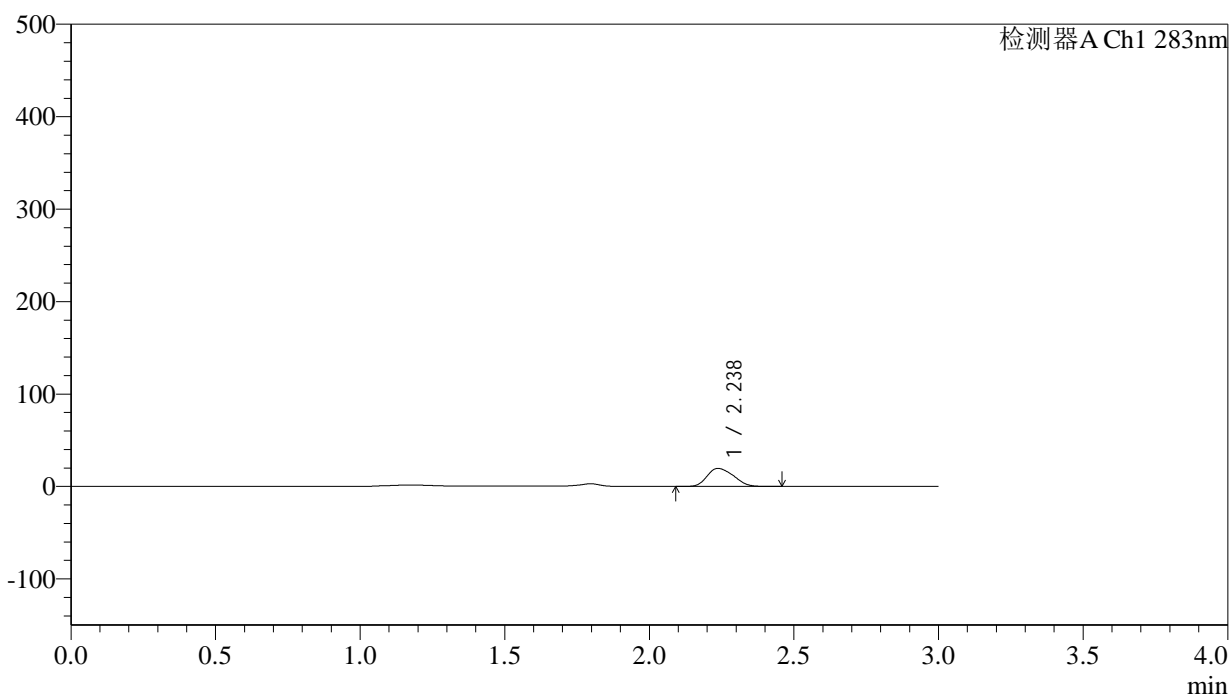

<峰表>

检测器A Ch1 283nm

峰号	保留时间	面积	面积%	高度	理论塔板数(USP)	拖尾因子	分离度(USP)
1	2.238	123755	100.000	19547	2795	1.222	--
总计		123755	100.000	19547			

<样品信息>

色谱柱 :XB-C18(4.6mm*150mm,5 μ m) 流速:1.5ml/min
柱温 :30 $^{\circ}$ C 波长:283nm
数据文件名: RC\$QTL-348 - 0-109/30-2032-2 - zzp3-rcqx-pH4.5jz-5mg-lf100z-30min-P1.lcd
方法文件名: RC\$QTL-348 - QTL-348-rcqx-5mg-FX279.lcm
批处理文件名: RC\$QTL-348 - 20240907-rcqx-FX279.lcb
样品瓶号: 3-5
进样体积: 100 μ l 版本号:6.115
进样时间: 2024/09/07 22:35:17 实验者: jiangjinwei
处理时间 (V2) : 2024/09/09 09:27:00 处理者: jiangjinwei
仪器型号: SHIMADZU LC-2050C(FX279)

<色谱图>

mV

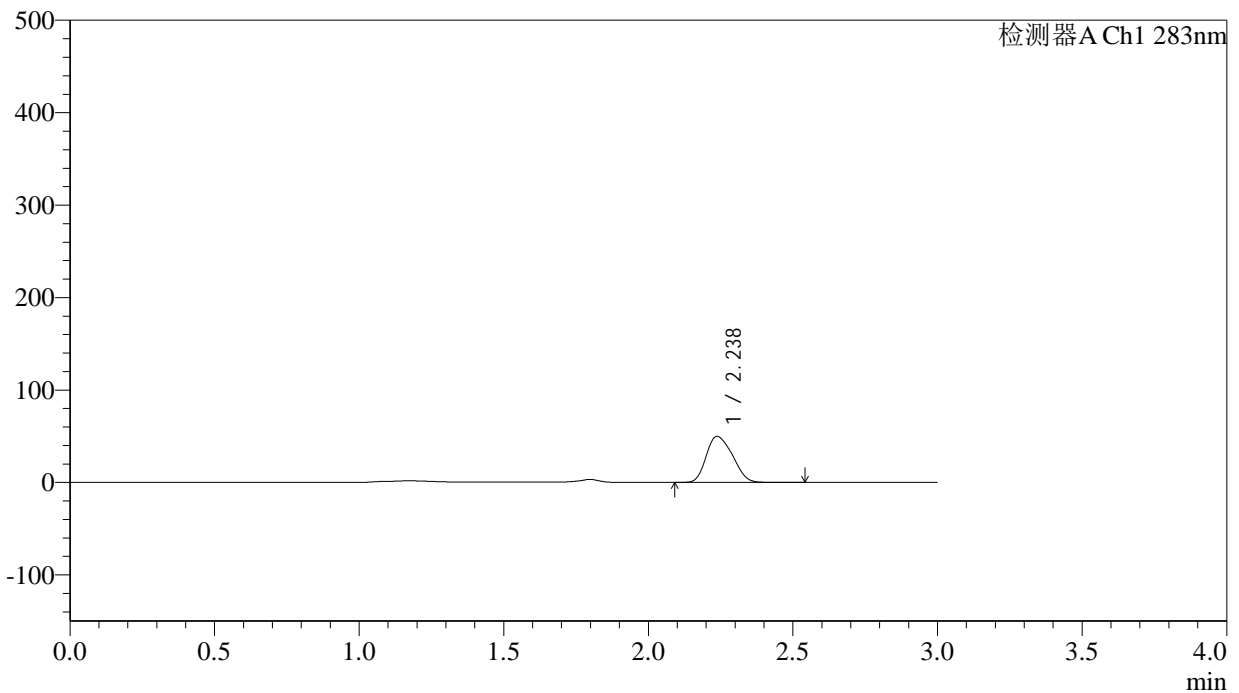

<峰表>

检测器A Ch1 283nm

峰号	保留时间	面积	面积%	高度	理论塔板数(USP)	拖尾因子	分离度(USP)
1	2.238	315195	100.000	49801	2790	1.220	--
总计		315195	100.000	49801			

<样品信息>

色谱柱 :XB-C18(4.6mm*150mm,5 μ m) 流速:1.5ml/min
柱温 :30 $^{\circ}$ C 波长:283nm
数据文件名: RC\$QTL-348 - 0-109/30-2033-2 - zzp3-rcqx-pH4.5jz-5mg-lf100z-30min-P2.lcd
方法文件名: RC\$QTL-348 - QTL-348-rcqx-5mg-FX279.lcm
批处理文件名: RC\$QTL-348 - 20240907-rcqx-FX279.lcb
样品瓶号: 3-14
进样体积: 100 μ l 版本号:6.115
进样时间: 2024/09/07 22:38:44 实验者: jiangjinwei
处理时间 (V2) : 2024/09/09 09:27:03 处理者: jiangjinwei
仪器型号: SHIMADZU LC-2050C(FX279)

<色谱图>

mV

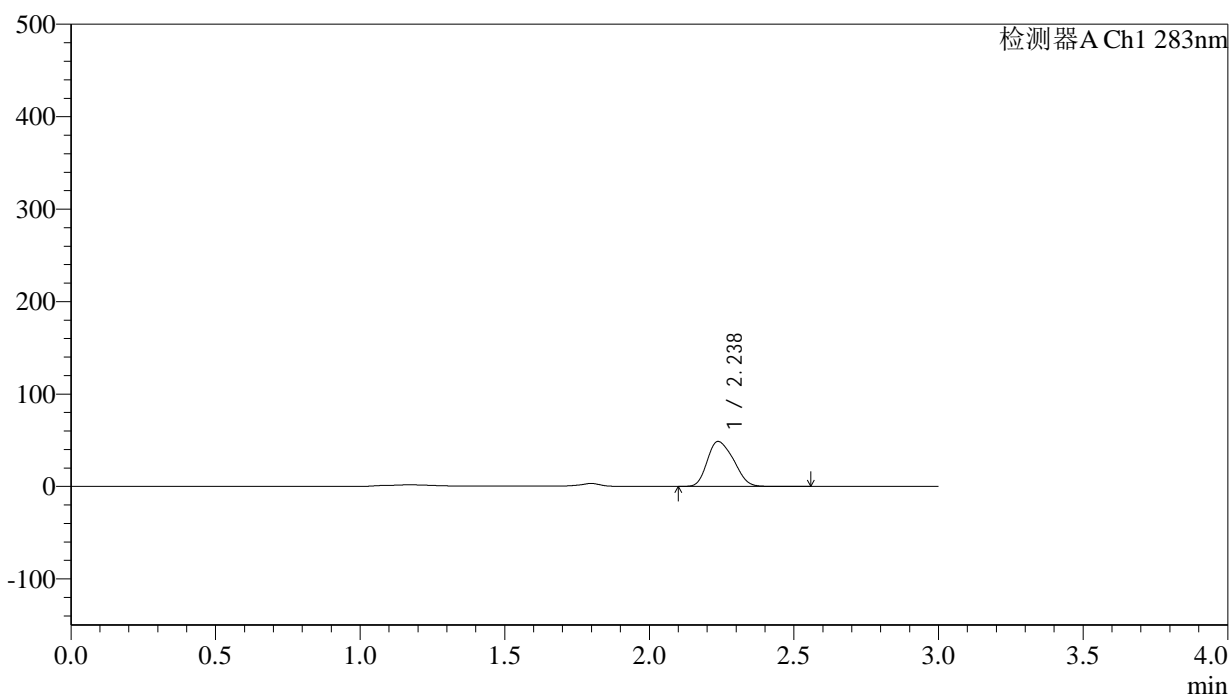

<峰表>

检测器A Ch1 283nm

峰号	保留时间	面积	面积%	高度	理论塔板数(USP)	拖尾因子	分离度(USP)
1	2.238	307642	100.000	48653	2793	1.223	--
总计		307642	100.000	48653			

<样品信息>

色谱柱 :XB-C18(4.6mm*150mm,5 μ m) 流速:1.5ml/min
柱温 :30 $^{\circ}$ C 波长:283nm
数据文件名: RC\$QTL-348 - 0-109/30-2034-2 - zzp3-rcqx-pH4.5jz-5mg-lf100z-30min-P3.lcd
方法文件名: RC\$QTL-348 - QTL-348-rcqx-5mg-FX279.lcm
批处理文件名: RC\$QTL-348 - 20240907-rcqx-FX279.lcb
样品瓶号: 3-23
进样体积: 100 μ l 版本号:6.115
进样时间: 2024/09/07 22:42:12 实验者: jiangjinwei
处理时间 (V2) : 2024/09/09 09:27:06 处理者: jiangjinwei
仪器型号: SHIMADZU LC-2050C(FX279)

<色谱图>

mV

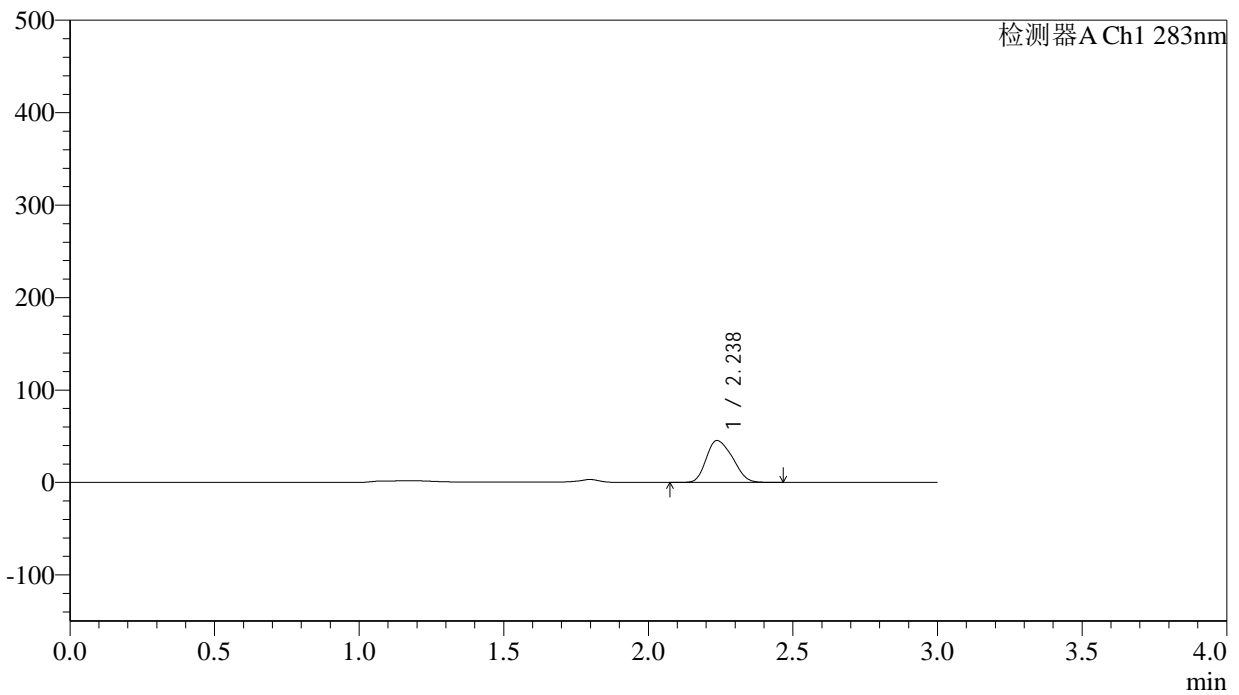

<峰表>

检测器A Ch1 283nm

峰号	保留时间	面积	面积%	高度	理论塔板数(USP)	拖尾因子	分离度(USP)
1	2.238	286410	100.000	45340	2790	1.223	--
总计		286410	100.000	45340			



QTL-348

<样品信息>

色谱柱 :XB-C18(4.6mm*150mm,5μm) 流速:1.5ml/min
 柱温 :30°C 波长:283nm
 数据文件名: RC\$QTL-348 - 0-109/30-2035-2 - zzp3-rcqx-pH4.5jz-5mg-lf100z-30min-P4.lcd
 方法文件名: RC\$QTL-348 - QTL-348-rcqx-5mg-FX279.lcm
 批处理文件名: RC\$QTL-348 - 20240907-rcqx-FX279.lcb
 样品瓶号: 3-32
 进样体积: 100 μl 版本号:6.115
 进样时间: 2024/09/07 22:45:39 实验者: jiangjinwei
 处理时间 (V2) : 2024/09/09 09:27:09 处理者: jiangjinwei
 仪器型号: SHIMADZU LC-2050C(FX279)

<色谱图>

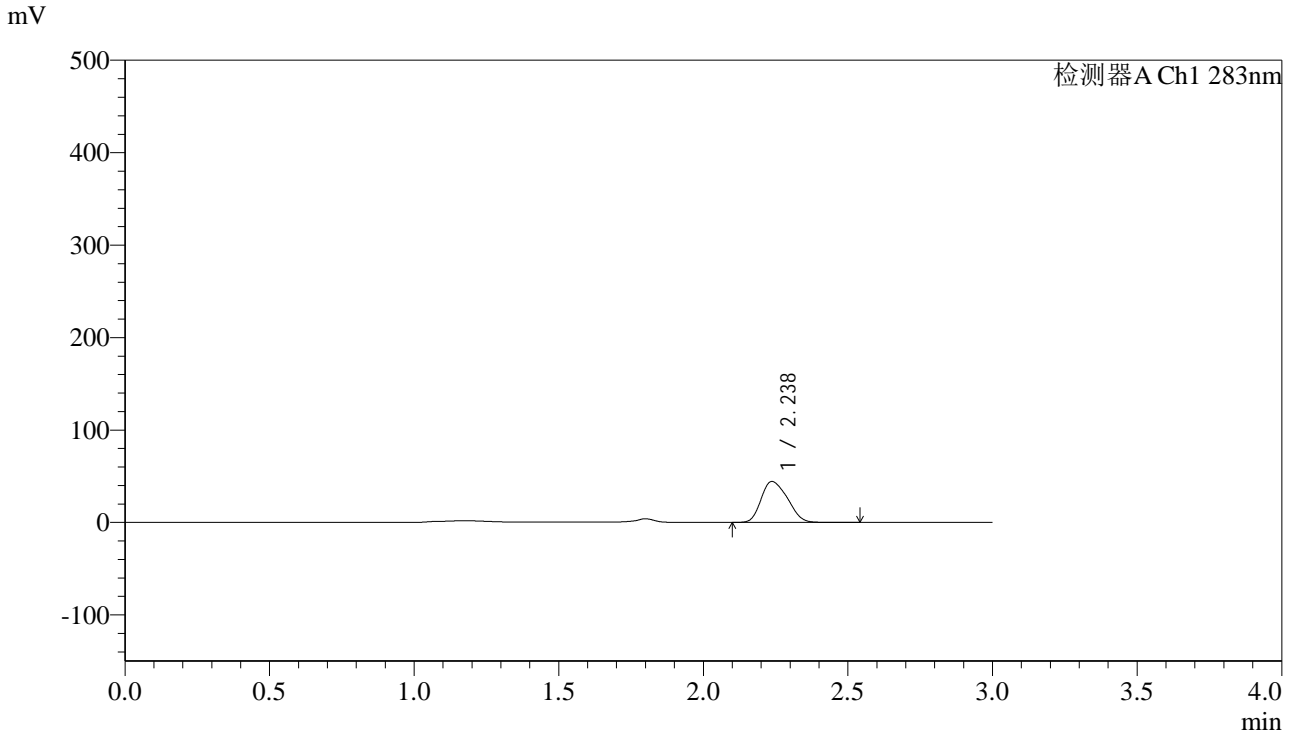

<峰表>

检测器A Ch1 283nm

峰号	保留时间	面积	面积%	高度	理论塔板数(USP)	拖尾因子	分离度(USP)
1	2.238	280753	100.000	44290	2775	1.227	--
总计		280753	100.000	44290			

<样品信息>

色谱柱 :XB-C18(4.6mm*150mm,5 μ m) 流速:1.5ml/min
柱温 :30 $^{\circ}$ C 波长:283nm
数据文件名: RC\$QTL-348 - 0-109/30-2036-2 - zzp3-rcqx-pH4.5jz-5mg-lf100z-30min-P5.lcd
方法文件名: RC\$QTL-348 - QTL-348-rcqx-5mg-FX279.lcm
批处理文件名: RC\$QTL-348 - 20240907-rcqx-FX279.lcb
样品瓶号: 3-41
进样体积: 100 μ l 版本号:6.115
进样时间: 2024/09/07 22:49:06 实验者: jiangjinwei
处理时间 (V2) : 2024/09/09 09:27:12 处理者: jiangjinwei
仪器型号: SHIMADZU LC-2050C(FX279)

<色谱图>

mV

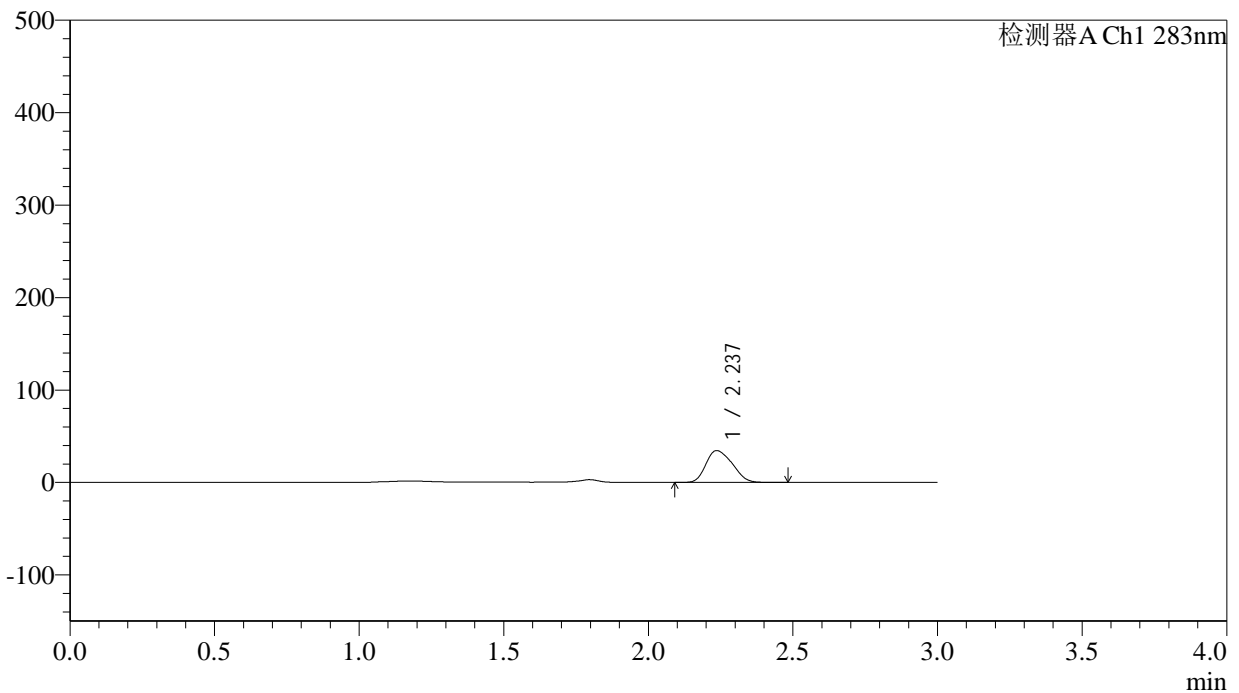

<峰表>

检测器A Ch1 283nm

峰号	保留时间	面积	面积%	高度	理论塔板数(USP)	拖尾因子	分离度(USP)
1	2.237	218313	100.000	34409	2775	1.228	--
总计		218313	100.000	34409			

<样品信息>

色谱柱 :XB-C18(4.6mm*150mm,5 μ m) 流速:1.5ml/min
柱温 :30 $^{\circ}$ C 波长:283nm
数据文件名: RC\$QTL-348 - 0-109/30-2037-2 - zzp3-rcqx-pH4.5jz-5mg-lf100z-30min-P6.lcd
方法文件名: RC\$QTL-348 - QTL-348-rcqx-5mg-FX279.lcm
批处理文件名: RC\$QTL-348 - 20240907-rcqx-FX279.lcb
样品瓶号: 3-50
进样体积: 100 μ l 版本号:6.115
进样时间: 2024/09/07 22:52:34 实验者: jiangjinwei
处理时间 (V2) : 2024/09/09 09:27:14 处理者: jiangjinwei
仪器型号: SHIMADZU LC-2050C(FX279)

<色谱图>

mV

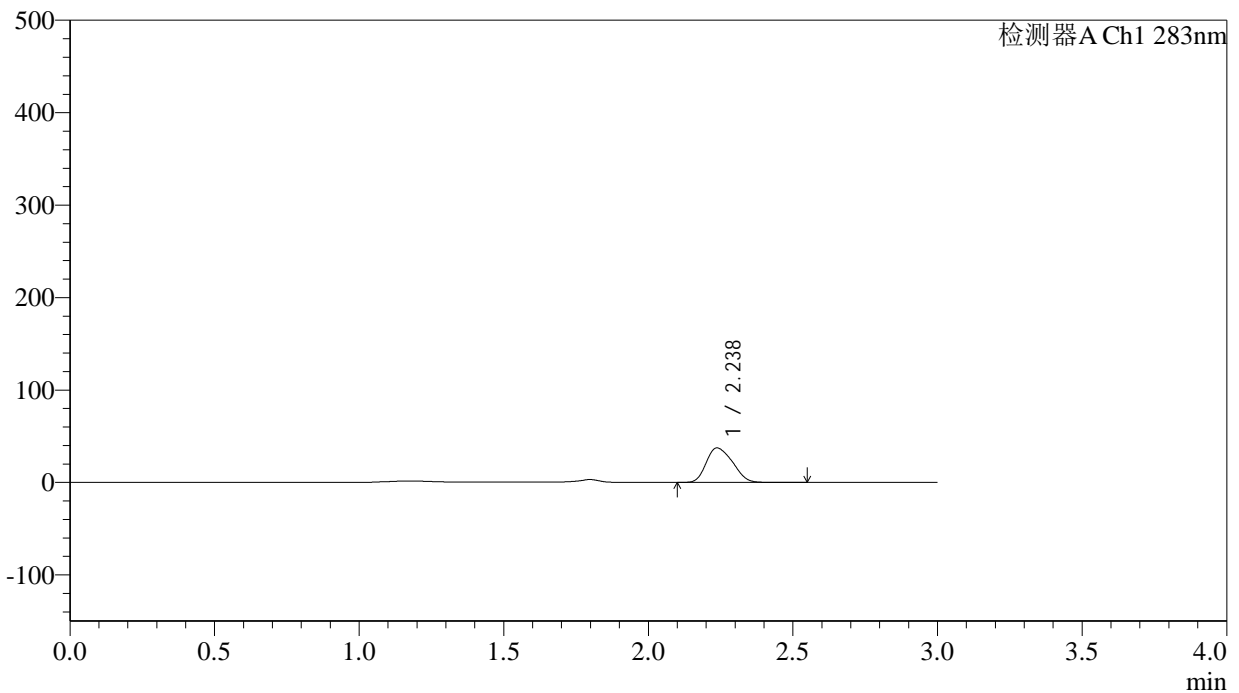

<峰表>

检测器A Ch1 283nm

峰号	保留时间	面积	面积%	高度	理论塔板数(USP)	拖尾因子	分离度(USP)
1	2.238	236770	100.000	37305	2771	1.228	--
总计		236770	100.000	37305			



QTL-348

<样品信息>

色谱柱 :XB-C18(4.6mm*150mm,5μm) 流速:1.5ml/min
 柱温 :30°C 波长:283nm
 数据文件名: RC\$QTL-348 - 0-109/30-2038-2 - zzp3-rcqx-pH4.5jz-5mg-lf100z-45min-P1.lcd
 方法文件名: RC\$QTL-348 - QTL-348-rcqx-5mg-FX279.lcm
 批处理文件名: RC\$QTL-348 - 20240907-rcqx-FX279.lcb
 样品瓶号: 3-6
 进样体积: 100 μl 版本号:6.115
 进样时间: 2024/09/07 22:56:02 实验者: jiangjinwei
 处理时间 (V2) : 2024/09/09 09:27:17 处理者: jiangjinwei
 仪器型号: SHIMADZU LC-2050C(FX279)

<色谱图>

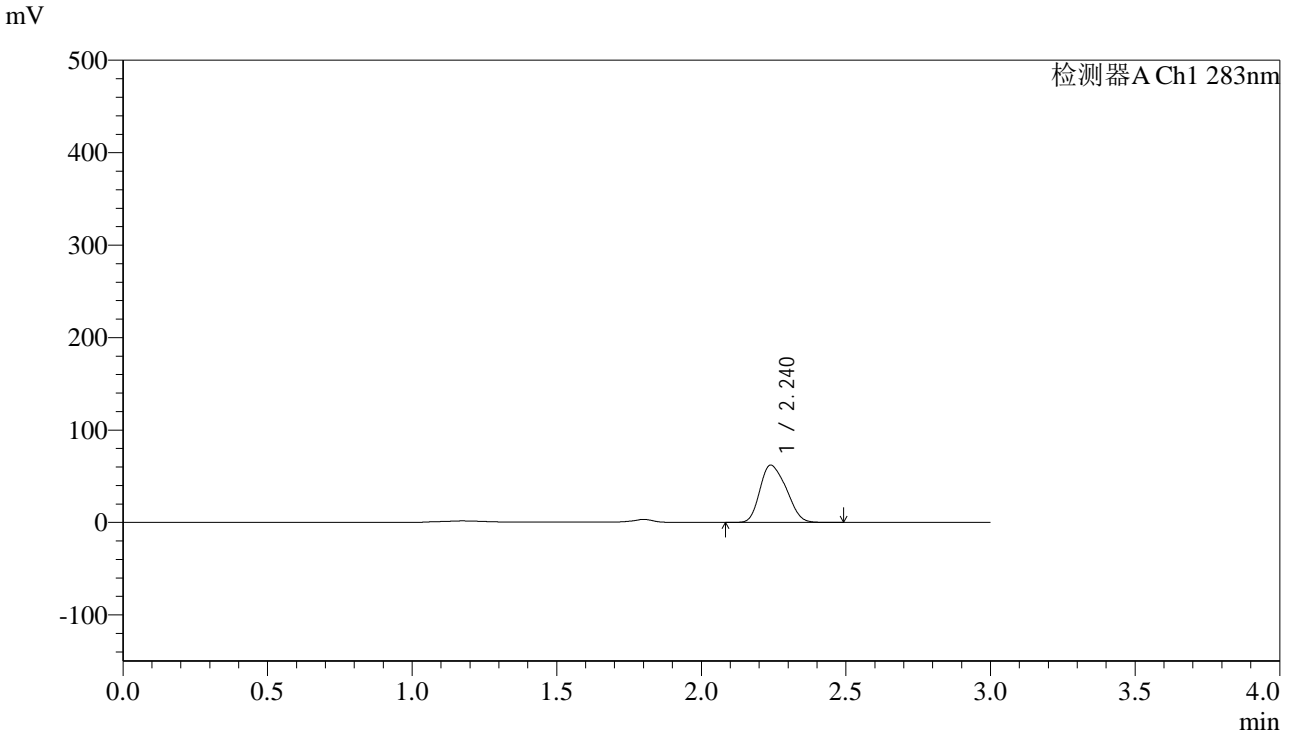

<峰表>

检测器A Ch1 283nm

峰号	保留时间	面积	面积%	高度	理论塔板数(USP)	拖尾因子	分离度(USP)
1	2.240	392173	100.000	61911	2771	1.229	--
总计		392173	100.000	61911			

<样品信息>

色谱柱 :XB-C18(4.6mm*150mm,5 μ m) 流速:1.5ml/min
柱温 :30 $^{\circ}$ C 波长:283nm
数据文件名: RC\$QTL-348 - 0-109/30-2039-2 - zzp3-rcqx-pH4.5jz-5mg-lf100z-45min-P2.lcd
方法文件名: RC\$QTL-348 - QTL-348-rcqx-5mg-FX279.lcm
批处理文件名: RC\$QTL-348 - 20240907-rcqx-FX279.lcb
样品瓶号: 3-15
进样体积: 100 μ l 版本号:6.115
进样时间: 2024/09/07 22:59:29 实验者: jiangjinwei
处理时间 (V2) : 2024/09/09 09:27:20 处理者: jiangjinwei
仪器型号: SHIMADZU LC-2050C(FX279)

<色谱图>

mV

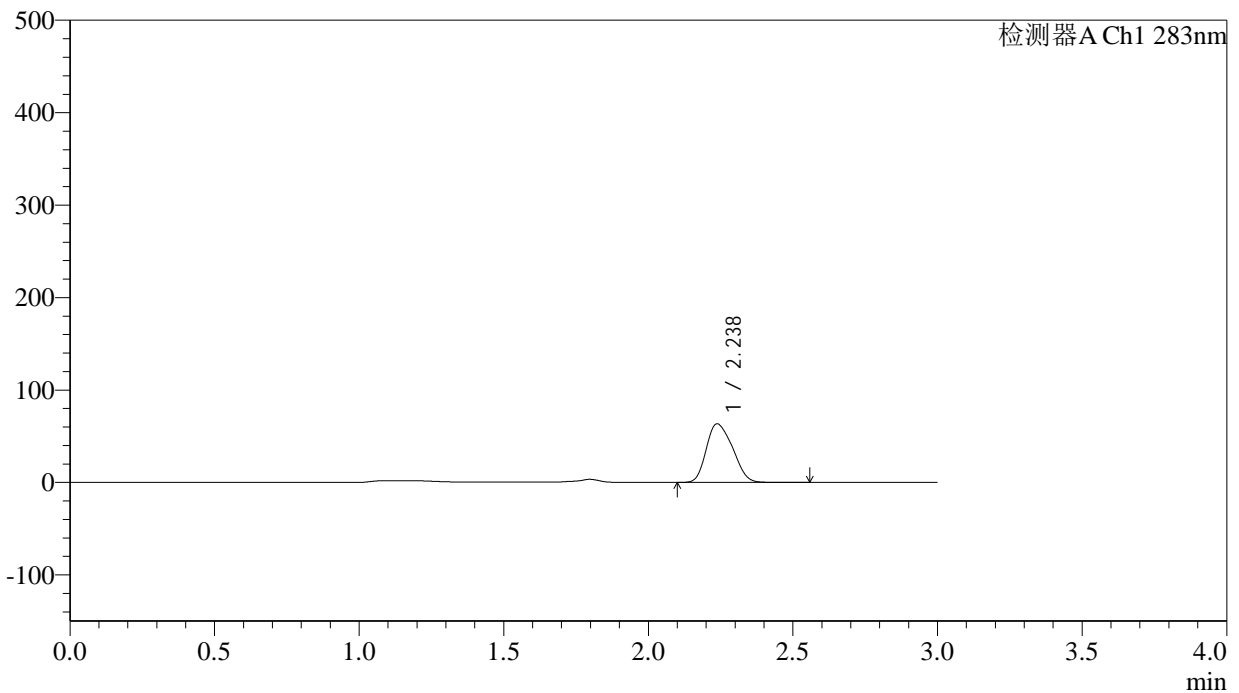

<峰表>

检测器A Ch1 283nm

峰号	保留时间	面积	面积%	高度	理论塔板数(USP)	拖尾因子	分离度(USP)
1	2.238	401819	100.000	63438	2771	1.226	--
总计		401819	100.000	63438			



QTL-348

<样品信息>

色谱柱 :XB-C18(4.6mm*150mm,5μm) 流速:1.5ml/min
 柱温 :30°C 波长:283nm
 数据文件名: RC\$QTL-348 - 0-109/30-2040-2 - zzp3-rcqx-pH4.5jz-5mg-lf100z-45min-P3.lcd
 方法文件名: RC\$QTL-348 - QTL-348-rcqx-5mg-FX279.lcm
 批处理文件名: RC\$QTL-348 - 20240907-rcqx-FX279.lcb
 样品瓶号: 3-24
 进样体积: 100 μl 版本号:6.115
 进样时间: 2024/09/07 23:02:56 实验者: jiangjinwei
 处理时间 (V2) : 2024/09/09 09:27:23 处理者: jiangjinwei
 仪器型号: SHIMADZU LC-2050C(FX279)

<色谱图>

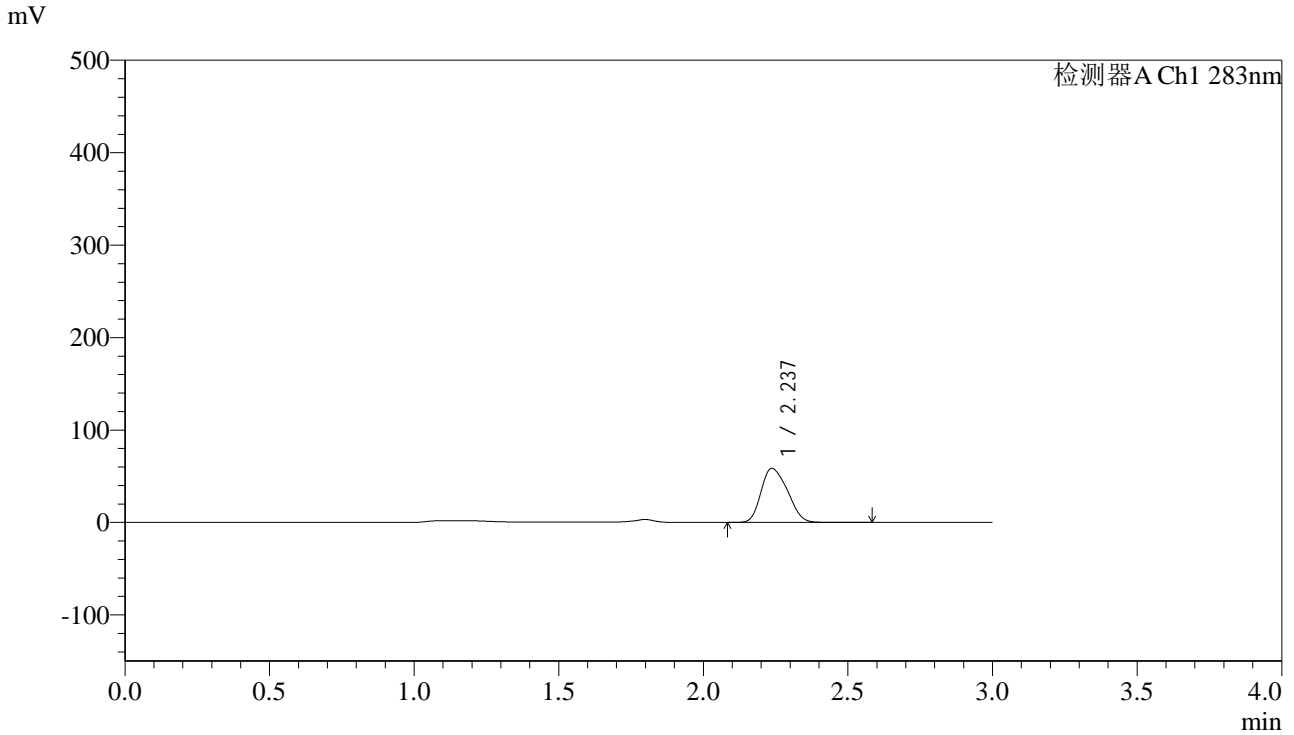

<峰表>

检测器A Ch1 283nm

峰号	保留时间	面积	面积%	高度	理论塔板数(USP)	拖尾因子	分离度(USP)
1	2.237	371150	100.000	58505	2765	1.229	--
总计		371150	100.000	58505			

<样品信息>

色谱柱 :XB-C18(4.6mm*150mm,5 μ m) 流速:1.5ml/min
柱温 :30 $^{\circ}$ C 波长:283nm
数据文件名: RC\$QTL-348 - 0-109/30-2041-2 - zzp3-rcqx-pH4.5jz-5mg-lf100z-45min-P4.lcd
方法文件名: RC\$QTL-348 - QTL-348-rcqx-5mg-FX279.lcm
批处理文件名: RC\$QTL-348 - 20240907-rcqx-FX279.lcb
样品瓶号: 3-33
进样体积: 100 μ l 版本号:6.115
进样时间: 2024/09/07 23:06:23 实验者: jiangjinwei
处理时间 (V2) : 2024/09/09 09:27:25 处理者: jiangjinwei
仪器型号: SHIMADZU LC-2050C(FX279)

<色谱图>

mV

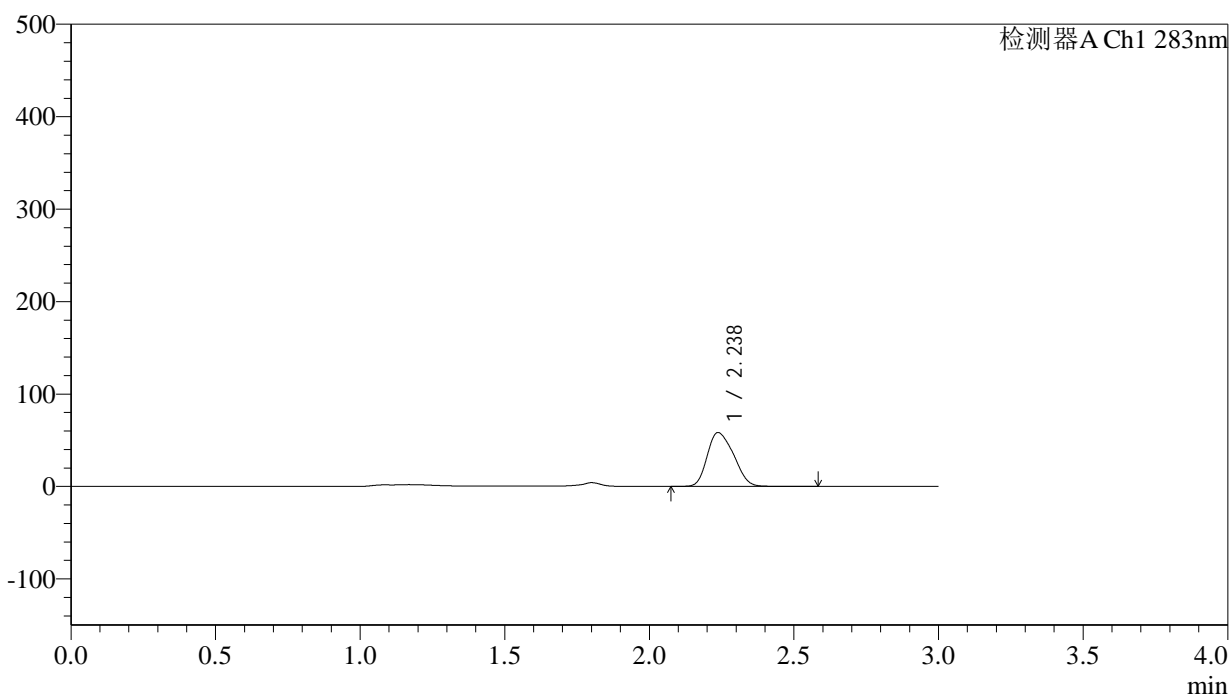

<峰表>

检测器A Ch1 283nm

峰号	保留时间	面积	面积%	高度	理论塔板数(USP)	拖尾因子	分离度(USP)
1	2.238	369189	100.000	58221	2765	1.228	--
总计		369189	100.000	58221			

<样品信息>

色谱柱 :XB-C18(4.6mm*150mm,5 μ m) 流速:1.5ml/min
柱温 :30 $^{\circ}$ C 波长:283nm
数据文件名: RC\$QTL-348 - 0-109/30-2042-2 - zzp3-rcqx-pH4.5jz-5mg-lf100z-45min-P5.lcd
方法文件名: RC\$QTL-348 - QTL-348-rcqx-5mg-FX279.lcm
批处理文件名: RC\$QTL-348 - 20240907-rcqx-FX279.lcb
样品瓶号: 3-42
进样体积: 100 μ l 版本号:6.115
进样时间: 2024/09/07 23:09:50 实验者: jiangjinwei
处理时间 (V2) : 2024/09/09 09:27:28 处理者: jiangjinwei
仪器型号: SHIMADZU LC-2050C(FX279)

<色谱图>

mV

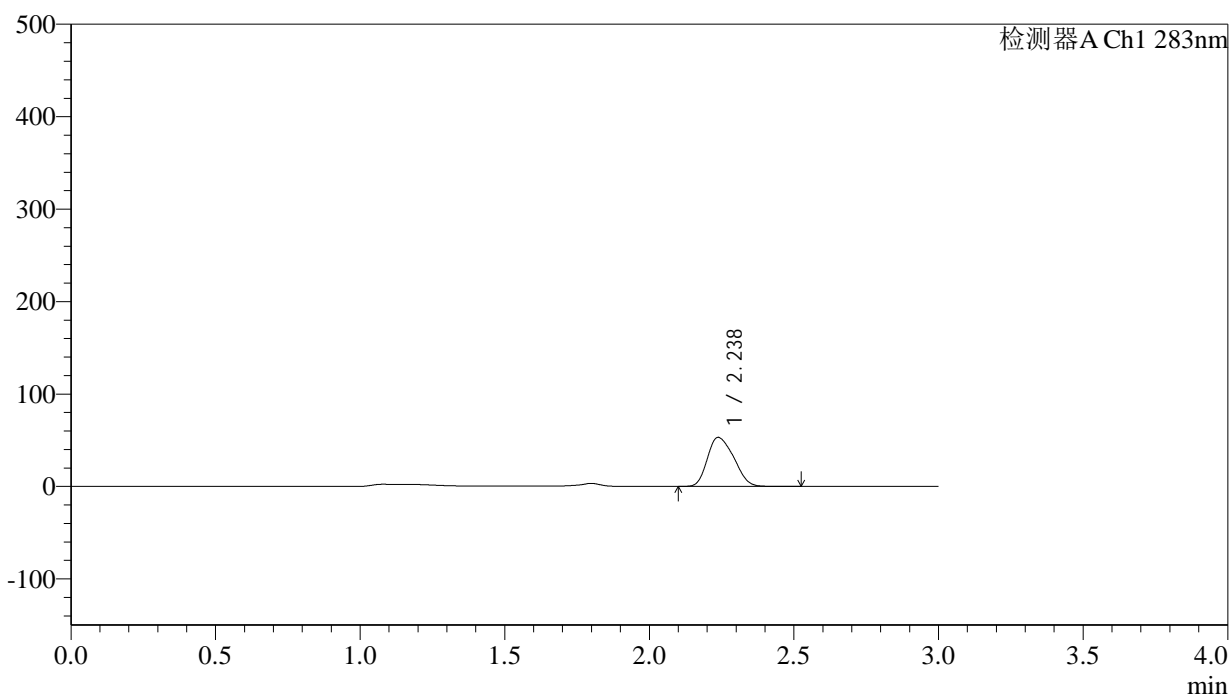

<峰表>

检测器A Ch1 283nm

峰号	保留时间	面积	面积%	高度	理论塔板数(USP)	拖尾因子	分离度(USP)
1	2.238	336538	100.000	53107	2762	1.231	--
总计		336538	100.000	53107			



QTL-348

<样品信息>

色谱柱 :XB-C18(4.6mm*150mm,5 μ m) 流速:1.5ml/min
柱温 :30 $^{\circ}$ C 波长:283nm
数据文件名: RC\$QTL-348 - 0-109/30-2043-2 - zzp3-rcqx-pH4.5jz-5mg-lf100z-45min-P6.lcd
方法文件名: RC\$QTL-348 - QTL-348-rcqx-5mg-FX279.lcm
批处理文件名: RC\$QTL-348 - 20240907-rcqx-FX279.lcb
样品瓶号: 3-51
进样体积: 100 μ l 版本号:6.115
进样时间: 2024/09/07 23:13:17 实验者: jiangjinwei
处理时间 (V2) : 2024/09/09 09:27:31 处理者: jiangjinwei
仪器型号: SHIMADZU LC-2050C(FX279)

<色谱图>

mV

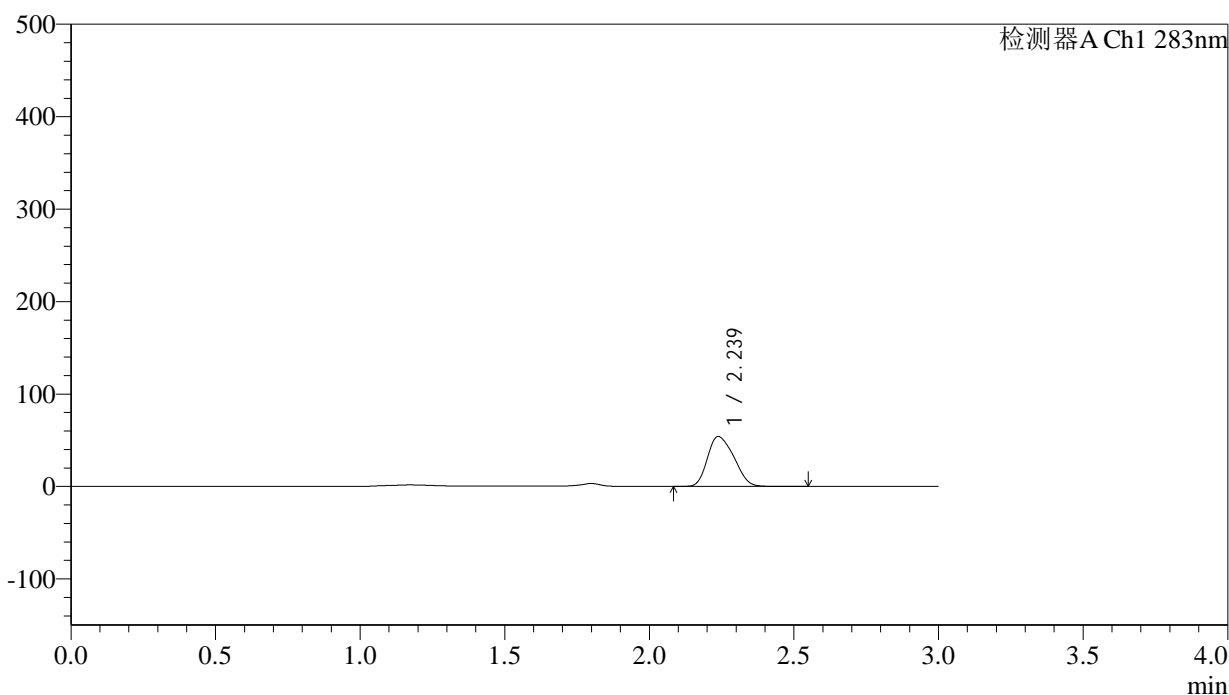

<峰表>

检测器A Ch1 283nm

峰号	保留时间	面积	面积%	高度	理论塔板数(USP)	拖尾因子	分离度(USP)
1	2.239	343596	100.000	54089	2753	1.231	--
总计		343596	100.000	54089			

<样品信息>

色谱柱 :XB-C18(4.6mm*150mm,5 μ m) 流速:1.5ml/min
柱温 :30 $^{\circ}$ C 波长:283nm
数据文件名: RC\$QTL-348 - 0-109/30-2044-2 - zzp3-rcqx-pH4.5jz-5mg-lf100z-60min-P1.lcd
方法文件名: RC\$QTL-348 - QTL-348-rcqx-5mg-FX279.lcm
批处理文件名: RC\$QTL-348 - 20240907-rcqx-FX279.lcb
样品瓶号: 3-7
进样体积: 100 μ l 版本号:6.115
进样时间: 2024/09/07 23:16:45 实验者: jiangjinwei
处理时间 (V2) : 2024/09/09 09:27:34 处理者: jiangjinwei
仪器型号: SHIMADZU LC-2050C(FX279)

<色谱图>

mV

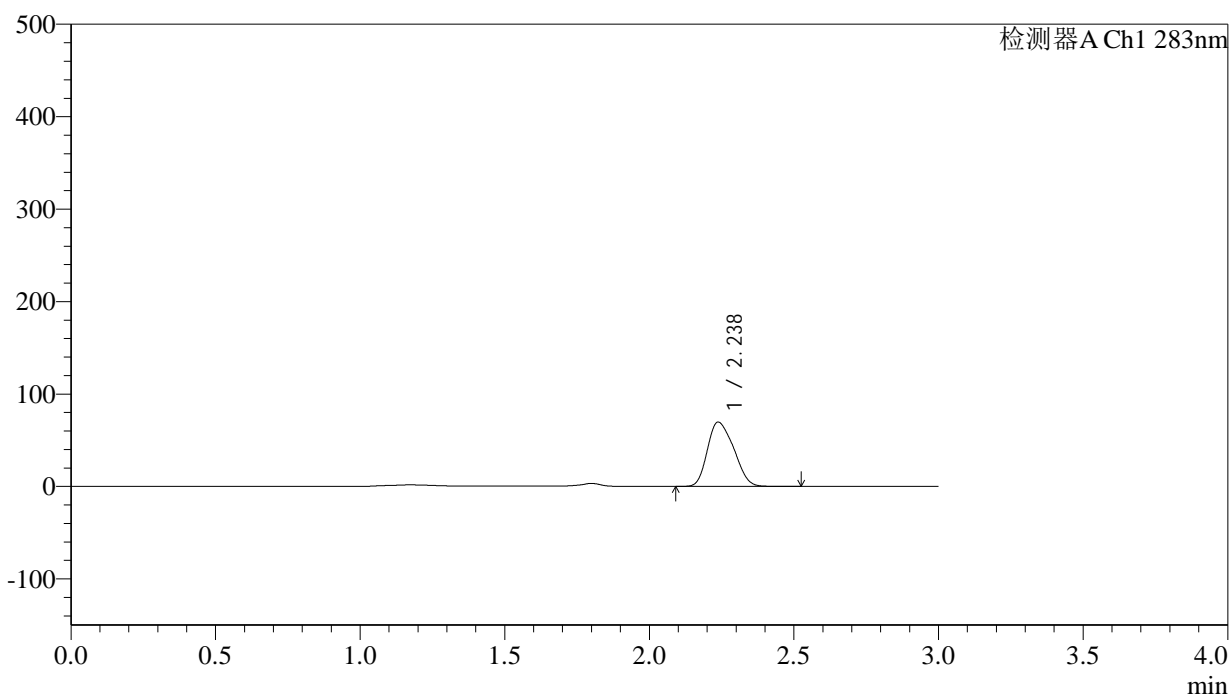

<峰表>

检测器A Ch1 283nm

峰号	保留时间	面积	面积%	高度	理论塔板数(USP)	拖尾因子	分离度(USP)
1	2.238	440825	100.000	69606	2756	1.230	--
总计		440825	100.000	69606			



QTL-348

<样品信息>

色谱柱 :XB-C18(4.6mm*150mm,5μm) 流速:1.5ml/min
 柱温 :30°C 波长:283nm
 数据文件名: RC\$QTL-348 - 0-109/30-2045-2 - zzp3-rcqx-pH4.5jz-5mg-lf100z-60min-P2.lcd
 方法文件名: RC\$QTL-348 - QTL-348-rcqx-5mg-FX279.lcm
 批处理文件名: RC\$QTL-348 - 20240907-rcqx-FX279.lcb
 样品瓶号: 3-16
 进样体积: 100 μl 版本号:6.115
 进样时间: 2024/09/07 23:20:13 实验者: jiangjinwei
 处理时间 (V2) : 2024/09/09 09:27:36 处理者: jiangjinwei
 仪器型号: SHIMADZU LC-2050C(FX279)

<色谱图>

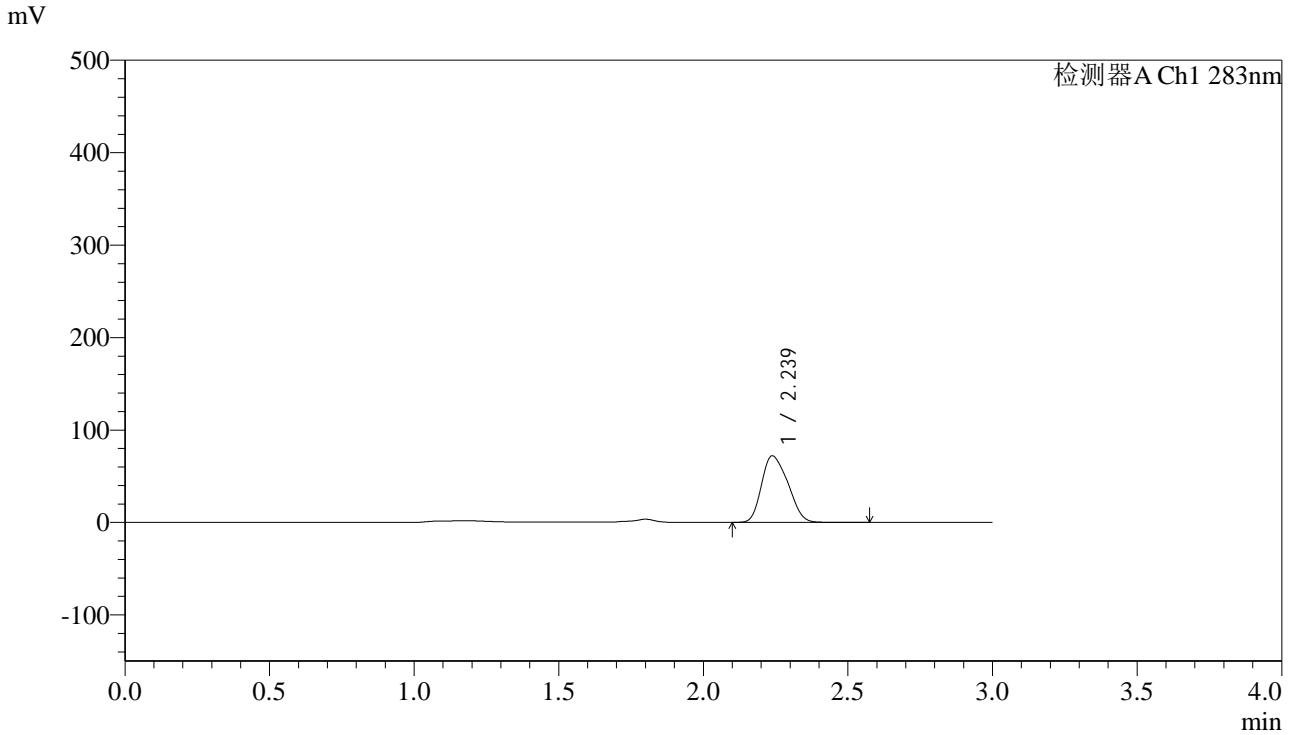

<峰表>

检测器A Ch1 283nm

峰号	保留时间	面积	面积%	高度	理论塔板数(USP)	拖尾因子	分离度(USP)
1	2.239	456745	100.000	72027	2747	1.232	--
总计		456745	100.000	72027			



QTL-348

<样品信息>

色谱柱 :XB-C18(4.6mm*150mm,5μm) 流速:1.5ml/min
 柱温 :30°C 波长:283nm
 数据文件名: RC\$QTL-348 - 0-109/30-2046-2 - zzp3-rcqx-pH4.5jz-5mg-lf100z-60min-P3.lcd
 方法文件名: RC\$QTL-348 - QTL-348-rcqx-5mg-FX279.lcm
 批处理文件名: RC\$QTL-348 - 20240907-rcqx-FX279.lcb
 样品瓶号: 3-25
 进样体积: 100 μl 版本号:6.115
 进样时间: 2024/09/07 23:23:41 实验者: jiangjinwei
 处理时间 (V2) : 2024/09/09 09:27:39 处理者: jiangjinwei
 仪器型号: SHIMADZU LC-2050C(FX279)

<色谱图>

mV

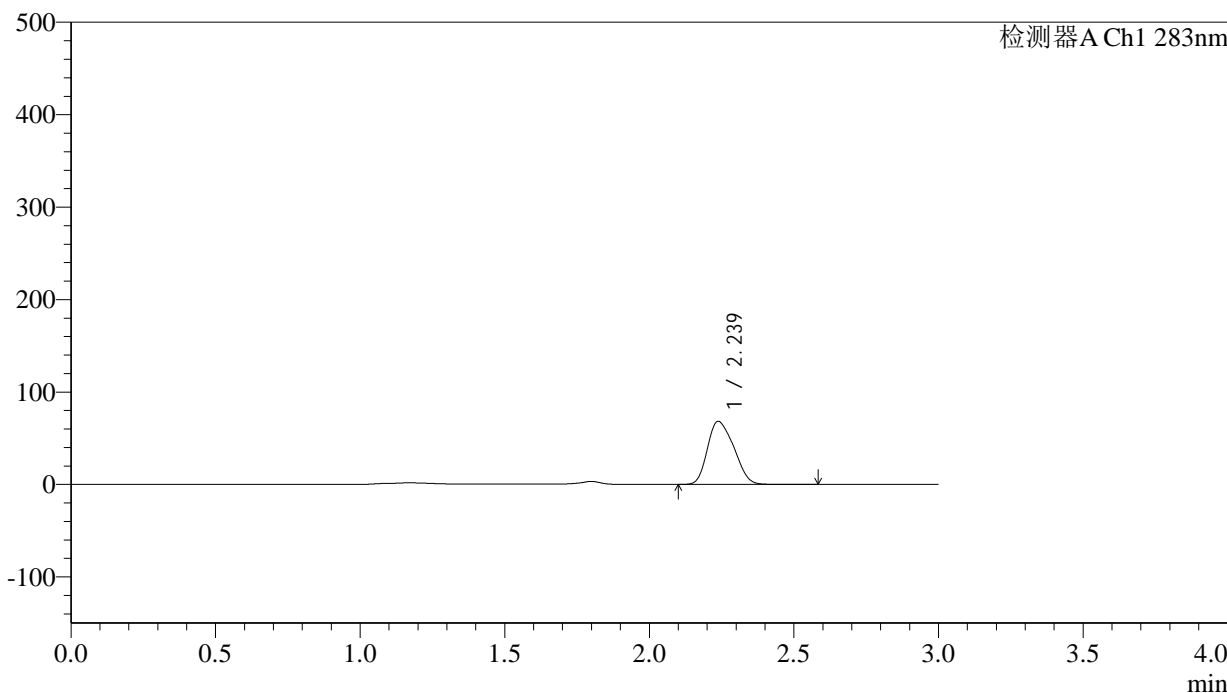

<峰表>

检测器A Ch1 283nm

峰号	保留时间	面积	面积%	高度	理论塔板数(USP)	拖尾因子	分离度(USP)
1	2.239	433372	100.000	68280	2742	1.234	--
总计		433372	100.000	68280			

<样品信息>

色谱柱 :XB-C18(4.6mm*150mm,5 μ m) 流速:1.5ml/min
柱温 :30 $^{\circ}$ C 波长:283nm
数据文件名: RC\$QTL-348 - 0-109/30-2047-2 - zzp3-rcqx-pH4.5jz-5mg-lf100z-60min-P4.lcd
方法文件名: RC\$QTL-348 - QTL-348-rcqx-5mg-FX279.lcm
批处理文件名: RC\$QTL-348 - 20240907-rcqx-FX279.lcb
样品瓶号: 3-34
进样体积: 100 μ l 版本号:6.115
进样时间: 2024/09/07 23:27:07 实验者: jiangjinwei
处理时间 (V2) : 2024/09/09 09:27:42 处理者: jiangjinwei
仪器型号: SHIMADZU LC-2050C(FX279)

<色谱图>

mV

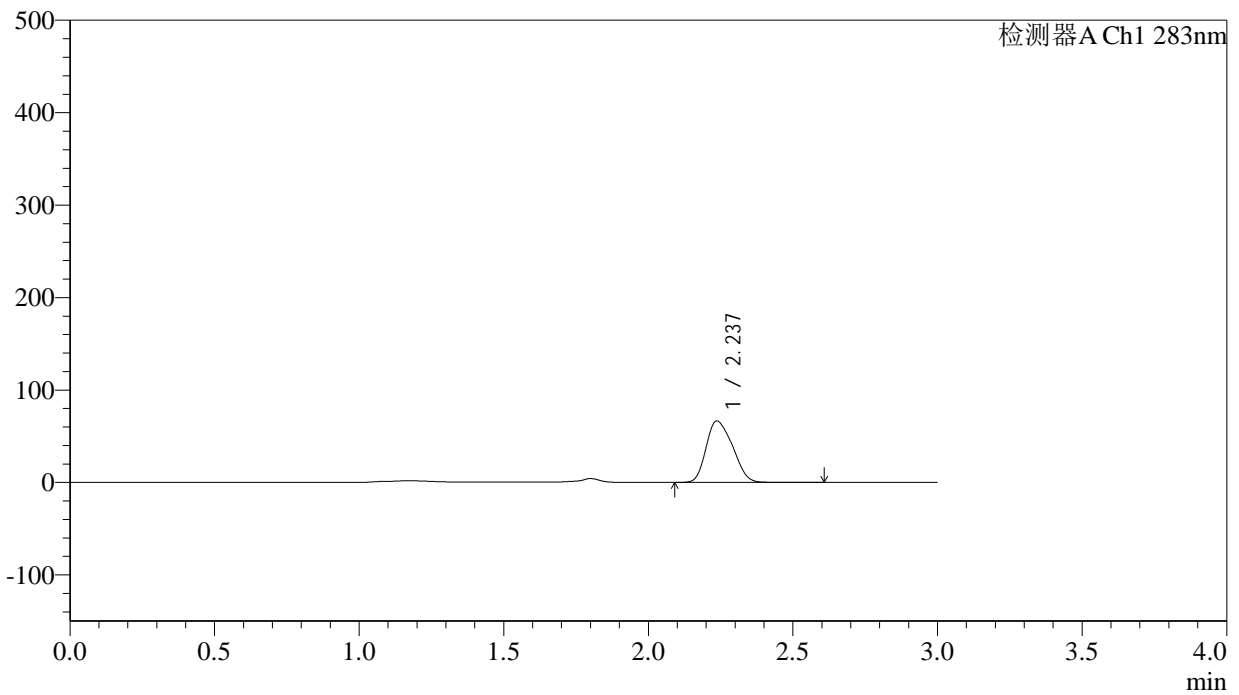

<峰表>

检测器A Ch1 283nm

峰号	保留时间	面积	面积%	高度	理论塔板数(USP)	拖尾因子	分离度(USP)
1	2.237	423064	100.000	66483	2728	1.235	--
总计		423064	100.000	66483			

<样品信息>

色谱柱 :XB-C18(4.6mm*150mm,5 μ m) 流速:1.5ml/min
柱温 :30 $^{\circ}$ C 波长:283nm
数据文件名: RC\$QTL-348 - 0-109/30-2048-2 - zzp3-rcqx-pH4.5jz-5mg-lf100z-60min-P5.lcd
方法文件名: RC\$QTL-348 - QTL-348-rcqx-5mg-FX279.lcm
批处理文件名: RC\$QTL-348 - 20240907-rcqx-FX279.lcb
样品瓶号: 3-43
进样体积: 100 μ l 版本号:6.115
进样时间: 2024/09/07 23:30:34 实验者: jiangjinwei
处理时间 (V2) : 2024/09/09 09:27:45 处理者: jiangjinwei
仪器型号: SHIMADZU LC-2050C(FX279)

<色谱图>

mV

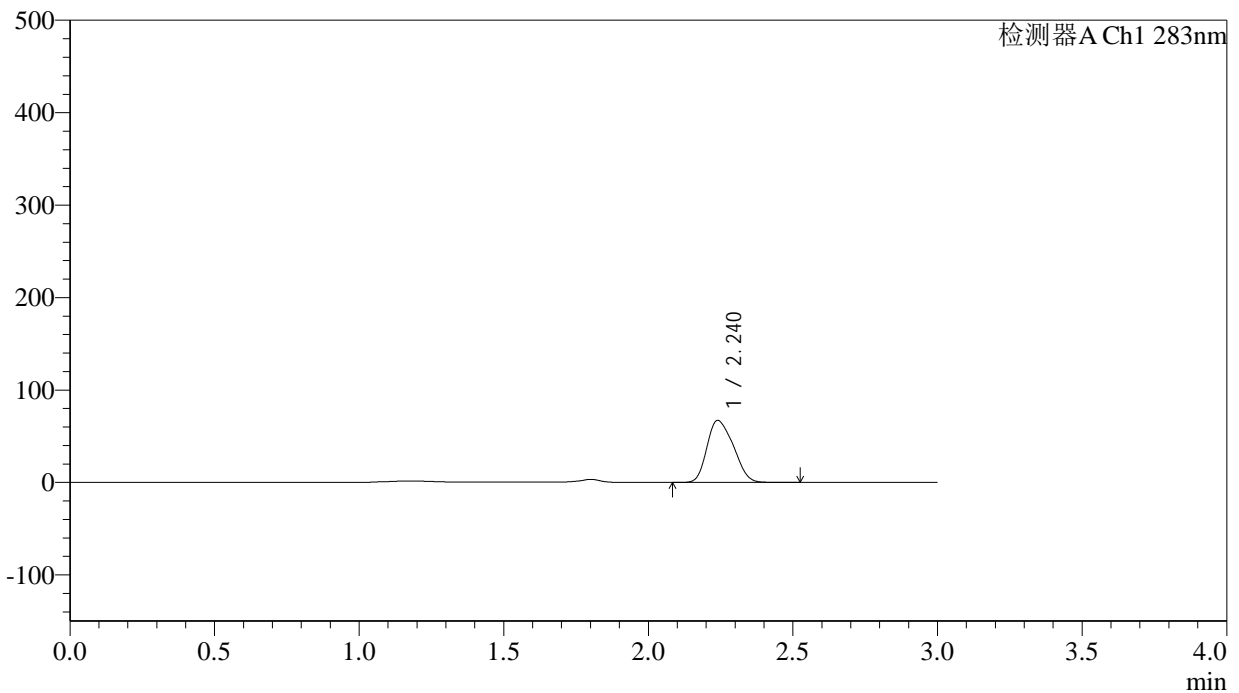

<峰表>

检测器A Ch1 283nm

峰号	保留时间	面积	面积%	高度	理论塔板数(USP)	拖尾因子	分离度(USP)
1	2.240	426006	100.000	67059	2738	1.235	--
总计		426006	100.000	67059			



QTL-348

<样品信息>

色谱柱 :XB-C18(4.6mm*150mm,5μm) 流速:1.5ml/min
 柱温 :30°C 波长:283nm
 数据文件名: RC\$QTL-348 - 0-109/30-2049-2 - zzp3-rcqx-pH4.5jz-5mg-lf100z-60min-P6.lcd
 方法文件名: RC\$QTL-348 - QTL-348-rcqx-5mg-FX279.lcm
 批处理文件名: RC\$QTL-348 - 20240907-rcqx-FX279.lcb
 样品瓶号: 3-52
 进样体积: 100 μl 版本号:6.115
 进样时间: 2024/09/07 23:34:01 实验者: jiangjinwei
 处理时间 (V2) : 2024/09/09 09:27:47 处理者: jiangjinwei
 仪器型号: SHIMADZU LC-2050C(FX279)

<色谱图>

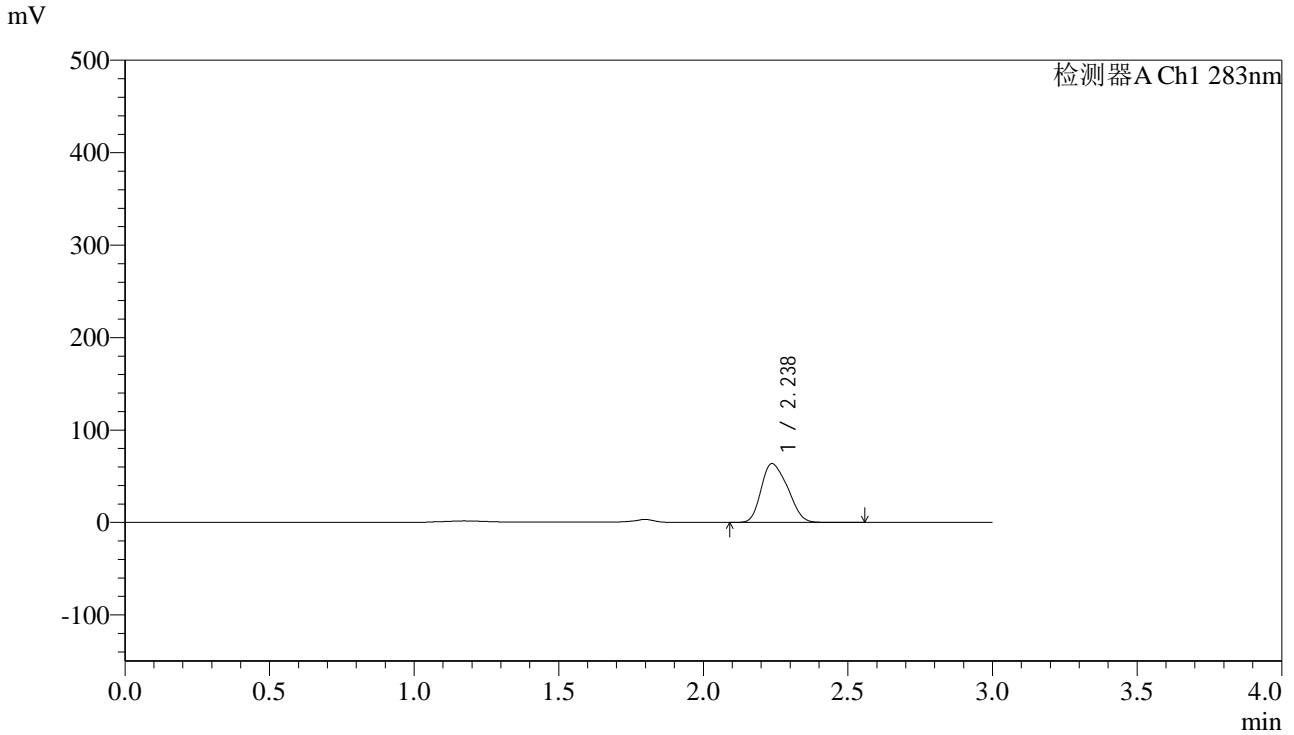

<峰表>

检测器A Ch1 283nm

峰号	保留时间	面积	面积%	高度	理论塔板数(USP)	拖尾因子	分离度(USP)
1	2.238	405673	100.000	63645	2716	1.235	--
总计		405673	100.000	63645			

<样品信息>

色谱柱 :XB-C18(4.6mm*150mm,5 μ m) 流速:1.5ml/min
柱温 :30 $^{\circ}$ C 波长:283nm
数据文件名: RC\$QTL-348 - 0-109/30-2050-2 - zzp3-rcqx-pH4.5jz-5mg-lf100z-90min-P1.lcd
方法文件名: RC\$QTL-348 - QTL-348-rcqx-5mg-FX279.lcm
批处理文件名: RC\$QTL-348 - 20240907-rcqx-FX279.lcb
样品瓶号: 3-8
进样体积: 100 μ l 版本号:6.115
进样时间: 2024/09/07 23:37:29 实验者: jiangjinwei
处理时间 (V2) : 2024/09/09 09:27:50 处理者: jiangjinwei
仪器型号: SHIMADZU LC-2050C(FX279)

<色谱图>

mV

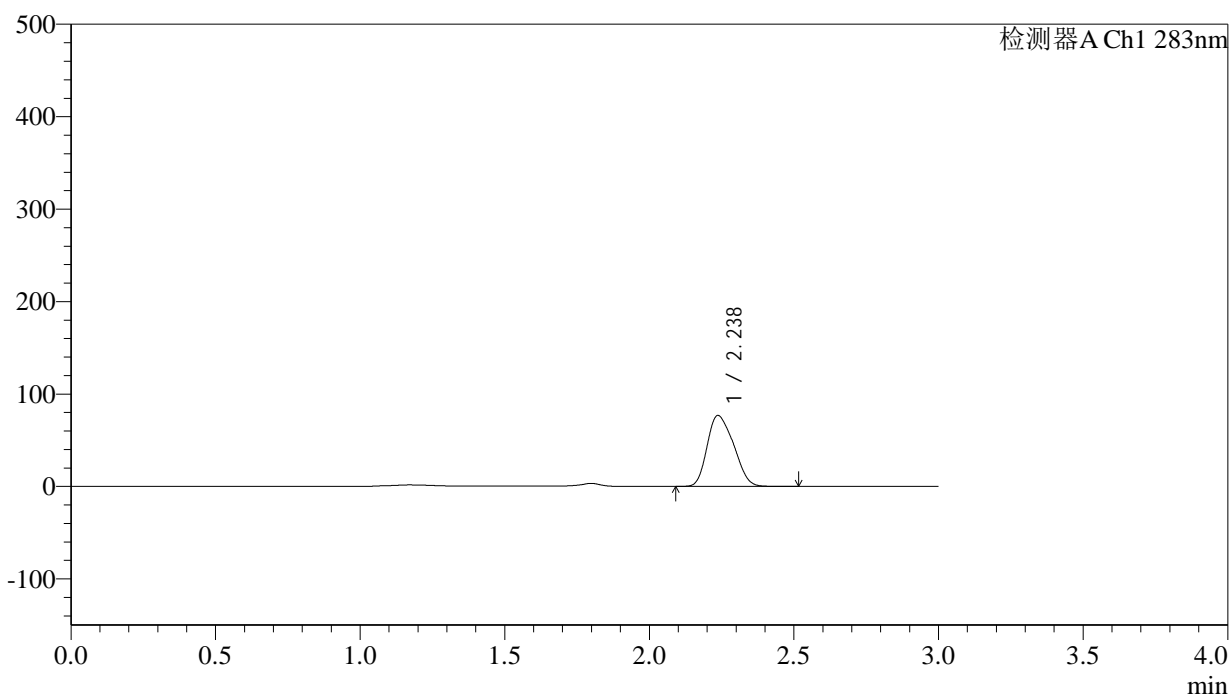

<峰表>

检测器A Ch1 283nm

峰号	保留时间	面积	面积%	高度	理论塔板数(USP)	拖尾因子	分离度(USP)
1	2.238	488456	100.000	76755	2715	1.235	--
总计		488456	100.000	76755			



QTL-348

<样品信息>

色谱柱 :XB-C18(4.6mm*150mm,5 μ m) 流速:1.5ml/min
柱温 :30 $^{\circ}$ C 波长:283nm
数据文件名: RC\$QTL-348 - 0-109/30-2051-2 - zzp3-rcqx-pH4.5jz-5mg-lf100z-90min-P2.lcd
方法文件名: RC\$QTL-348 - QTL-348-rcqx-5mg-FX279.lcm
批处理文件名: RC\$QTL-348 - 20240907-rcqx-FX279.lcb
样品瓶号: 3-17
进样体积: 100 μ l 版本号:6.115
进样时间: 2024/09/07 23:40:58 实验者: jiangjinwei
处理时间 (V2) : 2024/09/09 09:27:53 处理者: jiangjinwei
仪器型号: SHIMADZU LC-2050C(FX279)

<色谱图>

mV

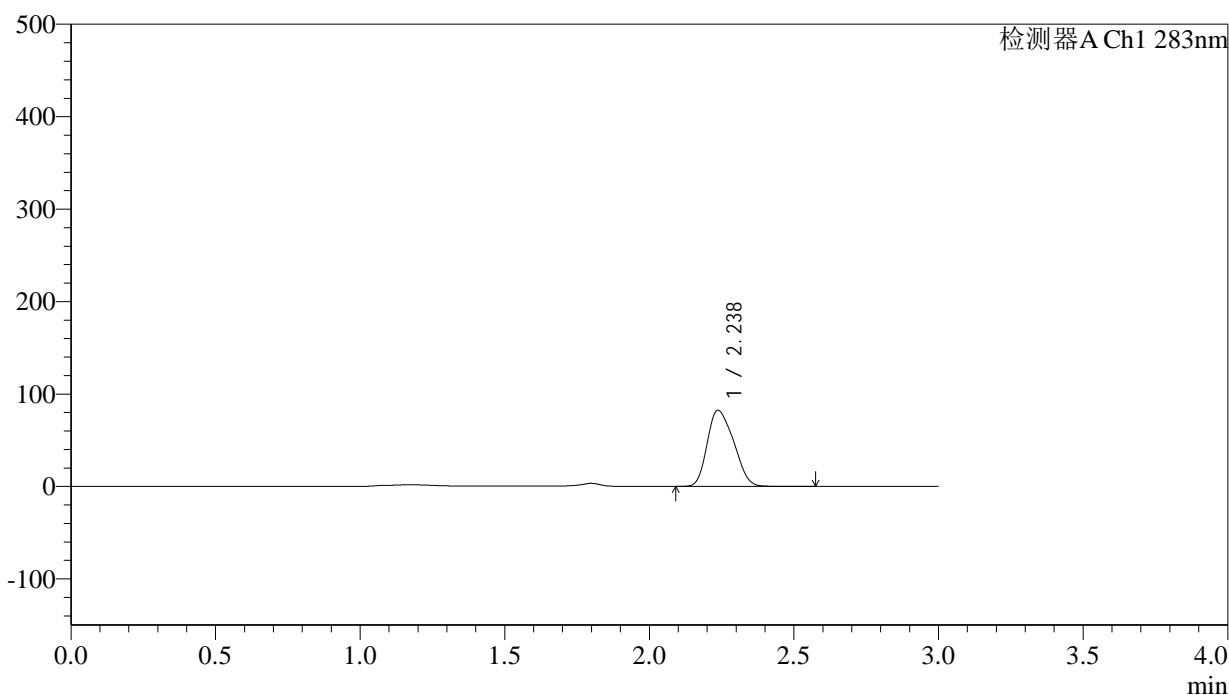

<峰表>

检测器A Ch1 283nm

峰号	保留时间	面积	面积%	高度	理论塔板数(USP)	拖尾因子	分离度(USP)
1	2.238	524077	100.000	82383	2717	1.237	--
总计		524077	100.000	82383			

<样品信息>

色谱柱 :XB-C18(4.6mm*150mm,5 μ m) 流速:1.5ml/min
柱温 :30 $^{\circ}$ C 波长:283nm
数据文件名: RC\$QTL-348 - 0-109/30-2052-2 - zzp3-rcqx-pH4.5jz-5mg-lf100z-90min-P3.lcd
方法文件名: RC\$QTL-348 - QTL-348-rcqx-5mg-FX279.lcm
批处理文件名: RC\$QTL-348 - 20240907-rcqx-FX279.lcb
样品瓶号: 3-26
进样体积: 100 μ l 版本号:6.115
进样时间: 2024/09/07 23:44:28 实验者: jiangjinwei
处理时间 (V2) : 2024/09/09 09:27:55 处理者: jiangjinwei
仪器型号: SHIMADZU LC-2050C(FX279)

<色谱图>

mV

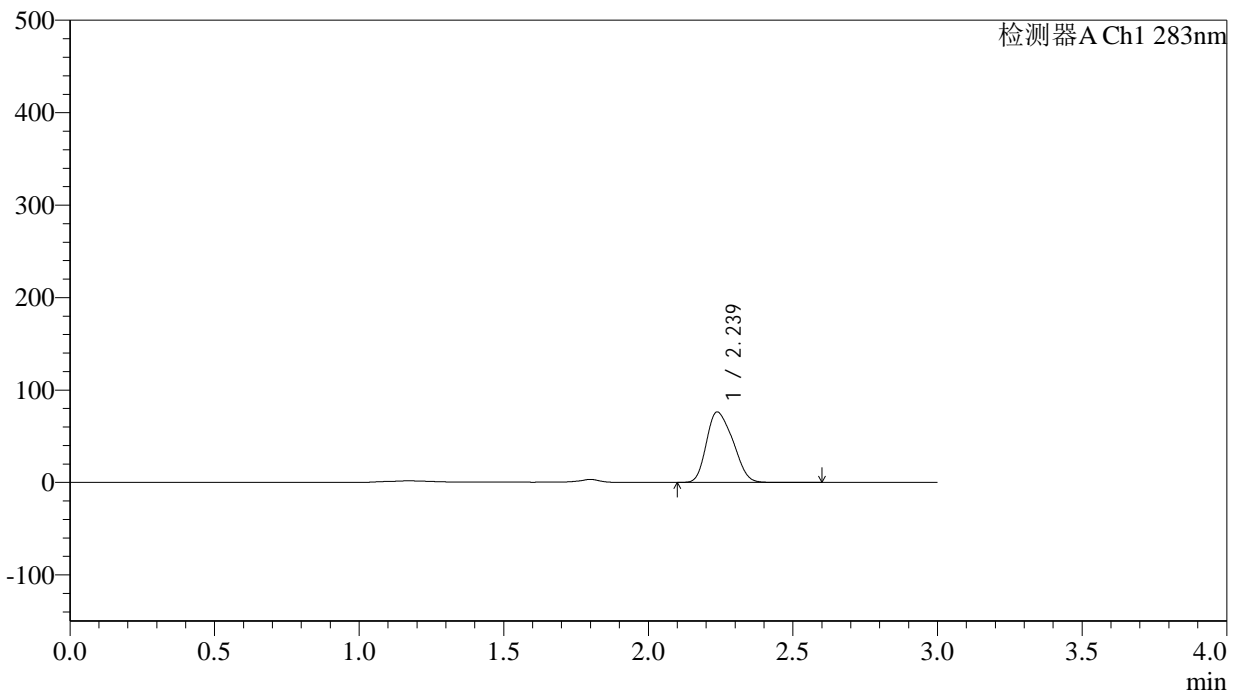

<峰表>

检测器A Ch1 283nm

峰号	保留时间	面积	面积%	高度	理论塔板数(USP)	拖尾因子	分离度(USP)
1	2.239	485100	100.000	76276	2717	1.239	--
总计		485100	100.000	76276			



QTL-348

<样品信息>

色谱柱 :XB-C18(4.6mm*150mm,5μm) 流速:1.5ml/min
 柱温 :30°C 波长:283nm
 数据文件名: RC\$QTL-348 - 0-109/30-2053-2 - zzp3-rcqx-pH4.5jz-5mg-lf100z-90min-P4.lcd
 方法文件名: RC\$QTL-348 - QTL-348-rcqx-5mg-FX279.lcm
 批处理文件名: RC\$QTL-348 - 20240907-rcqx-FX279.lcb
 样品瓶号: 3-35
 进样体积: 100 μl 版本号:6.115
 进样时间: 2024/09/07 23:47:56 实验者: jiangjinwei
 处理时间 (V2) : 2024/09/09 09:27:58 处理者: jiangjinwei
 仪器型号: SHIMADZU LC-2050C(FX279)

<色谱图>

mV

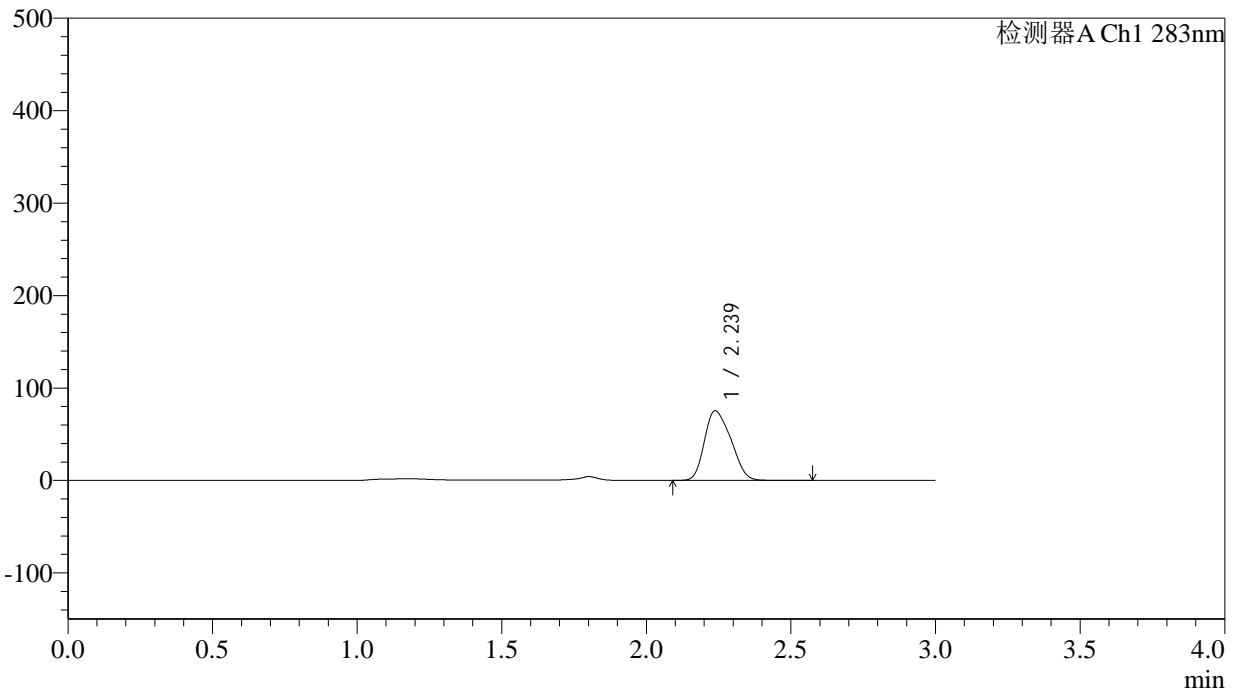

<峰表>

检测器A Ch1 283nm

峰号	保留时间	面积	面积%	高度	理论塔板数(USP)	拖尾因子	分离度(USP)
1	2.239	479454	100.000	75301	2709	1.240	--
总计		479454	100.000	75301			



QTL-348

<样品信息>

色谱柱 :XB-C18(4.6mm*150mm,5 μ m) 流速:1.5ml/min
柱温 :30 $^{\circ}$ C 波长:283nm
数据文件名: RC\$QTL-348 - 0-109/30-2054-2 - zzp3-rcqx-pH4.5jz-5mg-lf100z-90min-P5.lcd
方法文件名: RC\$QTL-348 - QTL-348-rcqx-5mg-FX279.lcm
批处理文件名: RC\$QTL-348 - 20240907-rcqx-FX279.lcb
样品瓶号: 3-44
进样体积: 100 μ l 版本号:6.115
进样时间: 2024/09/07 23:51:24 实验者: jiangjinwei
处理时间 (V2) : 2024/09/09 09:28:01 处理者: jiangjinwei
仪器型号: SHIMADZU LC-2050C(FX279)

<色谱图>

mV

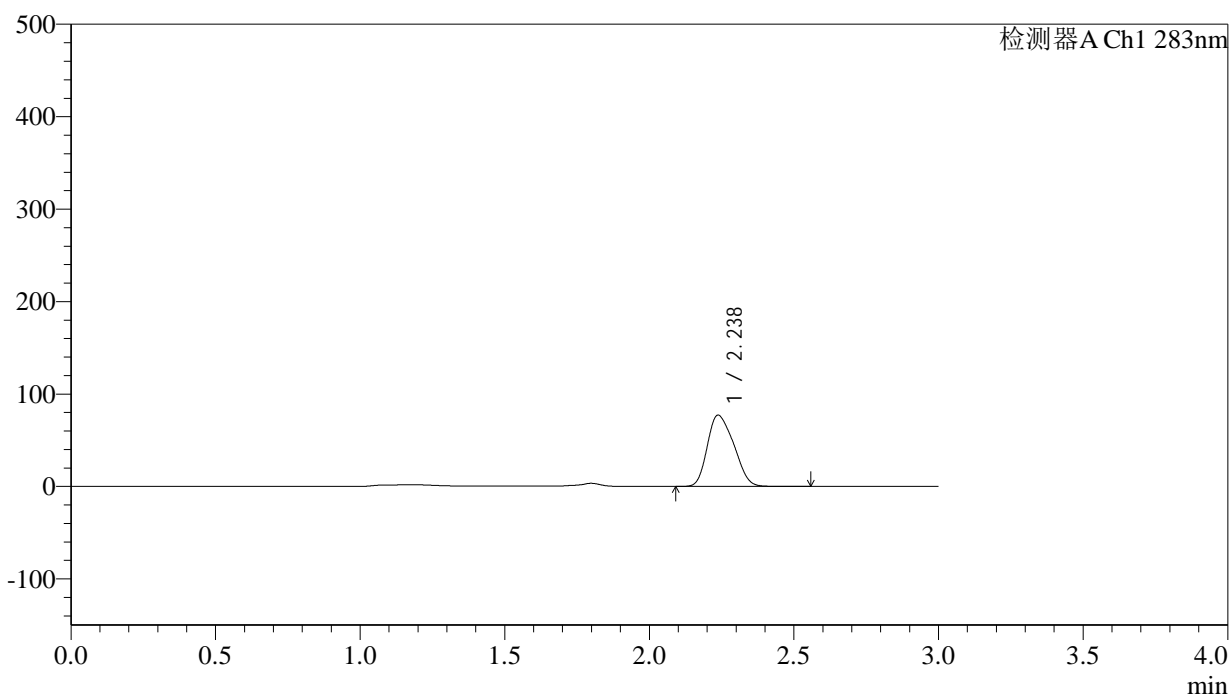

<峰表>

检测器A Ch1 283nm

峰号	保留时间	面积	面积%	高度	理论塔板数(USP)	拖尾因子	分离度(USP)
1	2.238	490312	100.000	77110	2710	1.239	--
总计		490312	100.000	77110			

<样品信息>

色谱柱 :XB-C18(4.6mm*150mm,5 μ m) 流速:1.5ml/min
柱温 :30 $^{\circ}$ C 波长:283nm
数据文件名: RC\$QTL-348 - 0-109/30-2055-2 - zzp3-rcqx-pH4.5jz-5mg-lf100z-90min-P6.lcd
方法文件名: RC\$QTL-348 - QTL-348-rcqx-5mg-FX279.lcm
批处理文件名: RC\$QTL-348 - 20240907-rcqx-FX279.lcb
样品瓶号: 3-53
进样体积: 100 μ l 版本号:6.115
进样时间: 2024/09/07 23:54:52 实验者: jiangjinwei
处理时间 (V2) : 2024/09/09 09:28:04 处理者: jiangjinwei
仪器型号: SHIMADZU LC-2050C(FX279)

<色谱图>

mV

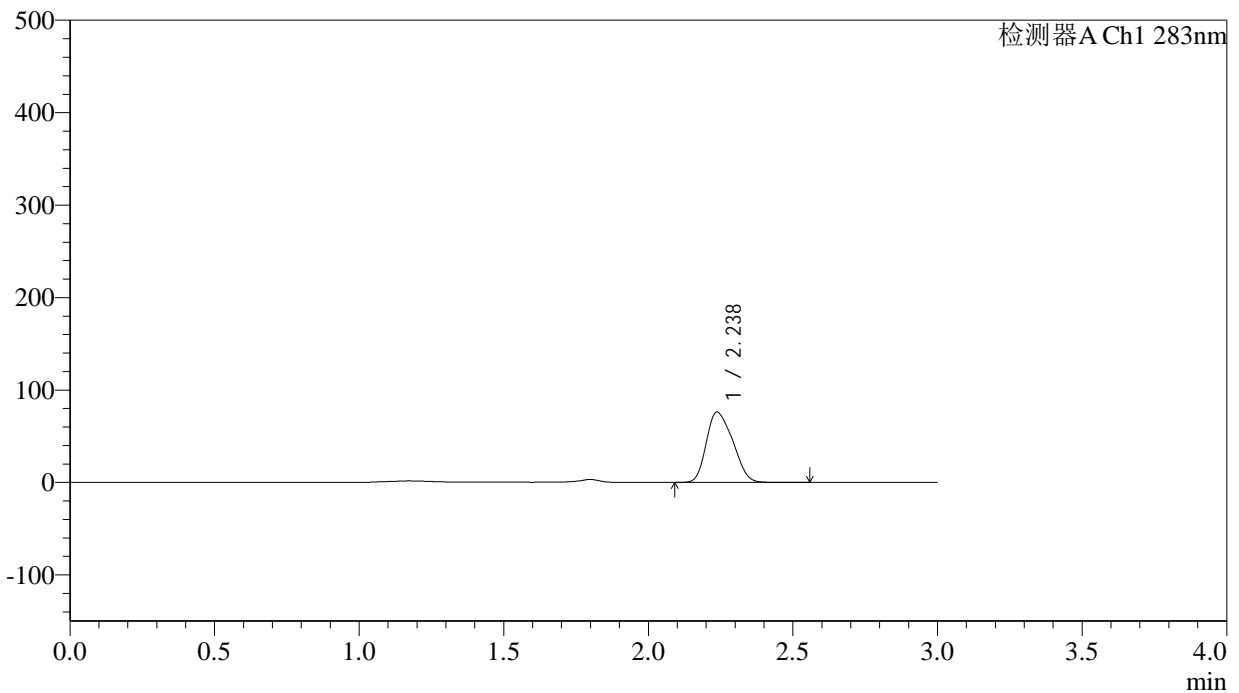

<峰表>

检测器A Ch1 283nm

峰号	保留时间	面积	面积%	高度	理论塔板数(USP)	拖尾因子	分离度(USP)
1	2.238	484345	100.000	76082	2705	1.241	--
总计		484345	100.000	76082			

<样品信息>

色谱柱 :XB-C18(4.6mm*150mm,5 μ m) 流速:1.5ml/min
柱温 :30 $^{\circ}$ C 波长:283nm
数据文件名: RC\$QTL-348 - 0-109/30-2056-2 - zzp3-rcqx-pH4.5jz-5mg-lf100z-Jx-P1.lcd
方法文件名: RC\$QTL-348 - QTL-348-rcqx-5mg-FX279.lcm
批处理文件名: RC\$QTL-348 - 20240907-rcqx-FX279.lcb
样品瓶号: 4-3
进样体积: 100 μ l 版本号:6.115
进样时间: 2024/09/07 23:58:21 实验者: jiangjinwei
处理时间 (V2) : 2024/09/09 09:28:06 处理者: jiangjinwei
仪器型号: SHIMADZU LC-2050C(FX279)

<色谱图>

mV

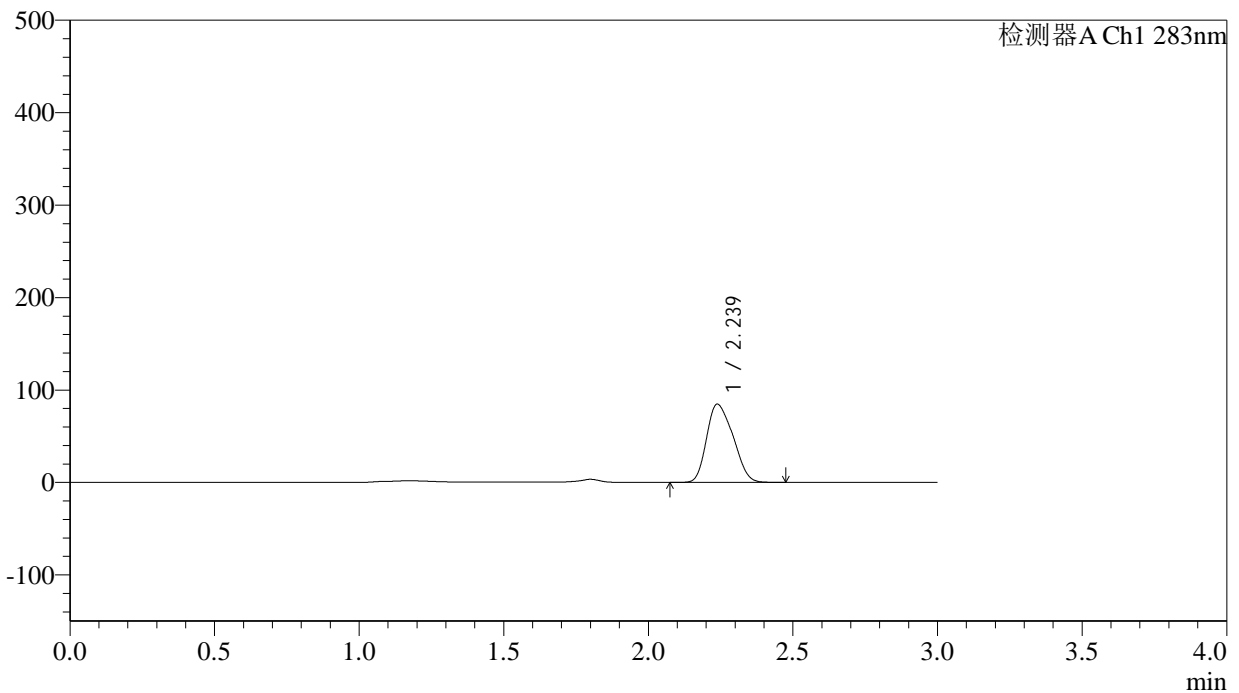

<峰表>

检测器A Ch1 283nm

峰号	保留时间	面积	面积%	高度	理论塔板数(USP)	拖尾因子	分离度(USP)
1	2.239	538491	100.000	84688	2694	1.241	--
总计		538491	100.000	84688			



QTL-348

<样品信息>

色谱柱 :XB-C18(4.6mm*150mm,5μm) 流速:1.5ml/min
 柱温 :30°C 波长:283nm
 数据文件名: RC\$QTL-348 - 0-109/30-2057-2 - zzp3-rcqx-pH4.5jz-5mg-lf100z-Jx-P2.lcd
 方法文件名: RC\$QTL-348 - QTL-348-rcqx-5mg-FX279.lcm
 批处理文件名: RC\$QTL-348 - 20240907-rcqx-FX279.lcb
 样品瓶号: 4-12
 进样体积: 100 μl 版本号:6.115
 进样时间: 2024/09/08 00:01:49 实验者: jiangjinwei
 处理时间 (V2) : 2024/09/09 09:28:09 处理者: jiangjinwei
 仪器型号: SHIMADZU LC-2050C(FX279)

<色谱图>

mV

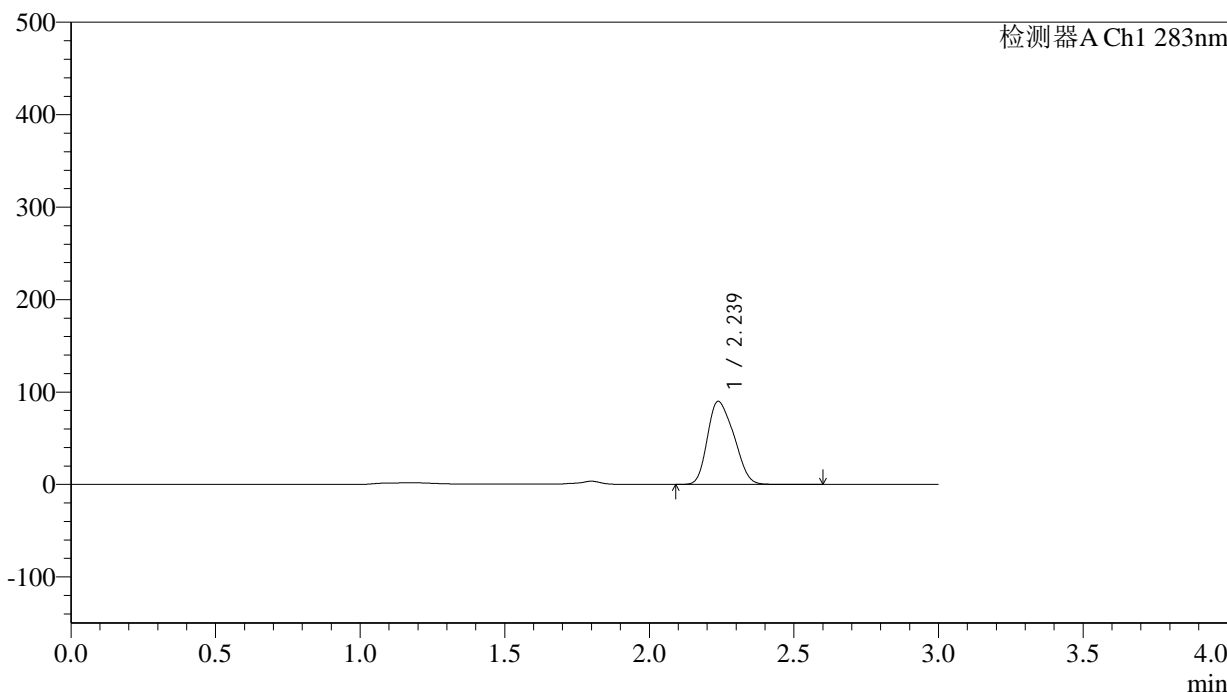

<峰表>

检测器A Ch1 283nm

峰号	保留时间	面积	面积%	高度	理论塔板数(USP)	拖尾因子	分离度(USP)
1	2.239	571501	100.000	89891	2703	1.240	--
总计		571501	100.000	89891			

<样品信息>

色谱柱 :XB-C18(4.6mm*150mm,5 μ m) 流速:1.5ml/min
柱温 :30 $^{\circ}$ C 波长:283nm
数据文件名: RC\$QTL-348 - 0-109/30-2058-2 - zzp3-rcqx-pH4.5jz-5mg-lf100z-Jx-P3.lcd
方法文件名: RC\$QTL-348 - QTL-348-rcqx-5mg-FX279.lcm
批处理文件名: RC\$QTL-348 - 20240907-rcqx-FX279.lcb
样品瓶号: 4-21
进样体积: 100 μ l 版本号:6.115
进样时间: 2024/09/08 00:05:18 实验者: jiangjinwei
处理时间 (V2) : 2024/09/09 09:28:12 处理者: jiangjinwei
仪器型号: SHIMADZU LC-2050C(FX279)

<色谱图>

mV

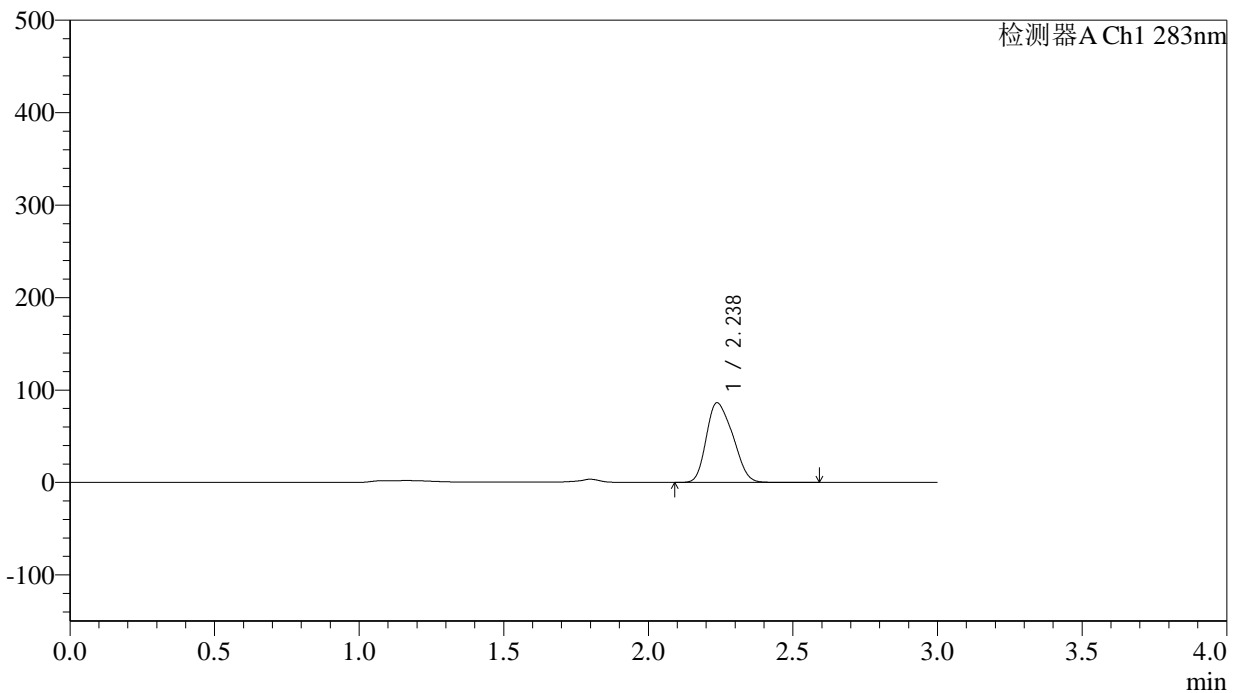

<峰表>

检测器A Ch1 283nm

峰号	保留时间	面积	面积%	高度	理论塔板数(USP)	拖尾因子	分离度(USP)
1	2.238	548317	100.000	86140	2694	1.241	--
总计		548317	100.000	86140			

<样品信息>

色谱柱 :XB-C18(4.6mm*150mm,5 μ m) 流速:1.5ml/min
柱温 :30 $^{\circ}$ C 波长:283nm
数据文件名: RC\$QTL-348 - 0-109/30-2059-2 - zzp3-rcqx-pH4.5jz-5mg-lf100z-Jx-P4.lcd
方法文件名: RC\$QTL-348 - QTL-348-rcqx-5mg-FX279.lcm
批处理文件名: RC\$QTL-348 - 20240907-rcqx-FX279.lcb
样品瓶号: 4-30
进样体积: 100 μ l 版本号:6.115
进样时间: 2024/09/08 00:08:47 实验者: jiangjinwei
处理时间 (V2) : 2024/09/09 09:28:14 处理者: jiangjinwei
仪器型号: SHIMADZU LC-2050C(FX279)

<色谱图>

mV

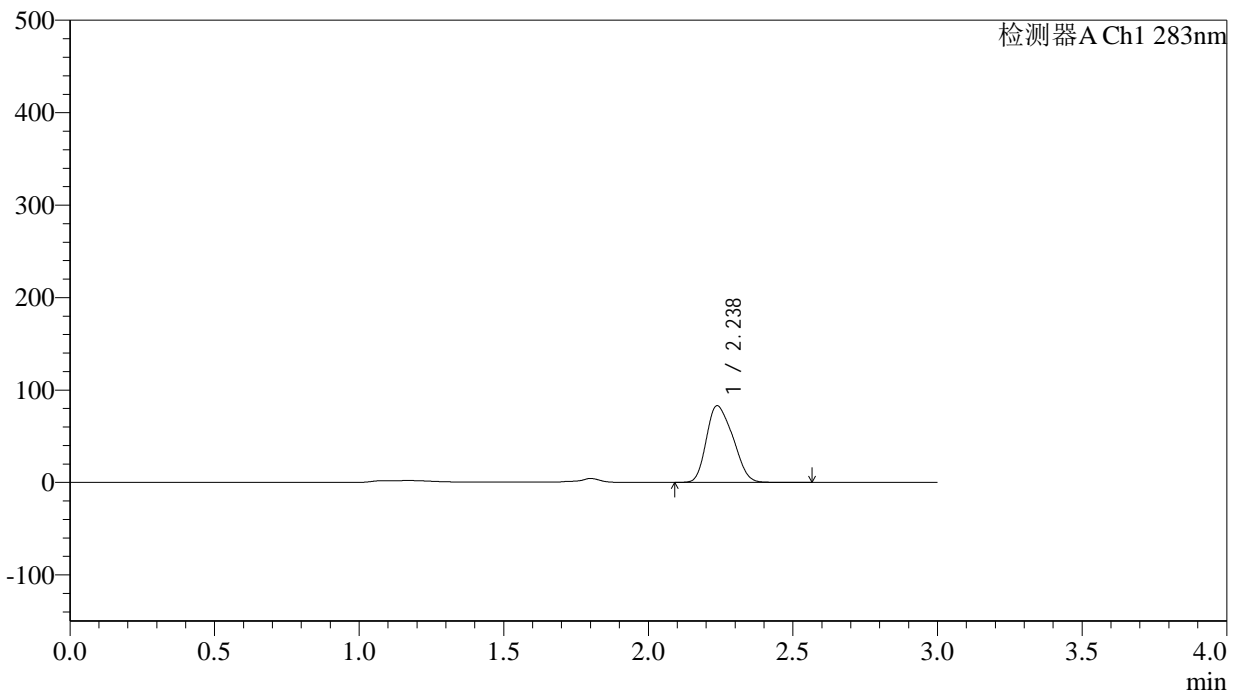

<峰表>

检测器A Ch1 283nm

峰号	保留时间	面积	面积%	高度	理论塔板数(USP)	拖尾因子	分离度(USP)
1	2.238	528297	100.000	82962	2691	1.244	--
总计		528297	100.000	82962			

<样品信息>

色谱柱 :XB-C18(4.6mm*150mm,5 μ m) 流速:1.5ml/min
柱温 :30 $^{\circ}$ C 波长:283nm
数据文件名: RC\$QTL-348 - 0-109/30-2060-2 - zzp3-rcqx-pH4.5jz-5mg-lf100z-Jx-P5.lcd
方法文件名: RC\$QTL-348 - QTL-348-rcqx-5mg-FX279.lcm
批处理文件名: RC\$QTL-348 - 20240907-rcqx-FX279.lcb
样品瓶号: 4-39
进样体积: 100 μ l 版本号:6.115
进样时间: 2024/09/08 00:12:15 实验者: jiangjinwei
处理时间 (V2) : 2024/09/09 09:28:17 处理者: jiangjinwei
仪器型号: SHIMADZU LC-2050C(FX279)

<色谱图>

mV

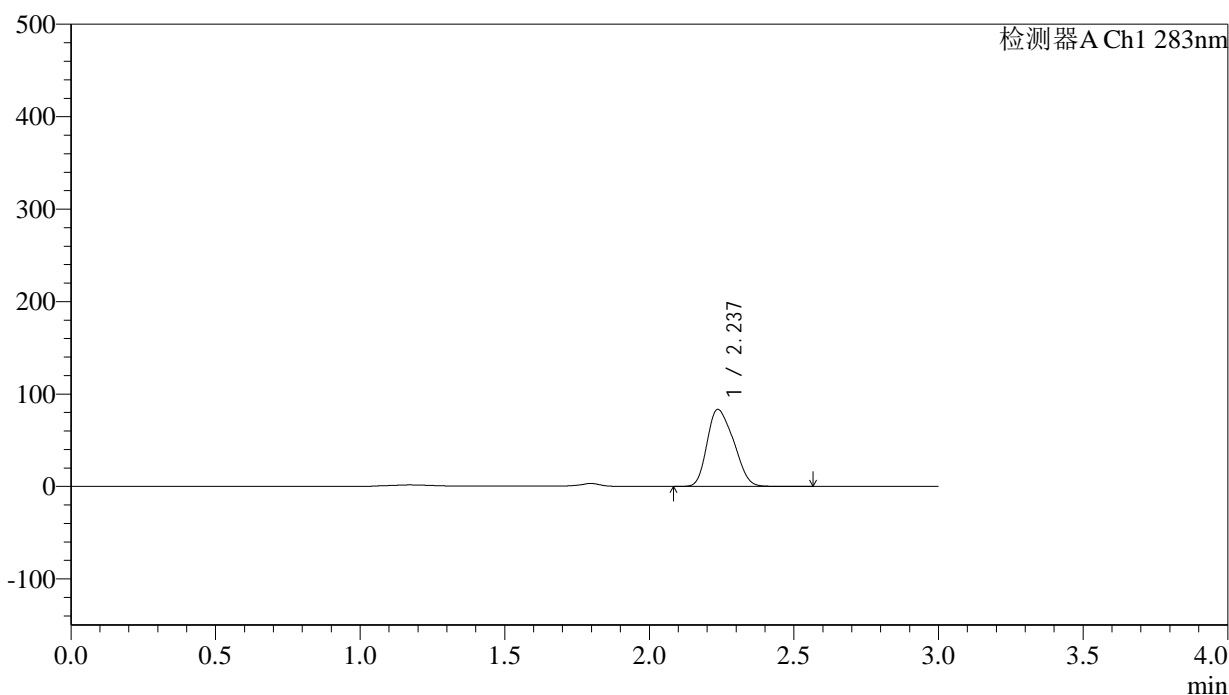

<峰表>

检测器A Ch1 283nm

峰号	保留时间	面积	面积%	高度	理论塔板数(USP)	拖尾因子	分离度(USP)
1	2.237	531236	100.000	83312	2679	1.246	--
总计		531236	100.000	83312			



QTL-348

<样品信息>

色谱柱 :XB-C18(4.6mm*150mm,5μm) 流速:1.5ml/min
 柱温 :30°C 波长:283nm
 数据文件名: RC\$QTL-348 - 0-109/30-2061-2 - zzp3-rcqx-pH4.5jz-5mg-lf100z-Jx-P6.lcd
 方法文件名: RC\$QTL-348 - QTL-348-rcqx-5mg-FX279.lcm
 批处理文件名: RC\$QTL-348 - 20240907-rcqx-FX279.lcb
 样品瓶号: 4-48
 进样体积: 100 μl 版本号:6.115
 进样时间: 2024/09/08 00:15:43 实验者: jiangjinwei
 处理时间 (V2) : 2024/09/09 09:28:20 处理者: jiangjinwei
 仪器型号: SHIMADZU LC-2050C(FX279)

<色谱图>

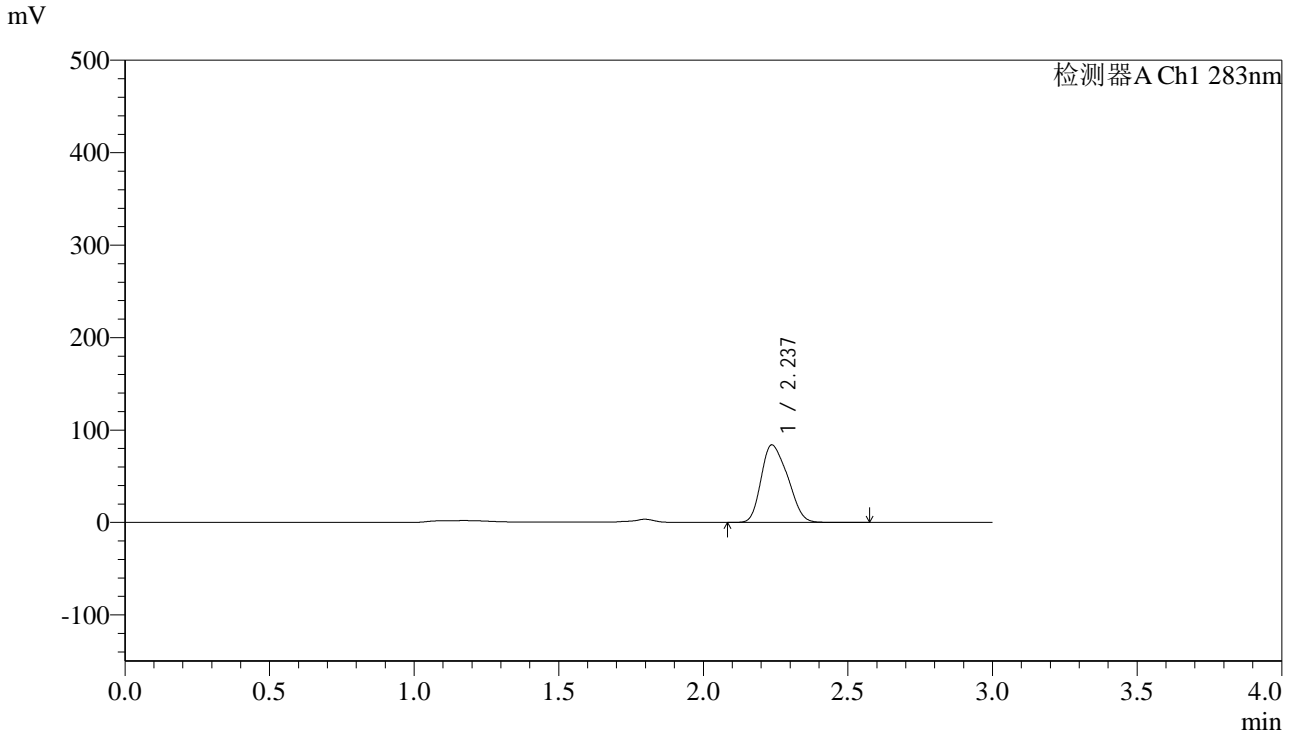

<峰表>

检测器A Ch1 283nm

峰号	保留时间	面积	面积%	高度	理论塔板数(USP)	拖尾因子	分离度(USP)
1	2.237	535199	100.000	83811	2668	1.247	--
总计		535199	100.000	83811			

<样品信息>

色谱柱 :XB-C18(4.6mm*150mm,5 μ m) 流速:1.5ml/min
柱温 :30 $^{\circ}$ C 波长:283nm
数据文件名: RC\$QTL-348 - 0-109/30-2062-2 - zzp3-rcqx-pH4.5jz-5mg-lf100z-dz2-1.lcd
方法文件名: RC\$QTL-348 - QTL-348-rcqx-5mg-FX279.lcm
批处理文件名: RC\$QTL-348 - 20240907-rcqx-FX279.lcb
样品瓶号: 3-27
进样体积: 100 μ l 版本号:6.115
进样时间: 2024/09/08 00:19:11 实验者: jiangjinwei
处理时间 (V2) : 2024/09/09 09:28:23 处理者: jiangjinwei
仪器型号: SHIMADZU LC-2050C(FX279)

<色谱图>

mV

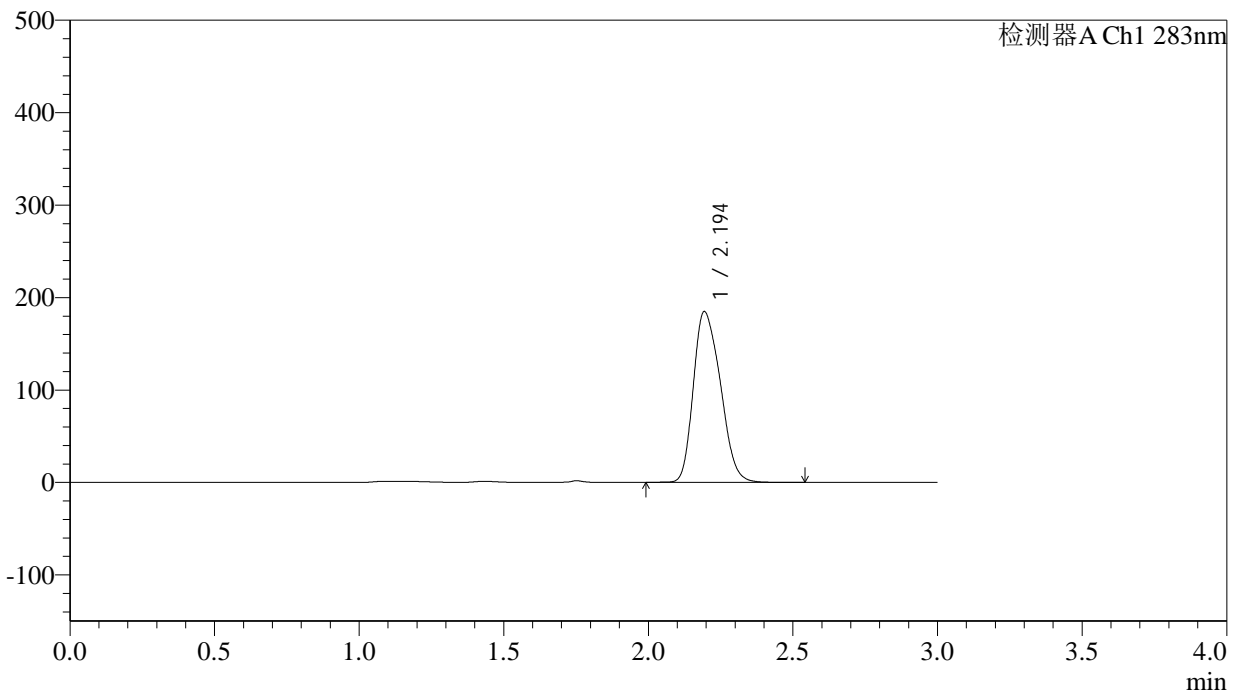

<峰表>

检测器A Ch1 283nm

峰号	保留时间	面积	面积%	高度	理论塔板数(USP)	拖尾因子	分离度(USP)
1	2.194	1203736	100.000	184338	2572	1.265	--
总计		1203736	100.000	184338			



QTL-348

<样品信息>

色谱柱 :XB-C18(4.6mm*150mm,5μm) 流速:1.5ml/min
 柱温 :30°C 波长:283nm
 数据文件名: RC\$QTL-348 - 0-109/30-2063-2 - zzp3-rcqx-pH4.5jz-5mg-lf100z-dz2-2.lcd
 方法文件名: RC\$QTL-348 - QTL-348-rcqx-5mg-FX279.lcm
 批处理文件名: RC\$QTL-348 - 20240907-rcqx-FX279.lcb
 样品瓶号: 3-27
 进样体积: 100 μl 版本号:6.115
 进样时间: 2024/09/08 00:22:39 实验者: jiangjinwei
 处理时间 (V2) : 2024/09/09 09:28:25 处理者: jiangjinwei
 仪器型号: SHIMADZU LC-2050C(FX279)

<色谱图>

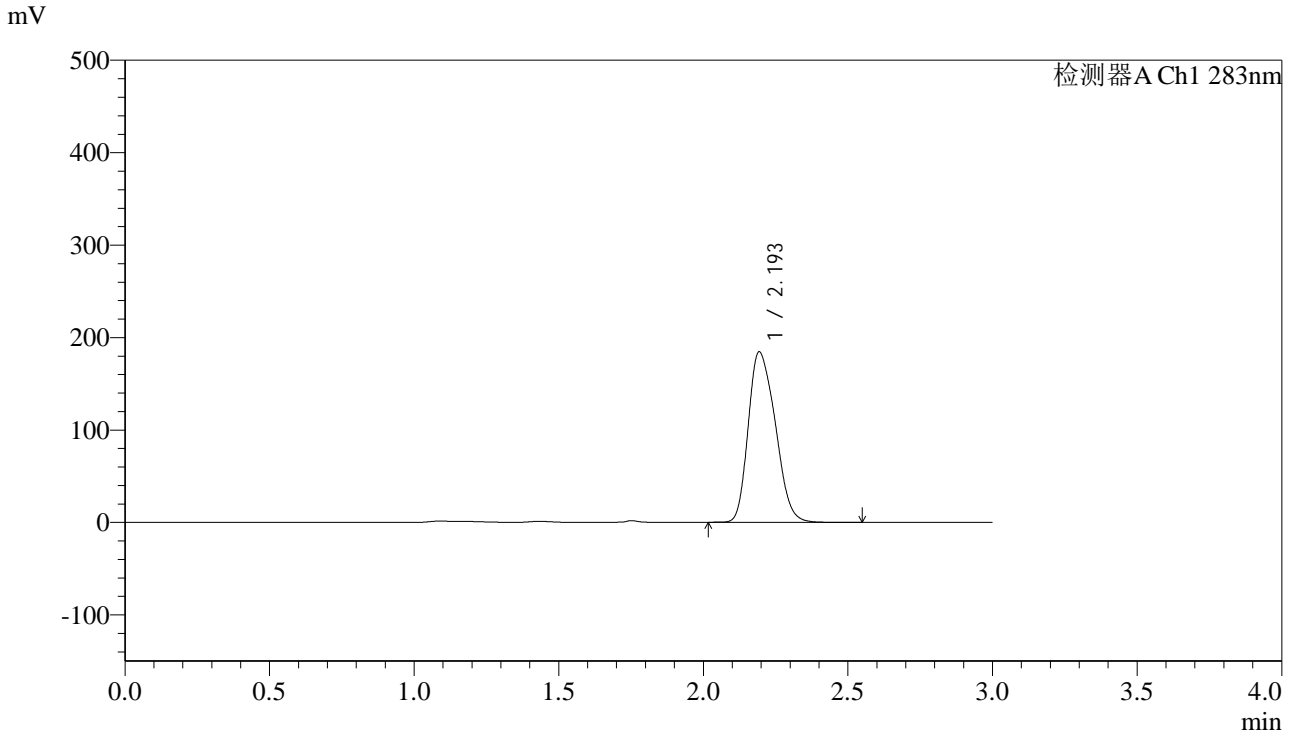

<峰表>

检测器A Ch1 283nm

峰号	保留时间	面积	面积%	高度	理论塔板数(USP)	拖尾因子	分离度(USP)
1	2.193	1202282	100.000	183961	2567	1.267	--
总计		1202282	100.000	183961			

<样品信息>

色谱柱 :XB-C18(4.6mm*150mm,5 μ m) 流速:1.5ml/min
柱温 :30 $^{\circ}$ C 波长:283nm
数据文件名: RC\$QTL-348 - 0-109/30-2064-2 - zzp4-rcqx-pH4.5jz-5mg-lf100z-rj.lcd
方法文件名: RC\$QTL-348 - QTL-348-rcqx-5mg-FX279.lcm
批处理文件名: RC\$QTL-348 - 20240907-rcqx-FX279.lcb
样品瓶号: 1-9
进样体积: 100 μ l 版本号:6.115
进样时间: 2024/09/08 00:26:08 实验者: jiangjinwei
处理时间 (V2) : 2024/09/09 09:28:28 处理者: jiangjinwei
仪器型号: SHIMADZU LC-2050C(FX279)

<色谱图>

mV

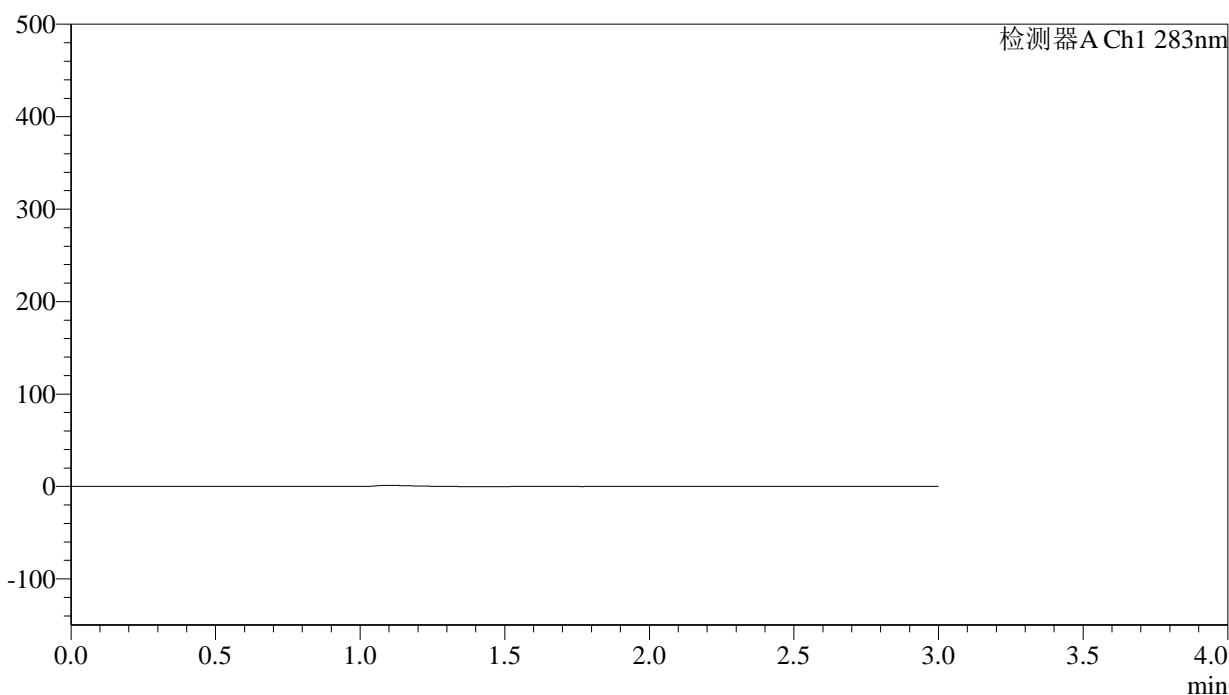

<峰表>

检测器A Ch1 283nm

峰号	保留时间	面积	面积%	高度	理论塔板数(USP)	拖尾因子	分离度(USP)
总计							

<样品信息>

色谱柱 :XB-C18(4.6mm*150mm,5 μ m) 流速:1.5ml/min
柱温 :30 $^{\circ}$ C 波长:283nm
数据文件名: RC\$QTL-348 - 0-109/30-2065-2 - zzp4-rcqx-pH4.5jz-5mg-lf100z-dz1-1.lcd
方法文件名: RC\$QTL-348 - QTL-348-rcqx-5mg-FX279.lcm
批处理文件名: RC\$QTL-348 - 20240907-rcqx-FX279.lcb
样品瓶号: 1-18
进样体积: 100 μ l 版本号:6.115
进样时间: 2024/09/08 00:29:38 实验者: jiangjinwei
处理时间 (V2) : 2024/09/09 09:28:31 处理者: jiangjinwei
仪器型号: SHIMADZU LC-2050C(FX279)

<色谱图>

mV

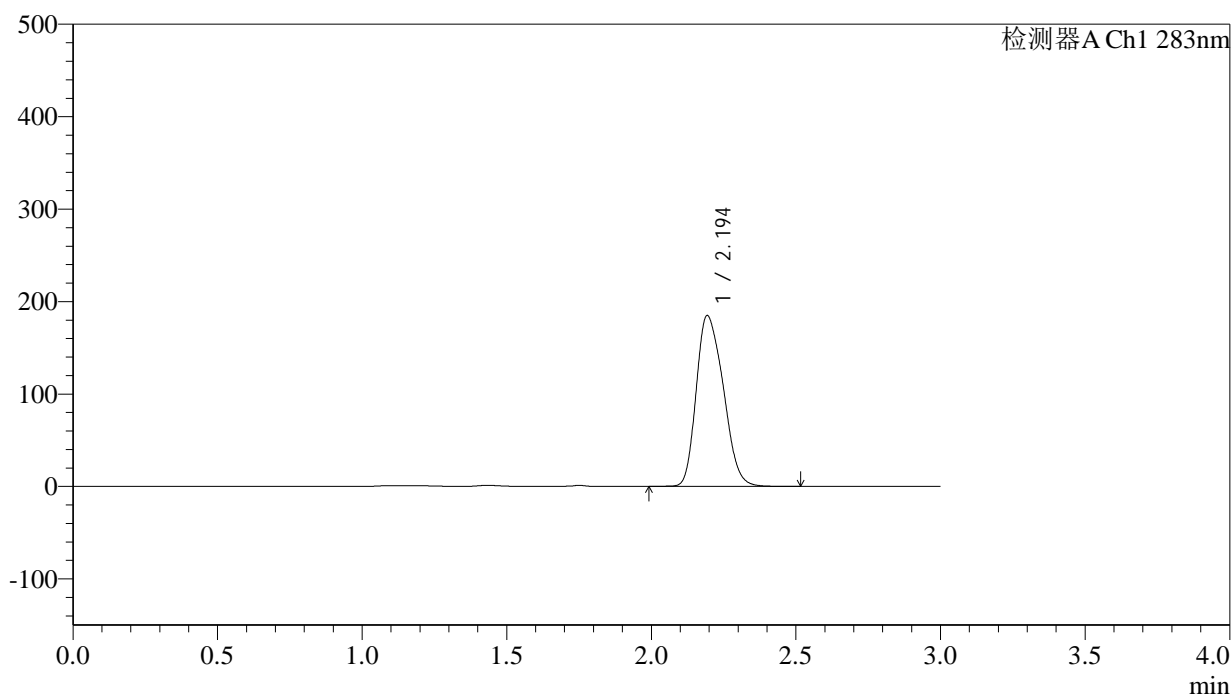

<峰表>

检测器A Ch1 283nm

峰号	保留时间	面积	面积%	高度	理论塔板数(USP)	拖尾因子	分离度(USP)
1	2.194	1204565	100.000	184326	2569	1.266	--
总计		1204565	100.000	184326			

<样品信息>

色谱柱 :XB-C18(4.6mm*150mm,5 μ m) 流速:1.5ml/min
柱温 :30 $^{\circ}$ C 波长:283nm
数据文件名: RC\$QTL-348 - 0-109/30-2066-2 - zzp4-rcqx-pH4.5jz-5mg-lf100z-dz1-2.lcd
方法文件名: RC\$QTL-348 - QTL-348-rcqx-5mg-FX279.lcm
批处理文件名: RC\$QTL-348 - 20240907-rcqx-FX279.lcb
样品瓶号: 1-18
进样体积: 100 μ l 版本号:6.115
进样时间: 2024/09/08 00:33:07 实验者: jiangjinwei
处理时间 (V2) : 2024/09/09 09:28:34 处理者: jiangjinwei
仪器型号: SHIMADZU LC-2050C(FX279)

<色谱图>

mV

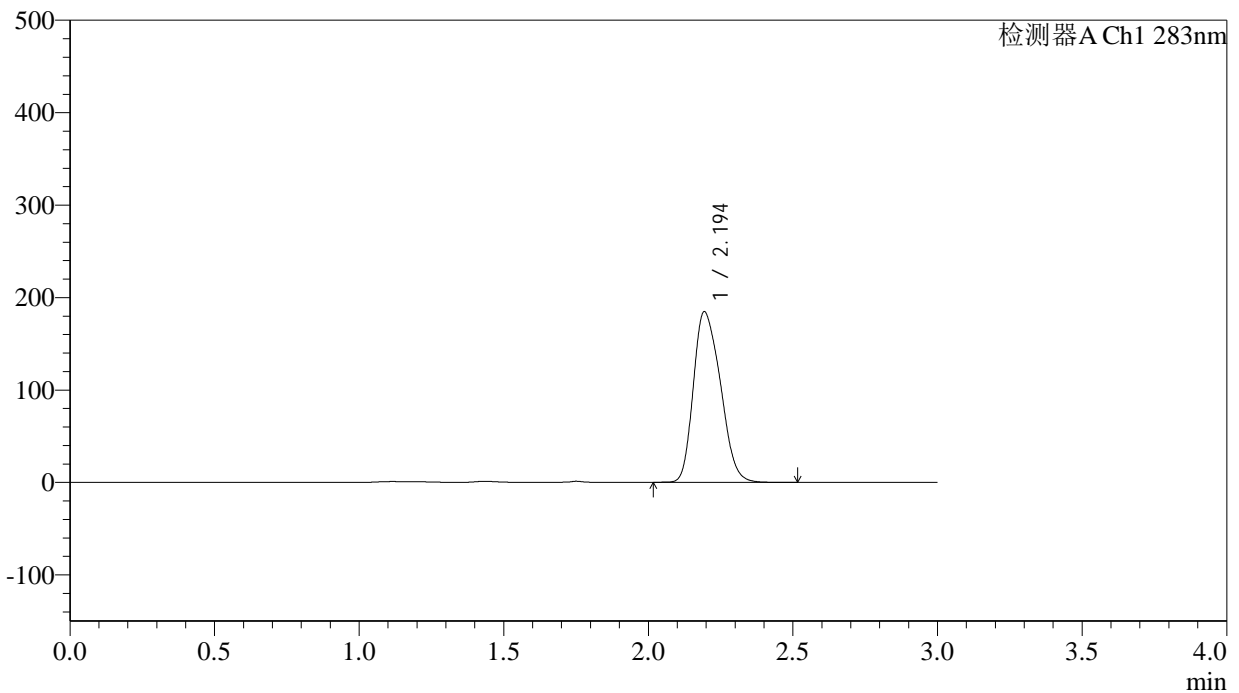

<峰表>

检测器A Ch1 283nm

峰号	保留时间	面积	面积%	高度	理论塔板数(USP)	拖尾因子	分离度(USP)
1	2.194	1203243	100.000	184136	2564	1.267	--
总计		1203243	100.000	184136			



QTL-348

<样品信息>

色谱柱 :XB-C18(4.6mm*150mm,5μm) 流速:1.5ml/min
 柱温 :30°C 波长:283nm
 数据文件名: RC\$QTL-348 - 0-109/30-2067-2 - zzp4-rcqx-pH4.5jz-5mg-lf100z-dz1-3.lcd
 方法文件名: RC\$QTL-348 - QTL-348-rcqx-5mg-FX279.lcm
 批处理文件名: RC\$QTL-348 - 20240907-rcqx-FX279.lcb
 样品瓶号: 1-18
 进样体积: 100 μl 版本号:6.115
 进样时间: 2024/09/08 00:36:37 实验者: jiangjinwei
 处理时间 (V2) : 2024/09/09 09:28:36 处理者: jiangjinwei
 仪器型号: SHIMADZU LC-2050C(FX279)

<色谱图>

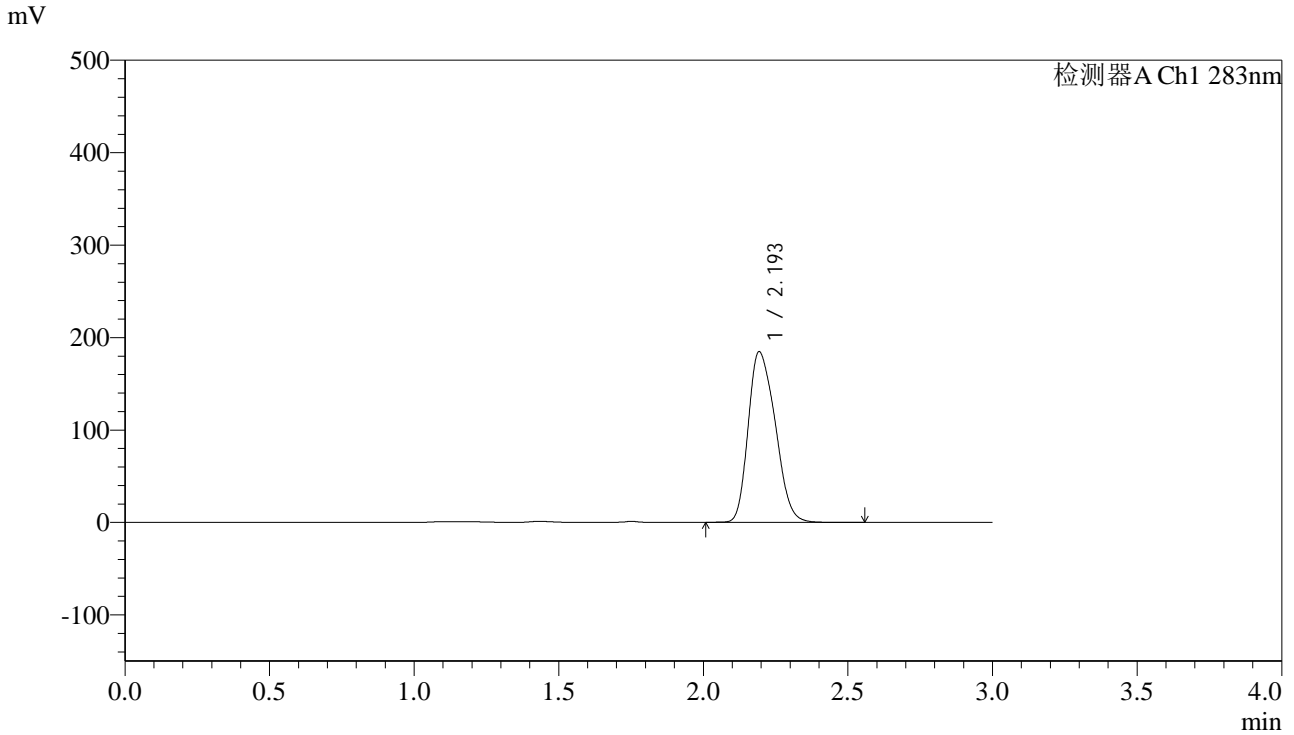

<峰表>

检测器A Ch1 283nm

峰号	保留时间	面积	面积%	高度	理论塔板数(USP)	拖尾因子	分离度(USP)
1	2.193	1203248	100.000	184012	2563	1.268	--
总计		1203248	100.000	184012			



QTL-348

<样品信息>

色谱柱 :XB-C18(4.6mm*150mm,5 μ m) 流速:1.5ml/min
柱温 :30 $^{\circ}$ C 波长:283nm
数据文件名: RC\$QTL-348 - 0-109/30-2068-2 - zzp4-rcqx-pH4.5jz-5mg-lf100z-dz1-4.lcd
方法文件名: RC\$QTL-348 - QTL-348-rcqx-5mg-FX279.lcm
批处理文件名: RC\$QTL-348 - 20240907-rcqx-FX279.lcb
样品瓶号: 1-18
进样体积: 100 μ l 版本号:6.115
进样时间: 2024/09/08 00:40:07 实验者: jiangjinwei
处理时间 (V2) : 2024/09/09 09:28:39 处理者: jiangjinwei
仪器型号: SHIMADZU LC-2050C(FX279)

<色谱图>

mV

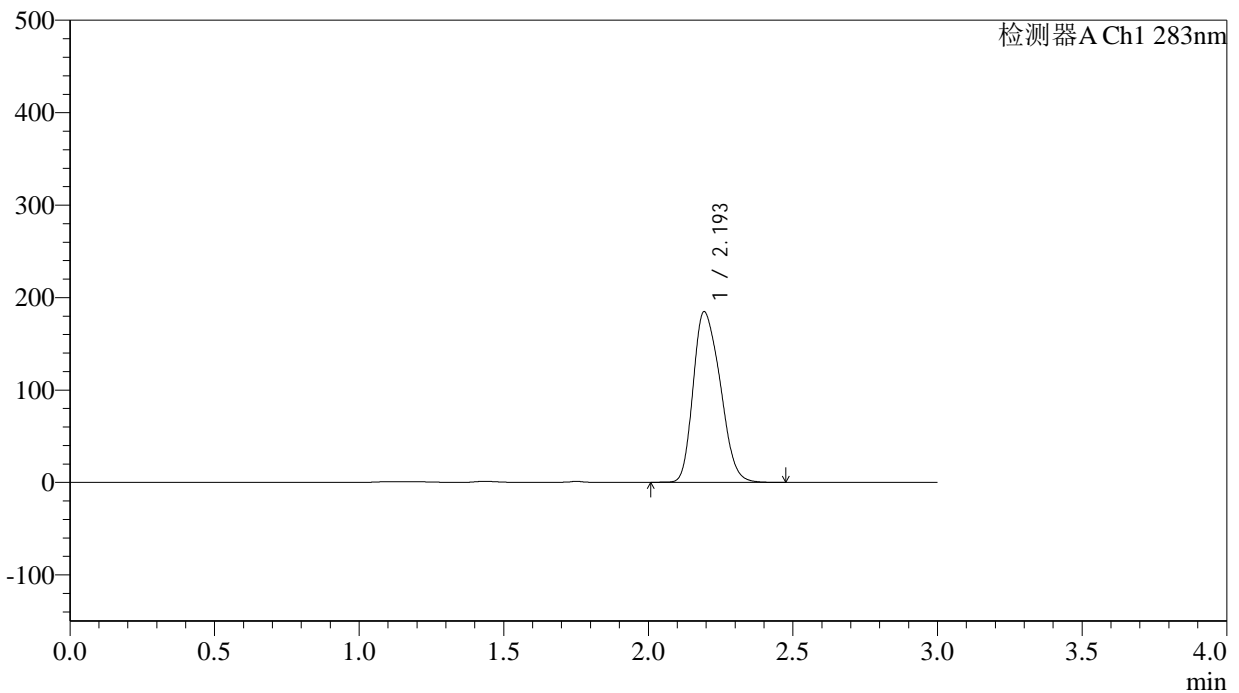

<峰表>

检测器A Ch1 283nm

峰号	保留时间	面积	面积%	高度	理论塔板数(USP)	拖尾因子	分离度(USP)
1	2.193	1202854	100.000	184073	2565	1.268	--
总计		1202854	100.000	184073			



QTL-348

<样品信息>

色谱柱 :XB-C18(4.6mm*150mm,5μm) 流速:1.5ml/min
 柱温 :30°C 波长:283nm
 数据文件名: RC\$QTL-348 - 0-109/30-2069-2 - zzp4-rcqx-pH4.5jz-5mg-lf100z-dz1-5.lcd
 方法文件名: RC\$QTL-348 - QTL-348-rcqx-5mg-FX279.lcm
 批处理文件名: RC\$QTL-348 - 20240907-rcqx-FX279.lcb
 样品瓶号: 1-18
 进样体积: 100 μl 版本号:6.115
 进样时间: 2024/09/08 00:43:36 实验者: jiangjinwei
 处理时间 (V2) : 2024/09/09 09:28:42 处理者: jiangjinwei
 仪器型号: SHIMADZU LC-2050C(FX279)

<色谱图>

mV

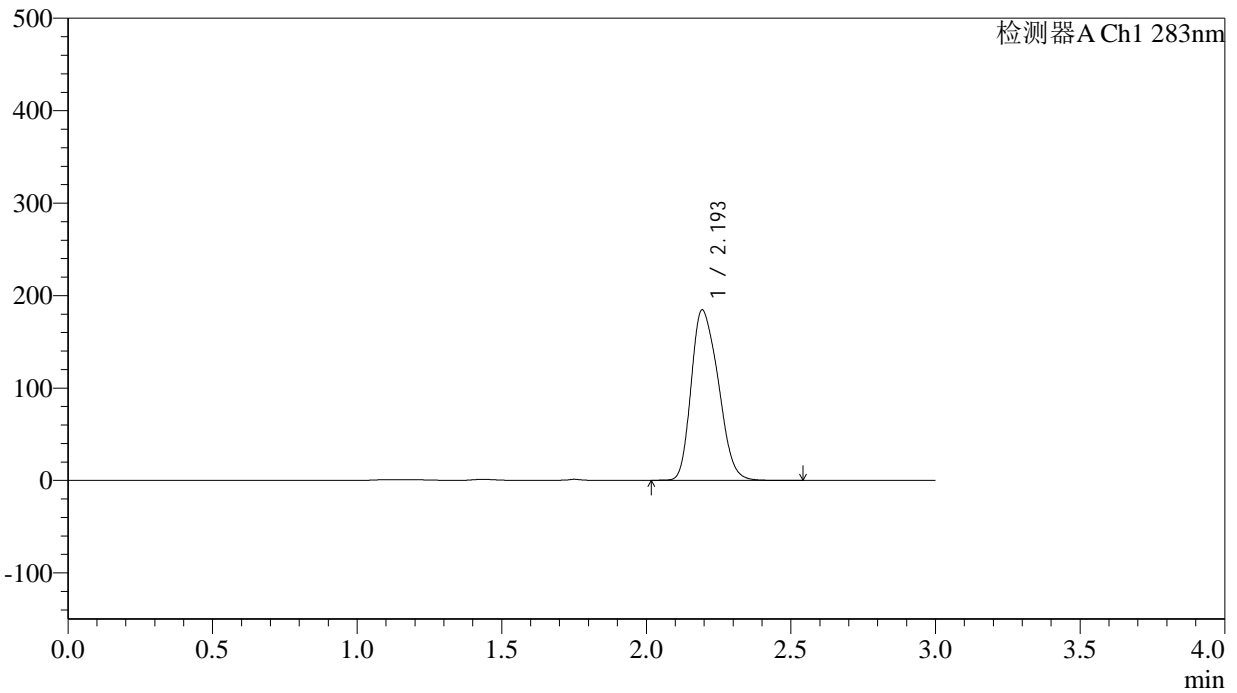

<峰表>

检测器A Ch1 283nm

峰号	保留时间	面积	面积%	高度	理论塔板数(USP)	拖尾因子	分离度(USP)
1	2.193	1203110	100.000	183799	2554	1.270	--
总计		1203110	100.000	183799			



QTL-348

<样品信息>

色谱柱 :XB-C18(4.6mm*150mm,5 μ m) 流速:1.5ml/min
柱温 :30 $^{\circ}$ C 波长:283nm
数据文件名: RC\$QTL-348 - 0-109/30-2070-2 - zzp4-rcqx-pH4.5jz-5mg-lf100z-5min-P1.lcd
方法文件名: RC\$QTL-348 - QTL-348-rcqx-5mg-FX279.lcm
批处理文件名: RC\$QTL-348 - 20240907-rcqx-FX279.lcb
样品瓶号: 1-1
进样体积: 100 μ l 版本号:6.115
进样时间: 2024/09/08 00:47:04 实验者: jiangjinwei
处理时间 (V2) : 2024/09/09 09:28:44 处理者: jiangjinwei
仪器型号: SHIMADZU LC-2050C(FX279)

<色谱图>

mV

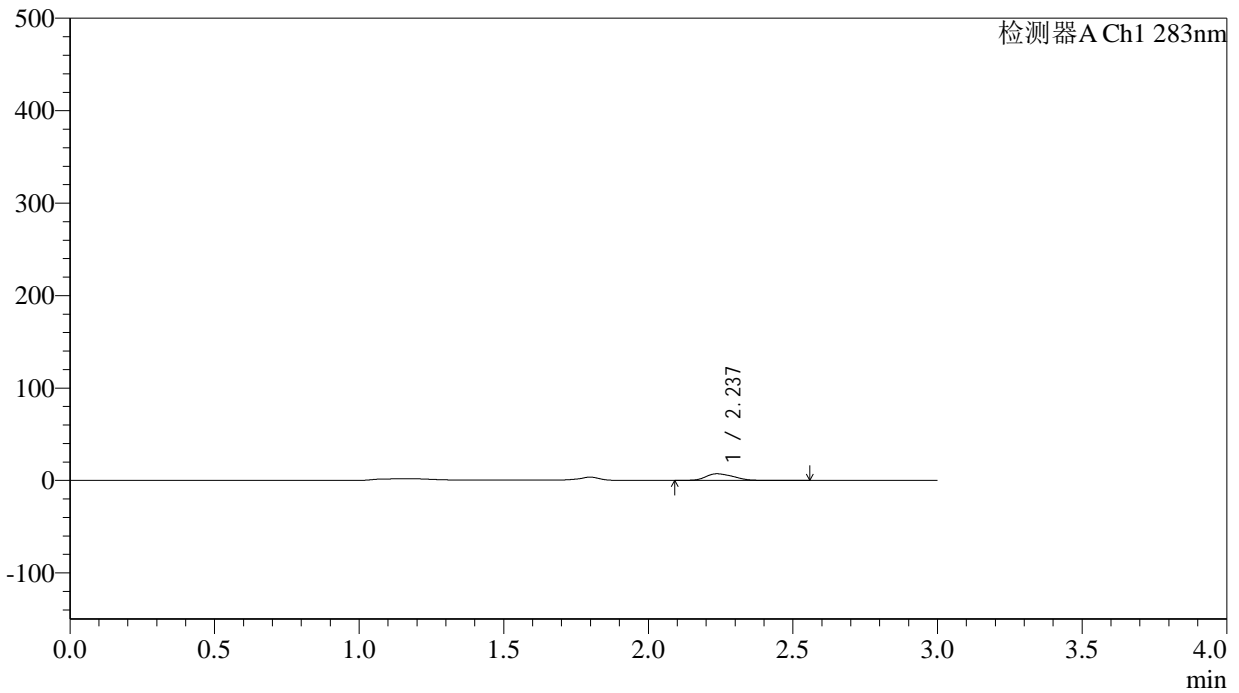

<峰表>

检测器A Ch1 283nm

峰号	保留时间	面积	面积%	高度	理论塔板数(USP)	拖尾因子	分离度(USP)
1	2.237	47472	100.000	7168	2594	1.264	--
总计		47472	100.000	7168			



QTL-348

<样品信息>

色谱柱 :XB-C18(4.6mm*150mm,5μm) 流速:1.5ml/min
 柱温 :30°C 波长:283nm
 数据文件名: RC\$QTL-348 - 0-109/30-2071-2 - zzp4-rcqx-pH4.5jz-5mg-lf100z-5min-P2.lcd
 方法文件名: RC\$QTL-348 - QTL-348-rcqx-5mg-FX279.lcm
 批处理文件名: RC\$QTL-348 - 20240907-rcqx-FX279.lcb
 样品瓶号: 1-10
 进样体积: 100 μl 版本号:6.115
 进样时间: 2024/09/08 00:50:33 实验者: jiangjinwei
 处理时间 (V2) : 2024/09/09 09:28:47 处理者: jiangjinwei
 仪器型号: SHIMADZU LC-2050C(FX279)

<色谱图>

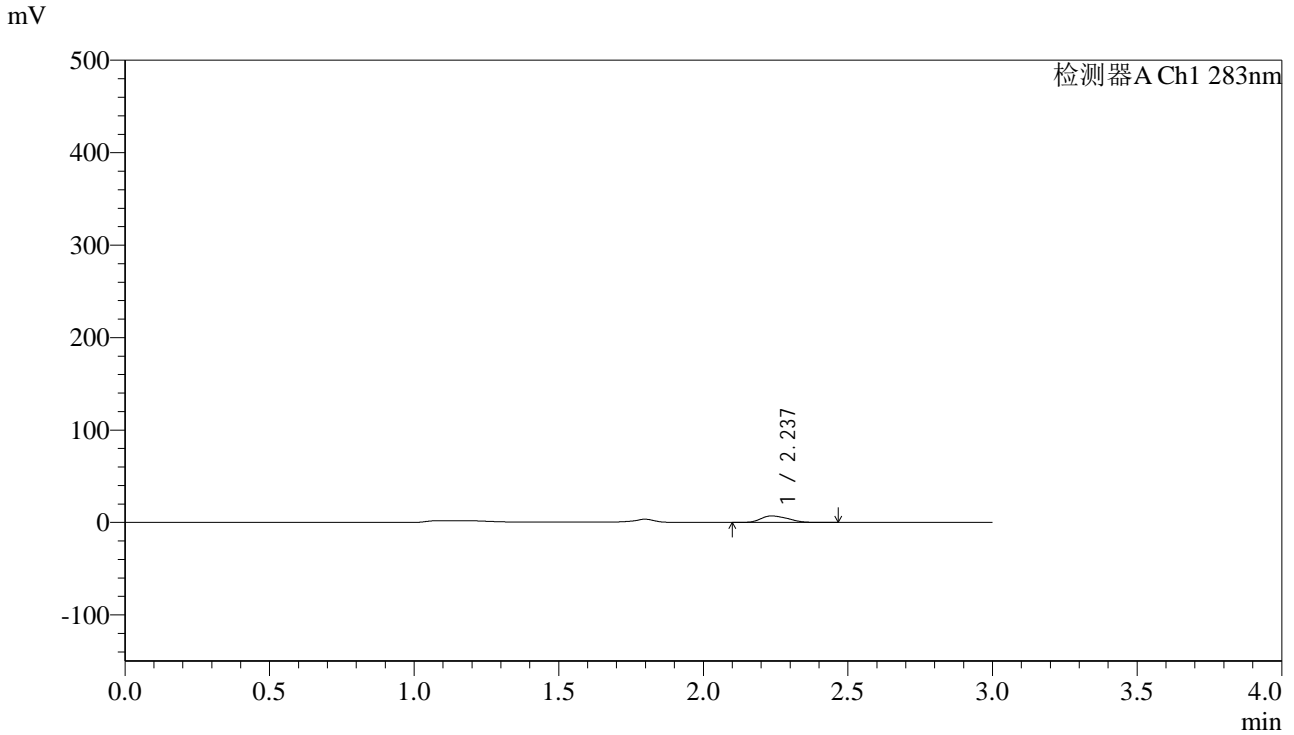

<峰表>

检测器A Ch1 283nm

峰号	保留时间	面积	面积%	高度	理论塔板数(USP)	拖尾因子	分离度(USP)
1	2.237	45553	100.000	7056	2643	1.256	--
总计		45553	100.000	7056			



QTL-348

<样品信息>

色谱柱 :XB-C18(4.6mm*150mm,5 μ m) 流速:1.5ml/min
柱温 :30 $^{\circ}$ C 波长:283nm
数据文件名: RC\$QTL-348 - 0-109/30-2072-2 - zzp4-rcqx-pH4.5jz-5mg-lf100z-5min-P3.lcd
方法文件名: RC\$QTL-348 - QTL-348-rcqx-5mg-FX279.lcm
批处理文件名: RC\$QTL-348 - 20240907-rcqx-FX279.lcb
样品瓶号: 1-19
进样体积: 100 μ l 版本号:6.115
进样时间: 2024/09/08 00:54:01 实验者: jiangjinwei
处理时间 (V2) : 2024/09/09 09:28:50 处理者: jiangjinwei
仪器型号: SHIMADZU LC-2050C(FX279)

<色谱图>

mV

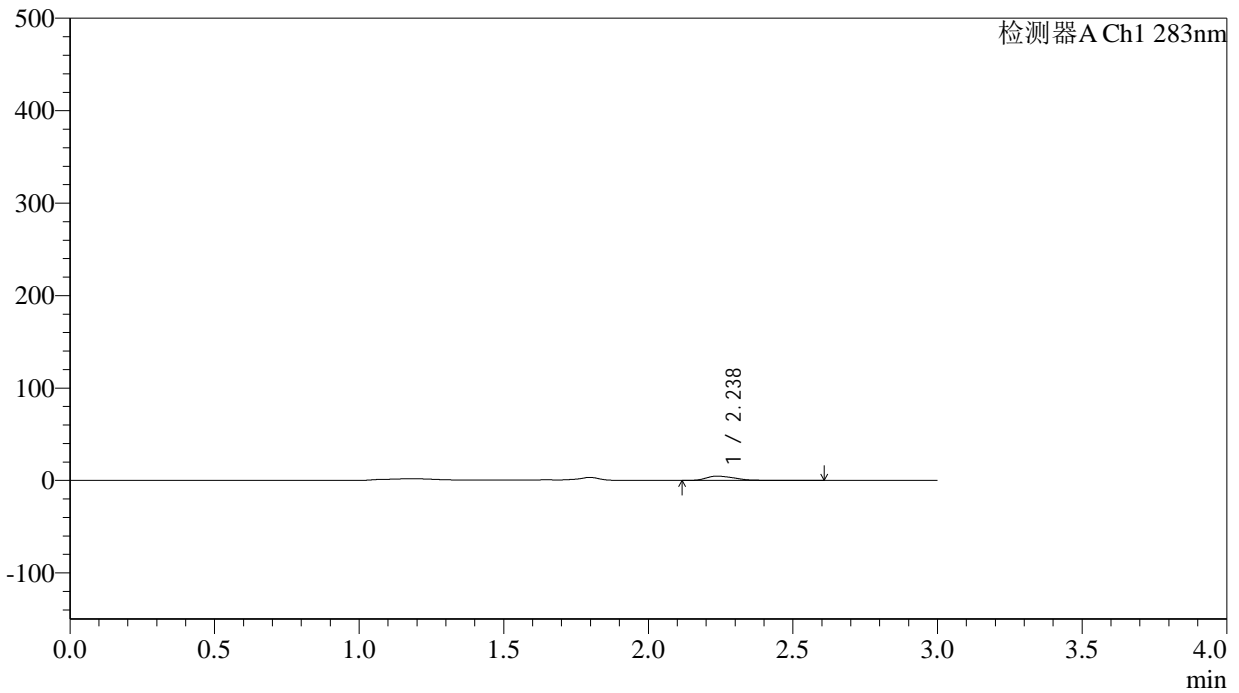

<峰表>

检测器A Ch1 283nm

峰号	保留时间	面积	面积%	高度	理论塔板数(USP)	拖尾因子	分离度(USP)
1	2.238	32290	100.000	4645	2508	1.430	--
总计		32290	100.000	4645			



QTL-348

<样品信息>

色谱柱 :XB-C18(4.6mm*150mm,5μm) 流速:1.5ml/min
 柱温 :30°C 波长:283nm
 数据文件名: RC\$QTL-348 - 0-109/30-2073-2 - zzp4-rcqx-pH4.5jz-5mg-lf100z-5min-P4.lcd
 方法文件名: RC\$QTL-348 - QTL-348-rcqx-5mg-FX279.lcm
 批处理文件名: RC\$QTL-348 - 20240907-rcqx-FX279.lcb
 样品瓶号: 1-28
 进样体积: 100 μl 版本号:6.115
 进样时间: 2024/09/08 00:57:29 实验者: jiangjinwei
 处理时间 (V2) : 2024/09/09 09:28:53 处理者: jiangjinwei
 仪器型号: SHIMADZU LC-2050C(FX279)

<色谱图>

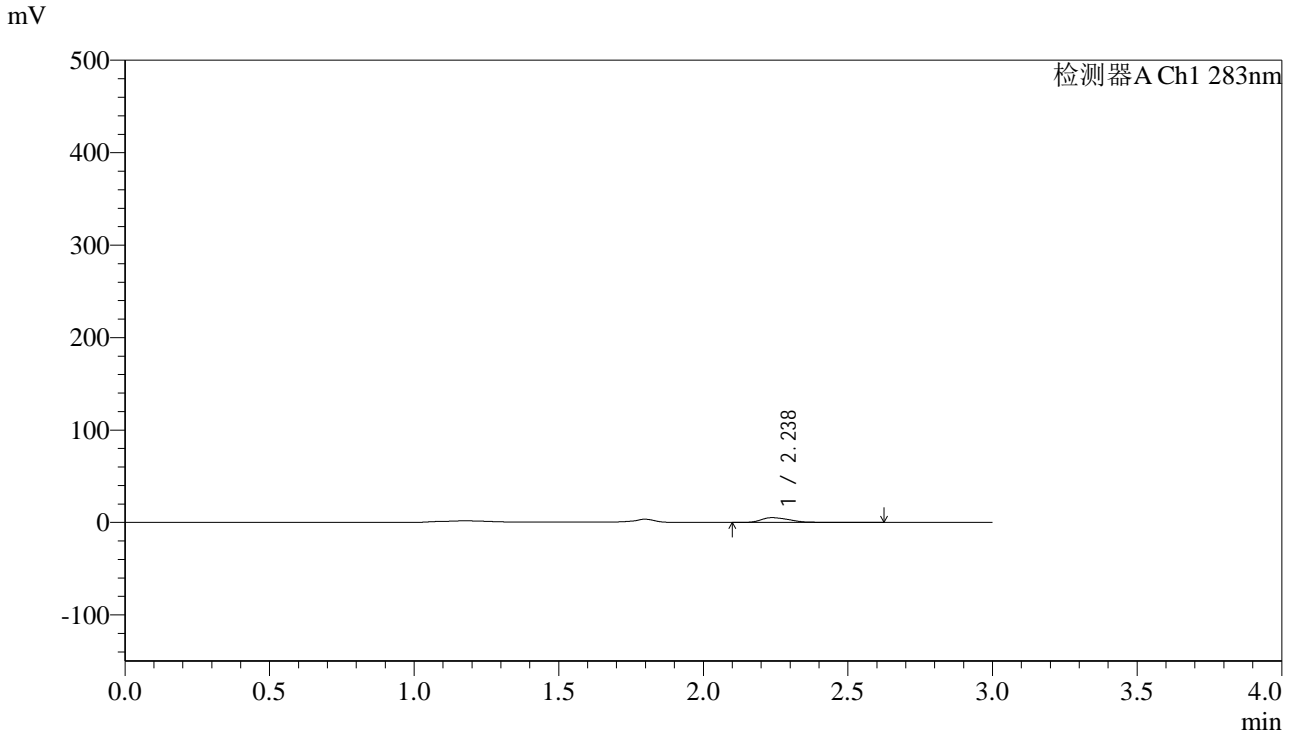

<峰表>

检测器A Ch1 283nm

峰号	保留时间	面积	面积%	高度	理论塔板数(USP)	拖尾因子	分离度(USP)
1	2.238	35833	100.000	5173	2541	1.415	--
总计		35833	100.000	5173			

<样品信息>

色谱柱 :XB-C18(4.6mm*150mm,5 μ m) 流速:1.5ml/min
柱温 :30 $^{\circ}$ C 波长:283nm
数据文件名: RC\$QTL-348 - 0-109/30-2074-2 - zzp4-rcqx-pH4.5jz-5mg-lf100z-5min-P5.lcd
方法文件名: RC\$QTL-348 - QTL-348-rcqx-5mg-FX279.lcm
批处理文件名: RC\$QTL-348 - 20240907-rcqx-FX279.lcb
样品瓶号: 1-37
进样体积: 100 μ l 版本号:6.115
进样时间: 2024/09/08 01:00:57 实验者: jiangjinwei
处理时间 (V2) : 2024/09/09 09:28:55 处理者: jiangjinwei
仪器型号: SHIMADZU LC-2050C(FX279)

<色谱图>

mV

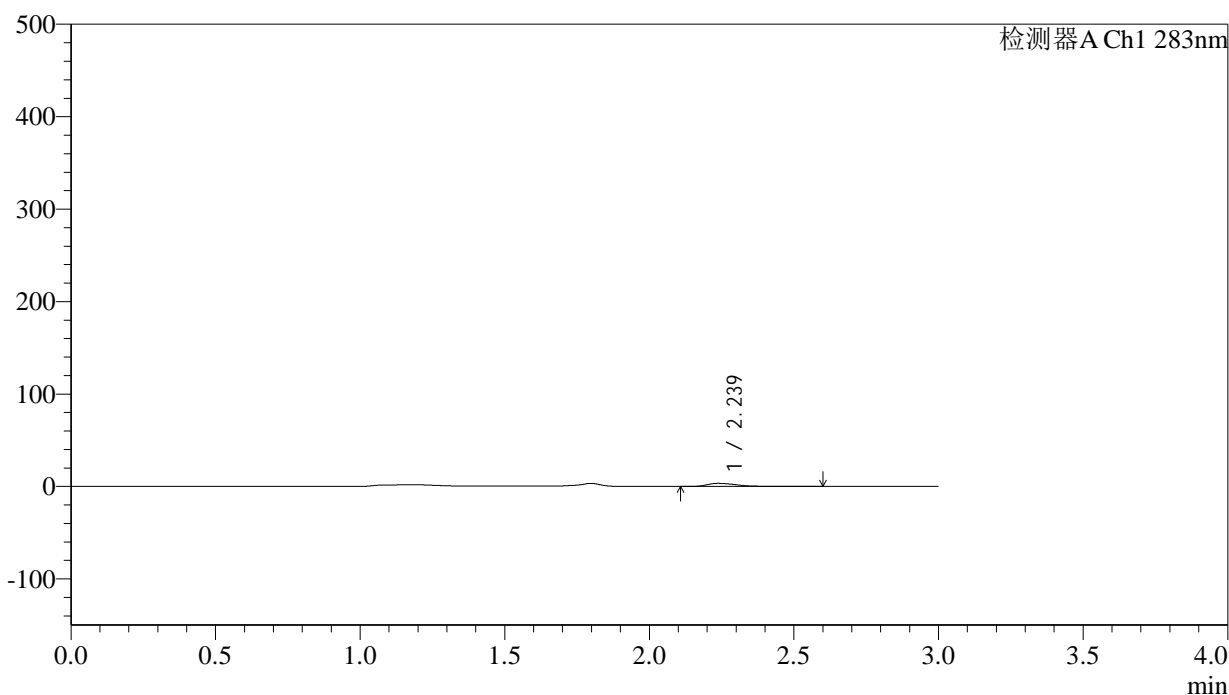

<峰表>

检测器A Ch1 283nm

峰号	保留时间	面积	面积%	高度	理论塔板数(USP)	拖尾因子	分离度(USP)
1	2.239	24130	100.000	3378	2459	1.609	--
总计		24130	100.000	3378			



QTL-348

<样品信息>

色谱柱 :XB-C18(4.6mm*150mm,5μm) 流速:1.5ml/min
 柱温 :30°C 波长:283nm
 数据文件名: RC\$QTL-348 - 0-109/30-2075-2 - zzp4-rcqx-pH4.5jz-5mg-lf100z-5min-P6.lcd
 方法文件名: RC\$QTL-348 - QTL-348-rcqx-5mg-FX279.lcm
 批处理文件名: RC\$QTL-348 - 20240907-rcqx-FX279.lcb
 样品瓶号: 1-46
 进样体积: 100 μl 版本号:6.115
 进样时间: 2024/09/08 01:04:25 实验者: jiangjinwei
 处理时间 (V2) : 2024/09/09 09:28:58 处理者: jiangjinwei
 仪器型号: SHIMADZU LC-2050C(FX279)

<色谱图>

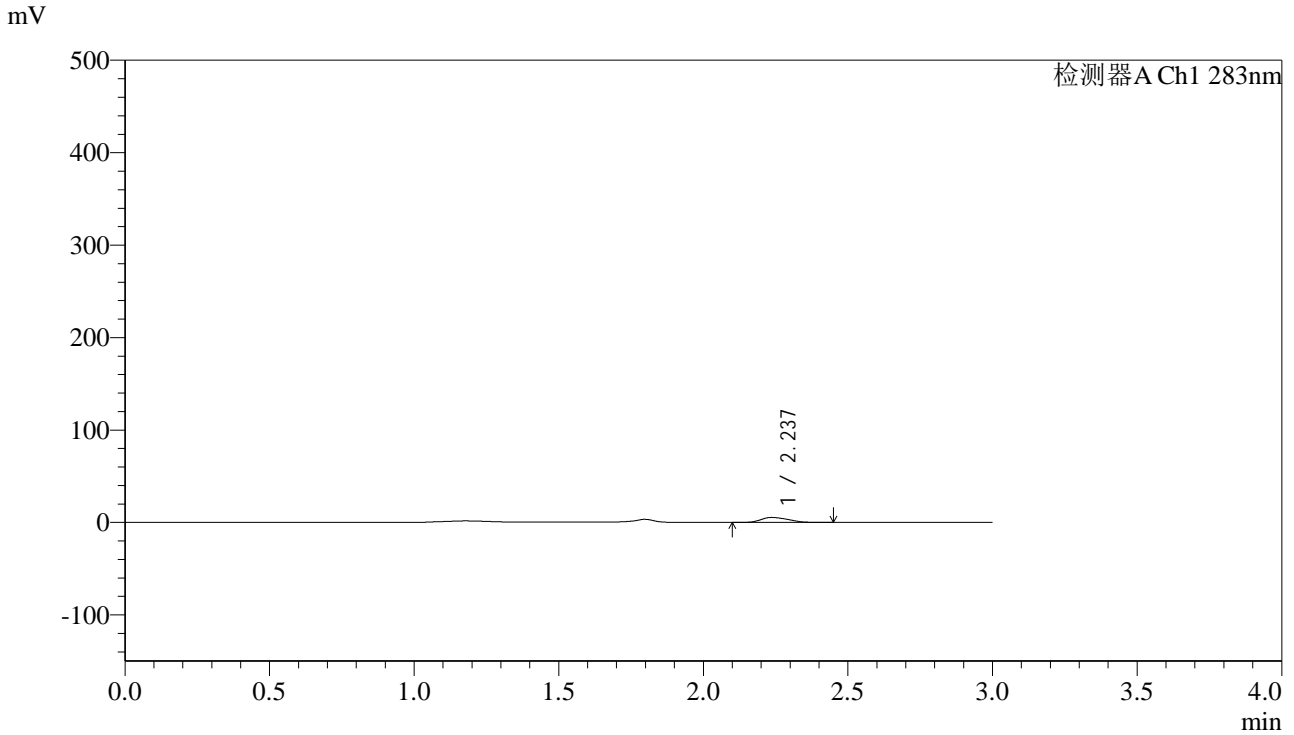

<峰表>

检测器A Ch1 283nm

峰号	保留时间	面积	面积%	高度	理论塔板数(USP)	拖尾因子	分离度(USP)
1	2.237	34866	100.000	5412	2625	1.266	--
总计		34866	100.000	5412			



QTL-348

<样品信息>

色谱柱 :XB-C18(4.6mm*150mm,5 μ m) 流速:1.5ml/min
柱温 :30 $^{\circ}$ C 波长:283nm
数据文件名: RC\$QTL-348 - 0-109/30-2076-2 - zzp4-rcqx-pH4.5jz-5mg-lf100z-10min-P1.lcd
方法文件名: RC\$QTL-348 - QTL-348-rcqx-5mg-FX279.lcm
批处理文件名: RC\$QTL-348 - 20240907-rcqx-FX279.lcb
样品瓶号: 1-2
进样体积: 100 μ l 版本号:6.115
进样时间: 2024/09/08 01:07:54 实验者: jiangjinwei
处理时间 (V2) : 2024/09/09 09:29:01 处理者: jiangjinwei
仪器型号: SHIMADZU LC-2050C(FX279)

<色谱图>

mV

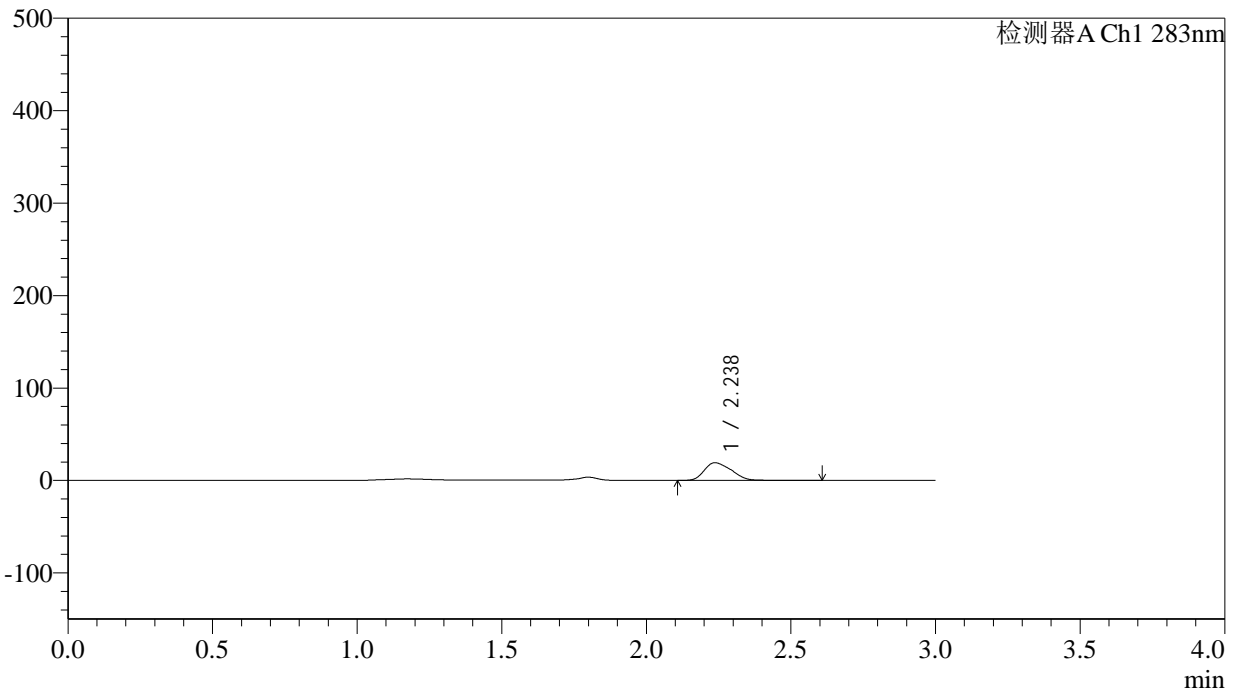

<峰表>

检测器A Ch1 283nm

峰号	保留时间	面积	面积%	高度	理论塔板数(USP)	拖尾因子	分离度(USP)
1	2.238	125363	100.000	19164	2597	1.281	--
总计		125363	100.000	19164			

<样品信息>

色谱柱 :XB-C18(4.6mm*150mm,5 μ m) 流速:1.5ml/min
柱温 :30 $^{\circ}$ C 波长:283nm
数据文件名: RC\$QTL-348 - 0-109/30-2077-2 - zzp4-rcqx-pH4.5jz-5mg-lf100z-10min-P2.lcd
方法文件名: RC\$QTL-348 - QTL-348-rcqx-5mg-FX279.lcm
批处理文件名: RC\$QTL-348 - 20240907-rcqx-FX279.lcb
样品瓶号: 1-11
进样体积: 100 μ l 版本号:6.115
进样时间: 2024/09/08 01:11:23 实验者: jiangjinwei
处理时间 (V2) : 2024/09/09 09:29:04 处理者: jiangjinwei
仪器型号: SHIMADZU LC-2050C(FX279)

<色谱图>

mV

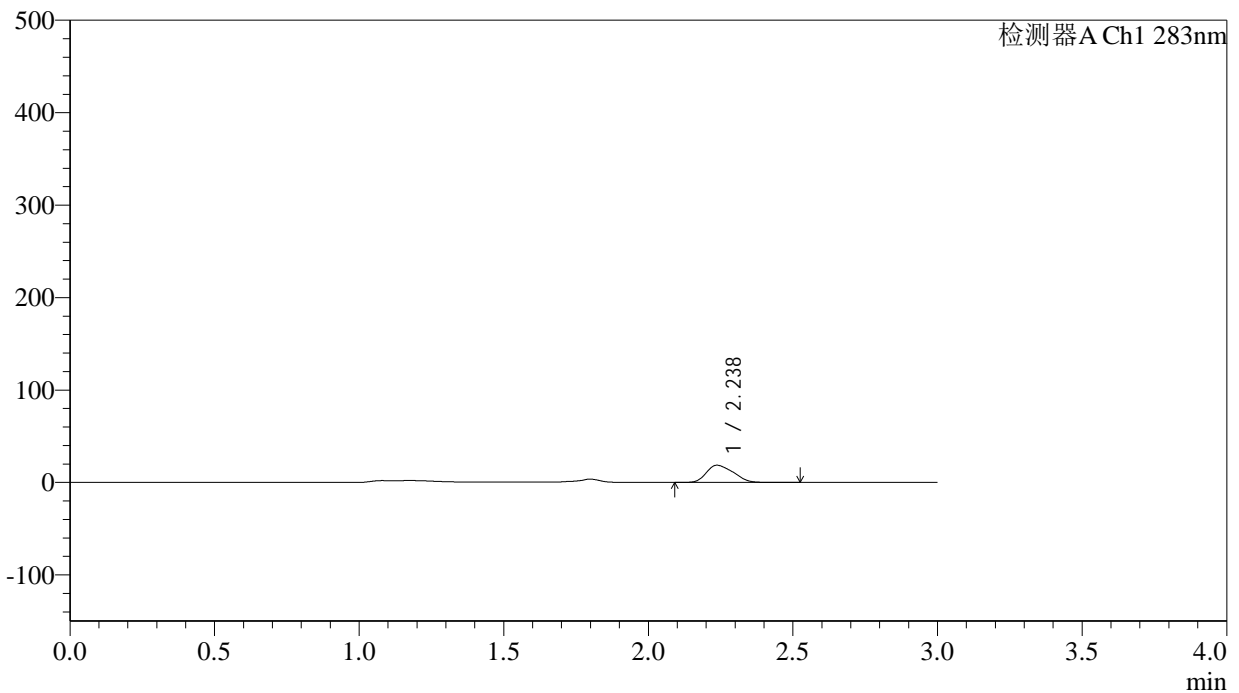

<峰表>

检测器A Ch1 283nm

峰号	保留时间	面积	面积%	高度	理论塔板数(USP)	拖尾因子	分离度(USP)
1	2.238	119657	100.000	18586	2629	1.265	--
总计		119657	100.000	18586			

<样品信息>

色谱柱 :XB-C18(4.6mm*150mm,5 μ m) 流速:1.5ml/min
柱温 :30 $^{\circ}$ C 波长:283nm
数据文件名: RC\$QTL-348 - 0-109/30-2078-2 - zzp4-rcqx-pH4.5jz-5mg-lf100z-10min-P3.lcd
方法文件名: RC\$QTL-348 - QTL-348-rcqx-5mg-FX279.lcm
批处理文件名: RC\$QTL-348 - 20240907-rcqx-FX279.lcb
样品瓶号: 1-20
进样体积: 100 μ l 版本号:6.115
进样时间: 2024/09/08 01:14:51 实验者: jiangjinwei
处理时间 (V2) : 2024/09/09 09:29:07 处理者: jiangjinwei
仪器型号: SHIMADZU LC-2050C(FX279)

<色谱图>

mV

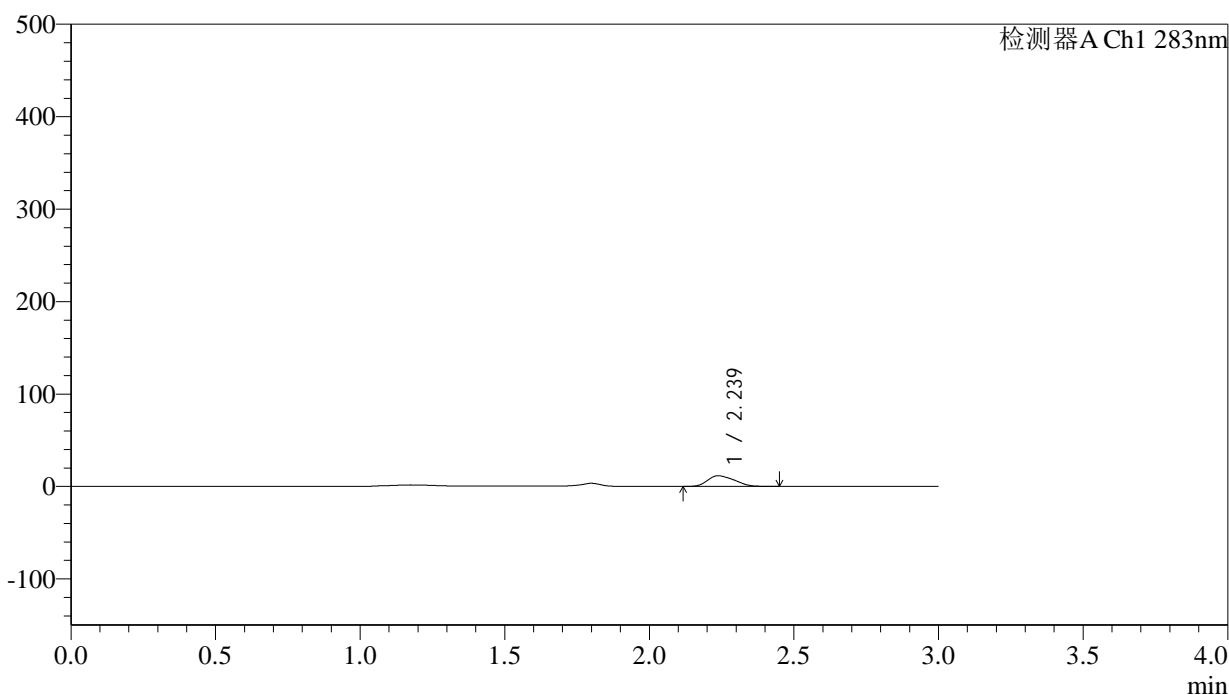

<峰表>

检测器A Ch1 283nm

峰号	保留时间	面积	面积%	高度	理论塔板数(USP)	拖尾因子	分离度(USP)
1	2.239	74085	100.000	11539	2622	1.271	--
总计		74085	100.000	11539			



QTL-348

<样品信息>

色谱柱 :XB-C18(4.6mm*150mm,5μm) 流速:1.5ml/min
 柱温 :30°C 波长:283nm
 数据文件名: RC\$QTL-348 - 0-109/30-2079-2 - zzp4-rcqx-pH4.5jz-5mg-lf100z-10min-P4.lcd
 方法文件名: RC\$QTL-348 - QTL-348-rcqx-5mg-FX279.lcm
 批处理文件名: RC\$QTL-348 - 20240907-rcqx-FX279.lcb
 样品瓶号: 1-29
 进样体积: 100 μl 版本号:6.115
 进样时间: 2024/09/08 01:18:19 实验者: jiangjinwei
 处理时间 (V2) : 2024/09/09 09:29:10 处理者: jiangjinwei
 仪器型号: SHIMADZU LC-2050C(FX279)

<色谱图>

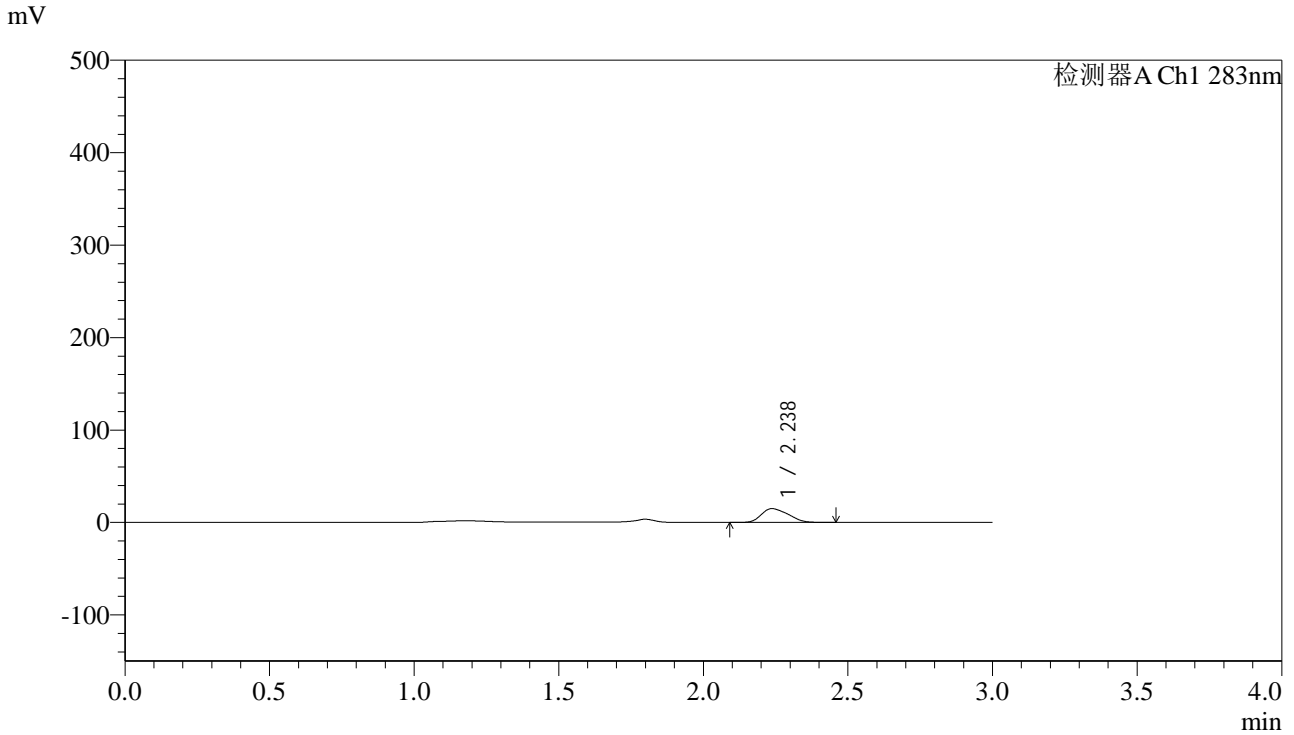

<峰表>

检测器A Ch1 283nm

峰号	保留时间	面积	面积%	高度	理论塔板数(USP)	拖尾因子	分离度(USP)
1	2.238	95767	100.000	14914	2625	1.267	--
总计		95767	100.000	14914			

<样品信息>

色谱柱 :XB-C18(4.6mm*150mm,5 μ m) 流速:1.5ml/min
柱温 :30 $^{\circ}$ C 波长:283nm
数据文件名: RC\$QTL-348 - 0-109/30-2080-2 - zzp4-rcqx-pH4.5jz-5mg-lf100z-10min-P5.lcd
方法文件名: RC\$QTL-348 - QTL-348-rcqx-5mg-FX279.lcm
批处理文件名: RC\$QTL-348 - 20240907-rcqx-FX279.lcb
样品瓶号: 1-38
进样体积: 100 μ l 版本号:6.115
进样时间: 2024/09/08 01:21:48 实验者: jiangjinwei
处理时间 (V2) : 2024/09/09 09:29:13 处理者: jiangjinwei
仪器型号: SHIMADZU LC-2050C(FX279)

<色谱图>

mV

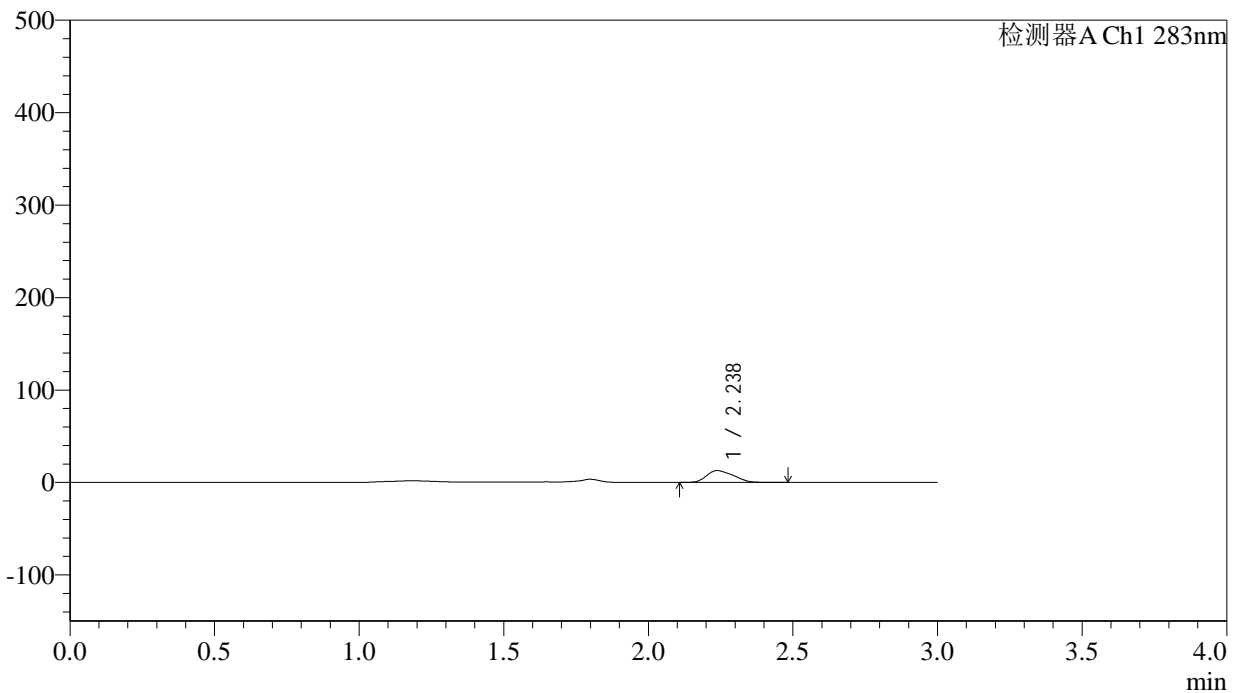

<峰表>

检测器A Ch1 283nm

峰号	保留时间	面积	面积%	高度	理论塔板数(USP)	拖尾因子	分离度(USP)
1	2.238	82285	100.000	12771	2606	1.270	--
总计		82285	100.000	12771			

<样品信息>

色谱柱 :XB-C18(4.6mm*150mm,5 μ m) 流速:1.5ml/min
柱温 :30 $^{\circ}$ C 波长:283nm
数据文件名: RC\$QTL-348 - 0-109/30-2081-2 - zzp4-rcqx-pH4.5jz-5mg-lf100z-10min-P6.lcd
方法文件名: RC\$QTL-348 - QTL-348-rcqx-5mg-FX279.lcm
批处理文件名: RC\$QTL-348 - 20240907-rcqx-FX279.lcb
样品瓶号: 1-47
进样体积: 100 μ l 版本号:6.115
进样时间: 2024/09/08 01:25:16 实验者: jiangjinwei
处理时间 (V2) : 2024/09/09 09:29:15 处理者: jiangjinwei
仪器型号: SHIMADZU LC-2050C(FX279)

<色谱图>

mV

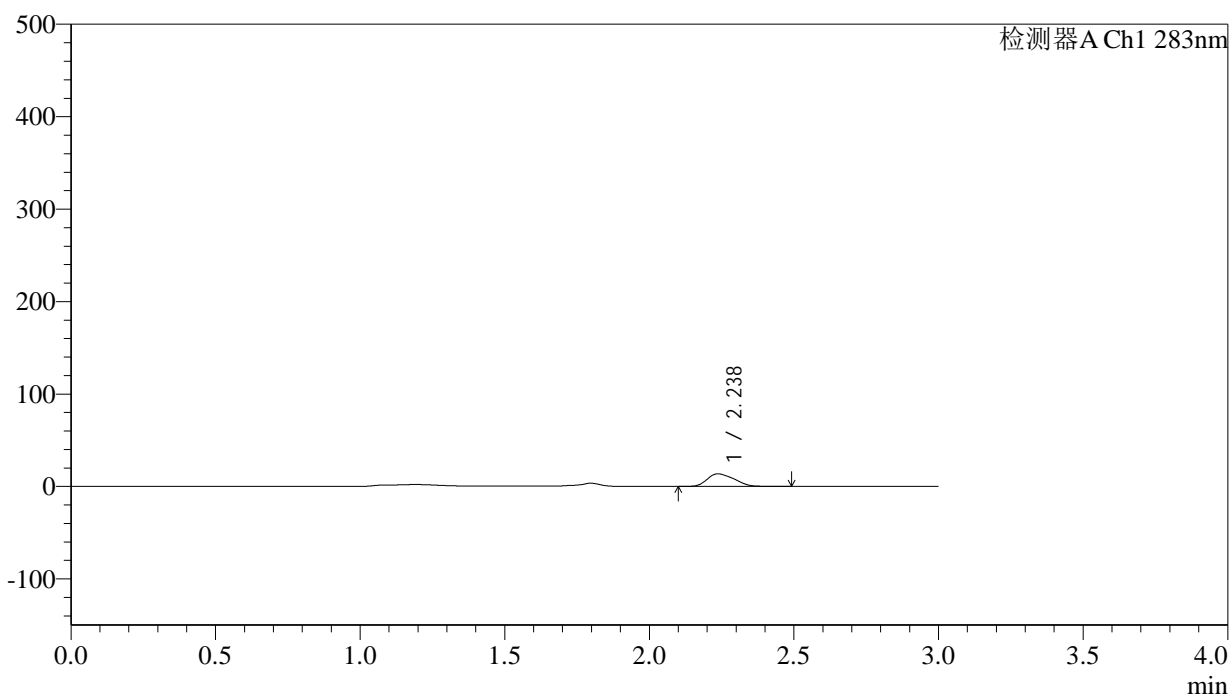

<峰表>

检测器A Ch1 283nm

峰号	保留时间	面积	面积%	高度	理论塔板数(USP)	拖尾因子	分离度(USP)
1	2.238	87998	100.000	13677	2615	1.268	--
总计		87998	100.000	13677			

<样品信息>

色谱柱 :XB-C18(4.6mm*150mm,5 μ m) 流速:1.5ml/min
柱温 :30 $^{\circ}$ C 波长:283nm
数据文件名: RC\$QTL-348 - 0-109/30-2082-2 - zzp4-rcqx-pH4.5jz-5mg-lf100z-15min-P1.lcd
方法文件名: RC\$QTL-348 - QTL-348-rcqx-5mg-FX279.lcm
批处理文件名: RC\$QTL-348 - 20240907-rcqx-FX279.lcb
样品瓶号: 1-3
进样体积: 100 μ l 版本号:6.115
进样时间: 2024/09/08 01:28:45 实验者: jiangjinwei
处理时间 (V2) : 2024/09/09 09:29:18 处理者: jiangjinwei
仪器型号: SHIMADZU LC-2050C(FX279)

<色谱图>

mV

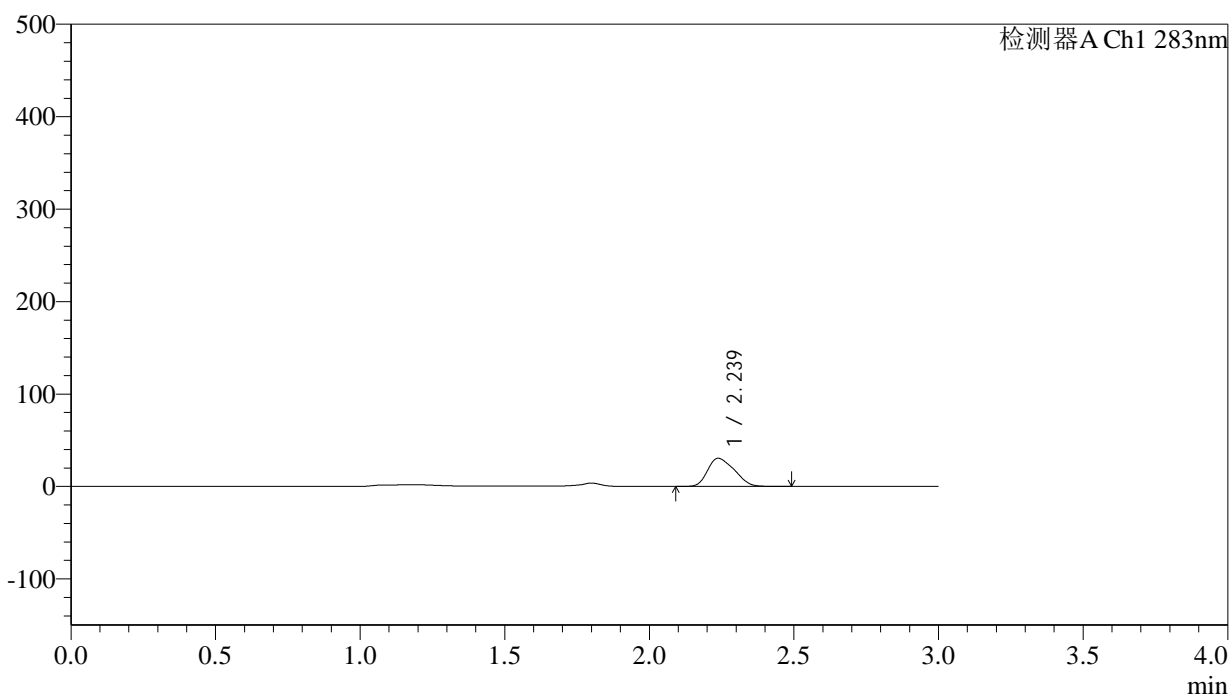

<峰表>

检测器A Ch1 283nm

峰号	保留时间	面积	面积%	高度	理论塔板数(USP)	拖尾因子	分离度(USP)
1	2.239	195345	100.000	30411	2614	1.266	--
总计		195345	100.000	30411			



QTL-348

<样品信息>

色谱柱 :XB-C18(4.6mm*150mm,5 μ m) 流速:1.5ml/min
柱温 :30 $^{\circ}$ C 波长:283nm
数据文件名: RC\$QTL-348 - 0-109/30-2083-2 - zzp4-rcqx-pH4.5jz-5mg-lf100z-15min-P2.lcd
方法文件名: RC\$QTL-348 - QTL-348-rcqx-5mg-FX279.lcm
批处理文件名: RC\$QTL-348 - 20240907-rcqx-FX279.lcb
样品瓶号: 1-12
进样体积: 100 μ l 版本号:6.115
进样时间: 2024/09/08 01:32:13 实验者: jiangjinwei
处理时间 (V2) : 2024/09/09 09:29:21 处理者: jiangjinwei
仪器型号: SHIMADZU LC-2050C(FX279)

<色谱图>

mV

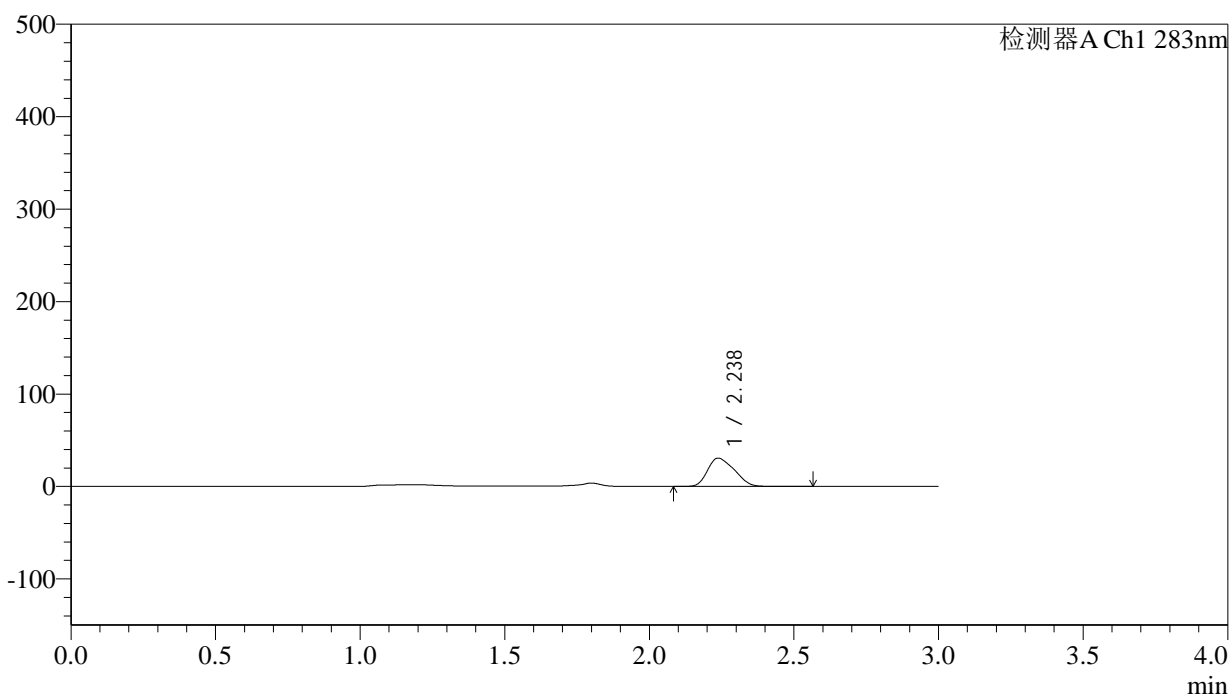

<峰表>

检测器A Ch1 283nm

峰号	保留时间	面积	面积%	高度	理论塔板数(USP)	拖尾因子	分离度(USP)
1	2.238	196931	100.000	30619	2604	1.268	--
总计		196931	100.000	30619			

<样品信息>

色谱柱 :XB-C18(4.6mm*150mm,5 μ m) 流速:1.5ml/min
柱温 :30 $^{\circ}$ C 波长:283nm
数据文件名: RC\$QTL-348 - 0-109/30-2084-2 - zzp4-rcqx-pH4.5jz-5mg-lf100z-15min-P3.lcd
方法文件名: RC\$QTL-348 - QTL-348-rcqx-5mg-FX279.lcm
批处理文件名: RC\$QTL-348 - 20240907-rcqx-FX279.lcb
样品瓶号: 1-21
进样体积: 100 μ l 版本号:6.115
进样时间: 2024/09/08 01:35:42 实验者: jiangjinwei
处理时间 (V2) : 2024/09/09 09:29:24 处理者: jiangjinwei
仪器型号: SHIMADZU LC-2050C(FX279)

<色谱图>

mV

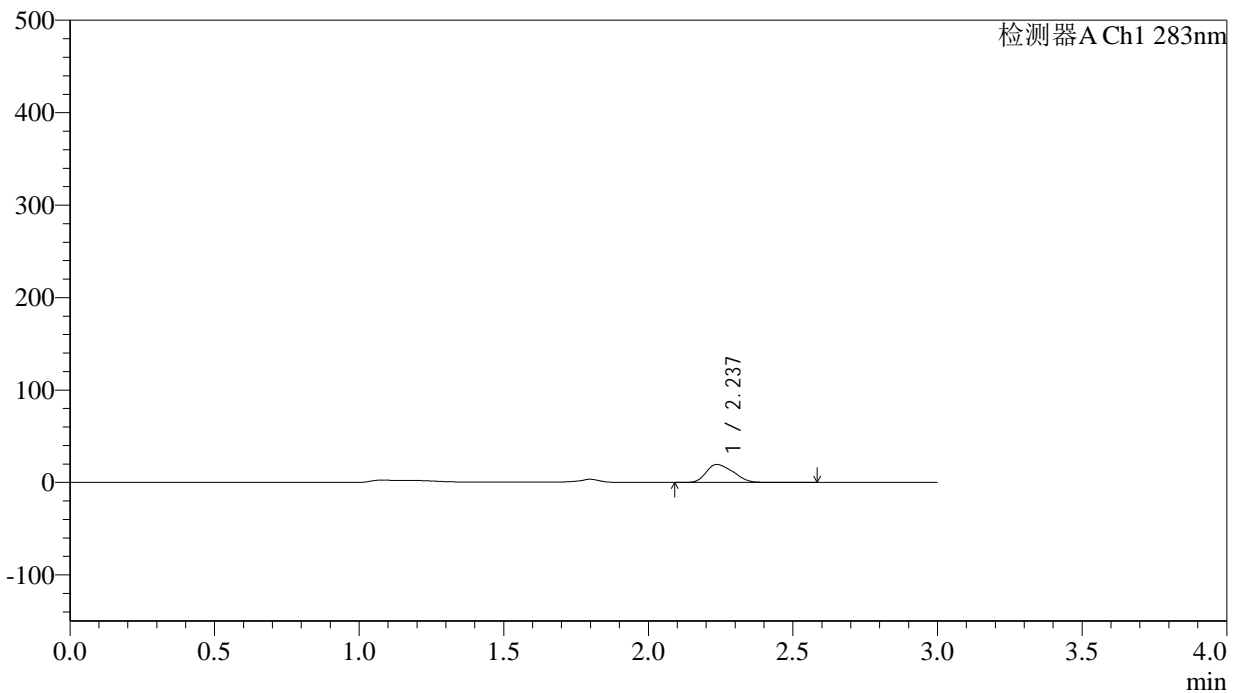

<峰表>

检测器A Ch1 283nm

峰号	保留时间	面积	面积%	高度	理论塔板数(USP)	拖尾因子	分离度(USP)
1	2.237	126272	100.000	19472	2584	1.278	--
总计		126272	100.000	19472			

<样品信息>

色谱柱 :XB-C18(4.6mm*150mm,5 μ m) 流速:1.5ml/min
柱温 :30 $^{\circ}$ C 波长:283nm
数据文件名: RC\$QTL-348 - 0-109/30-2085-2 - zzp4-rcqx-pH4.5jz-5mg-lf100z-15min-P4.lcd
方法文件名: RC\$QTL-348 - QTL-348-rcqx-5mg-FX279.lcm
批处理文件名: RC\$QTL-348 - 20240907-rcqx-FX279.lcb
样品瓶号: 1-30
进样体积: 100 μ l 版本号:6.115
进样时间: 2024/09/08 01:39:10 实验者: jiangjinwei
处理时间 (V2) : 2024/09/09 09:29:26 处理者: jiangjinwei
仪器型号: SHIMADZU LC-2050C(FX279)

<色谱图>

mV

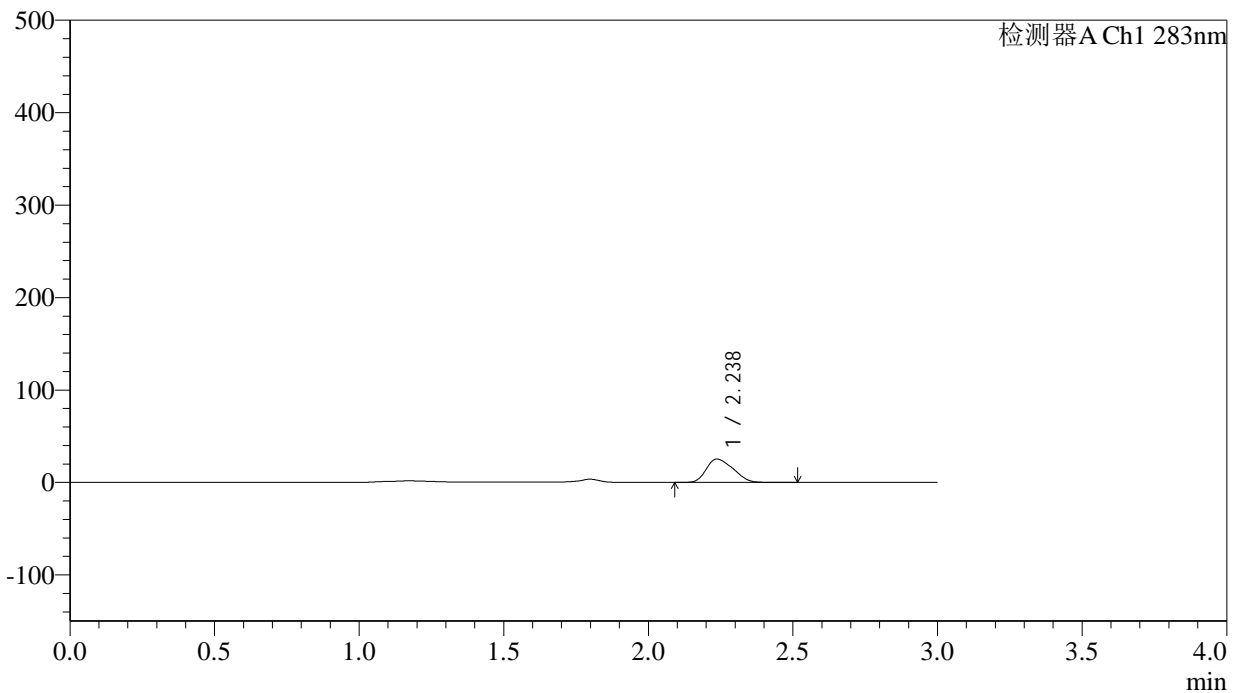

<峰表>

检测器A Ch1 283nm

峰号	保留时间	面积	面积%	高度	理论塔板数(USP)	拖尾因子	分离度(USP)
1	2.238	163140	100.000	25339	2596	1.270	--
总计		163140	100.000	25339			



QTL-348

<样品信息>

色谱柱 :XB-C18(4.6mm*150mm,5 μ m) 流速:1.5ml/min
柱温 :30 $^{\circ}$ C 波长:283nm
数据文件名: RC\$QTL-348 - 0-109/30-2086-2 - zzp4-rcqx-pH4.5jz-5mg-lf100z-15min-P5.lcd
方法文件名: RC\$QTL-348 - QTL-348-rcqx-5mg-FX279.lcm
批处理文件名: RC\$QTL-348 - 20240907-rcqx-FX279.lcb
样品瓶号: 1-39
进样体积: 100 μ l 版本号:6.115
进样时间: 2024/09/08 01:42:38 实验者: jiangjinwei
处理时间 (V2) : 2024/09/09 09:29:29 处理者: jiangjinwei
仪器型号: SHIMADZU LC-2050C(FX279)

<色谱图>

mV

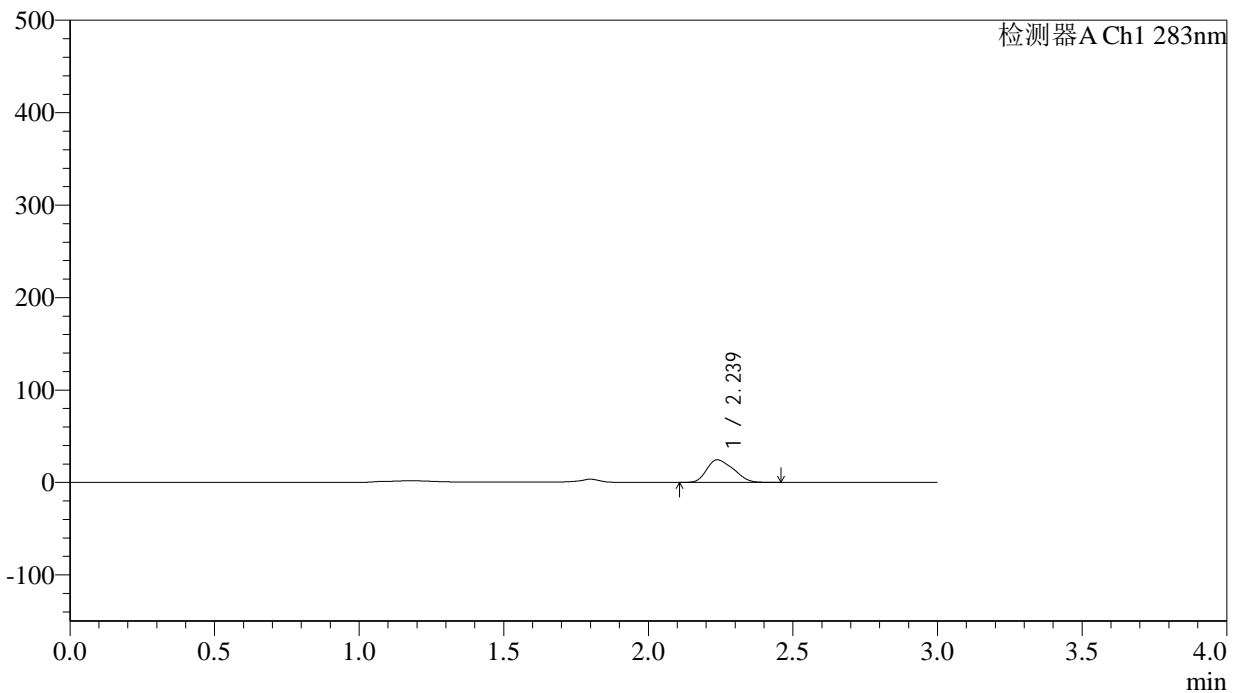

<峰表>

检测器A Ch1 283nm

峰号	保留时间	面积	面积%	高度	理论塔板数(USP)	拖尾因子	分离度(USP)
1	2.239	157294	100.000	24487	2596	1.275	--
总计		157294	100.000	24487			

<样品信息>

色谱柱 :XB-C18(4.6mm*150mm,5 μ m) 流速:1.5ml/min
柱温 :30 $^{\circ}$ C 波长:283nm
数据文件名: RC\$QTL-348 - 0-109/30-2087-2 - zzp4-rcqx-pH4.5jz-5mg-lf100z-15min-P6.lcd
方法文件名: RC\$QTL-348 - QTL-348-rcqx-5mg-FX279.lcm
批处理文件名: RC\$QTL-348 - 20240907-rcqx-FX279.lcb
样品瓶号: 1-48
进样体积: 100 μ l 版本号:6.115
进样时间: 2024/09/08 01:46:06 实验者: jiangjinwei
处理时间 (V2) : 2024/09/09 09:29:32 处理者: jiangjinwei
仪器型号: SHIMADZU LC-2050C(FX279)

<色谱图>

mV

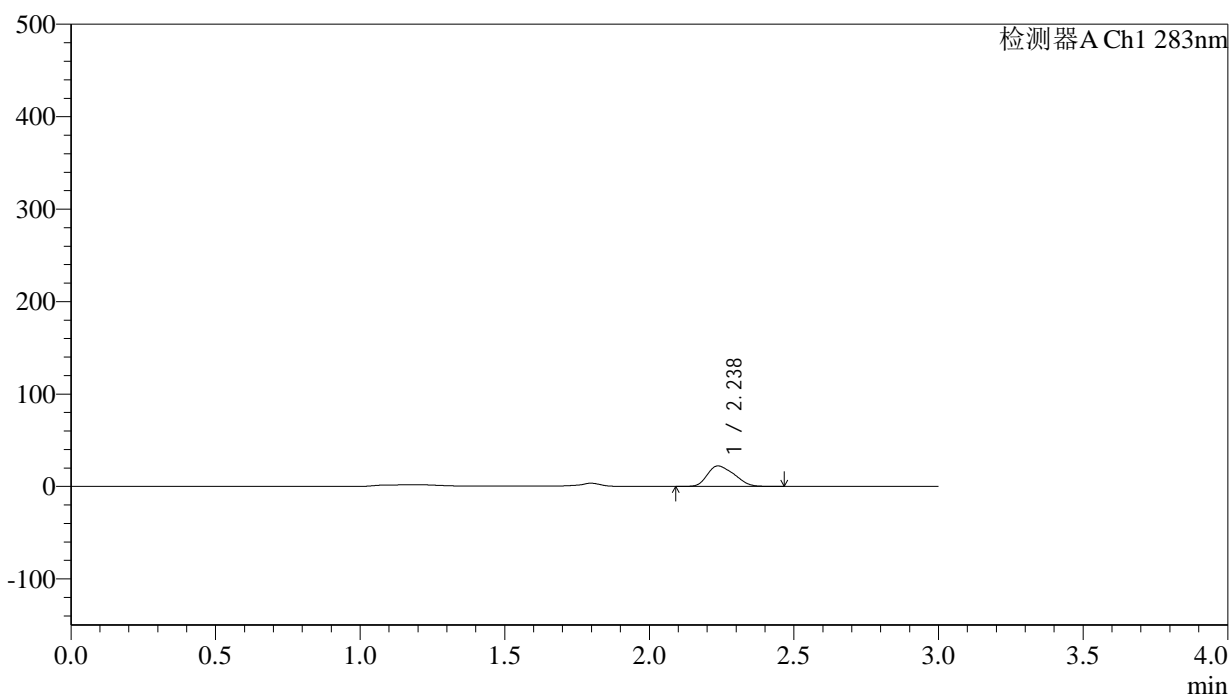

<峰表>

检测器A Ch1 283nm

峰号	保留时间	面积	面积%	高度	理论塔板数(USP)	拖尾因子	分离度(USP)
1	2.238	142709	100.000	22202	2596	1.271	--
总计		142709	100.000	22202			

<样品信息>

色谱柱 :XB-C18(4.6mm*150mm,5 μ m) 流速:1.5ml/min
柱温 :30 $^{\circ}$ C 波长:283nm
数据文件名: RC\$QTL-348 - 0-109/30-2088-2 - zzp4-rcqx-pH4.5jz-5mg-lf100z-20min-P1.lcd
方法文件名: RC\$QTL-348 - QTL-348-rcqx-5mg-FX279.lcm
批处理文件名: RC\$QTL-348 - 20240907-rcqx-FX279.lcb
样品瓶号: 1-4
进样体积: 100 μ l 版本号:6.115
进样时间: 2024/09/08 01:49:34 实验者: jiangjinwei
处理时间 (V2) : 2024/09/09 09:29:35 处理者: jiangjinwei
仪器型号: SHIMADZU LC-2050C(FX279)

<色谱图>

mV

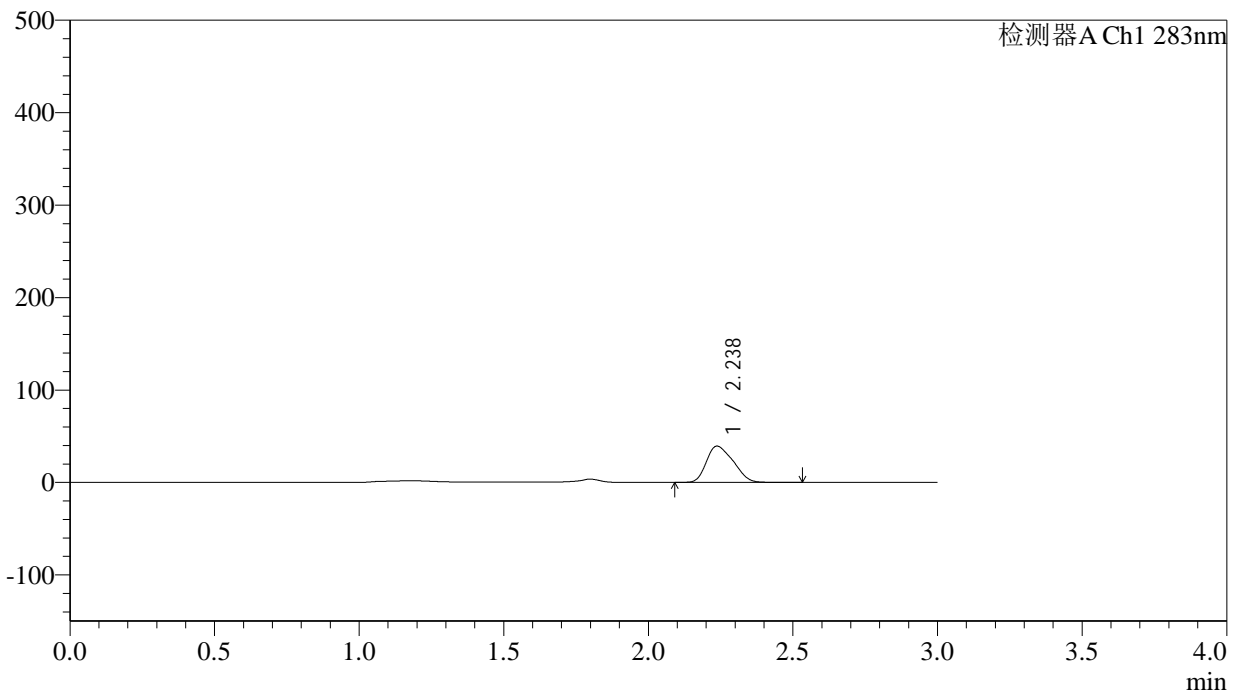

<峰表>

检测器A Ch1 283nm

峰号	保留时间	面积	面积%	高度	理论塔板数(USP)	拖尾因子	分离度(USP)
1	2.238	252871	100.000	39323	2584	1.271	--
总计		252871	100.000	39323			



QTL-348

<样品信息>

色谱柱 :XB-C18(4.6mm*150mm,5μm) 流速:1.5ml/min
 柱温 :30°C 波长:283nm
 数据文件名: RC\$QTL-348 - 0-109/30-2089-2 - zzp4-rcqx-pH4.5jz-5mg-lf100z-20min-P2.lcd
 方法文件名: RC\$QTL-348 - QTL-348-rcqx-5mg-FX279.lcm
 批处理文件名: RC\$QTL-348 - 20240907-rcqx-FX279.lcb
 样品瓶号: 1-13
 进样体积: 100 μl 版本号:6.115
 进样时间: 2024/09/08 01:53:03 实验者: jiangjinwei
 处理时间 (V2) : 2024/09/09 09:29:37 处理者: jiangjinwei
 仪器型号: SHIMADZU LC-2050C(FX279)

<色谱图>

mV

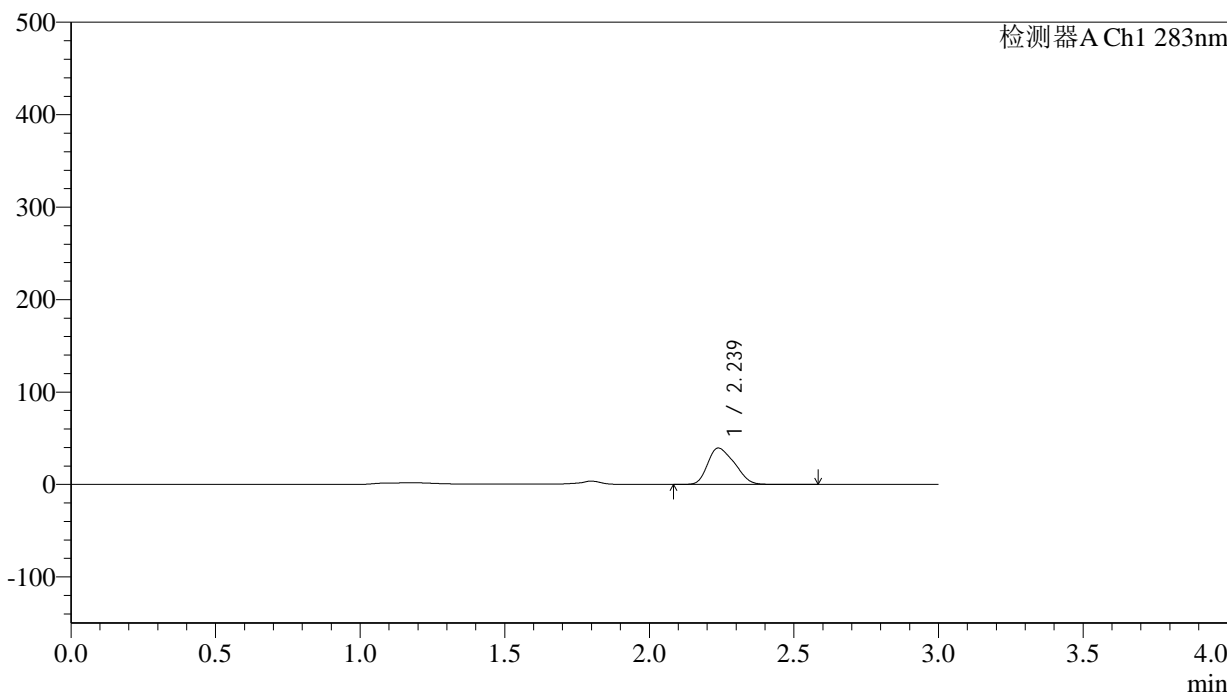

<峰表>

检测器A Ch1 283nm

峰号	保留时间	面积	面积%	高度	理论塔板数(USP)	拖尾因子	分离度(USP)
1	2.239	253261	100.000	39367	2585	1.273	--
总计		253261	100.000	39367			



QTL-348

<样品信息>

色谱柱 :XB-C18(4.6mm*150mm,5μm) 流速:1.5ml/min
 柱温 :30°C 波长:283nm
 数据文件名: RC\$QTL-348 - 0-109/30-2090-2 - zzp4-rcqx-pH4.5jz-5mg-lf100z-20min-P3.lcd
 方法文件名: RC\$QTL-348 - QTL-348-rcqx-5mg-FX279.lcm
 批处理文件名: RC\$QTL-348 - 20240907-rcqx-FX279.lcb
 样品瓶号: 1-22
 进样体积: 100 μl 版本号:6.115
 进样时间: 2024/09/08 01:56:31 实验者: jiangjinwei
 处理时间 (V2) : 2024/09/09 09:29:40 处理者: jiangjinwei
 仪器型号: SHIMADZU LC-2050C(FX279)

<色谱图>

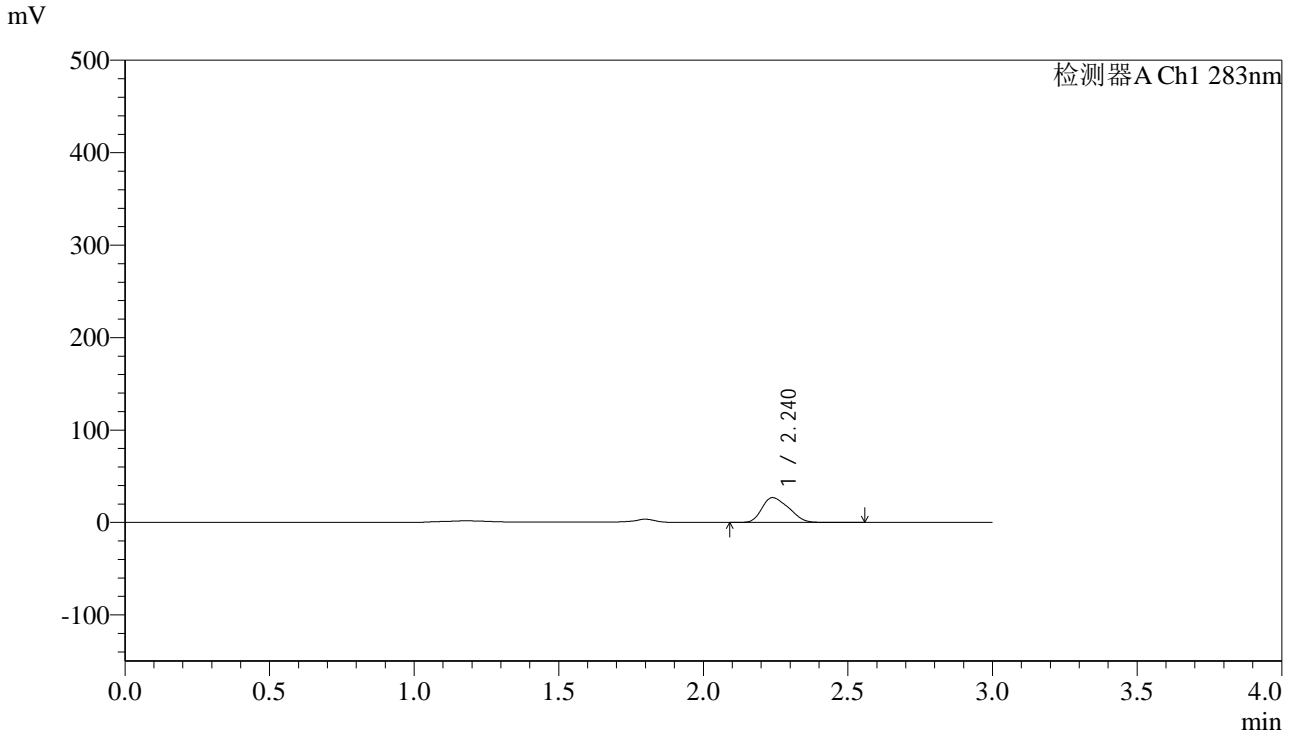

<峰表>

检测器A Ch1 283nm

峰号	保留时间	面积	面积%	高度	理论塔板数(USP)	拖尾因子	分离度(USP)
1	2.240	173381	100.000	26895	2584	1.277	--
总计		173381	100.000	26895			

<样品信息>

色谱柱 :XB-C18(4.6mm*150mm,5 μ m) 流速:1.5ml/min
柱温 :30 $^{\circ}$ C 波长:283nm
数据文件名: RC\$QTL-348 - 0-109/30-2091-2 - zzp4-rcqx-pH4.5jz-5mg-lf100z-20min-P4.lcd
方法文件名: RC\$QTL-348 - QTL-348-rcqx-5mg-FX279.lcm
批处理文件名: RC\$QTL-348 - 20240907-rcqx-FX279.lcb
样品瓶号: 1-31
进样体积: 100 μ l 版本号:6.115
进样时间: 2024/09/08 01:59:58 实验者: jiangjinwei
处理时间 (V2) : 2024/09/09 09:29:43 处理者: jiangjinwei
仪器型号: SHIMADZU LC-2050C(FX279)

<色谱图>

mV

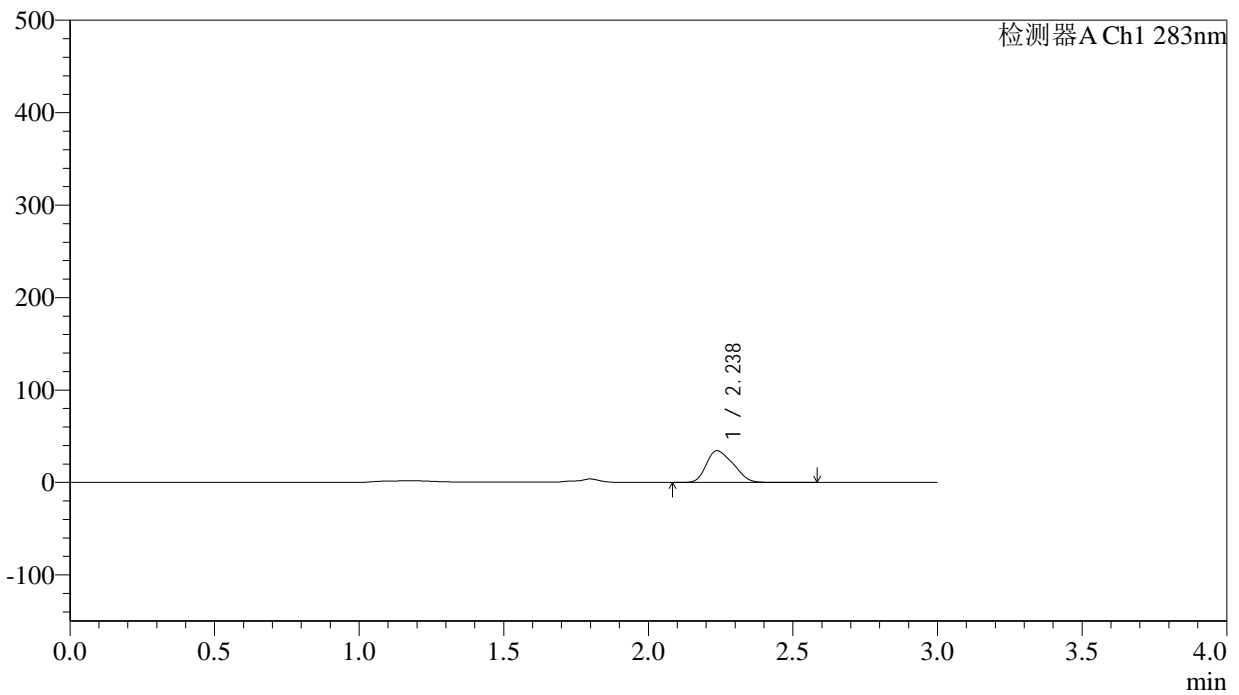

<峰表>

检测器A Ch1 283nm

峰号	保留时间	面积	面积%	高度	理论塔板数(USP)	拖尾因子	分离度(USP)
1	2.238	221171	100.000	34315	2574	1.276	--
总计		221171	100.000	34315			

<样品信息>

色谱柱 :XB-C18(4.6mm*150mm,5 μ m) 流速:1.5ml/min
柱温 :30 $^{\circ}$ C 波长:283nm
数据文件名: RC\$QTL-348 - 0-109/30-2092-2 - zzp4-rcqx-pH4.5jz-5mg-lf100z-20min-P5.lcd
方法文件名: RC\$QTL-348 - QTL-348-rcqx-5mg-FX279.lcm
批处理文件名: RC\$QTL-348 - 20240907-rcqx-FX279.lcb
样品瓶号: 1-40
进样体积: 100 μ l 版本号:6.115
进样时间: 2024/09/08 02:03:27 实验者: jiangjinwei
处理时间 (V2) : 2024/09/09 09:29:45 处理者: jiangjinwei
仪器型号: SHIMADZU LC-2050C(FX279)

<色谱图>

mV

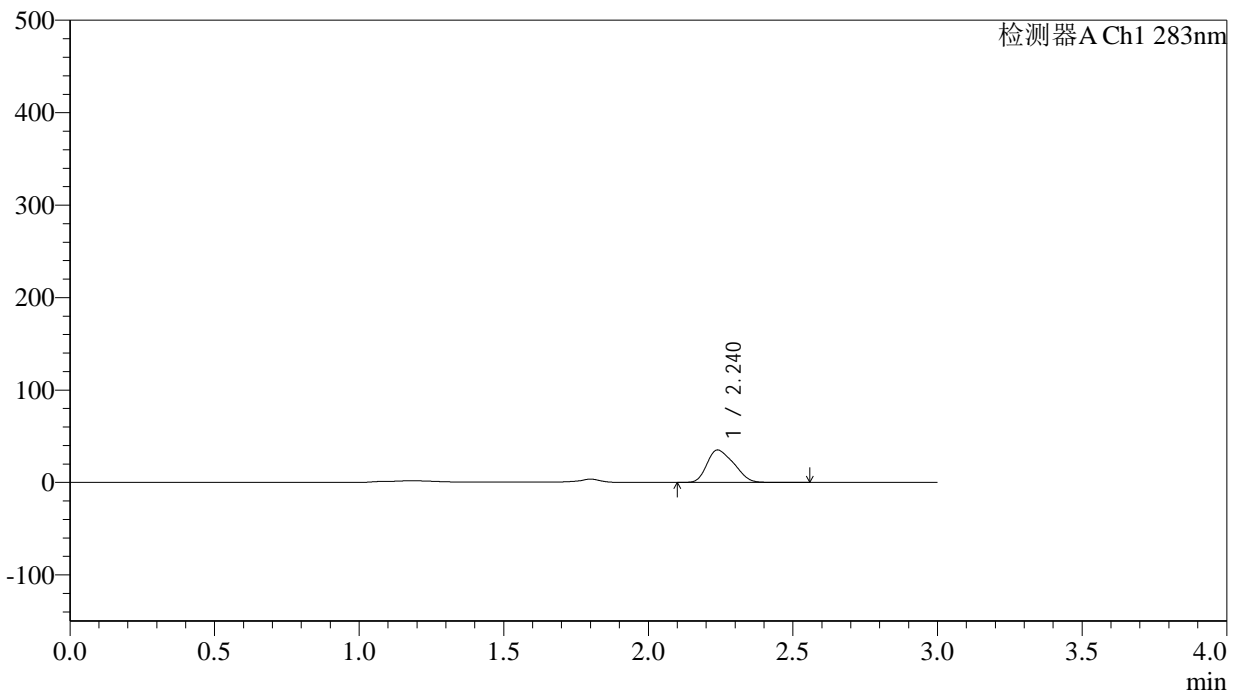

<峰表>

检测器A Ch1 283nm

峰号	保留时间	面积	面积%	高度	理论塔板数(USP)	拖尾因子	分离度(USP)
1	2.240	226322	100.000	35134	2573	1.277	--
总计		226322	100.000	35134			

<样品信息>

色谱柱 :XB-C18(4.6mm*150mm,5 μ m) 流速:1.5ml/min
柱温 :30 $^{\circ}$ C 波长:283nm
数据文件名: RC\$QTL-348 - 0-109/30-2093-2 - zzp4-rcqx-pH4.5jz-5mg-lf100z-20min-P6.lcd
方法文件名: RC\$QTL-348 - QTL-348-rcqx-5mg-FX279.lcm
批处理文件名: RC\$QTL-348 - 20240907-rcqx-FX279.lcb
样品瓶号: 1-49
进样体积: 100 μ l 版本号:6.115
进样时间: 2024/09/08 02:06:55 实验者: jiangjinwei
处理时间 (V2) : 2024/09/09 09:29:48 处理者: jiangjinwei
仪器型号: SHIMADZU LC-2050C(FX279)

<色谱图>

mV

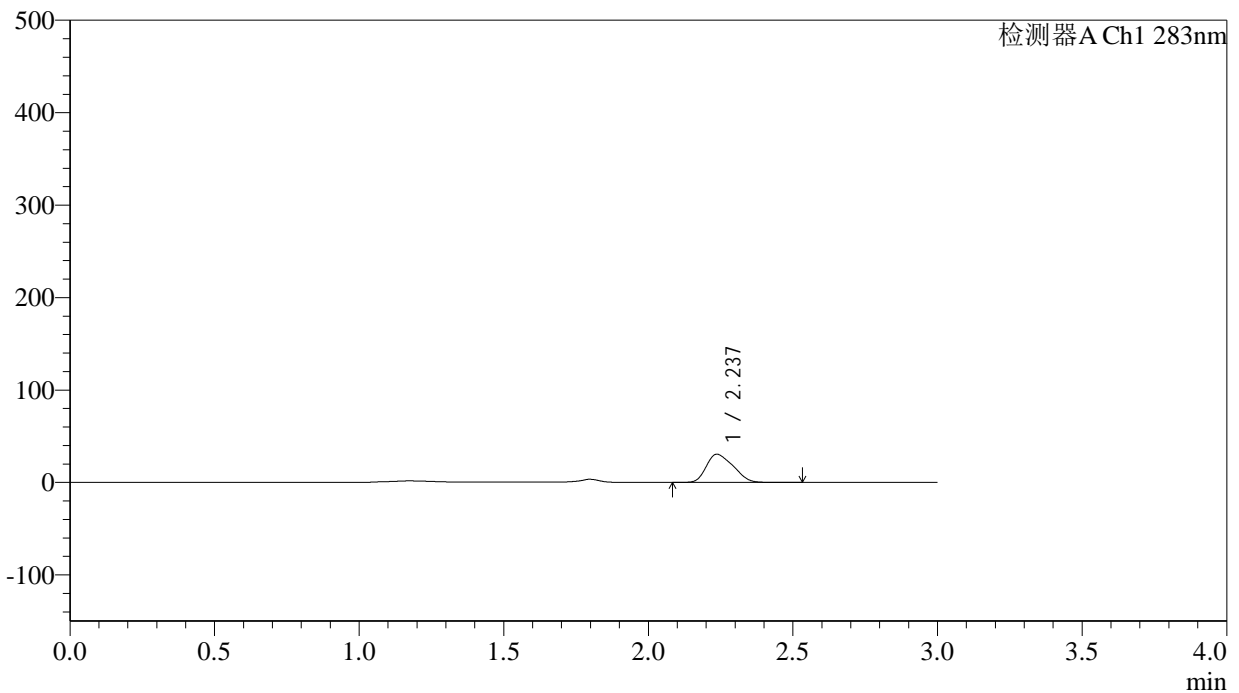

<峰表>

检测器A Ch1 283nm

峰号	保留时间	面积	面积%	高度	理论塔板数(USP)	拖尾因子	分离度(USP)
1	2.237	196304	100.000	30464	2562	1.278	--
总计		196304	100.000	30464			



QTL-348

<样品信息>

色谱柱 :XB-C18(4.6mm*150mm,5μm) 流速:1.5ml/min
 柱温 :30°C 波长:283nm
 数据文件名: RC\$QTL-348 - 0-109/30-2094-2 - zzp4-rcqx-pH4.5jz-5mg-lf100z-30min-P1.lcd
 方法文件名: RC\$QTL-348 - QTL-348-rcqx-5mg-FX279.lcm
 批处理文件名: RC\$QTL-348 - 20240907-rcqx-FX279.lcb
 样品瓶号: 1-5
 进样体积: 100 μl 版本号:6.115
 进样时间: 2024/09/08 02:10:24 实验者: jiangjinwei
 处理时间 (V2) : 2024/09/09 09:29:51 处理者: jiangjinwei
 仪器型号: SHIMADZU LC-2050C(FX279)

<色谱图>

mV

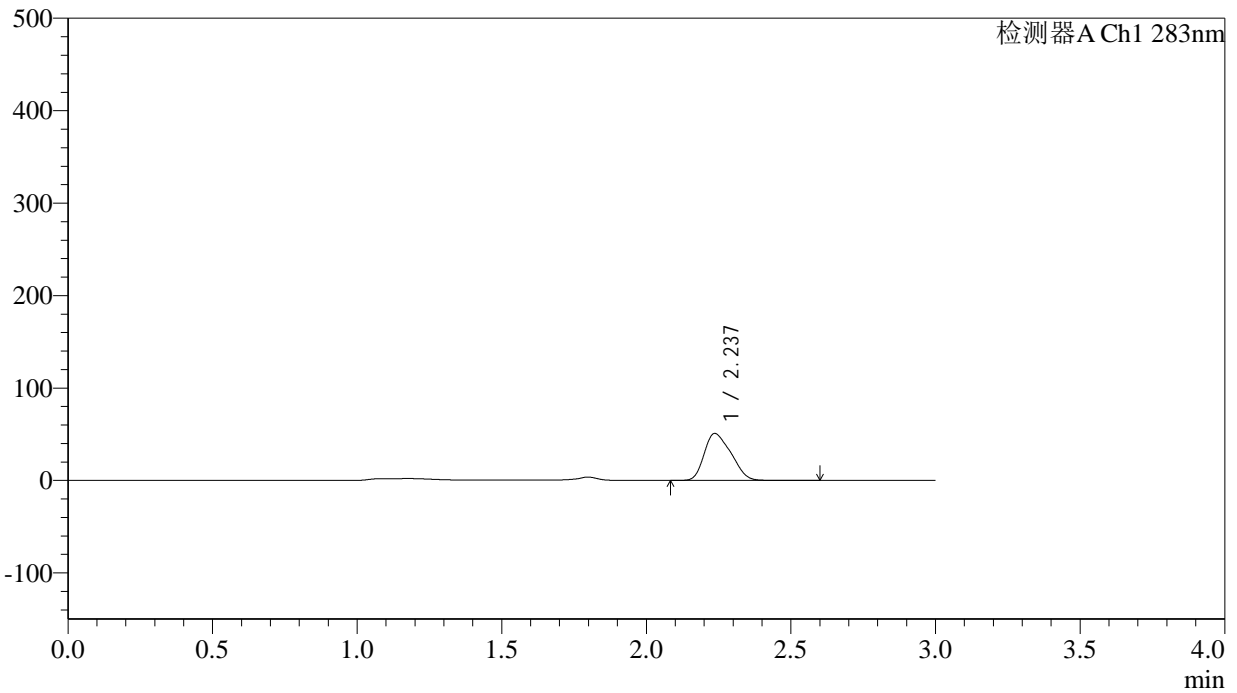

<峰表>

检测器A Ch1 283nm

峰号	保留时间	面积	面积%	高度	理论塔板数(USP)	拖尾因子	分离度(USP)
1	2.237	327190	100.000	50738	2559	1.278	--
总计		327190	100.000	50738			



QTL-348

<样品信息>

色谱柱 :XB-C18(4.6mm*150mm,5μm) 流速:1.5ml/min
 柱温 :30°C 波长:283nm
 数据文件名: RC\$QTL-348 - 0-109/30-2095-2 - zzp4-rcqx-pH4.5jz-5mg-lf100z-30min-P2.lcd
 方法文件名: RC\$QTL-348 - QTL-348-rcqx-5mg-FX279.lcm
 批处理文件名: RC\$QTL-348 - 20240907-rcqx-FX279.lcb
 样品瓶号: 1-14
 进样体积: 100 μl 版本号:6.115
 进样时间: 2024/09/08 02:13:52 实验者: jiangjinwei
 处理时间 (V2) : 2024/09/09 09:29:54 处理者: jiangjinwei
 仪器型号: SHIMADZU LC-2050C(FX279)

<色谱图>

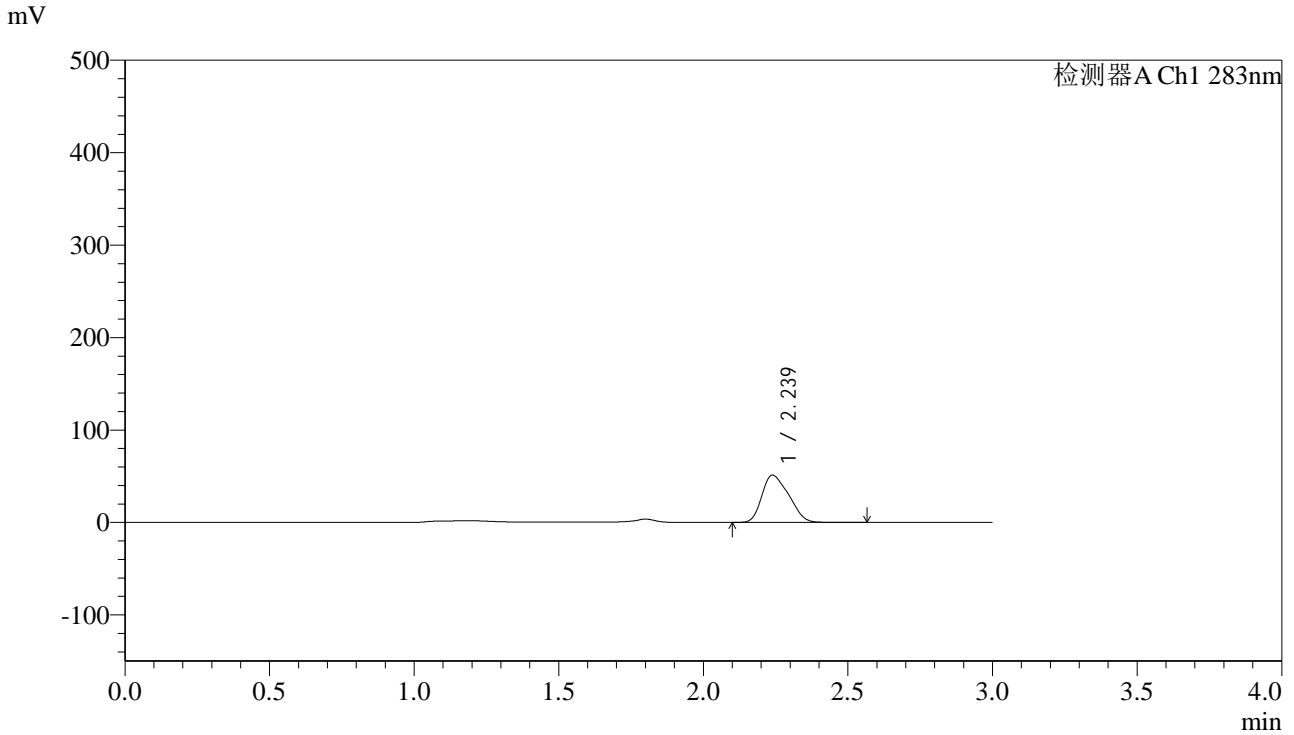

<峰表>

检测器A Ch1 283nm

峰号	保留时间	面积	面积%	高度	理论塔板数(USP)	拖尾因子	分离度(USP)
1	2.239	329371	100.000	51162	2558	1.278	--
总计		329371	100.000	51162			

<样品信息>

色谱柱 :XB-C18(4.6mm*150mm,5 μ m) 流速:1.5ml/min
柱温 :30 $^{\circ}$ C 波长:283nm
数据文件名: RC\$QTL-348 - 0-109/30-2096-2 - zzp4-rcqx-pH4.5jz-5mg-lf100z-30min-P3.lcd
方法文件名: RC\$QTL-348 - QTL-348-rcqx-5mg-FX279.lcm
批处理文件名: RC\$QTL-348 - 20240907-rcqx-FX279.lcb
样品瓶号: 1-23
进样体积: 100 μ l 版本号:6.115
进样时间: 2024/09/08 02:17:20 实验者: jiangjinwei
处理时间 (V2) : 2024/09/09 09:29:56 处理者: jiangjinwei
仪器型号: SHIMADZU LC-2050C(FX279)

<色谱图>

mV

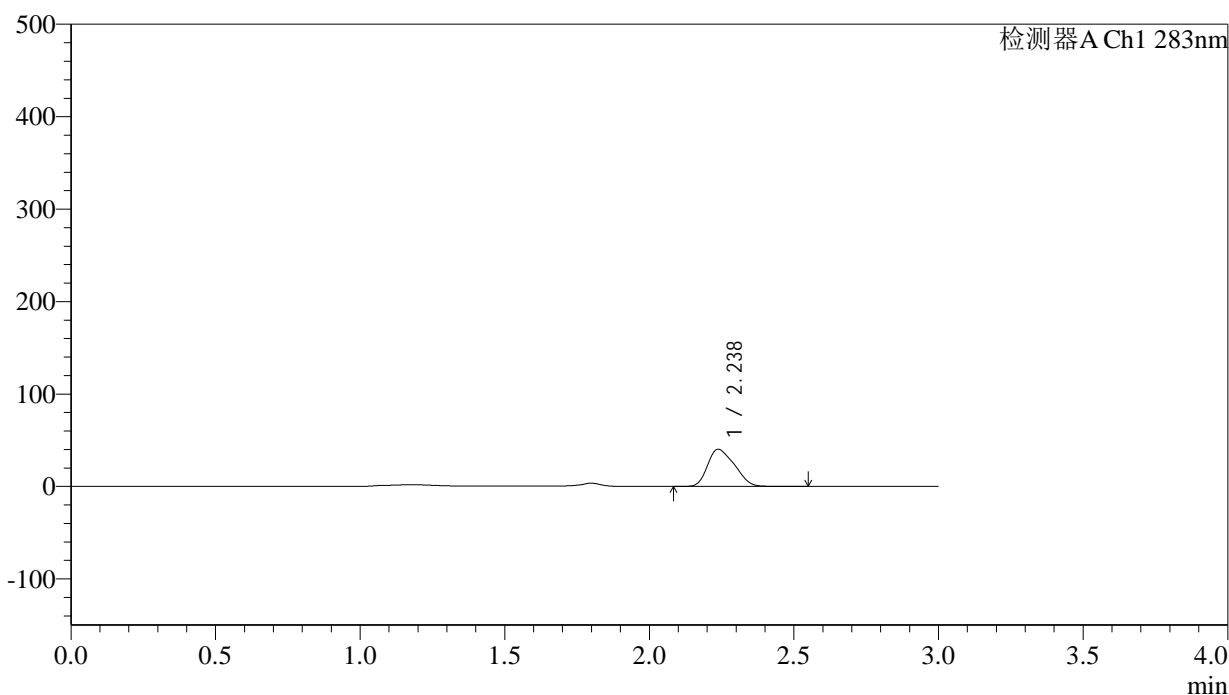

<峰表>

检测器A Ch1 283nm

峰号	保留时间	面积	面积%	高度	理论塔板数(USP)	拖尾因子	分离度(USP)
1	2.238	259166	100.000	40229	2558	1.280	--
总计		259166	100.000	40229			

<样品信息>

色谱柱 :XB-C18(4.6mm*150mm,5 μ m) 流速:1.5ml/min
柱温 :30 $^{\circ}$ C 波长:283nm
数据文件名: RC\$QTL-348 - 0-109/30-2097-2 - zzp4-rcqx-pH4.5jz-5mg-lf100z-30min-P4.lcd
方法文件名: RC\$QTL-348 - QTL-348-rcqx-5mg-FX279.lcm
批处理文件名: RC\$QTL-348 - 20240907-rcqx-FX279.lcb
样品瓶号: 1-32
进样体积: 100 μ l 版本号:6.115
进样时间: 2024/09/08 02:20:48 实验者: jiangjinwei
处理时间 (V2) : 2024/09/09 09:29:59 处理者: jiangjinwei
仪器型号: SHIMADZU LC-2050C(FX279)

<色谱图>

mV

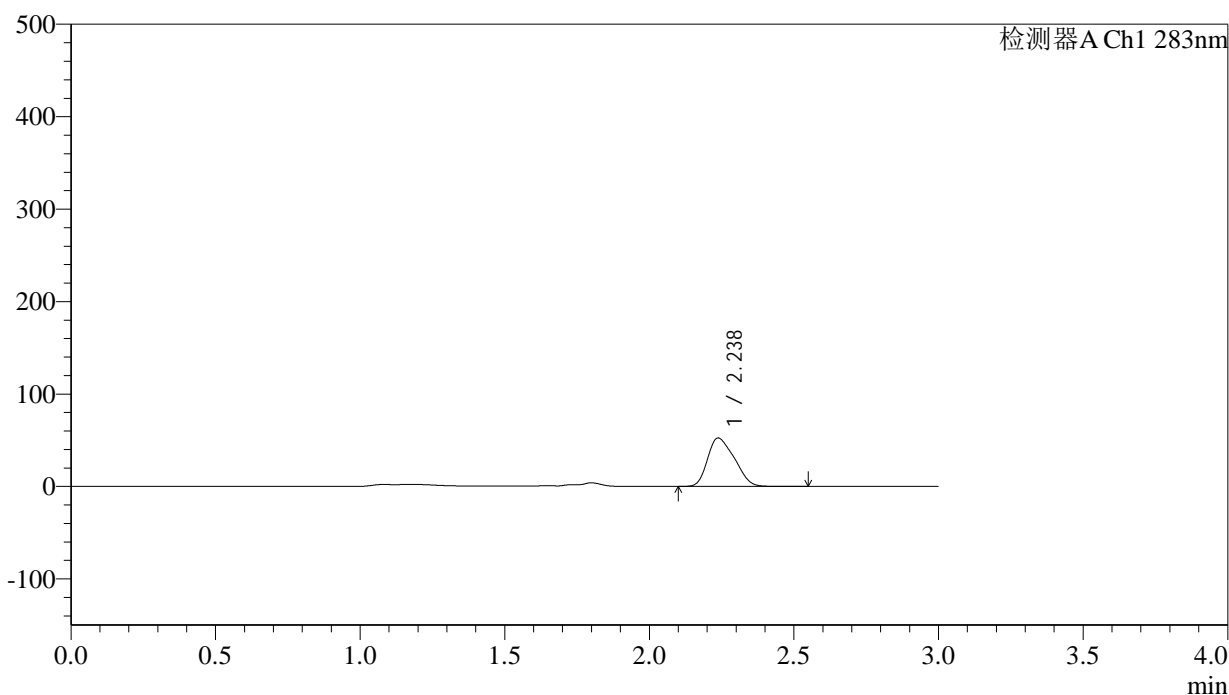

<峰表>

检测器A Ch1 283nm

峰号	保留时间	面积	面积%	高度	理论塔板数(USP)	拖尾因子	分离度(USP)
1	2.238	337082	100.000	52420	2559	1.277	--
总计		337082	100.000	52420			



QTL-348

<样品信息>

色谱柱 :XB-C18(4.6mm*150mm,5 μ m) 流速:1.5ml/min
柱温 :30 $^{\circ}$ C 波长:283nm
数据文件名: RC\$QTL-348 - 0-109/30-2098-2 - zzp4-rcqx-pH4.5jz-5mg-lf100z-30min-P5.lcd
方法文件名: RC\$QTL-348 - QTL-348-rcqx-5mg-FX279.lcm
批处理文件名: RC\$QTL-348 - 20240907-rcqx-FX279.lcb
样品瓶号: 1-41
进样体积: 100 μ l 版本号:6.115
进样时间: 2024/09/08 02:24:16 实验者: jiangjinwei
处理时间 (V2) : 2024/09/09 09:30:02 处理者: jiangjinwei
仪器型号: SHIMADZU LC-2050C(FX279)

<色谱图>

mV

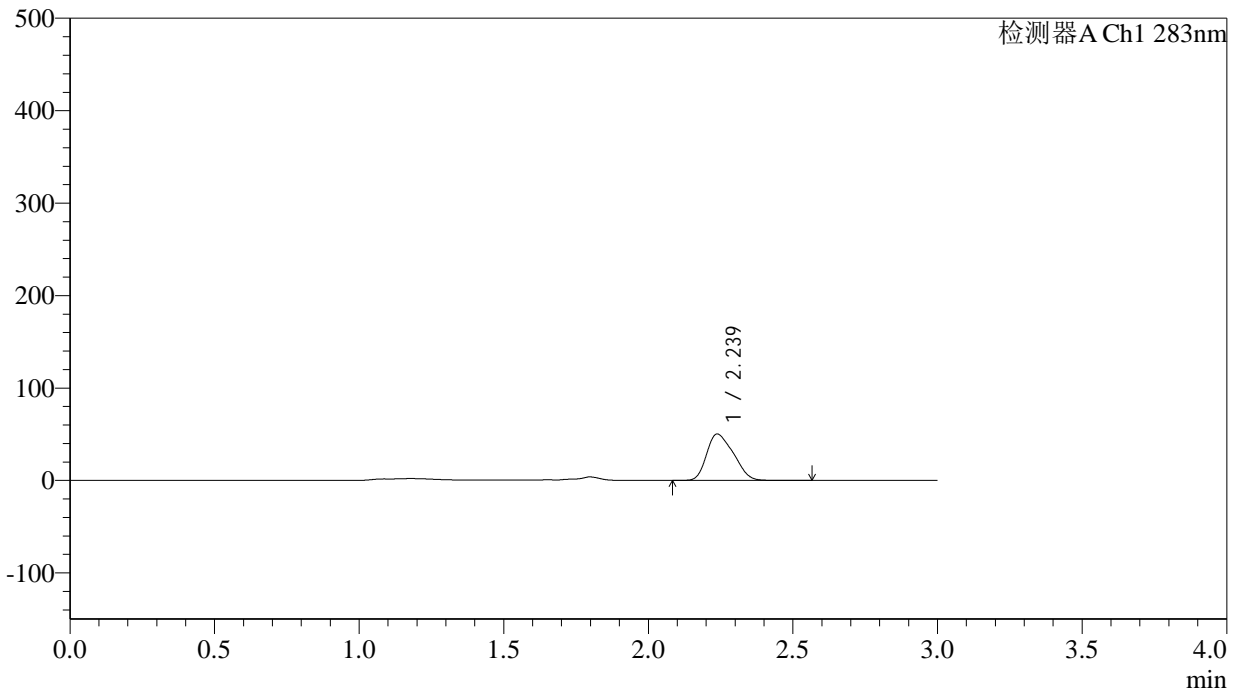

<峰表>

检测器A Ch1 283nm

峰号	保留时间	面积	面积%	高度	理论塔板数(USP)	拖尾因子	分离度(USP)
1	2.239	323109	100.000	50261	2564	1.278	--
总计		323109	100.000	50261			



QTL-348

<样品信息>

色谱柱 :XB-C18(4.6mm*150mm,5μm) 流速:1.5ml/min
 柱温 :30°C 波长:283nm
 数据文件名: RC\$QTL-348 - 0-109/30-2099-2 - zzp4-rcqx-pH4.5jz-5mg-lf100z-30min-P6.lcd
 方法文件名: RC\$QTL-348 - QTL-348-rcqx-5mg-FX279.lcm
 批处理文件名: RC\$QTL-348 - 20240907-rcqx-FX279.lcb
 样品瓶号: 1-50
 进样体积: 100 μl 版本号:6.115
 进样时间: 2024/09/08 02:27:44 实验者: jiangjinwei
 处理时间 (V2) : 2024/09/09 09:30:04 处理者: jiangjinwei
 仪器型号: SHIMADZU LC-2050C(FX279)

<色谱图>

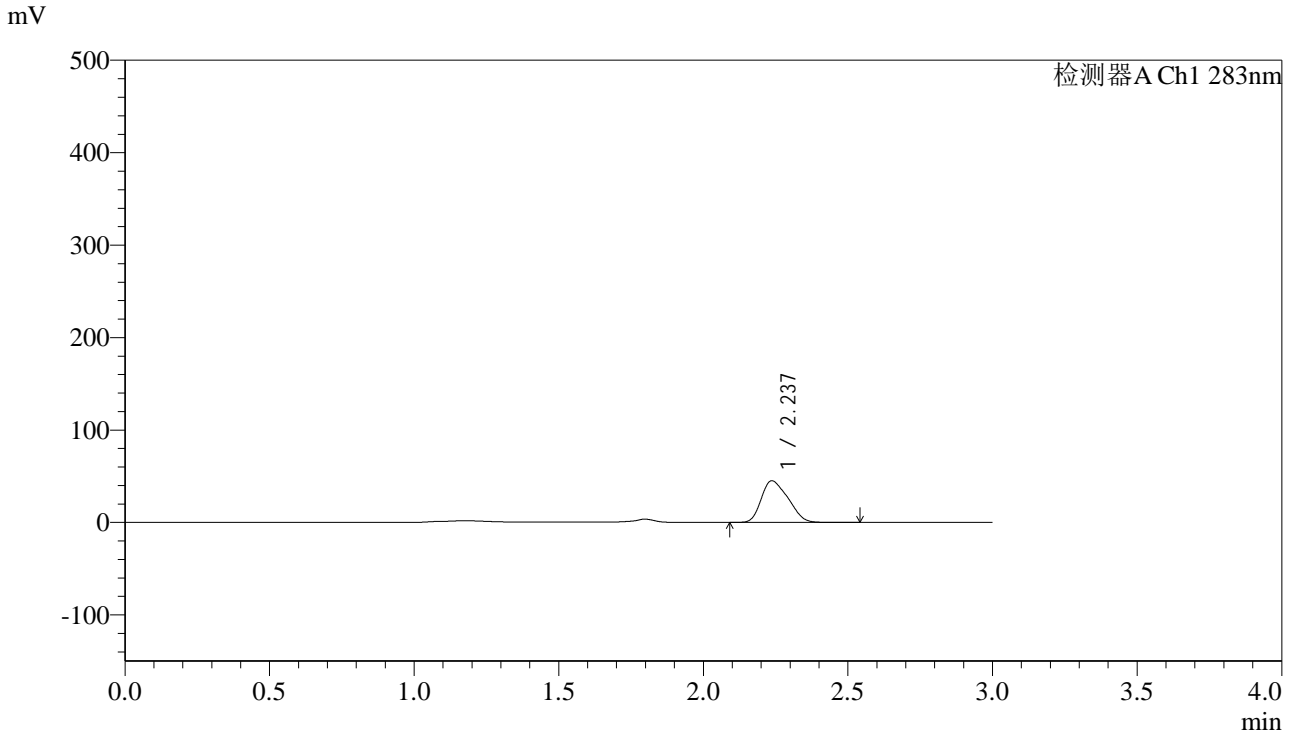

<峰表>

检测器A Ch1 283nm

峰号	保留时间	面积	面积%	高度	理论塔板数(USP)	拖尾因子	分离度(USP)
1	2.237	289812	100.000	45041	2565	1.277	--
总计		289812	100.000	45041			



QTL-348

<样品信息>

色谱柱 :XB-C18(4.6mm*150mm,5μm) 流速:1.5ml/min
 柱温 :30°C 波长:283nm
 数据文件名: RC\$QTL-348 - 0-109/30-2100-2 - zzp4-rcqx-pH4.5jz-5mg-lf100z-45min-P1.lcd
 方法文件名: RC\$QTL-348 - QTL-348-rcqx-5mg-FX279.lcm
 批处理文件名: RC\$QTL-348 - 20240907-rcqx-FX279.lcb
 样品瓶号: 1-6
 进样体积: 100 μl 版本号:6.115
 进样时间: 2024/09/08 02:31:13 实验者: jiangjinwei
 处理时间 (V2) : 2024/09/09 09:30:07 处理者: jiangjinwei
 仪器型号: SHIMADZU LC-2050C(FX279)

<色谱图>

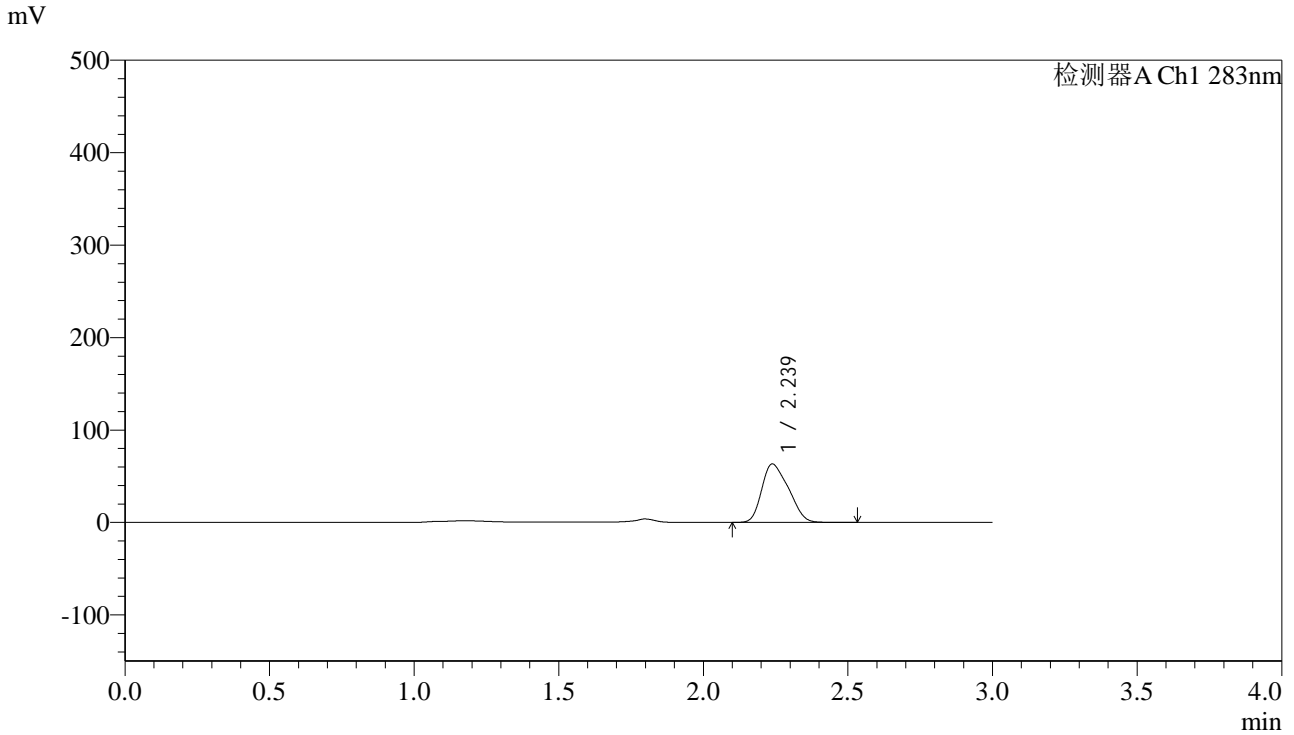

<峰表>

检测器A Ch1 283nm

峰号	保留时间	面积	面积%	高度	理论塔板数(USP)	拖尾因子	分离度(USP)
1	2.239	406073	100.000	63224	2552	1.277	--
总计		406073	100.000	63224			



QTL-348

<样品信息>

色谱柱 :XB-C18(4.6mm*150mm,5μm) 流速:1.5ml/min
 柱温 :30°C 波长:283nm
 数据文件名: RC\$QTL-348 - 0-109/30-2101-2 - zzp4-rcqx-pH4.5jz-5mg-lf100z-45min-P2.lcd
 方法文件名: RC\$QTL-348 - QTL-348-rcqx-5mg-FX279.lcm
 批处理文件名: RC\$QTL-348 - 20240907-rcqx-FX279.lcb
 样品瓶号: 1-15
 进样体积: 100 μl 版本号:6.115
 进样时间: 2024/09/08 02:34:41 实验者: jiangjinwei
 处理时间 (V2) : 2024/09/09 09:30:10 处理者: jiangjinwei
 仪器型号: SHIMADZU LC-2050C(FX279)

<色谱图>

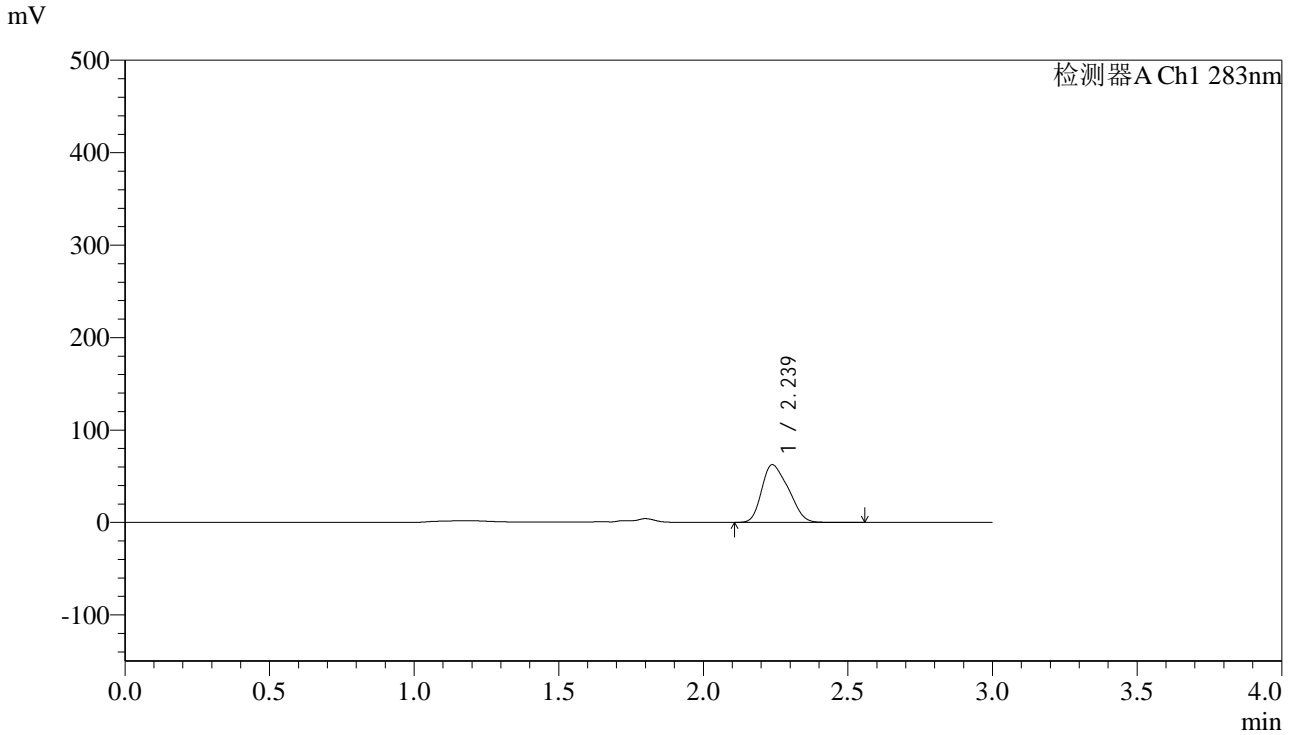

<峰表>

检测器A Ch1 283nm

峰号	保留时间	面积	面积%	高度	理论塔板数(USP)	拖尾因子	分离度(USP)
1	2.239	399924	100.000	62459	2573	1.274	--
总计		399924	100.000	62459			



QTL-348

<样品信息>

色谱柱 :XB-C18(4.6mm*150mm,5μm) 流速:1.5ml/min
 柱温 :30°C 波长:283nm
 数据文件名: RC\$QTL-348 - 0-109/30-2102-2 - zzp4-rcqx-pH4.5jz-5mg-lf100z-45min-P3.lcd
 方法文件名: RC\$QTL-348 - QTL-348-rcqx-5mg-FX279.lcm
 批处理文件名: RC\$QTL-348 - 20240907-rcqx-FX279.lcb
 样品瓶号: 1-24
 进样体积: 100 μl 版本号:6.115
 进样时间: 2024/09/08 02:38:09 实验者: jiangjinwei
 处理时间 (V2) : 2024/09/09 09:30:13 处理者: jiangjinwei
 仪器型号: SHIMADZU LC-2050C(FX279)

<色谱图>

mV

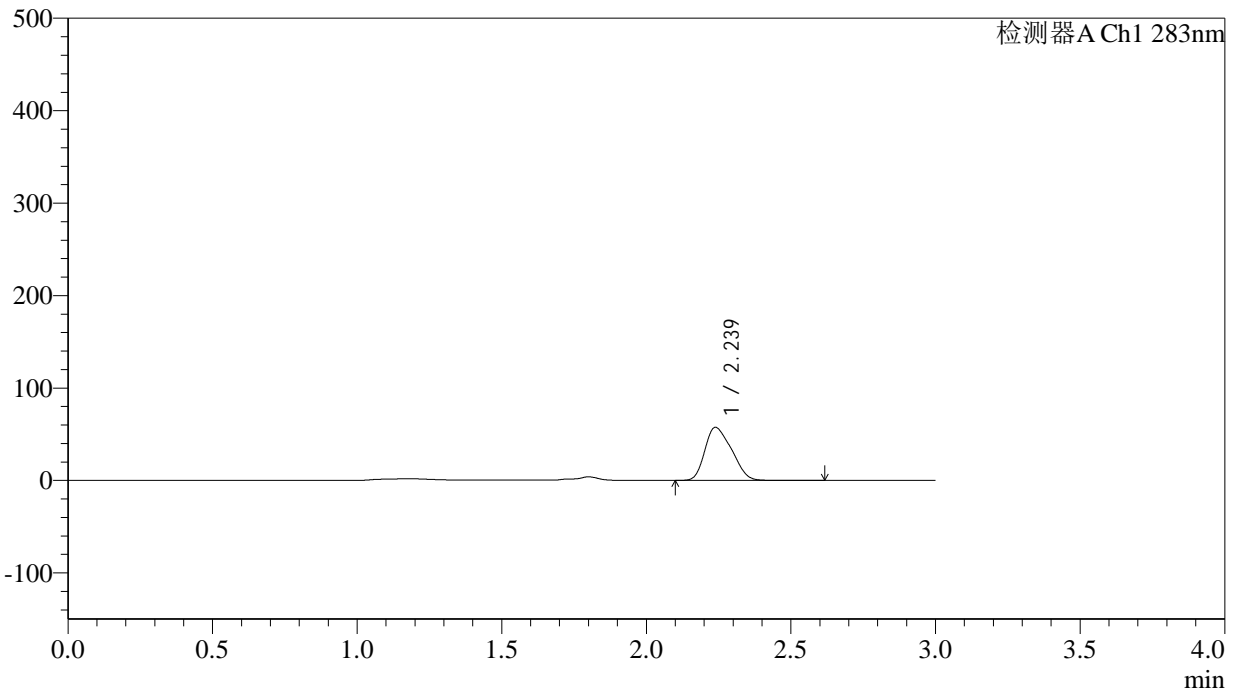

<峰表>

检测器A Ch1 283nm

峰号	保留时间	面积	面积%	高度	理论塔板数(USP)	拖尾因子	分离度(USP)
1	2.239	368678	100.000	57460	2578	1.275	--
总计		368678	100.000	57460			

<样品信息>

色谱柱 :XB-C18(4.6mm*150mm,5 μ m) 流速:1.5ml/min
柱温 :30 $^{\circ}$ C 波长:283nm
数据文件名: RC\$QTL-348 - 0-109/30-2103-2 - zzp4-rcqx-pH4.5jz-5mg-lf100z-45min-P4.lcd
方法文件名: RC\$QTL-348 - QTL-348-rcqx-5mg-FX279.lcm
批处理文件名: RC\$QTL-348 - 20240907-rcqx-FX279.lcb
样品瓶号: 1-33
进样体积: 100 μ l 版本号:6.115
进样时间: 2024/09/08 02:41:38 实验者: jiangjinwei
处理时间 (V2) : 2024/09/09 09:30:15 处理者: jiangjinwei
仪器型号: SHIMADZU LC-2050C(FX279)

<色谱图>

mV

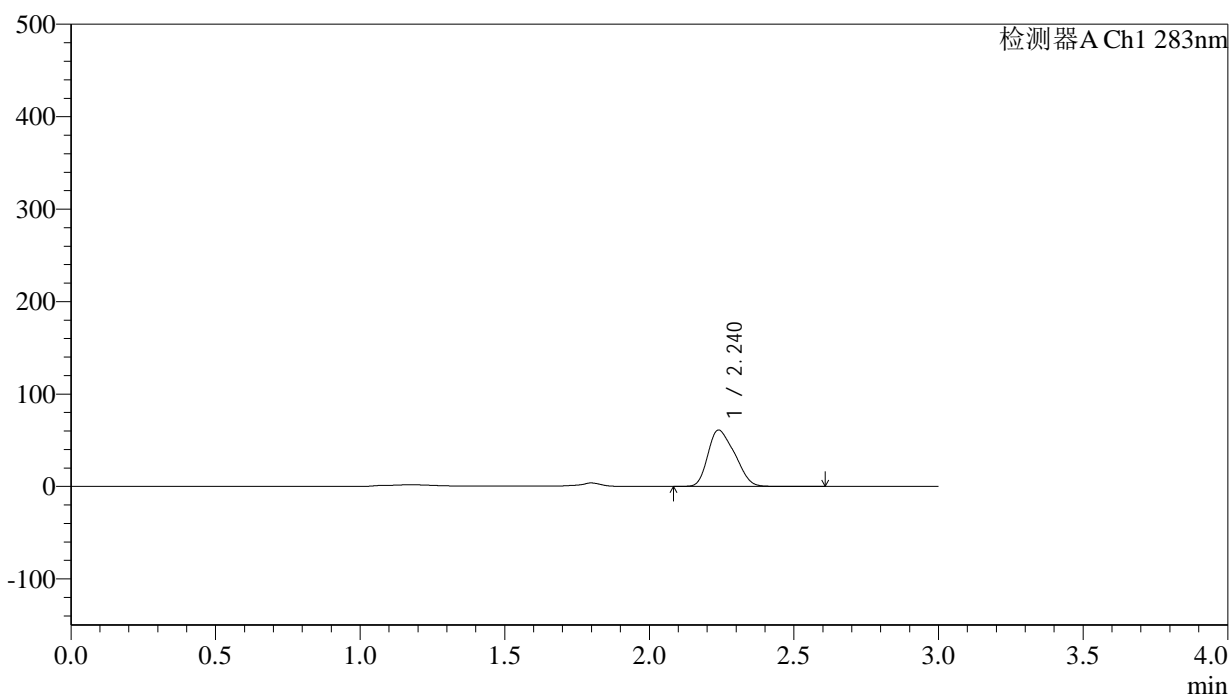

<峰表>

检测器A Ch1 283nm

峰号	保留时间	面积	面积%	高度	理论塔板数(USP)	拖尾因子	分离度(USP)
1	2.240	391404	100.000	61018	2567	1.275	--
总计		391404	100.000	61018			



QTL-348

<样品信息>

色谱柱 :XB-C18(4.6mm*150mm,5μm) 流速:1.5ml/min
 柱温 :30°C 波长:283nm
 数据文件名: RC\$QTL-348 - 0-109/30-2104-2 - zzp4-rcqx-pH4.5jz-5mg-lf100z-45min-P5.lcd
 方法文件名: RC\$QTL-348 - QTL-348-rcqx-5mg-FX279.lcm
 批处理文件名: RC\$QTL-348 - 20240907-rcqx-FX279.lcb
 样品瓶号: 1-42
 进样体积: 100 μl 版本号:6.115
 进样时间: 2024/09/08 02:45:07 实验者: jiangjinwei
 处理时间 (V2) : 2024/09/09 09:30:18 处理者: jiangjinwei
 仪器型号: SHIMADZU LC-2050C(FX279)

<色谱图>

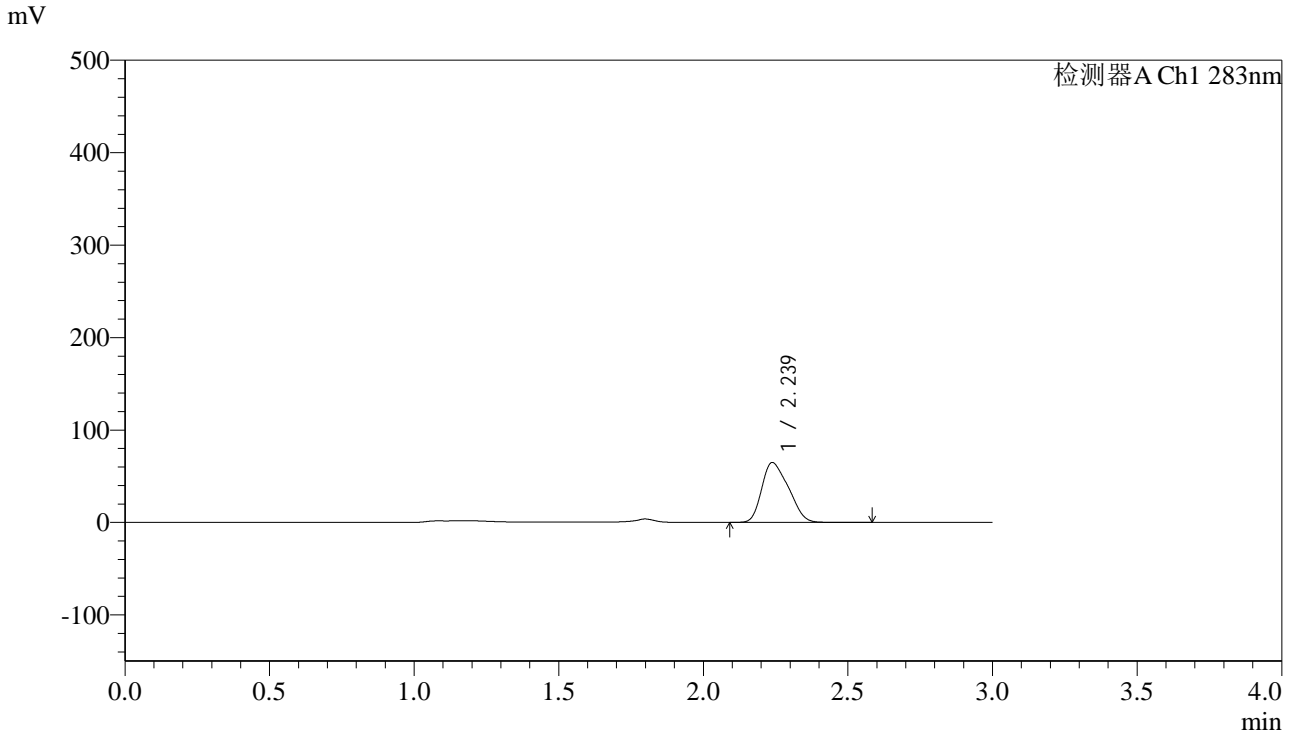

<峰表>

检测器A Ch1 283nm

峰号	保留时间	面积	面积%	高度	理论塔板数(USP)	拖尾因子	分离度(USP)
1	2.239	416620	100.000	64789	2546	1.278	--
总计		416620	100.000	64789			

<样品信息>

色谱柱 :XB-C18(4.6mm*150mm,5 μ m) 流速:1.5ml/min
柱温 :30 $^{\circ}$ C 波长:283nm
数据文件名: RC\$QTL-348 - 0-109/30-2105-2 - zzp4-rcqx-pH4.5jz-5mg-lf100z-45min-P6.lcd
方法文件名: RC\$QTL-348 - QTL-348-rcqx-5mg-FX279.lcm
批处理文件名: RC\$QTL-348 - 20240907-rcqx-FX279.lcb
样品瓶号: 1-51
进样体积: 100 μ l 版本号:6.115
进样时间: 2024/09/08 02:48:36 实验者: jiangjinwei
处理时间 (V2) : 2024/09/09 09:30:21 处理者: jiangjinwei
仪器型号: SHIMADZU LC-2050C(FX279)

<色谱图>

mV

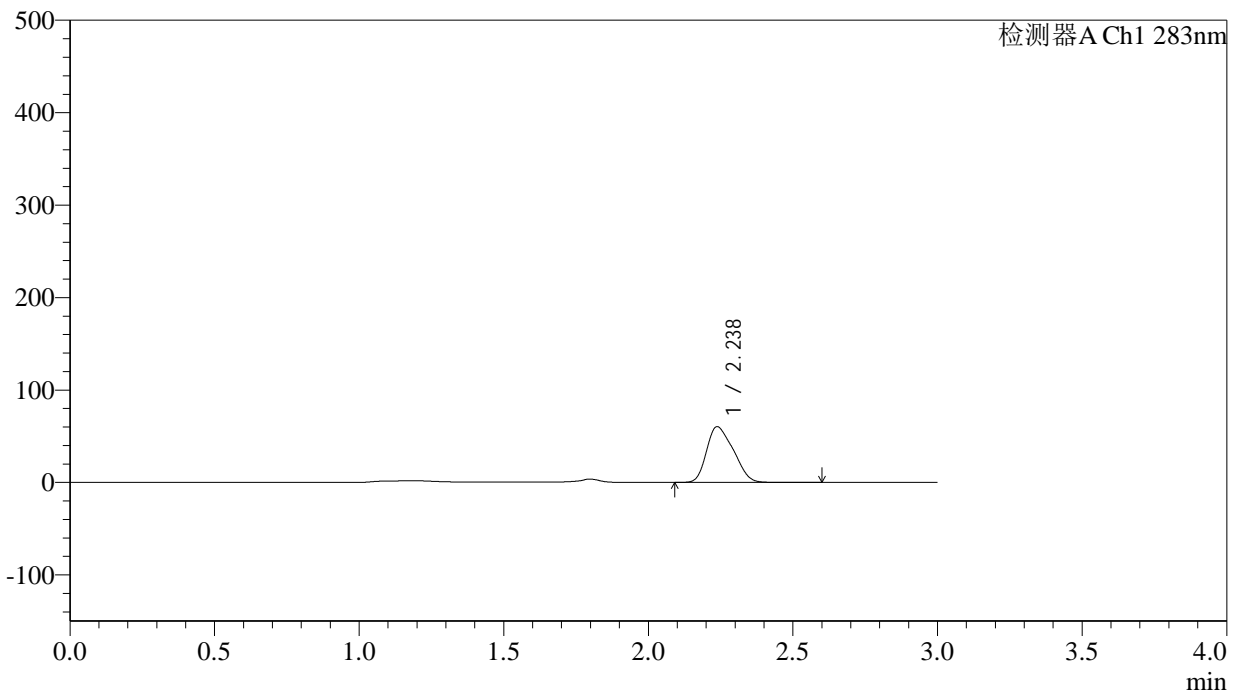

<峰表>

检测器A Ch1 283nm

峰号	保留时间	面积	面积%	高度	理论塔板数(USP)	拖尾因子	分离度(USP)
1	2.238	387961	100.000	60332	2544	1.278	--
总计		387961	100.000	60332			

<样品信息>

色谱柱 :XB-C18(4.6mm*150mm,5 μ m) 流速:1.5ml/min
柱温 :30 $^{\circ}$ C 波长:283nm
数据文件名: RC\$QTL-348 - 0-109/30-2106-2 - zzp4-rcqx-pH4.5jz-5mg-lf100z-60min-P1.lcd
方法文件名: RC\$QTL-348 - QTL-348-rcqx-5mg-FX279.lcm
批处理文件名: RC\$QTL-348 - 20240907-rcqx-FX279.lcb
样品瓶号: 1-7
进样体积: 100 μ l 版本号:6.115
进样时间: 2024/09/08 02:52:04 实验者: jiangjinwei
处理时间 (V2) : 2024/09/09 09:30:24 处理者: jiangjinwei
仪器型号: SHIMADZU LC-2050C(FX279)

<色谱图>

mV

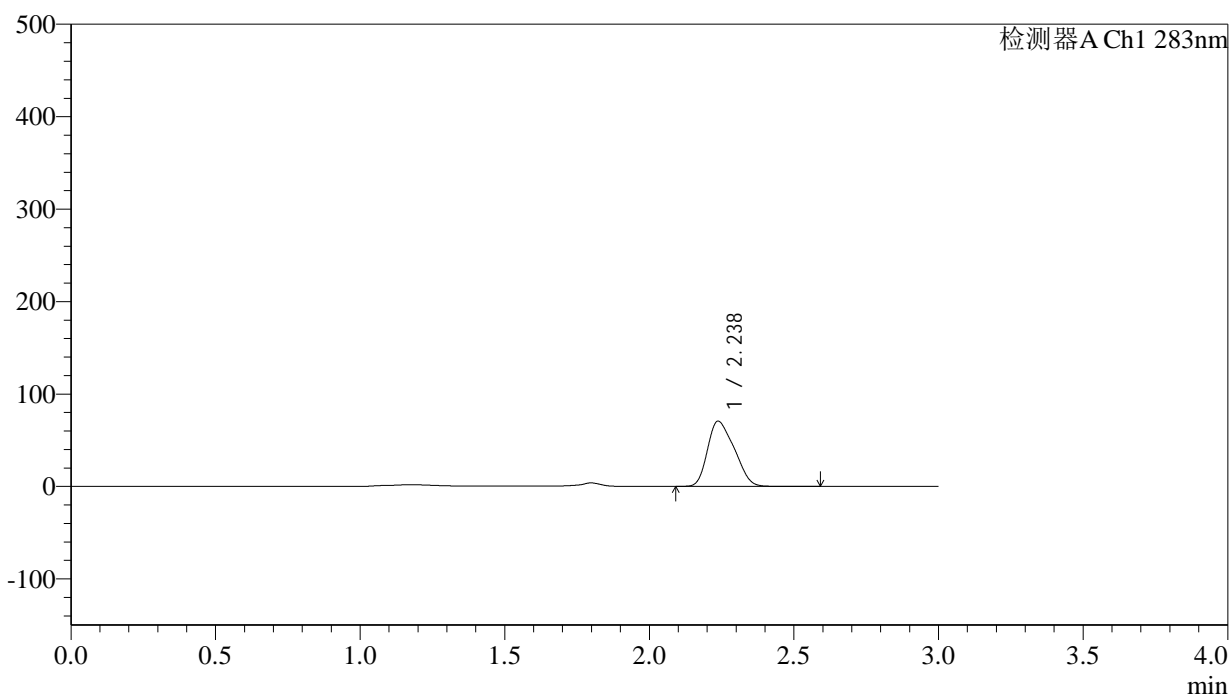

<峰表>

检测器A Ch1 283nm

峰号	保留时间	面积	面积%	高度	理论塔板数(USP)	拖尾因子	分离度(USP)
1	2.238	452947	100.000	70608	2549	1.276	--
总计		452947	100.000	70608			



QTL-348

<样品信息>

色谱柱 :XB-C18(4.6mm*150mm,5 μ m) 流速:1.5ml/min
柱温 :30 $^{\circ}$ C 波长:283nm
数据文件名: RC\$QTL-348 - 0-109/30-2107-2 - zzp4-rcqx-pH4.5jz-5mg-lf100z-60min-P2.lcd
方法文件名: RC\$QTL-348 - QTL-348-rcqx-5mg-FX279.lcm
批处理文件名: RC\$QTL-348 - 20240907-rcqx-FX279.lcb
样品瓶号: 1-16
进样体积: 100 μ l 版本号:6.115
进样时间: 2024/09/08 02:55:32 实验者: jiangjinwei
处理时间 (V2) : 2024/09/09 09:30:26 处理者: jiangjinwei
仪器型号: SHIMADZU LC-2050C(FX279)

<色谱图>

mV

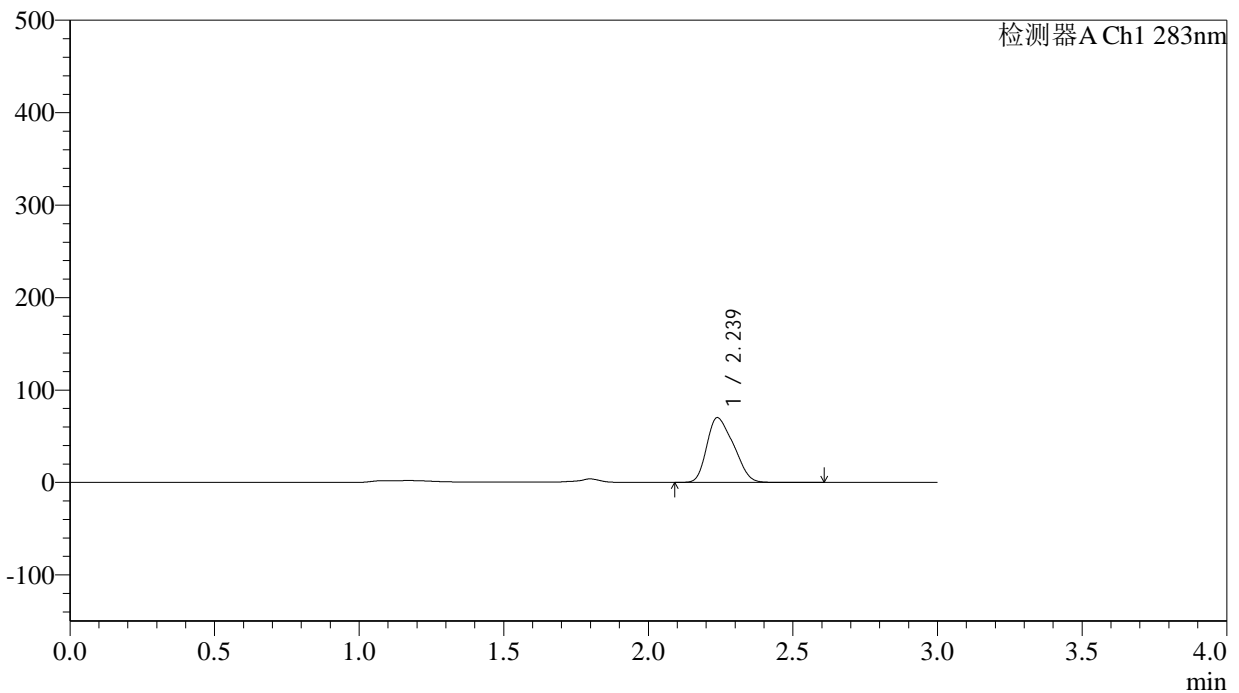

<峰表>

检测器A Ch1 283nm

峰号	保留时间	面积	面积%	高度	理论塔板数(USP)	拖尾因子	分离度(USP)
1	2.239	450266	100.000	70073	2542	1.279	--
总计		450266	100.000	70073			

<样品信息>

色谱柱 :XB-C18(4.6mm*150mm,5 μ m) 流速:1.5ml/min
柱温 :30 $^{\circ}$ C 波长:283nm
数据文件名: RC\$QTL-348 - 0-109/30-2108-2 - zzp4-rcqx-pH4.5jz-5mg-lf100z-60min-P3.lcd
方法文件名: RC\$QTL-348 - QTL-348-rcqx-5mg-FX279.lcm
批处理文件名: RC\$QTL-348 - 20240907-rcqx-FX279.lcb
样品瓶号: 1-25
进样体积: 100 μ l 版本号:6.115
进样时间: 2024/09/08 02:59:01 实验者: jiangjinwei
处理时间 (V2) : 2024/09/09 09:30:29 处理者: jiangjinwei
仪器型号: SHIMADZU LC-2050C(FX279)

<色谱图>

mV

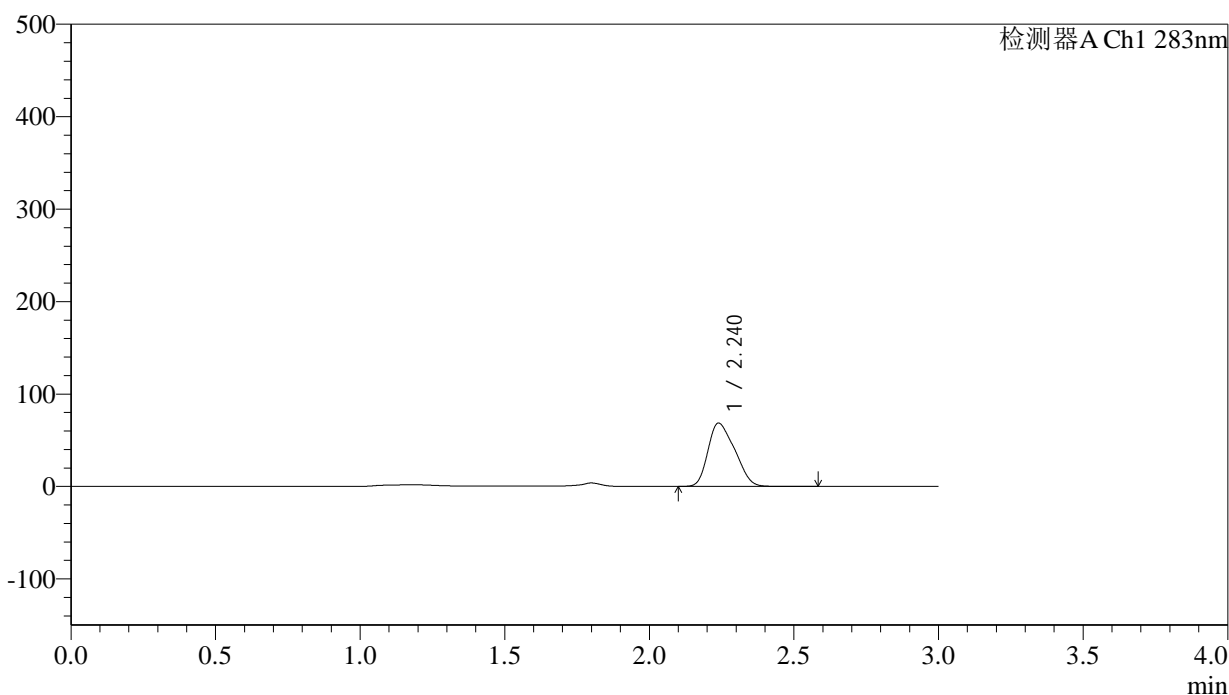

<峰表>

检测器A Ch1 283nm

峰号	保留时间	面积	面积%	高度	理论塔板数(USP)	拖尾因子	分离度(USP)
1	2.240	440353	100.000	68574	2541	1.281	--
总计		440353	100.000	68574			



QTL-348

<样品信息>

色谱柱 :XB-C18(4.6mm*150mm,5μm) 流速:1.5ml/min
 柱温 :30°C 波长:283nm
 数据文件名: RC\$QTL-348 - 0-109/30-2109-2 - zzp4-rcqx-pH4.5jz-5mg-lf100z-60min-P4.lcd
 方法文件名: RC\$QTL-348 - QTL-348-rcqx-5mg-FX279.lcm
 批处理文件名: RC\$QTL-348 - 20240907-rcqx-FX279.lcb
 样品瓶号: 1-34
 进样体积: 100 μl 版本号:6.115
 进样时间: 2024/09/08 03:02:30 实验者: jiangjinwei
 处理时间 (V2) : 2024/09/09 09:30:32 处理者: jiangjinwei
 仪器型号: SHIMADZU LC-2050C(FX279)

<色谱图>

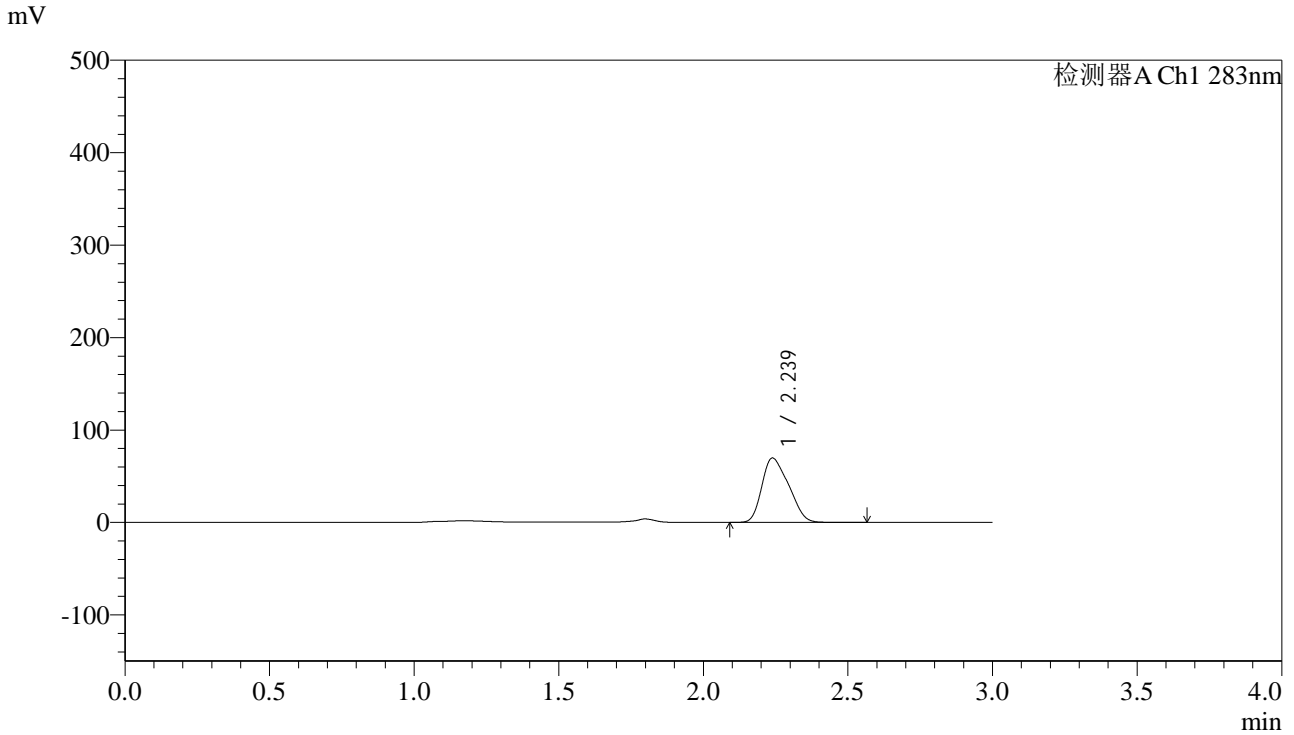

<峰表>

检测器A Ch1 283nm

峰号	保留时间	面积	面积%	高度	理论塔板数(USP)	拖尾因子	分离度(USP)
1	2.239	447876	100.000	69703	2533	1.282	--
总计		447876	100.000	69703			



QTL-348

<样品信息>

色谱柱 :XB-C18(4.6mm*150mm,5μm) 流速:1.5ml/min
 柱温 :30°C 波长:283nm
 数据文件名: RC\$QTL-348 - 0-109/30-2110-2 - zzp4-rcqx-pH4.5jz-5mg-lf100z-60min-P5.lcd
 方法文件名: RC\$QTL-348 - QTL-348-rcqx-5mg-FX279.lcm
 批处理文件名: RC\$QTL-348 - 20240907-rcqx-FX279.lcb
 样品瓶号: 1-43
 进样体积: 100 μl 版本号:6.115
 进样时间: 2024/09/08 03:05:58 实验者: jiangjinwei
 处理时间 (V2) : 2024/09/09 09:30:35 处理者: jiangjinwei
 仪器型号: SHIMADZU LC-2050C(FX279)

<色谱图>

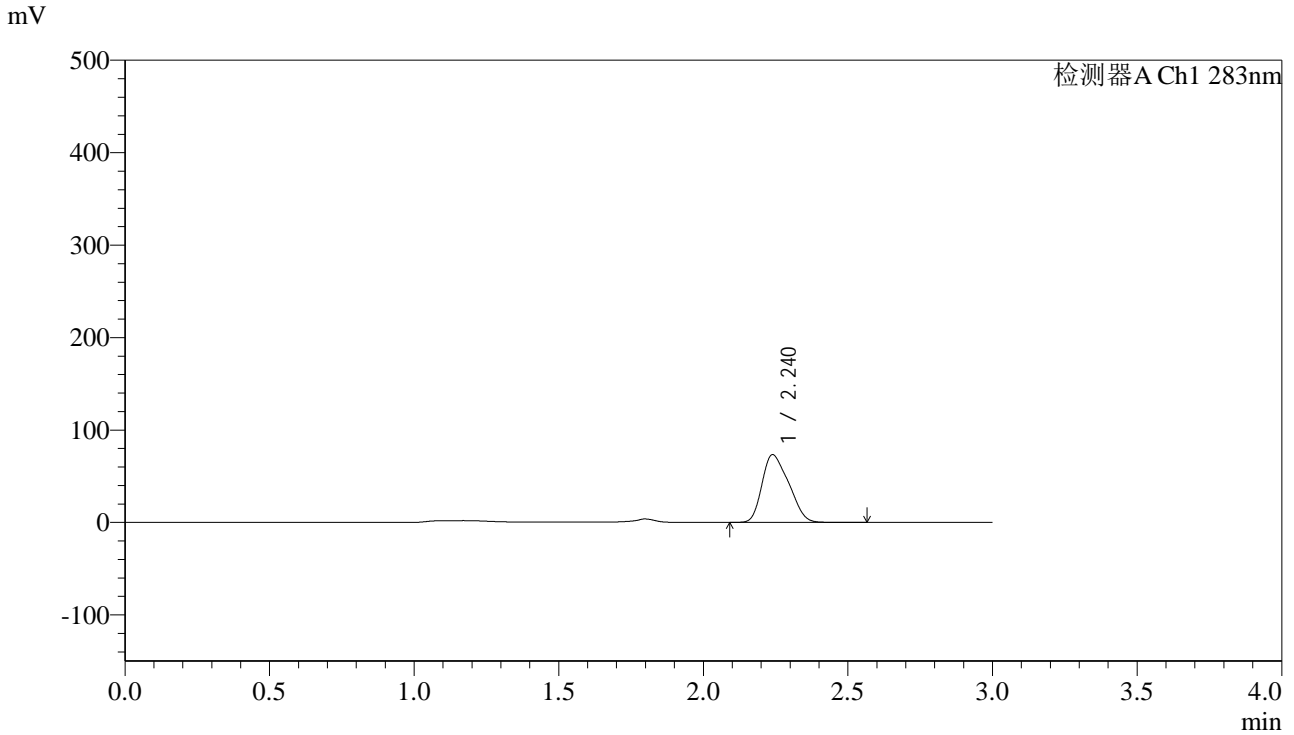

<峰表>

检测器A Ch1 283nm

峰号	保留时间	面积	面积%	高度	理论塔板数(USP)	拖尾因子	分离度(USP)
1	2.240	470507	100.000	73245	2535	1.281	--
总计		470507	100.000	73245			

<样品信息>

色谱柱 :XB-C18(4.6mm*150mm,5 μ m) 流速:1.5ml/min
柱温 :30 $^{\circ}$ C 波长:283nm
数据文件名: RC\$QTL-348 - 0-109/30-2111-2 - zzp4-rcqx-pH4.5jz-5mg-lf100z-60min-P6.lcd
方法文件名: RC\$QTL-348 - QTL-348-rcqx-5mg-FX279.lcm
批处理文件名: RC\$QTL-348 - 20240907-rcqx-FX279.lcb
样品瓶号: 1-52
进样体积: 100 μ l 版本号:6.115
进样时间: 2024/09/08 03:09:26 实验者: jiangjinwei
处理时间 (V2) : 2024/09/09 09:30:37 处理者: jiangjinwei
仪器型号: SHIMADZU LC-2050C(FX279)

<色谱图>

mV

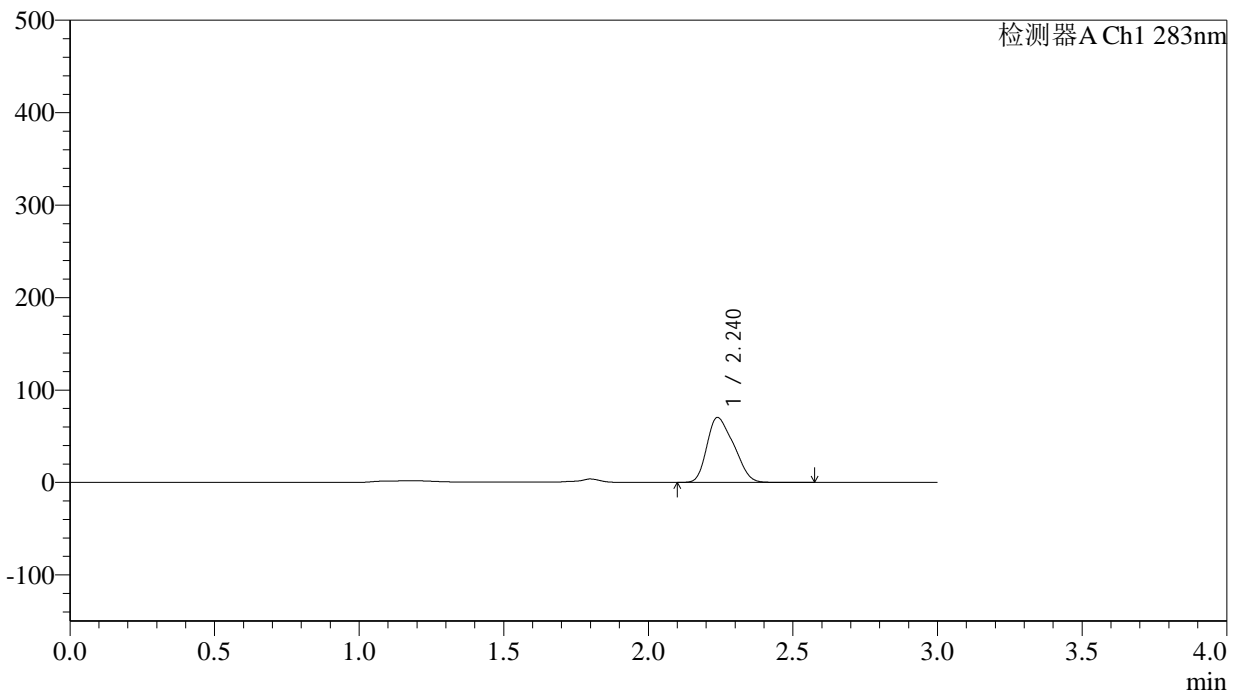

<峰表>

检测器A Ch1 283nm

峰号	保留时间	面积	面积%	高度	理论塔板数(USP)	拖尾因子	分离度(USP)
1	2.240	452274	100.000	70294	2255	1.283	--
总计		452274	100.000	70294			

<样品信息>

色谱柱 :XB-C18(4.6mm*150mm,5 μ m) 流速:1.5ml/min
柱温 :30 $^{\circ}$ C 波长:283nm
数据文件名: RC\$QTL-348 - 0-109/30-2112-2 - zzp4-rcqx-pH4.5jz-5mg-lf100z-90min-P1.lcd
方法文件名: RC\$QTL-348 - QTL-348-rcqx-5mg-FX279.lcm
批处理文件名: RC\$QTL-348 - 20240907-rcqx-FX279.lcb
样品瓶号: 1-8
进样体积: 100 μ l 版本号:6.115
进样时间: 2024/09/08 03:12:55 实验者: jiangjinwei
处理时间 (V2) : 2024/09/09 09:30:40 处理者: jiangjinwei
仪器型号: SHIMADZU LC-2050C(FX279)

<色谱图>

mV

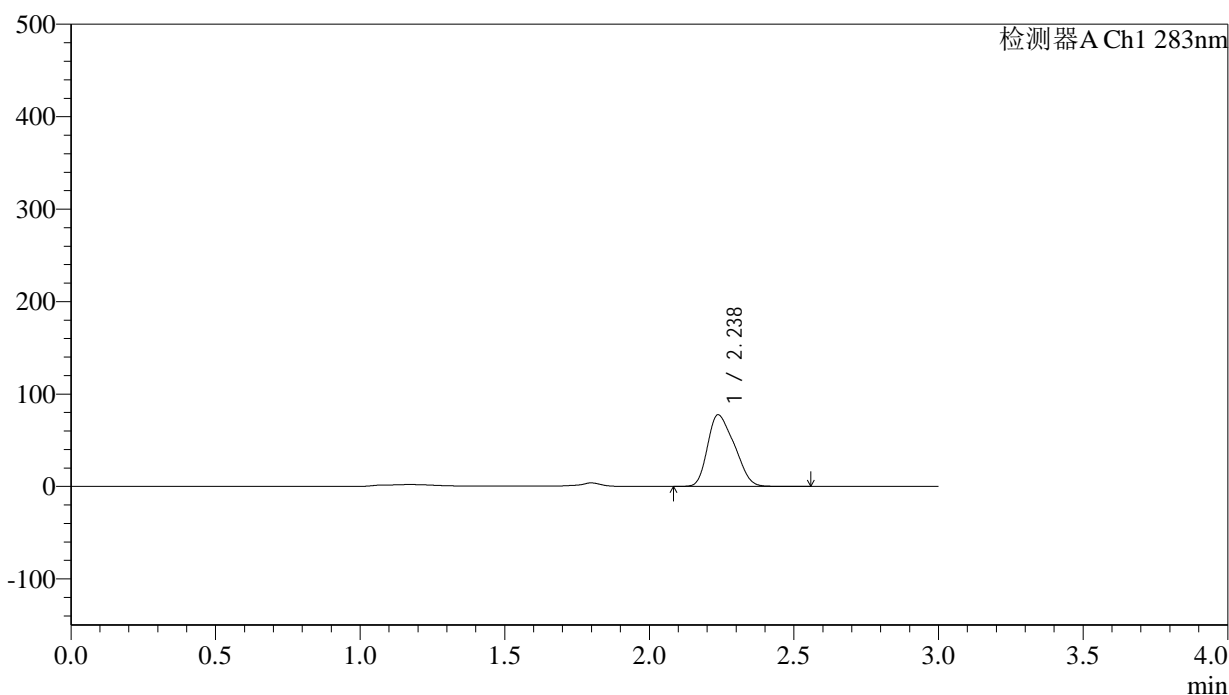

<峰表>

检测器A Ch1 283nm

峰号	保留时间	面积	面积%	高度	理论塔板数(USP)	拖尾因子	分离度(USP)
1	2.238	497611	100.000	77555	2533	1.280	--
总计		497611	100.000	77555			

<样品信息>

色谱柱 :XB-C18(4.6mm*150mm,5 μ m) 流速:1.5ml/min
柱温 :30 $^{\circ}$ C 波长:283nm
数据文件名: RC\$QTL-348 - 0-109/30-2113-2 - zzp4-rcqx-pH4.5jz-5mg-lf100z-90min-P2.lcd
方法文件名: RC\$QTL-348 - QTL-348-rcqx-5mg-FX279.lcm
批处理文件名: RC\$QTL-348 - 20240907-rcqx-FX279.lcb
样品瓶号: 1-17
进样体积: 100 μ l 版本号:6.115
进样时间: 2024/09/08 03:16:24 实验者: jiangjinwei
处理时间 (V2) : 2024/09/09 09:30:43 处理者: jiangjinwei
仪器型号: SHIMADZU LC-2050C(FX279)

<色谱图>

mV

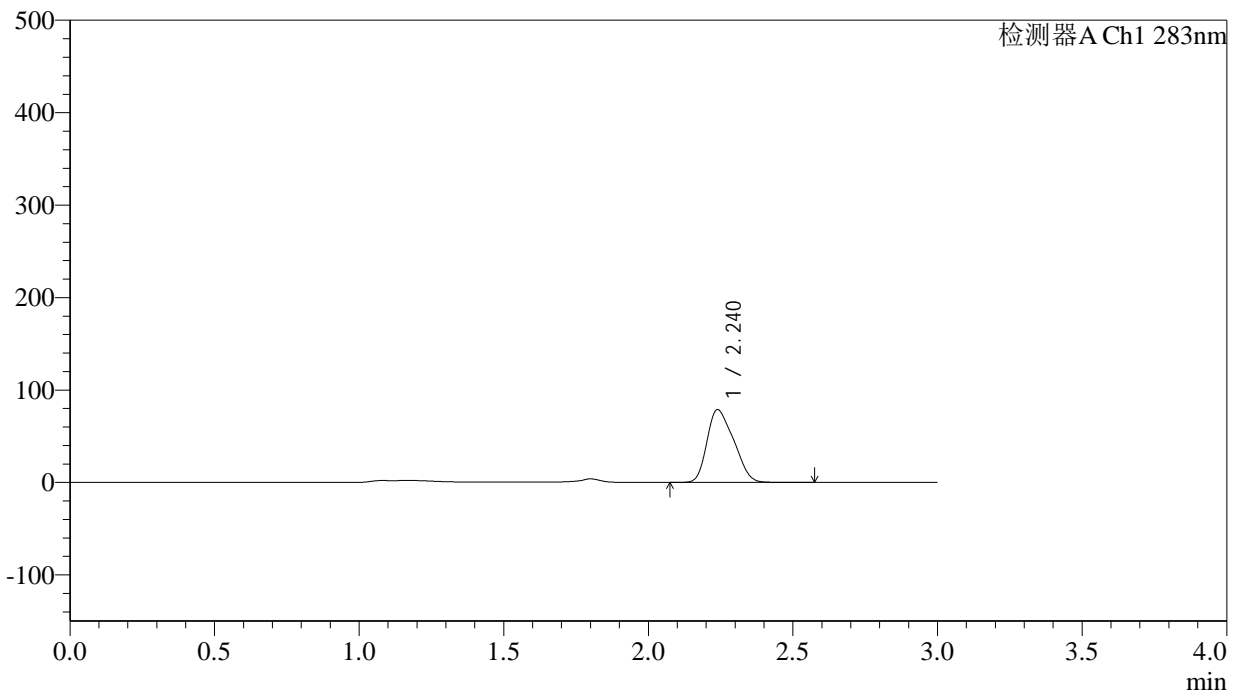

<峰表>

检测器A Ch1 283nm

峰号	保留时间	面积	面积%	高度	理论塔板数(USP)	拖尾因子	分离度(USP)
1	2.240	505208	100.000	78713	2280	1.281	--
总计		505208	100.000	78713			

<样品信息>

色谱柱 :XB-C18(4.6mm*150mm,5 μ m) 流速:1.5ml/min
柱温 :30 $^{\circ}$ C 波长:283nm
数据文件名: RC\$QTL-348 - 0-109/30-2114-2 - zzp4-rcqx-pH4.5jz-5mg-lf100z-90min-P3.lcd
方法文件名: RC\$QTL-348 - QTL-348-rcqx-5mg-FX279.lcm
批处理文件名: RC\$QTL-348 - 20240907-rcqx-FX279.lcb
样品瓶号: 1-26
进样体积: 100 μ l 版本号:6.115
进样时间: 2024/09/08 03:19:53 实验者: jiangjinwei
处理时间 (V2) : 2024/09/09 09:30:45 处理者: jiangjinwei
仪器型号: SHIMADZU LC-2050C(FX279)

<色谱图>

mV

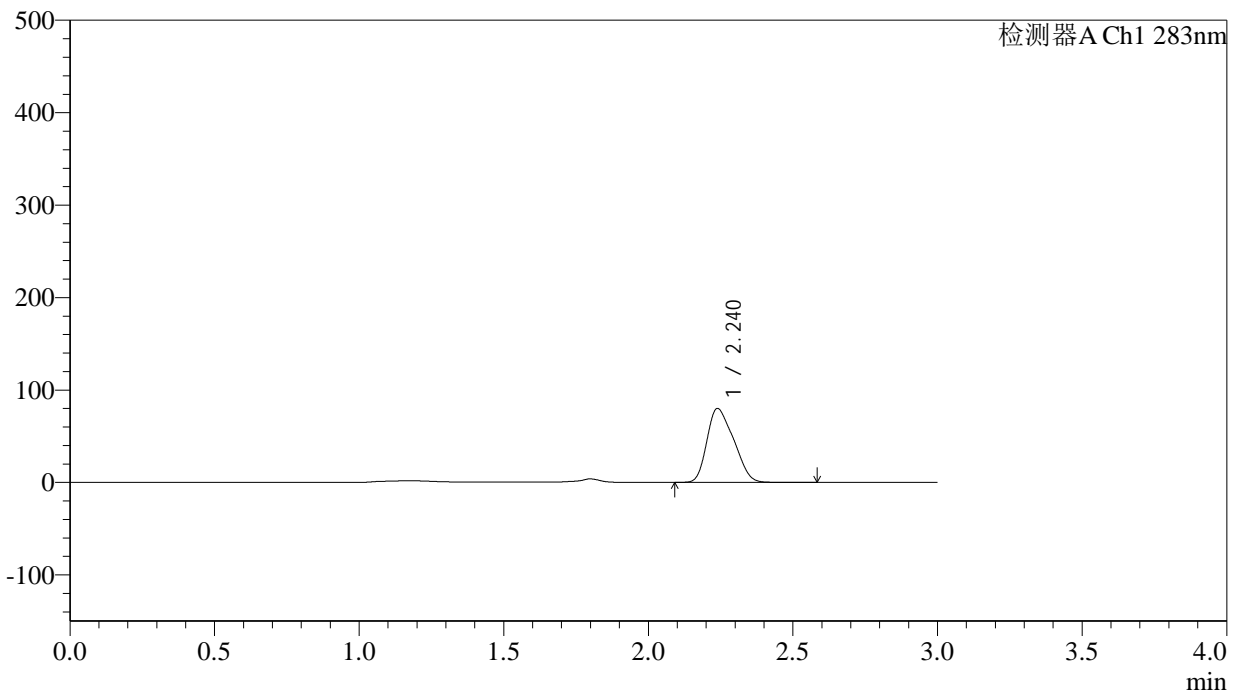

<峰表>

检测器A Ch1 283nm

峰号	保留时间	面积	面积%	高度	理论塔板数(USP)	拖尾因子	分离度(USP)
1	2.240	513440	100.000	79986	2277	1.282	--
总计		513440	100.000	79986			



QTL-348

<样品信息>

色谱柱 :XB-C18(4.6mm*150mm,5 μ m) 流速:1.5ml/min
柱温 :30 $^{\circ}$ C 波长:283nm
数据文件名: RC\$QTL-348 - 0-109/30-2115-2 - zzp4-rcqx-pH4.5jz-5mg-lf100z-90min-P4.lcd
方法文件名: RC\$QTL-348 - QTL-348-rcqx-5mg-FX279.lcm
批处理文件名: RC\$QTL-348 - 20240907-rcqx-FX279.lcb
样品瓶号: 1-35
进样体积: 100 μ l 版本号:6.115
进样时间: 2024/09/08 03:23:22 实验者: jiangjinwei
处理时间 (V2) : 2024/09/09 09:30:48 处理者: jiangjinwei
仪器型号: SHIMADZU LC-2050C(FX279)

<色谱图>

mV

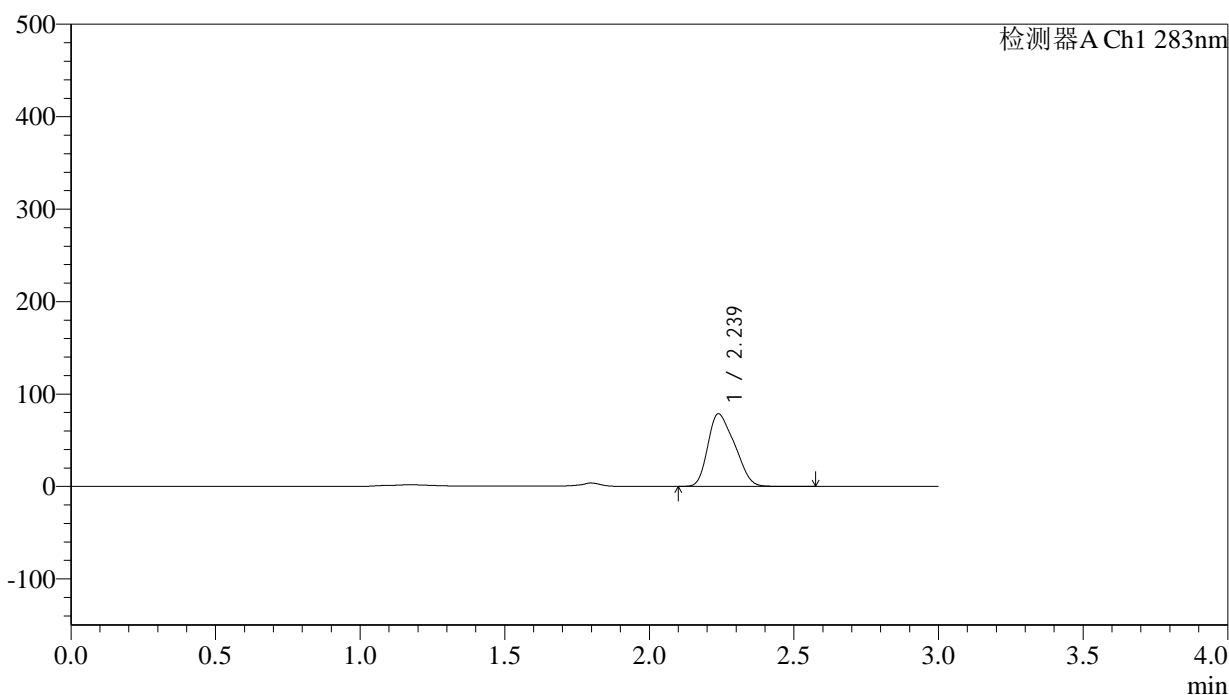

<峰表>

检测器A Ch1 283nm

峰号	保留时间	面积	面积%	高度	理论塔板数(USP)	拖尾因子	分离度(USP)
1	2.239	504383	100.000	78528	2273	1.282	--
总计		504383	100.000	78528			

<样品信息>

色谱柱 :XB-C18(4.6mm*150mm,5 μ m) 流速:1.5ml/min
柱温 :30 $^{\circ}$ C 波长:283nm
数据文件名: RC\$QTL-348 - 0-109/30-2116-2 - zzp4-rcqx-pH4.5jz-5mg-lf100z-90min-P5.lcd
方法文件名: RC\$QTL-348 - QTL-348-rcqx-5mg-FX279.lcm
批处理文件名: RC\$QTL-348 - 20240907-rcqx-FX279.lcb
样品瓶号: 1-44
进样体积: 100 μ l 版本号:6.115
进样时间: 2024/09/08 03:26:51 实验者: jiangjinwei
处理时间 (V2) : 2024/09/09 09:30:51 处理者: jiangjinwei
仪器型号: SHIMADZU LC-2050C(FX279)

<色谱图>

mV

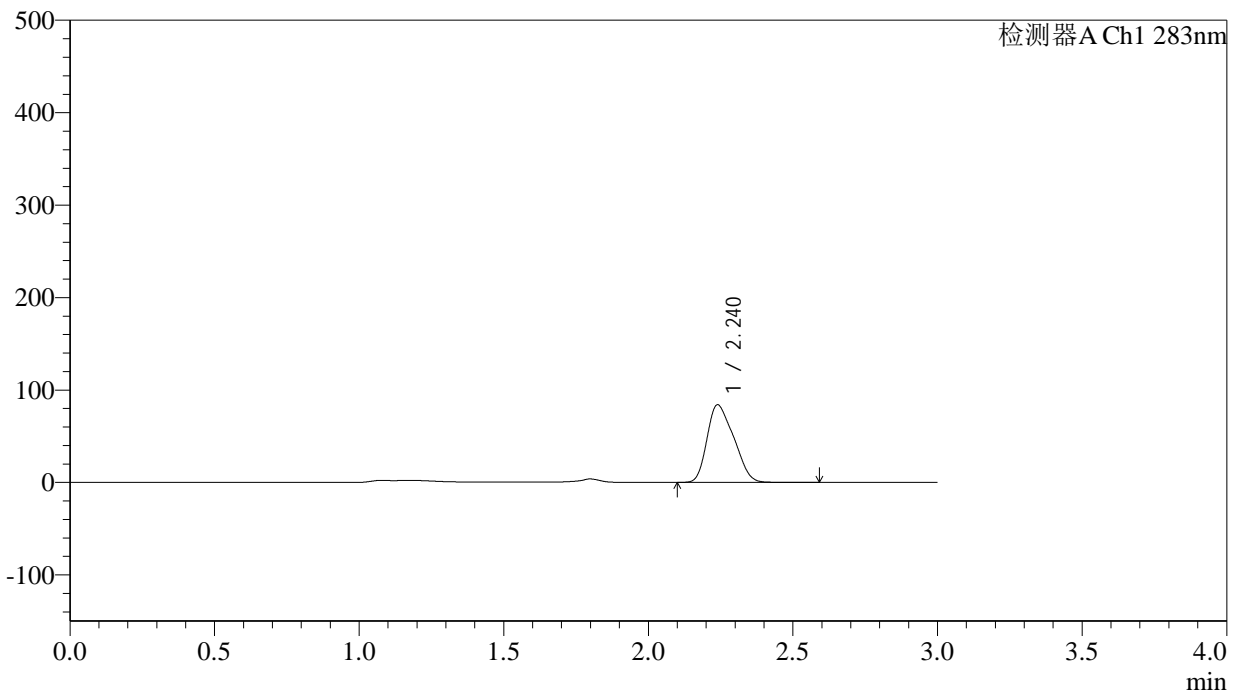

<峰表>

检测器A Ch1 283nm

峰号	保留时间	面积	面积%	高度	理论塔板数(USP)	拖尾因子	分离度(USP)
1	2.240	539069	100.000	83935	2282	1.283	--
总计		539069	100.000	83935			

<样品信息>

色谱柱 :XB-C18(4.6mm*150mm,5 μ m) 流速:1.5ml/min
柱温 :30 $^{\circ}$ C 波长:283nm
数据文件名: RC\$QTL-348 - 0-109/30-2117-2 - zzp4-rcqx-pH4.5jz-5mg-lf100z-90min-P6.lcd
方法文件名: RC\$QTL-348 - QTL-348-rcqx-5mg-FX279.lcm
批处理文件名: RC\$QTL-348 - 20240907-rcqx-FX279.lcb
样品瓶号: 1-53
进样体积: 100 μ l 版本号:6.115
进样时间: 2024/09/08 03:30:20 实验者: jiangjinwei
处理时间 (V2) : 2024/09/09 09:30:54 处理者: jiangjinwei
仪器型号: SHIMADZU LC-2050C(FX279)

<色谱图>

mV

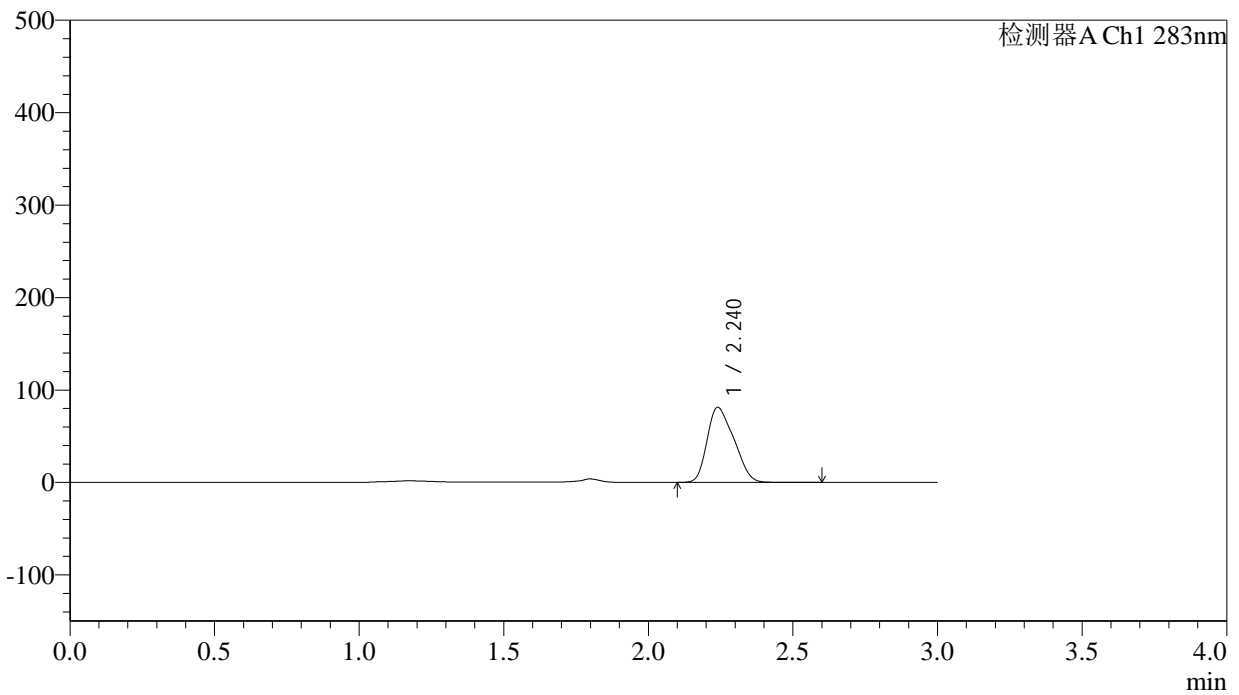

<峰表>

检测器A Ch1 283nm

峰号	保留时间	面积	面积%	高度	理论塔板数(USP)	拖尾因子	分离度(USP)
1	2.240	522771	100.000	81144	2280	1.285	--
总计		522771	100.000	81144			



QTL-348

<样品信息>

色谱柱 :XB-C18(4.6mm*150mm,5μm) 流速:1.5ml/min
 柱温 :30°C 波长:283nm
 数据文件名: RC\$QTL-348 - 0-109/30-2118-2 - zzp4-rcqx-pH4.5jz-5mg-lf100z-Jx-P1.lcd
 方法文件名: RC\$QTL-348 - QTL-348-rcqx-5mg-FX279.lcm
 批处理文件名: RC\$QTL-348 - 20240907-rcqx-FX279.lcb
 样品瓶号: 4-4
 进样体积: 100 μl 版本号:6.115
 进样时间: 2024/09/08 03:33:49 实验者: jiangjinwei
 处理时间 (V2) : 2024/09/09 09:30:56 处理者: jiangjinwei
 仪器型号: SHIMADZU LC-2050C(FX279)

<色谱图>

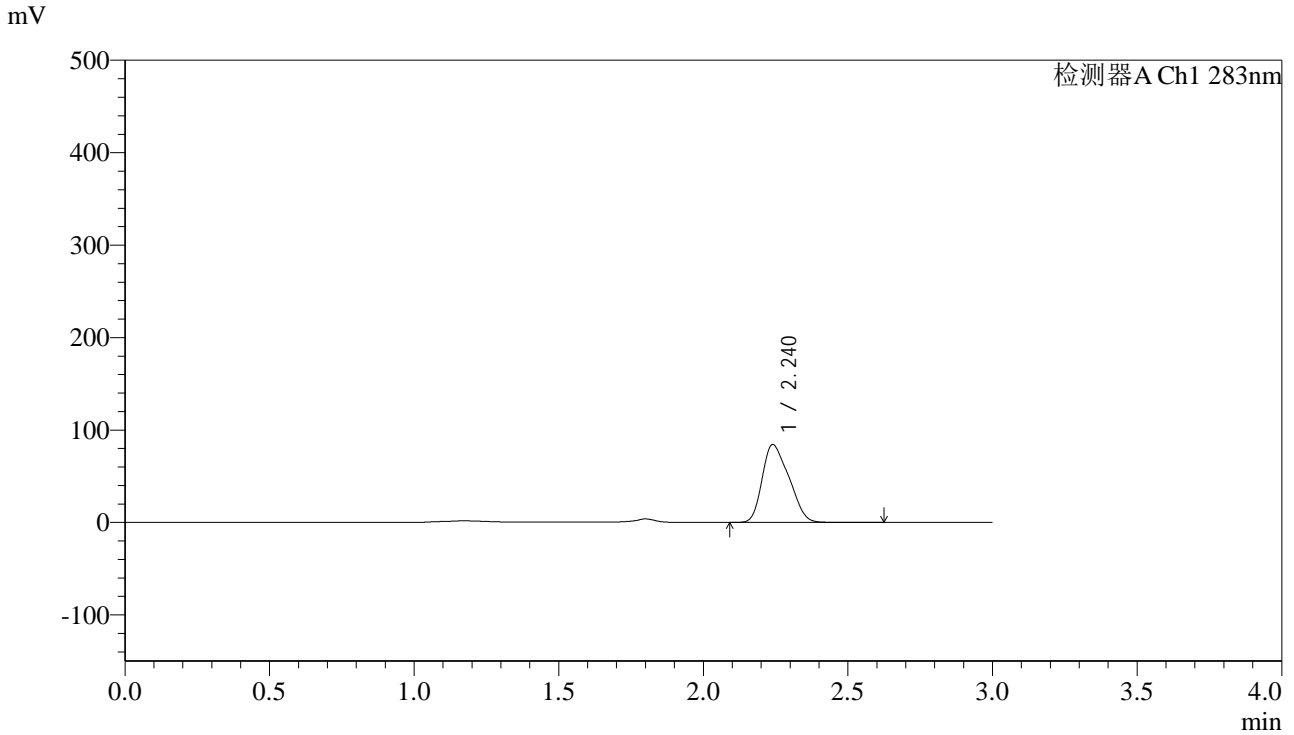

<峰表>

检测器A Ch1 283nm

峰号	保留时间	面积	面积%	高度	理论塔板数(USP)	拖尾因子	分离度(USP)
1	2.240	541798	100.000	84143	2506	1.286	--
总计		541798	100.000	84143			



QTL-348

<样品信息>

色谱柱 :XB-C18(4.6mm*150mm,5 μ m) 流速:1.5ml/min
柱温 :30 $^{\circ}$ C 波长:283nm
数据文件名: RC\$QTL-348 - 0-109/30-2119-2 - zzp4-rcqx-pH4.5jz-5mg-lf100z-Jx-P2.lcd
方法文件名: RC\$QTL-348 - QTL-348-rcqx-5mg-FX279.lcm
批处理文件名: RC\$QTL-348 - 20240907-rcqx-FX279.lcb
样品瓶号: 4-13
进样体积: 100 μ l 版本号:6.115
进样时间: 2024/09/08 03:37:18 实验者: jiangjinwei
处理时间 (V2) : 2024/09/09 09:30:59 处理者: jiangjinwei
仪器型号: SHIMADZU LC-2050C(FX279)

<色谱图>

mV

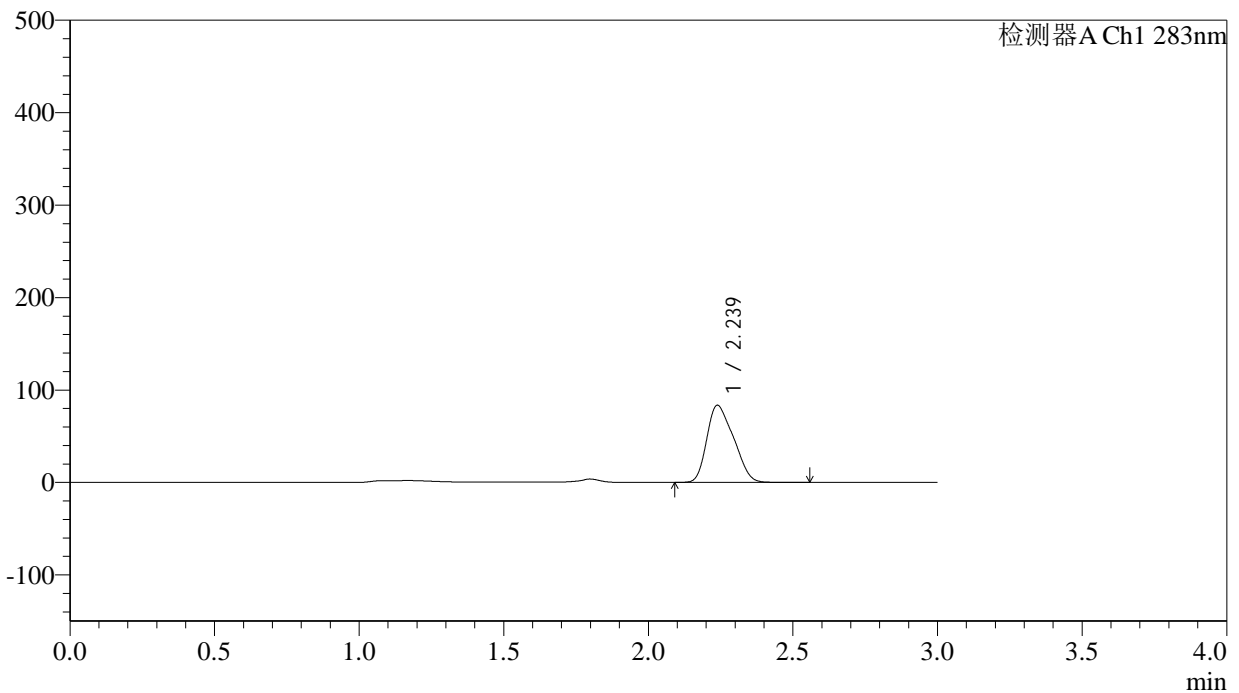

<峰表>

检测器A Ch1 283nm

峰号	保留时间	面积	面积%	高度	理论塔板数(USP)	拖尾因子	分离度(USP)
1	2.239	536754	100.000	83505	2282	1.285	--
总计		536754	100.000	83505			

<样品信息>

色谱柱 :XB-C18(4.6mm*150mm,5 μ m) 流速:1.5ml/min
柱温 :30 $^{\circ}$ C 波长:283nm
数据文件名: RC\$QTL-348 - 0-109/30-2120-2 - zzp4-rcqx-pH4.5jz-5mg-lf100z-Jx-P3.lcd
方法文件名: RC\$QTL-348 - QTL-348-rcqx-5mg-FX279.lcm
批处理文件名: RC\$QTL-348 - 20240907-rcqx-FX279.lcb
样品瓶号: 4-22
进样体积: 100 μ l 版本号:6.115
进样时间: 2024/09/08 03:40:47 实验者: jiangjinwei
处理时间 (V2) : 2024/09/09 09:31:02 处理者: jiangjinwei
仪器型号: SHIMADZU LC-2050C(FX279)

<色谱图>

mV

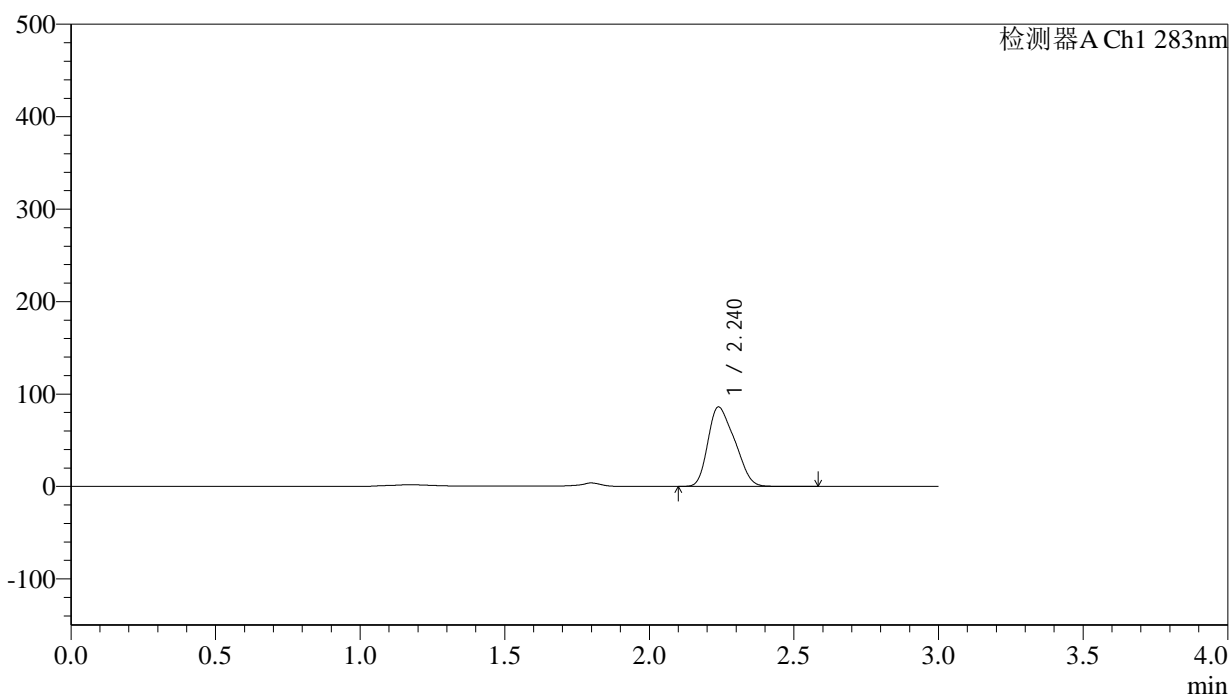

<峰表>

检测器A Ch1 283nm

峰号	保留时间	面积	面积%	高度	理论塔板数(USP)	拖尾因子	分离度(USP)
1	2.240	552644	100.000	86012	2291	1.285	--
总计		552644	100.000	86012			

<样品信息>

色谱柱 :XB-C18(4.6mm*150mm,5 μ m) 流速:1.5ml/min
柱温 :30 $^{\circ}$ C 波长:283nm
数据文件名: RC\$QTL-348 - 0-109/30-2121-2 - zzp4-rcqx-pH4.5jz-5mg-lf100z-Jx-P4.lcd
方法文件名: RC\$QTL-348 - QTL-348-rcqx-5mg-FX279.lcm
批处理文件名: RC\$QTL-348 - 20240907-rcqx-FX279.lcb
样品瓶号: 4-31
进样体积: 100 μ l 版本号:6.115
进样时间: 2024/09/08 03:44:16 实验者: jiangjinwei
处理时间 (V2) : 2024/09/09 09:31:05 处理者: jiangjinwei
仪器型号: SHIMADZU LC-2050C(FX279)

<色谱图>

mV

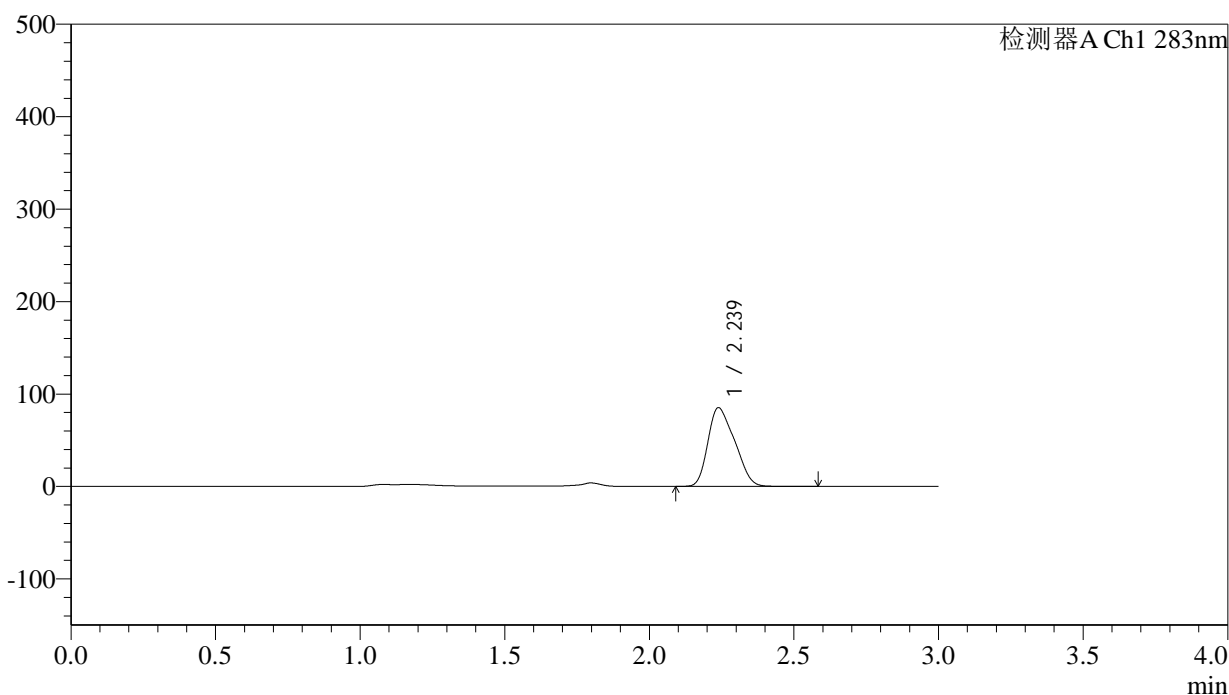

<峰表>

检测器A Ch1 283nm

峰号	保留时间	面积	面积%	高度	理论塔板数(USP)	拖尾因子	分离度(USP)
1	2.239	547902	100.000	85155	2288	1.287	--
总计		547902	100.000	85155			

<样品信息>

色谱柱 :XB-C18(4.6mm*150mm,5 μ m) 流速:1.5ml/min
柱温 :30 $^{\circ}$ C 波长:283nm
数据文件名: RC\$QTL-348 - 0-109/30-2122-2 - zzp4-rcqx-pH4.5jz-5mg-lf100z-Jx-P5.lcd
方法文件名: RC\$QTL-348 - QTL-348-rcqx-5mg-FX279.lcm
批处理文件名: RC\$QTL-348 - 20240907-rcqx-FX279.lcb
样品瓶号: 4-40
进样体积: 100 μ l 版本号:6.115
进样时间: 2024/09/08 03:47:45 实验者: jiangjinwei
处理时间 (V2) : 2024/09/09 09:31:08 处理者: jiangjinwei
仪器型号: SHIMADZU LC-2050C(FX279)

<色谱图>

mV

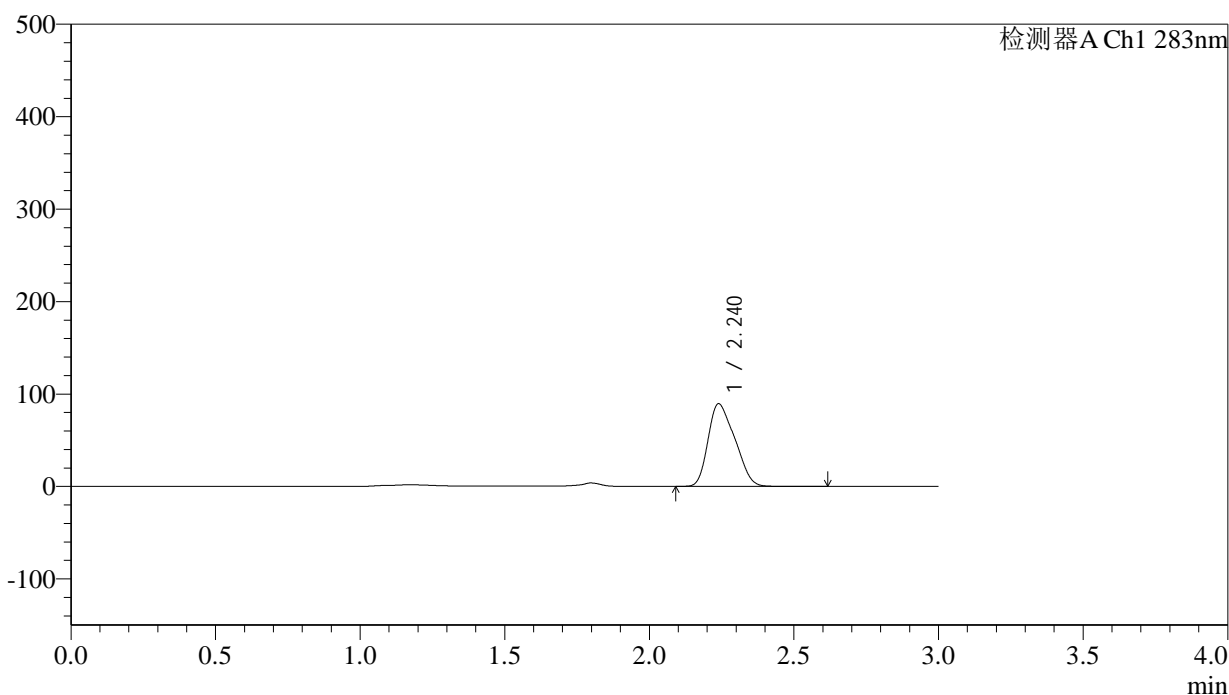

<峰表>

检测器A Ch1 283nm

峰号	保留时间	面积	面积%	高度	理论塔板数(USP)	拖尾因子	分离度(USP)
1	2.240	575448	100.000	89420	2296	1.288	--
总计		575448	100.000	89420			



QTL-348

<样品信息>

色谱柱 :XB-C18(4.6mm*150mm,5μm) 流速:1.5ml/min
 柱温 :30°C 波长:283nm
 数据文件名: RC\$QTL-348 - 0-109/30-2123-2 - zzp4-rcqx-pH4.5jz-5mg-lf100z-Jx-P6.lcd
 方法文件名: RC\$QTL-348 - QTL-348-rcqx-5mg-FX279.lcm
 批处理文件名: RC\$QTL-348 - 20240907-rcqx-FX279.lcb
 样品瓶号: 4-49
 进样体积: 100 μl 版本号:6.115
 进样时间: 2024/09/08 03:51:14 实验者: jiangjinwei
 处理时间 (V2) : 2024/09/09 09:31:11 处理者: jiangjinwei
 仪器型号: SHIMADZU LC-2050C(FX279)

<色谱图>

mV

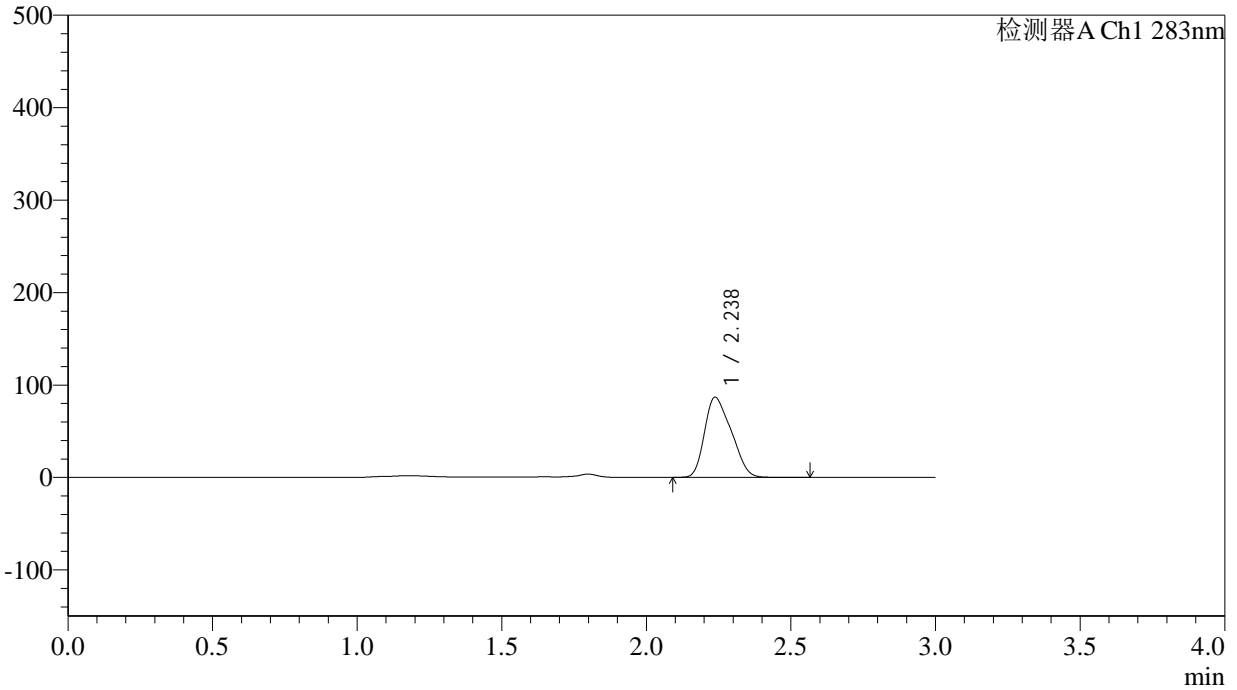

<峰表>

检测器A Ch1 283nm

峰号	保留时间	面积	面积%	高度	理论塔板数(USP)	拖尾因子	分离度(USP)
1	2.238	557803	100.000	86746	2493	1.288	--
总计		557803	100.000	86746			

<样品信息>

色谱柱 :XB-C18(4.6mm*150mm,5 μ m) 流速:1.5ml/min
柱温 :30 $^{\circ}$ C 波长:283nm
数据文件名: RC\$QTL-348 - 0-109/30-2124-2 - zzp4-rcqx-pH4.5jz-5mg-lf100z-dz2-1.lcd
方法文件名: RC\$QTL-348 - QTL-348-rcqx-5mg-FX279.lcm
批处理文件名: RC\$QTL-348 - 20240907-rcqx-FX279.lcb
样品瓶号: 1-27
进样体积: 100 μ l 版本号:6.115
进样时间: 2024/09/08 03:54:44 实验者: jiangjinwei
处理时间 (V2) : 2024/09/09 09:31:14 处理者: jiangjinwei
仪器型号: SHIMADZU LC-2050C(FX279)

<色谱图>

mV

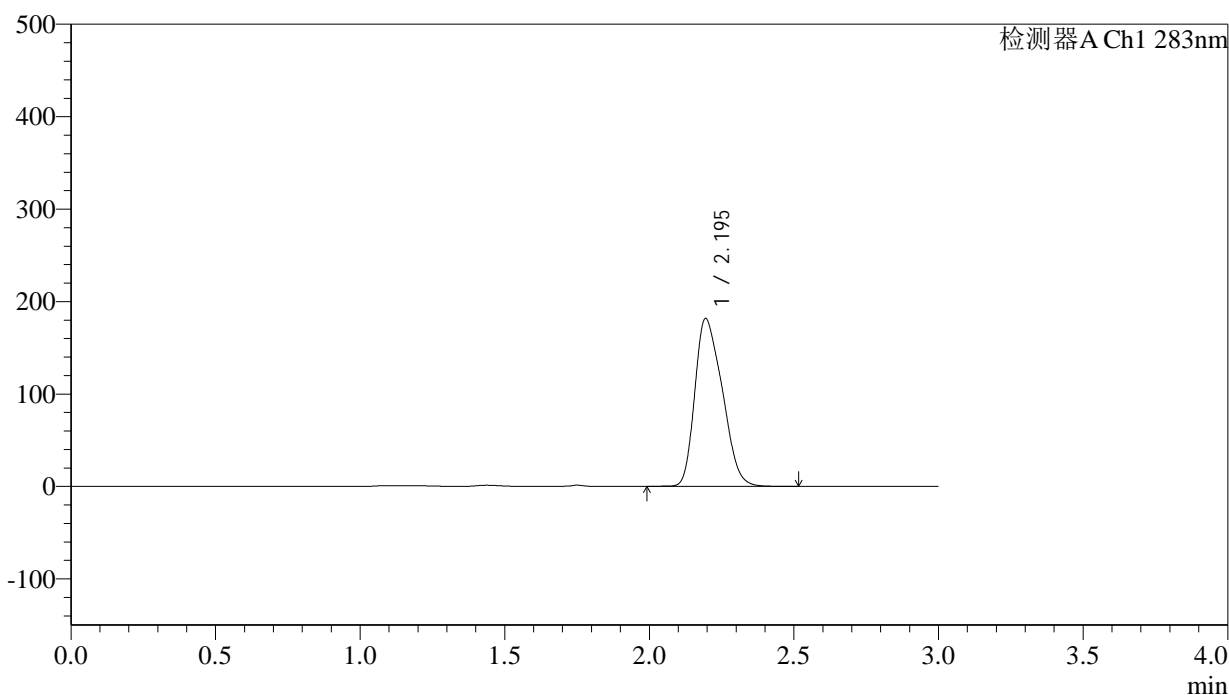

<峰表>

检测器A Ch1 283nm

峰号	保留时间	面积	面积%	高度	理论塔板数(USP)	拖尾因子	分离度(USP)
1	2.195	1200882	100.000	181453	2387	1.310	--
总计		1200882	100.000	181453			

<样品信息>

色谱柱 :XB-C18(4.6mm*150mm,5 μ m) 流速:1.5ml/min
柱温 :30 $^{\circ}$ C 波长:283nm
数据文件名: RC\$QTL-348 - 0-109/30-2125-2 - zzp4-rcqx-pH4.5jz-5mg-lf100z-dz2-2.lcd
方法文件名: RC\$QTL-348 - QTL-348-rcqx-5mg-FX279.lcm
批处理文件名: RC\$QTL-348 - 20240907-rcqx-FX279.lcb
样品瓶号: 1-27
进样体积: 100 μ l 版本号:6.115
进样时间: 2024/09/08 03:58:13 实验者: jiangjinwei
处理时间 (V2) : 2024/09/09 09:31:17 处理者: jiangjinwei
仪器型号: SHIMADZU LC-2050C(FX279)

<色谱图>

mV

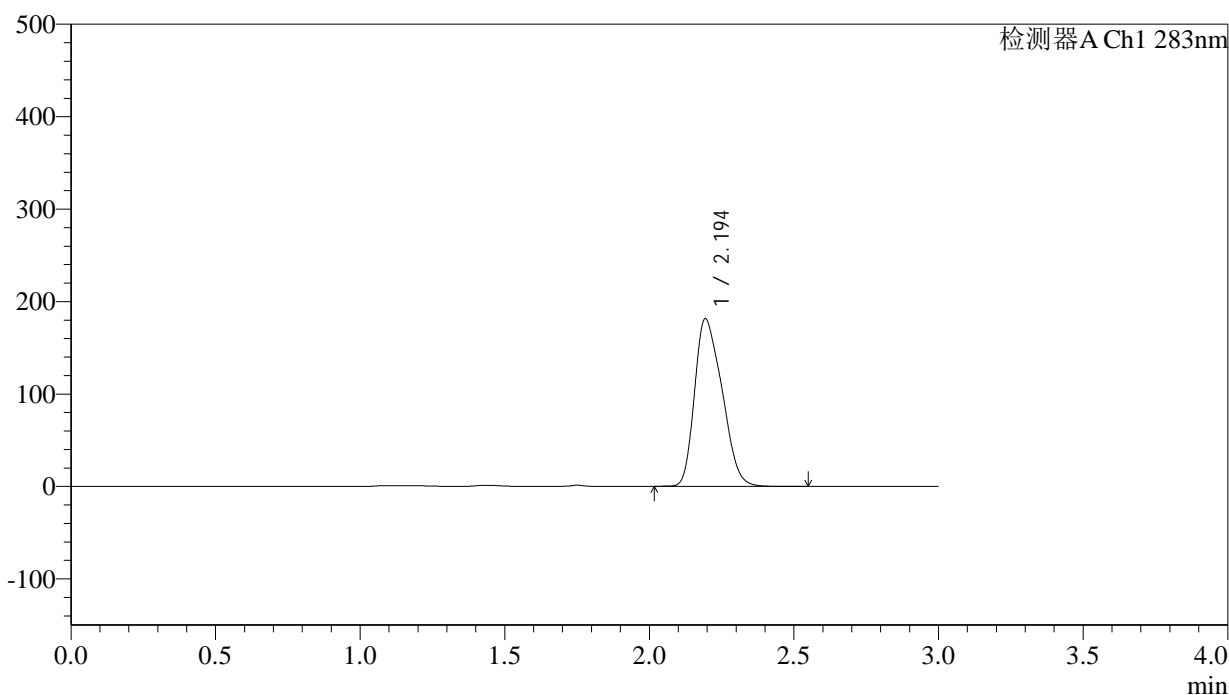

<峰表>

检测器A Ch1 283nm

峰号	保留时间	面积	面积%	高度	理论塔板数(USP)	拖尾因子	分离度(USP)
1	2.194	1199893	100.000	180915	2381	1.313	--
总计		1199893	100.000	180915			