

<样品信息>

色谱柱:XB-C18(50mm*4.6mm,5 μ m) 流速: 1.5ml/min
柱温:50 $^{\circ}$ C 波长: 215nm
数据文件名: RC\$SMF-214 - 0-106/23-357-2 - 24050602p-zzp-zj3y-rcqx-pH2.0jz-10mg2.5mg-lf100z-rj.lcd
方法文件名: RC\$SMF-214 - SMF-214-rcqx-FX272-jf.lcm
批处理文件名: RC\$SMF-214 - SMF-214-20240911-rcqx-Fx272.lcb
样品瓶号: 1-9
进样体积: 20 μ L 版本号: 6.115
进样时间: 2024/09/11 11:26:10 实验者: wangdan
处理时间(V2): 2024/09/12 09:22:13 处理者: wangdan
仪器型号: SHIMADZU LC-2050C(FX272)

<色谱图>

mV

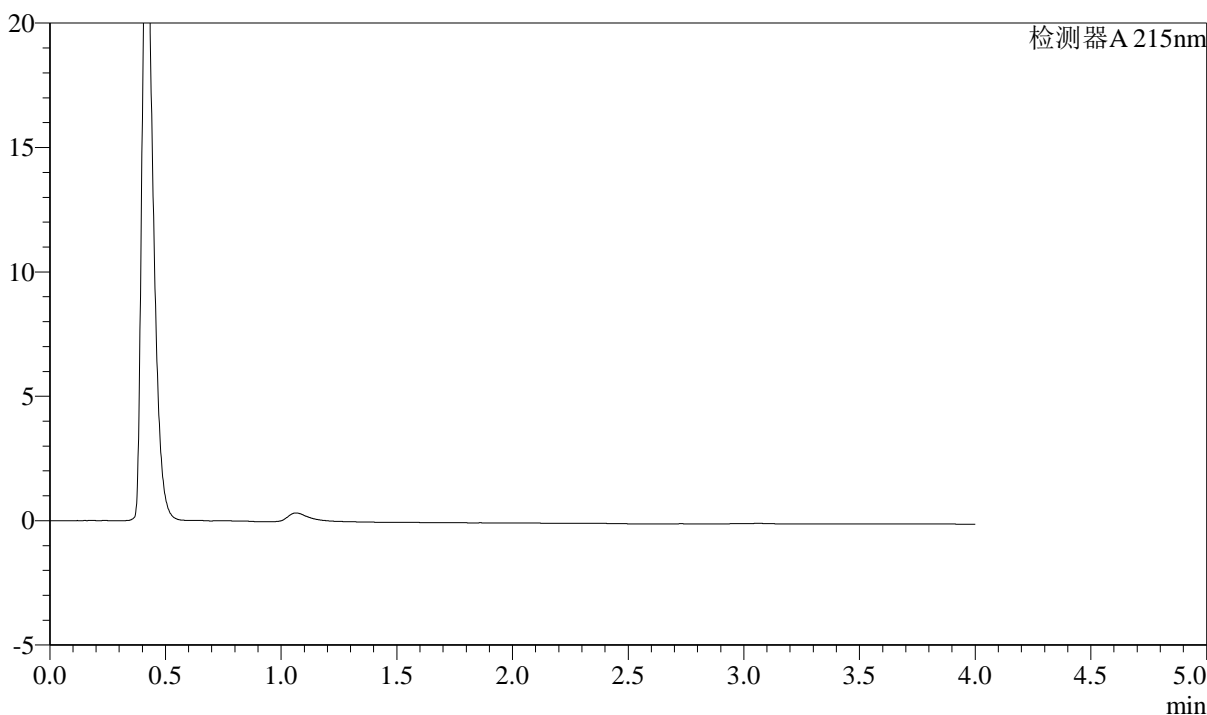

<峰表>

检测器A 215nm

峰号	保留时间	面积	高度	理论塔板数(USP)	拖尾因子	分离度(USP)
总计						

<样品信息>

色谱柱:XB-C18(50mm*4.6mm,5 μ m)

流速: 1.5ml/min

柱温:50 $^{\circ}$ C

波长: 215nm

数据文件名: RC\$SMF-214 - 0-106/23-358-2 - 24050602p-zzp-zj3y-rcqx-pH2.0jz-10mg2.5mg-lf100z-dz-1-1.lcd

方法文件名: RC\$SMF-214 - SMF-214-rcqx-FX272-jf.lcm

批处理文件名: RC\$SMF-214 - SMF-214-20240911-rcqx-Fx272.lcb

样品瓶号: 1-18

进样体积: 20 μ L

版本号: 6.115

进样时间: 2024/09/11 11:30:34

实验者: wangdan

处理时间(V2): 2024/09/12 09:22:17

处理者: wangdan

仪器型号: SHIMADZU LC-2050C(FX272)

<色谱图>

mV

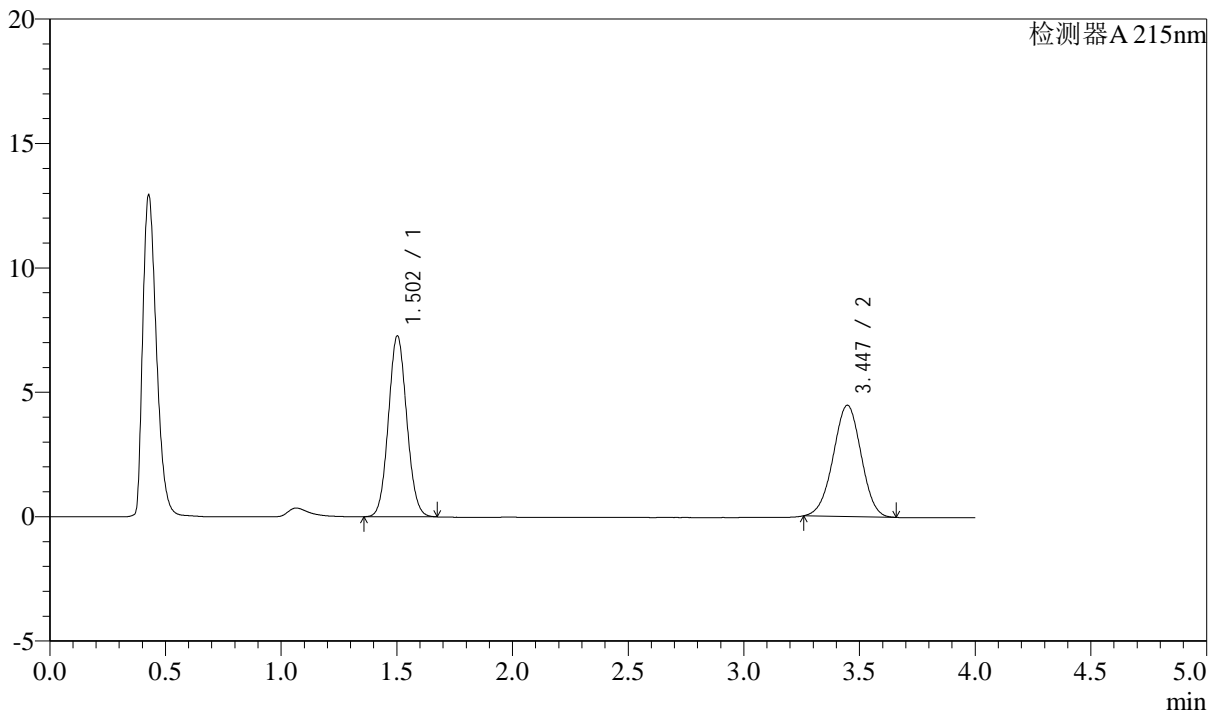

<峰表>

检测器A 215nm

峰号	保留时间	面积	高度	理论塔板数(USP)	拖尾因子	分离度(USP)
1	1.502	40074	7250	1706	1.072	--
2	3.447	37579	4476	3846	0.984	10.576
总计		77652	11726			



SMF-214

<样品信息>

色谱柱:XB-C18(50mm*4.6mm,5μm) 流速: 1.5ml/min
 柱温:50°C 波长: 215nm
 数据文件名: RC\$SMF-214 - 0-106/23-359-2 - 24050602p-zzp-zj3y-rcqx-pH2.0jz-10mg2.5mg-lf100z-dz-1-2.lcd
 方法文件名: RC\$SMF-214 - SMF-214-rcqx-FX272-jf.lcm
 批处理文件名: RC\$SMF-214 - SMF-214-20240911-rcqx-Fx272.lcb
 样品瓶号: 1-18
 进样体积: 20μL 版本号: 6.115
 进样时间: 2024/09/11 11:34:58 实验者: wangdan
 处理时间 (V2): 2024/09/12 09:22:20 处理者: wangdan
 仪器型号: SHIMADZU LC-2050C(FX272)

<色谱图>

mV

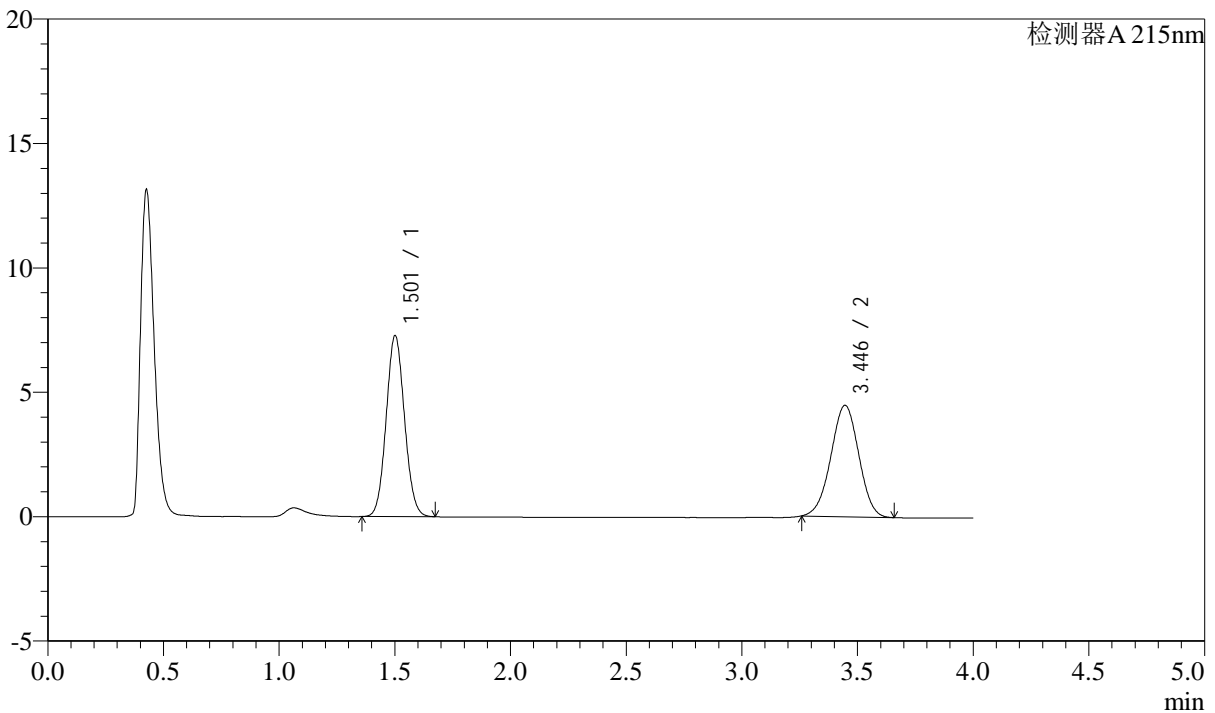

<峰表>

检测器A 215nm

峰号	保留时间	面积	高度	理论塔板数(USP)	拖尾因子	分离度(USP)
1	1.501	40099	7234	1703	1.072	--
2	3.446	37586	4480	3852	0.986	10.580
总计		77685	11715			



SMF-214

<样品信息>

色谱柱:XB-C18(50mm*4.6mm,5μm) 流速: 1.5ml/min
 柱温:50°C 波长: 215nm
 数据文件名: RC\$SMF-214 - 0-106/23-360-2 - 24050602p-zzp-zj3y-rcqx-pH2.0jz-10mg2.5mg-lf100z-dz-1-3.lcd
 方法文件名: RC\$SMF-214 - SMF-214-rcqx-FX272-jf.lcm
 批处理文件名: RC\$SMF-214 - SMF-214-20240911-rcqx-Fx272.lcb
 样品瓶号: 1-18
 进样体积: 20μL 版本号: 6.115
 进样时间: 2024/09/11 11:39:21 实验者: wangdan
 处理时间 (V2): 2024/09/12 09:22:23 处理者: wangdan
 仪器型号: SHIMADZU LC-2050C(FX272)

<色谱图>

mV

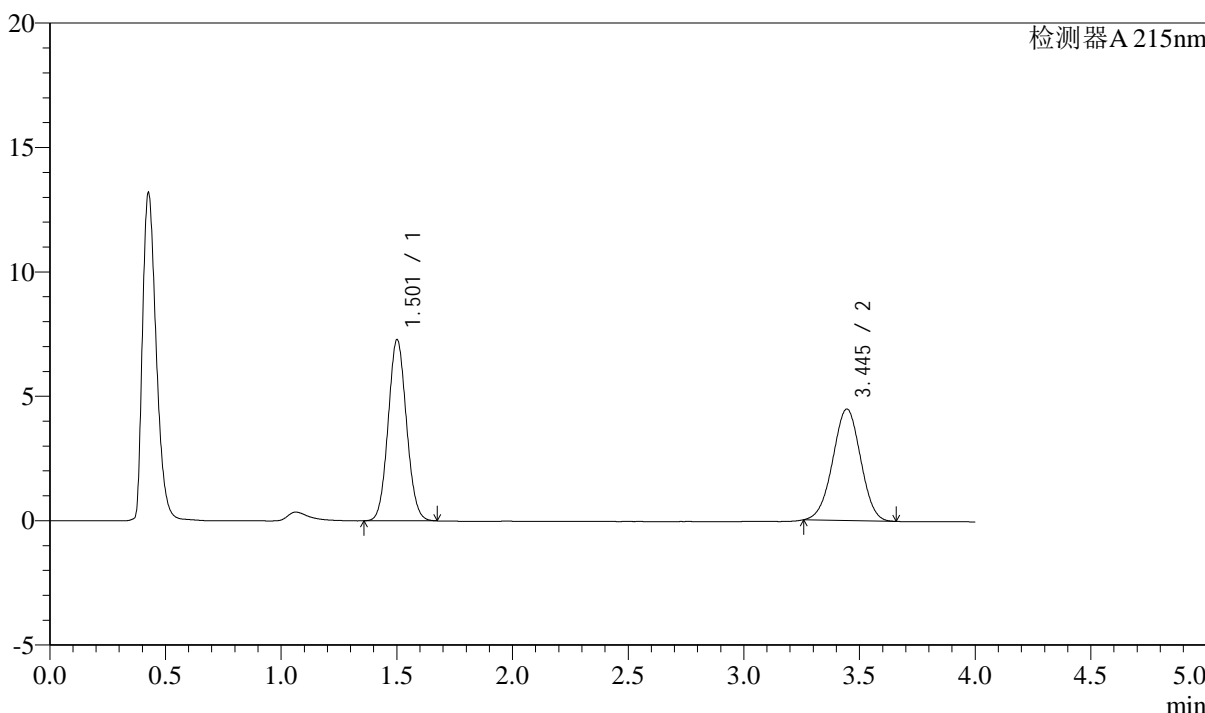

<峰表>

检测器A 215nm

峰号	保留时间	面积	高度	理论塔板数(USP)	拖尾因子	分离度(USP)
1	1.501	40122	7238	1704	1.074	--
2	3.445	37534	4484	3854	0.986	10.582
总计		77656	11722			

<样品信息>

色谱柱:XB-C18(50mm*4.6mm,5 μ m)

流速: 1.5ml/min

柱温:50 $^{\circ}$ C

波长: 215nm

数据文件名: RC\$SMF-214 - 0-106/23-361-2 - 24050602p-zzp-zj3y-rcqx-pH2.0jz-10mg2.5mg-lf100z-dz-1-4.lcd

方法文件名: RC\$SMF-214 - SMF-214-rcqx-FX272-jf.lcm

批处理文件名: RC\$SMF-214 - SMF-214-20240911-rcqx-Fx272.lcb

样品瓶号: 1-18

进样体积: 20 μ L

版本号: 6.115

进样时间: 2024/09/11 11:43:44

实验者: wangdan

处理时间(V2): 2024/09/12 09:22:26

处理者: wangdan

仪器型号: SHIMADZU LC-2050C(FX272)

<色谱图>

mV

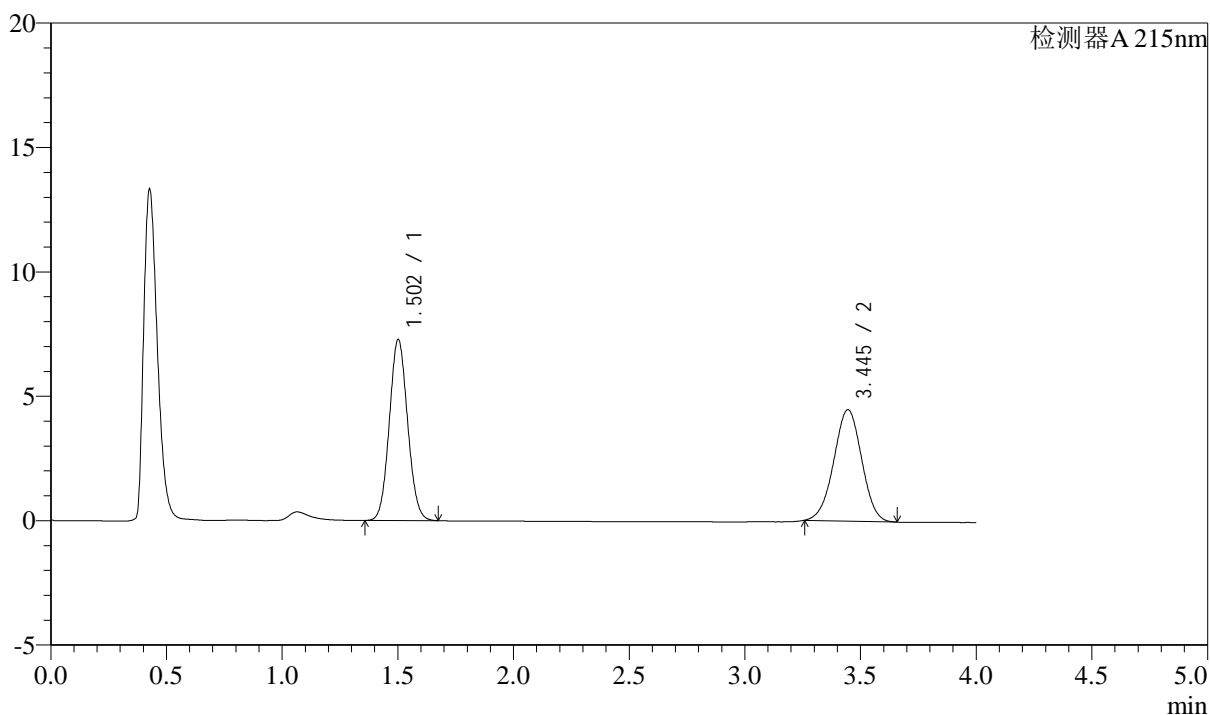

<峰表>

检测器A 215nm

峰号	保留时间	面积	高度	理论塔板数(USP)	拖尾因子	分离度(USP)
1	1.502	40069	7248	1705	1.074	--
2	3.445	37553	4481	3860	0.987	10.584
总计		77623	11728			

<样品信息>

色谱柱:XB-C18(50mm*4.6mm,5 μ m)

流速: 1.5ml/min

柱温:50 $^{\circ}$ C

波长: 215nm

数据文件名: RC\$SMF-214 - 0-106/23-362-2 - 24050602p-zzp-zj3y-rcqx-pH2.0jz-10mg2.5mg-lf100z-dz-1-5.lcd

方法文件名: RC\$SMF-214 - SMF-214-rcqx-FX272-jf.lcm

批处理文件名: RC\$SMF-214 - SMF-214-20240911-rcqx-Fx272.lcb

样品瓶号: 1-18

进样体积: 20 μ L

版本号: 6.115

进样时间: 2024/09/11 11:48:09

实验者: wangdan

处理时间 (V2): 2024/09/12 09:22:29

处理者: wangdan

仪器型号: SHIMADZU LC-2050C(FX272)

<色谱图>

mV

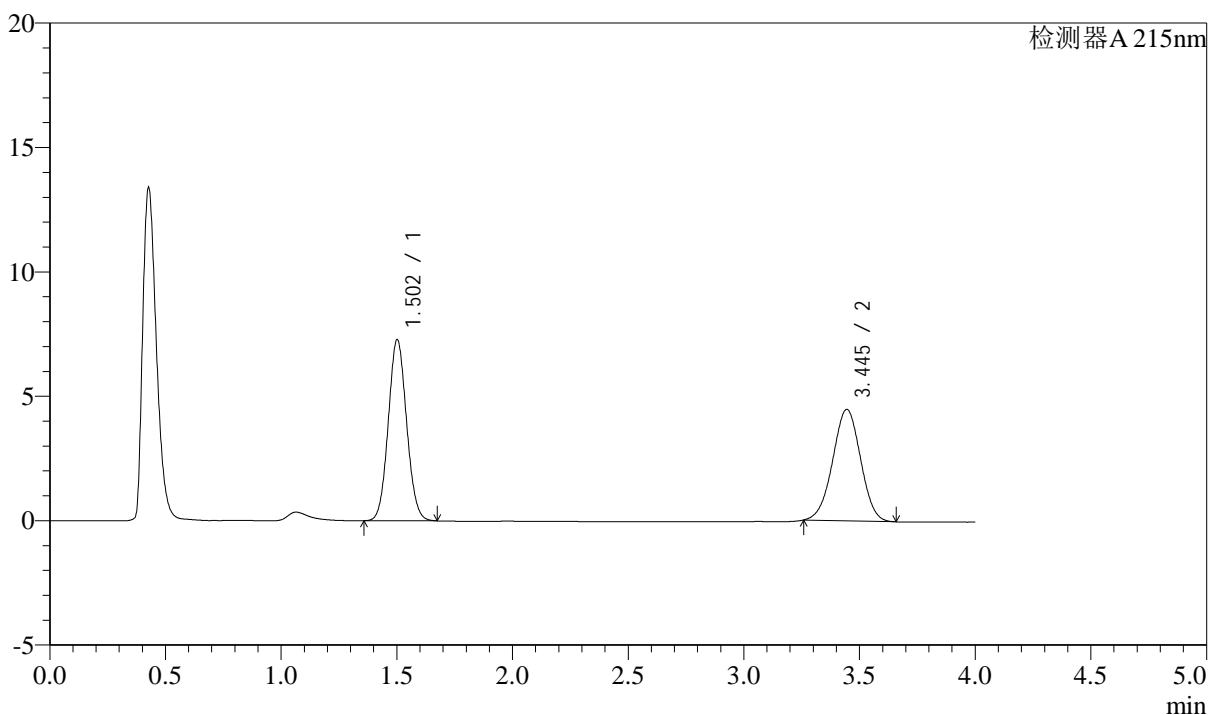

<峰表>

检测器A 215nm

峰号	保留时间	面积	高度	理论塔板数(USP)	拖尾因子	分离度(USP)
1	1.502	40073	7246	1708	1.073	--
2	3.445	37605	4481	3848	0.988	10.576
总计		77677	11727			



SMF-214

<样品信息>

色谱柱:XB-C18(50mm*4.6mm,5μm) 流速: 1.5ml/min
 柱温:50°C 波长: 215nm
 数据文件名: RC\$SMF-214 - 0-106/23-363-2 - 24050602p-zzp-zj3y-rcqx-pH2.0jz-10mg2.5mg-lf100z-5min-P1.lcd
 方法文件名: RC\$SMF-214 - SMF-214-rcqx-FX272-jf.lcm
 批处理文件名: RC\$SMF-214 - SMF-214-20240911-rcqx-Fx272.lcb
 样品瓶号: 1-1
 进样体积: 20μL 版本号: 6.115
 进样时间: 2024/09/11 11:52:31 实验者: wangdan
 处理时间 (V2): 2024/09/12 09:22:32 处理者: wangdan
 仪器型号: SHIMADZU LC-2050C(FX272)

<色谱图>

mV

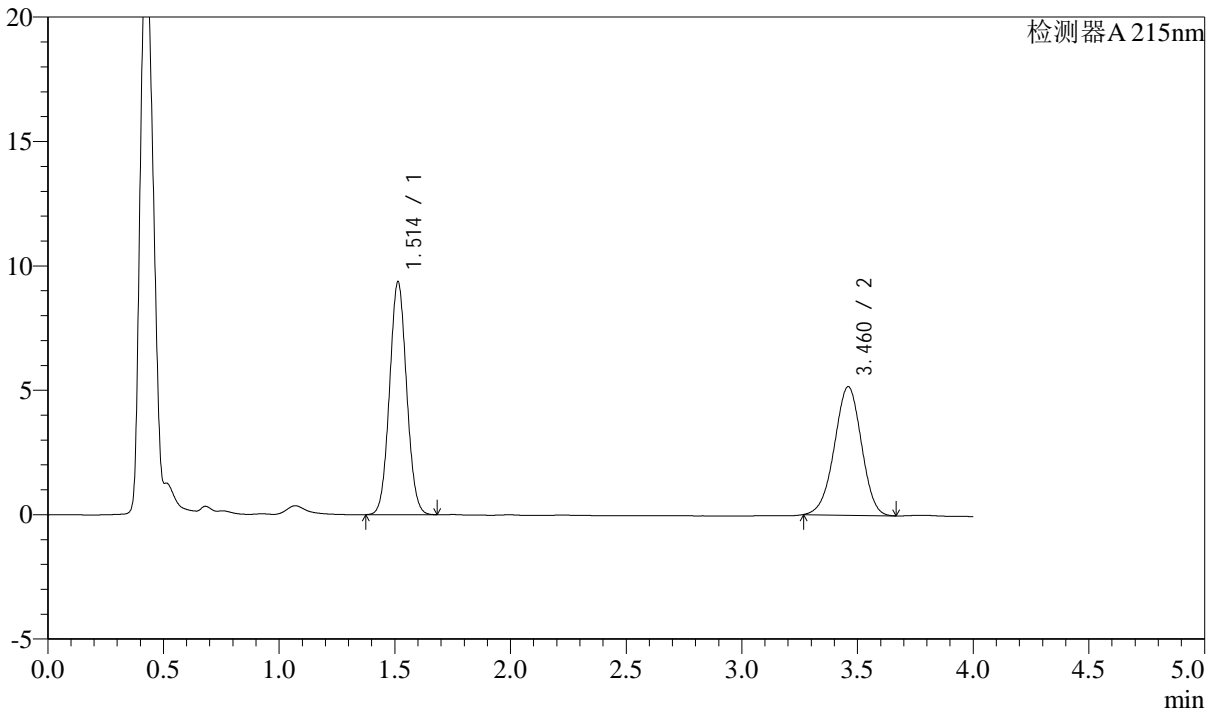

<峰表>

检测器A 215nm

峰号	保留时间	面积	高度	理论塔板数(USP)	拖尾因子	分离度(USP)
1	1.514	48058	9362	1998	1.054	--
2	3.460	42027	5158	4152	0.971	11.114
总计		90085	14521			

<样品信息>

色谱柱:XB-C18(50mm*4.6mm,5 μ m)

流速: 1.5ml/min

柱温:50 $^{\circ}$ C

波长: 215nm

数据文件名: RC\$SMF-214 - 0-106/23-364-2 - 24050602p-zzp-zj3y-rcqx-pH2.0jz-10mg2.5mg-lf100z-5min-P2.lcd

方法文件名: RC\$SMF-214 - SMF-214-rcqx-FX272-jf.lcm

批处理文件名: RC\$SMF-214 - SMF-214-20240911-rcqx-Fx272.lcb

样品瓶号: 1-10

进样体积: 20 μ L

版本号: 6.115

进样时间: 2024/09/11 11:56:54

实验者: wangdan

处理时间(V2): 2024/09/12 09:22:35

处理者: wangdan

仪器型号: SHIMADZU LC-2050C(FX272)

<色谱图>

mV

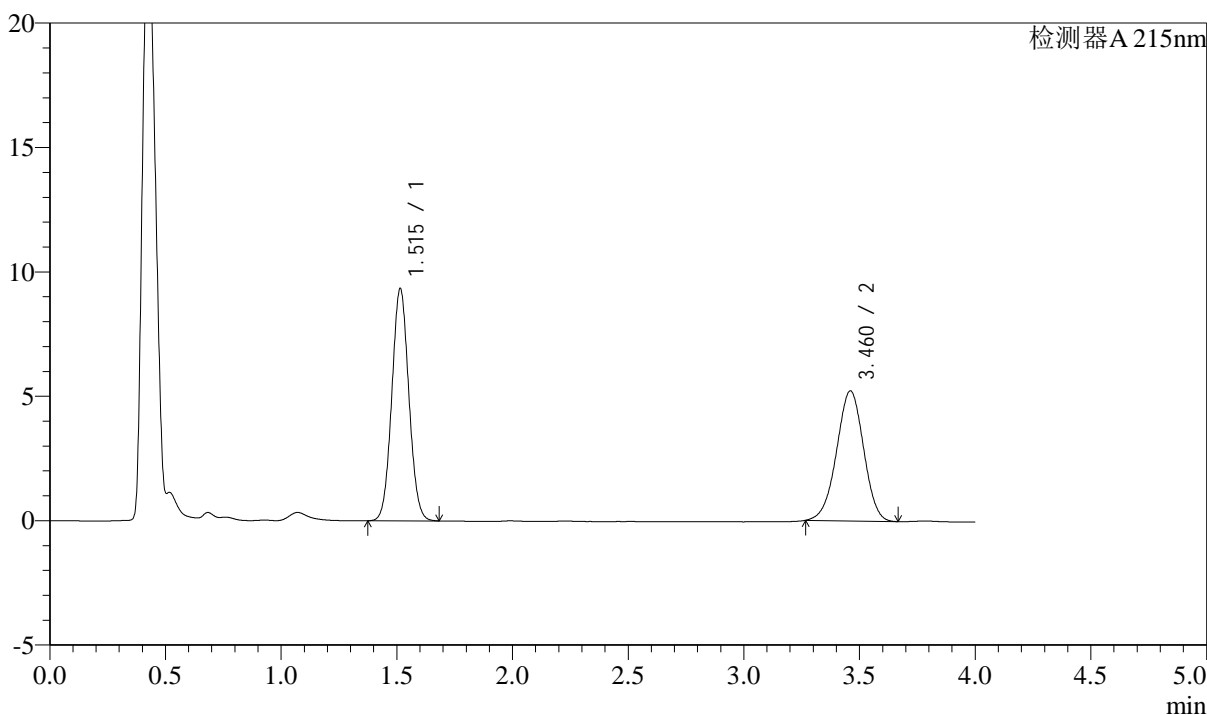

<峰表>

检测器A 215nm

峰号	保留时间	面积	高度	理论塔板数(USP)	拖尾因子	分离度(USP)
1	1.515	47885	9335	2003	1.055	--
2	3.460	42475	5223	4163	0.971	11.123
总计		90360	14558			



SMF-214

<样品信息>

色谱柱:XB-C18(50mm*4.6mm,5μm) 流速: 1.5ml/min
 柱温:50°C 波长: 215nm
 数据文件名: RC\$SMF-214 - 0-106/23-365-2 - 24050602p-zzp-zj3y-rcqx-pH2.0jz-10mg2.5mg-lf100z-5min-P3.lcd
 方法文件名: RC\$SMF-214 - SMF-214-rcqx-FX272-jf.lcm
 批处理文件名: RC\$SMF-214 - SMF-214-20240911-rcqx-Fx272.lcb
 样品瓶号: 1-19
 进样体积: 20μL 版本号: 6.115
 进样时间: 2024/09/11 12:01:17 实验者: wangdan
 处理时间 (V2): 2024/09/12 09:22:39 处理者: wangdan
 仪器型号: SHIMADZU LC-2050C(FX272)

<色谱图>

mV

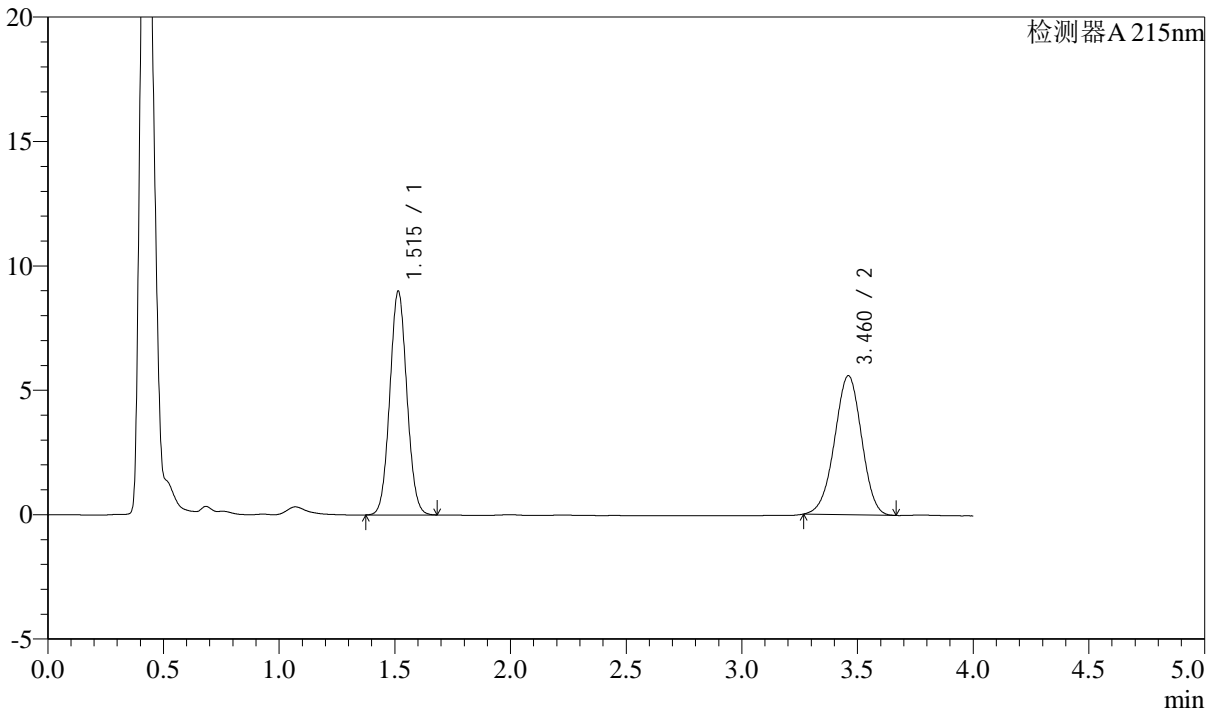

<峰表>

检测器A 215nm

峰号	保留时间	面积	高度	理论塔板数(USP)	拖尾因子	分离度(USP)
1	1.515	46167	8992	2004	1.056	--
2	3.460	45430	5584	4156	0.972	11.117
总计		91597	14576			

<样品信息>

色谱柱:XB-C18(50mm*4.6mm,5 μ m)

流速: 1.5ml/min

柱温:50 $^{\circ}$ C

波长: 215nm

数据文件名: RC\$SMF-214 - 0-106/23-366-2 - 24050602p-zzp-zj3y-rcqx-pH2.0jz-10mg2.5mg-lf100z-5min-P4.lcd

方法文件名: RC\$SMF-214 - SMF-214-rcqx-FX272-jf.lcm

批处理文件名: RC\$SMF-214 - SMF-214-20240911-rcqx-Fx272.lcb

样品瓶号: 1-28

进样体积: 20 μ L

版本号: 6.115

进样时间: 2024/09/11 12:05:40

实验者: wangdan

处理时间(V2): 2024/09/12 09:22:42

处理者: wangdan

仪器型号: SHIMADZU LC-2050C(FX272)

<色谱图>

mV

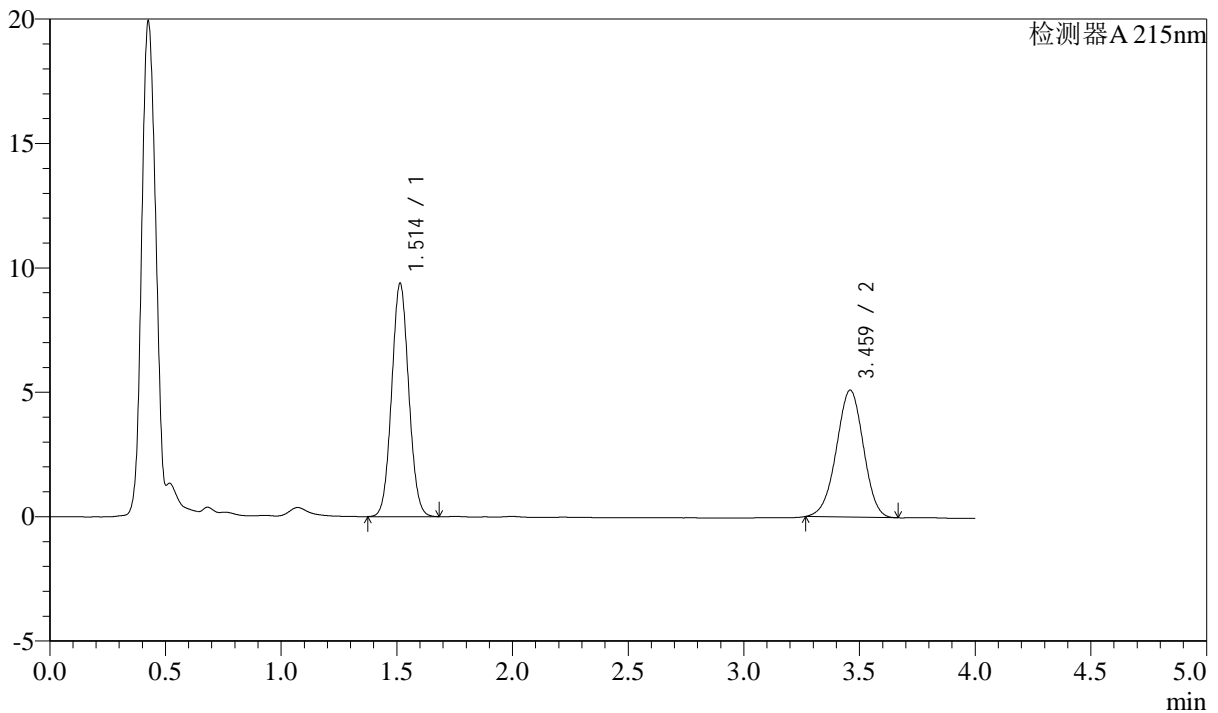

<峰表>

检测器A 215nm

峰号	保留时间	面积	高度	理论塔板数(USP)	拖尾因子	分离度(USP)
1	1.514	48129	9380	2002	1.056	--
2	3.459	41472	5093	4158	0.973	11.119
总计		89601	14473			



SMF-214

<样品信息>

色谱柱:XB-C18(50mm*4.6mm,5μm) 流速: 1.5ml/min
 柱温:50°C 波长: 215nm
 数据文件名: RC\$SMF-214 - 0-106/23-367-2 - 24050602p-zzp-zj3y-rcqx-pH2.0jz-10mg2.5mg-lf100z-5min-P5.lcd
 方法文件名: RC\$SMF-214 - SMF-214-rcqx-FX272-jf.lcm
 批处理文件名: RC\$SMF-214 - SMF-214-20240911-rcqx-Fx272.lcb
 样品瓶号: 1-37
 进样体积: 20μL 版本号: 6.115
 进样时间: 2024/09/11 12:10:03 实验者: wangdan
 处理时间 (V2): 2024/09/12 09:22:45 处理者: wangdan
 仪器型号: SHIMADZU LC-2050C(FX272)

<色谱图>

mV

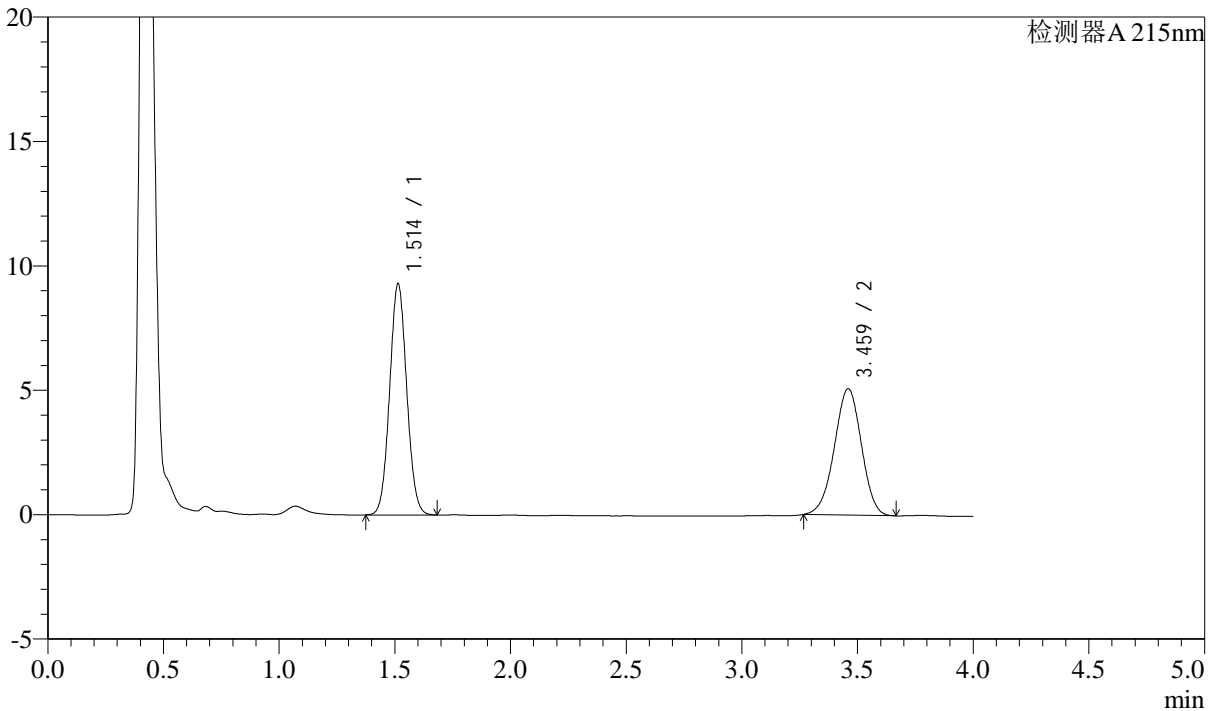

<峰表>

检测器A 215nm

峰号	保留时间	面积	高度	理论塔板数(USP)	拖尾因子	分离度(USP)
1	1.514	47704	9298	2000	1.056	--
2	3.459	41349	5073	4148	0.973	11.109
总计		89054	14371			

<样品信息>

色谱柱:XB-C18(50mm*4.6mm,5 μ m)

流速: 1.5ml/min

柱温: 50 $^{\circ}$ C

波长: 215nm

数据文件名: RC\$SMF-214 - 0-106/23-368-2 - 24050602p-zzp-zj3y-rcqx-pH2.0jz-10mg2.5mg-lf100z-5min-P6.lcd

方法文件名: RC\$SMF-214 - SMF-214-rcqx-FX272-jf.lcm

批处理文件名: RC\$SMF-214 - SMF-214-20240911-rcqx-Fx272.lcb

样品瓶号: 1-46

进样体积: 20 μ L

版本号: 6.115

进样时间: 2024/09/11 12:14:26

实验者: wangdan

处理时间(V2): 2024/09/12 09:22:48

处理者: wangdan

仪器型号: SHIMADZU LC-2050C(FX272)

<色谱图>

mV

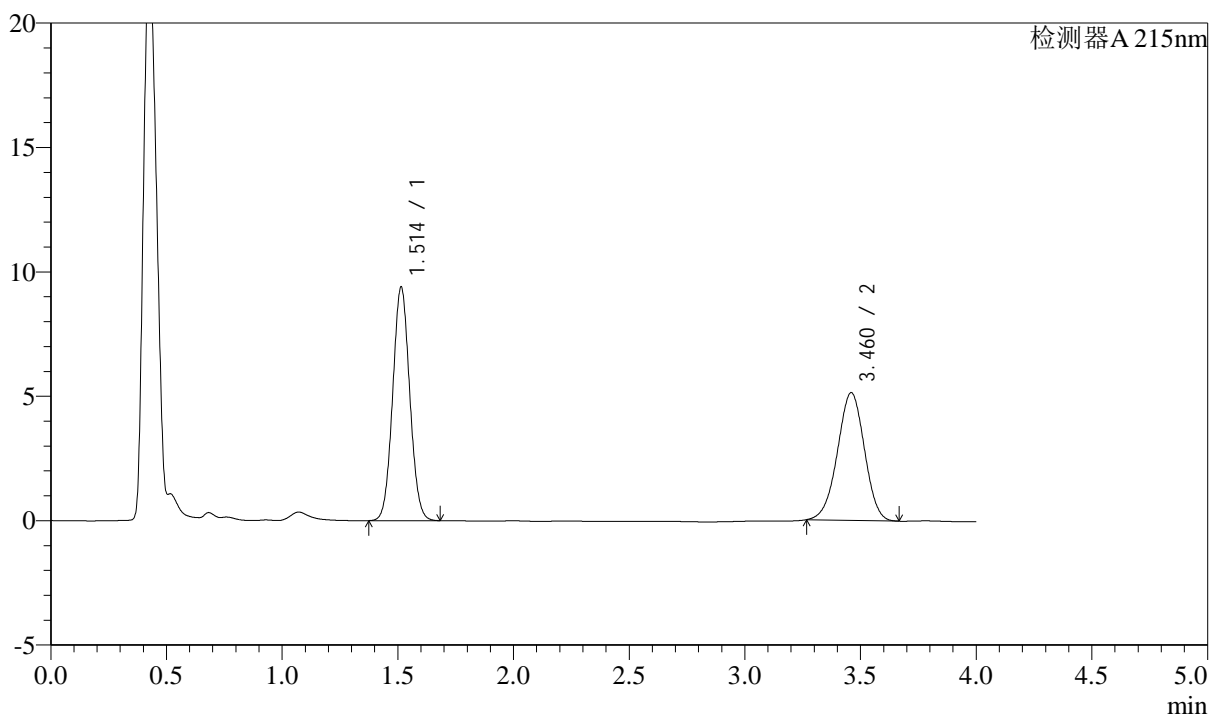

<峰表>

检测器A 215nm

峰号	保留时间	面积	高度	理论塔板数(USP)	拖尾因子	分离度(USP)
1	1.514	48182	9389	2000	1.056	--
2	3.460	41694	5126	4149	0.972	11.109
总计		89877	14515			

<样品信息>

色谱柱:XB-C18(50mm*4.6mm,5 μ m)

流速: 1.5ml/min

柱温: 50 $^{\circ}$ C

波长: 215nm

数据文件名: RC\$SMF-214 - 0-106/23-369-2 - 24050602p-zzp-zj3y-rcqx-pH2.0jz-10mg2.5mg-lf100z-10min-P1.lcd

方法文件名: RC\$SMF-214 - SMF-214-rcqx-FX272-jf.lcm

批处理文件名: RC\$SMF-214 - SMF-214-20240911-rcqx-Fx272.lcb

样品瓶号: 1-2

进样体积: 20 μ L

版本号: 6.115

进样时间: 2024/09/11 12:18:48

实验者: wangdan

处理时间(V2): 2024/09/12 09:22:50

处理者: wangdan

仪器型号: SHIMADZU LC-2050C(FX272)

<色谱图>

mV

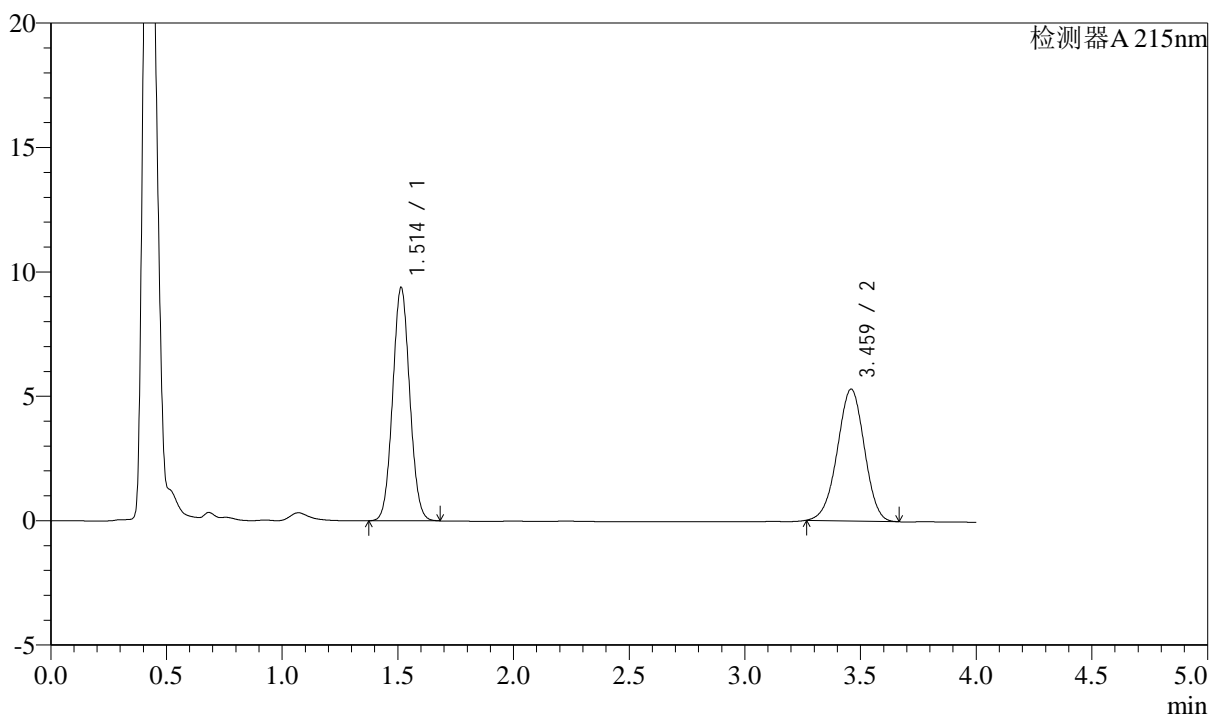

<峰表>

检测器A 215nm

峰号	保留时间	面积	高度	理论塔板数(USP)	拖尾因子	分离度(USP)
1	1.514	48106	9382	2003	1.055	--
2	3.459	43067	5286	4156	0.973	11.117
总计		91173	14668			

<样品信息>

色谱柱:XB-C18(50mm*4.6mm,5 μ m)

流速: 1.5ml/min

柱温:50 $^{\circ}$ C

波长: 215nm

数据文件名: RC\$SMF-214 - 0-106/23-370-2 - 24050602p-zzp-zj3y-rcqx-pH2.0jz-10mg2.5mg-lf100z-10min-P2.lcd

方法文件名: RC\$SMF-214 - SMF-214-rcqx-FX272-jf.lcm

批处理文件名: RC\$SMF-214 - SMF-214-20240911-rcqx-Fx272.lcb

样品瓶号: 1-11

进样体积: 20 μ L

版本号: 6.115

进样时间: 2024/09/11 12:23:11

实验者: wangdan

处理时间(V2): 2024/09/12 09:22:53

处理者: wangdan

仪器型号: SHIMADZU LC-2050C(FX272)

<色谱图>

mV

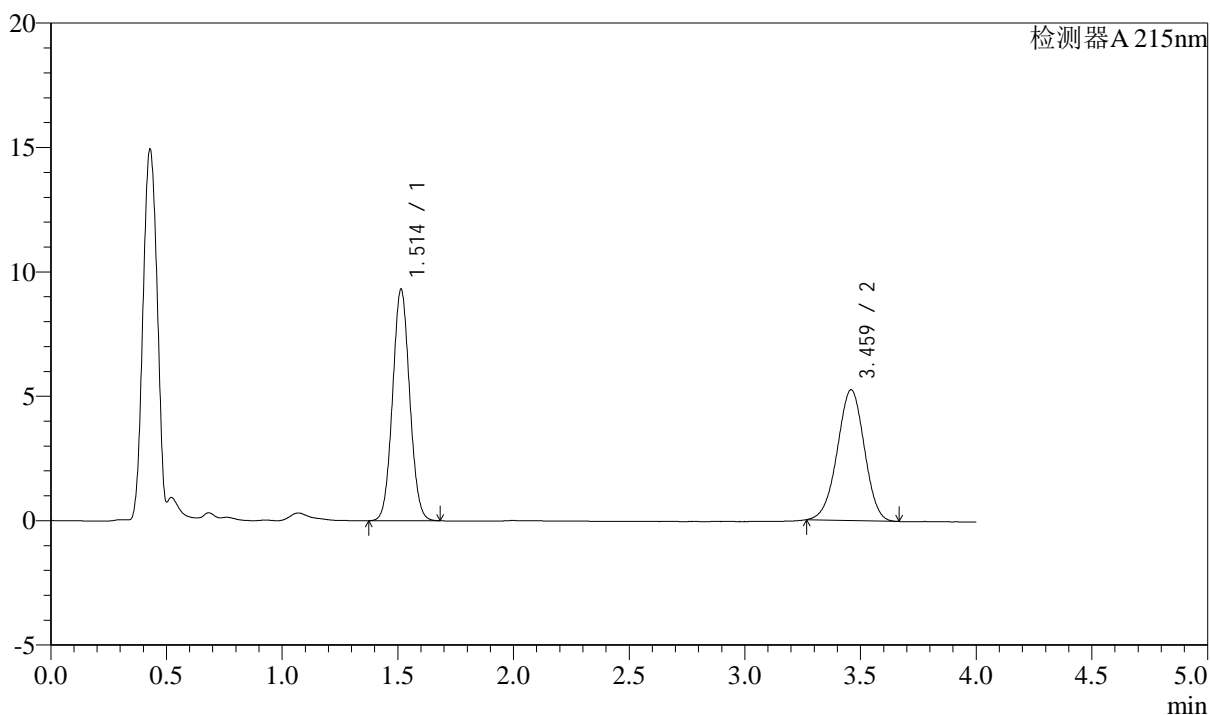

<峰表>

检测器A 215nm

峰号	保留时间	面积	高度	理论塔板数(USP)	拖尾因子	分离度(USP)
1	1.514	47787	9308	1998	1.055	--
2	3.459	42728	5245	4154	0.975	11.112
总计		90515	14553			



SMF-214

<样品信息>

色谱柱:XB-C18(50mm*4.6mm,5μm) 流速: 1.5ml/min
 柱温:50°C 波长: 215nm
 数据文件名: RC\$SMF-214 - 0-106/23-371-2 - 24050602p-zzp-zj3y-rcqx-pH2.0jz-10mg2.5mg-lf100z-10min-P3.lcd
 方法文件名: RC\$SMF-214 - SMF-214-rcqx-FX272-jf.lcm
 批处理文件名: RC\$SMF-214 - SMF-214-20240911-rcqx-Fx272.lcb
 样品瓶号: 1-20
 进样体积: 20μL 版本号: 6.115
 进样时间: 2024/09/11 12:27:35 实验者: wangdan
 处理时间 (V2): 2024/09/12 09:22:56 处理者: wangdan
 仪器型号: SHIMADZU LC-2050C(FX272)

<色谱图>

mV

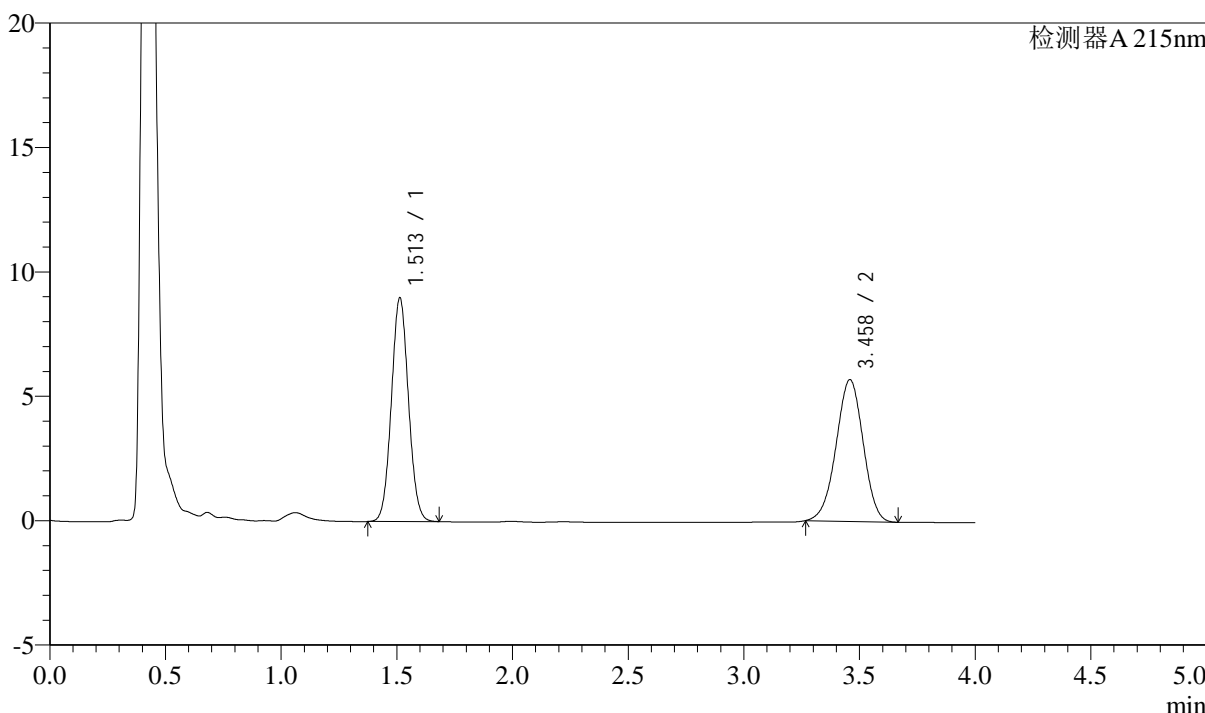

<峰表>

检测器A 215nm

峰号	保留时间	面积	高度	理论塔板数(USP)	拖尾因子	分离度(USP)
1	1.513	46171	8996	1995	1.055	--
2	3.458	46354	5693	4148	0.974	11.108
总计		92525	14689			

<样品信息>

色谱柱:XB-C18(50mm*4.6mm,5 μ m)

流速: 1.5ml/min

柱温: 50 $^{\circ}$ C

波长: 215nm

数据文件名: RC\$SMF-214 - 0-106/23-372-2 - 24050602p-zzp-zj3y-rcqx-pH2.0jz-10mg2.5mg-lf100z-10min-P4.lcd

方法文件名: RC\$SMF-214 - SMF-214-rcqx-FX272-jf.lcm

批处理文件名: RC\$SMF-214 - SMF-214-20240911-rcqx-Fx272.lcb

样品瓶号: 1-29

进样体积: 20 μ L

版本号: 6.115

进样时间: 2024/09/11 12:31:57

实验者: wangdan

处理时间(V2): 2024/09/12 09:22:59

处理者: wangdan

仪器型号: SHIMADZU LC-2050C(FX272)

<色谱图>

mV

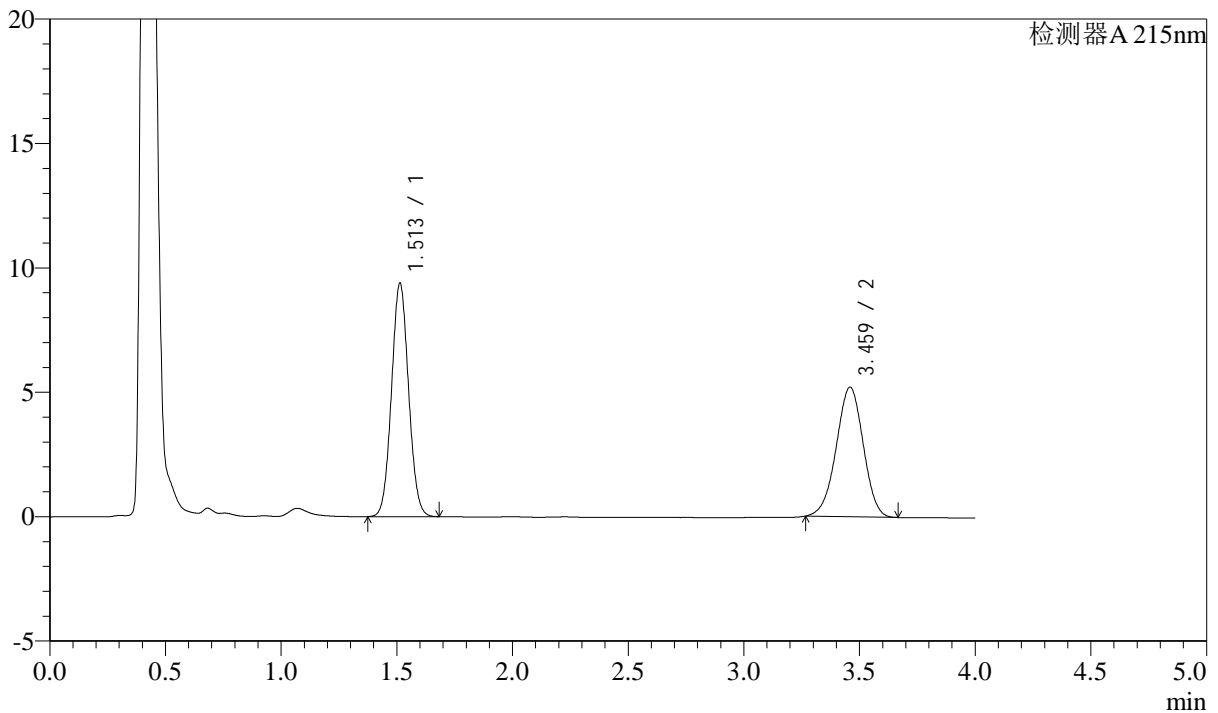

<峰表>

检测器A 215nm

峰号	保留时间	面积	高度	理论塔板数(USP)	拖尾因子	分离度(USP)
1	1.513	48126	9387	2001	1.055	--
2	3.459	42326	5200	4156	0.973	11.119
总计		90453	14586			

<样品信息>

色谱柱:XB-C18(50mm*4.6mm,5 μ m)

流速: 1.5ml/min

柱温:50 $^{\circ}$ C

波长: 215nm

数据文件名: RC\$SMF-214 - 0-106/23-373-2 - 24050602p-zzp-zj3y-rcqx-pH2.0jz-10mg2.5mg-lf100z-10min-P5.lcd

方法文件名: RC\$SMF-214 - SMF-214-rcqx-FX272-jf.lcm

批处理文件名: RC\$SMF-214 - SMF-214-20240911-rcqx-Fx272.lcb

样品瓶号: 1-38

进样体积: 20 μ L

版本号: 6.115

进样时间: 2024/09/11 12:36:20

实验者: wangdan

处理时间(V2): 2024/09/12 09:23:02

处理者: wangdan

仪器型号: SHIMADZU LC-2050C(FX272)

<色谱图>

mV

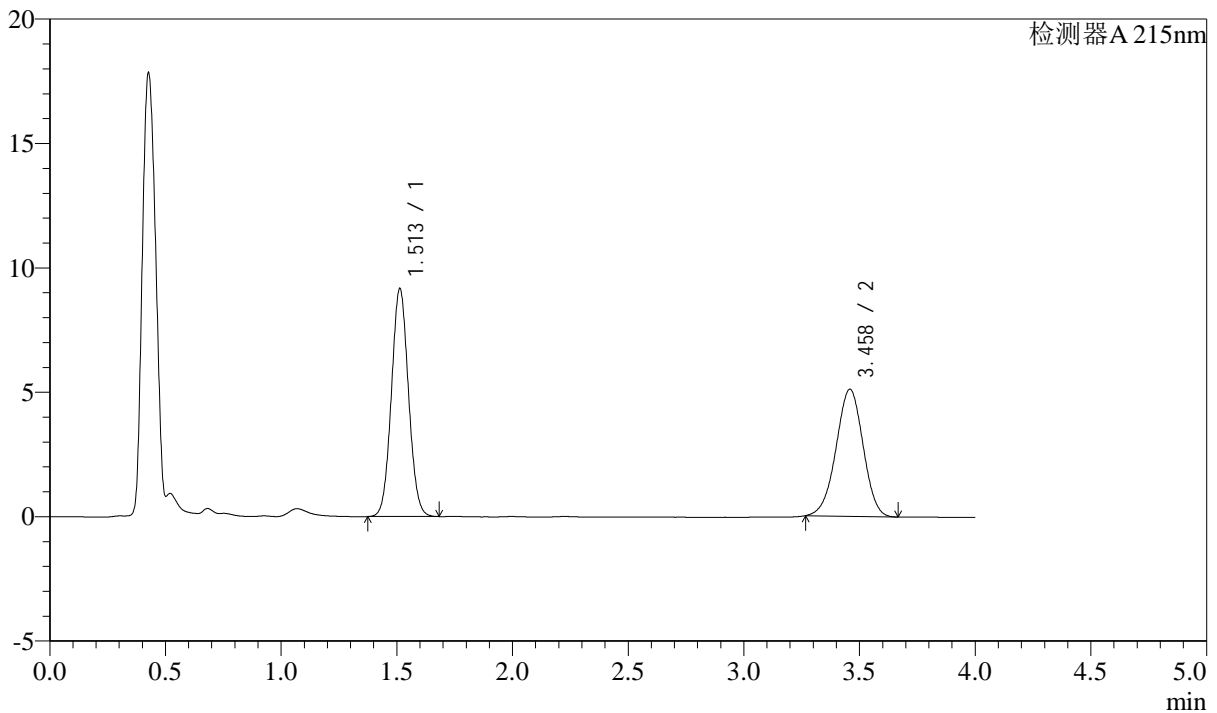

<峰表>

检测器A 215nm

峰号	保留时间	面积	高度	理论塔板数(USP)	拖尾因子	分离度(USP)
1	1.513	47074	9168	1995	1.055	--
2	3.458	41554	5105	4154	0.974	11.112
总计		88627	14273			

<样品信息>

色谱柱:XB-C18(50mm*4.6mm,5 μ m)

流速: 1.5ml/min

柱温:50 $^{\circ}$ C

波长: 215nm

数据文件名: RC\$SMF-214 - 0-106/23-374-2 - 24050602p-zzp-zj3y-rcqx-pH2.0jz-10mg2.5mg-lf100z-10min-P6.lcd

方法文件名: RC\$SMF-214 - SMF-214-rcqx-FX272-jf.lcm

批处理文件名: RC\$SMF-214 - SMF-214-20240911-rcqx-Fx272.lcb

样品瓶号: 1-47

进样体积: 20 μ L

版本号: 6.115

进样时间: 2024/09/11 12:40:42

实验者: wangdan

处理时间(V2): 2024/09/12 09:23:05

处理者: wangdan

仪器型号: SHIMADZU LC-2050C(FX272)

<色谱图>

mV

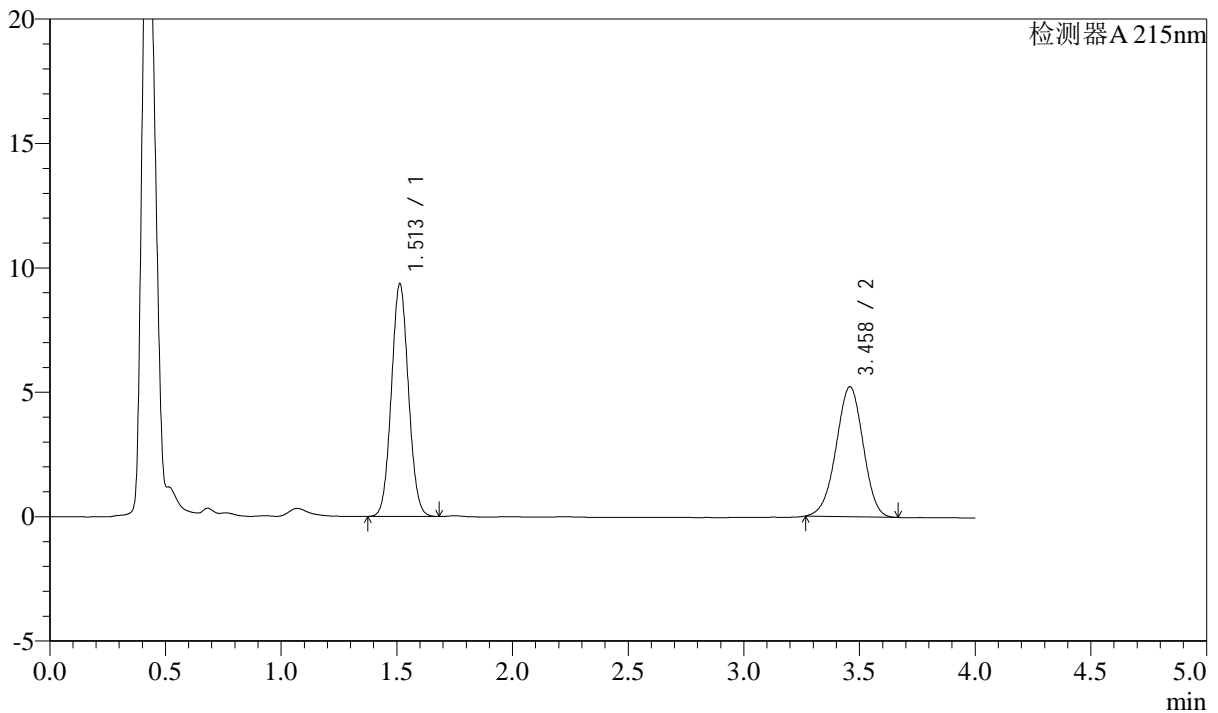

<峰表>

检测器A 215nm

峰号	保留时间	面积	高度	理论塔板数(USP)	拖尾因子	分离度(USP)
1	1.513	47972	9356	1997	1.055	--
2	3.458	42463	5216	4151	0.972	11.113
总计		90435	14572			

<样品信息>

色谱柱:XB-C18(50mm*4.6mm,5 μ m)

流速: 1.5ml/min

柱温: 50 $^{\circ}$ C

波长: 215nm

数据文件名: RC\$SMF-214 - 0-106/23-375-2 - 24050602p-zzp-zj3y-rcqx-pH2.0jz-10mg2.5mg-lf100z-15min-P1.lcd

方法文件名: RC\$SMF-214 - SMF-214-rcqx-FX272-jf.lcm

批处理文件名: RC\$SMF-214 - SMF-214-20240911-rcqx-Fx272.lcb

样品瓶号: 1-3

进样体积: 20 μ L

版本号: 6.115

进样时间: 2024/09/11 12:45:05

实验者: wangdan

处理时间(V2): 2024/09/12 09:23:08

处理者: wangdan

仪器型号: SHIMADZU LC-2050C(FX272)

<色谱图>

mV

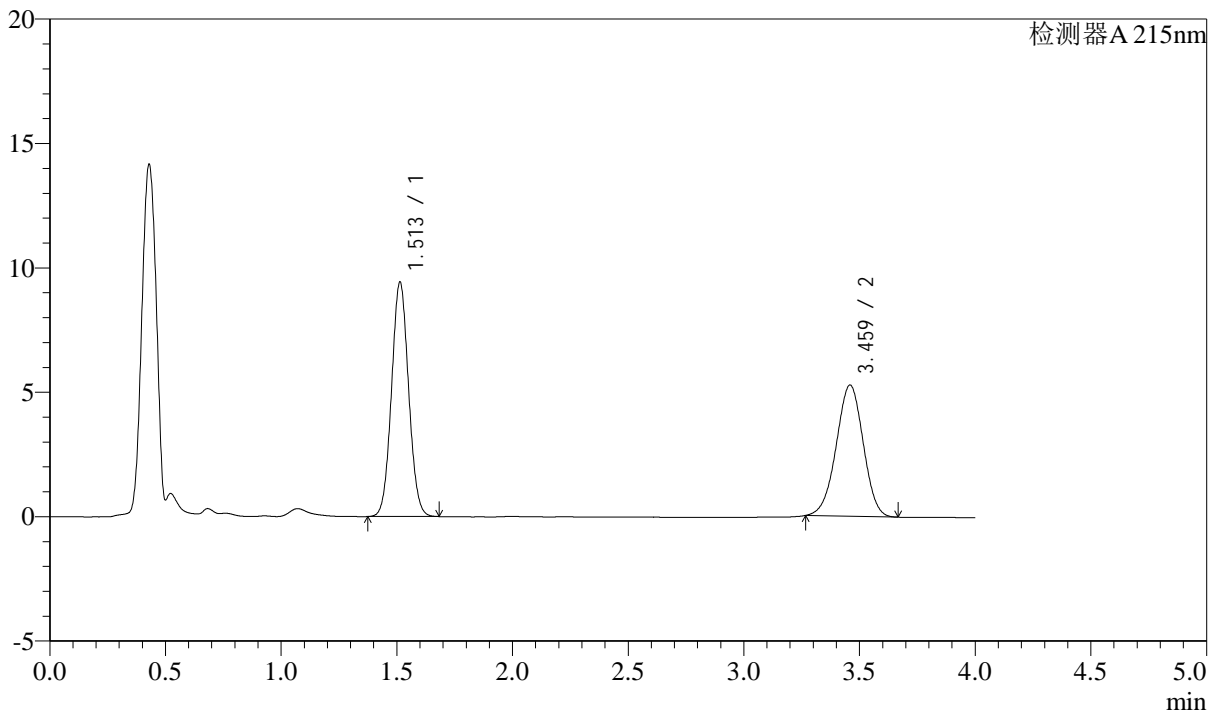

<峰表>

检测器A 215nm

峰号	保留时间	面积	高度	理论塔板数(USP)	拖尾因子	分离度(USP)
1	1.513	48359	9427	2000	1.055	--
2	3.459	42845	5267	4154	0.974	11.116
总计		91204	14694			

<样品信息>

色谱柱:XB-C18(50mm*4.6mm,5 μ m)

流速: 1.5ml/min

柱温: 50 $^{\circ}$ C

波长: 215nm

数据文件名: RC\$SMF-214 - 0-106/23-376-2 - 24050602p-zzp-zj3y-rcqx-pH2.0jz-10mg2.5mg-lf100z-15min-P2.lcd

方法文件名: RC\$SMF-214 - SMF-214-rcqx-FX272-jf.lcm

批处理文件名: RC\$SMF-214 - SMF-214-20240911-rcqx-Fx272.lcb

样品瓶号: 1-12

进样体积: 20 μ L

版本号: 6.115

进样时间: 2024/09/11 12:49:29

实验者: wangdan

处理时间(V2): 2024/09/12 09:23:11

处理者: wangdan

仪器型号: SHIMADZU LC-2050C(FX272)

<色谱图>

mV

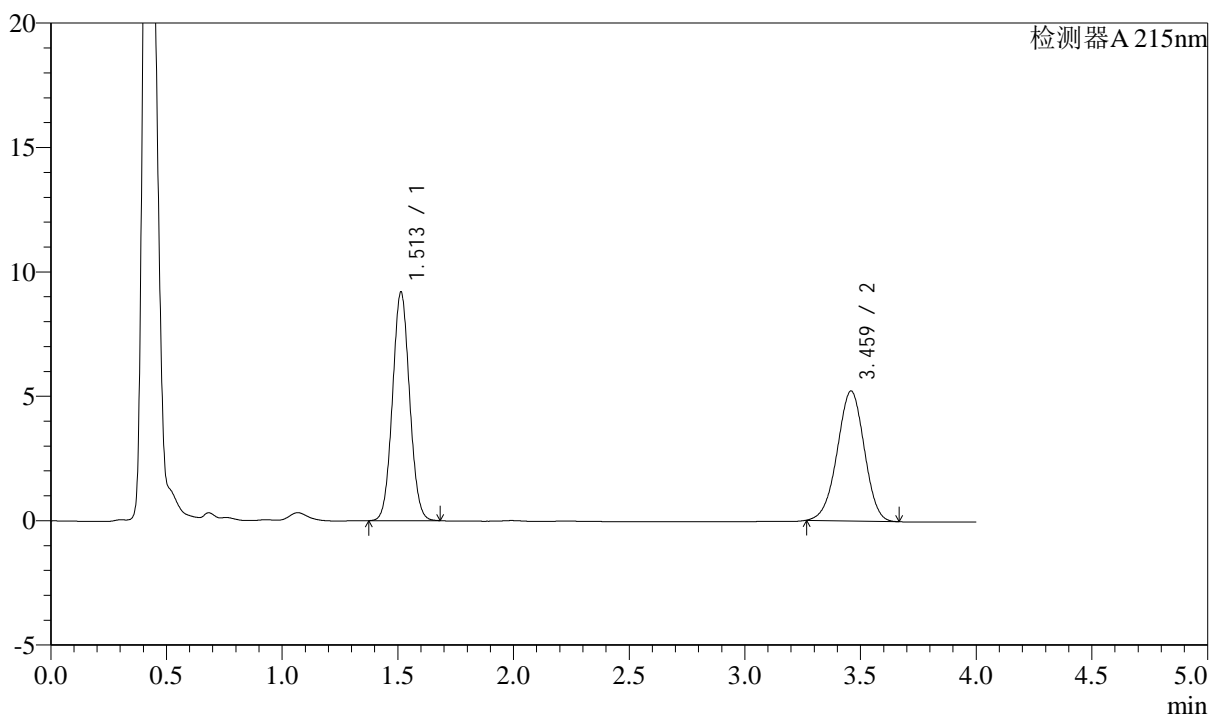

<峰表>

检测器A 215nm

峰号	保留时间	面积	高度	理论塔板数(USP)	拖尾因子	分离度(USP)
1	1.513	47191	9193	1998	1.054	--
2	3.459	42510	5215	4142	0.973	11.105
总计		89701	14408			

<样品信息>

色谱柱:XB-C18(50mm*4.6mm,5 μ m)

流速: 1.5ml/min

柱温: 50 $^{\circ}$ C

波长: 215nm

数据文件名: RC\$SMF-214 - 0-106/23-377-2 - 24050602p-zzp-zj3y-rcqx-pH2.0jz-10mg2.5mg-lf100z-15min-P3.lcd

方法文件名: RC\$SMF-214 - SMF-214-rcqx-FX272-jf.lcm

批处理文件名: RC\$SMF-214 - SMF-214-20240911-rcqx-Fx272.lcb

样品瓶号: 1-21

进样体积: 20 μ L

版本号: 6.115

进样时间: 2024/09/11 12:53:51

实验者: wangdan

处理时间(V2): 2024/09/12 09:23:14

处理者: wangdan

仪器型号: SHIMADZU LC-2050C(FX272)

<色谱图>

mV

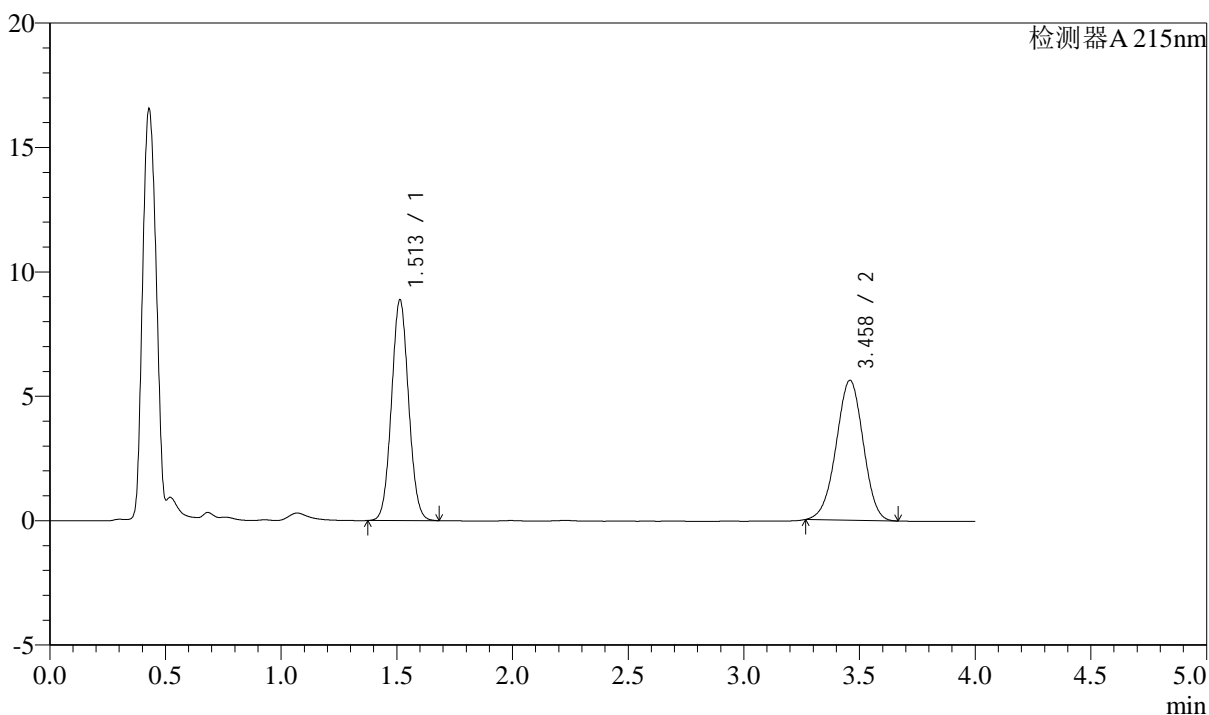

<峰表>

检测器A 215nm

峰号	保留时间	面积	高度	理论塔板数(USP)	拖尾因子	分离度(USP)
1	1.513	45586	8879	1998	1.055	--
2	3.458	45756	5617	4151	0.975	11.110
总计		91343	14496			

<样品信息>

色谱柱:XB-C18(50mm*4.6mm,5 μ m)

流速: 1.5ml/min

柱温:50 $^{\circ}$ C

波长: 215nm

数据文件名: RC\$SMF-214 - 0-106/23-378-2 - 24050602p-zzp-zj3y-rcqx-pH2.0jz-10mg2.5mg-lf100z-15min-P4.lcd

方法文件名: RC\$SMF-214 - SMF-214-rcqx-FX272-jf.lcm

批处理文件名: RC\$SMF-214 - SMF-214-20240911-rcqx-Fx272.lcb

样品瓶号: 1-30

进样体积: 20 μ L

版本号: 6.115

进样时间: 2024/09/11 12:58:14

实验者: wangdan

处理时间(V2): 2024/09/12 09:23:17

处理者: wangdan

仪器型号: SHIMADZU LC-2050C(FX272)

<色谱图>

mV

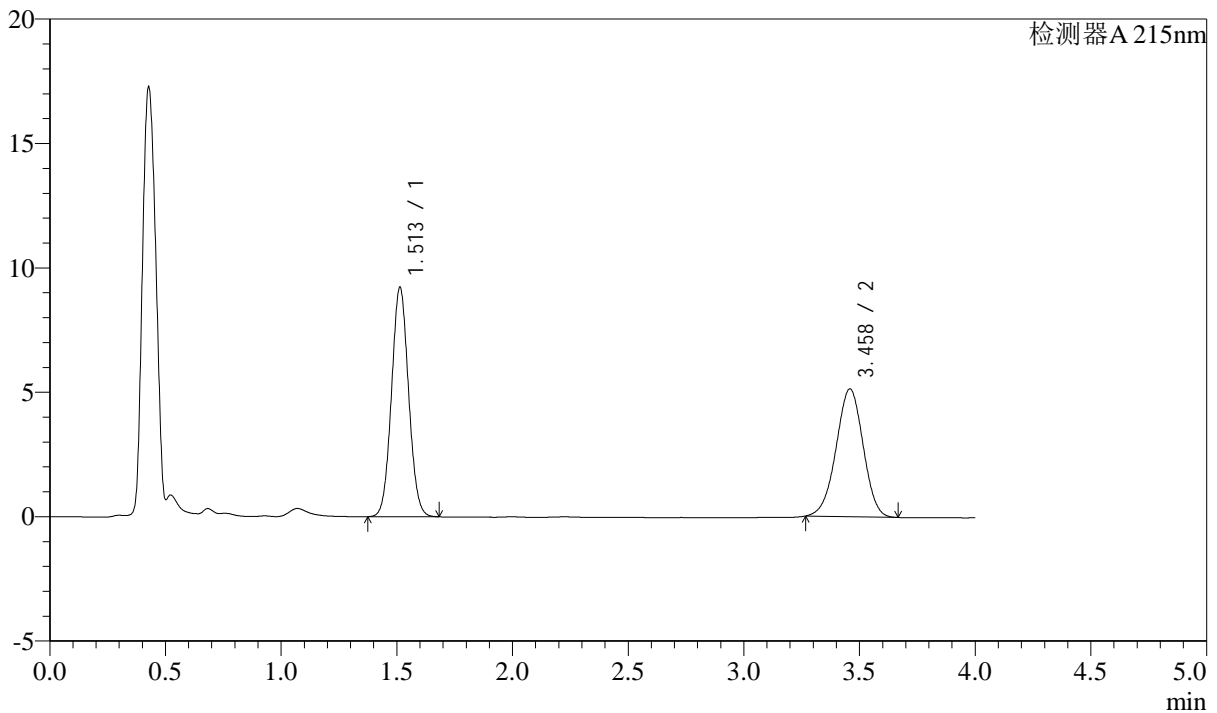

<峰表>

检测器A 215nm

峰号	保留时间	面积	高度	理论塔板数(USP)	拖尾因子	分离度(USP)
1	1.513	47362	9226	1998	1.056	--
2	3.458	41817	5134	4139	0.974	11.100
总计		89179	14360			

<样品信息>

色谱柱:XB-C18(50mm*4.6mm,5 μ m)

流速: 1.5ml/min

柱温:50 $^{\circ}$ C

波长: 215nm

数据文件名: RC\$SMF-214 - 0-106/23-379-2 - 24050602p-zzp-zj3y-rcqx-pH2.0jz-10mg2.5mg-lf100z-15min-P5.lcd

方法文件名: RC\$SMF-214 - SMF-214-rcqx-FX272-jf.lcm

批处理文件名: RC\$SMF-214 - SMF-214-20240911-rcqx-Fx272.lcb

样品瓶号: 1-39

进样体积: 20 μ L

版本号: 6.115

进样时间: 2024/09/11 13:02:38

实验者: wangdan

处理时间(V2): 2024/09/12 09:23:20

处理者: wangdan

仪器型号: SHIMADZU LC-2050C(FX272)

<色谱图>

mV

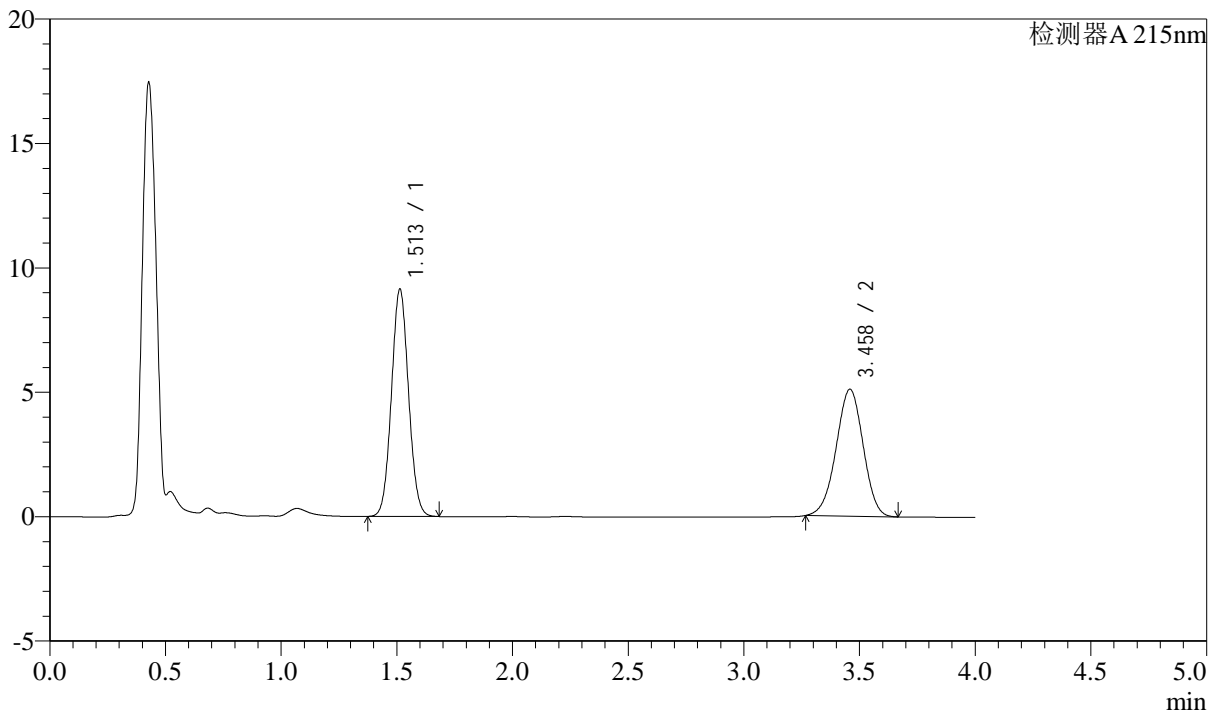

<峰表>

检测器A 215nm

峰号	保留时间	面积	高度	理论塔板数(USP)	拖尾因子	分离度(USP)
1	1.513	46944	9139	1996	1.056	--
2	3.458	41495	5095	4146	0.973	11.105
总计		88439	14235			

<样品信息>

色谱柱:XB-C18(50mm*4.6mm,5 μ m)

流速: 1.5ml/min

柱温:50 $^{\circ}$ C

波长: 215nm

数据文件名: RC\$SMF-214 - 0-106/23-380-2 - 24050602p-zzp-zj3y-rcqx-pH2.0jz-10mg2.5mg-lf100z-15min-P6.lcd

方法文件名: RC\$SMF-214 - SMF-214-rcqx-FX272-jf.lcm

批处理文件名: RC\$SMF-214 - SMF-214-20240911-rcqx-Fx272.lcb

样品瓶号: 1-48

进样体积: 20 μ L

版本号: 6.115

进样时间: 2024/09/11 13:06:59

实验者: wangdan

处理时间(V2): 2024/09/12 09:23:23

处理者: wangdan

仪器型号: SHIMADZU LC-2050C(FX272)

<色谱图>

mV

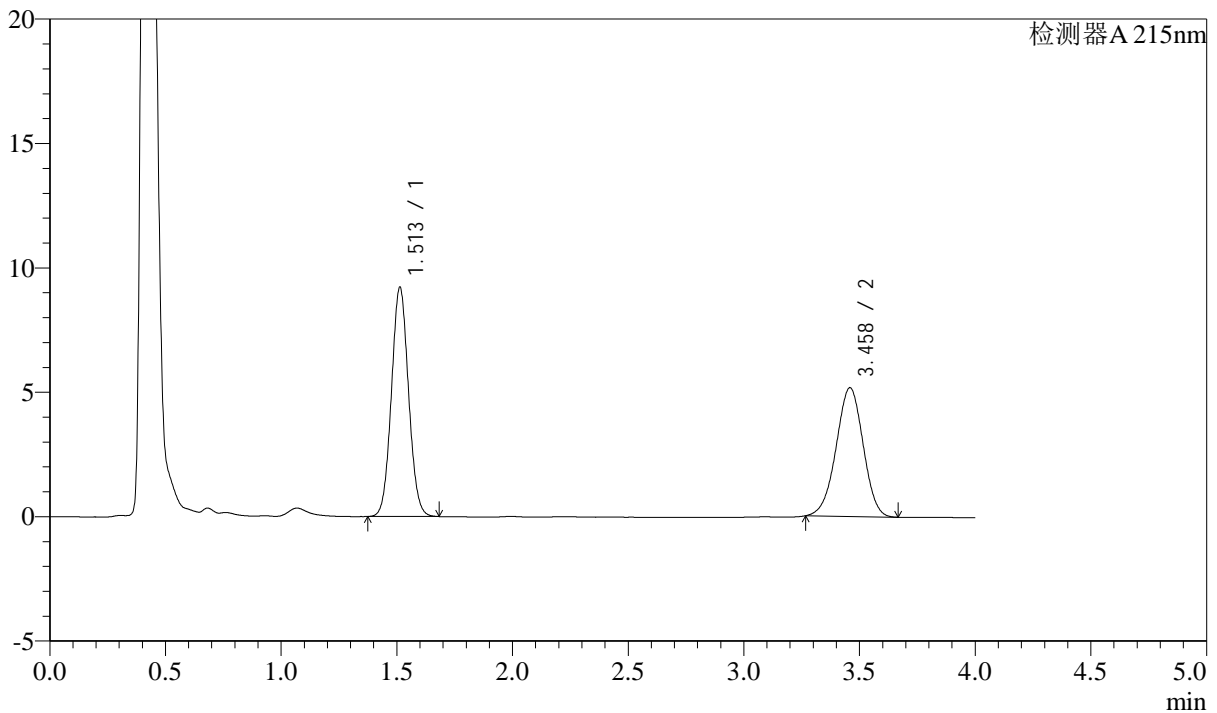

<峰表>

检测器A 215nm

峰号	保留时间	面积	高度	理论塔板数(USP)	拖尾因子	分离度(USP)
1	1.513	47396	9221	1995	1.058	--
2	3.458	42086	5169	4146	0.974	11.105
总计		89482	14390			



SMF-214

<样品信息>

色谱柱:XB-C18(50mm*4.6mm,5µm) 流速: 1.5ml/min
 柱温:50°C 波长: 215nm
 数据文件名: RC\$SMF-214 - 0-106/23-381-2 - 24050602p-zzp-zj3y-rcqx-pH2.0jz-10mg2.5mg-lf100z-20min-P1.lcd
 方法文件名: RC\$SMF-214 - SMF-214-rcqx-FX272-jf.lcm
 批处理文件名: RC\$SMF-214 - SMF-214-20240911-rcqx-Fx272.lcb
 样品瓶号: 1-4
 进样体积: 20µL 版本号: 6.115
 进样时间: 2024/09/11 13:11:21 实验者: wangdan
 处理时间 (V2): 2024/09/12 09:23:25 处理者: wangdan
 仪器型号: SHIMADZU LC-2050C(FX272)

<色谱图>

mV

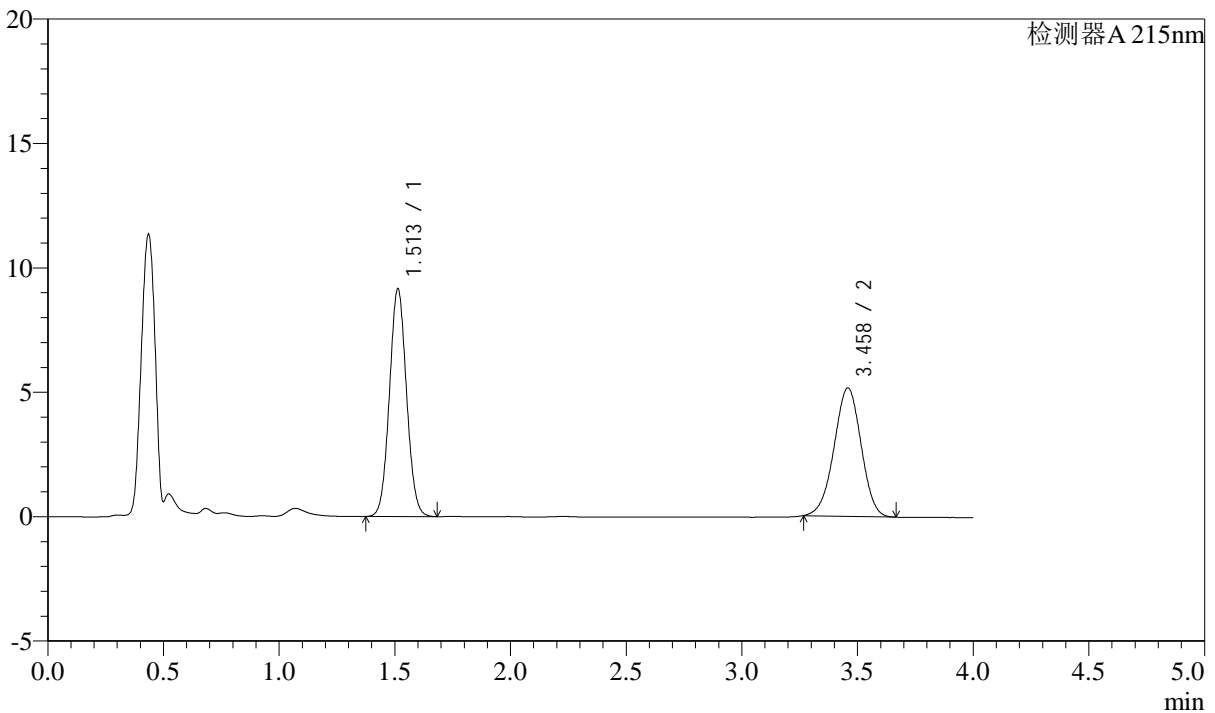

<峰表>

检测器A 215nm

峰号	保留时间	面积	高度	理论塔板数(USP)	拖尾因子	分离度(USP)
1	1.513	47012	9159	1998	1.055	--
2	3.458	41997	5158	4147	0.974	11.108
总计		89008	14318			



SMF-214

<样品信息>

色谱柱:XB-C18(50mm*4.6mm,5μm) 流速: 1.5ml/min
 柱温:50°C 波长: 215nm
 数据文件名: RC\$SMF-214 - 0-106/23-382-2 - 24050602p-zzp-zj3y-rcqx-pH2.0jz-10mg2.5mg-lf100z-20min-P2.lcd
 方法文件名: RC\$SMF-214 - SMF-214-rcqx-FX272-jf.lcm
 批处理文件名: RC\$SMF-214 - SMF-214-20240911-rcqx-Fx272.lcb
 样品瓶号: 1-13
 进样体积: 20μL 版本号: 6.115
 进样时间: 2024/09/11 13:15:45 实验者: wangdan
 处理时间 (V2): 2024/09/12 09:23:28 处理者: wangdan
 仪器型号: SHIMADZU LC-2050C(FX272)

<色谱图>

mV

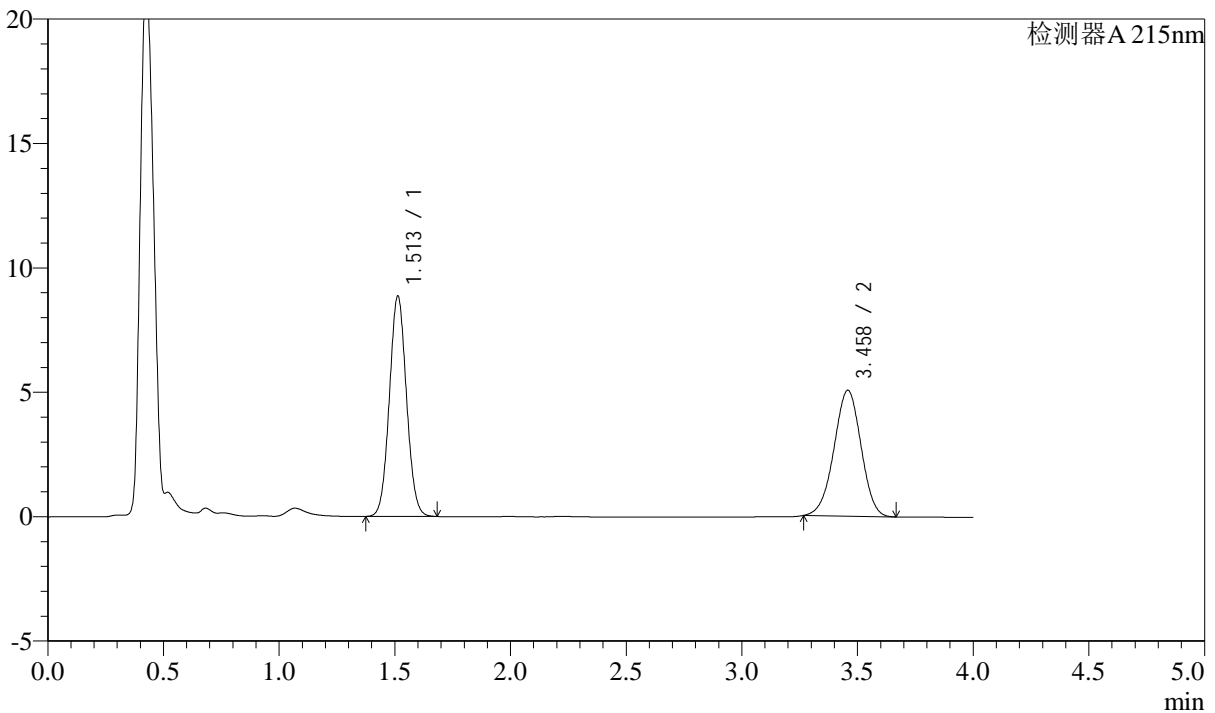

<峰表>

检测器A 215nm

峰号	保留时间	面积	高度	理论塔板数(USP)	拖尾因子	分离度(USP)
1	1.513	45543	8862	1991	1.056	--
2	3.458	41160	5058	4144	0.975	11.098
总计		86703	13920			

<样品信息>

色谱柱:XB-C18(50mm*4.6mm,5 μ m)

流速: 1.5ml/min

柱温:50 $^{\circ}$ C

波长: 215nm

数据文件名: RC\$SMF-214 - 0-106/23-383-2 - 24050602p-zzp-zj3y-rcqx-pH2.0jz-10mg2.5mg-lf100z-20min-P3.lcd

方法文件名: RC\$SMF-214 - SMF-214-rcqx-FX272-jf.lcm

批处理文件名: RC\$SMF-214 - SMF-214-20240911-rcqx-Fx272.lcb

样品瓶号: 1-22

进样体积: 20 μ L

版本号: 6.115

进样时间: 2024/09/11 13:20:07

实验者: wangdan

处理时间(V2): 2024/09/12 09:23:31

处理者: wangdan

仪器型号: SHIMADZU LC-2050C(FX272)

<色谱图>

mV

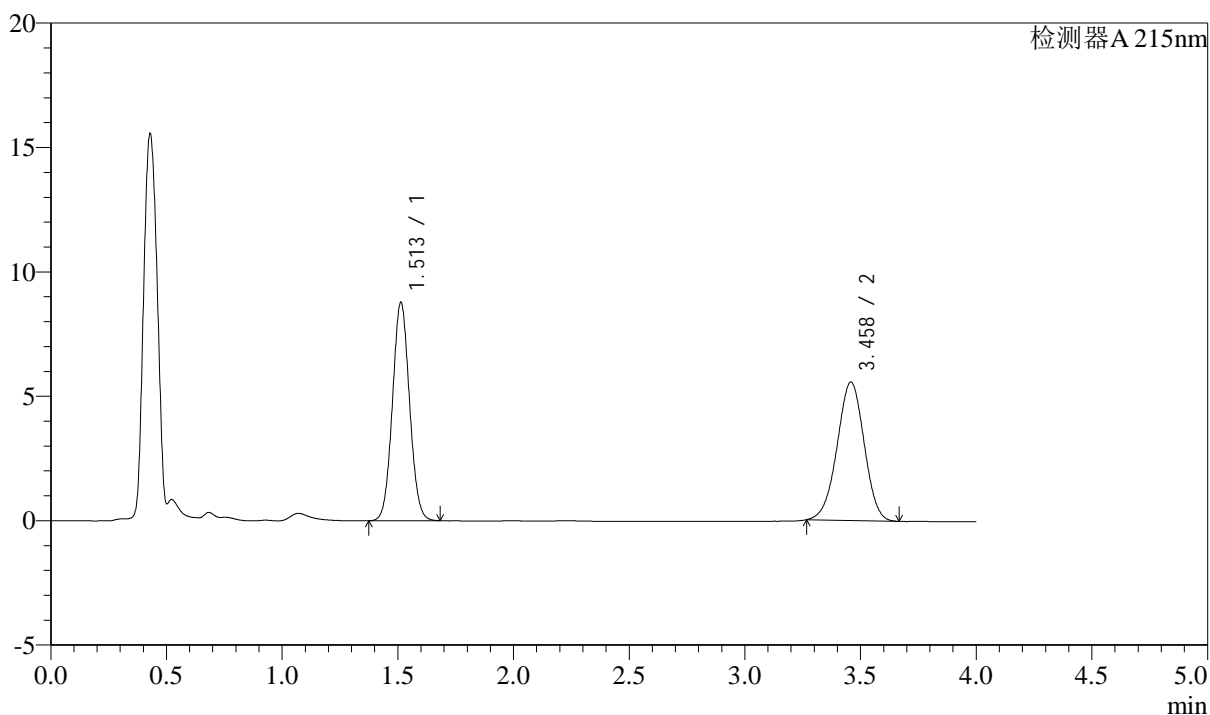

<峰表>

检测器A 215nm

峰号	保留时间	面积	高度	理论塔板数(USP)	拖尾因子	分离度(USP)
1	1.513	45089	8782	1997	1.056	--
2	3.458	45295	5560	4146	0.974	11.107
总计		90384	14341			



SMF-214

<样品信息>

色谱柱:XB-C18(50mm*4.6mm,5μm) 流速: 1.5ml/min
 柱温:50°C 波长: 215nm
 数据文件名: RC\$SMF-214 - 0-106/23-384-2 - 24050602p-zzp-zj3y-rcqx-pH2.0jz-10mg2.5mg-lf100z-20min-P4.lcd
 方法文件名: RC\$SMF-214 - SMF-214-rcqx-FX272-jf.lcm
 批处理文件名: RC\$SMF-214 - SMF-214-20240911-rcqx-Fx272.lcb
 样品瓶号: 1-31
 进样体积: 20μL 版本号: 6.115
 进样时间: 2024/09/11 13:24:30 实验者: wangdan
 处理时间 (V2): 2024/09/12 09:23:34 处理者: wangdan
 仪器型号: SHIMADZU LC-2050C(FX272)

<色谱图>

mV

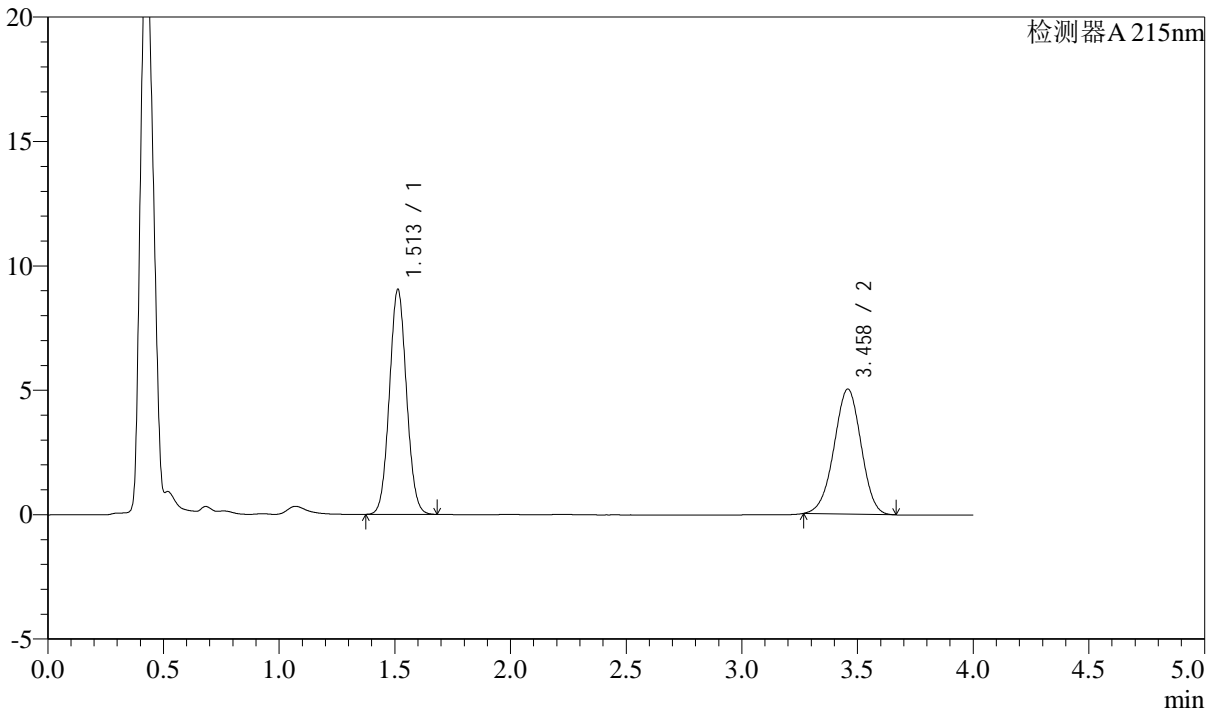

<峰表>

检测器A 215nm

峰号	保留时间	面积	高度	理论塔板数(USP)	拖尾因子	分离度(USP)
1	1.513	46473	9047	1994	1.057	--
2	3.458	40866	5021	4146	0.973	11.103
总计		87339	14068			

<样品信息>

色谱柱:XB-C18(50mm*4.6mm,5 μ m)

流速: 1.5ml/min

柱温:50 $^{\circ}$ C

波长: 215nm

数据文件名: RC\$SMF-214 - 0-106/23-385-2 - 24050602p-zzp-zj3y-rcqx-pH2.0jz-10mg2.5mg-lf100z-20min-P5.lcd

方法文件名: RC\$SMF-214 - SMF-214-rcqx-FX272-jf.lcm

批处理文件名: RC\$SMF-214 - SMF-214-20240911-rcqx-Fx272.lcb

样品瓶号: 1-40

进样体积: 20 μ L

版本号: 6.115

进样时间: 2024/09/11 13:28:53

实验者: wangdan

处理时间(V2): 2024/09/12 09:23:37

处理者: wangdan

仪器型号: SHIMADZU LC-2050C(FX272)

<色谱图>

mV

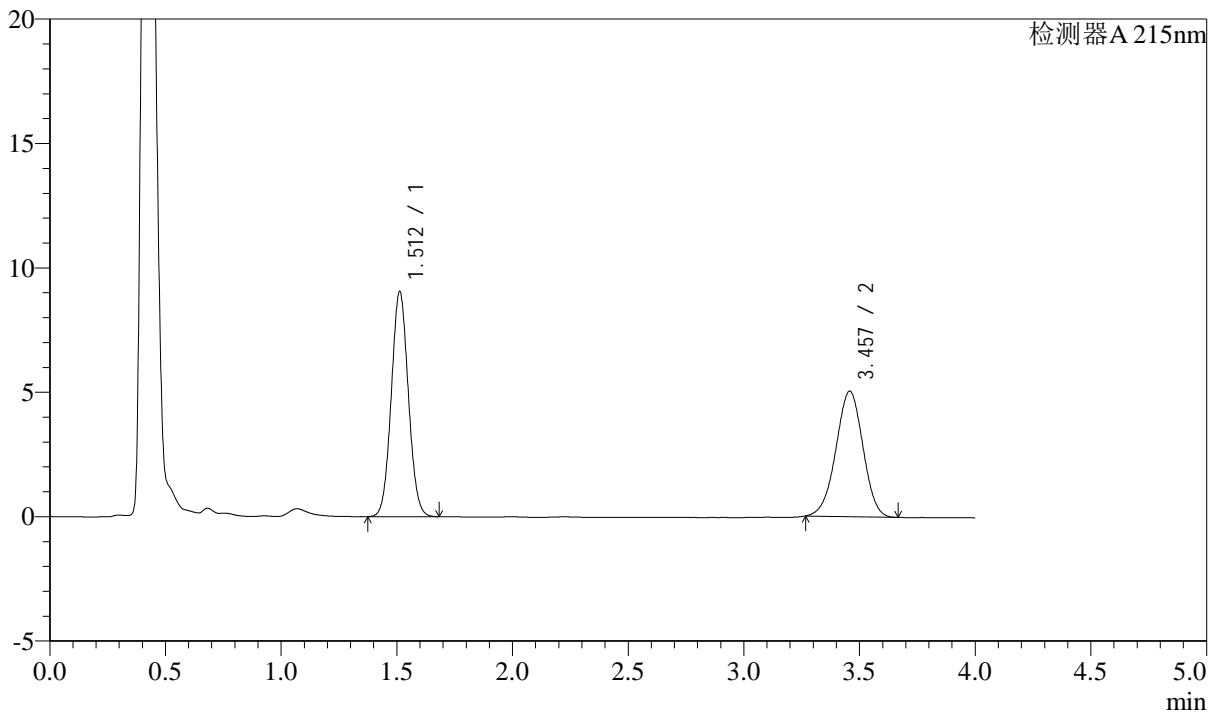

<峰表>

检测器A 215nm

峰号	保留时间	面积	高度	理论塔板数(USP)	拖尾因子	分离度(USP)
1	1.512	46448	9049	1996	1.056	--
2	3.457	41002	5043	4152	0.975	11.113
总计		87449	14092			

<样品信息>

色谱柱:XB-C18(50mm*4.6mm,5 μ m)

流速: 1.5ml/min

柱温:50 $^{\circ}$ C

波长: 215nm

数据文件名: RC\$SMF-214 - 0-106/23-386-2 - 24050602p-zzp-zj3y-rcqx-pH2.0jz-10mg2.5mg-lf100z-20min-P6.lcd

方法文件名: RC\$SMF-214 - SMF-214-rcqx-FX272-jf.lcm

批处理文件名: RC\$SMF-214 - SMF-214-20240911-rcqx-Fx272.lcb

样品瓶号: 1-49

进样体积: 20 μ L

版本号: 6.115

进样时间: 2024/09/11 13:33:16

实验者: wangdan

处理时间(V2): 2024/09/12 09:23:40

处理者: wangdan

仪器型号: SHIMADZU LC-2050C(FX272)

<色谱图>

mV

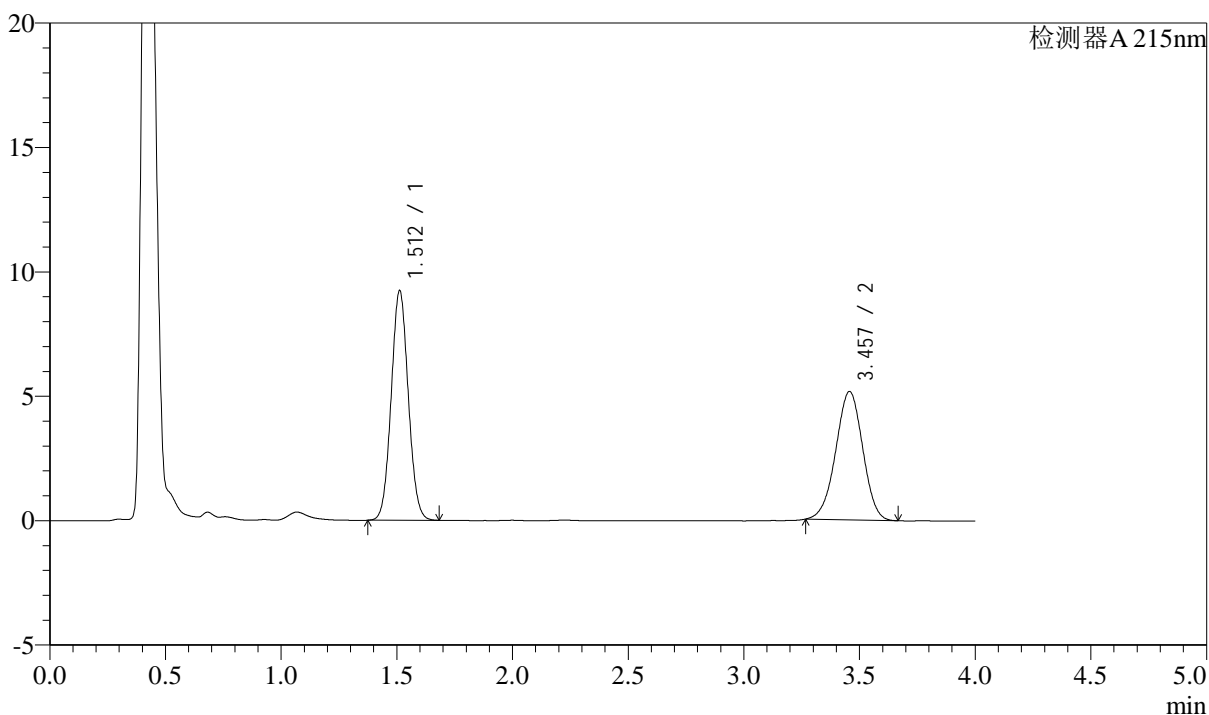

<峰表>

检测器A 215nm

峰号	保留时间	面积	高度	理论塔板数(USP)	拖尾因子	分离度(USP)
1	1.512	47383	9226	1996	1.057	--
2	3.457	41933	5163	4150	0.976	11.111
总计		89316	14389			



SMF-214

<样品信息>

色谱柱:XB-C18(50mm*4.6mm,5μm) 流速: 1.5ml/min
 柱温:50°C 波长: 215nm
 数据文件名: RC\$SMF-214 - 0-106/23-387-2 - 24050602p-zzp-zj3y-rcqx-pH2.0jz-10mg2.5mg-lf100z-30min-P1.lcd
 方法文件名: RC\$SMF-214 - SMF-214-rcqx-FX272-jf.lcm
 批处理文件名: RC\$SMF-214 - SMF-214-20240911-rcqx-Fx272.lcb
 样品瓶号: 1-5
 进样体积: 20μL 版本号: 6.115
 进样时间: 2024/09/11 13:37:39 实验者: wangdan
 处理时间 (V2): 2024/09/12 09:23:43 处理者: wangdan
 仪器型号: SHIMADZU LC-2050C(FX272)

<色谱图>

mV

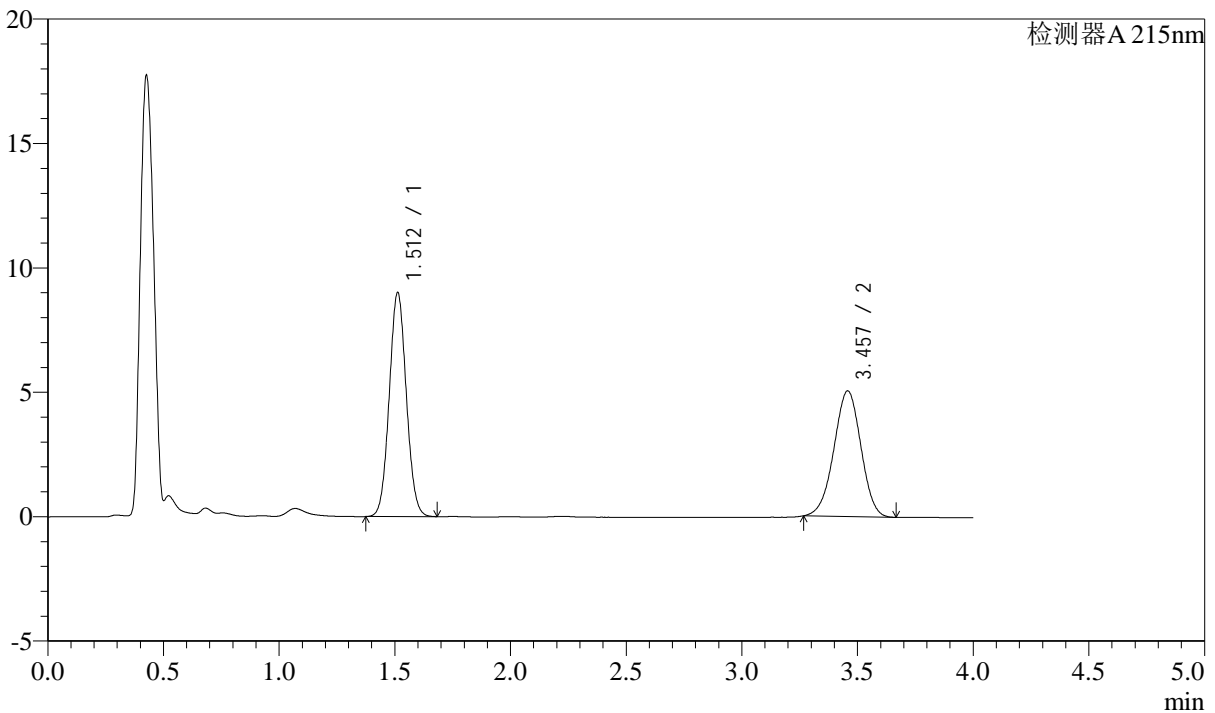

<峰表>

检测器A 215nm

峰号	保留时间	面积	高度	理论塔板数(USP)	拖尾因子	分离度(USP)
1	1.512	46195	9002	1998	1.055	--
2	3.457	41072	5052	4149	0.974	11.114
总计		87267	14054			

<样品信息>

色谱柱:XB-C18(50mm*4.6mm,5 μ m)

流速: 1.5ml/min

柱温:50 $^{\circ}$ C

波长: 215nm

数据文件名: RC\$SMF-214 - 0-106/23-388-2 - 24050602p-zzp-zj3y-rcqx-pH2.0jz-10mg2.5mg-lf100z-30min-P2.lcd

方法文件名: RC\$SMF-214 - SMF-214-rcqx-FX272-jf.lcm

批处理文件名: RC\$SMF-214 - SMF-214-20240911-rcqx-Fx272.lcb

样品瓶号: 1-14

进样体积: 20 μ L

版本号: 6.115

进样时间: 2024/09/11 13:42:01

实验者: wangdan

处理时间(V2): 2024/09/12 09:23:46

处理者: wangdan

仪器型号: SHIMADZU LC-2050C(FX272)

<色谱图>

mV

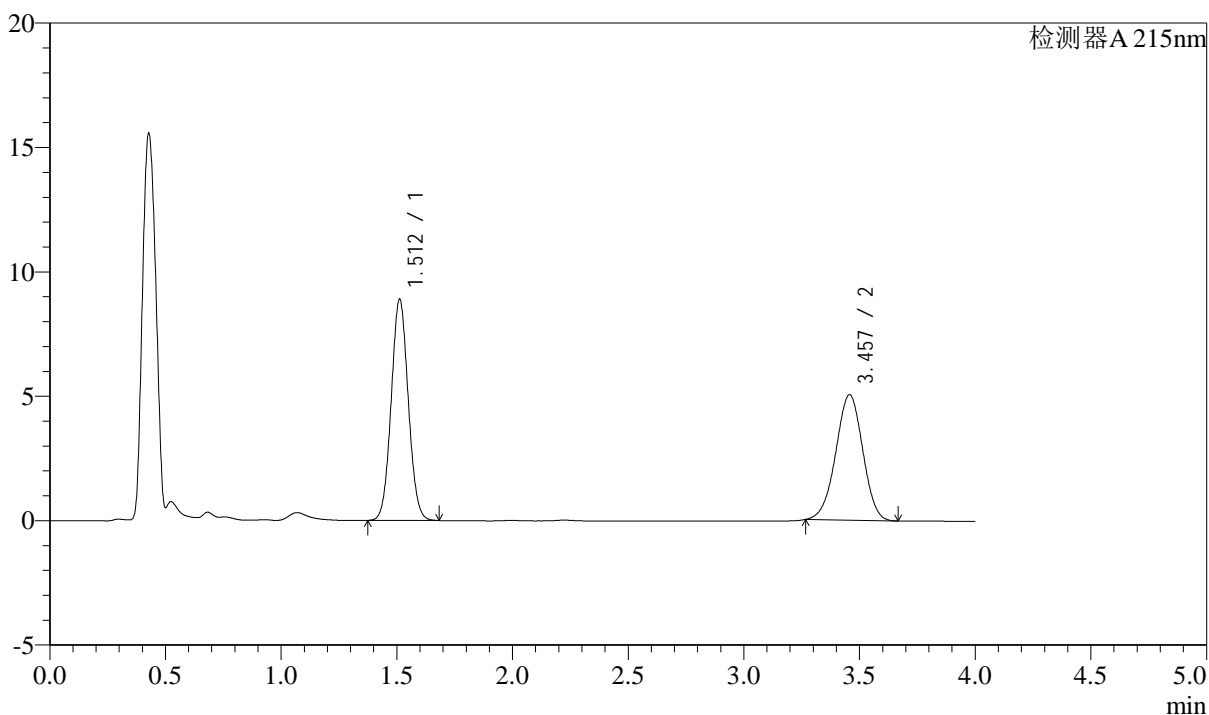

<峰表>

检测器A 215nm

峰号	保留时间	面积	高度	理论塔板数(USP)	拖尾因子	分离度(USP)
1	1.512	45635	8883	1995	1.055	--
2	3.457	41005	5048	4144	0.975	11.107
总计		86640	13931			



SMF-214

<样品信息>

色谱柱:XB-C18(50mm*4.6mm,5μm) 流速: 1.5ml/min
 柱温:50°C 波长: 215nm
 数据文件名: RC\$SMF-214 - 0-106/23-389-2 - 24050602p-zzp-zj3y-rcqx-pH2.0jz-10mg2.5mg-lf100z-30min-P3.lcd
 方法文件名: RC\$SMF-214 - SMF-214-rcqx-FX272-jf.lcm
 批处理文件名: RC\$SMF-214 - SMF-214-20240911-rcqx-Fx272.lcb
 样品瓶号: 1-23
 进样体积: 20μL 版本号: 6.115
 进样时间: 2024/09/11 13:46:24 实验者: wangdan
 处理时间 (V2): 2024/09/12 09:23:49 处理者: wangdan
 仪器型号: SHIMADZU LC-2050C(FX272)

<色谱图>

mV

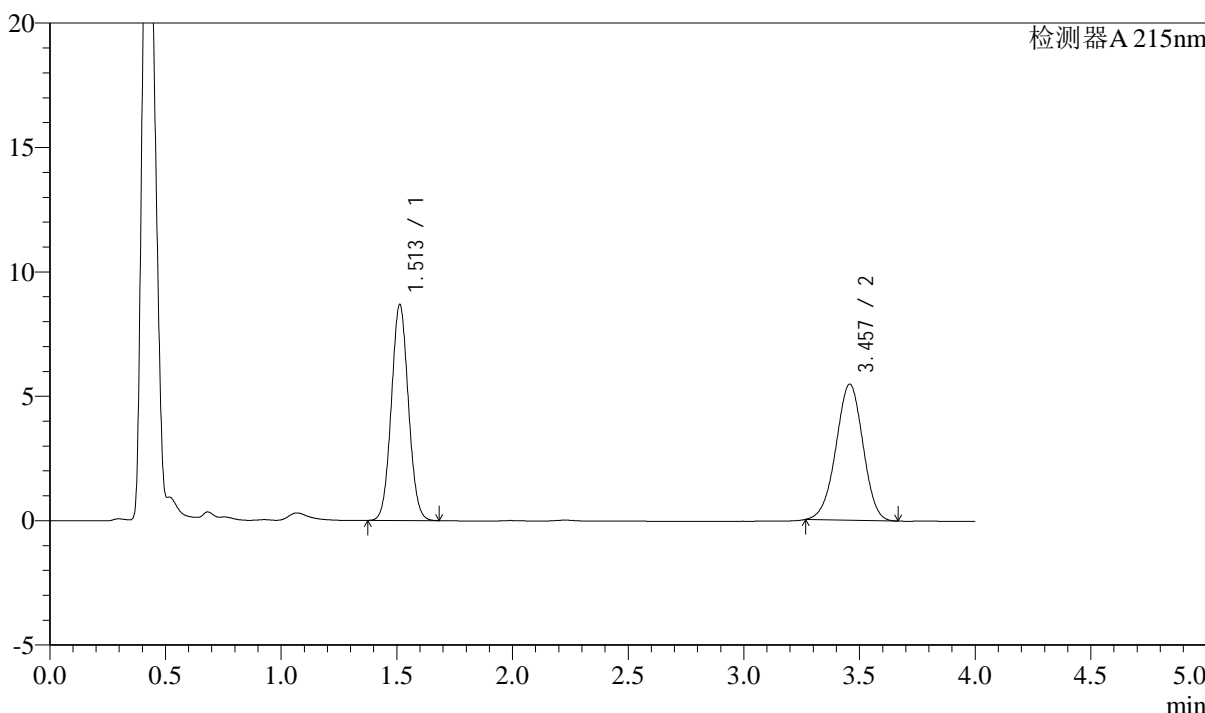

<峰表>

检测器A 215nm

峰号	保留时间	面积	高度	理论塔板数(USP)	拖尾因子	分离度(USP)
1	1.513	44541	8685	1998	1.055	--
2	3.457	44482	5471	4153	0.974	11.115
总计		89023	14156			

<样品信息>

色谱柱:XB-C18(50mm*4.6mm,5 μ m)

流速: 1.5ml/min

柱温: 50 $^{\circ}$ C

波长: 215nm

数据文件名: RC\$SMF-214 - 0-106/23-390-2 - 24050602p-zzp-zj3y-rcqx-pH2.0jz-10mg2.5mg-lf100z-30min-P4.lcd

方法文件名: RC\$SMF-214 - SMF-214-rcqx-FX272-jf.lcm

批处理文件名: RC\$SMF-214 - SMF-214-20240911-rcqx-Fx272.lcb

样品瓶号: 1-32

进样体积: 20 μ L

版本号: 6.115

进样时间: 2024/09/11 13:50:47

实验者: wangdan

处理时间(V2): 2024/09/12 09:23:52

处理者: wangdan

仪器型号: SHIMADZU LC-2050C(FX272)

<色谱图>

mV

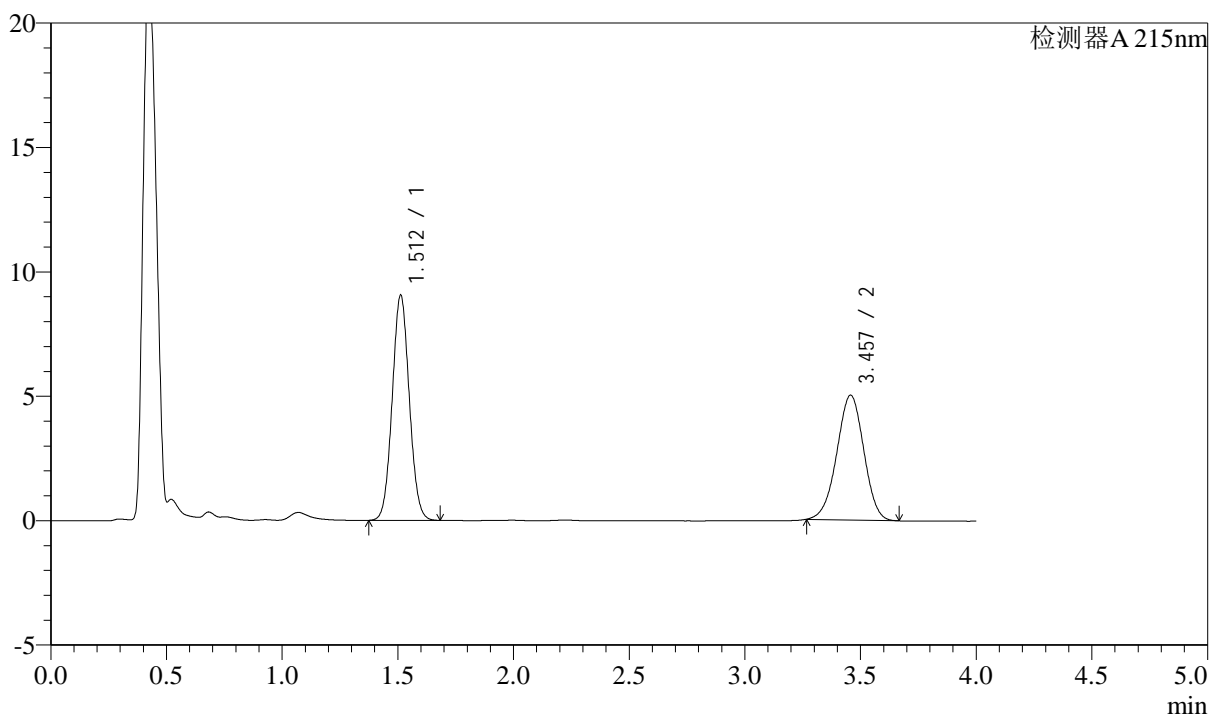

<峰表>

检测器A 215nm

峰号	保留时间	面积	高度	理论塔板数(USP)	拖尾因子	分离度(USP)
1	1.512	46441	9048	1999	1.056	--
2	3.457	40733	5020	4153	0.974	11.119
总计		87175	14068			



SMF-214

<样品信息>

色谱柱:XB-C18(50mm*4.6mm,5μm) 流速: 1.5ml/min
 柱温:50°C 波长: 215nm
 数据文件名: RC\$SMF-214 - 0-106/23-391-2 - 24050602p-zzp-zj3y-rcqx-pH2.0jz-10mg2.5mg-lf100z-30min-P5.lcd
 方法文件名: RC\$SMF-214 - SMF-214-rcqx-FX272-jf.lcm
 批处理文件名: RC\$SMF-214 - SMF-214-20240911-rcqx-Fx272.lcb
 样品瓶号: 1-41
 进样体积: 20μL 版本号: 6.115
 进样时间: 2024/09/11 13:55:10 实验者: wangdan
 处理时间 (V2): 2024/09/12 09:23:55 处理者: wangdan
 仪器型号: SHIMADZU LC-2050C(FX272)

<色谱图>

mV

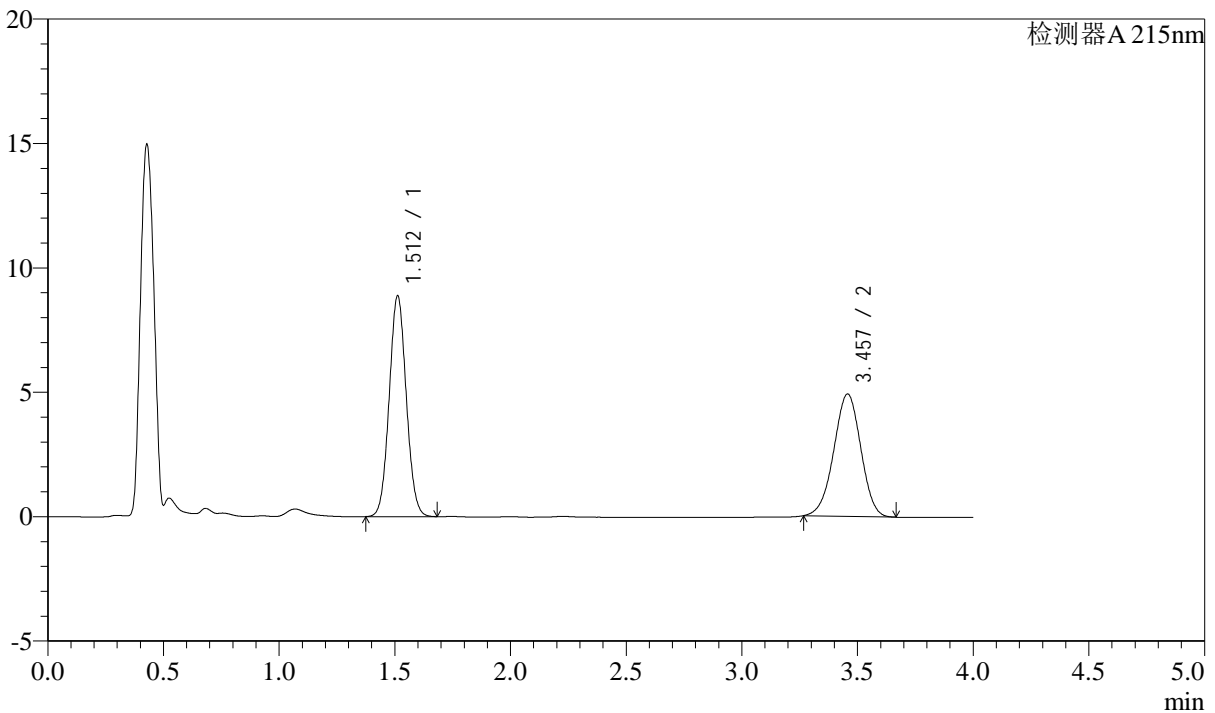

<峰表>

检测器A 215nm

峰号	保留时间	面积	高度	理论塔板数(USP)	拖尾因子	分离度(USP)
1	1.512	45567	8875	1997	1.056	--
2	3.457	39999	4923	4147	0.974	11.111
总计		85565	13798			

<样品信息>

色谱柱:XB-C18(50mm*4.6mm,5 μ m)

流速: 1.5ml/min

柱温:50 $^{\circ}$ C

波长: 215nm

数据文件名: RC\$SMF-214 - 0-106/23-392-2 - 24050602p-zzp-zj3y-rcqx-pH2.0jz-10mg2.5mg-lf100z-30min-P6.lcd

方法文件名: RC\$SMF-214 - SMF-214-rcqx-FX272-jf.lcm

批处理文件名: RC\$SMF-214 - SMF-214-20240911-rcqx-Fx272.lcb

样品瓶号: 1-50

进样体积: 20 μ L

版本号: 6.115

进样时间: 2024/09/11 13:59:32

实验者: wangdan

处理时间(V2): 2024/09/12 09:23:58

处理者: wangdan

仪器型号: SHIMADZU LC-2050C(FX272)

<色谱图>

mV

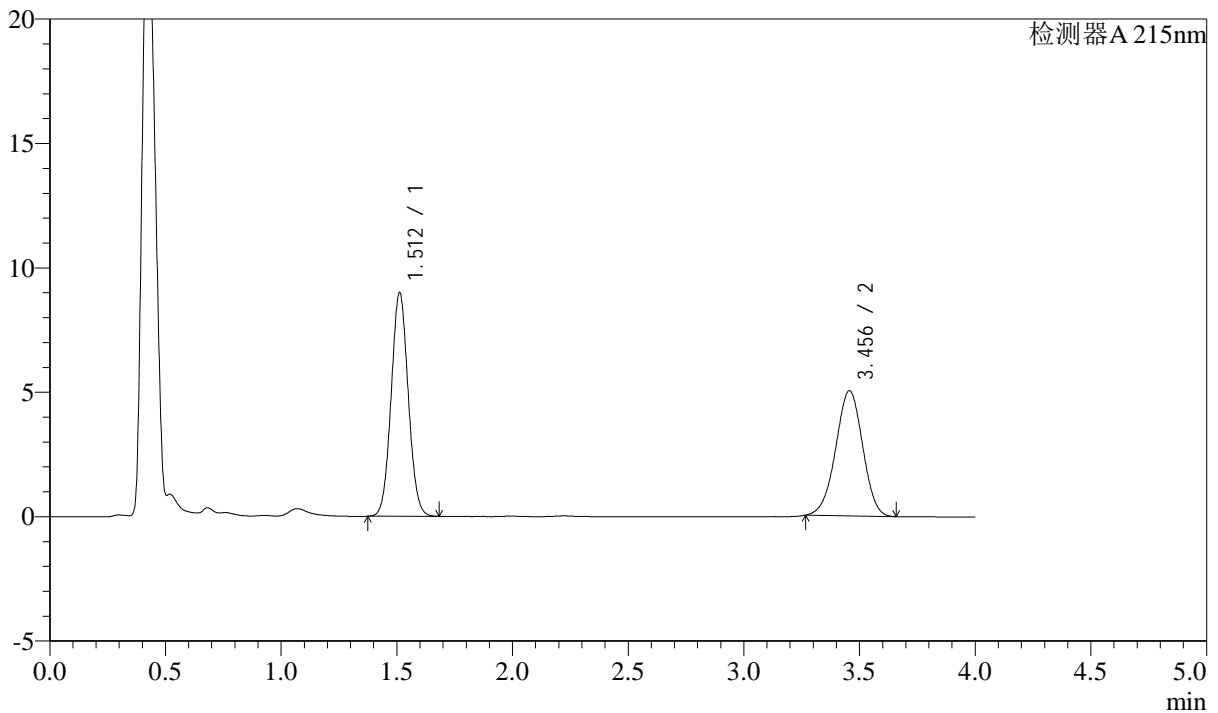

<峰表>

检测器A 215nm

峰号	保留时间	面积	高度	理论塔板数(USP)	拖尾因子	分离度(USP)
1	1.512	46142	8982	1996	1.056	--
2	3.456	40858	5035	4153	0.974	11.114
总计		87000	14017			

<样品信息>

色谱柱:XB-C18(50mm*4.6mm,5 μ m)

流速: 1.5ml/min

柱温:50 $^{\circ}$ C

波长: 215nm

数据文件名: RC\$SMF-214 - 0-106/23-393-2 - 24050602p-zzp-zj3y-rcqx-pH2.0jz-10mg2.5mg-lf100z-45min-P1.lcd

方法文件名: RC\$SMF-214 - SMF-214-rcqx-FX272-jf.lcm

批处理文件名: RC\$SMF-214 - SMF-214-20240911-rcqx-Fx272.lcb

样品瓶号: 1-6

进样体积: 20 μ L

版本号: 6.115

进样时间: 2024/09/11 14:03:55

实验者: wangdan

处理时间(V2): 2024/09/12 09:24:01

处理者: wangdan

仪器型号: SHIMADZU LC-2050C(FX272)

<色谱图>

mV

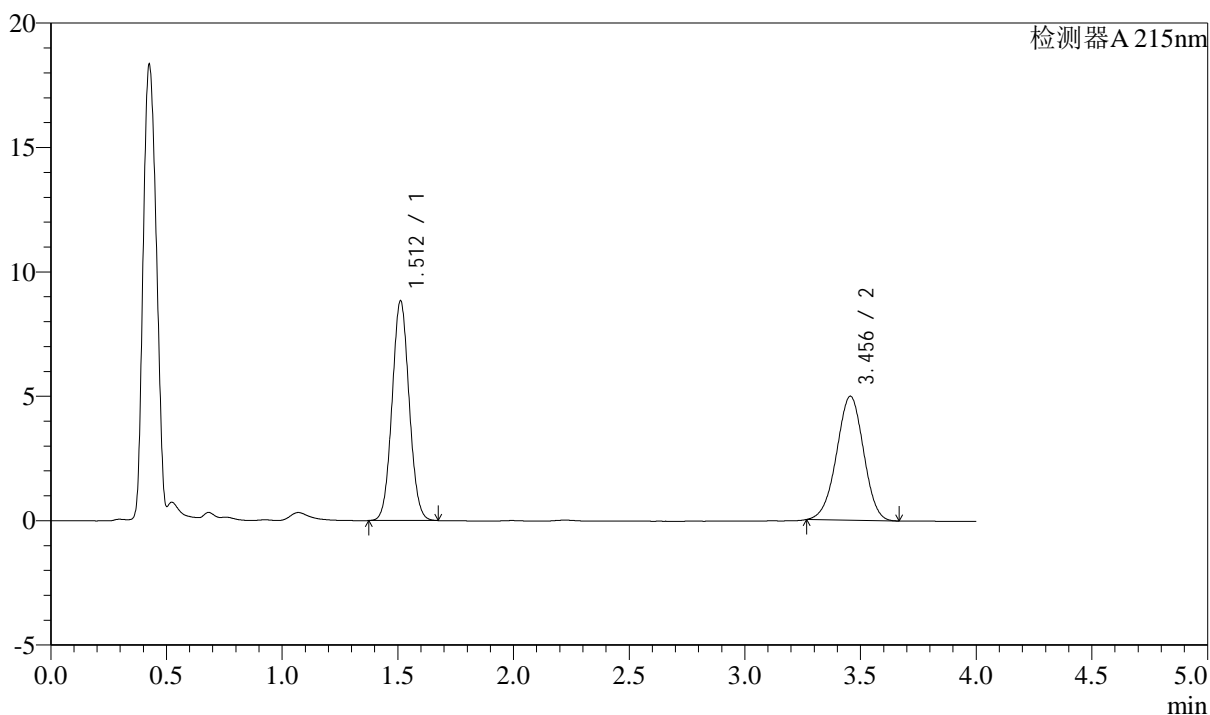

<峰表>

检测器A 215nm

峰号	保留时间	面积	高度	理论塔板数(USP)	拖尾因子	分离度(USP)
1	1.512	45328	8820	1993	1.055	--
2	3.456	40519	4988	4144	0.976	11.105
总计		85847	13809			



SMF-214

<样品信息>

色谱柱:XB-C18(50mm*4.6mm,5μm) 流速: 1.5ml/min
 柱温:50°C 波长: 215nm
 数据文件名: RC\$SMF-214 - 0-106/23-394-2 - 24050602p-zzp-zj3y-rcqx-pH2.0jz-10mg2.5mg-lf100z-45min-P2.lcd
 方法文件名: RC\$SMF-214 - SMF-214-rcqx-FX272-jf.lcm
 批处理文件名: RC\$SMF-214 - SMF-214-20240911-rcqx-Fx272.lcb
 样品瓶号: 1-15
 进样体积: 20μL 版本号: 6.115
 进样时间: 2024/09/11 14:08:19 实验者: wangdan
 处理时间 (V2): 2024/09/12 09:24:04 处理者: wangdan
 仪器型号: SHIMADZU LC-2050C(FX272)

<色谱图>

mV

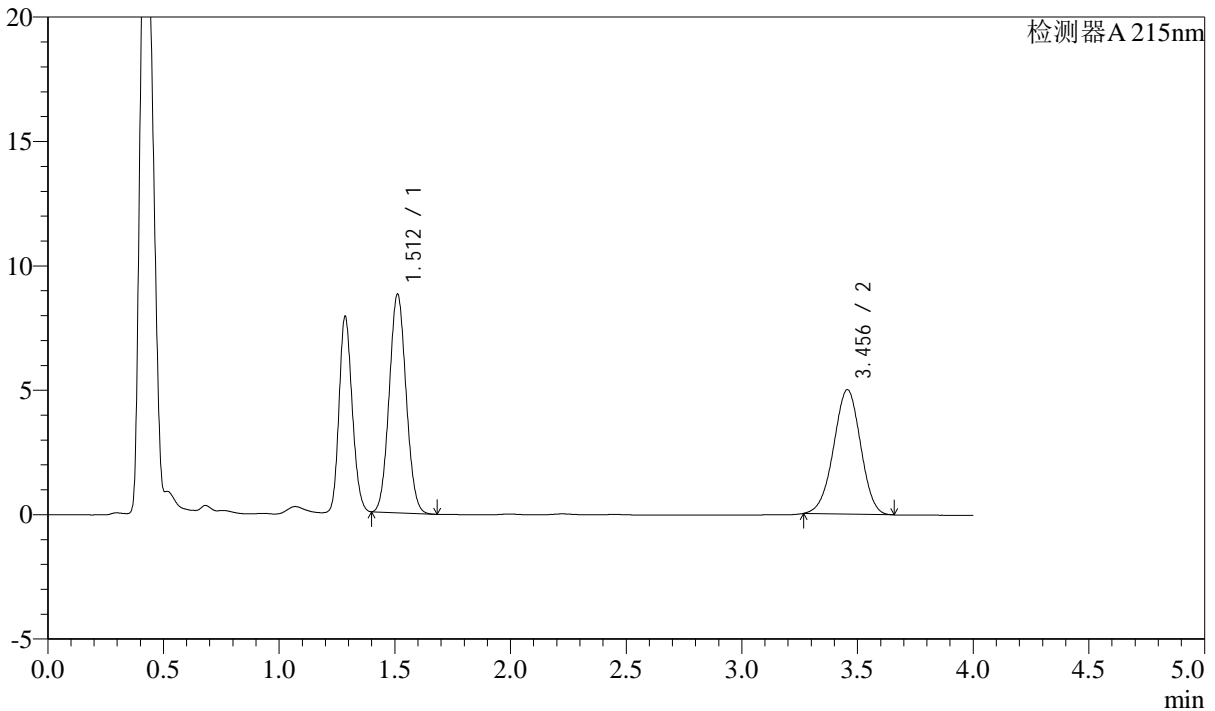

<峰表>

检测器A 215nm

峰号	保留时间	面积	高度	理论塔板数(USP)	拖尾因子	分离度(USP)
1	1.512	44644	8779	2014	1.064	--
2	3.456	40619	5006	4144	0.974	11.127
总计		85262	13785			

<样品信息>

色谱柱:XB-C18(50mm*4.6mm,5 μ m)

流速: 1.5ml/min

柱温:50 $^{\circ}$ C

波长: 215nm

数据文件名: RC\$SMF-214 - 0-106/23-395-2 - 24050602p-zzp-zj3y-rcqx-pH2.0jz-10mg2.5mg-lf100z-45min-P3.lcd

方法文件名: RC\$SMF-214 - SMF-214-rcqx-FX272-jf.lcm

批处理文件名: RC\$SMF-214 - SMF-214-20240911-rcqx-Fx272.lcb

样品瓶号: 1-24

进样体积: 20 μ L

版本号: 6.115

进样时间: 2024/09/11 14:12:41

实验者: wangdan

处理时间(V2): 2024/09/12 09:24:07

处理者: wangdan

仪器型号: SHIMADZU LC-2050C(FX272)

<色谱图>

mV

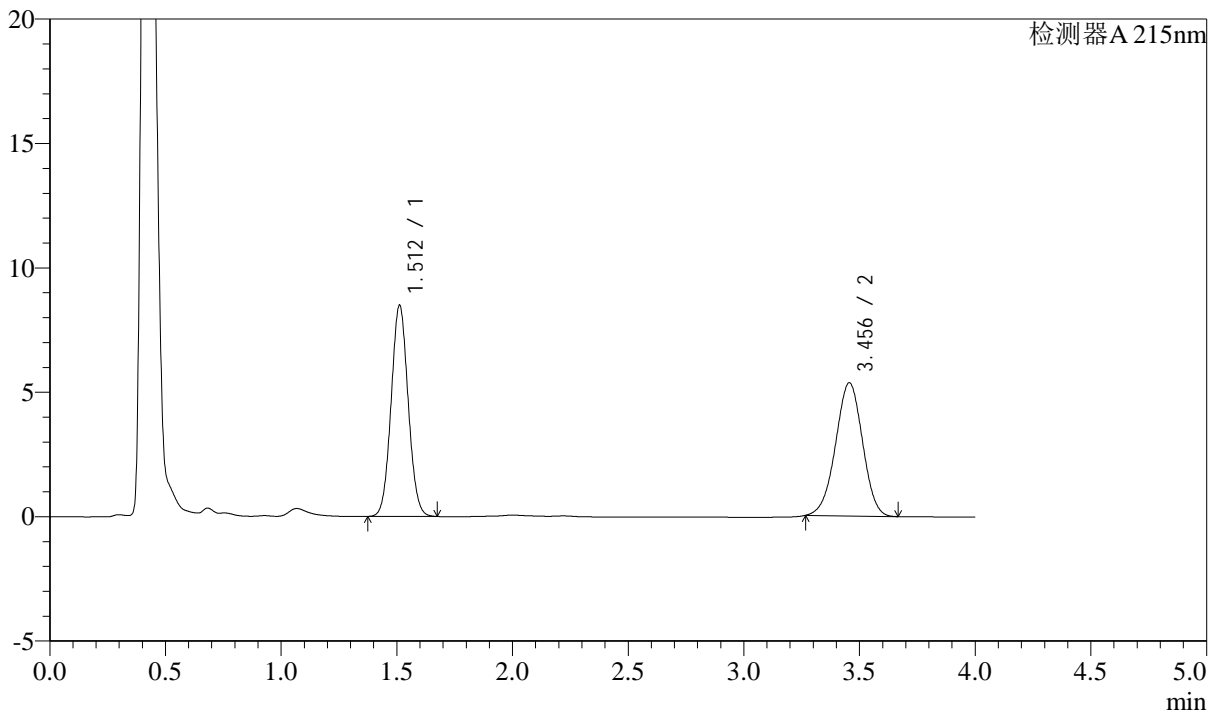

<峰表>

检测器A 215nm

峰号	保留时间	面积	高度	理论塔板数(USP)	拖尾因子	分离度(USP)
1	1.512	43518	8479	1999	1.055	--
2	3.456	43481	5357	4148	0.977	11.113
总计		86999	13836			



SMF-214

<样品信息>

色谱柱:XB-C18(50mm*4.6mm,5μm) 流速: 1.5ml/min
 柱温:50°C 波长: 215nm
 数据文件名: RC\$SMF-214 - 0-106/23-396-2 - 24050602p-zzp-zj3y-rcqx-pH2.0jz-10mg2.5mg-lf100z-45min-P4.lcd
 方法文件名: RC\$SMF-214 - SMF-214-rcqx-FX272-jf.lcm
 批处理文件名: RC\$SMF-214 - SMF-214-20240911-rcqx-Fx272.lcb
 样品瓶号: 1-33
 进样体积: 20μL 版本号: 6.115
 进样时间: 2024/09/11 14:17:05 实验者: wangdan
 处理时间 (V2): 2024/09/12 09:24:10 处理者: wangdan
 仪器型号: SHIMADZU LC-2050C(FX272)

<色谱图>

mV

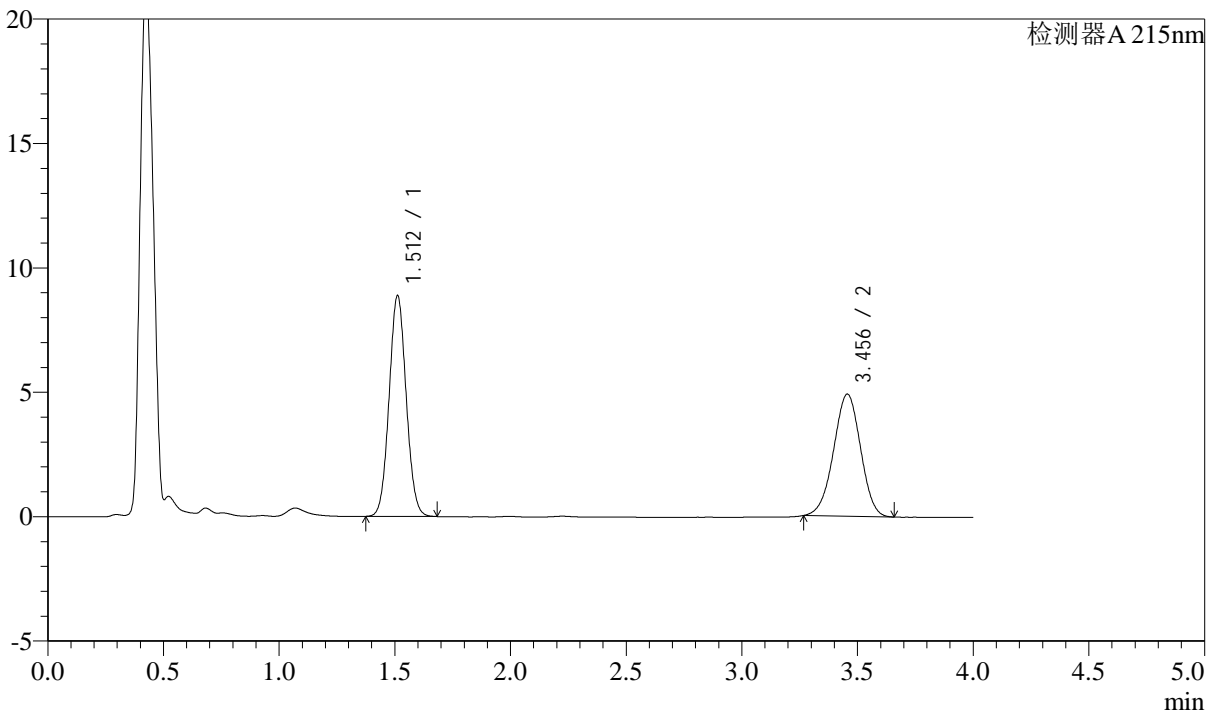

<峰表>

检测器A 215nm

峰号	保留时间	面积	高度	理论塔板数(USP)	拖尾因子	分离度(USP)
1	1.512	45551	8870	1998	1.056	--
2	3.456	39818	4913	4161	0.975	11.123
总计		85369	13782			

<样品信息>

色谱柱:XB-C18(50mm*4.6mm,5 μ m)

流速: 1.5ml/min

柱温:50 $^{\circ}$ C

波长: 215nm

数据文件名: RC\$SMF-214 - 0-106/23-397-2 - 24050602p-zzp-zj3y-rcqx-pH2.0jz-10mg2.5mg-lf100z-45min-P5.lcd

方法文件名: RC\$SMF-214 - SMF-214-rcqx-FX272-jf.lcm

批处理文件名: RC\$SMF-214 - SMF-214-20240911-rcqx-Fx272.lcb

样品瓶号: 1-42

进样体积: 20 μ L

版本号: 6.115

进样时间: 2024/09/11 14:21:28

实验者: wangdan

处理时间 (V2): 2024/09/12 09:24:13

处理者: wangdan

仪器型号: SHIMADZU LC-2050C(FX272)

<色谱图>

mV

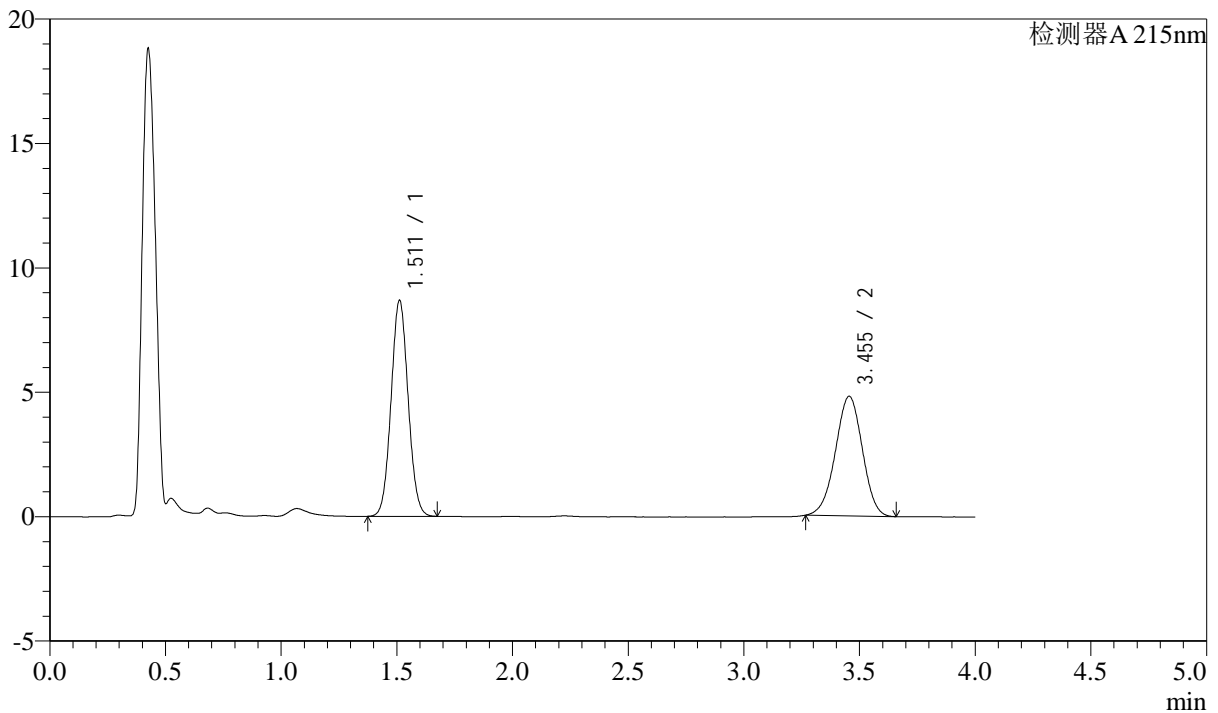

<峰表>

检测器A 215nm

峰号	保留时间	面积	高度	理论塔板数(USP)	拖尾因子	分离度(USP)
1	1.511	44528	8670	1997	1.056	--
2	3.455	38999	4814	4156	0.976	11.117
总计		83528	13484			

<样品信息>

色谱柱:XB-C18(50mm*4.6mm,5 μ m)

流速: 1.5ml/min

柱温: 50 $^{\circ}$ C

波长: 215nm

数据文件名: RC\$SMF-214 - 0-106/23-398-2 - 24050602p-zzp-zj3y-rcqx-pH2.0jz-10mg2.5mg-lf100z-45min-P6.lcd

方法文件名: RC\$SMF-214 - SMF-214-rcqx-FX272-jf.lcm

批处理文件名: RC\$SMF-214 - SMF-214-20240911-rcqx-Fx272.lcb

样品瓶号: 1-51

进样体积: 20 μ L

版本号: 6.115

进样时间: 2024/09/11 14:25:50

实验者: wangdan

处理时间(V2): 2024/09/12 09:24:16

处理者: wangdan

仪器型号: SHIMADZU LC-2050C(FX272)

<色谱图>

mV

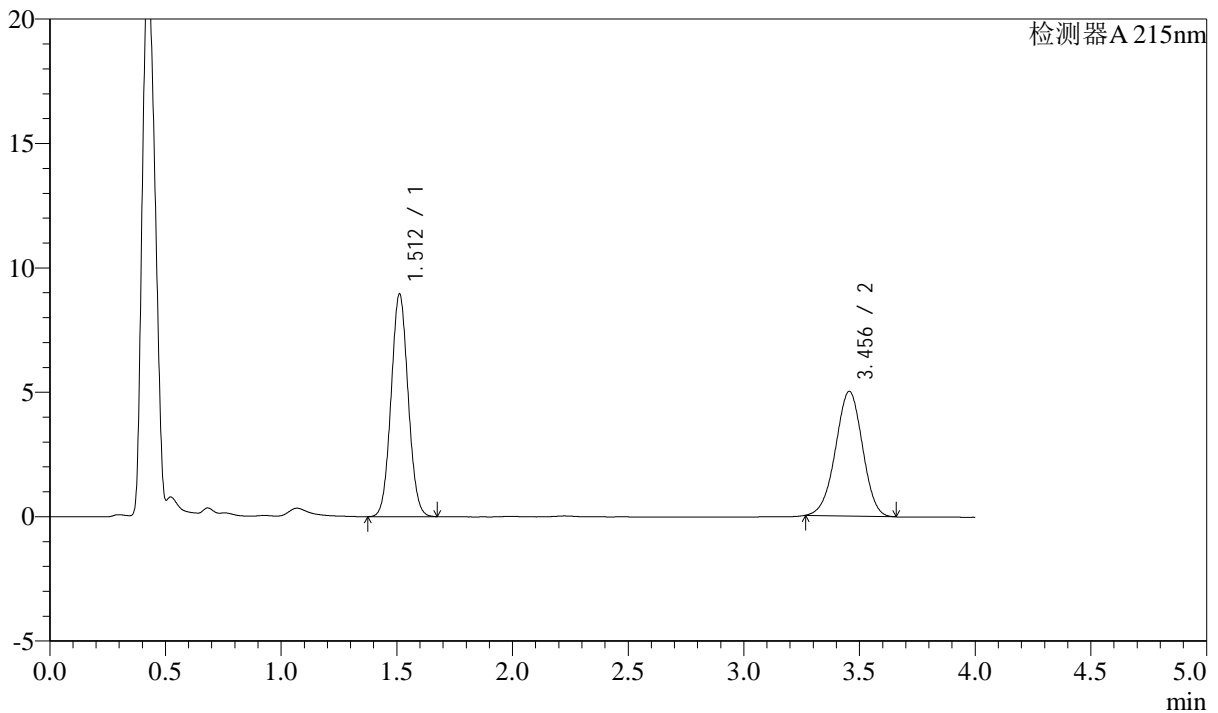

<峰表>

检测器A 215nm

峰号	保留时间	面积	高度	理论塔板数(USP)	拖尾因子	分离度(USP)
1	1.512	45871	8942	1998	1.055	--
2	3.456	40659	5016	4152	0.975	11.116
总计		86530	13958			



SMF-214

<样品信息>

色谱柱:XB-C18(50mm*4.6mm,5μm) 流速: 1.5ml/min
 柱温:50°C 波长: 215nm
 数据文件名: RC\$SMF-214 - 0-106/23-399-2 - 24050602p-zzp-zj3y-rcqx-pH2.0jz-10mg2.5mg-lf100z-JX-P1.lcd
 方法文件名: RC\$SMF-214 - SMF-214-rcqx-FX272-jf.lcm
 批处理文件名: RC\$SMF-214 - SMF-214-20240911-rcqx-Fx272.lcb
 样品瓶号: 1-7
 进样体积: 20μL 版本号: 6.115
 进样时间: 2024/09/11 14:30:14 实验者: wangdan
 处理时间 (V2): 2024/09/12 09:24:19 处理者: wangdan
 仪器型号: SHIMADZU LC-2050C(FX272)

<色谱图>

mV

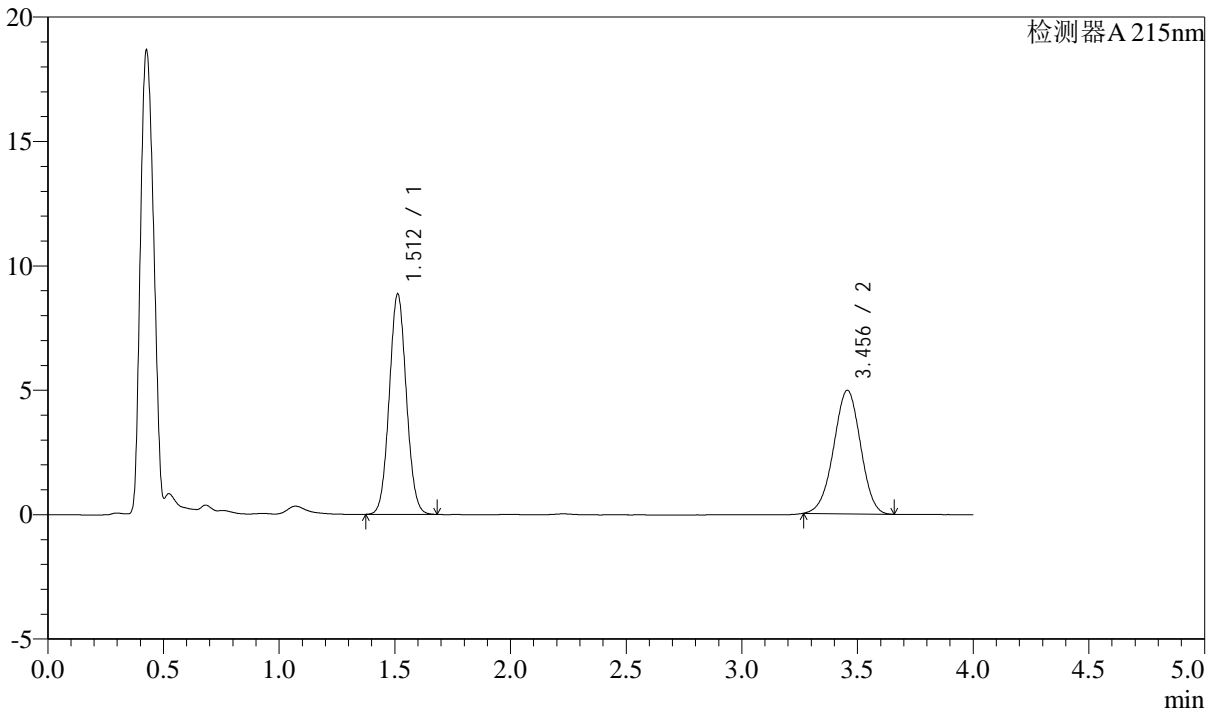

<峰表>

检测器A 215nm

峰号	保留时间	面积	高度	理论塔板数(USP)	拖尾因子	分离度(USP)
1	1.512	45432	8857	2000	1.056	--
2	3.456	40161	4969	4184	0.975	11.139
总计		85593	13826			

<样品信息>

色谱柱:XB-C18(50mm*4.6mm,5 μ m)

流速: 1.5ml/min

柱温:50 $^{\circ}$ C

波长: 215nm

数据文件名: RC\$SMF-214 - 0-106/23-400-2 - 24050602p-zzp-zj3y-rcqx-pH2.0jz-10mg2.5mg-lf100z-JX-P2.lcd

方法文件名: RC\$SMF-214 - SMF-214-rcqx-FX272-jf.lcm

批处理文件名: RC\$SMF-214 - SMF-214-20240911-rcqx-Fx272.lcb

样品瓶号: 1-16

进样体积: 20 μ L

版本号: 6.115

进样时间: 2024/09/11 14:34:36

实验者: wangdan

处理时间(V2): 2024/09/12 09:24:22

处理者: wangdan

仪器型号: SHIMADZU LC-2050C(FX272)

<色谱图>

mV

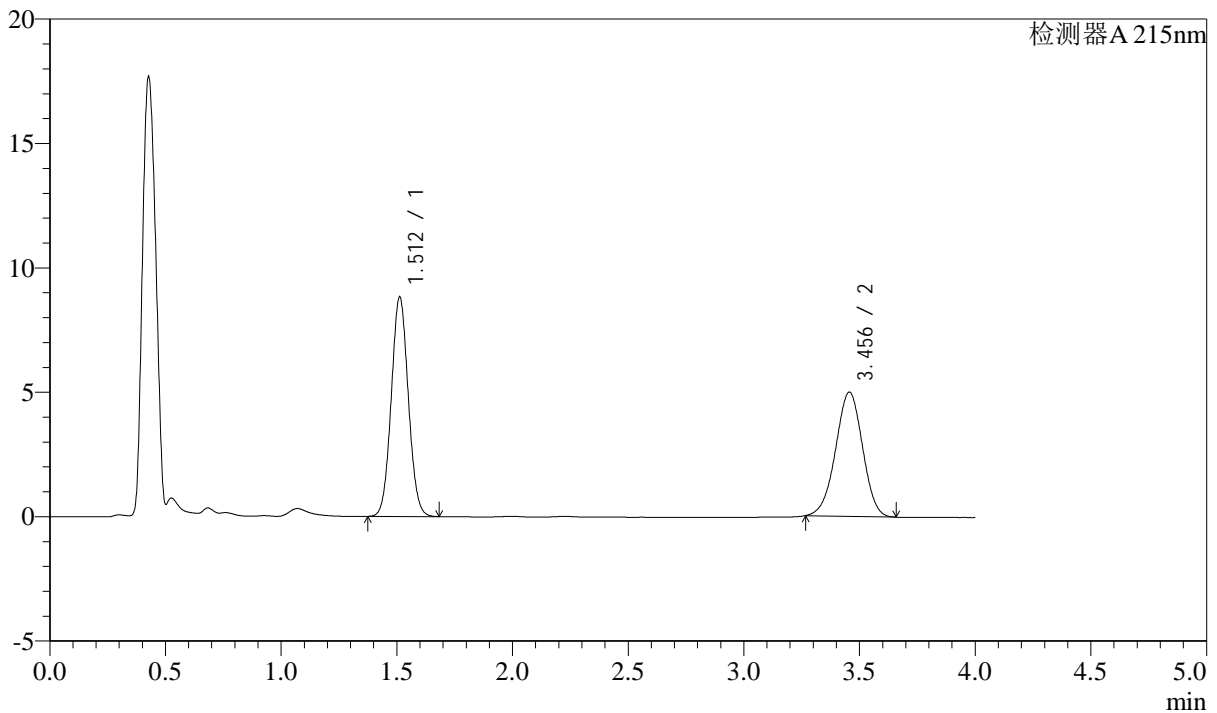

<峰表>

检测器A 215nm

峰号	保留时间	面积	高度	理论塔板数(USP)	拖尾因子	分离度(USP)
1	1.512	45247	8824	2001	1.055	--
2	3.456	40500	4997	4158	0.975	11.120
总计		85747	13821			



SMF-214

<样品信息>

色谱柱:XB-C18(50mm*4.6mm,5μm) 流速: 1.5ml/min
 柱温:50°C 波长: 215nm
 数据文件名: RC\$SMF-214 - 0-106/23-401-2 - 24050602p-zzp-zj3y-rcqx-pH2.0jz-10mg2.5mg-lf100z-JX-P3.lcd
 方法文件名: RC\$SMF-214 - SMF-214-rcqx-FX272-jf.lcm
 批处理文件名: RC\$SMF-214 - SMF-214-20240911-rcqx-Fx272.lcb
 样品瓶号: 1-25
 进样体积: 20μL 版本号: 6.115
 进样时间: 2024/09/11 14:39:00 实验者: wangdan
 处理时间 (V2): 2024/09/12 09:24:25 处理者: wangdan
 仪器型号: SHIMADZU LC-2050C(FX272)

<色谱图>

mV

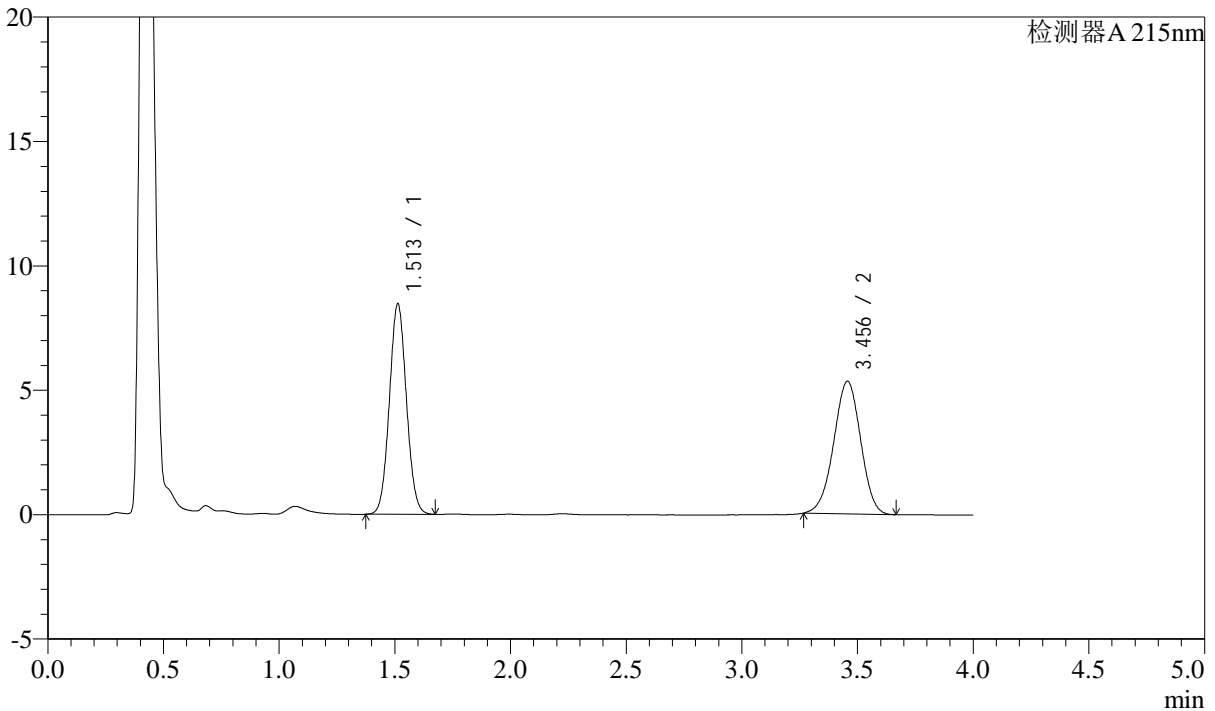

<峰表>

检测器A 215nm

峰号	保留时间	面积	高度	理论塔板数(USP)	拖尾因子	分离度(USP)
1	1.513	43323	8463	2003	1.054	--
2	3.456	43218	5334	4170	0.975	11.129
总计		86541	13797			



SMF-214

<样品信息>

色谱柱:XB-C18(50mm*4.6mm,5μm) 流速: 1.5ml/min
 柱温:50°C 波长: 215nm
 数据文件名: RC\$SMF-214 - 0-106/23-402-2 - 24050602p-zzp-zj3y-rcqx-pH2.0jz-10mg2.5mg-lf100z-JX-P4.lcd
 方法文件名: RC\$SMF-214 - SMF-214-rcqx-FX272-jf.lcm
 批处理文件名: RC\$SMF-214 - SMF-214-20240911-rcqx-Fx272.lcb
 样品瓶号: 1-34
 进样体积: 20μL 版本号: 6.115
 进样时间: 2024/09/11 14:43:22 实验者: wangdan
 处理时间 (V2): 2024/09/12 09:24:27 处理者: wangdan
 仪器型号: SHIMADZU LC-2050C(FX272)

<色谱图>

mV

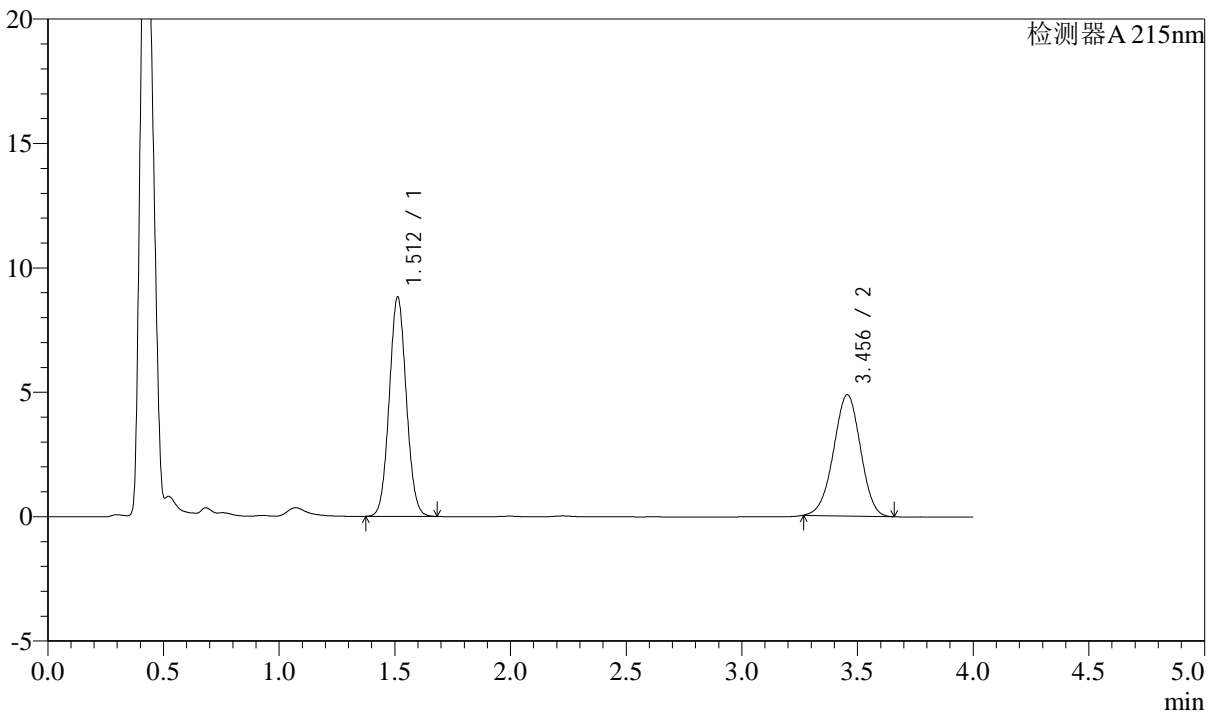

<峰表>

检测器A 215nm

峰号	保留时间	面积	高度	理论塔板数(USP)	拖尾因子	分离度(USP)
1	1.512	45183	8815	2004	1.055	--
2	3.456	39483	4876	4166	0.974	11.128
总计		84666	13691			



SMF-214

<样品信息>

色谱柱:XB-C18(50mm*4.6mm,5μm) 流速: 1.5ml/min
 柱温:50°C 波长: 215nm
 数据文件名: RC\$SMF-214 - 0-106/23-403-2 - 24050602p-zzp-zj3y-rcqx-pH2.0jz-10mg2.5mg-lf100z-JX-P5.lcd
 方法文件名: RC\$SMF-214 - SMF-214-rcqx-FX272-jf.lcm
 批处理文件名: RC\$SMF-214 - SMF-214-20240911-rcqx-Fx272.lcb
 样品瓶号: 1-43
 进样体积: 20μL 版本号: 6.115
 进样时间: 2024/09/11 14:47:45 实验者: wangdan
 处理时间 (V2): 2024/09/12 09:24:30 处理者: wangdan
 仪器型号: SHIMADZU LC-2050C(FX272)

<色谱图>

mV

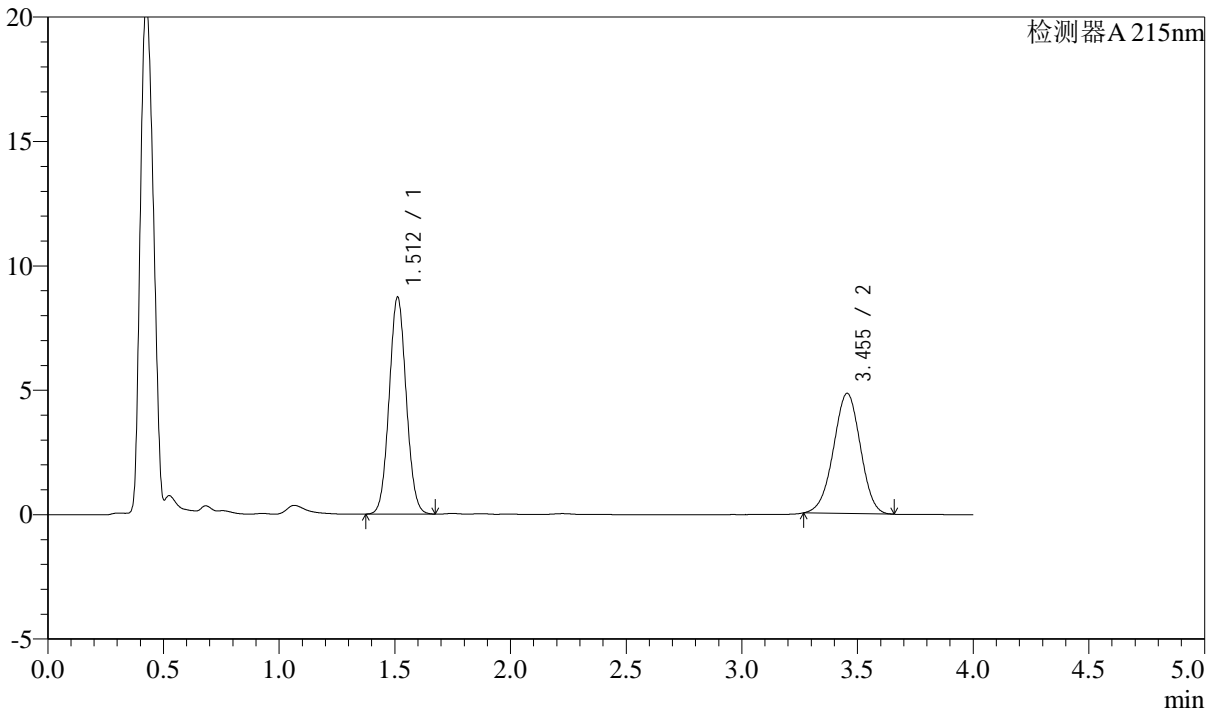

<峰表>

检测器A 215nm

峰号	保留时间	面积	高度	理论塔板数(USP)	拖尾因子	分离度(USP)
1	1.512	44687	8716	2000	1.055	--
2	3.455	39158	4836	4156	0.977	11.118
总计		83844	13552			



SMF-214

<样品信息>

色谱柱:XB-C18(50mm*4.6mm,5μm) 流速: 1.5ml/min
 柱温:50°C 波长: 215nm
 数据文件名: RC\$SMF-214 - 0-106/23-404-2 - 24050602p-zzp-zj3y-rcqx-pH2.0jz-10mg2.5mg-lf100z-JX-P6.lcd
 方法文件名: RC\$SMF-214 - SMF-214-rcqx-FX272-jf.lcm
 批处理文件名: RC\$SMF-214 - SMF-214-20240911-rcqx-Fx272.lcb
 样品瓶号: 1-52
 进样体积: 20μL 版本号: 6.115
 进样时间: 2024/09/11 14:52:08 实验者: wangdan
 处理时间 (V2): 2024/09/12 09:24:33 处理者: wangdan
 仪器型号: SHIMADZU LC-2050C(FX272)

<色谱图>

mV

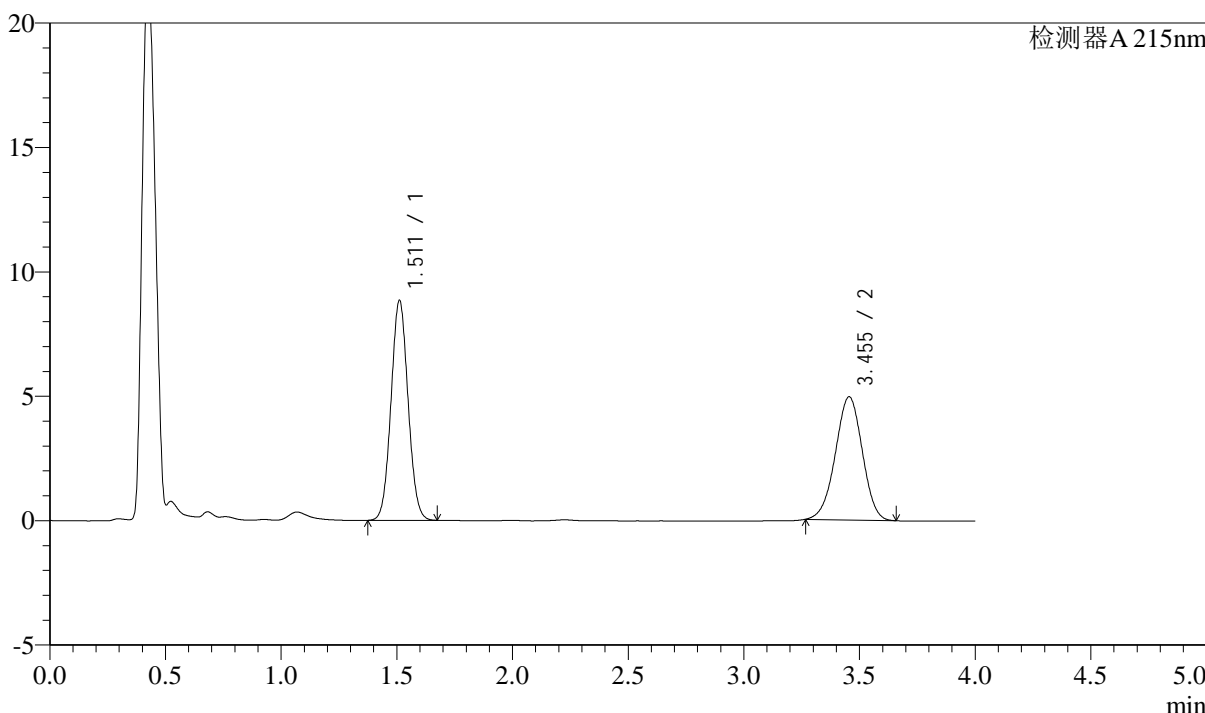

<峰表>

检测器A 215nm

峰号	保留时间	面积	高度	理论塔板数(USP)	拖尾因子	分离度(USP)
1	1.511	45304	8823	1995	1.055	--
2	3.455	40172	4957	4156	0.974	11.116
总计		85476	13779			

<样品信息>

色谱柱:XB-C18(50mm*4.6mm,5 μ m)

流速: 1.5ml/min

柱温: 50 $^{\circ}$ C

波长: 215nm

数据文件名: RC\$SMF-214 - 0-106/23-405-2 - 24050602p-zzp-zj3y-rcqx-pH2.0jz-10mg2.5mg-lf100z-dz-2-1.lcd

方法文件名: RC\$SMF-214 - SMF-214-rcqx-FX272-jf.lcm

批处理文件名: RC\$SMF-214 - SMF-214-20240911-rcqx-Fx272.lcb

样品瓶号: 1-27

进样体积: 20 μ L

版本号: 6.115

进样时间: 2024/09/11 14:56:32

实验者: wangdan

处理时间(V2): 2024/09/12 09:24:36

处理者: wangdan

仪器型号: SHIMADZU LC-2050C(FX272)

<色谱图>

mV

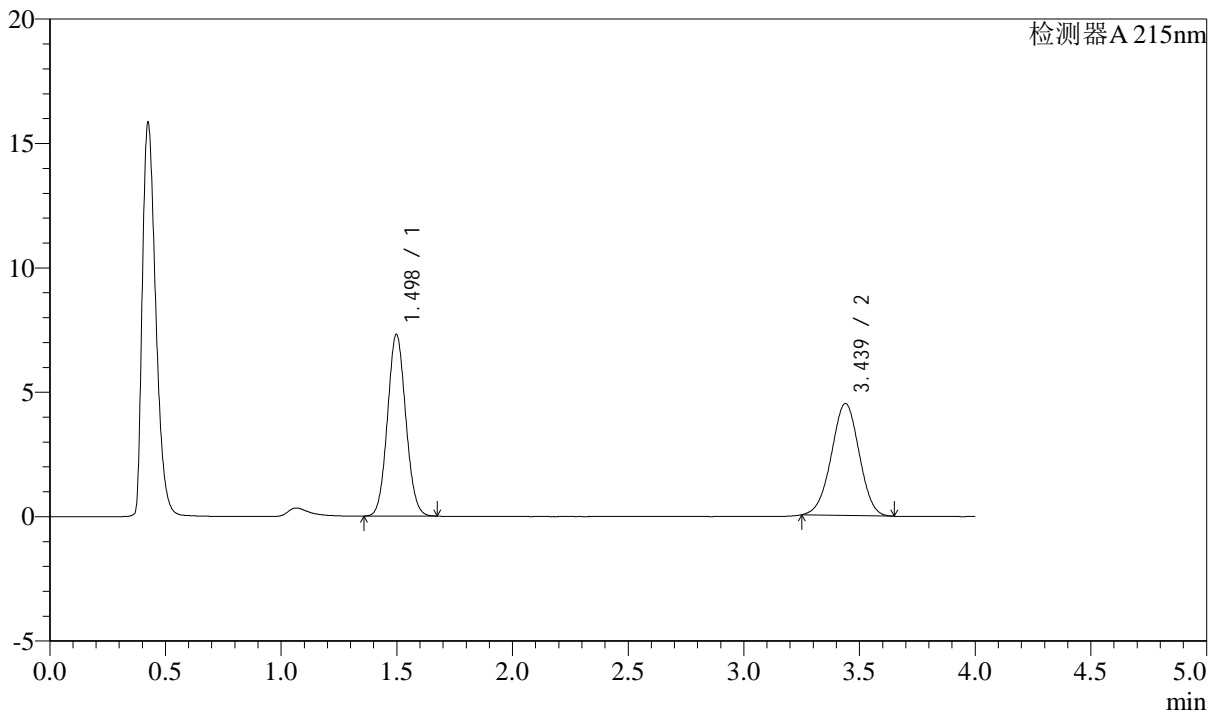

<峰表>

检测器A 215nm

峰号	保留时间	面积	高度	理论塔板数(USP)	拖尾因子	分离度(USP)
1	1.498	40171	7304	1705	1.073	--
2	3.439	37680	4503	3855	0.985	10.586
总计		77851	11807			

<样品信息>

色谱柱:XB-C18(50mm*4.6mm,5 μ m)

流速: 1.5ml/min

柱温:50 $^{\circ}$ C

波长: 215nm

数据文件名: RC\$SMF-214 - 0-106/23-406-2 - 24050602p-zzp-zj3y-rcqx-pH2.0jz-10mg2.5mg-lf100z-dz-2-2.lcd

方法文件名: RC\$SMF-214 - SMF-214-rcqx-FX272-jf.lcm

批处理文件名: RC\$SMF-214 - SMF-214-20240911-rcqx-Fx272.lcb

样品瓶号: 1-27

进样体积: 20 μ L

版本号: 6.115

进样时间: 2024/09/11 15:00:57

实验者: wangdan

处理时间(V2): 2024/09/12 09:24:39

处理者: wangdan

仪器型号: SHIMADZU LC-2050C(FX272)

<色谱图>

mV

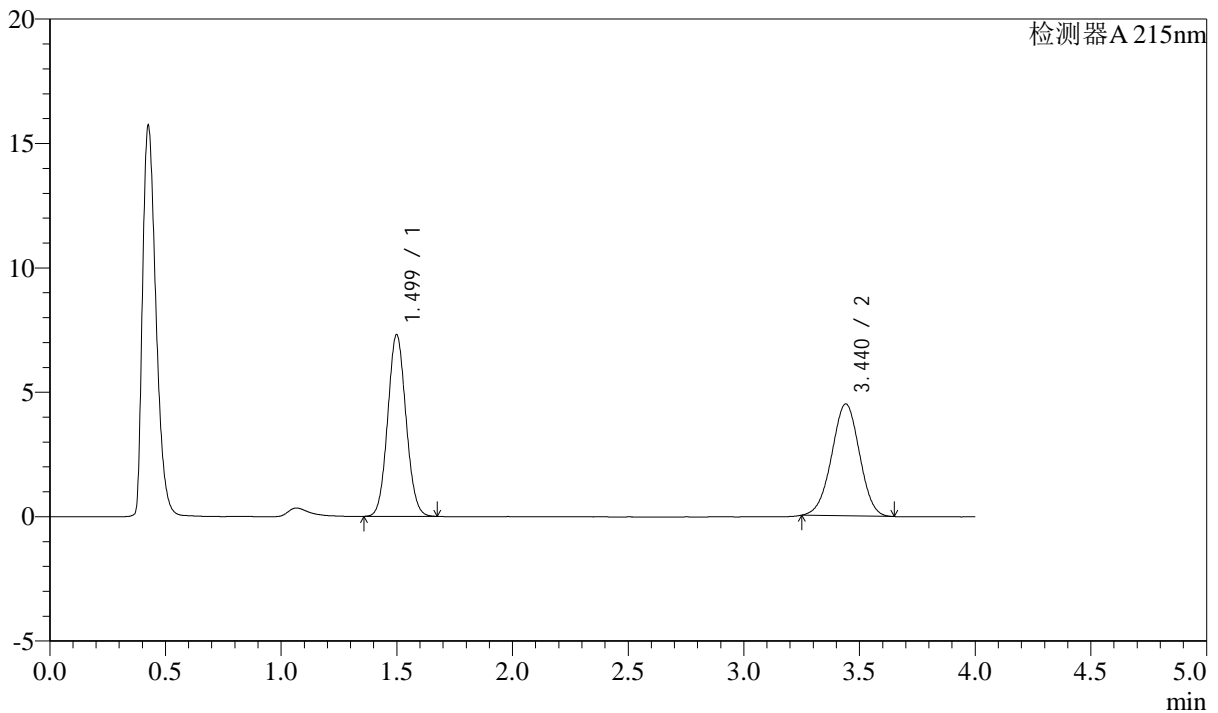

<峰表>

检测器A 215nm

峰号	保留时间	面积	高度	理论塔板数(USP)	拖尾因子	分离度(USP)
1	1.499	40152	7292	1705	1.074	--
2	3.440	37679	4498	3855	0.984	10.585
总计		77832	11790			

<样品信息>

色谱柱:XB-C18(50mm*4.6mm,5 μ m) 流速: 1.5ml/min
柱温:50 $^{\circ}$ C 波长: 215nm
数据文件名: RC\$SMF-214 - 0-106/23-407-2 - 24050701p-zzp-zj3y-rcqx-pH2.0jz-10mg2.5mg-lf100z-rj.lcd
方法文件名: RC\$SMF-214 - SMF-214-rcqx-FX272-jf.lcm
批处理文件名: RC\$SMF-214 - SMF-214-20240911-rcqx-Fx272.lcb
样品瓶号: 2-9
进样体积: 20 μ L 版本号: 6.115
进样时间: 2024/09/11 15:05:23 实验者: wangdan
处理时间(V2): 2024/09/12 09:24:42 处理者: wangdan
仪器型号: SHIMADZU LC-2050C(FX272)

<色谱图>

mV

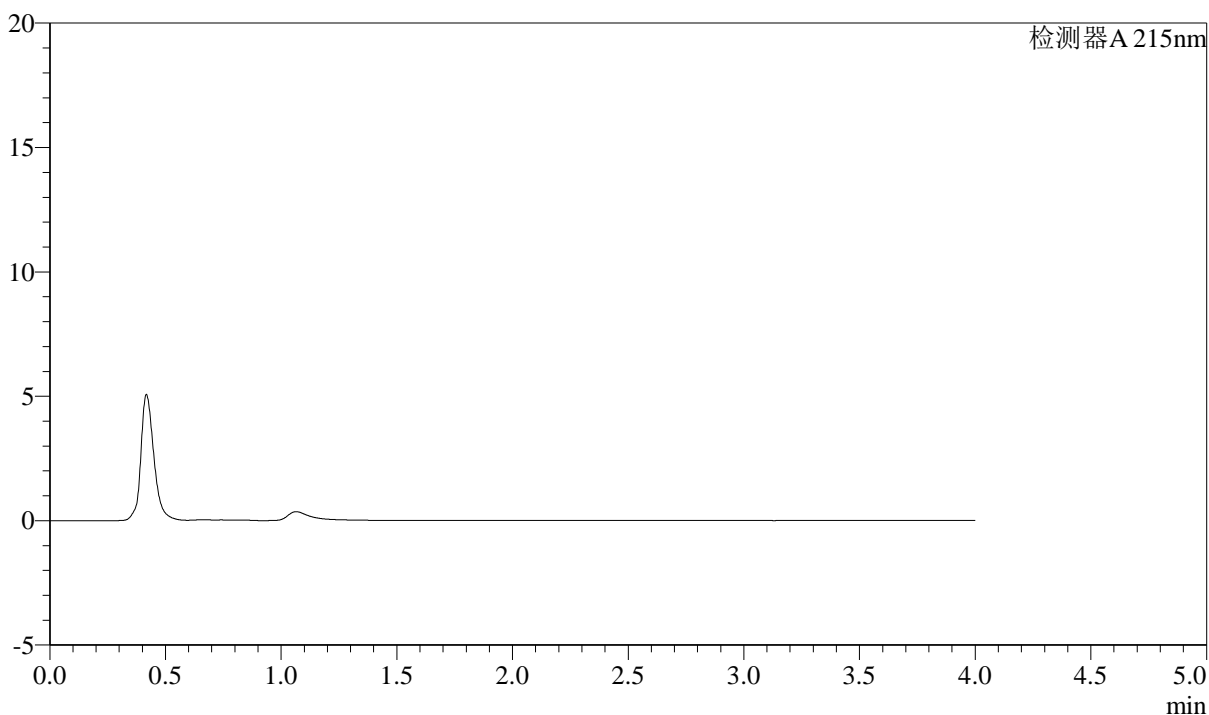

<峰表>

检测器A 215nm

峰号	保留时间	面积	高度	理论塔板数(USP)	拖尾因子	分离度(USP)
总计						

<样品信息>

色谱柱:XB-C18(50mm*4.6mm,5 μ m)

流速: 1.5ml/min

柱温:50 $^{\circ}$ C

波长: 215nm

数据文件名: RC\$SMF-214 - 0-106/23-408-2 - 24050701p-zzp-zj3y-rcqx-pH2.0jz-10mg2.5mg-lf100z-dz-1-1.lcd

方法文件名: RC\$SMF-214 - SMF-214-rcqx-FX272-jf.lcm

批处理文件名: RC\$SMF-214 - SMF-214-20240911-rcqx-Fx272.lcb

样品瓶号: 2-18

进样体积: 20 μ L

版本号: 6.115

进样时间: 2024/09/11 15:09:48

实验者: wangdan

处理时间(V2): 2024/09/12 09:24:45

处理者: wangdan

仪器型号: SHIMADZU LC-2050C(FX272)

<色谱图>

mV

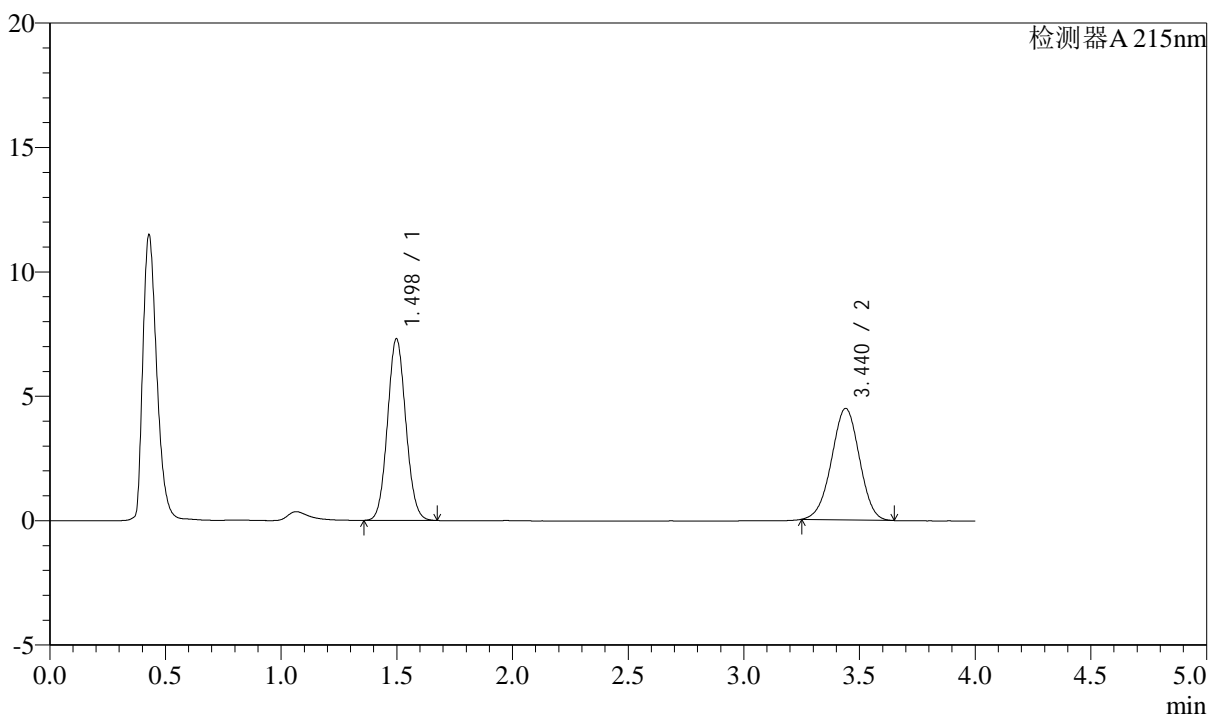

<峰表>

检测器A 215nm

峰号	保留时间	面积	高度	理论塔板数(USP)	拖尾因子	分离度(USP)
1	1.498	40194	7297	1702	1.075	--
2	3.440	37587	4481	3846	0.982	10.578
总计		77781	11778			

<样品信息>

色谱柱:XB-C18(50mm*4.6mm,5 μ m)

流速: 1.5ml/min

柱温:50 $^{\circ}$ C

波长: 215nm

数据文件名: RC\$SMF-214 - 0-106/23-409-2 - 24050701p-zzp-zj3y-rcqx-pH2.0jz-10mg2.5mg-lf100z-dz-1-2.lcd

方法文件名: RC\$SMF-214 - SMF-214-rcqx-FX272-jf.lcm

批处理文件名: RC\$SMF-214 - SMF-214-20240911-rcqx-Fx272.lcb

样品瓶号: 2-18

进样体积: 20 μ L

版本号: 6.115

进样时间: 2024/09/11 15:14:12

实验者: wangdan

处理时间(V2): 2024/09/12 09:24:47

处理者: wangdan

仪器型号: SHIMADZU LC-2050C(FX272)

<色谱图>

mV

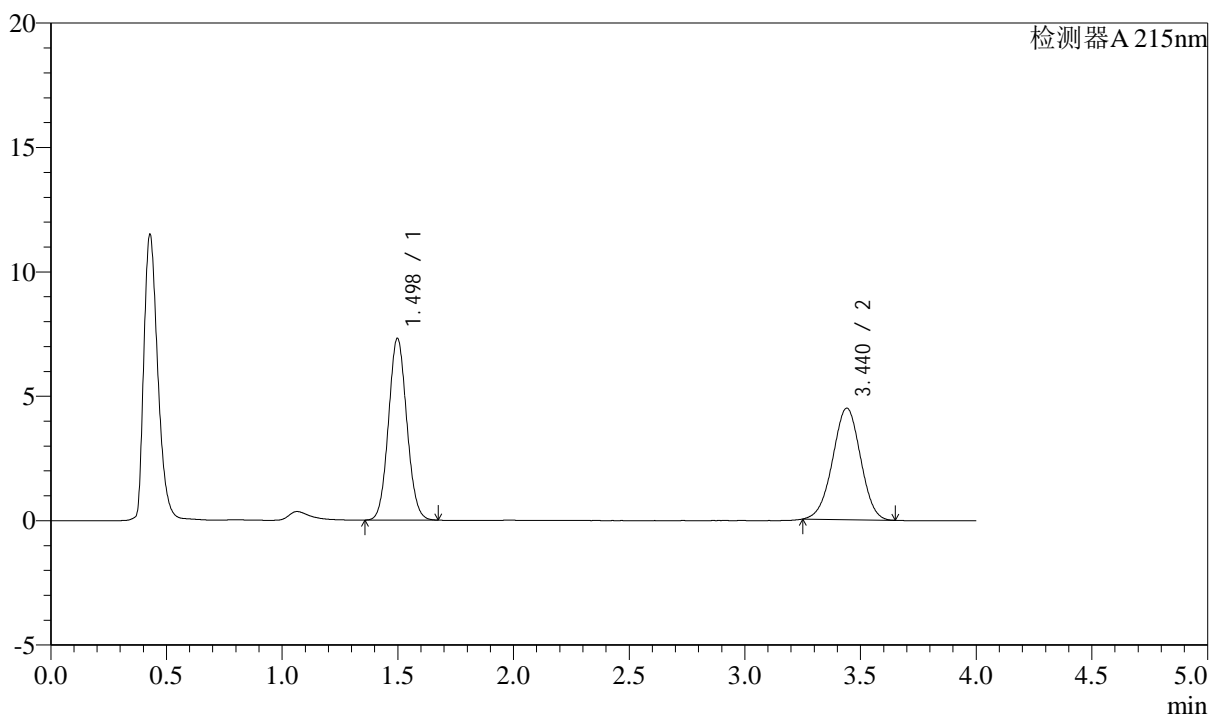

<峰表>

检测器A 215nm

峰号	保留时间	面积	高度	理论塔板数(USP)	拖尾因子	分离度(USP)
1	1.498	40217	7302	1702	1.074	--
2	3.440	37628	4481	3843	0.984	10.579
总计		77844	11783			

<样品信息>

色谱柱:XB-C18(50mm*4.6mm,5 μ m)

流速: 1.5ml/min

柱温:50 $^{\circ}$ C

波长: 215nm

数据文件名: RC\$SMF-214 - 0-106/23-410-2 - 24050701p-zzp-zj3y-rcqx-pH2.0jz-10mg2.5mg-lf100z-dz-1-3.lcd

方法文件名: RC\$SMF-214 - SMF-214-rcqx-FX272-jf.lcm

批处理文件名: RC\$SMF-214 - SMF-214-20240911-rcqx-Fx272.lcb

样品瓶号: 2-18

进样体积: 20 μ L

版本号: 6.115

进样时间: 2024/09/11 15:18:37

实验者: wangdan

处理时间(V2): 2024/09/12 09:24:50

处理者: wangdan

仪器型号: SHIMADZU LC-2050C(FX272)

<色谱图>

mV

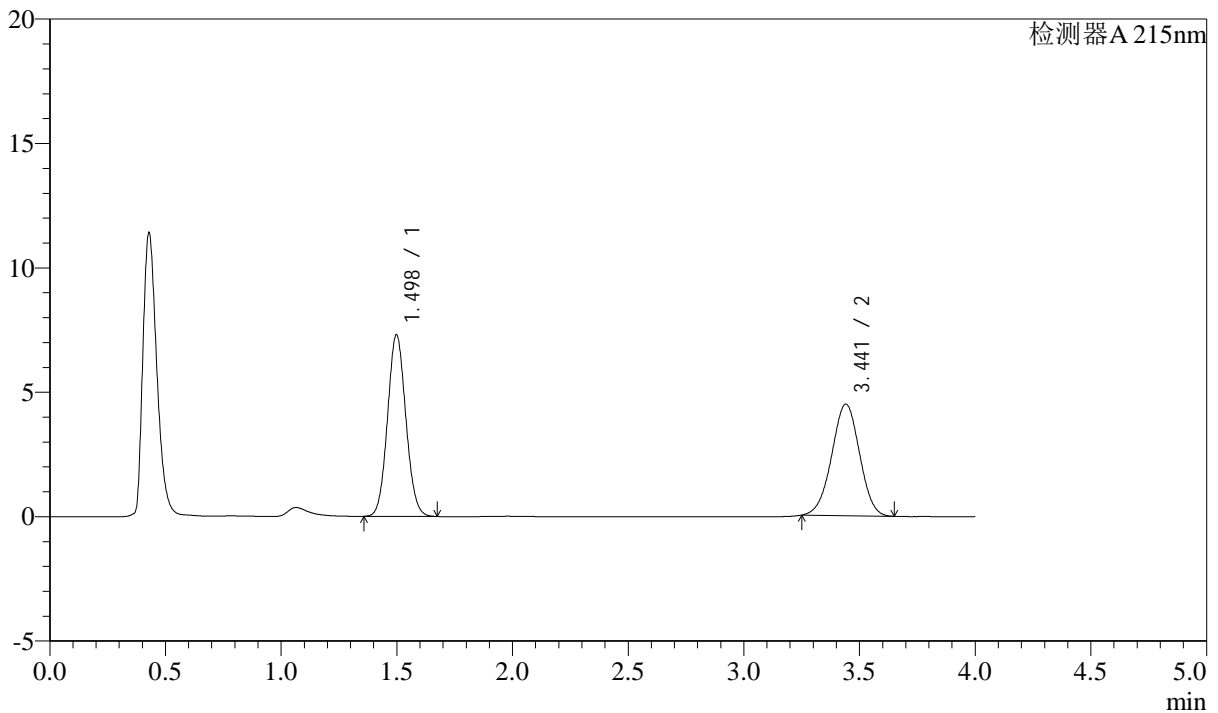

<峰表>

检测器A 215nm

峰号	保留时间	面积	高度	理论塔板数(USP)	拖尾因子	分离度(USP)
1	1.498	40220	7297	1700	1.075	--
2	3.441	37604	4486	3848	0.985	10.579
总计		77824	11783			

<样品信息>

色谱柱:XB-C18(50mm*4.6mm,5 μ m)

流速: 1.5ml/min

柱温:50 $^{\circ}$ C

波长: 215nm

数据文件名: RC\$SMF-214 - 0-106/23-411-2 - 24050701p-zzp-zj3y-rcqx-pH2.0jz-10mg2.5mg-lf100z-dz-1-4.lcd

方法文件名: RC\$SMF-214 - SMF-214-rcqx-FX272-jf.lcm

批处理文件名: RC\$SMF-214 - SMF-214-20240911-rcqx-Fx272.lcb

样品瓶号: 2-18

进样体积: 20 μ L

版本号: 6.115

进样时间: 2024/09/11 15:23:03

实验者: wangdan

处理时间(V2): 2024/09/12 09:24:53

处理者: wangdan

仪器型号: SHIMADZU LC-2050C(FX272)

<色谱图>

mV

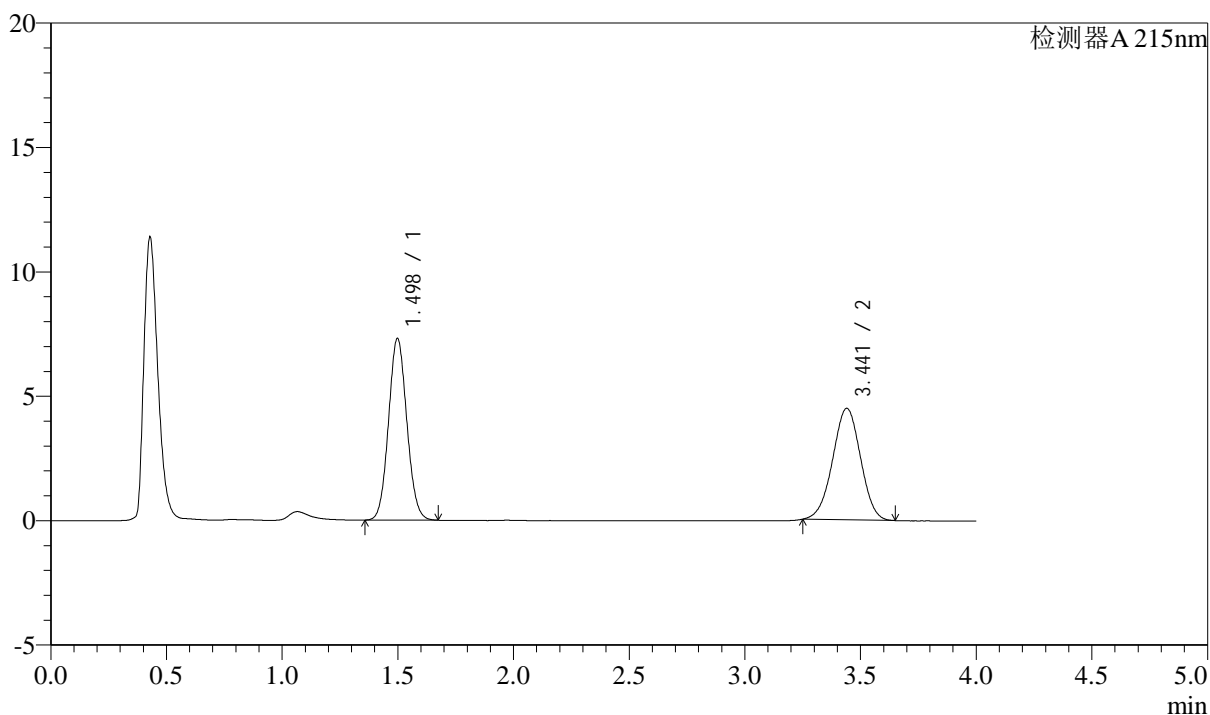

<峰表>

检测器A 215nm

峰号	保留时间	面积	高度	理论塔板数(USP)	拖尾因子	分离度(USP)
1	1.498	40240	7300	1700	1.075	--
2	3.441	37631	4482	3838	0.983	10.571
总计		77871	11782			

<样品信息>

色谱柱:XB-C18(50mm*4.6mm,5 μ m)

流速: 1.5ml/min

柱温:50 $^{\circ}$ C

波长: 215nm

数据文件名: RC\$SMF-214 - 0-106/23-412-2 - 24050701p-zzp-zj3y-rcqx-pH2.0jz-10mg2.5mg-lf100z-dz-1-5.lcd

方法文件名: RC\$SMF-214 - SMF-214-rcqx-FX272-jf.lcm

批处理文件名: RC\$SMF-214 - SMF-214-20240911-rcqx-Fx272.lcb

样品瓶号: 2-18

进样体积: 20 μ L

版本号: 6.115

进样时间: 2024/09/11 15:27:29

实验者: wangdan

处理时间(V2): 2024/09/12 09:24:56

处理者: wangdan

仪器型号: SHIMADZU LC-2050C(FX272)

<色谱图>

mV

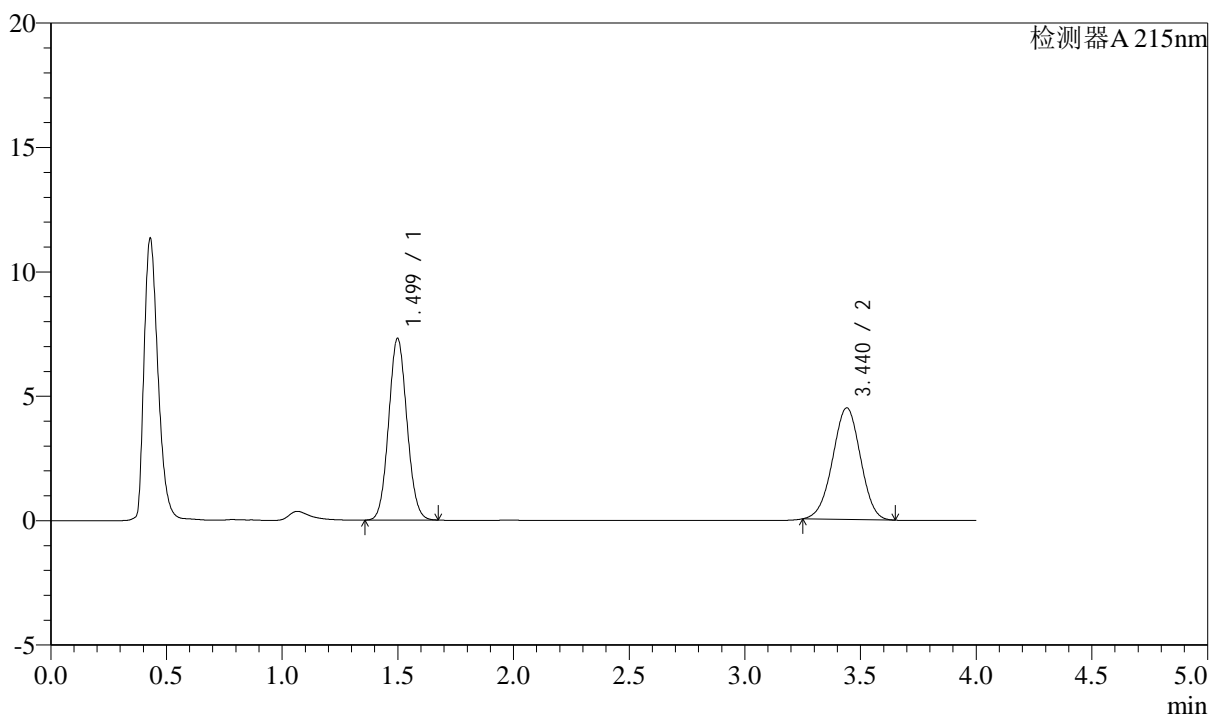

<峰表>

检测器A 215nm

峰号	保留时间	面积	高度	理论塔板数(USP)	拖尾因子	分离度(USP)
1	1.499	40191	7296	1703	1.075	--
2	3.440	37608	4486	3849	0.983	10.579
总计		77799	11782			

<样品信息>

色谱柱:XB-C18(50mm*4.6mm,5 μ m)

流速: 1.5ml/min

柱温:50 $^{\circ}$ C

波长: 215nm

数据文件名: RC\$SMF-214 - 0-106/23-413-2 - 24050701p-zzp-zj3y-rcqx-pH2.0jz-10mg2.5mg-lf100z-5min-P1.lcd

方法文件名: RC\$SMF-214 - SMF-214-rcqx-FX272-jf.lcm

批处理文件名: RC\$SMF-214 - SMF-214-20240911-rcqx-Fx272.lcb

样品瓶号: 2-1

进样体积: 20 μ L

版本号: 6.115

进样时间: 2024/09/11 15:31:53

实验者: wangdan

处理时间(V2): 2024/09/12 09:24:59

处理者: wangdan

仪器型号: SHIMADZU LC-2050C(FX272)

<色谱图>

mV

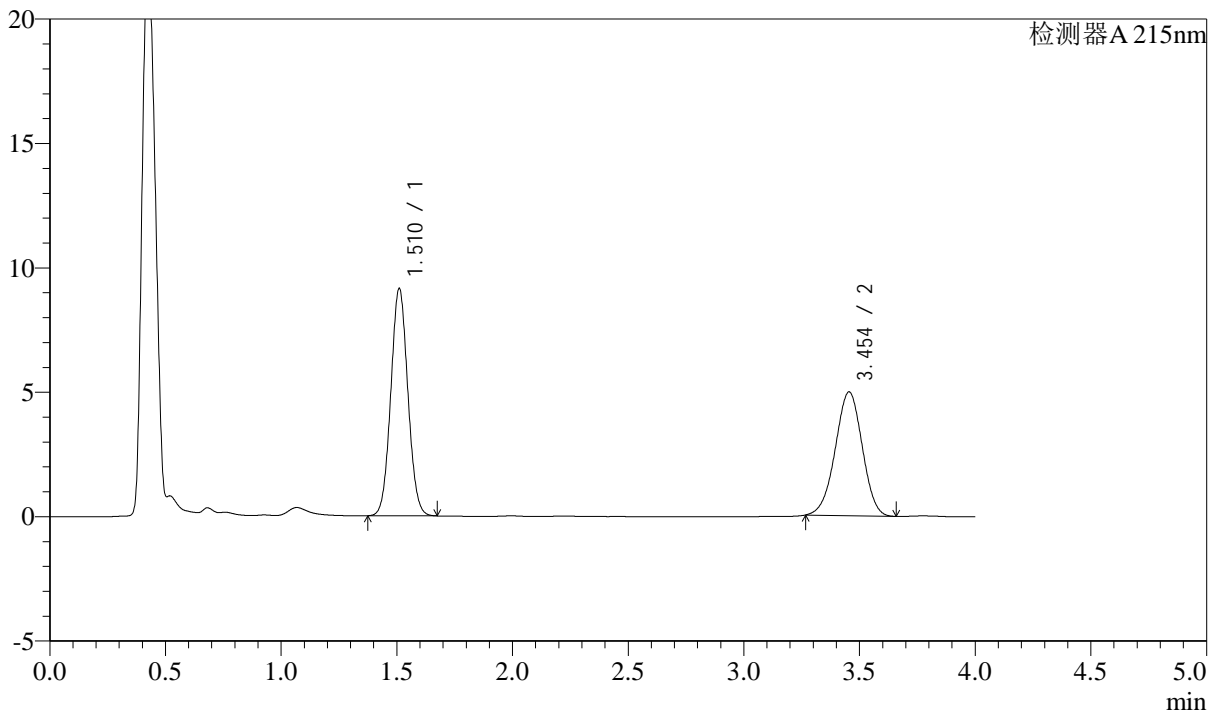

<峰表>

检测器A 215nm

峰号	保留时间	面积	高度	理论塔板数(USP)	拖尾因子	分离度(USP)
1	1.510	46902	9103	1990	1.055	--
2	3.454	40389	4979	4143	0.974	11.107
总计		87291	14082			



SMF-214

<样品信息>

色谱柱:XB-C18(50mm*4.6mm,5μm) 流速: 1.5ml/min
 柱温:50°C 波长: 215nm
 数据文件名: RC\$SMF-214 - 0-106/23-414-2 - 24050701p-zzp-zj3y-rcqx-pH2.0jz-10mg2.5mg-lf100z-5min-P2.lcd
 方法文件名: RC\$SMF-214 - SMF-214-rcqx-FX272-jf.lcm
 批处理文件名: RC\$SMF-214 - SMF-214-20240911-rcqx-Fx272.lcb
 样品瓶号: 2-10
 进样体积: 20μL 版本号: 6.115
 进样时间: 2024/09/11 15:36:18 实验者: wangdan
 处理时间 (V2): 2024/09/12 09:25:02 处理者: wangdan
 仪器型号: SHIMADZU LC-2050C(FX272)

<色谱图>

mV

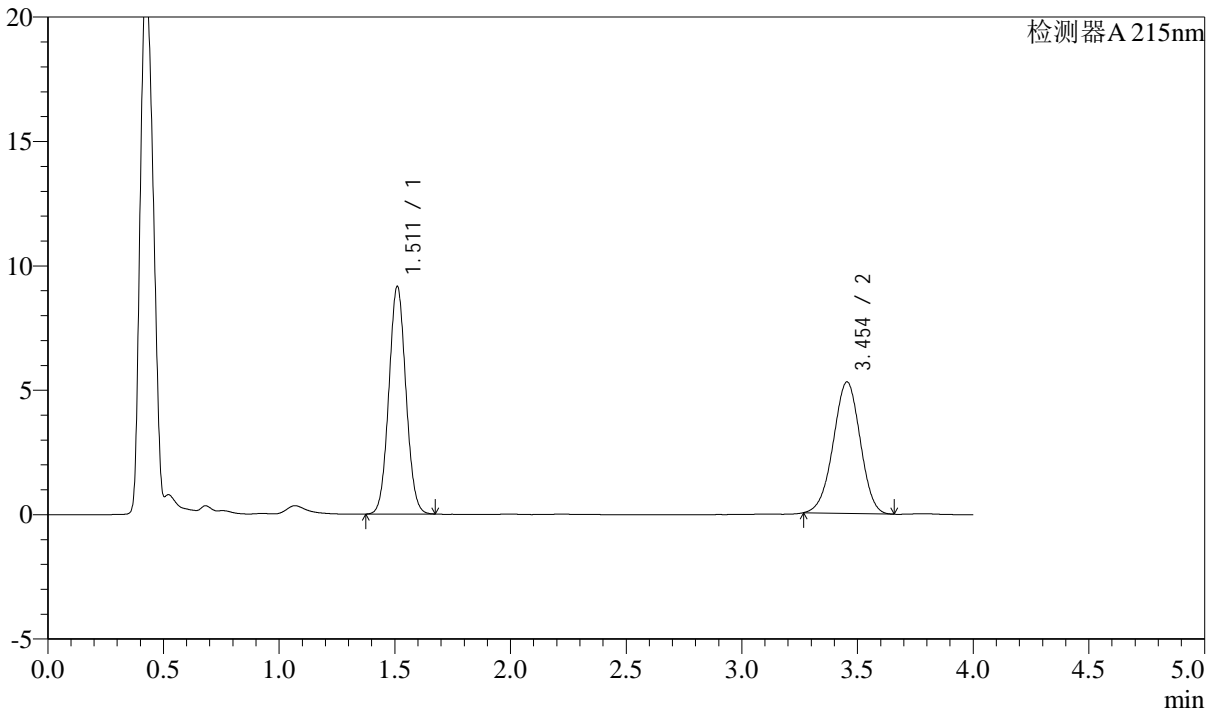

<峰表>

检测器A 215nm

峰号	保留时间	面积	高度	理论塔板数(USP)	拖尾因子	分离度(USP)
1	1.511	46904	9121	1997	1.055	--
2	3.454	42870	5291	4157	0.975	11.123
总计		89773	14412			

<样品信息>

色谱柱:XB-C18(50mm*4.6mm,5 μ m)

流速: 1.5ml/min

柱温:50 $^{\circ}$ C

波长: 215nm

数据文件名: RC\$SMF-214 - 0-106/23-415-2 - 24050701p-zzp-zj3y-rcqx-pH2.0jz-10mg2.5mg-lf100z-5min-P3.lcd

方法文件名: RC\$SMF-214 - SMF-214-rcqx-FX272-jf.lcm

批处理文件名: RC\$SMF-214 - SMF-214-20240911-rcqx-Fx272.lcb

样品瓶号: 2-19

进样体积: 20 μ L

版本号: 6.115

进样时间: 2024/09/11 15:40:42

实验者: wangdan

处理时间(V2): 2024/09/12 09:25:05

处理者: wangdan

仪器型号: SHIMADZU LC-2050C(FX272)

<色谱图>

mV

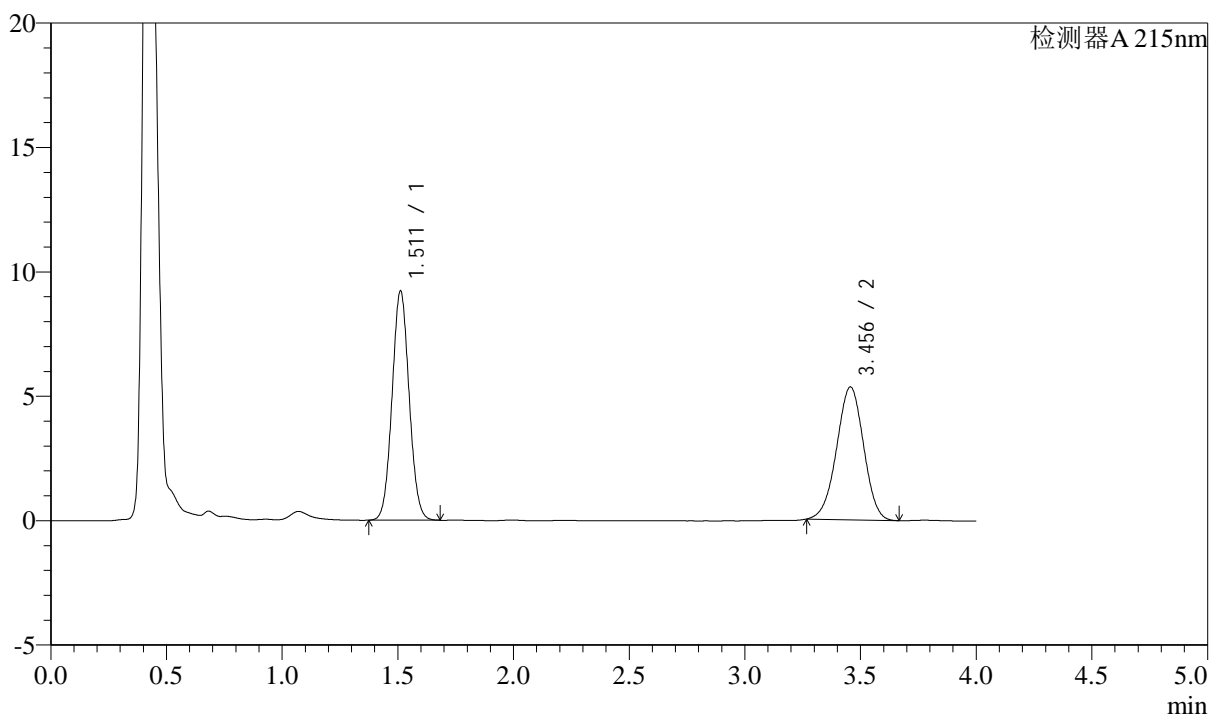

<峰表>

检测器A 215nm

峰号	保留时间	面积	高度	理论塔板数(USP)	拖尾因子	分离度(USP)
1	1.511	47272	9203	1997	1.055	--
2	3.456	43383	5345	4148	0.976	11.114
总计		90654	14547			



SMF-214

<样品信息>

色谱柱:XB-C18(50mm*4.6mm,5µm) 流速: 1.5ml/min
 柱温:50°C 波长: 215nm
 数据文件名: RC\$SMF-214 - 0-106/23-416-2 - 24050701p-zzp-zj3y-rcqx-pH2.0jz-10mg2.5mg-lf100z-5min-P4.lcd
 方法文件名: RC\$SMF-214 - SMF-214-rcqx-FX272-jf.lcm
 批处理文件名: RC\$SMF-214 - SMF-214-20240911-rcqx-Fx272.lcb
 样品瓶号: 2-28
 进样体积: 20µL 版本号: 6.115
 进样时间: 2024/09/11 15:45:06 实验者: wangdan
 处理时间 (V2): 2024/09/12 09:25:08 处理者: wangdan
 仪器型号: SHIMADZU LC-2050C(FX272)

<色谱图>

mV

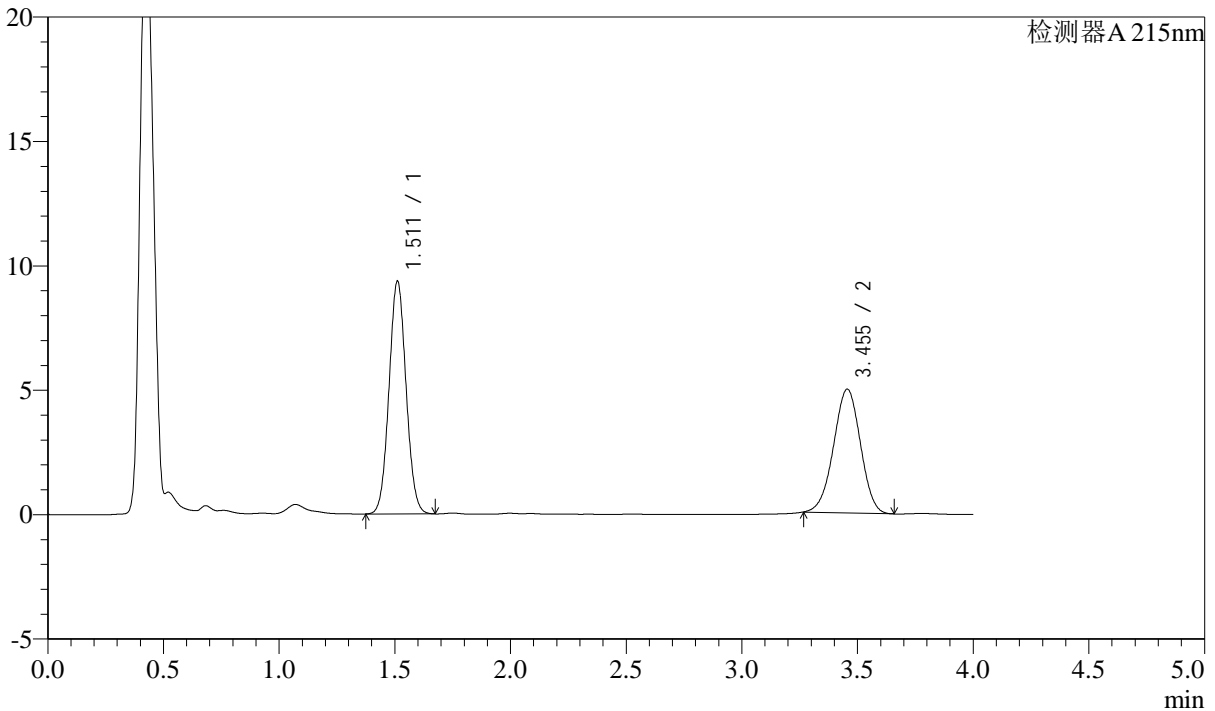

<峰表>

检测器A 215nm

峰号	保留时间	面积	高度	理论塔板数(USP)	拖尾因子	分离度(USP)
1	1.511	47976	9343	1996	1.055	--
2	3.455	40249	4979	4164	0.977	11.126
总计		88225	14321			

<样品信息>

色谱柱:XB-C18(50mm*4.6mm,5 μ m)

流速: 1.5ml/min

柱温:50 $^{\circ}$ C

波长: 215nm

数据文件名: RC\$SMF-214 - 0-106/23-417-2 - 24050701p-zzp-zj3y-rcqx-pH2.0jz-10mg2.5mg-lf100z-5min-P5.lcd

方法文件名: RC\$SMF-214 - SMF-214-rcqx-FX272-jf.lcm

批处理文件名: RC\$SMF-214 - SMF-214-20240911-rcqx-Fx272.lcb

样品瓶号: 2-37

进样体积: 20 μ L

版本号: 6.115

进样时间: 2024/09/11 15:49:30

实验者: wangdan

处理时间(V2): 2024/09/12 09:25:11

处理者: wangdan

仪器型号: SHIMADZU LC-2050C(FX272)

<色谱图>

mV

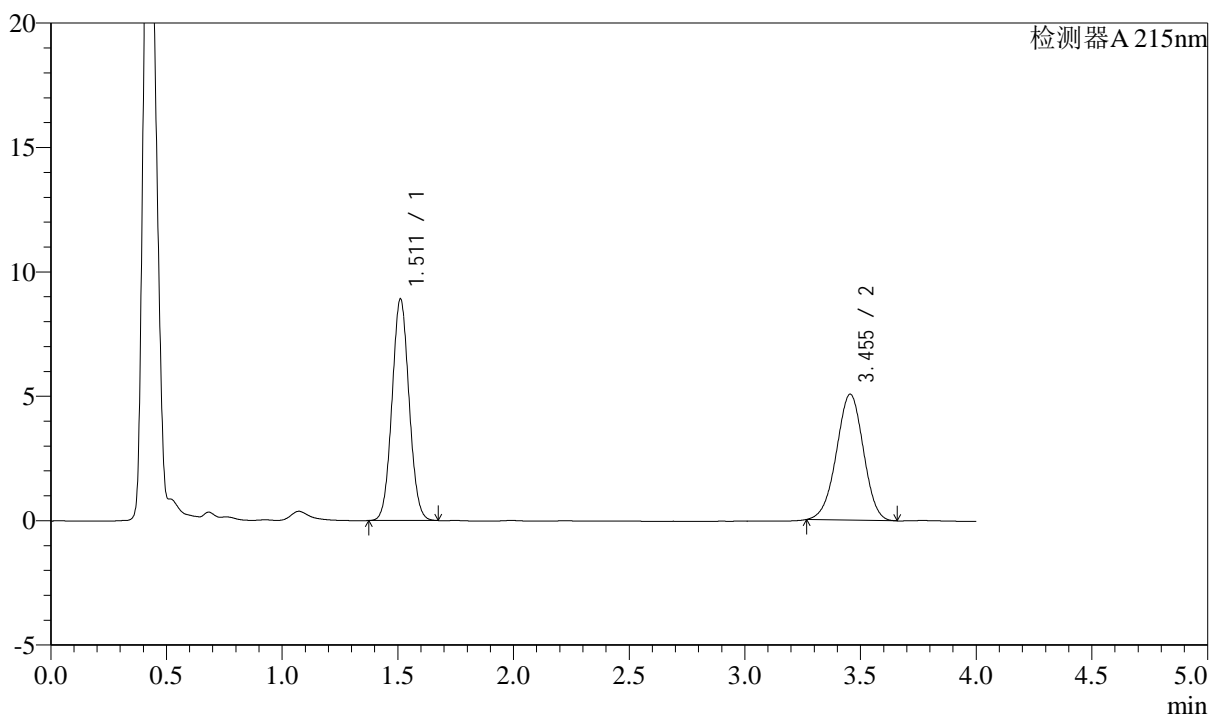

<峰表>

检测器A 215nm

峰号	保留时间	面积	高度	理论塔板数(USP)	拖尾因子	分离度(USP)
1	1.511	45672	8891	1992	1.055	--
2	3.455	41124	5070	4150	0.975	11.109
总计		86796	13962			



SMF-214

<样品信息>

色谱柱:XB-C18(50mm*4.6mm,5μm) 流速: 1.5ml/min
 柱温:50°C 波长: 215nm
 数据文件名: RC\$SMF-214 - 0-106/23-418-2 - 24050701p-zzp-zj3y-rcqx-pH2.0jz-10mg2.5mg-lf100z-5min-P6.lcd
 方法文件名: RC\$SMF-214 - SMF-214-rcqx-FX272-jf.lcm
 批处理文件名: RC\$SMF-214 - SMF-214-20240911-rcqx-Fx272.lcb
 样品瓶号: 2-46
 进样体积: 20μL 版本号: 6.115
 进样时间: 2024/09/11 15:53:53 实验者: wangdan
 处理时间(V2): 2024/09/12 09:25:14 处理者: wangdan
 仪器型号: SHIMADZU LC-2050C(FX272)

<色谱图>

mV

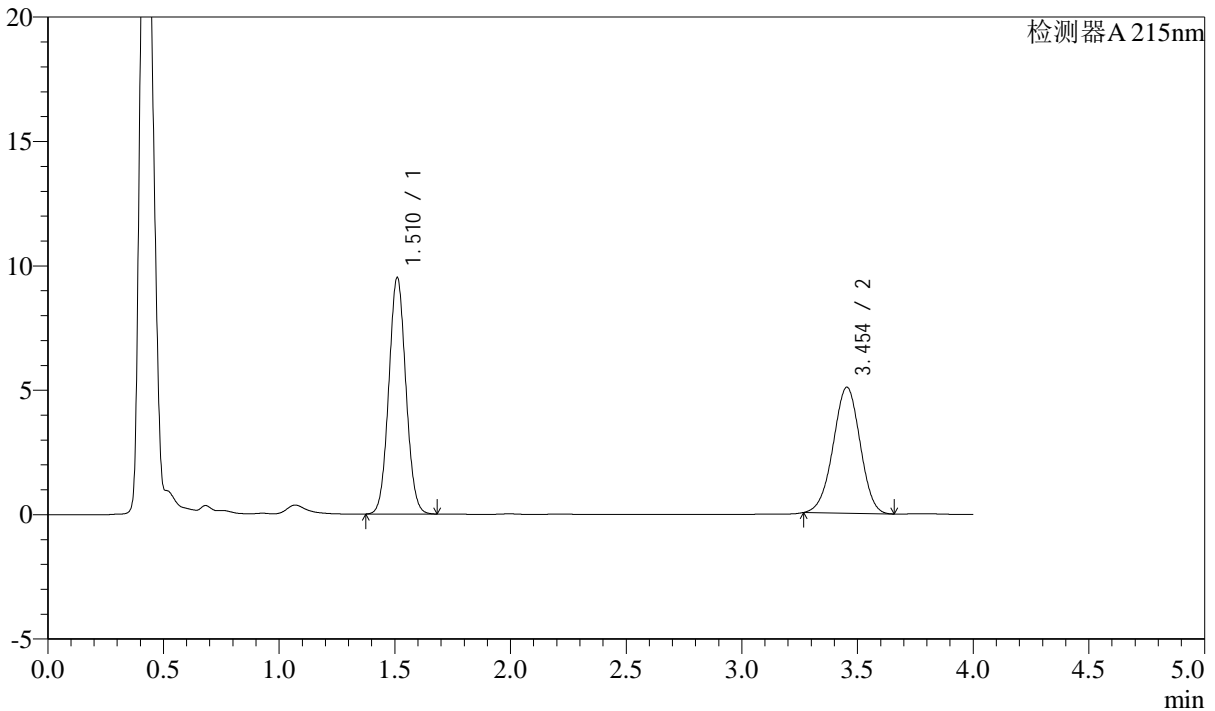

<峰表>

检测器A 215nm

峰号	保留时间	面积	高度	理论塔板数(USP)	拖尾因子	分离度(USP)
1	1.510	48783	9472	1995	1.055	--
2	3.454	41062	5068	4154	0.975	11.118
总计		89846	14540			

<样品信息>

色谱柱:XB-C18(50mm*4.6mm,5 μ m)

流速: 1.5ml/min

柱温:50 $^{\circ}$ C

波长: 215nm

数据文件名: RC\$SMF-214 - 0-106/23-419-2 - 24050701p-zzp-zj3y-rcqx-pH2.0jz-10mg2.5mg-lf100z-10min-P1.lcd

方法文件名: RC\$SMF-214 - SMF-214-rcqx-FX272-jf.lcm

批处理文件名: RC\$SMF-214 - SMF-214-20240911-rcqx-Fx272.lcb

样品瓶号: 2-2

进样体积: 20 μ L

版本号: 6.115

进样时间: 2024/09/11 15:58:18

实验者: wangdan

处理时间(V2): 2024/09/12 09:25:17

处理者: wangdan

仪器型号: SHIMADZU LC-2050C(FX272)

<色谱图>

mV

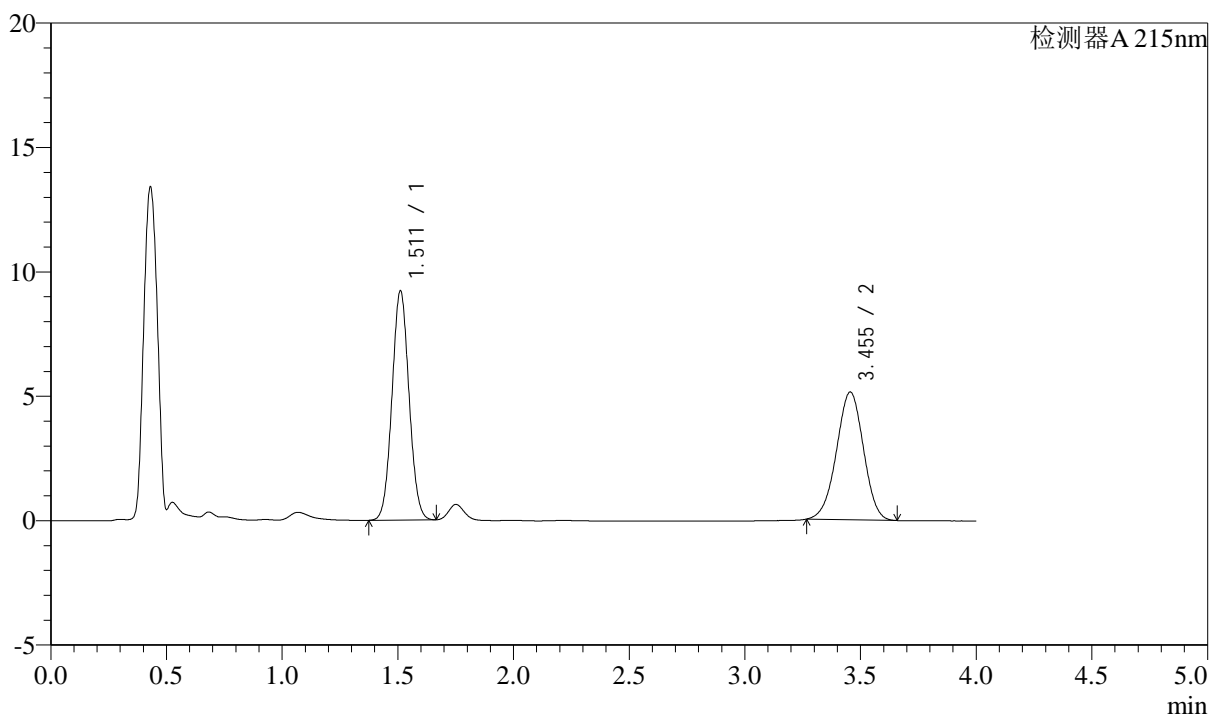

<峰表>

检测器A 215nm

峰号	保留时间	面积	高度	理论塔板数(USP)	拖尾因子	分离度(USP)
1	1.511	47159	9197	1995	1.052	--
2	3.455	41710	5141	4153	0.975	11.117
总计		88869	14337			

<样品信息>

色谱柱:XB-C18(50mm*4.6mm,5 μ m)

流速: 1.5ml/min

柱温:50 $^{\circ}$ C

波长: 215nm

数据文件名: RC\$SMF-214 - 0-106/23-420-2 - 24050701p-zzp-zj3y-rcqx-pH2.0jz-10mg2.5mg-lf100z-10min-P2.lcd

方法文件名: RC\$SMF-214 - SMF-214-rcqx-FX272-jf.lcm

批处理文件名: RC\$SMF-214 - SMF-214-20240911-rcqx-Fx272.lcb

样品瓶号: 2-11

进样体积: 20 μ L

版本号: 6.115

进样时间: 2024/09/11 16:02:42

实验者: wangdan

处理时间(V2): 2024/09/12 09:25:20

处理者: wangdan

仪器型号: SHIMADZU LC-2050C(FX272)

<色谱图>

mV

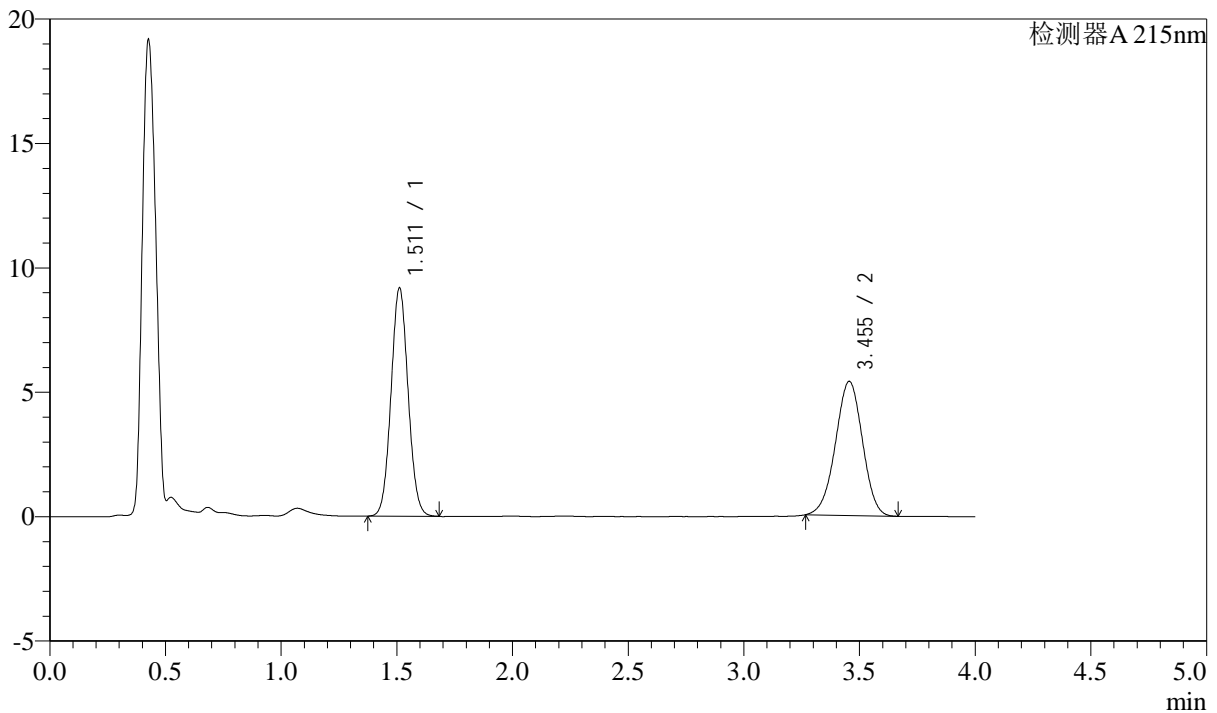

<峰表>

检测器A 215nm

峰号	保留时间	面积	高度	理论塔板数(USP)	拖尾因子	分离度(USP)
1	1.511	47069	9161	1996	1.056	--
2	3.455	43795	5395	4148	0.976	11.111
总计		90864	14556			

<样品信息>

色谱柱:XB-C18(50mm*4.6mm,5 μ m)

流速: 1.5ml/min

柱温:50 $^{\circ}$ C

波长: 215nm

数据文件名: RC\$SMF-214 - 0-106/23-421-2 - 24050701p-zzp-zj3y-rcqx-pH2.0jz-10mg2.5mg-lf100z-10min-P3.lcd

方法文件名: RC\$SMF-214 - SMF-214-rcqx-FX272-jf.lcm

批处理文件名: RC\$SMF-214 - SMF-214-20240911-rcqx-Fx272.lcb

样品瓶号: 2-20

进样体积: 20 μ L

版本号: 6.115

进样时间: 2024/09/11 16:07:06

实验者: wangdan

处理时间(V2): 2024/09/12 09:25:23

处理者: wangdan

仪器型号: SHIMADZU LC-2050C(FX272)

<色谱图>

mV

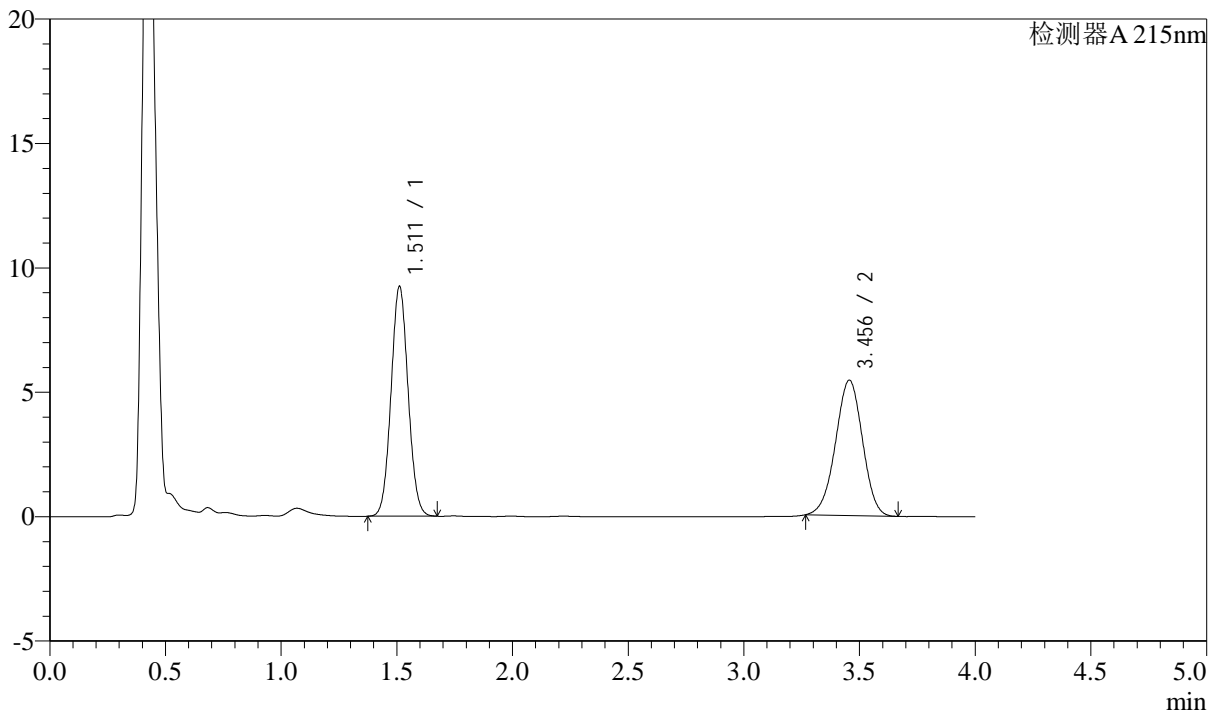

<峰表>

检测器A 215nm

峰号	保留时间	面积	高度	理论塔板数(USP)	拖尾因子	分离度(USP)
1	1.511	47364	9226	1997	1.055	--
2	3.456	44195	5447	4146	0.975	11.112
总计		91559	14673			



SMF-214

<样品信息>

色谱柱:XB-C18(50mm*4.6mm,5µm) 流速: 1.5ml/min
 柱温:50°C 波长: 215nm
 数据文件名: RC\$SMF-214 - 0-106/23-422-2 - 24050701p-zzp-zj3y-rcqx-pH2.0jz-10mg2.5mg-lf100z-10min-P4.lcd
 方法文件名: RC\$SMF-214 - SMF-214-rcqx-FX272-jf.lcm
 批处理文件名: RC\$SMF-214 - SMF-214-20240911-rcqx-Fx272.lcb
 样品瓶号: 2-29
 进样体积: 20µL 版本号: 6.115
 进样时间: 2024/09/11 16:11:29 实验者: wangdan
 处理时间 (V2): 2024/09/12 09:25:26 处理者: wangdan
 仪器型号: SHIMADZU LC-2050C(FX272)

<色谱图>

mV

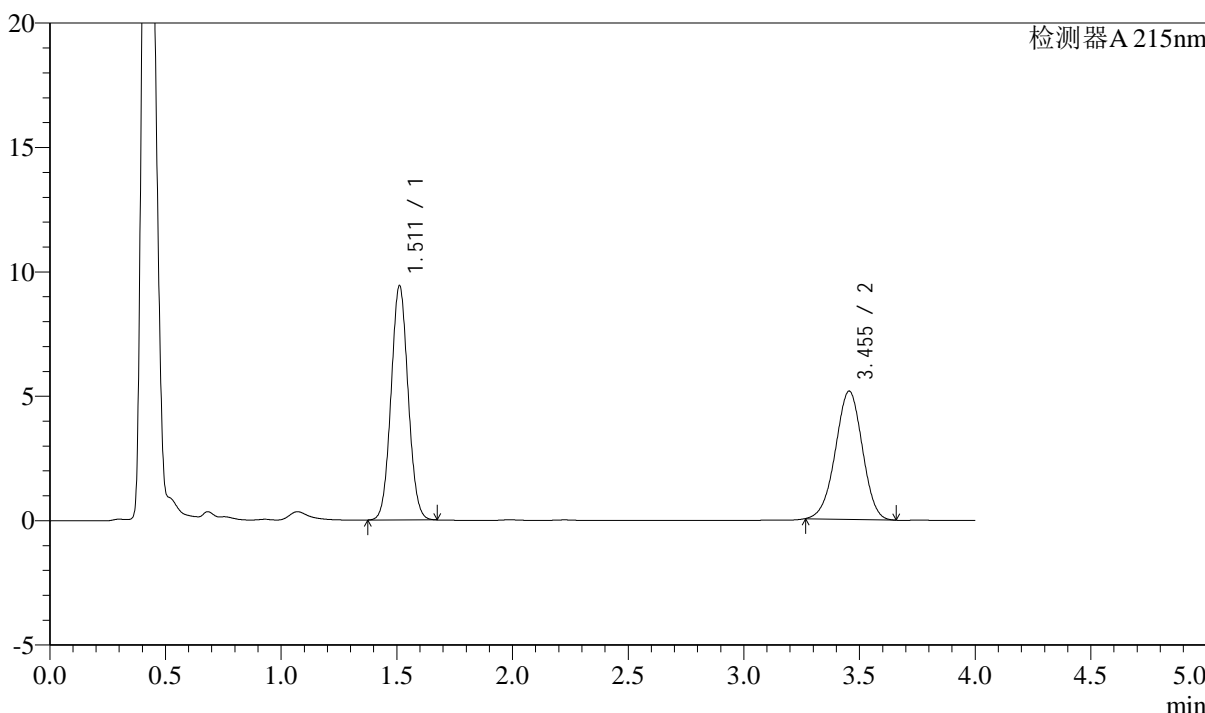

<峰表>

检测器A 215nm

峰号	保留时间	面积	高度	理论塔板数(USP)	拖尾因子	分离度(USP)
1	1.511	48242	9406	2000	1.054	--
2	3.455	41816	5160	4158	0.976	11.122
总计		90058	14566			

<样品信息>

色谱柱:XB-C18(50mm*4.6mm,5 μ m)

流速: 1.5ml/min

柱温:50 $^{\circ}$ C

波长: 215nm

数据文件名: RC\$SMF-214 - 0-106/23-423-2 - 24050701p-zzp-zj3y-rcqx-pH2.0jz-10mg2.5mg-lf100z-10min-P5.lcd

方法文件名: RC\$SMF-214 - SMF-214-rcqx-FX272-jf.lcm

批处理文件名: RC\$SMF-214 - SMF-214-20240911-rcqx-Fx272.lcb

样品瓶号: 2-38

进样体积: 20 μ L

版本号: 6.115

进样时间: 2024/09/11 16:15:54

实验者: wangdan

处理时间(V2): 2024/09/12 09:25:29

处理者: wangdan

仪器型号: SHIMADZU LC-2050C(FX272)

<色谱图>

mV

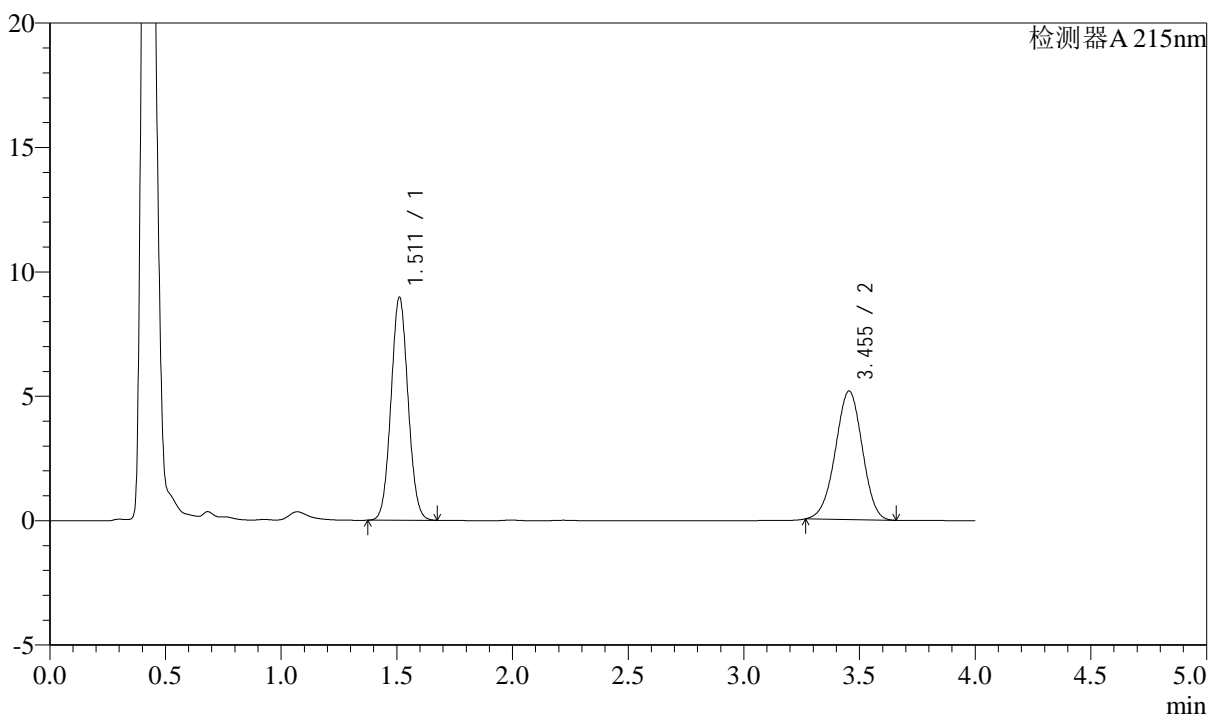

<峰表>

检测器A 215nm

峰号	保留时间	面积	高度	理论塔板数(USP)	拖尾因子	分离度(USP)
1	1.511	45929	8949	1996	1.055	--
2	3.455	41881	5172	4164	0.975	11.124
总计		87811	14120			

<样品信息>

色谱柱:XB-C18(50mm*4.6mm,5 μ m)

流速: 1.5ml/min

柱温:50 $^{\circ}$ C

波长: 215nm

数据文件名: RC\$SMF-214 - 0-106/23-424-2 - 24050701p-zzp-zj3y-rcqx-pH2.0jz-10mg2.5mg-lf100z-10min-P6.lcd

方法文件名: RC\$SMF-214 - SMF-214-rcqx-FX272-jf.lcm

批处理文件名: RC\$SMF-214 - SMF-214-20240911-rcqx-Fx272.lcb

样品瓶号: 2-47

进样体积: 20 μ L

版本号: 6.115

进样时间: 2024/09/11 16:20:17

实验者: wangdan

处理时间(V2): 2024/09/12 09:25:32

处理者: wangdan

仪器型号: SHIMADZU LC-2050C(FX272)

<色谱图>

mV

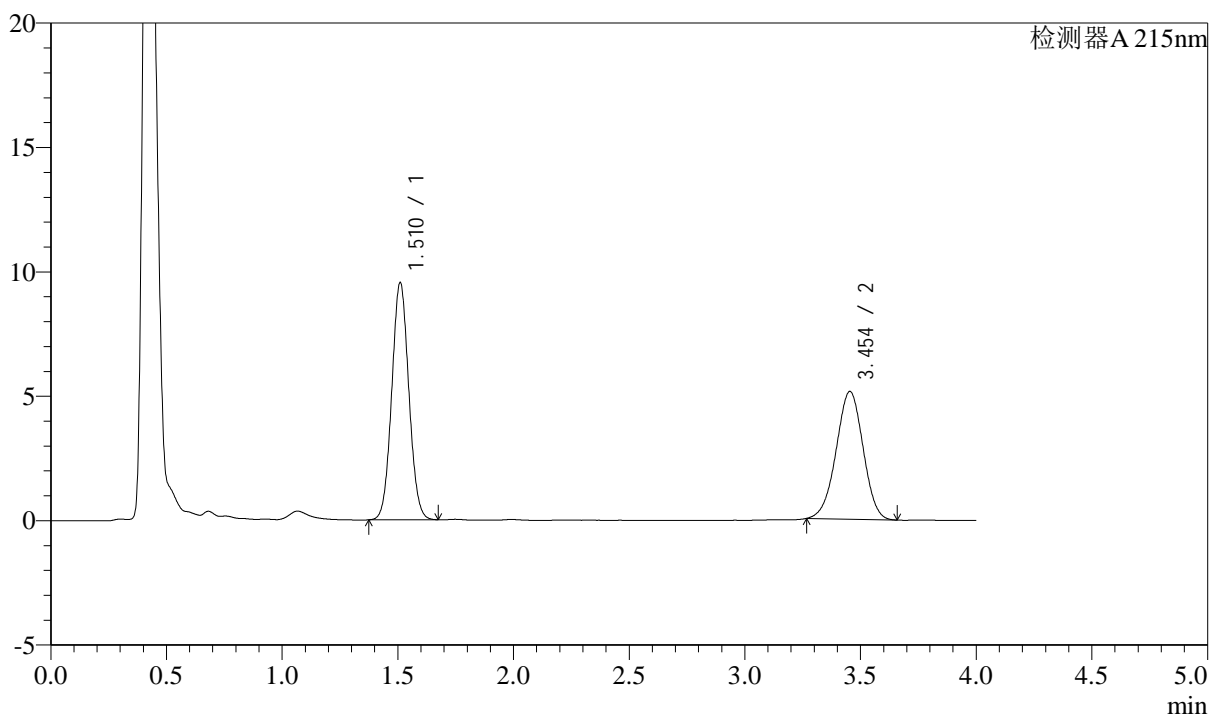

<峰表>

检测器A 215nm

峰号	保留时间	面积	高度	理论塔板数(USP)	拖尾因子	分离度(USP)
1	1.510	48930	9494	1990	1.055	--
2	3.454	41635	5138	4147	0.976	11.109
总计		90566	14633			

<样品信息>

色谱柱:XB-C18(50mm*4.6mm,5 μ m)

流速: 1.5ml/min

柱温:50 $^{\circ}$ C

波长: 215nm

数据文件名: RC\$SMF-214 - 0-106/23-425-2 - 24050701p-zzp-zj3y-rcqx-pH2.0jz-10mg2.5mg-lf100z-15min-P1.lcd

方法文件名: RC\$SMF-214 - SMF-214-rcqx-FX272-jf.lcm

批处理文件名: RC\$SMF-214 - SMF-214-20240911-rcqx-Fx272.lcb

样品瓶号: 2-3

进样体积: 20 μ L

版本号: 6.115

进样时间: 2024/09/11 16:24:41

实验者: wangdan

处理时间(V2): 2024/09/12 09:25:36

处理者: wangdan

仪器型号: SHIMADZU LC-2050C(FX272)

<色谱图>

mV

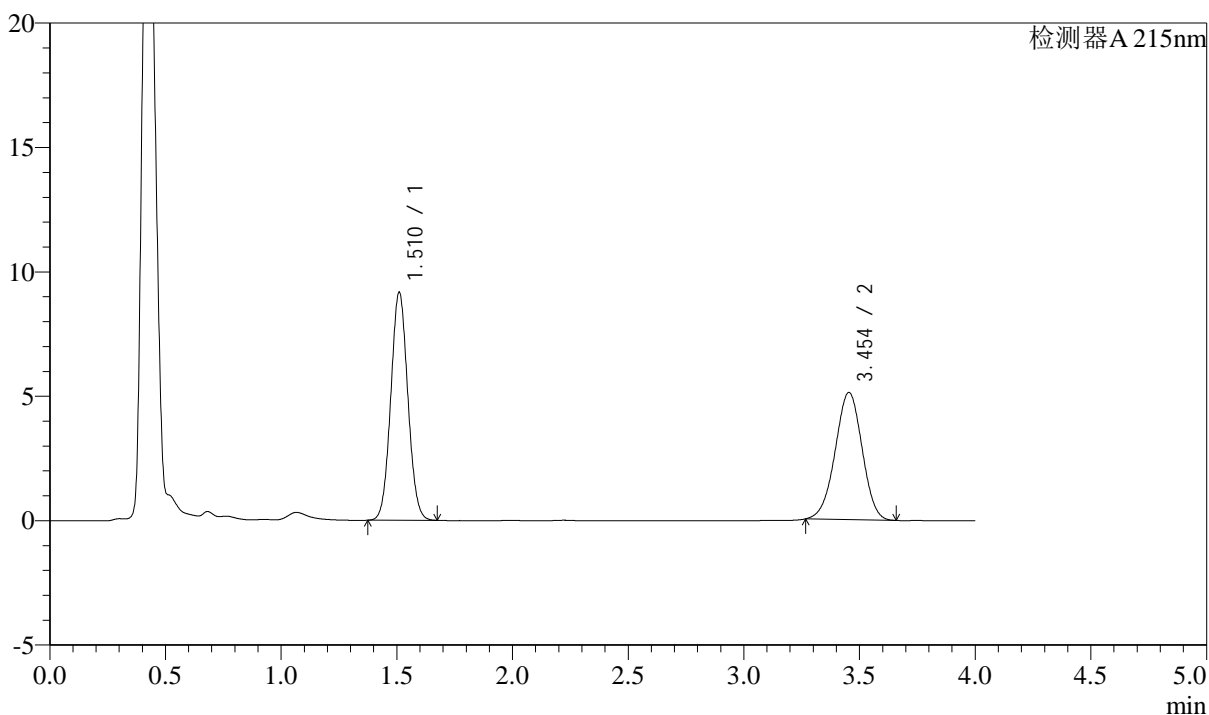

<峰表>

检测器A 215nm

峰号	保留时间	面积	高度	理论塔板数(USP)	拖尾因子	分离度(USP)
1	1.510	47020	9125	1991	1.055	--
2	3.454	41458	5117	4150	0.974	11.113
总计		88478	14242			



SMF-214

<样品信息>

色谱柱:XB-C18(50mm*4.6mm,5μm) 流速: 1.5ml/min
 柱温:50°C 波长: 215nm
 数据文件名: RC\$SMF-214 - 0-106/23-426-2 - 24050701p-zzp-zj3y-rcqx-pH2.0jz-10mg2.5mg-lf100z-15min-P2.lcd
 方法文件名: RC\$SMF-214 - SMF-214-rcqx-FX272-jf.lcm
 批处理文件名: RC\$SMF-214 - SMF-214-20240911-rcqx-Fx272.lcb
 样品瓶号: 2-12
 进样体积: 20μL 版本号: 6.115
 进样时间: 2024/09/11 16:29:05 实验者: wangdan
 处理时间 (V2): 2024/09/12 09:25:39 处理者: wangdan
 仪器型号: SHIMADZU LC-2050C(FX272)

<色谱图>

mV

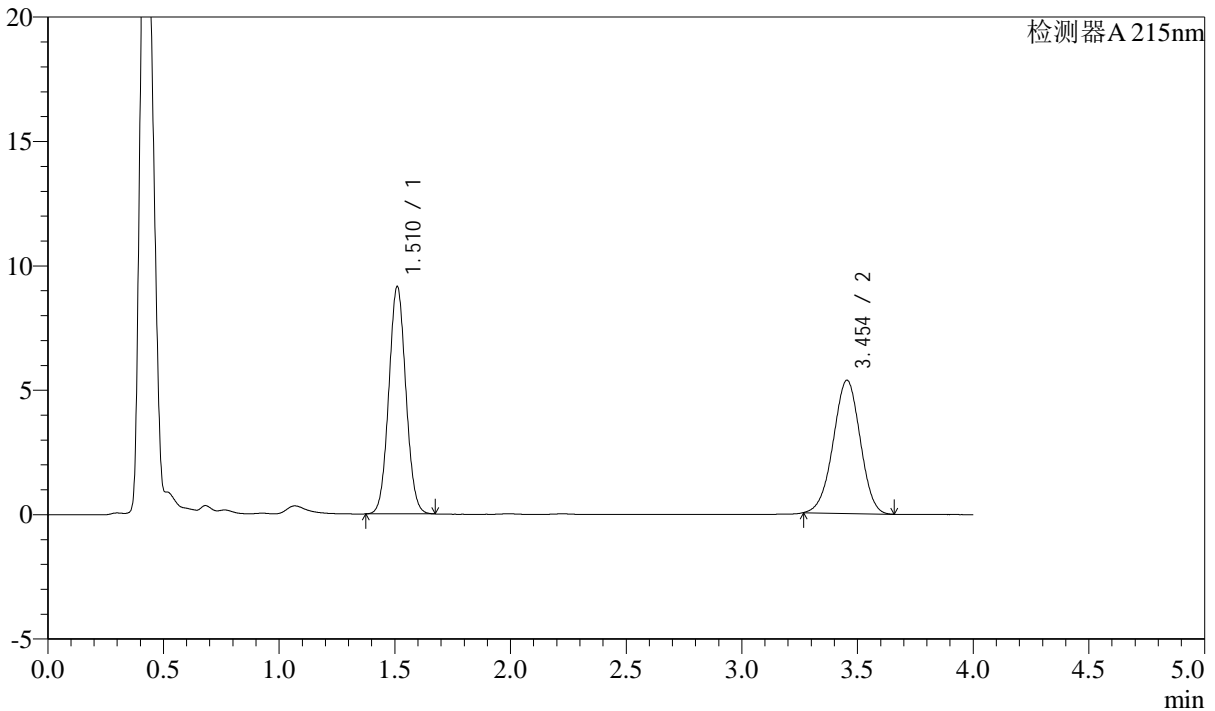

<峰表>

检测器A 215nm

峰号	保留时间	面积	高度	理论塔板数(USP)	拖尾因子	分离度(USP)
1	1.510	46833	9102	1995	1.054	--
2	3.454	43420	5357	4150	0.976	11.116
总计		90253	14459			



SMF-214

<样品信息>

色谱柱:XB-C18(50mm*4.6mm,5μm) 流速: 1.5ml/min
 柱温:50°C 波长: 215nm
 数据文件名: RC\$SMF-214 - 0-106/23-427-2 - 24050701p-zzp-zj3y-rcqx-pH2.0jz-10mg2.5mg-lf100z-15min-P3.lcd
 方法文件名: RC\$SMF-214 - SMF-214-rcqx-FX272-jf.lcm
 批处理文件名: RC\$SMF-214 - SMF-214-20240911-rcqx-Fx272.lcb
 样品瓶号: 2-21
 进样体积: 20μL 版本号: 6.115
 进样时间: 2024/09/11 16:33:29 实验者: wangdan
 处理时间 (V2): 2024/09/12 09:25:42 处理者: wangdan
 仪器型号: SHIMADZU LC-2050C(FX272)

<色谱图>

mV

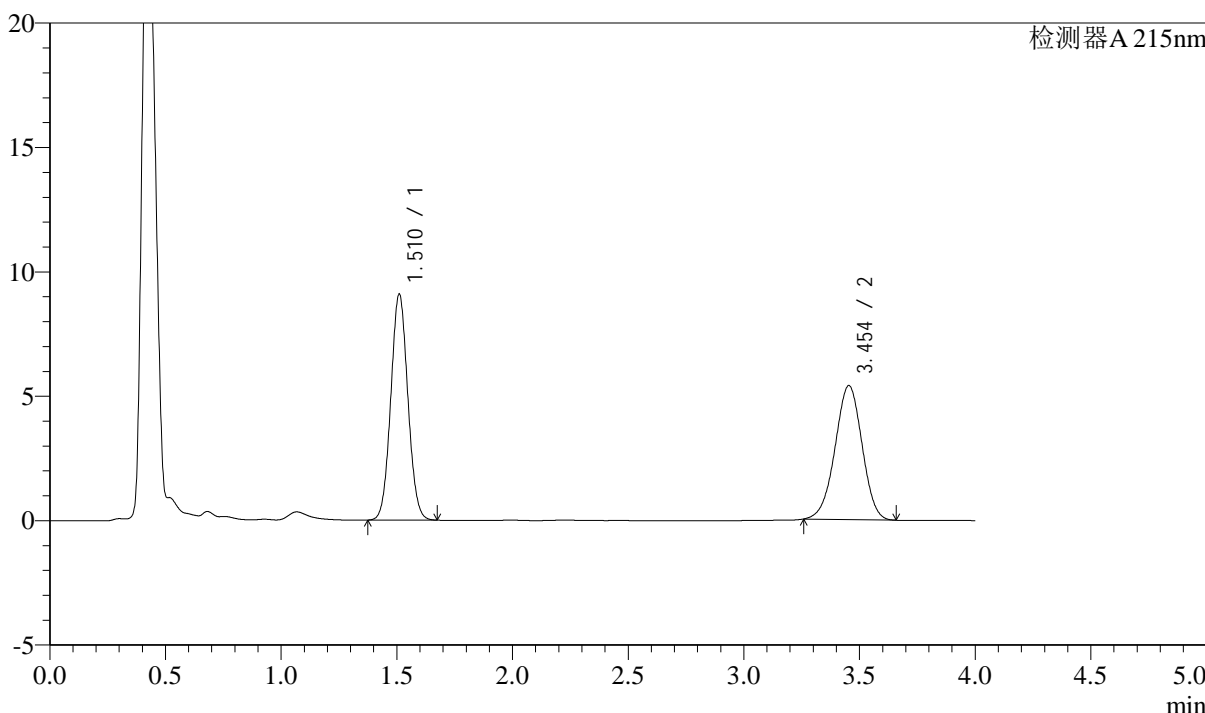

<峰表>

检测器A 215nm

峰号	保留时间	面积	高度	理论塔板数(USP)	拖尾因子	分离度(USP)
1	1.510	46594	9047	1993	1.056	--
2	3.454	43794	5389	4150	0.972	11.114
总计		90389	14436			

<样品信息>

色谱柱:XB-C18(50mm*4.6mm,5 μ m)

流速: 1.5ml/min

柱温:50 $^{\circ}$ C

波长: 215nm

数据文件名: RC\$SMF-214 - 0-106/23-428-2 - 24050701p-zzp-zj3y-rcqx-pH2.0jz-10mg2.5mg-lf100z-15min-P4.lcd

方法文件名: RC\$SMF-214 - SMF-214-rcqx-FX272-jf.lcm

批处理文件名: RC\$SMF-214 - SMF-214-20240911-rcqx-Fx272.lcb

样品瓶号: 2-30

进样体积: 20 μ L

版本号: 6.115

进样时间: 2024/09/11 16:37:53

实验者: wangdan

处理时间(V2): 2024/09/12 09:25:46

处理者: wangdan

仪器型号: SHIMADZU LC-2050C(FX272)

<色谱图>

mV

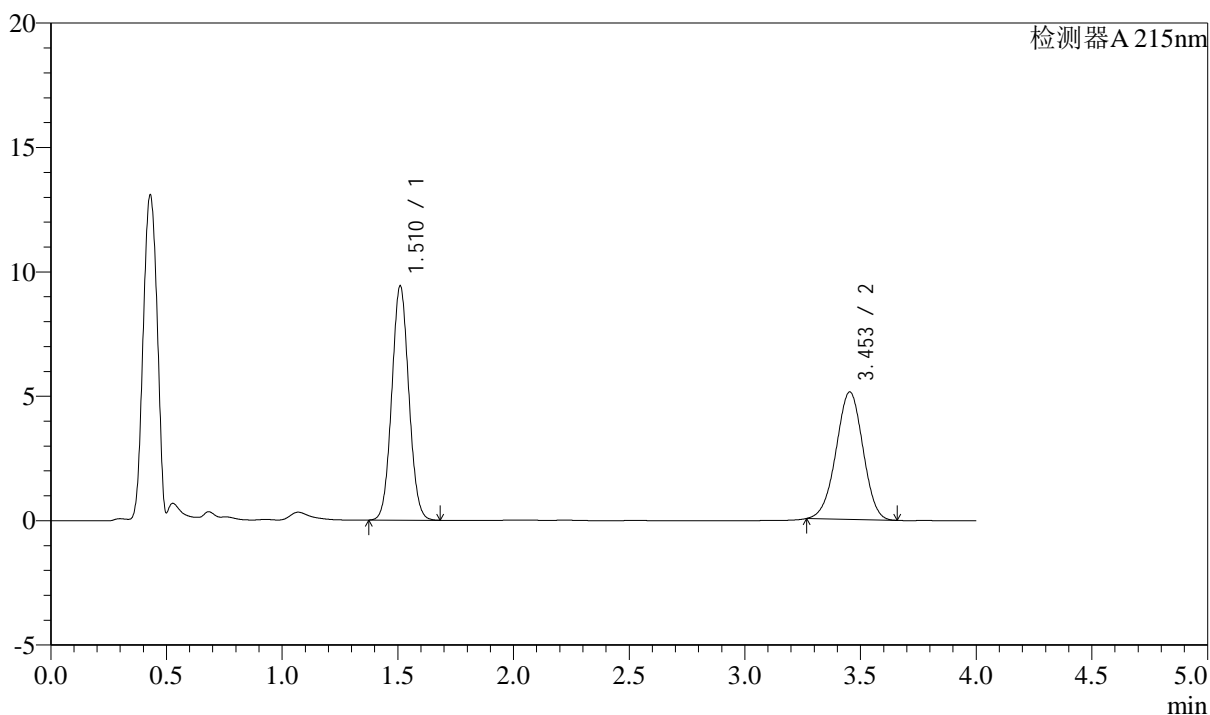

<峰表>

检测器A 215nm

峰号	保留时间	面积	高度	理论塔板数(USP)	拖尾因子	分离度(USP)
1	1.510	48277	9375	1996	1.056	--
2	3.453	41481	5125	4161	0.977	11.124
总计		89759	14500			



SMF-214

<样品信息>

色谱柱:XB-C18(50mm*4.6mm,5μm) 流速: 1.5ml/min
 柱温:50°C 波长: 215nm
 数据文件名: RC\$SMF-214 - 0-106/23-429-2 - 24050701p-zzp-zj3y-rcqx-pH2.0jz-10mg2.5mg-lf100z-15min-P5.lcd
 方法文件名: RC\$SMF-214 - SMF-214-rcqx-FX272-jf.lcm
 批处理文件名: RC\$SMF-214 - SMF-214-20240911-rcqx-Fx272.lcb
 样品瓶号: 2-39
 进样体积: 20μL 版本号: 6.115
 进样时间: 2024/09/11 16:42:18 实验者: wangdan
 处理时间 (V2): 2024/09/12 09:25:48 处理者: wangdan
 仪器型号: SHIMADZU LC-2050C(FX272)

<色谱图>

mV

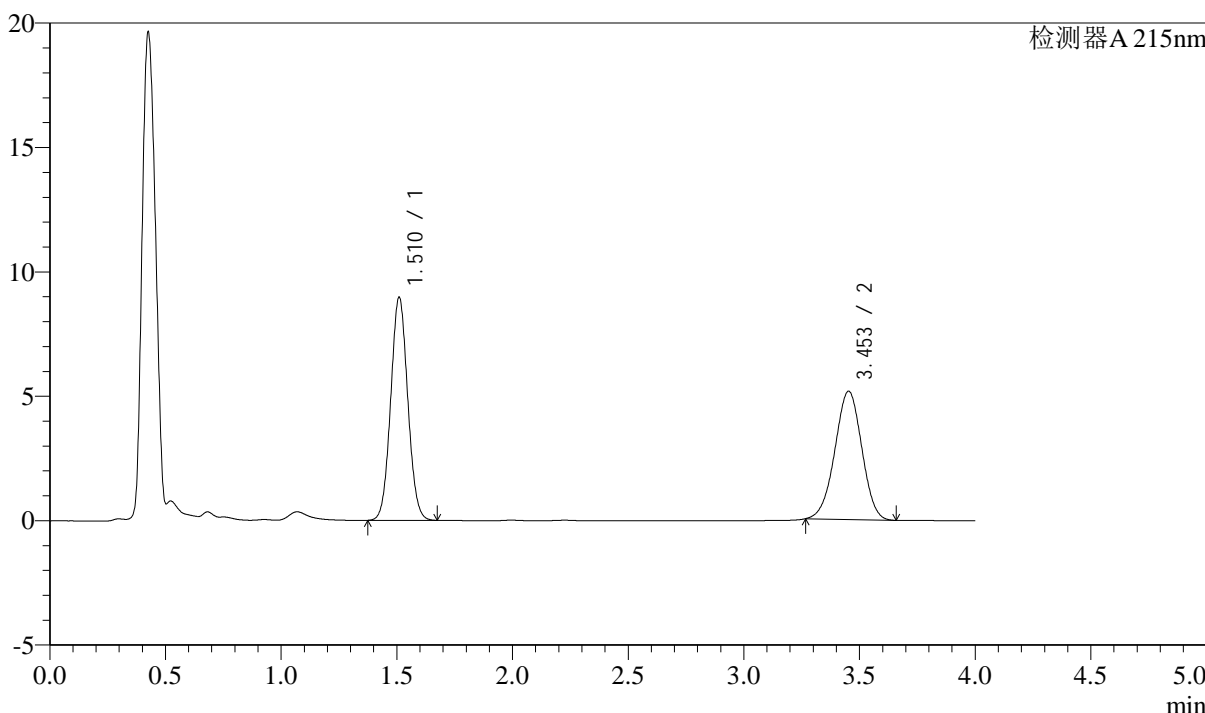

<峰表>

检测器A 215nm

峰号	保留时间	面积	高度	理论塔板数(USP)	拖尾因子	分离度(USP)
1	1.510	45959	8921	1995	1.055	--
2	3.453	41777	5157	4154	0.977	11.117
总计		87737	14079			

<样品信息>

色谱柱:XB-C18(50mm*4.6mm,5 μ m)

流速: 1.5ml/min

柱温:50 $^{\circ}$ C

波长: 215nm

数据文件名: RC\$SMF-214 - 0-106/23-430-2 - 24050701p-zzp-zj3y-rcqx-pH2.0jz-10mg2.5mg-lf100z-15min-P6.lcd

方法文件名: RC\$SMF-214 - SMF-214-rcqx-FX272-jf.lcm

批处理文件名: RC\$SMF-214 - SMF-214-20240911-rcqx-Fx272.lcb

样品瓶号: 2-48

进样体积: 20 μ L

版本号: 6.115

进样时间: 2024/09/11 16:46:42

实验者: wangdan

处理时间(V2): 2024/09/12 09:25:51

处理者: wangdan

仪器型号: SHIMADZU LC-2050C(FX272)

<色谱图>

mV

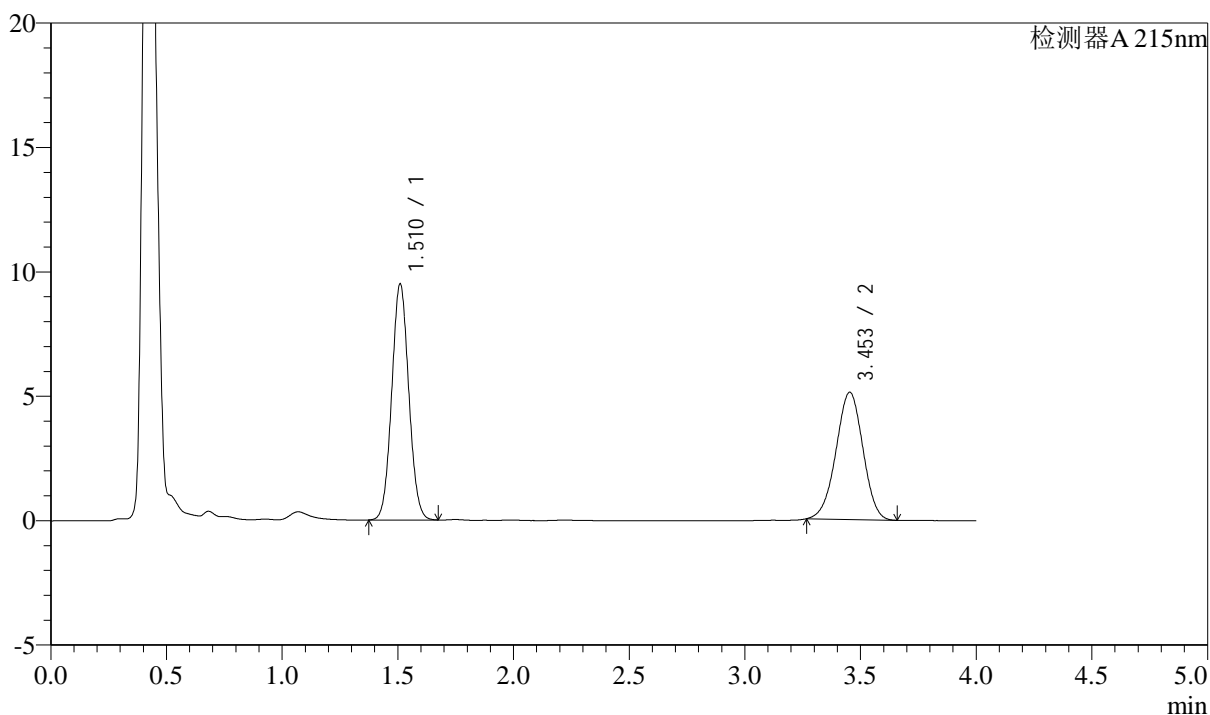

<峰表>

检测器A 215nm

峰号	保留时间	面积	高度	理论塔板数(USP)	拖尾因子	分离度(USP)
1	1.510	48605	9444	1997	1.055	--
2	3.453	41462	5117	4152	0.976	11.119
总计		90068	14561			

<样品信息>

色谱柱:XB-C18(50mm*4.6mm,5 μ m)

流速: 1.5ml/min

柱温:50 $^{\circ}$ C

波长: 215nm

数据文件名: RC\$SMF-214 - 0-106/23-431-2 - 24050701p-zzp-zj3y-rcqx-pH2.0jz-10mg2.5mg-lf100z-20min-P1.lcd

方法文件名: RC\$SMF-214 - SMF-214-rcqx-FX272-jf.lcm

批处理文件名: RC\$SMF-214 - SMF-214-20240911-rcqx-Fx272.lcb

样品瓶号: 2-4

进样体积: 20 μ L

版本号: 6.115

进样时间: 2024/09/11 16:51:07

实验者: wangdan

处理时间(V2): 2024/09/12 09:25:55

处理者: wangdan

仪器型号: SHIMADZU LC-2050C(FX272)

<色谱图>

mV

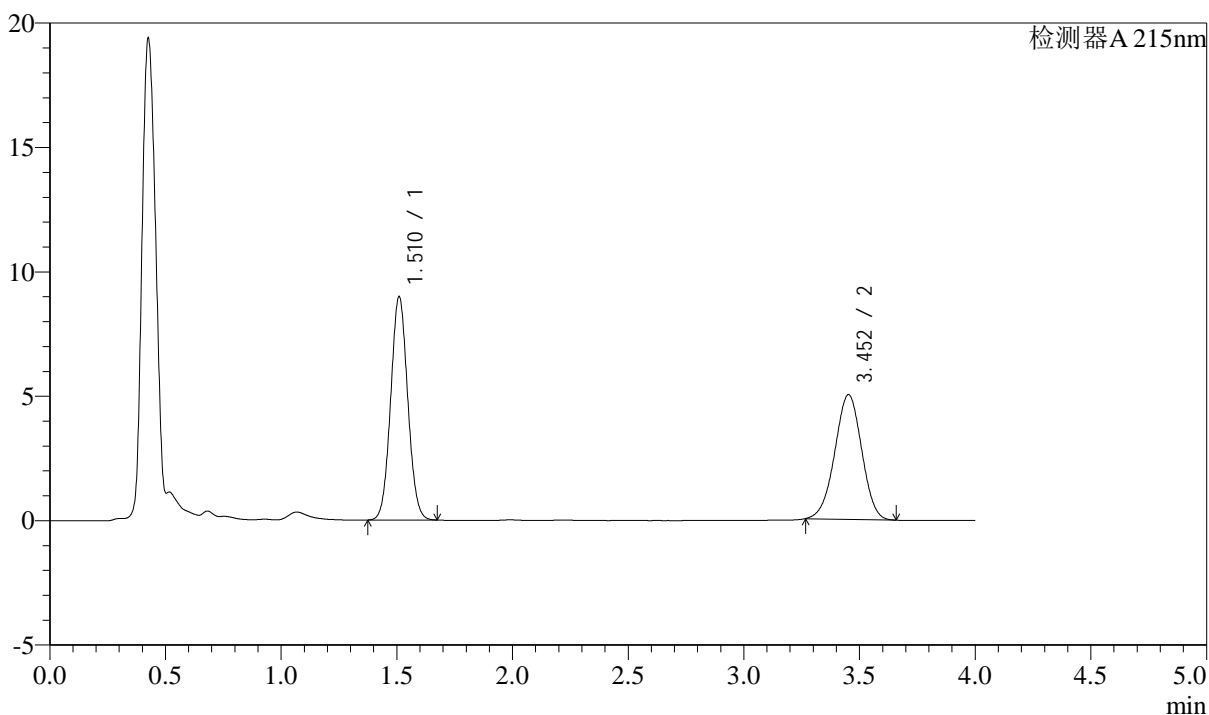

<峰表>

检测器A 215nm

峰号	保留时间	面积	高度	理论塔板数(USP)	拖尾因子	分离度(USP)
1	1.510	46058	8931	1993	1.056	--
2	3.452	40575	5009	4155	0.977	11.115
总计		86633	13940			

<样品信息>

色谱柱:XB-C18(50mm*4.6mm,5 μ m)

流速: 1.5ml/min

柱温:50 $^{\circ}$ C

波长: 215nm

数据文件名: RC\$SMF-214 - 0-106/23-432-2 - 24050701p-zzp-zj3y-rcqx-pH2.0jz-10mg2.5mg-lf100z-20min-P2.lcd

方法文件名: RC\$SMF-214 - SMF-214-rcqx-FX272-jf.lcm

批处理文件名: RC\$SMF-214 - SMF-214-20240911-rcqx-Fx272.lcb

样品瓶号: 2-13

进样体积: 20 μ L

版本号: 6.115

进样时间: 2024/09/11 16:55:31

实验者: wangdan

处理时间(V2): 2024/09/12 09:25:58

处理者: wangdan

仪器型号: SHIMADZU LC-2050C(FX272)

<色谱图>

mV

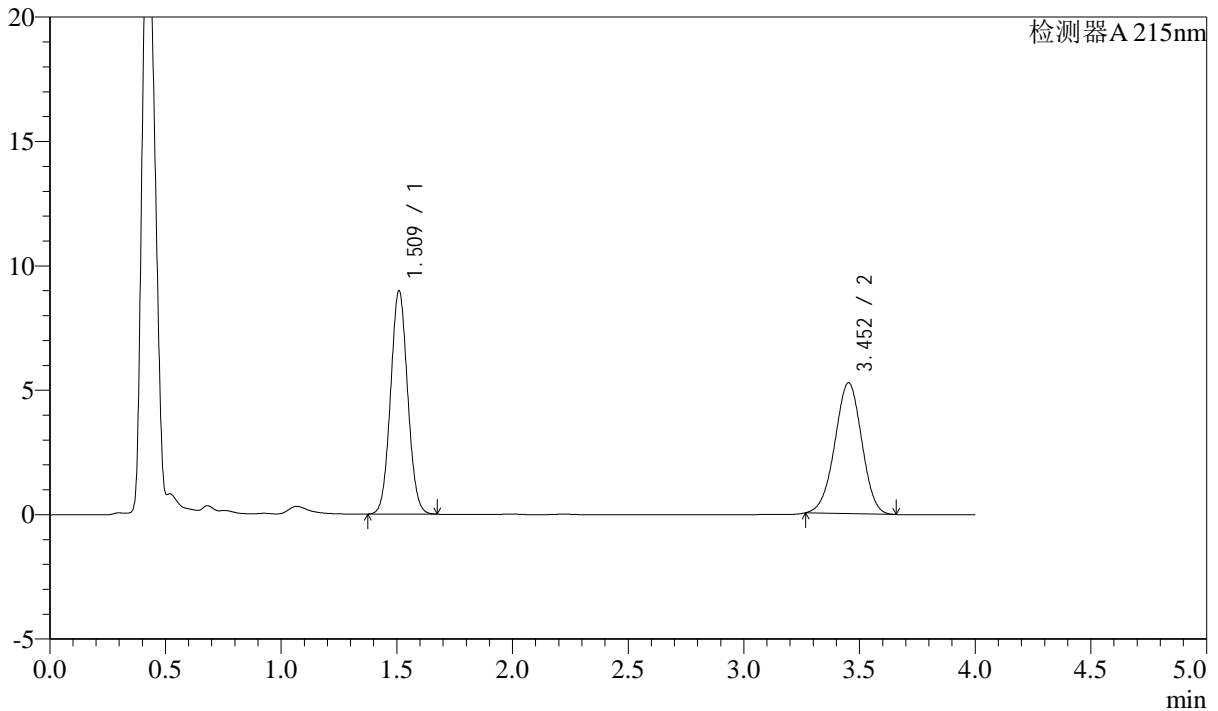

<峰表>

检测器A 215nm

峰号	保留时间	面积	高度	理论塔板数(USP)	拖尾因子	分离度(USP)
1	1.509	46073	8919	1988	1.056	--
2	3.452	42617	5258	4159	0.977	11.118
总计		88689	14177			

<样品信息>

色谱柱:XB-C18(50mm*4.6mm,5 μ m)

流速: 1.5ml/min

柱温:50 $^{\circ}$ C

波长: 215nm

数据文件名: RC\$SMF-214 - 0-106/23-433-2 - 24050701p-zzp-zj3y-rcqx-pH2.0jz-10mg2.5mg-lf100z-20min-P3.lcd

方法文件名: RC\$SMF-214 - SMF-214-rcqx-FX272-jf.lcm

批处理文件名: RC\$SMF-214 - SMF-214-20240911-rcqx-Fx272.lcb

样品瓶号: 2-22

进样体积: 20 μ L

版本号: 6.115

进样时间: 2024/09/11 16:59:55

实验者: wangdan

处理时间(V2): 2024/09/12 09:26:01

处理者: wangdan

仪器型号: SHIMADZU LC-2050C(FX272)

<色谱图>

mV

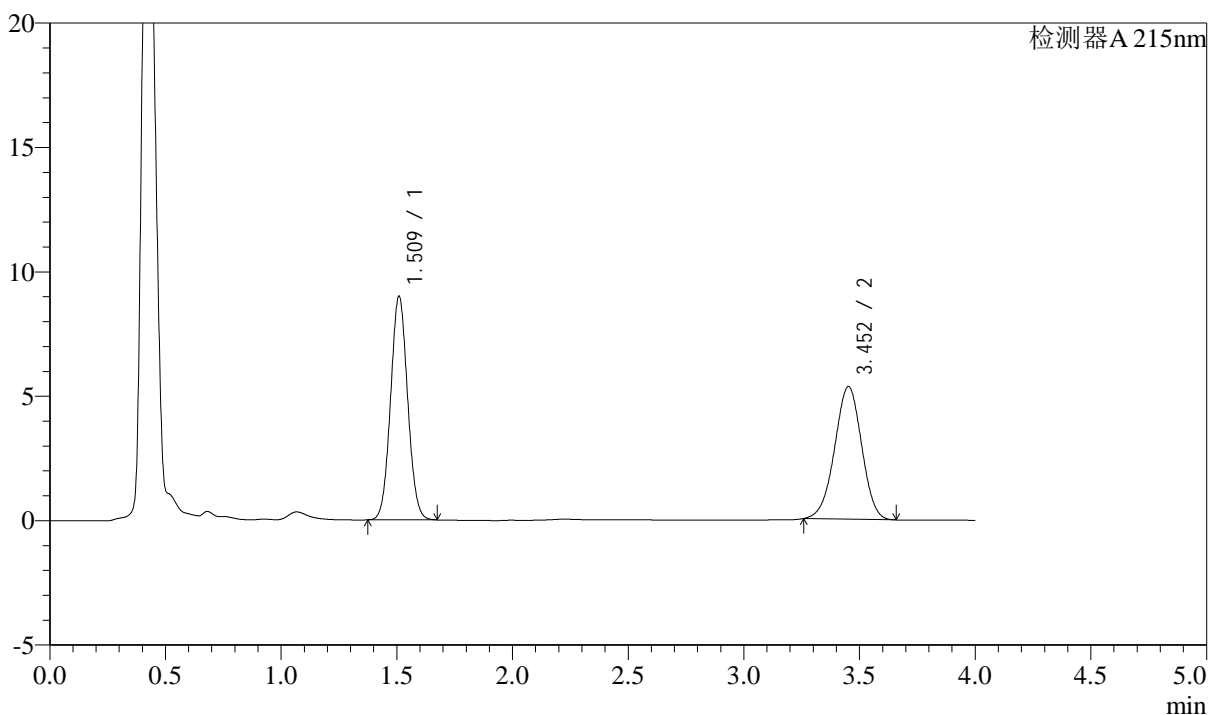

<峰表>

检测器A 215nm

峰号	保留时间	面积	高度	理论塔板数(USP)	拖尾因子	分离度(USP)
1	1.509	46076	8926	1990	1.056	--
2	3.452	43299	5327	4145	0.972	11.107
总计		89374	14253			

<样品信息>

色谱柱:XB-C18(50mm*4.6mm,5 μ m)

流速: 1.5ml/min

柱温: 50 $^{\circ}$ C

波长: 215nm

数据文件名: RC\$SMF-214 - 0-106/23-434-2 - 24050701p-zzp-zj3y-rcqx-pH2.0jz-10mg2.5mg-lf100z-20min-P4.lcd

方法文件名: RC\$SMF-214 - SMF-214-rcqx-FX272-jf.lcm

批处理文件名: RC\$SMF-214 - SMF-214-20240911-rcqx-Fx272.lcb

样品瓶号: 2-31

进样体积: 20 μ L

版本号: 6.115

进样时间: 2024/09/11 17:04:20

实验者: wangdan

处理时间(V2): 2024/09/12 09:26:04

处理者: wangdan

仪器型号: SHIMADZU LC-2050C(FX272)

<色谱图>

mV

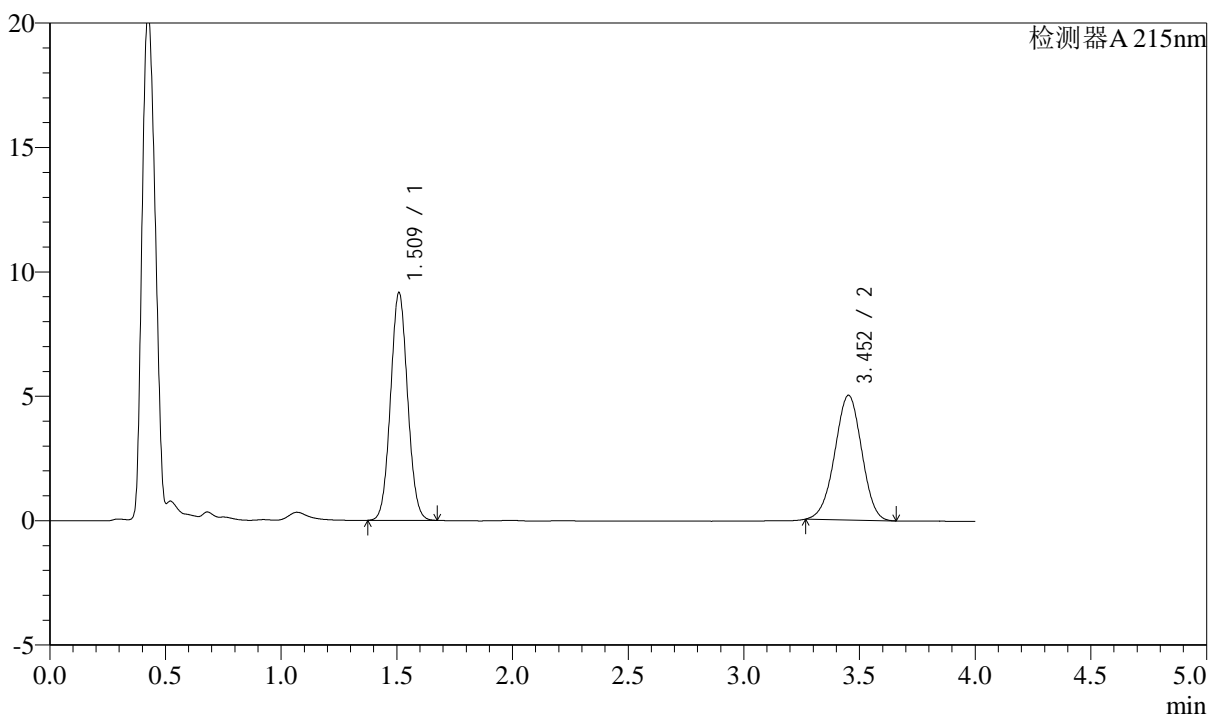

<峰表>

检测器A 215nm

峰号	保留时间	面积	高度	理论塔板数(USP)	拖尾因子	分离度(USP)
1	1.509	46919	9087	1990	1.057	--
2	3.452	40604	5010	4153	0.977	11.116
总计		87523	14097			



SMF-214

<样品信息>

色谱柱:XB-C18(50mm*4.6mm,5μm) 流速: 1.5ml/min
 柱温:50°C 波长: 215nm
 数据文件名: RC\$SMF-214 - 0-106/23-435-2 - 24050701p-zzp-zj3y-rcqx-pH2.0jz-10mg2.5mg-lf100z-20min-P5.lcd
 方法文件名: RC\$SMF-214 - SMF-214-rcqx-FX272-jf.lcm
 批处理文件名: RC\$SMF-214 - SMF-214-20240911-rcqx-Fx272.lcb
 样品瓶号: 2-40
 进样体积: 20μL 版本号: 6.115
 进样时间: 2024/09/11 17:08:46 实验者: wangdan
 处理时间 (V2): 2024/09/12 09:26:07 处理者: wangdan
 仪器型号: SHIMADZU LC-2050C(FX272)

<色谱图>

mV

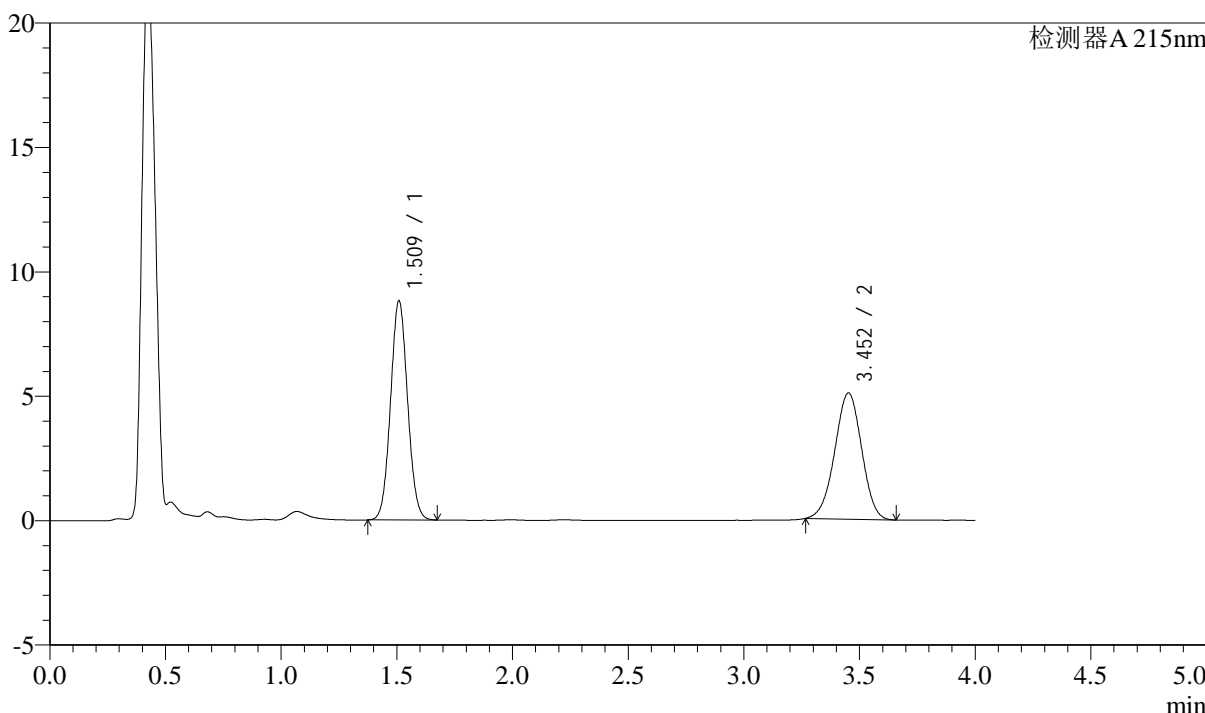

<峰表>

检测器A 215nm

峰号	保留时间	面积	高度	理论塔板数(USP)	拖尾因子	分离度(USP)
1	1.509	45147	8746	1990	1.056	--
2	3.452	41076	5070	4163	0.977	11.124
总计		86223	13815			

<样品信息>

色谱柱:XB-C18(50mm*4.6mm,5 μ m)

流速: 1.5ml/min

柱温:50 $^{\circ}$ C

波长: 215nm

数据文件名: RC\$SMF-214 - 0-106/23-436-2 - 24050701p-zzp-zj3y-rcqx-pH2.0jz-10mg2.5mg-lf100z-20min-P6.lcd

方法文件名: RC\$SMF-214 - SMF-214-rcqx-FX272-jf.lcm

批处理文件名: RC\$SMF-214 - SMF-214-20240911-rcqx-Fx272.lcb

样品瓶号: 2-49

进样体积: 20 μ L

版本号: 6.115

进样时间: 2024/09/11 17:13:10

实验者: wangdan

处理时间(V2): 2024/09/12 09:26:10

处理者: wangdan

仪器型号: SHIMADZU LC-2050C(FX272)

<色谱图>

mV

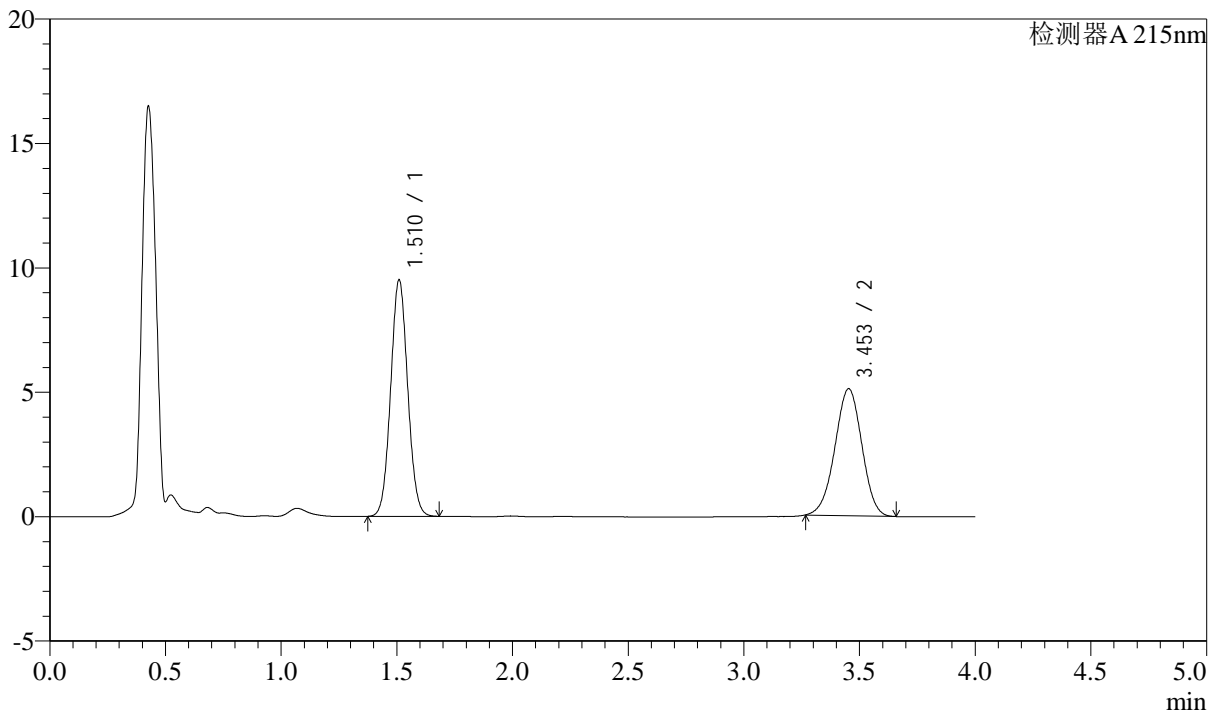

<峰表>

检测器A 215nm

峰号	保留时间	面积	高度	理论塔板数(USP)	拖尾因子	分离度(USP)
1	1.510	48710	9449	1996	1.055	--
2	3.453	41385	5105	4153	0.977	11.121
总计		90095	14554			

<样品信息>

色谱柱:XB-C18(50mm*4.6mm,5 μ m)

流速: 1.5ml/min

柱温: 50 $^{\circ}$ C

波长: 215nm

数据文件名: RC\$SMF-214 - 0-106/23-437-2 - 24050701p-zzp-zj3y-rcqx-pH2.0jz-10mg2.5mg-lf100z-30min-P1.lcd

方法文件名: RC\$SMF-214 - SMF-214-rcqx-FX272-jf.lcm

批处理文件名: RC\$SMF-214 - SMF-214-20240911-rcqx-Fx272.lcb

样品瓶号: 2-5

进样体积: 20 μ L

版本号: 6.115

进样时间: 2024/09/11 17:17:33

实验者: wangdan

处理时间(V2): 2024/09/12 09:26:13

处理者: wangdan

仪器型号: SHIMADZU LC-2050C(FX272)

<色谱图>

mV

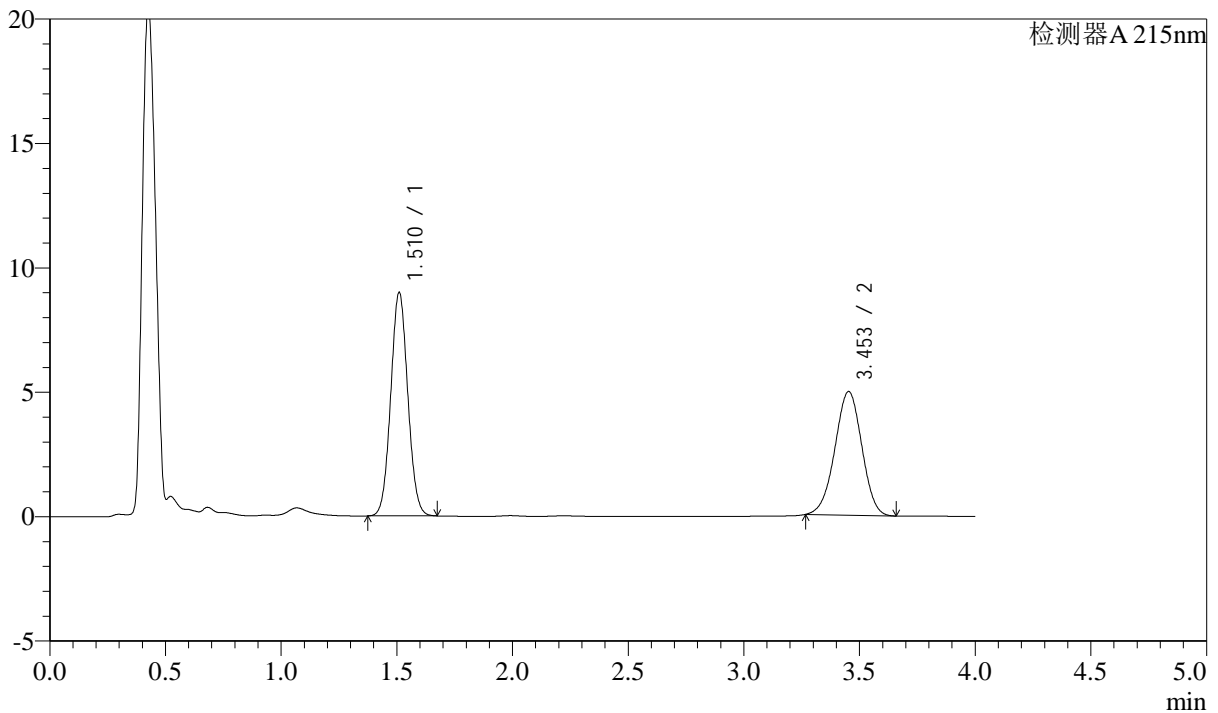

<峰表>

检测器A 215nm

峰号	保留时间	面积	高度	理论塔板数(USP)	拖尾因子	分离度(USP)
1	1.510	46043	8941	1996	1.055	--
2	3.453	40283	4970	4158	0.977	11.121
总计		86325	13911			

<样品信息>

色谱柱:XB-C18(50mm*4.6mm,5 μ m)

流速: 1.5ml/min

柱温:50 $^{\circ}$ C

波长: 215nm

数据文件名: RC\$SMF-214 - 0-106/23-438-2 - 24050701p-zzp-zj3y-rcqx-pH2.0jz-10mg2.5mg-lf100z-30min-P2.lcd

方法文件名: RC\$SMF-214 - SMF-214-rcqx-FX272-jf.lcm

批处理文件名: RC\$SMF-214 - SMF-214-20240911-rcqx-Fx272.lcb

样品瓶号: 2-14

进样体积: 20 μ L

版本号: 6.115

进样时间: 2024/09/11 17:21:59

实验者: wangdan

处理时间(V2): 2024/09/12 09:26:16

处理者: wangdan

仪器型号: SHIMADZU LC-2050C(FX272)

<色谱图>

mV

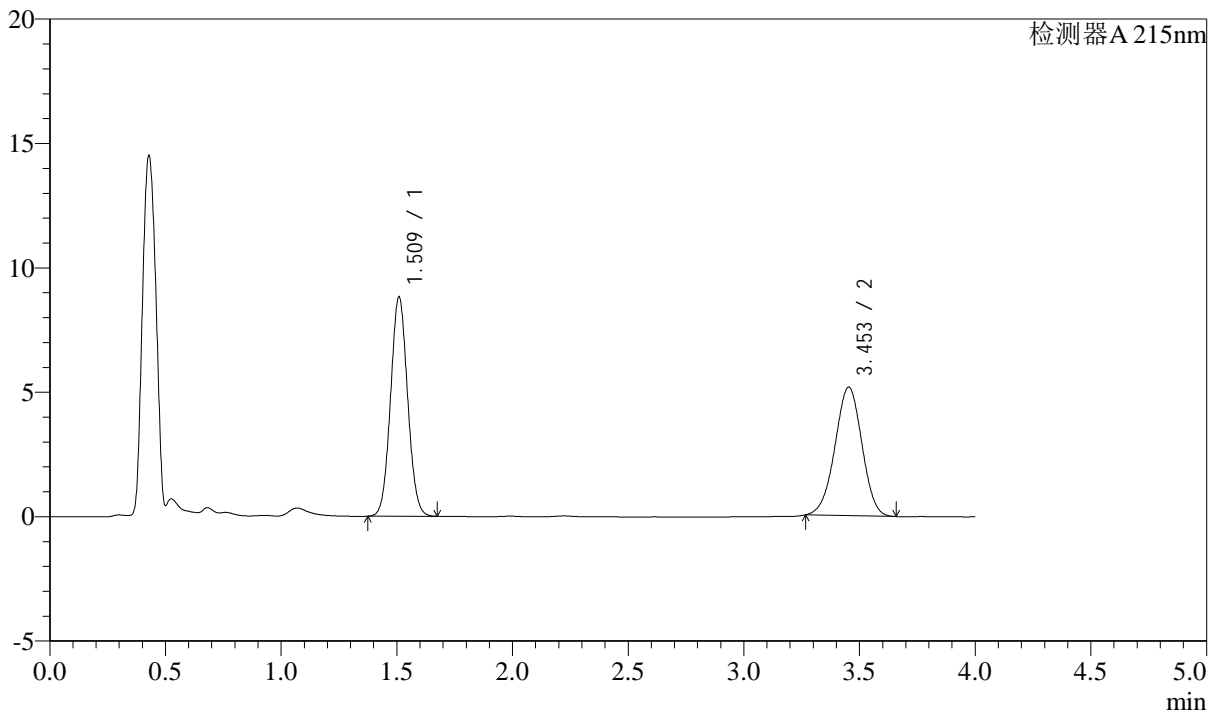

<峰表>

检测器A 215nm

峰号	保留时间	面积	高度	理论塔板数(USP)	拖尾因子	分离度(USP)
1	1.509	45197	8751	1990	1.056	--
2	3.453	41893	5168	4153	0.977	11.118
总计		87090	13919			

<样品信息>

色谱柱:XB-C18(50mm*4.6mm,5 μ m)

流速: 1.5ml/min

柱温:50 $^{\circ}$ C

波长: 215nm

数据文件名: RC\$SMF-214 - 0-106/23-439-2 - 24050701p-zzp-zj3y-rcqx-pH2.0jz-10mg2.5mg-lf100z-30min-P3.lcd

方法文件名: RC\$SMF-214 - SMF-214-rcqx-FX272-jf.lcm

批处理文件名: RC\$SMF-214 - SMF-214-20240911-rcqx-Fx272.lcb

样品瓶号: 2-23

进样体积: 20 μ L

版本号: 6.115

进样时间: 2024/09/11 17:26:23

实验者: wangdan

处理时间(V2): 2024/09/12 09:26:18

处理者: wangdan

仪器型号: SHIMADZU LC-2050C(FX272)

<色谱图>

mV

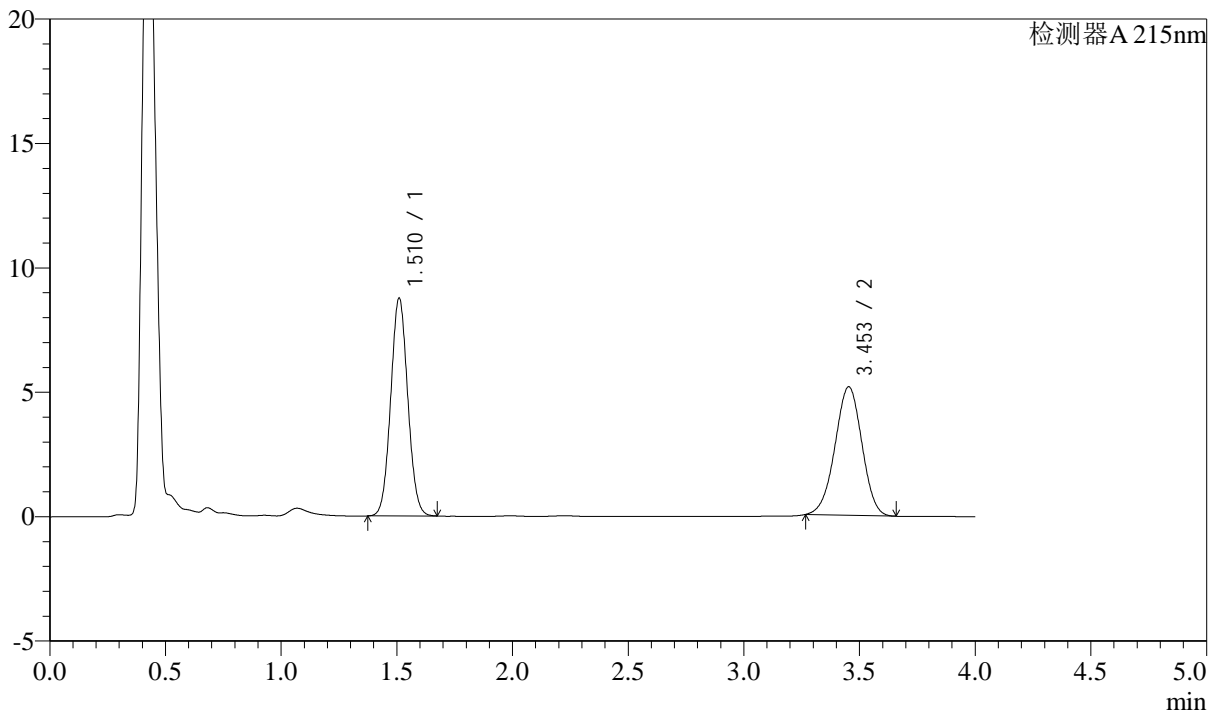

<峰表>

检测器A 215nm

峰号	保留时间	面积	高度	理论塔板数(USP)	拖尾因子	分离度(USP)
1	1.510	44900	8713	1991	1.055	--
2	3.453	41869	5167	4152	0.976	11.113
总计		86769	13879			

<样品信息>

色谱柱:XB-C18(50mm*4.6mm,5 μ m)

流速: 1.5ml/min

柱温: 50 $^{\circ}$ C

波长: 215nm

数据文件名: RC\$SMF-214 - 0-106/23-440-2 - 24050701p-zzp-zj3y-rcqx-pH2.0jz-10mg2.5mg-lf100z-30min-P4.lcd

方法文件名: RC\$SMF-214 - SMF-214-rcqx-FX272-jf.lcm

批处理文件名: RC\$SMF-214 - SMF-214-20240911-rcqx-Fx272.lcb

样品瓶号: 2-32

进样体积: 20 μ L

版本号: 6.115

进样时间: 2024/09/11 17:30:47

实验者: wangdan

处理时间(V2): 2024/09/12 09:26:21

处理者: wangdan

仪器型号: SHIMADZU LC-2050C(FX272)

<色谱图>

mV

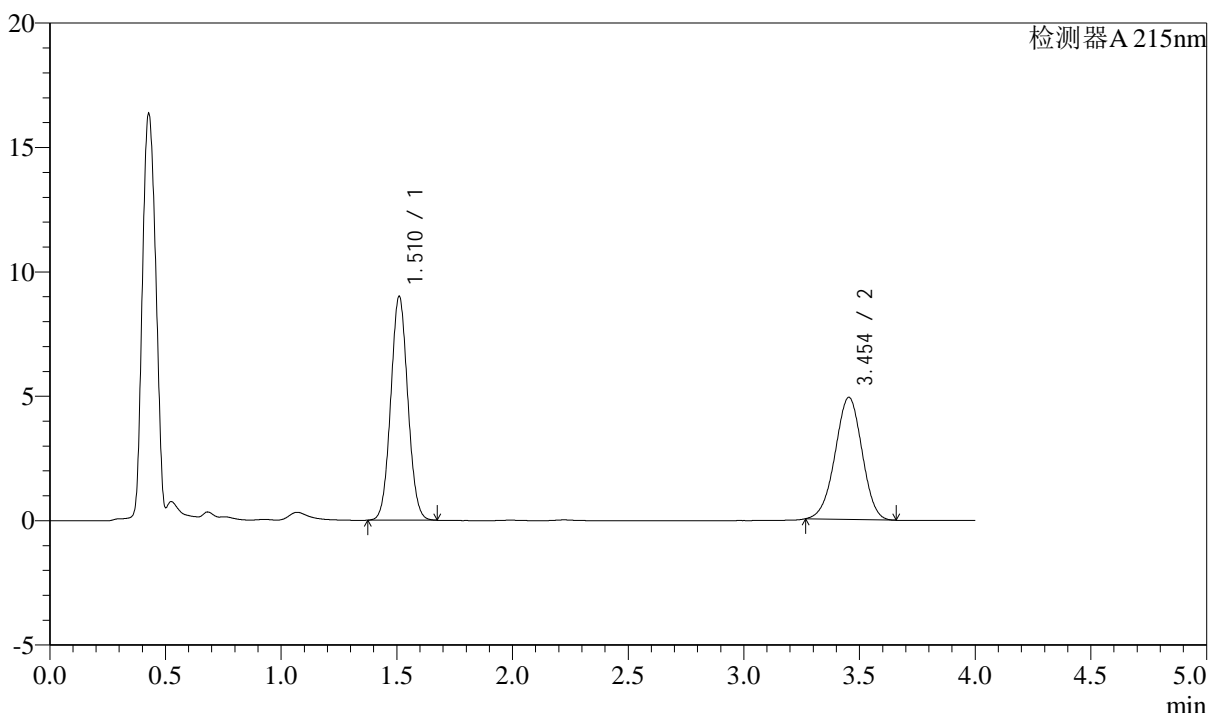

<峰表>

检测器A 215nm

峰号	保留时间	面积	高度	理论塔板数(USP)	拖尾因子	分离度(USP)
1	1.510	46136	8958	1996	1.054	--
2	3.454	39790	4912	4147	0.976	11.115
总计		85927	13870			



SMF-214

<样品信息>

色谱柱:XB-C18(50mm*4.6mm,5μm) 流速: 1.5ml/min
 柱温:50°C 波长: 215nm
 数据文件名: RC\$SMF-214 - 0-106/23-441-2 - 24050701p-zzp-zj3y-rcqx-pH2.0jz-10mg2.5mg-lf100z-30min-P5.lcd
 方法文件名: RC\$SMF-214 - SMF-214-rcqx-FX272-jf.lcm
 批处理文件名: RC\$SMF-214 - SMF-214-20240911-rcqx-Fx272.lcb
 样品瓶号: 2-41
 进样体积: 20μL 版本号: 6.115
 进样时间: 2024/09/11 17:35:11 实验者: wangdan
 处理时间 (V2): 2024/09/12 09:26:24 处理者: wangdan
 仪器型号: SHIMADZU LC-2050C(FX272)

<色谱图>

mV

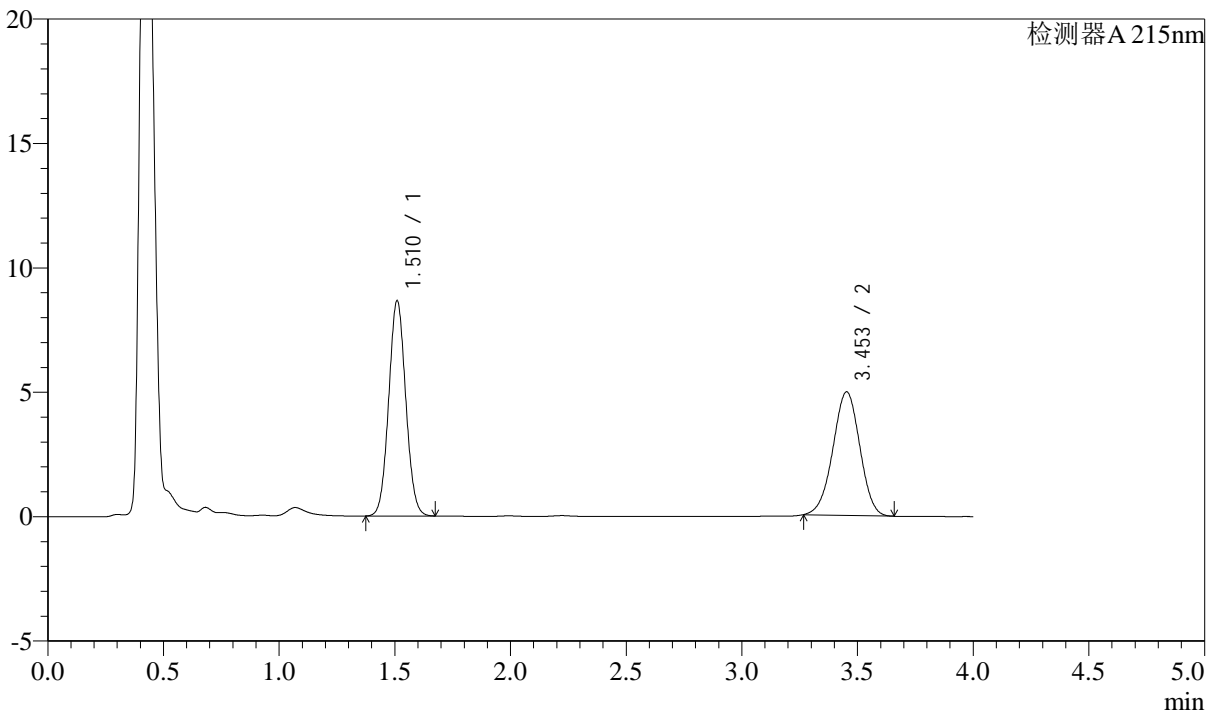

<峰表>

检测器A 215nm

峰号	保留时间	面积	高度	理论塔板数(USP)	拖尾因子	分离度(USP)
1	1.510	44338	8606	1994	1.055	--
2	3.453	40224	4966	4158	0.976	11.120
总计		84563	13572			

<样品信息>

色谱柱:XB-C18(50mm*4.6mm,5 μ m)

流速: 1.5ml/min

柱温:50 $^{\circ}$ C

波长: 215nm

数据文件名: RC\$SMF-214 - 0-106/23-442-2 - 24050701p-zzp-zj3y-rcqx-pH2.0jz-10mg2.5mg-lf100z-30min-P6.lcd

方法文件名: RC\$SMF-214 - SMF-214-rcqx-FX272-jf.lcm

批处理文件名: RC\$SMF-214 - SMF-214-20240911-rcqx-Fx272.lcb

样品瓶号: 2-50

进样体积: 20 μ L

版本号: 6.115

进样时间: 2024/09/11 17:39:37

实验者: wangdan

处理时间(V2): 2024/09/12 09:26:27

处理者: wangdan

仪器型号: SHIMADZU LC-2050C(FX272)

<色谱图>

mV

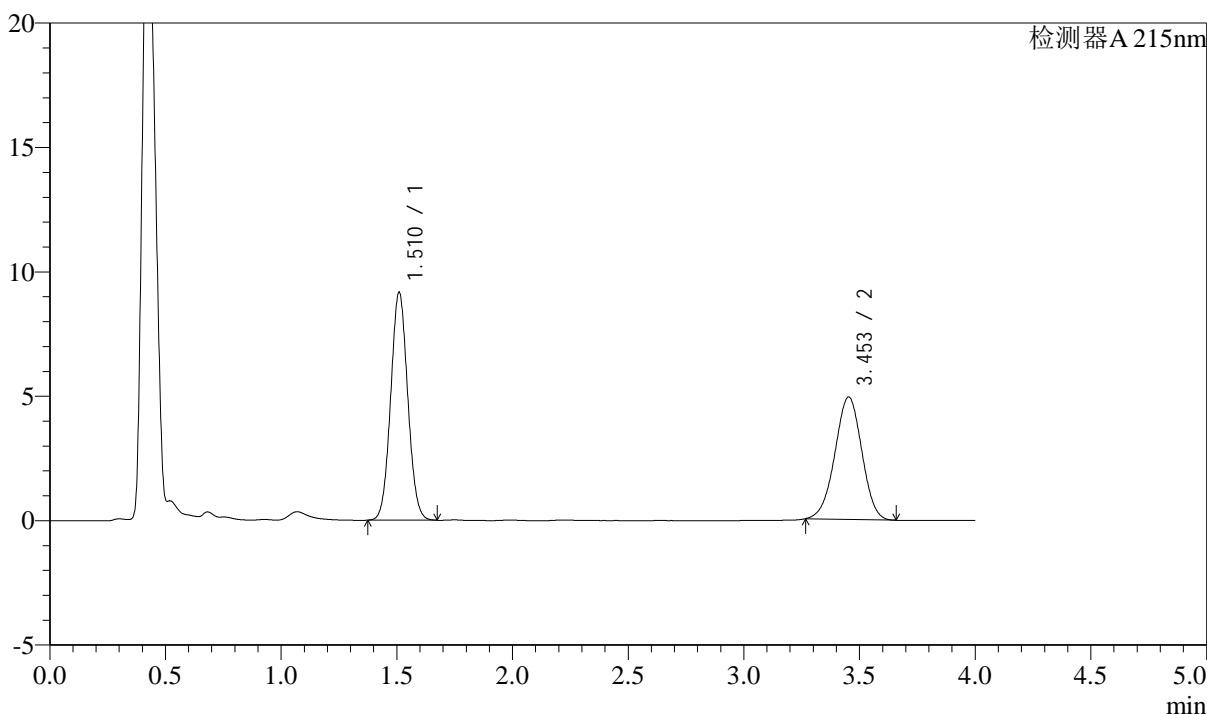

<峰表>

检测器A 215nm

峰号	保留时间	面积	高度	理论塔板数(USP)	拖尾因子	分离度(USP)
1	1.510	46974	9109	1992	1.055	--
2	3.453	39876	4922	4156	0.977	11.118
总计		86850	14031			

<样品信息>

色谱柱:XB-C18(50mm*4.6mm,5 μ m)

流速: 1.5ml/min

柱温: 50 $^{\circ}$ C

波长: 215nm

数据文件名: RC\$SMF-214 - 0-106/23-443-2 - 24050701p-zzp-zj3y-rcqx-pH2.0jz-10mg2.5mg-lf100z-45min-P1.lcd

方法文件名: RC\$SMF-214 - SMF-214-rcqx-FX272-jf.lcm

批处理文件名: RC\$SMF-214 - SMF-214-20240911-rcqx-Fx272.lcb

样品瓶号: 2-6

进样体积: 20 μ L

版本号: 6.115

进样时间: 2024/09/11 17:44:01

实验者: wangdan

处理时间(V2): 2024/09/12 09:26:30

处理者: wangdan

仪器型号: SHIMADZU LC-2050C(FX272)

<色谱图>

mV

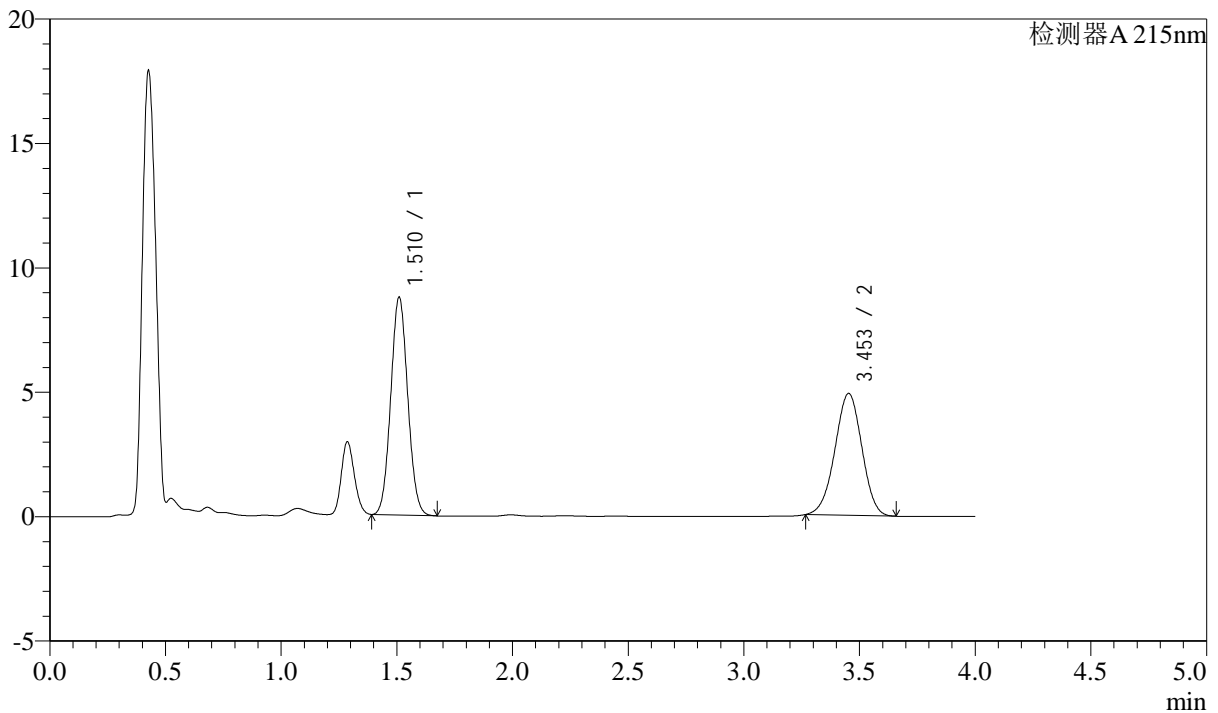

<峰表>

检测器A 215nm

峰号	保留时间	面积	高度	理论塔板数(USP)	拖尾因子	分离度(USP)
1	1.510	44681	8710	1999	1.062	--
2	3.453	39725	4899	4147	0.976	11.118
总计		84406	13609			



SMF-214

<样品信息>

色谱柱:XB-C18(50mm*4.6mm,5μm) 流速: 1.5ml/min
 柱温:50°C 波长: 215nm
 数据文件名: RC\$SMF-214 - 0-106/23-444-2 - 24050701p-zzp-zj3y-rcqx-pH2.0jz-10mg2.5mg-lf100z-45min-P2.lcd
 方法文件名: RC\$SMF-214 - SMF-214-rcqx-FX272-jf.lcm
 批处理文件名: RC\$SMF-214 - SMF-214-20240911-rcqx-Fx272.lcb
 样品瓶号: 2-15
 进样体积: 20μL 版本号: 6.115
 进样时间: 2024/09/11 17:48:26 实验者: wangdan
 处理时间 (V2): 2024/09/12 09:26:33 处理者: wangdan
 仪器型号: SHIMADZU LC-2050C(FX272)

<色谱图>

mV

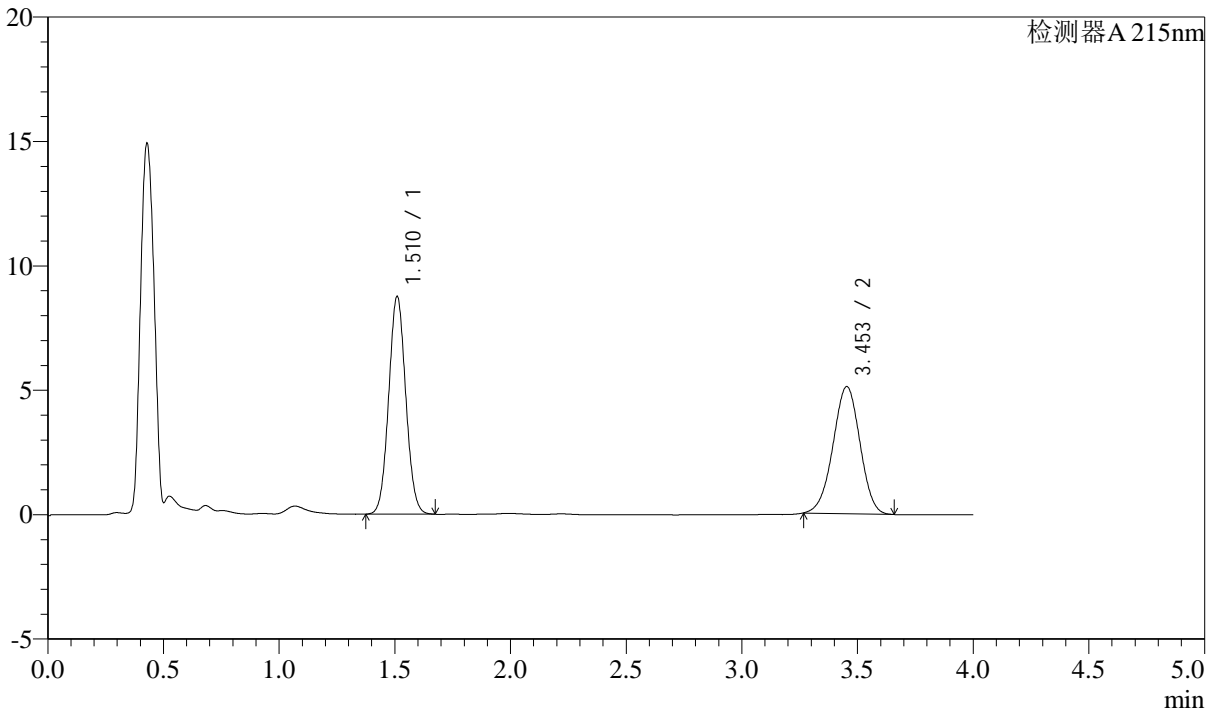

<峰表>

检测器A 215nm

峰号	保留时间	面积	高度	理论塔板数(USP)	拖尾因子	分离度(USP)
1	1.510	44884	8707	1991	1.055	--
2	3.453	41474	5112	4152	0.976	11.115
总计		86358	13819			

<样品信息>

色谱柱:XB-C18(50mm*4.6mm,5 μ m)

流速: 1.5ml/min

柱温:50 $^{\circ}$ C

波长: 215nm

数据文件名: RC\$SMF-214 - 0-106/23-445-2 - 24050701p-zzp-zj3y-rcqx-pH2.0jz-10mg2.5mg-lf100z-45min-P3.lcd

方法文件名: RC\$SMF-214 - SMF-214-rcqx-FX272-jf.lcm

批处理文件名: RC\$SMF-214 - SMF-214-20240911-rcqx-Fx272.lcb

样品瓶号: 2-24

进样体积: 20 μ L

版本号: 6.115

进样时间: 2024/09/11 17:52:50

实验者: wangdan

处理时间(V2): 2024/09/12 09:26:36

处理者: wangdan

仪器型号: SHIMADZU LC-2050C(FX272)

<色谱图>

mV

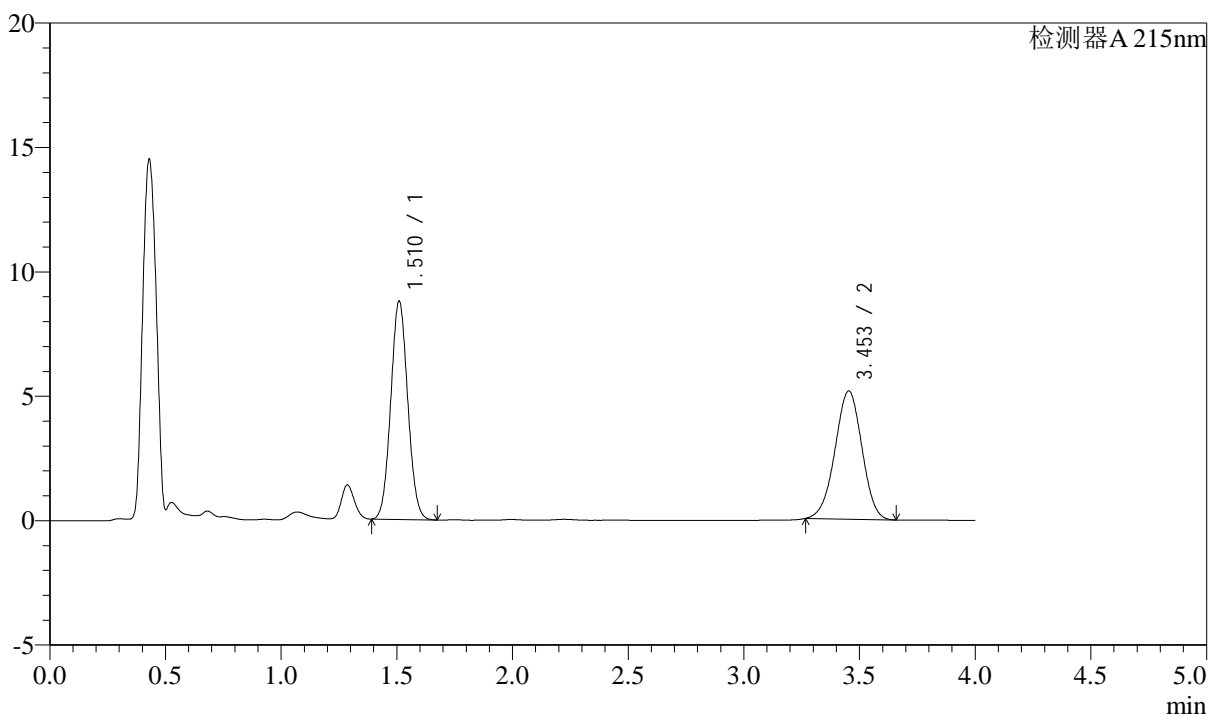

<峰表>

检测器A 215nm

峰号	保留时间	面积	高度	理论塔板数(USP)	拖尾因子	分离度(USP)
1	1.510	44772	8728	2002	1.059	--
2	3.453	41802	5155	4150	0.976	11.123
总计		86574	13882			

<样品信息>

色谱柱:XB-C18(50mm*4.6mm,5 μ m)

流速: 1.5ml/min

柱温:50 $^{\circ}$ C

波长: 215nm

数据文件名: RC\$SMF-214 - 0-106/23-446-2 - 24050701p-zzp-zj3y-rcqx-pH2.0jz-10mg2.5mg-lf100z-45min-P4.lcd

方法文件名: RC\$SMF-214 - SMF-214-rcqx-FX272-jf.lcm

批处理文件名: RC\$SMF-214 - SMF-214-20240911-rcqx-Fx272.lcb

样品瓶号: 2-33

进样体积: 20 μ L

版本号: 6.115

进样时间: 2024/09/11 17:57:14

实验者: wangdan

处理时间(V2): 2024/09/12 09:26:39

处理者: wangdan

仪器型号: SHIMADZU LC-2050C(FX272)

<色谱图>

mV

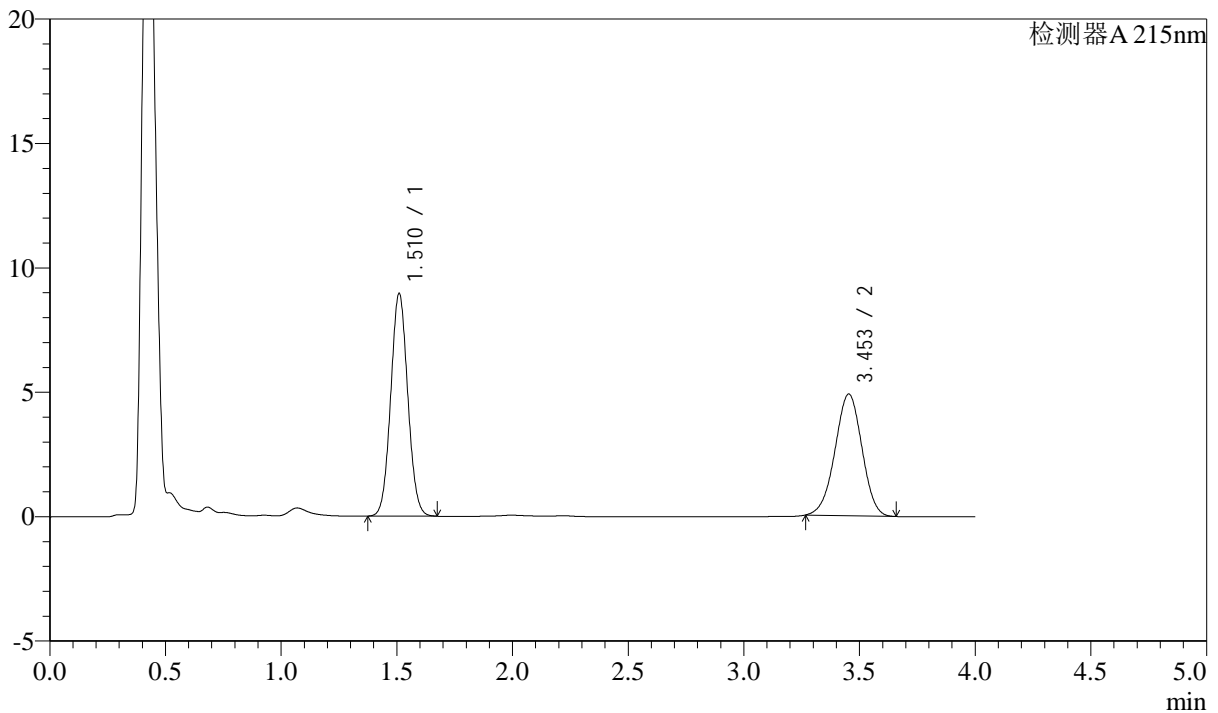

<峰表>

检测器A 215nm

峰号	保留时间	面积	高度	理论塔板数(USP)	拖尾因子	分离度(USP)
1	1.510	45880	8907	1996	1.055	--
2	3.453	39650	4892	4155	0.975	11.122
总计		85529	13799			

<样品信息>

色谱柱:XB-C18(50mm*4.6mm,5 μ m)

流速: 1.5ml/min

柱温:50 $^{\circ}$ C

波长: 215nm

数据文件名: RC\$SMF-214 - 0-106/23-447-2 - 24050701p-zzp-zj3y-rcqx-pH2.0jz-10mg2.5mg-lf100z-45min-P5.lcd

方法文件名: RC\$SMF-214 - SMF-214-rcqx-FX272-jf.lcm

批处理文件名: RC\$SMF-214 - SMF-214-20240911-rcqx-Fx272.lcb

样品瓶号: 2-42

进样体积: 20 μ L

版本号: 6.115

进样时间: 2024/09/11 18:01:38

实验者: wangdan

处理时间(V2): 2024/09/12 09:26:41

处理者: wangdan

仪器型号: SHIMADZU LC-2050C(FX272)

<色谱图>

mV

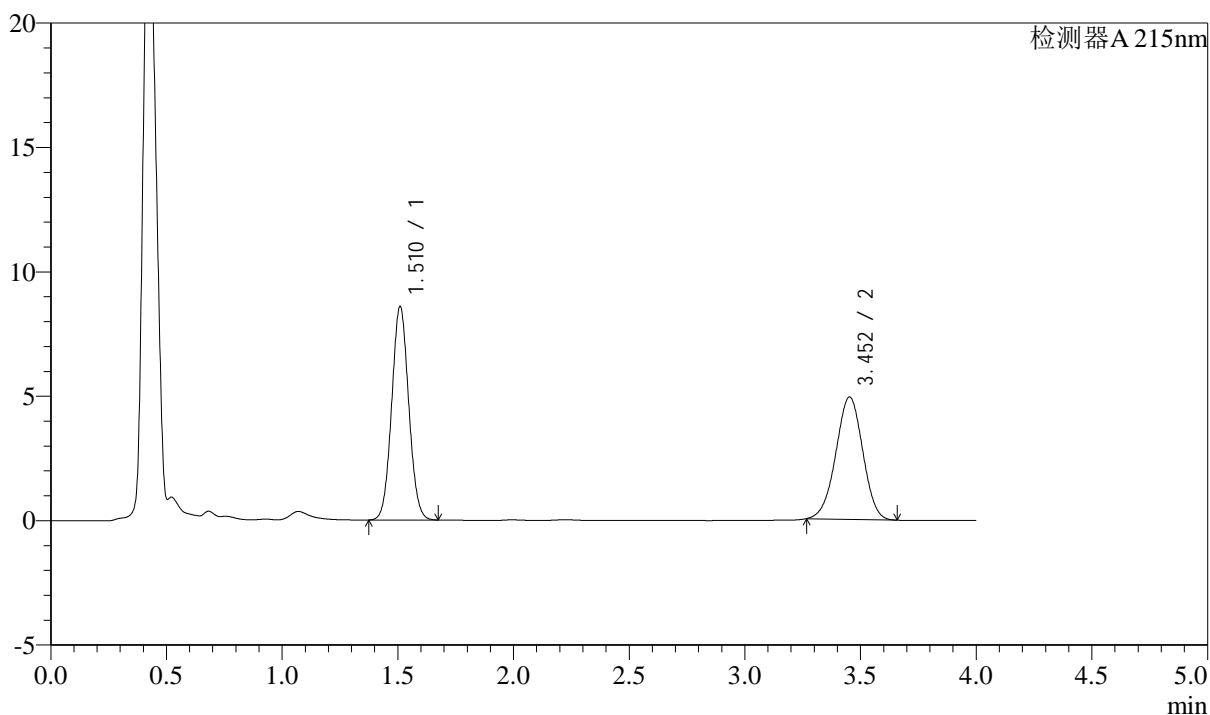

<峰表>

检测器A 215nm

峰号	保留时间	面积	高度	理论塔板数(USP)	拖尾因子	分离度(USP)
1	1.510	43945	8532	1998	1.055	--
2	3.452	39822	4918	4160	0.977	11.127
总计		83767	13450			



SMF-214

<样品信息>

色谱柱:XB-C18(50mm*4.6mm,5μm) 流速: 1.5ml/min
 柱温:50°C 波长: 215nm
 数据文件名: RC\$SMF-214 - 0-106/23-448-2 - 24050701p-zzp-zj3y-rcqx-pH2.0jz-10mg2.5mg-lf100z-45min-P6.lcd
 方法文件名: RC\$SMF-214 - SMF-214-rcqx-FX272-jf.lcm
 批处理文件名: RC\$SMF-214 - SMF-214-20240911-rcqx-Fx272.lcb
 样品瓶号: 2-51
 进样体积: 20μL 版本号: 6.115
 进样时间: 2024/09/11 18:06:03 实验者: wangdan
 处理时间 (V2): 2024/09/12 09:26:44 处理者: wangdan
 仪器型号: SHIMADZU LC-2050C(FX272)

<色谱图>

mV

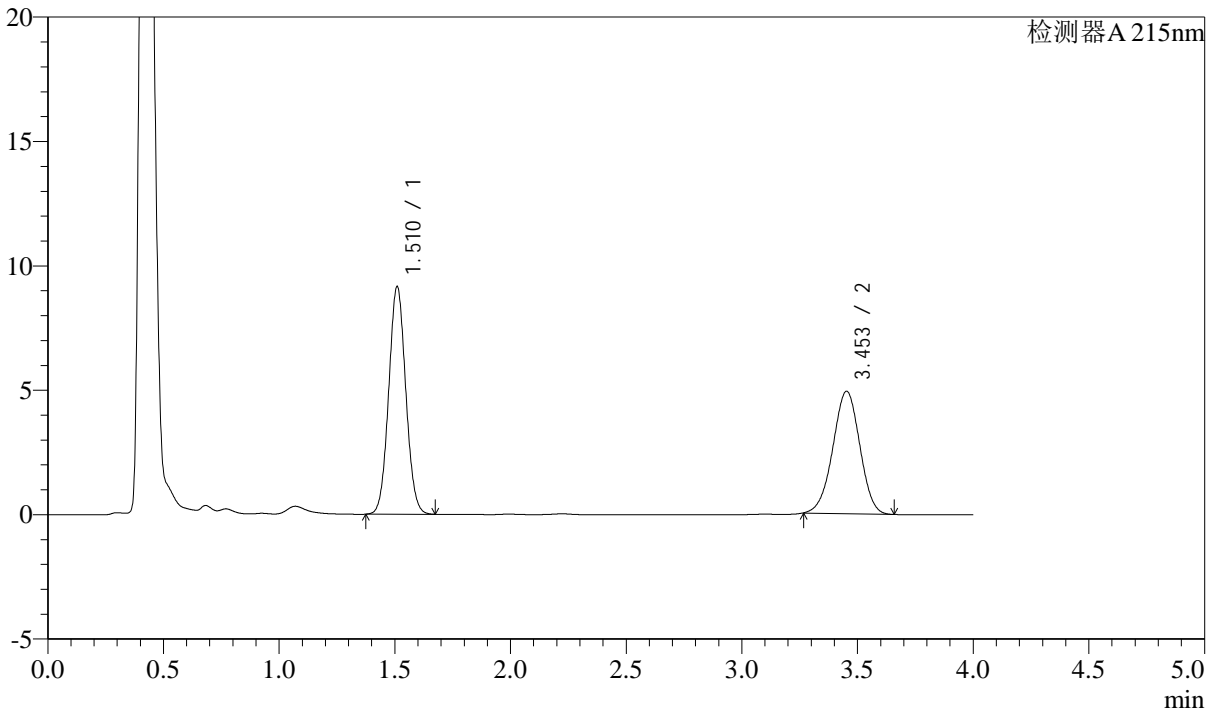

<峰表>

检测器A 215nm

峰号	保留时间	面积	高度	理论塔板数(USP)	拖尾因子	分离度(USP)
1	1.510	46907	9104	1996	1.055	--
2	3.453	39867	4919	4159	0.977	11.122
总计		86773	14023			

<样品信息>

色谱柱:XB-C18(50mm*4.6mm,5 μ m)

流速: 1.5ml/min

柱温:50 $^{\circ}$ C

波长: 215nm

数据文件名: RC\$SMF-214 - 0-106/23-449-2 - 24050701p-zzp-zj3y-rcqx-pH2.0jz-10mg2.5mg-lf100z-JX-P1.lcd

方法文件名: RC\$SMF-214 - SMF-214-rcqx-FX272-jf.lcm

批处理文件名: RC\$SMF-214 - SMF-214-20240911-rcqx-Fx272.lcb

样品瓶号: 2-7

进样体积: 20 μ L

版本号: 6.115

进样时间: 2024/09/11 18:10:28

实验者: wangdan

处理时间 (V2): 2024/09/12 09:26:47

处理者: wangdan

仪器型号: SHIMADZU LC-2050C(FX272)

<色谱图>

mV

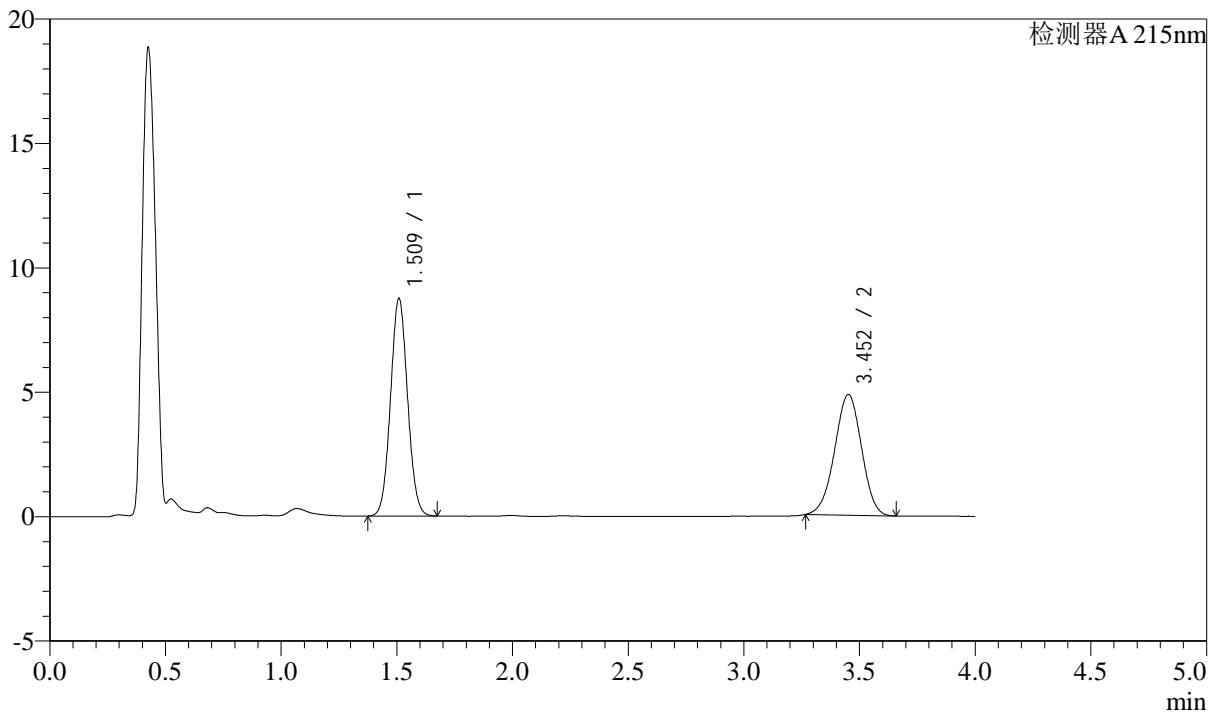

<峰表>

检测器A 215nm

峰号	保留时间	面积	高度	理论塔板数(USP)	拖尾因子	分离度(USP)
1	1.509	44832	8685	1992	1.056	--
2	3.452	39252	4844	4150	0.976	11.115
总计		84084	13530			

<样品信息>

色谱柱:XB-C18(50mm*4.6mm,5 μ m)

流速: 1.5ml/min

柱温: 50°C

波长: 215nm

数据文件名: RC\$SMF-214 - 0-106/23-450-2 - 24050701p-zzp-zj3y-rcqx-pH2.0jz-10mg2.5mg-lf100z-JX-P2.lcd

方法文件名: RC\$SMF-214 - SMF-214-rcqx-FX272-jf.lcm

批处理文件名: RC\$SMF-214 - SMF-214-20240911-rcqx-Fx272.lcb

样品瓶号: 2-16

进样体积: 20 μ L

版本号: 6.115

进样时间: 2024/09/11 18:14:53

实验者: wangdan

处理时间(V2): 2024/09/12 09:26:50

处理者: wangdan

仪器型号: SHIMADZU LC-2050C(FX272)

<色谱图>

mV

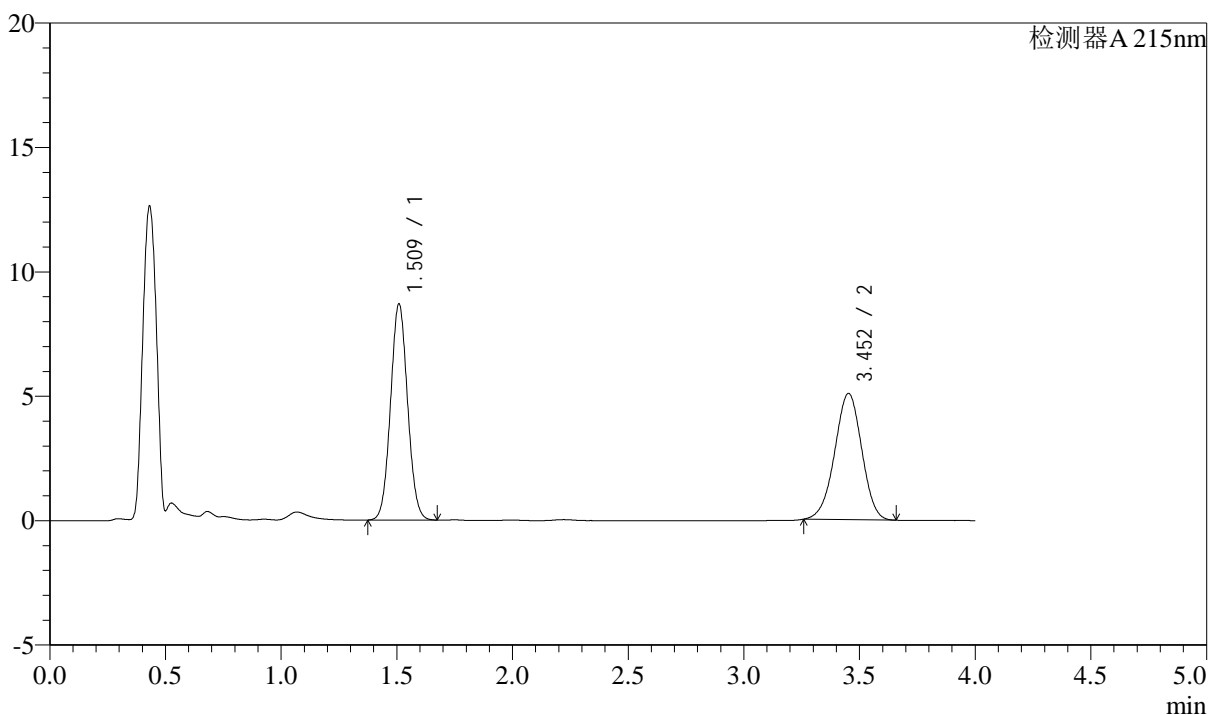

<峰表>

检测器A 215nm

峰号	保留时间	面积	高度	理论塔板数(USP)	拖尾因子	分离度(USP)
1	1.509	44514	8627	1994	1.056	--
2	3.452	41288	5072	4137	0.971	11.108
总计		85802	13699			

<样品信息>

色谱柱:XB-C18(50mm*4.6mm,5 μ m) 流速: 1.5ml/min
柱温:50 $^{\circ}$ C 波长: 215nm
数据文件名: RC\$SMF-214 - 0-106/23-451-2 - 24050701p-zzp-zj3y-rcqx-pH2.0jz-10mg2.5mg-lf100z-JX-P3.lcd
方法文件名: RC\$SMF-214 - SMF-214-rcqx-FX272-jf.lcm
批处理文件名: RC\$SMF-214 - SMF-214-20240911-rcqx-Fx272.lcb
样品瓶号: 2-25
进样体积: 20 μ L 版本号: 6.115
进样时间: 2024/09/11 18:19:17 实验者: wangdan
处理时间(V2): 2024/09/12 09:26:53 处理者: wangdan
仪器型号: SHIMADZU LC-2050C(FX272)

<色谱图>

mV

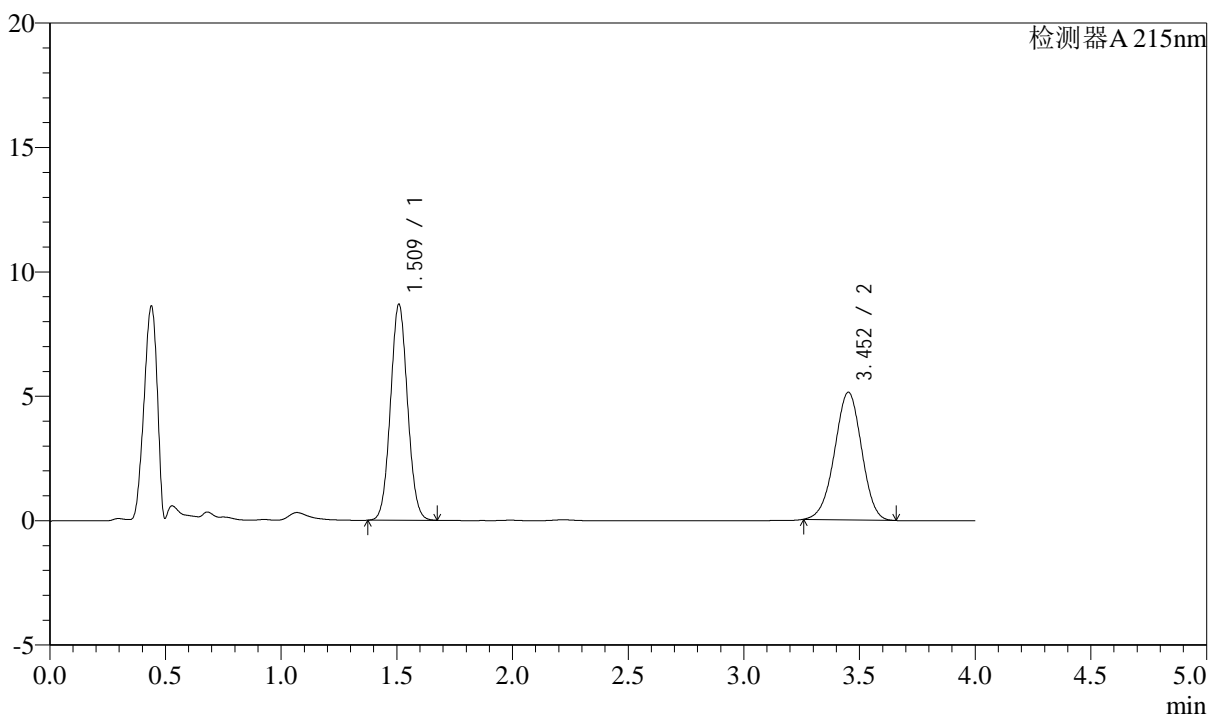

<峰表>

检测器A 215nm

峰号	保留时间	面积	高度	理论塔板数(USP)	拖尾因子	分离度(USP)
1	1.509	44474	8626	1993	1.056	--
2	3.452	41703	5124	4145	0.973	11.113
总计		86177	13750			

<样品信息>

色谱柱:XB-C18(50mm*4.6mm,5 μ m)

流速: 1.5ml/min

柱温:50 $^{\circ}$ C

波长: 215nm

数据文件名: RC\$SMF-214 - 0-106/23-452-2 - 24050701p-zzp-zj3y-rcqx-pH2.0jz-10mg2.5mg-lf100z-JX-P4.lcd

方法文件名: RC\$SMF-214 - SMF-214-rcqx-FX272-jf.lcm

批处理文件名: RC\$SMF-214 - SMF-214-20240911-rcqx-Fx272.lcb

样品瓶号: 2-34

进样体积: 20 μ L

版本号: 6.115

进样时间: 2024/09/11 18:23:41

实验者: wangdan

处理时间(V2): 2024/09/12 09:26:56

处理者: wangdan

仪器型号: SHIMADZU LC-2050C(FX272)

<色谱图>

mV

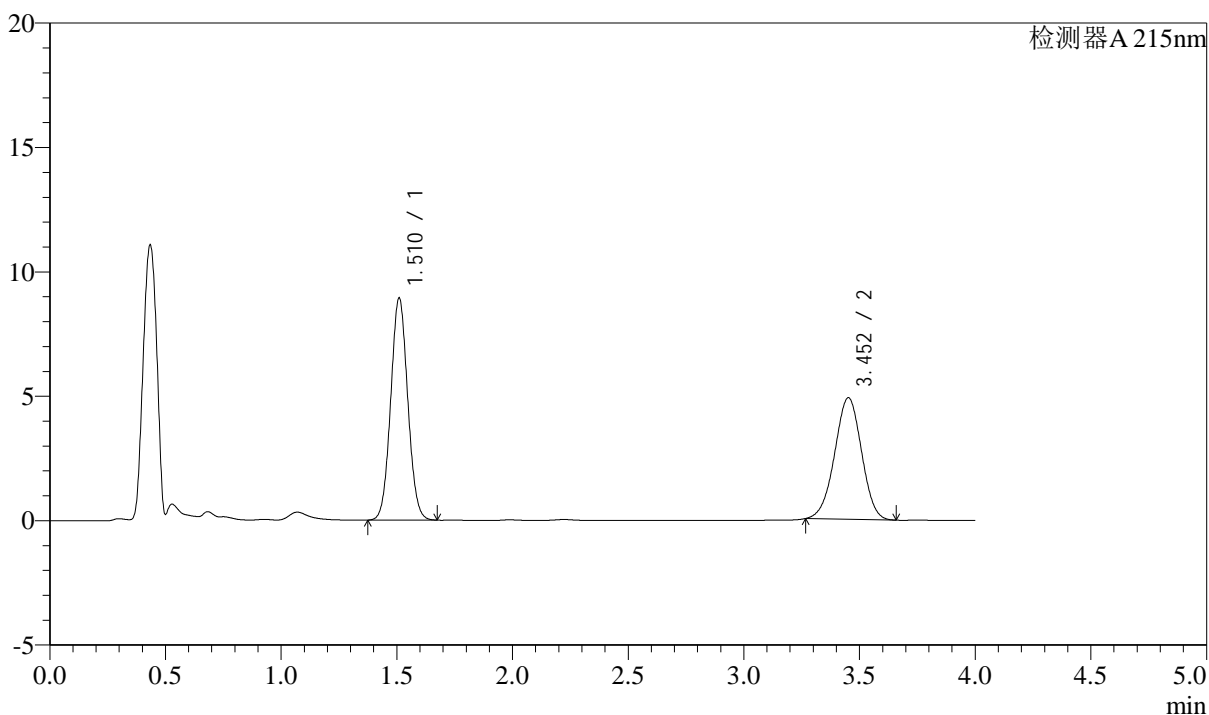

<峰表>

检测器A 215nm

峰号	保留时间	面积	高度	理论塔板数(USP)	拖尾因子	分离度(USP)
1	1.510	45750	8879	1995	1.055	--
2	3.452	39553	4881	4164	0.977	11.123
总计		85304	13760			

<样品信息>

色谱柱:XB-C18(50mm*4.6mm,5 μ m) 流速: 1.5ml/min
柱温:50 $^{\circ}$ C 波长: 215nm
数据文件名: RC\$SMF-214 - 0-106/23-453-2 - 24050701p-zzp-zj3y-rcqx-pH2.0jz-10mg2.5mg-lf100z-JX-P5.lcd
方法文件名: RC\$SMF-214 - SMF-214-rcqx-FX272-jf.lcm
批处理文件名: RC\$SMF-214 - SMF-214-20240911-rcqx-Fx272.lcb
样品瓶号: 2-43
进样体积: 20 μ L 版本号: 6.115
进样时间: 2024/09/11 18:28:05 实验者: wangdan
处理时间(V2): 2024/09/12 09:26:59 处理者: wangdan
仪器型号: SHIMADZU LC-2050C(FX272)

<色谱图>

mV

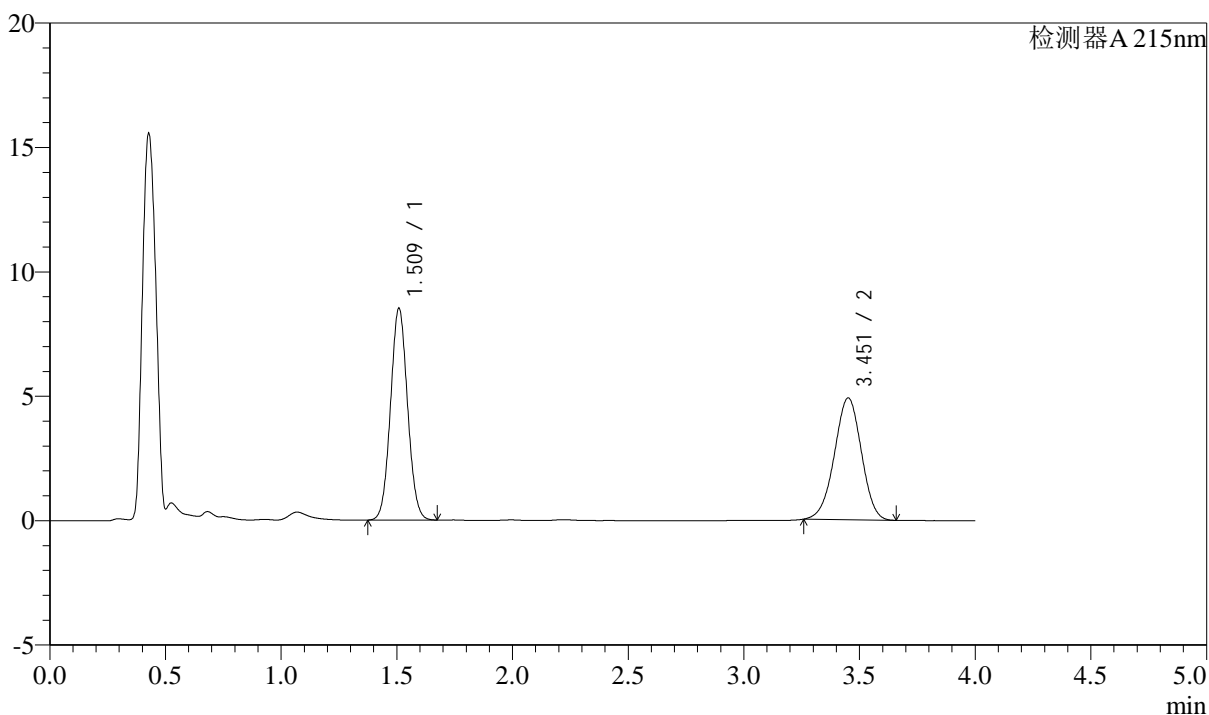

<峰表>

检测器A 215nm

峰号	保留时间	面积	高度	理论塔板数(USP)	拖尾因子	分离度(USP)
1	1.509	43610	8458	1994	1.055	--
2	3.451	39727	4886	4144	0.974	11.110
总计		83337	13344			

<样品信息>

色谱柱:XB-C18(50mm*4.6mm,5 μ m)

流速: 1.5ml/min

柱温:50 $^{\circ}$ C

波长: 215nm

数据文件名: RC\$SMF-214 - 0-106/23-454-2 - 24050701p-zzp-zj3y-rcqx-pH2.0jz-10mg2.5mg-lf100z-JX-P6.lcd

方法文件名: RC\$SMF-214 - SMF-214-rcqx-FX272-jf.lcm

批处理文件名: RC\$SMF-214 - SMF-214-20240911-rcqx-Fx272.lcb

样品瓶号: 2-52

进样体积: 20 μ L

版本号: 6.115

进样时间: 2024/09/11 18:32:30

实验者: wangdan

处理时间(V2): 2024/09/12 09:27:01

处理者: wangdan

仪器型号: SHIMADZU LC-2050C(FX272)

<色谱图>

mV

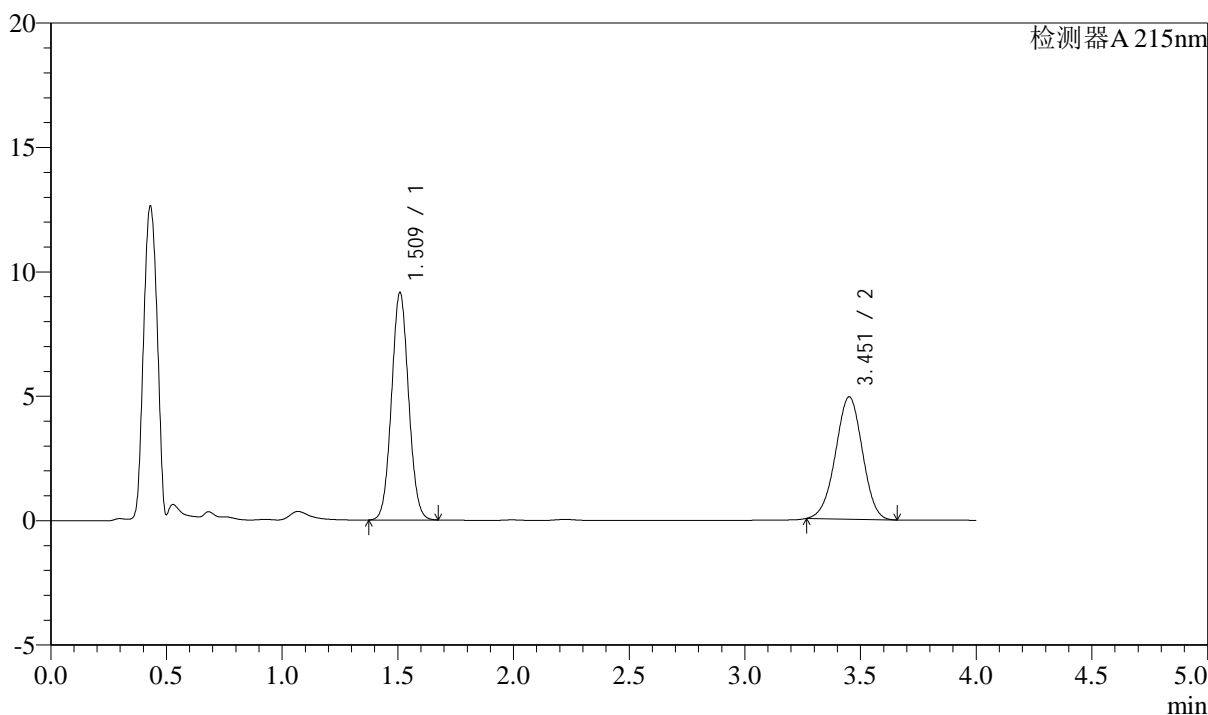

<峰表>

检测器A 215nm

峰号	保留时间	面积	高度	理论塔板数(USP)	拖尾因子	分离度(USP)
1	1.509	46823	9075	1996	1.056	--
2	3.451	39730	4905	4169	0.978	11.132
总计		86553	13980			

<样品信息>

色谱柱:XB-C18(50mm*4.6mm,5 μ m)

流速: 1.5ml/min

柱温:50 $^{\circ}$ C

波长: 215nm

数据文件名: RC\$SMF-214 - 0-106/23-455-2 - 24050701p-zzp-zj3y-rcqx-pH2.0jz-10mg2.5mg-lf100z-dz-2-1.lcd

方法文件名: RC\$SMF-214 - SMF-214-rcqx-FX272-jf.lcm

批处理文件名: RC\$SMF-214 - SMF-214-20240911-rcqx-Fx272.lcb

样品瓶号: 2-27

进样体积: 20 μ L

版本号: 6.115

进样时间: 2024/09/11 18:36:55

实验者: wangdan

处理时间(V2): 2024/09/12 09:27:04

处理者: wangdan

仪器型号: SHIMADZU LC-2050C(FX272)

<色谱图>

mV

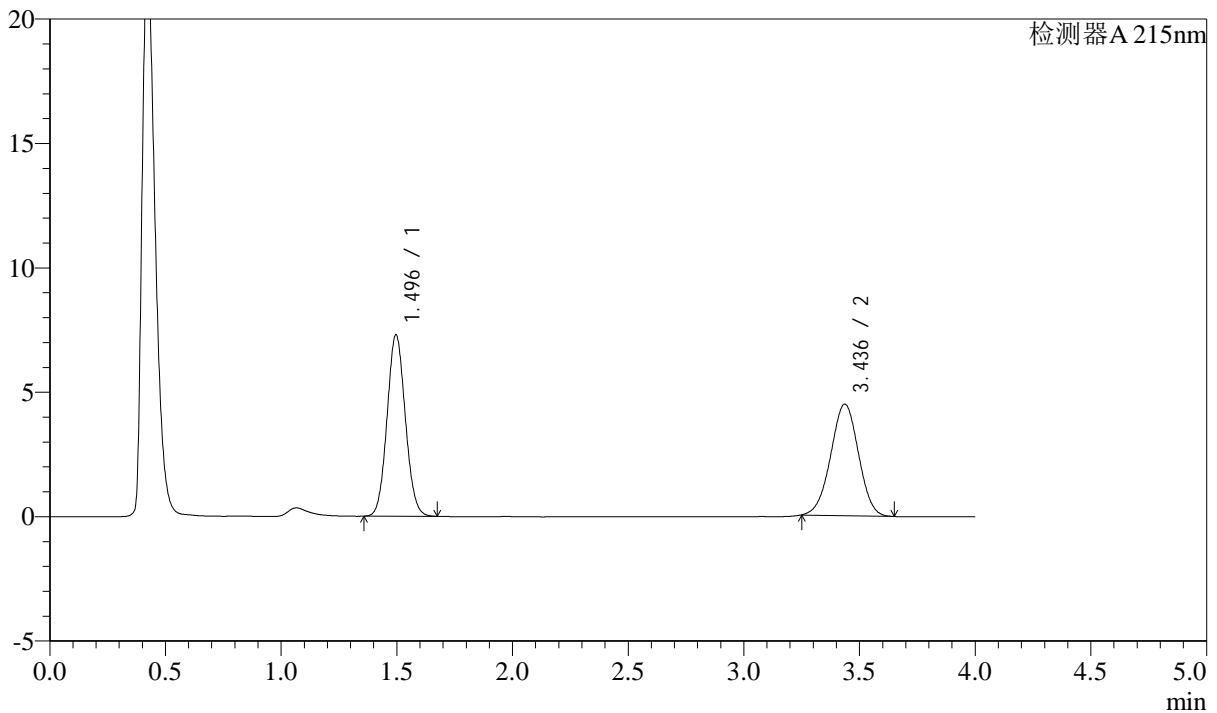

<峰表>

检测器A 215nm

峰号	保留时间	面积	高度	理论塔板数(USP)	拖尾因子	分离度(USP)
1	1.496	40088	7295	1702	1.074	--
2	3.436	37474	4484	3857	0.985	10.590
总计		77562	11778			

<样品信息>

色谱柱:XB-C18(50mm*4.6mm,5 μ m)

流速: 1.5ml/min

柱温:50 $^{\circ}$ C

波长: 215nm

数据文件名: RC\$SMF-214 - 0-106/23-456-2 - 24050701p-zzp-zj3y-rcqx-pH2.0jz-10mg2.5mg-lf100z-dz-2-2.lcd

方法文件名: RC\$SMF-214 - SMF-214-rcqx-FX272-jf.lcm

批处理文件名: RC\$SMF-214 - SMF-214-20240911-rcqx-Fx272.lcb

样品瓶号: 2-27

进样体积: 20 μ L

版本号: 6.115

进样时间: 2024/09/11 18:41:19

实验者: wangdan

处理时间(V2): 2024/09/12 09:27:07

处理者: wangdan

仪器型号: SHIMADZU LC-2050C(FX272)

<色谱图>

mV

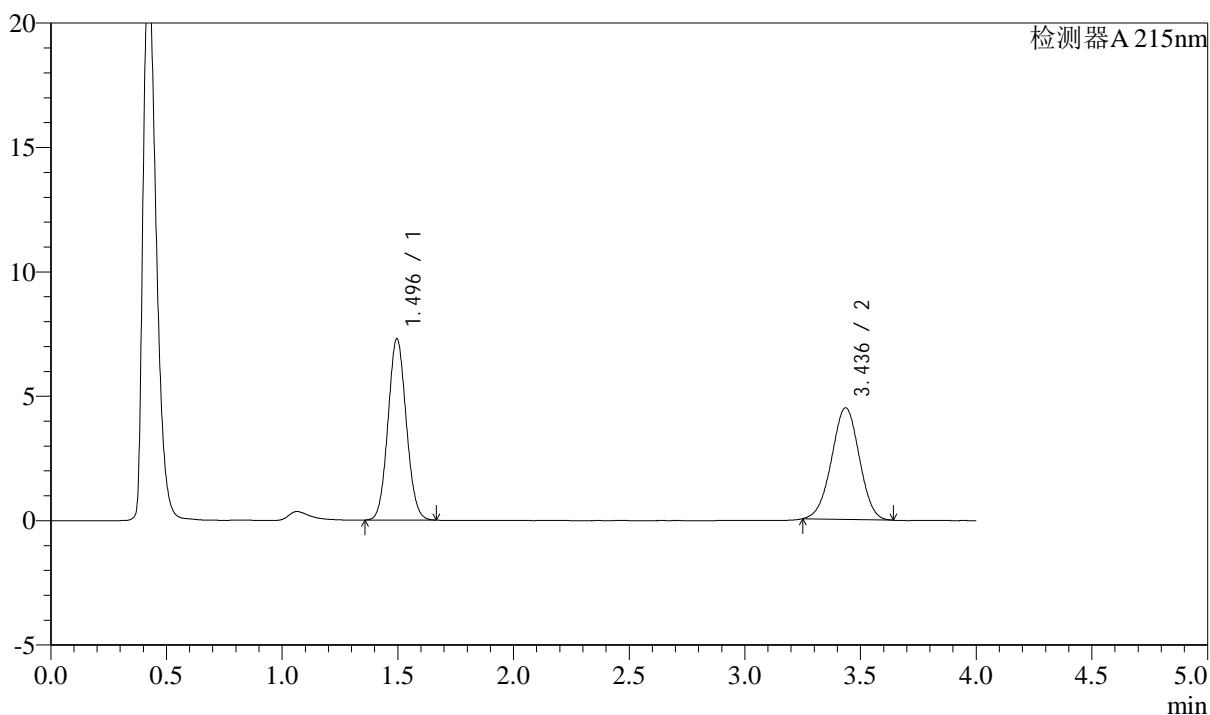

<峰表>

检测器A 215nm

峰号	保留时间	面积	高度	理论塔板数(USP)	拖尾因子	分离度(USP)
1	1.496	40031	7290	1703	1.073	--
2	3.436	37474	4484	3858	0.985	10.592
总计		77505	11774			

<样品信息>

色谱柱:XB-C18(50mm*4.6mm,5 μ m) 流速: 1.5ml/min
柱温:50 $^{\circ}$ C 波长: 215nm
数据文件名: RC\$SMF-214 - 0-106/23-457-2 - 24050702p-zzp-zj3y-rcqx-pH2.0jz-10mg2.5mg-lf100z-rj.lcd
方法文件名: RC\$SMF-214 - SMF-214-rcqx-FX272-jf.lcm
批处理文件名: RC\$SMF-214 - SMF-214-20240911-rcqx-Fx272.lcb
样品瓶号: 3-9
进样体积: 20 μ L 版本号: 6.115
进样时间: 2024/09/11 18:45:43 实验者: wangdan
处理时间(V2): 2024/09/12 09:27:10 处理者: wangdan
仪器型号: SHIMADZU LC-2050C(FX272)

<色谱图>

mV

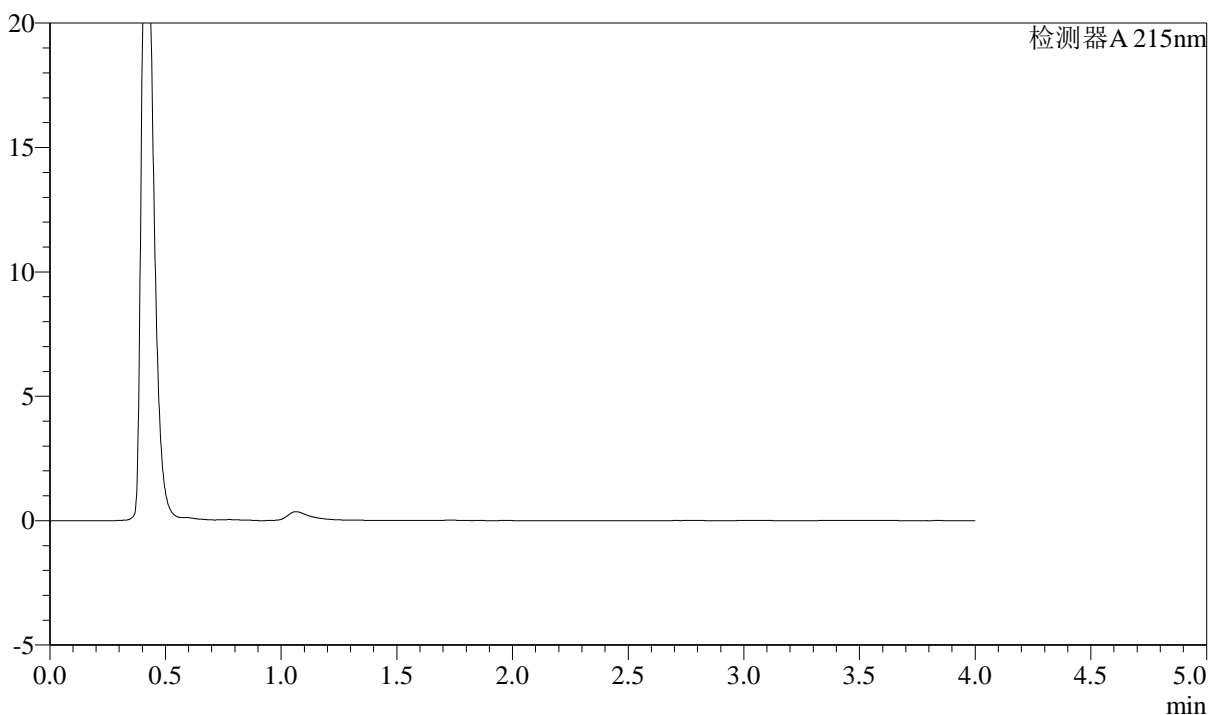

<峰表>

检测器A 215nm

峰号	保留时间	面积	高度	理论塔板数(USP)	拖尾因子	分离度(USP)
总计						

<样品信息>

色谱柱:XB-C18(50mm*4.6mm,5 μ m)

流速: 1.5ml/min

柱温:50 $^{\circ}$ C

波长: 215nm

数据文件名: RC\$SMF-214 - 0-106/23-458-2 - 24050702p-zzp-zj3y-rcqx-pH2.0jz-10mg2.5mg-lf100z-dz-1-1.lcd

方法文件名: RC\$SMF-214 - SMF-214-rcqx-FX272-jf.lcm

批处理文件名: RC\$SMF-214 - SMF-214-20240911-rcqx-Fx272.lcb

样品瓶号: 3-18

进样体积: 20 μ L

版本号: 6.115

进样时间: 2024/09/11 18:50:06

实验者: wangdan

处理时间(V2): 2024/09/12 09:27:13

处理者: wangdan

仪器型号: SHIMADZU LC-2050C(FX272)

<色谱图>

mV

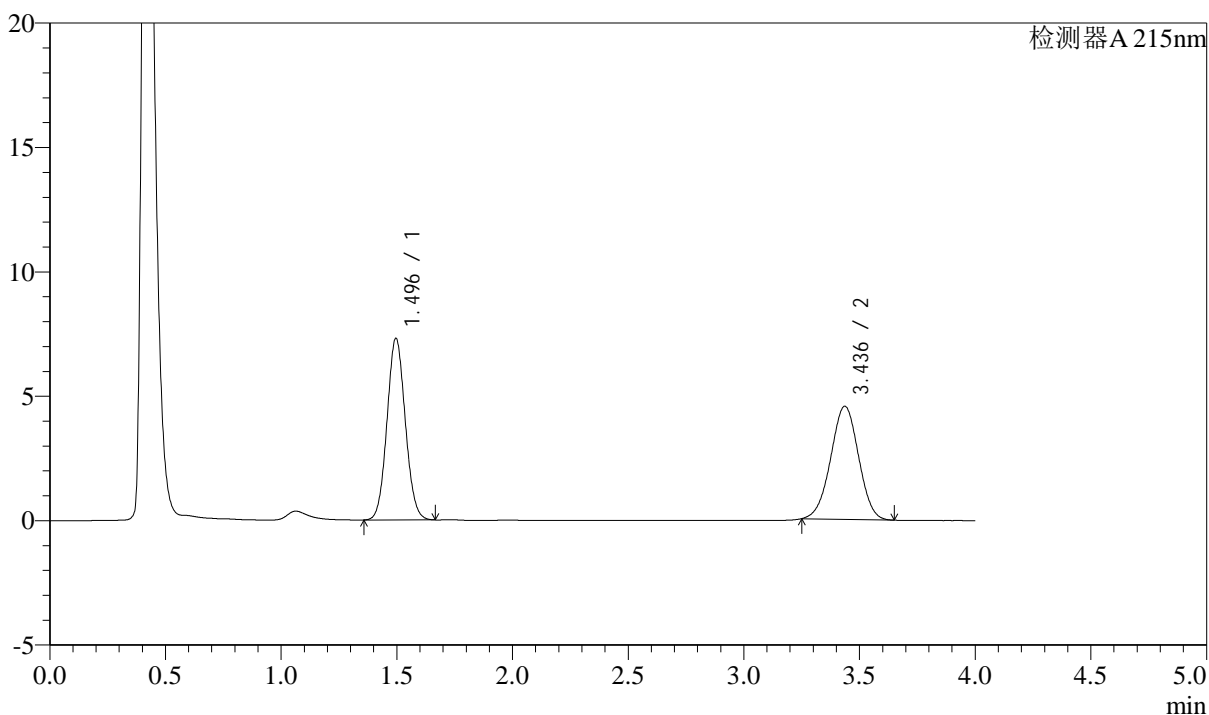

<峰表>

检测器A 215nm

峰号	保留时间	面积	高度	理论塔板数(USP)	拖尾因子	分离度(USP)
1	1.496	40123	7300	1699	1.073	--
2	3.436	38168	4547	3831	0.987	10.567
总计		78291	11847			

<样品信息>

色谱柱:XB-C18(50mm*4.6mm,5 μ m)

流速: 1.5ml/min

柱温:50 $^{\circ}$ C

波长: 215nm

数据文件名: RC\$SMF-214 - 0-106/23-459-2 - 24050702p-zzp-zj3y-rcqx-pH2.0jz-10mg2.5mg-lf100z-dz-1-2.lcd

方法文件名: RC\$SMF-214 - SMF-214-rcqx-FX272-jf.lcm

批处理文件名: RC\$SMF-214 - SMF-214-20240911-rcqx-Fx272.lcb

样品瓶号: 3-18

进样体积: 20 μ L

版本号: 6.115

进样时间: 2024/09/11 18:54:28

实验者: wangdan

处理时间 (V2): 2024/09/12 09:27:16

处理者: wangdan

仪器型号: SHIMADZU LC-2050C(FX272)

<色谱图>

mV

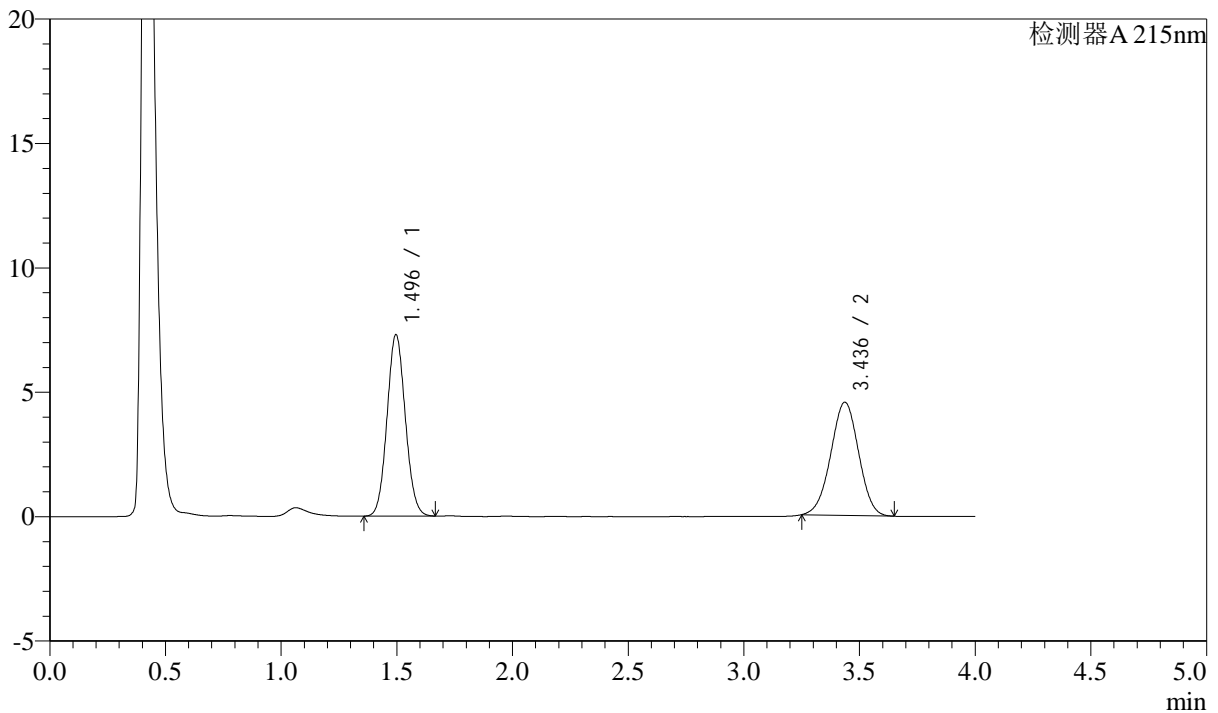

<峰表>

检测器A 215nm

峰号	保留时间	面积	高度	理论塔板数(USP)	拖尾因子	分离度(USP)
1	1.496	40118	7296	1699	1.075	--
2	3.436	38132	4549	3836	0.988	10.570
总计		78251	11845			

<样品信息>

色谱柱:XB-C18(50mm*4.6mm,5 μ m)

流速: 1.5ml/min

柱温: 50 $^{\circ}$ C

波长: 215nm

数据文件名: RC\$SMF-214 - 0-106/23-460-2 - 24050702p-zzp-zj3y-rcqx-pH2.0jz-10mg2.5mg-lf100z-dz-1-3.lcd

方法文件名: RC\$SMF-214 - SMF-214-rcqx-FX272-jf.lcm

批处理文件名: RC\$SMF-214 - SMF-214-20240911-rcqx-Fx272.lcb

样品瓶号: 3-18

进样体积: 20 μ L

版本号: 6.115

进样时间: 2024/09/11 18:58:52

实验者: wangdan

处理时间(V2): 2024/09/12 09:27:19

处理者: wangdan

仪器型号: SHIMADZU LC-2050C(FX272)

<色谱图>

mV

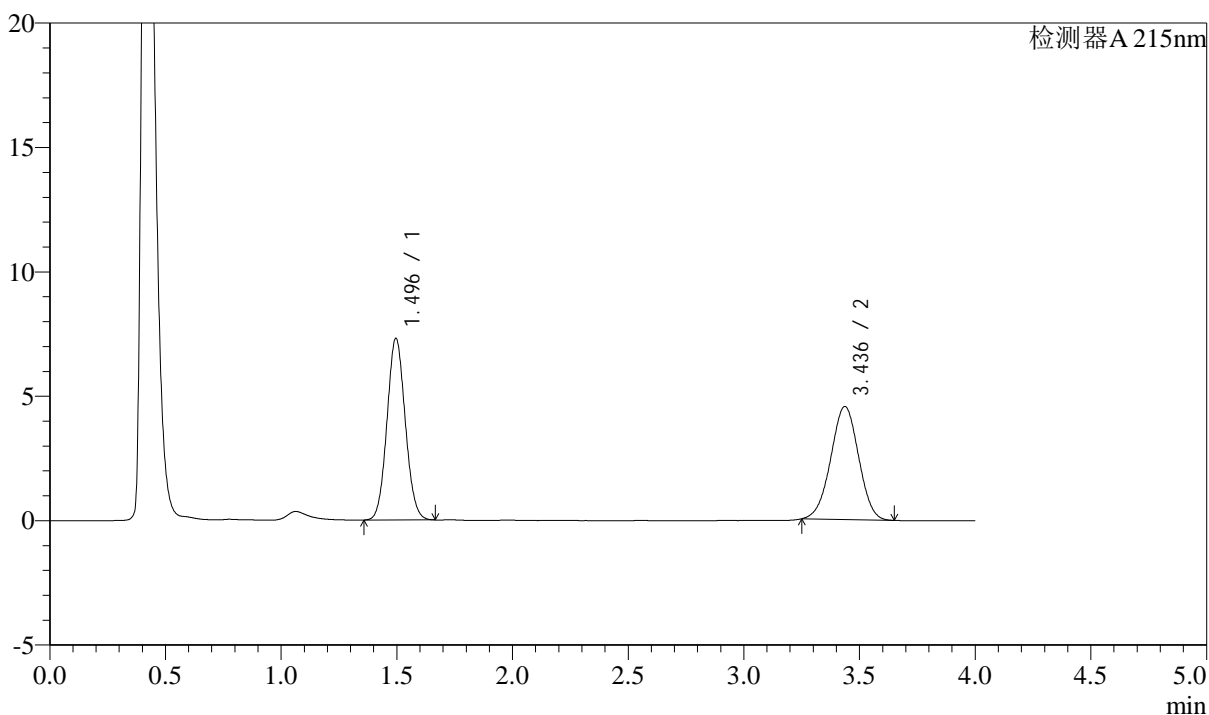

<峰表>

检测器A 215nm

峰号	保留时间	面积	高度	理论塔板数(USP)	拖尾因子	分离度(USP)
1	1.496	40127	7302	1700	1.074	--
2	3.436	38113	4545	3832	0.986	10.570
总计		78240	11847			

<样品信息>

色谱柱:XB-C18(50mm*4.6mm,5 μ m)

流速: 1.5ml/min

柱温:50 $^{\circ}$ C

波长: 215nm

数据文件名: RC\$SMF-214 - 0-106/23-461-2 - 24050702p-zzp-zj3y-rcqx-pH2.0jz-10mg2.5mg-lf100z-dz-1-4.lcd

方法文件名: RC\$SMF-214 - SMF-214-rcqx-FX272-jf.lcm

批处理文件名: RC\$SMF-214 - SMF-214-20240911-rcqx-Fx272.lcb

样品瓶号: 3-18

进样体积: 20 μ L

版本号: 6.115

进样时间: 2024/09/11 19:03:15

实验者: wangdan

处理时间(V2): 2024/09/12 09:27:22

处理者: wangdan

仪器型号: SHIMADZU LC-2050C(FX272)

<色谱图>

mV

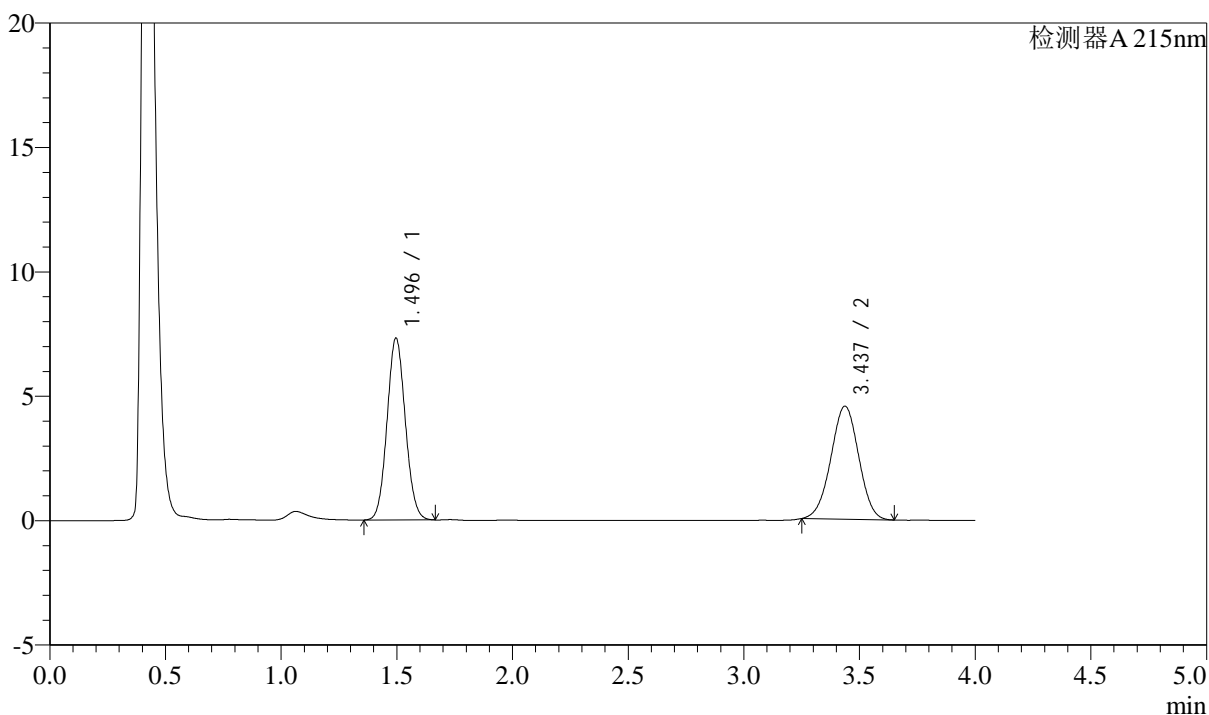

<峰表>

检测器A 215nm

峰号	保留时间	面积	高度	理论塔板数(USP)	拖尾因子	分离度(USP)
1	1.496	40173	7311	1701	1.074	--
2	3.437	38065	4546	3837	0.988	10.574
总计		78237	11857			

<样品信息>

色谱柱:XB-C18(50mm*4.6mm,5 μ m)柱温:50 $^{\circ}$ C

数据文件名: RC\$SMF-214 - 0-106/23-462-2 - 24050702p-zzp-zj3y-rcqx-pH2.0jz-10mg2.5mg-lf100z-dz-1-5.lcd

方法文件名: RC\$SMF-214 - SMF-214-rcqx-FX272-jf.lcm

批处理文件名: RC\$SMF-214 - SMF-214-20240911-rcqx-Fx272.lcb

样品瓶号: 3-18

进样体积: 20 μ L

进样时间: 2024/09/11 19:07:37

处理时间(V2): 2024/09/12 09:27:24

仪器型号: SHIMADZU LC-2050C(FX272)

流速: 1.5ml/min

波长: 215nm

版本号: 6.115

实验者: wangdan

处理者: wangdan

<色谱图>

mV

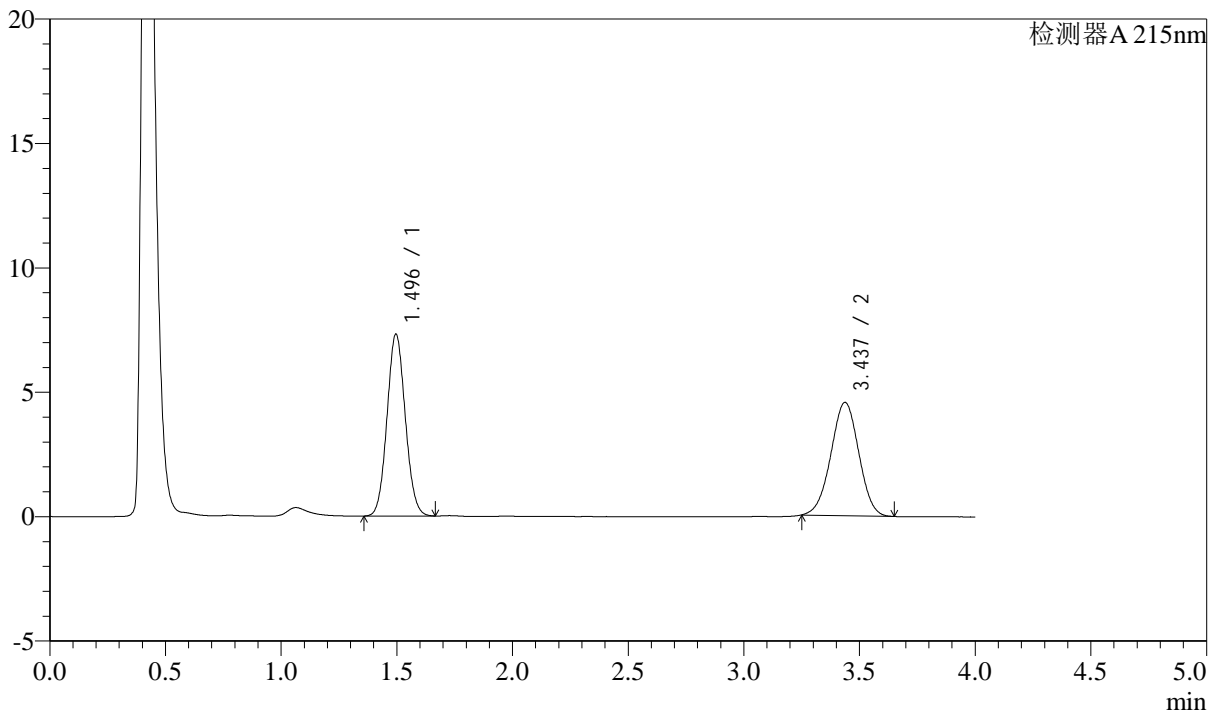

<峰表>

检测器A 215nm

峰号	保留时间	面积	高度	理论塔板数(USP)	拖尾因子	分离度(USP)
1	1.496	40174	7311	1700	1.073	--
2	3.437	38221	4555	3825	0.987	10.566
总计		78395	11866			



SMF-214

<样品信息>

色谱柱:XB-C18(50mm*4.6mm,5μm) 流速: 1.5ml/min
 柱温:50°C 波长: 215nm
 数据文件名: RC\$SMF-214 - 0-106/23-463-2 - 24050702p-zzp-zj3y-rcqx-pH2.0jz-10mg2.5mg-lf100z-5min-P1.lcd
 方法文件名: RC\$SMF-214 - SMF-214-rcqx-FX272-jf.lcm
 批处理文件名: RC\$SMF-214 - SMF-214-20240911-rcqx-Fx272.lcb
 样品瓶号: 3-1
 进样体积: 20μL 版本号: 6.115
 进样时间: 2024/09/11 19:12:00 实验者: wangdan
 处理时间 (V2): 2024/09/12 09:27:27 处理者: wangdan
 仪器型号: SHIMADZU LC-2050C(FX272)

<色谱图>

mV

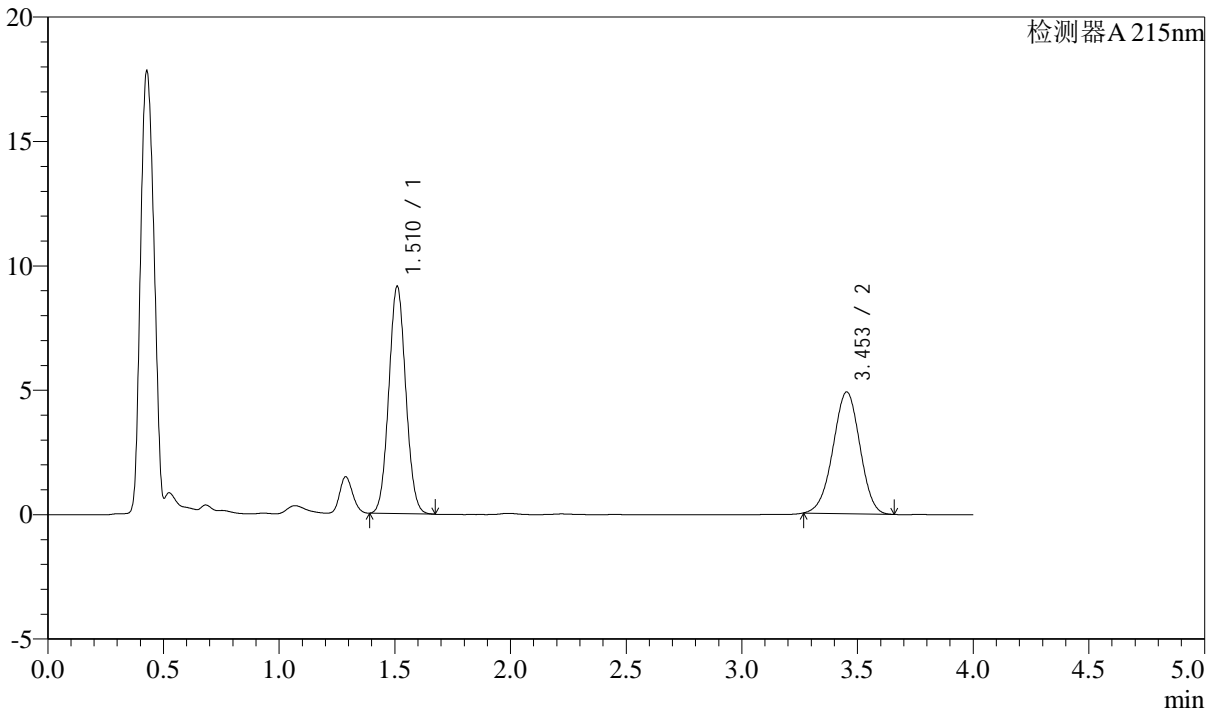

<峰表>

检测器A 215nm

峰号	保留时间	面积	高度	理论塔板数(USP)	拖尾因子	分离度(USP)
1	1.510	46497	9092	2012	1.058	--
2	3.453	39611	4893	4159	0.975	11.141
总计		86109	13985			

<样品信息>

色谱柱:XB-C18(50mm*4.6mm,5 μ m)

流速: 1.5ml/min

柱温:50 $^{\circ}$ C

波长: 215nm

数据文件名: RC\$SMF-214 - 0-106/23-464-2 - 24050702p-zzp-zj3y-rcqx-pH2.0jz-10mg2.5mg-lf100z-5min-P2.lcd

方法文件名: RC\$SMF-214 - SMF-214-rcqx-FX272-jf.lcm

批处理文件名: RC\$SMF-214 - SMF-214-20240911-rcqx-Fx272.lcb

样品瓶号: 3-10

进样体积: 20 μ L

版本号: 6.115

进样时间: 2024/09/11 19:16:22

实验者: wangdan

处理时间(V2): 2024/09/12 09:27:30

处理者: wangdan

仪器型号: SHIMADZU LC-2050C(FX272)

<色谱图>

mV

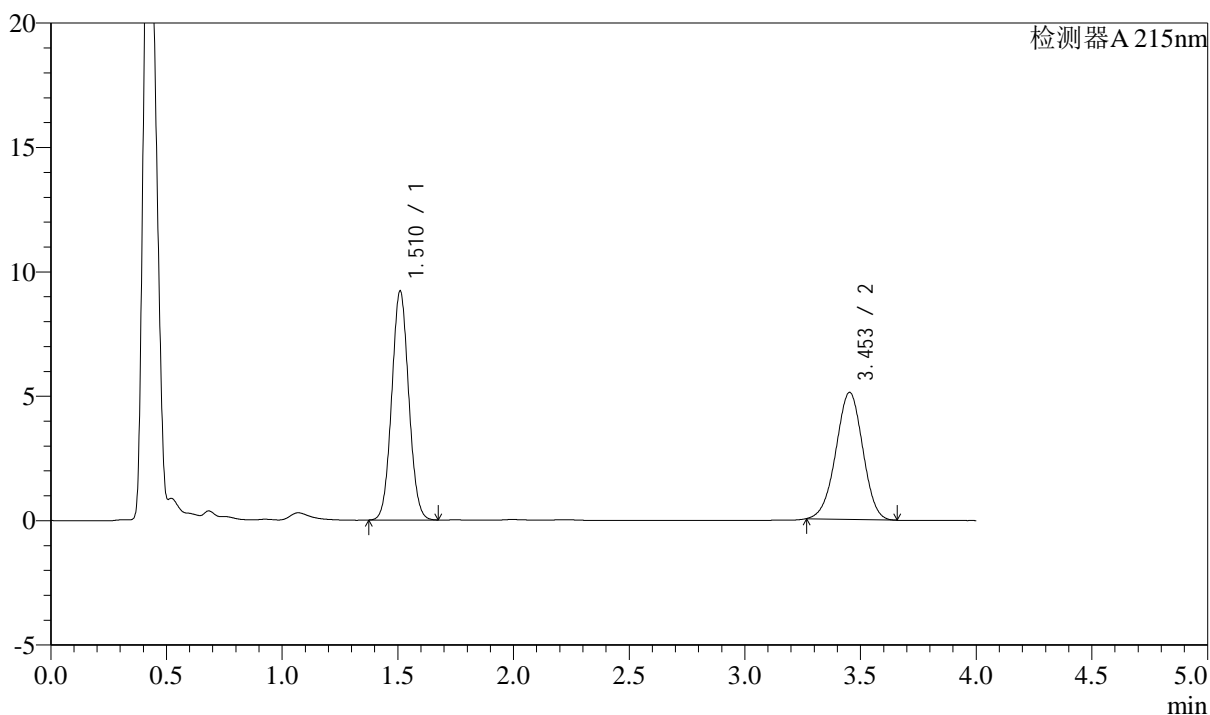

<峰表>

检测器A 215nm

峰号	保留时间	面积	高度	理论塔板数(USP)	拖尾因子	分离度(USP)
1	1.510	47067	9156	2004	1.056	--
2	3.453	41327	5103	4160	0.977	11.133
总计		88395	14259			

<样品信息>

色谱柱:XB-C18(50mm*4.6mm,5 μ m)

流速: 1.5ml/min

柱温:50 $^{\circ}$ C

波长: 215nm

数据文件名: RC\$SMF-214 - 0-106/23-465-2 - 24050702p-zzp-zj3y-rcqx-pH2.0jz-10mg2.5mg-lf100z-5min-P3.lcd

方法文件名: RC\$SMF-214 - SMF-214-rcqx-FX272-jf.lcm

批处理文件名: RC\$SMF-214 - SMF-214-20240911-rcqx-Fx272.lcb

样品瓶号: 3-19

进样体积: 20 μ L

版本号: 6.115

进样时间: 2024/09/11 19:20:44

实验者: wangdan

处理时间(V2): 2024/09/12 09:27:33

处理者: wangdan

仪器型号: SHIMADZU LC-2050C(FX272)

<色谱图>

mV

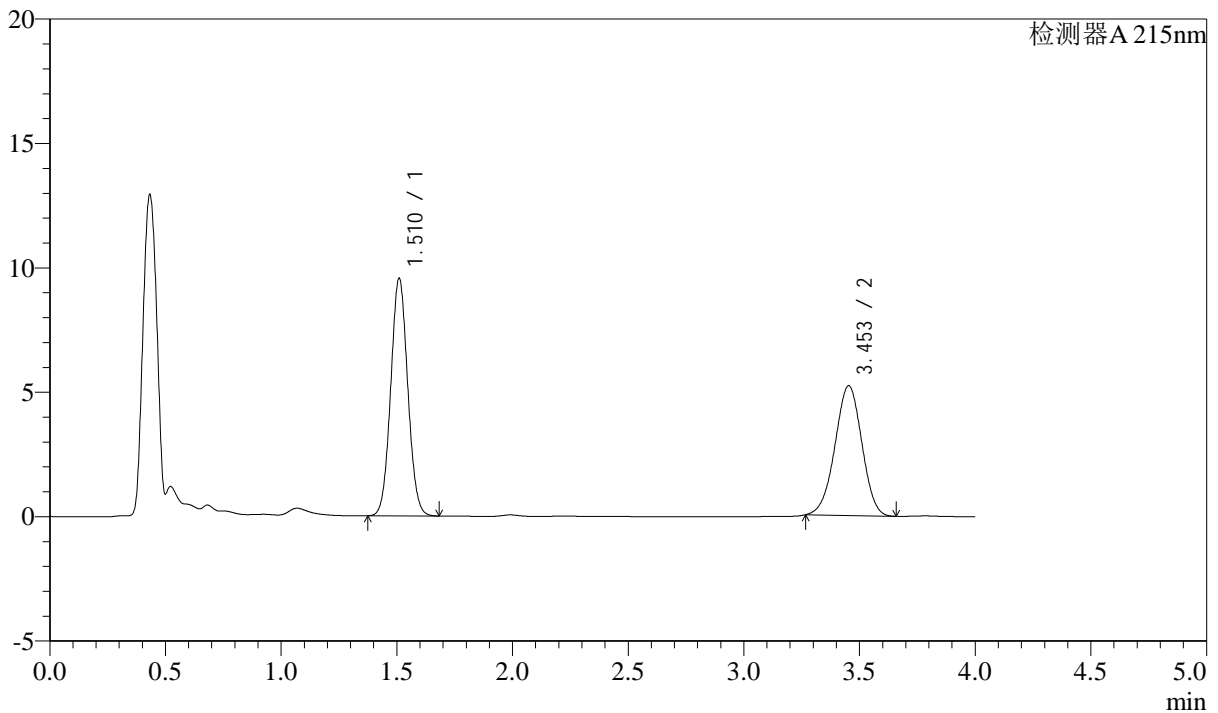

<峰表>

检测器A 215nm

峰号	保留时间	面积	高度	理论塔板数(USP)	拖尾因子	分离度(USP)
1	1.510	48891	9505	2003	1.056	--
2	3.453	42207	5218	4166	0.975	11.138
总计		91098	14722			



SMF-214

<样品信息>

色谱柱:XB-C18(50mm*4.6mm,5μm) 流速: 1.5ml/min
 柱温:50°C 波长: 215nm
 数据文件名: RC\$SMF-214 - 0-106/23-466-2 - 24050702p-zzp-zj3y-rcqx-pH2.0jz-10mg2.5mg-lf100z-5min-P4.lcd
 方法文件名: RC\$SMF-214 - SMF-214-rcqx-FX272-jf.lcm
 批处理文件名: RC\$SMF-214 - SMF-214-20240911-rcqx-Fx272.lcb
 样品瓶号: 3-28
 进样体积: 20μL 版本号: 6.115
 进样时间: 2024/09/11 19:25:06 实验者: wangdan
 处理时间 (V2): 2024/09/12 09:27:36 处理者: wangdan
 仪器型号: SHIMADZU LC-2050C(FX272)

<色谱图>

mV

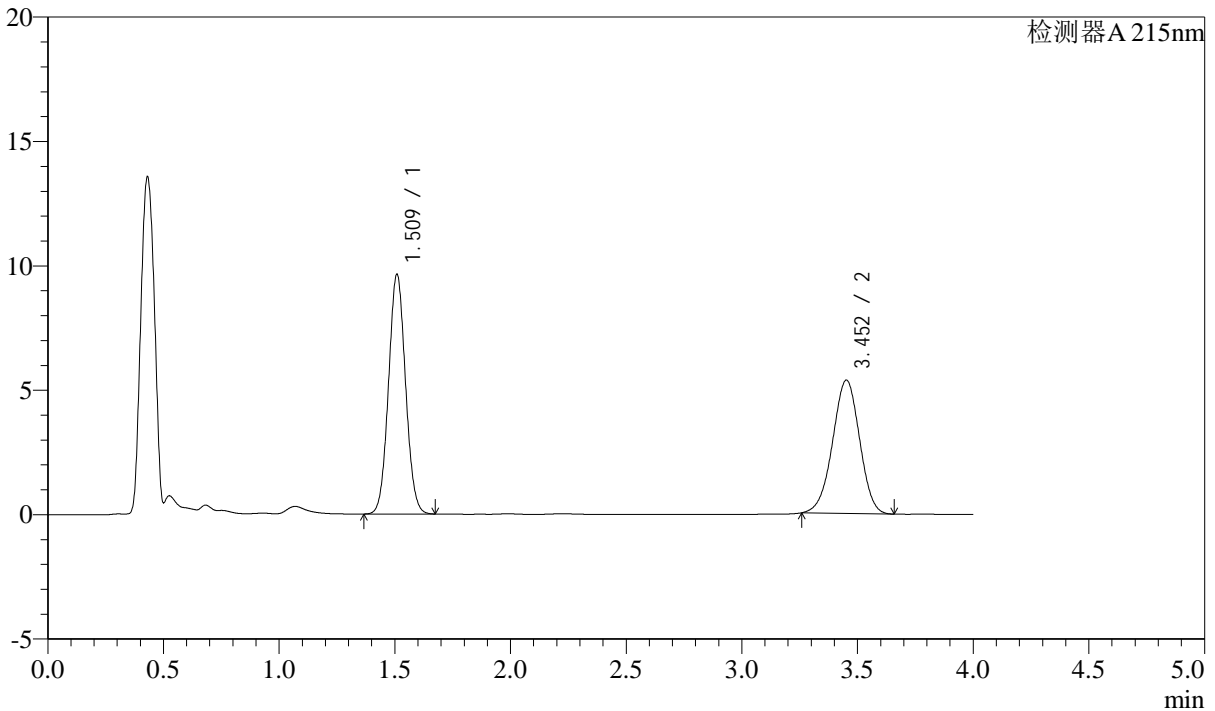

<峰表>

检测器A 215nm

峰号	保留时间	面积	高度	理论塔板数(USP)	拖尾因子	分离度(USP)
1	1.509	49306	9570	2000	1.056	--
2	3.452	43549	5355	4147	0.973	11.121
总计		92855	14925			

<样品信息>

色谱柱:XB-C18(50mm*4.6mm,5 μ m)

流速: 1.5ml/min

柱温:50 $^{\circ}$ C

波长: 215nm

数据文件名: RC\$SMF-214 - 0-106/23-467-2 - 24050702p-zzp-zj3y-rcqx-pH2.0jz-10mg2.5mg-lf100z-5min-P5.lcd

方法文件名: RC\$SMF-214 - SMF-214-rcqx-FX272-jf.lcm

批处理文件名: RC\$SMF-214 - SMF-214-20240911-rcqx-Fx272.lcb

样品瓶号: 3-37

进样体积: 20 μ L

版本号: 6.115

进样时间: 2024/09/11 19:29:27

实验者: wangdan

处理时间(V2): 2024/09/12 09:27:39

处理者: wangdan

仪器型号: SHIMADZU LC-2050C(FX272)

<色谱图>

mV

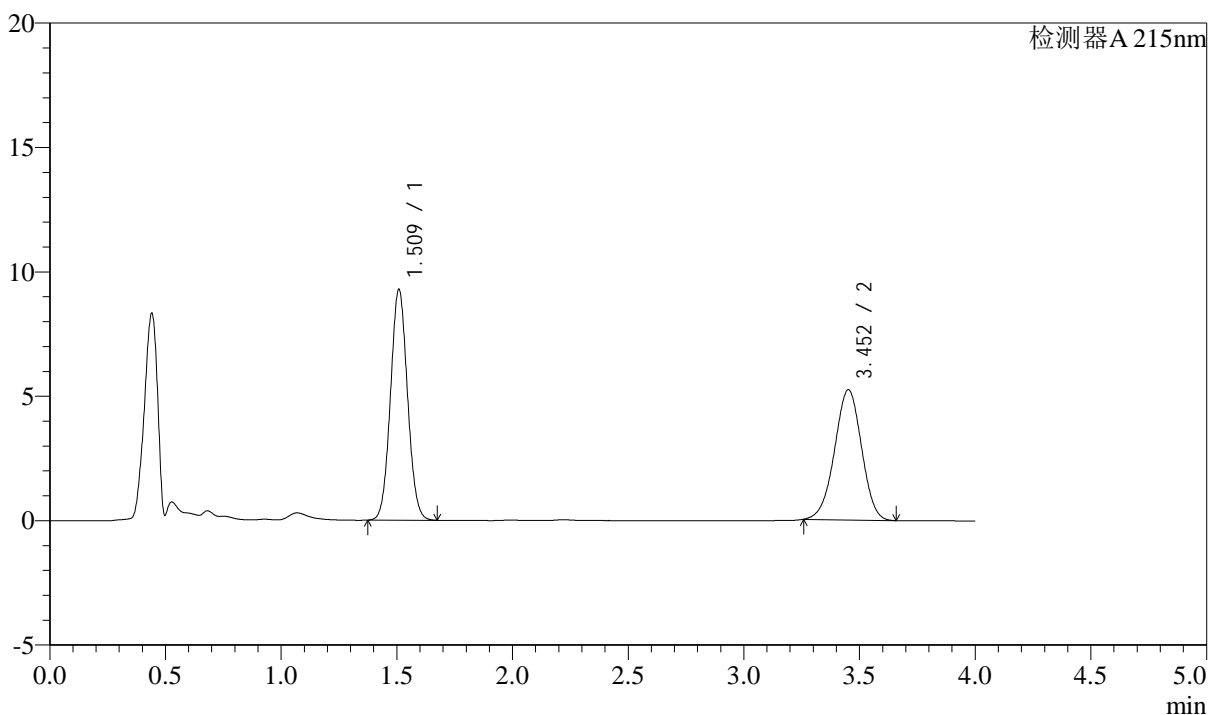

<峰表>

检测器A 215nm

峰号	保留时间	面积	高度	理论塔板数(USP)	拖尾因子	分离度(USP)
1	1.509	47474	9222	1997	1.056	--
2	3.452	42464	5224	4152	0.973	11.124
总计		89938	14447			



SMF-214

<样品信息>

色谱柱:XB-C18(50mm*4.6mm,5µm) 流速: 1.5ml/min
 柱温:50°C 波长: 215nm
 数据文件名: RC\$SMF-214 - 0-106/23-468-2 - 24050702p-zzp-zj3y-rcqx-pH2.0jz-10mg2.5mg-lf100z-5min-P6.lcd
 方法文件名: RC\$SMF-214 - SMF-214-rcqx-FX272-jf.lcm
 批处理文件名: RC\$SMF-214 - SMF-214-20240911-rcqx-Fx272.lcb
 样品瓶号: 3-46
 进样体积: 20µL 版本号: 6.115
 进样时间: 2024/09/11 19:33:51 实验者: wangdan
 处理时间 (V2): 2024/09/12 09:27:42 处理者: wangdan
 仪器型号: SHIMADZU LC-2050C(FX272)

<色谱图>

mV

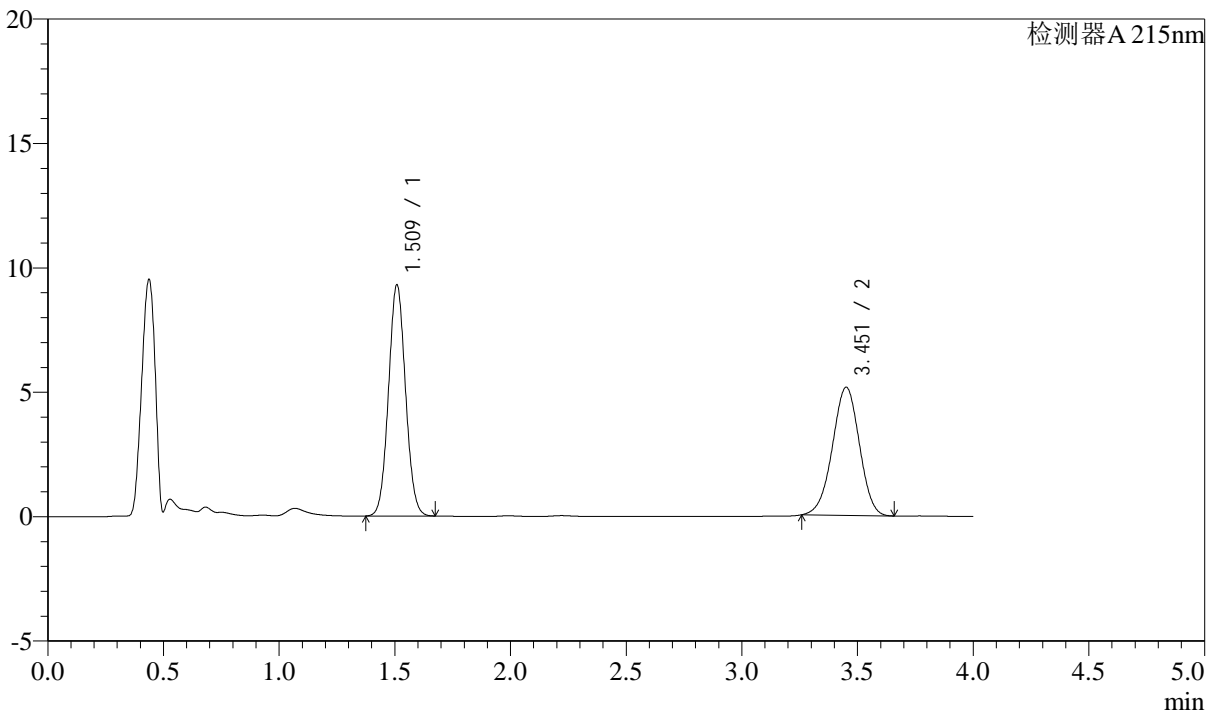

<峰表>

检测器A 215nm

峰号	保留时间	面积	高度	理论塔板数(USP)	拖尾因子	分离度(USP)
1	1.509	47510	9231	1999	1.056	--
2	3.451	41776	5141	4155	0.972	11.125
总计		89286	14372			



SMF-214

<样品信息>

色谱柱:XB-C18(50mm*4.6mm,5μm) 流速: 1.5ml/min
 柱温:50°C 波长: 215nm
 数据文件名: RC\$SMF-214 - 0-106/23-469-2 - 24050702p-zzp-zj3y-rcqx-pH2.0jz-10mg2.5mg-lf100z-10min-P1.lcd
 方法文件名: RC\$SMF-214 - SMF-214-rcqx-FX272-jf.lcm
 批处理文件名: RC\$SMF-214 - SMF-214-20240911-rcqx-Fx272.lcb
 样品瓶号: 3-2
 进样体积: 20μL 版本号: 6.115
 进样时间: 2024/09/11 19:38:14 实验者: wangdan
 处理时间 (V2): 2024/09/12 09:27:45 处理者: wangdan
 仪器型号: SHIMADZU LC-2050C(FX272)

<色谱图>

mV

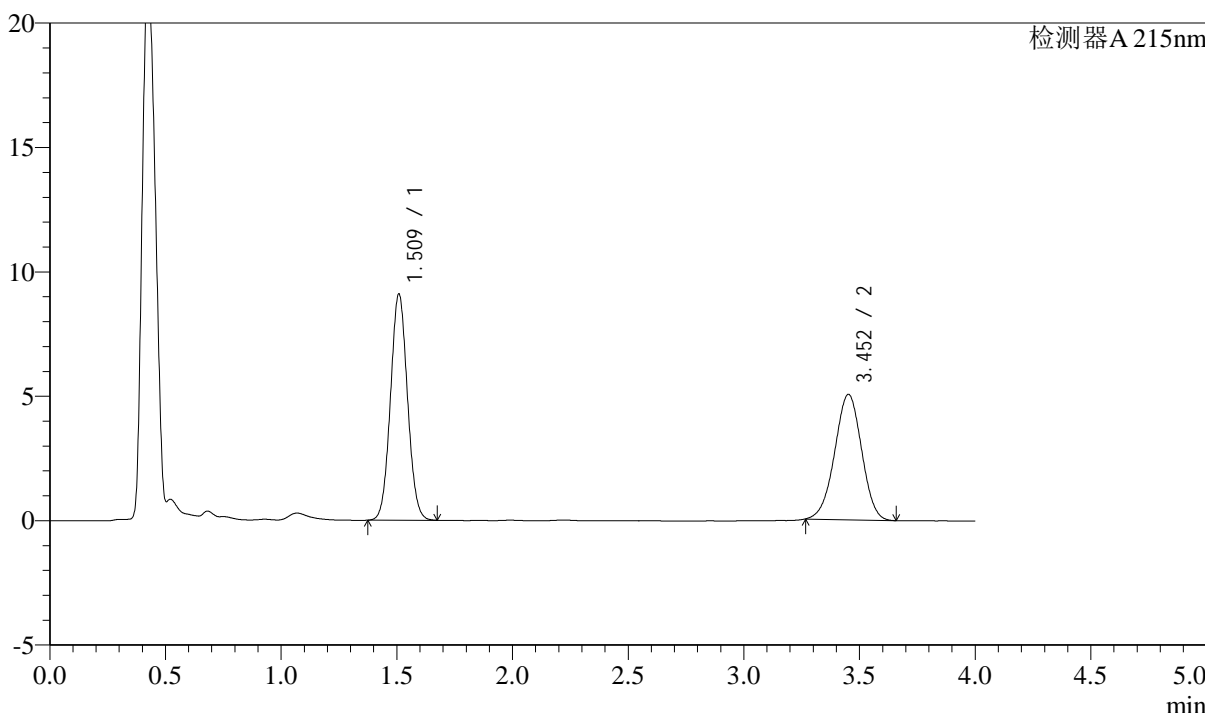

<峰表>

检测器A 215nm

峰号	保留时间	面积	高度	理论塔板数(USP)	拖尾因子	分离度(USP)
1	1.509	46534	9042	1999	1.056	--
2	3.452	40819	5035	4160	0.977	11.134
总计		87353	14077			



SMF-214

<样品信息>

色谱柱:XB-C18(50mm*4.6mm,5μm) 流速: 1.5ml/min
 柱温:50°C 波长: 215nm
 数据文件名: RC\$SMF-214 - 0-106/23-470-2 - 24050702p-zzp-zj3y-rcqx-pH2.0jz-10mg2.5mg-lf100z-10min-P2.lcd
 方法文件名: RC\$SMF-214 - SMF-214-rcqx-FX272-jf.lcm
 批处理文件名: RC\$SMF-214 - SMF-214-20240911-rcqx-Fx272.lcb
 样品瓶号: 3-11
 进样体积: 20μL 版本号: 6.115
 进样时间: 2024/09/11 19:42:36 实验者: wangdan
 处理时间 (V2): 2024/09/12 09:27:48 处理者: wangdan
 仪器型号: SHIMADZU LC-2050C(FX272)

<色谱图>

mV

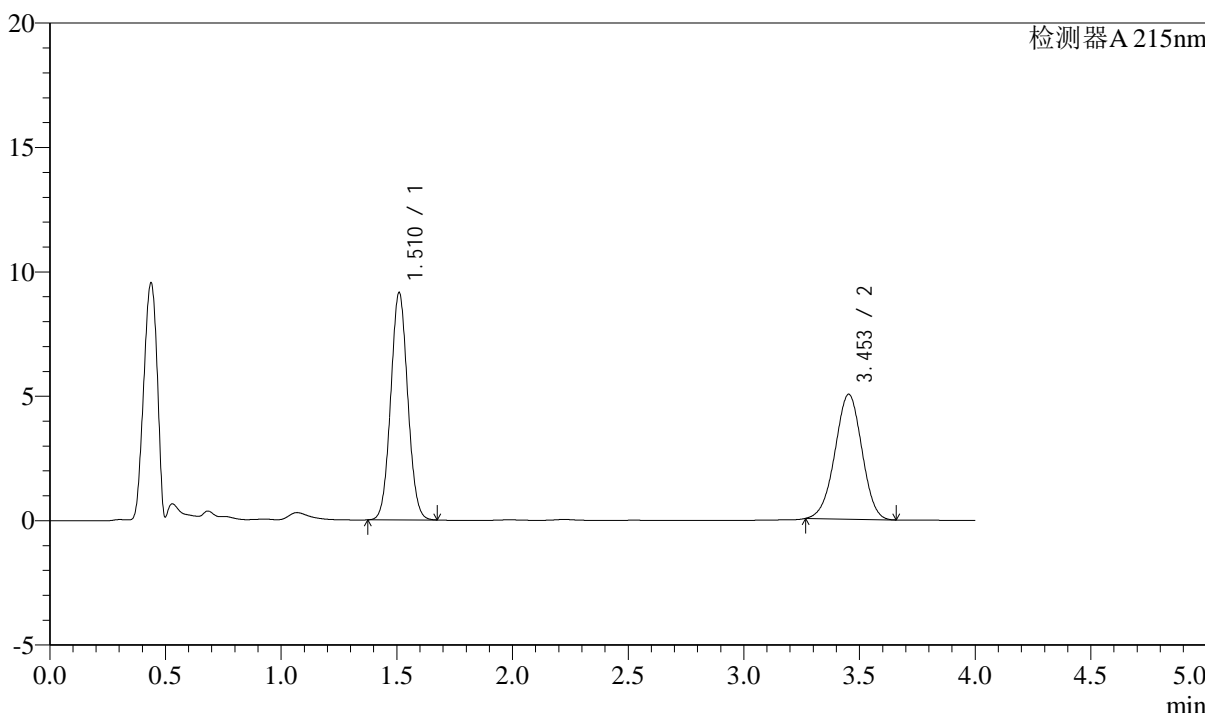

<峰表>

检测器A 215nm

峰号	保留时间	面积	高度	理论塔板数(USP)	拖尾因子	分离度(USP)
1	1.510	46706	9086	2004	1.056	--
2	3.453	40641	5020	4158	0.977	11.133
总计		87348	14106			

<样品信息>

色谱柱:XB-C18(50mm*4.6mm,5 μ m) 流速: 1.5ml/min
柱温:50 $^{\circ}$ C 波长: 215nm
数据文件名: RC\$SMF-214 - 0-106/23-471-2 - 24050702p-zzp-zj3y-rcqx-pH2.0jz-10mg2.5mg-lf100z-10min-P3.lcd
方法文件名: RC\$SMF-214 - SMF-214-rcqx-FX272-jf.lcm
批处理文件名: RC\$SMF-214 - SMF-214-20240911-rcqx-Fx272.lcb
样品瓶号: 3-20
进样体积: 20 μ L 版本号: 6.115
进样时间: 2024/09/11 19:46:59 实验者: wangdan
处理时间(V2): 2024/09/12 09:27:50 处理者: wangdan
仪器型号: SHIMADZU LC-2050C(FX272)

<色谱图>

mV

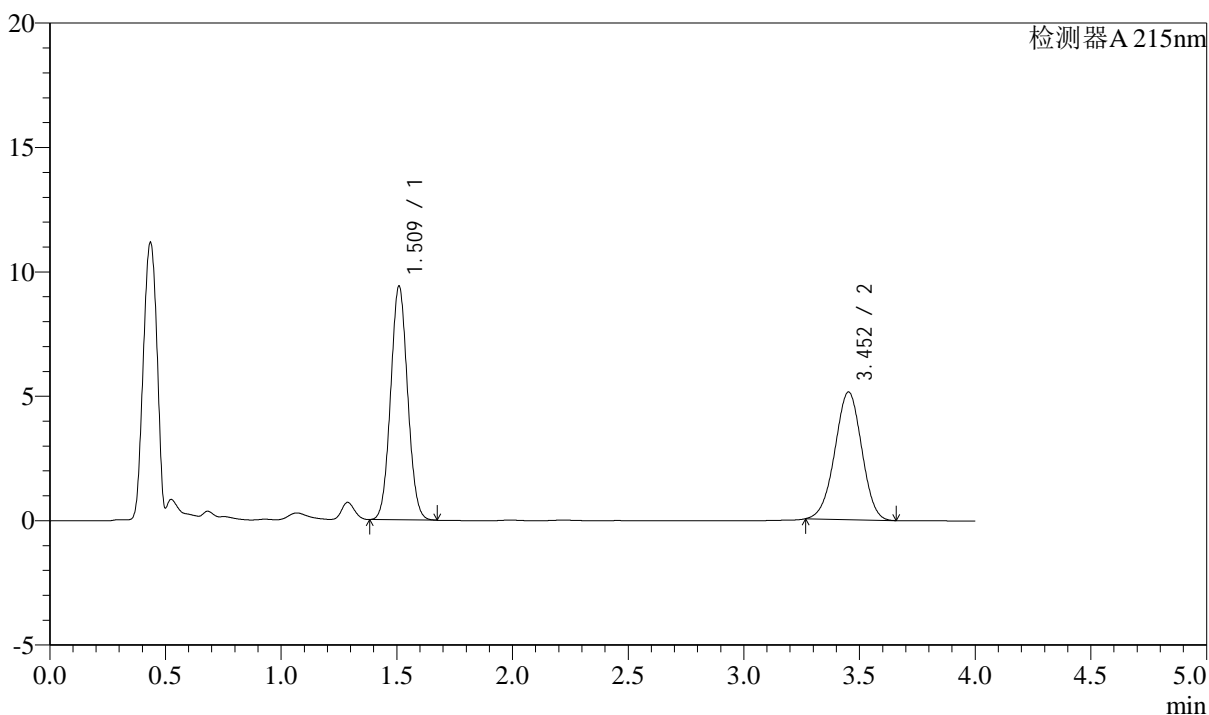

<峰表>

检测器A 215nm

峰号	保留时间	面积	高度	理论塔板数(USP)	拖尾因子	分离度(USP)
1	1.509	47950	9330	2002	1.057	--
2	3.452	41500	5127	4172	0.979	11.143
总计		89450	14457			

<样品信息>

色谱柱:XB-C18(50mm*4.6mm,5 μ m)

流速: 1.5ml/min

柱温:50 $^{\circ}$ C

波长: 215nm

数据文件名: RC\$SMF-214 - 0-106/23-472-2 - 24050702p-zzp-zj3y-rcqx-pH2.0jz-10mg2.5mg-lf100z-10min-P4.lcd

方法文件名: RC\$SMF-214 - SMF-214-rcqx-FX272-jf.lcm

批处理文件名: RC\$SMF-214 - SMF-214-20240911-rcqx-Fx272.lcb

样品瓶号: 3-29

进样体积: 20 μ L

版本号: 6.115

进样时间: 2024/09/11 19:51:22

实验者: wangdan

处理时间(V2): 2024/09/12 09:27:53

处理者: wangdan

仪器型号: SHIMADZU LC-2050C(FX272)

<色谱图>

mV

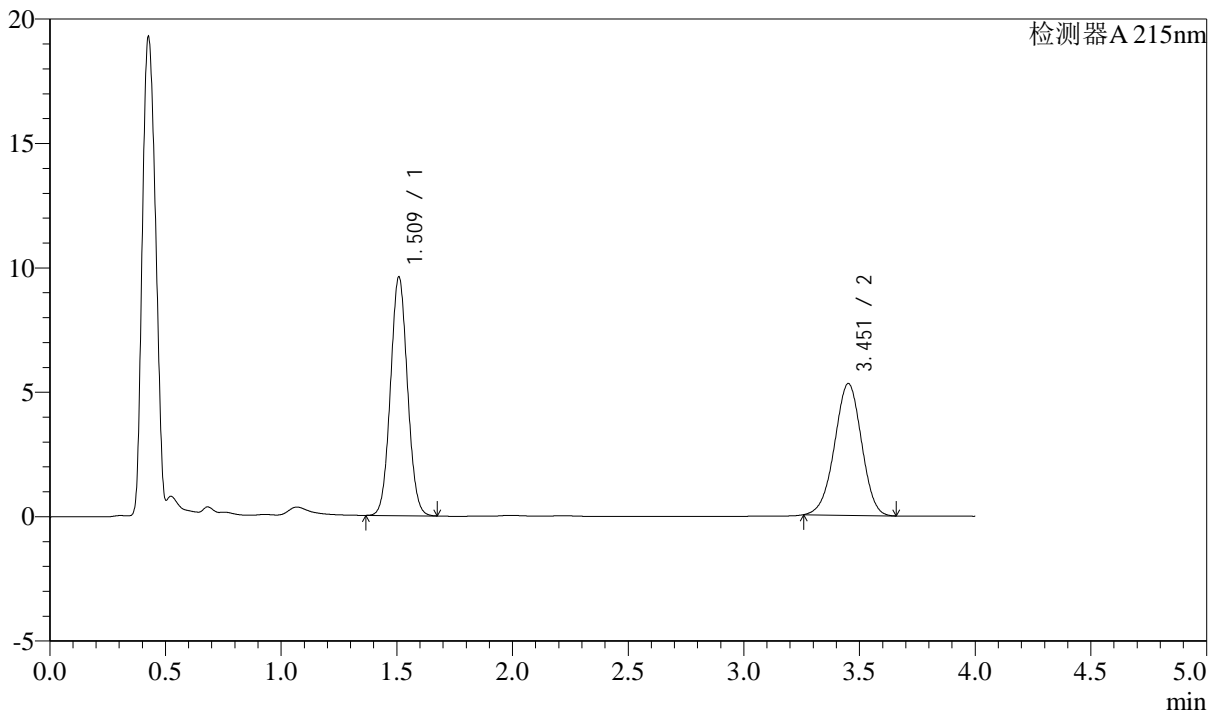

<峰表>

检测器A 215nm

峰号	保留时间	面积	高度	理论塔板数(USP)	拖尾因子	分离度(USP)
1	1.509	49078	9538	2001	1.056	--
2	3.451	43008	5289	4154	0.974	11.130
总计		92086	14827			

<样品信息>

色谱柱:XB-C18(50mm*4.6mm,5 μ m)

流速: 1.5ml/min

柱温:50 $^{\circ}$ C

波长: 215nm

数据文件名: RC\$SMF-214 - 0-106/23-473-2 - 24050702p-zzp-zj3y-rcqx-pH2.0jz-10mg2.5mg-lf100z-10min-P5.lcd

方法文件名: RC\$SMF-214 - SMF-214-rcqx-FX272-jf.lcm

批处理文件名: RC\$SMF-214 - SMF-214-20240911-rcqx-Fx272.lcb

样品瓶号: 3-38

进样体积: 20 μ L

版本号: 6.115

进样时间: 2024/09/11 19:55:44

实验者: wangdan

处理时间(V2): 2024/09/12 09:27:56

处理者: wangdan

仪器型号: SHIMADZU LC-2050C(FX272)

<色谱图>

mV

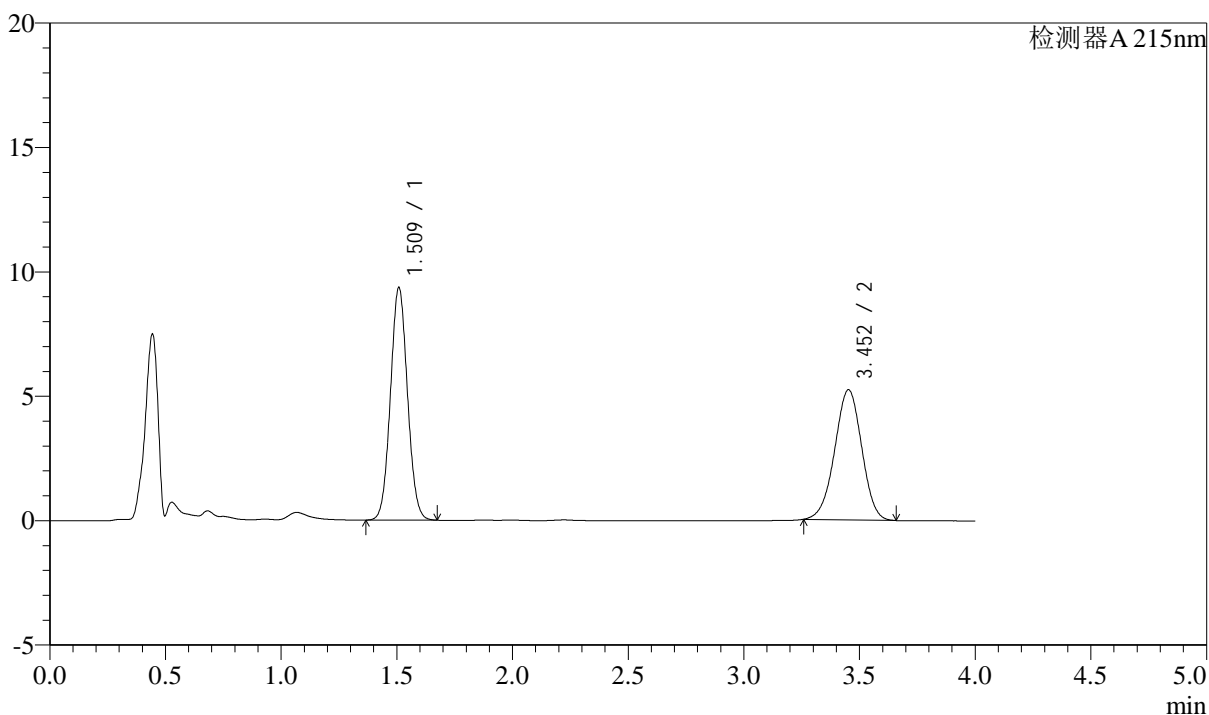

<峰表>

检测器A 215nm

峰号	保留时间	面积	高度	理论塔板数(USP)	拖尾因子	分离度(USP)
1	1.509	47883	9297	1997	1.055	--
2	3.452	42558	5230	4146	0.973	11.121
总计		90441	14527			

<样品信息>

色谱柱:XB-C18(50mm*4.6mm,5 μ m)

流速: 1.5ml/min

柱温:50 $^{\circ}$ C

波长: 215nm

数据文件名: RC\$SMF-214 - 0-106/23-474-2 - 24050702p-zzp-zj3y-rcqx-pH2.0jz-10mg2.5mg-lf100z-10min-P6.lcd

方法文件名: RC\$SMF-214 - SMF-214-rcqx-FX272-jf.lcm

批处理文件名: RC\$SMF-214 - SMF-214-20240911-rcqx-Fx272.lcb

样品瓶号: 3-47

进样体积: 20 μ L

版本号: 6.115

进样时间: 2024/09/11 20:00:07

实验者: wangdan

处理时间(V2): 2024/09/12 09:28:00

处理者: wangdan

仪器型号: SHIMADZU LC-2050C(FX272)

<色谱图>

mV

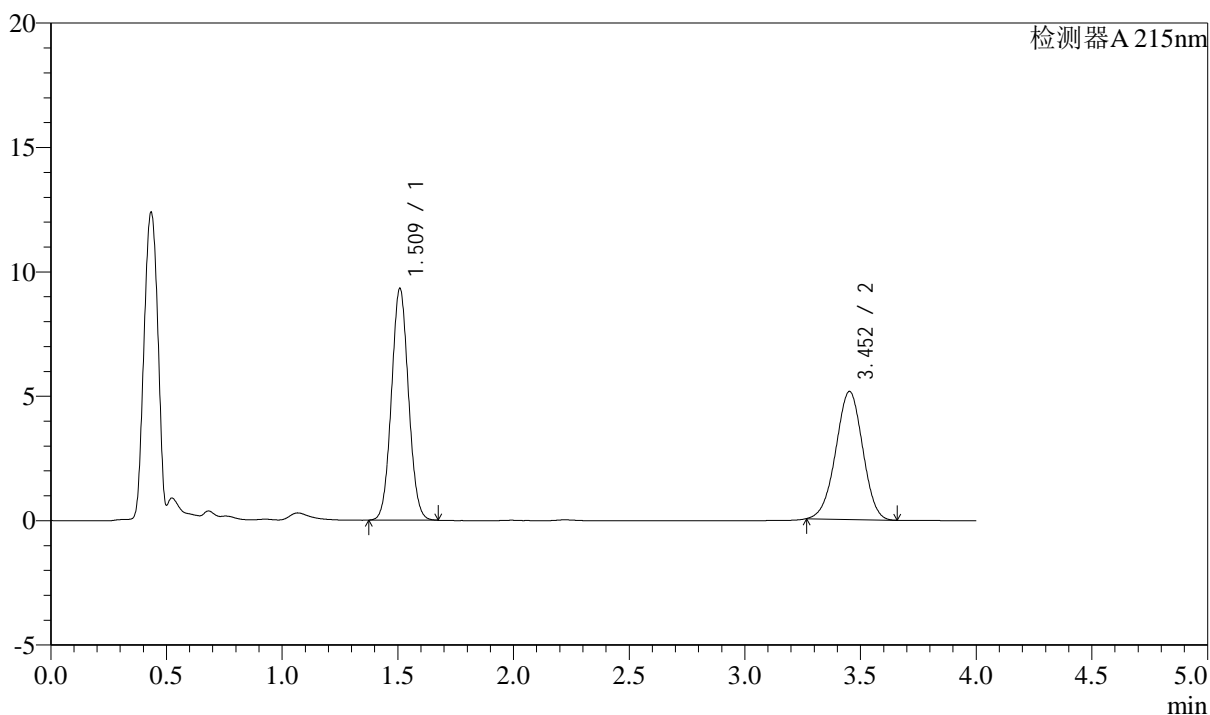

<峰表>

检测器A 215nm

峰号	保留时间	面积	高度	理论塔板数(USP)	拖尾因子	分离度(USP)
1	1.509	47668	9260	1997	1.055	--
2	3.452	41623	5140	4160	0.978	11.132
总计		89291	14400			



SMF-214

<样品信息>

色谱柱:XB-C18(50mm*4.6mm,5μm) 流速: 1.5ml/min
 柱温:50°C 波长: 215nm
 数据文件名: RC\$SMF-214 - 0-106/23-475-2 - 24050702p-zzp-zj3y-rcqx-pH2.0jz-10mg2.5mg-lf100z-15min-P1.lcd
 方法文件名: RC\$SMF-214 - SMF-214-rcqx-FX272-jf.lcm
 批处理文件名: RC\$SMF-214 - SMF-214-20240911-rcqx-Fx272.lcb
 样品瓶号: 3-3
 进样体积: 20μL 版本号: 6.115
 进样时间: 2024/09/11 20:04:29 实验者: wangdan
 处理时间 (V2): 2024/09/12 09:28:03 处理者: wangdan
 仪器型号: SHIMADZU LC-2050C(FX272)

<色谱图>

mV

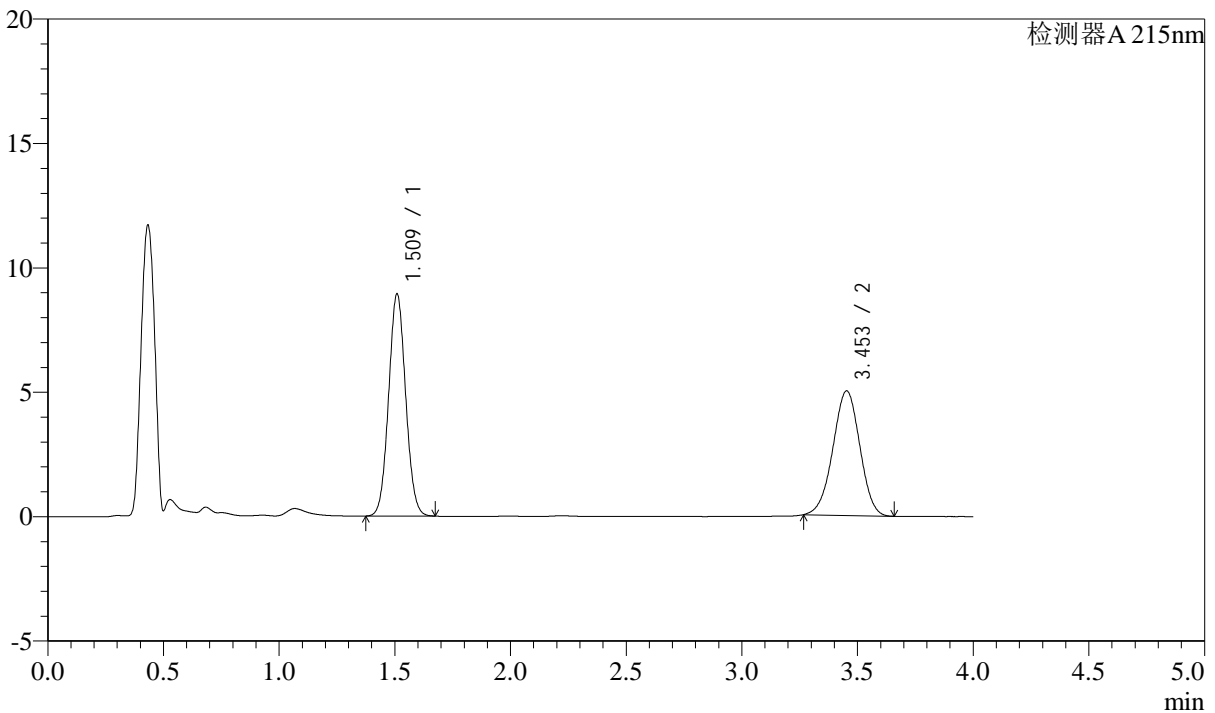

<峰表>

检测器A 215nm

峰号	保留时间	面积	高度	理论塔板数(USP)	拖尾因子	分离度(USP)
1	1.509	45661	8868	2000	1.055	--
2	3.453	40559	5007	4162	0.977	11.133
总计		86221	13875			

<样品信息>

色谱柱:XB-C18(50mm*4.6mm,5 μ m)

流速: 1.5ml/min

柱温:50 $^{\circ}$ C

波长: 215nm

数据文件名: RC\$SMF-214 - 0-106/23-476-2 - 24050702p-zzp-zj3y-rcqx-pH2.0jz-10mg2.5mg-lf100z-15min-P2.lcd

方法文件名: RC\$SMF-214 - SMF-214-rcqx-FX272-jf.lcm

批处理文件名: RC\$SMF-214 - SMF-214-20240911-rcqx-Fx272.lcb

样品瓶号: 3-12

进样体积: 20 μ L

版本号: 6.115

进样时间: 2024/09/11 20:08:51

实验者: wangdan

处理时间(V2): 2024/09/12 09:28:06

处理者: wangdan

仪器型号: SHIMADZU LC-2050C(FX272)

<色谱图>

mV

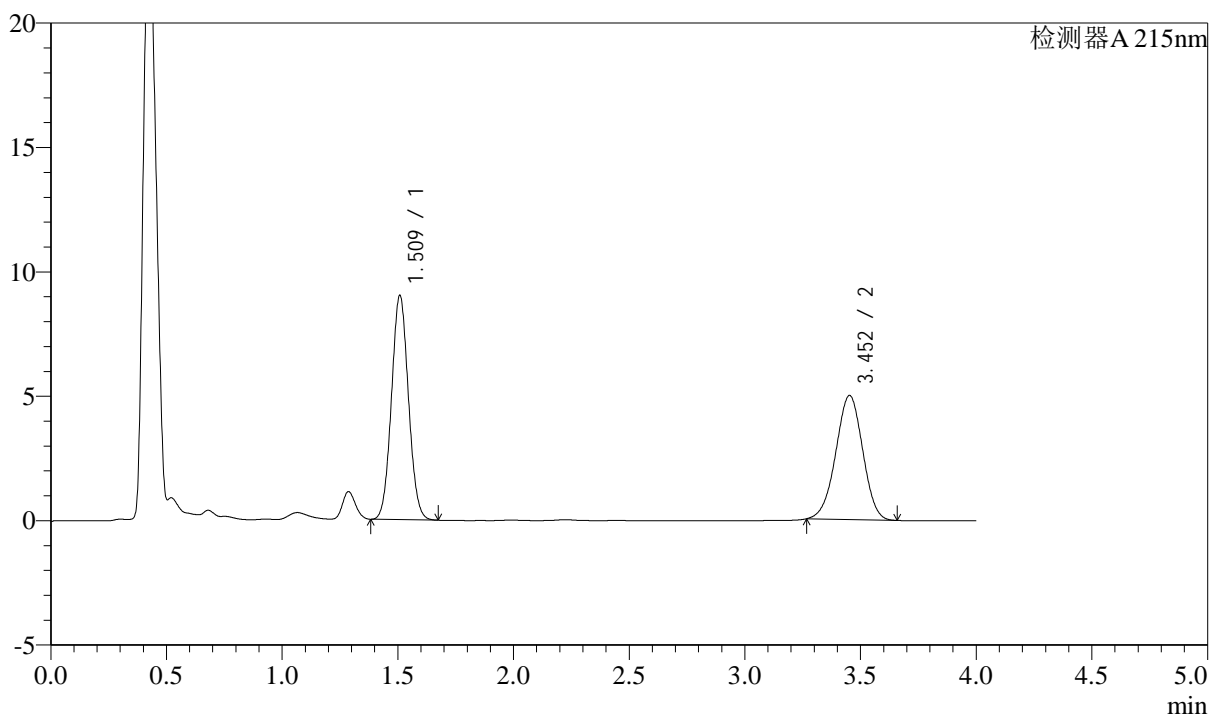

<峰表>

检测器A 215nm

峰号	保留时间	面积	高度	理论塔板数(USP)	拖尾因子	分离度(USP)
1	1.509	45961	8964	2002	1.059	--
2	3.452	40410	4986	4156	0.975	11.137
总计		86371	13950			

<样品信息>

色谱柱:XB-C18(50mm*4.6mm,5 μ m) 流速: 1.5ml/min
柱温:50 $^{\circ}$ C 波长: 215nm
数据文件名: RC\$SMF-214 - 0-106/23-477-2 - 24050702p-zzp-zj3y-rcqx-pH2.0jz-10mg2.5mg-lf100z-15min-P3.lcd
方法文件名: RC\$SMF-214 - SMF-214-rcqx-FX272-jf.lcm
批处理文件名: RC\$SMF-214 - SMF-214-20240911-rcqx-Fx272.lcb
样品瓶号: 3-21
进样体积: 20 μ L 版本号: 6.115
进样时间: 2024/09/11 20:13:13 实验者: wangdan
处理时间(V2): 2024/09/12 09:28:09 处理者: wangdan
仪器型号: SHIMADZU LC-2050C(FX272)

<色谱图>

mV

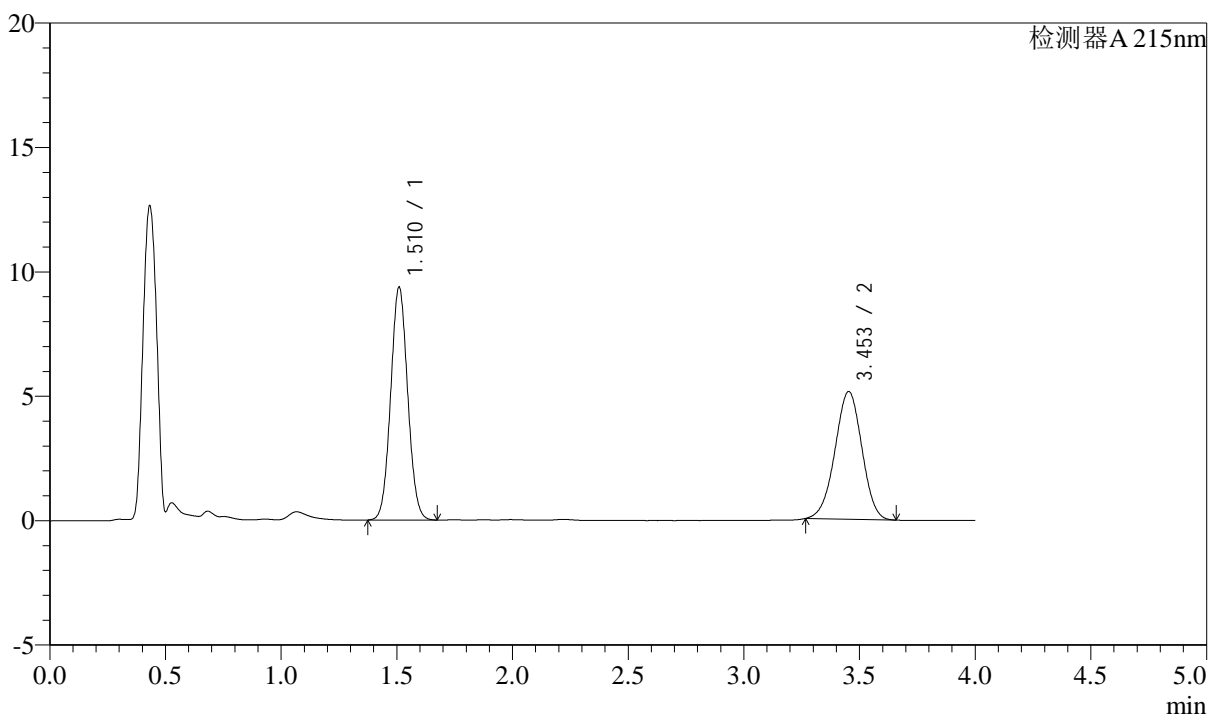

<峰表>

检测器A 215nm

峰号	保留时间	面积	高度	理论塔板数(USP)	拖尾因子	分离度(USP)
1	1.510	47901	9306	2000	1.055	--
2	3.453	41578	5133	4165	0.978	11.136
总计		89478	14440			



SMF-214

<样品信息>

色谱柱:XB-C18(50mm*4.6mm,5μm) 流速: 1.5ml/min
 柱温:50°C 波长: 215nm
 数据文件名: RC\$SMF-214 - 0-106/23-478-2 - 24050702p-zzp-zj3y-rcqx-pH2.0jz-10mg2.5mg-lf100z-15min-P4.lcd
 方法文件名: RC\$SMF-214 - SMF-214-rcqx-FX272-jf.lcm
 批处理文件名: RC\$SMF-214 - SMF-214-20240911-rcqx-Fx272.lcb
 样品瓶号: 3-30
 进样体积: 20μL 版本号: 6.115
 进样时间: 2024/09/11 20:17:35 实验者: wangdan
 处理时间 (V2): 2024/09/12 09:28:12 处理者: wangdan
 仪器型号: SHIMADZU LC-2050C(FX272)

<色谱图>

mV

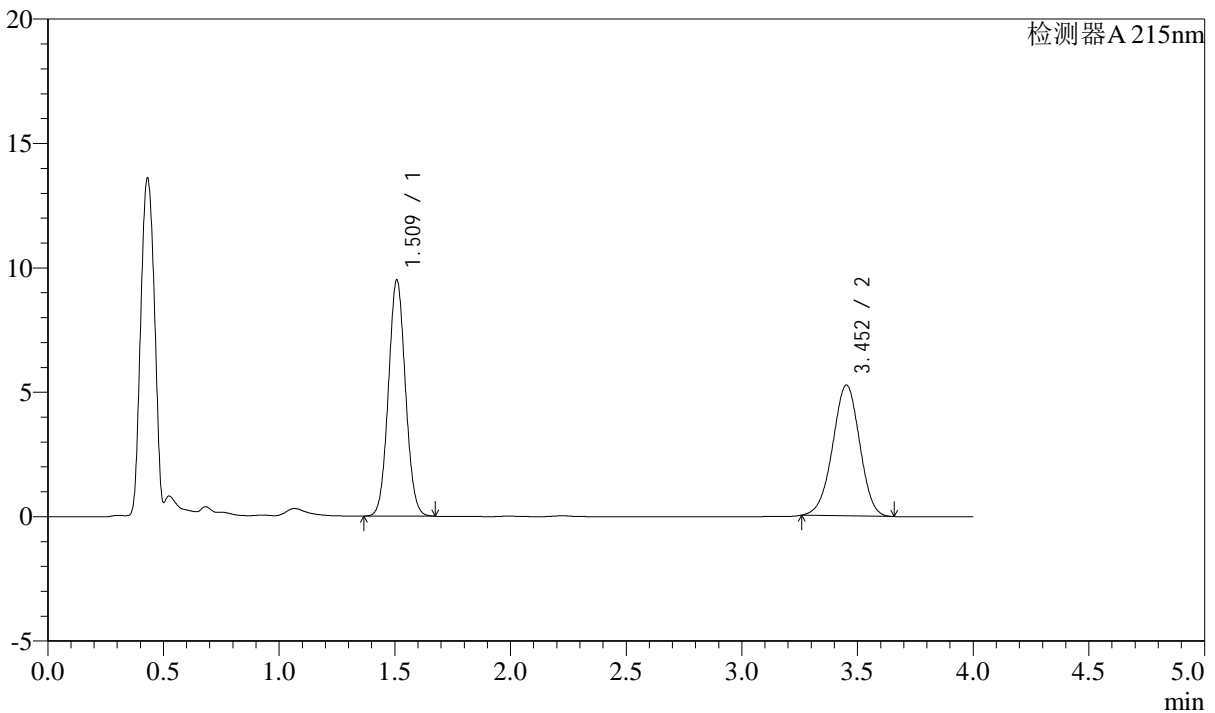

<峰表>

检测器A 215nm

峰号	保留时间	面积	高度	理论塔板数(USP)	拖尾因子	分离度(USP)
1	1.509	48568	9441	1998	1.055	--
2	3.452	42728	5254	4147	0.974	11.124
总计		91296	14695			



SMF-214

<样品信息>

色谱柱:XB-C18(50mm*4.6mm,5μm) 流速: 1.5ml/min
 柱温:50°C 波长: 215nm
 数据文件名: RC\$SMF-214 - 0-106/23-479-2 - 24050702p-zzp-zj3y-rcqx-pH2.0jz-10mg2.5mg-lf100z-15min-P5.lcd
 方法文件名: RC\$SMF-214 - SMF-214-rcqx-FX272-jf.lcm
 批处理文件名: RC\$SMF-214 - SMF-214-20240911-rcqx-Fx272.lcb
 样品瓶号: 3-39
 进样体积: 20μL 版本号: 6.115
 进样时间: 2024/09/11 20:21:57 实验者: wangdan
 处理时间 (V2): 2024/09/12 09:28:14 处理者: wangdan
 仪器型号: SHIMADZU LC-2050C(FX272)

<色谱图>

mV

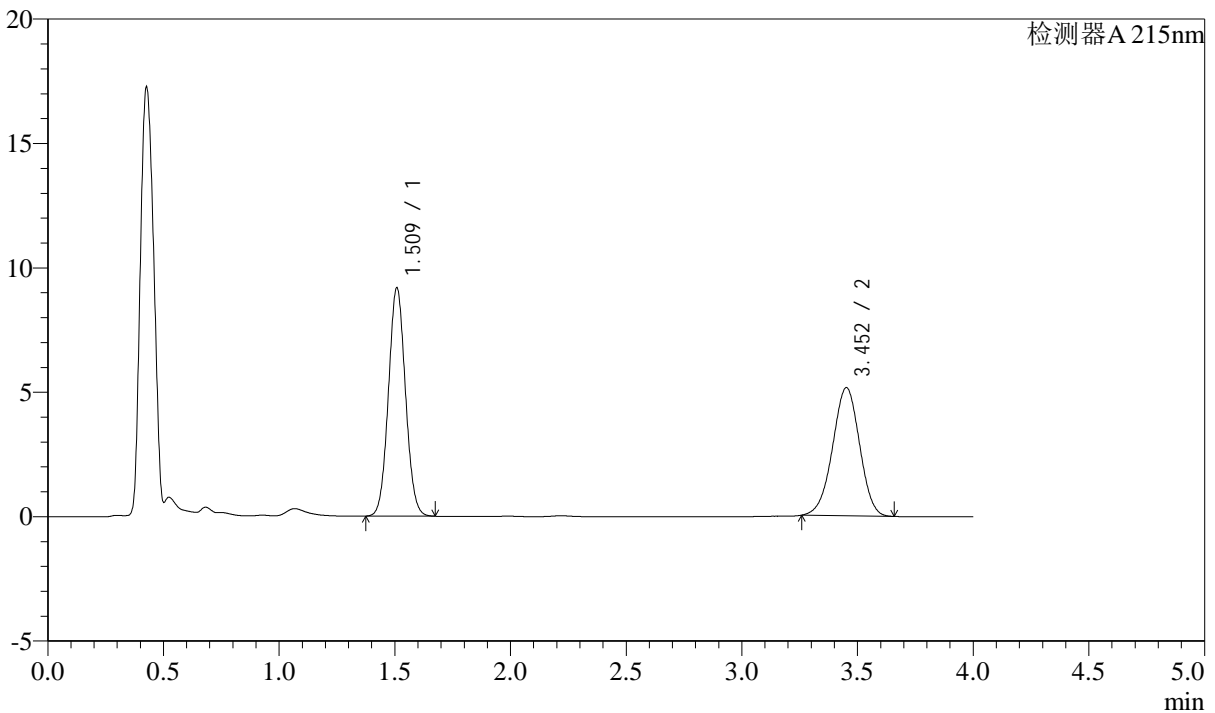

<峰表>

检测器A 215nm

峰号	保留时间	面积	高度	理论塔板数(USP)	拖尾因子	分离度(USP)
1	1.509	46973	9128	1998	1.056	--
2	3.452	41801	5143	4146	0.973	11.121
总计		88775	14272			

<样品信息>

色谱柱:XB-C18(50mm*4.6mm,5 μ m)

流速: 1.5ml/min

柱温: 50 $^{\circ}$ C

波长: 215nm

数据文件名: RC\$SMF-214 - 0-106/23-480-2 - 24050702p-zzp-zj3y-rcqx-pH2.0jz-10mg2.5mg-lf100z-15min-P6.lcd

方法文件名: RC\$SMF-214 - SMF-214-rcqx-FX272-jf.lcm

批处理文件名: RC\$SMF-214 - SMF-214-20240911-rcqx-Fx272.lcb

样品瓶号: 3-48

进样体积: 20 μ L

版本号: 6.115

进样时间: 2024/09/11 20:26:20

实验者: wangdan

处理时间(V2): 2024/09/12 09:28:17

处理者: wangdan

仪器型号: SHIMADZU LC-2050C(FX272)

<色谱图>

mV

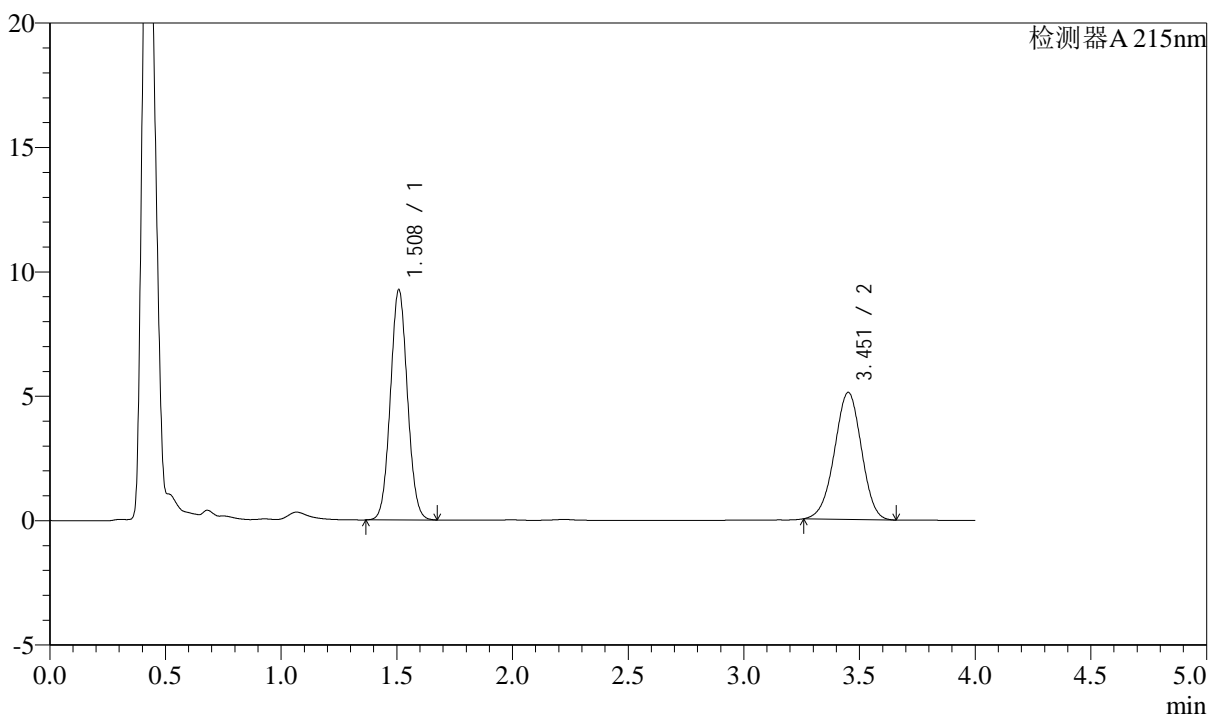

<峰表>

检测器A 215nm

峰号	保留时间	面积	高度	理论塔板数(USP)	拖尾因子	分离度(USP)
1	1.508	47378	9208	1998	1.056	--
2	3.451	41431	5095	4152	0.973	11.125
总计		88809	14303			

<样品信息>

色谱柱:XB-C18(50mm*4.6mm,5 μ m)

流速: 1.5ml/min

柱温: 50 $^{\circ}$ C

波长: 215nm

数据文件名: RC\$SMF-214 - 0-106/23-481-2 - 24050702p-zzp-zj3y-rcqx-pH2.0jz-10mg2.5mg-lf100z-20min-P1.lcd

方法文件名: RC\$SMF-214 - SMF-214-rcqx-FX272-jf.lcm

批处理文件名: RC\$SMF-214 - SMF-214-20240911-rcqx-Fx272.lcb

样品瓶号: 3-4

进样体积: 20 μ L

版本号: 6.115

进样时间: 2024/09/11 20:31:15

实验者: wangdan

处理时间(V2): 2024/09/12 09:28:20

处理者: wangdan

仪器型号: SHIMADZU LC-2050C(FX272)

<色谱图>

mV

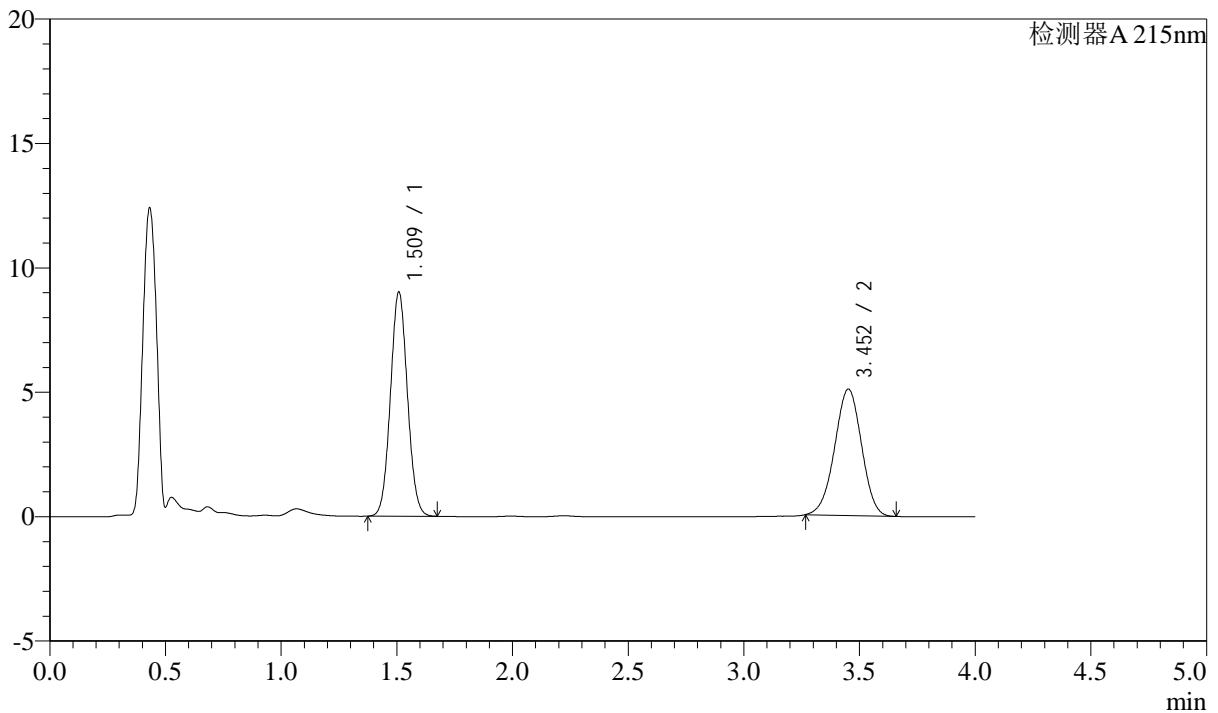

<峰表>

检测器A 215nm

峰号	保留时间	面积	高度	理论塔板数(USP)	拖尾因子	分离度(USP)
1	1.509	46064	8962	2000	1.056	--
2	3.452	41102	5075	4165	0.978	11.140
总计		87166	14037			

<样品信息>

色谱柱:XB-C18(50mm*4.6mm,5 μ m)

流速: 1.5ml/min

柱温:50 $^{\circ}$ C

波长: 215nm

数据文件名: RC\$SMF-214 - 0-106/23-482-2 - 24050702p-zzp-zj3y-rcqx-pH2.0jz-10mg2.5mg-lf100z-20min-P2.lcd

方法文件名: RC\$SMF-214 - SMF-214-rcqx-FX272-jf.lcm

批处理文件名: RC\$SMF-214 - SMF-214-20240911-rcqx-Fx272.lcb

样品瓶号: 3-13

进样体积: 20 μ L

版本号: 6.115

进样时间: 2024/09/11 20:35:39

实验者: wangdan

处理时间(V2): 2024/09/12 09:28:23

处理者: wangdan

仪器型号: SHIMADZU LC-2050C(FX272)

<色谱图>

mV

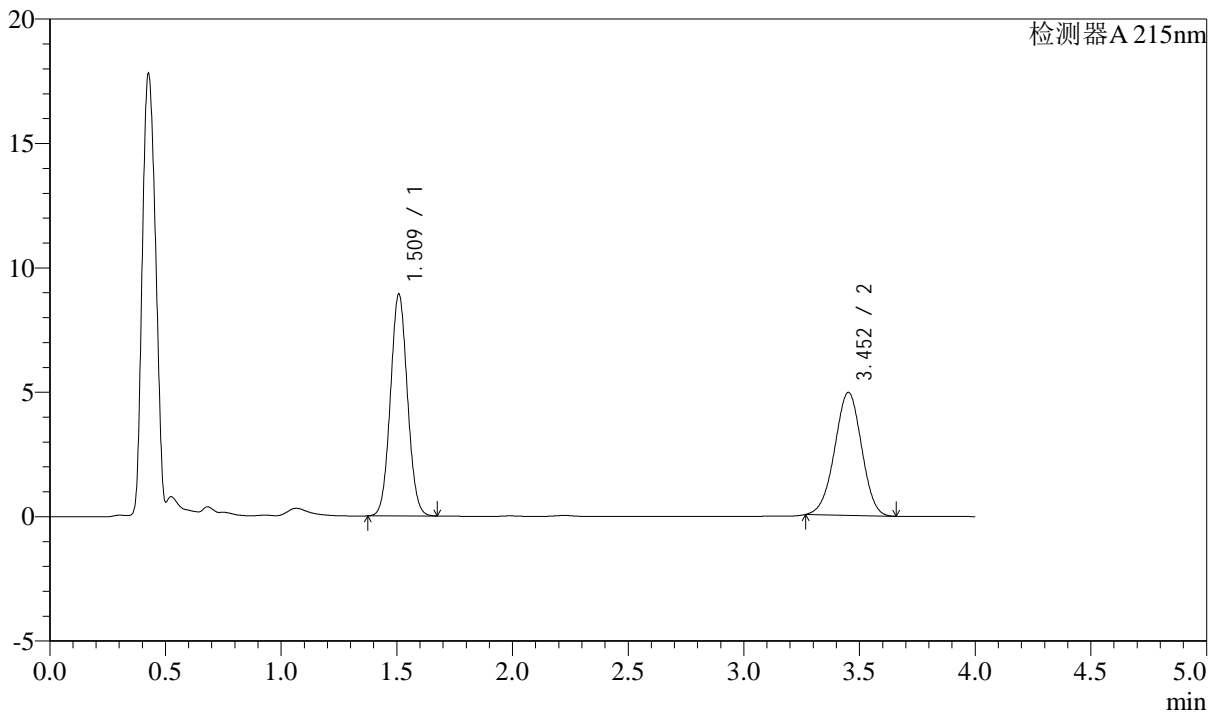

<峰表>

检测器A 215nm

峰号	保留时间	面积	高度	理论塔板数(USP)	拖尾因子	分离度(USP)
1	1.509	45629	8871	2000	1.056	--
2	3.452	40037	4939	4156	0.978	11.132
总计		85666	13810			

<样品信息>

色谱柱:XB-C18(50mm*4.6mm,5 μ m)

流速: 1.5ml/min

柱温:50 $^{\circ}$ C

波长: 215nm

数据文件名: RC\$SMF-214 - 0-106/23-483-2 - 24050702p-zzp-zj3y-rcqx-pH2.0jz-10mg2.5mg-lf100z-20min-P3.lcd

方法文件名: RC\$SMF-214 - SMF-214-rcqx-FX272-jf.lcm

批处理文件名: RC\$SMF-214 - SMF-214-20240911-rcqx-Fx272.lcb

样品瓶号: 3-22

进样体积: 20 μ L

版本号: 6.115

进样时间: 2024/09/11 20:39:59

实验者: wangdan

处理时间(V2): 2024/09/12 09:28:26

处理者: wangdan

仪器型号: SHIMADZU LC-2050C(FX272)

<色谱图>

mV

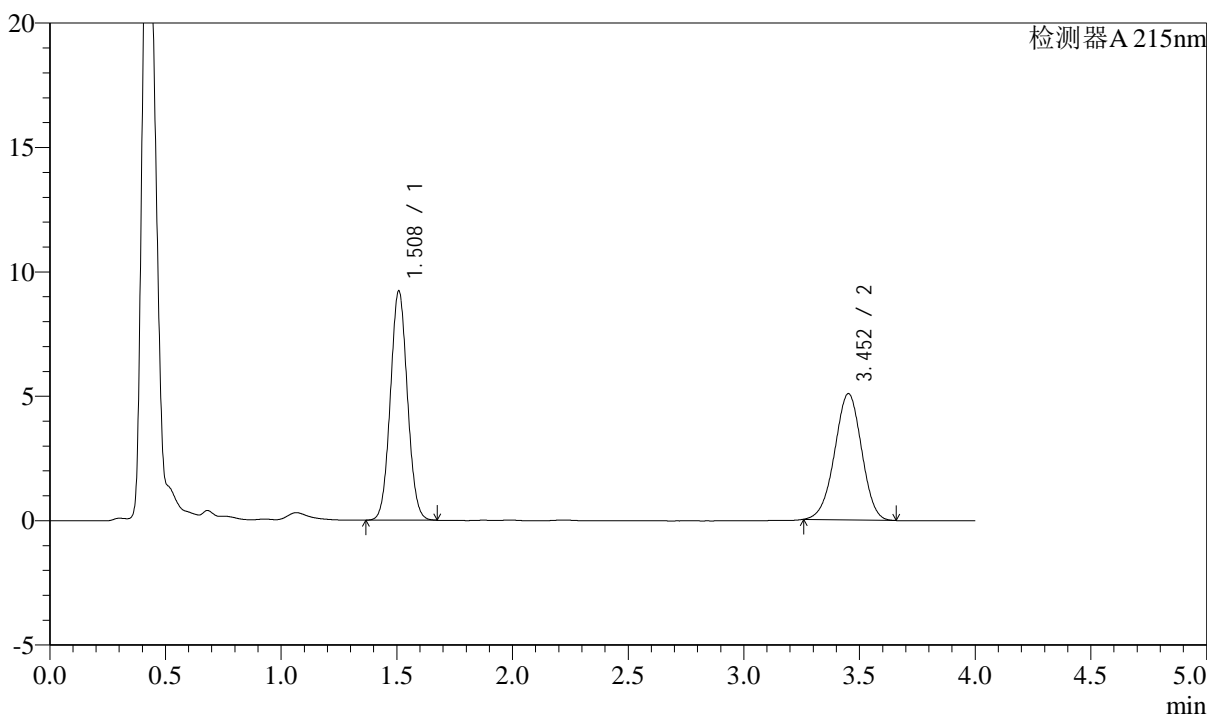

<峰表>

检测器A 215nm

峰号	保留时间	面积	高度	理论塔板数(USP)	拖尾因子	分离度(USP)
1	1.508	47193	9174	1996	1.055	--
2	3.452	41230	5069	4143	0.973	11.120
总计		88424	14243			

<样品信息>

色谱柱:XB-C18(50mm*4.6mm,5 μ m)

流速: 1.5ml/min

柱温: 50 $^{\circ}$ C

波长: 215nm

数据文件名: RC\$SMF-214 - 0-106/23-484-2 - 24050702p-zzp-zj3y-rcqx-pH2.0jz-10mg2.5mg-lf100z-20min-P4.lcd

方法文件名: RC\$SMF-214 - SMF-214-rcqx-FX272-jf.lcm

批处理文件名: RC\$SMF-214 - SMF-214-20240911-rcqx-Fx272.lcb

样品瓶号: 3-31

进样体积: 20 μ L

版本号: 6.115

进样时间: 2024/09/11 20:44:21

实验者: wangdan

处理时间(V2): 2024/09/12 09:28:29

处理者: wangdan

仪器型号: SHIMADZU LC-2050C(FX272)

<色谱图>

mV

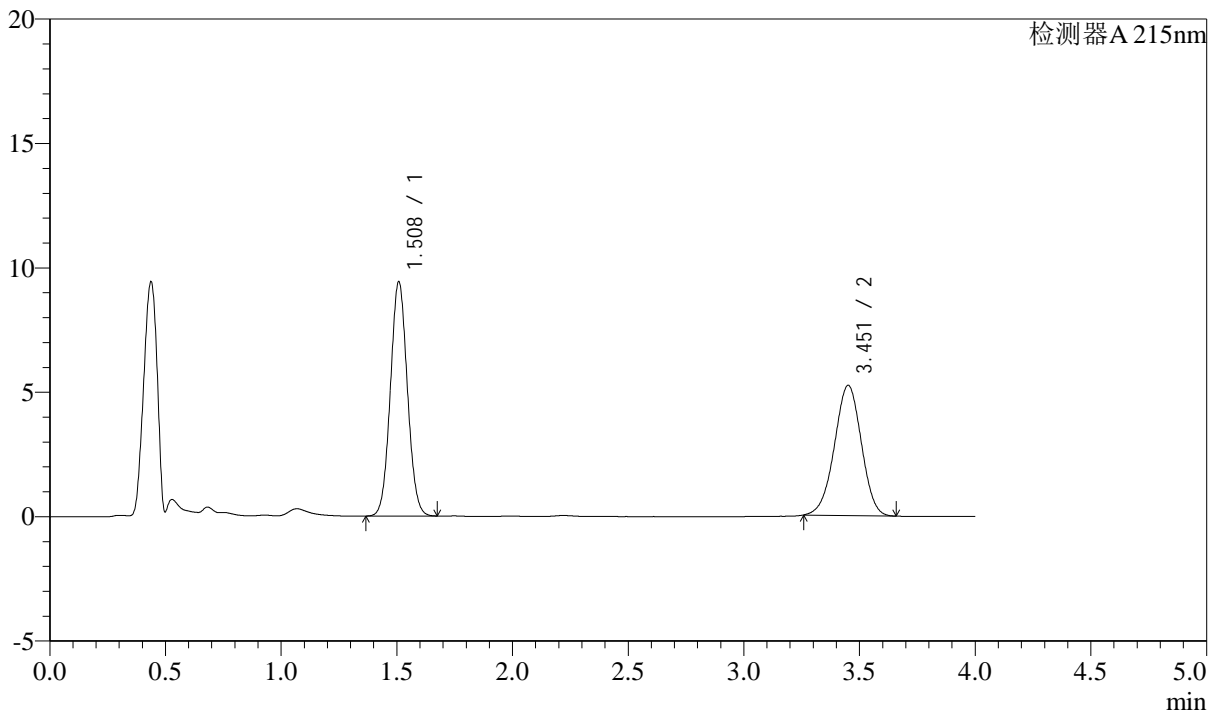

<峰表>

检测器A 215nm

峰号	保留时间	面积	高度	理论塔板数(USP)	拖尾因子	分离度(USP)
1	1.508	48183	9375	2001	1.056	--
2	3.451	42436	5220	4164	0.974	11.139
总计		90618	14596			

<样品信息>

色谱柱:XB-C18(50mm*4.6mm,5 μ m)

流速: 1.5ml/min

柱温: 50 $^{\circ}$ C

波长: 215nm

数据文件名: RC\$SMF-214 - 0-106/23-485-2 - 24050702p-zzp-zj3y-rcqx-pH2.0jz-10mg2.5mg-lf100z-20min-P5.lcd

方法文件名: RC\$SMF-214 - SMF-214-rcqx-FX272-jf.lcm

批处理文件名: RC\$SMF-214 - SMF-214-20240911-rcqx-Fx272.lcb

样品瓶号: 3-40

进样体积: 20 μ L

版本号: 6.115

进样时间: 2024/09/11 20:48:43

实验者: wangdan

处理时间(V2): 2024/09/12 09:28:32

处理者: wangdan

仪器型号: SHIMADZU LC-2050C(FX272)

<色谱图>

mV

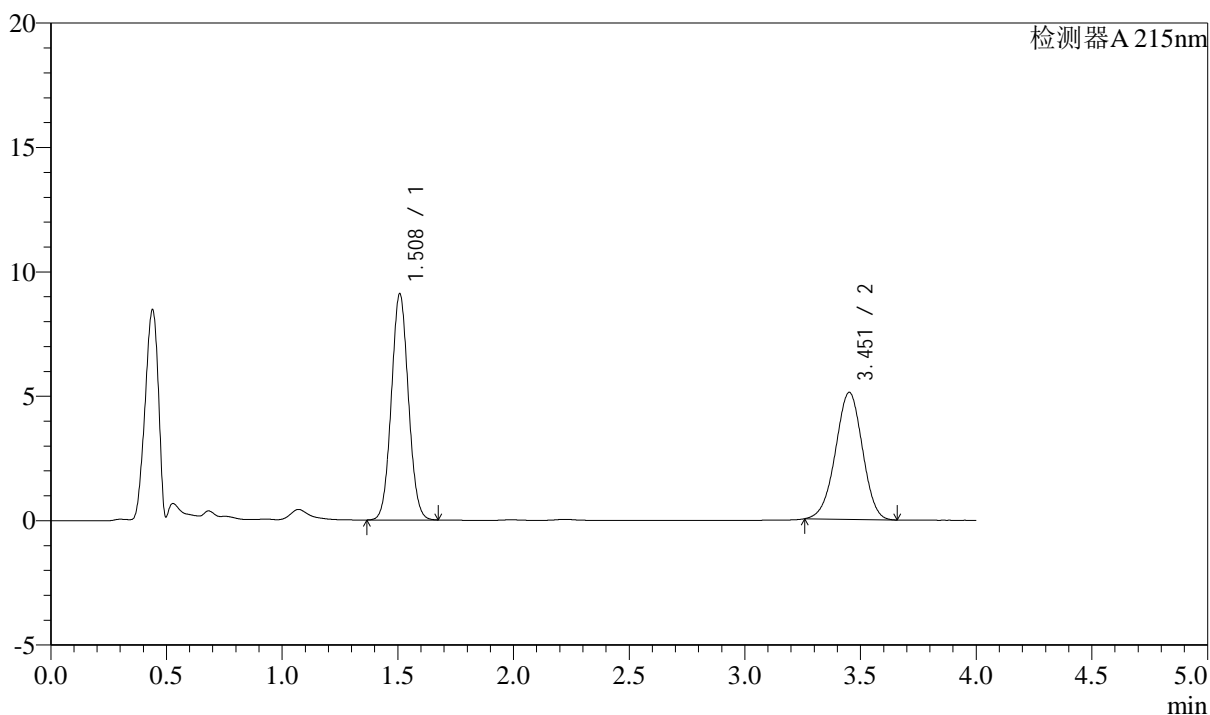

<峰表>

检测器A 215nm

峰号	保留时间	面积	高度	理论塔板数(USP)	拖尾因子	分离度(USP)
1	1.508	46542	9050	1996	1.057	--
2	3.451	41455	5094	4147	0.972	11.121
总计		87997	14144			

<样品信息>

色谱柱:XB-C18(50mm*4.6mm,5 μ m)

流速: 1.5ml/min

柱温:50 $^{\circ}$ C

波长: 215nm

数据文件名: RC\$SMF-214 - 0-106/23-486-2 - 24050702p-zzp-zj3y-rcqx-pH2.0jz-10mg2.5mg-lf100z-20min-P6.lcd

方法文件名: RC\$SMF-214 - SMF-214-rcqx-FX272-jf.lcm

批处理文件名: RC\$SMF-214 - SMF-214-20240911-rcqx-Fx272.lcb

样品瓶号: 3-49

进样体积: 20 μ L

版本号: 6.115

进样时间: 2024/09/11 20:53:05

实验者: wangdan

处理时间(V2): 2024/09/12 09:28:35

处理者: wangdan

仪器型号: SHIMADZU LC-2050C(FX272)

<色谱图>

mV

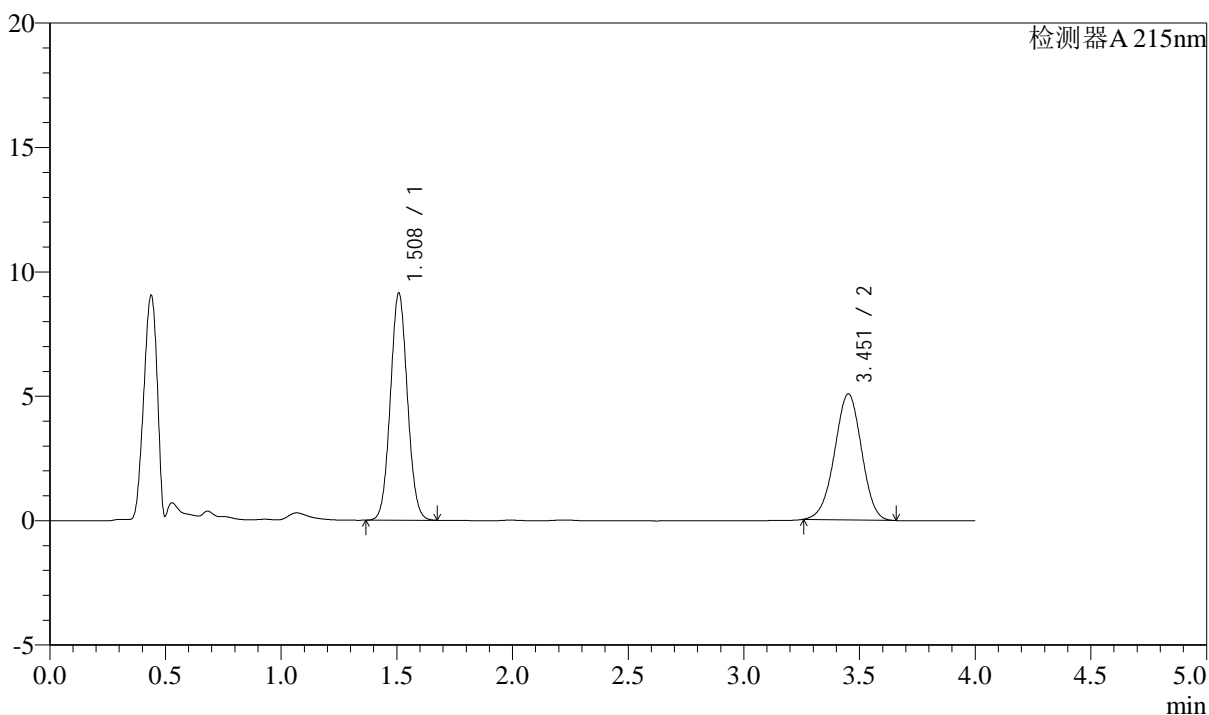

<峰表>

检测器A 215nm

峰号	保留时间	面积	高度	理论塔板数(USP)	拖尾因子	分离度(USP)
1	1.508	46752	9090	1997	1.056	--
2	3.451	41117	5058	4148	0.973	11.124
总计		87869	14148			



SMF-214

<样品信息>

色谱柱:XB-C18(50mm*4.6mm,5μm) 流速: 1.5ml/min
 柱温:50°C 波长: 215nm
 数据文件名: RC\$SMF-214 - 0-106/23-487-2 - 24050702p-zzp-zj3y-rcqx-pH2.0jz-10mg2.5mg-lf100z-30min-P1.lcd
 方法文件名: RC\$SMF-214 - SMF-214-rcqx-FX272-jf.lcm
 批处理文件名: RC\$SMF-214 - SMF-214-20240911-rcqx-Fx272.lcb
 样品瓶号: 3-5
 进样体积: 20μL 版本号: 6.115
 进样时间: 2024/09/11 20:57:32 实验者: wangdan
 处理时间 (V2): 2024/09/12 09:28:38 处理者: wangdan
 仪器型号: SHIMADZU LC-2050C(FX272)

<色谱图>

mV

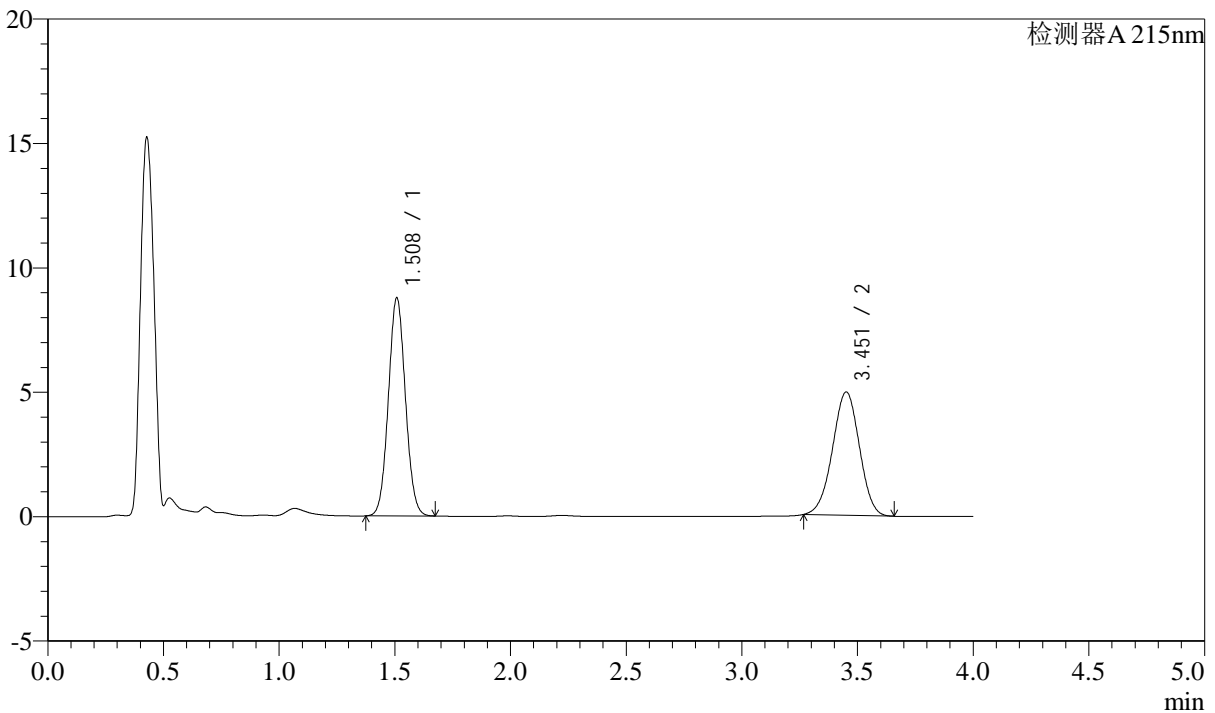

<峰表>

检测器A 215nm

峰号	保留时间	面积	高度	理论塔板数(USP)	拖尾因子	分离度(USP)
1	1.508	44848	8721	1997	1.055	--
2	3.451	40094	4949	4166	0.978	11.136
总计		84942	13670			

<样品信息>

色谱柱:XB-C18(50mm*4.6mm,5 μ m)

流速: 1.5ml/min

柱温:50 $^{\circ}$ C

波长: 215nm

数据文件名: RC\$SMF-214 - 0-106/23-488-2 - 24050702p-zzp-zj3y-rcqx-pH2.0jz-10mg2.5mg-lf100z-30min-P2.lcd

方法文件名: RC\$SMF-214 - SMF-214-rcqx-FX272-jf.lcm

批处理文件名: RC\$SMF-214 - SMF-214-20240911-rcqx-Fx272.lcb

样品瓶号: 3-14

进样体积: 20 μ L

版本号: 6.115

进样时间: 2024/09/11 21:01:51

实验者: wangdan

处理时间(V2): 2024/09/12 09:28:40

处理者: wangdan

仪器型号: SHIMADZU LC-2050C(FX272)

<色谱图>

mV

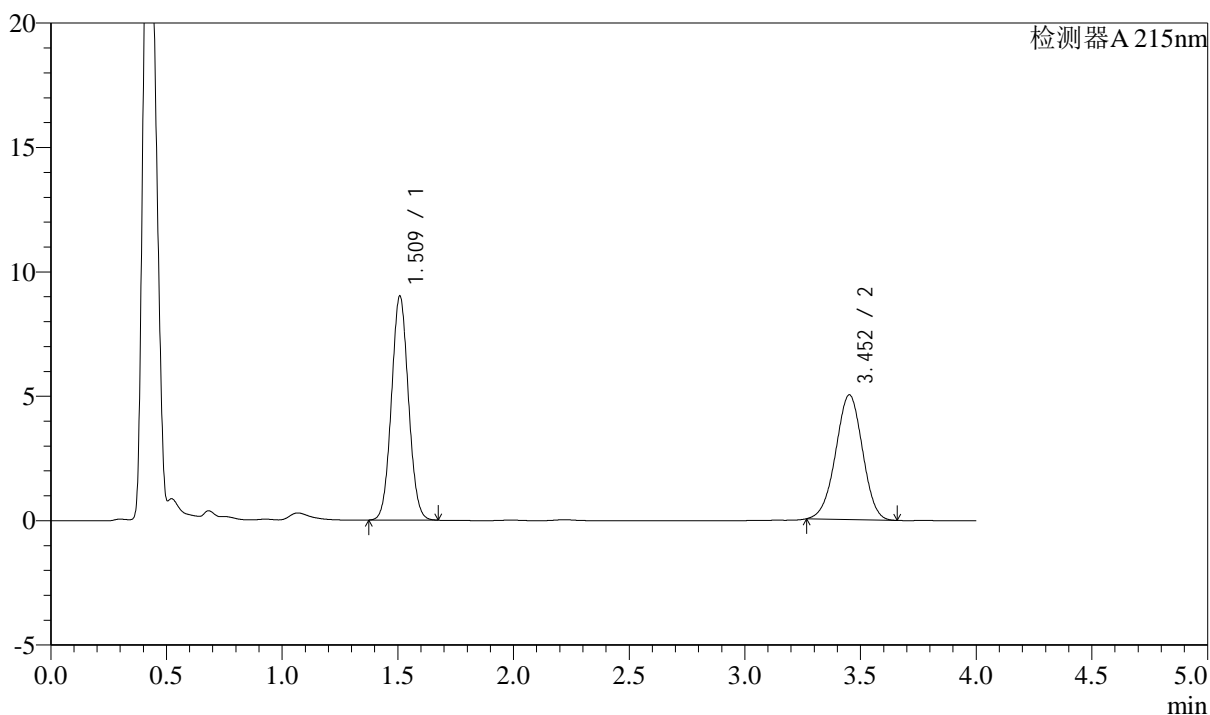

<峰表>

检测器A 215nm

峰号	保留时间	面积	高度	理论塔板数(USP)	拖尾因子	分离度(USP)
1	1.509	45995	8955	2005	1.055	--
2	3.452	40498	5004	4165	0.977	11.144
总计		86494	13959			



SMF-214

<样品信息>

色谱柱:XB-C18(50mm*4.6mm,5μm) 流速: 1.5ml/min
 柱温:50°C 波长: 215nm
 数据文件名: RC\$SMF-214 - 0-106/23-489-2 - 24050702p-zzp-zj3y-rcqx-pH2.0jz-10mg2.5mg-lf100z-30min-P3.lcd
 方法文件名: RC\$SMF-214 - SMF-214-rcqx-FX272-jf.lcm
 批处理文件名: RC\$SMF-214 - SMF-214-20240911-rcqx-Fx272.lcb
 样品瓶号: 3-23
 进样体积: 20μL 版本号: 6.115
 进样时间: 2024/09/11 21:06:14 实验者: wangdan
 处理时间 (V2): 2024/09/12 09:28:43 处理者: wangdan
 仪器型号: SHIMADZU LC-2050C(FX272)

<色谱图>

mV

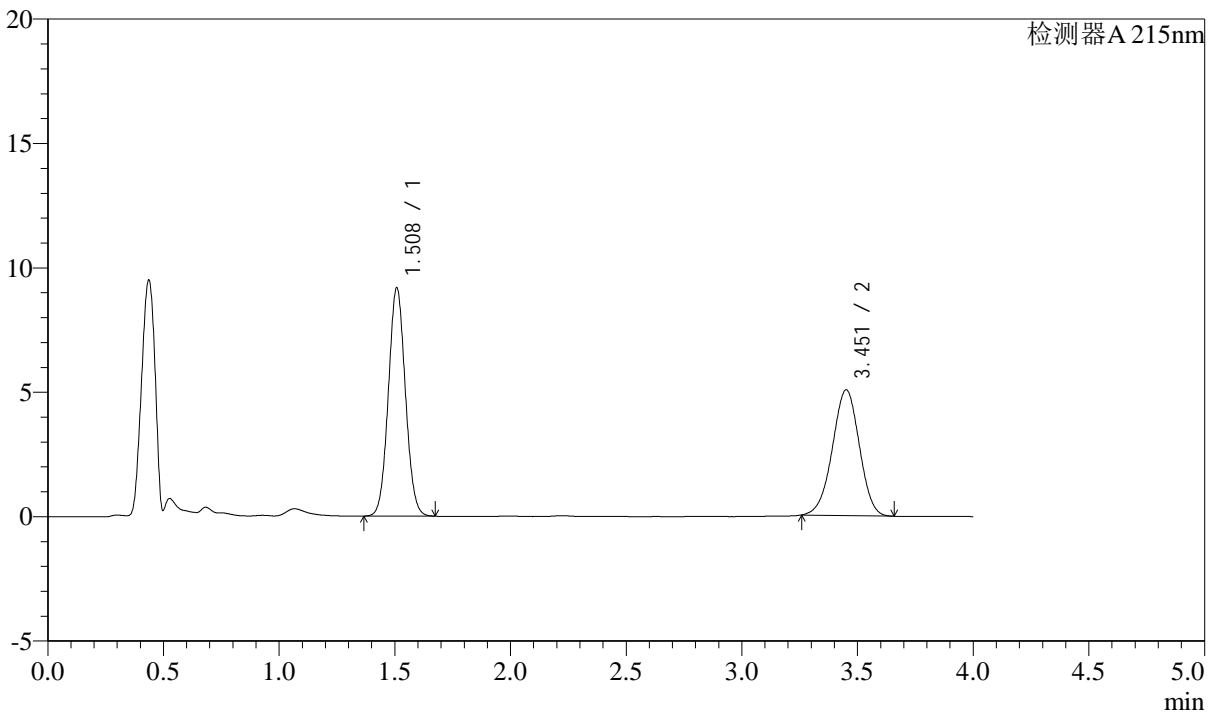

<峰表>

检测器A 215nm

峰号	保留时间	面积	高度	理论塔板数(USP)	拖尾因子	分离度(USP)
1	1.508	46984	9138	1999	1.055	--
2	3.451	40988	5045	4159	0.973	11.132
总计		87971	14183			



SMF-214

<样品信息>

色谱柱:XB-C18(50mm*4.6mm,5μm) 流速: 1.5ml/min
 柱温:50°C 波长: 215nm
 数据文件名: RC\$SMF-214 - 0-106/23-490-2 - 24050702p-zzp-zj3y-rcqx-pH2.0jz-10mg2.5mg-lf100z-30min-P4.lcd
 方法文件名: RC\$SMF-214 - SMF-214-rcqx-FX272-jf.lcm
 批处理文件名: RC\$SMF-214 - SMF-214-20240911-rcqx-Fx272.lcb
 样品瓶号: 3-32
 进样体积: 20μL 版本号: 6.115
 进样时间: 2024/09/11 21:10:39 实验者: wangdan
 处理时间 (V2): 2024/09/12 09:28:46 处理者: wangdan
 仪器型号: SHIMADZU LC-2050C(FX272)

<色谱图>

mV

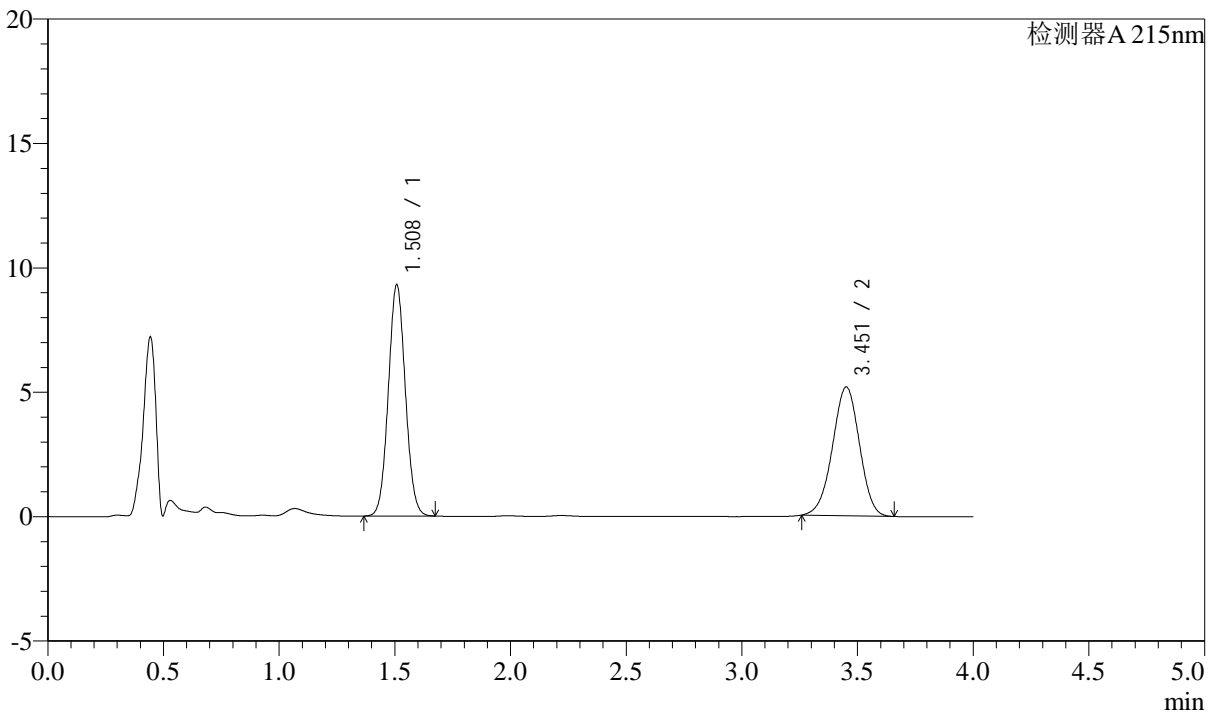

<峰表>

检测器A 215nm

峰号	保留时间	面积	高度	理论塔板数(USP)	拖尾因子	分离度(USP)
1	1.508	47560	9256	1998	1.056	--
2	3.451	42009	5167	4152	0.972	11.128
总计		89570	14423			

<样品信息>

色谱柱:XB-C18(50mm*4.6mm,5 μ m)

流速: 1.5ml/min

柱温: 50 $^{\circ}$ C

波长: 215nm

数据文件名: RC\$SMF-214 - 0-106/23-491-2 - 24050702p-zzp-zj3y-rcqx-pH2.0jz-10mg2.5mg-lf100z-30min-P5.lcd

方法文件名: RC\$SMF-214 - SMF-214-rcqx-FX272-jf.lcm

批处理文件名: RC\$SMF-214 - SMF-214-20240911-rcqx-Fx272.lcb

样品瓶号: 3-41

进样体积: 20 μ L

版本号: 6.115

进样时间: 2024/09/11 21:15:02

实验者: wangdan

处理时间(V2): 2024/09/12 09:28:49

处理者: wangdan

仪器型号: SHIMADZU LC-2050C(FX272)

<色谱图>

mV

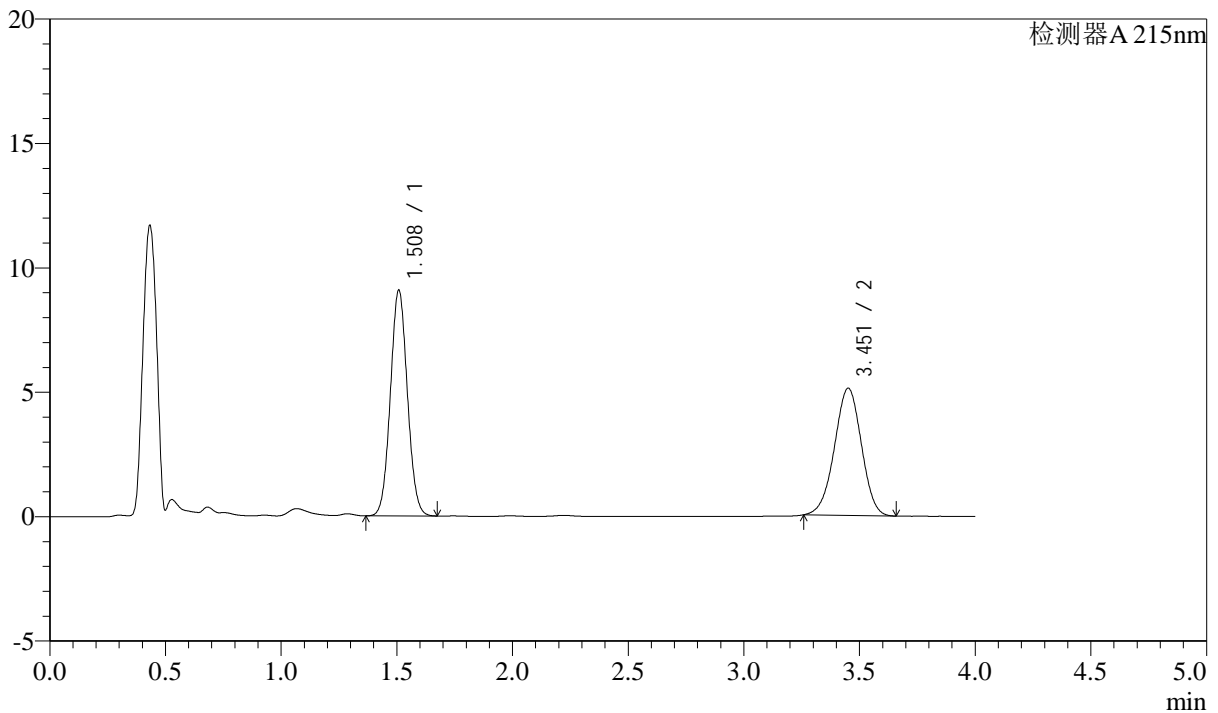

<峰表>

检测器A 215nm

峰号	保留时间	面积	高度	理论塔板数(USP)	拖尾因子	分离度(USP)
1	1.508	46401	9035	2000	1.056	--
2	3.451	41454	5104	4156	0.974	11.132
总计		87855	14138			



SMF-214

<样品信息>

色谱柱:XB-C18(50mm*4.6mm,5μm) 流速: 1.5ml/min
 柱温:50°C 波长: 215nm
 数据文件名: RC\$SMF-214 - 0-106/23-492-2 - 24050702p-zzp-zj3y-rcqx-pH2.0jz-10mg2.5mg-lf100z-30min-P6.lcd
 方法文件名: RC\$SMF-214 - SMF-214-rcqx-FX272-jf.lcm
 批处理文件名: RC\$SMF-214 - SMF-214-20240911-rcqx-Fx272.lcb
 样品瓶号: 3-50
 进样体积: 20μL 版本号: 6.115
 进样时间: 2024/09/11 21:19:25 实验者: wangdan
 处理时间 (V2): 2024/09/12 09:28:52 处理者: wangdan
 仪器型号: SHIMADZU LC-2050C(FX272)

<色谱图>

mV

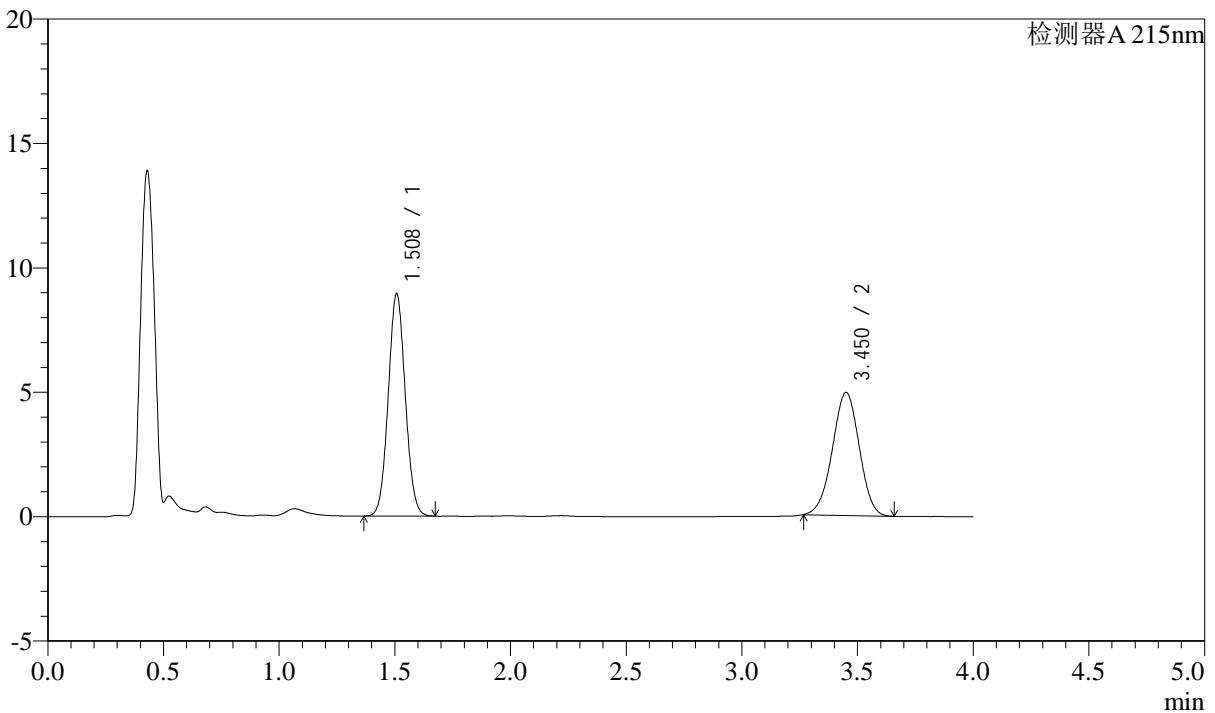

<峰表>

检测器A 215nm

峰号	保留时间	面积	高度	理论塔板数(USP)	拖尾因子	分离度(USP)
1	1.508	45776	8910	1991	1.056	--
2	3.450	39991	4938	4157	0.980	11.125
总计		85767	13848			



SMF-214

<样品信息>

色谱柱:XB-C18(50mm*4.6mm,5μm) 流速: 1.5ml/min
 柱温:50°C 波长: 215nm
 数据文件名: RC\$SMF-214 - 0-106/23-493-2 - 24050702p-zzp-zj3y-rcqx-pH2.0jz-10mg2.5mg-lf100z-45min-P1.lcd
 方法文件名: RC\$SMF-214 - SMF-214-rcqx-FX272-jf.lcm
 批处理文件名: RC\$SMF-214 - SMF-214-20240911-rcqx-Fx272.lcb
 样品瓶号: 3-6
 进样体积: 20μL 版本号: 6.115
 进样时间: 2024/09/11 21:23:46 实验者: wangdan
 处理时间 (V2): 2024/09/12 09:28:55 处理者: wangdan
 仪器型号: SHIMADZU LC-2050C(FX272)

<色谱图>

mV

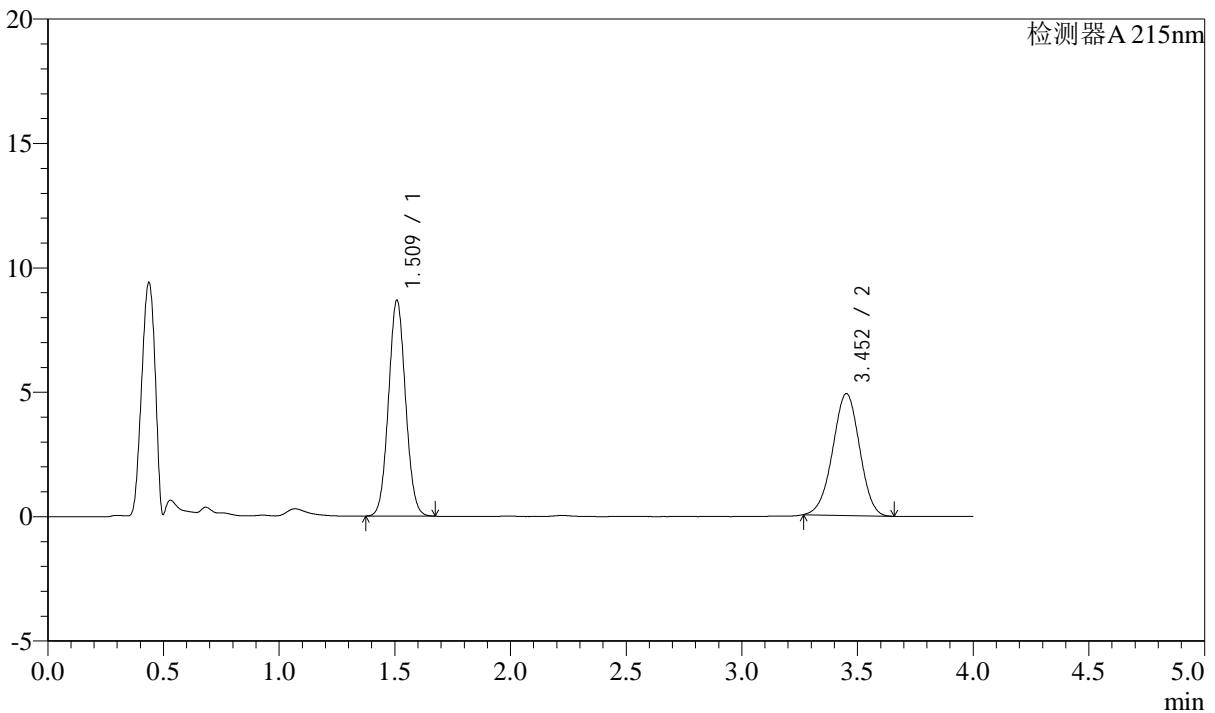

<峰表>

检测器A 215nm

峰号	保留时间	面积	高度	理论塔板数(USP)	拖尾因子	分离度(USP)
1	1.509	44364	8621	2002	1.056	--
2	3.452	39631	4893	4166	0.978	11.140
总计		83994	13515			

<样品信息>

色谱柱:XB-C18(50mm*4.6mm,5 μ m)

流速: 1.5ml/min

柱温:50 $^{\circ}$ C

波长: 215nm

数据文件名: RC\$SMF-214 - 0-106/23-494-2 - 24050702p-zzp-zj3y-rcqx-pH2.0jz-10mg2.5mg-lf100z-45min-P2.lcd

方法文件名: RC\$SMF-214 - SMF-214-rcqx-FX272-jf.lcm

批处理文件名: RC\$SMF-214 - SMF-214-20240911-rcqx-Fx272.lcb

样品瓶号: 3-15

进样体积: 20 μ L

版本号: 6.115

进样时间: 2024/09/11 21:28:09

实验者: wangdan

处理时间(V2): 2024/09/12 09:28:59

处理者: wangdan

仪器型号: SHIMADZU LC-2050C(FX272)

<色谱图>

mV

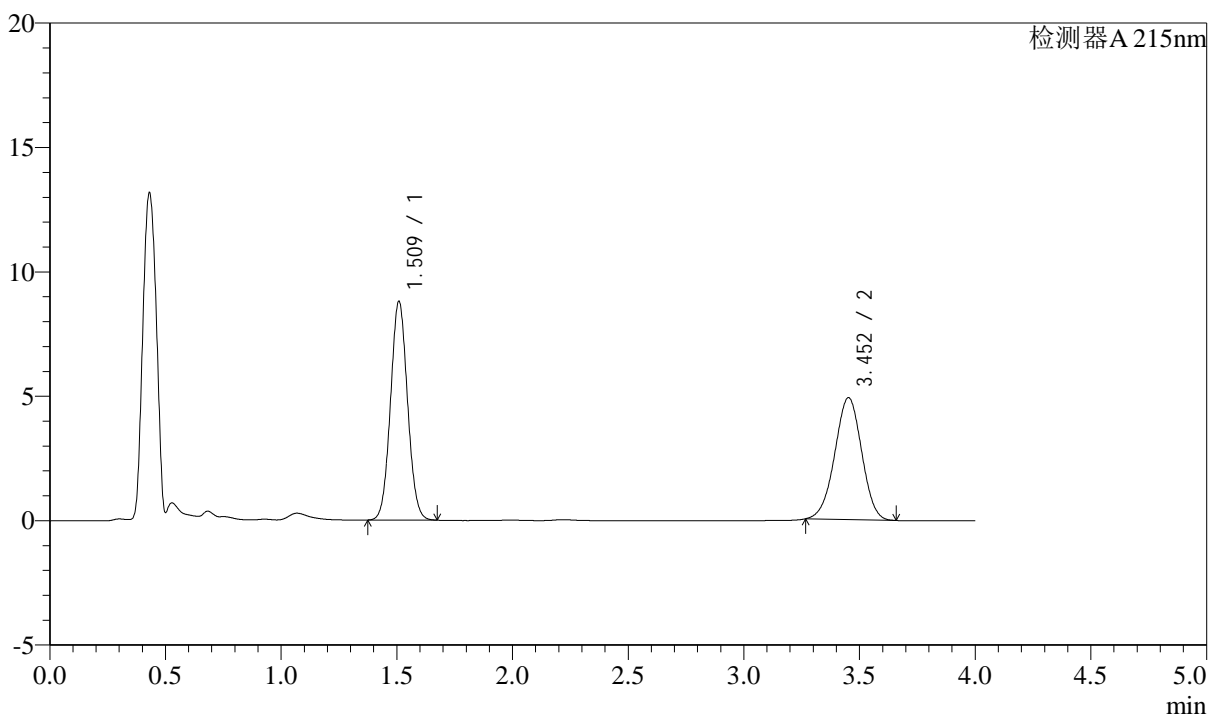

<峰表>

检测器A 215nm

峰号	保留时间	面积	高度	理论塔板数(USP)	拖尾因子	分离度(USP)
1	1.509	44930	8733	2002	1.055	--
2	3.452	39697	4899	4164	0.976	11.140
总计		84627	13632			



SMF-214

<样品信息>

色谱柱:XB-C18(50mm*4.6mm,5μm) 流速: 1.5ml/min
 柱温:50°C 波长: 215nm
 数据文件名: RC\$SMF-214 - 0-106/23-495-2 - 24050702p-zzp-zj3y-rcqx-pH2.0jz-10mg2.5mg-lf100z-45min-P3.lcd
 方法文件名: RC\$SMF-214 - SMF-214-rcqx-FX272-jf.lcm
 批处理文件名: RC\$SMF-214 - SMF-214-20240911-rcqx-Fx272.lcb
 样品瓶号: 3-24
 进样体积: 20μL 版本号: 6.115
 进样时间: 2024/09/11 21:32:31 实验者: wangdan
 处理时间 (V2): 2024/09/12 09:29:02 处理者: wangdan
 仪器型号: SHIMADZU LC-2050C(FX272)

<色谱图>

mV

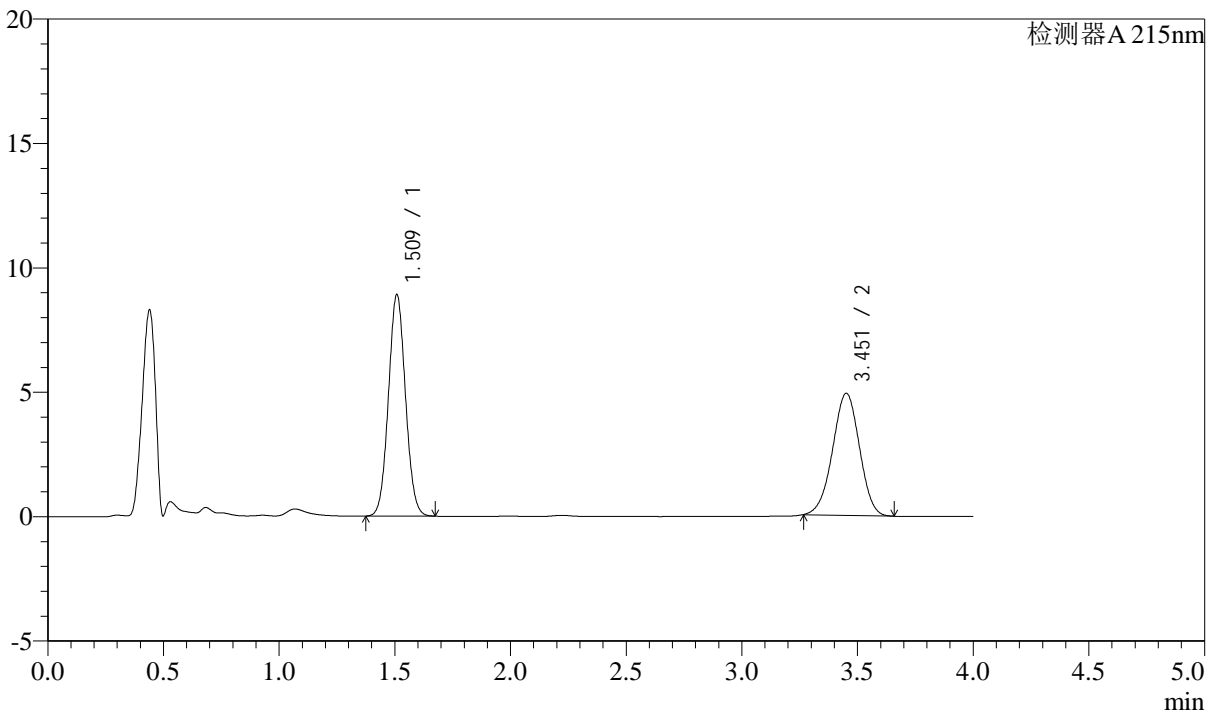

<峰表>

检测器A 215nm

峰号	保留时间	面积	高度	理论塔板数(USP)	拖尾因子	分离度(USP)
1	1.509	45566	8851	1998	1.055	--
2	3.451	39667	4900	4164	0.977	11.135
总计		85233	13751			

<样品信息>

色谱柱:XB-C18(50mm*4.6mm,5 μ m)

流速: 1.5ml/min

柱温: 50 $^{\circ}$ C

波长: 215nm

数据文件名: RC\$SMF-214 - 0-106/23-496-2 - 24050702p-zzp-zj3y-rcqx-pH2.0jz-10mg2.5mg-lf100z-45min-P4.lcd

方法文件名: RC\$SMF-214 - SMF-214-rcqx-FX272-jf.lcm

批处理文件名: RC\$SMF-214 - SMF-214-20240911-rcqx-Fx272.lcb

样品瓶号: 3-33

进样体积: 20 μ L

版本号: 6.115

进样时间: 2024/09/11 21:36:53

实验者: wangdan

处理时间(V2): 2024/09/12 09:29:05

处理者: wangdan

仪器型号: SHIMADZU LC-2050C(FX272)

<色谱图>

mV

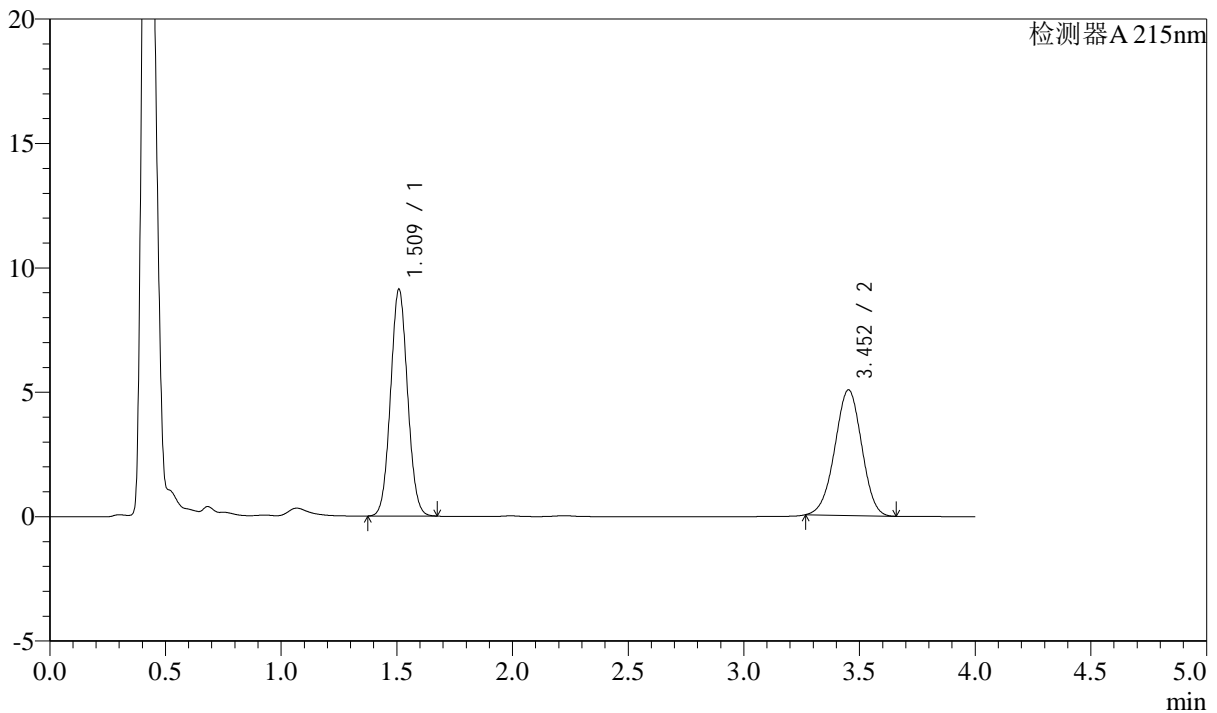

<峰表>

检测器A 215nm

峰号	保留时间	面积	高度	理论塔板数(USP)	拖尾因子	分离度(USP)
1	1.509	46610	9052	2002	1.055	--
2	3.452	40831	5046	4167	0.977	11.141
总计		87441	14098			



SMF-214

<样品信息>

色谱柱:XB-C18(50mm*4.6mm,5μm) 流速: 1.5ml/min
 柱温:50°C 波长: 215nm
 数据文件名: RC\$SMF-214 - 0-106/23-497-2 - 24050702p-zzp-zj3y-rcqx-pH2.0jz-10mg2.5mg-lf100z-45min-P5.lcd
 方法文件名: RC\$SMF-214 - SMF-214-rcqx-FX272-jf.lcm
 批处理文件名: RC\$SMF-214 - SMF-214-20240911-rcqx-Fx272.lcb
 样品瓶号: 3-42
 进样体积: 20μL 版本号: 6.115
 进样时间: 2024/09/11 21:41:14 实验者: wangdan
 处理时间 (V2): 2024/09/12 09:29:08 处理者: wangdan
 仪器型号: SHIMADZU LC-2050C(FX272)

<色谱图>

mV

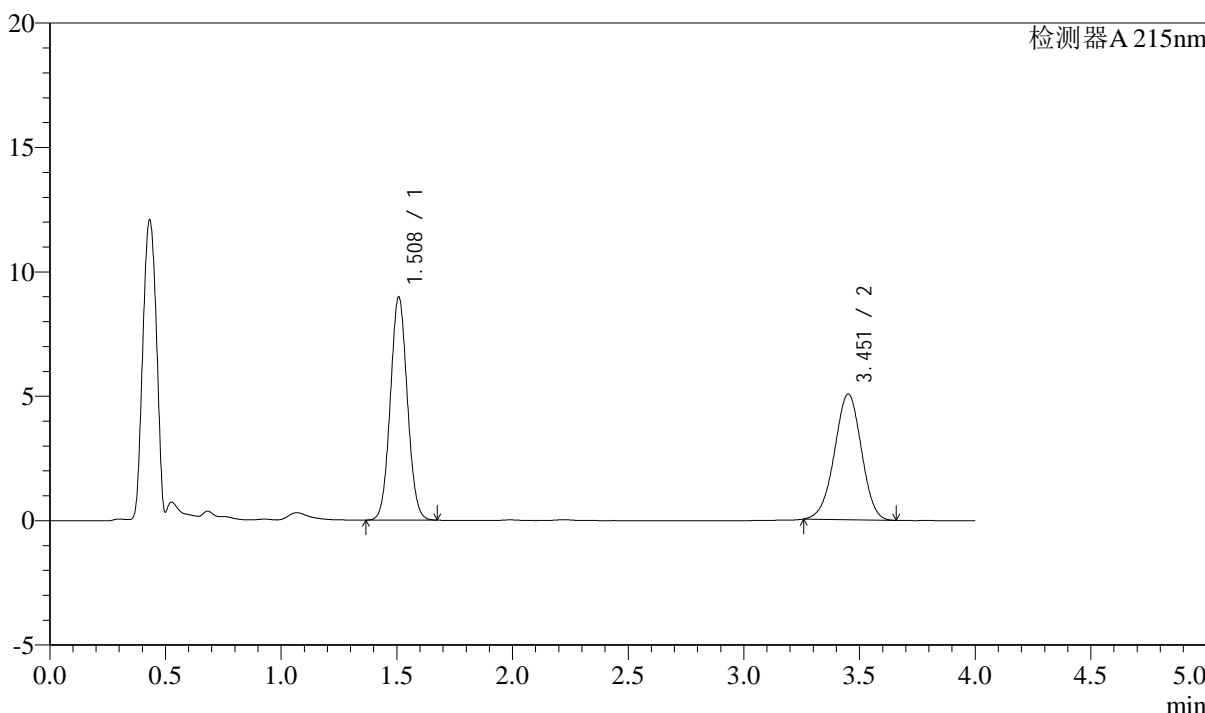

<峰表>

检测器A 215nm

峰号	保留时间	面积	高度	理论塔板数(USP)	拖尾因子	分离度(USP)
1	1.508	45904	8935	1998	1.056	--
2	3.451	40962	5040	4154	0.973	11.129
总计		86867	13975			

<样品信息>

色谱柱:XB-C18(50mm*4.6mm,5 μ m)

流速: 1.5ml/min

柱温: 50 $^{\circ}$ C

波长: 215nm

数据文件名: RC\$SMF-214 - 0-106/23-498-2 - 24050702p-zzp-zj3y-rcqx-pH2.0jz-10mg2.5mg-lf100z-45min-P6.lcd

方法文件名: RC\$SMF-214 - SMF-214-rcqx-FX272-jf.lcm

批处理文件名: RC\$SMF-214 - SMF-214-20240911-rcqx-Fx272.lcb

样品瓶号: 3-51

进样体积: 20 μ L

版本号: 6.115

进样时间: 2024/09/11 21:45:36

实验者: wangdan

处理时间(V2): 2024/09/12 09:29:11

处理者: wangdan

仪器型号: SHIMADZU LC-2050C(FX272)

<色谱图>

mV

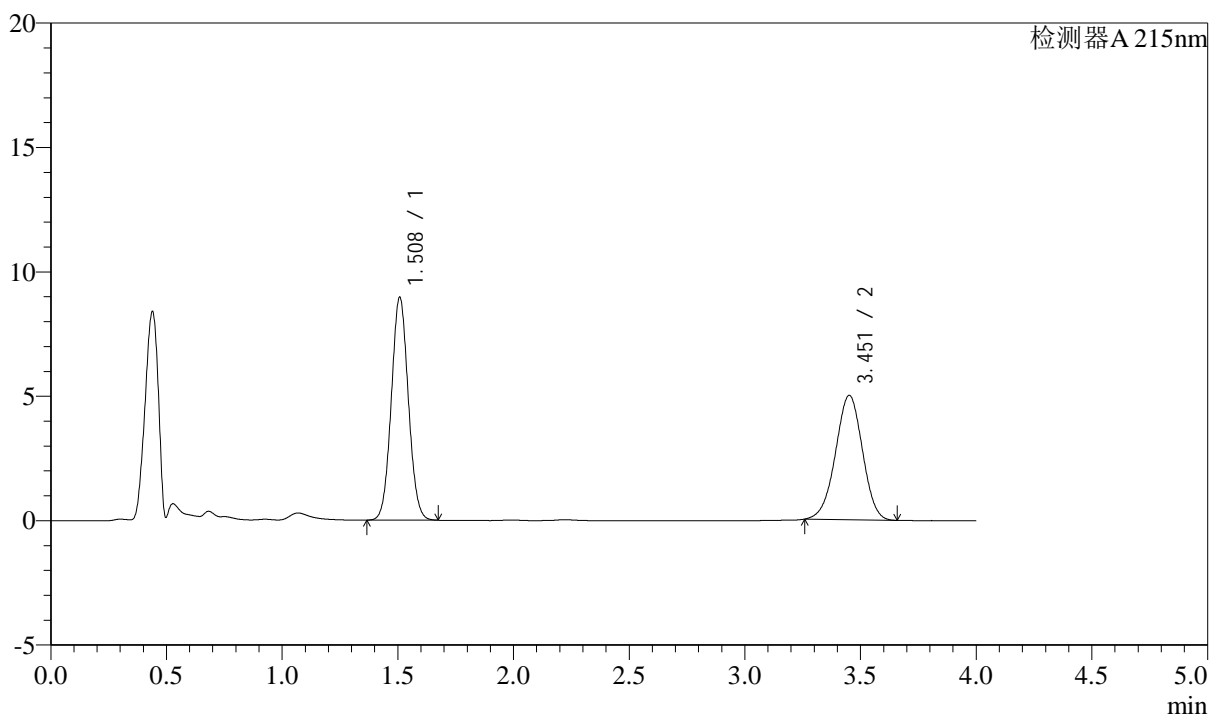

<峰表>

检测器A 215nm

峰号	保留时间	面积	高度	理论塔板数(USP)	拖尾因子	分离度(USP)
1	1.508	45853	8925	1997	1.056	--
2	3.451	40584	4989	4149	0.974	11.126
总计		86437	13914			

<样品信息>

色谱柱:XB-C18(50mm*4.6mm,5 μ m)

流速: 1.5ml/min

柱温:50 $^{\circ}$ C

波长: 215nm

数据文件名: RC\$SMF-214 - 0-106/23-499-2 - 24050702p-zzp-zj3y-rcqx-pH2.0jz-10mg2.5mg-lf100z-JX-P1.lcd

方法文件名: RC\$SMF-214 - SMF-214-rcqx-FX272-jf.lcm

批处理文件名: RC\$SMF-214 - SMF-214-20240911-rcqx-Fx272.lcb

样品瓶号: 3-7

进样体积: 20 μ L

版本号: 6.115

进样时间: 2024/09/11 21:49:58

实验者: wangdan

处理时间(V2): 2024/09/12 09:29:14

处理者: wangdan

仪器型号: SHIMADZU LC-2050C(FX272)

<色谱图>

mV

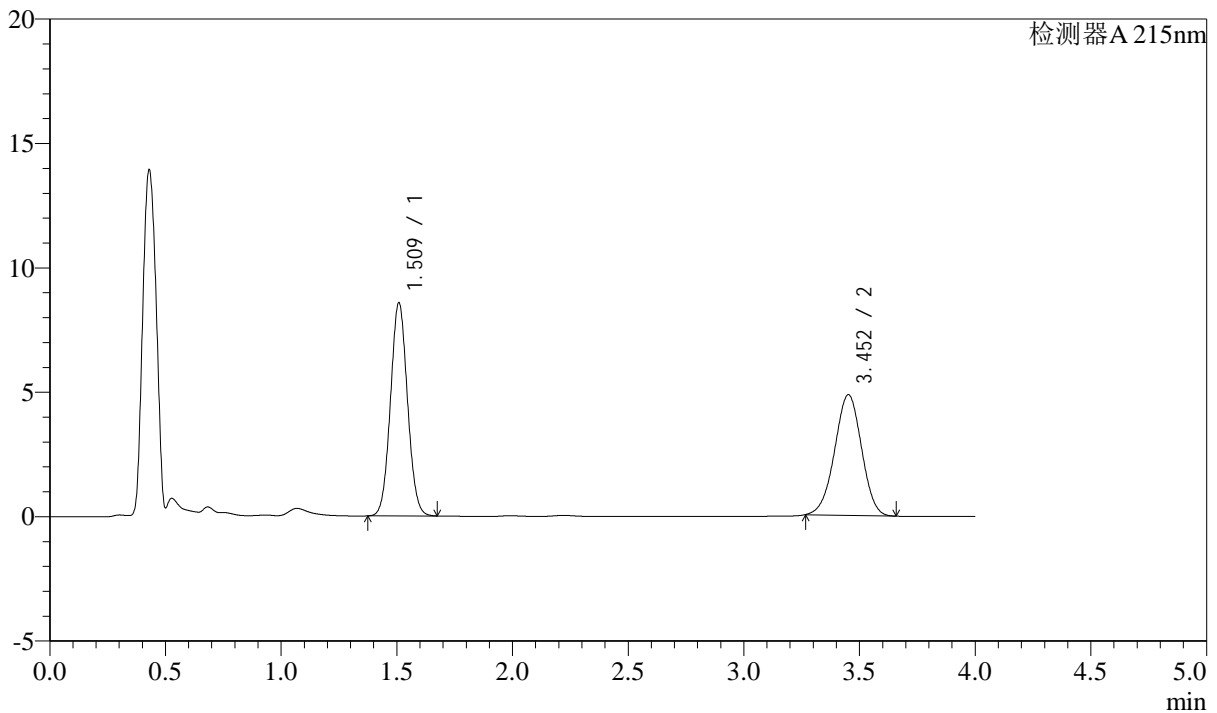

<峰表>

检测器A 215nm

峰号	保留时间	面积	高度	理论塔板数(USP)	拖尾因子	分离度(USP)
1	1.509	43816	8517	2000	1.055	--
2	3.452	39220	4843	4168	0.978	11.141
总计		83036	13360			

<样品信息>

色谱柱:XB-C18(50mm*4.6mm,5 μ m)

流速: 1.5ml/min

柱温:50 $^{\circ}$ C

波长: 215nm

数据文件名: RC\$SMF-214 - 0-106/23-500-2 - 24050702p-zzp-zj3y-rcqx-pH2.0jz-10mg2.5mg-lf100z-JX-P2.lcd

方法文件名: RC\$SMF-214 - SMF-214-rcqx-FX272-jf.lcm

批处理文件名: RC\$SMF-214 - SMF-214-20240911-rcqx-Fx272.lcb

样品瓶号: 3-16

进样体积: 20 μ L

版本号: 6.115

进样时间: 2024/09/11 21:54:20

实验者: wangdan

处理时间(V2): 2024/09/12 09:29:17

处理者: wangdan

仪器型号: SHIMADZU LC-2050C(FX272)

<色谱图>

mV

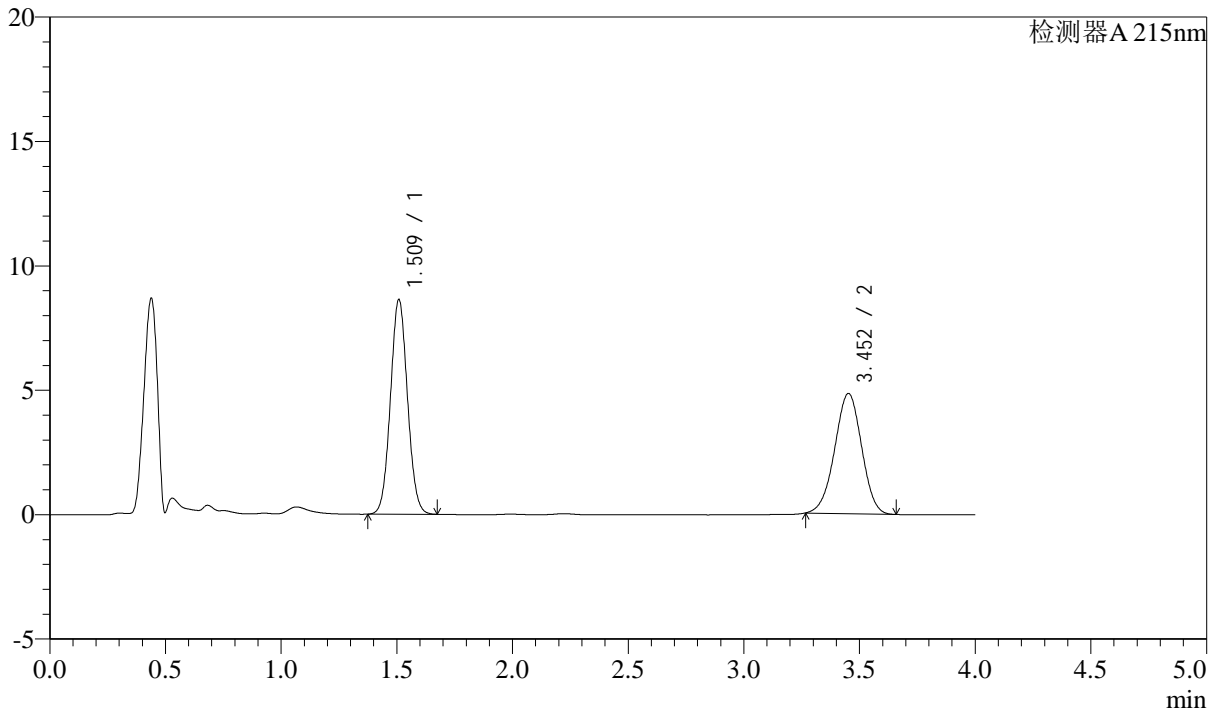

<峰表>

检测器A 215nm

峰号	保留时间	面积	高度	理论塔板数(USP)	拖尾因子	分离度(USP)
1	1.509	44188	8583	1997	1.055	--
2	3.452	39093	4827	4159	0.976	11.132
总计		83281	13410			

<样品信息>

色谱柱:XB-C18(50mm*4.6mm,5 μ m)

流速: 1.5ml/min

柱温: 50 $^{\circ}$ C

波长: 215nm

数据文件名: RC\$SMF-214 - 0-106/23-501-2 - 24050702p-zzp-zj3y-rcqx-pH2.0jz-10mg2.5mg-lf100z-JX-P3.lcd

方法文件名: RC\$SMF-214 - SMF-214-rcqx-FX272-jf.lcm

批处理文件名: RC\$SMF-214 - SMF-214-20240911-rcqx-Fx272.lcb

样品瓶号: 3-25

进样体积: 20 μ L

版本号: 6.115

进样时间: 2024/09/11 21:58:41

实验者: wangdan

处理时间(V2): 2024/09/12 09:29:19

处理者: wangdan

仪器型号: SHIMADZU LC-2050C(FX272)

<色谱图>

mV

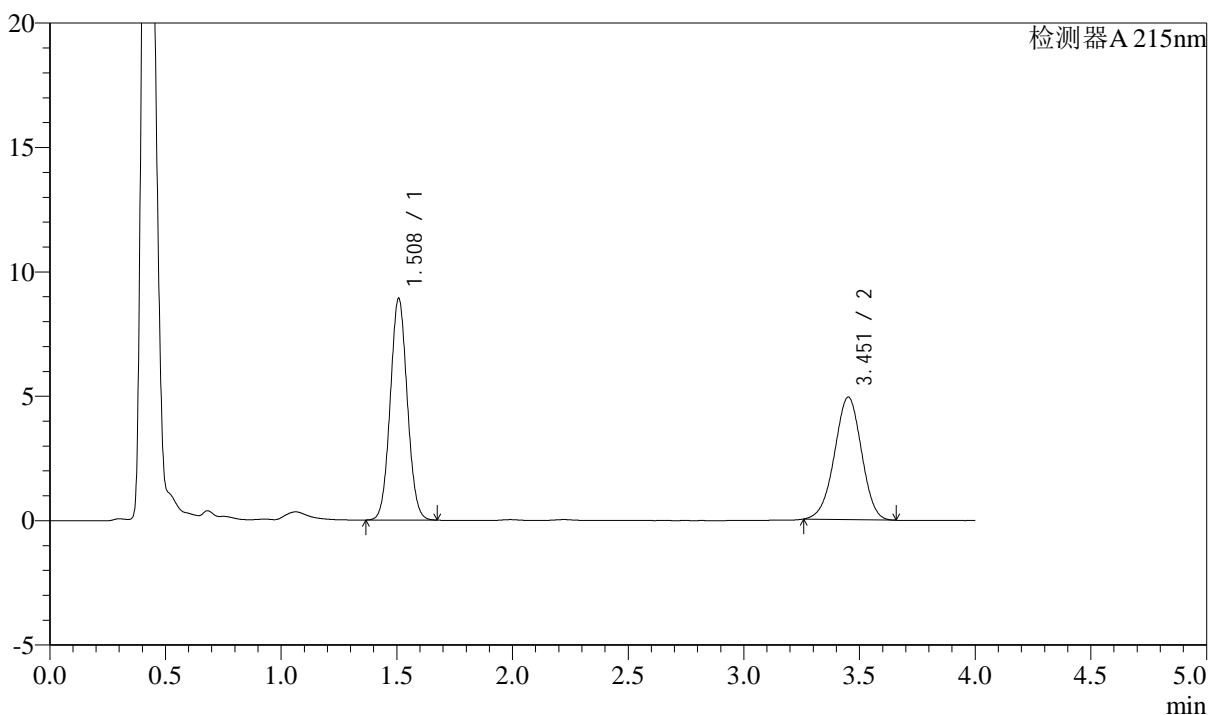

<峰表>

检测器A 215nm

峰号	保留时间	面积	高度	理论塔板数(USP)	拖尾因子	分离度(USP)
1	1.508	45611	8882	1993	1.056	--
2	3.451	39995	4916	4141	0.973	11.118
总计		85607	13798			

<样品信息>

色谱柱:XB-C18(50mm*4.6mm,5 μ m)

流速: 1.5ml/min

柱温:50 $^{\circ}$ C

波长: 215nm

数据文件名: RC\$SMF-214 - 0-106/23-502-2 - 24050702p-zzp-zj3y-rcqx-pH2.0jz-10mg2.5mg-lf100z-JX-P4.lcd

方法文件名: RC\$SMF-214 - SMF-214-rcqx-FX272-jf.lcm

批处理文件名: RC\$SMF-214 - SMF-214-20240911-rcqx-Fx272.lcb

样品瓶号: 3-34

进样体积: 20 μ L

版本号: 6.115

进样时间: 2024/09/11 22:03:03

实验者: wangdan

处理时间(V2): 2024/09/12 09:29:23

处理者: wangdan

仪器型号: SHIMADZU LC-2050C(FX272)

<色谱图>

mV

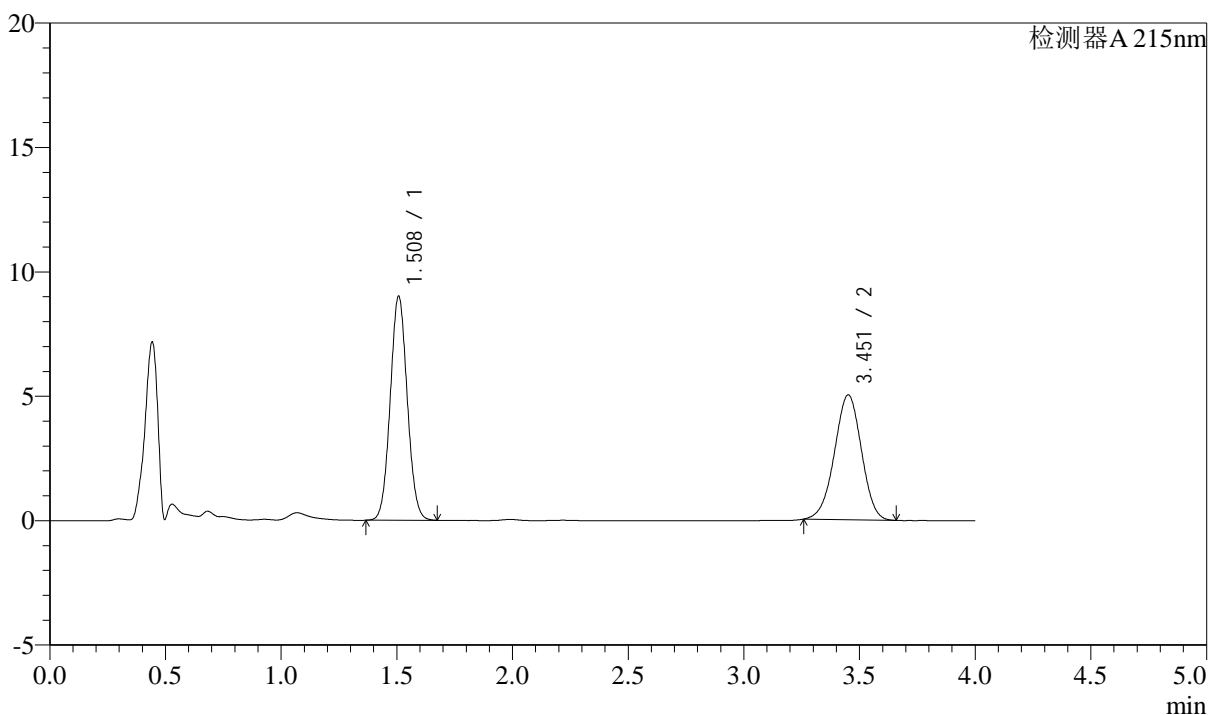

<峰表>

检测器A 215nm

峰号	保留时间	面积	高度	理论塔板数(USP)	拖尾因子	分离度(USP)
1	1.508	46078	8979	1993	1.056	--
2	3.451	40716	5007	4154	0.973	11.128
总计		86795	13986			

<样品信息>

色谱柱:XB-C18(50mm*4.6mm,5 μ m)

流速: 1.5ml/min

柱温:50 $^{\circ}$ C

波长: 215nm

数据文件名: RC\$SMF-214 - 0-106/23-503-2 - 24050702p-zzp-zj3y-rcqx-pH2.0jz-10mg2.5mg-lf100z-JX-P5.lcd

方法文件名: RC\$SMF-214 - SMF-214-rcqx-FX272-jf.lcm

批处理文件名: RC\$SMF-214 - SMF-214-20240911-rcqx-Fx272.lcb

样品瓶号: 3-43

进样体积: 20 μ L

版本号: 6.115

进样时间: 2024/09/11 22:07:25

实验者: wangdan

处理时间(V2): 2024/09/12 09:29:26

处理者: wangdan

仪器型号: SHIMADZU LC-2050C(FX272)

<色谱图>

mV

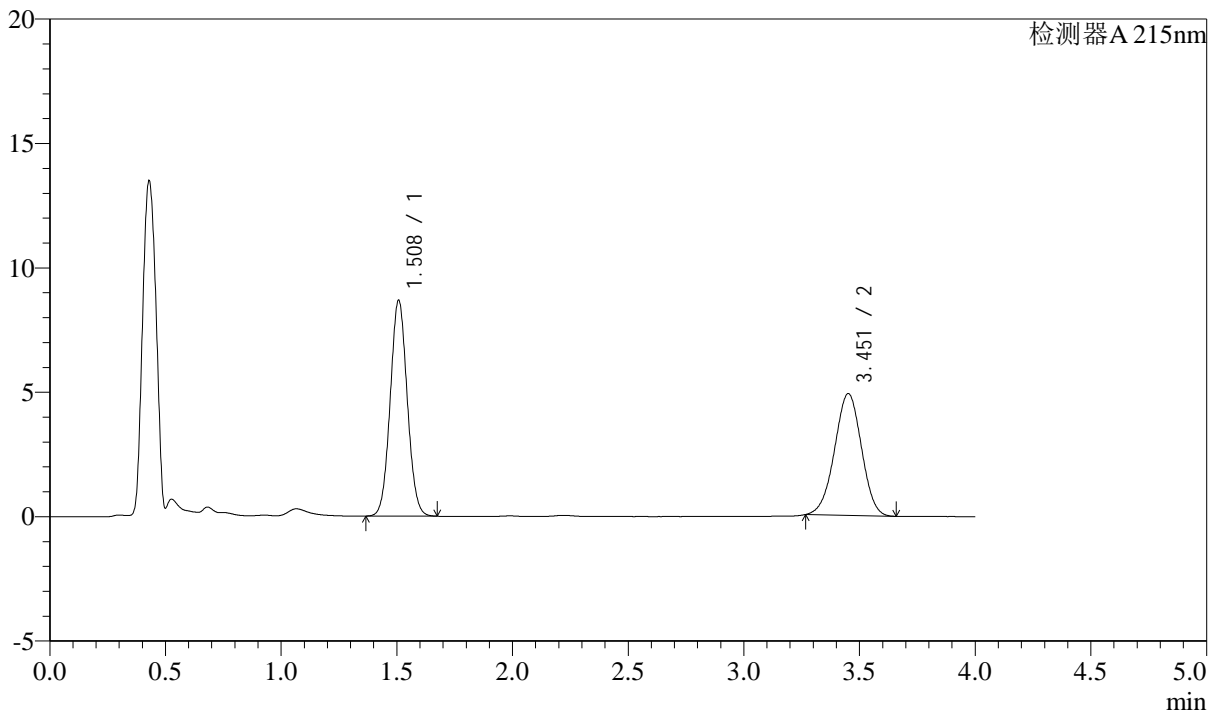

<峰表>

检测器A 215nm

峰号	保留时间	面积	高度	理论塔板数(USP)	拖尾因子	分离度(USP)
1	1.508	44433	8653	1991	1.055	--
2	3.451	39616	4888	4159	0.979	11.132
总计		84049	13541			



SMF-214

<样品信息>

色谱柱:XB-C18(50mm*4.6mm,5μm) 流速: 1.5ml/min
 柱温:50°C 波长: 215nm
 数据文件名: RC\$SMF-214 - 0-106/23-504-2 - 24050702p-zzp-zj3y-rcqx-pH2.0jz-10mg2.5mg-lf100z-JX-P6.lcd
 方法文件名: RC\$SMF-214 - SMF-214-rcqx-FX272-jf.lcm
 批处理文件名: RC\$SMF-214 - SMF-214-20240911-rcqx-Fx272.lcb
 样品瓶号: 3-52
 进样体积: 20μL 版本号: 6.115
 进样时间: 2024/09/11 22:11:47 实验者: wangdan
 处理时间 (V2): 2024/09/12 09:29:29 处理者: wangdan
 仪器型号: SHIMADZU LC-2050C(FX272)

<色谱图>

mV

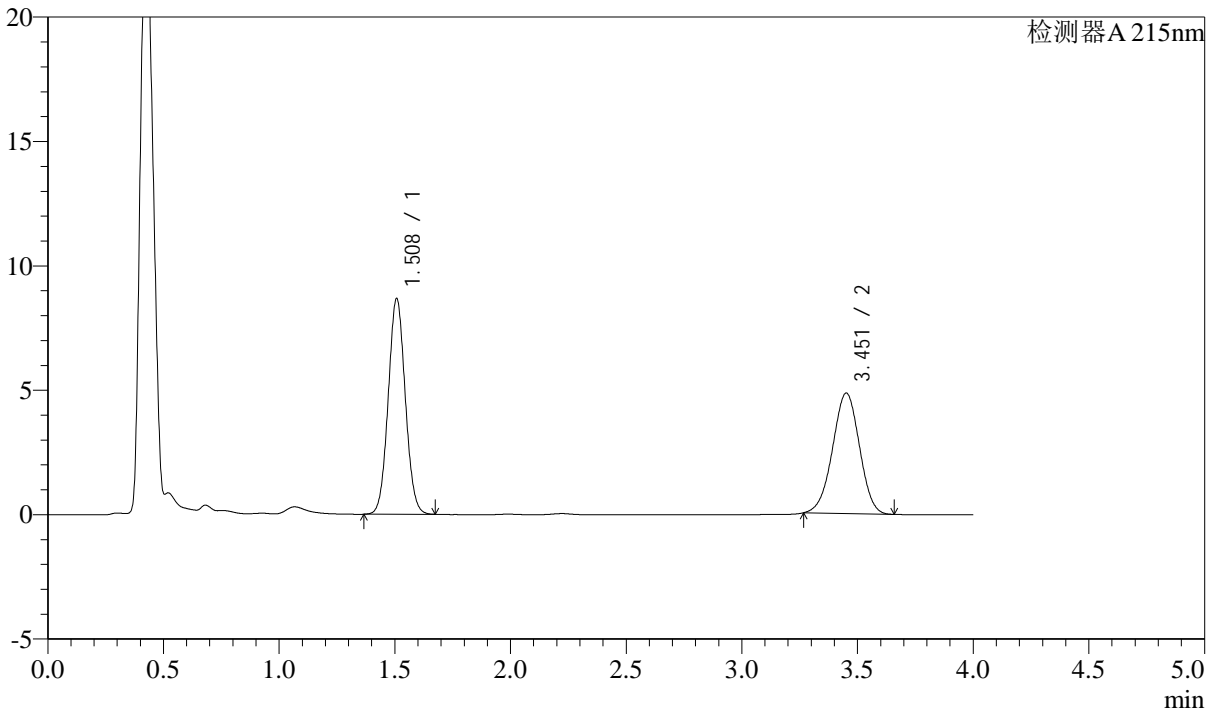

<峰表>

检测器A 215nm

峰号	保留时间	面积	高度	理论塔板数(USP)	拖尾因子	分离度(USP)
1	1.508	44415	8643	1991	1.055	--
2	3.451	39211	4835	4154	0.978	11.126
总计		83626	13478			

<样品信息>

色谱柱:XB-C18(50mm*4.6mm,5 μ m)

流速: 1.5ml/min

柱温:50 $^{\circ}$ C

波长: 215nm

数据文件名: RC\$SMF-214 - 0-106/23-505-2 - 24050702p-zzp-zj3y-rcqx-pH2.0jz-10mg2.5mg-lf100z-dz-2-1.lcd

方法文件名: RC\$SMF-214 - SMF-214-rcqx-FX272-jf.lcm

批处理文件名: RC\$SMF-214 - SMF-214-20240911-rcqx-Fx272.lcb

样品瓶号: 3-27

进样体积: 20 μ L

版本号: 6.115

进样时间: 2024/09/11 22:16:09

实验者: wangdan

处理时间(V2): 2024/09/12 09:29:32

处理者: wangdan

仪器型号: SHIMADZU LC-2050C(FX272)

<色谱图>

mV

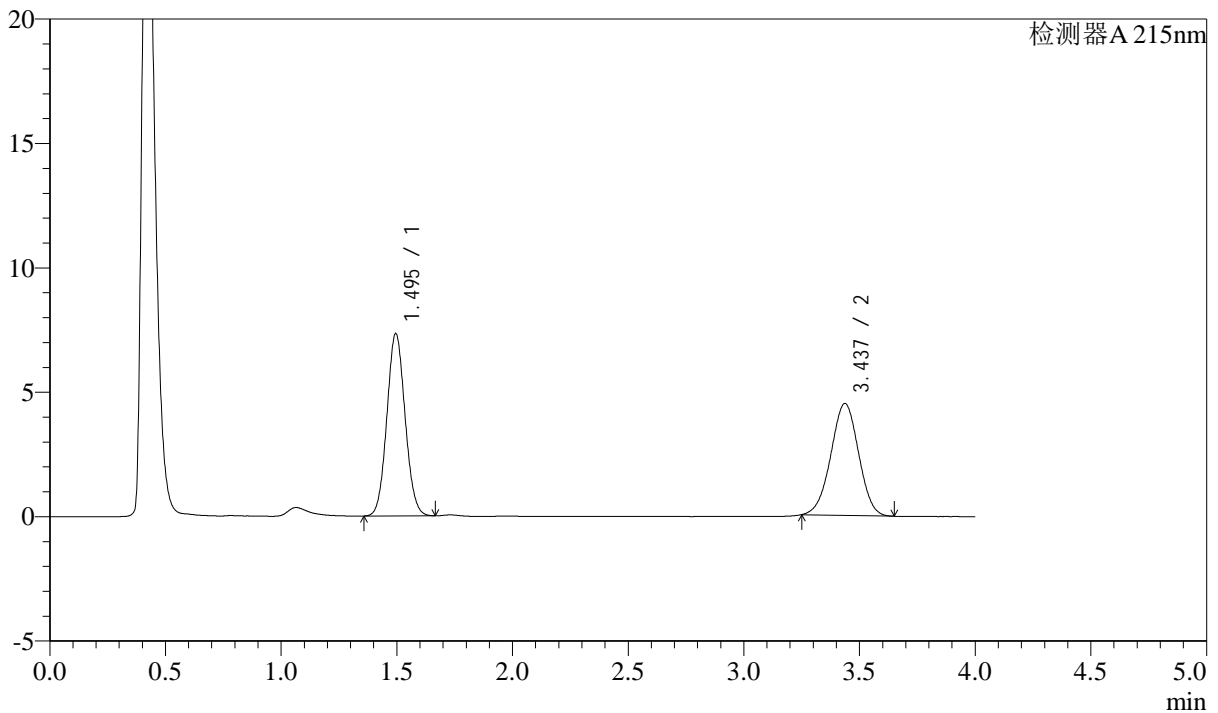

<峰表>

检测器A 215nm

峰号	保留时间	面积	高度	理论塔板数(USP)	拖尾因子	分离度(USP)
1	1.495	40156	7326	1708	1.072	--
2	3.437	37582	4498	3860	0.986	10.609
总计		77739	11824			

<样品信息>

色谱柱:XB-C18(50mm*4.6mm,5 μ m)

流速: 1.5ml/min

柱温:50 $^{\circ}$ C

波长: 215nm

数据文件名: RC\$SMF-214 - 0-106/23-506-2 - 24050702p-zzp-zj3y-rcqx-pH2.0jz-10mg2.5mg-lf100z-dz-2-2.lcd

方法文件名: RC\$SMF-214 - SMF-214-rcqx-FX272-jf.lcm

批处理文件名: RC\$SMF-214 - SMF-214-20240911-rcqx-Fx272.lcb

样品瓶号: 3-27

进样体积: 20 μ L

版本号: 6.115

进样时间: 2024/09/11 22:20:32

实验者: wangdan

处理时间(V2): 2024/09/12 09:29:35

处理者: wangdan

仪器型号: SHIMADZU LC-2050C(FX272)

<色谱图>

mV

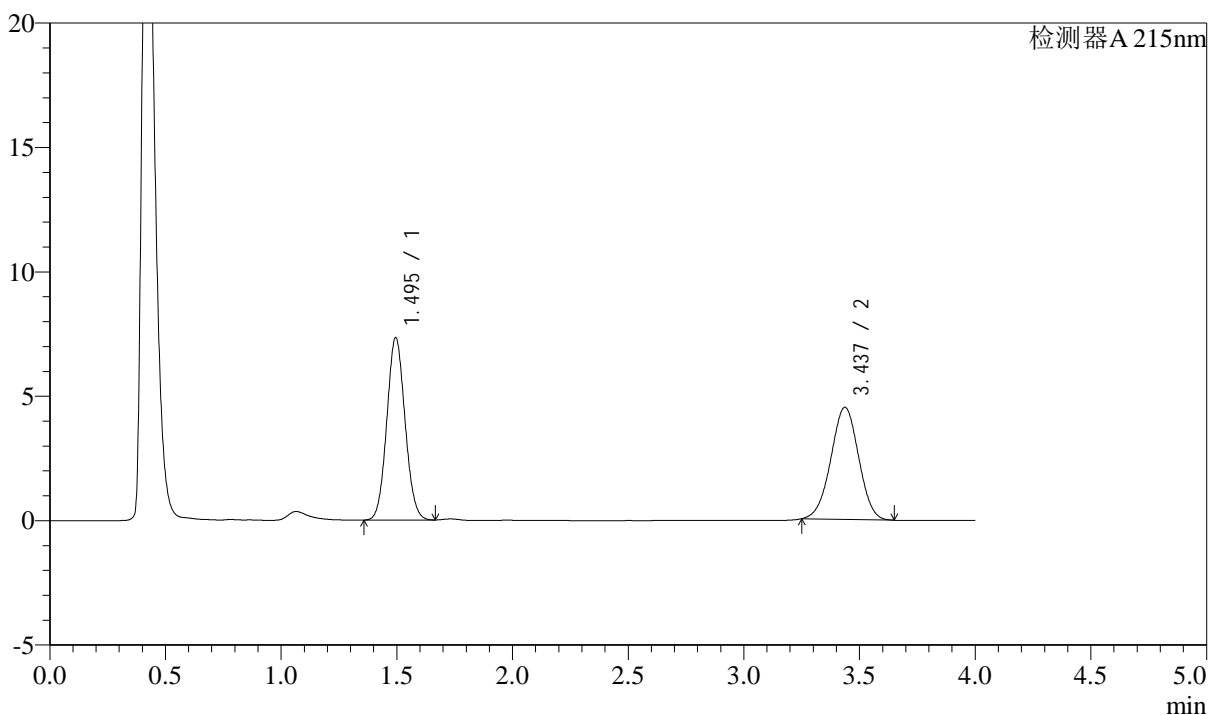

<峰表>

检测器A 215nm

峰号	保留时间	面积	高度	理论塔板数(USP)	拖尾因子	分离度(USP)
1	1.495	40183	7326	1706	1.073	--
2	3.437	37680	4508	3855	0.986	10.606
总计		77863	11834			

<样品信息>

色谱柱:XB-C18(50mm*4.6mm,5 μ m) 流速: 1.5ml/min
柱温:50 $^{\circ}$ C 波长: 215nm
数据文件名: RC\$SMF-214 - 0-106/23-507-2 - 2024052721p-zzp-zj3y-rcqx-pH2.0jz-10mg2.5mg-lf100z-rj.lcd
方法文件名: RC\$SMF-214 - SMF-214-rcqx-FX272-jf.lcm
批处理文件名: RC\$SMF-214 - SMF-214-20240911-rcqx-Fx272.lcb
样品瓶号: 4-9
进样体积: 20 μ L 版本号: 6.115
进样时间: 2024/09/11 22:24:56 实验者: wangdan
处理时间(V2): 2024/09/12 09:29:38 处理者: wangdan
仪器型号: SHIMADZU LC-2050C(FX272)

<色谱图>

mV

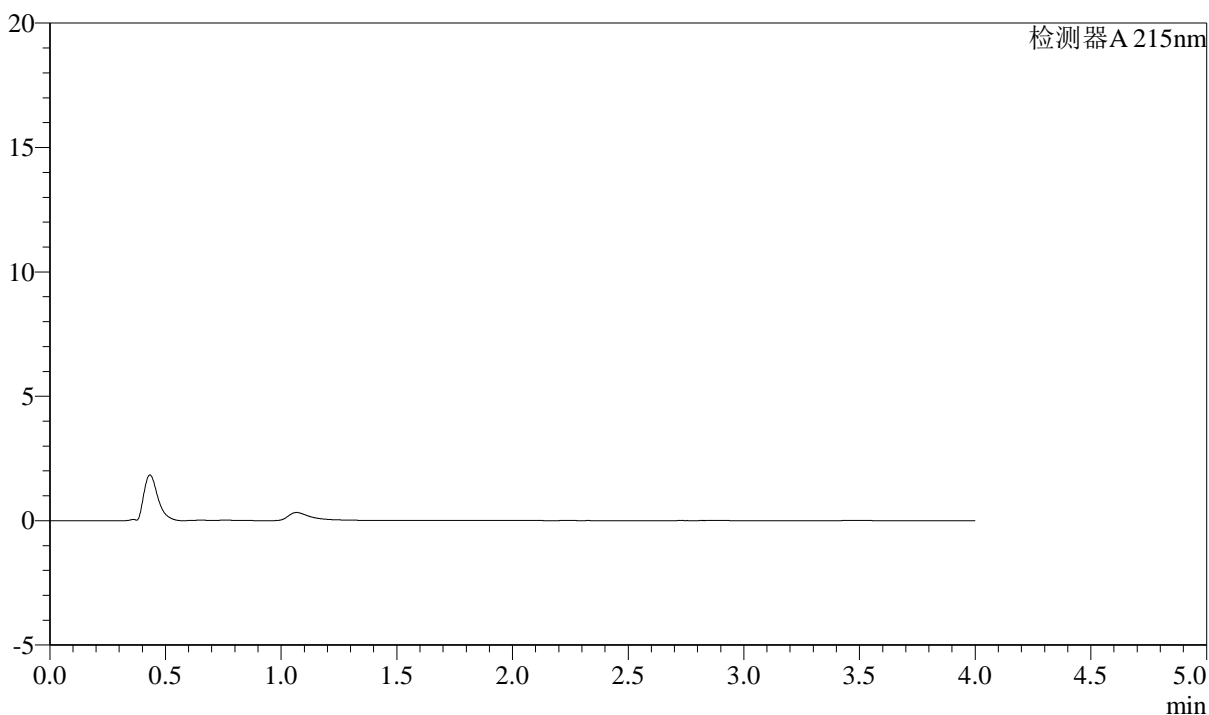

<峰表>

检测器A 215nm

峰号	保留时间	面积	高度	理论塔板数(USP)	拖尾因子	分离度(USP)
总计						



SMF-214

<样品信息>

色谱柱:XB-C18(50mm*4.6mm,5μm) 流速: 1.5ml/min
 柱温:50°C 波长: 215nm
 数据文件名: RC\$SMF-214 - 0-106/23-508-2 - 2024052721p-zzp-zj3y-rcqx-pH2.0jz-10mg2.5mg-lf100z-dz-1-1.lcd
 方法文件名: RC\$SMF-214 - SMF-214-rcqx-FX272-jf.lcm
 批处理文件名: RC\$SMF-214 - SMF-214-20240911-rcqx-Fx272.lcb
 样品瓶号: 4-18
 进样体积: 20μL 版本号: 6.115
 进样时间: 2024/09/11 22:29:20 实验者: wangdan
 处理时间 (V2): 2024/09/12 09:29:40 处理者: wangdan
 仪器型号: SHIMADZU LC-2050C(FX272)

<色谱图>

mV

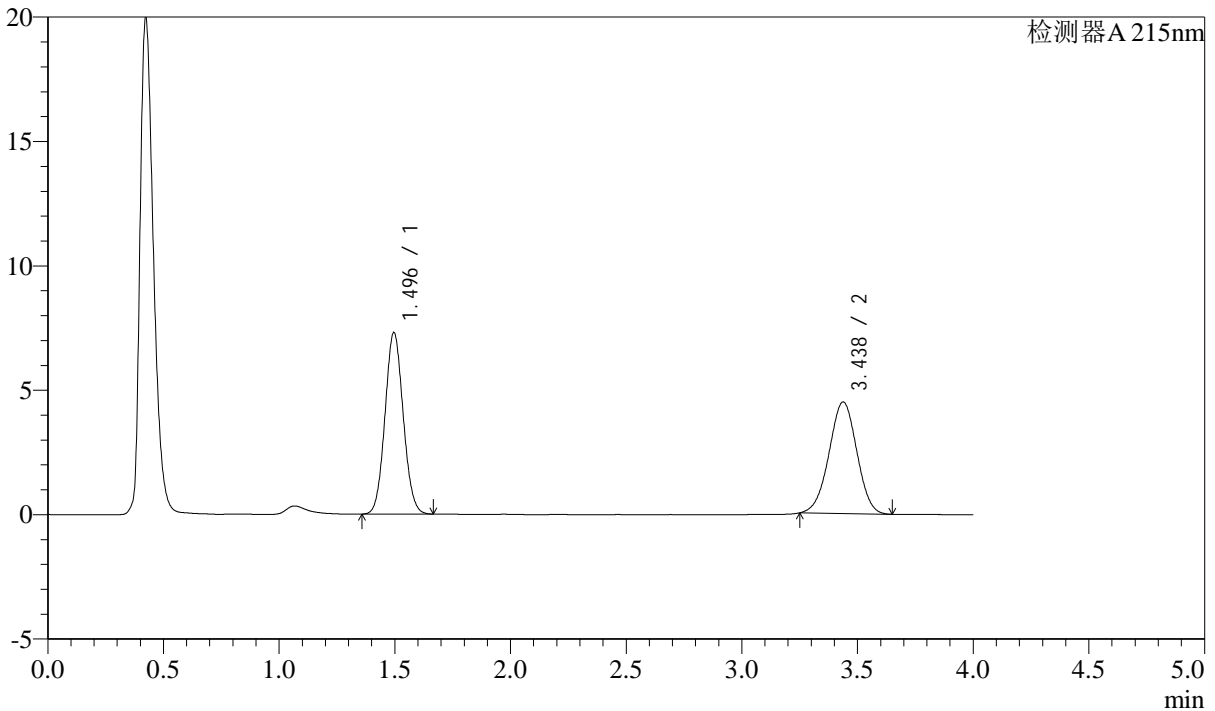

<峰表>

检测器A 215nm

峰号	保留时间	面积	高度	理论塔板数(USP)	拖尾因子	分离度(USP)
1	1.496	40005	7299	1707	1.072	--
2	3.438	37509	4486	3854	0.985	10.603
总计		77514	11785			

<样品信息>

色谱柱:XB-C18(50mm*4.6mm,5 μ m)

流速: 1.5ml/min

柱温:50 $^{\circ}$ C

波长: 215nm

数据文件名: RC\$SMF-214 - 0-106/23-509-2 - 2024052721p-zzp-zj3y-rcqx-pH2.0jz-10mg2.5mg-lf100z-dz-1-2.lcd

方法文件名: RC\$SMF-214 - SMF-214-rcqx-FX272-jf.lcm

批处理文件名: RC\$SMF-214 - SMF-214-20240911-rcqx-Fx272.lcb

样品瓶号: 4-18

进样体积: 20 μ L

版本号: 6.115

进样时间: 2024/09/11 22:33:44

实验者: wangdan

处理时间(V2): 2024/09/12 09:29:43

处理者: wangdan

仪器型号: SHIMADZU LC-2050C(FX272)

<色谱图>

mV

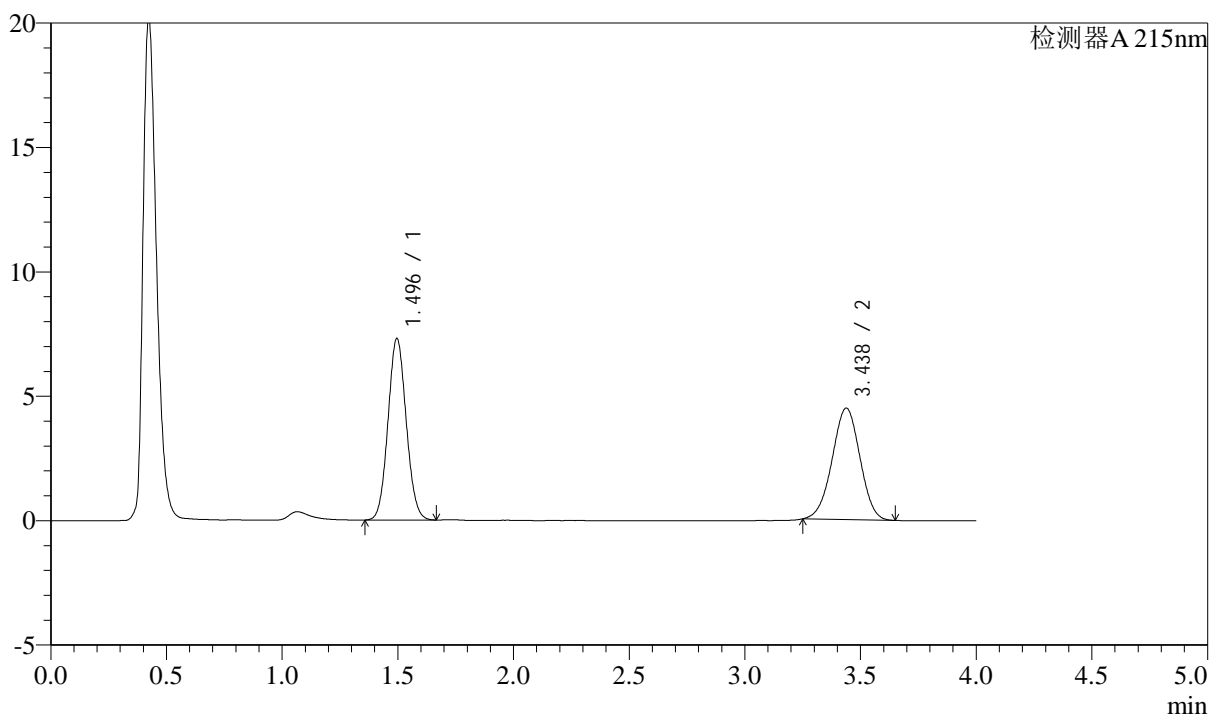

<峰表>

检测器A 215nm

峰号	保留时间	面积	高度	理论塔板数(USP)	拖尾因子	分离度(USP)
1	1.496	40007	7296	1707	1.072	--
2	3.438	37494	4483	3851	0.983	10.601
总计		77502	11780			

<样品信息>

色谱柱:XB-C18(50mm*4.6mm,5 μ m)

流速: 1.5ml/min

柱温:50 $^{\circ}$ C

波长: 215nm

数据文件名: RC\$SMF-214 - 0-106/23-510-2 - 2024052721p-zzp-zj3y-rcqx-pH2.0jz-10mg2.5mg-lf100z-dz-1-3.lcd

方法文件名: RC\$SMF-214 - SMF-214-rcqx-FX272-jf.lcm

批处理文件名: RC\$SMF-214 - SMF-214-20240911-rcqx-Fx272.lcb

样品瓶号: 4-18

进样体积: 20 μ L

版本号: 6.115

进样时间: 2024/09/11 22:38:08

实验者: wangdan

处理时间(V2): 2024/09/12 09:29:46

处理者: wangdan

仪器型号: SHIMADZU LC-2050C(FX272)

<色谱图>

mV

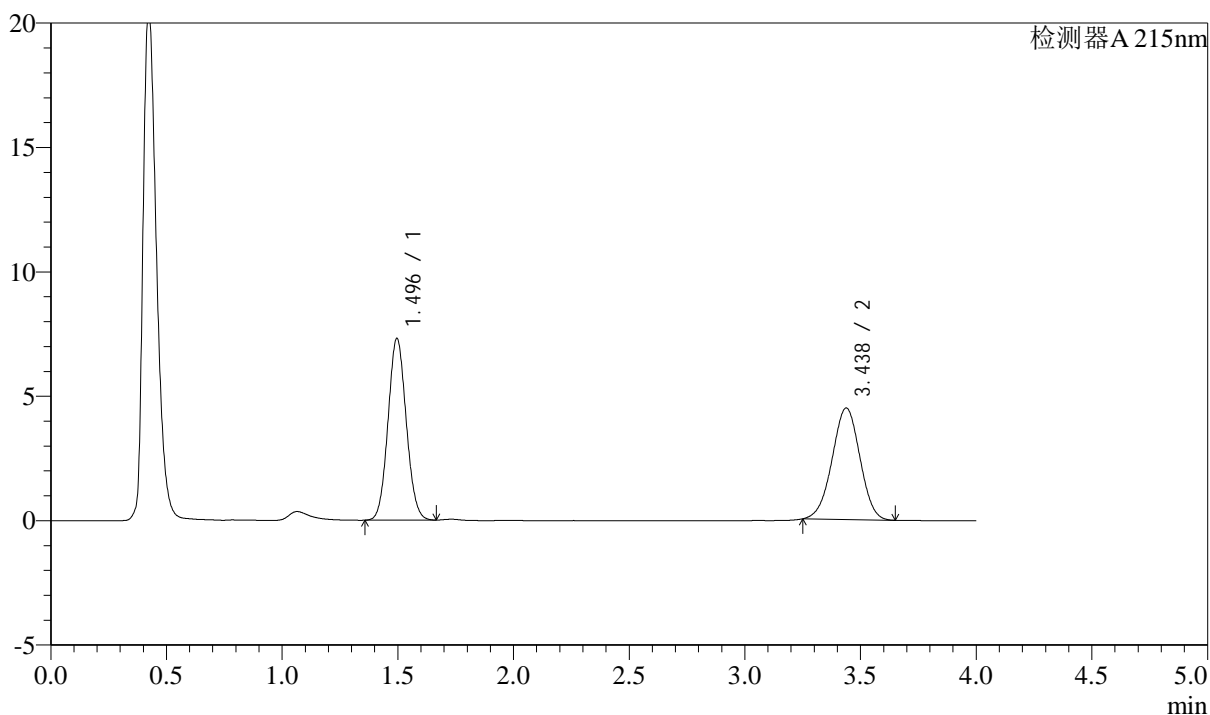

<峰表>

检测器A 215nm

峰号	保留时间	面积	高度	理论塔板数(USP)	拖尾因子	分离度(USP)
1	1.496	40039	7307	1706	1.073	--
2	3.438	37510	4487	3853	0.984	10.601
总计		77549	11793			



SMF-214

<样品信息>

色谱柱:XB-C18(50mm*4.6mm,5μm) 流速: 1.5ml/min
 柱温:50°C 波长: 215nm
 数据文件名: RC\$SMF-214 - 0-106/23-511-2 - 2024052721p-zzp-zj3y-rcqx-pH2.0jz-10mg2.5mg-lf100z-dz-1-4.lcd
 方法文件名: RC\$SMF-214 - SMF-214-rcqx-FX272-jf.lcm
 批处理文件名: RC\$SMF-214 - SMF-214-20240911-rcqx-Fx272.lcb
 样品瓶号: 4-18
 进样体积: 20μL 版本号: 6.115
 进样时间: 2024/09/11 22:42:33 实验者: wangdan
 处理时间 (V2): 2024/09/12 09:29:49 处理者: wangdan
 仪器型号: SHIMADZU LC-2050C(FX272)

<色谱图>

mV

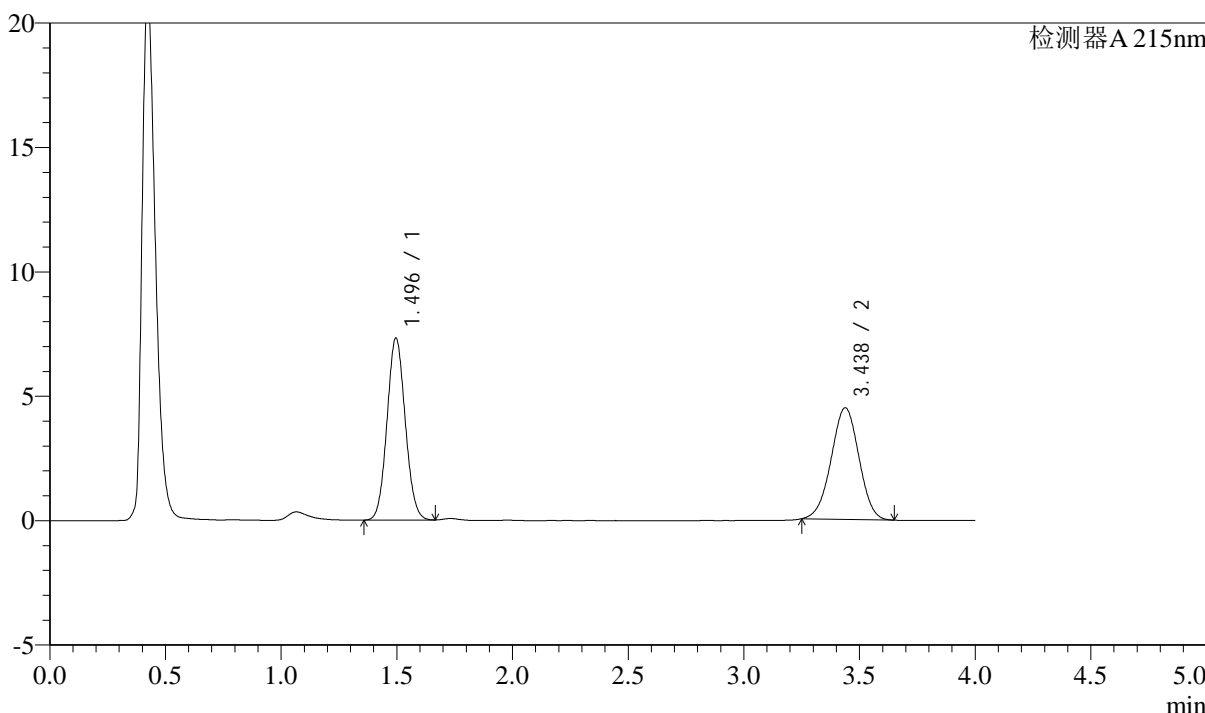

<峰表>

检测器A 215nm

峰号	保留时间	面积	高度	理论塔板数(USP)	拖尾因子	分离度(USP)
1	1.496	40122	7319	1706	1.072	--
2	3.438	37549	4490	3854	0.984	10.602
总计		77671	11809			

<样品信息>

色谱柱:XB-C18(50mm*4.6mm,5 μ m)

流速: 1.5ml/min

柱温:50 $^{\circ}$ C

波长: 215nm

数据文件名: RC\$SMF-214 - 0-106/23-512-2 - 2024052721p-zzp-zj3y-rcqx-pH2.0jz-10mg2.5mg-lf100z-dz-1-5.lcd

方法文件名: RC\$SMF-214 - SMF-214-rcqx-FX272-jf.lcm

批处理文件名: RC\$SMF-214 - SMF-214-20240911-rcqx-Fx272.lcb

样品瓶号: 4-18

进样体积: 20 μ L

版本号: 6.115

进样时间: 2024/09/11 22:46:57

实验者: wangdan

处理时间(V2): 2024/09/12 09:29:52

处理者: wangdan

仪器型号: SHIMADZU LC-2050C(FX272)

<色谱图>

mV

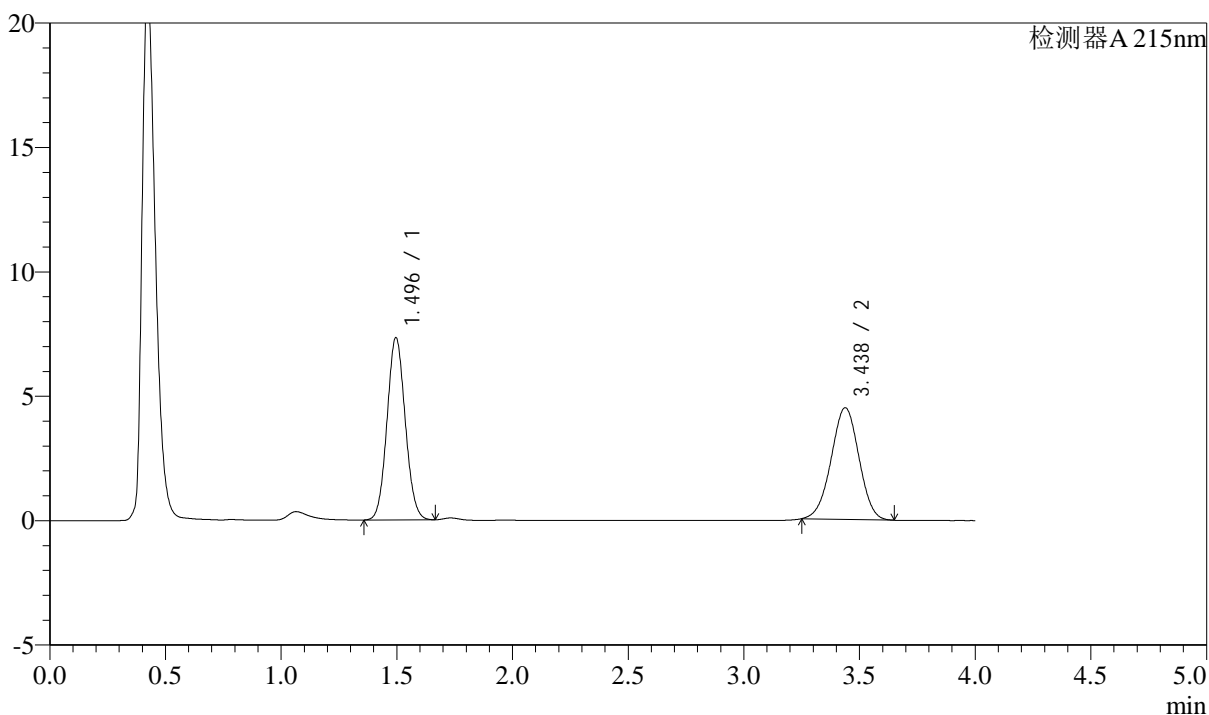

<峰表>

检测器A 215nm

峰号	保留时间	面积	高度	理论塔板数(USP)	拖尾因子	分离度(USP)
1	1.496	40126	7328	1710	1.071	--
2	3.438	37556	4492	3855	0.984	10.607
总计		77682	11820			

<样品信息>

色谱柱:XB-C18(50mm*4.6mm,5 μ m)

流速: 1.5ml/min

柱温:50 $^{\circ}$ C

波长: 215nm

数据文件名: RC\$SMF-214 - 0-106/23-513-2 - 2024052721p-zzp-zj3y-rcqx-pH2.0jz-10mg2.5mg-lf100z-5min-P1.lcd

方法文件名: RC\$SMF-214 - SMF-214-rcqx-FX272-jf.lcm

批处理文件名: RC\$SMF-214 - SMF-214-20240911-rcqx-Fx272.lcb

样品瓶号: 4-1

进样体积: 20 μ L

版本号: 6.115

进样时间: 2024/09/11 22:51:20

实验者: wangdan

处理时间(V2): 2024/09/12 09:29:55

处理者: wangdan

仪器型号: SHIMADZU LC-2050C(FX272)

<色谱图>

mV

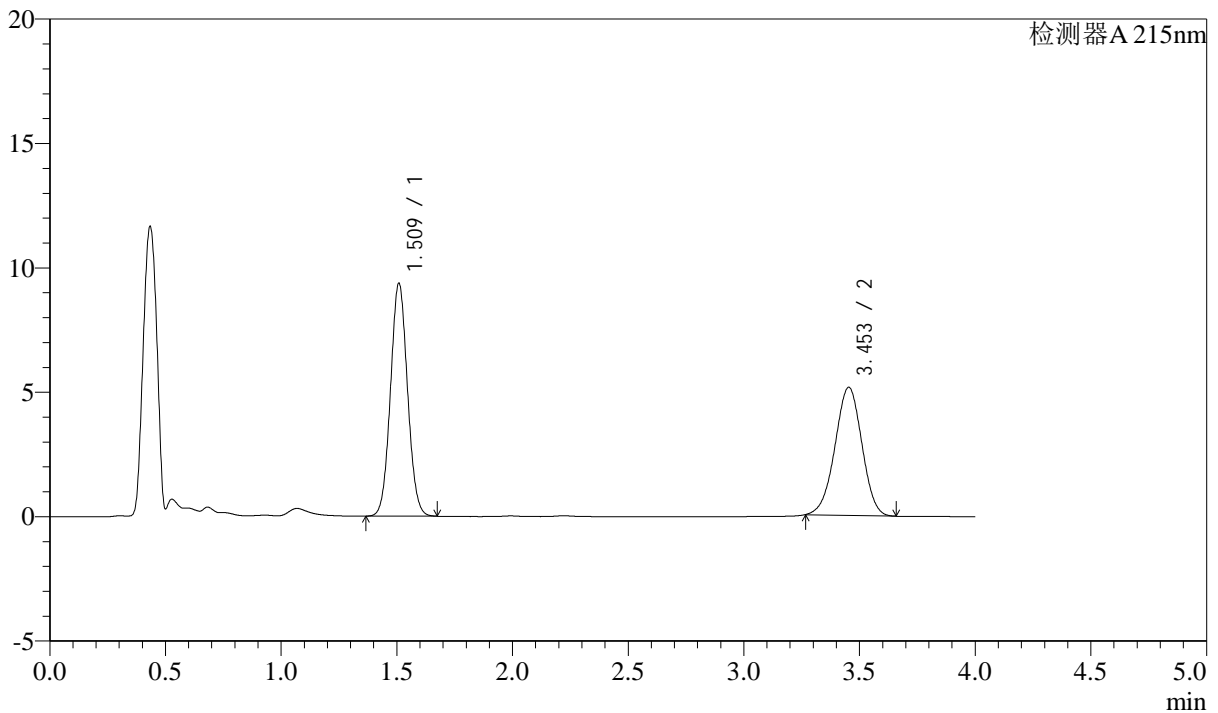

<峰表>

检测器A 215nm

峰号	保留时间	面积	高度	理论塔板数(USP)	拖尾因子	分离度(USP)
1	1.509	47919	9303	1999	1.056	--
2	3.453	41720	5150	4161	0.976	11.138
总计		89640	14453			



SMF-214

<样品信息>

色谱柱:XB-C18(50mm*4.6mm,5μm) 流速: 1.5ml/min
 柱温:50°C 波长: 215nm
 数据文件名: RC\$SMF-214 - 0-106/23-514-2 - 2024052721p-zzp-zj3y-rcqx-pH2.0jz-10mg2.5mg-lf100z-5min-P2.lcd
 方法文件名: RC\$SMF-214 - SMF-214-rcqx-FX272-jf.lcm
 批处理文件名: RC\$SMF-214 - SMF-214-20240911-rcqx-Fx272.lcb
 样品瓶号: 4-10
 进样体积: 20μL 版本号: 6.115
 进样时间: 2024/09/11 22:55:43 实验者: wangdan
 处理时间 (V2): 2024/09/12 09:29:58 处理者: wangdan
 仪器型号: SHIMADZU LC-2050C(FX272)

<色谱图>

mV

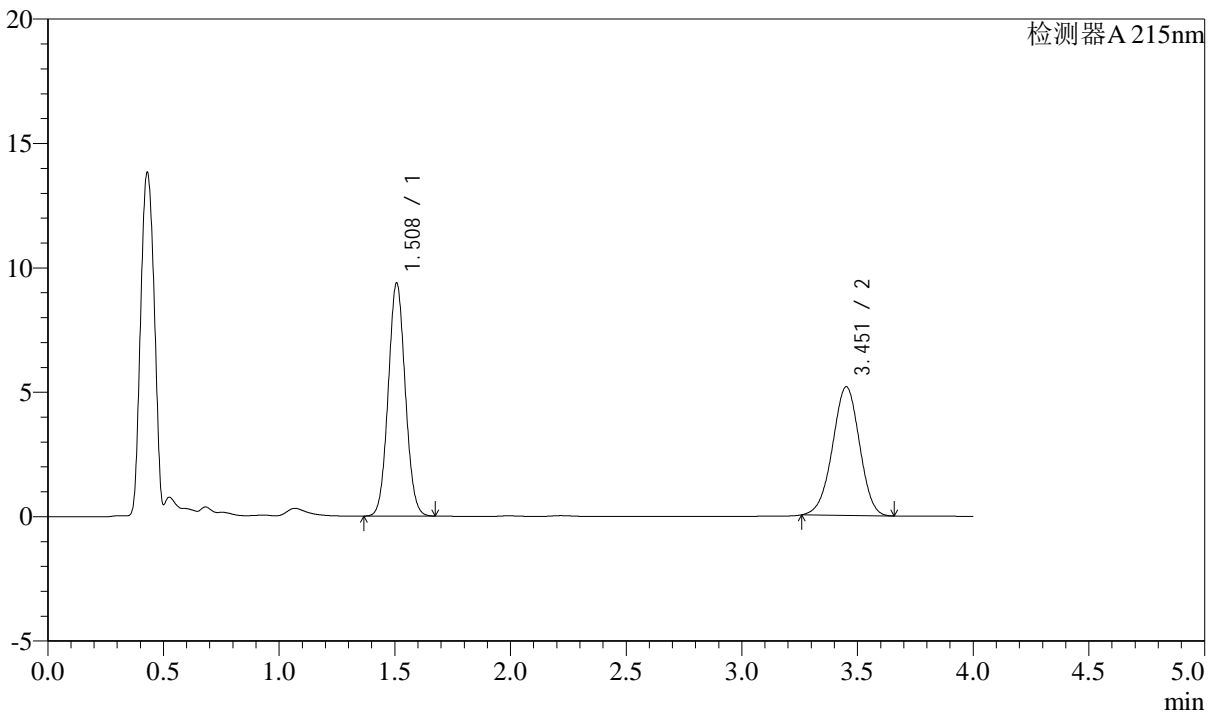

<峰表>

检测器A 215nm

峰号	保留时间	面积	高度	理论塔板数(USP)	拖尾因子	分离度(USP)
1	1.508	47931	9339	1993	1.057	--
2	3.451	42005	5163	4151	0.973	11.127
总计		89935	14502			



SMF-214

<样品信息>

色谱柱:XB-C18(50mm*4.6mm,5μm) 流速: 1.5ml/min
 柱温:50°C 波长: 215nm
 数据文件名: RC\$SMF-214 - 0-106/23-515-2 - 2024052721p-zzp-zj3y-rcqx-pH2.0jz-10mg2.5mg-lf100z-5min-P3.lcd
 方法文件名: RC\$SMF-214 - SMF-214-rcqx-FX272-jf.lcm
 批处理文件名: RC\$SMF-214 - SMF-214-20240911-rcqx-Fx272.lcb
 样品瓶号: 4-19
 进样体积: 20μL 版本号: 6.115
 进样时间: 2024/09/11 23:00:06 实验者: wangdan
 处理时间 (V2): 2024/09/12 09:30:01 处理者: wangdan
 仪器型号: SHIMADZU LC-2050C(FX272)

<色谱图>

mV

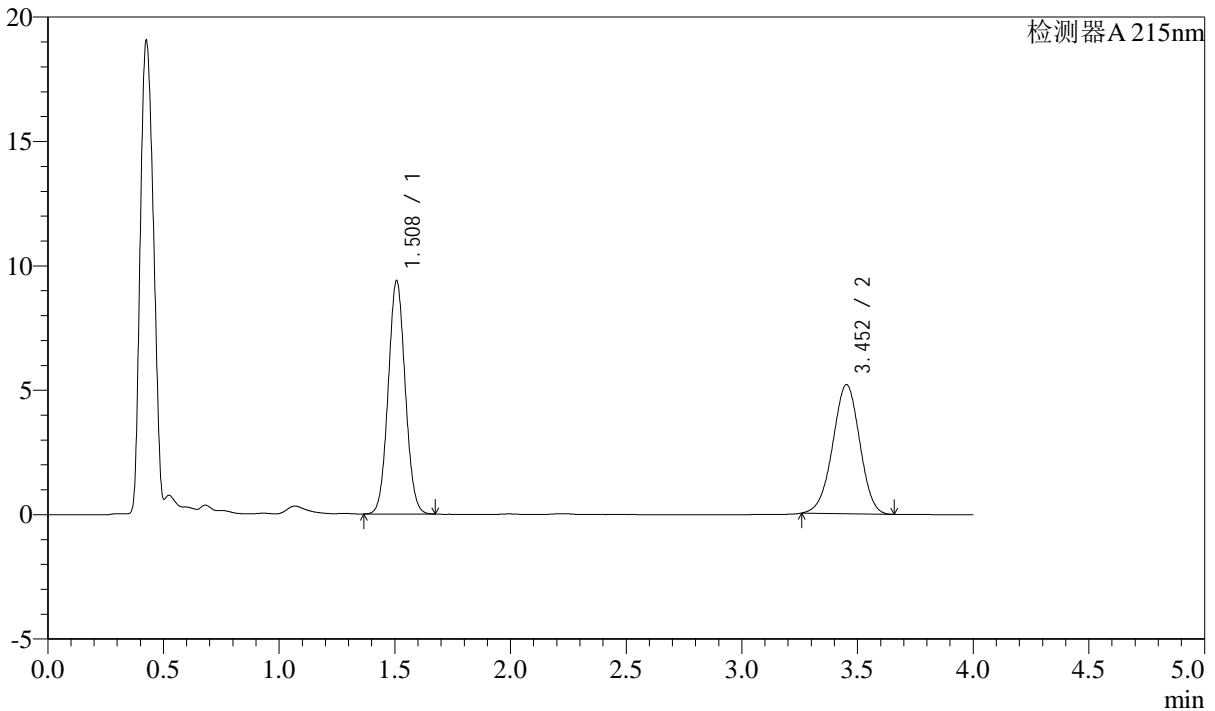

<峰表>

检测器A 215nm

峰号	保留时间	面积	高度	理论塔板数(USP)	拖尾因子	分离度(USP)
1	1.508	47987	9351	1992	1.056	--
2	3.452	42120	5185	4152	0.972	11.131
总计		90107	14536			

<样品信息>

色谱柱:XB-C18(50mm*4.6mm,5 μ m)

流速: 1.5ml/min

柱温: 50 $^{\circ}$ C

波长: 215nm

数据文件名: RC\$SMF-214 - 0-106/23-516-2 - 2024052721p-zzp-zj3y-rcqx-pH2.0jz-10mg2.5mg-lf100z-5min-P4.lcd

方法文件名: RC\$SMF-214 - SMF-214-rcqx-FX272-jf.lcm

批处理文件名: RC\$SMF-214 - SMF-214-20240911-rcqx-Fx272.lcb

样品瓶号: 4-28

进样体积: 20 μ L

版本号: 6.115

进样时间: 2024/09/11 23:04:29

实验者: wangdan

处理时间(V2): 2024/09/12 09:30:04

处理者: wangdan

仪器型号: SHIMADZU LC-2050C(FX272)

<色谱图>

mV

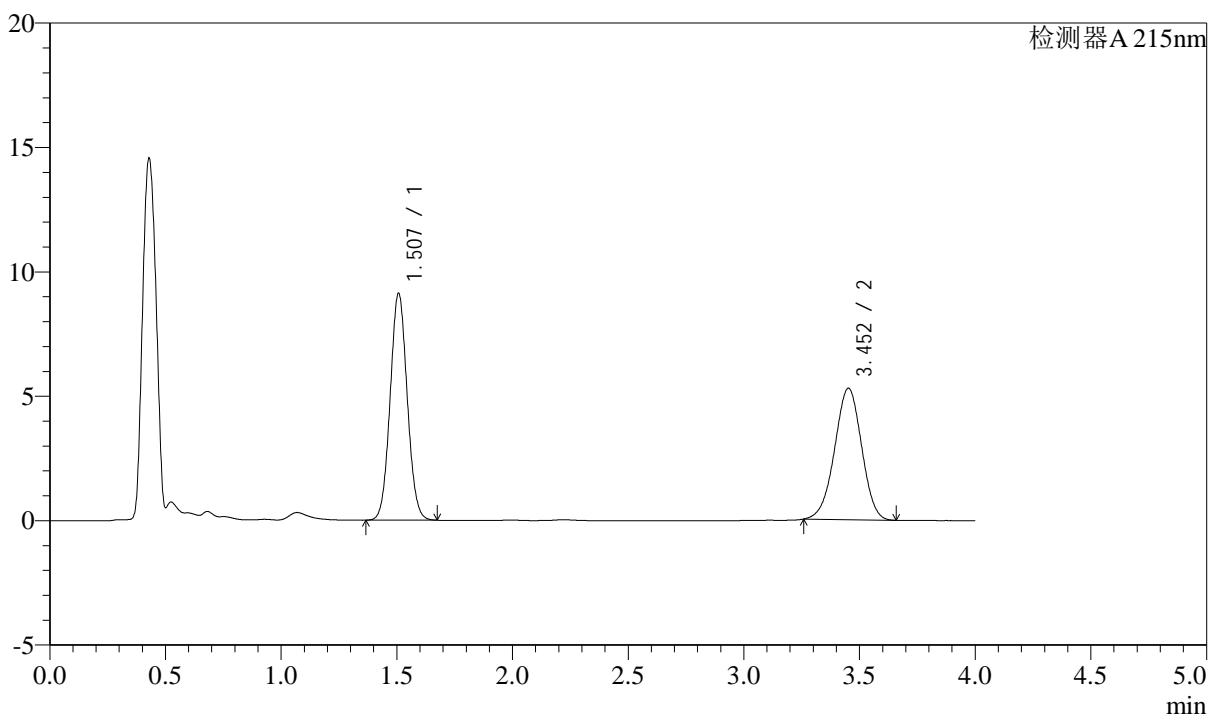

<峰表>

检测器A 215nm

峰号	保留时间	面积	高度	理论塔板数(USP)	拖尾因子	分离度(USP)
1	1.507	46764	9100	1988	1.058	--
2	3.452	42891	5277	4145	0.973	11.121
总计		89655	14377			

<样品信息>

色谱柱:XB-C18(50mm*4.6mm,5 μ m)

流速: 1.5ml/min

柱温:50 $^{\circ}$ C

波长: 215nm

数据文件名: RC\$SMF-214 - 0-106/23-517-2 - 2024052721p-zzp-zj3y-rcqx-pH2.0jz-10mg2.5mg-lf100z-5min-P5.lcd

方法文件名: RC\$SMF-214 - SMF-214-rcqx-FX272-jf.lcm

批处理文件名: RC\$SMF-214 - SMF-214-20240911-rcqx-Fx272.lcb

样品瓶号: 4-37

进样体积: 20 μ L

版本号: 6.115

进样时间: 2024/09/11 23:08:51

实验者: wangdan

处理时间(V2): 2024/09/12 09:30:07

处理者: wangdan

仪器型号: SHIMADZU LC-2050C(FX272)

<色谱图>

mV

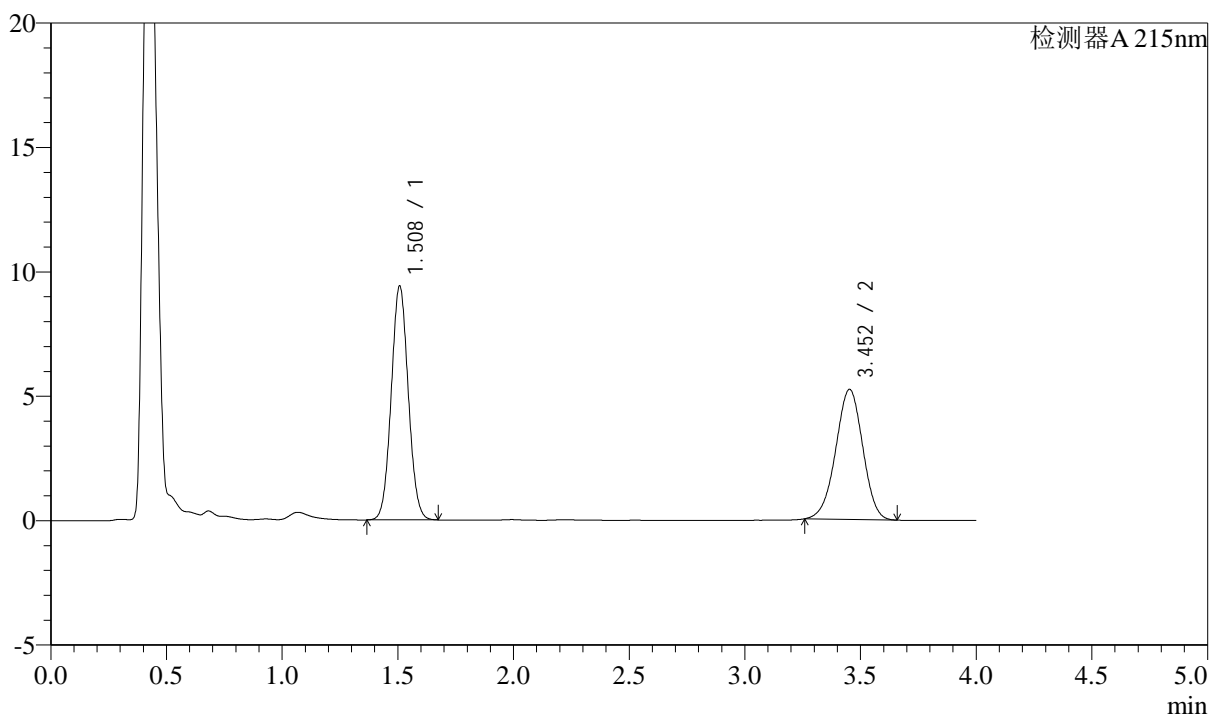

<峰表>

检测器A 215nm

峰号	保留时间	面积	高度	理论塔板数(USP)	拖尾因子	分离度(USP)
1	1.508	48156	9374	1991	1.055	--
2	3.452	42505	5226	4139	0.972	11.118
总计		90661	14600			

<样品信息>

色谱柱:XB-C18(50mm*4.6mm,5 μ m)

流速: 1.5ml/min

柱温:50 $^{\circ}$ C

波长: 215nm

数据文件名: RC\$SMF-214 - 0-106/23-518-2 - 2024052721p-zzp-zj3y-rcqx-pH2.0jz-10mg2.5mg-lf100z-5min-P6.lcd

方法文件名: RC\$SMF-214 - SMF-214-rcqx-FX272-jf.lcm

批处理文件名: RC\$SMF-214 - SMF-214-20240911-rcqx-Fx272.lcb

样品瓶号: 4-46

进样体积: 20 μ L

版本号: 6.115

进样时间: 2024/09/11 23:13:14

实验者: wangdan

处理时间(V2): 2024/09/12 09:30:10

处理者: wangdan

仪器型号: SHIMADZU LC-2050C(FX272)

<色谱图>

mV

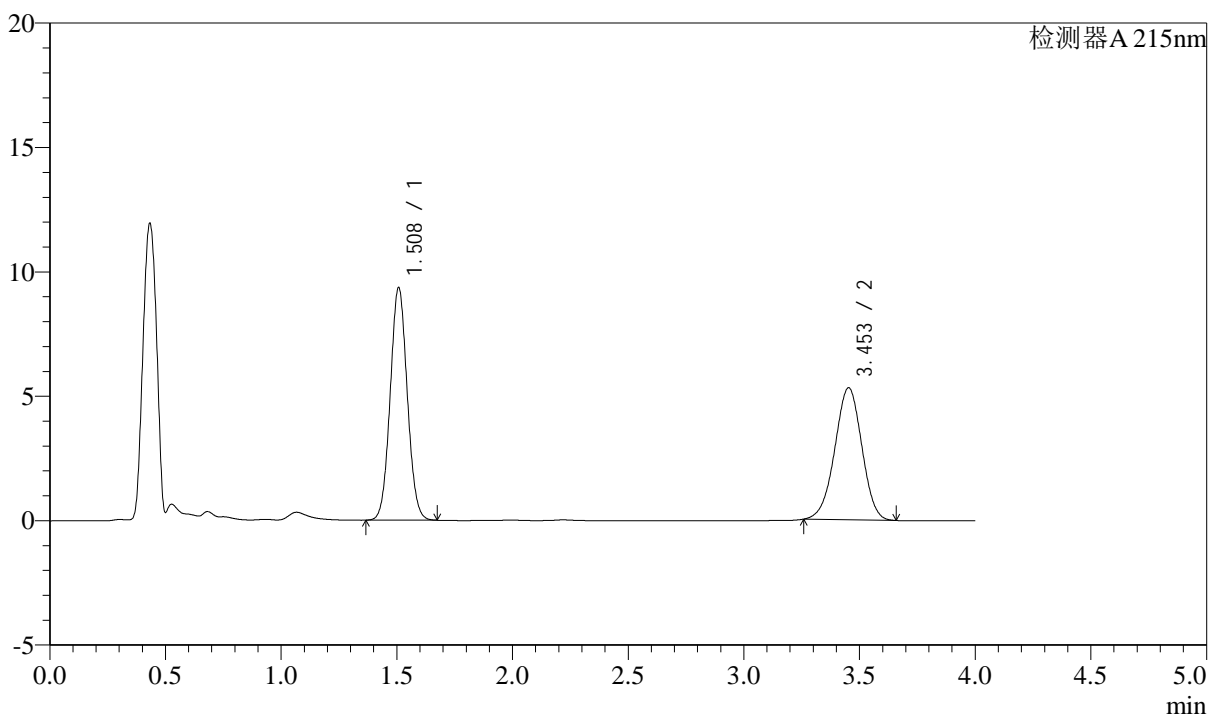

<峰表>

检测器A 215nm

峰号	保留时间	面积	高度	理论塔板数(USP)	拖尾因子	分离度(USP)
1	1.508	47920	9325	1989	1.056	--
2	3.453	43127	5304	4139	0.973	11.117
总计		91047	14629			

<样品信息>

色谱柱:XB-C18(50mm*4.6mm,5 μ m)

流速: 1.5ml/min

柱温:50 $^{\circ}$ C

波长: 215nm

数据文件名: RC\$SMF-214 - 0-106/23-519-2 - 2024052721p-zzp-zj3y-rcqx-pH2.0jz-10mg2.5mg-lf100z-10min-P1.lcd

方法文件名: RC\$SMF-214 - SMF-214-rcqx-FX272-jf.lcm

批处理文件名: RC\$SMF-214 - SMF-214-20240911-rcqx-Fx272.lcb

样品瓶号: 4-2

进样体积: 20 μ L

版本号: 6.115

进样时间: 2024/09/11 23:17:37

实验者: wangdan

处理时间(V2): 2024/09/12 09:30:13

处理者: wangdan

仪器型号: SHIMADZU LC-2050C(FX272)

<色谱图>

mV

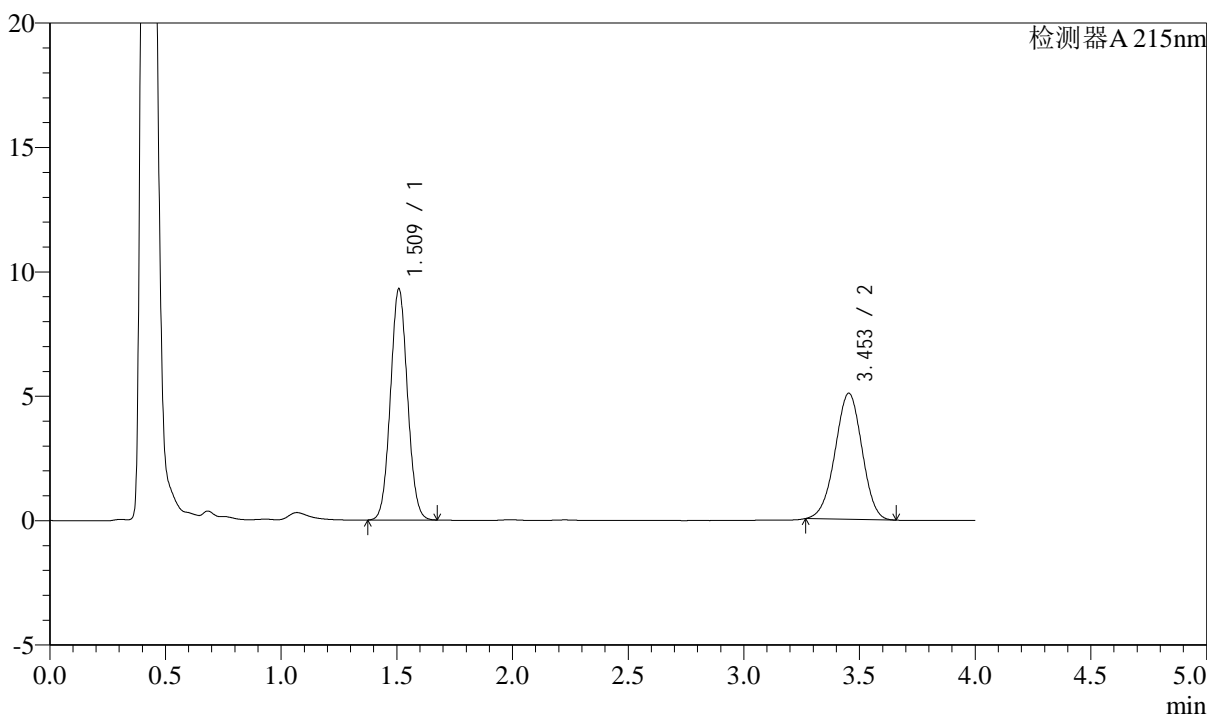

<峰表>

检测器A 215nm

峰号	保留时间	面积	高度	理论塔板数(USP)	拖尾因子	分离度(USP)
1	1.509	47558	9240	1998	1.056	--
2	3.453	41048	5070	4164	0.977	11.143
总计		88605	14310			

<样品信息>

色谱柱:XB-C18(50mm*4.6mm,5 μ m)

流速: 1.5ml/min

柱温:50 $^{\circ}$ C

波长: 215nm

数据文件名: RC\$SMF-214 - 0-106/23-520-2 - 2024052721p-zzp-zj3y-rcqx-pH2.0jz-10mg2.5mg-lf100z-10min-P2.lcd

方法文件名: RC\$SMF-214 - SMF-214-rcqx-FX272-jf.lcm

批处理文件名: RC\$SMF-214 - SMF-214-20240911-rcqx-Fx272.lcb

样品瓶号: 4-11

进样体积: 20 μ L

版本号: 6.115

进样时间: 2024/09/11 23:22:00

实验者: wangdan

处理时间(V2): 2024/09/12 09:30:16

处理者: wangdan

仪器型号: SHIMADZU LC-2050C(FX272)

<色谱图>

mV

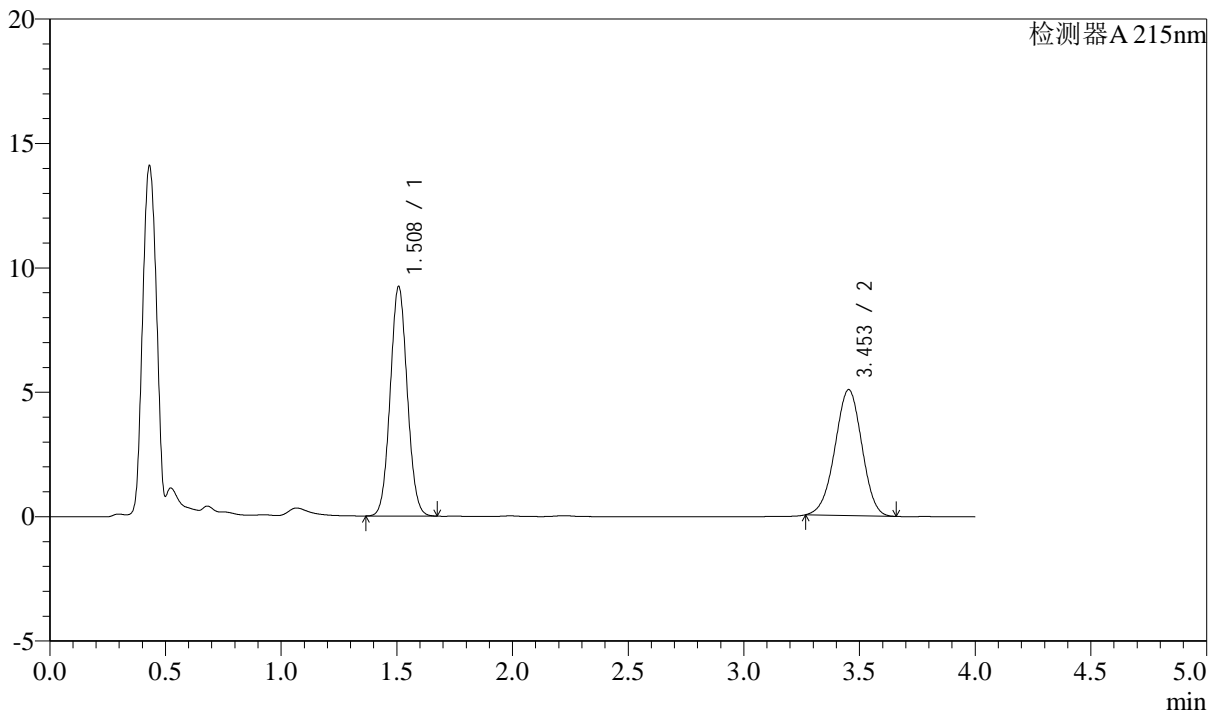

<峰表>

检测器A 215nm

峰号	保留时间	面积	高度	理论塔板数(USP)	拖尾因子	分离度(USP)
1	1.508	47244	9199	1990	1.056	--
2	3.453	41041	5062	4141	0.976	11.121
总计		88285	14260			

<样品信息>

色谱柱:XB-C18(50mm*4.6mm,5 μ m)

流速: 1.5ml/min

柱温:50 $^{\circ}$ C

波长: 215nm

数据文件名: RC\$SMF-214 - 0-106/23-521-2 - 2024052721p-zzp-zj3y-rcqx-pH2.0jz-10mg2.5mg-lf100z-10min-P3.lcd

方法文件名: RC\$SMF-214 - SMF-214-rcqx-FX272-jf.lcm

批处理文件名: RC\$SMF-214 - SMF-214-20240911-rcqx-Fx272.lcb

样品瓶号: 4-20

进样体积: 20 μ L

版本号: 6.115

进样时间: 2024/09/11 23:26:23

实验者: wangdan

处理时间 (V2): 2024/09/12 09:30:19

处理者: wangdan

仪器型号: SHIMADZU LC-2050C(FX272)

<色谱图>

mV

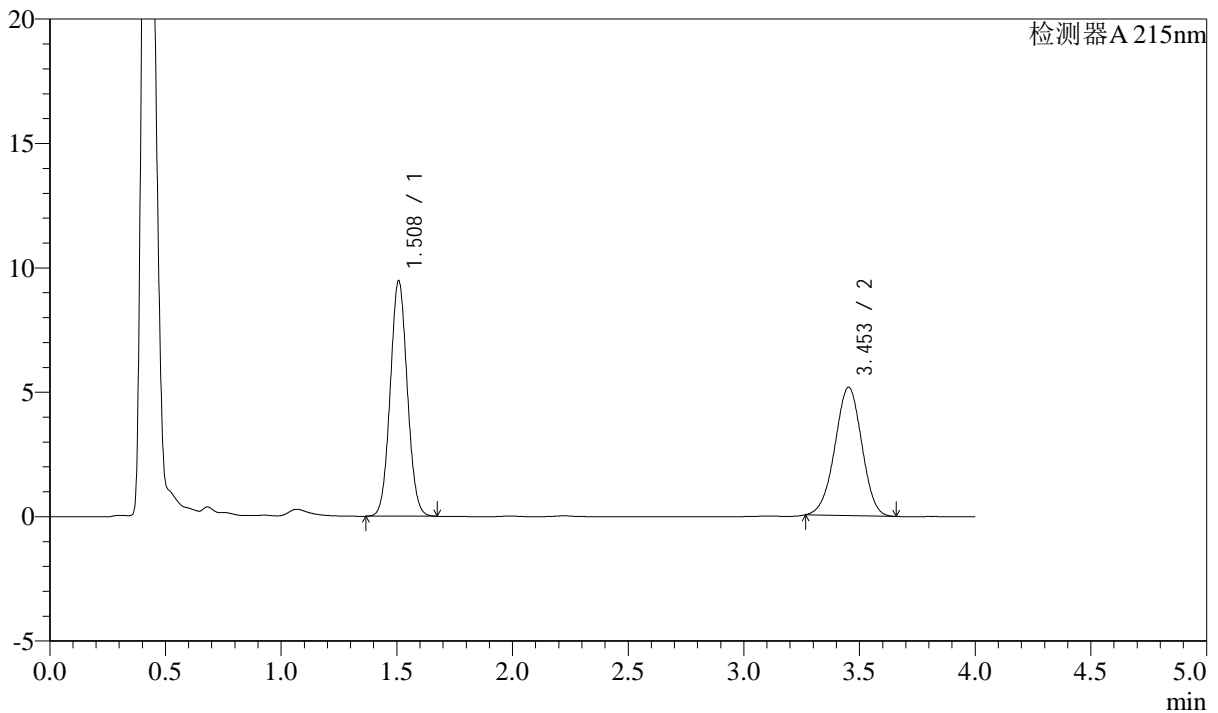

<峰表>

检测器A 215nm

峰号	保留时间	面积	高度	理论塔板数(USP)	拖尾因子	分离度(USP)
1	1.508	48459	9433	1994	1.055	--
2	3.453	41776	5156	4158	0.976	11.138
总计		90235	14589			

<样品信息>

色谱柱:XB-C18(50mm*4.6mm,5 μ m)

流速: 1.5ml/min

柱温:50 $^{\circ}$ C

波长: 215nm

数据文件名: RC\$SMF-214 - 0-106/23-522-2 - 2024052721p-zzp-zj3y-rcqx-pH2.0jz-10mg2.5mg-lf100z-10min-P4.lcd

方法文件名: RC\$SMF-214 - SMF-214-rcqx-FX272-jf.lcm

批处理文件名: RC\$SMF-214 - SMF-214-20240911-rcqx-Fx272.lcb

样品瓶号: 4-29

进样体积: 20 μ L

版本号: 6.115

进样时间: 2024/09/11 23:30:46

实验者: wangdan

处理时间(V2): 2024/09/12 09:30:22

处理者: wangdan

仪器型号: SHIMADZU LC-2050C(FX272)

<色谱图>

mV

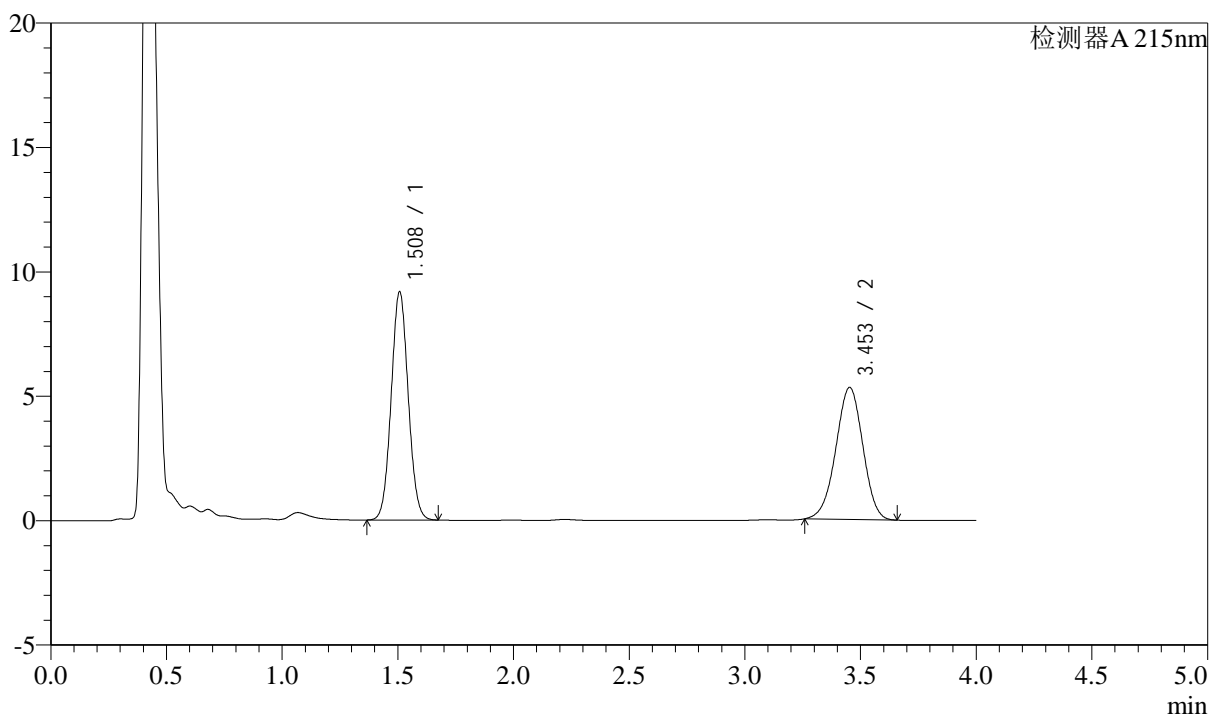

<峰表>

检测器A 215nm

峰号	保留时间	面积	高度	理论塔板数(USP)	拖尾因子	分离度(USP)
1	1.508	46996	9152	1990	1.056	--
2	3.453	43180	5309	4141	0.973	11.122
总计		90176	14460			

<样品信息>

色谱柱:XB-C18(50mm*4.6mm,5 μ m)

流速: 1.5ml/min

柱温:50 $^{\circ}$ C

波长: 215nm

数据文件名: RC\$SMF-214 - 0-106/23-523-2 - 2024052721p-zzp-zj3y-rcqx-pH2.0jz-10mg2.5mg-lf100z-10min-P5.lcd

方法文件名: RC\$SMF-214 - SMF-214-rcqx-FX272-jf.lcm

批处理文件名: RC\$SMF-214 - SMF-214-20240911-rcqx-Fx272.lcb

样品瓶号: 4-38

进样体积: 20 μ L

版本号: 6.115

进样时间: 2024/09/11 23:35:10

实验者: wangdan

处理时间(V2): 2024/09/12 09:30:25

处理者: wangdan

仪器型号: SHIMADZU LC-2050C(FX272)

<色谱图>

mV

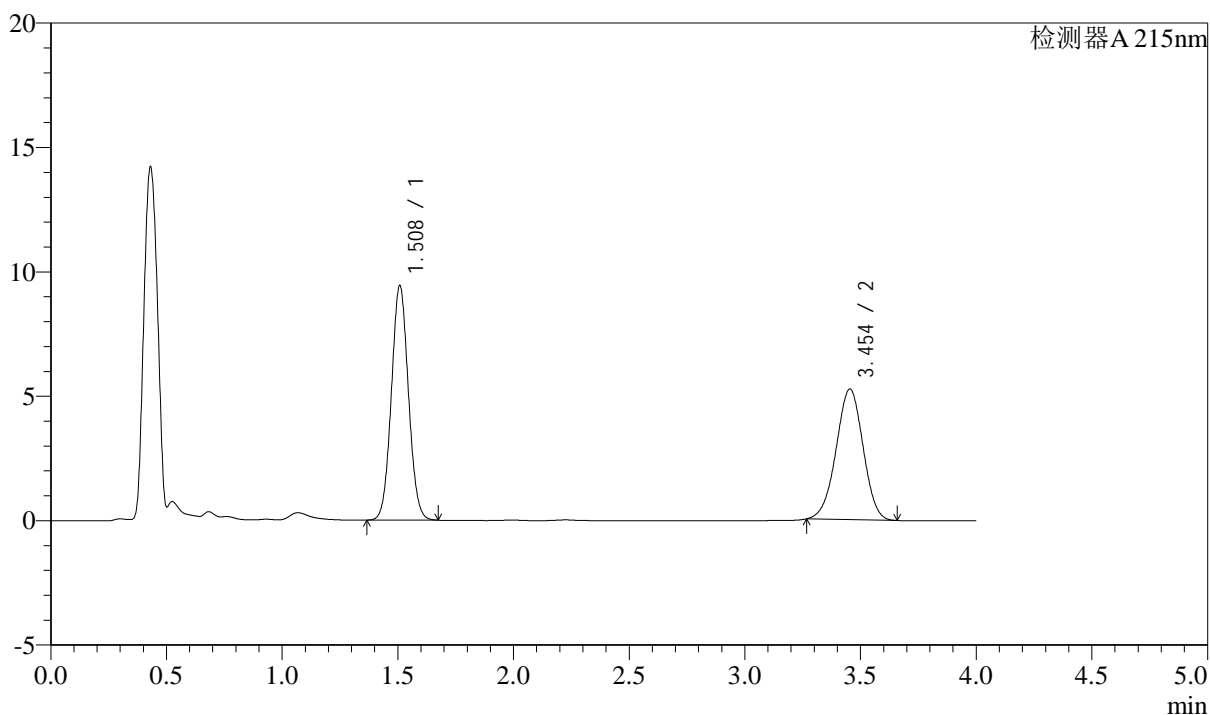

<峰表>

检测器A 215nm

峰号	保留时间	面积	高度	理论塔板数(USP)	拖尾因子	分离度(USP)
1	1.508	48292	9381	1994	1.056	--
2	3.454	42570	5254	4156	0.975	11.135
总计		90863	14634			

<样品信息>

色谱柱:XB-C18(50mm*4.6mm,5 μ m)

流速: 1.5ml/min

柱温:50 $^{\circ}$ C

波长: 215nm

数据文件名: RC\$SMF-214 - 0-106/23-524-2 - 2024052721p-zzp-zj3y-rcqx-pH2.0jz-10mg2.5mg-lf100z-10min-P6.lcd

方法文件名: RC\$SMF-214 - SMF-214-rcqx-FX272-jf.lcm

批处理文件名: RC\$SMF-214 - SMF-214-20240911-rcqx-Fx272.lcb

样品瓶号: 4-47

进样体积: 20 μ L

版本号: 6.115

进样时间: 2024/09/11 23:39:32

实验者: wangdan

处理时间(V2): 2024/09/12 09:30:28

处理者: wangdan

仪器型号: SHIMADZU LC-2050C(FX272)

<色谱图>

mV

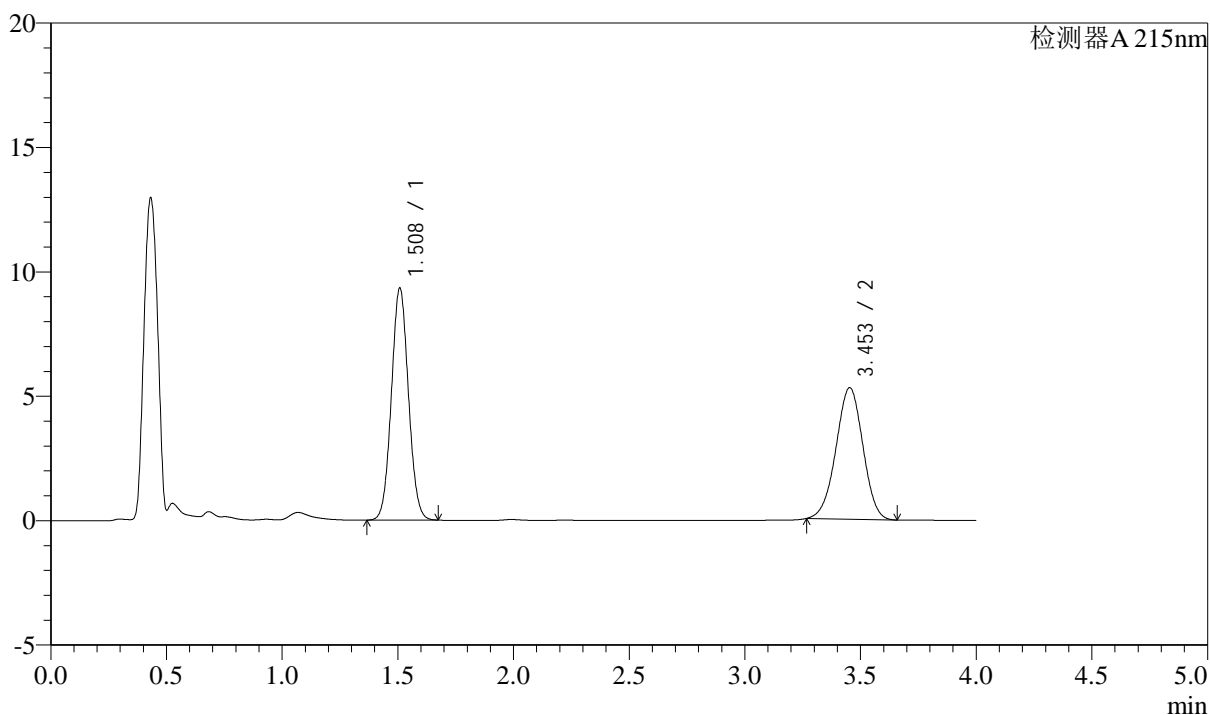

<峰表>

检测器A 215nm

峰号	保留时间	面积	高度	理论塔板数(USP)	拖尾因子	分离度(USP)
1	1.508	47768	9280	1995	1.055	--
2	3.453	42864	5290	4160	0.977	11.136
总计		90632	14570			

<样品信息>

色谱柱:XB-C18(50mm*4.6mm,5 μ m)

流速: 1.5ml/min

柱温:50 $^{\circ}$ C

波长: 215nm

数据文件名: RC\$SMF-214 - 0-106/23-525-2 - 2024052721p-zzp-zj3y-rcqx-pH2.0jz-10mg2.5mg-lf100z-15min-P1.lcd

方法文件名: RC\$SMF-214 - SMF-214-rcqx-FX272-jf.lcm

批处理文件名: RC\$SMF-214 - SMF-214-20240911-rcqx-Fx272.lcb

样品瓶号: 4-3

进样体积: 20 μ L

版本号: 6.115

进样时间: 2024/09/11 23:43:55

实验者: wangdan

处理时间 (V2): 2024/09/12 09:30:31

处理者: wangdan

仪器型号: SHIMADZU LC-2050C(FX272)

<色谱图>

mV

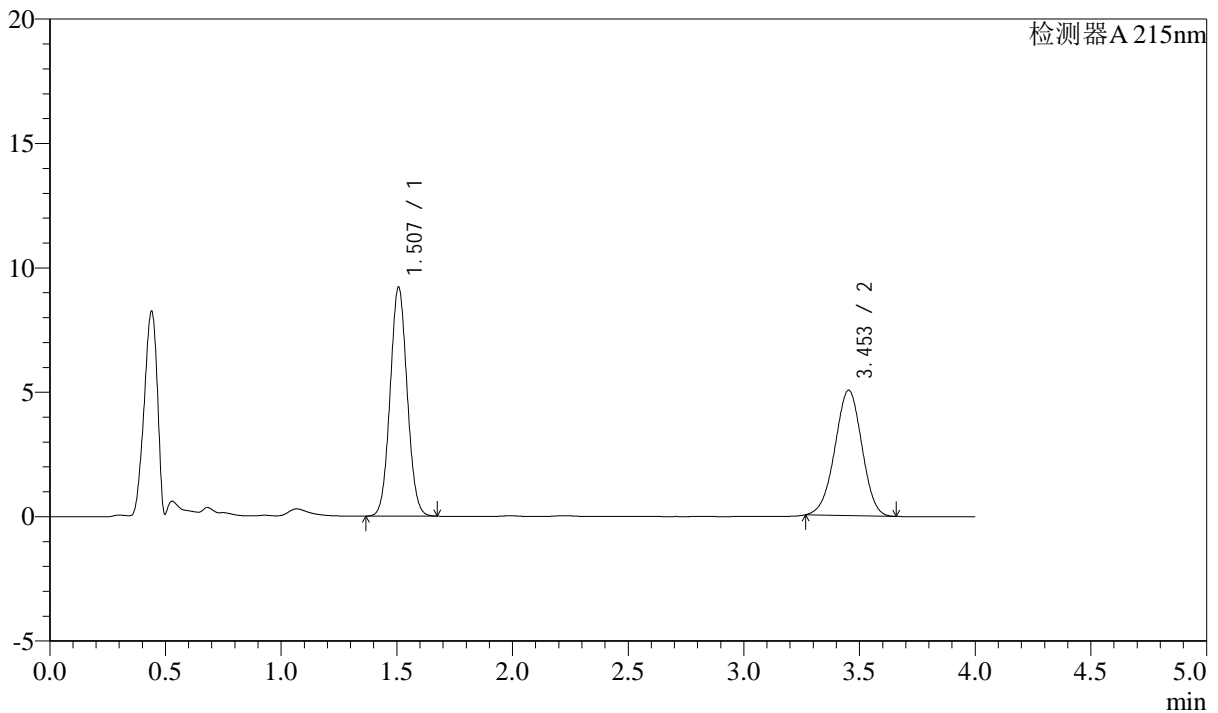

<峰表>

检测器A 215nm

峰号	保留时间	面积	高度	理论塔板数(USP)	拖尾因子	分离度(USP)
1	1.507	47151	9187	1993	1.055	--
2	3.453	40844	5038	4146	0.976	11.131
总计		87995	14225			

<样品信息>

色谱柱:XB-C18(50mm*4.6mm,5 μ m)

流速: 1.5ml/min

柱温: 50 $^{\circ}$ C

波长: 215nm

数据文件名: RC\$SMF-214 - 0-106/23-526-2 - 2024052721p-zzp-zj3y-rcqx-pH2.0jz-10mg2.5mg-lf100z-15min-P2.lcd

方法文件名: RC\$SMF-214 - SMF-214-rcqx-FX272-jf.lcm

批处理文件名: RC\$SMF-214 - SMF-214-20240911-rcqx-Fx272.lcb

样品瓶号: 4-12

进样体积: 20 μ L

版本号: 6.115

进样时间: 2024/09/11 23:48:18

实验者: wangdan

处理时间(V2): 2024/09/12 09:30:34

处理者: wangdan

仪器型号: SHIMADZU LC-2050C(FX272)

<色谱图>

mV

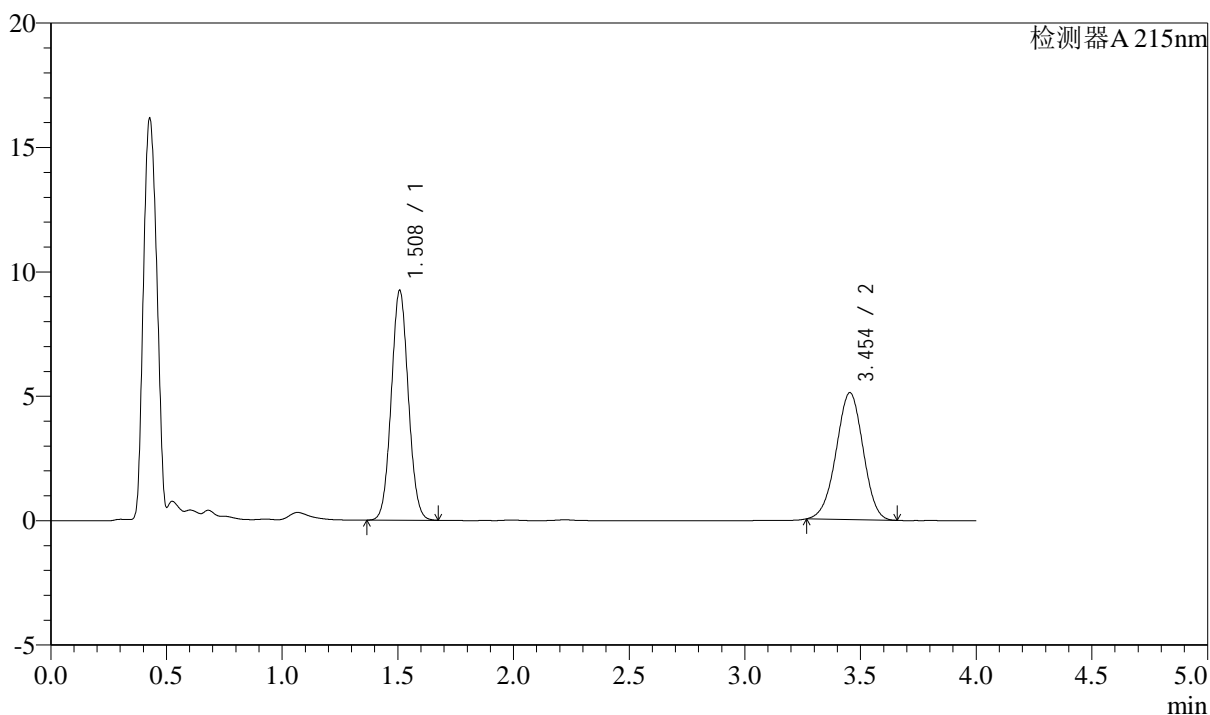

<峰表>

检测器A 215nm

峰号	保留时间	面积	高度	理论塔板数(USP)	拖尾因子	分离度(USP)
1	1.508	47290	9205	1994	1.055	--
2	3.454	41363	5104	4153	0.975	11.137
总计		88653	14308			

<样品信息>

色谱柱:XB-C18(50mm*4.6mm,5 μ m)

流速: 1.5ml/min

柱温:50 $^{\circ}$ C

波长: 215nm

数据文件名: RC\$SMF-214 - 0-106/23-527-2 - 2024052721p-zzp-zj3y-rcqx-pH2.0jz-10mg2.5mg-lf100z-15min-P3.lcd

方法文件名: RC\$SMF-214 - SMF-214-rcqx-FX272-jf.lcm

批处理文件名: RC\$SMF-214 - SMF-214-20240911-rcqx-Fx272.lcb

样品瓶号: 4-21

进样体积: 20 μ L

版本号: 6.115

进样时间: 2024/09/11 23:52:41

实验者: wangdan

处理时间(V2): 2024/09/12 09:30:37

处理者: wangdan

仪器型号: SHIMADZU LC-2050C(FX272)

<色谱图>

mV

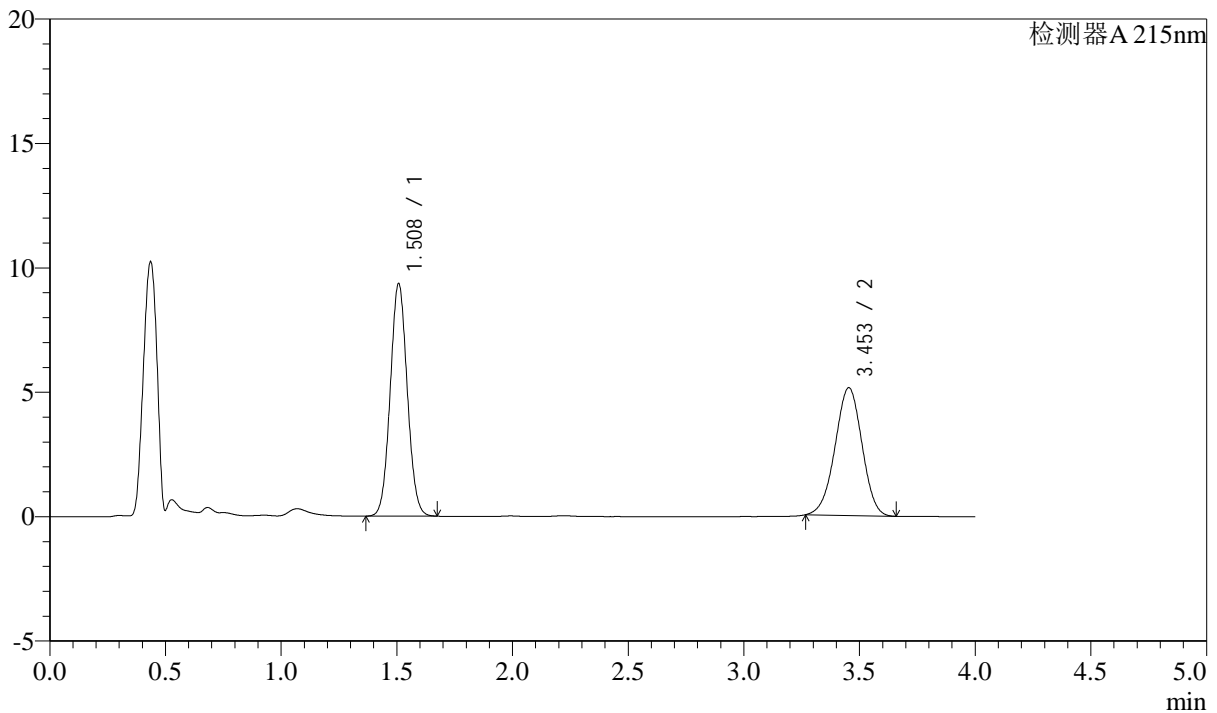

<峰表>

检测器A 215nm

峰号	保留时间	面积	高度	理论塔板数(USP)	拖尾因子	分离度(USP)
1	1.508	47861	9322	1993	1.056	--
2	3.453	41626	5138	4151	0.976	11.134
总计		89487	14460			



SMF-214

<样品信息>

色谱柱:XB-C18(50mm*4.6mm,5μm) 流速: 1.5ml/min
 柱温:50°C 波长: 215nm
 数据文件名: RC\$SMF-214 - 0-106/23-528-2 - 2024052721p-zzp-zj3y-rcqx-pH2.0jz-10mg2.5mg-lf100z-15min-P4.lcd
 方法文件名: RC\$SMF-214 - SMF-214-rcqx-FX272-jf.lcm
 批处理文件名: RC\$SMF-214 - SMF-214-20240911-rcqx-Fx272.lcb
 样品瓶号: 4-30
 进样体积: 20μL 版本号: 6.115
 进样时间: 2024/09/11 23:57:04 实验者: wangdan
 处理时间 (V2): 2024/09/12 09:30:40 处理者: wangdan
 仪器型号: SHIMADZU LC-2050C(FX272)

<色谱图>

mV

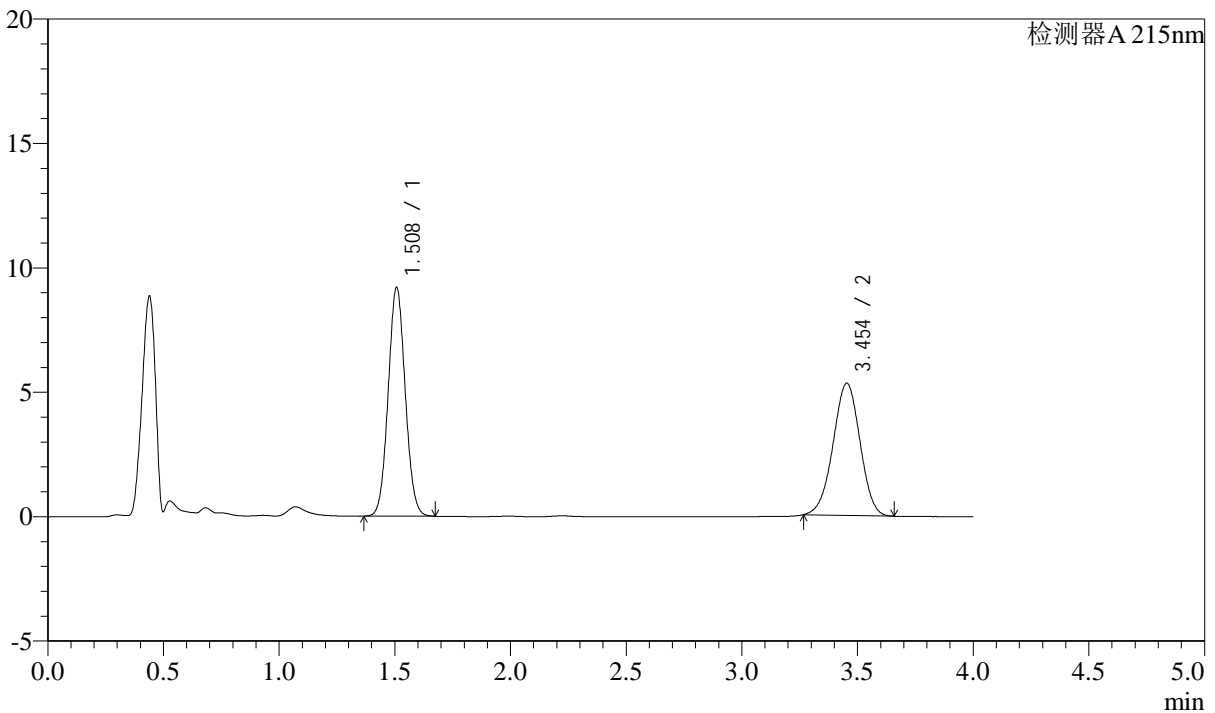

<峰表>

检测器A 215nm

峰号	保留时间	面积	高度	理论塔板数(USP)	拖尾因子	分离度(USP)
1	1.508	47134	9171	1987	1.055	--
2	3.454	43120	5318	4152	0.976	11.130
总计		90254	14490			

<样品信息>

色谱柱:XB-C18(50mm*4.6mm,5 μ m)

流速: 1.5ml/min

柱温:50 $^{\circ}$ C

波长: 215nm

数据文件名: RC\$SMF-214 - 0-106/23-529-2 - 2024052721p-zzp-zj3y-rcqx-pH2.0jz-10mg2.5mg-lf100z-15min-P5.lcd

方法文件名: RC\$SMF-214 - SMF-214-rcqx-FX272-jf.lcm

批处理文件名: RC\$SMF-214 - SMF-214-20240911-rcqx-Fx272.lcb

样品瓶号: 4-39

进样体积: 20 μ L

版本号: 6.115

进样时间: 2024/09/12 00:01:27

实验者: wangdan

处理时间(V2): 2024/09/12 09:30:43

处理者: wangdan

仪器型号: SHIMADZU LC-2050C(FX272)

<色谱图>

mV

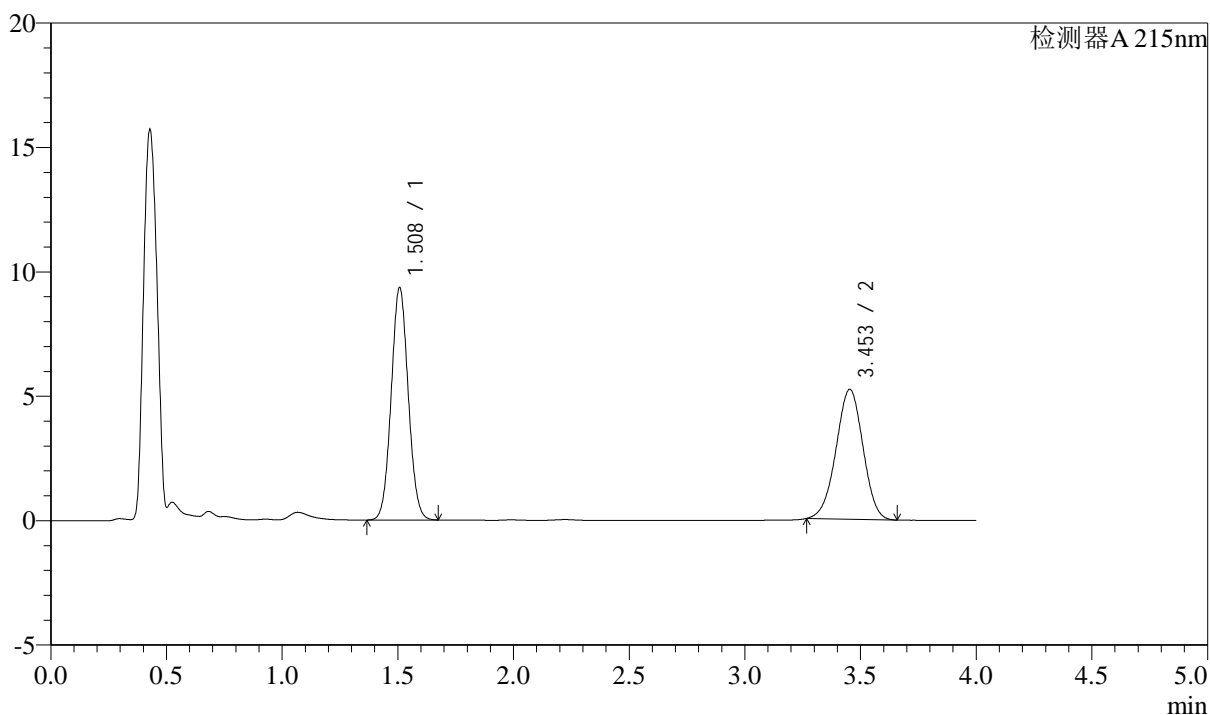

<峰表>

检测器A 215nm

峰号	保留时间	面积	高度	理论塔板数(USP)	拖尾因子	分离度(USP)
1	1.508	47854	9320	1991	1.056	--
2	3.453	42366	5226	4152	0.977	11.134
总计		90221	14546			

<样品信息>

色谱柱:XB-C18(50mm*4.6mm,5 μ m)

流速: 1.5ml/min

柱温:50 $^{\circ}$ C

波长: 215nm

数据文件名: RC\$SMF-214 - 0-106/23-530-2 - 2024052721p-zzp-zj3y-rcqx-pH2.0jz-10mg2.5mg-lf100z-15min-P6.lcd

方法文件名: RC\$SMF-214 - SMF-214-rcqx-FX272-jf.lcm

批处理文件名: RC\$SMF-214 - SMF-214-20240911-rcqx-Fx272.lcb

样品瓶号: 4-48

进样体积: 20 μ L

版本号: 6.115

进样时间: 2024/09/12 00:05:50

实验者: wangdan

处理时间(V2): 2024/09/12 09:30:46

处理者: wangdan

仪器型号: SHIMADZU LC-2050C(FX272)

<色谱图>

mV

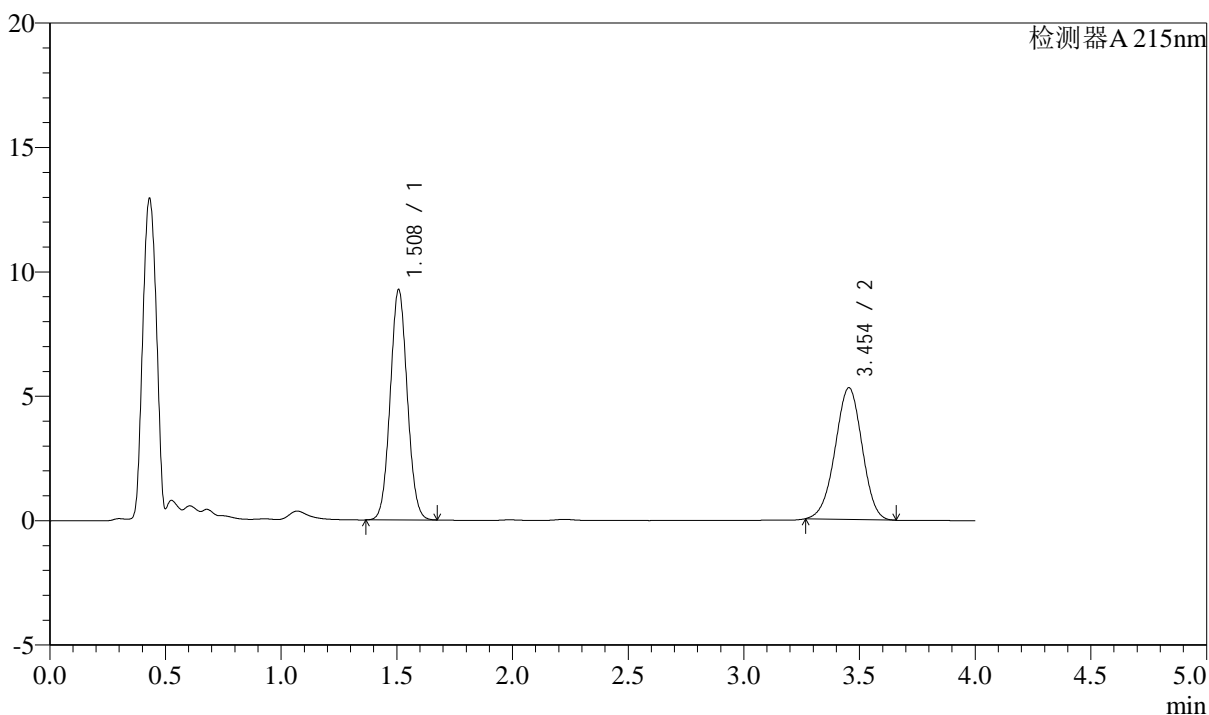

<峰表>

检测器A 215nm

峰号	保留时间	面积	高度	理论塔板数(USP)	拖尾因子	分离度(USP)
1	1.508	47433	9230	1989	1.055	--
2	3.454	42966	5296	4149	0.976	11.130
总计		90399	14526			

<样品信息>

色谱柱:XB-C18(50mm*4.6mm,5 μ m)

流速: 1.5ml/min

柱温:50 $^{\circ}$ C

波长: 215nm

数据文件名: RC\$SMF-214 - 0-106/23-531-2 - 2024052721p-zzp-zj3y-rcqx-pH2.0jz-10mg2.5mg-lf100z-20min-P1.lcd

方法文件名: RC\$SMF-214 - SMF-214-rcqx-FX272-jf.lcm

批处理文件名: RC\$SMF-214 - SMF-214-20240911-rcqx-Fx272.lcb

样品瓶号: 4-4

进样体积: 20 μ L

版本号: 6.115

进样时间: 2024/09/12 00:10:14

实验者: wangdan

处理时间(V2): 2024/09/12 09:30:48

处理者: wangdan

仪器型号: SHIMADZU LC-2050C(FX272)

<色谱图>

mV

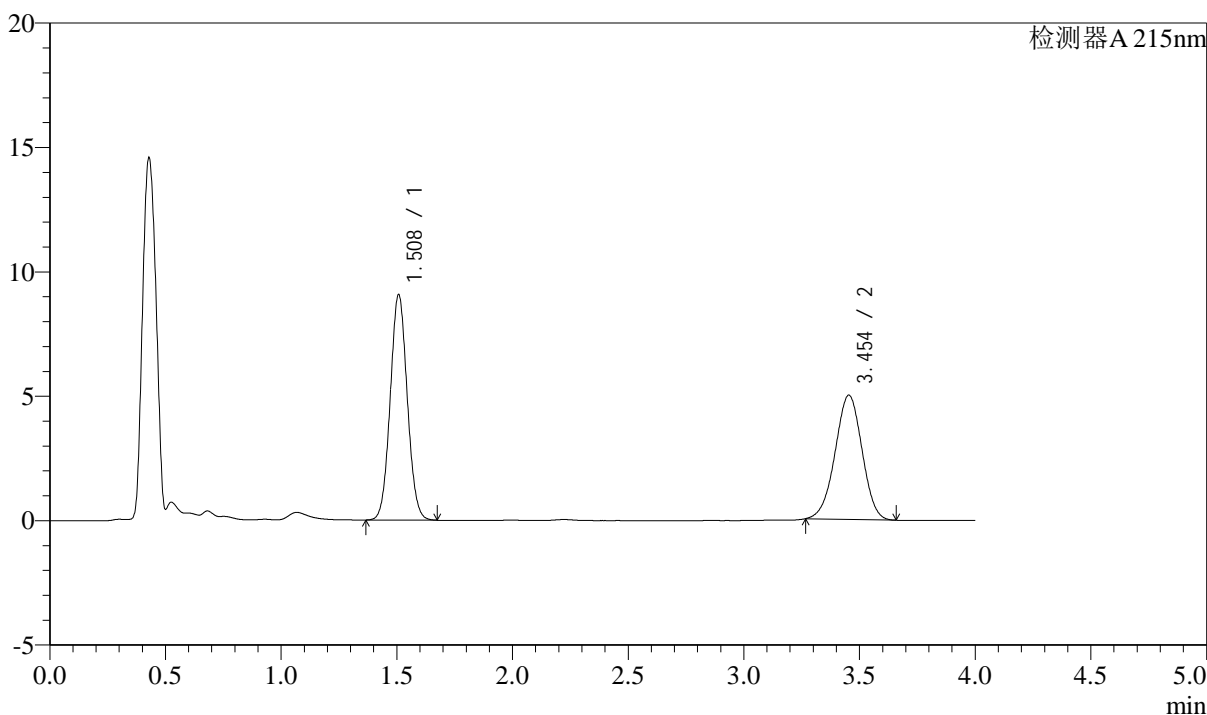

<峰表>

检测器A 215nm

峰号	保留时间	面积	高度	理论塔板数(USP)	拖尾因子	分离度(USP)
1	1.508	46427	9037	1989	1.056	--
2	3.454	40484	4996	4149	0.976	11.130
总计		86911	14032			

<样品信息>

色谱柱:XB-C18(50mm*4.6mm,5 μ m)

流速: 1.5ml/min

柱温:50 $^{\circ}$ C

波长: 215nm

数据文件名: RC\$SMF-214 - 0-106/23-532-2 - 2024052721p-zzp-zj3y-rcqx-pH2.0jz-10mg2.5mg-lf100z-20min-P2.lcd

方法文件名: RC\$SMF-214 - SMF-214-rcqx-FX272-jf.lcm

批处理文件名: RC\$SMF-214 - SMF-214-20240911-rcqx-Fx272.lcb

样品瓶号: 4-13

进样体积: 20 μ L

版本号: 6.115

进样时间: 2024/09/12 00:14:38

实验者: wangdan

处理时间(V2): 2024/09/12 09:30:51

处理者: wangdan

仪器型号: SHIMADZU LC-2050C(FX272)

<色谱图>

mV

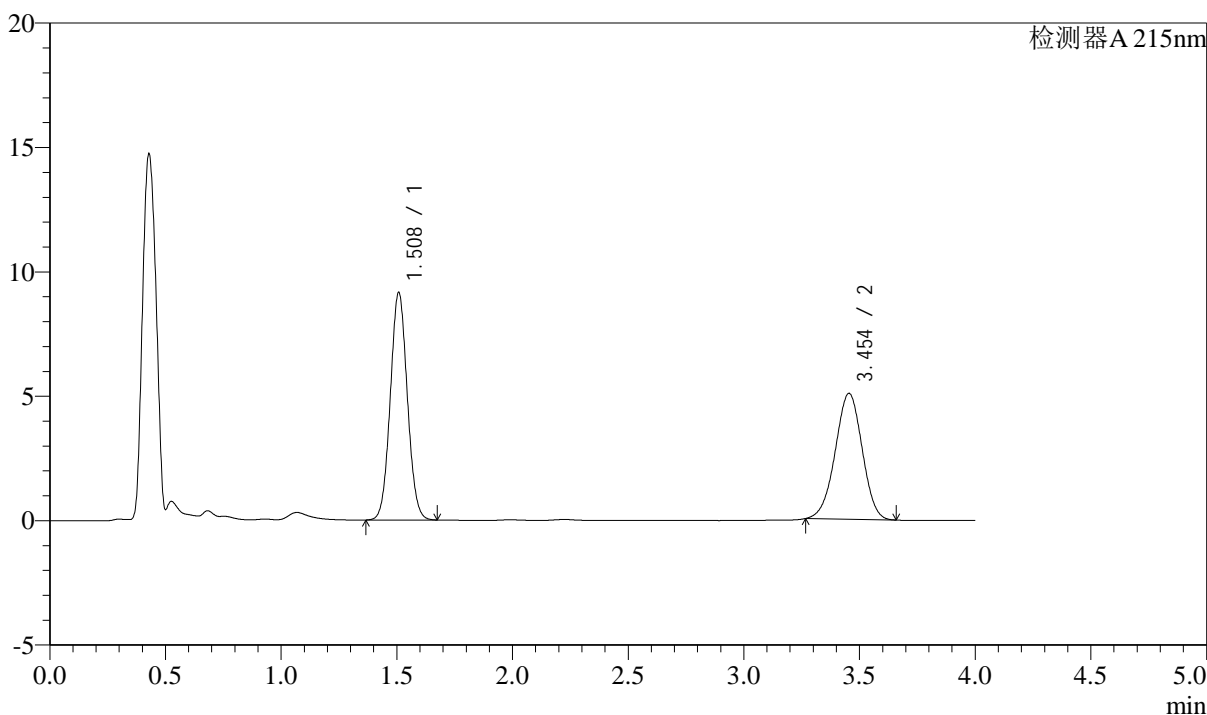

<峰表>

检测器A 215nm

峰号	保留时间	面积	高度	理论塔板数(USP)	拖尾因子	分离度(USP)
1	1.508	46810	9110	1995	1.055	--
2	3.454	41043	5065	4154	0.975	11.140
总计		87852	14175			



SMF-214

<样品信息>

色谱柱:XB-C18(50mm*4.6mm,5μm) 流速: 1.5ml/min
 柱温:50°C 波长: 215nm
 数据文件名: RC\$SMF-214 - 0-106/23-533-2 - 2024052721p-zzp-zj3y-rcqx-pH2.0jz-10mg2.5mg-lf100z-20min-P3.lcd
 方法文件名: RC\$SMF-214 - SMF-214-rcqx-FX272-jf.lcm
 批处理文件名: RC\$SMF-214 - SMF-214-20240911-rcqx-Fx272.lcb
 样品瓶号: 4-22
 进样体积: 20μL 版本号: 6.115
 进样时间: 2024/09/12 00:19:01 实验者: wangdan
 处理时间(V2): 2024/09/12 09:30:54 处理者: wangdan
 仪器型号: SHIMADZU LC-2050C(FX272)

<色谱图>

mV

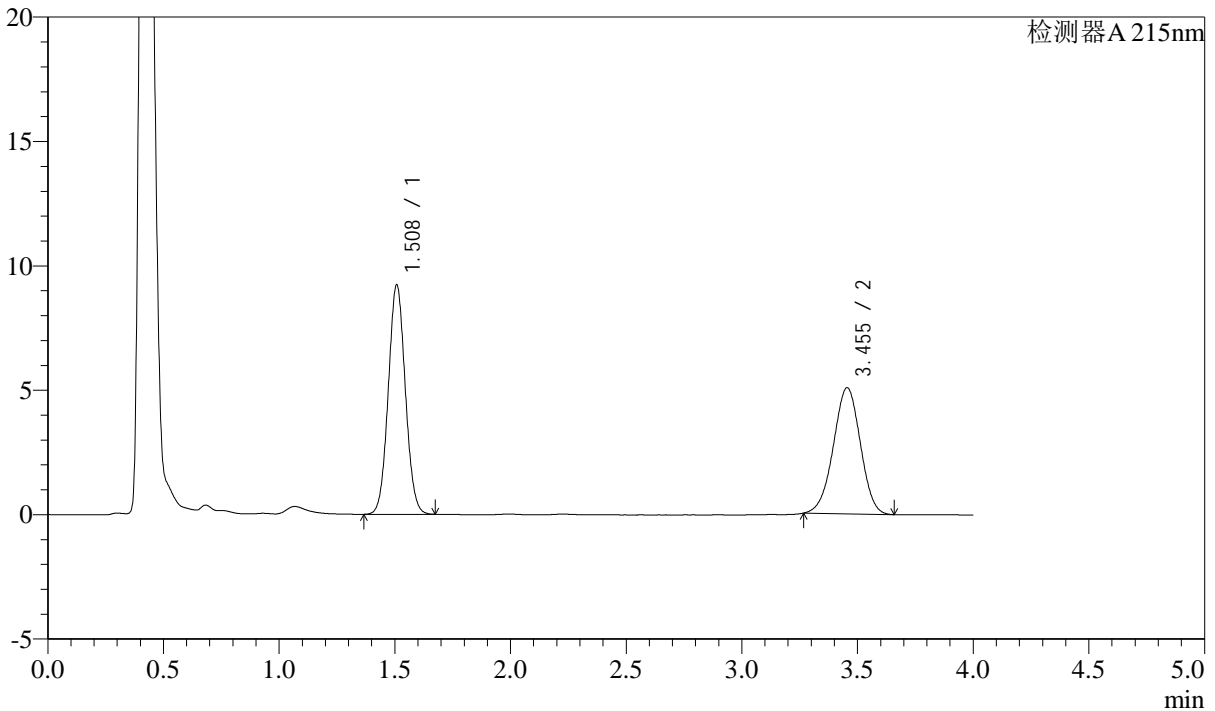

<峰表>

检测器A 215nm

峰号	保留时间	面积	高度	理论塔板数(USP)	拖尾因子	分离度(USP)
1	1.508	47251	9188	1992	1.055	--
2	3.455	41171	5074	4142	0.976	11.130
总计		88422	14262			

<样品信息>

色谱柱:XB-C18(50mm*4.6mm,5 μ m)

流速: 1.5ml/min

柱温:50 $^{\circ}$ C

波长: 215nm

数据文件名: RC\$SMF-214 - 0-106/23-534-2 - 2024052721p-zzp-zj3y-rcqx-pH2.0jz-10mg2.5mg-lf100z-20min-P4.lcd

方法文件名: RC\$SMF-214 - SMF-214-rcqx-FX272-jf.lcm

批处理文件名: RC\$SMF-214 - SMF-214-20240911-rcqx-Fx272.lcb

样品瓶号: 4-31

进样体积: 20 μ L

版本号: 6.115

进样时间: 2024/09/12 00:23:24

实验者: wangdan

处理时间(V2): 2024/09/12 09:30:57

处理者: wangdan

仪器型号: SHIMADZU LC-2050C(FX272)

<色谱图>

mV

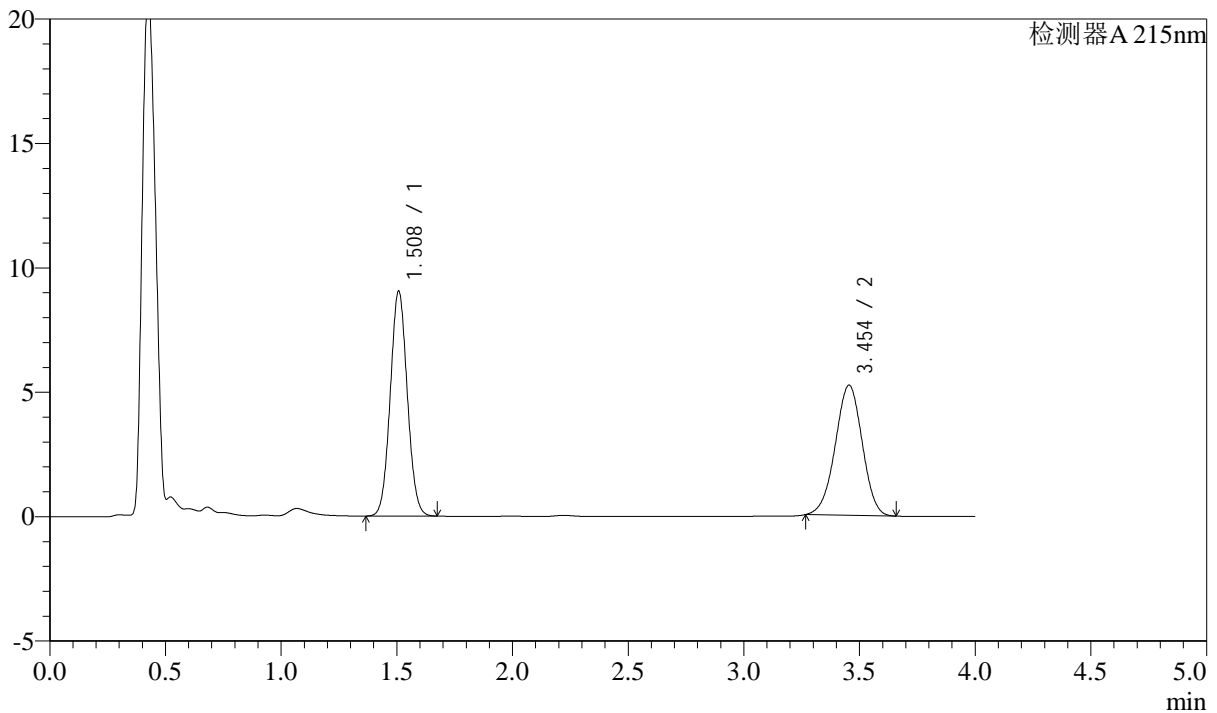

<峰表>

检测器A 215nm

峰号	保留时间	面积	高度	理论塔板数(USP)	拖尾因子	分离度(USP)
1	1.508	46354	9014	1989	1.056	--
2	3.454	42436	5234	4150	0.975	11.132
总计		88791	14248			

<样品信息>

色谱柱:XB-C18(50mm*4.6mm,5 μ m)

流速: 1.5ml/min

柱温:50 $^{\circ}$ C

波长: 215nm

数据文件名: RC\$SMF-214 - 0-106/23-535-2 - 2024052721p-zzp-zj3y-rcqx-pH2.0jz-10mg2.5mg-lf100z-20min-P5.lcd

方法文件名: RC\$SMF-214 - SMF-214-rcqx-FX272-jf.lcm

批处理文件名: RC\$SMF-214 - SMF-214-20240911-rcqx-Fx272.lcb

样品瓶号: 4-40

进样体积: 20 μ L

版本号: 6.115

进样时间: 2024/09/12 00:27:47

实验者: wangdan

处理时间(V2): 2024/09/12 09:31:00

处理者: wangdan

仪器型号: SHIMADZU LC-2050C(FX272)

<色谱图>

mV

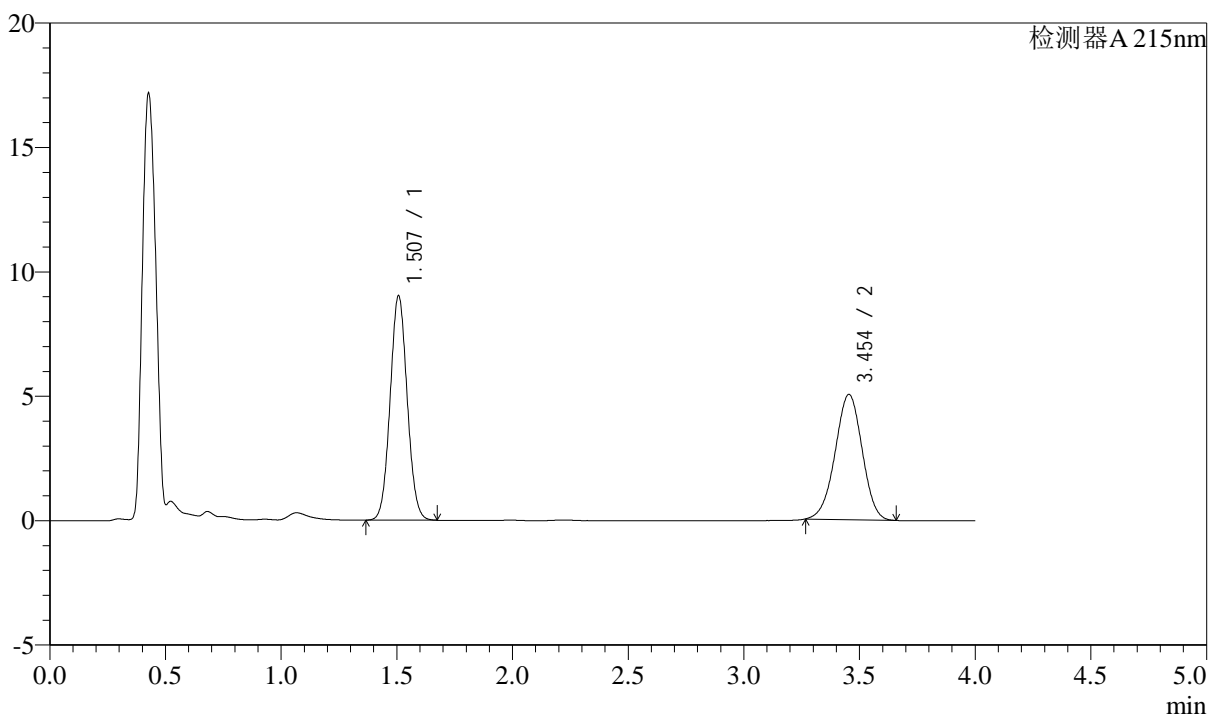

<峰表>

检测器A 215nm

峰号	保留时间	面积	高度	理论塔板数(USP)	拖尾因子	分离度(USP)
1	1.507	46280	9001	1985	1.056	--
2	3.454	40873	5038	4150	0.976	11.131
总计		87152	14038			



SMF-214

<样品信息>

色谱柱:XB-C18(50mm*4.6mm,5μm) 流速: 1.5ml/min
 柱温:50°C 波长: 215nm
 数据文件名: RC\$SMF-214 - 0-106/23-536-2 - 2024052721p-zzp-zj3y-rcqx-pH2.0jz-10mg2.5mg-lf100z-20min-P6.lcd
 方法文件名: RC\$SMF-214 - SMF-214-rcqx-FX272-jf.lcm
 批处理文件名: RC\$SMF-214 - SMF-214-20240911-rcqx-Fx272.lcb
 样品瓶号: 4-49
 进样体积: 20μL 版本号: 6.115
 进样时间: 2024/09/12 00:32:11 实验者: wangdan
 处理时间 (V2): 2024/09/12 09:31:03 处理者: wangdan
 仪器型号: SHIMADZU LC-2050C(FX272)

<色谱图>

mV

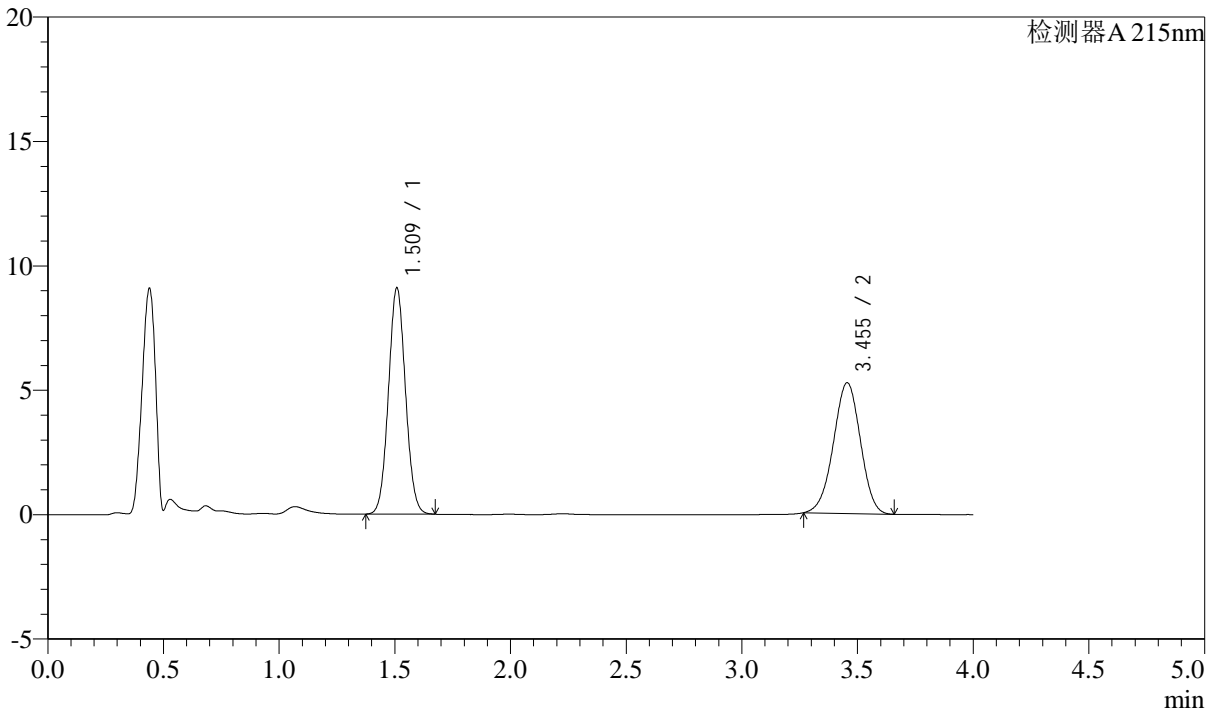

<峰表>

检测器A 215nm

峰号	保留时间	面积	高度	理论塔板数(USP)	拖尾因子	分离度(USP)
1	1.509	46567	9039	1994	1.056	--
2	3.455	42678	5262	4147	0.975	11.131
总计		89245	14301			

<样品信息>

色谱柱:XB-C18(50mm*4.6mm,5 μ m)

流速: 1.5ml/min

柱温:50 $^{\circ}$ C

波长: 215nm

数据文件名: RC\$SMF-214 - 0-106/23-537-2 - 2024052721p-zzp-zj3y-rcqx-pH2.0jz-10mg2.5mg-lf100z-30min-P1.lcd

方法文件名: RC\$SMF-214 - SMF-214-rcqx-FX272-jf.lcm

批处理文件名: RC\$SMF-214 - SMF-214-20240911-rcqx-Fx272.lcb

样品瓶号: 4-5

进样体积: 20 μ L

版本号: 6.115

进样时间: 2024/09/12 00:36:35

实验者: wangdan

处理时间(V2): 2024/09/12 09:31:06

处理者: wangdan

仪器型号: SHIMADZU LC-2050C(FX272)

<色谱图>

mV

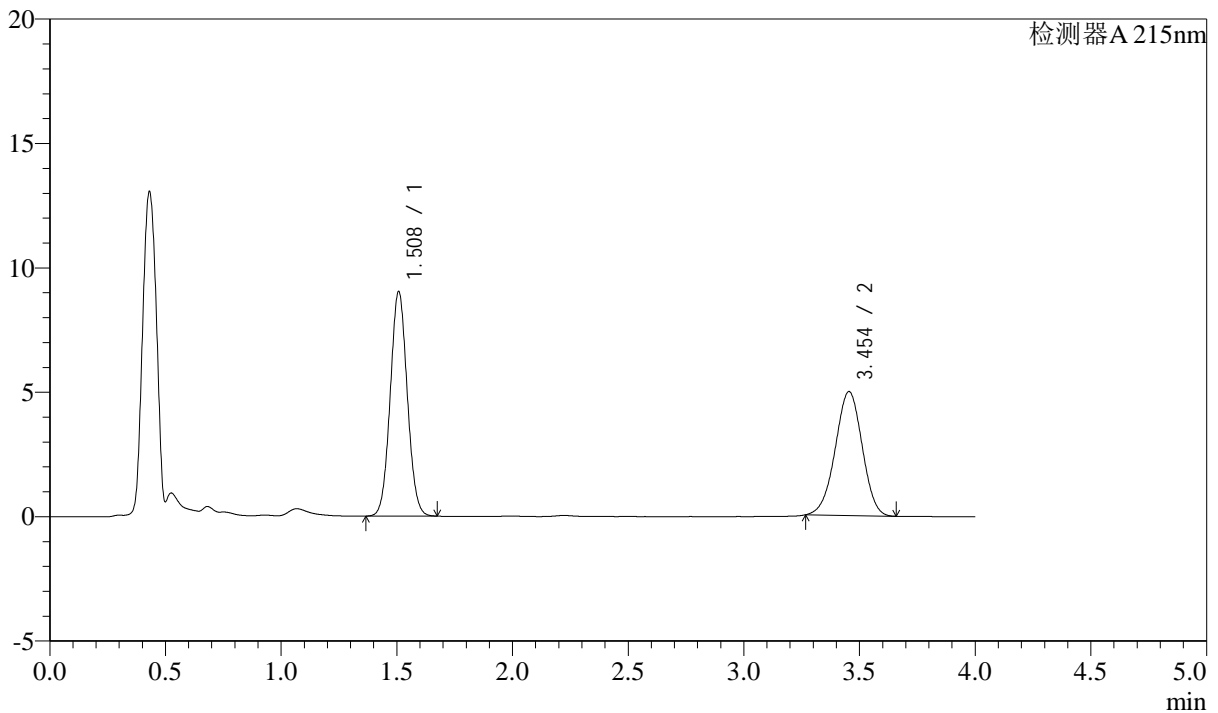

<峰表>

检测器A 215nm

峰号	保留时间	面积	高度	理论塔板数(USP)	拖尾因子	分离度(USP)
1	1.508	46225	8999	1993	1.055	--
2	3.454	40411	4986	4152	0.975	11.139
总计		86636	13985			

<样品信息>

色谱柱:XB-C18(50mm*4.6mm,5 μ m)

流速: 1.5ml/min

柱温:50 $^{\circ}$ C

波长: 215nm

数据文件名: RC\$SMF-214 - 0-106/23-538-2 - 2024052721p-zzp-zj3y-rcqx-pH2.0jz-10mg2.5mg-lf100z-30min-P2.lcd

方法文件名: RC\$SMF-214 - SMF-214-rcqx-FX272-jf.lcm

批处理文件名: RC\$SMF-214 - SMF-214-20240911-rcqx-Fx272.lcb

样品瓶号: 4-14

进样体积: 20 μ L

版本号: 6.115

进样时间: 2024/09/12 00:40:58

实验者: wangdan

处理时间(V2): 2024/09/12 09:31:09

处理者: wangdan

仪器型号: SHIMADZU LC-2050C(FX272)

<色谱图>

mV

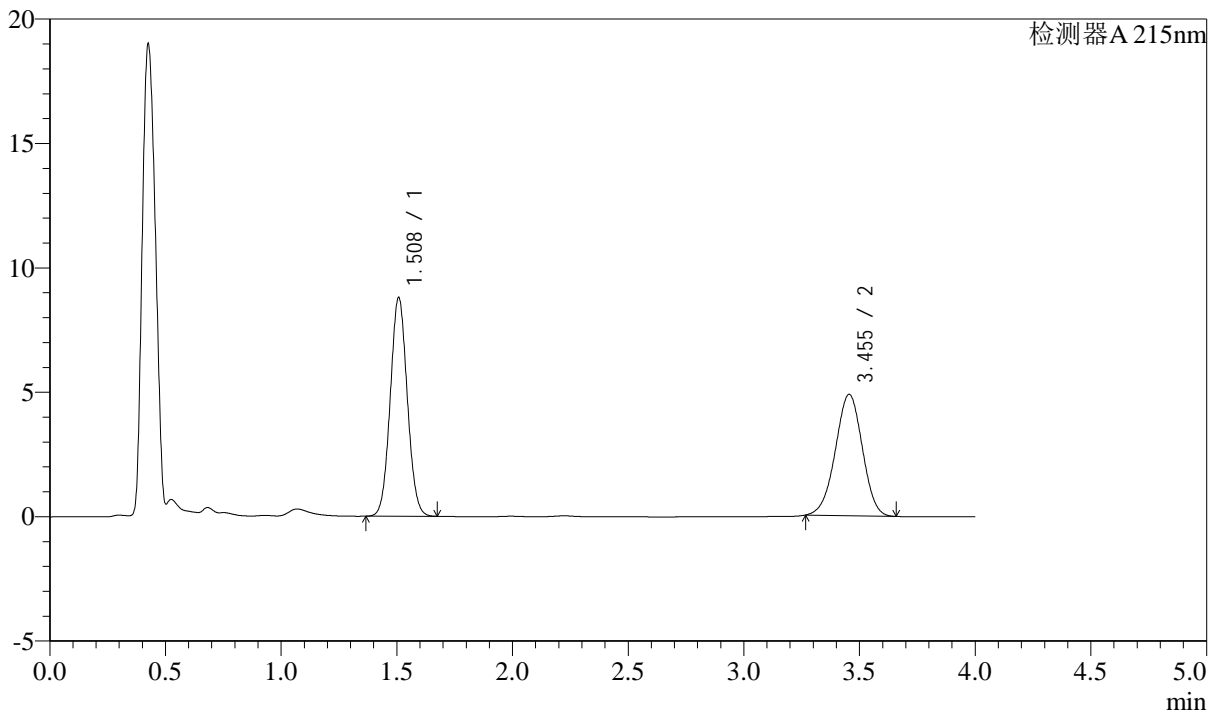

<峰表>

检测器A 215nm

峰号	保留时间	面积	高度	理论塔板数(USP)	拖尾因子	分离度(USP)
1	1.508	45058	8764	1987	1.056	--
2	3.455	39620	4884	4145	0.975	11.129
总计		84678	13648			



SMF-214

<样品信息>

色谱柱:XB-C18(50mm*4.6mm,5μm) 流速: 1.5ml/min
 柱温:50°C 波长: 215nm
 数据文件名: RC\$SMF-214 - 0-106/23-539-2 - 2024052721p-zzp-zj3y-rcqx-pH2.0jz-10mg2.5mg-lf100z-30min-P3.lcd
 方法文件名: RC\$SMF-214 - SMF-214-rcqx-FX272-jf.lcm
 批处理文件名: RC\$SMF-214 - SMF-214-20240911-rcqx-Fx272.lcb
 样品瓶号: 4-23
 进样体积: 20μL 版本号: 6.115
 进样时间: 2024/09/12 00:45:22 实验者: wangdan
 处理时间 (V2): 2024/09/12 09:31:12 处理者: wangdan
 仪器型号: SHIMADZU LC-2050C(FX272)

<色谱图>

mV

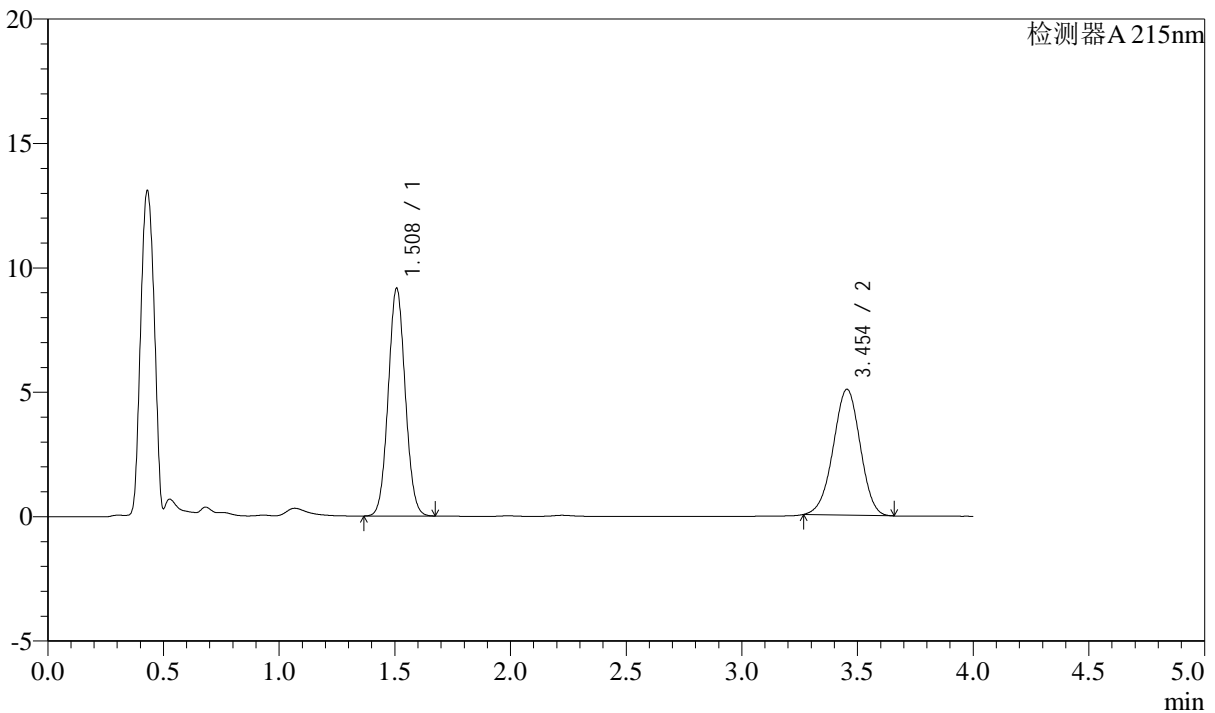

<峰表>

检测器A 215nm

峰号	保留时间	面积	高度	理论塔板数(USP)	拖尾因子	分离度(USP)
1	1.508	46827	9127	1995	1.055	--
2	3.454	41075	5064	4145	0.975	11.134
总计		87902	14192			



SMF-214

<样品信息>

色谱柱:XB-C18(50mm*4.6mm,5μm) 流速: 1.5ml/min
 柱温:50°C 波长: 215nm
 数据文件名: RC\$SMF-214 - 0-106/23-540-2 - 2024052721p-zzp-zj3y-rcqx-pH2.0jz-10mg2.5mg-lf100z-30min-P4.lcd
 方法文件名: RC\$SMF-214 - SMF-214-rcqx-FX272-jf.lcm
 批处理文件名: RC\$SMF-214 - SMF-214-20240911-rcqx-Fx272.lcb
 样品瓶号: 4-32
 进样体积: 20μL 版本号: 6.115
 进样时间: 2024/09/12 00:49:46 实验者: wangdan
 处理时间(V2): 2024/09/12 09:31:14 处理者: wangdan
 仪器型号: SHIMADZU LC-2050C(FX272)

<色谱图>

mV

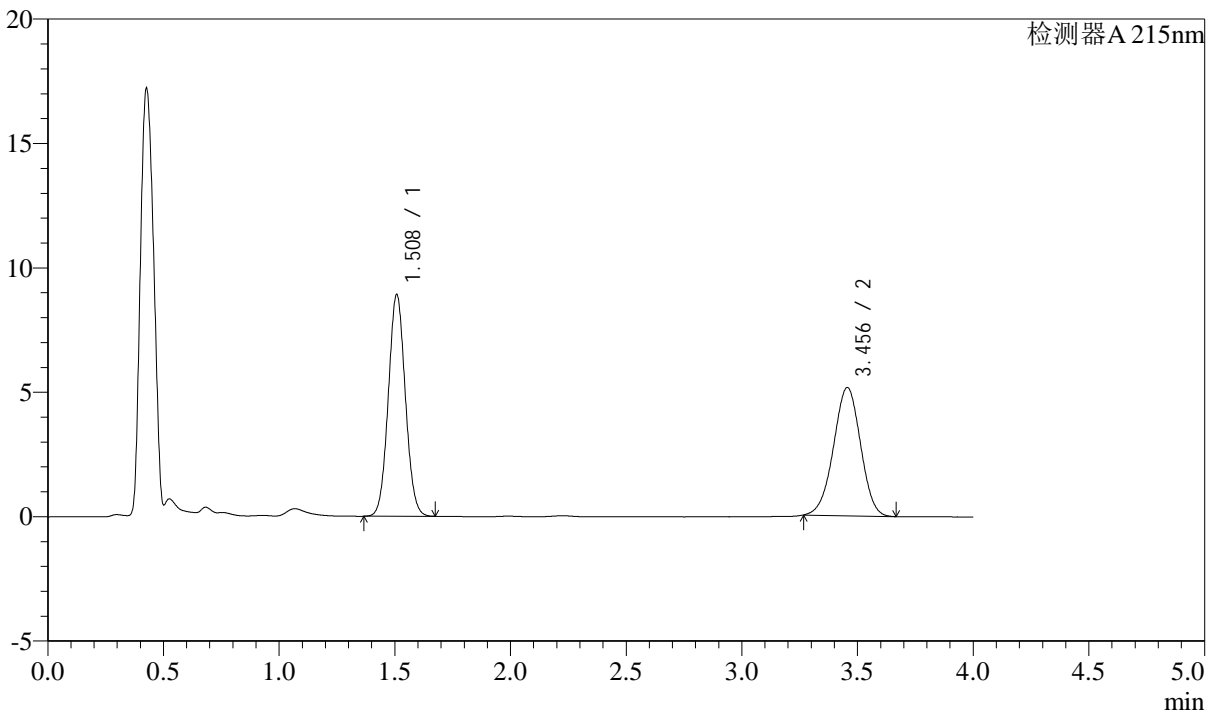

<峰表>

检测器A 215nm

峰号	保留时间	面积	高度	理论塔板数(USP)	拖尾因子	分离度(USP)
1	1.508	45650	8878	1993	1.056	--
2	3.456	41905	5159	4144	0.977	11.134
总计		87555	14036			

<样品信息>

色谱柱:XB-C18(50mm*4.6mm,5 μ m)

流速: 1.5ml/min

柱温:50 $^{\circ}$ C

波长: 215nm

数据文件名: RC\$SMF-214 - 0-106/23-541-2 - 2024052721p-zzp-zj3y-rcqx-pH2.0jz-10mg2.5mg-lf100z-30min-P5.lcd

方法文件名: RC\$SMF-214 - SMF-214-rcqx-FX272-jf.lcm

批处理文件名: RC\$SMF-214 - SMF-214-20240911-rcqx-Fx272.lcb

样品瓶号: 4-41

进样体积: 20 μ L

版本号: 6.115

进样时间: 2024/09/12 00:54:09

实验者: wangdan

处理时间(V2): 2024/09/12 09:31:17

处理者: wangdan

仪器型号: SHIMADZU LC-2050C(FX272)

<色谱图>

mV

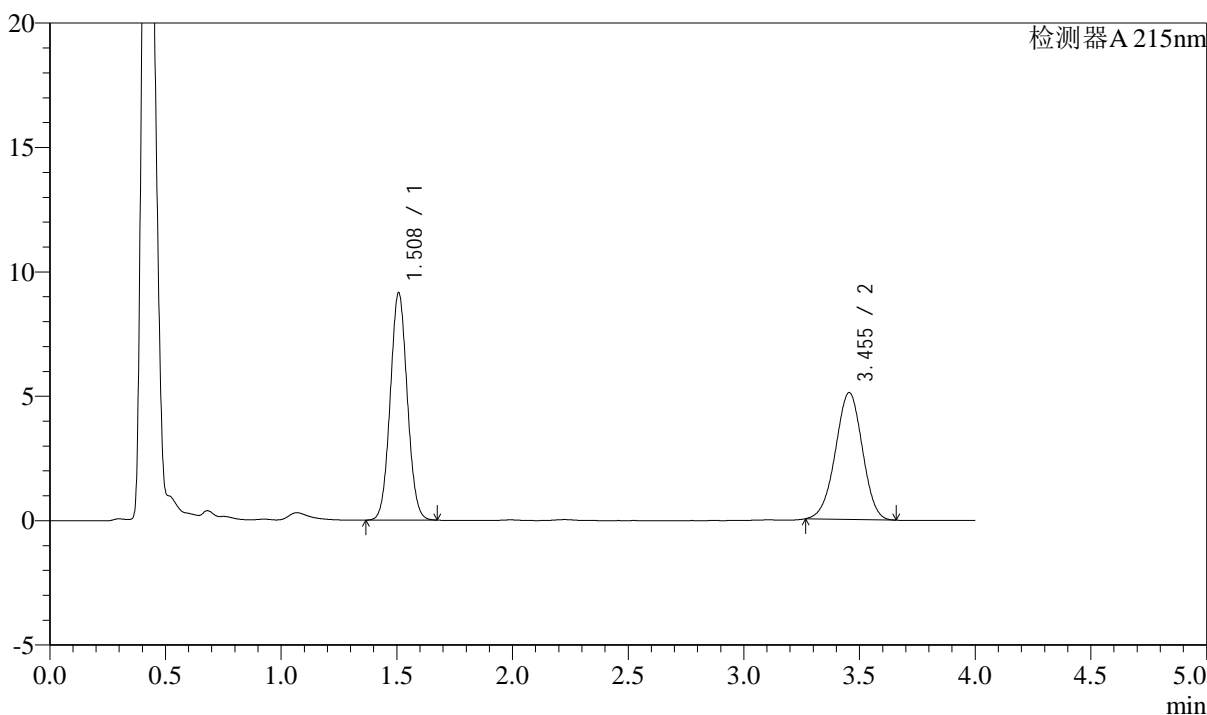

<峰表>

检测器A 215nm

峰号	保留时间	面积	高度	理论塔板数(USP)	拖尾因子	分离度(USP)
1	1.508	46800	9110	1991	1.055	--
2	3.455	41366	5104	4155	0.975	11.141
总计		88166	14214			



SMF-214

<样品信息>

色谱柱:XB-C18(50mm*4.6mm,5μm) 流速: 1.5ml/min
 柱温:50°C 波长: 215nm
 数据文件名: RC\$SMF-214 - 0-106/23-542-2 - 2024052721p-zzp-zj3y-rcqx-pH2.0jz-10mg2.5mg-lf100z-30min-P6.lcd
 方法文件名: RC\$SMF-214 - SMF-214-rcqx-FX272-jf.lcm
 批处理文件名: RC\$SMF-214 - SMF-214-20240911-rcqx-Fx272.lcb
 样品瓶号: 4-50
 进样体积: 20μL 版本号: 6.115
 进样时间: 2024/09/12 00:58:33 实验者: wangdan
 处理时间 (V2): 2024/09/12 09:31:20 处理者: wangdan
 仪器型号: SHIMADZU LC-2050C(FX272)

<色谱图>

mV

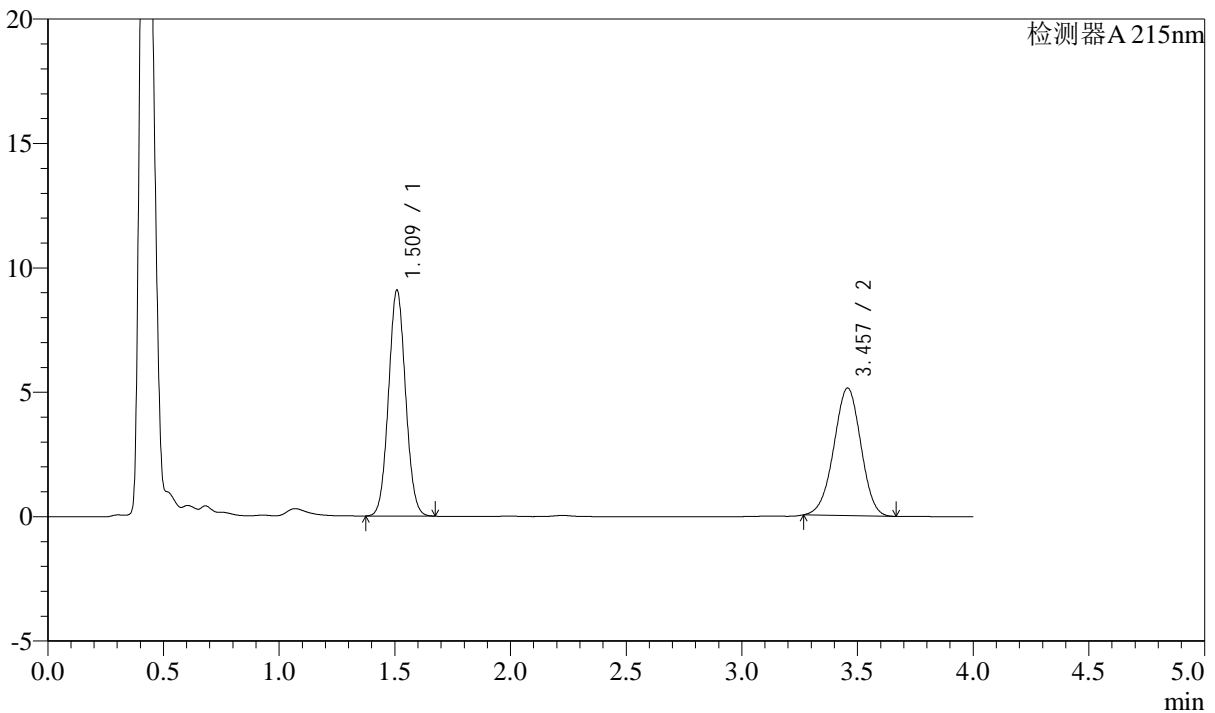

<峰表>

检测器A 215nm

峰号	保留时间	面积	高度	理论塔板数(USP)	拖尾因子	分离度(USP)
1	1.509	46461	9017	2000	1.055	--
2	3.457	41676	5128	4139	0.975	11.134
总计		88137	14145			

<样品信息>

色谱柱:XB-C18(50mm*4.6mm,5 μ m)

流速: 1.5ml/min

柱温:50 $^{\circ}$ C

波长: 215nm

数据文件名: RC\$SMF-214 - 0-106/23-543-2 - 2024052721p-zzp-zj3y-rcqx-pH2.0jz-10mg2.5mg-lf100z-45min-P1.lcd

方法文件名: RC\$SMF-214 - SMF-214-rcqx-FX272-jf.lcm

批处理文件名: RC\$SMF-214 - SMF-214-20240911-rcqx-Fx272.lcb

样品瓶号: 4-6

进样体积: 20 μ L

版本号: 6.115

进样时间: 2024/09/12 01:02:57

实验者: wangdan

处理时间(V2): 2024/09/12 09:31:23

处理者: wangdan

仪器型号: SHIMADZU LC-2050C(FX272)

<色谱图>

mV

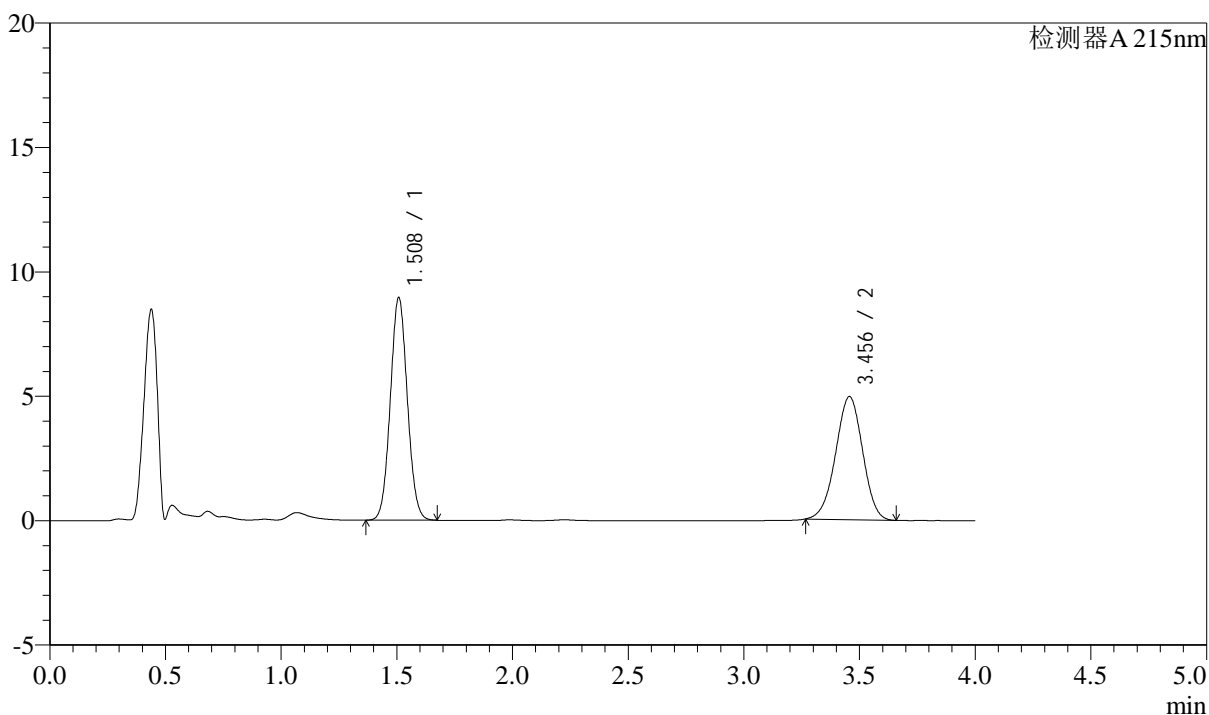

<峰表>

检测器A 215nm

峰号	保留时间	面积	高度	理论塔板数(USP)	拖尾因子	分离度(USP)
1	1.508	45848	8916	1993	1.055	--
2	3.456	40182	4950	4143	0.975	11.134
总计		86030	13866			

<样品信息>

色谱柱:XB-C18(50mm*4.6mm,5 μ m)

流速: 1.5ml/min

柱温:50 $^{\circ}$ C

波长: 215nm

数据文件名: RC\$SMF-214 - 0-106/23-544-2 - 2024052721p-zzp-zj3y-rcqx-pH2.0jz-10mg2.5mg-lf100z-45min-P2.lcd

方法文件名: RC\$SMF-214 - SMF-214-rcqx-FX272-jf.lcm

批处理文件名: RC\$SMF-214 - SMF-214-20240911-rcqx-Fx272.lcb

样品瓶号: 4-15

进样体积: 20 μ L

版本号: 6.115

进样时间: 2024/09/12 01:07:21

实验者: wangdan

处理时间(V2): 2024/09/12 09:31:26

处理者: wangdan

仪器型号: SHIMADZU LC-2050C(FX272)

<色谱图>

mV

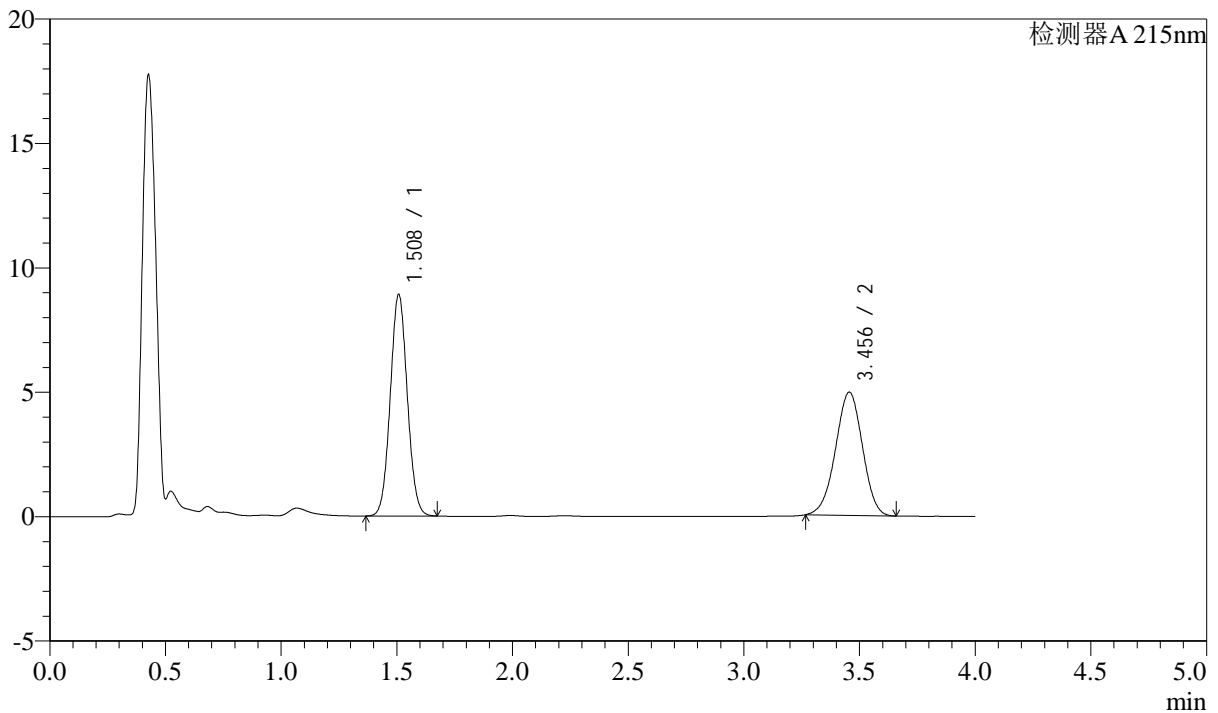

<峰表>

检测器A 215nm

峰号	保留时间	面积	高度	理论塔板数(USP)	拖尾因子	分离度(USP)
1	1.508	45567	8874	1996	1.055	--
2	3.456	40195	4956	4148	0.974	11.142
总计		85762	13830			

<样品信息>

色谱柱:XB-C18(50mm*4.6mm,5 μ m)

流速: 1.5ml/min

柱温:50 $^{\circ}$ C

波长: 215nm

数据文件名: RC\$SMF-214 - 0-106/23-545-2 - 2024052721p-zzp-zj3y-rcqx-pH2.0jz-10mg2.5mg-lf100z-45min-P3.lcd

方法文件名: RC\$SMF-214 - SMF-214-rcqx-FX272-jf.lcm

批处理文件名: RC\$SMF-214 - SMF-214-20240911-rcqx-Fx272.lcb

样品瓶号: 4-24

进样体积: 20 μ L

版本号: 6.115

进样时间: 2024/09/12 01:11:45

实验者: wangdan

处理时间(V2): 2024/09/12 09:31:29

处理者: wangdan

仪器型号: SHIMADZU LC-2050C(FX272)

<色谱图>

mV

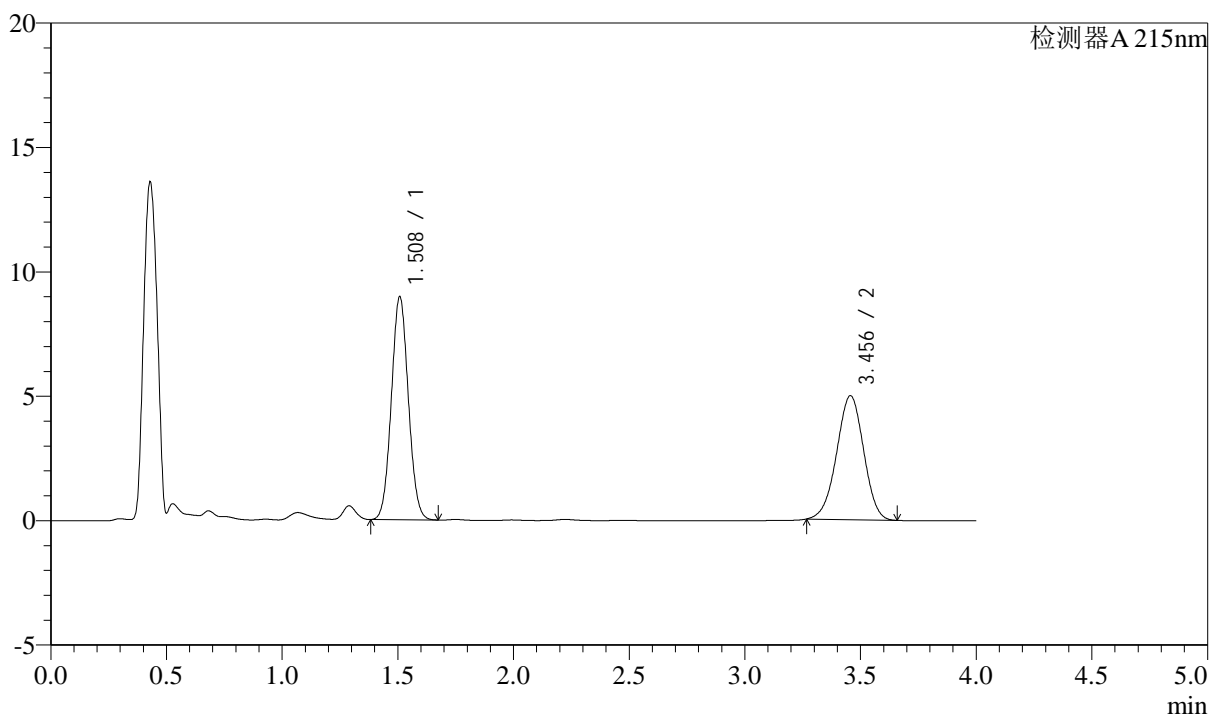

<峰表>

检测器A 215nm

峰号	保留时间	面积	高度	理论塔板数(USP)	拖尾因子	分离度(USP)
1	1.508	45784	8928	2000	1.057	--
2	3.456	40507	4987	4146	0.973	11.145
总计		86291	13915			

<样品信息>

色谱柱:XB-C18(50mm*4.6mm,5 μ m)

流速: 1.5ml/min

柱温:50 $^{\circ}$ C

波长: 215nm

数据文件名: RC\$SMF-214 - 0-106/23-546-2 - 2024052721p-zzp-zj3y-rcqx-pH2.0jz-10mg2.5mg-lf100z-45min-P4.lcd

方法文件名: RC\$SMF-214 - SMF-214-rcqx-FX272-jf.lcm

批处理文件名: RC\$SMF-214 - SMF-214-20240911-rcqx-Fx272.lcb

样品瓶号: 4-33

进样体积: 20 μ L

版本号: 6.115

进样时间: 2024/09/12 01:16:09

实验者: wangdan

处理时间(V2): 2024/09/12 09:31:32

处理者: wangdan

仪器型号: SHIMADZU LC-2050C(FX272)

<色谱图>

mV

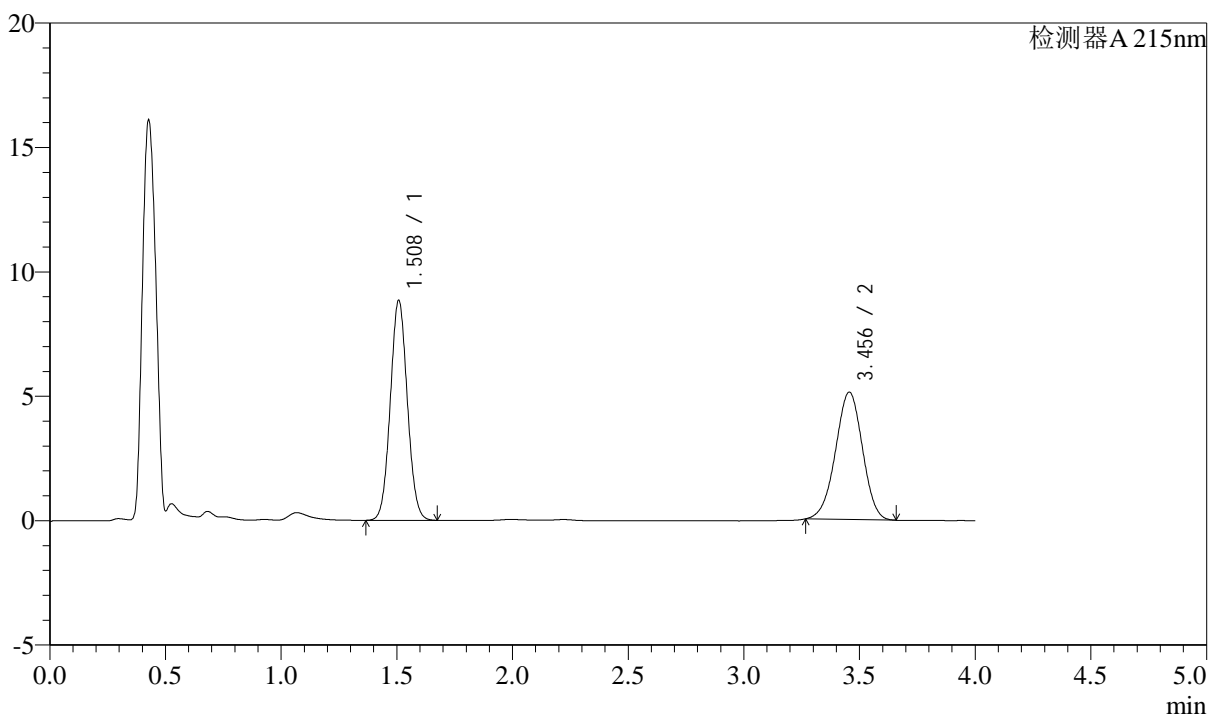

<峰表>

检测器A 215nm

峰号	保留时间	面积	高度	理论塔板数(USP)	拖尾因子	分离度(USP)
1	1.508	45288	8809	1994	1.055	--
2	3.456	41555	5126	4151	0.974	11.141
总计		86844	13935			

<样品信息>

色谱柱:XB-C18(50mm*4.6mm,5 μ m)

流速: 1.5ml/min

柱温:50 $^{\circ}$ C

波长: 215nm

数据文件名: RC\$SMF-214 - 0-106/23-547-2 - 2024052721p-zzp-zj3y-rcqx-pH2.0jz-10mg2.5mg-lf100z-45min-P5.lcd

方法文件名: RC\$SMF-214 - SMF-214-rcqx-FX272-jf.lcm

批处理文件名: RC\$SMF-214 - SMF-214-20240911-rcqx-Fx272.lcb

样品瓶号: 4-42

进样体积: 20 μ L

版本号: 6.115

进样时间: 2024/09/12 01:20:33

实验者: wangdan

处理时间(V2): 2024/09/12 09:31:35

处理者: wangdan

仪器型号: SHIMADZU LC-2050C(FX272)

<色谱图>

mV

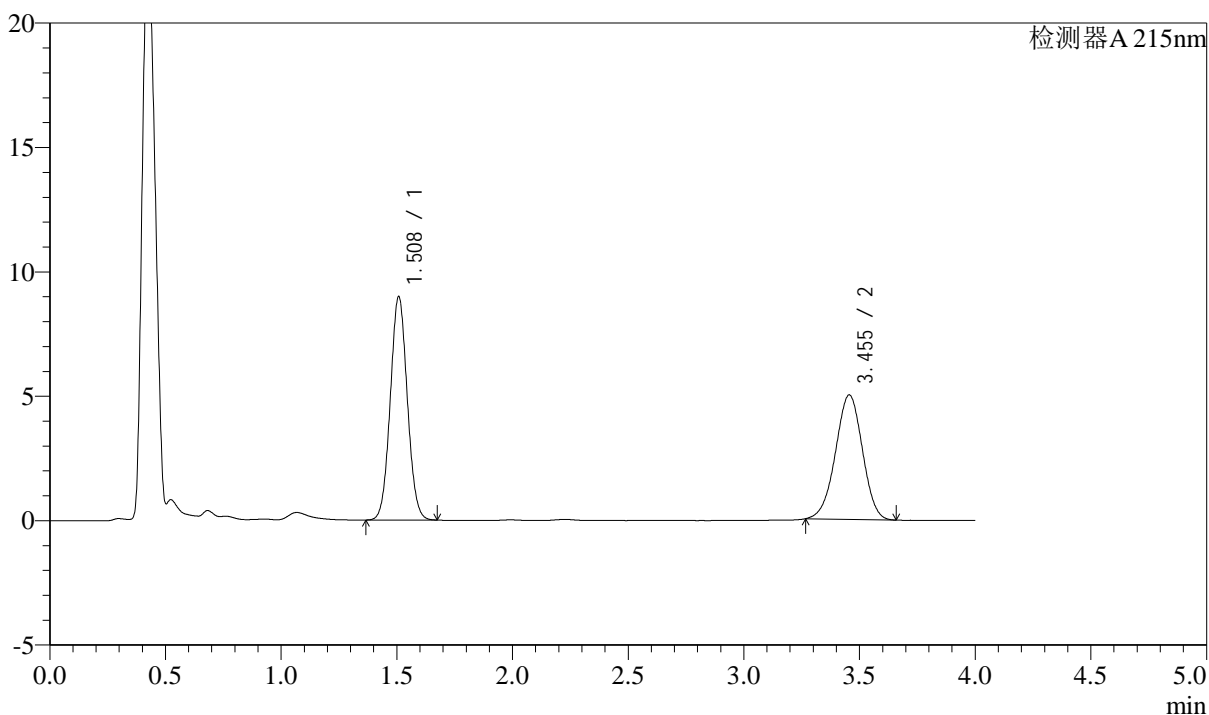

<峰表>

检测器A 215nm

峰号	保留时间	面积	高度	理论塔板数(USP)	拖尾因子	分离度(USP)
1	1.508	45927	8947	1997	1.053	--
2	3.455	40607	5008	4155	0.973	11.148
总计		86533	13955			

<样品信息>

色谱柱:XB-C18(50mm*4.6mm,5 μ m)

流速: 1.5ml/min

柱温: 50 $^{\circ}$ C

波长: 215nm

数据文件名: RC\$SMF-214 - 0-106/23-548-2 - 2024052721p-zzp-zj3y-rcqx-pH2.0jz-10mg-2.5mg-lf100z-45min-P6.lcd

方法文件名: RC\$SMF-214 - SMF-214-rcqx-FX272-jf.lcm

批处理文件名: RC\$SMF-214 - SMF-214-20240911-rcqx-Fx272.lcb

样品瓶号: 4-51

进样体积: 20 μ L

版本号: 6.115

进样时间: 2024/09/12 01:24:56

实验者: wangdan

处理时间 (V2): 2024/09/12 09:31:37

处理者: wangdan

仪器型号: SHIMADZU LC-2050C(FX272)

<色谱图>

mV

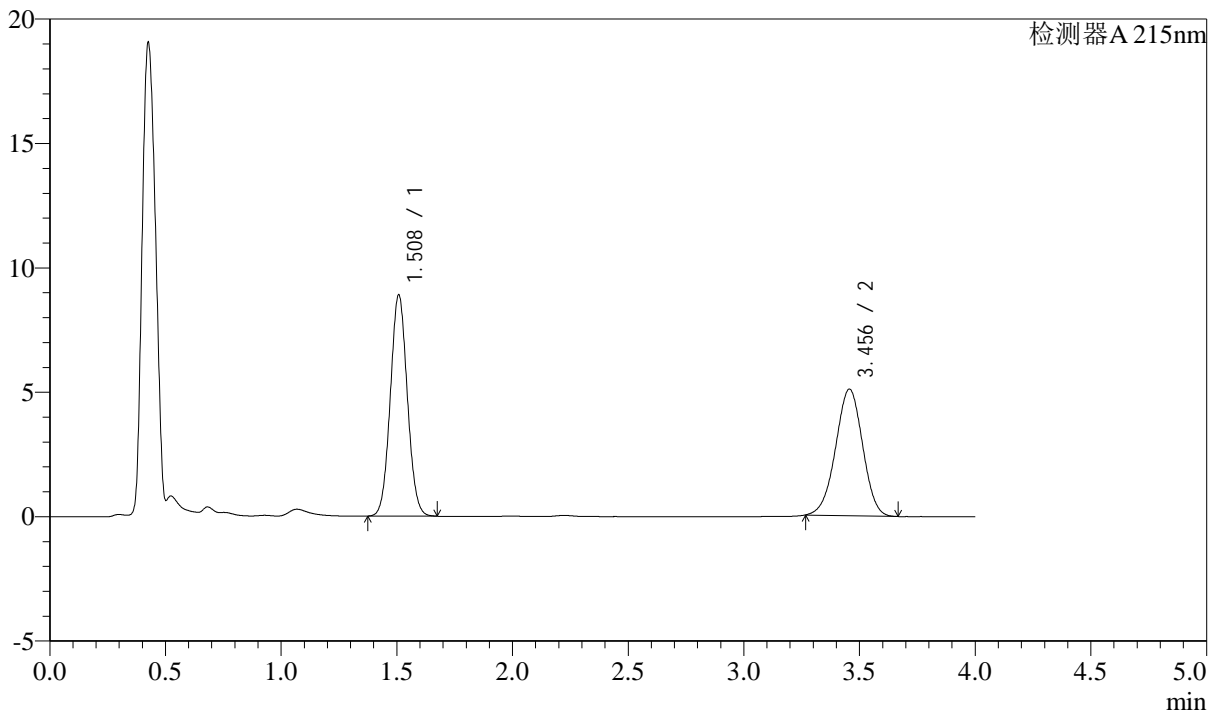

<峰表>

检测器A 215nm

峰号	保留时间	面积	高度	理论塔板数(USP)	拖尾因子	分离度(USP)
1	1.508	45486	8856	1996	1.055	--
2	3.456	41333	5092	4148	0.975	11.142
总计		86819	13948			

<样品信息>

色谱柱:XB-C18(50mm*4.6mm,5 μ m)

流速: 1.5ml/min

柱温: 50 $^{\circ}$ C

波长: 215nm

数据文件名: RC\$SMF-214 - 0-106/23-549-2 - 2024052721p-zzp-zj3y-rcqx-pH2.0jz-10mg2.5mg-lf100z-JX-P1.lcd

方法文件名: RC\$SMF-214 - SMF-214-rcqx-FX272-jf.lcm

批处理文件名: RC\$SMF-214 - SMF-214-20240911-rcqx-Fx272.lcb

样品瓶号: 4-7

进样体积: 20 μ L

版本号: 6.115

进样时间: 2024/09/12 01:29:20

实验者: wangdan

处理时间(V2): 2024/09/12 09:31:40

处理者: wangdan

仪器型号: SHIMADZU LC-2050C(FX272)

<色谱图>

mV

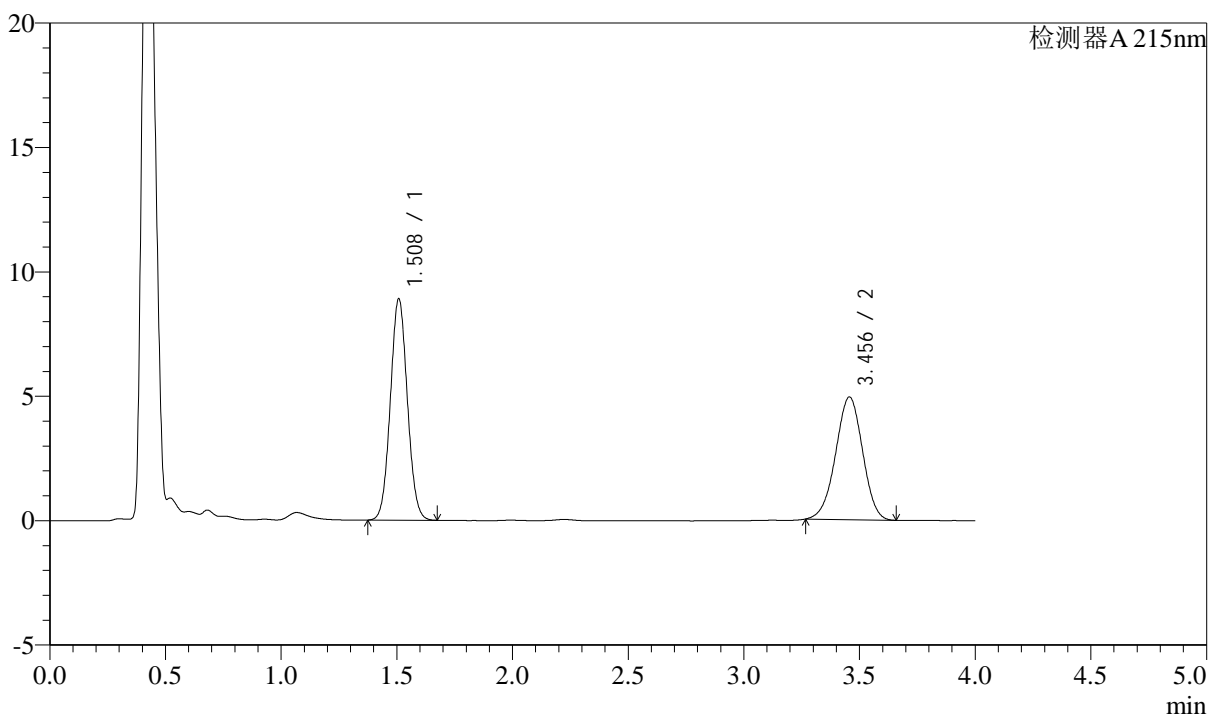

<峰表>

检测器A 215nm

峰号	保留时间	面积	高度	理论塔板数(USP)	拖尾因子	分离度(USP)
1	1.508	45519	8861	1999	1.055	--
2	3.456	40054	4937	4145	0.973	11.142
总计		85574	13798			

<样品信息>

色谱柱:XB-C18(50mm*4.6mm,5 μ m)

流速: 1.5ml/min

柱温: 50 $^{\circ}$ C

波长: 215nm

数据文件名: RC\$SMF-214 - 0-106/23-550-2 - 2024052721p-zzp-zj3y-rcqx-pH2.0jz-10mg2.5mg-lf100z-JX-P2.lcd

方法文件名: RC\$SMF-214 - SMF-214-rcqx-FX272-jf.lcm

批处理文件名: RC\$SMF-214 - SMF-214-20240911-rcqx-Fx272.lcb

样品瓶号: 4-16

进样体积: 20 μ L

版本号: 6.115

进样时间: 2024/09/12 01:33:44

实验者: wangdan

处理时间(V2): 2024/09/12 09:31:43

处理者: wangdan

仪器型号: SHIMADZU LC-2050C(FX272)

<色谱图>

mV

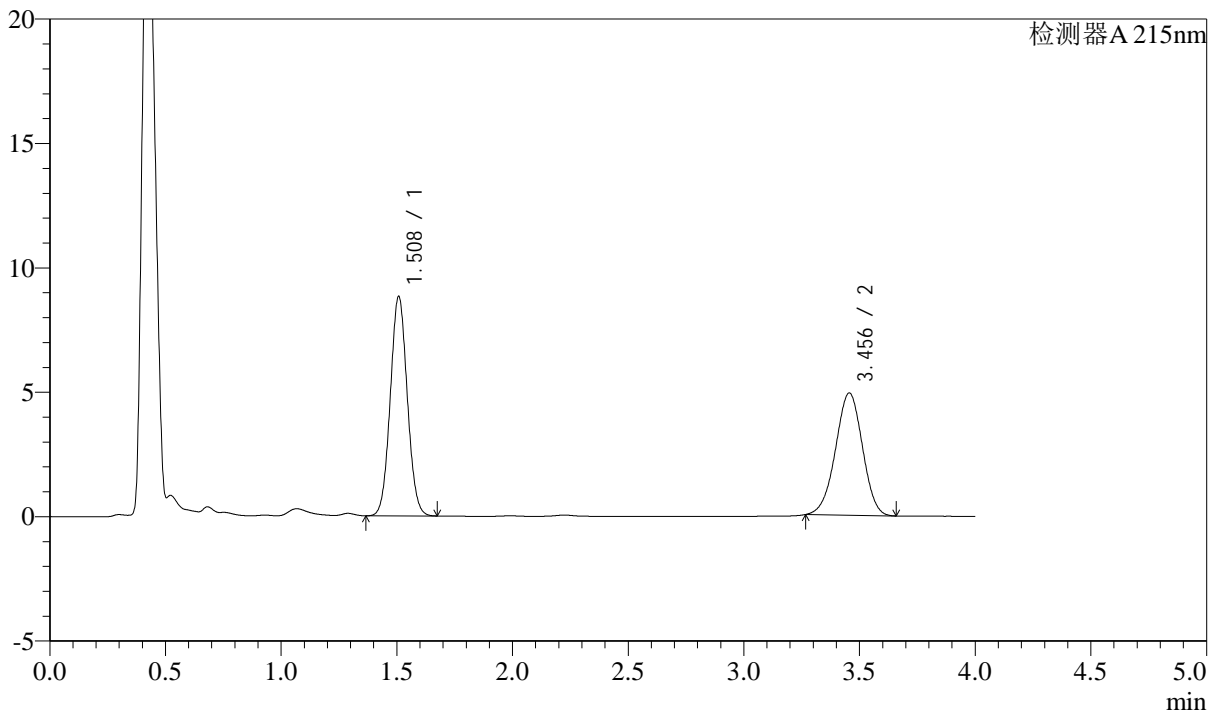

<峰表>

检测器A 215nm

峰号	保留时间	面积	高度	理论塔板数(USP)	拖尾因子	分离度(USP)
1	1.508	45104	8789	1997	1.056	--
2	3.456	39871	4917	4151	0.973	11.145
总计		84975	13706			

<样品信息>

色谱柱:XB-C18(50mm*4.6mm,5 μ m)

流速: 1.5ml/min

柱温:50 $^{\circ}$ C

波长: 215nm

数据文件名: RC\$SMF-214 - 0-106/23-551-2 - 2024052721p-zzp-zj3y-rcqx-pH2.0jz-10mg2.5mg-lf100z-JX-P3.lcd

方法文件名: RC\$SMF-214 - SMF-214-rcqx-FX272-jf.lcm

批处理文件名: RC\$SMF-214 - SMF-214-20240911-rcqx-Fx272.lcb

样品瓶号: 4-25

进样体积: 20 μ L

版本号: 6.115

进样时间: 2024/09/12 01:38:07

实验者: wangdan

处理时间(V2): 2024/09/12 09:31:46

处理者: wangdan

仪器型号: SHIMADZU LC-2050C(FX272)

<色谱图>

mV

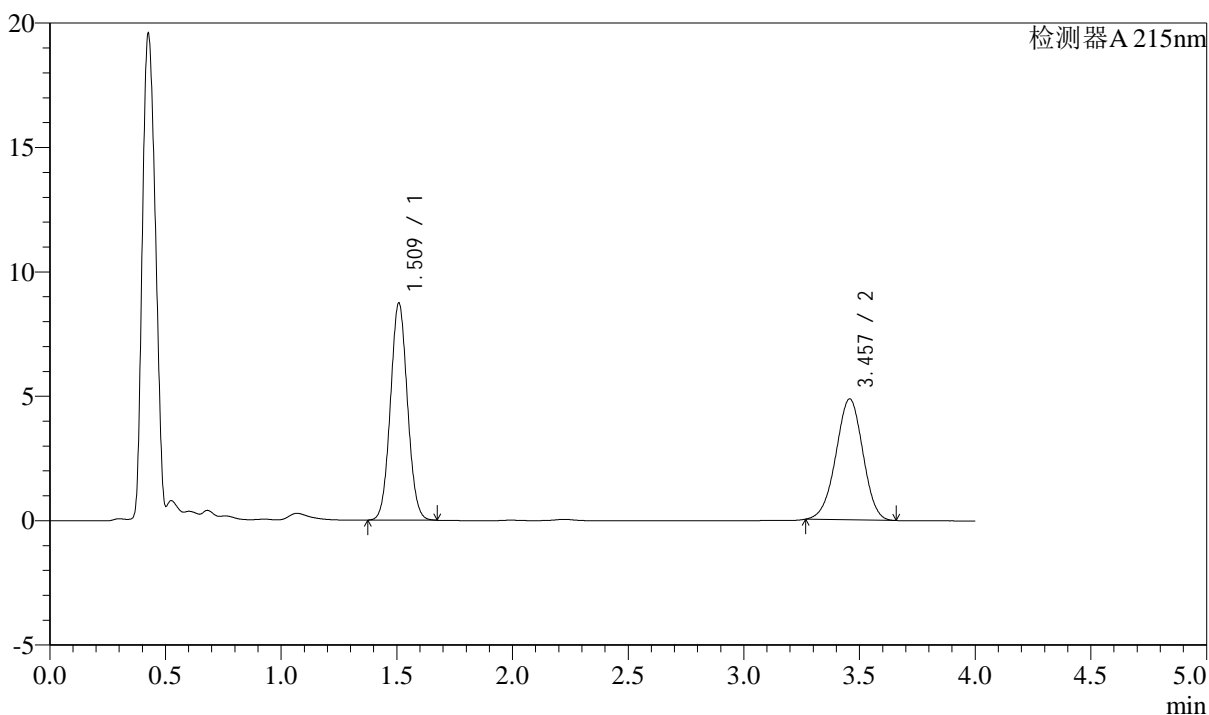

<峰表>

检测器A 215nm

峰号	保留时间	面积	高度	理论塔板数(USP)	拖尾因子	分离度(USP)
1	1.509	44667	8684	1998	1.055	--
2	3.457	39491	4863	4147	0.973	11.144
总计		84158	13546			

<样品信息>

色谱柱:XB-C18(50mm*4.6mm,5 μ m)

流速: 1.5ml/min

柱温:50 $^{\circ}$ C

波长: 215nm

数据文件名: RC\$SMF-214 - 0-106/23-552-2 - 2024052721p-zzp-zj3y-rcqx-pH2.0jz-10mg2.5mg-lf100z-JX-P4.lcd

方法文件名: RC\$SMF-214 - SMF-214-rcqx-FX272-jf.lcm

批处理文件名: RC\$SMF-214 - SMF-214-20240911-rcqx-Fx272.lcb

样品瓶号: 4-34

进样体积: 20 μ L

版本号: 6.115

进样时间: 2024/09/12 01:42:30

实验者: wangdan

处理时间(V2): 2024/09/12 09:31:49

处理者: wangdan

仪器型号: SHIMADZU LC-2050C(FX272)

<色谱图>

mV

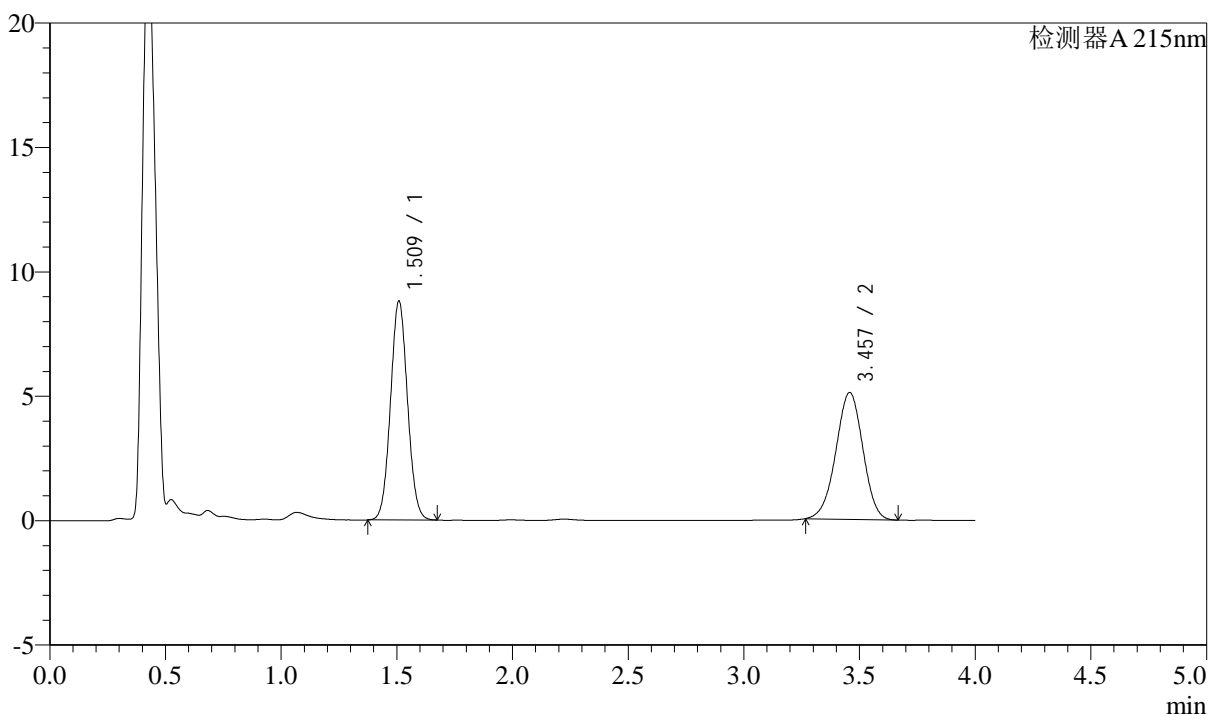

<峰表>

检测器A 215nm

峰号	保留时间	面积	高度	理论塔板数(USP)	拖尾因子	分离度(USP)
1	1.509	44962	8741	2003	1.054	--
2	3.457	41455	5101	4154	0.974	11.152
总计		86417	13841			

<样品信息>

色谱柱:XB-C18(50mm*4.6mm,5 μ m)

流速: 1.5ml/min

柱温:50 $^{\circ}$ C

波长: 215nm

数据文件名: RC\$SMF-214 - 0-106/23-553-2 - 2024052721p-zzp-zj3y-rcqx-pH2.0jz-10mg2.5mg-lf100z-JX-P5.lcd

方法文件名: RC\$SMF-214 - SMF-214-rcqx-FX272-jf.lcm

批处理文件名: RC\$SMF-214 - SMF-214-20240911-rcqx-Fx272.lcb

样品瓶号: 4-43

进样体积: 20 μ L

版本号: 6.115

进样时间: 2024/09/12 01:46:54

实验者: wangdan

处理时间(V2): 2024/09/12 09:31:52

处理者: wangdan

仪器型号: SHIMADZU LC-2050C(FX272)

<色谱图>

mV

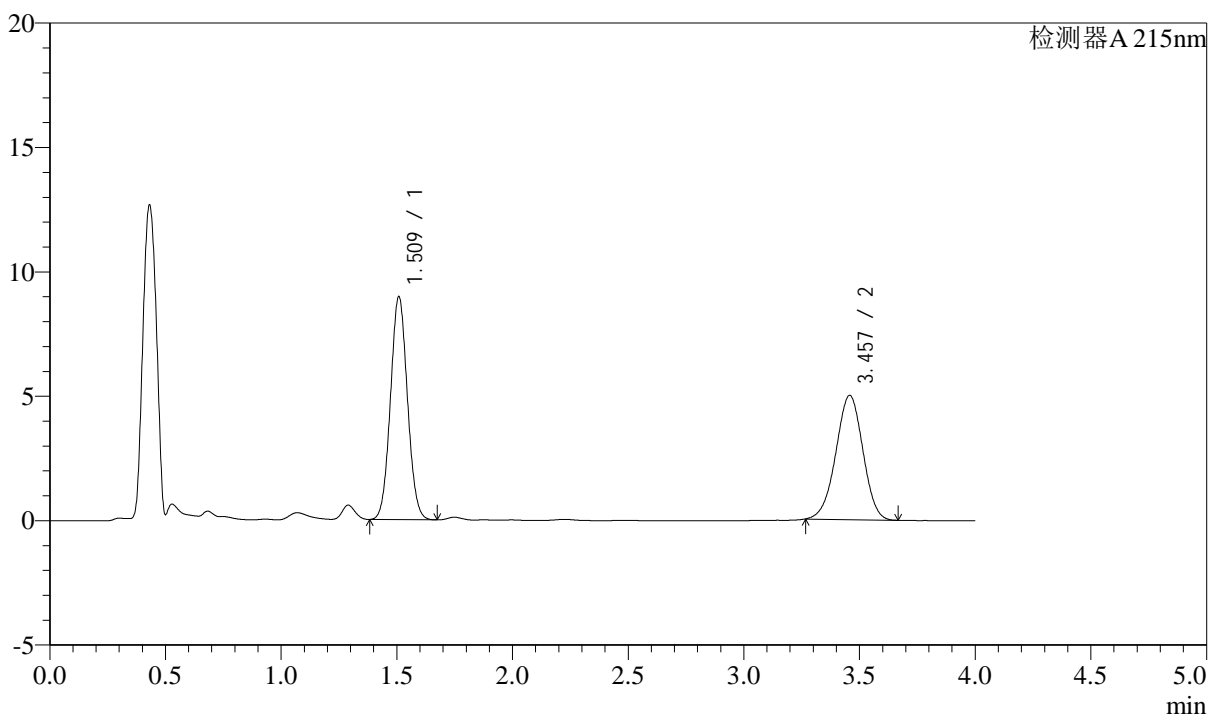

<峰表>

检测器A 215nm

峰号	保留时间	面积	高度	理论塔板数(USP)	拖尾因子	分离度(USP)
1	1.509	45731	8915	2002	1.057	--
2	3.457	40615	4995	4151	0.973	11.151
总计		86346	13910			

<样品信息>

色谱柱:XB-C18(50mm*4.6mm,5 μ m)

流速: 1.5ml/min

柱温: 50 $^{\circ}$ C

波长: 215nm

数据文件名: RC\$SMF-214 - 0-106/23-554-2 - 2024052721p-zzp-zj3y-rcqx-pH2.0jz-10mg2.5mg-lf100z-JX-P6.lcd

方法文件名: RC\$SMF-214 - SMF-214-rcqx-FX272-jf.lcm

批处理文件名: RC\$SMF-214 - SMF-214-20240911-rcqx-Fx272.lcb

样品瓶号: 4-52

进样体积: 20 μ L

版本号: 6.115

进样时间: 2024/09/12 01:51:18

实验者: wangdan

处理时间(V2): 2024/09/12 09:31:54

处理者: wangdan

仪器型号: SHIMADZU LC-2050C(FX272)

<色谱图>

mV

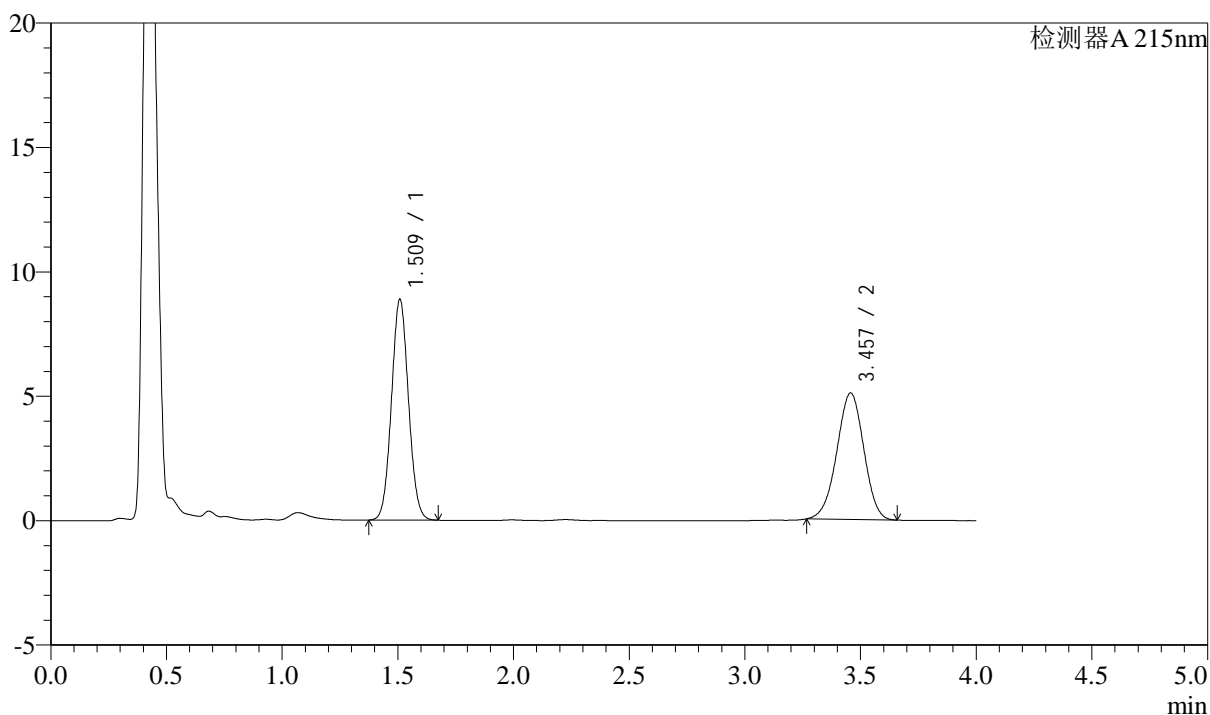

<峰表>

检测器A 215nm

峰号	保留时间	面积	高度	理论塔板数(USP)	拖尾因子	分离度(USP)
1	1.509	45372	8821	2000	1.055	--
2	3.457	41249	5085	4163	0.974	11.157
总计		86620	13906			

<样品信息>

色谱柱:XB-C18(50mm*4.6mm,5 μ m)

流速: 1.5ml/min

柱温:50 $^{\circ}$ C

波长: 215nm

数据文件名: RC\$SMF-214 - 0-106/23-555-2 - 2024052721p-zzp-zj3y-rcqx-pH2.0jz-10mg2.5mg-lf100z-dz-2-1.lcd

方法文件名: RC\$SMF-214 - SMF-214-rcqx-FX272-jf.lcm

批处理文件名: RC\$SMF-214 - SMF-214-20240911-rcqx-Fx272.lcb

样品瓶号: 4-27

进样体积: 20 μ L

版本号: 6.115

进样时间: 2024/09/12 01:55:42

实验者: wangdan

处理时间(V2): 2024/09/12 09:31:57

处理者: wangdan

仪器型号: SHIMADZU LC-2050C(FX272)

<色谱图>

mV

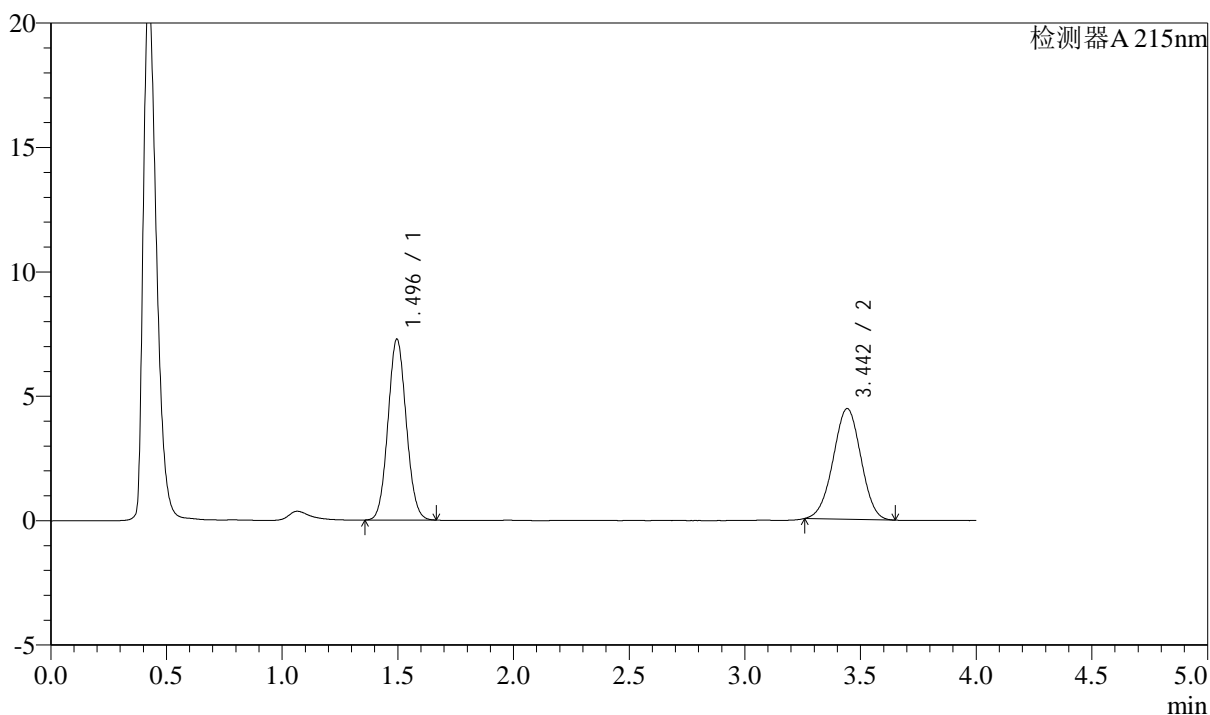

<峰表>

检测器A 215nm

峰号	保留时间	面积	高度	理论塔板数(USP)	拖尾因子	分离度(USP)
1	1.496	39917	7272	1702	1.072	--
2	3.442	37214	4441	3857	0.987	10.615
总计		77131	11713			



SMF-214

<样品信息>

色谱柱:XB-C18(50mm*4.6mm,5μm) 流速: 1.5ml/min
 柱温:50°C 波长: 215nm
 数据文件名: RC\$SMF-214 - 0-106/23-556-2 - 2024052721p-zzp-zj3y-rcqx-pH2.0jz-10mg2.5mg-lf100z-dz-2-2.lcd
 方法文件名: RC\$SMF-214 - SMF-214-rcqx-FX272-jf.lcm
 批处理文件名: RC\$SMF-214 - SMF-214-20240911-rcqx-Fx272.lcb
 样品瓶号: 4-27
 进样体积: 20μL 版本号: 6.115
 进样时间: 2024/09/12 02:00:06 实验者: wangdan
 处理时间 (V2): 2024/09/12 09:32:00 处理者: wangdan
 仪器型号: SHIMADZU LC-2050C(FX272)

<色谱图>

mV

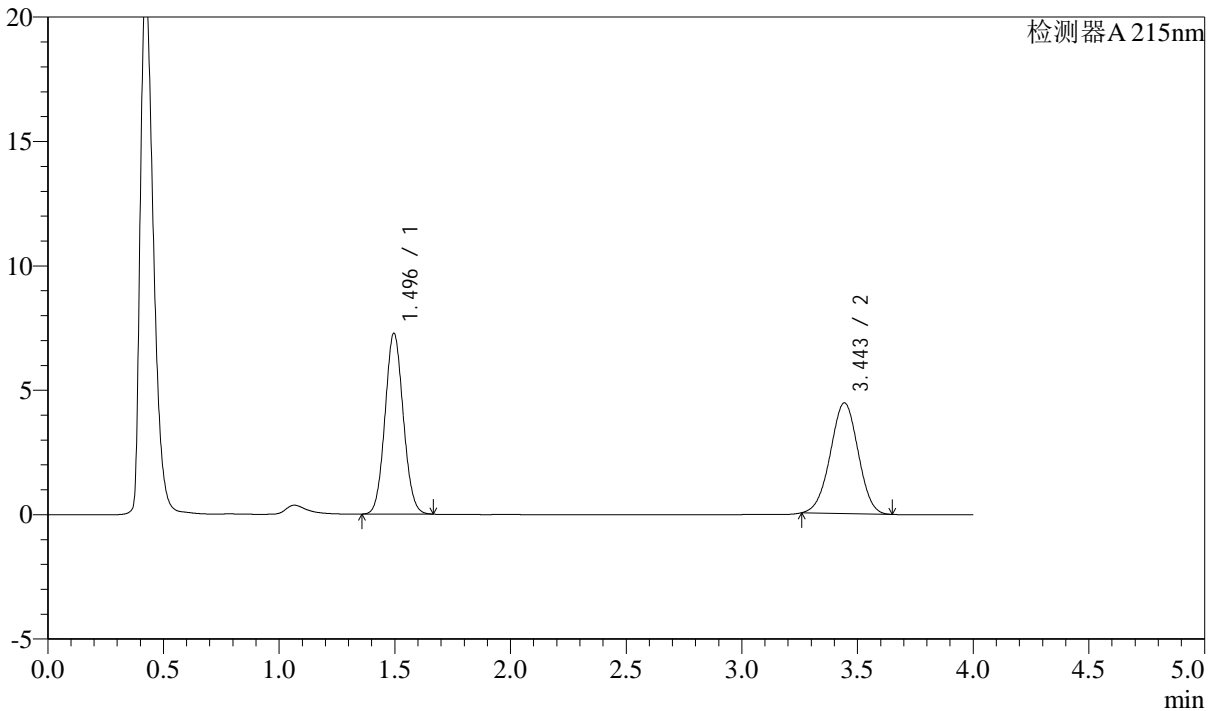

<峰表>

检测器A 215nm

峰号	保留时间	面积	高度	理论塔板数(USP)	拖尾因子	分离度(USP)
1	1.496	39925	7271	1702	1.073	--
2	3.443	37247	4444	3861	0.985	10.621
总计		77172	11715			