



JSS-221

<样品信息>

色谱柱: XB-C18(50mm*4.6mm,5 μ m) 流速:1.5ml/min
柱温: 30 $^{\circ}$ C 波长:250nm
数据文件名:RC\$JSS-221 - 28-24/28-1336-2 - zzp-2024051221p-js30t-bp-rcd-pH1.0jz-jf50z-rj.lcd
方法文件名: RC\$JSS-221 - JSS-221-FX277.lcm
批处理文件名: RC\$JSS-221 - 20240912-rcd-FX277.lcb
样品瓶号: 1-9
进样体积: 10 μ l 版本号: 6.115
进样时间: 2024/09/12 14:00:06 实验者: xiexinhui
处理时间(V2): 2024/09/13 08:18:43 处理者: xiexinhui
仪器型号: SHIMADZU LC-2050C (FX277)

<色谱图>

mV

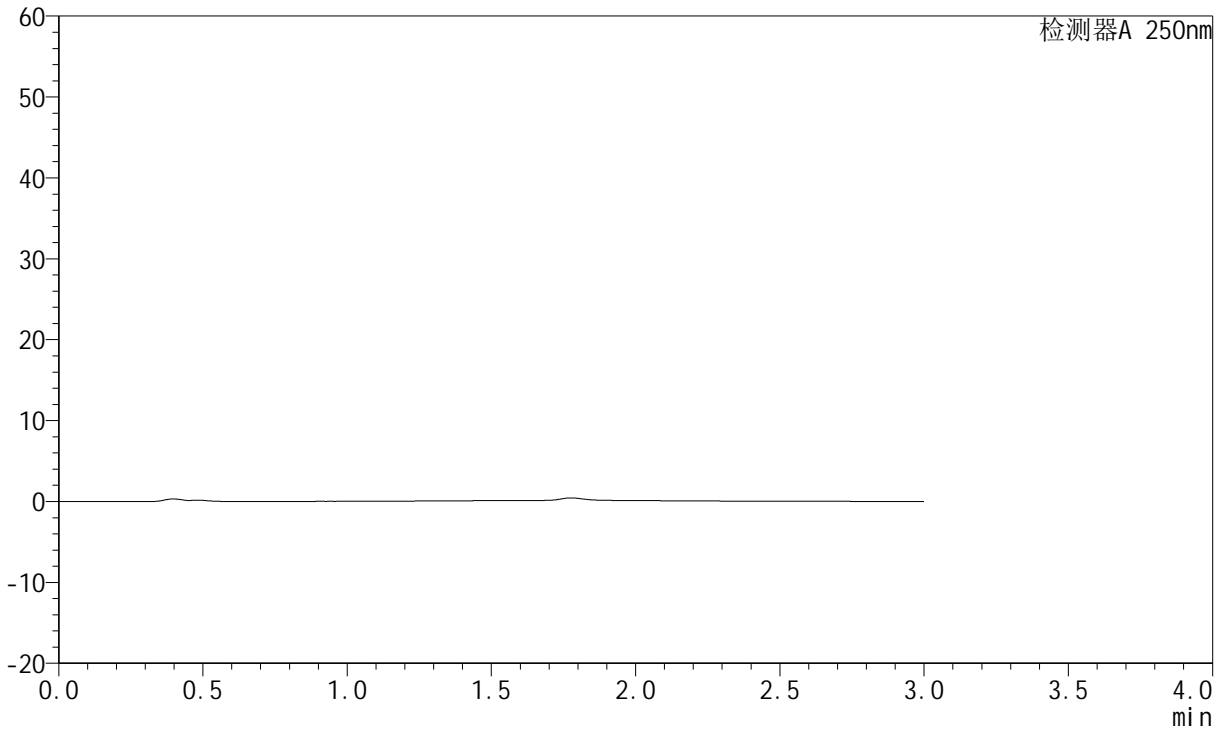

<峰表>

检测器A 250nm

峰号	保留时间	面积	面积%	高度	理论塔板数(USP)	拖尾因子	分离度(USP)
总计							



JSS-221

<样品信息>

色谱柱: XB-C18(50mm*4.6mm,5μm) 流速:1.5ml/min
 柱温: 30°C 波长:250nm
 数据文件名: RC\$JSS-221 - 28-24/28-1337-2 - zzp-2024051221p-js30t-bp-rcd-pH1.0jz-jf50z-dz1-1.lcd
 方法文件名: RC\$JSS-221 - JSS-221-FX277.lcm
 批处理文件名: RC\$JSS-221 - 20240912-rcd-FX277.lcb
 样品瓶号: 1-18
 进样体积: 10 μl 版本号: 6.115
 进样时间: 2024/09/12 14:03:28 实验者: xiexinhui
 处理时间(V2): 2024/09/13 08:18:47 处理者: xiexinhui
 仪器型号: SHIMADZU LC-2050C (FX277)

<色谱图>

mV

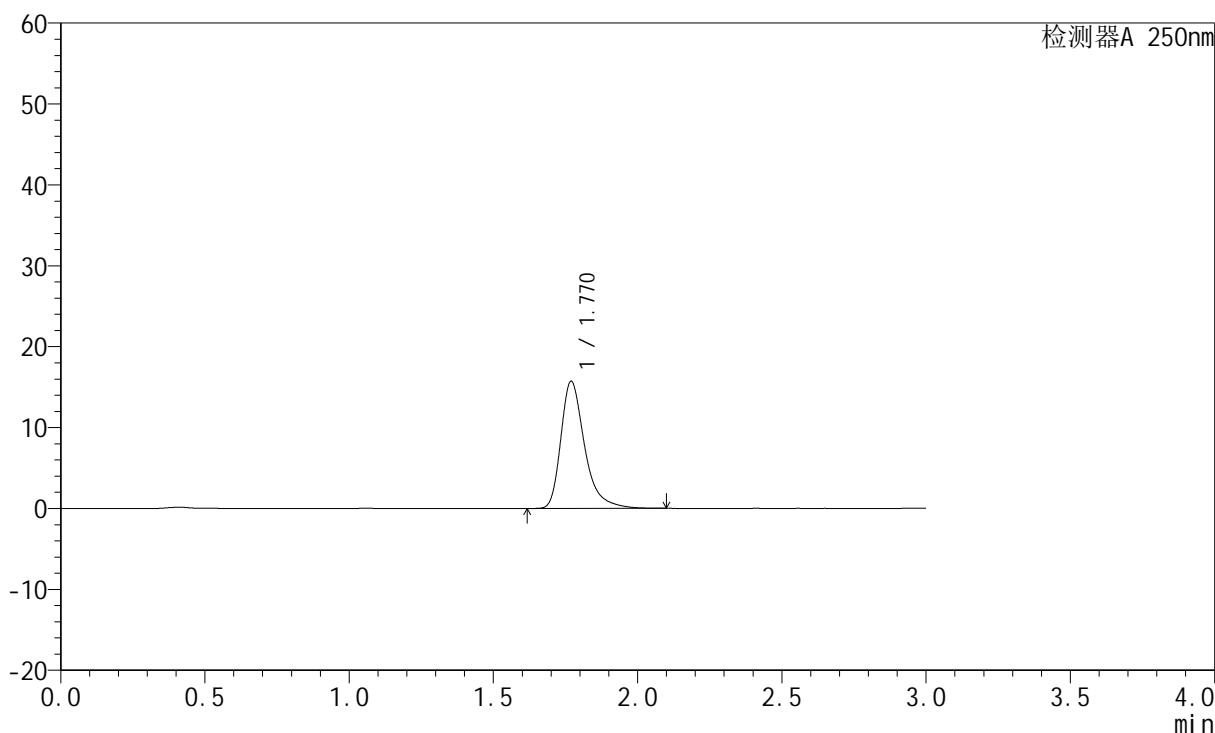

<峰表>

检测器A 250nm

峰号	保留时间	面积	面积%	高度	理论塔板数(USP)	拖尾因子	分离度(USP)
1	1.770	90132	100.000	15691	2392	1.381	--
总计		90132	100.000	15691			



JSS-221

<样品信息>

色谱柱: XB-C18(50mm*4.6mm,5μm) 流速:1.5ml/min
 柱温: 30°C 波长:250nm
 数据文件名: RC\$JSS-221 - 28-24/28-1338-2 - zzp-2024051221p-js30t-bp-rcd-pH1.0jz-jf50z-dz1-2.lcd
 方法文件名: RC\$JSS-221 - JSS-221-FX277.lcm
 批处理文件名: RC\$JSS-221 - 20240912-rcd-FX277.lcb
 样品瓶号: 1-18
 进样体积: 10 μl 版本号: 6.115
 进样时间: 2024/09/12 14:06:52 实验者: xiexinhui
 处理时间(V2): 2024/09/13 08:18:49 处理者: xiexinhui
 仪器型号: SHIMADZU LC-2050C (FX277)

<色谱图>

mV

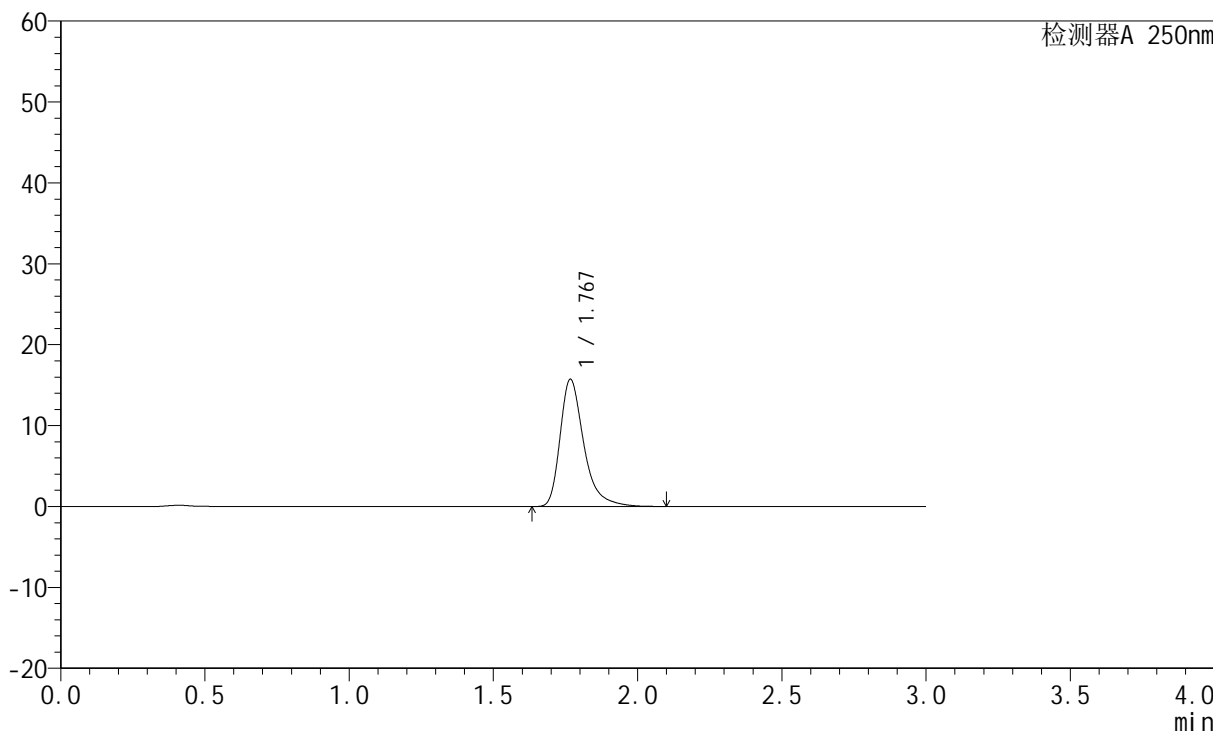

<峰表>

检测器A 250nm

峰号	保留时间	面积	面积%	高度	理论塔板数(USP)	拖尾因子	分离度(USP)
1	1.767	90175	100.000	15657	2388	1.386	--
总计		90175	100.000	15657			



JSS-221

<样品信息>

色谱柱: XB-C18(50mm*4.6mm,5µm) 流速:1.5ml/min
 柱温: 30°C 波长:250nm
 数据文件名: RC\$JSS-221 - 28-24/28-1339-2 - zzp-2024051221p-js30t-bp-rcd-pH1.0jz-jf50z-dz1-3.lcd
 方法文件名: RC\$JSS-221 - JSS-221-FX277.lcm
 批处理文件名: RC\$JSS-221 - 20240912-rcd-FX277.lcb
 样品瓶号: 1-18
 进样体积: 10 µl 版本号: 6.115
 进样时间: 2024/09/12 14:10:15 实验者: xiexinhui
 处理时间(V2): 2024/09/13 08:18:52 处理者: xiexinhui
 仪器型号: SHIMADZU LC-2050C (FX277)

<色谱图>

mV

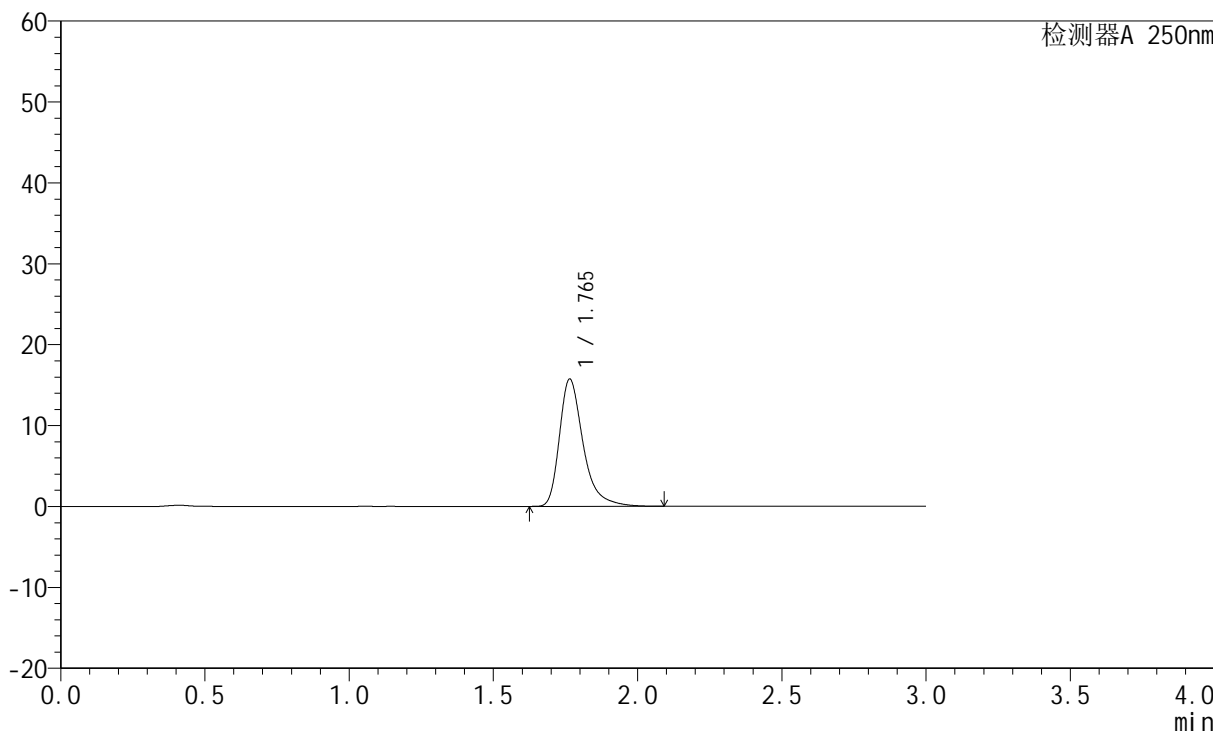

<峰表>

检测器A 250nm

峰号	保留时间	面积	面积%	高度	理论塔板数(USP)	拖尾因子	分离度(USP)
1	1.765	90119	100.000	15737	2391	1.385	--
总计		90119	100.000	15737			



JSS-221

<样品信息>

色谱柱: XB-C18(50mm*4.6mm,5μm) 流速:1.5ml/min
 柱温: 30°C 波长:250nm
 数据文件名: RC\$JSS-221 - 28-24/28-1340-2 - zzp-2024051221p-js30t-bp-rcd-pH1.0jz-jf50z-dz1-4.lcd
 方法文件名: RC\$JSS-221 - JSS-221-FX277.lcm
 批处理文件名: RC\$JSS-221 - 20240912-rcd-FX277.lcb
 样品瓶号: 1-18
 进样体积: 10 μl 版本号: 6.115
 进样时间: 2024/09/12 14:13:38 实验者: xiexinhui
 处理时间(V2): 2024/09/13 08:18:54 处理者: xiexinhui
 仪器型号: SHIMADZU LC-2050C (FX277)

<色谱图>

mV

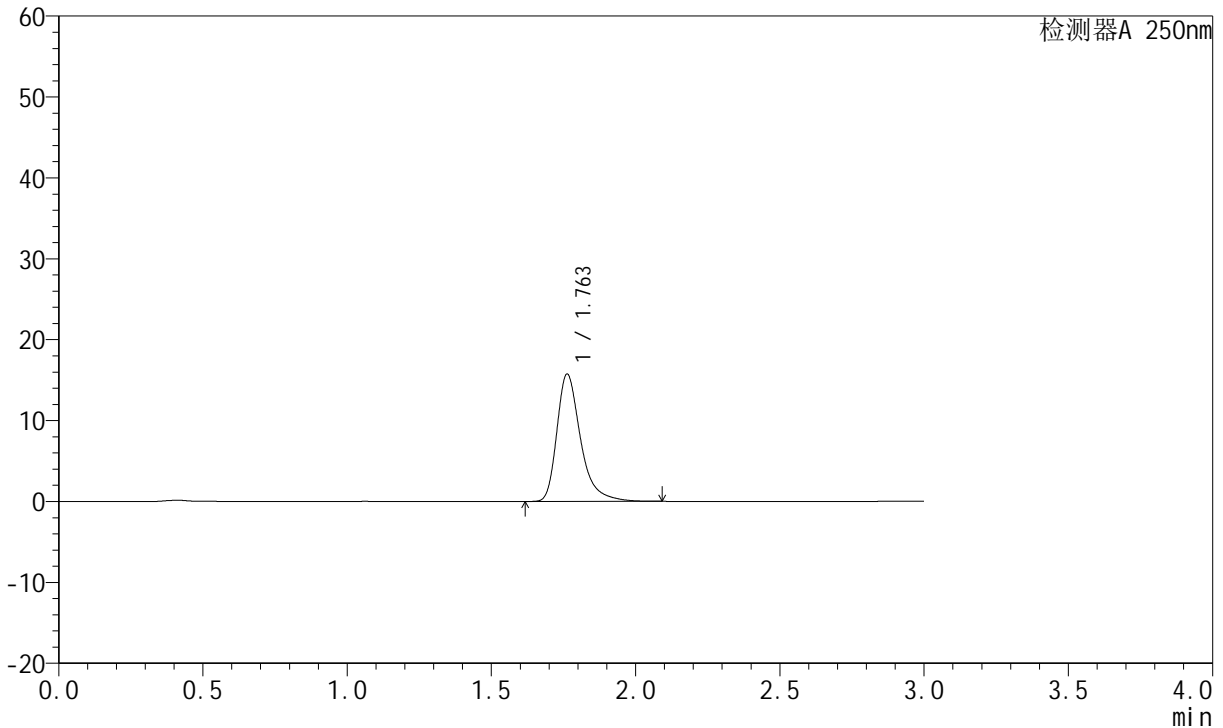

<峰表>

检测器A 250nm

峰号	保留时间	面积	面积%	高度	理论塔板数(USP)	拖尾因子	分离度(USP)
1	1.763	90134	100.000	15749	2388	1.386	--
总计		90134	100.000	15749			



JSS-221

<样品信息>

色谱柱: XB-C18(50mm*4.6mm,5μm) 流 速:1.5ml/min
 柱 温: 30°C 波 长:250nm
 数据文件名: RC\$JSS-221 - 28-24/28-1341-2 - zzp-2024051221p-js30t-bp-rcd-pH1.0jz-jf50z-dz1-5.lcd
 方法文件名: RC\$JSS-221 - JSS-221-FX277.lcm
 批处理文件名: RC\$JSS-221 - 20240912-rcd-FX277.lcb
 样品瓶号: 1-18
 进样体积: 10 μl 版本号: 6.115
 进样时间: 2024/09/12 14:17:01 实验者: xiexinhui
 处理时间(V2): 2024/09/13 08:18:57 处理者: xiexinhui
 仪器型号: SHIMADZU LC-2050C (FX277)

<色谱图>

mV

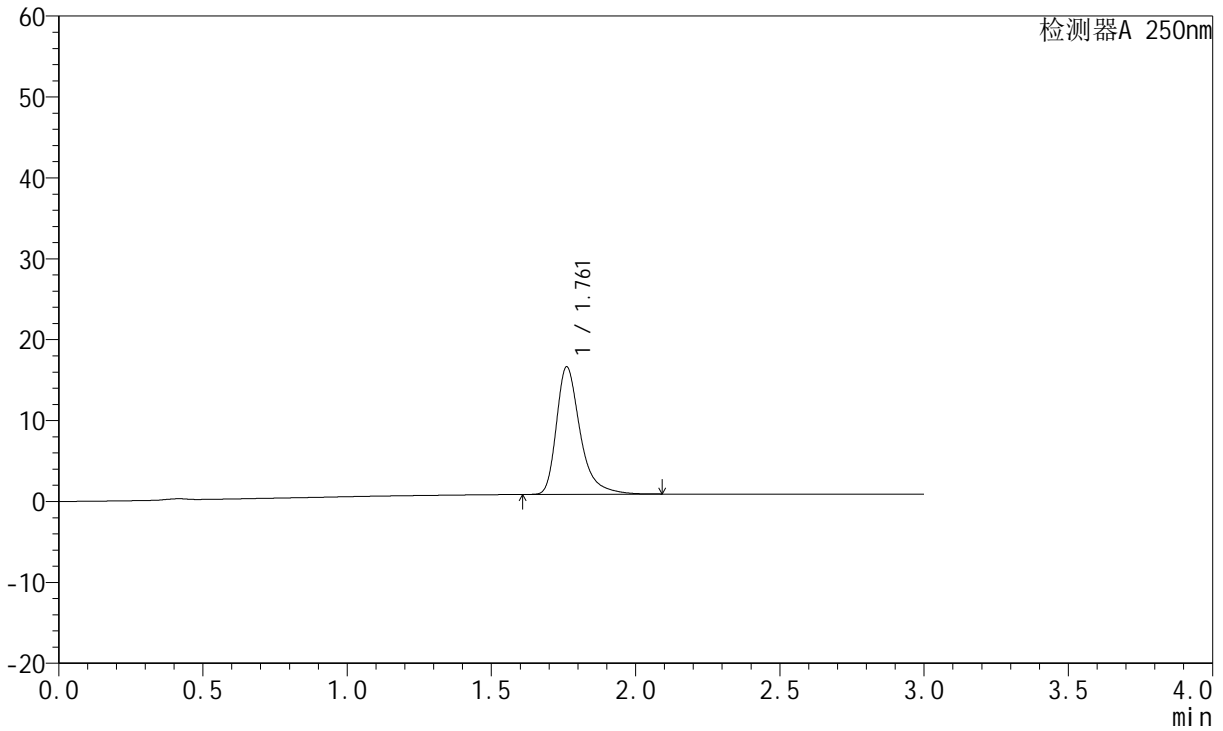

<峰表>

检测器A 250nm

峰号	保留时间	面积	面积%	高度	理论塔板数(USP)	拖尾因子	分离度(USP)
1	1.761	90421	100.000	15735	2384	1.391	--
总计		90421	100.000	15735			



JSS-221

<样品信息>

色谱柱: XB-C18(50mm*4.6mm,5μm) 流速:1.5ml/min
 柱温: 30°C 波长:250nm
 数据文件名: RC\$JSS-221 - 28-24/28-1342-2 - zzp-2024051221p-js30t-bp-rcd-pH1.0jz-jf50z-P1-1.lcd
 方法文件名: RC\$JSS-221 - JSS-221-FX277.lcm
 批处理文件名: RC\$JSS-221 - 20240912-rcd-FX277.lcb
 样品瓶号: 1-1
 进样体积: 10 μl 版本号: 6.115
 进样时间: 2024/09/12 14:20:24 实验者: xiexinhui
 处理时间(V2): 2024/09/13 08:18:59 处理者: xiexinhui
 仪器型号: SHIMADZU LC-2050C (FX277)

<色谱图>

mV

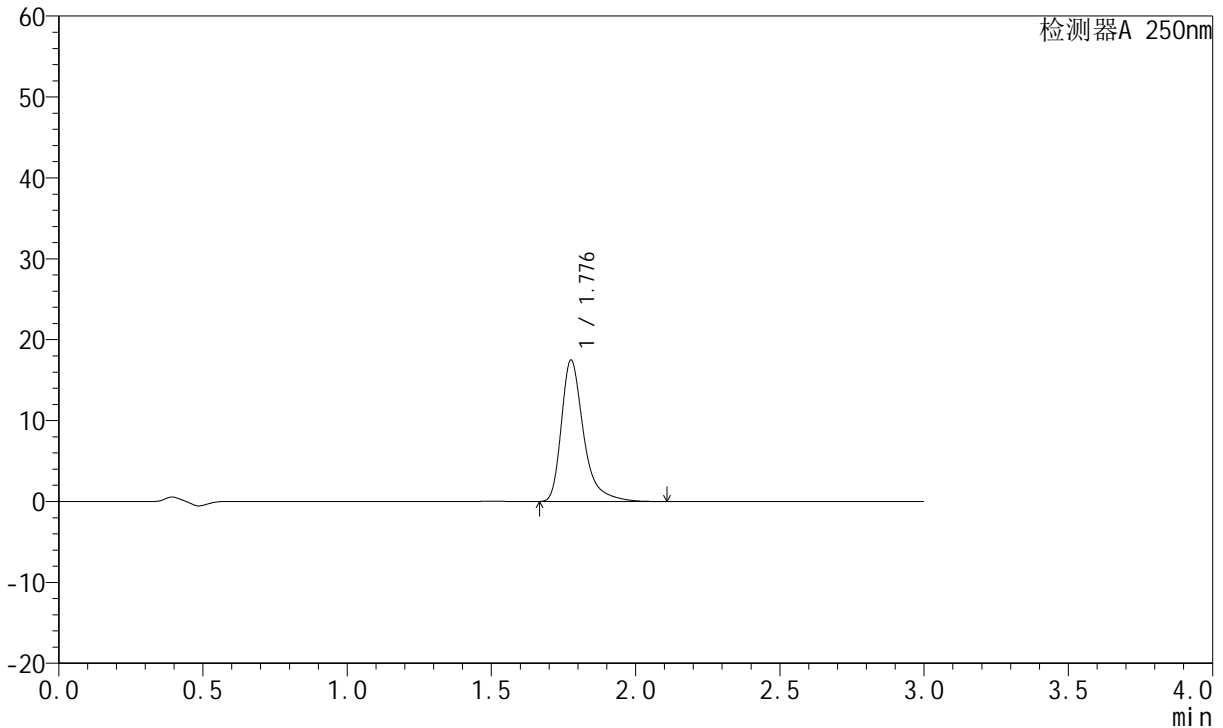

<峰表>

检测器A 250nm

峰号	保留时间	面积	面积%	高度	理论塔板数(USP)	拖尾因子	分离度(USP)
1	1.776	93758	100.000	17356	2801	1.408	--
总计		93758	100.000	17356			



JSS-221

<样品信息>

色谱柱: XB-C18(50mm*4.6mm,5μm) 流速:1.5ml/min
 柱温: 30°C 波长:250nm
 数据文件名: RC\$JSS-221 - 28-24/28-1343-2 - zzp-2024051221p-js30t-bp-rcd-pH1.0jz-jf50z-P1-2.lcd
 方法文件名: RC\$JSS-221 - JSS-221-FX277.lcm
 批处理文件名: RC\$JSS-221 - 20240912-rcd-FX277.lcb
 样品瓶号: 1-1
 进样体积: 10 μl 版本号: 6.115
 进样时间: 2024/09/12 14:23:46 实验者: xiexinhui
 处理时间(V2): 2024/09/13 08:19:02 处理者: xiexinhui
 仪器型号: SHIMADZU LC-2050C (FX277)

<色谱图>

mV

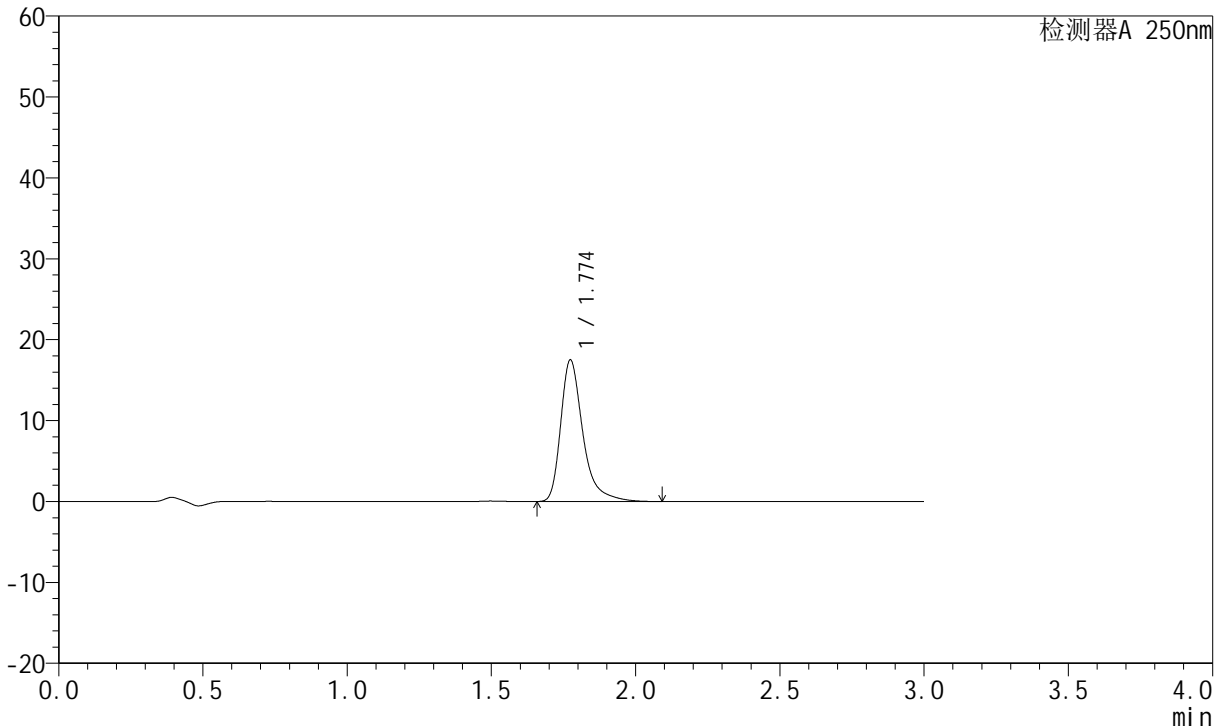

<峰表>

检测器A 250nm

峰号	保留时间	面积	面积%	高度	理论塔板数(USP)	拖尾因子	分离度(USP)
1	1.774	93768	100.000	17472	2797	1.404	--
总计		93768	100.000	17472			



JSS-221

<样品信息>

色谱柱: XB-C18(50mm*4.6mm,5μm) 流速:1.5ml/min
 柱温: 30°C 波长:250nm
 数据文件名: RC\$JSS-221 - 28-24/28-1344-2 - zzp-2024051221p-js30t-bp-rcd-pH1.0jz-jf50z-P2-1.lcd
 方法文件名: RC\$JSS-221 - JSS-221-FX277.lcm
 批处理文件名: RC\$JSS-221 - 20240912-rcd-FX277.lcb
 样品瓶号: 1-10
 进样体积: 10 μl 版本号: 6.115
 进样时间: 2024/09/12 14:27:09 实验者: xiexinhui
 处理时间(V2): 2024/09/13 08:19:04 处理者: xiexinhui
 仪器型号: SHIMADZU LC-2050C (FX277)

<色谱图>

mV

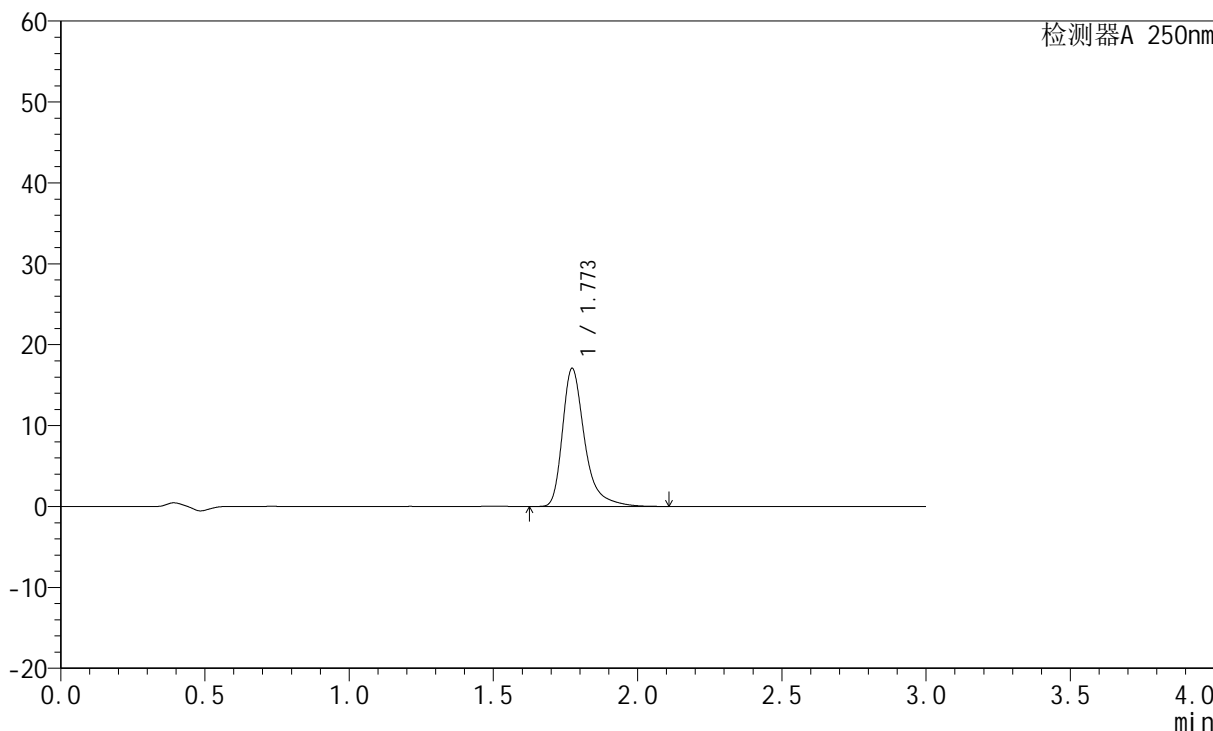

<峰表>

检测器A 250nm

峰号	保留时间	面积	面积%	高度	理论塔板数(USP)	拖尾因子	分离度(USP)
1	1.773	91654	100.000	17074	2797	1.405	--
总计		91654	100.000	17074			



JSS-221

<样品信息>

色谱柱: XB-C18(50mm*4.6mm,5μm) 流速:1.5ml/min
 柱温: 30°C 波长:250nm
 数据文件名: RC\$JSS-221 - 28-24/28-1345-2 - zzp-2024051221p-js30t-bp-rcd-pH1.0jz-jf50z-P2-2.lcd
 方法文件名: RC\$JSS-221 - JSS-221-FX277.lcm
 批处理文件名: RC\$JSS-221 - 20240912-rcd-FX277.lcb
 样品瓶号: 1-10
 进样体积: 10 μl 版本号: 6.115
 进样时间: 2024/09/12 14:30:31 实验者: xiexinhui
 处理时间(V2): 2024/09/13 08:19:07 处理者: xiexinhui
 仪器型号: SHIMADZU LC-2050C (FX277)

<色谱图>

mV

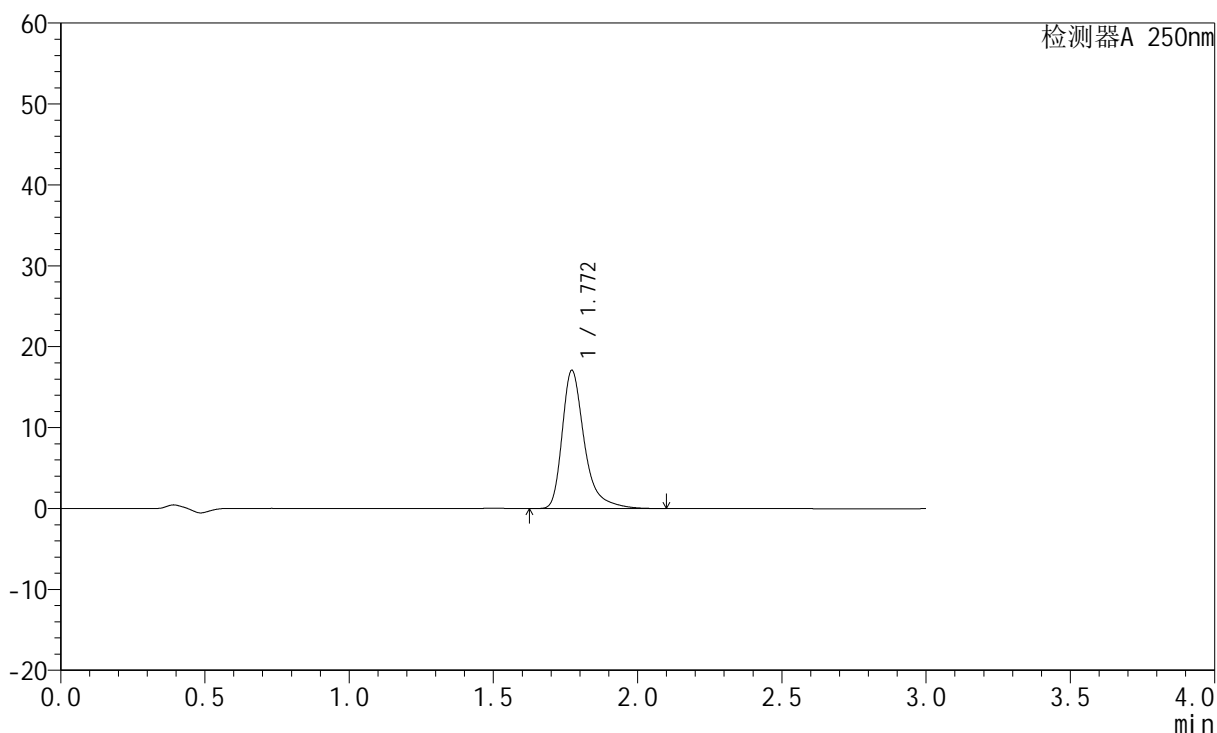

<峰表>

检测器A 250nm

峰号	保留时间	面积	面积%	高度	理论塔板数(USP)	拖尾因子	分离度(USP)
1	1.772	91610	100.000	17092	2796	1.403	--
总计		91610	100.000	17092			



JSS-221

<样品信息>

色谱柱: XB-C18(50mm*4.6mm,5μm) 流速:1.5ml/min
 柱温: 30°C 波长:250nm
 数据文件名: RC\$JSS-221 - 28-24/28-1346-2 - zzp-2024051221p-js30t-bp-rcd-pH1.0jz-jf50z-P3-1.lcd
 方法文件名: RC\$JSS-221 - JSS-221-FX277.lcm
 批处理文件名: RC\$JSS-221 - 20240912-rcd-FX277.lcb
 样品瓶号: 1-19
 进样体积: 10 μl 版本号: 6.115
 进样时间: 2024/09/12 14:33:52 实验者: xiexinhui
 处理时间(V2): 2024/09/13 08:19:10 处理者: xiexinhui
 仪器型号: SHIMADZU LC-2050C (FX277)

<色谱图>

mV

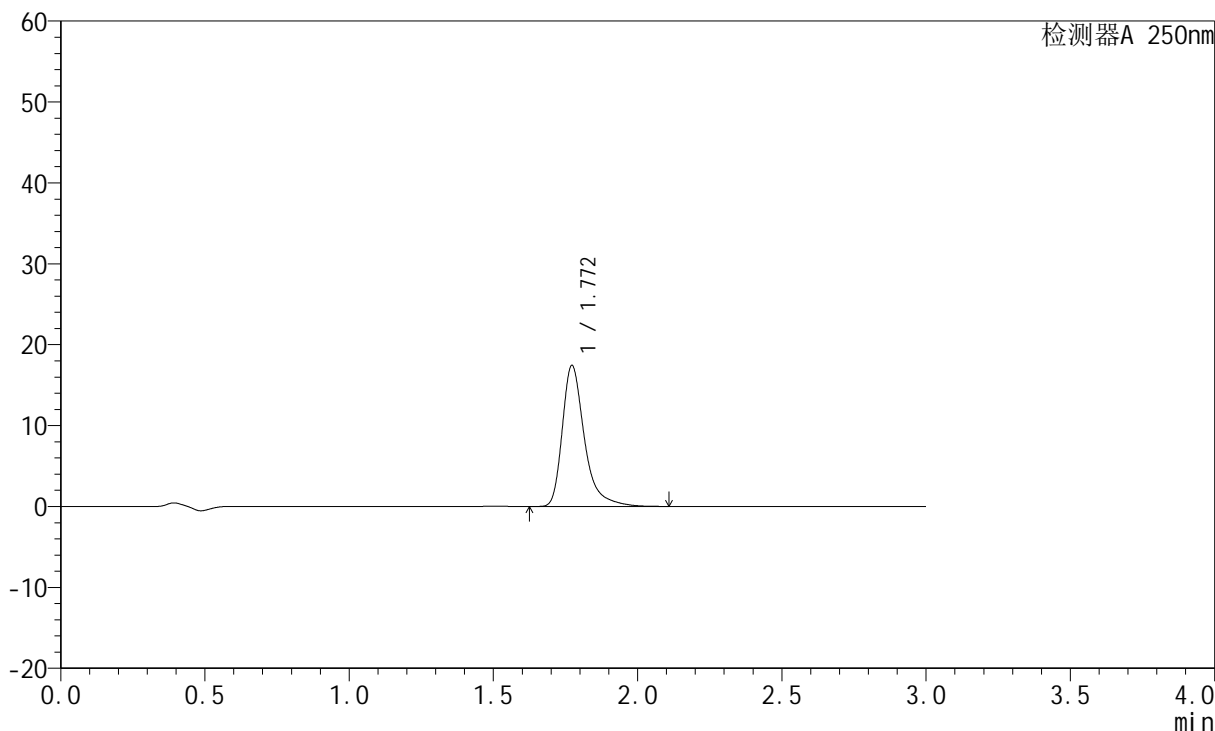

<峰表>

检测器A 250nm

峰号	保留时间	面积	面积%	高度	理论塔板数(USP)	拖尾因子	分离度(USP)
1	1.772	93547	100.000	17444	2800	1.406	--
总计		93547	100.000	17444			



JSS-221

<样品信息>

色谱柱: XB-C18(50mm*4.6mm,5μm) 流速:1.5ml/min
 柱温: 30°C 波长:250nm
 数据文件名: RC\$JSS-221 - 28-24/28-1347-2 - zzp-2024051221p-js30t-bp-rcd-pH1.0jz-jf50z-P3-2.lcd
 方法文件名: RC\$JSS-221 - JSS-221-FX277.lcm
 批处理文件名: RC\$JSS-221 - 20240912-rcd-FX277.lcb
 样品瓶号: 1-19
 进样体积: 10 μl 版本号: 6.115
 进样时间: 2024/09/12 14:37:14 实验者: xiexinhui
 处理时间(V2): 2024/09/13 08:19:12 处理者: xiexinhui
 仪器型号: SHIMADZU LC-2050C (FX277)

<色谱图>

mV

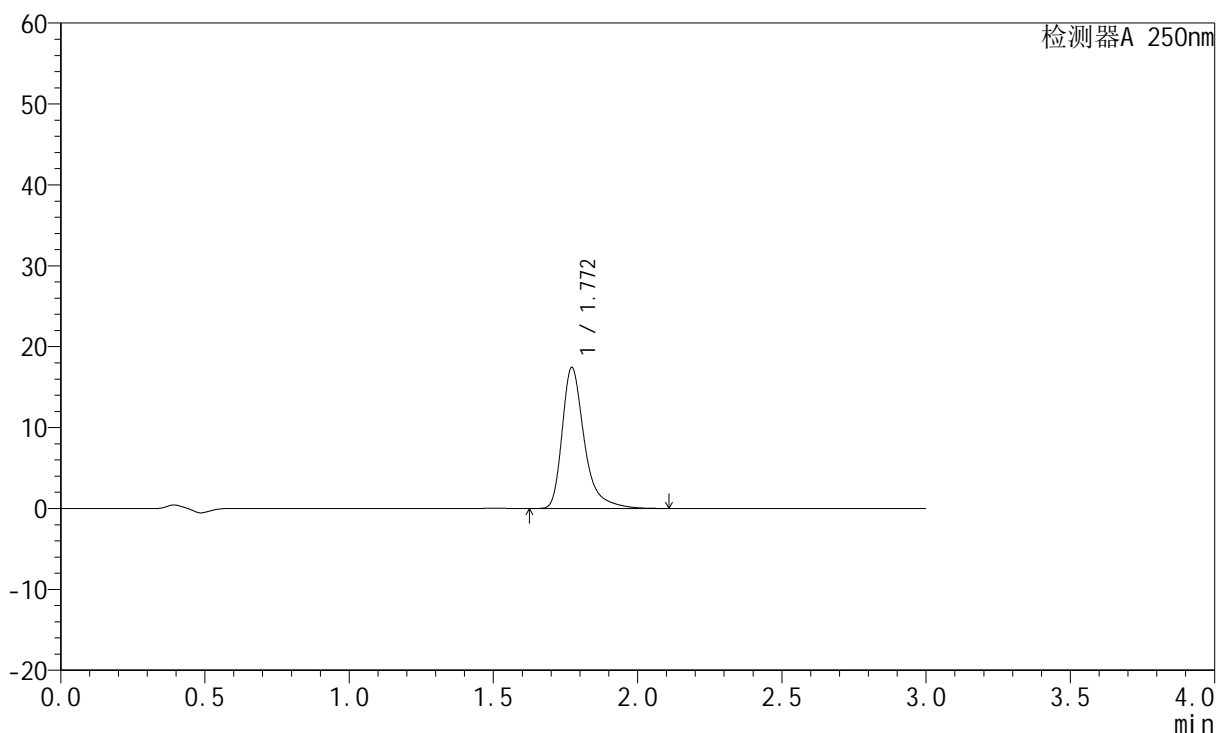

<峰表>

检测器A 250nm

峰号	保留时间	面积	面积%	高度	理论塔板数(USP)	拖尾因子	分离度(USP)
1	1.772	93507	100.000	17441	2798	1.405	--
总计		93507	100.000	17441			



JSS-221

<样品信息>

色谱柱: XB-C18(50mm*4.6mm,5µm) 流速:1.5ml/min
 柱温: 30°C 波长:250nm
 数据文件名: RC\$JSS-221 - 28-24/28-1348-2 - zzp-2024051221p-js30t-bp-rcd-pH1.0jz-jf50z-P4-1.lcd
 方法文件名: RC\$JSS-221 - JSS-221-FX277.lcm
 批处理文件名: RC\$JSS-221 - 20240912-rcd-FX277.lcb
 样品瓶号: 1-28
 进样体积: 10 µl 版本号: 6.115
 进样时间: 2024/09/12 14:40:37 实验者: xiexinhui
 处理时间(V2): 2024/09/13 08:19:15 处理者: xiexinhui
 仪器型号: SHIMADZU LC-2050C (FX277)

<色谱图>

mV

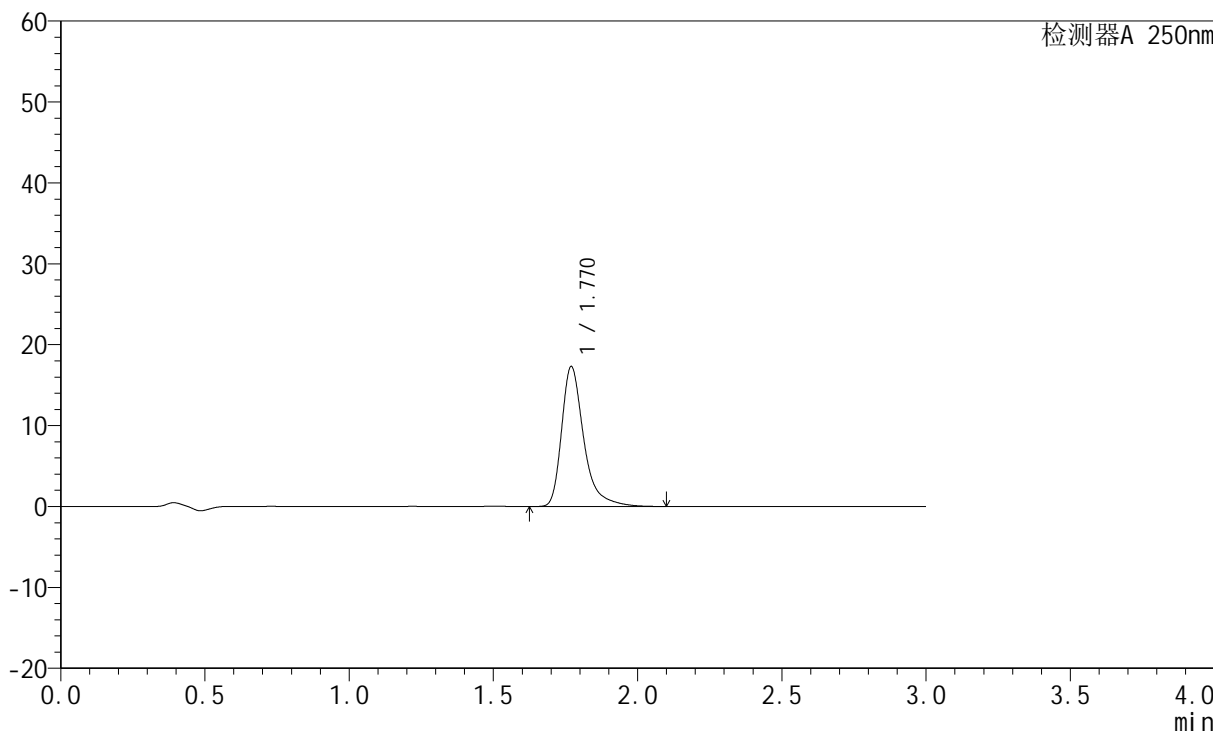

<峰表>

检测器A 250nm

峰号	保留时间	面积	面积%	高度	理论塔板数(USP)	拖尾因子	分离度(USP)
1	1.770	92745	100.000	17286	2795	1.405	--
总计		92745	100.000	17286			



JSS-221

<样品信息>

色谱柱: XB-C18(50mm*4.6mm,5μm) 流速:1.5ml/min
 柱温: 30°C 波长:250nm
 数据文件名: RC\$JSS-221 - 28-24/28-1349-2 - zzp-2024051221p-js30t-bp-rcd-pH1.0jz-jf50z-P4-2.lcd
 方法文件名: RC\$JSS-221 - JSS-221-FX277.lcm
 批处理文件名: RC\$JSS-221 - 20240912-rcd-FX277.lcb
 样品瓶号: 1-28
 进样体积: 10 μl 版本号: 6.115
 进样时间: 2024/09/12 14:43:58 实验者: xiexinhui
 处理时间(V2): 2024/09/13 08:19:17 处理者: xiexinhui
 仪器型号: SHIMADZU LC-2050C (FX277)

<色谱图>

mV

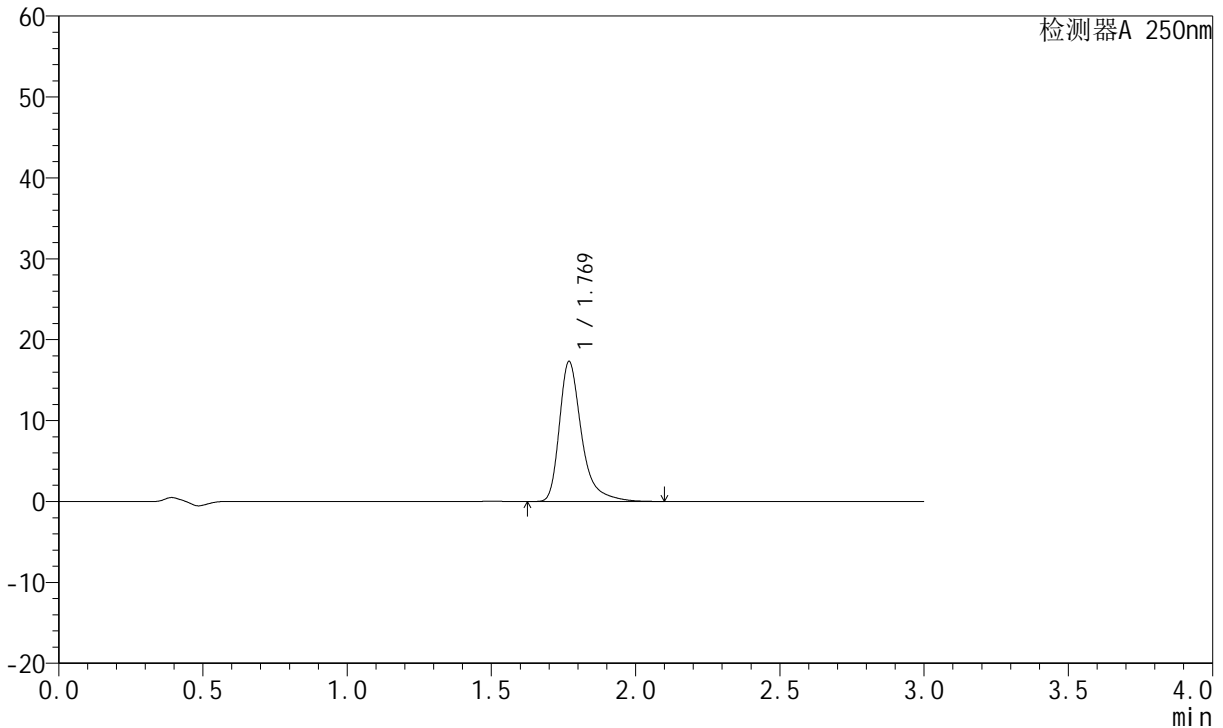

<峰表>

检测器A 250nm

峰号	保留时间	面积	面积%	高度	理论塔板数(USP)	拖尾因子	分离度(USP)
1	1.769	92715	100.000	17260	2793	1.407	--
总计		92715	100.000	17260			



JSS-221

<样品信息>

色谱柱: XB-C18(50mm*4.6mm,5µm) 流速:1.5ml/min
 柱温: 30°C 波长:250nm
 数据文件名: RC\$JSS-221 - 28-24/28-1350-2 - zzp-2024051221p-js30t-bp-rcd-pH1.0jz-jf50z-P5-1.lcd
 方法文件名: RC\$JSS-221 - JSS-221-FX277.lcm
 批处理文件名: RC\$JSS-221 - 20240912-rcd-FX277.lcb
 样品瓶号: 1-37
 进样体积: 10 µl 版本号: 6.115
 进样时间: 2024/09/12 14:47:21 实验者: xiexinhui
 处理时间(V2): 2024/09/13 08:19:20 处理者: xiexinhui
 仪器型号: SHIMADZU LC-2050C (FX277)

<色谱图>

mV

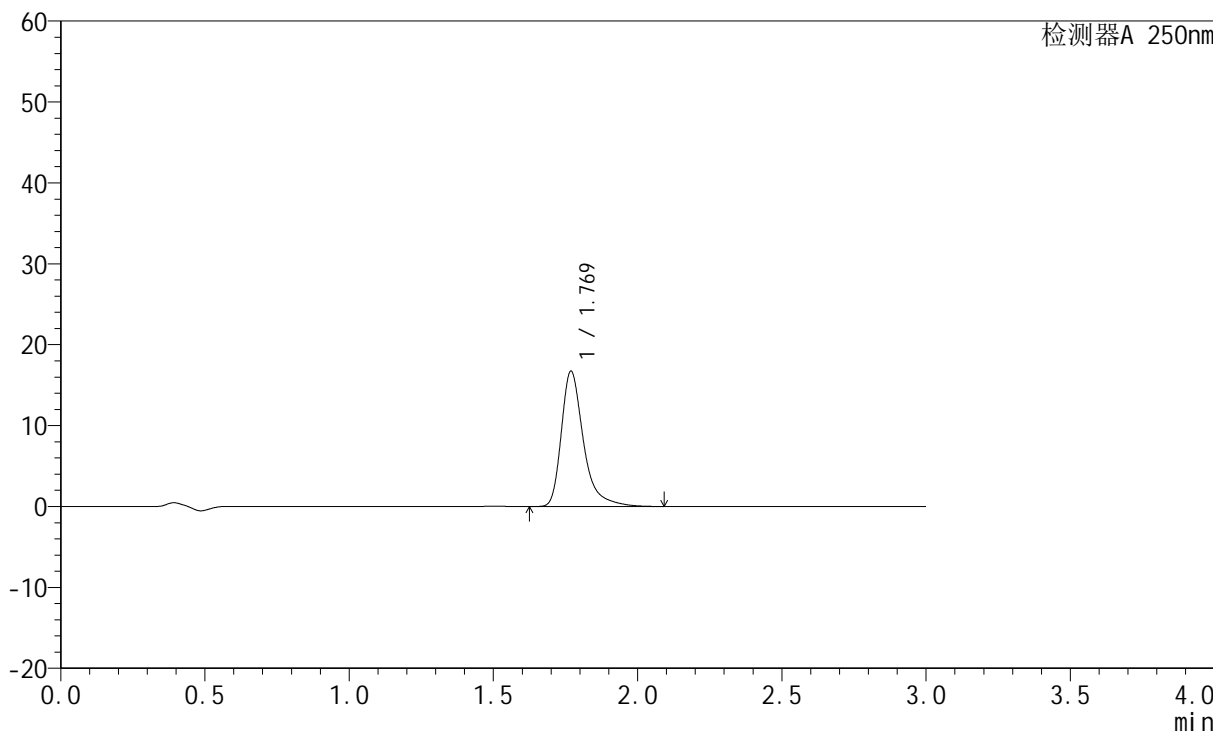

<峰表>

检测器A 250nm

峰号	保留时间	面积	面积%	高度	理论塔板数(USP)	拖尾因子	分离度(USP)
1	1.769	89525	100.000	16672	2798	1.405	--
总计		89525	100.000	16672			



JSS-221

<样品信息>

色谱柱: XB-C18(50mm*4.6mm,5μm) 流速:1.5ml/min
 柱温: 30°C 波长:250nm
 数据文件名: RC\$JSS-221 - 28-24/28-1351-2 - zzp-2024051221p-js30t-bp-rcd-pH1.0jz-jf50z-P5-2.lcd
 方法文件名: RC\$JSS-221 - JSS-221-FX277.lcm
 批处理文件名: RC\$JSS-221 - 20240912-rcd-FX277.lcb
 样品瓶号: 1-37
 进样体积: 10 μl 版本号: 6.115
 进样时间: 2024/09/12 14:50:41 实验者: xiexinhui
 处理时间(V2): 2024/09/13 08:19:22 处理者: xiexinhui
 仪器型号: SHIMADZU LC-2050C (FX277)

<色谱图>

mV

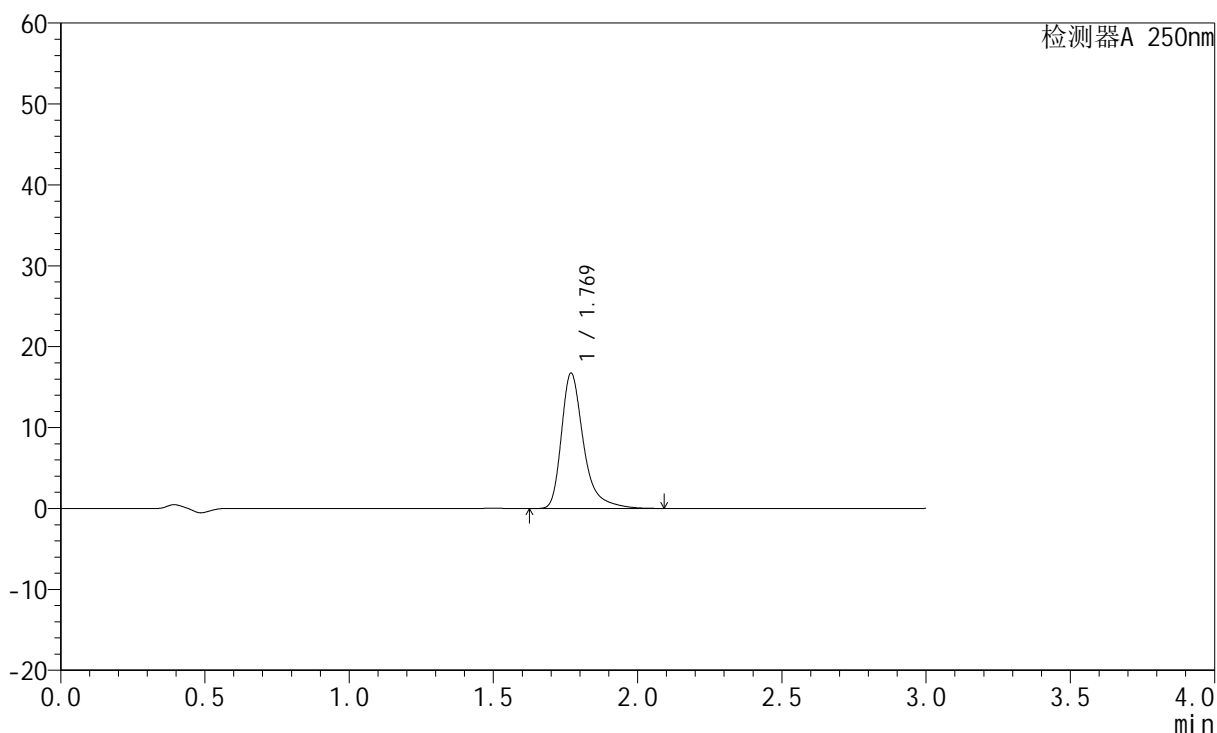

<峰表>

检测器A 250nm

峰号	保留时间	面积	面积%	高度	理论塔板数(USP)	拖尾因子	分离度(USP)
1	1.769	89570	100.000	16694	2796	1.404	--
总计		89570	100.000	16694			



JSS-221

<样品信息>

色谱柱: XB-C18(50mm*4.6mm,5μm) 流速:1.5ml/min
 柱温: 30°C 波长:250nm
 数据文件名: RC\$JSS-221 - 28-24/28-1352-2 - zzp-2024051221p-js30t-bp-rcd-pH1.0jz-jf50z-P6-1.lcd
 方法文件名: RC\$JSS-221 - JSS-221-FX277.lcm
 批处理文件名: RC\$JSS-221 - 20240912-rcd-FX277.lcb
 样品瓶号: 1-46
 进样体积: 10 μl 版本号: 6.115
 进样时间: 2024/09/12 14:54:03 实验者: xiexinhui
 处理时间(V2): 2024/09/13 08:19:24 处理者: xiexinhui
 仪器型号: SHIMADZU LC-2050C (FX277)

<色谱图>

mV

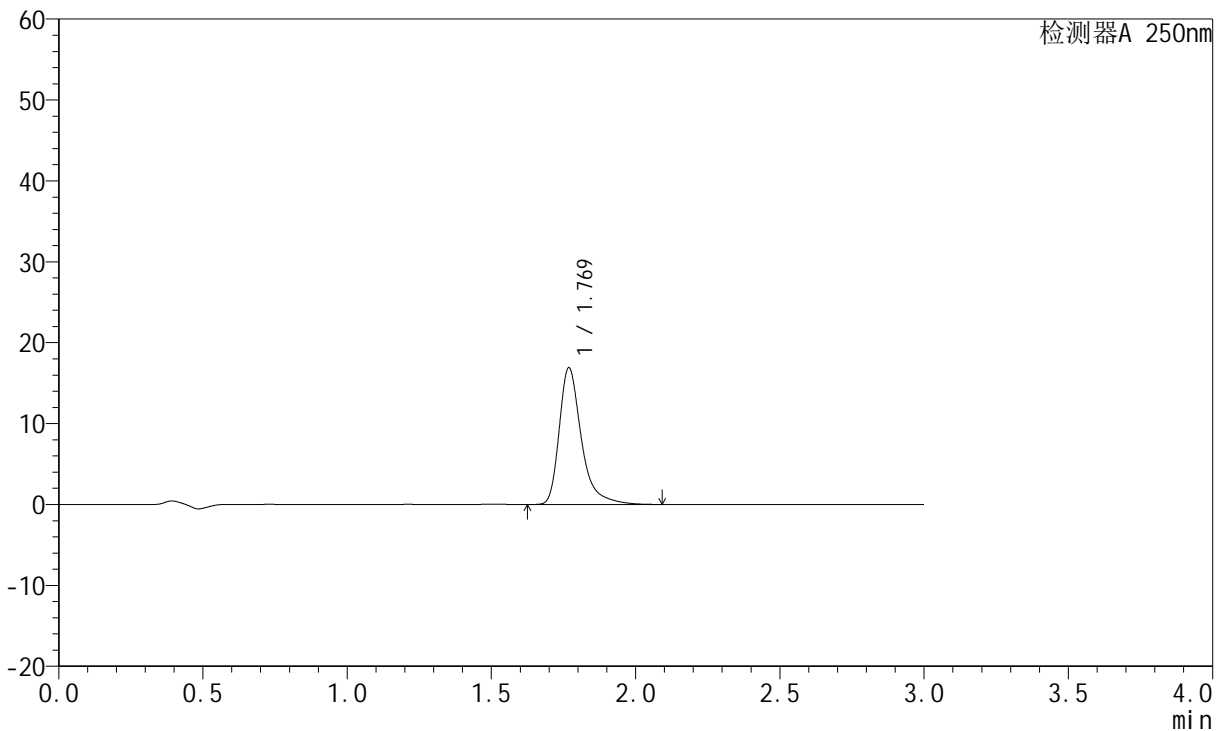

<峰表>

检测器A 250nm

峰号	保留时间	面积	面积%	高度	理论塔板数(USP)	拖尾因子	分离度(USP)
1	1.769	90594	100.000	16832	2791	1.406	--
总计		90594	100.000	16832			



JSS-221

<样品信息>

色谱柱: XB-C18(50mm*4.6mm,5μm) 流速:1.5ml/min
 柱温: 30°C 波长:250nm
 数据文件名: RC\$JSS-221 - 28-24/28-1353-2 - zzp-2024051221p-js30t-bp-rcd-pH1.0jz-jf50z-P6-2.lcd
 方法文件名: RC\$JSS-221 - JSS-221-FX277.lcm
 批处理文件名: RC\$JSS-221 - 20240912-rcd-FX277.lcb
 样品瓶号: 1-46
 进样体积: 10 μl 版本号: 6.115
 进样时间: 2024/09/12 14:57:23 实验者: xiexinhui
 处理时间(V2): 2024/09/13 08:19:27 处理者: xiexinhui
 仪器型号: SHIMADZU LC-2050C (FX277)

<色谱图>

mV

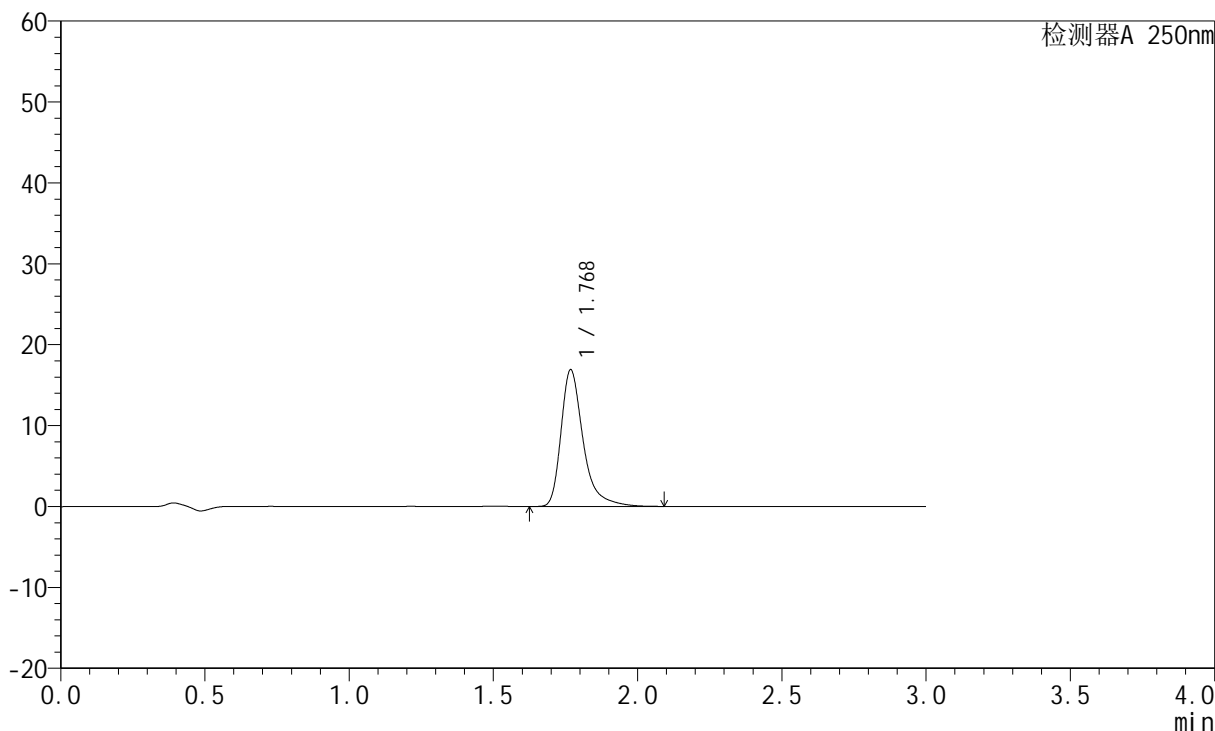

<峰表>

检测器A 250nm

峰号	保留时间	面积	面积%	高度	理论塔板数(USP)	拖尾因子	分离度(USP)
1	1.768	90430	100.000	16785	2797	1.408	--
总计		90430	100.000	16785			



JSS-221

<样品信息>

色谱柱: XB-C18(50mm*4.6mm,5μm) 流速:1.5ml/min
 柱温: 30°C 波长:250nm
 数据文件名: RC\$JSS-221 - 28-24/28-1354-2 - zzp-2024051221p-js30t-bp-rcd-pH1.0jz-jf50z-P7-1.lcd
 方法文件名: RC\$JSS-221 - JSS-221-FX277.lcm
 批处理文件名: RC\$JSS-221 - 20240912-rcd-FX277.lcb
 样品瓶号: 1-2
 进样体积: 10 μl 版本号: 6.115
 进样时间: 2024/09/12 15:00:46 实验者: xiexinhui
 处理时间(V2): 2024/09/13 08:19:29 处理者: xiexinhui
 仪器型号: SHIMADZU LC-2050C (FX277)

<色谱图>

mV

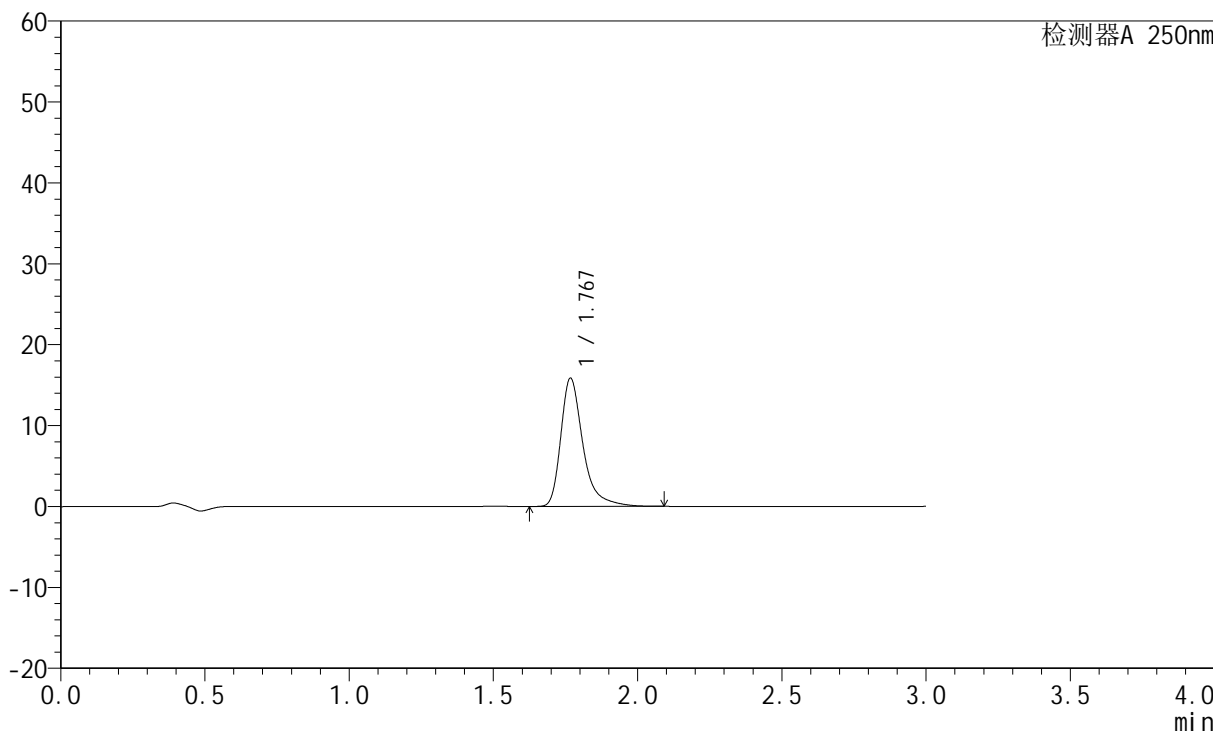

<峰表>

检测器A 250nm

峰号	保留时间	面积	面积%	高度	理论塔板数(USP)	拖尾因子	分离度(USP)
1	1.767	84845	100.000	15756	2797	1.406	--
总计		84845	100.000	15756			



JSS-221

<样品信息>

色谱柱: XB-C18(50mm*4.6mm,5μm) 流速:1.5ml/min
 柱温: 30°C 波长:250nm
 数据文件名: RC\$JSS-221 - 28-24/28-1355-2 - zzp-2024051221p-js30t-bp-rcd-pH1.0jz-jf50z-P7-2.lcd
 方法文件名: RC\$JSS-221 - JSS-221-FX277.lcm
 批处理文件名: RC\$JSS-221 - 20240912-rcd-FX277.lcb
 样品瓶号: 1-2
 进样体积: 10 μl 版本号: 6.115
 进样时间: 2024/09/12 15:04:07 实验者: xiexinhui
 处理时间(V2): 2024/09/13 08:19:31 处理者: xiexinhui
 仪器型号: SHIMADZU LC-2050C (FX277)

<色谱图>

mV

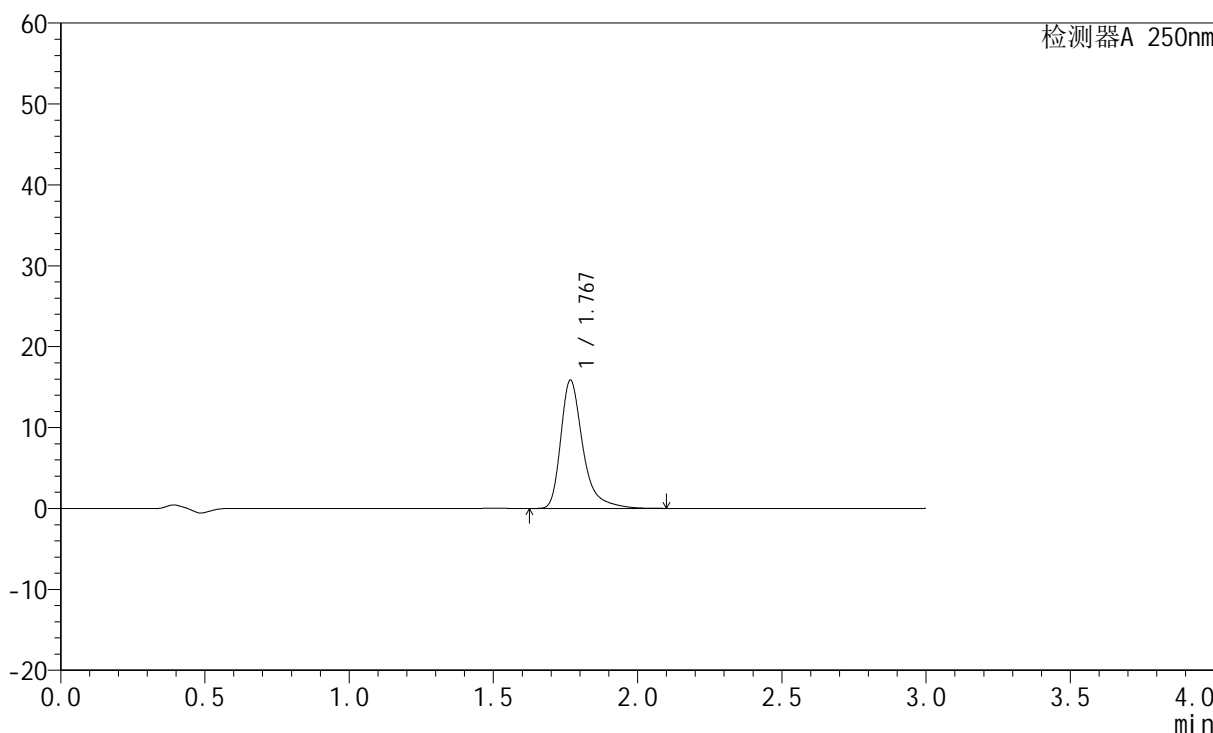

<峰表>

检测器A 250nm

峰号	保留时间	面积	面积%	高度	理论塔板数(USP)	拖尾因子	分离度(USP)
1	1.767	84873	100.000	15776	2796	1.407	--
总计		84873	100.000	15776			



JSS-221

<样品信息>

色谱柱: XB-C18(50mm*4.6mm,5μm) 流速:1.5ml/min
 柱温: 30°C 波长:250nm
 数据文件名: RC\$JSS-221 - 28-24/28-1356-2 - zzp-2024051221p-js30t-bp-rcd-pH1.0jz-jf50z-P8-1.lcd
 方法文件名: RC\$JSS-221 - JSS-221-FX277.lcm
 批处理文件名: RC\$JSS-221 - 20240912-rcd-FX277.lcb
 样品瓶号: 1-11
 进样体积: 10 μl 版本号: 6.115
 进样时间: 2024/09/12 15:07:29 实验者: xiexinhui
 处理时间(V2): 2024/09/13 08:19:34 处理者: xiexinhui
 仪器型号: SHIMADZU LC-2050C (FX277)

<色谱图>

mV

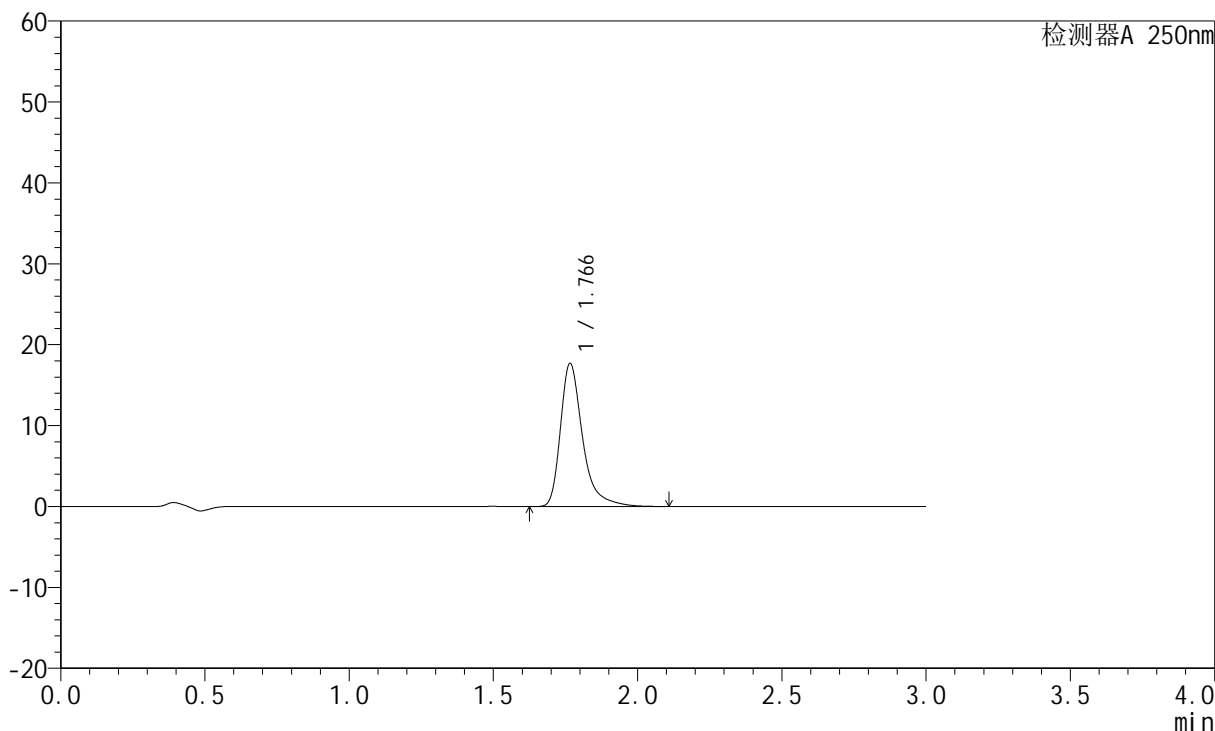

<峰表>

检测器A 250nm

峰号	保留时间	面积	面积%	高度	理论塔板数(USP)	拖尾因子	分离度(USP)
1	1.766	94724	100.000	17653	2793	1.409	--
总计		94724	100.000	17653			



JSS-221

<样品信息>

色谱柱: XB-C18(50mm*4.6mm,5μm) 流速:1.5ml/min
 柱温: 30°C 波长:250nm
 数据文件名: RC\$JSS-221 - 28-24/28-1357-2 - zzp-2024051221p-js30t-bp-rcd-pH1.0jz-jf50z-P8-2.lcd
 方法文件名: RC\$JSS-221 - JSS-221-FX277.lcm
 批处理文件名: RC\$JSS-221 - 20240912-rcd-FX277.lcb
 样品瓶号: 1-11
 进样体积: 10 μl 版本号: 6.115
 进样时间: 2024/09/12 15:10:52 实验者: xiexinhui
 处理时间(V2): 2024/09/13 08:19:36 处理者: xiexinhui
 仪器型号: SHIMADZU LC-2050C (FX277)

<色谱图>

mV

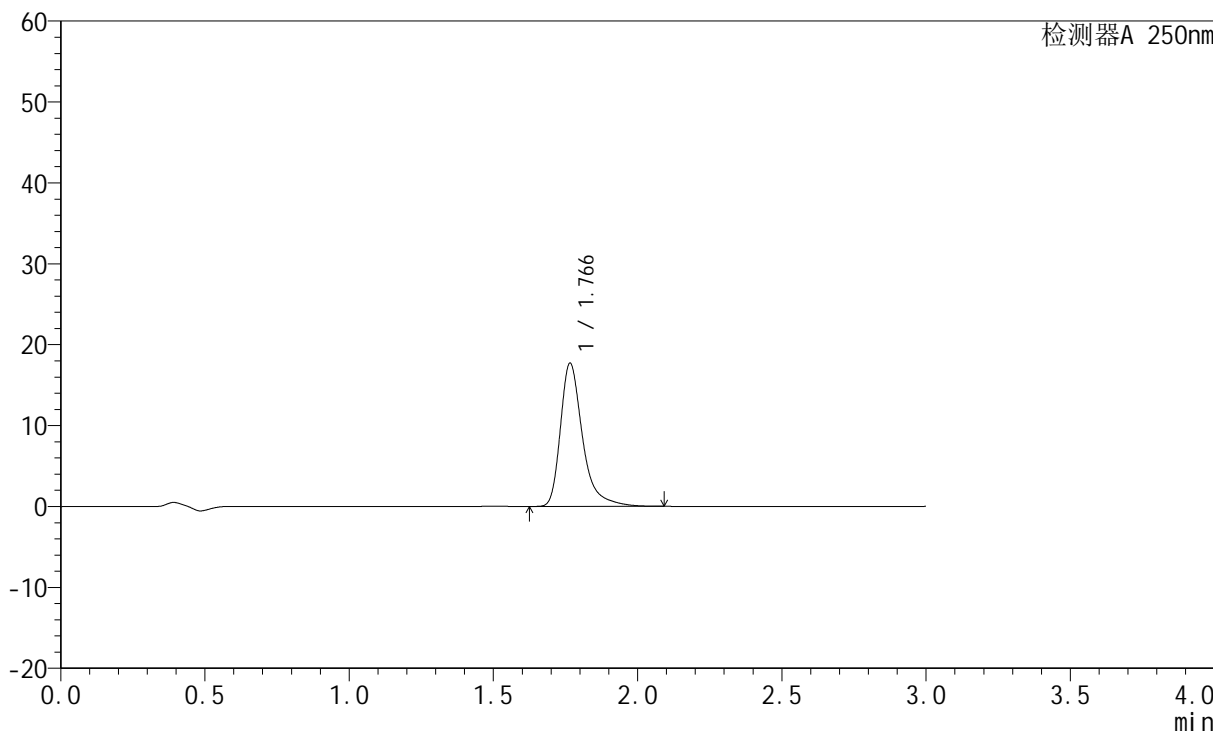

<峰表>

检测器A 250nm

峰号	保留时间	面积	面积%	高度	理论塔板数(USP)	拖尾因子	分离度(USP)
1	1.766	94808	100.000	17671	2791	1.408	--
总计		94808	100.000	17671			



JSS-221

<样品信息>

色谱柱: XB-C18(50mm*4.6mm,5μm) 流速:1.5ml/min
 柱温: 30°C 波长:250nm
 数据文件名: RC\$JSS-221 - 28-24/28-1358-2 - zzp-2024051221p-js30t-bp-rcd-pH1.0jz-jf50z-P9-1.lcd
 方法文件名: RC\$JSS-221 - JSS-221-FX277.lcm
 批处理文件名: RC\$JSS-221 - 20240912-rcd-FX277.lcb
 样品瓶号: 1-20
 进样体积: 10 μl 版本号: 6.115
 进样时间: 2024/09/12 15:14:13 实验者: xiexinhui
 处理时间(V2): 2024/09/13 08:19:39 处理者: xiexinhui
 仪器型号: SHIMADZU LC-2050C (FX277)

<色谱图>

mV

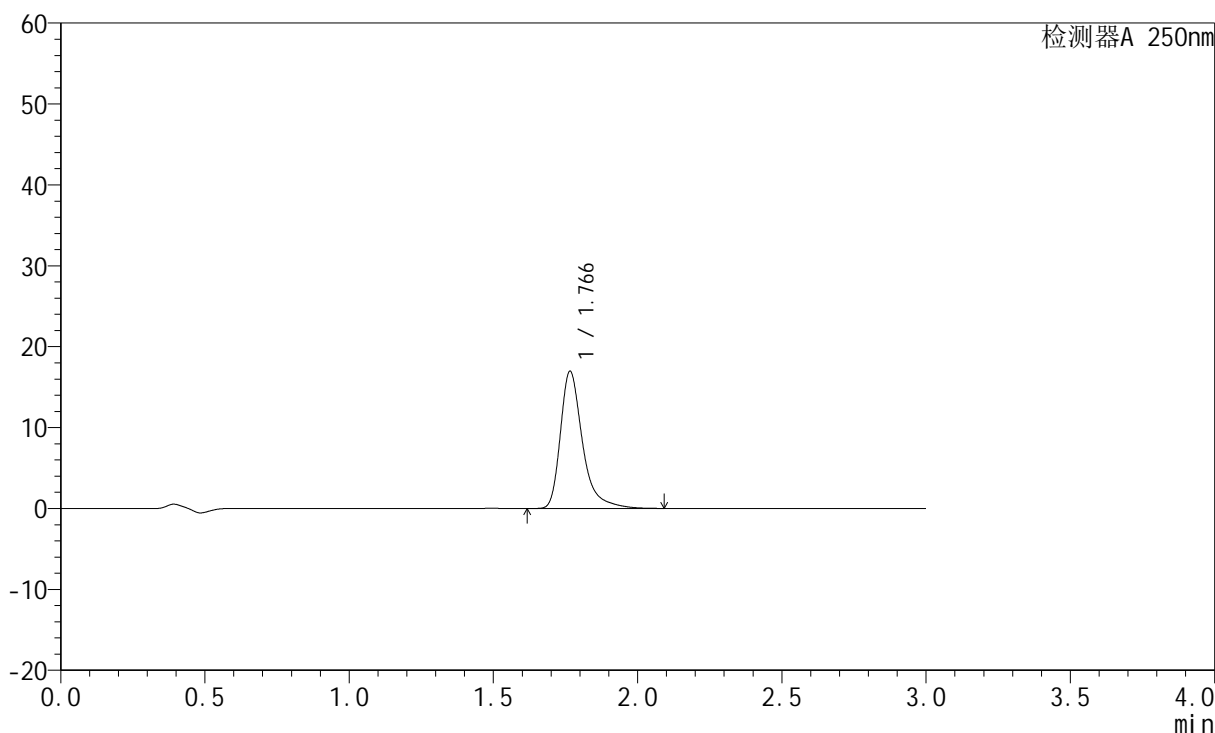

<峰表>

检测器A 250nm

峰号	保留时间	面积	面积%	高度	理论塔板数(USP)	拖尾因子	分离度(USP)
1	1.766	90677	100.000	16928	2797	1.405	--
总计		90677	100.000	16928			



JSS-221

<样品信息>

色谱柱: XB-C18(50mm*4.6mm,5μm) 流速:1.5ml/min
 柱温: 30°C 波长:250nm
 数据文件名: RC\$JSS-221 - 28-24/28-1359-2 - zzp-2024051221p-js30t-bp-rcd-pH1.0jz-jf50z-P9-2.lcd
 方法文件名: RC\$JSS-221 - JSS-221-FX277.lcm
 批处理文件名: RC\$JSS-221 - 20240912-rcd-FX277.lcb
 样品瓶号: 1-20
 进样体积: 10 μl 版本号: 6.115
 进样时间: 2024/09/12 15:17:35 实验者: xiexinhui
 处理时间(V2): 2024/09/13 08:19:41 处理者: xiexinhui
 仪器型号: SHIMADZU LC-2050C (FX277)

<色谱图>

mV

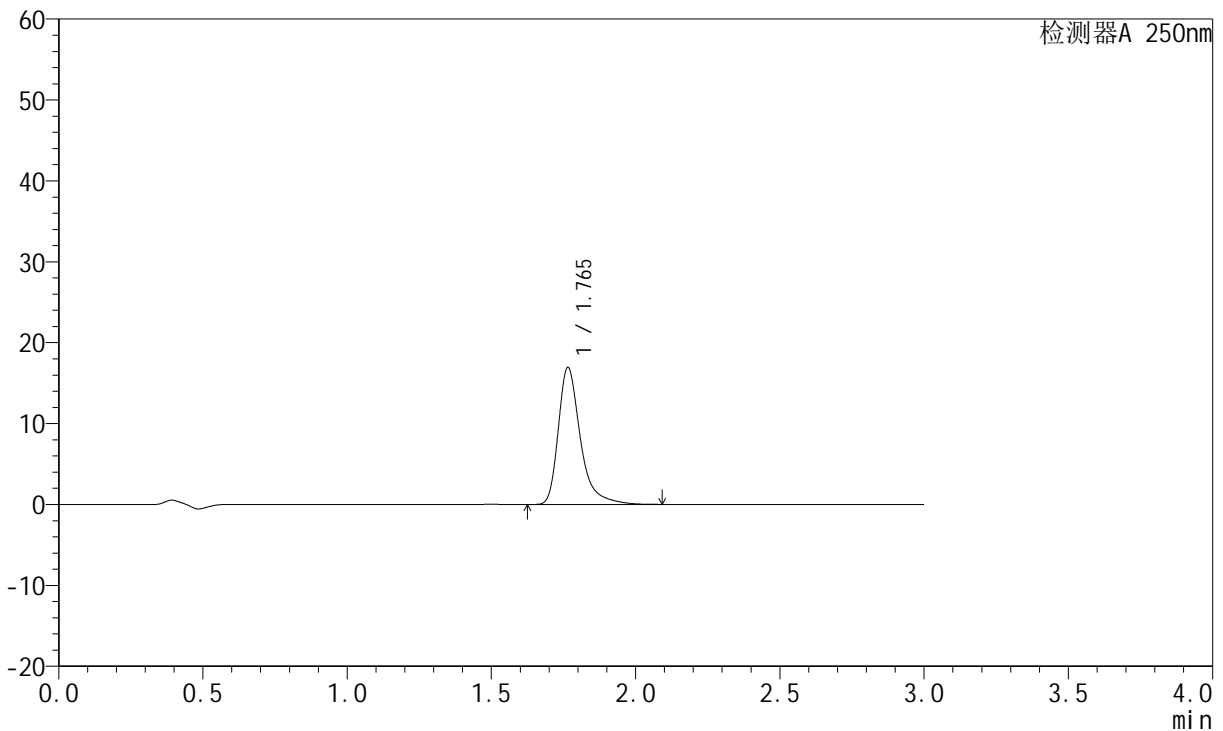

<峰表>

检测器A 250nm

峰号	保留时间	面积	面积%	高度	理论塔板数(USP)	拖尾因子	分离度(USP)
1	1.765	90562	100.000	16917	2794	1.405	--
总计		90562	100.000	16917			



JSS-221

<样品信息>

色谱柱: XB-C18(50mm*4.6mm,5μm) 流速:1.5ml/min
 柱温: 30°C 波长:250nm
 数据文件名: RC\$JSS-221 - 28-24/28-1360-2 - zzp-2024051221p-js30t-bp-rcd-pH1.0jz-jf50z-P10-1.lcd
 方法文件名: RC\$JSS-221 - JSS-221-FX277.lcm
 批处理文件名: RC\$JSS-221 - 20240912-rcd-FX277.lcb
 样品瓶号: 1-29
 进样体积: 10 μl 版本号: 6.115
 进样时间: 2024/09/12 15:20:57 实验者: xiexinhui
 处理时间(V2): 2024/09/13 08:19:44 处理者: xiexinhui
 仪器型号: SHIMADZU LC-2050C (FX277)

<色谱图>

mV

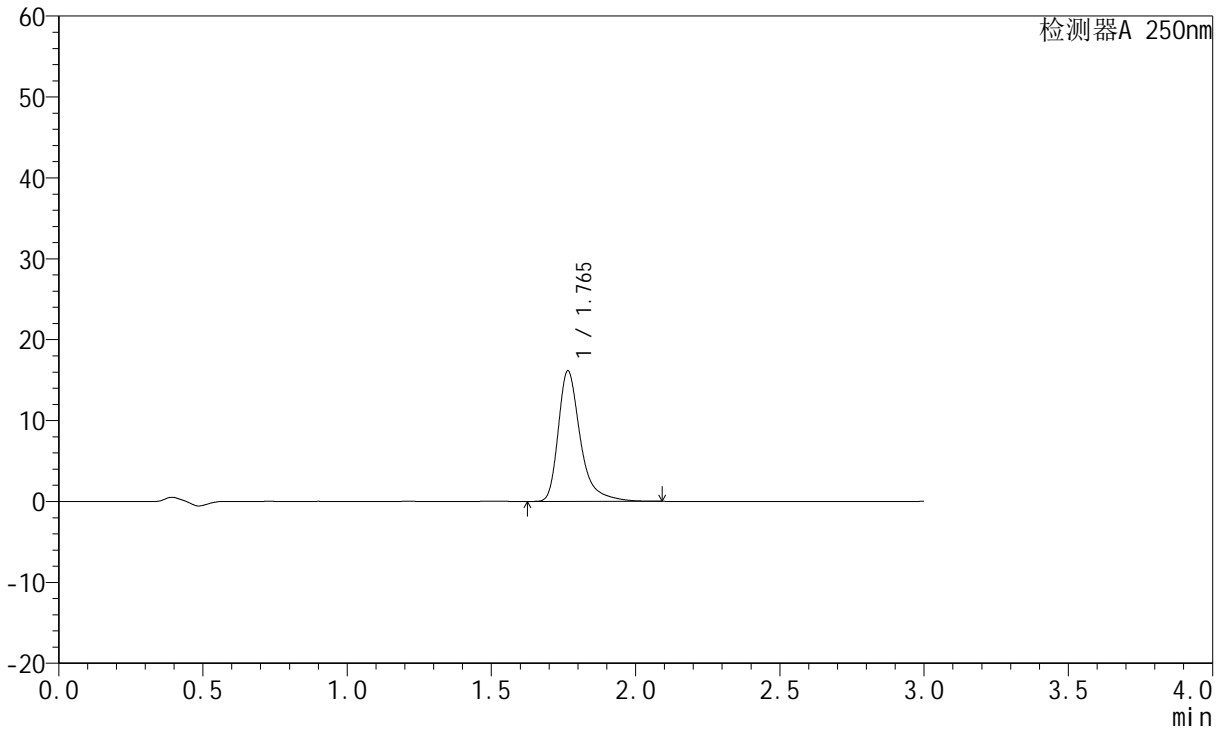

<峰表>

检测器A 250nm

峰号	保留时间	面积	面积%	高度	理论塔板数(USP)	拖尾因子	分离度(USP)
1	1.765	86286	100.000	16124	2797	1.404	--
总计		86286	100.000	16124			



JSS-221

<样品信息>

色谱柱: XB-C18(50mm*4.6mm,5μm) 流速:1.5ml/min
 柱温: 30°C 波长:250nm
 数据文件名: RC\$JSS-221 - 28-24/28-1361-2 - zzp-2024051221p-js30t-bp-rcd-pH1.0jz-jf50z-P10-2.lcd
 方法文件名: RC\$JSS-221 - JSS-221-FX277.lcm
 批处理文件名: RC\$JSS-221 - 20240912-rcd-FX277.lcb
 样品瓶号: 1-29
 进样体积: 10 μl 版本号: 6.115
 进样时间: 2024/09/12 15:24:19 实验者: xiexinhui
 处理时间(V2): 2024/09/13 08:19:46 处理者: xiexinhui
 仪器型号: SHIMADZU LC-2050C (FX277)

<色谱图>

mV

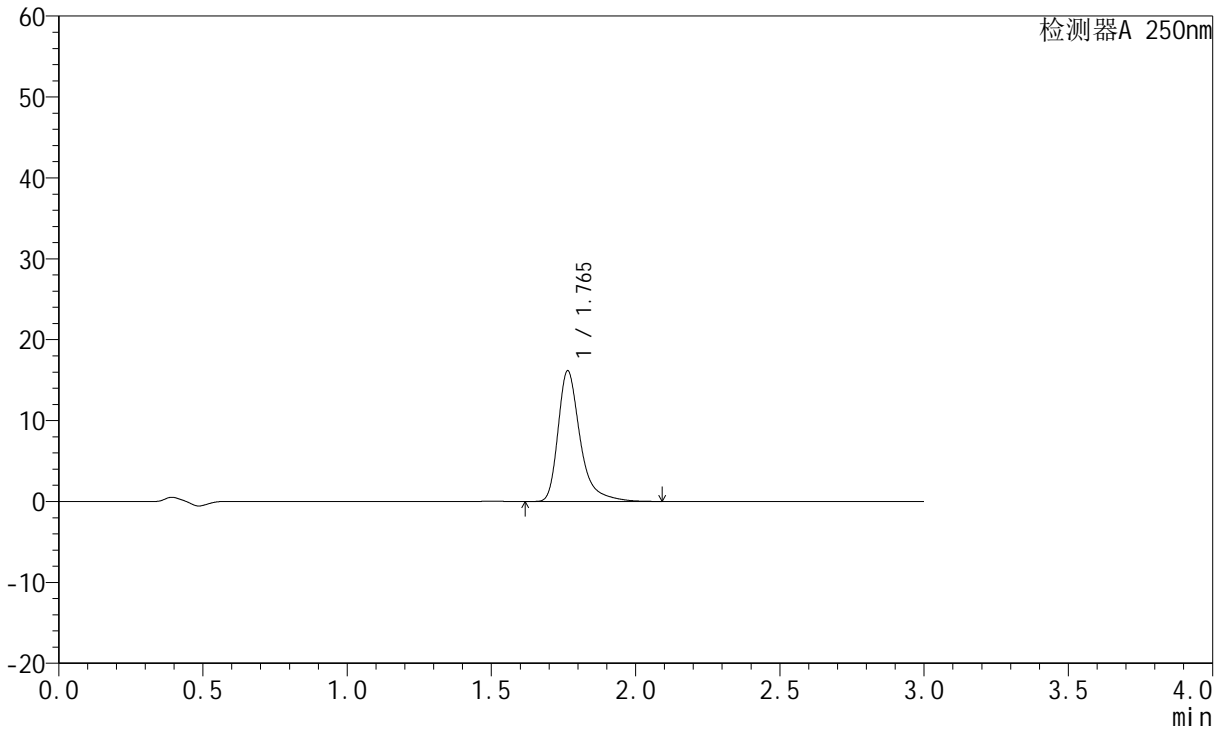

<峰表>

检测器A 250nm

峰号	保留时间	面积	面积%	高度	理论塔板数(USP)	拖尾因子	分离度(USP)
1	1.765	86302	100.000	16149	2796	1.405	--
总计		86302	100.000	16149			



JSS-221

<样品信息>

色谱柱: XB-C18(50mm*4.6mm,5μm) 流速:1.5ml/min
 柱温: 30°C 波长:250nm
 数据文件名: RC\$JSS-221 - 28-24/28-1363-2 - zzp-2024051221p-js30t-bp-rcd-pH1.0jz-jf50z-P11-2.lcd
 方法文件名: RC\$JSS-221 - JSS-221-FX277.lcm
 批处理文件名: RC\$JSS-221 - 20240912-rcd-FX277.lcb
 样品瓶号: 1-38
 进样体积: 10 μl 版本号: 6.115
 进样时间: 2024/09/12 15:31:03 实验者: xiexinhui
 处理时间(V2): 2024/09/13 08:19:51 处理者: xiexinhui
 仪器型号: SHIMADZU LC-2050C (FX277)

<色谱图>

mV

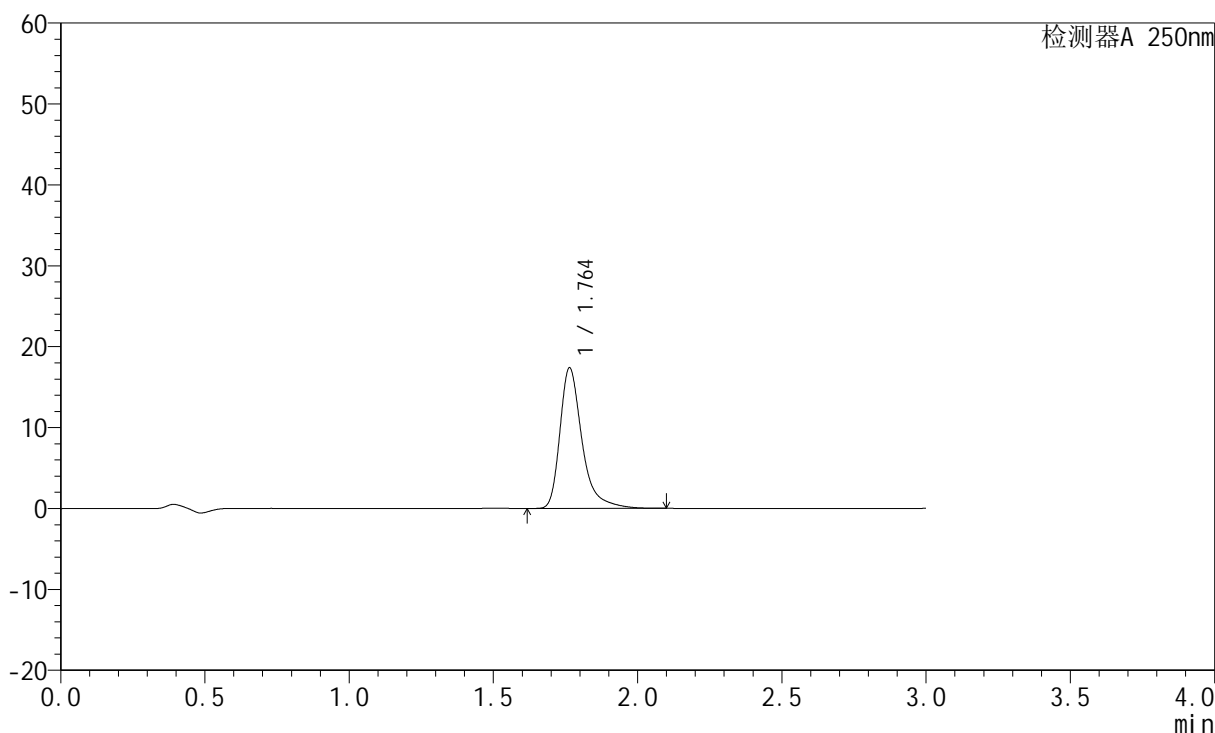

<峰表>

检测器A 250nm

峰号	保留时间	面积	面积%	高度	理论塔板数(USP)	拖尾因子	分离度(USP)
1	1.764	92890	100.000	17379	2795	1.405	--
总计		92890	100.000	17379			



JSS-221

<样品信息>

色谱柱: XB-C18(50mm*4.6mm,5µm) 流速:1.5ml/min
 柱温: 30°C 波长:250nm
 数据文件名: RC\$JSS-221 - 28-24/28-1364-2 - zzp-2024051221p-js30t-bp-rcd-pH1.0jz-jf50z-P12-1.lcd
 方法文件名: RC\$JSS-221 - JSS-221-FX277.lcm
 批处理文件名: RC\$JSS-221 - 20240912-rcd-FX277.lcb
 样品瓶号: 1-47
 进样体积: 10 µl 版本号: 6.115
 进样时间: 2024/09/12 15:34:26 实验者: xiexinhui
 处理时间(V2): 2024/09/13 08:19:53 处理者: xiexinhui
 仪器型号: SHIMADZU LC-2050C (FX277)

<色谱图>

mV

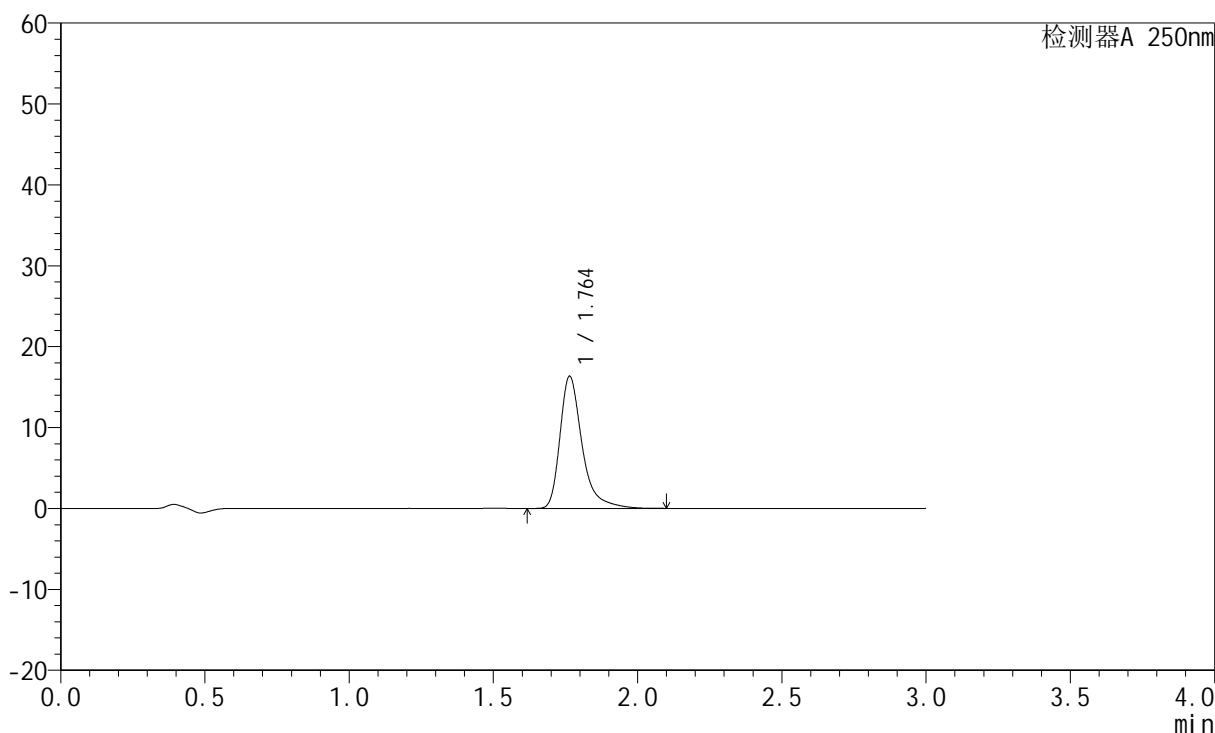

<峰表>

检测器A 250nm

峰号	保留时间	面积	面积%	高度	理论塔板数(USP)	拖尾因子	分离度(USP)
1	1.764	87379	100.000	16346	2794	1.405	--
总计		87379	100.000	16346			



JSS-221

<样品信息>

色谱柱: XB-C18(50mm*4.6mm,5µm) 流速:1.5ml/min
 柱温: 30°C 波长:250nm
 数据文件名: RC\$JSS-221 - 28-24/28-1365-2 - zzp-2024051221p-js30t-bp-rcd-pH1.0jz-jf50z-P12-2.lcd
 方法文件名: RC\$JSS-221 - JSS-221-FX277.lcm
 批处理文件名: RC\$JSS-221 - 20240912-rcd-FX277.lcb
 样品瓶号: 1-47
 进样体积: 10 µl 版本号: 6.115
 进样时间: 2024/09/12 15:37:46 实验者: xiexinhui
 处理时间(V2): 2024/09/13 08:19:56 处理者: xiexinhui
 仪器型号: SHIMADZU LC-2050C (FX277)

<色谱图>

mV

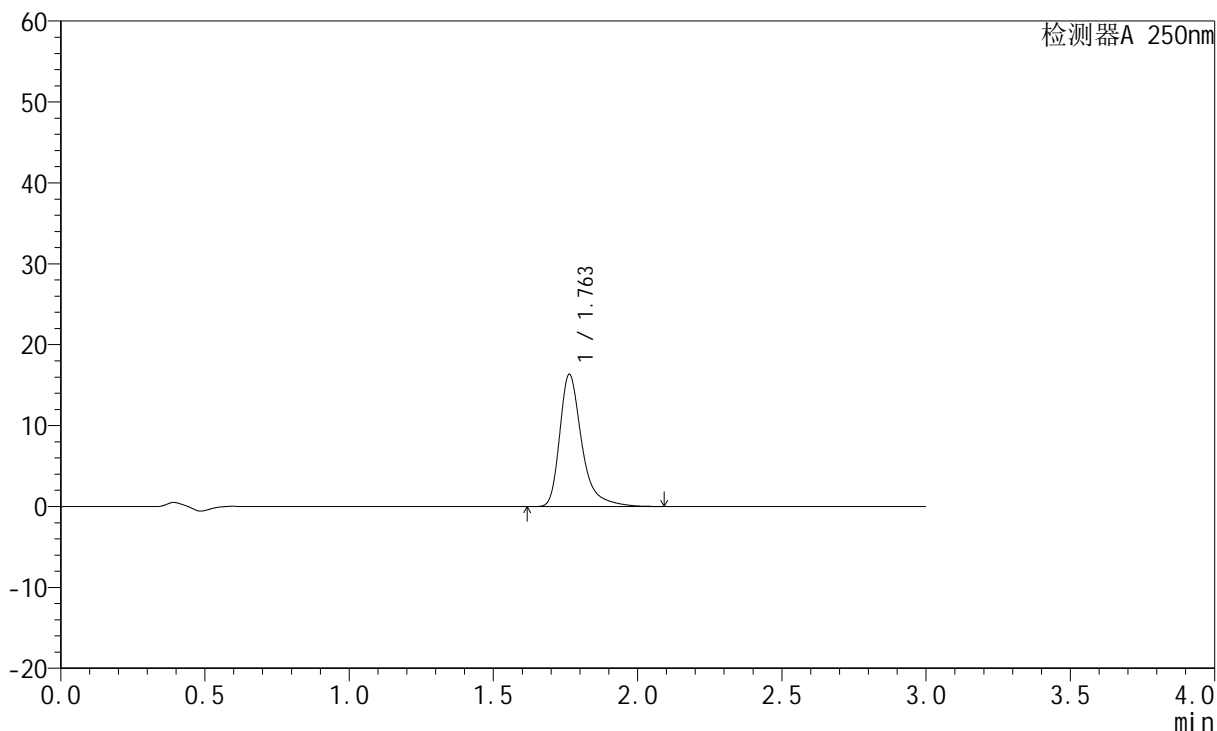

<峰表>

检测器A 250nm

峰号	保留时间	面积	面积%	高度	理论塔板数(USP)	拖尾因子	分离度(USP)
1	1.763	87265	100.000	16343	2794	1.402	--
总计		87265	100.000	16343			



JSS-221

<样品信息>

色谱柱: XB-C18(50mm*4.6mm,5μm) 流 速:1.5ml/min
 柱 温: 30°C 波 长:250nm
 数据文件名: RC\$JSS-221 - 28-24/28-1366-2 - zzp-2024051221p-js30t-bp-rcd-pH1.0jz-jf50z-dz2-1.lcd
 方法文件名: RC\$JSS-221 - JSS-221-FX277.lcm
 批处理文件名: RC\$JSS-221 - 20240912-rcd-FX277.lcb
 样品瓶号: 1-27
 进样体积: 10 μl 版本号: 6.115
 进样时间: 2024/09/12 15:41:10 实验者: xiexinhui
 处理时间(V2): 2024/09/13 08:19:59 处理者: xiexinhui
 仪器型号: SHIMADZU LC-2050C (FX277)

<色谱图>

mV

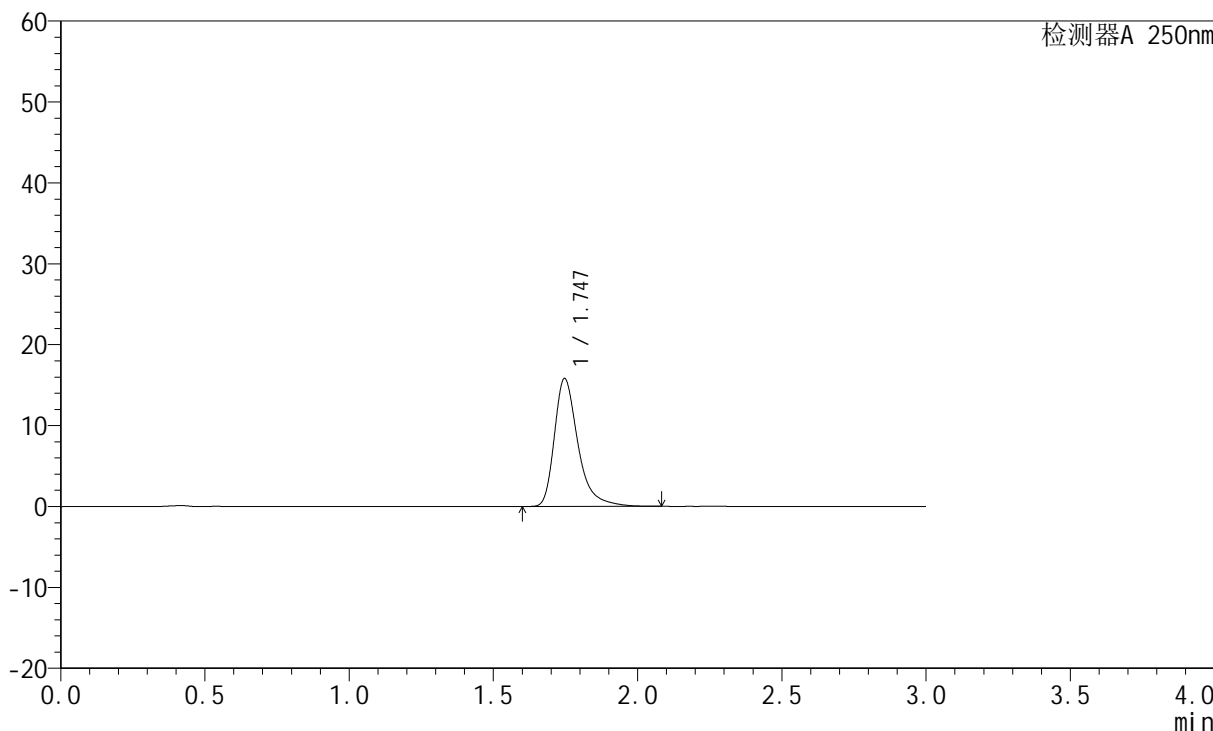

<峰表>

检测器A 250nm

峰号	保留时间	面积	面积%	高度	理论塔板数(USP)	拖尾因子	分离度(USP)
1	1.747	90167	100.000	15824	2372	1.391	--
总计		90167	100.000	15824			



JSS-221

<样品信息>

色谱柱: XB-C18(50mm*4.6mm,5μm) 流速:1.5ml/min
 柱温: 30°C 波长:250nm
 数据文件名: RC\$JSS-221 - 28-24/28-1367-2 - zzp-2024051221p-js30t-bp-rcd-pH1.0jz-jf50z-dz2-2.lcd
 方法文件名: RC\$JSS-221 - JSS-221-FX277.lcm
 批处理文件名: RC\$JSS-221 - 20240912-rcd-FX277.lcb
 样品瓶号: 1-27
 进样体积: 10 μl 版本号: 6.115
 进样时间: 2024/09/12 15:44:32 实验者: xiexinhui
 处理时间(V2): 2024/09/13 08:20:01 处理者: xiexinhui
 仪器型号: SHIMADZU LC-2050C (FX277)

<色谱图>

mV

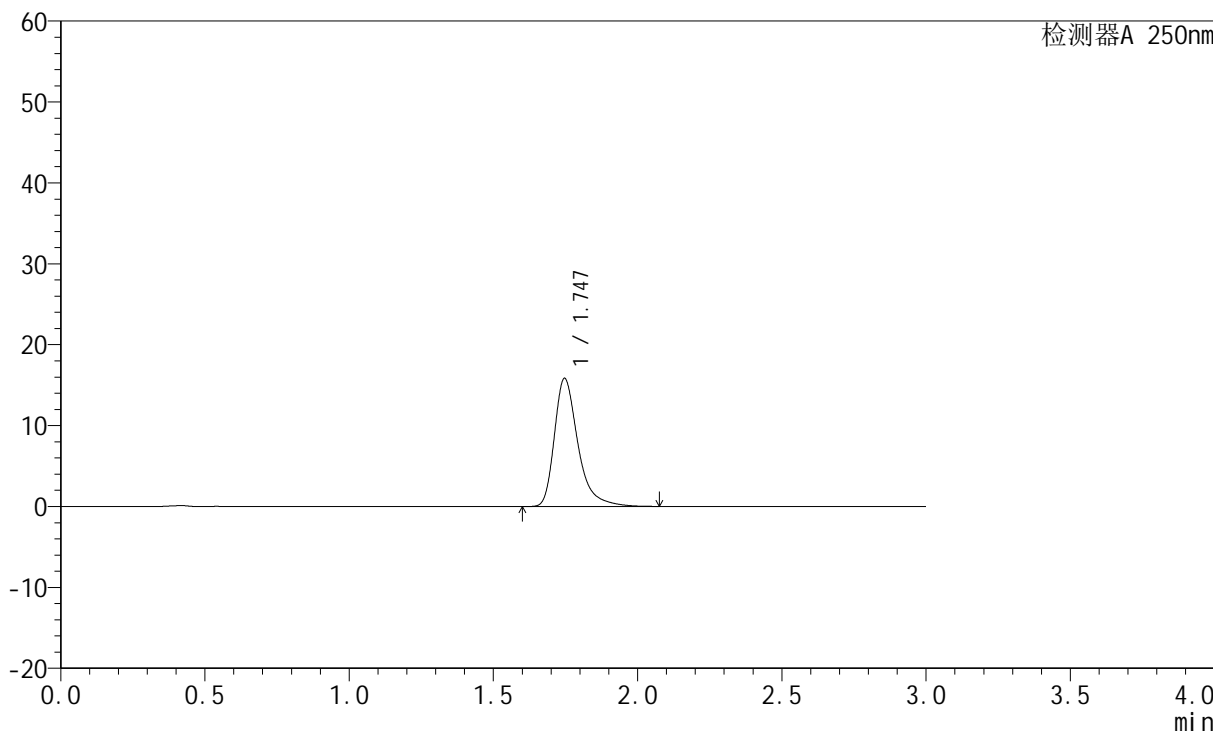

<峰表>

检测器A 250nm

峰号	保留时间	面积	面积%	高度	理论塔板数(USP)	拖尾因子	分离度(USP)
1	1.747	90186	100.000	15844	2375	1.391	--
总计		90186	100.000	15844			



JSS-221

<样品信息>

色谱柱: XB-C18(50mm*4.6mm,5μm) 流速:1.5ml/min
 柱温: 30°C 波长:250nm
 数据文件名: RC\$JSS-221 - 28-24/28-1369-2 - zzp-2024051221p-zjtj30t-bp-rcd-pH1.0jz-jf50z-dz1-1.lcd
 方法文件名: RC\$JSS-221 - JSS-221-FX277.lcm
 批处理文件名: RC\$JSS-221 - 20240912-rcd-FX277.lcb
 样品瓶号: 2-18
 进样体积: 10 μl 版本号: 6.115
 进样时间: 2024/09/12 15:51:21 实验者: xiexinhui
 处理时间(V2): 2024/09/13 08:20:06 处理者: xiexinhui
 仪器型号: SHIMADZU LC-2050C (FX277)

<色谱图>

mV

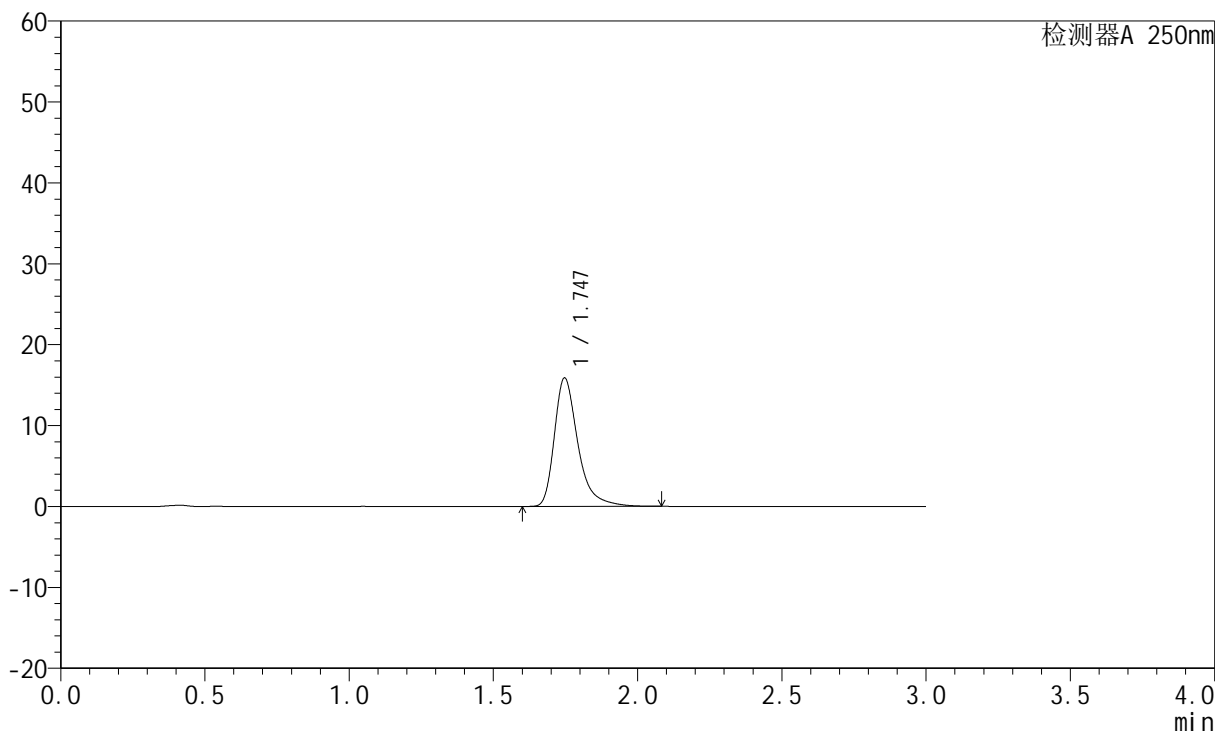

<峰表>

检测器A 250nm

峰号	保留时间	面积	面积%	高度	理论塔板数(USP)	拖尾因子	分离度(USP)
1	1.747	90427	100.000	15888	2379	1.392	--
总计		90427	100.000	15888			



JSS-221

<样品信息>

色谱柱: XB-C18(50mm*4.6mm,5μm) 流速:1.5ml/min
 柱温: 30°C 波长:250nm
 数据文件名: RC\$JSS-221 - 28-24/28-1370-2 - zzp-2024051221p-zjtj30t-bp-rcd-pH1.0jz-jf50z-dz1-2.lcd
 方法文件名: RC\$JSS-221 - JSS-221-FX277.lcm
 批处理文件名: RC\$JSS-221 - 20240912-rcd-FX277.lcb
 样品瓶号: 2-18
 进样体积: 10 μl 版本号: 6.115
 进样时间: 2024/09/12 15:54:43 实验者: xiexinhui
 处理时间(V2): 2024/09/13 08:20:08 处理者: xiexinhui
 仪器型号: SHIMADZU LC-2050C (FX277)

<色谱图>

mV

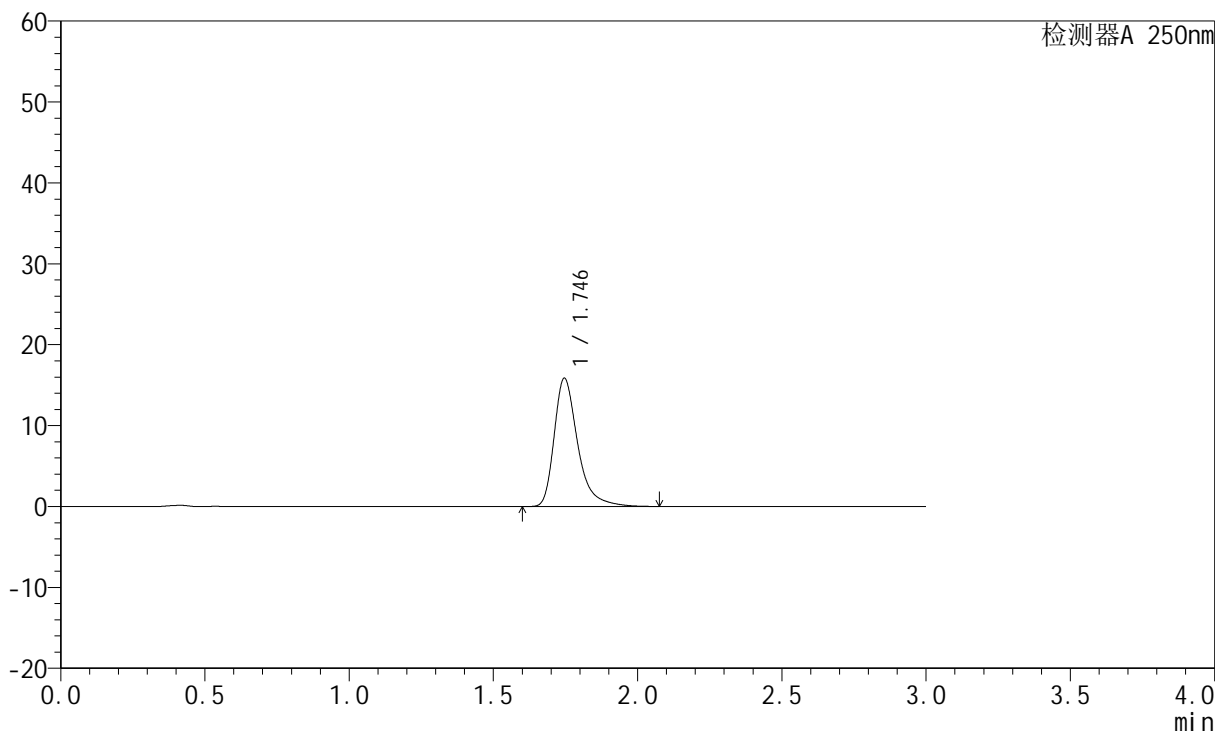

<峰表>

检测器A 250nm

峰号	保留时间	面积	面积%	高度	理论塔板数(USP)	拖尾因子	分离度(USP)
1	1.746	90249	100.000	15865	2379	1.389	--
总计		90249	100.000	15865			



JSS-221

<样品信息>

色谱柱: XB-C18(50mm*4.6mm,5µm) 流速:1.5ml/min
 柱温: 30°C 波长:250nm
 数据文件名: RC\$JSS-221 - 28-24/28-1371-2 - zzp-2024051221p-zjtj30t-bp-rcd-pH1.0jz-jf50z-dz1-3.lcd
 方法文件名: RC\$JSS-221 - JSS-221-FX277.lcm
 批处理文件名: RC\$JSS-221 - 20240912-rcd-FX277.lcb
 样品瓶号: 2-18
 进样体积: 10 µl 版本号: 6.115
 进样时间: 2024/09/12 15:58:07 实验者: xiexinhui
 处理时间(V2): 2024/09/13 08:20:11 处理者: xiexinhui
 仪器型号: SHIMADZU LC-2050C (FX277)

<色谱图>

mV

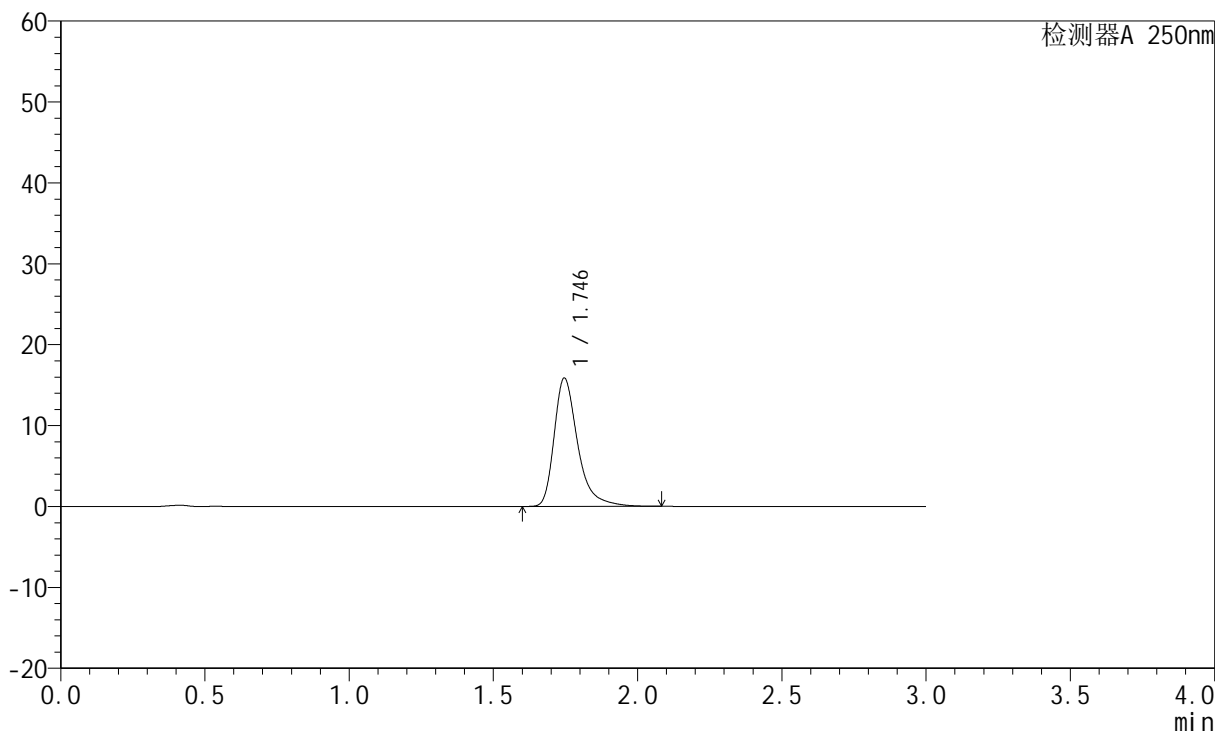

<峰表>

检测器A 250nm

峰号	保留时间	面积	面积%	高度	理论塔板数(USP)	拖尾因子	分离度(USP)
1	1.746	90288	100.000	15869	2382	1.392	--
总计		90288	100.000	15869			



JSS-221

<样品信息>

色谱柱: XB-C18(50mm*4.6mm,5μm) 流速:1.5ml/min
 柱温: 30°C 波长:250nm
 数据文件名: RC\$JSS-221 - 28-24/28-1372-2 - zzp-2024051221p-zjtj30t-bp-rcd-pH1.0jz-jf50z-dz1-4.lcd
 方法文件名: RC\$JSS-221 - JSS-221-FX277.lcm
 批处理文件名: RC\$JSS-221 - 20240912-rcd-FX277.lcb
 样品瓶号: 2-18
 进样体积: 10 μl 版本号: 6.115
 进样时间: 2024/09/12 16:01:30 实验者: xiexinhui
 处理时间(V2): 2024/09/13 08:20:13 处理者: xiexinhui
 仪器型号: SHIMADZU LC-2050C (FX277)

<色谱图>

mV

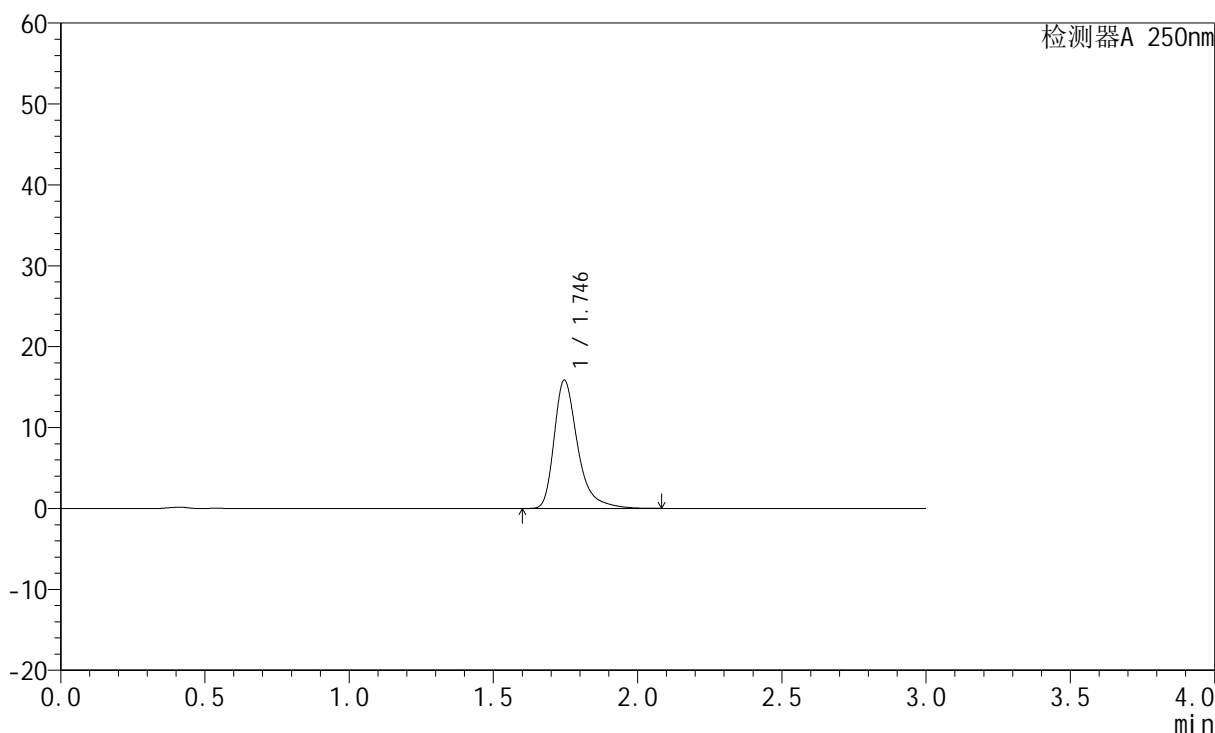

<峰表>

检测器A 250nm

峰号	保留时间	面积	面积%	高度	理论塔板数(USP)	拖尾因子	分离度(USP)
1	1.746	90246	100.000	15866	2384	1.392	--
总计		90246	100.000	15866			



JSS-221

<样品信息>

色谱柱: XB-C18(50mm*4.6mm,5µm) 流速:1.5ml/min
 柱温: 30°C 波长:250nm
 数据文件名: RC\$JSS-221 - 28-24/28-1374-2 - zzp-2024051221p-zjtj30t-bp-rcd-pH1.0jz-jf50z-P1-1.lcd
 方法文件名: RC\$JSS-221 - JSS-221-FX277.lcm
 批处理文件名: RC\$JSS-221 - 20240912-rcd-FX277.lcb
 样品瓶号: 2-1
 进样体积: 10 µl 版本号: 6.115
 进样时间: 2024/09/12 16:08:18 实验者: xiexinhui
 处理时间(V2): 2024/09/13 08:20:18 处理者: xiexinhui
 仪器型号: SHIMADZU LC-2050C (FX277)

<色谱图>

mV

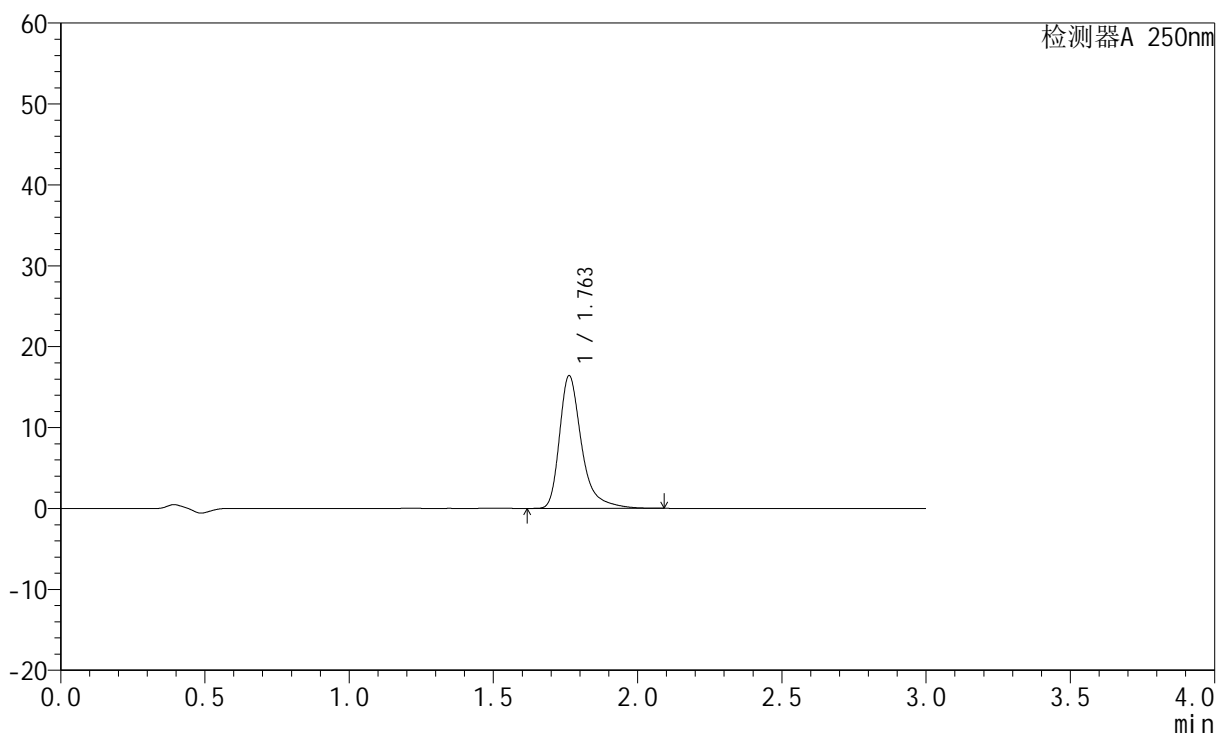

<峰表>

检测器A 250nm

峰号	保留时间	面积	面积%	高度	理论塔板数(USP)	拖尾因子	分离度(USP)
1	1.763	87677	100.000	16413	2795	1.405	--
总计		87677	100.000	16413			



JSS-221

<样品信息>

色谱柱: XB-C18(50mm*4.6mm,5μm) 流速:1.5ml/min
 柱温: 30°C 波长:250nm
 数据文件名: RC\$JSS-221 - 28-24/28-1375-2 - zzp-2024051221p-zjtj30t-bp-rcd-pH1.0jz-jf50z-P1-2.lcd
 方法文件名: RC\$JSS-221 - JSS-221-FX277.lcm
 批处理文件名: RC\$JSS-221 - 20240912-rcd-FX277.lcb
 样品瓶号: 2-1
 进样体积: 10 μl 版本号: 6.115
 进样时间: 2024/09/12 16:11:41 实验者: xiexinhui
 处理时间(V2): 2024/09/13 08:20:20 处理者: xiexinhui
 仪器型号: SHIMADZU LC-2050C (FX277)

<色谱图>

mV

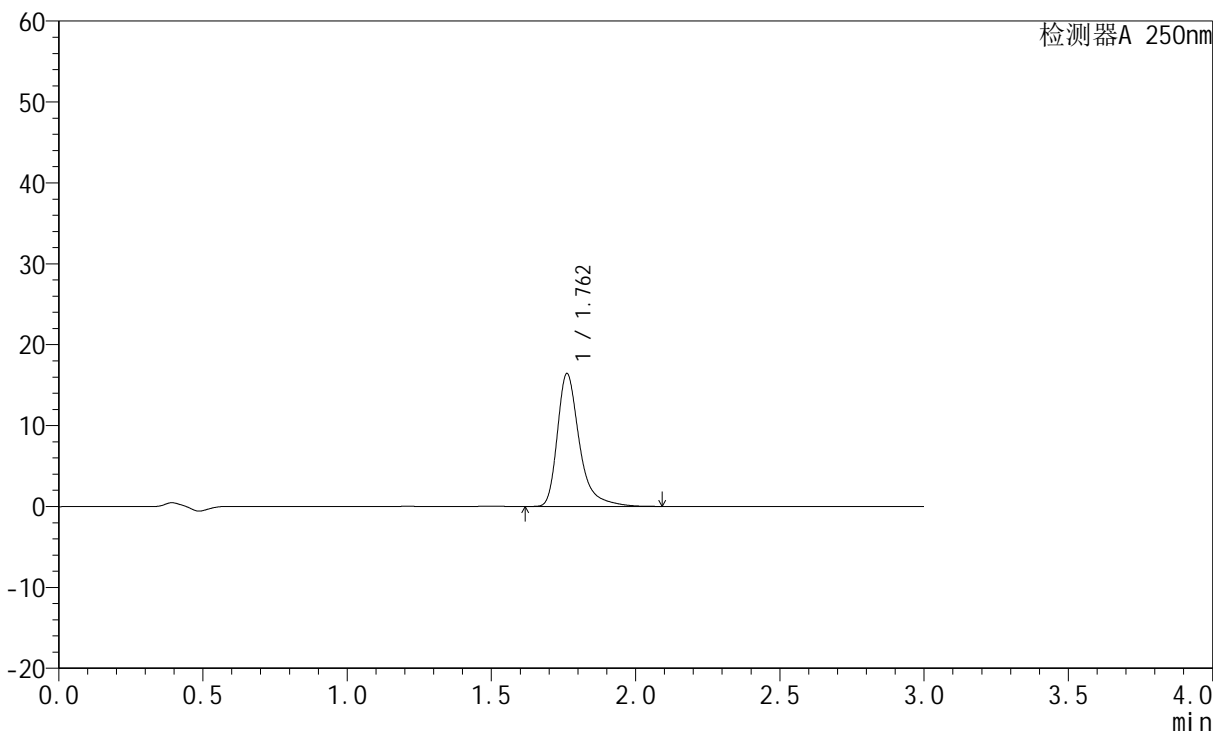

<峰表>

检测器A 250nm

峰号	保留时间	面积	面积%	高度	理论塔板数(USP)	拖尾因子	分离度(USP)
1	1.762	87670	100.000	16415	2800	1.404	--
总计		87670	100.000	16415			



JSS-221

<样品信息>

色谱柱: XB-C18(50mm*4.6mm,5μm) 流速:1.5ml/min
 柱温: 30°C 波长:250nm
 数据文件名: RC\$JSS-221 - 28-24/28-1376-2 - zzp-2024051221p-zjtj30t-bp-rcd-pH1.0jz-jf50z-P2-1.lcd
 方法文件名: RC\$JSS-221 - JSS-221-FX277.lcm
 批处理文件名: RC\$JSS-221 - 20240912-rcd-FX277.lcb
 样品瓶号: 2-10
 进样体积: 10 μl 版本号: 6.115
 进样时间: 2024/09/12 16:15:05 实验者: xiexinhui
 处理时间(V2): 2024/09/13 08:20:23 处理者: xiexinhui
 仪器型号: SHIMADZU LC-2050C (FX277)

<色谱图>

mV

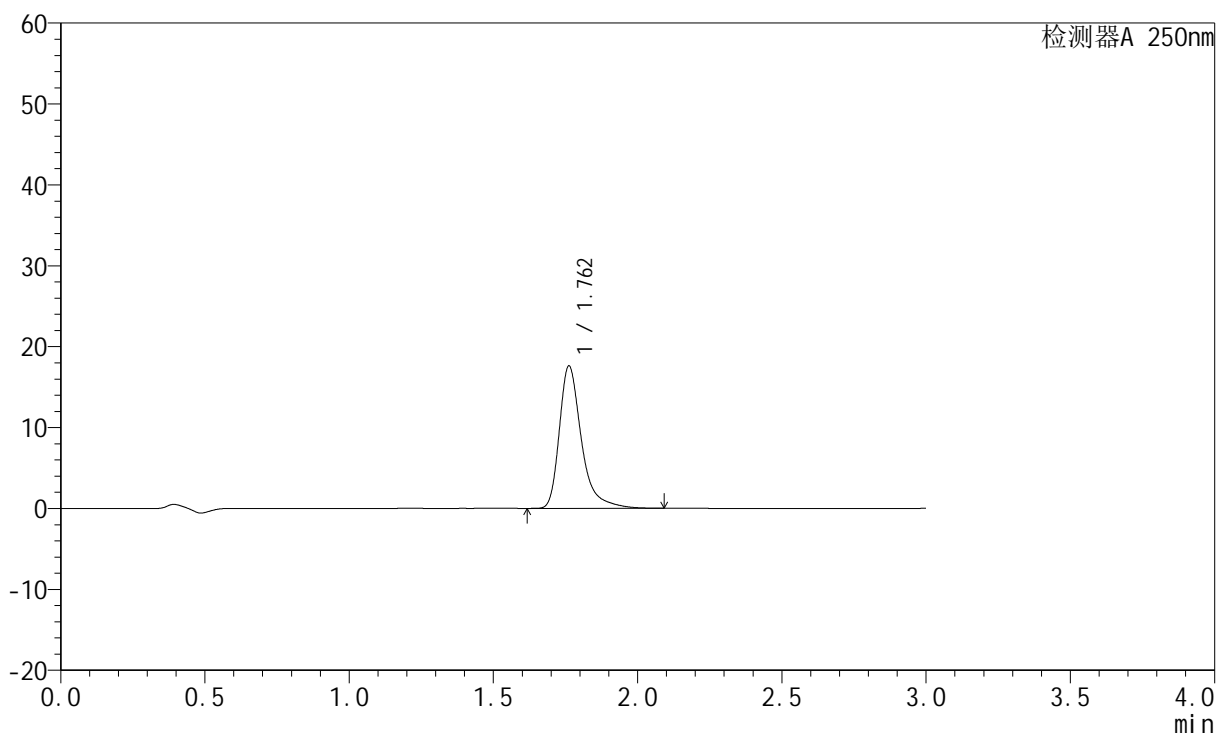

<峰表>

检测器A 250nm

峰号	保留时间	面积	面积%	高度	理论塔板数(USP)	拖尾因子	分离度(USP)
1	1.762	94066	100.000	17593	2791	1.407	--
总计		94066	100.000	17593			



JSS-221

<样品信息>

色谱柱: XB-C18(50mm*4.6mm,5μm) 流速:1.5ml/min
 柱温: 30°C 波长:250nm
 数据文件名: RC\$JSS-221 - 28-24/28-1377-2 - zzp-2024051221p-zjtj30t-bp-rcd-pH1.0jz-jf50z-P2-2.lcd
 方法文件名: RC\$JSS-221 - JSS-221-FX277.lcm
 批处理文件名: RC\$JSS-221 - 20240912-rcd-FX277.lcb
 样品瓶号: 2-10
 进样体积: 10 μl 版本号: 6.115
 进样时间: 2024/09/12 16:18:30 实验者: xiexinhui
 处理时间(V2): 2024/09/13 08:20:25 处理者: xiexinhui
 仪器型号: SHIMADZU LC-2050C (FX277)

<色谱图>

mV

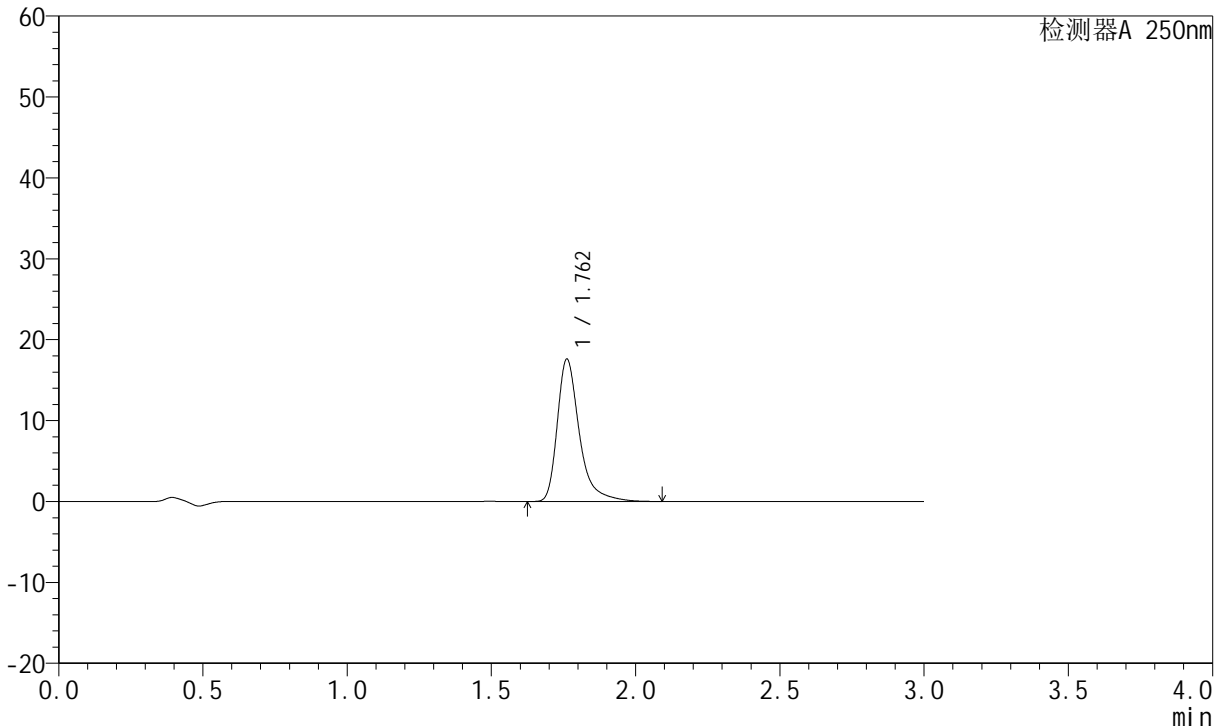

<峰表>

检测器A 250nm

峰号	保留时间	面积	面积%	高度	理论塔板数(USP)	拖尾因子	分离度(USP)
1	1.762	93986	100.000	17589	2796	1.407	--
总计		93986	100.000	17589			



JSS-221

<样品信息>

色谱柱: XB-C18(50mm*4.6mm,5μm) 流速:1.5ml/min
 柱温: 30°C 波长:250nm
 数据文件名: RC\$JSS-221 - 28-24/28-1378-2 - zzp-2024051221p-zjtj30t-bp-rcd-pH1.0jz-jf50z-P3-1.lcd
 方法文件名: RC\$JSS-221 - JSS-221-FX277.lcm
 批处理文件名: RC\$JSS-221 - 20240912-rcd-FX277.lcb
 样品瓶号: 2-19
 进样体积: 10 μl 版本号: 6.115
 进样时间: 2024/09/12 16:21:53 实验者: xiexinhui
 处理时间(V2): 2024/09/13 08:20:28 处理者: xiexinhui
 仪器型号: SHIMADZU LC-2050C (FX277)

<色谱图>

mV

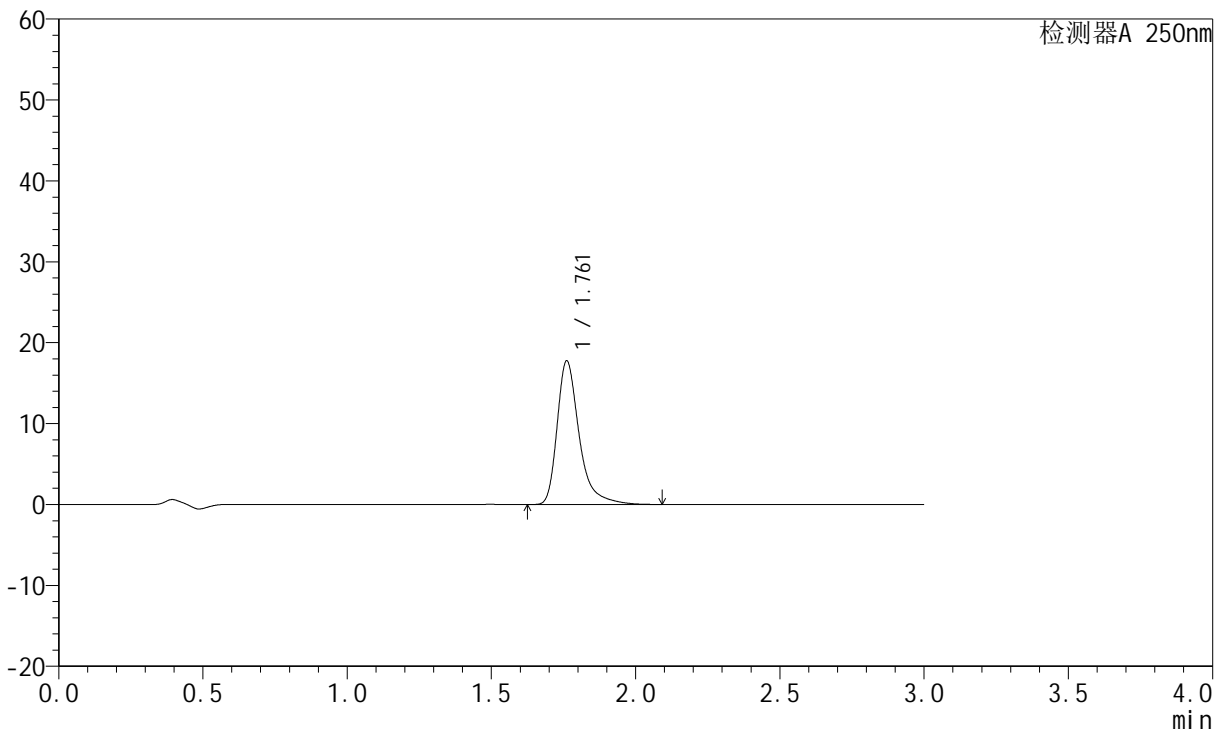

<峰表>

检测器A 250nm

峰号	保留时间	面积	面积%	高度	理论塔板数(USP)	拖尾因子	分离度(USP)
1	1.761	94805	100.000	17727	2796	1.408	--
总计		94805	100.000	17727			



JSS-221

<样品信息>

色谱柱: XB-C18(50mm*4.6mm,5μm) 流速:1.5ml/min
 柱温: 30°C 波长:250nm
 数据文件名: RC\$JSS-221 - 28-24/28-1379-2 - zzp-2024051221p-zjtj30t-bp-rcd-pH1.0jz-jf50z-P3-2.lcd
 方法文件名: RC\$JSS-221 - JSS-221-FX277.lcm
 批处理文件名: RC\$JSS-221 - 20240912-rcd-FX277.lcb
 样品瓶号: 2-19
 进样体积: 10 μl 版本号: 6.115
 进样时间: 2024/09/12 16:25:17 实验者: xiexinhui
 处理时间(V2): 2024/09/13 08:20:30 处理者: xiexinhui
 仪器型号: SHIMADZU LC-2050C (FX277)

<色谱图>

mV

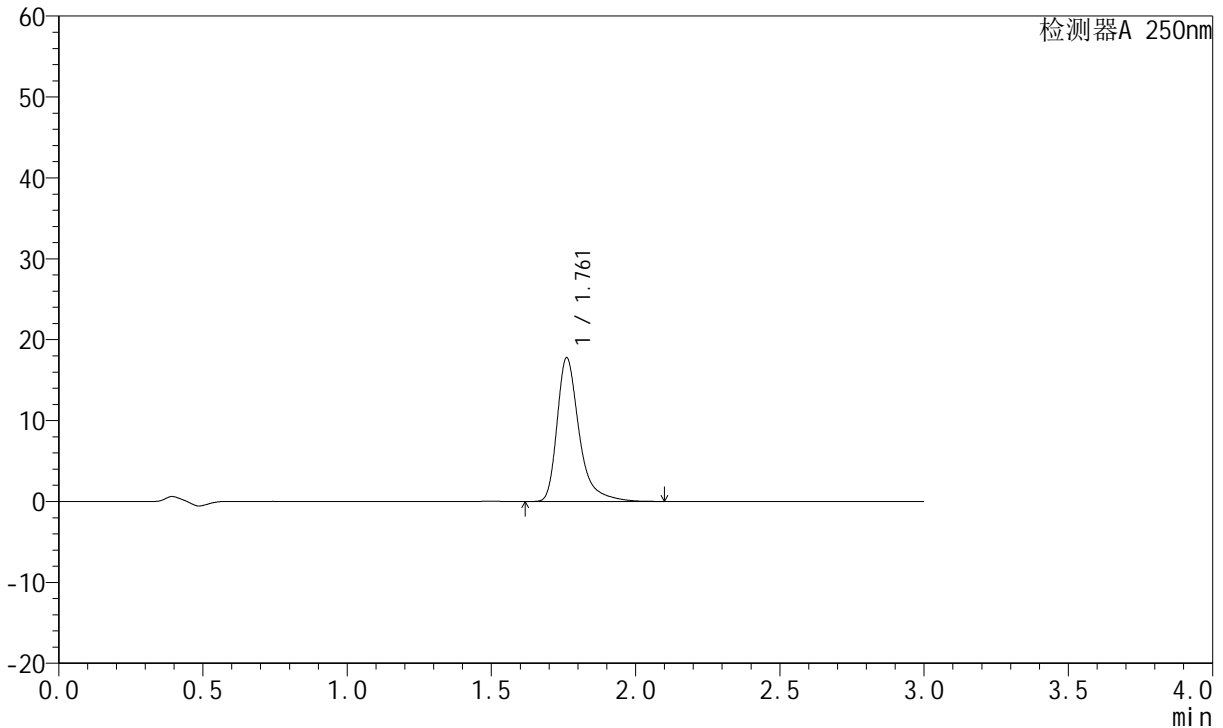

<峰表>

检测器A 250nm

峰号	保留时间	面积	面积%	高度	理论塔板数(USP)	拖尾因子	分离度(USP)
1	1.761	94847	100.000	17731	2796	1.409	--
总计		94847	100.000	17731			



JSS-221

<样品信息>

色谱柱: XB-C18(50mm*4.6mm,5µm) 流速:1.5ml/min
 柱温: 30°C 波长:250nm
 数据文件名: RC\$JSS-221 - 28-24/28-1380-2 - zzp-2024051221p-zjtj30t-bp-rcd-pH1.0jz-jf50z-P4-1.lcd
 方法文件名: RC\$JSS-221 - JSS-221-FX277.lcm
 批处理文件名: RC\$JSS-221 - 20240912-rcd-FX277.lcb
 样品瓶号: 2-28
 进样体积: 10 µl 版本号: 6.115
 进样时间: 2024/09/12 16:28:39 实验者: xiexinhui
 处理时间(V2): 2024/09/13 08:20:32 处理者: xiexinhui
 仪器型号: SHIMADZU LC-2050C (FX277)

<色谱图>

mV

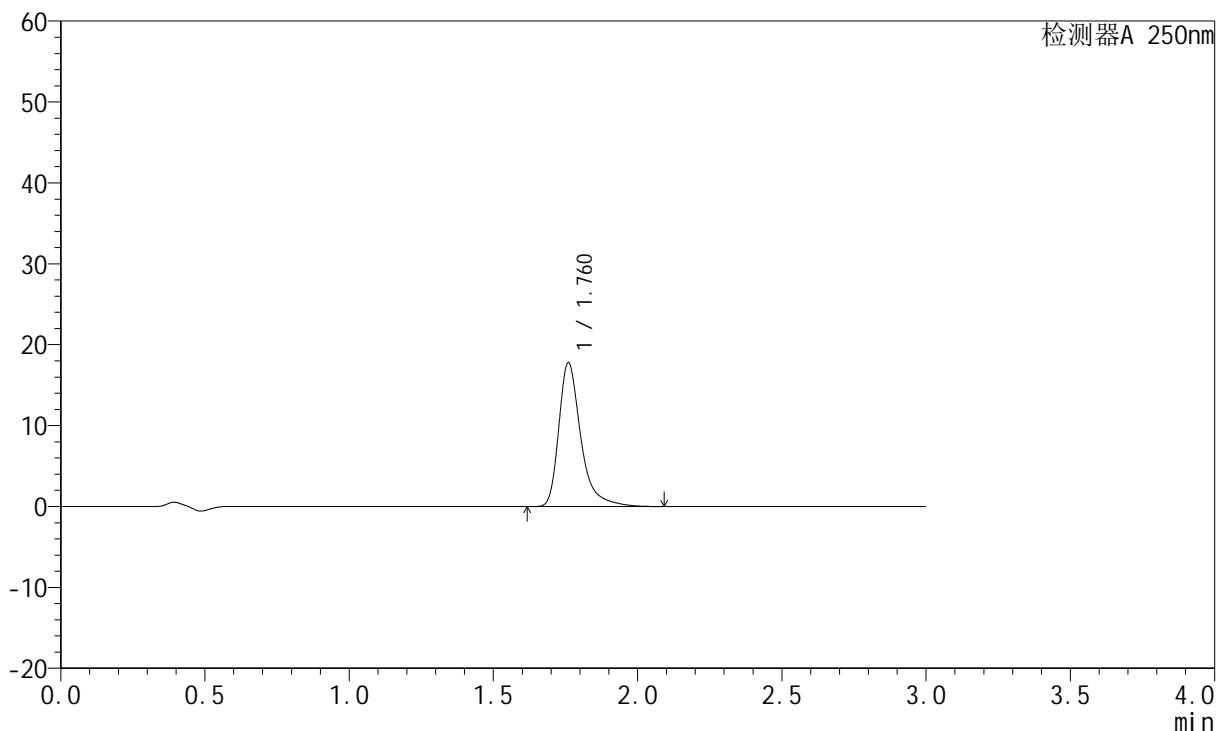

<峰表>

检测器A 250nm

峰号	保留时间	面积	面积%	高度	理论塔板数(USP)	拖尾因子	分离度(USP)
1	1.760	94796	100.000	17680	2795	1.409	--
总计		94796	100.000	17680			



JSS-221

<样品信息>

色谱柱: XB-C18(50mm*4.6mm,5μm) 流速:1.5ml/min
 柱温: 30°C 波长:250nm
 数据文件名: RC\$JSS-221 - 28-24/28-1381-2 - zzp-2024051221p-zjtj30t-bp-rcd-pH1.0jz-jf50z-P4-2.lcd
 方法文件名: RC\$JSS-221 - JSS-221-FX277.lcm
 批处理文件名: RC\$JSS-221 - 20240912-rcd-FX277.lcb
 样品瓶号: 2-28
 进样体积: 10 μl 版本号: 6.115
 进样时间: 2024/09/12 16:32:02 实验者: xiexinhui
 处理时间(V2): 2024/09/13 08:20:35 处理者: xiexinhui
 仪器型号: SHIMADZU LC-2050C (FX277)

<色谱图>

mV

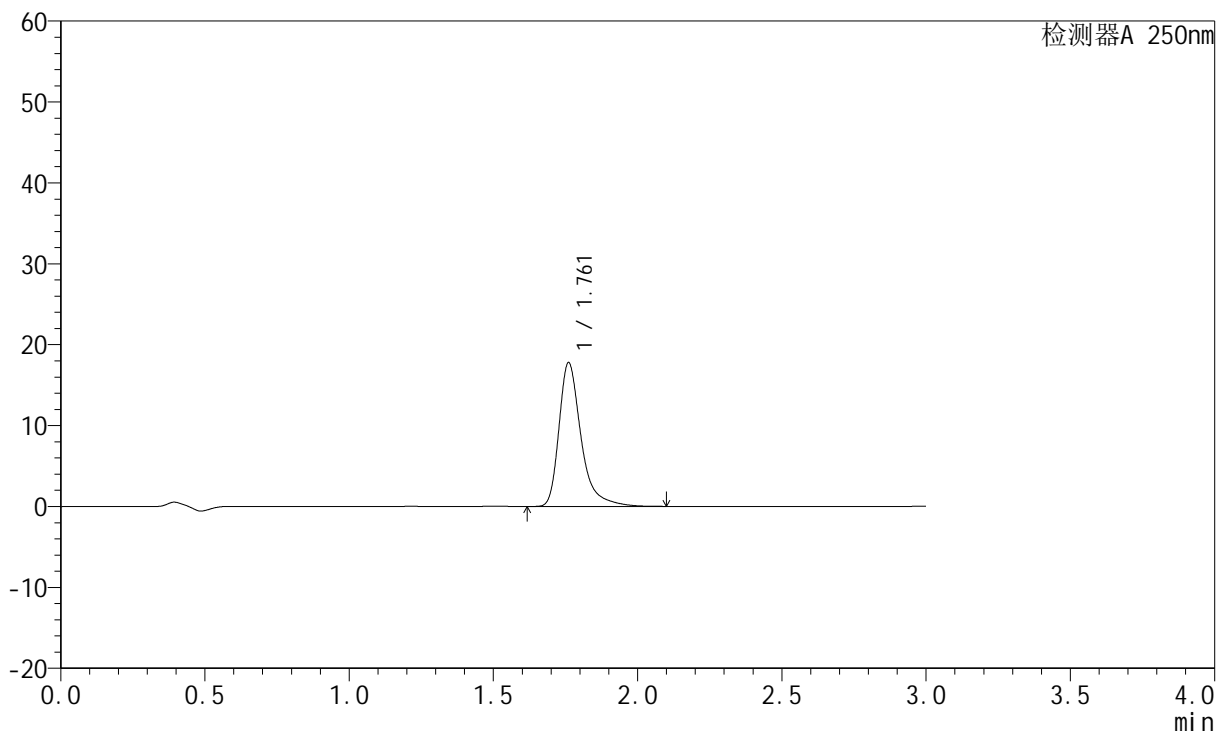

<峰表>

检测器A 250nm

峰号	保留时间	面积	面积%	高度	理论塔板数(USP)	拖尾因子	分离度(USP)
1	1.761	94845	100.000	17715	2796	1.408	--
总计		94845	100.000	17715			



JSS-221

<样品信息>

色谱柱: XB-C18(50mm*4.6mm,5μm) 流速:1.5ml/min
 柱温: 30°C 波长:250nm
 数据文件名: RC\$JSS-221 - 28-24/28-1382-2 - zzp-2024051221p-zjtj30t-bp-rcd-pH1.0jz-jf50z-P5-1.lcd
 方法文件名: RC\$JSS-221 - JSS-221-FX277.lcm
 批处理文件名: RC\$JSS-221 - 20240912-rcd-FX277.lcb
 样品瓶号: 2-37
 进样体积: 10 μl 版本号: 6.115
 进样时间: 2024/09/12 16:35:24 实验者: xiexinhui
 处理时间(V2): 2024/09/13 08:20:37 处理者: xiexinhui
 仪器型号: SHIMADZU LC-2050C (FX277)

<色谱图>

mV

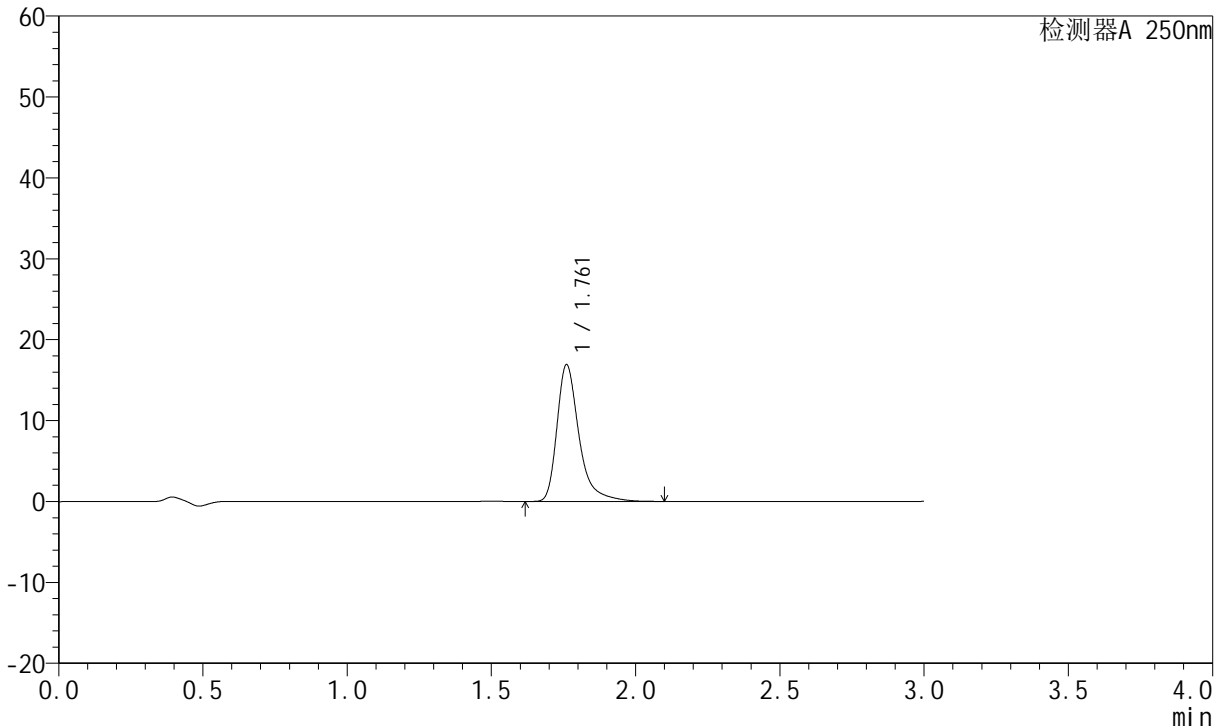

<峰表>

检测器A 250nm

峰号	保留时间	面积	面积%	高度	理论塔板数(USP)	拖尾因子	分离度(USP)
1	1.761	90223	100.000	16852	2798	1.407	--
总计		90223	100.000	16852			



JSS-221

<样品信息>

色谱柱: XB-C18(50mm*4.6mm,5μm) 流速:1.5ml/min
 柱温: 30°C 波长:250nm
 数据文件名: RC\$JSS-221 - 28-24/28-1383-2 - zzp-2024051221p-zjtj30t-bp-rcd-pH1.0jz-jf50z-P5-2.lcd
 方法文件名: RC\$JSS-221 - JSS-221-FX277.lcm
 批处理文件名: RC\$JSS-221 - 20240912-rcd-FX277.lcb
 样品瓶号: 2-37
 进样体积: 10 μl 版本号: 6.115
 进样时间: 2024/09/12 16:38:48 实验者: xiexinhui
 处理时间(V2): 2024/09/13 08:20:40 处理者: xiexinhui
 仪器型号: SHIMADZU LC-2050C (FX277)

<色谱图>

mV

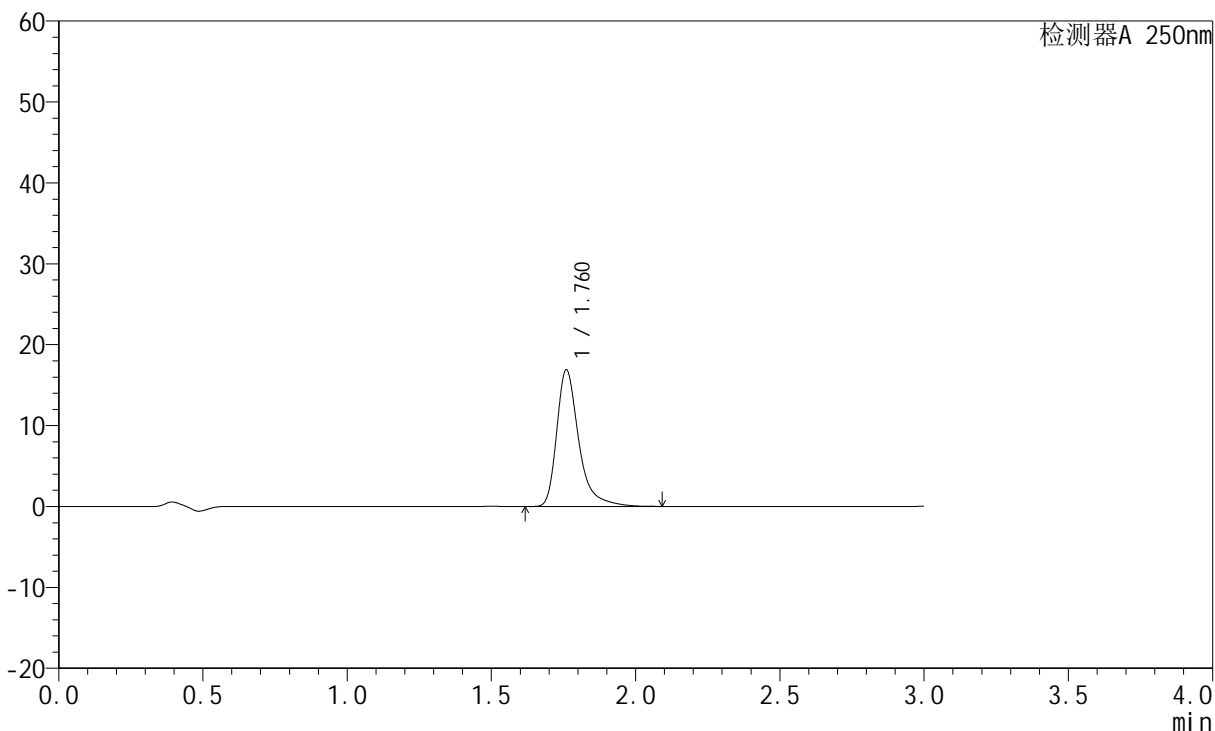

<峰表>

检测器A 250nm

峰号	保留时间	面积	面积%	高度	理论塔板数(USP)	拖尾因子	分离度(USP)
1	1.760	90139	100.000	16792	2791	1.409	--
总计		90139	100.000	16792			



JSS-221

<样品信息>

色谱柱: XB-C18(50mm*4.6mm,5μm) 流速:1.5ml/min
 柱温: 30°C 波长:250nm
 数据文件名: RC\$JSS-221 - 28-24/28-1384-2 - zzp-2024051221p-zjtj30t-bp-rcd-pH1.0jz-jf50z-P6-1.lcd
 方法文件名: RC\$JSS-221 - JSS-221-FX277.lcm
 批处理文件名: RC\$JSS-221 - 20240912-rcd-FX277.lcb
 样品瓶号: 2-46
 进样体积: 10 μl 版本号: 6.115
 进样时间: 2024/09/12 16:42:10 实验者: xiexinhui
 处理时间(V2): 2024/09/13 08:20:42 处理者: xiexinhui
 仪器型号: SHIMADZU LC-2050C (FX277)

<色谱图>

mV

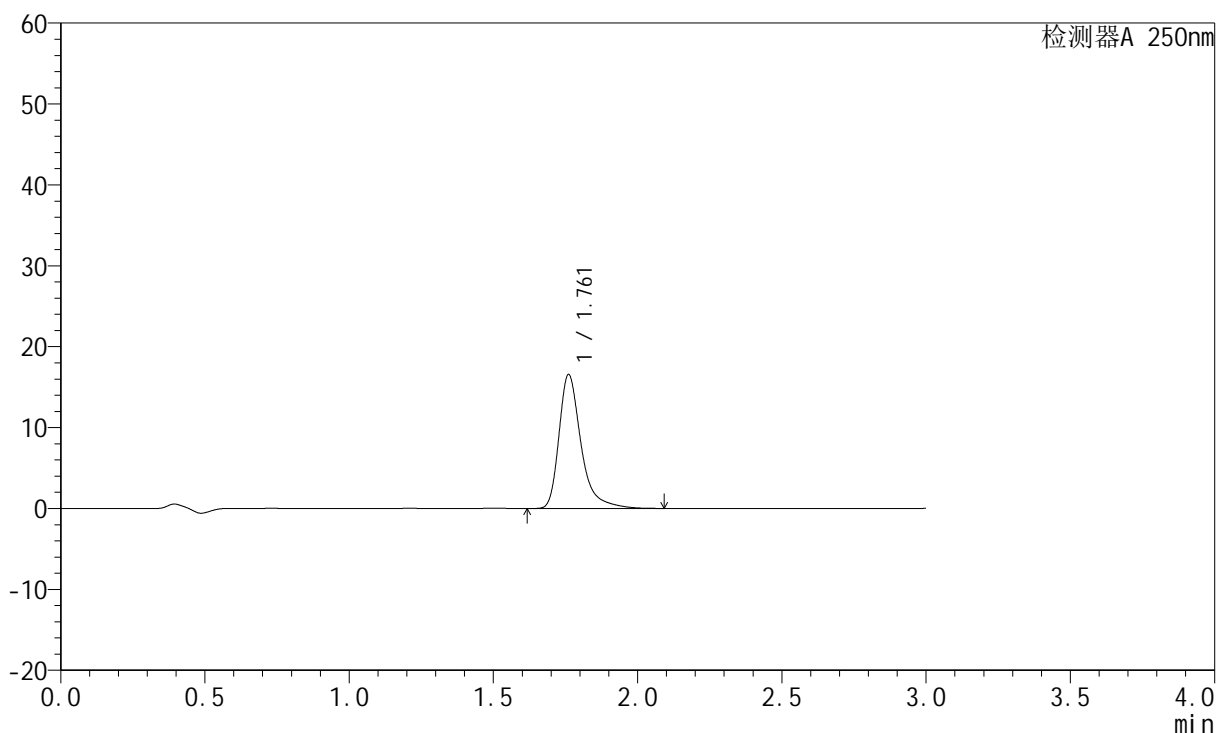

<峰表>

检测器A 250nm

峰号	保留时间	面积	面积%	高度	理论塔板数(USP)	拖尾因子	分离度(USP)
1	1.761	88325	100.000	16501	2798	1.407	--
总计		88325	100.000	16501			



JSS-221

<样品信息>

色谱柱: XB-C18(50mm*4.6mm,5μm) 流速:1.5ml/min
 柱温: 30°C 波长:250nm
 数据文件名: RC\$JSS-221 - 28-24/28-1385-2 - zzp-2024051221p-zjtj30t-bp-rcd-pH1.0jz-jf50z-P6-2.lcd
 方法文件名: RC\$JSS-221 - JSS-221-FX277.lcm
 批处理文件名: RC\$JSS-221 - 20240912-rcd-FX277.lcb
 样品瓶号: 2-46
 进样体积: 10 μl 版本号: 6.115
 进样时间: 2024/09/12 16:45:33 实验者: xiexinhui
 处理时间(V2): 2024/09/13 08:20:45 处理者: xiexinhui
 仪器型号: SHIMADZU LC-2050C (FX277)

<色谱图>

mV

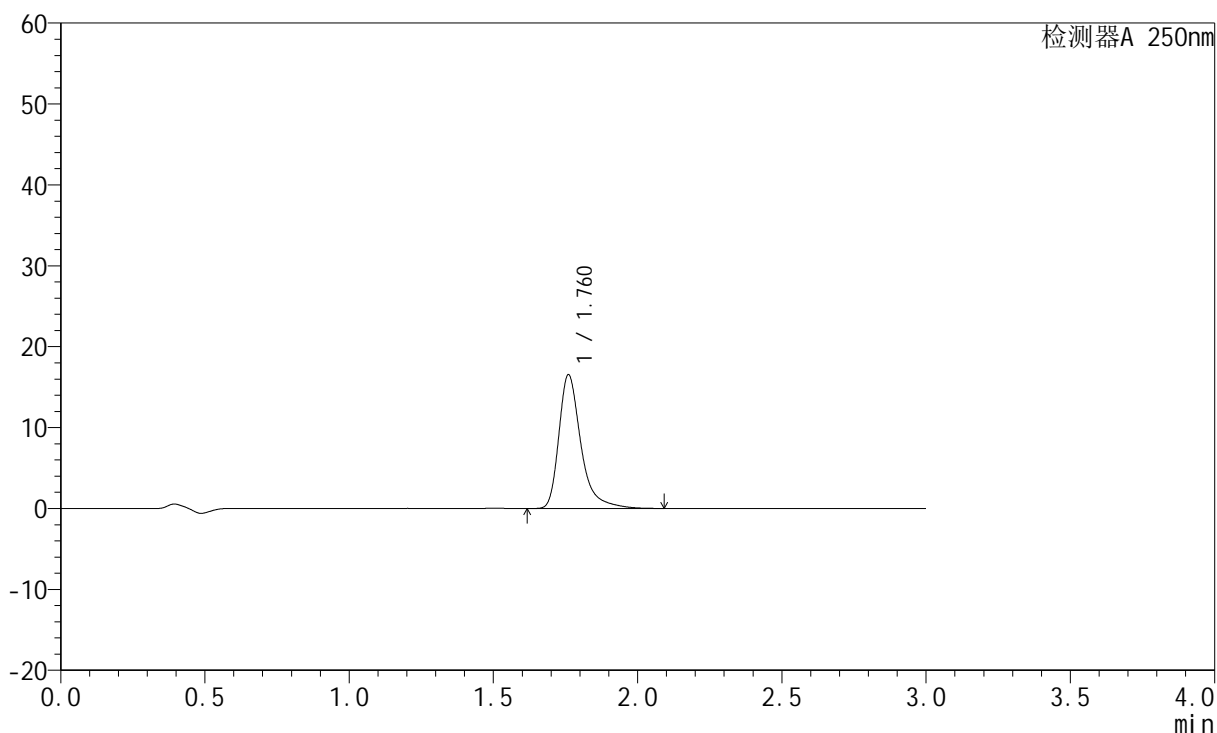

<峰表>

检测器A 250nm

峰号	保留时间	面积	面积%	高度	理论塔板数(USP)	拖尾因子	分离度(USP)
1	1.760	88237	100.000	16461	2792	1.407	--
总计		88237	100.000	16461			



JSS-221

<样品信息>

色谱柱: XB-C18(50mm*4.6mm,5 μ m) 流速:1.5ml/min
柱温: 30 $^{\circ}$ C 波长:250nm
数据文件名:RC\$JSS-221 - 28-24/28-1386-2 - zzp-2024051221p-zjtj30t-bp-rcd-pH1.0jz-jf50z-P7-1.lcd
方法文件名: RC\$JSS-221 - JSS-221-FX277.lcm
批处理文件名: RC\$JSS-221 - 20240912-rcd-FX277.lcb
样品瓶号: 2-2
进样体积: 10 μ l 版本号: 6.115
进样时间: 2024/09/12 16:48:56 实验者: xiexinhui
处理时间(V2): 2024/09/13 08:20:47 处理者: xiexinhui
仪器型号: SHIMADZU LC-2050C (FX277)

<色谱图>

mV

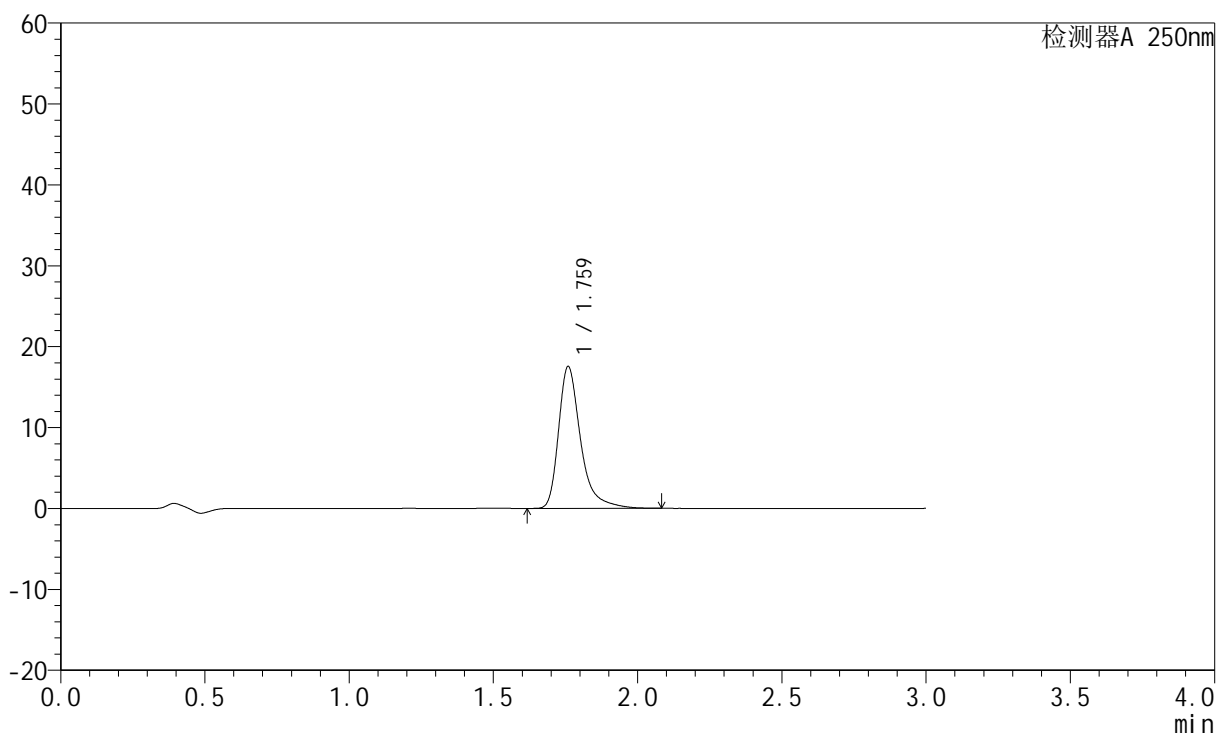

<峰表>

检测器A 250nm

峰号	保留时间	面积	面积%	高度	理论塔板数(USP)	拖尾因子	分离度(USP)
1	1.759	93564	100.000	17406	2787	1.409	--
总计		93564	100.000	17406			



JSS-221

<样品信息>

色谱柱: XB-C18(50mm*4.6mm,5μm) 流速:1.5ml/min
 柱温: 30°C 波长:250nm
 数据文件名: RC\$JSS-221 - 28-24/28-1387-2 - zzp-2024051221p-zjtj30t-bp-rcd-pH1.0jz-jf50z-P7-2.lcd
 方法文件名: RC\$JSS-221 - JSS-221-FX277.lcm
 批处理文件名: RC\$JSS-221 - 20240912-rcd-FX277.lcb
 样品瓶号: 2-2
 进样体积: 10 μl 版本号: 6.115
 进样时间: 2024/09/12 16:52:19 实验者: xiexinhui
 处理时间(V2): 2024/09/13 08:20:50 处理者: xiexinhui
 仪器型号: SHIMADZU LC-2050C (FX277)

<色谱图>

mV

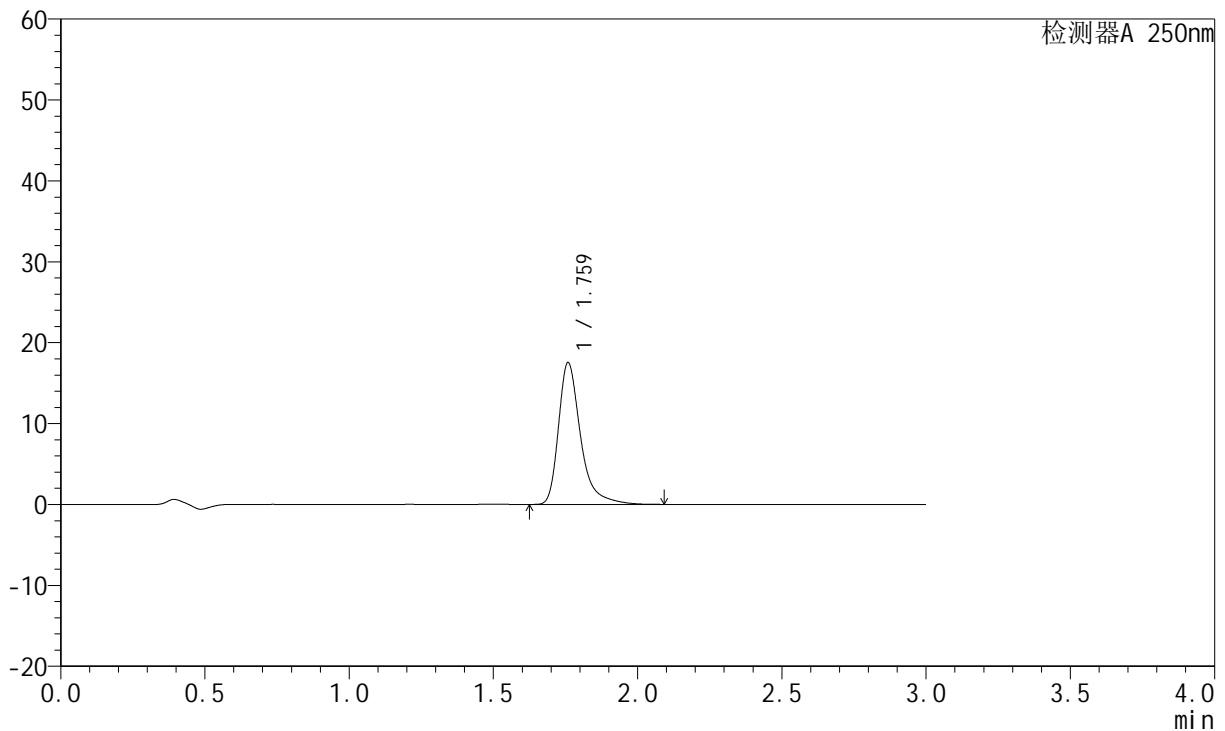

<峰表>

检测器A 250nm

峰号	保留时间	面积	面积%	高度	理论塔板数(USP)	拖尾因子	分离度(USP)
1	1.759	93486	100.000	17407	2793	1.409	--
总计		93486	100.000	17407			



JSS-221

<样品信息>

色谱柱: XB-C18(50mm*4.6mm,5µm) 流速:1.5ml/min
 柱温: 30°C 波长:250nm
 数据文件名: RC\$JSS-221 - 28-24/28-1388-2 - zzp-2024051221p-zjtj30t-bp-rcd-pH1.0jz-jf50z-P8-1.lcd
 方法文件名: RC\$JSS-221 - JSS-221-FX277.lcm
 批处理文件名: RC\$JSS-221 - 20240912-rcd-FX277.lcb
 样品瓶号: 2-11
 进样体积: 10 µl 版本号: 6.115
 进样时间: 2024/09/12 16:55:43 实验者: xiexinhui
 处理时间(V2): 2024/09/13 08:20:53 处理者: xiexinhui
 仪器型号: SHIMADZU LC-2050C (FX277)

<色谱图>

mV

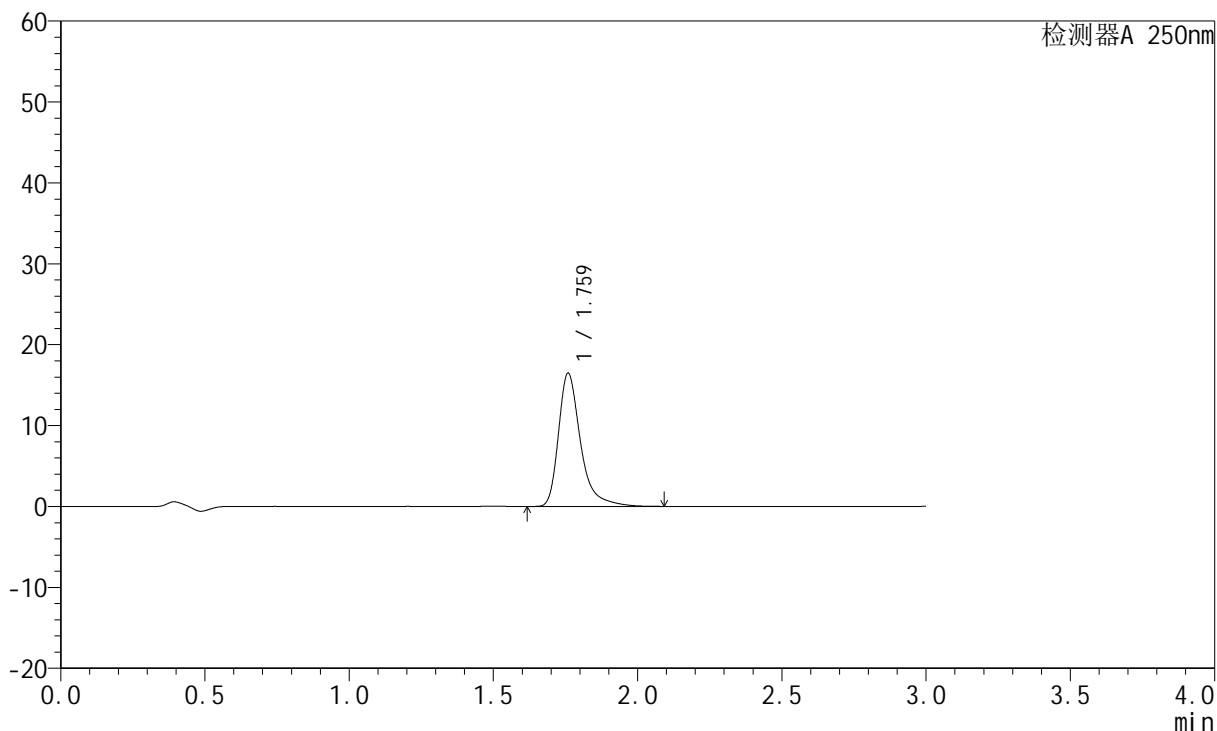

<峰表>

检测器A 250nm

峰号	保留时间	面积	面积%	高度	理论塔板数(USP)	拖尾因子	分离度(USP)
1	1.759	87932	100.000	16364	2792	1.408	--
总计		87932	100.000	16364			



JSS-221

<样品信息>

色谱柱: XB-C18(50mm*4.6mm,5μm) 流速:1.5ml/min
 柱温: 30°C 波长:250nm
 数据文件名: RC\$JSS-221 - 28-24/28-1389-2 - zzp-2024051221p-zjtj30t-bp-rcd-pH1.0jz-jf50z-P8-2.lcd
 方法文件名: RC\$JSS-221 - JSS-221-FX277.lcm
 批处理文件名: RC\$JSS-221 - 20240912-rcd-FX277.lcb
 样品瓶号: 2-11
 进样体积: 10 μl 版本号: 6.115
 进样时间: 2024/09/12 16:59:06 实验者: xiexinhui
 处理时间(V2): 2024/09/13 08:20:55 处理者: xiexinhui
 仪器型号: SHIMADZU LC-2050C (FX277)

<色谱图>

mV

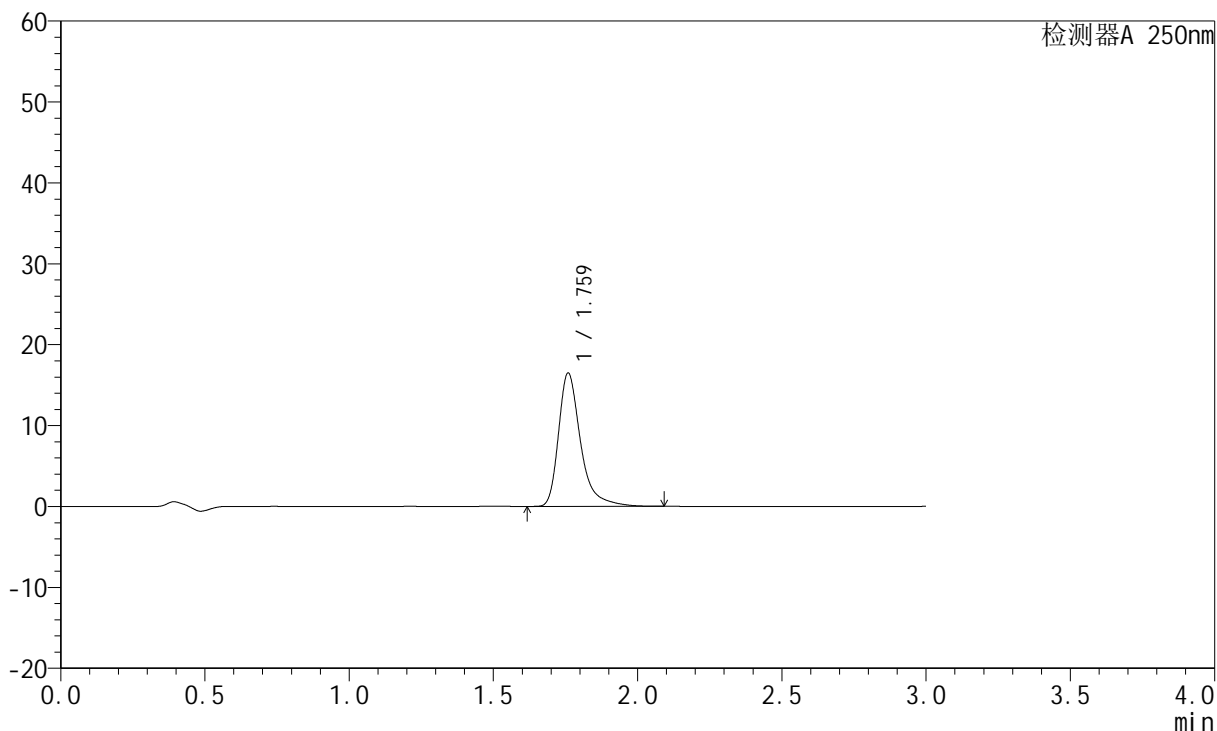

<峰表>

检测器A 250nm

峰号	保留时间	面积	面积%	高度	理论塔板数(USP)	拖尾因子	分离度(USP)
1	1.759	87993	100.000	16371	2790	1.408	--
总计		87993	100.000	16371			



JSS-221

<样品信息>

色谱柱: XB-C18(50mm*4.6mm,5μm) 流速:1.5ml/min
 柱温: 30°C 波长:250nm
 数据文件名: RC\$JSS-221 - 28-24/28-1390-2 - zzp-2024051221p-zjtj30t-bp-rcd-pH1.0jz-jf50z-P9-1.lcd
 方法文件名: RC\$JSS-221 - JSS-221-FX277.lcm
 批处理文件名: RC\$JSS-221 - 20240912-rcd-FX277.lcb
 样品瓶号: 2-20
 进样体积: 10 μl 版本号: 6.115
 进样时间: 2024/09/12 17:02:29 实验者: xiexinhui
 处理时间(V2): 2024/09/13 08:20:58 处理者: xiexinhui
 仪器型号: SHIMADZU LC-2050C (FX277)

<色谱图>

mV

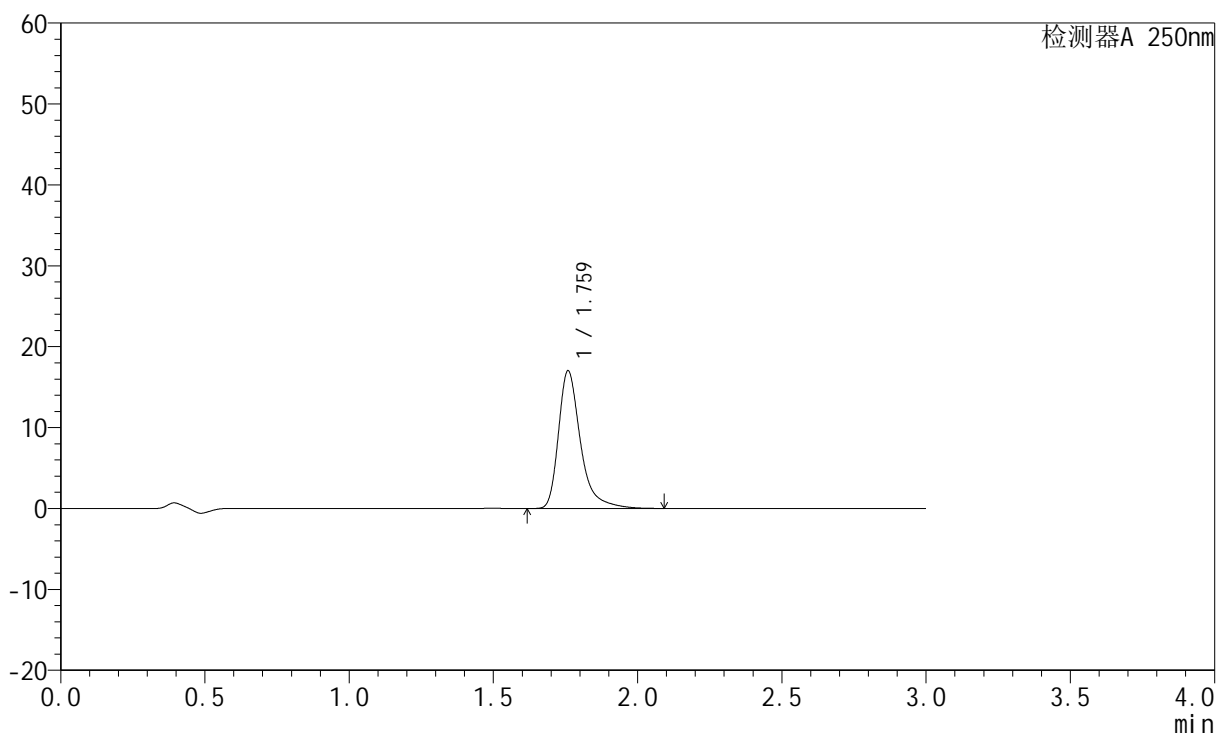

<峰表>

检测器A 250nm

峰号	保留时间	面积	面积%	高度	理论塔板数(USP)	拖尾因子	分离度(USP)
1	1.759	90789	100.000	16911	2795	1.409	--
总计		90789	100.000	16911			



JSS-221

<样品信息>

色谱柱: XB-C18(50mm*4.6mm,5μm) 流速:1.5ml/min
 柱温: 30°C 波长:250nm
 数据文件名: RC\$JSS-221 - 28-24/28-1391-2 - zzp-2024051221p-zjtj30t-bp-rcd-pH1.0jz-jf50z-P9-2.lcd
 方法文件名: RC\$JSS-221 - JSS-221-FX277.lcm
 批处理文件名: RC\$JSS-221 - 20240912-rcd-FX277.lcb
 样品瓶号: 2-20
 进样体积: 10 μl 版本号: 6.115
 进样时间: 2024/09/12 17:05:52 实验者: xiexinhui
 处理时间(V2): 2024/09/13 08:21:00 处理者: xiexinhui
 仪器型号: SHIMADZU LC-2050C (FX277)

<色谱图>

mV

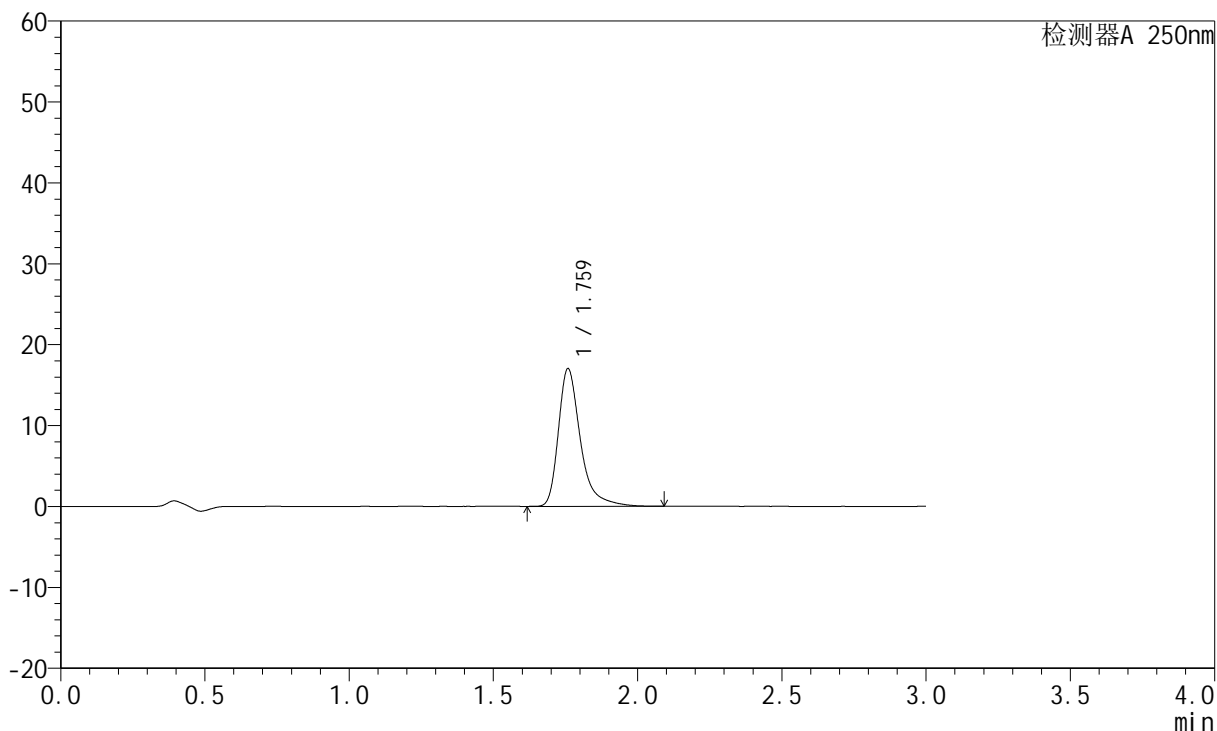

<峰表>

检测器A 250nm

峰号	保留时间	面积	面积%	高度	理论塔板数(USP)	拖尾因子	分离度(USP)
1	1.759	90742	100.000	16930	2796	1.407	--
总计		90742	100.000	16930			



JSS-221

<样品信息>

色谱柱: XB-C18(50mm*4.6mm,5μm) 流速:1.5ml/min
 柱温: 30°C 波长:250nm
 数据文件名: RC\$JSS-221 - 28-24/28-1392-2 - zzp-2024051221p-zjtj30t-bp-rcd-pH1.0jz-jf50z-P10-1.lcd
 方法文件名: RC\$JSS-221 - JSS-221-FX277.lcm
 批处理文件名: RC\$JSS-221 - 20240912-rcd-FX277.lcb
 样品瓶号: 2-29
 进样体积: 10 μl 版本号: 6.115
 进样时间: 2024/09/12 17:09:15 实验者: xiexinhui
 处理时间(V2): 2024/09/13 08:21:02 处理者: xiexinhui
 仪器型号: SHIMADZU LC-2050C (FX277)

<色谱图>

mV

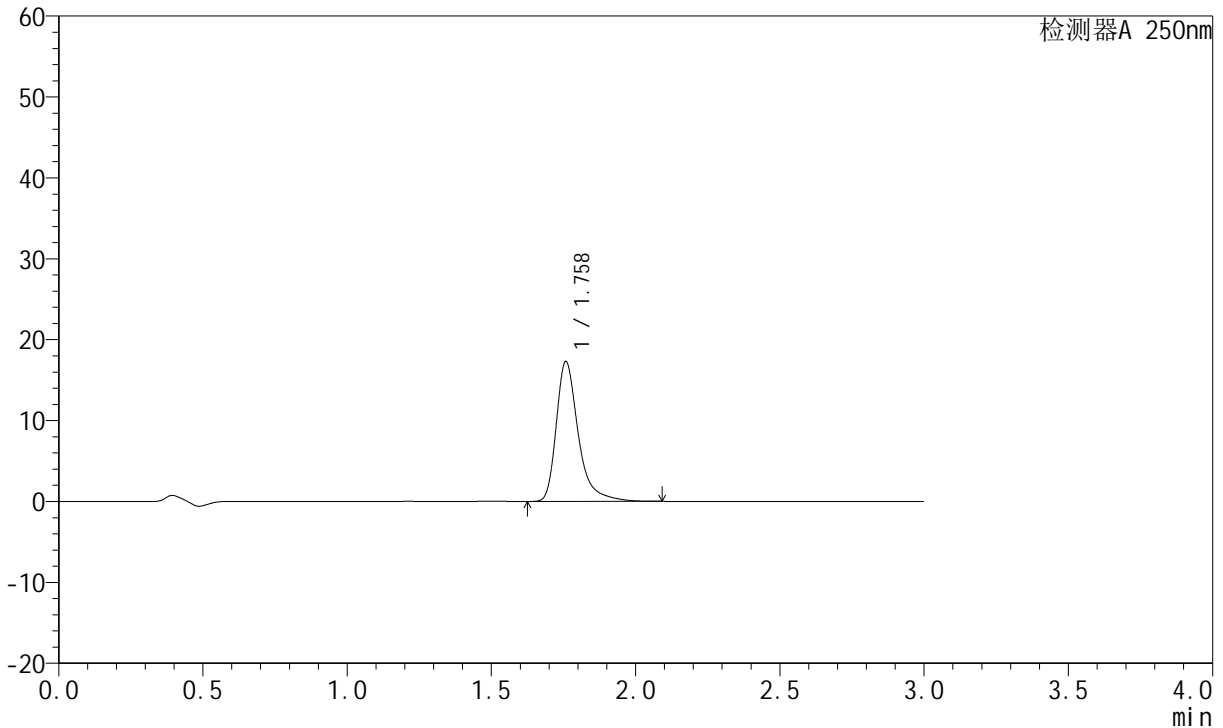

<峰表>

检测器A 250nm

峰号	保留时间	面积	面积%	高度	理论塔板数(USP)	拖尾因子	分离度(USP)
1	1.758	92159	100.000	17223	2794	1.406	--
总计		92159	100.000	17223			



JSS-221

<样品信息>

色谱柱: XB-C18(50mm*4.6mm,5μm) 流速:1.5ml/min
 柱温: 30°C 波长:250nm
 数据文件名: RC\$JSS-221 - 28-24/28-1393-2 - zzp-2024051221p-zjtj30t-bp-rcd-pH1.0jz-jf50z-P10-2.lcd
 方法文件名: RC\$JSS-221 - JSS-221-FX277.lcm
 批处理文件名: RC\$JSS-221 - 20240912-rcd-FX277.lcb
 样品瓶号: 2-29
 进样体积: 10 μl 版本号: 6.115
 进样时间: 2024/09/12 17:12:38 实验者: xiexinhui
 处理时间(V2): 2024/09/13 08:21:05 处理者: xiexinhui
 仪器型号: SHIMADZU LC-2050C (FX277)

<色谱图>

mV

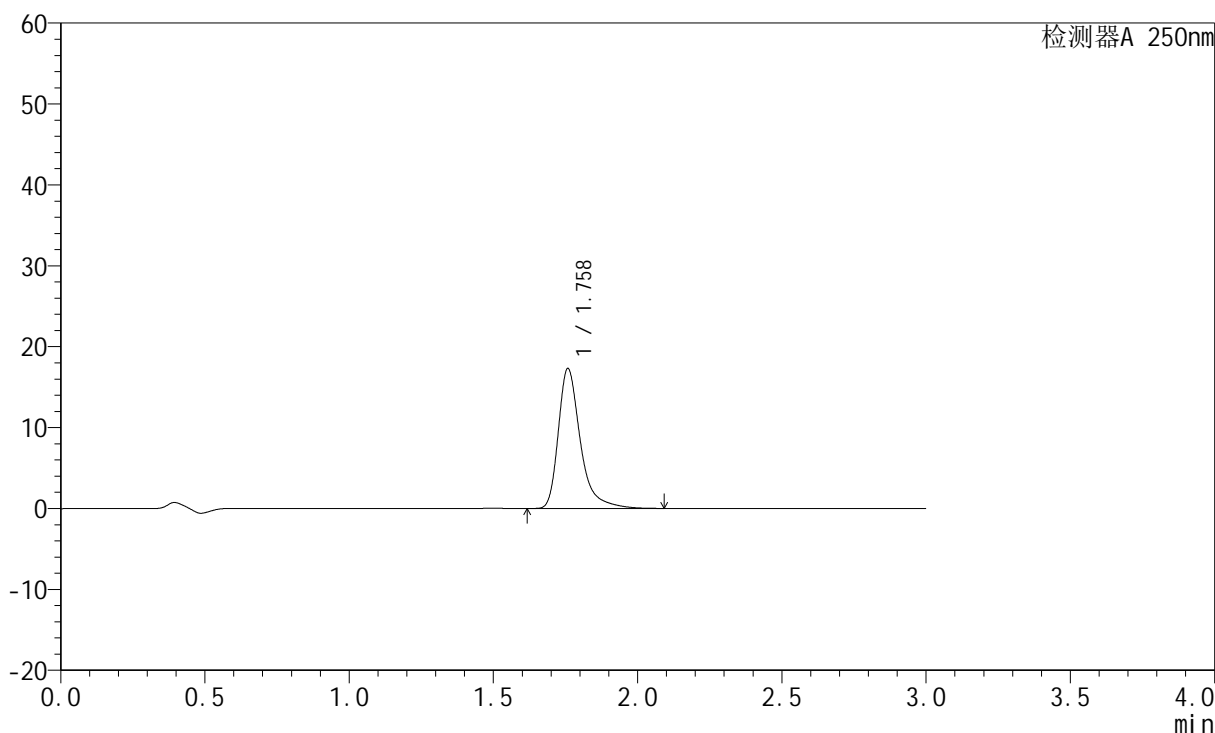

<峰表>

检测器A 250nm

峰号	保留时间	面积	面积%	高度	理论塔板数(USP)	拖尾因子	分离度(USP)
1	1.758	92239	100.000	17226	2793	1.410	--
总计		92239	100.000	17226			



JSS-221

<样品信息>

色谱柱: XB-C18(50mm*4.6mm,5μm) 流速:1.5ml/min
 柱温: 30°C 波长:250nm
 数据文件名: RC\$JSS-221 - 28-24/28-1394-2 - zzp-2024051221p-zjtj30t-bp-rcd-pH1.0jz-jf50z-P11-1.lcd
 方法文件名: RC\$JSS-221 - JSS-221-FX277.lcm
 批处理文件名: RC\$JSS-221 - 20240912-rcd-FX277.lcb
 样品瓶号: 2-38
 进样体积: 10 μl 版本号: 6.115
 进样时间: 2024/09/12 17:16:00 实验者: xiexinhui
 处理时间(V2): 2024/09/13 08:21:07 处理者: xiexinhui
 仪器型号: SHIMADZU LC-2050C (FX277)

<色谱图>

mV

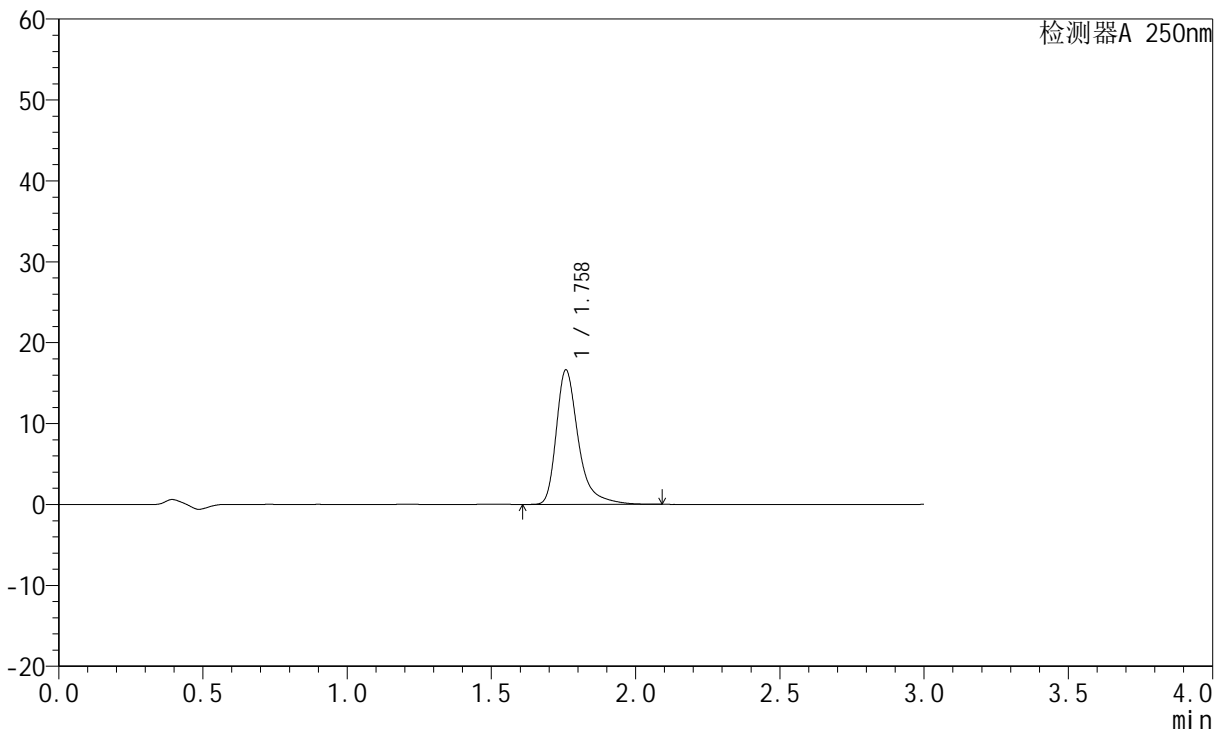

<峰表>

检测器A 250nm

峰号	保留时间	面积	面积%	高度	理论塔板数(USP)	拖尾因子	分离度(USP)
1	1.758	88600	100.000	16551	2794	1.407	--
总计		88600	100.000	16551			



JSS-221

<样品信息>

色谱柱: XB-C18(50mm*4.6mm,5μm) 流 速:1.5ml/min
 柱 温: 30°C 波 长:250nm
 数据文件名: RC\$JSS-221 - 28-24/28-1395-2 - zzp-2024051221p-zjtj30t-bp-rcd-pH1.0jz-jf50z-P11-2.lcd
 方法文件名: RC\$JSS-221 - JSS-221-FX277.lcm
 批处理文件名: RC\$JSS-221 - 20240912-rcd-FX277.lcb
 样品瓶号: 2-38
 进样体积: 10 μl 版本号: 6.115
 进样时间: 2024/09/12 17:19:23 实验者: xiexinhui
 处理时间(V2): 2024/09/13 08:21:10 处理者: xiexinhui
 仪器型号: SHIMADZU LC-2050C (FX277)

<色谱图>

mV

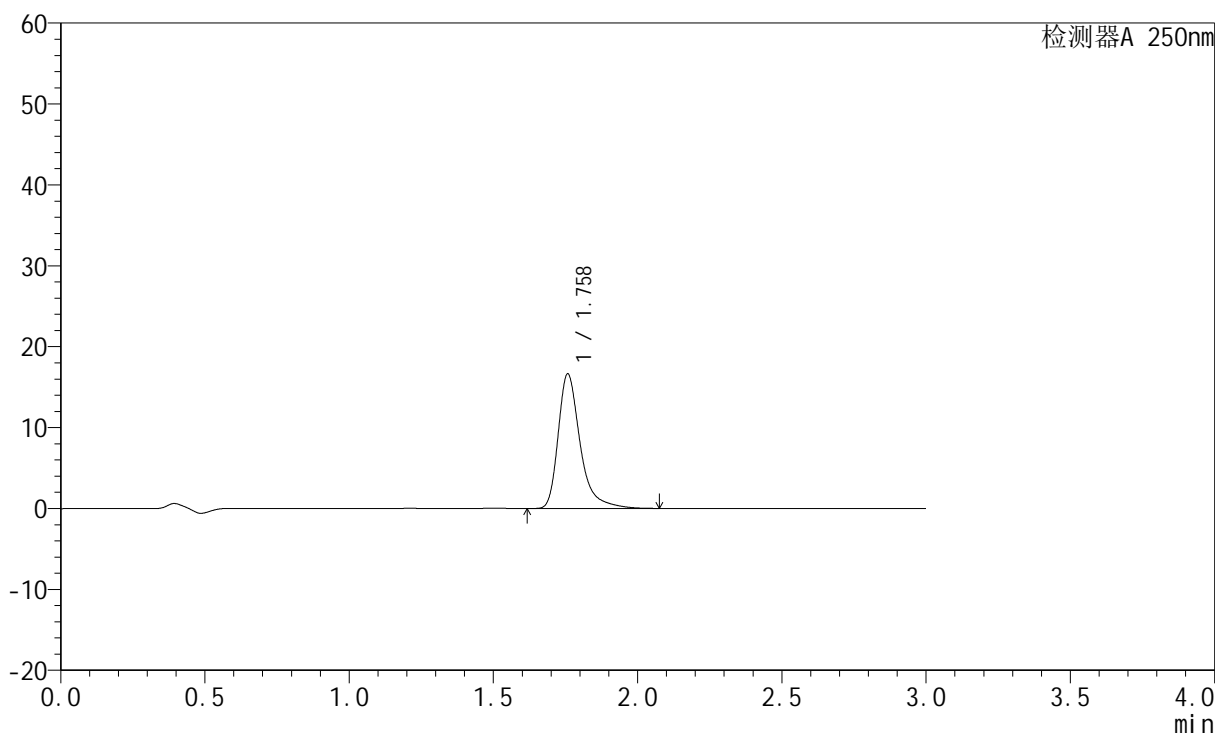

<峰表>

检测器A 250nm

峰号	保留时间	面积	面积%	高度	理论塔板数(USP)	拖尾因子	分离度(USP)
1	1.758	88481	100.000	16580	2797	1.404	--
总计		88481	100.000	16580			



JSS-221

<样品信息>

色谱柱: XB-C18(50mm*4.6mm,5μm) 流速:1.5ml/min
 柱温: 30°C 波长:250nm
 数据文件名: RC\$JSS-221 - 28-24/28-1396-2 - zzp-2024051221p-zjtj30t-bp-rcd-pH1.0jz-jf50z-P12-1.lcd
 方法文件名: RC\$JSS-221 - JSS-221-FX277.lcm
 批处理文件名: RC\$JSS-221 - 20240912-rcd-FX277.lcb
 样品瓶号: 2-47
 进样体积: 10 μl 版本号: 6.115
 进样时间: 2024/09/12 17:22:46 实验者: xiexinhui
 处理时间(V2): 2024/09/13 08:21:12 处理者: xiexinhui
 仪器型号: SHIMADZU LC-2050C (FX277)

<色谱图>

mV

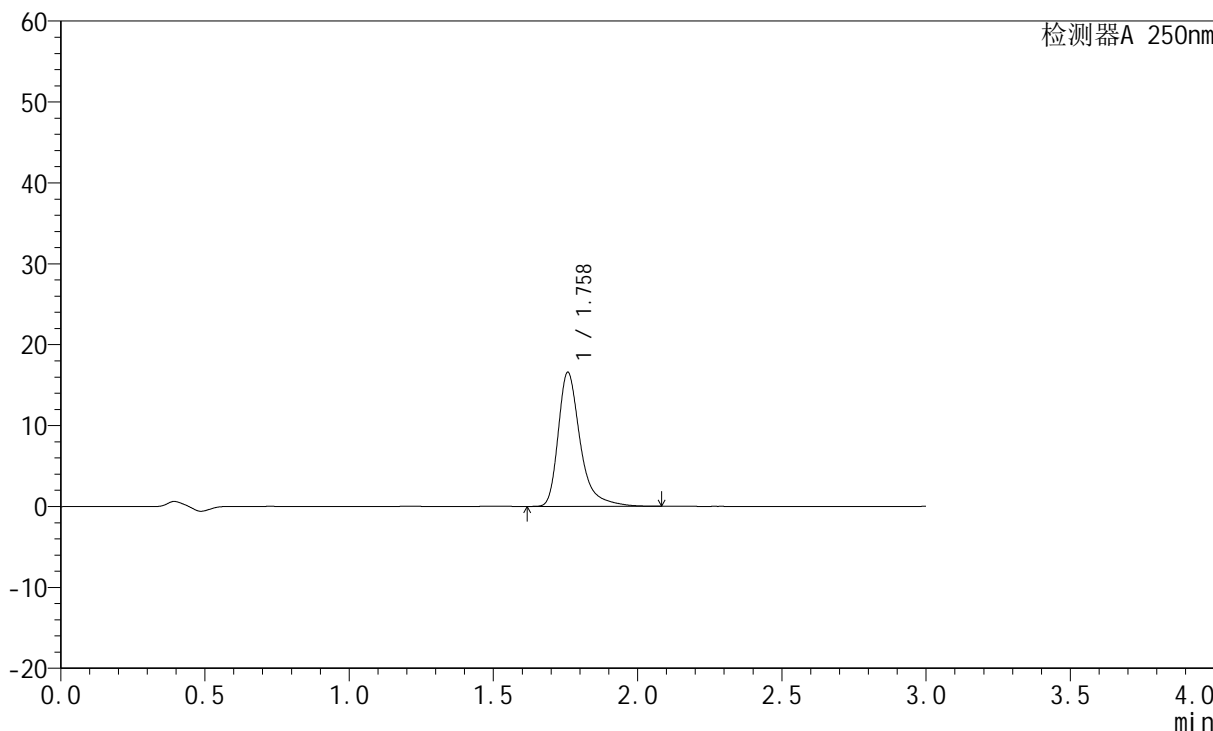

<峰表>

检测器A 250nm

峰号	保留时间	面积	面积%	高度	理论塔板数(USP)	拖尾因子	分离度(USP)
1	1.758	88290	100.000	16510	2794	1.406	--
总计		88290	100.000	16510			



JSS-221

<样品信息>

色谱柱: XB-C18(50mm*4.6mm,5μm) 流速:1.5ml/min
柱温: 30°C 波长:250nm
数据文件名: RC\$JSS-221 - 28-24/28-1397-2 - zzp-2024051221p-zjtj30t-bp-rcd-pH1.0jz-jf50z-P12-2.lcd
方法文件名: RC\$JSS-221 - JSS-221-FX277.lcm
批处理文件名: RC\$JSS-221 - 20240912-rcd-FX277.lcb
样品瓶号: 2-47
进样体积: 10 μl 版本号: 6.115
进样时间: 2024/09/12 17:26:09 实验者: xiexinhui
处理时间(V2): 2024/09/13 08:21:14 处理者: xiexinhui
仪器型号: SHIMADZU LC-2050C (FX277)

<色谱图>

mV

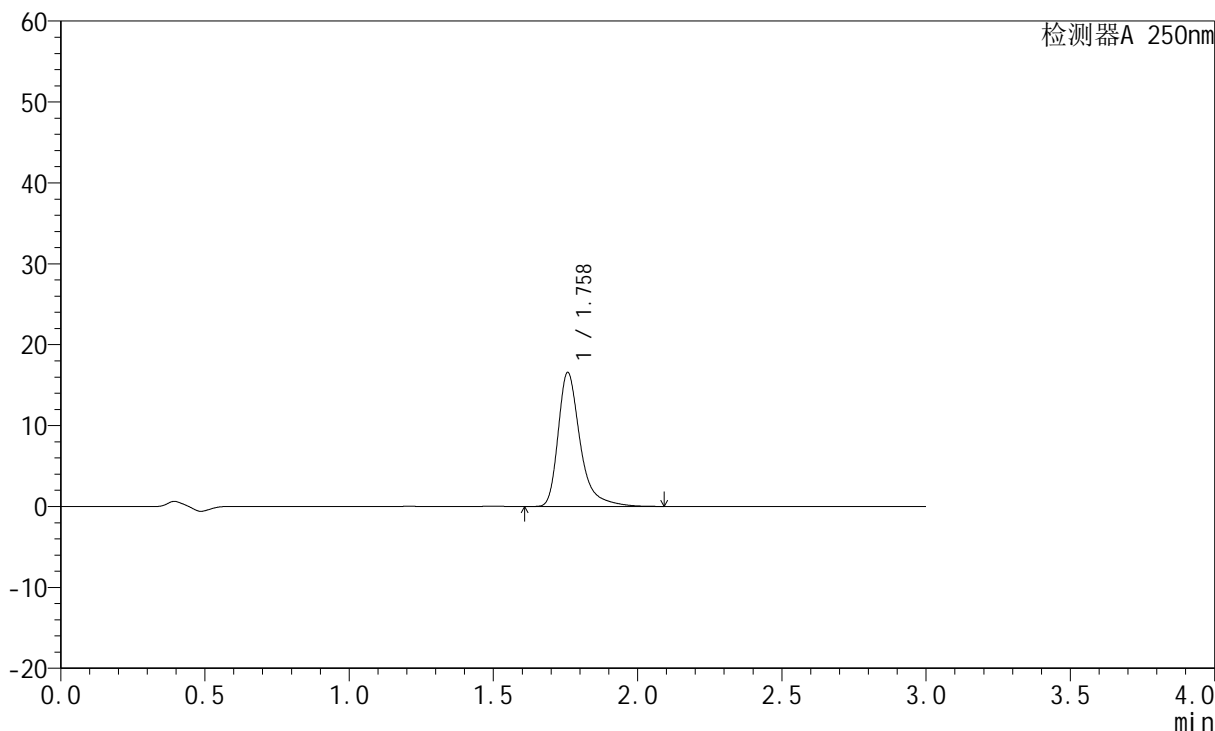

<峰表>

检测器A 250nm

峰号	保留时间	面积	面积%	高度	理论塔板数(USP)	拖尾因子	分离度(USP)
1	1.758	88268	100.000	16519	2795	1.407	--
总计		88268	100.000	16519			



JSS-221

<样品信息>

色谱柱: XB-C18(50mm*4.6mm,5μm) 流速:1.5ml/min
 柱温: 30°C 波长:250nm
 数据文件名: RC\$JSS-221 - 28-24/28-1398-2 - zzp-2024051221p-zjtj30t-bp-rcd-pH1.0jz-jf50z-dz2-1.lcd
 方法文件名: RC\$JSS-221 - JSS-221-FX277.lcm
 批处理文件名: RC\$JSS-221 - 20240912-rcd-FX277.lcb
 样品瓶号: 2-27
 进样体积: 10 μl 版本号: 6.115
 进样时间: 2024/09/12 17:29:35 实验者: xiexinhui
 处理时间(V2): 2024/09/13 08:21:17 处理者: xiexinhui
 仪器型号: SHIMADZU LC-2050C (FX277)

<色谱图>

mV

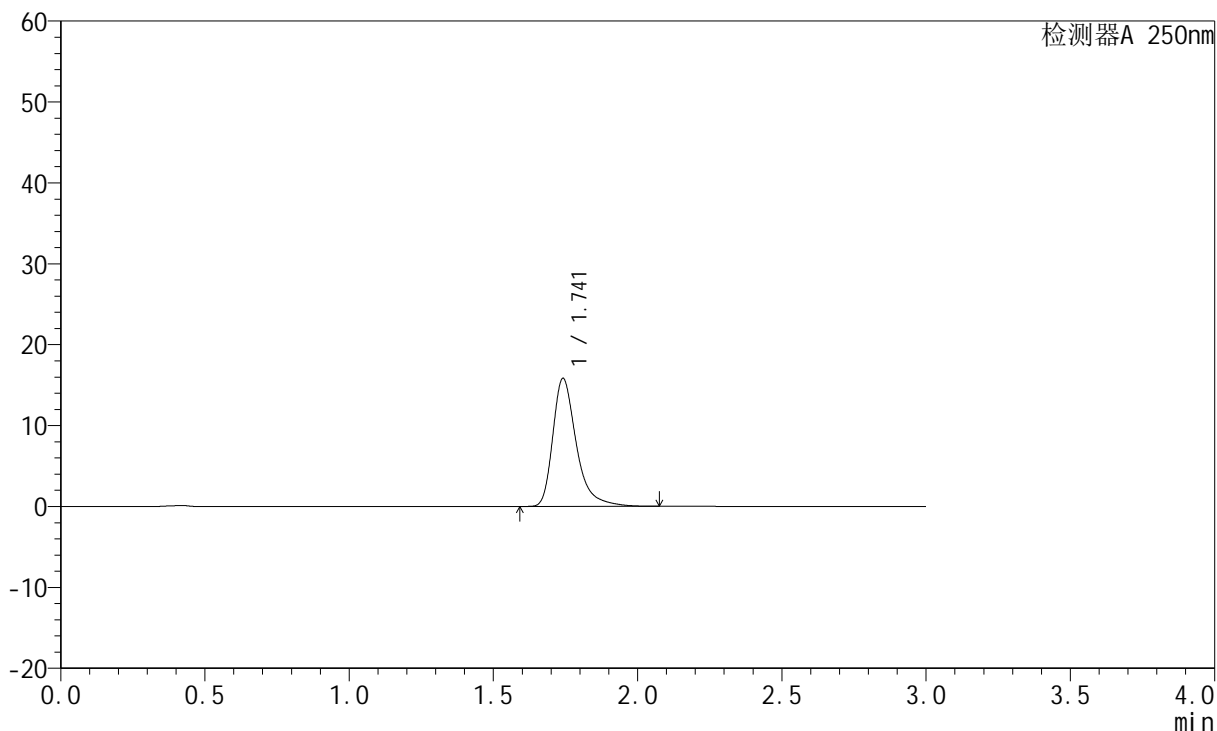

<峰表>

检测器A 250nm

峰号	保留时间	面积	面积%	高度	理论塔板数(USP)	拖尾因子	分离度(USP)
1	1.741	89968	100.000	15786	2377	1.396	--
总计		89968	100.000	15786			



JSS-221

<样品信息>

色谱柱: XB-C18(50mm*4.6mm,5μm) 流速:1.5ml/min
 柱温: 30°C 波长:250nm
 数据文件名: RC\$JSS-221 - 28-24/28-1399-2 - zzp-2024051221p-zjtj30t-bp-rcd-pH1.0jz-jf50z-dz2-2.lcd
 方法文件名: RC\$JSS-221 - JSS-221-FX277.lcm
 批处理文件名: RC\$JSS-221 - 20240912-rcd-FX277.lcb
 样品瓶号: 2-27
 进样体积: 10 μl 版本号: 6.115
 进样时间: 2024/09/12 17:32:59 实验者: xiexinhui
 处理时间(V2): 2024/09/13 08:21:19 处理者: xiexinhui
 仪器型号: SHIMADZU LC-2050C (FX277)

<色谱图>

mV

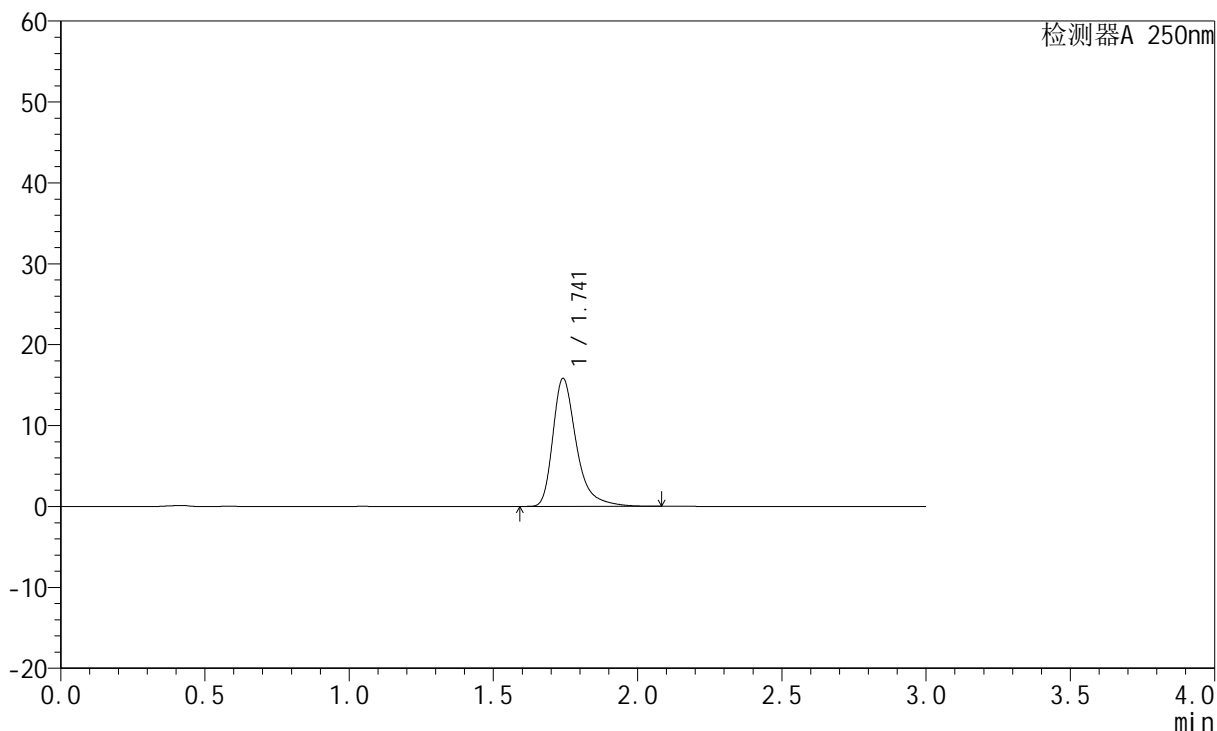

<峰表>

检测器A 250nm

峰号	保留时间	面积	面积%	高度	理论塔板数(USP)	拖尾因子	分离度(USP)
1	1.741	89884	100.000	15765	2378	1.394	--
总计		89884	100.000	15765			



JSS-221

<样品信息>

色谱柱: XB-C18(50mm*4.6mm,5μm) 流速:1.5ml/min
 柱温: 30°C 波长:250nm
 数据文件名: RC\$JSS-221 - 28-24/28-1401-2 - zzp-2024051221p-gw30t-bp-rcd-pH1.0jz-jf50z-dz1-1.lcd
 方法文件名: RC\$JSS-221 - JSS-221-FX277.lcm
 批处理文件名: RC\$JSS-221 - 20240912-rcd-FX277.lcb
 样品瓶号: 3-18
 进样体积: 10 μl 版本号: 6.115
 进样时间: 2024/09/12 17:39:44 实验者: xiexinhui
 处理时间(V2): 2024/09/13 08:21:24 处理者: xiexinhui
 仪器型号: SHIMADZU LC-2050C (FX277)

<色谱图>

mV

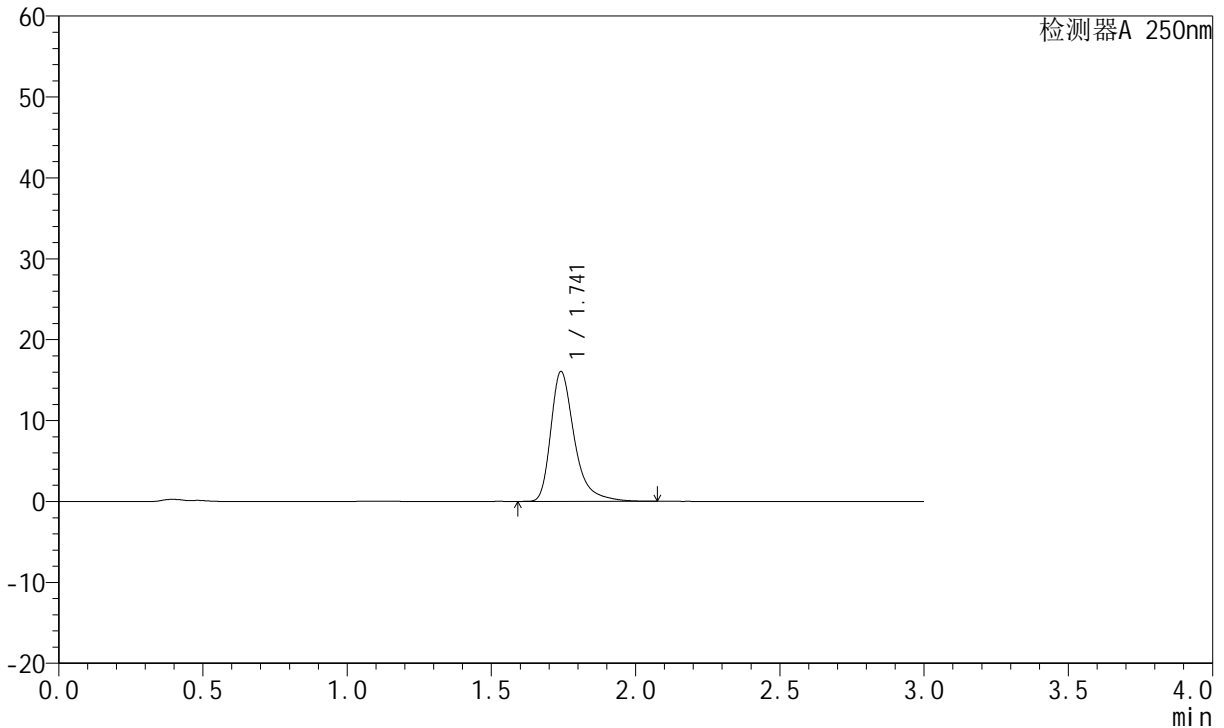

<峰表>

检测器A 250nm

峰号	保留时间	面积	面积%	高度	理论塔板数(USP)	拖尾因子	分离度(USP)
1	1.741	91282	100.000	16008	2375	1.395	--
总计		91282	100.000	16008			



JSS-221

<样品信息>

色谱柱: XB-C18(50mm*4.6mm,5μm) 流 速:1.5ml/min
 柱 温: 30°C 波 长:250nm
 数据文件名: RC\$JSS-221 - 28-24/28-1402-2 - zzp-2024051221p-gw30t-bp-rcd-pH1.0jz-jf50z-dz1-2.lcd
 方法文件名: RC\$JSS-221 - JSS-221-FX277.lcm
 批处理文件名: RC\$JSS-221 - 20240912-rcd-FX277.lcb
 样品瓶号: 3-18
 进样体积: 10 μl 版本号: 6.115
 进样时间: 2024/09/12 17:43:06 实验者: xiexinhui
 处理时间(V2): 2024/09/13 08:21:26 处理者: xiexinhui
 仪器型号: SHIMADZU LC-2050C (FX277)

<色谱图>

mV

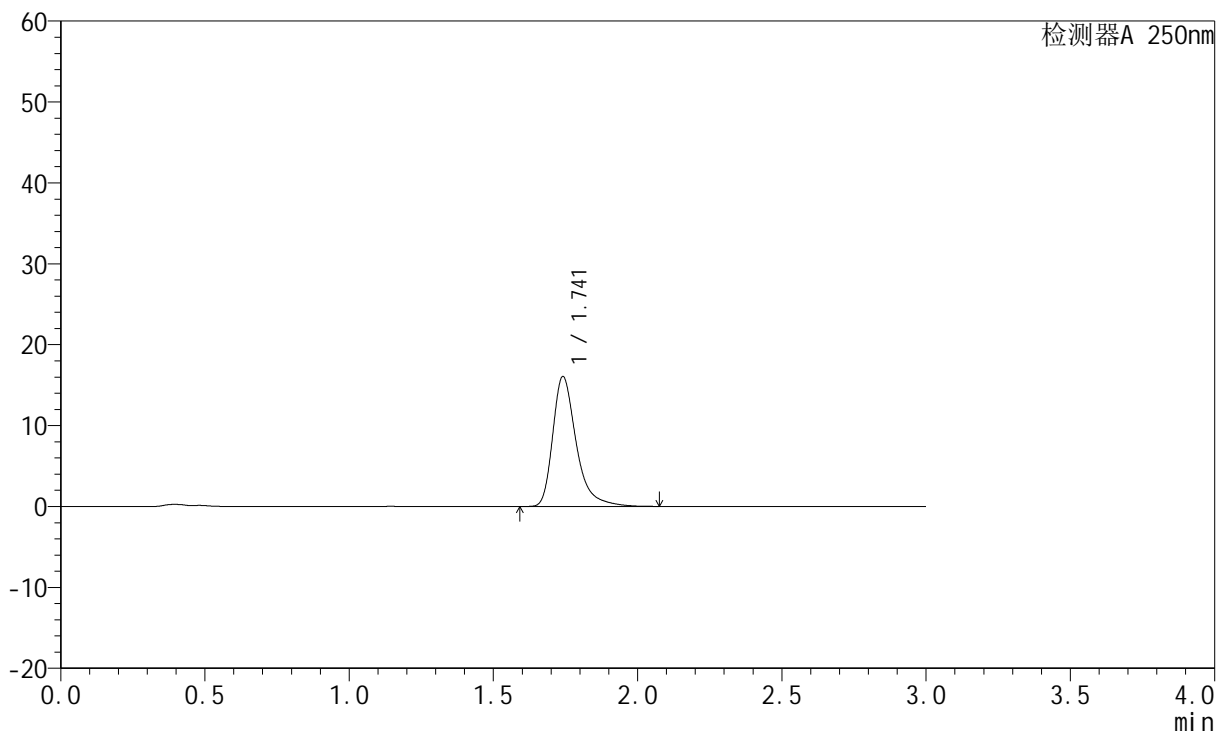

<峰表>

检测器A 250nm

峰号	保留时间	面积	面积%	高度	理论塔板数(USP)	拖尾因子	分离度(USP)
1	1.741	91279	100.000	16031	2377	1.394	--
总计		91279	100.000	16031			



JSS-221

<样品信息>

色谱柱: XB-C18(50mm*4.6mm,5μm) 流速:1.5ml/min
 柱温: 30°C 波长:250nm
 数据文件名: RC\$JSS-221 - 28-24/28-1403-2 - zzp-2024051221p-gw30t-bp-rcd-pH1.0jz-jf50z-dz1-3.lcd
 方法文件名: RC\$JSS-221 - JSS-221-FX277.lcm
 批处理文件名: RC\$JSS-221 - 20240912-rcd-FX277.lcb
 样品瓶号: 3-18
 进样体积: 10 μl 版本号: 6.115
 进样时间: 2024/09/12 17:46:28 实验者: xiexinhui
 处理时间(V2): 2024/09/13 08:21:29 处理者: xiexinhui
 仪器型号: SHIMADZU LC-2050C (FX277)

<色谱图>

mV

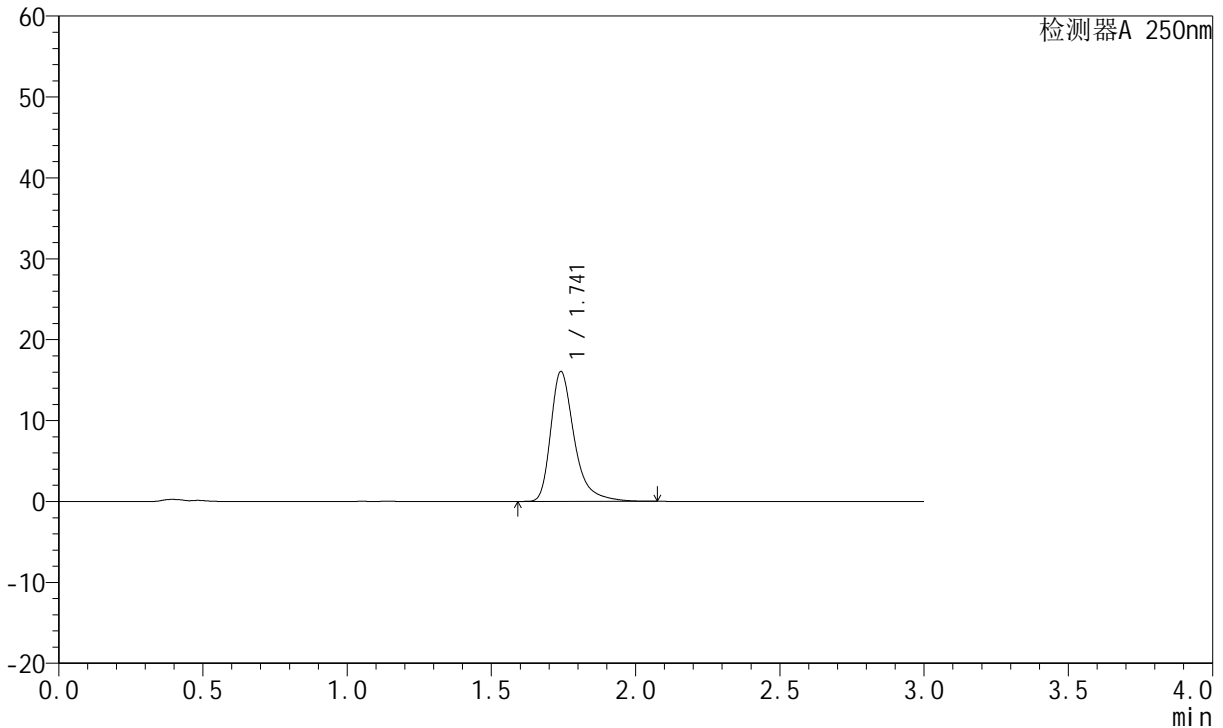

<峰表>

检测器A 250nm

峰号	保留时间	面积	面积%	高度	理论塔板数(USP)	拖尾因子	分离度(USP)
1	1.741	91264	100.000	16023	2375	1.394	--
总计		91264	100.000	16023			



JSS-221

<样品信息>

色谱柱: XB-C18(50mm*4.6mm,5μm) 流 速:1.5ml/min
 柱 温: 30°C 波 长:250nm
 数据文件名: RC\$JSS-221 - 28-24/28-1404-2 - zzp-2024051221p-gw30t-bp-rcd-pH1.0jz-jf50z-dz1-4.lcd
 方法文件名: RC\$JSS-221 - JSS-221-FX277.lcm
 批处理文件名: RC\$JSS-221 - 20240912-rcd-FX277.lcb
 样品瓶号: 3-18
 进样体积: 10 μl 版本号: 6.115
 进样时间: 2024/09/12 17:49:50 实验者: xiexinhui
 处理时间(V2): 2024/09/13 08:21:31 处理者: xiexinhui
 仪器型号: SHIMADZU LC-2050C (FX277)

<色谱图>

mV

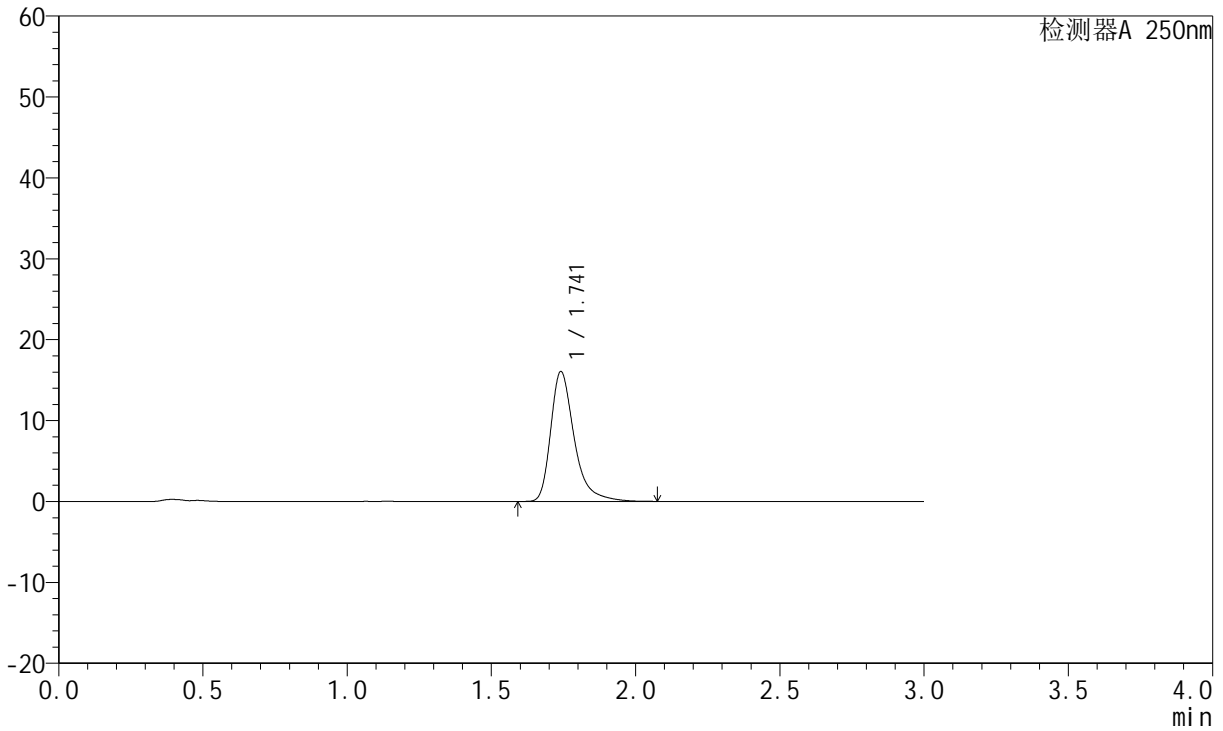

<峰表>

检测器A 250nm

峰号	保留时间	面积	面积%	高度	理论塔板数(USP)	拖尾因子	分离度(USP)
1	1.741	91218	100.000	16026	2379	1.393	--
总计		91218	100.000	16026			



JSS-221

<样品信息>

色谱柱: XB-C18(50mm*4.6mm,5μm) 流速:1.5ml/min
 柱温: 30°C 波长:250nm
 数据文件名: RC\$JSS-221 - 28-24/28-1405-2 - zzp-2024051221p-gw30t-bp-rcd-pH1.0jz-jf50z-dz1-5.lcd
 方法文件名: RC\$JSS-221 - JSS-221-FX277.lcm
 批处理文件名: RC\$JSS-221 - 20240912-rcd-FX277.lcb
 样品瓶号: 3-18
 进样体积: 10 μl 版本号: 6.115
 进样时间: 2024/09/12 17:53:13 实验者: xiexinhui
 处理时间(V2): 2024/09/13 08:21:33 处理者: xiexinhui
 仪器型号: SHIMADZU LC-2050C (FX277)

<色谱图>

mV

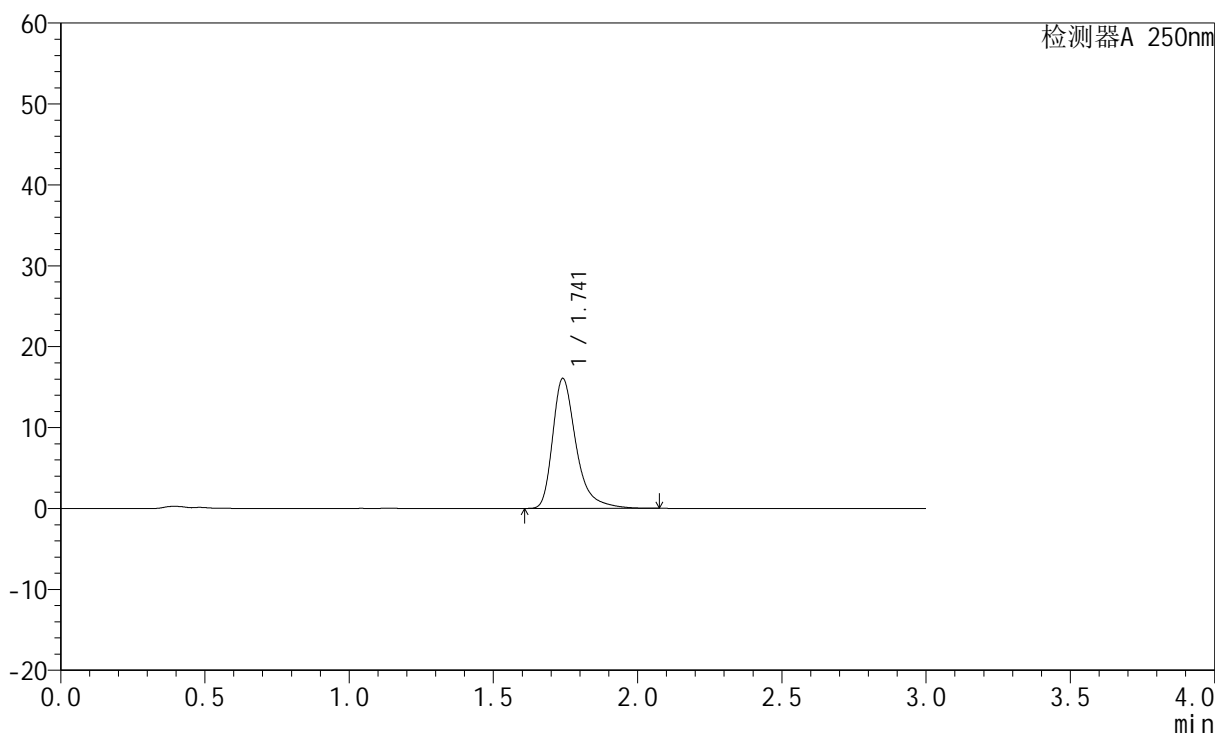

<峰表>

检测器A 250nm

峰号	保留时间	面积	面积%	高度	理论塔板数(USP)	拖尾因子	分离度(USP)
1	1.741	91159	100.000	16042	2378	1.394	--
总计		91159	100.000	16042			



JSS-221

<样品信息>

色谱柱: XB-C18(50mm*4.6mm,5μm) 流 速:1.5ml/min
 柱 温: 30°C 波 长:250nm
 数据文件名: RC\$JSS-221 - 28-24/28-1406-2 - zzp-2024051221p-gw30t-bp-rcd-pH1.0jz-jf50z-P1-1.lcd
 方法文件名: RC\$JSS-221 - JSS-221-FX277.lcm
 批处理文件名: RC\$JSS-221 - 20240912-rcd-FX277.lcb
 样品瓶号: 3-1
 进样体积: 10 μl 版本号: 6.115
 进样时间: 2024/09/12 17:56:34 实验者: xiexinhui
 处理时间(V2): 2024/09/13 08:21:36 处理者: xiexinhui
 仪器型号: SHIMADZU LC-2050C (FX277)

<色谱图>

mV

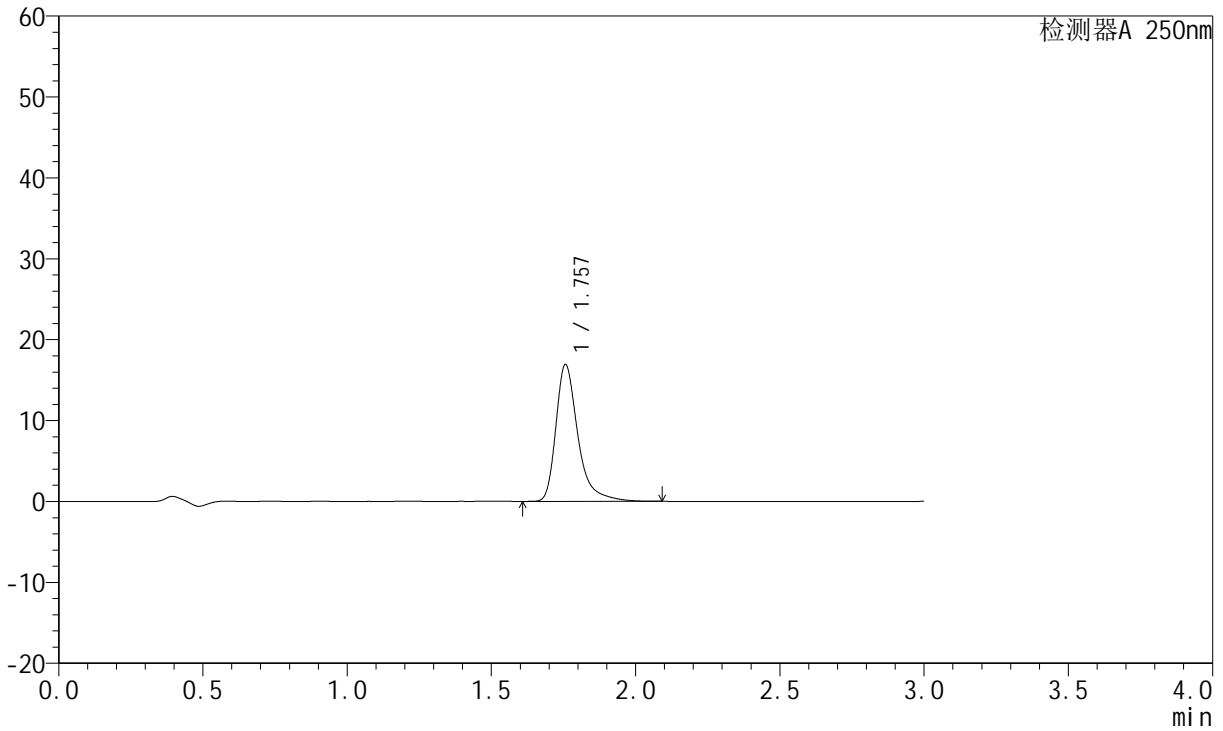

<峰表>

检测器A 250nm

峰号	保留时间	面积	面积%	高度	理论塔板数(USP)	拖尾因子	分离度(USP)
1	1.757	90108	100.000	16900	2793	1.406	--
总计		90108	100.000	16900			



JSS-221

<样品信息>

色谱柱: XB-C18(50mm*4.6mm,5μm) 流 速:1.5ml/min
 柱 温: 30°C 波 长:250nm
 数据文件名: RC\$JSS-221 - 28-24/28-1407-2 - zzp-2024051221p-gw30t-bp-rcd-pH1.0jz-jf50z-P1-2.lcd
 方法文件名: RC\$JSS-221 - JSS-221-FX277.lcm
 批处理文件名: RC\$JSS-221 - 20240912-rcd-FX277.lcb
 样品瓶号: 3-1
 进样体积: 10 μl 版本号: 6.115
 进样时间: 2024/09/12 17:59:55 实验者: xiexinhui
 处理时间(V2): 2024/09/13 08:21:38 处理者: xiexinhui
 仪器型号: SHIMADZU LC-2050C (FX277)

<色谱图>

mV

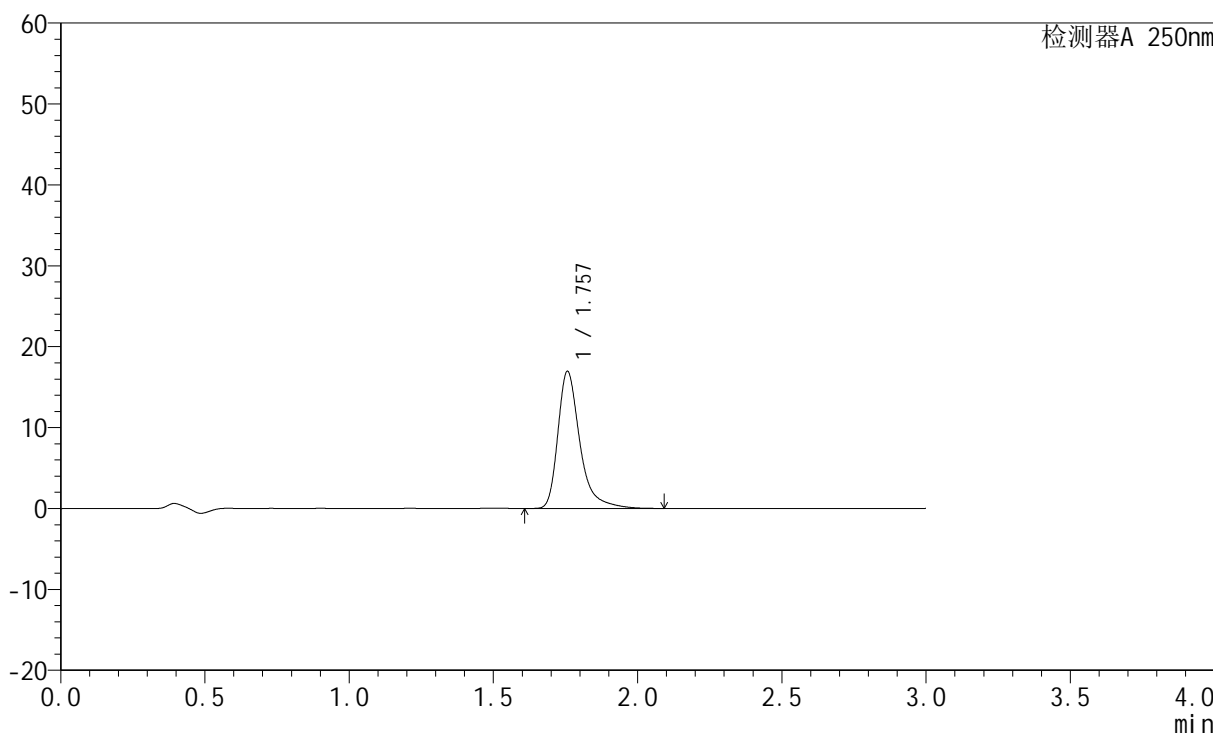

<峰表>

检测器A 250nm

峰号	保留时间	面积	面积%	高度	理论塔板数(USP)	拖尾因子	分离度(USP)
1	1.757	90252	100.000	16930	2794	1.405	--
总计		90252	100.000	16930			



JSS-221

<样品信息>

色谱柱: XB-C18(50mm*4.6mm,5µm) 流 速:1.5ml/min
 柱 温: 30°C 波 长:250nm
 数据文件名: RC\$JSS-221 - 28-24/28-1408-2 - zzp-2024051221p-gw30t-bp-rcd-pH1.0jz-jf50z-P2-1.lcd
 方法文件名: RC\$JSS-221 - JSS-221-FX277.lcm
 批处理文件名: RC\$JSS-221 - 20240912-rcd-FX277.lcb
 样品瓶号: 3-10
 进样体积: 10 µl 版本号: 6.115
 进样时间: 2024/09/12 18:03:17 实验者: xiexinhui
 处理时间(V2): 2024/09/13 08:21:41 处理者: xiexinhui
 仪器型号: SHIMADZU LC-2050C (FX277)

<色谱图>

mV

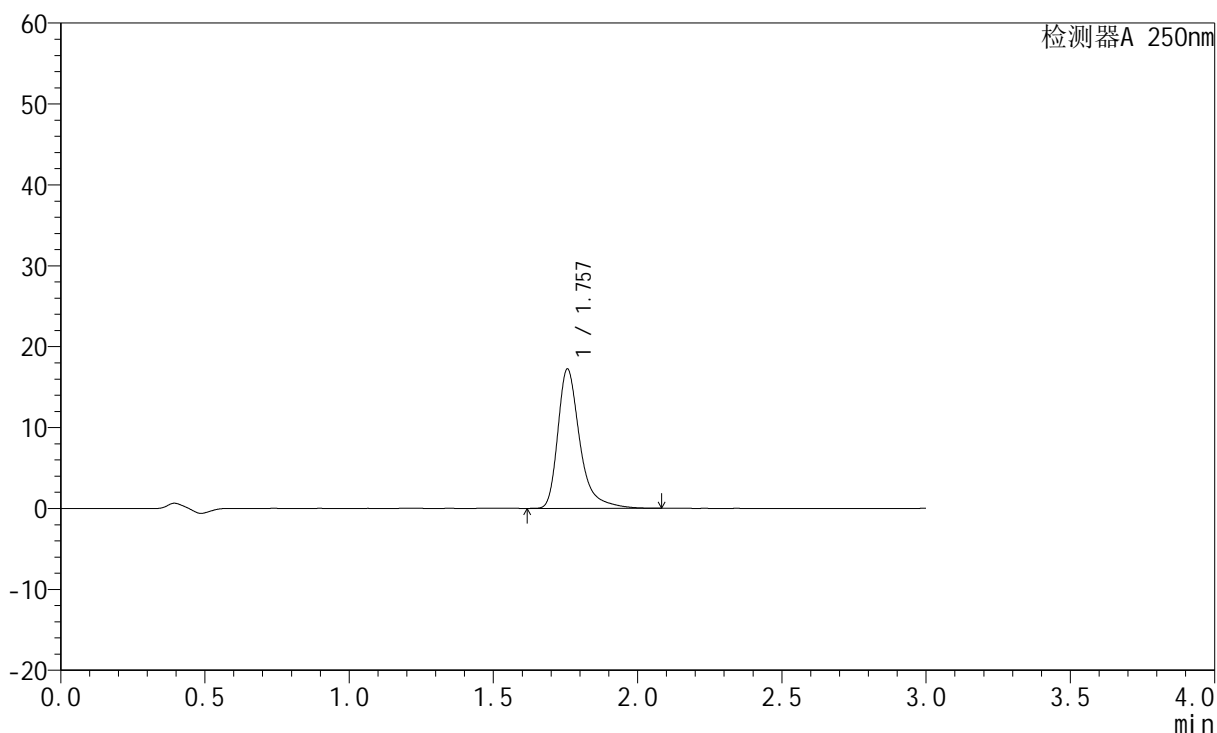

<峰表>

检测器A 250nm

峰号	保留时间	面积	面积%	高度	理论塔板数(USP)	拖尾因子	分离度(USP)
1	1.757	91765	100.000	17219	2793	1.405	--
总计		91765	100.000	17219			



JSS-221

<样品信息>

色谱柱: XB-C18(50mm*4.6mm,5μm) 流 速:1.5ml/min
 柱 温: 30°C 波 长:250nm
 数据文件名: RC\$JSS-221 - 28-24/28-1409-2 - zzp-2024051221p-gw30t-bp-rcd-pH1.0jz-jf50z-P2-2.lcd
 方法文件名: RC\$JSS-221 - JSS-221-FX277.lcm
 批处理文件名: RC\$JSS-221 - 20240912-rcd-FX277.lcb
 样品瓶号: 3-10
 进样体积: 10 μl 版本号: 6.115
 进样时间: 2024/09/12 18:06:39 实验者: xiexinhui
 处理时间(V2): 2024/09/13 08:21:43 处理者: xiexinhui
 仪器型号: SHIMADZU LC-2050C (FX277)

<色谱图>

mV

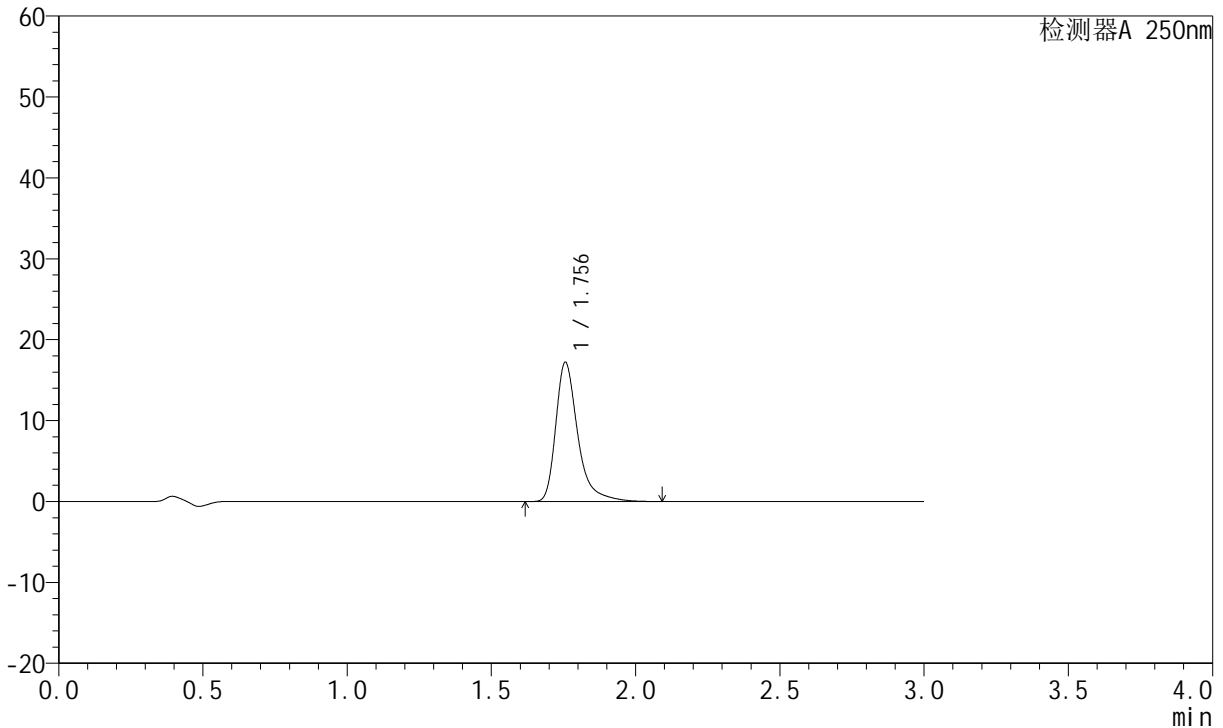

<峰表>

检测器A 250nm

峰号	保留时间	面积	面积%	高度	理论塔板数(USP)	拖尾因子	分离度(USP)
1	1.756	91721	100.000	17213	2792	1.405	--
总计		91721	100.000	17213			



JSS-221

<样品信息>

色谱柱: XB-C18(50mm*4.6mm,5μm) 流速:1.5ml/min
 柱温: 30°C 波长:250nm
 数据文件名: RC\$JSS-221 - 28-24/28-1410-2 - zzp-2024051221p-gw30t-bp-rcd-pH1.0jz-jf50z-P3-1.lcd
 方法文件名: RC\$JSS-221 - JSS-221-FX277.lcm
 批处理文件名: RC\$JSS-221 - 20240912-rcd-FX277.lcb
 样品瓶号: 3-19
 进样体积: 10 μl 版本号: 6.115
 进样时间: 2024/09/12 18:10:01 实验者: xiexinhui
 处理时间(V2): 2024/09/13 08:21:46 处理者: xiexinhui
 仪器型号: SHIMADZU LC-2050C (FX277)

<色谱图>

mV

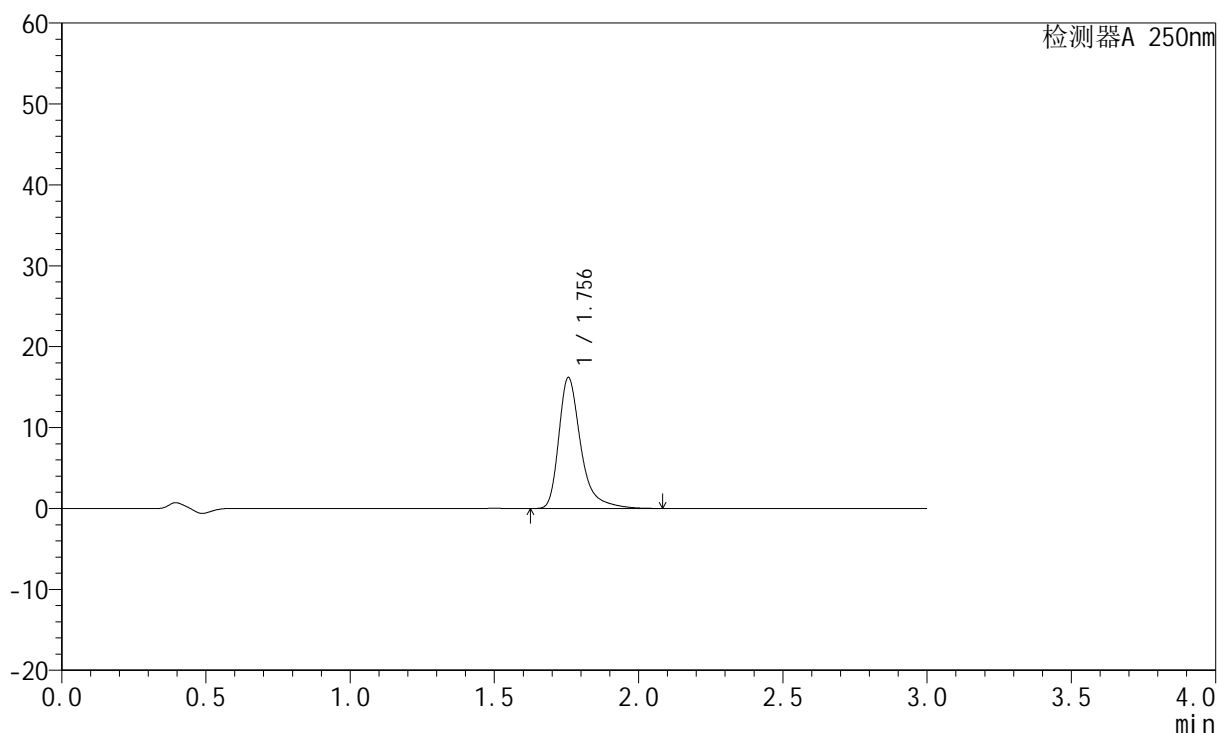

<峰表>

检测器A 250nm

峰号	保留时间	面积	面积%	高度	理论塔板数(USP)	拖尾因子	分离度(USP)
1	1.756	86191	100.000	16180	2793	1.404	--
总计		86191	100.000	16180			



JSS-221

<样品信息>

色谱柱: XB-C18(50mm*4.6mm,5μm) 流 速:1.5ml/min
 柱 温: 30°C 波 长:250nm
 数据文件名: RC\$JSS-221 - 28-24/28-1411-2 - zzp-2024051221p-gw30t-bp-rcd-pH1.0jz-jf50z-P3-2.lcd
 方法文件名: RC\$JSS-221 - JSS-221-FX277.lcm
 批处理文件名: RC\$JSS-221 - 20240912-rcd-FX277.lcb
 样品瓶号: 3-19
 进样体积: 10 μl 版本号: 6.115
 进样时间: 2024/09/12 18:13:23 实验者: xiexinhui
 处理时间(V2): 2024/09/13 08:21:48 处理者: xiexinhui
 仪器型号: SHIMADZU LC-2050C (FX277)

<色谱图>

mV

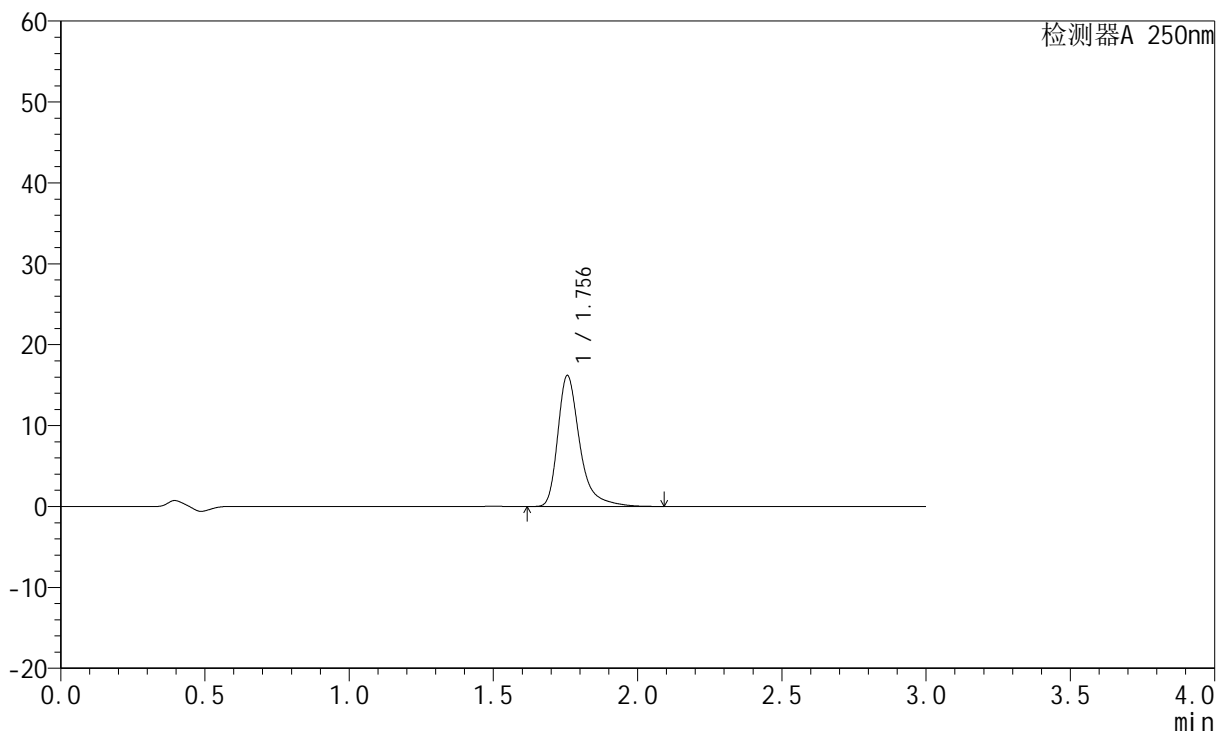

<峰表>

检测器A 250nm

峰号	保留时间	面积	面积%	高度	理论塔板数(USP)	拖尾因子	分离度(USP)
1	1.756	86177	100.000	16184	2796	1.404	--
总计		86177	100.000	16184			



JSS-221

<样品信息>

色谱柱: XB-C18(50mm*4.6mm,5μm) 流 速:1.5ml/min
 柱 温: 30°C 波 长:250nm
 数据文件名: RC\$JSS-221 - 28-24/28-1412-2 - zzp-2024051221p-gw30t-bp-rcd-pH1.0jz-jf50z-P4-1.lcd
 方法文件名: RC\$JSS-221 - JSS-221-FX277.lcm
 批处理文件名: RC\$JSS-221 - 20240912-rcd-FX277.lcb
 样品瓶号: 3-28
 进样体积: 10 μl 版本号: 6.115
 进样时间: 2024/09/12 18:16:43 实验者: xiexinhui
 处理时间(V2): 2024/09/13 08:21:50 处理者: xiexinhui
 仪器型号: SHIMADZU LC-2050C (FX277)

<色谱图>

mV

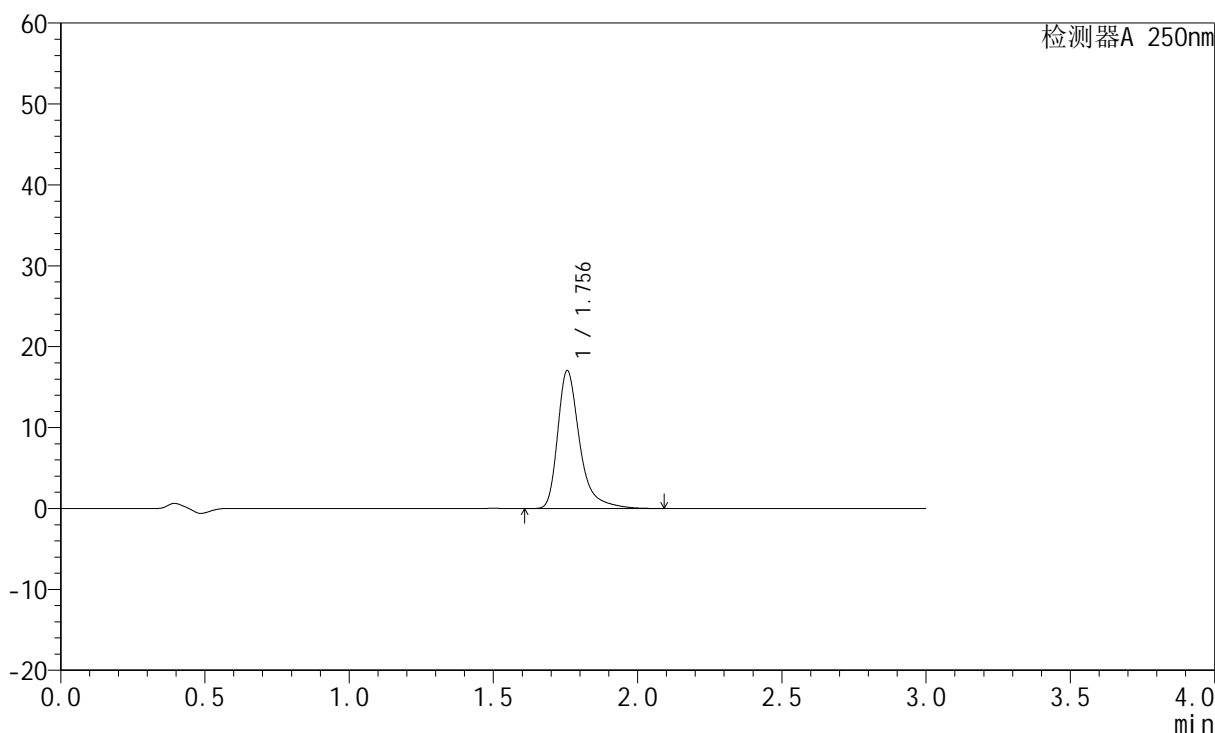

<峰表>

检测器A 250nm

峰号	保留时间	面积	面积%	高度	理论塔板数(USP)	拖尾因子	分离度(USP)
1	1.756	90742	100.000	17047	2796	1.405	--
总计		90742	100.000	17047			



JSS-221

<样品信息>

色谱柱: XB-C18(50mm*4.6mm,5μm) 流速:1.5ml/min
 柱温: 30°C 波长:250nm
 数据文件名: RC\$JSS-221 - 28-24/28-1413-2 - zzp-2024051221p-gw30t-bp-rcd-pH1.0jz-jf50z-P4-2.lcd
 方法文件名: RC\$JSS-221 - JSS-221-FX277.lcm
 批处理文件名: RC\$JSS-221 - 20240912-rcd-FX277.lcb
 样品瓶号: 3-28
 进样体积: 10 μl 版本号: 6.115
 进样时间: 2024/09/12 18:20:05 实验者: xiexinhui
 处理时间(V2): 2024/09/13 08:21:53 处理者: xiexinhui
 仪器型号: SHIMADZU LC-2050C (FX277)

<色谱图>

mV

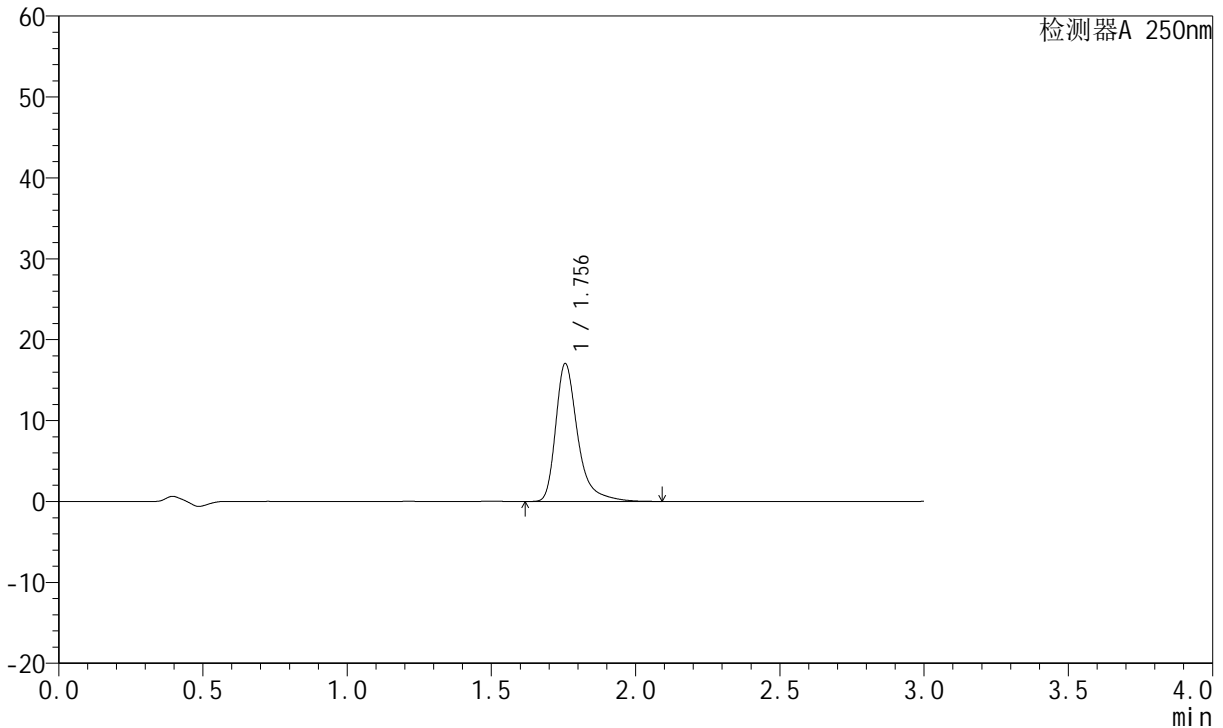

<峰表>

检测器A 250nm

峰号	保留时间	面积	面积%	高度	理论塔板数(USP)	拖尾因子	分离度(USP)
1	1.756	90813	100.000	17050	2794	1.405	--
总计		90813	100.000	17050			



JSS-221

<样品信息>

色谱柱: XB-C18(50mm*4.6mm,5μm) 流速:1.5ml/min
 柱温: 30°C 波长:250nm
 数据文件名: RC\$JSS-221 - 28-24/28-1416-2 - zzp-2024051221p-gw30t-bp-rcd-pH1.0jz-jf50z-P6-1.lcd
 方法文件名: RC\$JSS-221 - JSS-221-FX277.lcm
 批处理文件名: RC\$JSS-221 - 20240912-rcd-FX277.lcb
 样品瓶号: 3-46
 进样体积: 10 μl 版本号: 6.115
 进样时间: 2024/09/12 18:30:10 实验者: xiexinhui
 处理时间(V2): 2024/09/13 08:22:00 处理者: xiexinhui
 仪器型号: SHIMADZU LC-2050C (FX277)

<色谱图>

mV

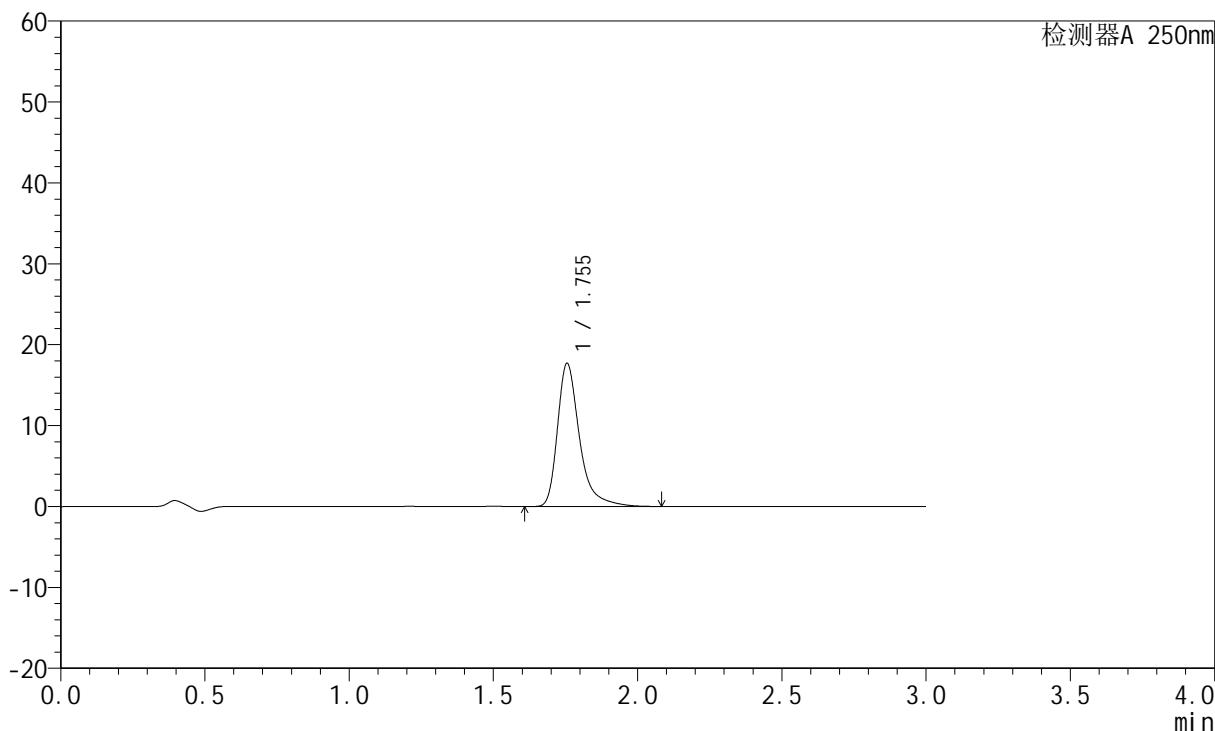

<峰表>

检测器A 250nm

峰号	保留时间	面积	面积%	高度	理论塔板数(USP)	拖尾因子	分离度(USP)
1	1.755	94187	100.000	17703	2794	1.405	--
总计		94187	100.000	17703			



JSS-221

<样品信息>

色谱柱: XB-C18(50mm*4.6mm,5µm) 流 速:1.5ml/min
 柱 温: 30°C 波 长:250nm
 数据文件名: RC\$JSS-221 - 28-24/28-1417-2 - zzp-2024051221p-gw30t-bp-rcd-pH1.0jz-jf50z-P6-2.lcd
 方法文件名: RC\$JSS-221 - JSS-221-FX277.lcm
 批处理文件名: RC\$JSS-221 - 20240912-rcd-FX277.lcb
 样品瓶号: 3-46
 进样体积: 10 µl 版本号: 6.115
 进样时间: 2024/09/12 18:33:31 实验者: xiexinhui
 处理时间(V2): 2024/09/13 08:22:02 处理者: xiexinhui
 仪器型号: SHIMADZU LC-2050C (FX277)

<色谱图>

mV

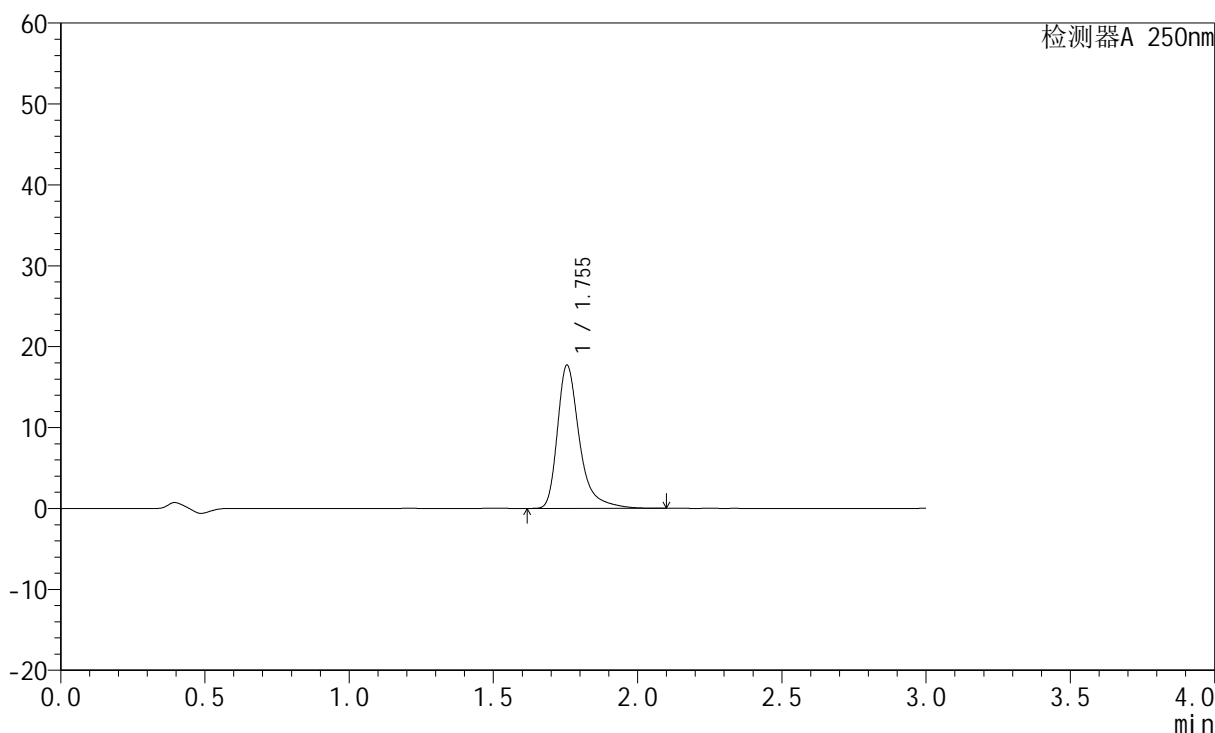

<峰表>

检测器A 250nm

峰号	保留时间	面积	面积%	高度	理论塔板数(USP)	拖尾因子	分离度(USP)
1	1.755	94307	100.000	17714	2793	1.406	--
总计		94307	100.000	17714			



JSS-221

<样品信息>

色谱柱: XB-C18(50mm*4.6mm,5μm) 流 速:1.5ml/min
 柱 温: 30°C 波 长:250nm
 数据文件名: RC\$JSS-221 - 28-24/28-1418-2 - zzp-2024051221p-gw30t-bp-rcd-pH1.0jz-jf50z-P7-1.lcd
 方法文件名: RC\$JSS-221 - JSS-221-FX277.lcm
 批处理文件名: RC\$JSS-221 - 20240912-rcd-FX277.lcb
 样品瓶号: 3-2
 进样体积: 10 μl 版本号: 6.115
 进样时间: 2024/09/12 18:36:53 实验者: xiexinhui
 处理时间(V2): 2024/09/13 08:22:05 处理者: xiexinhui
 仪器型号: SHIMADZU LC-2050C (FX277)

<色谱图>

mV

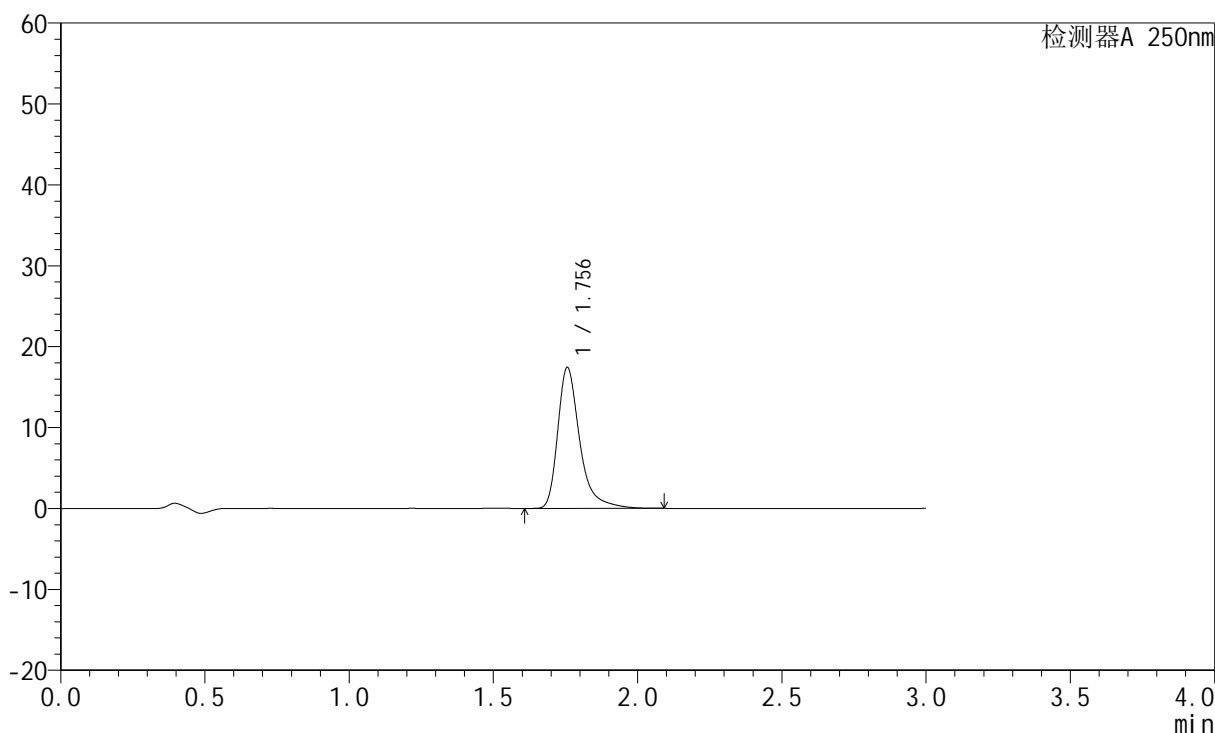

<峰表>

检测器A 250nm

峰号	保留时间	面积	面积%	高度	理论塔板数(USP)	拖尾因子	分离度(USP)
1	1.756	92704	100.000	17416	2795	1.405	--
总计		92704	100.000	17416			



JSS-221

<样品信息>

色谱柱: XB-C18(50mm*4.6mm,5μm) 流速:1.5ml/min
 柱温: 30°C 波长:250nm
 数据文件名: RC\$JSS-221 - 28-24/28-1419-2 - zzp-2024051221p-gw30t-bp-rcd-pH1.0jz-jf50z-P7-2.lcd
 方法文件名: RC\$JSS-221 - JSS-221-FX277.lcm
 批处理文件名: RC\$JSS-221 - 20240912-rcd-FX277.lcb
 样品瓶号: 3-2
 进样体积: 10 μl 版本号: 6.115
 进样时间: 2024/09/12 18:40:14 实验者: xiexinhui
 处理时间(V2): 2024/09/13 08:22:07 处理者: xiexinhui
 仪器型号: SHIMADZU LC-2050C (FX277)

<色谱图>

mV

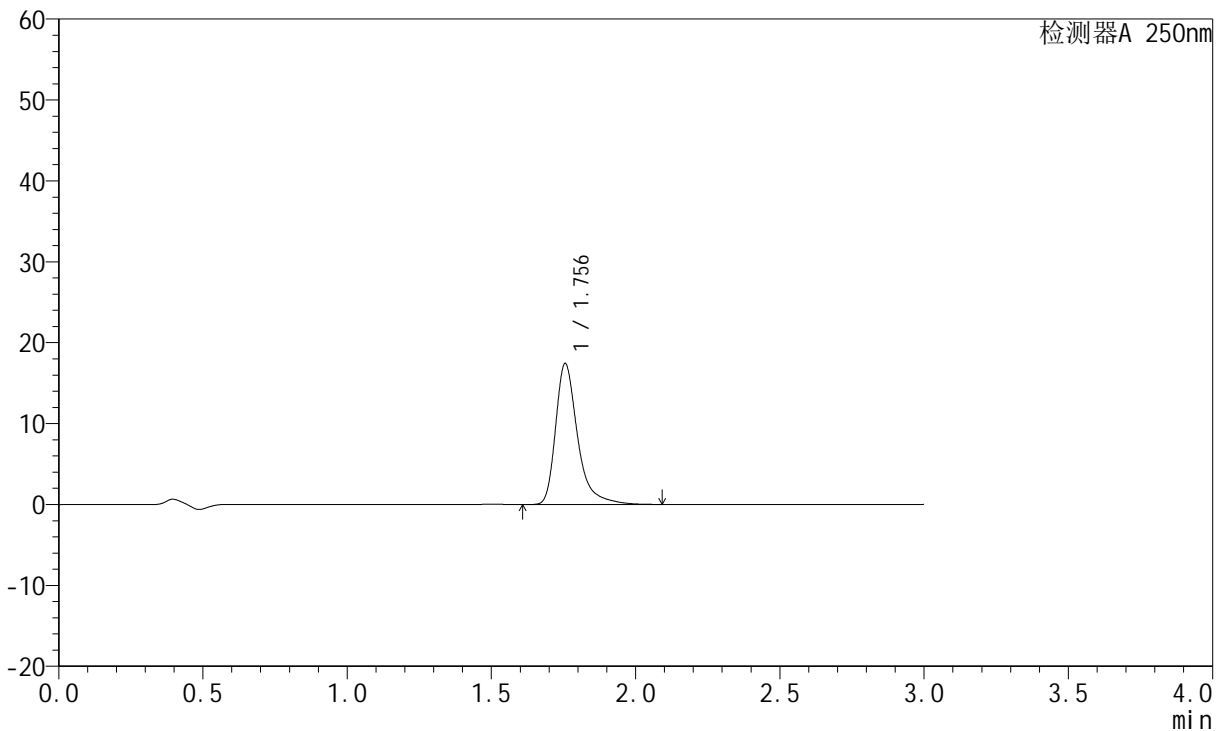

<峰表>

检测器A 250nm

峰号	保留时间	面积	面积%	高度	理论塔板数(USP)	拖尾因子	分离度(USP)
1	1.756	92761	100.000	17430	2797	1.405	--
总计		92761	100.000	17430			



JSS-221

<样品信息>

色谱柱: XB-C18(50mm*4.6mm,5μm) 流 速:1.5ml/min
 柱 温: 30°C 波 长:250nm
 数据文件名: RC\$JSS-221 - 28-24/28-1420-2 - zzp-2024051221p-gw30t-bp-rcd-pH1.0jz-jf50z-P8-1.lcd
 方法文件名: RC\$JSS-221 - JSS-221-FX277.lcm
 批处理文件名: RC\$JSS-221 - 20240912-rcd-FX277.lcb
 样品瓶号: 3-11
 进样体积: 10 μl 版本号: 6.115
 进样时间: 2024/09/12 18:43:35 实验者: xiexinhui
 处理时间(V2): 2024/09/13 08:22:10 处理者: xiexinhui
 仪器型号: SHIMADZU LC-2050C (FX277)

<色谱图>

mV

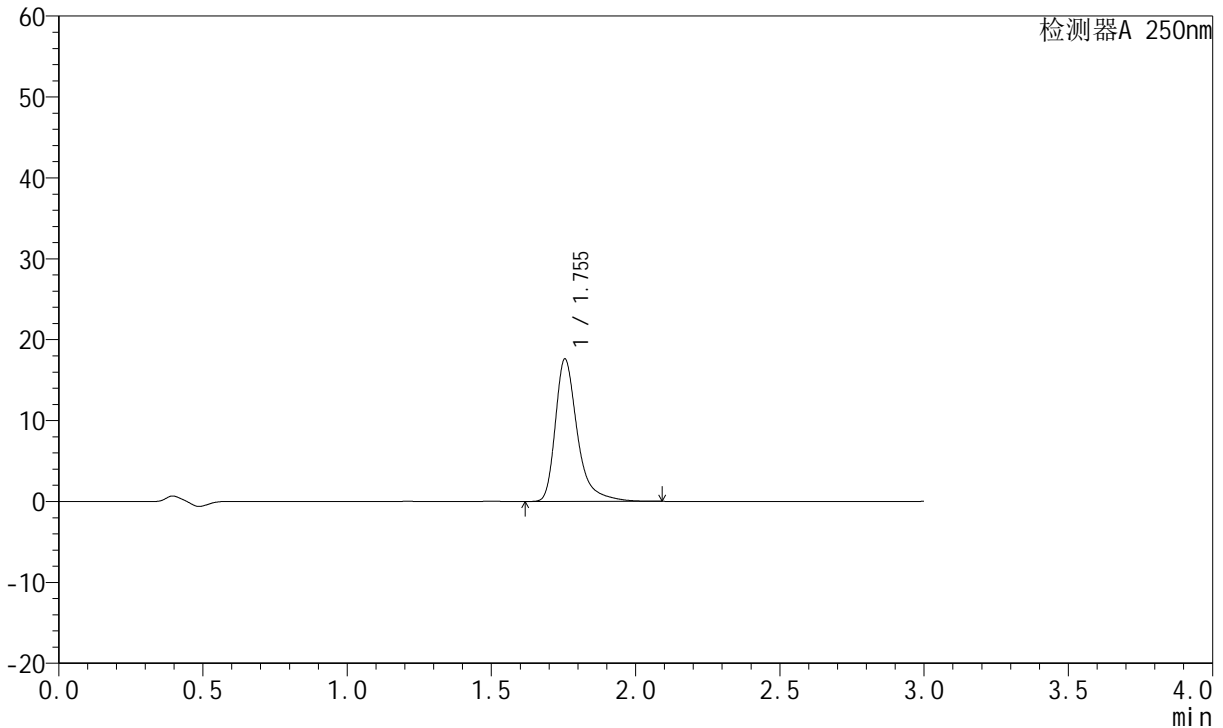

<峰表>

检测器A 250nm

峰号	保留时间	面积	面积%	高度	理论塔板数(USP)	拖尾因子	分离度(USP)
1	1.755	93771	100.000	17622	2790	1.405	--
总计		93771	100.000	17622			



JSS-221

<样品信息>

色谱柱: XB-C18(50mm*4.6mm,5μm) 流速:1.5ml/min
 柱温: 30°C 波长:250nm
 数据文件名: RC\$JSS-221 - 28-24/28-1421-2 - zzp-2024051221p-gw30t-bp-rcd-pH1.0jz-jf50z-P8-2.lcd
 方法文件名: RC\$JSS-221 - JSS-221-FX277.lcm
 批处理文件名: RC\$JSS-221 - 20240912-rcd-FX277.lcb
 样品瓶号: 3-11
 进样体积: 10 μl 版本号: 6.115
 进样时间: 2024/09/12 18:46:57 实验者: xiexinhui
 处理时间(V2): 2024/09/13 08:22:12 处理者: xiexinhui
 仪器型号: SHIMADZU LC-2050C (FX277)

<色谱图>

mV

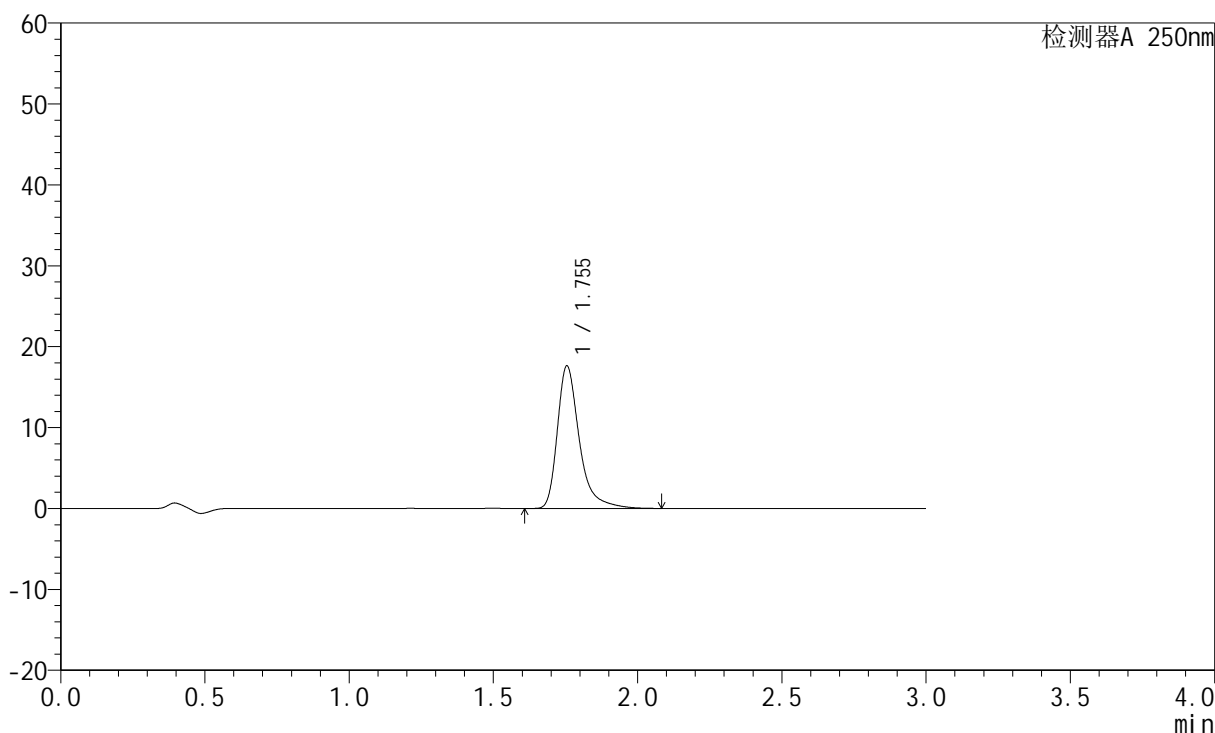

<峰表>

检测器A 250nm

峰号	保留时间	面积	面积%	高度	理论塔板数(USP)	拖尾因子	分离度(USP)
1	1.755	93784	100.000	17633	2793	1.405	--
总计		93784	100.000	17633			



JSS-221

<样品信息>

色谱柱: XB-C18(50mm*4.6mm,5μm) 流 速:1.5ml/min
 柱 温: 30°C 波 长:250nm
 数据文件名: RC\$JSS-221 - 28-24/28-1422-2 - zzp-2024051221p-gw30t-bp-rcd-pH1.0jz-jf50z-P9-1.lcd
 方法文件名: RC\$JSS-221 - JSS-221-FX277.lcm
 批处理文件名: RC\$JSS-221 - 20240912-rcd-FX277.lcb
 样品瓶号: 3-20
 进样体积: 10 μl 版本号: 6.115
 进样时间: 2024/09/12 18:50:19 实验者: xiexinhui
 处理时间(V2): 2024/09/13 08:22:14 处理者: xiexinhui
 仪器型号: SHIMADZU LC-2050C (FX277)

<色谱图>

mV

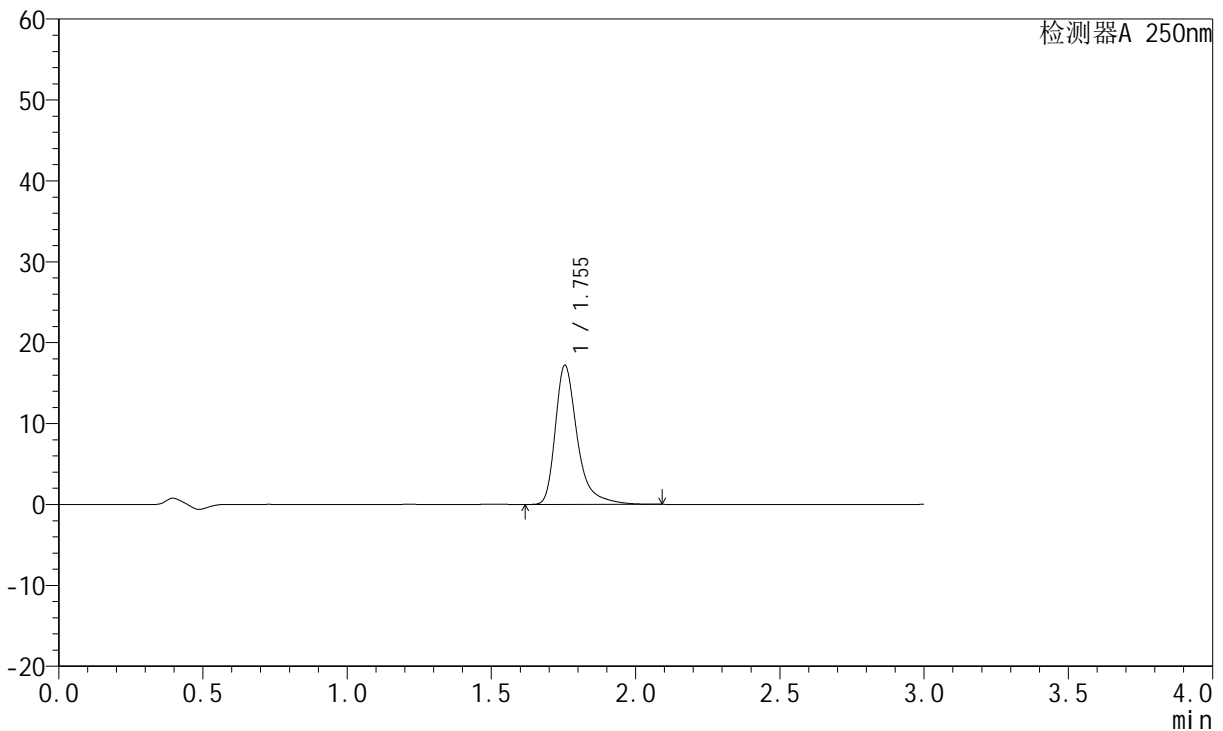

<峰表>

检测器A 250nm

峰号	保留时间	面积	面积%	高度	理论塔板数(USP)	拖尾因子	分离度(USP)
1	1.755	91509	100.000	17203	2793	1.403	--
总计		91509	100.000	17203			



JSS-221

<样品信息>

色谱柱: XB-C18(50mm*4.6mm,5μm) 流速:1.5ml/min
 柱温: 30°C 波长:250nm
 数据文件名: RC\$JSS-221 - 28-24/28-1423-2 - zzp-2024051221p-gw30t-bp-rcd-pH1.0jz-jf50z-P9-2.lcd
 方法文件名: RC\$JSS-221 - JSS-221-FX277.lcm
 批处理文件名: RC\$JSS-221 - 20240912-rcd-FX277.lcb
 样品瓶号: 3-20
 进样体积: 10 μl 版本号: 6.115
 进样时间: 2024/09/12 18:53:40 实验者: xiexinhui
 处理时间(V2): 2024/09/13 08:22:17 处理者: xiexinhui
 仪器型号: SHIMADZU LC-2050C (FX277)

<色谱图>

mV

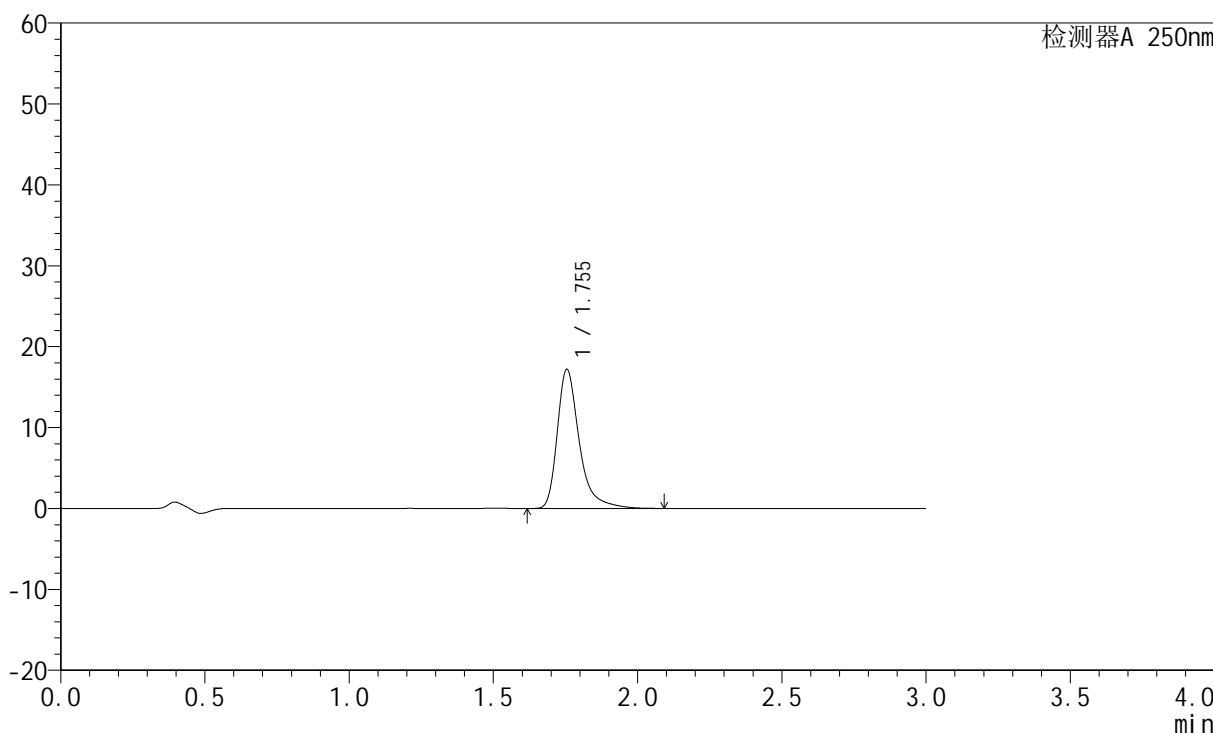

<峰表>

检测器A 250nm

峰号	保留时间	面积	面积%	高度	理论塔板数(USP)	拖尾因子	分离度(USP)
1	1.755	91515	100.000	17200	2793	1.405	--
总计		91515	100.000	17200			



JSS-221

<样品信息>

色谱柱: XB-C18(50mm*4.6mm,5μm) 流速:1.5ml/min
 柱温: 30°C 波长:250nm
 数据文件名: RC\$JSS-221 - 28-24/28-1424-2 - zzp-2024051221p-gw30t-bp-rcd-pH1.0jz-jf50z-P10-1.lcd
 方法文件名: RC\$JSS-221 - JSS-221-FX277.lcm
 批处理文件名: RC\$JSS-221 - 20240912-rcd-FX277.lcb
 样品瓶号: 3-29
 进样体积: 10 μl 版本号: 6.115
 进样时间: 2024/09/12 18:57:02 实验者: xiexinhui
 处理时间(V2): 2024/09/13 08:22:19 处理者: xiexinhui
 仪器型号: SHIMADZU LC-2050C (FX277)

<色谱图>

mV

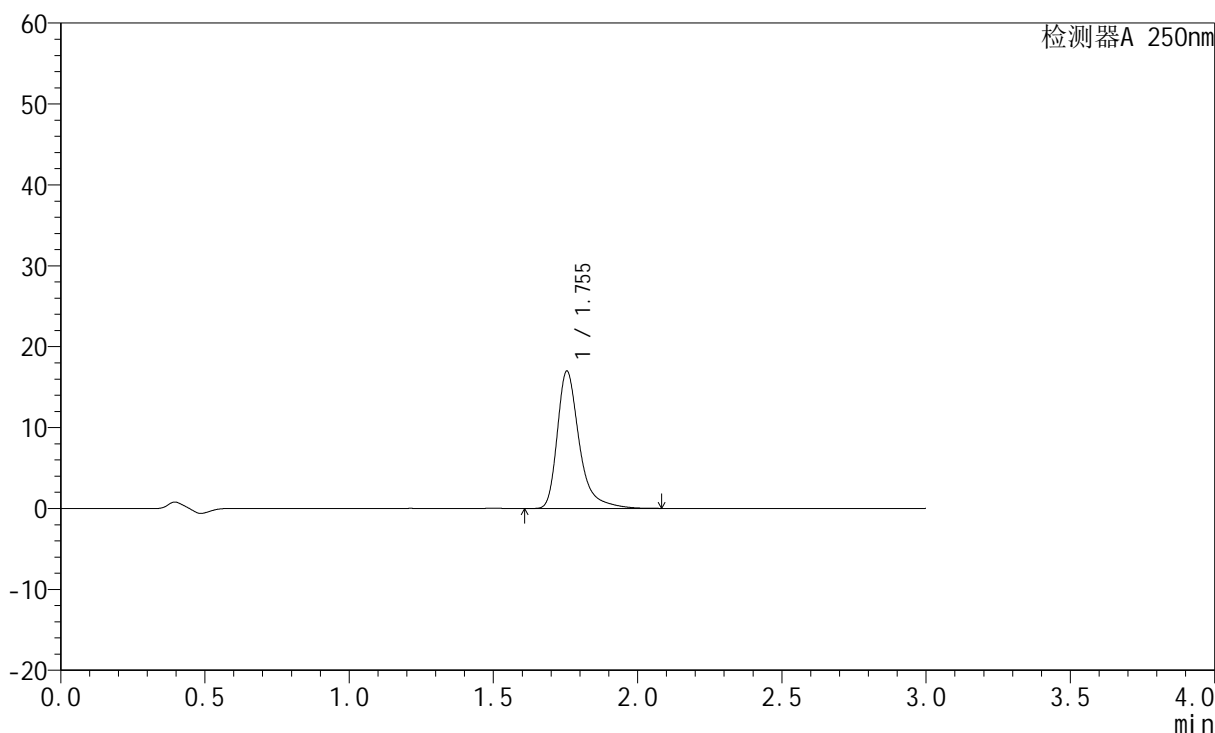

<峰表>

检测器A 250nm

峰号	保留时间	面积	面积%	高度	理论塔板数(USP)	拖尾因子	分离度(USP)
1	1.755	90352	100.000	16990	2792	1.403	--
总计		90352	100.000	16990			



JSS-221

<样品信息>

色谱柱: XB-C18(50mm*4.6mm,5μm) 流速:1.5ml/min
 柱温: 30°C 波长:250nm
 数据文件名: RC\$JSS-221 - 28-24/28-1425-2 - zzp-2024051221p-gw30t-bp-rcd-pH1.0jz-jf50z-P10-2.lcd
 方法文件名: RC\$JSS-221 - JSS-221-FX277.lcm
 批处理文件名: RC\$JSS-221 - 20240912-rcd-FX277.lcb
 样品瓶号: 3-29
 进样体积: 10 μl 版本号: 6.115
 进样时间: 2024/09/12 19:00:23 实验者: xiexinhui
 处理时间(V2): 2024/09/13 08:22:21 处理者: xiexinhui
 仪器型号: SHIMADZU LC-2050C (FX277)

<色谱图>

mV

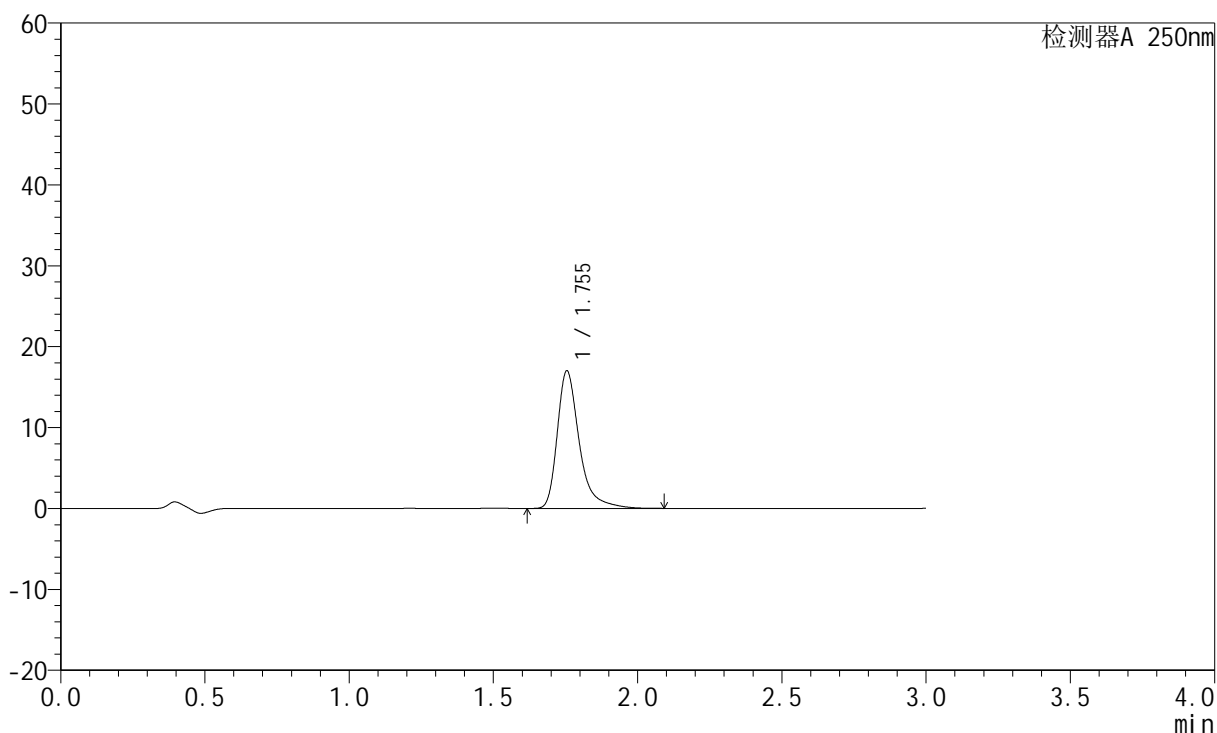

<峰表>

检测器A 250nm

峰号	保留时间	面积	面积%	高度	理论塔板数(USP)	拖尾因子	分离度(USP)
1	1.755	90528	100.000	17014	2792	1.404	--
总计		90528	100.000	17014			



JSS-221

<样品信息>

色谱柱: XB-C18(50mm*4.6mm,5μm) 流速:1.5ml/min
 柱温: 30°C 波长:250nm
 数据文件名: RC\$JSS-221 - 28-24/28-1428-2 - zzp-2024051221p-gw30t-bp-rcd-pH1.0jz-jf50z-P12-1.lcd
 方法文件名: RC\$JSS-221 - JSS-221-FX277.lcm
 批处理文件名: RC\$JSS-221 - 20240912-rcd-FX277.lcb
 样品瓶号: 3-47
 进样体积: 10 μl 版本号: 6.115
 进样时间: 2024/09/12 19:10:28 实验者: xiexinhui
 处理时间(V2): 2024/09/13 08:22:29 处理者: xiexinhui
 仪器型号: SHIMADZU LC-2050C (FX277)

<色谱图>

mV

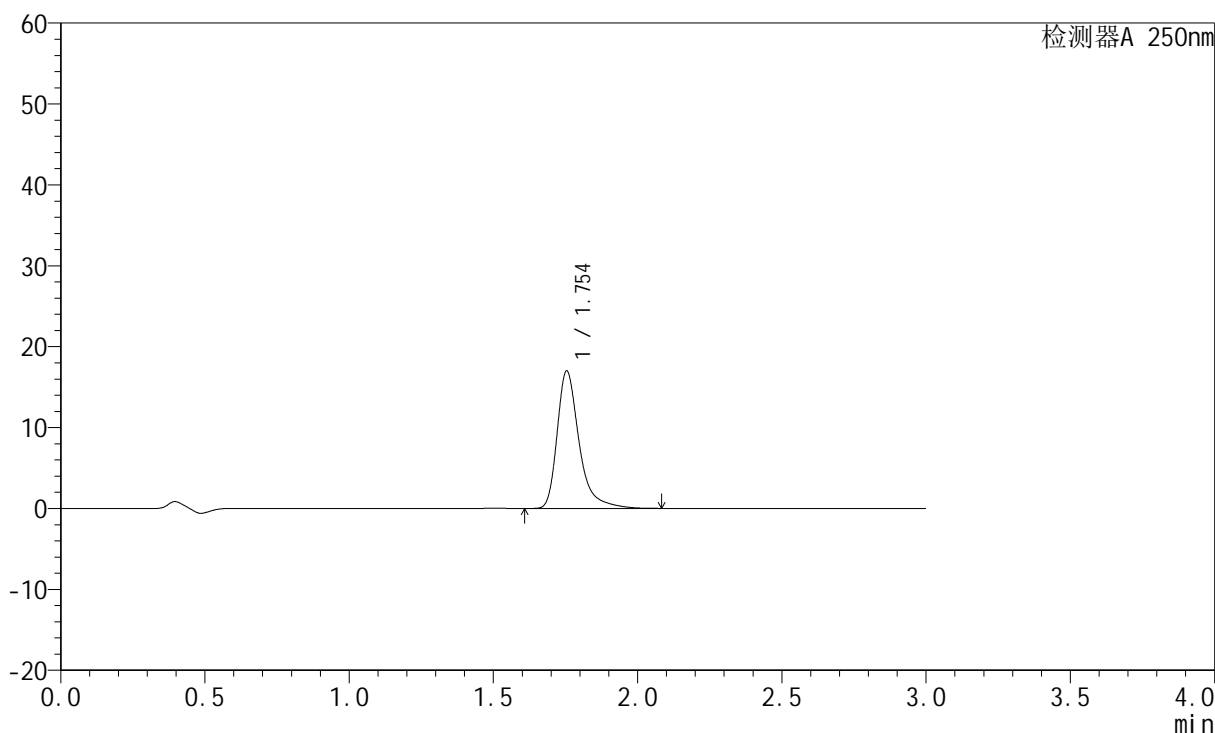

<峰表>

检测器A 250nm

峰号	保留时间	面积	面积%	高度	理论塔板数(USP)	拖尾因子	分离度(USP)
1	1.754	90330	100.000	16991	2793	1.404	--
总计		90330	100.000	16991			



JSS-221

<样品信息>

色谱柱: XB-C18(50mm*4.6mm,5μm) 流速:1.5ml/min
 柱温: 30°C 波长:250nm
 数据文件名: RC\$JSS-221 - 28-24/28-1429-2 - zzp-2024051221p-gw30t-bp-rcd-pH1.0jz-jf50z-P12-2.lcd
 方法文件名: RC\$JSS-221 - JSS-221-FX277.lcm
 批处理文件名: RC\$JSS-221 - 20240912-rcd-FX277.lcb
 样品瓶号: 3-47
 进样体积: 10 μl 版本号: 6.115
 进样时间: 2024/09/12 19:13:50 实验者: xiexinhui
 处理时间(V2): 2024/09/13 08:22:31 处理者: xiexinhui
 仪器型号: SHIMADZU LC-2050C (FX277)

<色谱图>

mV

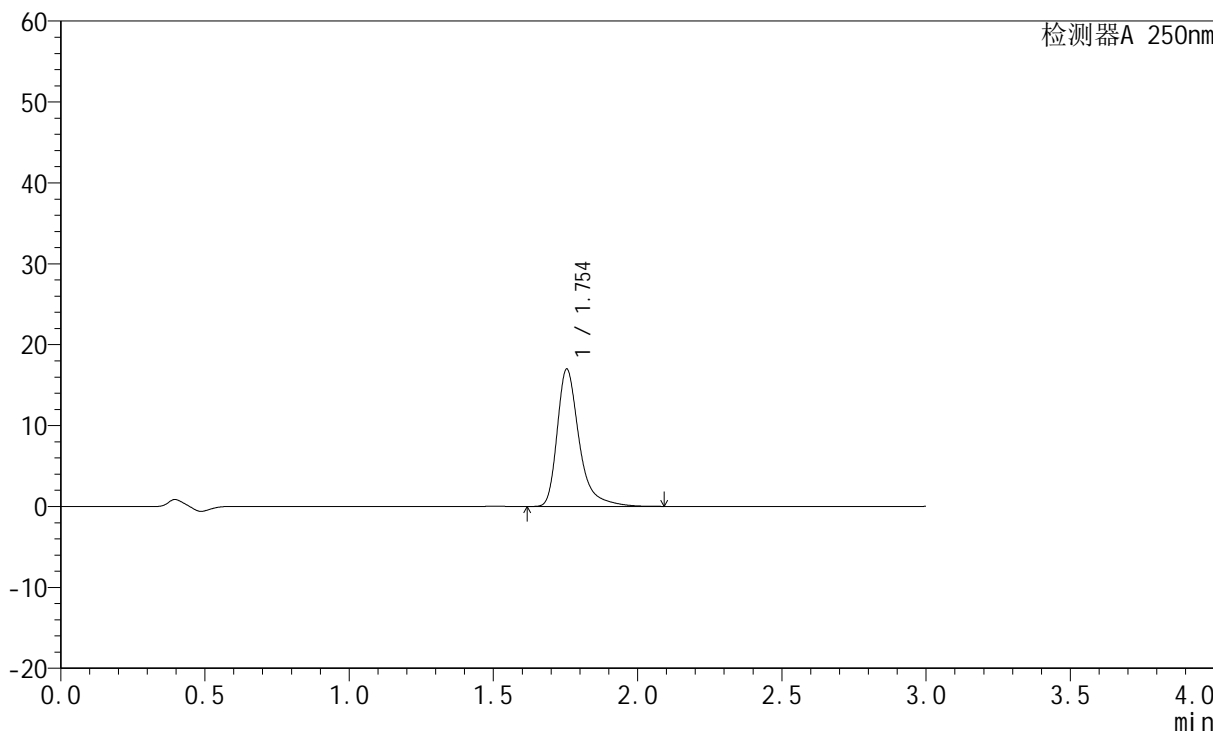

<峰表>

检测器A 250nm

峰号	保留时间	面积	面积%	高度	理论塔板数(USP)	拖尾因子	分离度(USP)
1	1.754	90347	100.000	16983	2793	1.403	--
总计		90347	100.000	16983			



JSS-221

<样品信息>

色谱柱: XB-C18(50mm*4.6mm,5μm) 流 速:1.5ml/min
 柱 温: 30°C 波 长:250nm
 数据文件名: RC\$JSS-221 - 28-24/28-1431-2 - zzp-2024051221p-gw30t-bp-rcd-pH1.0jz-jf50z-dz2-2.lcd
 方法文件名: RC\$JSS-221 - JSS-221-FX277.lcm
 批处理文件名: RC\$JSS-221 - 20240912-rcd-FX277.lcb
 样品瓶号: 3-27
 进样体积: 10 μl 版本号: 6.115
 进样时间: 2024/09/12 19:20:34 实验者: xiexinhui
 处理时间(V2): 2024/09/13 08:22:36 处理者: xiexinhui
 仪器型号: SHIMADZU LC-2050C (FX277)

<色谱图>

mV

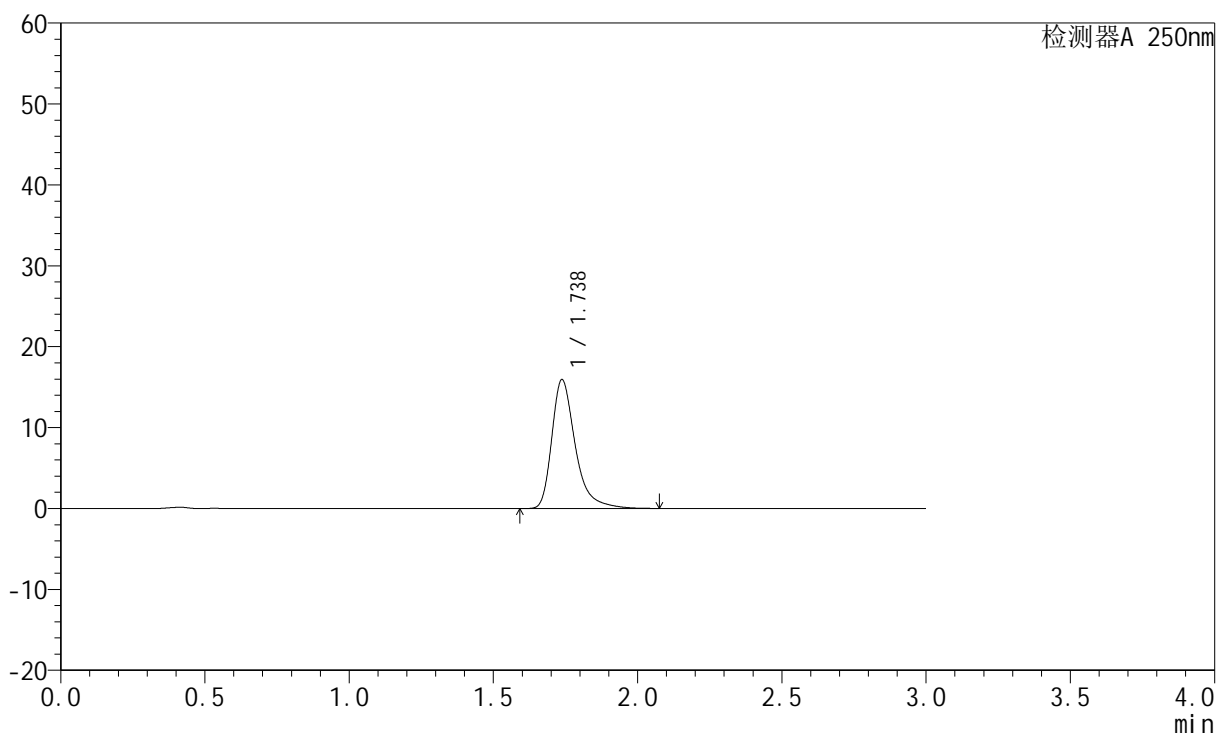

<峰表>

检测器A 250nm

峰号	保留时间	面积	面积%	高度	理论塔板数(USP)	拖尾因子	分离度(USP)
1	1.738	90391	100.000	15932	2375	1.392	--
总计		90391	100.000	15932			