

## &lt;样品信息&gt;

色谱柱:XB-C18(50mm\*4.6mm,5 $\mu$ m) 流速: 1.5ml/min  
柱温:50 $^{\circ}$ C 波长: 215nm  
数据文件名: RC\$SMF-214 - 0-116/23-559-3 - 24050602p-zzp-zj3y-rcqx-pH6.8jz-10mg2.5mg-lf100z-rj.lcd  
方法文件名: RC\$SMF-214 - SMF-214-rcqx-FX272.lcm  
批处理文件名: RC\$SMF-214 - SMF-214-20240912-rcqx-Fx272.lcb  
样品瓶号: 1-9  
进样体积: 20 $\mu$ L 版本号: 6.115  
进样时间: 2024/09/12 11:46:39 实验者: wangdan  
处理时间(V3): 2024/09/13 17:02:11 处理者: wangdan  
仪器型号: SHIMADZU LC-2050C(FX272)

## &lt;色谱图&gt;

mV

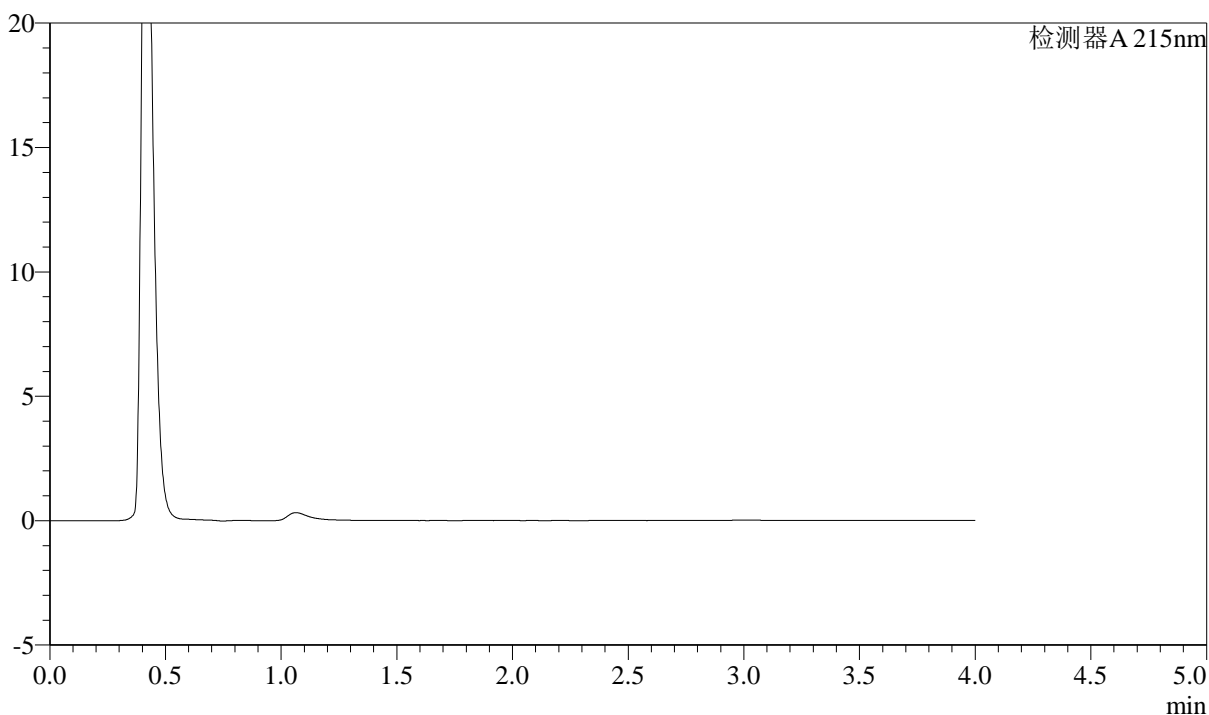

## &lt;峰表&gt;

检测器A 215nm

| 峰号 | 保留时间 | 面积 | 高度 | 理论塔板数(USP) | 拖尾因子 | 分离度(USP) |
|----|------|----|----|------------|------|----------|
| 总计 |      |    |    |            |      |          |



# SMF-214

## <样品信息>

色谱柱:XB-C18(50mm\*4.6mm,5μm) 流速: 1.5ml/min  
 柱温:50°C 波长: 215nm  
 数据文件名: RC\$SMF-214 - 0-116/23-560-3 - 24050602p-zzp-zj3y-rcqx-pH6.8jz-10mg2.5mg-lf100z-dz-1-1.lcd  
 方法文件名: RC\$SMF-214 - SMF-214-rcqx-FX272.lcm  
 批处理文件名: RC\$SMF-214 - SMF-214-20240912-rcqx-Fx272.lcb  
 样品瓶号: 1-18  
 进样体积: 20μL 版本号: 6.115  
 进样时间: 2024/09/12 11:51:03 实验者: wangdan  
 处理时间 (V3): 2024/09/13 17:02:15 处理者: wangdan  
 仪器型号: SHIMADZU LC-2050C(FX272)

## <色谱图>

mV

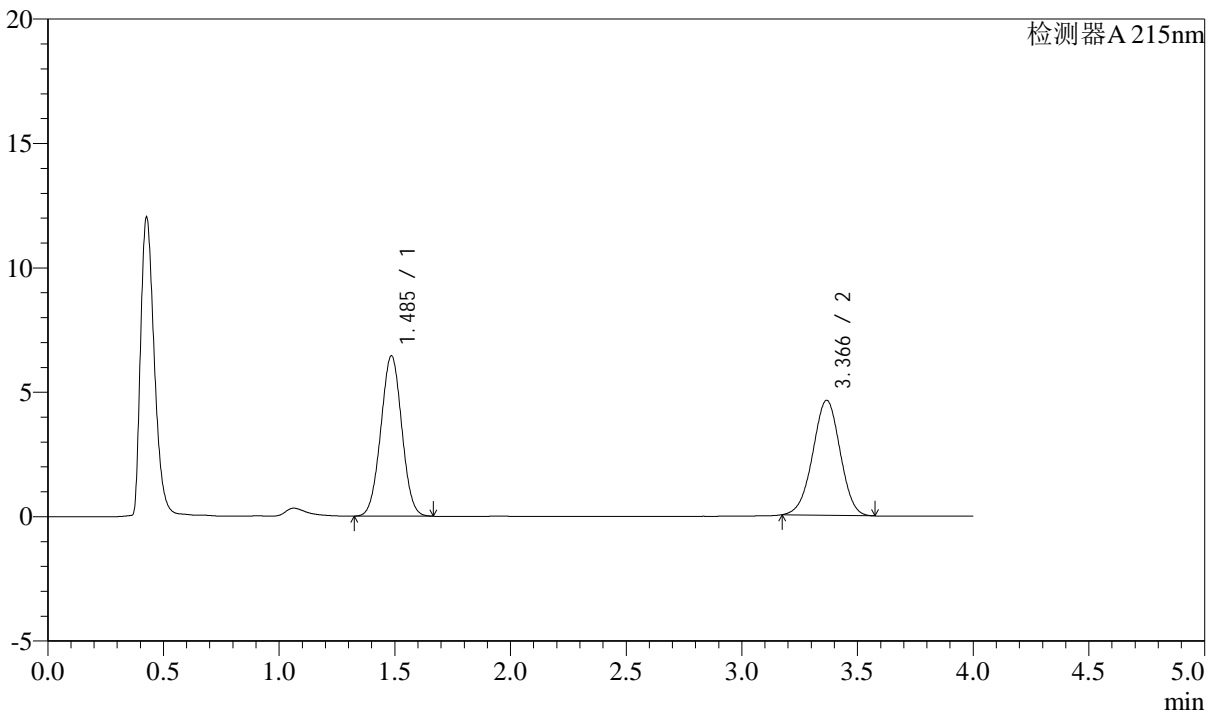

## <峰表>

检测器A 215nm

| 峰号 | 保留时间  | 面积    | 高度    | 理论塔板数(USP) | 拖尾因子  | 分离度(USP) |
|----|-------|-------|-------|------------|-------|----------|
| 1  | 1.485 | 40671 | 6431  | 1263       | 1.015 | --       |
| 2  | 3.366 | 38066 | 4617  | 3826       | 0.982 | 9.776    |
| 总计 |       | 78737 | 11048 |            |       |          |



# SMF-214

## <样品信息>

色谱柱:XB-C18(50mm\*4.6mm,5μm) 流速: 1.5ml/min  
 柱温:50°C 波长: 215nm  
 数据文件名: RC\$SMF-214 - 0-116/23-561-3 - 24050602p-zzp-zj3y-rcqx-pH6.8jz-10mg2.5mg-lf100z-dz-1-2.lcd  
 方法文件名: RC\$SMF-214 - SMF-214-rcqx-FX272.lcm  
 批处理文件名: RC\$SMF-214 - SMF-214-20240912-rcqx-Fx272.lcb  
 样品瓶号: 1-18  
 进样体积: 20μL 版本号: 6.115  
 进样时间: 2024/09/12 11:55:27 实验者: wangdan  
 处理时间 (V3): 2024/09/13 17:02:19 处理者: wangdan  
 仪器型号: SHIMADZU LC-2050C(FX272)

## <色谱图>

mV

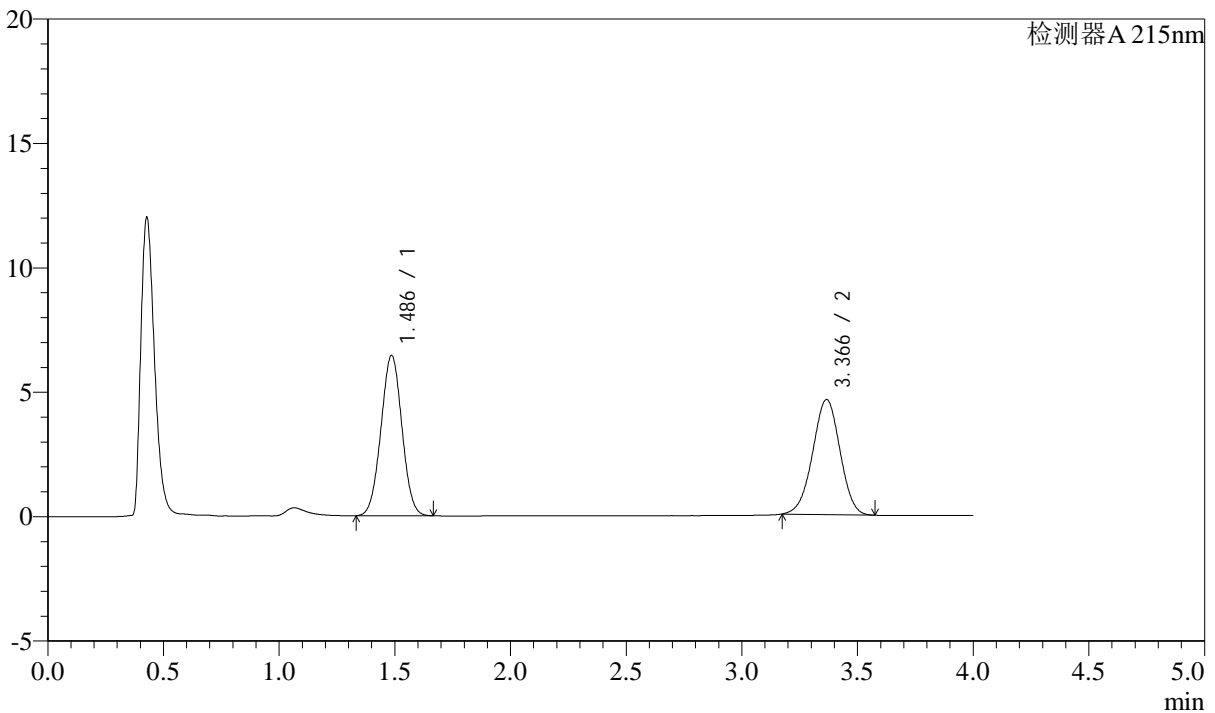

## <峰表>

检测器A 215nm

| 峰号 | 保留时间  | 面积    | 高度    | 理论塔板数(USP) | 拖尾因子  | 分离度(USP) |
|----|-------|-------|-------|------------|-------|----------|
| 1  | 1.486 | 40592 | 6437  | 1268       | 1.015 | --       |
| 2  | 3.366 | 38041 | 4620  | 3832       | 0.982 | 9.782    |
| 总计 |       | 78633 | 11057 |            |       |          |

## &lt;样品信息&gt;

色谱柱:XB-C18(50mm\*4.6mm,5 $\mu$ m)

流速: 1.5ml/min

柱温:50 $^{\circ}$ C

波长: 215nm

数据文件名: RC\$SMF-214 - 0-116/23-562-3 - 24050602p-zzp-zj3y-rcqx-pH6.8jz-10mg2.5mg-lf100z-dz-1-3.lcd

方法文件名: RC\$SMF-214 - SMF-214-rcqx-FX272.lcm

批处理文件名: RC\$SMF-214 - SMF-214-20240912-rcqx-Fx272.lcb

样品瓶号: 1-18

进样体积: 20 $\mu$ L

版本号: 6.115

进样时间: 2024/09/12 11:59:50

实验者: wangdan

处理时间(V3): 2024/09/13 17:02:24

处理者: wangdan

仪器型号: SHIMADZU LC-2050C(FX272)

## &lt;色谱图&gt;

mV

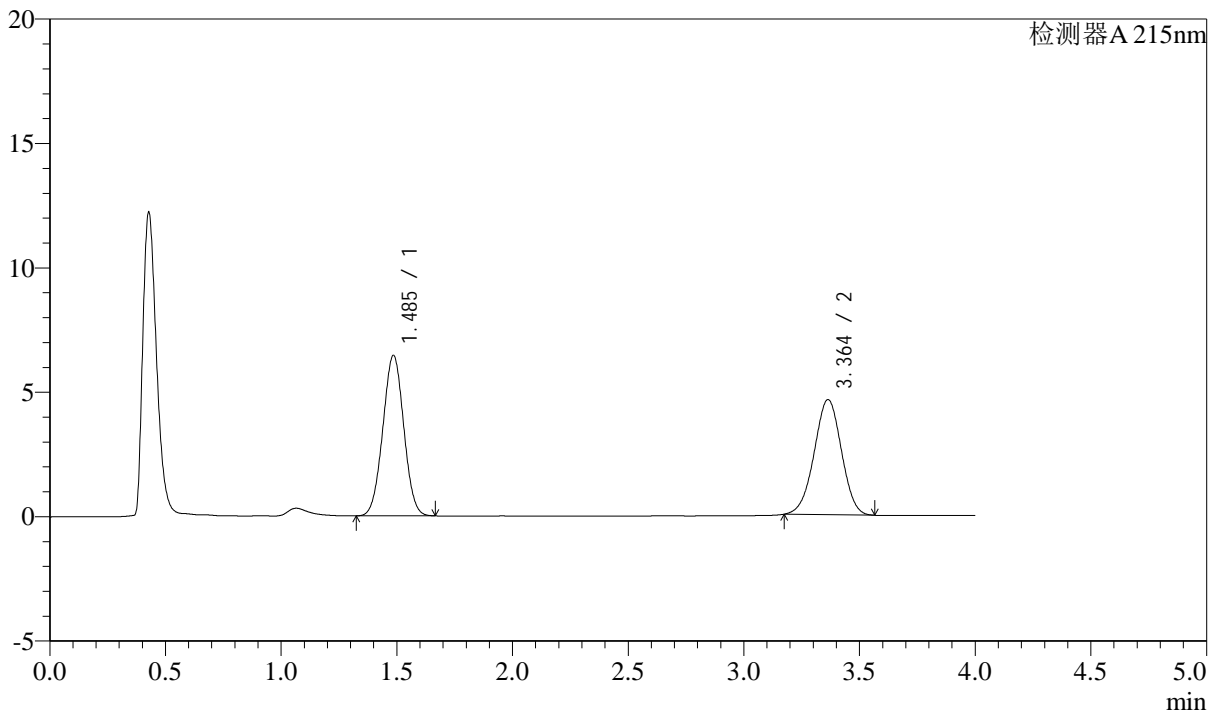

## &lt;峰表&gt;

检测器A 215nm

| 峰号 | 保留时间  | 面积    | 高度    | 理论塔板数(USP) | 拖尾因子  | 分离度(USP) |
|----|-------|-------|-------|------------|-------|----------|
| 1  | 1.485 | 40616 | 6435  | 1267       | 1.013 | --       |
| 2  | 3.364 | 37950 | 4630  | 3846       | 0.984 | 9.787    |
| 总计 |       | 78566 | 11065 |            |       |          |

## &lt;样品信息&gt;

色谱柱:XB-C18(50mm\*4.6mm,5 $\mu$ m) 流速: 1.5ml/min  
柱温:50 $^{\circ}$ C 波长: 215nm  
数据文件名: RC\$SMF-214 - 0-116/23-563-3 - 24050602p-zzp-zj3y-rcqx-pH6.8jz-10mg2.5mg-lf100z-dz-1-4.lcd  
方法文件名: RC\$SMF-214 - SMF-214-rcqx-FX272.lcm  
批处理文件名: RC\$SMF-214 - SMF-214-20240912-rcqx-Fx272.lcb  
样品瓶号: 1-18  
进样体积: 20 $\mu$ L 版本号: 6.115  
进样时间: 2024/09/12 12:04:13 实验者: wangdan  
处理时间(V3): 2024/09/13 17:02:27 处理者: wangdan  
仪器型号: SHIMADZU LC-2050C(FX272)

## &lt;色谱图&gt;

mV

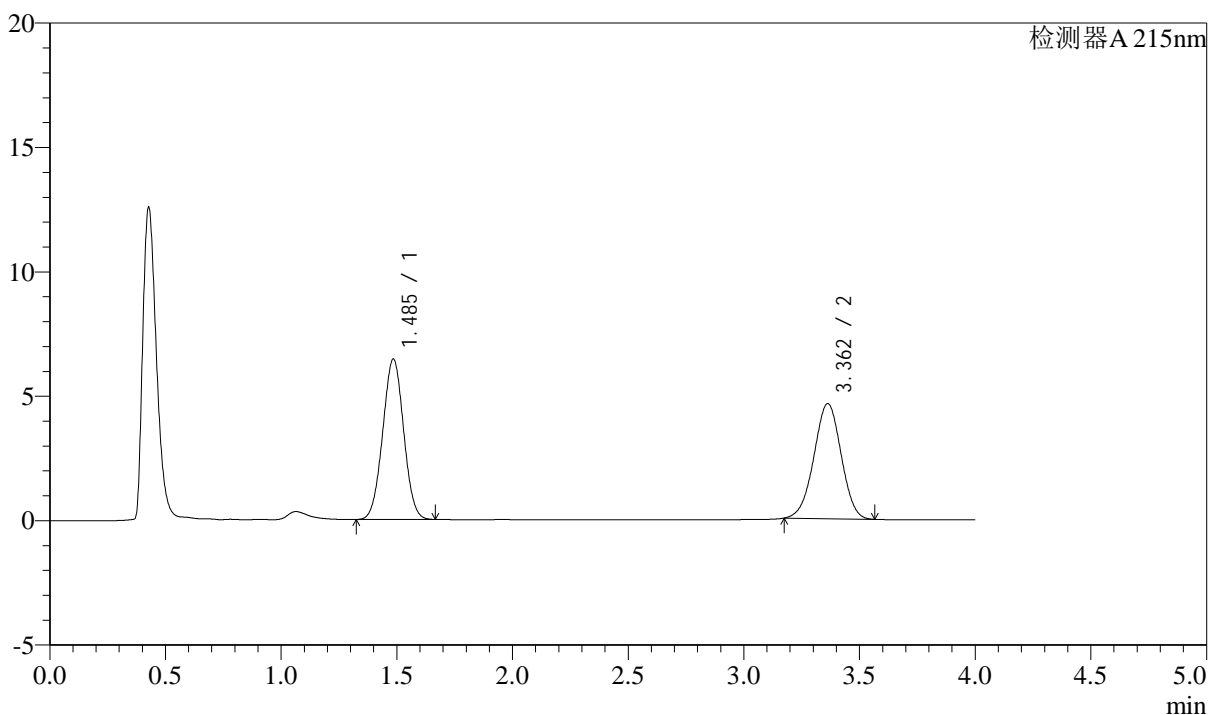

## &lt;峰表&gt;

检测器A 215nm

| 峰号 | 保留时间  | 面积    | 高度    | 理论塔板数(USP) | 拖尾因子  | 分离度(USP) |
|----|-------|-------|-------|------------|-------|----------|
| 1  | 1.485 | 40584 | 6427  | 1268       | 1.015 | --       |
| 2  | 3.362 | 37913 | 4627  | 3843       | 0.983 | 9.786    |
| 总计 |       | 78497 | 11054 |            |       |          |

## &lt;样品信息&gt;

色谱柱:XB-C18(50mm\*4.6mm,5 $\mu$ m)

流速: 1.5ml/min

柱温:50 $^{\circ}$ C

波长: 215nm

数据文件名: RC\$SMF-214 - 0-116/23-564-3 - 24050602p-zzp-zj3y-rcqx-pH6.8jz-10mg2.5mg-lf100z-dz-1-5.lcd

方法文件名: RC\$SMF-214 - SMF-214-rcqx-FX272.lcm

批处理文件名: RC\$SMF-214 - SMF-214-20240912-rcqx-Fx272.lcb

样品瓶号: 1-18

进样体积: 20 $\mu$ L

版本号: 6.115

进样时间: 2024/09/12 12:08:37

实验者: wangdan

处理时间(V3): 2024/09/13 17:02:31

处理者: wangdan

仪器型号: SHIMADZU LC-2050C(FX272)

## &lt;色谱图&gt;

mV

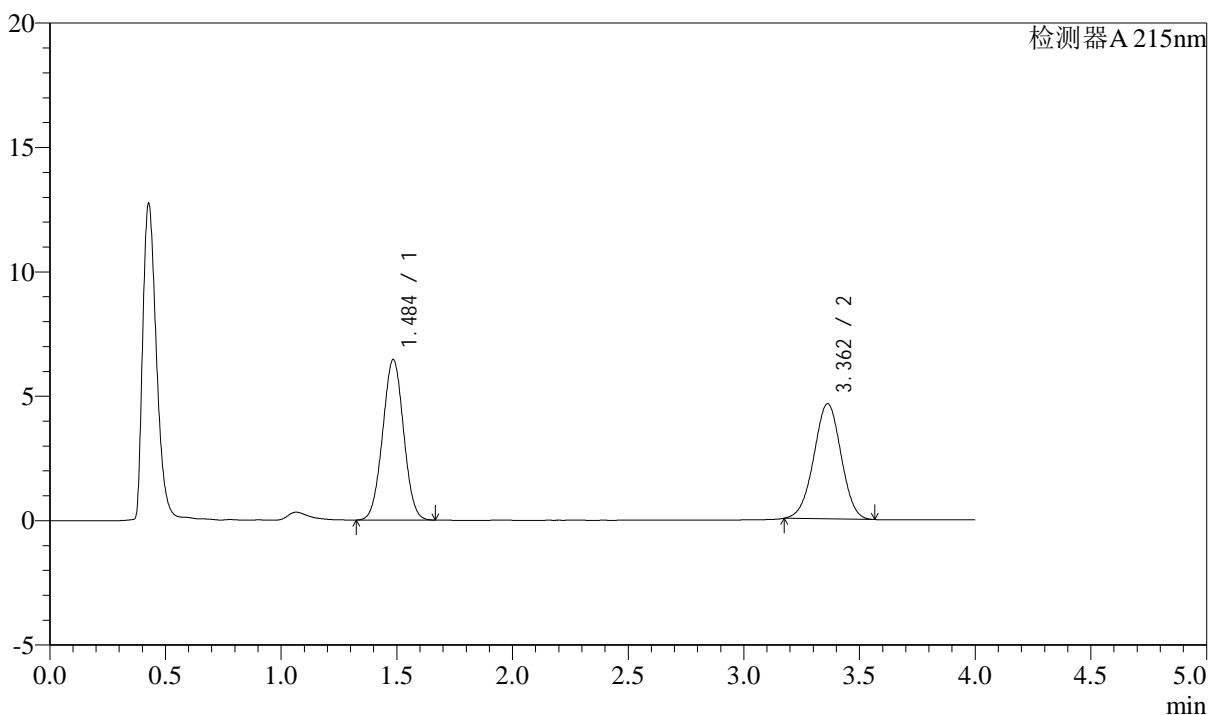

## &lt;峰表&gt;

检测器A 215nm

| 峰号 | 保留时间  | 面积    | 高度    | 理论塔板数(USP) | 拖尾因子  | 分离度(USP) |
|----|-------|-------|-------|------------|-------|----------|
| 1  | 1.484 | 40635 | 6428  | 1265       | 1.015 | --       |
| 2  | 3.362 | 37950 | 4630  | 3845       | 0.985 | 9.784    |
| 总计 |       | 78586 | 11058 |            |       |          |

## &lt;样品信息&gt;

色谱柱:XB-C18(50mm\*4.6mm,5 $\mu$ m)

流速: 1.5ml/min

柱温: 50 $^{\circ}$ C

波长: 215nm

数据文件名: RC\$SMF-214 - 0-116/23-565-3 - 24050602p-zzp-zj3y-rcqx-pH6.8jz-10mg2.5mg-lf100z-5min-P1.lcd

方法文件名: RC\$SMF-214 - SMF-214-rcqx-FX272.lcm

批处理文件名: RC\$SMF-214 - SMF-214-20240912-rcqx-Fx272.lcb

样品瓶号: 1-1

进样体积: 20 $\mu$ L

版本号: 6.115

进样时间: 2024/09/12 12:13:00

实验者: wangdan

处理时间(V3): 2024/09/13 17:02:35

处理者: wangdan

仪器型号: SHIMADZU LC-2050C(FX272)

## &lt;色谱图&gt;

mV

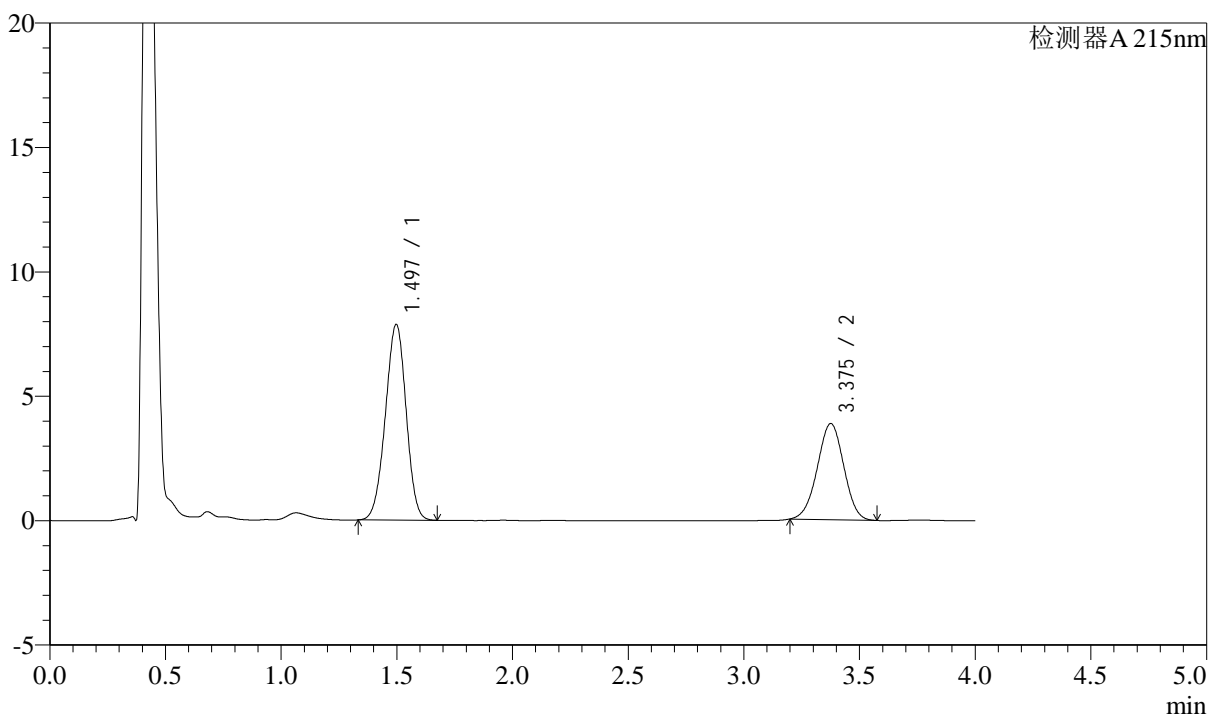

## &lt;峰表&gt;

检测器A 215nm

| 峰号 | 保留时间  | 面积    | 高度    | 理论塔板数(USP) | 拖尾因子  | 分离度(USP) |
|----|-------|-------|-------|------------|-------|----------|
| 1  | 1.497 | 49107 | 7869  | 1312       | 0.971 | --       |
| 2  | 3.375 | 30735 | 3858  | 4110       | 0.985 | 9.993    |
| 总计 |       | 79842 | 11727 |            |       |          |

## &lt;样品信息&gt;

色谱柱:XB-C18(50mm\*4.6mm,5 $\mu$ m)

流速: 1.5ml/min

柱温:50 $^{\circ}$ C

波长: 215nm

数据文件名: RC\$SMF-214 - 0-116/23-566-3 - 24050602p-zzp-zj3y-rcqx-pH6.8jz-10mg2.5mg-lf100z-5min-P2.lcd

方法文件名: RC\$SMF-214 - SMF-214-rcqx-FX272.lcm

批处理文件名: RC\$SMF-214 - SMF-214-20240912-rcqx-Fx272.lcb

样品瓶号: 1-10

进样体积: 20 $\mu$ L

版本号: 6.115

进样时间: 2024/09/12 12:17:23

实验者: wangdan

处理时间(V3): 2024/09/13 17:02:39

处理者: wangdan

仪器型号: SHIMADZU LC-2050C(FX272)

## &lt;色谱图&gt;

mV

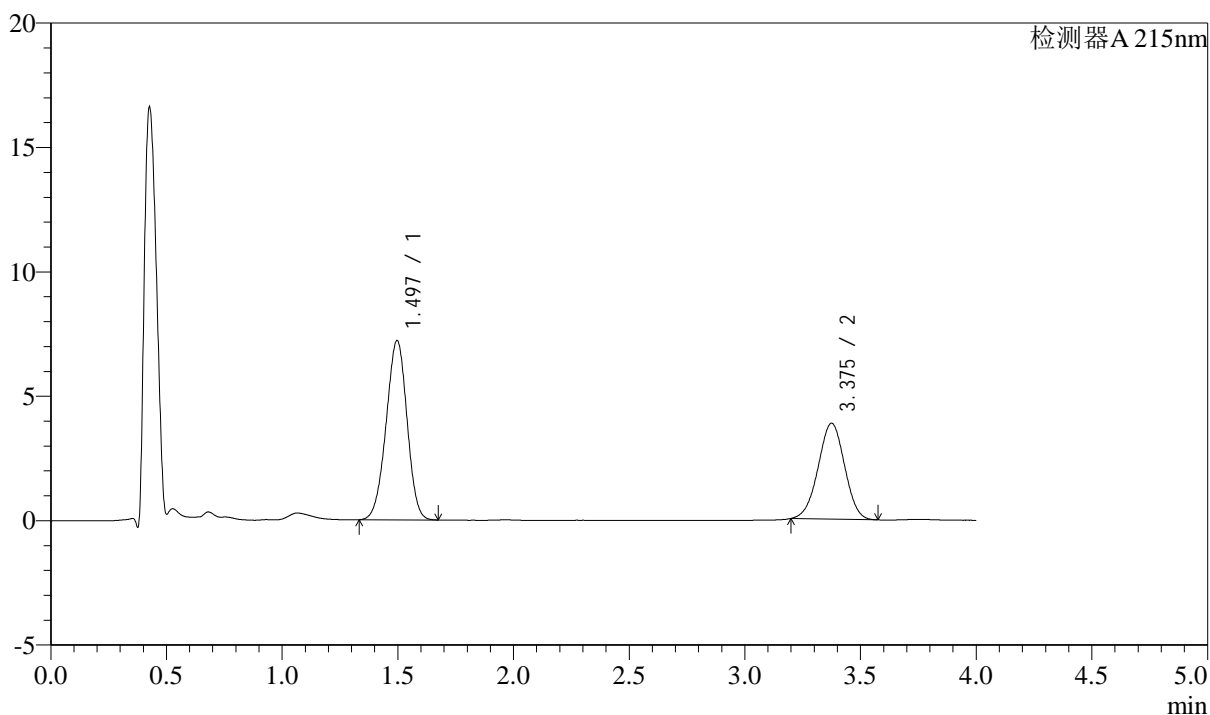

## &lt;峰表&gt;

检测器A 215nm

| 峰号 | 保留时间  | 面积    | 高度    | 理论塔板数(USP) | 拖尾因子  | 分离度(USP) |
|----|-------|-------|-------|------------|-------|----------|
| 1  | 1.497 | 45419 | 7211  | 1289       | 0.965 | --       |
| 2  | 3.375 | 30623 | 3851  | 4106       | 0.986 | 9.954    |
| 总计 |       | 76041 | 11062 |            |       |          |



# SMF-214

## <样品信息>

色谱柱:XB-C18(50mm\*4.6mm,5μm) 流速: 1.5ml/min  
 柱温:50°C 波长: 215nm  
 数据文件名: RC\$SMF-214 - 0-116/23-567-3 - 24050602p-zzp-zj3y-rcqx-pH6.8jz-10mg2.5mg-lf100z-5min-P3.lcd  
 方法文件名: RC\$SMF-214 - SMF-214-rcqx-FX272.lcm  
 批处理文件名: RC\$SMF-214 - SMF-214-20240912-rcqx-Fx272.lcb  
 样品瓶号: 1-19  
 进样体积: 20μL 版本号: 6.115  
 进样时间: 2024/09/12 12:21:46 实验者: wangdan  
 处理时间 (V3): 2024/09/13 17:02:43 处理者: wangdan  
 仪器型号: SHIMADZU LC-2050C(FX272)

## <色谱图>

mV

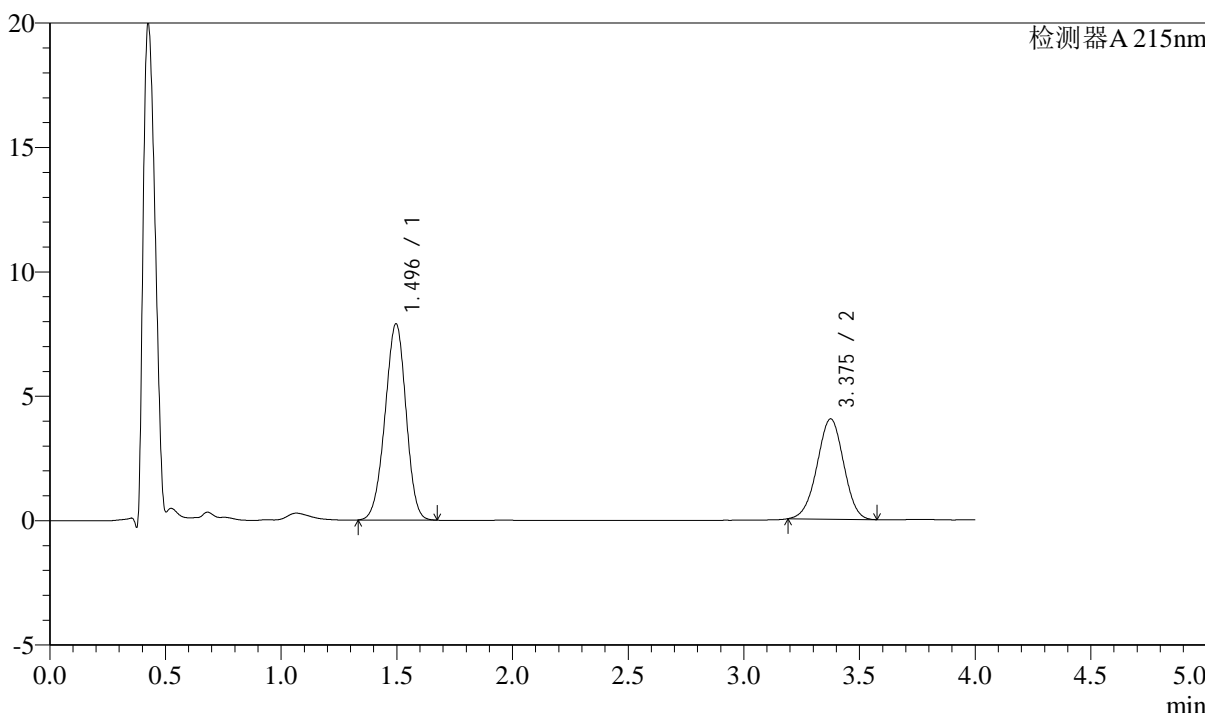

## <峰表>

检测器A 215nm

| 峰号 | 保留时间  | 面积    | 高度    | 理论塔板数(USP) | 拖尾因子  | 分离度(USP) |
|----|-------|-------|-------|------------|-------|----------|
| 1  | 1.496 | 49774 | 7891  | 1286       | 0.965 | --       |
| 2  | 3.375 | 32194 | 4028  | 4095       | 0.981 | 9.943    |
| 总计 |       | 81968 | 11919 |            |       |          |

## &lt;样品信息&gt;

色谱柱:XB-C18(50mm\*4.6mm,5 $\mu$ m)

流速: 1.5ml/min

柱温:50 $^{\circ}$ C

波长: 215nm

数据文件名: RC\$SMF-214 - 0-116/23-568-3 - 24050602p-zzp-zj3y-rcqx-pH6.8jz-10mg2.5mg-lf100z-5min-P4.lcd

方法文件名: RC\$SMF-214 - SMF-214-rcqx-FX272.lcm

批处理文件名: RC\$SMF-214 - SMF-214-20240912-rcqx-Fx272.lcb

样品瓶号: 1-28

进样体积: 20 $\mu$ L

版本号: 6.115

进样时间: 2024/09/12 12:26:08

实验者: wangdan

处理时间(V3): 2024/09/13 17:02:47

处理者: wangdan

仪器型号: SHIMADZU LC-2050C(FX272)

## &lt;色谱图&gt;

mV

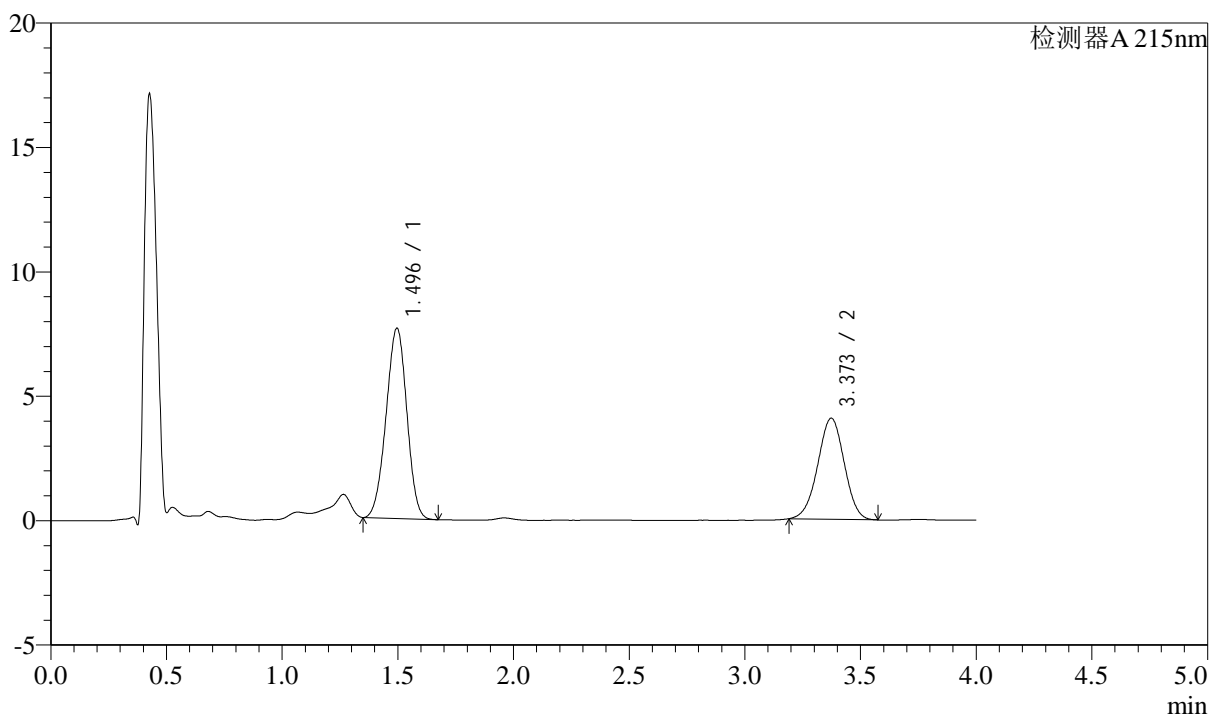

## &lt;峰表&gt;

检测器A 215nm

| 峰号 | 保留时间  | 面积    | 高度    | 理论塔板数(USP) | 拖尾因子  | 分离度(USP) |
|----|-------|-------|-------|------------|-------|----------|
| 1  | 1.496 | 47721 | 7649  | 1299       | 0.973 | --       |
| 2  | 3.373 | 32390 | 4066  | 4094       | 0.982 | 9.962    |
| 总计 |       | 80111 | 11714 |            |       |          |



# SMF-214

## <样品信息>

色谱柱:XB-C18(50mm\*4.6mm,5μm) 流速: 1.5ml/min  
 柱温:50°C 波长: 215nm  
 数据文件名: RC\$SMF-214 - 0-116/23-569-3 - 24050602p-zzp-zj3y-rcqx-pH6.8jz-10mg2.5mg-lf100z-5min-P5.lcd  
 方法文件名: RC\$SMF-214 - SMF-214-rcqx-FX272.lcm  
 批处理文件名: RC\$SMF-214 - SMF-214-20240912-rcqx-Fx272.lcb  
 样品瓶号: 1-37  
 进样体积: 20μL 版本号: 6.115  
 进样时间: 2024/09/12 12:30:30 实验者: wangdan  
 处理时间 (V3): 2024/09/13 17:02:50 处理者: wangdan  
 仪器型号: SHIMADZU LC-2050C(FX272)

## <色谱图>

mV

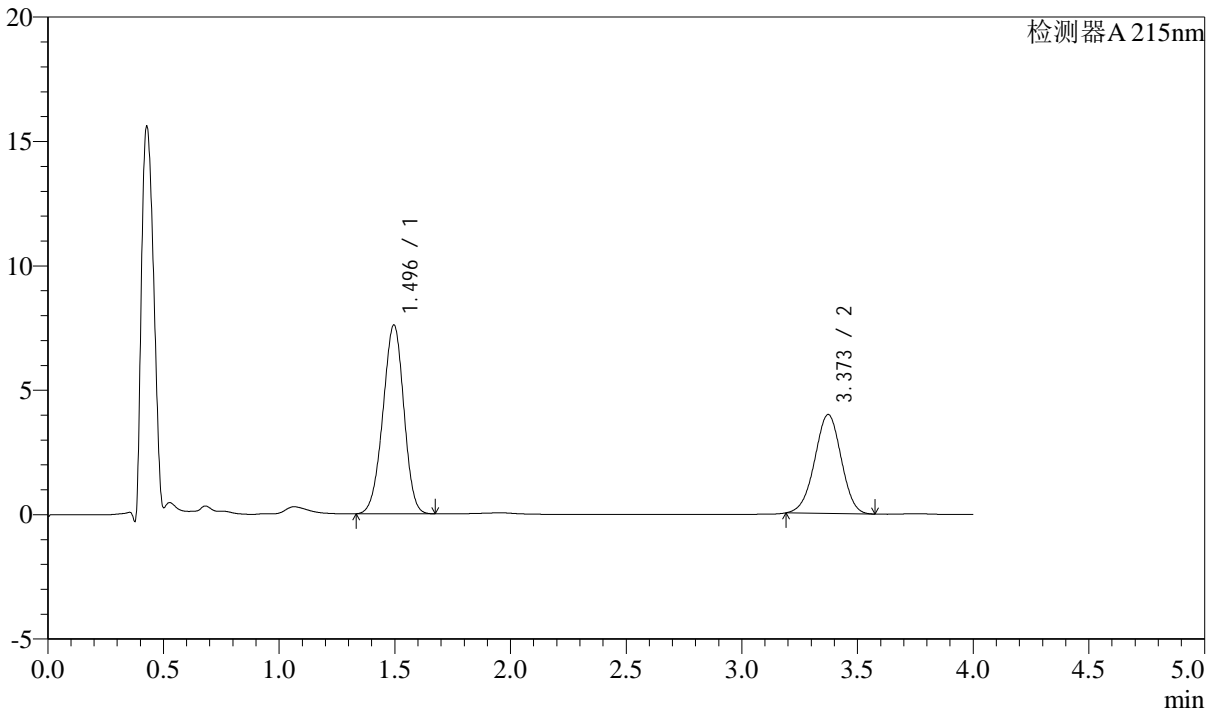

## <峰表>

检测器A 215nm

| 峰号 | 保留时间  | 面积    | 高度    | 理论塔板数(USP) | 拖尾因子  | 分离度(USP) |
|----|-------|-------|-------|------------|-------|----------|
| 1  | 1.496 | 47809 | 7590  | 1287       | 0.964 | --       |
| 2  | 3.373 | 31754 | 3980  | 4088       | 0.981 | 9.938    |
| 总计 |       | 79563 | 11569 |            |       |          |

## &lt;样品信息&gt;

色谱柱:XB-C18(50mm\*4.6mm,5 $\mu$ m)

流速: 1.5ml/min

柱温: 50 $^{\circ}$ C

波长: 215nm

数据文件名: RC\$SMF-214 - 0-116/23-570-3 - 24050602p-zzp-zj3y-rcqx-pH6.8jz-10mg2.5mg-lf100z-5min-P6.lcd

方法文件名: RC\$SMF-214 - SMF-214-rcqx-FX272.lcm

批处理文件名: RC\$SMF-214 - SMF-214-20240912-rcqx-Fx272.lcb

样品瓶号: 1-46

进样体积: 20 $\mu$ L

版本号: 6.115

进样时间: 2024/09/12 12:34:53

实验者: wangdan

处理时间(V3): 2024/09/13 17:02:53

处理者: wangdan

仪器型号: SHIMADZU LC-2050C(FX272)

## &lt;色谱图&gt;

mV

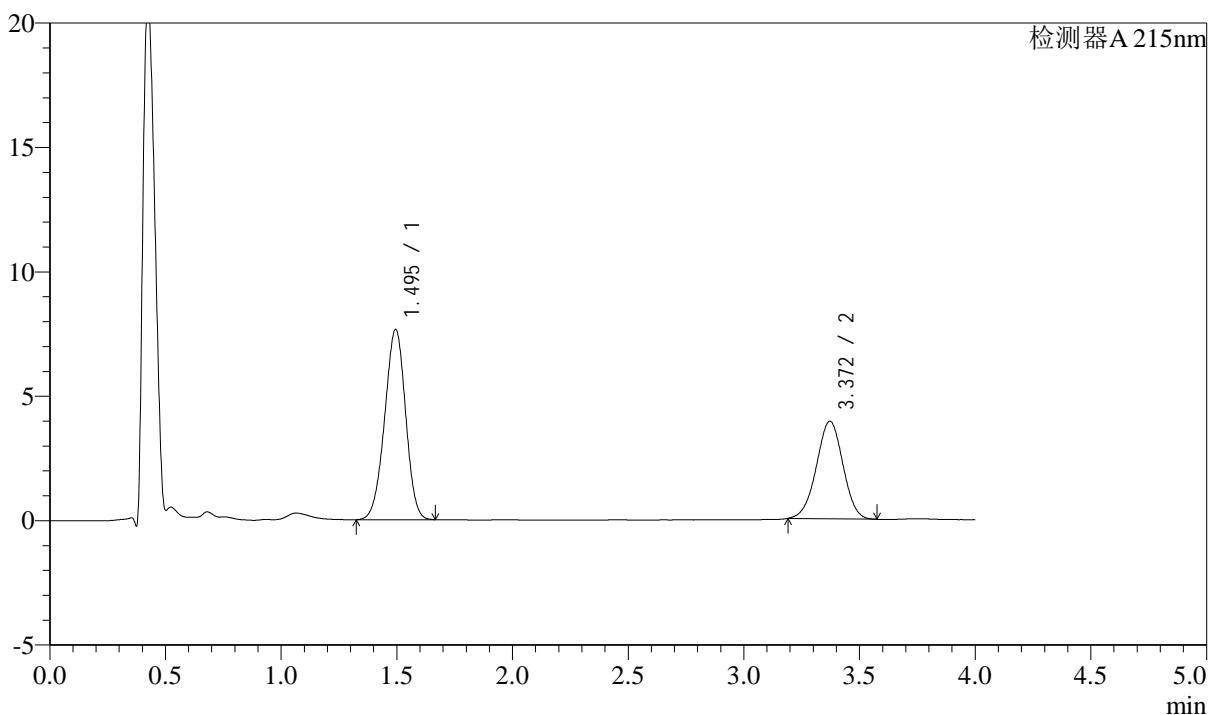

## &lt;峰表&gt;

检测器A 215nm

| 峰号 | 保留时间  | 面积    | 高度    | 理论塔板数(USP) | 拖尾因子  | 分离度(USP) |
|----|-------|-------|-------|------------|-------|----------|
| 1  | 1.495 | 48215 | 7642  | 1284       | 0.963 | --       |
| 2  | 3.372 | 31276 | 3925  | 4085       | 0.984 | 9.936    |
| 总计 |       | 79491 | 11567 |            |       |          |



# SMF-214

## <样品信息>

色谱柱:XB-C18(50mm\*4.6mm,5μm) 流速: 1.5ml/min  
 柱温:50°C 波长: 215nm  
 数据文件名: RC\$SMF-214 - 0-116/23-571-3 - 24050602p-zzp-zj3y-rcqx-pH6.8jz-10mg2.5mg-lf100z-10min-P1.lcd  
 方法文件名: RC\$SMF-214 - SMF-214-rcqx-FX272.lcm  
 批处理文件名: RC\$SMF-214 - SMF-214-20240912-rcqx-Fx272.lcb  
 样品瓶号: 1-2  
 进样体积: 20μL 版本号: 6.115  
 进样时间: 2024/09/12 12:39:16 实验者: wangdan  
 处理时间 (V3): 2024/09/13 17:02:56 处理者: wangdan  
 仪器型号: SHIMADZU LC-2050C(FX272)

## <色谱图>

mV

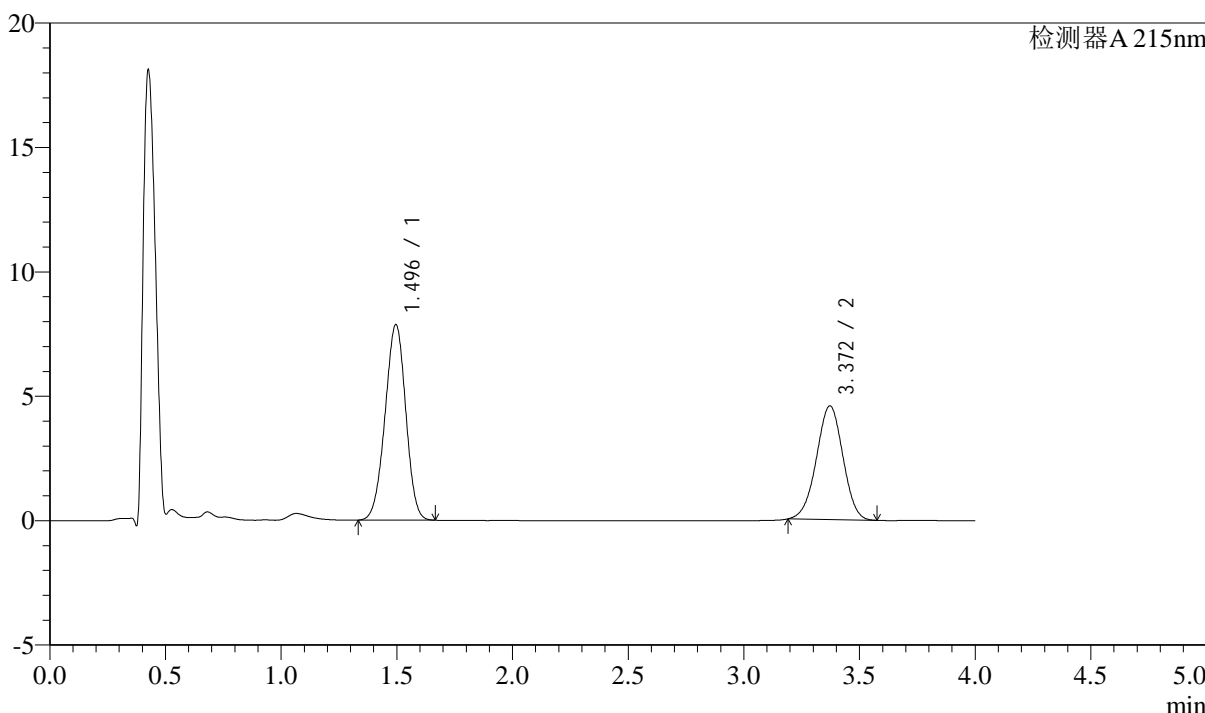

## <峰表>

检测器A 215nm

| 峰号 | 保留时间  | 面积    | 高度    | 理论塔板数(USP) | 拖尾因子  | 分离度(USP) |
|----|-------|-------|-------|------------|-------|----------|
| 1  | 1.496 | 48964 | 7859  | 1312       | 0.970 | --       |
| 2  | 3.372 | 36381 | 4572  | 4097       | 0.981 | 9.983    |
| 总计 |       | 85345 | 12430 |            |       |          |

## &lt;样品信息&gt;

色谱柱:XB-C18(50mm\*4.6mm,5 $\mu$ m)

流速: 1.5ml/min

柱温:50 $^{\circ}$ C

波长: 215nm

数据文件名: RC\$SMF-214 - 0-116/23-572-3 - 24050602p-zzp-zj3y-rcqx-pH6.8jz-10mg2.5mg-lf100z-10min-P2.lcd

方法文件名: RC\$SMF-214 - SMF-214-rcqx-FX272.lcm

批处理文件名: RC\$SMF-214 - SMF-214-20240912-rcqx-Fx272.lcb

样品瓶号: 1-11

进样体积: 20 $\mu$ L

版本号: 6.115

进样时间: 2024/09/12 12:43:39

实验者: wangdan

处理时间(V3): 2024/09/13 17:02:59

处理者: wangdan

仪器型号: SHIMADZU LC-2050C(FX272)

## &lt;色谱图&gt;

mV

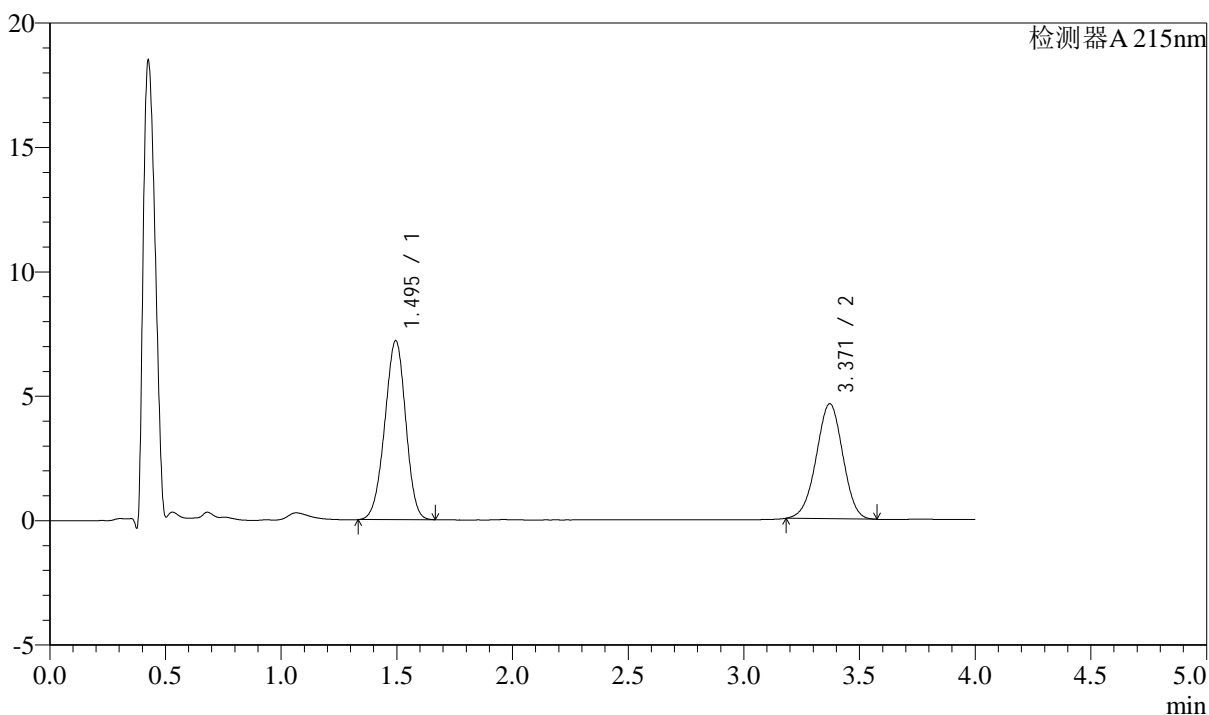

## &lt;峰表&gt;

检测器A 215nm

| 峰号 | 保留时间  | 面积    | 高度    | 理论塔板数(USP) | 拖尾因子  | 分离度(USP) |
|----|-------|-------|-------|------------|-------|----------|
| 1  | 1.495 | 45290 | 7191  | 1286       | 0.964 | --       |
| 2  | 3.371 | 36929 | 4623  | 4078       | 0.978 | 9.929    |
| 总计 |       | 82219 | 11814 |            |       |          |



# SMF-214

## <样品信息>

色谱柱:XB-C18(50mm\*4.6mm,5μm) 流速: 1.5ml/min  
 柱温:50°C 波长: 215nm  
 数据文件名: RC\$SMF-214 - 0-116/23-573-3 - 24050602p-zzp-zj3y-rcqx-pH6.8jz-10mg2.5mg-lf100z-10min-P3.lcd  
 方法文件名: RC\$SMF-214 - SMF-214-rcqx-FX272.lcm  
 批处理文件名: RC\$SMF-214 - SMF-214-20240912-rcqx-Fx272.lcb  
 样品瓶号: 1-20  
 进样体积: 20μL 版本号: 6.115  
 进样时间: 2024/09/12 12:48:02 实验者: wangdan  
 处理时间 (V3): 2024/09/13 17:03:02 处理者: wangdan  
 仪器型号: SHIMADZU LC-2050C(FX272)

## <色谱图>

mV

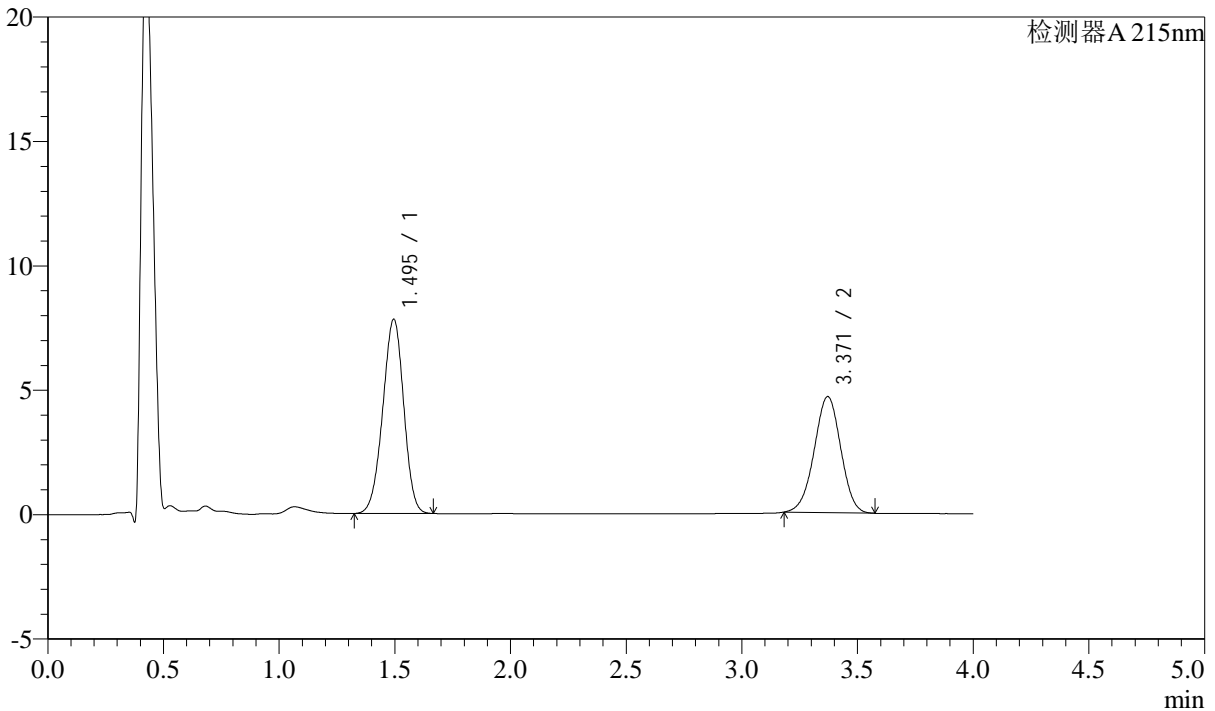

## <峰表>

检测器A 215nm

| 峰号 | 保留时间  | 面积    | 高度    | 理论塔板数(USP) | 拖尾因子  | 分离度(USP) |
|----|-------|-------|-------|------------|-------|----------|
| 1  | 1.495 | 49263 | 7807  | 1283       | 0.962 | --       |
| 2  | 3.371 | 37246 | 4668  | 4090       | 0.979 | 9.931    |
| 总计 |       | 86509 | 12475 |            |       |          |

## &lt;样品信息&gt;

色谱柱:XB-C18(50mm\*4.6mm,5 $\mu$ m)

流速: 1.5ml/min

柱温:50 $^{\circ}$ C

波长: 215nm

数据文件名: RC\$SMF-214 - 0-116/23-574-3 - 24050602p-zzp-zj3y-rcqx-pH6.8jz-10mg2.5mg-lf100z-10min-P4.lcd

方法文件名: RC\$SMF-214 - SMF-214-rcqx-FX272.lcm

批处理文件名: RC\$SMF-214 - SMF-214-20240912-rcqx-Fx272.lcb

样品瓶号: 1-29

进样体积: 20 $\mu$ L

版本号: 6.115

进样时间: 2024/09/12 12:52:25

实验者: wangdan

处理时间(V3): 2024/09/13 17:03:05

处理者: wangdan

仪器型号: SHIMADZU LC-2050C(FX272)

## &lt;色谱图&gt;

mV

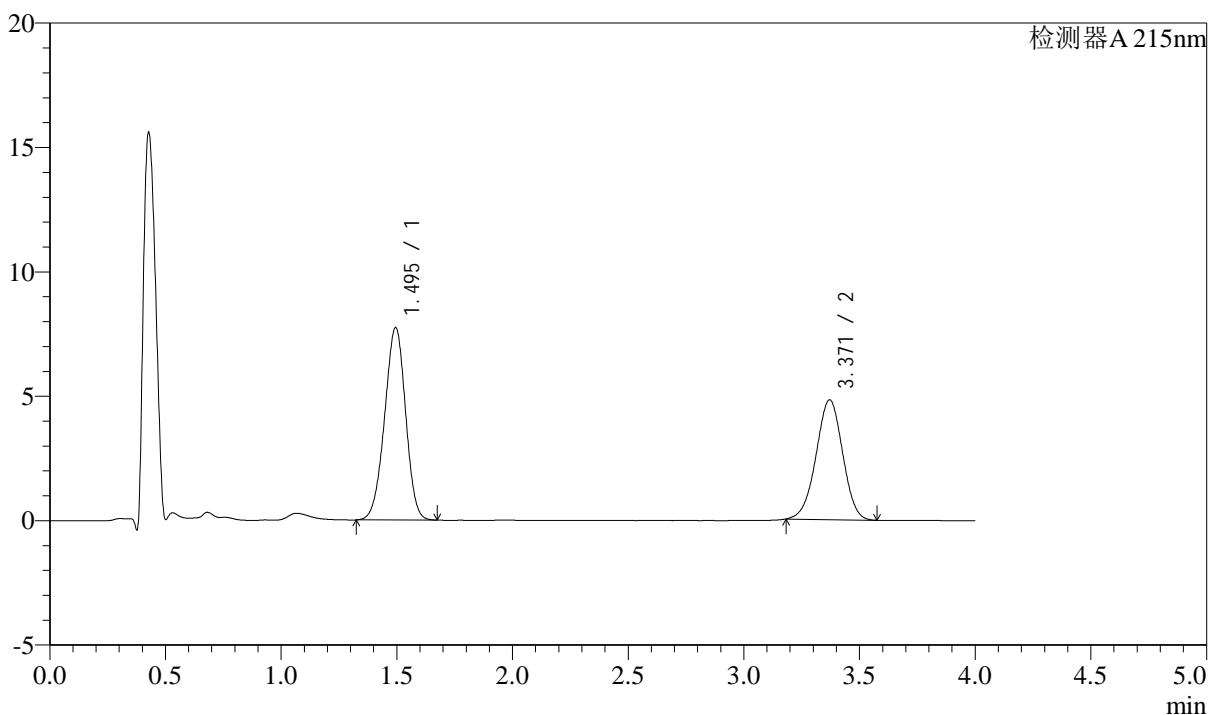

## &lt;峰表&gt;

检测器A 215nm

| 峰号 | 保留时间  | 面积    | 高度    | 理论塔板数(USP) | 拖尾因子  | 分离度(USP) |
|----|-------|-------|-------|------------|-------|----------|
| 1  | 1.495 | 48842 | 7727  | 1281       | 0.963 | --       |
| 2  | 3.371 | 38463 | 4815  | 4081       | 0.978 | 9.924    |
| 总计 |       | 87305 | 12542 |            |       |          |

## &lt;样品信息&gt;

色谱柱:XB-C18(50mm\*4.6mm,5 $\mu$ m)

流速: 1.5ml/min

柱温:50 $^{\circ}$ C

波长: 215nm

数据文件名: RC\$SMF-214 - 0-116/23-575-3 - 24050602p-zzp-zj3y-rcqx-pH6.8jz-10mg2.5mg-lf100z-10min-P5.lcd

方法文件名: RC\$SMF-214 - SMF-214-rcqx-FX272.lcm

批处理文件名: RC\$SMF-214 - SMF-214-20240912-rcqx-Fx272.lcb

样品瓶号: 1-38

进样体积: 20 $\mu$ L

版本号: 6.115

进样时间: 2024/09/12 12:56:47

实验者: wangdan

处理时间 (V3): 2024/09/13 17:03:08

处理者: wangdan

仪器型号: SHIMADZU LC-2050C(FX272)

## &lt;色谱图&gt;

mV

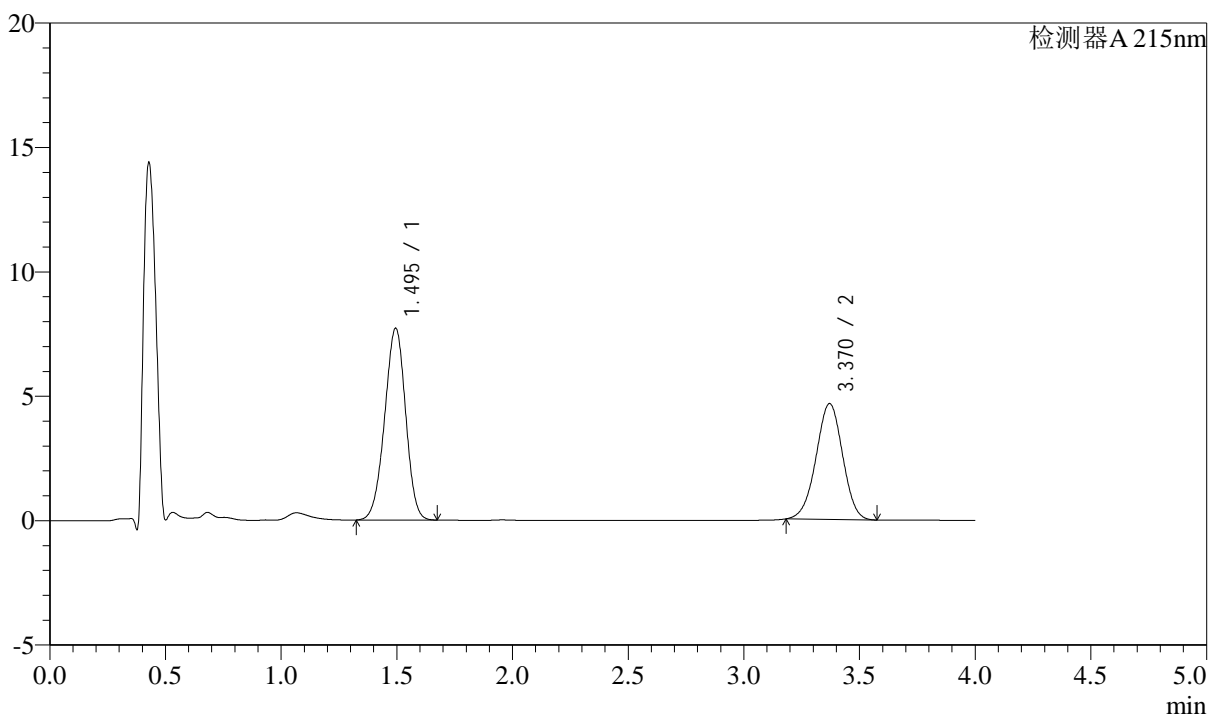

## &lt;峰表&gt;

检测器A 215nm

| 峰号 | 保留时间  | 面积    | 高度    | 理论塔板数(USP) | 拖尾因子  | 分离度(USP) |
|----|-------|-------|-------|------------|-------|----------|
| 1  | 1.495 | 48666 | 7703  | 1282       | 0.963 | --       |
| 2  | 3.370 | 37195 | 4658  | 4084       | 0.980 | 9.926    |
| 总计 |       | 85861 | 12361 |            |       |          |



# SMF-214

## <样品信息>

色谱柱:XB-C18(50mm\*4.6mm,5μm) 流速: 1.5ml/min  
 柱温:50°C 波长: 215nm  
 数据文件名: RC\$SMF-214 - 0-116/23-576-3 - 24050602p-zzp-zj3y-rcqx-pH6.8jz-10mg2.5mg-lf100z-10min-P6.lcd  
 方法文件名: RC\$SMF-214 - SMF-214-rcqx-FX272.lcm  
 批处理文件名: RC\$SMF-214 - SMF-214-20240912-rcqx-Fx272.lcb  
 样品瓶号: 1-47  
 进样体积: 20μL 版本号: 6.115  
 进样时间: 2024/09/12 13:01:10 实验者: wangdan  
 处理时间 (V3): 2024/09/13 17:03:11 处理者: wangdan  
 仪器型号: SHIMADZU LC-2050C(FX272)

## <色谱图>

mV

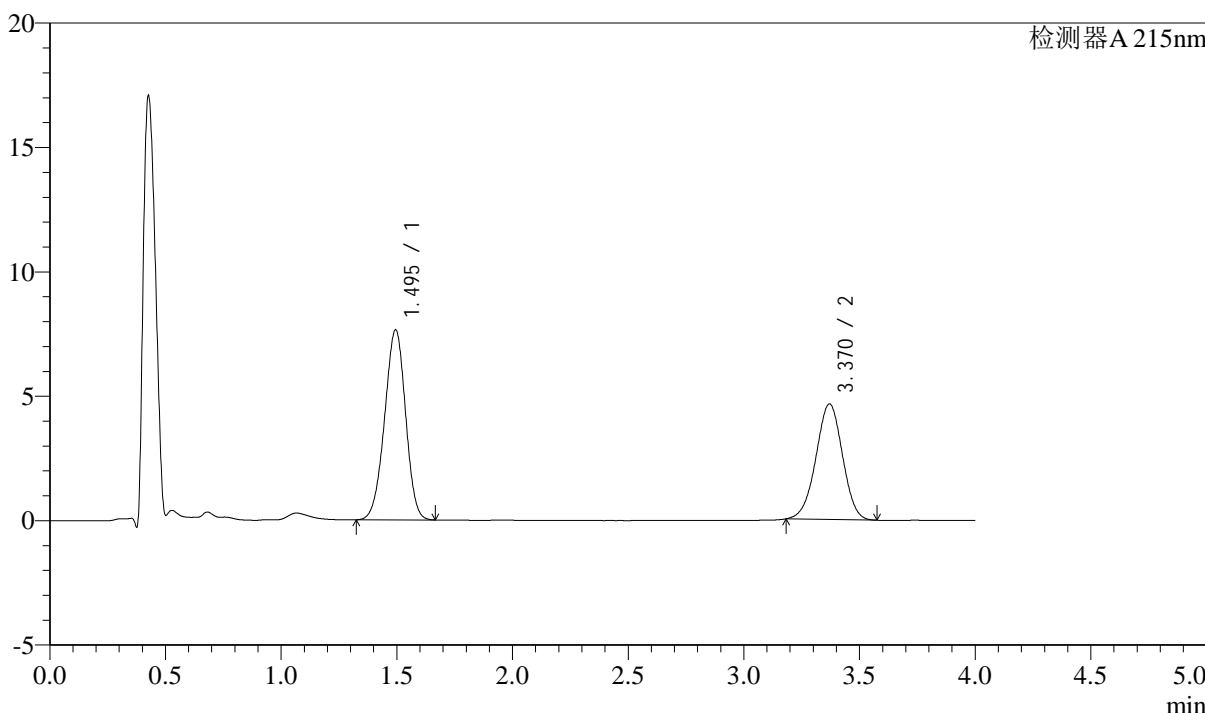

## <峰表>

检测器A 215nm

| 峰号 | 保留时间  | 面积    | 高度    | 理论塔板数(USP) | 拖尾因子  | 分离度(USP) |
|----|-------|-------|-------|------------|-------|----------|
| 1  | 1.495 | 48176 | 7632  | 1282       | 0.963 | --       |
| 2  | 3.370 | 37096 | 4644  | 4083       | 0.979 | 9.926    |
| 总计 |       | 85272 | 12275 |            |       |          |

## &lt;样品信息&gt;

色谱柱:XB-C18(50mm\*4.6mm,5 $\mu$ m)

流速: 1.5ml/min

柱温:50 $^{\circ}$ C

波长: 215nm

数据文件名: RC\$SMF-214 - 0-116/23-577-3 - 24050602p-zzp-zj3y-rcqx-pH6.8jz-10mg2.5mg-lf100z-15min-P1.lcd

方法文件名: RC\$SMF-214 - SMF-214-rcqx-FX272.lcm

批处理文件名: RC\$SMF-214 - SMF-214-20240912-rcqx-Fx272.lcb

样品瓶号: 1-3

进样体积: 20 $\mu$ L

版本号: 6.115

进样时间: 2024/09/12 13:05:33

实验者: wangdan

处理时间(V3): 2024/09/13 17:03:14

处理者: wangdan

仪器型号: SHIMADZU LC-2050C(FX272)

## &lt;色谱图&gt;

mV

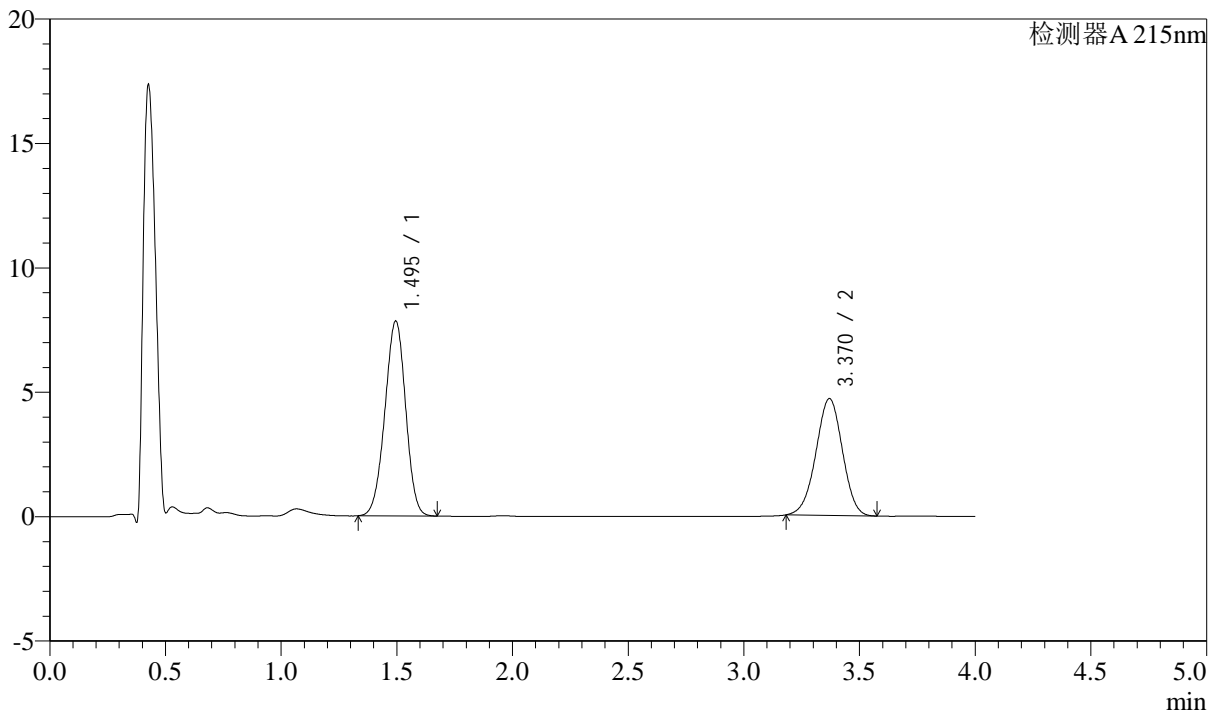

## &lt;峰表&gt;

检测器A 215nm

| 峰号 | 保留时间  | 面积    | 高度    | 理论塔板数(USP) | 拖尾因子  | 分离度(USP) |
|----|-------|-------|-------|------------|-------|----------|
| 1  | 1.495 | 48862 | 7829  | 1309       | 0.970 | --       |
| 2  | 3.370 | 37461 | 4696  | 4092       | 0.979 | 9.972    |
| 总计 |       | 86323 | 12525 |            |       |          |

## &lt;样品信息&gt;

色谱柱:XB-C18(50mm\*4.6mm,5 $\mu$ m)柱温:50 $^{\circ}$ C

数据文件名: RC\$SMF-214 - 0-116/23-578-3 - 24050602p-zzp-zj3y-rcqx-pH6.8jz-10mg2.5mg-lf100z-15min-P2.lcd

方法文件名: RC\$SMF-214 - SMF-214-rcqx-FX272.lcm

批处理文件名: RC\$SMF-214 - SMF-214-20240912-rcqx-Fx272.lcb

样品瓶号: 1-12

进样体积: 20 $\mu$ L

进样时间: 2024/09/12 13:09:56

处理时间 (V3): 2024/09/13 17:03:18

仪器型号: SHIMADZU LC-2050C(FX272)

流速: 1.5ml/min

波长: 215nm

版本号: 6.115

实验者: wangdan

处理者: wangdan

## &lt;色谱图&gt;

mV

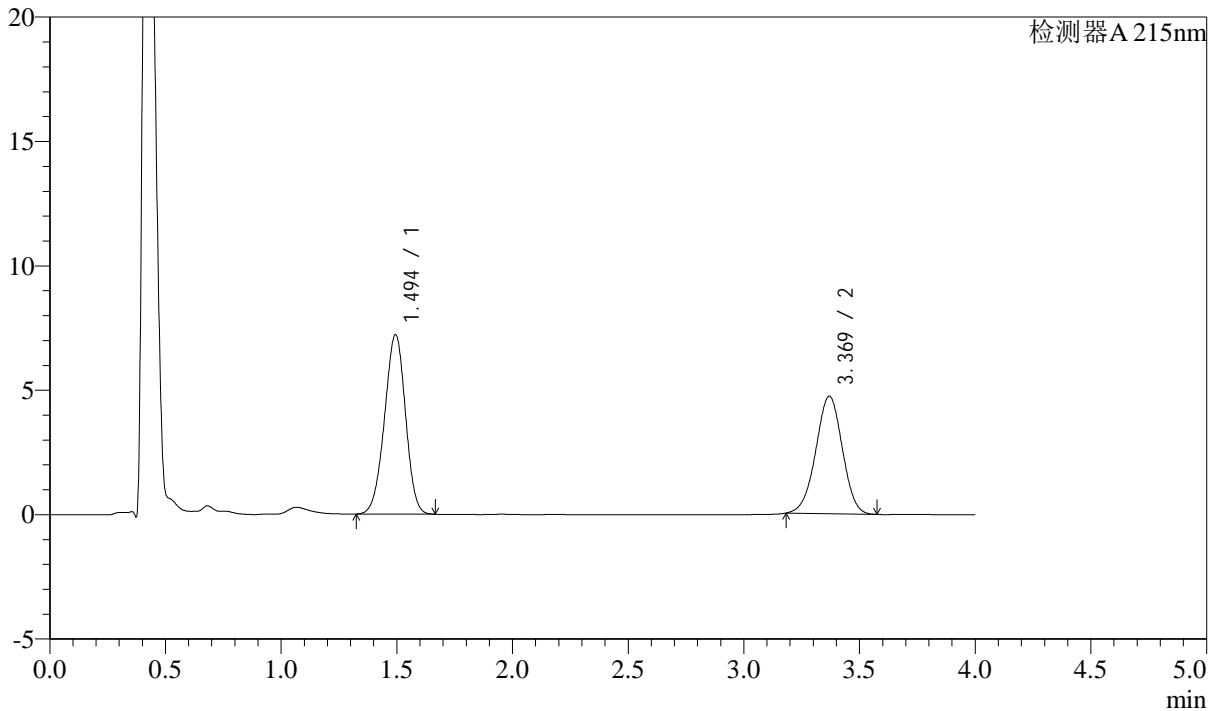

## &lt;峰表&gt;

检测器A 215nm

| 峰号 | 保留时间  | 面积    | 高度    | 理论塔板数(USP) | 拖尾因子  | 分离度(USP) |
|----|-------|-------|-------|------------|-------|----------|
| 1  | 1.494 | 45529 | 7207  | 1282       | 0.962 | --       |
| 2  | 3.369 | 37703 | 4720  | 4084       | 0.977 | 9.925    |
| 总计 |       | 83232 | 11927 |            |       |          |

## &lt;样品信息&gt;

色谱柱:XB-C18(50mm\*4.6mm,5 $\mu$ m) 流速: 1.5ml/min  
柱温:50 $^{\circ}$ C 波长: 215nm  
数据文件名: RC\$SMF-214 - 0-116/23-579-3 - 24050602p-zzp-zj3y-rcqx-pH6.8jz-10mg2.5mg-lf100z-15min-P3.lcd  
方法文件名: RC\$SMF-214 - SMF-214-rcqx-FX272.lcm  
批处理文件名: RC\$SMF-214 - SMF-214-20240912-rcqx-Fx272.lcb  
样品瓶号: 1-21  
进样体积: 20 $\mu$ L 版本号: 6.115  
进样时间: 2024/09/12 13:14:18 实验者: wangdan  
处理时间(V3): 2024/09/13 17:03:22 处理者: wangdan  
仪器型号: SHIMADZU LC-2050C(FX272)

## &lt;色谱图&gt;

mV

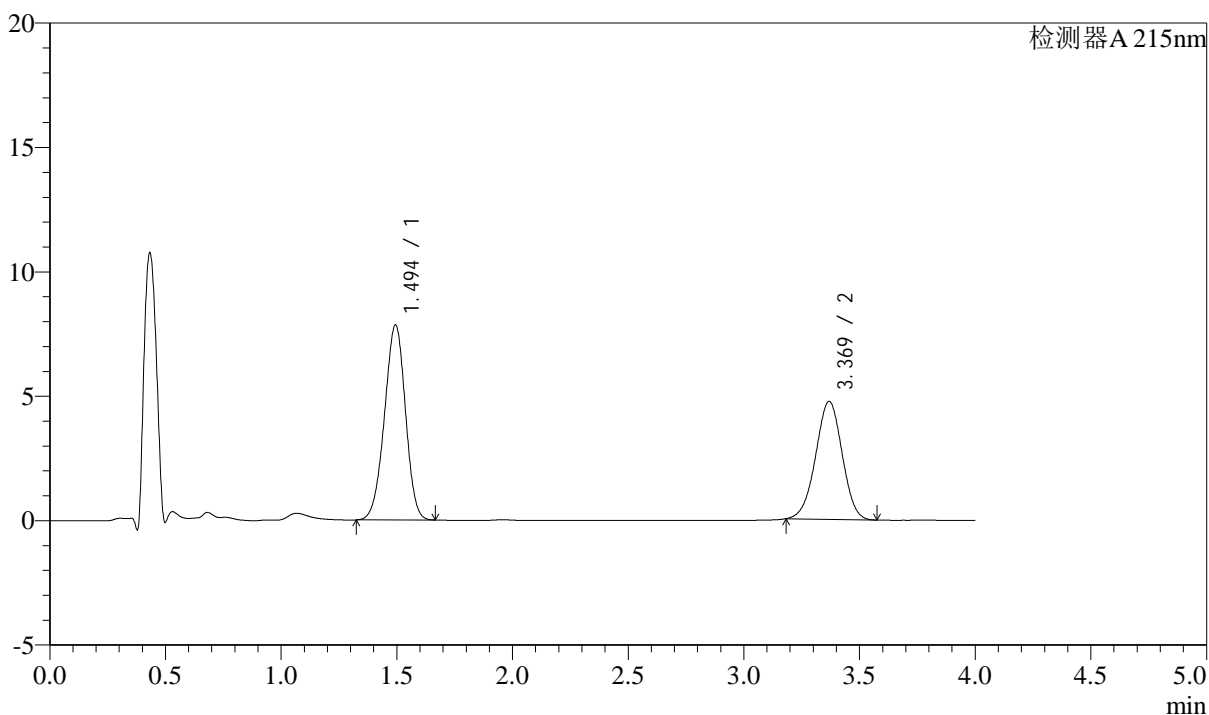

## &lt;峰表&gt;

检测器A 215nm

| 峰号 | 保留时间  | 面积    | 高度    | 理论塔板数(USP) | 拖尾因子  | 分离度(USP) |
|----|-------|-------|-------|------------|-------|----------|
| 1  | 1.494 | 49470 | 7827  | 1281       | 0.961 | --       |
| 2  | 3.369 | 37807 | 4735  | 4086       | 0.980 | 9.925    |
| 总计 |       | 87277 | 12561 |            |       |          |

## &lt;样品信息&gt;

色谱柱:XB-C18(50mm\*4.6mm,5 $\mu$ m)

流速: 1.5ml/min

柱温:50 $^{\circ}$ C

波长: 215nm

数据文件名: RC\$SMF-214 - 0-116/23-580-3 - 24050602p-zzp-zj3y-rcqx-pH6.8jz-10mg2.5mg-lf100z-15min-P4.lcd

方法文件名: RC\$SMF-214 - SMF-214-rcqx-FX272.lcm

批处理文件名: RC\$SMF-214 - SMF-214-20240912-rcqx-Fx272.lcb

样品瓶号: 1-30

进样体积: 20 $\mu$ L

版本号: 6.115

进样时间: 2024/09/12 13:18:41

实验者: wangdan

处理时间(V3): 2024/09/13 17:03:27

处理者: wangdan

仪器型号: SHIMADZU LC-2050C(FX272)

## &lt;色谱图&gt;

mV

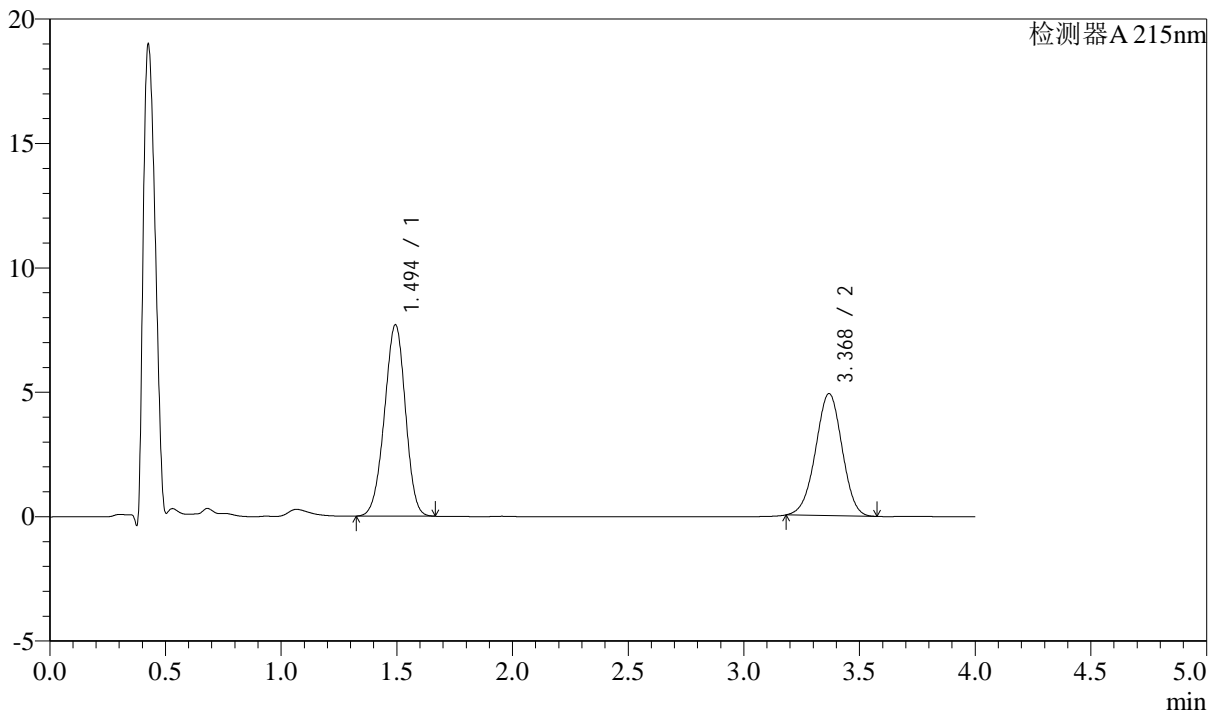

## &lt;峰表&gt;

检测器A 215nm

| 峰号 | 保留时间  | 面积    | 高度    | 理论塔板数(USP) | 拖尾因子  | 分离度(USP) |
|----|-------|-------|-------|------------|-------|----------|
| 1  | 1.494 | 48524 | 7677  | 1281       | 0.963 | --       |
| 2  | 3.368 | 39161 | 4898  | 4081       | 0.981 | 9.922    |
| 总计 |       | 87685 | 12575 |            |       |          |

## &lt;样品信息&gt;

色谱柱:XB-C18(50mm\*4.6mm,5 $\mu$ m) 流速: 1.5ml/min  
柱温:50 $^{\circ}$ C 波长: 215nm  
数据文件名: RC\$SMF-214 - 0-116/23-581-3 - 24050602p-zzp-zj3y-rcqx-pH6.8jz-10mg2.5mg-lf100z-15min-P5.lcd  
方法文件名: RC\$SMF-214 - SMF-214-rcqx-FX272.lcm  
批处理文件名: RC\$SMF-214 - SMF-214-20240912-rcqx-Fx272.lcb  
样品瓶号: 1-39  
进样体积: 20 $\mu$ L 版本号: 6.115  
进样时间: 2024/09/12 13:23:04 实验者: wangdan  
处理时间(V3): 2024/09/13 17:03:30 处理者: wangdan  
仪器型号: SHIMADZU LC-2050C(FX272)

## &lt;色谱图&gt;

mV

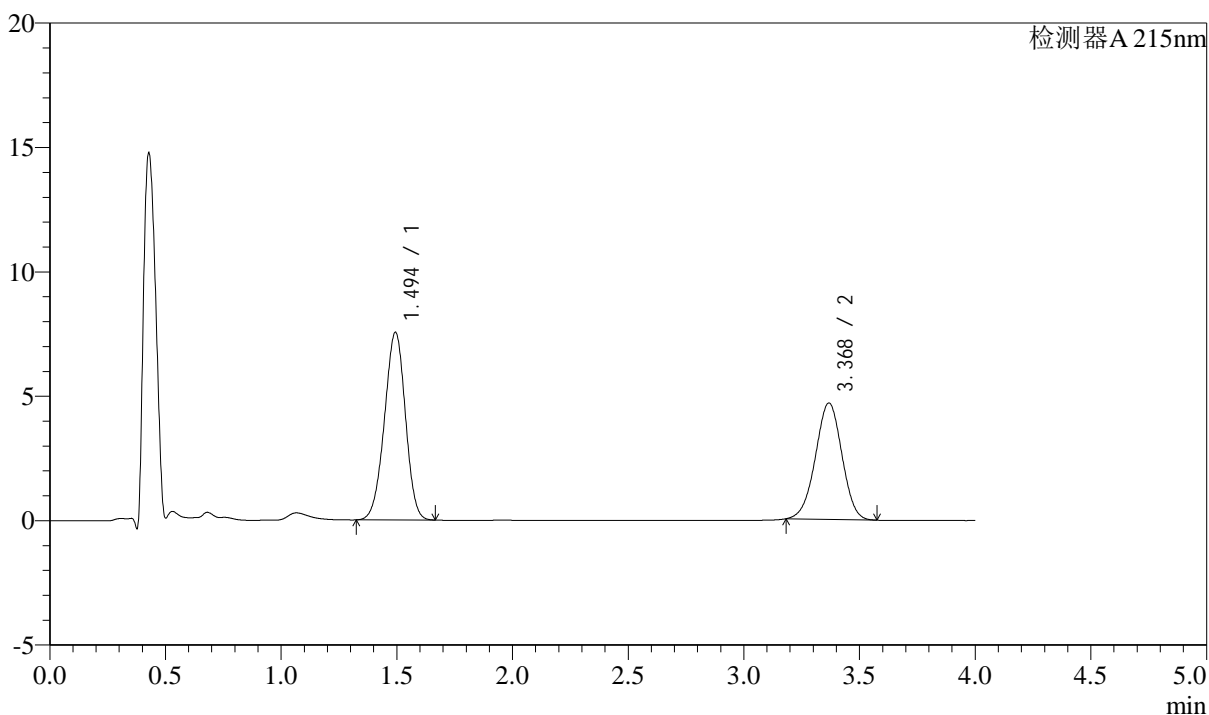

## &lt;峰表&gt;

检测器A 215nm

| 峰号 | 保留时间  | 面积    | 高度    | 理论塔板数(USP) | 拖尾因子  | 分离度(USP) |
|----|-------|-------|-------|------------|-------|----------|
| 1  | 1.494 | 47549 | 7530  | 1284       | 0.963 | --       |
| 2  | 3.368 | 37322 | 4669  | 4082       | 0.980 | 9.925    |
| 总计 |       | 84871 | 12199 |            |       |          |

## &lt;样品信息&gt;

色谱柱:XB-C18(50mm\*4.6mm,5 $\mu$ m)

流速: 1.5ml/min

柱温: 50 $^{\circ}$ C

波长: 215nm

数据文件名: RC\$SMF-214 - 0-116/23-582-3 - 24050602p-zzp-zj3y-rcqx-pH6.8jz-10mg2.5mg-lf100z-15min-P6.lcd

方法文件名: RC\$SMF-214 - SMF-214-rcqx-FX272.lcm

批处理文件名: RC\$SMF-214 - SMF-214-20240912-rcqx-Fx272.lcb

样品瓶号: 1-48

进样体积: 20 $\mu$ L

版本号: 6.115

进样时间: 2024/09/12 13:27:26

实验者: wangdan

处理时间(V3): 2024/09/13 17:03:34

处理者: wangdan

仪器型号: SHIMADZU LC-2050C(FX272)

## &lt;色谱图&gt;

mV

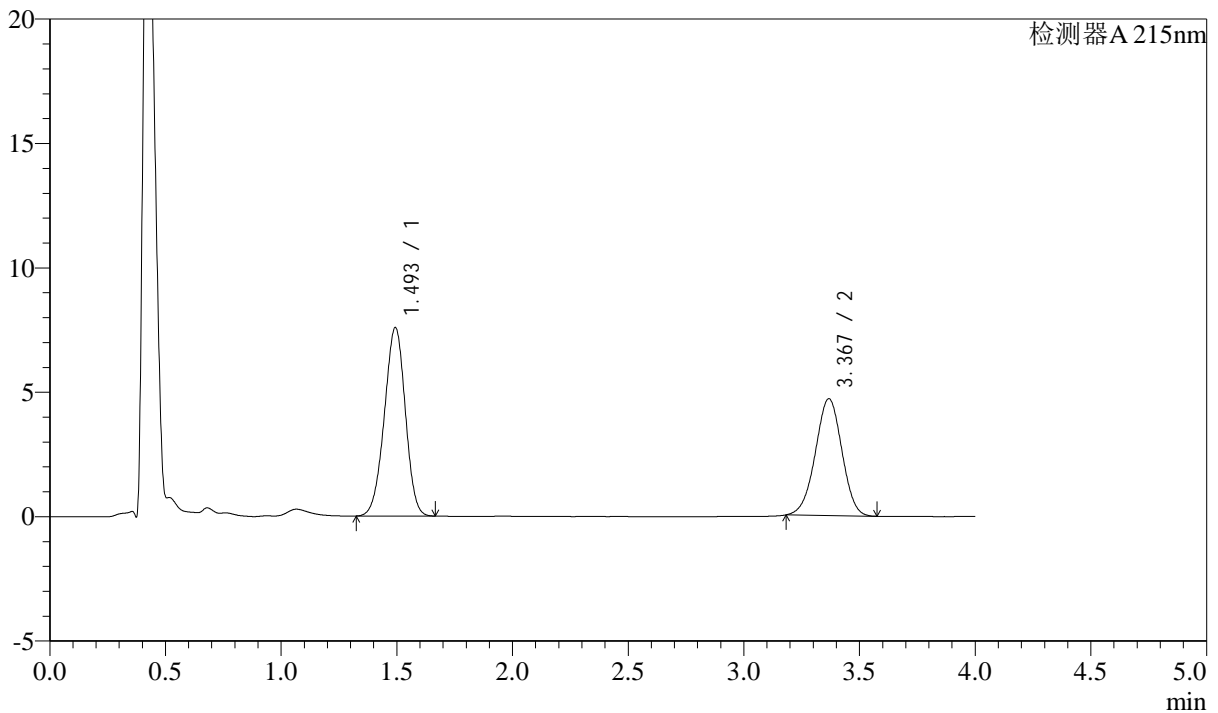

## &lt;峰表&gt;

检测器A 215nm

| 峰号 | 保留时间  | 面积    | 高度    | 理论塔板数(USP) | 拖尾因子  | 分离度(USP) |
|----|-------|-------|-------|------------|-------|----------|
| 1  | 1.493 | 47748 | 7555  | 1282       | 0.963 | --       |
| 2  | 3.367 | 37475 | 4686  | 4078       | 0.979 | 9.920    |
| 总计 |       | 85223 | 12241 |            |       |          |

## &lt;样品信息&gt;

色谱柱:XB-C18(50mm\*4.6mm,5 $\mu$ m)柱温:50 $^{\circ}$ C

数据文件名: RC\$SMF-214 - 0-116/23-583-3 - 24050602p-zzp-zj3y-rcqx-pH6.8jz-10mg2.5mg-lf100z-20min-P1.lcd

方法文件名: RC\$SMF-214 - SMF-214-rcqx-FX272.lcm

批处理文件名: RC\$SMF-214 - SMF-214-20240912-rcqx-Fx272.lcb

样品瓶号: 1-4

进样体积: 20 $\mu$ L

进样时间: 2024/09/12 13:31:49

处理时间(V3): 2024/09/13 17:03:38

仪器型号: SHIMADZU LC-2050C(FX272)

流速: 1.5ml/min

波长: 215nm

版本号: 6.115

实验者: wangdan

处理者: wangdan

## &lt;色谱图&gt;

mV

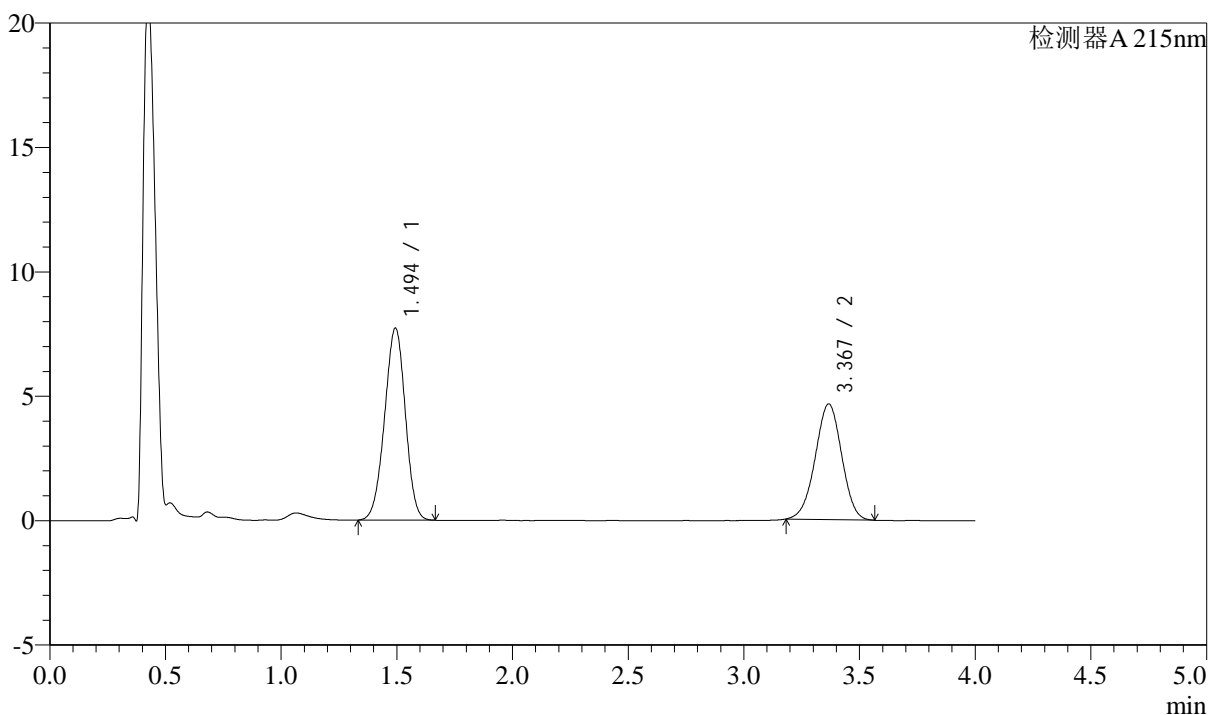

## &lt;峰表&gt;

检测器A 215nm

| 峰号 | 保留时间  | 面积    | 高度    | 理论塔板数(USP) | 拖尾因子  | 分离度(USP) |
|----|-------|-------|-------|------------|-------|----------|
| 1  | 1.494 | 48103 | 7703  | 1310       | 0.970 | --       |
| 2  | 3.367 | 37003 | 4639  | 4083       | 0.979 | 9.966    |
| 总计 |       | 85107 | 12343 |            |       |          |

## &lt;样品信息&gt;

色谱柱:XB-C18(50mm\*4.6mm,5 $\mu$ m)

流速: 1.5ml/min

柱温:50 $^{\circ}$ C

波长: 215nm

数据文件名: RC\$SMF-214 - 0-116/23-584-3 - 24050602p-zzp-zj3y-rcqx-pH6.8jz-10mg2.5mg-lf100z-20min-P2.lcd

方法文件名: RC\$SMF-214 - SMF-214-rcqx-FX272.lcm

批处理文件名: RC\$SMF-214 - SMF-214-20240912-rcqx-Fx272.lcb

样品瓶号: 1-13

进样体积: 20 $\mu$ L

版本号: 6.115

进样时间: 2024/09/12 13:36:12

实验者: wangdan

处理时间 (V3): 2024/09/13 17:03:42

处理者: wangdan

仪器型号: SHIMADZU LC-2050C(FX272)

## &lt;色谱图&gt;

mV

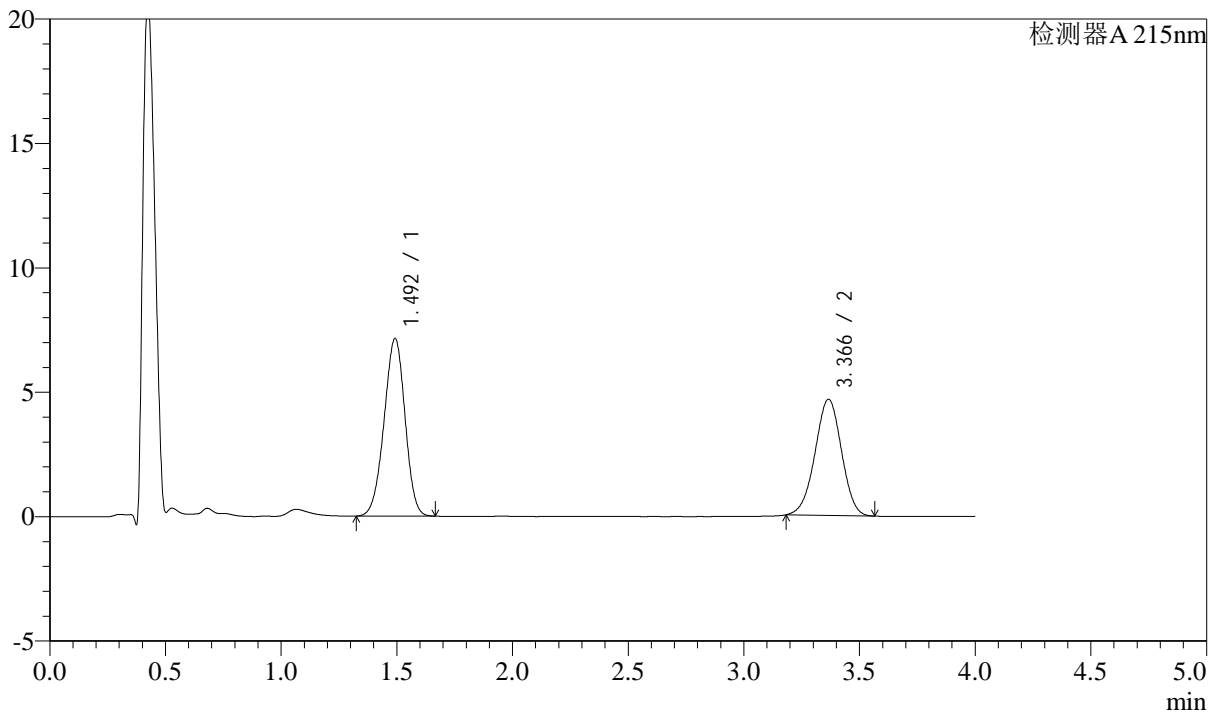

## &lt;峰表&gt;

检测器A 215nm

| 峰号 | 保留时间  | 面积    | 高度    | 理论塔板数(USP) | 拖尾因子  | 分离度(USP) |
|----|-------|-------|-------|------------|-------|----------|
| 1  | 1.492 | 44969 | 7109  | 1280       | 0.963 | --       |
| 2  | 3.366 | 37186 | 4665  | 4088       | 0.979 | 9.929    |
| 总计 |       | 82155 | 11774 |            |       |          |

## &lt;样品信息&gt;

色谱柱:XB-C18(50mm\*4.6mm,5 $\mu$ m)柱温:50 $^{\circ}$ C

数据文件名: RC\$SMF-214 - 0-116/23-585-3 - 24050602p-zzp-zj3y-rcqx-pH6.8jz-10mg2.5mg-lf100z-20min-P3.lcd

方法文件名: RC\$SMF-214 - SMF-214-rcqx-FX272.lcm

批处理文件名: RC\$SMF-214 - SMF-214-20240912-rcqx-Fx272.lcb

样品瓶号: 1-22

进样体积: 20 $\mu$ L

进样时间: 2024/09/12 13:40:38

处理时间(V3): 2024/09/13 17:03:46

仪器型号: SHIMADZU LC-2050C(FX272)

流速: 1.5ml/min

波长: 215nm

版本号: 6.115

实验者: wangdan

处理者: wangdan

## &lt;色谱图&gt;

mV

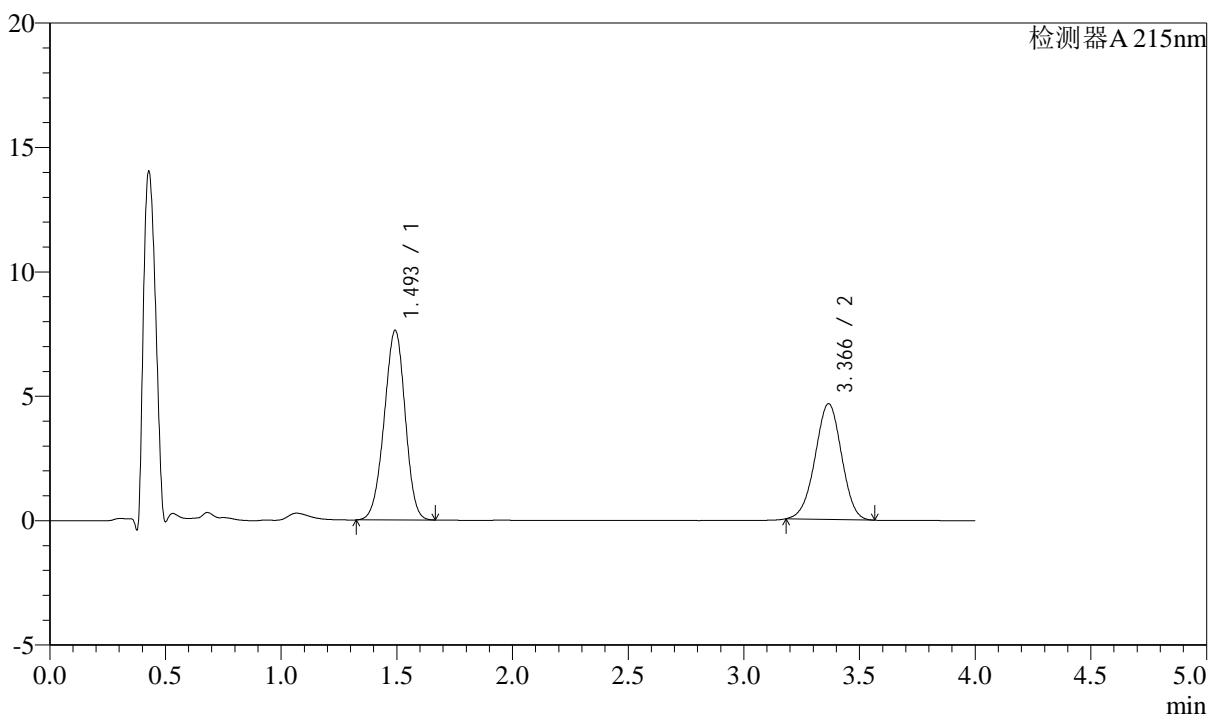

## &lt;峰表&gt;

检测器A 215nm

| 峰号 | 保留时间  | 面积    | 高度    | 理论塔板数(USP) | 拖尾因子  | 分离度(USP) |
|----|-------|-------|-------|------------|-------|----------|
| 1  | 1.493 | 48020 | 7587  | 1281       | 0.963 | --       |
| 2  | 3.366 | 37053 | 4645  | 4087       | 0.979 | 9.927    |
| 总计 |       | 85073 | 12232 |            |       |          |

## &lt;样品信息&gt;

色谱柱:XB-C18(50mm\*4.6mm,5 $\mu$ m)

流速: 1.5ml/min

柱温: 50 $^{\circ}$ C

波长: 215nm

数据文件名: RC\$SMF-214 - 0-116/23-586-3 - 24050602p-zzp-zj3y-rcqx-pH6.8jz-10mg2.5mg-lf100z-20min-P4.lcd

方法文件名: RC\$SMF-214 - SMF-214-rcqx-FX272.lcm

批处理文件名: RC\$SMF-214 - SMF-214-20240912-rcqx-Fx272.lcb

样品瓶号: 1-31

进样体积: 20 $\mu$ L

版本号: 6.115

进样时间: 2024/09/12 13:45:01

实验者: wangdan

处理时间 (V3): 2024/09/13 17:03:49

处理者: wangdan

仪器型号: SHIMADZU LC-2050C(FX272)

## &lt;色谱图&gt;

mV

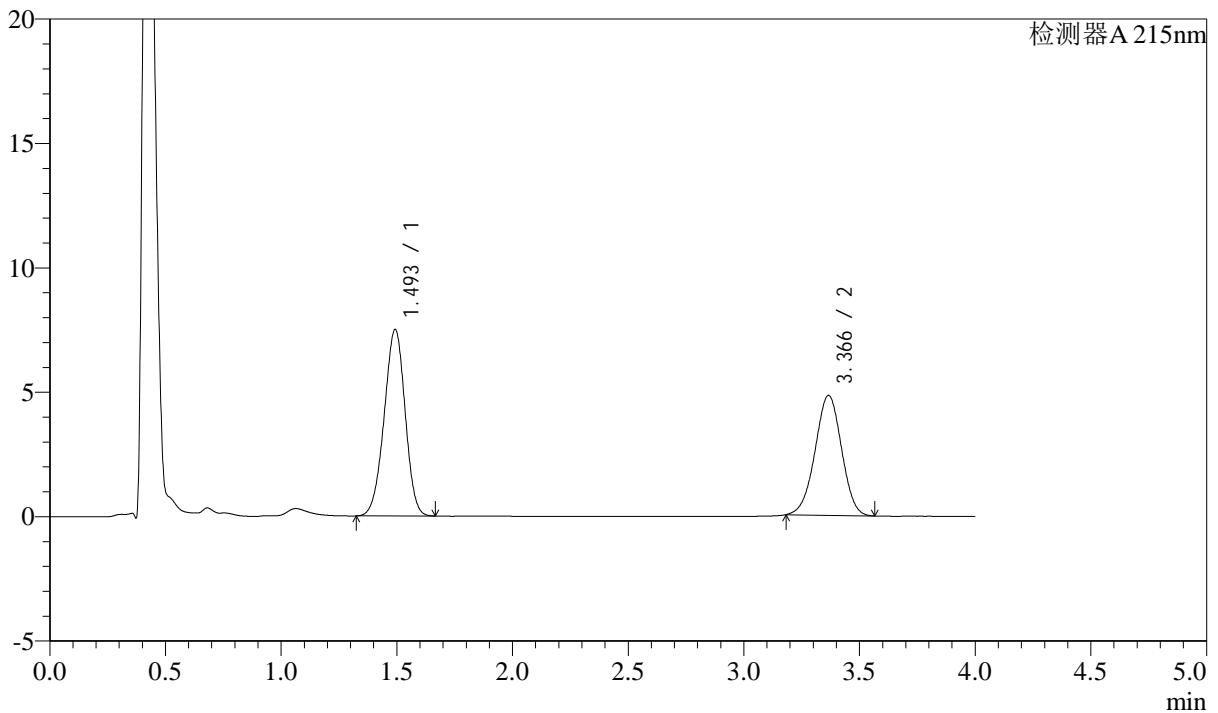

## &lt;峰表&gt;

检测器A 215nm

| 峰号 | 保留时间  | 面积    | 高度    | 理论塔板数(USP) | 拖尾因子  | 分离度(USP) |
|----|-------|-------|-------|------------|-------|----------|
| 1  | 1.493 | 47275 | 7466  | 1281       | 0.963 | --       |
| 2  | 3.366 | 38358 | 4815  | 4088       | 0.980 | 9.928    |
| 总计 |       | 85633 | 12281 |            |       |          |

## &lt;样品信息&gt;

色谱柱:XB-C18(50mm\*4.6mm,5 $\mu$ m)柱温:50 $^{\circ}$ C

数据文件名: RC\$SMF-214 - 0-116/23-587-3 - 24050602p-zzp-zj3y-rcqx-pH6.8jz-10mg2.5mg-lf100z-20min-P5.lcd

方法文件名: RC\$SMF-214 - SMF-214-rcqx-FX272.lcm

批处理文件名: RC\$SMF-214 - SMF-214-20240912-rcqx-Fx272.lcb

样品瓶号: 1-40

进样体积: 20 $\mu$ L

进样时间: 2024/09/12 13:49:24

处理时间 (V3): 2024/09/13 17:03:52

仪器型号: SHIMADZU LC-2050C(FX272)

流速: 1.5ml/min

波长: 215nm

版本号: 6.115

实验者: wangdan

处理者: wangdan

## &lt;色谱图&gt;

mV

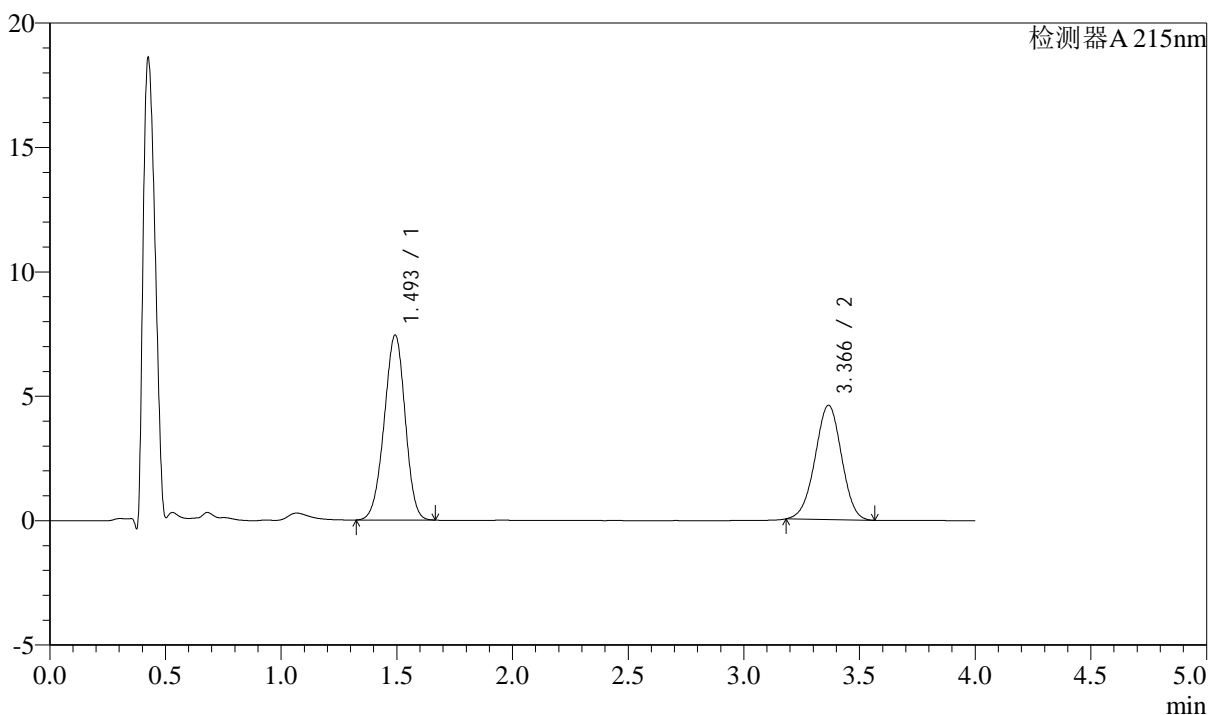

## &lt;峰表&gt;

检测器A 215nm

| 峰号 | 保留时间  | 面积    | 高度    | 理论塔板数(USP) | 拖尾因子  | 分离度(USP) |
|----|-------|-------|-------|------------|-------|----------|
| 1  | 1.493 | 46845 | 7404  | 1283       | 0.962 | --       |
| 2  | 3.366 | 36607 | 4589  | 4086       | 0.982 | 9.928    |
| 总计 |       | 83452 | 11993 |            |       |          |

## &lt;样品信息&gt;

色谱柱:XB-C18(50mm\*4.6mm,5 $\mu$ m)

流速: 1.5ml/min

柱温:50 $^{\circ}$ C

波长: 215nm

数据文件名: RC\$SMF-214 - 0-116/23-588-3 - 24050602p-zzp-zj3y-rcqx-pH6.8jz-10mg2.5mg-lf100z-20min-P6.lcd

方法文件名: RC\$SMF-214 - SMF-214-rcqx-FX272.lcm

批处理文件名: RC\$SMF-214 - SMF-214-20240912-rcqx-Fx272.lcb

样品瓶号: 1-49

进样体积: 20 $\mu$ L

版本号: 6.115

进样时间: 2024/09/12 13:53:46

实验者: wangdan

处理时间(V3): 2024/09/13 17:03:55

处理者: wangdan

仪器型号: SHIMADZU LC-2050C(FX272)

## &lt;色谱图&gt;

mV

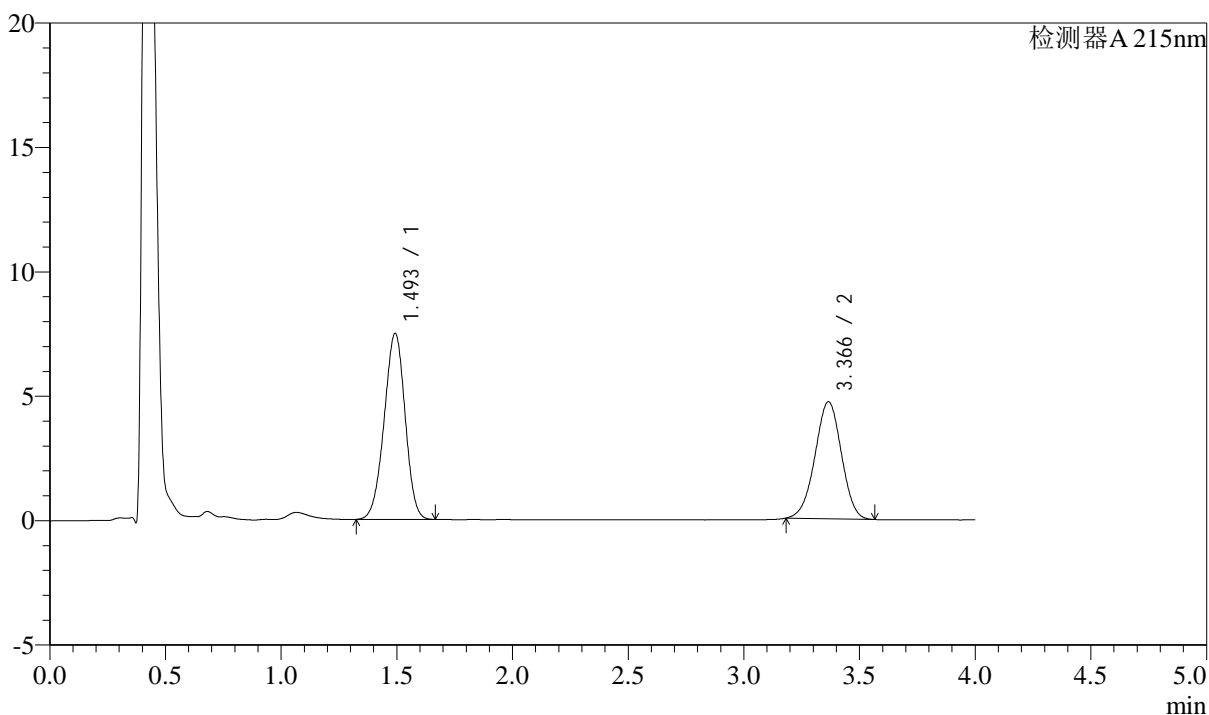

## &lt;峰表&gt;

检测器A 215nm

| 峰号 | 保留时间  | 面积    | 高度    | 理论塔板数(USP) | 拖尾因子  | 分离度(USP) |
|----|-------|-------|-------|------------|-------|----------|
| 1  | 1.493 | 47117 | 7444  | 1281       | 0.963 | --       |
| 2  | 3.366 | 37432 | 4701  | 4087       | 0.980 | 9.926    |
| 总计 |       | 84549 | 12145 |            |       |          |

## &lt;样品信息&gt;

色谱柱:XB-C18(50mm\*4.6mm,5 $\mu$ m)

流速: 1.5ml/min

柱温:50 $^{\circ}$ C

波长: 215nm

数据文件名: RC\$SMF-214 - 0-116/23-589-3 - 24050602p-zzp-zj3y-rcqx-pH6.8jz-10mg2.5mg-lf100z-30min-P1.lcd

方法文件名: RC\$SMF-214 - SMF-214-rcqx-FX272.lcm

批处理文件名: RC\$SMF-214 - SMF-214-20240912-rcqx-Fx272.lcb

样品瓶号: 1-5

进样体积: 20 $\mu$ L

版本号: 6.115

进样时间: 2024/09/12 13:58:09

实验者: wangdan

处理时间 (V3): 2024/09/13 17:03:58

处理者: wangdan

仪器型号: SHIMADZU LC-2050C(FX272)

## &lt;色谱图&gt;

mV

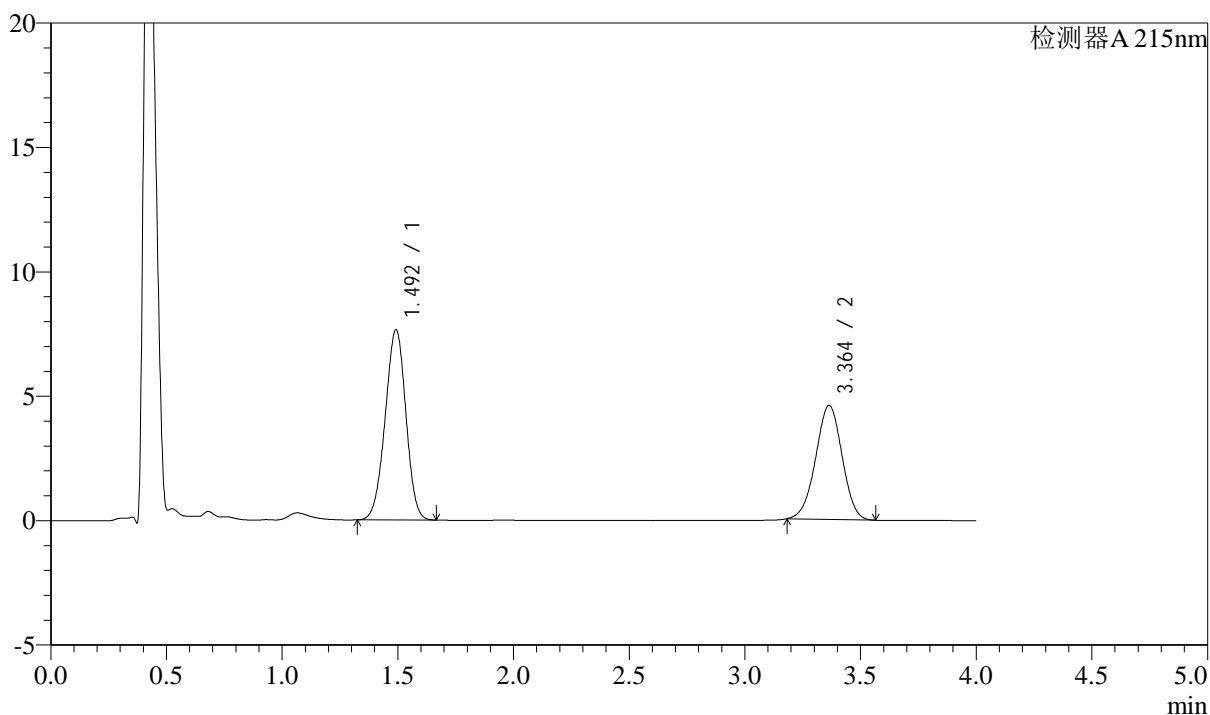

## &lt;峰表&gt;

检测器A 215nm

| 峰号 | 保留时间  | 面积    | 高度    | 理论塔板数(USP) | 拖尾因子  | 分离度(USP) |
|----|-------|-------|-------|------------|-------|----------|
| 1  | 1.492 | 47666 | 7619  | 1306       | 0.970 | --       |
| 2  | 3.364 | 36474 | 4584  | 4086       | 0.981 | 9.969    |
| 总计 |       | 84139 | 12204 |            |       |          |

## &lt;样品信息&gt;

色谱柱:XB-C18(50mm\*4.6mm,5 $\mu$ m)

流速: 1.5ml/min

柱温:50 $^{\circ}$ C

波长: 215nm

数据文件名: RC\$SMF-214 - 0-116/23-590-3 - 24050602p-zzp-zj3y-rcqx-pH6.8jz-10mg2.5mg-lf100z-30min-P2.lcd

方法文件名: RC\$SMF-214 - SMF-214-rcqx-FX272.lcm

批处理文件名: RC\$SMF-214 - SMF-214-20240912-rcqx-Fx272.lcb

样品瓶号: 1-14

进样体积: 20 $\mu$ L

版本号: 6.115

进样时间: 2024/09/12 14:02:32

实验者: wangdan

处理时间 (V3): 2024/09/13 17:04:01

处理者: wangdan

仪器型号: SHIMADZU LC-2050C(FX272)

## &lt;色谱图&gt;

mV

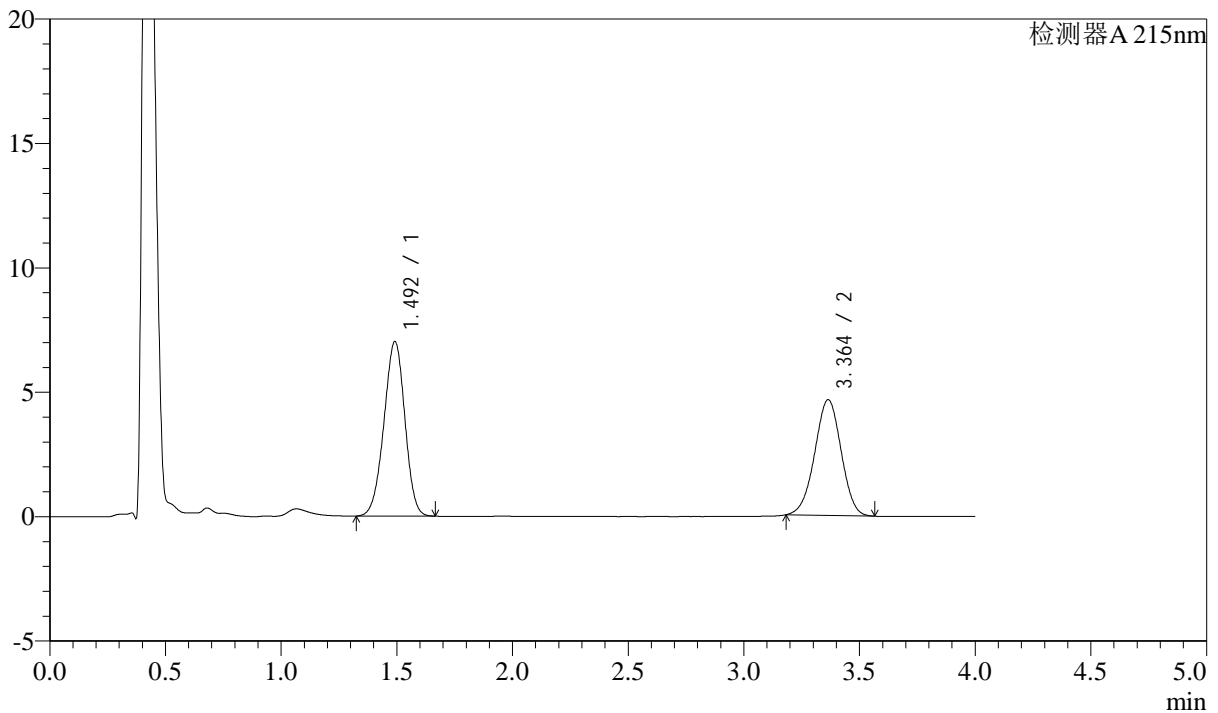

## &lt;峰表&gt;

检测器A 215nm

| 峰号 | 保留时间  | 面积    | 高度    | 理论塔板数(USP) | 拖尾因子  | 分离度(USP) |
|----|-------|-------|-------|------------|-------|----------|
| 1  | 1.492 | 44191 | 6997  | 1281       | 0.963 | --       |
| 2  | 3.364 | 37007 | 4653  | 4094       | 0.980 | 9.934    |
| 总计 |       | 81198 | 11650 |            |       |          |

## &lt;样品信息&gt;

色谱柱:XB-C18(50mm\*4.6mm,5 $\mu$ m)

流速: 1.5ml/min

柱温:50 $^{\circ}$ C

波长: 215nm

数据文件名: RC\$SMF-214 - 0-116/23-591-3 - 24050602p-zzp-zj3y-rcqx-pH6.8jz-10mg2.5mg-lf100z-30min-P3.lcd

方法文件名: RC\$SMF-214 - SMF-214-rcqx-FX272.lcm

批处理文件名: RC\$SMF-214 - SMF-214-20240912-rcqx-Fx272.lcb

样品瓶号: 1-23

进样体积: 20 $\mu$ L

版本号: 6.115

进样时间: 2024/09/12 14:06:55

实验者: wangdan

处理时间(V3): 2024/09/13 17:04:04

处理者: wangdan

仪器型号: SHIMADZU LC-2050C(FX272)

## &lt;色谱图&gt;

mV

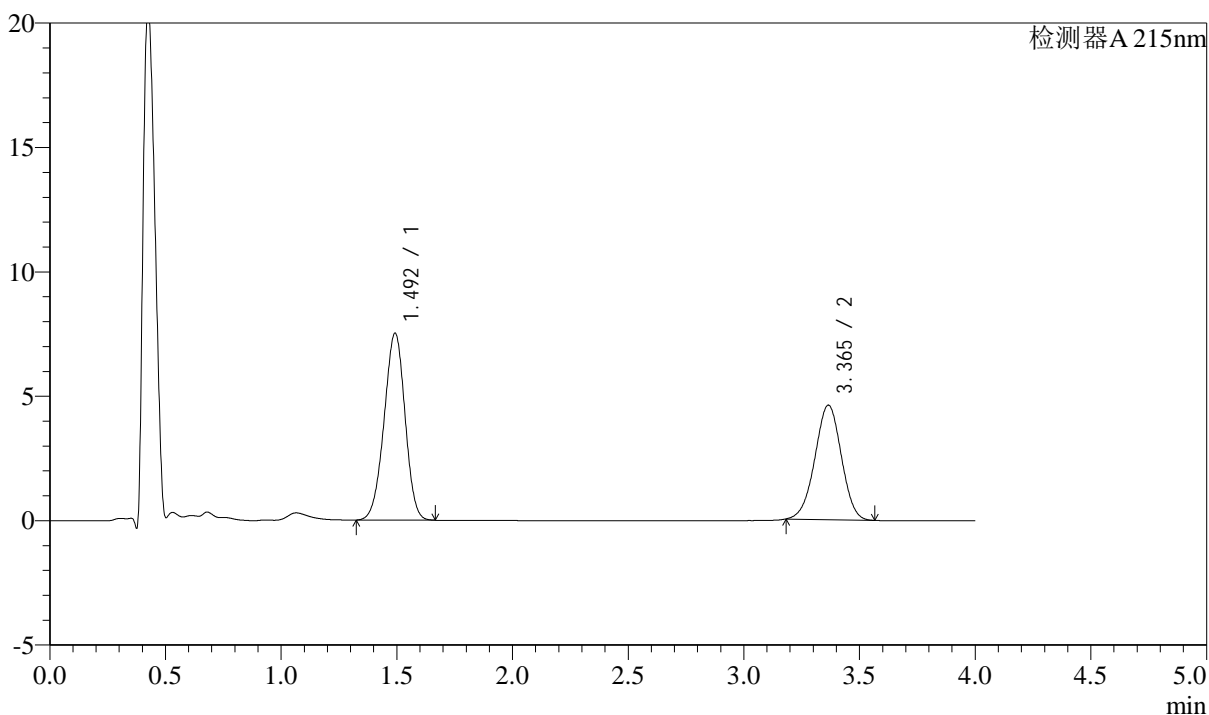

## &lt;峰表&gt;

检测器A 215nm

| 峰号 | 保留时间  | 面积    | 高度    | 理论塔板数(USP) | 拖尾因子  | 分离度(USP) |
|----|-------|-------|-------|------------|-------|----------|
| 1  | 1.492 | 47312 | 7482  | 1283       | 0.963 | --       |
| 2  | 3.365 | 36595 | 4601  | 4091       | 0.981 | 9.933    |
| 总计 |       | 83907 | 12083 |            |       |          |

## &lt;样品信息&gt;

色谱柱:XB-C18(50mm\*4.6mm,5 $\mu$ m)

流速: 1.5ml/min

柱温:50 $^{\circ}$ C

波长: 215nm

数据文件名: RC\$SMF-214 - 0-116/23-592-3 - 24050602p-zzp-zj3y-rcqx-pH6.8jz-10mg2.5mg-lf100z-30min-P4.lcd

方法文件名: RC\$SMF-214 - SMF-214-rcqx-FX272.lcm

批处理文件名: RC\$SMF-214 - SMF-214-20240912-rcqx-Fx272.lcb

样品瓶号: 1-32

进样体积: 20 $\mu$ L

版本号: 6.115

进样时间: 2024/09/12 14:11:19

实验者: wangdan

处理时间(V3): 2024/09/13 17:04:07

处理者: wangdan

仪器型号: SHIMADZU LC-2050C(FX272)

## &lt;色谱图&gt;

mV

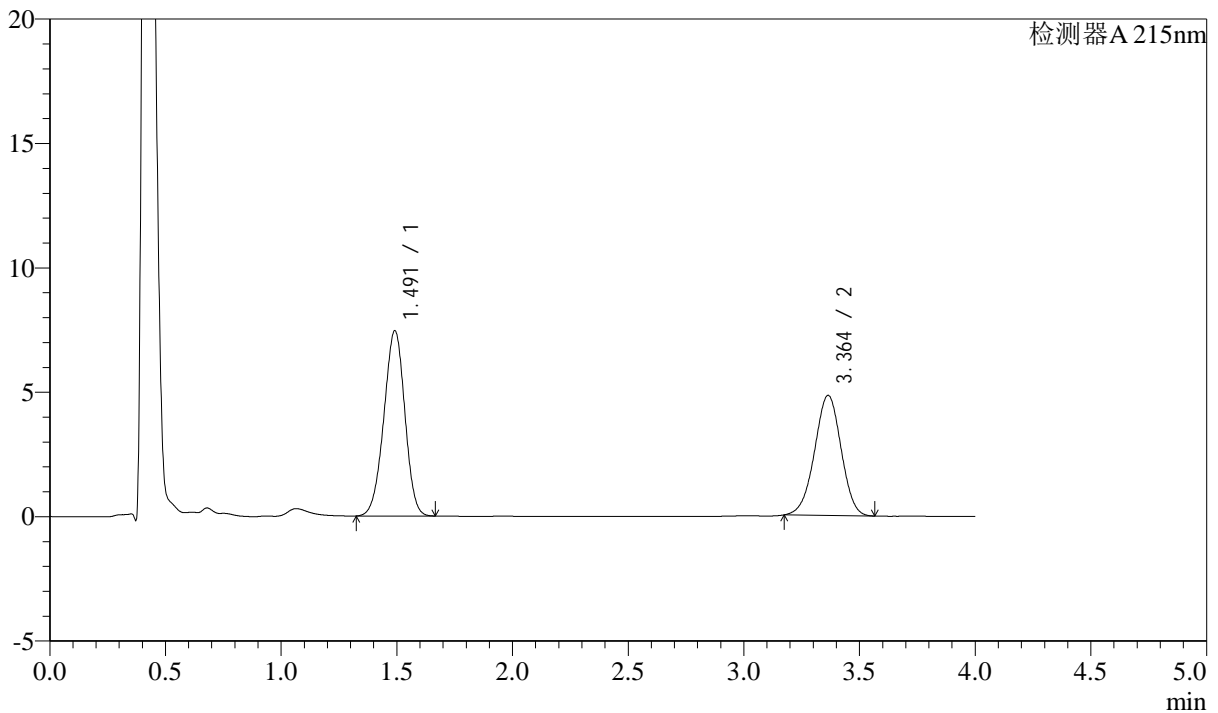

## &lt;峰表&gt;

检测器A 215nm

| 峰号 | 保留时间  | 面积    | 高度    | 理论塔板数(USP) | 拖尾因子  | 分离度(USP) |
|----|-------|-------|-------|------------|-------|----------|
| 1  | 1.491 | 46954 | 7433  | 1279       | 0.963 | --       |
| 2  | 3.364 | 38536 | 4830  | 4075       | 0.976 | 9.920    |
| 总计 |       | 85490 | 12263 |            |       |          |



# SMF-214

## <样品信息>

色谱柱:XB-C18(50mm\*4.6mm,5μm) 流速: 1.5ml/min  
 柱温:50°C 波长: 215nm  
 数据文件名: RC\$SMF-214 - 0-116/23-593-3 - 24050602p-zzp-zj3y-rcqx-pH6.8jz-10mg2.5mg-lf100z-30min-P5.lcd  
 方法文件名: RC\$SMF-214 - SMF-214-rcqx-FX272.lcm  
 批处理文件名: RC\$SMF-214 - SMF-214-20240912-rcqx-Fx272.lcb  
 样品瓶号: 1-41  
 进样体积: 20μL 版本号: 6.115  
 进样时间: 2024/09/12 14:15:42 实验者: wangdan  
 处理时间 (V3): 2024/09/13 17:04:10 处理者: wangdan  
 仪器型号: SHIMADZU LC-2050C(FX272)

## <色谱图>

mV

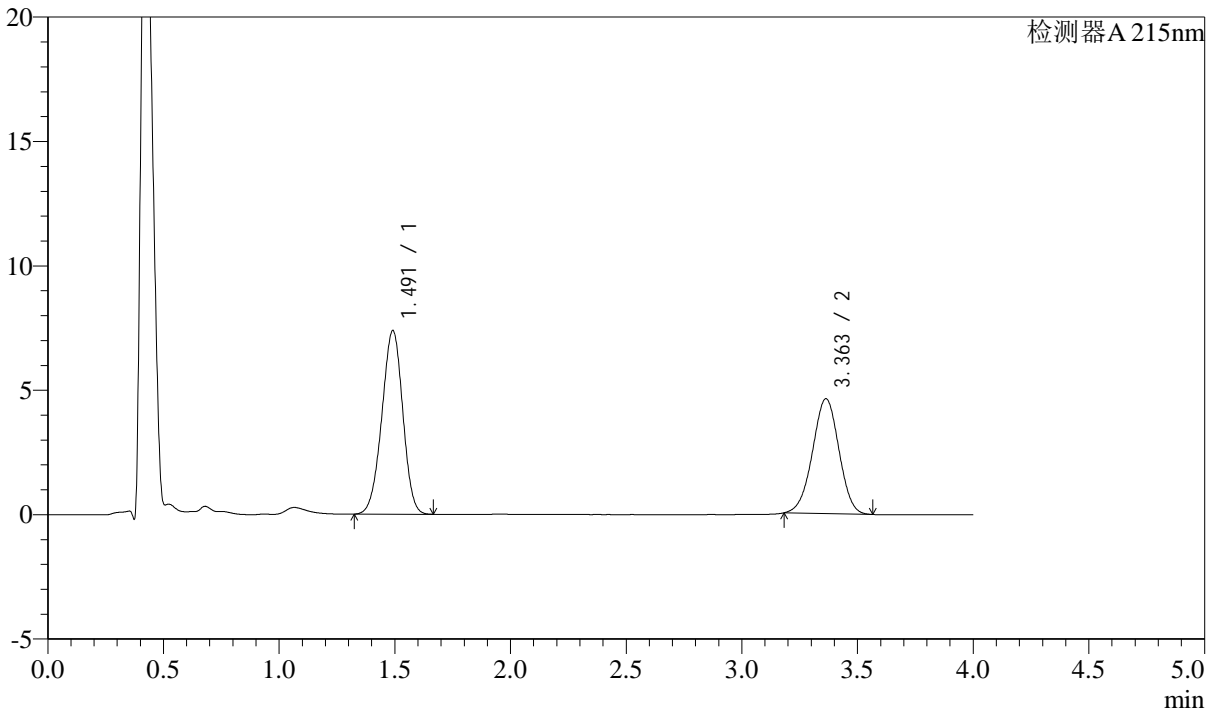

## <峰表>

检测器A 215nm

| 峰号 | 保留时间  | 面积    | 高度    | 理论塔板数(USP) | 拖尾因子  | 分离度(USP) |
|----|-------|-------|-------|------------|-------|----------|
| 1  | 1.491 | 46476 | 7367  | 1281       | 0.963 | --       |
| 2  | 3.363 | 36726 | 4621  | 4091       | 0.980 | 9.932    |
| 总计 |       | 83202 | 11989 |            |       |          |

## &lt;样品信息&gt;

色谱柱:XB-C18(50mm\*4.6mm,5 $\mu$ m)

流速: 1.5ml/min

柱温:50 $^{\circ}$ C

波长: 215nm

数据文件名: RC\$SMF-214 - 0-116/23-594-3 - 24050602p-zzp-zj3y-rcqx-pH6.8jz-10mg2.5mg-lf100z-30min-P6.lcd

方法文件名: RC\$SMF-214 - SMF-214-rcqx-FX272.lcm

批处理文件名: RC\$SMF-214 - SMF-214-20240912-rcqx-Fx272.lcb

样品瓶号: 1-50

进样体积: 20 $\mu$ L

版本号: 6.115

进样时间: 2024/09/12 14:20:05

实验者: wangdan

处理时间(V3): 2024/09/13 17:04:13

处理者: wangdan

仪器型号: SHIMADZU LC-2050C(FX272)

## &lt;色谱图&gt;

mV

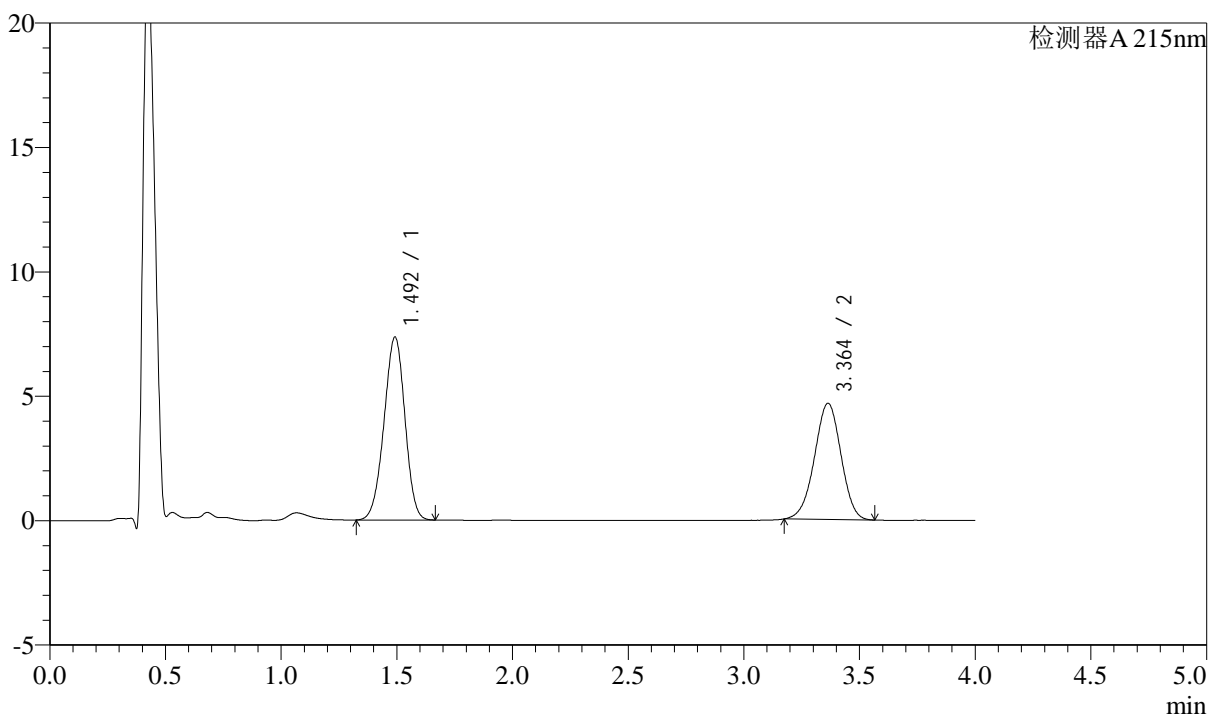

## &lt;峰表&gt;

检测器A 215nm

| 峰号 | 保留时间  | 面积    | 高度    | 理论塔板数(USP) | 拖尾因子  | 分离度(USP) |
|----|-------|-------|-------|------------|-------|----------|
| 1  | 1.492 | 46254 | 7329  | 1284       | 0.963 | --       |
| 2  | 3.364 | 37249 | 4672  | 4076       | 0.975 | 9.923    |
| 总计 |       | 83504 | 12001 |            |       |          |



# SMF-214

## <样品信息>

色谱柱:XB-C18(50mm\*4.6mm,5μm) 流速: 1.5ml/min  
 柱温:50°C 波长: 215nm  
 数据文件名: RC\$SMF-214 - 0-116/23-595-3 - 24050602p-zzp-zj3y-rcqx-pH6.8jz-10mg2.5mg-lf100z-45min-P1.lcd  
 方法文件名: RC\$SMF-214 - SMF-214-rcqx-FX272.lcm  
 批处理文件名: RC\$SMF-214 - SMF-214-20240912-rcqx-Fx272.lcb  
 样品瓶号: 1-6  
 进样体积: 20μL 版本号: 6.115  
 进样时间: 2024/09/12 14:24:29 实验者: wangdan  
 处理时间 (V3): 2024/09/13 17:04:16 处理者: wangdan  
 仪器型号: SHIMADZU LC-2050C(FX272)

## <色谱图>

mV

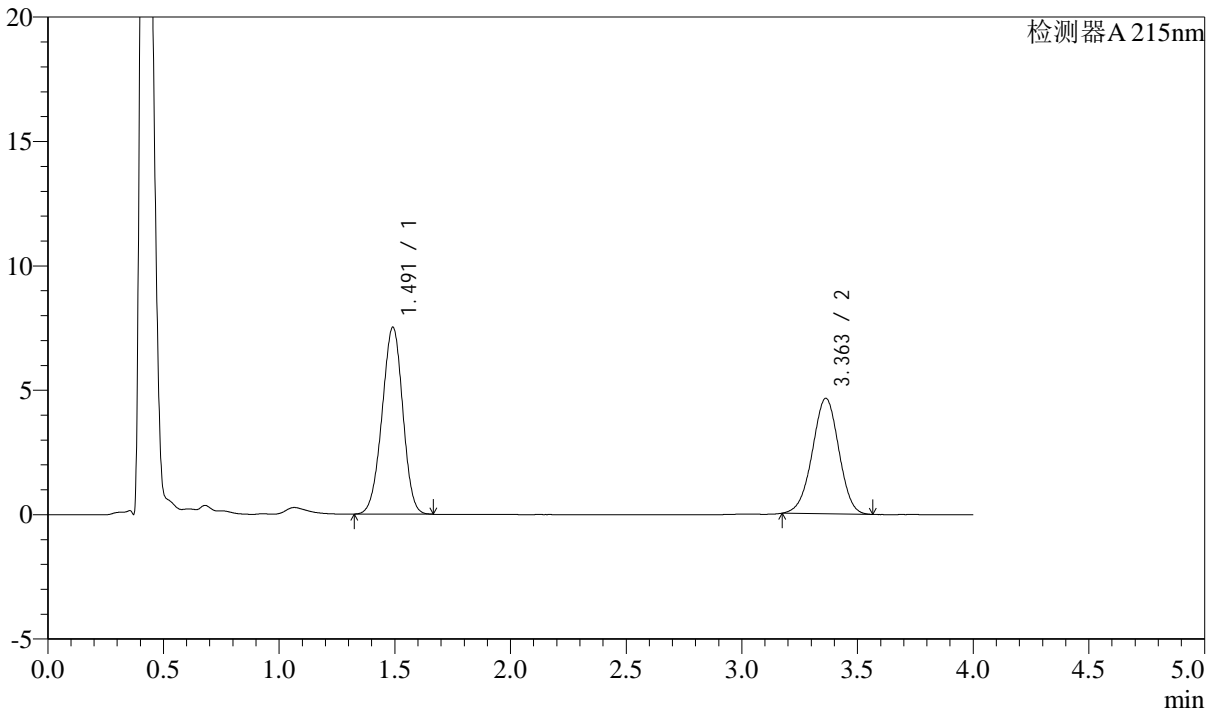

## <峰表>

检测器A 215nm

| 峰号 | 保留时间  | 面积    | 高度    | 理论塔板数(USP) | 拖尾因子  | 分离度(USP) |
|----|-------|-------|-------|------------|-------|----------|
| 1  | 1.491 | 46843 | 7496  | 1307       | 0.969 | --       |
| 2  | 3.363 | 37013 | 4643  | 4076       | 0.978 | 9.962    |
| 总计 |       | 83856 | 12139 |            |       |          |

## &lt;样品信息&gt;

色谱柱:XB-C18(50mm\*4.6mm,5 $\mu$ m)

流速: 1.5ml/min

柱温: 50 $^{\circ}$ C

波长: 215nm

数据文件名: RC\$SMF-214 - 0-116/23-596-3 - 24050602p-zzp-zj3y-rcqx-pH6.8jz-10mg2.5mg-lf100z-45min-P2.lcd

方法文件名: RC\$SMF-214 - SMF-214-rcqx-FX272.lcm

批处理文件名: RC\$SMF-214 - SMF-214-20240912-rcqx-Fx272.lcb

样品瓶号: 1-15

进样体积: 20 $\mu$ L

版本号: 6.115

进样时间: 2024/09/12 14:28:52

实验者: wangdan

处理时间(V3): 2024/09/13 17:04:20

处理者: wangdan

仪器型号: SHIMADZU LC-2050C(FX272)

## &lt;色谱图&gt;

mV

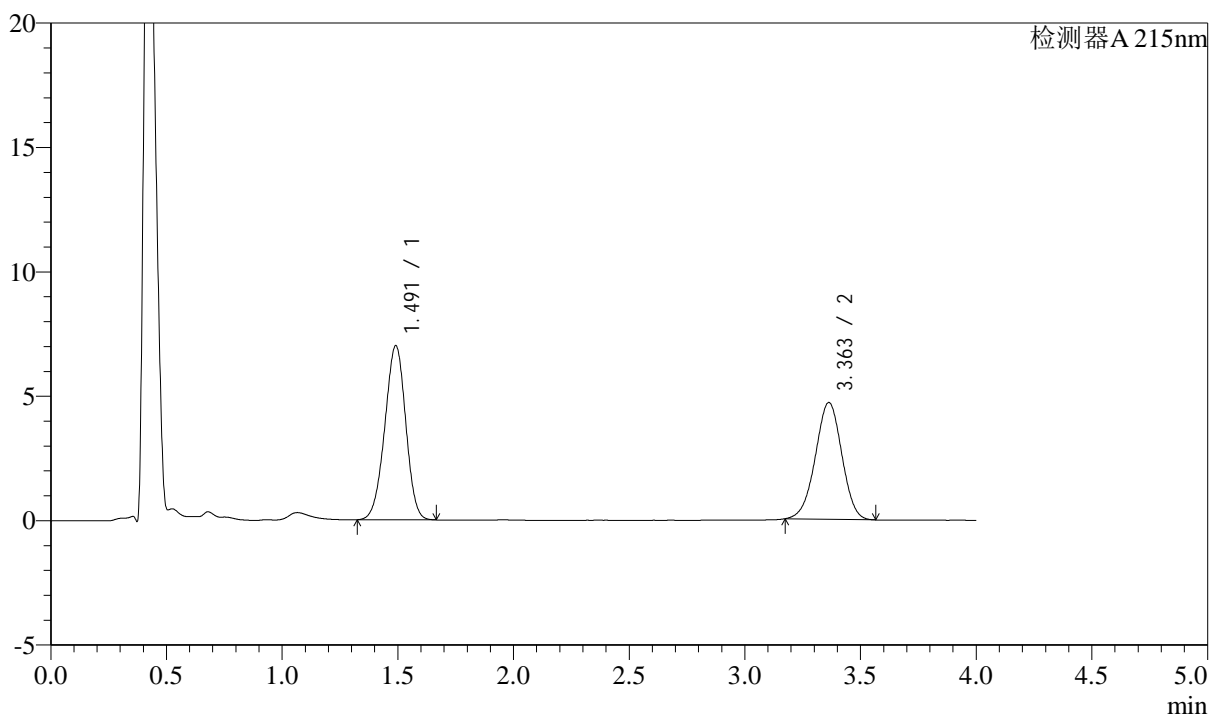

## &lt;峰表&gt;

检测器A 215nm

| 峰号 | 保留时间  | 面积    | 高度    | 理论塔板数(USP) | 拖尾因子  | 分离度(USP) |
|----|-------|-------|-------|------------|-------|----------|
| 1  | 1.491 | 44129 | 6991  | 1279       | 0.964 | --       |
| 2  | 3.363 | 37416 | 4695  | 4086       | 0.976 | 9.925    |
| 总计 |       | 81546 | 11687 |            |       |          |

## &lt;样品信息&gt;

色谱柱:XB-C18(50mm\*4.6mm,5 $\mu$ m)

流速: 1.5ml/min

柱温: 50 $^{\circ}$ C

波长: 215nm

数据文件名: RC\$SMF-214 - 0-116/23-597-3 - 24050602p-zzp-zj3y-rcqx-pH6.8jz-10mg2.5mg-lf100z-45min-P3.lcd

方法文件名: RC\$SMF-214 - SMF-214-rcqx-FX272.lcm

批处理文件名: RC\$SMF-214 - SMF-214-20240912-rcqx-Fx272.lcb

样品瓶号: 1-24

进样体积: 20 $\mu$ L

版本号: 6.115

进样时间: 2024/09/12 14:33:14

实验者: wangdan

处理时间(V3): 2024/09/13 17:04:24

处理者: wangdan

仪器型号: SHIMADZU LC-2050C(FX272)

## &lt;色谱图&gt;

mV

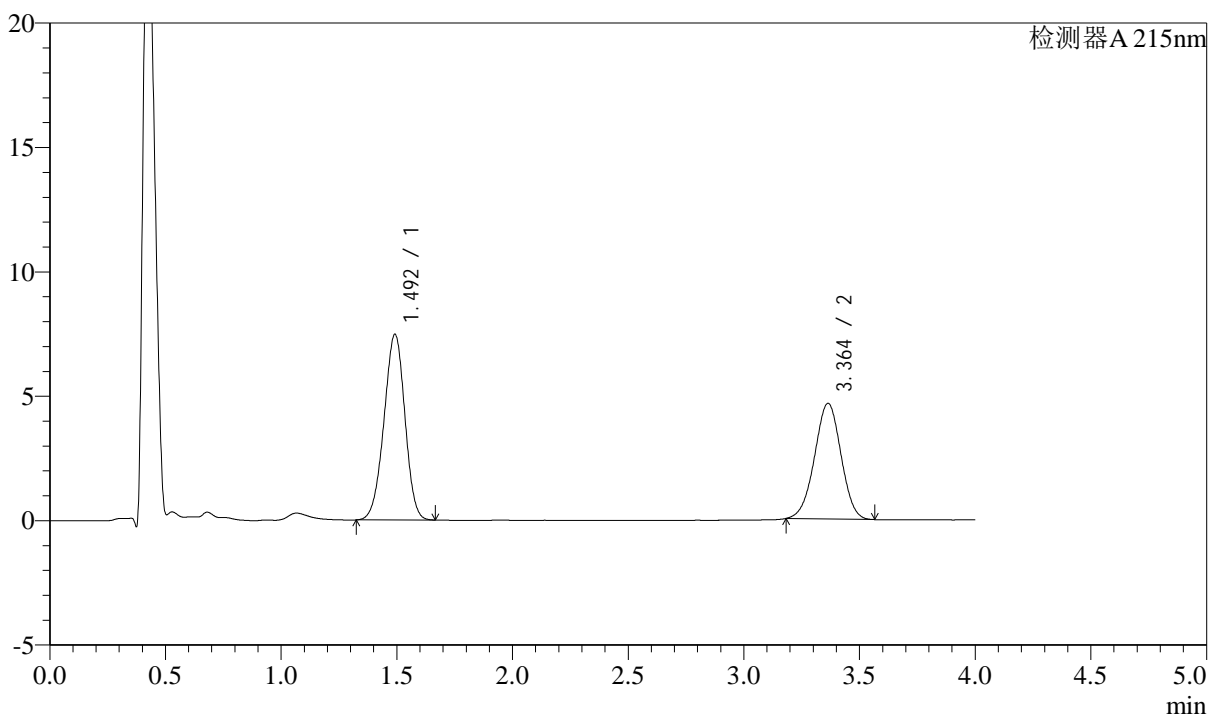

## &lt;峰表&gt;

检测器A 215nm

| 峰号 | 保留时间  | 面积    | 高度    | 理论塔板数(USP) | 拖尾因子  | 分离度(USP) |
|----|-------|-------|-------|------------|-------|----------|
| 1  | 1.492 | 46967 | 7441  | 1284       | 0.963 | --       |
| 2  | 3.364 | 36976 | 4652  | 4088       | 0.982 | 9.932    |
| 总计 |       | 83943 | 12094 |            |       |          |



# SMF-214

## <样品信息>

色谱柱:XB-C18(50mm\*4.6mm,5μm) 流速: 1.5ml/min  
 柱温:50°C 波长: 215nm  
 数据文件名: RC\$SMF-214 - 0-116/23-598-3 - 24050602p-zzp-zj3y-rcqx-pH6.8jz-10mg2.5mg-lf100z-45min-P4.lcd  
 方法文件名: RC\$SMF-214 - SMF-214-rcqx-FX272.lcm  
 批处理文件名: RC\$SMF-214 - SMF-214-20240912-rcqx-Fx272.lcb  
 样品瓶号: 1-33  
 进样体积: 20μL 版本号: 6.115  
 进样时间: 2024/09/12 14:37:37 实验者: wangdan  
 处理时间 (V3): 2024/09/13 17:04:27 处理者: wangdan  
 仪器型号: SHIMADZU LC-2050C(FX272)

## <色谱图>

mV

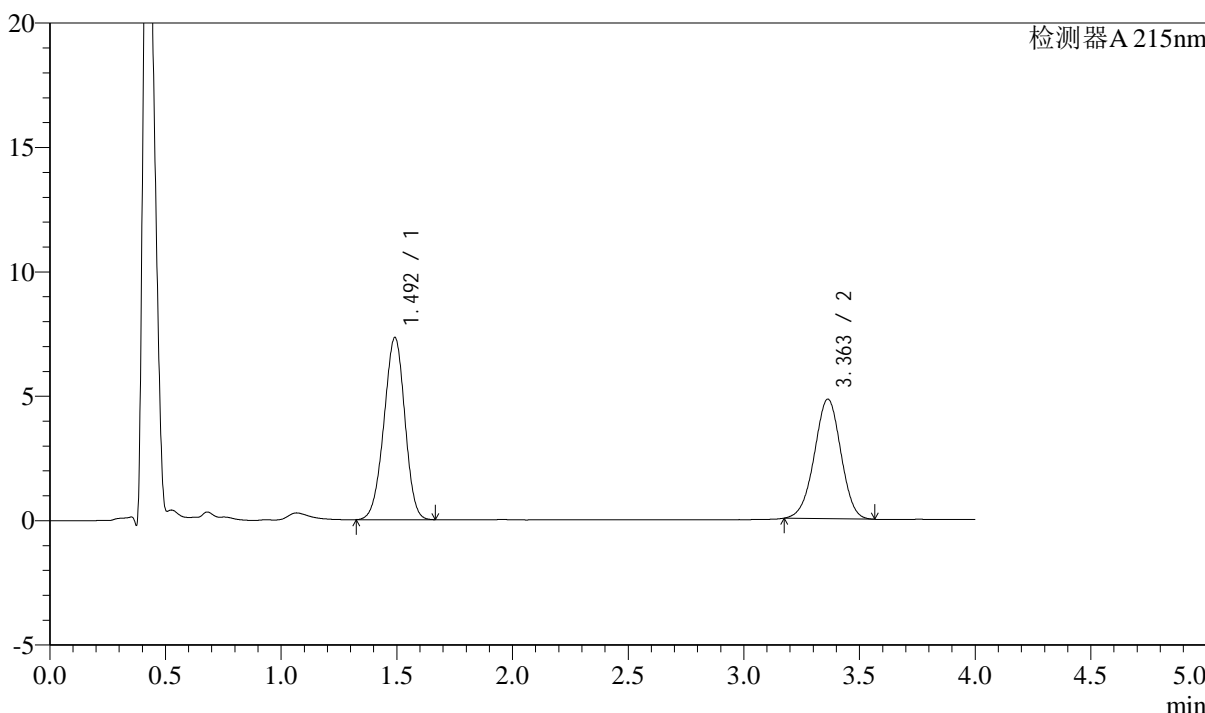

## <峰表>

检测器A 215nm

| 峰号 | 保留时间  | 面积    | 高度    | 理论塔板数(USP) | 拖尾因子  | 分离度(USP) |
|----|-------|-------|-------|------------|-------|----------|
| 1  | 1.492 | 46067 | 7301  | 1284       | 0.964 | --       |
| 2  | 3.363 | 38341 | 4808  | 4083       | 0.977 | 9.928    |
| 总计 |       | 84408 | 12109 |            |       |          |

## &lt;样品信息&gt;

色谱柱:XB-C18(50mm\*4.6mm,5 $\mu$ m) 流速: 1.5ml/min  
柱温:50 $^{\circ}$ C 波长: 215nm  
数据文件名: RC\$SMF-214 - 0-116/23-599-3 - 24050602p-zzp-zj3y-rcqx-pH6.8jz-10mg2.5mg-lf100z-45min-P5.lcd  
方法文件名: RC\$SMF-214 - SMF-214-rcqx-FX272.lcm  
批处理文件名: RC\$SMF-214 - SMF-214-20240912-rcqx-Fx272.lcb  
样品瓶号: 1-42  
进样体积: 20 $\mu$ L 版本号: 6.115  
进样时间: 2024/09/12 14:42:00 实验者: wangdan  
处理时间(V3): 2024/09/13 17:04:31 处理者: wangdan  
仪器型号: SHIMADZU LC-2050C(FX272)

## &lt;色谱图&gt;

mV

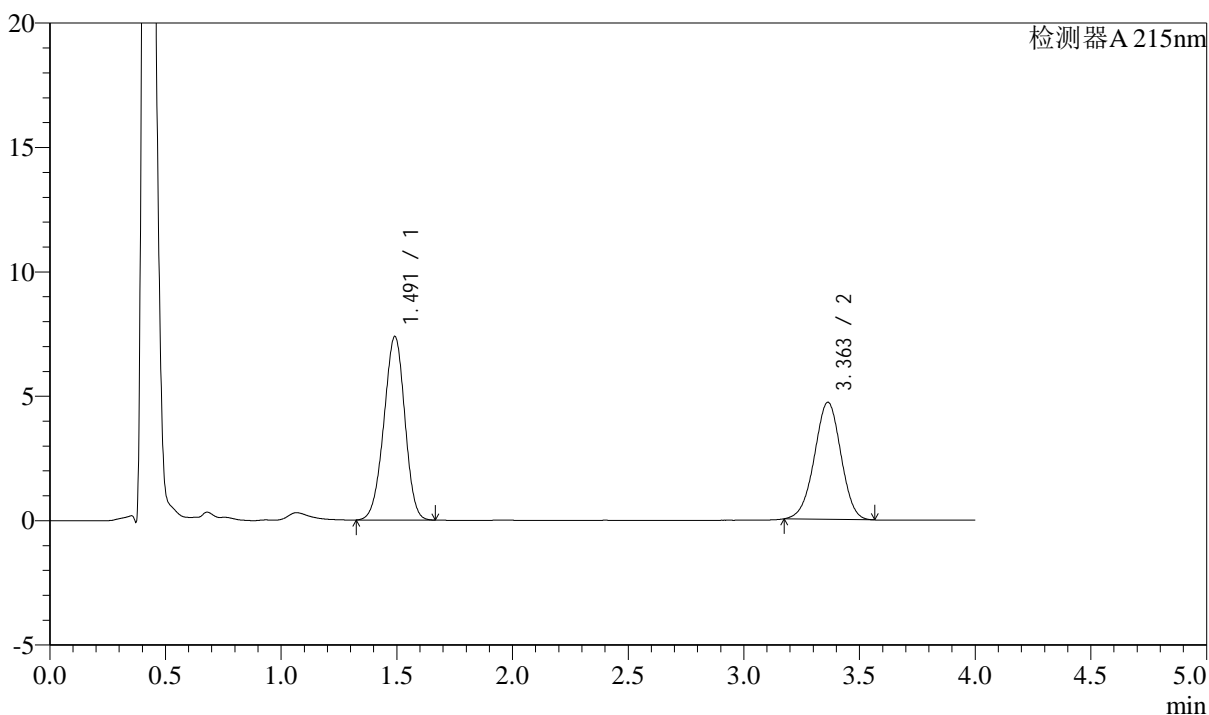

## &lt;峰表&gt;

检测器A 215nm

| 峰号 | 保留时间  | 面积    | 高度    | 理论塔板数(USP) | 拖尾因子  | 分离度(USP) |
|----|-------|-------|-------|------------|-------|----------|
| 1  | 1.491 | 46490 | 7363  | 1281       | 0.963 | --       |
| 2  | 3.363 | 37547 | 4708  | 4081       | 0.977 | 9.924    |
| 总计 |       | 84037 | 12071 |            |       |          |

## &lt;样品信息&gt;

色谱柱:XB-C18(50mm\*4.6mm,5 $\mu$ m)柱温:50 $^{\circ}$ C

数据文件名: RC\$SMF-214 - 0-116/23-600-3 - 24050602p-zzp-zj3y-rcqx-pH6.8jz-10mg2.5mg-lf100z-45min-P6.lcd

方法文件名: RC\$SMF-214 - SMF-214-rcqx-FX272.lcm

批处理文件名: RC\$SMF-214 - SMF-214-20240912-rcqx-Fx272.lcb

样品瓶号: 1-51

进样体积: 20 $\mu$ L

进样时间: 2024/09/12 14:46:23

处理时间 (V3): 2024/09/13 17:04:35

仪器型号: SHIMADZU LC-2050C(FX272)

流速: 1.5ml/min

波长: 215nm

版本号: 6.115

实验者: wangdan

处理者: wangdan

## &lt;色谱图&gt;

mV

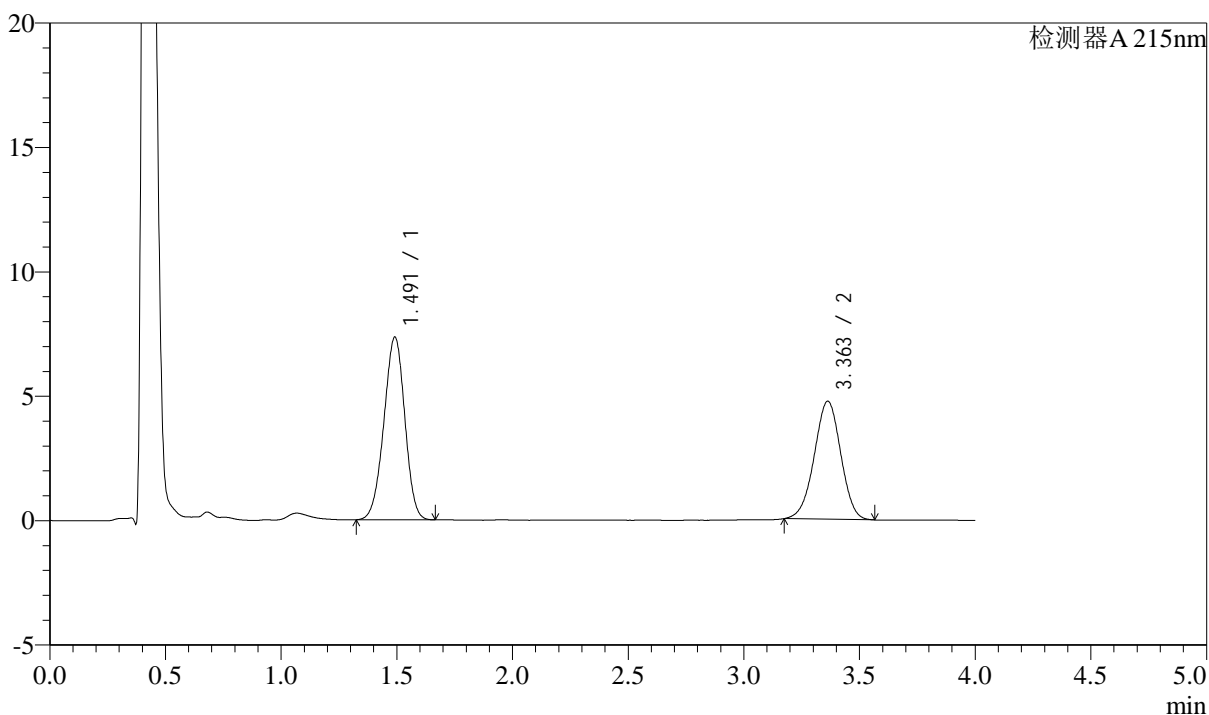

## &lt;峰表&gt;

检测器A 215nm

| 峰号 | 保留时间  | 面积    | 高度    | 理论塔板数(USP) | 拖尾因子  | 分离度(USP) |
|----|-------|-------|-------|------------|-------|----------|
| 1  | 1.491 | 46218 | 7327  | 1283       | 0.963 | --       |
| 2  | 3.363 | 37844 | 4746  | 4081       | 0.978 | 9.924    |
| 总计 |       | 84061 | 12073 |            |       |          |

## &lt;样品信息&gt;

色谱柱:XB-C18(50mm\*4.6mm,5 $\mu$ m)

流速: 1.5ml/min

柱温: 50 $^{\circ}$ C

波长: 215nm

数据文件名: RC\$SMF-214 - 0-116/23-601-3 - 24050602p-zzp-zj3y-rcqx-pH6.8jz-10mg2.5mg-lf100z-JX-P1.lcd

方法文件名: RC\$SMF-214 - SMF-214-rcqx-FX272.lcm

批处理文件名: RC\$SMF-214 - SMF-214-20240912-rcqx-Fx272.lcb

样品瓶号: 1-7

进样体积: 20 $\mu$ L

版本号: 6.115

进样时间: 2024/09/12 14:50:47

实验者: wangdan

处理时间(V3): 2024/09/13 17:04:39

处理者: wangdan

仪器型号: SHIMADZU LC-2050C(FX272)

## &lt;色谱图&gt;

mV

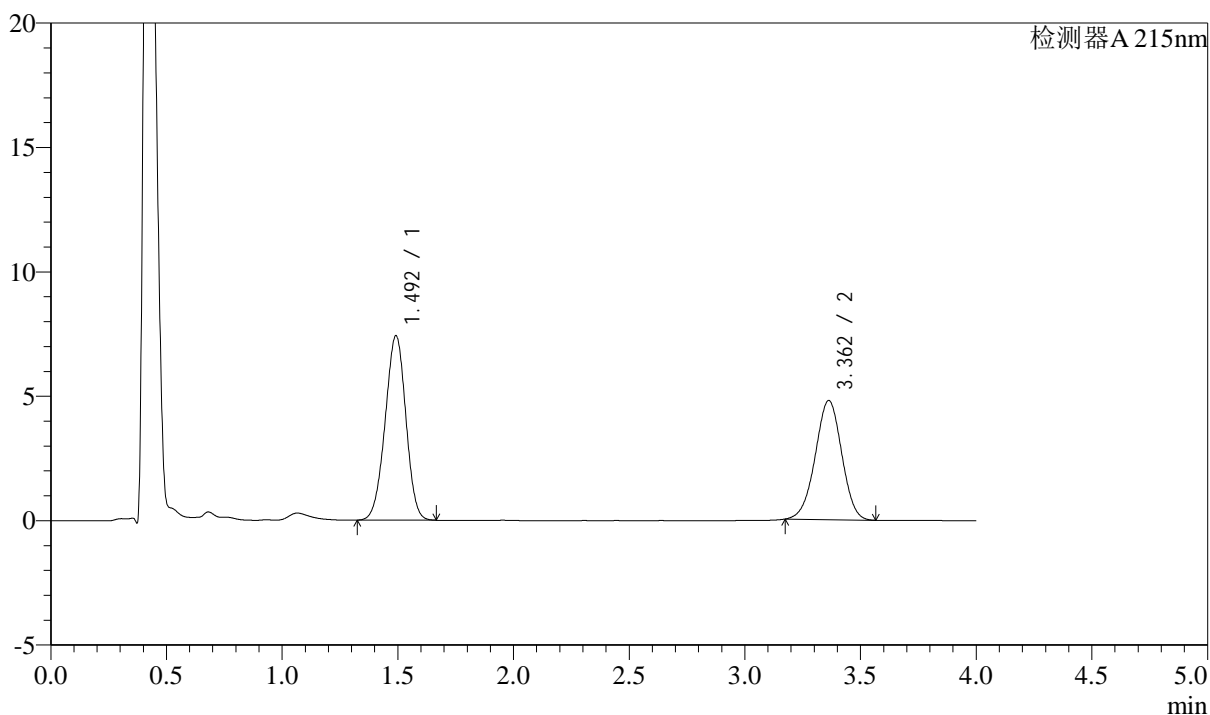

## &lt;峰表&gt;

检测器A 215nm

| 峰号 | 保留时间  | 面积    | 高度    | 理论塔板数(USP) | 拖尾因子  | 分离度(USP) |
|----|-------|-------|-------|------------|-------|----------|
| 1  | 1.492 | 46169 | 7389  | 1309       | 0.971 | --       |
| 2  | 3.362 | 38144 | 4789  | 4084       | 0.977 | 9.966    |
| 总计 |       | 84313 | 12178 |            |       |          |

## &lt;样品信息&gt;

色谱柱:XB-C18(50mm\*4.6mm,5 $\mu$ m)

流速: 1.5ml/min

柱温:50 $^{\circ}$ C

波长: 215nm

数据文件名: RC\$SMF-214 - 0-116/23-602-3 - 24050602p-zzp-zj3y-rcqx-pH6.8jz-10mg2.5mg-lf100z-JX-P2.lcd

方法文件名: RC\$SMF-214 - SMF-214-rcqx-FX272.lcm

批处理文件名: RC\$SMF-214 - SMF-214-20240912-rcqx-Fx272.lcb

样品瓶号: 1-16

进样体积: 20 $\mu$ L

版本号: 6.115

进样时间: 2024/09/12 14:55:10

实验者: wangdan

处理时间(V3): 2024/09/13 17:04:43

处理者: wangdan

仪器型号: SHIMADZU LC-2050C(FX272)

## &lt;色谱图&gt;

mV

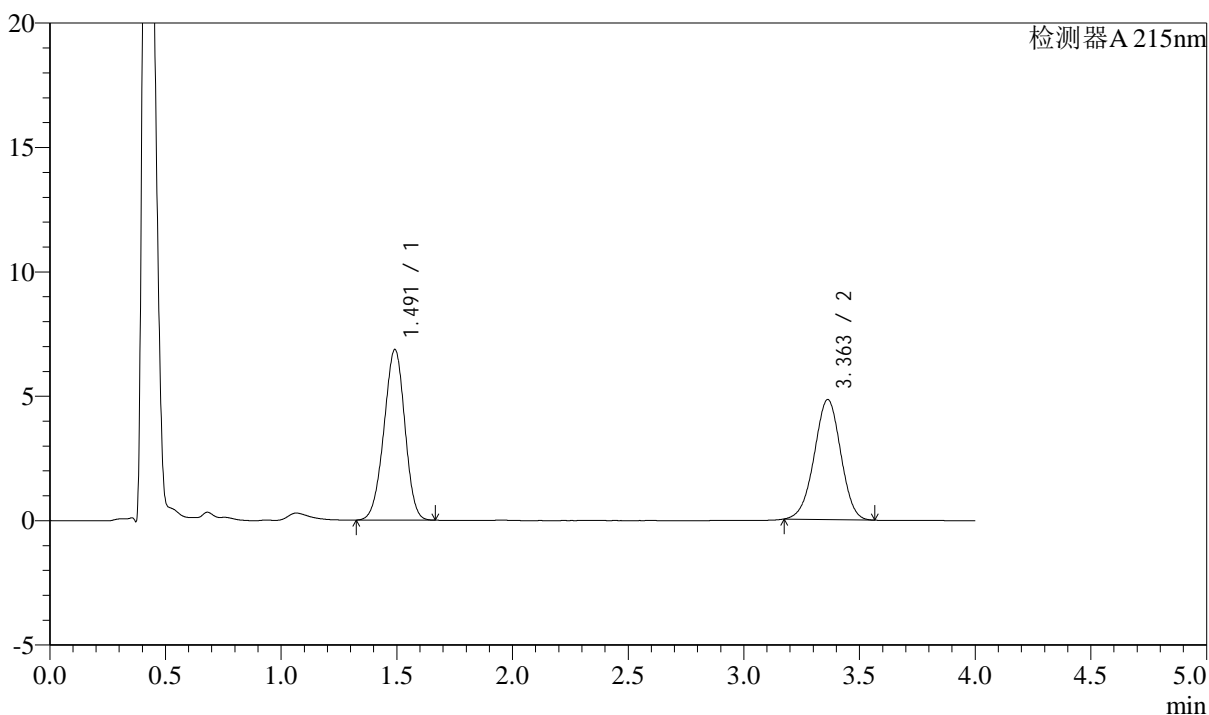

## &lt;峰表&gt;

检测器A 215nm

| 峰号 | 保留时间  | 面积    | 高度    | 理论塔板数(USP) | 拖尾因子  | 分离度(USP) |
|----|-------|-------|-------|------------|-------|----------|
| 1  | 1.491 | 43105 | 6840  | 1285       | 0.964 | --       |
| 2  | 3.363 | 38464 | 4826  | 4077       | 0.977 | 9.924    |
| 总计 |       | 81569 | 11666 |            |       |          |

## &lt;样品信息&gt;

色谱柱:XB-C18(50mm\*4.6mm,5 $\mu$ m)柱温:50 $^{\circ}$ C

数据文件名: RC\$SMF-214 - 0-116/23-603-3 - 24050602p-zzp-zj3y-rcqx-pH6.8jz-10mg2.5mg-lf100z-JX-P3.lcd

方法文件名: RC\$SMF-214 - SMF-214-rcqx-FX272.lcm

批处理文件名: RC\$SMF-214 - SMF-214-20240912-rcqx-Fx272.lcb

样品瓶号: 1-25

进样体积: 20 $\mu$ L

进样时间: 2024/09/12 14:59:32

处理时间 (V3): 2024/09/13 17:04:47

仪器型号: SHIMADZU LC-2050C(FX272)

流速: 1.5ml/min

波长: 215nm

版本号: 6.115

实验者: wangdan

处理者: wangdan

## &lt;色谱图&gt;

mV

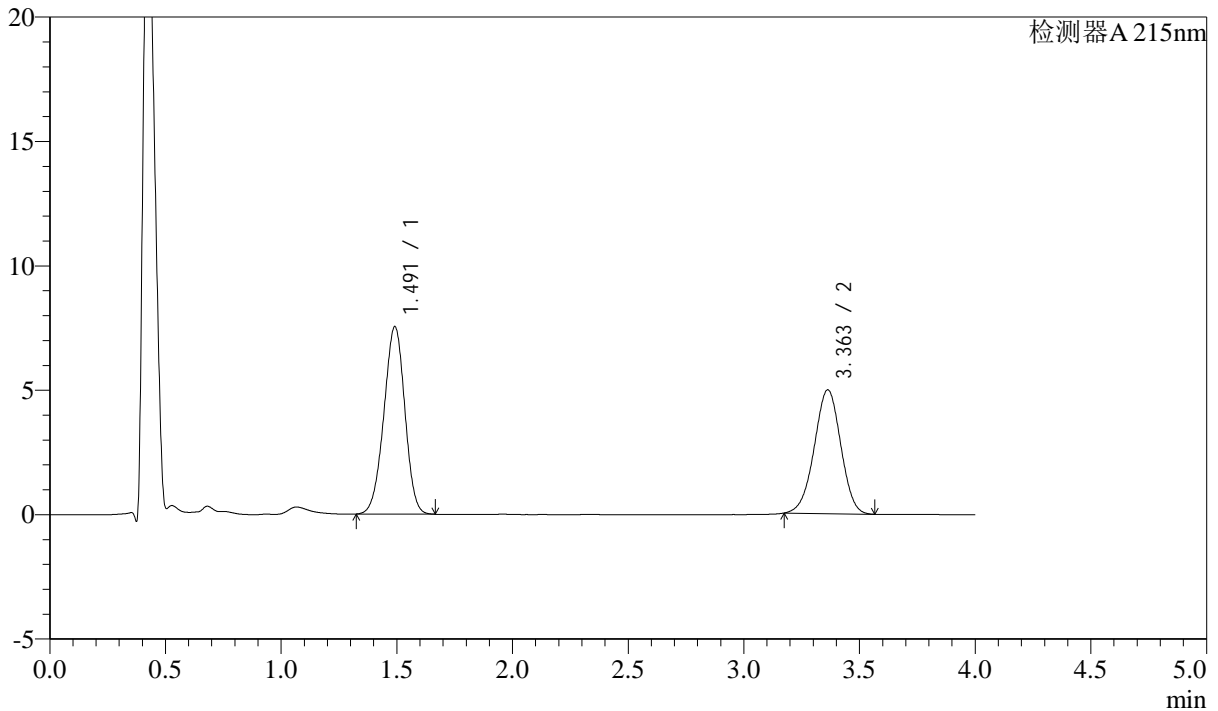

## &lt;峰表&gt;

检测器A 215nm

| 峰号 | 保留时间  | 面积    | 高度    | 理论塔板数(USP) | 拖尾因子  | 分离度(USP) |
|----|-------|-------|-------|------------|-------|----------|
| 1  | 1.491 | 47514 | 7520  | 1278       | 0.963 | --       |
| 2  | 3.363 | 39679 | 4978  | 4083       | 0.977 | 9.918    |
| 总计 |       | 87192 | 12499 |            |       |          |

## &lt;样品信息&gt;

色谱柱:XB-C18(50mm\*4.6mm,5 $\mu$ m)

流速: 1.5ml/min

柱温:50 $^{\circ}$ C

波长: 215nm

数据文件名: RC\$SMF-214 - 0-116/23-604-3 - 24050602p-zzp-zj3y-rcqx-pH6.8jz-10mg2.5mg-lf100z-JX-P4.lcd

方法文件名: RC\$SMF-214 - SMF-214-rcqx-FX272.lcm

批处理文件名: RC\$SMF-214 - SMF-214-20240912-rcqx-Fx272.lcb

样品瓶号: 1-34

进样体积: 20 $\mu$ L

版本号: 6.115

进样时间: 2024/09/12 15:03:54

实验者: wangdan

处理时间(V3): 2024/09/13 17:04:51

处理者: wangdan

仪器型号: SHIMADZU LC-2050C(FX272)

## &lt;色谱图&gt;

mV

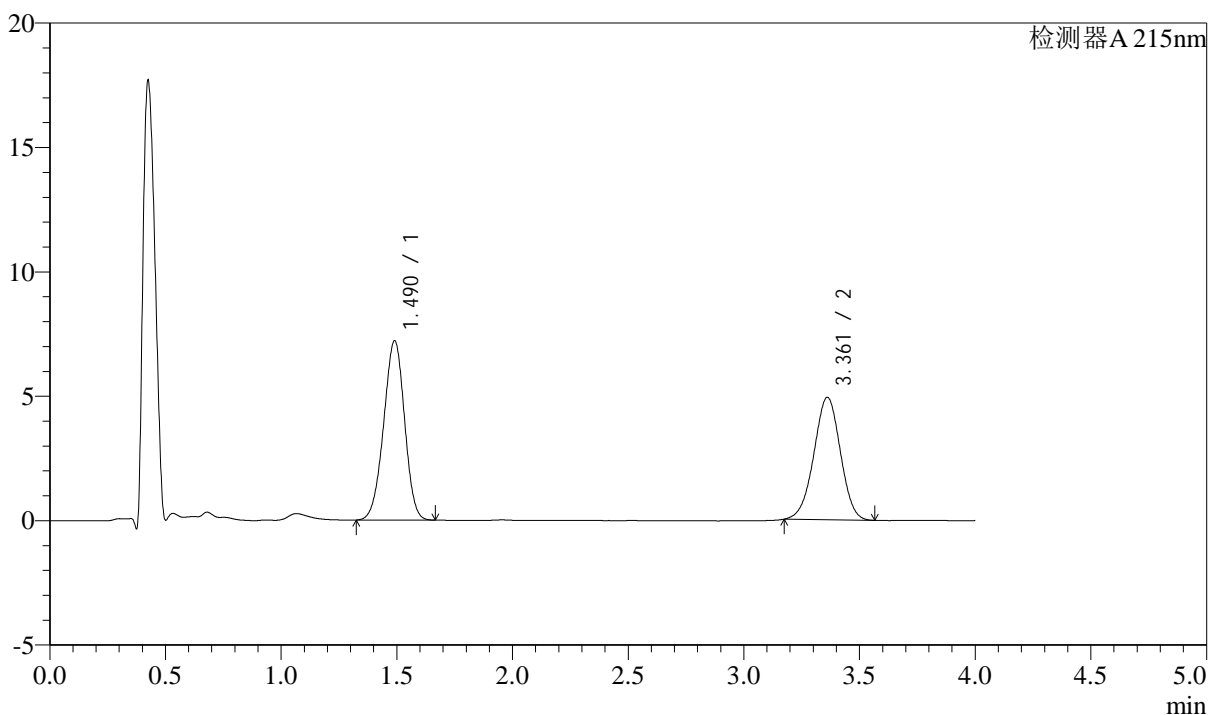

## &lt;峰表&gt;

检测器A 215nm

| 峰号 | 保留时间  | 面积    | 高度    | 理论塔板数(USP) | 拖尾因子  | 分离度(USP) |
|----|-------|-------|-------|------------|-------|----------|
| 1  | 1.490 | 45321 | 7204  | 1284       | 0.965 | --       |
| 2  | 3.361 | 39228 | 4916  | 4077       | 0.979 | 9.926    |
| 总计 |       | 84549 | 12120 |            |       |          |

## &lt;样品信息&gt;

色谱柱:XB-C18(50mm\*4.6mm,5 $\mu$ m)

流速: 1.5ml/min

柱温:50 $^{\circ}$ C

波长: 215nm

数据文件名: RC\$SMF-214 - 0-116/23-605-3 - 24050602p-zzp-zj3y-rcqx-pH6.8jz-10mg2.5mg-lf100z-JX-P5.lcd

方法文件名: RC\$SMF-214 - SMF-214-rcqx-FX272.lcm

批处理文件名: RC\$SMF-214 - SMF-214-20240912-rcqx-Fx272.lcb

样品瓶号: 1-43

进样体积: 20 $\mu$ L

版本号: 6.115

进样时间: 2024/09/12 15:08:16

实验者: wangdan

处理时间(V3): 2024/09/13 17:04:54

处理者: wangdan

仪器型号: SHIMADZU LC-2050C(FX272)

## &lt;色谱图&gt;

mV

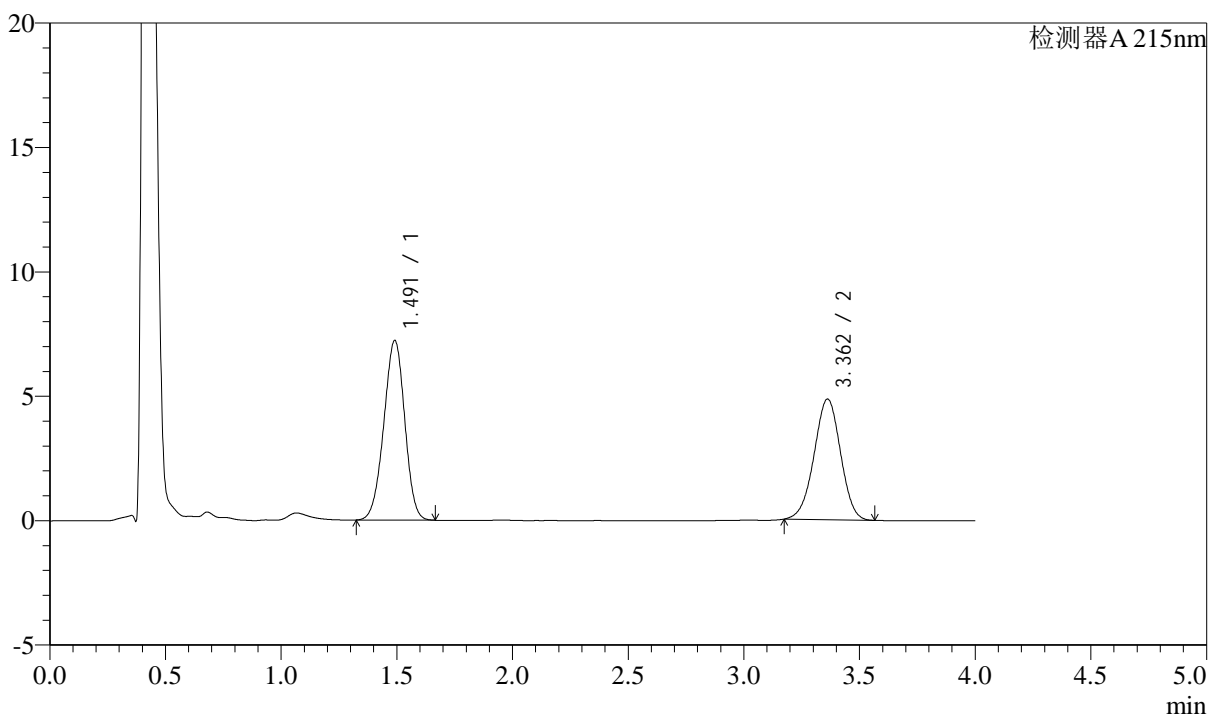

## &lt;峰表&gt;

检测器A 215nm

| 峰号 | 保留时间  | 面积    | 高度    | 理论塔板数(USP) | 拖尾因子  | 分离度(USP) |
|----|-------|-------|-------|------------|-------|----------|
| 1  | 1.491 | 45468 | 7212  | 1281       | 0.965 | --       |
| 2  | 3.362 | 38632 | 4849  | 4088       | 0.978 | 9.926    |
| 总计 |       | 84100 | 12061 |            |       |          |

## &lt;样品信息&gt;

色谱柱:XB-C18(50mm\*4.6mm,5 $\mu$ m) 流速: 1.5ml/min  
柱温:50 $^{\circ}$ C 波长: 215nm  
数据文件名: RC\$SMF-214 - 0-116/23-606-3 - 24050602p-zzp-zj3y-rcqx-pH6.8jz-10mg2.5mg-lf100z-JX-P6.lcd  
方法文件名: RC\$SMF-214 - SMF-214-rcqx-FX272.lcm  
批处理文件名: RC\$SMF-214 - SMF-214-20240912-rcqx-Fx272.lcb  
样品瓶号: 1-52  
进样体积: 20 $\mu$ L 版本号: 6.115  
进样时间: 2024/09/12 15:12:39 实验者: wangdan  
处理时间(V3): 2024/09/13 17:04:58 处理者: wangdan  
仪器型号: SHIMADZU LC-2050C(FX272)

## &lt;色谱图&gt;

mV

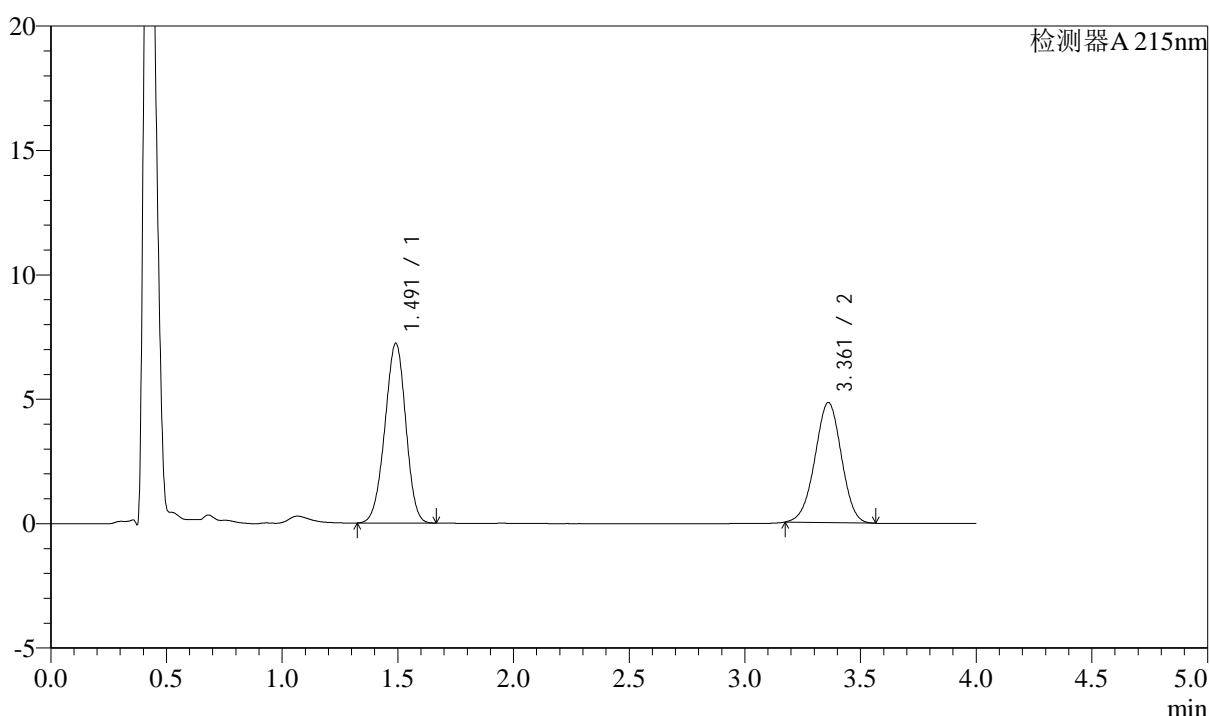

## &lt;峰表&gt;

检测器A 215nm

| 峰号 | 保留时间  | 面积    | 高度    | 理论塔板数(USP) | 拖尾因子  | 分离度(USP) |
|----|-------|-------|-------|------------|-------|----------|
| 1  | 1.491 | 45397 | 7210  | 1285       | 0.965 | --       |
| 2  | 3.361 | 38442 | 4822  | 4078       | 0.978 | 9.922    |
| 总计 |       | 83839 | 12032 |            |       |          |

## &lt;样品信息&gt;

色谱柱:XB-C18(50mm\*4.6mm,5 $\mu$ m)

流速: 1.5ml/min

柱温:50 $^{\circ}$ C

波长: 215nm

数据文件名: RC\$SMF-214 - 0-116/23-607-3 - 24050602p-zzp-zj3y-rcqx-pH6.8jz-10mg2.5mg-lf100z-dz-2-1.lcd

方法文件名: RC\$SMF-214 - SMF-214-rcqx-FX272.lcm

批处理文件名: RC\$SMF-214 - SMF-214-20240912-rcqx-Fx272.lcb

样品瓶号: 1-27

进样体积: 20 $\mu$ L

版本号: 6.115

进样时间: 2024/09/12 15:17:02

实验者: wangdan

处理时间(V3): 2024/09/13 17:05:02

处理者: wangdan

仪器型号: SHIMADZU LC-2050C(FX272)

## &lt;色谱图&gt;

mV

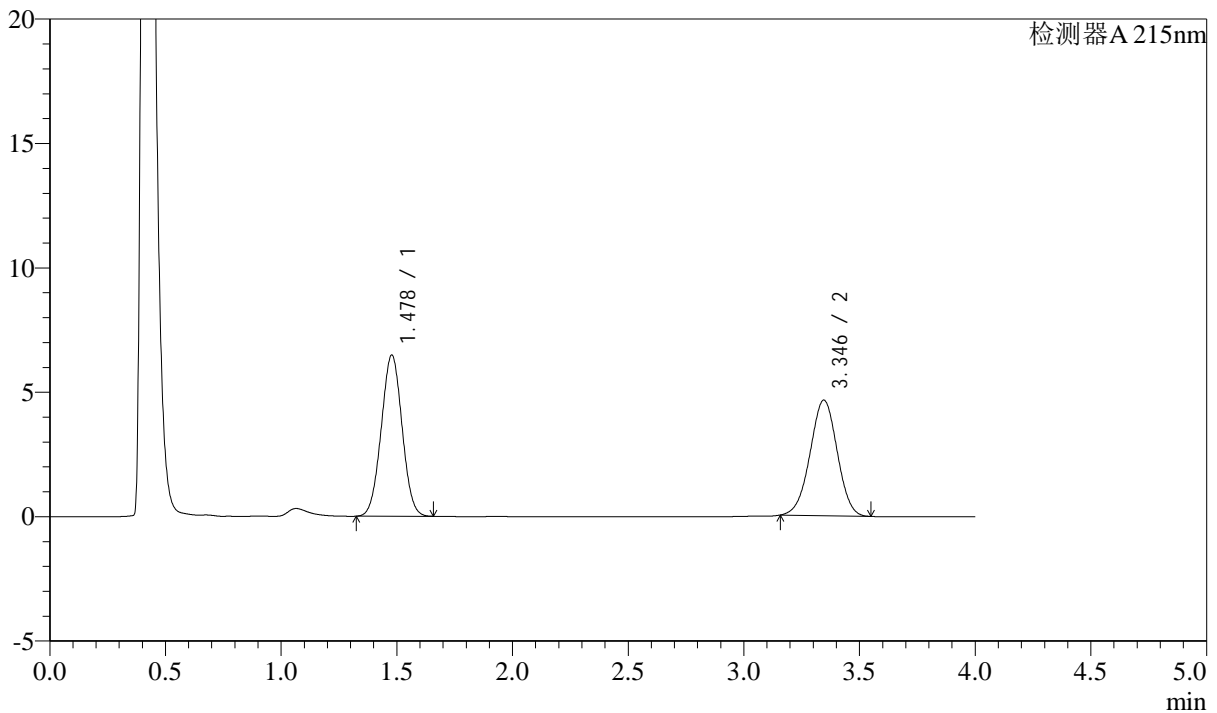

## &lt;峰表&gt;

检测器A 215nm

| 峰号 | 保留时间  | 面积    | 高度    | 理论塔板数(USP) | 拖尾因子  | 分离度(USP) |
|----|-------|-------|-------|------------|-------|----------|
| 1  | 1.478 | 40638 | 6478  | 1264       | 1.016 | --       |
| 2  | 3.346 | 37919 | 4648  | 3841       | 0.984 | 9.772    |
| 总计 |       | 78557 | 11126 |            |       |          |

## &lt;样品信息&gt;

色谱柱:XB-C18(50mm\*4.6mm,5 $\mu$ m)

流速: 1.5ml/min

柱温:50 $^{\circ}$ C

波长: 215nm

数据文件名: RC\$SMF-214 - 0-116/23-608-3 - 24050602p-zzp-zj3y-rcqx-pH6.8jz-10mg2.5mg-lf100z-dz-2-2.lcd

方法文件名: RC\$SMF-214 - SMF-214-rcqx-FX272.lcm

批处理文件名: RC\$SMF-214 - SMF-214-20240912-rcqx-Fx272.lcb

样品瓶号: 1-27

进样体积: 20 $\mu$ L

版本号: 6.115

进样时间: 2024/09/12 15:21:26

实验者: wangdan

处理时间(V3): 2024/09/13 17:05:06

处理者: wangdan

仪器型号: SHIMADZU LC-2050C(FX272)

## &lt;色谱图&gt;

mV

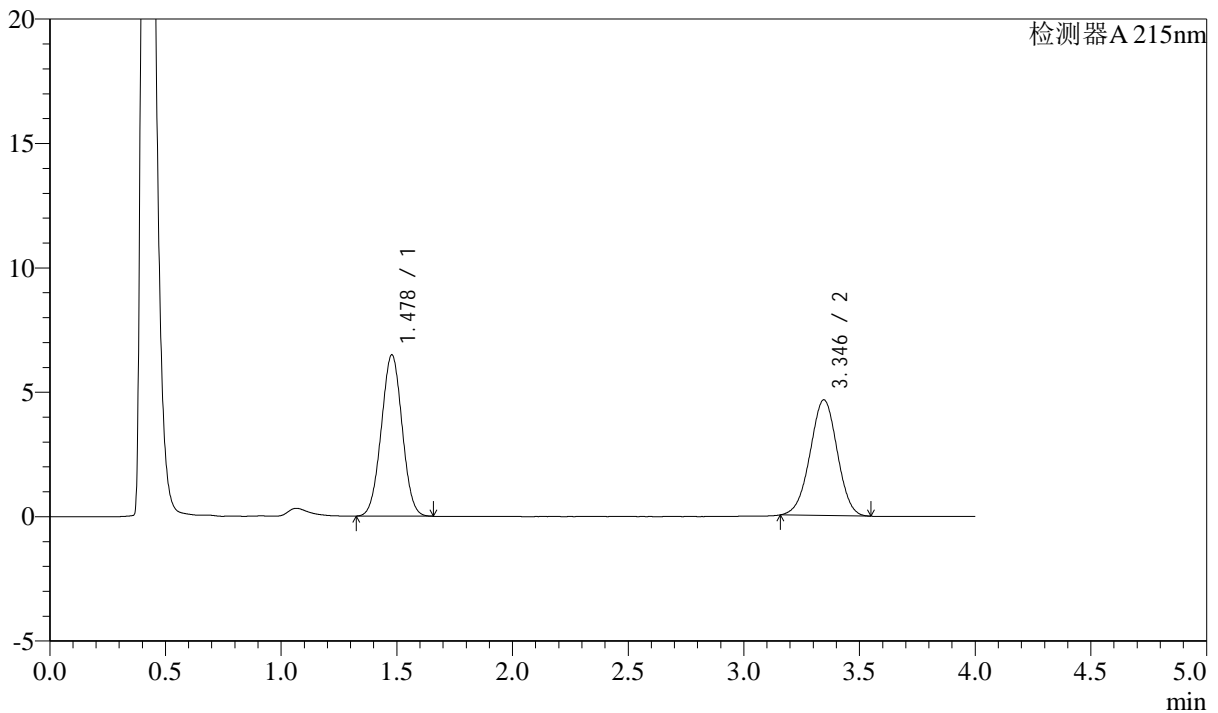

## &lt;峰表&gt;

检测器A 215nm

| 峰号 | 保留时间  | 面积    | 高度    | 理论塔板数(USP) | 拖尾因子  | 分离度(USP) |
|----|-------|-------|-------|------------|-------|----------|
| 1  | 1.478 | 40673 | 6484  | 1264       | 1.014 | --       |
| 2  | 3.346 | 37939 | 4652  | 3853       | 0.985 | 9.778    |
| 总计 |       | 78612 | 11135 |            |       |          |

## &lt;样品信息&gt;

色谱柱:XB-C18(50mm\*4.6mm,5 $\mu$ m) 流速: 1.5ml/min  
柱温:50 $^{\circ}$ C 波长: 215nm  
数据文件名: RC\$SMF-214 - 0-116/23-609-3 - 24050701p-zzp-zj3y-rcqx-pH6.8jz-10mg2.5mg-lf100z-rj.lcd  
方法文件名: RC\$SMF-214 - SMF-214-rcqx-FX272.lcm  
批处理文件名: RC\$SMF-214 - SMF-214-20240912-rcqx-Fx272.lcb  
样品瓶号: 2-9  
进样体积: 20 $\mu$ L 版本号: 6.115  
进样时间: 2024/09/12 15:25:51 实验者: wangdan  
处理时间(V3): 2024/09/13 17:05:10 处理者: wangdan  
仪器型号: SHIMADZU LC-2050C(FX272)

## &lt;色谱图&gt;

mV

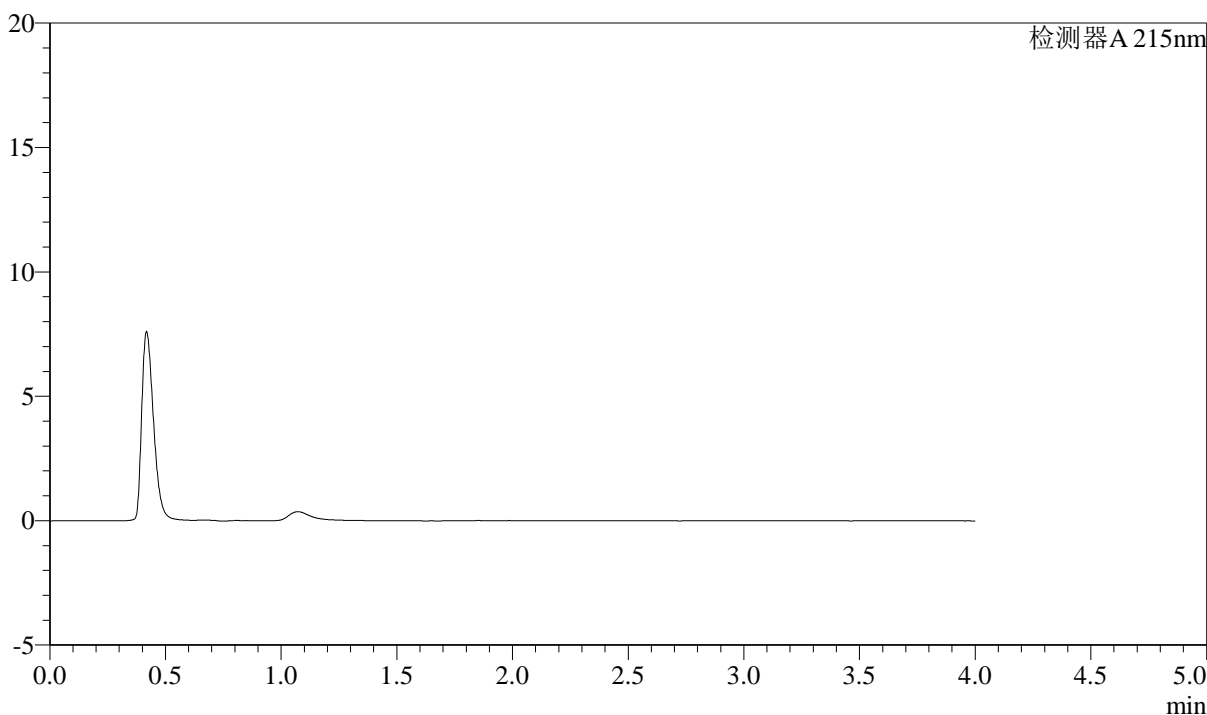

## &lt;峰表&gt;

检测器A 215nm

| 峰号 | 保留时间 | 面积 | 高度 | 理论塔板数(USP) | 拖尾因子 | 分离度(USP) |
|----|------|----|----|------------|------|----------|
| 总计 |      |    |    |            |      |          |

## &lt;样品信息&gt;

色谱柱:XB-C18(50mm\*4.6mm,5 $\mu$ m) 流速: 1.5ml/min  
柱温:50 $^{\circ}$ C 波长: 215nm  
数据文件名: RC\$SMF-214 - 0-116/23-610-3 - 24050701p-zzp-zj3y-rcqx-pH6.8jz-10mg2.5mg-lf100z-dz-1-1.lcd  
方法文件名: RC\$SMF-214 - SMF-214-rcqx-FX272.lcm  
批处理文件名: RC\$SMF-214 - SMF-214-20240912-rcqx-Fx272.lcb  
样品瓶号: 2-18  
进样体积: 20 $\mu$ L 版本号: 6.115  
进样时间: 2024/09/12 15:30:16 实验者: wangdan  
处理时间(V3): 2024/09/13 17:05:14 处理者: wangdan  
仪器型号: SHIMADZU LC-2050C(FX272)

## &lt;色谱图&gt;

mV

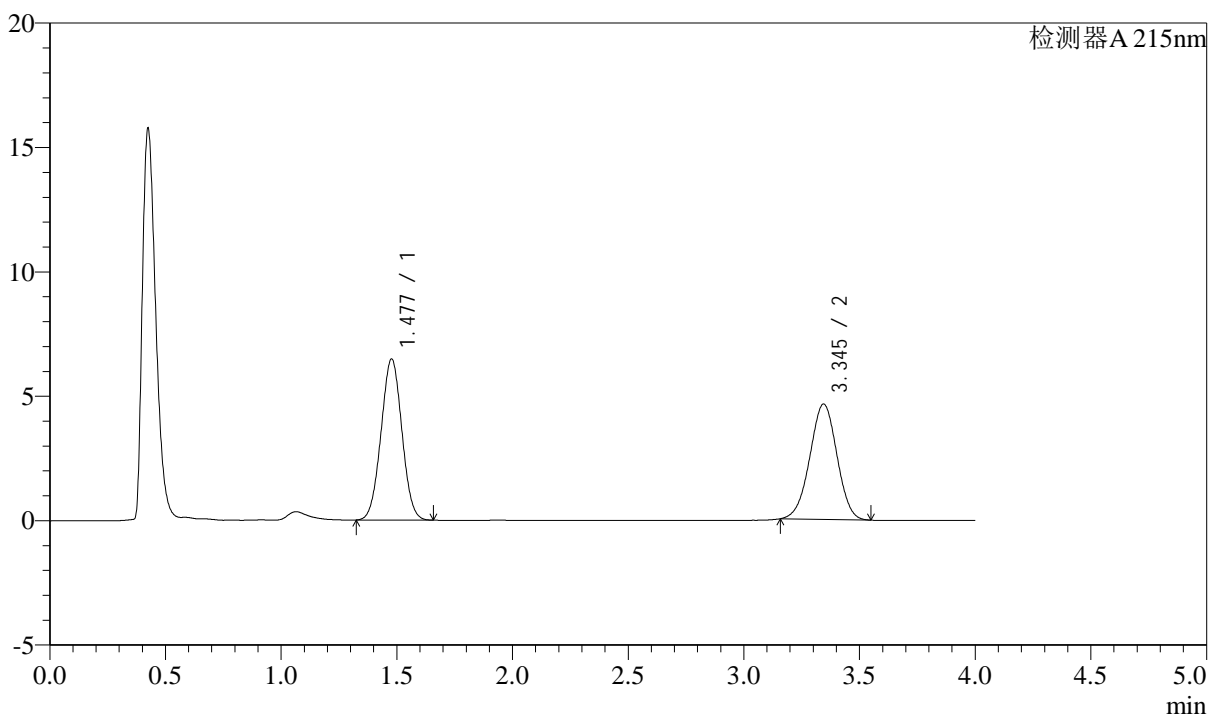

## &lt;峰表&gt;

检测器A 215nm

| 峰号 | 保留时间  | 面积    | 高度    | 理论塔板数(USP) | 拖尾因子  | 分离度(USP) |
|----|-------|-------|-------|------------|-------|----------|
| 1  | 1.477 | 40569 | 6464  | 1265       | 1.016 | --       |
| 2  | 3.345 | 37862 | 4638  | 3842       | 0.984 | 9.776    |
| 总计 |       | 78431 | 11102 |            |       |          |

## &lt;样品信息&gt;

色谱柱:XB-C18(50mm\*4.6mm,5 $\mu$ m) 流速: 1.5ml/min  
柱温:50 $^{\circ}$ C 波长: 215nm  
数据文件名: RC\$SMF-214 - 0-116/23-611-3 - 24050701p-zzp-zj3y-rcqx-pH6.8jz-10mg2.5mg-lf100z-dz-1-2.lcd  
方法文件名: RC\$SMF-214 - SMF-214-rcqx-FX272.lcm  
批处理文件名: RC\$SMF-214 - SMF-214-20240912-rcqx-Fx272.lcb  
样品瓶号: 2-18  
进样体积: 20 $\mu$ L 版本号: 6.115  
进样时间: 2024/09/12 15:34:41 实验者: wangdan  
处理时间(V3): 2024/09/13 17:05:17 处理者: wangdan  
仪器型号: SHIMADZU LC-2050C(FX272)

## &lt;色谱图&gt;

mV

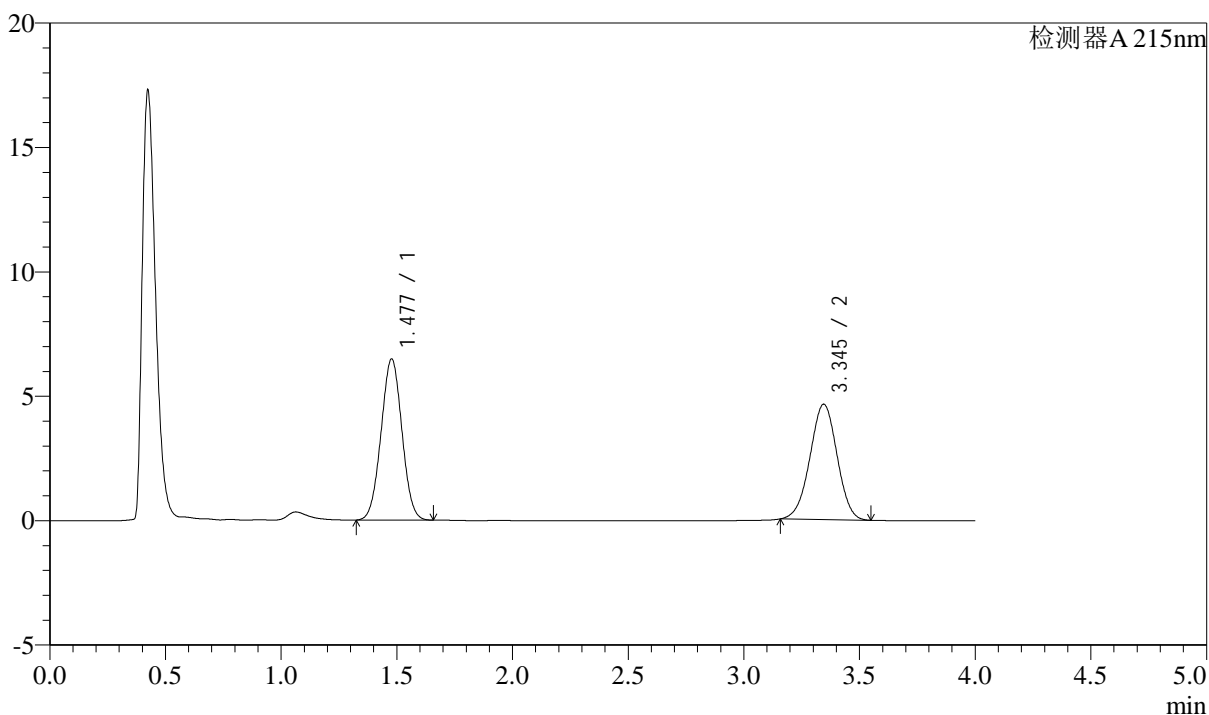

## &lt;峰表&gt;

检测器A 215nm

| 峰号 | 保留时间  | 面积    | 高度    | 理论塔板数(USP) | 拖尾因子  | 分离度(USP) |
|----|-------|-------|-------|------------|-------|----------|
| 1  | 1.477 | 40600 | 6467  | 1263       | 1.015 | --       |
| 2  | 3.345 | 37823 | 4638  | 3844       | 0.985 | 9.776    |
| 总计 |       | 78423 | 11105 |            |       |          |

## &lt;样品信息&gt;

色谱柱:XB-C18(50mm\*4.6mm,5 $\mu$ m)

流速: 1.5ml/min

柱温:50 $^{\circ}$ C

波长: 215nm

数据文件名: RC\$SMF-214 - 0-116/23-612-3 - 24050701p-zzp-zj3y-rcqx-pH6.8jz-10mg2.5mg-lf100z-dz-1-3.lcd

方法文件名: RC\$SMF-214 - SMF-214-rcqx-FX272.lcm

批处理文件名: RC\$SMF-214 - SMF-214-20240912-rcqx-Fx272.lcb

样品瓶号: 2-18

进样体积: 20 $\mu$ L

版本号: 6.115

进样时间: 2024/09/12 15:39:06

实验者: wangdan

处理时间(V3): 2024/09/13 17:05:21

处理者: wangdan

仪器型号: SHIMADZU LC-2050C(FX272)

## &lt;色谱图&gt;

mV

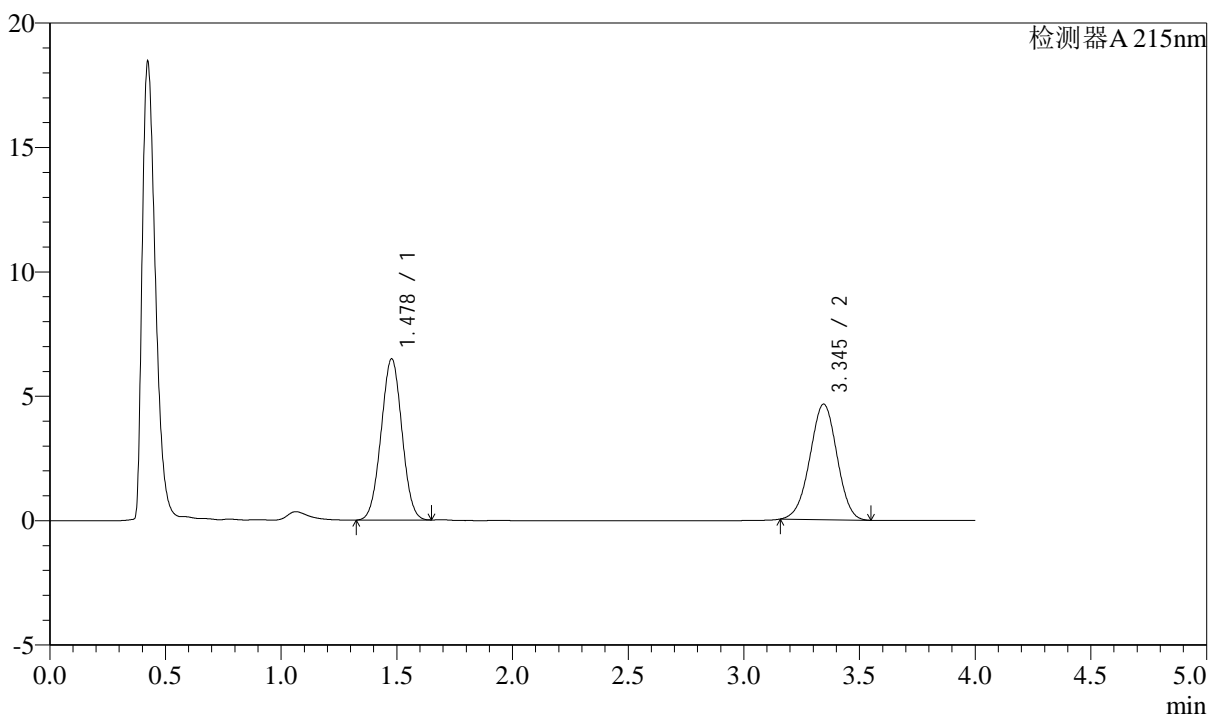

## &lt;峰表&gt;

检测器A 215nm

| 峰号 | 保留时间  | 面积    | 高度    | 理论塔板数(USP) | 拖尾因子  | 分离度(USP) |
|----|-------|-------|-------|------------|-------|----------|
| 1  | 1.478 | 40574 | 6472  | 1266       | 1.014 | --       |
| 2  | 3.345 | 37860 | 4643  | 3849       | 0.985 | 9.782    |
| 总计 |       | 78434 | 11115 |            |       |          |



# SMF-214

## <样品信息>

色谱柱:XB-C18(50mm\*4.6mm,5μm) 流速: 1.5ml/min  
 柱温:50°C 波长: 215nm  
 数据文件名: RC\$SMF-214 - 0-116/23-613-3 - 24050701p-zzp-zj3y-rcqx-pH6.8jz-10mg2.5mg-lf100z-dz-1-4.lcd  
 方法文件名: RC\$SMF-214 - SMF-214-rcqx-FX272.lcm  
 批处理文件名: RC\$SMF-214 - SMF-214-20240912-rcqx-Fx272.lcb  
 样品瓶号: 2-18  
 进样体积: 20μL 版本号: 6.115  
 进样时间: 2024/09/12 15:43:31 实验者: wangdan  
 处理时间 (V3): 2024/09/13 17:05:26 处理者: wangdan  
 仪器型号: SHIMADZU LC-2050C(FX272)

## <色谱图>

mV

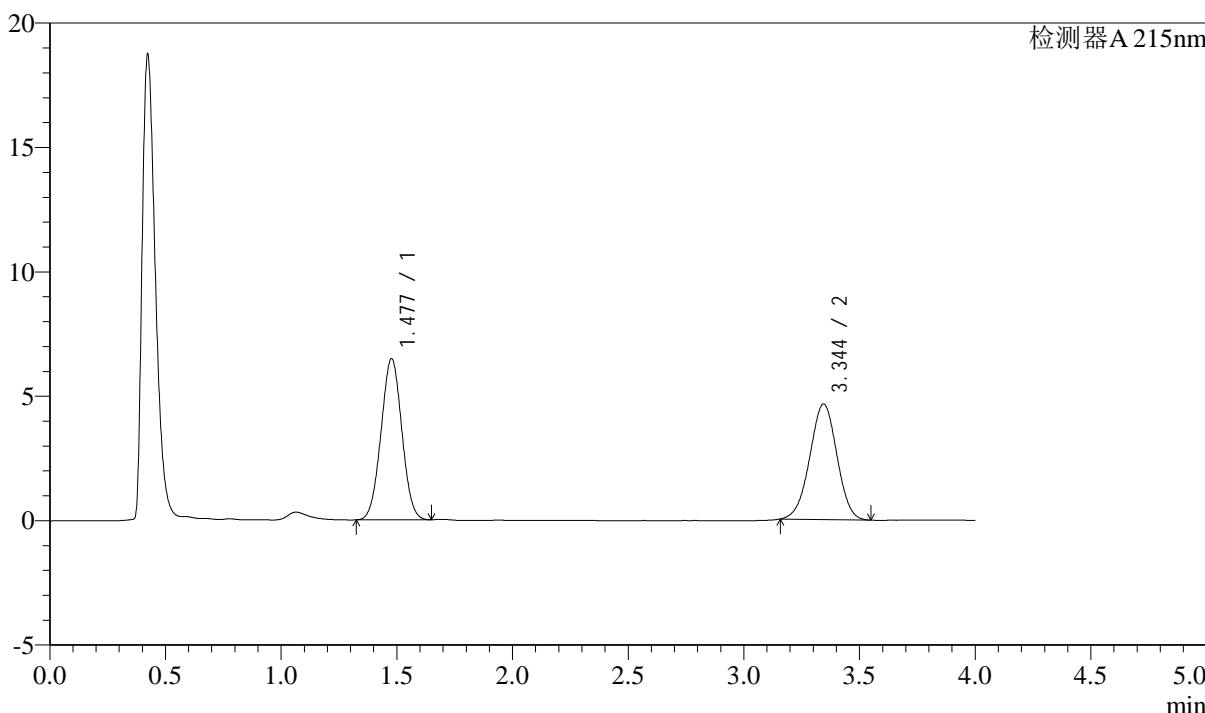

## <峰表>

检测器A 215nm

| 峰号 | 保留时间  | 面积    | 高度    | 理论塔板数(USP) | 拖尾因子  | 分离度(USP) |
|----|-------|-------|-------|------------|-------|----------|
| 1  | 1.477 | 40529 | 6466  | 1266       | 1.015 | --       |
| 2  | 3.344 | 37910 | 4641  | 3831       | 0.984 | 9.770    |
| 总计 |       | 78439 | 11107 |            |       |          |

## &lt;样品信息&gt;

色谱柱:XB-C18(50mm\*4.6mm,5 $\mu$ m)柱温:50 $^{\circ}$ C

数据文件名: RC\$SMF-214 - 0-116/23-614-3 - 24050701p-zzp-zj3y-rcqx-pH6.8jz-10mg2.5mg-lf100z-dz-1-5.lcd

方法文件名: RC\$SMF-214 - SMF-214-rcqx-FX272.lcm

批处理文件名: RC\$SMF-214 - SMF-214-20240912-rcqx-Fx272.lcb

样品瓶号: 2-18

进样体积: 20 $\mu$ L

进样时间: 2024/09/12 15:47:56

处理时间 (V3): 2024/09/13 17:05:30

仪器型号: SHIMADZU LC-2050C(FX272)

流速: 1.5ml/min

波长: 215nm

版本号: 6.115

实验者: wangdan

处理者: wangdan

## &lt;色谱图&gt;

mV

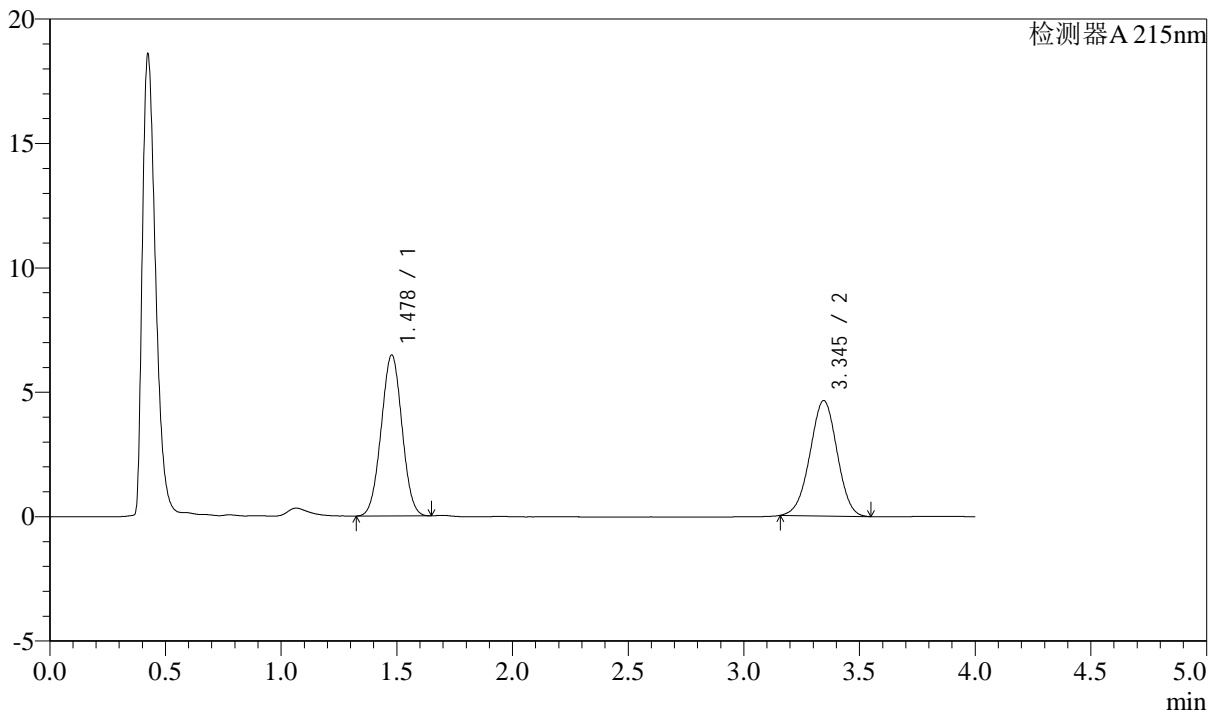

## &lt;峰表&gt;

检测器A 215nm

| 峰号 | 保留时间  | 面积    | 高度    | 理论塔板数(USP) | 拖尾因子  | 分离度(USP) |
|----|-------|-------|-------|------------|-------|----------|
| 1  | 1.478 | 40489 | 6464  | 1266       | 1.015 | --       |
| 2  | 3.345 | 37823 | 4636  | 3846       | 0.985 | 9.779    |
| 总计 |       | 78312 | 11100 |            |       |          |

## &lt;样品信息&gt;

色谱柱:XB-C18(50mm\*4.6mm,5 $\mu$ m)

流速: 1.5ml/min

柱温:50 $^{\circ}$ C

波长: 215nm

数据文件名: RC\$SMF-214 - 0-116/23-615-3 - 24050701p-zzp-zj3y-rcqx-pH6.8jz-10mg2.5mg-lf100z-5min-P1.lcd

方法文件名: RC\$SMF-214 - SMF-214-rcqx-FX272.lcm

批处理文件名: RC\$SMF-214 - SMF-214-20240912-rcqx-Fx272.lcb

样品瓶号: 2-1

进样体积: 20 $\mu$ L

版本号: 6.115

进样时间: 2024/09/12 15:52:20

实验者: wangdan

处理时间(V3): 2024/09/13 17:05:34

处理者: wangdan

仪器型号: SHIMADZU LC-2050C(FX272)

## &lt;色谱图&gt;

mV

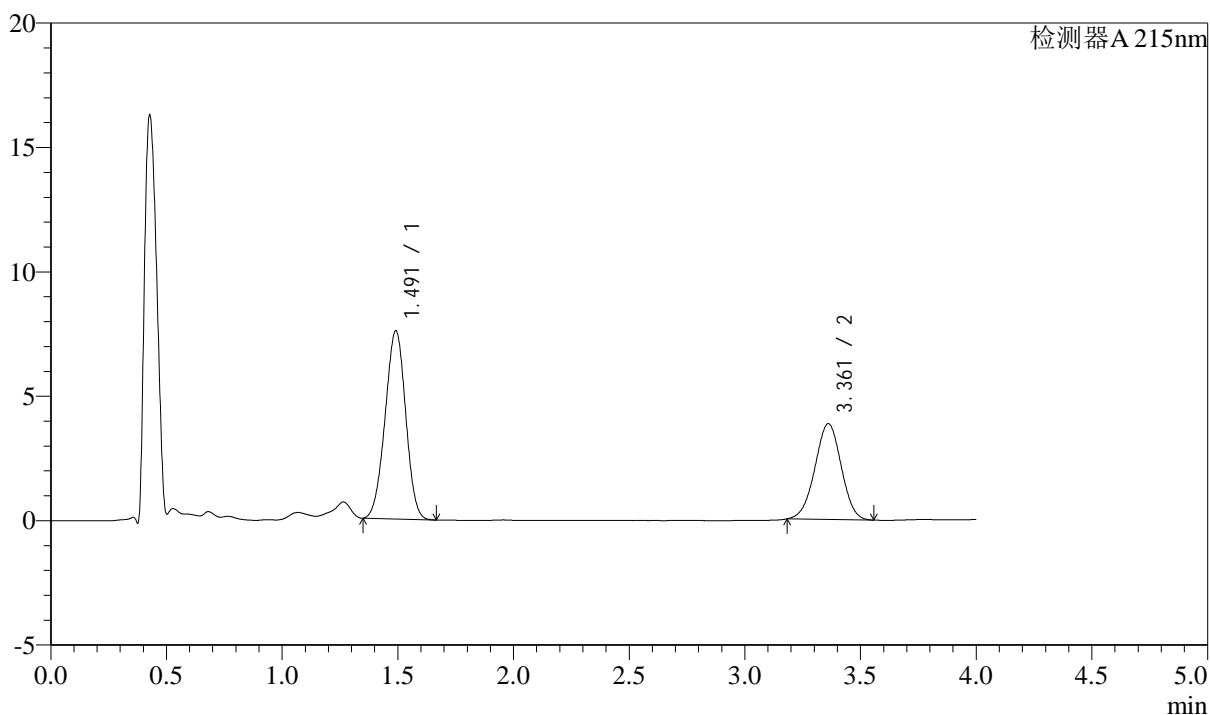

## &lt;峰表&gt;

检测器A 215nm

| 峰号 | 保留时间  | 面积    | 高度    | 理论塔板数(USP) | 拖尾因子  | 分离度(USP) |
|----|-------|-------|-------|------------|-------|----------|
| 1  | 1.491 | 46794 | 7552  | 1315       | 0.978 | --       |
| 2  | 3.361 | 30476 | 3846  | 4107       | 0.983 | 9.992    |
| 总计 |       | 77270 | 11398 |            |       |          |

## &lt;样品信息&gt;

色谱柱:XB-C18(50mm\*4.6mm,5 $\mu$ m)

流速: 1.5ml/min

柱温:50 $^{\circ}$ C

波长: 215nm

数据文件名: RC\$SMF-214 - 0-116/23-616-3 - 24050701p-zzp-zj3y-rcqx-pH6.8jz-10mg2.5mg-lf100z-5min-P2.lcd

方法文件名: RC\$SMF-214 - SMF-214-rcqx-FX272.lcm

批处理文件名: RC\$SMF-214 - SMF-214-20240912-rcqx-Fx272.lcb

样品瓶号: 2-10

进样体积: 20 $\mu$ L

版本号: 6.115

进样时间: 2024/09/12 15:56:44

实验者: wangdan

处理时间(V3): 2024/09/13 17:05:37

处理者: wangdan

仪器型号: SHIMADZU LC-2050C(FX272)

## &lt;色谱图&gt;

mV

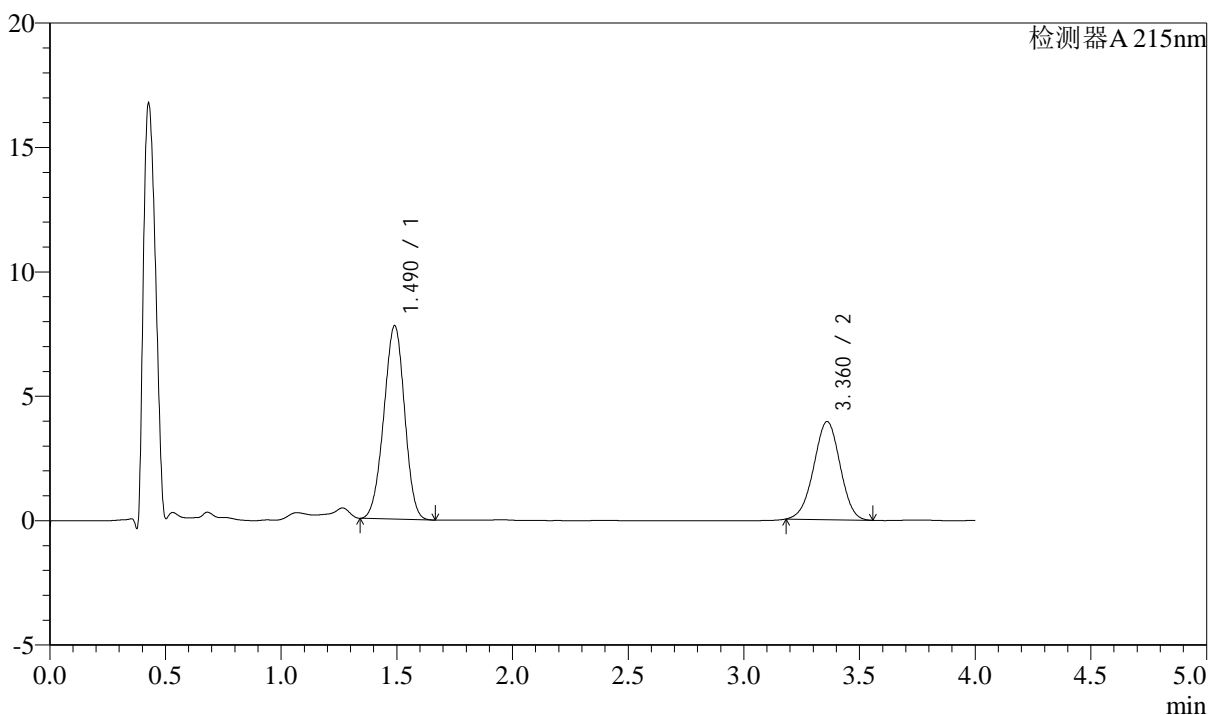

## &lt;峰表&gt;

检测器A 215nm

| 峰号 | 保留时间  | 面积    | 高度    | 理论塔板数(USP) | 拖尾因子  | 分离度(USP) |
|----|-------|-------|-------|------------|-------|----------|
| 1  | 1.490 | 48538 | 7770  | 1293       | 0.971 | --       |
| 2  | 3.360 | 31211 | 3932  | 4108       | 0.984 | 9.957    |
| 总计 |       | 79749 | 11702 |            |       |          |

## &lt;样品信息&gt;

色谱柱:XB-C18(50mm\*4.6mm,5 $\mu$ m)

流速: 1.5ml/min

柱温:50 $^{\circ}$ C

波长: 215nm

数据文件名: RC\$SMF-214 - 0-116/23-617-3 - 24050701p-zzp-zj3y-rcqx-pH6.8jz-10mg2.5mg-lf100z-5min-P3.lcd

方法文件名: RC\$SMF-214 - SMF-214-rcqx-FX272.lcm

批处理文件名: RC\$SMF-214 - SMF-214-20240912-rcqx-Fx272.lcb

样品瓶号: 2-19

进样体积: 20 $\mu$ L

版本号: 6.115

进样时间: 2024/09/12 16:01:08

实验者: wangdan

处理时间(V3): 2024/09/13 17:05:41

处理者: wangdan

仪器型号: SHIMADZU LC-2050C(FX272)

## &lt;色谱图&gt;

mV

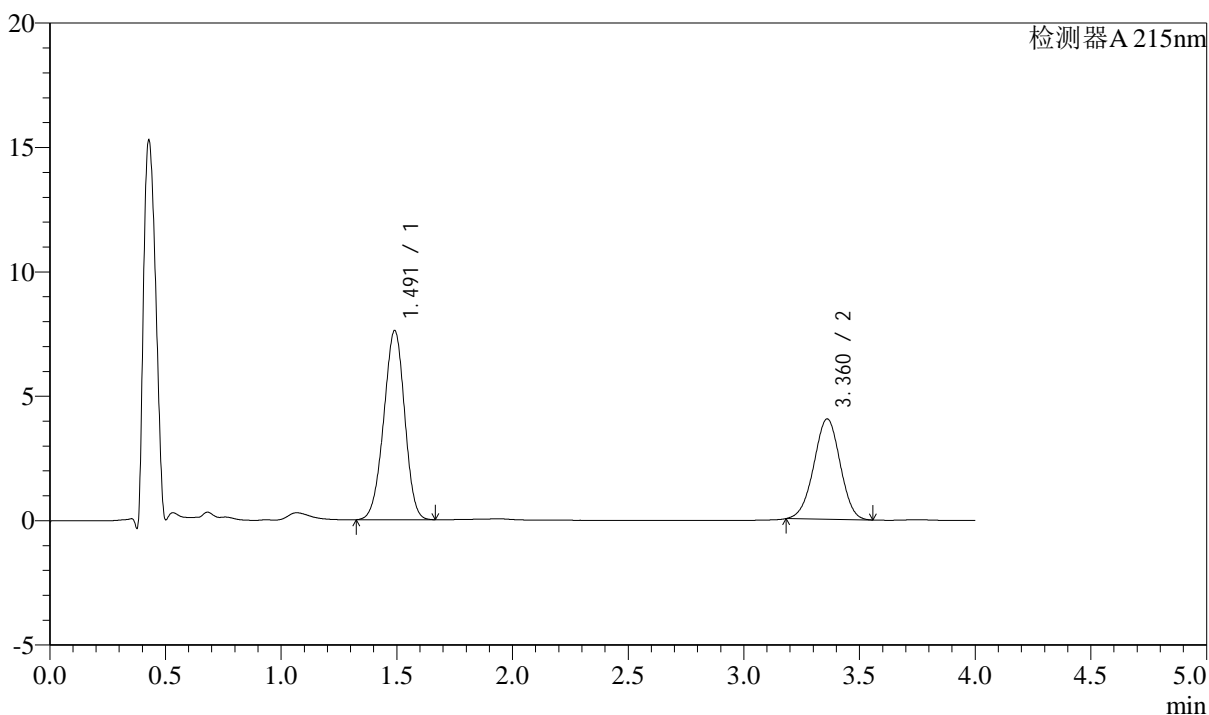

## &lt;峰表&gt;

检测器A 215nm

| 峰号 | 保留时间  | 面积    | 高度    | 理论塔板数(USP) | 拖尾因子  | 分离度(USP) |
|----|-------|-------|-------|------------|-------|----------|
| 1  | 1.491 | 47830 | 7596  | 1282       | 0.964 | --       |
| 2  | 3.360 | 31938 | 4028  | 4105       | 0.983 | 9.937    |
| 总计 |       | 79768 | 11624 |            |       |          |



# SMF-214

## <样品信息>

色谱柱:XB-C18(50mm\*4.6mm,5μm) 流速: 1.5ml/min  
 柱温:50°C 波长: 215nm  
 数据文件名: RC\$SMF-214 - 0-116/23-618-3 - 24050701p-zzp-zj3y-rcqx-pH6.8jz-10mg2.5mg-lf100z-5min-P4.lcd  
 方法文件名: RC\$SMF-214 - SMF-214-rcqx-FX272.lcm  
 批处理文件名: RC\$SMF-214 - SMF-214-20240912-rcqx-Fx272.lcb  
 样品瓶号: 2-28  
 进样体积: 20μL 版本号: 6.115  
 进样时间: 2024/09/12 16:05:32 实验者: wangdan  
 处理时间 (V3): 2024/09/13 17:05:44 处理者: wangdan  
 仪器型号: SHIMADZU LC-2050C(FX272)

## <色谱图>

mV

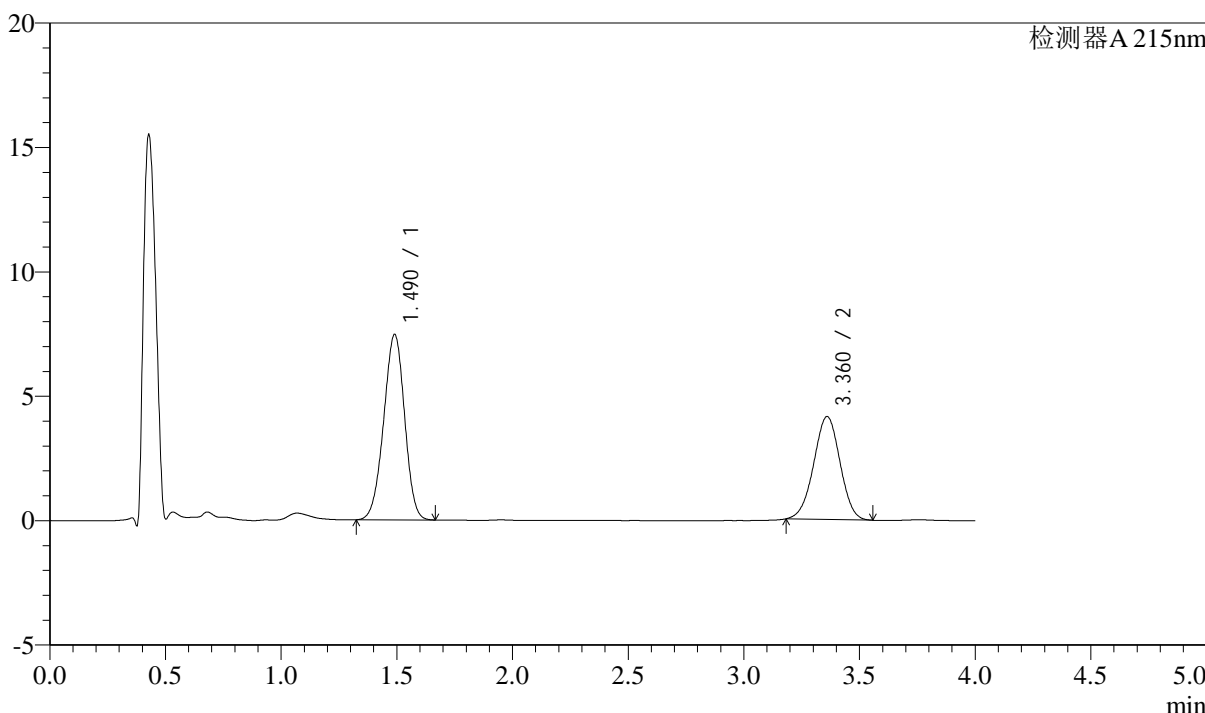

## <峰表>

检测器A 215nm

| 峰号 | 保留时间  | 面积    | 高度    | 理论塔板数(USP) | 拖尾因子  | 分离度(USP) |
|----|-------|-------|-------|------------|-------|----------|
| 1  | 1.490 | 46923 | 7449  | 1280       | 0.964 | --       |
| 2  | 3.360 | 32736 | 4128  | 4112       | 0.984 | 9.938    |
| 总计 |       | 79659 | 11577 |            |       |          |

## &lt;样品信息&gt;

色谱柱:XB-C18(50mm\*4.6mm,5 $\mu$ m) 流速: 1.5ml/min  
柱温:50 $^{\circ}$ C 波长: 215nm  
数据文件名: RC\$SMF-214 - 0-116/23-619-3 - 24050701p-zzp-zj3y-rcqx-pH6.8jz-10mg2.5mg-lf100z-5min-P5.lcd  
方法文件名: RC\$SMF-214 - SMF-214-rcqx-FX272.lcm  
批处理文件名: RC\$SMF-214 - SMF-214-20240912-rcqx-Fx272.lcb  
样品瓶号: 2-37  
进样体积: 20 $\mu$ L 版本号: 6.115  
进样时间: 2024/09/12 16:09:56 实验者: wangdan  
处理时间(V3): 2024/09/13 17:05:48 处理者: wangdan  
仪器型号: SHIMADZU LC-2050C(FX272)

## &lt;色谱图&gt;

mV

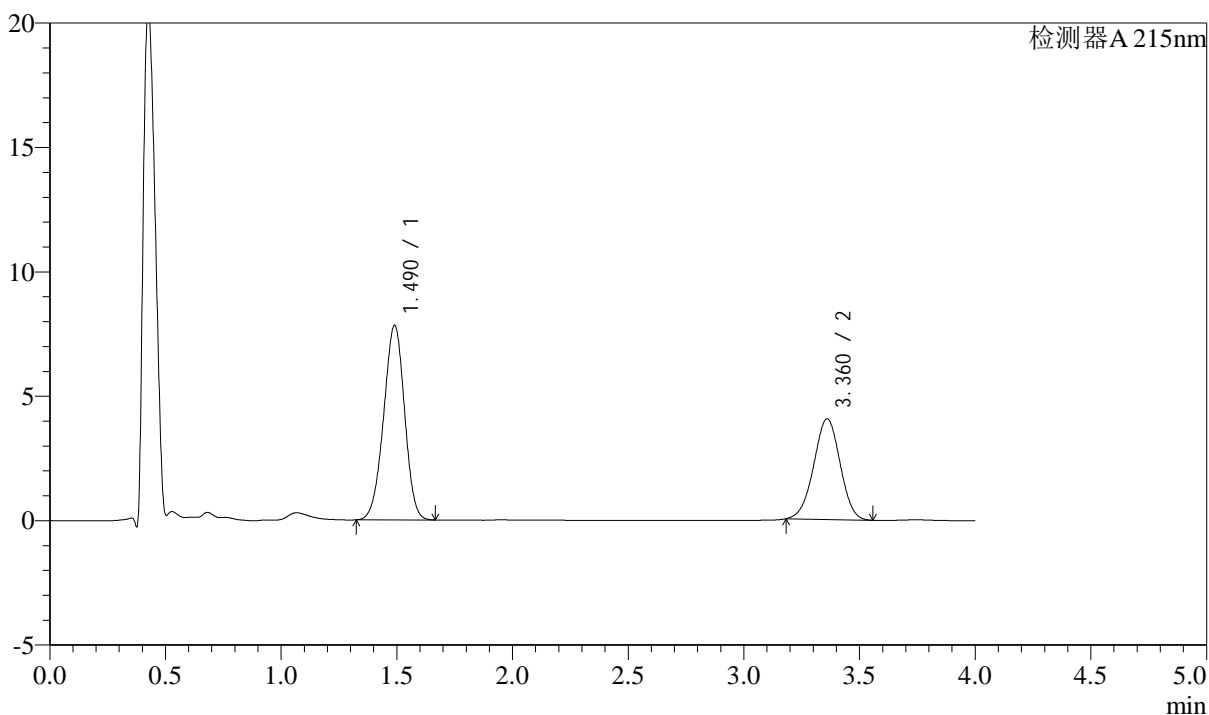

## &lt;峰表&gt;

检测器A 215nm

| 峰号 | 保留时间  | 面积    | 高度    | 理论塔板数(USP) | 拖尾因子  | 分离度(USP) |
|----|-------|-------|-------|------------|-------|----------|
| 1  | 1.490 | 49213 | 7816  | 1281       | 0.964 | --       |
| 2  | 3.360 | 32084 | 4038  | 4098       | 0.982 | 9.933    |
| 总计 |       | 81298 | 11854 |            |       |          |

## &lt;样品信息&gt;

色谱柱:XB-C18(50mm\*4.6mm,5 $\mu$ m)柱温:50 $^{\circ}$ C

数据文件名: RC\$SMF-214 - 0-116/23-620-3 - 24050701p-zzp-zj3y-rcqx-pH6.8jz-10mg2.5mg-lf100z-5min-P6.lcd

方法文件名: RC\$SMF-214 - SMF-214-rcqx-FX272.lcm

批处理文件名: RC\$SMF-214 - SMF-214-20240912-rcqx-Fx272.lcb

样品瓶号: 2-46

进样体积: 20 $\mu$ L

进样时间: 2024/09/12 16:14:20

处理时间 (V3): 2024/09/13 17:05:52

仪器型号: SHIMADZU LC-2050C(FX272)

流速: 1.5ml/min

波长: 215nm

版本号: 6.115

实验者: wangdan

处理者: wangdan

## &lt;色谱图&gt;

mV

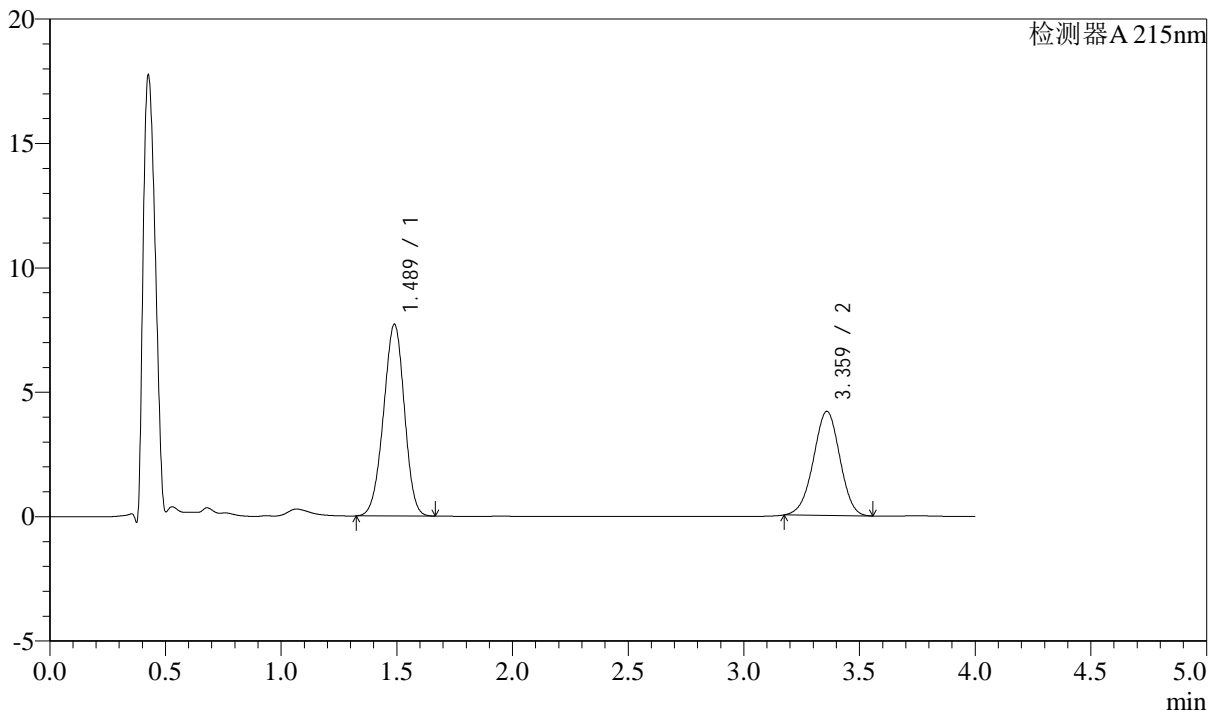

## &lt;峰表&gt;

检测器A 215nm

| 峰号 | 保留时间  | 面积    | 高度    | 理论塔板数(USP) | 拖尾因子  | 分离度(USP) |
|----|-------|-------|-------|------------|-------|----------|
| 1  | 1.489 | 48414 | 7707  | 1284       | 0.965 | --       |
| 2  | 3.359 | 33238 | 4173  | 4078       | 0.978 | 9.925    |
| 总计 |       | 81652 | 11880 |            |       |          |

## &lt;样品信息&gt;

色谱柱:XB-C18(50mm\*4.6mm,5 $\mu$ m)

流速: 1.5ml/min

柱温: 50 $^{\circ}$ C

波长: 215nm

数据文件名: RC\$SMF-214 - 0-116/23-621-3 - 24050701p-zzp-zj3y-rcqx-pH6.8jz-10mg2.5mg-lf100z-10min-P1.lcd

方法文件名: RC\$SMF-214 - SMF-214-rcqx-FX272.lcm

批处理文件名: RC\$SMF-214 - SMF-214-20240912-rcqx-Fx272.lcb

样品瓶号: 2-2

进样体积: 20 $\mu$ L

版本号: 6.115

进样时间: 2024/09/12 16:18:43

实验者: wangdan

处理时间 (V3): 2024/09/13 17:05:56

处理者: wangdan

仪器型号: SHIMADZU LC-2050C(FX272)

## &lt;色谱图&gt;

mV

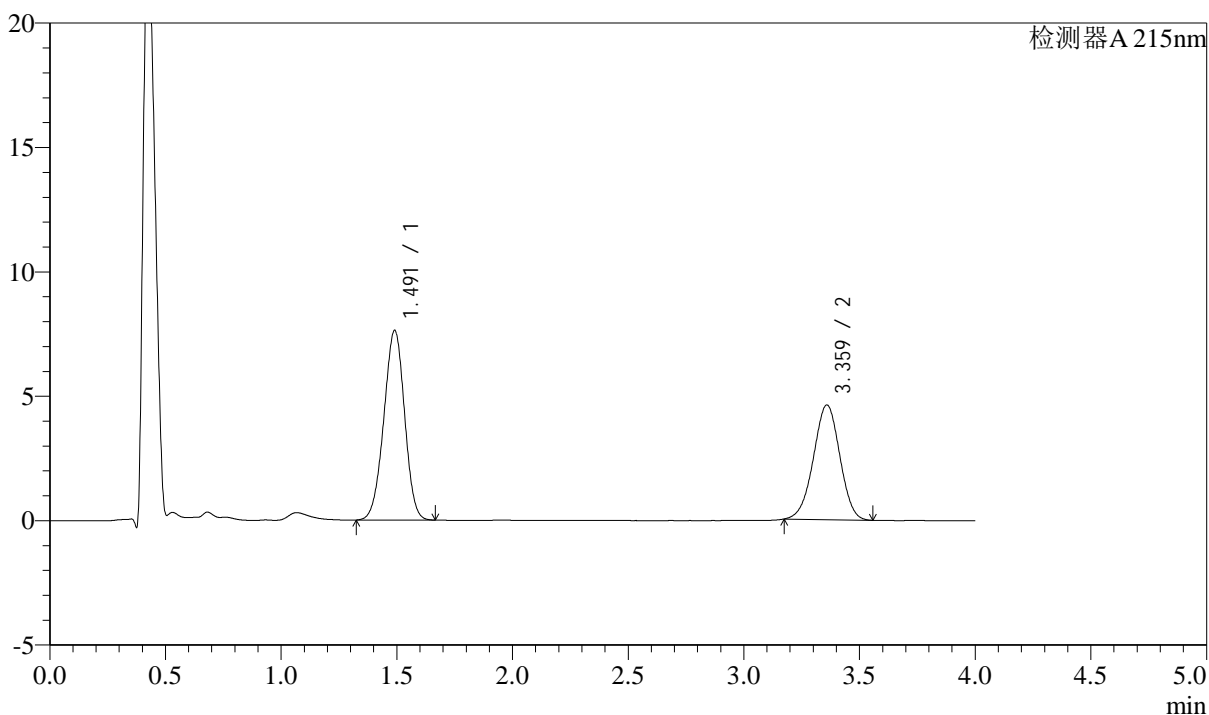

## &lt;峰表&gt;

检测器A 215nm

| 峰号 | 保留时间  | 面积    | 高度    | 理论塔板数(USP) | 拖尾因子  | 分离度(USP) |
|----|-------|-------|-------|------------|-------|----------|
| 1  | 1.491 | 47530 | 7614  | 1304       | 0.969 | --       |
| 2  | 3.359 | 36624 | 4599  | 4086       | 0.980 | 9.956    |
| 总计 |       | 84154 | 12213 |            |       |          |

## &lt;样品信息&gt;

色谱柱:XB-C18(50mm\*4.6mm,5 $\mu$ m)

流速: 1.5ml/min

柱温:50 $^{\circ}$ C

波长: 215nm

数据文件名: RC\$SMF-214 - 0-116/23-622-3 - 24050701p-zzp-zj3y-rcqx-pH6.8jz-10mg2.5mg-lf100z-10min-P2.lcd

方法文件名: RC\$SMF-214 - SMF-214-rcqx-FX272.lcm

批处理文件名: RC\$SMF-214 - SMF-214-20240912-rcqx-Fx272.lcb

样品瓶号: 2-11

进样体积: 20 $\mu$ L

版本号: 6.115

进样时间: 2024/09/12 16:23:08

实验者: wangdan

处理时间(V3): 2024/09/13 17:06:00

处理者: wangdan

仪器型号: SHIMADZU LC-2050C(FX272)

## &lt;色谱图&gt;

mV

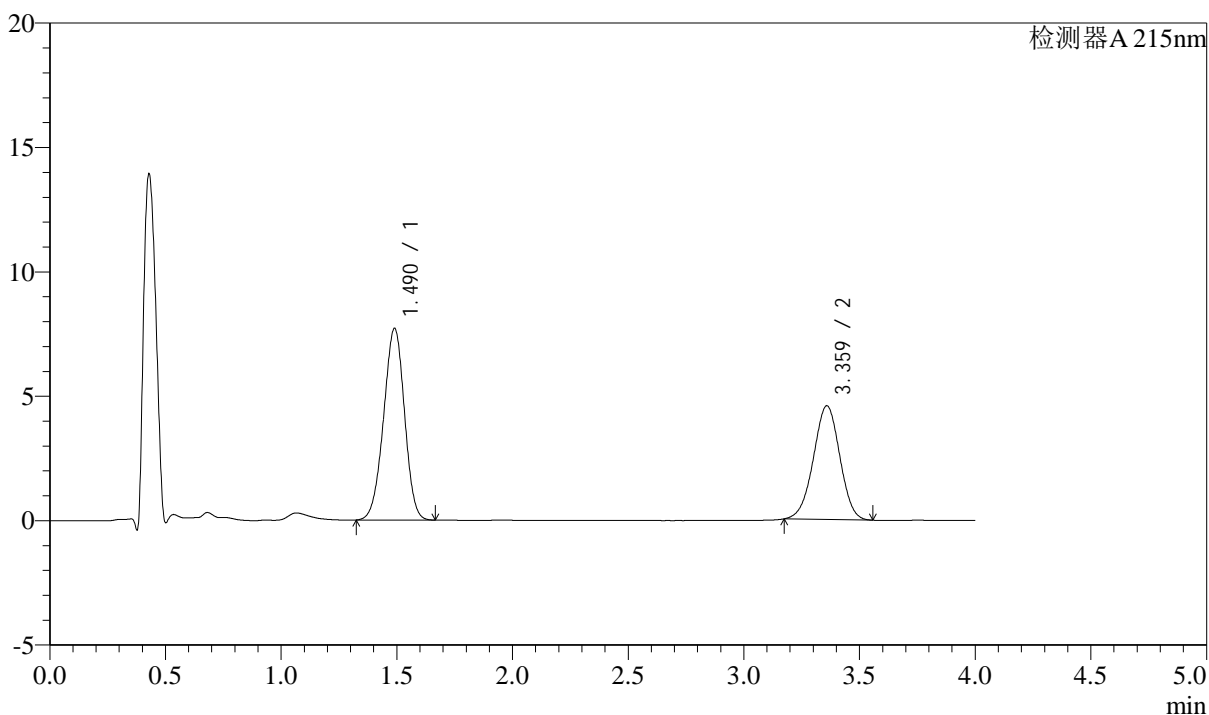

## &lt;峰表&gt;

检测器A 215nm

| 峰号 | 保留时间  | 面积    | 高度    | 理论塔板数(USP) | 拖尾因子  | 分离度(USP) |
|----|-------|-------|-------|------------|-------|----------|
| 1  | 1.490 | 48413 | 7700  | 1282       | 0.964 | --       |
| 2  | 3.359 | 36303 | 4561  | 4085       | 0.980 | 9.921    |
| 总计 |       | 84716 | 12261 |            |       |          |

## &lt;样品信息&gt;

色谱柱:XB-C18(50mm\*4.6mm,5 $\mu$ m) 流速: 1.5ml/min  
柱温:50 $^{\circ}$ C 波长: 215nm  
数据文件名: RC\$SMF-214 - 0-116/23-623-3 - 24050701p-zzp-zj3y-rcqx-pH6.8jz-10mg2.5mg-lf100z-10min-P3.lcd  
方法文件名: RC\$SMF-214 - SMF-214-rcqx-FX272.lcm  
批处理文件名: RC\$SMF-214 - SMF-214-20240912-rcqx-Fx272.lcb  
样品瓶号: 2-20  
进样体积: 20 $\mu$ L 版本号: 6.115  
进样时间: 2024/09/12 16:27:32 实验者: wangdan  
处理时间(V3): 2024/09/13 17:06:04 处理者: wangdan  
仪器型号: SHIMADZU LC-2050C(FX272)

## &lt;色谱图&gt;

mV

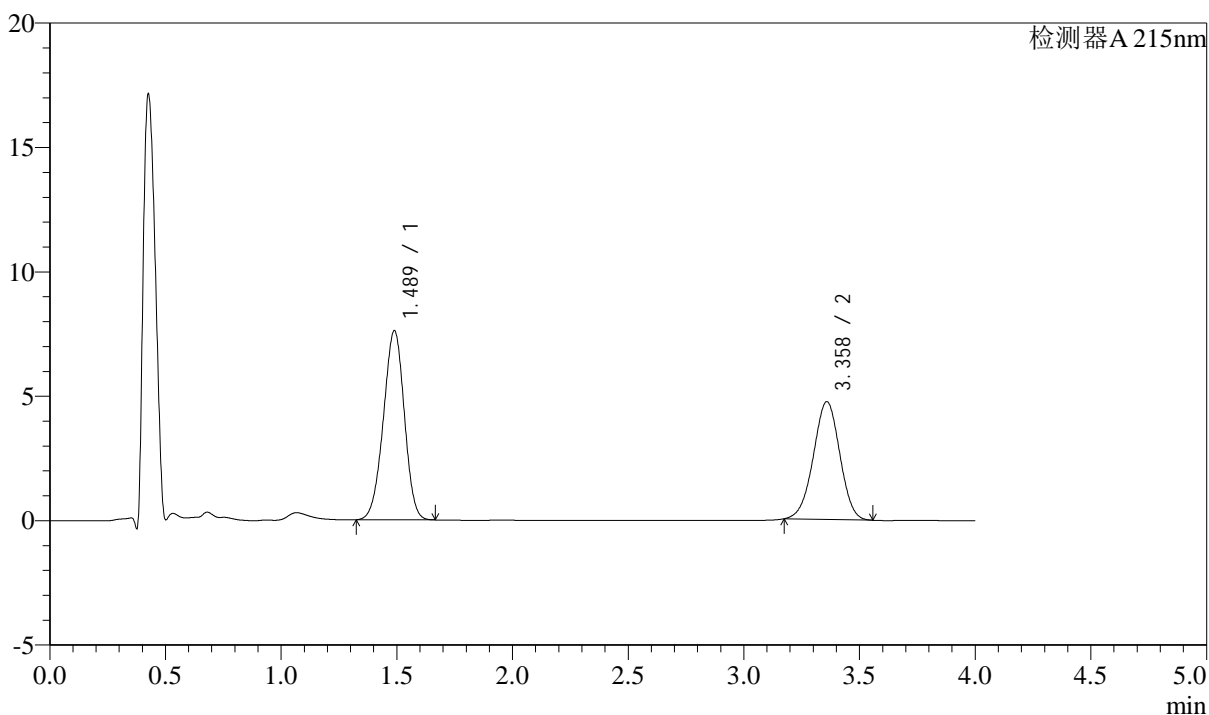

## &lt;峰表&gt;

检测器A 215nm

| 峰号 | 保留时间  | 面积    | 高度    | 理论塔板数(USP) | 拖尾因子  | 分离度(USP) |
|----|-------|-------|-------|------------|-------|----------|
| 1  | 1.489 | 47895 | 7607  | 1277       | 0.962 | --       |
| 2  | 3.358 | 37663 | 4727  | 4078       | 0.979 | 9.915    |
| 总计 |       | 85558 | 12334 |            |       |          |



# SMF-214

## <样品信息>

色谱柱:XB-C18(50mm\*4.6mm,5μm) 流速: 1.5ml/min  
 柱温:50°C 波长: 215nm  
 数据文件名: RC\$SMF-214 - 0-116/23-624-3 - 24050701p-zzp-zj3y-rcqx-pH6.8jz-10mg2.5mg-lf100z-10min-P4.lcd  
 方法文件名: RC\$SMF-214 - SMF-214-rcqx-FX272.lcm  
 批处理文件名: RC\$SMF-214 - SMF-214-20240912-rcqx-Fx272.lcb  
 样品瓶号: 2-29  
 进样体积: 20μL 版本号: 6.115  
 进样时间: 2024/09/12 16:31:55 实验者: wangdan  
 处理时间 (V3): 2024/09/13 17:06:08 处理者: wangdan  
 仪器型号: SHIMADZU LC-2050C(FX272)

## <色谱图>

mV

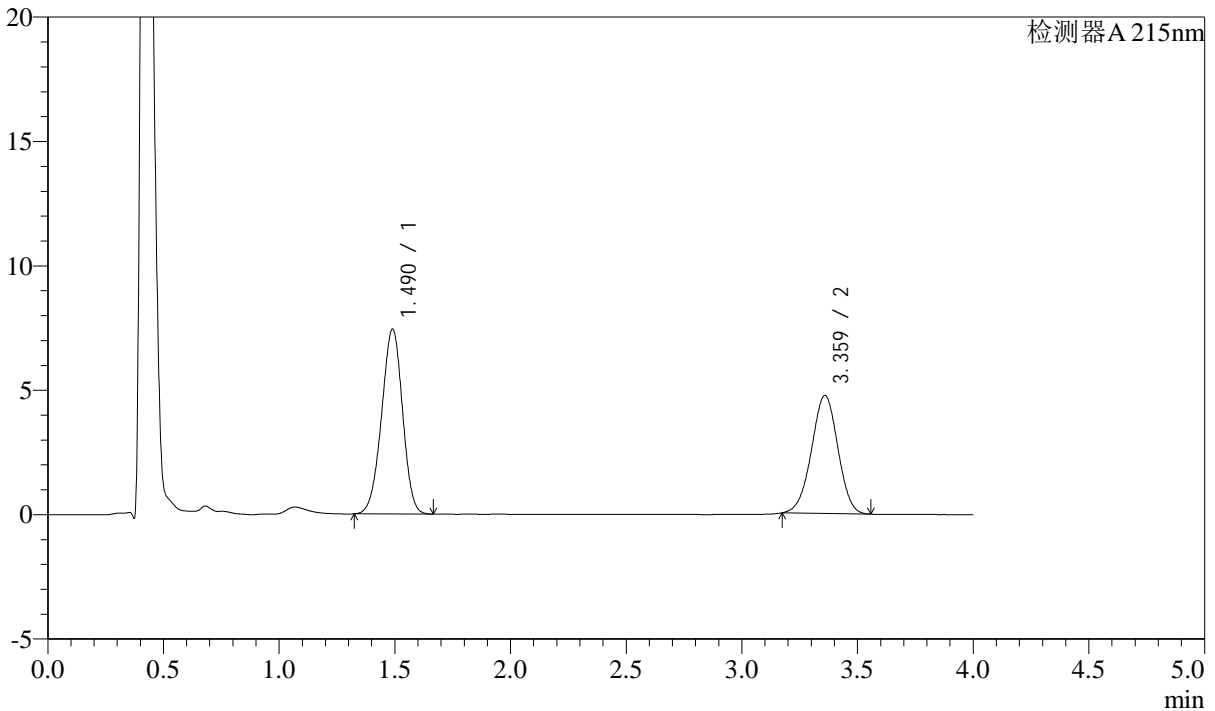

## <峰表>

检测器A 215nm

| 峰号 | 保留时间  | 面积    | 高度    | 理论塔板数(USP) | 拖尾因子  | 分离度(USP) |
|----|-------|-------|-------|------------|-------|----------|
| 1  | 1.490 | 46801 | 7430  | 1279       | 0.963 | --       |
| 2  | 3.359 | 37681 | 4730  | 4094       | 0.979 | 9.924    |
| 总计 |       | 84482 | 12160 |            |       |          |

## &lt;样品信息&gt;

色谱柱:XB-C18(50mm\*4.6mm,5 $\mu$ m)柱温:50 $^{\circ}$ C

数据文件名: RC\$SMF-214 - 0-116/23-625-3 - 24050701p-zzp-zj3y-rcqx-pH6.8jz-10mg2.5mg-lf100z-10min-P5.lcd

方法文件名: RC\$SMF-214 - SMF-214-rcqx-FX272.lcm

批处理文件名: RC\$SMF-214 - SMF-214-20240912-rcqx-Fx272.lcb

样品瓶号: 2-38

进样体积: 20 $\mu$ L

进样时间: 2024/09/12 16:36:19

处理时间 (V3): 2024/09/13 17:06:12

仪器型号: SHIMADZU LC-2050C(FX272)

流速: 1.5ml/min

波长: 215nm

版本号: 6.115

实验者: wangdan

处理者: wangdan

## &lt;色谱图&gt;

mV

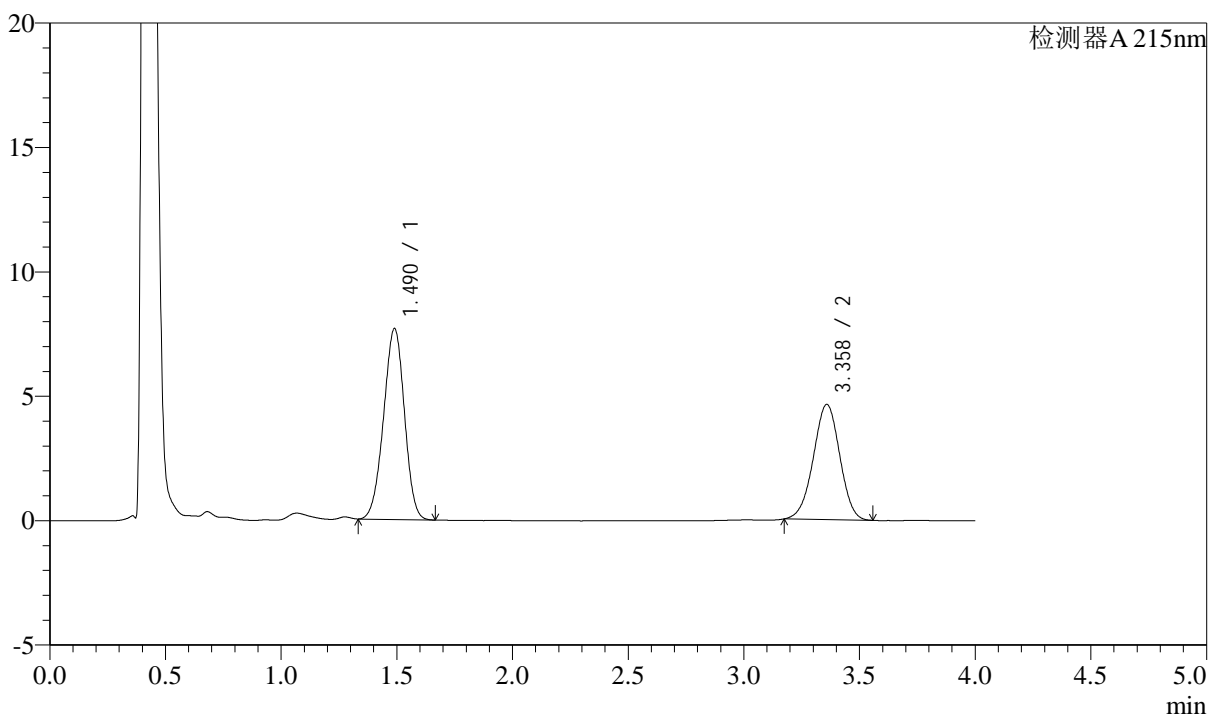

## &lt;峰表&gt;

检测器A 215nm

| 峰号 | 保留时间  | 面积    | 高度    | 理论塔板数(USP) | 拖尾因子  | 分离度(USP) |
|----|-------|-------|-------|------------|-------|----------|
| 1  | 1.490 | 48129 | 7674  | 1285       | 0.968 | --       |
| 2  | 3.358 | 36807 | 4624  | 4090       | 0.980 | 9.932    |
| 总计 |       | 84935 | 12298 |            |       |          |

## &lt;样品信息&gt;

色谱柱:XB-C18(50mm\*4.6mm,5 $\mu$ m)

流速: 1.5ml/min

柱温:50 $^{\circ}$ C

波长: 215nm

数据文件名: RC\$SMF-214 - 0-116/23-626-3 - 24050701p-zzp-zj3y-rcqx-pH6.8jz-10mg2.5mg-lf100z-10min-P6.lcd

方法文件名: RC\$SMF-214 - SMF-214-rcqx-FX272.lcm

批处理文件名: RC\$SMF-214 - SMF-214-20240912-rcqx-Fx272.lcb

样品瓶号: 2-47

进样体积: 20 $\mu$ L

版本号: 6.115

进样时间: 2024/09/12 16:40:43

实验者: wangdan

处理时间(V3): 2024/09/13 17:06:16

处理者: wangdan

仪器型号: SHIMADZU LC-2050C(FX272)

## &lt;色谱图&gt;

mV

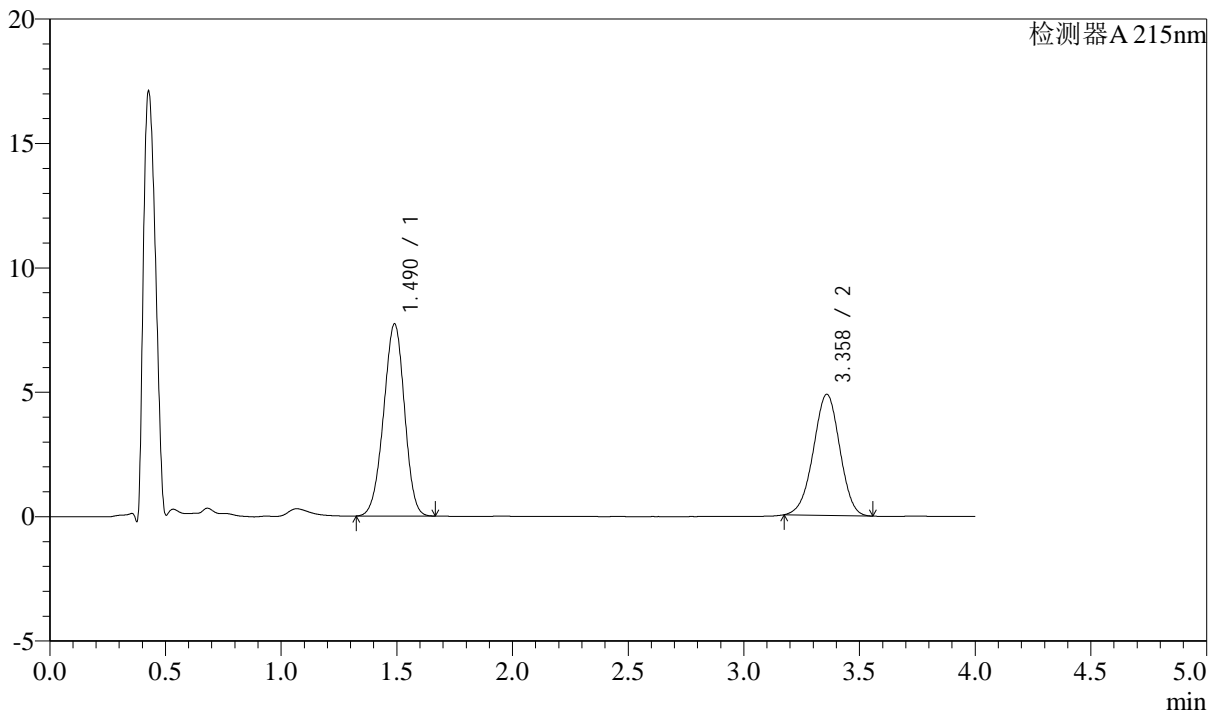

## &lt;峰表&gt;

检测器A 215nm

| 峰号 | 保留时间  | 面积    | 高度    | 理论塔板数(USP) | 拖尾因子  | 分离度(USP) |
|----|-------|-------|-------|------------|-------|----------|
| 1  | 1.490 | 48544 | 7721  | 1284       | 0.964 | --       |
| 2  | 3.358 | 38688 | 4857  | 4081       | 0.978 | 9.924    |
| 总计 |       | 87232 | 12578 |            |       |          |

## &lt;样品信息&gt;

色谱柱:XB-C18(50mm\*4.6mm,5 $\mu$ m)

流速: 1.5ml/min

柱温:50 $^{\circ}$ C

波长: 215nm

数据文件名: RC\$SMF-214 - 0-116/23-627-3 - 24050701p-zzp-zj3y-rcqx-pH6.8jz-10mg2.5mg-lf100z-15min-P1.lcd

方法文件名: RC\$SMF-214 - SMF-214-rcqx-FX272.lcm

批处理文件名: RC\$SMF-214 - SMF-214-20240912-rcqx-Fx272.lcb

样品瓶号: 2-3

进样体积: 20 $\mu$ L

版本号: 6.115

进样时间: 2024/09/12 16:45:07

实验者: wangdan

处理时间 (V3): 2024/09/13 17:06:20

处理者: wangdan

仪器型号: SHIMADZU LC-2050C(FX272)

## &lt;色谱图&gt;

mV

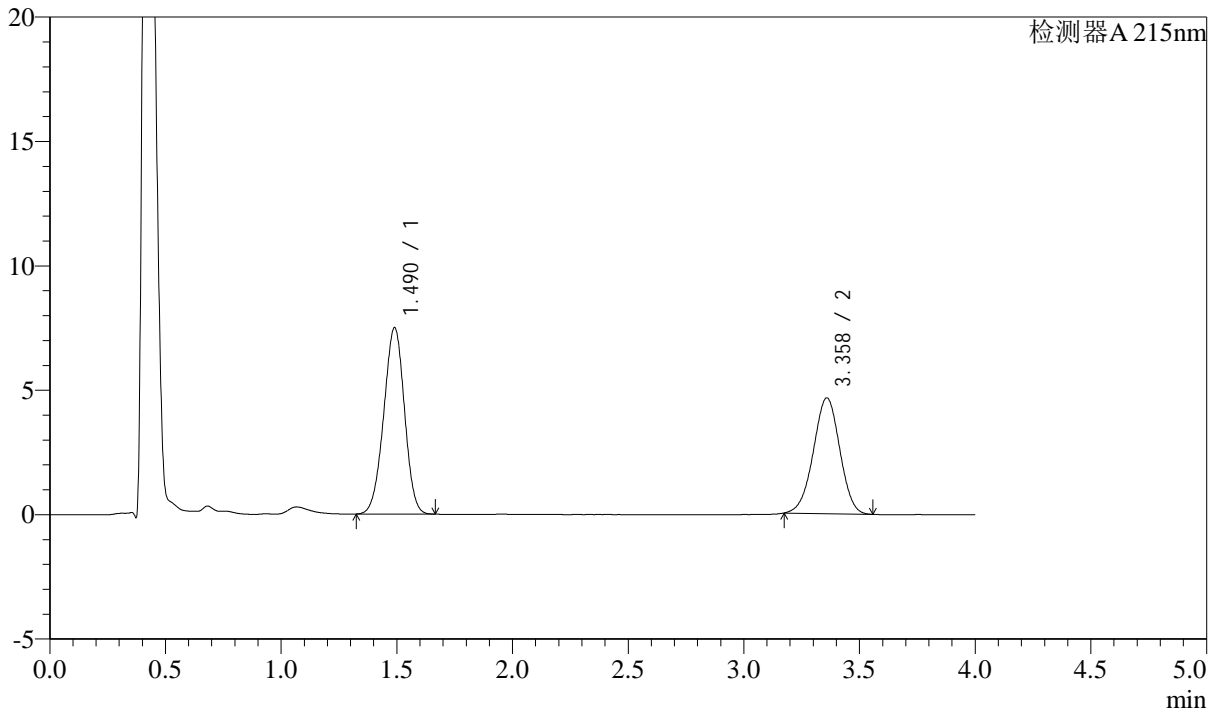

## &lt;峰表&gt;

检测器A 215nm

| 峰号 | 保留时间  | 面积    | 高度    | 理论塔板数(USP) | 拖尾因子  | 分离度(USP) |
|----|-------|-------|-------|------------|-------|----------|
| 1  | 1.490 | 46726 | 7489  | 1303       | 0.969 | --       |
| 2  | 3.358 | 37015 | 4645  | 4078       | 0.980 | 9.953    |
| 总计 |       | 83741 | 12134 |            |       |          |



# SMF-214

## <样品信息>

色谱柱:XB-C18(50mm\*4.6mm,5μm) 流速: 1.5ml/min  
 柱温:50°C 波长: 215nm  
 数据文件名: RC\$SMF-214 - 0-116/23-628-3 - 24050701p-zzp-zj3y-rcqx-pH6.8jz-10mg2.5mg-lf100z-15min-P2.lcd  
 方法文件名: RC\$SMF-214 - SMF-214-rcqx-FX272.lcm  
 批处理文件名: RC\$SMF-214 - SMF-214-20240912-rcqx-Fx272.lcb  
 样品瓶号: 2-12  
 进样体积: 20μL 版本号: 6.115  
 进样时间: 2024/09/12 16:49:31 实验者: wangdan  
 处理时间 (V3): 2024/09/13 17:06:24 处理者: wangdan  
 仪器型号: SHIMADZU LC-2050C(FX272)

## <色谱图>

mV

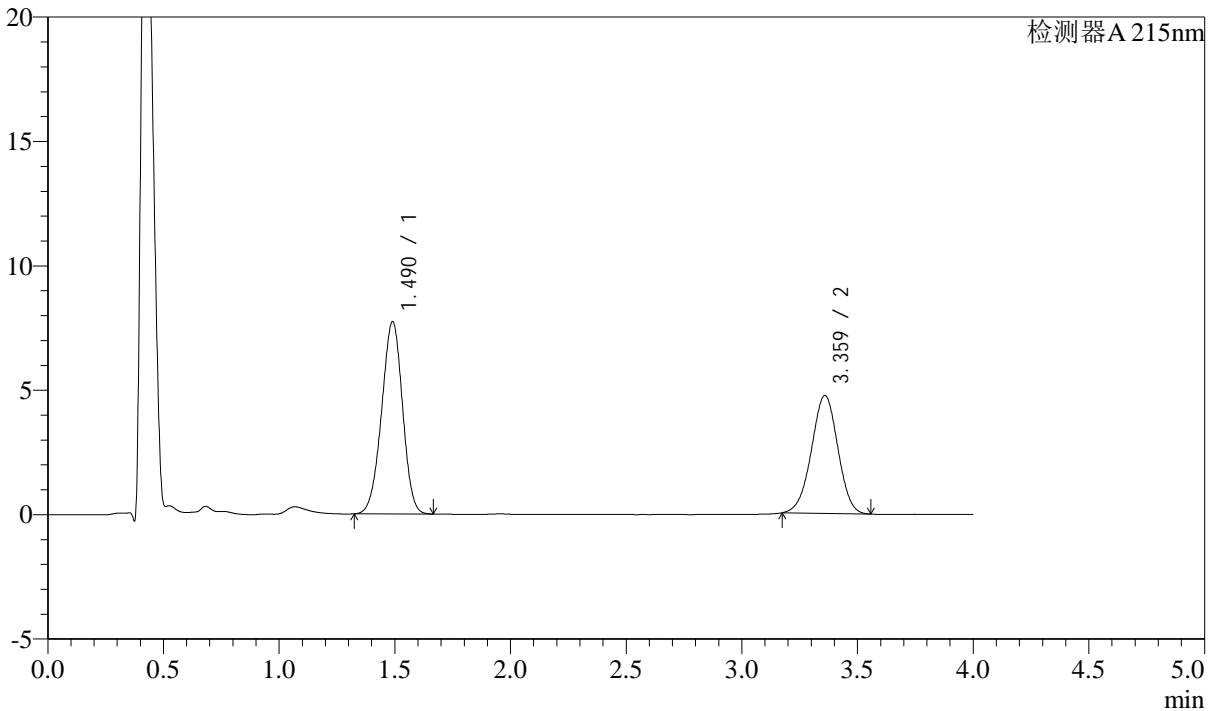

## <峰表>

检测器A 215nm

| 峰号 | 保留时间  | 面积    | 高度    | 理论塔板数(USP) | 拖尾因子  | 分离度(USP) |
|----|-------|-------|-------|------------|-------|----------|
| 1  | 1.490 | 48586 | 7722  | 1281       | 0.964 | --       |
| 2  | 3.359 | 37676 | 4729  | 4085       | 0.980 | 9.920    |
| 总计 |       | 86262 | 12451 |            |       |          |

## &lt;样品信息&gt;

色谱柱:XB-C18(50mm\*4.6mm,5 $\mu$ m)柱温:50 $^{\circ}$ C

数据文件名: RC\$SMF-214 - 0-116/23-629-3 - 24050701p-zzp-zj3y-rcqx-pH6.8jz-10mg2.5mg-lf100z-15min-P3.lcd

方法文件名: RC\$SMF-214 - SMF-214-rcqx-FX272.lcm

批处理文件名: RC\$SMF-214 - SMF-214-20240912-rcqx-Fx272.lcb

样品瓶号: 2-21

进样体积: 20 $\mu$ L

进样时间: 2024/09/12 16:53:55

处理时间 (V3): 2024/09/13 17:06:28

仪器型号: SHIMADZU LC-2050C(FX272)

流速: 1.5ml/min

波长: 215nm

版本号: 6.115

实验者: wangdan

处理者: wangdan

## &lt;色谱图&gt;

mV

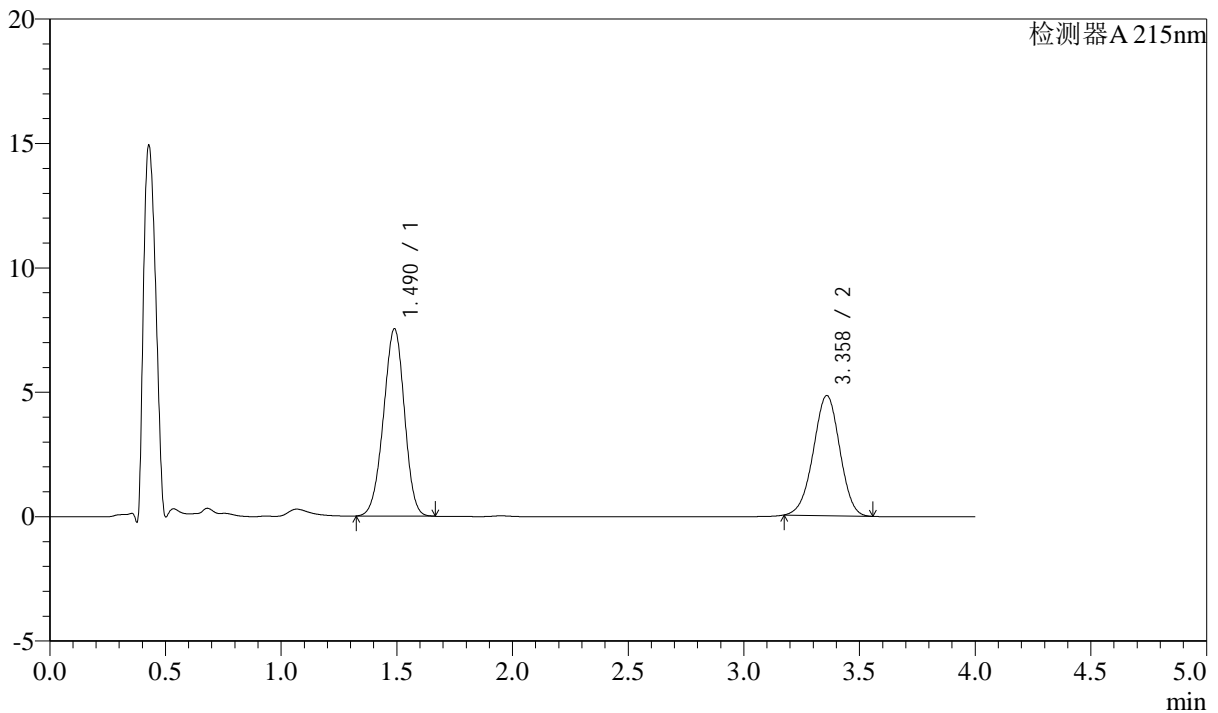

## &lt;峰表&gt;

检测器A 215nm

| 峰号 | 保留时间  | 面积    | 高度    | 理论塔板数(USP) | 拖尾因子  | 分离度(USP) |
|----|-------|-------|-------|------------|-------|----------|
| 1  | 1.490 | 47413 | 7529  | 1278       | 0.963 | --       |
| 2  | 3.358 | 38402 | 4820  | 4078       | 0.978 | 9.914    |
| 总计 |       | 85815 | 12349 |            |       |          |

## &lt;样品信息&gt;

色谱柱:XB-C18(50mm\*4.6mm,5 $\mu$ m)柱温:50 $^{\circ}$ C

数据文件名: RC\$SMF-214 - 0-116/23-630-3 - 24050701p-zzp-zj3y-rcqx-pH6.8jz-10mg2.5mg-lf100z-15min-P4.lcd

方法文件名: RC\$SMF-214 - SMF-214-rcqx-FX272.lcm

批处理文件名: RC\$SMF-214 - SMF-214-20240912-rcqx-Fx272.lcb

样品瓶号: 2-30

进样体积: 20 $\mu$ L

进样时间: 2024/09/12 16:58:19

处理时间(V3): 2024/09/13 17:06:31

仪器型号: SHIMADZU LC-2050C(FX272)

流速: 1.5ml/min

波长: 215nm

版本号: 6.115

实验者: wangdan

处理者: wangdan

## &lt;色谱图&gt;

mV

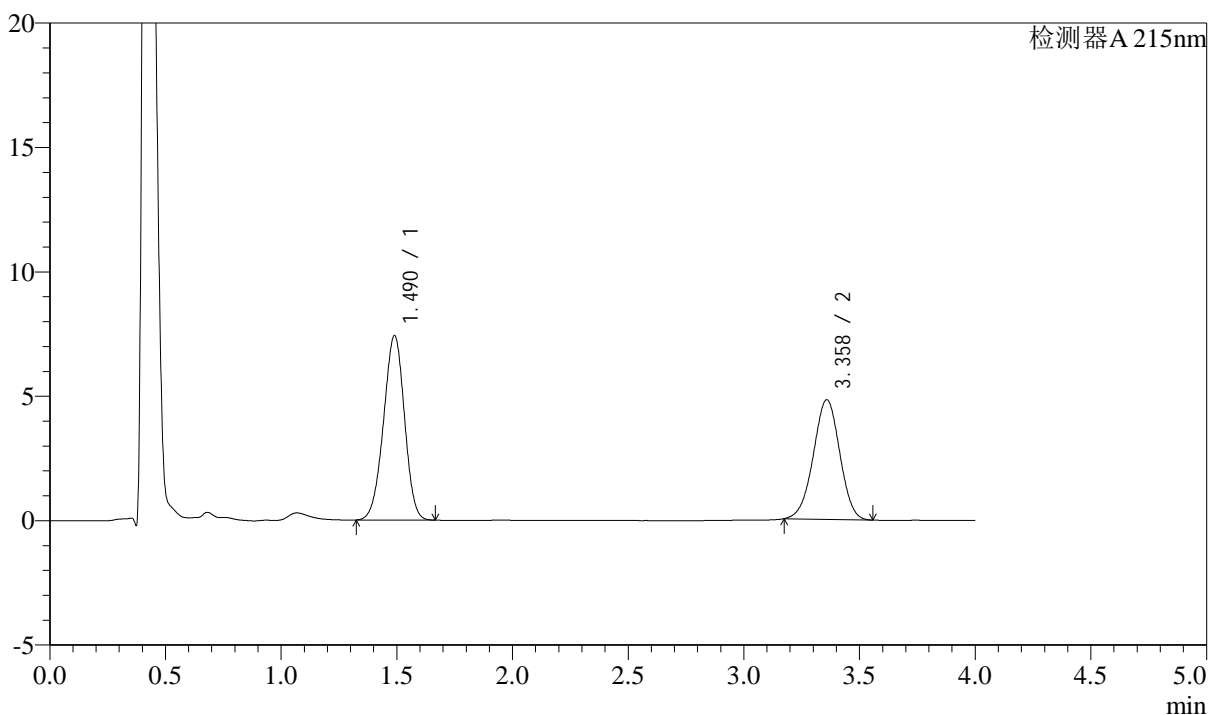

## &lt;峰表&gt;

检测器A 215nm

| 峰号 | 保留时间  | 面积    | 高度    | 理论塔板数(USP) | 拖尾因子  | 分离度(USP) |
|----|-------|-------|-------|------------|-------|----------|
| 1  | 1.490 | 46696 | 7414  | 1279       | 0.963 | --       |
| 2  | 3.358 | 38206 | 4799  | 4087       | 0.979 | 9.919    |
| 总计 |       | 84902 | 12213 |            |       |          |

## &lt;样品信息&gt;

色谱柱:XB-C18(50mm\*4.6mm,5 $\mu$ m)

流速: 1.5ml/min

柱温:50 $^{\circ}$ C

波长: 215nm

数据文件名: RC\$SMF-214 - 0-116/23-631-3 - 24050701p-zzp-zj3y-rcqx-pH6.8jz-10mg2.5mg-lf100z-15min-P5.lcd

方法文件名: RC\$SMF-214 - SMF-214-rcqx-FX272.lcm

批处理文件名: RC\$SMF-214 - SMF-214-20240912-rcqx-Fx272.lcb

样品瓶号: 2-39

进样体积: 20 $\mu$ L

版本号: 6.115

进样时间: 2024/09/12 17:02:43

实验者: wangdan

处理时间(V3): 2024/09/13 17:06:34

处理者: wangdan

仪器型号: SHIMADZU LC-2050C(FX272)

## &lt;色谱图&gt;

mV

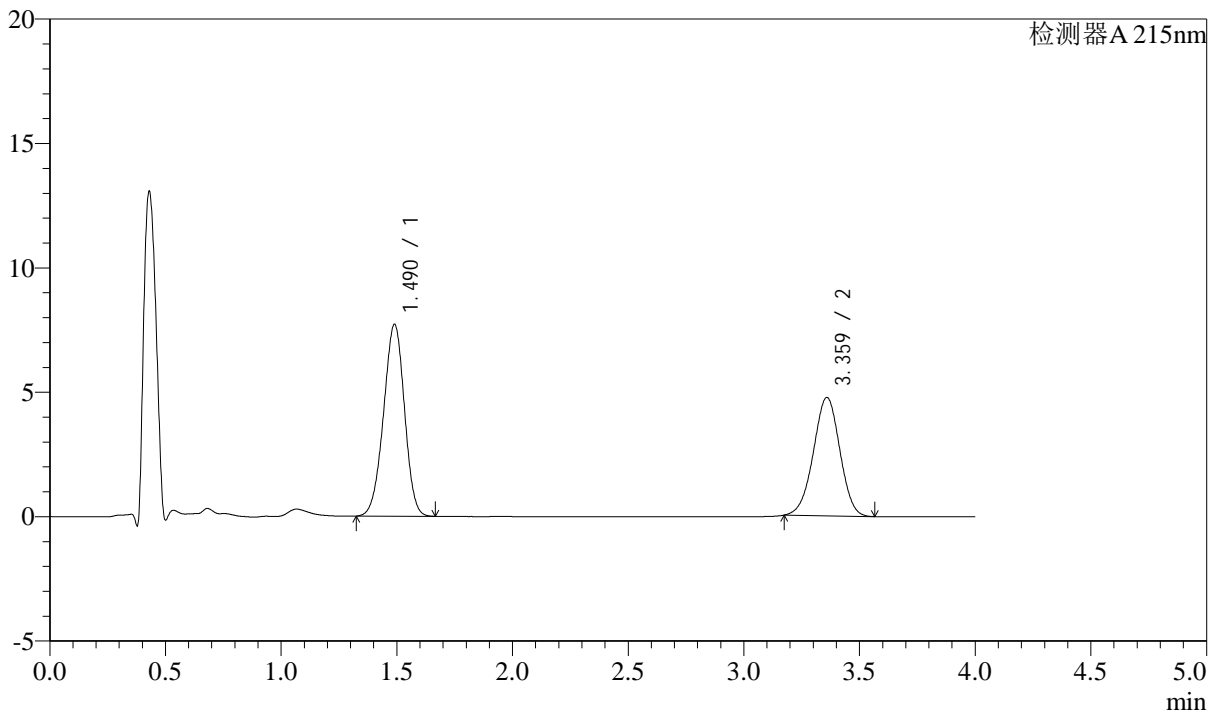

## &lt;峰表&gt;

检测器A 215nm

| 峰号 | 保留时间  | 面积    | 高度    | 理论塔板数(USP) | 拖尾因子  | 分离度(USP) |
|----|-------|-------|-------|------------|-------|----------|
| 1  | 1.490 | 48537 | 7710  | 1280       | 0.963 | --       |
| 2  | 3.359 | 37869 | 4747  | 4077       | 0.980 | 9.914    |
| 总计 |       | 86406 | 12457 |            |       |          |

## &lt;样品信息&gt;

色谱柱:XB-C18(50mm\*4.6mm,5 $\mu$ m)柱温:50 $^{\circ}$ C

数据文件名: RC\$SMF-214 - 0-116/23-632-3 - 24050701p-zzp-zj3y-rcqx-pH6.8jz-10mg2.5mg-lf100z-15min-P6.lcd

方法文件名: RC\$SMF-214 - SMF-214-rcqx-FX272.lcm

批处理文件名: RC\$SMF-214 - SMF-214-20240912-rcqx-Fx272.lcb

样品瓶号: 2-48

进样体积: 20 $\mu$ L

进样时间: 2024/09/12 17:07:07

处理时间 (V3): 2024/09/13 17:06:37

仪器型号: SHIMADZU LC-2050C(FX272)

流速: 1.5ml/min

波长: 215nm

版本号: 6.115

实验者: wangdan

处理者: wangdan

## &lt;色谱图&gt;

mV

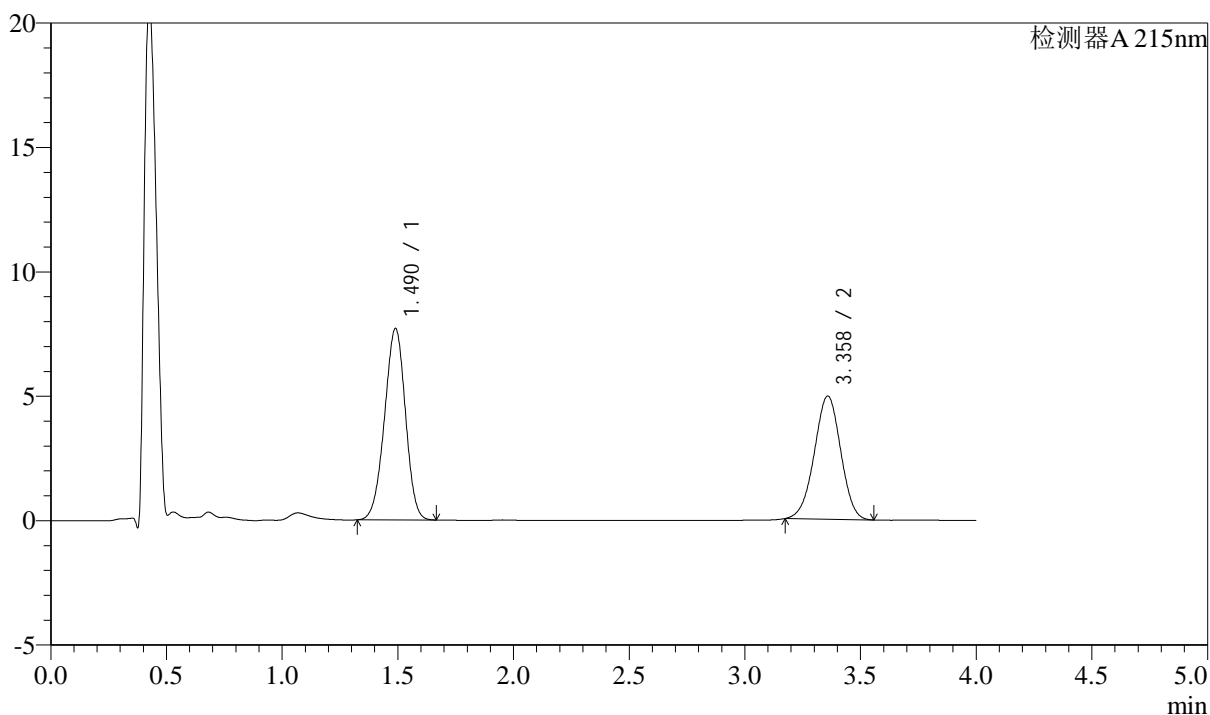

## &lt;峰表&gt;

检测器A 215nm

| 峰号 | 保留时间  | 面积    | 高度    | 理论塔板数(USP) | 拖尾因子  | 分离度(USP) |
|----|-------|-------|-------|------------|-------|----------|
| 1  | 1.490 | 48379 | 7694  | 1281       | 0.964 | --       |
| 2  | 3.358 | 39341 | 4944  | 4088       | 0.980 | 9.924    |
| 总计 |       | 87720 | 12637 |            |       |          |

## &lt;样品信息&gt;

色谱柱:XB-C18(50mm\*4.6mm,5 $\mu$ m)

流速: 1.5ml/min

柱温:50 $^{\circ}$ C

波长: 215nm

数据文件名: RC\$SMF-214 - 0-116/23-633-3 - 24050701p-zzp-zj3y-rcqx-pH6.8jz-10mg2.5mg-lf100z-20min-P1.lcd

方法文件名: RC\$SMF-214 - SMF-214-rcqx-FX272.lcm

批处理文件名: RC\$SMF-214 - SMF-214-20240912-rcqx-Fx272.lcb

样品瓶号: 2-4

进样体积: 20 $\mu$ L

版本号: 6.115

进样时间: 2024/09/12 17:11:31

实验者: wangdan

处理时间(V3): 2024/09/13 17:06:40

处理者: wangdan

仪器型号: SHIMADZU LC-2050C(FX272)

## &lt;色谱图&gt;

mV

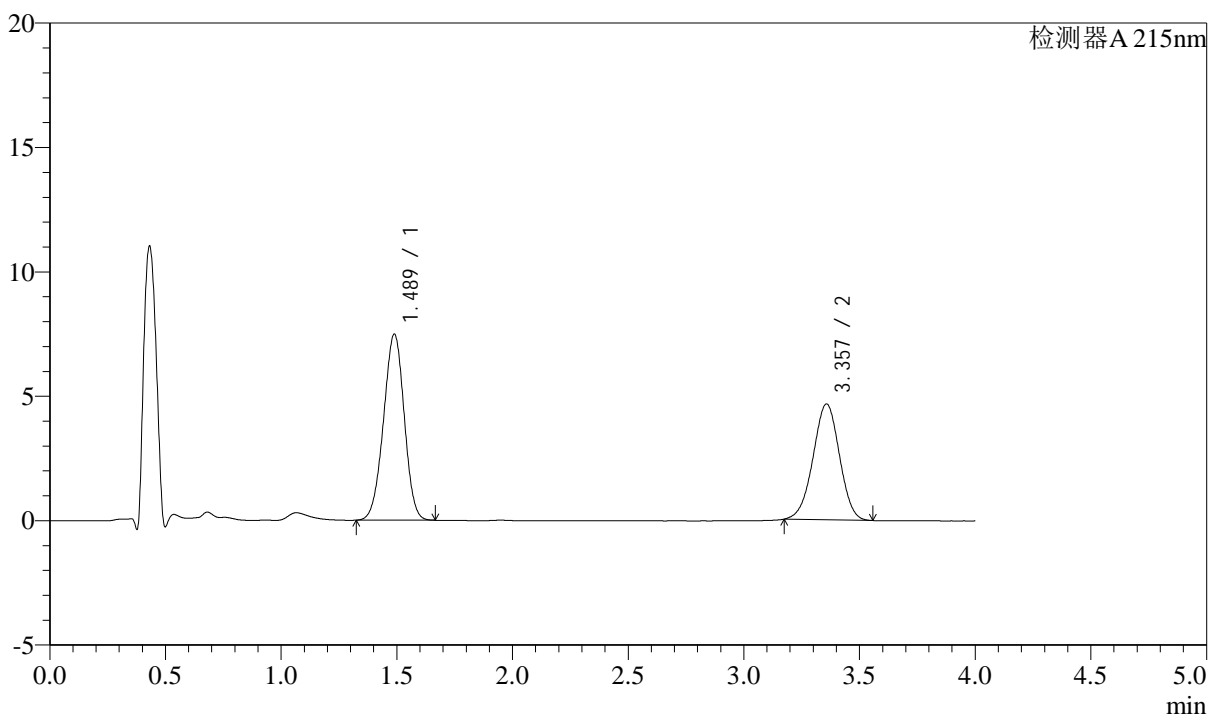

## &lt;峰表&gt;

检测器A 215nm

| 峰号 | 保留时间  | 面积    | 高度    | 理论塔板数(USP) | 拖尾因子  | 分离度(USP) |
|----|-------|-------|-------|------------|-------|----------|
| 1  | 1.489 | 46645 | 7483  | 1300       | 0.971 | --       |
| 2  | 3.357 | 36984 | 4652  | 4085       | 0.979 | 9.956    |
| 总计 |       | 83629 | 12135 |            |       |          |

## &lt;样品信息&gt;

色谱柱:XB-C18(50mm\*4.6mm,5 $\mu$ m)

流速: 1.5ml/min

柱温:50 $^{\circ}$ C

波长: 215nm

数据文件名: RC\$SMF-214 - 0-116/23-634-3 - 24050701p-zzp-zj3y-rcqx-pH6.8jz-10mg2.5mg-lf100z-20min-P2.lcd

方法文件名: RC\$SMF-214 - SMF-214-rcqx-FX272.lcm

批处理文件名: RC\$SMF-214 - SMF-214-20240912-rcqx-Fx272.lcb

样品瓶号: 2-13

进样体积: 20 $\mu$ L

版本号: 6.115

进样时间: 2024/09/12 17:15:56

实验者: wangdan

处理时间(V3): 2024/09/13 17:06:44

处理者: wangdan

仪器型号: SHIMADZU LC-2050C(FX272)

## &lt;色谱图&gt;

mV

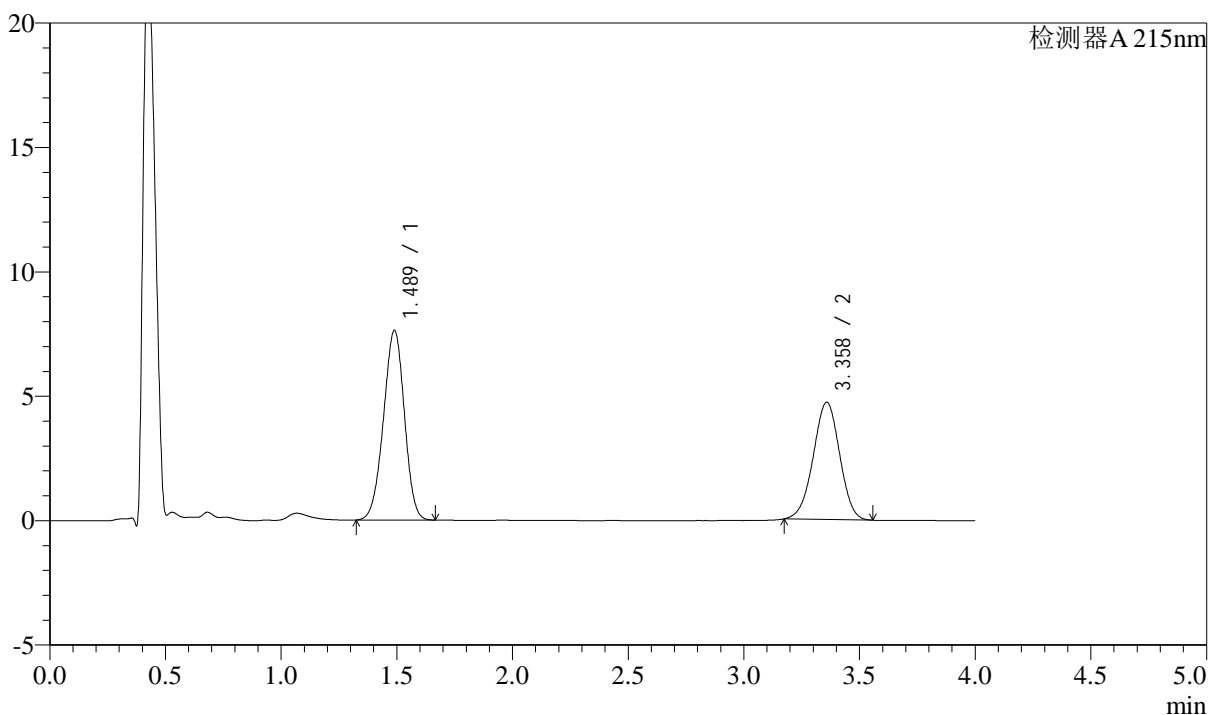

## &lt;峰表&gt;

检测器A 215nm

| 峰号 | 保留时间  | 面积    | 高度    | 理论塔板数(USP) | 拖尾因子  | 分离度(USP) |
|----|-------|-------|-------|------------|-------|----------|
| 1  | 1.489 | 47944 | 7624  | 1281       | 0.964 | --       |
| 2  | 3.358 | 37460 | 4708  | 4090       | 0.979 | 9.927    |
| 总计 |       | 85404 | 12332 |            |       |          |

## &lt;样品信息&gt;

色谱柱:XB-C18(50mm\*4.6mm,5 $\mu$ m)

流速: 1.5ml/min

柱温:50 $^{\circ}$ C

波长: 215nm

数据文件名: RC\$SMF-214 - 0-116/23-635-3 - 24050701p-zzp-zj3y-rcqx-pH6.8jz-10mg2.5mg-lf100z-20min-P3.lcd

方法文件名: RC\$SMF-214 - SMF-214-rcqx-FX272.lcm

批处理文件名: RC\$SMF-214 - SMF-214-20240912-rcqx-Fx272.lcb

样品瓶号: 2-22

进样体积: 20 $\mu$ L

版本号: 6.115

进样时间: 2024/09/12 17:20:20

实验者: wangdan

处理时间 (V3): 2024/09/13 17:06:48

处理者: wangdan

仪器型号: SHIMADZU LC-2050C(FX272)

## &lt;色谱图&gt;

mV

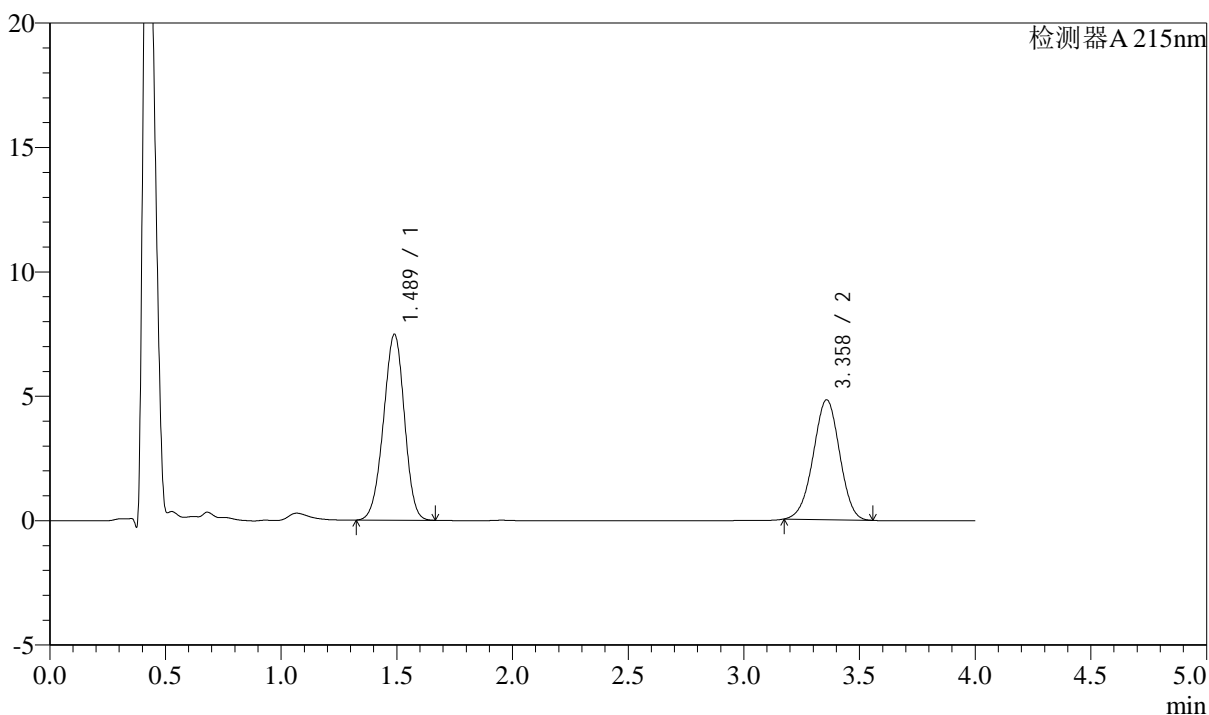

## &lt;峰表&gt;

检测器A 215nm

| 峰号 | 保留时间  | 面积    | 高度    | 理论塔板数(USP) | 拖尾因子  | 分离度(USP) |
|----|-------|-------|-------|------------|-------|----------|
| 1  | 1.489 | 47067 | 7474  | 1280       | 0.963 | --       |
| 2  | 3.358 | 38257 | 4810  | 4087       | 0.980 | 9.922    |
| 总计 |       | 85323 | 12284 |            |       |          |

## &lt;样品信息&gt;

色谱柱:XB-C18(50mm\*4.6mm,5 $\mu$ m)

流速: 1.5ml/min

柱温:50 $^{\circ}$ C

波长: 215nm

数据文件名: RC\$SMF-214 - 0-116/23-636-3 - 24050701p-zzp-zj3y-rcqx-pH6.8jz-10mg2.5mg-lf100z-20min-P4.lcd

方法文件名: RC\$SMF-214 - SMF-214-rcqx-FX272.lcm

批处理文件名: RC\$SMF-214 - SMF-214-20240912-rcqx-Fx272.lcb

样品瓶号: 2-31

进样体积: 20 $\mu$ L

版本号: 6.115

进样时间: 2024/09/12 17:24:44

实验者: wangdan

处理时间 (V3): 2024/09/13 17:06:51

处理者: wangdan

仪器型号: SHIMADZU LC-2050C(FX272)

## &lt;色谱图&gt;

mV

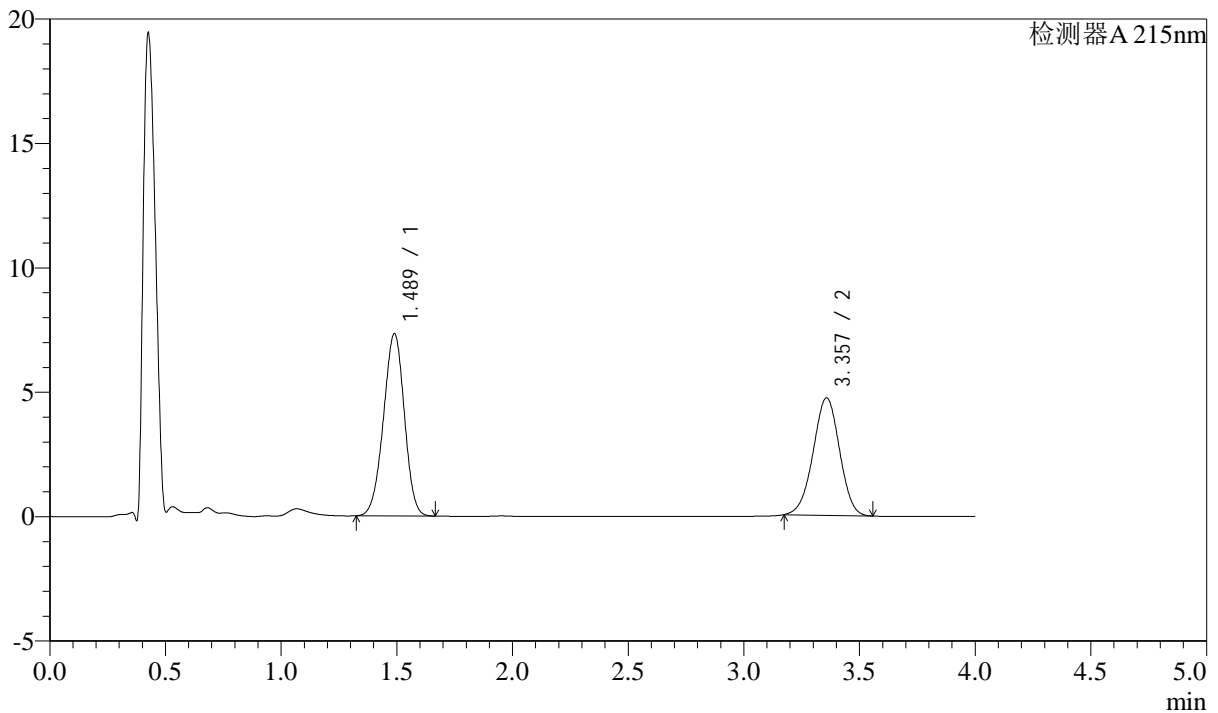

## &lt;峰表&gt;

检测器A 215nm

| 峰号 | 保留时间  | 面积    | 高度    | 理论塔板数(USP) | 拖尾因子  | 分离度(USP) |
|----|-------|-------|-------|------------|-------|----------|
| 1  | 1.489 | 46094 | 7327  | 1280       | 0.963 | --       |
| 2  | 3.357 | 37540 | 4719  | 4083       | 0.980 | 9.919    |
| 总计 |       | 83635 | 12045 |            |       |          |



# SMF-214

## <样品信息>

色谱柱:XB-C18(50mm\*4.6mm,5μm) 流速: 1.5ml/min  
 柱温:50°C 波长: 215nm  
 数据文件名: RC\$SMF-214 - 0-116/23-637-3 - 24050701p-zzp-zj3y-rcqx-pH6.8jz-10mg2.5mg-lf100z-20min-P5.lcd  
 方法文件名: RC\$SMF-214 - SMF-214-rcqx-FX272.lcm  
 批处理文件名: RC\$SMF-214 - SMF-214-20240912-rcqx-Fx272.lcb  
 样品瓶号: 2-40  
 进样体积: 20μL 版本号: 6.115  
 进样时间: 2024/09/12 17:29:08 实验者: wangdan  
 处理时间 (V3): 2024/09/13 17:06:55 处理者: wangdan  
 仪器型号: SHIMADZU LC-2050C(FX272)

## <色谱图>

mV

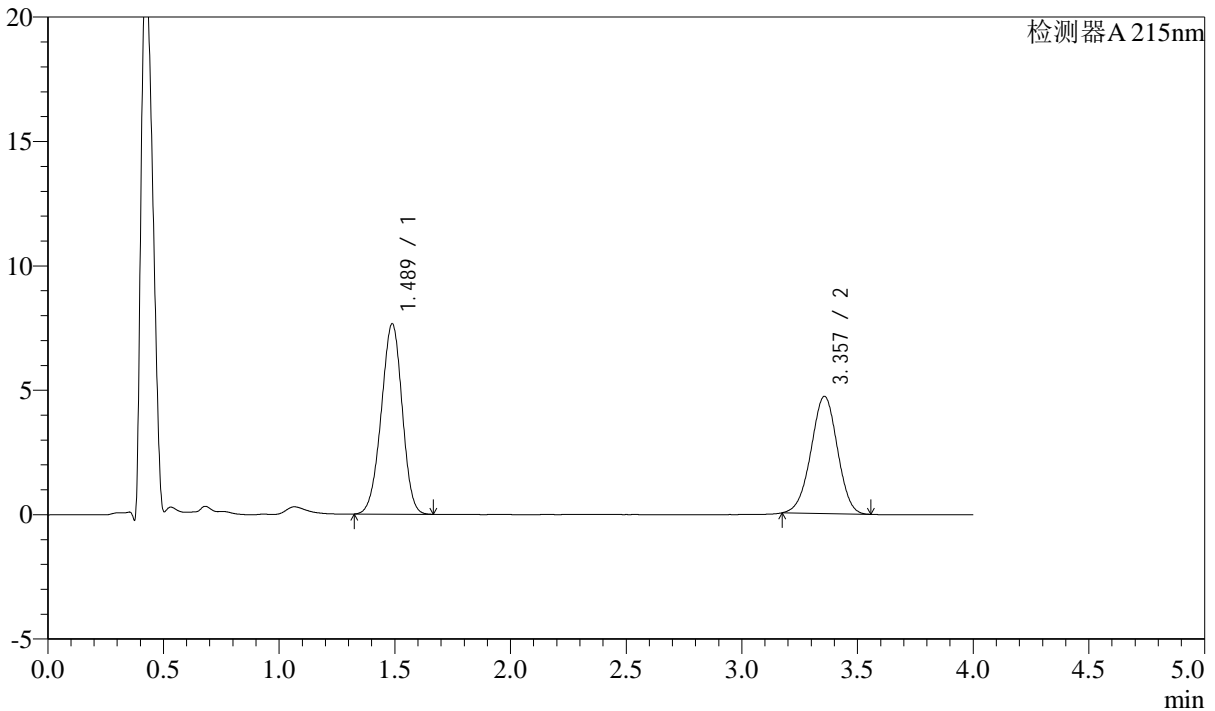

## <峰表>

检测器A 215nm

| 峰号 | 保留时间  | 面积    | 高度    | 理论塔板数(USP) | 拖尾因子  | 分离度(USP) |
|----|-------|-------|-------|------------|-------|----------|
| 1  | 1.489 | 48208 | 7661  | 1277       | 0.963 | --       |
| 2  | 3.357 | 37401 | 4710  | 4084       | 0.980 | 9.919    |
| 总计 |       | 85610 | 12371 |            |       |          |

## &lt;样品信息&gt;

色谱柱:XB-C18(50mm\*4.6mm,5 $\mu$ m)

流速: 1.5ml/min

柱温: 50 $^{\circ}$ C

波长: 215nm

数据文件名: RC\$SMF-214 - 0-116/23-638-3 - 24050701p-zzp-zj3y-rcqx-pH6.8jz-10mg2.5mg-lf100z-20min-P6.lcd

方法文件名: RC\$SMF-214 - SMF-214-rcqx-FX272.lcm

批处理文件名: RC\$SMF-214 - SMF-214-20240912-rcqx-Fx272.lcb

样品瓶号: 2-49

进样体积: 20 $\mu$ L

版本号: 6.115

进样时间: 2024/09/12 17:33:32

实验者: wangdan

处理时间 (V3): 2024/09/13 17:06:58

处理者: wangdan

仪器型号: SHIMADZU LC-2050C(FX272)

## &lt;色谱图&gt;

mV

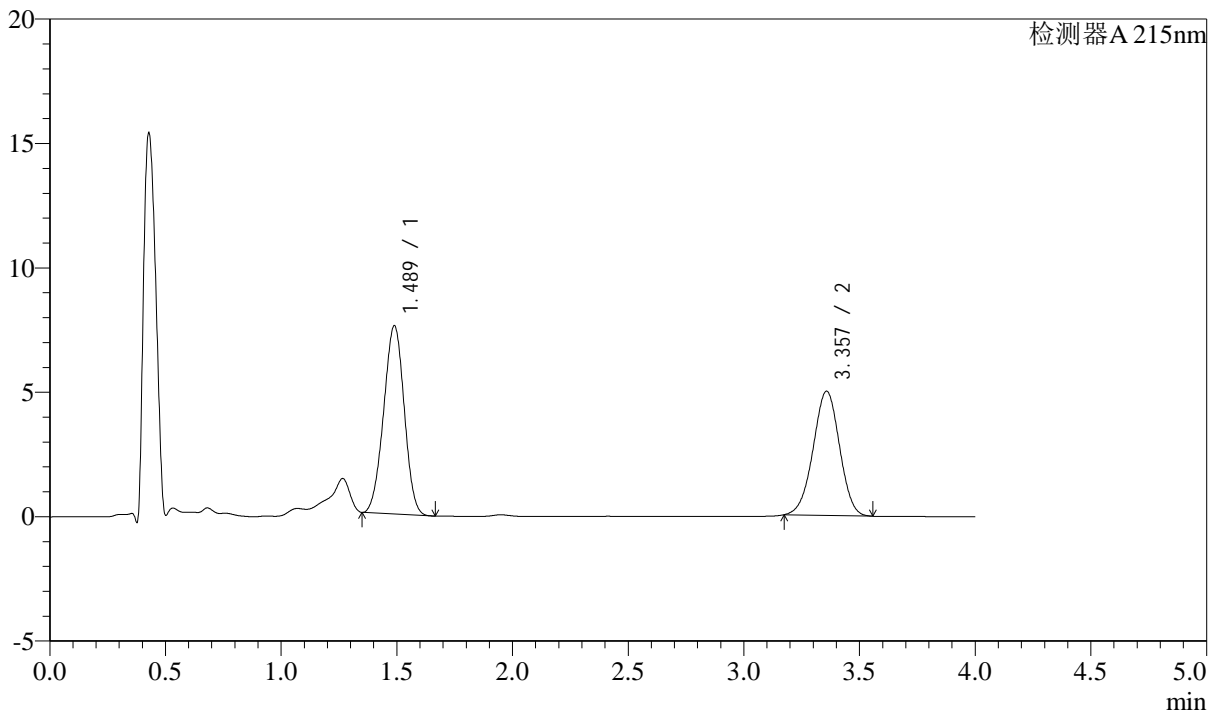

## &lt;峰表&gt;

检测器A 215nm

| 峰号 | 保留时间  | 面积    | 高度    | 理论塔板数(USP) | 拖尾因子  | 分离度(USP) |
|----|-------|-------|-------|------------|-------|----------|
| 1  | 1.489 | 46766 | 7567  | 1304       | 0.979 | --       |
| 2  | 3.357 | 39660 | 4988  | 4085       | 0.980 | 9.962    |
| 总计 |       | 86426 | 12556 |            |       |          |



# SMF-214

## <样品信息>

色谱柱:XB-C18(50mm\*4.6mm,5µm) 流速: 1.5ml/min  
 柱温:50°C 波长: 215nm  
 数据文件名: RC\$SMF-214 - 0-116/23-639-3 - 24050701p-zzp-zj3y-rcqx-pH6.8jz-10mg2.5mg-lf100z-30min-P1.lcd  
 方法文件名: RC\$SMF-214 - SMF-214-rcqx-FX272.lcm  
 批处理文件名: RC\$SMF-214 - SMF-214-20240912-rcqx-Fx272.lcb  
 样品瓶号: 2-5  
 进样体积: 20µL 版本号: 6.115  
 进样时间: 2024/09/12 17:37:57 实验者: wangdan  
 处理时间 (V3): 2024/09/13 17:07:01 处理者: wangdan  
 仪器型号: SHIMADZU LC-2050C(FX272)

## <色谱图>

mV

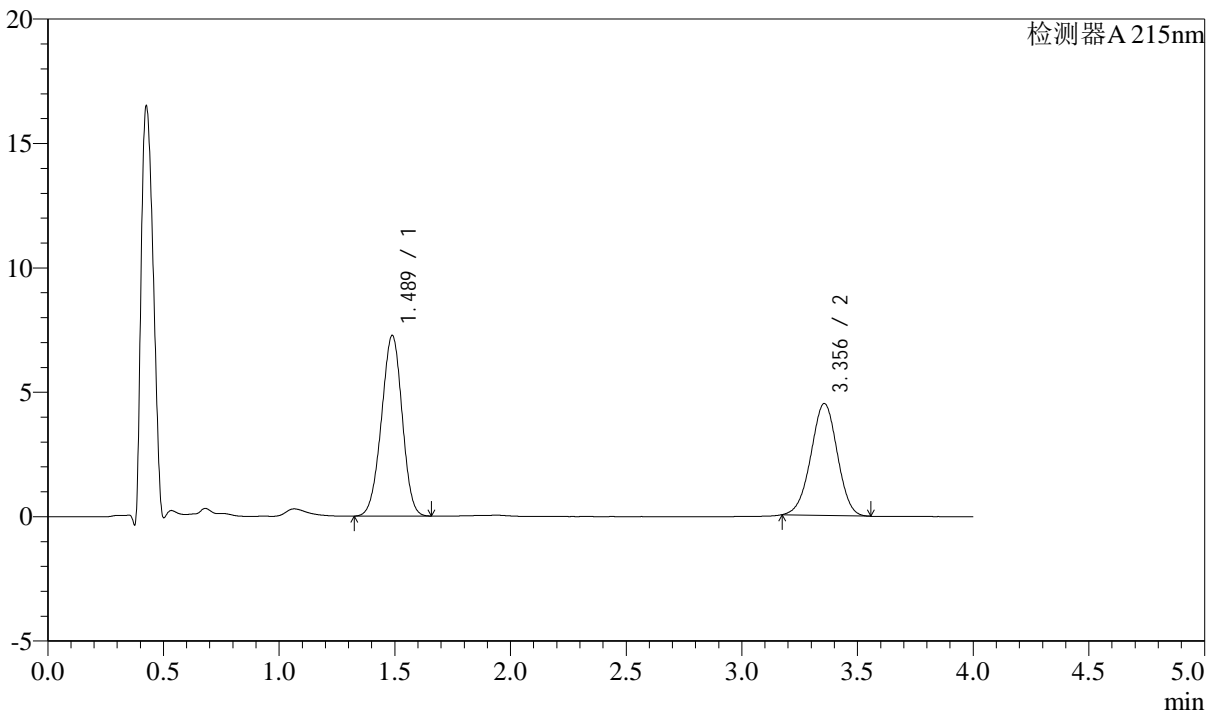

## <峰表>

检测器A 215nm

| 峰号 | 保留时间  | 面积    | 高度    | 理论塔板数(USP) | 拖尾因子  | 分离度(USP) |
|----|-------|-------|-------|------------|-------|----------|
| 1  | 1.489 | 45223 | 7264  | 1301       | 0.969 | --       |
| 2  | 3.356 | 35744 | 4499  | 4073       | 0.981 | 9.949    |
| 总计 |       | 80966 | 11762 |            |       |          |

## &lt;样品信息&gt;

色谱柱:XB-C18(50mm\*4.6mm,5 $\mu$ m)

流速: 1.5ml/min

柱温:50 $^{\circ}$ C

波长: 215nm

数据文件名: RC\$SMF-214 - 0-116/23-640-3 - 24050701p-zzp-zj3y-rcqx-pH6.8jz-10mg2.5mg-lf100z-30min-P2.lcd

方法文件名: RC\$SMF-214 - SMF-214-rcqx-FX272.lcm

批处理文件名: RC\$SMF-214 - SMF-214-20240912-rcqx-Fx272.lcb

样品瓶号: 2-14

进样体积: 20 $\mu$ L

版本号: 6.115

进样时间: 2024/09/12 17:42:21

实验者: wangdan

处理时间(V3): 2024/09/13 17:07:04

处理者: wangdan

仪器型号: SHIMADZU LC-2050C(FX272)

## &lt;色谱图&gt;

mV

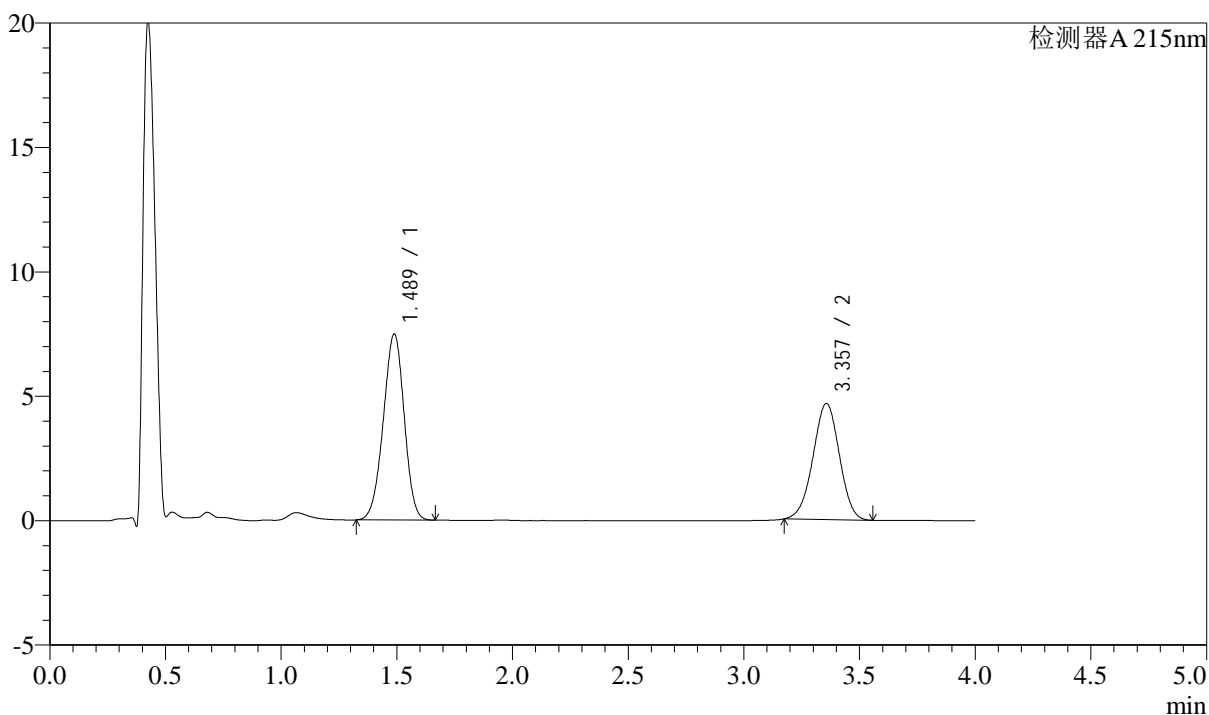

## &lt;峰表&gt;

检测器A 215nm

| 峰号 | 保留时间  | 面积    | 高度    | 理论塔板数(USP) | 拖尾因子  | 分离度(USP) |
|----|-------|-------|-------|------------|-------|----------|
| 1  | 1.489 | 47002 | 7484  | 1282       | 0.964 | --       |
| 2  | 3.357 | 37053 | 4662  | 4077       | 0.981 | 9.921    |
| 总计 |       | 84055 | 12146 |            |       |          |



# SMF-214

## <样品信息>

色谱柱:XB-C18(50mm\*4.6mm,5μm) 流速: 1.5ml/min  
 柱温:50°C 波长: 215nm  
 数据文件名: RC\$SMF-214 - 0-116/23-641-3 - 24050701p-zzp-zj3y-rcqx-pH6.8jz-10mg2.5mg-lf100z-30min-P3.lcd  
 方法文件名: RC\$SMF-214 - SMF-214-rcqx-FX272.lcm  
 批处理文件名: RC\$SMF-214 - SMF-214-20240912-rcqx-Fx272.lcb  
 样品瓶号: 2-23  
 进样体积: 20μL 版本号: 6.115  
 进样时间: 2024/09/12 17:46:46 实验者: wangdan  
 处理时间 (V3): 2024/09/13 17:07:08 处理者: wangdan  
 仪器型号: SHIMADZU LC-2050C(FX272)

## <色谱图>

mV

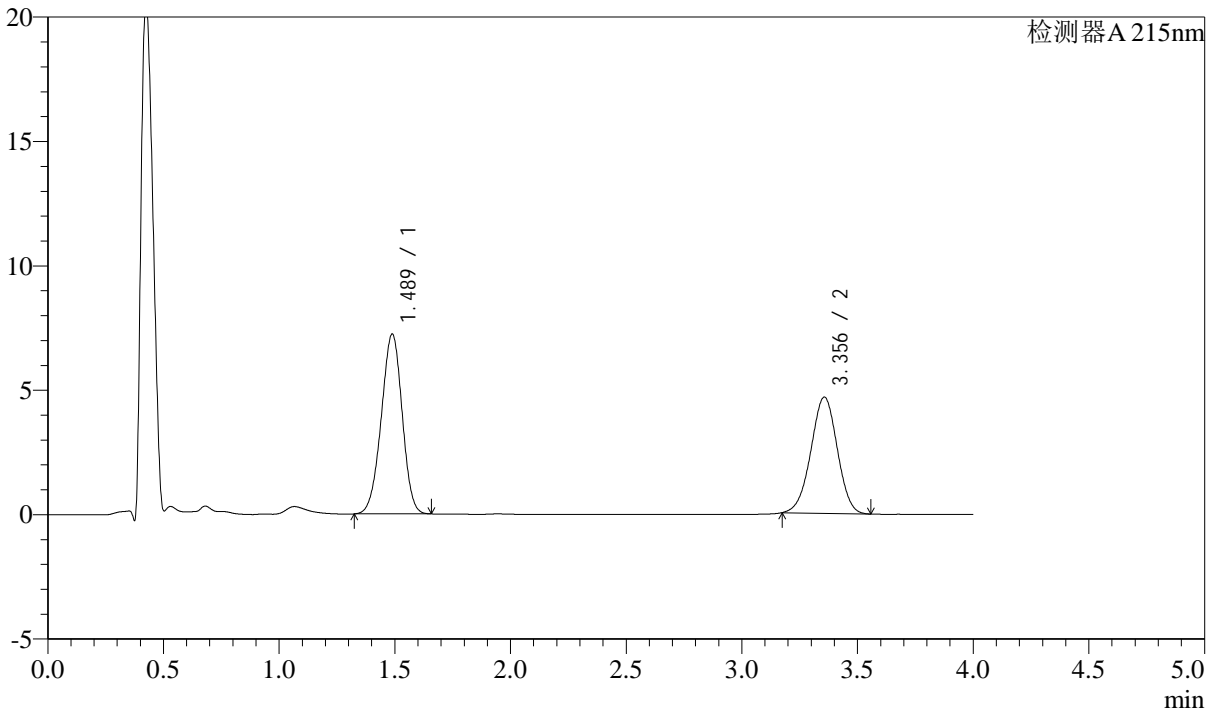

## <峰表>

检测器A 215nm

| 峰号 | 保留时间  | 面积    | 高度    | 理论塔板数(USP) | 拖尾因子  | 分离度(USP) |
|----|-------|-------|-------|------------|-------|----------|
| 1  | 1.489 | 45387 | 7233  | 1283       | 0.964 | --       |
| 2  | 3.356 | 37095 | 4670  | 4087       | 0.981 | 9.928    |
| 总计 |       | 82482 | 11903 |            |       |          |

## &lt;样品信息&gt;

色谱柱:XB-C18(50mm\*4.6mm,5 $\mu$ m)柱温:50 $^{\circ}$ C

数据文件名: RC\$SMF-214 - 0-116/23-642-3 - 24050701p-zzp-zj3y-rcqx-pH6.8jz-10mg2.5mg-lf100z-30min-P4.lcd

方法文件名: RC\$SMF-214 - SMF-214-rcqx-FX272.lcm

批处理文件名: RC\$SMF-214 - SMF-214-20240912-rcqx-Fx272.lcb

样品瓶号: 2-32

进样体积: 20 $\mu$ L

进样时间: 2024/09/12 17:51:11

处理时间(V3): 2024/09/13 17:07:11

仪器型号: SHIMADZU LC-2050C(FX272)

流速: 1.5ml/min

波长: 215nm

版本号: 6.115

实验者: wangdan

处理者: wangdan

## &lt;色谱图&gt;

mV

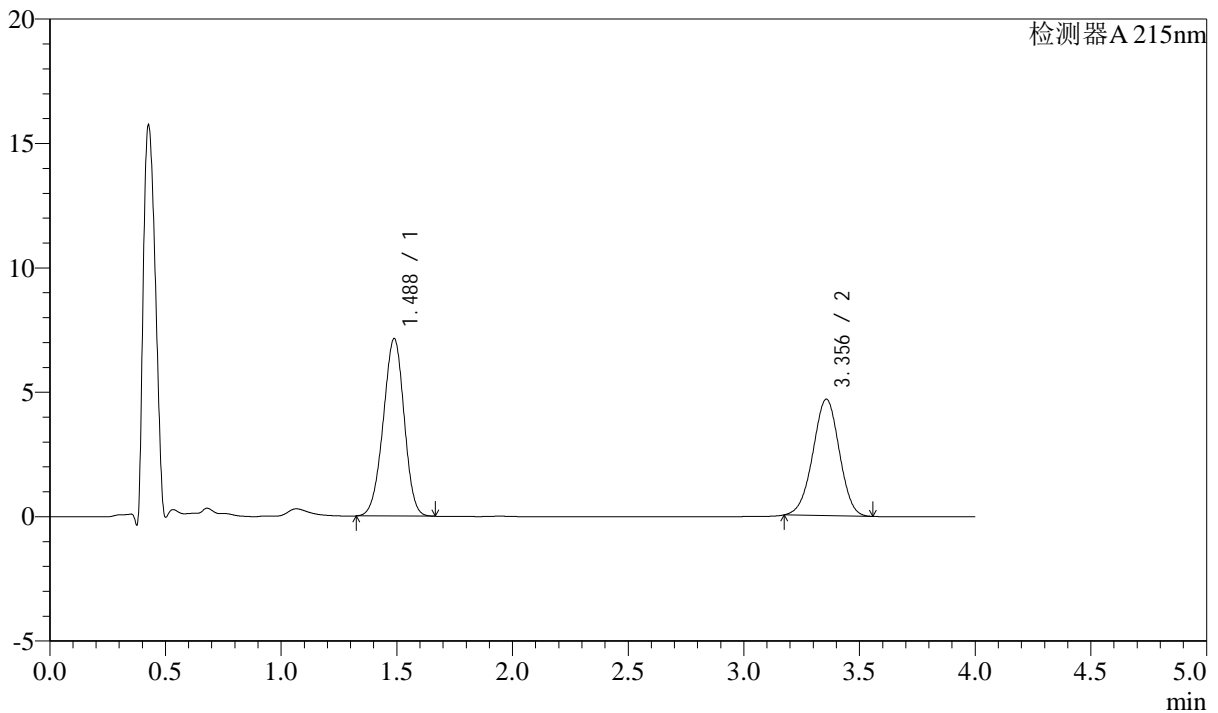

## &lt;峰表&gt;

检测器A 215nm

| 峰号 | 保留时间  | 面积    | 高度    | 理论塔板数(USP) | 拖尾因子  | 分离度(USP) |
|----|-------|-------|-------|------------|-------|----------|
| 1  | 1.488 | 44849 | 7137  | 1281       | 0.965 | --       |
| 2  | 3.356 | 37175 | 4680  | 4088       | 0.980 | 9.928    |
| 总计 |       | 82023 | 11817 |            |       |          |

## &lt;样品信息&gt;

色谱柱:XB-C18(50mm\*4.6mm,5 $\mu$ m)

流速: 1.5ml/min

柱温:50 $^{\circ}$ C

波长: 215nm

数据文件名: RC\$SMF-214 - 0-116/23-643-3 - 24050701p-zzp-zj3y-rcqx-pH6.8jz-10mg2.5mg-lf100z-30min-P5.lcd

方法文件名: RC\$SMF-214 - SMF-214-rcqx-FX272.lcm

批处理文件名: RC\$SMF-214 - SMF-214-20240912-rcqx-Fx272.lcb

样品瓶号: 2-41

进样体积: 20 $\mu$ L

版本号: 6.115

进样时间: 2024/09/12 17:55:35

实验者: wangdan

处理时间 (V3): 2024/09/13 17:07:14

处理者: wangdan

仪器型号: SHIMADZU LC-2050C(FX272)

## &lt;色谱图&gt;

mV

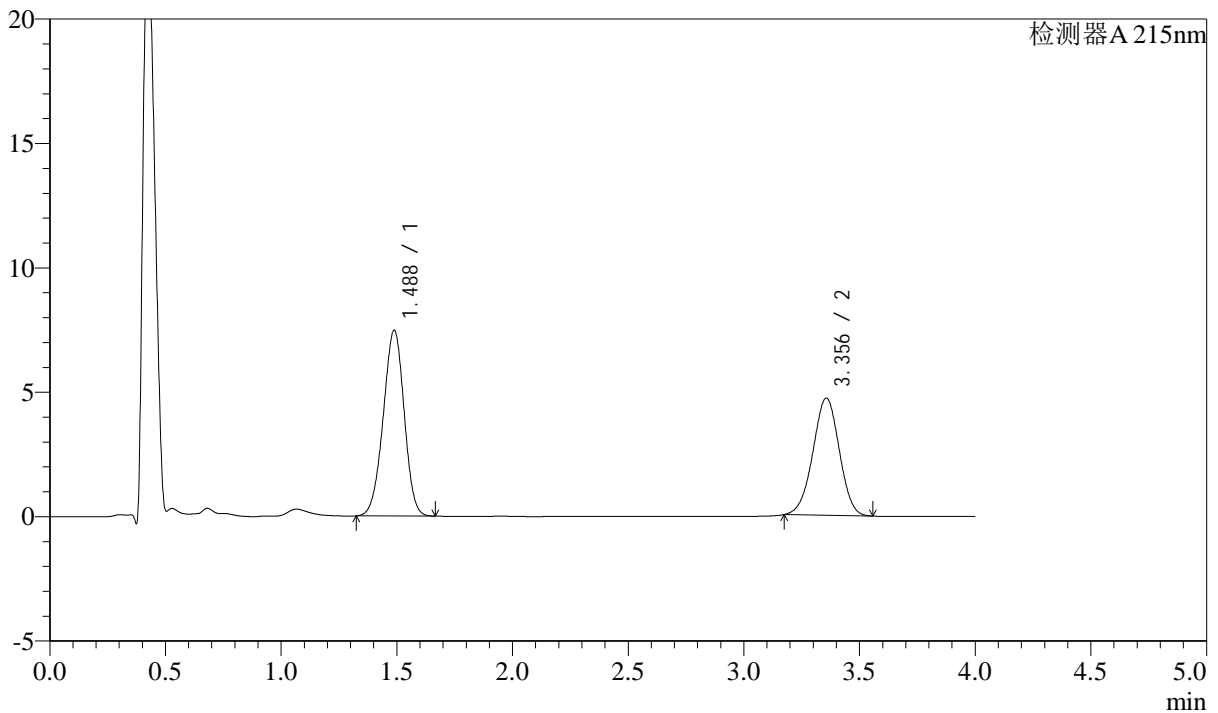

## &lt;峰表&gt;

检测器A 215nm

| 峰号 | 保留时间  | 面积    | 高度    | 理论塔板数(USP) | 拖尾因子  | 分离度(USP) |
|----|-------|-------|-------|------------|-------|----------|
| 1  | 1.488 | 46949 | 7469  | 1280       | 0.964 | --       |
| 2  | 3.356 | 37397 | 4709  | 4088       | 0.980 | 9.926    |
| 总计 |       | 84346 | 12178 |            |       |          |

## &lt;样品信息&gt;

色谱柱:XB-C18(50mm\*4.6mm,5 $\mu$ m)

流速: 1.5ml/min

柱温:50 $^{\circ}$ C

波长: 215nm

数据文件名: RC\$SMF-214 - 0-116/23-644-3 - 24050701p-zzp-zj3y-rcqx-pH6.8jz-10mg2.5mg-lf100z-30min-P6.lcd

方法文件名: RC\$SMF-214 - SMF-214-rcqx-FX272.lcm

批处理文件名: RC\$SMF-214 - SMF-214-20240912-rcqx-Fx272.lcb

样品瓶号: 2-50

进样体积: 20 $\mu$ L

版本号: 6.115

进样时间: 2024/09/12 17:59:59

实验者: wangdan

处理时间(V3): 2024/09/13 17:07:17

处理者: wangdan

仪器型号: SHIMADZU LC-2050C(FX272)

## &lt;色谱图&gt;

mV

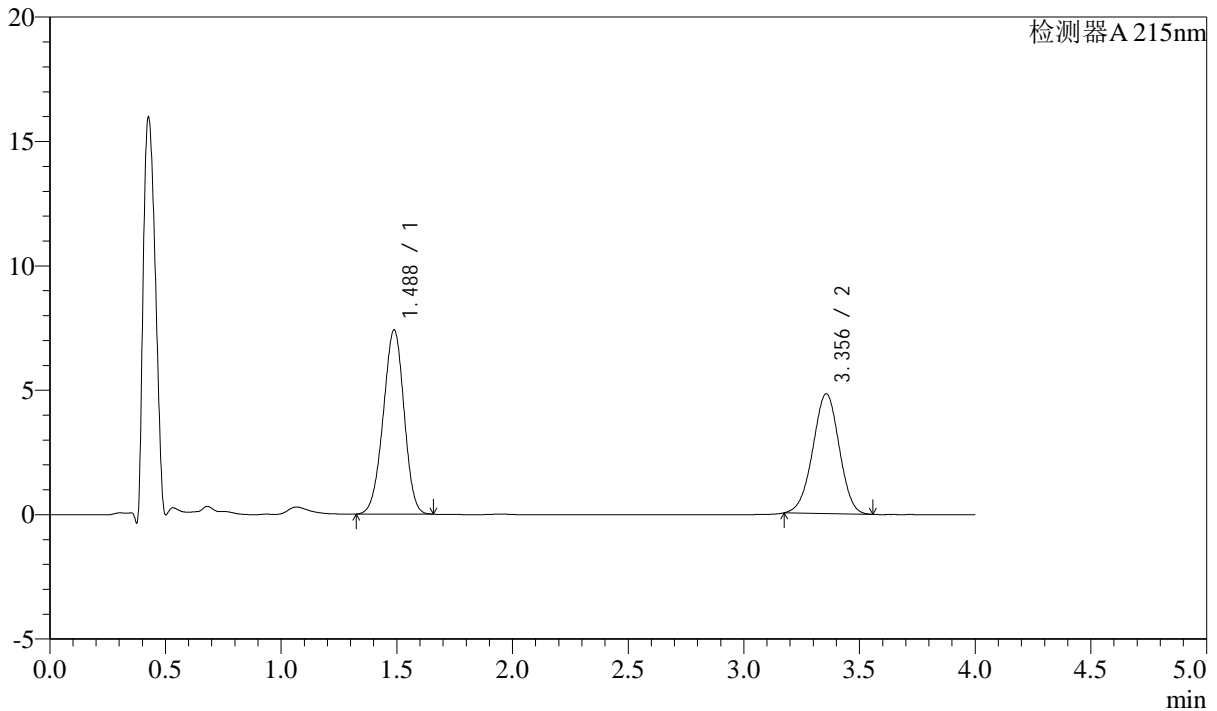

## &lt;峰表&gt;

检测器A 215nm

| 峰号 | 保留时间  | 面积    | 高度    | 理论塔板数(USP) | 拖尾因子  | 分离度(USP) |
|----|-------|-------|-------|------------|-------|----------|
| 1  | 1.488 | 46425 | 7408  | 1286       | 0.964 | --       |
| 2  | 3.356 | 38256 | 4815  | 4080       | 0.981 | 9.930    |
| 总计 |       | 84681 | 12223 |            |       |          |



# SMF-214

## <样品信息>

色谱柱:XB-C18(50mm\*4.6mm,5μm) 流速: 1.5ml/min  
 柱温:50°C 波长: 215nm  
 数据文件名: RC\$SMF-214 - 0-116/23-645-3 - 24050701p-zzp-zj3y-rcqx-pH6.8jz-10mg2.5mg-lf100z-45min-P1.lcd  
 方法文件名: RC\$SMF-214 - SMF-214-rcqx-FX272.lcm  
 批处理文件名: RC\$SMF-214 - SMF-214-20240912-rcqx-Fx272.lcb  
 样品瓶号: 2-6  
 进样体积: 20μL 版本号: 6.115  
 进样时间: 2024/09/12 18:04:24 实验者: wangdan  
 处理时间 (V3) : 2024/09/13 17:07:20 处理者: wangdan  
 仪器型号: SHIMADZU LC-2050C(FX272)

## <色谱图>

mV

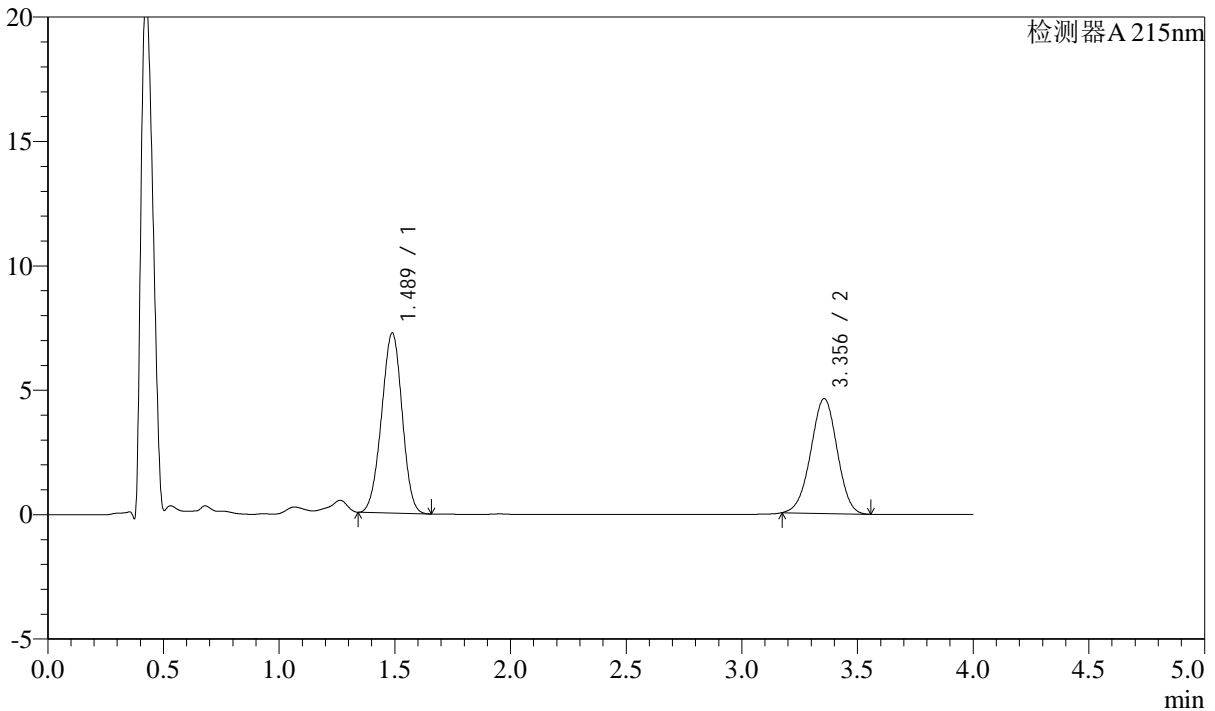

## <峰表>

检测器A 215nm

| 峰号 | 保留时间  | 面积    | 高度    | 理论塔板数(USP) | 拖尾因子  | 分离度(USP) |
|----|-------|-------|-------|------------|-------|----------|
| 1  | 1.489 | 44744 | 7245  | 1312       | 0.977 | --       |
| 2  | 3.356 | 36625 | 4616  | 4087       | 0.980 | 9.976    |
| 总计 |       | 81369 | 11861 |            |       |          |

## &lt;样品信息&gt;

色谱柱:XB-C18(50mm\*4.6mm,5 $\mu$ m)柱温:50 $^{\circ}$ C

数据文件名: RC\$SMF-214 - 0-116/23-646-3 - 24050701p-zzp-zj3y-rcqx-pH6.8jz-10mg2.5mg-lf100z-45min-P2.lcd

方法文件名: RC\$SMF-214 - SMF-214-rcqx-FX272.lcm

批处理文件名: RC\$SMF-214 - SMF-214-20240912-rcqx-Fx272.lcb

样品瓶号: 2-15

进样体积: 20 $\mu$ L

进样时间: 2024/09/12 18:08:48

处理时间(V3): 2024/09/13 17:07:23

仪器型号: SHIMADZU LC-2050C(FX272)

流速: 1.5ml/min

波长: 215nm

版本号: 6.115

实验者: wangdan

处理者: wangdan

## &lt;色谱图&gt;

mV

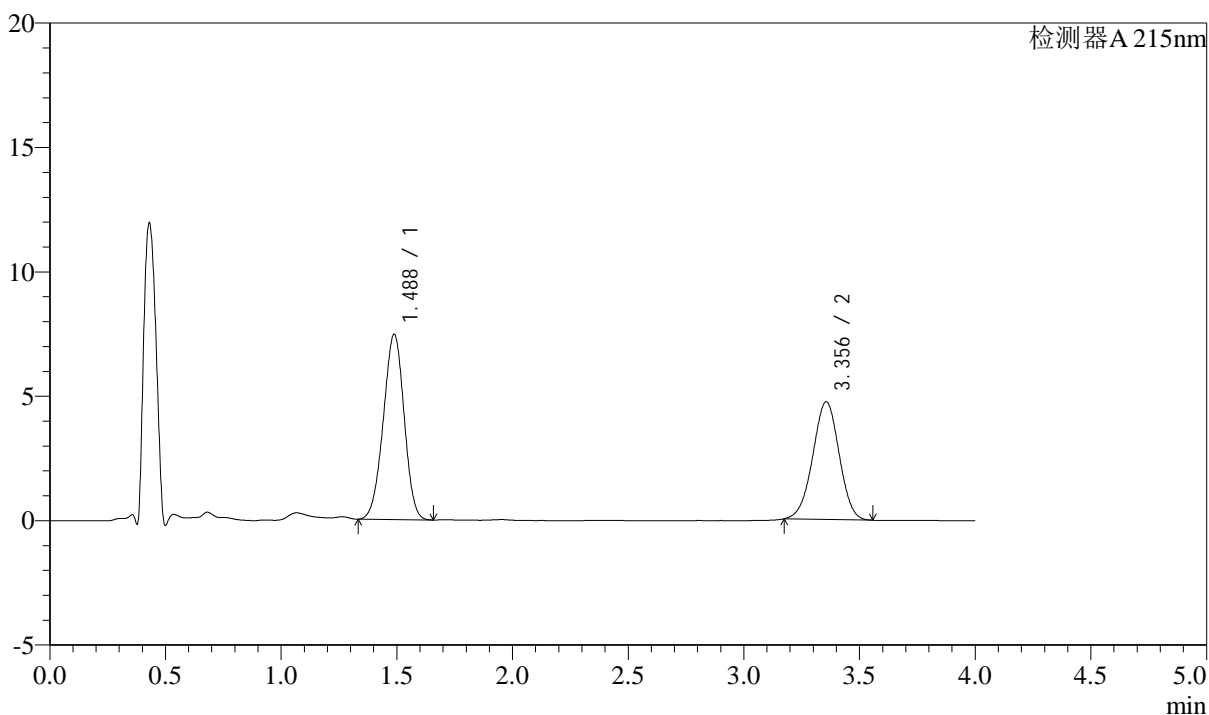

## &lt;峰表&gt;

检测器A 215nm

| 峰号 | 保留时间  | 面积    | 高度    | 理论塔板数(USP) | 拖尾因子  | 分离度(USP) |
|----|-------|-------|-------|------------|-------|----------|
| 1  | 1.488 | 46622 | 7452  | 1285       | 0.966 | --       |
| 2  | 3.356 | 37537 | 4729  | 4085       | 0.982 | 9.929    |
| 总计 |       | 84159 | 12182 |            |       |          |

## &lt;样品信息&gt;

色谱柱:XB-C18(50mm\*4.6mm,5 $\mu$ m)

流速: 1.5ml/min

柱温:50 $^{\circ}$ C

波长: 215nm

数据文件名: RC\$SMF-214 - 0-116/23-647-3 - 24050701p-zzp-zj3y-rcqx-pH6.8jz-10mg2.5mg-lf100z-45min-P3.lcd

方法文件名: RC\$SMF-214 - SMF-214-rcqx-FX272.lcm

批处理文件名: RC\$SMF-214 - SMF-214-20240912-rcqx-Fx272.lcb

样品瓶号: 2-24

进样体积: 20 $\mu$ L

版本号: 6.115

进样时间: 2024/09/12 18:13:13

实验者: wangdan

处理时间(V3): 2024/09/13 17:07:27

处理者: wangdan

仪器型号: SHIMADZU LC-2050C(FX272)

## &lt;色谱图&gt;

mV

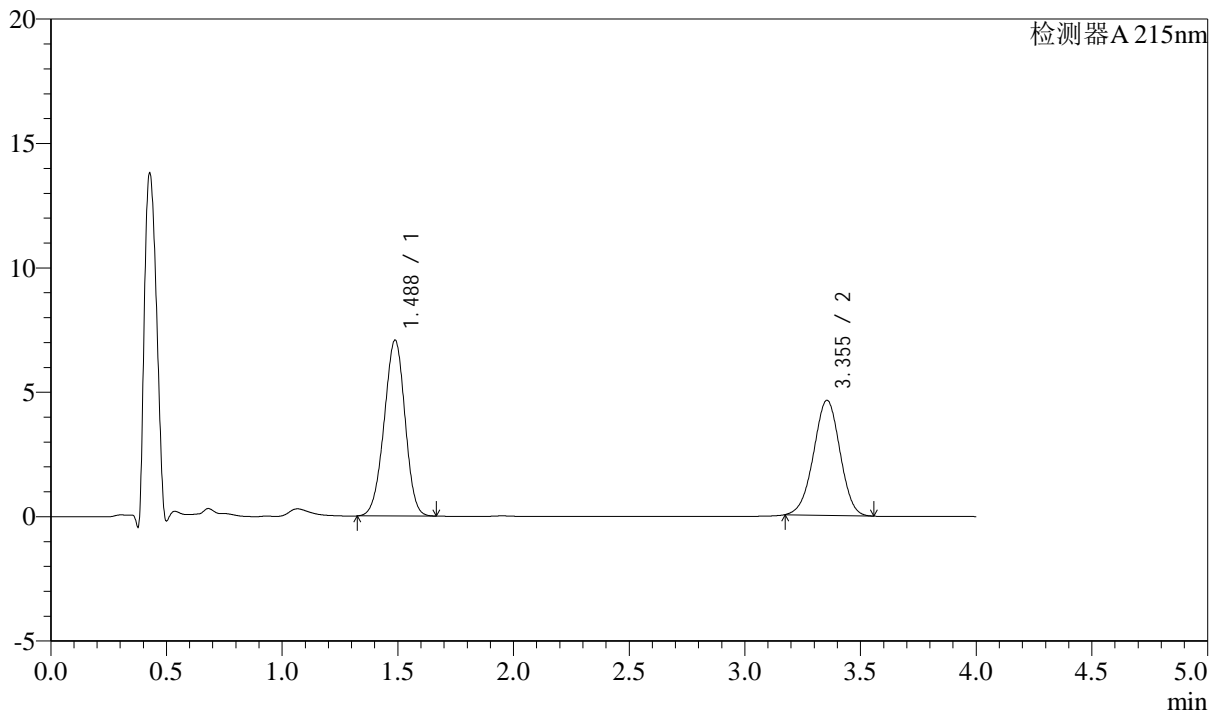

## &lt;峰表&gt;

检测器A 215nm

| 峰号 | 保留时间  | 面积    | 高度    | 理论塔板数(USP) | 拖尾因子  | 分离度(USP) |
|----|-------|-------|-------|------------|-------|----------|
| 1  | 1.488 | 44378 | 7072  | 1285       | 0.966 | --       |
| 2  | 3.355 | 36719 | 4626  | 4082       | 0.982 | 9.929    |
| 总计 |       | 81097 | 11698 |            |       |          |

## &lt;样品信息&gt;

色谱柱:XB-C18(50mm\*4.6mm,5 $\mu$ m)

流速: 1.5ml/min

柱温:50 $^{\circ}$ C

波长: 215nm

数据文件名: RC\$SMF-214 - 0-116/23-648-3 - 24050701p-zzp-zj3y-rcqx-pH6.8jz-10mg2.5mg-lf100z-45min-P4.lcd

方法文件名: RC\$SMF-214 - SMF-214-rcqx-FX272.lcm

批处理文件名: RC\$SMF-214 - SMF-214-20240912-rcqx-Fx272.lcb

样品瓶号: 2-33

进样体积: 20 $\mu$ L

版本号: 6.115

进样时间: 2024/09/12 18:17:37

实验者: wangdan

处理时间(V3): 2024/09/13 17:07:30

处理者: wangdan

仪器型号: SHIMADZU LC-2050C(FX272)

## &lt;色谱图&gt;

mV

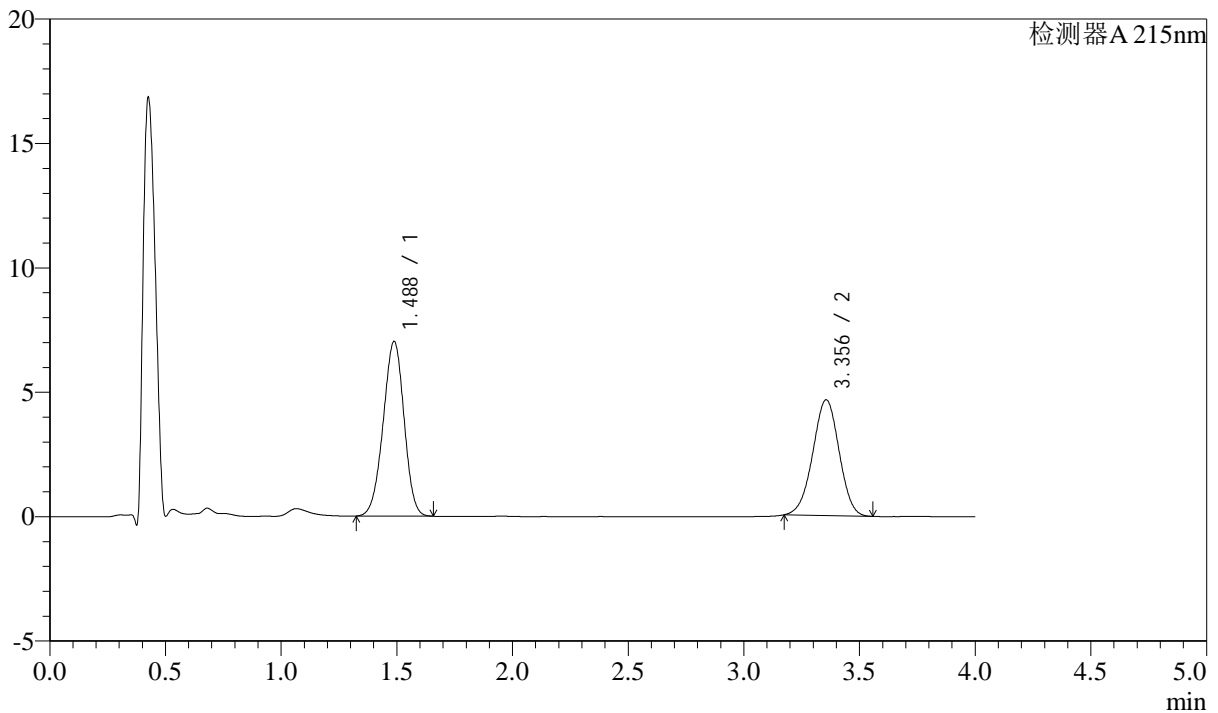

## &lt;峰表&gt;

检测器A 215nm

| 峰号 | 保留时间  | 面积    | 高度    | 理论塔板数(USP) | 拖尾因子  | 分离度(USP) |
|----|-------|-------|-------|------------|-------|----------|
| 1  | 1.488 | 44088 | 7026  | 1281       | 0.965 | --       |
| 2  | 3.356 | 36926 | 4654  | 4089       | 0.980 | 9.929    |
| 总计 |       | 81014 | 11680 |            |       |          |

## &lt;样品信息&gt;

色谱柱:XB-C18(50mm\*4.6mm,5 $\mu$ m)

流速: 1.5ml/min

柱温:50 $^{\circ}$ C

波长: 215nm

数据文件名: RC\$SMF-214 - 0-116/23-649-3 - 24050701p-zzp-zj3y-rcqx-pH6.8jz-10mg2.5mg-lf100z-45min-P5.lcd

方法文件名: RC\$SMF-214 - SMF-214-rcqx-FX272.lcm

批处理文件名: RC\$SMF-214 - SMF-214-20240912-rcqx-Fx272.lcb

样品瓶号: 2-42

进样体积: 20 $\mu$ L

版本号: 6.115

进样时间: 2024/09/12 18:22:01

实验者: wangdan

处理时间(V3): 2024/09/13 17:07:35

处理者: wangdan

仪器型号: SHIMADZU LC-2050C(FX272)

## &lt;色谱图&gt;

mV

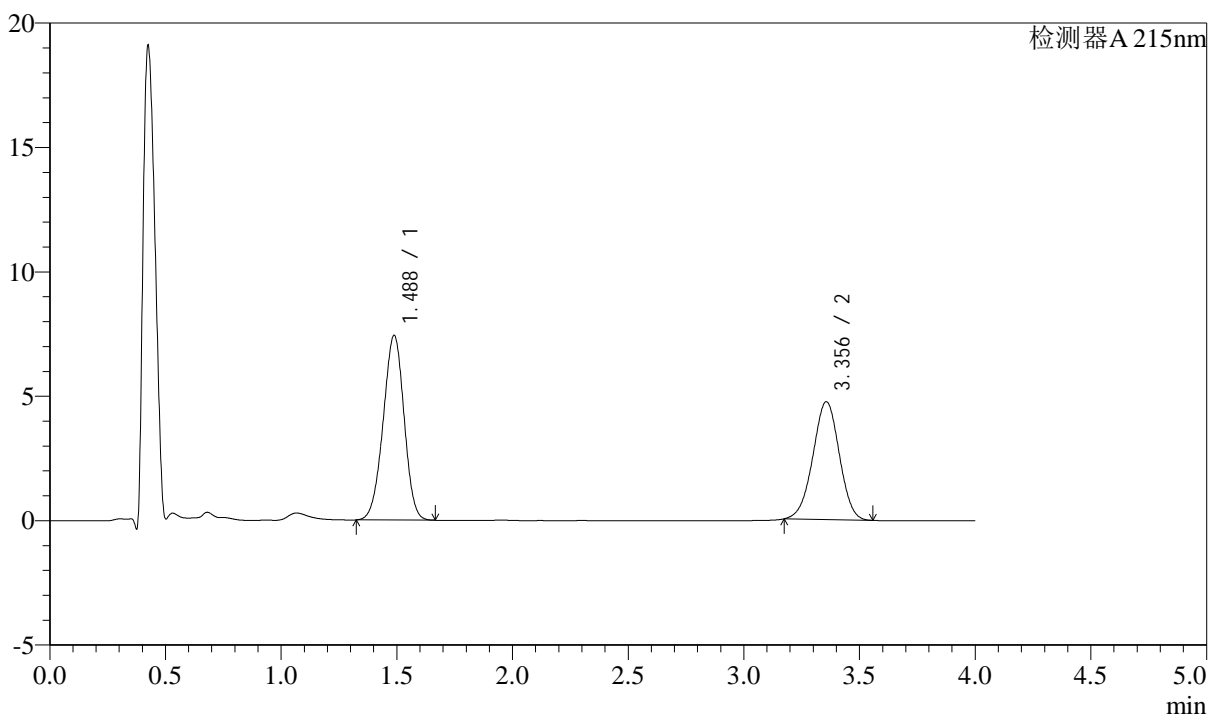

## &lt;峰表&gt;

检测器A 215nm

| 峰号 | 保留时间  | 面积    | 高度    | 理论塔板数(USP) | 拖尾因子  | 分离度(USP) |
|----|-------|-------|-------|------------|-------|----------|
| 1  | 1.488 | 46675 | 7427  | 1279       | 0.965 | --       |
| 2  | 3.356 | 37652 | 4739  | 4085       | 0.981 | 9.924    |
| 总计 |       | 84327 | 12166 |            |       |          |

## &lt;样品信息&gt;

色谱柱:XB-C18(50mm\*4.6mm,5 $\mu$ m)

流速: 1.5ml/min

柱温:50 $^{\circ}$ C

波长: 215nm

数据文件名: RC\$SMF-214 - 0-116/23-650-3 - 24050701p-zzp-zj3y-rcqx-pH6.8jz-10mg2.5mg-lf100z-45min-P6.lcd

方法文件名: RC\$SMF-214 - SMF-214-rcqx-FX272.lcm

批处理文件名: RC\$SMF-214 - SMF-214-20240912-rcqx-Fx272.lcb

样品瓶号: 2-51

进样体积: 20 $\mu$ L

版本号: 6.115

进样时间: 2024/09/12 18:26:26

实验者: wangdan

处理时间(V3): 2024/09/13 17:07:39

处理者: wangdan

仪器型号: SHIMADZU LC-2050C(FX272)

## &lt;色谱图&gt;

mV

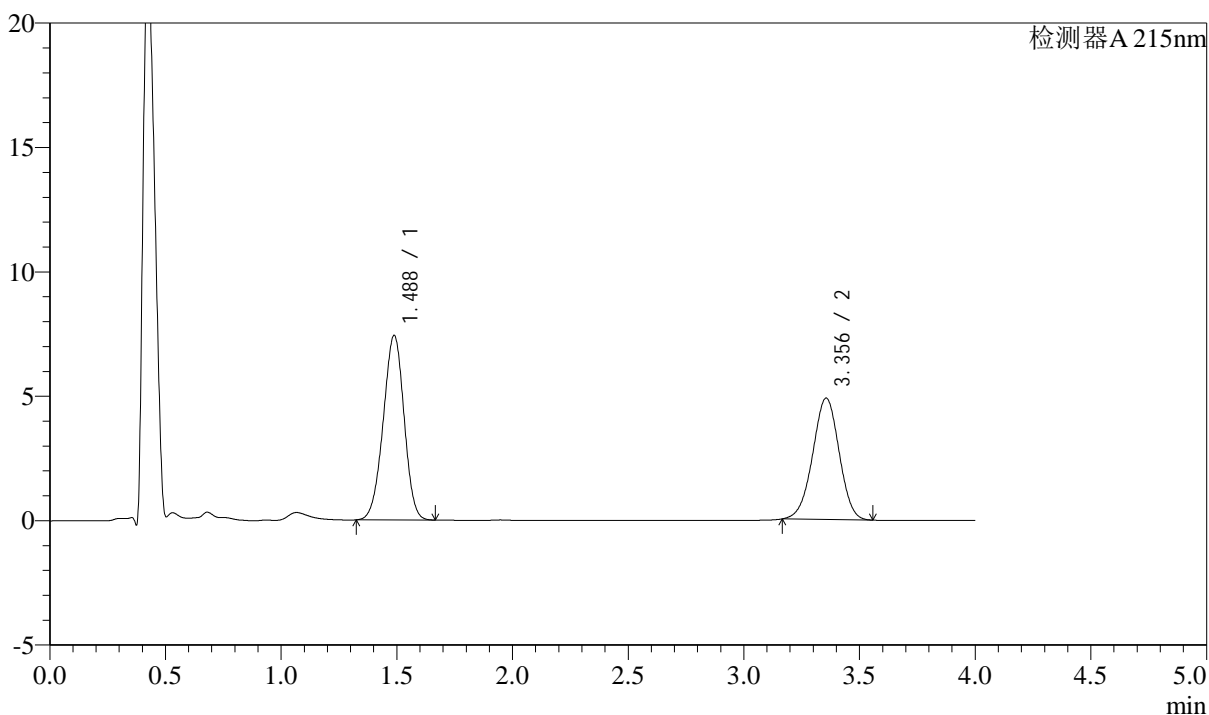

## &lt;峰表&gt;

检测器A 215nm

| 峰号 | 保留时间  | 面积    | 高度    | 理论塔板数(USP) | 拖尾因子  | 分离度(USP) |
|----|-------|-------|-------|------------|-------|----------|
| 1  | 1.488 | 46555 | 7422  | 1285       | 0.965 | --       |
| 2  | 3.356 | 38851 | 4881  | 4081       | 0.977 | 9.928    |
| 总计 |       | 85406 | 12303 |            |       |          |

## &lt;样品信息&gt;

色谱柱:XB-C18(50mm\*4.6mm,5 $\mu$ m)

流速: 1.5ml/min

柱温: 50 $^{\circ}$ C

波长: 215nm

数据文件名: RC\$SMF-214 - 0-116/23-651-3 - 24050701p-zzp-zj3y-rcqx-pH6.8jz-10mg2.5mg-lf100z-JX-P1.lcd

方法文件名: RC\$SMF-214 - SMF-214-rcqx-FX272.lcm

批处理文件名: RC\$SMF-214 - SMF-214-20240912-rcqx-Fx272.lcb

样品瓶号: 2-7

进样体积: 20 $\mu$ L

版本号: 6.115

进样时间: 2024/09/12 18:30:51

实验者: wangdan

处理时间(V3): 2024/09/13 17:07:42

处理者: wangdan

仪器型号: SHIMADZU LC-2050C(FX272)

## &lt;色谱图&gt;

mV

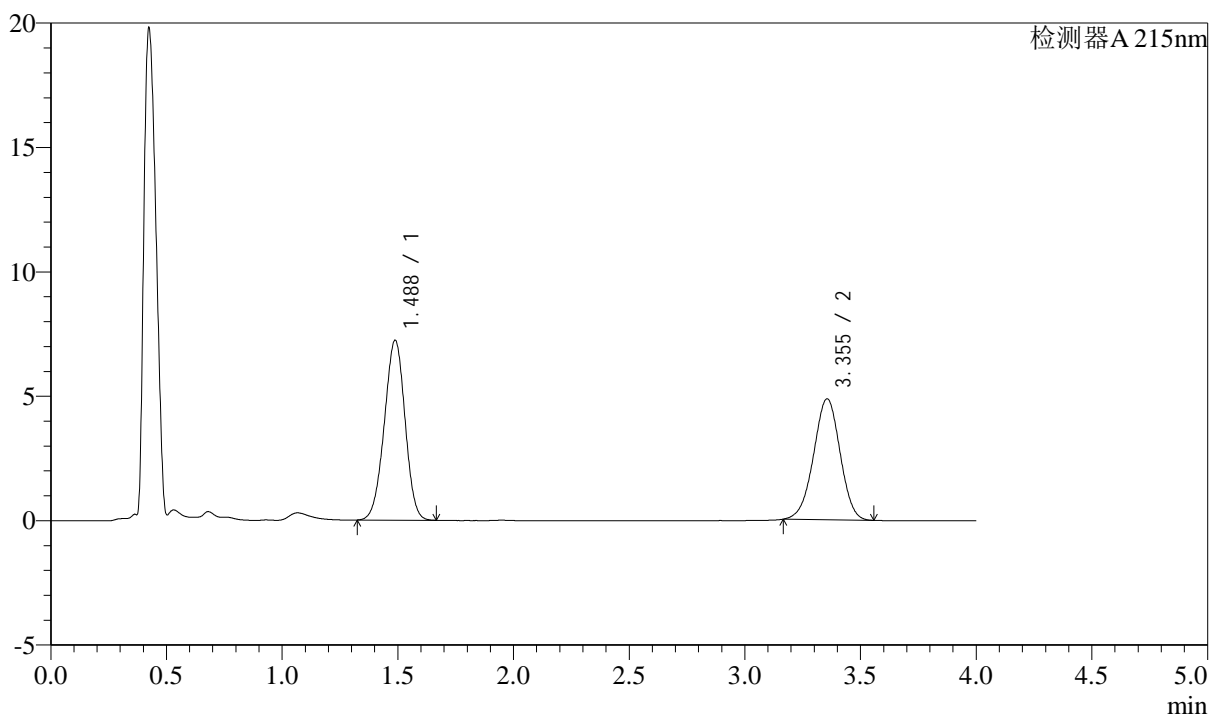

## &lt;峰表&gt;

检测器A 215nm

| 峰号 | 保留时间  | 面积    | 高度    | 理论塔板数(USP) | 拖尾因子  | 分离度(USP) |
|----|-------|-------|-------|------------|-------|----------|
| 1  | 1.488 | 45060 | 7234  | 1303       | 0.970 | --       |
| 2  | 3.355 | 38713 | 4863  | 4071       | 0.976 | 9.951    |
| 总计 |       | 83773 | 12097 |            |       |          |

## &lt;样品信息&gt;

色谱柱:XB-C18(50mm\*4.6mm,5 $\mu$ m)

流速: 1.5ml/min

柱温:50 $^{\circ}$ C

波长: 215nm

数据文件名: RC\$SMF-214 - 0-116/23-652-3 - 24050701p-zzp-zj3y-rcqx-pH6.8jz-10mg2.5mg-lf100z-JX-P2.lcd

方法文件名: RC\$SMF-214 - SMF-214-rcqx-FX272.lcm

批处理文件名: RC\$SMF-214 - SMF-214-20240912-rcqx-Fx272.lcb

样品瓶号: 2-16

进样体积: 20 $\mu$ L

版本号: 6.115

进样时间: 2024/09/12 18:35:16

实验者: wangdan

处理时间(V3): 2024/09/13 17:07:47

处理者: wangdan

仪器型号: SHIMADZU LC-2050C(FX272)

## &lt;色谱图&gt;

mV

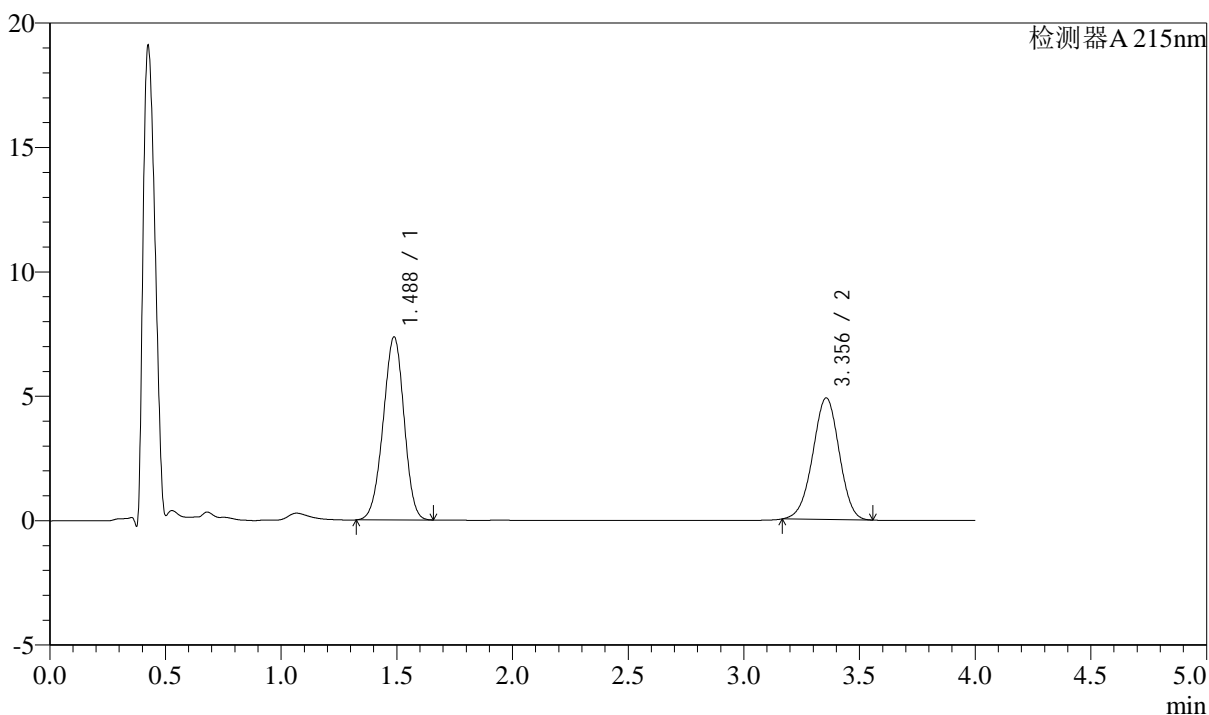

## &lt;峰表&gt;

检测器A 215nm

| 峰号 | 保留时间  | 面积    | 高度    | 理论塔板数(USP) | 拖尾因子  | 分离度(USP) |
|----|-------|-------|-------|------------|-------|----------|
| 1  | 1.488 | 46209 | 7358  | 1281       | 0.964 | --       |
| 2  | 3.356 | 38926 | 4889  | 4077       | 0.976 | 9.922    |
| 总计 |       | 85135 | 12247 |            |       |          |

## &lt;样品信息&gt;

色谱柱:XB-C18(50mm\*4.6mm,5 $\mu$ m) 流速: 1.5ml/min  
柱温:50 $^{\circ}$ C 波长: 215nm  
数据文件名: RC\$SMF-214 - 0-116/23-653-3 - 24050701p-zzp-zj3y-rcqx-pH6.8jz-10mg2.5mg-lf100z-JX-P3.lcd  
方法文件名: RC\$SMF-214 - SMF-214-rcqx-FX272.lcm  
批处理文件名: RC\$SMF-214 - SMF-214-20240912-rcqx-Fx272.lcb  
样品瓶号: 2-25  
进样体积: 20 $\mu$ L 版本号: 6.115  
进样时间: 2024/09/12 18:39:41 实验者: wangdan  
处理时间(V3): 2024/09/13 17:07:51 处理者: wangdan  
仪器型号: SHIMADZU LC-2050C(FX272)

## &lt;色谱图&gt;

mV

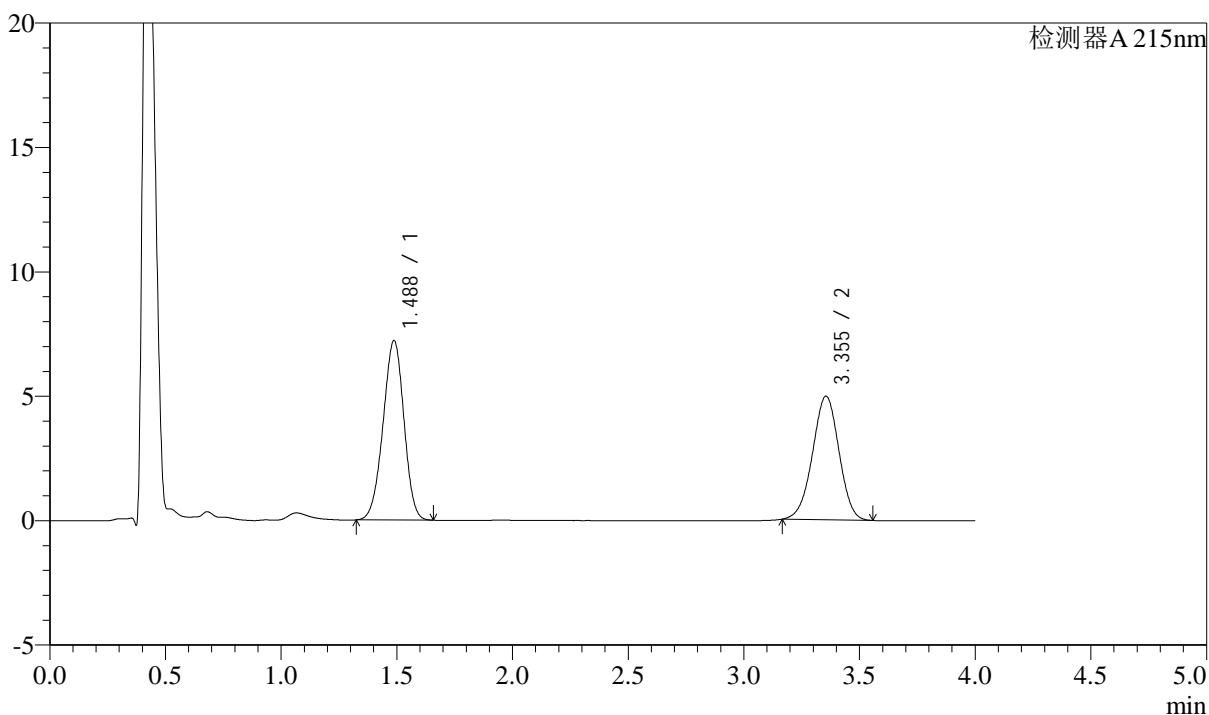

## &lt;峰表&gt;

检测器A 215nm

| 峰号 | 保留时间  | 面积    | 高度    | 理论塔板数(USP) | 拖尾因子  | 分离度(USP) |
|----|-------|-------|-------|------------|-------|----------|
| 1  | 1.488 | 45305 | 7214  | 1280       | 0.963 | --       |
| 2  | 3.355 | 39589 | 4971  | 4071       | 0.978 | 9.915    |
| 总计 |       | 84895 | 12185 |            |       |          |

## &lt;样品信息&gt;

色谱柱:XB-C18(50mm\*4.6mm,5 $\mu$ m)

流速: 1.5ml/min

柱温:50 $^{\circ}$ C

波长: 215nm

数据文件名: RC\$SMF-214 - 0-116/23-654-3 - 24050701p-zzp-zj3y-rcqx-pH6.8jz-10mg2.5mg-lf100z-JX-P4.lcd

方法文件名: RC\$SMF-214 - SMF-214-rcqx-FX272.lcm

批处理文件名: RC\$SMF-214 - SMF-214-20240912-rcqx-Fx272.lcb

样品瓶号: 2-34

进样体积: 20 $\mu$ L

版本号: 6.115

进样时间: 2024/09/12 18:44:06

实验者: wangdan

处理时间 (V3): 2024/09/13 17:07:55

处理者: wangdan

仪器型号: SHIMADZU LC-2050C(FX272)

## &lt;色谱图&gt;

mV

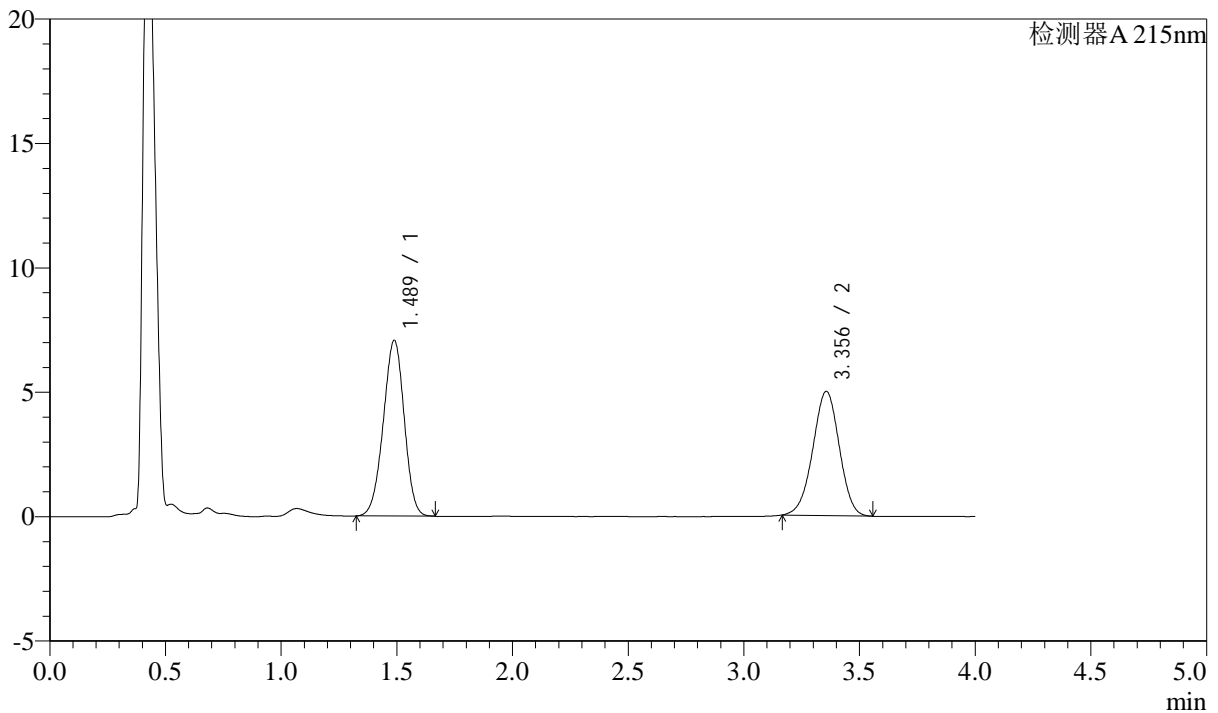

## &lt;峰表&gt;

检测器A 215nm

| 峰号 | 保留时间  | 面积    | 高度    | 理论塔板数(USP) | 拖尾因子  | 分离度(USP) |
|----|-------|-------|-------|------------|-------|----------|
| 1  | 1.489 | 44432 | 7067  | 1280       | 0.964 | --       |
| 2  | 3.356 | 39785 | 4993  | 4073       | 0.976 | 9.912    |
| 总计 |       | 84216 | 12059 |            |       |          |

## &lt;样品信息&gt;

色谱柱:XB-C18(50mm\*4.6mm,5 $\mu$ m) 流速: 1.5ml/min  
柱温:50 $^{\circ}$ C 波长: 215nm  
数据文件名: RC\$SMF-214 - 0-116/23-655-3 - 24050701p-zzp-zj3y-rcqx-pH6.8jz-10mg2.5mg-lf100z-JX-P5.lcd  
方法文件名: RC\$SMF-214 - SMF-214-rcqx-FX272.lcm  
批处理文件名: RC\$SMF-214 - SMF-214-20240912-rcqx-Fx272.lcb  
样品瓶号: 2-43  
进样体积: 20 $\mu$ L 版本号: 6.115  
进样时间: 2024/09/12 18:48:30 实验者: wangdan  
处理时间(V3): 2024/09/13 17:07:58 处理者: wangdan  
仪器型号: SHIMADZU LC-2050C(FX272)

## &lt;色谱图&gt;

mV

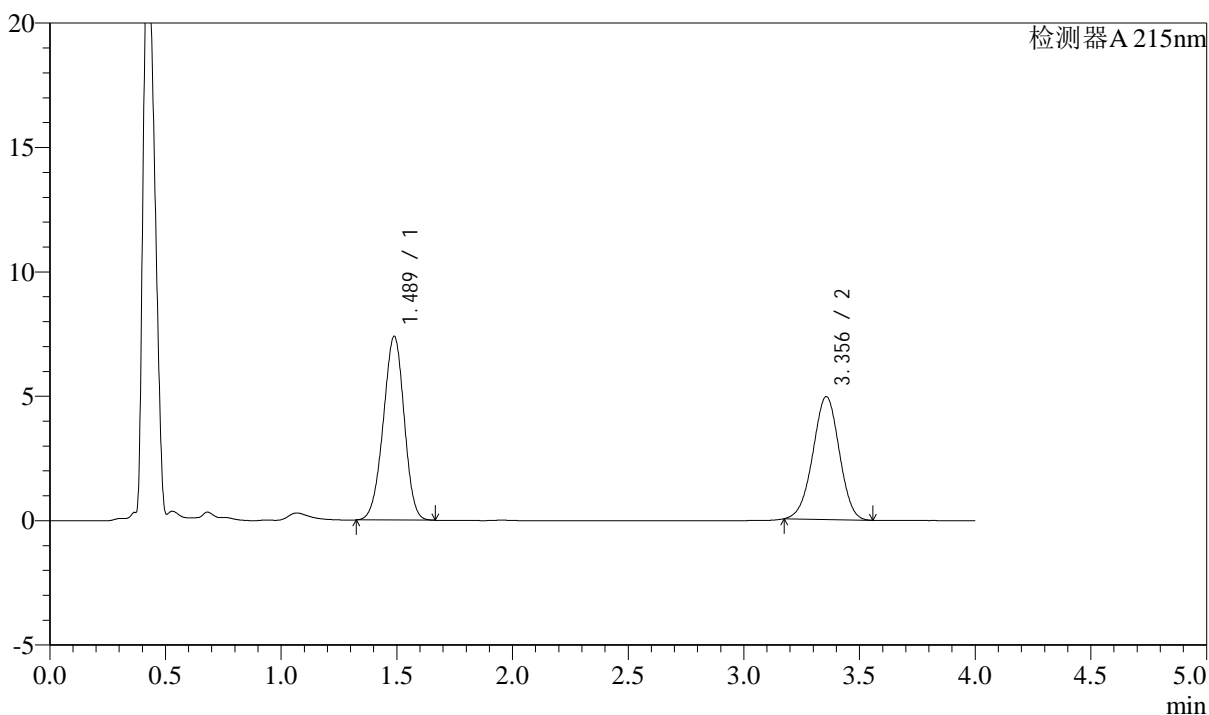

## &lt;峰表&gt;

检测器A 215nm

| 峰号 | 保留时间  | 面积    | 高度    | 理论塔板数(USP) | 拖尾因子  | 分离度(USP) |
|----|-------|-------|-------|------------|-------|----------|
| 1  | 1.489 | 46445 | 7390  | 1280       | 0.964 | --       |
| 2  | 3.356 | 39223 | 4938  | 4080       | 0.980 | 9.918    |
| 总计 |       | 85668 | 12328 |            |       |          |

## &lt;样品信息&gt;

色谱柱:XB-C18(50mm\*4.6mm,5 $\mu$ m)

流速: 1.5ml/min

柱温:50 $^{\circ}$ C

波长: 215nm

数据文件名: RC\$SMF-214 - 0-116/23-656-3 - 24050701p-zzp-zj3y-rcqx-pH6.8jz-10mg2.5mg-lf100z-JX-P6.lcd

方法文件名: RC\$SMF-214 - SMF-214-rcqx-FX272.lcm

批处理文件名: RC\$SMF-214 - SMF-214-20240912-rcqx-Fx272.lcb

样品瓶号: 2-52

进样体积: 20 $\mu$ L

版本号: 6.115

进样时间: 2024/09/12 18:52:54

实验者: wangdan

处理时间(V3): 2024/09/13 17:08:02

处理者: wangdan

仪器型号: SHIMADZU LC-2050C(FX272)

## &lt;色谱图&gt;

mV

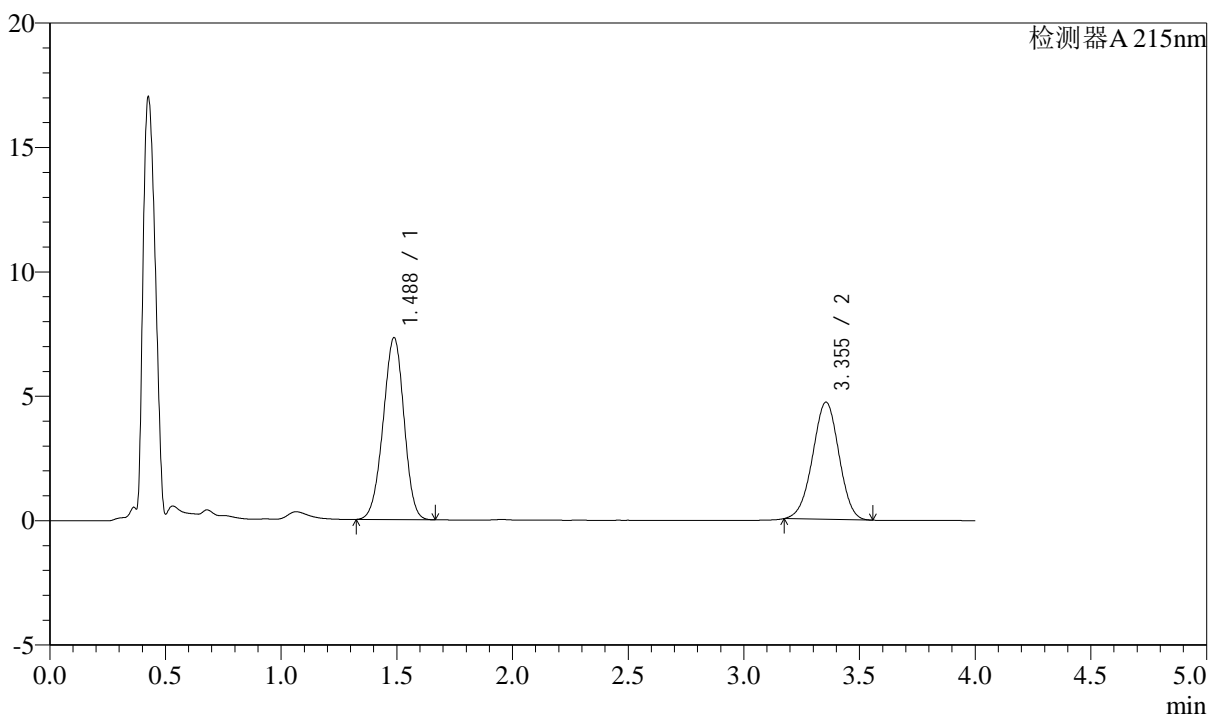

## &lt;峰表&gt;

检测器A 215nm

| 峰号 | 保留时间  | 面积    | 高度    | 理论塔板数(USP) | 拖尾因子  | 分离度(USP) |
|----|-------|-------|-------|------------|-------|----------|
| 1  | 1.488 | 45923 | 7318  | 1283       | 0.965 | --       |
| 2  | 3.355 | 37329 | 4709  | 4082       | 0.981 | 9.926    |
| 总计 |       | 83252 | 12028 |            |       |          |

## &lt;样品信息&gt;

色谱柱:XB-C18(50mm\*4.6mm,5 $\mu$ m)

流速: 1.5ml/min

柱温:50 $^{\circ}$ C

波长: 215nm

数据文件名: RC\$SMF-214 - 0-116/23-657-3 - 24050701p-zzp-zj3y-rcqx-pH6.8jz-10mg2.5mg-lf100z-dz-2-1.lcd

方法文件名: RC\$SMF-214 - SMF-214-rcqx-FX272.lcm

批处理文件名: RC\$SMF-214 - SMF-214-20240912-rcqx-Fx272.lcb

样品瓶号: 2-27

进样体积: 20 $\mu$ L

版本号: 6.115

进样时间: 2024/09/12 18:57:18

实验者: wangdan

处理时间(V3): 2024/09/13 17:08:06

处理者: wangdan

仪器型号: SHIMADZU LC-2050C(FX272)

## &lt;色谱图&gt;

mV

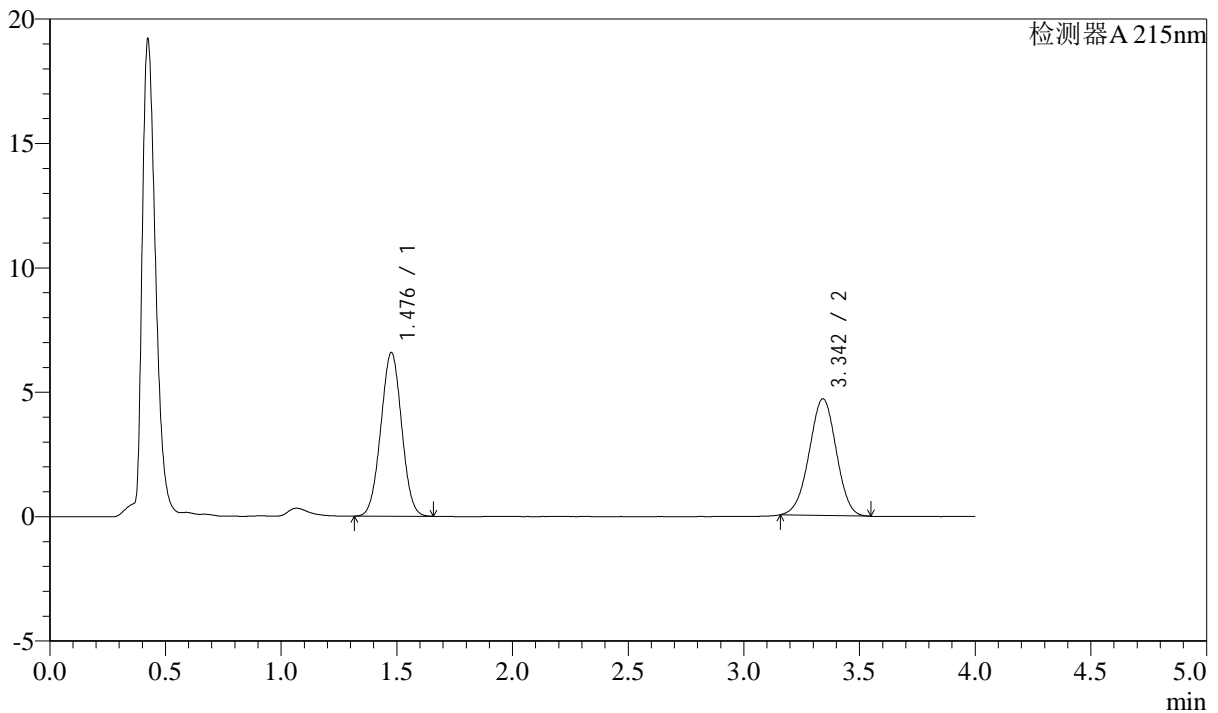

## &lt;峰表&gt;

检测器A 215nm

| 峰号 | 保留时间  | 面积    | 高度    | 理论塔板数(USP) | 拖尾因子  | 分离度(USP) |
|----|-------|-------|-------|------------|-------|----------|
| 1  | 1.476 | 41154 | 6553  | 1268       | 1.014 | --       |
| 2  | 3.342 | 38171 | 4685  | 3854       | 0.986 | 9.788    |
| 总计 |       | 79325 | 11238 |            |       |          |



# SMF-214

## <样品信息>

色谱柱:XB-C18(50mm\*4.6mm,5μm) 流速: 1.5ml/min  
 柱温:50°C 波长: 215nm  
 数据文件名: RC\$SMF-214 - 0-116/23-658-3 - 24050701p-zzp-zj3y-rcqx-pH6.8jz-10mg2.5mg-lf100z-dz-2-2.lcd  
 方法文件名: RC\$SMF-214 - SMF-214-rcqx-FX272.lcm  
 批处理文件名: RC\$SMF-214 - SMF-214-20240912-rcqx-Fx272.lcb  
 样品瓶号: 2-27  
 进样体积: 20μL 版本号: 6.115  
 进样时间: 2024/09/12 19:01:42 实验者: wangdan  
 处理时间 (V3): 2024/09/13 17:08:10 处理者: wangdan  
 仪器型号: SHIMADZU LC-2050C(FX272)

## <色谱图>

mV

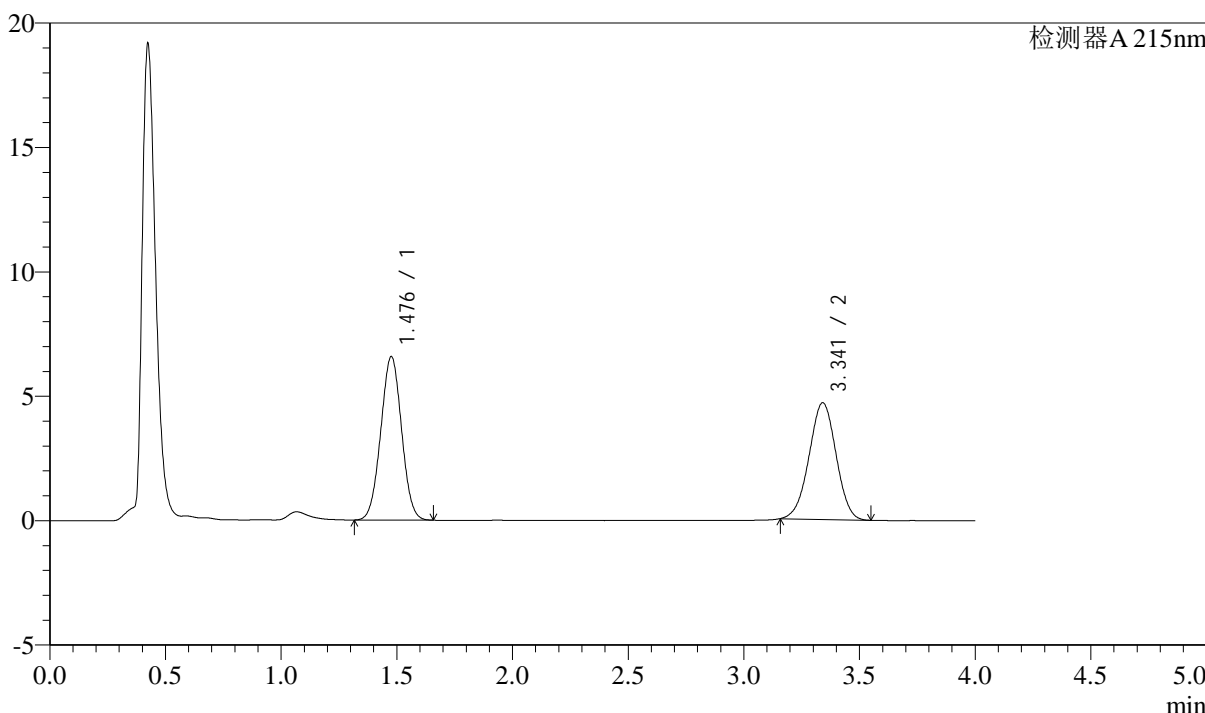

## <峰表>

检测器A 215nm

| 峰号 | 保留时间  | 面积    | 高度    | 理论塔板数(USP) | 拖尾因子  | 分离度(USP) |
|----|-------|-------|-------|------------|-------|----------|
| 1  | 1.476 | 41130 | 6543  | 1268       | 1.014 | --       |
| 2  | 3.341 | 38137 | 4687  | 3857       | 0.987 | 9.789    |
| 总计 |       | 79267 | 11230 |            |       |          |

## &lt;样品信息&gt;

色谱柱:XB-C18(50mm\*4.6mm,5 $\mu$ m) 流速: 1.5ml/min  
柱温:50 $^{\circ}$ C 波长: 215nm  
数据文件名: RC\$SMF-214 - 0-116/23-659-3 - 24050702p-zzp-zj3y-rcqx-pH6.8jz-10mg2.5mg-lf100z-rj.lcd  
方法文件名: RC\$SMF-214 - SMF-214-rcqx-FX272.lcm  
批处理文件名: RC\$SMF-214 - SMF-214-20240912-rcqx-Fx272.lcb  
样品瓶号: 3-9  
进样体积: 20 $\mu$ L 版本号: 6.115  
进样时间: 2024/09/12 19:06:05 实验者: wangdan  
处理时间(V3): 2024/09/13 17:08:14 处理者: wangdan  
仪器型号: SHIMADZU LC-2050C(FX272)

## &lt;色谱图&gt;

mV

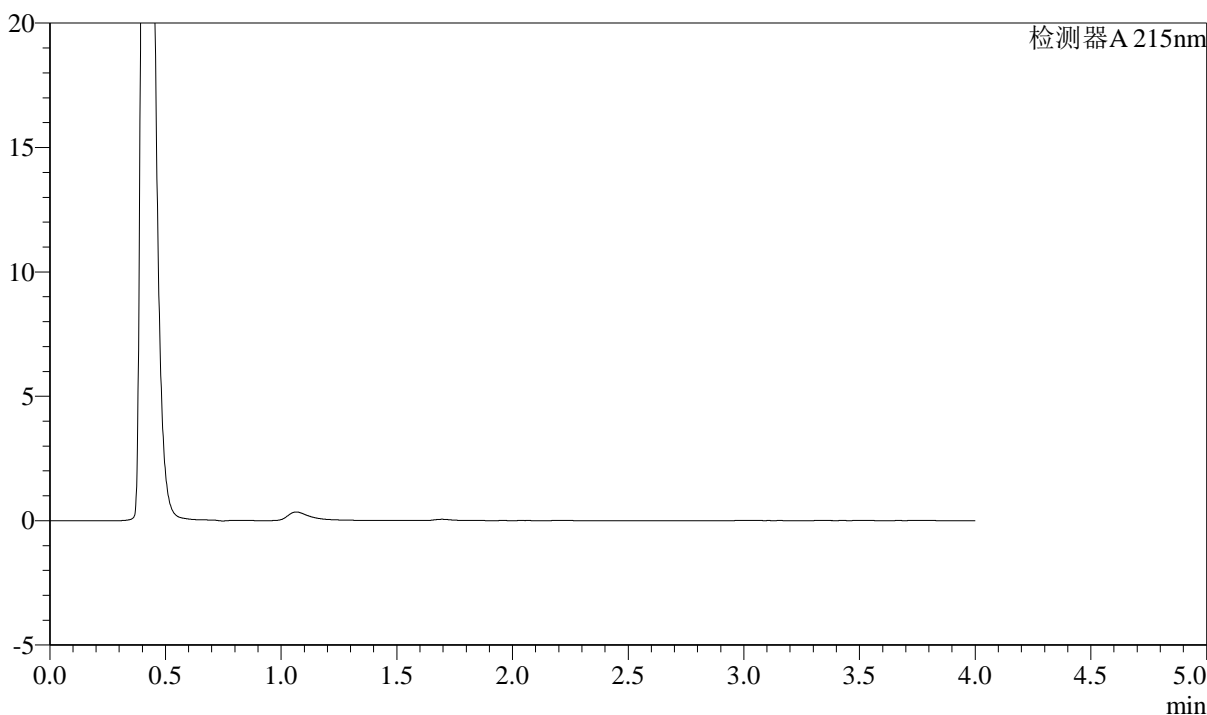

## &lt;峰表&gt;

检测器A 215nm

| 峰号 | 保留时间 | 面积 | 高度 | 理论塔板数(USP) | 拖尾因子 | 分离度(USP) |
|----|------|----|----|------------|------|----------|
| 总计 |      |    |    |            |      |          |

## &lt;样品信息&gt;

色谱柱:XB-C18(50mm\*4.6mm,5 $\mu$ m)

流速: 1.5ml/min

柱温:50 $^{\circ}$ C

波长: 215nm

数据文件名: RC\$SMF-214 - 0-116/23-660-3 - 24050702p-zzp-zj3y-rcqx-pH6.8jz-10mg2.5mg-lf100z-dz-1-1.lcd

方法文件名: RC\$SMF-214 - SMF-214-rcqx-FX272.lcm

批处理文件名: RC\$SMF-214 - SMF-214-20240912-rcqx-Fx272.lcb

样品瓶号: 3-18

进样体积: 20 $\mu$ L

版本号: 6.115

进样时间: 2024/09/12 19:10:28

实验者: wangdan

处理时间(V3): 2024/09/13 17:08:17

处理者: wangdan

仪器型号: SHIMADZU LC-2050C(FX272)

## &lt;色谱图&gt;

mV

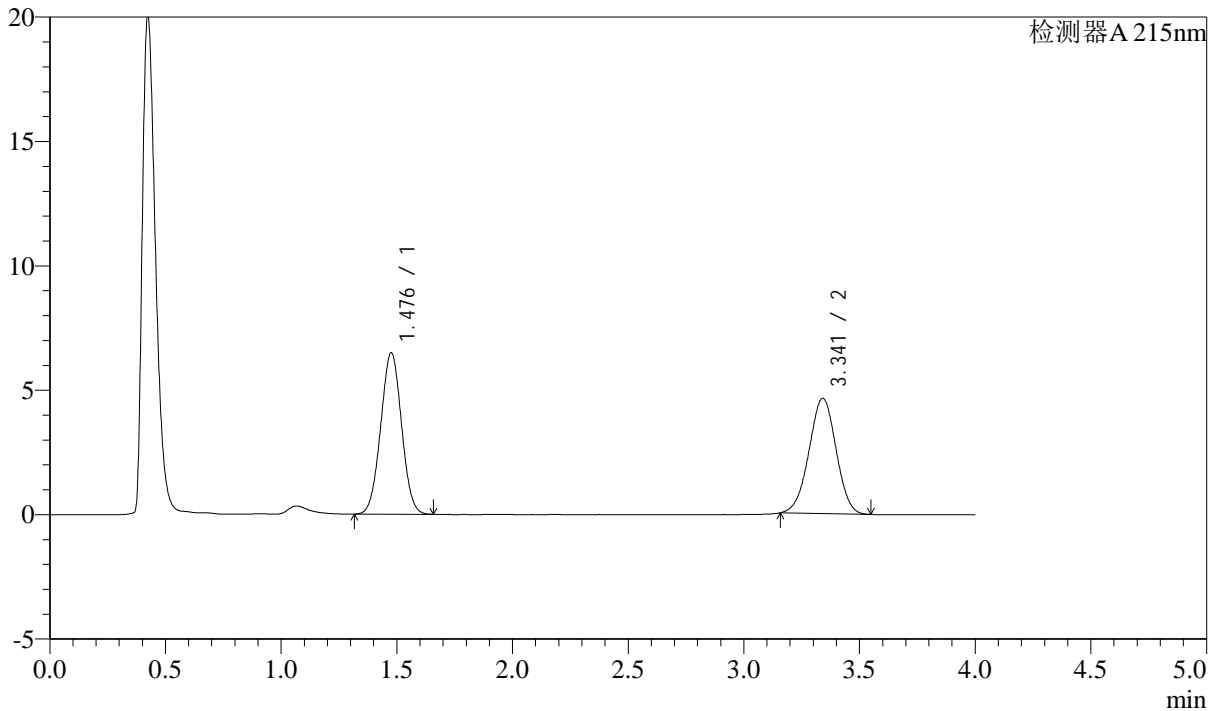

## &lt;峰表&gt;

检测器A 215nm

| 峰号 | 保留时间  | 面积    | 高度    | 理论塔板数(USP) | 拖尾因子  | 分离度(USP) |
|----|-------|-------|-------|------------|-------|----------|
| 1  | 1.476 | 40661 | 6459  | 1263       | 1.015 | --       |
| 2  | 3.341 | 37763 | 4632  | 3835       | 0.987 | 9.767    |
| 总计 |       | 78424 | 11091 |            |       |          |

## &lt;样品信息&gt;

色谱柱:XB-C18(50mm\*4.6mm,5 $\mu$ m)

流速: 1.5ml/min

柱温:50 $^{\circ}$ C

波长: 215nm

数据文件名: RC\$SMF-214 - 0-116/23-661-3 - 24050702p-zzp-zj3y-rcqx-pH6.8jz-10mg2.5mg-lf100z-dz-1-2.lcd

方法文件名: RC\$SMF-214 - SMF-214-rcqx-FX272.lcm

批处理文件名: RC\$SMF-214 - SMF-214-20240912-rcqx-Fx272.lcb

样品瓶号: 3-18

进样体积: 20 $\mu$ L

版本号: 6.115

进样时间: 2024/09/12 19:14:52

实验者: wangdan

处理时间(V3): 2024/09/13 17:08:21

处理者: wangdan

仪器型号: SHIMADZU LC-2050C(FX272)

## &lt;色谱图&gt;

mV

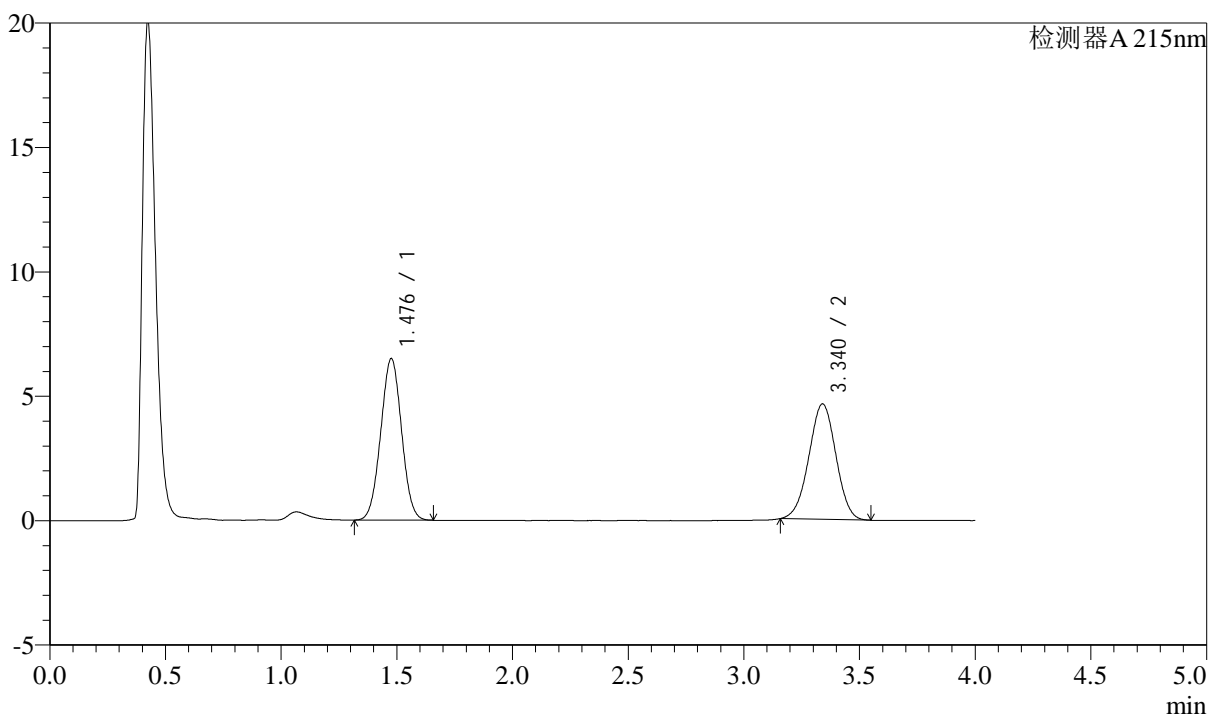

## &lt;峰表&gt;

检测器A 215nm

| 峰号 | 保留时间  | 面积    | 高度    | 理论塔板数(USP) | 拖尾因子  | 分离度(USP) |
|----|-------|-------|-------|------------|-------|----------|
| 1  | 1.476 | 40690 | 6465  | 1264       | 1.015 | --       |
| 2  | 3.340 | 37749 | 4641  | 3842       | 0.989 | 9.769    |
| 总计 |       | 78439 | 11106 |            |       |          |

## &lt;样品信息&gt;

色谱柱:XB-C18(50mm\*4.6mm,5 $\mu$ m)

流速: 1.5ml/min

柱温:50 $^{\circ}$ C

波长: 215nm

数据文件名: RC\$SMF-214 - 0-116/23-662-3 - 24050702p-zzp-zj3y-rcqx-pH6.8jz-10mg2.5mg-lf100z-dz-1-3.lcd

方法文件名: RC\$SMF-214 - SMF-214-rcqx-FX272.lcm

批处理文件名: RC\$SMF-214 - SMF-214-20240912-rcqx-Fx272.lcb

样品瓶号: 3-18

进样体积: 20 $\mu$ L

版本号: 6.115

进样时间: 2024/09/12 19:19:14

实验者: wangdan

处理时间(V3): 2024/09/13 17:08:25

处理者: wangdan

仪器型号: SHIMADZU LC-2050C(FX272)

## &lt;色谱图&gt;

mV

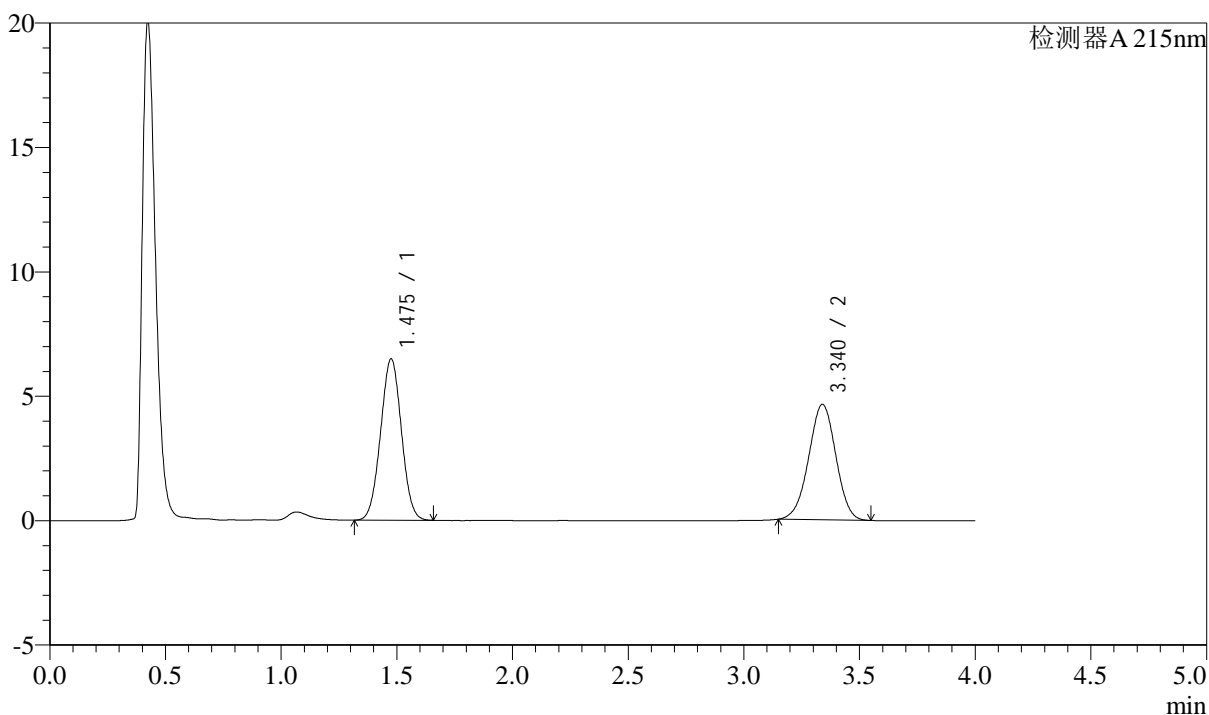

## &lt;峰表&gt;

检测器A 215nm

| 峰号 | 保留时间  | 面积    | 高度    | 理论塔板数(USP) | 拖尾因子  | 分离度(USP) |
|----|-------|-------|-------|------------|-------|----------|
| 1  | 1.475 | 40646 | 6464  | 1263       | 1.016 | --       |
| 2  | 3.340 | 37904 | 4642  | 3829       | 0.983 | 9.763    |
| 总计 |       | 78550 | 11106 |            |       |          |

## &lt;样品信息&gt;

色谱柱:XB-C18(50mm\*4.6mm,5 $\mu$ m)

流速: 1.5ml/min

柱温:50 $^{\circ}$ C

波长: 215nm

数据文件名: RC\$SMF-214 - 0-116/23-663-3 - 24050702p-zzp-zj3y-rcqx-pH6.8jz-10mg2.5mg-lf100z-dz-1-4.lcd

方法文件名: RC\$SMF-214 - SMF-214-rcqx-FX272.lcm

批处理文件名: RC\$SMF-214 - SMF-214-20240912-rcqx-Fx272.lcb

样品瓶号: 3-18

进样体积: 20 $\mu$ L

版本号: 6.115

进样时间: 2024/09/12 19:23:38

实验者: wangdan

处理时间(V3): 2024/09/13 17:08:29

处理者: wangdan

仪器型号: SHIMADZU LC-2050C(FX272)

## &lt;色谱图&gt;

mV

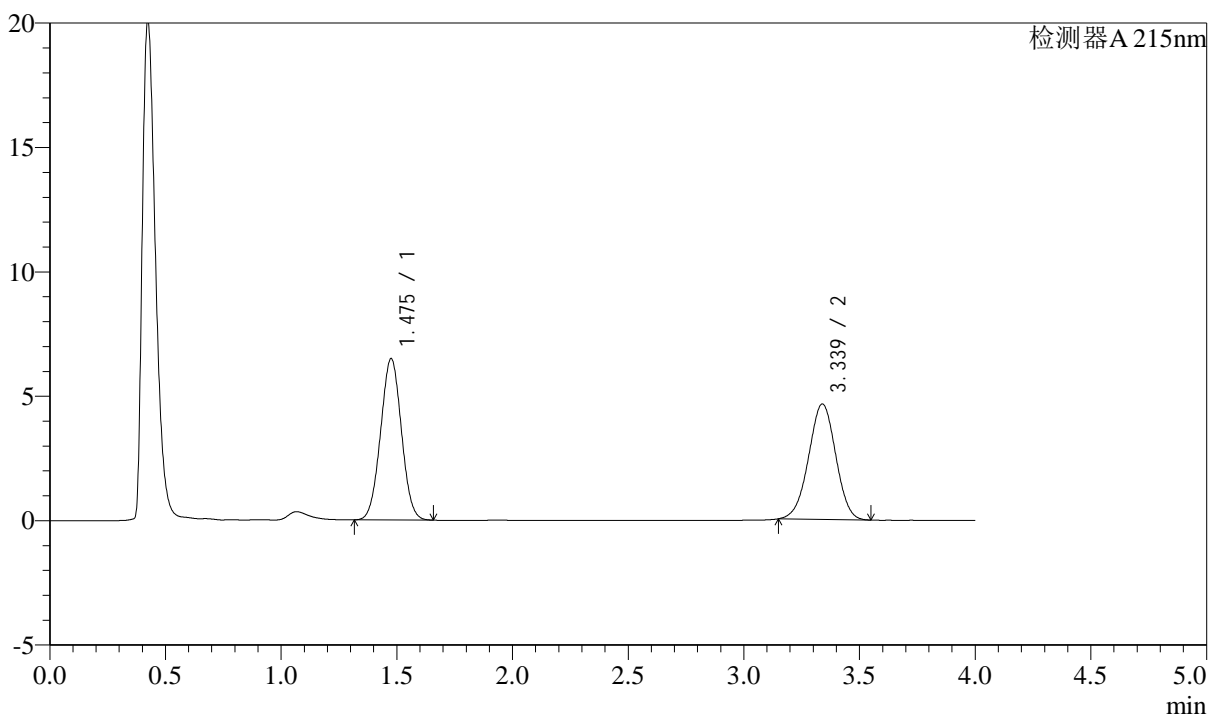

## &lt;峰表&gt;

检测器A 215nm

| 峰号 | 保留时间  | 面积    | 高度    | 理论塔板数(USP) | 拖尾因子  | 分离度(USP) |
|----|-------|-------|-------|------------|-------|----------|
| 1  | 1.475 | 40655 | 6464  | 1261       | 1.016 | --       |
| 2  | 3.339 | 37882 | 4645  | 3832       | 0.984 | 9.760    |
| 总计 |       | 78538 | 11109 |            |       |          |

## &lt;样品信息&gt;

色谱柱:XB-C18(50mm\*4.6mm,5 $\mu$ m)

流速: 1.5ml/min

柱温: 50 $^{\circ}$ C

波长: 215nm

数据文件名: RC\$SMF-214 - 0-116/23-664-3 - 24050702p-zzp-zj3y-rcqx-pH6.8jz-10mg2.5mg-lf100z-dz-1-5.lcd

方法文件名: RC\$SMF-214 - SMF-214-rcqx-FX272.lcm

批处理文件名: RC\$SMF-214 - SMF-214-20240912-rcqx-Fx272.lcb

样品瓶号: 3-18

进样体积: 20 $\mu$ L

版本号: 6.115

进样时间: 2024/09/12 19:28:02

实验者: wangdan

处理时间(V3): 2024/09/13 17:08:32

处理者: wangdan

仪器型号: SHIMADZU LC-2050C(FX272)

## &lt;色谱图&gt;

mV

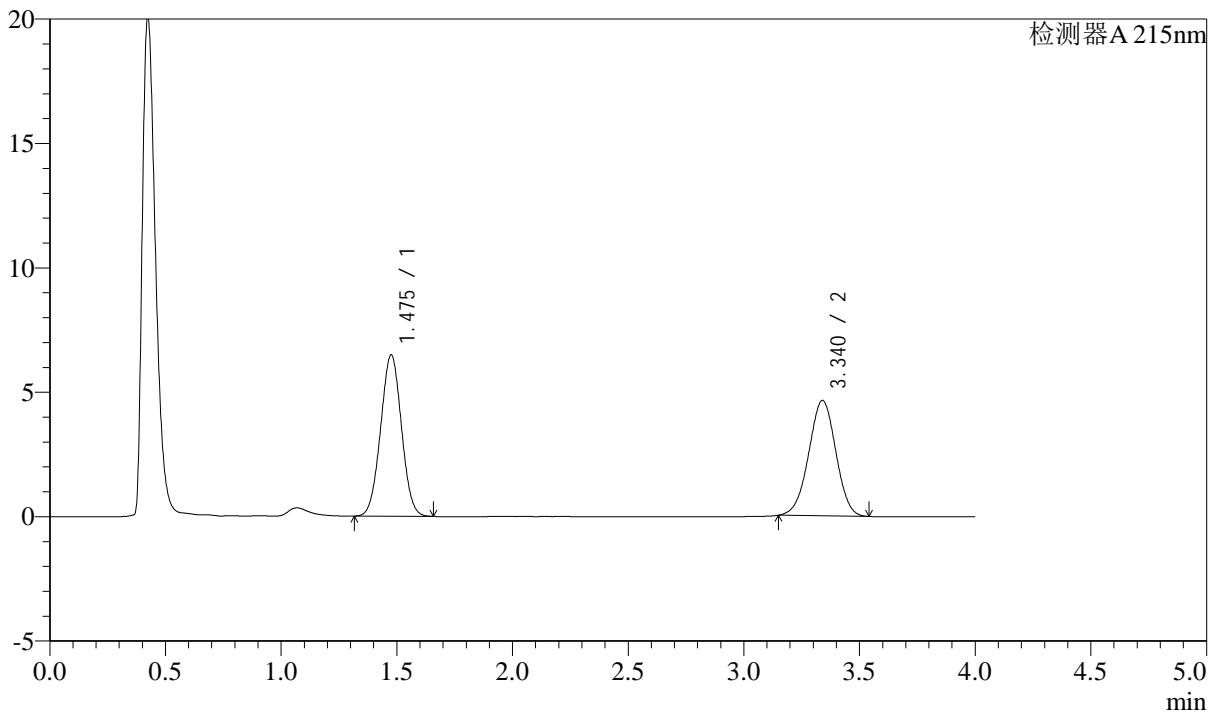

## &lt;峰表&gt;

检测器A 215nm

| 峰号 | 保留时间  | 面积    | 高度    | 理论塔板数(USP) | 拖尾因子  | 分离度(USP) |
|----|-------|-------|-------|------------|-------|----------|
| 1  | 1.475 | 40630 | 6460  | 1262       | 1.016 | --       |
| 2  | 3.340 | 37818 | 4639  | 3842       | 0.983 | 9.770    |
| 总计 |       | 78448 | 11099 |            |       |          |

## &lt;样品信息&gt;

色谱柱:XB-C18(50mm\*4.6mm,5 $\mu$ m)

流速: 1.5ml/min

柱温: 50 $^{\circ}$ C

波长: 215nm

数据文件名: RC\$SMF-214 - 0-116/23-665-3 - 24050702p-zzp-zj3y-rcqx-pH6.8jz-10mg2.5mg-lf100z-5min-P1.lcd

方法文件名: RC\$SMF-214 - SMF-214-rcqx-FX272.lcm

批处理文件名: RC\$SMF-214 - SMF-214-20240912-rcqx-Fx272.lcb

样品瓶号: 3-1

进样体积: 20 $\mu$ L

版本号: 6.115

进样时间: 2024/09/12 19:32:25

实验者: wangdan

处理时间(V3): 2024/09/13 17:08:36

处理者: wangdan

仪器型号: SHIMADZU LC-2050C(FX272)

## &lt;色谱图&gt;

mV

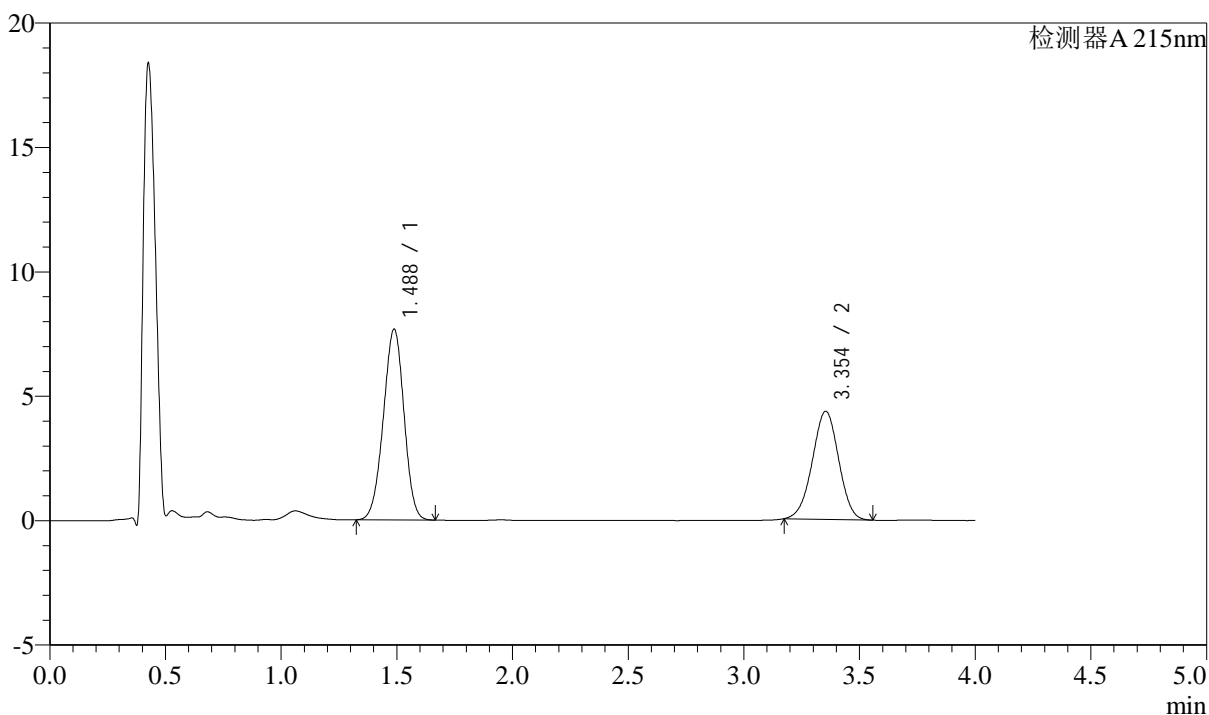

## &lt;峰表&gt;

检测器A 215nm

| 峰号 | 保留时间  | 面积    | 高度    | 理论塔板数(USP) | 拖尾因子  | 分离度(USP) |
|----|-------|-------|-------|------------|-------|----------|
| 1  | 1.488 | 47621 | 7672  | 1312       | 0.972 | --       |
| 2  | 3.354 | 34433 | 4346  | 4094       | 0.982 | 9.976    |
| 总计 |       | 82054 | 12018 |            |       |          |

## &lt;样品信息&gt;

色谱柱:XB-C18(50mm\*4.6mm,5 $\mu$ m) 流速: 1.5ml/min  
柱温:50 $^{\circ}$ C 波长: 215nm  
数据文件名: RC\$SMF-214 - 0-116/23-666-3 - 24050702p-zzp-zj3y-rcqx-pH6.8jz-10mg2.5mg-lf100z-5min-P2.lcd  
方法文件名: RC\$SMF-214 - SMF-214-rcqx-FX272.lcm  
批处理文件名: RC\$SMF-214 - SMF-214-20240912-rcqx-Fx272.lcb  
样品瓶号: 3-10  
进样体积: 20 $\mu$ L 版本号: 6.115  
进样时间: 2024/09/12 19:36:48 实验者: wangdan  
处理时间(V3): 2024/09/13 17:08:39 处理者: wangdan  
仪器型号: SHIMADZU LC-2050C(FX272)

## &lt;色谱图&gt;

mV

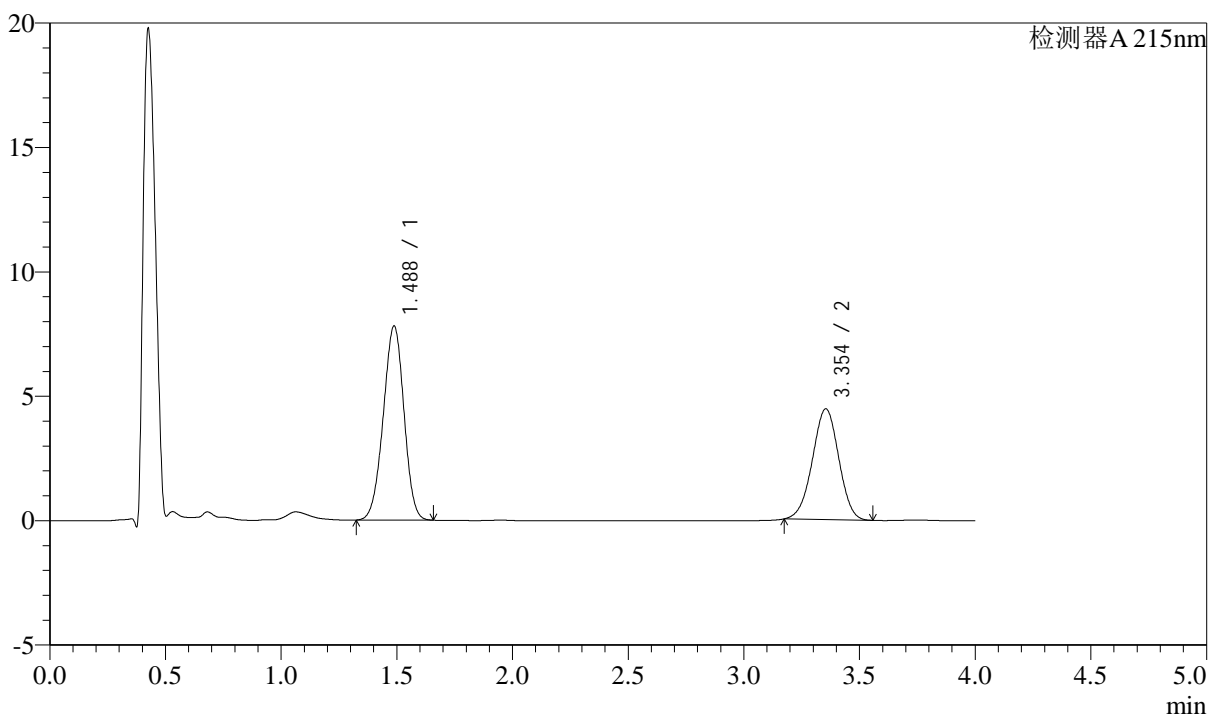

## &lt;峰表&gt;

检测器A 215nm

| 峰号 | 保留时间  | 面积    | 高度    | 理论塔板数(USP) | 拖尾因子  | 分离度(USP) |
|----|-------|-------|-------|------------|-------|----------|
| 1  | 1.488 | 48553 | 7804  | 1303       | 0.969 | --       |
| 2  | 3.354 | 35279 | 4453  | 4097       | 0.981 | 9.967    |
| 总计 |       | 83832 | 12257 |            |       |          |

## &lt;样品信息&gt;

色谱柱:XB-C18(50mm\*4.6mm,5 $\mu$ m)

流速: 1.5ml/min

柱温:50 $^{\circ}$ C

波长: 215nm

数据文件名: RC\$SMF-214 - 0-116/23-667-3 - 24050702p-zzp-zj3y-rcqx-pH6.8jz-10mg2.5mg-lf100z-5min-P3.lcd

方法文件名: RC\$SMF-214 - SMF-214-rcqx-FX272.lcm

批处理文件名: RC\$SMF-214 - SMF-214-20240912-rcqx-Fx272.lcb

样品瓶号: 3-19

进样体积: 20 $\mu$ L

版本号: 6.115

进样时间: 2024/09/12 19:41:11

实验者: wangdan

处理时间(V3): 2024/09/13 17:08:42

处理者: wangdan

仪器型号: SHIMADZU LC-2050C(FX272)

## &lt;色谱图&gt;

mV

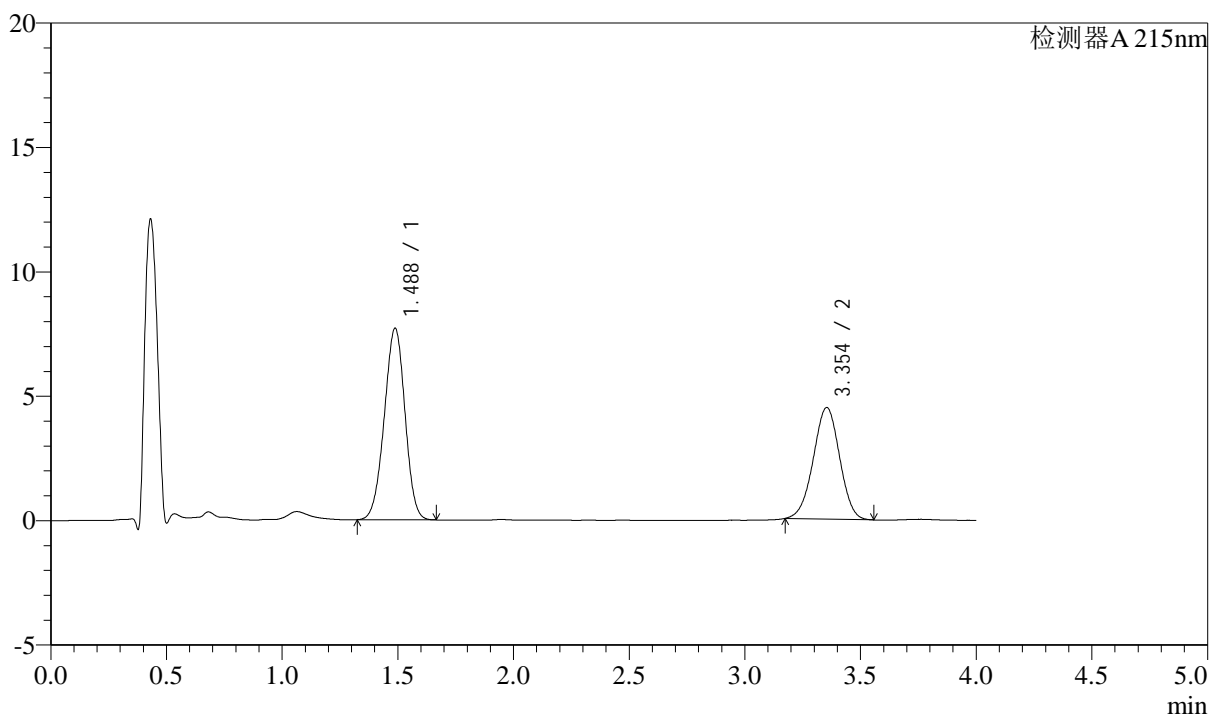

## &lt;峰表&gt;

检测器A 215nm

| 峰号 | 保留时间  | 面积    | 高度    | 理论塔板数(USP) | 拖尾因子  | 分离度(USP) |
|----|-------|-------|-------|------------|-------|----------|
| 1  | 1.488 | 47918 | 7704  | 1306       | 0.971 | --       |
| 2  | 3.354 | 35543 | 4487  | 4093       | 0.983 | 9.966    |
| 总计 |       | 83461 | 12190 |            |       |          |

## &lt;样品信息&gt;

色谱柱:XB-C18(50mm\*4.6mm,5 $\mu$ m)

流速: 1.5ml/min

柱温:50 $^{\circ}$ C

波长: 215nm

数据文件名: RC\$SMF-214 - 0-116/23-668-3 - 24050702p-zzp-zj3y-rcqx-pH6.8jz-10mg2.5mg-lf100z-5min-P4.lcd

方法文件名: RC\$SMF-214 - SMF-214-rcqx-FX272.lcm

批处理文件名: RC\$SMF-214 - SMF-214-20240912-rcqx-Fx272.lcb

样品瓶号: 3-28

进样体积: 20 $\mu$ L

版本号: 6.115

进样时间: 2024/09/12 19:45:34

实验者: wangdan

处理时间(V3): 2024/09/13 17:08:46

处理者: wangdan

仪器型号: SHIMADZU LC-2050C(FX272)

## &lt;色谱图&gt;

mV

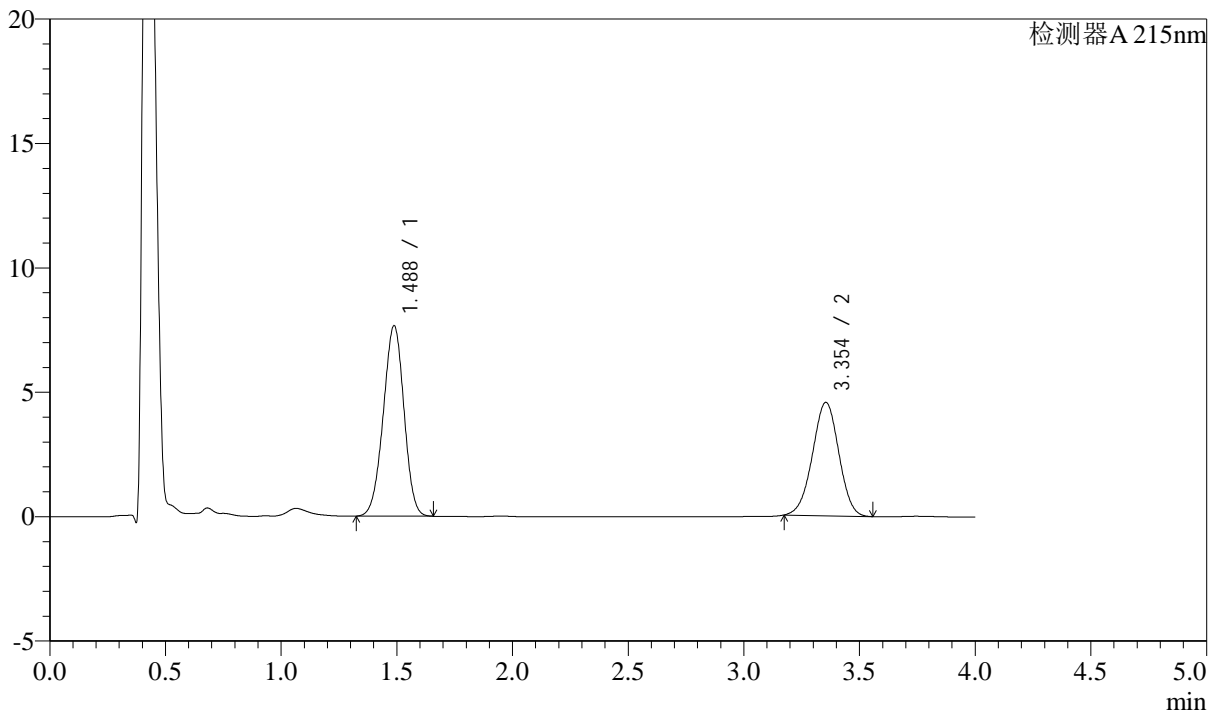

## &lt;峰表&gt;

检测器A 215nm

| 峰号 | 保留时间  | 面积    | 高度    | 理论塔板数(USP) | 拖尾因子  | 分离度(USP) |
|----|-------|-------|-------|------------|-------|----------|
| 1  | 1.488 | 47666 | 7661  | 1303       | 0.969 | --       |
| 2  | 3.354 | 36169 | 4561  | 4082       | 0.982 | 9.957    |
| 总计 |       | 83834 | 12222 |            |       |          |



# SMF-214

## <样品信息>

色谱柱:XB-C18(50mm\*4.6mm,5μm) 流速: 1.5ml/min  
 柱温:50°C 波长: 215nm  
 数据文件名: RC\$SMF-214 - 0-116/23-669-3 - 24050702p-zzp-zj3y-rcqx-pH6.8jz-10mg2.5mg-lf100z-5min-P5.lcd  
 方法文件名: RC\$SMF-214 - SMF-214-rcqx-FX272.lcm  
 批处理文件名: RC\$SMF-214 - SMF-214-20240912-rcqx-Fx272.lcb  
 样品瓶号: 3-37  
 进样体积: 20μL 版本号: 6.115  
 进样时间: 2024/09/12 19:49:57 实验者: wangdan  
 处理时间 (V3): 2024/09/13 17:08:50 处理者: wangdan  
 仪器型号: SHIMADZU LC-2050C(FX272)

## <色谱图>

mV

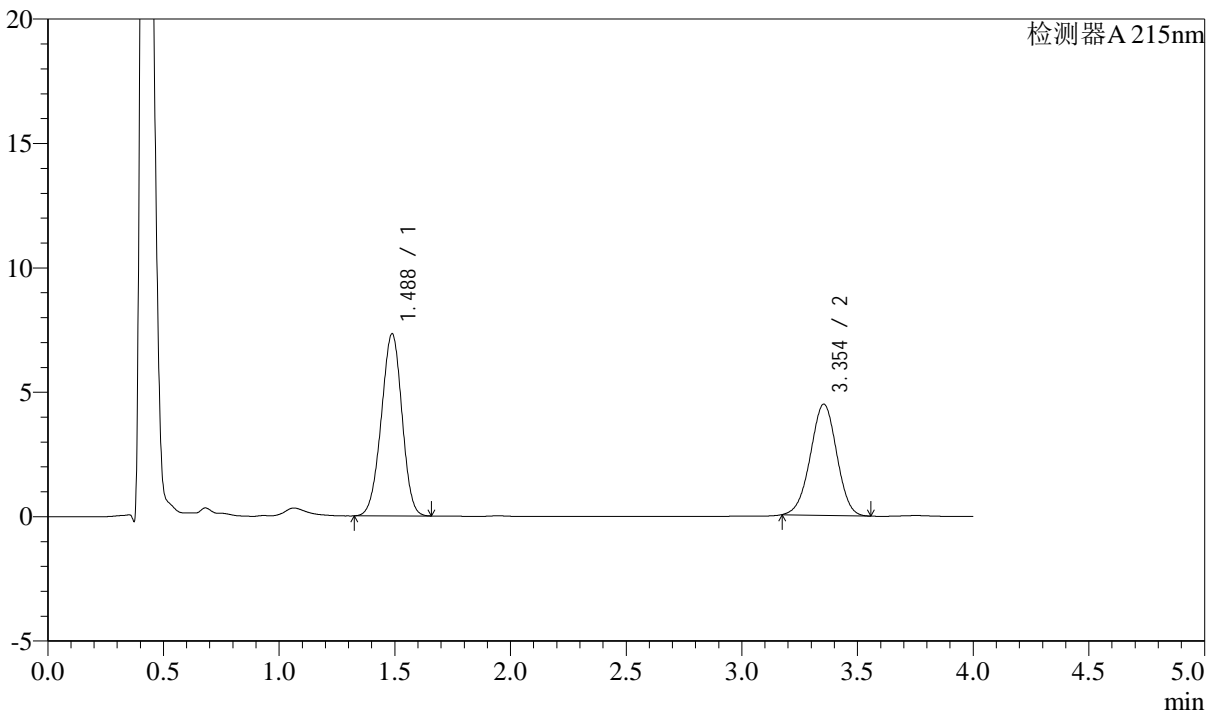

## <峰表>

检测器A 215nm

| 峰号 | 保留时间  | 面积    | 高度    | 理论塔板数(USP) | 拖尾因子  | 分离度(USP) |
|----|-------|-------|-------|------------|-------|----------|
| 1  | 1.488 | 45568 | 7325  | 1304       | 0.970 | --       |
| 2  | 3.354 | 35403 | 4469  | 4092       | 0.983 | 9.965    |
| 总计 |       | 80971 | 11794 |            |       |          |

## &lt;样品信息&gt;

色谱柱:XB-C18(50mm\*4.6mm,5 $\mu$ m)柱温:50 $^{\circ}$ C

数据文件名: RC\$SMF-214 - 0-116/23-670-3 - 24050702p-zzp-zj3y-rcqx-pH6.8jz-10mg2.5mg-lf100z-5min-P6.lcd

方法文件名: RC\$SMF-214 - SMF-214-rcqx-FX272.lcm

批处理文件名: RC\$SMF-214 - SMF-214-20240912-rcqx-Fx272.lcb

样品瓶号: 3-46

进样体积: 20 $\mu$ L

进样时间: 2024/09/12 19:54:20

处理时间 (V3): 2024/09/13 17:08:54

仪器型号: SHIMADZU LC-2050C(FX272)

流速: 1.5ml/min

波长: 215nm

版本号: 6.115

实验者: wangdan

处理者: wangdan

## &lt;色谱图&gt;

mV

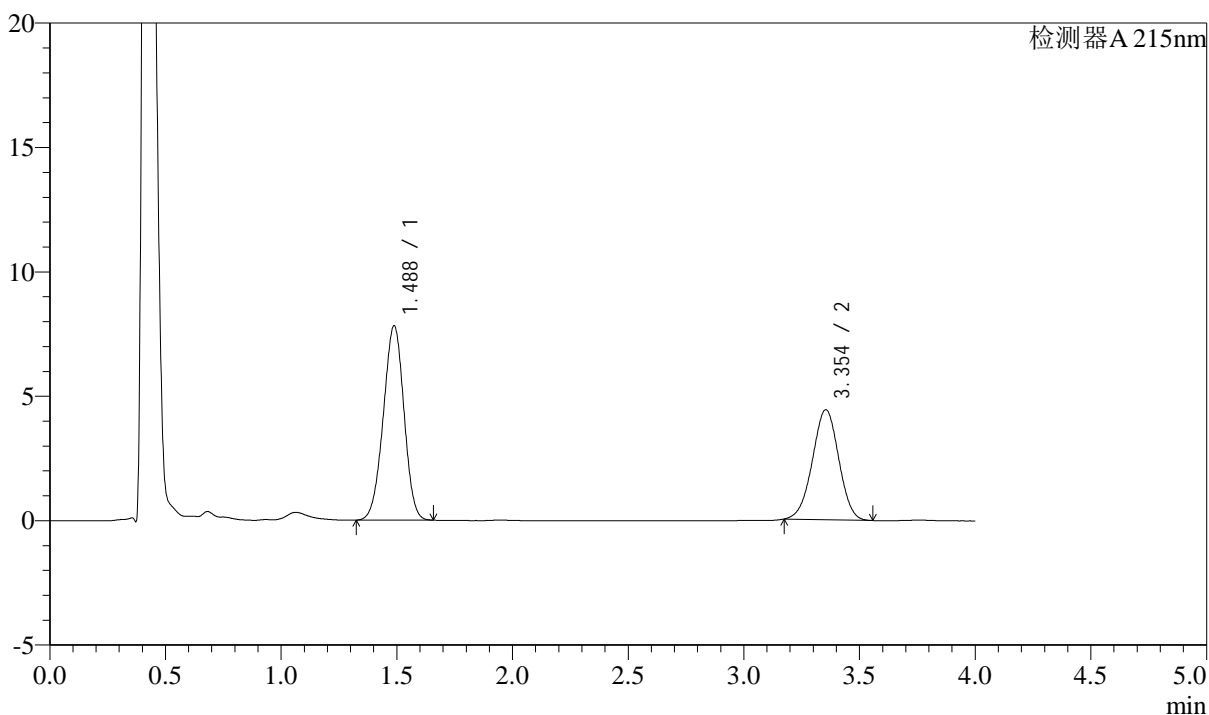

## &lt;峰表&gt;

检测器A 215nm

| 峰号 | 保留时间  | 面积    | 高度    | 理论塔板数(USP) | 拖尾因子  | 分离度(USP) |
|----|-------|-------|-------|------------|-------|----------|
| 1  | 1.488 | 48608 | 7819  | 1305       | 0.969 | --       |
| 2  | 3.354 | 35023 | 4425  | 4106       | 0.983 | 9.975    |
| 总计 |       | 83631 | 12244 |            |       |          |



# SMF-214

## <样品信息>

色谱柱:XB-C18(50mm\*4.6mm,5µm) 流速: 1.5ml/min  
 柱温:50°C 波长: 215nm  
 数据文件名: RC\$SMF-214 - 0-116/23-671-3 - 24050702p-zzp-zj3y-rcqx-pH6.8jz-10mg2.5mg-lf100z-10min-P1.lcd  
 方法文件名: RC\$SMF-214 - SMF-214-rcqx-FX272.lcm  
 批处理文件名: RC\$SMF-214 - SMF-214-20240912-rcqx-Fx272.lcb  
 样品瓶号: 3-2  
 进样体积: 20µL 版本号: 6.115  
 进样时间: 2024/09/12 19:58:41 实验者: wangdan  
 处理时间 (V3): 2024/09/13 17:08:58 处理者: wangdan  
 仪器型号: SHIMADZU LC-2050C(FX272)

## <色谱图>

mV

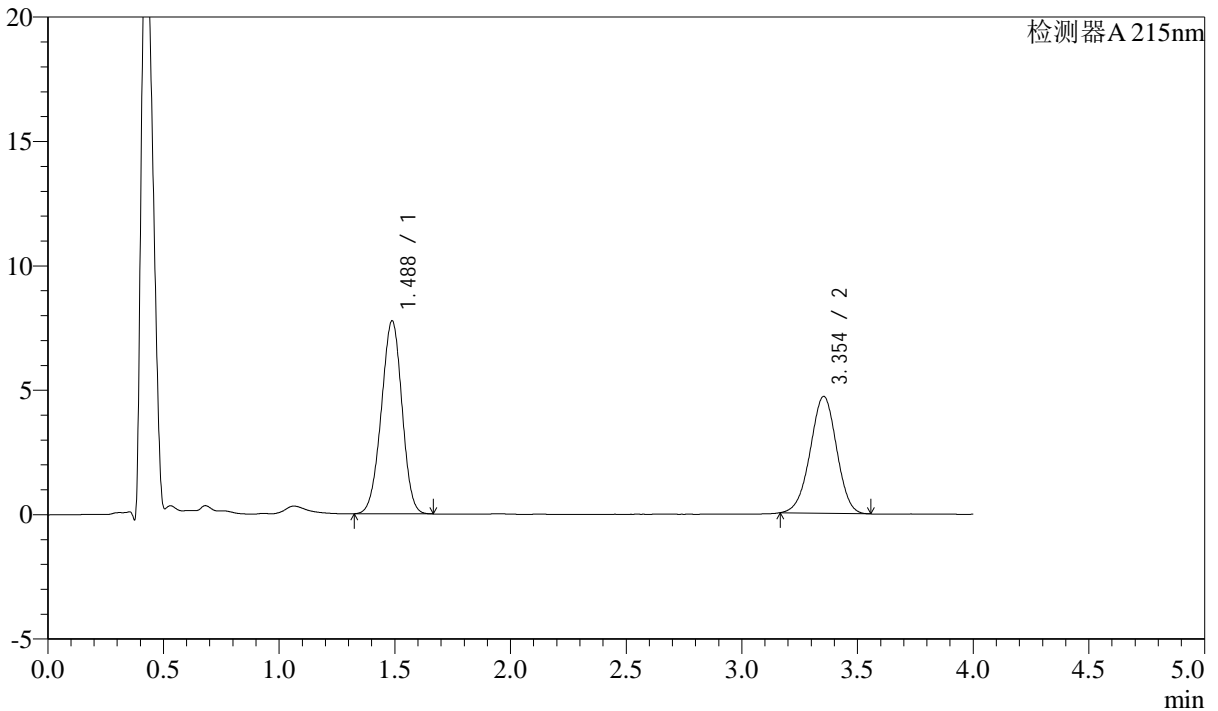

## <峰表>

检测器A 215nm

| 峰号 | 保留时间  | 面积    | 高度    | 理论塔板数(USP) | 拖尾因子  | 分离度(USP) |
|----|-------|-------|-------|------------|-------|----------|
| 1  | 1.488 | 48238 | 7761  | 1306       | 0.971 | --       |
| 2  | 3.354 | 37283 | 4698  | 4094       | 0.978 | 9.967    |
| 总计 |       | 85521 | 12459 |            |       |          |



# SMF-214

## <样品信息>

色谱柱:XB-C18(50mm\*4.6mm,5μm) 流速: 1.5ml/min  
 柱温:50°C 波长: 215nm  
 数据文件名: RC\$SMF-214 - 0-116/23-672-3 - 24050702p-zzp-zj3y-rcqx-pH6.8jz-10mg2.5mg-lf100z-10min-P2.lcd  
 方法文件名: RC\$SMF-214 - SMF-214-rcqx-FX272.lcm  
 批处理文件名: RC\$SMF-214 - SMF-214-20240912-rcqx-Fx272.lcb  
 样品瓶号: 3-11  
 进样体积: 20μL 版本号: 6.115  
 进样时间: 2024/09/12 20:03:03 实验者: wangdan  
 处理时间 (V3): 2024/09/13 17:09:02 处理者: wangdan  
 仪器型号: SHIMADZU LC-2050C(FX272)

## <色谱图>

mV

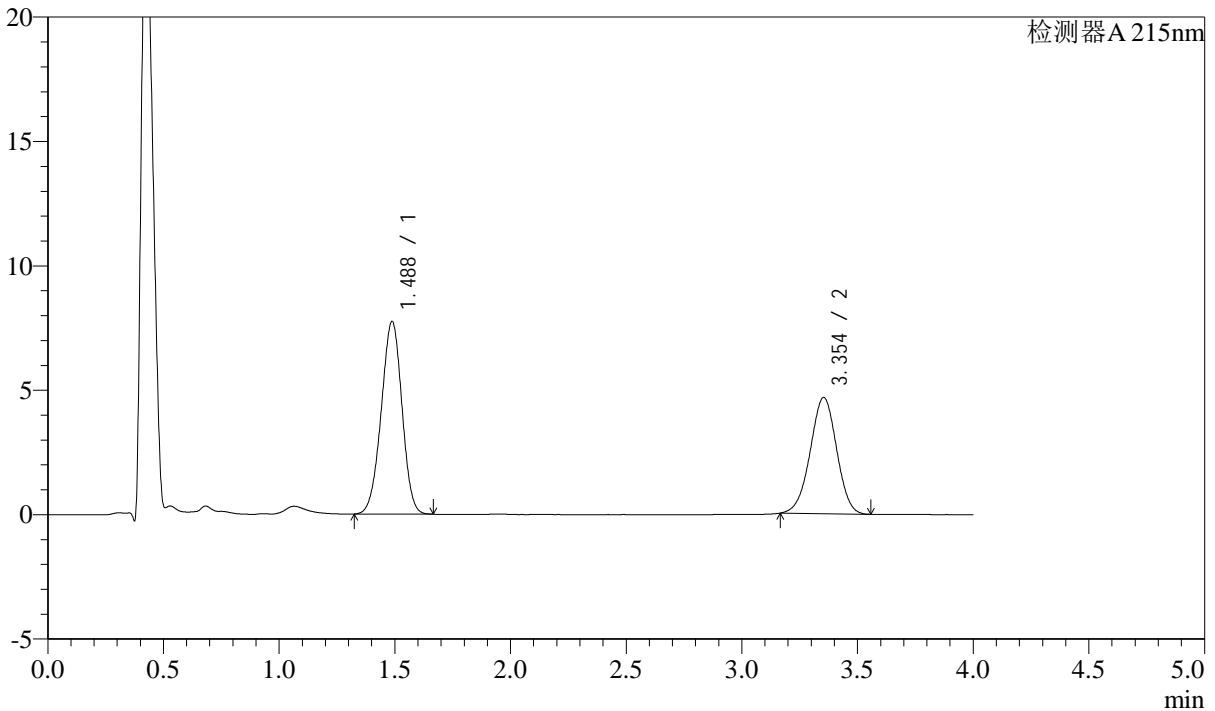

## <峰表>

检测器A 215nm

| 峰号 | 保留时间  | 面积    | 高度    | 理论塔板数(USP) | 拖尾因子  | 分离度(USP) |
|----|-------|-------|-------|------------|-------|----------|
| 1  | 1.488 | 48247 | 7746  | 1302       | 0.970 | --       |
| 2  | 3.354 | 37121 | 4670  | 4084       | 0.979 | 9.954    |
| 总计 |       | 85368 | 12416 |            |       |          |

## &lt;样品信息&gt;

色谱柱:XB-C18(50mm\*4.6mm,5 $\mu$ m)柱温:50 $^{\circ}$ C

数据文件名: RC\$SMF-214 - 0-116/23-673-3 - 24050702p-zzp-zj3y-rcqx-pH6.8jz-10mg2.5mg-lf100z-10min-P3.lcd

方法文件名: RC\$SMF-214 - SMF-214-rcqx-FX272.lcm

批处理文件名: RC\$SMF-214 - SMF-214-20240912-rcqx-Fx272.lcb

样品瓶号: 3-20

进样体积: 20 $\mu$ L

进样时间: 2024/09/12 20:07:26

处理时间(V3): 2024/09/13 17:09:06

仪器型号: SHIMADZU LC-2050C(FX272)

流速: 1.5ml/min

波长: 215nm

版本号: 6.115

实验者: wangdan

处理者: wangdan

## &lt;色谱图&gt;

mV

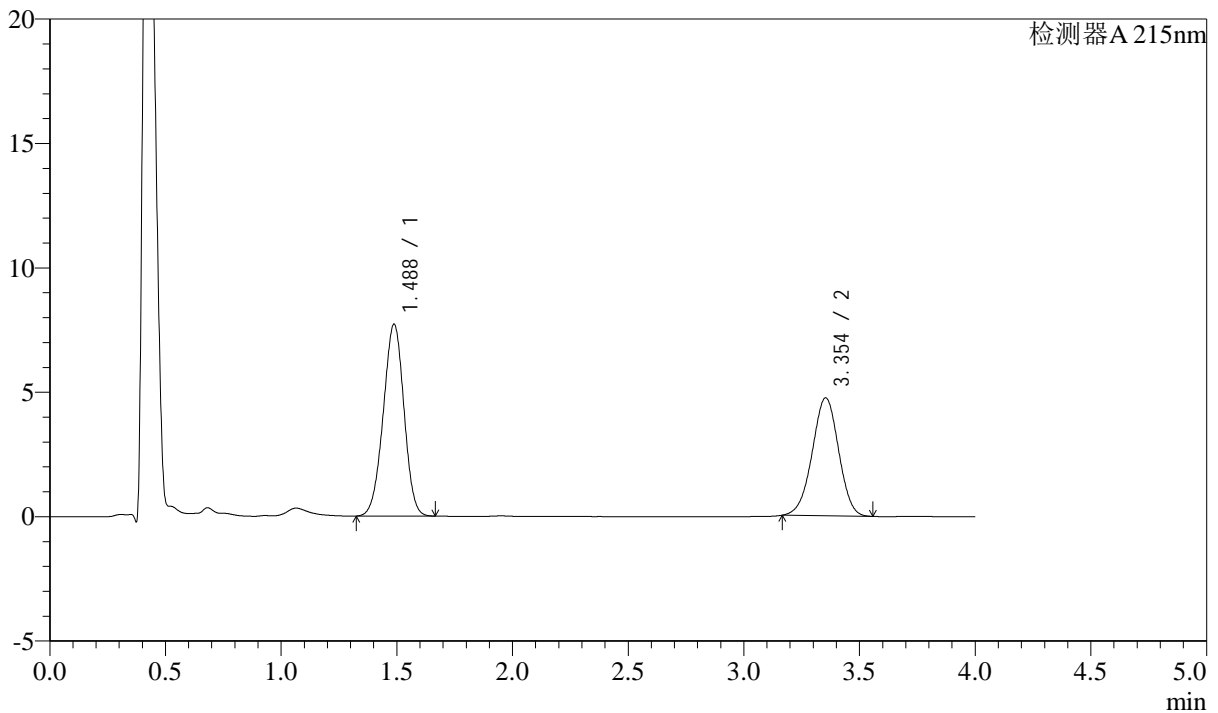

## &lt;峰表&gt;

检测器A 215nm

| 峰号 | 保留时间  | 面积    | 高度    | 理论塔板数(USP) | 拖尾因子  | 分离度(USP) |
|----|-------|-------|-------|------------|-------|----------|
| 1  | 1.488 | 48020 | 7715  | 1304       | 0.971 | --       |
| 2  | 3.354 | 37682 | 4741  | 4083       | 0.977 | 9.957    |
| 总计 |       | 85701 | 12457 |            |       |          |



# SMF-214

## <样品信息>

色谱柱:XB-C18(50mm\*4.6mm,5μm) 流速: 1.5ml/min  
 柱温:50°C 波长: 215nm  
 数据文件名: RC\$SMF-214 - 0-116/23-674-3 - 24050702p-zzp-zj3y-rcqx-pH6.8jz-10mg2.5mg-lf100z-10min-P4.lcd  
 方法文件名: RC\$SMF-214 - SMF-214-rcqx-FX272.lcm  
 批处理文件名: RC\$SMF-214 - SMF-214-20240912-rcqx-Fx272.lcb  
 样品瓶号: 3-29  
 进样体积: 20μL 版本号: 6.115  
 进样时间: 2024/09/12 20:11:49 实验者: wangdan  
 处理时间 (V3): 2024/09/13 17:09:09 处理者: wangdan  
 仪器型号: SHIMADZU LC-2050C(FX272)

## <色谱图>

mV

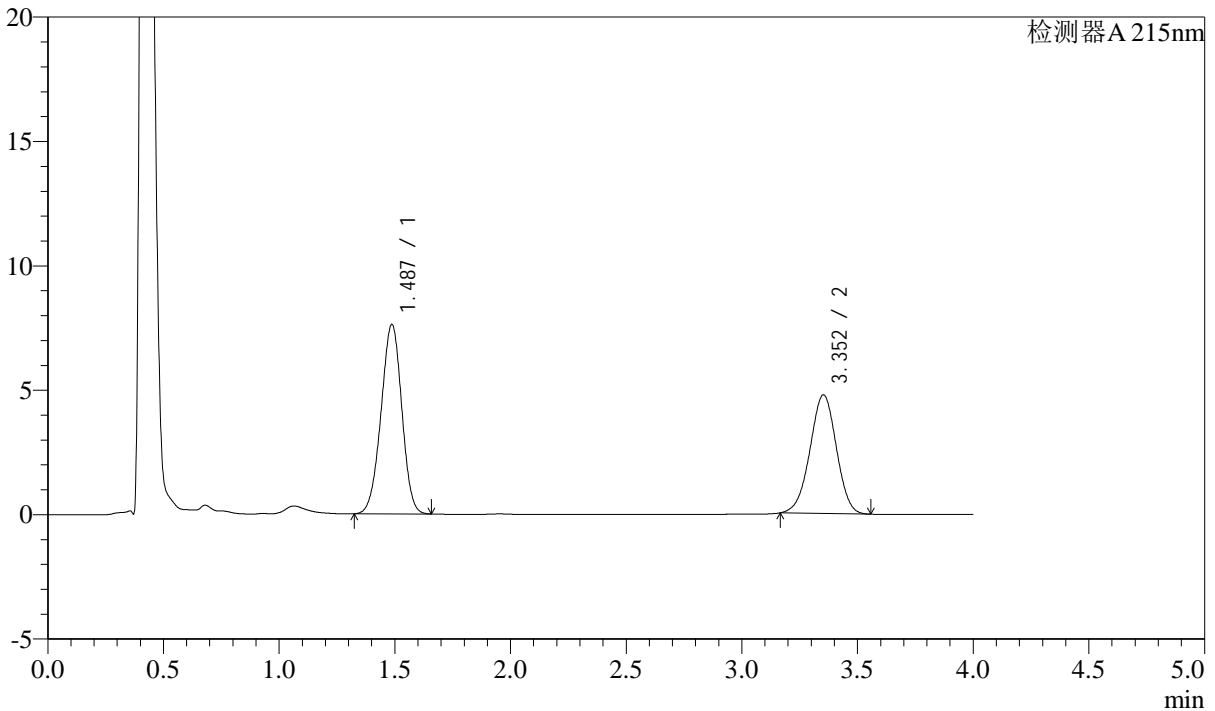

## <峰表>

检测器A 215nm

| 峰号 | 保留时间  | 面积    | 高度    | 理论塔板数(USP) | 拖尾因子  | 分离度(USP) |
|----|-------|-------|-------|------------|-------|----------|
| 1  | 1.487 | 47421 | 7617  | 1301       | 0.969 | --       |
| 2  | 3.352 | 37868 | 4763  | 4086       | 0.978 | 9.957    |
| 总计 |       | 85289 | 12379 |            |       |          |

## &lt;样品信息&gt;

色谱柱:XB-C18(50mm\*4.6mm,5 $\mu$ m)

流速: 1.5ml/min

柱温:50 $^{\circ}$ C

波长: 215nm

数据文件名: RC\$SMF-214 - 0-116/23-675-3 - 24050702p-zzp-zj3y-rcqx-pH6.8jz-10mg2.5mg-lf100z-10min-P5.lcd

方法文件名: RC\$SMF-214 - SMF-214-rcqx-FX272.lcm

批处理文件名: RC\$SMF-214 - SMF-214-20240912-rcqx-Fx272.lcb

样品瓶号: 3-38

进样体积: 20 $\mu$ L

版本号: 6.115

进样时间: 2024/09/12 20:16:11

实验者: wangdan

处理时间(V3): 2024/09/13 17:09:12

处理者: wangdan

仪器型号: SHIMADZU LC-2050C(FX272)

## &lt;色谱图&gt;

mV

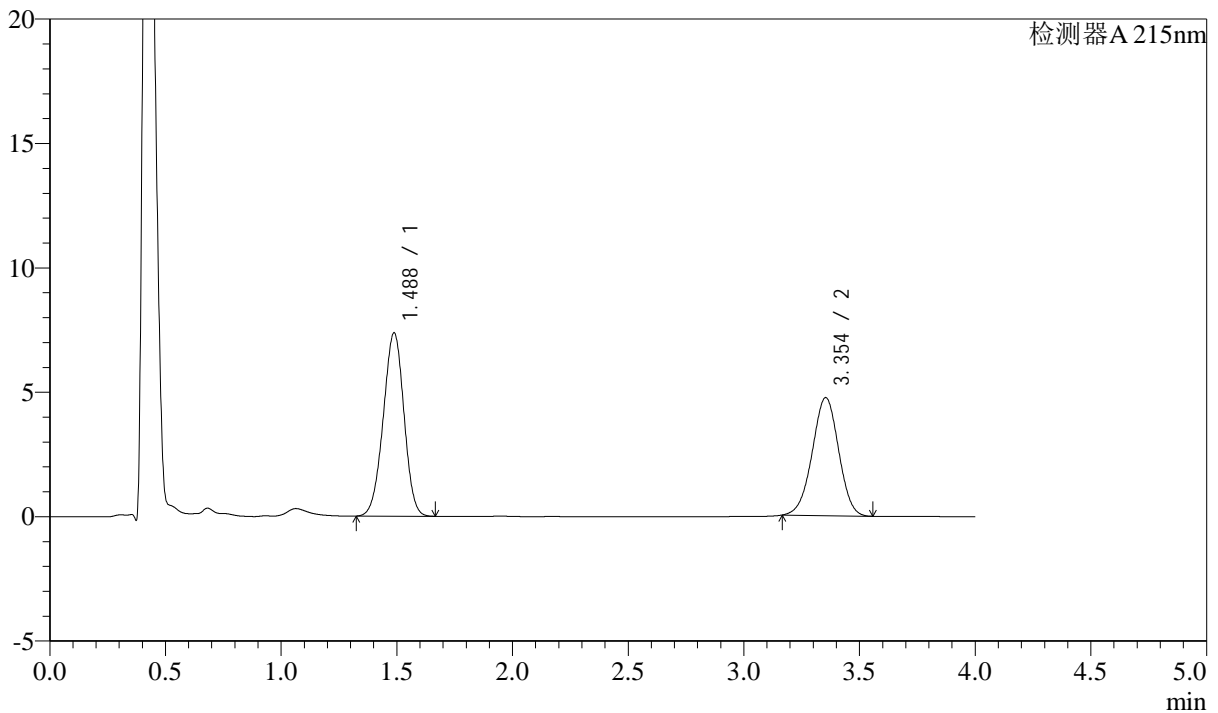

## &lt;峰表&gt;

检测器A 215nm

| 峰号 | 保留时间  | 面积    | 高度    | 理论塔板数(USP) | 拖尾因子  | 分离度(USP) |
|----|-------|-------|-------|------------|-------|----------|
| 1  | 1.488 | 45938 | 7372  | 1301       | 0.970 | --       |
| 2  | 3.354 | 37691 | 4743  | 4085       | 0.978 | 9.953    |
| 总计 |       | 83629 | 12116 |            |       |          |

## &lt;样品信息&gt;

色谱柱:XB-C18(50mm\*4.6mm,5 $\mu$ m)

流速: 1.5ml/min

柱温: 50 $^{\circ}$ C

波长: 215nm

数据文件名: RC\$SMF-214 - 0-116/23-676-3 - 24050702p-zzp-zj3y-rcqx-pH6.8jz-10mg2.5mg-lf100z-10min-P6.lcd

方法文件名: RC\$SMF-214 - SMF-214-rcqx-FX272.lcm

批处理文件名: RC\$SMF-214 - SMF-214-20240912-rcqx-Fx272.lcb

样品瓶号: 3-47

进样体积: 20 $\mu$ L

版本号: 6.115

进样时间: 2024/09/12 20:20:33

实验者: wangdan

处理时间(V3): 2024/09/13 17:09:16

处理者: wangdan

仪器型号: SHIMADZU LC-2050C(FX272)

## &lt;色谱图&gt;

mV

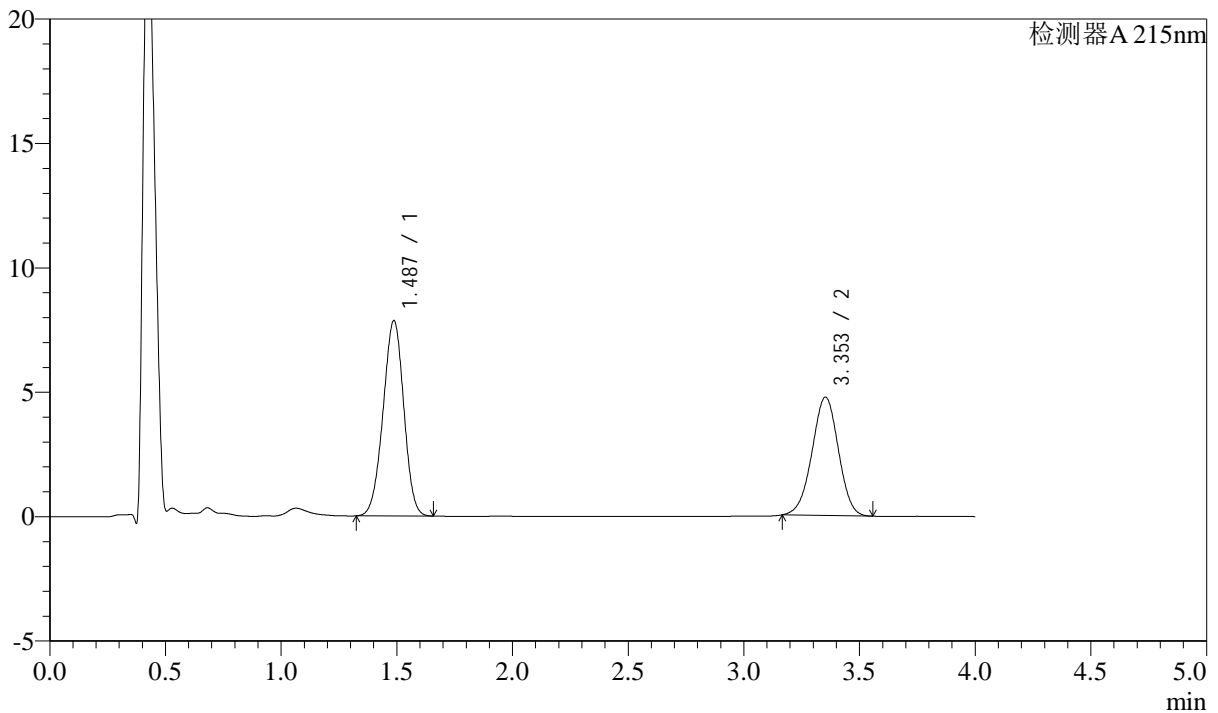

## &lt;峰表&gt;

检测器A 215nm

| 峰号 | 保留时间  | 面积    | 高度    | 理论塔板数(USP) | 拖尾因子  | 分离度(USP) |
|----|-------|-------|-------|------------|-------|----------|
| 1  | 1.487 | 48843 | 7853  | 1303       | 0.970 | --       |
| 2  | 3.353 | 37760 | 4754  | 4093       | 0.979 | 9.964    |
| 总计 |       | 86603 | 12607 |            |       |          |

## &lt;样品信息&gt;

色谱柱:XB-C18(50mm\*4.6mm,5 $\mu$ m)柱温:50 $^{\circ}$ C

数据文件名: RC\$SMF-214 - 0-116/23-677-3 - 24050702p-zzp-zj3y-rcqx-pH6.8jz-10mg2.5mg-lf100z-15min-P1.lcd

方法文件名: RC\$SMF-214 - SMF-214-rcqx-FX272.lcm

批处理文件名: RC\$SMF-214 - SMF-214-20240912-rcqx-Fx272.lcb

样品瓶号: 3-3

进样体积: 20 $\mu$ L

进样时间: 2024/09/12 20:24:55

处理时间(V3): 2024/09/13 17:09:20

仪器型号: SHIMADZU LC-2050C(FX272)

流速: 1.5ml/min

波长: 215nm

版本号: 6.115

实验者: wangdan

处理者: wangdan

## &lt;色谱图&gt;

mV

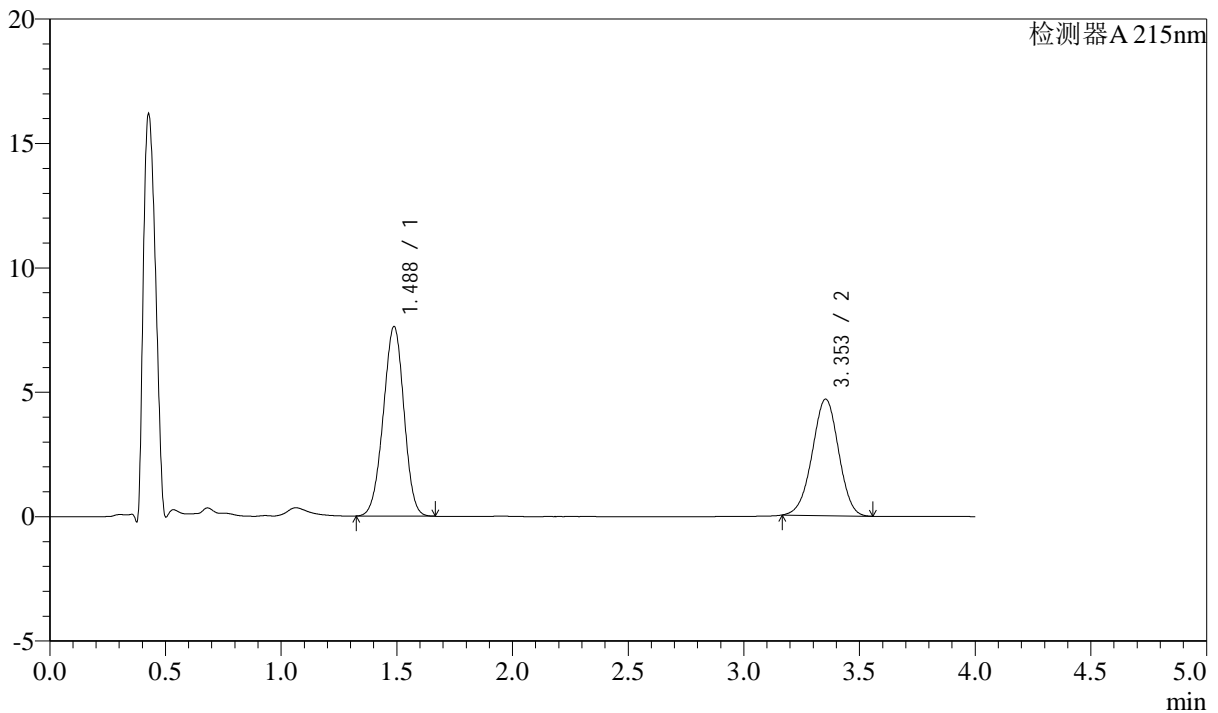

## &lt;峰表&gt;

检测器A 215nm

| 峰号 | 保留时间  | 面积    | 高度    | 理论塔板数(USP) | 拖尾因子  | 分离度(USP) |
|----|-------|-------|-------|------------|-------|----------|
| 1  | 1.488 | 47349 | 7623  | 1307       | 0.972 | --       |
| 2  | 3.353 | 37169 | 4682  | 4088       | 0.980 | 9.965    |
| 总计 |       | 84518 | 12305 |            |       |          |

## &lt;样品信息&gt;

色谱柱:XB-C18(50mm\*4.6mm,5 $\mu$ m)

流速: 1.5ml/min

柱温:50 $^{\circ}$ C

波长: 215nm

数据文件名: RC\$SMF-214 - 0-116/23-678-3 - 24050702p-zzp-zj3y-rcqx-pH6.8jz-10mg2.5mg-lf100z-15min-P2.lcd

方法文件名: RC\$SMF-214 - SMF-214-rcqx-FX272.lcm

批处理文件名: RC\$SMF-214 - SMF-214-20240912-rcqx-Fx272.lcb

样品瓶号: 3-12

进样体积: 20 $\mu$ L

版本号: 6.115

进样时间: 2024/09/12 20:29:18

实验者: wangdan

处理时间(V3): 2024/09/13 17:09:24

处理者: wangdan

仪器型号: SHIMADZU LC-2050C(FX272)

## &lt;色谱图&gt;

mV

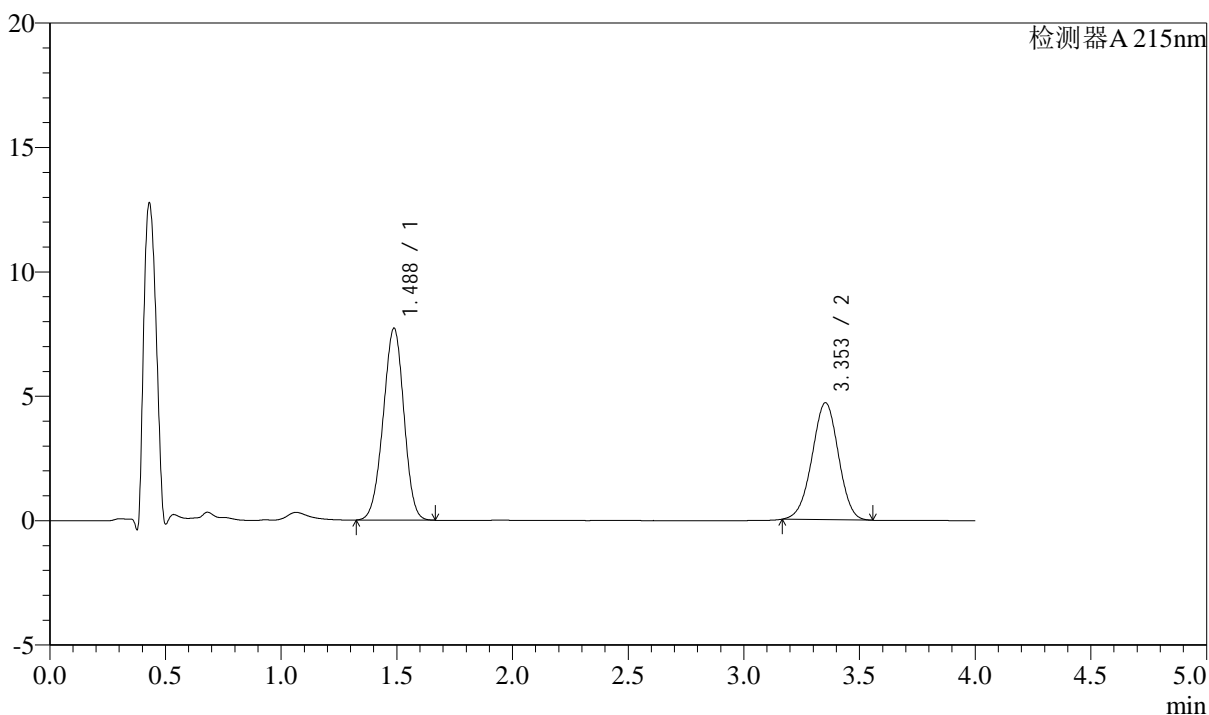

## &lt;峰表&gt;

检测器A 215nm

| 峰号 | 保留时间  | 面积    | 高度    | 理论塔板数(USP) | 拖尾因子  | 分离度(USP) |
|----|-------|-------|-------|------------|-------|----------|
| 1  | 1.488 | 48065 | 7715  | 1301       | 0.970 | --       |
| 2  | 3.353 | 37364 | 4698  | 4086       | 0.980 | 9.953    |
| 总计 |       | 85428 | 12413 |            |       |          |

## &lt;样品信息&gt;

色谱柱:XB-C18(50mm\*4.6mm,5 $\mu$ m)

流速: 1.5ml/min

柱温:50 $^{\circ}$ C

波长: 215nm

数据文件名: RC\$SMF-214 - 0-116/23-679-3 - 24050702p-zzp-zj3y-rcqx-pH6.8jz-10mg2.5mg-lf100z-15min-P3.lcd

方法文件名: RC\$SMF-214 - SMF-214-rcqx-FX272.lcm

批处理文件名: RC\$SMF-214 - SMF-214-20240912-rcqx-Fx272.lcb

样品瓶号: 3-21

进样体积: 20 $\mu$ L

版本号: 6.115

进样时间: 2024/09/12 20:33:40

实验者: wangdan

处理时间(V3): 2024/09/13 17:09:28

处理者: wangdan

仪器型号: SHIMADZU LC-2050C(FX272)

## &lt;色谱图&gt;

mV

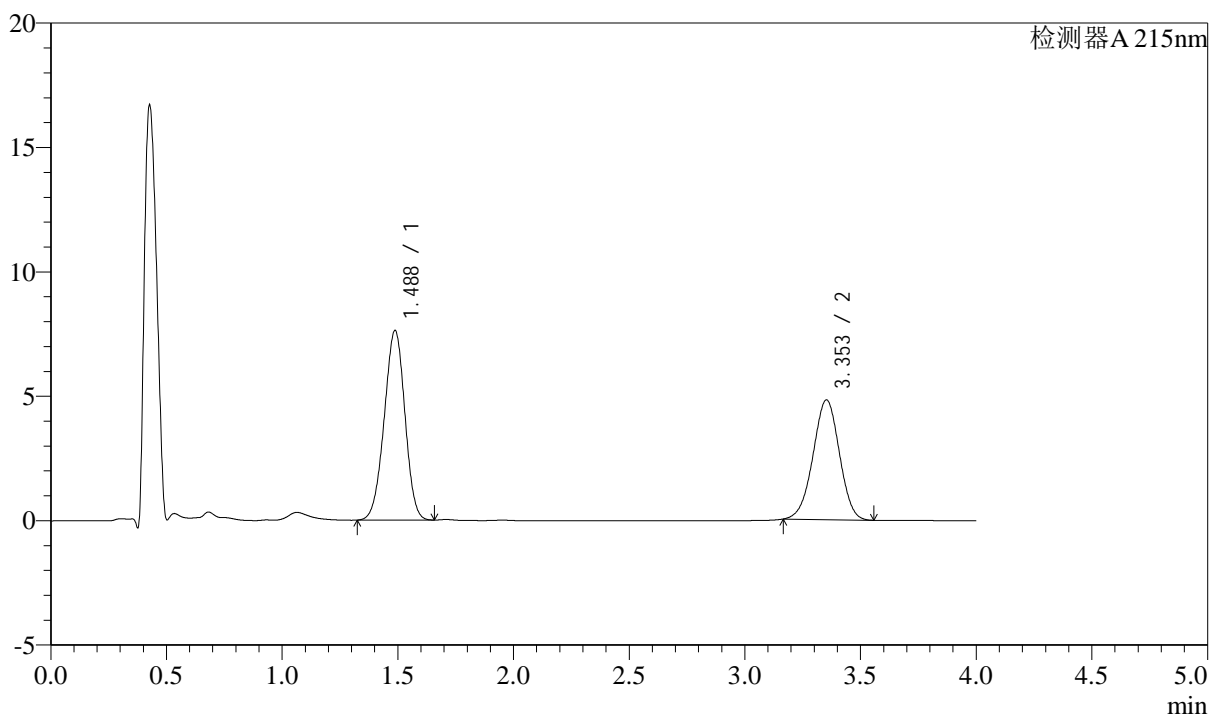

## &lt;峰表&gt;

检测器A 215nm

| 峰号 | 保留时间  | 面积    | 高度    | 理论塔板数(USP) | 拖尾因子  | 分离度(USP) |
|----|-------|-------|-------|------------|-------|----------|
| 1  | 1.488 | 47372 | 7623  | 1306       | 0.969 | --       |
| 2  | 3.353 | 38172 | 4808  | 4090       | 0.980 | 9.962    |
| 总计 |       | 85543 | 12431 |            |       |          |

## &lt;样品信息&gt;

色谱柱:XB-C18(50mm\*4.6mm,5 $\mu$ m)柱温:50 $^{\circ}$ C

数据文件名: RC\$SMF-214 - 0-116/23-680-3 - 24050702p-zzp-zj3y-rcqx-pH6.8jz-10mg2.5mg-lf100z-15min-P4.lcd

方法文件名: RC\$SMF-214 - SMF-214-rcqx-FX272.lcm

批处理文件名: RC\$SMF-214 - SMF-214-20240912-rcqx-Fx272.lcb

样品瓶号: 3-30

进样体积: 20 $\mu$ L

进样时间: 2024/09/12 20:38:02

处理时间(V3): 2024/09/13 17:09:32

仪器型号: SHIMADZU LC-2050C(FX272)

流速: 1.5ml/min

波长: 215nm

版本号: 6.115

实验者: wangdan

处理者: wangdan

## &lt;色谱图&gt;

mV

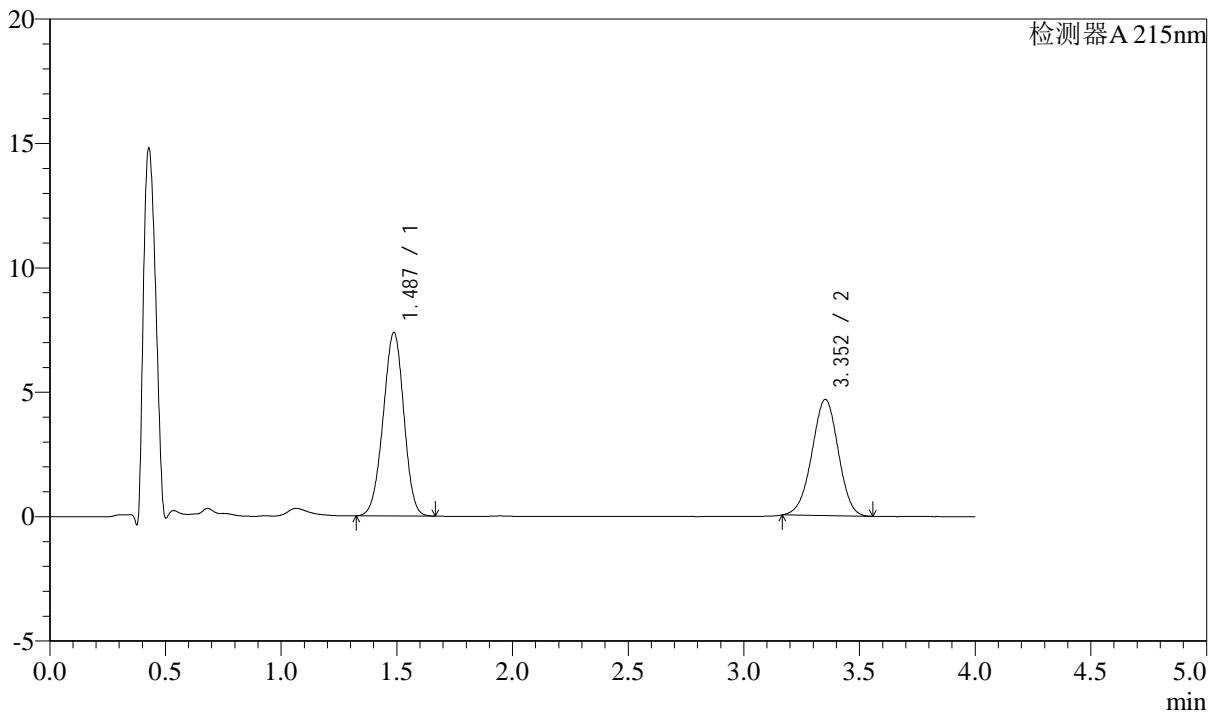

## &lt;峰表&gt;

检测器A 215nm

| 峰号 | 保留时间  | 面积    | 高度    | 理论塔板数(USP) | 拖尾因子  | 分离度(USP) |
|----|-------|-------|-------|------------|-------|----------|
| 1  | 1.487 | 45874 | 7379  | 1305       | 0.971 | --       |
| 2  | 3.352 | 37091 | 4663  | 4075       | 0.977 | 9.952    |
| 总计 |       | 82964 | 12042 |            |       |          |



## SMF-214

## &lt;样品信息&gt;

色谱柱:XB-C18(50mm\*4.6mm,5 $\mu$ m)

流速: 1.5ml/min

柱温: 50 $^{\circ}$ C

波长: 215nm

数据文件名: RC\$SMF-214 - 0-116/23-681-3 - 24050702p-zzp-zj3y-rcqx-pH6.8jz-10mg2.5mg-lf100z-15min-P5.lcd

方法文件名: RC\$SMF-214 - SMF-214-rcqx-FX272.lcm

批处理文件名: RC\$SMF-214 - SMF-214-20240912-rcqx-Fx272.lcb

样品瓶号: 3-39

进样体积: 20 $\mu$ L

版本号: 6.115

进样时间: 2024/09/12 20:42:25

实验者: wangdan

处理时间(V3): 2024/09/13 17:09:36

处理者: wangdan

仪器型号: SHIMADZU LC-2050C(FX272)

## &lt;色谱图&gt;

mV

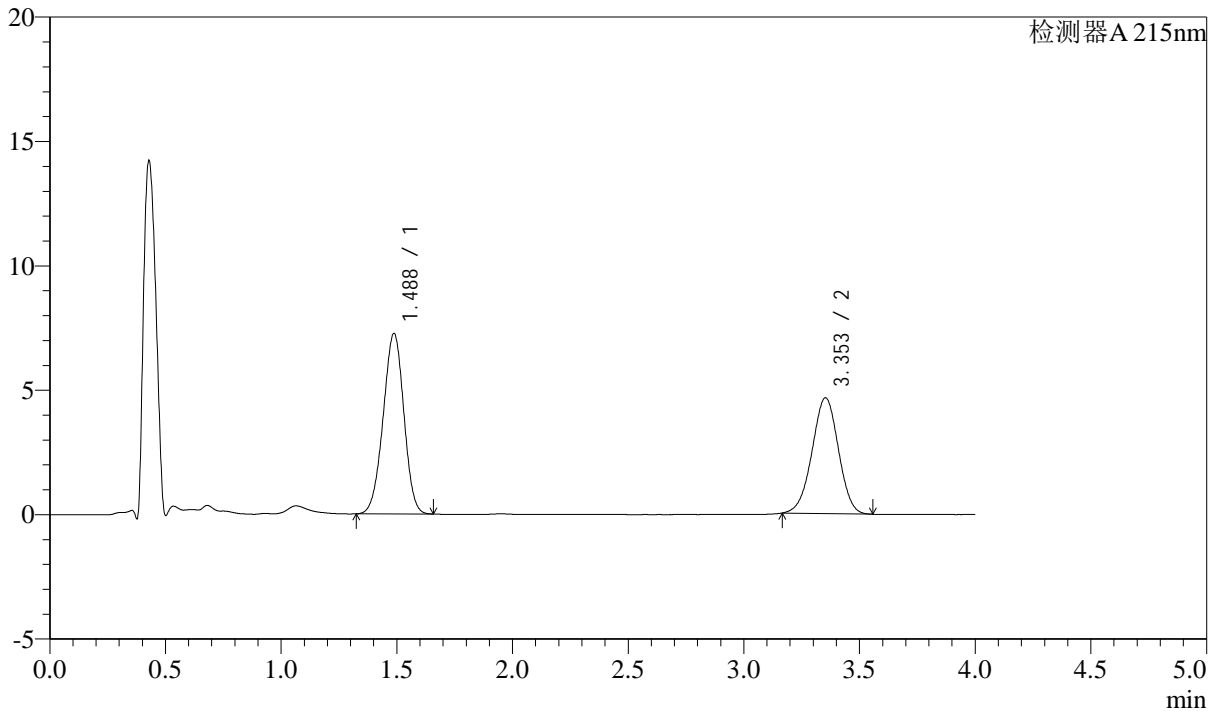

## &lt;峰表&gt;

检测器A 215nm

| 峰号 | 保留时间  | 面积    | 高度    | 理论塔板数(USP) | 拖尾因子  | 分离度(USP) |
|----|-------|-------|-------|------------|-------|----------|
| 1  | 1.488 | 45136 | 7258  | 1303       | 0.969 | --       |
| 2  | 3.353 | 36960 | 4652  | 4084       | 0.980 | 9.956    |
| 总计 |       | 82096 | 11909 |            |       |          |

## &lt;样品信息&gt;

色谱柱:XB-C18(50mm\*4.6mm,5 $\mu$ m)柱温:50 $^{\circ}$ C

数据文件名: RC\$SMF-214 - 0-116/23-682-3 - 24050702p-zzp-zj3y-rcqx-pH6.8jz-10mg2.5mg-lf100z-15min-P6.lcd

方法文件名: RC\$SMF-214 - SMF-214-rcqx-FX272.lcm

批处理文件名: RC\$SMF-214 - SMF-214-20240912-rcqx-Fx272.lcb

样品瓶号: 3-48

进样体积: 20 $\mu$ L

进样时间: 2024/09/12 20:46:47

处理时间(V3): 2024/09/13 17:09:39

仪器型号: SHIMADZU LC-2050C(FX272)

流速: 1.5ml/min

波长: 215nm

版本号: 6.115

实验者: wangdan

处理者: wangdan

## &lt;色谱图&gt;

mV

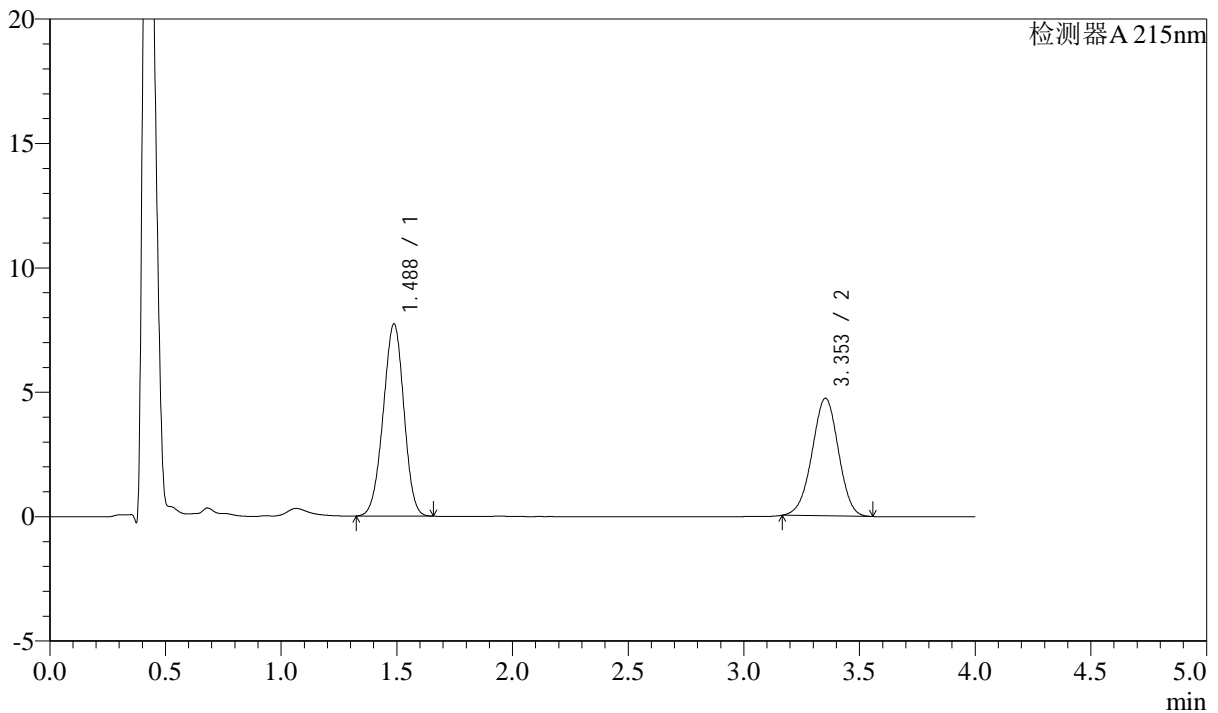

## &lt;峰表&gt;

检测器A 215nm

| 峰号 | 保留时间  | 面积    | 高度    | 理论塔板数(USP) | 拖尾因子  | 分离度(USP) |
|----|-------|-------|-------|------------|-------|----------|
| 1  | 1.488 | 48038 | 7727  | 1305       | 0.969 | --       |
| 2  | 3.353 | 37543 | 4724  | 4086       | 0.979 | 9.960    |
| 总计 |       | 85581 | 12451 |            |       |          |

## &lt;样品信息&gt;

色谱柱:XB-C18(50mm\*4.6mm,5 $\mu$ m)

流速: 1.5ml/min

柱温:50 $^{\circ}$ C

波长: 215nm

数据文件名: RC\$SMF-214 - 0-116/23-683-3 - 24050702p-zzp-zj3y-rcqx-pH6.8jz-10mg2.5mg-lf100z-20min-P1.lcd

方法文件名: RC\$SMF-214 - SMF-214-rcqx-FX272.lcm

批处理文件名: RC\$SMF-214 - SMF-214-20240912-rcqx-Fx272.lcb

样品瓶号: 3-4

进样体积: 20 $\mu$ L

版本号: 6.115

进样时间: 2024/09/12 20:51:09

实验者: wangdan

处理时间(V3): 2024/09/13 17:09:43

处理者: wangdan

仪器型号: SHIMADZU LC-2050C(FX272)

## &lt;色谱图&gt;

mV

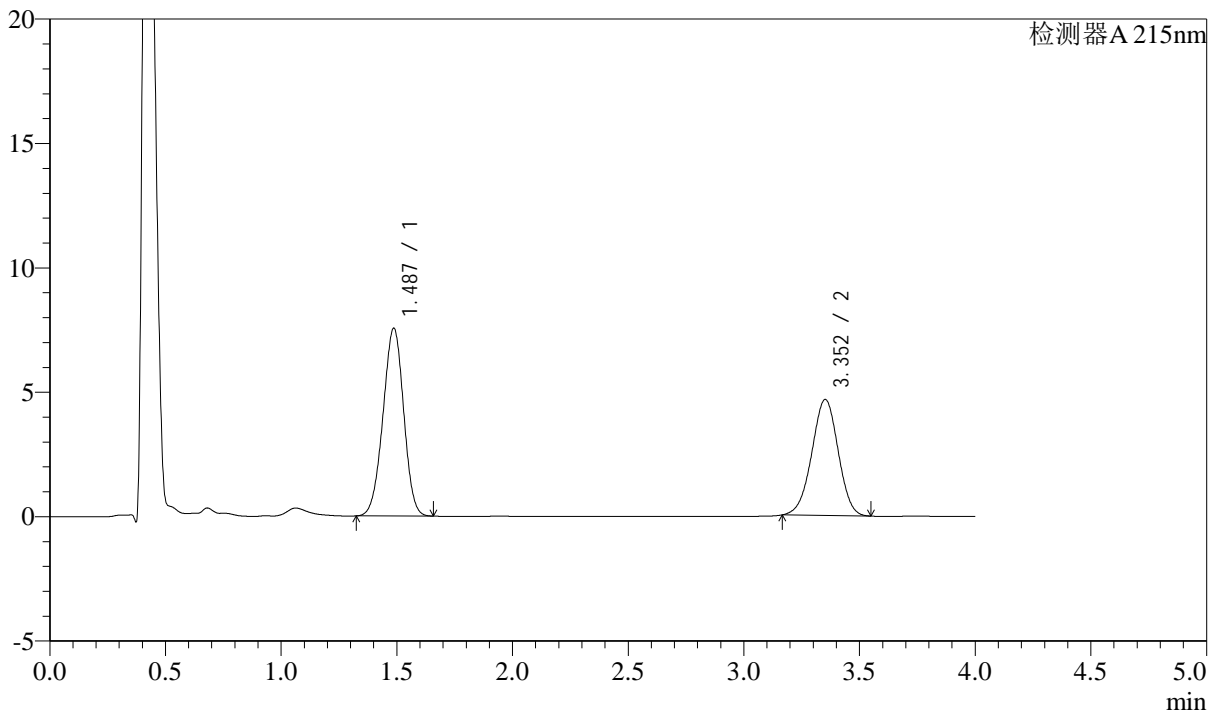

## &lt;峰表&gt;

检测器A 215nm

| 峰号 | 保留时间  | 面积    | 高度    | 理论塔板数(USP) | 拖尾因子  | 分离度(USP) |
|----|-------|-------|-------|------------|-------|----------|
| 1  | 1.487 | 46878 | 7546  | 1305       | 0.971 | --       |
| 2  | 3.352 | 37018 | 4656  | 4084       | 0.977 | 9.962    |
| 总计 |       | 83896 | 12202 |            |       |          |

## &lt;样品信息&gt;

色谱柱:XB-C18(50mm\*4.6mm,5 $\mu$ m)

流速: 1.5ml/min

柱温:50 $^{\circ}$ C

波长: 215nm

数据文件名: RC\$SMF-214 - 0-116/23-684-3 - 24050702p-zzp-zj3y-rcqx-pH6.8jz-10mg2.5mg-lf100z-20min-P2.lcd

方法文件名: RC\$SMF-214 - SMF-214-rcqx-FX272.lcm

批处理文件名: RC\$SMF-214 - SMF-214-20240912-rcqx-Fx272.lcb

样品瓶号: 3-13

进样体积: 20 $\mu$ L

版本号: 6.115

进样时间: 2024/09/12 20:55:32

实验者: wangdan

处理时间(V3): 2024/09/13 17:09:46

处理者: wangdan

仪器型号: SHIMADZU LC-2050C(FX272)

## &lt;色谱图&gt;

mV

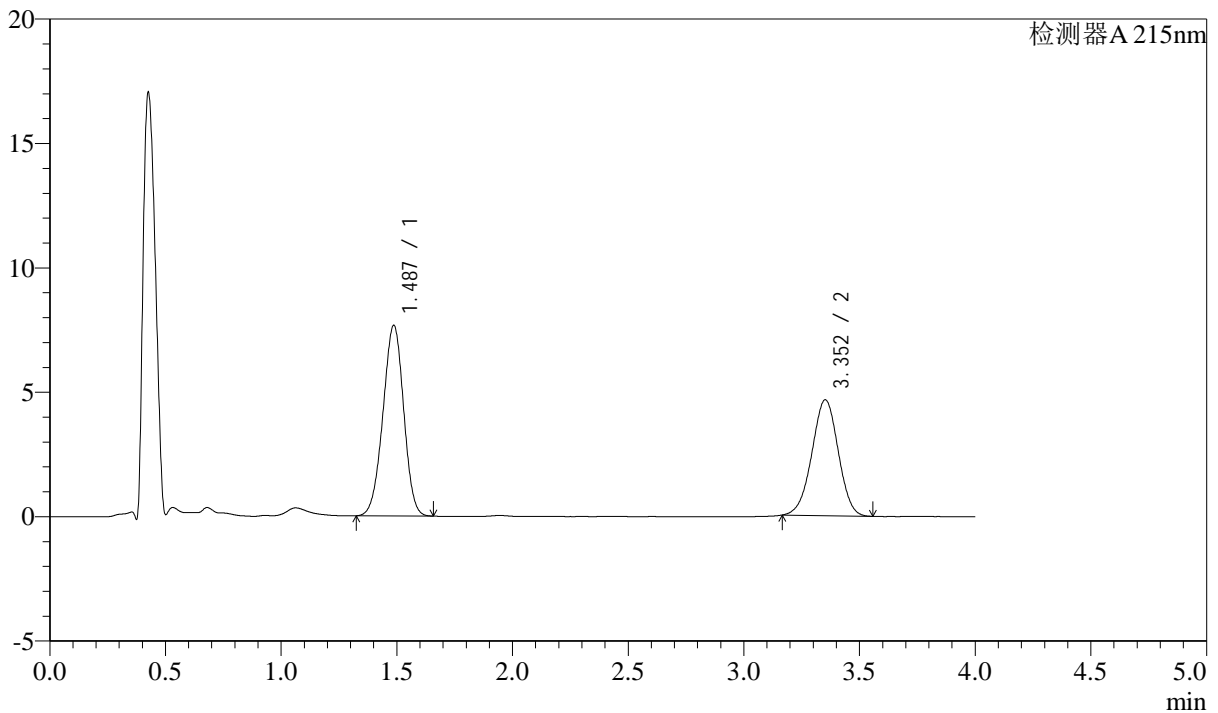

## &lt;峰表&gt;

检测器A 215nm

| 峰号 | 保留时间  | 面积    | 高度    | 理论塔板数(USP) | 拖尾因子  | 分离度(USP) |
|----|-------|-------|-------|------------|-------|----------|
| 1  | 1.487 | 47736 | 7660  | 1300       | 0.969 | --       |
| 2  | 3.352 | 37003 | 4653  | 4072       | 0.981 | 9.947    |
| 总计 |       | 84739 | 12313 |            |       |          |

## &lt;样品信息&gt;

色谱柱:XB-C18(50mm\*4.6mm,5 $\mu$ m)

流速: 1.5ml/min

柱温:50 $^{\circ}$ C

波长: 215nm

数据文件名: RC\$SMF-214 - 0-116/23-685-3 - 24050702p-zzp-zj3y-rcqx-pH6.8jz-10mg2.5mg-lf100z-20min-P3.lcd

方法文件名: RC\$SMF-214 - SMF-214-rcqx-FX272.lcm

批处理文件名: RC\$SMF-214 - SMF-214-20240912-rcqx-Fx272.lcb

样品瓶号: 3-22

进样体积: 20 $\mu$ L

版本号: 6.115

进样时间: 2024/09/12 20:59:54

实验者: wangdan

处理时间(V3): 2024/09/13 17:09:50

处理者: wangdan

仪器型号: SHIMADZU LC-2050C(FX272)

## &lt;色谱图&gt;

mV

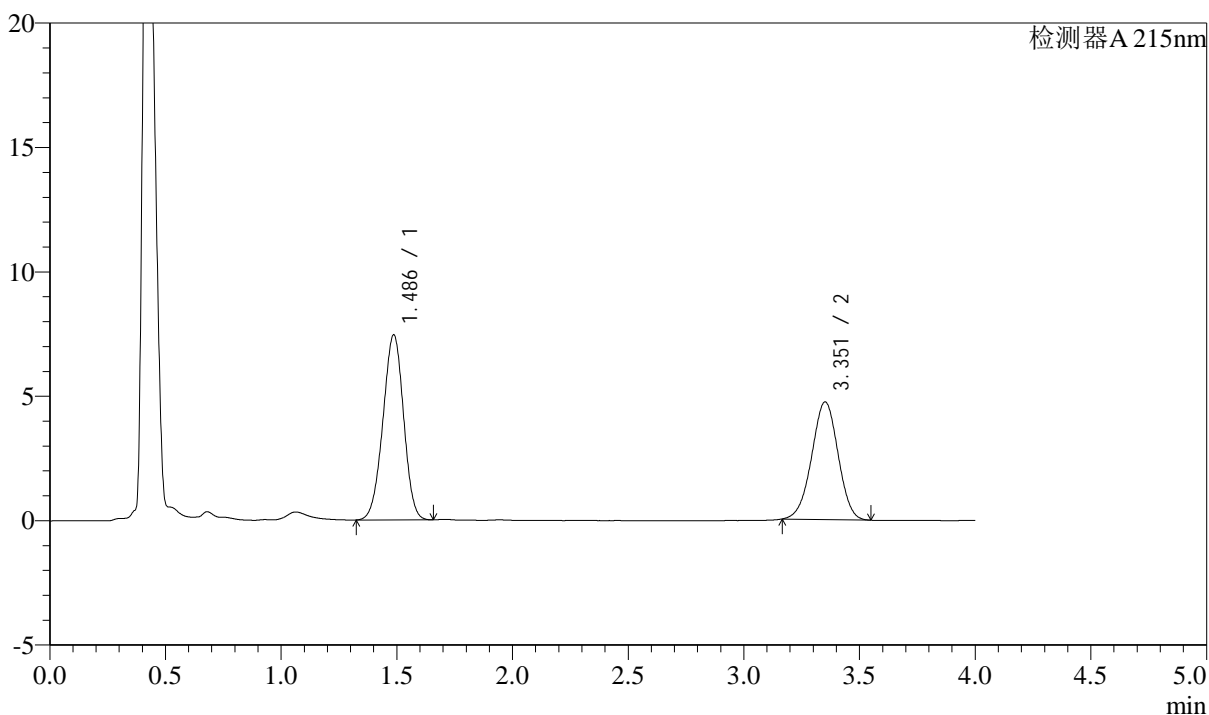

## &lt;峰表&gt;

检测器A 215nm

| 峰号 | 保留时间  | 面积    | 高度    | 理论塔板数(USP) | 拖尾因子  | 分离度(USP) |
|----|-------|-------|-------|------------|-------|----------|
| 1  | 1.486 | 46204 | 7436  | 1305       | 0.969 | --       |
| 2  | 3.351 | 37533 | 4719  | 4078       | 0.979 | 9.958    |
| 总计 |       | 83737 | 12155 |            |       |          |

## &lt;样品信息&gt;

色谱柱:XB-C18(50mm\*4.6mm,5 $\mu$ m)

流速: 1.5ml/min

柱温: 50 $^{\circ}$ C

波长: 215nm

数据文件名: RC\$SMF-214 - 0-116/23-686-3 - 24050702p-zzp-zj3y-rcqx-pH6.8jz-10mg2.5mg-lf100z-20min-P4.lcd

方法文件名: RC\$SMF-214 - SMF-214-rcqx-FX272.lcm

批处理文件名: RC\$SMF-214 - SMF-214-20240912-rcqx-Fx272.lcb

样品瓶号: 3-31

进样体积: 20 $\mu$ L

版本号: 6.115

进样时间: 2024/09/12 21:04:16

实验者: wangdan

处理时间(V3): 2024/09/13 17:09:54

处理者: wangdan

仪器型号: SHIMADZU LC-2050C(FX272)

## &lt;色谱图&gt;

mV

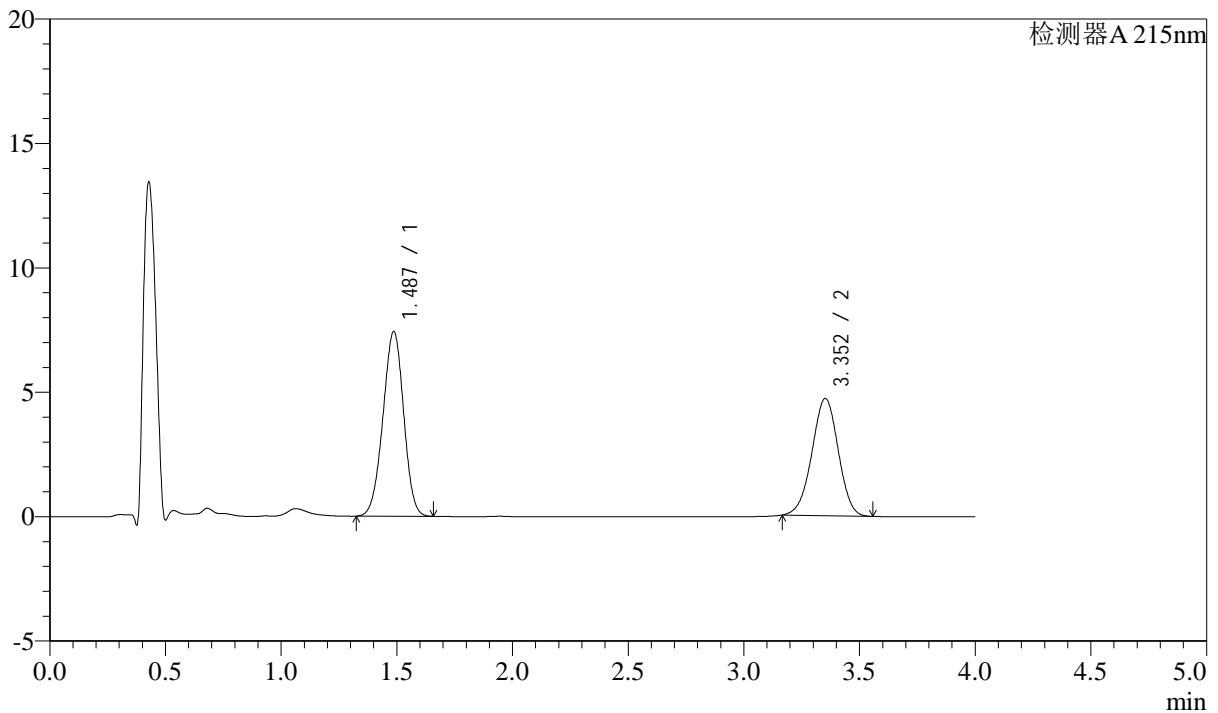

## &lt;峰表&gt;

检测器A 215nm

| 峰号 | 保留时间  | 面积    | 高度    | 理论塔板数(USP) | 拖尾因子  | 分离度(USP) |
|----|-------|-------|-------|------------|-------|----------|
| 1  | 1.487 | 46227 | 7422  | 1301       | 0.969 | --       |
| 2  | 3.352 | 37388 | 4706  | 4095       | 0.979 | 9.965    |
| 总计 |       | 83615 | 12127 |            |       |          |

## &lt;样品信息&gt;

色谱柱:XB-C18(50mm\*4.6mm,5 $\mu$ m)

流速: 1.5ml/min

柱温:50 $^{\circ}$ C

波长: 215nm

数据文件名: RC\$SMF-214 - 0-116/23-687-3 - 24050702p-zzp-zj3y-rcqx-pH6.8jz-10mg2.5mg-lf100z-20min-P5.lcd

方法文件名: RC\$SMF-214 - SMF-214-rcqx-FX272.lcm

批处理文件名: RC\$SMF-214 - SMF-214-20240912-rcqx-Fx272.lcb

样品瓶号: 3-40

进样体积: 20 $\mu$ L

版本号: 6.115

进样时间: 2024/09/12 21:08:38

实验者: wangdan

处理时间(V3): 2024/09/13 17:09:58

处理者: wangdan

仪器型号: SHIMADZU LC-2050C(FX272)

## &lt;色谱图&gt;

mV

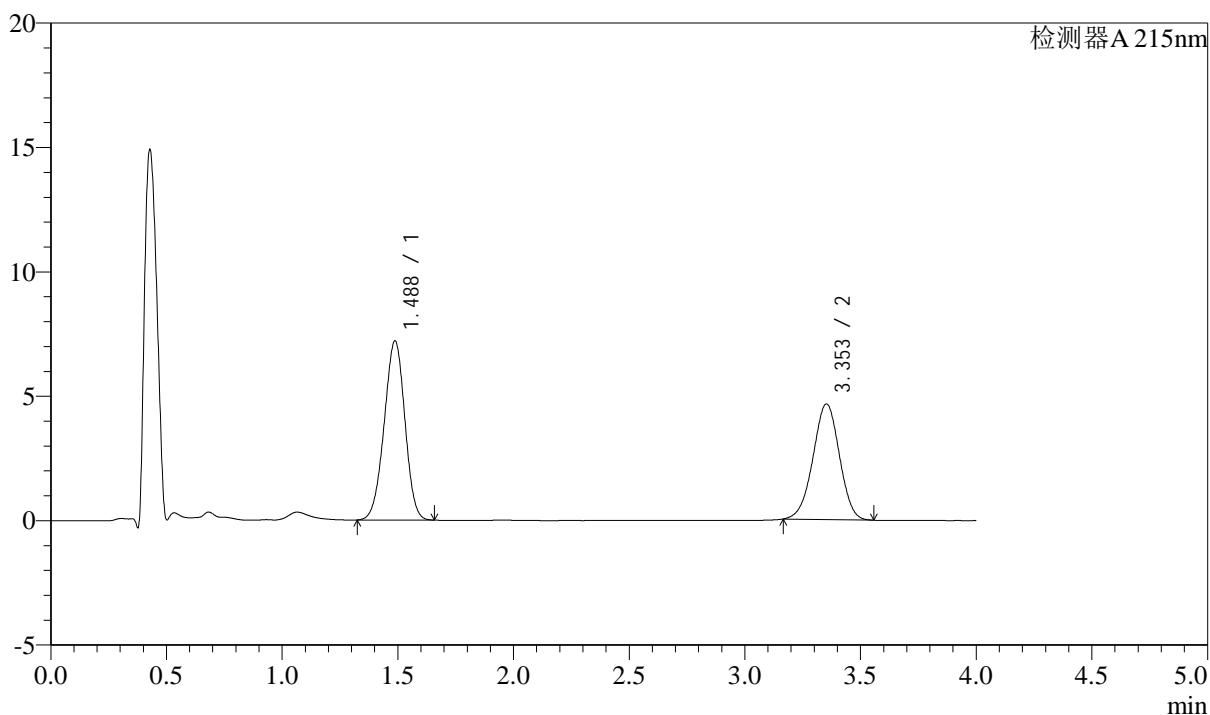

## &lt;峰表&gt;

检测器A 215nm

| 峰号 | 保留时间  | 面积    | 高度    | 理论塔板数(USP) | 拖尾因子  | 分离度(USP) |
|----|-------|-------|-------|------------|-------|----------|
| 1  | 1.488 | 44828 | 7202  | 1302       | 0.970 | --       |
| 2  | 3.353 | 36918 | 4646  | 4084       | 0.978 | 9.953    |
| 总计 |       | 81746 | 11848 |            |       |          |

## &lt;样品信息&gt;

色谱柱:XB-C18(50mm\*4.6mm,5 $\mu$ m)

流速: 1.5ml/min

柱温:50 $^{\circ}$ C

波长: 215nm

数据文件名: RC\$SMF-214 - 0-116/23-688-3 - 24050702p-zzp-zj3y-rcqx-pH6.8jz-10mg2.5mg-lf100z-20min-P6.lcd

方法文件名: RC\$SMF-214 - SMF-214-rcqx-FX272.lcm

批处理文件名: RC\$SMF-214 - SMF-214-20240912-rcqx-Fx272.lcb

样品瓶号: 3-49

进样体积: 20 $\mu$ L

版本号: 6.115

进样时间: 2024/09/12 21:13:01

实验者: wangdan

处理时间 (V3): 2024/09/13 17:10:01

处理者: wangdan

仪器型号: SHIMADZU LC-2050C(FX272)

## &lt;色谱图&gt;

mV

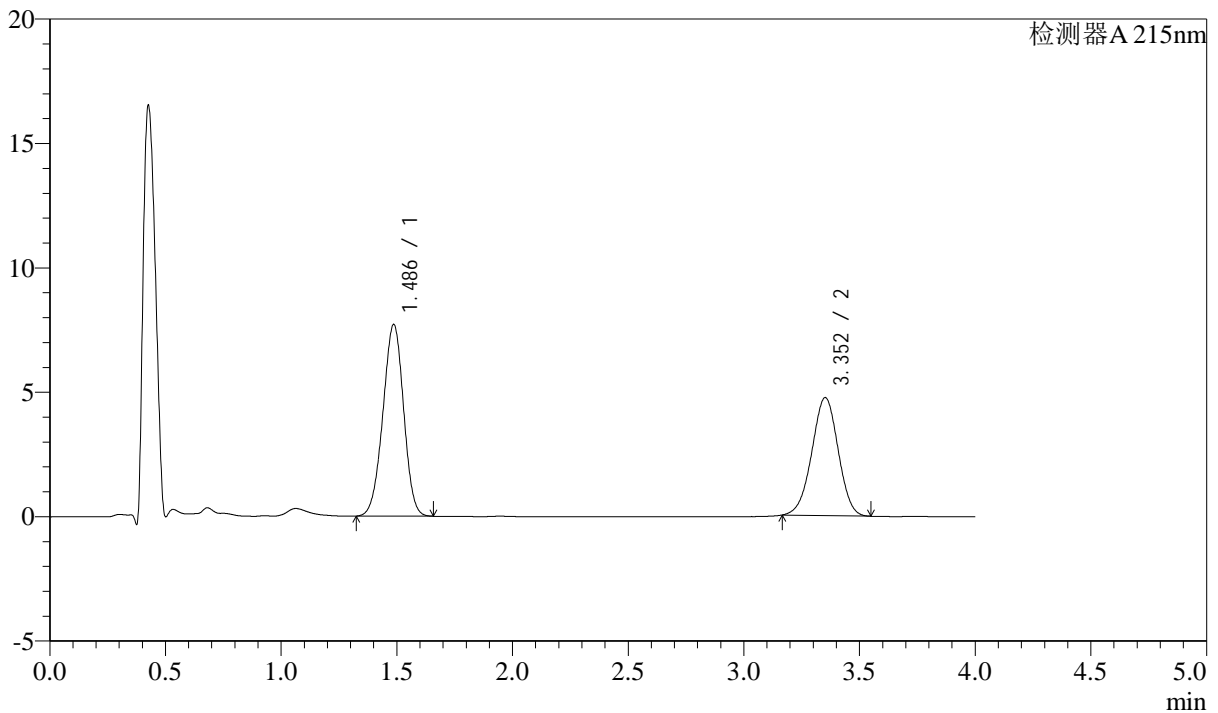

## &lt;峰表&gt;

检测器A 215nm

| 峰号 | 保留时间  | 面积    | 高度    | 理论塔板数(USP) | 拖尾因子  | 分离度(USP) |
|----|-------|-------|-------|------------|-------|----------|
| 1  | 1.486 | 47971 | 7702  | 1302       | 0.969 | --       |
| 2  | 3.352 | 37627 | 4733  | 4085       | 0.978 | 9.959    |
| 总计 |       | 85598 | 12435 |            |       |          |

## &lt;样品信息&gt;

色谱柱:XB-C18(50mm\*4.6mm,5 $\mu$ m)柱温:50 $^{\circ}$ C

数据文件名: RC\$SMF-214 - 0-116/23-689-3 - 24050702p-zzp-zj3y-rcqx-pH6.8jz-10mg2.5mg-lf100z-30min-P1.lcd

方法文件名: RC\$SMF-214 - SMF-214-rcqx-FX272.lcm

批处理文件名: RC\$SMF-214 - SMF-214-20240912-rcqx-Fx272.lcb

样品瓶号: 3-5

进样体积: 20 $\mu$ L

进样时间: 2024/09/12 21:17:23

处理时间 (V3): 2024/09/13 17:10:05

仪器型号: SHIMADZU LC-2050C(FX272)

流速: 1.5ml/min

波长: 215nm

版本号: 6.115

实验者: wangdan

处理者: wangdan

## &lt;色谱图&gt;

mV

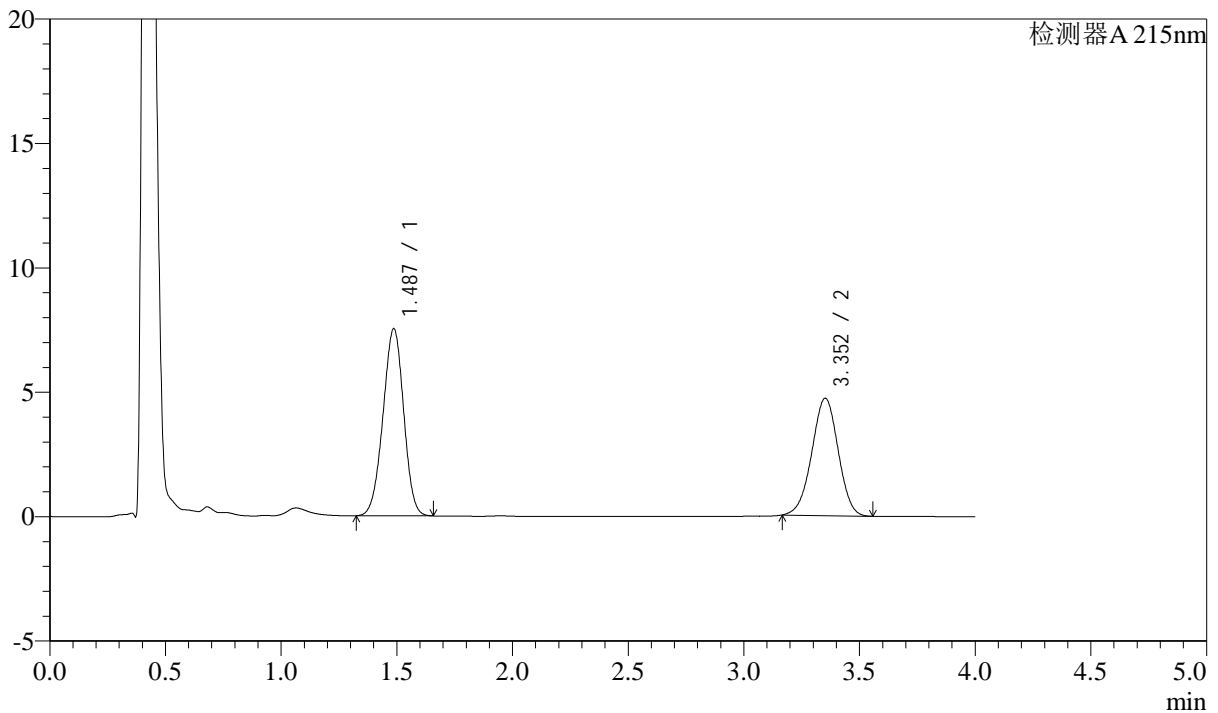

## &lt;峰表&gt;

检测器A 215nm

| 峰号 | 保留时间  | 面积    | 高度    | 理论塔板数(USP) | 拖尾因子  | 分离度(USP) |
|----|-------|-------|-------|------------|-------|----------|
| 1  | 1.487 | 46671 | 7519  | 1308       | 0.972 | --       |
| 2  | 3.352 | 37430 | 4708  | 4097       | 0.979 | 9.976    |
| 总计 |       | 84102 | 12227 |            |       |          |

## &lt;样品信息&gt;

色谱柱:XB-C18(50mm\*4.6mm,5 $\mu$ m) 流速: 1.5ml/min  
柱温:50 $^{\circ}$ C 波长: 215nm  
数据文件名: RC\$SMF-214 - 0-116/23-690-3 - 24050702p-zzp-zj3y-rcqx-pH6.8jz-10mg2.5mg-lf100z-30min-P2.lcd  
方法文件名: RC\$SMF-214 - SMF-214-rcqx-FX272.lcm  
批处理文件名: RC\$SMF-214 - SMF-214-20240912-rcqx-Fx272.lcb  
样品瓶号: 3-14  
进样体积: 20 $\mu$ L 版本号: 6.115  
进样时间: 2024/09/12 21:21:46 实验者: wangdan  
处理时间(V3): 2024/09/13 17:10:09 处理者: wangdan  
仪器型号: SHIMADZU LC-2050C(FX272)

## &lt;色谱图&gt;

mV

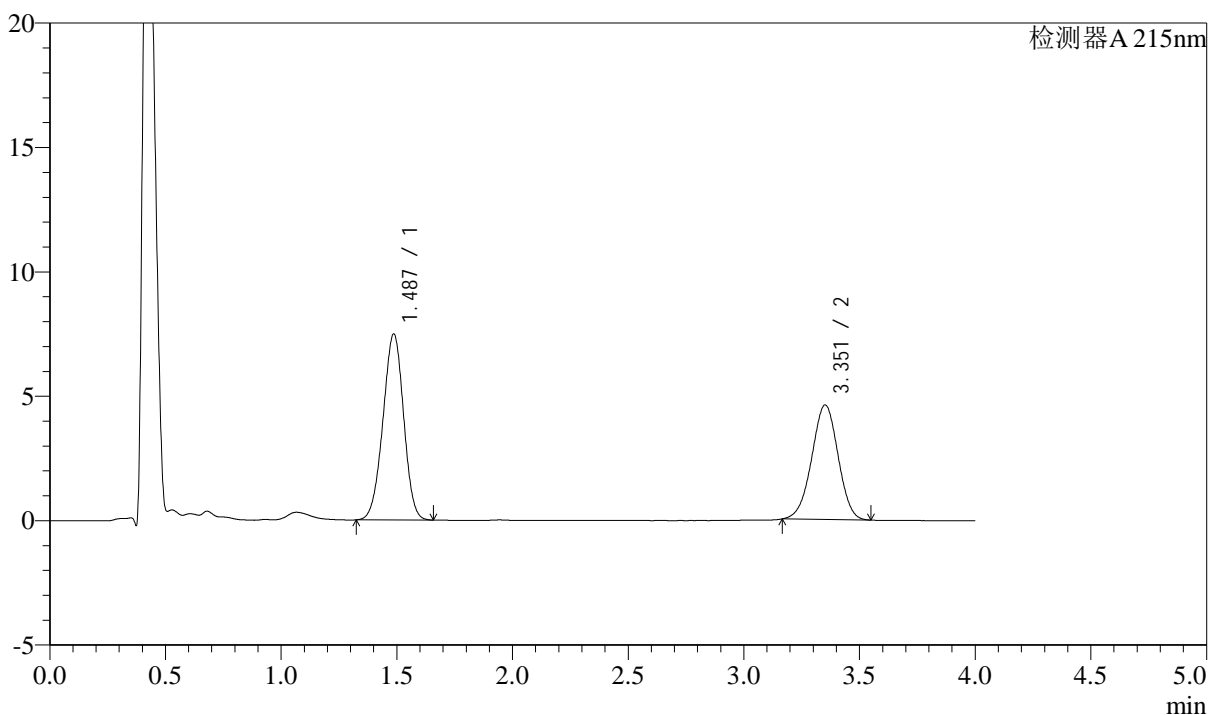

## &lt;峰表&gt;

检测器A 215nm

| 峰号 | 保留时间  | 面积    | 高度    | 理论塔板数(USP) | 拖尾因子  | 分离度(USP) |
|----|-------|-------|-------|------------|-------|----------|
| 1  | 1.487 | 46456 | 7475  | 1305       | 0.970 | --       |
| 2  | 3.351 | 36524 | 4595  | 4087       | 0.980 | 9.964    |
| 总计 |       | 82980 | 12070 |            |       |          |

## &lt;样品信息&gt;

色谱柱:XB-C18(50mm\*4.6mm,5 $\mu$ m)柱温:50 $^{\circ}$ C

数据文件名: RC\$SMF-214 - 0-116/23-691-3 - 24050702p-zzp-zj3y-rcqx-pH6.8jz-10mg2.5mg-lf100z-30min-P3.lcd

方法文件名: RC\$SMF-214 - SMF-214-rcqx-FX272.lcm

批处理文件名: RC\$SMF-214 - SMF-214-20240912-rcqx-Fx272.lcb

样品瓶号: 3-23

进样体积: 20 $\mu$ L

进样时间: 2024/09/12 21:26:08

处理时间(V3): 2024/09/13 17:10:14

仪器型号: SHIMADZU LC-2050C(FX272)

流速: 1.5ml/min

波长: 215nm

版本号: 6.115

实验者: wangdan

处理者: wangdan

## &lt;色谱图&gt;

mV

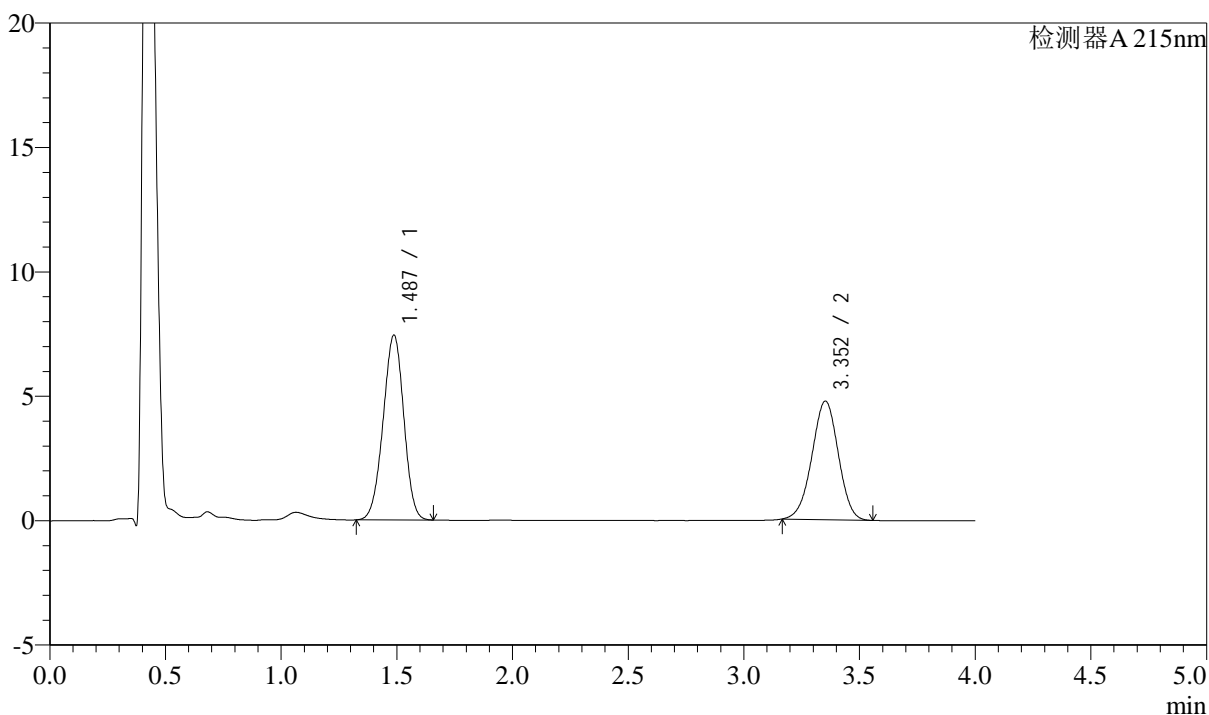

## &lt;峰表&gt;

检测器A 215nm

| 峰号 | 保留时间  | 面积    | 高度    | 理论塔板数(USP) | 拖尾因子  | 分离度(USP) |
|----|-------|-------|-------|------------|-------|----------|
| 1  | 1.487 | 46190 | 7428  | 1303       | 0.970 | --       |
| 2  | 3.352 | 37850 | 4761  | 4079       | 0.978 | 9.953    |
| 总计 |       | 84040 | 12189 |            |       |          |

## &lt;样品信息&gt;

色谱柱:XB-C18(50mm\*4.6mm,5 $\mu$ m)

流速: 1.5ml/min

柱温:50 $^{\circ}$ C

波长: 215nm

数据文件名: RC\$SMF-214 - 0-116/23-692-3 - 24050702p-zzp-zj3y-rcqx-pH6.8jz-10mg2.5mg-lf100z-30min-P4.lcd

方法文件名: RC\$SMF-214 - SMF-214-rcqx-FX272.lcm

批处理文件名: RC\$SMF-214 - SMF-214-20240912-rcqx-Fx272.lcb

样品瓶号: 3-32

进样体积: 20 $\mu$ L

版本号: 6.115

进样时间: 2024/09/12 21:30:30

实验者: wangdan

处理时间(V3): 2024/09/13 17:10:17

处理者: wangdan

仪器型号: SHIMADZU LC-2050C(FX272)

## &lt;色谱图&gt;

mV

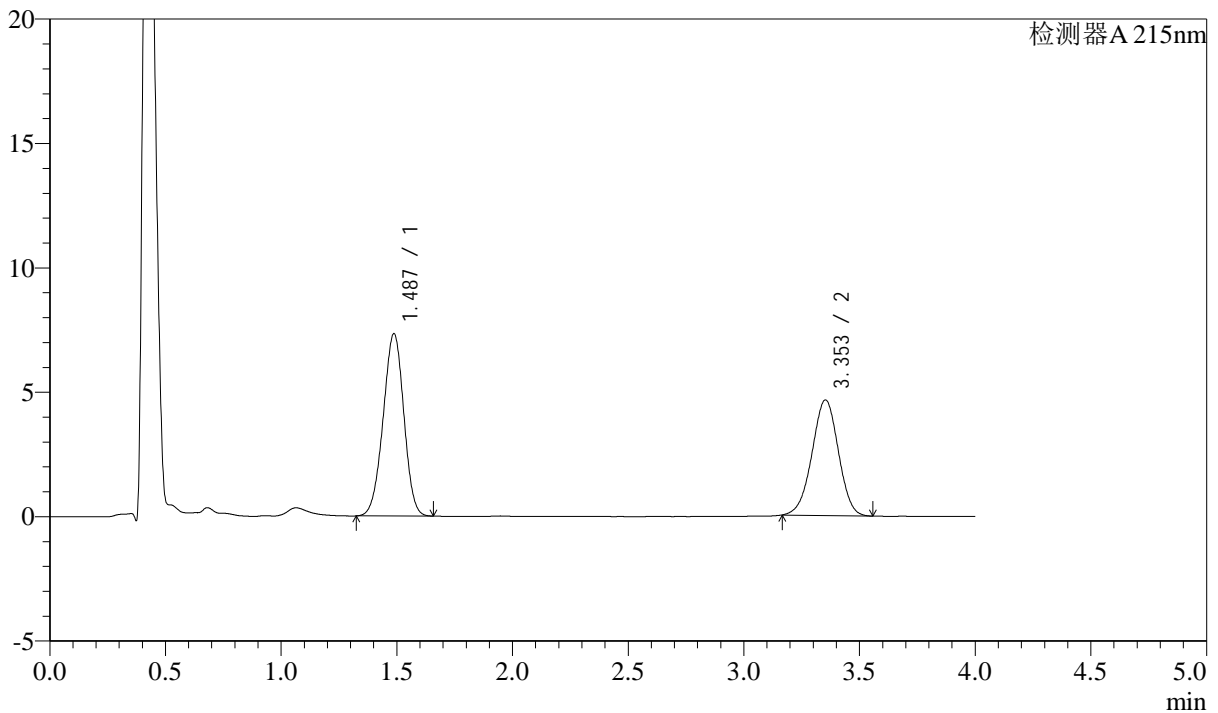

## &lt;峰表&gt;

检测器A 215nm

| 峰号 | 保留时间  | 面积    | 高度    | 理论塔板数(USP) | 拖尾因子  | 分离度(USP) |
|----|-------|-------|-------|------------|-------|----------|
| 1  | 1.487 | 45572 | 7332  | 1304       | 0.969 | --       |
| 2  | 3.353 | 36893 | 4643  | 4089       | 0.979 | 9.961    |
| 总计 |       | 82465 | 11976 |            |       |          |

## &lt;样品信息&gt;

色谱柱:XB-C18(50mm\*4.6mm,5 $\mu$ m)

流速: 1.5ml/min

柱温:50 $^{\circ}$ C

波长: 215nm

数据文件名: RC\$SMF-214 - 0-116/23-693-3 - 24050702p-zzp-zj3y-rcqx-pH6.8jz-10mg2.5mg-lf100z-30min-P5.lcd

方法文件名: RC\$SMF-214 - SMF-214-rcqx-FX272.lcm

批处理文件名: RC\$SMF-214 - SMF-214-20240912-rcqx-Fx272.lcb

样品瓶号: 3-41

进样体积: 20 $\mu$ L

版本号: 6.115

进样时间: 2024/09/12 21:34:53

实验者: wangdan

处理时间(V3): 2024/09/13 17:10:21

处理者: wangdan

仪器型号: SHIMADZU LC-2050C(FX272)

## &lt;色谱图&gt;

mV

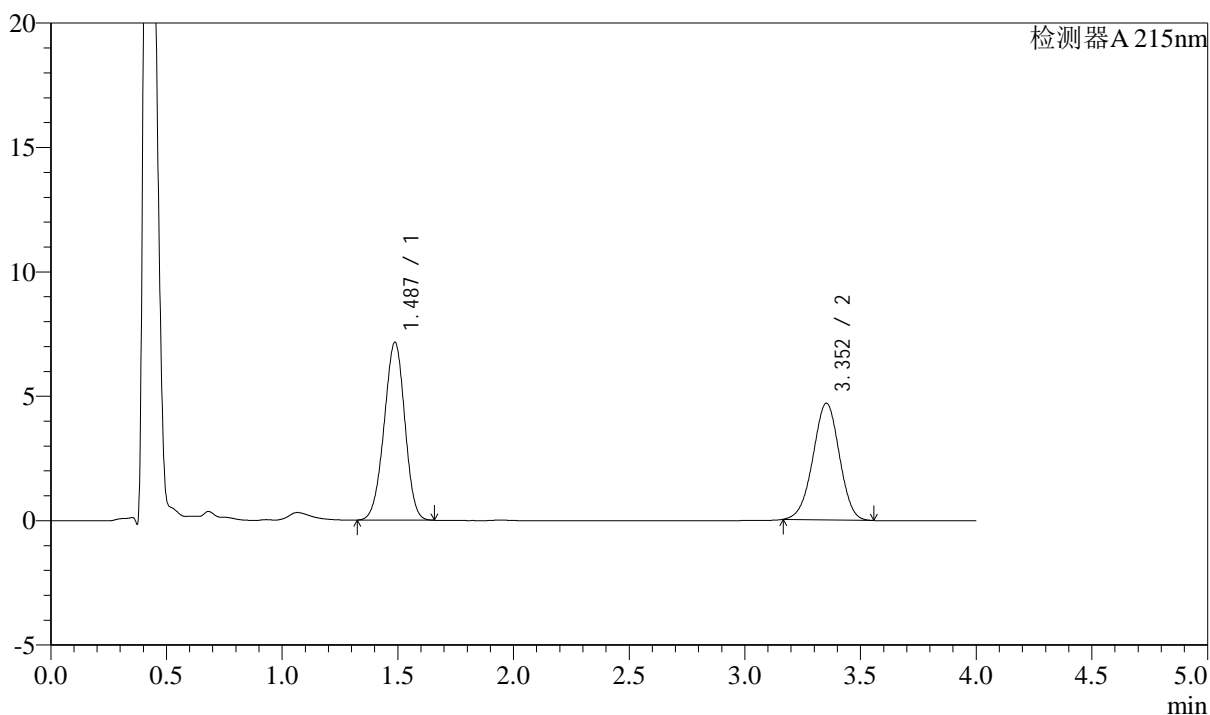

## &lt;峰表&gt;

检测器A 215nm

| 峰号 | 保留时间  | 面积    | 高度    | 理论塔板数(USP) | 拖尾因子  | 分离度(USP) |
|----|-------|-------|-------|------------|-------|----------|
| 1  | 1.487 | 44482 | 7150  | 1303       | 0.968 | --       |
| 2  | 3.352 | 37281 | 4685  | 4073       | 0.978 | 9.949    |
| 总计 |       | 81764 | 11836 |            |       |          |

## &lt;样品信息&gt;

色谱柱:XB-C18(50mm\*4.6mm,5 $\mu$ m)

流速: 1.5ml/min

柱温:50 $^{\circ}$ C

波长: 215nm

数据文件名: RC\$SMF-214 - 0-116/23-694-3 - 24050702p-zzp-zj3y-rcqx-pH6.8jz-10mg2.5mg-lf100z-30min-P6.lcd

方法文件名: RC\$SMF-214 - SMF-214-rcqx-FX272.lcm

批处理文件名: RC\$SMF-214 - SMF-214-20240912-rcqx-Fx272.lcb

样品瓶号: 3-50

进样体积: 20 $\mu$ L

版本号: 6.115

进样时间: 2024/09/12 21:39:16

实验者: wangdan

处理时间 (V3): 2024/09/13 17:10:25

处理者: wangdan

仪器型号: SHIMADZU LC-2050C(FX272)

## &lt;色谱图&gt;

mV

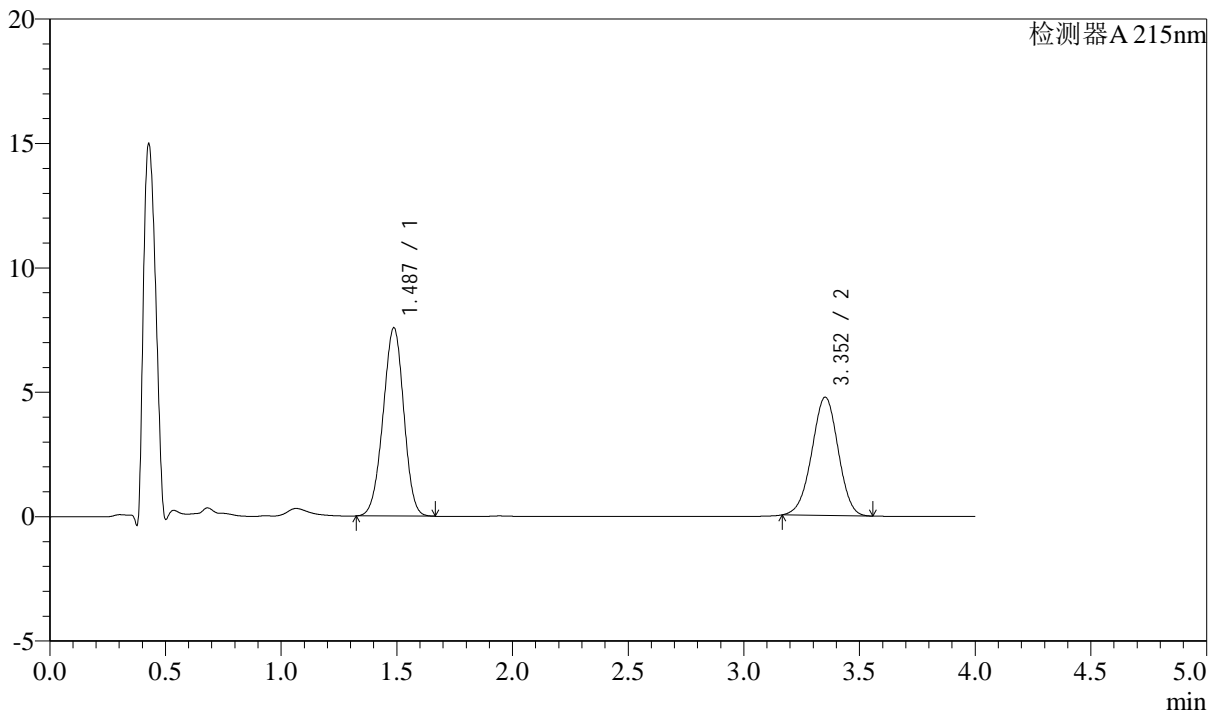

## &lt;峰表&gt;

检测器A 215nm

| 峰号 | 保留时间  | 面积    | 高度    | 理论塔板数(USP) | 拖尾因子  | 分离度(USP) |
|----|-------|-------|-------|------------|-------|----------|
| 1  | 1.487 | 47102 | 7568  | 1302       | 0.970 | --       |
| 2  | 3.352 | 37744 | 4748  | 4088       | 0.979 | 9.957    |
| 总计 |       | 84846 | 12316 |            |       |          |

## &lt;样品信息&gt;

色谱柱:XB-C18(50mm\*4.6mm,5 $\mu$ m)

流速: 1.5ml/min

柱温:50 $^{\circ}$ C

波长: 215nm

数据文件名: RC\$SMF-214 - 0-116/23-695-3 - 24050702p-zzp-zj3y-rcqx-pH6.8jz-10mg2.5mg-lf100z-45min-P1.lcd

方法文件名: RC\$SMF-214 - SMF-214-rcqx-FX272.lcm

批处理文件名: RC\$SMF-214 - SMF-214-20240912-rcqx-Fx272.lcb

样品瓶号: 3-6

进样体积: 20 $\mu$ L

版本号: 6.115

进样时间: 2024/09/12 21:43:39

实验者: wangdan

处理时间 (V3): 2024/09/13 17:10:29

处理者: wangdan

仪器型号: SHIMADZU LC-2050C(FX272)

## &lt;色谱图&gt;

mV

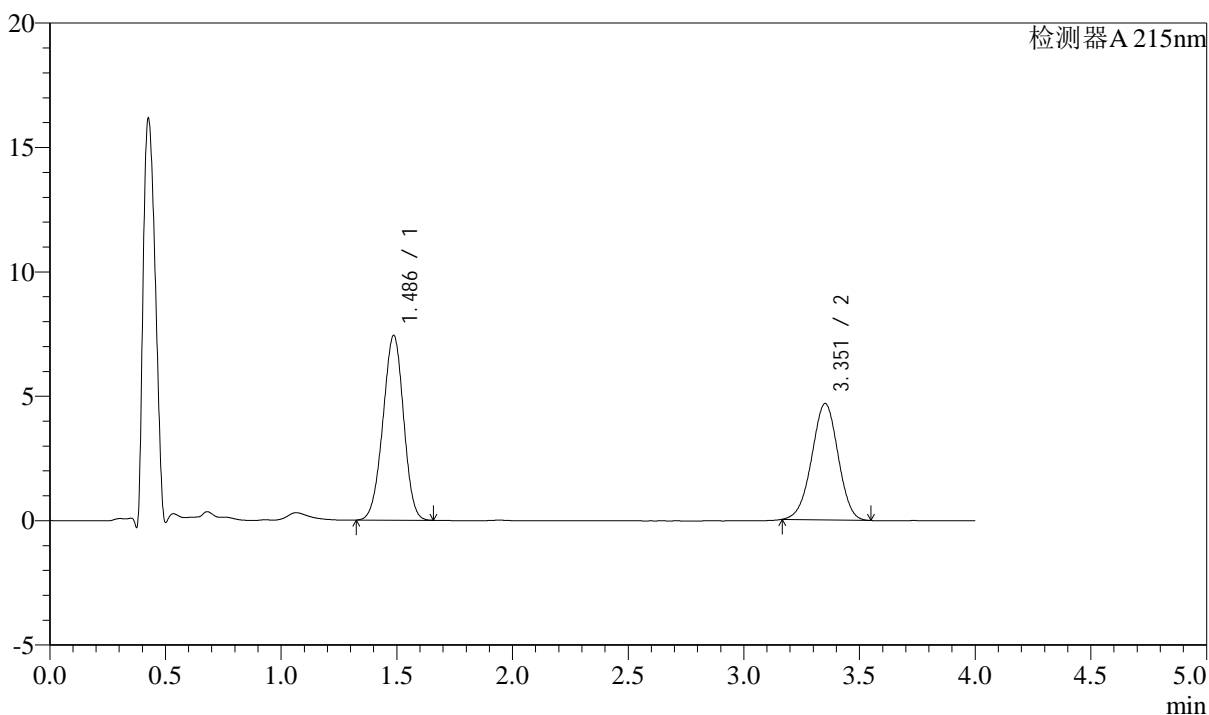

## &lt;峰表&gt;

检测器A 215nm

| 峰号 | 保留时间  | 面积    | 高度    | 理论塔板数(USP) | 拖尾因子  | 分离度(USP) |
|----|-------|-------|-------|------------|-------|----------|
| 1  | 1.486 | 46133 | 7422  | 1306       | 0.971 | --       |
| 2  | 3.351 | 37082 | 4667  | 4090       | 0.978 | 9.970    |
| 总计 |       | 83215 | 12089 |            |       |          |



# SMF-214

## <样品信息>

色谱柱:XB-C18(50mm\*4.6mm,5μm) 流速: 1.5ml/min  
 柱温:50°C 波长: 215nm  
 数据文件名: RC\$SMF-214 - 0-116/23-696-3 - 24050702p-zzp-zj3y-rcqx-pH6.8jz-10mg2.5mg-lf100z-45min-P2.lcd  
 方法文件名: RC\$SMF-214 - SMF-214-rcqx-FX272.lcm  
 批处理文件名: RC\$SMF-214 - SMF-214-20240912-rcqx-Fx272.lcb  
 样品瓶号: 3-15  
 进样体积: 20μL 版本号: 6.115  
 进样时间: 2024/09/12 21:48:01 实验者: wangdan  
 处理时间 (V3): 2024/09/13 17:10:33 处理者: wangdan  
 仪器型号: SHIMADZU LC-2050C(FX272)

## <色谱图>

mV

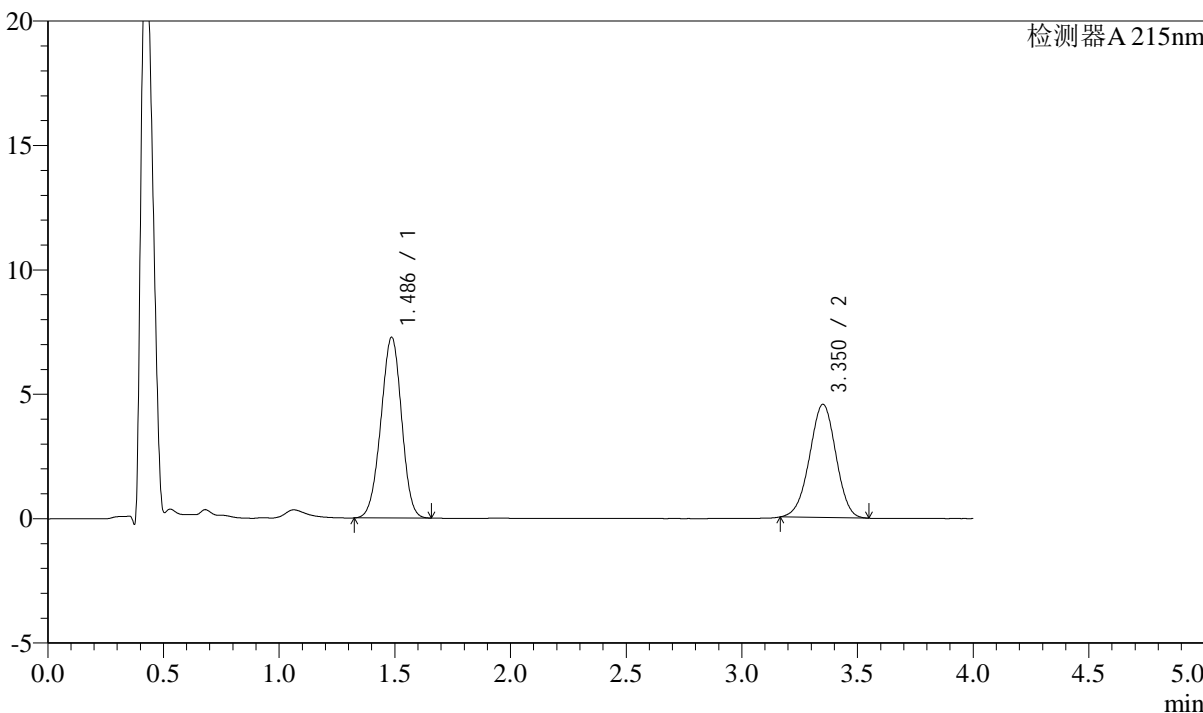

## <峰表>

检测器A 215nm

| 峰号 | 保留时间  | 面积    | 高度    | 理论塔板数(USP) | 拖尾因子  | 分离度(USP) |
|----|-------|-------|-------|------------|-------|----------|
| 1  | 1.486 | 45157 | 7260  | 1305       | 0.971 | --       |
| 2  | 3.350 | 36102 | 4541  | 4085       | 0.979 | 9.962    |
| 总计 |       | 81259 | 11801 |            |       |          |

## &lt;样品信息&gt;

色谱柱:XB-C18(50mm\*4.6mm,5 $\mu$ m)柱温:50 $^{\circ}$ C

数据文件名: RC\$SMF-214 - 0-116/23-697-3 - 24050702p-zzp-zj3y-rcqx-pH6.8jz-10mg2.5mg-lf100z-45min-P3.lcd

方法文件名: RC\$SMF-214 - SMF-214-rcqx-FX272.lcm

批处理文件名: RC\$SMF-214 - SMF-214-20240912-rcqx-Fx272.lcb

样品瓶号: 3-24

进样体积: 20 $\mu$ L

进样时间: 2024/09/12 21:52:23

处理时间 (V3): 2024/09/13 17:10:36

仪器型号: SHIMADZU LC-2050C(FX272)

流速: 1.5ml/min

波长: 215nm

版本号: 6.115

实验者: wangdan

处理者: wangdan

## &lt;色谱图&gt;

mV

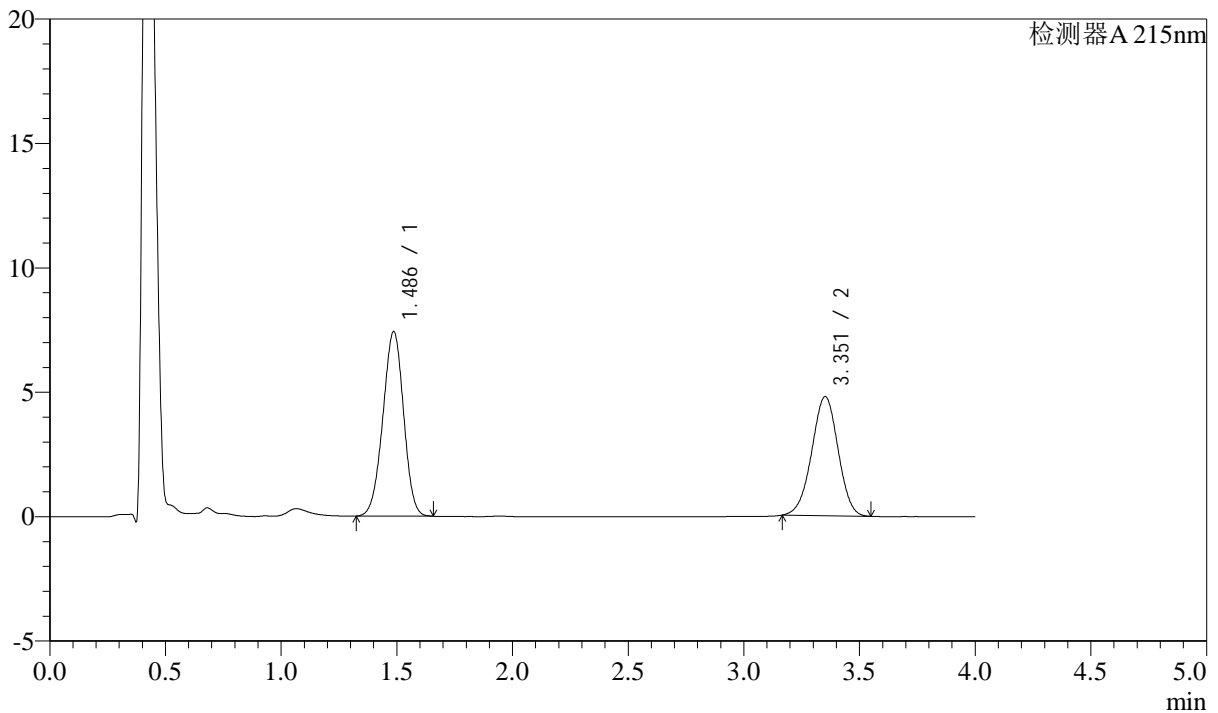

## &lt;峰表&gt;

检测器A 215nm

| 峰号 | 保留时间  | 面积    | 高度    | 理论塔板数(USP) | 拖尾因子  | 分离度(USP) |
|----|-------|-------|-------|------------|-------|----------|
| 1  | 1.486 | 46161 | 7412  | 1300       | 0.970 | --       |
| 2  | 3.351 | 37958 | 4776  | 4089       | 0.978 | 9.960    |
| 总计 |       | 84120 | 12188 |            |       |          |

## &lt;样品信息&gt;

色谱柱:XB-C18(50mm\*4.6mm,5 $\mu$ m)

流速: 1.5ml/min

柱温: 50 $^{\circ}$ C

波长: 215nm

数据文件名: RC\$SMF-214 - 0-116/23-698-3 - 24050702p-zzp-zj3y-rcqx-pH6.8jz-10mg2.5mg-lf100z-45min-P4.lcd

方法文件名: RC\$SMF-214 - SMF-214-rcqx-FX272.lcm

批处理文件名: RC\$SMF-214 - SMF-214-20240912-rcqx-Fx272.lcb

样品瓶号: 3-33

进样体积: 20 $\mu$ L

版本号: 6.115

进样时间: 2024/09/12 21:56:45

实验者: wangdan

处理时间(V3): 2024/09/13 17:10:39

处理者: wangdan

仪器型号: SHIMADZU LC-2050C(FX272)

## &lt;色谱图&gt;

mV

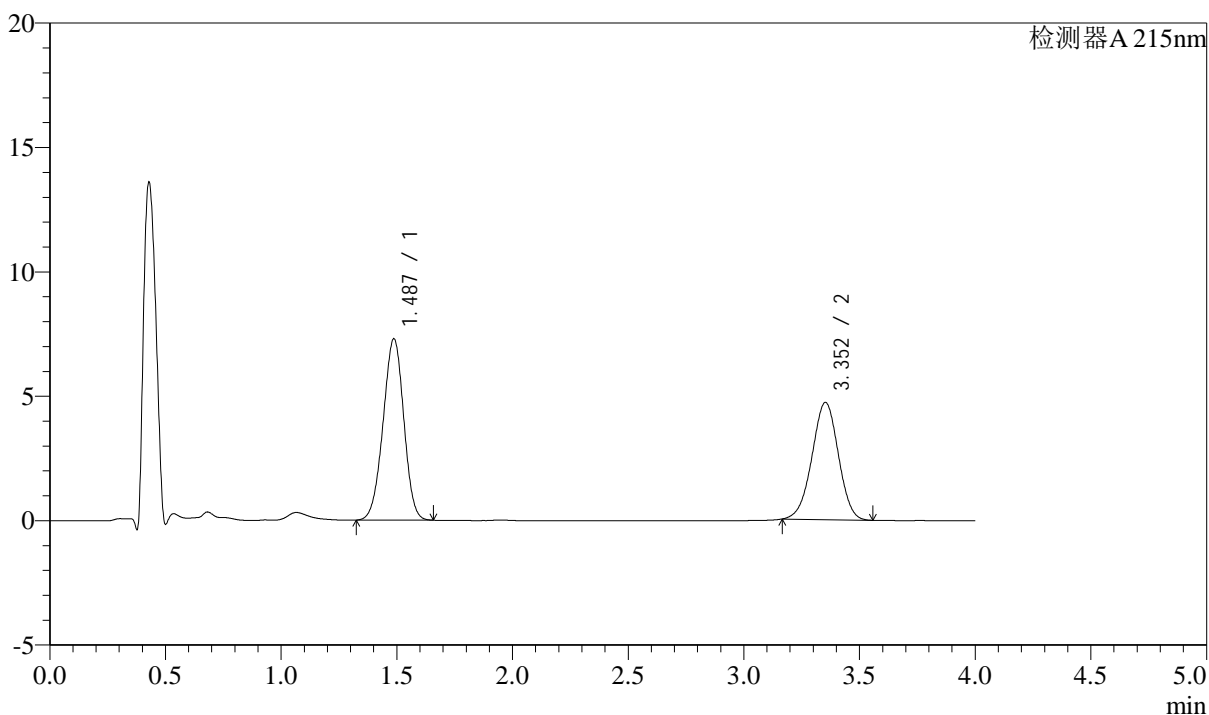

## &lt;峰表&gt;

检测器A 215nm

| 峰号 | 保留时间  | 面积    | 高度    | 理论塔板数(USP) | 拖尾因子  | 分离度(USP) |
|----|-------|-------|-------|------------|-------|----------|
| 1  | 1.487 | 45361 | 7290  | 1302       | 0.970 | --       |
| 2  | 3.352 | 37413 | 4707  | 4086       | 0.979 | 9.957    |
| 总计 |       | 82773 | 11997 |            |       |          |

## &lt;样品信息&gt;

色谱柱:XB-C18(50mm\*4.6mm,5 $\mu$ m)

流速: 1.5ml/min

柱温:50 $^{\circ}$ C

波长: 215nm

数据文件名: RC\$SMF-214 - 0-116/23-699-3 - 24050702p-zzp-zj3y-rcqx-pH6.8jz-10mg2.5mg-lf100z-45min-P5.lcd

方法文件名: RC\$SMF-214 - SMF-214-rcqx-FX272.lcm

批处理文件名: RC\$SMF-214 - SMF-214-20240912-rcqx-Fx272.lcb

样品瓶号: 3-42

进样体积: 20 $\mu$ L

版本号: 6.115

进样时间: 2024/09/12 22:01:07

实验者: wangdan

处理时间(V3): 2024/09/13 17:10:42

处理者: wangdan

仪器型号: SHIMADZU LC-2050C(FX272)

## &lt;色谱图&gt;

mV

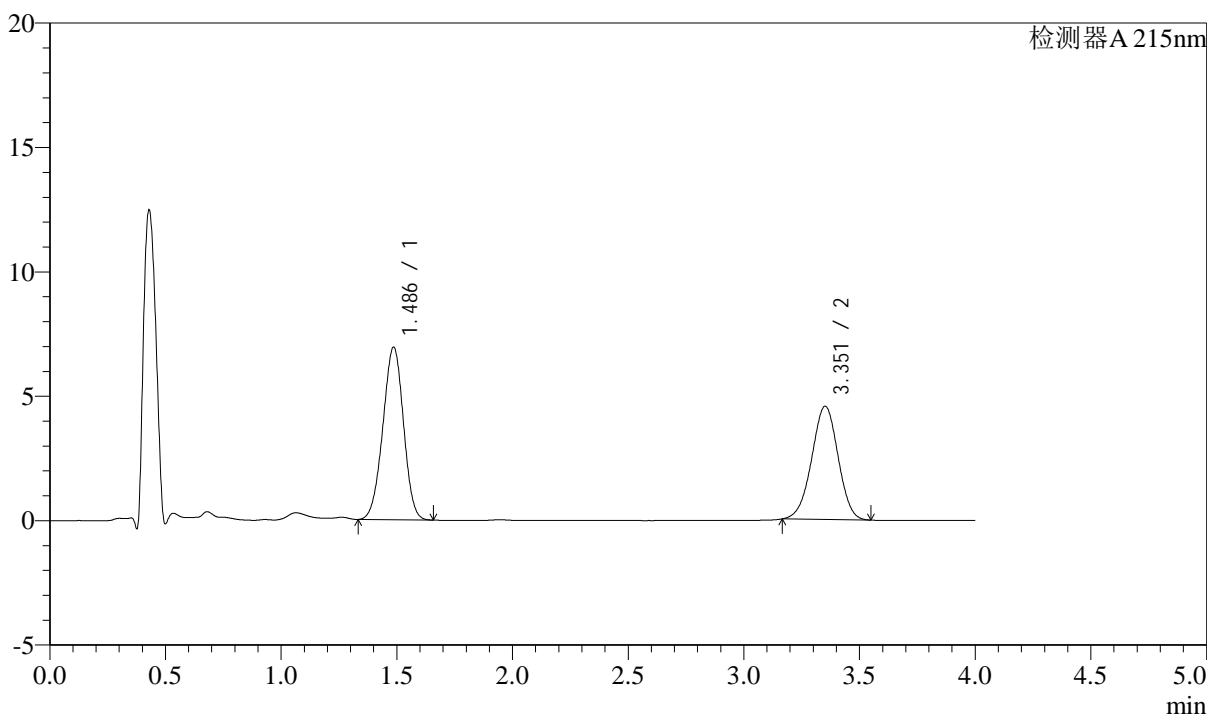

## &lt;峰表&gt;

检测器A 215nm

| 峰号 | 保留时间  | 面积    | 高度    | 理论塔板数(USP) | 拖尾因子  | 分离度(USP) |
|----|-------|-------|-------|------------|-------|----------|
| 1  | 1.486 | 43020 | 6931  | 1307       | 0.973 | --       |
| 2  | 3.351 | 36125 | 4542  | 4089       | 0.979 | 9.974    |
| 总计 |       | 79145 | 11473 |            |       |          |

## &lt;样品信息&gt;

色谱柱:XB-C18(50mm\*4.6mm,5 $\mu$ m)

流速: 1.5ml/min

柱温:50 $^{\circ}$ C

波长: 215nm

数据文件名: RC\$SMF-214 - 0-116/23-700-3 - 24050702p-zzp-zj3y-rcqx-pH6.8jz-10mg2.5mg-lf100z-45min-P6.lcd

方法文件名: RC\$SMF-214 - SMF-214-rcqx-FX272.lcm

批处理文件名: RC\$SMF-214 - SMF-214-20240912-rcqx-Fx272.lcb

样品瓶号: 3-51

进样体积: 20 $\mu$ L

版本号: 6.115

进样时间: 2024/09/12 22:05:29

实验者: wangdan

处理时间(V3): 2024/09/13 17:10:46

处理者: wangdan

仪器型号: SHIMADZU LC-2050C(FX272)

## &lt;色谱图&gt;

mV

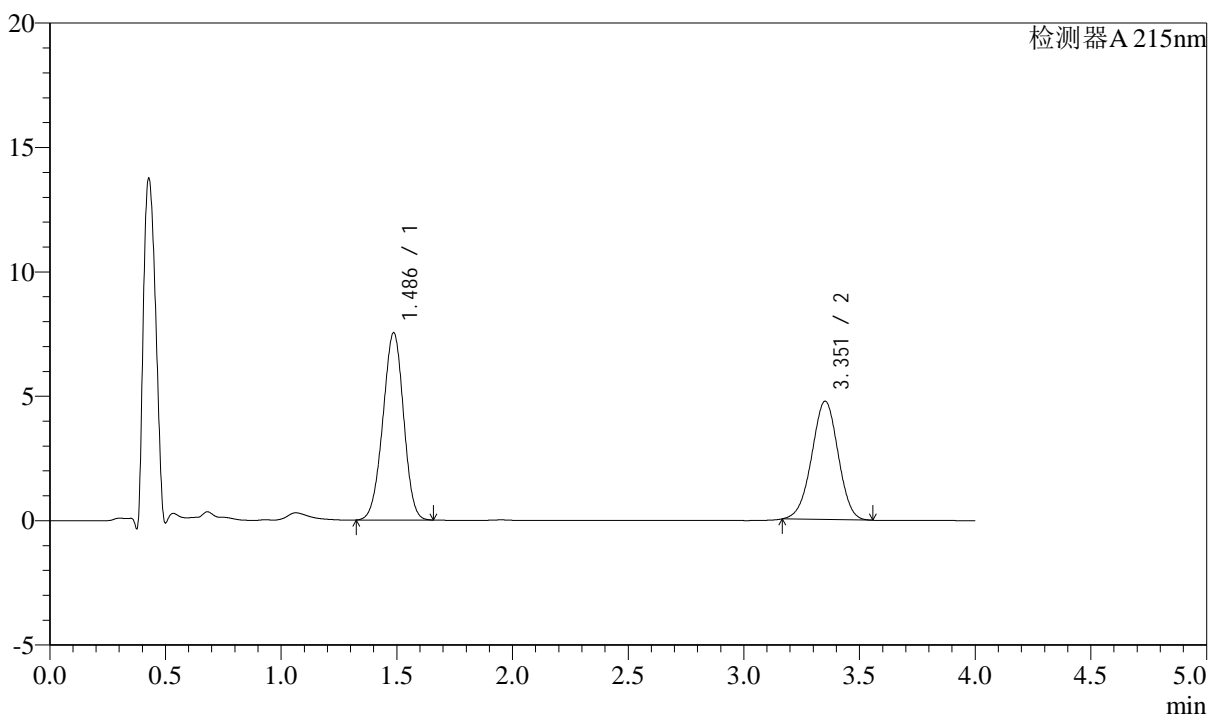

## &lt;峰表&gt;

检测器A 215nm

| 峰号 | 保留时间  | 面积    | 高度    | 理论塔板数(USP) | 拖尾因子  | 分离度(USP) |
|----|-------|-------|-------|------------|-------|----------|
| 1  | 1.486 | 46862 | 7522  | 1300       | 0.971 | --       |
| 2  | 3.351 | 37789 | 4748  | 4074       | 0.979 | 9.950    |
| 总计 |       | 84652 | 12270 |            |       |          |

## &lt;样品信息&gt;

色谱柱:XB-C18(50mm\*4.6mm,5 $\mu$ m)

流速: 1.5ml/min

柱温: 50 $^{\circ}$ C

波长: 215nm

数据文件名: RC\$SMF-214 - 0-116/23-701-3 - 24050702p-zzp-zj3y-rcqx-pH6.8jz-10mg2.5mg-lf100z-JX-P1.lcd

方法文件名: RC\$SMF-214 - SMF-214-rcqx-FX272.lcm

批处理文件名: RC\$SMF-214 - SMF-214-20240912-rcqx-Fx272.lcb

样品瓶号: 3-7

进样体积: 20 $\mu$ L

版本号: 6.115

进样时间: 2024/09/12 22:09:50

实验者: wangdan

处理时间(V3): 2024/09/13 17:10:50

处理者: wangdan

仪器型号: SHIMADZU LC-2050C(FX272)

## &lt;色谱图&gt;

mV

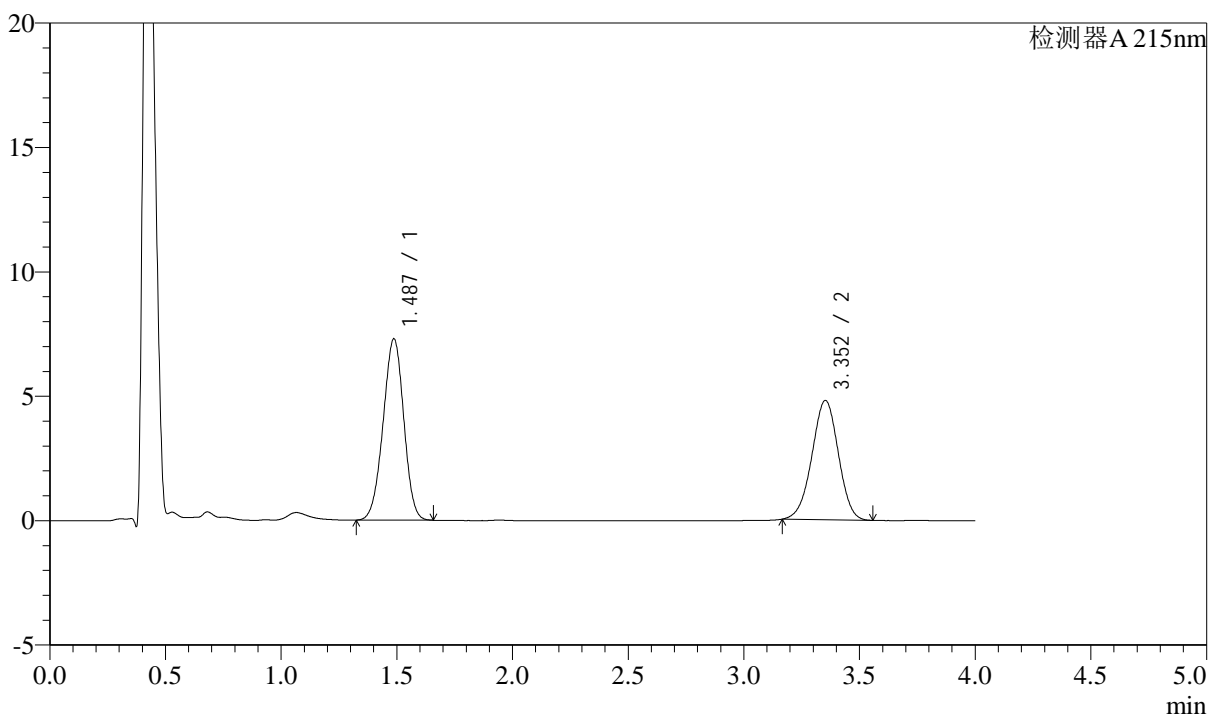

## &lt;峰表&gt;

检测器A 215nm

| 峰号 | 保留时间  | 面积    | 高度    | 理论塔板数(USP) | 拖尾因子  | 分离度(USP) |
|----|-------|-------|-------|------------|-------|----------|
| 1  | 1.487 | 45269 | 7290  | 1307       | 0.971 | --       |
| 2  | 3.352 | 38136 | 4794  | 4077       | 0.977 | 9.959    |
| 总计 |       | 83405 | 12084 |            |       |          |

## &lt;样品信息&gt;

色谱柱:XB-C18(50mm\*4.6mm,5 $\mu$ m)

流速: 1.5ml/min

柱温:50 $^{\circ}$ C

波长: 215nm

数据文件名: RC\$SMF-214 - 0-116/23-702-3 - 24050702p-zzp-zj3y-rcqx-pH6.8jz-10mg2.5mg-lf100z-JX-P2.lcd

方法文件名: RC\$SMF-214 - SMF-214-rcqx-FX272.lcm

批处理文件名: RC\$SMF-214 - SMF-214-20240912-rcqx-Fx272.lcb

样品瓶号: 3-16

进样体积: 20 $\mu$ L

版本号: 6.115

进样时间: 2024/09/12 22:14:12

实验者: wangdan

处理时间(V3): 2024/09/13 17:10:54

处理者: wangdan

仪器型号: SHIMADZU LC-2050C(FX272)

## &lt;色谱图&gt;

mV

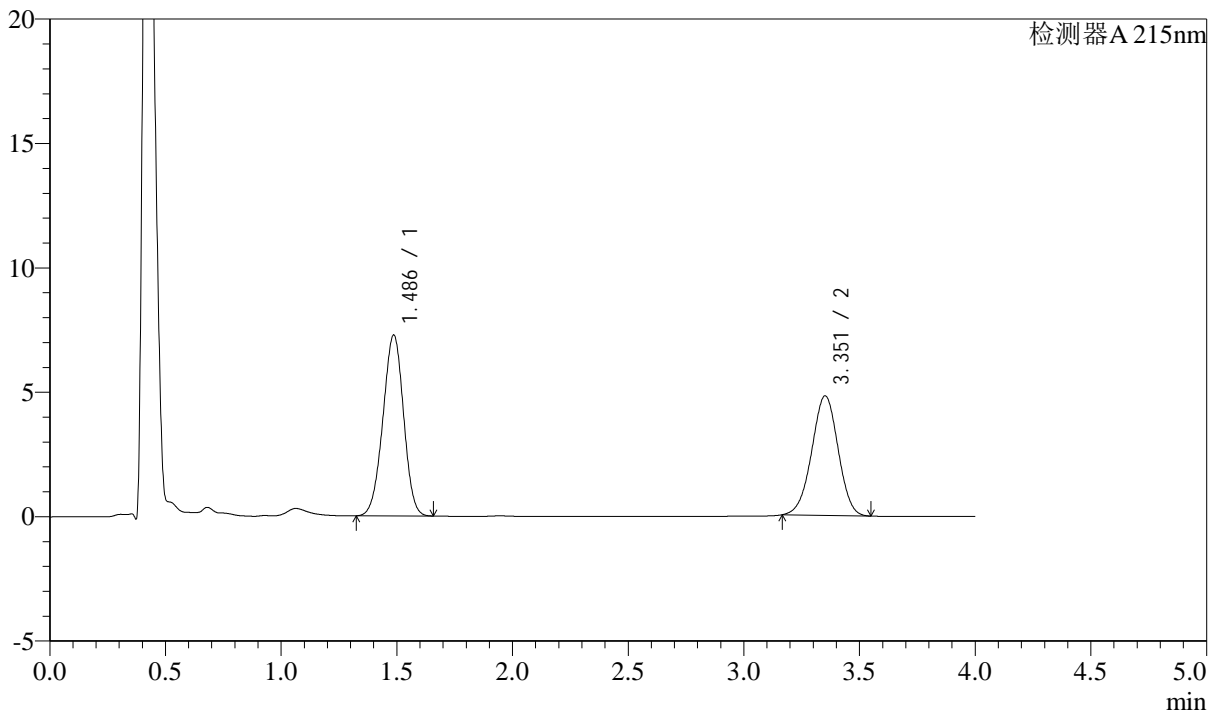

## &lt;峰表&gt;

检测器A 215nm

| 峰号 | 保留时间  | 面积    | 高度    | 理论塔板数(USP) | 拖尾因子  | 分离度(USP) |
|----|-------|-------|-------|------------|-------|----------|
| 1  | 1.486 | 45234 | 7268  | 1302       | 0.970 | --       |
| 2  | 3.351 | 38110 | 4795  | 4091       | 0.980 | 9.963    |
| 总计 |       | 83344 | 12063 |            |       |          |

## &lt;样品信息&gt;

色谱柱:XB-C18(50mm\*4.6mm,5 $\mu$ m)

流速: 1.5ml/min

柱温:50 $^{\circ}$ C

波长: 215nm

数据文件名: RC\$SMF-214 - 0-116/23-703-3 - 24050702p-zzp-zj3y-rcqx-pH6.8jz-10mg2.5mg-lf100z-JX-P3.lcd

方法文件名: RC\$SMF-214 - SMF-214-rcqx-FX272.lcm

批处理文件名: RC\$SMF-214 - SMF-214-20240912-rcqx-Fx272.lcb

样品瓶号: 3-25

进样体积: 20 $\mu$ L

版本号: 6.115

进样时间: 2024/09/12 22:18:34

实验者: wangdan

处理时间(V3): 2024/09/13 17:10:57

处理者: wangdan

仪器型号: SHIMADZU LC-2050C(FX272)

## &lt;色谱图&gt;

mV

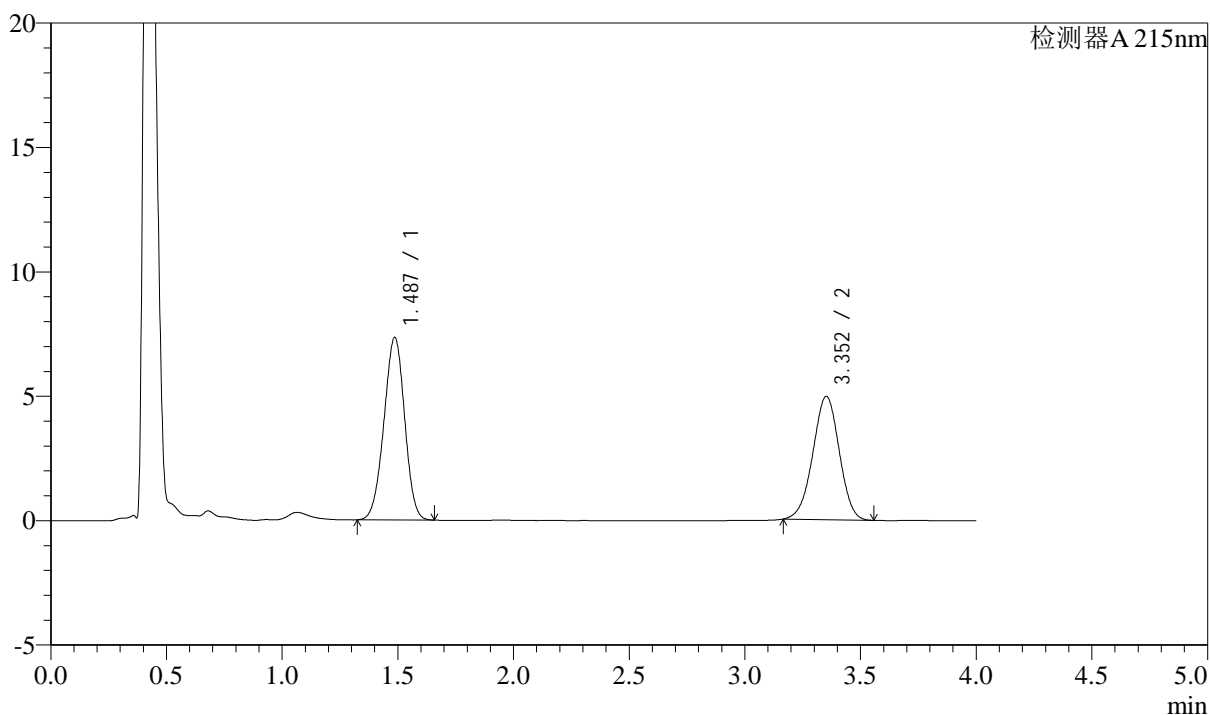

## &lt;峰表&gt;

检测器A 215nm

| 峰号 | 保留时间  | 面积    | 高度    | 理论塔板数(USP) | 拖尾因子  | 分离度(USP) |
|----|-------|-------|-------|------------|-------|----------|
| 1  | 1.487 | 45682 | 7333  | 1300       | 0.970 | --       |
| 2  | 3.352 | 39433 | 4955  | 4076       | 0.978 | 9.952    |
| 总计 |       | 85116 | 12287 |            |       |          |

## &lt;样品信息&gt;

色谱柱:XB-C18(50mm\*4.6mm,5 $\mu$ m)

流速: 1.5ml/min

柱温:50 $^{\circ}$ C

波长: 215nm

数据文件名: RC\$SMF-214 - 0-116/23-704-3 - 24050702p-zzp-zj3y-rcqx-pH6.8jz-10mg2.5mg-lf100z-JX-P4.lcd

方法文件名: RC\$SMF-214 - SMF-214-rcqx-FX272.lcm

批处理文件名: RC\$SMF-214 - SMF-214-20240912-rcqx-Fx272.lcb

样品瓶号: 3-34

进样体积: 20 $\mu$ L

版本号: 6.115

进样时间: 2024/09/12 22:22:56

实验者: wangdan

处理时间(V3): 2024/09/13 17:11:00

处理者: wangdan

仪器型号: SHIMADZU LC-2050C(FX272)

## &lt;色谱图&gt;

mV

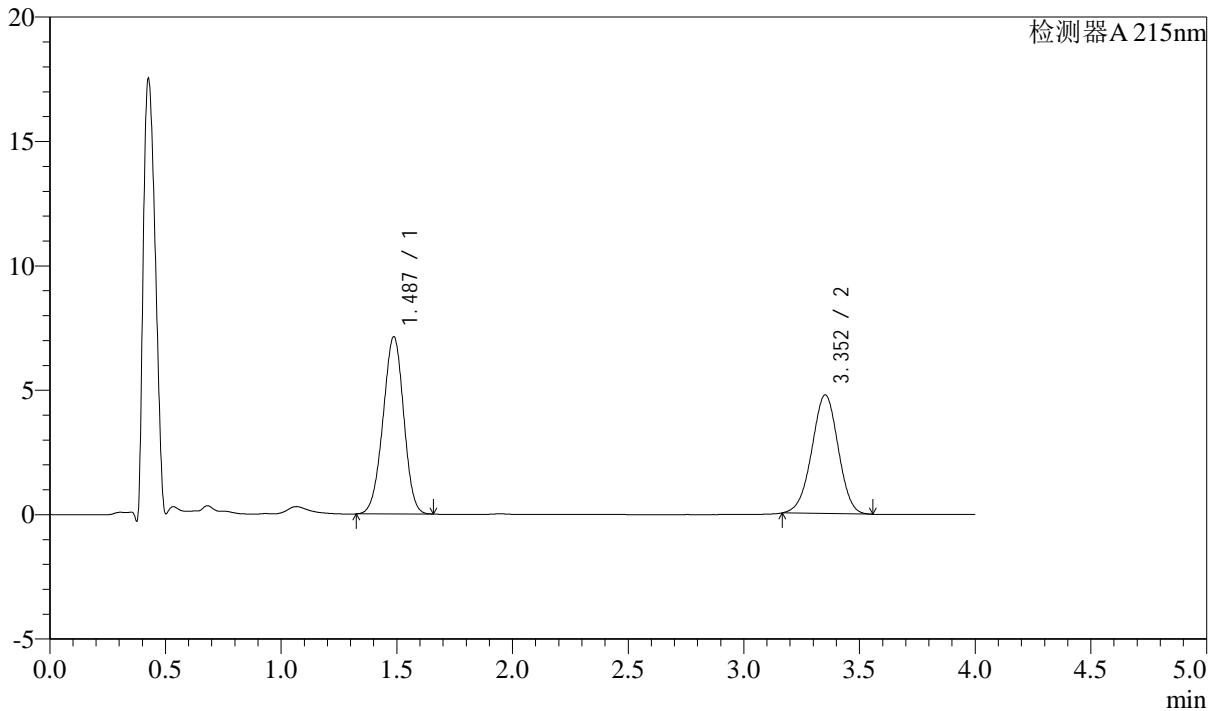

## &lt;峰表&gt;

检测器A 215nm

| 峰号 | 保留时间  | 面积    | 高度    | 理论塔板数(USP) | 拖尾因子  | 分离度(USP) |
|----|-------|-------|-------|------------|-------|----------|
| 1  | 1.487 | 44313 | 7124  | 1304       | 0.969 | --       |
| 2  | 3.352 | 37850 | 4760  | 4084       | 0.979 | 9.959    |
| 总计 |       | 82163 | 11884 |            |       |          |

## &lt;样品信息&gt;

色谱柱:XB-C18(50mm\*4.6mm,5 $\mu$ m)

流速: 1.5ml/min

柱温:50 $^{\circ}$ C

波长: 215nm

数据文件名: RC\$SMF-214 - 0-116/23-705-3 - 24050702p-zzp-zj3y-rcqx-pH6.8jz-10mg2.5mg-lf100z-JX-P5.lcd

方法文件名: RC\$SMF-214 - SMF-214-rcqx-FX272.lcm

批处理文件名: RC\$SMF-214 - SMF-214-20240912-rcqx-Fx272.lcb

样品瓶号: 3-43

进样体积: 20 $\mu$ L

版本号: 6.115

进样时间: 2024/09/12 22:27:18

实验者: wangdan

处理时间(V3): 2024/09/13 17:11:03

处理者: wangdan

仪器型号: SHIMADZU LC-2050C(FX272)

## &lt;色谱图&gt;

mV

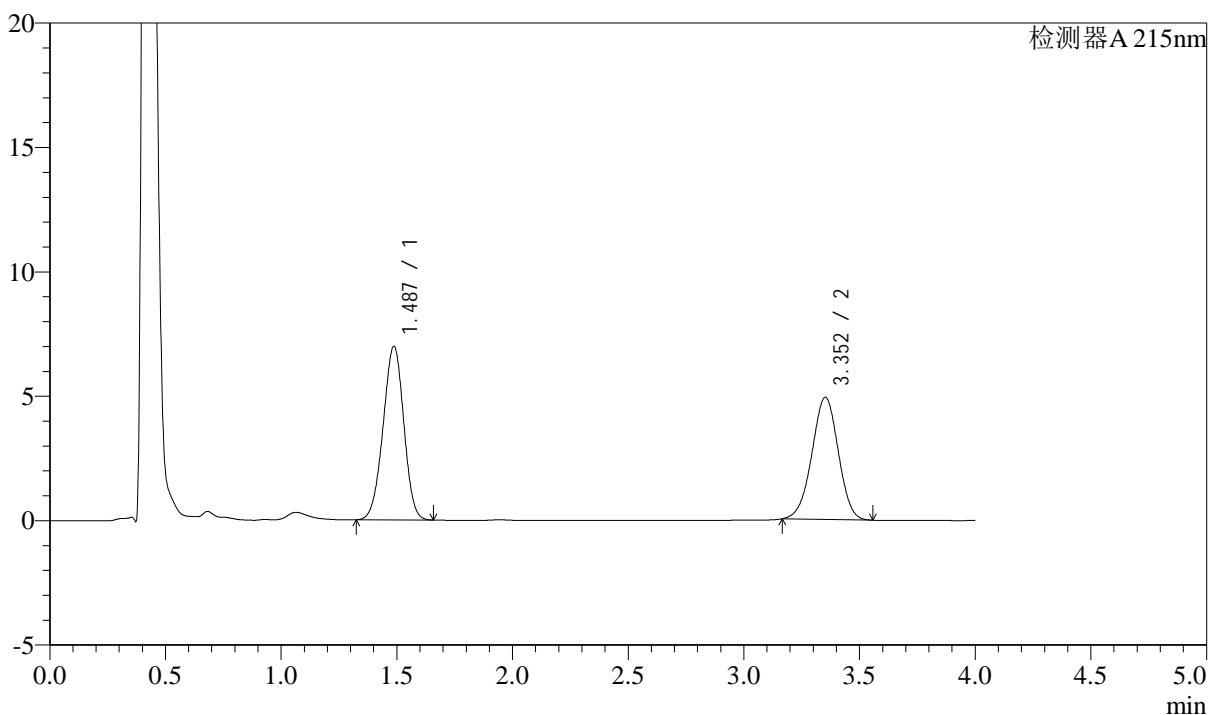

## &lt;峰表&gt;

检测器A 215nm

| 峰号 | 保留时间  | 面积    | 高度    | 理论塔板数(USP) | 拖尾因子  | 分离度(USP) |
|----|-------|-------|-------|------------|-------|----------|
| 1  | 1.487 | 43441 | 6981  | 1301       | 0.969 | --       |
| 2  | 3.352 | 38996 | 4907  | 4083       | 0.978 | 9.953    |
| 总计 |       | 82437 | 11887 |            |       |          |

## &lt;样品信息&gt;

色谱柱:XB-C18(50mm\*4.6mm,5 $\mu$ m) 流速: 1.5ml/min  
柱温:50 $^{\circ}$ C 波长: 215nm  
数据文件名: RC\$SMF-214 - 0-116/23-706-3 - 24050702p-zzp-zj3y-rcqx-pH6.8jz-10mg2.5mg-lf100z-JX-P6.lcd  
方法文件名: RC\$SMF-214 - SMF-214-rcqx-FX272.lcm  
批处理文件名: RC\$SMF-214 - SMF-214-20240912-rcqx-Fx272.lcb  
样品瓶号: 3-52  
进样体积: 20 $\mu$ L 版本号: 6.115  
进样时间: 2024/09/12 22:31:39 实验者: wangdan  
处理时间(V3): 2024/09/13 17:11:06 处理者: wangdan  
仪器型号: SHIMADZU LC-2050C(FX272)

## &lt;色谱图&gt;

mV

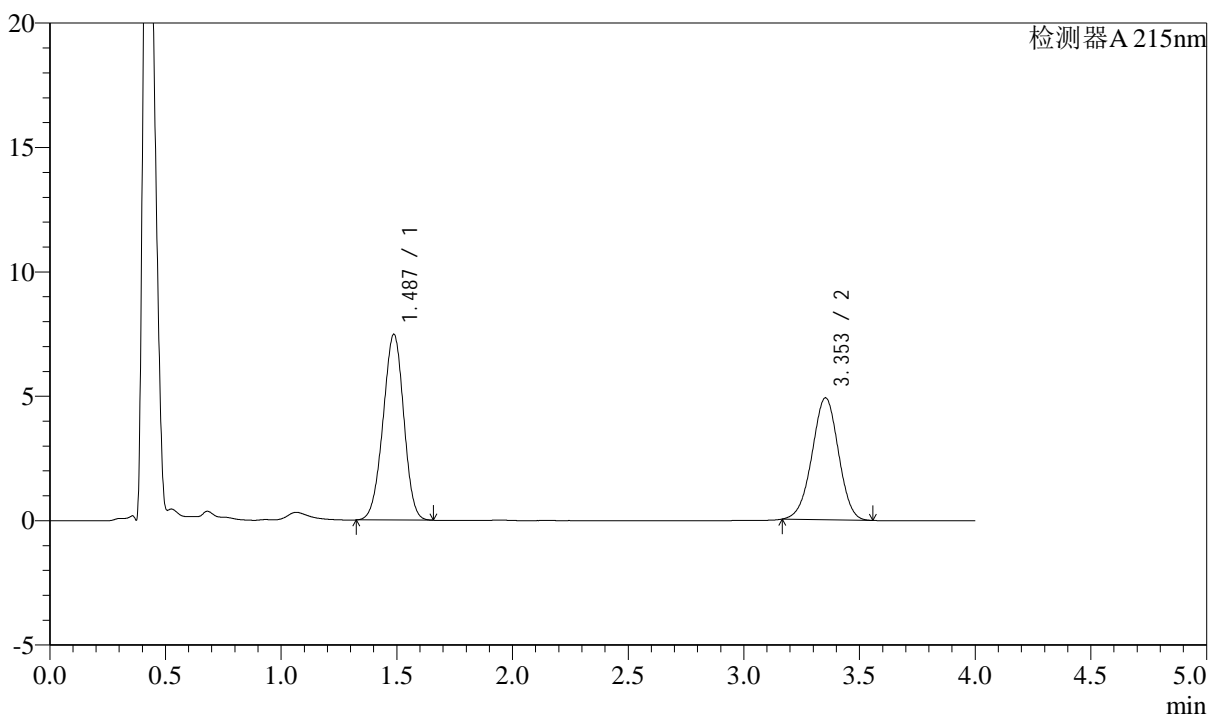

## &lt;峰表&gt;

检测器A 215nm

| 峰号 | 保留时间  | 面积    | 高度    | 理论塔板数(USP) | 拖尾因子  | 分离度(USP) |
|----|-------|-------|-------|------------|-------|----------|
| 1  | 1.487 | 46476 | 7465  | 1301       | 0.969 | --       |
| 2  | 3.353 | 38941 | 4898  | 4083       | 0.979 | 9.956    |
| 总计 |       | 85417 | 12363 |            |       |          |

## &lt;样品信息&gt;

色谱柱:XB-C18(50mm\*4.6mm,5 $\mu$ m)

流速: 1.5ml/min

柱温:50 $^{\circ}$ C

波长: 215nm

数据文件名: RC\$SMF-214 - 0-116/23-707-3 - 24050702p-zzp-zj3y-rcqx-pH6.8jz-10mg2.5mg-lf100z-dz-2-1.lcd

方法文件名: RC\$SMF-214 - SMF-214-rcqx-FX272.lcm

批处理文件名: RC\$SMF-214 - SMF-214-20240912-rcqx-Fx272.lcb

样品瓶号: 3-27

进样体积: 20 $\mu$ L

版本号: 6.115

进样时间: 2024/09/12 22:36:02

实验者: wangdan

处理时间(V3): 2024/09/13 17:11:09

处理者: wangdan

仪器型号: SHIMADZU LC-2050C(FX272)

## &lt;色谱图&gt;

mV

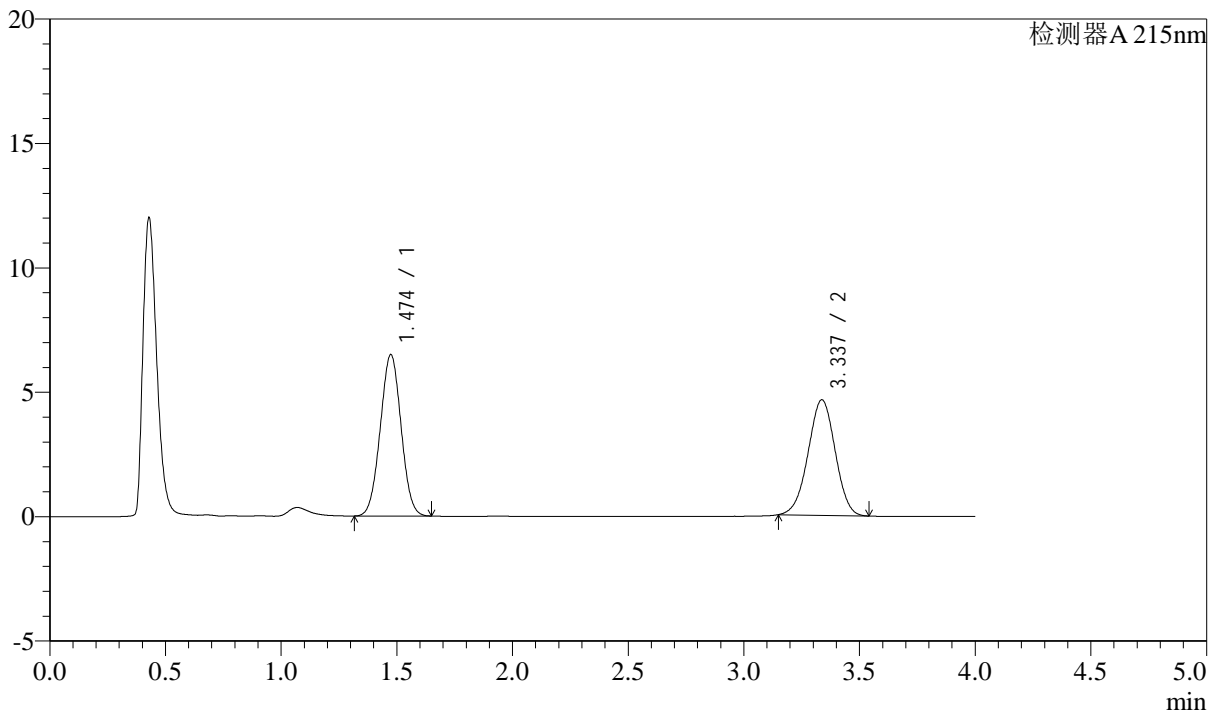

## &lt;峰表&gt;

检测器A 215nm

| 峰号 | 保留时间  | 面积    | 高度    | 理论塔板数(USP) | 拖尾因子  | 分离度(USP) |
|----|-------|-------|-------|------------|-------|----------|
| 1  | 1.474 | 40613 | 6482  | 1261       | 1.015 | --       |
| 2  | 3.337 | 37835 | 4646  | 3830       | 0.983 | 9.763    |
| 总计 |       | 78448 | 11127 |            |       |          |

## &lt;样品信息&gt;

色谱柱:XB-C18(50mm\*4.6mm,5 $\mu$ m)

流速: 1.5ml/min

柱温:50 $^{\circ}$ C

波长: 215nm

数据文件名: RC\$SMF-214 - 0-116/23-708-3 - 24050702p-zzp-zj3y-rcqx-pH6.8jz-10mg2.5mg-lf100z-dz-2-2.lcd

方法文件名: RC\$SMF-214 - SMF-214-rcqx-FX272.lcm

批处理文件名: RC\$SMF-214 - SMF-214-20240912-rcqx-Fx272.lcb

样品瓶号: 3-27

进样体积: 20 $\mu$ L

版本号: 6.115

进样时间: 2024/09/12 22:40:25

实验者: wangdan

处理时间(V3): 2024/09/13 17:11:12

处理者: wangdan

仪器型号: SHIMADZU LC-2050C(FX272)

## &lt;色谱图&gt;

mV

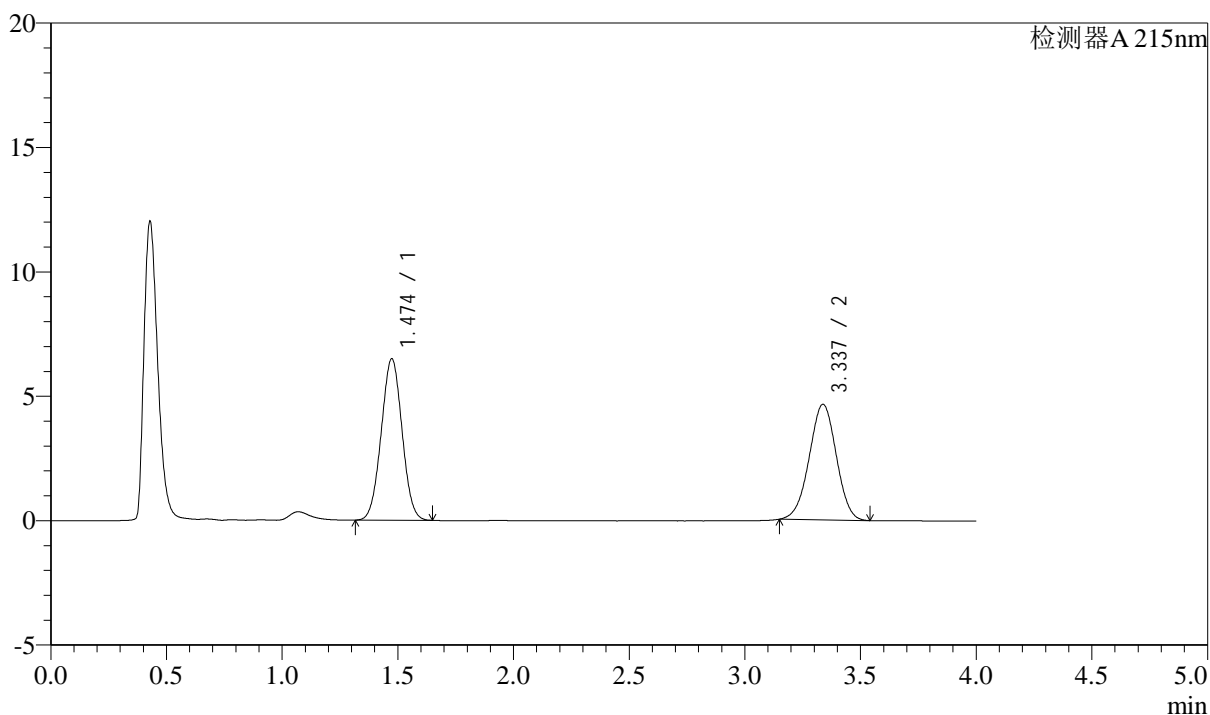

## &lt;峰表&gt;

检测器A 215nm

| 峰号 | 保留时间  | 面积    | 高度    | 理论塔板数(USP) | 拖尾因子  | 分离度(USP) |
|----|-------|-------|-------|------------|-------|----------|
| 1  | 1.474 | 40627 | 6485  | 1262       | 1.015 | --       |
| 2  | 3.337 | 37882 | 4650  | 3832       | 0.984 | 9.768    |
| 总计 |       | 78509 | 11135 |            |       |          |

## &lt;样品信息&gt;

色谱柱:XB-C18(50mm\*4.6mm,5 $\mu$ m) 流速: 1.5ml/min  
柱温:50 $^{\circ}$ C 波长: 215nm  
数据文件名: RC\$SMF-214 - 0-116/23-709-3 - 2024052721p-zzp-zj3y-rcqx-pH6.8jz-10mg2.5mg-lf100z-rj.lcd  
方法文件名: RC\$SMF-214 - SMF-214-rcqx-FX272.lcm  
批处理文件名: RC\$SMF-214 - SMF-214-20240912-rcqx-Fx272.lcb  
样品瓶号: 4-9  
进样体积: 20 $\mu$ L 版本号: 6.115  
进样时间: 2024/09/12 22:44:50 实验者: wangdan  
处理时间(V3): 2024/09/13 17:11:15 处理者: wangdan  
仪器型号: SHIMADZU LC-2050C(FX272)

## &lt;色谱图&gt;

mV

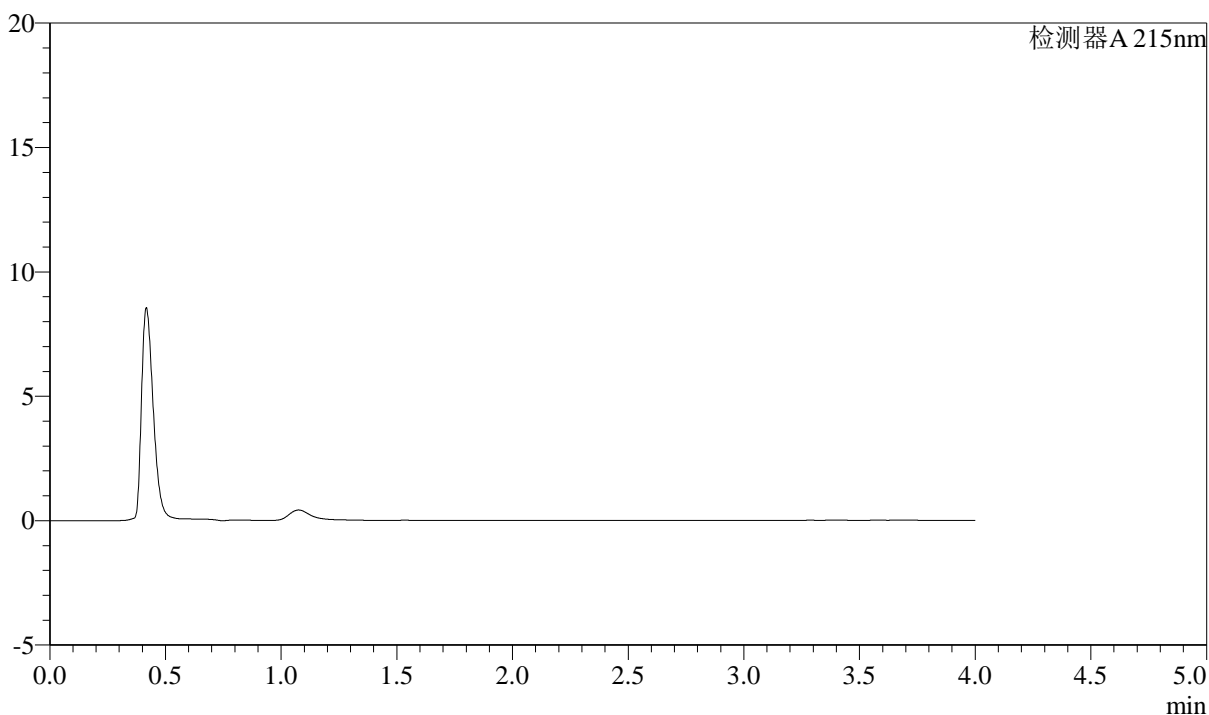

## &lt;峰表&gt;

检测器A 215nm

| 峰号 | 保留时间 | 面积 | 高度 | 理论塔板数(USP) | 拖尾因子 | 分离度(USP) |
|----|------|----|----|------------|------|----------|
| 总计 |      |    |    |            |      |          |

## &lt;样品信息&gt;

色谱柱:XB-C18(50mm\*4.6mm,5 $\mu$ m)

流速: 1.5ml/min

柱温: 50°C

波长: 215nm

数据文件名: RC\$SMF-214 - 0-116/23-710-3 - 2024052721p-zzp-zj3y-rcqx-pH6.8jz-10mg2.5mg-lf100z-dz-1-1.lcd

方法文件名: RC\$SMF-214 - SMF-214-rcqx-FX272.lcm

批处理文件名: RC\$SMF-214 - SMF-214-20240912-rcqx-Fx272.lcb

样品瓶号: 4-18

进样体积: 20 $\mu$ L

版本号: 6.115

进样时间: 2024/09/12 22:49:13

实验者: wangdan

处理时间(V3): 2024/09/13 17:11:19

处理者: wangdan

仪器型号: SHIMADZU LC-2050C(FX272)

## &lt;色谱图&gt;

mV

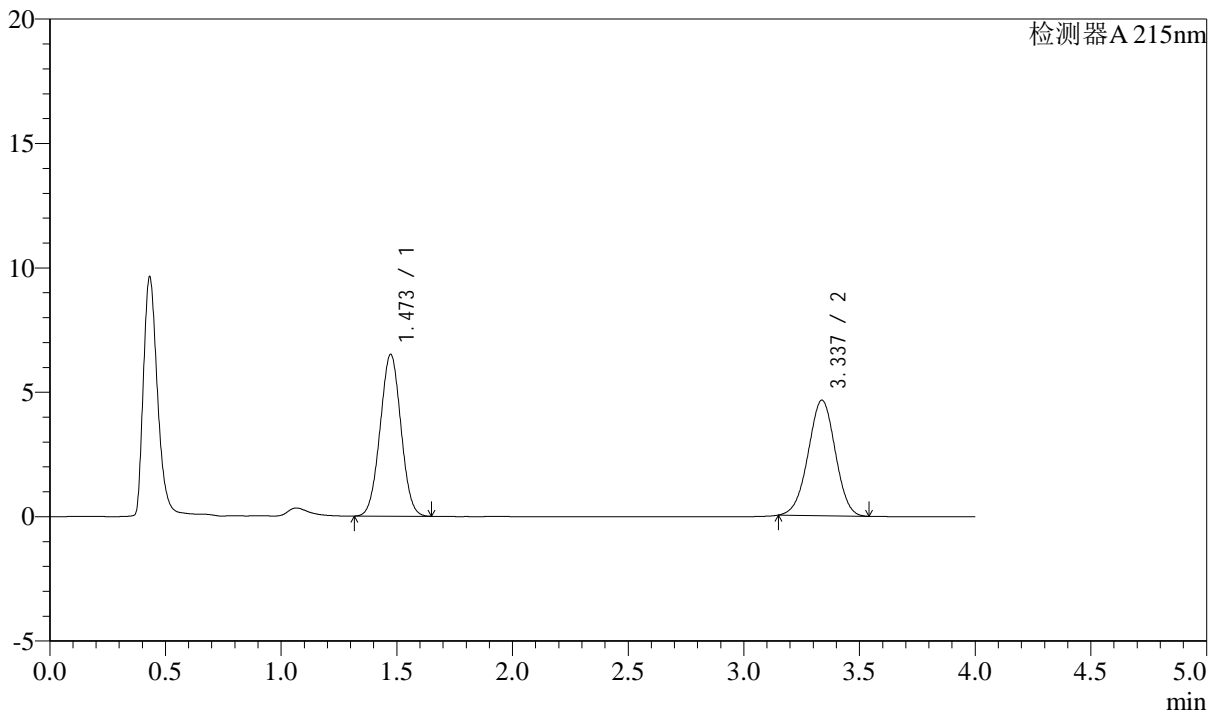

## &lt;峰表&gt;

检测器A 215nm

| 峰号 | 保留时间  | 面积    | 高度    | 理论塔板数(USP) | 拖尾因子  | 分离度(USP) |
|----|-------|-------|-------|------------|-------|----------|
| 1  | 1.473 | 40708 | 6501  | 1261       | 1.015 | --       |
| 2  | 3.337 | 37847 | 4645  | 3840       | 0.985 | 9.776    |
| 总计 |       | 78555 | 11147 |            |       |          |

## &lt;样品信息&gt;

色谱柱:XB-C18(50mm\*4.6mm,5 $\mu$ m)

流速: 1.5ml/min

柱温:50 $^{\circ}$ C

波长: 215nm

数据文件名: RC\$SMF-214 - 0-116/23-711-3 - 2024052721p-zzp-zj3y-rcqx-pH6.8jz-10mg2.5mg-lf100z-dz-1-2.lcd

方法文件名: RC\$SMF-214 - SMF-214-rcqx-FX272.lcm

批处理文件名: RC\$SMF-214 - SMF-214-20240912-rcqx-Fx272.lcb

样品瓶号: 4-18

进样体积: 20 $\mu$ L

版本号: 6.115

进样时间: 2024/09/12 22:53:37

实验者: wangdan

处理时间(V3): 2024/09/13 17:11:23

处理者: wangdan

仪器型号: SHIMADZU LC-2050C(FX272)

## &lt;色谱图&gt;

mV

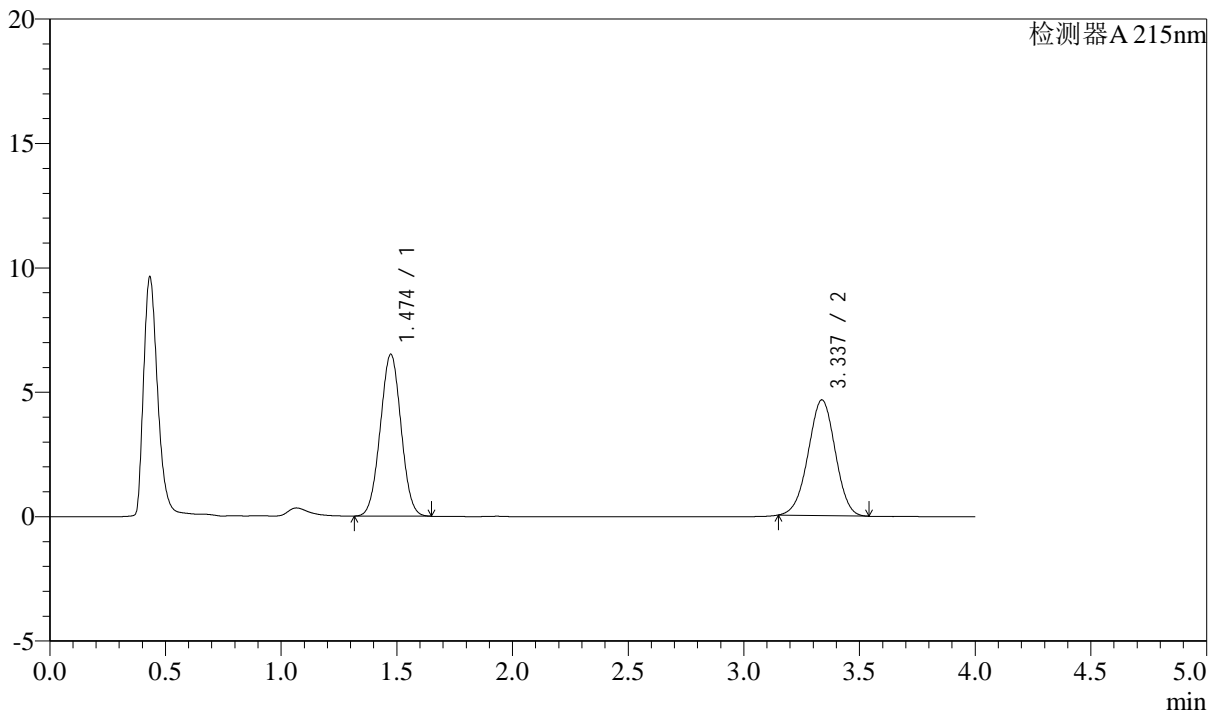

## &lt;峰表&gt;

检测器A 215nm

| 峰号 | 保留时间  | 面积    | 高度    | 理论塔板数(USP) | 拖尾因子  | 分离度(USP) |
|----|-------|-------|-------|------------|-------|----------|
| 1  | 1.474 | 40681 | 6501  | 1264       | 1.015 | --       |
| 2  | 3.337 | 37890 | 4653  | 3844       | 0.984 | 9.778    |
| 总计 |       | 78571 | 11153 |            |       |          |

## &lt;样品信息&gt;

色谱柱:XB-C18(50mm\*4.6mm,5 $\mu$ m)

流速: 1.5ml/min

柱温: 50 $^{\circ}$ C

波长: 215nm

数据文件名: RC\$SMF-214 - 0-116/23-712-3 - 2024052721p-zzp-zj3y-rcqx-pH6.8jz-10mg2.5mg-lf100z-dz-1-3.lcd

方法文件名: RC\$SMF-214 - SMF-214-rcqx-FX272.lcm

批处理文件名: RC\$SMF-214 - SMF-214-20240912-rcqx-Fx272.lcb

样品瓶号: 4-18

进样体积: 20 $\mu$ L

版本号: 6.115

进样时间: 2024/09/12 22:58:01

实验者: wangdan

处理时间(V3): 2024/09/13 17:11:27

处理者: wangdan

仪器型号: SHIMADZU LC-2050C(FX272)

## &lt;色谱图&gt;

mV

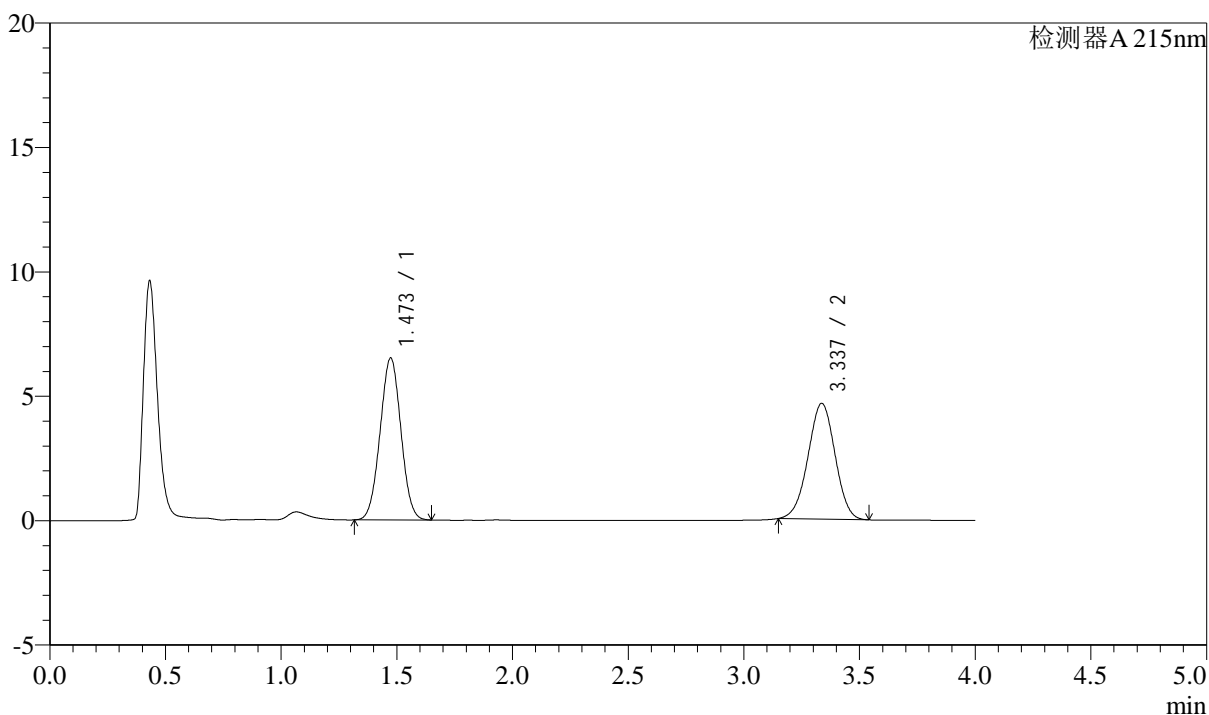

## &lt;峰表&gt;

检测器A 215nm

| 峰号 | 保留时间  | 面积    | 高度    | 理论塔板数(USP) | 拖尾因子  | 分离度(USP) |
|----|-------|-------|-------|------------|-------|----------|
| 1  | 1.473 | 40739 | 6509  | 1262       | 1.015 | --       |
| 2  | 3.337 | 37907 | 4654  | 3841       | 0.984 | 9.776    |
| 总计 |       | 78646 | 11164 |            |       |          |

## &lt;样品信息&gt;

色谱柱:XB-C18(50mm\*4.6mm,5 $\mu$ m)

流速: 1.5ml/min

柱温:50 $^{\circ}$ C

波长: 215nm

数据文件名: RC\$SMF-214 - 0-116/23-713-3 - 2024052721p-zzp-zj3y-rcqx-pH6.8jz-10mg2.5mg-lf100z-dz-1-4.lcd

方法文件名: RC\$SMF-214 - SMF-214-rcqx-FX272.lcm

批处理文件名: RC\$SMF-214 - SMF-214-20240912-rcqx-Fx272.lcb

样品瓶号: 4-18

进样体积: 20 $\mu$ L

版本号: 6.115

进样时间: 2024/09/12 23:02:26

实验者: wangdan

处理时间(V3): 2024/09/13 17:11:30

处理者: wangdan

仪器型号: SHIMADZU LC-2050C(FX272)

## &lt;色谱图&gt;

mV

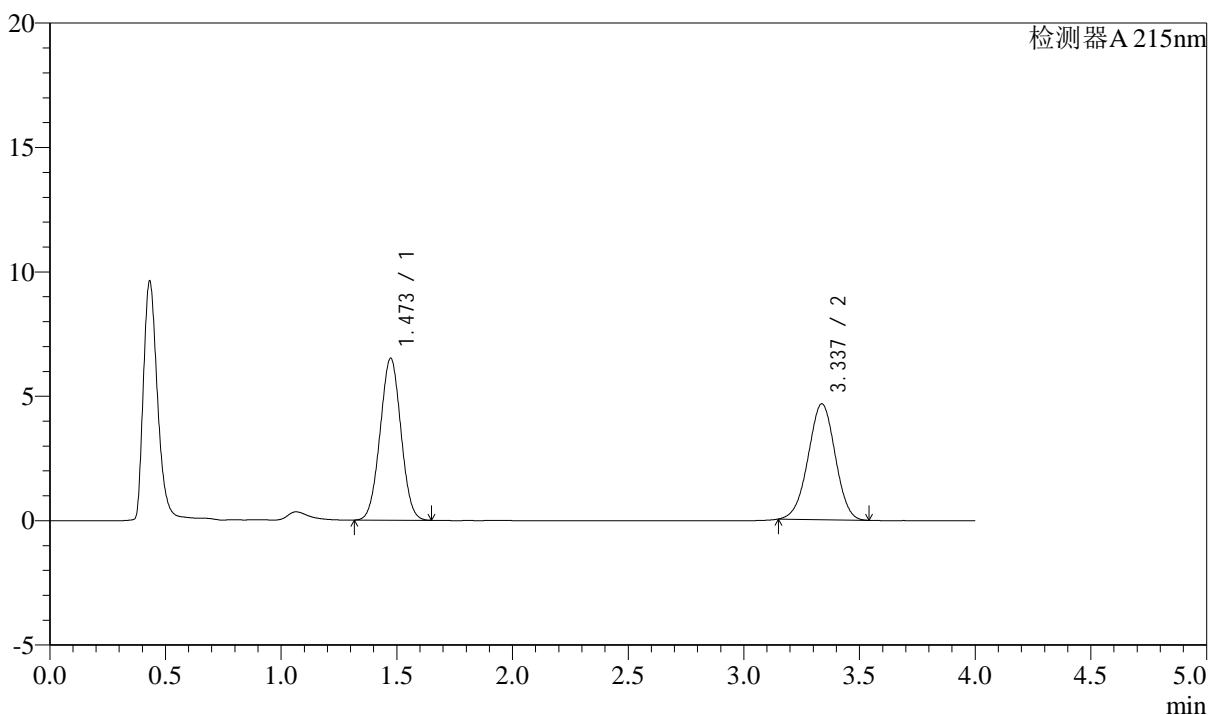

## &lt;峰表&gt;

检测器A 215nm

| 峰号 | 保留时间  | 面积    | 高度    | 理论塔板数(USP) | 拖尾因子  | 分离度(USP) |
|----|-------|-------|-------|------------|-------|----------|
| 1  | 1.473 | 40723 | 6506  | 1263       | 1.016 | --       |
| 2  | 3.337 | 37911 | 4656  | 3840       | 0.984 | 9.778    |
| 总计 |       | 78634 | 11162 |            |       |          |

## &lt;样品信息&gt;

色谱柱:XB-C18(50mm\*4.6mm,5 $\mu$ m)

流速: 1.5ml/min

柱温: 50 $^{\circ}$ C

波长: 215nm

数据文件名: RC\$SMF-214 - 0-116/23-714-3 - 2024052721p-zzp-zj3y-rcqx-pH6.8jz-10mg2.5mg-lf100z-dz-1-5.lcd

方法文件名: RC\$SMF-214 - SMF-214-rcqx-FX272.lcm

批处理文件名: RC\$SMF-214 - SMF-214-20240912-rcqx-Fx272.lcb

样品瓶号: 4-18

进样体积: 20 $\mu$ L

版本号: 6.115

进样时间: 2024/09/12 23:06:50

实验者: wangdan

处理时间(V3): 2024/09/13 17:11:34

处理者: wangdan

仪器型号: SHIMADZU LC-2050C(FX272)

## &lt;色谱图&gt;

mV

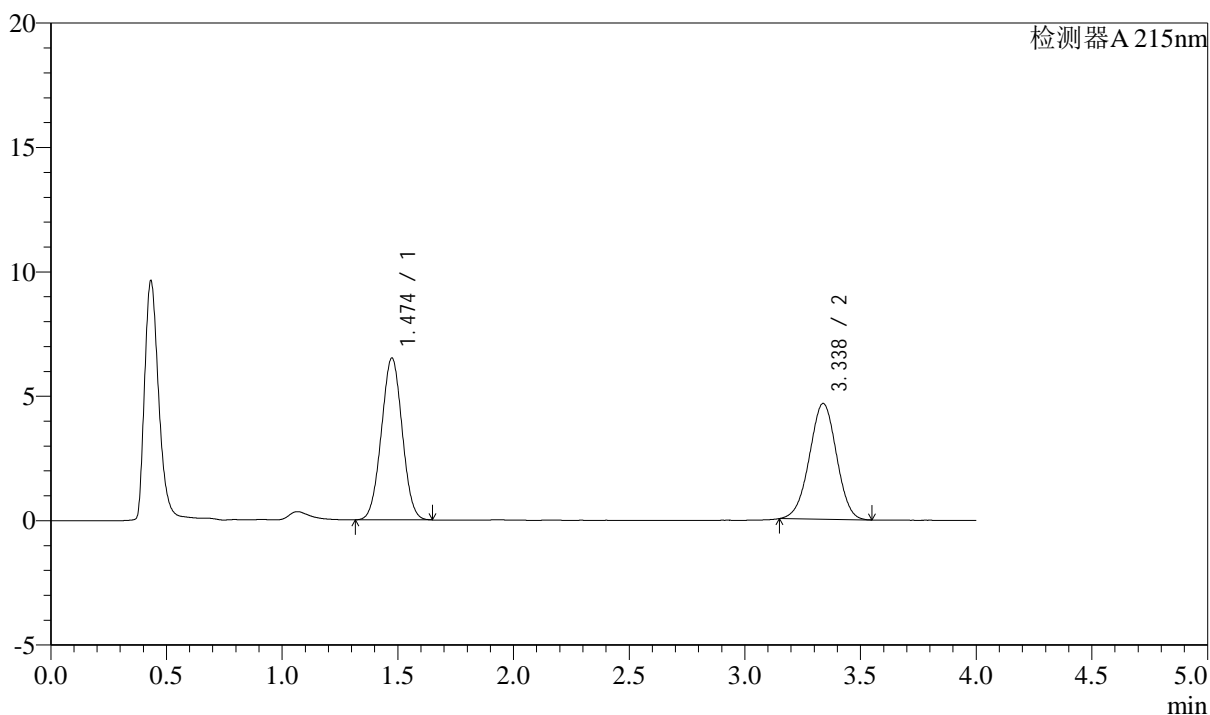

## &lt;峰表&gt;

检测器A 215nm

| 峰号 | 保留时间  | 面积    | 高度    | 理论塔板数(USP) | 拖尾因子  | 分离度(USP) |
|----|-------|-------|-------|------------|-------|----------|
| 1  | 1.474 | 40702 | 6497  | 1264       | 1.015 | --       |
| 2  | 3.338 | 37949 | 4657  | 3835       | 0.985 | 9.772    |
| 总计 |       | 78652 | 11154 |            |       |          |

## &lt;样品信息&gt;

色谱柱:XB-C18(50mm\*4.6mm,5 $\mu$ m)

流速: 1.5ml/min

柱温:50 $^{\circ}$ C

波长: 215nm

数据文件名: RC\$SMF-214 - 0-116/23-715-3 - 2024052721p-zzp-zj3y-rcqx-pH6.8jz-10mg2.5mg-lf100z-5min-P1.lcd

方法文件名: RC\$SMF-214 - SMF-214-rcqx-FX272.lcm

批处理文件名: RC\$SMF-214 - SMF-214-20240912-rcqx-Fx272.lcb

样品瓶号: 4-1

进样体积: 20 $\mu$ L

版本号: 6.115

进样时间: 2024/09/12 23:11:13

实验者: wangdan

处理时间(V3): 2024/09/13 17:11:38

处理者: wangdan

仪器型号: SHIMADZU LC-2050C(FX272)

## &lt;色谱图&gt;

mV

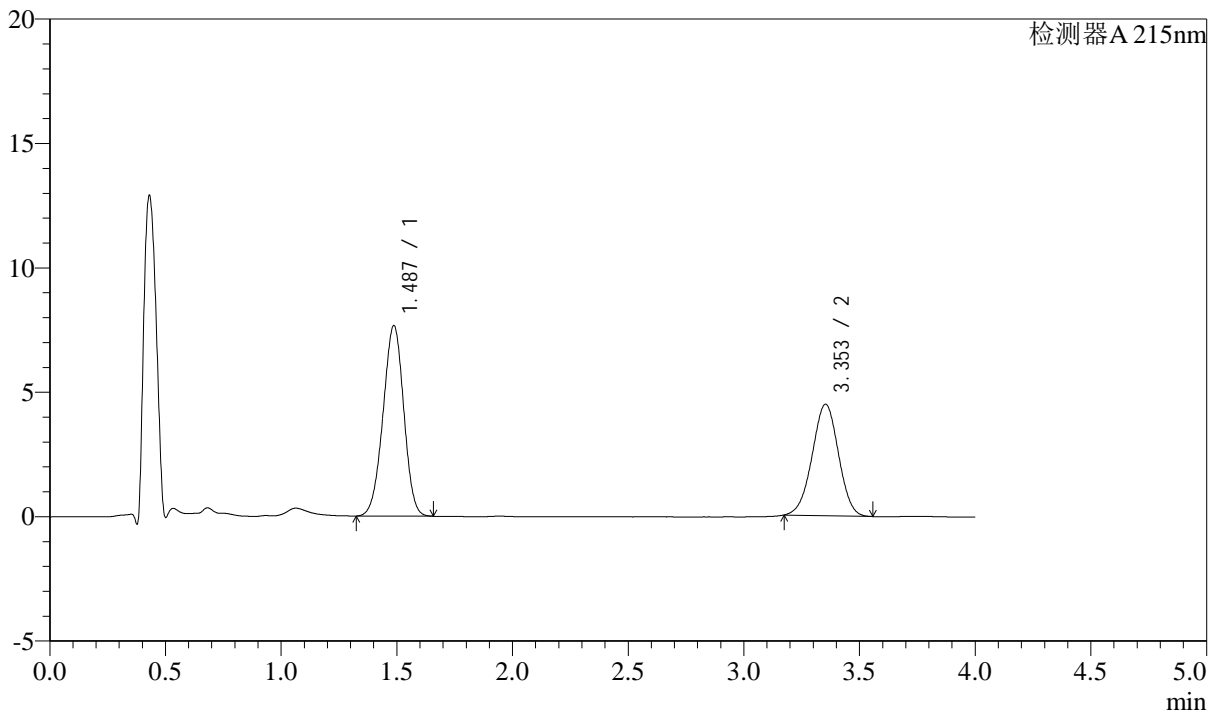

## &lt;峰表&gt;

检测器A 215nm

| 峰号 | 保留时间  | 面积    | 高度    | 理论塔板数(USP) | 拖尾因子  | 分离度(USP) |
|----|-------|-------|-------|------------|-------|----------|
| 1  | 1.487 | 47659 | 7658  | 1302       | 0.969 | --       |
| 2  | 3.353 | 35489 | 4478  | 4089       | 0.985 | 9.962    |
| 总计 |       | 83149 | 12136 |            |       |          |

## &lt;样品信息&gt;

色谱柱:XB-C18(50mm\*4.6mm,5 $\mu$ m)

流速: 1.5ml/min

柱温: 50 $^{\circ}$ C

波长: 215nm

数据文件名: RC\$SMF-214 - 0-116/23-716-3 - 2024052721p-zzp-zj3y-rcqx-pH6.8jz-10mg2.5mg-lf100z-5min-P2.lcd

方法文件名: RC\$SMF-214 - SMF-214-rcqx-FX272.lcm

批处理文件名: RC\$SMF-214 - SMF-214-20240912-rcqx-Fx272.lcb

样品瓶号: 4-10

进样体积: 20 $\mu$ L

版本号: 6.115

进样时间: 2024/09/12 23:15:37

实验者: wangdan

处理时间(V3): 2024/09/13 17:11:42

处理者: wangdan

仪器型号: SHIMADZU LC-2050C(FX272)

## &lt;色谱图&gt;

mV

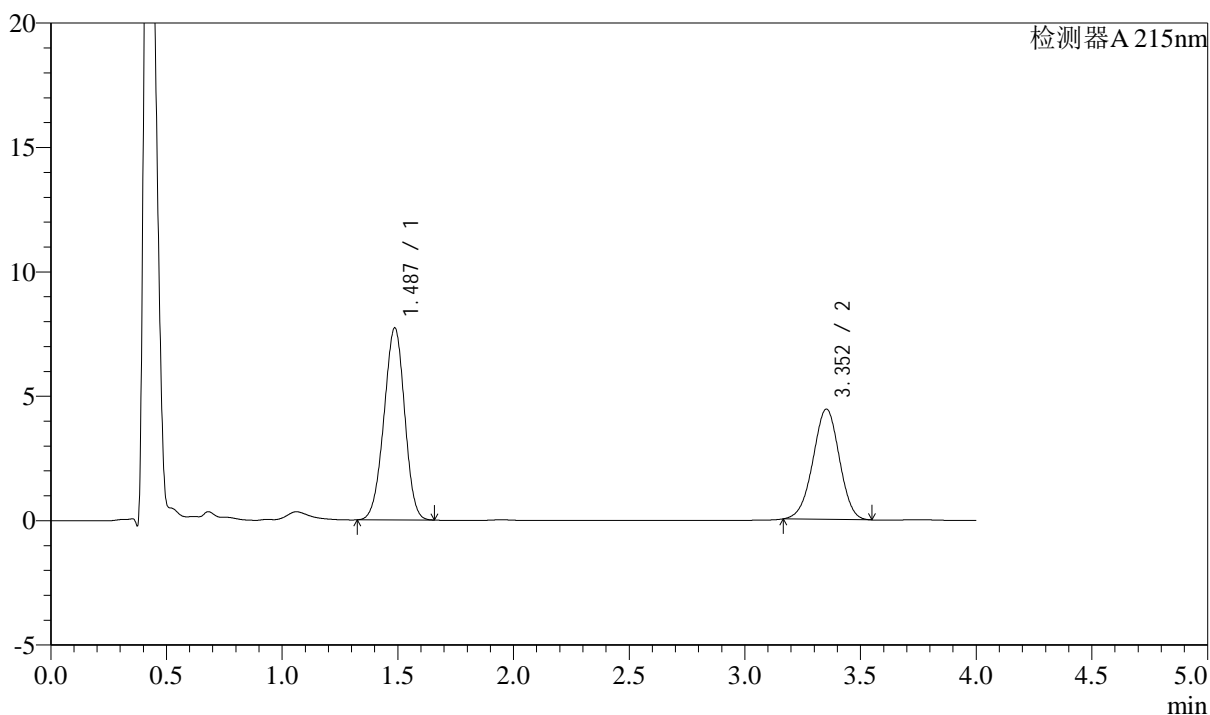

## &lt;峰表&gt;

检测器A 215nm

| 峰号 | 保留时间  | 面积    | 高度    | 理论塔板数(USP) | 拖尾因子  | 分离度(USP) |
|----|-------|-------|-------|------------|-------|----------|
| 1  | 1.487 | 48049 | 7718  | 1302       | 0.969 | --       |
| 2  | 3.352 | 35197 | 4431  | 4085       | 0.978 | 9.961    |
| 总计 |       | 83245 | 12149 |            |       |          |

## &lt;样品信息&gt;

色谱柱:XB-C18(50mm\*4.6mm,5 $\mu$ m)

流速: 1.5ml/min

柱温:50 $^{\circ}$ C

波长: 215nm

数据文件名: RC\$SMF-214 - 0-116/23-717-3 - 2024052721p-zzp-zj3y-rcqx-pH6.8jz-10mg2.5mg-lf100z-5min-P3.lcd

方法文件名: RC\$SMF-214 - SMF-214-rcqx-FX272.lcm

批处理文件名: RC\$SMF-214 - SMF-214-20240912-rcqx-Fx272.lcb

样品瓶号: 4-19

进样体积: 20 $\mu$ L

版本号: 6.115

进样时间: 2024/09/12 23:19:59

实验者: wangdan

处理时间 (V3): 2024/09/13 17:11:45

处理者: wangdan

仪器型号: SHIMADZU LC-2050C(FX272)

## &lt;色谱图&gt;

mV

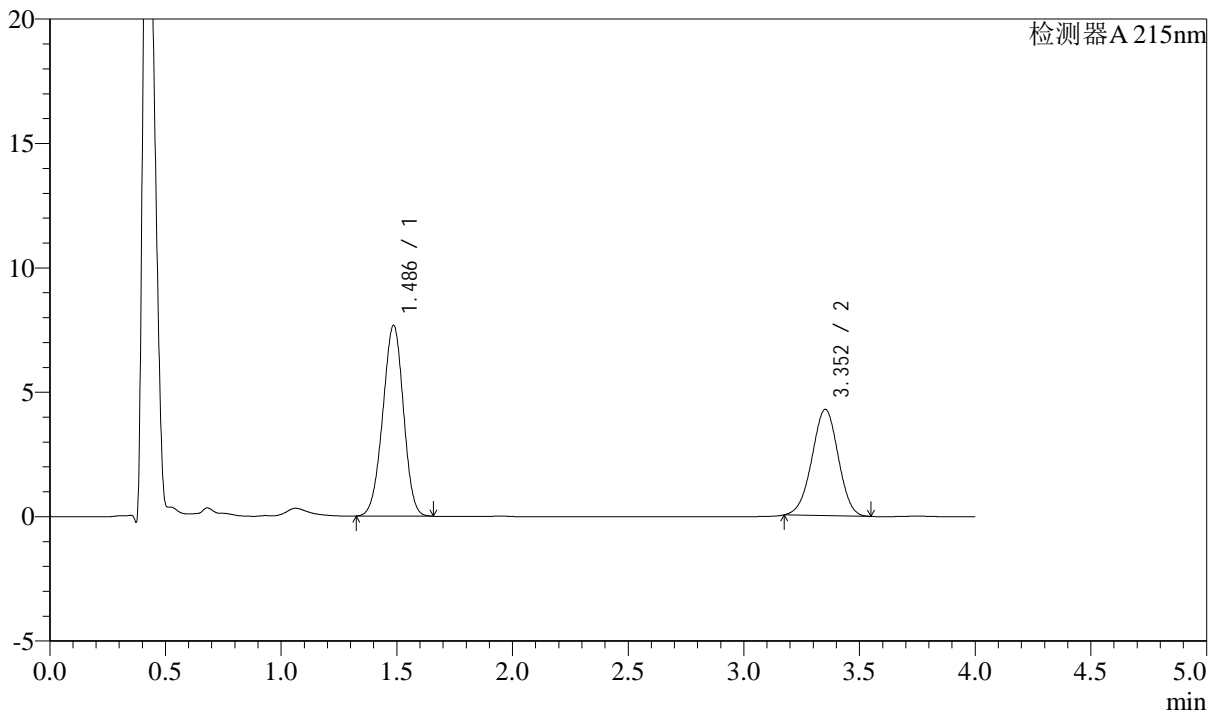

## &lt;峰表&gt;

检测器A 215nm

| 峰号 | 保留时间  | 面积    | 高度    | 理论塔板数(USP) | 拖尾因子  | 分离度(USP) |
|----|-------|-------|-------|------------|-------|----------|
| 1  | 1.486 | 47662 | 7655  | 1301       | 0.970 | --       |
| 2  | 3.352 | 33817 | 4267  | 4096       | 0.983 | 9.973    |
| 总计 |       | 81479 | 11922 |            |       |          |

## &lt;样品信息&gt;

色谱柱:XB-C18(50mm\*4.6mm,5 $\mu$ m)

流速: 1.5ml/min

柱温: 50 $^{\circ}$ C

波长: 215nm

数据文件名: RC\$SMF-214 - 0-116/23-718-3 - 2024052721p-zzp-zj3y-rcqx-pH6.8jz-10mg2.5mg-lf100z-5min-P4.lcd

方法文件名: RC\$SMF-214 - SMF-214-rcqx-FX272.lcm

批处理文件名: RC\$SMF-214 - SMF-214-20240912-rcqx-Fx272.lcb

样品瓶号: 4-28

进样体积: 20 $\mu$ L

版本号: 6.115

进样时间: 2024/09/12 23:24:22

实验者: wangdan

处理时间(V3): 2024/09/13 17:11:50

处理者: wangdan

仪器型号: SHIMADZU LC-2050C(FX272)

## &lt;色谱图&gt;

mV

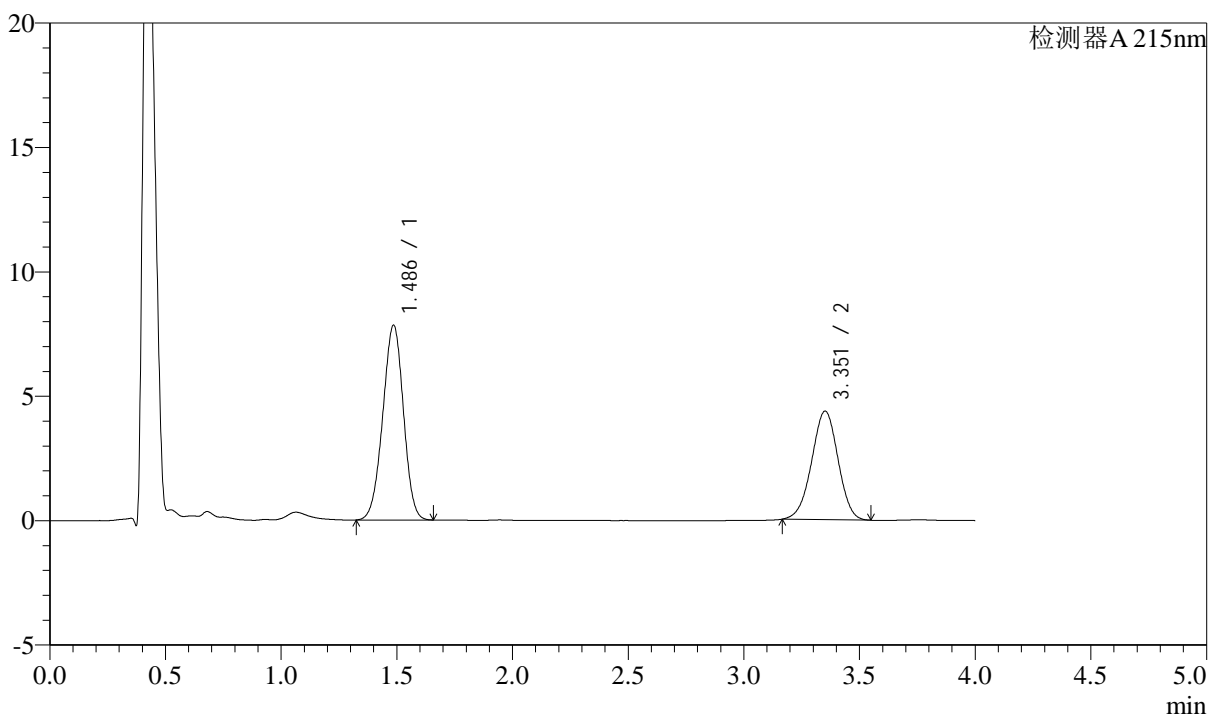

## &lt;峰表&gt;

检测器A 215nm

| 峰号 | 保留时间  | 面积    | 高度    | 理论塔板数(USP) | 拖尾因子  | 分离度(USP) |
|----|-------|-------|-------|------------|-------|----------|
| 1  | 1.486 | 48693 | 7820  | 1302       | 0.971 | --       |
| 2  | 3.351 | 34609 | 4352  | 4094       | 0.978 | 9.970    |
| 总计 |       | 83302 | 12171 |            |       |          |



# SMF-214

## <样品信息>

色谱柱:XB-C18(50mm\*4.6mm,5μm) 流速: 1.5ml/min  
 柱温:50°C 波长: 215nm  
 数据文件名: RC\$SMF-214 - 0-116/23-719-3 - 2024052721p-zzp-zj3y-rcqx-pH6.8jz-10mg2.5mg-lf100z-5min-P5.lcd  
 方法文件名: RC\$SMF-214 - SMF-214-rcqx-FX272.lcm  
 批处理文件名: RC\$SMF-214 - SMF-214-20240912-rcqx-Fx272.lcb  
 样品瓶号: 4-37  
 进样体积: 20μL 版本号: 6.115  
 进样时间: 2024/09/12 23:28:45 实验者: wangdan  
 处理时间 (V3): 2024/09/13 17:11:54 处理者: wangdan  
 仪器型号: SHIMADZU LC-2050C(FX272)

## <色谱图>

mV

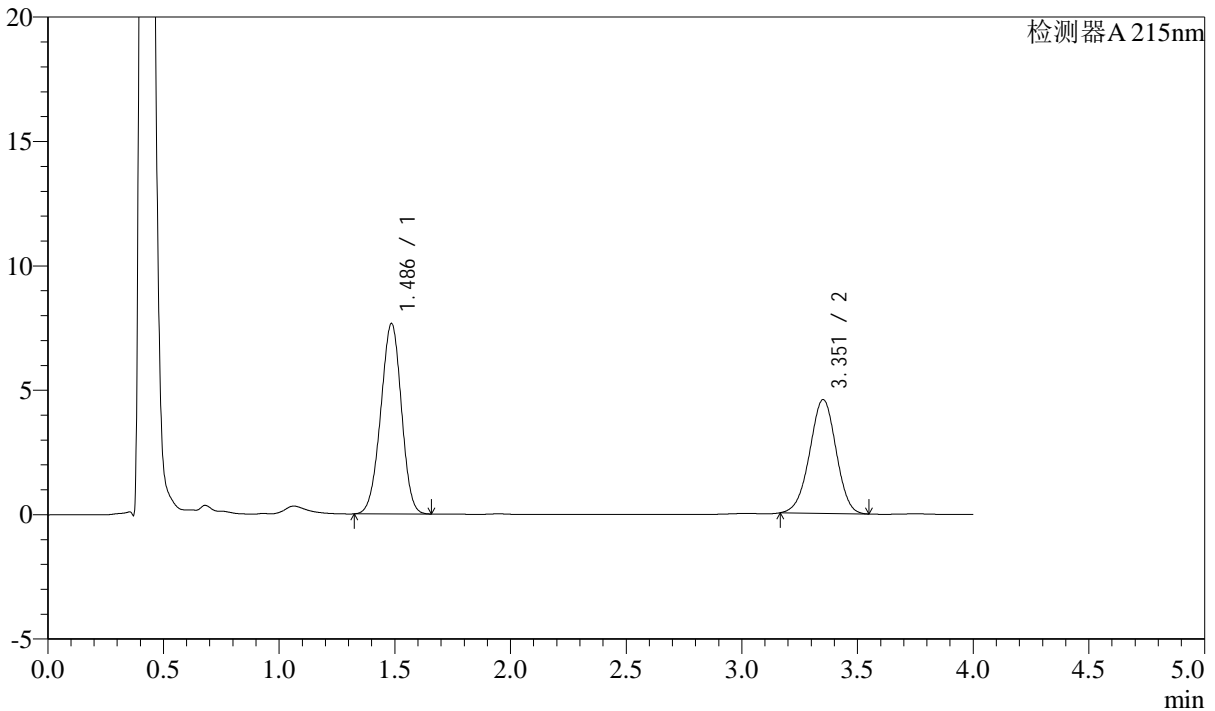

## <峰表>

检测器A 215nm

| 峰号 | 保留时间  | 面积    | 高度    | 理论塔板数(USP) | 拖尾因子  | 分离度(USP) |
|----|-------|-------|-------|------------|-------|----------|
| 1  | 1.486 | 47613 | 7640  | 1301       | 0.970 | --       |
| 2  | 3.351 | 36306 | 4565  | 4087       | 0.979 | 9.965    |
| 总计 |       | 83919 | 12204 |            |       |          |

## &lt;样品信息&gt;

色谱柱:XB-C18(50mm\*4.6mm,5 $\mu$ m)

流速: 1.5ml/min

柱温: 50 $^{\circ}$ C

波长: 215nm

数据文件名: RC\$SMF-214 - 0-116/23-720-3 - 2024052721p-zzp-zj3y-rcqx-pH6.8jz-10mg2.5mg-lf100z-5min-P6.lcd

方法文件名: RC\$SMF-214 - SMF-214-rcqx-FX272.lcm

批处理文件名: RC\$SMF-214 - SMF-214-20240912-rcqx-Fx272.lcb

样品瓶号: 4-46

进样体积: 20 $\mu$ L

版本号: 6.115

进样时间: 2024/09/12 23:33:08

实验者: wangdan

处理时间(V3): 2024/09/13 17:11:58

处理者: wangdan

仪器型号: SHIMADZU LC-2050C(FX272)

## &lt;色谱图&gt;

mV

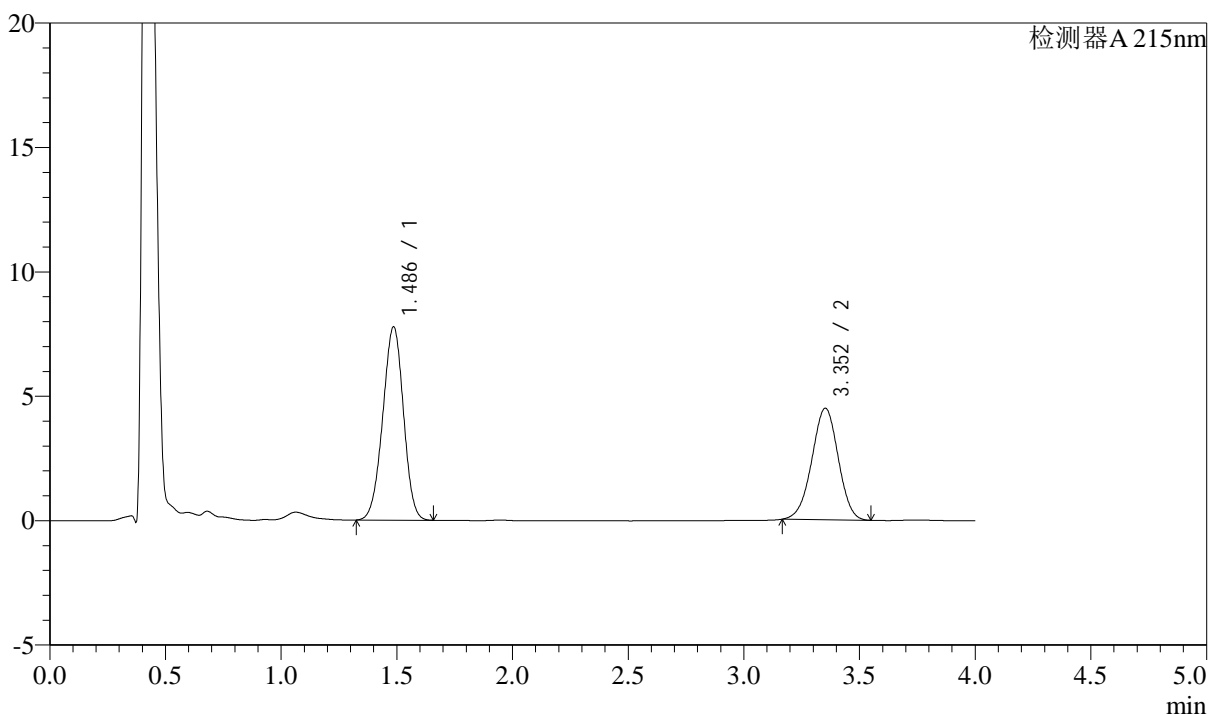

## &lt;峰表&gt;

检测器A 215nm

| 峰号 | 保留时间  | 面积    | 高度    | 理论塔板数(USP) | 拖尾因子  | 分离度(USP) |
|----|-------|-------|-------|------------|-------|----------|
| 1  | 1.486 | 48360 | 7759  | 1299       | 0.970 | --       |
| 2  | 3.352 | 35570 | 4477  | 4083       | 0.978 | 9.961    |
| 总计 |       | 83931 | 12236 |            |       |          |

## &lt;样品信息&gt;

色谱柱:XB-C18(50mm\*4.6mm,5 $\mu$ m)

流速: 1.5ml/min

柱温:50 $^{\circ}$ C

波长: 215nm

数据文件名: RC\$SMF-214 - 0-116/23-721-3 - 2024052721p-zzp-zj3y-rcqx-pH6.8jz-10mg2.5mg-lf100z-10min-P1.lcd

方法文件名: RC\$SMF-214 - SMF-214-rcqx-FX272.lcm

批处理文件名: RC\$SMF-214 - SMF-214-20240912-rcqx-Fx272.lcb

样品瓶号: 4-2

进样体积: 20 $\mu$ L

版本号: 6.115

进样时间: 2024/09/12 23:37:32

实验者: wangdan

处理时间(V3): 2024/09/13 17:12:02

处理者: wangdan

仪器型号: SHIMADZU LC-2050C(FX272)

## &lt;色谱图&gt;

mV

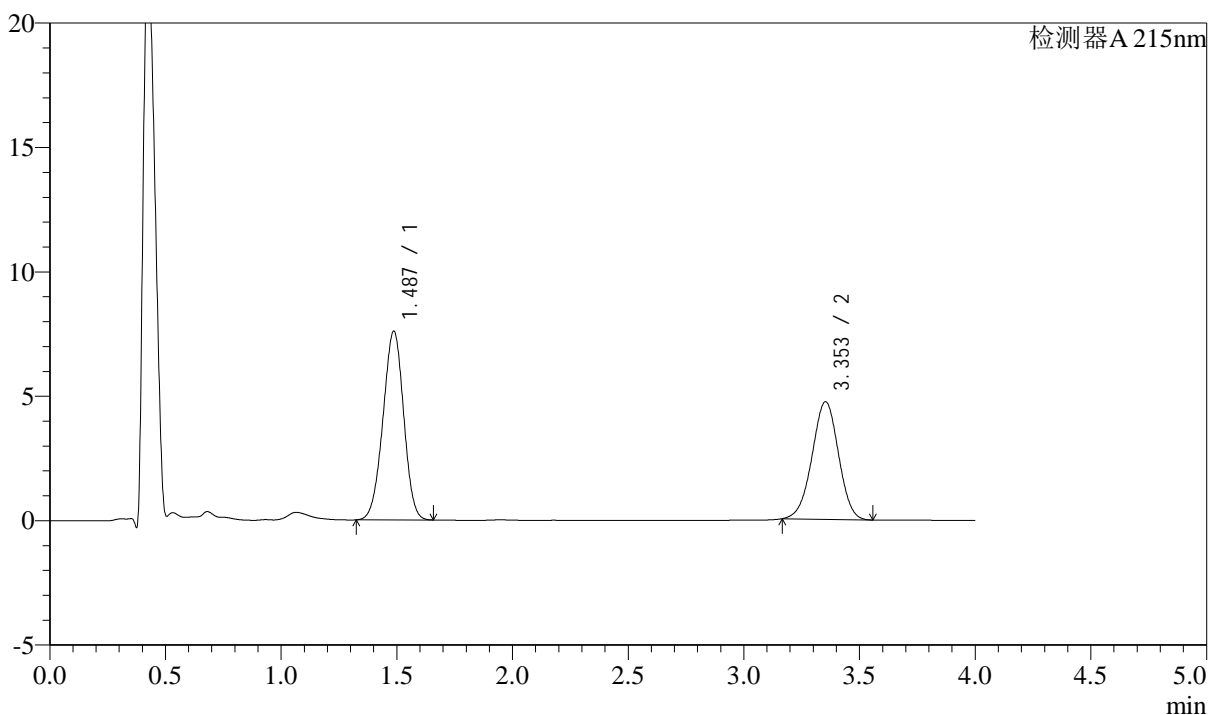

## &lt;峰表&gt;

检测器A 215nm

| 峰号 | 保留时间  | 面积    | 高度    | 理论塔板数(USP) | 拖尾因子  | 分离度(USP) |
|----|-------|-------|-------|------------|-------|----------|
| 1  | 1.487 | 47205 | 7584  | 1302       | 0.969 | --       |
| 2  | 3.353 | 37621 | 4729  | 4076       | 0.979 | 9.956    |
| 总计 |       | 84826 | 12312 |            |       |          |



# SMF-214

## <样品信息>

色谱柱:XB-C18(50mm\*4.6mm,5μm) 流速: 1.5ml/min  
 柱温:50°C 波长: 215nm  
 数据文件名: RC\$SMF-214 - 0-116/23-722-3 - 2024052721p-zzp-zj3y-rcqx-pH6.8jz-10mg2.5mg-lf100z-10min-P2.lcd  
 方法文件名: RC\$SMF-214 - SMF-214-rcqx-FX272.lcm  
 批处理文件名: RC\$SMF-214 - SMF-214-20240912-rcqx-Fx272.lcb  
 样品瓶号: 4-11  
 进样体积: 20μL 版本号: 6.115  
 进样时间: 2024/09/12 23:41:54 实验者: wangdan  
 处理时间 (V3): 2024/09/13 17:12:06 处理者: wangdan  
 仪器型号: SHIMADZU LC-2050C(FX272)

## <色谱图>

mV

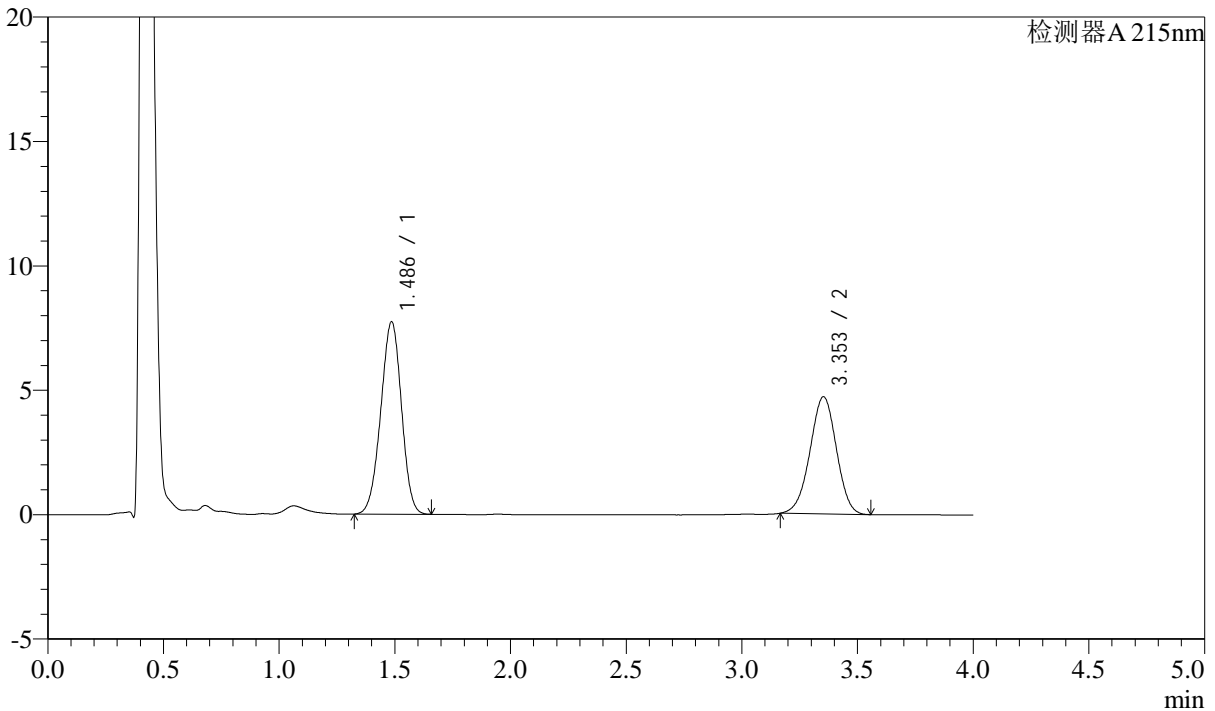

## <峰表>

检测器A 215nm

| 峰号 | 保留时间  | 面积    | 高度    | 理论塔板数(USP) | 拖尾因子  | 分离度(USP) |
|----|-------|-------|-------|------------|-------|----------|
| 1  | 1.486 | 48142 | 7720  | 1298       | 0.969 | --       |
| 2  | 3.353 | 37427 | 4705  | 4077       | 0.978 | 9.957    |
| 总计 |       | 85569 | 12425 |            |       |          |

## &lt;样品信息&gt;

色谱柱:XB-C18(50mm\*4.6mm,5 $\mu$ m)

流速: 1.5ml/min

柱温:50 $^{\circ}$ C

波长: 215nm

数据文件名: RC\$SMF-214 - 0-116/23-723-3 - 2024052721p-zzp-zj3y-rcqx-pH6.8jz-10mg2.5mg-lf100z-10min-P3.lcd

方法文件名: RC\$SMF-214 - SMF-214-rcqx-FX272.lcm

批处理文件名: RC\$SMF-214 - SMF-214-20240912-rcqx-Fx272.lcb

样品瓶号: 4-20

进样体积: 20 $\mu$ L

版本号: 6.115

进样时间: 2024/09/12 23:46:17

实验者: wangdan

处理时间(V3): 2024/09/13 17:12:09

处理者: wangdan

仪器型号: SHIMADZU LC-2050C(FX272)

## &lt;色谱图&gt;

mV

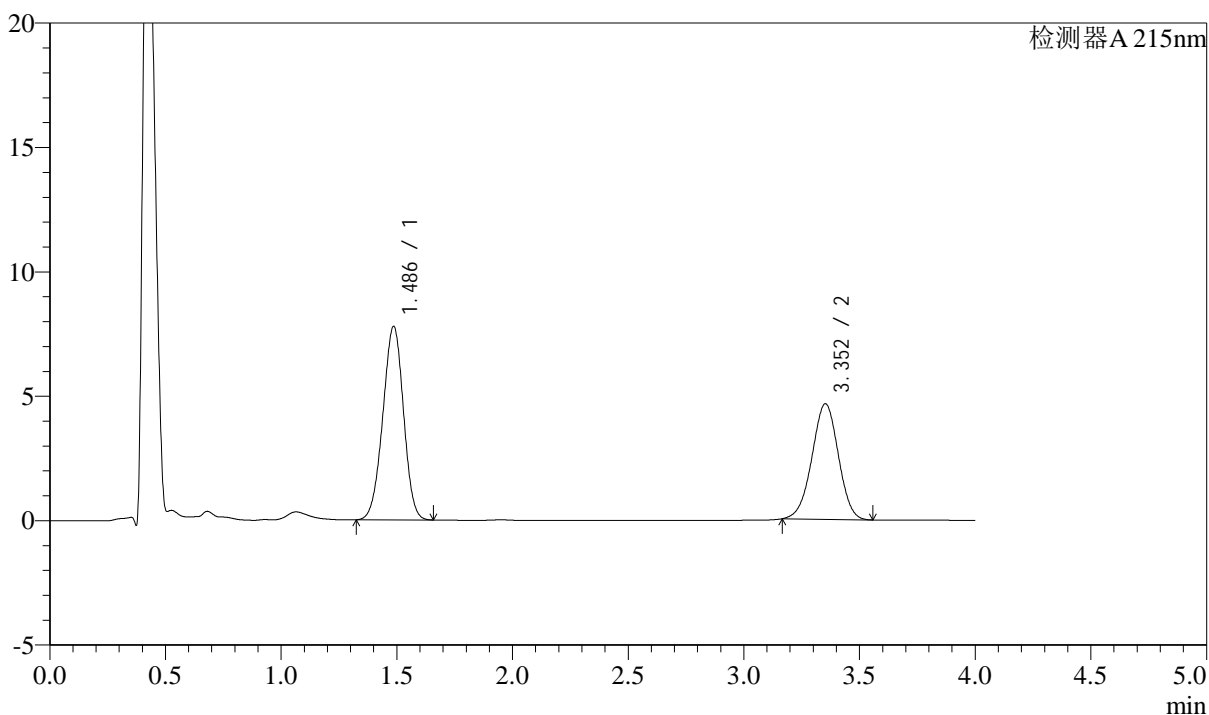

## &lt;峰表&gt;

检测器A 215nm

| 峰号 | 保留时间  | 面积    | 高度    | 理论塔板数(USP) | 拖尾因子  | 分离度(USP) |
|----|-------|-------|-------|------------|-------|----------|
| 1  | 1.486 | 48382 | 7771  | 1302       | 0.970 | --       |
| 2  | 3.352 | 36909 | 4641  | 4082       | 0.980 | 9.964    |
| 总计 |       | 85292 | 12412 |            |       |          |

## &lt;样品信息&gt;

色谱柱:XB-C18(50mm\*4.6mm,5 $\mu$ m)

流速: 1.5ml/min

柱温:50 $^{\circ}$ C

波长: 215nm

数据文件名: RC\$SMF-214 - 0-116/23-724-3 - 2024052721p-zzp-zj3y-rcqx-pH6.8jz-10mg2.5mg-lf100z-10min-P4.lcd

方法文件名: RC\$SMF-214 - SMF-214-rcqx-FX272.lcm

批处理文件名: RC\$SMF-214 - SMF-214-20240912-rcqx-Fx272.lcb

样品瓶号: 4-29

进样体积: 20 $\mu$ L

版本号: 6.115

进样时间: 2024/09/12 23:50:40

实验者: wangdan

处理时间(V3): 2024/09/13 17:12:13

处理者: wangdan

仪器型号: SHIMADZU LC-2050C(FX272)

## &lt;色谱图&gt;

mV

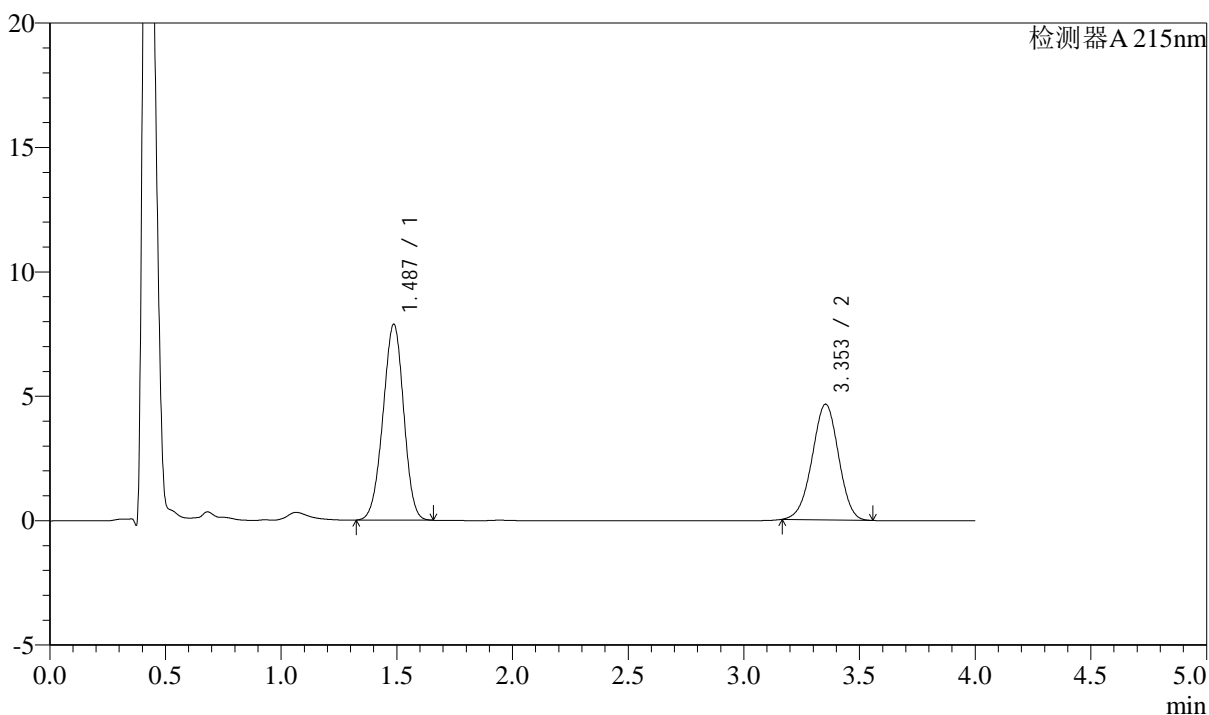

## &lt;峰表&gt;

检测器A 215nm

| 峰号 | 保留时间  | 面积    | 高度    | 理论塔板数(USP) | 拖尾因子  | 分离度(USP) |
|----|-------|-------|-------|------------|-------|----------|
| 1  | 1.487 | 49022 | 7873  | 1302       | 0.969 | --       |
| 2  | 3.353 | 36969 | 4648  | 4082       | 0.977 | 9.961    |
| 总计 |       | 85990 | 12521 |            |       |          |

## &lt;样品信息&gt;

色谱柱:XB-C18(50mm\*4.6mm,5 $\mu$ m)

流速: 1.5ml/min

柱温:50 $^{\circ}$ C

波长: 215nm

数据文件名: RC\$SMF-214 - 0-116/23-725-3 - 2024052721p-zzp-zj3y-rcqx-pH6.8jz-10mg2.5mg-lf100z-10min-P5.lcd

方法文件名: RC\$SMF-214 - SMF-214-rcqx-FX272.lcm

批处理文件名: RC\$SMF-214 - SMF-214-20240912-rcqx-Fx272.lcb

样品瓶号: 4-38

进样体积: 20 $\mu$ L

版本号: 6.115

进样时间: 2024/09/12 23:55:03

实验者: wangdan

处理时间(V3): 2024/09/13 17:12:17

处理者: wangdan

仪器型号: SHIMADZU LC-2050C(FX272)

## &lt;色谱图&gt;

mV

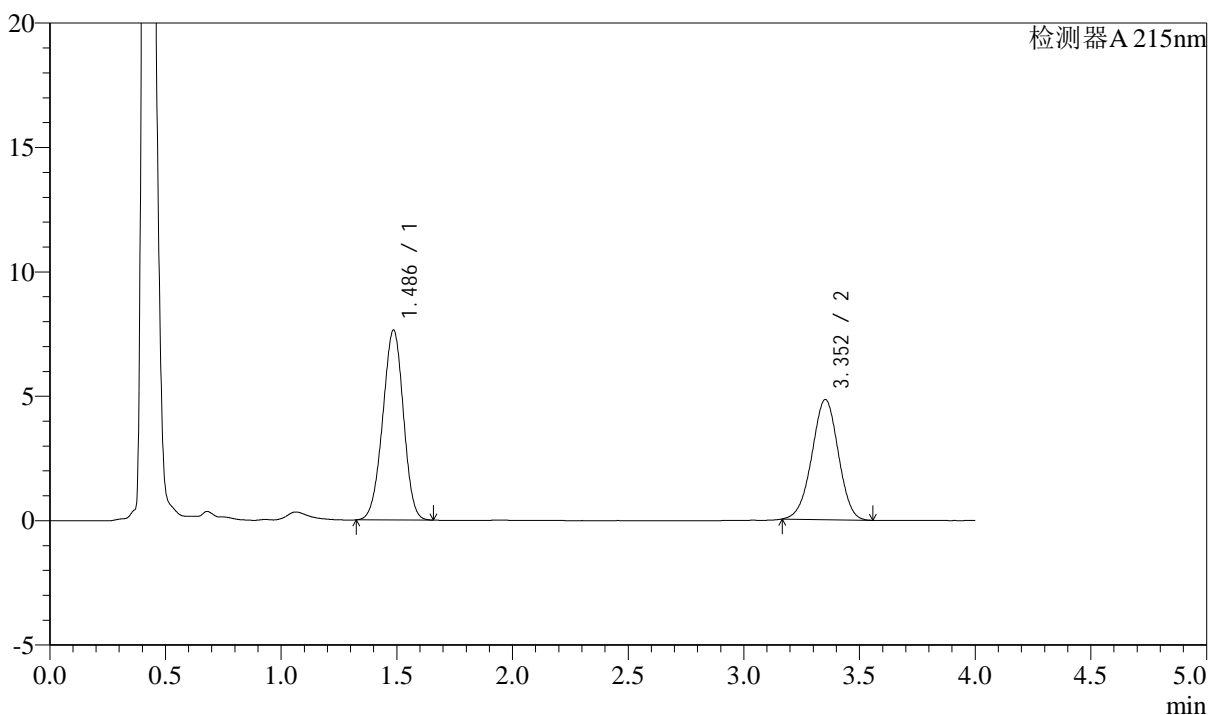

## &lt;峰表&gt;

检测器A 215nm

| 峰号 | 保留时间  | 面积    | 高度    | 理论塔板数(USP) | 拖尾因子  | 分离度(USP) |
|----|-------|-------|-------|------------|-------|----------|
| 1  | 1.486 | 47566 | 7622  | 1298       | 0.969 | --       |
| 2  | 3.352 | 38394 | 4823  | 4072       | 0.980 | 9.953    |
| 总计 |       | 85960 | 12445 |            |       |          |

## &lt;样品信息&gt;

色谱柱:XB-C18(50mm\*4.6mm,5 $\mu$ m)

流速: 1.5ml/min

柱温: 50 $^{\circ}$ C

波长: 215nm

数据文件名: RC\$SMF-214 - 0-116/23-726-3 - 2024052721p-zzp-zj3y-rcqx-pH6.8jz-10mg2.5mg-lf100z-10min-P6.lcd

方法文件名: RC\$SMF-214 - SMF-214-rcqx-FX272.lcm

批处理文件名: RC\$SMF-214 - SMF-214-20240912-rcqx-Fx272.lcb

样品瓶号: 4-47

进样体积: 20 $\mu$ L

版本号: 6.115

进样时间: 2024/09/12 23:59:26

实验者: wangdan

处理时间(V3): 2024/09/13 17:12:22

处理者: wangdan

仪器型号: SHIMADZU LC-2050C(FX272)

## &lt;色谱图&gt;

mV

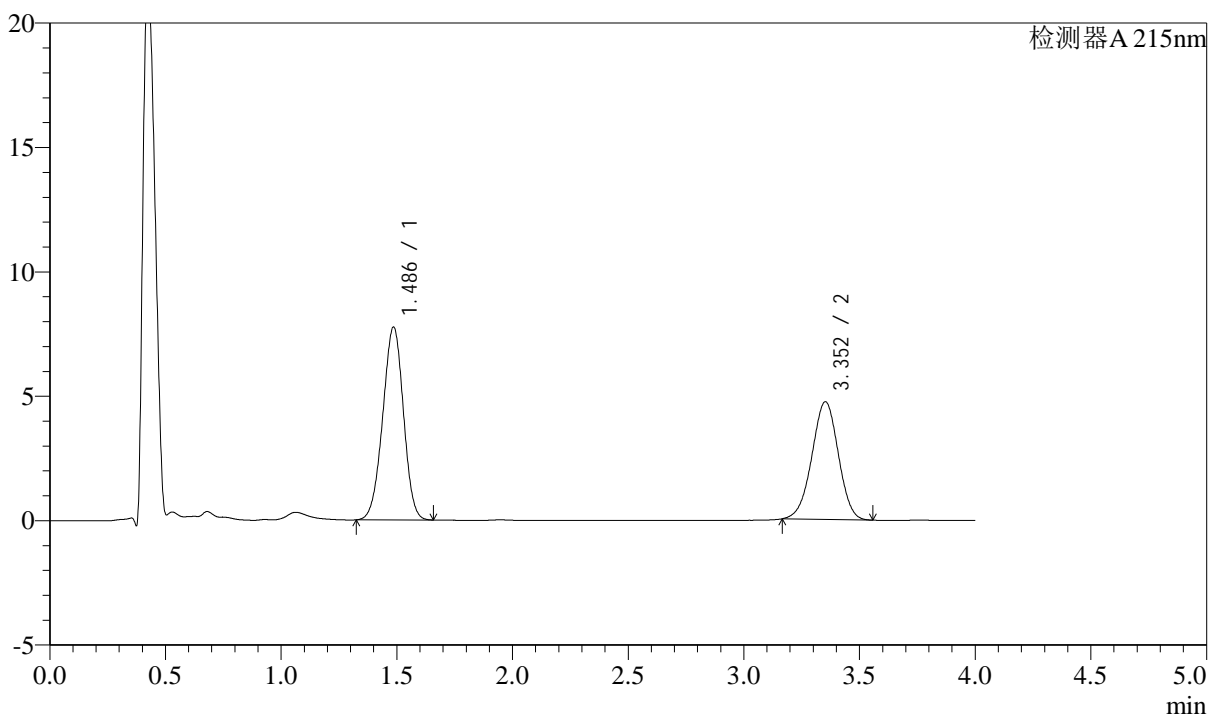

## &lt;峰表&gt;

检测器A 215nm

| 峰号 | 保留时间  | 面积    | 高度    | 理论塔板数(USP) | 拖尾因子  | 分离度(USP) |
|----|-------|-------|-------|------------|-------|----------|
| 1  | 1.486 | 48283 | 7743  | 1299       | 0.970 | --       |
| 2  | 3.352 | 37613 | 4725  | 4071       | 0.978 | 9.953    |
| 总计 |       | 85897 | 12467 |            |       |          |

## &lt;样品信息&gt;

色谱柱:XB-C18(50mm\*4.6mm,5 $\mu$ m)

流速: 1.5ml/min

柱温:50 $^{\circ}$ C

波长: 215nm

数据文件名: RC\$SMF-214 - 0-116/23-727-3 - 2024052721p-zzp-zj3y-rcqx-pH6.8jz-10mg2.5mg-lf100z-15min-P1.lcd

方法文件名: RC\$SMF-214 - SMF-214-rcqx-FX272.lcm

批处理文件名: RC\$SMF-214 - SMF-214-20240912-rcqx-Fx272.lcb

样品瓶号: 4-3

进样体积: 20 $\mu$ L

版本号: 6.115

进样时间: 2024/09/13 00:03:50

实验者: wangdan

处理时间 (V3): 2024/09/13 17:12:25

处理者: wangdan

仪器型号: SHIMADZU LC-2050C(FX272)

## &lt;色谱图&gt;

mV

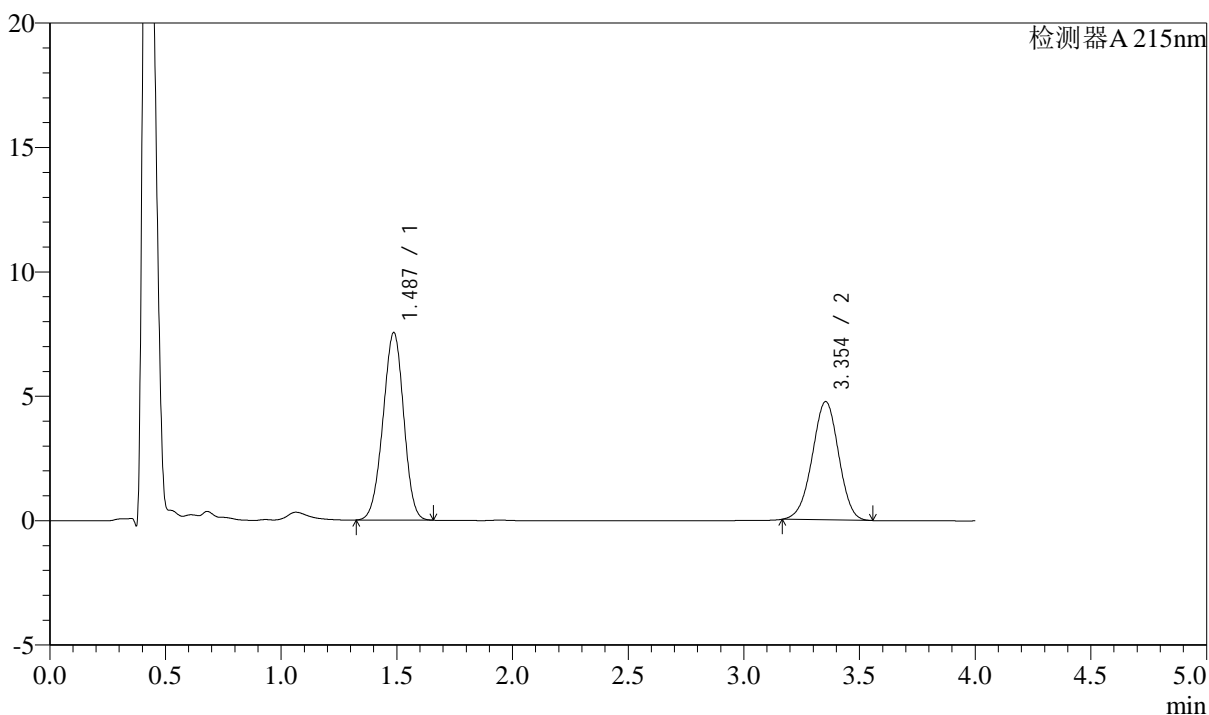

## &lt;峰表&gt;

检测器A 215nm

| 峰号 | 保留时间  | 面积    | 高度    | 理论塔板数(USP) | 拖尾因子  | 分离度(USP) |
|----|-------|-------|-------|------------|-------|----------|
| 1  | 1.487 | 46907 | 7533  | 1301       | 0.969 | --       |
| 2  | 3.354 | 37808 | 4754  | 4082       | 0.978 | 9.960    |
| 总计 |       | 84716 | 12287 |            |       |          |



# SMF-214

## <样品信息>

色谱柱:XB-C18(50mm\*4.6mm,5μm) 流速: 1.5ml/min  
 柱温:50°C 波长: 215nm  
 数据文件名: RC\$SMF-214 - 0-116/23-728-3 - 2024052721p-zzp-zj3y-rcqx-pH6.8jz-10mg2.5mg-lf100z-15min-P2.lcd  
 方法文件名: RC\$SMF-214 - SMF-214-rcqx-FX272.lcm  
 批处理文件名: RC\$SMF-214 - SMF-214-20240912-rcqx-Fx272.lcb  
 样品瓶号: 4-12  
 进样体积: 20μL 版本号: 6.115  
 进样时间: 2024/09/13 00:08:13 实验者: wangdan  
 处理时间 (V3): 2024/09/13 17:12:28 处理者: wangdan  
 仪器型号: SHIMADZU LC-2050C(FX272)

## <色谱图>

mV

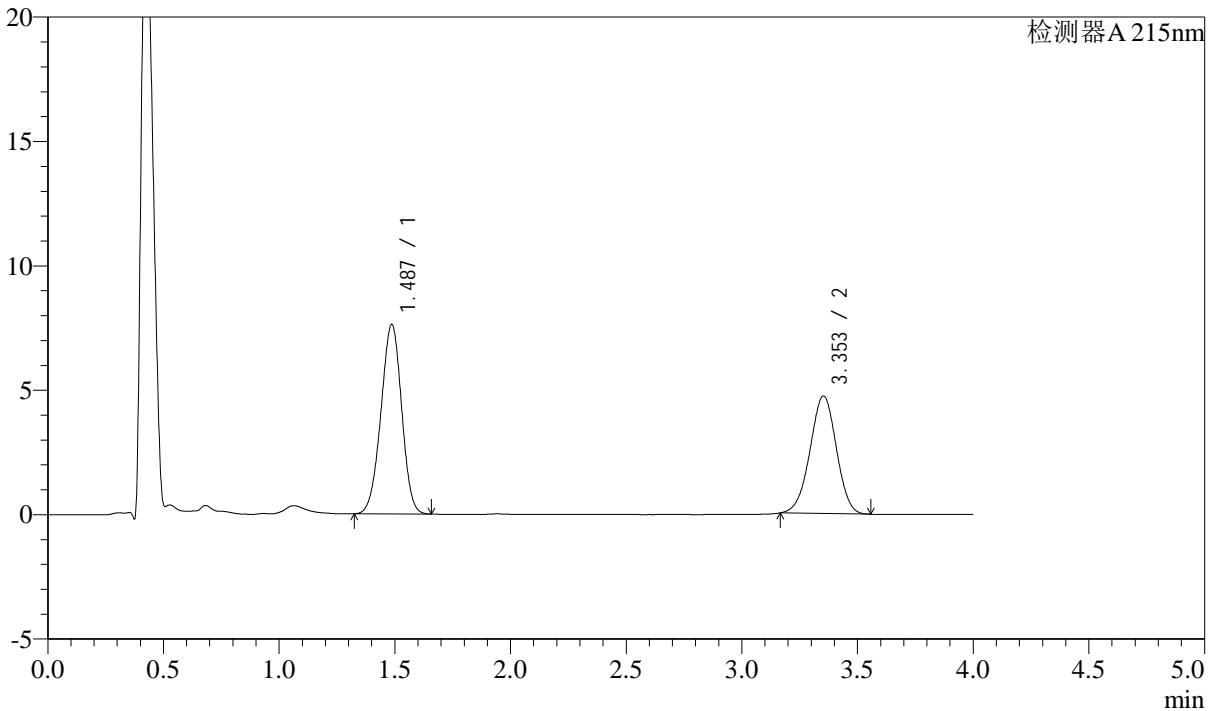

## <峰表>

检测器A 215nm

| 峰号 | 保留时间  | 面积    | 高度    | 理论塔板数(USP) | 拖尾因子  | 分离度(USP) |
|----|-------|-------|-------|------------|-------|----------|
| 1  | 1.487 | 47414 | 7617  | 1303       | 0.969 | --       |
| 2  | 3.353 | 37513 | 4720  | 4089       | 0.978 | 9.967    |
| 总计 |       | 84927 | 12337 |            |       |          |

## &lt;样品信息&gt;

色谱柱:XB-C18(50mm\*4.6mm,5 $\mu$ m)

流速: 1.5ml/min

柱温:50 $^{\circ}$ C

波长: 215nm

数据文件名: RC\$SMF-214 - 0-116/23-729-3 - 2024052721p-zzp-zj3y-rcqx-pH6.8jz-10mg2.5mg-lf100z-15min-P3.lcd

方法文件名: RC\$SMF-214 - SMF-214-rcqx-FX272.lcm

批处理文件名: RC\$SMF-214 - SMF-214-20240912-rcqx-Fx272.lcb

样品瓶号: 4-21

进样体积: 20 $\mu$ L

版本号: 6.115

进样时间: 2024/09/13 00:12:37

实验者: wangdan

处理时间(V3): 2024/09/13 17:12:31

处理者: wangdan

仪器型号: SHIMADZU LC-2050C(FX272)

## &lt;色谱图&gt;

mV

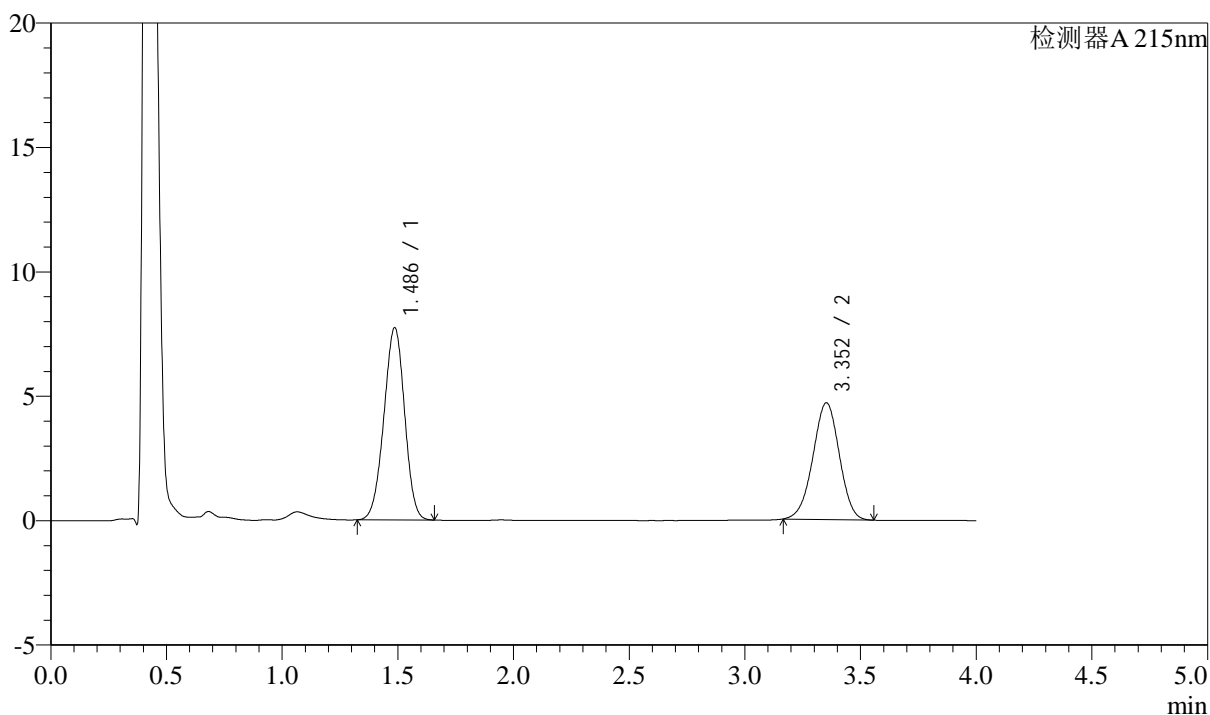

## &lt;峰表&gt;

检测器A 215nm

| 峰号 | 保留时间  | 面积    | 高度    | 理论塔板数(USP) | 拖尾因子  | 分离度(USP) |
|----|-------|-------|-------|------------|-------|----------|
| 1  | 1.486 | 48108 | 7725  | 1302       | 0.970 | --       |
| 2  | 3.352 | 37291 | 4687  | 4073       | 0.977 | 9.954    |
| 总计 |       | 85398 | 12412 |            |       |          |

## &lt;样品信息&gt;

色谱柱:XB-C18(50mm\*4.6mm,5 $\mu$ m)

流速: 1.5ml/min

柱温:50 $^{\circ}$ C

波长: 215nm

数据文件名: RC\$SMF-214 - 0-116/23-730-3 - 2024052721p-zzp-zj3y-rcqx-pH6.8jz-10mg2.5mg-lf100z-15min-P4.lcd

方法文件名: RC\$SMF-214 - SMF-214-rcqx-FX272.lcm

批处理文件名: RC\$SMF-214 - SMF-214-20240912-rcqx-Fx272.lcb

样品瓶号: 4-30

版本号: 6.115

进样体积: 20 $\mu$ L

实验者: wangdan

进样时间: 2024/09/13 00:17:00

处理者: wangdan

处理时间(V3): 2024/09/13 17:12:34

仪器型号: SHIMADZU LC-2050C(FX272)

## &lt;色谱图&gt;

mV

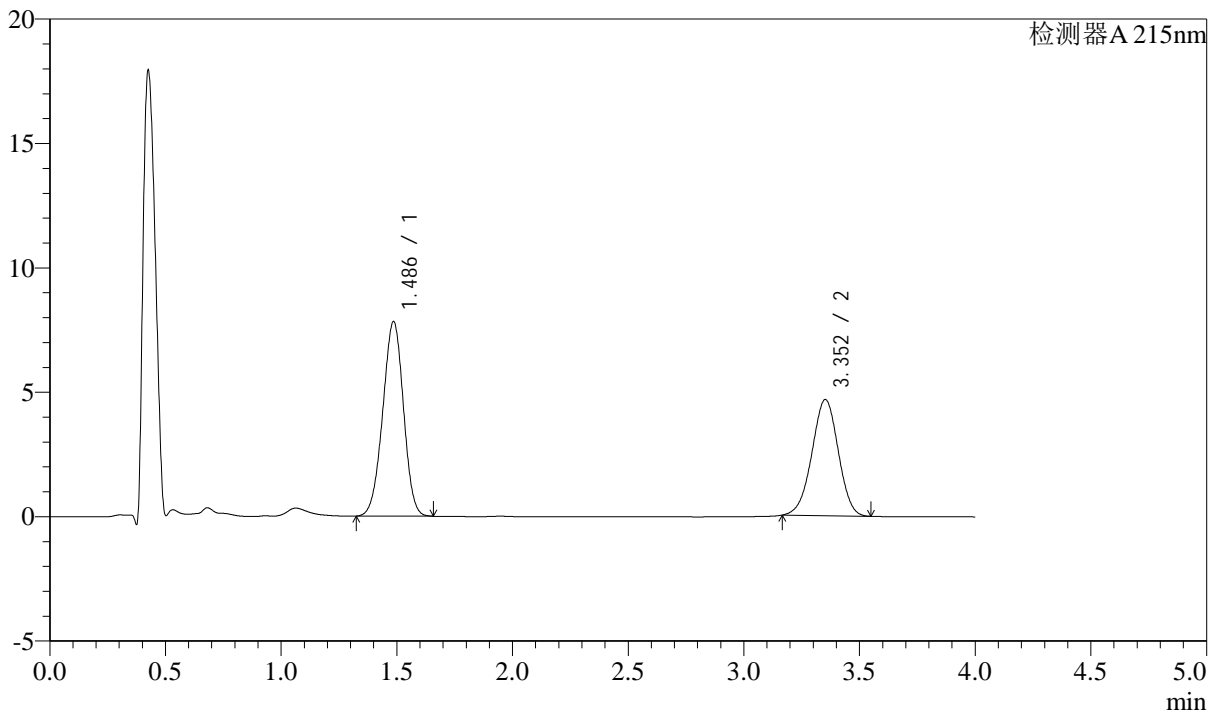

## &lt;峰表&gt;

检测器A 215nm

| 峰号 | 保留时间  | 面积    | 高度    | 理论塔板数(USP) | 拖尾因子  | 分离度(USP) |
|----|-------|-------|-------|------------|-------|----------|
| 1  | 1.486 | 48669 | 7807  | 1299       | 0.970 | --       |
| 2  | 3.352 | 37049 | 4662  | 4079       | 0.977 | 9.959    |
| 总计 |       | 85718 | 12469 |            |       |          |

## &lt;样品信息&gt;

色谱柱:XB-C18(50mm\*4.6mm,5 $\mu$ m)

流速: 1.5ml/min

柱温:50 $^{\circ}$ C

波长: 215nm

数据文件名: RC\$SMF-214 - 0-116/23-731-3 - 2024052721p-zzp-zj3y-rcqx-pH6.8jz-10mg2.5mg-lf100z-15min-P5.lcd

方法文件名: RC\$SMF-214 - SMF-214-rcqx-FX272.lcm

批处理文件名: RC\$SMF-214 - SMF-214-20240912-rcqx-Fx272.lcb

样品瓶号: 4-39

进样体积: 20 $\mu$ L

版本号: 6.115

进样时间: 2024/09/13 00:21:23

实验者: wangdan

处理时间(V3): 2024/09/13 17:12:38

处理者: wangdan

仪器型号: SHIMADZU LC-2050C(FX272)

## &lt;色谱图&gt;

mV

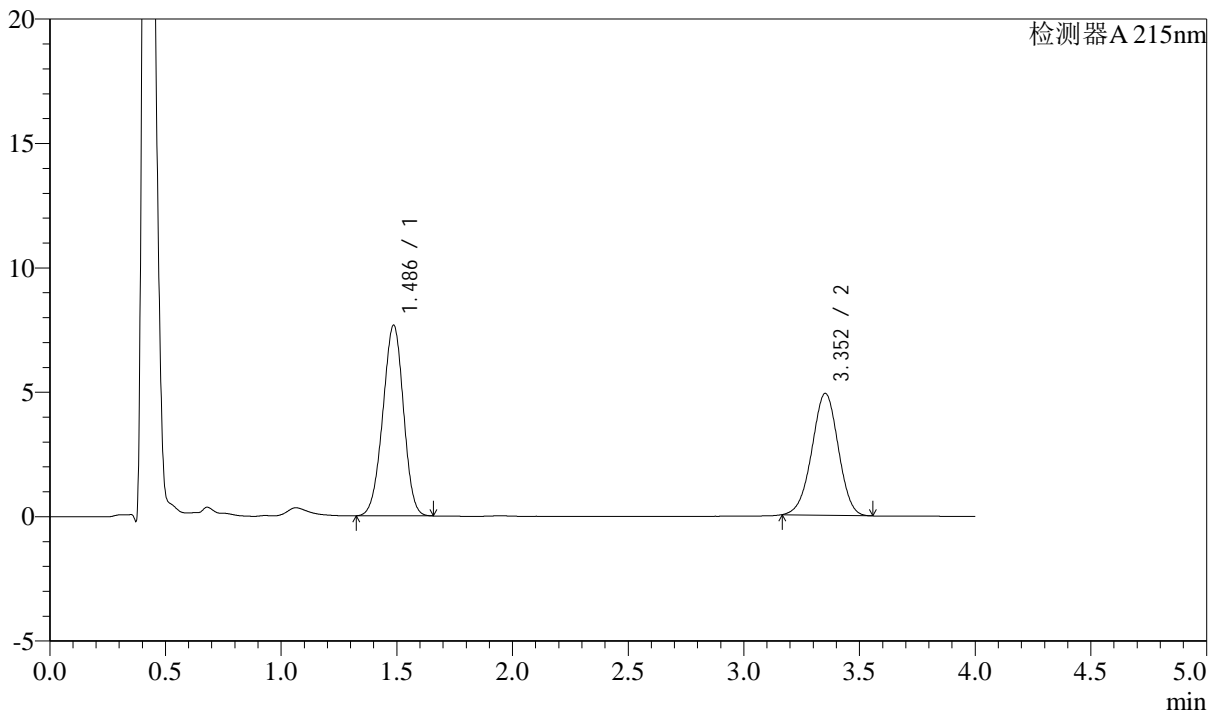

## &lt;峰表&gt;

检测器A 215nm

| 峰号 | 保留时间  | 面积    | 高度    | 理论塔板数(USP) | 拖尾因子  | 分离度(USP) |
|----|-------|-------|-------|------------|-------|----------|
| 1  | 1.486 | 47668 | 7656  | 1303       | 0.968 | --       |
| 2  | 3.352 | 38919 | 4893  | 4079       | 0.978 | 9.962    |
| 总计 |       | 86587 | 12549 |            |       |          |

## &lt;样品信息&gt;

色谱柱:XB-C18(50mm\*4.6mm,5 $\mu$ m)

流速: 1.5ml/min

柱温:50 $^{\circ}$ C

波长: 215nm

数据文件名: RC\$SMF-214 - 0-116/23-732-3 - 2024052721p-zzp-zj3y-rcqx-pH6.8jz-10mg2.5mg-lf100z-15min-P6.lcd

方法文件名: RC\$SMF-214 - SMF-214-rcqx-FX272.lcm

批处理文件名: RC\$SMF-214 - SMF-214-20240912-rcqx-Fx272.lcb

样品瓶号: 4-48

进样体积: 20 $\mu$ L

版本号: 6.115

进样时间: 2024/09/13 00:25:46

实验者: wangdan

处理时间(V3): 2024/09/13 17:12:42

处理者: wangdan

仪器型号: SHIMADZU LC-2050C(FX272)

## &lt;色谱图&gt;

mV

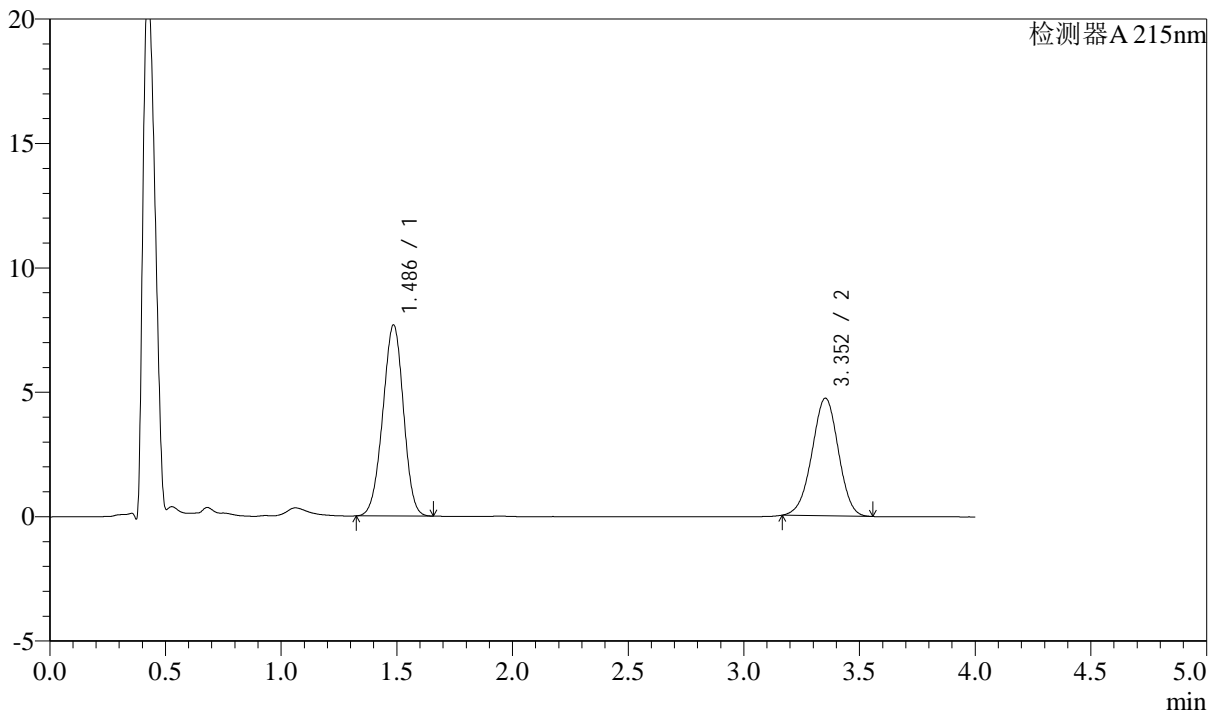

## &lt;峰表&gt;

检测器A 215nm

| 峰号 | 保留时间  | 面积    | 高度    | 理论塔板数(USP) | 拖尾因子  | 分离度(USP) |
|----|-------|-------|-------|------------|-------|----------|
| 1  | 1.486 | 47776 | 7669  | 1301       | 0.969 | --       |
| 2  | 3.352 | 37586 | 4724  | 4073       | 0.979 | 9.959    |
| 总计 |       | 85362 | 12393 |            |       |          |

## &lt;样品信息&gt;

色谱柱:XB-C18(50mm\*4.6mm,5 $\mu$ m)

流速: 1.5ml/min

柱温:50 $^{\circ}$ C

波长: 215nm

数据文件名: RC\$SMF-214 - 0-116/23-733-3 - 2024052721p-zzp-zj3y-rcqx-pH6.8jz-10mg2.5mg-lf100z-20min-P1.lcd

方法文件名: RC\$SMF-214 - SMF-214-rcqx-FX272.lcm

批处理文件名: RC\$SMF-214 - SMF-214-20240912-rcqx-Fx272.lcb

样品瓶号: 4-4

进样体积: 20 $\mu$ L

版本号: 6.115

进样时间: 2024/09/13 00:30:10

实验者: wangdan

处理时间(V3): 2024/09/13 17:12:45

处理者: wangdan

仪器型号: SHIMADZU LC-2050C(FX272)

## &lt;色谱图&gt;

mV

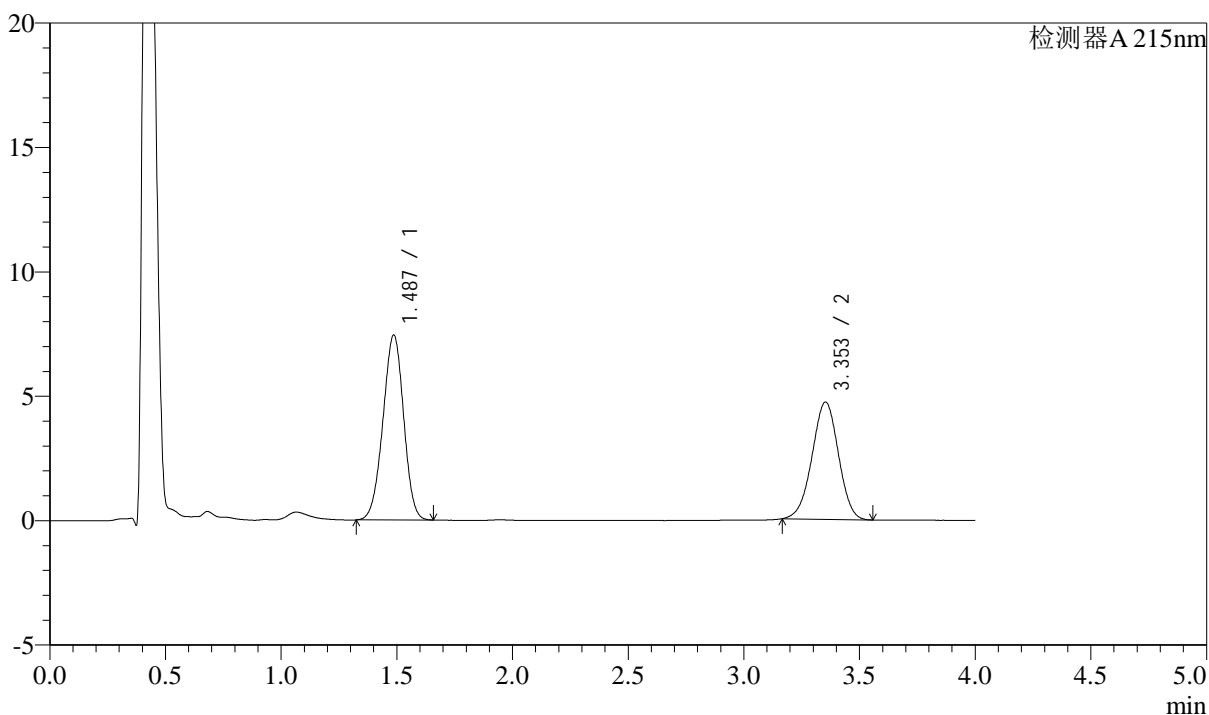

## &lt;峰表&gt;

检测器A 215nm

| 峰号 | 保留时间  | 面积    | 高度    | 理论塔板数(USP) | 拖尾因子  | 分离度(USP) |
|----|-------|-------|-------|------------|-------|----------|
| 1  | 1.487 | 46275 | 7429  | 1300       | 0.970 | --       |
| 2  | 3.353 | 37445 | 4710  | 4076       | 0.978 | 9.954    |
| 总计 |       | 83720 | 12139 |            |       |          |

## &lt;样品信息&gt;

色谱柱:XB-C18(50mm\*4.6mm,5 $\mu$ m)

流速: 1.5ml/min

柱温: 50 $^{\circ}$ C

波长: 215nm

数据文件名: RC\$SMF-214 - 0-116/23-734-3 - 2024052721p-zzp-zj3y-rcqx-pH6.8jz-10mg2.5mg-lf100z-20min-P2.lcd

方法文件名: RC\$SMF-214 - SMF-214-rcqx-FX272.lcm

批处理文件名: RC\$SMF-214 - SMF-214-20240912-rcqx-Fx272.lcb

样品瓶号: 4-13

进样体积: 20 $\mu$ L

版本号: 6.115

进样时间: 2024/09/13 00:34:34

实验者: wangdan

处理时间(V3): 2024/09/13 17:12:49

处理者: wangdan

仪器型号: SHIMADZU LC-2050C(FX272)

## &lt;色谱图&gt;

mV

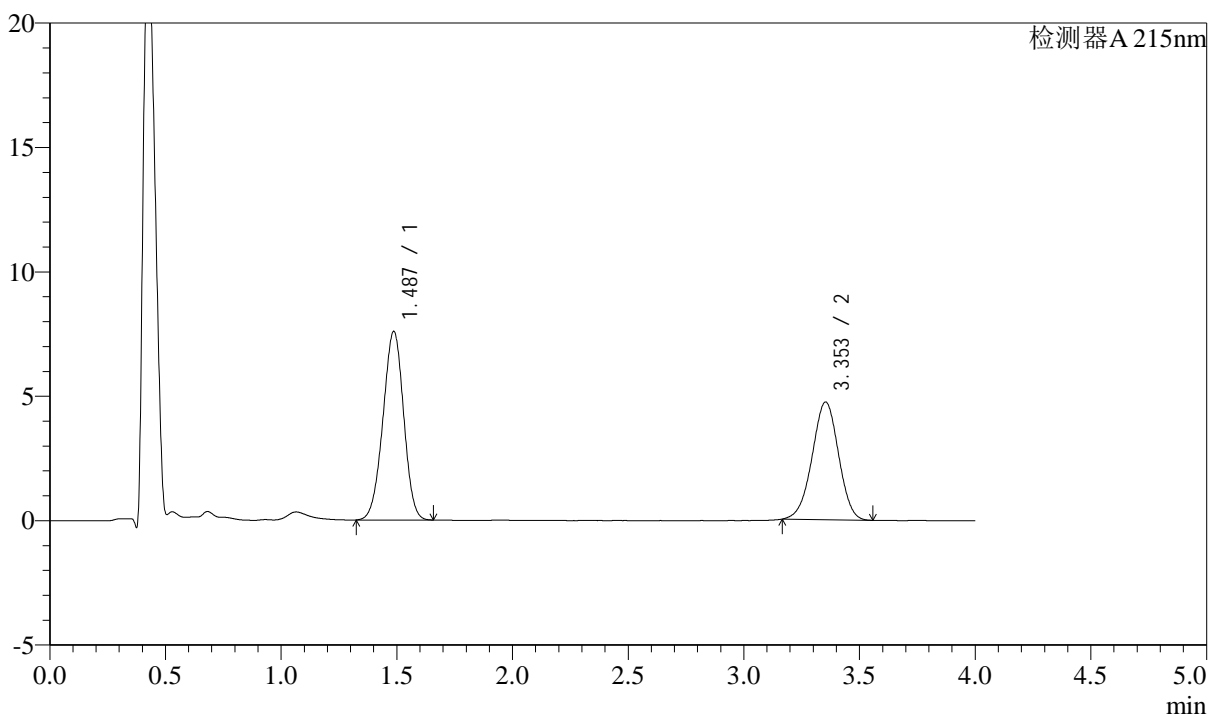

## &lt;峰表&gt;

检测器A 215nm

| 峰号 | 保留时间  | 面积    | 高度    | 理论塔板数(USP) | 拖尾因子  | 分离度(USP) |
|----|-------|-------|-------|------------|-------|----------|
| 1  | 1.487 | 47171 | 7579  | 1302       | 0.969 | --       |
| 2  | 3.353 | 37617 | 4729  | 4081       | 0.977 | 9.962    |
| 总计 |       | 84788 | 12308 |            |       |          |

## &lt;样品信息&gt;

色谱柱:XB-C18(50mm\*4.6mm,5 $\mu$ m)

流速: 1.5ml/min

柱温: 50 $^{\circ}$ C

波长: 215nm

数据文件名: RC\$SMF-214 - 0-116/23-735-3 - 2024052721p-zzp-zj3y-rcqx-pH6.8jz-10mg2.5mg-lf100z-20min-P3.lcd

方法文件名: RC\$SMF-214 - SMF-214-rcqx-FX272.lcm

批处理文件名: RC\$SMF-214 - SMF-214-20240912-rcqx-Fx272.lcb

样品瓶号: 4-22

进样体积: 20 $\mu$ L

版本号: 6.115

进样时间: 2024/09/13 00:38:58

实验者: wangdan

处理时间(V3): 2024/09/13 17:12:53

处理者: wangdan

仪器型号: SHIMADZU LC-2050C(FX272)

## &lt;色谱图&gt;

mV

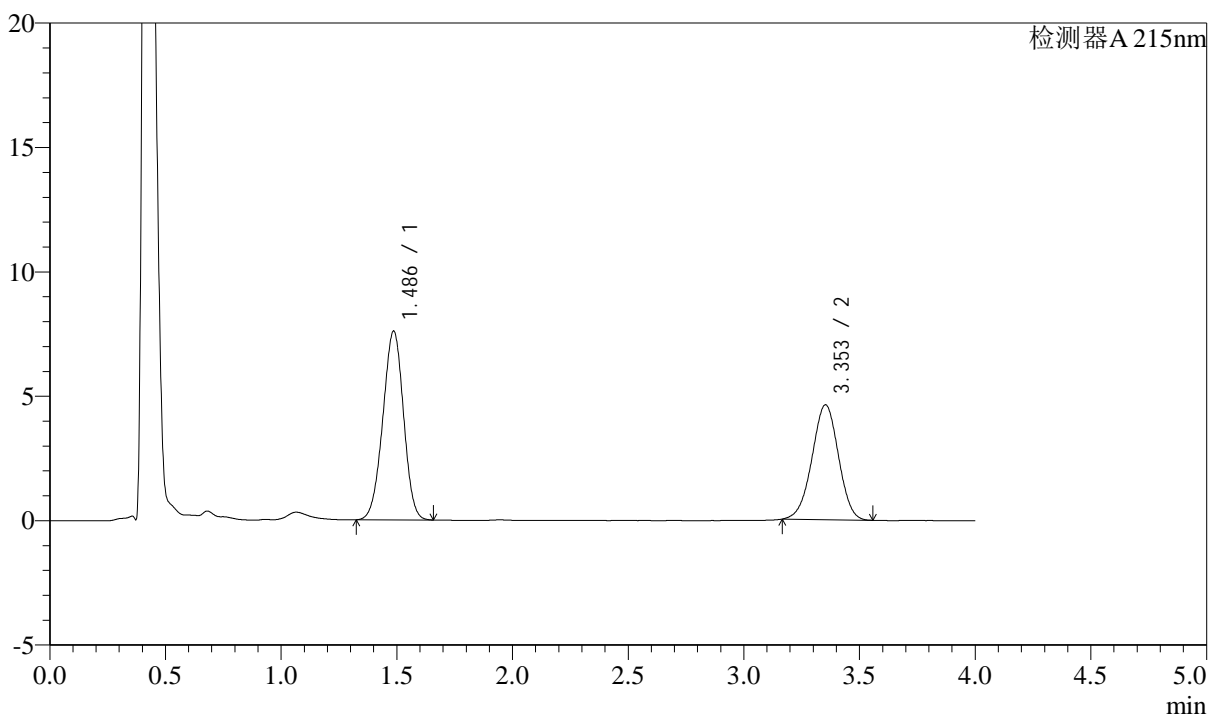

## &lt;峰表&gt;

检测器A 215nm

| 峰号 | 保留时间  | 面积    | 高度    | 理论塔板数(USP) | 拖尾因子  | 分离度(USP) |
|----|-------|-------|-------|------------|-------|----------|
| 1  | 1.486 | 47241 | 7582  | 1300       | 0.970 | --       |
| 2  | 3.353 | 36761 | 4616  | 4065       | 0.977 | 9.950    |
| 总计 |       | 84002 | 12197 |            |       |          |

## &lt;样品信息&gt;

色谱柱:XB-C18(50mm\*4.6mm,5 $\mu$ m)

流速: 1.5ml/min

柱温:50 $^{\circ}$ C

波长: 215nm

数据文件名: RC\$SMF-214 - 0-116/23-736-3 - 2024052721p-zzp-zj3y-rcqx-pH6.8jz-10mg2.5mg-lf100z-20min-P4.lcd

方法文件名: RC\$SMF-214 - SMF-214-rcqx-FX272.lcm

批处理文件名: RC\$SMF-214 - SMF-214-20240912-rcqx-Fx272.lcb

样品瓶号: 4-31

版本号: 6.115

进样体积: 20 $\mu$ L

进样时间: 2024/09/13 00:43:21

实验者: wangdan

处理时间(V3): 2024/09/13 17:12:57

处理者: wangdan

仪器型号: SHIMADZU LC-2050C(FX272)

## &lt;色谱图&gt;

mV

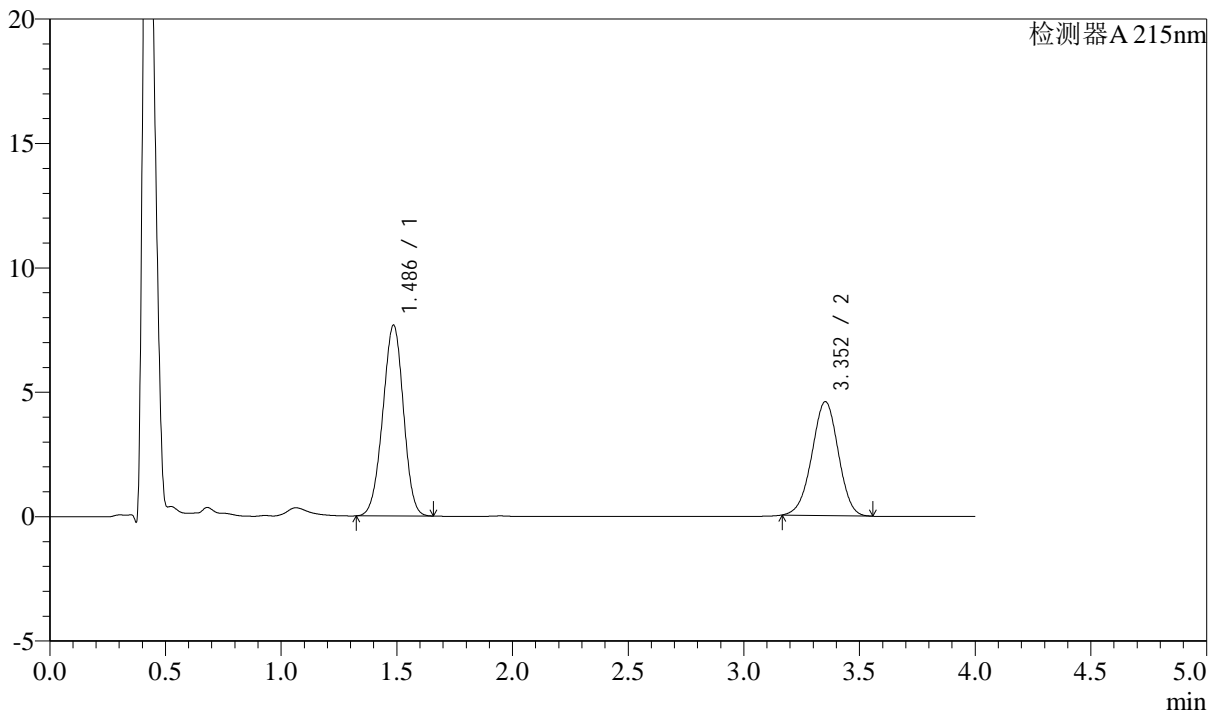

## &lt;峰表&gt;

检测器A 215nm

| 峰号 | 保留时间  | 面积    | 高度    | 理论塔板数(USP) | 拖尾因子  | 分离度(USP) |
|----|-------|-------|-------|------------|-------|----------|
| 1  | 1.486 | 47679 | 7657  | 1302       | 0.970 | --       |
| 2  | 3.352 | 36388 | 4573  | 4077       | 0.979 | 9.962    |
| 总计 |       | 84066 | 12230 |            |       |          |

## &lt;样品信息&gt;

色谱柱:XB-C18(50mm\*4.6mm,5 $\mu$ m)

流速: 1.5ml/min

柱温:50 $^{\circ}$ C

波长: 215nm

数据文件名: RC\$SMF-214 - 0-116/23-737-3 - 2024052721p-zzp-zj3y-rcqx-pH6.8jz-10mg2.5mg-lf100z-20min-P5.lcd

方法文件名: RC\$SMF-214 - SMF-214-rcqx-FX272.lcm

批处理文件名: RC\$SMF-214 - SMF-214-20240912-rcqx-Fx272.lcb

样品瓶号: 4-40

进样体积: 20 $\mu$ L

版本号: 6.115

进样时间: 2024/09/13 00:47:45

实验者: wangdan

处理时间(V3): 2024/09/13 17:13:01

处理者: wangdan

仪器型号: SHIMADZU LC-2050C(FX272)

## &lt;色谱图&gt;

mV

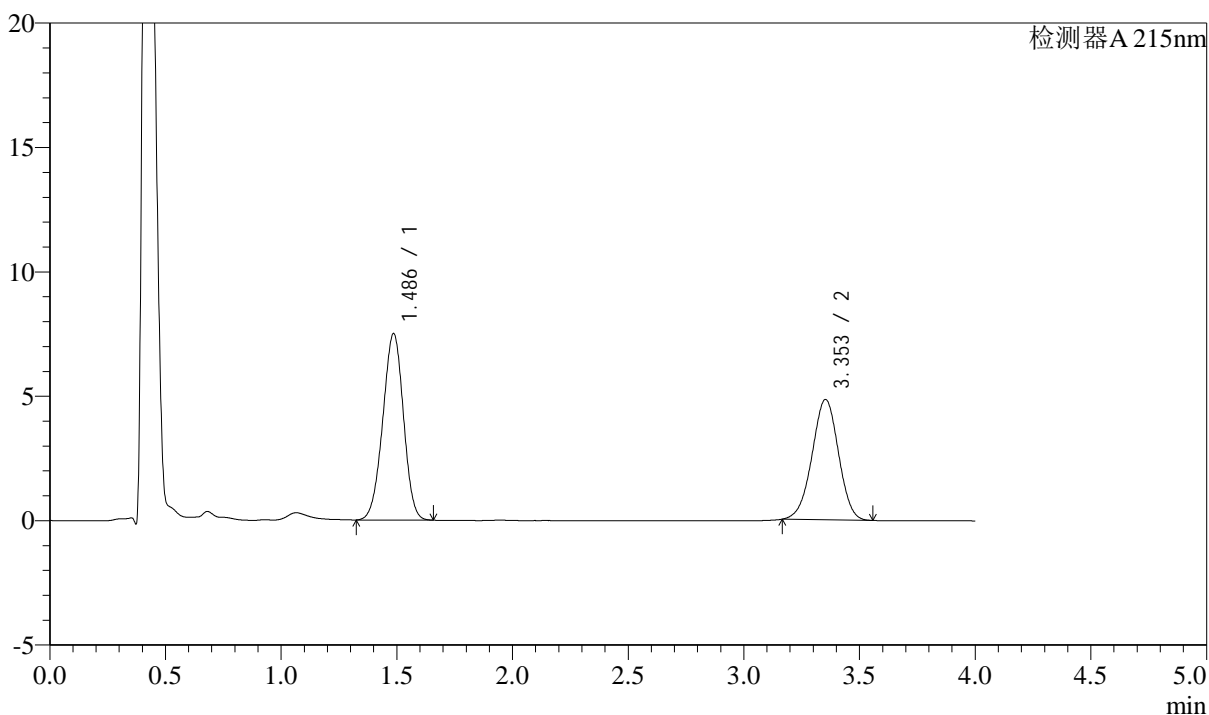

## &lt;峰表&gt;

检测器A 215nm

| 峰号 | 保留时间  | 面积    | 高度    | 理论塔板数(USP) | 拖尾因子  | 分离度(USP) |
|----|-------|-------|-------|------------|-------|----------|
| 1  | 1.486 | 46613 | 7487  | 1303       | 0.969 | --       |
| 2  | 3.353 | 38467 | 4835  | 4078       | 0.978 | 9.967    |
| 总计 |       | 85080 | 12321 |            |       |          |



# SMF-214

## <样品信息>

色谱柱:XB-C18(50mm\*4.6mm,5μm) 流速: 1.5ml/min  
 柱温:50°C 波长: 215nm  
 数据文件名: RC\$SMF-214 - 0-116/23-738-3 - 2024052721p-zzp-zj3y-rcqx-pH6.8jz-10mg2.5mg-lf100z-20min-P6.lcd  
 方法文件名: RC\$SMF-214 - SMF-214-rcqx-FX272.lcm  
 批处理文件名: RC\$SMF-214 - SMF-214-20240912-rcqx-Fx272.lcb  
 样品瓶号: 4-49  
 进样体积: 20μL 版本号: 6.115  
 进样时间: 2024/09/13 00:52:08 实验者: wangdan  
 处理时间 (V3): 2024/09/13 17:13:05 处理者: wangdan  
 仪器型号: SHIMADZU LC-2050C(FX272)

## <色谱图>

mV

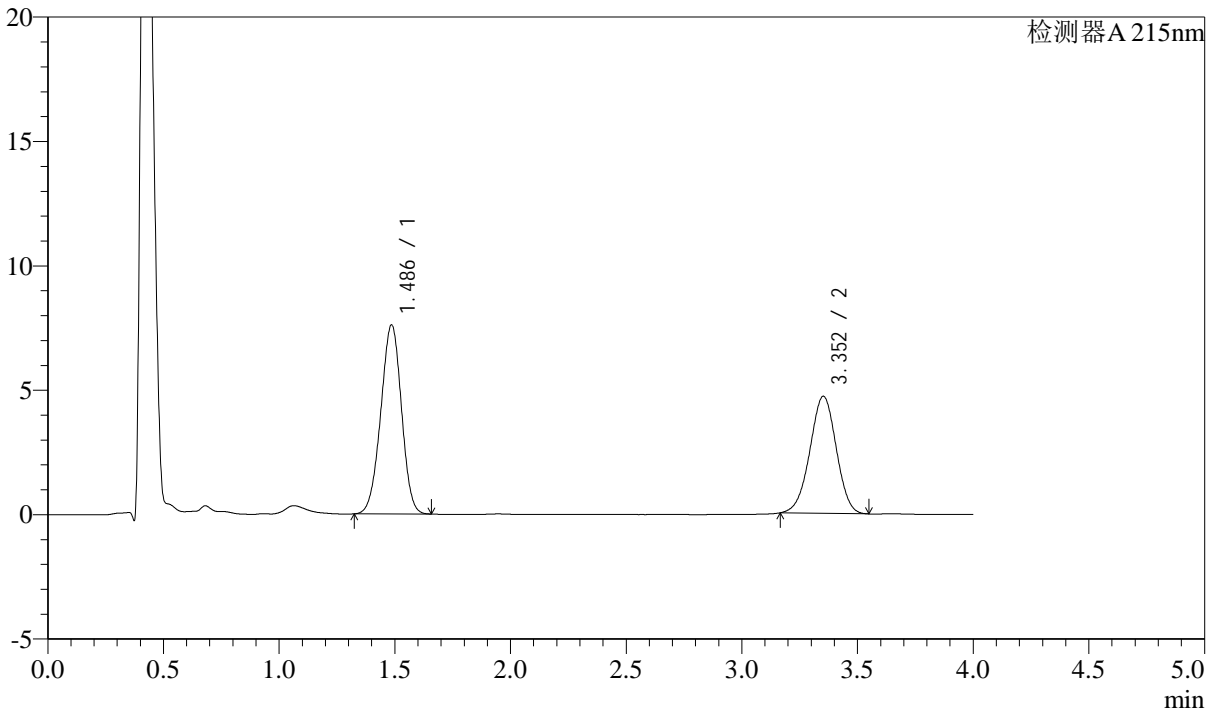

## <峰表>

检测器A 215nm

| 峰号 | 保留时间  | 面积    | 高度    | 理论塔板数(USP) | 拖尾因子  | 分离度(USP) |
|----|-------|-------|-------|------------|-------|----------|
| 1  | 1.486 | 47299 | 7592  | 1300       | 0.969 | --       |
| 2  | 3.352 | 37358 | 4702  | 4085       | 0.978 | 9.964    |
| 总计 |       | 84657 | 12294 |            |       |          |



# SMF-214

## <样品信息>

色谱柱:XB-C18(50mm\*4.6mm,5μm) 流速: 1.5ml/min  
 柱温:50°C 波长: 215nm  
 数据文件名: RC\$SMF-214 - 0-116/23-739-3 - 2024052721p-zzp-zj3y-rcqx-pH6.8jz-10mg2.5mg-lf100z-30min-P1.lcd  
 方法文件名: RC\$SMF-214 - SMF-214-rcqx-FX272.lcm  
 批处理文件名: RC\$SMF-214 - SMF-214-20240912-rcqx-Fx272.lcb  
 样品瓶号: 4-5  
 进样体积: 20μL 版本号: 6.115  
 进样时间: 2024/09/13 00:56:32 实验者: wangdan  
 处理时间 (V3): 2024/09/13 17:13:09 处理者: wangdan  
 仪器型号: SHIMADZU LC-2050C(FX272)

## <色谱图>

mV

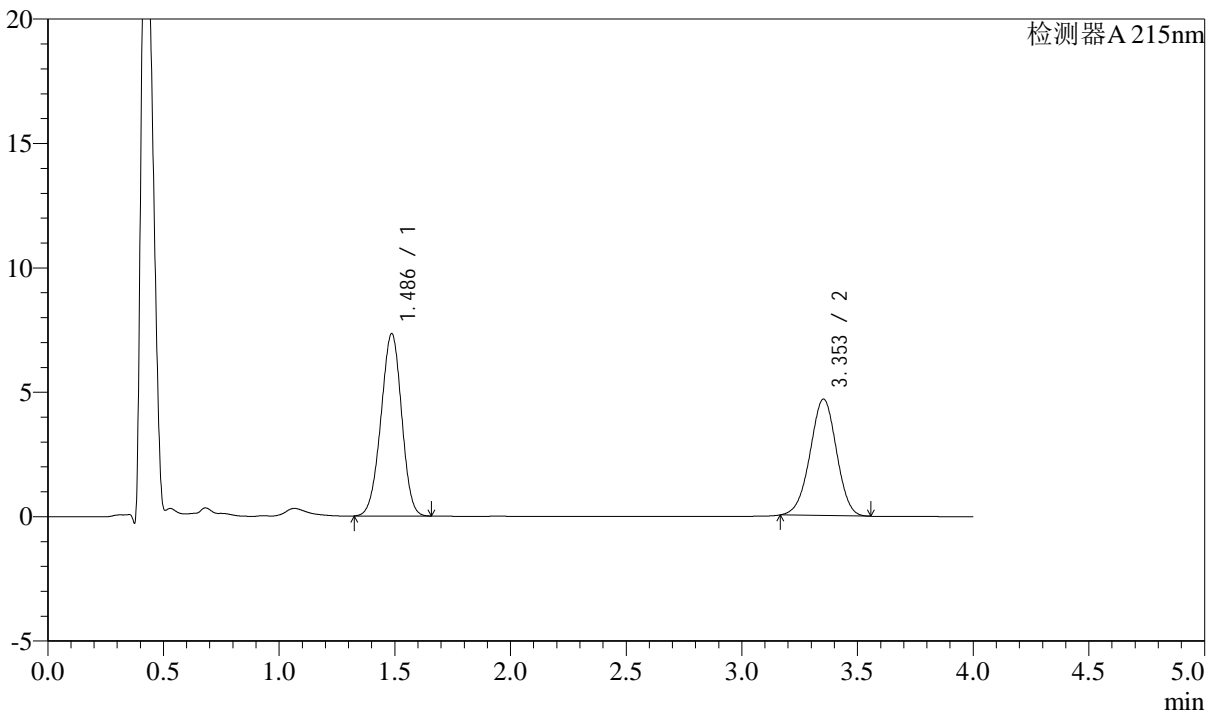

## <峰表>

检测器A 215nm

| 峰号 | 保留时间  | 面积    | 高度    | 理论塔板数(USP) | 拖尾因子  | 分离度(USP) |
|----|-------|-------|-------|------------|-------|----------|
| 1  | 1.486 | 45626 | 7329  | 1302       | 0.969 | --       |
| 2  | 3.353 | 37180 | 4678  | 4082       | 0.979 | 9.961    |
| 总计 |       | 82806 | 12007 |            |       |          |

## &lt;样品信息&gt;

色谱柱:XB-C18(50mm\*4.6mm,5 $\mu$ m)

流速: 1.5ml/min

柱温:50 $^{\circ}$ C

波长: 215nm

数据文件名: RC\$SMF-214 - 0-116/23-740-3 - 2024052721p-zzp-zj3y-rcqx-pH6.8jz-10mg2.5mg-lf100z-30min-P2.lcd

方法文件名: RC\$SMF-214 - SMF-214-rcqx-FX272.lcm

批处理文件名: RC\$SMF-214 - SMF-214-20240912-rcqx-Fx272.lcb

样品瓶号: 4-14

进样体积: 20 $\mu$ L

版本号: 6.115

进样时间: 2024/09/13 01:00:56

实验者: wangdan

处理时间(V3): 2024/09/13 17:13:13

处理者: wangdan

仪器型号: SHIMADZU LC-2050C(FX272)

## &lt;色谱图&gt;

mV

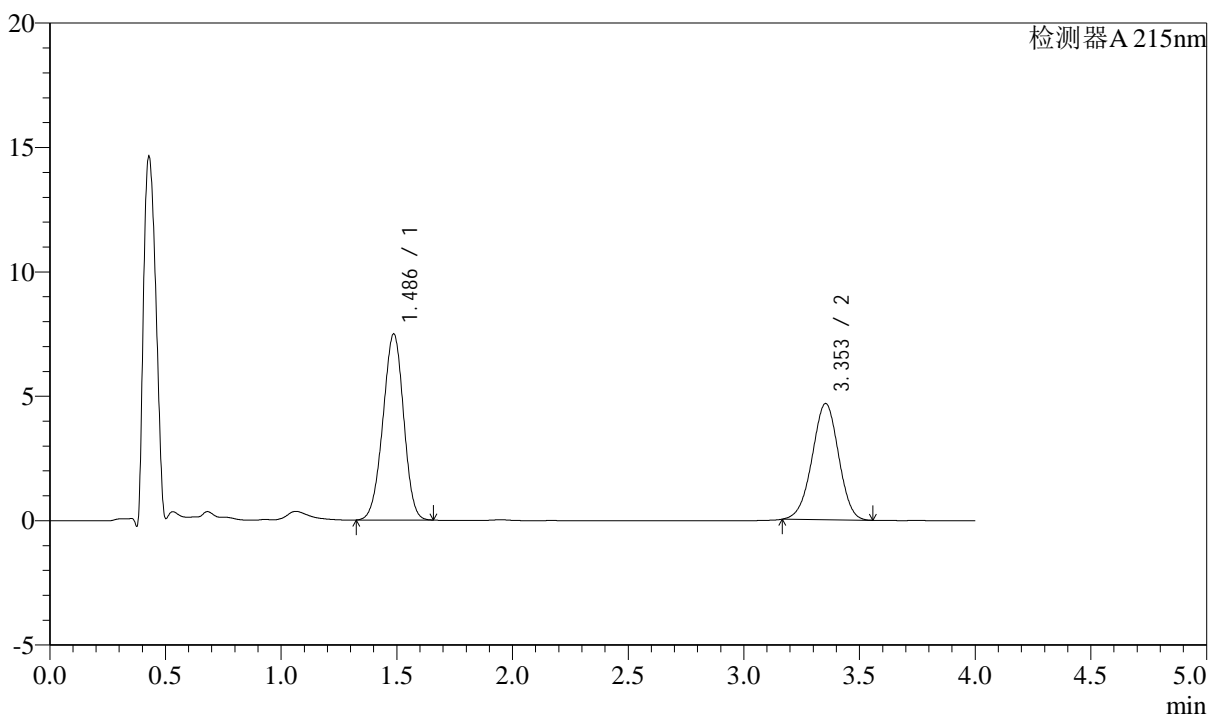

## &lt;峰表&gt;

检测器A 215nm

| 峰号 | 保留时间  | 面积    | 高度    | 理论塔板数(USP) | 拖尾因子  | 分离度(USP) |
|----|-------|-------|-------|------------|-------|----------|
| 1  | 1.486 | 46567 | 7476  | 1301       | 0.969 | --       |
| 2  | 3.353 | 37126 | 4668  | 4078       | 0.977 | 9.960    |
| 总计 |       | 83693 | 12144 |            |       |          |

## &lt;样品信息&gt;

色谱柱:XB-C18(50mm\*4.6mm,5 $\mu$ m)

流速: 1.5ml/min

柱温:50 $^{\circ}$ C

波长: 215nm

数据文件名: RC\$SMF-214 - 0-116/23-741-3 - 2024052721p-zzp-zj3y-rcqx-pH6.8jz-10mg2.5mg-lf100z-30min-P3.lcd

方法文件名: RC\$SMF-214 - SMF-214-rcqx-FX272.lcm

批处理文件名: RC\$SMF-214 - SMF-214-20240912-rcqx-Fx272.lcb

样品瓶号: 4-23

进样体积: 20 $\mu$ L

版本号: 6.115

进样时间: 2024/09/13 01:05:20

实验者: wangdan

处理时间(V3): 2024/09/13 17:13:17

处理者: wangdan

仪器型号: SHIMADZU LC-2050C(FX272)

## &lt;色谱图&gt;

mV

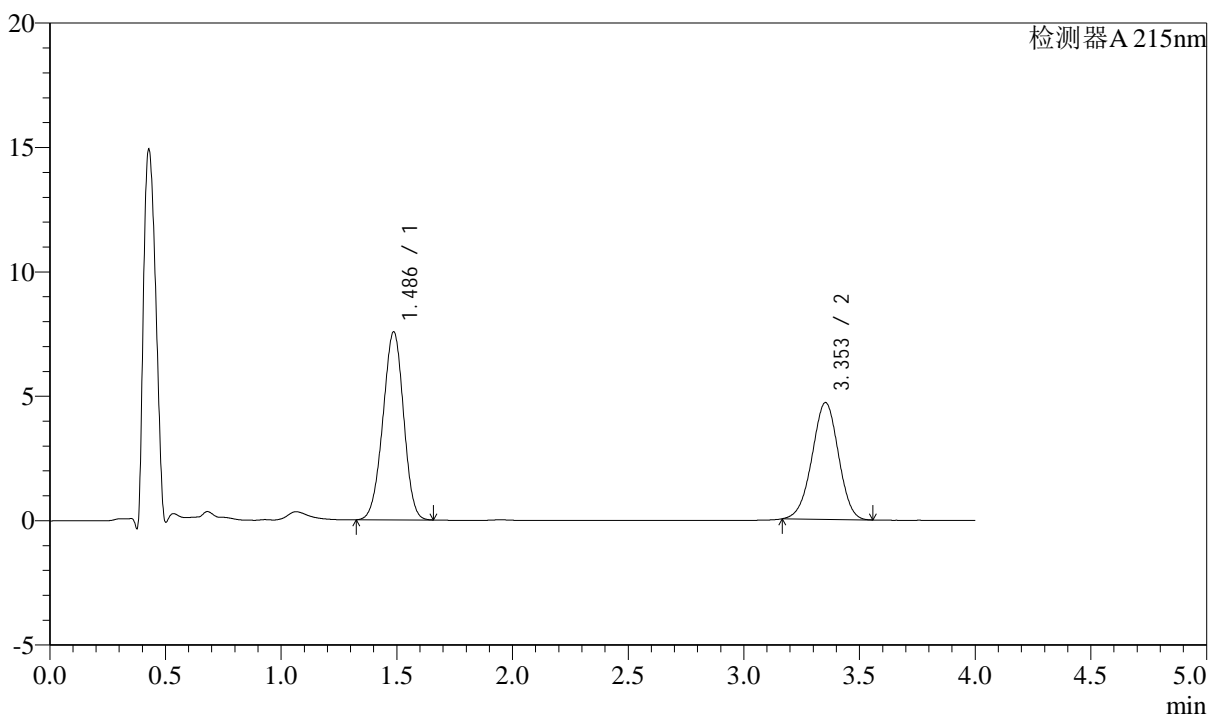

## &lt;峰表&gt;

检测器A 215nm

| 峰号 | 保留时间  | 面积    | 高度    | 理论塔板数(USP) | 拖尾因子  | 分离度(USP) |
|----|-------|-------|-------|------------|-------|----------|
| 1  | 1.486 | 47011 | 7554  | 1302       | 0.969 | --       |
| 2  | 3.353 | 37299 | 4692  | 4083       | 0.978 | 9.964    |
| 总计 |       | 84310 | 12246 |            |       |          |

## &lt;样品信息&gt;

色谱柱:XB-C18(50mm\*4.6mm,5 $\mu$ m)

流速: 1.5ml/min

柱温:50 $^{\circ}$ C

波长: 215nm

数据文件名: RC\$SMF-214 - 0-116/23-742-3 - 2024052721p-zzp-zj3y-rcqx-pH6.8jz-10mg-2.5mg-lf100z-30min-P4.lcd

方法文件名: RC\$SMF-214 - SMF-214-rcqx-FX272.lcm

批处理文件名: RC\$SMF-214 - SMF-214-20240912-rcqx-Fx272.lcb

样品瓶号: 4-32

进样体积: 20 $\mu$ L

版本号: 6.115

进样时间: 2024/09/13 01:09:44

实验者: wangdan

处理时间(V3): 2024/09/13 17:13:21

处理者: wangdan

仪器型号: SHIMADZU LC-2050C(FX272)

## &lt;色谱图&gt;

mV

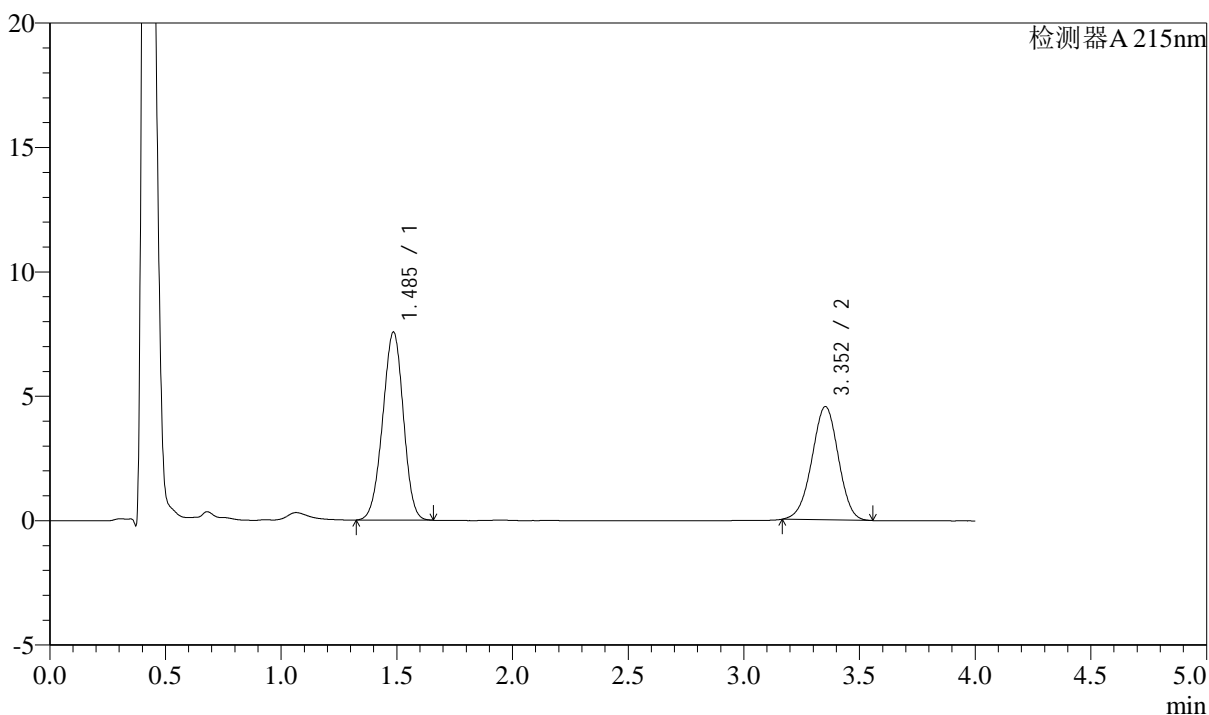

## &lt;峰表&gt;

检测器A 215nm

| 峰号 | 保留时间  | 面积    | 高度    | 理论塔板数(USP) | 拖尾因子  | 分离度(USP) |
|----|-------|-------|-------|------------|-------|----------|
| 1  | 1.485 | 47044 | 7541  | 1299       | 0.969 | --       |
| 2  | 3.352 | 36225 | 4548  | 4069       | 0.978 | 9.956    |
| 总计 |       | 83269 | 12090 |            |       |          |



# SMF-214

## <样品信息>

色谱柱:XB-C18(50mm\*4.6mm,5μm) 流速: 1.5ml/min  
 柱温:50°C 波长: 215nm  
 数据文件名: RC\$SMF-214 - 0-116/23-743-3 - 2024052721p-zzp-zj3y-rcqx-pH6.8jz-10mg-2.5mg-lf100z-30min-P5.lcd  
 方法文件名: RC\$SMF-214 - SMF-214-rcqx-FX272.lcm  
 批处理文件名: RC\$SMF-214 - SMF-214-20240912-rcqx-Fx272.lcb  
 样品瓶号: 4-41  
 进样体积: 20μL 版本号: 6.115  
 进样时间: 2024/09/13 01:14:08 实验者: wangdan  
 处理时间 (V3): 2024/09/13 17:13:24 处理者: wangdan  
 仪器型号: SHIMADZU LC-2050C(FX272)

## <色谱图>

mV

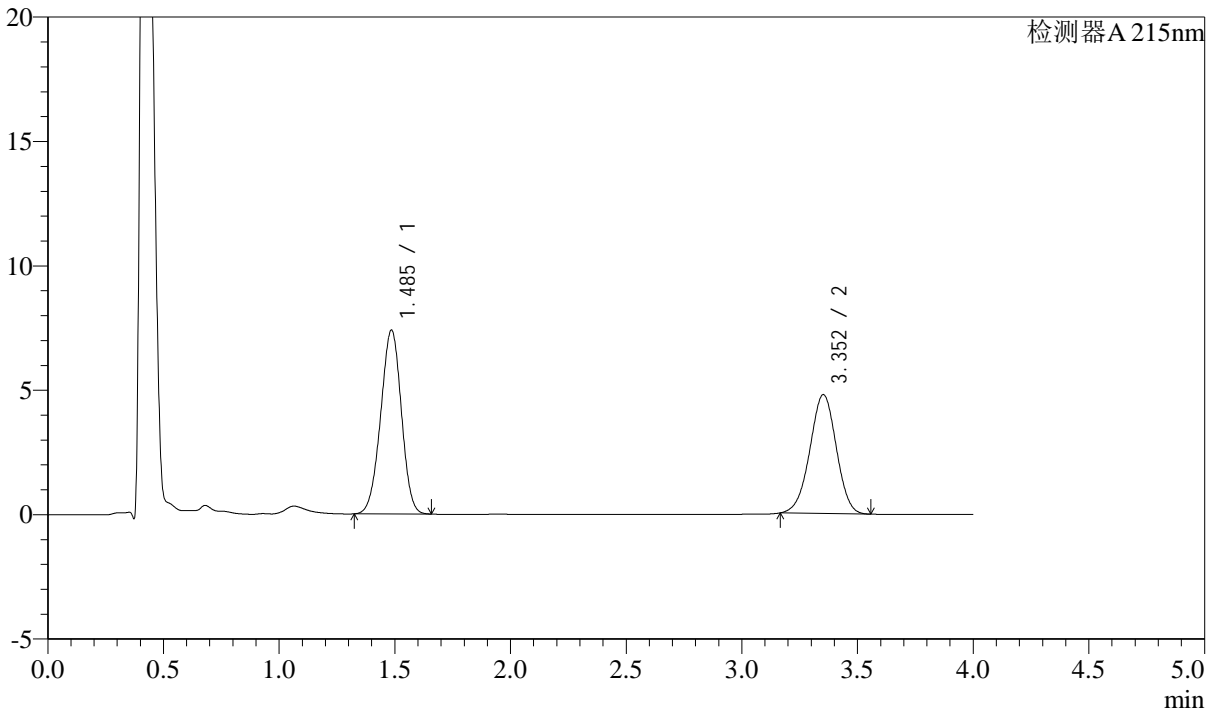

## <峰表>

检测器A 215nm

| 峰号 | 保留时间  | 面积    | 高度    | 理论塔板数(USP) | 拖尾因子  | 分离度(USP) |
|----|-------|-------|-------|------------|-------|----------|
| 1  | 1.485 | 46010 | 7375  | 1298       | 0.969 | --       |
| 2  | 3.352 | 37976 | 4772  | 4075       | 0.979 | 9.956    |
| 总计 |       | 83986 | 12146 |            |       |          |

## &lt;样品信息&gt;

色谱柱:XB-C18(50mm\*4.6mm,5 $\mu$ m)

流速: 1.5ml/min

柱温: 50 $^{\circ}$ C

波长: 215nm

数据文件名: RC\$SMF-214 - 0-116/23-744-3 - 2024052721p-zzp-zj3y-rcqx-pH6.8jz-10mg2.5mg-lf100z-30min-P6.lcd

方法文件名: RC\$SMF-214 - SMF-214-rcqx-FX272.lcm

批处理文件名: RC\$SMF-214 - SMF-214-20240912-rcqx-Fx272.lcb

样品瓶号: 4-50

进样体积: 20 $\mu$ L

版本号: 6.115

进样时间: 2024/09/13 01:18:32

实验者: wangdan

处理时间(V3): 2024/09/13 17:13:27

处理者: wangdan

仪器型号: SHIMADZU LC-2050C(FX272)

## &lt;色谱图&gt;

mV

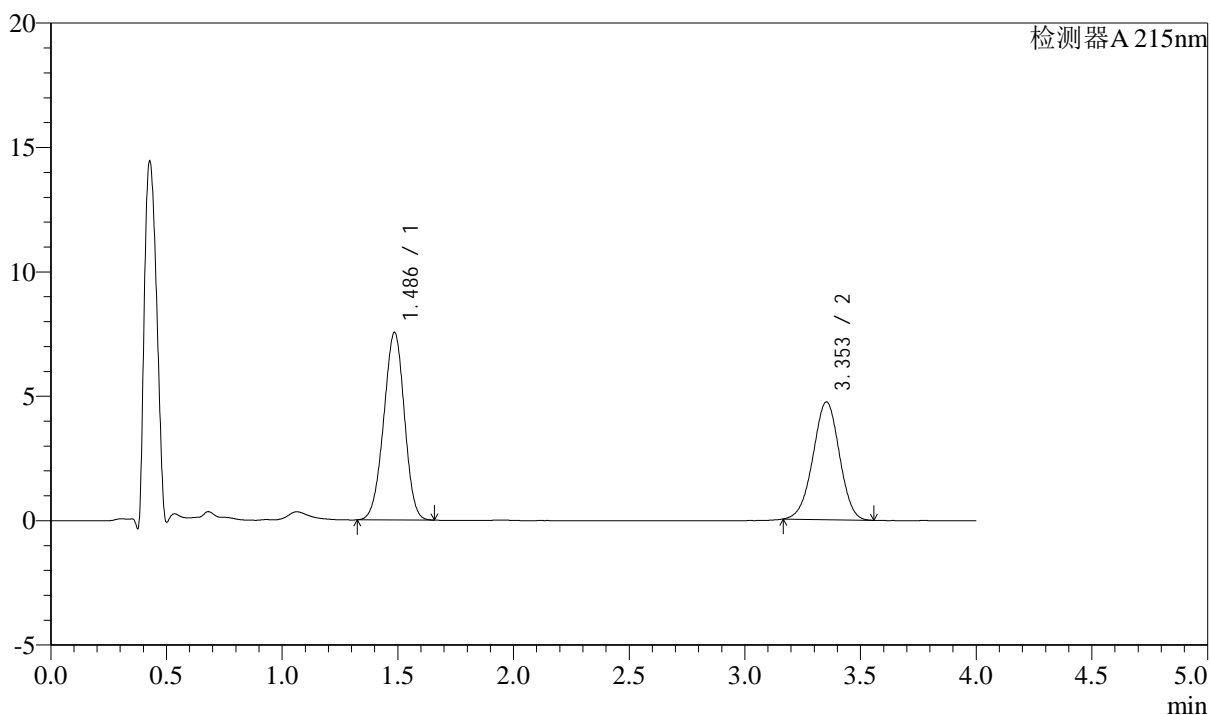

## &lt;峰表&gt;

检测器A 215nm

| 峰号 | 保留时间  | 面积    | 高度    | 理论塔板数(USP) | 拖尾因子  | 分离度(USP) |
|----|-------|-------|-------|------------|-------|----------|
| 1  | 1.486 | 46912 | 7526  | 1299       | 0.969 | --       |
| 2  | 3.353 | 37624 | 4728  | 4076       | 0.979 | 9.960    |
| 总计 |       | 84536 | 12255 |            |       |          |

## &lt;样品信息&gt;

色谱柱:XB-C18(50mm\*4.6mm,5 $\mu$ m)

流速: 1.5ml/min

柱温:50 $^{\circ}$ C

波长: 215nm

数据文件名: RC\$SMF-214 - 0-116/23-745-3 - 2024052721p-zzp-zj3y-rcqx-pH6.8jz-10mg2.5mg-lf100z-45min-P1.lcd

方法文件名: RC\$SMF-214 - SMF-214-rcqx-FX272.lcm

批处理文件名: RC\$SMF-214 - SMF-214-20240912-rcqx-Fx272.lcb

样品瓶号: 4-6

进样体积: 20 $\mu$ L

版本号: 6.115

进样时间: 2024/09/13 01:22:56

实验者: wangdan

处理时间 (V3): 2024/09/13 17:13:30

处理者: wangdan

仪器型号: SHIMADZU LC-2050C(FX272)

## &lt;色谱图&gt;

mV

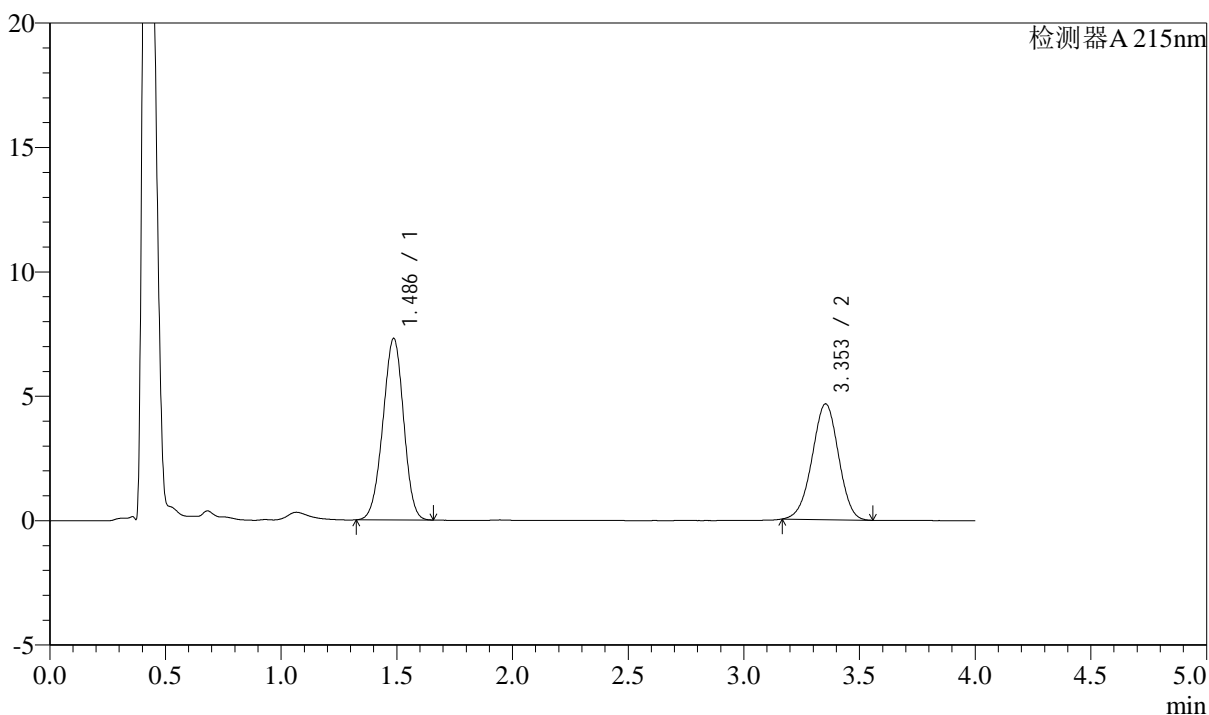

## &lt;峰表&gt;

检测器A 215nm

| 峰号 | 保留时间  | 面积    | 高度    | 理论塔板数(USP) | 拖尾因子  | 分离度(USP) |
|----|-------|-------|-------|------------|-------|----------|
| 1  | 1.486 | 45416 | 7292  | 1301       | 0.968 | --       |
| 2  | 3.353 | 36960 | 4652  | 4082       | 0.977 | 9.963    |
| 总计 |       | 82375 | 11944 |            |       |          |

## &lt;样品信息&gt;

色谱柱:XB-C18(50mm\*4.6mm,5 $\mu$ m)

流速: 1.5ml/min

柱温:50 $^{\circ}$ C

波长: 215nm

数据文件名: RC\$SMF-214 - 0-116/23-746-3 - 2024052721p-zzp-zj3y-rcqx-pH6.8jz-10mg2.5mg-lf100z-45min-P2.lcd

方法文件名: RC\$SMF-214 - SMF-214-rcqx-FX272.lcm

批处理文件名: RC\$SMF-214 - SMF-214-20240912-rcqx-Fx272.lcb

样品瓶号: 4-15

进样体积: 20 $\mu$ L

版本号: 6.115

进样时间: 2024/09/13 01:27:19

实验者: wangdan

处理时间 (V3): 2024/09/13 17:13:33

处理者: wangdan

仪器型号: SHIMADZU LC-2050C(FX272)

## &lt;色谱图&gt;

mV

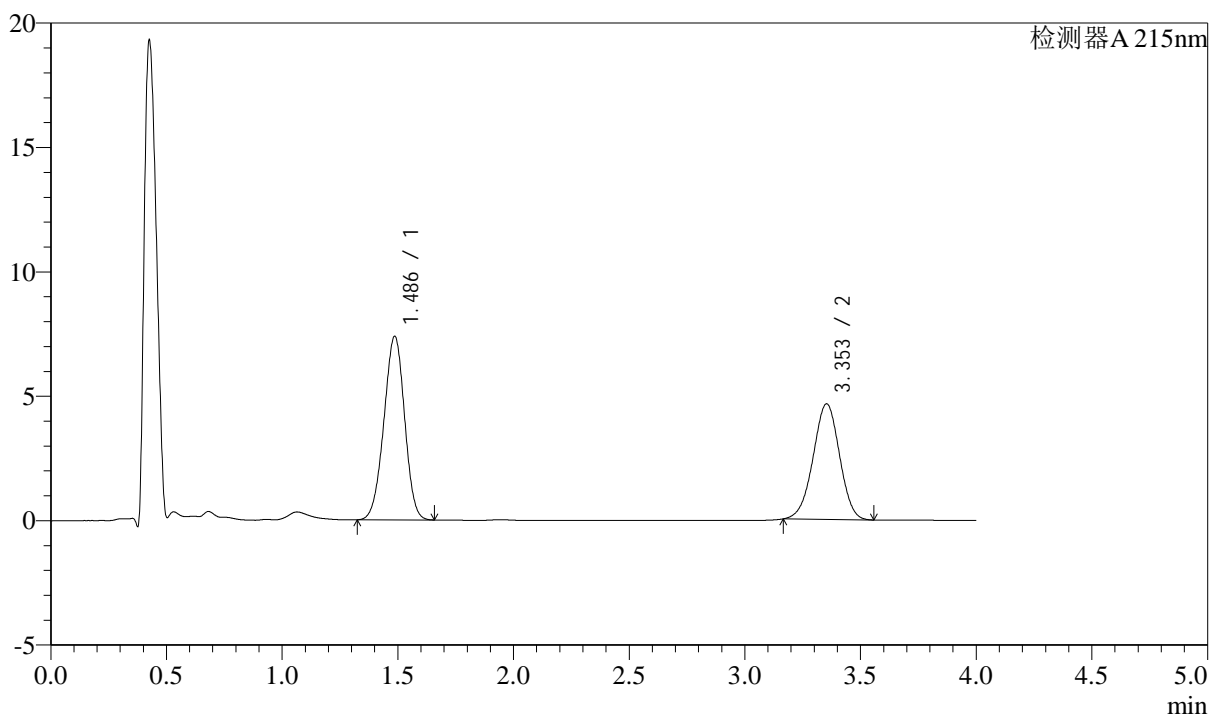

## &lt;峰表&gt;

检测器A 215nm

| 峰号 | 保留时间  | 面积    | 高度    | 理论塔板数(USP) | 拖尾因子  | 分离度(USP) |
|----|-------|-------|-------|------------|-------|----------|
| 1  | 1.486 | 45907 | 7375  | 1302       | 0.969 | --       |
| 2  | 3.353 | 36951 | 4645  | 4073       | 0.977 | 9.958    |
| 总计 |       | 82858 | 12020 |            |       |          |

## &lt;样品信息&gt;

色谱柱:XB-C18(50mm\*4.6mm,5 $\mu$ m)

流速: 1.5ml/min

柱温:50 $^{\circ}$ C

波长: 215nm

数据文件名: RC\$SMF-214 - 0-116/23-747-3 - 2024052721p-zzp-zj3y-rcqx-pH6.8jz-10mg2.5mg-lf100z-45min-P3.lcd

方法文件名: RC\$SMF-214 - SMF-214-rcqx-FX272.lcm

批处理文件名: RC\$SMF-214 - SMF-214-20240912-rcqx-Fx272.lcb

样品瓶号: 4-24

进样体积: 20 $\mu$ L

版本号: 6.115

进样时间: 2024/09/13 01:31:43

实验者: wangdan

处理时间(V3): 2024/09/13 17:13:36

处理者: wangdan

仪器型号: SHIMADZU LC-2050C(FX272)

## &lt;色谱图&gt;

mV

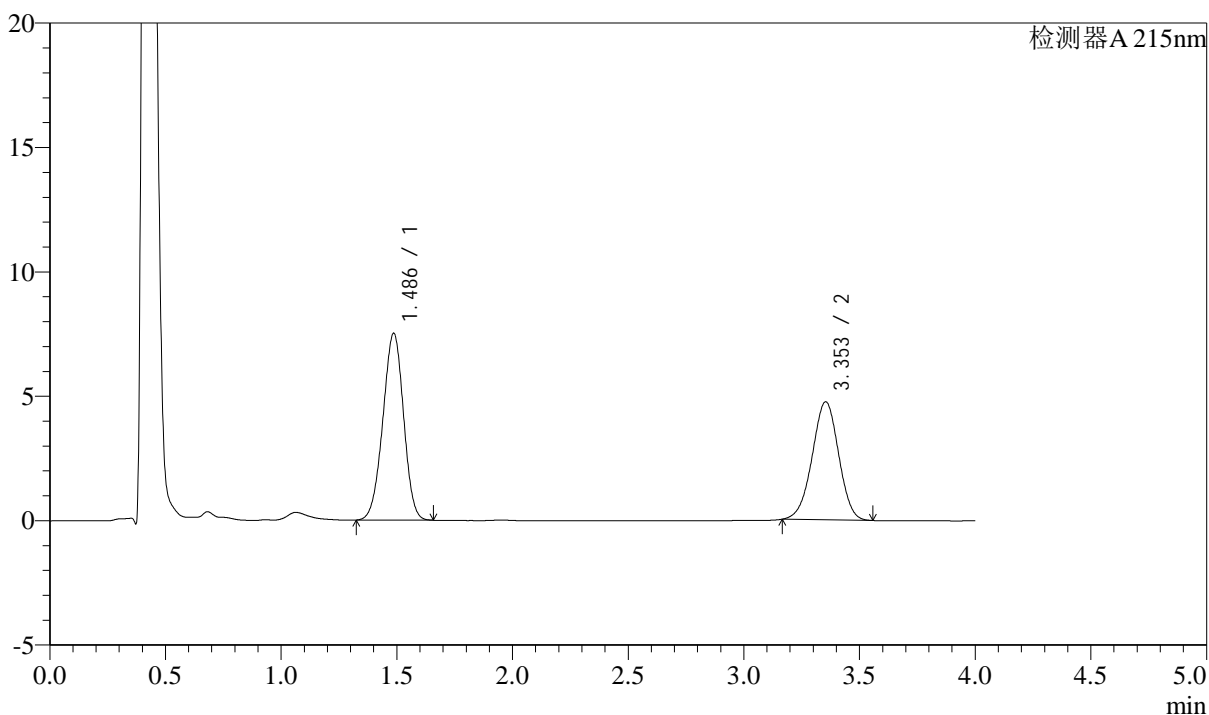

## &lt;峰表&gt;

检测器A 215nm

| 峰号 | 保留时间  | 面积    | 高度    | 理论塔板数(USP) | 拖尾因子  | 分离度(USP) |
|----|-------|-------|-------|------------|-------|----------|
| 1  | 1.486 | 46761 | 7505  | 1300       | 0.968 | --       |
| 2  | 3.353 | 37771 | 4745  | 4072       | 0.977 | 9.955    |
| 总计 |       | 84532 | 12249 |            |       |          |

## &lt;样品信息&gt;

色谱柱:XB-C18(50mm\*4.6mm,5 $\mu$ m)

流速: 1.5ml/min

柱温:50 $^{\circ}$ C

波长: 215nm

数据文件名: RC\$SMF-214 - 0-116/23-748-3 - 2024052721p-zzp-zj3y-rcqx-pH6.8jz-10mg2.5mg-lf100z-45min-P4.lcd

方法文件名: RC\$SMF-214 - SMF-214-rcqx-FX272.lcm

批处理文件名: RC\$SMF-214 - SMF-214-20240912-rcqx-Fx272.lcb

样品瓶号: 4-33

进样体积: 20 $\mu$ L

版本号: 6.115

进样时间: 2024/09/13 01:36:07

实验者: wangdan

处理时间(V3): 2024/09/13 17:13:40

处理者: wangdan

仪器型号: SHIMADZU LC-2050C(FX272)

## &lt;色谱图&gt;

mV

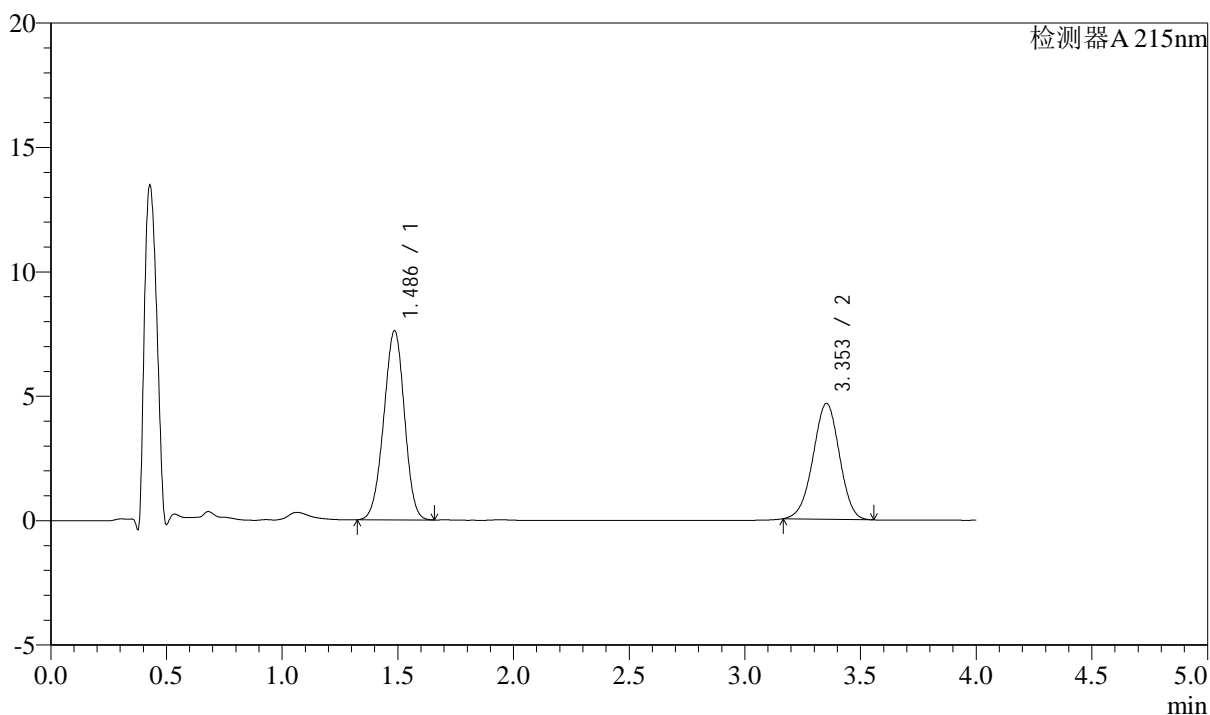

## &lt;峰表&gt;

检测器A 215nm

| 峰号 | 保留时间  | 面积    | 高度    | 理论塔板数(USP) | 拖尾因子  | 分离度(USP) |
|----|-------|-------|-------|------------|-------|----------|
| 1  | 1.486 | 47309 | 7592  | 1301       | 0.969 | --       |
| 2  | 3.353 | 37012 | 4654  | 4072       | 0.978 | 9.960    |
| 总计 |       | 84322 | 12246 |            |       |          |



# SMF-214

## <样品信息>

色谱柱:XB-C18(50mm\*4.6mm,5μm) 流速: 1.5ml/min  
 柱温:50°C 波长: 215nm  
 数据文件名: RC\$SMF-214 - 0-116/23-749-3 - 2024052721p-zzp-zj3y-rcqx-pH6.8jz-10mg2.5mg-lf100z-45min-P5.lcd  
 方法文件名: RC\$SMF-214 - SMF-214-rcqx-FX272.lcm  
 批处理文件名: RC\$SMF-214 - SMF-214-20240912-rcqx-Fx272.lcb  
 样品瓶号: 4-42  
 进样体积: 20μL 版本号: 6.115  
 进样时间: 2024/09/13 01:40:31 实验者: wangdan  
 处理时间 (V3): 2024/09/13 17:13:43 处理者: wangdan  
 仪器型号: SHIMADZU LC-2050C(FX272)

## <色谱图>

mV

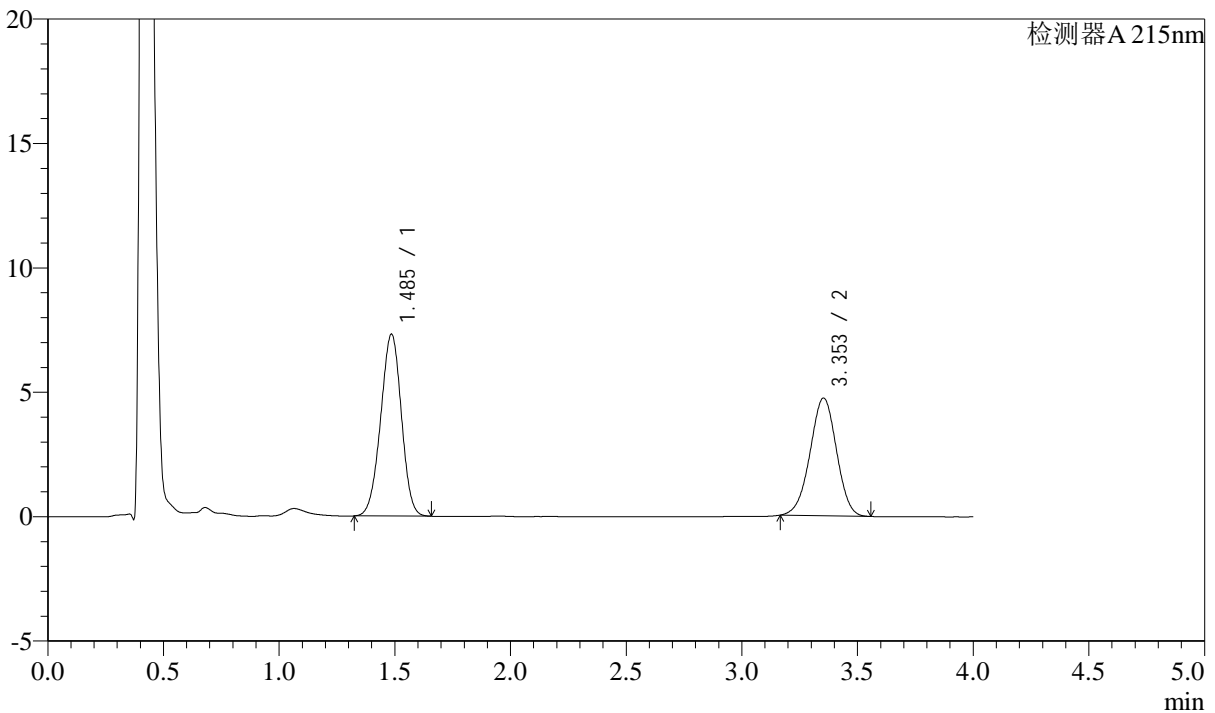

## <峰表>

检测器A 215nm

| 峰号 | 保留时间  | 面积    | 高度    | 理论塔板数(USP) | 拖尾因子  | 分离度(USP) |
|----|-------|-------|-------|------------|-------|----------|
| 1  | 1.485 | 45522 | 7295  | 1298       | 0.969 | --       |
| 2  | 3.353 | 37640 | 4728  | 4065       | 0.978 | 9.953    |
| 总计 |       | 83163 | 12024 |            |       |          |

## &lt;样品信息&gt;

色谱柱:XB-C18(50mm\*4.6mm,5 $\mu$ m)

流速: 1.5ml/min

柱温: 50 $^{\circ}$ C

波长: 215nm

数据文件名: RC\$SMF-214 - 0-116/23-750-3 - 2024052721p-zzp-zj3y-rcqx-pH6.8jz-10mg2.5mg-lf100z-45min-P6.lcd

方法文件名: RC\$SMF-214 - SMF-214-rcqx-FX272.lcm

批处理文件名: RC\$SMF-214 - SMF-214-20240912-rcqx-Fx272.lcb

样品瓶号: 4-51

进样体积: 20 $\mu$ L

版本号: 6.115

进样时间: 2024/09/13 01:44:56

实验者: wangdan

处理时间(V3): 2024/09/13 17:13:46

处理者: wangdan

仪器型号: SHIMADZU LC-2050C(FX272)

## &lt;色谱图&gt;

mV

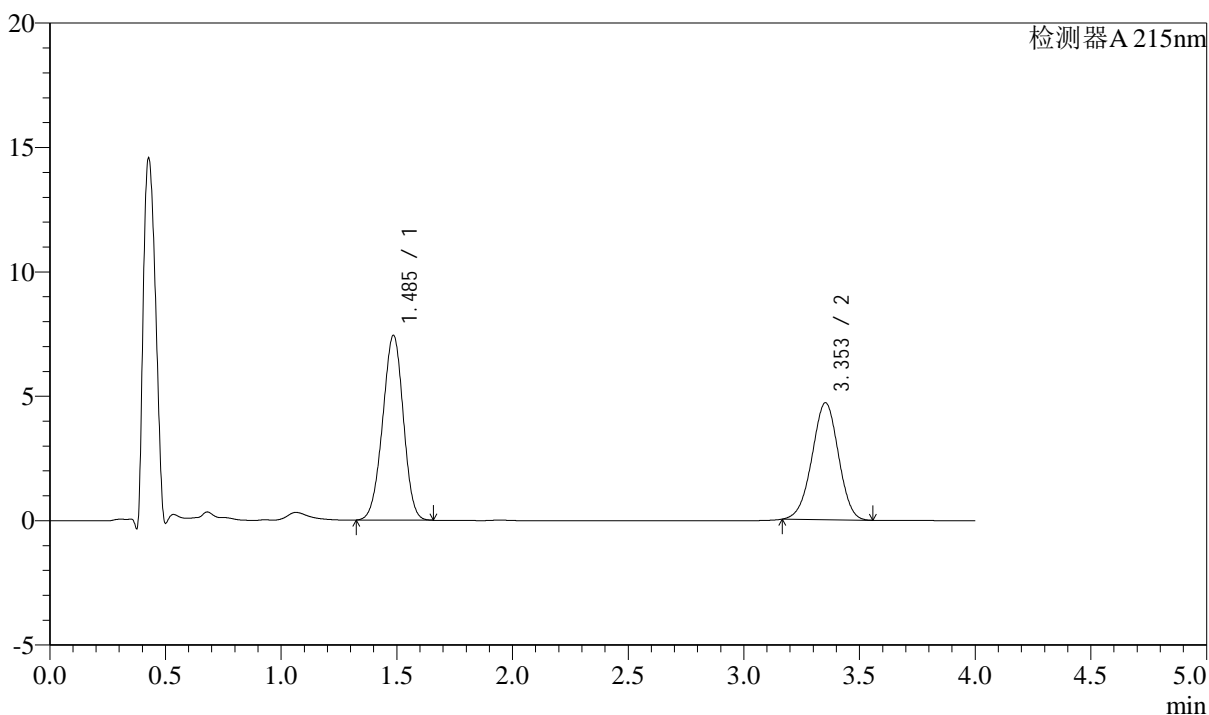

## &lt;峰表&gt;

检测器A 215nm

| 峰号 | 保留时间  | 面积    | 高度    | 理论塔板数(USP) | 拖尾因子  | 分离度(USP) |
|----|-------|-------|-------|------------|-------|----------|
| 1  | 1.485 | 46193 | 7408  | 1299       | 0.969 | --       |
| 2  | 3.353 | 37361 | 4696  | 4067       | 0.978 | 9.958    |
| 总计 |       | 83554 | 12104 |            |       |          |

## &lt;样品信息&gt;

色谱柱:XB-C18(50mm\*4.6mm,5 $\mu$ m)

流速: 1.5ml/min

柱温:50 $^{\circ}$ C

波长: 215nm

数据文件名: RC\$SMF-214 - 0-116/23-751-3 - 2024052721p-zzp-zj3y-rcqx-pH6.8jz-10mg2.5mg-lf100z-JX-P1.lcd

方法文件名: RC\$SMF-214 - SMF-214-rcqx-FX272.lcm

批处理文件名: RC\$SMF-214 - SMF-214-20240912-rcqx-Fx272.lcb

样品瓶号: 4-7

进样体积: 20 $\mu$ L

版本号: 6.115

进样时间: 2024/09/13 01:49:20

实验者: wangdan

处理时间(V3): 2024/09/13 17:13:49

处理者: wangdan

仪器型号: SHIMADZU LC-2050C(FX272)

## &lt;色谱图&gt;

mV

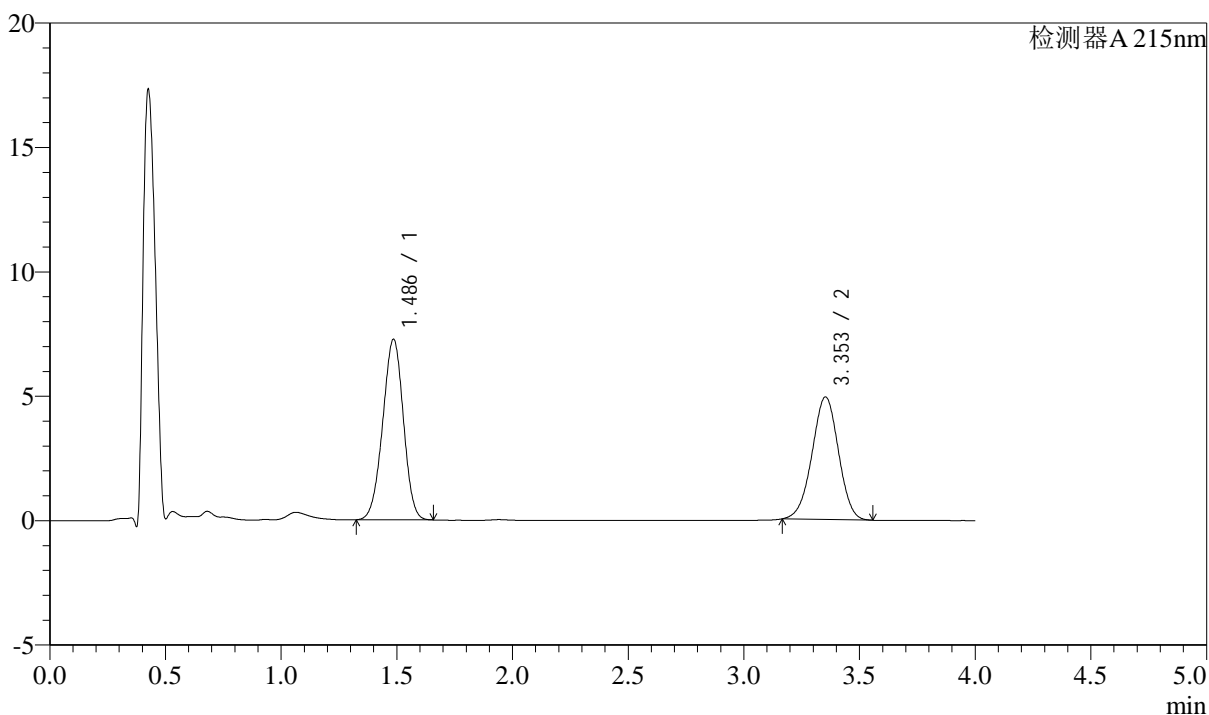

## &lt;峰表&gt;

检测器A 215nm

| 峰号 | 保留时间  | 面积    | 高度    | 理论塔板数(USP) | 拖尾因子  | 分离度(USP) |
|----|-------|-------|-------|------------|-------|----------|
| 1  | 1.486 | 45146 | 7243  | 1298       | 0.969 | --       |
| 2  | 3.353 | 39196 | 4923  | 4073       | 0.978 | 9.958    |
| 总计 |       | 84342 | 12166 |            |       |          |

## &lt;样品信息&gt;

色谱柱:XB-C18(50mm\*4.6mm,5 $\mu$ m)

流速: 1.5ml/min

柱温:50 $^{\circ}$ C

波长: 215nm

数据文件名: RC\$SMF-214 - 0-116/23-752-3 - 2024052721p-zzp-zj3y-rcqx-pH6.8jz-10mg2.5mg-lf100z-JX-P2.lcd

方法文件名: RC\$SMF-214 - SMF-214-rcqx-FX272.lcm

批处理文件名: RC\$SMF-214 - SMF-214-20240912-rcqx-Fx272.lcb

样品瓶号: 4-16

进样体积: 20 $\mu$ L

版本号: 6.115

进样时间: 2024/09/13 01:53:44

实验者: wangdan

处理时间(V3): 2024/09/13 17:13:52

处理者: wangdan

仪器型号: SHIMADZU LC-2050C(FX272)

## &lt;色谱图&gt;

mV

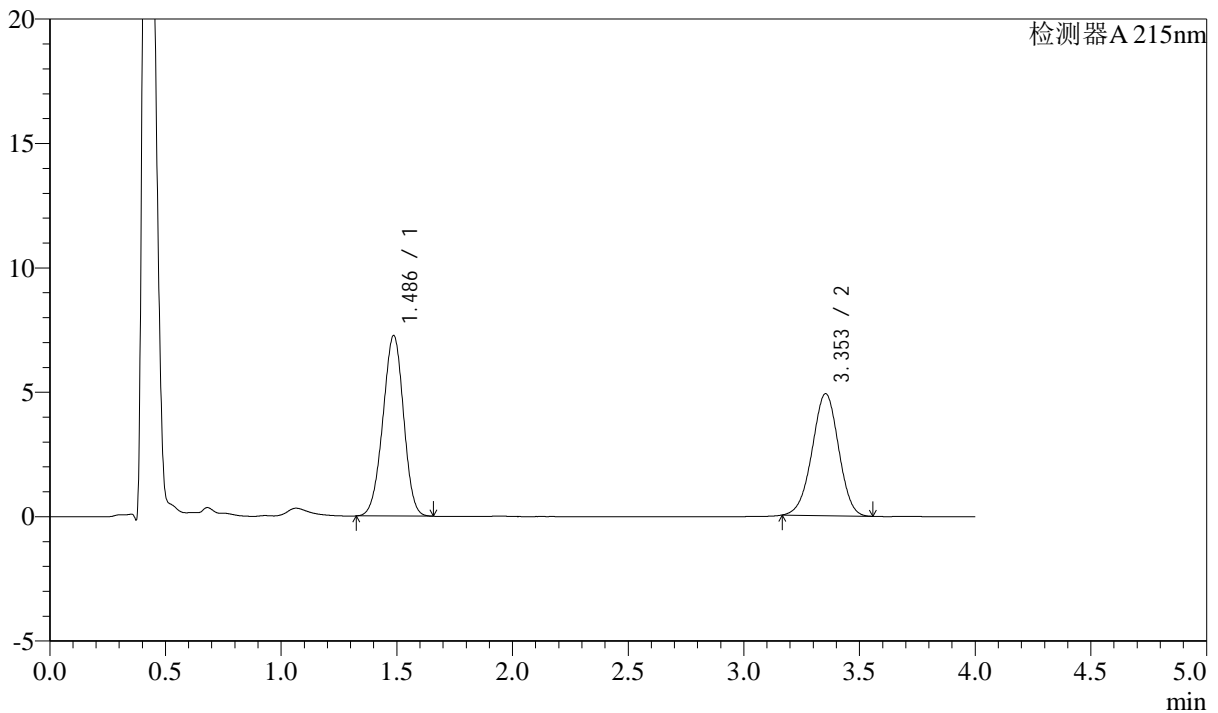

## &lt;峰表&gt;

检测器A 215nm

| 峰号 | 保留时间  | 面积    | 高度    | 理论塔板数(USP) | 拖尾因子  | 分离度(USP) |
|----|-------|-------|-------|------------|-------|----------|
| 1  | 1.486 | 45157 | 7250  | 1301       | 0.970 | --       |
| 2  | 3.353 | 39036 | 4903  | 4069       | 0.978 | 9.956    |
| 总计 |       | 84193 | 12153 |            |       |          |

## &lt;样品信息&gt;

色谱柱:XB-C18(50mm\*4.6mm,5 $\mu$ m)

流速: 1.5ml/min

柱温: 50 $^{\circ}$ C

波长: 215nm

数据文件名: RC\$SMF-214 - 0-116/23-753-3 - 2024052721p-zzp-zj3y-rcqx-pH6.8jz-10mg2.5mg-lf100z-JX-P3.lcd

方法文件名: RC\$SMF-214 - SMF-214-rcqx-FX272.lcm

批处理文件名: RC\$SMF-214 - SMF-214-20240912-rcqx-Fx272.lcb

样品瓶号: 4-25

进样体积: 20 $\mu$ L

版本号: 6.115

进样时间: 2024/09/13 01:58:09

实验者: wangdan

处理时间(V3): 2024/09/13 17:13:56

处理者: wangdan

仪器型号: SHIMADZU LC-2050C(FX272)

## &lt;色谱图&gt;

mV

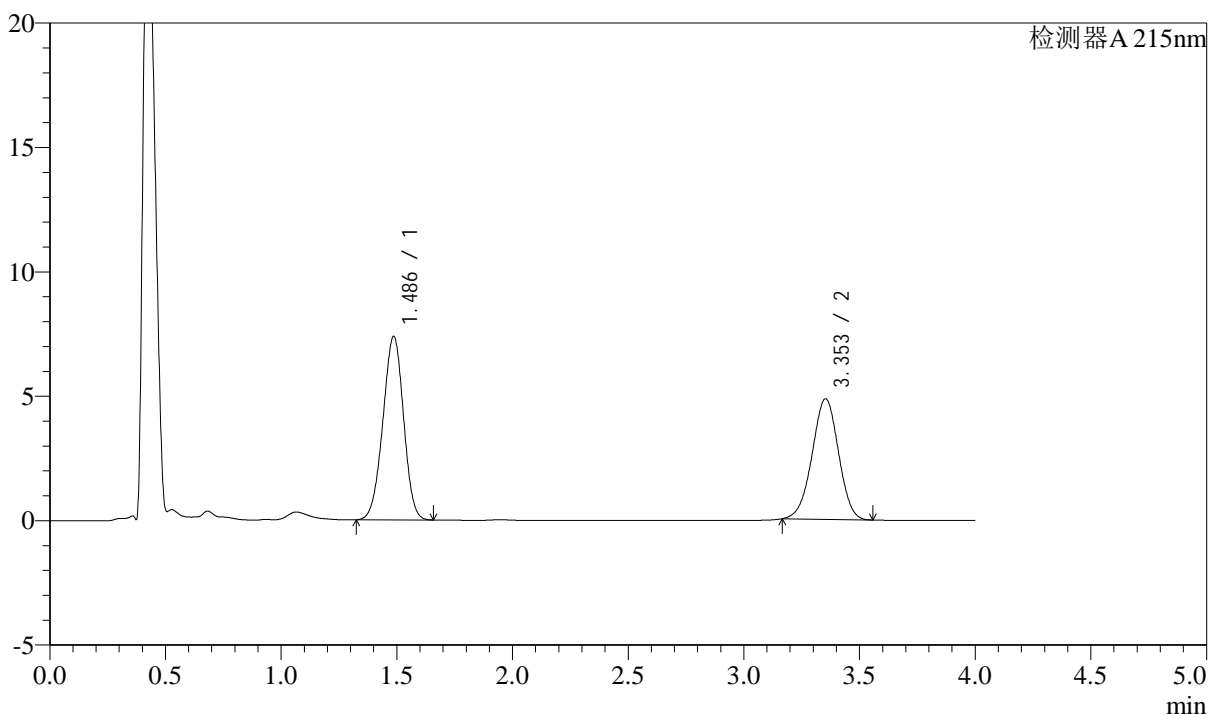

## &lt;峰表&gt;

检测器A 215nm

| 峰号 | 保留时间  | 面积    | 高度    | 理论塔板数(USP) | 拖尾因子  | 分离度(USP) |
|----|-------|-------|-------|------------|-------|----------|
| 1  | 1.486 | 45842 | 7369  | 1303       | 0.969 | --       |
| 2  | 3.353 | 38549 | 4846  | 4074       | 0.977 | 9.961    |
| 总计 |       | 84391 | 12215 |            |       |          |

## &lt;样品信息&gt;

色谱柱:XB-C18(50mm\*4.6mm,5 $\mu$ m)

流速: 1.5ml/min

柱温:50 $^{\circ}$ C

波长: 215nm

数据文件名: RC\$SMF-214 - 0-116/23-754-3 - 2024052721p-zzp-zj3y-rcqx-pH6.8jz-10mg2.5mg-lf100z-JX-P4.lcd

方法文件名: RC\$SMF-214 - SMF-214-rcqx-FX272.lcm

批处理文件名: RC\$SMF-214 - SMF-214-20240912-rcqx-Fx272.lcb

样品瓶号: 4-34

进样体积: 20 $\mu$ L

版本号: 6.115

进样时间: 2024/09/13 02:02:34

实验者: wangdan

处理时间(V3): 2024/09/13 17:14:00

处理者: wangdan

仪器型号: SHIMADZU LC-2050C(FX272)

## &lt;色谱图&gt;

mV

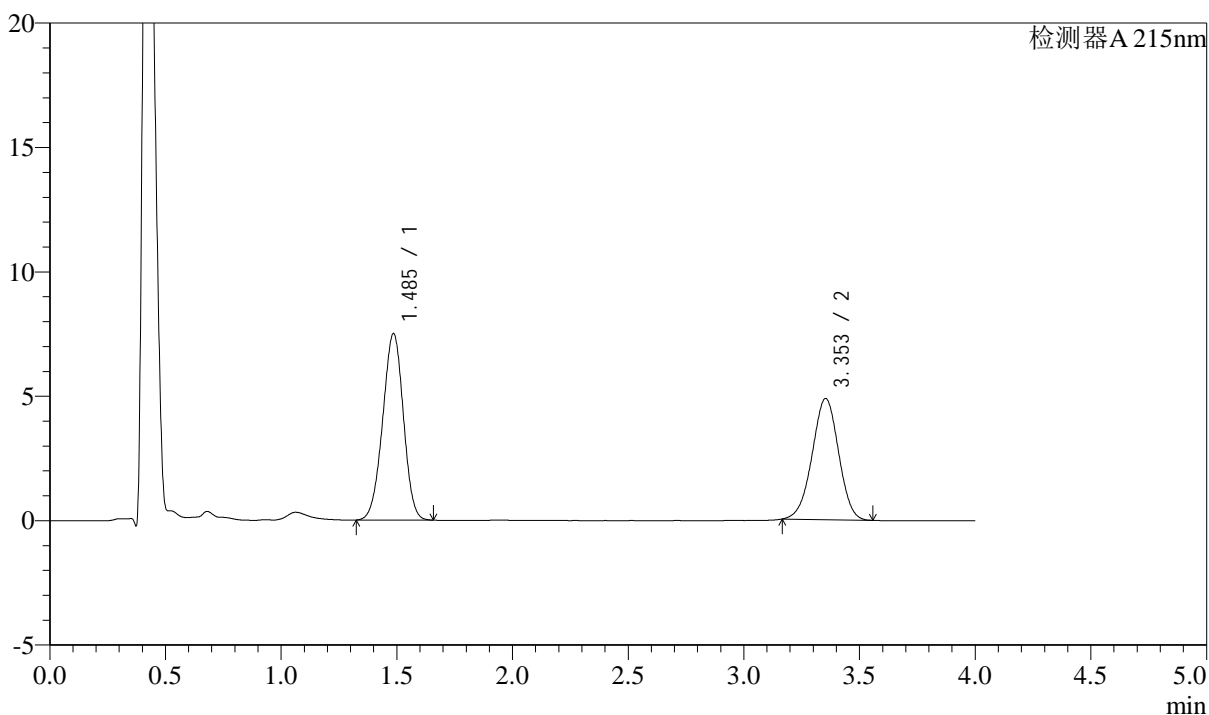

## &lt;峰表&gt;

检测器A 215nm

| 峰号 | 保留时间  | 面积    | 高度    | 理论塔板数(USP) | 拖尾因子  | 分离度(USP) |
|----|-------|-------|-------|------------|-------|----------|
| 1  | 1.485 | 46677 | 7483  | 1298       | 0.969 | --       |
| 2  | 3.353 | 38744 | 4869  | 4070       | 0.977 | 9.957    |
| 总计 |       | 85421 | 12352 |            |       |          |



# SMF-214

## <样品信息>

色谱柱:XB-C18(50mm\*4.6mm,5μm) 流速: 1.5ml/min  
 柱温:50°C 波长: 215nm  
 数据文件名: RC\$SMF-214 - 0-116/23-755-3 - 2024052721p-zzp-zj3y-rcqx-pH6.8jz-10mg2.5mg-lf100z-JX-P5.lcd  
 方法文件名: RC\$SMF-214 - SMF-214-rcqx-FX272.lcm  
 批处理文件名: RC\$SMF-214 - SMF-214-20240912-rcqx-Fx272.lcb  
 样品瓶号: 4-43  
 进样体积: 20μL 版本号: 6.115  
 进样时间: 2024/09/13 02:06:59 实验者: wangdan  
 处理时间 (V3): 2024/09/13 17:14:03 处理者: wangdan  
 仪器型号: SHIMADZU LC-2050C(FX272)

## <色谱图>

mV

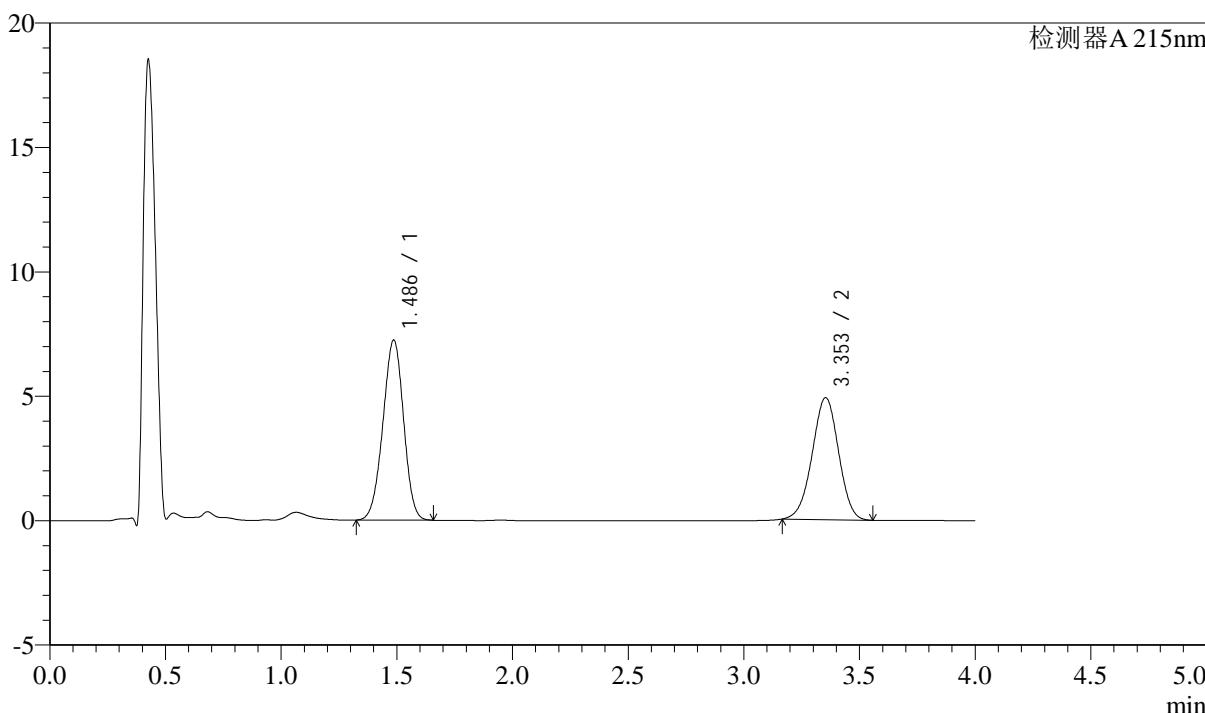

## <峰表>

检测器A 215nm

| 峰号 | 保留时间  | 面积    | 高度    | 理论塔板数(USP) | 拖尾因子  | 分离度(USP) |
|----|-------|-------|-------|------------|-------|----------|
| 1  | 1.486 | 45032 | 7234  | 1302       | 0.969 | --       |
| 2  | 3.353 | 39002 | 4904  | 4077       | 0.978 | 9.962    |
| 总计 |       | 84034 | 12138 |            |       |          |

## &lt;样品信息&gt;

色谱柱:XB-C18(50mm\*4.6mm,5 $\mu$ m)

流速: 1.5ml/min

柱温:50 $^{\circ}$ C

波长: 215nm

数据文件名: RC\$SMF-214 - 0-116/23-756-3 - 2024052721p-zzp-zj3y-rcqx-pH6.8jz-10mg2.5mg-lf100z-JX-P6.lcd

方法文件名: RC\$SMF-214 - SMF-214-rcqx-FX272.lcm

批处理文件名: RC\$SMF-214 - SMF-214-20240912-rcqx-Fx272.lcb

样品瓶号: 4-52

进样体积: 20 $\mu$ L

版本号: 6.115

进样时间: 2024/09/13 02:11:24

实验者: wangdan

处理时间(V3): 2024/09/13 17:14:06

处理者: wangdan

仪器型号: SHIMADZU LC-2050C(FX272)

## &lt;色谱图&gt;

mV

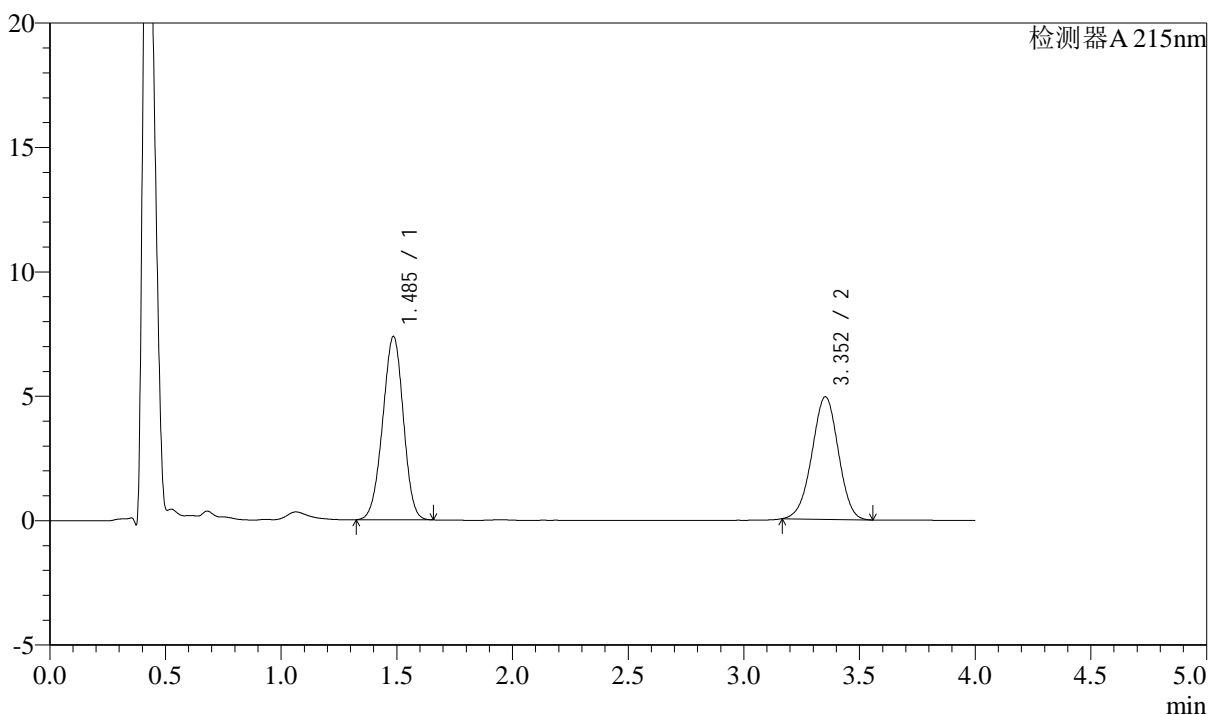

## &lt;峰表&gt;

检测器A 215nm

| 峰号 | 保留时间  | 面积    | 高度    | 理论塔板数(USP) | 拖尾因子  | 分离度(USP) |
|----|-------|-------|-------|------------|-------|----------|
| 1  | 1.485 | 45812 | 7352  | 1300       | 0.969 | --       |
| 2  | 3.352 | 39145 | 4919  | 4071       | 0.980 | 9.959    |
| 总计 |       | 84957 | 12271 |            |       |          |



# SMF-214

## <样品信息>

色谱柱:XB-C18(50mm\*4.6mm,5μm) 流速: 1.5ml/min  
 柱温:50°C 波长: 215nm  
 数据文件名: RC\$SMF-214 - 0-116/23-757-3 - 2024052721p-zzp-zj3y-rcqx-pH6.8jz-10mg2.5mg-lf100z-dz-2-1.lcd  
 方法文件名: RC\$SMF-214 - SMF-214-rcqx-FX272.lcm  
 批处理文件名: RC\$SMF-214 - SMF-214-20240912-rcqx-Fx272.lcb  
 样品瓶号: 4-27  
 进样体积: 20μL 版本号: 6.115  
 进样时间: 2024/09/13 02:15:47 实验者: wangdan  
 处理时间 (V3): 2024/09/13 17:14:09 处理者: wangdan  
 仪器型号: SHIMADZU LC-2050C(FX272)

## <色谱图>

mV

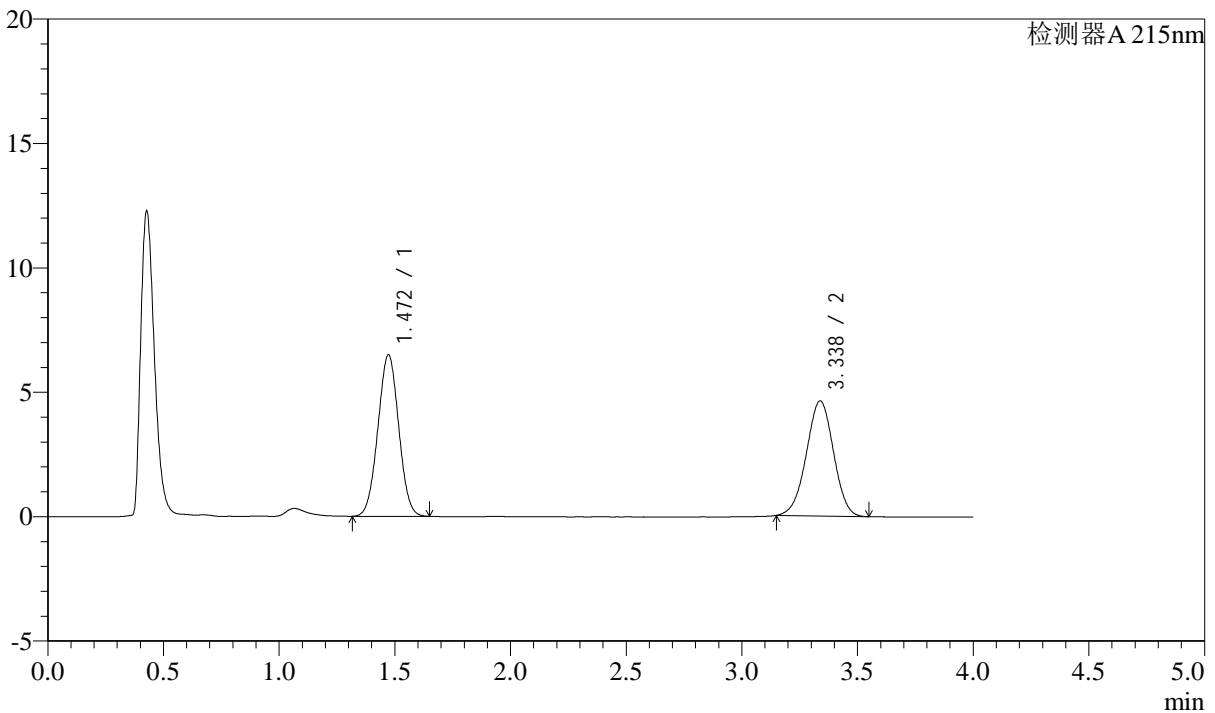

## <峰表>

检测器A 215nm

| 峰号 | 保留时间  | 面积    | 高度    | 理论塔板数(USP) | 拖尾因子  | 分离度(USP) |
|----|-------|-------|-------|------------|-------|----------|
| 1  | 1.472 | 40630 | 6491  | 1258       | 1.015 | --       |
| 2  | 3.338 | 37824 | 4629  | 3821       | 0.983 | 9.768    |
| 总计 |       | 78454 | 11120 |            |       |          |

## &lt;样品信息&gt;

色谱柱:XB-C18(50mm\*4.6mm,5 $\mu$ m)

流速: 1.5ml/min

柱温: 50 $^{\circ}$ C

波长: 215nm

数据文件名: RC\$SMF-214 - 0-116/23-758-3 - 2024052721p-zzp-zj3y-rcqx-pH6.8jz-10mg2.5mg-lf100z-dz-2-2.lcd

方法文件名: RC\$SMF-214 - SMF-214-rcqx-FX272.lcm

批处理文件名: RC\$SMF-214 - SMF-214-20240912-rcqx-Fx272.lcb

样品瓶号: 4-27

进样体积: 20 $\mu$ L

版本号: 6.115

进样时间: 2024/09/13 02:20:13

实验者: wangdan

处理时间(V3): 2024/09/13 17:14:13

处理者: wangdan

仪器型号: SHIMADZU LC-2050C(FX272)

## &lt;色谱图&gt;

mV

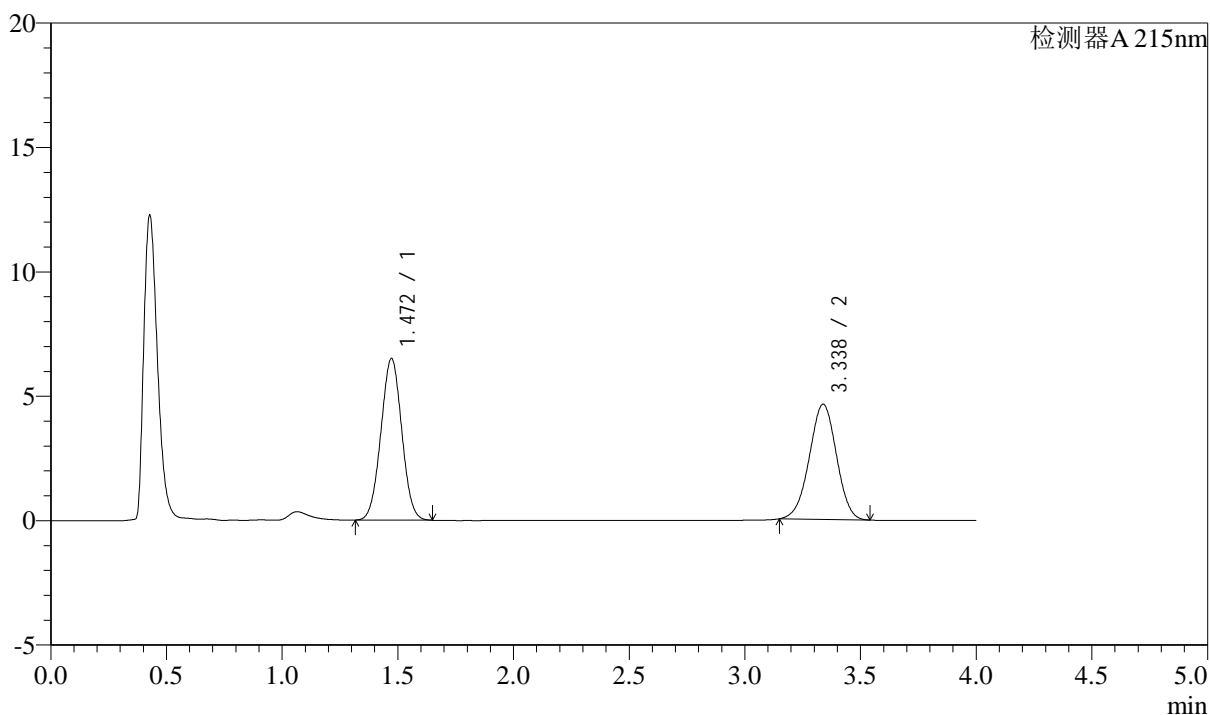

## &lt;峰表&gt;

检测器A 215nm

| 峰号 | 保留时间  | 面积    | 高度    | 理论塔板数(USP) | 拖尾因子  | 分离度(USP) |
|----|-------|-------|-------|------------|-------|----------|
| 1  | 1.472 | 40695 | 6497  | 1257       | 1.015 | --       |
| 2  | 3.338 | 37813 | 4634  | 3827       | 0.982 | 9.770    |
| 总计 |       | 78508 | 11131 |            |       |          |