

<样品信息>

色谱柱:XB-C18(50mm*4.6mm,5 μ m) 流速: 1.5ml/min
 柱温:50 $^{\circ}$ C 波长: 215nm
 数据文件名: RC\$SMF-214 - 0-113/11-355-3 - 24050602p-zzp-js3y-rcqx-pH2.0jz-10mg2.5mg-lf100z-rj.lcd
 方法文件名: RC\$SMF-214 - SMF-214-rcqx-FX260.lcm
 批处理文件名: RC\$SMF-214 - SMF-214-20240911-rcqx-Fx260.lcb
 样品瓶号: 1-9
 进样体积: 20 μ L 版本号: 6.115
 进样时间: 2024/09/11 13:56:49 实验者: wangdan
 处理时间(V3): 2024/09/13 13:06:33 处理者: wangdan
 仪器型号: SHIMADZU LC-2050C(FX260)

<色谱图>

mV

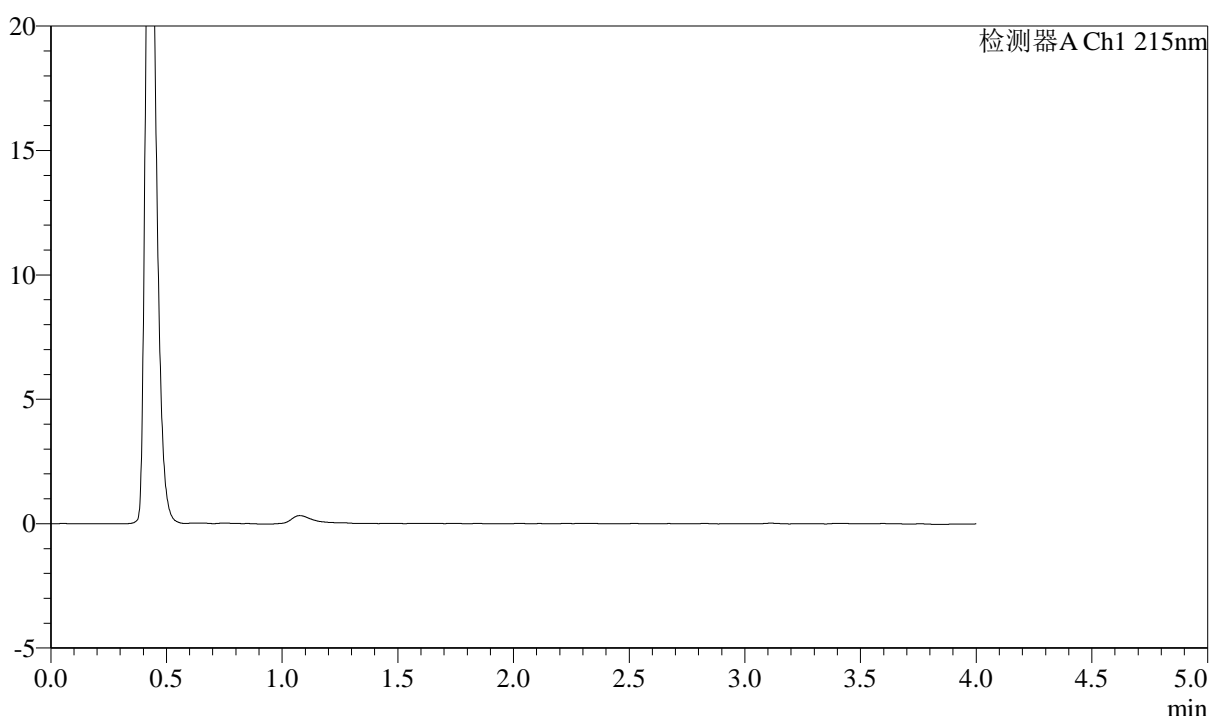

<峰表>

检测器A Ch1 215nm

峰号	保留时间	面积	高度	理论塔板数(USP)	拖尾因子	分离度(USP)
总计						

图1 培哌普利左氨氯地平溶出曲线测定加速3月HPLC图谱
 自制品-24050602批-pH2.0介质-篮法-100转
 溶剂

<样品信息>

色谱柱:XB-C18(50mm*4.6mm,5 μ m) 流速: 1.5ml/min
 柱温:50 $^{\circ}$ C 波长: 215nm
 数据文件名: RC\$SMF-214 - 0-113/11-356-3 - 24050602p-zzp-js3y-rcqx-pH2.0jz-10mg2.5mg-lf100z-dz-1-1.lcd
 方法文件名: RC\$SMF-214 - SMF-214-rcqx-FX260.lcm
 批处理文件名: RC\$SMF-214 - SMF-214-20240911-rcqx-Fx260.lcb
 样品瓶号: 1-18
 进样体积: 20 μ L 版本号: 6.115
 进样时间: 2024/09/11 14:01:14 实验者: wangdan
 处理时间(V3): 2024/09/13 13:06:37 处理者: wangdan
 仪器型号: SHIMADZU LC-2050C(FX260)

<色谱图>

mV

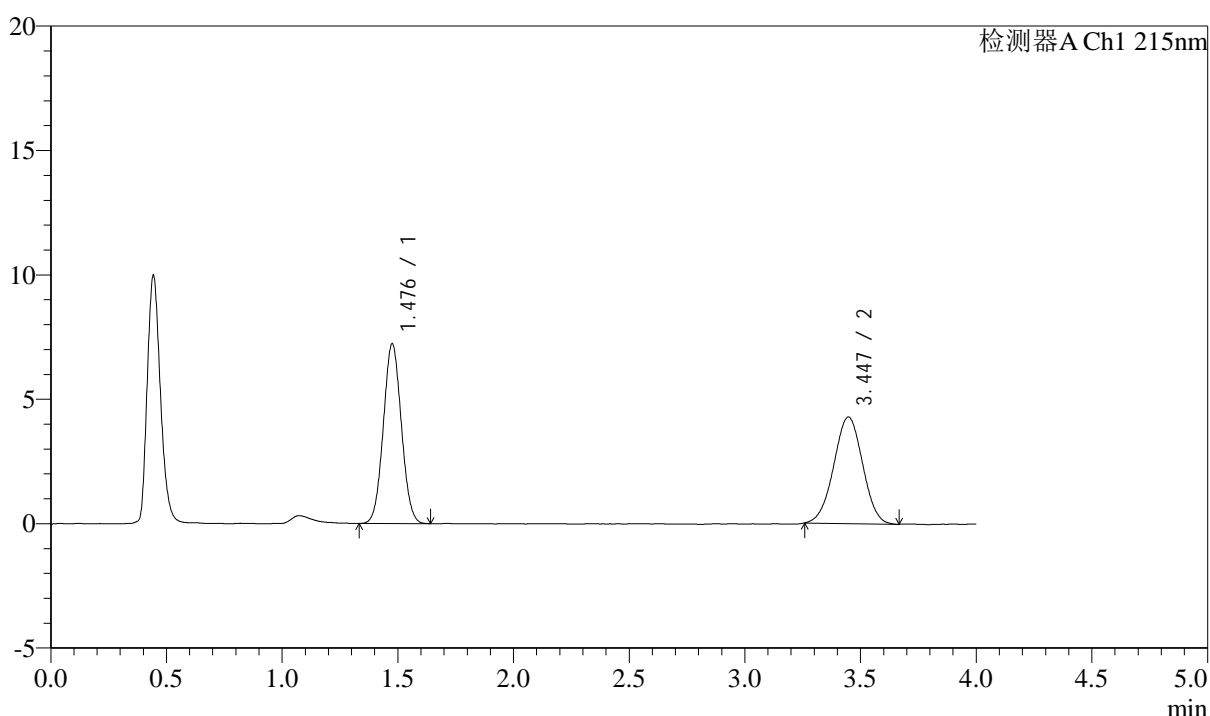

<峰表>

检测器A Ch1 215nm

峰号	保留时间	面积	高度	理论塔板数(USP)	拖尾因子	分离度(USP)
1	1.476	39146	7182	1688	1.049	--
2	3.447	37203	4288	3584	0.993	10.544
总计		76350	11470			

图2 培哌普利左氨氯地平溶出曲线测定加速3月HPLC图谱
 自制品-24050602批-pH2.0介质-篮法-100转
 对照品溶液-1-1

<样品信息>

色谱柱:XB-C18(50mm*4.6mm,5 μ m) 流速: 1.5ml/min
 柱温:50 $^{\circ}$ C 波长: 215nm
 数据文件名: RC\$SMF-214 - 0-113/11-357-3 - 24050602p-zzp-js3y-rcqx-pH2.0jz-10mg2.5mg-lf100z-dz-1-2.lcd
 方法文件名: RC\$SMF-214 - SMF-214-rcqx-FX260.lcm
 批处理文件名: RC\$SMF-214 - SMF-214-20240911-rcqx-Fx260.lcb
 样品瓶号: 1-18
 进样体积: 20 μ L 版本号: 6.115
 进样时间: 2024/09/11 14:05:39 实验者: wangdan
 处理时间(V3): 2024/09/13 13:06:41 处理者: wangdan
 仪器型号: SHIMADZU LC-2050C(FX260)

<色谱图>

mV

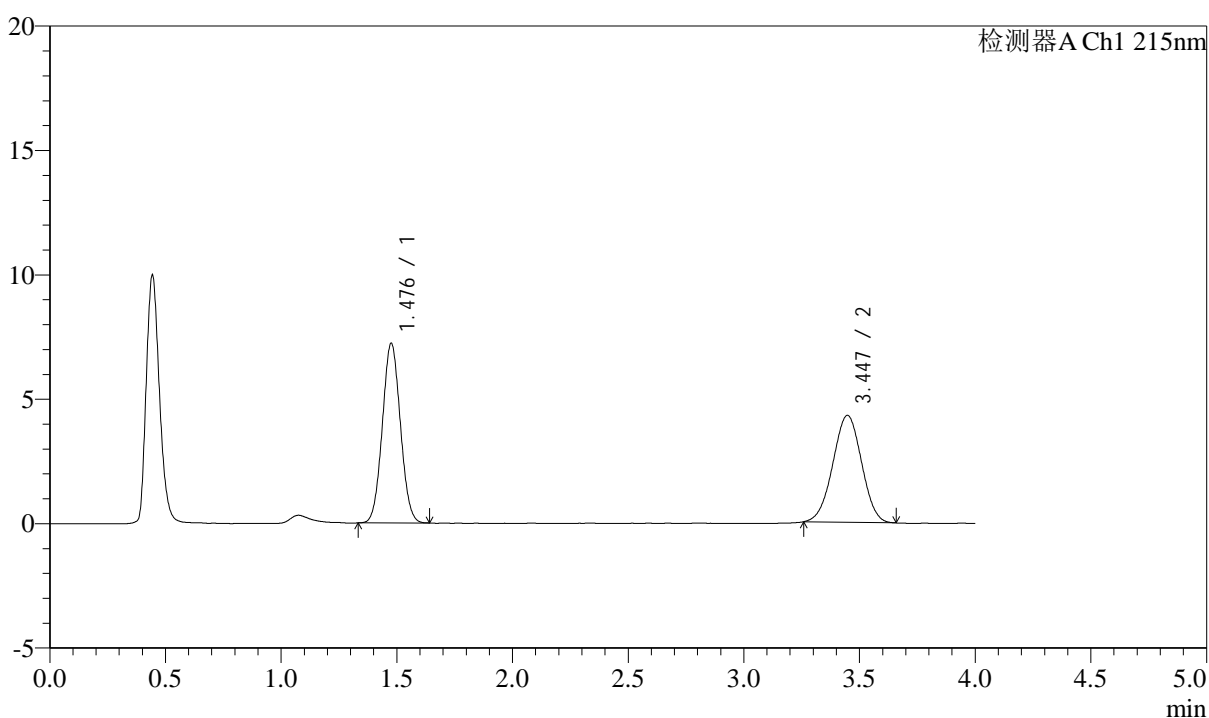

<峰表>

检测器A Ch1 215nm

峰号	保留时间	面积	高度	理论塔板数(USP)	拖尾因子	分离度(USP)
1	1.476	39109	7178	1692	1.050	--
2	3.447	37134	4302	3583	0.989	10.548
总计		76242	11479			

图3 培哌普利左氨氯地平溶出曲线测定加速3月HPLC图谱
 自制品-24050602批-pH2.0介质-篮法-100转
 对照品溶液-1-2

<样品信息>

色谱柱:XB-C18(50mm*4.6mm,5 μ m) 流速: 1.5ml/min
 柱温:50 $^{\circ}$ C 波长: 215nm
 数据文件名: RC\$SMF-214 - 0-113/11-358-3 - 24050602p-zzp-js3y-rcqx-pH2.0jz-10mg2.5mg-lf100z-dz-1-3.lcd
 方法文件名: RC\$SMF-214 - SMF-214-rcqx-FX260.lcm
 批处理文件名: RC\$SMF-214 - SMF-214-20240911-rcqx-Fx260.lcb
 样品瓶号: 1-18
 进样体积: 20 μ L 版本号: 6.115
 进样时间: 2024/09/11 14:10:04 实验者: wangdan
 处理时间(V3): 2024/09/13 13:06:44 处理者: wangdan
 仪器型号: SHIMADZU LC-2050C(FX260)

<色谱图>

mV

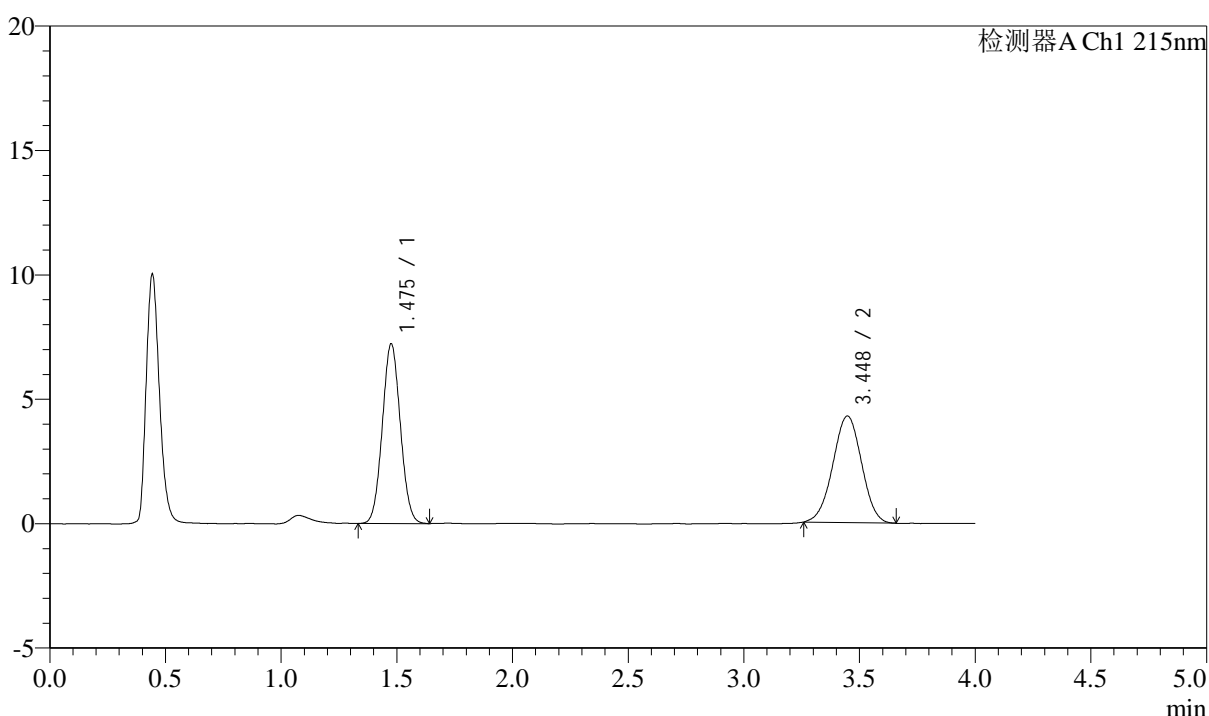

<峰表>

检测器A Ch1 215nm

峰号	保留时间	面积	高度	理论塔板数(USP)	拖尾因子	分离度(USP)
1	1.475	39192	7185	1693	1.053	--
2	3.448	37079	4287	3610	0.988	10.576
总计		76272	11472			

图4 培哌普利左氨氯地平溶出曲线测定加速3月HPLC图谱
 自制品-24050602批-pH2.0介质-篮法-100转
 对照品溶液-1-3

<样品信息>

色谱柱:XB-C18(50mm*4.6mm,5 μ m) 流速: 1.5ml/min
 柱温:50 $^{\circ}$ C 波长: 215nm
 数据文件名: RC\$SMF-214 - 0-113/11-359-3 - 24050602p-zzp-js3y-rcqx-pH2.0jz-10mg2.5mg-lf100z-dz-1-4.lcd
 方法文件名: RC\$SMF-214 - SMF-214-rcqx-FX260.lcm
 批处理文件名: RC\$SMF-214 - SMF-214-20240911-rcqx-Fx260.lcb
 样品瓶号: 1-18
 进样体积: 20 μ L 版本号: 6.115
 进样时间: 2024/09/11 14:14:29 实验者: wangdan
 处理时间(V3): 2024/09/13 13:06:47 处理者: wangdan
 仪器型号: SHIMADZU LC-2050C(FX260)

<色谱图>

mV

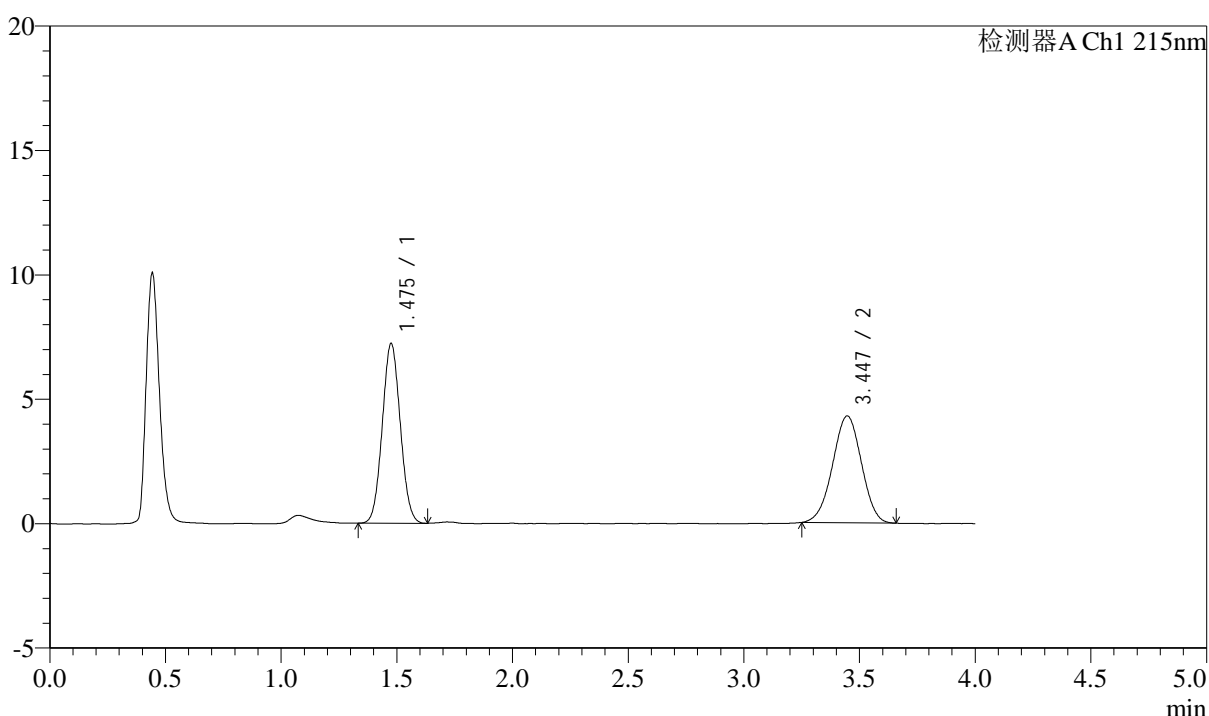

<峰表>

检测器A Ch1 215nm

峰号	保留时间	面积	高度	理论塔板数(USP)	拖尾因子	分离度(USP)
1	1.475	39138	7190	1686	1.055	--
2	3.447	37294	4299	3570	0.979	10.530
总计		76432	11488			

图5 培哌普利左氨氯地平溶出曲线测定加速3月HPLC图谱
 自制品-24050602批-pH2.0介质-篮法-100转
 对照品溶液-1-4

<样品信息>

色谱柱:XB-C18(50mm*4.6mm,5 μ m) 流速: 1.5ml/min
 柱温:50 $^{\circ}$ C 波长: 215nm
 数据文件名: RC\$SMF-214 - 0-113/11-360-3 - 24050602p-zzp-js3y-rcqx-pH2.0jz-10mg2.5mg-lf100z-dz-1-5.lcd
 方法文件名: RC\$SMF-214 - SMF-214-rcqx-FX260.lcm
 批处理文件名: RC\$SMF-214 - SMF-214-20240911-rcqx-Fx260.lcb
 样品瓶号: 1-18
 进样体积: 20 μ L 版本号: 6.115
 进样时间: 2024/09/11 14:18:53 实验者: wangdan
 处理时间(V3): 2024/09/13 13:06:50 处理者: wangdan
 仪器型号: SHIMADZU LC-2050C(FX260)

<色谱图>

mV

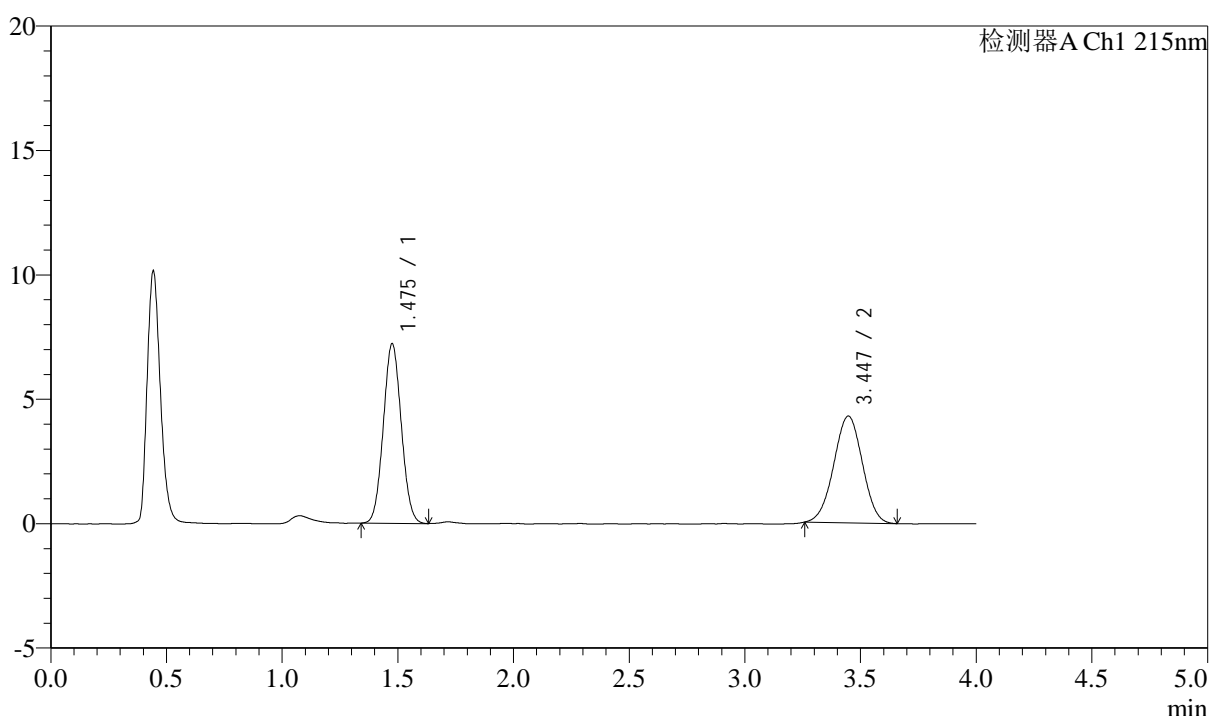

<峰表>

检测器A Ch1 215nm

峰号	保留时间	面积	高度	理论塔板数(USP)	拖尾因子	分离度(USP)
1	1.475	39025	7182	1692	1.055	--
2	3.447	36976	4293	3643	0.989	10.603
总计		76001	11475			

图6 培哌普利左氨氯地平溶出曲线测定加速3月HPLC图谱
 自制品-24050602批-pH2.0介质-篮法-100转
 对照品溶液-1-5

<样品信息>

色谱柱:XB-C18(50mm*4.6mm,5 μ m)

流速: 1.5ml/min

柱温:50 $^{\circ}$ C

波长: 215nm

数据文件名: RC\$SMF-214 - 0-113/11-361-3 - 24050602p-zzp-js3y-rcqx-pH2.0jz-10mg2.5mg-lf100z-5min-P1.lcd

方法文件名: RC\$SMF-214 - SMF-214-rcqx-FX260.lcm

批处理文件名: RC\$SMF-214 - SMF-214-20240911-rcqx-Fx260.lcb

样品瓶号: 1-1

进样体积: 20 μ L

版本号: 6.115

进样时间: 2024/09/11 14:23:16

实验者: wangdan

处理时间(V3): 2024/09/13 13:06:53

处理者: wangdan

仪器型号: SHIMADZU LC-2050C(FX260)

<色谱图>

mV

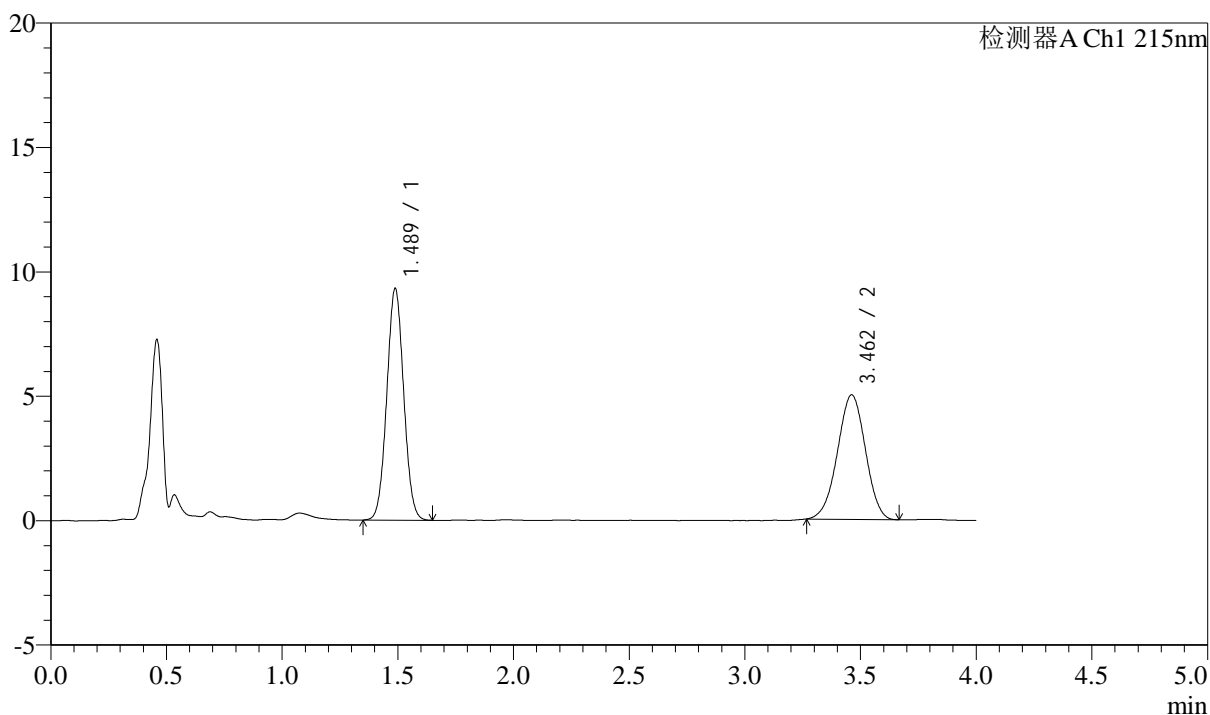

<峰表>

检测器A Ch1 215nm

峰号	保留时间	面积	高度	理论塔板数(USP)	拖尾因子	分离度(USP)
1	1.489	47366	9316	1966	1.038	--
2	3.462	42035	5003	3870	0.976	11.057
总计		89401	14319			

图7 培哌普利左氨氯地平溶出曲线测定加速3月HPLC图谱
自制品-24050602批-pH2.0介质-篮法-100转-5min-片1
供试品溶液-1

<样品信息>

色谱柱:XB-C18(50mm*4.6mm,5 μ m) 流速: 1.5ml/min
 柱温:50 $^{\circ}$ C 波长: 215nm
 数据文件名: RC\$SMF-214 - 0-113/11-362-3 - 24050602p-zzp-js3y-rcqx-pH2.0jz-10mg2.5mg-lf100z-5min-P2.lcd
 方法文件名: RC\$SMF-214 - SMF-214-rcqx-FX260.lcm
 批处理文件名: RC\$SMF-214 - SMF-214-20240911-rcqx-Fx260.lcb
 样品瓶号: 1-10
 进样体积: 20 μ L 版本号: 6.115
 进样时间: 2024/09/11 14:27:39 实验者: wangdan
 处理时间(V3): 2024/09/13 13:06:56 处理者: wangdan
 仪器型号: SHIMADZU LC-2050C(FX260)

<色谱图>

mV

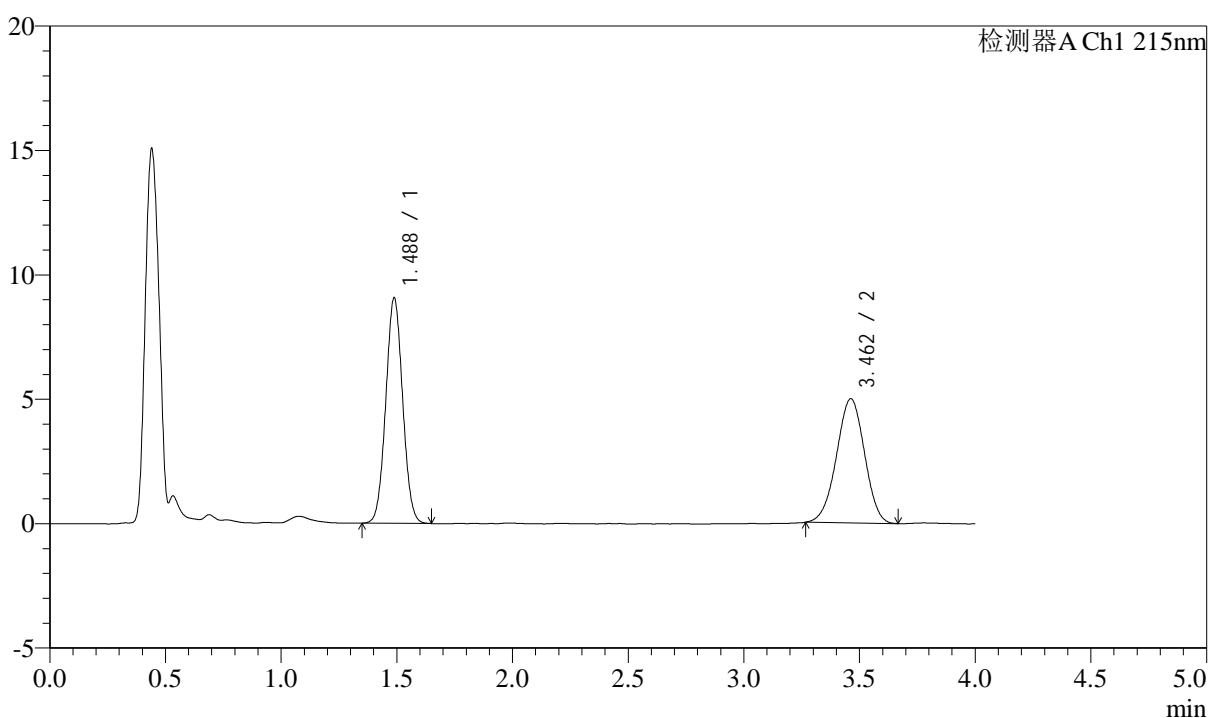

<峰表>

检测器A Ch1 215nm

峰号	保留时间	面积	高度	理论塔板数(USP)	拖尾因子	分离度(USP)
1	1.488	46051	9065	1964	1.040	--
2	3.462	42021	4992	3844	0.975	11.036
总计		88072	14058			

图8 培哌普利左氨氯地平溶出曲线测定加速3月HPLC图谱
 自制品-24050602批-pH2.0介质-篮法-100转-5min-片2
 供试品溶液-1

<样品信息>

色谱柱:XB-C18(50mm*4.6mm,5 μ m) 流速: 1.5ml/min
 柱温:50 $^{\circ}$ C 波长: 215nm
 数据文件名: RC\$SMF-214 - 0-113/11-363-3 - 24050602p-zzp-js3y-rcqx-pH2.0jz-10mg2.5mg-lf100z-5min-P3.lcd
 方法文件名: RC\$SMF-214 - SMF-214-rcqx-FX260.lcm
 批处理文件名: RC\$SMF-214 - SMF-214-20240911-rcqx-Fx260.lcb
 样品瓶号: 1-19
 进样体积: 20 μ L 版本号: 6.115
 进样时间: 2024/09/11 14:32:02 实验者: wangdan
 处理时间(V3): 2024/09/13 13:06:59 处理者: wangdan
 仪器型号: SHIMADZU LC-2050C(FX260)

<色谱图>

mV

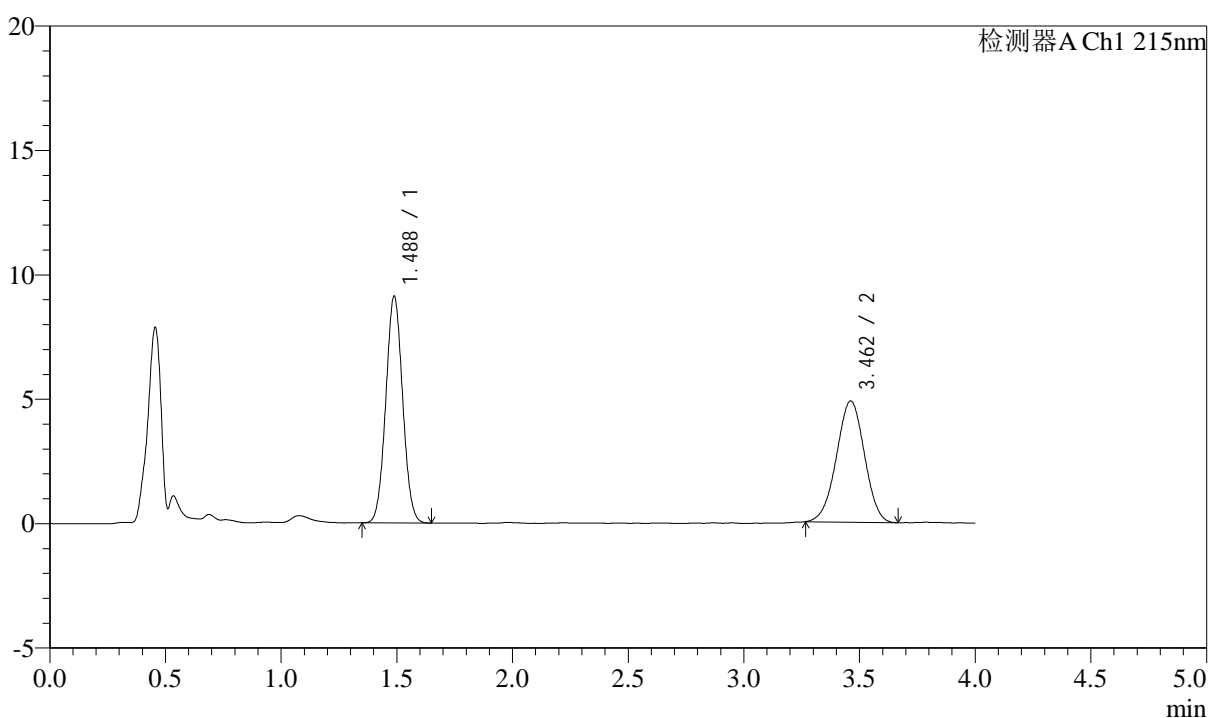

<峰表>

检测器A Ch1 215nm

峰号	保留时间	面积	高度	理论塔板数(USP)	拖尾因子	分离度(USP)
1	1.488	46238	9118	1967	1.042	--
2	3.462	40956	4872	3856	0.981	11.048
总计		87193	13990			

图9 培哌普利左氨氯地平溶出曲线测定加速3月HPLC图谱
 自制品-24050602批-pH2.0介质-篮法-100转-5min-片3
 供试品溶液-1

<样品信息>

色谱柱:XB-C18(50mm*4.6mm,5 μ m)

流速: 1.5ml/min

柱温: 50 $^{\circ}$ C

波长: 215nm

数据文件名: RC\$SMF-214 - 0-113/11-364-3 - 24050602p-zzp-js3y-rcqx-pH2.0jz-10mg2.5mg-lf100z-5min-P4.lcd

方法文件名: RC\$SMF-214 - SMF-214-rcqx-FX260.lcm

批处理文件名: RC\$SMF-214 - SMF-214-20240911-rcqx-Fx260.lcb

样品瓶号: 1-28

进样体积: 20 μ L

版本号: 6.115

进样时间: 2024/09/11 14:36:25

实验者: wangdan

处理时间(V3): 2024/09/13 13:07:01

处理者: wangdan

仪器型号: SHIMADZU LC-2050C(FX260)

<色谱图>

mV

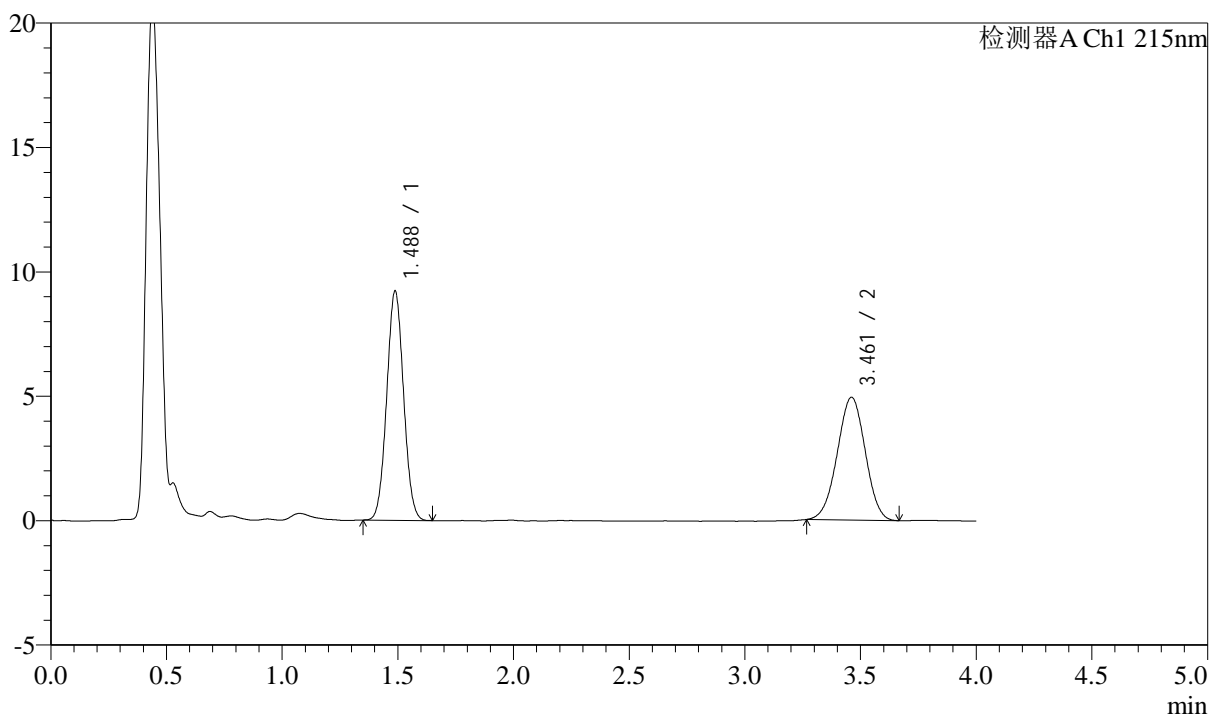

<峰表>

检测器A Ch1 215nm

峰号	保留时间	面积	高度	理论塔板数(USP)	拖尾因子	分离度(USP)
1	1.488	46688	9218	1970	1.042	--
2	3.461	41550	4938	3834	0.988	11.031
总计		88239	14156			

图10 培哌普利左氨氯地平溶出曲线测定加速3月HPLC图谱
自制品-24050602批-pH2.0介质-篮法-100转-5min-片4
供试品溶液-1

<样品信息>

色谱柱:XB-C18(50mm*4.6mm,5 μ m) 流速: 1.5ml/min
 柱温:50 $^{\circ}$ C 波长: 215nm
 数据文件名: RC\$SMF-214 - 0-113/11-365-3 - 24050602p-zzp-js3y-rcqx-pH2.0jz-10mg2.5mg-lf100z-5min-P5.lcd
 方法文件名: RC\$SMF-214 - SMF-214-rcqx-FX260.lcm
 批处理文件名: RC\$SMF-214 - SMF-214-20240911-rcqx-Fx260.lcb
 样品瓶号: 1-37
 进样体积: 20 μ L 版本号: 6.115
 进样时间: 2024/09/11 14:40:49 实验者: wangdan
 处理时间(V3): 2024/09/13 13:07:04 处理者: wangdan
 仪器型号: SHIMADZU LC-2050C(FX260)

<色谱图>

mV

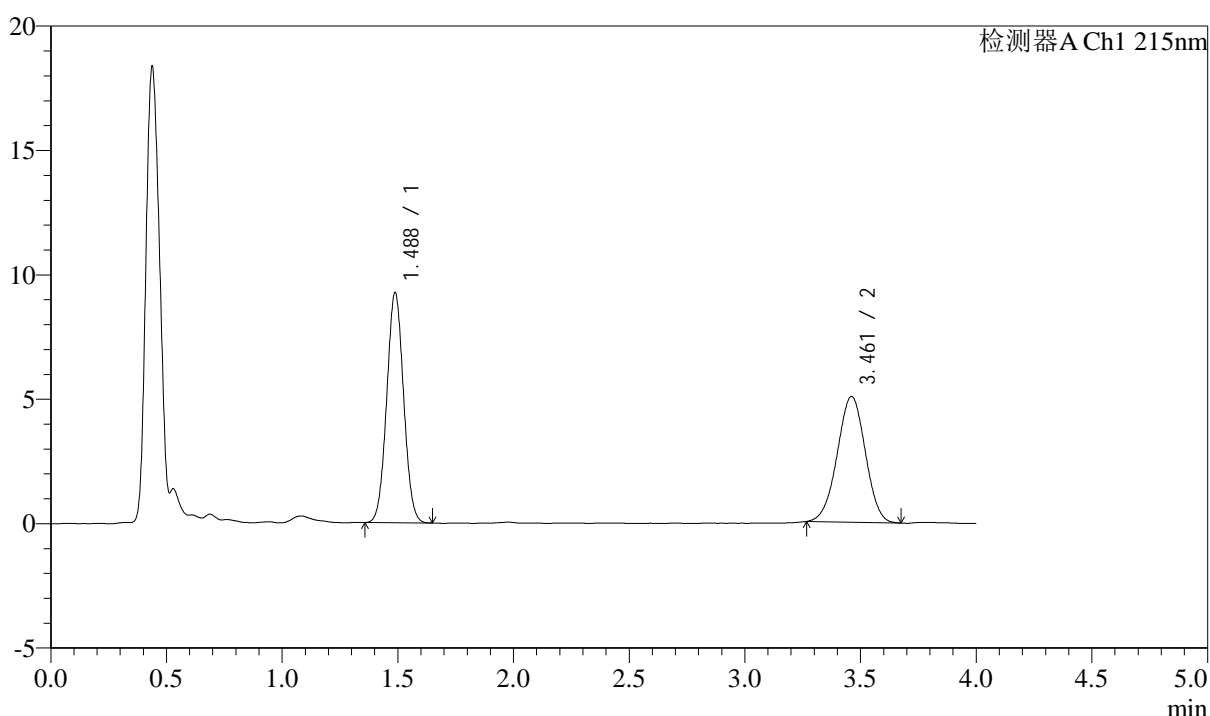

<峰表>

检测器A Ch1 215nm

峰号	保留时间	面积	高度	理论塔板数(USP)	拖尾因子	分离度(USP)
1	1.488	46923	9255	1967	1.038	--
2	3.461	42691	5057	3828	0.982	11.022
总计		89613	14312			

图11 培哚普利左氨氯地平溶出曲线测定加速3月HPLC图谱
 自制品-24050602批-pH2.0介质-篮法-100转-5min-片5
 供试品溶液-1

<样品信息>

色谱柱:XB-C18(50mm*4.6mm,5μm)	流速: 1.5ml/min
柱温:50°C	波长: 215nm
数据文件名: RC\$SMF-214 - 0-113/11-366-3 - 24050602p-zzp-js3y-rcqx-pH2.0jz-10mg2.5mg-lf100z-5min-P6.lcd	
方法文件名: RC\$SMF-214 - SMF-214-rcqx-FX260.lcm	
批处理文件名: RC\$SMF-214 - SMF-214-20240911-rcqx-Fx260.lcb	
样品瓶号: 1-46	版本号: 6.115
进样体积: 20μL	实验者: wangdan
进样时间: 2024/09/11 14:45:12	处理者: wangdan
处理时间 (V3): 2024/09/13 13:07:07	
仪器型号: SHIMADZU LC-2050C(FX260)	

<色谱图>

mV

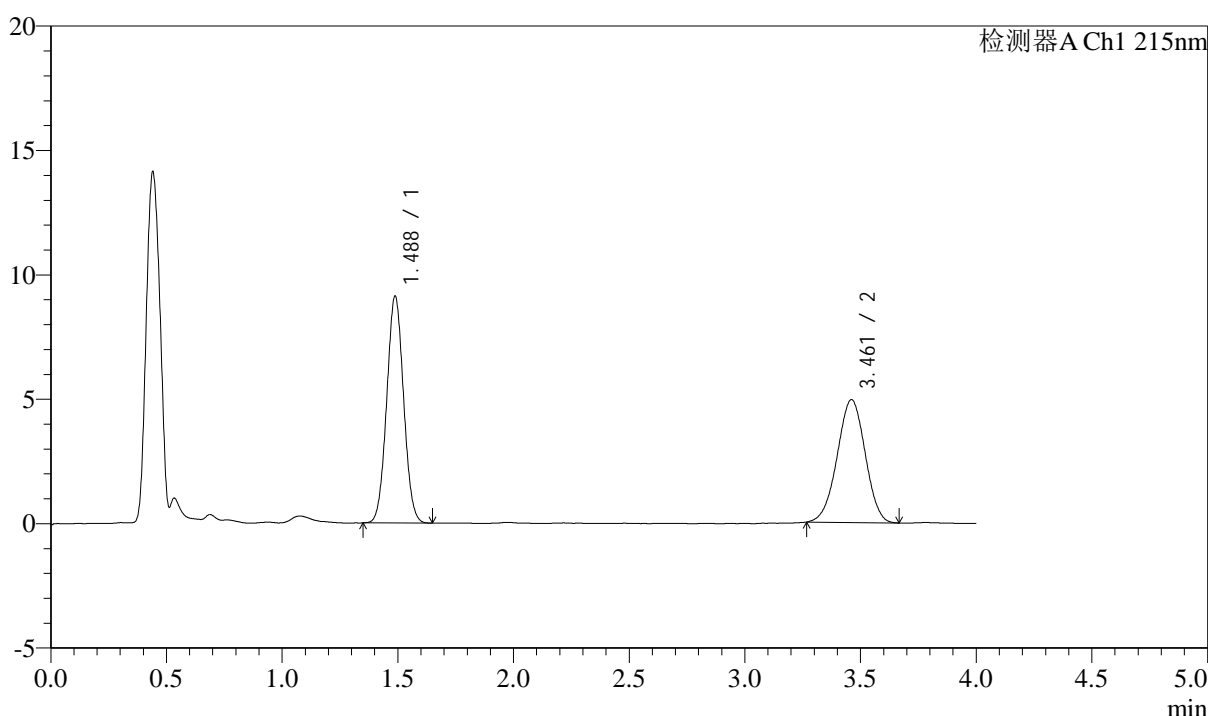

<峰表>

检测器A Ch1 215nm

峰号	保留时间	面积	高度	理论塔板数(USP)	拖尾因子	分离度(USP)
1	1.488	46290	9123	1963	1.041	--
2	3.461	41627	4940	3864	0.979	11.048
总计		87916	14063			

图12 培哌普利左氨氯地平溶出曲线测定加速3月HPLC图谱
自制品-24050602批-pH2.0介质-篮法-100转-5min-片6
供试品溶液-1

<样品信息>

色谱柱:XB-C18(50mm*4.6mm,5 μ m) 流速: 1.5ml/min
 柱温:50 $^{\circ}$ C 波长: 215nm
 数据文件名: RC\$SMF-214 - 0-113/11-367-3 - 24050602p-zzp-js3y-rcqx-pH2.0jz-10mg2.5mg-lf100z-10min-P1.lcd
 方法文件名: RC\$SMF-214 - SMF-214-rcqx-FX260.lcm
 批处理文件名: RC\$SMF-214 - SMF-214-20240911-rcqx-Fx260.lcb
 样品瓶号: 1-2
 进样体积: 20 μ L 版本号: 6.115
 进样时间: 2024/09/11 14:49:35 实验者: wangdan
 处理时间(V3): 2024/09/13 13:07:10 处理者: wangdan
 仪器型号: SHIMADZU LC-2050C(FX260)

<色谱图>

mV

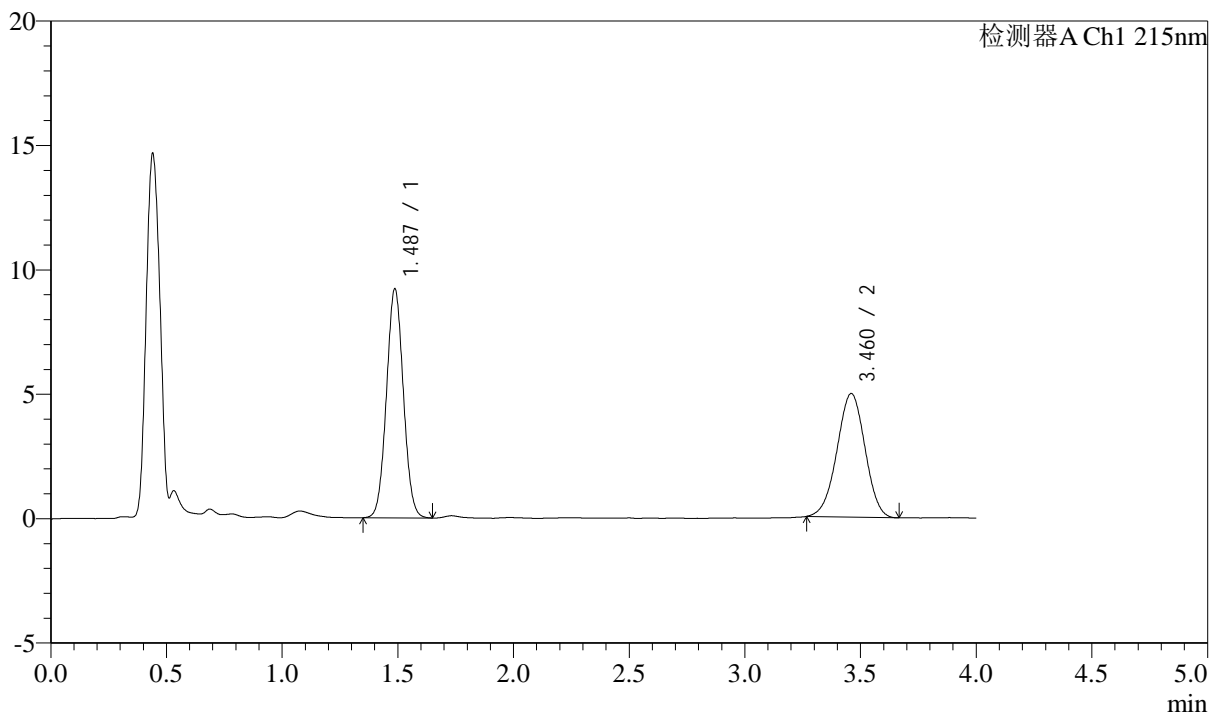

<峰表>

检测器A Ch1 215nm

峰号	保留时间	面积	高度	理论塔板数(USP)	拖尾因子	分离度(USP)
1	1.487	46815	9203	1962	1.041	--
2	3.460	41826	4959	3852	0.978	11.042
总计		88641	14162			

图13 培哌普利左氨氯地平溶出曲线测定加速3月HPLC图谱
 自制品-24050602批-pH2.0介质-篮法-100转-10min-片1
 供试品溶液-1

<样品信息>

色谱柱:XB-C18(50mm*4.6mm,5 μ m)

流速: 1.5ml/min

柱温:50 $^{\circ}$ C

波长: 215nm

数据文件名: RC\$SMF-214 - 0-113/11-368-3 - 24050602p-zzp-js3y-rcqx-pH2.0jz-10mg2.5mg-lf100z-10min-P2.lcd

方法文件名: RC\$SMF-214 - SMF-214-rcqx-FX260.lcm

批处理文件名: RC\$SMF-214 - SMF-214-20240911-rcqx-Fx260.lcb

样品瓶号: 1-11

进样体积: 20 μ L

版本号: 6.115

进样时间: 2024/09/11 14:53:58

实验者: wangdan

处理时间(V3): 2024/09/13 13:07:13

处理者: wangdan

仪器型号: SHIMADZU LC-2050C(FX260)

<色谱图>

mV

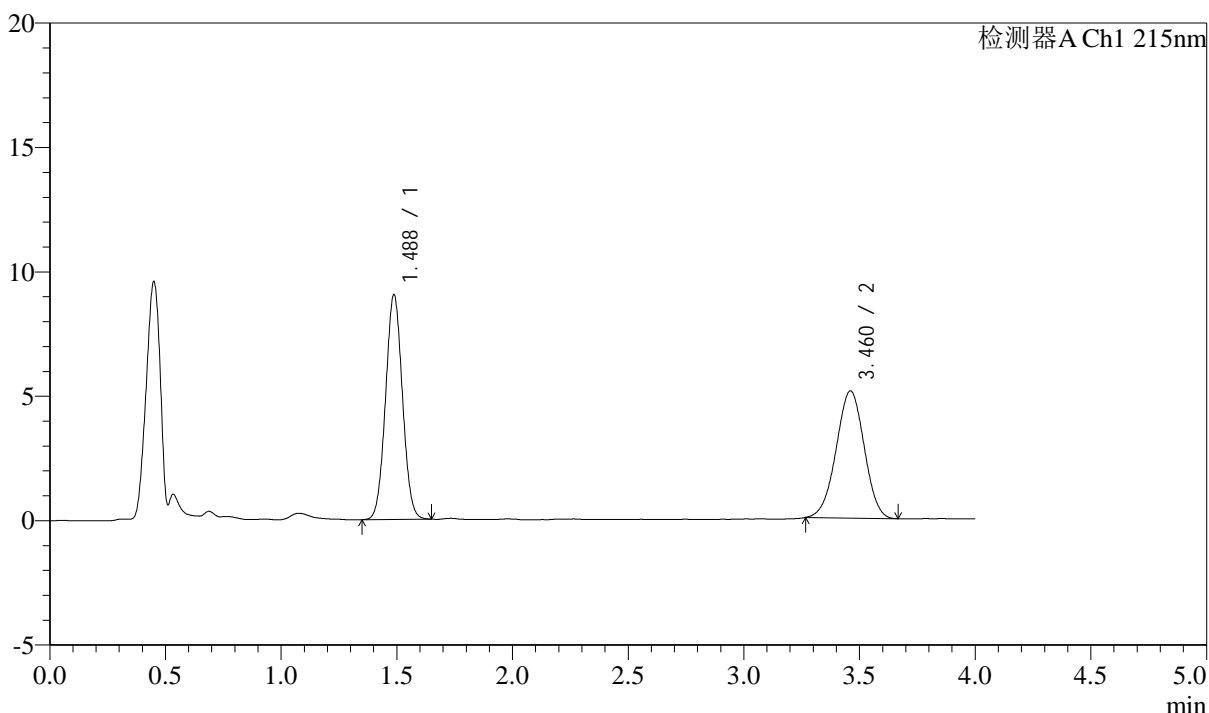

<峰表>

检测器A Ch1 215nm

峰号	保留时间	面积	高度	理论塔板数(USP)	拖尾因子	分离度(USP)
1	1.488	45911	9039	1958	1.038	--
2	3.460	43129	5111	3829	0.981	11.018
总计		89040	14149			

图14 培哌普利左氨氯地平溶出曲线测定加速3月HPLC图谱
自制品-24050602批-pH2.0介质-篮法-100转-10min-片2
供试品溶液-1

<样品信息>

色谱柱:XB-C18(50mm*4.6mm,5μm) 流速: 1.5ml/min
 柱温:50°C 波长: 215nm
 数据文件名: RC\$SMF-214 - 0-113/11-369-3 - 24050602p-zzp-js3y-rcqx-pH2.0jz-10mg2.5mg-lf100z-10min-P3.lcd
 方法文件名: RC\$SMF-214 - SMF-214-rcqx-FX260.lcm
 批处理文件名: RC\$SMF-214 - SMF-214-20240911-rcqx-Fx260.lcb
 样品瓶号: 1-20
 进样体积: 20μL 版本号: 6.115
 进样时间: 2024/09/11 14:58:21 实验者: wangdan
 处理时间 (V3): 2024/09/13 13:07:16 处理者: wangdan
 仪器型号: SHIMADZU LC-2050C(FX260)

<色谱图>

mV

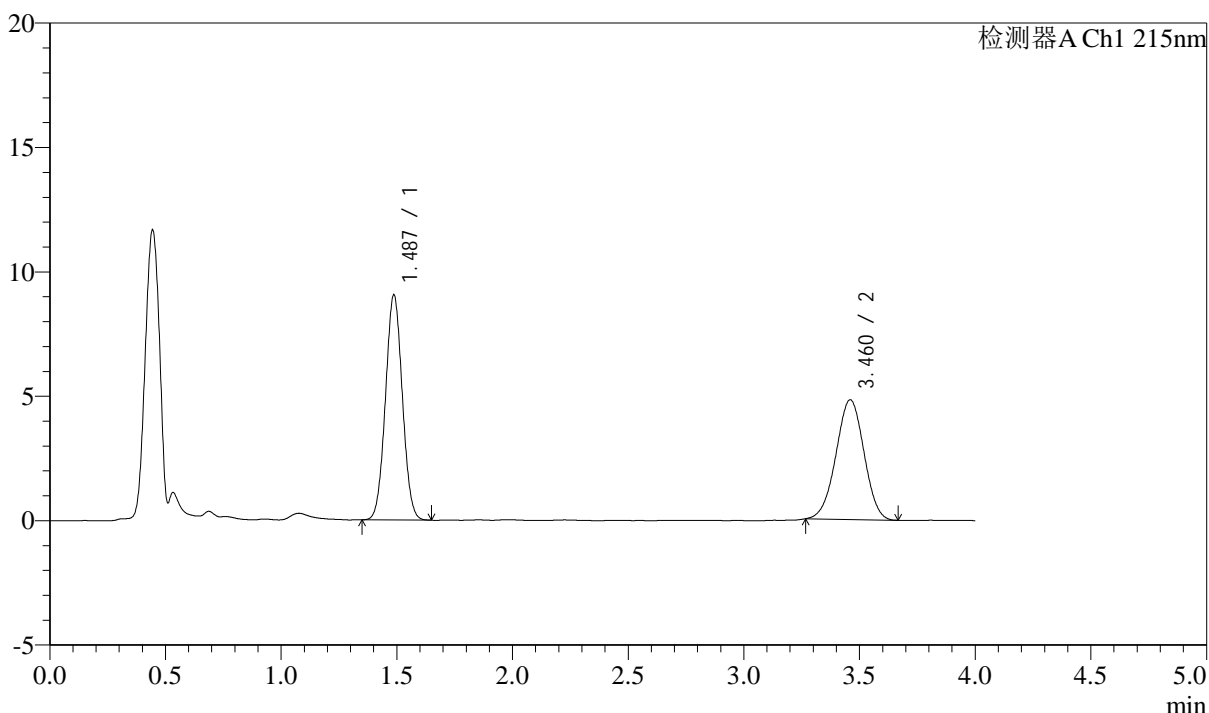

<峰表>

检测器A Ch1 215nm

峰号	保留时间	面积	高度	理论塔板数(USP)	拖尾因子	分离度(USP)
1	1.487	45915	9046	1960	1.036	--
2	3.460	40525	4805	3855	0.984	11.043
总计		86440	13851			

图15 培哌普利左氨氯地平溶出曲线测定加速3月HPLC图谱
自制品-24050602批-pH2.0介质-篮法-100转-10min-片3
供试品溶液-1

<样品信息>

色谱柱:XB-C18(50mm*4.6mm,5μm)	流速: 1.5ml/min
柱温:50°C	波长: 215nm
数据文件名: RC\$SMF-214 - 0-113/11-370-3 - 24050602p-zzp-js3y-rcqx-pH2.0jz-10mg2.5mg-lf100z-10min-P4.lcd	
方法文件名: RC\$SMF-214 - SMF-214-rcqx-FX260.lcm	
批处理文件名: RC\$SMF-214 - SMF-214-20240911-rcqx-Fx260.lcb	
样品瓶号: 1-29	版本号: 6.115
进样体积: 20μL	实验者: wangdan
进样时间: 2024/09/11 15:02:44	处理者: wangdan
处理时间 (V3): 2024/09/13 13:07:19	
仪器型号: SHIMADZU LC-2050C(FX260)	

<色谱图>

mV

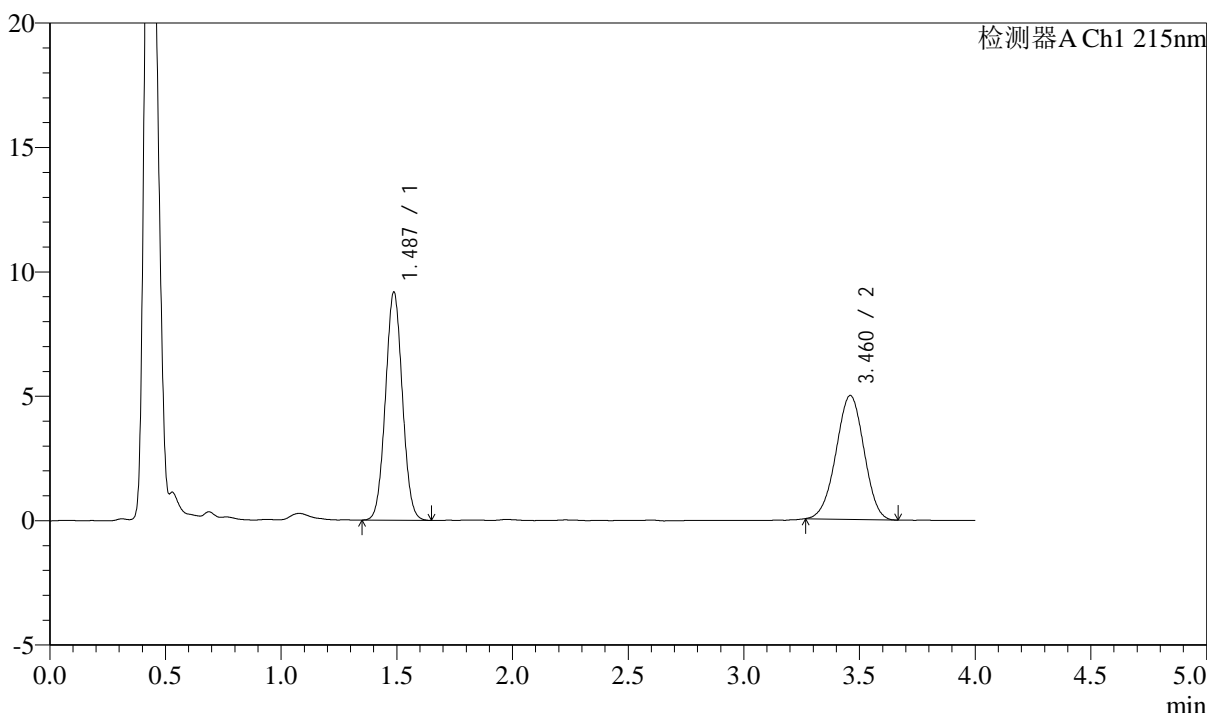

<峰表>

检测器A Ch1 215nm

峰号	保留时间	面积	高度	理论塔板数(USP)	拖尾因子	分离度(USP)
1	1.487	46638	9166	1957	1.040	--
2	3.460	41854	4969	3839	0.979	11.026
总计		88493	14135			

图16 培哌普利左氨氯地平溶出曲线测定加速3月HPLC图谱
自制品-24050602批-pH2.0介质-篮法-100转-10min-片4
供试品溶液-1

<样品信息>

色谱柱:XB-C18(50mm*4.6mm,5 μ m)

流速: 1.5ml/min

柱温:50 $^{\circ}$ C

波长: 215nm

数据文件名: RC\$SMF-214 - 0-113/11-371-3 - 24050602p-zzp-js3y-rcqx-pH2.0jz-10mg2.5mg-lf100z-10min-P5.lcd

方法文件名: RC\$SMF-214 - SMF-214-rcqx-FX260.lcm

批处理文件名: RC\$SMF-214 - SMF-214-20240911-rcqx-Fx260.lcb

样品瓶号: 1-38

进样体积: 20 μ L

版本号: 6.115

进样时间: 2024/09/11 15:07:06

实验者: wangdan

处理时间(V3): 2024/09/13 13:07:22

处理者: wangdan

仪器型号: SHIMADZU LC-2050C(FX260)

<色谱图>

mV

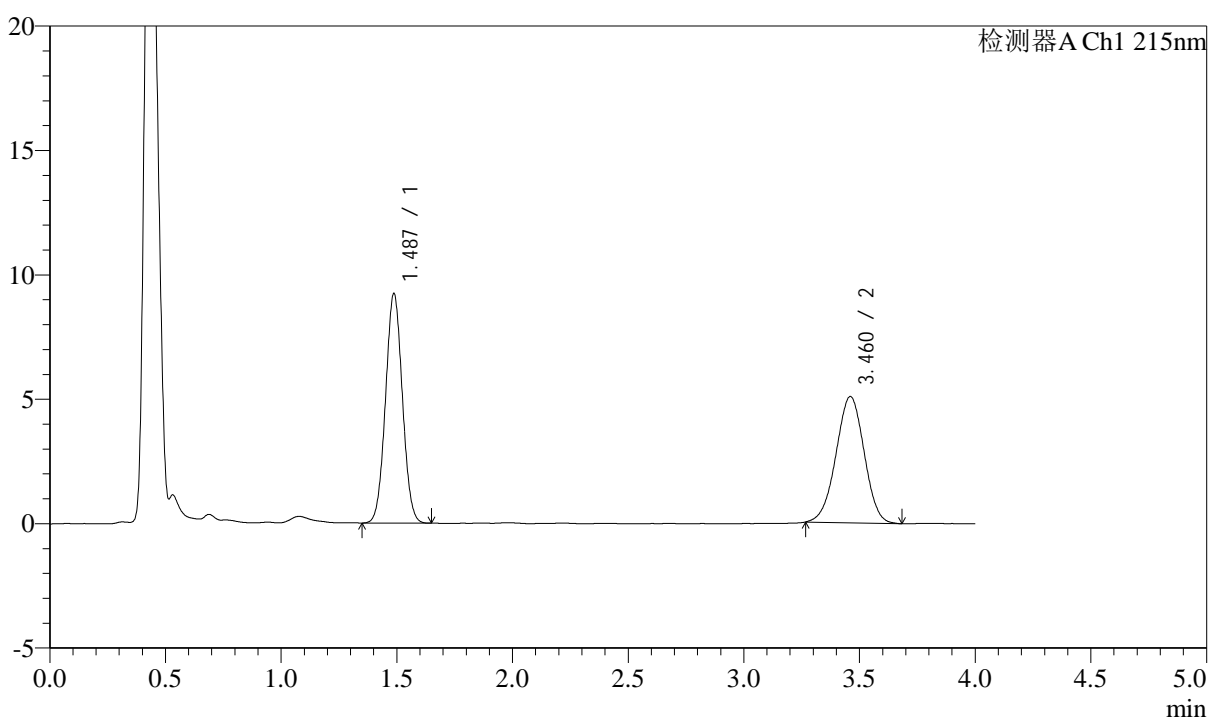

<峰表>

检测器A Ch1 215nm

峰号	保留时间	面积	高度	理论塔板数(USP)	拖尾因子	分离度(USP)
1	1.487	46763	9228	1964	1.037	--
2	3.460	42994	5073	3783	0.982	10.981
总计		89757	14301			

图17 培哌普利左氨氯地平溶出曲线测定加速3月HPLC图谱
自制品-24050602批-pH2.0介质-篮法-100转-10min-片5
供试品溶液-1

<样品信息>

色谱柱:XB-C18(50mm*4.6mm,5μm)	流速: 1.5ml/min
柱温:50°C	波长: 215nm
数据文件名: RC\$SMF-214 - 0-113/11-372-3 - 24050602p-zzp-js3y-rcqx-pH2.0jz-10mg2.5mg-lf100z-10min-P6.lcd	
方法文件名: RC\$SMF-214 - SMF-214-rcqx-FX260.lcm	
批处理文件名: RC\$SMF-214 - SMF-214-20240911-rcqx-Fx260.lcb	
样品瓶号: 1-47	版本号: 6.115
进样体积: 20μL	实验者: wangdan
进样时间: 2024/09/11 15:11:29	处理者: wangdan
处理时间 (V3) : 2024/09/13 13:07:25	
仪器型号: SHIMADZU LC-2050C(FX260)	

<色谱图>

mV

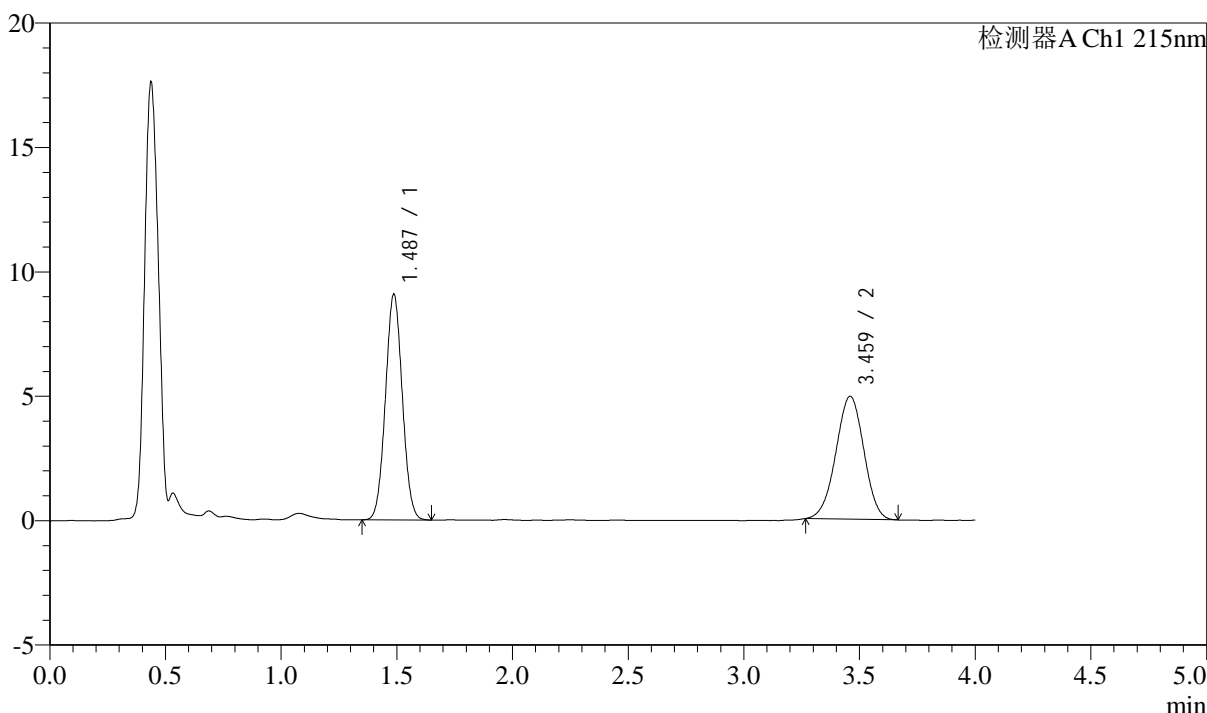

<峰表>

检测器A Ch1 215nm

峰号	保留时间	面积	高度	理论塔板数(USP)	拖尾因子	分离度(USP)
1	1.487	46042	9065	1958	1.040	--
2	3.459	41579	4930	3853	0.980	11.039
总计		87620	13995			

图18 培哌普利左氨氯地平溶出曲线测定加速3月HPLC图谱
自制品-24050602批-pH2.0介质-篮法-100转-10min-片6
供试品溶液-1

<样品信息>

色谱柱:XB-C18(50mm*4.6mm,5 μ m) 流速: 1.5ml/min
 柱温:50 $^{\circ}$ C 波长: 215nm
 数据文件名: RC\$SMF-214 - 0-113/11-373-3 - 24050602p-zzp-js3y-rcqx-pH2.0jz-10mg2.5mg-lf100z-15min-P1.lcd
 方法文件名: RC\$SMF-214 - SMF-214-rcqx-FX260.lcm
 批处理文件名: RC\$SMF-214 - SMF-214-20240911-rcqx-Fx260.lcb
 样品瓶号: 1-3
 进样体积: 20 μ L 版本号: 6.115
 进样时间: 2024/09/11 15:15:52 实验者: wangdan
 处理时间(V3): 2024/09/13 13:07:28 处理者: wangdan
 仪器型号: SHIMADZU LC-2050C(FX260)

<色谱图>

mV

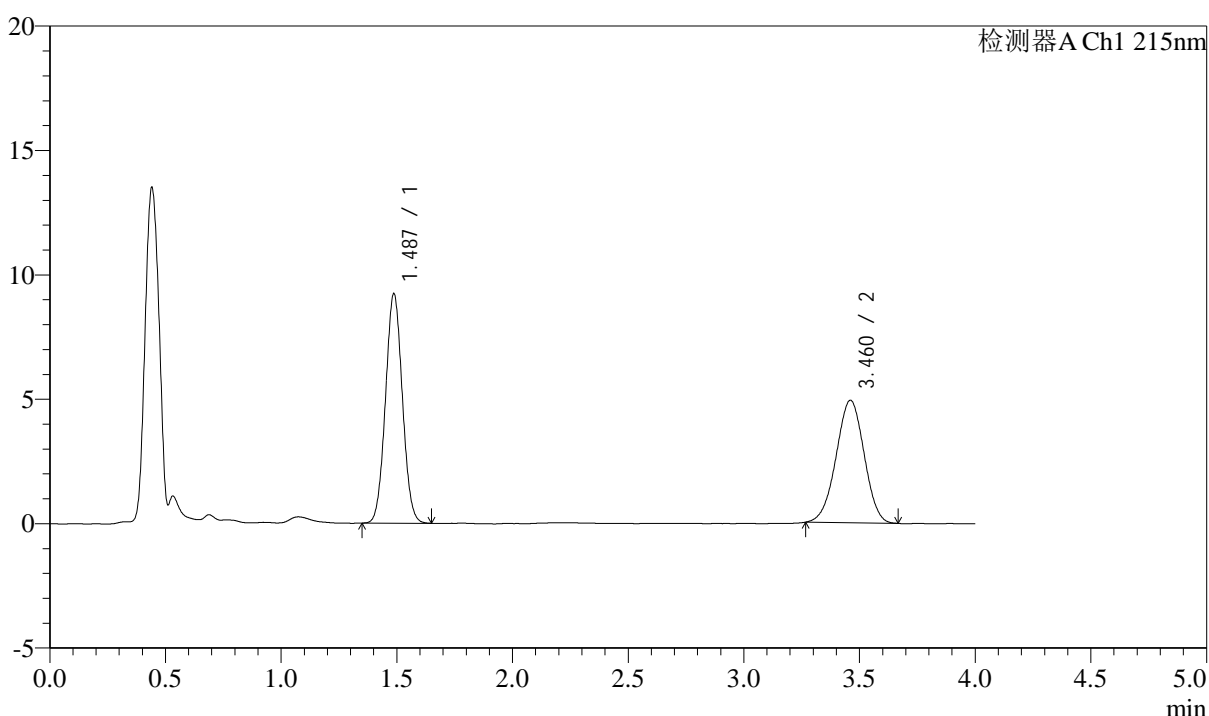

<峰表>

检测器A Ch1 215nm

峰号	保留时间	面积	高度	理论塔板数(USP)	拖尾因子	分离度(USP)
1	1.487	46815	9224	1959	1.044	--
2	3.460	41451	4921	3843	0.977	11.034
总计		88266	14145			

图19 培哌普利左氨氯地平溶出曲线测定加速3月HPLC图谱
 自制品-24050602批-pH2.0介质-篮法-100转-15min-片1
 供试品溶液-1

<样品信息>

色谱柱:XB-C18(50mm*4.6mm,5 μ m)

流速: 1.5ml/min

柱温:50 $^{\circ}$ C

波长: 215nm

数据文件名: RC\$SMF-214 - 0-113/11-374-3 - 24050602p-zzp-js3y-rcqx-pH2.0jz-10mg2.5mg-lf100z-15min-P2.lcd

方法文件名: RC\$SMF-214 - SMF-214-rcqx-FX260.lcm

批处理文件名: RC\$SMF-214 - SMF-214-20240911-rcqx-Fx260.lcb

样品瓶号: 1-12

进样体积: 20 μ L

版本号: 6.115

进样时间: 2024/09/11 15:20:15

实验者: wangdan

处理时间(V3): 2024/09/13 13:07:31

处理者: wangdan

仪器型号: SHIMADZU LC-2050C(FX260)

<色谱图>

mV

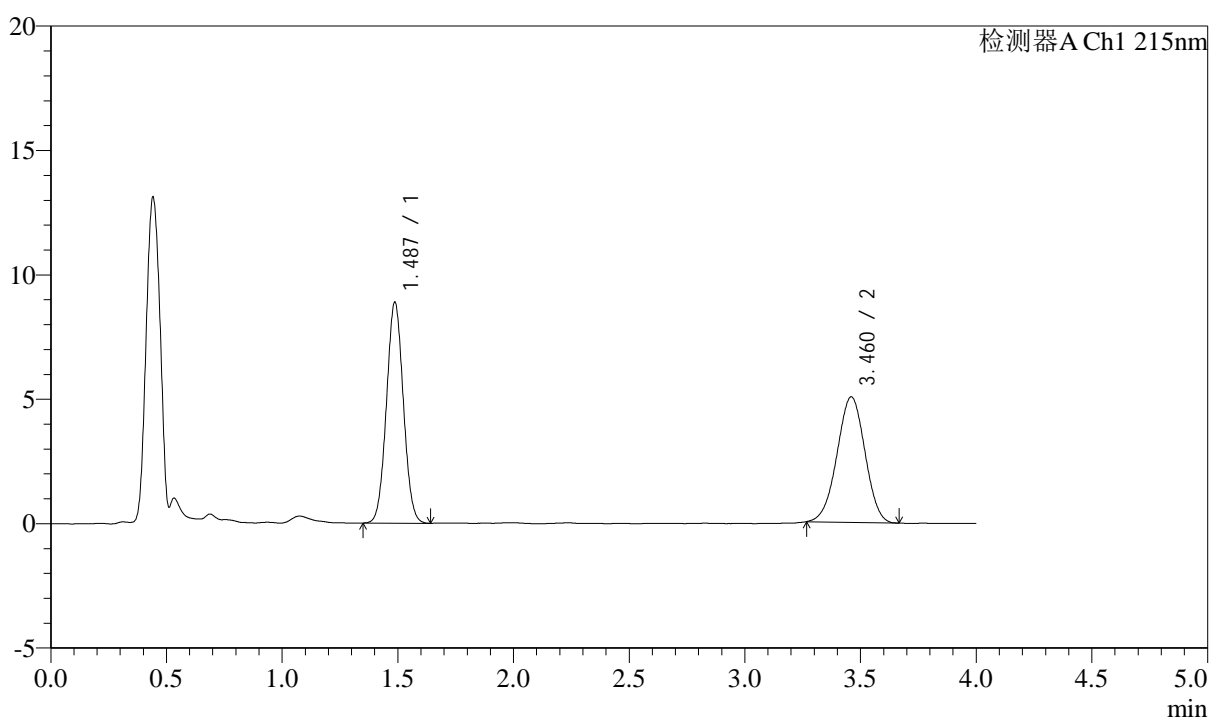

<峰表>

检测器A Ch1 215nm

峰号	保留时间	面积	高度	理论塔板数(USP)	拖尾因子	分离度(USP)
1	1.487	45065	8878	1964	1.039	--
2	3.460	42408	5040	3852	0.978	11.045
总计		87473	13918			

图20 培哌普利左氨氯地平溶出曲线测定加速3月HPLC图谱
自制品-24050602批-pH2.0介质-篮法-100转-15min-片2
供试品溶液-1

SMF-214

<样品信息>

色谱柱:XB-C18(50mm*4.6mm,5μm)	流速: 1.5ml/min
柱温:50°C	波长: 215nm
数据文件名: RC\$SMF-214 - 0-113/11-375-3 - 24050602p-zzp-js3y-rcqx-pH2.0jz-10mg2.5mg-lf100z-15min-P3.lcd	
方法文件名: RC\$SMF-214 - SMF-214-rcqx-FX260.lcm	
批处理文件名: RC\$SMF-214 - SMF-214-20240911-rcqx-Fx260.lcb	
样品瓶号: 1-21	版本号: 6.115
进样体积: 20μL	实验者: wangdan
进样时间: 2024/09/11 15:24:38	处理者: wangdan
处理时间 (V3): 2024/09/13 13:07:33	
仪器型号: SHIMADZU LC-2050C(FX260)	

<色谱图>

mV

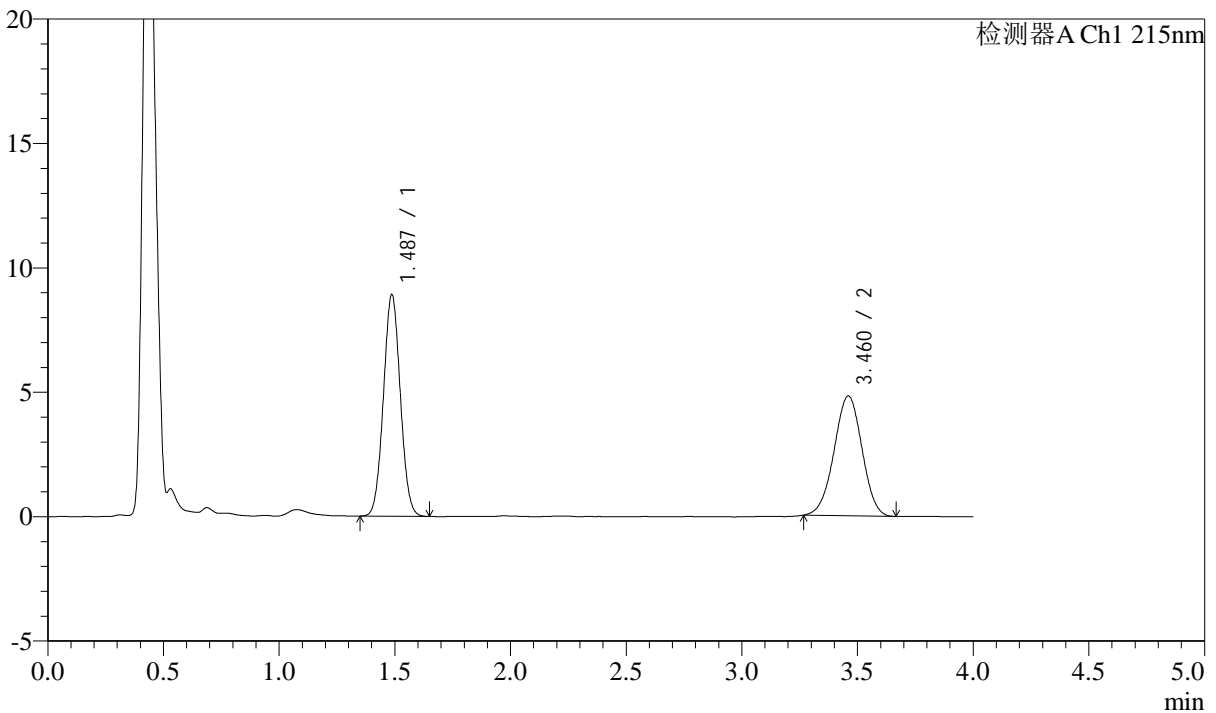

<峰表>

检测器A Ch1 215nm

峰号	保留时间	面积	高度	理论塔板数(USP)	拖尾因子	分离度(USP)
1	1.487	45234	8905	1964	1.041	--
2	3.460	40441	4808	3894	0.983	11.084
总计		85674	13713			

图21 培哌普利左氨氯地平溶出曲线测定加速3月HPLC图谱
自制品-24050602批-pH2.0介质-篮法-100转-15min-片3
供试品溶液-1

<样品信息>

色谱柱:XB-C18(50mm*4.6mm,5μm) 流速: 1.5ml/min
 柱温:50°C 波长: 215nm
 数据文件名: RC\$SMF-214 - 0-113/11-376-3 - 24050602p-zzp-js3y-rcqx-pH2.0jz-10mg2.5mg-lf100z-15min-P4.lcd
 方法文件名: RC\$SMF-214 - SMF-214-rcqx-FX260.lcm
 批处理文件名: RC\$SMF-214 - SMF-214-20240911-rcqx-Fx260.lcb
 样品瓶号: 1-30
 进样体积: 20μL 版本号: 6.115
 进样时间: 2024/09/11 15:29:01 实验者: wangdan
 处理时间(V3): 2024/09/13 13:07:36 处理者: wangdan
 仪器型号: SHIMADZU LC-2050C(FX260)

<色谱图>

mV

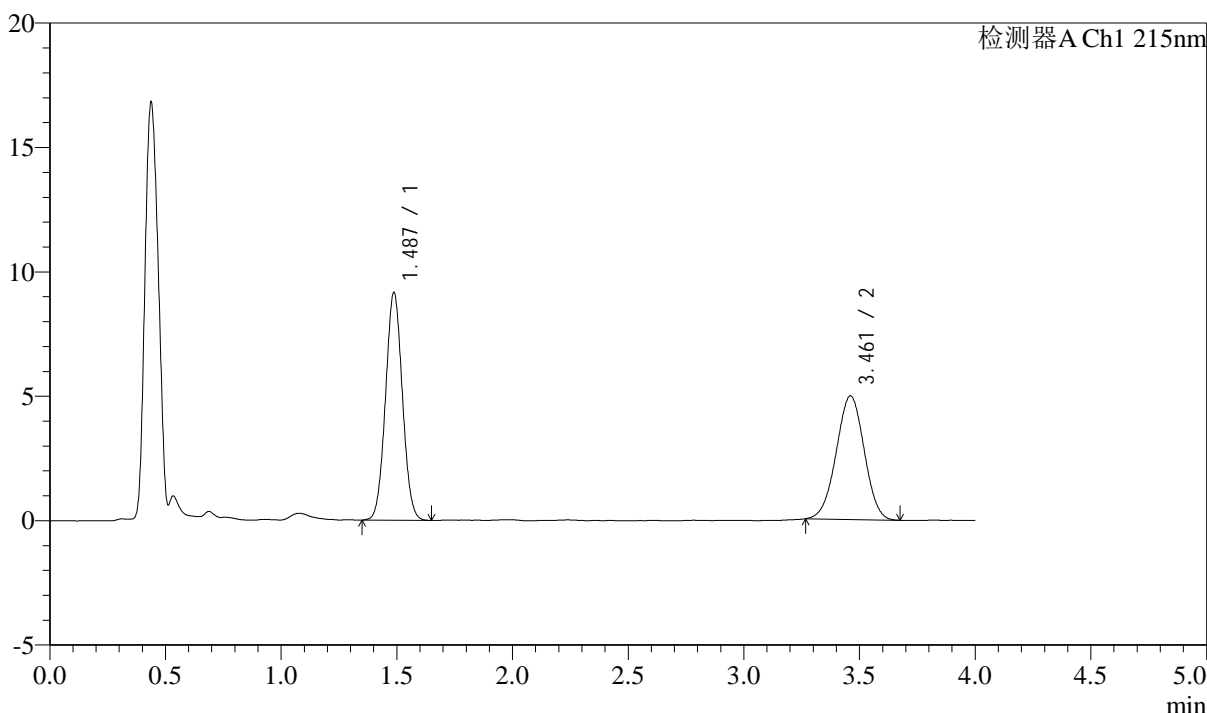

<峰表>

检测器A Ch1 215nm

峰号	保留时间	面积	高度	理论塔板数(USP)	拖尾因子	分离度(USP)
1	1.487	46482	9151	1962	1.040	--
2	3.461	41860	4966	3849	0.987	11.042
总计		88342	14118			

图22 培哌普利左氨氯地平溶出曲线测定加速3月HPLC图谱
自制品-24050602批-pH2.0介质-篮法-100转-15min-片4
供试品溶液-1

<样品信息>

色谱柱:XB-C18(50mm*4.6mm,5 μ m)

流速: 1.5ml/min

柱温:50 $^{\circ}$ C

波长: 215nm

数据文件名: RC\$SMF-214 - 0-113/11-377-3 - 24050602p-zzp-js3y-rcqx-pH2.0jz-10mg2.5mg-lf100z-15min-P5.lcd

方法文件名: RC\$SMF-214 - SMF-214-rcqx-FX260.lcm

批处理文件名: RC\$SMF-214 - SMF-214-20240911-rcqx-Fx260.lcb

样品瓶号: 1-39

进样体积: 20 μ L

版本号: 6.115

进样时间: 2024/09/11 15:33:24

实验者: wangdan

处理时间(V3): 2024/09/13 13:07:39

处理者: wangdan

仪器型号: SHIMADZU LC-2050C(FX260)

<色谱图>

mV

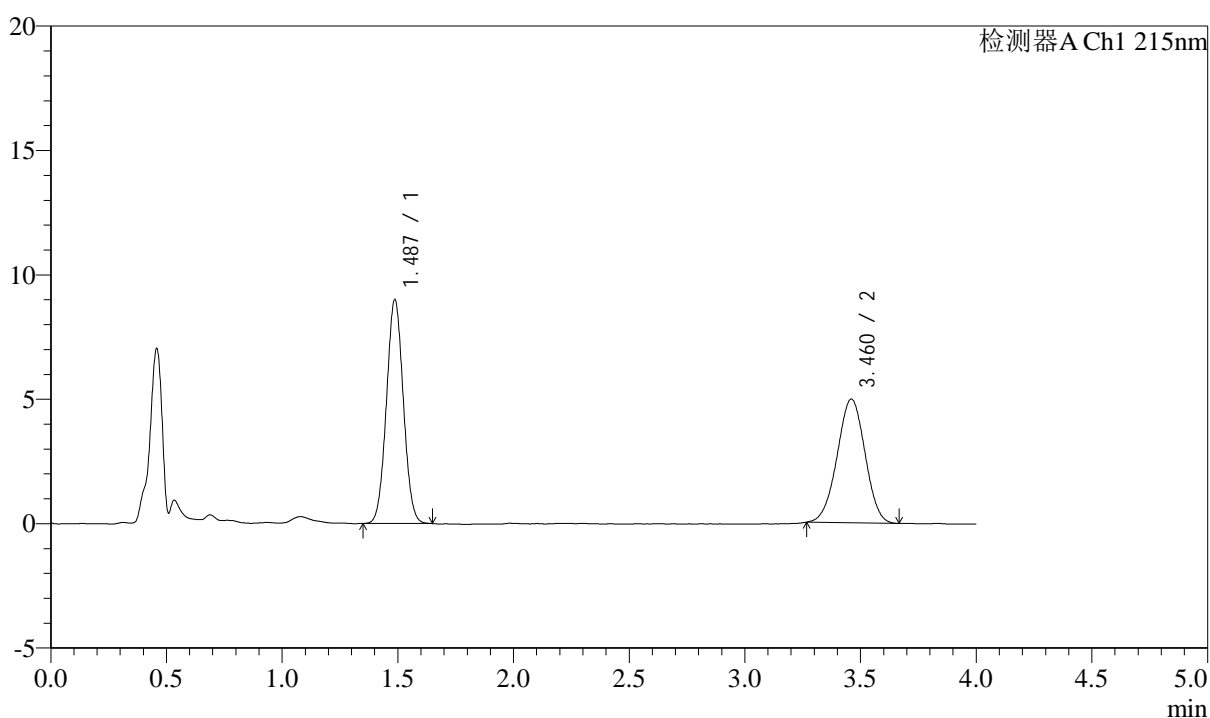

<峰表>

检测器A Ch1 215nm

峰号	保留时间	面积	高度	理论塔板数(USP)	拖尾因子	分离度(USP)
1	1.487	45699	8997	1962	1.037	--
2	3.460	41769	4970	3875	0.983	11.066
总计		87467	13967			

图23 培哌普利左氨氯地平溶出曲线测定加速3月HPLC图谱
自制品-24050602批-pH2.0介质-篮法-100转-15min-片5
供试品溶液-1

<样品信息>

色谱柱:XB-C18(50mm*4.6mm,5 μ m)

流速: 1.5ml/min

柱温:50 $^{\circ}$ C

波长: 215nm

数据文件名: RC\$SMF-214 - 0-113/11-378-3 - 24050602p-zzp-js3y-rcqx-pH2.0jz-10mg2.5mg-lf100z-15min-P6.lcd

方法文件名: RC\$SMF-214 - SMF-214-rcqx-FX260.lcm

批处理文件名: RC\$SMF-214 - SMF-214-20240911-rcqx-Fx260.lcb

样品瓶号: 1-48

进样体积: 20 μ L

版本号: 6.115

进样时间: 2024/09/11 15:37:47

实验者: wangdan

处理时间(V3): 2024/09/13 13:07:42

处理者: wangdan

仪器型号: SHIMADZU LC-2050C(FX260)

<色谱图>

mV

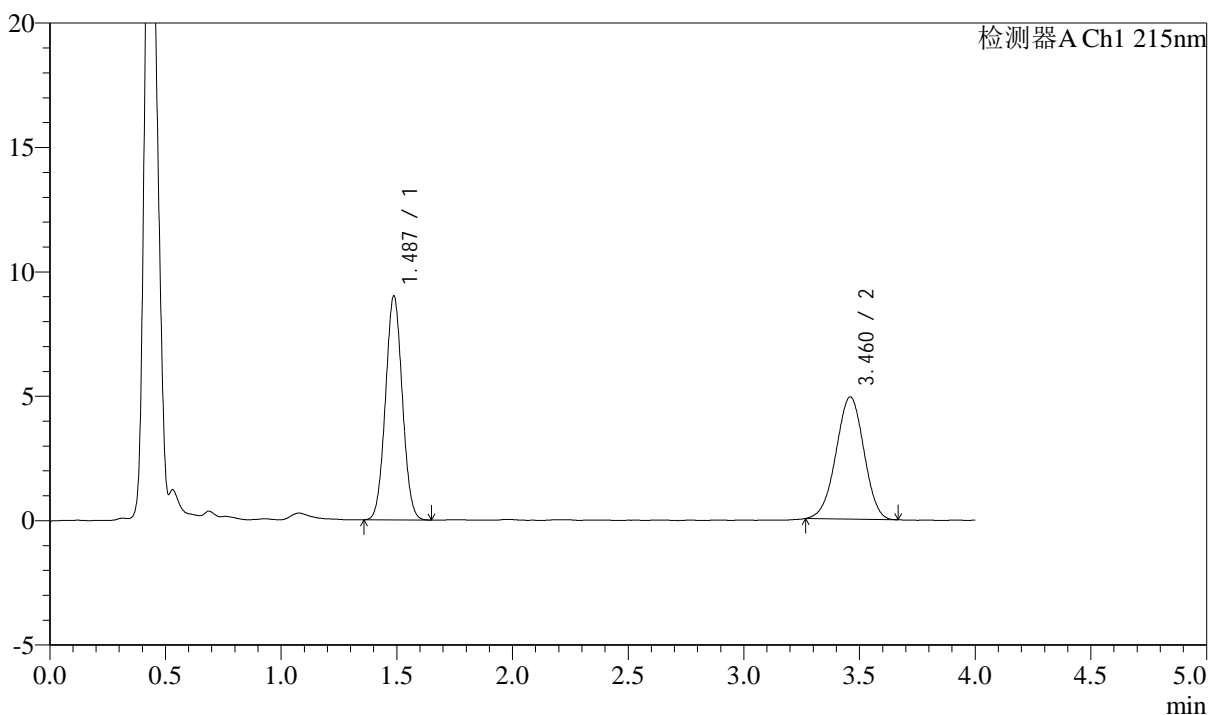

<峰表>

检测器A Ch1 215nm

峰号	保留时间	面积	高度	理论塔板数(USP)	拖尾因子	分离度(USP)
1	1.487	45635	9001	1967	1.039	--
2	3.460	41180	4903	3873	0.976	11.067
总计		86815	13904			

图24 培哌普利左氨氯地平溶出曲线测定加速3月HPLC图谱
自制品-24050602批-pH2.0介质-篮法-100转-15min-片6
供试品溶液-1

<样品信息>

色谱柱:XB-C18(50mm*4.6mm,5μm)	流速: 1.5ml/min
柱温:50°C	波长: 215nm
数据文件名: RC\$SMF-214 - 0-113/11-379-3 - 24050602p-zzp-js3y-rcqx-pH2.0jz-10mg2.5mg-lf100z-20min-P1.lcd	
方法文件名: RC\$SMF-214 - SMF-214-rcqx-FX260.lcm	
批处理文件名: RC\$SMF-214 - SMF-214-20240911-rcqx-Fx260.lcb	
样品瓶号: 1-4	版本号: 6.115
进样体积: 20μL	实验者: wangdan
进样时间: 2024/09/11 15:42:10	处理者: wangdan
处理时间 (V3): 2024/09/13 13:07:45	
仪器型号: SHIMADZU LC-2050C(FX260)	

<色谱图>

mV

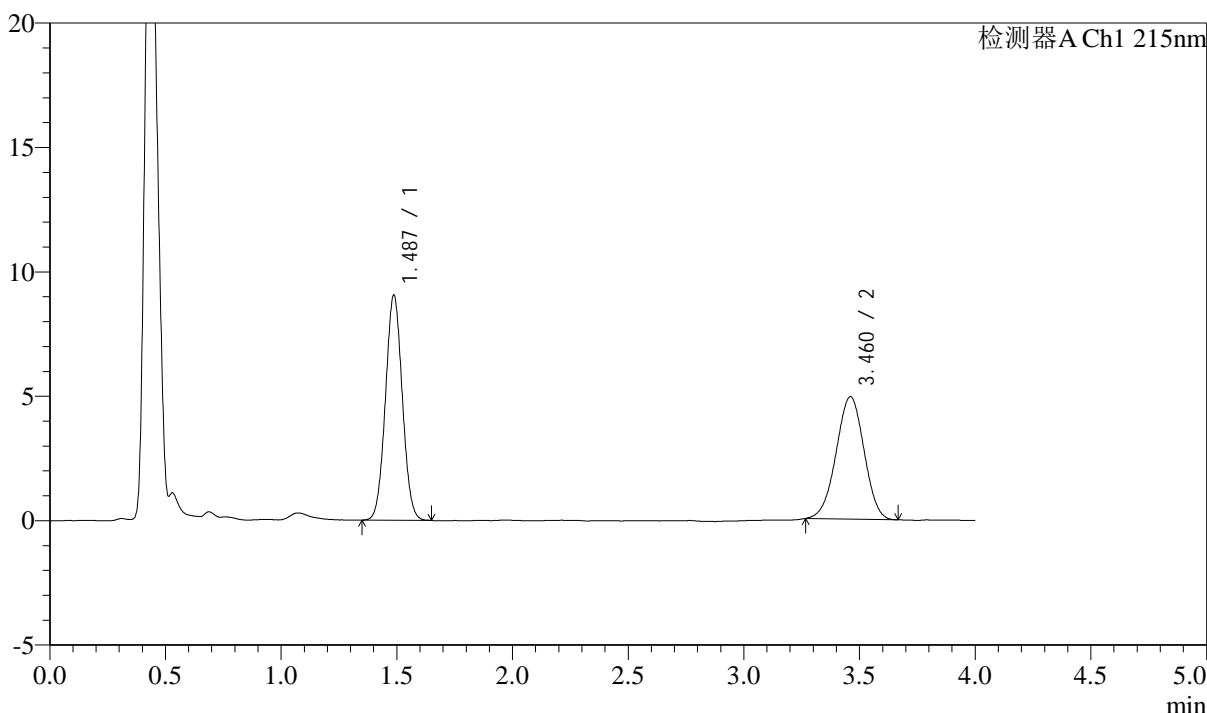

<峰表>

检测器A Ch1 215nm

峰号	保留时间	面积	高度	理论塔板数(USP)	拖尾因子	分离度(USP)
1	1.487	45891	9043	1967	1.038	--
2	3.460	41355	4921	3850	0.976	11.050
总计		87246	13964			

图25 培哌普利左氨氯地平溶出曲线测定加速3月HPLC图谱
自制品-24050602批-pH2.0介质-篮法-100转-20min-片1
供试品溶液-1

<样品信息>

色谱柱:XB-C18(50mm*4.6mm,5 μ m) 流速: 1.5ml/min
 柱温:50 $^{\circ}$ C 波长: 215nm
 数据文件名: RC\$SMF-214 - 0-113/11-380-3 - 24050602p-zzp-js3y-rcqx-pH2.0jz-10mg2.5mg-lf100z-20min-P2.lcd
 方法文件名: RC\$SMF-214 - SMF-214-rcqx-FX260.lcm
 批处理文件名: RC\$SMF-214 - SMF-214-20240911-rcqx-Fx260.lcb
 样品瓶号: 1-13
 进样体积: 20 μ L 版本号: 6.115
 进样时间: 2024/09/11 15:46:33 实验者: wangdan
 处理时间(V3): 2024/09/13 13:07:48 处理者: wangdan
 仪器型号: SHIMADZU LC-2050C(FX260)

<色谱图>

mV

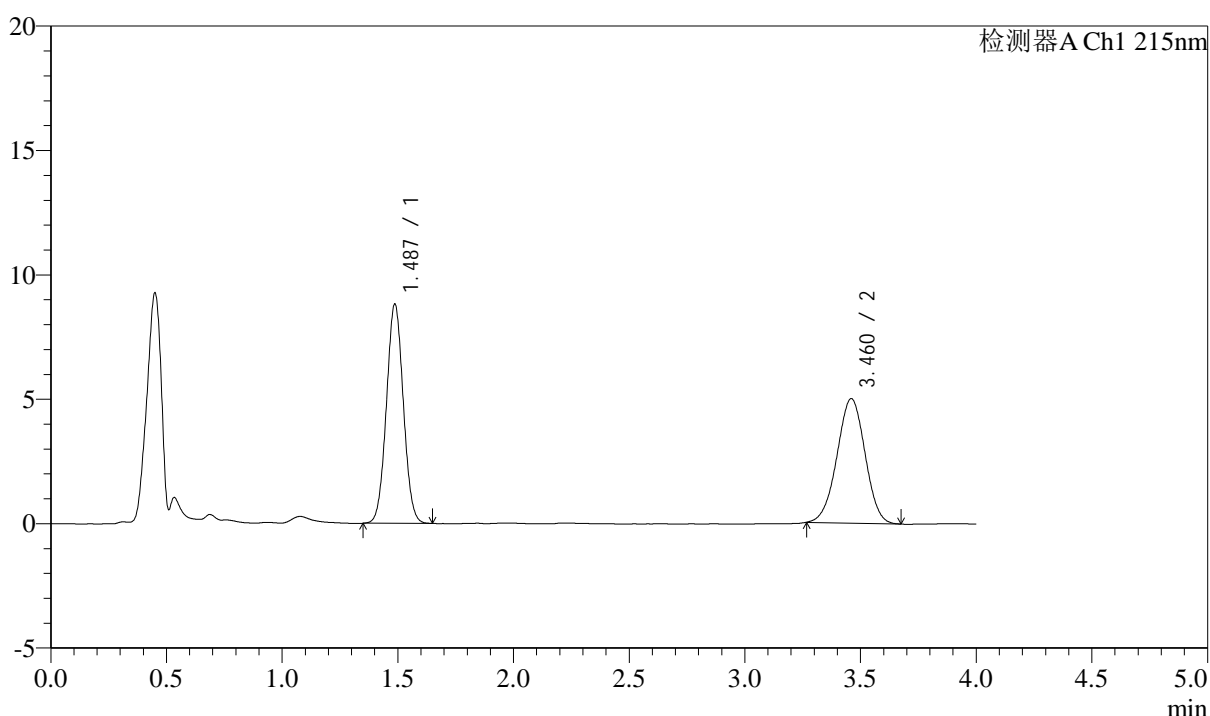

<峰表>

检测器A Ch1 215nm

峰号	保留时间	面积	高度	理论塔板数(USP)	拖尾因子	分离度(USP)
1	1.487	44789	8810	1959	1.036	--
2	3.460	42203	4997	3858	0.985	11.047
总计		86992	13808			

图26 培哌普利左氨氯地平溶出曲线测定加速3月HPLC图谱
 自制品-24050602批-pH2.0介质-篮法-100转-20min-片2
 供试品溶液-1

<样品信息>

色谱柱:XB-C18(50mm*4.6mm,5μm)	流速: 1.5ml/min
柱温:50°C	波长: 215nm
数据文件名: RC\$SMF-214 - 0-113/11-381-3 - 24050602p-zzp-js3y-rcqx-pH2.0jz-10mg2.5mg-lf100z-20min-P3.lcd	
方法文件名: RC\$SMF-214 - SMF-214-rcqx-FX260.lcm	
批处理文件名: RC\$SMF-214 - SMF-214-20240911-rcqx-Fx260.lcb	
样品瓶号: 1-22	版本号: 6.115
进样体积: 20μL	实验者: wangdan
进样时间: 2024/09/11 15:50:56	处理者: wangdan
处理时间 (V3): 2024/09/13 13:07:51	
仪器型号: SHIMADZU LC-2050C(FX260)	

<色谱图>

mV

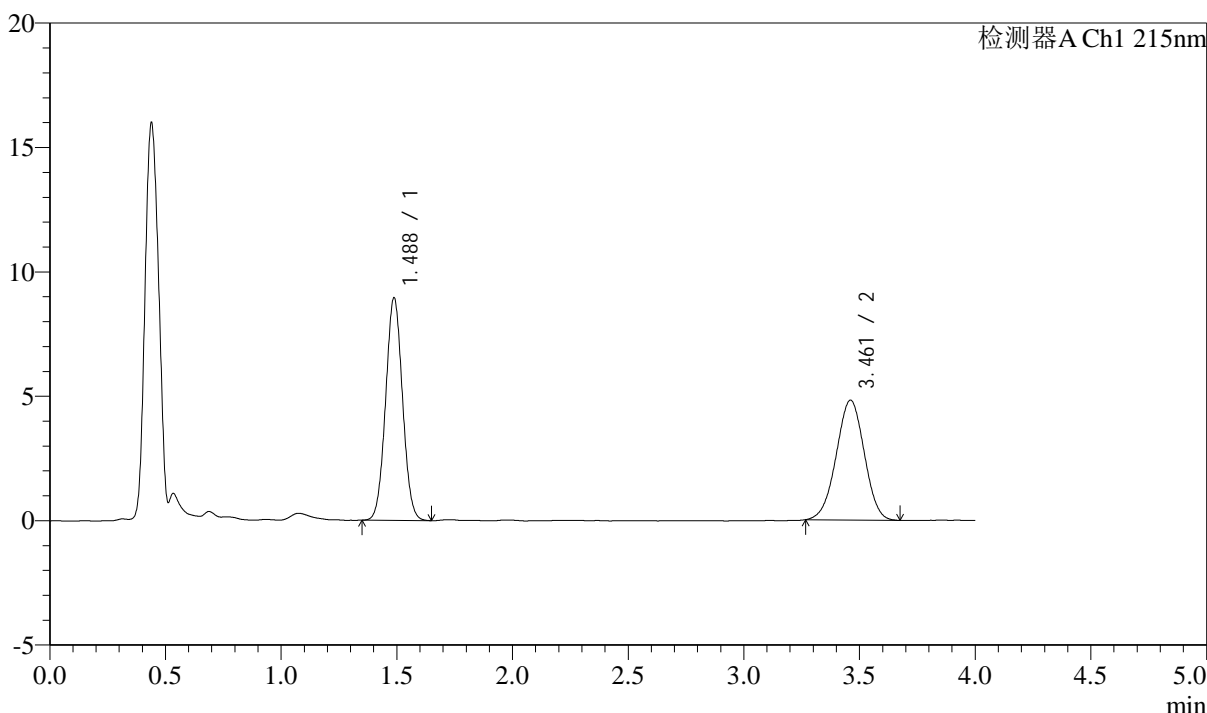

<峰表>

检测器A Ch1 215nm

峰号	保留时间	面积	高度	理论塔板数(USP)	拖尾因子	分离度(USP)
1	1.488	45419	8951	1965	1.039	--
2	3.461	40596	4817	3826	0.983	11.020
总计		86015	13768			

图27 培哌普利左氨氯地平溶出曲线测定加速3月HPLC图谱
自制品-24050602批-pH2.0介质-篮法-100转-20min-片3
供试品溶液-1

<样品信息>

色谱柱:XB-C18(50mm*4.6mm,5μm)	流速: 1.5ml/min
柱温:50°C	波长: 215nm
数据文件名: RC\$SMF-214 - 0-113/11-382-3 - 24050602p-zzp-js3y-rcqx-pH2.0jz-10mg2.5mg-lf100z-20min-P4.lcd	
方法文件名: RC\$SMF-214 - SMF-214-rcqx-FX260.lcm	
批处理文件名: RC\$SMF-214 - SMF-214-20240911-rcqx-Fx260.lcb	
样品瓶号: 1-31	版本号: 6.115
进样体积: 20μL	实验者: wangdan
进样时间: 2024/09/11 15:55:20	处理者: wangdan
处理时间 (V3): 2024/09/13 13:07:54	
仪器型号: SHIMADZU LC-2050C(FX260)	

<色谱图>

mV

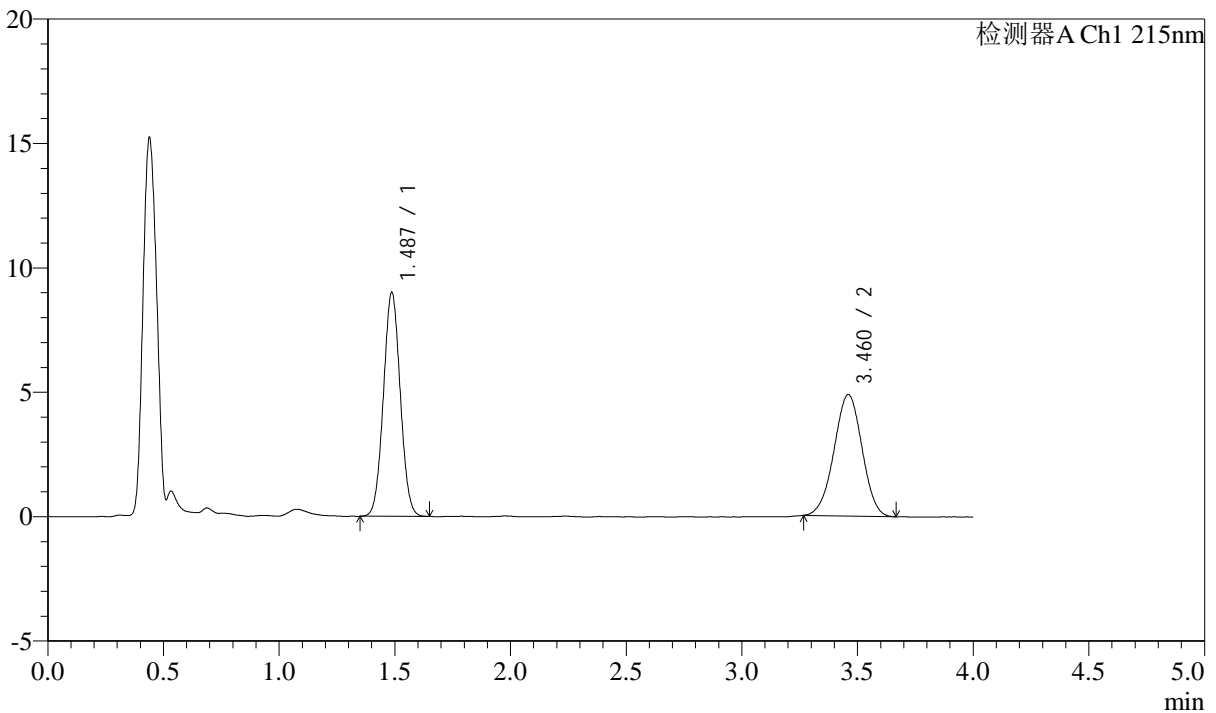

<峰表>

检测器A Ch1 215nm

峰号	保留时间	面积	高度	理论塔板数(USP)	拖尾因子	分离度(USP)
1	1.487	45601	8990	1966	1.037	--
2	3.460	41125	4879	3857	0.984	11.054
总计		86725	13868			

图28 培哌普利左氨氯地平溶出曲线测定加速3月HPLC图谱
自制品-24050602批-pH2.0介质-篮法-100转-20min-片4
供试品溶液-1

<样品信息>

色谱柱:XB-C18(50mm*4.6mm,5μm) 流速: 1.5ml/min
 柱温:50°C 波长: 215nm
 数据文件名: RC\$SMF-214 - 0-113/11-383-3 - 24050602p-zzp-js3y-rcqx-pH2.0jz-10mg2.5mg-lf100z-20min-P5.lcd
 方法文件名: RC\$SMF-214 - SMF-214-rcqx-FX260.lcm
 批处理文件名: RC\$SMF-214 - SMF-214-20240911-rcqx-Fx260.lcb
 样品瓶号: 1-40
 进样体积: 20μL 版本号: 6.115
 进样时间: 2024/09/11 15:59:43 实验者: wangdan
 处理时间(V3): 2024/09/13 13:07:57 处理者: wangdan
 仪器型号: SHIMADZU LC-2050C(FX260)

<色谱图>

mV

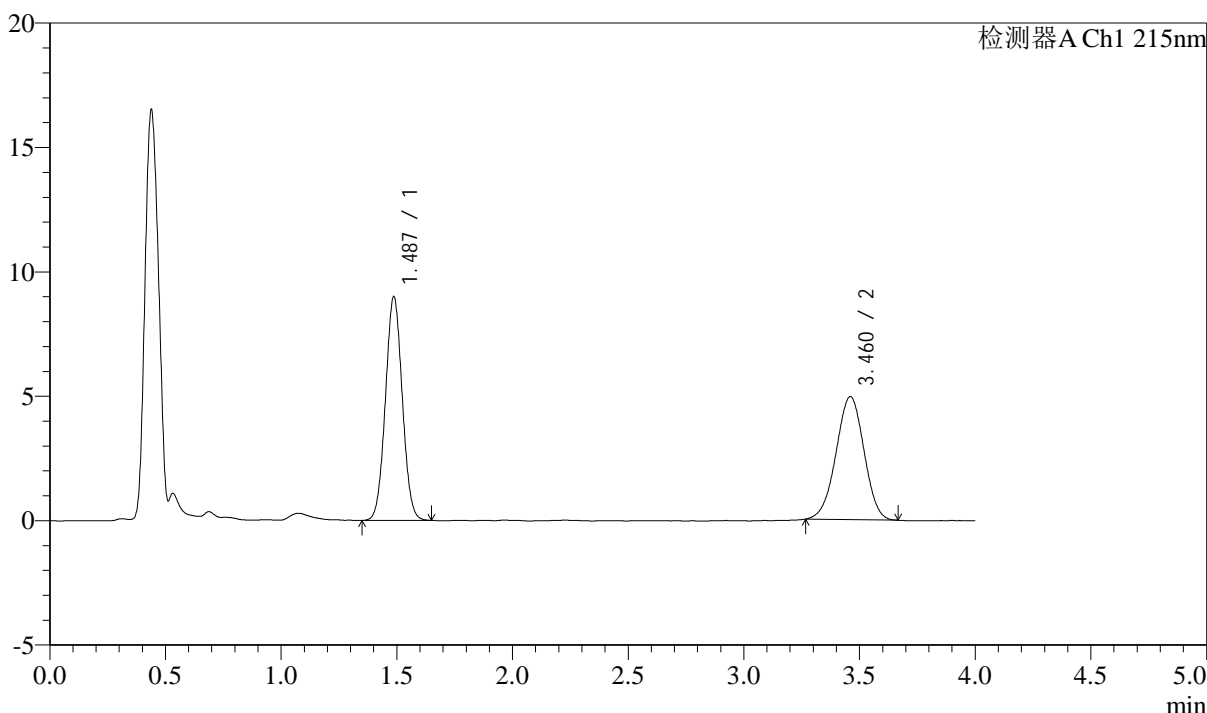

<峰表>

检测器A Ch1 215nm

峰号	保留时间	面积	高度	理论塔板数(USP)	拖尾因子	分离度(USP)
1	1.487	45637	8987	1966	1.040	--
2	3.460	41564	4940	3876	0.978	11.072
总计		87200	13927			

图29 培哌普利左氨氯地平溶出曲线测定加速3月HPLC图谱
自制品-24050602批-pH2.0介质-篮法-100转-20min-片5
供试品溶液-1

<样品信息>

色谱柱:XB-C18(50mm*4.6mm,5μm)	流速: 1.5ml/min
柱温:50°C	波长: 215nm
数据文件名: RC\$SMF-214 - 0-113/11-384-3 - 24050602p-zzp-js3y-rcqx-pH2.0jz-10mg2.5mg-lf100z-20min-P6.lcd	
方法文件名: RC\$SMF-214 - SMF-214-rcqx-FX260.lcm	
批处理文件名: RC\$SMF-214 - SMF-214-20240911-rcqx-Fx260.lcb	
样品瓶号: 1-49	版本号: 6.115
进样体积: 20μL	实验者: wangdan
进样时间: 2024/09/11 16:04:07	处理者: wangdan
处理时间 (V3): 2024/09/13 13:08:00	
仪器型号: SHIMADZU LC-2050C(FX260)	

<色谱图>

mV

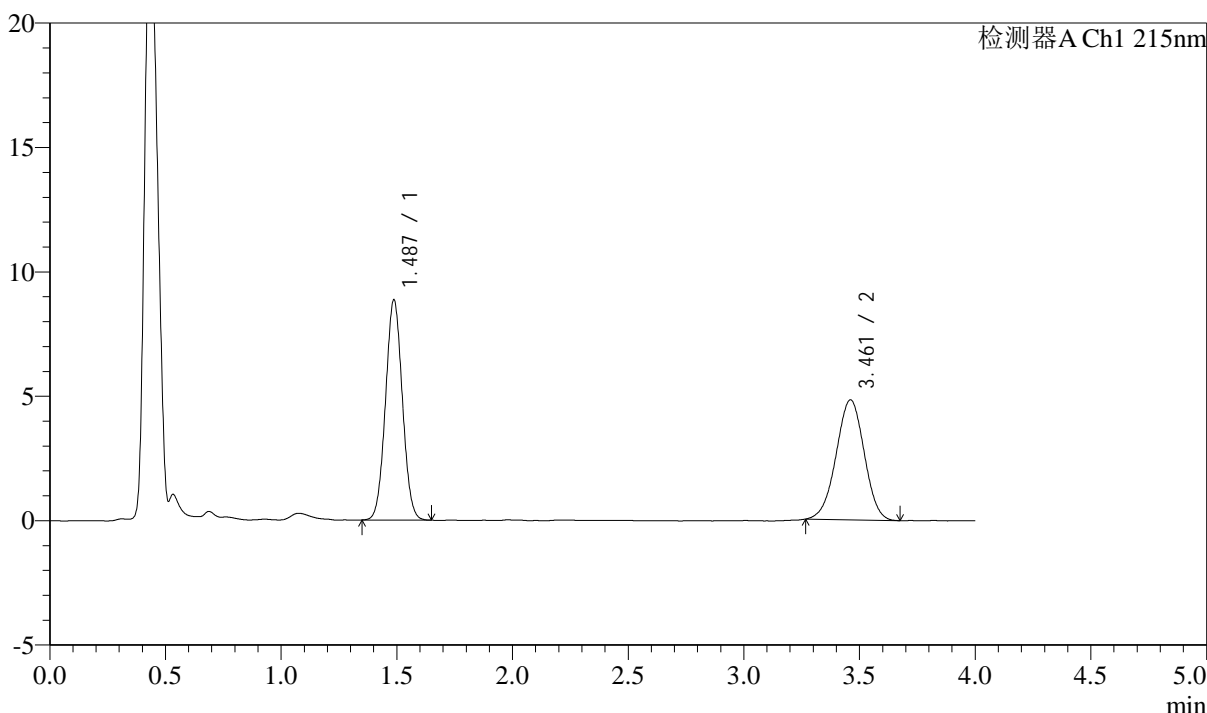

<峰表>

检测器A Ch1 215nm

峰号	保留时间	面积	高度	理论塔板数(USP)	拖尾因子	分离度(USP)
1	1.487	44877	8851	1962	1.039	--
2	3.461	40738	4822	3832	0.979	11.027
总计		85616	13673			

图30 培哌普利左氨氯地平溶出曲线测定加速3月HPLC图谱
自制品-24050602批-pH2.0介质-篮法-100转-20min-片6
供试品溶液-1

<样品信息>

色谱柱:XB-C18(50mm*4.6mm,5μm)	流速: 1.5ml/min
柱温:50°C	波长: 215nm
数据文件名: RC\$SMF-214 - 0-113/11-385-3 - 24050602p-zzp-js3y-rcqx-pH2.0jz-10mg2.5mg-lf100z-30min-P1.lcd	
方法文件名: RC\$SMF-214 - SMF-214-rcqx-FX260.lcm	
批处理文件名: RC\$SMF-214 - SMF-214-20240911-rcqx-Fx260.lcb	
样品瓶号: 1-5	
进样体积: 20μL	版本号: 6.115
进样时间: 2024/09/11 16:08:31	实验者: wangdan
处理时间 (V3): 2024/09/13 13:08:03	处理者: wangdan
仪器型号: SHIMADZU LC-2050C(FX260)	

<色谱图>

mV

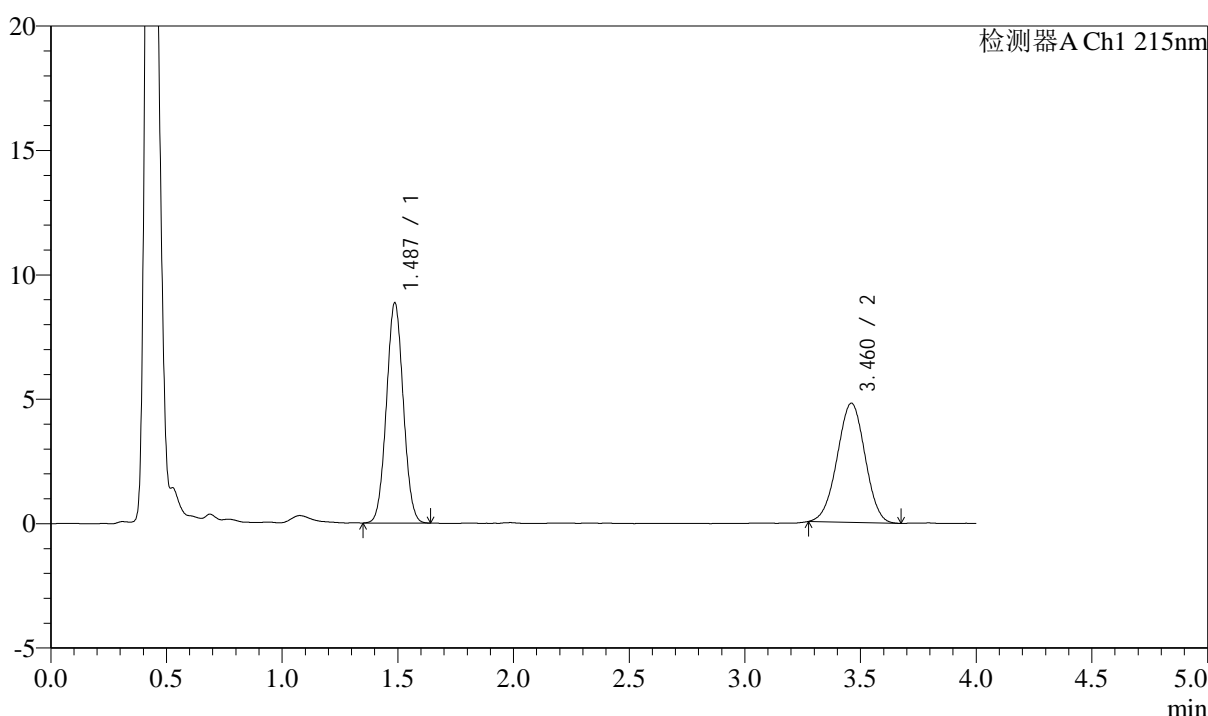

<峰表>

检测器A Ch1 215nm

峰号	保留时间	面积	高度	理论塔板数(USP)	拖尾因子	分离度(USP)
1	1.487	44897	8849	1964	1.038	--
2	3.460	40166	4787	3870	0.986	11.064
总计		85063	13636			

图31 培哌普利左氨氯地平溶出曲线测定加速3月HPLC图谱
自制品-24050602批-pH2.0介质-篮法-100转-30min-片1
供试品溶液-1

<样品信息>

色谱柱:XB-C18(50mm*4.6mm,5μm)	流速: 1.5ml/min
柱温:50°C	波长: 215nm
数据文件名: RC\$SMF-214 - 0-113/11-386-3 - 24050602p-zzp-js3y-rcqx-pH2.0jz-10mg2.5mg-lf100z-30min-P2.lcd	
方法文件名: RC\$SMF-214 - SMF-214-rcqx-FX260.lcm	
批处理文件名: RC\$SMF-214 - SMF-214-20240911-rcqx-Fx260.lcb	
样品瓶号: 1-14	版本号: 6.115
进样体积: 20μL	实验者: wangdan
进样时间: 2024/09/11 16:12:56	处理者: wangdan
处理时间 (V3): 2024/09/13 13:08:06	
仪器型号: SHIMADZU LC-2050C(FX260)	

<色谱图>

mV

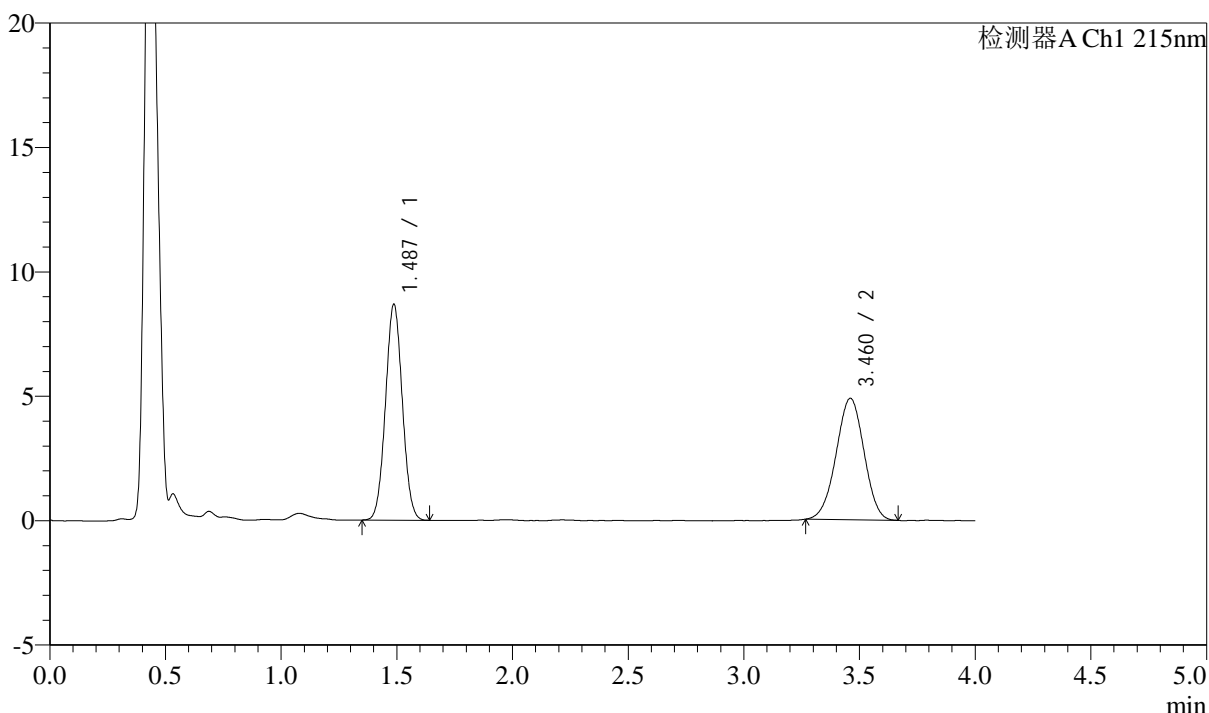

<峰表>

检测器A Ch1 215nm

峰号	保留时间	面积	高度	理论塔板数(USP)	拖尾因子	分离度(USP)
1	1.487	43944	8676	1972	1.040	--
2	3.460	40968	4877	3860	0.981	11.062
总计		84912	13553			

图32 培哌普利左氨氯地平溶出曲线测定加速3月HPLC图谱
自制品-24050602批-pH2.0介质-篮法-100转-30min-片2
供试品溶液-1

<样品信息>

色谱柱:XB-C18(50mm*4.6mm,5μm)	流速: 1.5ml/min
柱温:50°C	波长: 215nm
数据文件名: RC\$SMF-214 - 0-113/11-387-3 - 24050602p-zzp-js3y-rcqx-pH2.0jz-10mg2.5mg-lf100z-30min-P3.lcd	
方法文件名: RC\$SMF-214 - SMF-214-rcqx-FX260.lcm	
批处理文件名: RC\$SMF-214 - SMF-214-20240911-rcqx-Fx260.lcb	
样品瓶号: 1-23	版本号: 6.115
进样体积: 20μL	实验者: wangdan
进样时间: 2024/09/11 16:17:21	处理者: wangdan
处理时间 (V3): 2024/09/13 13:08:09	
仪器型号: SHIMADZU LC-2050C(FX260)	

<色谱图>

mV

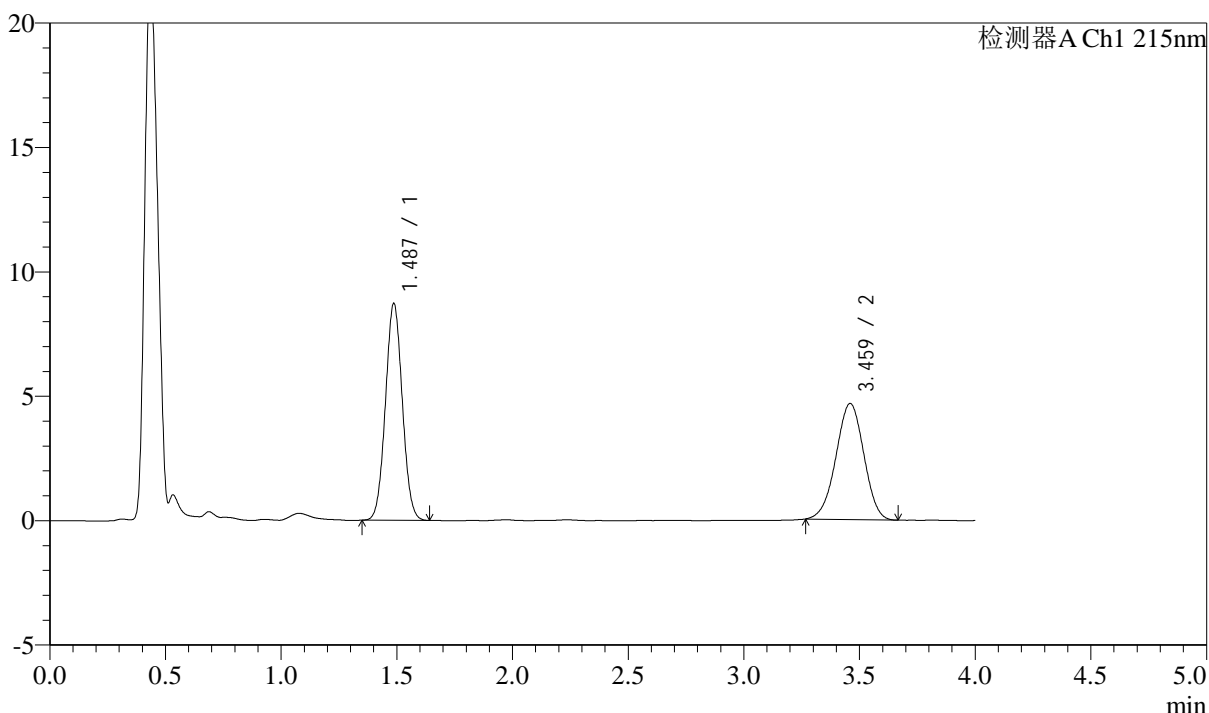

<峰表>

检测器A Ch1 215nm

峰号	保留时间	面积	高度	理论塔板数(USP)	拖尾因子	分离度(USP)
1	1.487	44195	8710	1967	1.041	--
2	3.459	39200	4657	3863	0.975	11.058
总计		83395	13367			

图33 培哌普利左氨氯地平溶出曲线测定加速3月HPLC图谱
自制品-24050602批-pH2.0介质-篮法-100转-30min-片3
供试品溶液-1

<样品信息>

色谱柱:XB-C18(50mm*4.6mm,5μm)	流速: 1.5ml/min
柱温:50°C	波长: 215nm
数据文件名: RC\$SMF-214 - 0-113/11-388-3 - 24050602p-zzp-js3y-rcqx-pH2.0jz-10mg2.5mg-lf100z-30min-P4.lcd	
方法文件名: RC\$SMF-214 - SMF-214-rcqx-FX260.lcm	
批处理文件名: RC\$SMF-214 - SMF-214-20240911-rcqx-Fx260.lcb	
样品瓶号: 1-32	版本号: 6.115
进样体积: 20μL	实验者: wangdan
进样时间: 2024/09/11 16:21:45	处理者: wangdan
处理时间 (V3): 2024/09/13 13:08:12	
仪器型号: SHIMADZU LC-2050C(FX260)	

<色谱图>

mV

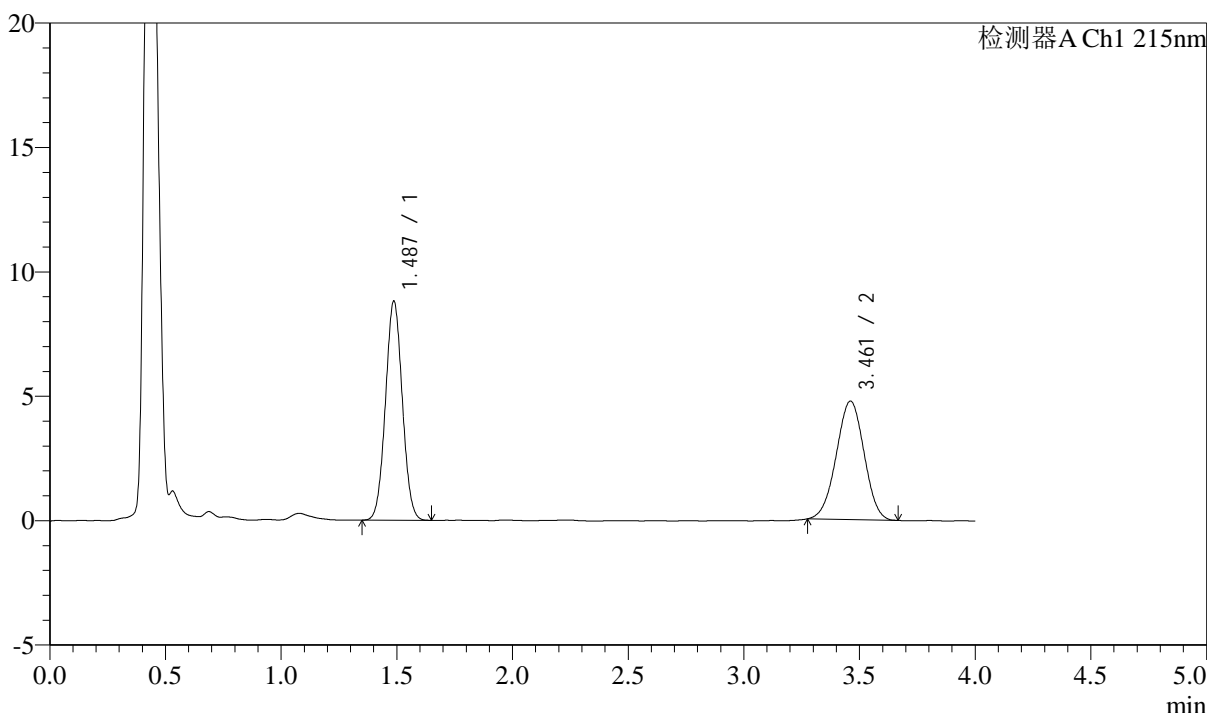

<峰表>

检测器A Ch1 215nm

峰号	保留时间	面积	高度	理论塔板数(USP)	拖尾因子	分离度(USP)
1	1.487	44641	8805	1969	1.037	--
2	3.461	39832	4761	3859	0.984	11.060
总计		84473	13566			

图34 培哌普利左氨氯地平溶出曲线测定加速3月HPLC图谱
自制品-24050602批-pH2.0介质-篮法-100转-30min-片4
供试品溶液-1

<样品信息>

色谱柱:XB-C18(50mm*4.6mm,5 μ m)

流速: 1.5ml/min

柱温:50 $^{\circ}$ C

波长: 215nm

数据文件名: RC\$SMF-214 - 0-113/11-389-3 - 24050602p-zzp-js3y-rcqx-pH2.0jz-10mg2.5mg-lf100z-30min-P5.lcd

方法文件名: RC\$SMF-214 - SMF-214-rcqx-FX260.lcm

批处理文件名: RC\$SMF-214 - SMF-214-20240911-rcqx-Fx260.lcb

样品瓶号: 1-41

进样体积: 20 μ L

版本号: 6.115

进样时间: 2024/09/11 16:26:09

实验者: wangdan

处理时间(V3): 2024/09/13 13:08:15

处理者: wangdan

仪器型号: SHIMADZU LC-2050C(FX260)

<色谱图>

mV

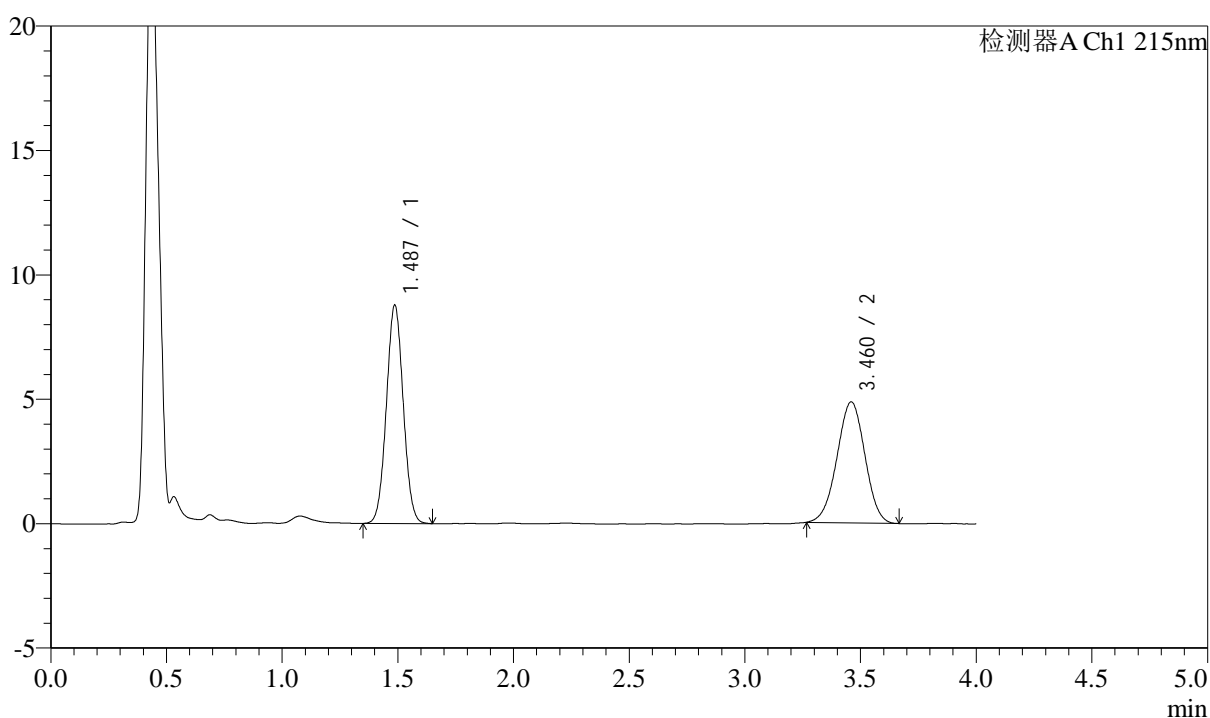

<峰表>

检测器A Ch1 215nm

峰号	保留时间	面积	高度	理论塔板数(USP)	拖尾因子	分离度(USP)
1	1.487	44548	8773	1964	1.036	--
2	3.460	40870	4859	3878	0.982	11.070
总计		85418	13632			

图35 培哌普利左氨氯地平溶出曲线测定加速3月HPLC图谱
自制品-24050602批-pH2.0介质-篮法-100转-30min-片5
供试品溶液-1

<样品信息>

色谱柱:XB-C18(50mm*4.6mm,5 μ m)

流速: 1.5ml/min

柱温:50 $^{\circ}$ C

波长: 215nm

数据文件名: RC\$SMF-214 - 0-113/11-390-3 - 24050602p-zzp-js3y-rcqx-pH2.0jz-10mg2.5mg-lf100z-30min-P6.lcd

方法文件名: RC\$SMF-214 - SMF-214-rcqx-FX260.lcm

批处理文件名: RC\$SMF-214 - SMF-214-20240911-rcqx-Fx260.lcb

样品瓶号: 1-50

进样体积: 20 μ L

版本号: 6.115

进样时间: 2024/09/11 16:30:33

实验者: wangdan

处理时间(V3): 2024/09/13 13:08:18

处理者: wangdan

仪器型号: SHIMADZU LC-2050C(FX260)

<色谱图>

mV

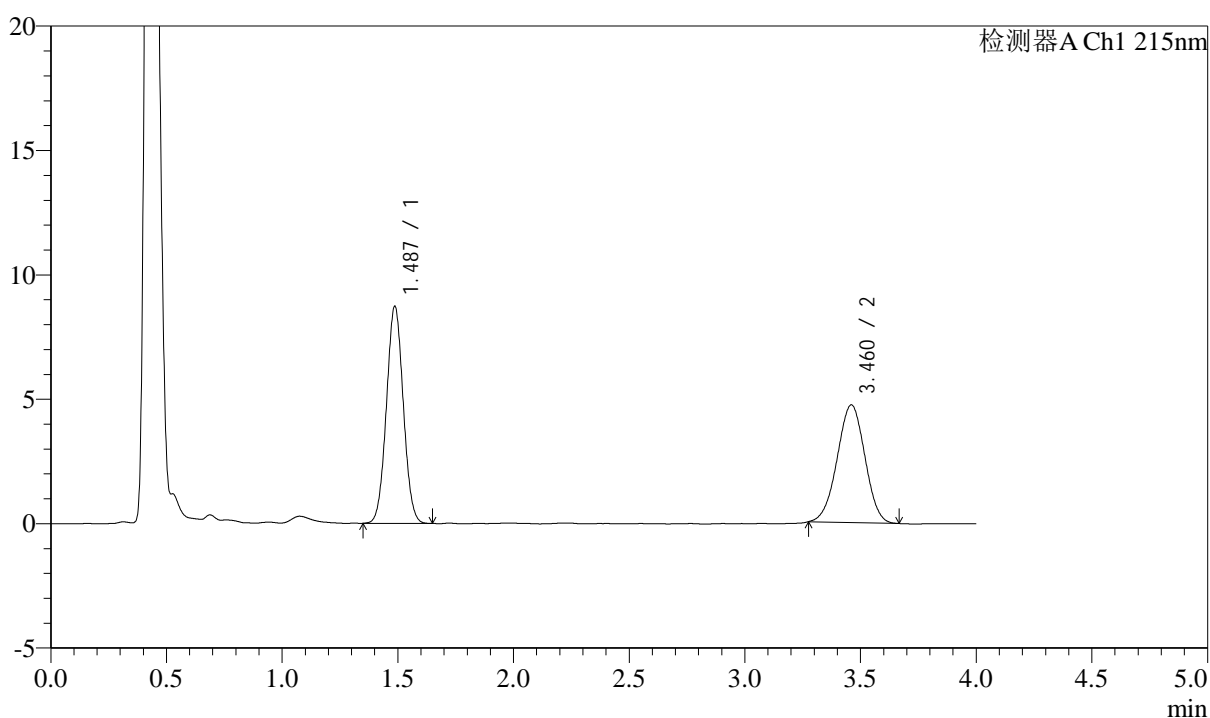

<峰表>

检测器A Ch1 215nm

峰号	保留时间	面积	高度	理论塔板数(USP)	拖尾因子	分离度(USP)
1	1.487	44247	8723	1968	1.038	--
2	3.460	39413	4724	3893	0.982	11.088
总计		83660	13447			

图36 培哌普利左氨氯地平溶出曲线测定加速3月HPLC图谱
自制品-24050602批-pH2.0介质-篮法-100转-30min-片6
供试品溶液-1

<样品信息>

色谱柱:XB-C18(50mm*4.6mm,5 μ m)

流速: 1.5ml/min

柱温:50 $^{\circ}$ C

波长: 215nm

数据文件名: RC\$SMF-214 - 0-113/11-391-3 - 24050602p-zzp-js3y-rcqx-pH2.0jz-10mg2.5mg-lf100z-45min-P1.lcd

方法文件名: RC\$SMF-214 - SMF-214-rcqx-FX260.lcm

批处理文件名: RC\$SMF-214 - SMF-214-20240911-rcqx-Fx260.lcb

样品瓶号: 1-6

进样体积: 20 μ L

版本号: 6.115

进样时间: 2024/09/11 16:34:57

实验者: wangdan

处理时间(V3): 2024/09/13 13:08:21

处理者: wangdan

仪器型号: SHIMADZU LC-2050C(FX260)

<色谱图>

mV

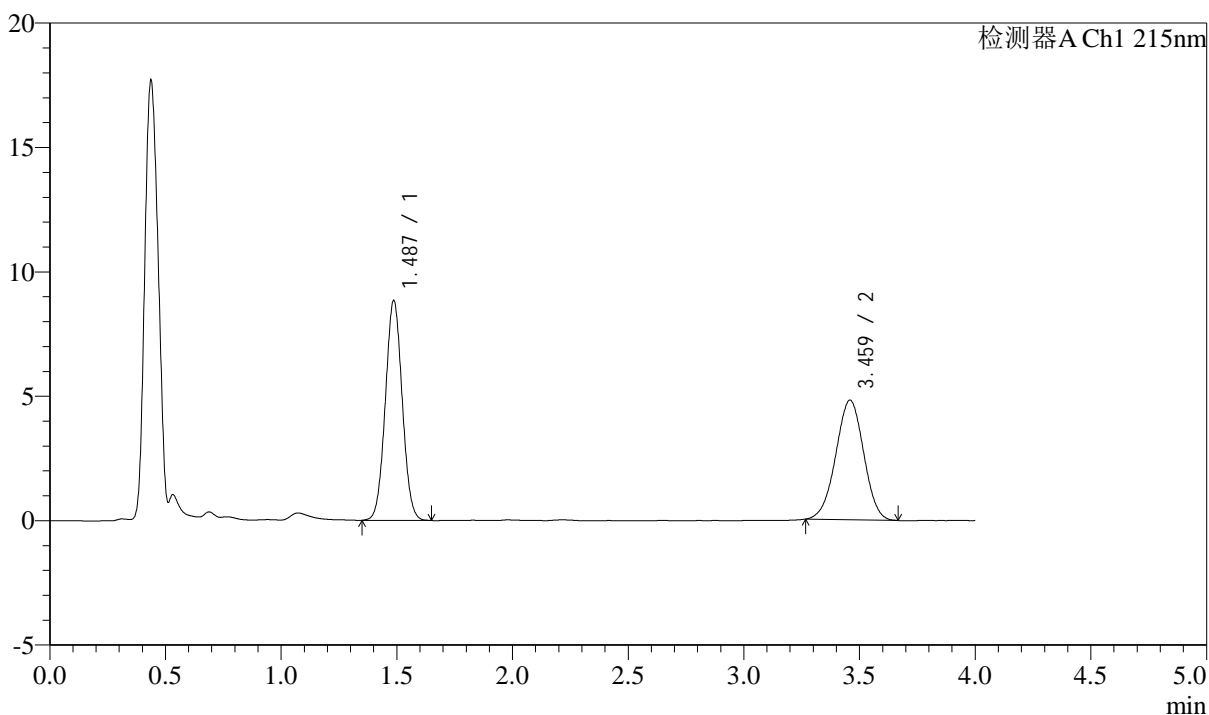

<峰表>

检测器A Ch1 215nm

峰号	保留时间	面积	高度	理论塔板数(USP)	拖尾因子	分离度(USP)
1	1.487	44912	8829	1963	1.039	--
2	3.459	40299	4802	3884	0.982	11.073
总计		85211	13630			

图37 培哌普利左氨氯地平溶出曲线测定加速3月HPLC图谱
自制品-24050602批-pH2.0介质-篮法-100转-45min-片1
供试品溶液-1

<样品信息>

色谱柱:XB-C18(50mm*4.6mm,5μm)	流速: 1.5ml/min
柱温:50°C	波长: 215nm
数据文件名: RC\$SMF-214 - 0-113/11-392-3 - 24050602p-zzp-js3y-rcqx-pH2.0jz-10mg2.5mg-lf100z-45min-P2.lcd	
方法文件名: RC\$SMF-214 - SMF-214-rcqx-FX260.lcm	
批处理文件名: RC\$SMF-214 - SMF-214-20240911-rcqx-Fx260.lcb	
样品瓶号: 1-15	版本号: 6.115
进样体积: 20μL	实验者: wangdan
进样时间: 2024/09/11 16:39:21	处理者: wangdan
处理时间 (V3): 2024/09/13 13:08:24	
仪器型号: SHIMADZU LC-2050C(FX260)	

<色谱图>

mV

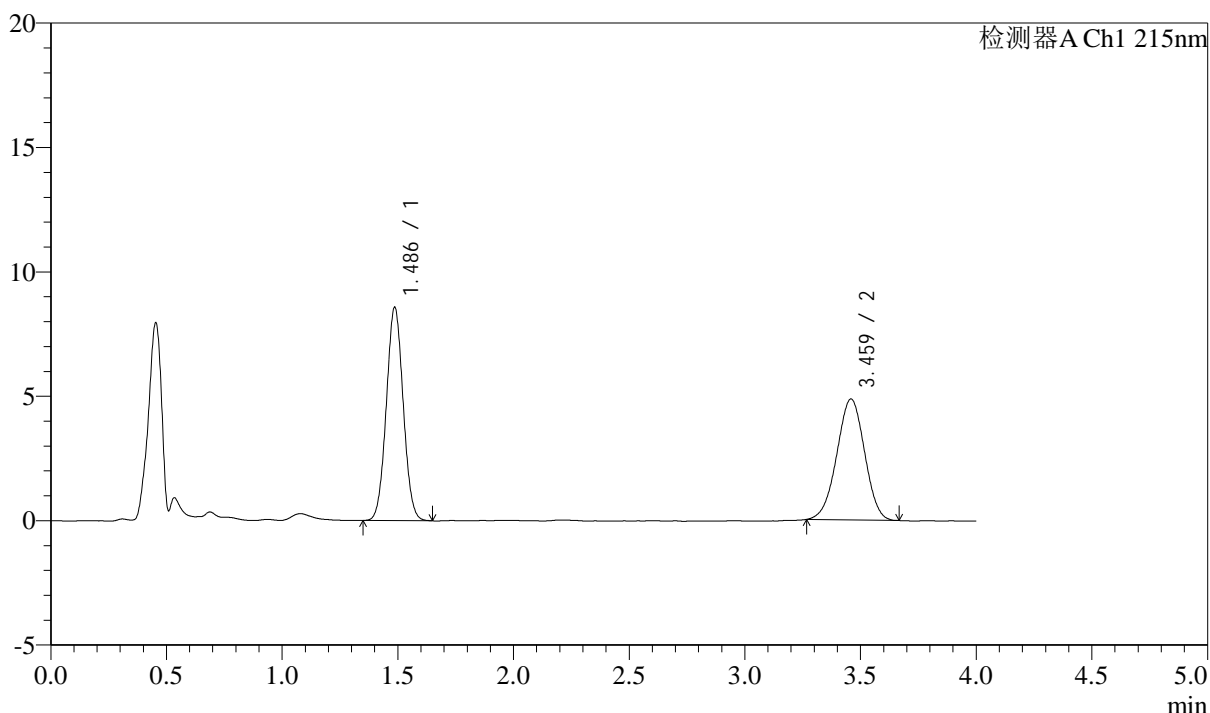

<峰表>

检测器A Ch1 215nm

峰号	保留时间	面积	高度	理论塔板数(USP)	拖尾因子	分离度(USP)
1	1.486	43526	8563	1963	1.041	--
2	3.459	40605	4854	3888	0.979	11.077
总计		84131	13417			

图38 培哌普利左氨氯地平溶出曲线测定加速3月HPLC图谱
自制品-24050602批-pH2.0介质-篮法-100转-45min-片2
供试品溶液-1

<样品信息>

色谱柱:XB-C18(50mm*4.6mm,5 μ m)

流速: 1.5ml/min

柱温:50 $^{\circ}$ C

波长: 215nm

数据文件名: RC\$SMF-214 - 0-113/11-393-3 - 24050602p-zzp-js3y-rcqx-pH2.0jz-10mg2.5mg-lf100z-45min-P3.lcd

方法文件名: RC\$SMF-214 - SMF-214-rcqx-FX260.lcm

批处理文件名: RC\$SMF-214 - SMF-214-20240911-rcqx-Fx260.lcb

样品瓶号: 1-24

进样体积: 20 μ L

版本号: 6.115

进样时间: 2024/09/11 16:43:45

实验者: wangdan

处理时间(V3): 2024/09/13 13:08:27

处理者: wangdan

仪器型号: SHIMADZU LC-2050C(FX260)

<色谱图>

mV

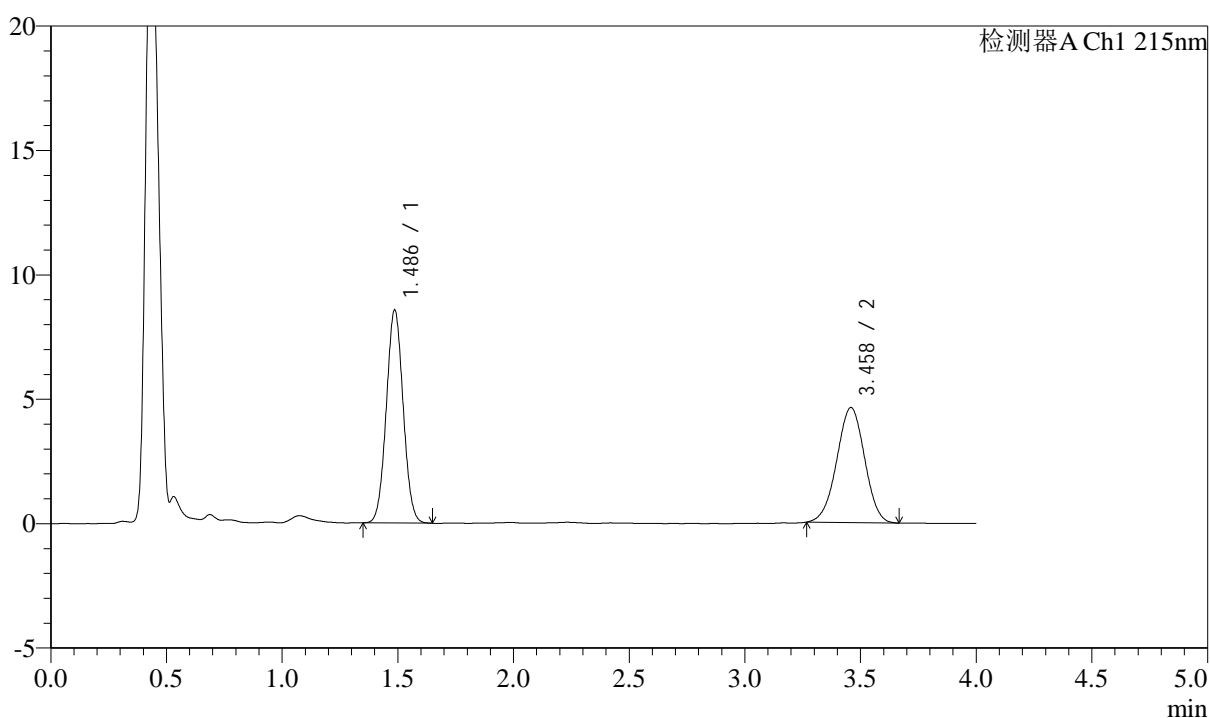

<峰表>

检测器A Ch1 215nm

峰号	保留时间	面积	高度	理论塔板数(USP)	拖尾因子	分离度(USP)
1	1.486	43359	8550	1968	1.039	--
2	3.458	38747	4620	3886	0.983	11.080
总计		82106	13170			

图39 培哌普利左氨氯地平溶出曲线测定加速3月HPLC图谱
自制品-24050602批-pH2.0介质-篮法-100转-45min-片3
供试品溶液-1

<样品信息>

色谱柱:XB-C18(50mm*4.6mm,5 μ m) 流速: 1.5ml/min
 柱温:50 $^{\circ}$ C 波长: 215nm
 数据文件名: RC\$SMF-214 - 0-113/11-394-3 - 24050602p-zzp-js3y-rcqx-pH2.0jz-10mg2.5mg-lf100z-45min-P4.lcd
 方法文件名: RC\$SMF-214 - SMF-214-rcqx-FX260.lcm
 批处理文件名: RC\$SMF-214 - SMF-214-20240911-rcqx-Fx260.lcb
 样品瓶号: 1-33
 进样体积: 20 μ L 版本号: 6.115
 进样时间: 2024/09/11 16:48:09 实验者: wangdan
 处理时间(V3): 2024/09/13 13:08:30 处理者: wangdan
 仪器型号: SHIMADZU LC-2050C(FX260)

<色谱图>

mV

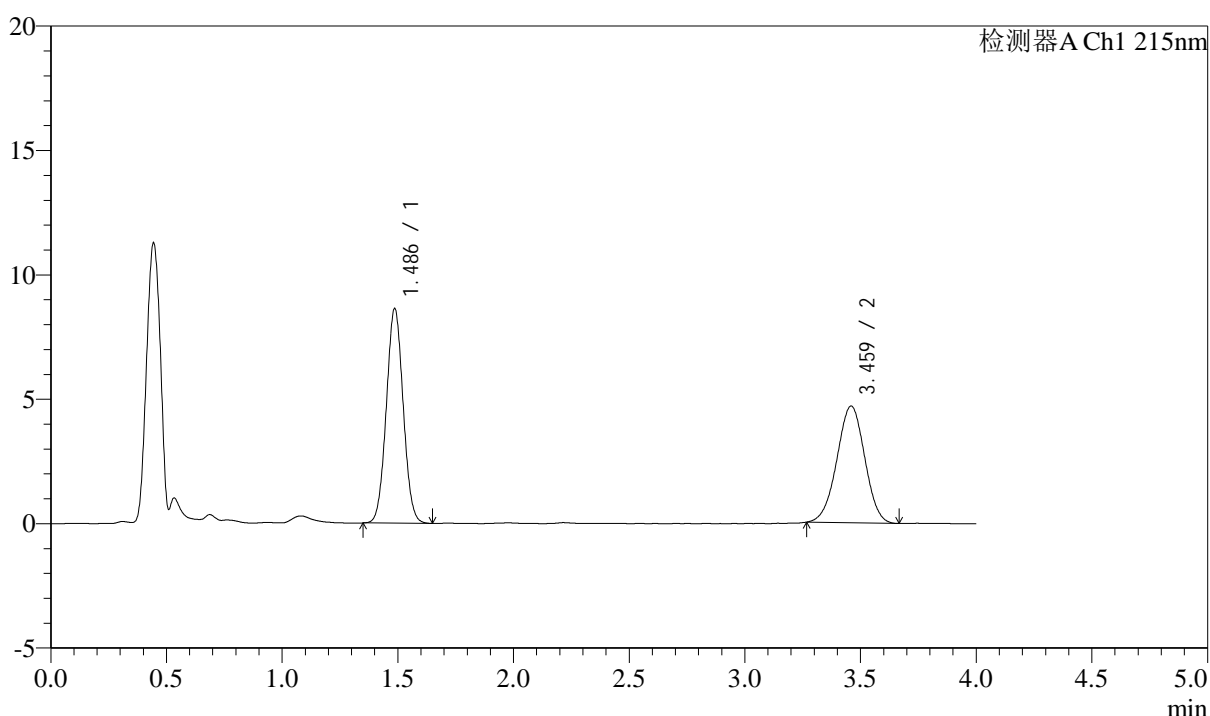

<峰表>

检测器A Ch1 215nm

峰号	保留时间	面积	高度	理论塔板数(USP)	拖尾因子	分离度(USP)
1	1.486	43696	8615	1965	1.041	--
2	3.459	39336	4686	3892	0.984	11.086
总计		83033	13301			

图40 培哌普利左氨氯地平溶出曲线测定加速3月HPLC图谱
 自制品-24050602批-pH2.0介质-篮法-100转-45min-片4
 供试品溶液-1

<样品信息>

色谱柱:XB-C18(50mm*4.6mm,5μm) 流速: 1.5ml/min
 柱温:50°C 波长: 215nm
 数据文件名: RC\$SMF-214 - 0-113/11-395-3 - 24050602p-zzp-js3y-rcqx-pH2.0jz-10mg2.5mg-lf100z-45min-P5.lcd
 方法文件名: RC\$SMF-214 - SMF-214-rcqx-FX260.lcm
 批处理文件名: RC\$SMF-214 - SMF-214-20240911-rcqx-Fx260.lcb
 样品瓶号: 1-42
 进样体积: 20μL 版本号: 6.115
 进样时间: 2024/09/11 16:52:32 实验者: wangdan
 处理时间 (V3): 2024/09/13 13:08:33 处理者: wangdan
 仪器型号: SHIMADZU LC-2050C(FX260)

<色谱图>

mV

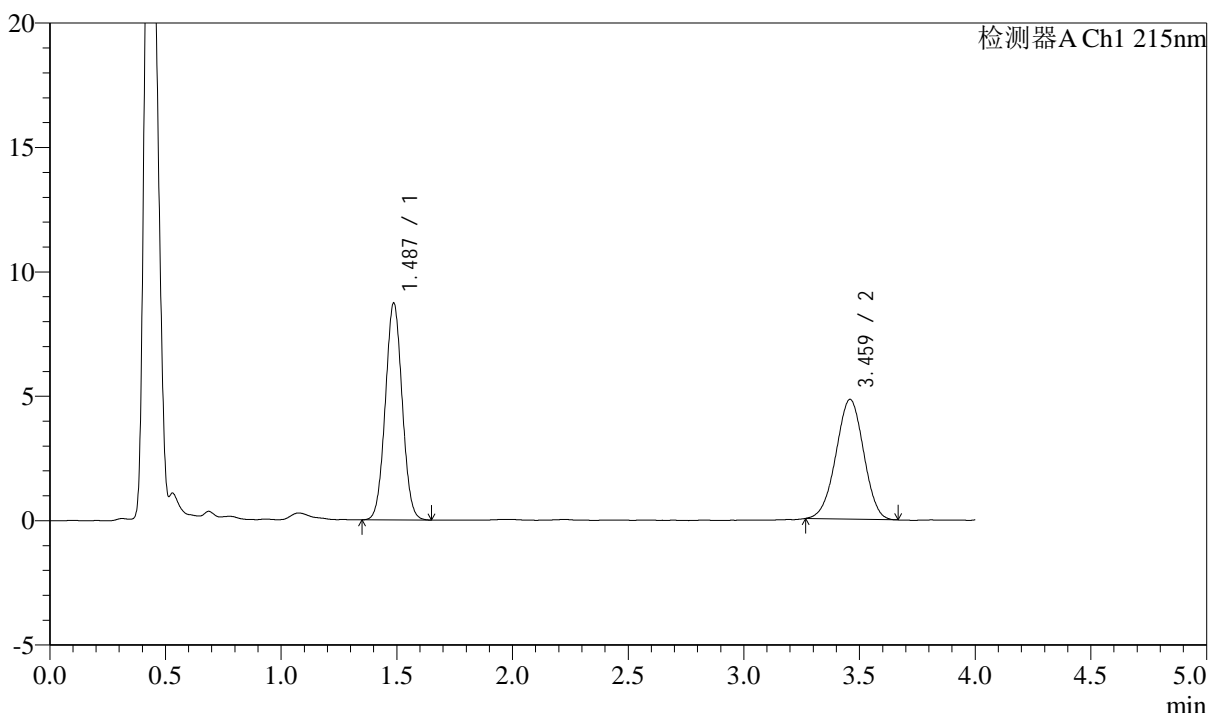

<峰表>

检测器A Ch1 215nm

峰号	保留时间	面积	高度	理论塔板数(USP)	拖尾因子	分离度(USP)
1	1.487	44194	8709	1968	1.038	--
2	3.459	40117	4806	3899	0.981	11.092
总计		84312	13514			

图41 培哌普利左氨氯地平溶出曲线测定加速3月HPLC图谱
自制品-24050602批-pH2.0介质-篮法-100转-45min-片5
供试品溶液-1

<样品信息>

色谱柱:XB-C18(50mm*4.6mm,5µm)	流速: 1.5ml/min
柱温:50°C	波长: 215nm
数据文件名: RC\$SMF-214 - 0-113/11-396-3 - 24050602p-zzp-js3y-rcqx-pH2.0jz-10mg2.5mg-lf100z-45min-P6.lcd	
方法文件名: RC\$SMF-214 - SMF-214-rcqx-FX260.lcm	
批处理文件名: RC\$SMF-214 - SMF-214-20240911-rcqx-Fx260.lcb	
样品瓶号: 1-51	版本号: 6.115
进样体积: 20µL	实验者: wangdan
进样时间: 2024/09/11 16:56:56	处理者: wangdan
处理时间 (V3) : 2024/09/13 13:08:36	
仪器型号: SHIMADZU LC-2050C(FX260)	

<色谱图>

mV

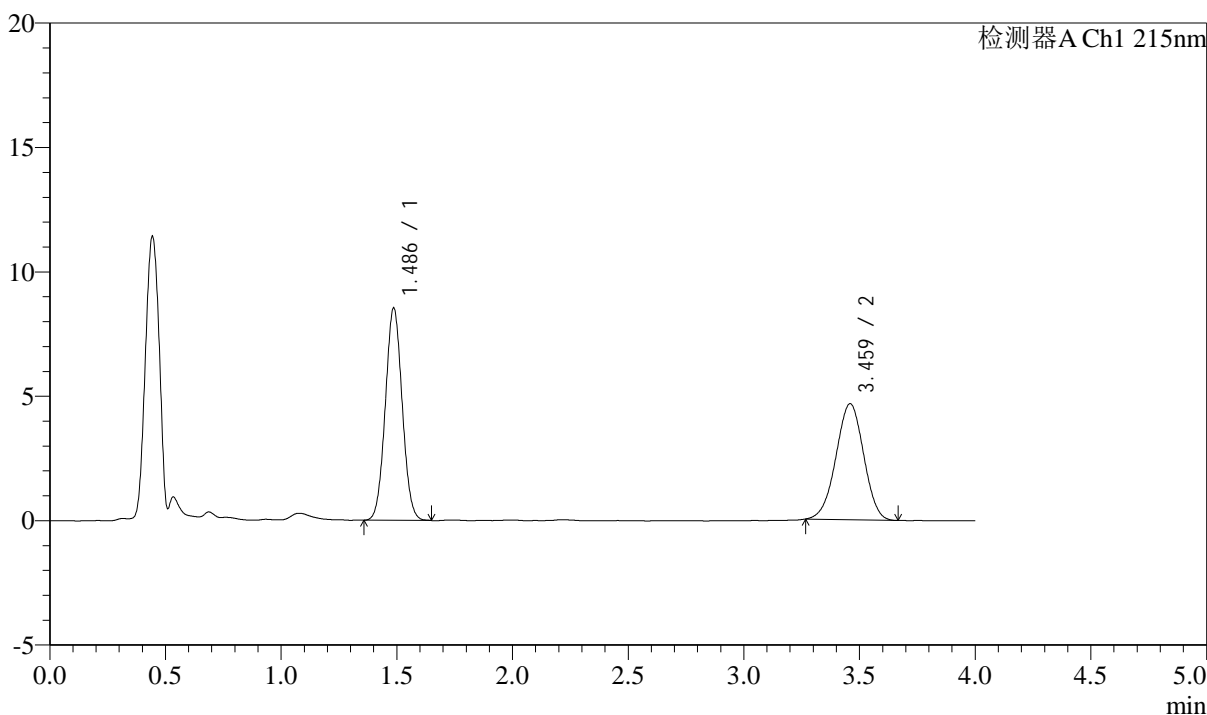

<峰表>

检测器A Ch1 215nm

峰号	保留时间	面积	高度	理论塔板数(USP)	拖尾因子	分离度(USP)
1	1.486	43303	8524	1968	1.043	--
2	3.459	38892	4653	3917	0.975	11.111
总计		82196	13177			

图42 培哌普利左氨氯地平溶出曲线测定加速3月HPLC图谱
自制品-24050602批-pH2.0介质-篮法-100转-45min-片6
供试品溶液-1

<样品信息>

色谱柱:XB-C18(50mm*4.6mm,5 μ m) 流速: 1.5ml/min
 柱温:50 $^{\circ}$ C 波长: 215nm
 数据文件名: RC\$SMF-214 - 0-113/11-397-3 - 24050602p-zzp-js3y-rcqx-pH2.0jz-10mg2.5mg-lf100z-JX-P1.lcd
 方法文件名: RC\$SMF-214 - SMF-214-rcqx-FX260.lcm
 批处理文件名: RC\$SMF-214 - SMF-214-20240911-rcqx-Fx260.lcb
 样品瓶号: 1-7
 进样体积: 20 μ L 版本号: 6.115
 进样时间: 2024/09/11 17:01:19 实验者: wangdan
 处理时间(V3): 2024/09/13 13:08:39 处理者: wangdan
 仪器型号: SHIMADZU LC-2050C(FX260)

<色谱图>

mV

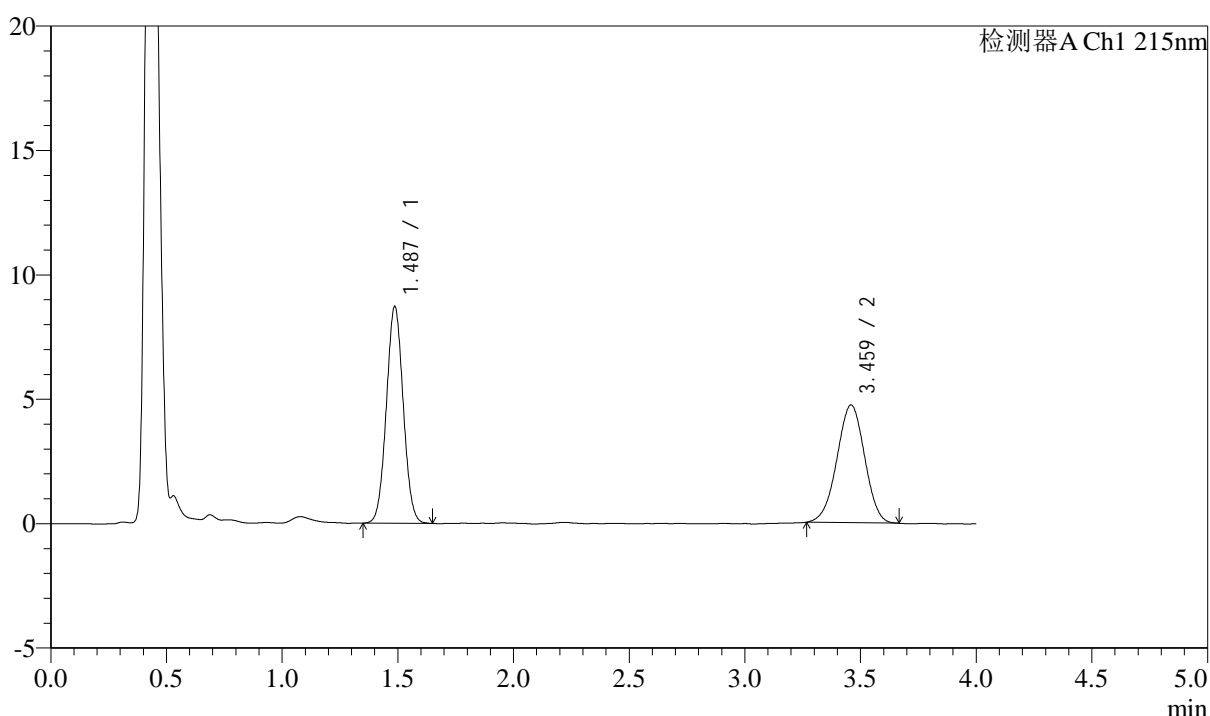

<峰表>

检测器A Ch1 215nm

峰号	保留时间	面积	高度	理论塔板数(USP)	拖尾因子	分离度(USP)
1	1.487	44146	8702	1971	1.038	--
2	3.459	39458	4725	3915	0.977	11.110
总计		83603	13427			

图43 培哌普利左氨氯地平溶出曲线测定加速3月HPLC图谱
 自制品-24050602批-pH2.0介质-篮法-100转-极限转速-片1
 供试品溶液-1

<样品信息>

色谱柱:XB-C18(50mm*4.6mm,5 μ m) 流速: 1.5ml/min
 柱温:50 $^{\circ}$ C 波长: 215nm
 数据文件名: RC\$SMF-214 - 0-113/11-398-3 - 24050602p-zzp-js3y-rcqx-pH2.0jz-10mg2.5mg-lf100z-JX-P2.lcd
 方法文件名: RC\$SMF-214 - SMF-214-rcqx-FX260.lcm
 批处理文件名: RC\$SMF-214 - SMF-214-20240911-rcqx-Fx260.lcb
 样品瓶号: 1-16
 进样体积: 20 μ L 版本号: 6.115
 进样时间: 2024/09/11 17:05:42 实验者: wangdan
 处理时间(V3): 2024/09/13 13:08:42 处理者: wangdan
 仪器型号: SHIMADZU LC-2050C(FX260)

<色谱图>

mV

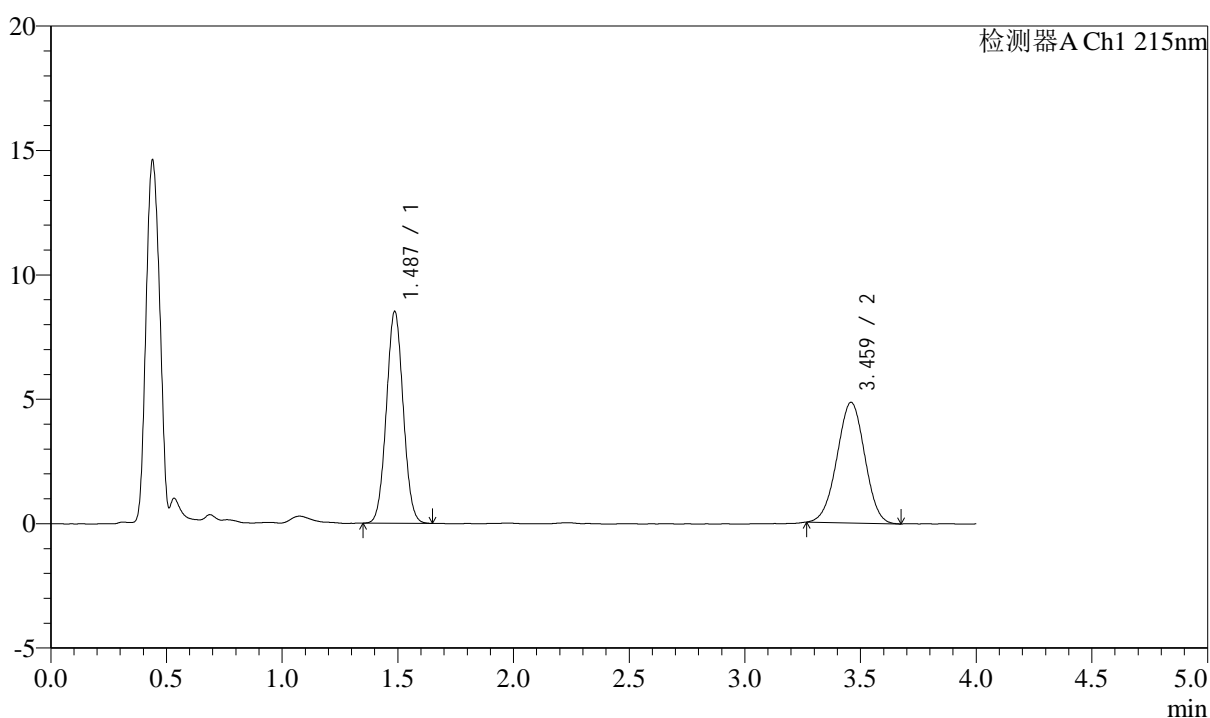

<峰表>

检测器A Ch1 215nm

峰号	保留时间	面积	高度	理论塔板数(USP)	拖尾因子	分离度(USP)
1	1.487	43088	8507	1975	1.040	--
2	3.459	40469	4839	3905	0.988	11.104
总计		83557	13346			

图44 培哌普利左氨氯地平溶出曲线测定加速3月HPLC图谱
 自制品-24050602批-pH2.0介质-篮法-100转-极限转速-片2
 供试品溶液-1

<样品信息>

色谱柱:XB-C18(50mm*4.6mm,5 μ m)

流速: 1.5ml/min

柱温:50 $^{\circ}$ C

波长: 215nm

数据文件名: RC\$SMF-214 - 0-113/11-399-3 - 24050602p-zzp-js3y-rcqx-pH2.0jz-10mg2.5mg-lf100z-JX-P3.lcd

方法文件名: RC\$SMF-214 - SMF-214-rcqx-FX260.lcm

批处理文件名: RC\$SMF-214 - SMF-214-20240911-rcqx-Fx260.lcb

样品瓶号: 1-25

进样体积: 20 μ L

版本号: 6.115

进样时间: 2024/09/11 17:10:05

实验者: wangdan

处理时间(V3): 2024/09/13 13:08:45

处理者: wangdan

仪器型号: SHIMADZU LC-2050C(FX260)

<色谱图>

mV

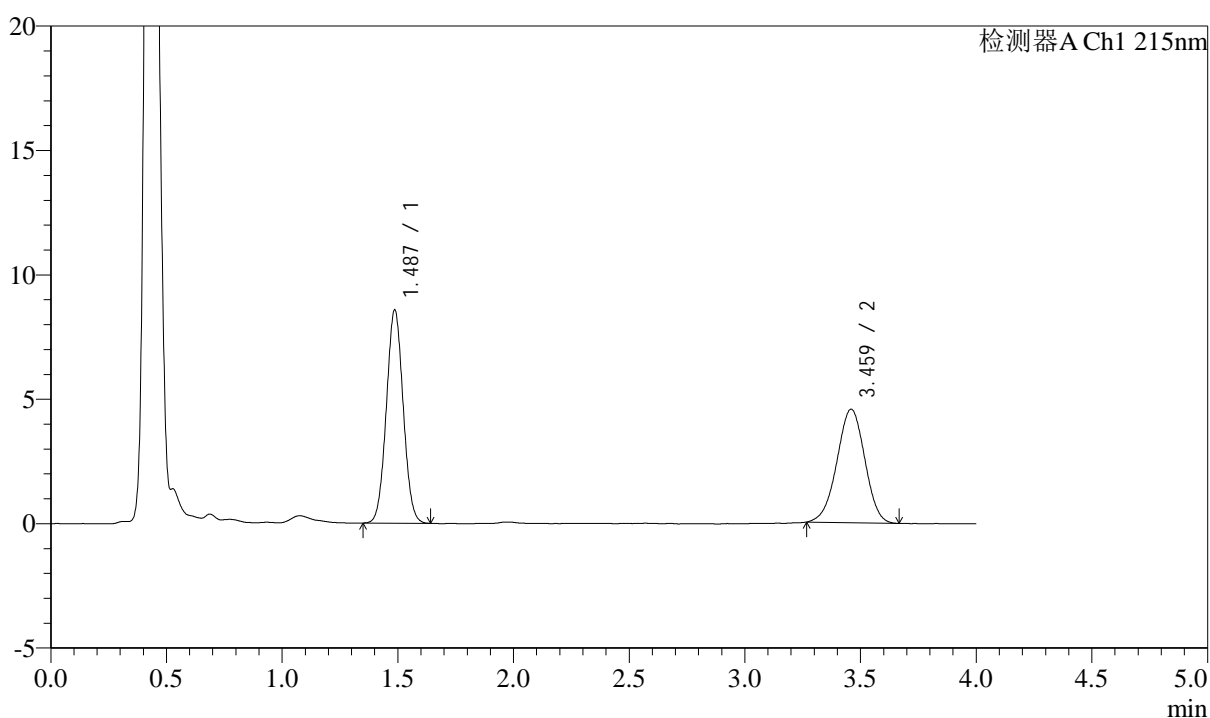

<峰表>

检测器A Ch1 215nm

峰号	保留时间	面积	高度	理论塔板数(USP)	拖尾因子	分离度(USP)
1	1.487	43426	8561	1971	1.039	--
2	3.459	38283	4555	3898	0.973	11.095
总计		81708	13116			

图45 培哌普利左氨氯地平溶出曲线测定加速3月HPLC图谱
自制品-24050602批-pH2.0介质-篮法-100转-极限转速-片3
供试品溶液-1

<样品信息>

色谱柱:XB-C18(50mm*4.6mm,5μm)	流速: 1.5ml/min
柱温:50°C	波长: 215nm
数据文件名: RC\$SMF-214 - 0-113/11-400-3 - 24050602p-zzp-js3y-rcqx-pH2.0jz-10mg2.5mg-lf100z-JX-P4.lcd	
方法文件名: RC\$SMF-214 - SMF-214-rcqx-FX260.lcm	
批处理文件名: RC\$SMF-214 - SMF-214-20240911-rcqx-Fx260.lcb	
样品瓶号: 1-34	版本号: 6.115
进样体积: 20μL	实验者: wangdan
进样时间: 2024/09/11 17:14:28	处理者: wangdan
处理时间 (V3): 2024/09/13 13:08:48	
仪器型号: SHIMADZU LC-2050C(FX260)	

<色谱图>

mV

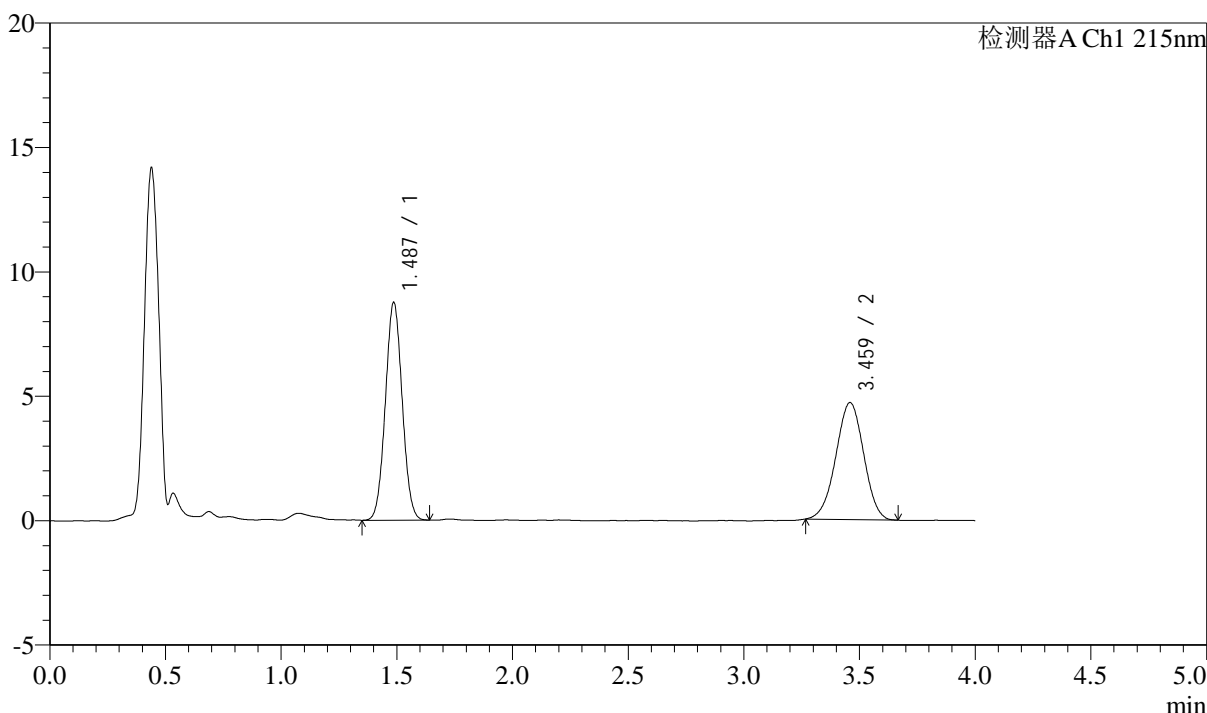

<峰表>

检测器A Ch1 215nm

峰号	保留时间	面积	高度	理论塔板数(USP)	拖尾因子	分离度(USP)
1	1.487	44297	8745	1965	1.038	--
2	3.459	39441	4697	3889	0.980	11.080
总计		83738	13442			

图46 培哌普利左氨氯地平溶出曲线测定加速3月HPLC图谱
自制品-24050602批-pH2.0介质-篮法-100转-极限转速-片4
供试品溶液-1



SMF-214

<样品信息>

色谱柱:XB-C18(50mm*4.6mm,5μm) 流速: 1.5ml/min
柱温:50°C 波长: 215nm
数据文件名: RC\$SMF-214 - 0-113/11-401-3 - 24050602p-zzp-js3y-rcqx-pH2.0jz-10mg2.5mg-lf100z-JX-P5.lcd
方法文件名: RC\$SMF-214 - SMF-214-rcqx-FX260.lcm
批处理文件名: RC\$SMF-214 - SMF-214-20240911-rcqx-Fx260.lcb
样品瓶号: 1-43
进样体积: 20μL 版本号: 6.115
进样时间: 2024/09/11 17:18:51 实验者: wangdan
处理时间 (V3): 2024/09/13 13:08:51 处理者: wangdan
仪器型号: SHIMADZU LC-2050C(FX260)

<色谱图>

mV

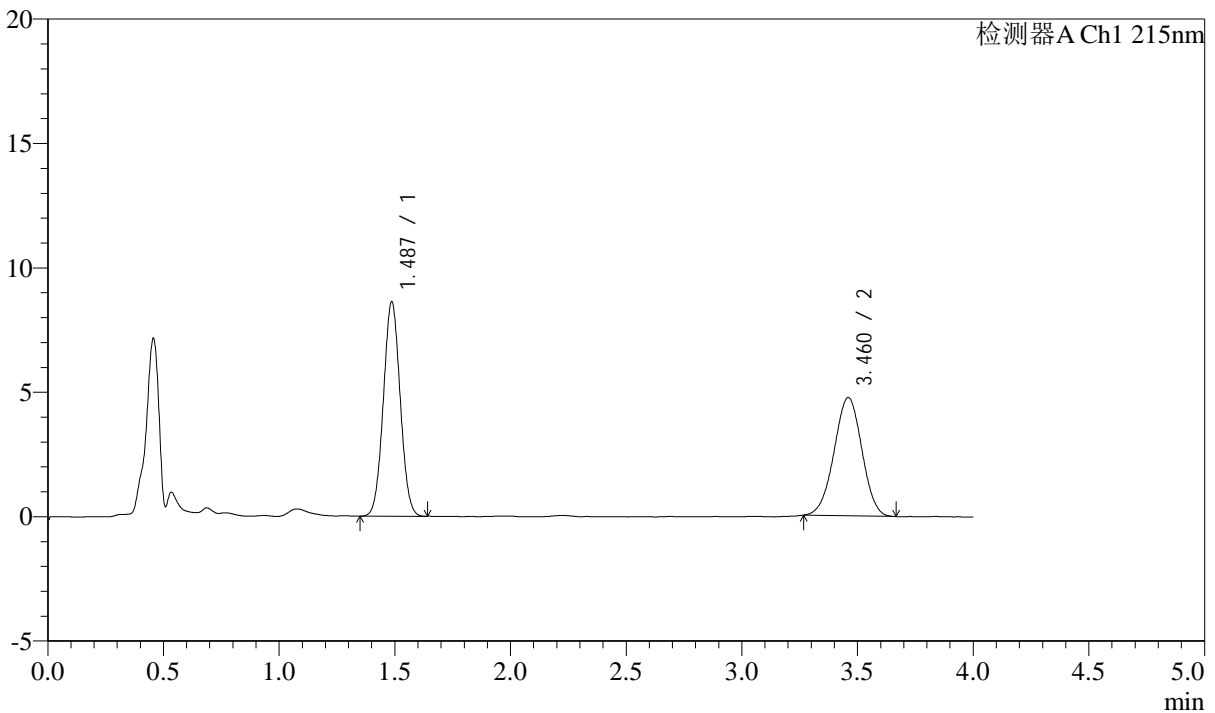

<峰表>

检测器A Ch1 215nm

峰号	保留时间	面积	高度	理论塔板数(USP)	拖尾因子	分离度(USP)
1	1.487	43629	8609	1971	1.036	--
2	3.460	39769	4750	3920	0.982	11.117
总计		83398	13359			

图47 培哌普利左氨氯地平溶出曲线测定加速3月HPLC图谱
自制品-24050602批-pH2.0介质-篮法-100转-极限转速-片5
供试品溶液-1

<样品信息>

色谱柱:XB-C18(50mm*4.6mm,5μm)	流速: 1.5ml/min
柱温:50°C	波长: 215nm
数据文件名: RC\$SMF-214 - 0-113/11-402-3 - 24050602p-zzp-js3y-rcqx-pH2.0jz-10mg2.5mg-lf100z-JX-P6.lcd	
方法文件名: RC\$SMF-214 - SMF-214-rcqx-FX260.lcm	
批处理文件名: RC\$SMF-214 - SMF-214-20240911-rcqx-Fx260.lcb	
样品瓶号: 1-52	版本号: 6.115
进样体积: 20μL	实验者: wangdan
进样时间: 2024/09/11 17:23:14	处理者: wangdan
处理时间 (V3): 2024/09/13 13:08:54	
仪器型号: SHIMADZU LC-2050C(FX260)	

<色谱图>

mV

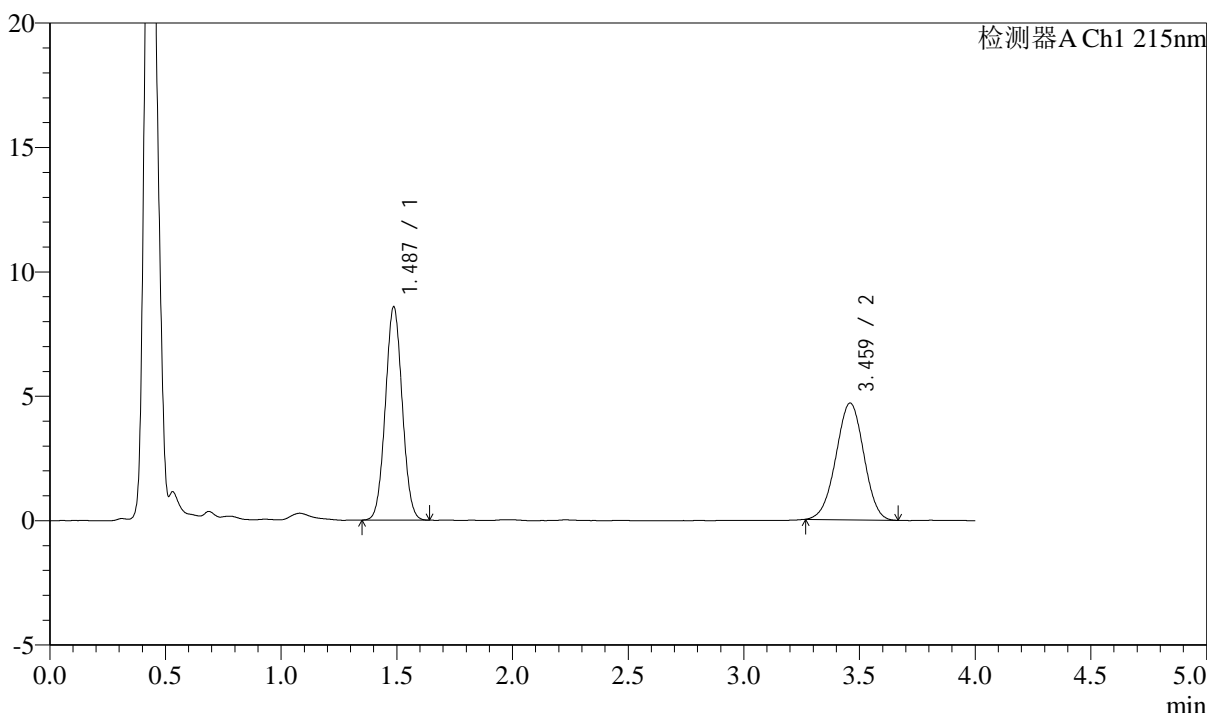

<峰表>

检测器A Ch1 215nm

峰号	保留时间	面积	高度	理论塔板数(USP)	拖尾因子	分离度(USP)
1	1.487	43432	8566	1971	1.039	--
2	3.459	39346	4684	3886	0.984	11.085
总计		82778	13250			

图48 培哌普利左氨氯地平溶出曲线测定加速3月HPLC图谱
自制品-24050602批-pH2.0介质-篮法-100转-极限转速-片6
供试品溶液-1

<样品信息>

色谱柱:XB-C18(50mm*4.6mm,5μm)	流速: 1.5ml/min
柱温:50°C	波长: 215nm
数据文件名: RC\$SMF-214 - 0-113/11-403-3 - 24050602p-zzp-js3y-rcqx-pH2.0jz-10mg2.5mg-lf100z-dz-2-1.lcd	
方法文件名: RC\$SMF-214 - SMF-214-rcqx-FX260.lcm	
批处理文件名: RC\$SMF-214 - SMF-214-20240911-rcqx-Fx260.lcb	
样品瓶号: 1-27	版本号: 6.115
进样体积: 20μL	实验者: wangdan
进样时间: 2024/09/11 17:27:39	处理者: wangdan
处理时间 (V3): 2024/09/13 13:08:57	
仪器型号: SHIMADZU LC-2050C(FX260)	

<色谱图>

mV

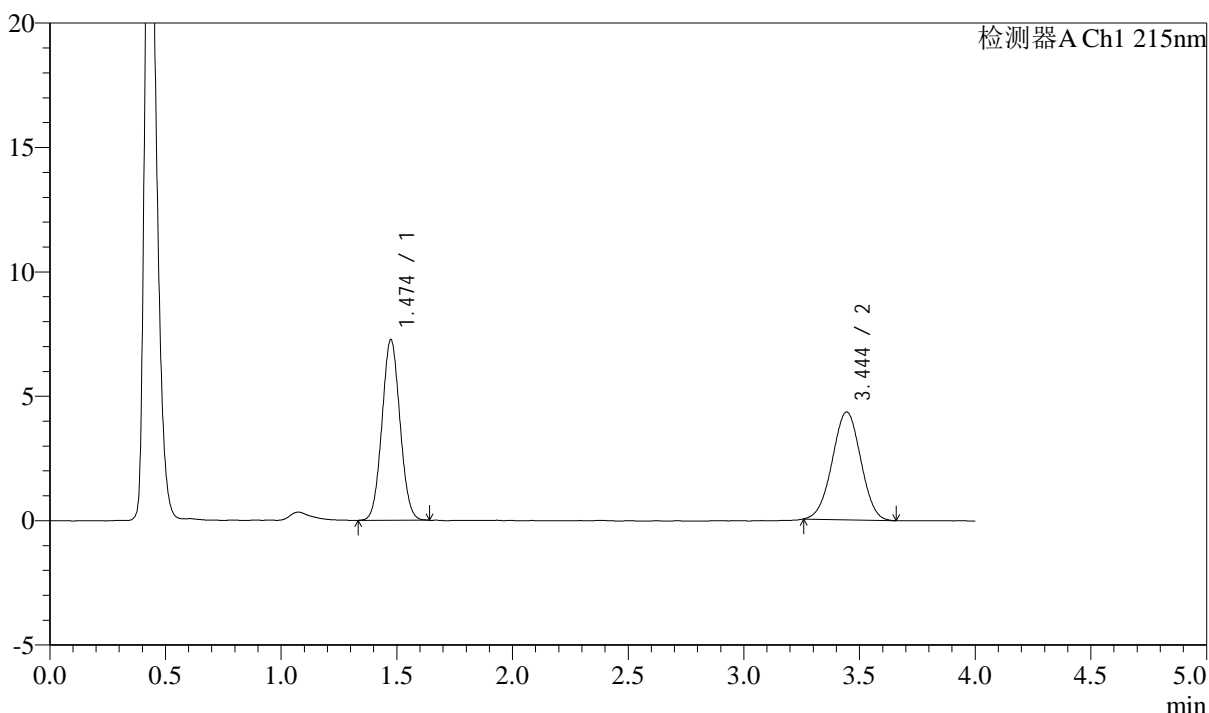

<峰表>

检测器A Ch1 215nm

峰号	保留时间	面积	高度	理论塔板数(USP)	拖尾因子	分离度(USP)
1	1.474	39251	7249	1699	1.053	--
2	3.444	37226	4335	3673	0.995	10.639
总计		76477	11584			

图49 培哌普利左氨氯地平溶出曲线测定加速3月HPLC图谱
自制品-24050602批-pH2.0介质-篮法-100转
对照品溶液-2-1

<样品信息>

色谱柱:XB-C18(50mm*4.6mm,5 μ m)

流速: 1.5ml/min

柱温:50 $^{\circ}$ C

波长: 215nm

数据文件名: RC\$SMF-214 - 0-113/11-404-3 - 24050602p-zzp-js3y-rcqx-pH2.0jz-10mg2.5mg-lf100z-dz-2-2.lcd

方法文件名: RC\$SMF-214 - SMF-214-rcqx-FX260.lcm

批处理文件名: RC\$SMF-214 - SMF-214-20240911-rcqx-Fx260.lcb

样品瓶号: 1-27

进样体积: 20 μ L

版本号: 6.115

进样时间: 2024/09/11 17:32:03

实验者: wangdan

处理时间(V3): 2024/09/13 13:08:59

处理者: wangdan

仪器型号: SHIMADZU LC-2050C(FX260)

<色谱图>

mV

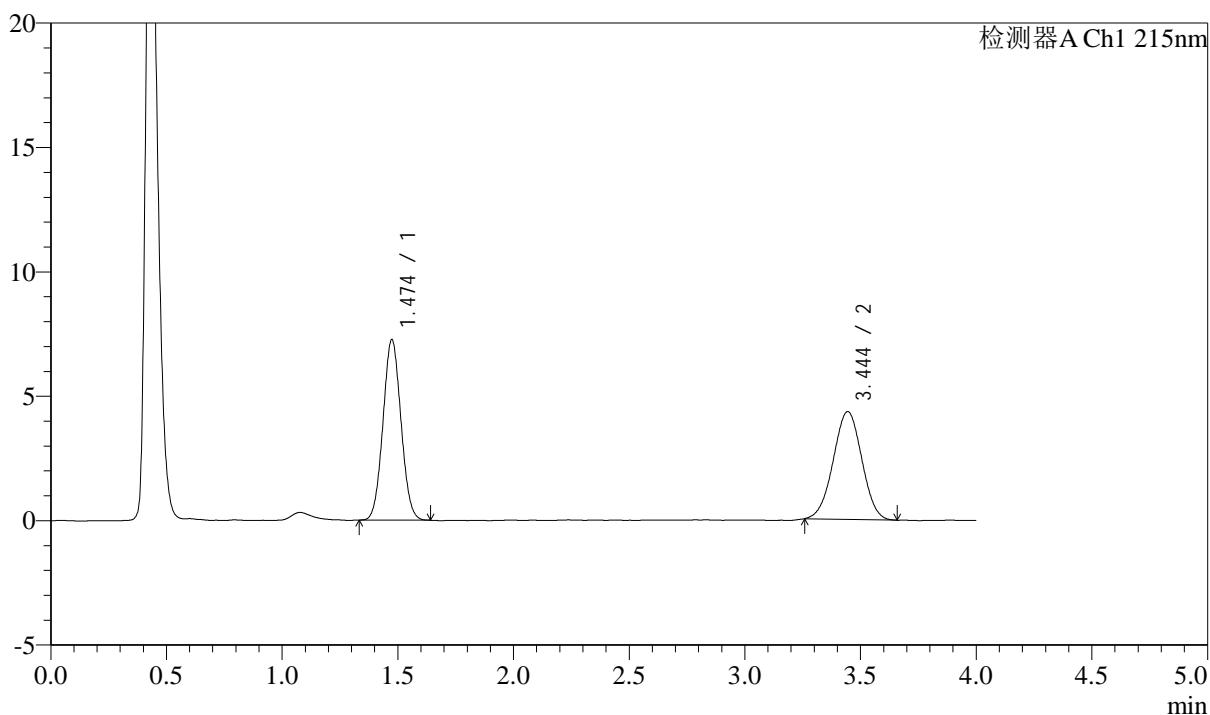

<峰表>

检测器A Ch1 215nm

峰号	保留时间	面积	高度	理论塔板数(USP)	拖尾因子	分离度(USP)
1	1.474	39233	7245	1691	1.052	--
2	3.444	37254	4334	3642	0.994	10.603
总计		76488	11579			

图50 培哌普利左氨氯地平溶出曲线测定加速3月HPLC图谱
自制品-24050602批-pH2.0介质-篮法-100转
对照品溶液-2-2

<样品信息>

色谱柱:XB-C18(50mm*4.6mm,5 μ m) 流速: 1.5ml/min
 柱温:50 $^{\circ}$ C 波长: 215nm
 数据文件名: RC\$SMF-214 - 0-113/11-405-3 - 24050701p-zzp-js3y-rcqx-pH2.0jz-10mg2.5mg-lf100z-rj.lcd
 方法文件名: RC\$SMF-214 - SMF-214-rcqx-FX260.lcm
 批处理文件名: RC\$SMF-214 - SMF-214-20240911-rcqx-Fx260.lcb
 样品瓶号: 2-9
 进样体积: 20 μ L 版本号: 6.115
 进样时间: 2024/09/11 17:36:28 实验者: wangdan
 处理时间(V3): 2024/09/13 13:09:02 处理者: wangdan
 仪器型号: SHIMADZU LC-2050C(FX260)

<色谱图>

mV

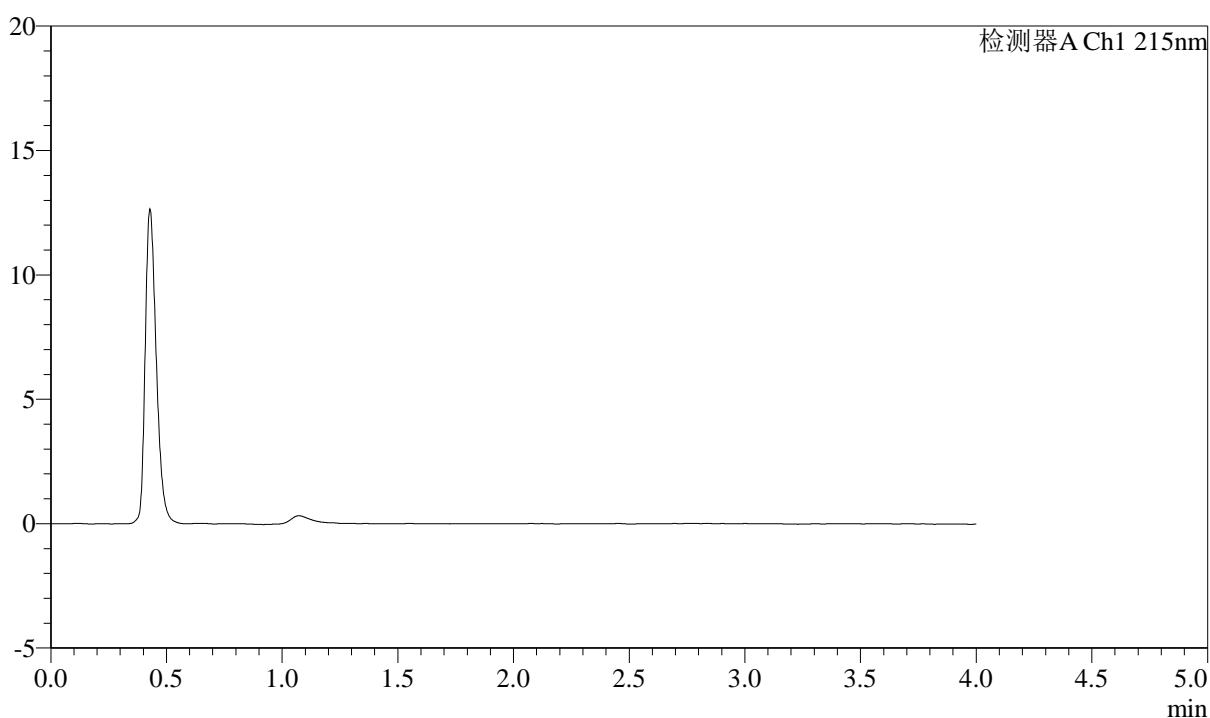

<峰表>

检测器A Ch1 215nm

峰号	保留时间	面积	高度	理论塔板数(USP)	拖尾因子	分离度(USP)
总计						

图51 培哌普利左氨氯地平溶出曲线测定加速3月HPLC图谱
自制品-24050701批-pH2.0介质-篮法-100转
溶剂

<样品信息>

色谱柱:XB-C18(50mm*4.6mm,5 μ m)

流速: 1.5ml/min

柱温:50 $^{\circ}$ C

波长: 215nm

数据文件名: RC\$SMF-214 - 0-113/11-406-3 - 24050701p-zzp-js3y-rcqx-pH2.0jz-10mg2.5mg-lf100z-dz-1-1.lcd

方法文件名: RC\$SMF-214 - SMF-214-rcqx-FX260.lcm

批处理文件名: RC\$SMF-214 - SMF-214-20240911-rcqx-Fx260.lcb

样品瓶号: 2-18

进样体积: 20 μ L

版本号: 6.115

进样时间: 2024/09/11 17:40:52

实验者: wangdan

处理时间(V3): 2024/09/13 13:09:05

处理者: wangdan

仪器型号: SHIMADZU LC-2050C(FX260)

<色谱图>

mV

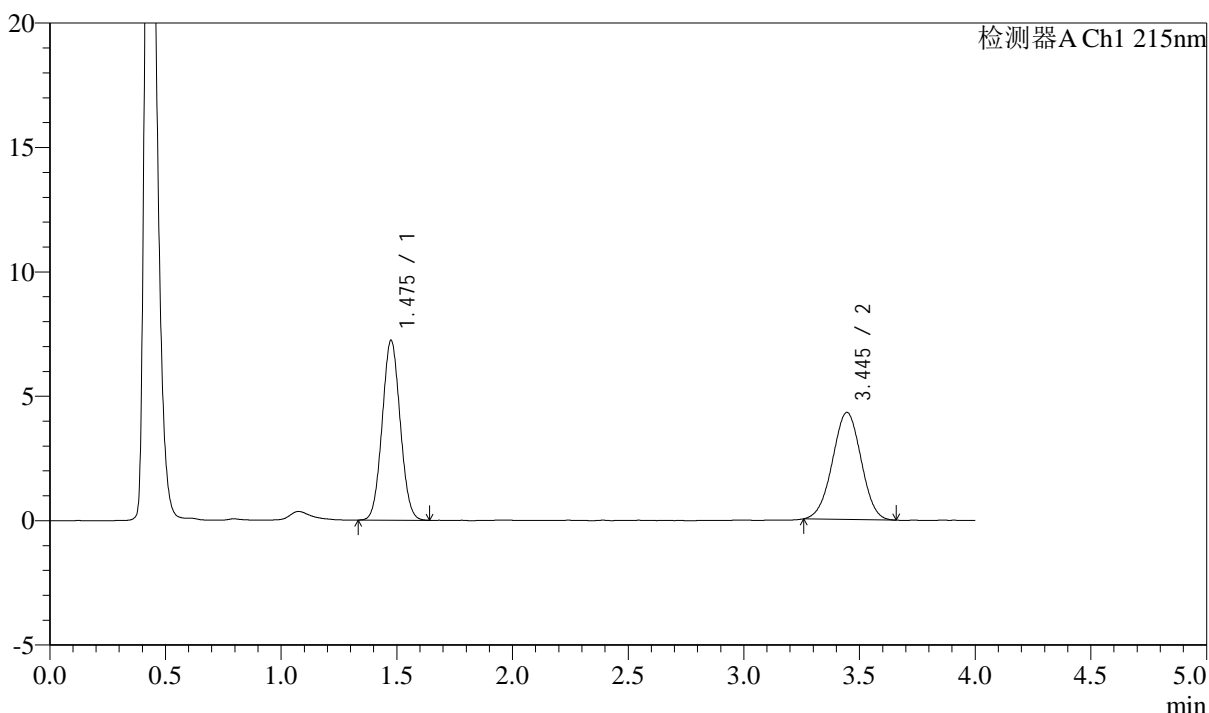

<峰表>

检测器A Ch1 215nm

峰号	保留时间	面积	高度	理论塔板数(USP)	拖尾因子	分离度(USP)
1	1.475	39090	7200	1697	1.052	--
2	3.445	37036	4304	3622	0.991	10.588
总计		76125	11503			

图52 培哌普利左氨氯地平溶出曲线测定加速3月HPLC图谱
自制品-24050701批-pH2.0介质-篮法-100转
对照品溶液-1-1

<样品信息>

色谱柱:XB-C18(50mm*4.6mm,5 μ m)

流速: 1.5ml/min

柱温:50 $^{\circ}$ C

波长: 215nm

数据文件名: RC\$SMF-214 - 0-113/11-407-3 - 24050701p-zzp-js3y-rcqx-pH2.0jz-10mg2.5mg-lf100z-dz-1-2.lcd

方法文件名: RC\$SMF-214 - SMF-214-rcqx-FX260.lcm

批处理文件名: RC\$SMF-214 - SMF-214-20240911-rcqx-Fx260.lcb

样品瓶号: 2-18

进样体积: 20 μ L

版本号: 6.115

进样时间: 2024/09/11 17:45:17

实验者: wangdan

处理时间(V3): 2024/09/13 13:09:08

处理者: wangdan

仪器型号: SHIMADZU LC-2050C(FX260)

<色谱图>

mV

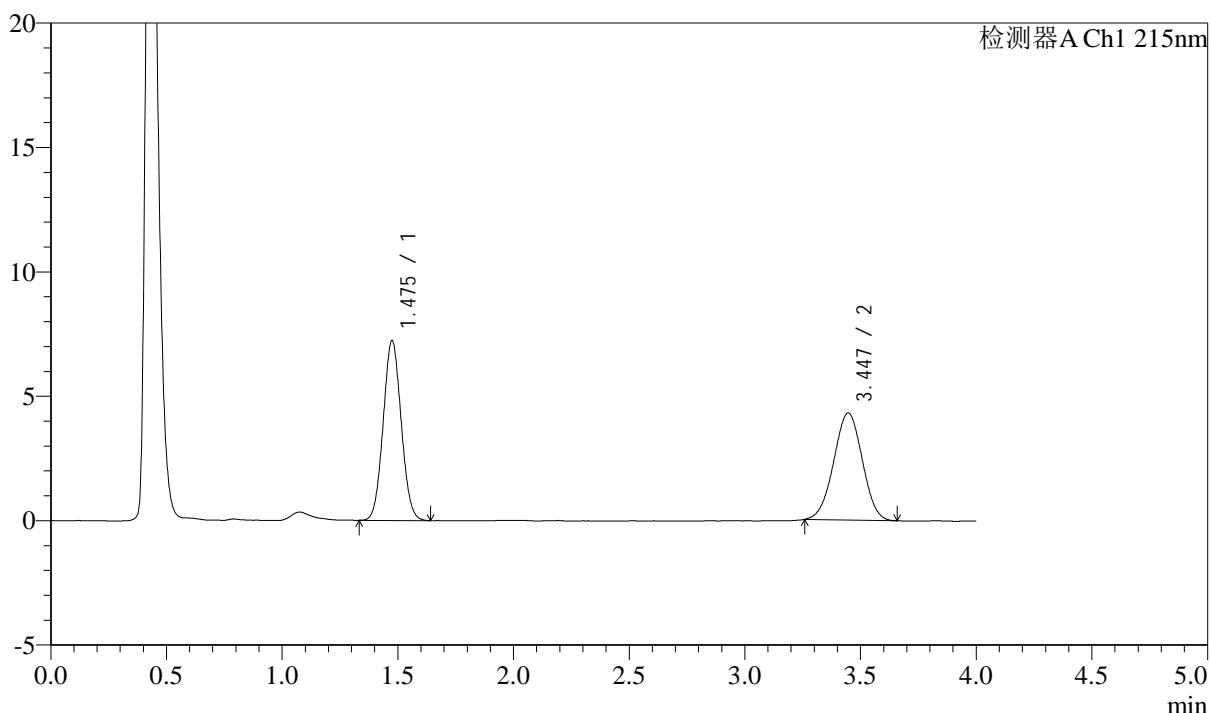

<峰表>

检测器A Ch1 215nm

峰号	保留时间	面积	高度	理论塔板数(USP)	拖尾因子	分离度(USP)
1	1.475	39130	7204	1692	1.059	--
2	3.447	37050	4308	3630	0.993	10.595
总计		76180	11513			

图53 培哌普利左氨氯地平溶出曲线测定加速3月HPLC图谱
自制品-24050701批-pH2.0介质-篮法-100转
对照品溶液-1-2

<样品信息>

色谱柱:XB-C18(50mm*4.6mm,5µm)	流速: 1.5ml/min
柱温:50°C	波长: 215nm
数据文件名: RC\$SMF-214 - 0-113/11-408-3 - 24050701p-zzp-js3y-rcqx-pH2.0jz-10mg2.5mg-lf100z-dz-1-3.lcd	
方法文件名: RC\$SMF-214 - SMF-214-rcqx-FX260.lcm	
批处理文件名: RC\$SMF-214 - SMF-214-20240911-rcqx-Fx260.lcb	
样品瓶号: 2-18	版本号: 6.115
进样体积: 20µL	实验者: wangdan
进样时间: 2024/09/11 17:49:42	处理者: wangdan
处理时间 (V3): 2024/09/13 13:09:11	
仪器型号: SHIMADZU LC-2050C(FX260)	

<色谱图>

mV

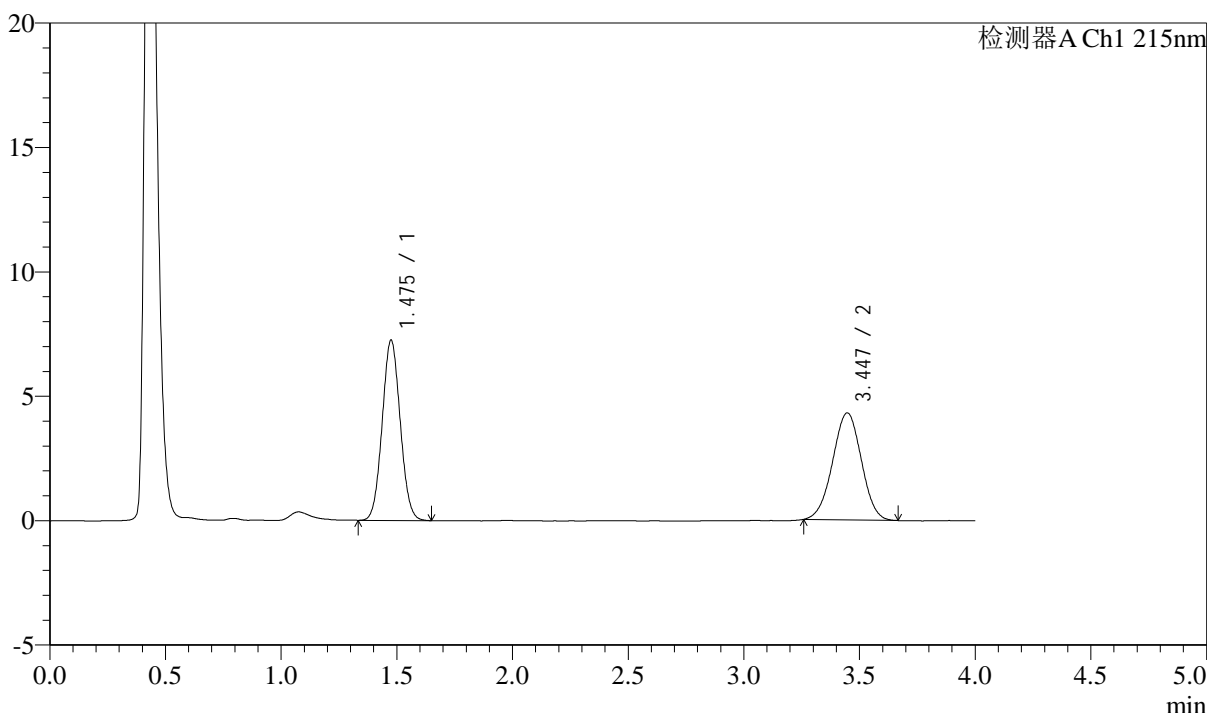

<峰表>

检测器A Ch1 215nm

峰号	保留时间	面积	高度	理论塔板数(USP)	拖尾因子	分离度(USP)
1	1.475	39258	7219	1695	1.057	--
2	3.447	37220	4306	3613	0.986	10.583
总计		76478	11525			

图54 培哌普利左氨氯地平溶出曲线测定加速3月HPLC图谱
自制品-24050701批-pH2.0介质-篮法-100转
对照品溶液-1-3

<样品信息>

色谱柱:XB-C18(50mm*4.6mm,5 μ m)

流速: 1.5ml/min

柱温:50 $^{\circ}$ C

波长: 215nm

数据文件名: RC\$SMF-214 - 0-113/11-409-3 - 24050701p-zzp-js3y-rcqx-pH2.0jz-10mg2.5mg-lf100z-dz-1-4.lcd

方法文件名: RC\$SMF-214 - SMF-214-rcqx-FX260.lcm

批处理文件名: RC\$SMF-214 - SMF-214-20240911-rcqx-Fx260.lcb

样品瓶号: 2-18

进样体积: 20 μ L

版本号: 6.115

进样时间: 2024/09/11 17:54:07

实验者: wangdan

处理时间(V3): 2024/09/13 13:09:14

处理者: wangdan

仪器型号: SHIMADZU LC-2050C(FX260)

<色谱图>

mV

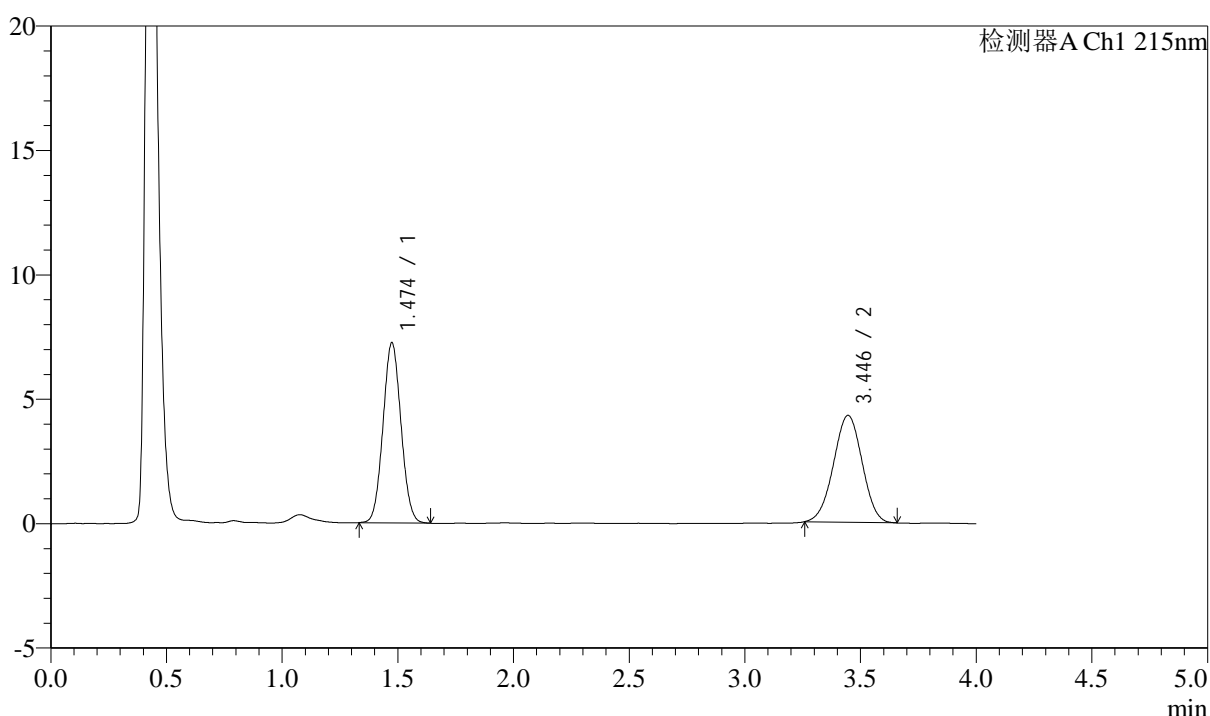

<峰表>

检测器A Ch1 215nm

峰号	保留时间	面积	高度	理论塔板数(USP)	拖尾因子	分离度(USP)
1	1.474	39188	7227	1693	1.055	--
2	3.446	37062	4300	3618	0.990	10.588
总计		76250	11526			

图55 培哌普利左氨氯地平溶出曲线测定加速3月HPLC图谱
自制品-24050701批-pH2.0介质-篮法-100转
对照品溶液-1-4

<样品信息>

色谱柱:XB-C18(50mm*4.6mm,5 μ m)

流速: 1.5ml/min

柱温:50 $^{\circ}$ C

波长: 215nm

数据文件名: RC\$SMF-214 - 0-113/11-410-3 - 24050701p-zzp-js3y-rcqx-pH2.0jz-10mg2.5mg-lf100z-dz-1-5.lcd

方法文件名: RC\$SMF-214 - SMF-214-rcqx-FX260.lcm

批处理文件名: RC\$SMF-214 - SMF-214-20240911-rcqx-Fx260.lcb

样品瓶号: 2-18

进样体积: 20 μ L

版本号: 6.115

进样时间: 2024/09/11 17:58:33

实验者: wangdan

处理时间(V3): 2024/09/13 13:09:17

处理者: wangdan

仪器型号: SHIMADZU LC-2050C(FX260)

<色谱图>

mV

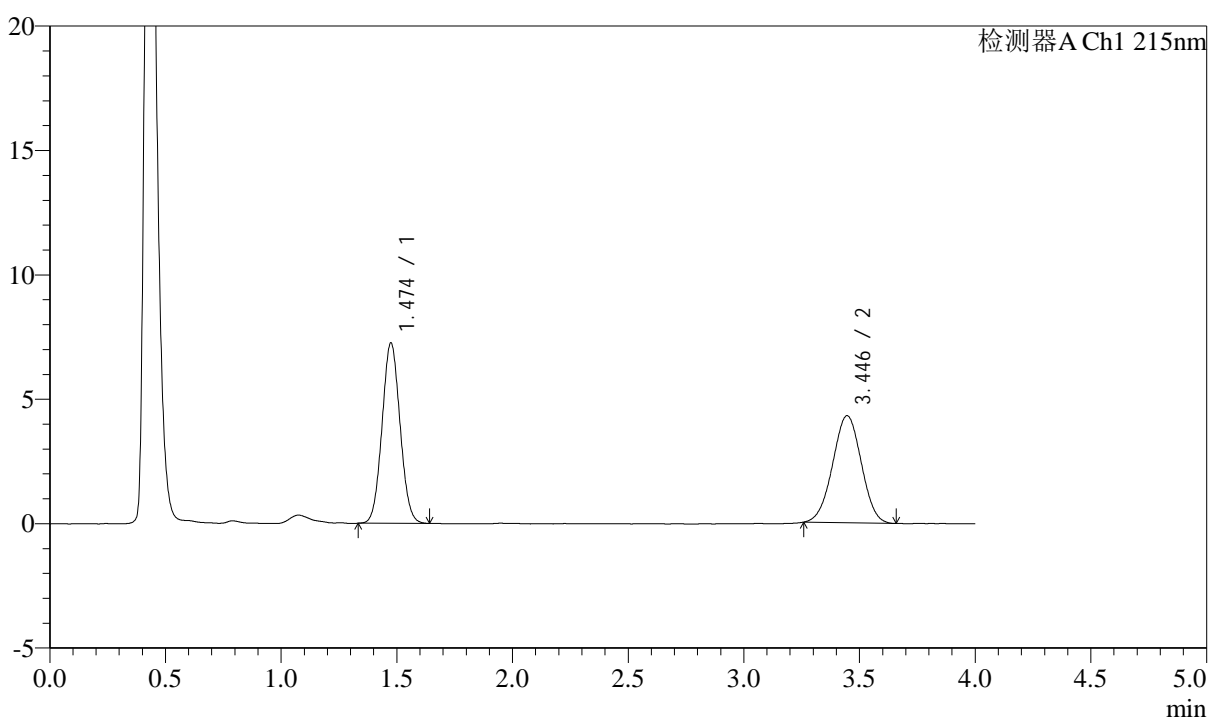

<峰表>

检测器A Ch1 215nm

峰号	保留时间	面积	高度	理论塔板数(USP)	拖尾因子	分离度(USP)
1	1.474	39259	7236	1695	1.057	--
2	3.446	37073	4306	3609	0.992	10.582
总计		76332	11542			

图56 培哌普利左氨氯地平溶出曲线测定加速3月HPLC图谱
自制品-24050701批-pH2.0介质-篮法-100转
对照品溶液-1-5

<样品信息>

色谱柱:XB-C18(50mm*4.6mm,5μm) 流速: 1.5ml/min
 柱温:50°C 波长: 215nm
 数据文件名: RC\$SMF-214 - 0-113/11-411-3 - 24050701p-zzp-js3y-rcqx-pH2.0jz-10mg2.5mg-lf100z-5min-P1.lcd
 方法文件名: RC\$SMF-214 - SMF-214-rcqx-FX260.lcm
 批处理文件名: RC\$SMF-214 - SMF-214-20240911-rcqx-Fx260.lcb
 样品瓶号: 2-1
 进样体积: 20μL 版本号: 6.115
 进样时间: 2024/09/11 18:02:56 实验者: wangdan
 处理时间 (V3): 2024/09/13 13:09:20 处理者: wangdan
 仪器型号: SHIMADZU LC-2050C(FX260)

<色谱图>

mV

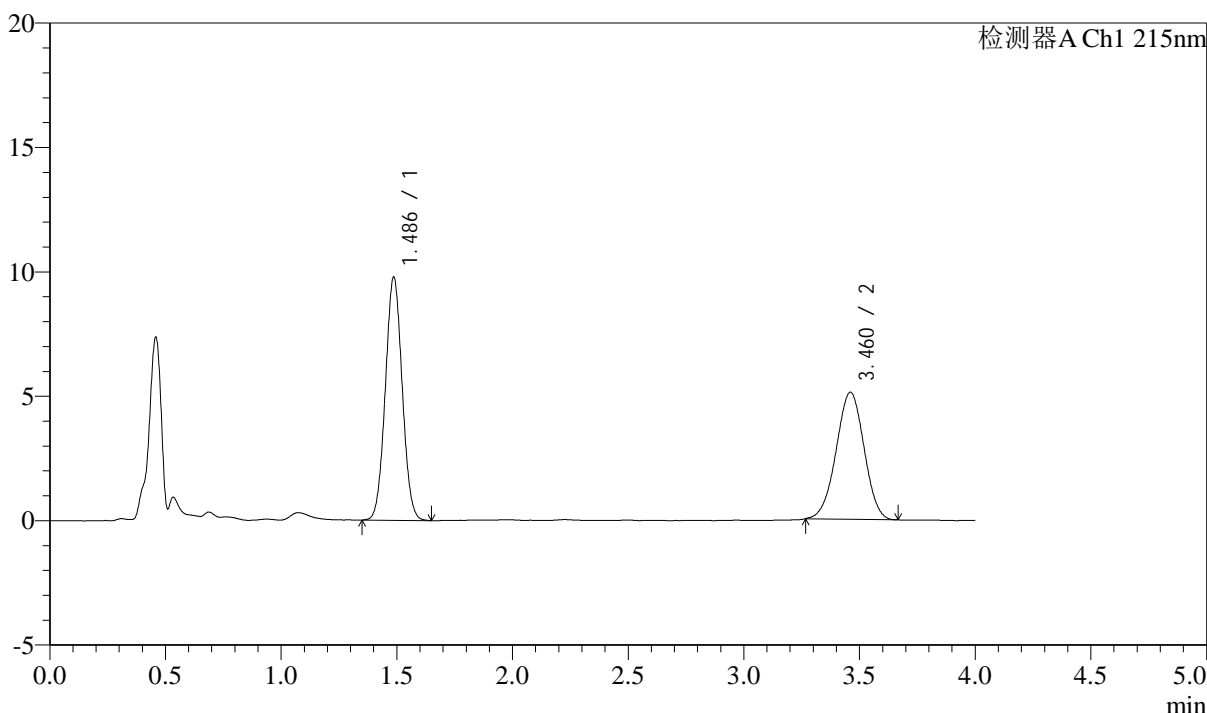

<峰表>

检测器A Ch1 215nm

峰号	保留时间	面积	高度	理论塔板数(USP)	拖尾因子	分离度(USP)
1	1.486	49572	9764	1966	1.040	--
2	3.460	42912	5101	3859	0.982	11.061
总计		92484	14865			

图57 培哌普利左氨氯地平溶出曲线测定加速3月HPLC图谱
 自制品-24050701批-pH2.0介质-篮法-100转-5min-片1
 供试品溶液-1

<样品信息>

色谱柱:XB-C18(50mm*4.6mm,5μm)	流速: 1.5ml/min
柱温:50°C	波长: 215nm
数据文件名: RC\$SMF-214 - 0-113/11-412-3 - 24050701p-zzp-js3y-rcqx-pH2.0jz-10mg2.5mg-lf100z-5min-P2.lcd	
方法文件名: RC\$SMF-214 - SMF-214-rcqx-FX260.lcm	
批处理文件名: RC\$SMF-214 - SMF-214-20240911-rcqx-Fx260.lcb	
样品瓶号: 2-10	版本号: 6.115
进样体积: 20μL	实验者: wangdan
进样时间: 2024/09/11 18:07:22	处理者: wangdan
处理时间 (V3) : 2024/09/13 13:09:23	
仪器型号: SHIMADZU LC-2050C(FX260)	

<色谱图>

mV

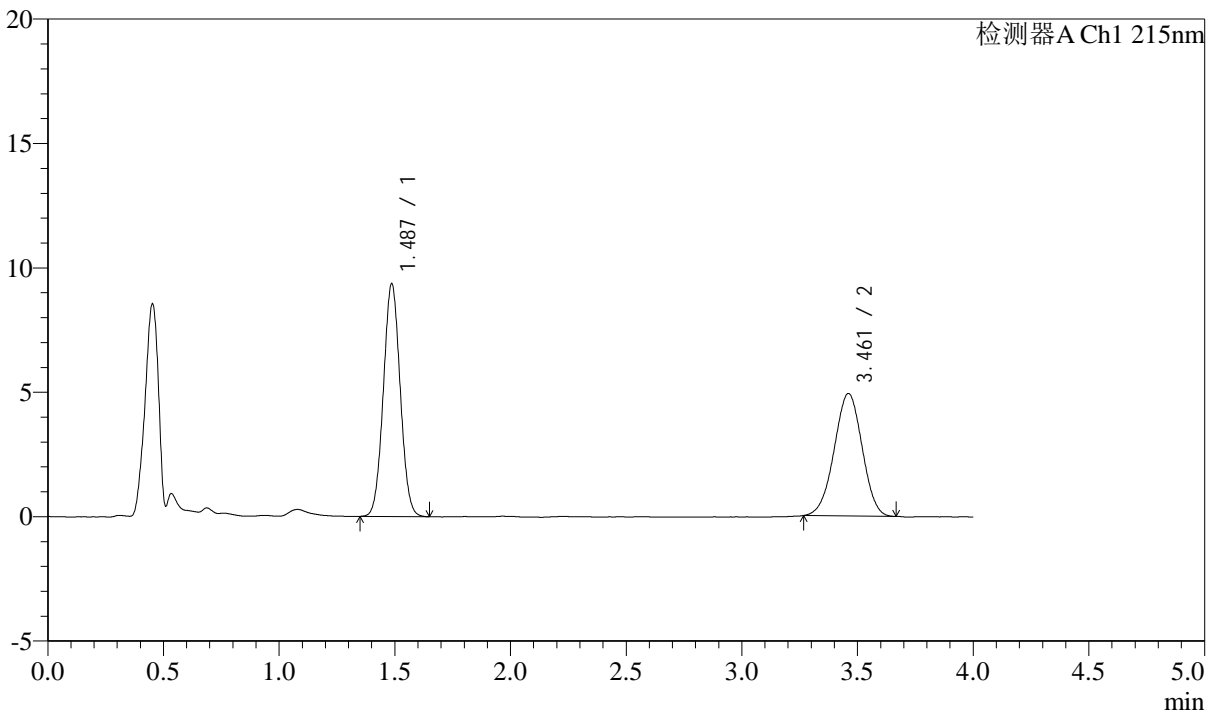

<峰表>

检测器A Ch1 215nm

峰号	保留时间	面积	高度	理论塔板数(USP)	拖尾因子	分离度(USP)
1	1.487	47435	9346	1966	1.038	--
2	3.461	41315	4917	3834	0.978	11.038
总计		88750	14263			

图58 培哌普利左氨氯地平溶出曲线测定加速3月HPLC图谱
自制品-24050701批-pH2.0介质-篮法-100转-5min-片2
供试品溶液-1

<样品信息>

色谱柱:XB-C18(50mm*4.6mm,5μm)

流速: 1.5ml/min

柱温:50°C

波长: 215nm

数据文件名: RC\$SMF-214 - 0-113/11-413-3 - 24050701p-zzp-js3y-rcqx-pH2.0jz-10mg2.5mg-lf100z-5min-P3.lcd

方法文件名: RC\$SMF-214 - SMF-214-rcqx-FX260.lcm

批处理文件名: RC\$SMF-214 - SMF-214-20240911-rcqx-Fx260.lcb

样品瓶号: 2-19

进样体积: 20μL

版本号: 6.115

进样时间: 2024/09/11 18:11:46

实验者: wangdan

处理时间(V3): 2024/09/13 13:09:26

处理者: wangdan

仪器型号: SHIMADZU LC-2050C(FX260)

<色谱图>

mV

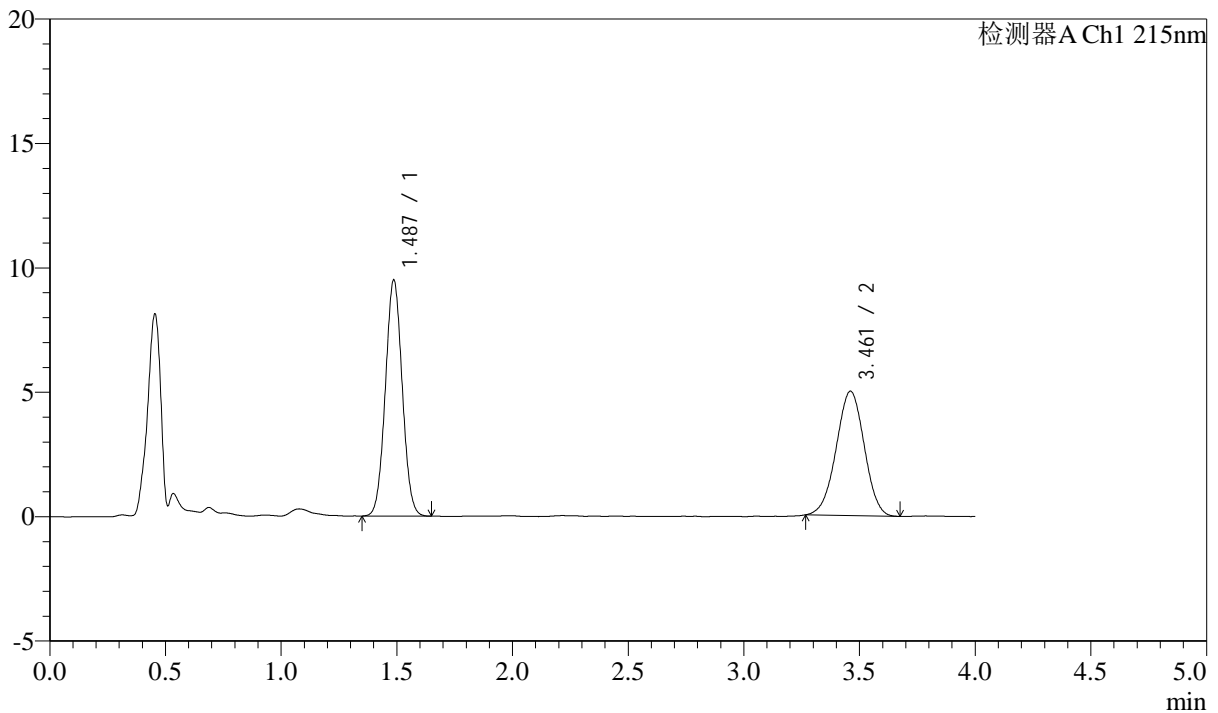

<峰表>

检测器A Ch1 215nm

峰号	保留时间	面积	高度	理论塔板数(USP)	拖尾因子	分离度(USP)
1	1.487	48133	9480	1966	1.037	--
2	3.461	42196	4995	3827	0.983	11.031
总计		90330	14475			

图59 培哌普利左氨氯地平溶出曲线测定加速3月HPLC图谱
自制品-24050701批-pH2.0介质-篮法-100转-5min-片3
供试品溶液-1

<样品信息>

色谱柱:XB-C18(50mm*4.6mm,5μm)	流速: 1.5ml/min
柱温:50°C	波长: 215nm
数据文件名: RC\$SMF-214 - 0-113/11-414-3 - 24050701p-zzp-js3y-rcqx-pH2.0jz-10mg2.5mg-lf100z-5min-P4.lcd	
方法文件名: RC\$SMF-214 - SMF-214-rcqx-FX260.lcm	
批处理文件名: RC\$SMF-214 - SMF-214-20240911-rcqx-Fx260.lcb	
样品瓶号: 2-28	版本号: 6.115
进样体积: 20μL	实验者: wangdan
进样时间: 2024/09/11 18:16:11	处理者: wangdan
处理时间 (V3): 2024/09/13 13:09:29	
仪器型号: SHIMADZU LC-2050C(FX260)	

<色谱图>

mV

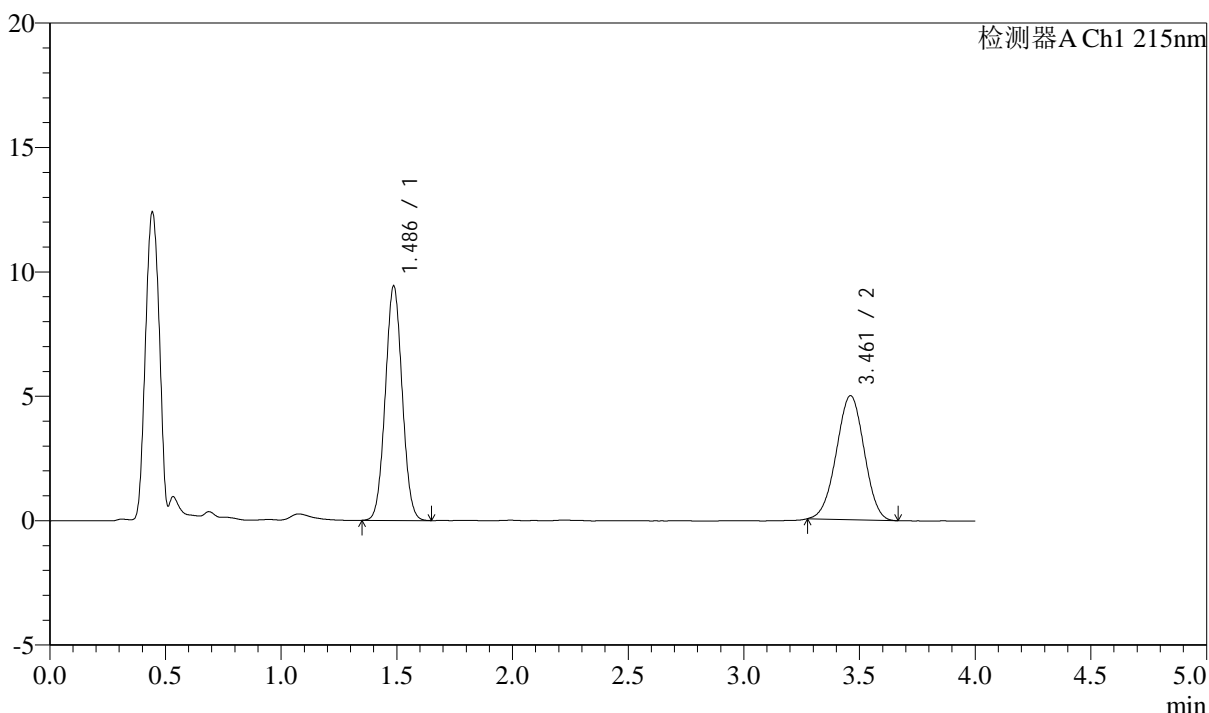

<峰表>

检测器A Ch1 215nm

峰号	保留时间	面积	高度	理论塔板数(USP)	拖尾因子	分离度(USP)
1	1.486	47829	9411	1957	1.039	--
2	3.461	41714	4981	3871	0.984	11.065
总计		89542	14392			

图60 培哌普利左氨氯地平溶出曲线测定加速3月HPLC图谱
自制品-24050701批-pH2.0介质-篮法-100转-5min-片4
供试品溶液-1

<样品信息>

色谱柱:XB-C18(50mm*4.6mm,5 μ m) 流速: 1.5ml/min
 柱温:50 $^{\circ}$ C 波长: 215nm
 数据文件名: RC\$SMF-214 - 0-113/11-415-3 - 24050701p-zzp-js3y-rcqx-pH2.0jz-10mg2.5mg-lf100z-5min-P5.lcd
 方法文件名: RC\$SMF-214 - SMF-214-rcqx-FX260.lcm
 批处理文件名: RC\$SMF-214 - SMF-214-20240911-rcqx-Fx260.lcb
 样品瓶号: 2-37
 进样体积: 20 μ L 版本号: 6.115
 进样时间: 2024/09/11 18:20:37 实验者: wangdan
 处理时间(V3): 2024/09/13 13:09:32 处理者: wangdan
 仪器型号: SHIMADZU LC-2050C(FX260)

<色谱图>

mV

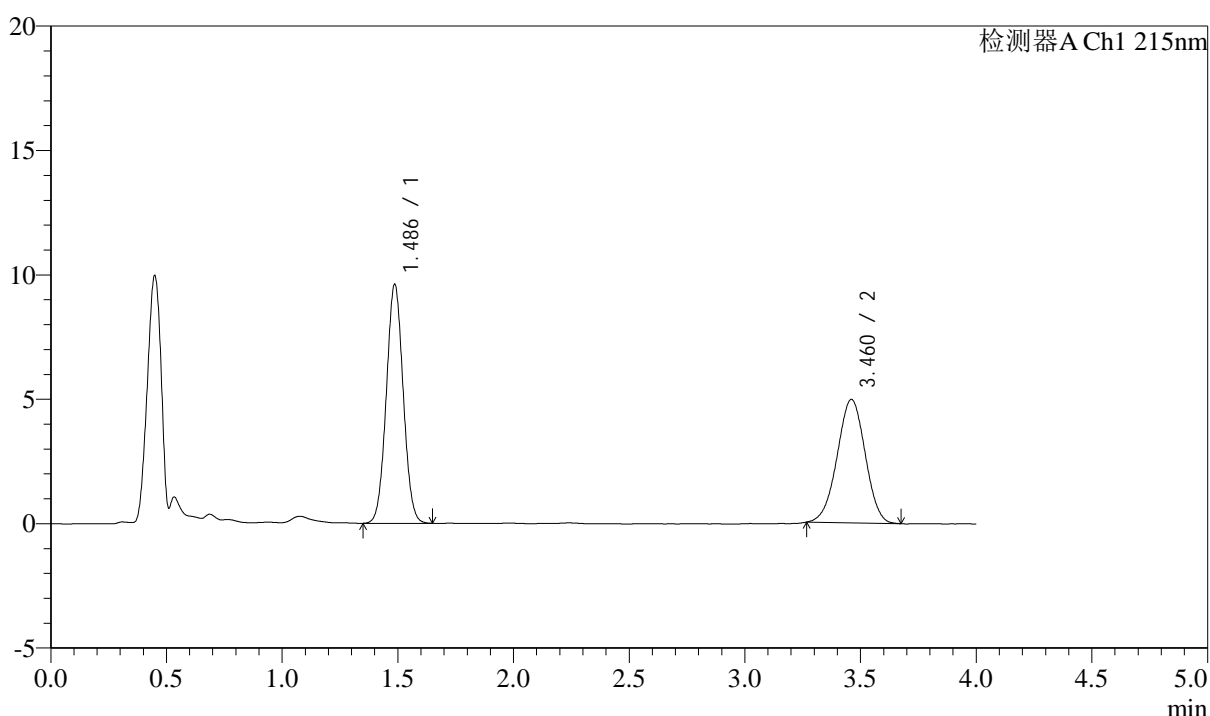

<峰表>

检测器A Ch1 215nm

峰号	保留时间	面积	高度	理论塔板数(USP)	拖尾因子	分离度(USP)
1	1.486	48798	9595	1964	1.037	--
2	3.460	41784	4957	3852	0.981	11.052
总计		90583	14552			

图61 培哌普利左氨氯地平溶出曲线测定加速3月HPLC图谱
 自制品-24050701批-pH2.0介质-篮法-100转-5min-片5
 供试品溶液-1

<样品信息>

色谱柱:XB-C18(50mm*4.6mm,5μm)	流速: 1.5ml/min
柱温:50°C	波长: 215nm
数据文件名: RC\$SMF-214 - 0-113/11-416-3 - 24050701p-zzp-js3y-rcqx-pH2.0jz-10mg2.5mg-lf100z-5min-P6.lcd	
方法文件名: RC\$SMF-214 - SMF-214-rcqx-FX260.lcm	
批处理文件名: RC\$SMF-214 - SMF-214-20240911-rcqx-Fx260.lcb	
样品瓶号: 2-46	版本号: 6.115
进样体积: 20μL	实验者: wangdan
进样时间: 2024/09/11 18:25:02	处理者: wangdan
处理时间 (V3): 2024/09/13 13:09:35	
仪器型号: SHIMADZU LC-2050C(FX260)	

<色谱图>

mV

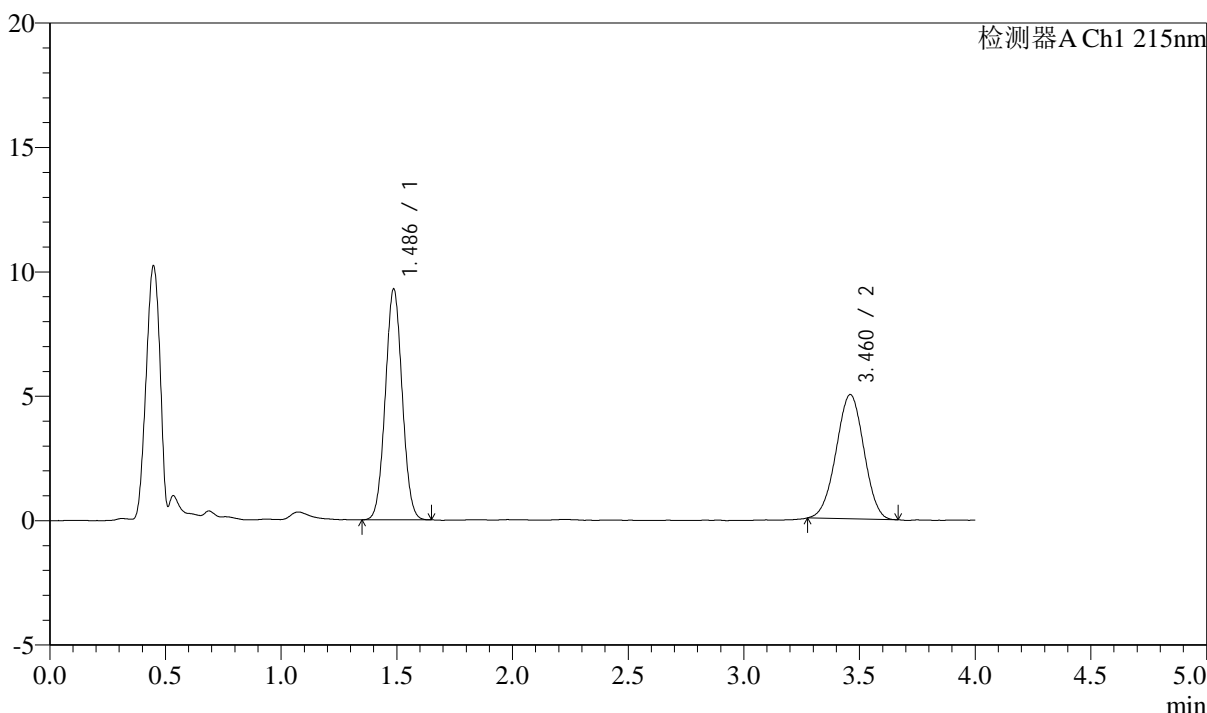

<峰表>

检测器A Ch1 215nm

峰号	保留时间	面积	高度	理论塔板数(USP)	拖尾因子	分离度(USP)
1	1.486	47116	9270	1964	1.039	--
2	3.460	41735	4987	3892	0.987	11.086
总计		88851	14257			

图62 培哌普利左氨氯地平溶出曲线测定加速3月HPLC图谱
自制品-24050701批-pH2.0介质-篮法-100转-5min-片6
供试品溶液-1

<样品信息>

色谱柱:XB-C18(50mm*4.6mm,5 μ m)

流速: 1.5ml/min

柱温:50 $^{\circ}$ C

波长: 215nm

数据文件名: RC\$SMF-214 - 0-113/11-417-3 - 24050701p-zzp-js3y-rcqx-pH2.0jz-10mg2.5mg-lf100z-10min-P1.lcd

方法文件名: RC\$SMF-214 - SMF-214-rcqx-FX260.lcm

批处理文件名: RC\$SMF-214 - SMF-214-20240911-rcqx-Fx260.lcb

样品瓶号: 2-2

进样体积: 20 μ L

版本号: 6.115

进样时间: 2024/09/11 18:29:30

实验者: wangdan

处理时间(V3): 2024/09/13 13:09:38

处理者: wangdan

仪器型号: SHIMADZU LC-2050C(FX260)

<色谱图>

mV

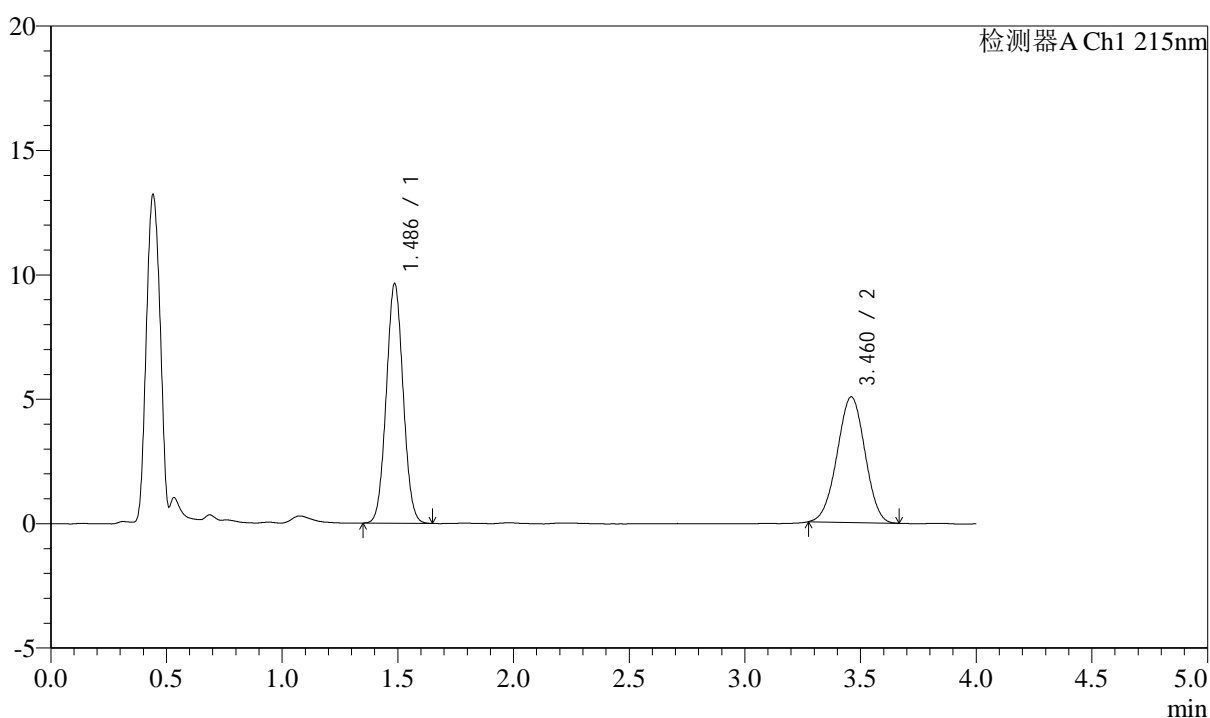

<峰表>

检测器A Ch1 215nm

峰号	保留时间	面积	高度	理论塔板数(USP)	拖尾因子	分离度(USP)
1	1.486	48779	9613	1960	1.043	--
2	3.460	42273	5041	3863	0.987	11.057
总计		91052	14654			

图63 培哌普利左氨氯地平溶出曲线测定加速3月HPLC图谱
自制品-24050701批-pH2.0介质-篮法-100转-10min-片1
供试品溶液-1

<样品信息>

色谱柱:XB-C18(50mm*4.6mm,5μm)	流速: 1.5ml/min
柱温:50°C	波长: 215nm
数据文件名: RC\$SMF-214 - 0-113/11-419-3 - 24050701p-zzp-js3y-rcqx-pH2.0jz-10mg2.5mg-lf100z-10min-P3.lcd	
方法文件名: RC\$SMF-214 - SMF-214-rcqx-FX260.lcm	
批处理文件名: RC\$SMF-214 - SMF-214-20240911-rcqx-Fx260.lcb	
样品瓶号: 2-20	版本号: 6.115
进样体积: 20μL	实验者: wangdan
进样时间: 2024/09/11 18:38:19	处理者: wangdan
处理时间 (V3): 2024/09/13 13:09:44	
仪器型号: SHIMADZU LC-2050C(FX260)	

<色谱图>

mV

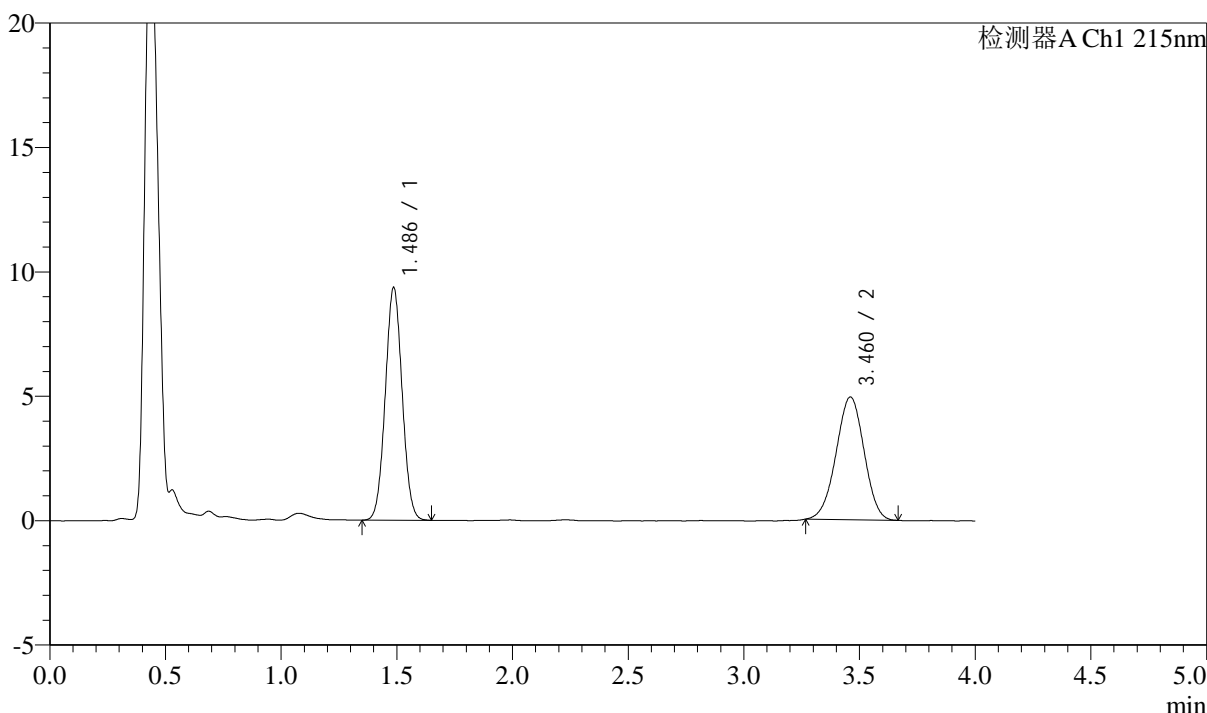

<峰表>

检测器A Ch1 215nm

峰号	保留时间	面积	高度	理论塔板数(USP)	拖尾因子	分离度(USP)
1	1.486	47507	9345	1959	1.039	--
2	3.460	41570	4929	3841	0.980	11.038
总计		89076	14275			

图65 培哌普利左氨氯地平溶出曲线测定加速3月HPLC图谱
自制品-24050701批-pH2.0介质-篮法-100转-10min-片3
供试品溶液-1

<样品信息>

色谱柱:XB-C18(50mm*4.6mm,5 μ m) 流速: 1.5ml/min
柱温:50 $^{\circ}$ C 波长: 215nm
数据文件名: RC\$SMF-214 - 0-113/11-420-3 - 24050701p-zzp-js3y-rcqx-pH2.0jz-10mg2.5mg-lf100z-10min-P4.lcd
方法文件名: RC\$SMF-214 - SMF-214-rcqx-FX260.lcm
批处理文件名: RC\$SMF-214 - SMF-214-20240911-rcqx-Fx260.lcb
样品瓶号: 2-29
进样体积: 20 μ L 版本号: 6.115
进样时间: 2024/09/11 18:42:44 实验者: wangdan
处理时间(V3): 2024/09/13 13:09:47 处理者: wangdan
仪器型号: SHIMADZU LC-2050C(FX260)

<色谱图>

mV

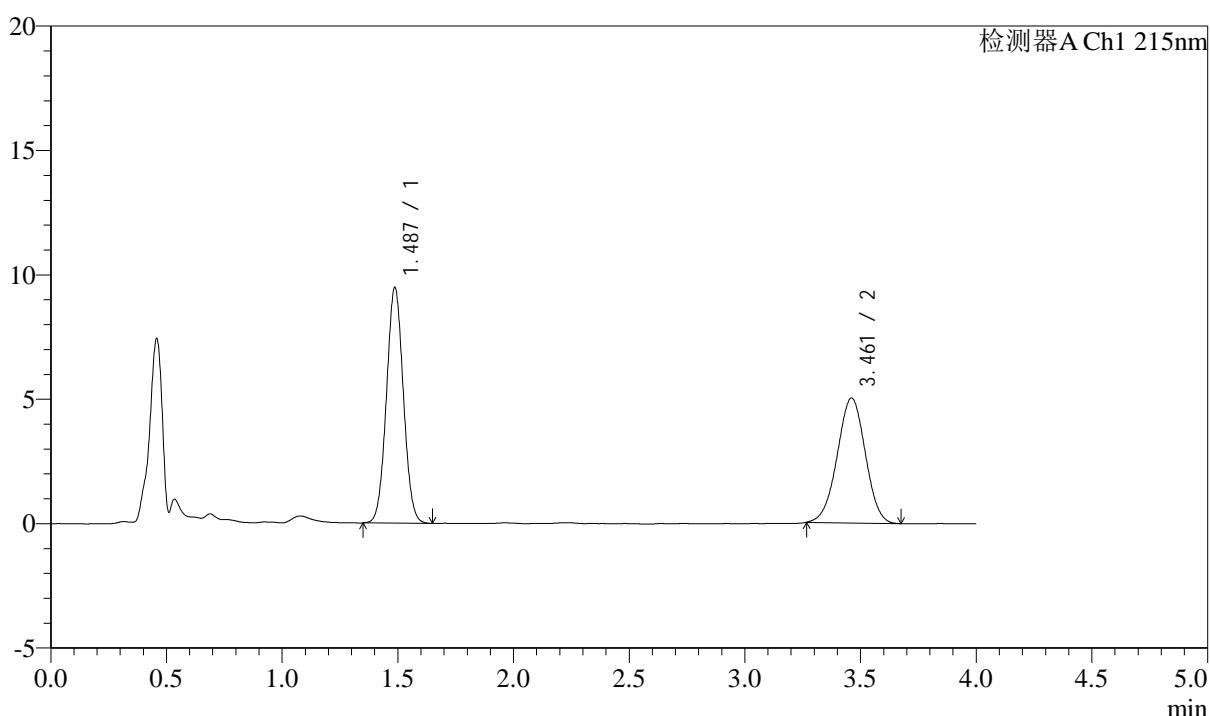

<峰表>

检测器A Ch1 215nm

峰号	保留时间	面积	高度	理论塔板数(USP)	拖尾因子	分离度(USP)
1	1.487	48131	9473	1965	1.039	--
2	3.461	42391	5020	3841	0.983	11.041
总计		90522	14492			

图66 培哌普利左氨氯地平溶出曲线测定加速3月HPLC图谱
自制品-24050701批-pH2.0介质-篮法-100转-10min-片4
供试品溶液-1

<样品信息>

色谱柱:XB-C18(50mm*4.6mm,5μm)	流速: 1.5ml/min
柱温:50°C	波长: 215nm
数据文件名: RC\$SMF-214 - 0-113/11-421-3 - 24050701p-zzp-js3y-rcqx-pH2.0jz-10mg2.5mg-lf100z-10min-P5.lcd	
方法文件名: RC\$SMF-214 - SMF-214-rcqx-FX260.lcm	
批处理文件名: RC\$SMF-214 - SMF-214-20240911-rcqx-Fx260.lcb	
样品瓶号: 2-38	版本号: 6.115
进样体积: 20μL	实验者: wangdan
进样时间: 2024/09/11 18:47:10	处理者: wangdan
处理时间 (V3): 2024/09/13 13:09:50	
仪器型号: SHIMADZU LC-2050C(FX260)	

<色谱图>

mV

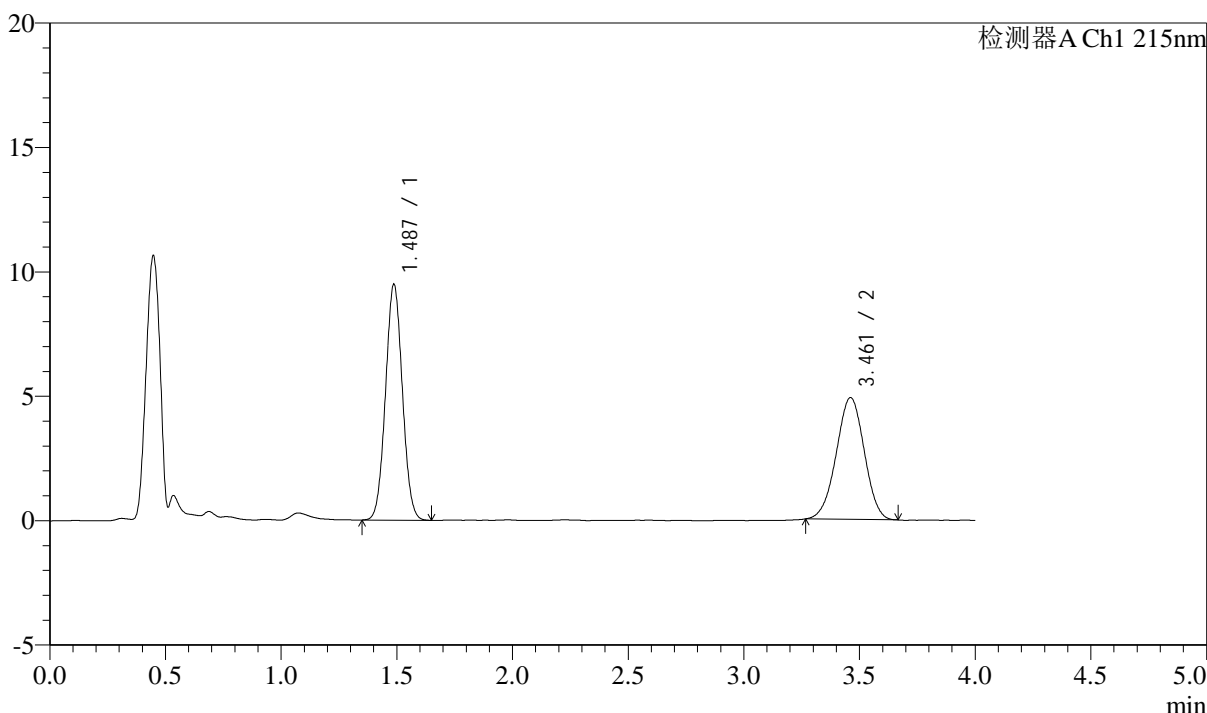

<峰表>

检测器A Ch1 215nm

峰号	保留时间	面积	高度	理论塔板数(USP)	拖尾因子	分离度(USP)
1	1.487	48108	9480	1962	1.041	--
2	3.461	41212	4898	3847	0.981	11.041
总计		89320	14378			

图67 培哌普利左氨氯地平溶出曲线测定加速3月HPLC图谱
自制品-24050701批-pH2.0介质-篮法-100转-10min-片5
供试品溶液-1

<样品信息>

色谱柱:XB-C18(50mm*4.6mm,5μm)	流速: 1.5ml/min
柱温:50°C	波长: 215nm
数据文件名: RC\$SMF-214 - 0-113/11-422-3 - 24050701p-zzp-js3y-rcqx-pH2.0jz-10mg2.5mg-lf100z-10min-P6.lcd	
方法文件名: RC\$SMF-214 - SMF-214-rcqx-FX260.lcm	
批处理文件名: RC\$SMF-214 - SMF-214-20240911-rcqx-Fx260.lcb	
样品瓶号: 2-47	版本号: 6.115
进样体积: 20μL	实验者: wangdan
进样时间: 2024/09/11 18:51:34	处理者: wangdan
处理时间 (V3): 2024/09/13 13:09:53	
仪器型号: SHIMADZU LC-2050C(FX260)	

<色谱图>

mV

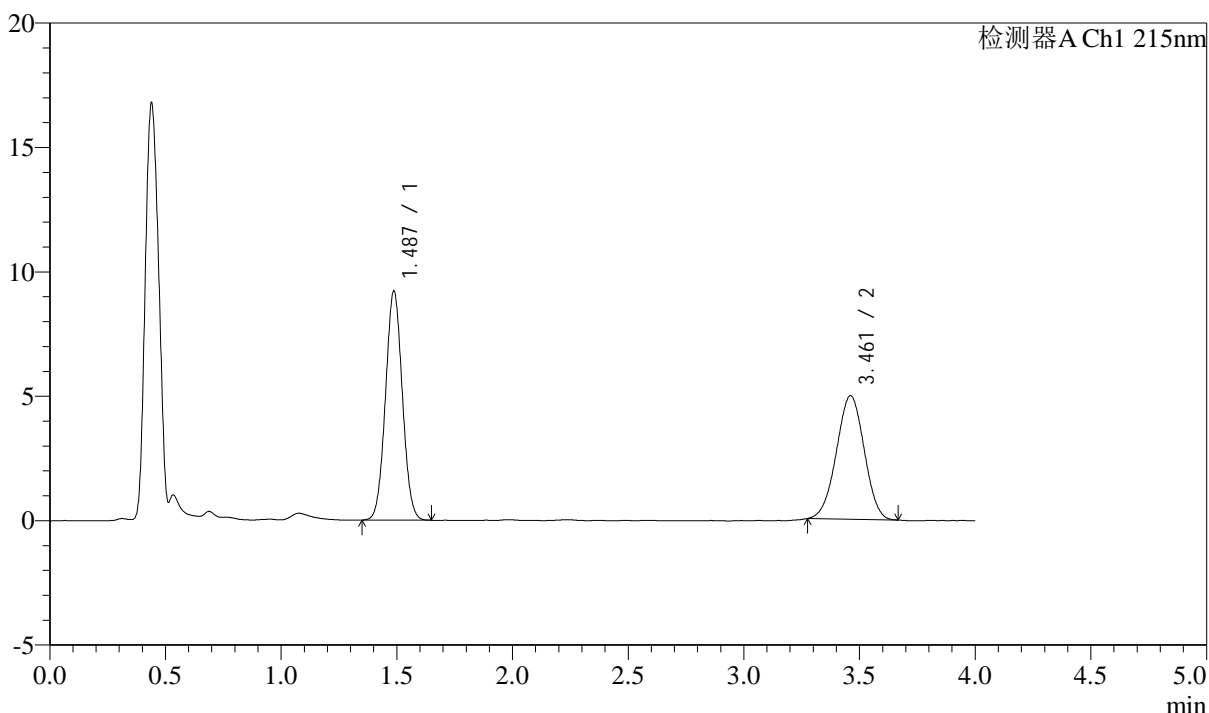

<峰表>

检测器A Ch1 215nm

峰号	保留时间	面积	高度	理论塔板数(USP)	拖尾因子	分离度(USP)
1	1.487	46716	9206	1970	1.038	--
2	3.461	41541	4966	3853	0.987	11.056
总计		88256	14172			

图68 培哌普利左氨氯地平溶出曲线测定加速3月HPLC图谱
自制品-24050701批-pH2.0介质-篮法-100转-10min-片6
供试品溶液-1

<样品信息>

色谱柱:XB-C18(50mm*4.6mm,5μm)	流速: 1.5ml/min
柱温:50°C	波长: 215nm
数据文件名: RC\$SMF-214 - 0-113/11-423-3 - 24050701p-zzp-js3y-rcqx-pH2.0jz-10mg2.5mg-lf100z-15min-P1.lcd	
方法文件名: RC\$SMF-214 - SMF-214-rcqx-FX260.lcm	
批处理文件名: RC\$SMF-214 - SMF-214-20240911-rcqx-Fx260.lcb	
样品瓶号: 2-3	
进样体积: 20μL	版本号: 6.115
进样时间: 2024/09/11 18:55:59	实验者: wangdan
处理时间 (V3): 2024/09/13 13:09:56	处理者: wangdan
仪器型号: SHIMADZU LC-2050C(FX260)	

<色谱图>

mV

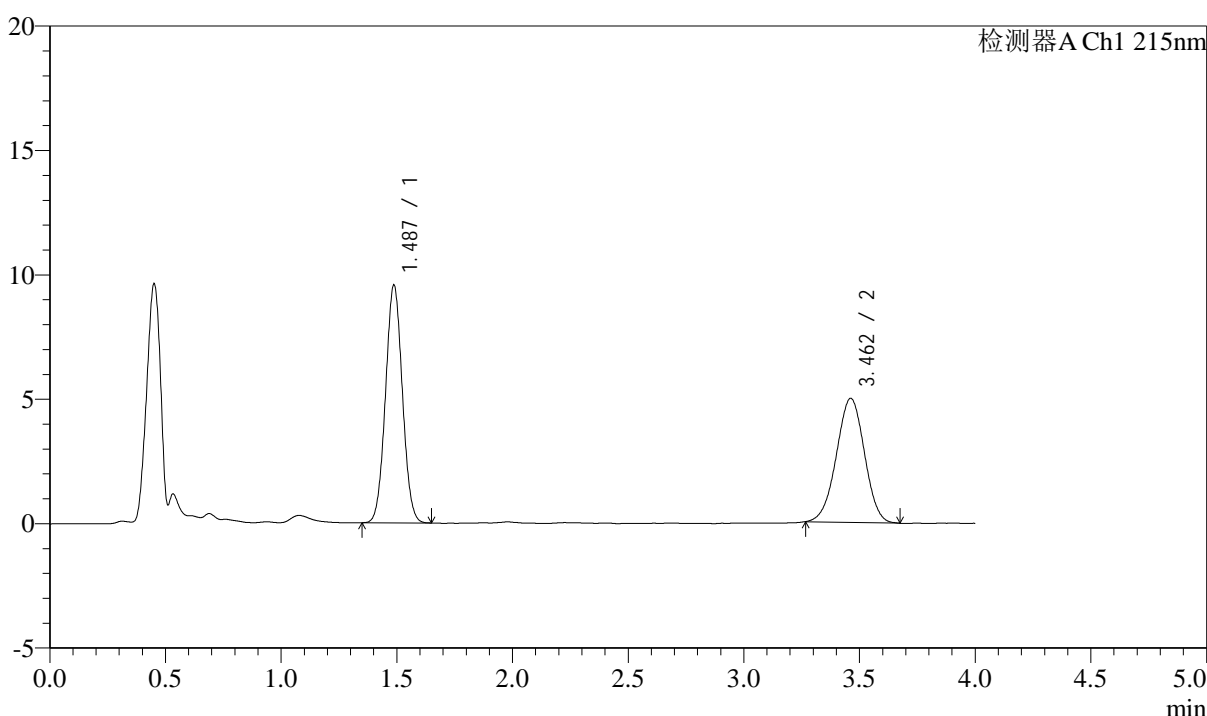

<峰表>

检测器A Ch1 215nm

峰号	保留时间	面积	高度	理论塔板数(USP)	拖尾因子	分离度(USP)
1	1.487	48458	9555	1969	1.040	--
2	3.462	42081	4988	3865	0.982	11.067
总计		90539	14542			

图69 培哌普利左氨氯地平溶出曲线测定加速3月HPLC图谱
自制品-24050701批-pH2.0介质-篮法-100转-15min-片1
供试品溶液-1

<样品信息>

色谱柱:XB-C18(50mm*4.6mm,5μm) 流速: 1.5ml/min
 柱温:50°C 波长: 215nm
 数据文件名: RC\$SMF-214 - 0-113/11-424-3 - 24050701p-zzp-js3y-rcqx-pH2.0jz-10mg2.5mg-lf100z-15min-P2.lcd
 方法文件名: RC\$SMF-214 - SMF-214-rcqx-FX260.lcm
 批处理文件名: RC\$SMF-214 - SMF-214-20240911-rcqx-Fx260.lcb
 样品瓶号: 2-12
 进样体积: 20μL 版本号: 6.115
 进样时间: 2024/09/11 19:00:24 实验者: wangdan
 处理时间 (V3): 2024/09/13 13:09:59 处理者: wangdan
 仪器型号: SHIMADZU LC-2050C(FX260)

<色谱图>

mV

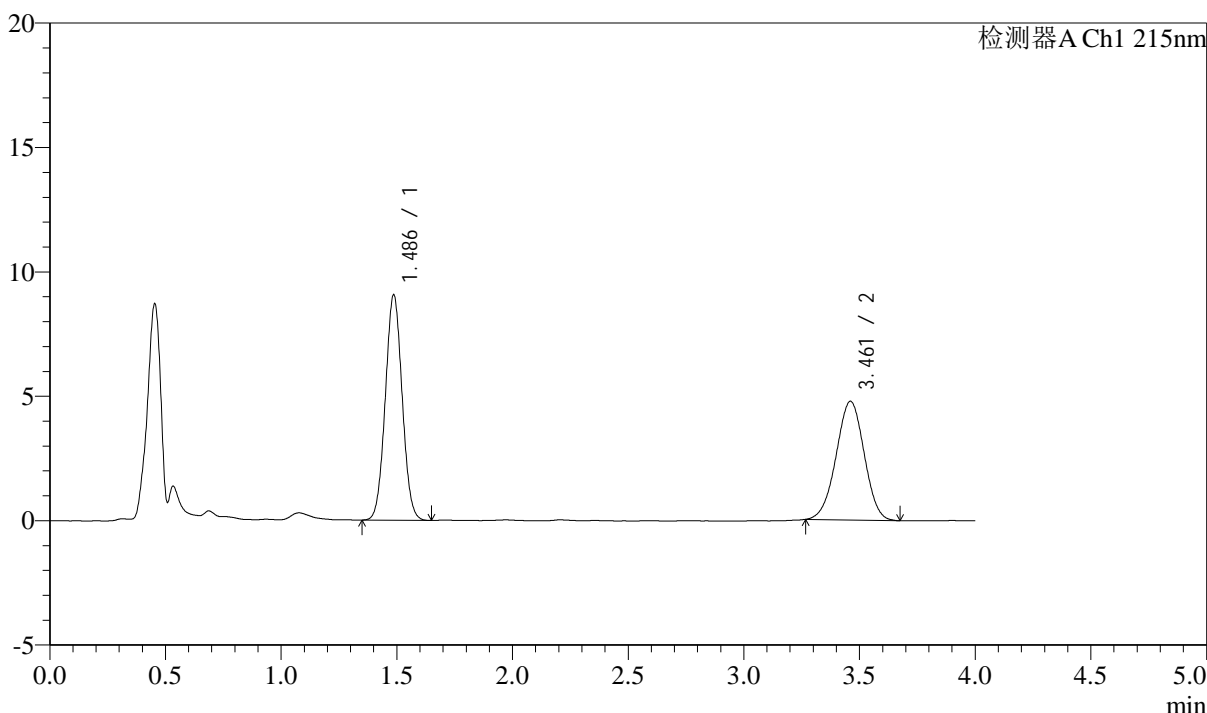

<峰表>

检测器A Ch1 215nm

峰号	保留时间	面积	高度	理论塔板数(USP)	拖尾因子	分离度(USP)
1	1.486	45940	9047	1963	1.040	--
2	3.461	40323	4771	3837	0.983	11.039
总计		86263	13818			

图70 培哌普利左氨氯地平溶出曲线测定加速3月HPLC图谱
自制品-24050701批-pH2.0介质-篮法-100转-15min-片2
供试品溶液-1

<样品信息>

色谱柱:XB-C18(50mm*4.6mm,5μm)	流速: 1.5ml/min
柱温:50°C	波长: 215nm
数据文件名: RC\$SMF-214 - 0-113/11-425-3 - 24050701p-zzp-js3y-rcqx-pH2.0jz-10mg2.5mg-lf100z-15min-P3.lcd	
方法文件名: RC\$SMF-214 - SMF-214-rcqx-FX260.lcm	
批处理文件名: RC\$SMF-214 - SMF-214-20240911-rcqx-Fx260.lcb	
样品瓶号: 2-21	版本号: 6.115
进样体积: 20μL	实验者: wangdan
进样时间: 2024/09/11 19:04:48	处理者: wangdan
处理时间 (V3): 2024/09/13 13:10:02	
仪器型号: SHIMADZU LC-2050C(FX260)	

<色谱图>

mV

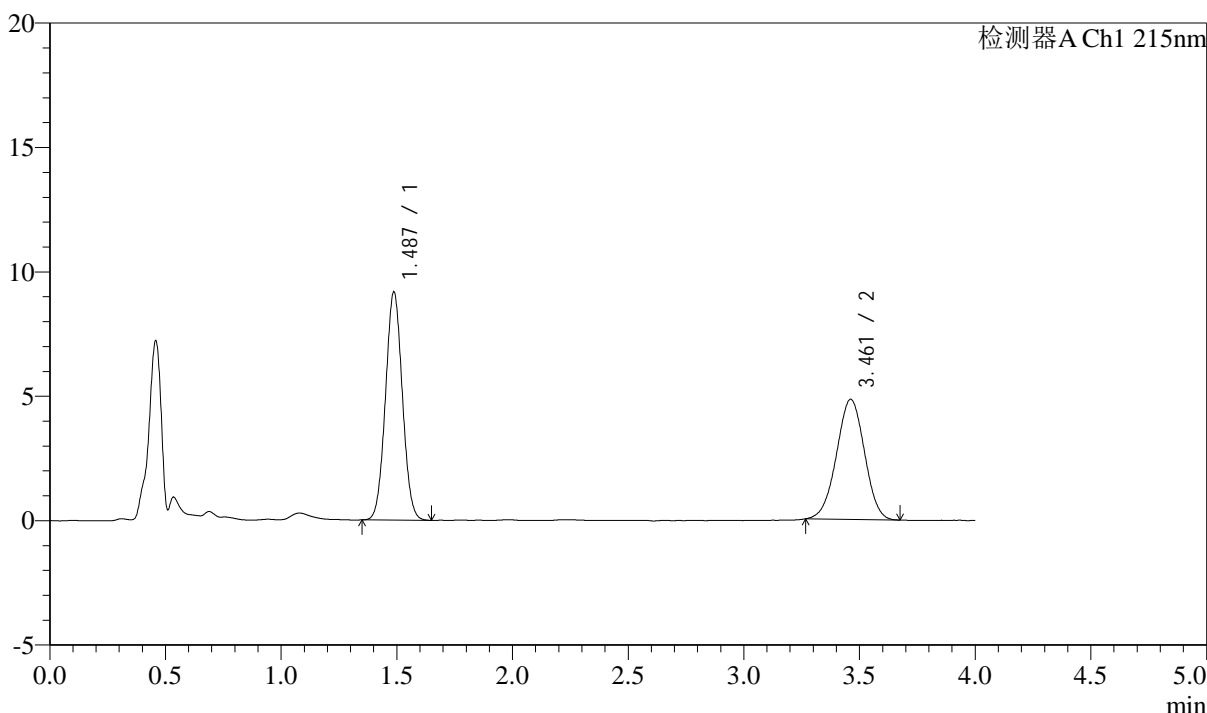

<峰表>

检测器A Ch1 215nm

峰号	保留时间	面积	高度	理论塔板数(USP)	拖尾因子	分离度(USP)
1	1.487	46533	9165	1962	1.039	--
2	3.461	40609	4827	3853	0.987	11.050
总计		87143	13992			

图71 培哌普利左氨氯地平溶出曲线测定加速3月HPLC图谱
自制品-24050701批-pH2.0介质-篮法-100转-15min-片3
供试品溶液-1

<样品信息>

色谱柱:XB-C18(50mm*4.6mm,5μm)	流速: 1.5ml/min
柱温:50°C	波长: 215nm
数据文件名: RC\$SMF-214 - 0-113/11-426-3 - 24050701p-zzp-js3y-rcqx-pH2.0jz-10mg2.5mg-lf100z-15min-P4.lcd	
方法文件名: RC\$SMF-214 - SMF-214-rcqx-FX260.lcm	
批处理文件名: RC\$SMF-214 - SMF-214-20240911-rcqx-Fx260.lcb	
样品瓶号: 2-30	版本号: 6.115
进样体积: 20μL	实验者: wangdan
进样时间: 2024/09/11 19:09:12	处理者: wangdan
处理时间 (V3): 2024/09/13 13:10:05	
仪器型号: SHIMADZU LC-2050C(FX260)	

<色谱图>

mV

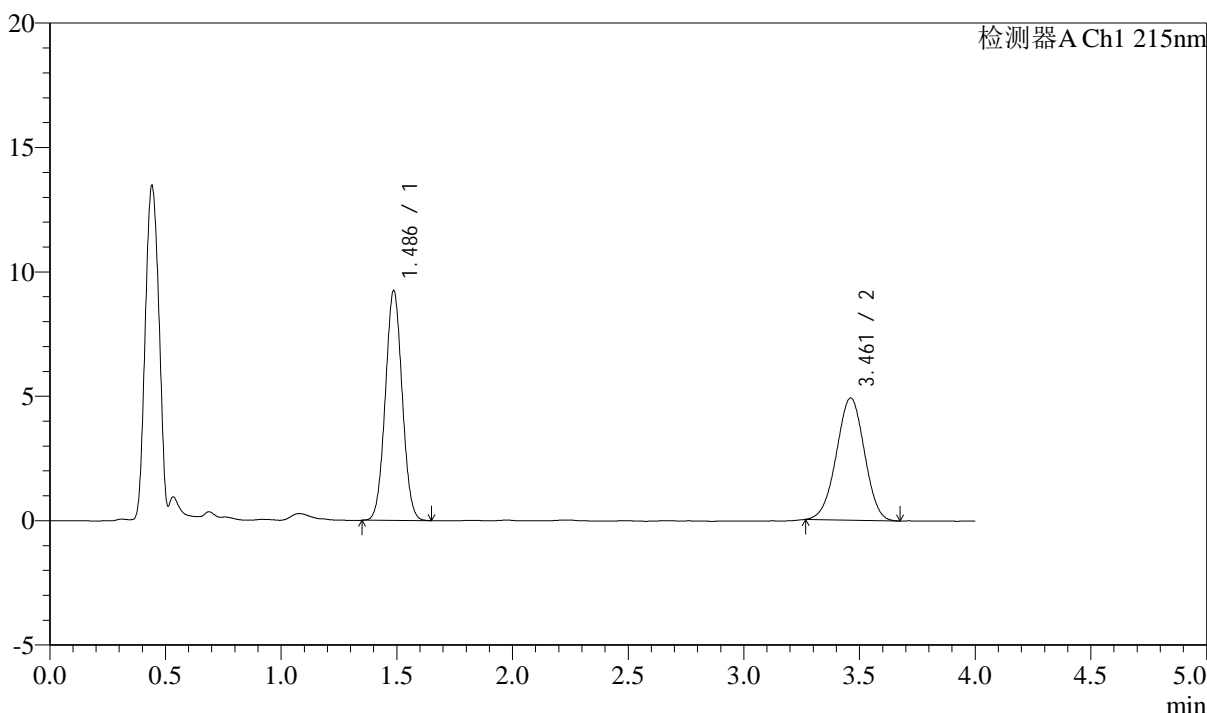

<峰表>

检测器A Ch1 215nm

峰号	保留时间	面积	高度	理论塔板数(USP)	拖尾因子	分离度(USP)
1	1.486	46825	9225	1966	1.038	--
2	3.461	41391	4910	3826	0.982	11.036
总计		88216	14135			

图72 培哌普利左氨氯地平溶出曲线测定加速3月HPLC图谱
自制品-24050701批-pH2.0介质-篮法-100转-15min-片4
供试品溶液-1

<样品信息>

色谱柱:XB-C18(50mm*4.6mm,5μm)	流速: 1.5ml/min
柱温:50°C	波长: 215nm
数据文件名: RC\$SMF-214 - 0-113/11-427-3 - 24050701p-zzp-js3y-rcqx-pH2.0jz-10mg2.5mg-lf100z-15min-P5.lcd	
方法文件名: RC\$SMF-214 - SMF-214-rcqx-FX260.lcm	
批处理文件名: RC\$SMF-214 - SMF-214-20240911-rcqx-Fx260.lcb	
样品瓶号: 2-39	版本号: 6.115
进样体积: 20μL	实验者: wangdan
进样时间: 2024/09/11 19:13:35	处理者: wangdan
处理时间 (V3): 2024/09/13 13:10:08	
仪器型号: SHIMADZU LC-2050C(FX260)	

<色谱图>

mV

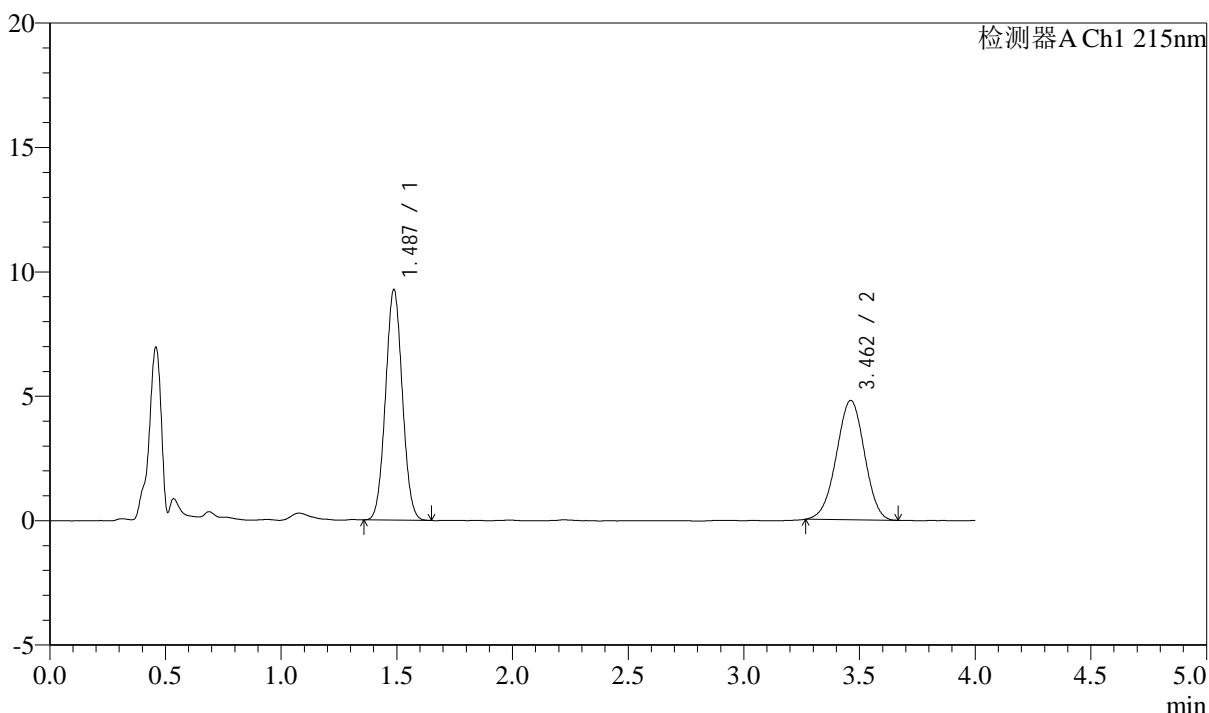

<峰表>

检测器A Ch1 215nm

峰号	保留时间	面积	高度	理论塔板数(USP)	拖尾因子	分离度(USP)
1	1.487	46945	9268	1971	1.041	--
2	3.462	40527	4799	3835	0.977	11.043
总计		87471	14068			

图73 培哌普利左氨氯地平溶出曲线测定加速3月HPLC图谱
自制品-24050701批-pH2.0介质-篮法-100转-15min-片5
供试品溶液-1

<样品信息>

色谱柱:XB-C18(50mm*4.6mm,5μm)	流速: 1.5ml/min
柱温:50°C	波长: 215nm
数据文件名: RC\$SMF-214 - 0-113/11-428-3 - 24050701p-zzp-js3y-rcqx-pH2.0jz-10mg2.5mg-lf100z-15min-P6.lcd	
方法文件名: RC\$SMF-214 - SMF-214-rcqx-FX260.lcm	
批处理文件名: RC\$SMF-214 - SMF-214-20240911-rcqx-Fx260.lcb	
样品瓶号: 2-48	版本号: 6.115
进样体积: 20μL	实验者: wangdan
进样时间: 2024/09/11 19:17:59	处理者: wangdan
处理时间 (V3): 2024/09/13 13:10:11	
仪器型号: SHIMADZU LC-2050C(FX260)	

<色谱图>

mV

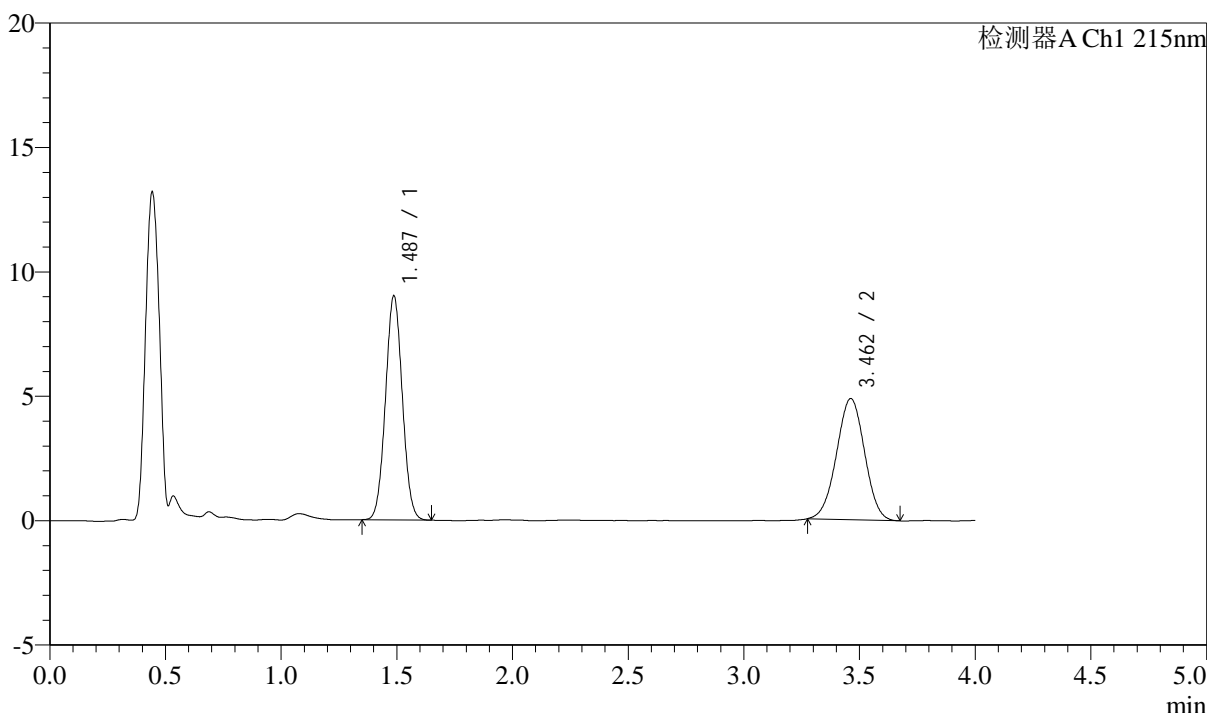

<峰表>

检测器A Ch1 215nm

峰号	保留时间	面积	高度	理论塔板数(USP)	拖尾因子	分离度(USP)
1	1.487	45611	9004	1967	1.039	--
2	3.462	41100	4872	3843	0.994	11.047
总计		86712	13876			

图74 培哌普利左氨氯地平溶出曲线测定加速3月HPLC图谱
自制品-24050701批-pH2.0介质-篮法-100转-15min-片6
供试品溶液-1

<样品信息>

色谱柱:XB-C18(50mm*4.6mm,5 μ m) 流速: 1.5ml/min
 柱温:50 $^{\circ}$ C 波长: 215nm
 数据文件名: RC\$SMF-214 - 0-113/11-429-3 - 24050701p-zzp-js3y-rcqx-pH2.0jz-10mg2.5mg-lf100z-20min-P1.lcd
 方法文件名: RC\$SMF-214 - SMF-214-rcqx-FX260.lcm
 批处理文件名: RC\$SMF-214 - SMF-214-20240911-rcqx-Fx260.lcb
 样品瓶号: 2-4
 进样体积: 20 μ L 版本号: 6.115
 进样时间: 2024/09/11 19:22:24 实验者: wangdan
 处理时间(V3): 2024/09/13 13:10:14 处理者: wangdan
 仪器型号: SHIMADZU LC-2050C(FX260)

<色谱图>

mV

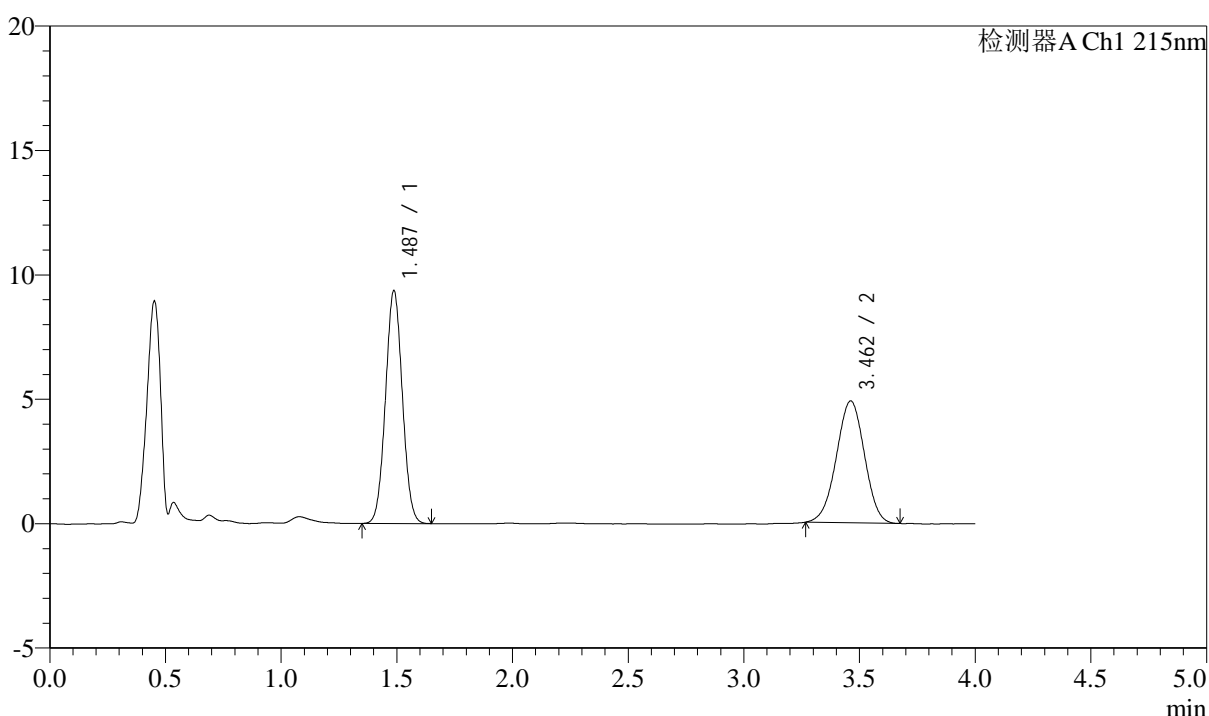

<峰表>

检测器A Ch1 215nm

峰号	保留时间	面积	高度	理论塔板数(USP)	拖尾因子	分离度(USP)
1	1.487	47482	9359	1963	1.038	--
2	3.462	41377	4900	3846	0.979	11.045
总计		88860	14259			

图75 培哌普利左氨氯地平溶出曲线测定加速3月HPLC图谱
 自制品-24050701批-pH2.0介质-篮法-100转-20min-片1
 供试品溶液-1

<样品信息>

色谱柱:XB-C18(50mm*4.6mm,5 μ m)

流速: 1.5ml/min

柱温:50 $^{\circ}$ C

波长: 215nm

数据文件名: RC\$SMF-214 - 0-113/11-430-3 - 24050701p-zzp-js3y-rcqx-pH2.0jz-10mg2.5mg-lf100z-20min-P2.lcd

方法文件名: RC\$SMF-214 - SMF-214-rcqx-FX260.lcm

批处理文件名: RC\$SMF-214 - SMF-214-20240911-rcqx-Fx260.lcb

样品瓶号: 2-13

进样体积: 20 μ L

版本号: 6.115

进样时间: 2024/09/11 19:26:49

实验者: wangdan

处理时间(V3): 2024/09/13 13:10:17

处理者: wangdan

仪器型号: SHIMADZU LC-2050C(FX260)

<色谱图>

mV

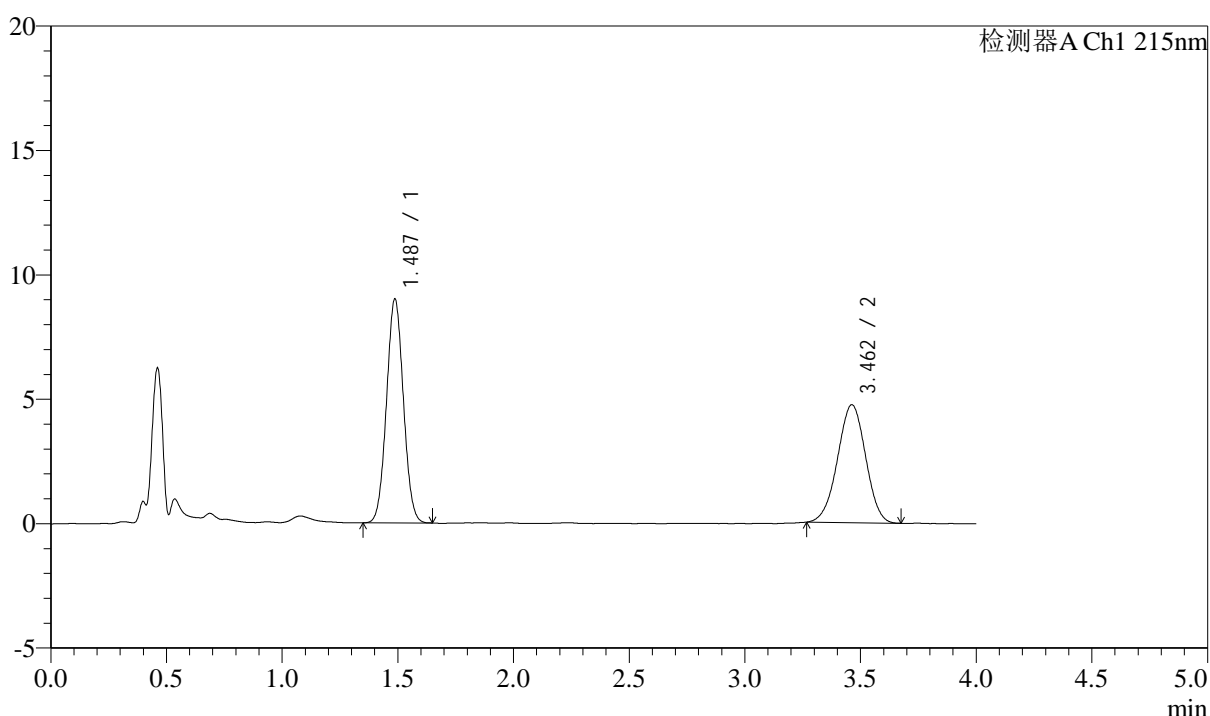

<峰表>

检测器A Ch1 215nm

峰号	保留时间	面积	高度	理论塔板数(USP)	拖尾因子	分离度(USP)
1	1.487	45692	9000	1961	1.040	--
2	3.462	40034	4745	3827	0.980	11.027
总计		85727	13745			

图76 培哌普利左氨氯地平溶出曲线测定加速3月HPLC图谱
自制品-24050701批-pH2.0介质-篮法-100转-20min-片2
供试品溶液-1

<样品信息>

色谱柱:XB-C18(50mm*4.6mm,5μm)	流速: 1.5ml/min
柱温:50°C	波长: 215nm
数据文件名: RC\$SMF-214 - 0-113/11-431-3 - 24050701p-zzp-js3y-rcqx-pH2.0jz-10mg2.5mg-lf100z-20min-P3.lcd	
方法文件名: RC\$SMF-214 - SMF-214-rcqx-FX260.lcm	
批处理文件名: RC\$SMF-214 - SMF-214-20240911-rcqx-Fx260.lcb	
样品瓶号: 2-22	版本号: 6.115
进样体积: 20μL	实验者: wangdan
进样时间: 2024/09/11 19:31:13	处理者: wangdan
处理时间 (V3): 2024/09/13 13:10:20	
仪器型号: SHIMADZU LC-2050C(FX260)	

<色谱图>

mV

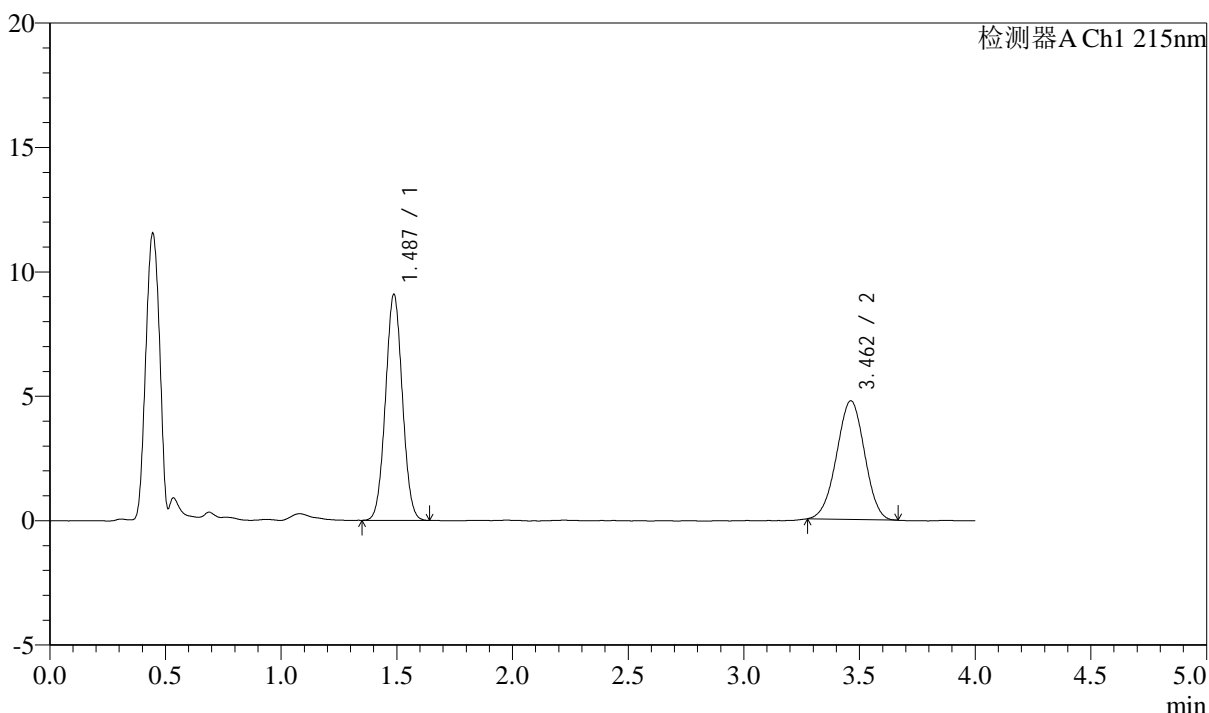

<峰表>

检测器A Ch1 215nm

峰号	保留时间	面积	高度	理论塔板数(USP)	拖尾因子	分离度(USP)
1	1.487	46079	9082	1962	1.035	--
2	3.462	40096	4772	3823	0.982	11.025
总计		86175	13854			

图77 培哌普利左氨氯地平溶出曲线测定加速3月HPLC图谱
自制品-24050701批-pH2.0介质-篮法-100转-20min-片3
供试品溶液-1

<样品信息>

色谱柱:XB-C18(50mm*4.6mm,5μm)	流速: 1.5ml/min
柱温:50°C	波长: 215nm
数据文件名: RC\$SMF-214 - 0-113/11-432-3 - 24050701p-zzp-js3y-rcqx-pH2.0jz-10mg2.5mg-lf100z-20min-P4.lcd	
方法文件名: RC\$SMF-214 - SMF-214-rcqx-FX260.lcm	
批处理文件名: RC\$SMF-214 - SMF-214-20240911-rcqx-Fx260.lcb	
样品瓶号: 2-31	版本号: 6.115
进样体积: 20μL	实验者: wangdan
进样时间: 2024/09/11 19:35:38	处理者: wangdan
处理时间 (V3): 2024/09/13 13:10:23	
仪器型号: SHIMADZU LC-2050C(FX260)	

<色谱图>

mV

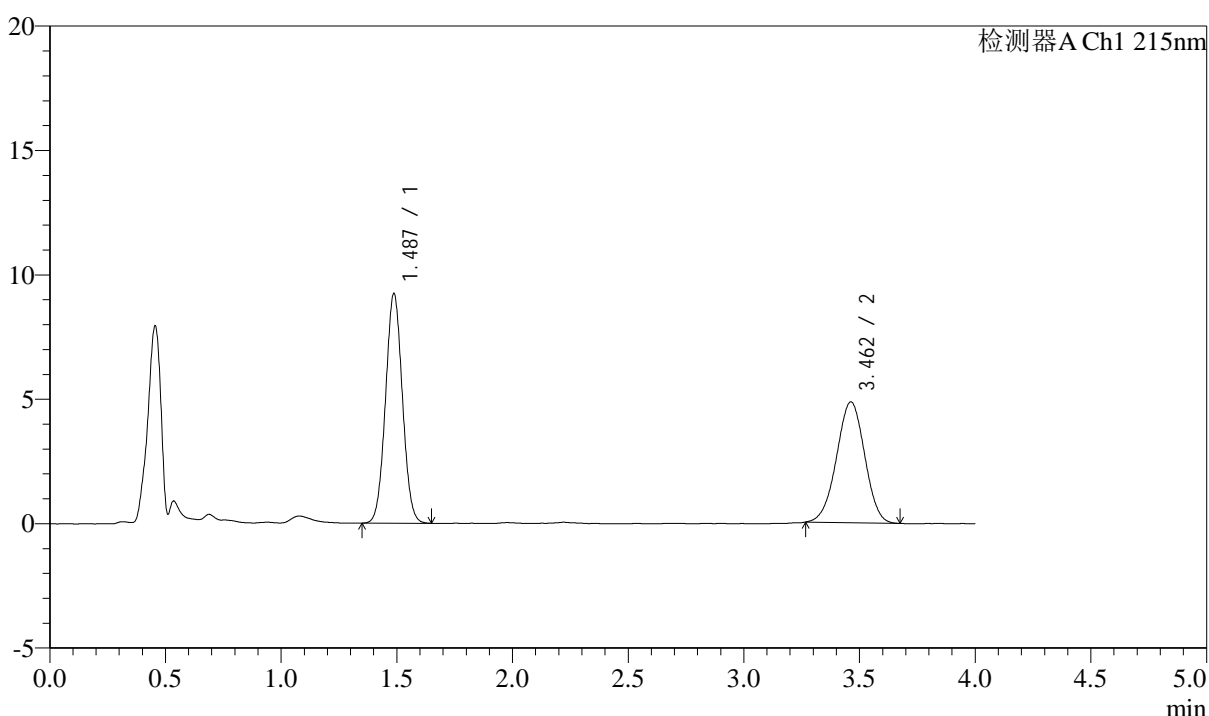

<峰表>

检测器A Ch1 215nm

峰号	保留时间	面积	高度	理论塔板数(USP)	拖尾因子	分离度(USP)
1	1.487	46877	9227	1961	1.038	--
2	3.462	41107	4860	3835	0.981	11.034
总计		87984	14087			

图78 培哌普利左氨氯地平溶出曲线测定加速3月HPLC图谱
自制品-24050701批-pH2.0介质-篮法-100转-20min-片4
供试品溶液-1

<样品信息>

色谱柱:XB-C18(50mm*4.6mm,5μm)	流速: 1.5ml/min
柱温:50°C	波长: 215nm
数据文件名: RC\$SMF-214 - 0-113/11-433-3 - 24050701p-zzp-js3y-rcqx-pH2.0jz-10mg2.5mg-lf100z-20min-P5.lcd	
方法文件名: RC\$SMF-214 - SMF-214-rcqx-FX260.lcm	
批处理文件名: RC\$SMF-214 - SMF-214-20240911-rcqx-Fx260.lcb	
样品瓶号: 2-40	版本号: 6.115
进样体积: 20μL	实验者: wangdan
进样时间: 2024/09/11 19:40:01	处理者: wangdan
处理时间 (V3): 2024/09/13 13:10:26	
仪器型号: SHIMADZU LC-2050C(FX260)	

<色谱图>

mV

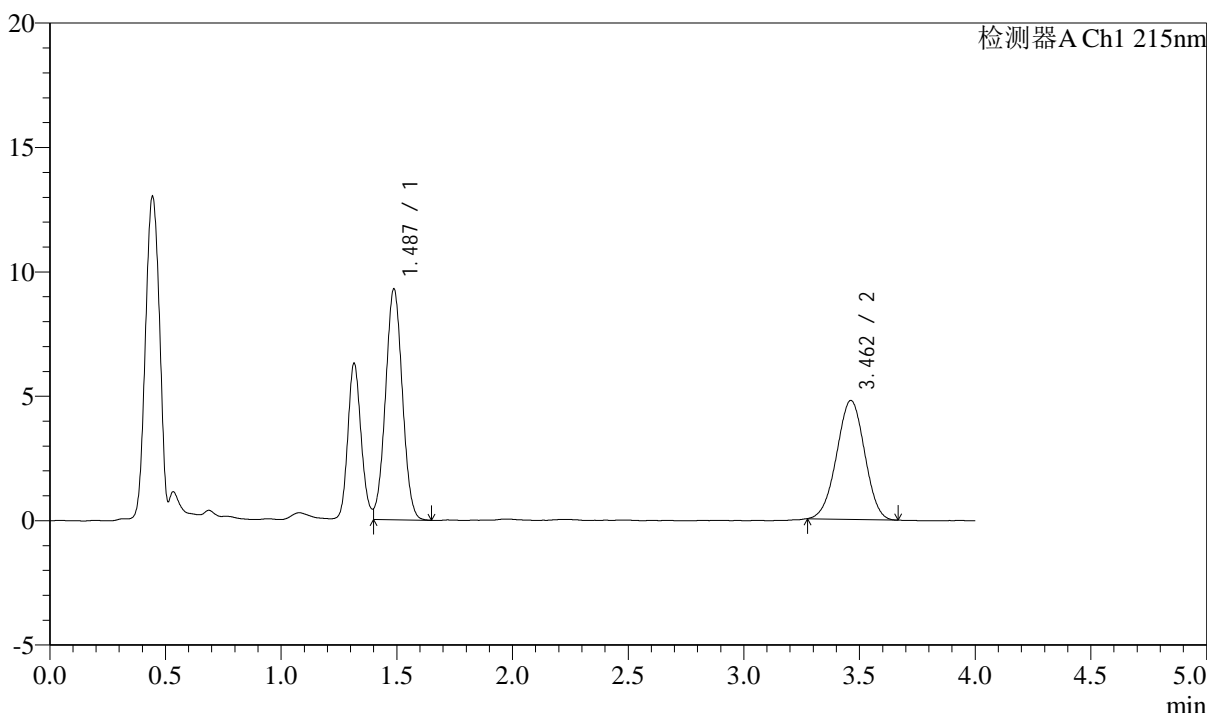

<峰表>

检测器A Ch1 215nm

峰号	保留时间	面积	高度	理论塔板数(USP)	拖尾因子	分离度(USP)
1	1.487	46945	9278	1964	1.009	--
2	3.462	40235	4784	3830	0.986	11.033
总计		87180	14062			

图79 培哌普利左氨氯地平溶出曲线测定加速3月HPLC图谱
自制品-24050701批-pH2.0介质-篮法-100转-20min-片5
供试品溶液-1

<样品信息>

色谱柱:XB-C18(50mm*4.6mm,5μm)	流速: 1.5ml/min
柱温:50°C	波长: 215nm
数据文件名: RC\$SMF-214 - 0-113/11-434-3 - 24050701p-zzp-js3y-rcqx-pH2.0jz-10mg2.5mg-lf100z-20min-P6.lcd	
方法文件名: RC\$SMF-214 - SMF-214-rcqx-FX260.lcm	
批处理文件名: RC\$SMF-214 - SMF-214-20240911-rcqx-Fx260.lcb	
样品瓶号: 2-49	版本号: 6.115
进样体积: 20μL	实验者: wangdan
进样时间: 2024/09/11 19:44:25	处理者: wangdan
处理时间 (V3): 2024/09/13 13:10:29	
仪器型号: SHIMADZU LC-2050C(FX260)	

<色谱图>

mV

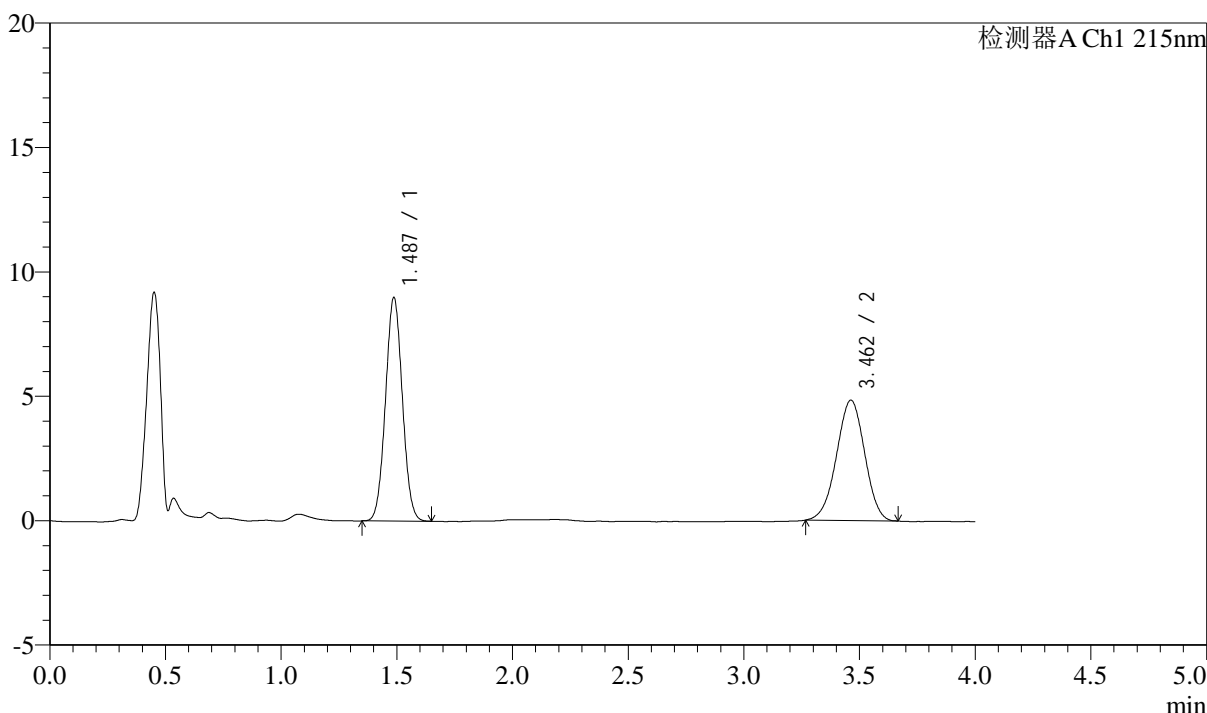

<峰表>

检测器A Ch1 215nm

峰号	保留时间	面积	高度	理论塔板数(USP)	拖尾因子	分离度(USP)
1	1.487	45585	8983	1961	1.039	--
2	3.462	40944	4843	3798	0.977	11.002
总计		86529	13827			

图80 培哌普利左氨氯地平溶出曲线测定加速3月HPLC图谱
自制品-24050701批-pH2.0介质-篮法-100转-20min-片6
供试品溶液-1

<样品信息>

色谱柱:XB-C18(50mm*4.6mm,5μm)	流速: 1.5ml/min
柱温:50°C	波长: 215nm
数据文件名: RC\$SMF-214 - 0-113/11-435-3 - 24050701p-zzp-js3y-rcqx-pH2.0jz-10mg2.5mg-lf100z-30min-P1.lcd	
方法文件名: RC\$SMF-214 - SMF-214-rcqx-FX260.lcm	
批处理文件名: RC\$SMF-214 - SMF-214-20240911-rcqx-Fx260.lcb	
样品瓶号: 2-5	
进样体积: 20μL	版本号: 6.115
进样时间: 2024/09/11 19:48:49	实验者: wangdan
处理时间 (V3): 2024/09/13 13:10:31	处理者: wangdan
仪器型号: SHIMADZU LC-2050C(FX260)	

<色谱图>

mV

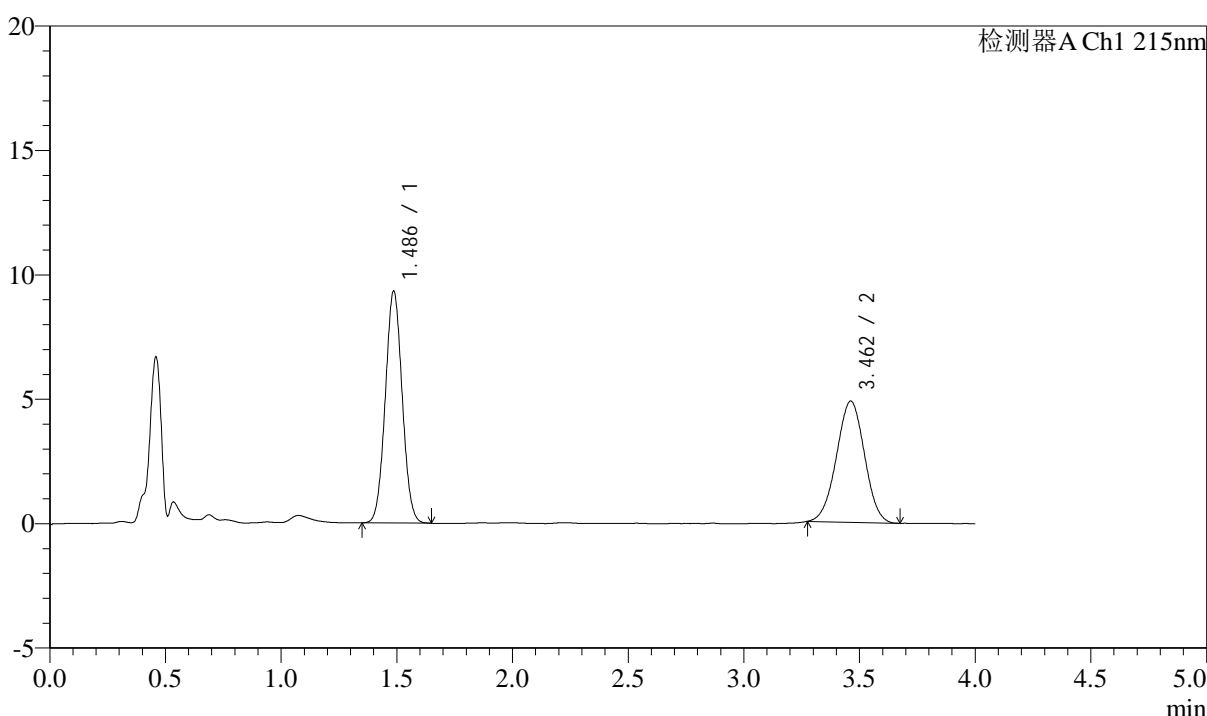

<峰表>

检测器A Ch1 215nm

峰号	保留时间	面积	高度	理论塔板数(USP)	拖尾因子	分离度(USP)
1	1.486	47328	9310	1957	1.039	--
2	3.462	40990	4873	3831	0.991	11.032
总计		88319	14182			

图81 培哌普利左氨氯地平溶出曲线测定加速3月HPLC图谱
自制品-24050701批-pH2.0介质-篮法-100转-30min-片1
供试品溶液-1

<样品信息>

色谱柱:XB-C18(50mm*4.6mm,5μm)

流速: 1.5ml/min

柱温:50°C

波长: 215nm

数据文件名: RC\$SMF-214 - 0-113/11-436-3 - 24050701p-zzp-js3y-rcqx-pH2.0jz-10mg2.5mg-lf100z-30min-P2.lcd

方法文件名: RC\$SMF-214 - SMF-214-rcqx-FX260.lcm

批处理文件名: RC\$SMF-214 - SMF-214-20240911-rcqx-Fx260.lcb

样品瓶号: 2-14

进样体积: 20μL

版本号: 6.115

进样时间: 2024/09/11 19:53:13

实验者: wangdan

处理时间(V3): 2024/09/13 13:10:35

处理者: wangdan

仪器型号: SHIMADZU LC-2050C(FX260)

<色谱图>

mV

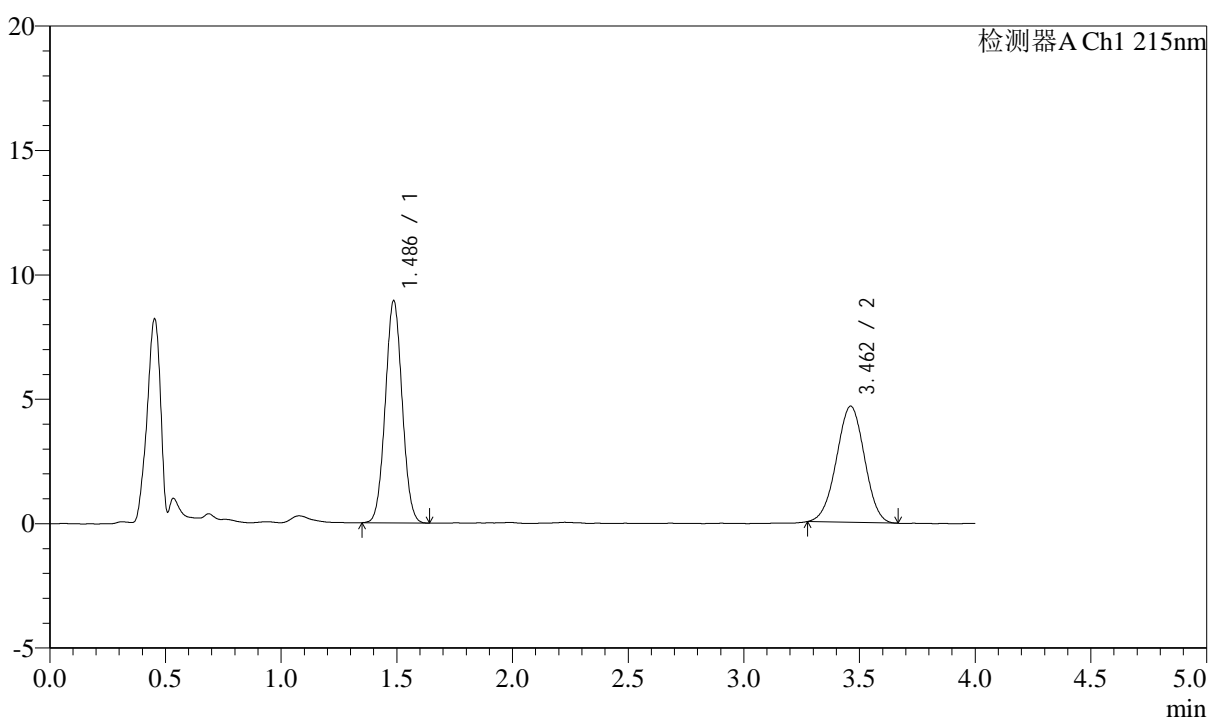

<峰表>

检测器A Ch1 215nm

峰号	保留时间	面积	高度	理论塔板数(USP)	拖尾因子	分离度(USP)
1	1.486	45281	8918	1962	1.036	--
2	3.462	39338	4669	3824	0.988	11.030
总计		84619	13588			

图82 培哌普利左氨氯地平溶出曲线测定加速3月HPLC图谱
自制品-24050701批-pH2.0介质-篮法-100转-30min-片2
供试品溶液-1

<样品信息>

色谱柱:XB-C18(50mm*4.6mm,5μm)	流速: 1.5ml/min
柱温:50°C	波长: 215nm
数据文件名: RC\$SMF-214 - 0-113/11-437-3 - 24050701p-zzp-js3y-rcqx-pH2.0jz-10mg2.5mg-lf100z-30min-P3.lcd	
方法文件名: RC\$SMF-214 - SMF-214-rcqx-FX260.lcm	
批处理文件名: RC\$SMF-214 - SMF-214-20240911-rcqx-Fx260.lcb	
样品瓶号: 2-23	版本号: 6.115
进样体积: 20μL	实验者: wangdan
进样时间: 2024/09/11 19:57:40	处理者: wangdan
处理时间 (V3): 2024/09/13 13:10:38	
仪器型号: SHIMADZU LC-2050C(FX260)	

<色谱图>

mV

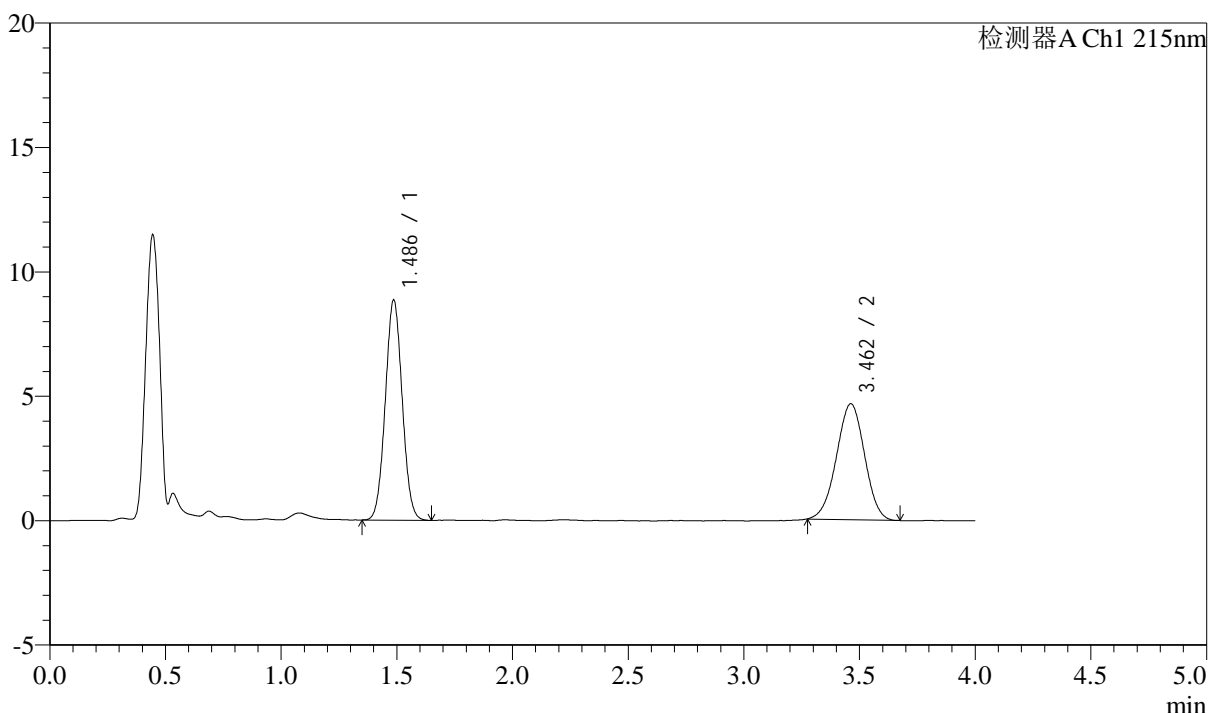

<峰表>

检测器A Ch1 215nm

峰号	保留时间	面积	高度	理论塔板数(USP)	拖尾因子	分离度(USP)
1	1.486	44994	8838	1954	1.040	--
2	3.462	39394	4661	3807	0.983	11.008
总计		84388	13498			

图83 培哌普利左氨氯地平溶出曲线测定加速3月HPLC图谱
自制品-24050701批-pH2.0介质-篮法-100转-30min-片3
供试品溶液-1

<样品信息>

色谱柱:XB-C18(50mm*4.6mm,5μm)	流速: 1.5ml/min
柱温:50°C	波长: 215nm
数据文件名: RC\$SMF-214 - 0-113/11-438-3 - 24050701p-zzp-js3y-rcqx-pH2.0jz-10mg2.5mg-lf100z-30min-P4.lcd	
方法文件名: RC\$SMF-214 - SMF-214-rcqx-FX260.lcm	
批处理文件名: RC\$SMF-214 - SMF-214-20240911-rcqx-Fx260.lcb	
样品瓶号: 2-32	版本号: 6.115
进样体积: 20μL	实验者: wangdan
进样时间: 2024/09/11 20:02:05	处理者: wangdan
处理时间 (V3): 2024/09/13 13:10:41	
仪器型号: SHIMADZU LC-2050C(FX260)	

<色谱图>

mV

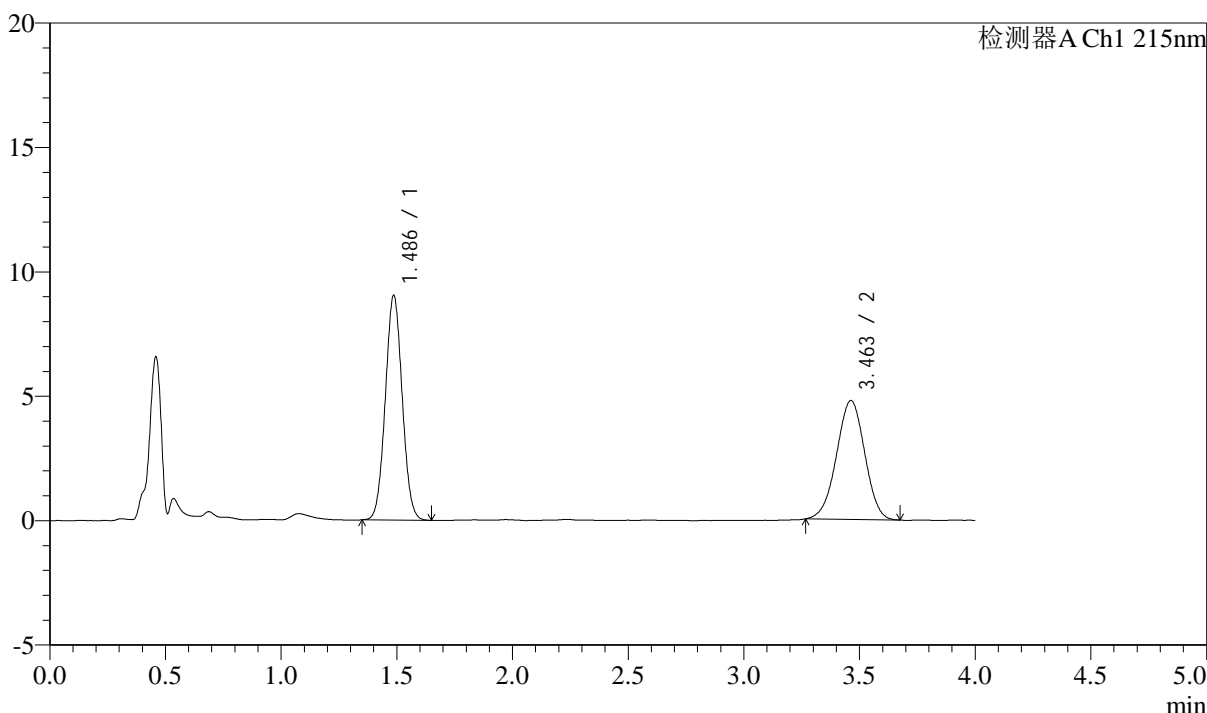

<峰表>

检测器A Ch1 215nm

峰号	保留时间	面积	高度	理论塔板数(USP)	拖尾因子	分离度(USP)
1	1.486	45891	9022	1959	1.040	--
2	3.463	40510	4780	3807	0.976	11.015
总计		86401	13802			

图84 培哌普利左氨氯地平溶出曲线测定加速3月HPLC图谱
自制品-24050701批-pH2.0介质-篮法-100转-30min-片4
供试品溶液-1

<样品信息>

色谱柱:XB-C18(50mm*4.6mm,5 μ m) 流速: 1.5ml/min
 柱温:50 $^{\circ}$ C 波长: 215nm
 数据文件名: RC\$SMF-214 - 0-113/11-439-3 - 24050701p-zzp-js3y-rcqx-pH2.0jz-10mg2.5mg-lf100z-30min-P5.lcd
 方法文件名: RC\$SMF-214 - SMF-214-rcqx-FX260.lcm
 批处理文件名: RC\$SMF-214 - SMF-214-20240911-rcqx-Fx260.lcb
 样品瓶号: 2-41
 进样体积: 20 μ L 版本号: 6.115
 进样时间: 2024/09/11 20:06:30 实验者: wangdan
 处理时间(V3): 2024/09/13 13:10:43 处理者: wangdan
 仪器型号: SHIMADZU LC-2050C(FX260)

<色谱图>

mV

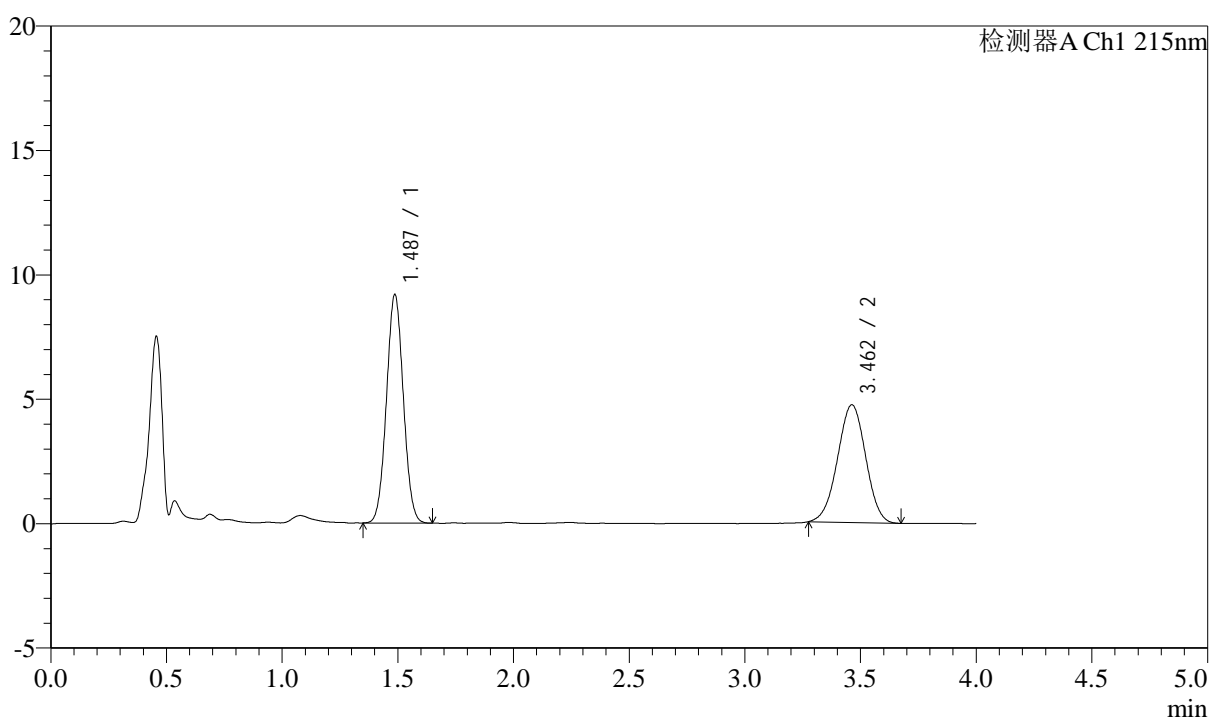

<峰表>

检测器A Ch1 215nm

峰号	保留时间	面积	高度	理论塔板数(USP)	拖尾因子	分离度(USP)
1	1.487	46644	9182	1958	1.038	--
2	3.462	40017	4735	3814	0.985	11.014
总计		86661	13917			

图85 培哌普利左氨氯地平溶出曲线测定加速3月HPLC图谱
 自制品-24050701批-pH2.0介质-篮法-100转-30min-片5
 供试品溶液-1

<样品信息>

色谱柱:XB-C18(50mm*4.6mm,5µm)	流速: 1.5ml/min
柱温:50°C	波长: 215nm
数据文件名: RC\$SMF-214 - 0-113/11-440-3 - 24050701p-zzp-js3y-rcqx-pH2.0jz-10mg2.5mg-lf100z-30min-P6.lcd	
方法文件名: RC\$SMF-214 - SMF-214-rcqx-FX260.lcm	
批处理文件名: RC\$SMF-214 - SMF-214-20240911-rcqx-Fx260.lcb	
样品瓶号: 2-50	版本号: 6.115
进样体积: 20µL	实验者: wangdan
进样时间: 2024/09/11 20:10:56	处理者: wangdan
处理时间 (V3): 2024/09/13 13:10:47	
仪器型号: SHIMADZU LC-2050C(FX260)	

<色谱图>

mV

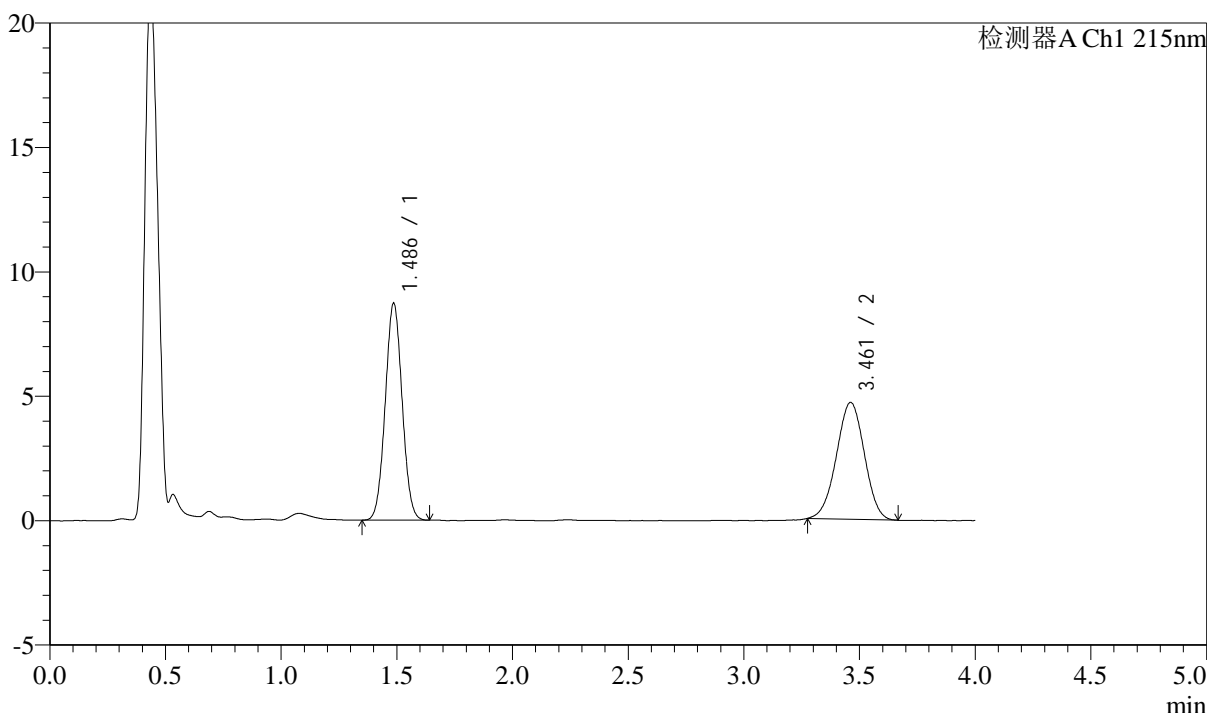

<峰表>

检测器A Ch1 215nm

峰号	保留时间	面积	高度	理论塔板数(USP)	拖尾因子	分离度(USP)
1	1.486	44268	8709	1955	1.037	--
2	3.461	39521	4697	3863	0.986	11.058
总计		83789	13406			

图86 培哌普利左氨氯地平溶出曲线测定加速3月HPLC图谱
自制品-24050701批-pH2.0介质-篮法-100转-30min-片6
供试品溶液-1

<样品信息>

色谱柱:XB-C18(50mm*4.6mm,5 μ m)

流速: 1.5ml/min

柱温:50 $^{\circ}$ C

波长: 215nm

数据文件名: RC\$SMF-214 - 0-113/11-441-3 - 24050701p-zzp-js3y-rcqx-pH2.0jz-10mg2.5mg-lf100z-45min-P1.lcd

方法文件名: RC\$SMF-214 - SMF-214-rcqx-FX260.lcm

批处理文件名: RC\$SMF-214 - SMF-214-20240911-rcqx-Fx260.lcb

样品瓶号: 2-6

进样体积: 20 μ L

版本号: 6.115

进样时间: 2024/09/11 20:15:23

实验者: wangdan

处理时间(V3): 2024/09/13 13:10:50

处理者: wangdan

仪器型号: SHIMADZU LC-2050C(FX260)

<色谱图>

mV

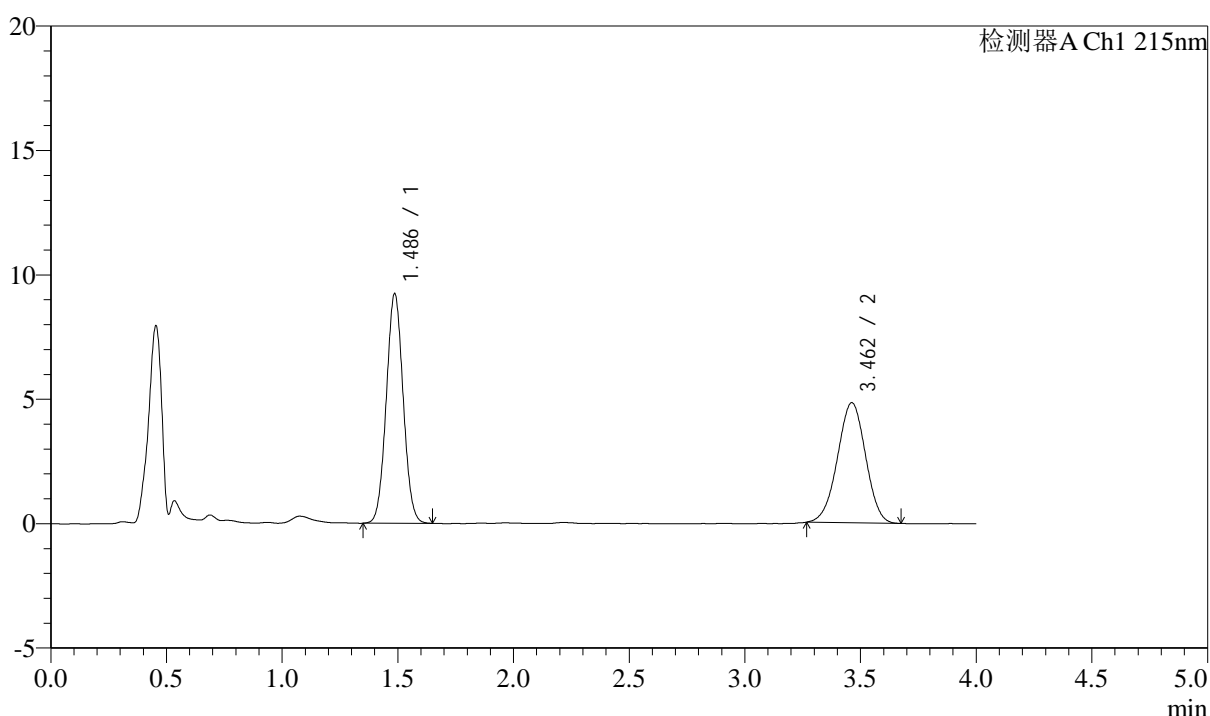

<峰表>

检测器A Ch1 215nm

峰号	保留时间	面积	高度	理论塔板数(USP)	拖尾因子	分离度(USP)
1	1.486	46843	9214	1957	1.039	--
2	3.462	40815	4830	3816	0.980	11.019
总计		87658	14043			

图87 培哌普利左氨氯地平溶出曲线测定加速3月HPLC图谱
自制品-24050701批-pH2.0介质-篮法-100转-45min-片1
供试品溶液-1

<样品信息>

色谱柱:XB-C18(50mm*4.6mm,5μm)	流速: 1.5ml/min
柱温:50°C	波长: 215nm
数据文件名: RC\$SMF-214 - 0-113/11-442-3 - 24050701p-zzp-js3y-rcqx-pH2.0jz-10mg2.5mg-lf100z-45min-P2.lcd	
方法文件名: RC\$SMF-214 - SMF-214-rcqx-FX260.lcm	
批处理文件名: RC\$SMF-214 - SMF-214-20240911-rcqx-Fx260.lcb	
样品瓶号: 2-15	版本号: 6.115
进样体积: 20μL	实验者: wangdan
进样时间: 2024/09/11 20:19:48	处理者: wangdan
处理时间 (V3): 2024/09/13 13:10:53	
仪器型号: SHIMADZU LC-2050C(FX260)	

<色谱图>

mV

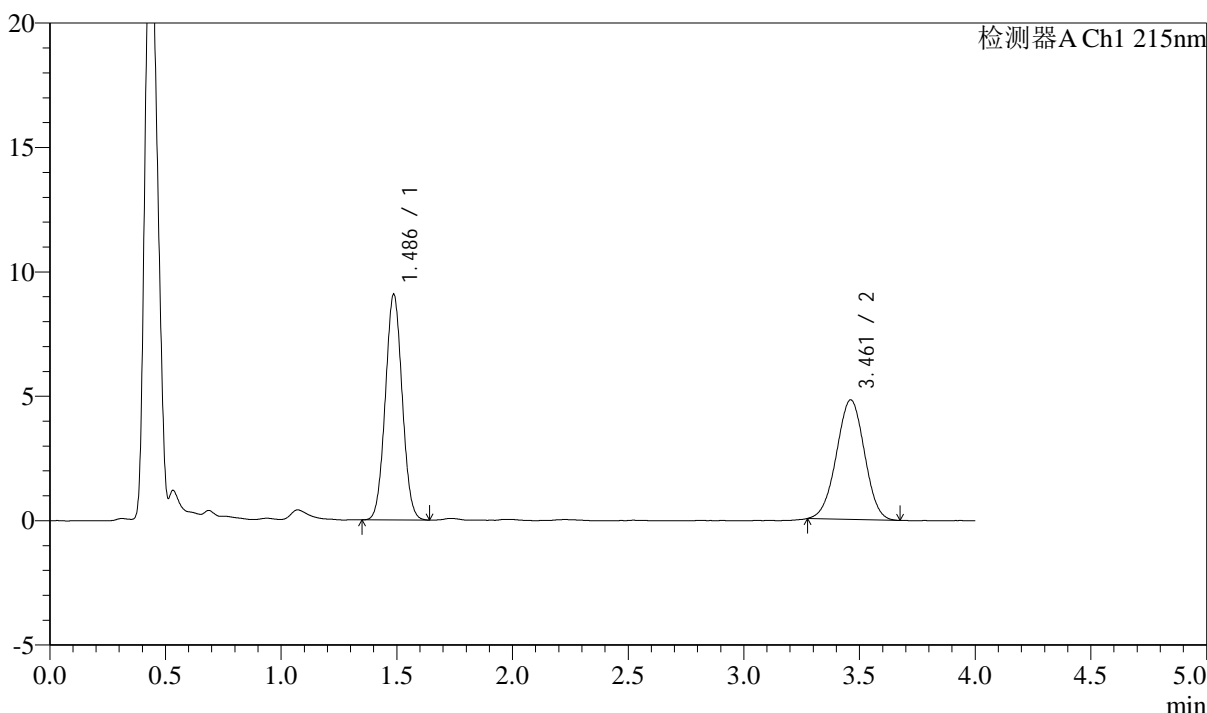

<峰表>

检测器A Ch1 215nm

峰号	保留时间	面积	高度	理论塔板数(USP)	拖尾因子	分离度(USP)
1	1.486	45960	9060	1967	1.040	--
2	3.461	40533	4806	3833	0.990	11.043
总计		86492	13866			

图88 培哌普利左氨氯地平溶出曲线测定加速3月HPLC图谱
自制品-24050701批-pH2.0介质-篮法-100转-45min-片2
供试品溶液-1

<样品信息>

色谱柱:XB-C18(50mm*4.6mm,5 μ m)

流速: 1.5ml/min

柱温:50 $^{\circ}$ C

波长: 215nm

数据文件名: RC\$SMF-214 - 0-113/11-443-3 - 24050701p-zzp-js3y-rcqx-pH2.0jz-10mg2.5mg-lf100z-45min-P3.lcd

方法文件名: RC\$SMF-214 - SMF-214-rcqx-FX260.lcm

批处理文件名: RC\$SMF-214 - SMF-214-20240911-rcqx-Fx260.lcb

样品瓶号: 2-24

进样体积: 20 μ L

版本号: 6.115

进样时间: 2024/09/11 20:24:13

实验者: wangdan

处理时间(V3): 2024/09/13 13:10:56

处理者: wangdan

仪器型号: SHIMADZU LC-2050C(FX260)

<色谱图>

mV

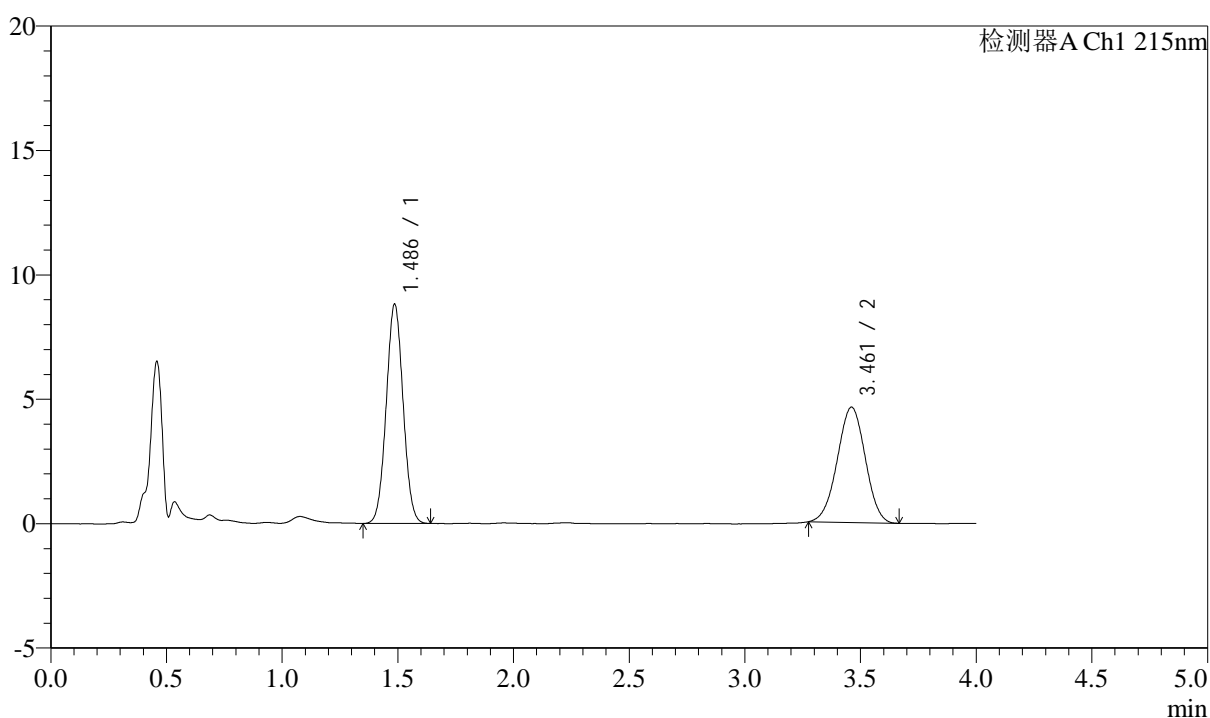

<峰表>

检测器A Ch1 215nm

峰号	保留时间	面积	高度	理论塔板数(USP)	拖尾因子	分离度(USP)
1	1.486	44732	8795	1951	1.035	--
2	3.461	39007	4635	3847	0.988	11.040
总计		83738	13429			

图89 培哌普利左氨氯地平溶出曲线测定加速3月HPLC图谱
自制品-24050701批-pH2.0介质-篮法-100转-45min-片3
供试品溶液-1

<样品信息>

色谱柱:XB-C18(50mm*4.6mm,5 μ m) 流速: 1.5ml/min
 柱温:50 $^{\circ}$ C 波长: 215nm
 数据文件名: RC\$SMF-214 - 0-113/11-444-3 - 24050701p-zzp-js3y-rcqx-pH2.0jz-10mg2.5mg-lf100z-45min-P4.lcd
 方法文件名: RC\$SMF-214 - SMF-214-rcqx-FX260.lcm
 批处理文件名: RC\$SMF-214 - SMF-214-20240911-rcqx-Fx260.lcb
 样品瓶号: 2-33
 进样体积: 20 μ L 版本号: 6.115
 进样时间: 2024/09/11 20:28:38 实验者: wangdan
 处理时间(V3): 2024/09/13 13:10:59 处理者: wangdan
 仪器型号: SHIMADZU LC-2050C(FX260)

<色谱图>

mV

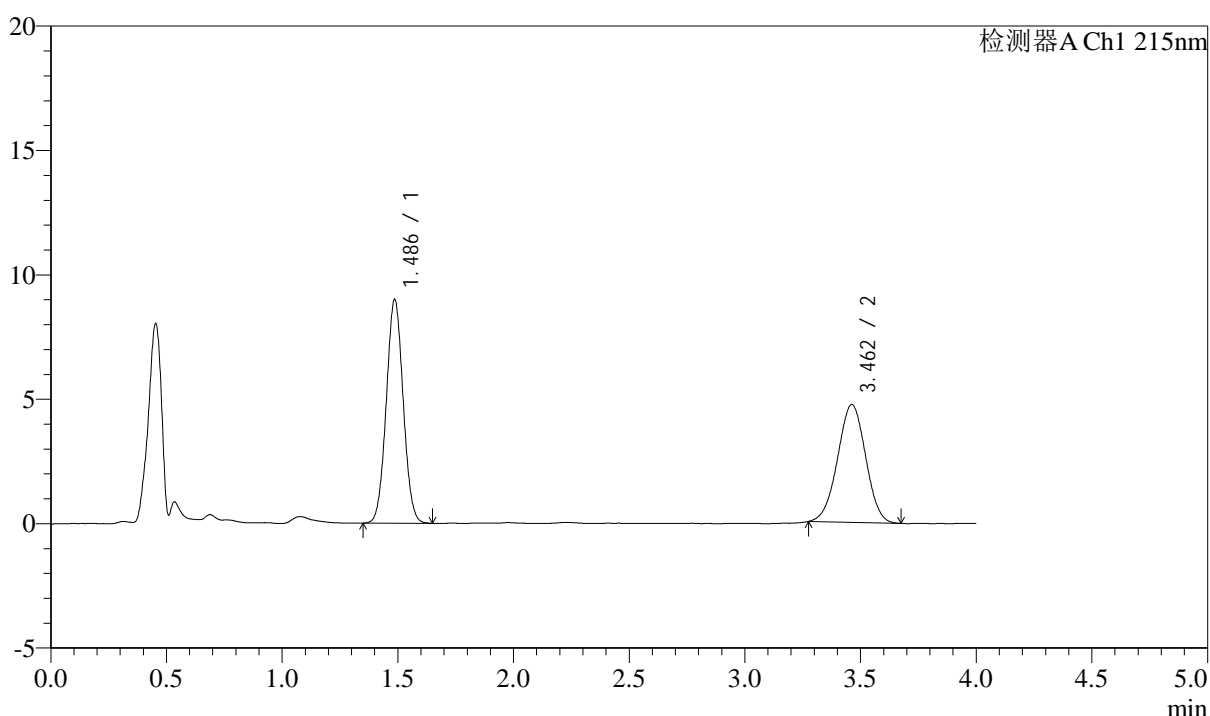

<峰表>

检测器A Ch1 215nm

峰号	保留时间	面积	高度	理论塔板数(USP)	拖尾因子	分离度(USP)
1	1.486	45717	8978	1959	1.040	--
2	3.462	39978	4744	3835	0.990	11.039
总计		85695	13722			

图90 培哌普利左氨氯地平溶出曲线测定加速3月HPLC图谱
 自制品-24050701批-pH2.0介质-篮法-100转-45min-片4
 供试品溶液-1

<样品信息>

色谱柱:XB-C18(50mm*4.6mm,5μm) 流速: 1.5ml/min
 柱温:50°C 波长: 215nm
 数据文件名: RC\$SMF-214 - 0-1-1 - 24050701p-zzp-js3y-rcqx-pH2.0jz-10mg2.5mg-lf100z-45min-P5.lcd
 方法文件名: RC\$SMF-214 - SMF-214-rcqx-FX260.lcm
 批处理文件名: RC\$SMF-214 - SMF-214-20240911-rcqx-Fx260.lcb
 样品瓶号: 2-42
 进样体积: 20μL 版本号: 6.115
 进样时间: 2024/09/11 20:33:04 实验者: wangdan
 处理时间(V1): 2024/09/11 20:37:06 处理者: wangdan
 仪器型号: SHIMADZU LC-2050C(FX260)

<色谱图>

mV

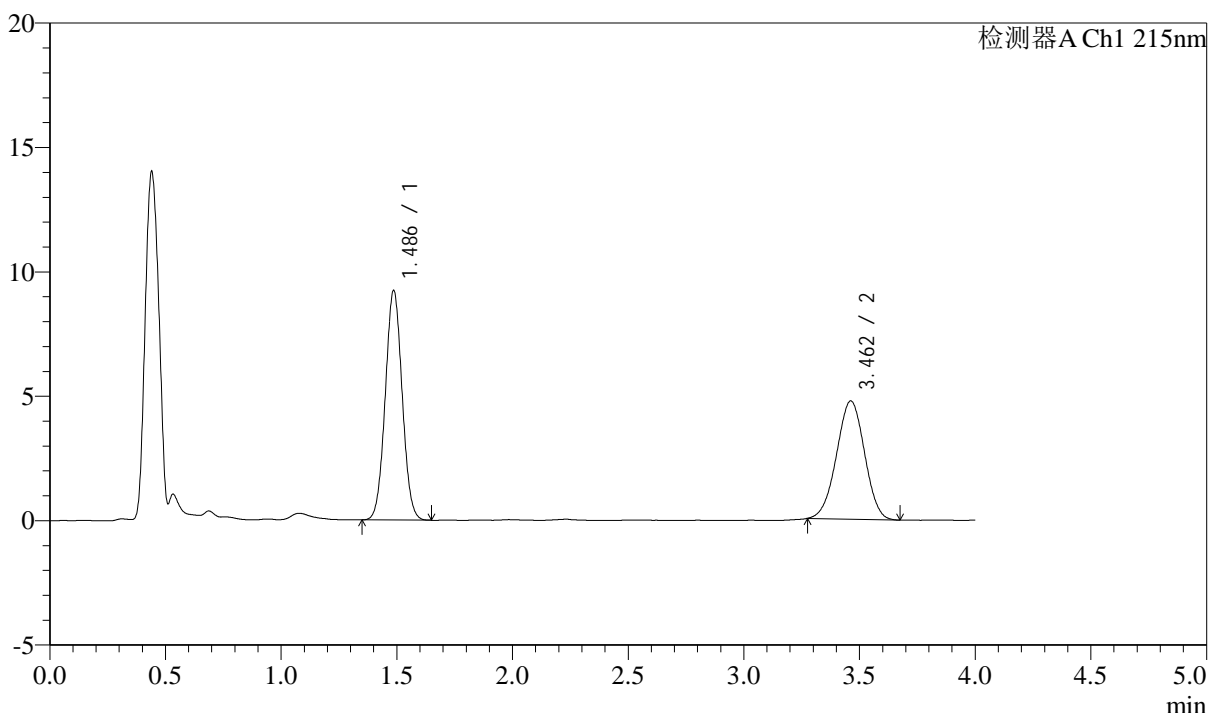

<峰表>

检测器A Ch1 215nm

峰号	保留时间	面积	高度	理论塔板数(USP)	拖尾因子	分离度(USP)
1	1.486	46847	9213	1962	1.039	--
2	3.462	40039	4755	3826	0.986	11.034
总计		86886	13968			

图91 培哌普利左氨氯地平溶出曲线测定加速3月HPLC图谱
自制品-24050701批-pH2.0介质-篮法-100转-45min-片5
供试品溶液-1

<样品信息>

色谱柱:XB-C18(50mm*4.6mm,5 μ m) 流速: 1.5ml/min
 柱温:50 $^{\circ}$ C 波长: 215nm
 数据文件名: RC\$SMF-214 - 0-114/11-445-3 - 24050701p-zzp-js3y-rcqx-pH2.0jz-10mg2.5mg-lf100z-45min-P6.lcd
 方法文件名: RC\$SMF-214 - SMF-214-rcqx-FX260.lcm
 批处理文件名: RC\$SMF-214 - SMF-214-20240911-rcqx-Fx260.lcb
 样品瓶号: 2-51
 进样体积: 20 μ L 版本号: 6.115
 进样时间: 2024/09/11 20:37:30 实验者: wangdan
 处理时间(V3): 2024/09/13 14:13:29 处理者: wangdan
 仪器型号: SHIMADZU LC-2050C(FX260)

<色谱图>

mV

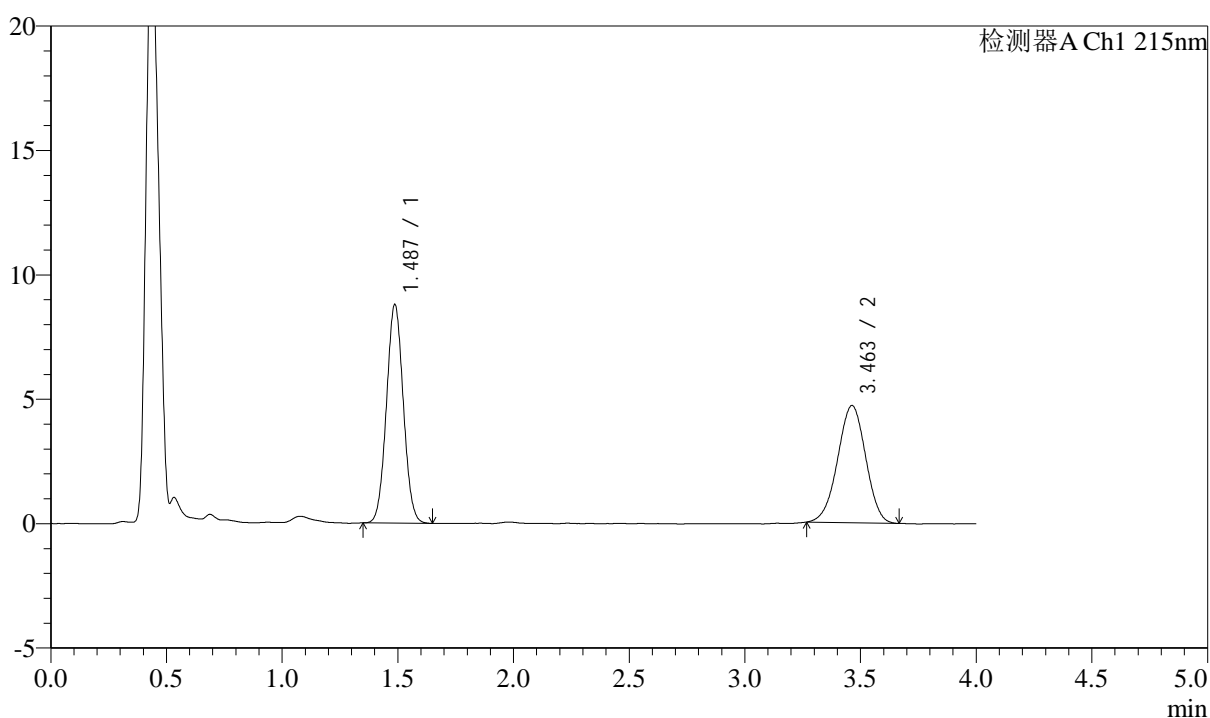

<峰表>

检测器A Ch1 215nm

峰号	保留时间	面积	高度	理论塔板数(USP)	拖尾因子	分离度(USP)
1	1.487	44536	8782	1964	1.043	--
2	3.463	39738	4716	3846	0.971	11.053
总计		84274	13497			

图92 培哌普利左氨氯地平溶出曲线测定加速3月HPLC图谱
 自制品-24050701批-pH2.0介质-篮法-100转-45min-片6
 供试品溶液-1

<样品信息>

色谱柱:XB-C18(50mm*4.6mm,5μm)	流速: 1.5ml/min
柱温:50°C	波长: 215nm
数据文件名: RC\$SMF-214 - 0-114/11-446-3 - 24050701p-zzp-js3y-rcqx-pH2.0jz-10mg2.5mg-lf100z-JX-P1.lcd	
方法文件名: RC\$SMF-214 - SMF-214-rcqx-FX260.lcm	
批处理文件名: RC\$SMF-214 - SMF-214-20240911-rcqx-Fx260.lcb	
样品瓶号: 2-7	
进样体积: 20μL	版本号: 6.115
进样时间: 2024/09/11 20:41:55	实验者: wangdan
处理时间 (V3): 2024/09/13 14:13:32	处理者: wangdan
仪器型号: SHIMADZU LC-2050C(FX260)	

<色谱图>

mV

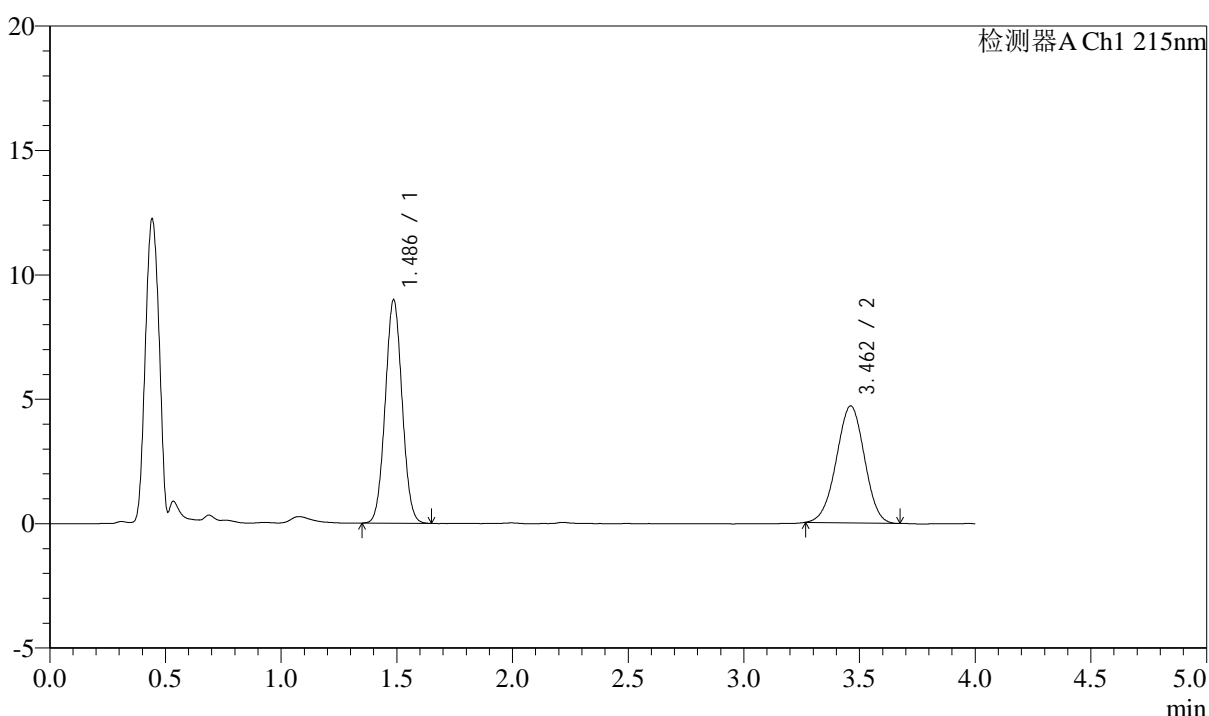

<峰表>

检测器A Ch1 215nm

峰号	保留时间	面积	高度	理论塔板数(USP)	拖尾因子	分离度(USP)
1	1.486	45587	8961	1953	1.038	--
2	3.462	39780	4705	3803	0.981	11.004
总计		85367	13665			

图93 培哌普利左氨氯地平溶出曲线测定加速3月HPLC图谱
自制品-24050701批-pH2.0介质-篮法-100转-极限转速-片1
供试品溶液-1

<样品信息>

色谱柱:XB-C18(50mm*4.6mm,5μm)	流速: 1.5ml/min
柱温:50°C	波长: 215nm
数据文件名: RC\$SMF-214 - 0-114/11-447-3 - 24050701p-zzp-js3y-rcqx-pH2.0jz-10mg2.5mg-lf100z-JX-P2.lcd	
方法文件名: RC\$SMF-214 - SMF-214-rcqx-FX260.lcm	
批处理文件名: RC\$SMF-214 - SMF-214-20240911-rcqx-Fx260.lcb	
样品瓶号: 2-16	版本号: 6.115
进样体积: 20μL	实验者: wangdan
进样时间: 2024/09/11 20:46:20	处理者: wangdan
处理时间 (V3): 2024/09/13 14:13:35	
仪器型号: SHIMADZU LC-2050C(FX260)	

<色谱图>

mV

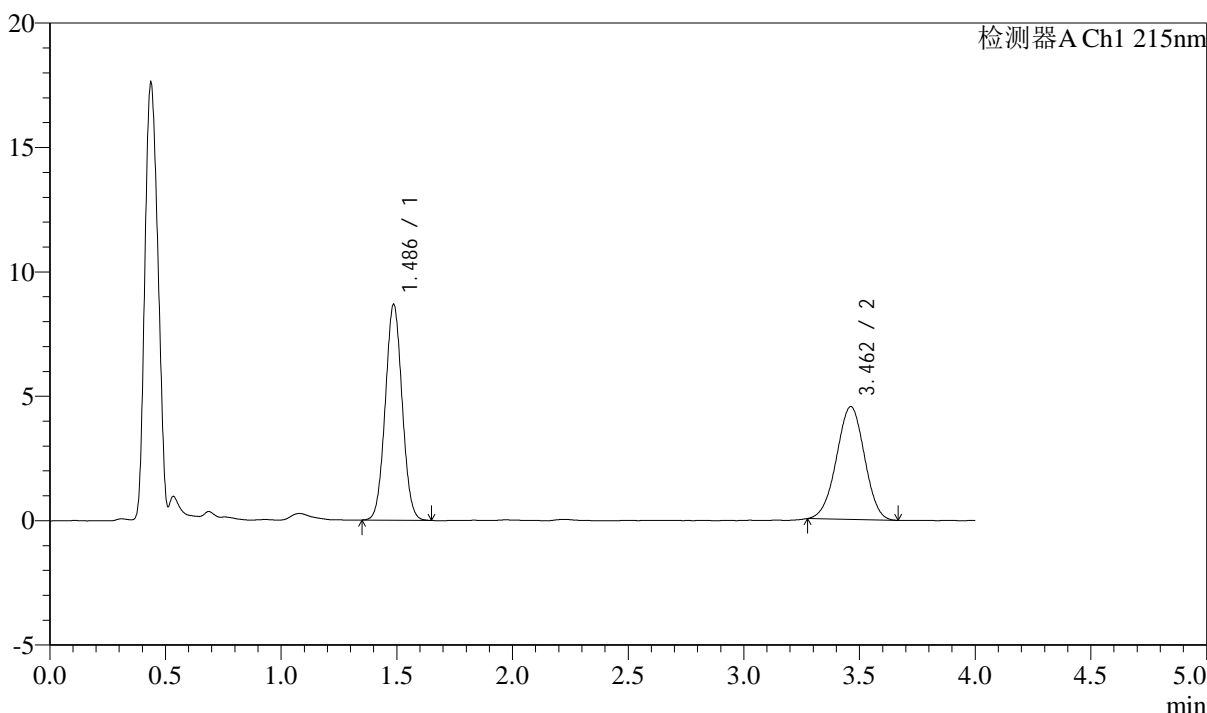

<峰表>

检测器A Ch1 215nm

峰号	保留时间	面积	高度	理论塔板数(USP)	拖尾因子	分离度(USP)
1	1.486	44014	8662	1963	1.040	--
2	3.462	38177	4537	3854	0.982	11.061
总计		82191	13199			

图94 培哌普利左氨氯地平溶出曲线测定加速3月HPLC图谱
自制品-24050701批-pH2.0介质-篮法-100转-极限转速-片2
供试品溶液-1

<样品信息>

色谱柱:XB-C18(50mm*4.6mm,5 μ m) 流速: 1.5ml/min
 柱温:50 $^{\circ}$ C 波长: 215nm
 数据文件名: RC\$SMF-214 - 0-114/11-448-3 - 24050701p-zzp-js3y-rcqx-pH2.0jz-10mg2.5mg-lf100z-JX-P3.lcd
 方法文件名: RC\$SMF-214 - SMF-214-rcqx-FX260.lcm
 批处理文件名: RC\$SMF-214 - SMF-214-20240911-rcqx-Fx260.lcb
 样品瓶号: 2-25
 进样体积: 20 μ L 版本号: 6.115
 进样时间: 2024/09/11 20:50:45 实验者: wangdan
 处理时间(V3): 2024/09/13 14:13:38 处理者: wangdan
 仪器型号: SHIMADZU LC-2050C(FX260)

<色谱图>

mV

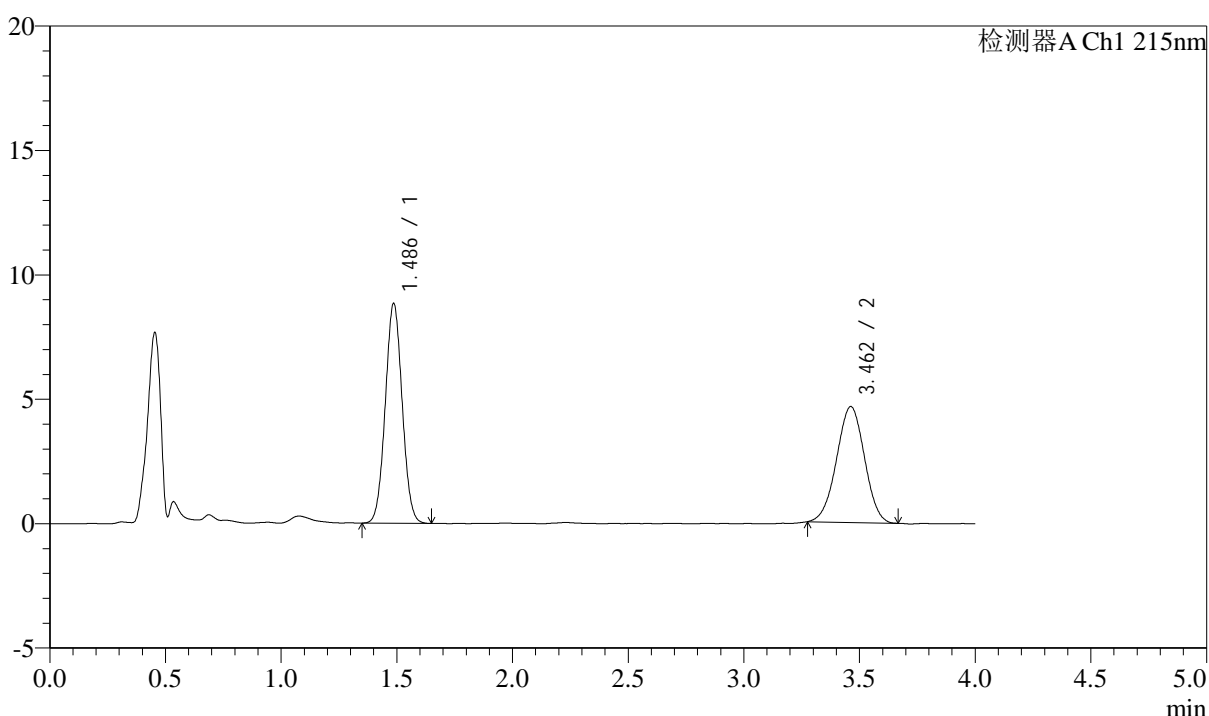

<峰表>

检测器A Ch1 215nm

峰号	保留时间	面积	高度	理论塔板数(USP)	拖尾因子	分离度(USP)
1	1.486	44900	8827	1959	1.037	--
2	3.462	39168	4662	3841	0.986	11.044
总计		84068	13489			

<样品信息>

色谱柱:XB-C18(50mm*4.6mm,5µm)	流速: 1.5ml/min
柱温:50°C	波长: 215nm
数据文件名: RC\$SMF-214 - 0-114/11-449-3 - 24050701p-zzp-js3y-rcqx-pH2.0jz-10mg2.5mg-lf100z-JX-P4.lcd	
方法文件名: RC\$SMF-214 - SMF-214-rcqx-FX260.lcm	
批处理文件名: RC\$SMF-214 - SMF-214-20240911-rcqx-Fx260.lcb	
样品瓶号: 2-34	版本号: 6.115
进样体积: 20µL	实验者: wangdan
进样时间: 2024/09/11 20:55:10	处理者: wangdan
处理时间 (V3): 2024/09/13 14:13:42	
仪器型号: SHIMADZU LC-2050C(FX260)	

<色谱图>

mV

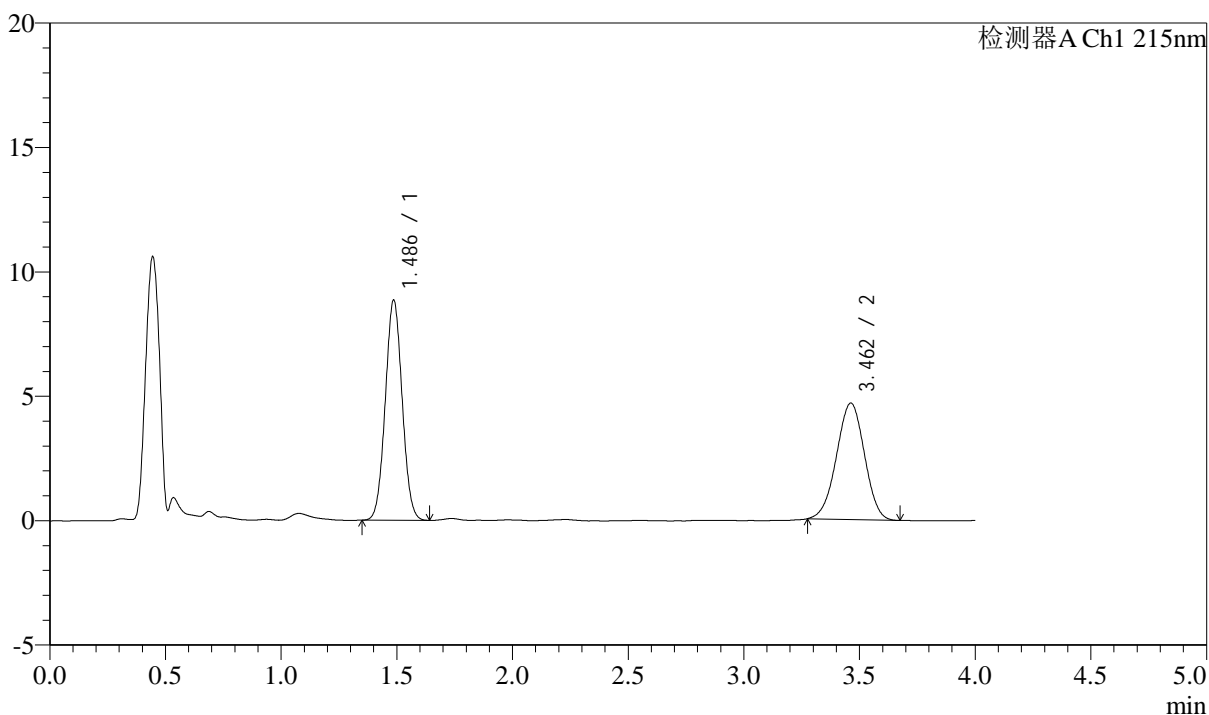

<峰表>

检测器A Ch1 215nm

峰号	保留时间	面积	高度	理论塔板数(USP)	拖尾因子	分离度(USP)
1	1.486	44905	8835	1960	1.039	--
2	3.462	39389	4683	3842	0.976	11.047
总计		84294	13519			

图96 培哌普利左氨氯地平溶出曲线测定加速3月HPLC图谱
自制品-24050701批-pH2.0介质-篮法-100转-极限转速-片4
供试品溶液-1

<样品信息>

色谱柱:XB-C18(50mm*4.6mm,5 μ m)

流速: 1.5ml/min

柱温:50 $^{\circ}$ C

波长: 215nm

数据文件名: RC\$SMF-214 - 0-114/11-450-3 - 24050701p-zzp-js3y-rcqx-pH2.0jz-10mg2.5mg-lf100z-JX-P5.lcd

方法文件名: RC\$SMF-214 - SMF-214-rcqx-FX260.lcm

批处理文件名: RC\$SMF-214 - SMF-214-20240911-rcqx-Fx260.lcb

样品瓶号: 2-43

进样体积: 20 μ L

版本号: 6.115

进样时间: 2024/09/11 20:59:34

实验者: wangdan

处理时间(V3): 2024/09/13 14:13:44

处理者: wangdan

仪器型号: SHIMADZU LC-2050C(FX260)

<色谱图>

mV

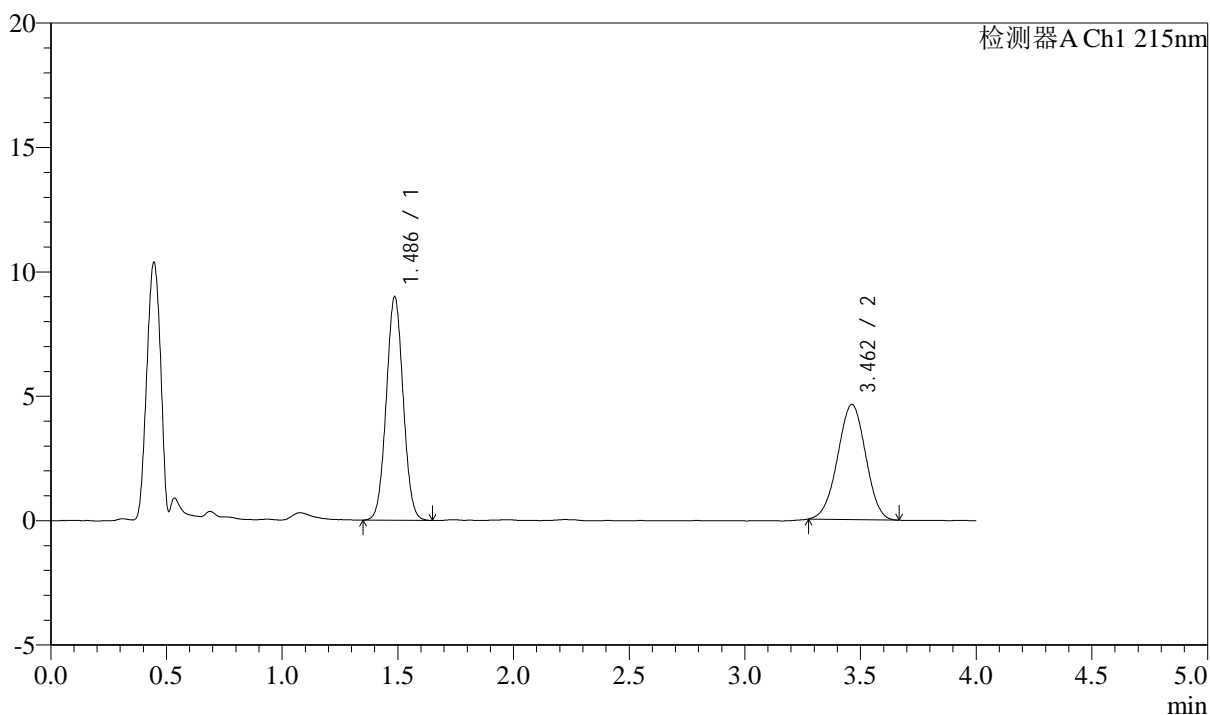

<峰表>

检测器A Ch1 215nm

峰号	保留时间	面积	高度	理论塔板数(USP)	拖尾因子	分离度(USP)
1	1.486	45692	8971	1956	1.037	--
2	3.462	39002	4630	3824	0.983	11.027
总计		84694	13601			

图97 培哌普利左氨氯地平溶出曲线测定加速3月HPLC图谱
自制品-24050701批-pH2.0介质-篮法-100转-极限转速-片5
供试品溶液-1

<样品信息>

色谱柱:XB-C18(50mm*4.6mm,5 μ m)

流速: 1.5ml/min

柱温:50 $^{\circ}$ C

波长: 215nm

数据文件名: RC\$SMF-214 - 0-114/11-451-3 - 24050701p-zzp-js3y-rcqx-pH2.0jz-10mg2.5mg-lf100z-JX-P6.lcd

方法文件名: RC\$SMF-214 - SMF-214-rcqx-FX260.lcm

批处理文件名: RC\$SMF-214 - SMF-214-20240911-rcqx-Fx260.lcb

样品瓶号: 2-52

进样体积: 20 μ L

版本号: 6.115

进样时间: 2024/09/11 21:03:59

实验者: wangdan

处理时间(V3): 2024/09/13 14:13:47

处理者: wangdan

仪器型号: SHIMADZU LC-2050C(FX260)

<色谱图>

mV

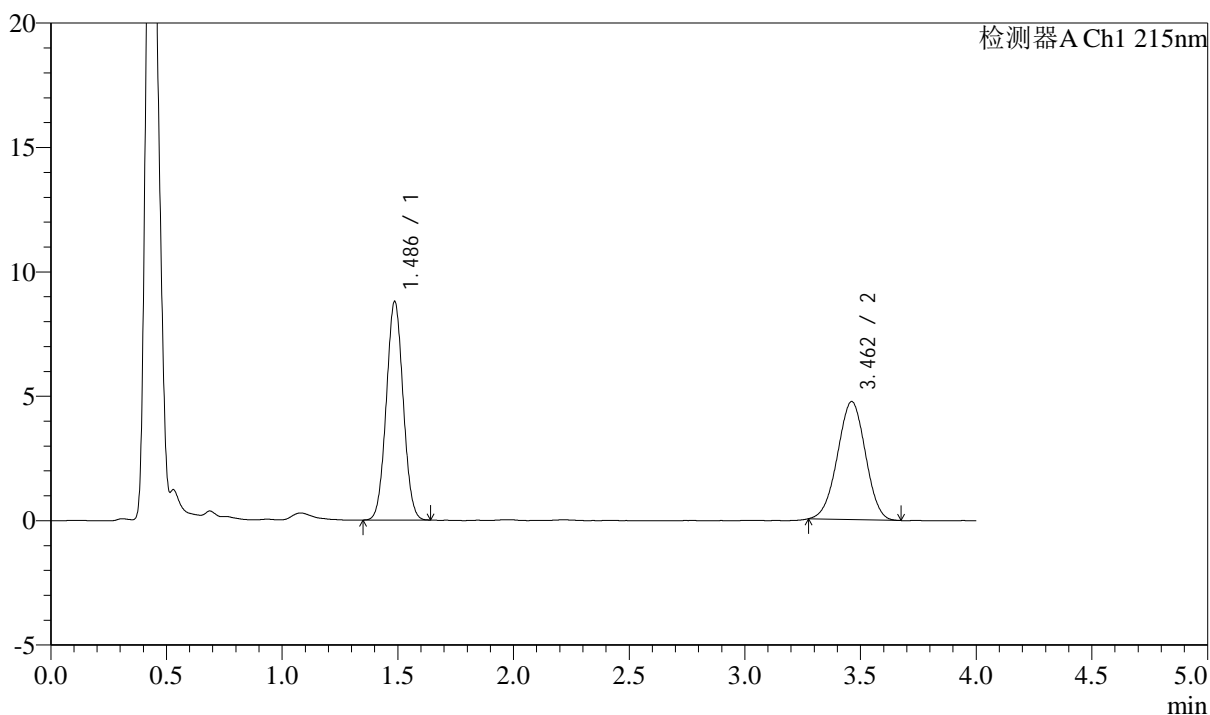

<峰表>

检测器A Ch1 215nm

峰号	保留时间	面积	高度	理论塔板数(USP)	拖尾因子	分离度(USP)
1	1.486	44605	8778	1960	1.039	--
2	3.462	39916	4747	3817	0.983	11.022
总计		84521	13524			

图98 培哌普利左氨氯地平溶出曲线测定加速3月HPLC图谱
自制品-24050701批-pH2.0介质-篮法-100转-极限转速-片6
供试品溶液-1

<样品信息>

色谱柱:XB-C18(50mm*4.6mm,5µm) 流速: 1.5ml/min
 柱温:50°C 波长: 215nm
 数据文件名: RC\$SMF-214 - 0-114/11-452-3 - 24050701p-zzp-js3y-rcqx-pH2.0jz-10mg2.5mg-lf100z-dz-2-1.lcd
 方法文件名: RC\$SMF-214 - SMF-214-rcqx-FX260.lcm
 批处理文件名: RC\$SMF-214 - SMF-214-20240911-rcqx-Fx260.lcb
 样品瓶号: 2-27
 进样体积: 20µL 版本号: 6.115
 进样时间: 2024/09/11 21:08:23 实验者: wangdan
 处理时间 (V3): 2024/09/13 14:13:50 处理者: wangdan
 仪器型号: SHIMADZU LC-2050C(FX260)

<色谱图>

mV

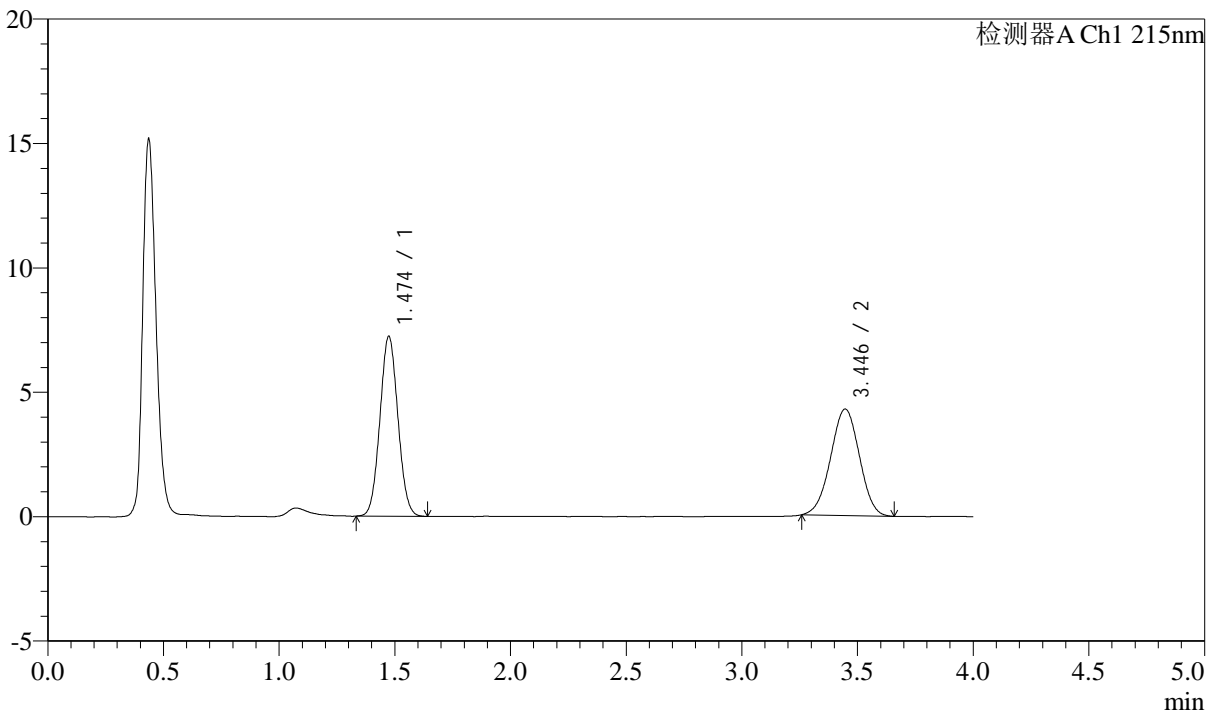

<峰表>

检测器A Ch1 215nm

峰号	保留时间	面积	高度	理论塔板数(USP)	拖尾因子	分离度(USP)
1	1.474	39149	7221	1695	1.054	--
2	3.446	37045	4283	3589	0.989	10.570
总计		76194	11504			

图99 培哚普利左氨氯地平溶出曲线测定加速3月HPLC图谱
自制品-24050701批-pH2.0介质-篮法-100转
对照品溶液-2-1

<样品信息>

色谱柱:XB-C18(50mm*4.6mm,5 μ m)

流速: 1.5ml/min

柱温:50 $^{\circ}$ C

波长: 215nm

数据文件名: RC\$SMF-214 - 0-114/11-453-3 - 24050701p-zzp-js3y-rcqx-pH2.0jz-10mg2.5mg-lf100z-dz-2-2.lcd

方法文件名: RC\$SMF-214 - SMF-214-rcqx-FX260.lcm

批处理文件名: RC\$SMF-214 - SMF-214-20240911-rcqx-Fx260.lcb

样品瓶号: 2-27

进样体积: 20 μ L

版本号: 6.115

进样时间: 2024/09/11 21:12:48

实验者: wangdan

处理时间(V3): 2024/09/13 14:13:54

处理者: wangdan

仪器型号: SHIMADZU LC-2050C(FX260)

<色谱图>

mV

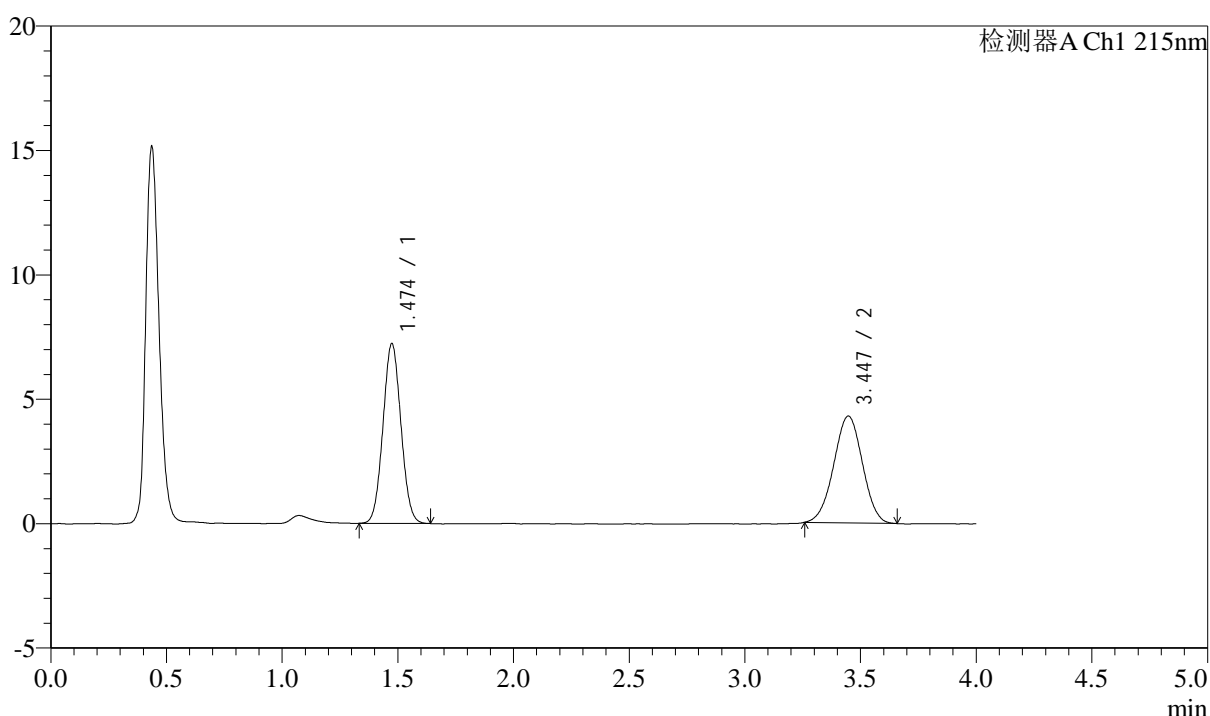

<峰表>

检测器A Ch1 215nm

峰号	保留时间	面积	高度	理论塔板数(USP)	拖尾因子	分离度(USP)
1	1.474	39067	7217	1692	1.050	--
2	3.447	37118	4298	3624	0.988	10.597
总计		76185	11515			

图100 培哌普利左氨氯地平溶出曲线测定加速3月HPLC图谱
自制品-24050701批-pH2.0介质-篮法-100转
对照品溶液-2-2

<样品信息>

色谱柱:XB-C18(50mm*4.6mm,5μm)	流速: 1.5ml/min
柱温:50°C	波长: 215nm
数据文件名: RC\$SMF-214 - 0-114/11-454-3 - 24050702p-zzp-js3y-rcqx-pH2.0jz-10mg2.5mg-lf100z-rj.lcd	
方法文件名: RC\$SMF-214 - SMF-214-rcqx-FX260.lcm	
批处理文件名: RC\$SMF-214 - SMF-214-20240911-rcqx-Fx260.lcb	
样品瓶号: 3-9	
进样体积: 20μL	版本号: 6.115
进样时间: 2024/09/11 21:17:12	实验者: wangdan
处理时间 (V3): 2024/09/13 14:13:57	处理者: wangdan
仪器型号: SHIMADZU LC-2050C(FX260)	

<色谱图>

mV

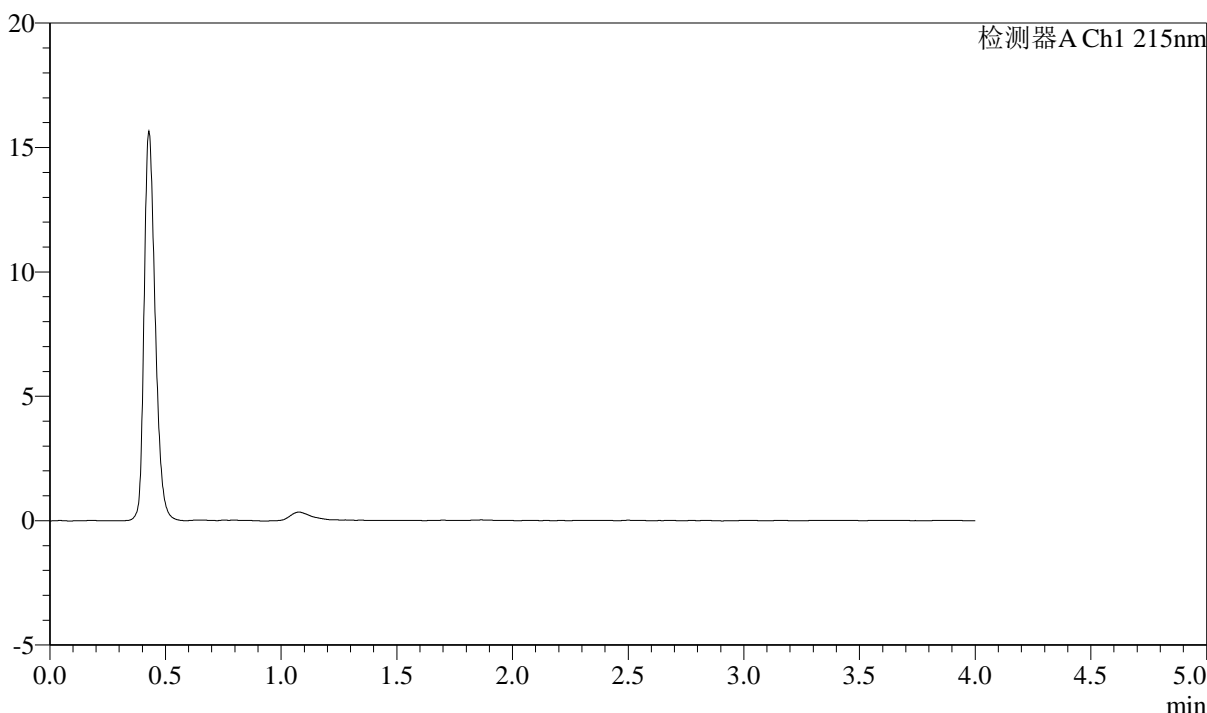

<峰表>

检测器A Ch1 215nm

峰号	保留时间	面积	高度	理论塔板数(USP)	拖尾因子	分离度(USP)
总计						

图101 培哌普利左氨氯地平溶出曲线测定加速3月HPLC图谱
自制品-24050702批-pH2.0介质-篮法-100转
溶剂

<样品信息>

色谱柱:XB-C18(50mm*4.6mm,5 μ m)

流速: 1.5ml/min

柱温:50 $^{\circ}$ C

波长: 215nm

数据文件名: RC\$SMF-214 - 0-114/11-455-3 - 24050702p-zzp-js3y-rcqx-pH2.0jz-10mg2.5mg-lf100z-dz-1-1.lcd

方法文件名: RC\$SMF-214 - SMF-214-rcqx-FX260.lcm

批处理文件名: RC\$SMF-214 - SMF-214-20240911-rcqx-Fx260.lcb

样品瓶号: 3-18

进样体积: 20 μ L

版本号: 6.115

进样时间: 2024/09/11 21:21:37

实验者: wangdan

处理时间(V3): 2024/09/13 14:14:00

处理者: wangdan

仪器型号: SHIMADZU LC-2050C(FX260)

<色谱图>

mV

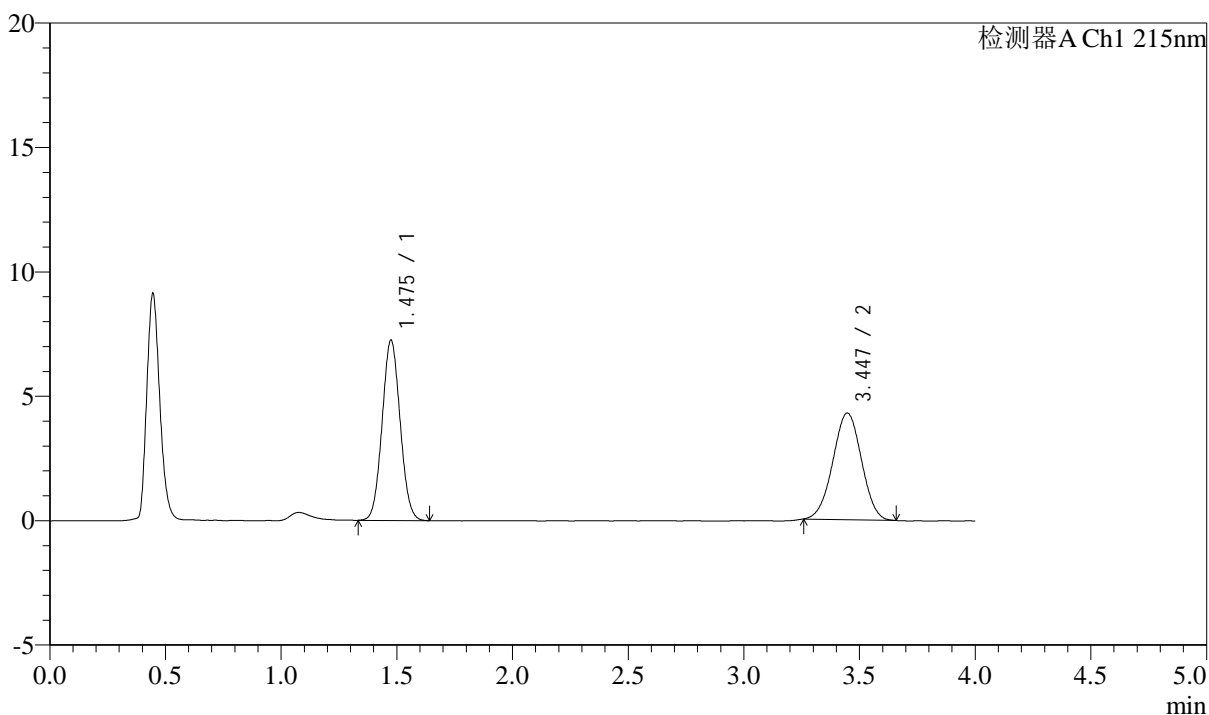

<峰表>

检测器A Ch1 215nm

峰号	保留时间	面积	高度	理论塔板数(USP)	拖尾因子	分离度(USP)
1	1.475	39265	7226	1691	1.057	--
2	3.447	36946	4289	3640	0.993	10.606
总计		76212	11516			

图102 培哌普利左氨氯地平溶出曲线测定加速3月HPLC图谱
自制品-24050702批-pH2.0介质-篮法-100转
对照品溶液-1-1

<样品信息>

色谱柱:XB-C18(50mm*4.6mm,5 μ m) 流速: 1.5ml/min
 柱温:50 $^{\circ}$ C 波长: 215nm
 数据文件名: RC\$SMF-214 - 0-114/11-456-3 - 24050702p-zzp-js3y-rcqx-pH2.0jz-10mg2.5mg-lf100z-dz-1-2.lcd
 方法文件名: RC\$SMF-214 - SMF-214-rcqx-FX260.lcm
 批处理文件名: RC\$SMF-214 - SMF-214-20240911-rcqx-Fx260.lcb
 样品瓶号: 3-18
 进样体积: 20 μ L 版本号: 6.115
 进样时间: 2024/09/11 21:25:59 实验者: wangdan
 处理时间(V3): 2024/09/13 14:14:03 处理者: wangdan
 仪器型号: SHIMADZU LC-2050C(FX260)

<色谱图>

mV

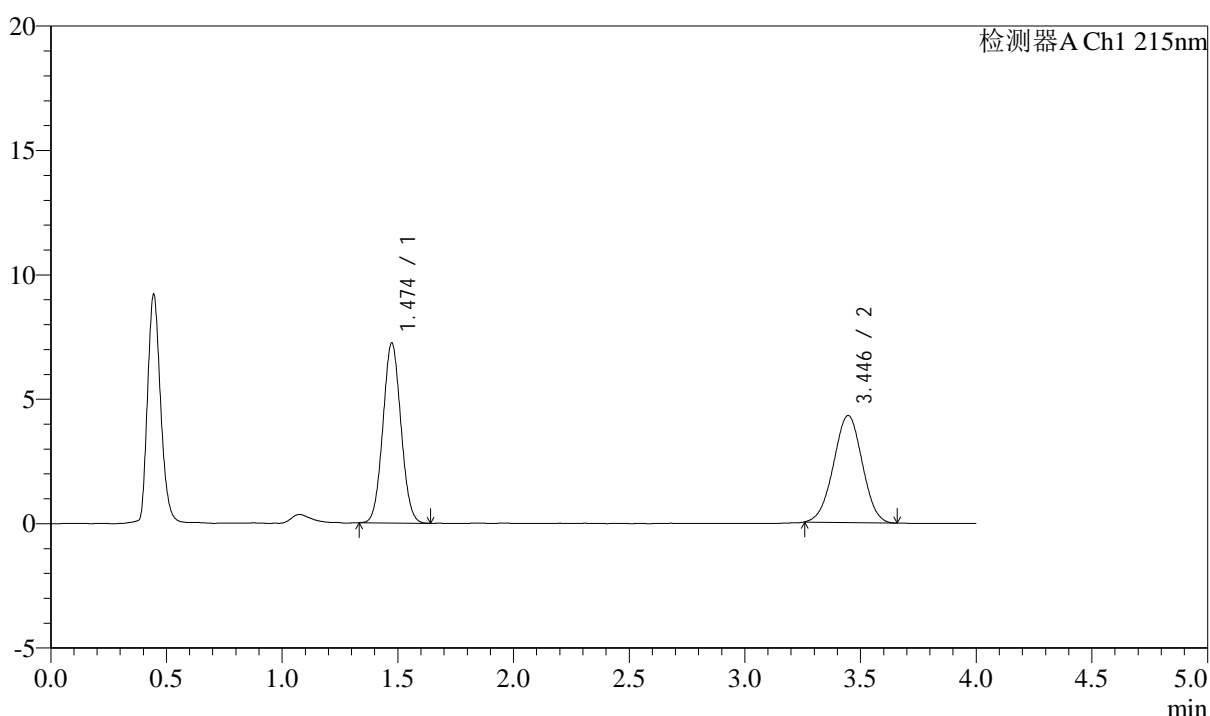

<峰表>

检测器A Ch1 215nm

峰号	保留时间	面积	高度	理论塔板数(USP)	拖尾因子	分离度(USP)
1	1.474	39138	7226	1696	1.055	--
2	3.446	37141	4303	3602	0.990	10.582
总计		76278	11529			

图103 培哌普利左氨氯地平溶出曲线测定加速3月HPLC图谱
 自制品-24050702批-pH2.0介质-篮法-100转
 对照品溶液-1-2

<样品信息>

色谱柱:XB-C18(50mm*4.6mm,5 μ m)

流速: 1.5ml/min

柱温:50 $^{\circ}$ C

波长: 215nm

数据文件名: RC\$SMF-214 - 0-114/11-457-3 - 24050702p-zzp-js3y-rcqx-pH2.0jz-10mg2.5mg-lf100z-dz-1-3.lcd

方法文件名: RC\$SMF-214 - SMF-214-rcqx-FX260.lcm

批处理文件名: RC\$SMF-214 - SMF-214-20240911-rcqx-Fx260.lcb

样品瓶号: 3-18

进样体积: 20 μ L

版本号: 6.115

进样时间: 2024/09/11 21:30:22

实验者: wangdan

处理时间(V3): 2024/09/13 14:14:06

处理者: wangdan

仪器型号: SHIMADZU LC-2050C(FX260)

<色谱图>

mV

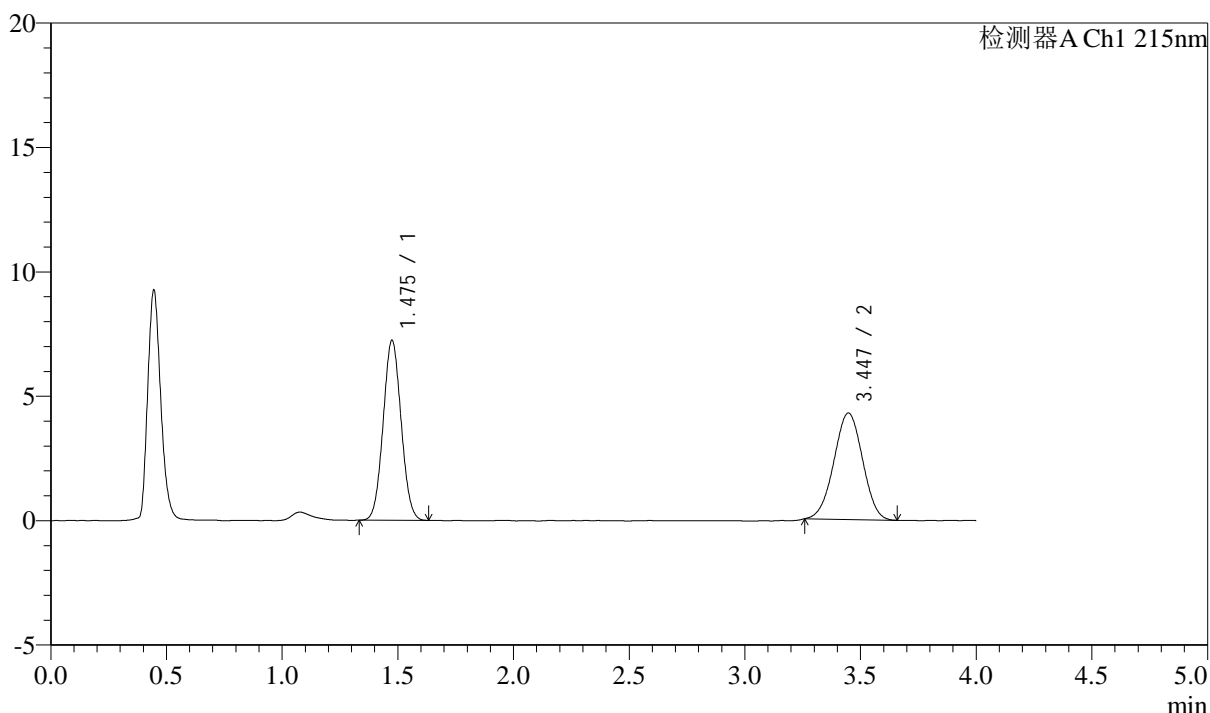

<峰表>

检测器A Ch1 215nm

峰号	保留时间	面积	高度	理论塔板数(USP)	拖尾因子	分离度(USP)
1	1.475	39007	7206	1697	1.051	--
2	3.447	36921	4282	3619	0.990	10.594
总计		75928	11488			

图104 培哌普利左氨氯地平溶出曲线测定加速3月HPLC图谱
自制品-24050702批-pH2.0介质-篮法-100转
对照品溶液-1-3

<样品信息>

色谱柱:XB-C18(50mm*4.6mm,5 μ m) 流速: 1.5ml/min
 柱温:50 $^{\circ}$ C 波长: 215nm
 数据文件名: RC\$SMF-214 - 0-114/11-458-3 - 24050702p-zzp-js3y-rcqx-pH2.0jz-10mg2.5mg-lf100z-dz-1-4.lcd
 方法文件名: RC\$SMF-214 - SMF-214-rcqx-FX260.lcm
 批处理文件名: RC\$SMF-214 - SMF-214-20240911-rcqx-Fx260.lcb
 样品瓶号: 3-18
 进样体积: 20 μ L 版本号: 6.115
 进样时间: 2024/09/11 21:34:45 实验者: wangdan
 处理时间(V3): 2024/09/13 14:14:09 处理者: wangdan
 仪器型号: SHIMADZU LC-2050C(FX260)

<色谱图>

mV

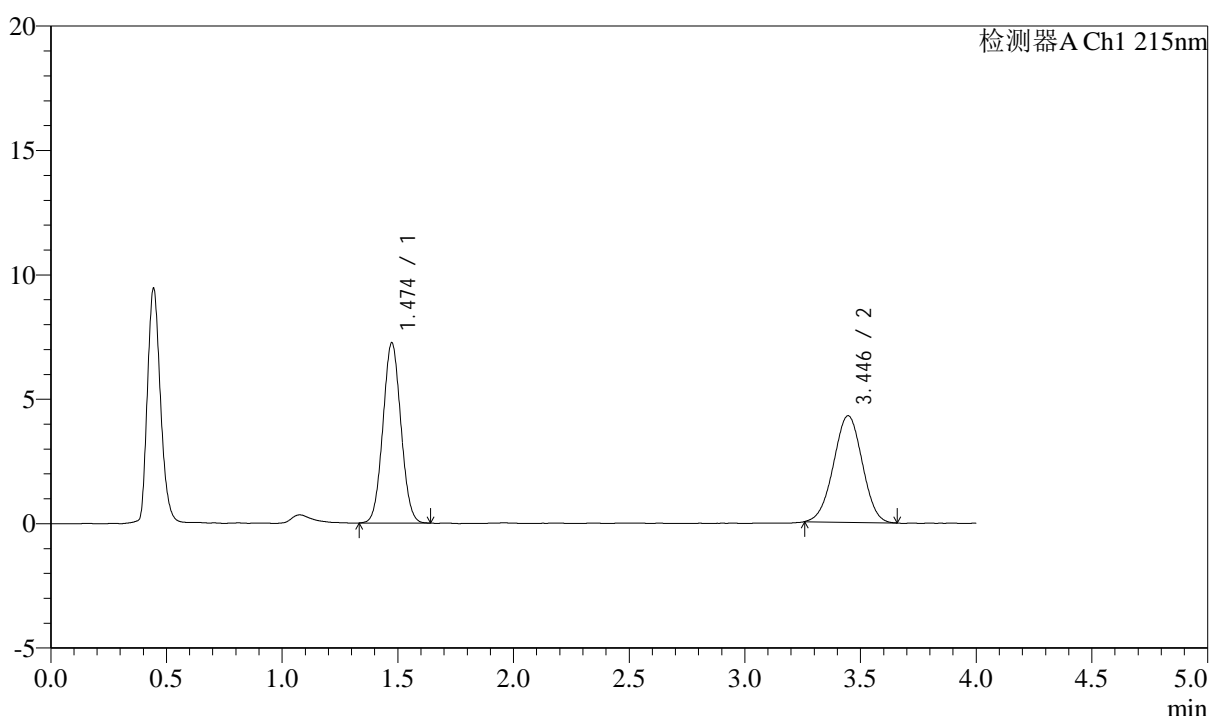

<峰表>

检测器A Ch1 215nm

峰号	保留时间	面积	高度	理论塔板数(USP)	拖尾因子	分离度(USP)
1	1.474	39179	7233	1695	1.050	--
2	3.446	37040	4284	3600	0.989	10.578
总计		76219	11518			

图105 培哌普利左氨氯地平溶出曲线测定加速3月HPLC图谱
 自制品-24050702批-pH2.0介质-篮法-100转
 对照品溶液-1-4

<样品信息>

色谱柱:XB-C18(50mm*4.6mm,5 μ m) 流速: 1.5ml/min
 柱温:50 $^{\circ}$ C 波长: 215nm
 数据文件名: RC\$SMF-214 - 0-114/11-459-3 - 24050702p-zzp-js3y-rcqx-pH2.0jz-10mg2.5mg-lf100z-dz-1-5.lcd
 方法文件名: RC\$SMF-214 - SMF-214-rcqx-FX260.lcm
 批处理文件名: RC\$SMF-214 - SMF-214-20240911-rcqx-Fx260.lcb
 样品瓶号: 3-18
 进样体积: 20 μ L 版本号: 6.115
 进样时间: 2024/09/11 21:39:09 实验者: wangdan
 处理时间(V3): 2024/09/13 14:14:12 处理者: wangdan
 仪器型号: SHIMADZU LC-2050C(FX260)

<色谱图>

mV

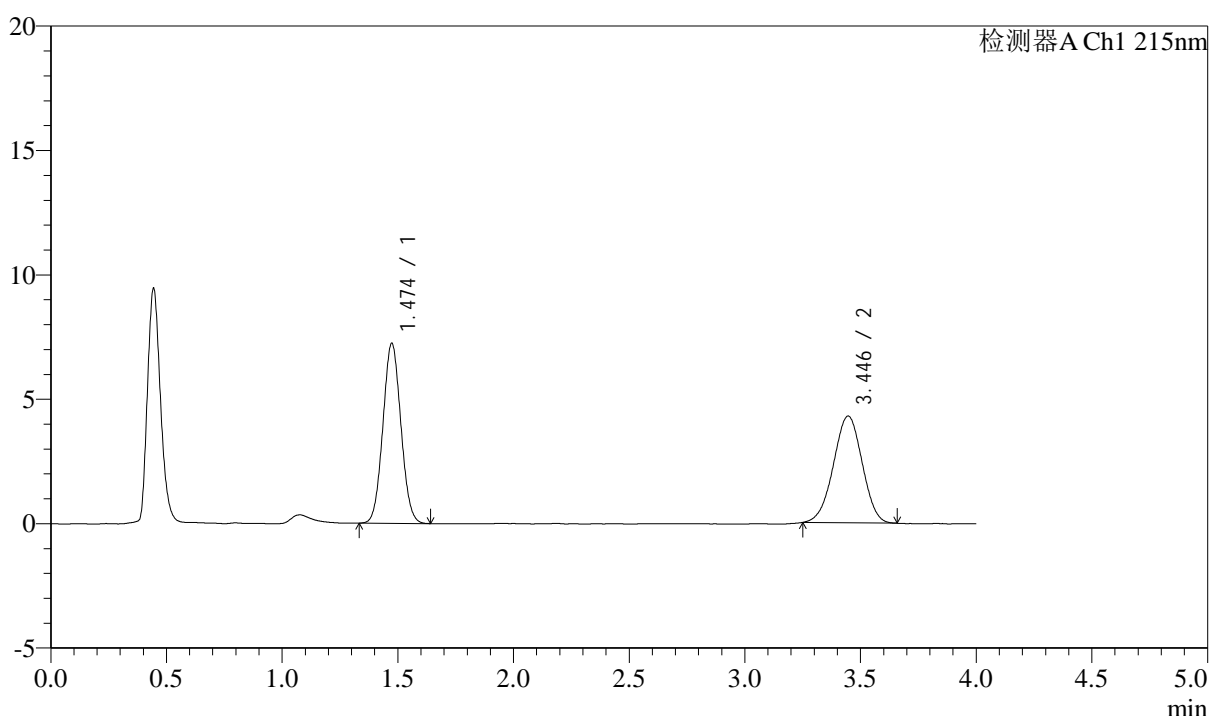

<峰表>

检测器A Ch1 215nm

峰号	保留时间	面积	高度	理论塔板数(USP)	拖尾因子	分离度(USP)
1	1.474	39139	7229	1693	1.055	--
2	3.446	37141	4295	3590	0.975	10.567
总计		76280	11524			

图106 培哌普利左氨氯地平溶出曲线测定加速3月HPLC图谱
 自制品-24050702批-pH2.0介质-篮法-100转
 对照品溶液-1-5

<样品信息>

色谱柱:XB-C18(50mm*4.6mm,5μm) 流速: 1.5ml/min
 柱温:50°C 波长: 215nm
 数据文件名: RC\$SMF-214 - 0-114/11-460-3 - 24050702p-zzp-js3y-rcqx-pH2.0jz-10mg2.5mg-lf100z-5min-P1.lcd
 方法文件名: RC\$SMF-214 - SMF-214-rcqx-FX260.lcm
 批处理文件名: RC\$SMF-214 - SMF-214-20240911-rcqx-Fx260.lcb
 样品瓶号: 3-1
 进样体积: 20μL 版本号: 6.115
 进样时间: 2024/09/11 21:43:31 实验者: wangdan
 处理时间 (V3): 2024/09/13 14:14:15 处理者: wangdan
 仪器型号: SHIMADZU LC-2050C(FX260)

<色谱图>

mV

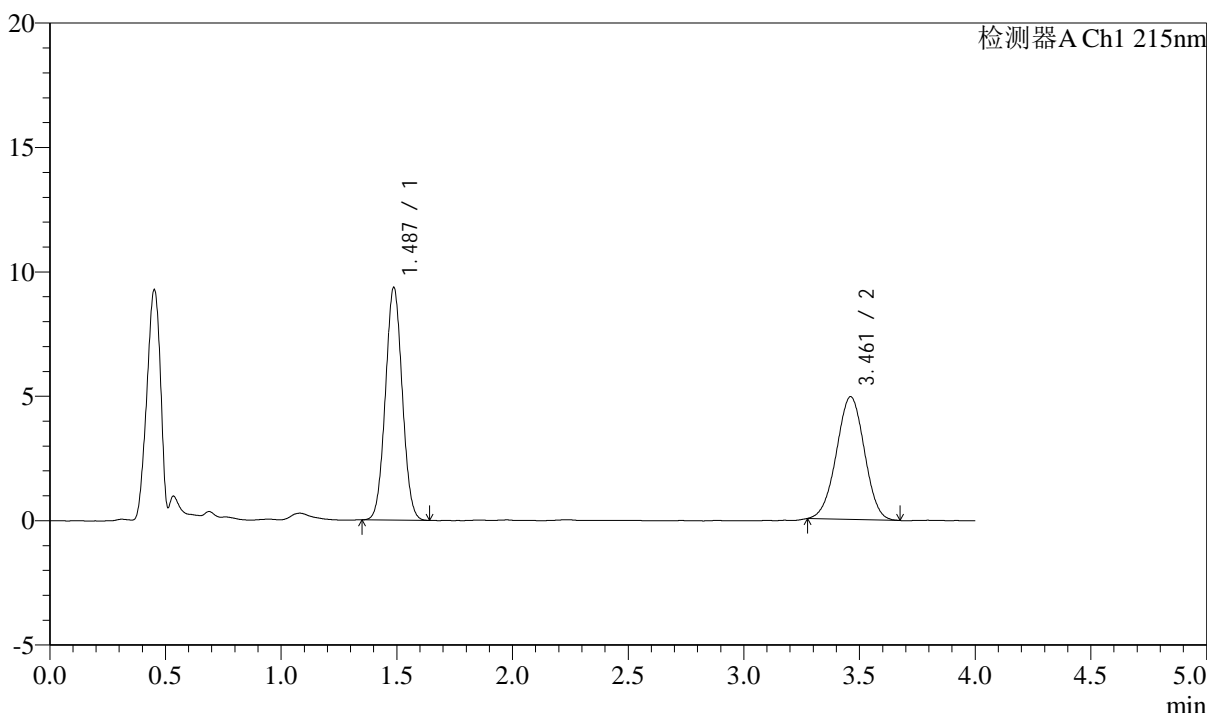

<峰表>

检测器A Ch1 215nm

峰号	保留时间	面积	高度	理论塔板数(USP)	拖尾因子	分离度(USP)
1	1.487	47414	9346	1963	1.039	--
2	3.461	41559	4934	3854	0.988	11.055
总计		88973	14279			

图107 培哌普利左氨氯地平溶出曲线测定加速3月HPLC图谱
 自制品-24050702批-pH2.0介质-篮法-100转-5min-片1
 供试品溶液-1

<样品信息>

色谱柱:XB-C18(50mm*4.6mm,5μm) 流速: 1.5ml/min
 柱温:50°C 波长: 215nm
 数据文件名: RC\$SMF-214 - 0-114/11-461-3 - 24050702p-zzp-js3y-rcqx-pH2.0jz-10mg2.5mg-lf100z-5min-P2.lcd
 方法文件名: RC\$SMF-214 - SMF-214-rcqx-FX260.lcm
 批处理文件名: RC\$SMF-214 - SMF-214-20240911-rcqx-Fx260.lcb
 样品瓶号: 3-10
 进样体积: 20μL 版本号: 6.115
 进样时间: 2024/09/11 21:47:53 实验者: wangdan
 处理时间(V3): 2024/09/13 14:14:18 处理者: wangdan
 仪器型号: SHIMADZU LC-2050C(FX260)

<色谱图>

mV

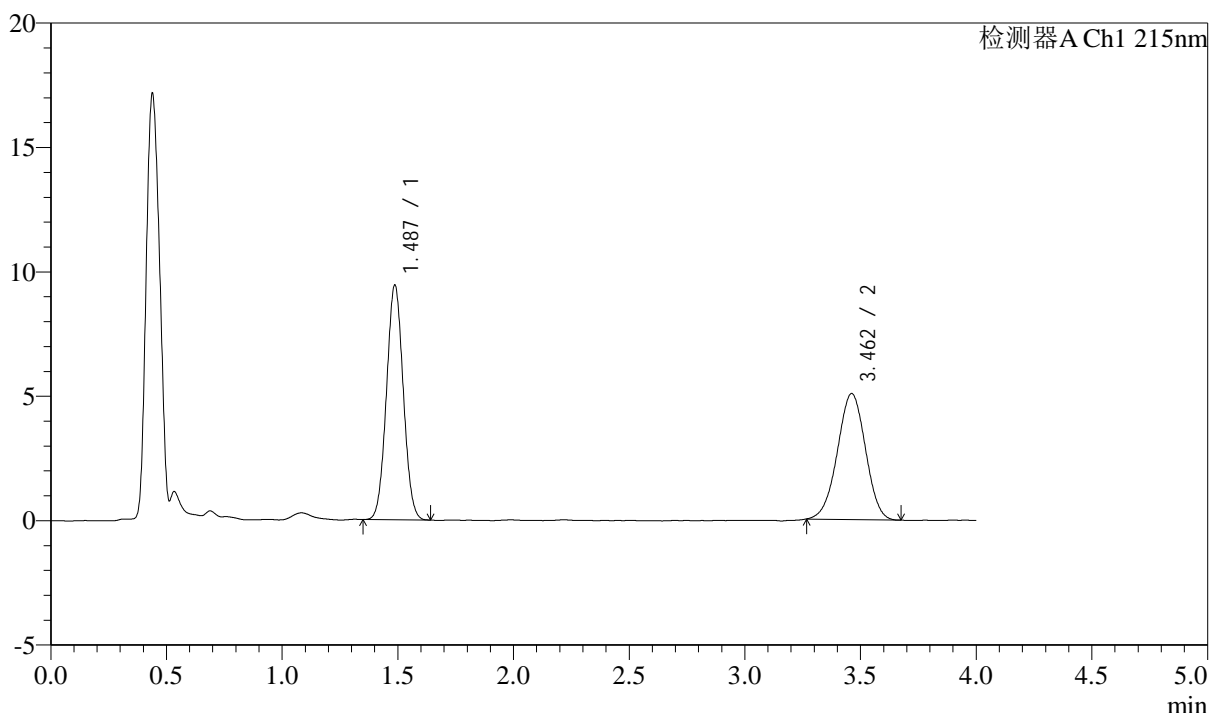

<峰表>

检测器A Ch1 215nm

峰号	保留时间	面积	高度	理论塔板数(USP)	拖尾因子	分离度(USP)
1	1.487	47671	9429	1971	1.039	--
2	3.462	42770	5068	3834	0.978	11.044
总计		90441	14496			

图108 培哌普利左氨氯地平溶出曲线测定加速3月HPLC图谱
 自制品-24050702批-pH2.0介质-篮法-100转-5min-片2
 供试品溶液-1

<样品信息>

色谱柱:XB-C18(50mm*4.6mm,5 μ m) 流速: 1.5ml/min
 柱温:50 $^{\circ}$ C 波长: 215nm
 数据文件名: RC\$SMF-214 - 0-114/11-462-3 - 24050702p-zzp-js3y-rcqx-pH2.0jz-10mg2.5mg-lf100z-5min-P3.lcd
 方法文件名: RC\$SMF-214 - SMF-214-rcqx-FX260.lcm
 批处理文件名: RC\$SMF-214 - SMF-214-20240911-rcqx-Fx260.lcb
 样品瓶号: 3-19
 进样体积: 20 μ L 版本号: 6.115
 进样时间: 2024/09/11 21:52:16 实验者: wangdan
 处理时间(V3): 2024/09/13 14:14:21 处理者: wangdan
 仪器型号: SHIMADZU LC-2050C(FX260)

<色谱图>

mV

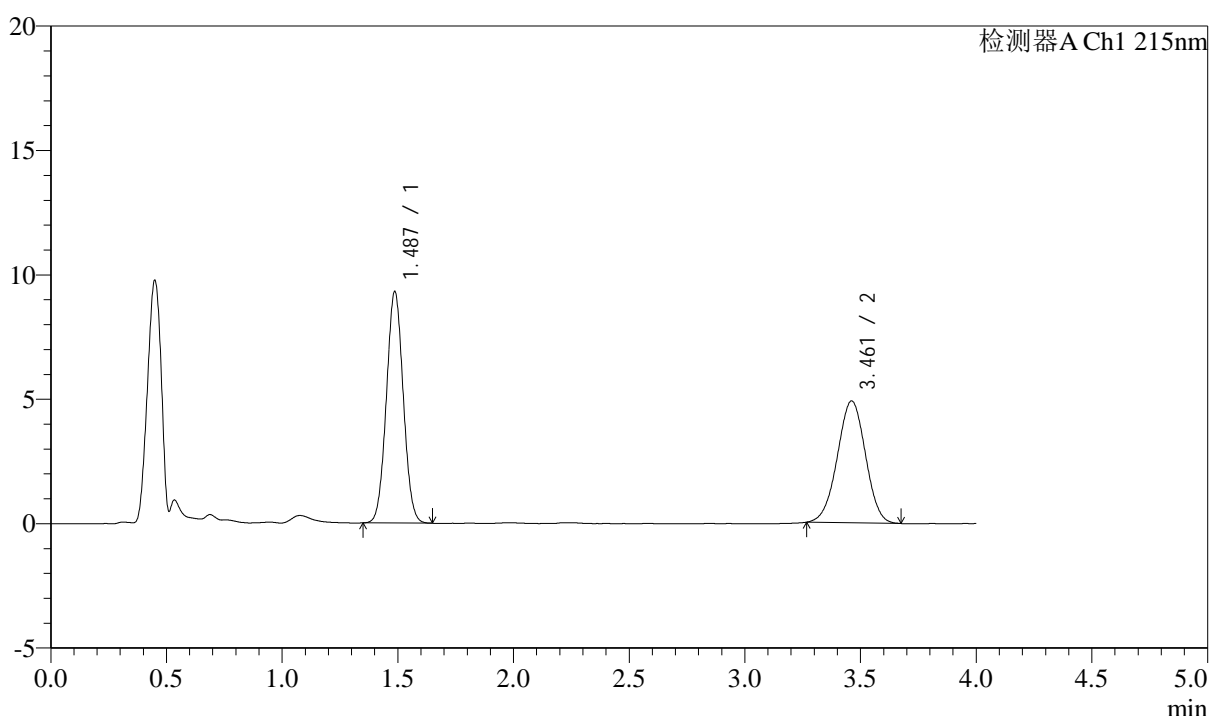

<峰表>

检测器A Ch1 215nm

峰号	保留时间	面积	高度	理论塔板数(USP)	拖尾因子	分离度(USP)
1	1.487	47189	9298	1964	1.037	--
2	3.461	41489	4900	3815	0.984	11.020
总计		88678	14198			

图109 培哌普利左氨氯地平溶出曲线测定加速3月HPLC图谱
 自制品-24050702批-pH2.0介质-篮法-100转-5min-片3
 供试品溶液-1

<样品信息>

色谱柱:XB-C18(50mm*4.6mm,5μm)	流速: 1.5ml/min
柱温:50°C	波长: 215nm
数据文件名: RC\$SMF-214 - 0-114/11-463-3 - 24050702p-zzp-js3y-rcqx-pH2.0jz-10mg2.5mg-lf100z-5min-P4.lcd	
方法文件名: RC\$SMF-214 - SMF-214-rcqx-FX260.lcm	
批处理文件名: RC\$SMF-214 - SMF-214-20240911-rcqx-Fx260.lcb	
样品瓶号: 3-28	版本号: 6.115
进样体积: 20μL	实验者: wangdan
进样时间: 2024/09/11 21:56:38	处理者: wangdan
处理时间 (V3): 2024/09/13 14:14:24	
仪器型号: SHIMADZU LC-2050C(FX260)	

<色谱图>

mV

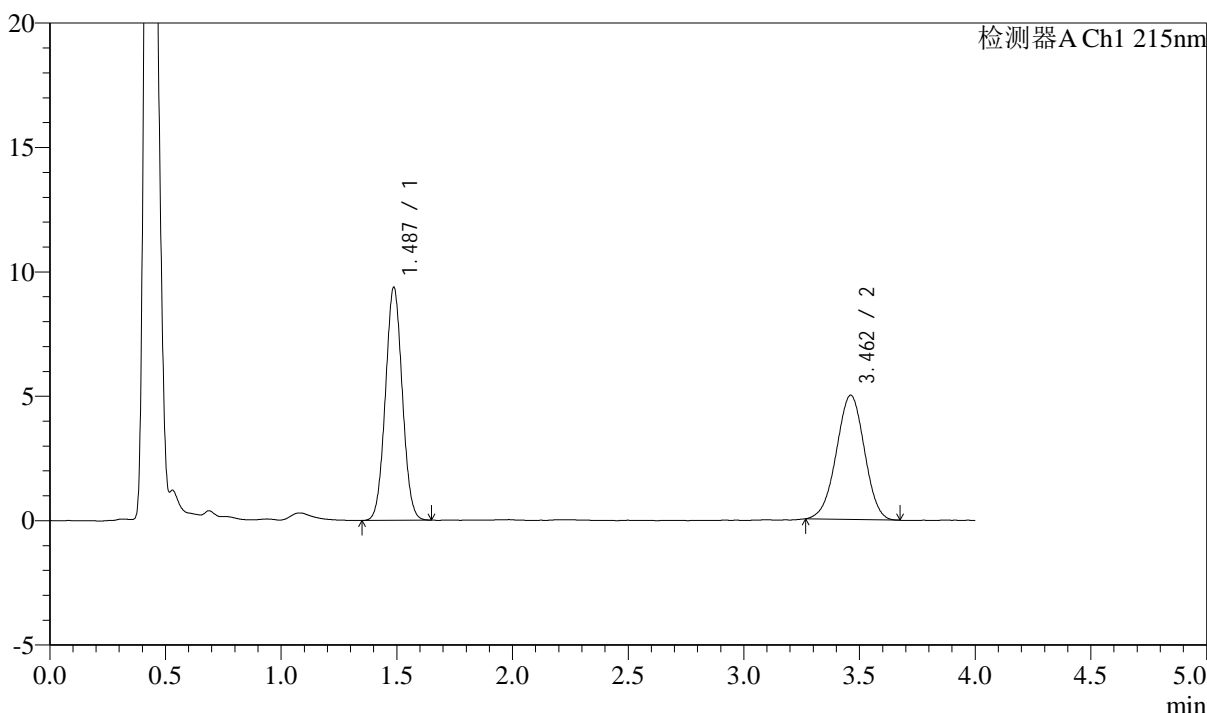

<峰表>

检测器A Ch1 215nm

峰号	保留时间	面积	高度	理论塔板数(USP)	拖尾因子	分离度(USP)
1	1.487	47592	9361	1960	1.041	--
2	3.462	42181	4995	3822	0.978	11.022
总计		89773	14356			

图110 培哌普利左氨氯地平溶出曲线测定加速3月HPLC图谱
自制品-24050702批-pH2.0介质-篮法-100转-5min-片4
供试品溶液-1

<样品信息>

色谱柱:XB-C18(50mm*4.6mm,5μm)	流速: 1.5ml/min
柱温:50°C	波长: 215nm
数据文件名: RC\$SMF-214 - 0-114/11-464-3 - 24050702p-zzp-js3y-rcqx-pH2.0jz-10mg2.5mg-lf100z-5min-P5.lcd	
方法文件名: RC\$SMF-214 - SMF-214-rcqx-FX260.lcm	
批处理文件名: RC\$SMF-214 - SMF-214-20240911-rcqx-Fx260.lcb	
样品瓶号: 3-37	版本号: 6.115
进样体积: 20μL	实验者: wangdan
进样时间: 2024/09/11 22:01:01	处理者: wangdan
处理时间 (V3): 2024/09/13 14:14:27	
仪器型号: SHIMADZU LC-2050C(FX260)	

<色谱图>

mV

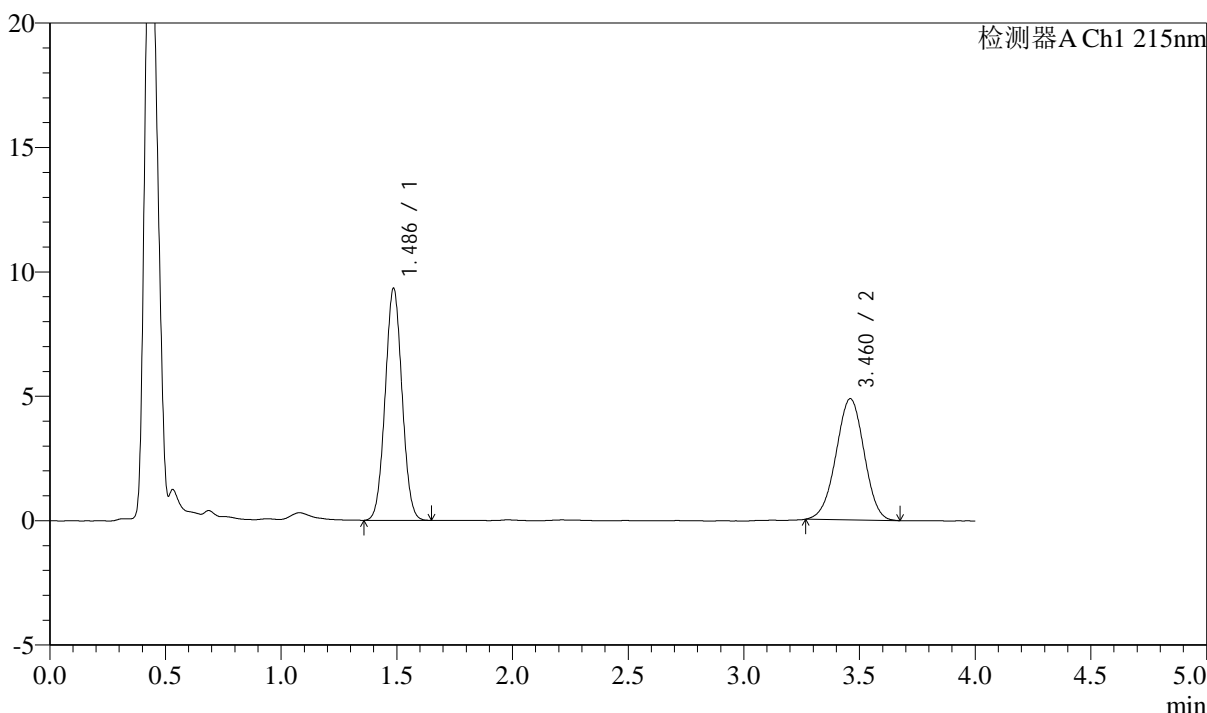

<峰表>

检测器A Ch1 215nm

峰号	保留时间	面积	高度	理论塔板数(USP)	拖尾因子	分离度(USP)
1	1.486	47317	9306	1959	1.038	--
2	3.460	41200	4865	3834	0.983	11.035
总计		88517	14171			

图111 培哌普利左氨氯地平溶出曲线测定加速3月HPLC图谱
自制品-24050702批-pH2.0介质-篮法-100转-5min-片5
供试品溶液-1

<样品信息>

色谱柱:XB-C18(50mm*4.6mm,5μm)	流速: 1.5ml/min
柱温:50°C	波长: 215nm
数据文件名: RC\$SMF-214 - 0-114/11-465-3 - 24050702p-zzp-js3y-rcqx-pH2.0jz-10mg2.5mg-lf100z-5min-P6.lcd	
方法文件名: RC\$SMF-214 - SMF-214-rcqx-FX260.lcm	
批处理文件名: RC\$SMF-214 - SMF-214-20240911-rcqx-Fx260.lcb	
样品瓶号: 3-46	版本号: 6.115
进样体积: 20μL	实验者: wangdan
进样时间: 2024/09/11 22:05:25	处理者: wangdan
处理时间 (V3) : 2024/09/13 14:14:30	
仪器型号: SHIMADZU LC-2050C(FX260)	

<色谱图>

mV

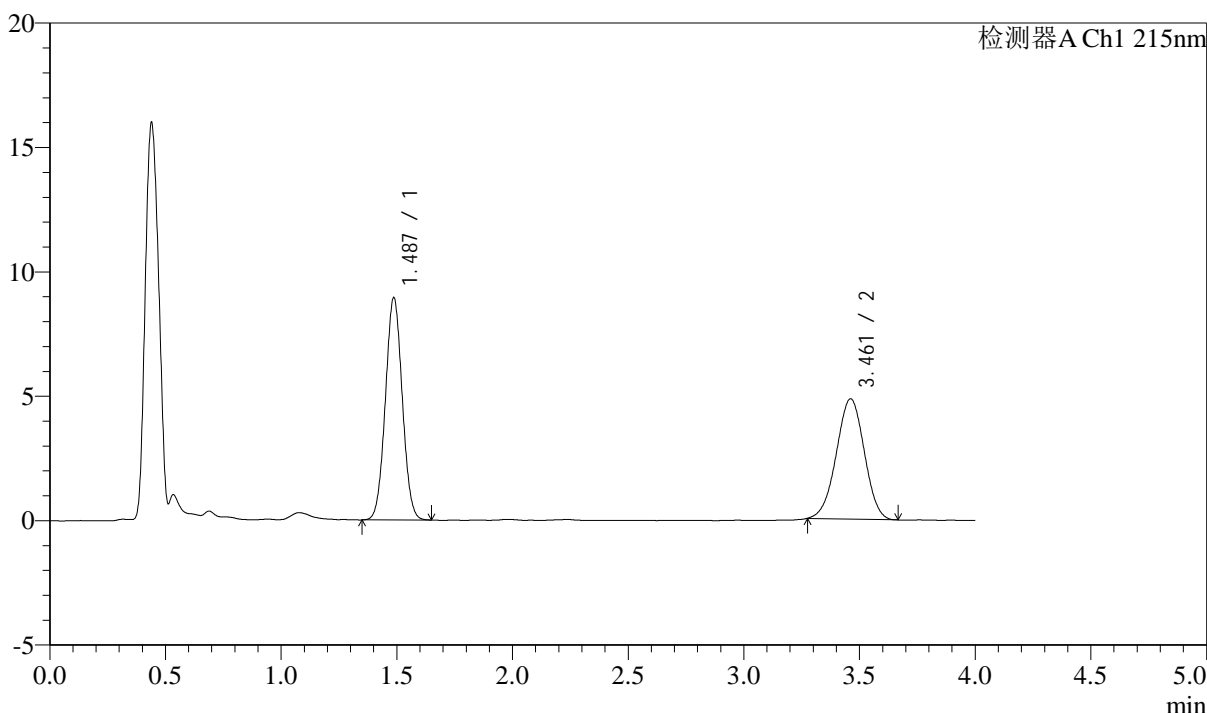

<峰表>

检测器A Ch1 215nm

峰号	保留时间	面积	高度	理论塔板数(USP)	拖尾因子	分离度(USP)
1	1.487	45322	8931	1967	1.037	--
2	3.461	40661	4836	3855	0.981	11.058
总计		85983	13767			

图112 培哌普利左氨氯地平溶出曲线测定加速3月HPLC图谱
自制品-24050702批-pH2.0介质-篮法-100转-5min-片6
供试品溶液-1

<样品信息>

色谱柱:XB-C18(50mm*4.6mm,5µm)	流速: 1.5ml/min
柱温:50°C	波长: 215nm
数据文件名: RC\$SMF-214 - 0-114/11-466-3 - 24050702p-zzp-js3y-rcqx-pH2.0jz-10mg2.5mg-lf100z-10min-P1.lcd	
方法文件名: RC\$SMF-214 - SMF-214-rcqx-FX260.lcm	
批处理文件名: RC\$SMF-214 - SMF-214-20240911-rcqx-Fx260.lcb	
样品瓶号: 3-2	
进样体积: 20µL	版本号: 6.115
进样时间: 2024/09/11 22:09:47	实验者: wangdan
处理时间 (V3): 2024/09/13 14:14:32	处理者: wangdan
仪器型号: SHIMADZU LC-2050C(FX260)	

<色谱图>

mV

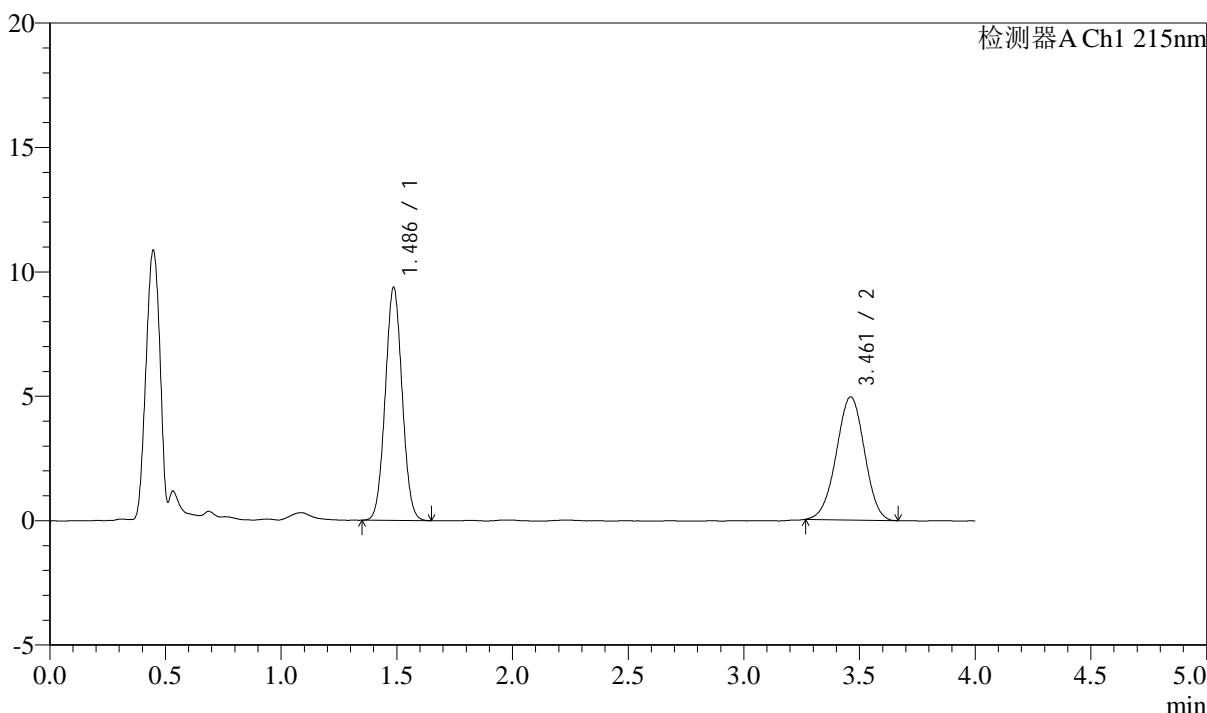

<峰表>

检测器A Ch1 215nm

峰号	保留时间	面积	高度	理论塔板数(USP)	拖尾因子	分离度(USP)
1	1.486	47582	9350	1952	1.039	--
2	3.461	41931	4947	3835	0.979	11.032
总计		89513	14297			

图113 培哌普利左氨氯地平溶出曲线测定加速3月HPLC图谱
自制品-24050702批-pH2.0介质-篮法-100转-10min-片1
供试品溶液-1

<样品信息>

色谱柱:XB-C18(50mm*4.6mm,5 μ m)

流速: 1.5ml/min

柱温:50 $^{\circ}$ C

波长: 215nm

数据文件名: RC\$SMF-214 - 0-114/11-467-3 - 24050702p-zzp-js3y-rcqx-pH2.0jz-10mg2.5mg-lf100z-10min-P2.lcd

方法文件名: RC\$SMF-214 - SMF-214-rcqx-FX260.lcm

批处理文件名: RC\$SMF-214 - SMF-214-20240911-rcqx-Fx260.lcb

样品瓶号: 3-11

版本号: 6.115

进样体积: 20 μ L

进样时间: 2024/09/11 22:14:09

实验者: wangdan

处理时间(V3): 2024/09/13 14:14:36

处理者: wangdan

仪器型号: SHIMADZU LC-2050C(FX260)

<色谱图>

mV

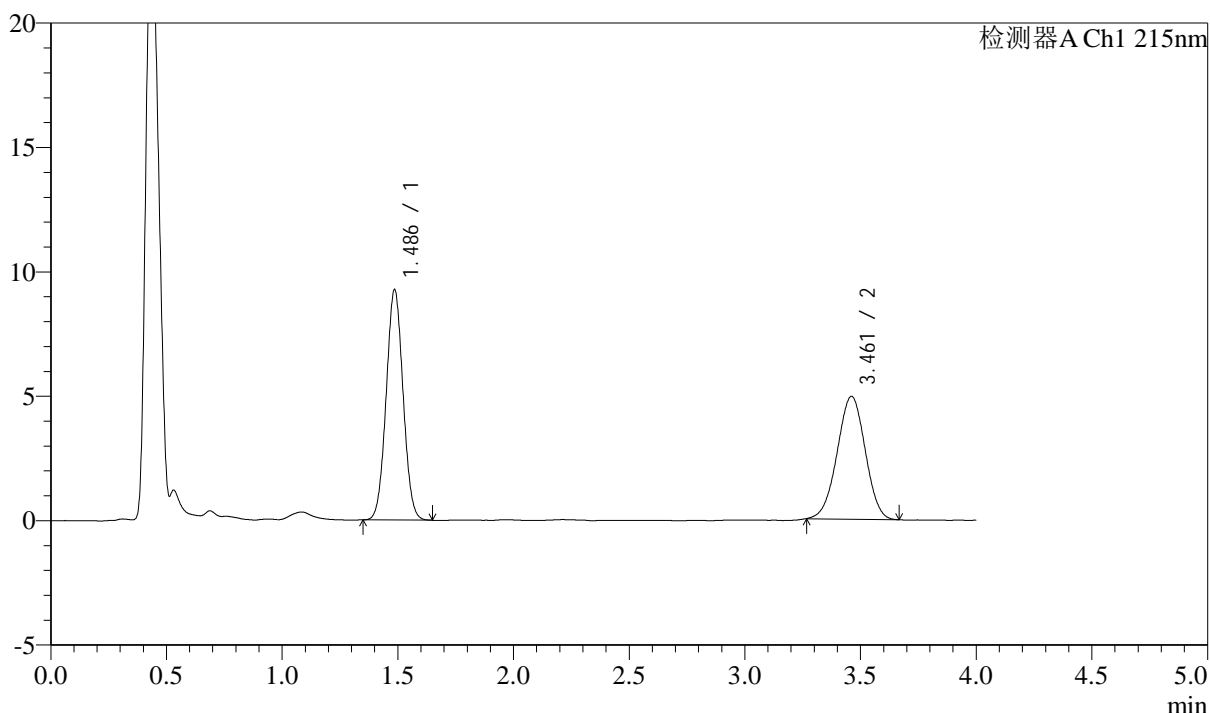

<峰表>

检测器A Ch1 215nm

峰号	保留时间	面积	高度	理论塔板数(USP)	拖尾因子	分离度(USP)
1	1.486	47000	9237	1956	1.038	--
2	3.461	41638	4936	3819	0.984	11.020
总计		88638	14173			

图114 培哌普利左氨氯地平溶出曲线测定加速3月HPLC图谱
自制品-24050702批-pH2.0介质-篮法-100转-10min-片2
供试品溶液-1

<样品信息>

色谱柱:XB-C18(50mm*4.6mm,5µm)	流速: 1.5ml/min
柱温:50°C	波长: 215nm
数据文件名: RC\$SMF-214 - 0-114/11-468-3 - 24050702p-zzp-js3y-rcqx-pH2.0jz-10mg2.5mg-lf100z-10min-P3.lcd	
方法文件名: RC\$SMF-214 - SMF-214-rcqx-FX260.lcm	
批处理文件名: RC\$SMF-214 - SMF-214-20240911-rcqx-Fx260.lcb	
样品瓶号: 3-20	版本号: 6.115
进样体积: 20µL	实验者: wangdan
进样时间: 2024/09/11 22:18:31	处理者: wangdan
处理时间 (V3): 2024/09/13 14:14:39	
仪器型号: SHIMADZU LC-2050C(FX260)	

<色谱图>

mV

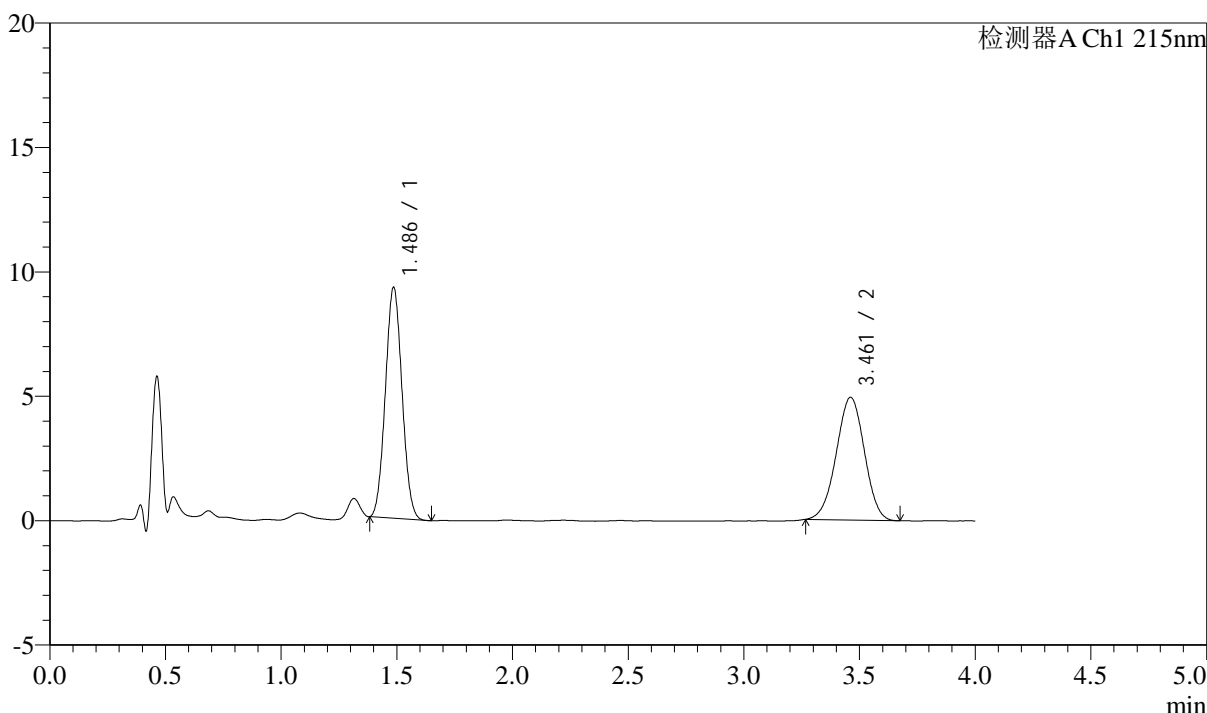

<峰表>

检测器A Ch1 215nm

峰号	保留时间	面积	高度	理论塔板数(USP)	拖尾因子	分离度(USP)
1	1.486	46496	9266	1983	1.054	--
2	3.461	41769	4936	3816	0.981	11.047
总计		88265	14202			

图115 培哌普利左氨氯地平溶出曲线测定加速3月HPLC图谱
自制品-24050702批-pH2.0介质-篮法-100转-10min-片3
供试品溶液-1

<样品信息>

色谱柱:XB-C18(50mm*4.6mm,5μm) 流速: 1.5ml/min
 柱温:50°C 波长: 215nm
 数据文件名: RC\$SMF-214 - 0-114/11-469-3 - 24050702p-zzp-js3y-rcqx-pH2.0jz-10mg2.5mg-lf100z-10min-P4.lcd
 方法文件名: RC\$SMF-214 - SMF-214-rcqx-FX260.lcm
 批处理文件名: RC\$SMF-214 - SMF-214-20240911-rcqx-Fx260.lcb
 样品瓶号: 3-29
 进样体积: 20μL 版本号: 6.115
 进样时间: 2024/09/11 22:22:54 实验者: wangdan
 处理时间 (V3): 2024/09/13 14:14:42 处理者: wangdan
 仪器型号: SHIMADZU LC-2050C(FX260)

<色谱图>

mV

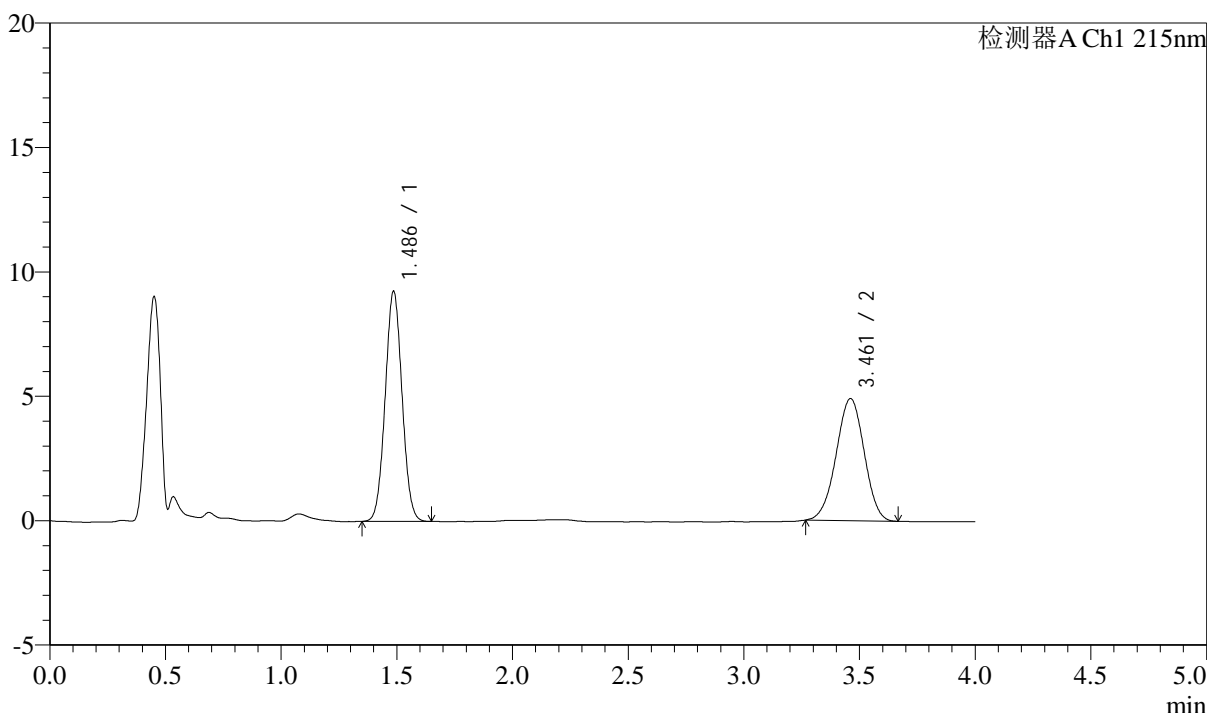

<峰表>

检测器A Ch1 215nm

峰号	保留时间	面积	高度	理论塔板数(USP)	拖尾因子	分离度(USP)
1	1.486	46932	9232	1963	1.038	--
2	3.461	41435	4908	3851	0.978	11.057
总计		88366	14140			

图116 培哌普利左氨氯地平溶出曲线测定加速3月HPLC图谱
自制品-24050702批-pH2.0介质-篮法-100转-10min-片4
供试品溶液-1

<样品信息>

色谱柱:XB-C18(50mm*4.6mm,5μm) 流速: 1.5ml/min
 柱温:50°C 波长: 215nm
 数据文件名: RC\$SMF-214 - 0-114/11-470-3 - 24050702p-zzp-js3y-rcqx-pH2.0jz-10mg2.5mg-lf100z-10min-P5.lcd
 方法文件名: RC\$SMF-214 - SMF-214-rcqx-FX260.lcm
 批处理文件名: RC\$SMF-214 - SMF-214-20240911-rcqx-Fx260.lcb
 样品瓶号: 3-38
 进样体积: 20μL 版本号: 6.115
 进样时间: 2024/09/11 22:27:17 实验者: wangdan
 处理时间 (V3): 2024/09/13 14:14:45 处理者: wangdan
 仪器型号: SHIMADZU LC-2050C(FX260)

<色谱图>

mV

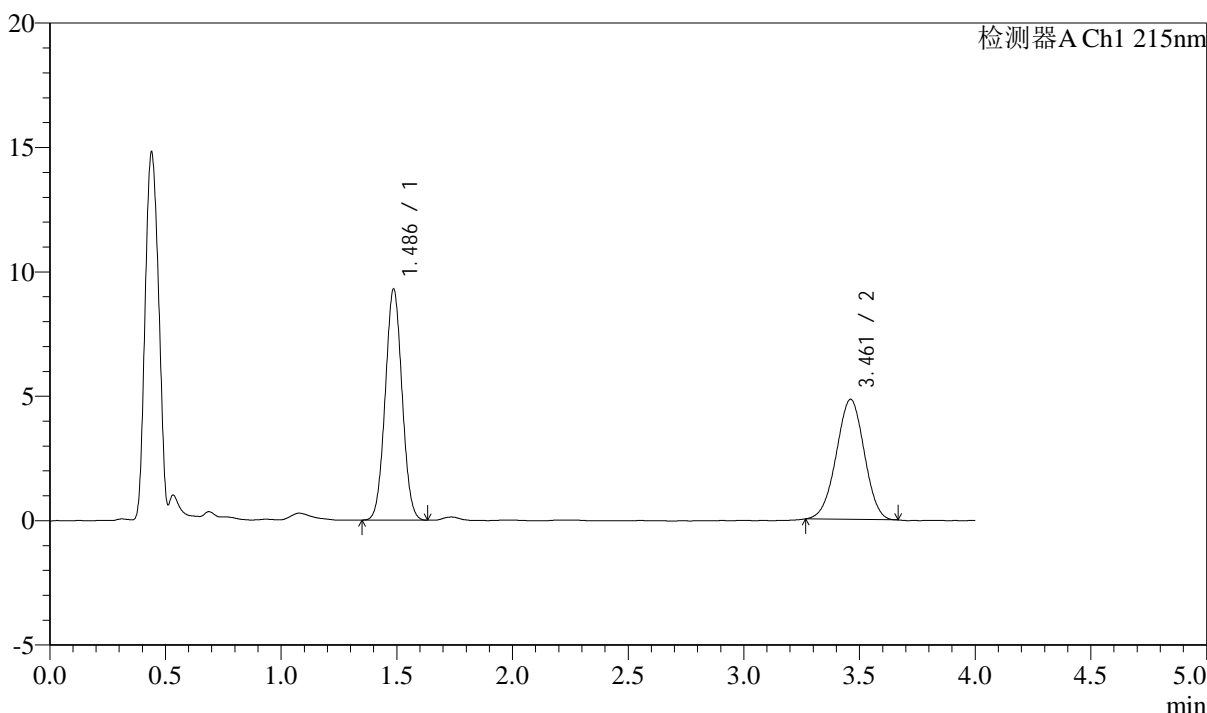

<峰表>

检测器A Ch1 215nm

峰号	保留时间	面积	高度	理论塔板数(USP)	拖尾因子	分离度(USP)
1	1.486	47024	9268	1962	1.037	--
2	3.461	40575	4827	3847	0.980	11.053
总计		87600	14095			

图117 培哌普利左氨氯地平溶出曲线测定加速3月HPLC图谱
自制品-24050702批-pH2.0介质-篮法-100转-10min-片5
供试品溶液-1

<样品信息>

色谱柱:XB-C18(50mm*4.6mm,5μm) 流速: 1.5ml/min
 柱温:50°C 波长: 215nm
 数据文件名: RC\$SMF-214 - 0-114/11-471-3 - 24050702p-zzp-js3y-rcqx-pH2.0jz-10mg2.5mg-lf100z-10min-P6.lcd
 方法文件名: RC\$SMF-214 - SMF-214-rcqx-FX260.lcm
 批处理文件名: RC\$SMF-214 - SMF-214-20240911-rcqx-Fx260.lcb
 样品瓶号: 3-47
 进样体积: 20μL 版本号: 6.115
 进样时间: 2024/09/11 22:31:38 实验者: wangdan
 处理时间(V3): 2024/09/13 14:14:48 处理者: wangdan
 仪器型号: SHIMADZU LC-2050C(FX260)

<色谱图>

mV

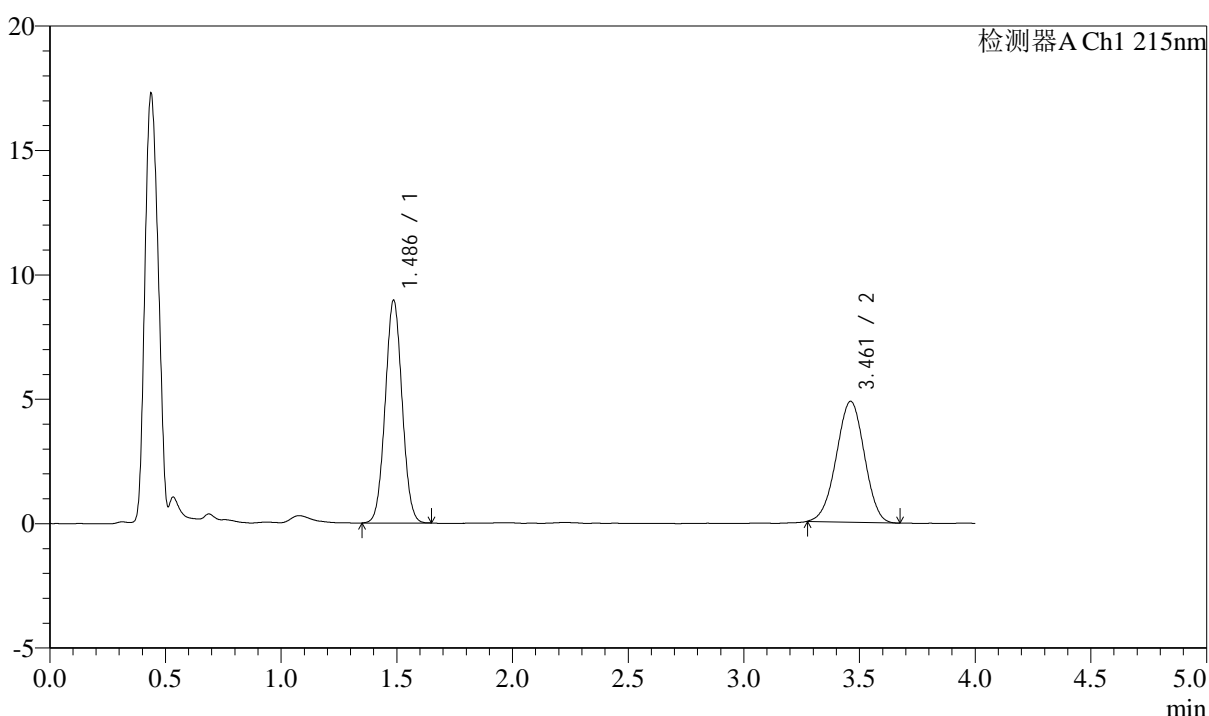

<峰表>

检测器A Ch1 215nm

峰号	保留时间	面积	高度	理论塔板数(USP)	拖尾因子	分离度(USP)
1	1.486	45479	8936	1955	1.037	--
2	3.461	41022	4859	3819	0.981	11.020
总计		86501	13796			

图118 培哌普利左氨氯地平溶出曲线测定加速3月HPLC图谱
自制品-24050702批-pH2.0介质-篮法-100转-10min-片6
供试品溶液-1

<样品信息>

色谱柱:XB-C18(50mm*4.6mm,5 μ m)

流速: 1.5ml/min

柱温:50 $^{\circ}$ C

波长: 215nm

数据文件名: RC\$SMF-214 - 0-114/11-472-3 - 24050702p-zzp-js3y-rcqx-pH2.0jz-10mg2.5mg-lf100z-15min-P1.lcd

方法文件名: RC\$SMF-214 - SMF-214-rcqx-FX260.lcm

批处理文件名: RC\$SMF-214 - SMF-214-20240911-rcqx-Fx260.lcb

样品瓶号: 3-3

进样体积: 20 μ L

版本号: 6.115

进样时间: 2024/09/11 22:36:00

实验者: wangdan

处理时间(V3): 2024/09/13 14:14:51

处理者: wangdan

仪器型号: SHIMADZU LC-2050C(FX260)

<色谱图>

mV

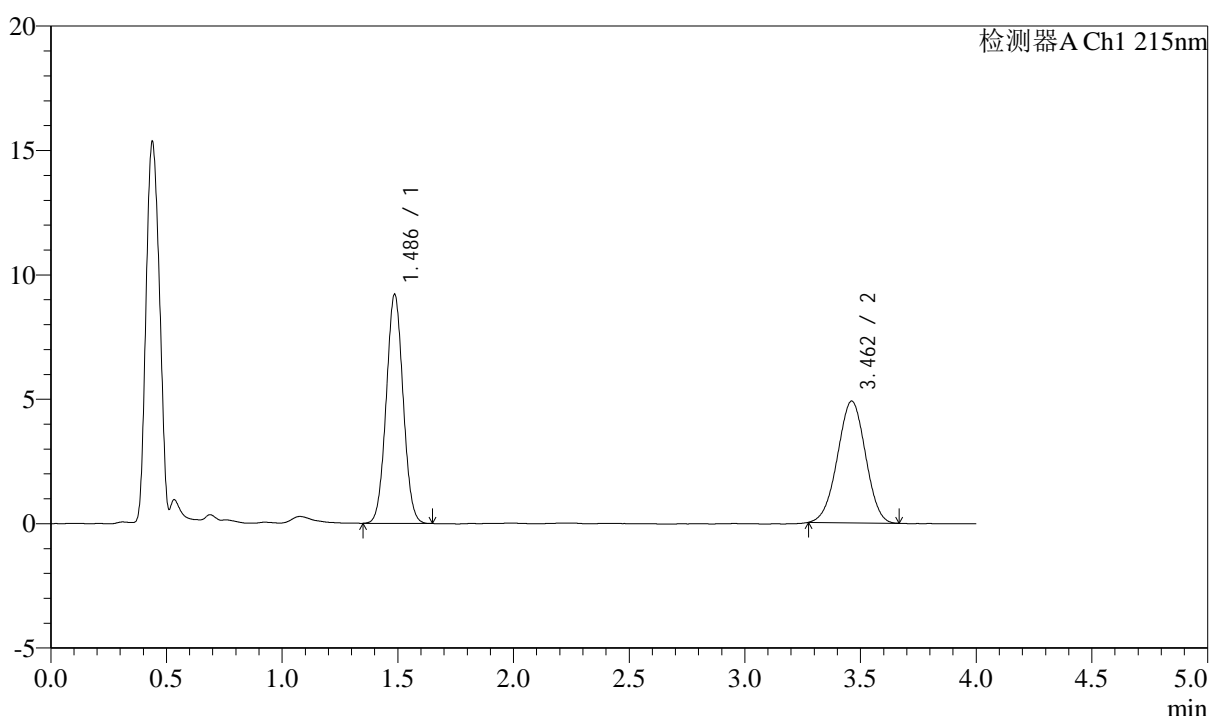

<峰表>

检测器A Ch1 215nm

峰号	保留时间	面积	高度	理论塔板数(USP)	拖尾因子	分离度(USP)
1	1.486	46778	9188	1960	1.038	--
2	3.462	41238	4893	3801	0.986	11.009
总计		88016	14081			

图119 培哌普利左氨氯地平溶出曲线测定加速3月HPLC图谱
自制品-24050702批-pH2.0介质-篮法-100转-15min-片1
供试品溶液-1

<样品信息>

色谱柱:XB-C18(50mm*4.6mm,5μm)	流速: 1.5ml/min
柱温:50°C	波长: 215nm
数据文件名: RC\$SMF-214 - 0-114/11-473-3 - 24050702p-zzp-js3y-rcqx-pH2.0jz-10mg2.5mg-lf100z-15min-P2.lcd	
方法文件名: RC\$SMF-214 - SMF-214-rcqx-FX260.lcm	
批处理文件名: RC\$SMF-214 - SMF-214-20240911-rcqx-Fx260.lcb	
样品瓶号: 3-12	版本号: 6.115
进样体积: 20μL	实验者: wangdan
进样时间: 2024/09/11 22:40:22	处理者: wangdan
处理时间 (V3) : 2024/09/13 14:14:54	
仪器型号: SHIMADZU LC-2050C(FX260)	

<色谱图>

mV

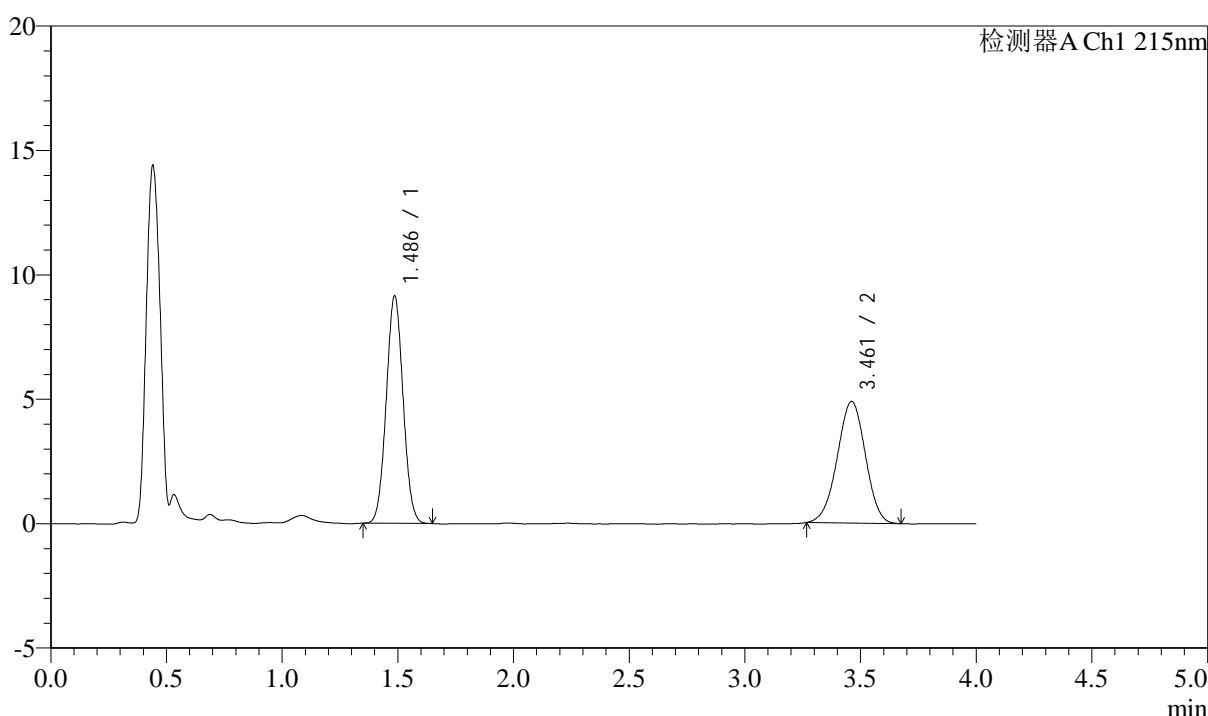

<峰表>

检测器A Ch1 215nm

峰号	保留时间	面积	高度	理论塔板数(USP)	拖尾因子	分离度(USP)
1	1.486	46338	9124	1959	1.040	--
2	3.461	41364	4887	3825	0.976	11.030
总计		87701	14011			

图120 培哌普利左氨氯地平溶出曲线测定加速3月HPLC图谱
自制品-24050702批-pH2.0介质-篮法-100转-15min-片2
供试品溶液-1

<样品信息>

色谱柱:XB-C18(50mm*4.6mm,5μm) 流速: 1.5ml/min
 柱温:50°C 波长: 215nm
 数据文件名: RC\$SMF-214 - 0-114/11-474-3 - 24050702p-zzp-js3y-rcqx-pH2.0jz-10mg2.5mg-lf100z-15min-P3.lcd
 方法文件名: RC\$SMF-214 - SMF-214-rcqx-FX260.lcm
 批处理文件名: RC\$SMF-214 - SMF-214-20240911-rcqx-Fx260.lcb
 样品瓶号: 3-21
 进样体积: 20μL 版本号: 6.115
 进样时间: 2024/09/11 22:44:44 实验者: wangdan
 处理时间 (V3) : 2024/09/13 14:14:57 处理者: wangdan
 仪器型号: SHIMADZU LC-2050C(FX260)

<色谱图>

mV

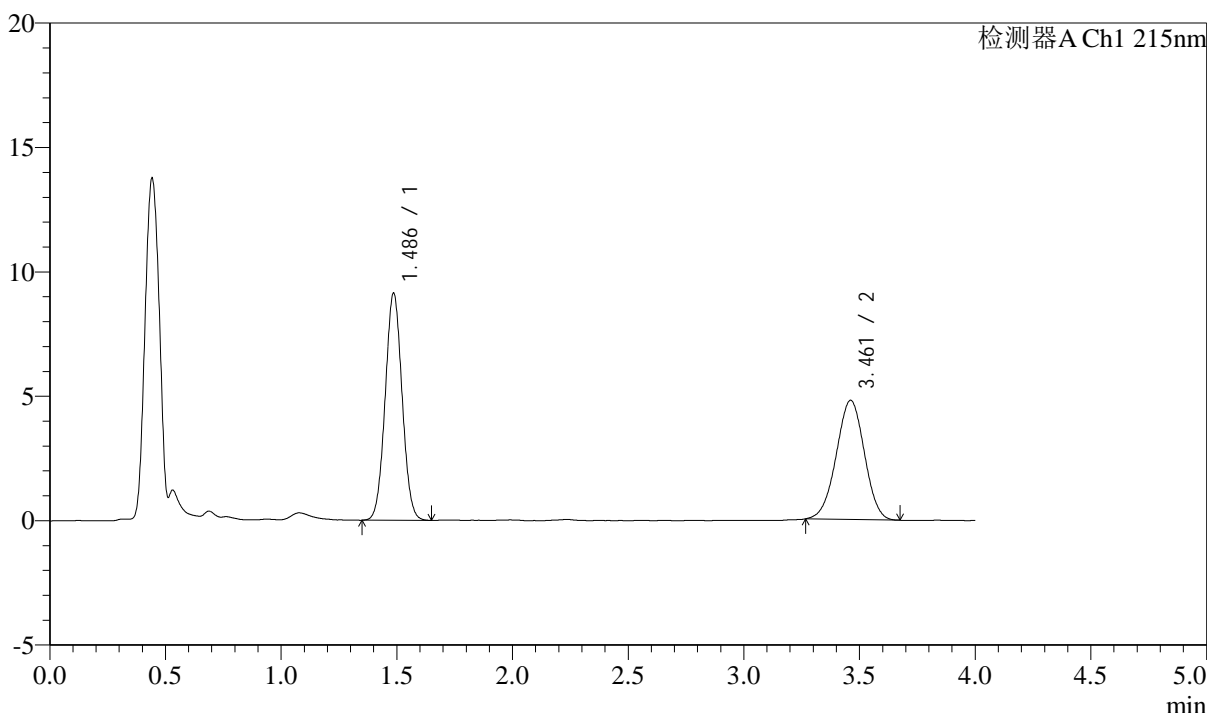

<峰表>

检测器A Ch1 215nm

峰号	保留时间	面积	高度	理论塔板数(USP)	拖尾因子	分离度(USP)
1	1.486	46429	9110	1954	1.038	--
2	3.461	40534	4792	3819	0.982	11.020
总计		86963	13902			

图121 培哌普利左氨氯地平溶出曲线测定加速3月HPLC图谱
自制品-24050702批-pH2.0介质-篮法-100转-15min-片3
供试品溶液-1

<样品信息>

色谱柱:XB-C18(50mm*4.6mm,5µm)	流速: 1.5ml/min
柱温:50°C	波长: 215nm
数据文件名: RC\$SMF-214 - 0-114/11-475-3 - 24050702p-zzp-js3y-rcqx-pH2.0jz-10mg2.5mg-lf100z-15min-P4.lcd	
方法文件名: RC\$SMF-214 - SMF-214-rcqx-FX260.lcm	
批处理文件名: RC\$SMF-214 - SMF-214-20240911-rcqx-Fx260.lcb	
样品瓶号: 3-30	版本号: 6.115
进样体积: 20µL	实验者: wangdan
进样时间: 2024/09/11 22:49:07	处理者: wangdan
处理时间 (V3): 2024/09/13 14:15:00	
仪器型号: SHIMADZU LC-2050C(FX260)	

<色谱图>

mV

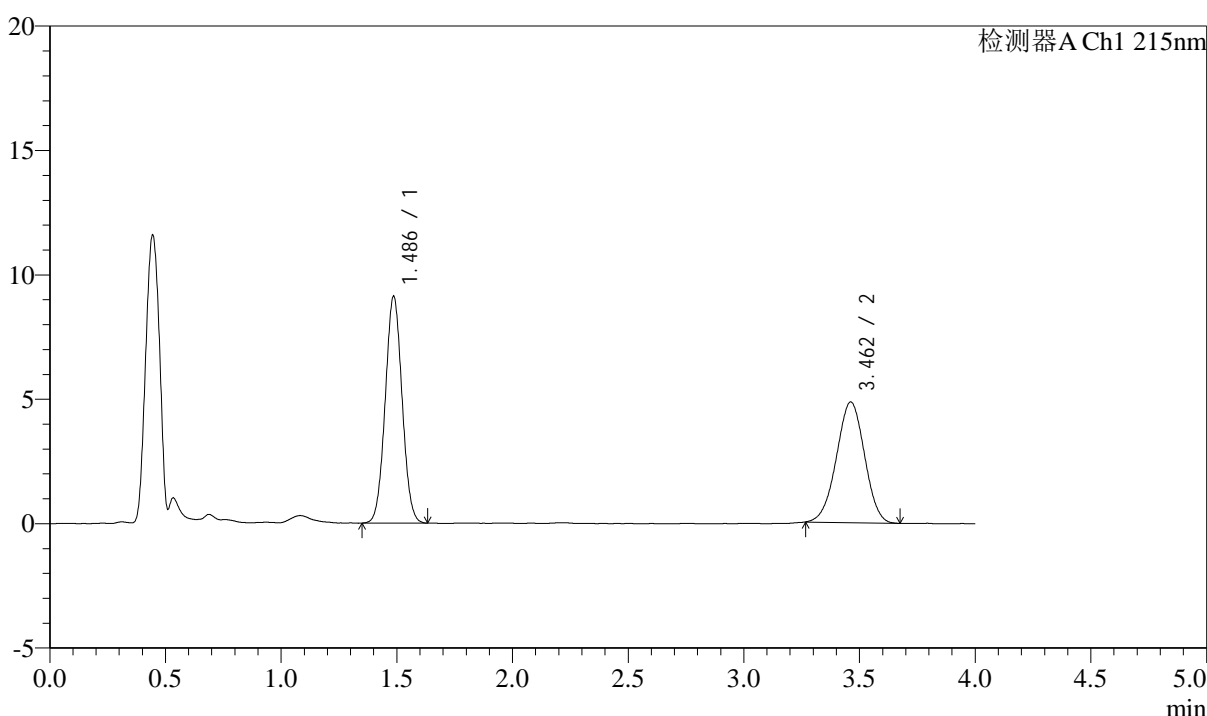

<峰表>

检测器A Ch1 215nm

峰号	保留时间	面积	高度	理论塔板数(USP)	拖尾因子	分离度(USP)
1	1.486	46270	9101	1960	1.036	--
2	3.462	41003	4853	3786	0.982	10.996
总计		87273	13955			

图122 培哌普利左氨氯地平溶出曲线测定加速3月HPLC图谱
自制品-24050702批-pH2.0介质-篮法-100转-15min-片4
供试品溶液-1

<样品信息>

色谱柱:XB-C18(50mm*4.6mm,5μm)	流速: 1.5ml/min
柱温:50°C	波长: 215nm
数据文件名: RC\$SMF-214 - 0-114/11-477-3 - 24050702p-zzp-js3y-rcqx-pH2.0jz-10mg2.5mg-lf100z-15min-P6.lcd	
方法文件名: RC\$SMF-214 - SMF-214-rcqx-FX260.lcm	
批处理文件名: RC\$SMF-214 - SMF-214-20240911-rcqx-Fx260.lcb	
样品瓶号: 3-48	版本号: 6.115
进样体积: 20μL	实验者: wangdan
进样时间: 2024/09/11 22:57:52	处理者: wangdan
处理时间 (V3): 2024/09/13 14:15:07	
仪器型号: SHIMADZU LC-2050C(FX260)	

<色谱图>

mV

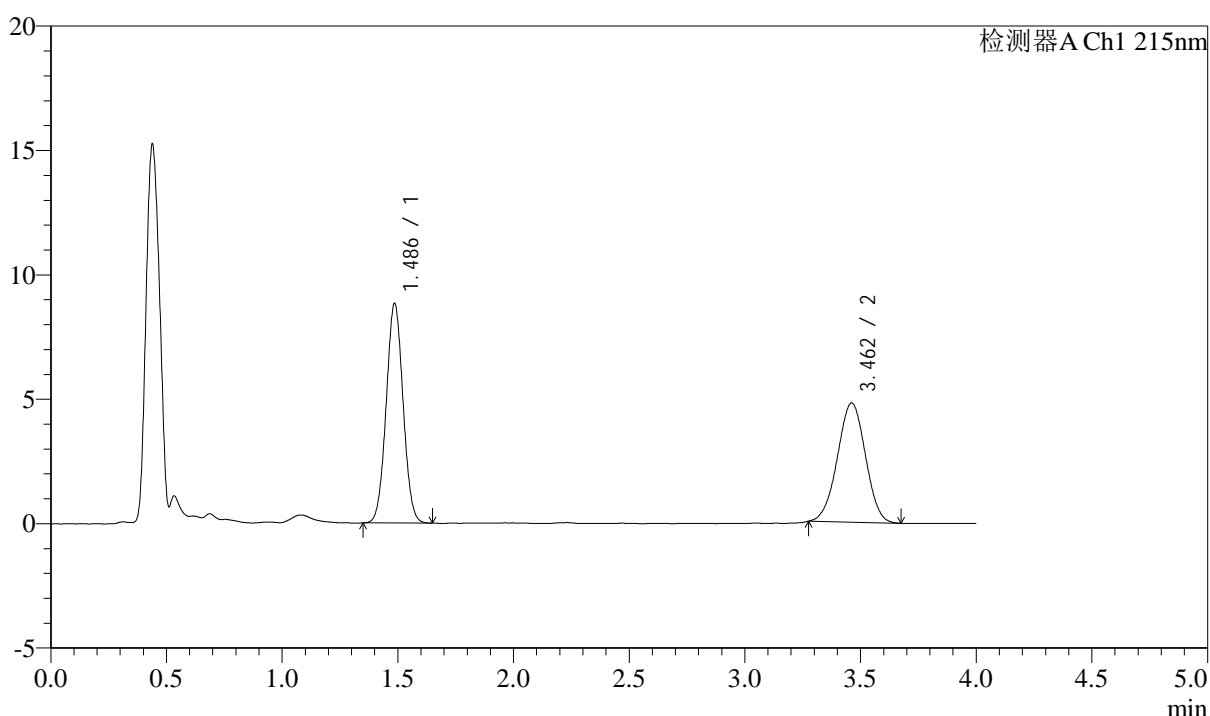

<峰表>

检测器A Ch1 215nm

峰号	保留时间	面积	高度	理论塔板数(USP)	拖尾因子	分离度(USP)
1	1.486	44803	8808	1962	1.034	--
2	3.462	40407	4796	3828	0.986	11.037
总计		85210	13605			

图124 培哌普利左氨氯地平溶出曲线测定加速3月HPLC图谱
自制品-24050702批-pH2.0介质-篮法-100转-15min-片6
供试品溶液-1

<样品信息>

色谱柱:XB-C18(50mm*4.6mm,5 μ m)

流速: 1.5ml/min

柱温:50 $^{\circ}$ C

波长: 215nm

数据文件名: RC\$SMF-214 - 0-114/11-479-3 - 24050702p-zzp-js3y-rcqx-pH2.0jz-10mg2.5mg-lf100z-20min-P2.lcd

方法文件名: RC\$SMF-214 - SMF-214-rcqx-FX260.lcm

批处理文件名: RC\$SMF-214 - SMF-214-20240911-rcqx-Fx260.lcb

样品瓶号: 3-13

进样体积: 20 μ L

版本号: 6.115

进样时间: 2024/09/11 23:06:37

实验者: wangdan

处理时间(V3): 2024/09/13 14:15:13

处理者: wangdan

仪器型号: SHIMADZU LC-2050C(FX260)

<色谱图>

mV

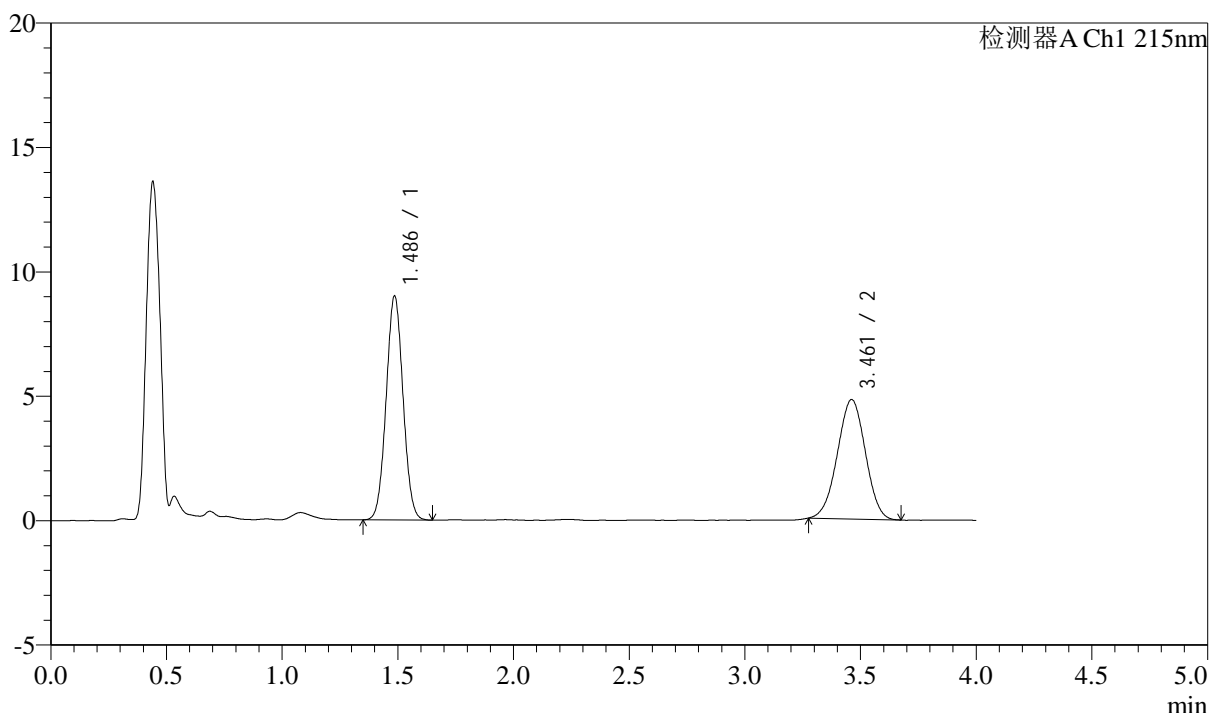

<峰表>

检测器A Ch1 215nm

峰号	保留时间	面积	高度	理论塔板数(USP)	拖尾因子	分离度(USP)
1	1.486	45721	8980	1955	1.037	--
2	3.461	40423	4803	3820	0.986	11.023
总计		86144	13783			

图126 培哌普利左氨氯地平溶出曲线测定加速3月HPLC图谱
自制品-24050702批-pH2.0介质-篮法-100转-20min-片2
供试品溶液-1

<样品信息>

色谱柱:XB-C18(50mm*4.6mm,5 μ m)

流速: 1.5ml/min

柱温:50 $^{\circ}$ C

波长: 215nm

数据文件名: RC\$SMF-214 - 0-114/11-480-3 - 24050702p-zzp-js3y-rcqx-pH2.0jz-10mg2.5mg-lf100z-20min-P3.lcd

方法文件名: RC\$SMF-214 - SMF-214-rcqx-FX260.lcm

批处理文件名: RC\$SMF-214 - SMF-214-20240911-rcqx-Fx260.lcb

样品瓶号: 3-22

进样体积: 20 μ L

版本号: 6.115

进样时间: 2024/09/11 23:10:59

实验者: wangdan

处理时间(V3): 2024/09/13 14:15:16

处理者: wangdan

仪器型号: SHIMADZU LC-2050C(FX260)

<色谱图>

mV

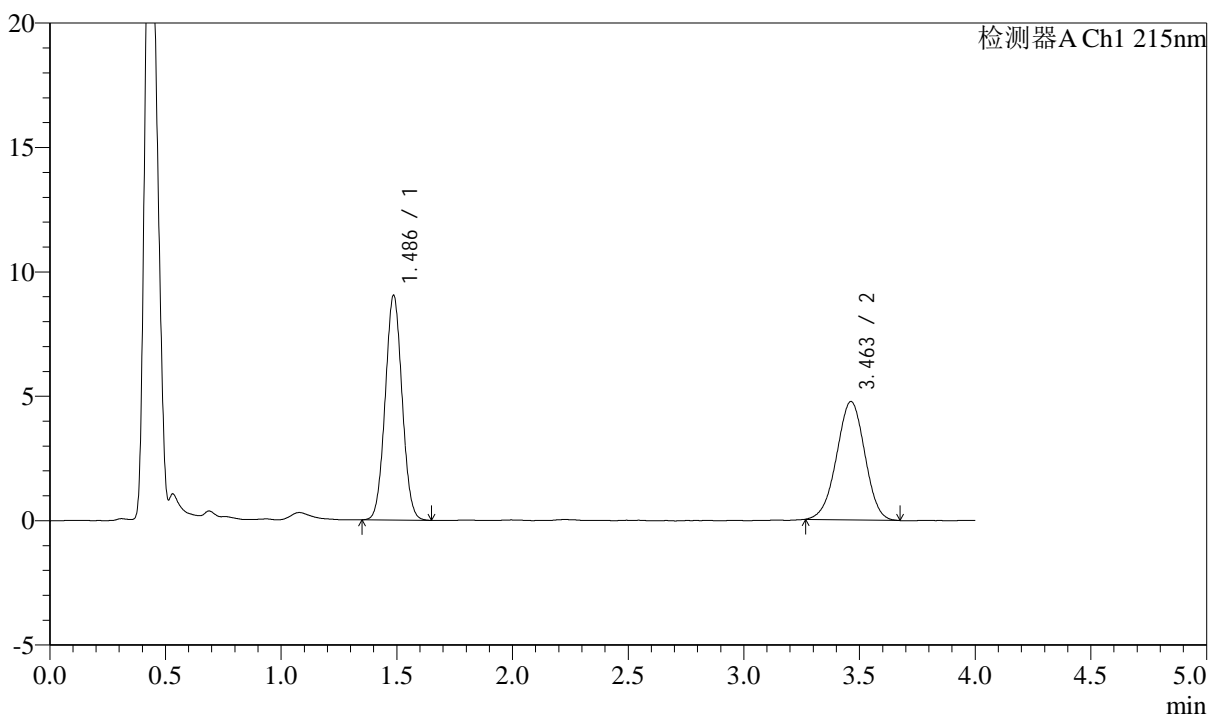

<峰表>

检测器A Ch1 215nm

峰号	保留时间	面积	高度	理论塔板数(USP)	拖尾因子	分离度(USP)
1	1.486	45935	9016	1954	1.040	--
2	3.463	40378	4761	3800	0.977	11.009
总计		86313	13777			

图127 培哌普利左氨氯地平溶出曲线测定加速3月HPLC图谱
自制品-24050702批-pH2.0介质-篮法-100转-20min-片3
供试品溶液-1

<样品信息>

色谱柱:XB-C18(50mm*4.6mm,5μm)	流速: 1.5ml/min
柱温:50°C	波长: 215nm
数据文件名: RC\$SMF-214 - 0-114/11-481-3 - 24050702p-zzp-js3y-rcqx-pH2.0jz-10mg2.5mg-lf100z-20min-P4.lcd	
方法文件名: RC\$SMF-214 - SMF-214-rcqx-FX260.lcm	
批处理文件名: RC\$SMF-214 - SMF-214-20240911-rcqx-Fx260.lcb	
样品瓶号: 3-31	版本号: 6.115
进样体积: 20μL	实验者: wangdan
进样时间: 2024/09/11 23:15:21	处理者: wangdan
处理时间 (V3): 2024/09/13 14:15:19	
仪器型号: SHIMADZU LC-2050C(FX260)	

<色谱图>

mV

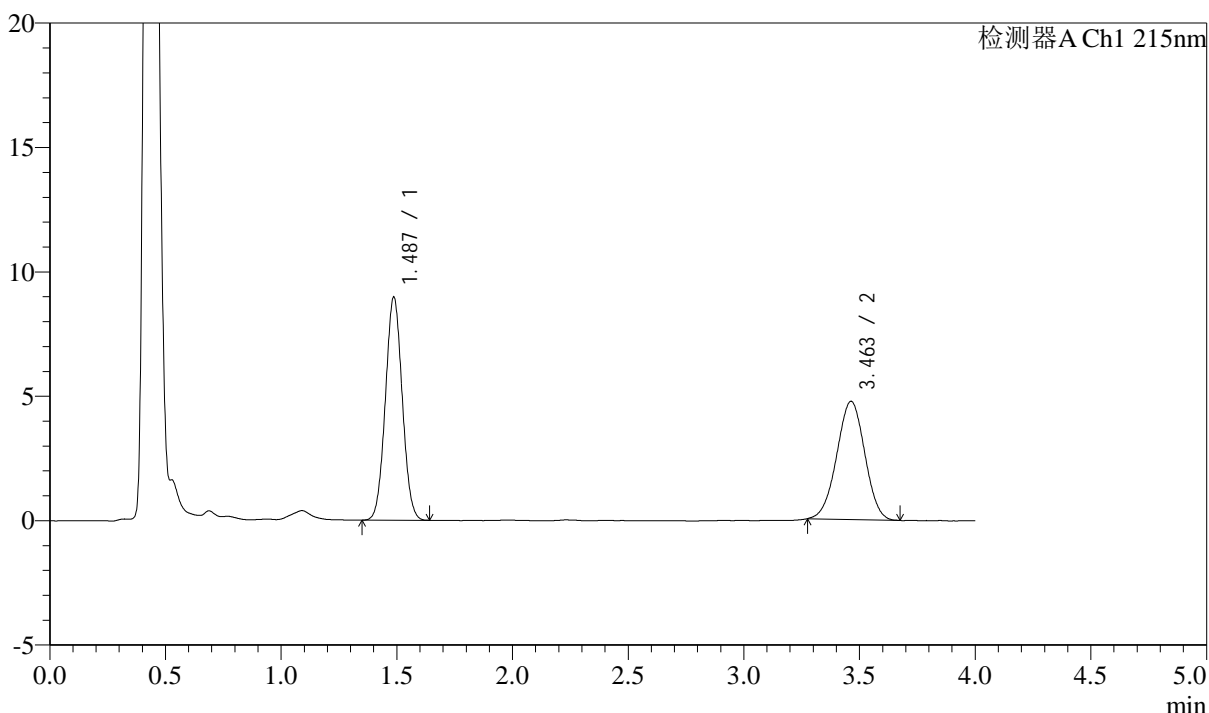

<峰表>

检测器A Ch1 215nm

峰号	保留时间	面积	高度	理论塔板数(USP)	拖尾因子	分离度(USP)
1	1.487	45492	8965	1962	1.038	--
2	3.463	40062	4755	3831	0.986	11.039
总计		85555	13720			

图128 培哌普利左氨氯地平溶出曲线测定加速3月HPLC图谱
自制品-24050702批-pH2.0介质-篮法-100转-20min-片4
供试品溶液-1

<样品信息>

色谱柱:XB-C18(50mm*4.6mm,5 μ m)

流速: 1.5ml/min

柱温:50 $^{\circ}$ C

波长: 215nm

数据文件名: RC\$SMF-214 - 0-114/11-482-3 - 24050702p-zzp-js3y-rcqx-pH2.0jz-10mg2.5mg-lf100z-20min-P5.lcd

方法文件名: RC\$SMF-214 - SMF-214-rcqx-FX260.lcm

批处理文件名: RC\$SMF-214 - SMF-214-20240911-rcqx-Fx260.lcb

样品瓶号: 3-40

进样体积: 20 μ L

版本号: 6.115

进样时间: 2024/09/11 23:19:43

实验者: wangdan

处理时间(V3): 2024/09/13 14:15:22

处理者: wangdan

仪器型号: SHIMADZU LC-2050C(FX260)

<色谱图>

mV

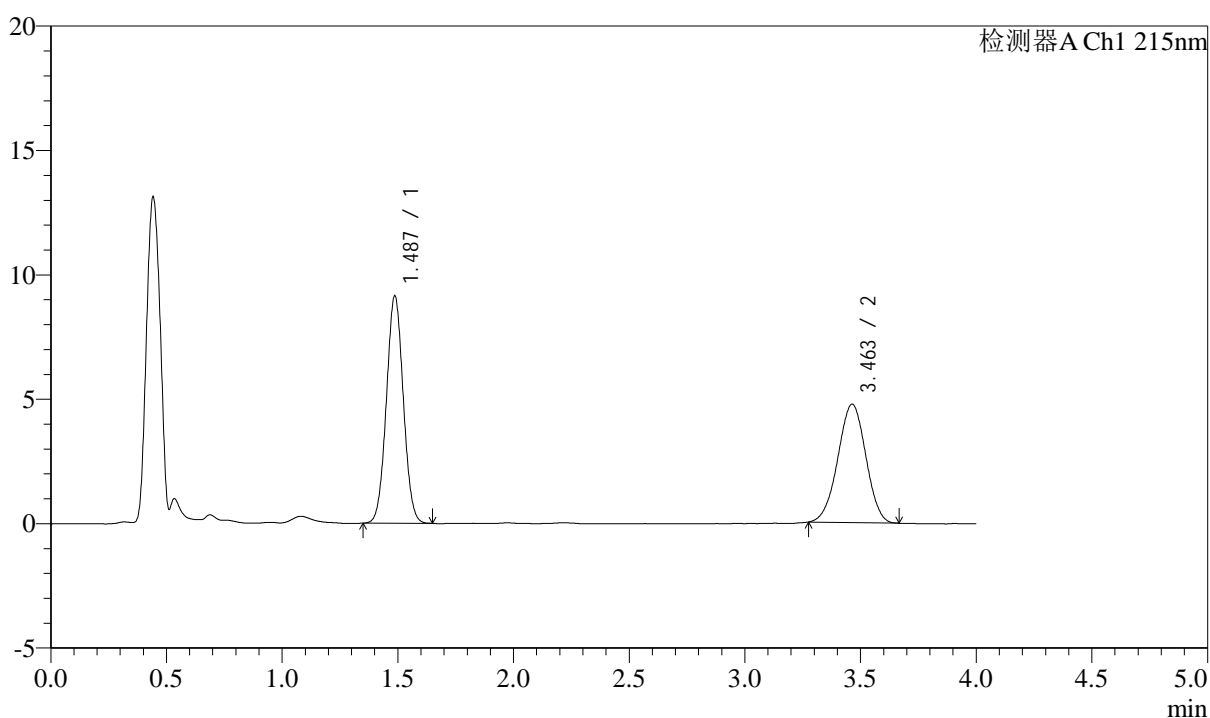

<峰表>

检测器A Ch1 215nm

峰号	保留时间	面积	高度	理论塔板数(USP)	拖尾因子	分离度(USP)
1	1.487	46461	9134	1960	1.036	--
2	3.463	40095	4763	3861	0.979	11.064
总计		86556	13897			

图129 培哌普利左氨氯地平溶出曲线测定加速3月HPLC图谱
自制品-24050702批-pH2.0介质-篮法-100转-20min-片5
供试品溶液-1

<样品信息>

色谱柱:XB-C18(50mm*4.6mm,5μm)	流速: 1.5ml/min
柱温:50°C	波长: 215nm
数据文件名: RC\$SMF-214 - 0-114/11-485-3 - 24050702p-zzp-js3y-rcqx-pH2.0jz-10mg2.5mg-lf100z-30min-P2.lcd	
方法文件名: RC\$SMF-214 - SMF-214-rcqx-FX260.lcm	
批处理文件名: RC\$SMF-214 - SMF-214-20240911-rcqx-Fx260.lcb	
样品瓶号: 3-14	版本号: 6.115
进样体积: 20μL	实验者: wangdan
进样时间: 2024/09/11 23:32:50	处理者: wangdan
处理时间 (V3): 2024/09/13 14:15:31	
仪器型号: SHIMADZU LC-2050C(FX260)	

<色谱图>

mV

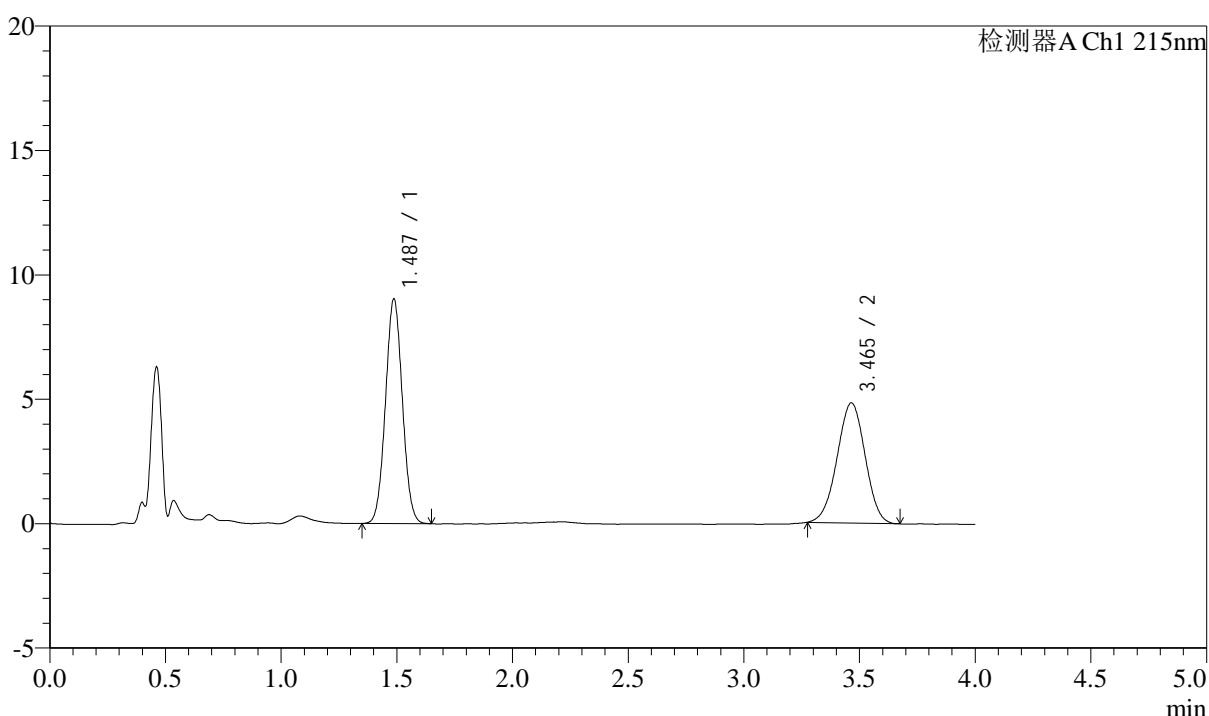

<峰表>

检测器A Ch1 215nm

峰号	保留时间	面积	高度	理论塔板数(USP)	拖尾因子	分离度(USP)
1	1.487	45842	9025	1957	1.037	--
2	3.465	40759	4833	3841	0.982	11.045
总计		86601	13858			

图132 培哌普利左氨氯地平溶出曲线测定加速3月HPLC图谱
自制品-24050702批-pH2.0介质-篮法-100转-30min-片2
供试品溶液-1

<样品信息>

色谱柱:XB-C18(50mm*4.6mm,5μm)	流速: 1.5ml/min
柱温:50°C	波长: 215nm
数据文件名: RC\$SMF-214 - 0-114/11-486-3 - 24050702p-zzp-js3y-rcqx-pH2.0jz-10mg2.5mg-lf100z-30min-P3.lcd	
方法文件名: RC\$SMF-214 - SMF-214-rcqx-FX260.lcm	
批处理文件名: RC\$SMF-214 - SMF-214-20240911-rcqx-Fx260.lcb	
样品瓶号: 3-23	版本号: 6.115
进样体积: 20μL	实验者: wangdan
进样时间: 2024/09/11 23:37:13	处理者: wangdan
处理时间 (V3) : 2024/09/13 14:15:34	
仪器型号: SHIMADZU LC-2050C(FX260)	

<色谱图>

mV

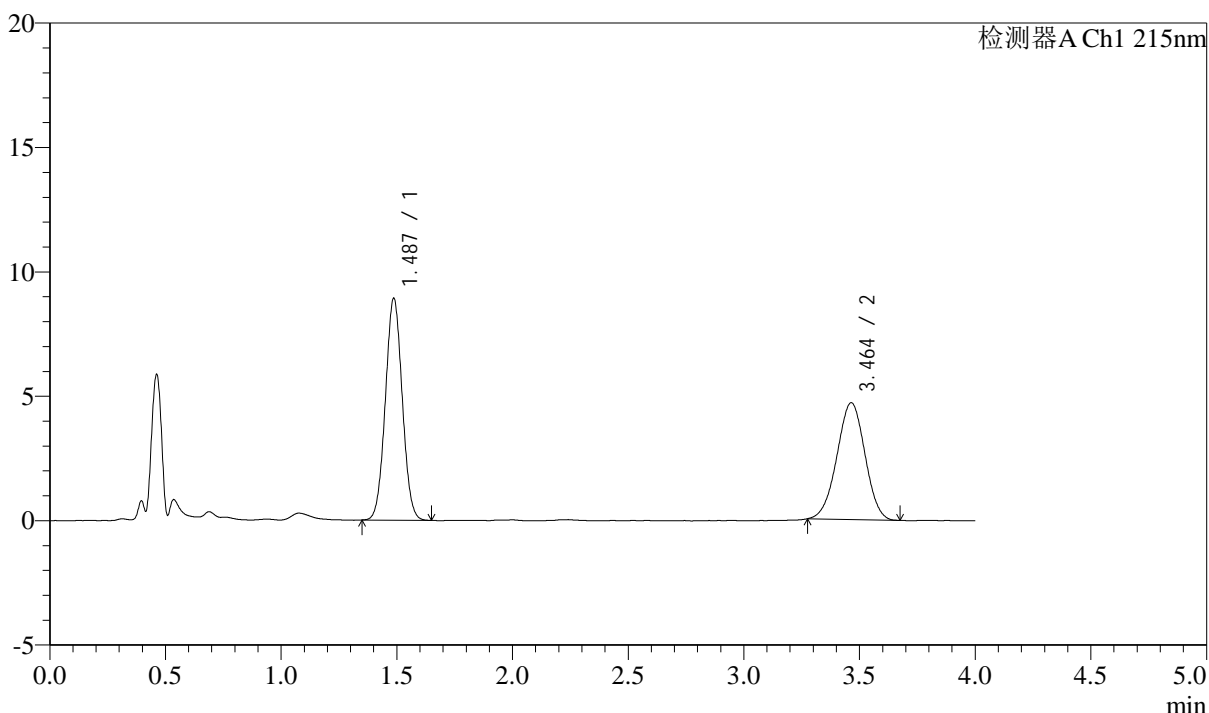

<峰表>

检测器A Ch1 215nm

峰号	保留时间	面积	高度	理论塔板数(USP)	拖尾因子	分离度(USP)
1	1.487	45335	8914	1956	1.036	--
2	3.464	39633	4701	3830	0.982	11.036
总计		84968	13615			

图133 培哌普利左氨氯地平溶出曲线测定加速3月HPLC图谱
自制品-24050702批-pH2.0介质-篮法-100转-30min-片3
供试品溶液-1

<样品信息>

色谱柱:XB-C18(50mm*4.6mm,5µm)	流速: 1.5ml/min
柱温:50°C	波长: 215nm
数据文件名: RC\$SMF-214 - 0-114/11-487-3 - 24050702p-zzp-js3y-rcqx-pH2.0jz-10mg2.5mg-lf100z-30min-P4.lcd	
方法文件名: RC\$SMF-214 - SMF-214-rcqx-FX260.lcm	
批处理文件名: RC\$SMF-214 - SMF-214-20240911-rcqx-Fx260.lcb	
样品瓶号: 3-32	版本号: 6.115
进样体积: 20µL	实验者: wangdan
进样时间: 2024/09/11 23:41:35	处理者: wangdan
处理时间 (V3) : 2024/09/13 14:15:38	
仪器型号: SHIMADZU LC-2050C(FX260)	

<色谱图>

mV

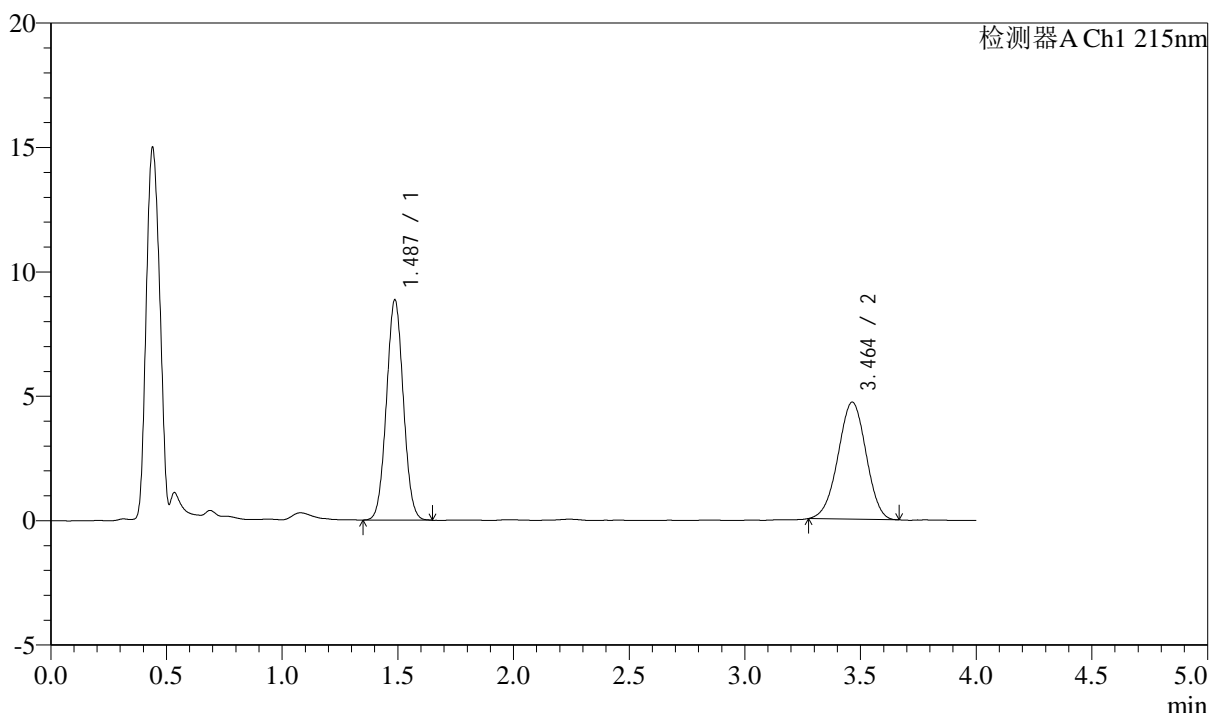

<峰表>

检测器A Ch1 215nm

峰号	保留时间	面积	高度	理论塔板数(USP)	拖尾因子	分离度(USP)
1	1.487	44982	8852	1961	1.038	--
2	3.464	39664	4707	3846	0.977	11.053
总计		84646	13558			

图134 培哌普利左氨氯地平溶出曲线测定加速3月HPLC图谱
自制品-24050702批-pH2.0介质-篮法-100转-30min-片4
供试品溶液-1

<样品信息>

色谱柱:XB-C18(50mm*4.6mm,5μm) 流速: 1.5ml/min
 柱温:50°C 波长: 215nm
 数据文件名: RC\$SMF-214 - 0-114/11-488-3 - 24050702p-zzp-js3y-rcqx-pH2.0jz-10mg2.5mg-lf100z-30min-P5.lcd
 方法文件名: RC\$SMF-214 - SMF-214-rcqx-FX260.lcm
 批处理文件名: RC\$SMF-214 - SMF-214-20240911-rcqx-Fx260.lcb
 样品瓶号: 3-41
 进样体积: 20μL 版本号: 6.115
 进样时间: 2024/09/11 23:45:55 实验者: wangdan
 处理时间(V3): 2024/09/13 14:15:40 处理者: wangdan
 仪器型号: SHIMADZU LC-2050C(FX260)

<色谱图>

mV

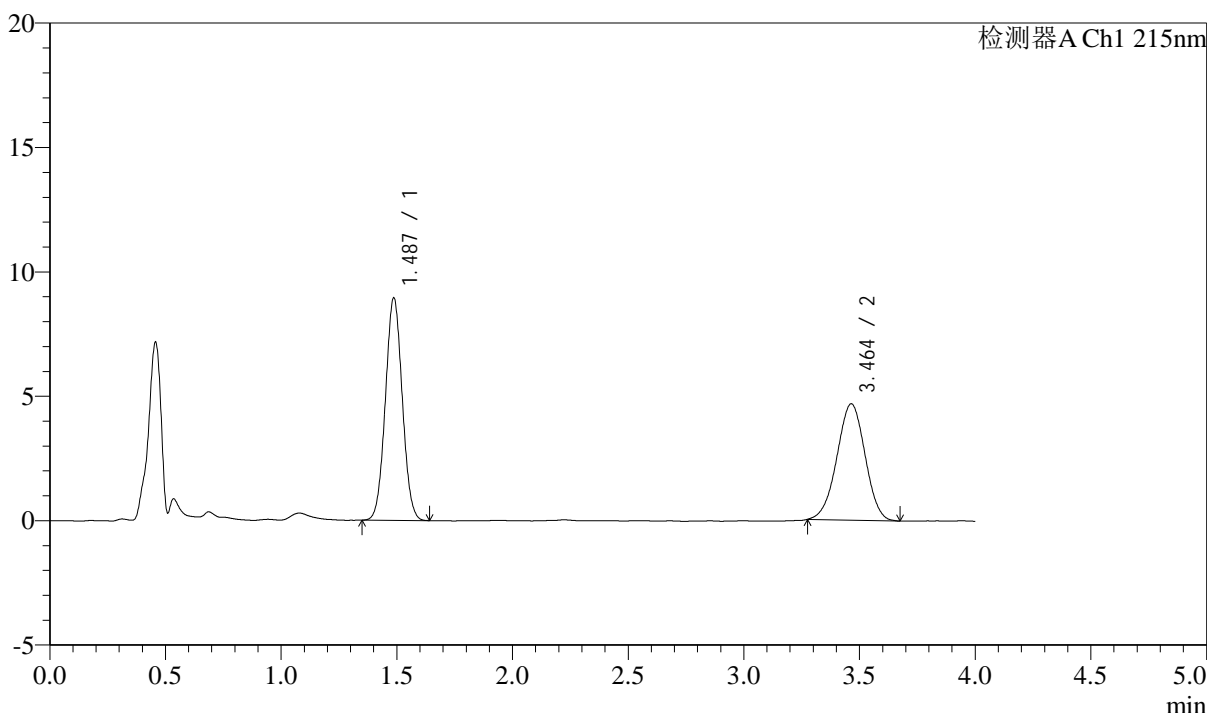

<峰表>

检测器A Ch1 215nm

峰号	保留时间	面积	高度	理论塔板数(USP)	拖尾因子	分离度(USP)
1	1.487	45398	8936	1954	1.039	--
2	3.464	39639	4678	3803	0.980	11.009
总计		85036	13614			

图135 培哌普利左氨氯地平溶出曲线测定加速3月HPLC图谱
自制品-24050702批-pH2.0介质-篮法-100转-30min-片5
供试品溶液-1

<样品信息>

色谱柱:XB-C18(50mm*4.6mm,5µm)	流速: 1.5ml/min
柱温:50°C	波长: 215nm
数据文件名: RC\$SMF-214 - 0-114/11-489-3 - 24050702p-zzp-js3y-rcqx-pH2.0jz-10mg2.5mg-lf100z-30min-P6.lcd	
方法文件名: RC\$SMF-214 - SMF-214-rcqx-FX260.lcm	
批处理文件名: RC\$SMF-214 - SMF-214-20240911-rcqx-Fx260.lcb	
样品瓶号: 3-50	版本号: 6.115
进样体积: 20µL	实验者: wangdan
进样时间: 2024/09/11 23:50:17	处理者: wangdan
处理时间 (V3): 2024/09/13 14:15:43	
仪器型号: SHIMADZU LC-2050C(FX260)	

<色谱图>

mV

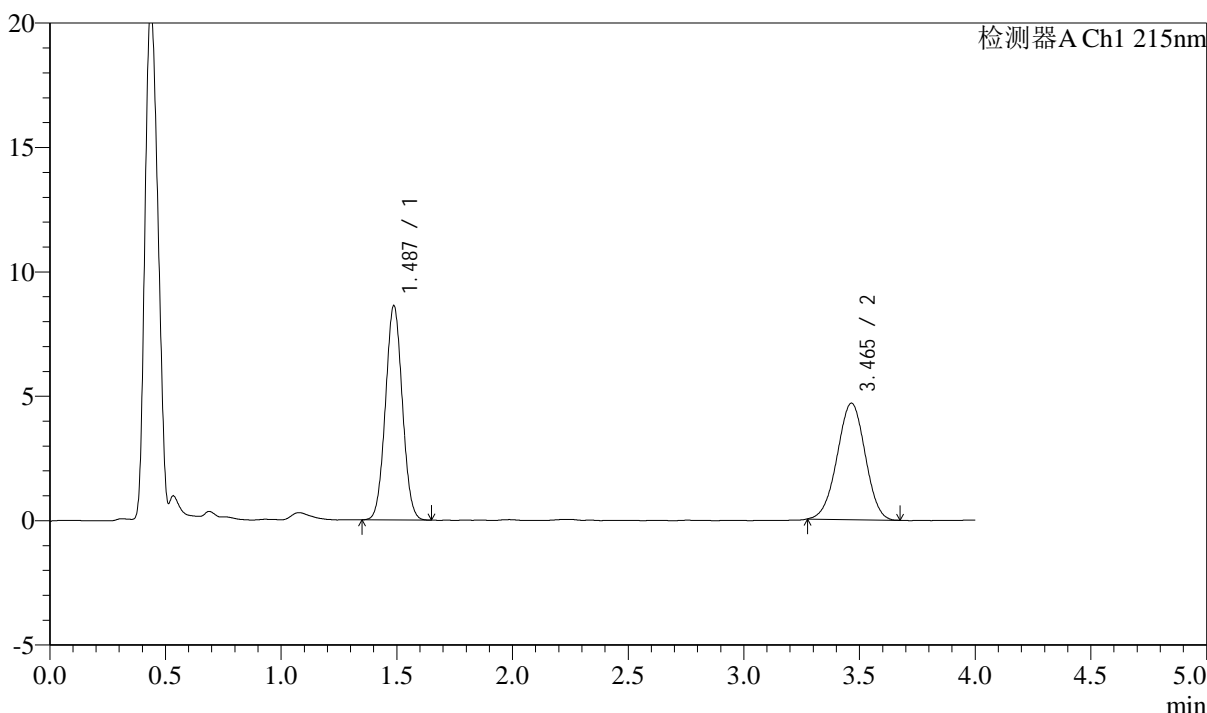

<峰表>

检测器A Ch1 215nm

峰号	保留时间	面积	高度	理论塔板数(USP)	拖尾因子	分离度(USP)
1	1.487	43742	8613	1960	1.039	--
2	3.465	39459	4683	3837	0.983	11.046
总计		83201	13296			

图136 培哌普利左氨氯地平溶出曲线测定加速3月HPLC图谱
自制品-24050702批-pH2.0介质-篮法-100转-30min-片6
供试品溶液-1

<样品信息>

色谱柱:XB-C18(50mm*4.6mm,5μm)	流速: 1.5ml/min
柱温:50°C	波长: 215nm
数据文件名: RC\$SMF-214 - 0-114/11-491-3 - 24050702p-zzp-js3y-rcqx-pH2.0jz-10mg2.5mg-lf100z-45min-P2.lcd	
方法文件名: RC\$SMF-214 - SMF-214-rcqx-FX260.lcm	
批处理文件名: RC\$SMF-214 - SMF-214-20240911-rcqx-Fx260.lcb	
样品瓶号: 3-15	版本号: 6.115
进样体积: 20μL	实验者: wangdan
进样时间: 2024/09/11 23:59:02	处理者: wangdan
处理时间 (V3): 2024/09/13 14:15:49	
仪器型号: SHIMADZU LC-2050C(FX260)	

<色谱图>

mV

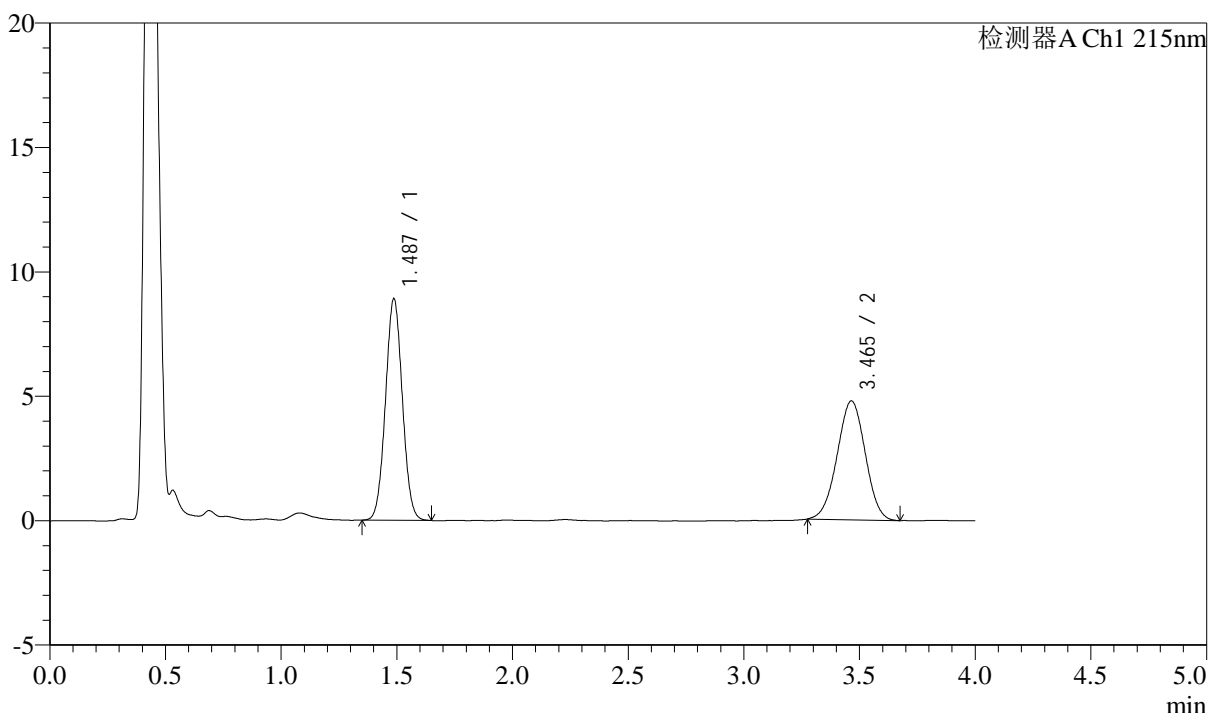

<峰表>

检测器A Ch1 215nm

峰号	保留时间	面积	高度	理论塔板数(USP)	拖尾因子	分离度(USP)
1	1.487	45213	8906	1965	1.037	--
2	3.465	40411	4782	3802	0.989	11.019
总计		85623	13688			

图138 培哌普利左氨氯地平溶出曲线测定加速3月HPLC图谱
自制品-24050702批-pH2.0介质-篮法-100转-45min-片2
供试品溶液-1

<样品信息>

色谱柱:XB-C18(50mm*4.6mm,5 μ m)

流速: 1.5ml/min

柱温:50 $^{\circ}$ C

波长: 215nm

数据文件名: RC\$SMF-214 - 0-114/11-492-3 - 24050702p-zzp-js3y-rcqx-pH2.0jz-10mg2.5mg-lf100z-45min-P3.lcd

方法文件名: RC\$SMF-214 - SMF-214-rcqx-FX260.lcm

批处理文件名: RC\$SMF-214 - SMF-214-20240911-rcqx-Fx260.lcb

样品瓶号: 3-24

进样体积: 20 μ L

版本号: 6.115

进样时间: 2024/09/12 00:03:26

实验者: wangdan

处理时间(V3): 2024/09/13 14:15:53

处理者: wangdan

仪器型号: SHIMADZU LC-2050C(FX260)

<色谱图>

mV

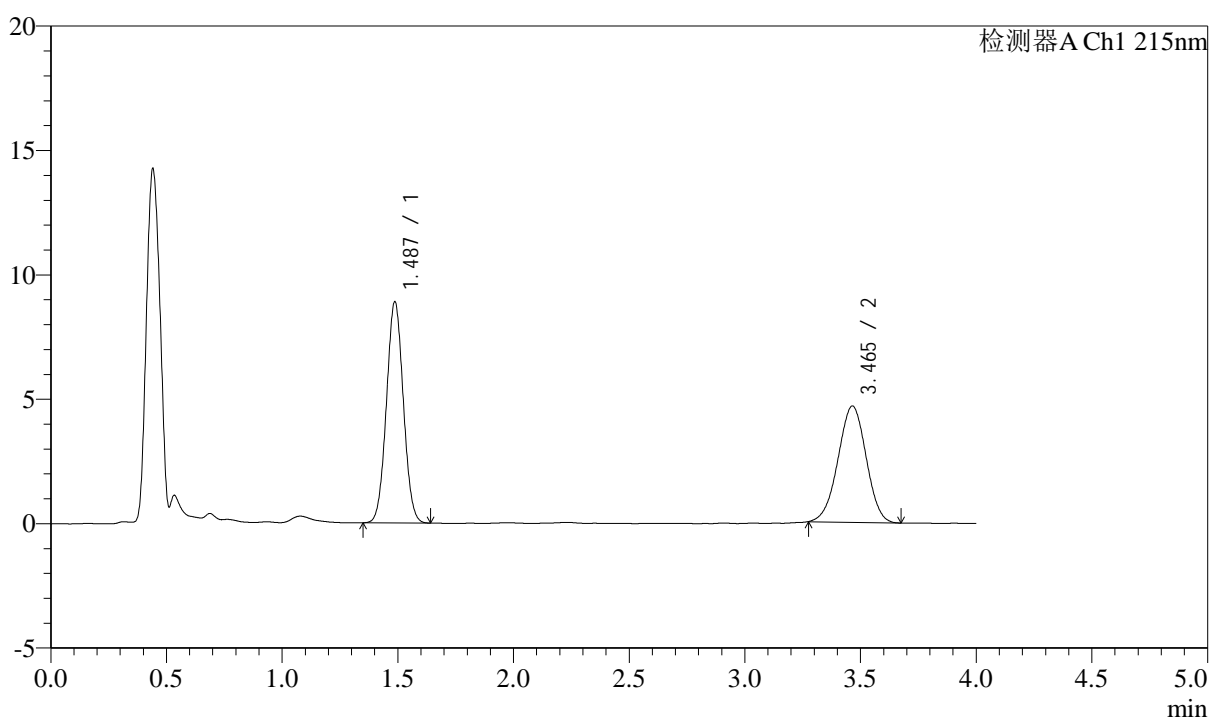

<峰表>

检测器A Ch1 215nm

峰号	保留时间	面积	高度	理论塔板数(USP)	拖尾因子	分离度(USP)
1	1.487	45116	8887	1963	1.038	--
2	3.465	39569	4678	3804	0.979	11.018
总计		84685	13564			

图139 培哌普利左氨氯地平溶出曲线测定加速3月HPLC图谱
自制品-24050702批-pH2.0介质-篮法-100转-45min-片3
供试品溶液-1

<样品信息>

色谱柱:XB-C18(50mm*4.6mm,5µm) 流速: 1.5ml/min
 柱温:50°C 波长: 215nm
 数据文件名: RC\$SMF-214 - 0-114/11-493-3 - 24050702p-zzp-js3y-rcqx-pH2.0jz-10mg2.5mg-lf100z-45min-P4.lcd
 方法文件名: RC\$SMF-214 - SMF-214-rcqx-FX260.lcm
 批处理文件名: RC\$SMF-214 - SMF-214-20240911-rcqx-Fx260.lcb
 样品瓶号: 3-33
 进样体积: 20µL 版本号: 6.115
 进样时间: 2024/09/12 00:07:47 实验者: wangdan
 处理时间(V3): 2024/09/13 14:15:56 处理者: wangdan
 仪器型号: SHIMADZU LC-2050C(FX260)

<色谱图>

mV

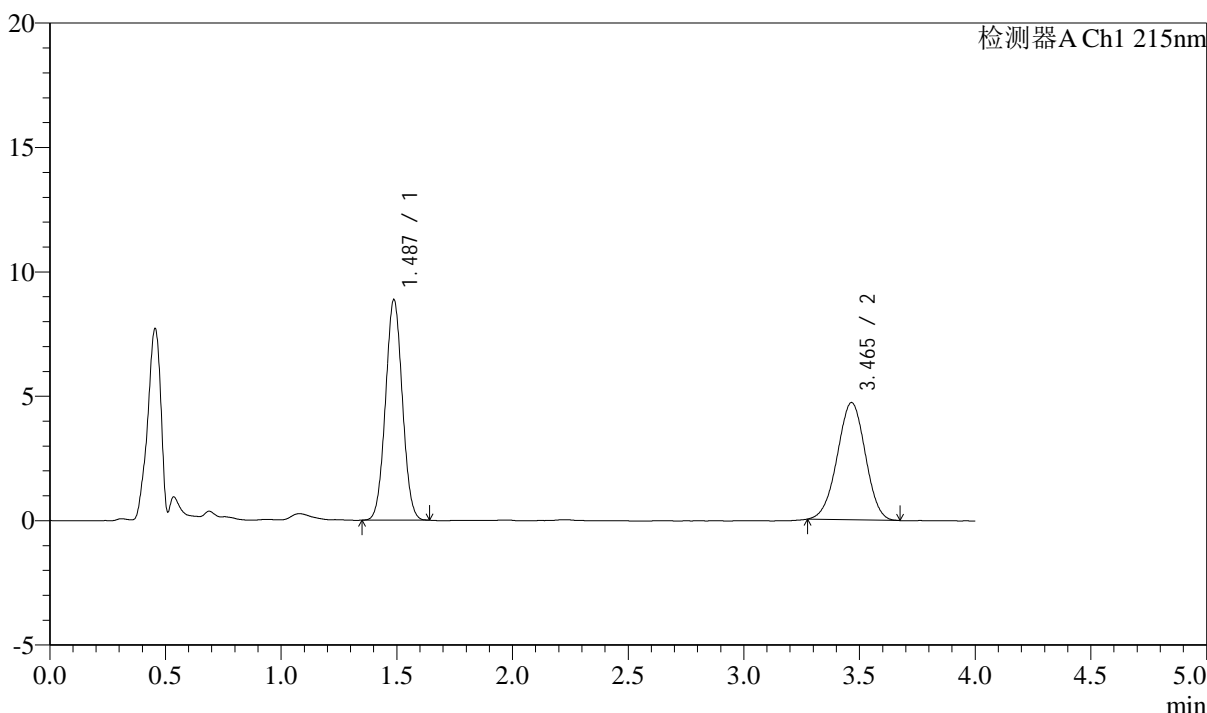

<峰表>

检测器A Ch1 215nm

峰号	保留时间	面积	高度	理论塔板数(USP)	拖尾因子	分离度(USP)
1	1.487	44931	8861	1963	1.034	--
2	3.465	39843	4713	3819	0.983	11.032
总计		84774	13574			

图140 培哌普利左氨氯地平溶出曲线测定加速3月HPLC图谱
自制品-24050702批-pH2.0介质-篮法-100转-45min-片4
供试品溶液-1

<样品信息>

色谱柱:XB-C18(50mm*4.6mm,5μm) 流速: 1.5ml/min
 柱温:50°C 波长: 215nm
 数据文件名: RC\$SMF-214 - 0-114/11-494-3 - 24050702p-zzp-js3y-rcqx-pH2.0jz-10mg2.5mg-lf100z-45min-P5.lcd
 方法文件名: RC\$SMF-214 - SMF-214-rcqx-FX260.lcm
 批处理文件名: RC\$SMF-214 - SMF-214-20240911-rcqx-Fx260.lcb
 样品瓶号: 3-42
 进样体积: 20μL 版本号: 6.115
 进样时间: 2024/09/12 00:12:10 实验者: wangdan
 处理时间 (V3): 2024/09/13 14:15:59 处理者: wangdan
 仪器型号: SHIMADZU LC-2050C(FX260)

<色谱图>

mV

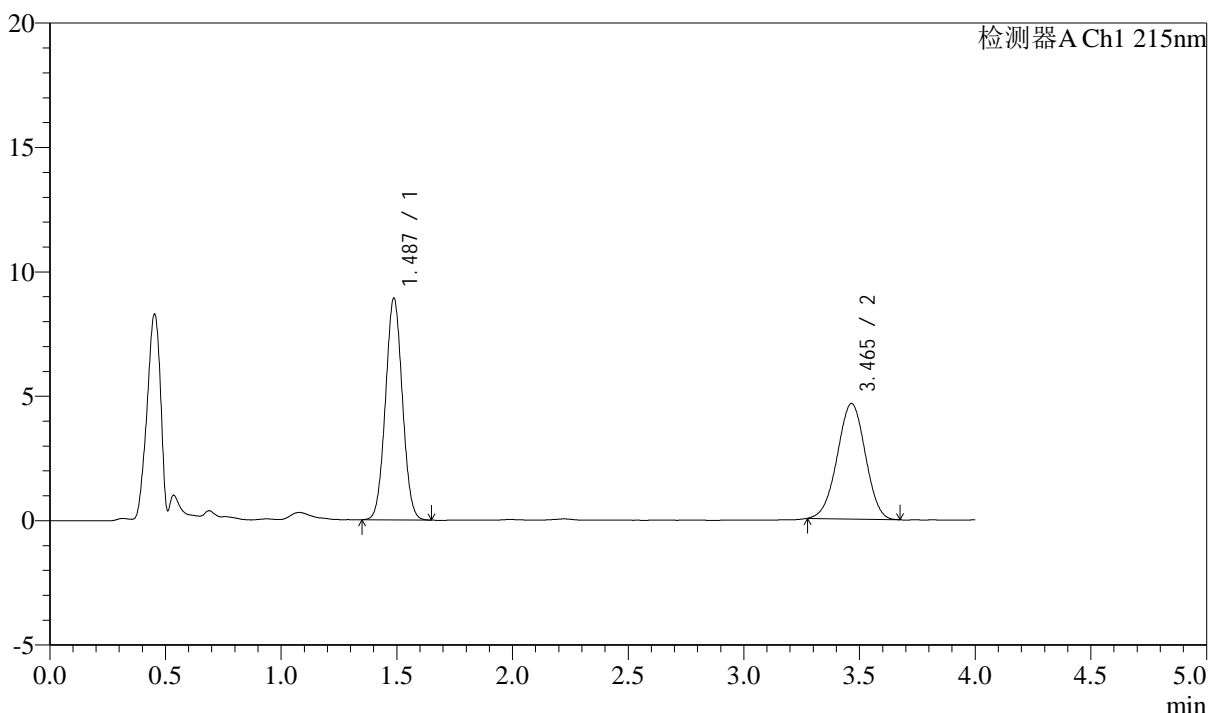

<峰表>

检测器A Ch1 215nm

峰号	保留时间	面积	高度	理论塔板数(USP)	拖尾因子	分离度(USP)
1	1.487	45275	8909	1957	1.036	--
2	3.465	39304	4644	3828	0.983	11.034
总计		84579	13554			

图141 培哌普利左氨氯地平溶出曲线测定加速3月HPLC图谱
自制品-24050702批-pH2.0介质-篮法-100转-45min-片5
供试品溶液-1

<样品信息>

色谱柱:XB-C18(50mm*4.6mm,5 μ m)

流速: 1.5ml/min

柱温:50 $^{\circ}$ C

波长: 215nm

数据文件名: RC\$SMF-214 - 0-114/11-495-3 - 24050702p-zzp-js3y-rcqx-pH2.0jz-10mg2.5mg-lf100z-45min-P6.lcd

方法文件名: RC\$SMF-214 - SMF-214-rcqx-FX260.lcm

批处理文件名: RC\$SMF-214 - SMF-214-20240911-rcqx-Fx260.lcb

样品瓶号: 3-51

版本号: 6.115

进样体积: 20 μ L

实验者: wangdan

进样时间: 2024/09/12 00:16:31

处理者: wangdan

处理时间(V3): 2024/09/13 14:16:02

仪器型号: SHIMADZU LC-2050C(FX260)

<色谱图>

mV

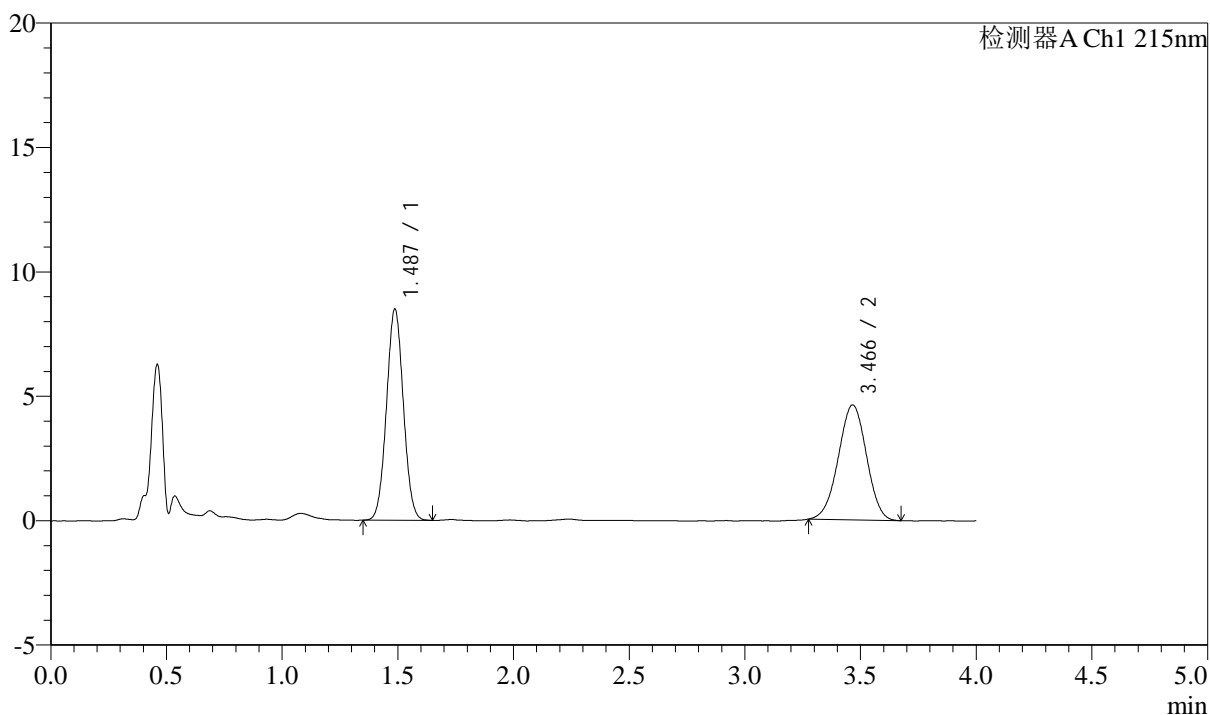

<峰表>

检测器A Ch1 215nm

峰号	保留时间	面积	高度	理论塔板数(USP)	拖尾因子	分离度(USP)
1	1.487	43082	8492	1968	1.036	--
2	3.466	39135	4621	3819	0.983	11.039
总计		82218	13112			

图142 培哌普利左氨氯地平溶出曲线测定加速3月HPLC图谱
自制品-24050702批-pH2.0介质-篮法-100转-45min-片6
供试品溶液-1

<样品信息>

色谱柱:XB-C18(50mm*4.6mm,5 μ m) 流速: 1.5ml/min
 柱温:50 $^{\circ}$ C 波长: 215nm
 数据文件名: RC\$SMF-214 - 0-114/11-496-3 - 24050702p-zzp-js3y-rcqx-pH2.0jz-10mg2.5mg-lf100z-JX-P1.lcd
 方法文件名: RC\$SMF-214 - SMF-214-rcqx-FX260.lcm
 批处理文件名: RC\$SMF-214 - SMF-214-20240911-rcqx-Fx260.lcb
 样品瓶号: 3-7
 进样体积: 20 μ L 版本号: 6.115
 进样时间: 2024/09/12 00:20:54 实验者: wangdan
 处理时间(V3): 2024/09/13 14:16:05 处理者: wangdan
 仪器型号: SHIMADZU LC-2050C(FX260)

<色谱图>

mV

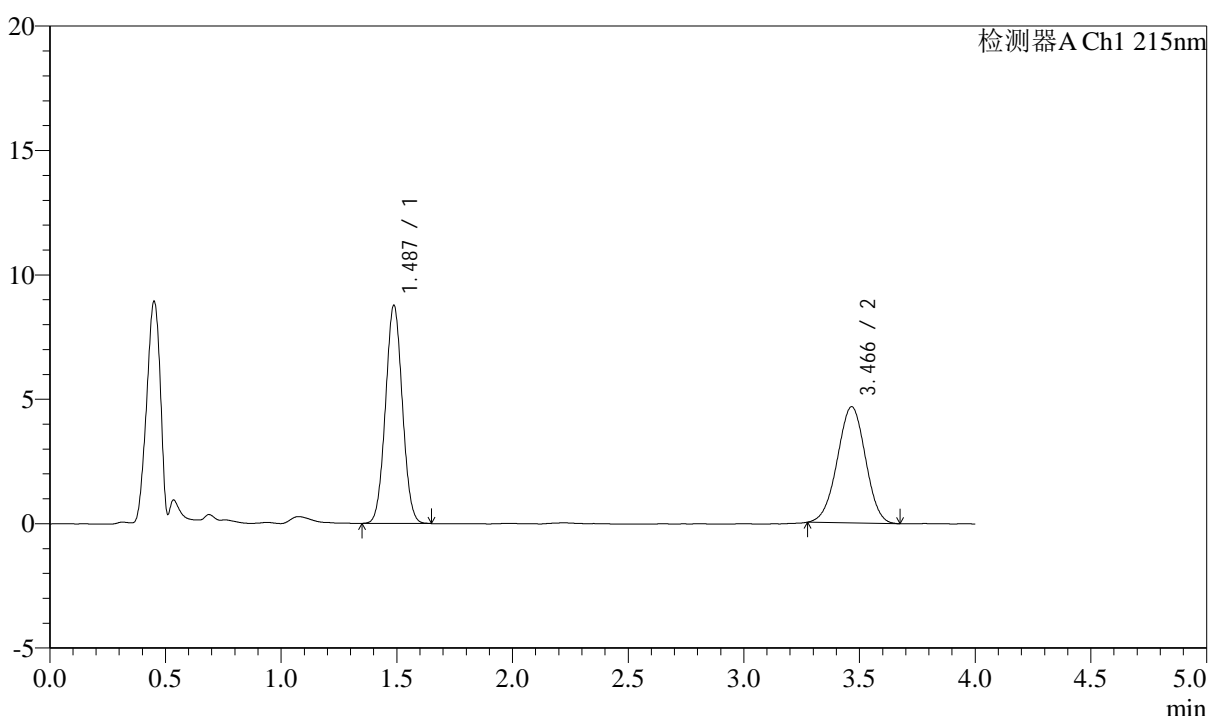

<峰表>

检测器A Ch1 215nm

峰号	保留时间	面积	高度	理论塔板数(USP)	拖尾因子	分离度(USP)
1	1.487	44477	8767	1962	1.036	--
2	3.466	39612	4674	3801	0.985	11.017
总计		84089	13441			

图143 培哌普利左氨氯地平溶出曲线测定加速3月HPLC图谱
 自制品-24050702批-pH2.0介质-篮法-100转-极限转速-片1
 供试品溶液-1

<样品信息>

色谱柱:XB-C18(50mm*4.6mm,5 μ m) 流速: 1.5ml/min
 柱温:50 $^{\circ}$ C 波长: 215nm
 数据文件名: RC\$SMF-214 - 0-114/11-497-3 - 24050702p-zzp-js3y-rcqx-pH2.0jz-10mg2.5mg-lf100z-JX-P2.lcd
 方法文件名: RC\$SMF-214 - SMF-214-rcqx-FX260.lcm
 批处理文件名: RC\$SMF-214 - SMF-214-20240911-rcqx-Fx260.lcb
 样品瓶号: 3-16
 进样体积: 20 μ L 版本号: 6.115
 进样时间: 2024/09/12 00:25:15 实验者: wangdan
 处理时间(V3): 2024/09/13 14:16:08 处理者: wangdan
 仪器型号: SHIMADZU LC-2050C(FX260)

<色谱图>

mV

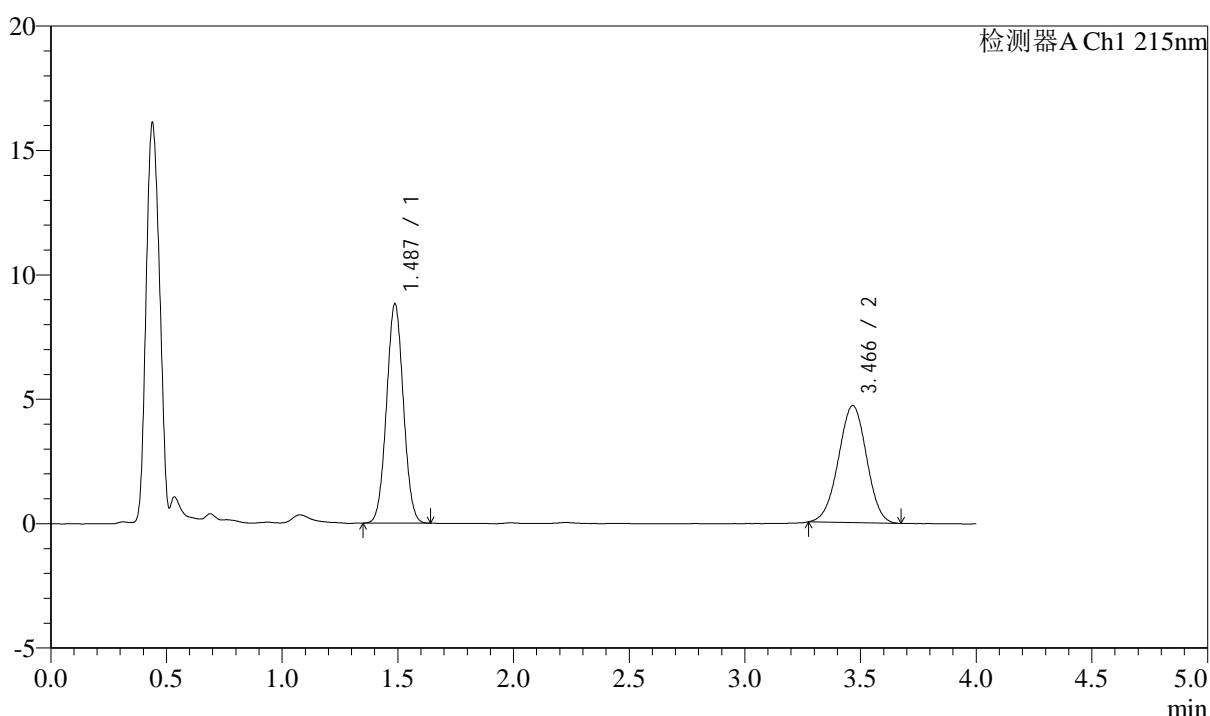

<峰表>

检测器A Ch1 215nm

峰号	保留时间	面积	高度	理论塔板数(USP)	拖尾因子	分离度(USP)
1	1.487	44686	8815	1965	1.035	--
2	3.466	39869	4704	3838	0.985	11.054
总计		84555	13519			

图144 培哌普利左氨氯地平溶出曲线测定加速3月HPLC图谱
 自制品-24050702批-pH2.0介质-篮法-100转-极限转速-片2
 供试品溶液-1

<样品信息>

色谱柱:XB-C18(50mm*4.6mm,5 μ m) 流速: 1.5ml/min
 柱温:50 $^{\circ}$ C 波长: 215nm
 数据文件名: RC\$SMF-214 - 0-114/11-498-3 - 24050702p-zzp-js3y-rcqx-pH2.0jz-10mg2.5mg-lf100z-JX-P3.lcd
 方法文件名: RC\$SMF-214 - SMF-214-rcqx-FX260.lcm
 批处理文件名: RC\$SMF-214 - SMF-214-20240911-rcqx-Fx260.lcb
 样品瓶号: 3-25
 进样体积: 20 μ L 版本号: 6.115
 进样时间: 2024/09/12 00:29:37 实验者: wangdan
 处理时间(V3): 2024/09/13 14:16:10 处理者: wangdan
 仪器型号: SHIMADZU LC-2050C(FX260)

<色谱图>

mV

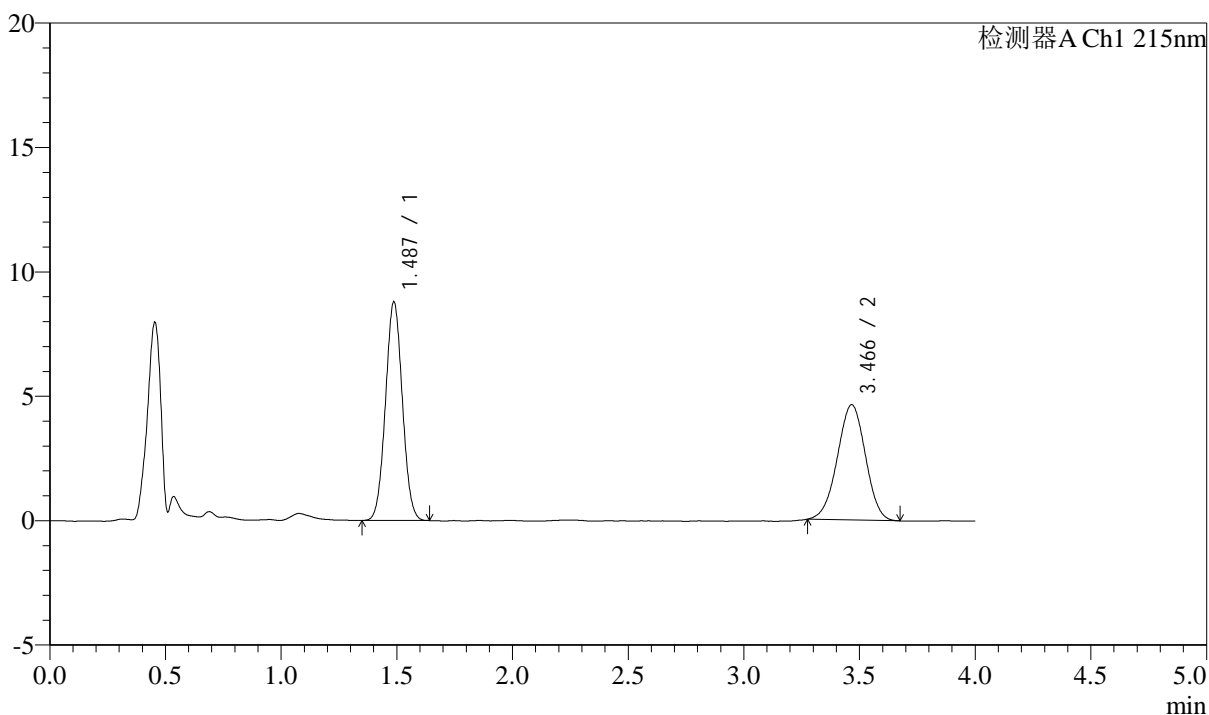

<峰表>

检测器A Ch1 215nm

峰号	保留时间	面积	高度	理论塔板数(USP)	拖尾因子	分离度(USP)
1	1.487	44597	8786	1961	1.037	--
2	3.466	39164	4634	3821	0.978	11.035
总计		83761	13420			

图145 培哌普利左氨氯地平溶出曲线测定加速3月HPLC图谱
 自制品-24050702批-pH2.0介质-篮法-100转-极限转速-片3
 供试品溶液-1

<样品信息>

色谱柱:XB-C18(50mm*4.6mm,5 μ m) 流速: 1.5ml/min
 柱温:50 $^{\circ}$ C 波长: 215nm
 数据文件名: RC\$SMF-214 - 0-114/11-499-3 - 24050702p-zzp-js3y-rcqx-pH2.0jz-10mg2.5mg-lf100z-JX-P4.lcd
 方法文件名: RC\$SMF-214 - SMF-214-rcqx-FX260.lcm
 批处理文件名: RC\$SMF-214 - SMF-214-20240911-rcqx-Fx260.lcb
 样品瓶号: 3-34
 进样体积: 20 μ L 版本号: 6.115
 进样时间: 2024/09/12 00:33:58 实验者: wangdan
 处理时间(V3): 2024/09/13 14:16:13 处理者: wangdan
 仪器型号: SHIMADZU LC-2050C(FX260)

<色谱图>

mV

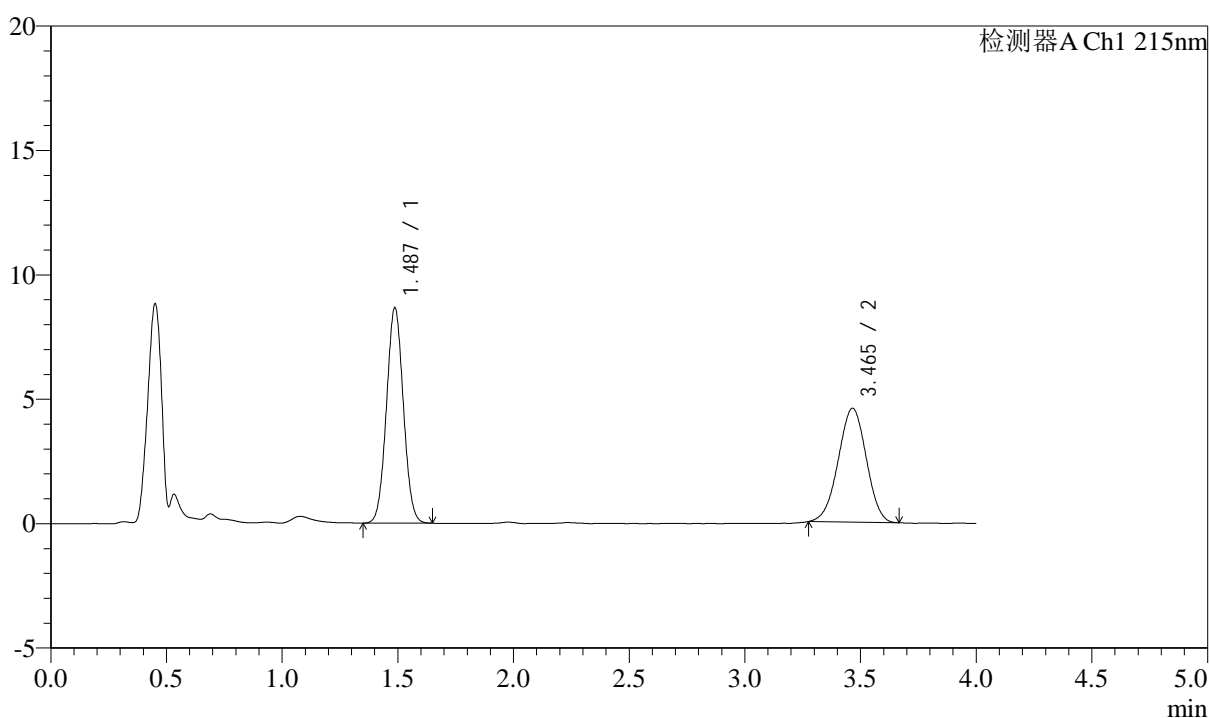

<峰表>

检测器A Ch1 215nm

峰号	保留时间	面积	高度	理论塔板数(USP)	拖尾因子	分离度(USP)
1	1.487	43989	8658	1959	1.038	--
2	3.465	38560	4577	3814	0.978	11.025
总计		82550	13235			

图146 培哌普利左氨氯地平溶出曲线测定加速3月HPLC图谱
 自制品-24050702批-pH2.0介质-篮法-100转-极限转速-片4
 供试品溶液-1

<样品信息>

色谱柱:XB-C18(50mm*4.6mm,5 μ m)

流速: 1.5ml/min

柱温:50 $^{\circ}$ C

波长: 215nm

数据文件名: RC\$SMF-214 - 0-114/11-500-3 - 24050702p-zzp-js3y-rcqx-pH2.0jz-10mg2.5mg-lf100z-JX-P5.lcd

方法文件名: RC\$SMF-214 - SMF-214-rcqx-FX260.lcm

批处理文件名: RC\$SMF-214 - SMF-214-20240911-rcqx-Fx260.lcb

样品瓶号: 3-43

版本号: 6.115

进样体积: 20 μ L

进样时间: 2024/09/12 00:38:19

实验者: wangdan

处理时间(V3): 2024/09/13 14:16:16

处理者: wangdan

仪器型号: SHIMADZU LC-2050C(FX260)

<色谱图>

mV

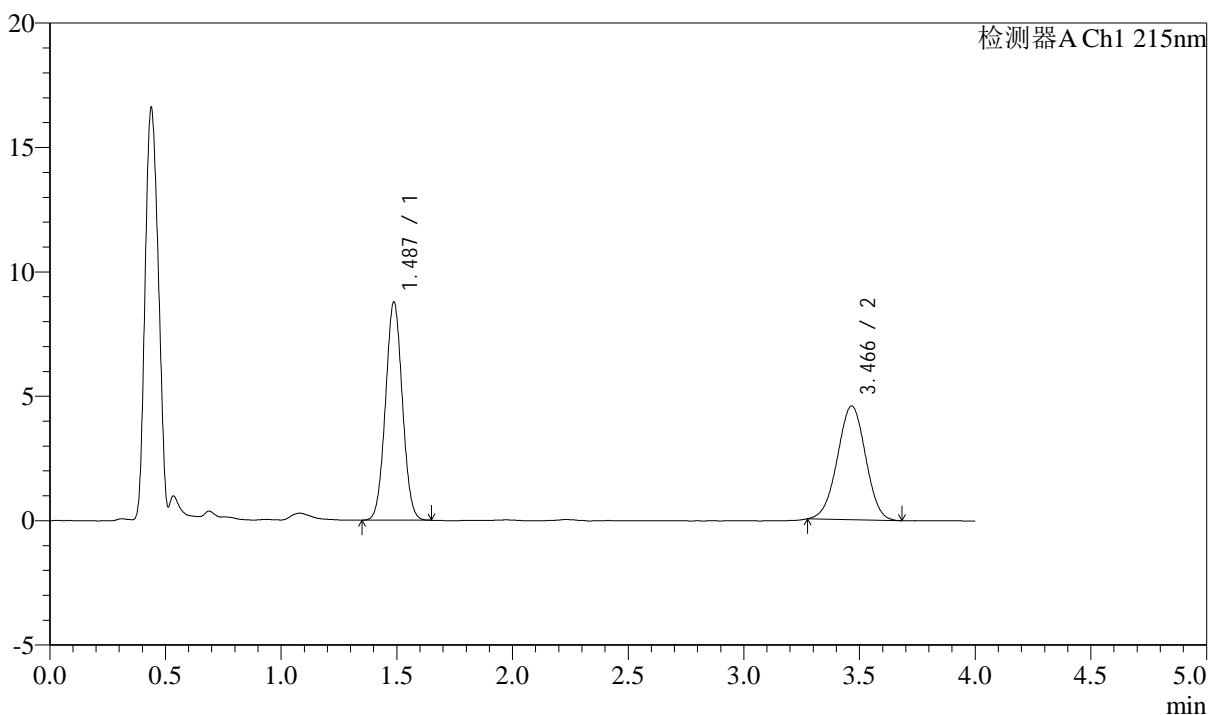

<峰表>

检测器A Ch1 215nm

峰号	保留时间	面积	高度	理论塔板数(USP)	拖尾因子	分离度(USP)
1	1.487	44491	8773	1967	1.036	--
2	3.466	38729	4570	3840	0.988	11.058
总计		83220	13343			

图147 培哌普利左氨氯地平溶出曲线测定加速3月HPLC图谱
自制品-24050702批-pH2.0介质-篮法-100转-极限转速-片5
供试品溶液-1

<样品信息>

色谱柱:XB-C18(50mm*4.6mm,5 μ m)

流速: 1.5ml/min

柱温:50 $^{\circ}$ C

波长: 215nm

数据文件名: RC\$SMF-214 - 0-114/11-501-3 - 24050702p-zzp-js3y-rcqx-pH2.0jz-10mg2.5mg-lf100z-JX-P6.lcd

方法文件名: RC\$SMF-214 - SMF-214-rcqx-FX260.lcm

批处理文件名: RC\$SMF-214 - SMF-214-20240911-rcqx-Fx260.lcb

样品瓶号: 3-52

版本号: 6.115

进样体积: 20 μ L

实验者: wangdan

进样时间: 2024/09/12 00:42:41

处理者: wangdan

处理时间(V3): 2024/09/13 14:16:19

仪器型号: SHIMADZU LC-2050C(FX260)

<色谱图>

mV

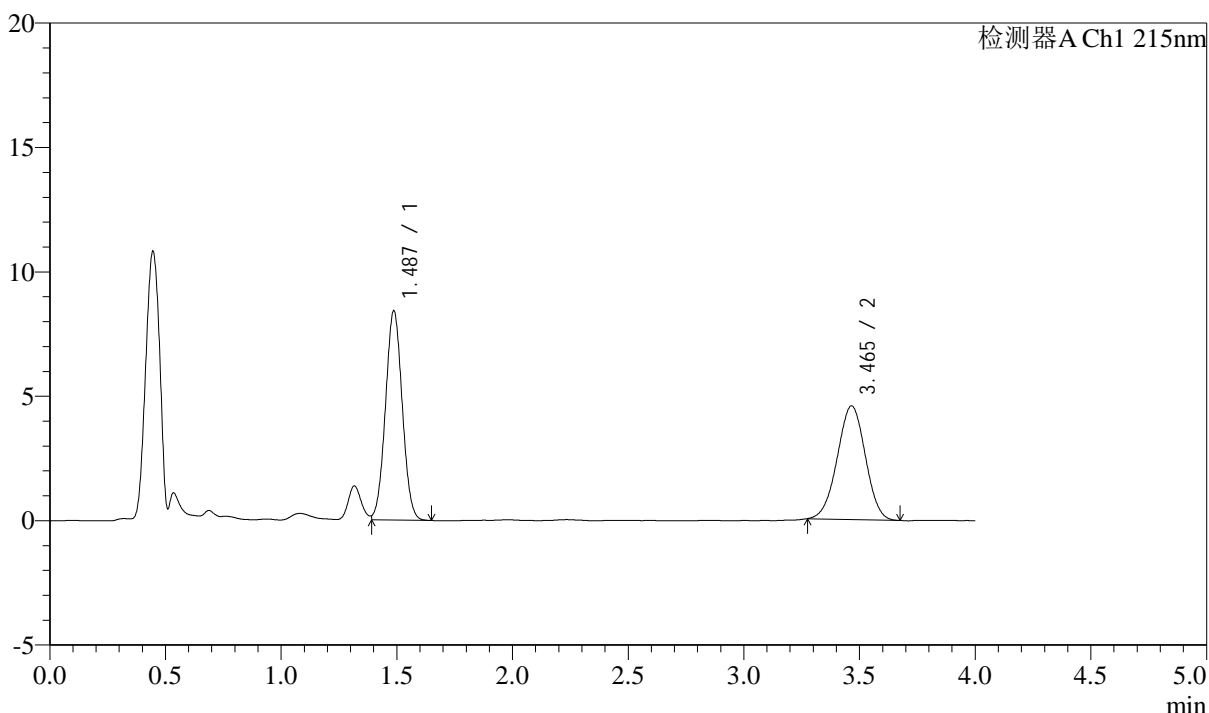

<峰表>

检测器A Ch1 215nm

峰号	保留时间	面积	高度	理论塔板数(USP)	拖尾因子	分离度(USP)
1	1.487	42436	8409	1977	1.035	--
2	3.465	38566	4569	3812	0.983	11.044
总计		81002	12978			

图148 培哌普利左氨氯地平溶出曲线测定加速3月HPLC图谱
自制品-24050702批-pH2.0介质-篮法-100转-极限转速-片6
供试品溶液-1

<样品信息>

色谱柱:XB-C18(50mm*4.6mm,5 μ m) 流速: 1.5ml/min
 柱温:50 $^{\circ}$ C 波长: 215nm
 数据文件名: RC\$SMF-214 - 0-114/11-502-3 - 24050702p-zzp-js3y-rcqx-pH2.0jz-10mg2.5mg-lf100z-dz-2-1.lcd
 方法文件名: RC\$SMF-214 - SMF-214-rcqx-FX260.lcm
 批处理文件名: RC\$SMF-214 - SMF-214-20240911-rcqx-Fx260.lcb
 样品瓶号: 3-27
 进样体积: 20 μ L 版本号: 6.115
 进样时间: 2024/09/12 00:47:05 实验者: wangdan
 处理时间(V3): 2024/09/13 14:16:22 处理者: wangdan
 仪器型号: SHIMADZU LC-2050C(FX260)

<色谱图>

mV

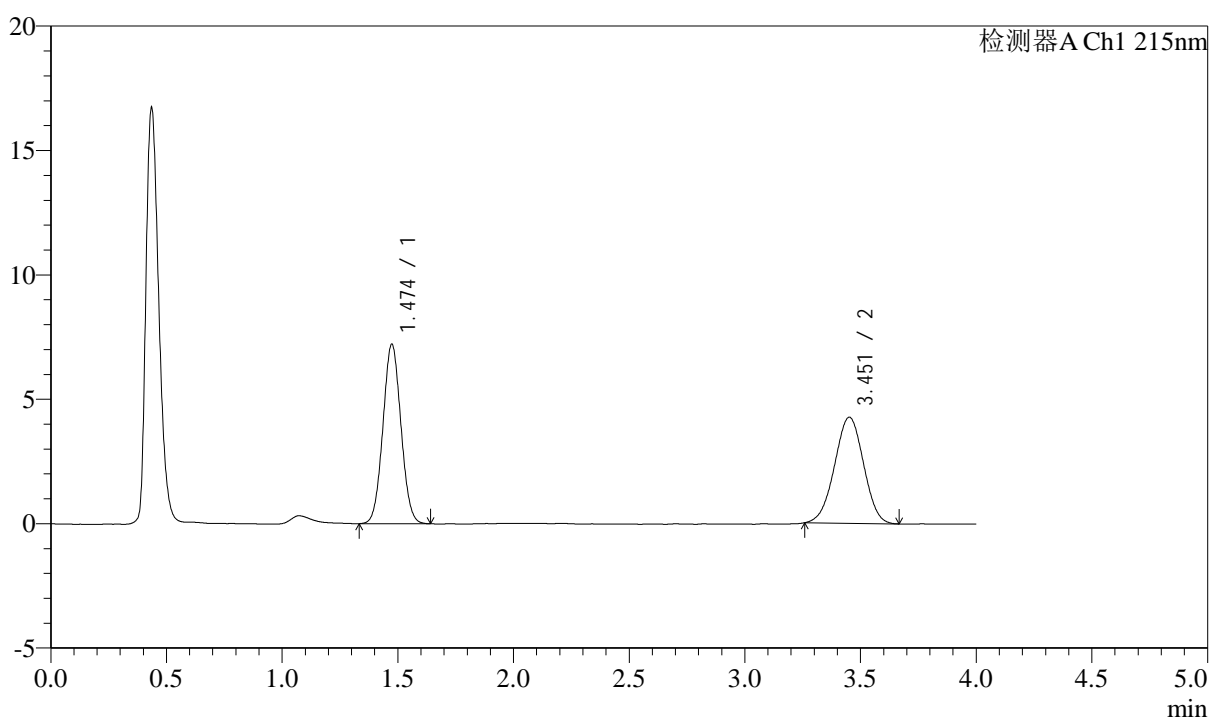

<峰表>

检测器A Ch1 215nm

峰号	保留时间	面积	高度	理论塔板数(USP)	拖尾因子	分离度(USP)
1	1.474	39124	7207	1690	1.048	--
2	3.451	37194	4259	3543	0.984	10.537
总计		76318	11466			

图149 培哌普利左氨氯地平溶出曲线测定加速3月HPLC图谱
 自制品-24050702批-pH2.0介质-篮法-100转
 对照品溶液-2-1

<样品信息>

色谱柱:XB-C18(50mm*4.6mm,5 μ m) 流速: 1.5ml/min
 柱温:50 $^{\circ}$ C 波长: 215nm
 数据文件名: RC\$SMF-214 - 0-114/11-503-3 - 24050702p-zzp-js3y-rcqx-pH2.0jz-10mg2.5mg-lf100z-dz-2-2.lcd
 方法文件名: RC\$SMF-214 - SMF-214-rcqx-FX260.lcm
 批处理文件名: RC\$SMF-214 - SMF-214-20240911-rcqx-Fx260.lcb
 样品瓶号: 3-27
 进样体积: 20 μ L 版本号: 6.115
 进样时间: 2024/09/12 00:51:27 实验者: wangdan
 处理时间(V3): 2024/09/13 14:16:25 处理者: wangdan
 仪器型号: SHIMADZU LC-2050C(FX260)

<色谱图>

mV

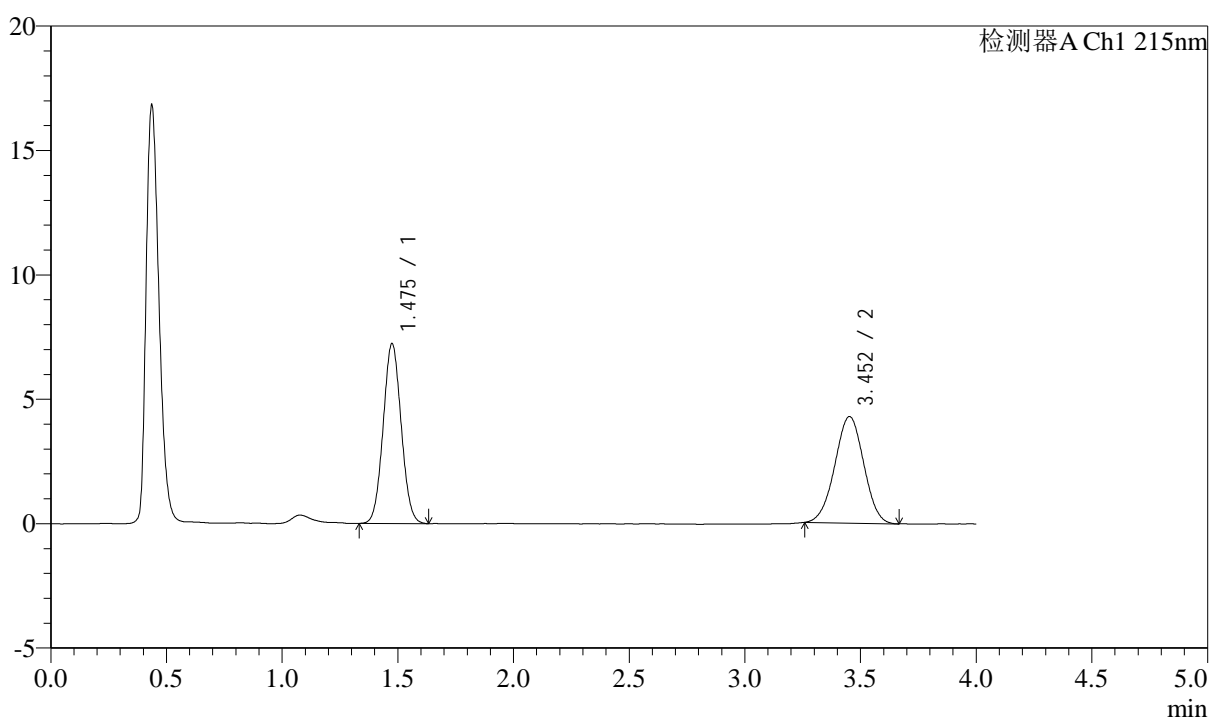

<峰表>

检测器A Ch1 215nm

峰号	保留时间	面积	高度	理论塔板数(USP)	拖尾因子	分离度(USP)
1	1.475	39179	7205	1693	1.051	--
2	3.452	37201	4280	3585	0.989	10.574
总计		76380	11485			

图150 培哌普利左氨氯地平溶出曲线测定加速3月HPLC图谱
 自制品-24050702批-pH2.0介质-篮法-100转
 对照品溶液-2-2

<样品信息>

色谱柱:XB-C18(50mm*4.6mm,5μm)	流速: 1.5ml/min
柱温:50°C	波长: 215nm
数据文件名: RC\$SMF-214 - 0-114/11-504-3 - 2024052721p-zzp-js3y-rcqx-pH2.0jz-10mg2.5mg-lf100z-rj.lcd	
方法文件名: RC\$SMF-214 - SMF-214-rcqx-FX260.lcm	
批处理文件名: RC\$SMF-214 - SMF-214-20240911-rcqx-Fx260.lcb	
样品瓶号: 4-9	
进样体积: 20μL	版本号: 6.115
进样时间: 2024/09/12 00:55:51	实验者: wangdan
处理时间 (V3) : 2024/09/13 14:16:28	处理者: wangdan
仪器型号: SHIMADZU LC-2050C(FX260)	

<色谱图>

mV

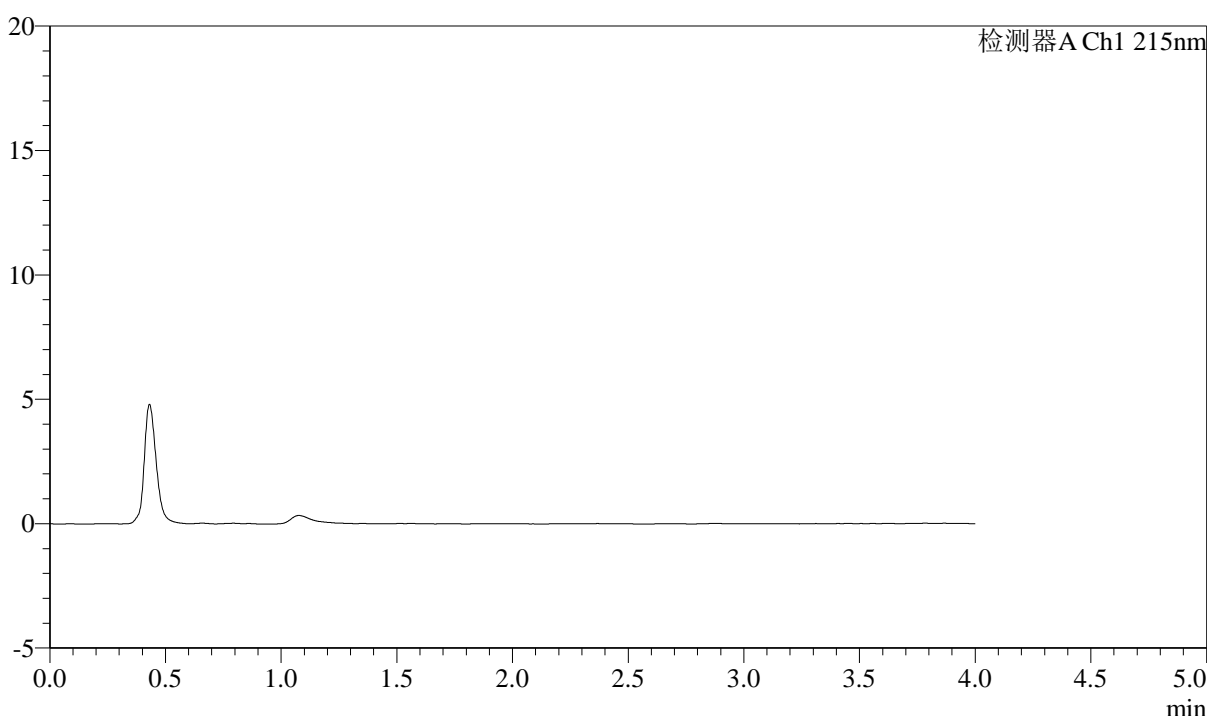

<峰表>

检测器A Ch1 215nm

峰号	保留时间	面积	高度	理论塔板数(USP)	拖尾因子	分离度(USP)
总计						

图151 培哌普利左氨氯地平溶出曲线测定加速3月HPLC图谱
自制品-2024052721批-pH2.0介质-篮法-100转
溶剂

<样品信息>

色谱柱:XB-C18(50mm*4.6mm,5 μ m)

流速: 1.5ml/min

柱温:50 $^{\circ}$ C

波长: 215nm

数据文件名: RC\$SMF-214 - 0-114/11-505-3 - 2024052721p-zzp-js3y-rcqx-pH2.0jz-10mg2.5mg-lf100z-dz-1-1.lcd

方法文件名: RC\$SMF-214 - SMF-214-rcqx-FX260.lcm

批处理文件名: RC\$SMF-214 - SMF-214-20240911-rcqx-Fx260.lcb

样品瓶号: 4-18

进样体积: 20 μ L

版本号: 6.115

进样时间: 2024/09/12 01:00:15

实验者: wangdan

处理时间(V3): 2024/09/13 14:16:31

处理者: wangdan

仪器型号: SHIMADZU LC-2050C(FX260)

<色谱图>

mV

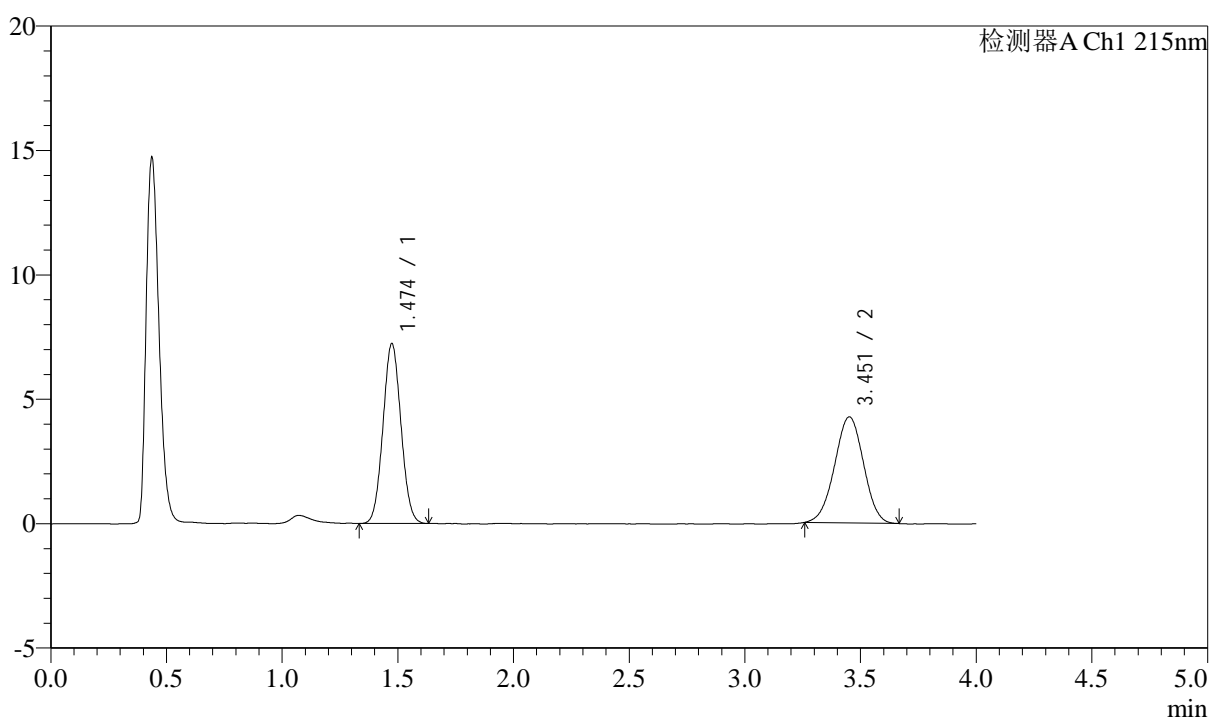

<峰表>

检测器A Ch1 215nm

峰号	保留时间	面积	高度	理论塔板数(USP)	拖尾因子	分离度(USP)
1	1.474	39138	7220	1691	1.052	--
2	3.451	37089	4257	3584	0.987	10.574
总计		76227	11477			

图152 培哌普利左氨氯地平溶出曲线测定加速3月HPLC图谱
自制品-2024052721批-pH2.0介质-篮法-100转
对照品溶液-1-1

<样品信息>

色谱柱:XB-C18(50mm*4.6mm,5 μ m)

流速: 1.5ml/min

柱温:50 $^{\circ}$ C

波长: 215nm

数据文件名: RC\$SMF-214 - 0-114/11-506-3 - 2024052721p-zzp-js3y-rcqx-pH2.0jz-10mg2.5mg-lf100z-dz-1-2.lcd

方法文件名: RC\$SMF-214 - SMF-214-rcqx-FX260.lcm

批处理文件名: RC\$SMF-214 - SMF-214-20240911-rcqx-Fx260.lcb

样品瓶号: 4-18

进样体积: 20 μ L

版本号: 6.115

进样时间: 2024/09/12 01:04:40

实验者: wangdan

处理时间(V3): 2024/09/13 14:16:35

处理者: wangdan

仪器型号: SHIMADZU LC-2050C(FX260)

<色谱图>

mV

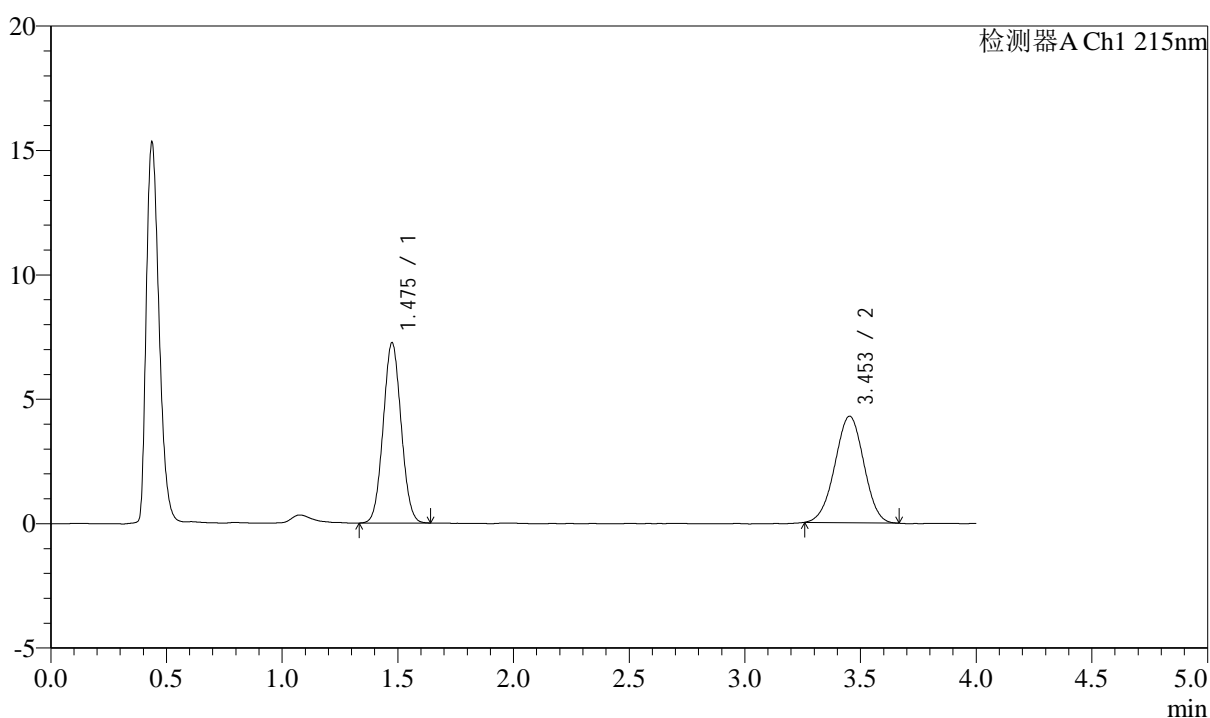

<峰表>

检测器A Ch1 215nm

峰号	保留时间	面积	高度	理论塔板数(USP)	拖尾因子	分离度(USP)
1	1.475	39166	7221	1700	1.049	--
2	3.453	37287	4281	3578	0.983	10.578
总计		76453	11502			

图153 培哌普利左氨氯地平溶出曲线测定加速3月HPLC图谱
自制品-2024052721批-pH2.0介质-篮法-100转
对照品溶液-1-2

<样品信息>

色谱柱:XB-C18(50mm*4.6mm,5 μ m)

流速: 1.5ml/min

柱温:50 $^{\circ}$ C

波长: 215nm

数据文件名: RC\$SMF-214 - 0-114/11-507-3 - 2024052721p-zzp-js3y-rcqx-pH2.0jz-10mg2.5mg-lf100z-dz-1-3.lcd

方法文件名: RC\$SMF-214 - SMF-214-rcqx-FX260.lcm

批处理文件名: RC\$SMF-214 - SMF-214-20240911-rcqx-Fx260.lcb

样品瓶号: 4-18

进样体积: 20 μ L

版本号: 6.115

进样时间: 2024/09/12 01:09:04

实验者: wangdan

处理时间(V3): 2024/09/13 14:16:38

处理者: wangdan

仪器型号: SHIMADZU LC-2050C(FX260)

<色谱图>

mV

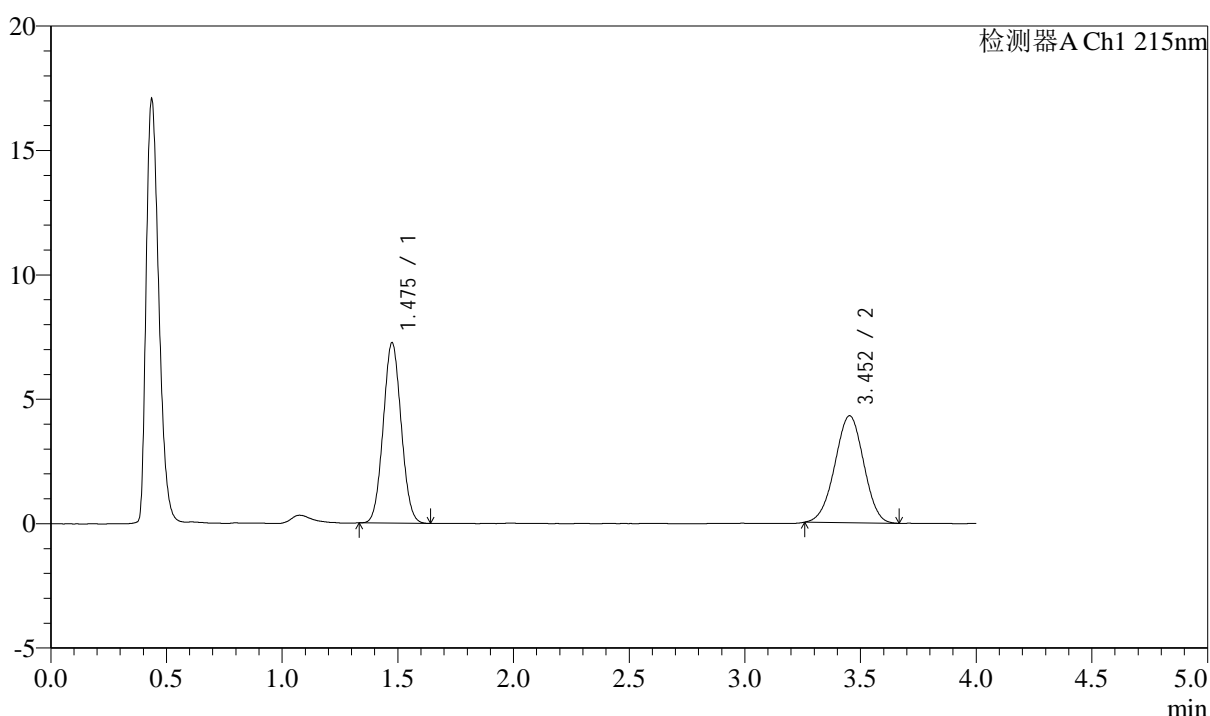

<峰表>

检测器A Ch1 215nm

峰号	保留时间	面积	高度	理论塔板数(USP)	拖尾因子	分离度(USP)
1	1.475	39177	7224	1699	1.055	--
2	3.452	37316	4298	3580	0.981	10.577
总计		76493	11521			

图154 培哌普利左氨氯地平溶出曲线测定加速3月HPLC图谱
自制品-2024052721批-pH2.0介质-篮法-100转
对照品溶液-1-3

<样品信息>

色谱柱:XB-C18(50mm*4.6mm,5μm)	流速: 1.5ml/min
柱温:50°C	波长: 215nm
数据文件名: RC\$SMF-214 - 0-114/11-508-3 - 2024052721p-zzp-js3y-rcqx-pH2.0jz-10mg2.5mg-lf100z-dz-1-4.lcd	
方法文件名: RC\$SMF-214 - SMF-214-rcqx-FX260.lcm	
批处理文件名: RC\$SMF-214 - SMF-214-20240911-rcqx-Fx260.lcb	
样品瓶号: 4-18	版本号: 6.115
进样体积: 20μL	实验者: wangdan
进样时间: 2024/09/12 01:13:30	处理者: wangdan
处理时间 (V3): 2024/09/13 14:16:41	
仪器型号: SHIMADZU LC-2050C(FX260)	

<色谱图>

mV

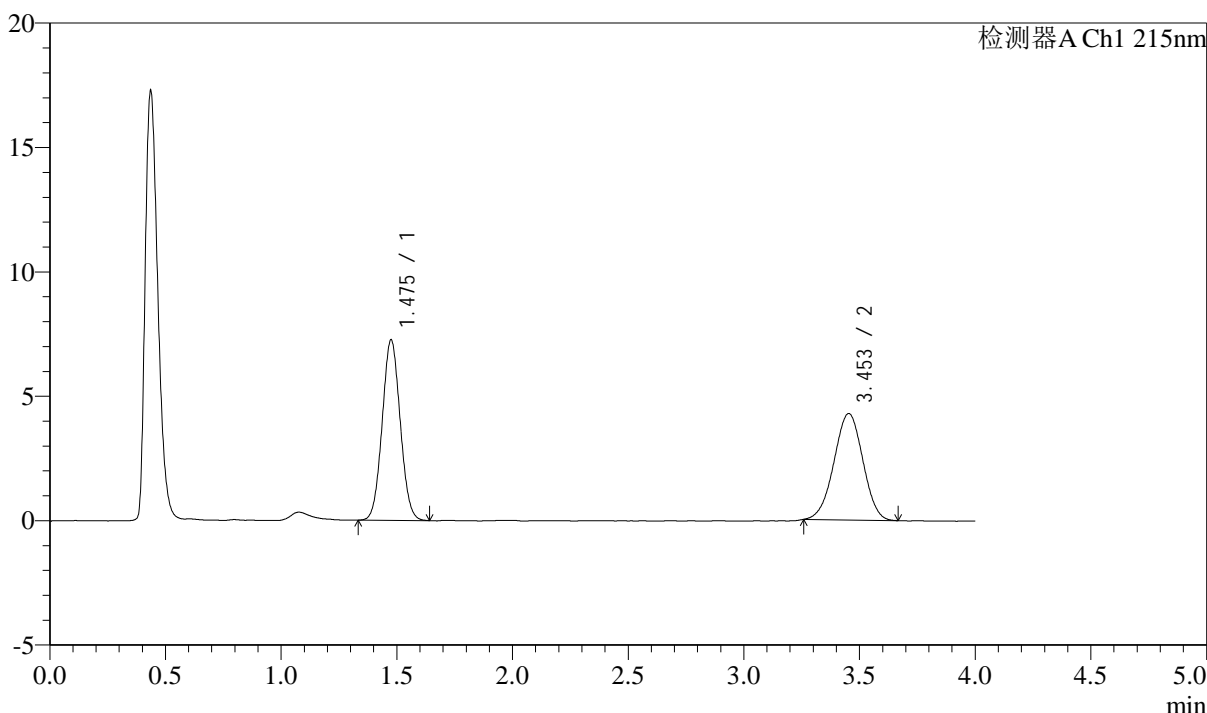

<峰表>

检测器A Ch1 215nm

峰号	保留时间	面积	高度	理论塔板数(USP)	拖尾因子	分离度(USP)
1	1.475	39294	7225	1689	1.052	--
2	3.453	37192	4281	3585	0.981	10.571
总计		76486	11506			

图155 培哌普利左氨氯地平溶出曲线测定加速3月HPLC图谱
自制品-2024052721批-pH2.0介质-篮法-100转
对照品溶液-1-4

<样品信息>

色谱柱:XB-C18(50mm*4.6mm,5 μ m)

流速: 1.5ml/min

柱温:50 $^{\circ}$ C

波长: 215nm

数据文件名: RC\$SMF-214 - 0-114/11-509-3 - 2024052721p-zzp-js3y-rcqx-pH2.0jz-10mg2.5mg-lf100z-dz-1-5.lcd

方法文件名: RC\$SMF-214 - SMF-214-rcqx-FX260.lcm

批处理文件名: RC\$SMF-214 - SMF-214-20240911-rcqx-Fx260.lcb

样品瓶号: 4-18

进样体积: 20 μ L

版本号: 6.115

进样时间: 2024/09/12 01:17:54

实验者: wangdan

处理时间(V3): 2024/09/13 14:16:44

处理者: wangdan

仪器型号: SHIMADZU LC-2050C(FX260)

<色谱图>

mV

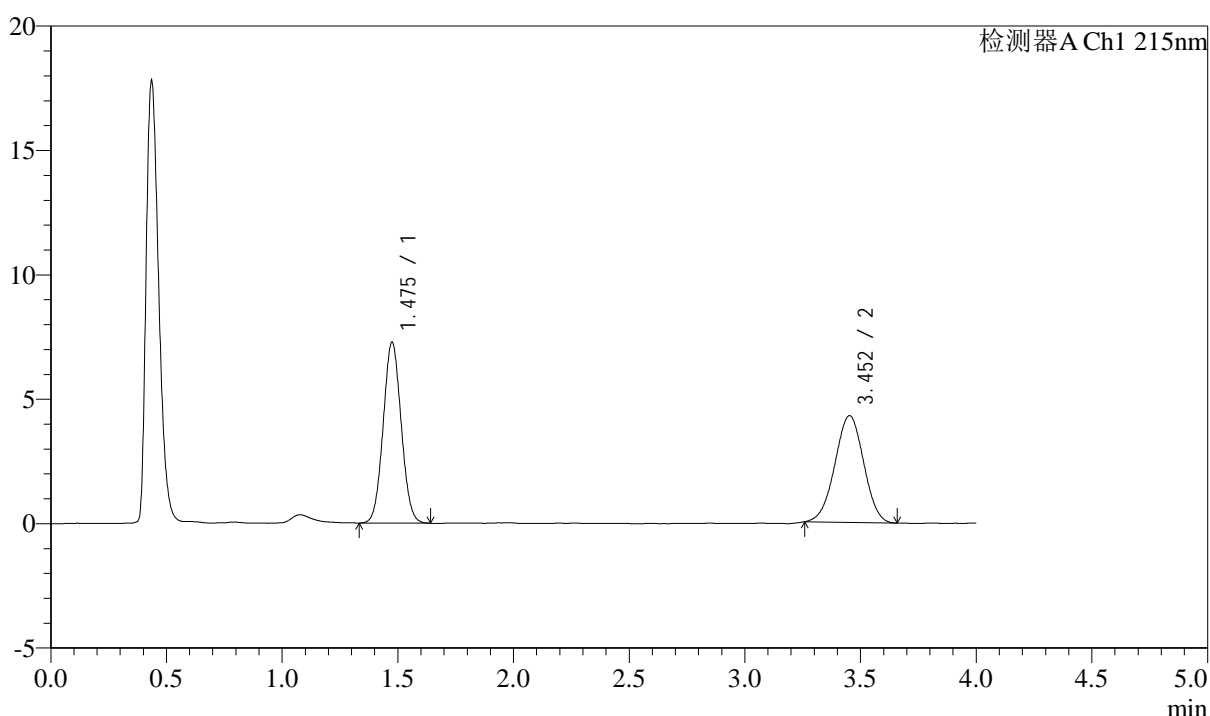

<峰表>

检测器A Ch1 215nm

峰号	保留时间	面积	高度	理论塔板数(USP)	拖尾因子	分离度(USP)
1	1.475	39343	7244	1695	1.053	--
2	3.452	37157	4289	3603	0.985	10.593
总计		76500	11533			

图156 培哌普利左氨氯地平溶出曲线测定加速3月HPLC图谱
自制品-2024052721批-pH2.0介质-篮法-100转
对照品溶液-1-5

<样品信息>

色谱柱:XB-C18(50mm*4.6mm,5 μ m)

流速: 1.5ml/min

柱温:50 $^{\circ}$ C

波长: 215nm

数据文件名: RC\$SMF-214 - 0-114/11-510-3 - 2024052721p-zzp-js3y-rcqx-pH2.0jz-10mg-1f100z-5min-P1.lcd

方法文件名: RC\$SMF-214 - SMF-214-rcqx-FX260.lcm

批处理文件名: RC\$SMF-214 - SMF-214-20240911-rcqx-Fx260.lcb

样品瓶号: 4-1

进样体积: 20 μ L

版本号: 6.115

进样时间: 2024/09/12 01:22:18

实验者: wangdan

处理时间(V3): 2024/09/13 14:16:48

处理者: wangdan

仪器型号: SHIMADZU LC-2050C(FX260)

<色谱图>

mV

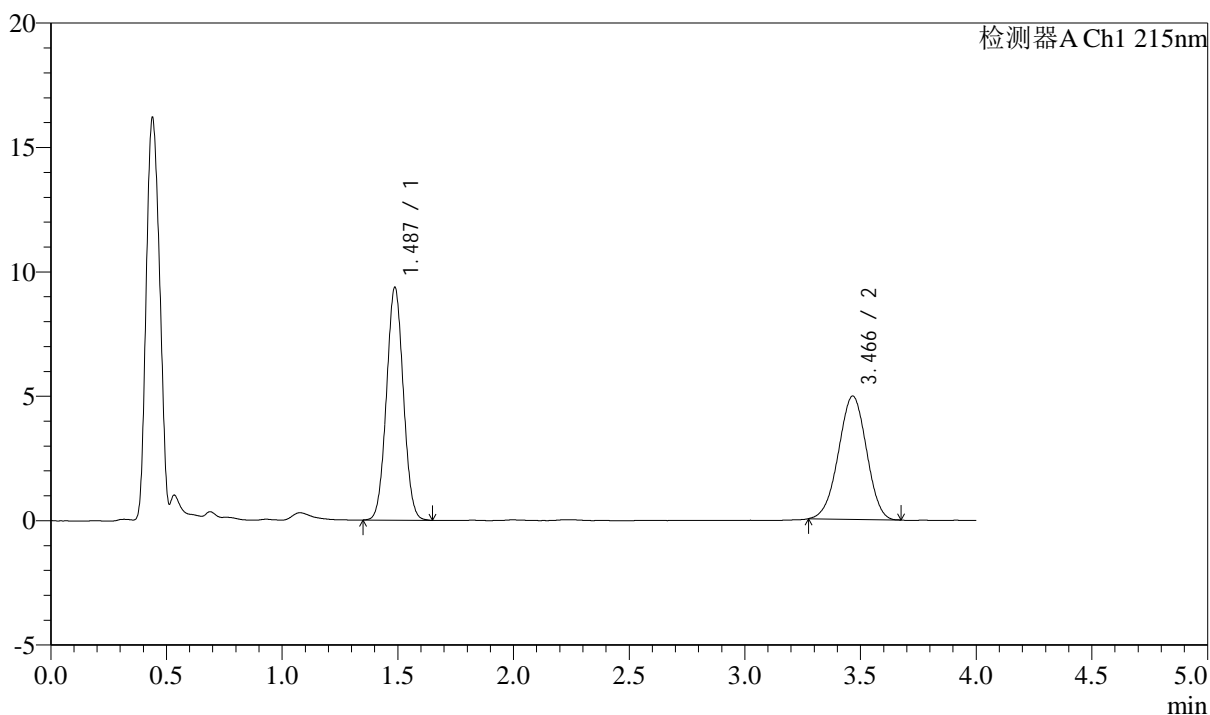

<峰表>

检测器A Ch1 215nm

峰号	保留时间	面积	高度	理论塔板数(USP)	拖尾因子	分离度(USP)
1	1.487	47496	9357	1963	1.037	--
2	3.466	41791	4952	3811	0.977	11.029
总计		89287	14309			

图157 培哌普利左氨氯地平溶出曲线测定加速3月HPLC图谱
自制品-2024052721批-pH2.0介质-篮法-100转-5min-片1
供试品溶液-1

<样品信息>

色谱柱:XB-C18(50mm*4.6mm,5μm)	流速: 1.5ml/min
柱温:50°C	波长: 215nm
数据文件名: RC\$SMF-214 - 0-114/11-511-3 - 2024052721p-zzp-js3y-rcqx-pH2.0jz-10mg-1f100z-5min-P2.lcd	
方法文件名: RC\$SMF-214 - SMF-214-rcqx-FX260.lcm	
批处理文件名: RC\$SMF-214 - SMF-214-20240911-rcqx-Fx260.lcb	
样品瓶号: 4-10	版本号: 6.115
进样体积: 20μL	实验者: wangdan
进样时间: 2024/09/12 01:26:40	处理者: wangdan
处理时间 (V3): 2024/09/13 14:16:51	
仪器型号: SHIMADZU LC-2050C(FX260)	

<色谱图>

mV

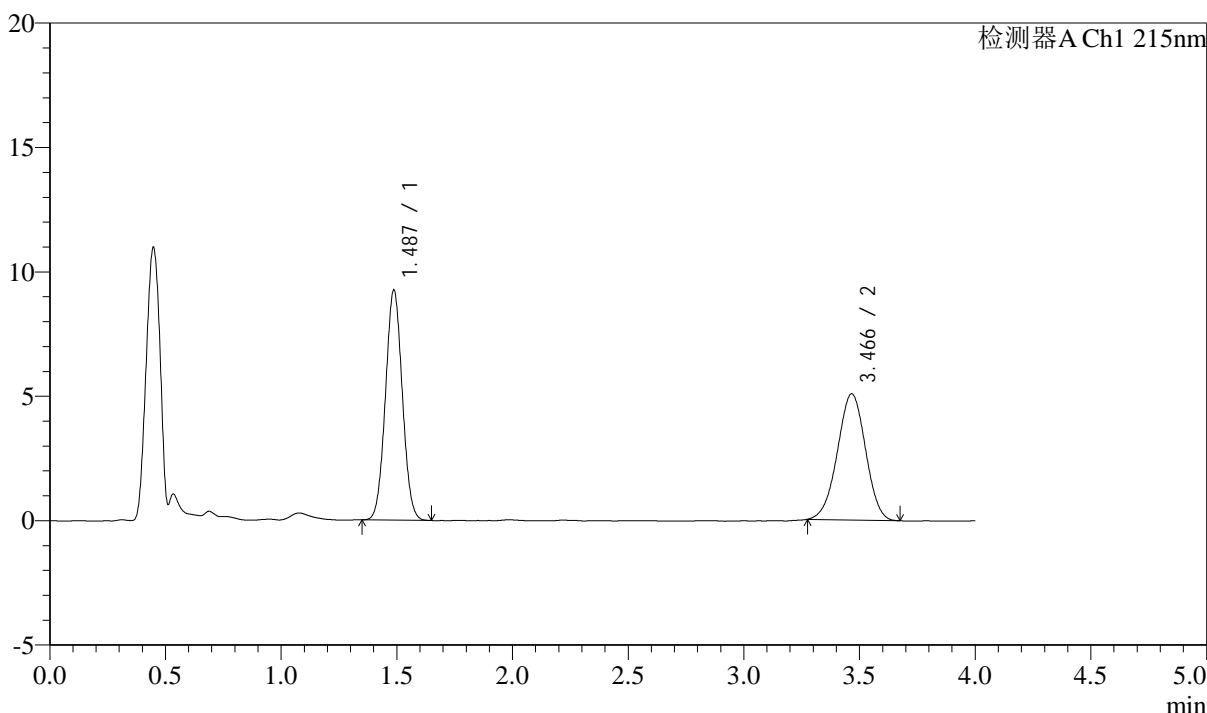

<峰表>

检测器A Ch1 215nm

峰号	保留时间	面积	高度	理论塔板数(USP)	拖尾因子	分离度(USP)
1	1.487	46911	9244	1961	1.039	--
2	3.466	42898	5070	3829	0.980	11.043
总计		89809	14314			

图158 培哌普利左氨氯地平溶出曲线测定加速3月HPLC图谱
自制品-2024052721批-pH2.0介质-篮法-100转-5min-片2
供试品溶液-1

<样品信息>

色谱柱:XB-C18(50mm*4.6mm,5 μ m)

流速: 1.5ml/min

柱温:50 $^{\circ}$ C

波长: 215nm

数据文件名: RC\$SMF-214 - 0-114/11-512-3 - 2024052721p-zzp-js3y-rcqx-pH2.0jz-10mg-1f100z-5min-P3.lcd

方法文件名: RC\$SMF-214 - SMF-214-rcqx-FX260.lcm

批处理文件名: RC\$SMF-214 - SMF-214-20240911-rcqx-Fx260.lcb

样品瓶号: 4-19

进样体积: 20 μ L

版本号: 6.115

进样时间: 2024/09/12 01:31:03

实验者: wangdan

处理时间(V3): 2024/09/13 14:16:54

处理者: wangdan

仪器型号: SHIMADZU LC-2050C(FX260)

<色谱图>

mV

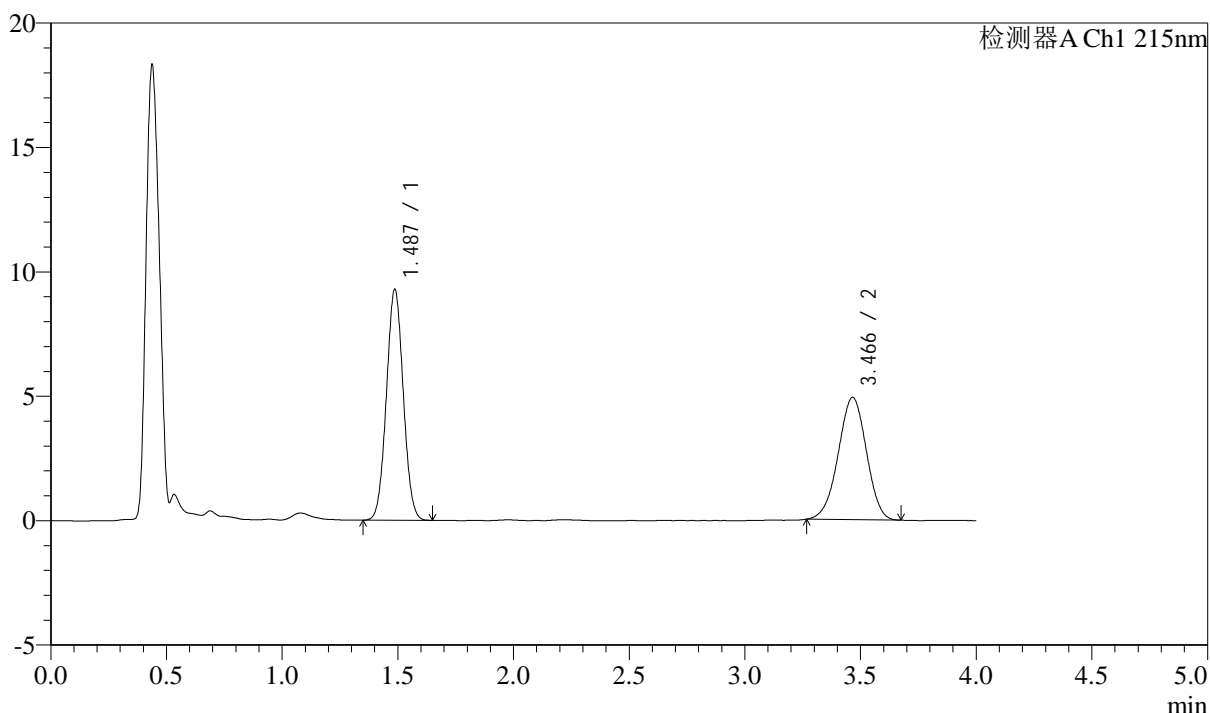

<峰表>

检测器A Ch1 215nm

峰号	保留时间	面积	高度	理论塔板数(USP)	拖尾因子	分离度(USP)
1	1.487	47126	9280	1962	1.037	--
2	3.466	41596	4914	3821	0.972	11.038
总计		88722	14194			

图159 培哌普利左氨氯地平溶出曲线测定加速3月HPLC图谱
自制品-2024052721批-pH2.0介质-篮法-100转-5min-片3
供试品溶液-1

<样品信息>

色谱柱:XB-C18(50mm*4.6mm,5 μ m)

流速: 1.5ml/min

柱温:50 $^{\circ}$ C

波长: 215nm

数据文件名: RC\$SMF-214 - 0-114/11-513-3 - 2024052721p-zzp-js3y-rcqx-pH2.0jz-10mg-1f100z-5min-P4.lcd

方法文件名: RC\$SMF-214 - SMF-214-rcqx-FX260.lcm

批处理文件名: RC\$SMF-214 - SMF-214-20240911-rcqx-Fx260.lcb

样品瓶号: 4-28

进样体积: 20 μ L

版本号: 6.115

进样时间: 2024/09/12 01:35:26

实验者: wangdan

处理时间(V3): 2024/09/13 14:16:57

处理者: wangdan

仪器型号: SHIMADZU LC-2050C(FX260)

<色谱图>

mV

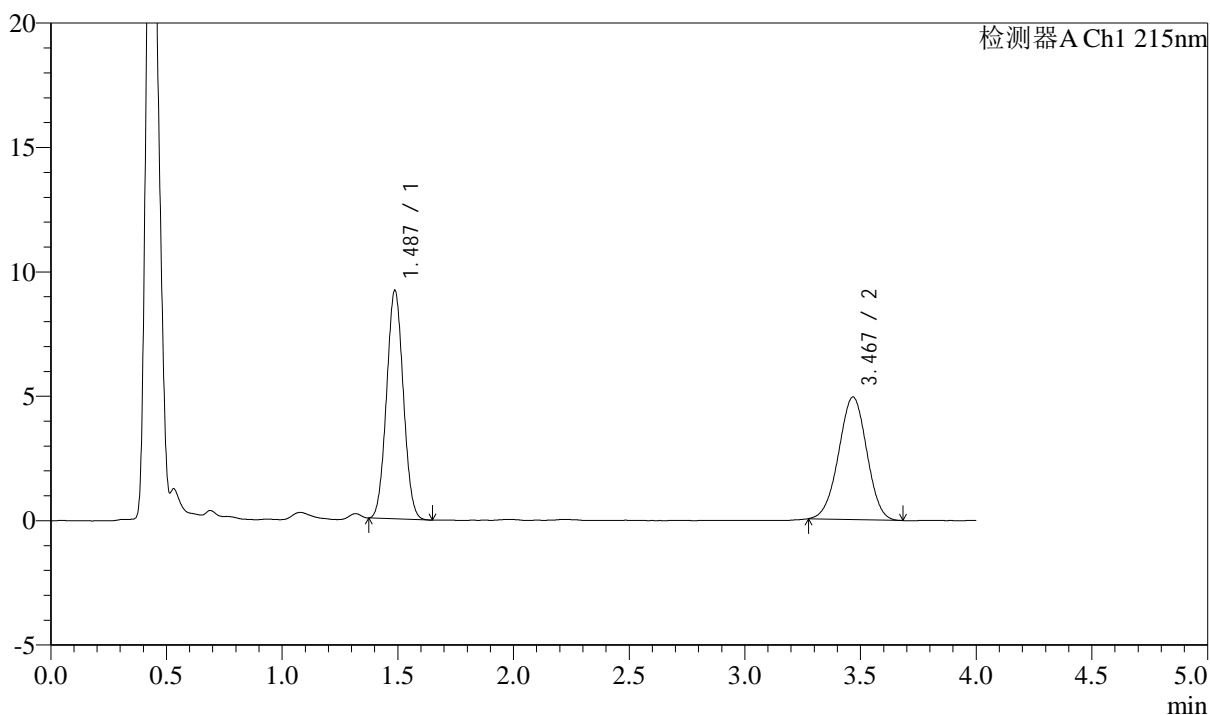

<峰表>

检测器A Ch1 215nm

峰号	保留时间	面积	高度	理论塔板数(USP)	拖尾因子	分离度(USP)
1	1.487	46215	9183	1981	1.044	--
2	3.467	41709	4920	3828	0.984	11.067
总计		87923	14103			

图160 培哌普利左氨氯地平溶出曲线测定加速3月HPLC图谱
自制品-2024052721批-pH2.0介质-篮法-100转-5min-片4
供试品溶液-1

<样品信息>

色谱柱:XB-C18(50mm*4.6mm,5 μ m)

流速: 1.5ml/min

柱温:50 $^{\circ}$ C

波长: 215nm

数据文件名: RC\$SMF-214 - 0-114/11-514-3 - 2024052721p-zzp-js3y-rcqx-pH2.0jz-10mg-1f100z-5min-P5.lcd

方法文件名: RC\$SMF-214 - SMF-214-rcqx-FX260.lcm

批处理文件名: RC\$SMF-214 - SMF-214-20240911-rcqx-Fx260.lcb

样品瓶号: 4-37

版本号: 6.115

进样体积: 20 μ L

进样时间: 2024/09/12 01:39:49

实验者: wangdan

处理时间(V3): 2024/09/13 14:17:00

处理者: wangdan

仪器型号: SHIMADZU LC-2050C(FX260)

<色谱图>

mV

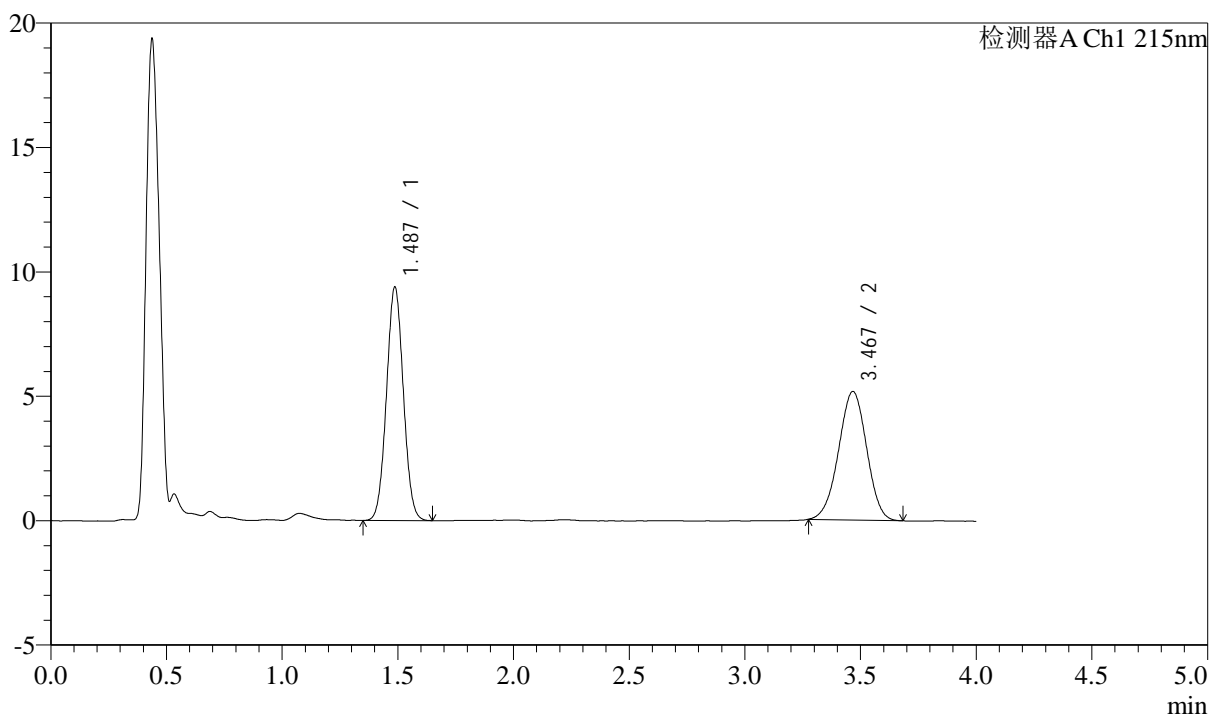

<峰表>

检测器A Ch1 215nm

峰号	保留时间	面积	高度	理论塔板数(USP)	拖尾因子	分离度(USP)
1	1.487	47668	9384	1962	1.038	--
2	3.467	43619	5158	3842	0.978	11.059
总计		91287	14542			

图161 培哌普利左氨氯地平溶出曲线测定加速3月HPLC图谱
自制品-2024052721批-pH2.0介质-篮法-100转-5min-片5
供试品溶液-1

<样品信息>

色谱柱:XB-C18(50mm*4.6mm,5 μ m)

流速: 1.5ml/min

柱温:50 $^{\circ}$ C

波长: 215nm

数据文件名: RC\$SMF-214 - 0-114/11-515-3 - 2024052721p-zzp-js3y-rcqx-pH2.0jz-10mg-1f100z-5min-P6.lcd

方法文件名: RC\$SMF-214 - SMF-214-rcqx-FX260.lcm

批处理文件名: RC\$SMF-214 - SMF-214-20240911-rcqx-Fx260.lcb

样品瓶号: 4-46

版本号: 6.115

进样体积: 20 μ L

实验者: wangdan

进样时间: 2024/09/12 01:44:12

处理者: wangdan

处理时间(V3): 2024/09/13 14:17:03

仪器型号: SHIMADZU LC-2050C(FX260)

<色谱图>

mV

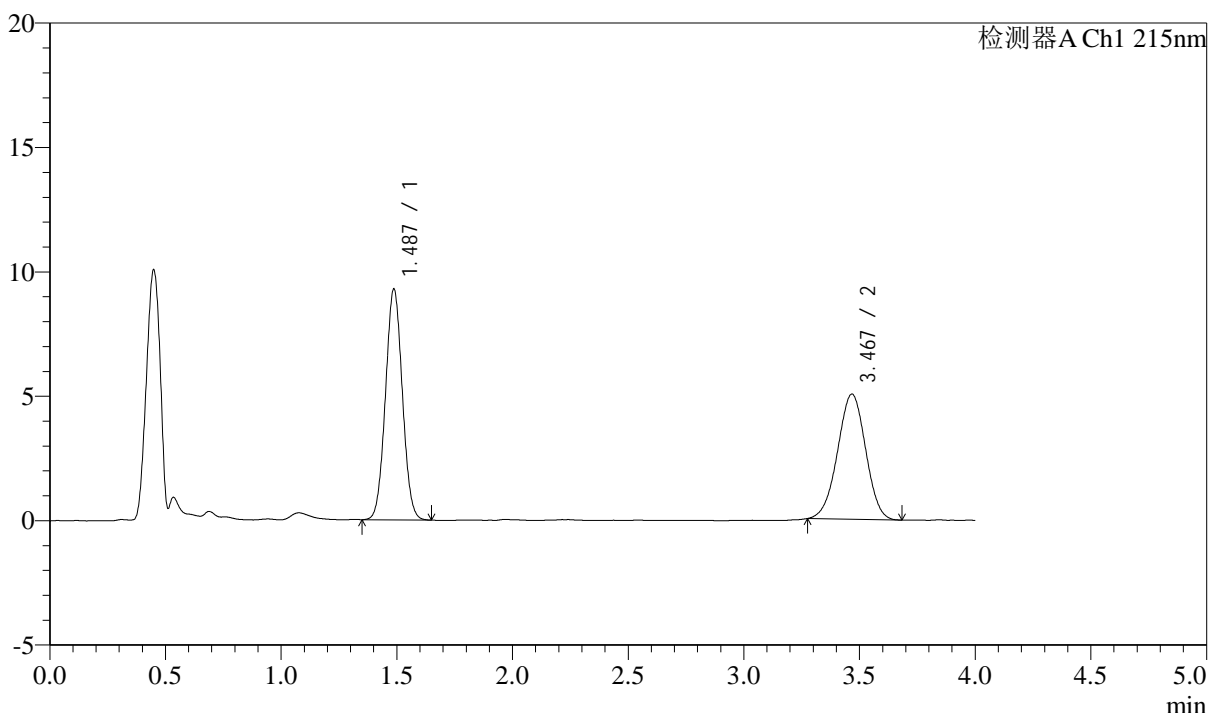

<峰表>

检测器A Ch1 215nm

峰号	保留时间	面积	高度	理论塔板数(USP)	拖尾因子	分离度(USP)
1	1.487	47092	9280	1963	1.039	--
2	3.467	42525	5027	3854	0.982	11.071
总计		89617	14306			

图162 培哌普利左氨氯地平溶出曲线测定加速3月HPLC图谱
自制品-2024052721批-pH2.0介质-篮法-100转-5min-片6
供试品溶液-1

<样品信息>

色谱柱:XB-C18(50mm*4.6mm,5µm)	流速: 1.5ml/min
柱温:50°C	波长: 215nm
数据文件名: RC\$SMF-214 - 0-114/11-516-3 - 2024052721p-zzp-js3y-rcqx-pH2.0jz-10mg-1f100z-10min-P1.lcd	
方法文件名: RC\$SMF-214 - SMF-214-rcqx-FX260.lcm	
批处理文件名: RC\$SMF-214 - SMF-214-20240911-rcqx-Fx260.lcb	
样品瓶号: 4-2	
进样体积: 20µL	版本号: 6.115
进样时间: 2024/09/12 01:48:35	实验者: wangdan
处理时间 (V3): 2024/09/13 14:17:06	处理者: wangdan
仪器型号: SHIMADZU LC-2050C(FX260)	

<色谱图>

mV

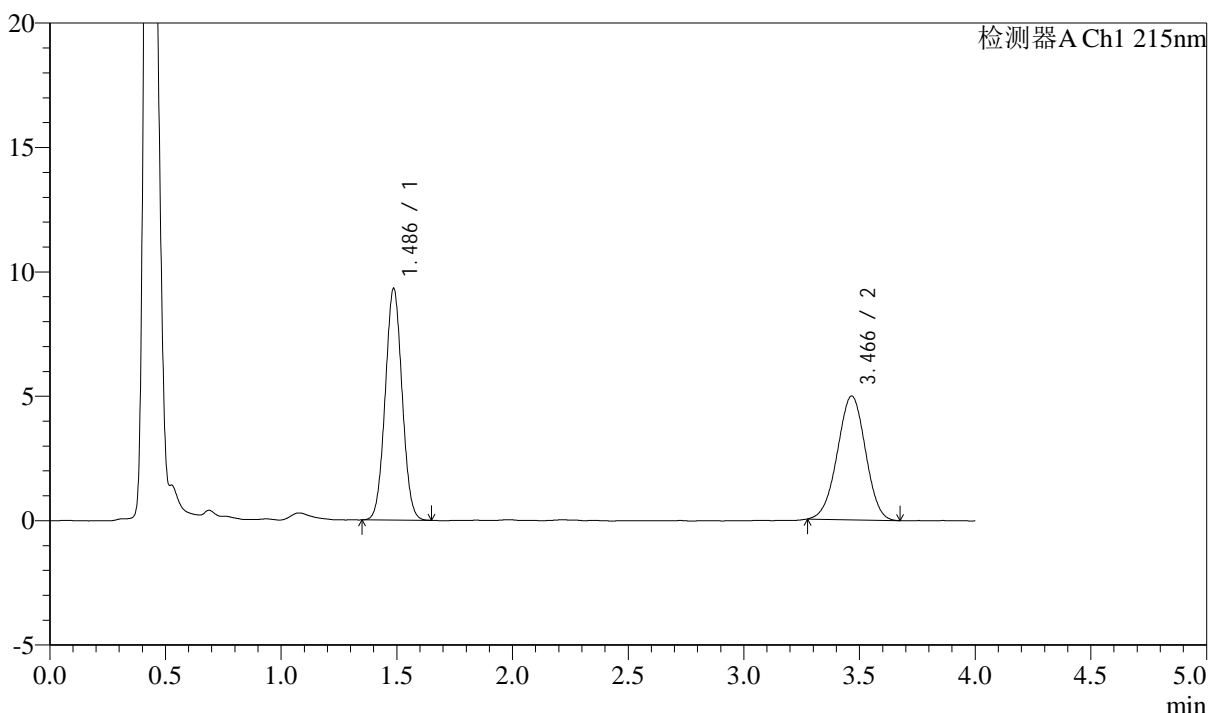

<峰表>

检测器A Ch1 215nm

峰号	保留时间	面积	高度	理论塔板数(USP)	拖尾因子	分离度(USP)
1	1.486	47291	9294	1953	1.037	--
2	3.466	42064	4973	3828	0.982	11.043
总计		89355	14268			

图163 培哌普利左氨氯地平溶出曲线测定加速3月HPLC图谱
自制品-2024052721批-pH2.0介质-篮法-100转-10min-片1
供试品溶液-1

<样品信息>

色谱柱:XB-C18(50mm*4.6mm,5µm)	流速: 1.5ml/min
柱温:50°C	波长: 215nm
数据文件名: RC\$SMF-214 - 0-114/11-517-3 - 2024052721p-zzp-js3y-rcqx-pH2.0jz-10mg2.5mg-lf100z-10min-P2.lcd	
方法文件名: RC\$SMF-214 - SMF-214-rcqx-FX260.lcm	
批处理文件名: RC\$SMF-214 - SMF-214-20240911-rcqx-Fx260.lcb	
样品瓶号: 4-11	版本号: 6.115
进样体积: 20µL	实验者: wangdan
进样时间: 2024/09/12 01:52:58	处理者: wangdan
处理时间 (V3): 2024/09/13 14:17:09	
仪器型号: SHIMADZU LC-2050C(FX260)	

<色谱图>

mV

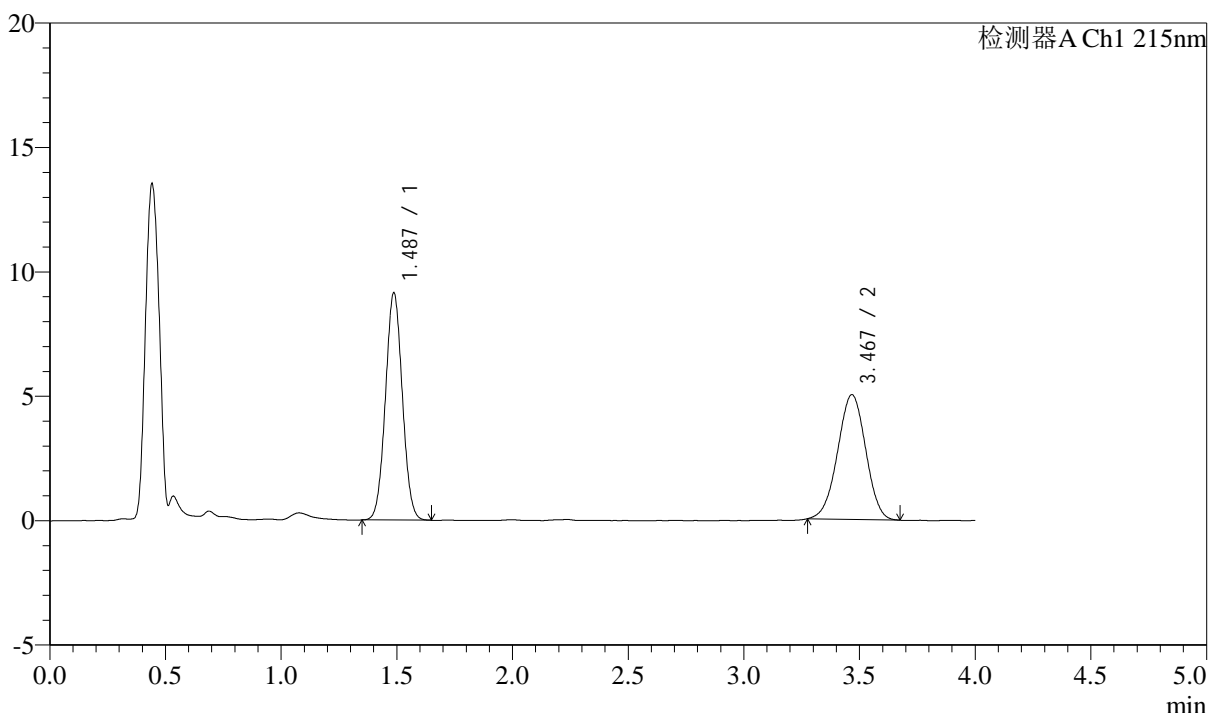

<峰表>

检测器A Ch1 215nm

峰号	保留时间	面积	高度	理论塔板数(USP)	拖尾因子	分离度(USP)
1	1.487	46406	9132	1958	1.038	--
2	3.467	42393	5009	3823	0.982	11.039
总计		88800	14141			

图164 培哌普利左氨氯地平溶出曲线测定加速3月HPLC图谱
自制品-2024052721批-pH2.0介质-篮法-100转-10min-片2
供试品溶液-1

<样品信息>

色谱柱:XB-C18(50mm*4.6mm,5µm)	流速: 1.5ml/min
柱温:50°C	波长: 215nm
数据文件名: RC\$SMF-214 - 0-114/11-518-3 - 2024052721p-zzp-js3y-rcqx-pH2.0jz-10mg-1f100z-10min-P3.lcd	
方法文件名: RC\$SMF-214 - SMF-214-rcqx-FX260.lcm	
批处理文件名: RC\$SMF-214 - SMF-214-20240911-rcqx-Fx260.lcb	
样品瓶号: 4-20	版本号: 6.115
进样体积: 20µL	实验者: wangdan
进样时间: 2024/09/12 01:57:21	处理者: wangdan
处理时间 (V3): 2024/09/13 14:17:12	
仪器型号: SHIMADZU LC-2050C(FX260)	

<色谱图>

mV

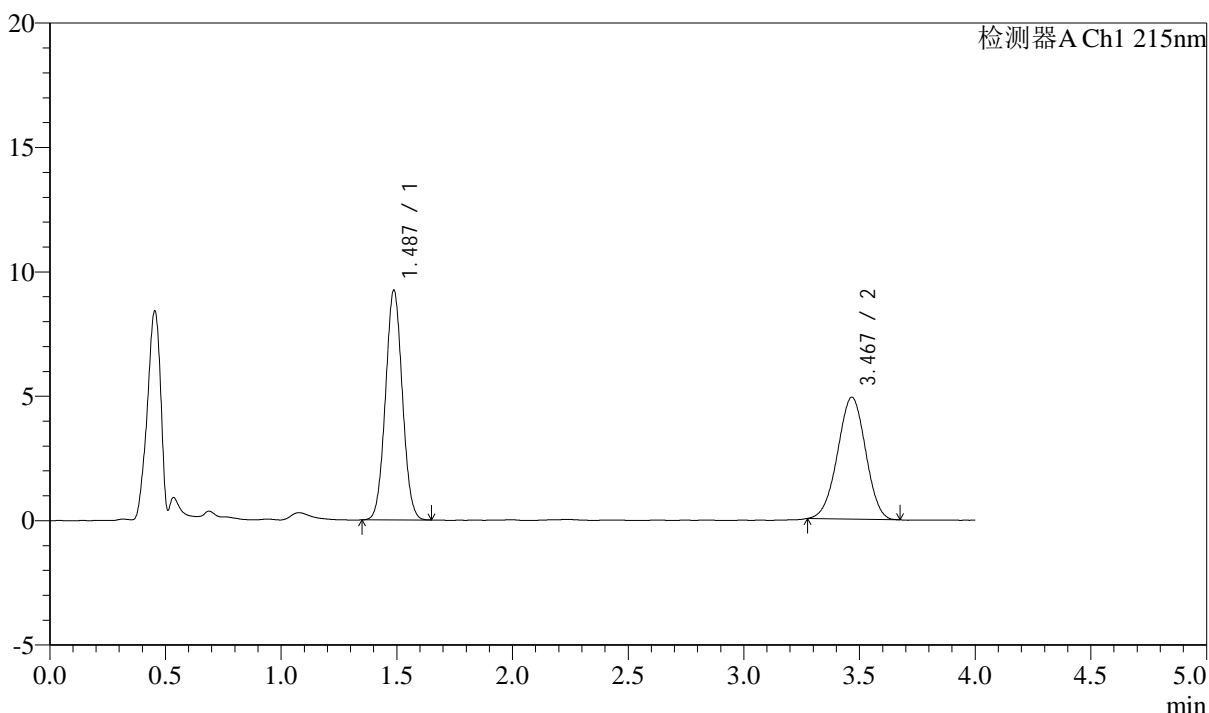

<峰表>

检测器A Ch1 215nm

峰号	保留时间	面积	高度	理论塔板数(USP)	拖尾因子	分离度(USP)
1	1.487	46877	9232	1966	1.040	--
2	3.467	41255	4891	3843	0.980	11.064
总计		88132	14123			

图165 培哌普利左氨氯地平溶出曲线测定加速3月HPLC图谱
自制品-2024052721批-pH2.0介质-篮法-100转-10min-片3
供试品溶液-1

<样品信息>

色谱柱:XB-C18(50mm*4.6mm,5μm)	流速: 1.5ml/min
柱温:50°C	波长: 215nm
数据文件名: RC\$SMF-214 - 0-114/11-519-3 - 2024052721p-zzp-js3y-rcqx-pH2.0jz-10mg-1f100z-10min-P4.lcd	
方法文件名: RC\$SMF-214 - SMF-214-rcqx-FX260.lcm	
批处理文件名: RC\$SMF-214 - SMF-214-20240911-rcqx-Fx260.lcb	
样品瓶号: 4-29	版本号: 6.115
进样体积: 20μL	实验者: wangdan
进样时间: 2024/09/12 02:01:44	处理者: wangdan
处理时间 (V3): 2024/09/13 14:17:15	
仪器型号: SHIMADZU LC-2050C(FX260)	

<色谱图>

mV

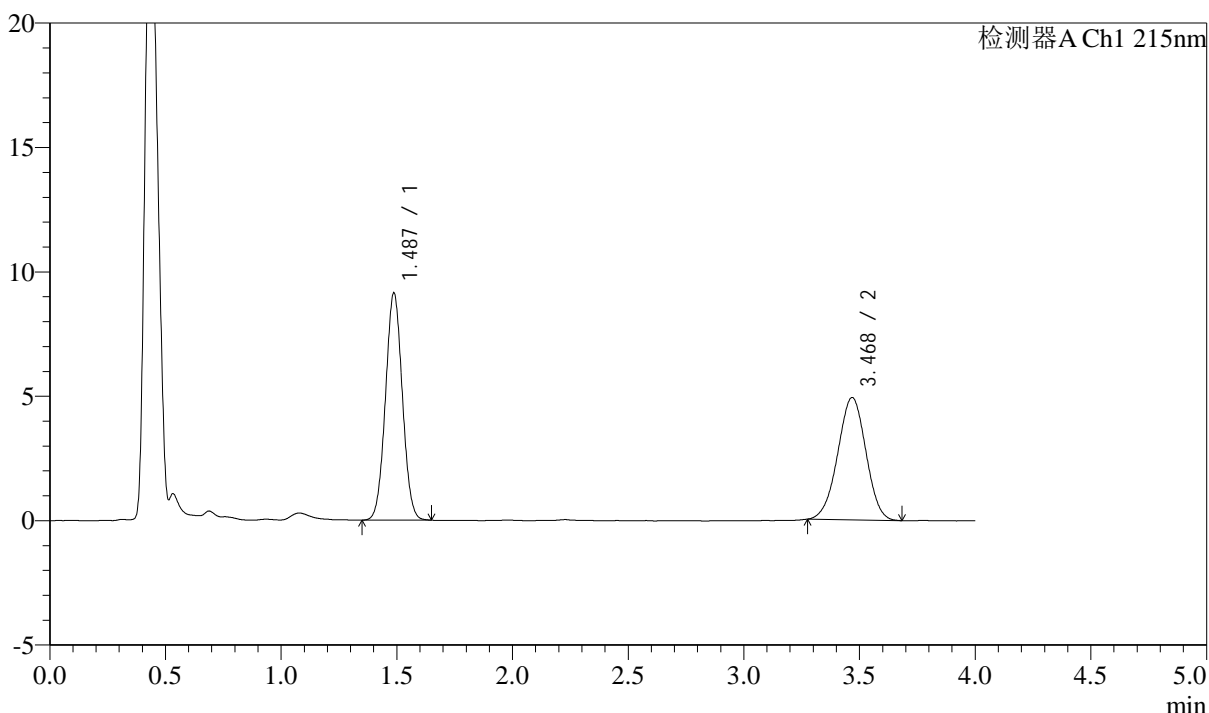

<峰表>

检测器A Ch1 215nm

峰号	保留时间	面积	高度	理论塔板数(USP)	拖尾因子	分离度(USP)
1	1.487	46316	9126	1961	1.034	--
2	3.468	41626	4908	3799	0.981	11.022
总计		87942	14034			

图166 培哌普利左氨氯地平溶出曲线测定加速3月HPLC图谱
自制品-2024052721批-pH2.0介质-篮法-100转-10min-片4
供试品溶液-1

<样品信息>

色谱柱:XB-C18(50mm*4.6mm,5µm)	流速: 1.5ml/min
柱温:50°C	波长: 215nm
数据文件名: RC\$SMF-214 - 0-114/11-520-3 - 2024052721p-zzp-js3y-rcqx-pH2.0jz-10mg2.5mg-lf100z-10min-P5.lcd	
方法文件名: RC\$SMF-214 - SMF-214-rcqx-FX260.lcm	
批处理文件名: RC\$SMF-214 - SMF-214-20240911-rcqx-Fx260.lcb	
样品瓶号: 4-38	版本号: 6.115
进样体积: 20µL	实验者: wangdan
进样时间: 2024/09/12 02:06:06	处理者: wangdan
处理时间 (V3): 2024/09/13 14:17:18	
仪器型号: SHIMADZU LC-2050C(FX260)	

<色谱图>

mV

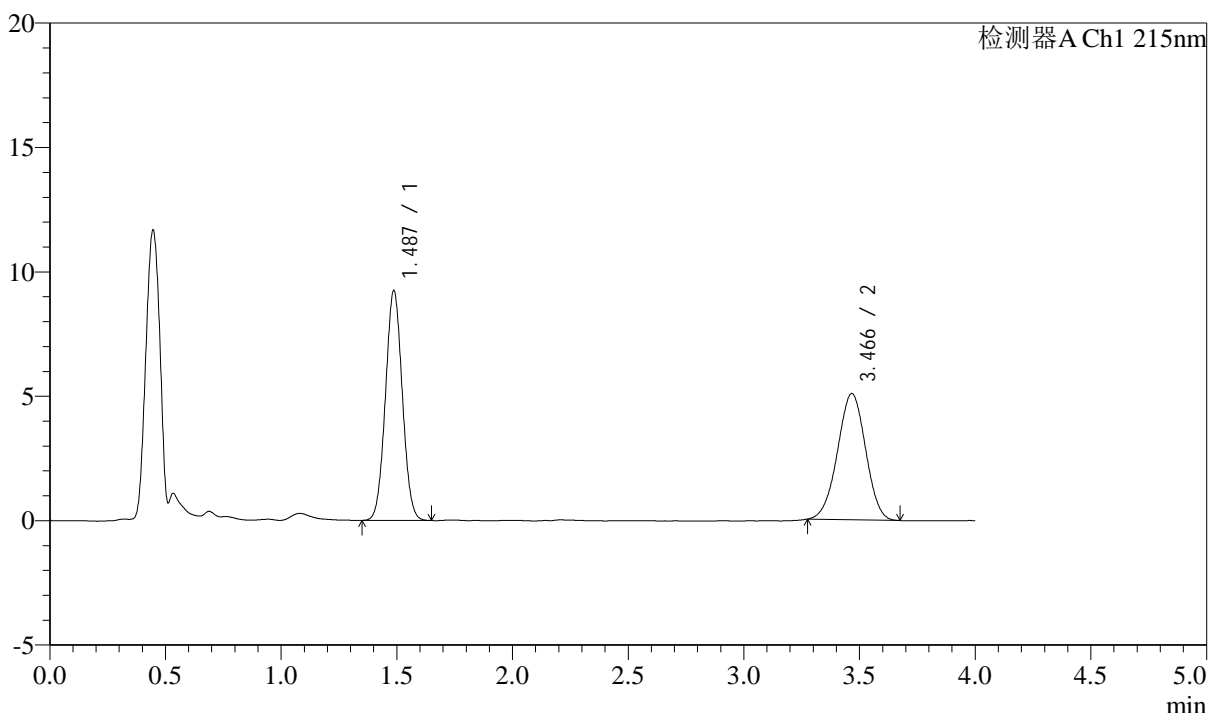

<峰表>

检测器A Ch1 215nm

峰号	保留时间	面积	高度	理论塔板数(USP)	拖尾因子	分离度(USP)
1	1.487	46802	9230	1964	1.038	--
2	3.466	42842	5068	3823	0.980	11.045
总计		89644	14298			

图167 培哌普利左氨氯地平溶出曲线测定加速3月HPLC图谱
自制品-2024052721批-pH2.0介质-篮法-100转-10min-片5
供试品溶液-1

<样品信息>

色谱柱:XB-C18(50mm*4.6mm,5µm)	流速: 1.5ml/min
柱温:50°C	波长: 215nm
数据文件名: RC\$SMF-214 - 0-114/11-521-3 - 2024052721p-zzp-js3y-rcqx-pH2.0jz-10mg-1f100z-10min-P6.lcd	
方法文件名: RC\$SMF-214 - SMF-214-rcqx-FX260.lcm	
批处理文件名: RC\$SMF-214 - SMF-214-20240911-rcqx-Fx260.lcb	
样品瓶号: 4-47	版本号: 6.115
进样体积: 20µL	实验者: wangdan
进样时间: 2024/09/12 02:10:28	处理者: wangdan
处理时间 (V3): 2024/09/13 14:17:21	
仪器型号: SHIMADZU LC-2050C(FX260)	

<色谱图>

mV

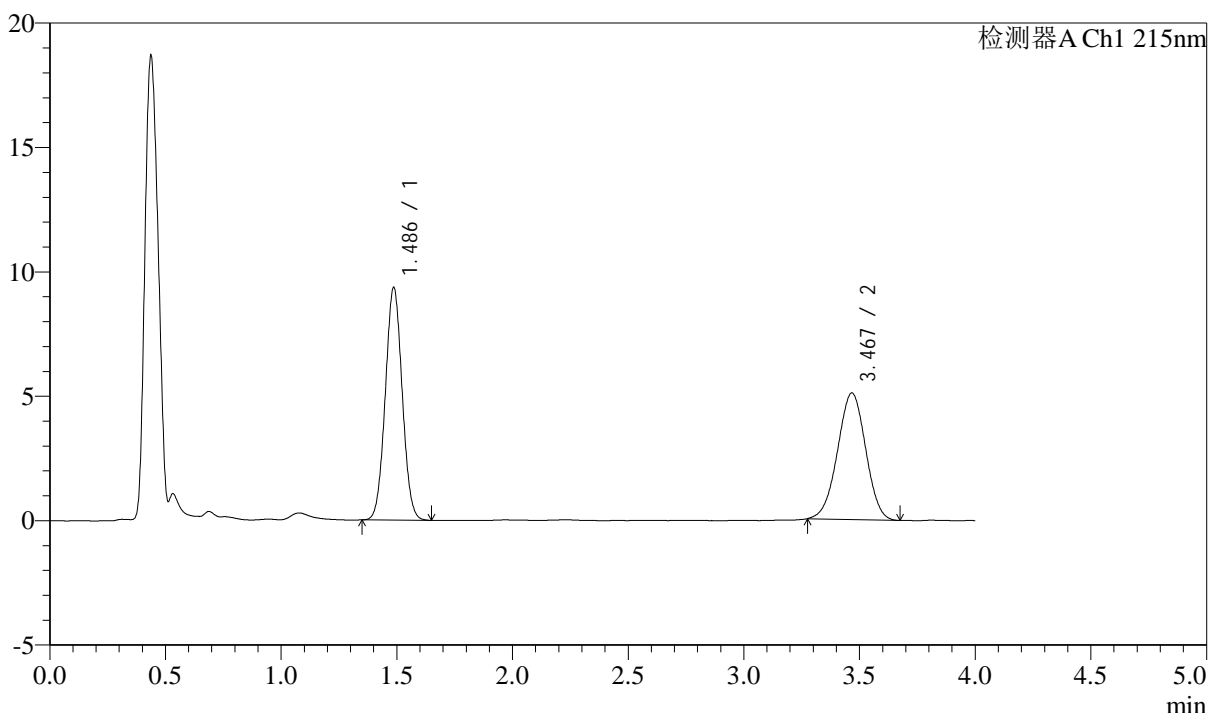

<峰表>

检测器A Ch1 215nm

峰号	保留时间	面积	高度	理论塔板数(USP)	拖尾因子	分离度(USP)
1	1.486	47505	9340	1958	1.039	--
2	3.467	43061	5083	3832	0.983	11.051
总计		90566	14423			

图168 培哌普利左氨氯地平溶出曲线测定加速3月HPLC图谱
自制品-2024052721批-pH2.0介质-篮法-100转-10min-片6
供试品溶液-1

<样品信息>

色谱柱:XB-C18(50mm*4.6mm,5μm)	流速: 1.5ml/min
柱温:50°C	波长: 215nm
数据文件名: RC\$SMF-214 - 0-114/11-522-3 - 2024052721p-zzp-js3y-rcqx-pH2.0jz-10mg2.5mg-lf100z-15min-P1.lcd	
方法文件名: RC\$SMF-214 - SMF-214-rcqx-FX260.lcm	
批处理文件名: RC\$SMF-214 - SMF-214-20240911-rcqx-Fx260.lcb	
样品瓶号: 4-3	
进样体积: 20μL	版本号: 6.115
进样时间: 2024/09/12 02:14:51	实验者: wangdan
处理时间 (V3): 2024/09/13 14:17:24	处理者: wangdan
仪器型号: SHIMADZU LC-2050C(FX260)	

<色谱图>

mV

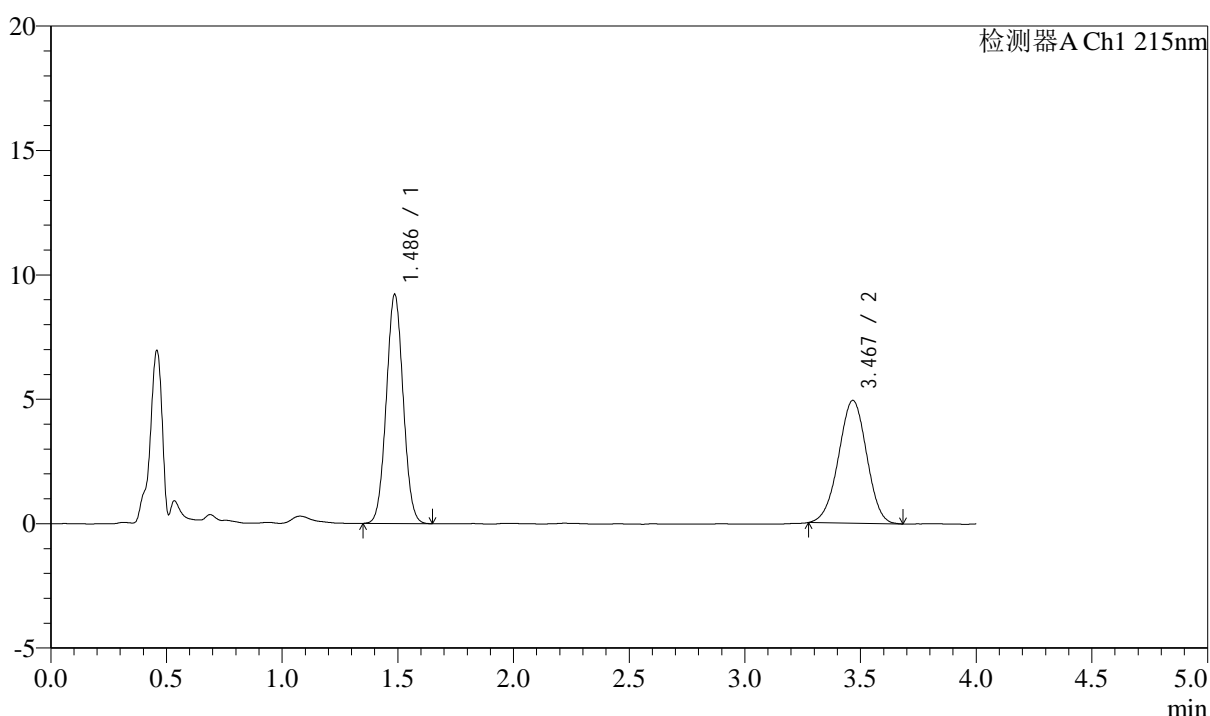

<峰表>

检测器A Ch1 215nm

峰号	保留时间	面积	高度	理论塔板数(USP)	拖尾因子	分离度(USP)
1	1.486	46813	9199	1956	1.038	--
2	3.467	41799	4931	3812	0.979	11.030
总计		88612	14130			

图169 培哌普利左氨氯地平溶出曲线测定加速3月HPLC图谱
自制品-2024052721批-pH2.0介质-篮法-100转-15min-片1
供试品溶液-1

<样品信息>

色谱柱:XB-C18(50mm*4.6mm,5μm)	流速: 1.5ml/min
柱温:50°C	波长: 215nm
数据文件名: RC\$SMF-214 - 0-114/11-523-3 - 2024052721p-zzp-js3y-rcqx-pH2.0jz-10mg-2.5mg-lf100z-15min-P2.lcd	
方法文件名: RC\$SMF-214 - SMF-214-rcqx-FX260.lcm	
批处理文件名: RC\$SMF-214 - SMF-214-20240911-rcqx-Fx260.lcb	
样品瓶号: 4-12	版本号: 6.115
进样体积: 20μL	实验者: wangdan
进样时间: 2024/09/12 02:19:14	处理者: wangdan
处理时间 (V3): 2024/09/13 14:17:27	
仪器型号: SHIMADZU LC-2050C(FX260)	

<色谱图>

mV

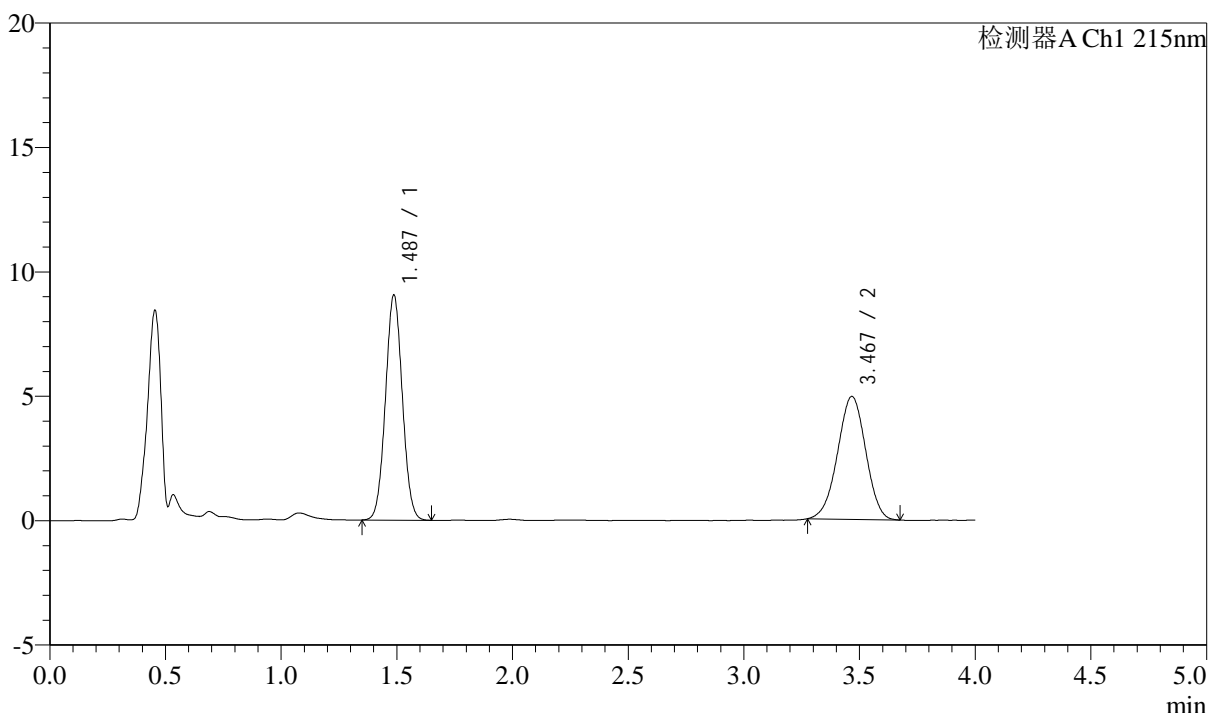

<峰表>

检测器A Ch1 215nm

峰号	保留时间	面积	高度	理论塔板数(USP)	拖尾因子	分离度(USP)
1	1.487	45964	9047	1964	1.038	--
2	3.467	41851	4938	3823	0.978	11.044
总计		87815	13985			

图170 培哌普利左氨氯地平溶出曲线测定加速3月HPLC图谱
自制品-2024052721批-pH2.0介质-篮法-100转-15min-片2
供试品溶液-1

<样品信息>

色谱柱:XB-C18(50mm*4.6mm,5μm)	流速: 1.5ml/min
柱温:50°C	波长: 215nm
数据文件名: RC\$SMF-214 - 0-114/11-524-3 - 2024052721p-zzp-js3y-rcqx-pH2.0jz-10mg2.5mg-lf100z-15min-P3.lcd	
方法文件名: RC\$SMF-214 - SMF-214-rcqx-FX260.lcm	
批处理文件名: RC\$SMF-214 - SMF-214-20240911-rcqx-Fx260.lcb	
样品瓶号: 4-21	版本号: 6.115
进样体积: 20μL	实验者: wangdan
进样时间: 2024/09/12 02:23:37	处理者: wangdan
处理时间 (V3): 2024/09/13 14:17:31	
仪器型号: SHIMADZU LC-2050C(FX260)	

<色谱图>

mV

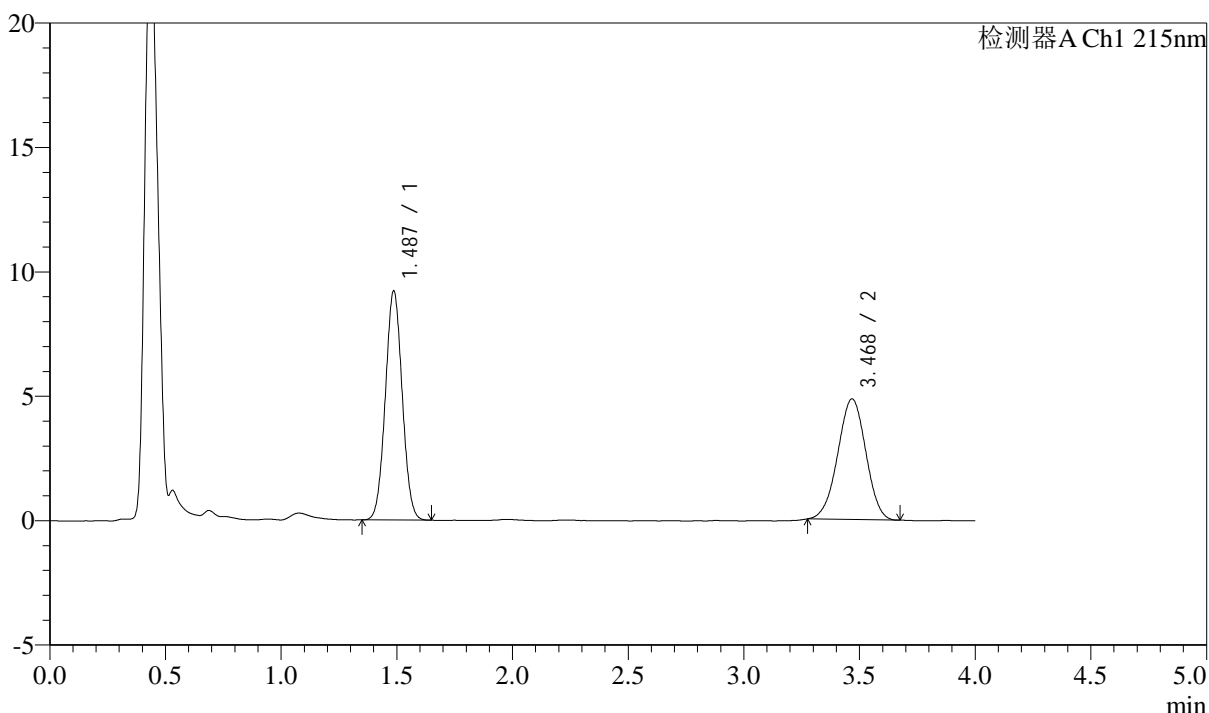

<峰表>

检测器A Ch1 215nm

峰号	保留时间	面积	高度	理论塔板数(USP)	拖尾因子	分离度(USP)
1	1.487	46657	9199	1967	1.036	--
2	3.468	40945	4843	3833	0.979	11.064
总计		87601	14042			

图171 培哌普利左氨氯地平溶出曲线测定加速3月HPLC图谱
自制品-2024052721批-pH2.0介质-篮法-100转-15min-片3
供试品溶液-1

<样品信息>

色谱柱:XB-C18(50mm*4.6mm,5µm)	流速: 1.5ml/min
柱温:50°C	波长: 215nm
数据文件名: RC\$SMF-214 - 0-114/11-525-3 - 2024052721p-zzp-js3y-rcqx-pH2.0jz-10mg2.5mg-lf100z-15min-P4.lcd	
方法文件名: RC\$SMF-214 - SMF-214-rcqx-FX260.lcm	
批处理文件名: RC\$SMF-214 - SMF-214-20240911-rcqx-Fx260.lcb	
样品瓶号: 4-30	版本号: 6.115
进样体积: 20µL	实验者: wangdan
进样时间: 2024/09/12 02:28:01	处理者: wangdan
处理时间 (V3): 2024/09/13 14:17:34	
仪器型号: SHIMADZU LC-2050C(FX260)	

<色谱图>

mV

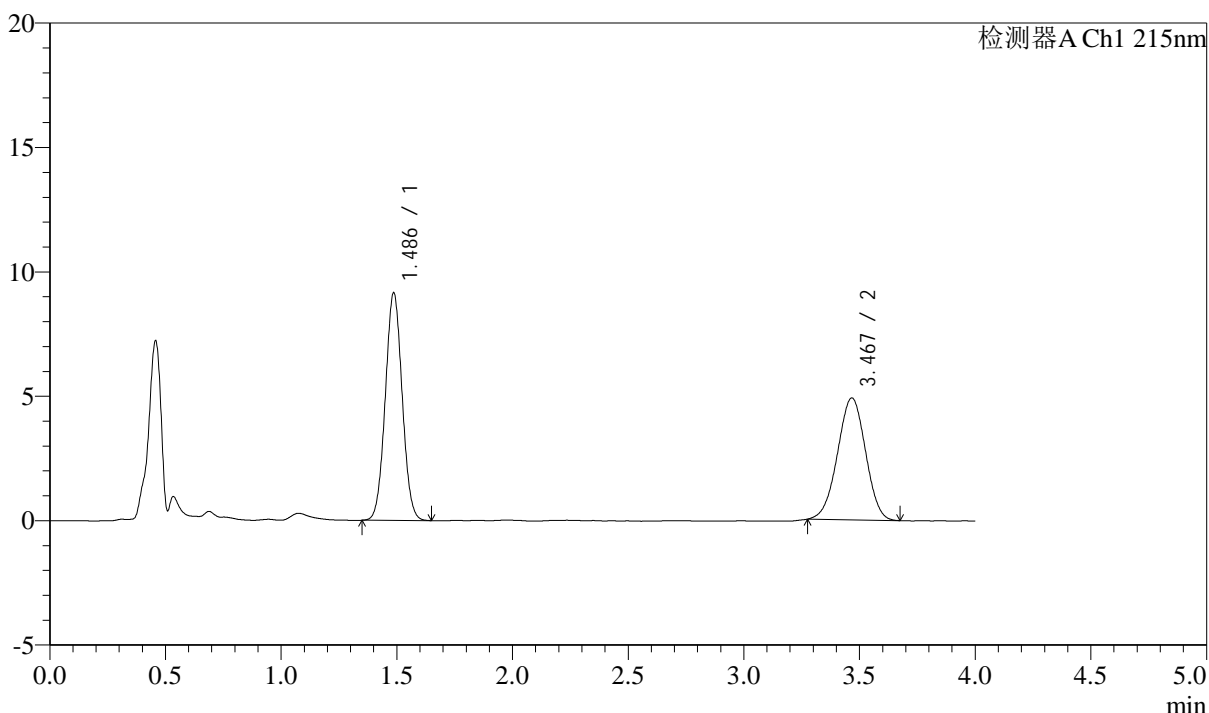

<峰表>

检测器A Ch1 215nm

峰号	保留时间	面积	高度	理论塔板数(USP)	拖尾因子	分离度(USP)
1	1.486	46446	9136	1965	1.039	--
2	3.467	41341	4896	3819	0.979	11.047
总计		87786	14032			

图172 培哌普利左氨氯地平溶出曲线测定加速3月HPLC图谱
自制品-2024052721批-pH2.0介质-篮法-100转-15min-片4
供试品溶液-1

<样品信息>

色谱柱:XB-C18(50mm*4.6mm,5μm)	流速: 1.5ml/min
柱温:50°C	波长: 215nm
数据文件名: RC\$SMF-214 - 0-114/11-526-3 - 2024052721p-zzp-js3y-rcqx-pH2.0jz-10mg2.5mg-lf100z-15min-P5.lcd	
方法文件名: RC\$SMF-214 - SMF-214-rcqx-FX260.lcm	
批处理文件名: RC\$SMF-214 - SMF-214-20240911-rcqx-Fx260.lcb	
样品瓶号: 4-39	版本号: 6.115
进样体积: 20μL	实验者: wangdan
进样时间: 2024/09/12 02:32:24	处理者: wangdan
处理时间 (V3): 2024/09/13 14:17:37	
仪器型号: SHIMADZU LC-2050C(FX260)	

<色谱图>

mV

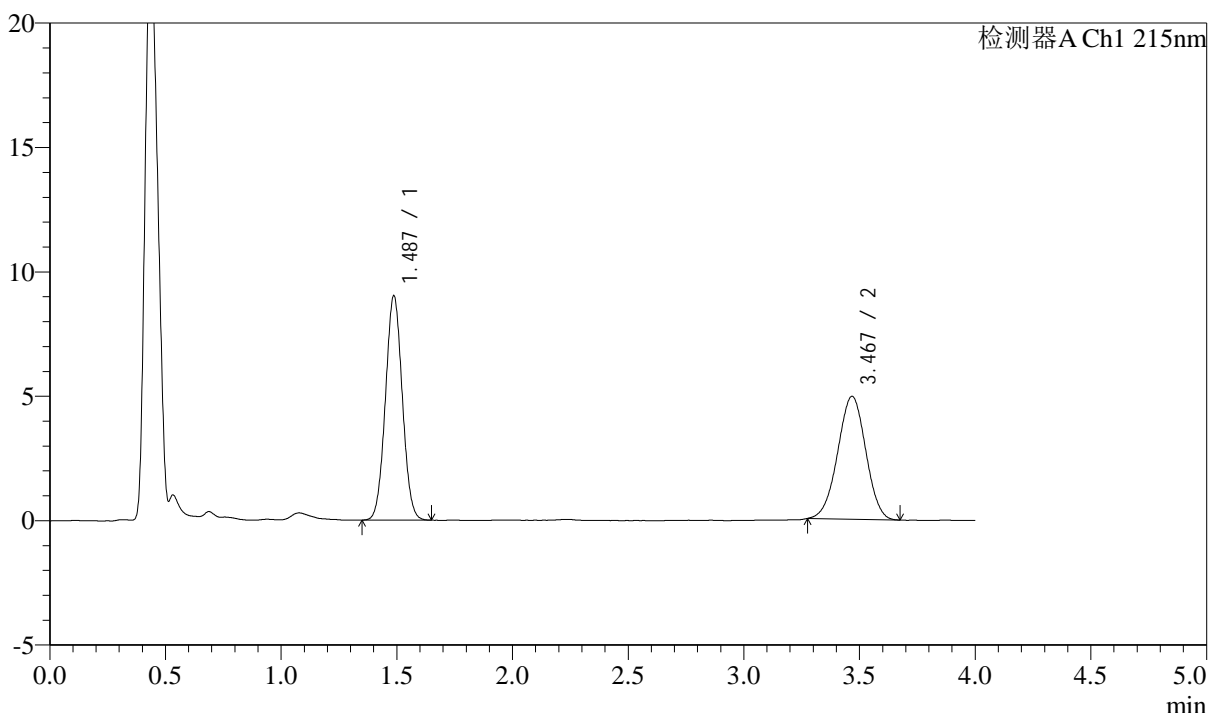

<峰表>

检测器A Ch1 215nm

峰号	保留时间	面积	高度	理论塔板数(USP)	拖尾因子	分离度(USP)
1	1.487	45810	9015	1959	1.036	--
2	3.467	41745	4930	3848	0.983	11.065
总计		87555	13945			

图173 培哌普利左氨氯地平溶出曲线测定加速3月HPLC图谱
自制品-2024052721批-pH2.0介质-篮法-100转-15min-片5
供试品溶液-1

<样品信息>

色谱柱:XB-C18(50mm*4.6mm,5μm)	流速: 1.5ml/min
柱温:50°C	波长: 215nm
数据文件名: RC\$SMF-214 - 0-114/11-527-3 - 2024052721p-zzp-js3y-rcqx-pH2.0jz-10mg2.5mg-lf100z-15min-P6.lcd	
方法文件名: RC\$SMF-214 - SMF-214-rcqx-FX260.lcm	
批处理文件名: RC\$SMF-214 - SMF-214-20240911-rcqx-Fx260.lcb	
样品瓶号: 4-48	版本号: 6.115
进样体积: 20μL	实验者: wangdan
进样时间: 2024/09/12 02:36:47	处理者: wangdan
处理时间 (V3): 2024/09/13 14:17:41	
仪器型号: SHIMADZU LC-2050C(FX260)	

<色谱图>

mV

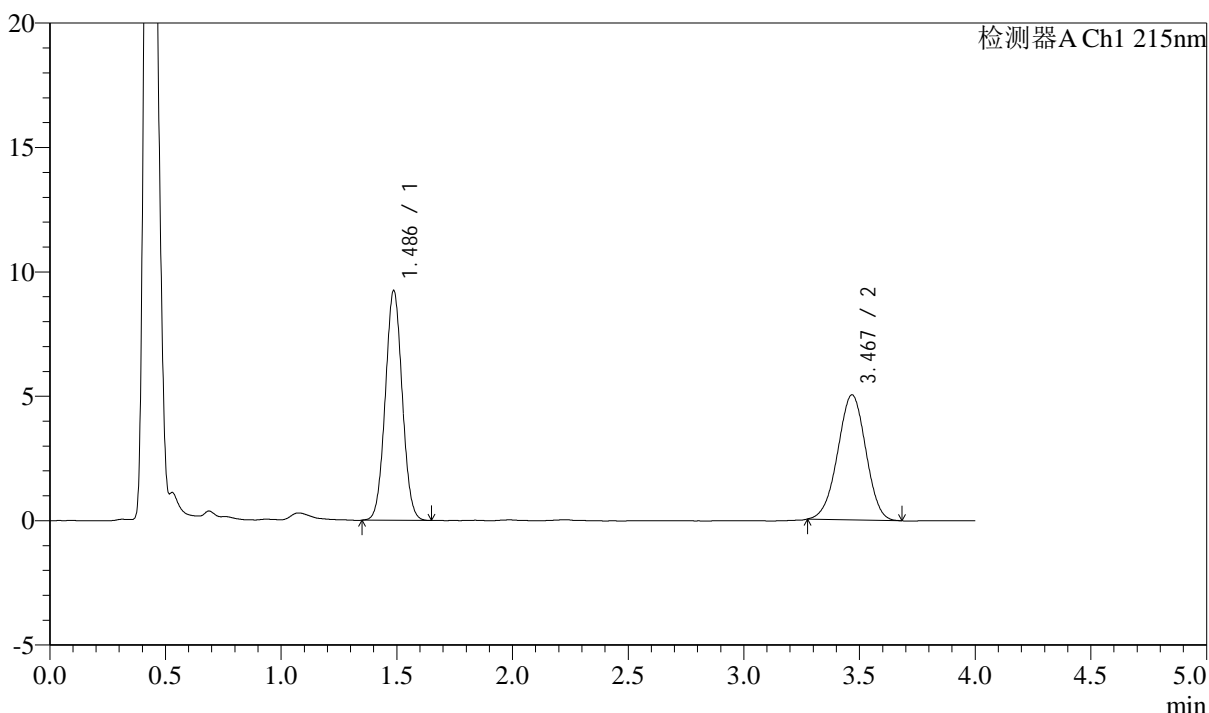

<峰表>

检测器A Ch1 215nm

峰号	保留时间	面积	高度	理论塔板数(USP)	拖尾因子	分离度(USP)
1	1.486	47004	9226	1963	1.040	--
2	3.467	42565	5017	3826	0.978	11.053
总计		89569	14243			

图174 培哌普利左氨氯地平溶出曲线测定加速3月HPLC图谱
自制品-2024052721批-pH2.0介质-篮法-100转-15min-片6
供试品溶液-1

<样品信息>

色谱柱:XB-C18(50mm*4.6mm,5µm)	流速: 1.5ml/min
柱温:50°C	波长: 215nm
数据文件名: RC\$SMF-214 - 0-114/11-528-3 - 2024052721p-zzp-js3y-rcqx-pH2.0jz-10mg2.5mg-lf100z-20min-P1.lcd	
方法文件名: RC\$SMF-214 - SMF-214-rcqx-FX260.lcm	
批处理文件名: RC\$SMF-214 - SMF-214-20240911-rcqx-Fx260.lcb	
样品瓶号: 4-4	
进样体积: 20µL	版本号: 6.115
进样时间: 2024/09/12 02:41:10	实验者: wangdan
处理时间 (V3): 2024/09/13 14:17:44	处理者: wangdan
仪器型号: SHIMADZU LC-2050C(FX260)	

<色谱图>

mV

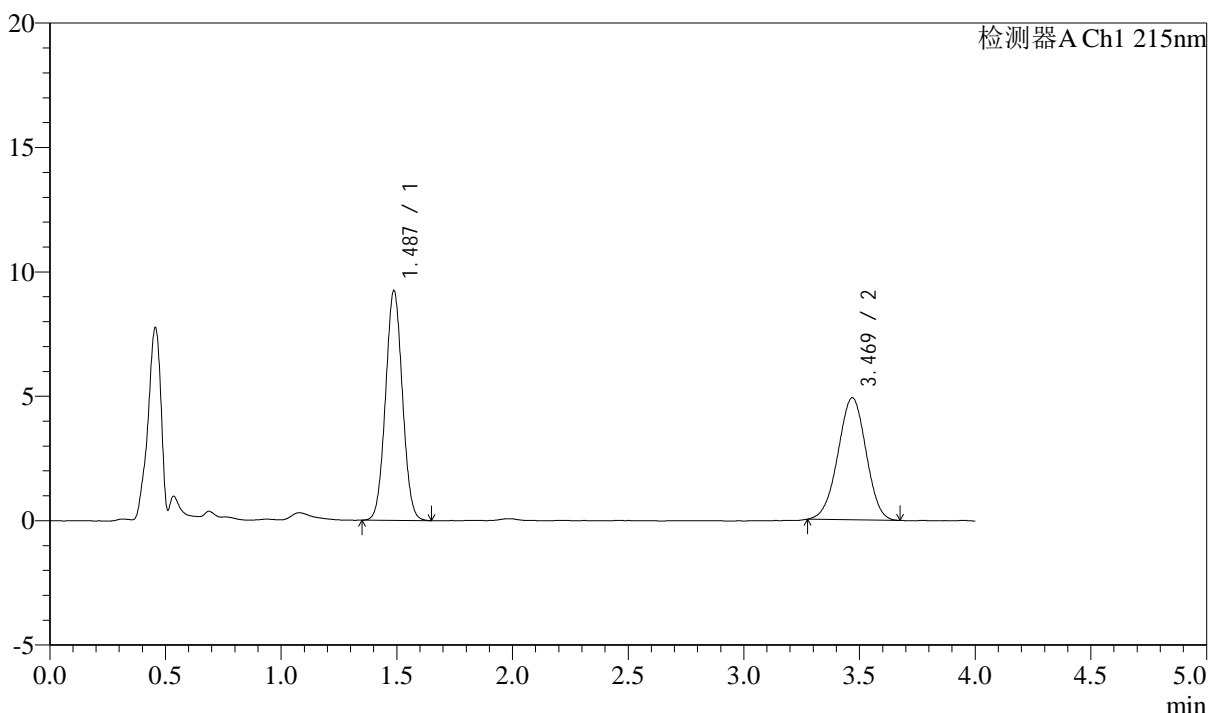

<峰表>

检测器A Ch1 215nm

峰号	保留时间	面积	高度	理论塔板数(USP)	拖尾因子	分离度(USP)
1	1.487	46845	9232	1962	1.039	--
2	3.469	41435	4900	3846	0.978	11.066
总计		88280	14132			

图175 培哌普利左氨氯地平溶出曲线测定加速3月HPLC图谱
自制品-2024052721批-pH2.0介质-篮法-100转-20min-片1
供试品溶液-1

<样品信息>

色谱柱:XB-C18(50mm*4.6mm,5µm)	流速: 1.5ml/min
柱温:50°C	波长: 215nm
数据文件名: RC\$SMF-214 - 0-114/11-529-3 - 2024052721p-zzp-js3y-rcqx-pH2.0jz-10mg2.5mg-lf100z-20min-P2.lcd	
方法文件名: RC\$SMF-214 - SMF-214-rcqx-FX260.lcm	
批处理文件名: RC\$SMF-214 - SMF-214-20240911-rcqx-Fx260.lcb	
样品瓶号: 4-13	版本号: 6.115
进样体积: 20µL	实验者: wangdan
进样时间: 2024/09/12 02:45:34	处理者: wangdan
处理时间 (V3) : 2024/09/13 14:17:47	
仪器型号: SHIMADZU LC-2050C(FX260)	

<色谱图>

mV

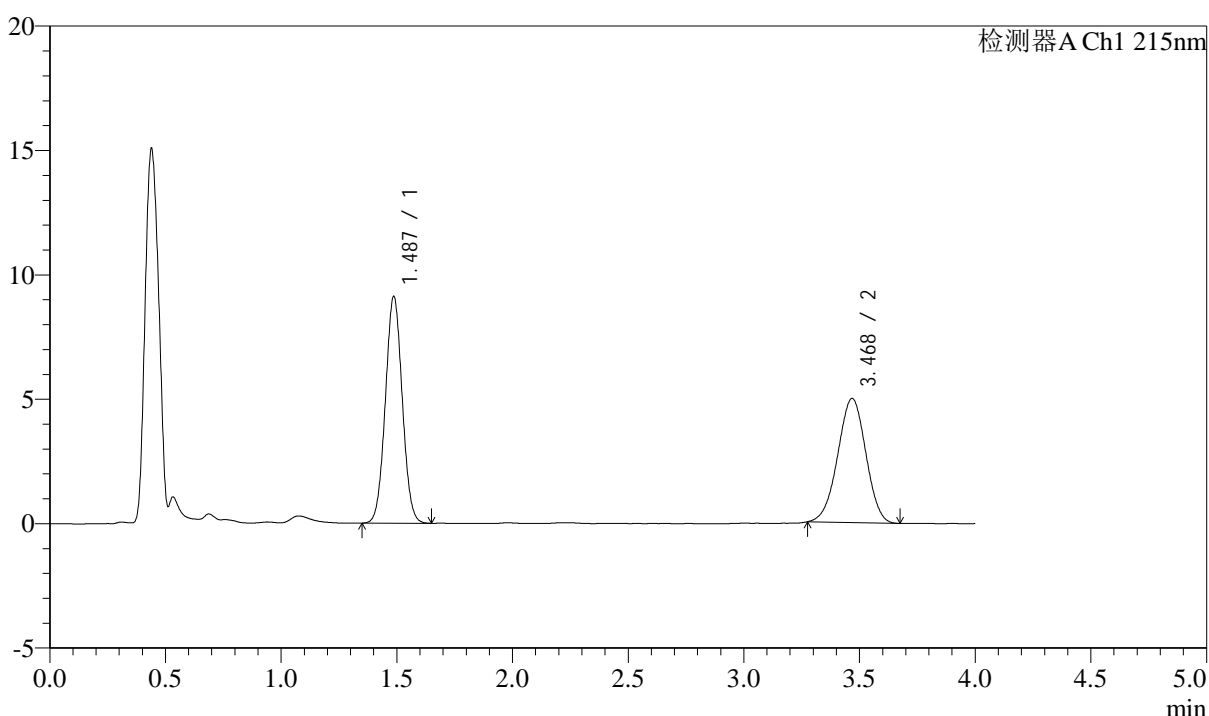

<峰表>

检测器A Ch1 215nm

峰号	保留时间	面积	高度	理论塔板数(USP)	拖尾因子	分离度(USP)
1	1.487	46289	9109	1965	1.038	--
2	3.468	42155	4980	3820	0.976	11.049
总计		88444	14089			

图176 培哌普利左氨氯地平溶出曲线测定加速3月HPLC图谱
自制品-2024052721批-pH2.0介质-篮法-100转-20min-片2
供试品溶液-1

<样品信息>

色谱柱:XB-C18(50mm*4.6mm,5μm)	流速: 1.5ml/min
柱温:50°C	波长: 215nm
数据文件名: RC\$SMF-214 - 0-114/11-530-3 - 2024052721p-zzp-js3y-rcqx-pH2.0jz-10mg2.5mg-lf100z-20min-P3.lcd	
方法文件名: RC\$SMF-214 - SMF-214-rcqx-FX260.lcm	
批处理文件名: RC\$SMF-214 - SMF-214-20240911-rcqx-Fx260.lcb	
样品瓶号: 4-22	版本号: 6.115
进样体积: 20μL	实验者: wangdan
进样时间: 2024/09/12 02:49:58	处理者: wangdan
处理时间 (V3) : 2024/09/13 14:17:50	
仪器型号: SHIMADZU LC-2050C(FX260)	

<色谱图>

mV

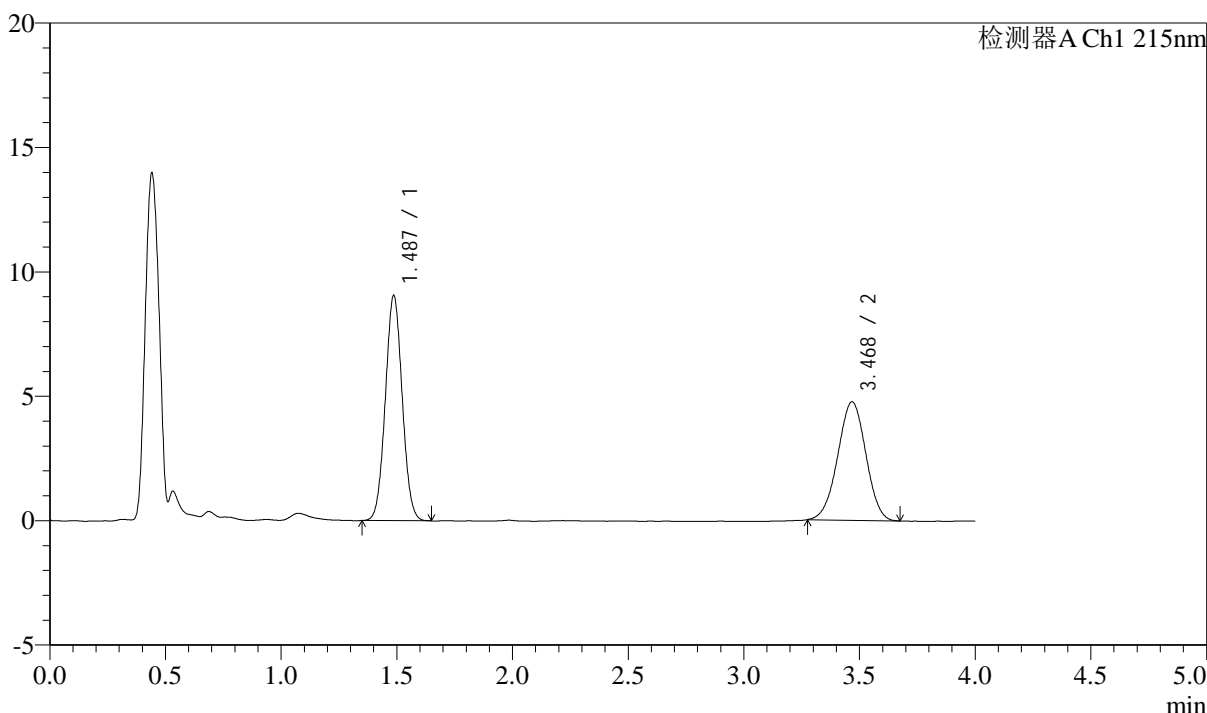

<峰表>

检测器A Ch1 215nm

峰号	保留时间	面积	高度	理论塔板数(USP)	拖尾因子	分离度(USP)
1	1.487	45950	9038	1962	1.041	--
2	3.468	40287	4756	3823	0.984	11.050
总计		86237	13794			

图177 培哌普利左氨氯地平溶出曲线测定加速3月HPLC图谱
自制品-2024052721批-pH2.0介质-篮法-100转-20min-片3
供试品溶液-1

<样品信息>

色谱柱:XB-C18(50mm*4.6mm,5µm)	流速: 1.5ml/min
柱温:50°C	波长: 215nm
数据文件名: RC\$SMF-214 - 0-114/11-531-3 - 2024052721p-zzp-js3y-rcqx-pH2.0jz-10mg2.5mg-lf100z-20min-P4.lcd	
方法文件名: RC\$SMF-214 - SMF-214-rcqx-FX260.lcm	
批处理文件名: RC\$SMF-214 - SMF-214-20240911-rcqx-Fx260.lcb	
样品瓶号: 4-31	版本号: 6.115
进样体积: 20µL	实验者: wangdan
进样时间: 2024/09/12 02:54:21	处理者: wangdan
处理时间 (V3): 2024/09/13 14:17:54	
仪器型号: SHIMADZU LC-2050C(FX260)	

<色谱图>

mV

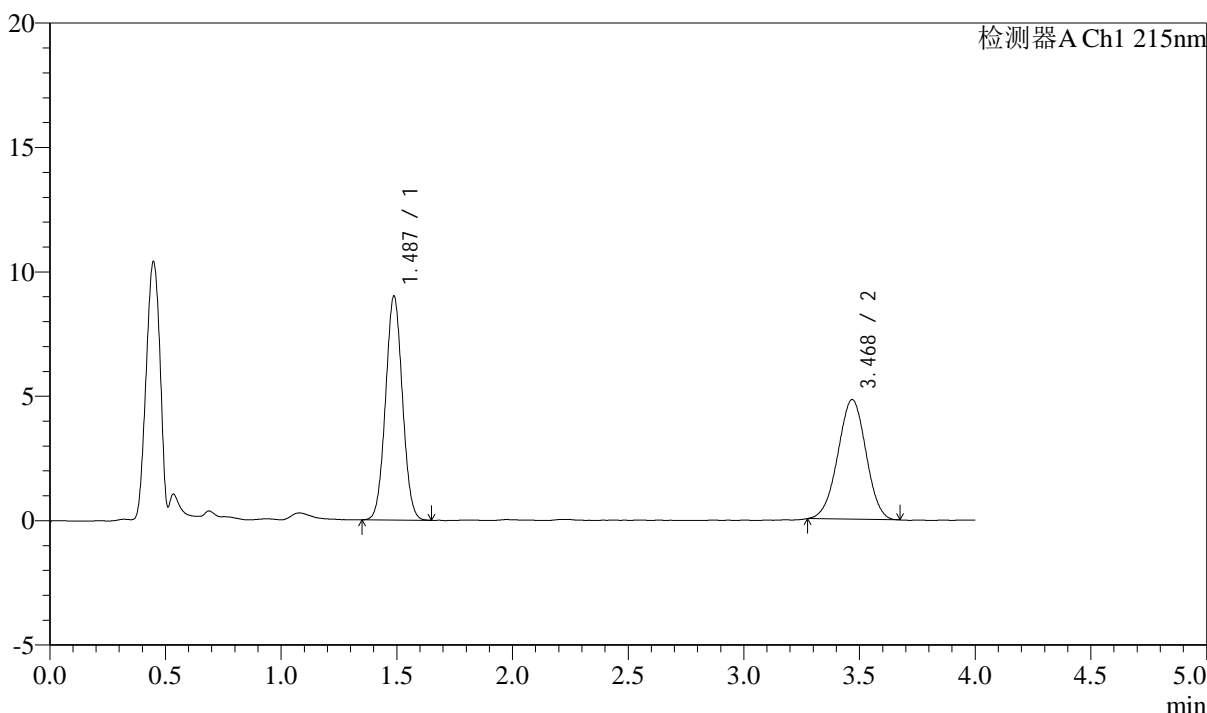

<峰表>

检测器A Ch1 215nm

峰号	保留时间	面积	高度	理论塔板数(USP)	拖尾因子	分离度(USP)
1	1.487	45663	8999	1966	1.037	--
2	3.468	40640	4802	3831	0.985	11.055
总计		86303	13801			

图178 培哌普利左氨氯地平溶出曲线测定加速3月HPLC图谱
自制品-2024052721批-pH2.0介质-篮法-100转-20min-片4
供试品溶液-1

<样品信息>

色谱柱:XB-C18(50mm*4.6mm,5μm)	流速: 1.5ml/min
柱温:50°C	波长: 215nm
数据文件名: RC\$SMF-214 - 0-114/11-532-3 - 2024052721p-zzp-js3y-rcqx-pH2.0jz-10mg-1f100z-20min-P5.lcd	
方法文件名: RC\$SMF-214 - SMF-214-rcqx-FX260.lcm	
批处理文件名: RC\$SMF-214 - SMF-214-20240911-rcqx-Fx260.lcb	
样品瓶号: 4-40	版本号: 6.115
进样体积: 20μL	实验者: wangdan
进样时间: 2024/09/12 02:58:45	处理者: wangdan
处理时间 (V3): 2024/09/13 14:17:57	
仪器型号: SHIMADZU LC-2050C(FX260)	

<色谱图>

mV

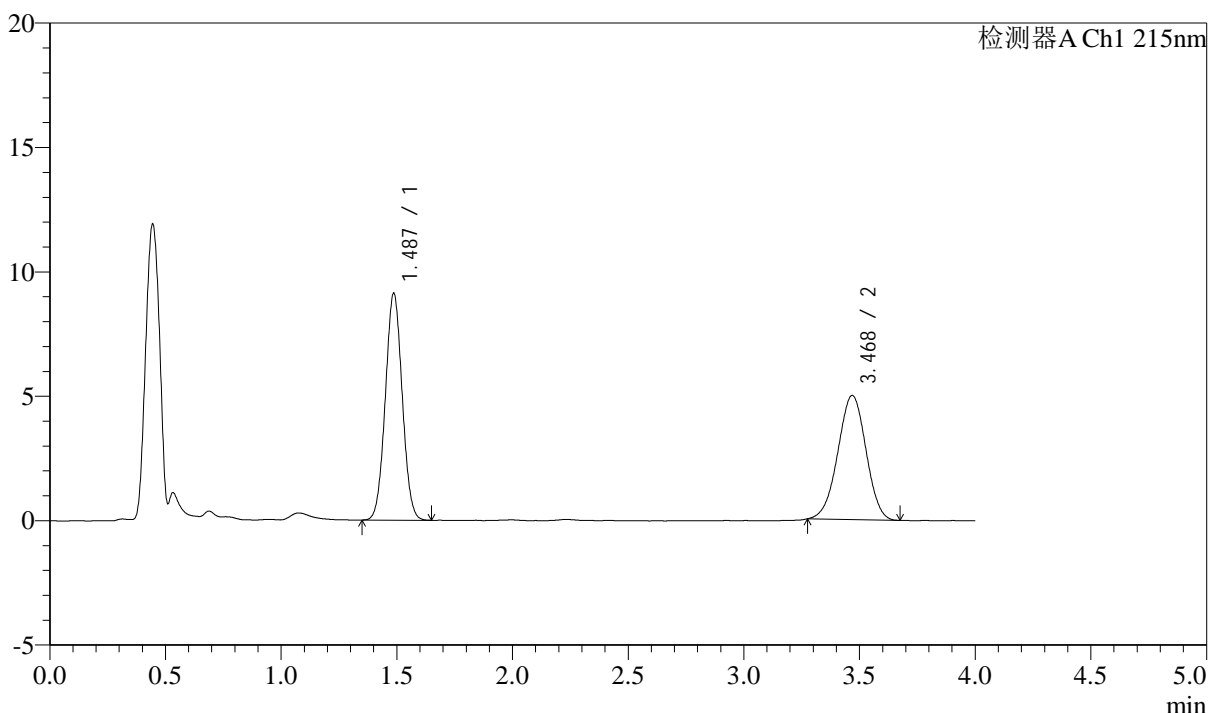

<峰表>

检测器A Ch1 215nm

峰号	保留时间	面积	高度	理论塔板数(USP)	拖尾因子	分离度(USP)
1	1.487	46245	9109	1961	1.036	--
2	3.468	42189	4983	3836	0.976	11.062
总计		88434	14092			

图179 培哌普利左氨氯地平溶出曲线测定加速3月HPLC图谱
自制品-2024052721批-pH2.0介质-篮法-100转-20min-片5
供试品溶液-1

<样品信息>

色谱柱:XB-C18(50mm*4.6mm,5µm)	流速: 1.5ml/min
柱温:50°C	波长: 215nm
数据文件名: RC\$SMF-214 - 0-114/11-533-3 - 2024052721p-zzp-js3y-rcqx-pH2.0jz-10mg2.5mg-lf100z-20min-P6.lcd	
方法文件名: RC\$SMF-214 - SMF-214-rcqx-FX260.lcm	
批处理文件名: RC\$SMF-214 - SMF-214-20240911-rcqx-Fx260.lcb	
样品瓶号: 4-49	版本号: 6.115
进样体积: 20µL	实验者: wangdan
进样时间: 2024/09/12 03:03:09	处理者: wangdan
处理时间 (V3): 2024/09/13 14:18:00	
仪器型号: SHIMADZU LC-2050C(FX260)	

<色谱图>

mV

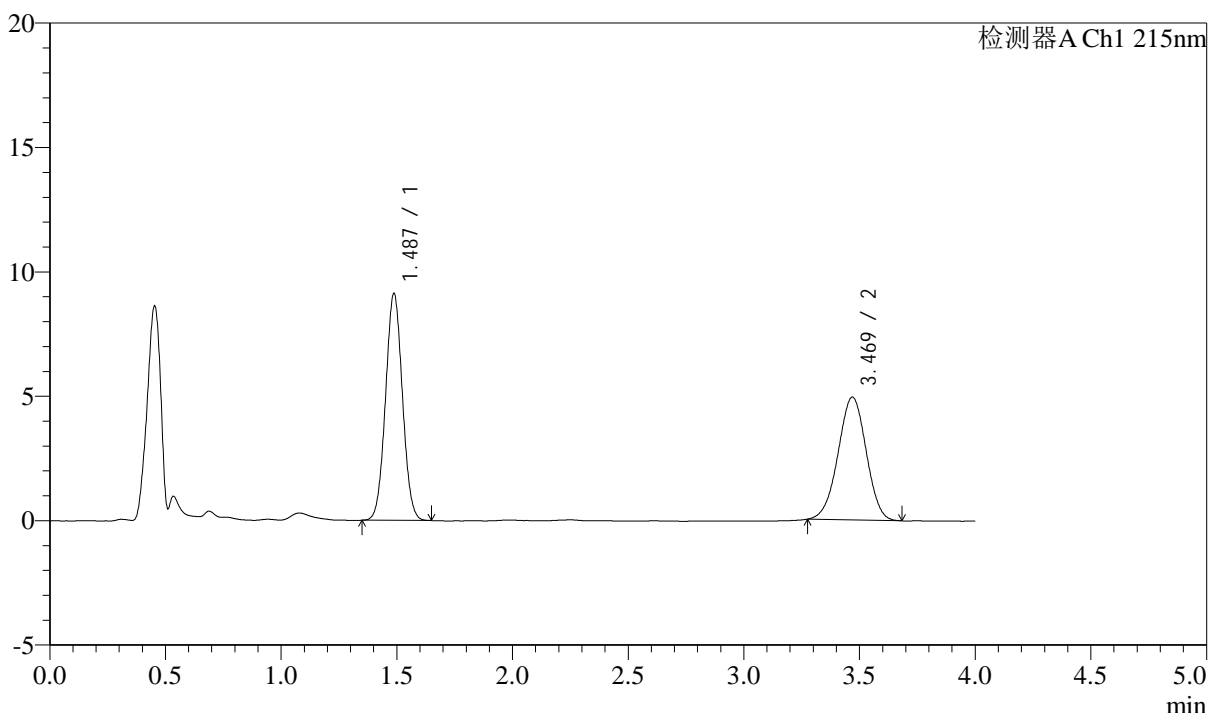

<峰表>

检测器A Ch1 215nm

峰号	保留时间	面积	高度	理论塔板数(USP)	拖尾因子	分离度(USP)
1	1.487	46319	9121	1961	1.038	--
2	3.469	41758	4933	3854	0.979	11.074
总计		88077	14054			

图180 培哌普利左氨氯地平溶出曲线测定加速3月HPLC图谱
自制品-2024052721批-pH2.0介质-篮法-100转-20min-片6
供试品溶液-1

<样品信息>

色谱柱:XB-C18(50mm*4.6mm,5μm)	流速: 1.5ml/min
柱温:50°C	波长: 215nm
数据文件名: RC\$SMF-214 - 0-114/11-534-3 - 2024052721p-zzp-js3y-rcqx-pH2.0jz-10mg-1f100z-30min-P1.lcd	
方法文件名: RC\$SMF-214 - SMF-214-rcqx-FX260.lcm	
批处理文件名: RC\$SMF-214 - SMF-214-20240911-rcqx-Fx260.lcb	
样品瓶号: 4-5	
进样体积: 20μL	版本号: 6.115
进样时间: 2024/09/12 03:07:32	实验者: wangdan
处理时间 (V3): 2024/09/13 14:18:04	处理者: wangdan
仪器型号: SHIMADZU LC-2050C(FX260)	

<色谱图>

mV

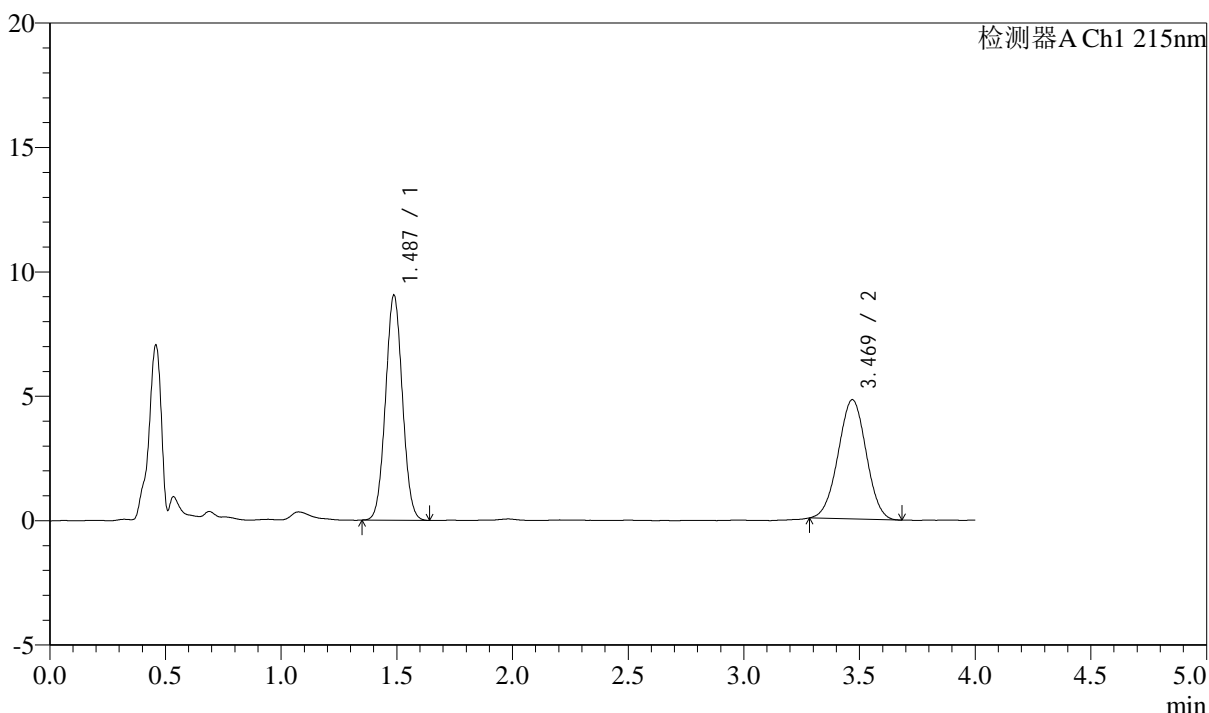

<峰表>

检测器A Ch1 215nm

峰号	保留时间	面积	高度	理论塔板数(USP)	拖尾因子	分离度(USP)
1	1.487	45927	9045	1958	1.039	--
2	3.469	40413	4792	3838	0.996	11.057
总计		86341	13837			

图181 培哌普利左氨氯地平溶出曲线测定加速3月HPLC图谱
自制品-2024052721批-pH2.0介质-篮法-100转-30min-片1
供试品溶液-1

<样品信息>

色谱柱:XB-C18(50mm*4.6mm,5μm)	流速: 1.5ml/min
柱温:50°C	波长: 215nm
数据文件名: RC\$SMF-214 - 0-114/11-535-3 - 2024052721p-zzp-js3y-rcqx-pH2.0jz-10mg2.5mg-lf100z-30min-P2.lcd	
方法文件名: RC\$SMF-214 - SMF-214-rcqx-FX260.lcm	
批处理文件名: RC\$SMF-214 - SMF-214-20240911-rcqx-Fx260.lcb	
样品瓶号: 4-14	版本号: 6.115
进样体积: 20μL	实验者: wangdan
进样时间: 2024/09/12 03:11:57	处理者: wangdan
处理时间 (V3) : 2024/09/13 14:18:07	
仪器型号: SHIMADZU LC-2050C(FX260)	

<色谱图>

mV

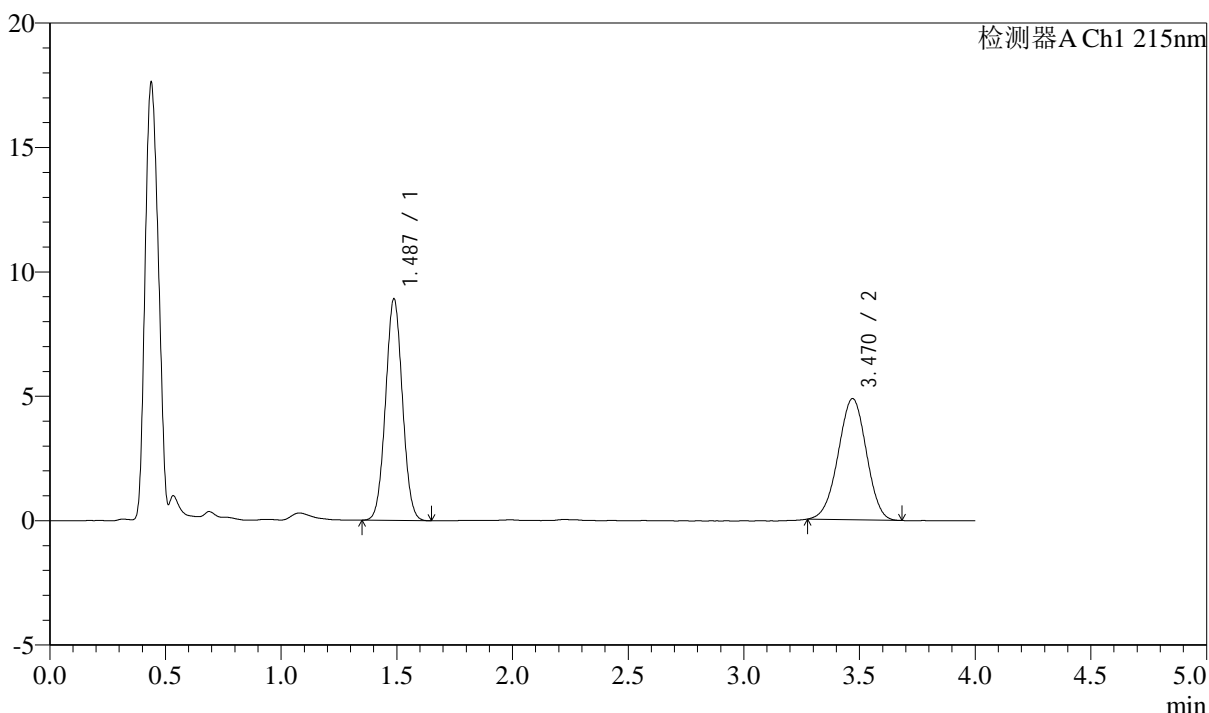

<峰表>

检测器A Ch1 215nm

峰号	保留时间	面积	高度	理论塔板数(USP)	拖尾因子	分离度(USP)
1	1.487	45133	8907	1971	1.037	--
2	3.470	41277	4871	3807	0.977	11.045
总计		86409	13778			

图182 培哌普利左氨氯地平溶出曲线测定加速3月HPLC图谱
自制品-2024052721批-pH2.0介质-篮法-100转-30min-片2
供试品溶液-1

<样品信息>

色谱柱:XB-C18(50mm*4.6mm,5μm)	流速: 1.5ml/min
柱温:50°C	波长: 215nm
数据文件名: RC\$SMF-214 - 0-114/11-536-3 - 2024052721p-zzp-js3y-rcqx-pH2.0jz-10mg2.5mg-lf100z-30min-P3.lcd	
方法文件名: RC\$SMF-214 - SMF-214-rcqx-FX260.lcm	
批处理文件名: RC\$SMF-214 - SMF-214-20240911-rcqx-Fx260.lcb	
样品瓶号: 4-23	版本号: 6.115
进样体积: 20μL	实验者: wangdan
进样时间: 2024/09/12 03:16:20	处理者: wangdan
处理时间 (V3) : 2024/09/13 14:18:11	
仪器型号: SHIMADZU LC-2050C(FX260)	

<色谱图>

mV

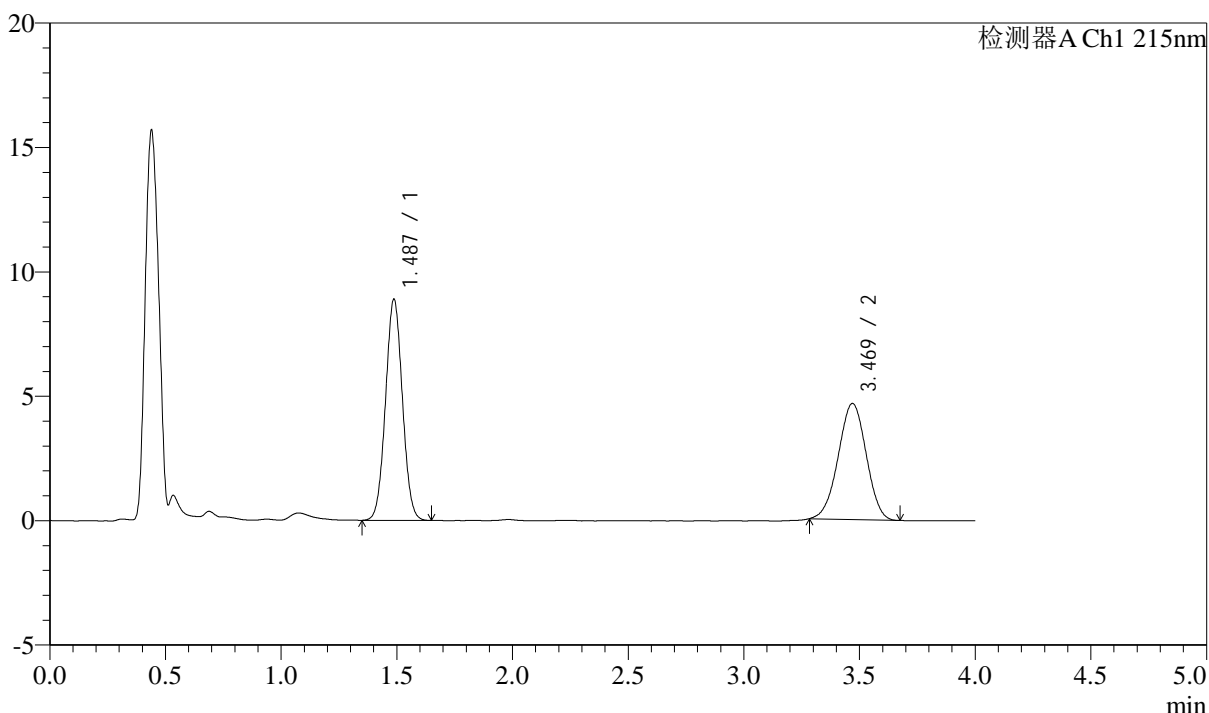

<峰表>

检测器A Ch1 215nm

峰号	保留时间	面积	高度	理论塔板数(USP)	拖尾因子	分离度(USP)
1	1.487	45171	8889	1961	1.036	--
2	3.469	39317	4666	3839	0.982	11.062
总计		84488	13554			

图183 培哌普利左氨氯地平溶出曲线测定加速3月HPLC图谱
自制品-2024052721批-pH2.0介质-篮法-100转-30min-片3
供试品溶液-1

<样品信息>

色谱柱:XB-C18(50mm*4.6mm,5µm)	流速: 1.5ml/min
柱温:50°C	波长: 215nm
数据文件名: RC\$SMF-214 - 0-114/11-537-3 - 2024052721p-zzp-js3y-rcqx-pH2.0jz-10mg2.5mg-lf100z-30min-P4.lcd	
方法文件名: RC\$SMF-214 - SMF-214-rcqx-FX260.lcm	
批处理文件名: RC\$SMF-214 - SMF-214-20240911-rcqx-Fx260.lcb	
样品瓶号: 4-32	版本号: 6.115
进样体积: 20µL	实验者: wangdan
进样时间: 2024/09/12 03:20:45	处理者: wangdan
处理时间 (V3): 2024/09/13 14:18:14	
仪器型号: SHIMADZU LC-2050C(FX260)	

<色谱图>

mV

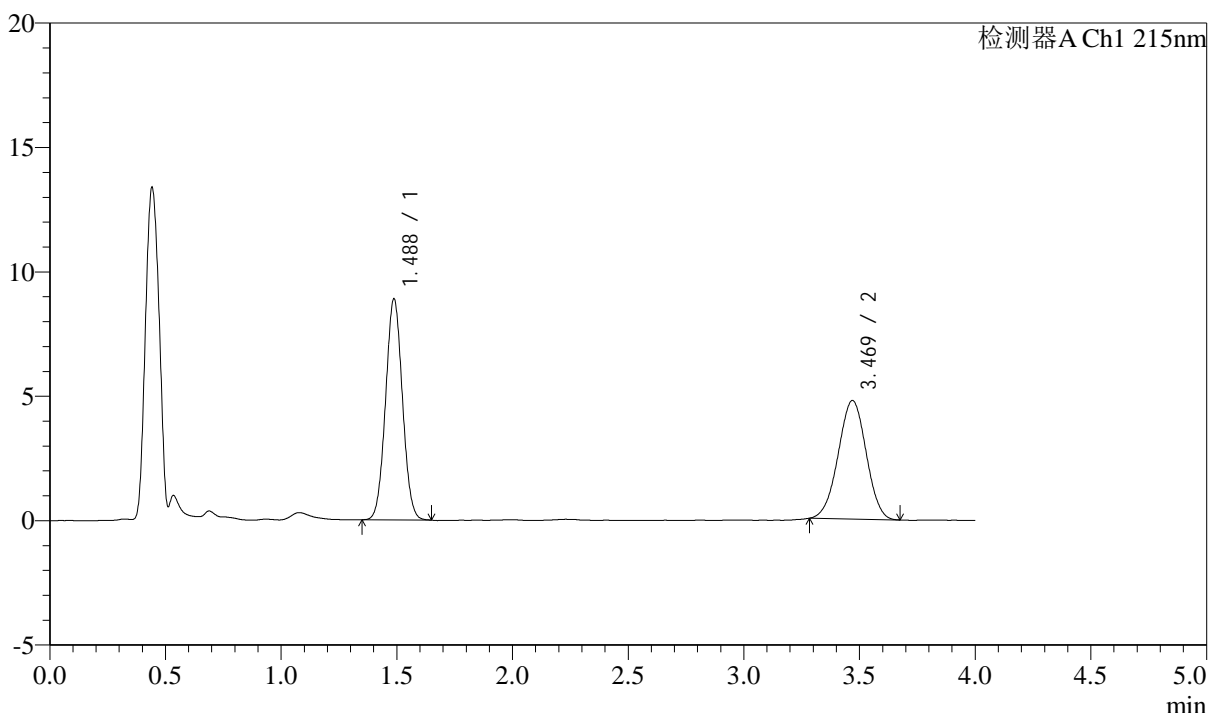

<峰表>

检测器A Ch1 215nm

峰号	保留时间	面积	高度	理论塔板数(USP)	拖尾因子	分离度(USP)
1	1.488	45056	8886	1968	1.039	--
2	3.469	40082	4762	3874	0.987	11.099
总计		85138	13648			

图184 培哌普利左氨氯地平溶出曲线测定加速3月HPLC图谱
自制品-2024052721批-pH2.0介质-篮法-100转-30min-片4
供试品溶液-1

<样品信息>

色谱柱:XB-C18(50mm*4.6mm,5 μ m)

流速: 1.5ml/min

柱温:50 $^{\circ}$ C

波长: 215nm

数据文件名: RC\$SMF-214 - 0-114/11-538-3 - 2024052721p-zzp-js3y-rcqx-pH2.0jz-10mg2.5mg-lf100z-30min-P5.lcd

方法文件名: RC\$SMF-214 - SMF-214-rcqx-FX260.lcm

批处理文件名: RC\$SMF-214 - SMF-214-20240911-rcqx-Fx260.lcb

样品瓶号: 4-41

版本号: 6.115

进样体积: 20 μ L

实验者: wangdan

进样时间: 2024/09/12 03:25:08

处理时间 (V3): 2024/09/13 14:18:17

处理者: wangdan

仪器型号: SHIMADZU LC-2050C(FX260)

<色谱图>

mV

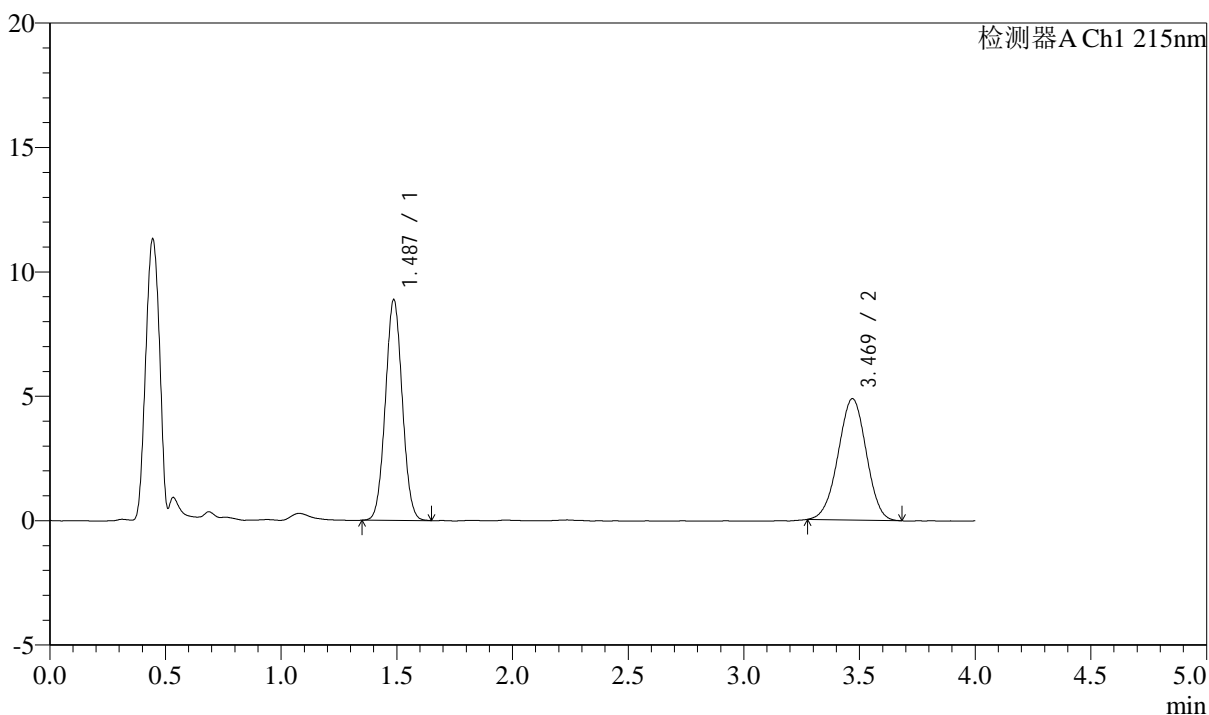

<峰表>

检测器A Ch1 215nm

峰号	保留时间	面积	高度	理论塔板数(USP)	拖尾因子	分离度(USP)
1	1.487	45037	8865	1961	1.039	--
2	3.469	41298	4875	3813	0.982	11.044
总计		86335	13740			

图185 培哌普利左氨氯地平溶出曲线测定加速3月HPLC图谱
自制品-2024052721批-pH2.0介质-篮法-100转-30min-片5
供试品溶液-1

<样品信息>

色谱柱:XB-C18(50mm*4.6mm,5μm) 流速: 1.5ml/min
 柱温:50°C 波长: 215nm
 数据文件名: RC\$SMF-214 - 0-114/11-539-3 - 2024052721p-zzp-js3y-rcqx-pH2.0jz-10mg2.5mg-lf100z-30min-P6.lcd
 方法文件名: RC\$SMF-214 - SMF-214-rcqx-FX260.lcm
 批处理文件名: RC\$SMF-214 - SMF-214-20240911-rcqx-Fx260.lcb
 样品瓶号: 4-50
 进样体积: 20μL 版本号: 6.115
 进样时间: 2024/09/12 03:29:32 实验者: wangdan
 处理时间 (V3): 2024/09/13 14:18:21 处理者: wangdan
 仪器型号: SHIMADZU LC-2050C(FX260)

<色谱图>

mV

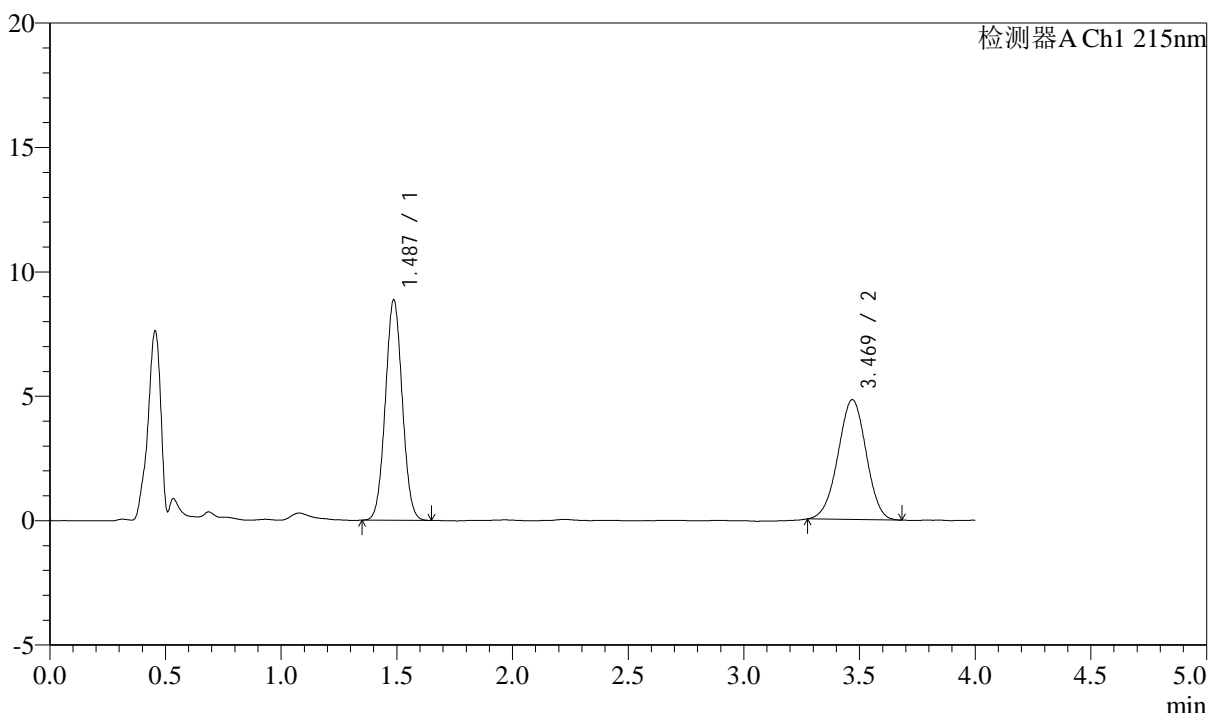

<峰表>

检测器A Ch1 215nm

峰号	保留时间	面积	高度	理论塔板数(USP)	拖尾因子	分离度(USP)
1	1.487	45052	8856	1957	1.038	--
2	3.469	40705	4811	3830	0.980	11.053
总计		85757	13667			

图186 培哌普利左氨氯地平溶出曲线测定加速3月HPLC图谱
 自制品-2024052721批-pH2.0介质-篮法-100转-30min-片6
 供试品溶液-1

<样品信息>

色谱柱:XB-C18(50mm*4.6mm,5μm)	流速: 1.5ml/min
柱温:50°C	波长: 215nm
数据文件名: RC\$SMF-214 - 0-114/11-540-3 - 2024052721p-zzp-js3y-rcqx-pH2.0jz-10mg2.5mg-lf100z-45min-P1.lcd	
方法文件名: RC\$SMF-214 - SMF-214-rcqx-FX260.lcm	
批处理文件名: RC\$SMF-214 - SMF-214-20240911-rcqx-Fx260.lcb	
样品瓶号: 4-6	
进样体积: 20μL	版本号: 6.115
进样时间: 2024/09/12 03:33:56	实验者: wangdan
处理时间 (V3): 2024/09/13 14:18:24	处理者: wangdan
仪器型号: SHIMADZU LC-2050C(FX260)	

<色谱图>

mV

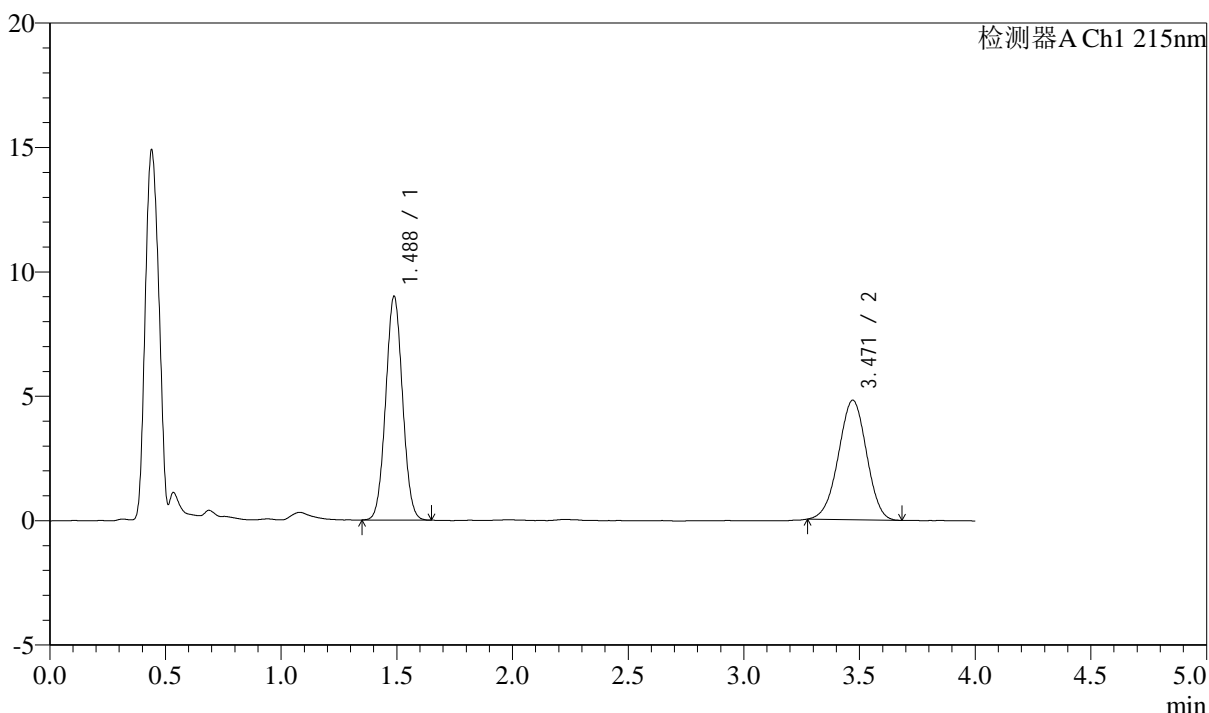

<峰表>

检测器A Ch1 215nm

峰号	保留时间	面积	高度	理论塔板数(USP)	拖尾因子	分离度(USP)
1	1.488	45553	8997	1975	1.040	--
2	3.471	40558	4803	3843	0.976	11.080
总计		86111	13801			

图187 培哌普利左氨氯地平溶出曲线测定加速3月HPLC图谱
自制品-2024052721批-pH2.0介质-篮法-100转-45min-片1
供试品溶液-1

<样品信息>

色谱柱:XB-C18(50mm*4.6mm,5μm)	流速: 1.5ml/min
柱温:50°C	波长: 215nm
数据文件名: RC\$SMF-214 - 0-114/11-541-3 - 2024052721p-zzp-js3y-rcqx-pH2.0jz-10mg2.5mg-lf100z-45min-P2.lcd	
方法文件名: RC\$SMF-214 - SMF-214-rcqx-FX260.lcm	
批处理文件名: RC\$SMF-214 - SMF-214-20240911-rcqx-Fx260.lcb	
样品瓶号: 4-15	版本号: 6.115
进样体积: 20μL	实验者: wangdan
进样时间: 2024/09/12 03:38:19	处理者: wangdan
处理时间 (V3): 2024/09/13 14:18:27	
仪器型号: SHIMADZU LC-2050C(FX260)	

<色谱图>

mV

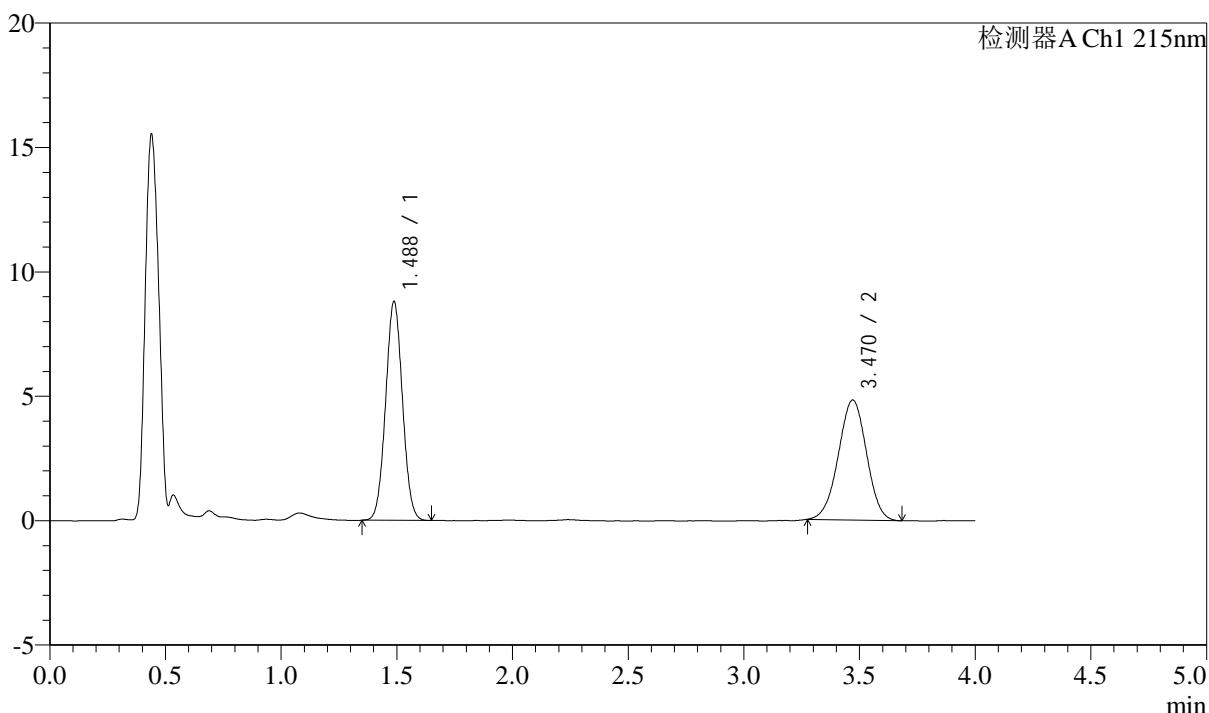

<峰表>

检测器A Ch1 215nm

峰号	保留时间	面积	高度	理论塔板数(USP)	拖尾因子	分离度(USP)
1	1.488	44537	8794	1967	1.036	--
2	3.470	40892	4825	3818	0.985	11.051
总计		85429	13619			

图188 培哌普利左氨氯地平溶出曲线测定加速3月HPLC图谱
自制品-2024052721批-pH2.0介质-篮法-100转-45min-片2
供试品溶液-1

<样品信息>

色谱柱:XB-C18(50mm*4.6mm,5 μ m)

流速: 1.5ml/min

柱温:50 $^{\circ}$ C

波长: 215nm

数据文件名: RC\$SMF-214 - 0-114/11-542-3 - 2024052721p-zzp-js3y-rcqx-pH2.0jz-10mg2.5mg-lf100z-45min-P3.lcd

方法文件名: RC\$SMF-214 - SMF-214-rcqx-FX260.lcm

批处理文件名: RC\$SMF-214 - SMF-214-20240911-rcqx-Fx260.lcb

样品瓶号: 4-24

版本号: 6.115

进样体积: 20 μ L

进样时间: 2024/09/12 03:42:44

实验者: wangdan

处理时间(V3): 2024/09/13 14:18:30

处理者: wangdan

仪器型号: SHIMADZU LC-2050C(FX260)

<色谱图>

mV

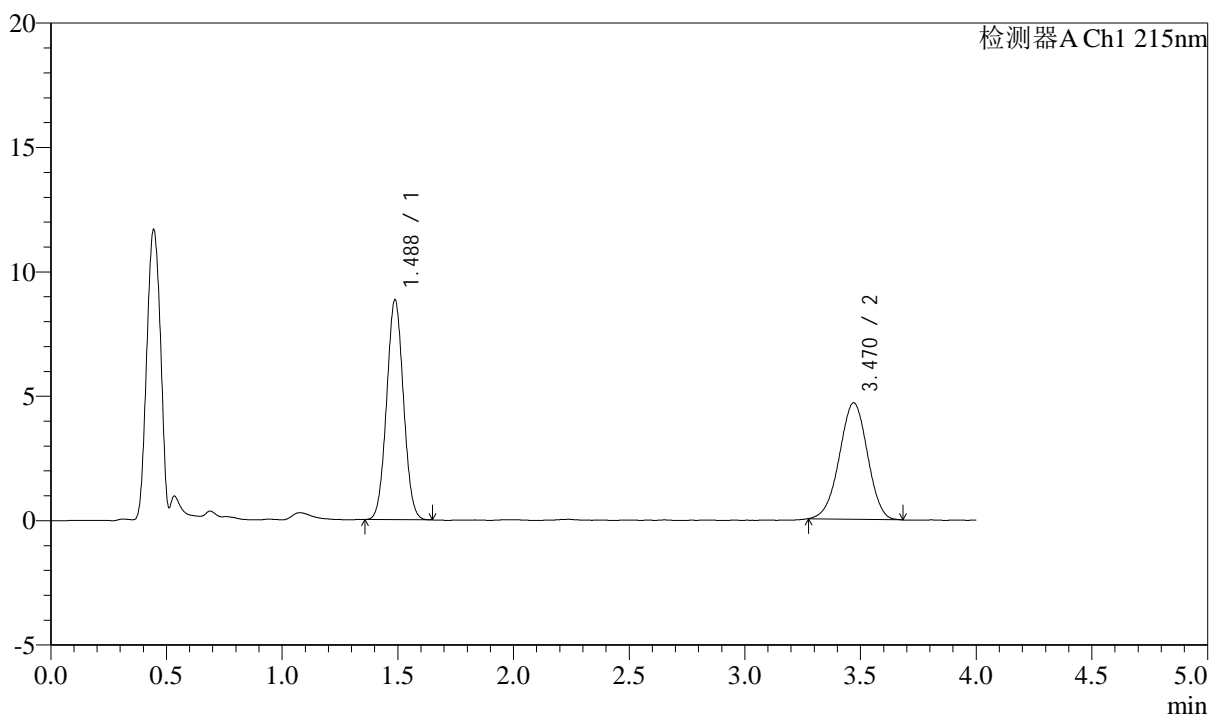

<峰表>

检测器A Ch1 215nm

峰号	保留时间	面积	高度	理论塔板数(USP)	拖尾因子	分离度(USP)
1	1.488	44754	8840	1967	1.040	--
2	3.470	39606	4683	3854	0.977	11.082
总计		84360	13522			

图189 培哌普利左氨氯地平溶出曲线测定加速3月HPLC图谱
自制品-2024052721批-pH2.0介质-篮法-100转-45min-片3
供试品溶液-1

<样品信息>

色谱柱:XB-C18(50mm*4.6mm,5μm)	流速: 1.5ml/min
柱温:50°C	波长: 215nm
数据文件名: RC\$SMF-214 - 0-114/11-544-3 - 2024052721p-zzp-js3y-rcqx-pH2.0jz-10mg2.5mg-lf100z-45min-P5.lcd	
方法文件名: RC\$SMF-214 - SMF-214-rcqx-FX260.lcm	
批处理文件名: RC\$SMF-214 - SMF-214-20240911-rcqx-Fx260.lcb	
样品瓶号: 4-42	版本号: 6.115
进样体积: 20μL	实验者: wangdan
进样时间: 2024/09/12 03:51:32	处理者: wangdan
处理时间 (V3): 2024/09/13 14:18:37	
仪器型号: SHIMADZU LC-2050C(FX260)	

<色谱图>

mV

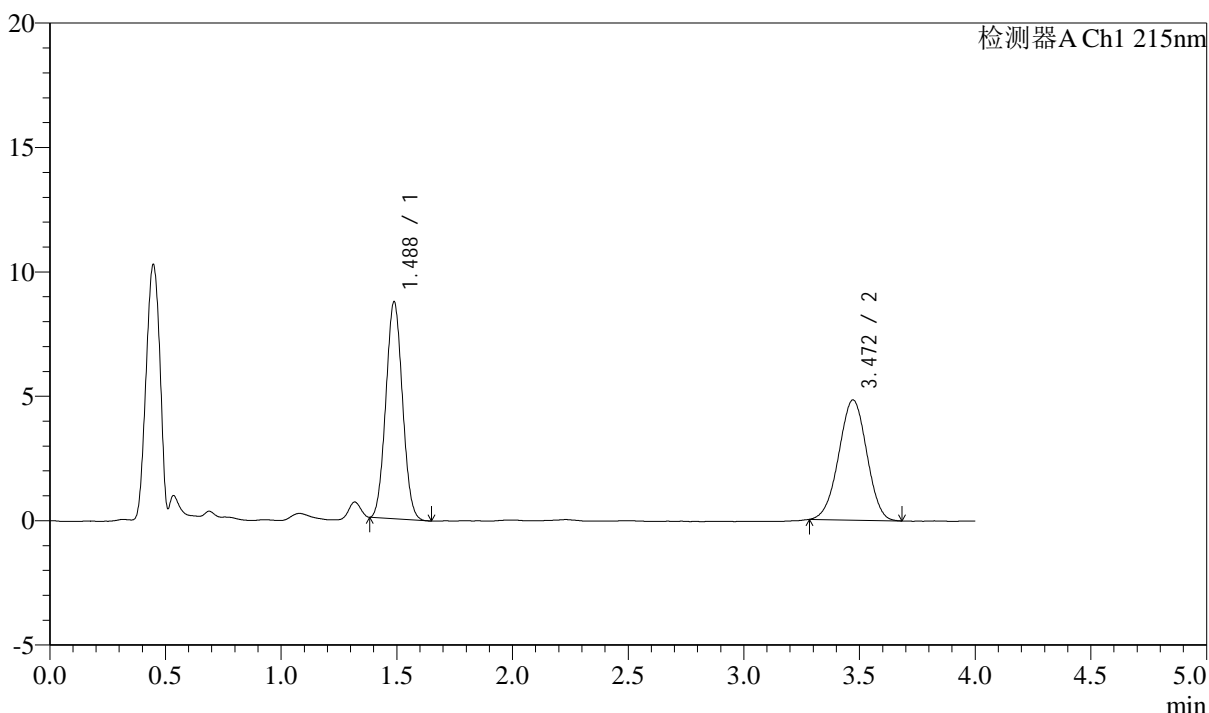

<峰表>

检测器A Ch1 215nm

峰号	保留时间	面积	高度	理论塔板数(USP)	拖尾因子	分离度(USP)
1	1.488	43492	8717	2004	1.050	--
2	3.472	40685	4835	3852	0.984	11.121
总计		84177	13552			

图191 培哌普利左氨氯地平溶出曲线测定加速3月HPLC图谱
自制品-2024052721批-pH2.0介质-篮法-100转-45min-片5
供试品溶液-1

<样品信息>

色谱柱:XB-C18(50mm*4.6mm,5μm)	流速: 1.5ml/min
柱温:50°C	波长: 215nm
数据文件名: RC\$SMF-214 - 0-114/11-545-3 - 2024052721p-zzp-js3y-rcqx-pH2.0jz-10mg2.5mg-lf100z-45min-P6.lcd	
方法文件名: RC\$SMF-214 - SMF-214-rcqx-FX260.lcm	
批处理文件名: RC\$SMF-214 - SMF-214-20240911-rcqx-Fx260.lcb	
样品瓶号: 4-51	版本号: 6.115
进样体积: 20μL	实验者: wangdan
进样时间: 2024/09/12 03:55:55	处理者: wangdan
处理时间 (V3): 2024/09/13 14:18:40	
仪器型号: SHIMADZU LC-2050C(FX260)	

<色谱图>

mV

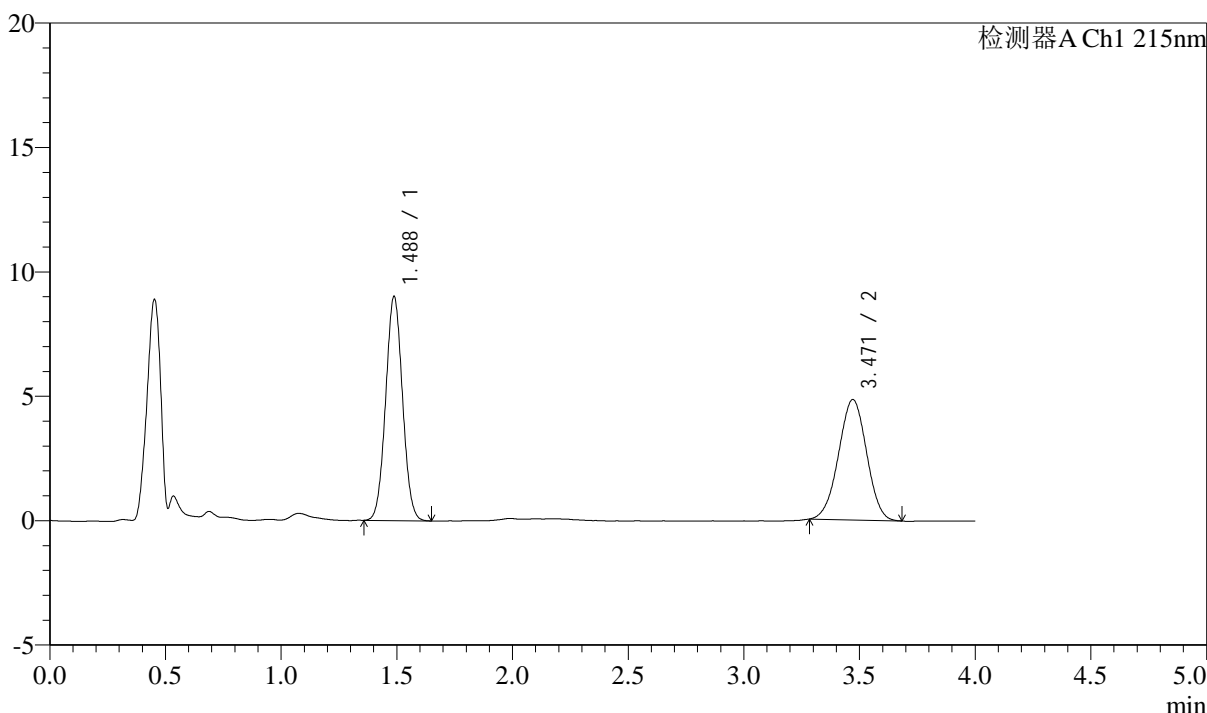

<峰表>

检测器A Ch1 215nm

峰号	保留时间	面积	高度	理论塔板数(USP)	拖尾因子	分离度(USP)
1	1.488	45681	9009	1968	1.038	--
2	3.471	40848	4846	3841	0.987	11.073
总计		86530	13855			

图192 培哌普利左氨氯地平溶出曲线测定加速3月HPLC图谱
自制品-2024052721批-pH2.0介质-篮法-100转-45min-片6
供试品溶液-1

<样品信息>

色谱柱:XB-C18(50mm*4.6mm,5μm)	流速: 1.5ml/min
柱温:50°C	波长: 215nm
数据文件名: RC\$SMF-214 - 0-114/11-546-3 - 2024052721p-zzp-js3y-rcqx-pH2.0jz-10mg2.5mg-lf100z-JX-P1.lcd	
方法文件名: RC\$SMF-214 - SMF-214-rcqx-FX260.lcm	
批处理文件名: RC\$SMF-214 - SMF-214-20240911-rcqx-Fx260.lcb	
样品瓶号: 4-7	
进样体积: 20μL	版本号: 6.115
进样时间: 2024/09/12 04:00:20	实验者: wangdan
处理时间 (V3): 2024/09/13 14:18:43	处理者: wangdan
仪器型号: SHIMADZU LC-2050C(FX260)	

<色谱图>

mV

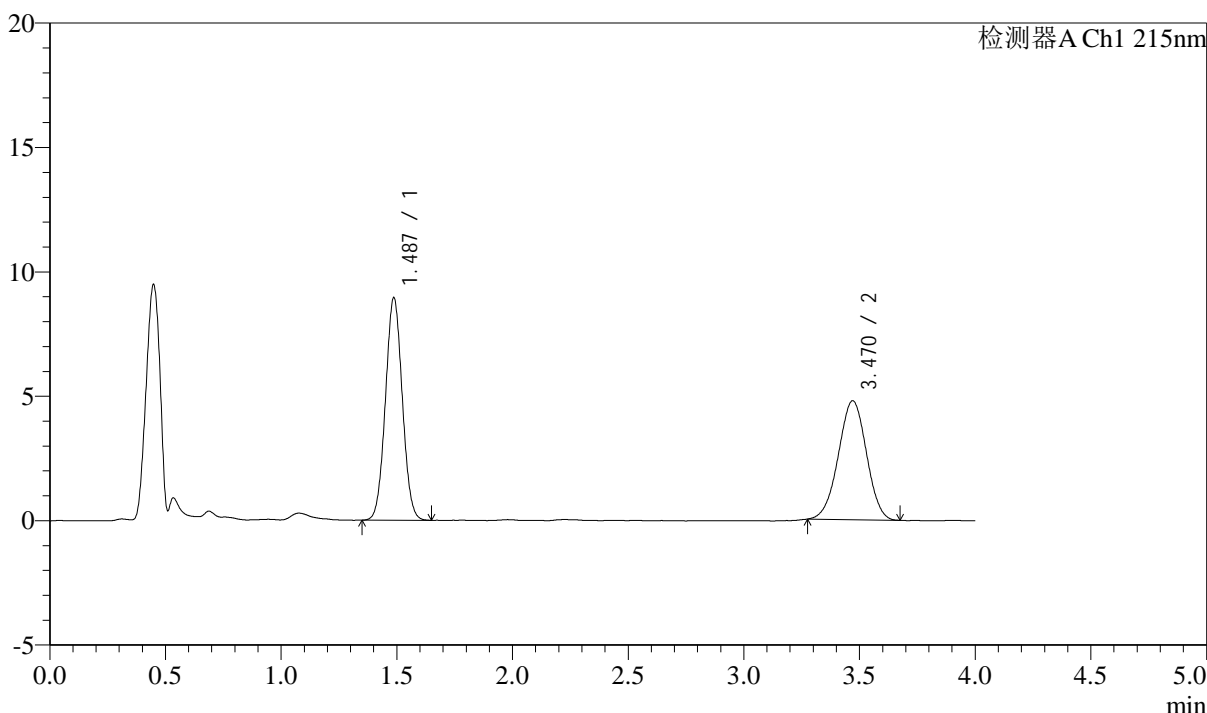

<峰表>

检测器A Ch1 215nm

峰号	保留时间	面积	高度	理论塔板数(USP)	拖尾因子	分离度(USP)
1	1.487	45386	8941	1963	1.038	--
2	3.470	40422	4783	3826	0.982	11.060
总计		85809	13724			

图193 培哌普利左氨氯地平溶出曲线测定加速3月HPLC图谱
自制品-2024052721批-pH2.0介质-篮法-100转-极限转速-片1
供试品溶液-1

<样品信息>

色谱柱:XB-C18(50mm*4.6mm,5 μ m)

流速: 1.5ml/min

柱温:50 $^{\circ}$ C

波长: 215nm

数据文件名: RC\$SMF-214 - 0-114/11-547-3 - 2024052721p-zzp-js3y-rcqx-pH2.0jz-10mg2.5mg-lf100z-JX-P2.lcd

方法文件名: RC\$SMF-214 - SMF-214-rcqx-FX260.lcm

批处理文件名: RC\$SMF-214 - SMF-214-20240911-rcqx-Fx260.lcb

样品瓶号: 4-16

进样体积: 20 μ L

版本号: 6.115

进样时间: 2024/09/12 04:04:44

实验者: wangdan

处理时间(V3): 2024/09/13 14:18:46

处理者: wangdan

仪器型号: SHIMADZU LC-2050C(FX260)

<色谱图>

mV

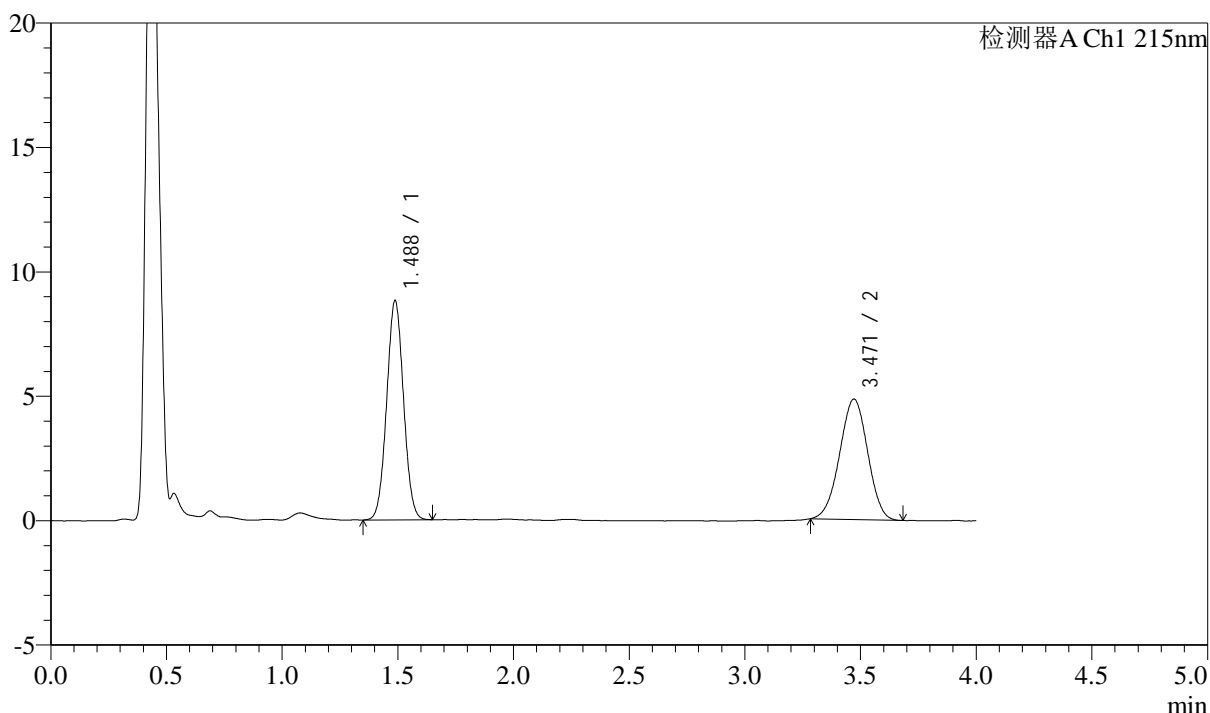

<峰表>

检测器A Ch1 215nm

峰号	保留时间	面积	高度	理论塔板数(USP)	拖尾因子	分离度(USP)
1	1.488	44604	8813	1972	1.033	--
2	3.471	40876	4848	3826	0.983	11.063
总计		85480	13661			

图194 培哌普利左氨氯地平溶出曲线测定加速3月HPLC图谱
自制品-2024052721批-pH2.0介质-篮法-100转-极限转速-片2
供试品溶液-1

<样品信息>

色谱柱:XB-C18(50mm*4.6mm,5µm)	流速: 1.5ml/min
柱温:50°C	波长: 215nm
数据文件名: RC\$SMF-214 - 0-114/11-548-3 - 2024052721p-zzp-js3y-rcqx-pH2.0jz-10mg2.5mg-lf100z-JX-P3.lcd	
方法文件名: RC\$SMF-214 - SMF-214-rcqx-FX260.lcm	
批处理文件名: RC\$SMF-214 - SMF-214-20240911-rcqx-Fx260.lcb	
样品瓶号: 4-25	版本号: 6.115
进样体积: 20µL	实验者: wangdan
进样时间: 2024/09/12 04:09:08	处理者: wangdan
处理时间 (V3): 2024/09/13 14:18:49	
仪器型号: SHIMADZU LC-2050C(FX260)	

<色谱图>

mV

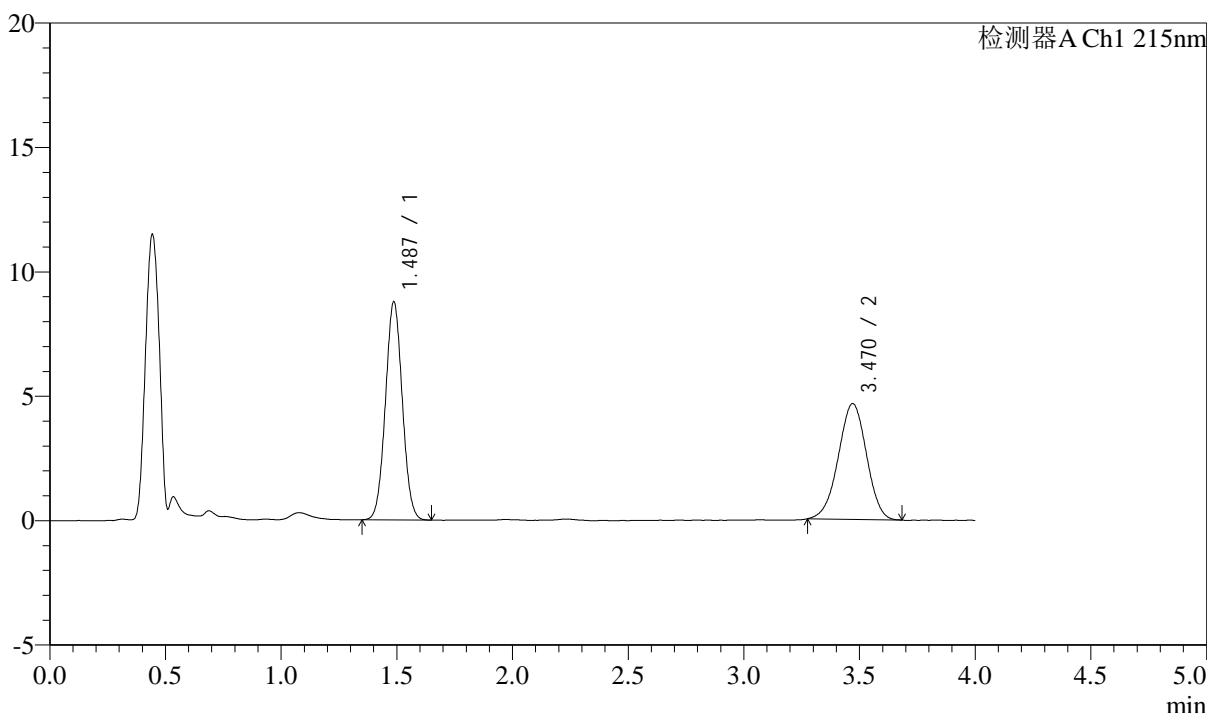

<峰表>

检测器A Ch1 215nm

峰号	保留时间	面积	高度	理论塔板数(USP)	拖尾因子	分离度(USP)
1	1.487	44511	8764	1968	1.037	--
2	3.470	39516	4656	3817	0.973	11.057
总计		84027	13420			

图195 培哌普利左氨氯地平溶出曲线测定加速3月HPLC图谱
自制品-2024052721批-pH2.0介质-篮法-100转-极限转速-片3
供试品溶液-1

<样品信息>

色谱柱:XB-C18(50mm*4.6mm,5μm)	流速: 1.5ml/min
柱温:50°C	波长: 215nm
数据文件名: RC\$SMF-214 - 0-114/11-549-3 - 2024052721p-zzp-js3y-rcqx-pH2.0jz-10mg2.5mg-lf100z-JX-P4.lcd	
方法文件名: RC\$SMF-214 - SMF-214-rcqx-FX260.lcm	
批处理文件名: RC\$SMF-214 - SMF-214-20240911-rcqx-Fx260.lcb	
样品瓶号: 4-34	版本号: 6.115
进样体积: 20μL	实验者: wangdan
进样时间: 2024/09/12 04:13:31	处理者: wangdan
处理时间 (V3): 2024/09/13 14:18:52	
仪器型号: SHIMADZU LC-2050C(FX260)	

<色谱图>

mV

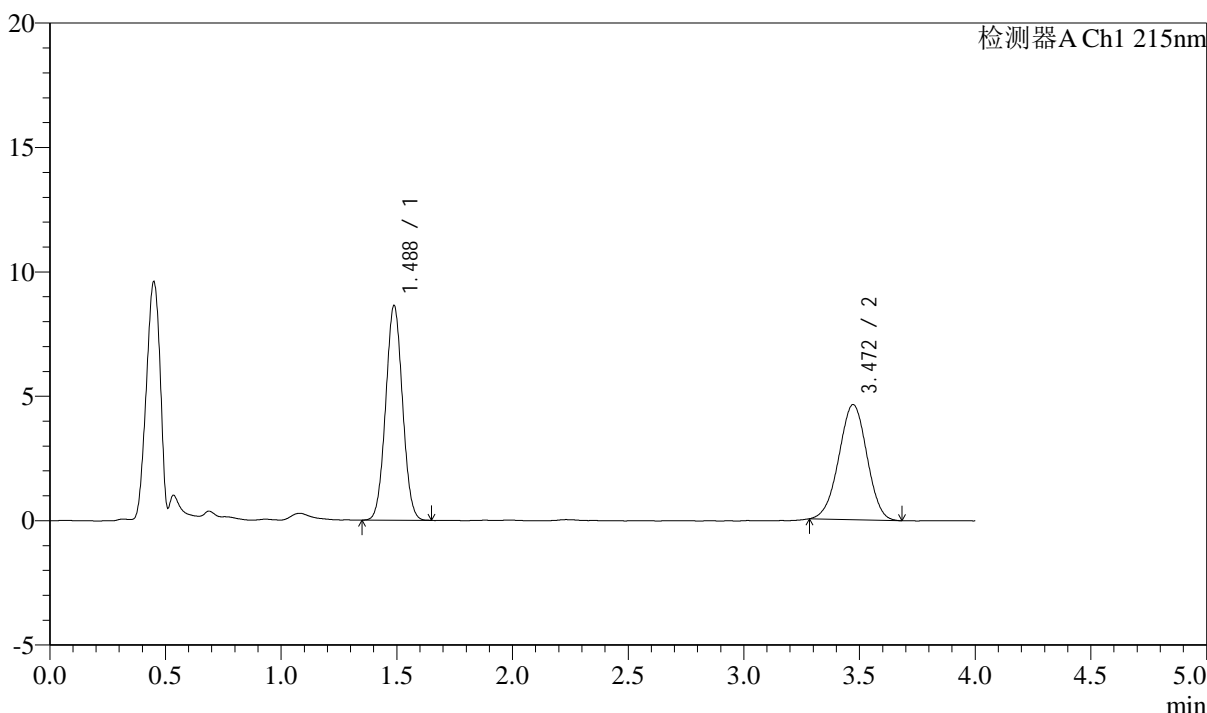

<峰表>

检测器A Ch1 215nm

峰号	保留时间	面积	高度	理论塔板数(USP)	拖尾因子	分离度(USP)
1	1.488	43759	8633	1965	1.035	--
2	3.472	39121	4630	3854	0.983	11.086
总计		82880	13263			

图196 培哌普利左氨氯地平溶出曲线测定加速3月HPLC图谱
自制品-2024052721批-pH2.0介质-篮法-100转-极限转速-片4
供试品溶液-1

<样品信息>

色谱柱:XB-C18(50mm*4.6mm,5 μ m)

流速: 1.5ml/min

柱温:50 $^{\circ}$ C

波长: 215nm

数据文件名: RC\$SMF-214 - 0-114/11-550-3 - 2024052721p-zzp-js3y-rcqx-pH2.0jz-10mg2.5mg-lf100z-JX-P5.lcd

方法文件名: RC\$SMF-214 - SMF-214-rcqx-FX260.lcm

批处理文件名: RC\$SMF-214 - SMF-214-20240911-rcqx-Fx260.lcb

样品瓶号: 4-43

版本号: 6.115

进样体积: 20 μ L

进样时间: 2024/09/12 04:17:55

实验者: wangdan

处理时间(V3): 2024/09/13 14:18:55

处理者: wangdan

仪器型号: SHIMADZU LC-2050C(FX260)

<色谱图>

mV

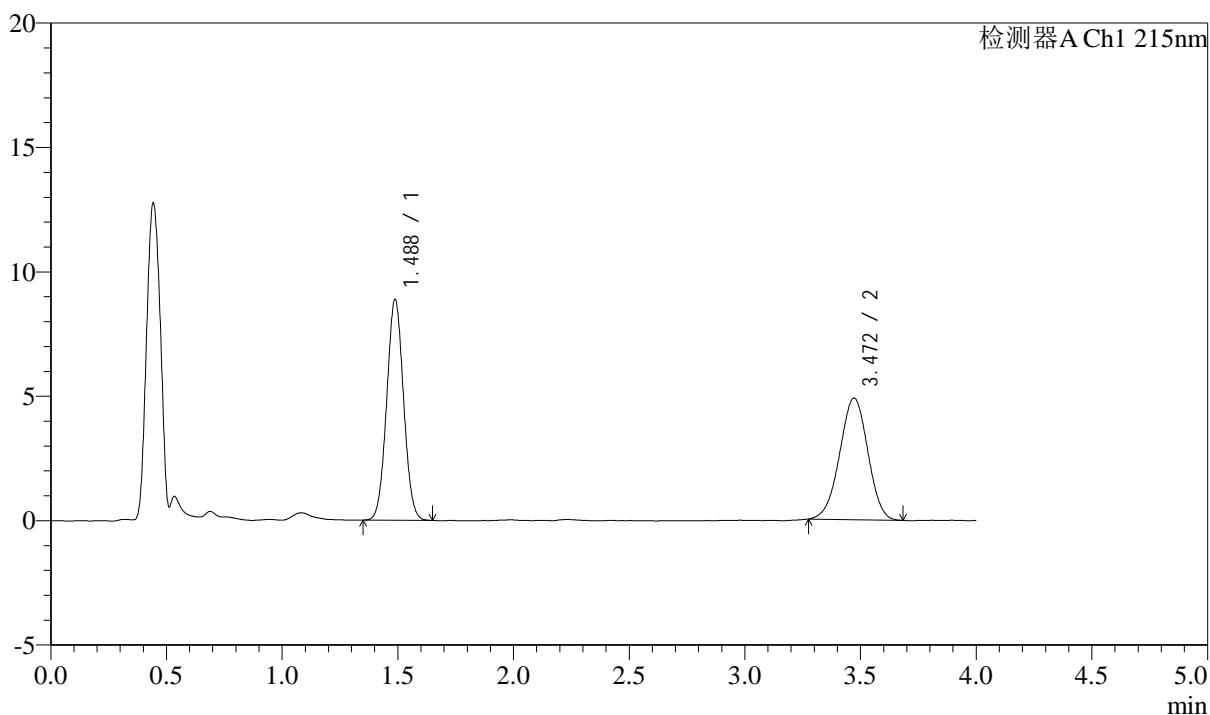

<峰表>

检测器A Ch1 215nm

峰号	保留时间	面积	高度	理论塔板数(USP)	拖尾因子	分离度(USP)
1	1.488	45035	8882	1966	1.037	--
2	3.472	41426	4889	3833	0.977	11.066
总计		86461	13771			

图197 培哌普利左氨氯地平溶出曲线测定加速3月HPLC图谱
自制品-2024052721批-pH2.0介质-篮法-100转-极限转速-片5
供试品溶液-1

<样品信息>

色谱柱:XB-C18(50mm*4.6mm,5µm)	流速: 1.5ml/min
柱温:50°C	波长: 215nm
数据文件名: RC\$SMF-214 - 0-114/11-551-3 - 2024052721p-zzp-js3y-rcqx-pH2.0jz-10mg2.5mg-lf100z-JX-P6.lcd	
方法文件名: RC\$SMF-214 - SMF-214-rcqx-FX260.lcm	
批处理文件名: RC\$SMF-214 - SMF-214-20240911-rcqx-Fx260.lcb	
样品瓶号: 4-52	版本号: 6.115
进样体积: 20µL	实验者: wangdan
进样时间: 2024/09/12 04:22:18	处理者: wangdan
处理时间 (V3): 2024/09/13 14:18:58	
仪器型号: SHIMADZU LC-2050C(FX260)	

<色谱图>

mV

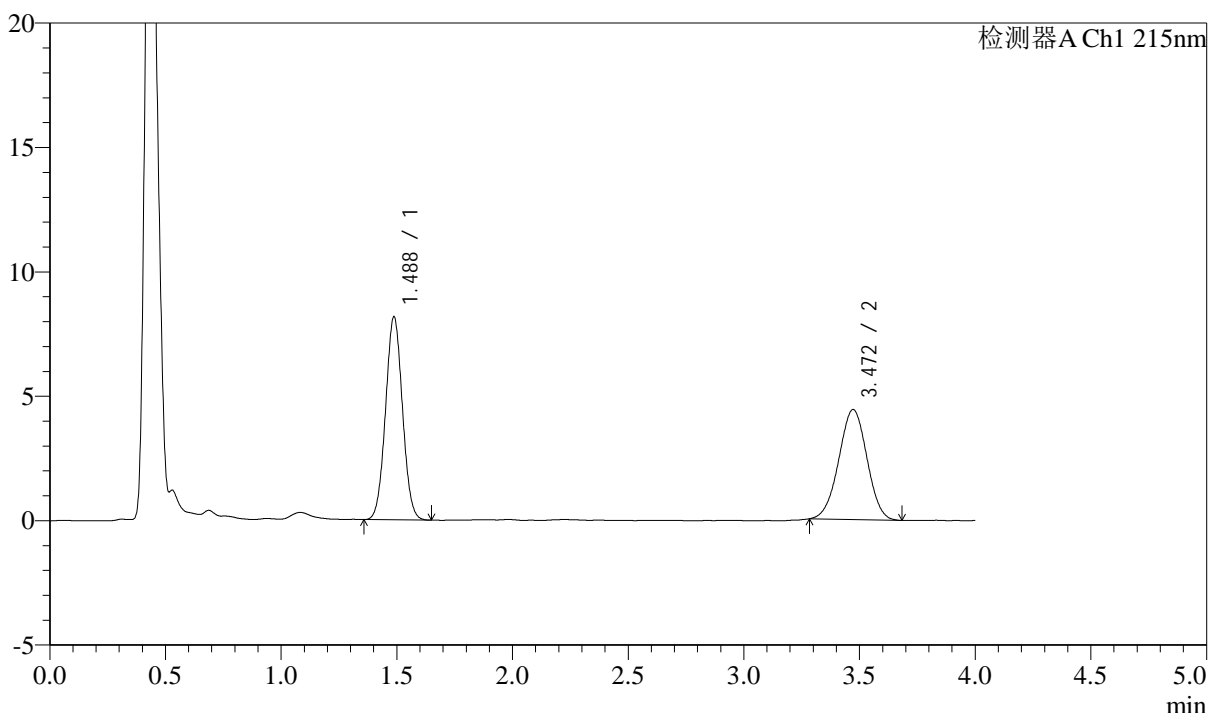

<峰表>

检测器A Ch1 215nm

峰号	保留时间	面积	高度	理论塔板数(USP)	拖尾因子	分离度(USP)
1	1.488	41555	8167	1953	1.038	--
2	3.472	37497	4427	3813	0.987	11.040
总计		79052	12594			

图198 培哌普利左氨氯地平溶出曲线测定加速3月HPLC图谱
自制品-2024052721批-pH2.0介质-篮法-100转-极限转速-片6
供试品溶液-1

<样品信息>

色谱柱:XB-C18(50mm*4.6mm,5 μ m)

流速: 1.5ml/min

柱温:50 $^{\circ}$ C

波长: 215nm

数据文件名: RC\$SMF-214 - 0-114/11-552-3 - 2024052721p-zzp-js3y-rcqx-pH2.0jz-10mg2.5mg-lf100z-dz-2-1.lcd

方法文件名: RC\$SMF-214 - SMF-214-rcqx-FX260.lcm

批处理文件名: RC\$SMF-214 - SMF-214-20240911-rcqx-Fx260.lcb

样品瓶号: 4-27

版本号: 6.115

进样体积: 20 μ L

进样时间: 2024/09/12 04:26:43

实验者: wangdan

处理时间(V3): 2024/09/13 14:19:01

处理者: wangdan

仪器型号: SHIMADZU LC-2050C(FX260)

<色谱图>

mV

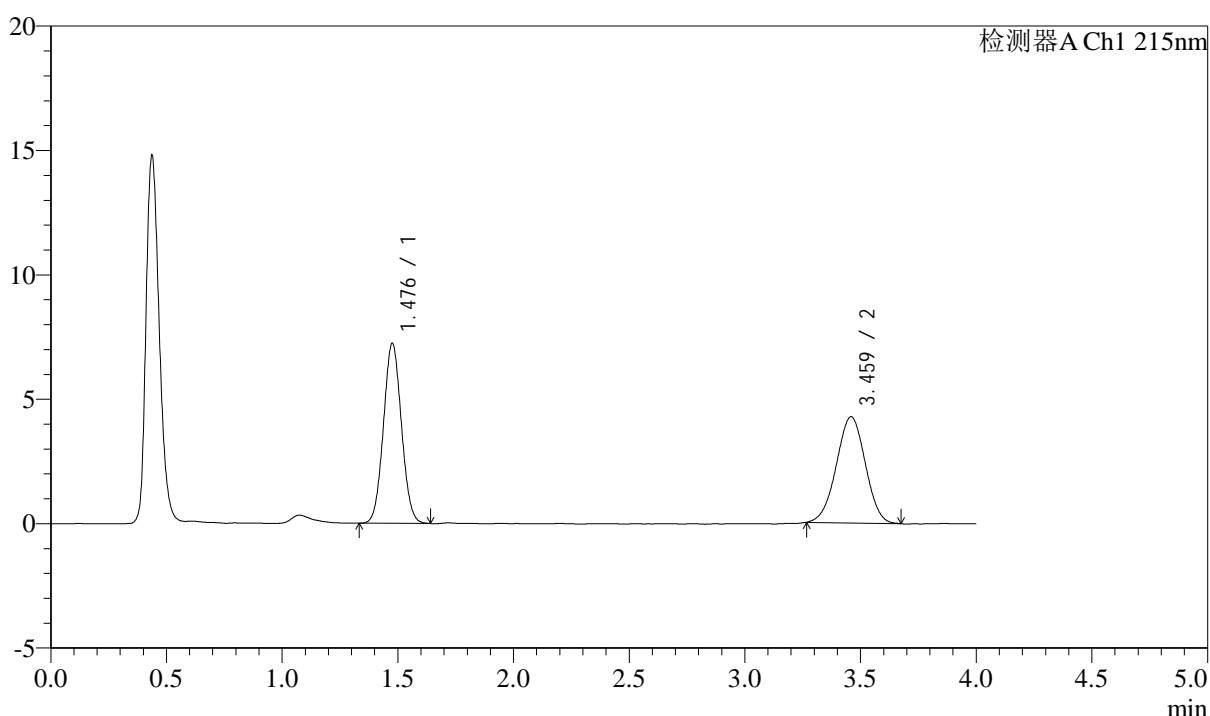

<峰表>

检测器A Ch1 215nm

峰号	保留时间	面积	高度	理论塔板数(USP)	拖尾因子	分离度(USP)
1	1.476	39135	7198	1704	1.052	--
2	3.459	37174	4263	3590	0.985	10.604
总计		76309	11461			

图199 培哌普利左氨氯地平溶出曲线测定加速3月HPLC图谱
自制品-2024052721批-pH2.0介质-篮法-100转
对照品溶液-2-1

<样品信息>

色谱柱:XB-C18(50mm*4.6mm,5μm)	流速: 1.5ml/min
柱温:50°C	波长: 215nm
数据文件名: RC\$SMF-214 - 0-114/11-553-3 - 2024052721p-zzp-js3y-rcqx-pH2.0jz-10mg2.5mg-lf100z-dz-2-2.lcd	
方法文件名: RC\$SMF-214 - SMF-214-rcqx-FX260.lcm	
批处理文件名: RC\$SMF-214 - SMF-214-20240911-rcqx-Fx260.lcb	
样品瓶号: 4-27	版本号: 6.115
进样体积: 20μL	实验者: wangdan
进样时间: 2024/09/12 04:31:08	处理者: wangdan
处理时间 (V3): 2024/09/13 14:19:04	
仪器型号: SHIMADZU LC-2050C(FX260)	

<色谱图>

mV

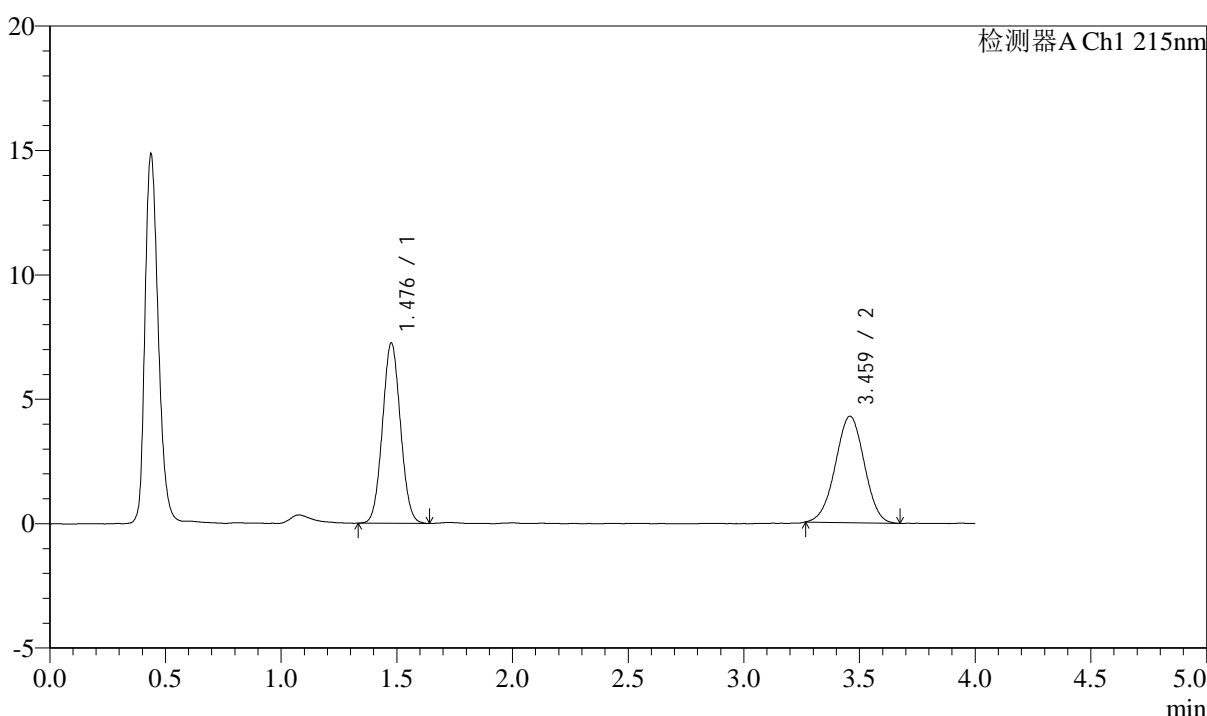

<峰表>

检测器A Ch1 215nm

峰号	保留时间	面积	高度	理论塔板数(USP)	拖尾因子	分离度(USP)
1	1.476	39227	7210	1701	1.050	--
2	3.459	37162	4272	3604	0.988	10.613
总计		76388	11482			

图200 培哌普利左氨氯地平溶出曲线测定加速3月HPLC图谱
自制品-2024052721批-pH2.0介质-篮法-100转
对照品溶液-2-2