



YMP-4103

<样品信息>

色谱柱 : XB-C18(50mm*4.6mm,5 μ m) 流速: 1.8ml/min
柱温 : 30 $^{\circ}$ C 波长: 340nm
数据文件名: RC\$YMP-4103 - 0-21/24-777-3 - zzp-24091201-1p-rcqx-pH6.8jz-30mg-lf100z-rj.lcd
方法文件名: RC\$YMP-4103 - YMP-4103-rcqx-FX273.lcm
批处理文件名: RC\$YMP-4103 - 20240920-RCQX-FX273.lcb
样品瓶号: 1-9
进样体积: 10 μ l 版本号:6.115
分析时间: 2024/09/20 11:13:19 实验者: xiechaojun
处理时间 (V3) : 2024/09/21 08:55:41 处理者: xiechaojun
仪器型号: SHIMADZU LC-2050C(FX273)

<色谱图>

mV

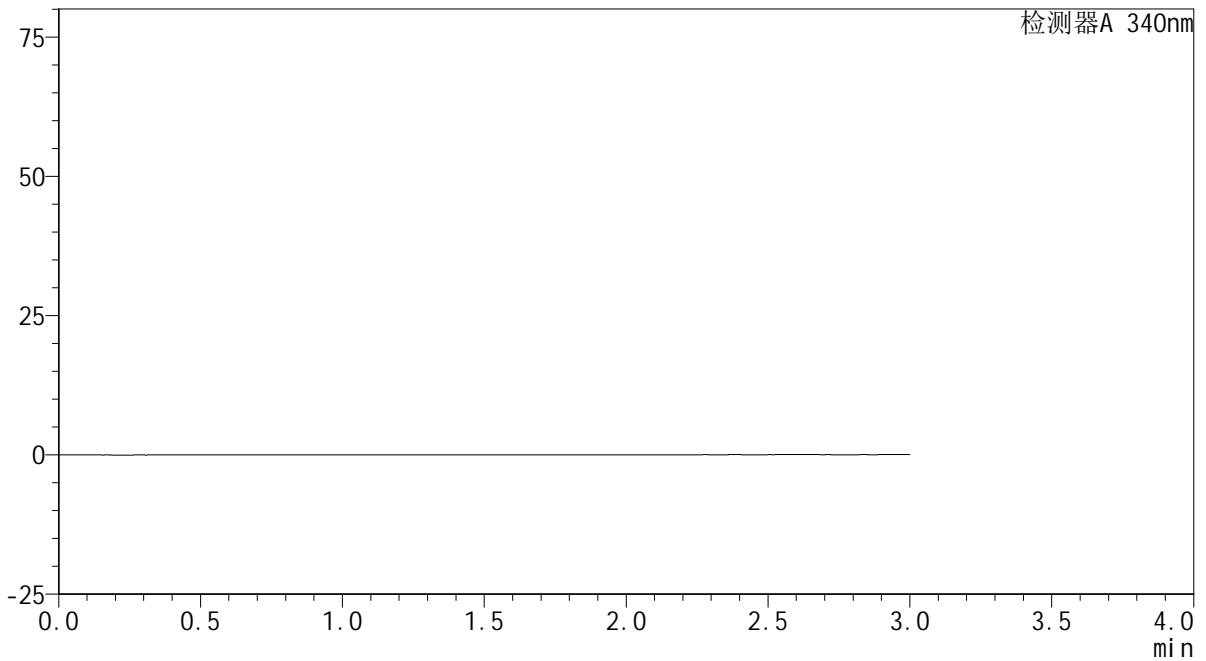

<峰表>

检测器A 340nm

峰号	保留时间	面积	面积%	高度	理论塔板数(USP)	拖尾因子	分离度(USP)
总计							



YMP-4103

<样品信息>

色谱柱 : XB-C18(50mm*4.6mm,5μm) 流速: 1.8ml/min
 柱温 : 30°C 波长: 340nm
 数据文件名: RC\$YMP-4103 - 0-22/24-849-3 - zzp-rcqx-pH6.8jz-30mg-lf100z-dz1-1.lcd
 方法文件名: RC\$YMP-4103 - YMP-4103-rcqx-FX273.lcm
 批处理文件名: RC\$YMP-4103 - 20240920-RCQX-FX273.lcb
 样品瓶号: 1-45
 进样体积: 10 μl 版本号:6.115
 分析时间: 2024/09/20 15:15:59 实验者: xiechaojun
 处理时间 (V3) : 2024/09/21 08:55:58 处理者: xiechaojun
 仪器型号: SHIMADZU LC-2050C(FX273)

<色谱图>

mV

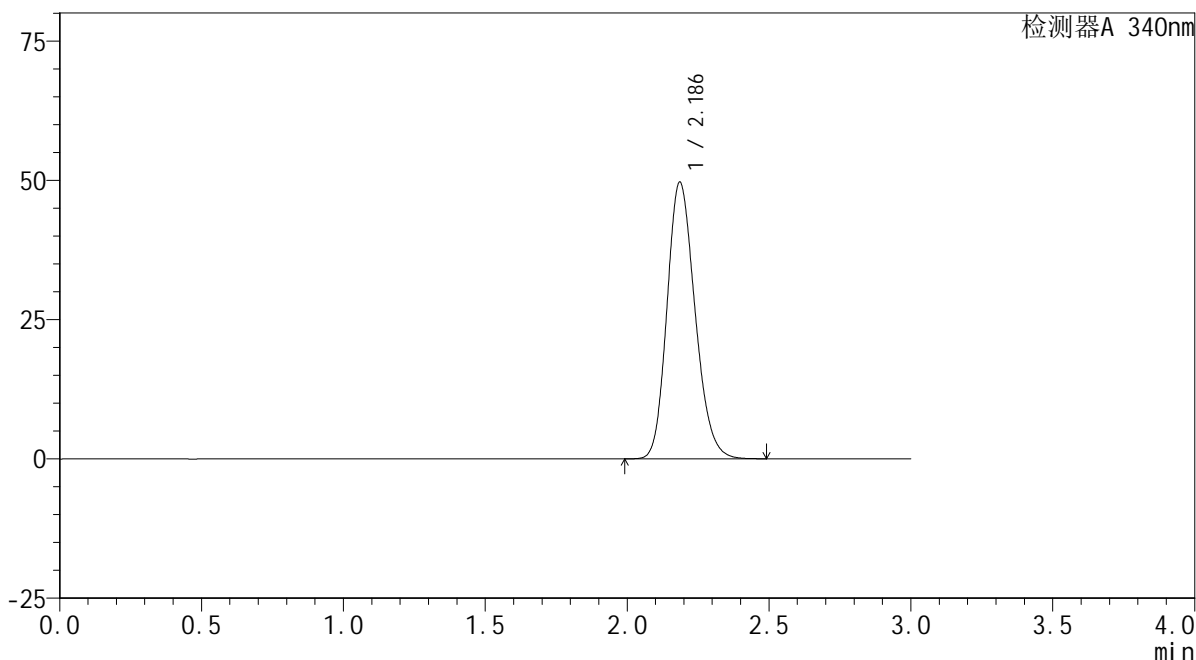

<峰表>

检测器A 340nm

峰号	保留时间	面积	面积%	高度	理论塔板数(USP)	拖尾因子	分离度(USP)
1	2.186	341542	100.000	49606	2355	1.188	--
总计		341542	100.000	49606			



YMP-4103

<样品信息>

色谱柱 : XB-C18(50mm*4.6mm,5μm) 流速: 1.8ml/min
 柱温 : 30°C 波长: 340nm
 数据文件名: RC\$YMP-4103 - 0-22/24-850-3 - zzp-rcqx-pH6.8jz-30mg-lf100z-dz1-2.lcd
 方法文件名: RC\$YMP-4103 - YMP-4103-rcqx-FX273.lcm
 批处理文件名: RC\$YMP-4103 - 20240920-RCQX-FX273.lcb
 样品瓶号: 1-45
 进样体积: 10 μl 版本号:6.115
 分析时间: 2024/09/20 15:19:21 实验者: xiechaojun
 处理时间 (V3) : 2024/09/21 08:56:01 处理者: xiechaojun
 仪器型号: SHIMADZU LC-2050C(FX273)

<色谱图>

mV

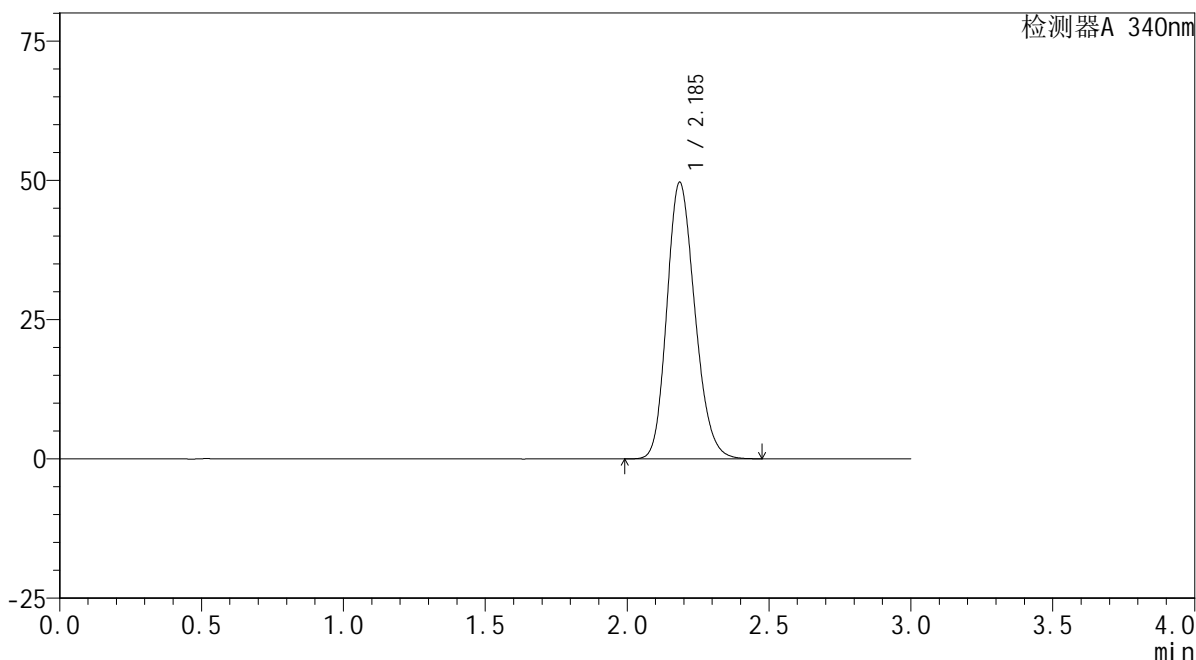

<峰表>

检测器A 340nm

峰号	保留时间	面积	面积%	高度	理论塔板数(USP)	拖尾因子	分离度(USP)
1	2.185	340994	100.000	49537	2356	1.188	--
总计		340994	100.000	49537			

<样品信息>

色谱柱 : XB-C18(50mm*4.6mm,5 μ m) 流速: 1.8ml/min
柱温 : 30 $^{\circ}$ C 波长: 340nm
数据文件名: RCMYP-4103 - 0-22/24-851-3 - zzp-rcqx-pH6.8jz-30mg-lf100z-dz1-3.lcd
方法文件名: RCMYP-4103 - YMP-4103-rcqx-FX273.lcm
批处理文件名: RCMYP-4103 - 20240920-RCQX-FX273.lcb
样品瓶号: 1-45
进样体积: 10 μ l 版本号: 6.115
分析时间: 2024/09/20 15:22:44 实验者: xiechaojun
处理时间 (V3) : 2024/09/21 08:56:04 处理者: xiechaojun
仪器型号: SHIMADZU LC-2050C(FX273)

<色谱图>

mV

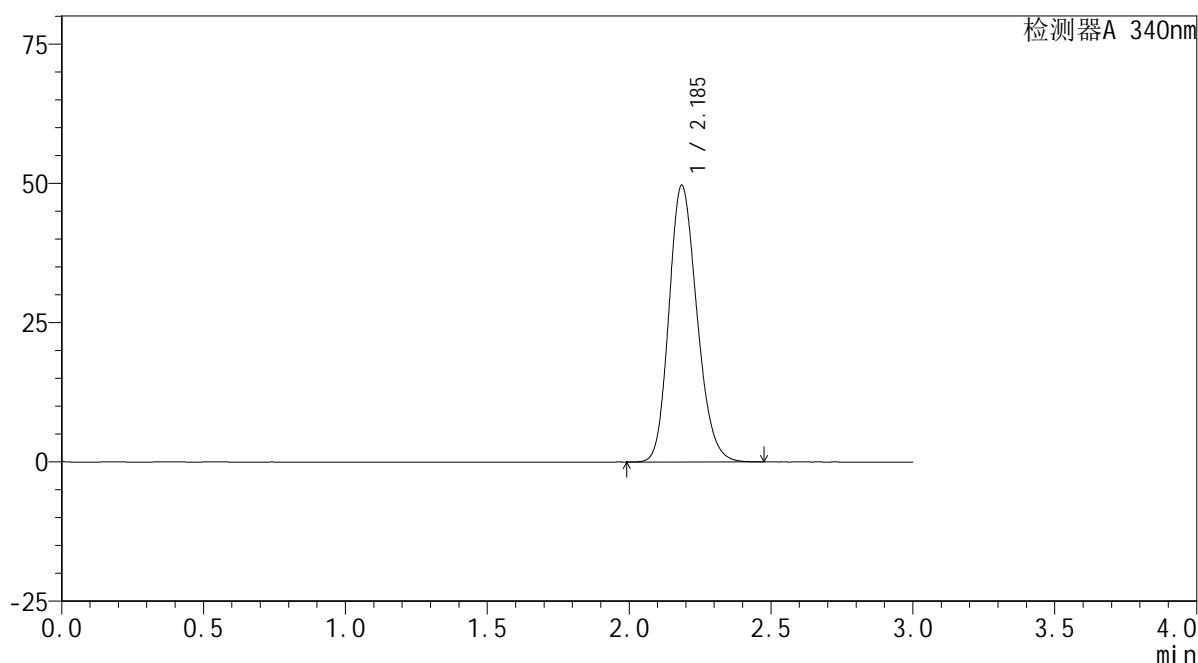

<峰表>

检测器A 340nm

峰号	保留时间	面积	面积%	高度	理论塔板数(USP)	拖尾因子	分离度(USP)
1	2.185	340732	100.000	49574	2359	1.187	--
总计		340732	100.000	49574			

<样品信息>

色谱柱 : XB-C18(50mm*4.6mm,5 μ m) 流速: 1.8ml/min
柱温 : 30 $^{\circ}$ C 波长: 340nm
数据文件名: RCMYP-4103 - 0-22/24-852-3 - zzp-rcqx-pH6.8jz-30mg-lf100z-dz1-4.lcd
方法文件名: RCMYP-4103 - YMP-4103-rcqx-FX273.lcm
批处理文件名: RCMYP-4103 - 20240920-RCQX-FX273.lcb
样品瓶号: 1-45
进样体积: 10 μ l 版本号: 6.115
分析时间: 2024/09/20 15:26:07 实验者: xiechaojun
处理时间 (V3) : 2024/09/21 08:56:06 处理者: xiechaojun
仪器型号: SHIMADZU LC-2050C(FX273)

<色谱图>

mV

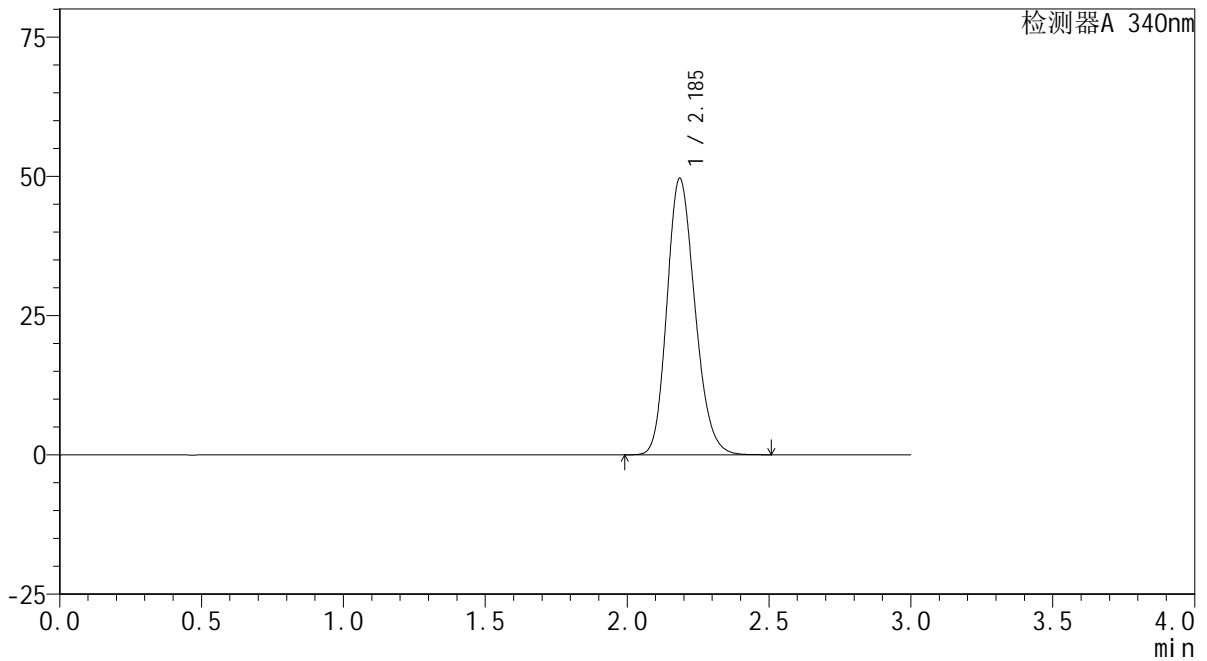

<峰表>

检测器A 340nm

峰号	保留时间	面积	面积%	高度	理论塔板数(USP)	拖尾因子	分离度(USP)
1	2.185	340796	100.000	49549	2361	1.189	--
总计		340796	100.000	49549			



YMP-4103

<样品信息>

色谱柱 : XB-C18(50mm*4.6mm,5μm) 流速: 1.8ml/min
 柱温 : 30°C 波长: 340nm
 数据文件名: RC\$YMP-4103 - 0-22/24-853-3 - zzp-rcqx-pH6.8jz-30mg-lf100z-dz1-5.lcd
 方法文件名: RC\$YMP-4103 - YMP-4103-rcqx-FX273.lcm
 批处理文件名: RC\$YMP-4103 - 20240920-RCQX-FX273.lcb
 样品瓶号: 1-45
 进样体积: 10 μl 版本号:6.115
 分析时间: 2024/09/20 15:29:29 实验者: xiechaojun
 处理时间 (V3) : 2024/09/21 08:56:09 处理者: xiechaojun
 仪器型号: SHIMADZU LC-2050C(FX273)

<色谱图>

mV

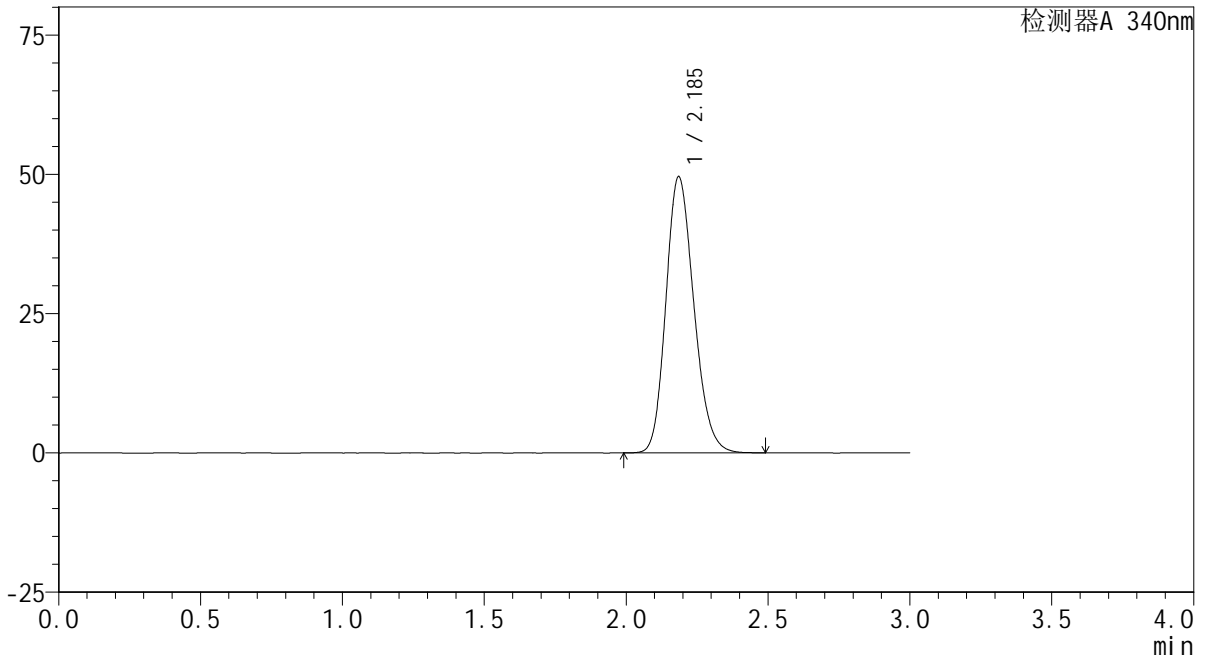

<峰表>

检测器A 340nm

峰号	保留时间	面积	面积%	高度	理论塔板数(USP)	拖尾因子	分离度(USP)
1	2.185	340125	100.000	49472	2362	1.187	--
总计		340125	100.000	49472			

<样品信息>

色谱柱 : XB-C18(50mm*4.6mm,5 μ m) 流速: 1.8ml/min
柱温 : 30 $^{\circ}$ C 波长: 340nm
数据文件名: RCMYP-4103 - 0-23/24-783-3 - zzp-24091201-1p-rcqx-pH6.8jz-30mg-lf100z-0.5h-P1.lcd
方法文件名: RCMYP-4103 - YMP-4103-rcqx-FX273.lcm
批处理文件名: RCMYP-4103 - 20240920-RCQX-FX273.lcb
样品瓶号: 1-1
进样体积: 10 μ l 版本号: 6.115
分析时间: 2024/09/20 11:33:37 实验者: xiechaojun
处理时间 (V3) : 2024/09/21 08:56:31 处理者: xiechaojun
仪器型号: SHIMADZU LC-2050C(FX273)

<色谱图>

mV

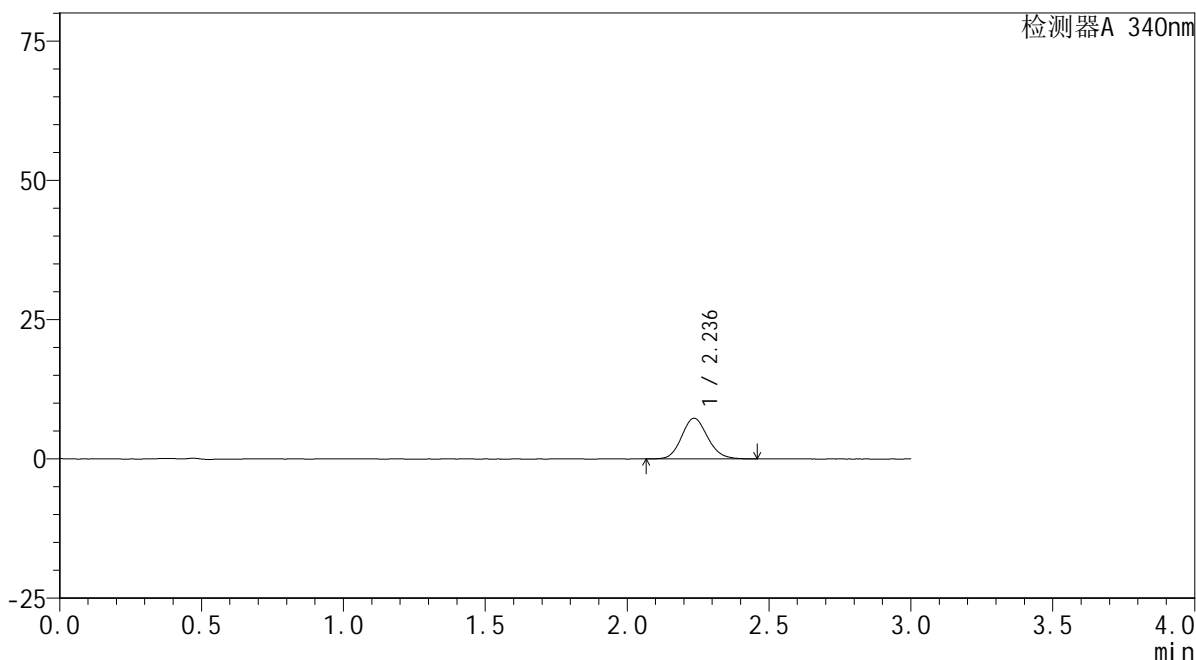

<峰表>

检测器A 340nm

峰号	保留时间	面积	面积%	高度	理论塔板数(USP)	拖尾因子	分离度(USP)
1	2.236	46727	100.000	7290	2863	1.125	--
总计		46727	100.000	7290			



YMP-4103

<样品信息>

色谱柱 : XB-C18(50mm*4.6mm,5μm) 流速: 1.8ml/min
 柱温 : 30°C 波长: 340nm
 数据文件名: RC\$YMP-4103 - 0-23/24-784-3 - zzp-24091201-1p-rcqx-pH6.8jz-30mg-lf100z-0.5h-P2.lcd
 方法文件名: RC\$YMP-4103 - YMP-4103-rcqx-FX273.lcm
 批处理文件名: RC\$YMP-4103 - 20240920-RCQX-FX273.lcb
 样品瓶号: 1-10
 进样体积: 10 μl 版本号:6.115
 分析时间: 2024/09/20 11:36:59 实验者: xiechaojun
 处理时间 (V3) : 2024/09/21 08:56:34 处理者: xiechaojun
 仪器型号: SHIMADZU LC-2050C(FX273)

<色谱图>

mV

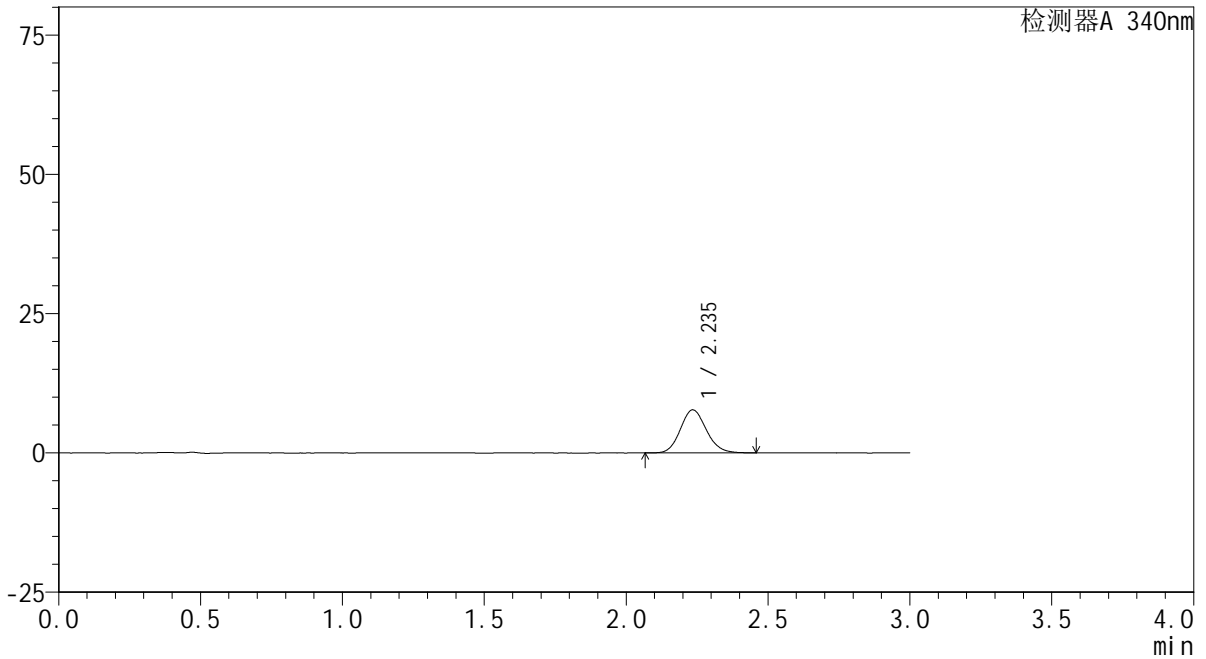

<峰表>

检测器A 340nm

峰号	保留时间	面积	面积%	高度	理论塔板数(USP)	拖尾因子	分离度(USP)
1	2.235	49382	100.000	7705	2858	1.130	--
总计		49382	100.000	7705			



YMP-4103

<样品信息>

色谱柱 : XB-C18(50mm*4.6mm,5μm) 流速: 1.8ml/min
 柱温 : 30°C 波长: 340nm
 数据文件名: RC\$YMP-4103 - 0-23/24-785-3 - zzp-24091201-1p-rcqx-pH6.8jz-30mg-lf100z-0.5h-P3.lcd
 方法文件名: RC\$YMP-4103 - YMP-4103-rcqx-FX273.lcm
 批处理文件名: RC\$YMP-4103 - 20240920-RCQX-FX273.lcb
 样品瓶号: 1-19
 进样体积: 10 μl 版本号:6.115
 分析时间: 2024/09/20 11:40:20 实验者: xiechaojun
 处理时间 (V3) : 2024/09/21 08:56:36 处理者: xiechaojun
 仪器型号: SHIMADZU LC-2050C(FX273)

<色谱图>

mV

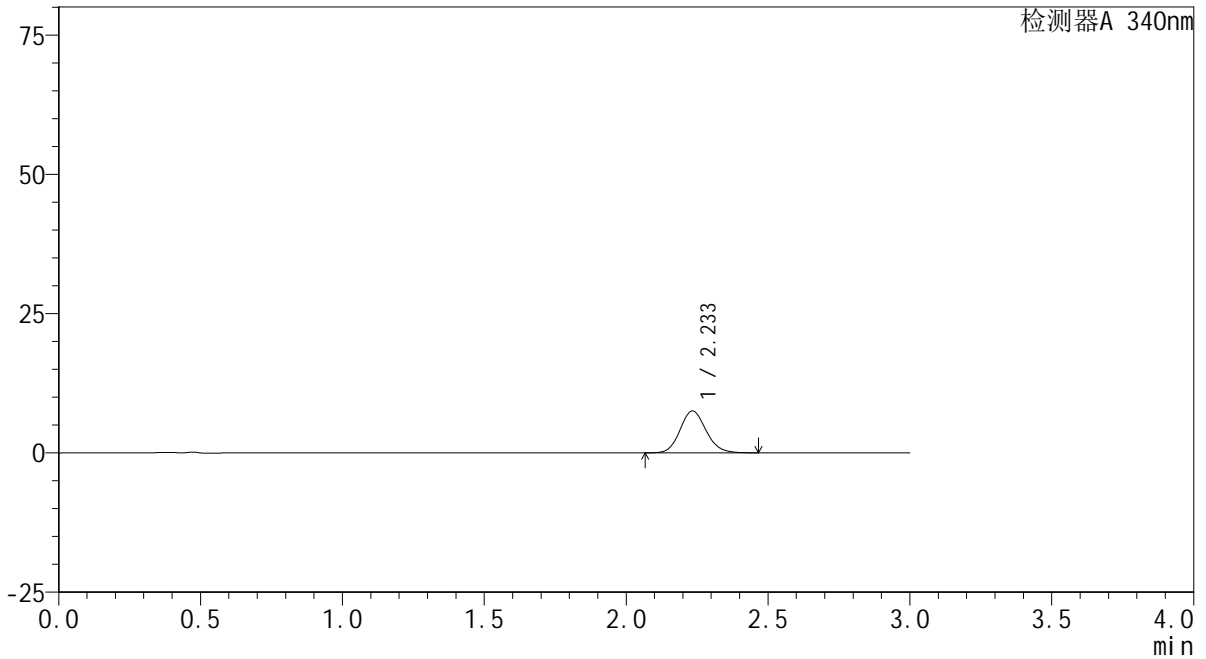

<峰表>

检测器A 340nm

峰号	保留时间	面积	面积%	高度	理论塔板数(USP)	拖尾因子	分离度(USP)
1	2.233	48088	100.000	7505	2871	1.124	--
总计		48088	100.000	7505			

<样品信息>

色谱柱 : XB-C18(50mm*4.6mm,5 μ m) 流速: 1.8ml/min
柱温 : 30 $^{\circ}$ C 波长: 340nm
数据文件名: RC\$YMP-4103 - 0-23/24-786-3 - zzp-24091201-1p-rcqx-pH6.8jz-30mg-lf100z-0.5h-P4.lcd
方法文件名: RC\$YMP-4103 - YMP-4103-rcqx-FX273.lcm
批处理文件名: RC\$YMP-4103 - 20240920-RCQX-FX273.lcb
样品瓶号: 1-28
进样体积: 10 μ l 版本号:6.115
分析时间: 2024/09/20 11:43:42 实验者: xiechaojun
处理时间 (V3) : 2024/09/21 08:56:40 处理者: xiechaojun
仪器型号: SHIMADZU LC-2050C(FX273)

<色谱图>

mV

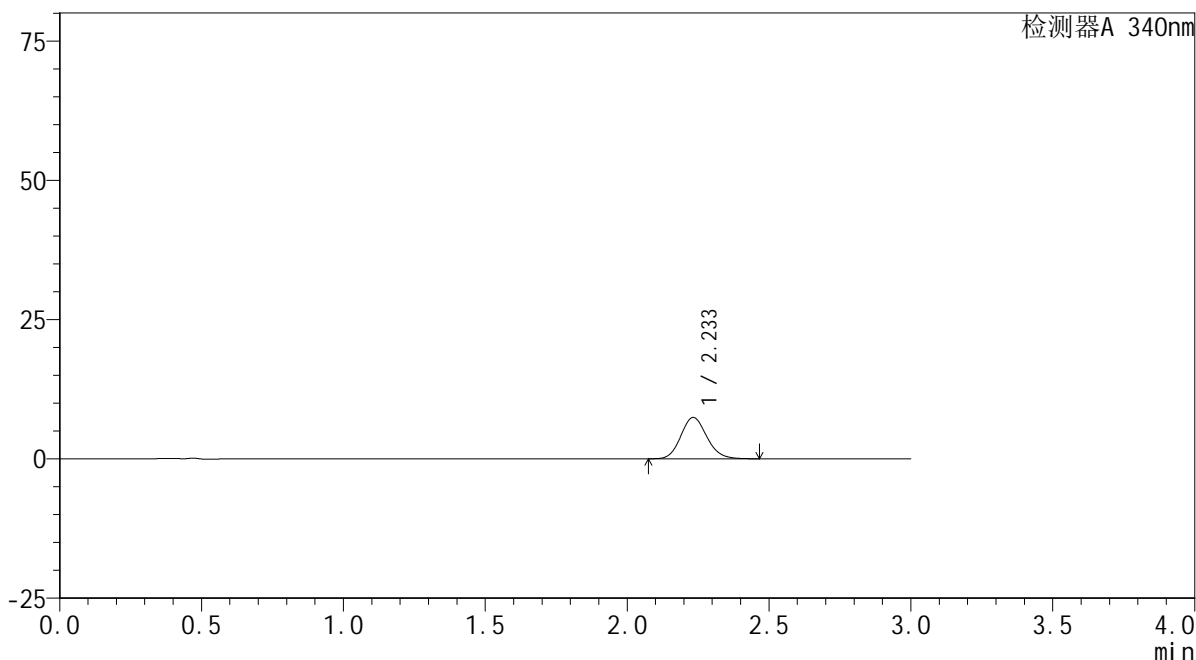

<峰表>

检测器A 340nm

峰号	保留时间	面积	面积%	高度	理论塔板数(USP)	拖尾因子	分离度(USP)
1	2.233	47425	100.000	7410	2857	1.132	--
总计		47425	100.000	7410			



YMP-4103

<样品信息>

色谱柱 : XB-C18(50mm*4.6mm,5μm) 流速: 1.8ml/min
 柱温 : 30°C 波长: 340nm
 数据文件名: RC\$YMP-4103 - 0-23/24-787-3 - zzp-24091201-1p-rcqx-pH6.8jz-30mg-lf100z-0.5h-P5.lcd
 方法文件名: RC\$YMP-4103 - YMP-4103-rcqx-FX273.lcm
 批处理文件名: RC\$YMP-4103 - 20240920-RCQX-FX273.lcb
 样品瓶号: 1-37
 进样体积: 10 μl 版本号:6.115
 分析时间: 2024/09/20 11:47:04 实验者: xiechaojun
 处理时间 (V3) : 2024/09/21 08:56:43 处理者: xiechaojun
 仪器型号: SHIMADZU LC-2050C(FX273)

<色谱图>

mV

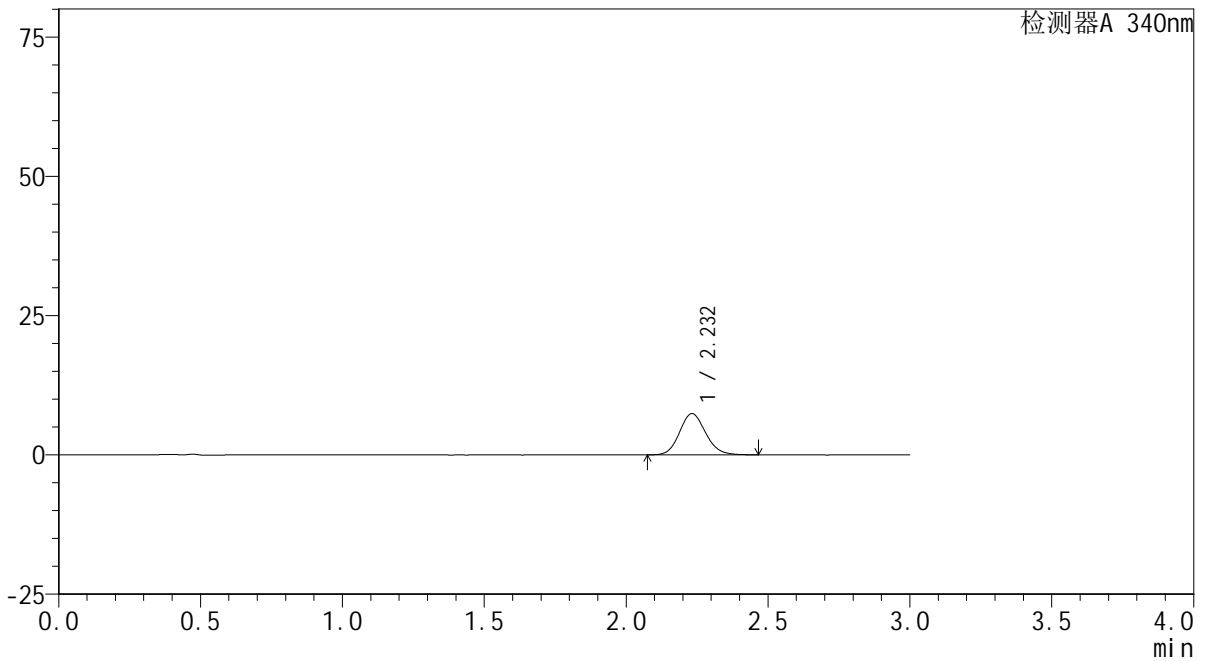

<峰表>

检测器A 340nm

峰号	保留时间	面积	面积%	高度	理论塔板数(USP)	拖尾因子	分离度(USP)
1	2.232	47527	100.000	7413	2848	1.124	--
总计		47527	100.000	7413			

<样品信息>

色谱柱 : XB-C18(50mm*4.6mm,5 μ m) 流速: 1.8ml/min
柱温 : 30 $^{\circ}$ C 波长: 340nm
数据文件名: RCMYP-4103 - 0-23/24-788-3 - zzp-24091201-1p-rcqx-pH6.8jz-30mg-lf100z-0.5h-P6.lcd
方法文件名: RCMYP-4103 - YMP-4103-rcqx-FX273.lcm
批处理文件名: RCMYP-4103 - 20240920-RCQX-FX273.lcb
样品瓶号: 1-46
进样体积: 10 μ l 版本号: 6.115
分析时间: 2024/09/20 11:50:25 实验者: xiechaojun
处理时间 (V3) : 2024/09/21 08:56:45 处理者: xiechaojun
仪器型号: SHIMADZU LC-2050C(FX273)

<色谱图>

mV

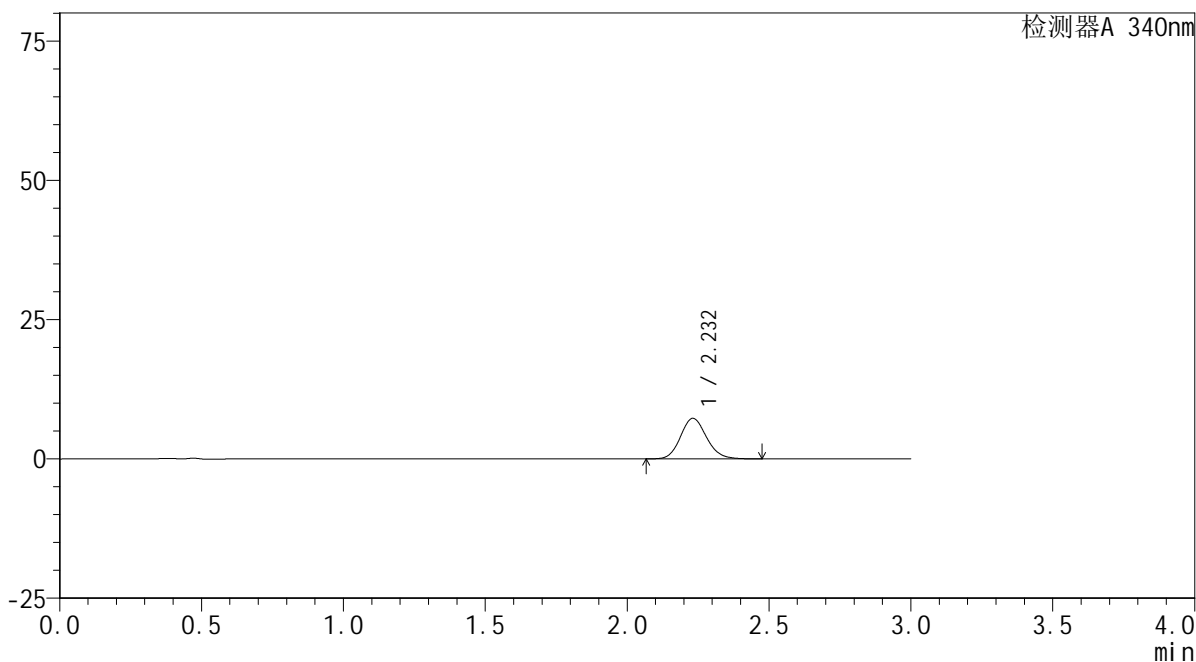

<峰表>

检测器A 340nm

峰号	保留时间	面积	面积%	高度	理论塔板数(USP)	拖尾因子	分离度(USP)
1	2.232	46667	100.000	7286	2867	1.131	--
总计		46667	100.000	7286			

<样品信息>

色谱柱 : XB-C18(50mm*4.6mm,5 μ m) 流速: 1.8ml/min
柱温 : 30 $^{\circ}$ C 波长: 340nm
数据文件名: RCMYP-4103 - 0-23/24-789-3 - zzp-24091201-1p-rcqx-pH6.8jz-30mg-lf100z-1h-P1.lcd
方法文件名: RCMYP-4103 - YMP-4103-rcqx-FX273.lcm
批处理文件名: RCMYP-4103 - 20240920-RCQX-FX273.lcb
样品瓶号: 1-2
进样体积: 10 μ l 版本号: 6.115
分析时间: 2024/09/20 11:53:47 实验者: xiechaojun
处理时间 (V3) : 2024/09/21 08:56:48 处理者: xiechaojun
仪器型号: SHIMADZU LC-2050C(FX273)

<色谱图>

mV

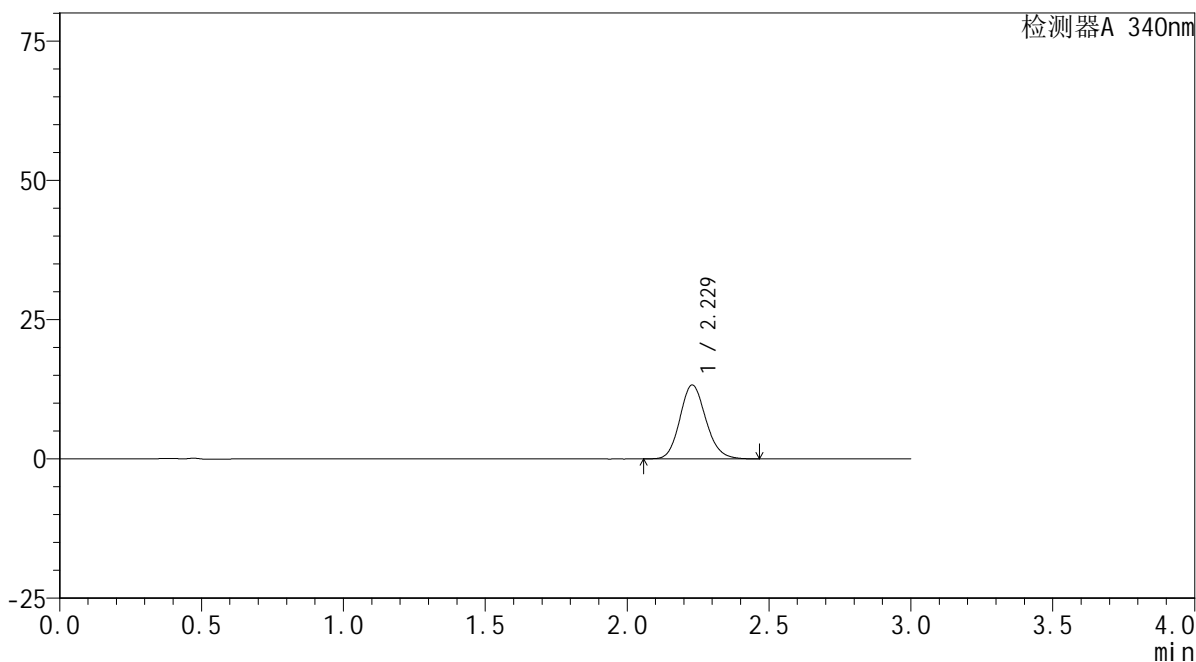

<峰表>

检测器A 340nm

峰号	保留时间	面积	面积%	高度	理论塔板数(USP)	拖尾因子	分离度(USP)
1	2.229	84612	100.000	13272	2867	1.139	--
总计		84612	100.000	13272			



YMP-4103

<样品信息>

色谱柱 : XB-C18(50mm*4.6mm,5μm) 流速: 1.8ml/min
 柱温 : 30°C 波长: 340nm
 数据文件名: RC\$YMP-4103 - 0-23/24-790-3 - zzp-24091201-1p-rcqx-pH6.8jz-30mg-lf100z-1h-P2.lcd
 方法文件名: RC\$YMP-4103 - YMP-4103-rcqx-FX273.lcm
 批处理文件名: RC\$YMP-4103 - 20240920-RCQX-FX273.lcb
 样品瓶号: 1-11
 进样体积: 10 μl 版本号:6.115
 分析时间: 2024/09/20 11:57:10 实验者: xiechaojun
 处理时间 (V3) : 2024/09/21 08:56:51 处理者: xiechaojun
 仪器型号: SHIMADZU LC-2050C(FX273)

<色谱图>

mV

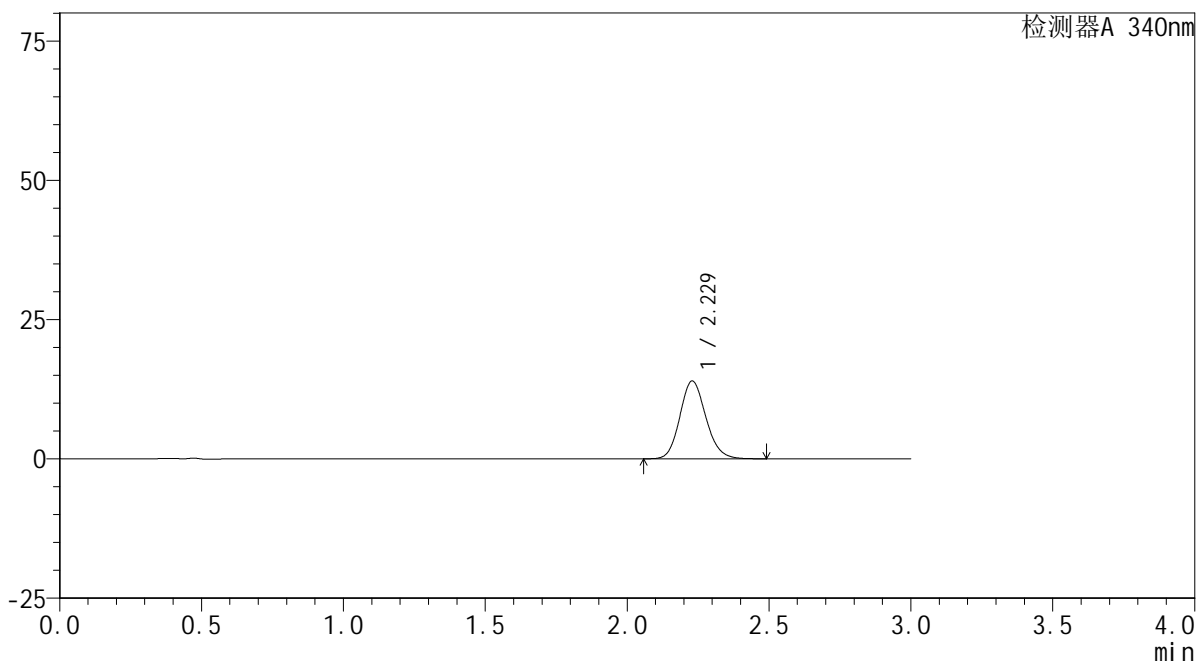

<峰表>

检测器A 340nm

峰号	保留时间	面积	面积%	高度	理论塔板数(USP)	拖尾因子	分离度(USP)
1	2.229	89239	100.000	13981	2862	1.138	--
总计		89239	100.000	13981			

<样品信息>

色谱柱 : XB-C18(50mm*4.6mm,5 μ m) 流速: 1.8ml/min
柱温 : 30 $^{\circ}$ C 波长: 340nm
数据文件名: RCSYMP-4103 - 0-23/24-791-3 - zzp-24091201-1p-rcqx-pH6.8jz-30mg-lf100z-1h-P3.lcd
方法文件名: RCSYMP-4103 - YMP-4103-rcqx-FX273.lcm
批处理文件名: RCSYMP-4103 - 20240920-RCQX-FX273.lcb
样品瓶号: 1-20
进样体积: 10 μ l 版本号: 6.115
分析时间: 2024/09/20 12:00:32 实验者: xiechaojun
处理时间 (V3) : 2024/09/21 08:56:53 处理者: xiechaojun
仪器型号: SHIMADZU LC-2050C(FX273)

<色谱图>

mV

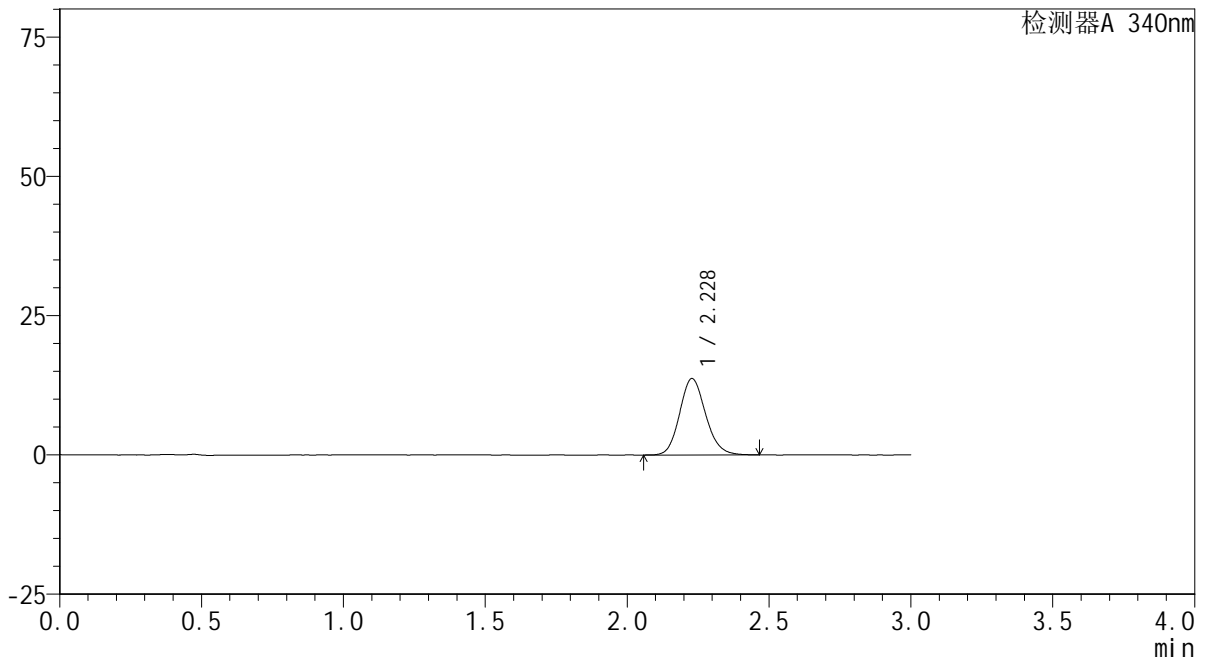

<峰表>

检测器A 340nm

峰号	保留时间	面积	面积%	高度	理论塔板数(USP)	拖尾因子	分离度(USP)
1	2.228	87462	100.000	13703	2864	1.137	--
总计		87462	100.000	13703			

<样品信息>

色谱柱 : XB-C18(50mm*4.6mm,5 μ m) 流速: 1.8ml/min
柱温 : 30 $^{\circ}$ C 波长: 340nm
数据文件名: RCMYP-4103 - 0-23/24-792-3 - zzp-24091201-1p-rcqx-pH6.8jz-30mg-lf100z-1h-P4.lcd
方法文件名: RCMYP-4103 - YMP-4103-rcqx-FX273.lcm
批处理文件名: RCMYP-4103 - 20240920-RCQX-FX273.lcb
样品瓶号: 1-29
进样体积: 10 μ l 版本号: 6.115
分析时间: 2024/09/20 12:03:54 实验者: xiechaojun
处理时间 (V3) : 2024/09/21 08:56:56 处理者: xiechaojun
仪器型号: SHIMADZU LC-2050C(FX273)

<色谱图>

mV

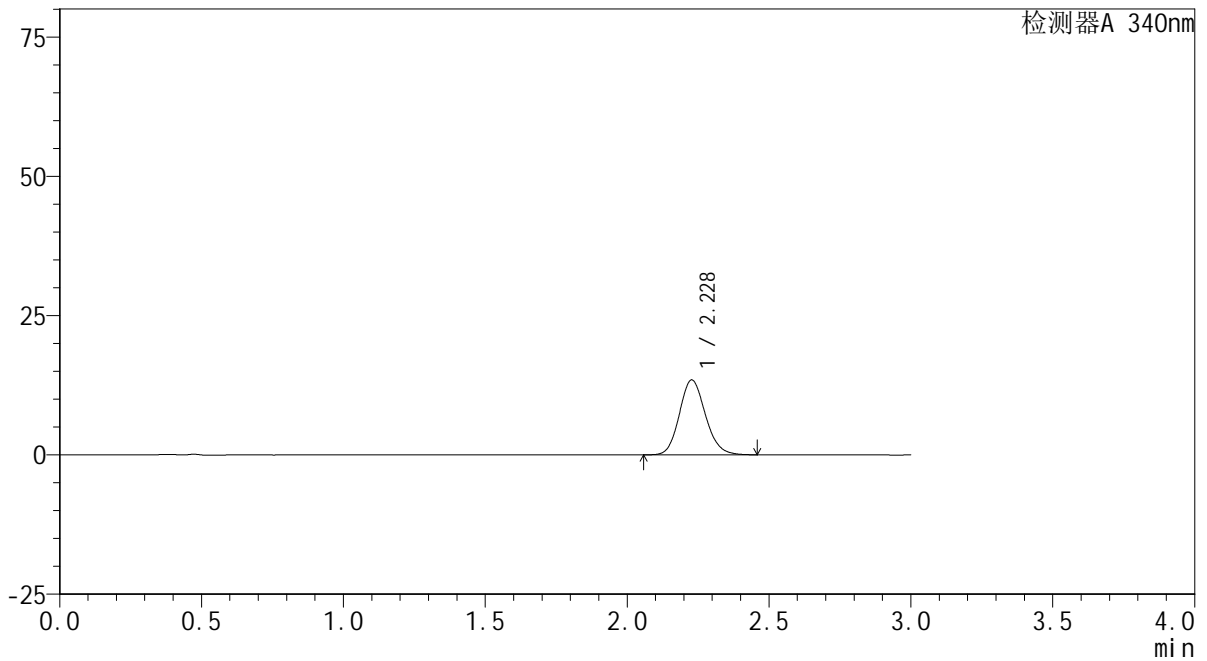

<峰表>

检测器A 340nm

峰号	保留时间	面积	面积%	高度	理论塔板数(USP)	拖尾因子	分离度(USP)
1	2.228	85795	100.000	13432	2855	1.136	--
总计		85795	100.000	13432			



YMP-4103

<样品信息>

色谱柱 : XB-C18(50mm*4.6mm,5μm) 流速: 1.8ml/min
 柱温 : 30°C 波长: 340nm
 数据文件名: RC\$YMP-4103 - 0-23/24-793-3 - zzp-24091201-1p-rcqx-pH6.8jz-30mg-lf100z-1h-P5.lcd
 方法文件名: RC\$YMP-4103 - YMP-4103-rcqx-FX273.lcm
 批处理文件名: RC\$YMP-4103 - 20240920-RCQX-FX273.lcb
 样品瓶号: 1-38
 进样体积: 10 μl 版本号:6.115
 分析时间: 2024/09/20 12:07:16 实验者: xiechaojun
 处理时间 (V3) : 2024/09/21 08:56:59 处理者: xiechaojun
 仪器型号: SHIMADZU LC-2050C(FX273)

<色谱图>

mV

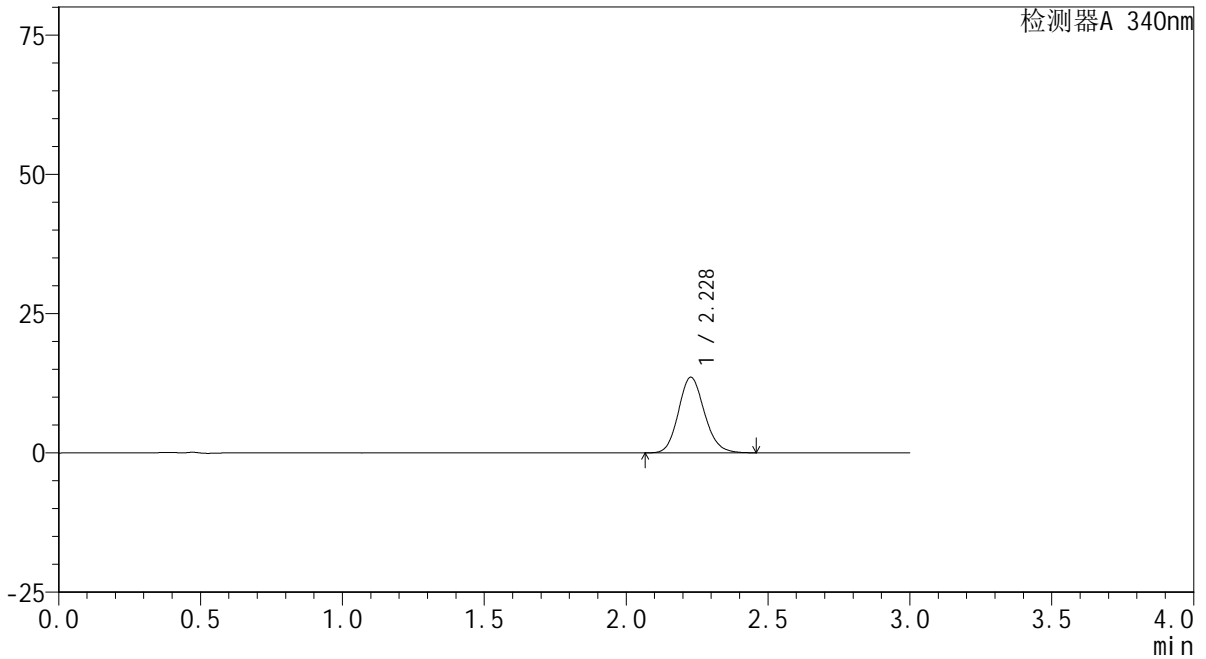

<峰表>

检测器A 340nm

峰号	保留时间	面积	面积%	高度	理论塔板数(USP)	拖尾因子	分离度(USP)
1	2.228	86573	100.000	13567	2865	1.136	--
总计		86573	100.000	13567			

<样品信息>

色谱柱 : XB-C18(50mm*4.6mm,5 μ m) 流速: 1.8ml/min
柱温 : 30 $^{\circ}$ C 波长: 340nm
数据文件名: RCMYP-4103 - 0-23/24-794-3 - zzp-24091201-1p-rcqx-pH6.8jz-30mg-lf100z-1h-P6.lcd
方法文件名: RCMYP-4103 - YMP-4103-rcqx-FX273.lcm
批处理文件名: RCMYP-4103 - 20240920-RCQX-FX273.lcb
样品瓶号: 1-47
进样体积: 10 μ l 版本号: 6.115
分析时间: 2024/09/20 12:10:38 实验者: xiechaojun
处理时间 (V3) : 2024/09/21 08:57:01 处理者: xiechaojun
仪器型号: SHIMADZU LC-2050C(FX273)

<色谱图>

mV

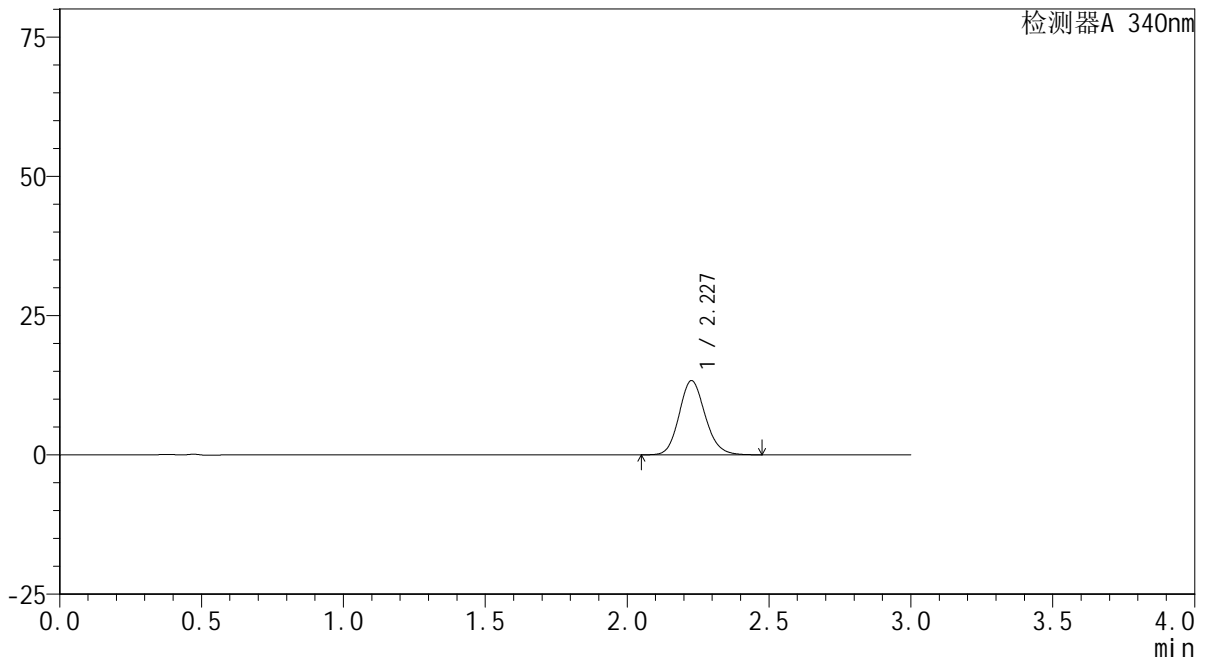

<峰表>

检测器A 340nm

峰号	保留时间	面积	面积%	高度	理论塔板数(USP)	拖尾因子	分离度(USP)
1	2.227	84991	100.000	13279	2852	1.138	--
总计		84991	100.000	13279			

<样品信息>

色谱柱 : XB-C18(50mm*4.6mm,5 μ m) 流速: 1.8ml/min
柱温 : 30 $^{\circ}$ C 波长: 340nm
数据文件名: RCMYP-4103 - 0-23/24-795-3 - zzp-24091201-1p-rcqx-pH6.8jz-30mg-lf100z-2h-P1.lcd
方法文件名: RCMYP-4103 - YMP-4103-rcqx-FX273.lcm
批处理文件名: RCMYP-4103 - 20240920-RCQX-FX273.lcb
样品瓶号: 1-3
进样体积: 10 μ l 版本号:6.115
分析时间: 2024/09/20 12:14:00 实验者: xiechaojun
处理时间 (V3) : 2024/09/21 08:57:04 处理者: xiechaojun
仪器型号: SHIMADZU LC-2050C(FX273)

<色谱图>

mV

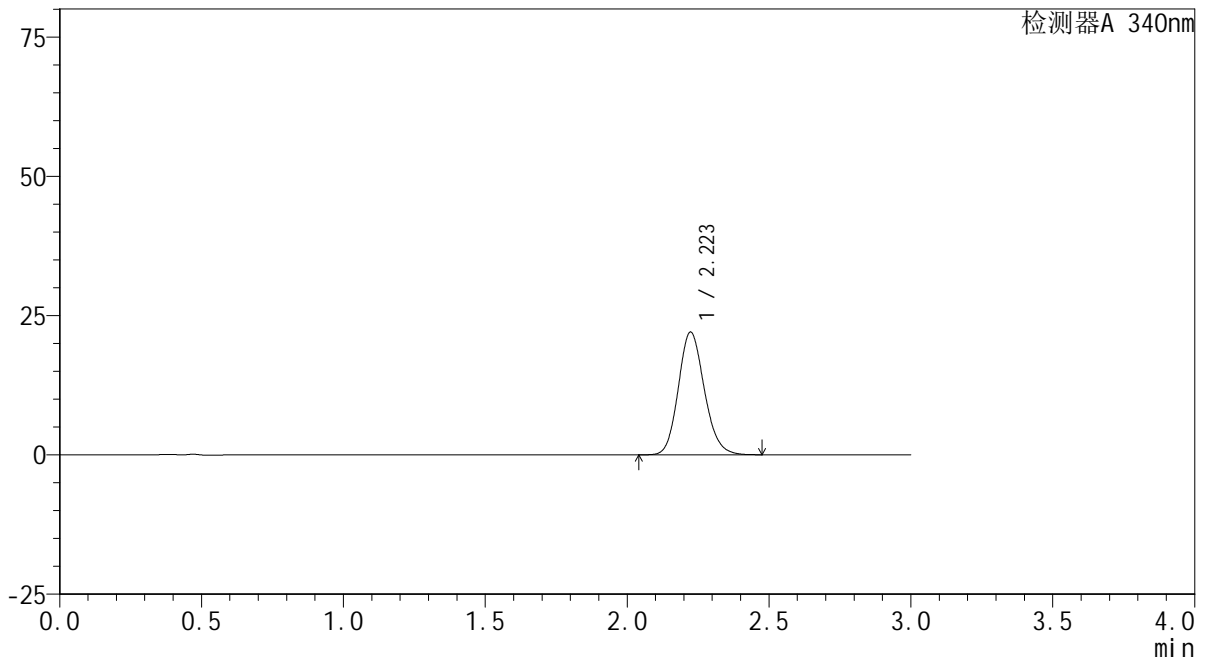

<峰表>

检测器A 340nm

峰号	保留时间	面积	面积%	高度	理论塔板数(USP)	拖尾因子	分离度(USP)
1	2.223	140678	100.000	22036	2844	1.145	--
总计		140678	100.000	22036			

<样品信息>

色谱柱 : XB-C18(50mm*4.6mm,5 μ m) 流速: 1.8ml/min
柱温 : 30 $^{\circ}$ C 波长: 340nm
数据文件名: RCMYP-4103 - 0-23/24-796-3 - zzp-24091201-1p-rcqx-pH6.8jz-30mg-lf100z-2h-P2.lcd
方法文件名: RCMYP-4103 - YMP-4103-rcqx-FX273.lcm
批处理文件名: RCMYP-4103 - 20240920-RCQX-FX273.lcb
样品瓶号: 1-12
进样体积: 10 μ l 版本号: 6.115
分析时间: 2024/09/20 12:17:23 实验者: xiechaojun
处理时间 (V3) : 2024/09/21 08:57:06 处理者: xiechaojun
仪器型号: SHIMADZU LC-2050C(FX273)

<色谱图>

mV

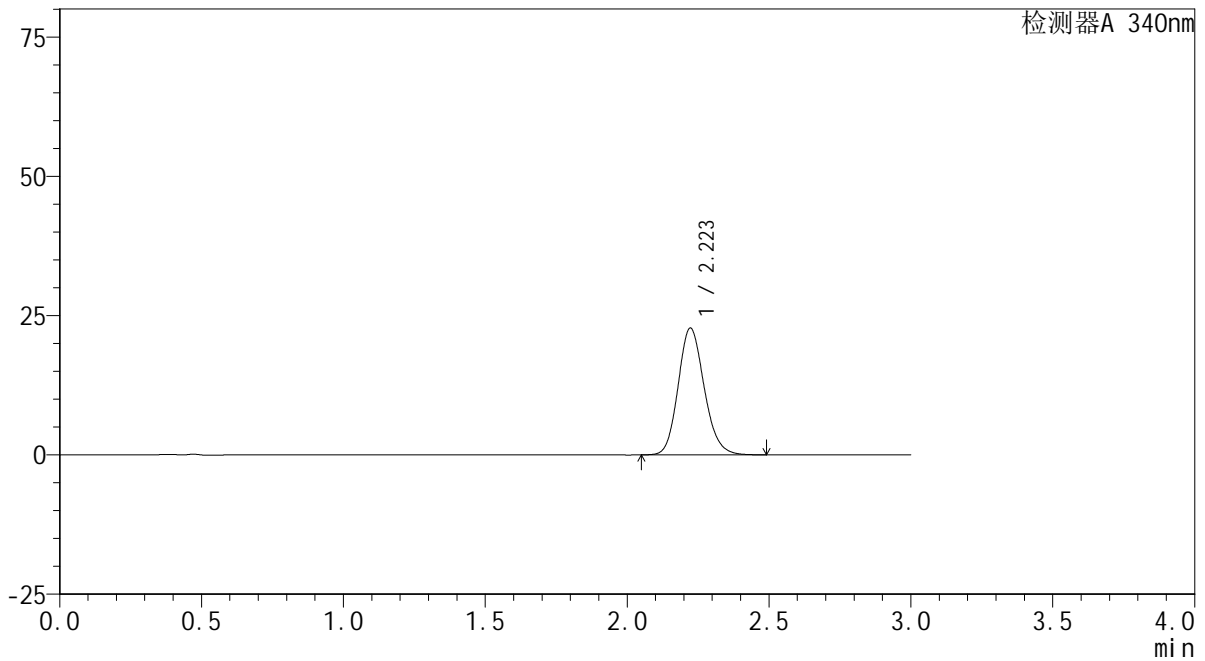

<峰表>

检测器A 340nm

峰号	保留时间	面积	面积%	高度	理论塔板数(USP)	拖尾因子	分离度(USP)
1	2.223	145638	100.000	22788	2843	1.151	--
总计		145638	100.000	22788			

<样品信息>

色谱柱 : XB-C18(50mm*4.6mm,5 μ m) 流速: 1.8ml/min
柱温 : 30 $^{\circ}$ C 波长: 340nm
数据文件名: RCMYP-4103 - 0-23/24-797-3 - zzp-24091201-1p-rcqx-pH6.8jz-30mg-lf100z-2h-P3.lcd
方法文件名: RCMYP-4103 - YMP-4103-rcqx-FX273.lcm
批处理文件名: RCMYP-4103 - 20240920-RCQX-FX273.lcb
样品瓶号: 1-21
进样体积: 10 μ l 版本号:6.115
分析时间: 2024/09/20 12:20:45 实验者: xiechaojun
处理时间 (V3) : 2024/09/21 08:57:09 处理者: xiechaojun
仪器型号: SHIMADZU LC-2050C(FX273)

<色谱图>

mV

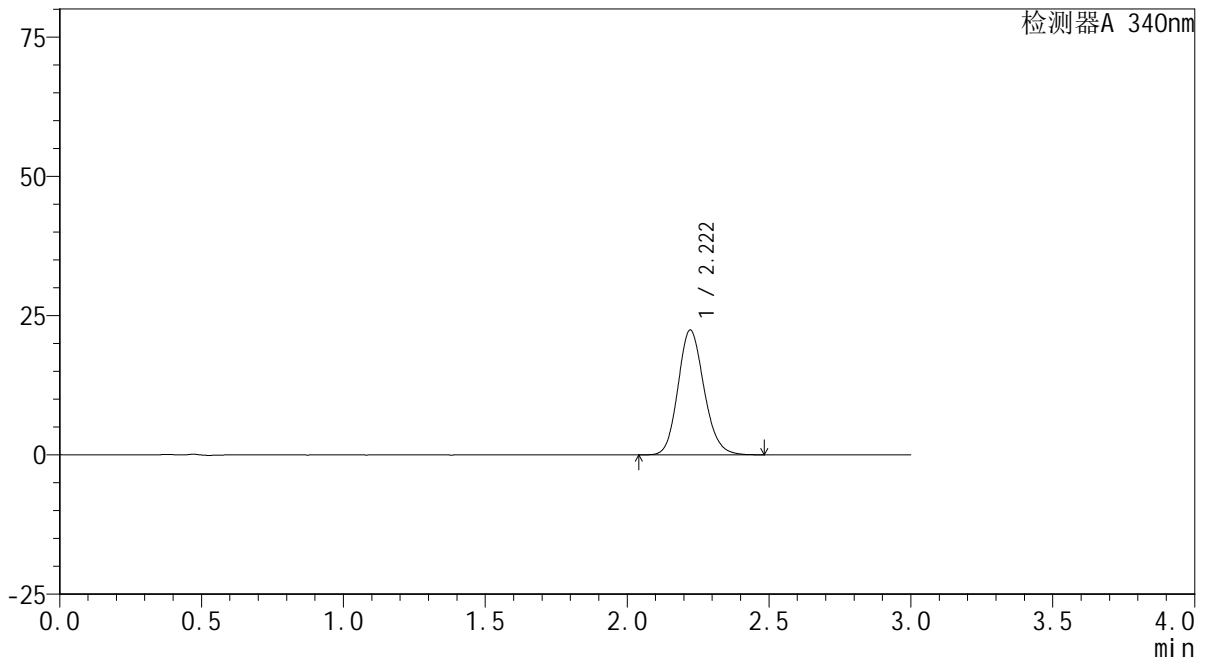

<峰表>

检测器A 340nm

峰号	保留时间	面积	面积%	高度	理论塔板数(USP)	拖尾因子	分离度(USP)
1	2.222	143241	100.000	22428	2843	1.147	--
总计		143241	100.000	22428			

<样品信息>

色谱柱 : XB-C18(50mm*4.6mm,5 μ m) 流速: 1.8ml/min
柱温 : 30 $^{\circ}$ C 波长: 340nm
数据文件名: RCMYP-4103 - 0-23/24-798-3 - zzp-24091201-1p-rcqx-pH6.8jz-30mg-lf100z-2h-P4.lcd
方法文件名: RCMYP-4103 - YMP-4103-rcqx-FX273.lcm
批处理文件名: RCMYP-4103 - 20240920-RCQX-FX273.lcb
样品瓶号: 1-30
进样体积: 10 μ l 版本号: 6.115
分析时间: 2024/09/20 12:24:07 实验者: xiechaojun
处理时间 (V3) : 2024/09/21 08:57:12 处理者: xiechaojun
仪器型号: SHIMADZU LC-2050C(FX273)

<色谱图>

mV

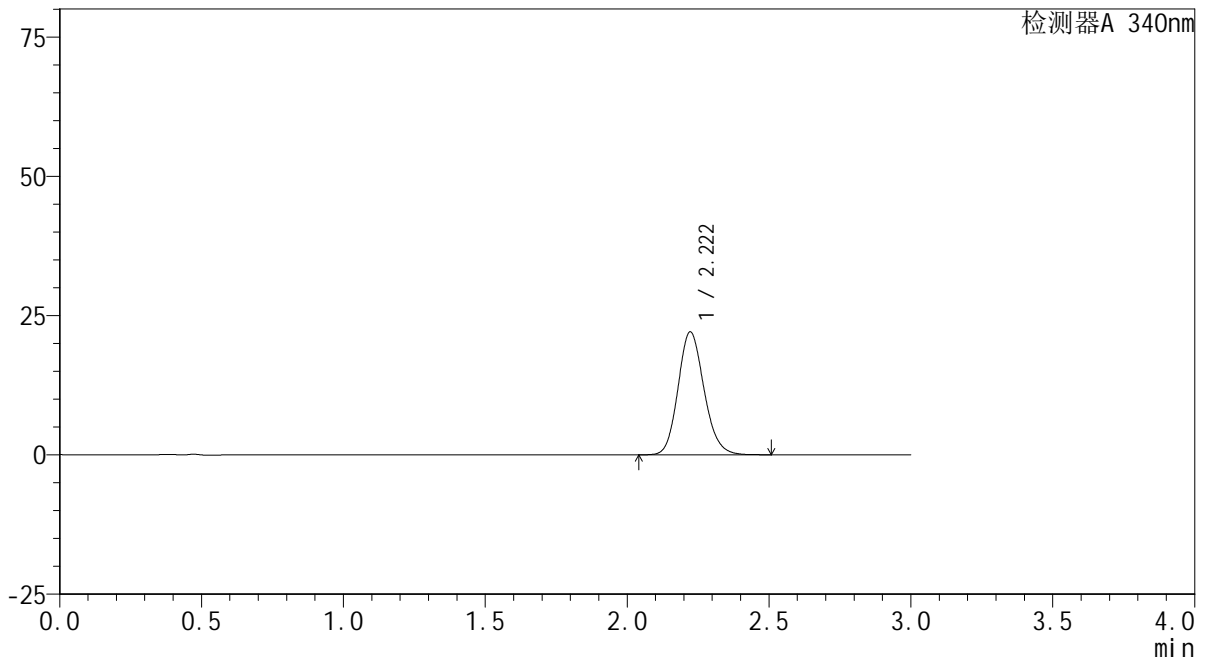

<峰表>

检测器A 340nm

峰号	保留时间	面积	面积%	高度	理论塔板数(USP)	拖尾因子	分离度(USP)
1	2.222	140969	100.000	22090	2851	1.150	--
总计		140969	100.000	22090			



YMP-4103

<样品信息>

色谱柱 : XB-C18(50mm*4.6mm,5μm) 流速: 1.8ml/min
 柱温 : 30°C 波长: 340nm
 数据文件名: RC\$YMP-4103 - 0-23/24-799-3 - zzp-24091201-1p-rcqx-pH6.8jz-30mg-lf100z-2h-P5.lcd
 方法文件名: RC\$YMP-4103 - YMP-4103-rcqx-FX273.lcm
 批处理文件名: RC\$YMP-4103 - 20240920-RCQX-FX273.lcb
 样品瓶号: 1-39
 进样体积: 10 μl 版本号:6.115
 分析时间: 2024/09/20 12:27:29 实验者: xiechaojun
 处理时间 (V3) : 2024/09/21 08:57:14 处理者: xiechaojun
 仪器型号: SHIMADZU LC-2050C(FX273)

<色谱图>

mV

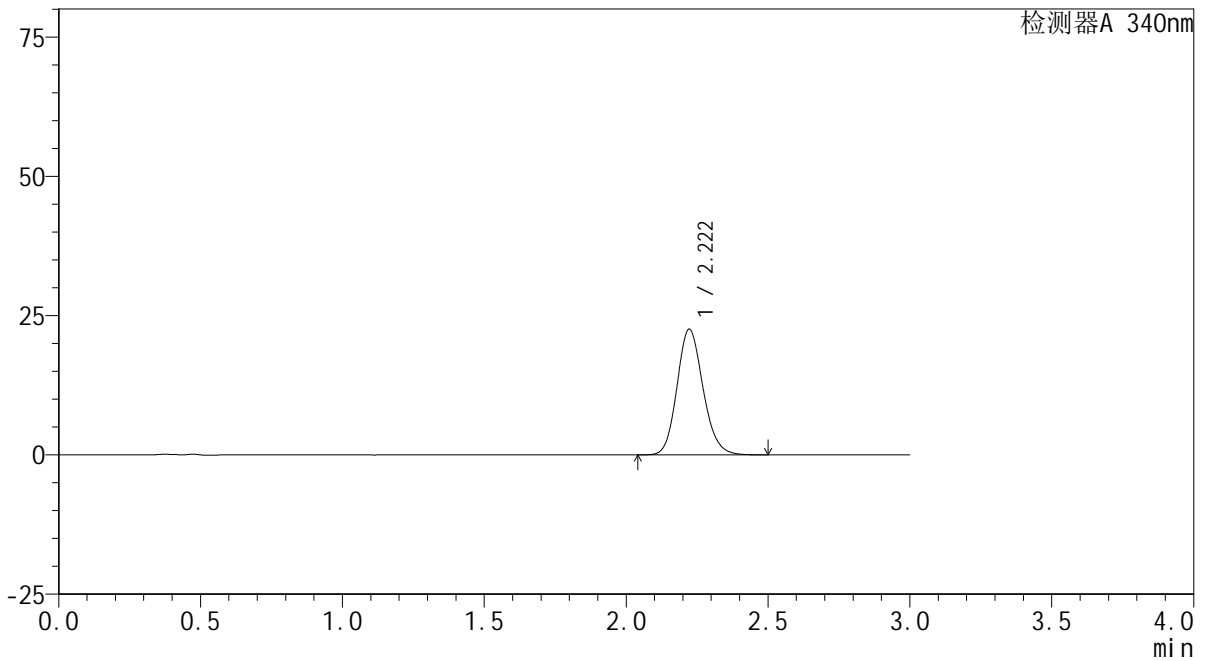

<峰表>

检测器A 340nm

峰号	保留时间	面积	面积%	高度	理论塔板数(USP)	拖尾因子	分离度(USP)
1	2.222	144124	100.000	22586	2849	1.148	--
总计		144124	100.000	22586			

<样品信息>

色谱柱 : XB-C18(50mm*4.6mm,5 μ m) 流速: 1.8ml/min
柱温 : 30°C 波长: 340nm
数据文件名: RCMYP-4103 - 0-23/24-800-3 - zzp-24091201-1p-rcqx-pH6.8jz-30mg-lf100z-2h-P6.lcd
方法文件名: RCMYP-4103 - YMP-4103-rcqx-FX273.lcm
批处理文件名: RCMYP-4103 - 20240920-RCQX-FX273.lcb
样品瓶号: 1-48
进样体积: 10 μ l 版本号: 6.115
分析时间: 2024/09/20 12:30:50 实验者: xiechaojun
处理时间 (V3): 2024/09/21 08:57:17 处理者: xiechaojun
仪器型号: SHIMADZU LC-2050C(FX273)

<色谱图>

mV

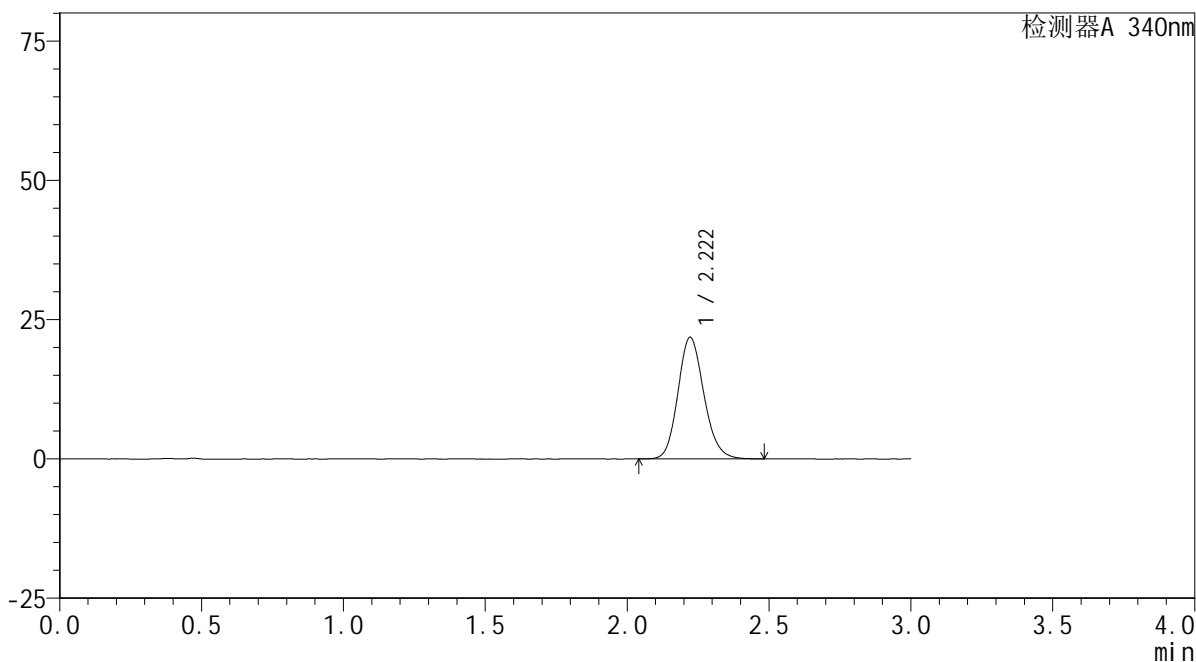

<峰表>

检测器A 340nm

峰号	保留时间	面积	面积%	高度	理论塔板数(USP)	拖尾因子	分离度(USP)
1	2.222	139223	100.000	21848	2851	1.147	--
总计		139223	100.000	21848			

<样品信息>

色谱柱 : XB-C18(50mm*4.6mm,5 μ m) 流速: 1.8ml/min
柱温 : 30 $^{\circ}$ C 波长: 340nm
数据文件名: RCMYP-4103 - 0-23/24-801-3 - zzp-24091201-1p-rcqx-pH6.8jz-30mg-lf100z-4h-P1.lcd
方法文件名: RCMYP-4103 - YMP-4103-rcqx-FX273.lcm
批处理文件名: RCMYP-4103 - 20240920-RCQX-FX273.lcb
样品瓶号: 1-4
进样体积: 10 μ l 版本号:6.115
分析时间: 2024/09/20 12:34:13 实验者: xiechaojun
处理时间 (V3) : 2024/09/21 08:57:20 处理者: xiechaojun
仪器型号: SHIMADZU LC-2050C(FX273)

<色谱图>

mV

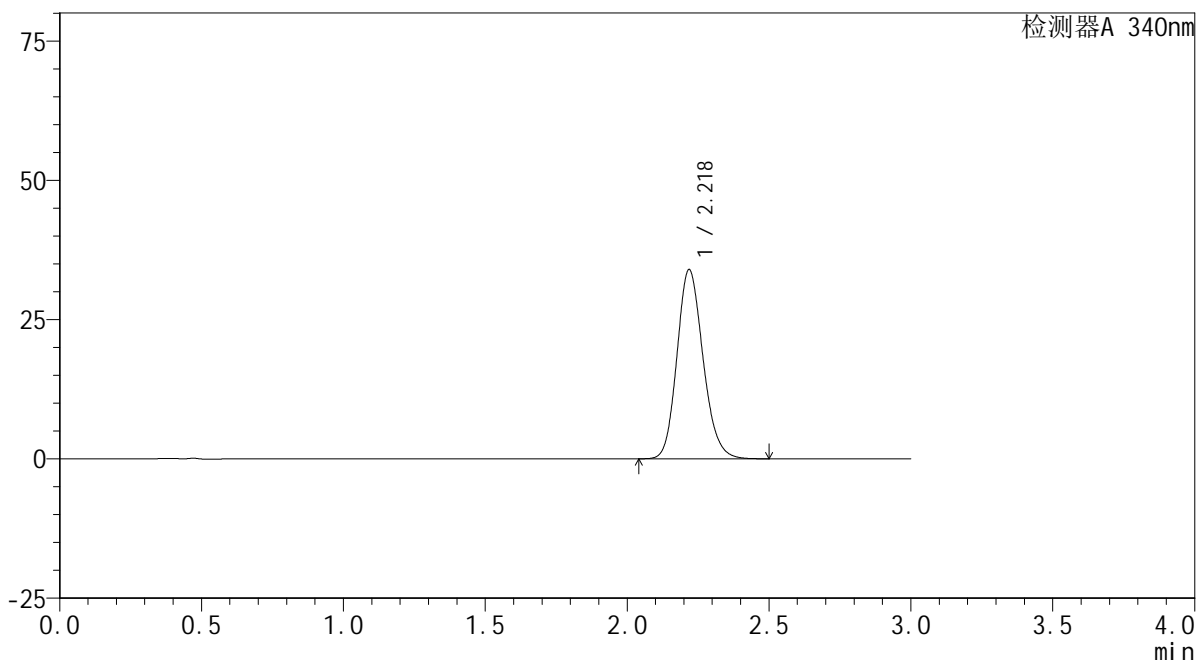

<峰表>

检测器A 340nm

峰号	保留时间	面积	面积%	高度	理论塔板数(USP)	拖尾因子	分离度(USP)
1	2.218	217214	100.000	33878	2826	1.163	--
总计		217214	100.000	33878			

<样品信息>

色谱柱 : XB-C18(50mm*4.6mm,5 μ m) 流速: 1.8ml/min
柱温 : 30 $^{\circ}$ C 波长: 340nm
数据文件名: RCSYMP-4103 - 0-23/24-802-3 - zzp-24091201-1p-rcqx-pH6.8jz-30mg-lf100z-4h-P2.lcd
方法文件名: RCSYMP-4103 - YMP-4103-rcqx-FX273.lcm
批处理文件名: RCSYMP-4103 - 20240920-RCQX-FX273.lcb
样品瓶号: 1-13
进样体积: 10 μ l 版本号:6.115
分析时间: 2024/09/20 12:37:35 实验者: xiechaojun
处理时间 (V3) : 2024/09/21 08:57:23 处理者: xiechaojun
仪器型号: SHIMADZU LC-2050C(FX273)

<色谱图>

mV

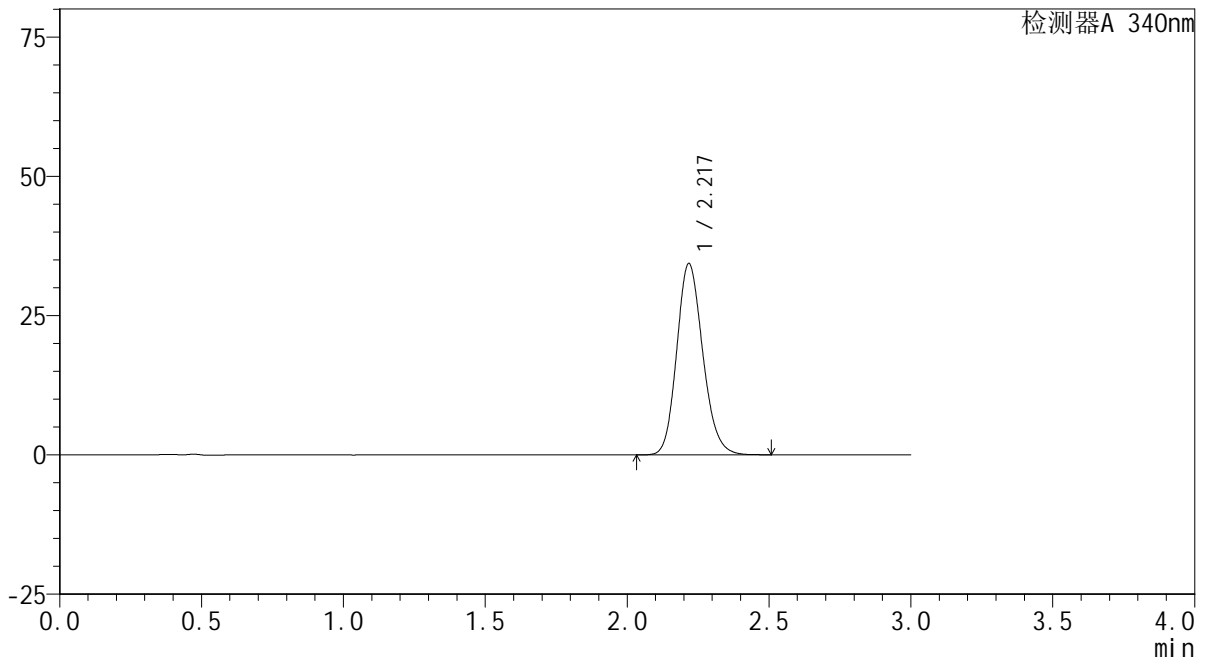

<峰表>

检测器A 340nm

峰号	保留时间	面积	面积%	高度	理论塔板数(USP)	拖尾因子	分离度(USP)
1	2.217	219622	100.000	34202	2825	1.164	--
总计		219622	100.000	34202			



YMP-4103

<样品信息>

色谱柱 : XB-C18(50mm*4.6mm,5μm) 流速: 1.8ml/min
 柱温 : 30°C 波长: 340nm
 数据文件名: RC\$YMP-4103 - 0-23/24-803-3 - zzp-24091201-1p-rcqx-pH6.8jz-30mg-lf100z-4h-P3.lcd
 方法文件名: RC\$YMP-4103 - YMP-4103-rcqx-FX273.lcm
 批处理文件名: RC\$YMP-4103 - 20240920-RCQX-FX273.lcb
 样品瓶号: 1-22
 进样体积: 10 μl 版本号:6.115
 分析时间: 2024/09/20 12:40:58 实验者: xiechaojun
 处理时间 (V3) : 2024/09/21 08:57:25 处理者: xiechaojun
 仪器型号: SHIMADZU LC-2050C(FX273)

<色谱图>

mV

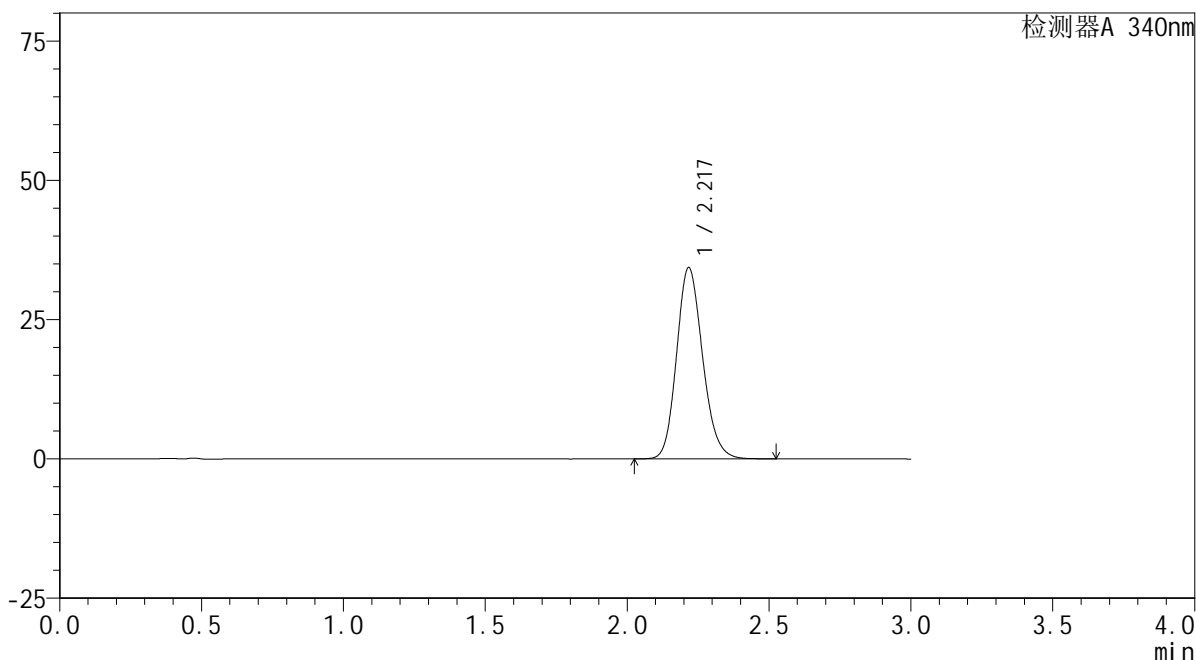

<峰表>

检测器A 340nm

峰号	保留时间	面积	面积%	高度	理论塔板数(USP)	拖尾因子	分离度(USP)
1	2.217	219591	100.000	34232	2827	1.164	--
总计		219591	100.000	34232			

<样品信息>

色谱柱 : XB-C18(50mm*4.6mm,5 μ m) 流速: 1.8ml/min
柱温 : 30 $^{\circ}$ C 波长: 340nm
数据文件名: RCSYMP-4103 - 0-23/24-804-3 - zzp-24091201-1p-rcqx-pH6.8jz-30mg-lf100z-4h-P4.lcd
方法文件名: RCSYMP-4103 - YMP-4103-rcqx-FX273.lcm
批处理文件名: RCSYMP-4103 - 20240920-RCQX-FX273.lcb
样品瓶号: 1-31
进样体积: 10 μ l 版本号:6.115
分析时间: 2024/09/20 12:44:21 实验者: xiechaojun
处理时间 (V3) : 2024/09/21 08:57:28 处理者: xiechaojun
仪器型号: SHIMADZU LC-2050C(FX273)

<色谱图>

mV

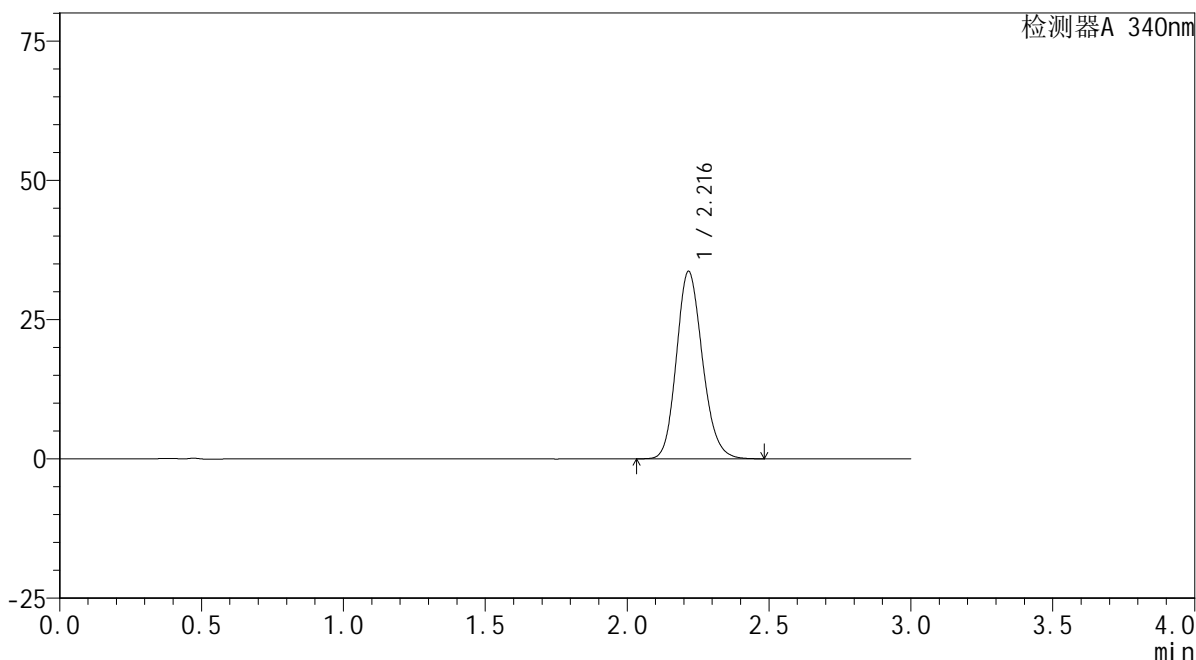

<峰表>

检测器A 340nm

峰号	保留时间	面积	面积%	高度	理论塔板数(USP)	拖尾因子	分离度(USP)
1	2.216	214645	100.000	33572	2831	1.164	--
总计		214645	100.000	33572			

<样品信息>

色谱柱 : XB-C18(50mm*4.6mm,5 μ m) 流速: 1.8ml/min
柱温 : 30 $^{\circ}$ C 波长: 340nm
数据文件名: RCSYMP-4103 - 0-23/24-805-3 - zzp-24091201-1p-rcqx-pH6.8jz-30mg-lf100z-4h-P5.lcd
方法文件名: RCSYMP-4103 - YMP-4103-rcqx-FX273.lcm
批处理文件名: RCSYMP-4103 - 20240920-RCQX-FX273.lcb
样品瓶号: 1-40
进样体积: 10 μ l 版本号: 6.115
分析时间: 2024/09/20 12:47:43 实验者: xiechaojun
处理时间 (V3) : 2024/09/21 08:57:31 处理者: xiechaojun
仪器型号: SHIMADZU LC-2050C(FX273)

<色谱图>

mV

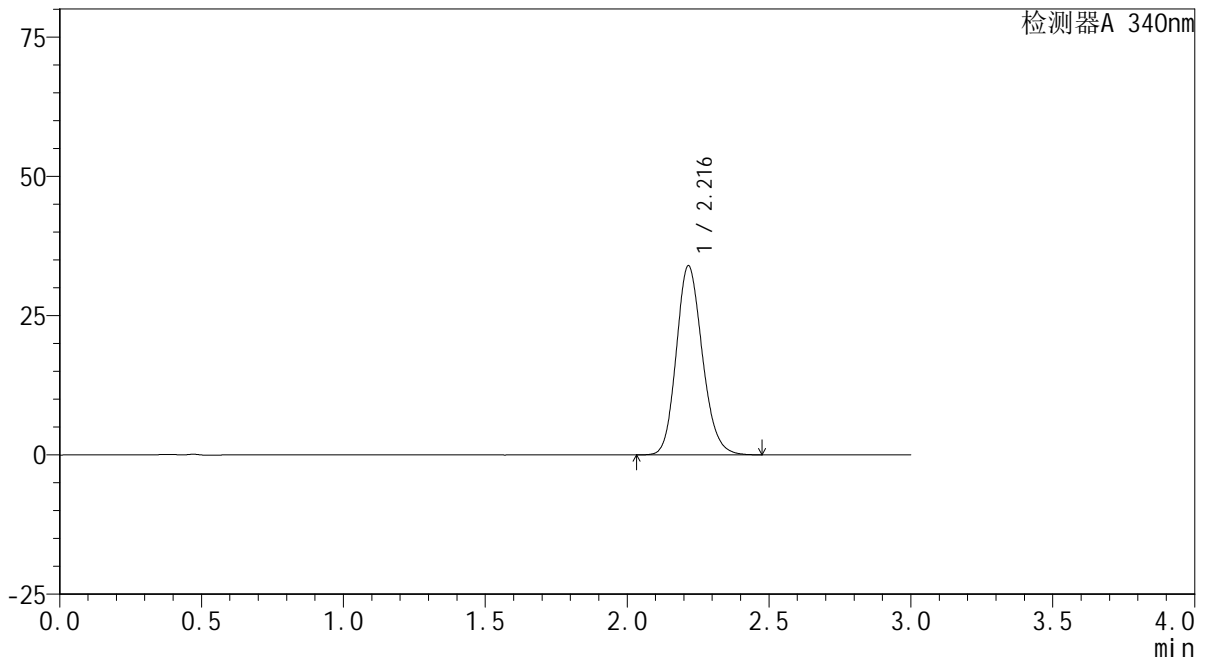

<峰表>

检测器A 340nm

峰号	保留时间	面积	面积%	高度	理论塔板数(USP)	拖尾因子	分离度(USP)
1	2.216	216587	100.000	33901	2831	1.161	--
总计		216587	100.000	33901			

<样品信息>

色谱柱 : XB-C18(50mm*4.6mm,5 μ m) 流速: 1.8ml/min
 柱温 : 30 $^{\circ}$ C 波长: 340nm
 数据文件名: RCSYMP-4103 - 0-23/24-806-3 - zzp-24091201-1p-rcqx-pH6.8jz-30mg-lf100z-4h-P6.lcd
 方法文件名: RCSYMP-4103 - YMP-4103-rcqx-FX273.lcm
 批处理文件名: RCSYMP-4103 - 20240920-RCQX-FX273.lcb
 样品瓶号: 1-49
 进样体积: 10 μ l 版本号:6.115
 分析时间: 2024/09/20 12:51:05 实验者: xiechaojun
 处理时间 (V3) : 2024/09/21 08:57:33 处理者: xiechaojun
 仪器型号: SHIMADZU LC-2050C(FX273)

<色谱图>

mV

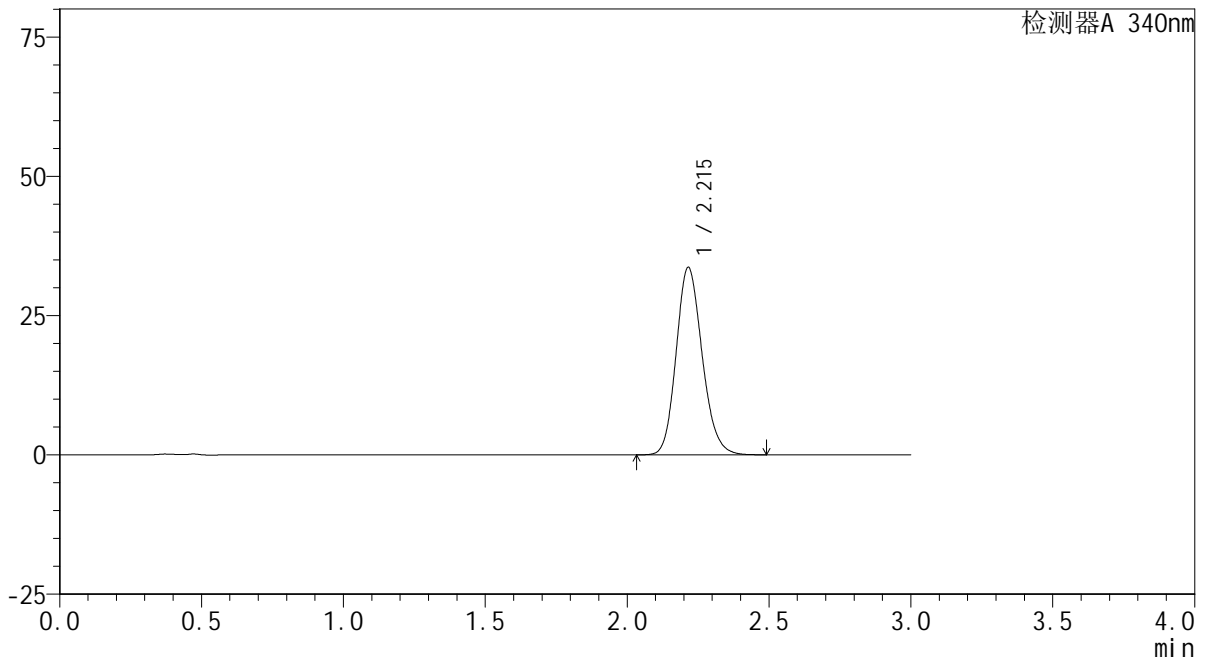

<峰表>

检测器A 340nm

峰号	保留时间	面积	面积%	高度	理论塔板数(USP)	拖尾因子	分离度(USP)
1	2.215	214423	100.000	33620	2833	1.162	--
总计		214423	100.000	33620			

<样品信息>

色谱柱 : XB-C18(50mm*4.6mm,5 μ m) 流速: 1.8ml/min
柱温 : 30 $^{\circ}$ C 波长: 340nm
数据文件名: RCMYP-4103 - 0-23/24-807-3 - zzp-24091201-1p-rcqx-pH6.8jz-30mg-lf100z-6h-P1.lcd
方法文件名: RCMYP-4103 - YMP-4103-rcqx-FX273.lcm
批处理文件名: RCMYP-4103 - 20240920-RCQX-FX273.lcb
样品瓶号: 1-5
进样体积: 10 μ l 版本号: 6.115
分析时间: 2024/09/20 12:54:27 实验者: xiechaojun
处理时间 (V3) : 2024/09/21 08:57:37 处理者: xiechaojun
仪器型号: SHIMADZU LC-2050C(FX273)

<色谱图>

mV

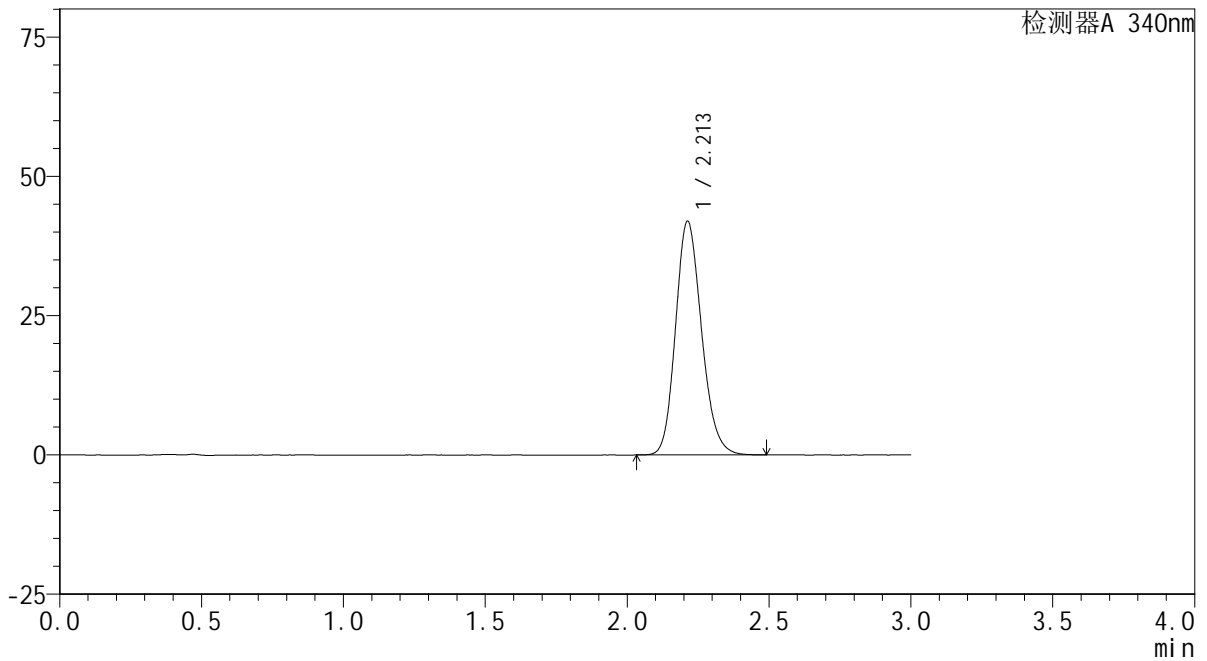

<峰表>

检测器A 340nm

峰号	保留时间	面积	面积%	高度	理论塔板数(USP)	拖尾因子	分离度(USP)
1	2.213	267560	100.000	41957	2822	1.173	--
总计		267560	100.000	41957			



YMP-4103

<样品信息>

色谱柱 : XB-C18(50mm*4.6mm,5μm) 流速: 1.8ml/min
 柱温 : 30°C 波长: 340nm
 数据文件名: RCMYMP-4103 - 0-23/24-808-3 - zzp-24091201-1p-rcqx-pH6.8jz-30mg-lf100z-6h-P2.lcd
 方法文件名: RCMYMP-4103 - YMP-4103-rcqx-FX273.lcm
 批处理文件名: RCMYMP-4103 - 20240920-RCQX-FX273.lcb
 样品瓶号: 1-14
 进样体积: 10 μl 版本号:6.115
 分析时间: 2024/09/20 12:57:49 实验者: xiechaojun
 处理时间 (V3) : 2024/09/21 08:57:40 处理者: xiechaojun
 仪器型号: SHIMADZU LC-2050C(FX273)

<色谱图>

mV

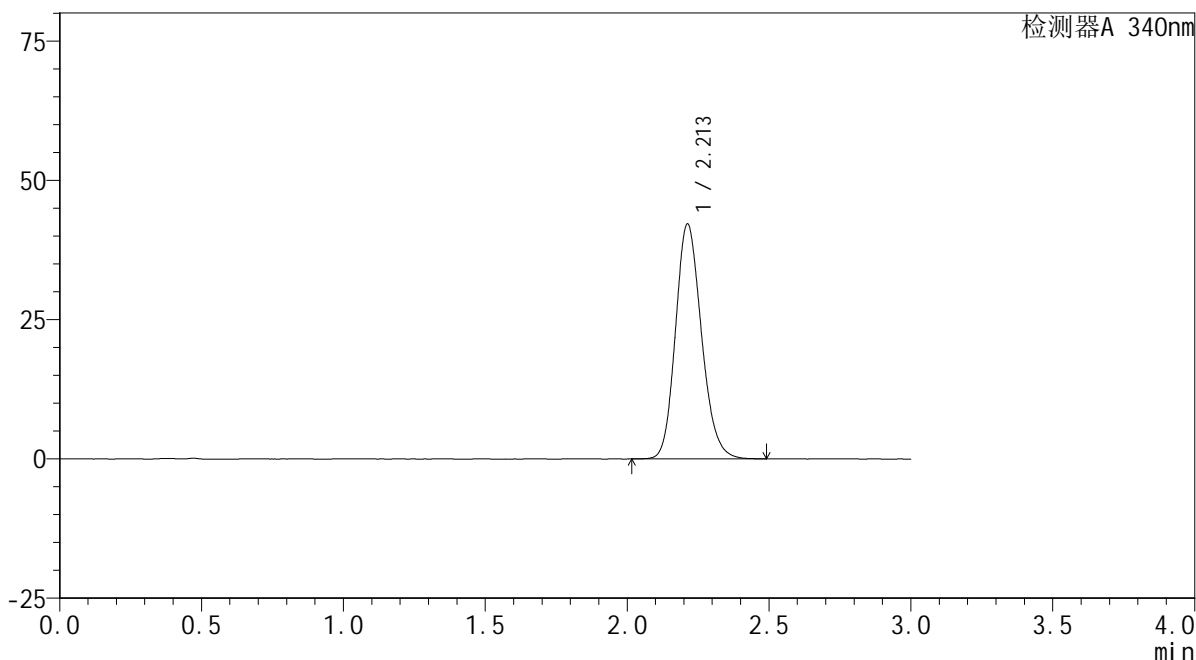

<峰表>

检测器A 340nm

峰号	保留时间	面积	面积%	高度	理论塔板数(USP)	拖尾因子	分离度(USP)
1	2.213	268974	100.000	42177	2823	1.171	--
总计		268974	100.000	42177			



YMP-4103

<样品信息>

色谱柱 : XB-C18(50mm*4.6mm,5μm) 流速: 1.8ml/min
 柱温 : 30°C 波长: 340nm
 数据文件名: RC\$YMP-4103 - 0-23/24-809-3 - zzp-24091201-1p-rcqx-pH6.8jz-30mg-lf100z-6h-P3.lcd
 方法文件名: RC\$YMP-4103 - YMP-4103-rcqx-FX273.lcm
 批处理文件名: RC\$YMP-4103 - 20240920-RCQX-FX273.lcb
 样品瓶号: 1-23
 进样体积: 10 μl 版本号:6.115
 分析时间: 2024/09/20 13:01:11 实验者: xiechaojun
 处理时间 (V3) : 2024/09/21 08:57:42 处理者: xiechaojun
 仪器型号: SHIMADZU LC-2050C(FX273)

<色谱图>

mV

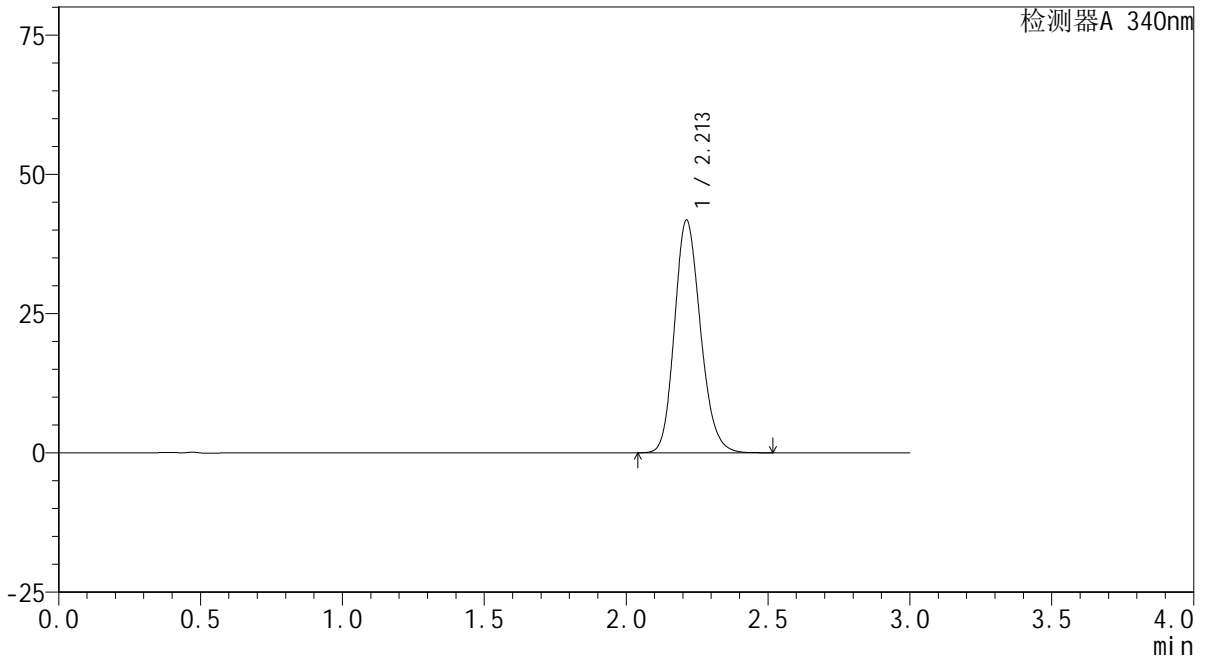

<峰表>

检测器A 340nm

峰号	保留时间	面积	面积%	高度	理论塔板数(USP)	拖尾因子	分离度(USP)
1	2.213	266401	100.000	41777	2822	1.171	--
总计		266401	100.000	41777			

<样品信息>

色谱柱 : XB-C18(50mm*4.6mm,5 μ m) 流速: 1.8ml/min
柱温 : 30 $^{\circ}$ C 波长: 340nm
数据文件名: RCMYP-4103 - 0-23/24-810-3 - zzp-24091201-1p-rcqx-pH6.8jz-30mg-lf100z-6h-P4.lcd
方法文件名: RCMYP-4103 - YMP-4103-rcqx-FX273.lcm
批处理文件名: RCMYP-4103 - 20240920-RCQX-FX273.lcb
样品瓶号: 1-32
进样体积: 10 μ l 版本号: 6.115
分析时间: 2024/09/20 13:04:33 实验者: xiechaojun
处理时间 (V3): 2024/09/21 08:57:45 处理者: xiechaojun
仪器型号: SHIMADZU LC-2050C(FX273)

<色谱图>

mV

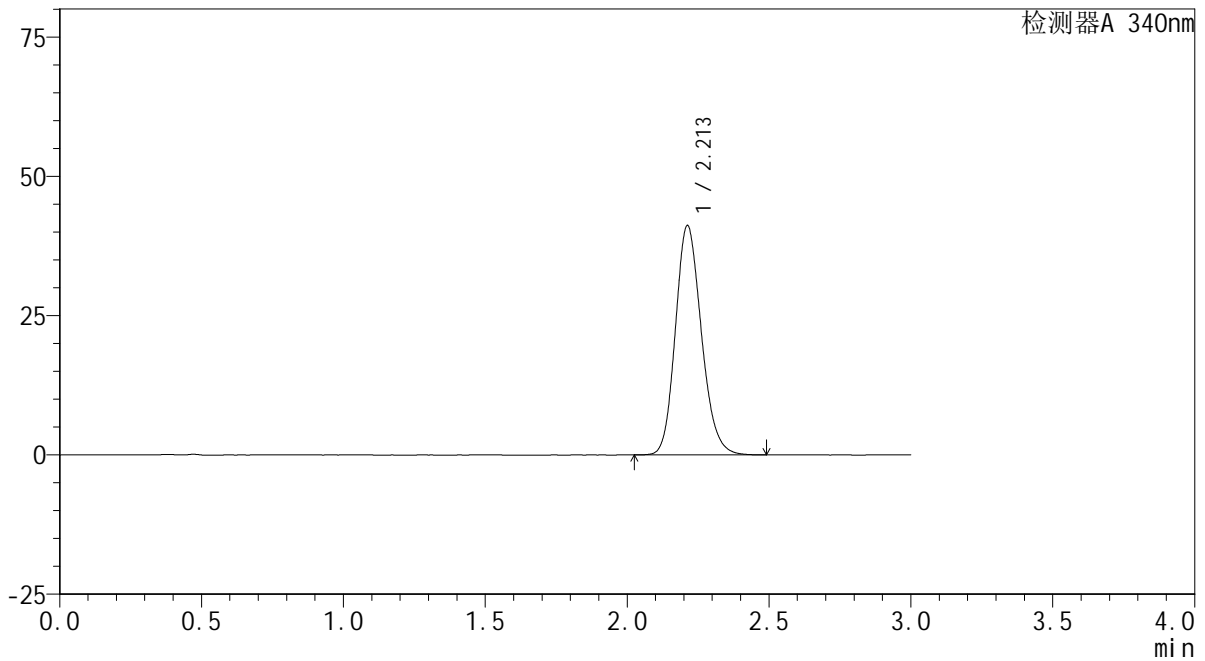

<峰表>

检测器A 340nm

峰号	保留时间	面积	面积%	高度	理论塔板数(USP)	拖尾因子	分离度(USP)
1	2.213	262576	100.000	41162	2821	1.172	--
总计		262576	100.000	41162			

<样品信息>

色谱柱 : XB-C18(50mm*4.6mm,5 μ m) 流速: 1.8ml/min
柱温 : 30 $^{\circ}$ C 波长: 340nm
数据文件名: RCSYMP-4103 - 0-23/24-811-3 - zzp-24091201-1p-rcqx-pH6.8jz-30mg-lf100z-6h-P5.lcd
方法文件名: RCSYMP-4103 - YMP-4103-rcqx-FX273.lcm
批处理文件名: RCSYMP-4103 - 20240920-RCQX-FX273.lcb
样品瓶号: 1-41
进样体积: 10 μ l 版本号: 6.115
分析时间: 2024/09/20 13:07:55 实验者: xiechaojun
处理时间 (V3) : 2024/09/21 08:57:48 处理者: xiechaojun
仪器型号: SHIMADZU LC-2050C(FX273)

<色谱图>

mV

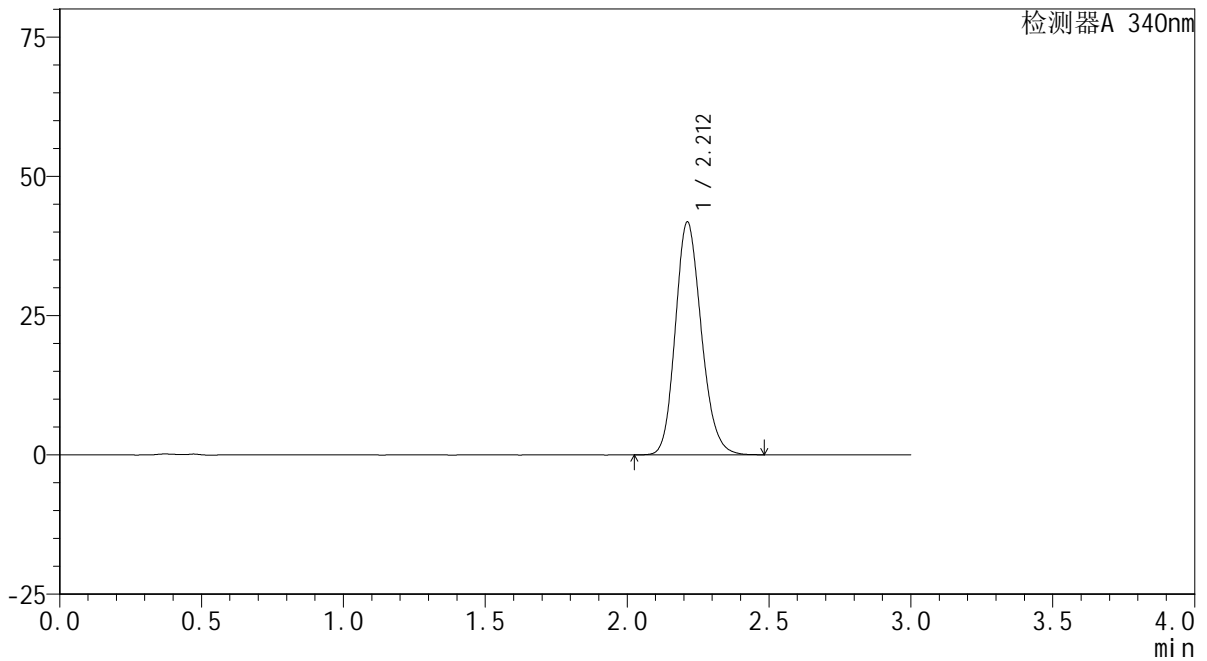

<峰表>

检测器A 340nm

峰号	保留时间	面积	面积%	高度	理论塔板数(USP)	拖尾因子	分离度(USP)
1	2.212	266397	100.000	41784	2821	1.171	--
总计		266397	100.000	41784			

<样品信息>

色谱柱 : XB-C18(50mm*4.6mm,5 μ m) 流速: 1.8ml/min
柱温 : 30 $^{\circ}$ C 波长: 340nm
数据文件名: RCSYMP-4103 - 0-23/24-812-3 - zzp-24091201-1p-rcqx-pH6.8jz-30mg-lf100z-6h-P6.lcd
方法文件名: RCSYMP-4103 - YMP-4103-rcqx-FX273.lcm
批处理文件名: RCSYMP-4103 - 20240920-RCQX-FX273.lcb
样品瓶号: 1-50
进样体积: 10 μ l 版本号: 6.115
分析时间: 2024/09/20 13:11:17 实验者: xiechaojun
处理时间 (V3) : 2024/09/21 08:57:51 处理者: xiechaojun
仪器型号: SHIMADZU LC-2050C(FX273)

<色谱图>

mV

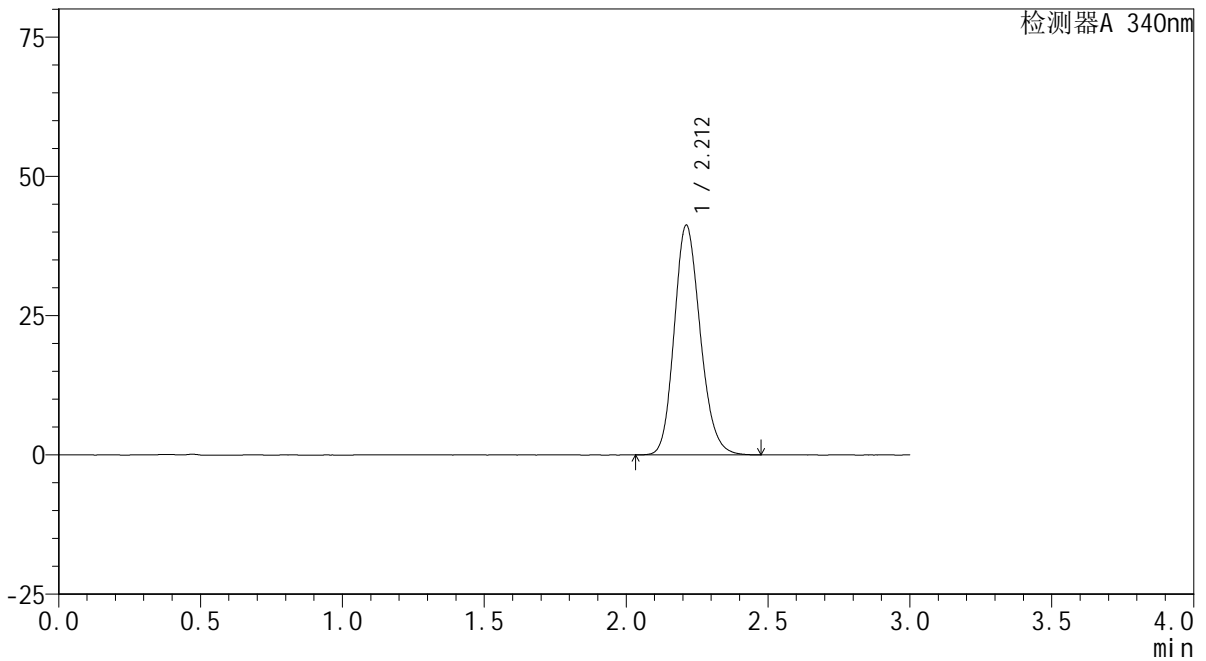

<峰表>

检测器A 340nm

峰号	保留时间	面积	面积%	高度	理论塔板数(USP)	拖尾因子	分离度(USP)
1	2.212	263005	100.000	41225	2825	1.171	--
总计		263005	100.000	41225			

<样品信息>

色谱柱 : XB-C18(50mm*4.6mm,5 μ m) 流速: 1.8ml/min
柱温 : 30 $^{\circ}$ C 波长: 340nm
数据文件名: RC\$YMP-4103 - 0-23/24-813-3 - zzp-24091201-1p-rcqx-pH6.8jz-30mg-lf100z-8h-P1.lcd
方法文件名: RC\$YMP-4103 - YMP-4103-rcqx-FX273.lcm
批处理文件名: RC\$YMP-4103 - 20240920-RCQX-FX273.lcb
样品瓶号: 1-6
进样体积: 10 μ l 版本号:6.115
分析时间: 2024/09/20 13:14:39 实验者: xiechaojun
处理时间 (V3) : 2024/09/21 08:57:53 处理者: xiechaojun
仪器型号: SHIMADZU LC-2050C(FX273)

<色谱图>

mV

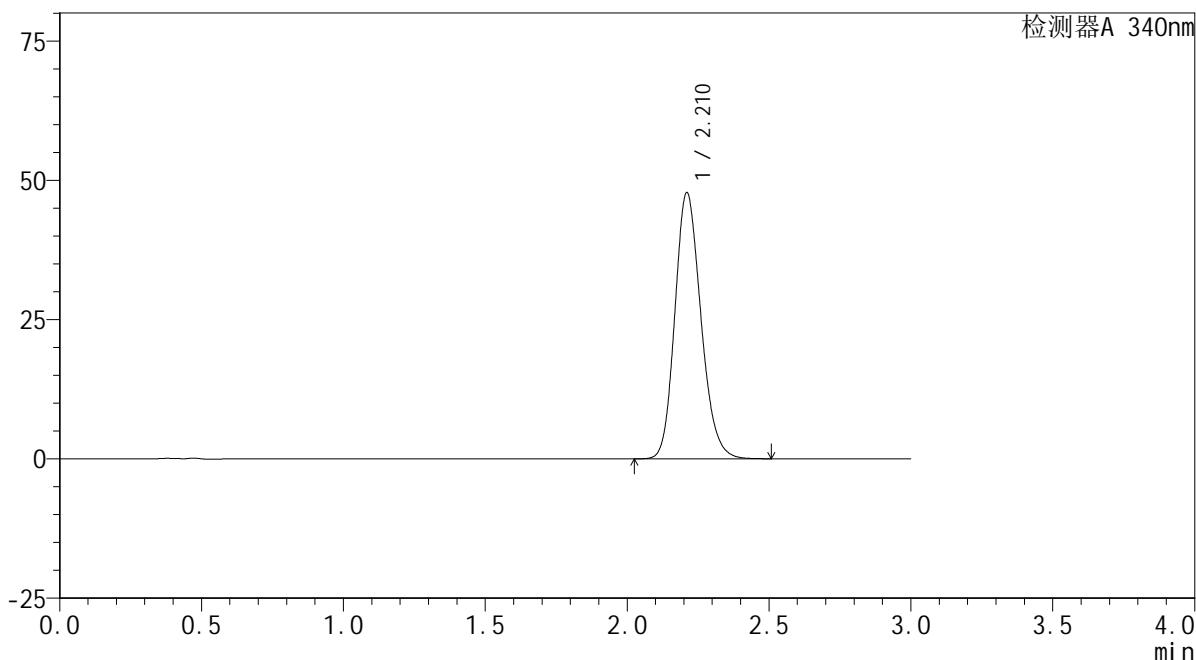

<峰表>

检测器A 340nm

峰号	保留时间	面积	面积%	高度	理论塔板数(USP)	拖尾因子	分离度(USP)
1	2.210	305300	100.000	47666	2807	1.181	--
总计		305300	100.000	47666			

<样品信息>

色谱柱 : XB-C18(50mm*4.6mm,5 μ m) 流速: 1.8ml/min
柱温 : 30 $^{\circ}$ C 波长: 340nm
数据文件名: RCMYP-4103 - 0-23/24-814-3 - zzp-24091201-1p-rcqx-pH6.8jz-30mg-lf100z-8h-P2.lcd
方法文件名: RCMYP-4103 - YMP-4103-rcqx-FX273.lcm
批处理文件名: RCMYP-4103 - 20240920-RCQX-FX273.lcb
样品瓶号: 1-15
进样体积: 10 μ l 版本号: 6.115
分析时间: 2024/09/20 13:18:01 实验者: xiechaojun
处理时间 (V3) : 2024/09/21 08:57:56 处理者: xiechaojun
仪器型号: SHIMADZU LC-2050C(FX273)

<色谱图>

mV

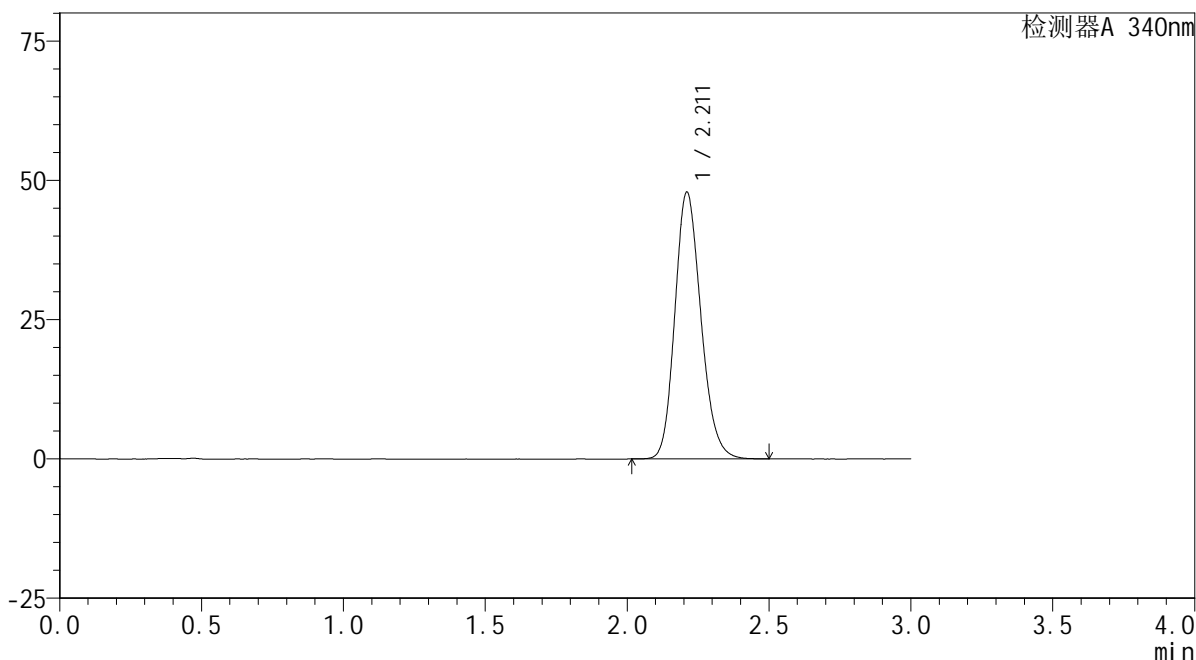

<峰表>

检测器A 340nm

峰号	保留时间	面积	面积%	高度	理论塔板数(USP)	拖尾因子	分离度(USP)
1	2.211	306065	100.000	47768	2804	1.179	--
总计		306065	100.000	47768			



YMP-4103

<样品信息>

色谱柱 : XB-C18(50mm*4.6mm,5μm) 流速: 1.8ml/min
 柱温 : 30°C 波长: 340nm
 数据文件名: RC\$YMP-4103 - 0-23/24-815-3 - zzp-24091201-1p-rcqx-pH6.8jz-30mg-lf100z-8h-P3.lcd
 方法文件名: RC\$YMP-4103 - YMP-4103-rcqx-FX273.lcm
 批处理文件名: RC\$YMP-4103 - 20240920-RCQX-FX273.lcb
 样品瓶号: 1-24
 进样体积: 10 μl 版本号:6.115
 分析时间: 2024/09/20 13:21:23 实验者: xiechaojun
 处理时间 (V3) : 2024/09/21 08:57:59 处理者: xiechaojun
 仪器型号: SHIMADZU LC-2050C(FX273)

<色谱图>

mV

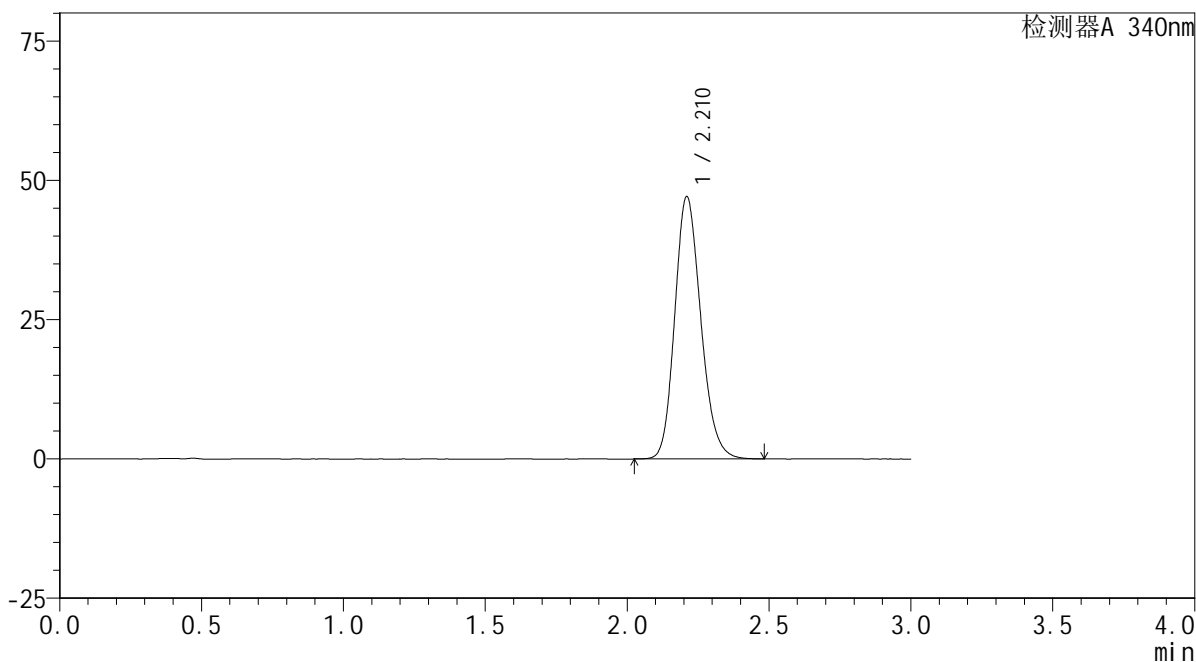

<峰表>

检测器A 340nm

峰号	保留时间	面积	面积%	高度	理论塔板数(USP)	拖尾因子	分离度(USP)
1	2.210	300921	100.000	46956	2800	1.178	--
总计		300921	100.000	46956			

<样品信息>

色谱柱 : XB-C18(50mm*4.6mm,5 μ m) 流速: 1.8ml/min
柱温 : 30 $^{\circ}$ C 波长: 340nm
数据文件名: RC\$YMP-4103 - 0-23/24-816-3 - zzp-24091201-1p-rcqx-pH6.8jz-30mg-lf100z-8h-P4.lcd
方法文件名: RC\$YMP-4103 - YMP-4103-rcqx-FX273.lcm
批处理文件名: RC\$YMP-4103 - 20240920-RCQX-FX273.lcb
样品瓶号: 1-33
进样体积: 10 μ l 版本号: 6.115
分析时间: 2024/09/20 13:24:45 实验者: xiechaojun
处理时间 (V3) : 2024/09/21 08:58:01 处理者: xiechaojun
仪器型号: SHIMADZU LC-2050C(FX273)

<色谱图>

mV

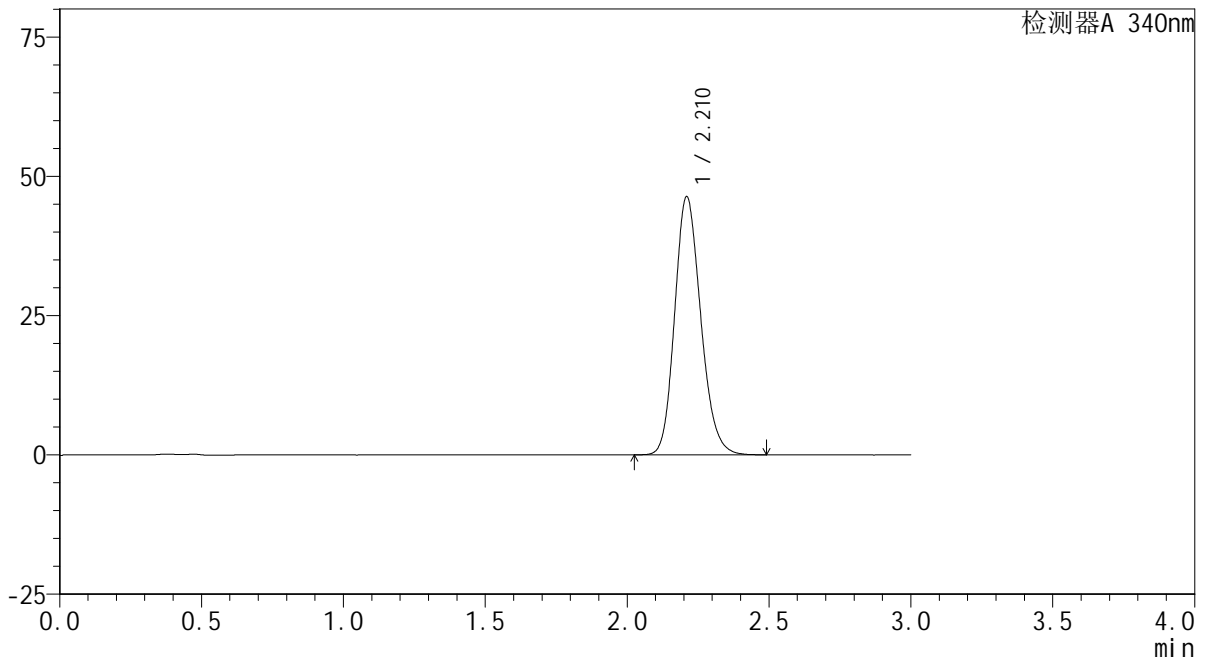

<峰表>

检测器A 340nm

峰号	保留时间	面积	面积%	高度	理论塔板数(USP)	拖尾因子	分离度(USP)
1	2.210	296471	100.000	46186	2799	1.178	--
总计		296471	100.000	46186			



YMP-4103

<样品信息>

色谱柱 : XB-C18(50mm*4.6mm,5μm) 流速: 1.8ml/min
 柱温 : 30°C 波长: 340nm
 数据文件名: RC\$YMP-4103 - 0-23/24-817-3 - zzp-24091201-1p-rcqx-pH6.8jz-30mg-lf100z-8h-P5.lcd
 方法文件名: RC\$YMP-4103 - YMP-4103-rcqx-FX273.lcm
 批处理文件名: RC\$YMP-4103 - 20240920-RCQX-FX273.lcb
 样品瓶号: 1-42
 进样体积: 10 μl 版本号:6.115
 分析时间: 2024/09/20 13:28:07 实验者: xiechaojun
 处理时间 (V3) : 2024/09/21 08:58:04 处理者: xiechaojun
 仪器型号: SHIMADZU LC-2050C(FX273)

<色谱图>

mV

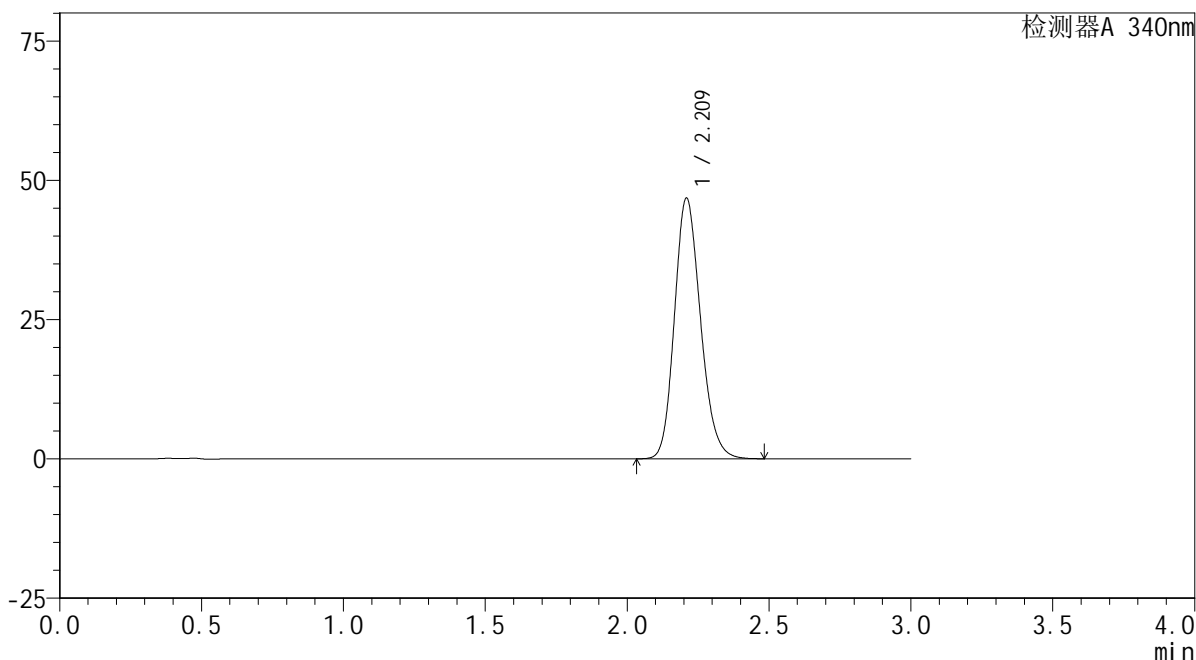

<峰表>

检测器A 340nm

峰号	保留时间	面积	面积%	高度	理论塔板数(USP)	拖尾因子	分离度(USP)
1	2.209	299106	100.000	46555	2795	1.180	--
总计		299106	100.000	46555			

<样品信息>

色谱柱 : XB-C18(50mm*4.6mm,5 μ m) 流速: 1.8ml/min
柱温 : 30 $^{\circ}$ C 波长: 340nm
数据文件名: RCSYMP-4103 - 0-23/24-818-3 - zzp-24091201-1p-rcqx-pH6.8jz-30mg-lf100z-8h-P6.lcd
方法文件名: RCSYMP-4103 - YMP-4103-rcqx-FX273.lcm
批处理文件名: RCSYMP-4103 - 20240920-RCQX-FX273.lcb
样品瓶号: 1-51
进样体积: 10 μ l 版本号: 6.115
分析时间: 2024/09/20 13:31:29 实验者: xiechaojun
处理时间 (V3) : 2024/09/21 08:58:07 处理者: xiechaojun
仪器型号: SHIMADZU LC-2050C(FX273)

<色谱图>

mV

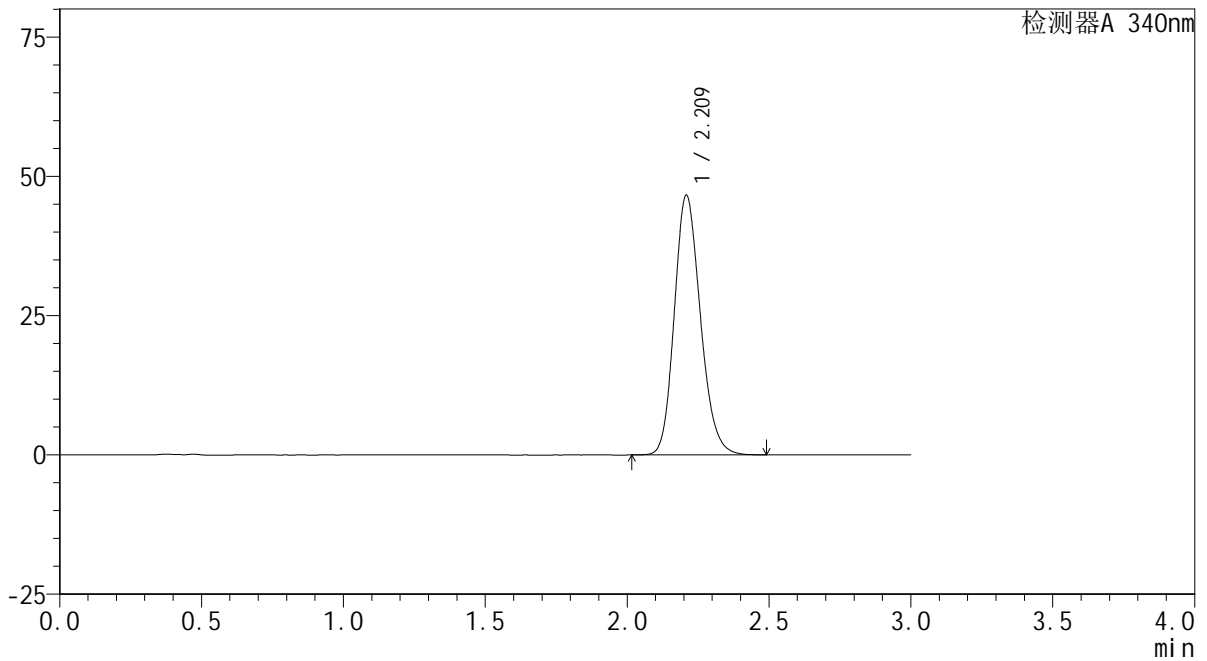

<峰表>

检测器A 340nm

峰号	保留时间	面积	面积%	高度	理论塔板数(USP)	拖尾因子	分离度(USP)
1	2.209	298354	100.000	46437	2792	1.180	--
总计		298354	100.000	46437			



YMP-4103

<样品信息>

色谱柱 : XB-C18(50mm*4.6mm,5μm) 流速: 1.8ml/min
 柱温 : 30°C 波长: 340nm
 数据文件名: RC\$YMP-4103 - 0-23/24-819-3 - zzp-24091201-1p-rcqx-pH6.8jz-30mg-lf100z-10h-P1.lcd
 方法文件名: RC\$YMP-4103 - YMP-4103-rcqx-FX273.lcm
 批处理文件名: RC\$YMP-4103 - 20240920-RCQX-FX273.lcb
 样品瓶号: 1-7
 进样体积: 10 μl 版本号:6.115
 分析时间: 2024/09/20 13:34:51 实验者: xiechaojun
 处理时间 (V3) : 2024/09/21 08:58:10 处理者: xiechaojun
 仪器型号: SHIMADZU LC-2050C(FX273)

<色谱图>

mV

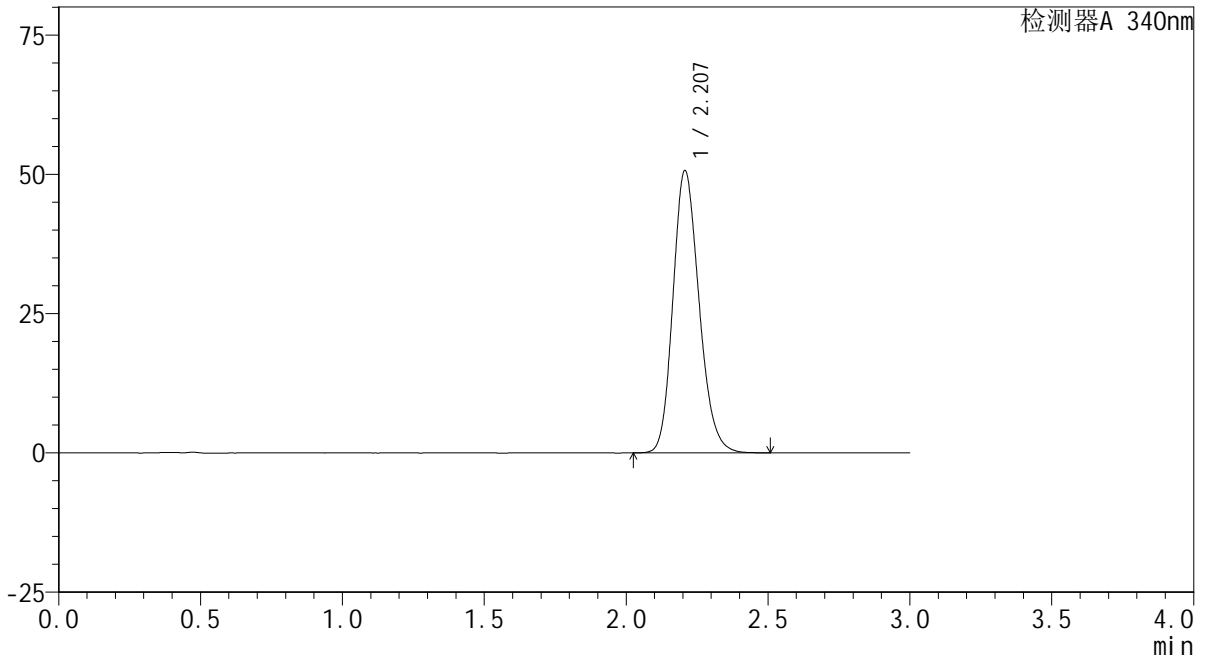

<峰表>

检测器A 340nm

峰号	保留时间	面积	面积%	高度	理论塔板数(USP)	拖尾因子	分离度(USP)
1	2.207	324686	100.000	50600	2779	1.185	--
总计		324686	100.000	50600			



YMP-4103

<样品信息>

色谱柱 : XB-C18(50mm*4.6mm,5μm) 流速: 1.8ml/min
 柱温 : 30°C 波长: 340nm
 数据文件名: RC\$YMP-4103 - 0-23/24-820-3 - zzp-24091201-1p-rcqx-pH6.8jz-30mg-lf100z-10h-P2.lcd
 方法文件名: RC\$YMP-4103 - YMP-4103-rcqx-FX273.lcm
 批处理文件名: RC\$YMP-4103 - 20240920-RCQX-FX273.lcb
 样品瓶号: 1-16
 进样体积: 10 μl 版本号:6.115
 分析时间: 2024/09/20 13:38:14 实验者: xiechaojun
 处理时间 (V3) : 2024/09/21 08:58:12 处理者: xiechaojun
 仪器型号: SHIMADZU LC-2050C(FX273)

<色谱图>

mV

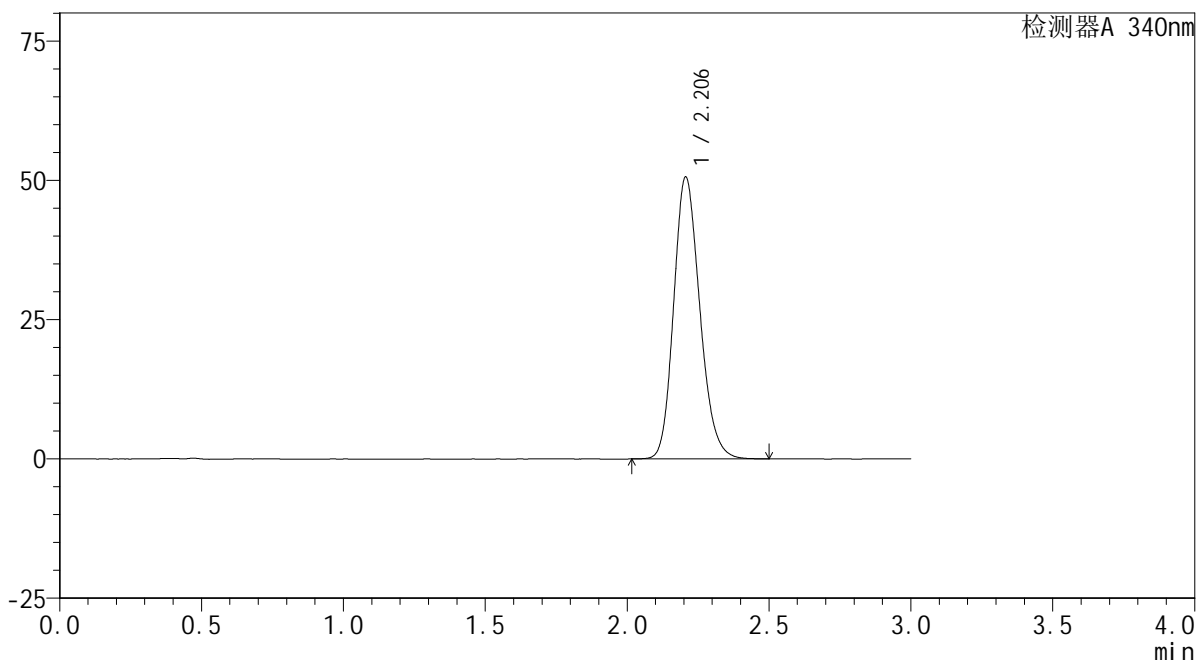

<峰表>

检测器A 340nm

峰号	保留时间	面积	面积%	高度	理论塔板数(USP)	拖尾因子	分离度(USP)
1	2.206	324375	100.000	50579	2775	1.184	--
总计		324375	100.000	50579			

<样品信息>

色谱柱 : XB-C18(50mm*4.6mm,5 μ m) 流速: 1.8ml/min
柱温 : 30 $^{\circ}$ C 波长: 340nm
数据文件名: RC\$YMP-4103 - 0-23/24-821-3 - zzp-24091201-1p-rcqx-pH6.8jz-30mg-lf100z-10h-P3.lcd
方法文件名: RC\$YMP-4103 - YMP-4103-rcqx-FX273.lcm
批处理文件名: RC\$YMP-4103 - 20240920-RCQX-FX273.lcb
样品瓶号: 1-25
进样体积: 10 μ l 版本号: 6.115
分析时间: 2024/09/20 13:41:37 实验者: xiechaojun
处理时间 (V3) : 2024/09/21 08:58:15 处理者: xiechaojun
仪器型号: SHIMADZU LC-2050C(FX273)

<色谱图>

mV

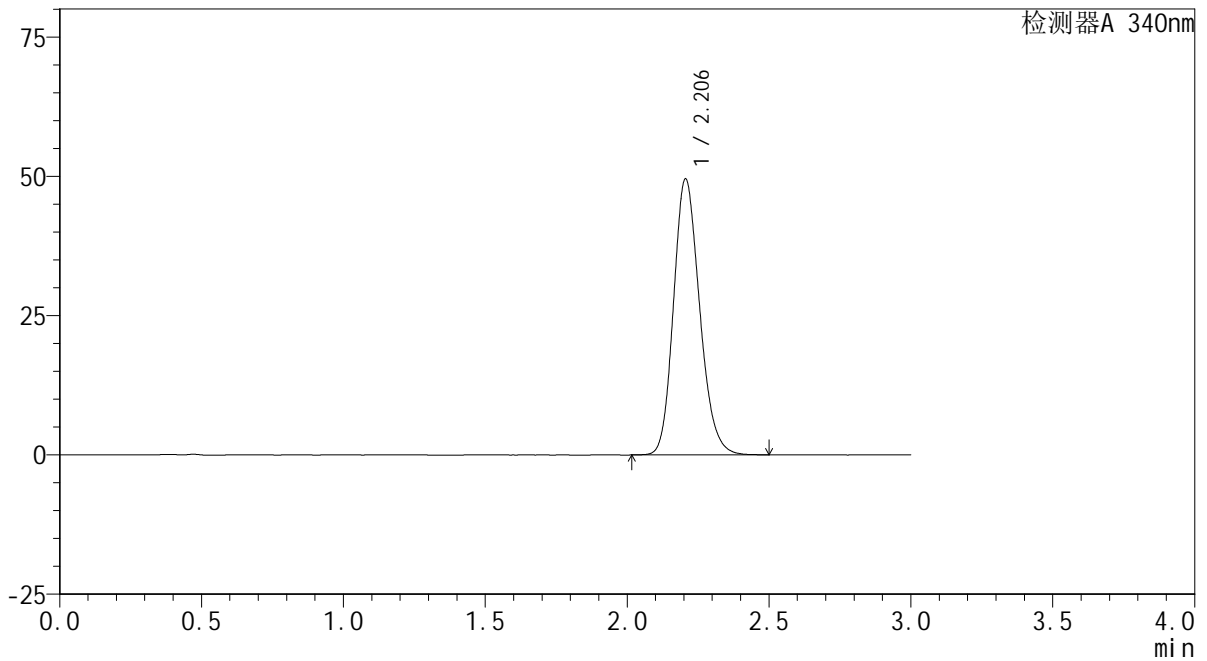

<峰表>

检测器A 340nm

峰号	保留时间	面积	面积%	高度	理论塔板数(USP)	拖尾因子	分离度(USP)
1	2.206	317367	100.000	49533	2780	1.183	--
总计		317367	100.000	49533			

<样品信息>

色谱柱 : XB-C18(50mm*4.6mm,5 μ m) 流速: 1.8ml/min
柱温 : 30 $^{\circ}$ C 波长: 340nm
数据文件名: RC\$YMP-4103 - 0-23/24-822-3 - zzp-24091201-1p-rcqx-pH6.8jz-30mg-lf100z-10h-P4.lcd
方法文件名: RC\$YMP-4103 - YMP-4103-rcqx-FX273.lcm
批处理文件名: RC\$YMP-4103 - 20240920-RCQX-FX273.lcb
样品瓶号: 1-34
进样体积: 10 μ l 版本号:6.115
分析时间: 2024/09/20 13:44:59 实验者: xiechaojun
处理时间 (V3) : 2024/09/21 08:58:18 处理者: xiechaojun
仪器型号: SHIMADZU LC-2050C(FX273)

<色谱图>

mV

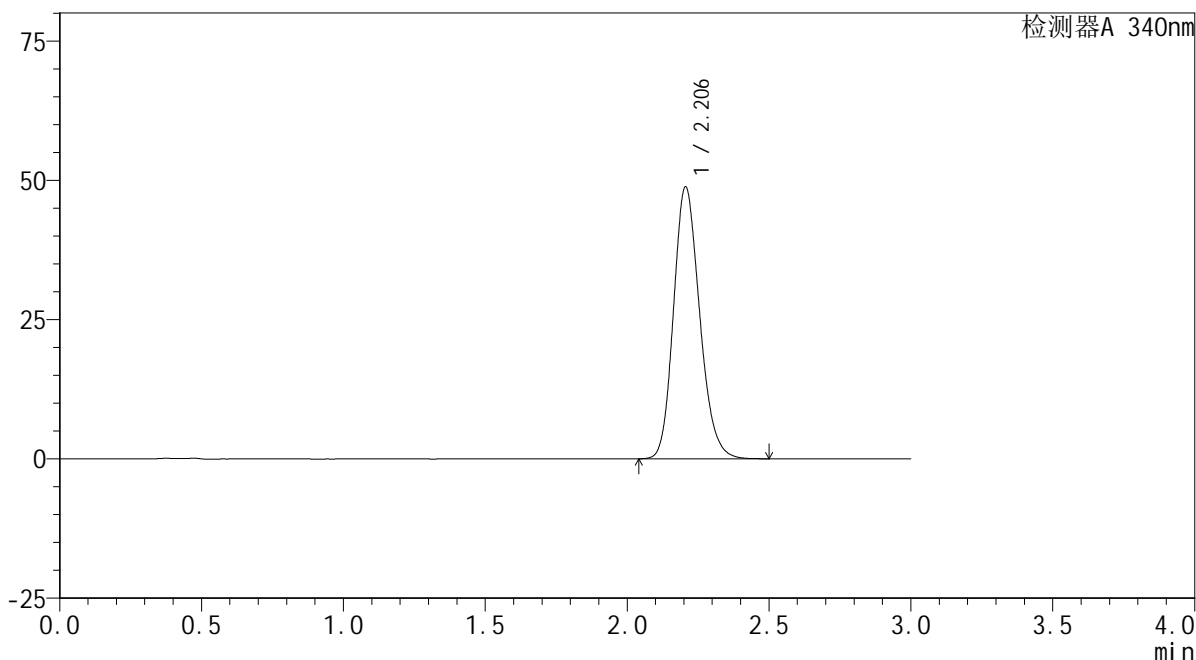

<峰表>

检测器A 340nm

峰号	保留时间	面积	面积%	高度	理论塔板数(USP)	拖尾因子	分离度(USP)
1	2.206	312629	100.000	48799	2782	1.183	--
总计		312629	100.000	48799			

<样品信息>

色谱柱 : XB-C18(50mm*4.6mm,5 μ m) 流速: 1.8ml/min
柱温 : 30 $^{\circ}$ C 波长: 340nm
数据文件名: RCSYMP-4103 - 0-23/24-823-3 - zzp-24091201-1p-rcqx-pH6.8jz-30mg-lf100z-10h-P5.lcd
方法文件名: RCSYMP-4103 - YMP-4103-rcqx-FX273.lcm
批处理文件名: RCSYMP-4103 - 20240920-RCQX-FX273.lcb
样品瓶号: 1-43
进样体积: 10 μ l 版本号:6.115
分析时间: 2024/09/20 13:48:22 实验者: xiechaojun
处理时间 (V3) : 2024/09/21 08:58:20 处理者: xiechaojun
仪器型号: SHIMADZU LC-2050C(FX273)

<色谱图>

mV

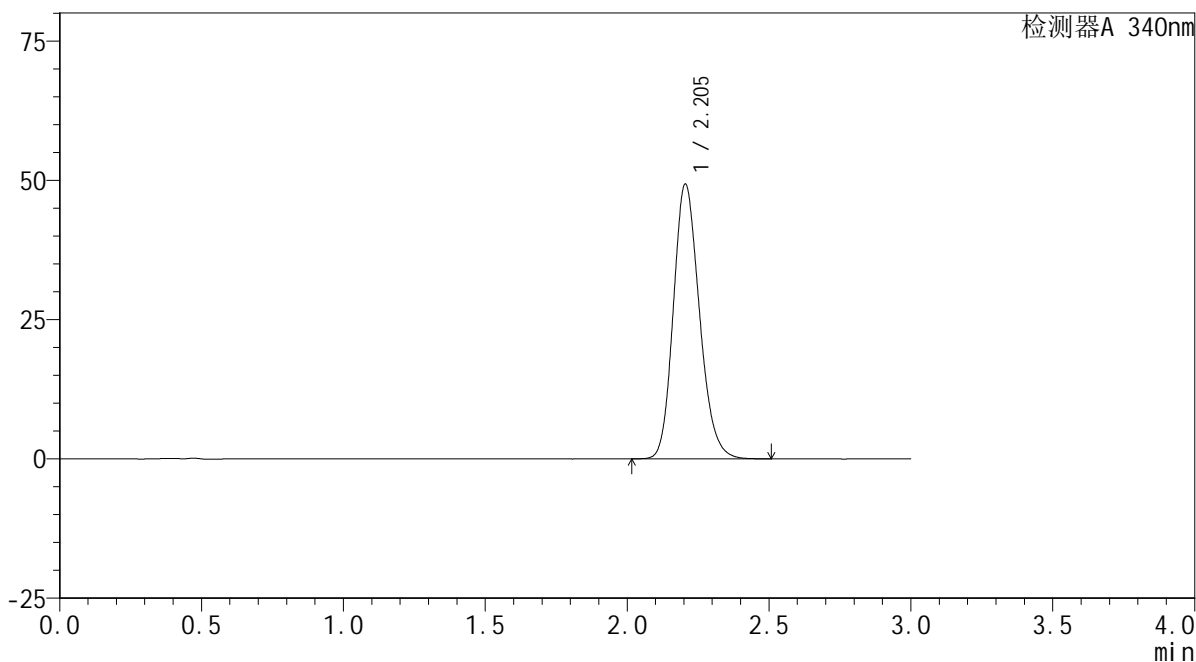

<峰表>

检测器A 340nm

峰号	保留时间	面积	面积%	高度	理论塔板数(USP)	拖尾因子	分离度(USP)
1	2.205	315923	100.000	49327	2781	1.183	--
总计		315923	100.000	49327			

<样品信息>

色谱柱 : XB-C18(50mm*4.6mm,5 μ m) 流速: 1.8ml/min
柱温 : 30 $^{\circ}$ C 波长: 340nm
数据文件名: RCMYP-4103 - 0-23/24-824-3 - zzp-24091201-1p-rcqx-pH6.8jz-30mg-lf100z-10h-P6.lcd
方法文件名: RCMYP-4103 - YMP-4103-rcqx-FX273.lcm
批处理文件名: RCMYP-4103 - 20240920-RCQX-FX273.lcb
样品瓶号: 1-52
进样体积: 10 μ l 版本号: 6.115
分析时间: 2024/09/20 13:51:44 实验者: xiechaojun
处理时间 (V3) : 2024/09/21 08:58:23 处理者: xiechaojun
仪器型号: SHIMADZU LC-2050C(FX273)

<色谱图>

mV

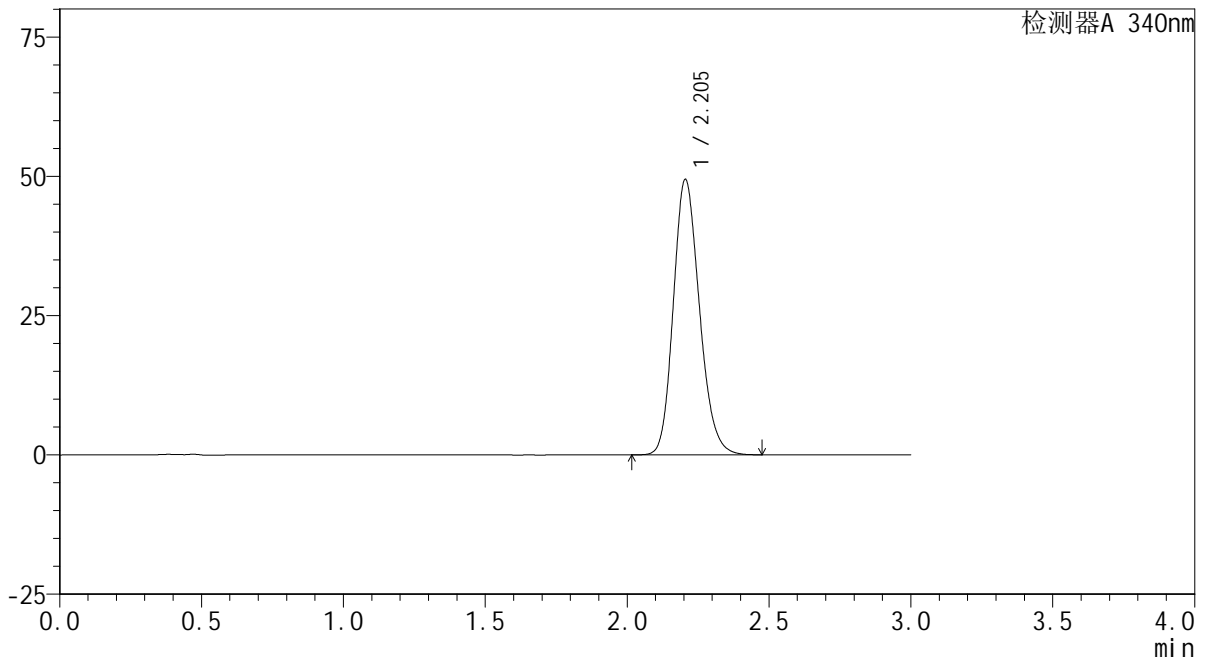

<峰表>

检测器A 340nm

峰号	保留时间	面积	面积%	高度	理论塔板数(USP)	拖尾因子	分离度(USP)
1	2.205	316116	100.000	49443	2785	1.182	--
总计		316116	100.000	49443			

<样品信息>

色谱柱 : XB-C18(50mm*4.6mm,5 μ m) 流速: 1.8ml/min
柱温 : 30 $^{\circ}$ C 波长: 340nm
数据文件名: RCMYMP-4103 - 0-23/24-825-3 - zzp-24091201-1p-rcqx-pH6.8jz-30mg-lf100z-12h-P1.lcd
方法文件名: RCMYMP-4103 - YMP-4103-rcqx-FX273.lcm
批处理文件名: RCMYMP-4103 - 20240920-RCQX-FX273.lcb
样品瓶号: 1-8
进样体积: 10 μ l 版本号: 6.115
分析时间: 2024/09/20 13:55:08 实验者: xiechaojun
处理时间 (V3) : 2024/09/21 08:58:26 处理者: xiechaojun
仪器型号: SHIMADZU LC-2050C(FX273)

<色谱图>

mV

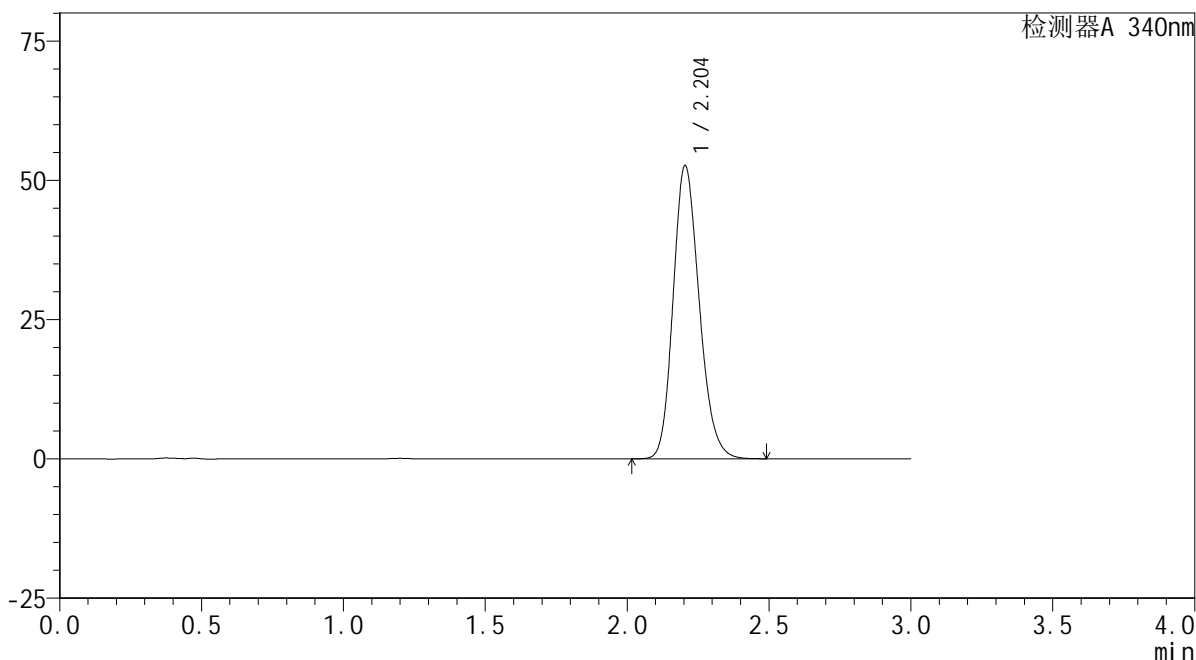

<峰表>

检测器A 340nm

峰号	保留时间	面积	面积%	高度	理论塔板数(USP)	拖尾因子	分离度(USP)
1	2.204	336957	100.000	52635	2778	1.186	--
总计		336957	100.000	52635			

<样品信息>

色谱柱 : XB-C18(50mm*4.6mm,5 μ m) 流速: 1.8ml/min
柱温 : 30 $^{\circ}$ C 波长: 340nm
数据文件名: RC\$YMP-4103 - 0-23/24-826-3 - zzp-24091201-1p-rcqx-pH6.8jz-30mg-lf100z-12h-P2.lcd
方法文件名: RC\$YMP-4103 - YMP-4103-rcqx-FX273.lcm
批处理文件名: RC\$YMP-4103 - 20240920-RCQX-FX273.lcb
样品瓶号: 1-17
进样体积: 10 μ l 版本号: 6.115
分析时间: 2024/09/20 13:58:30 实验者: xiechaojun
处理时间 (V3) : 2024/09/21 08:58:28 处理者: xiechaojun
仪器型号: SHIMADZU LC-2050C(FX273)

<色谱图>

mV

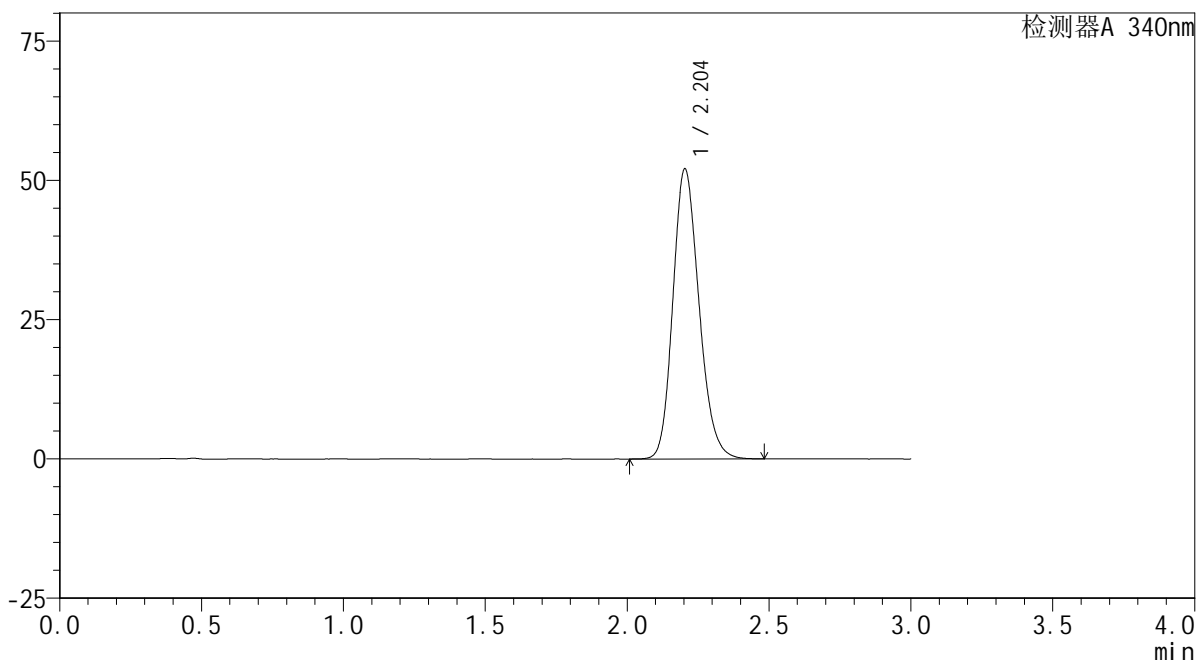

<峰表>

检测器A 340nm

峰号	保留时间	面积	面积%	高度	理论塔板数(USP)	拖尾因子	分离度(USP)
1	2.204	333543	100.000	52019	2768	1.185	--
总计		333543	100.000	52019			



YMP-4103

<样品信息>

色谱柱 : XB-C18(50mm*4.6mm,5μm) 流速: 1.8ml/min
 柱温 : 30°C 波长: 340nm
 数据文件名: RC\$YMP-4103 - 0-23/24-827-3 - zzp-24091201-1p-rcqx-pH6.8jz-30mg-lf100z-12h-P3.lcd
 方法文件名: RC\$YMP-4103 - YMP-4103-rcqx-FX273.lcm
 批处理文件名: RC\$YMP-4103 - 20240920-RCQX-FX273.lcb
 样品瓶号: 1-26
 进样体积: 10 μl 版本号:6.115
 分析时间: 2024/09/20 14:01:52 实验者: xiechaojun
 处理时间 (V3) : 2024/09/21 08:58:31 处理者: xiechaojun
 仪器型号: SHIMADZU LC-2050C(FX273)

<色谱图>

mV

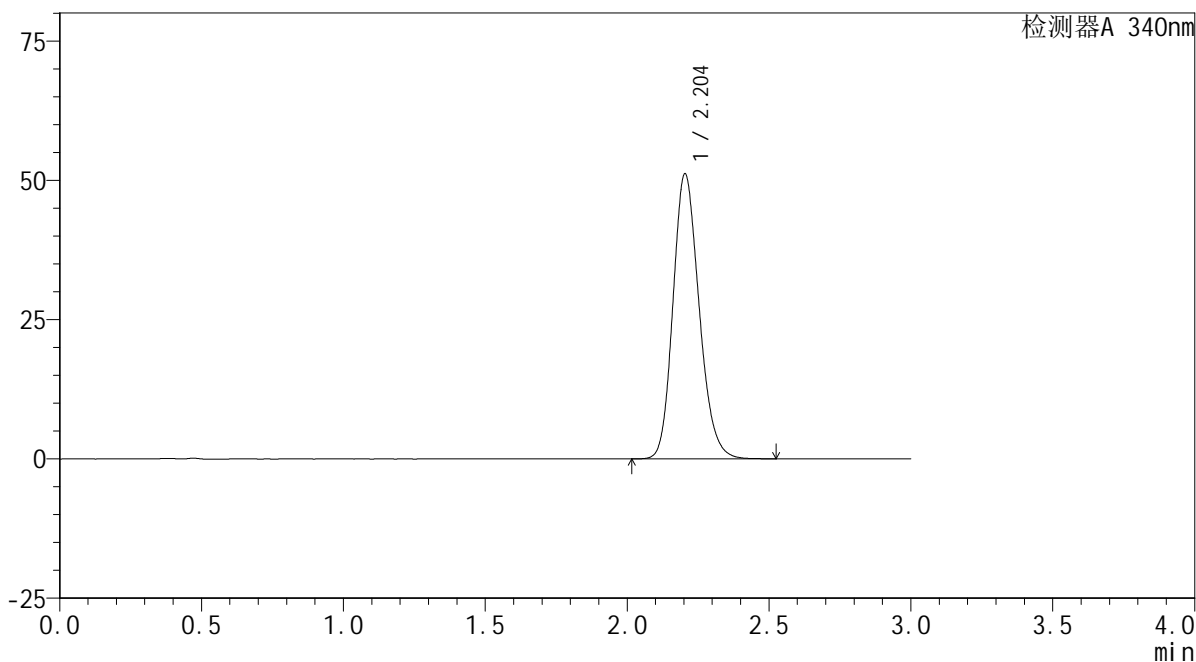

<峰表>

检测器A 340nm

峰号	保留时间	面积	面积%	高度	理论塔板数(USP)	拖尾因子	分离度(USP)
1	2.204	327762	100.000	51131	2774	1.185	--
总计		327762	100.000	51131			

<样品信息>

色谱柱 : XB-C18(50mm*4.6mm,5 μ m) 流速: 1.8ml/min
柱温 : 30 $^{\circ}$ C 波长: 340nm
数据文件名: RC\$YMP-4103 - 0-23/24-828-3 - zzp-24091201-1p-rcqx-pH6.8jz-30mg-lf100z-12h-P4.lcd
方法文件名: RC\$YMP-4103 - YMP-4103-rcqx-FX273.lcm
批处理文件名: RC\$YMP-4103 - 20240920-RCQX-FX273.lcb
样品瓶号: 1-35
进样体积: 10 μ l 版本号: 6.115
分析时间: 2024/09/20 14:05:15 实验者: xiechaojun
处理时间 (V3) : 2024/09/21 08:58:34 处理者: xiechaojun
仪器型号: SHIMADZU LC-2050C(FX273)

<色谱图>

mV

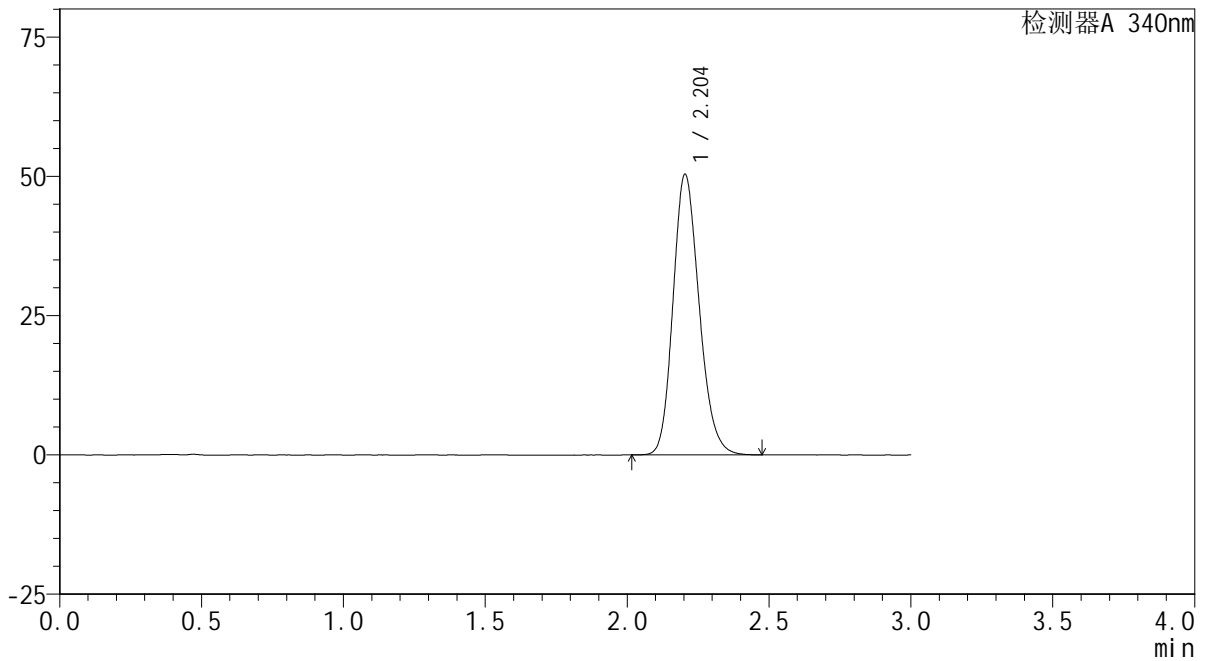

<峰表>

检测器A 340nm

峰号	保留时间	面积	面积%	高度	理论塔板数(USP)	拖尾因子	分离度(USP)
1	2.204	322375	100.000	50327	2774	1.183	--
总计		322375	100.000	50327			



YMP-4103

<样品信息>

色谱柱 : XB-C18(50mm*4.6mm,5μm) 流速: 1.8ml/min
 柱温 : 30°C 波长: 340nm
 数据文件名: RC\$YMP-4103 - 0-23/24-829-3 - zzp-24091201-1p-rcqx-pH6.8jz-30mg-lf100z-12h-P5.lcd
 方法文件名: RC\$YMP-4103 - YMP-4103-rcqx-FX273.lcm
 批处理文件名: RC\$YMP-4103 - 20240920-RCQX-FX273.lcb
 样品瓶号: 1-44
 进样体积: 10 μl 版本号:6.115
 分析时间: 2024/09/20 14:08:38 实验者: xiechaojun
 处理时间 (V3) : 2024/09/21 08:58:36 处理者: xiechaojun
 仪器型号: SHIMADZU LC-2050C(FX273)

<色谱图>

mV

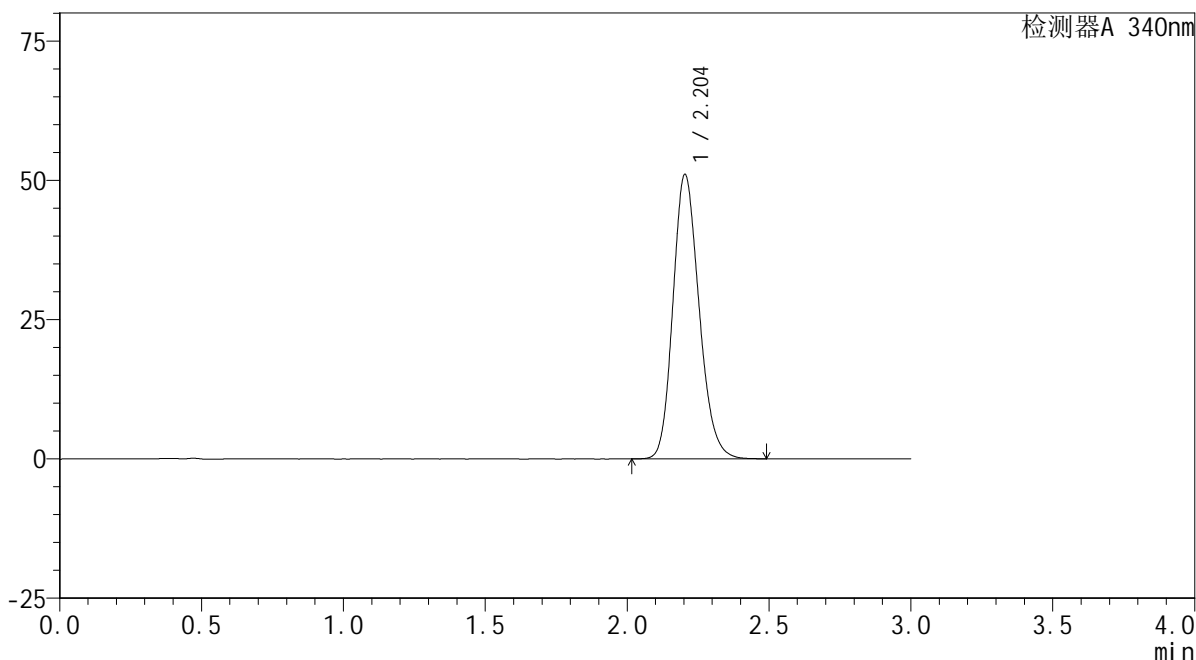

<峰表>

检测器A 340nm

峰号	保留时间	面积	面积%	高度	理论塔板数(USP)	拖尾因子	分离度(USP)
1	2.204	327193	100.000	51031	2772	1.184	--
总计		327193	100.000	51031			



YMP-4103

<样品信息>

色谱柱 : XB-C18(50mm*4.6mm,5μm) 流速: 1.8ml/min
 柱温 : 30°C 波长: 340nm
 数据文件名: RC\$YMP-4103 - 0-23/24-830-3 - zzp-24091201-1p-rcqx-pH6.8jz-30mg-lf100z-12h-P6.lcd
 方法文件名: RC\$YMP-4103 - YMP-4103-rcqx-FX273.lcm
 批处理文件名: RC\$YMP-4103 - 20240920-RCQX-FX273.lcb
 样品瓶号: 1-53
 进样体积: 10 μl 版本号:6.115
 分析时间: 2024/09/20 14:12:01 实验者: xiechaojun
 处理时间 (V3) : 2024/09/21 08:58:39 处理者: xiechaojun
 仪器型号: SHIMADZU LC-2050C(FX273)

<色谱图>

mV

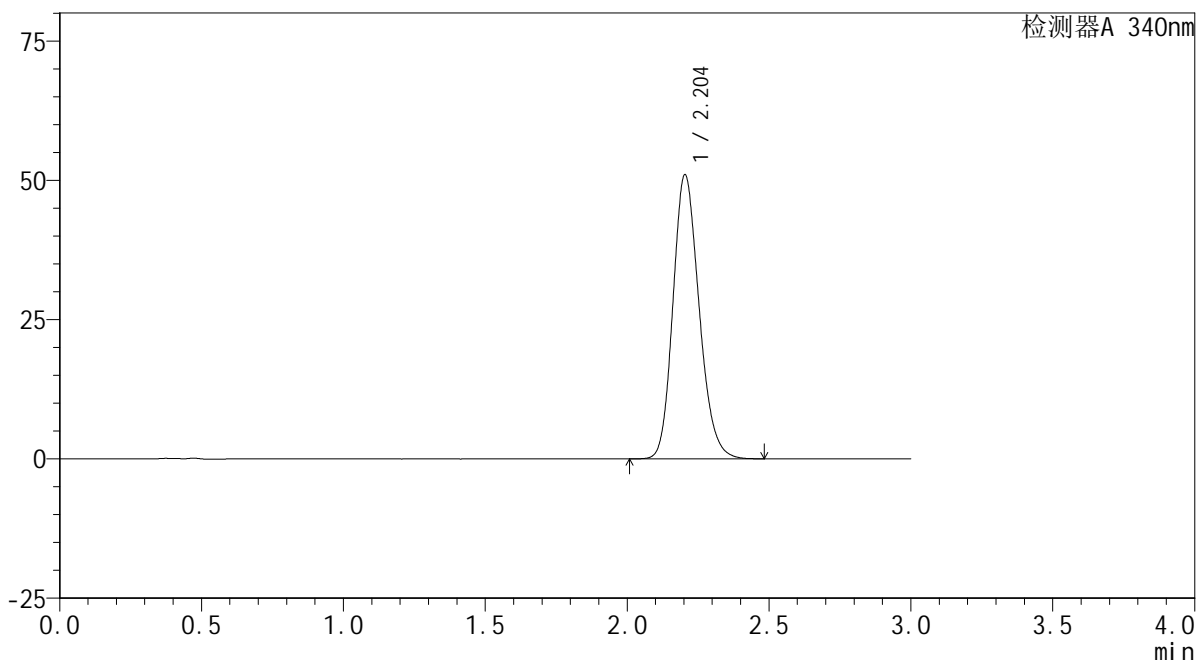

<峰表>

检测器A 340nm

峰号	保留时间	面积	面积%	高度	理论塔板数(USP)	拖尾因子	分离度(USP)
1	2.204	326820	100.000	50977	2771	1.184	--
总计		326820	100.000	50977			

<样品信息>

色谱柱 : XB-C18(50mm*4.6mm,5 μ m) 流速: 1.8ml/min
柱温 : 30 $^{\circ}$ C 波长: 340nm
数据文件名: RCSYMP-4103 - 0-23/24-831-3 - zzp-24091201-1p-rcqx-pH6.8jz-30mg-lf100z-16h-P1.lcd
方法文件名: RCSYMP-4103 - YMP-4103-rcqx-FX273.lcm
批处理文件名: RCSYMP-4103 - 20240920-RCQX-FX273.lcb
样品瓶号: 3-1
进样体积: 10 μ l 版本号:6.115
分析时间: 2024/09/20 14:15:23 实验者: xiechaojun
处理时间 (V3) : 2024/09/21 08:58:42 处理者: xiechaojun
仪器型号: SHIMADZU LC-2050C(FX273)

<色谱图>

mV

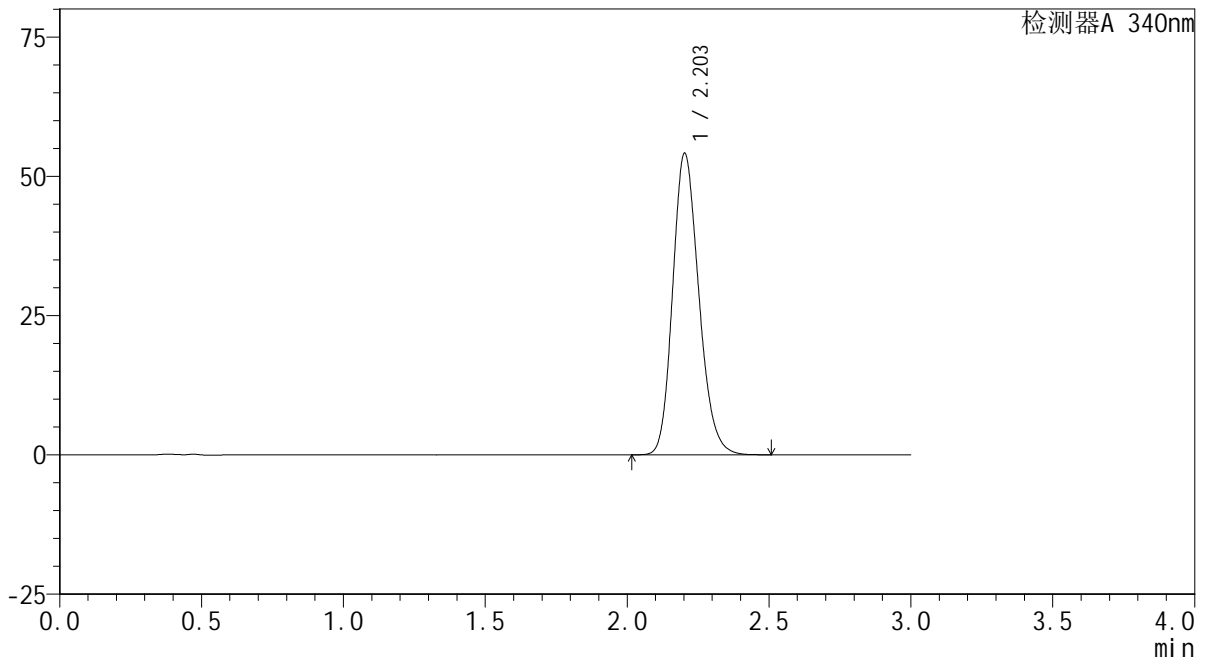

<峰表>

检测器A 340nm

峰号	保留时间	面积	面积%	高度	理论塔板数(USP)	拖尾因子	分离度(USP)
1	2.203	347084	100.000	54043	2764	1.189	--
总计		347084	100.000	54043			



YMP-4103

<样品信息>

色谱柱 : XB-C18(50mm*4.6mm,5μm) 流速: 1.8ml/min
 柱温 : 30°C 波长: 340nm
 数据文件名: RC\$YMP-4103 - 0-23/24-832-3 - zzp-24091201-1p-rcqx-pH6.8jz-30mg-lf100z-16h-P2.lcd
 方法文件名: RC\$YMP-4103 - YMP-4103-rcqx-FX273.lcm
 批处理文件名: RC\$YMP-4103 - 20240920-RCQX-FX273.lcb
 样品瓶号: 3-10
 进样体积: 10 μl 版本号:6.115
 分析时间: 2024/09/20 14:18:45 实验者: xiechaojun
 处理时间 (V3) : 2024/09/21 08:58:44 处理者: xiechaojun
 仪器型号: SHIMADZU LC-2050C(FX273)

<色谱图>

mV

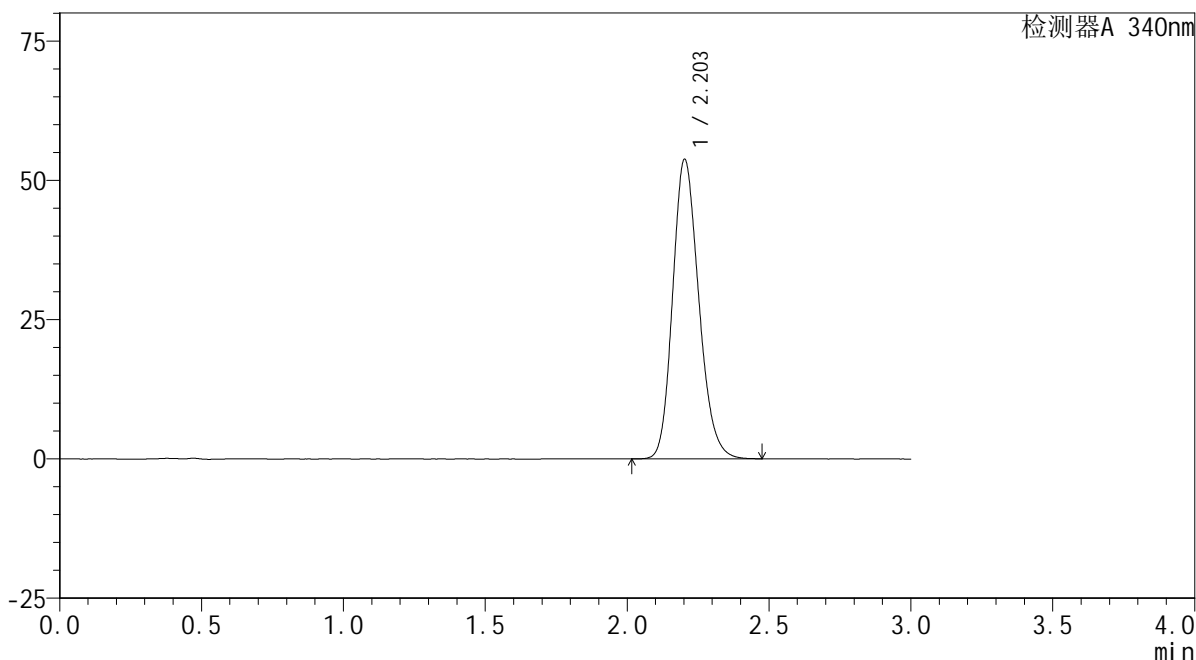

<峰表>

检测器A 340nm

峰号	保留时间	面积	面积%	高度	理论塔板数(USP)	拖尾因子	分离度(USP)
1	2.203	344277	100.000	53666	2764	1.187	--
总计		344277	100.000	53666			

<样品信息>

色谱柱 : XB-C18(50mm*4.6mm,5 μ m) 流速: 1.8ml/min
柱温 : 30 $^{\circ}$ C 波长: 340nm
数据文件名: RC\$YMP-4103 - 0-23/24-833-3 - zzp-24091201-1p-rcqx-pH6.8jz-30mg-lf100z-16h-P3.lcd
方法文件名: RC\$YMP-4103 - YMP-4103-rcqx-FX273.lcm
批处理文件名: RC\$YMP-4103 - 20240920-RCQX-FX273.lcb
样品瓶号: 3-19
进样体积: 10 μ l 版本号: 6.115
分析时间: 2024/09/20 14:22:08 实验者: xiechaojun
处理时间 (V3) : 2024/09/21 08:58:47 处理者: xiechaojun
仪器型号: SHIMADZU LC-2050C(FX273)

<色谱图>

mV

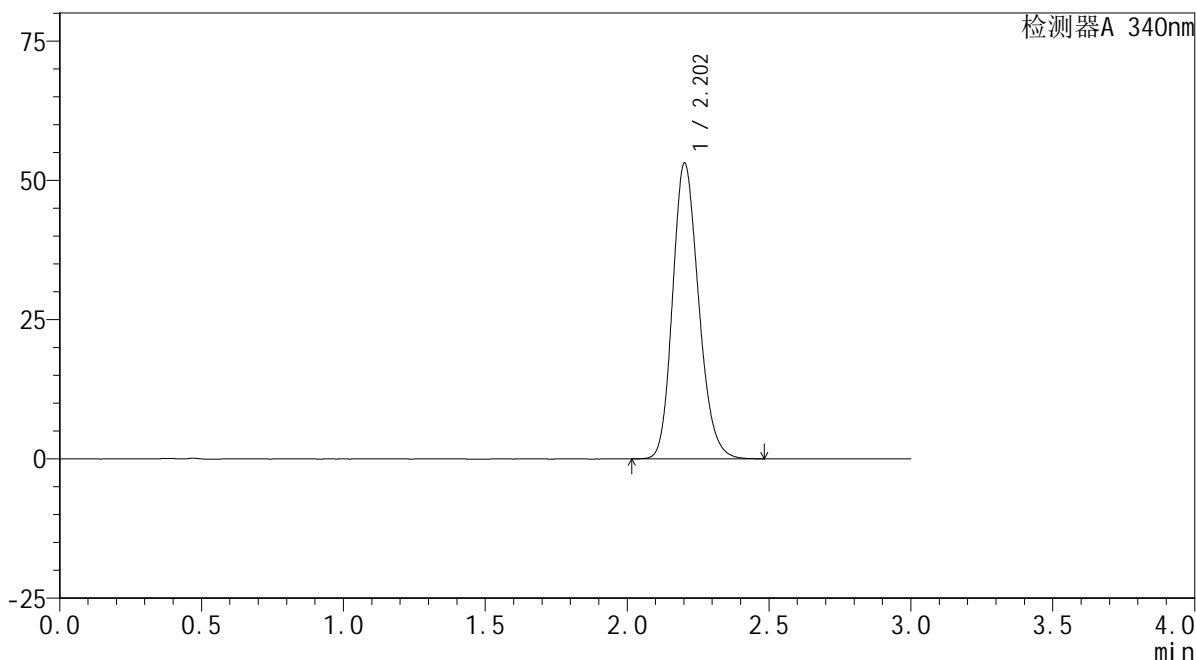

<峰表>

检测器A 340nm

峰号	保留时间	面积	面积%	高度	理论塔板数(USP)	拖尾因子	分离度(USP)
1	2.202	339228	100.000	52976	2782	1.186	--
总计		339228	100.000	52976			

<样品信息>

色谱柱 : XB-C18(50mm*4.6mm,5 μ m) 流速: 1.8ml/min
柱温 : 30 $^{\circ}$ C 波长: 340nm
数据文件名: RC\$YMP-4103 - 0-23/24-834-3 - zzp-24091201-1p-rcqx-pH6.8jz-30mg-lf100z-16h-P4.lcd
方法文件名: RC\$YMP-4103 - YMP-4103-rcqx-FX273.lcm
批处理文件名: RC\$YMP-4103 - 20240920-RCQX-FX273.lcb
样品瓶号: 3-28
进样体积: 10 μ l 版本号:6.115
分析时间: 2024/09/20 14:25:30 实验者: xiechaojun
处理时间 (V3) : 2024/09/21 08:58:50 处理者: xiechaojun
仪器型号: SHIMADZU LC-2050C(FX273)

<色谱图>

mV

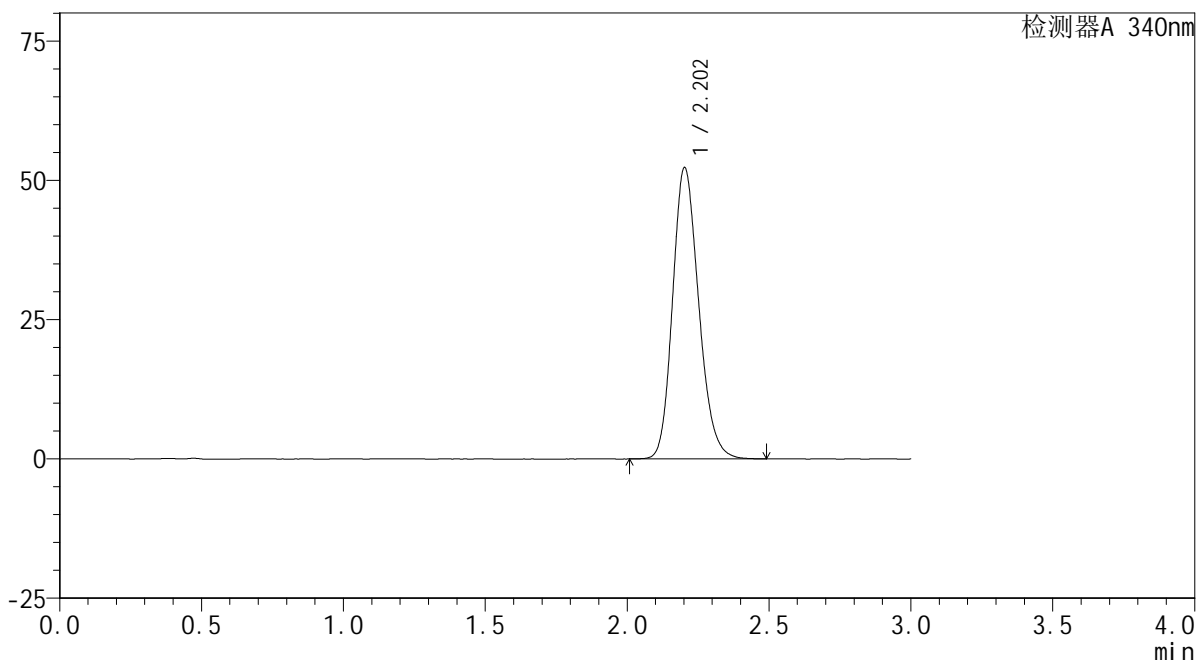

<峰表>

检测器A 340nm

峰号	保留时间	面积	面积%	高度	理论塔板数(USP)	拖尾因子	分离度(USP)
1	2.202	334749	100.000	52191	2781	1.187	--
总计		334749	100.000	52191			



YMP-4103

<样品信息>

色谱柱 : XB-C18(50mm*4.6mm,5μm) 流速: 1.8ml/min
 柱温 : 30°C 波长: 340nm
 数据文件名: RC\$YMP-4103 - 0-23/24-835-3 - zzp-24091201-1p-rcqx-pH6.8jz-30mg-lf100z-16h-P5.lcd
 方法文件名: RC\$YMP-4103 - YMP-4103-rcqx-FX273.lcm
 批处理文件名: RC\$YMP-4103 - 20240920-RCQX-FX273.lcb
 样品瓶号: 3-37
 进样体积: 10 μl 版本号:6.115
 分析时间: 2024/09/20 14:28:52 实验者: xiechaojun
 处理时间 (V3) : 2024/09/21 08:58:53 处理者: xiechaojun
 仪器型号: SHIMADZU LC-2050C(FX273)

<色谱图>

mV

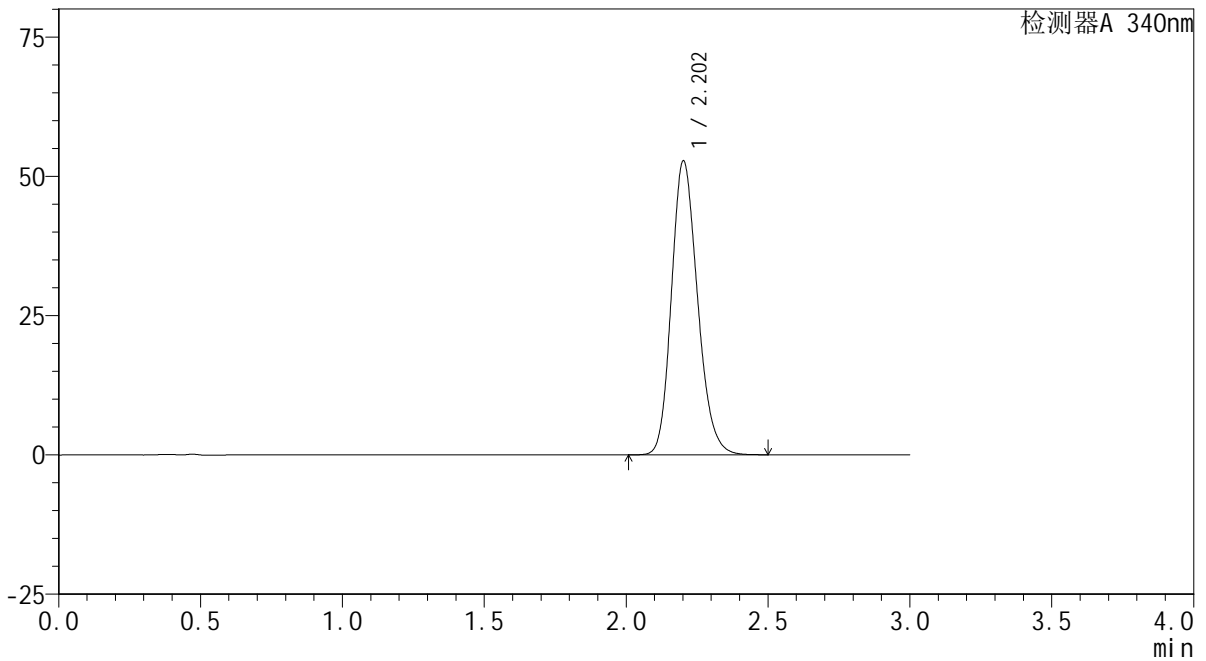

<峰表>

检测器A 340nm

峰号	保留时间	面积	面积%	高度	理论塔板数(USP)	拖尾因子	分离度(USP)
1	2.202	337716	100.000	52614	2777	1.189	--
总计		337716	100.000	52614			

<样品信息>

色谱柱 : XB-C18(50mm*4.6mm,5 μ m) 流速: 1.8ml/min
柱温 : 30 $^{\circ}$ C 波长: 340nm
数据文件名: RC\$YMP-4103 - 0-23/24-836-3 - zzp-24091201-1p-rcqx-pH6.8jz-30mg-lf100z-16h-P6.lcd
方法文件名: RC\$YMP-4103 - YMP-4103-rcqx-FX273.lcm
批处理文件名: RC\$YMP-4103 - 20240920-RCQX-FX273.lcb
样品瓶号: 3-46
进样体积: 10 μ l 版本号: 6.115
分析时间: 2024/09/20 14:32:13 实验者: xiechaojun
处理时间 (V3) : 2024/09/21 08:58:55 处理者: xiechaojun
仪器型号: SHIMADZU LC-2050C(FX273)

<色谱图>

mV

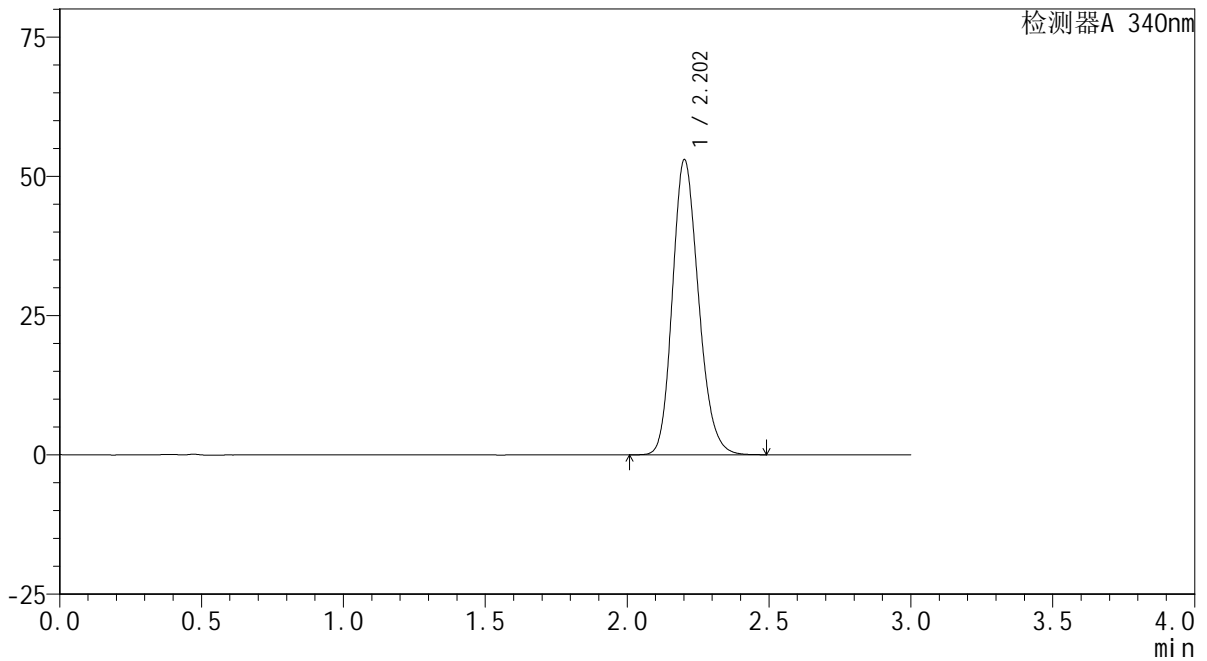

<峰表>

检测器A 340nm

峰号	保留时间	面积	面积%	高度	理论塔板数(USP)	拖尾因子	分离度(USP)
1	2.202	338837	100.000	52829	2780	1.187	--
总计		338837	100.000	52829			

<样品信息>

色谱柱 : XB-C18(50mm*4.6mm,5 μ m) 流速: 1.8ml/min
柱温 : 30 $^{\circ}$ C 波长: 340nm
数据文件名: RCMYP-4103 - 0-23/24-837-3 - zzp-24091201-1p-rcqx-pH6.8jz-30mg-lf100z-20h-P1.lcd
方法文件名: RCMYP-4103 - YMP-4103-rcqx-FX273.lcm
批处理文件名: RCMYP-4103 - 20240920-RCQX-FX273.lcb
样品瓶号: 3-2
进样体积: 10 μ l 版本号: 6.115
分析时间: 2024/09/20 14:35:35 实验者: xiechaojun
处理时间 (V3) : 2024/09/21 08:58:58 处理者: xiechaojun
仪器型号: SHIMADZU LC-2050C(FX273)

<色谱图>

mV

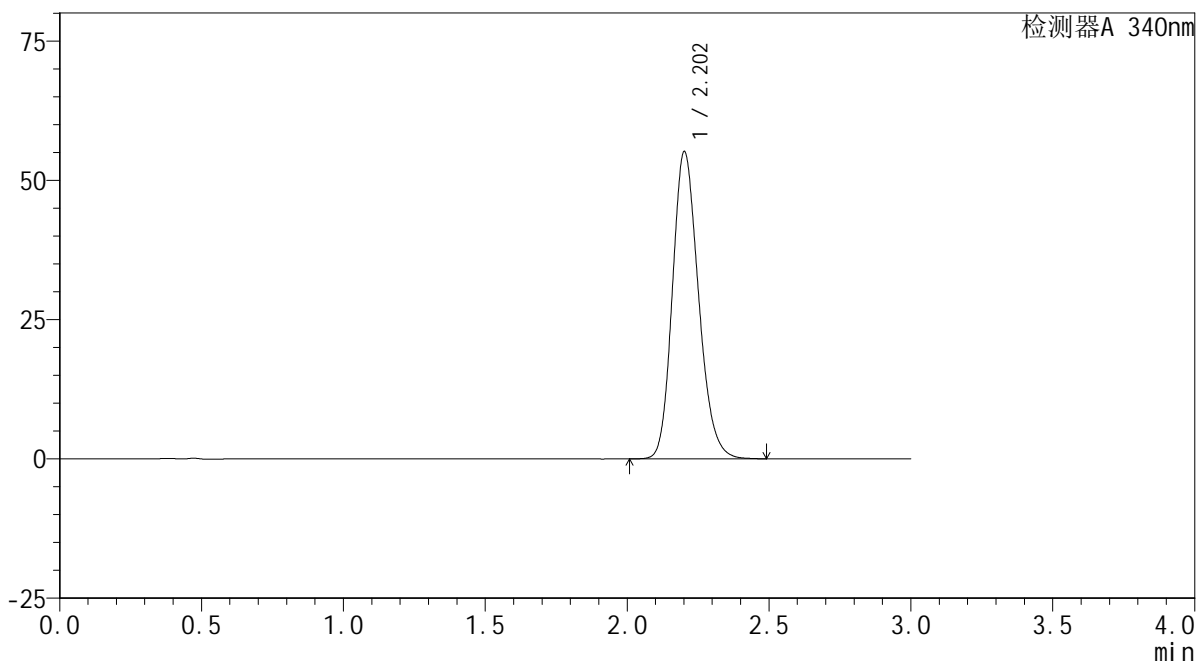

<峰表>

检测器A 340nm

峰号	保留时间	面积	面积%	高度	理论塔板数(USP)	拖尾因子	分离度(USP)
1	2.202	353096	100.000	54963	2770	1.191	--
总计		353096	100.000	54963			

<样品信息>

色谱柱 : XB-C18(50mm*4.6mm,5 μ m) 流速: 1.8ml/min
柱温 : 30 $^{\circ}$ C 波长: 340nm
数据文件名: RC\$YMP-4103 - 0-23/24-838-3 - zzp-24091201-1p-rcqx-pH6.8jz-30mg-lf100z-20h-P2.lcd
方法文件名: RC\$YMP-4103 - YMP-4103-rcqx-FX273.lcm
批处理文件名: RC\$YMP-4103 - 20240920-RCQX-FX273.lcb
样品瓶号: 3-11
进样体积: 10 μ l 版本号: 6.115
分析时间: 2024/09/20 14:38:56 实验者: xiechaojun
处理时间 (V3) : 2024/09/21 08:59:01 处理者: xiechaojun
仪器型号: SHIMADZU LC-2050C(FX273)

<色谱图>

mV

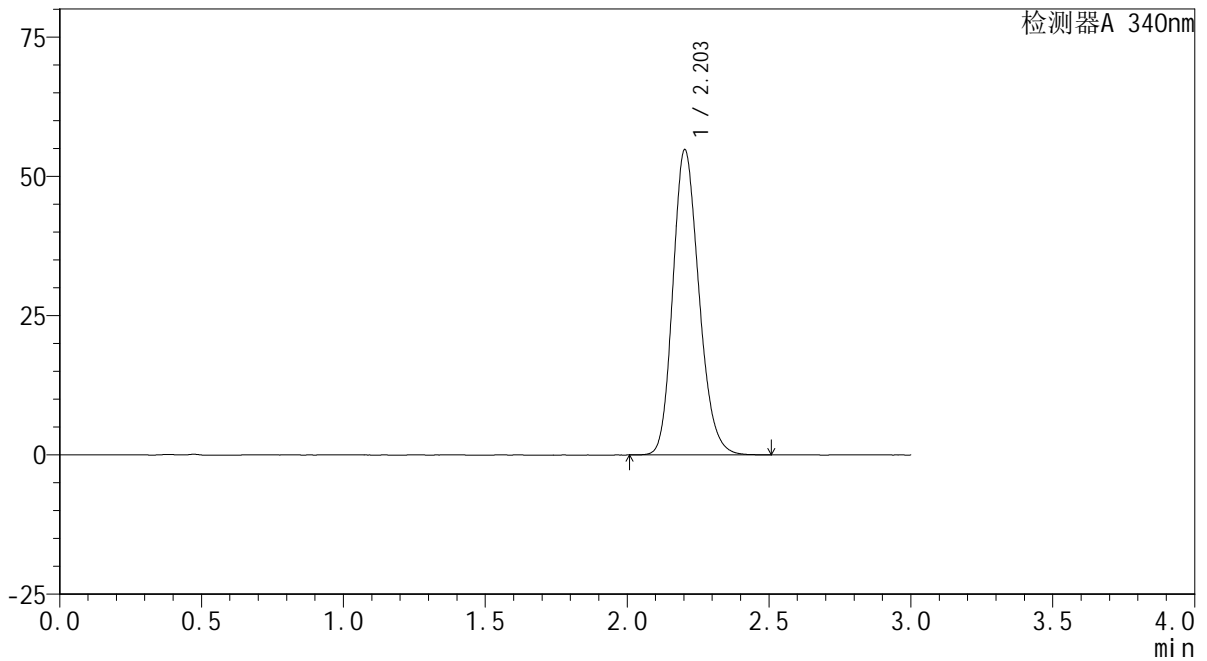

<峰表>

检测器A 340nm

峰号	保留时间	面积	面积%	高度	理论塔板数(USP)	拖尾因子	分离度(USP)
1	2.203	350839	100.000	54741	2775	1.190	--
总计		350839	100.000	54741			

<样品信息>

色谱柱 : XB-C18(50mm*4.6mm,5 μ m) 流速: 1.8ml/min
柱温 : 30 $^{\circ}$ C 波长: 340nm
数据文件名: RC\$YMP-4103 - 0-23/24-839-3 - zzp-24091201-1p-rcqx-pH6.8jz-30mg-lf100z-20h-P3.lcd
方法文件名: RC\$YMP-4103 - YMP-4103-rcqx-FX273.lcm
批处理文件名: RC\$YMP-4103 - 20240920-RCQX-FX273.lcb
样品瓶号: 3-20
进样体积: 10 μ l 版本号: 6.115
分析时间: 2024/09/20 14:42:18 实验者: xiechaojun
处理时间 (V3) : 2024/09/21 08:59:03 处理者: xiechaojun
仪器型号: SHIMADZU LC-2050C(FX273)

<色谱图>

mV

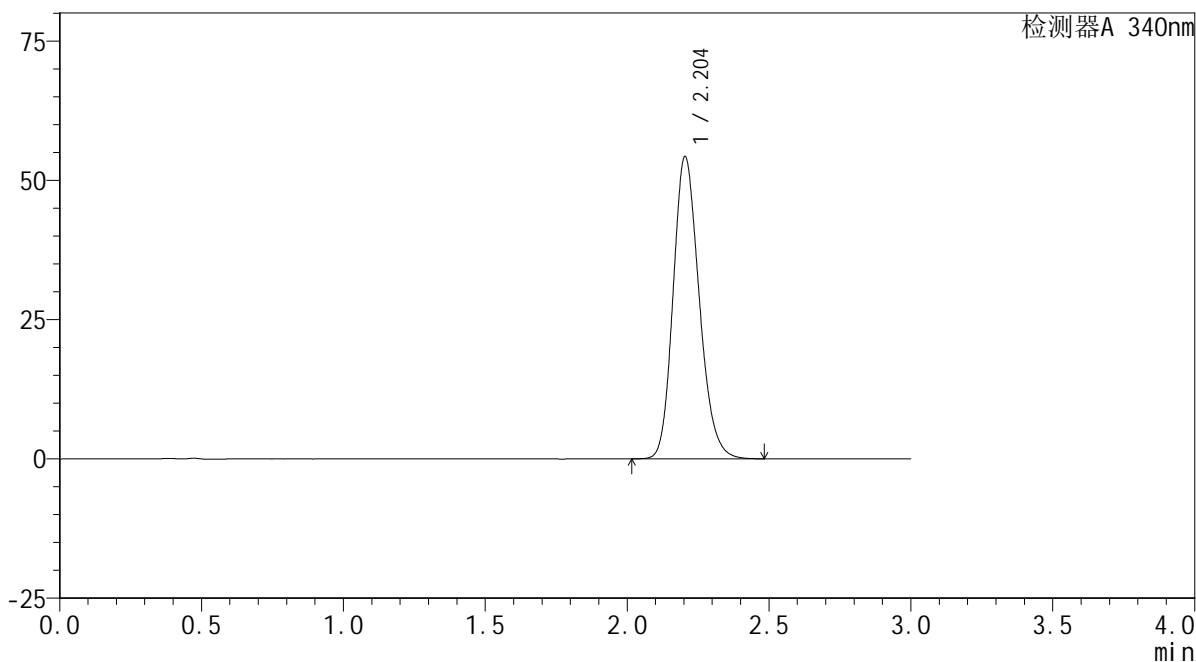

<峰表>

检测器A 340nm

峰号	保留时间	面积	面积%	高度	理论塔板数(USP)	拖尾因子	分离度(USP)
1	2.204	346883	100.000	54236	2784	1.190	--
总计		346883	100.000	54236			



YMP-4103

<样品信息>

色谱柱 : XB-C18(50mm*4.6mm,5μm) 流速: 1.8ml/min
 柱温 : 30°C 波长: 340nm
 数据文件名: RC\$YMP-4103 - 0-23/24-840-3 - zzp-24091201-1p-rcqx-pH6.8jz-30mg-lf100z-20h-P4.lcd
 方法文件名: RC\$YMP-4103 - YMP-4103-rcqx-FX273.lcm
 批处理文件名: RC\$YMP-4103 - 20240920-RCQX-FX273.lcb
 样品瓶号: 3-29
 进样体积: 10 μl 版本号:6.115
 分析时间: 2024/09/20 14:45:40 实验者: xiechaojun
 处理时间 (V3) : 2024/09/21 08:59:06 处理者: xiechaojun
 仪器型号: SHIMADZU LC-2050C(FX273)

<色谱图>

mV

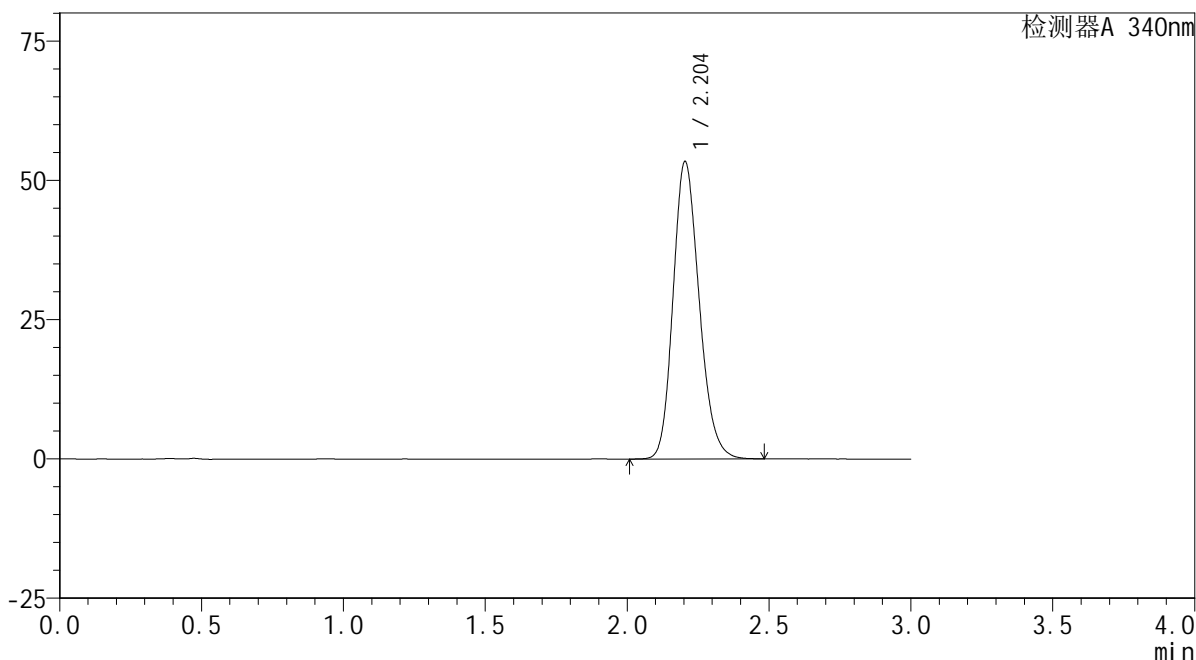

<峰表>

检测器A 340nm

峰号	保留时间	面积	面积%	高度	理论塔板数(USP)	拖尾因子	分离度(USP)
1	2.204	341848	100.000	53382	2781	1.189	--
总计		341848	100.000	53382			

<样品信息>

色谱柱 : XB-C18(50mm*4.6mm,5 μ m) 流速: 1.8ml/min
柱温 : 30 $^{\circ}$ C 波长: 340nm
数据文件名: RC\$YMP-4103 - 0-23/24-841-3 - zzp-24091201-1p-rcqx-pH6.8jz-30mg-lf100z-20h-P5.lcd
方法文件名: RC\$YMP-4103 - YMP-4103-rcqx-FX273.lcm
批处理文件名: RC\$YMP-4103 - 20240920-RCQX-FX273.lcb
样品瓶号: 3-38
进样体积: 10 μ l 版本号: 6.115
分析时间: 2024/09/20 14:49:01 实验者: xiechaojun
处理时间 (V3) : 2024/09/21 08:59:08 处理者: xiechaojun
仪器型号: SHIMADZU LC-2050C(FX273)

<色谱图>

mV

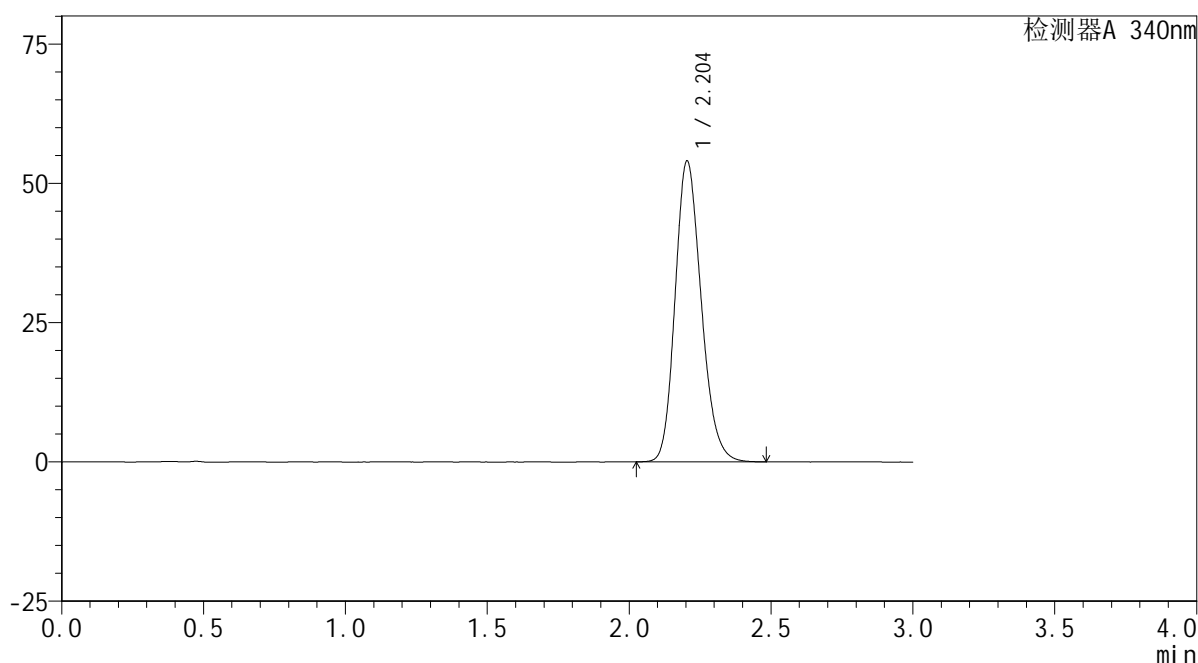

<峰表>

检测器A 340nm

峰号	保留时间	面积	面积%	高度	理论塔板数(USP)	拖尾因子	分离度(USP)
1	2.204	345835	100.000	53989	2773	1.189	--
总计		345835	100.000	53989			

<样品信息>

色谱柱 : XB-C18(50mm*4.6mm,5 μ m) 流速: 1.8ml/min
柱温 : 30 $^{\circ}$ C 波长: 340nm
数据文件名: RCMYP-4103 - 0-23/24-842-3 - zzp-24091201-1p-rcqx-pH6.8jz-30mg-lf100z-20h-P6.lcd
方法文件名: RCMYP-4103 - YMP-4103-rcqx-FX273.lcm
批处理文件名: RCMYP-4103 - 20240920-RCQX-FX273.lcb
样品瓶号: 3-47
进样体积: 10 μ l 版本号: 6.115
分析时间: 2024/09/20 14:52:23 实验者: xiechaojun
处理时间 (V3) : 2024/09/21 08:59:11 处理者: xiechaojun
仪器型号: SHIMADZU LC-2050C(FX273)

<色谱图>

mV

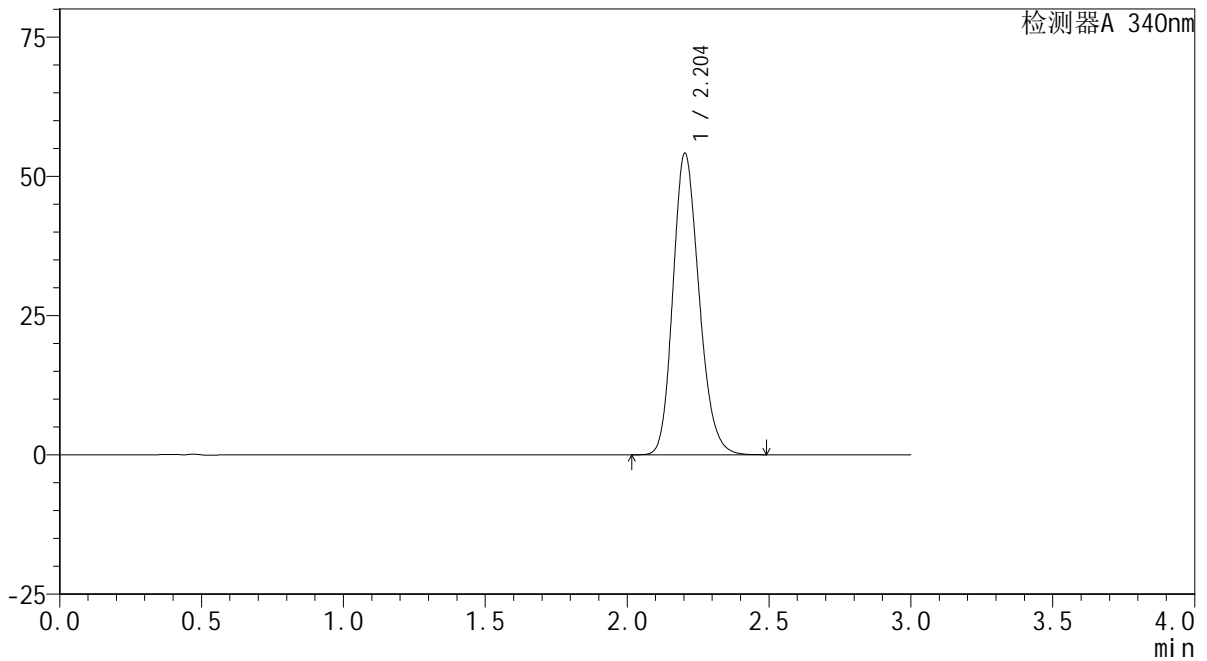

<峰表>

检测器A 340nm

峰号	保留时间	面积	面积%	高度	理论塔板数(USP)	拖尾因子	分离度(USP)
1	2.204	346312	100.000	54092	2778	1.189	--
总计		346312	100.000	54092			

<样品信息>

色谱柱 : XB-C18(50mm*4.6mm,5 μ m) 流速: 1.8ml/min
柱温 : 30 $^{\circ}$ C 波长: 340nm
数据文件名: RC\$YMP-4103 - 0-23/24-843-3 - zzp-24091201-1p-rcqx-pH6.8jz-30mg-lf100z-24h-P1.lcd
方法文件名: RC\$YMP-4103 - YMP-4103-rcqx-FX273.lcm
批处理文件名: RC\$YMP-4103 - 20240920-RCQX-FX273.lcb
样品瓶号: 3-3
进样体积: 10 μ l 版本号:6.115
分析时间: 2024/09/20 14:55:47 实验者: xiechaojun
处理时间 (V3) : 2024/09/21 08:59:15 处理者: xiechaojun
仪器型号: SHIMADZU LC-2050C(FX273)

<色谱图>

mV

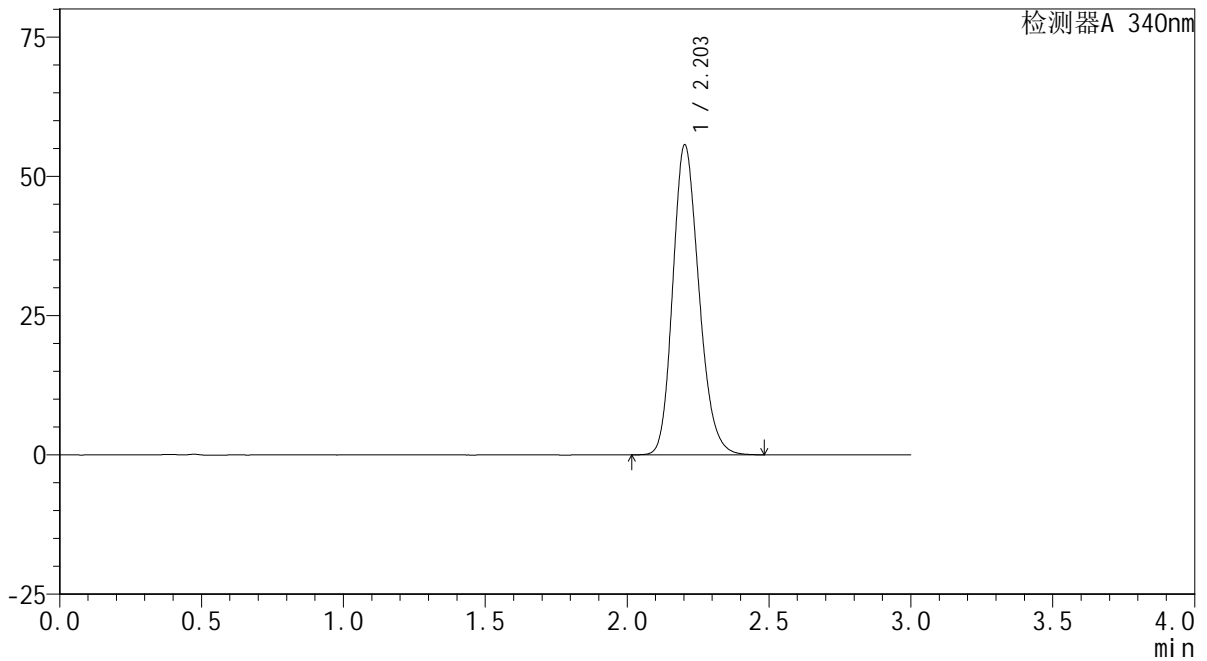

<峰表>

检测器A 340nm

峰号	保留时间	面积	面积%	高度	理论塔板数(USP)	拖尾因子	分离度(USP)
1	2.203	356451	100.000	55590	2774	1.192	--
总计		356451	100.000	55590			

<样品信息>

色谱柱 : XB-C18(50mm*4.6mm,5 μ m) 流速: 1.8ml/min
柱温 : 30 $^{\circ}$ C 波长: 340nm
数据文件名: RC\$YMP-4103 - 0-23/24-844-3 - zzp-24091201-1p-rcqx-pH6.8jz-30mg-lf100z-24h-P2.lcd
方法文件名: RC\$YMP-4103 - YMP-4103-rcqx-FX273.lcm
批处理文件名: RC\$YMP-4103 - 20240920-RCQX-FX273.lcb
样品瓶号: 3-12
进样体积: 10 μ l 版本号:6.115
分析时间: 2024/09/20 14:59:09 实验者: xiechaojun
处理时间 (V3) : 2024/09/21 08:59:19 处理者: xiechaojun
仪器型号: SHIMADZU LC-2050C(FX273)

<色谱图>

mV

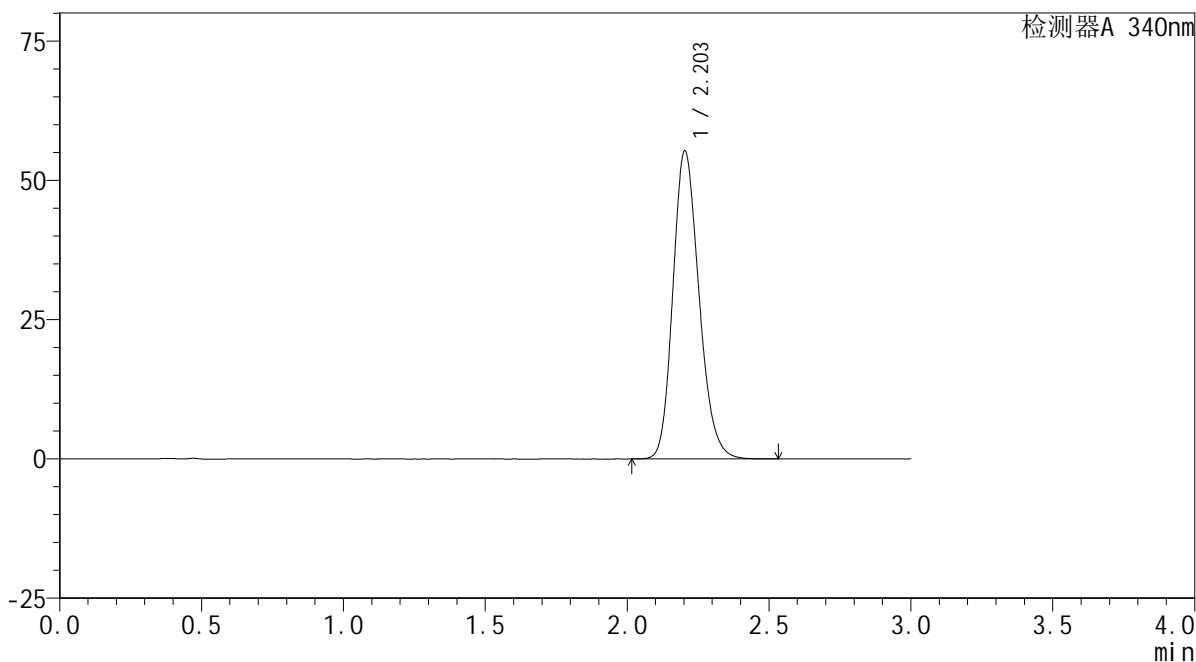

<峰表>

检测器A 340nm

峰号	保留时间	面积	面积%	高度	理论塔板数(USP)	拖尾因子	分离度(USP)
1	2.203	354344	100.000	55255	2771	1.192	--
总计		354344	100.000	55255			



YMP-4103

<样品信息>

色谱柱 : XB-C18(50mm*4.6mm,5 μ m) 流速: 1.8ml/min
柱温 : 30 $^{\circ}$ C 波长: 340nm
数据文件名: RC\$YMP-4103 - 0-23/24-845-3 - zzp-24091201-1p-rcqx-pH6.8jz-30mg-lf100z-24h-P3.lcd
方法文件名: RC\$YMP-4103 - YMP-4103-rcqx-FX273.lcm
批处理文件名: RC\$YMP-4103 - 20240920-RCQX-FX273.lcb
样品瓶号: 3-21
进样体积: 10 μ l 版本号:6.115
分析时间: 2024/09/20 15:02:30 实验者: xiechaojun
处理时间 (V3) : 2024/09/21 08:59:21 处理者: xiechaojun
仪器型号: SHIMADZU LC-2050C(FX273)

<色谱图>

mV

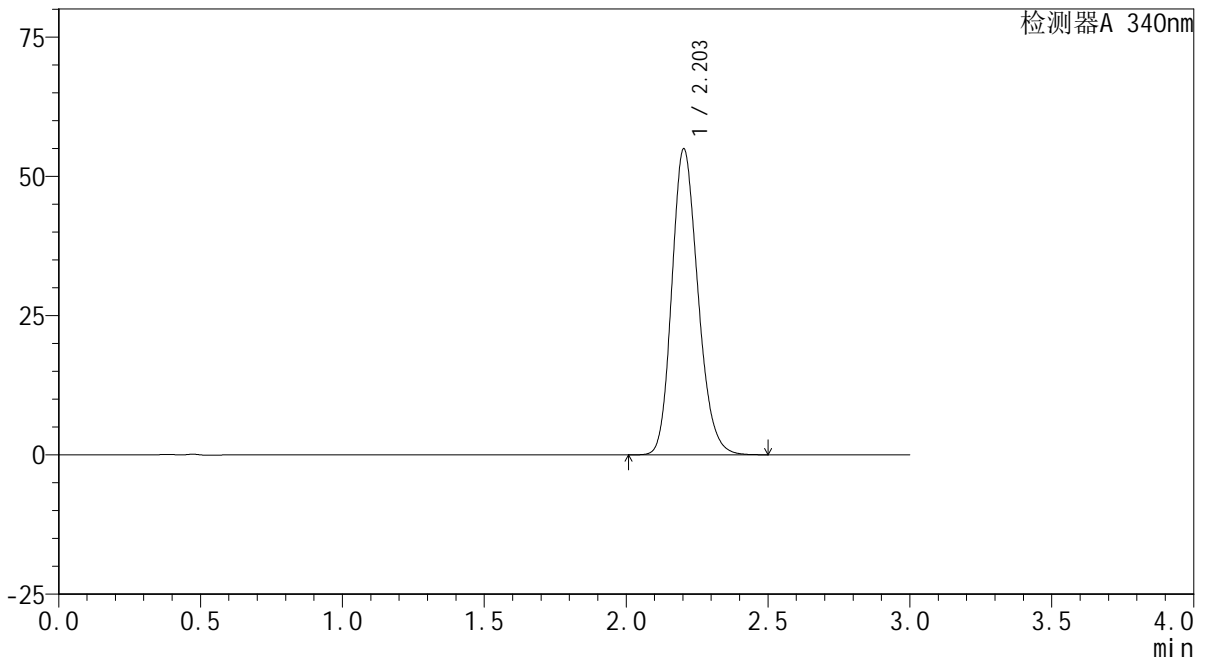

<峰表>

检测器A 340nm

峰号	保留时间	面积	面积%	高度	理论塔板数(USP)	拖尾因子	分离度(USP)
1	2.203	352034	100.000	54886	2773	1.190	--
总计		352034	100.000	54886			

<样品信息>

色谱柱 : XB-C18(50mm*4.6mm,5 μ m) 流速: 1.8ml/min
柱温 : 30 $^{\circ}$ C 波长: 340nm
数据文件名: RC\$YMP-4103 - 0-23/24-846-3 - zzp-24091201-1p-rcqx-pH6.8jz-30mg-lf100z-24h-P4.lcd
方法文件名: RC\$YMP-4103 - YMP-4103-rcqx-FX273.lcm
批处理文件名: RC\$YMP-4103 - 20240920-RCQX-FX273.lcb
样品瓶号: 3-30
进样体积: 10 μ l 版本号: 6.115
分析时间: 2024/09/20 15:05:53 实验者: xiechaojun
处理时间 (V3) : 2024/09/21 08:59:24 处理者: xiechaojun
仪器型号: SHIMADZU LC-2050C(FX273)

<色谱图>

mV

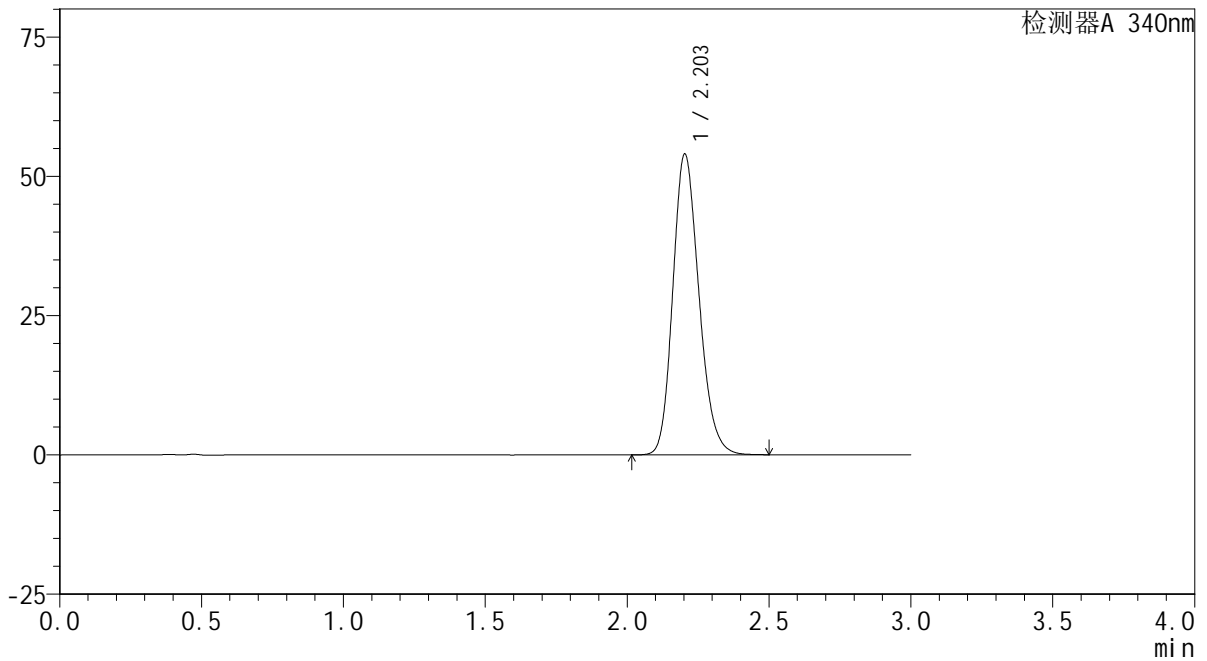

<峰表>

检测器A 340nm

峰号	保留时间	面积	面积%	高度	理论塔板数(USP)	拖尾因子	分离度(USP)
1	2.203	345670	100.000	53932	2775	1.190	--
总计		345670	100.000	53932			

<样品信息>

色谱柱 : XB-C18(50mm*4.6mm,5 μ m) 流速: 1.8ml/min
柱温 : 30 $^{\circ}$ C 波长: 340nm
数据文件名: RC\$YMP-4103 - 0-23/24-847-3 - zzp-24091201-1p-rcqx-pH6.8jz-30mg-lf100z-24h-P5.lcd
方法文件名: RC\$YMP-4103 - YMP-4103-rcqx-FX273.lcm
批处理文件名: RC\$YMP-4103 - 20240920-RCQX-FX273.lcb
样品瓶号: 3-39
进样体积: 10 μ l 版本号: 6.115
分析时间: 2024/09/20 15:09:15 实验者: xiechaojun
处理时间 (V3) : 2024/09/21 08:59:27 处理者: xiechaojun
仪器型号: SHIMADZU LC-2050C(FX273)

<色谱图>

mV

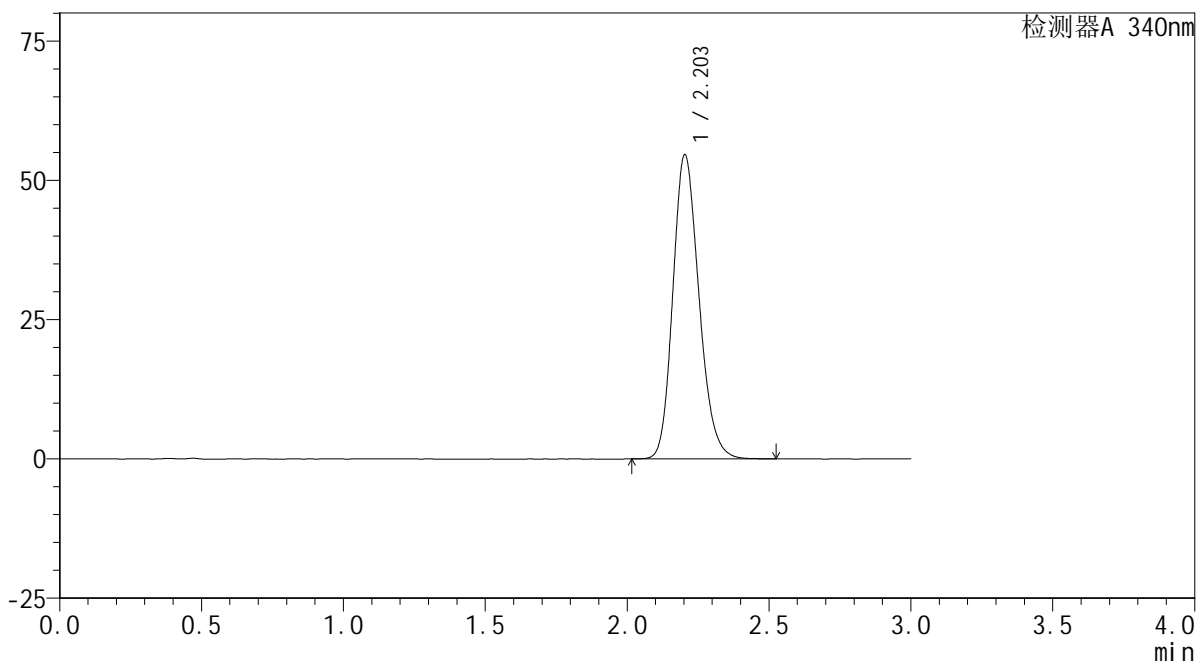

<峰表>

检测器A 340nm

峰号	保留时间	面积	面积%	高度	理论塔板数(USP)	拖尾因子	分离度(USP)
1	2.203	349899	100.000	54551	2772	1.191	--
总计		349899	100.000	54551			

<样品信息>

色谱柱 : XB-C18(50mm*4.6mm,5 μ m) 流速: 1.8ml/min
柱温 : 30 $^{\circ}$ C 波长: 340nm
数据文件名: RC\$YMP-4103 - 0-23/24-848-3 - zzp-24091201-1p-rcqx-pH6.8jz-30mg-lf100z-24h-P6.lcd
方法文件名: RC\$YMP-4103 - YMP-4103-rcqx-FX273.lcm
批处理文件名: RC\$YMP-4103 - 20240920-RCQX-FX273.lcb
样品瓶号: 3-48
进样体积: 10 μ l 版本号: 6.115
分析时间: 2024/09/20 15:12:37 实验者: xiechaojun
处理时间 (V3) : 2024/09/21 08:59:30 处理者: xiechaojun
仪器型号: SHIMADZU LC-2050C(FX273)

<色谱图>

mV

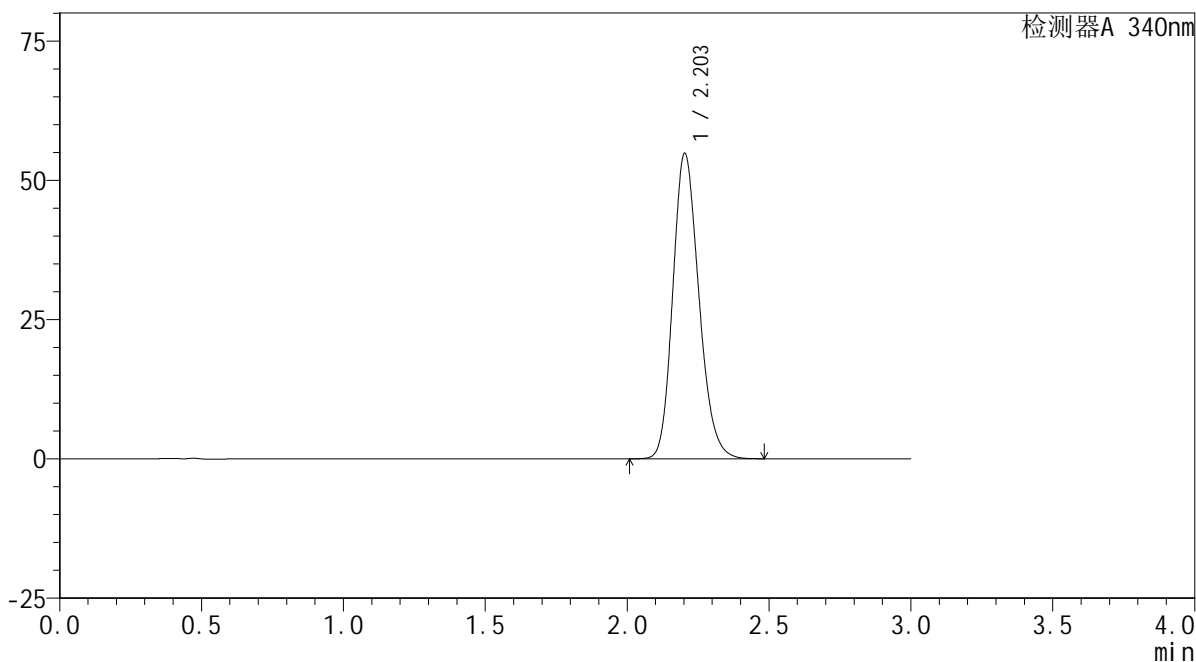

<峰表>

检测器A 340nm

峰号	保留时间	面积	面积%	高度	理论塔板数(USP)	拖尾因子	分离度(USP)
1	2.203	350952	100.000	54774	2776	1.190	--
总计		350952	100.000	54774			

<样品信息>

色谱柱 : XB-C18(50mm*4.6mm,5 μ m) 流速: 1.8ml/min
柱温 : 30 $^{\circ}$ C 波长: 340nm
数据文件名: RCSYMP-4103 - 0-24/24-854-3 - zzp-rcqx-pH6.8jz-30mg-lf100z-dz2-1.lcd
方法文件名: RCSYMP-4103 - YMP-4103-rcqx-FX273.lcm
批处理文件名: RCSYMP-4103 - 20240920-RCQX-FX273.lcb
样品瓶号: 1-54
进样体积: 10 μ l 版本号: 6.115
分析时间: 2024/09/20 15:32:51 实验者: xiechaojun
处理时间 (V3) : 2024/09/21 09:04:58 处理者: xiechaojun
仪器型号: SHIMADZU LC-2050C(FX273)

<色谱图>

mV

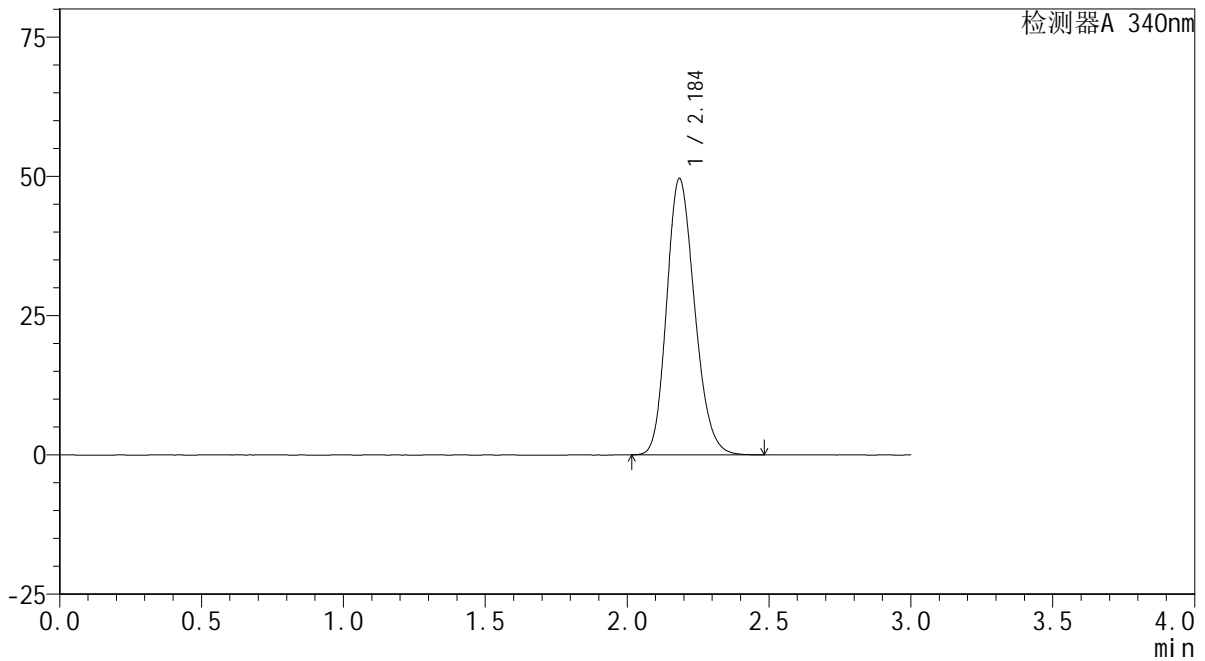

<峰表>

检测器A 340nm

峰号	保留时间	面积	面积%	高度	理论塔板数(USP)	拖尾因子	分离度(USP)
1	2.184	340495	100.000	49426	2358	1.188	--
总计		340495	100.000	49426			



YMP-4103

<样品信息>

色谱柱 : XB-C18(50mm*4.6mm,5μm) 流速: 1.8ml/min
 柱温 : 30°C 波长: 340nm
 数据文件名: RC\$YMP-4103 - 0-24/24-855-3 - zzp-rcqx-pH6.8jz-30mg-lf100z-dz2-2.lcd
 方法文件名: RC\$YMP-4103 - YMP-4103-rcqx-FX273.lcm
 批处理文件名: RC\$YMP-4103 - 20240920-RCQX-FX273.lcb
 样品瓶号: 1-54
 进样体积: 10 μl 版本号:6.115
 分析时间: 2024/09/20 15:36:14 实验者: xiechaojun
 处理时间 (V3) : 2024/09/21 09:05:01 处理者: xiechaojun
 仪器型号: SHIMADZU LC-2050C(FX273)

<色谱图>

mV

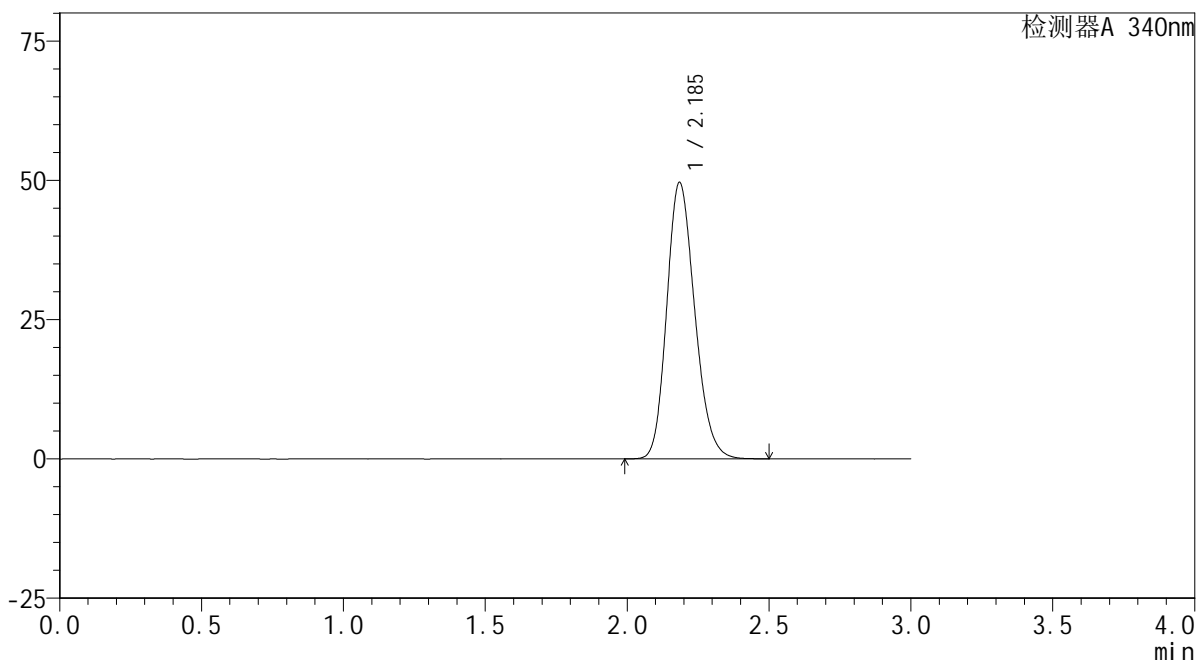

<峰表>

检测器A 340nm

峰号	保留时间	面积	面积%	高度	理论塔板数(USP)	拖尾因子	分离度(USP)
1	2.185	340774	100.000	49477	2359	1.188	--
总计		340774	100.000	49477			

<样品信息>

色谱柱 : XB-C18(50mm*4.6mm,5 μ m) 流速: 1.8ml/min
柱温 : 30 $^{\circ}$ C 波长: 340nm
数据文件名: RC\$YMP-4103 - 0-25/24-858-3 - zzp-24091201-2p-rcqx-pH6.8jz-30mg-lf100z-rj.lcd
方法文件名: RC\$YMP-4103 - YMP-4103-rcqx-FX273.lcm
批处理文件名: RC\$YMP-4103 - 20240920-RCQX-FX273.lcb
样品瓶号: 2-9
进样体积: 10 μ l 版本号:6.115
分析时间: 2024/09/20 15:46:26 实验者: xiechaojun
处理时间 (V3) : 2024/09/21 09:13:24 处理者: xiechaojun
仪器型号: SHIMADZU LC-2050C(FX273)

<色谱图>

mV

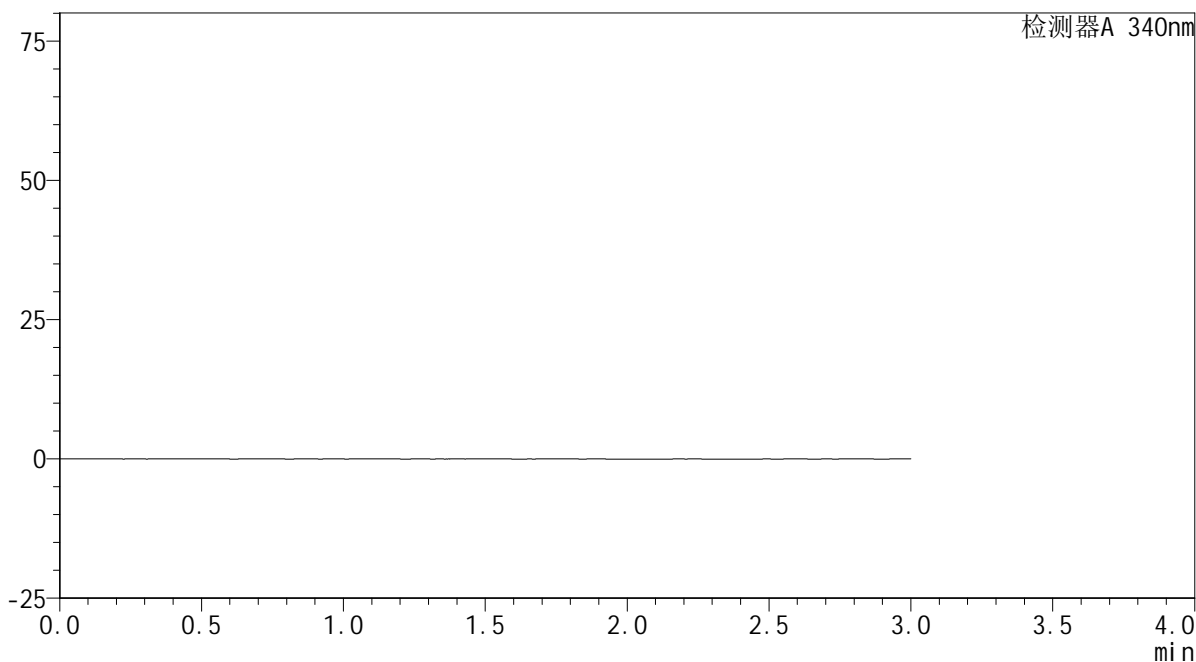

<峰表>

检测器A 340nm

峰号	保留时间	面积	面积%	高度	理论塔板数(USP)	拖尾因子	分离度(USP)
总计							



YMP-4103

<样品信息>

色谱柱 : XB-C18(50mm*4.6mm,5μm) 流速: 1.8ml/min
 柱温 : 30°C 波长: 340nm
 数据文件名: RC\$YMP-4103 - 0-25/24-859-3 - zzp-24091201-2p-rcqx-pH6.8jz-30mg-lf100z-dz1-1.lcd
 方法文件名: RC\$YMP-4103 - YMP-4103-rcqx-FX273.lcm
 批处理文件名: RC\$YMP-4103 - 20240920-RCQX-FX273.lcb
 样品瓶号: 2-18
 进样体积: 10 μl 版本号:6.115
 分析时间: 2024/09/20 15:49:51 实验者: xiechaojun
 处理时间 (V3) : 2024/09/21 09:13:27 处理者: xiechaojun
 仪器型号: SHIMADZU LC-2050C(FX273)

<色谱图>

mV

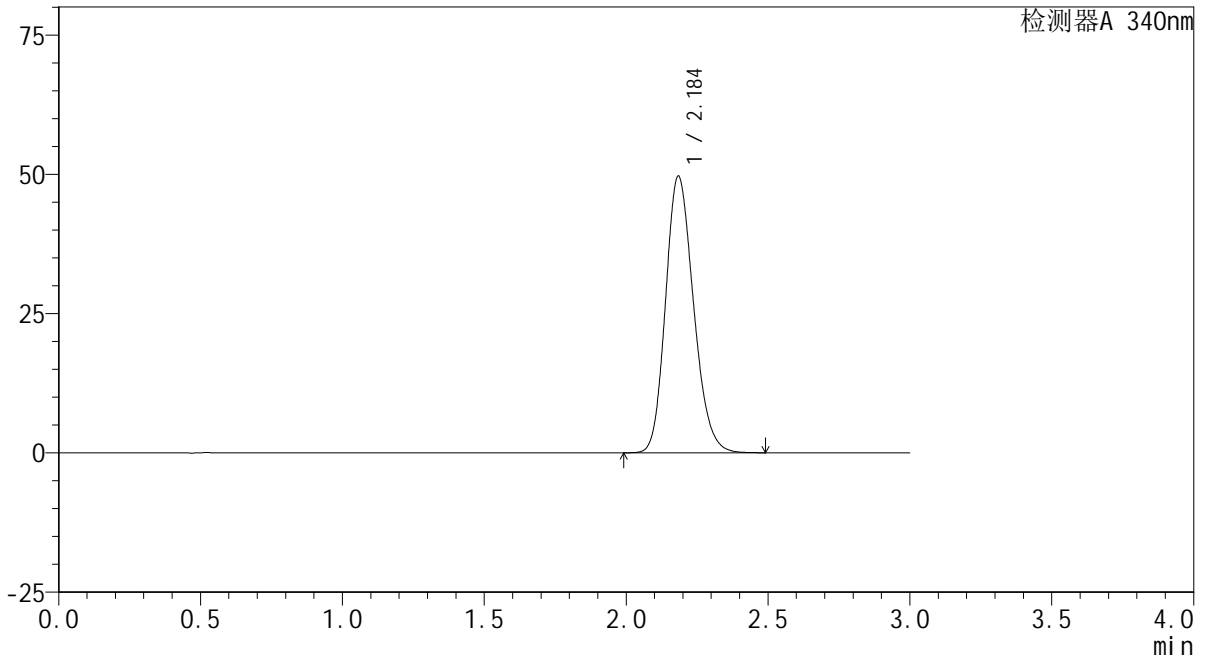

<峰表>

检测器A 340nm

峰号	保留时间	面积	面积%	高度	理论塔板数(USP)	拖尾因子	分离度(USP)
1	2.184	340842	100.000	49489	2358	1.188	--
总计		340842	100.000	49489			



YMP-4103

<样品信息>

色谱柱 : XB-C18(50mm*4.6mm,5 μ m) 流速: 1.8ml/min
柱温 : 30 $^{\circ}$ C 波长: 340nm
数据文件名: RC\$YMP-4103 - 0-25/24-860-3 - zzp-24091201-2p-rcqx-pH6.8jz-30mg-lf100z-dz1-2.lcd
方法文件名: RC\$YMP-4103 - YMP-4103-rcqx-FX273.lcm
批处理文件名: RC\$YMP-4103 - 20240920-RCQX-FX273.lcb
样品瓶号: 2-18
进样体积: 10 μ l 版本号:6.115
分析时间: 2024/09/20 15:53:15 实验者: xiechaojun
处理时间 (V3) : 2024/09/21 09:13:29 处理者: xiechaojun
仪器型号: SHIMADZU LC-2050C(FX273)

<色谱图>

mV

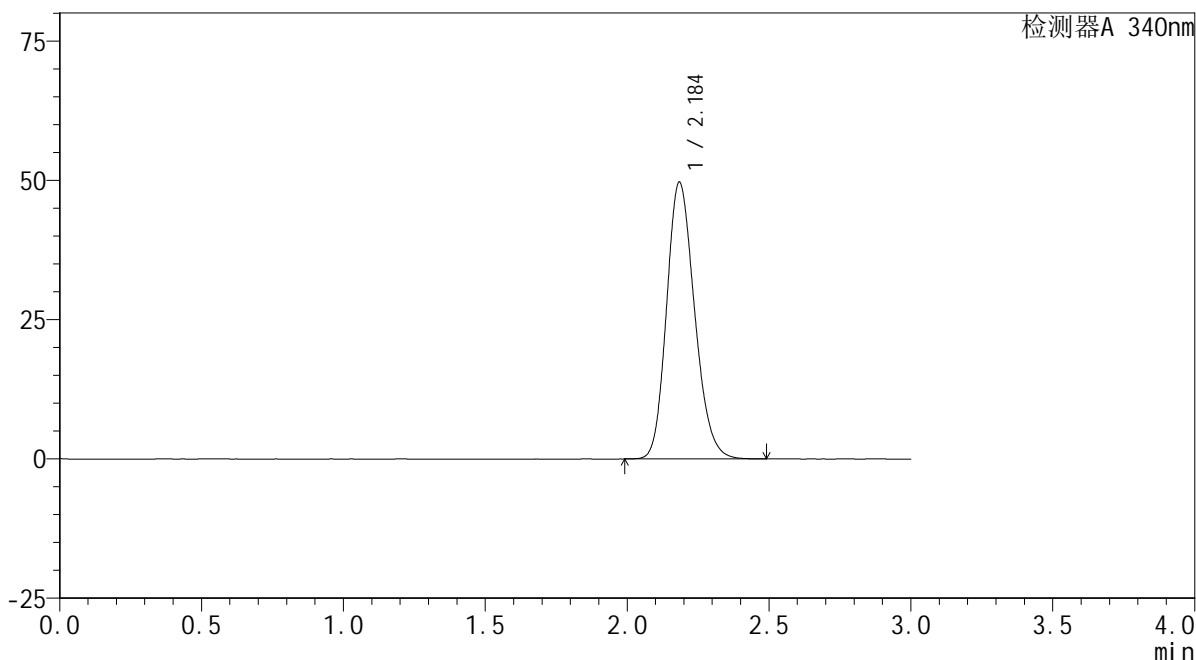

<峰表>

检测器A 340nm

峰号	保留时间	面积	面积%	高度	理论塔板数(USP)	拖尾因子	分离度(USP)
1	2.184	340948	100.000	49490	2355	1.188	--
总计		340948	100.000	49490			

<样品信息>

色谱柱 : XB-C18(50mm*4.6mm,5 μ m) 流速: 1.8ml/min
柱温 : 30 $^{\circ}$ C 波长: 340nm
数据文件名: RCMYP-4103 - 0-25/24-861-3 - zzp-24091201-2p-rcqx-pH6.8jz-30mg-lf100z-dz1-3.lcd
方法文件名: RCMYP-4103 - YMP-4103-rcqx-FX273.lcm
批处理文件名: RCMYP-4103 - 20240920-RCQX-FX273.lcb
样品瓶号: 2-18
进样体积: 10 μ l 版本号: 6.115
分析时间: 2024/09/20 15:56:39 实验者: xiechaojun
处理时间 (V3) : 2024/09/21 09:13:33 处理者: xiechaojun
仪器型号: SHIMADZU LC-2050C(FX273)

<色谱图>

mV

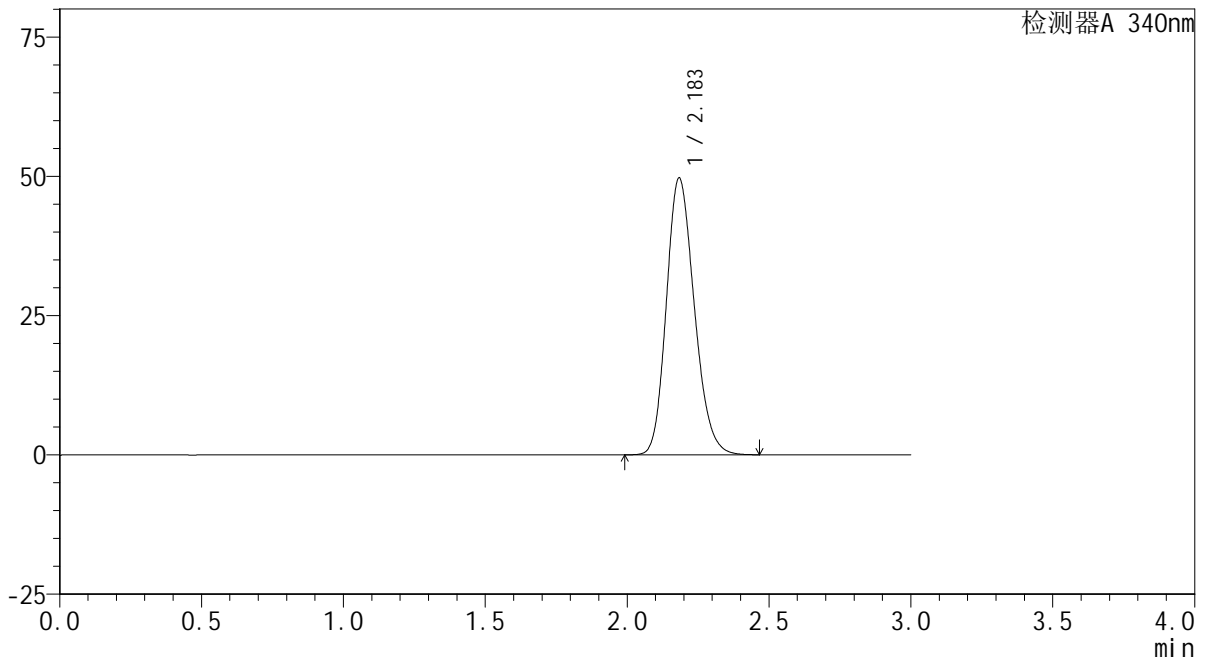

<峰表>

检测器A 340nm

峰号	保留时间	面积	面积%	高度	理论塔板数(USP)	拖尾因子	分离度(USP)
1	2.183	340748	100.000	49580	2358	1.189	--
总计		340748	100.000	49580			



YMP-4103

<样品信息>

色谱柱 : XB-C18(50mm*4.6mm,5μm) 流速: 1.8ml/min
 柱温 : 30°C 波长: 340nm
 数据文件名: RC\$YMP-4103 - 0-25/24-862-3 - zzp-24091201-2p-rcqx-pH6.8jz-30mg-lf100z-dz1-4.lcd
 方法文件名: RC\$YMP-4103 - YMP-4103-rcqx-FX273.lcm
 批处理文件名: RC\$YMP-4103 - 20240920-RCQX-FX273.lcb
 样品瓶号: 2-18
 进样体积: 10 μl 版本号:6.115
 分析时间: 2024/09/20 16:00:03 实验者: xiechaojun
 处理时间 (V3) : 2024/09/21 09:13:35 处理者: xiechaojun
 仪器型号: SHIMADZU LC-2050C(FX273)

<色谱图>

mV

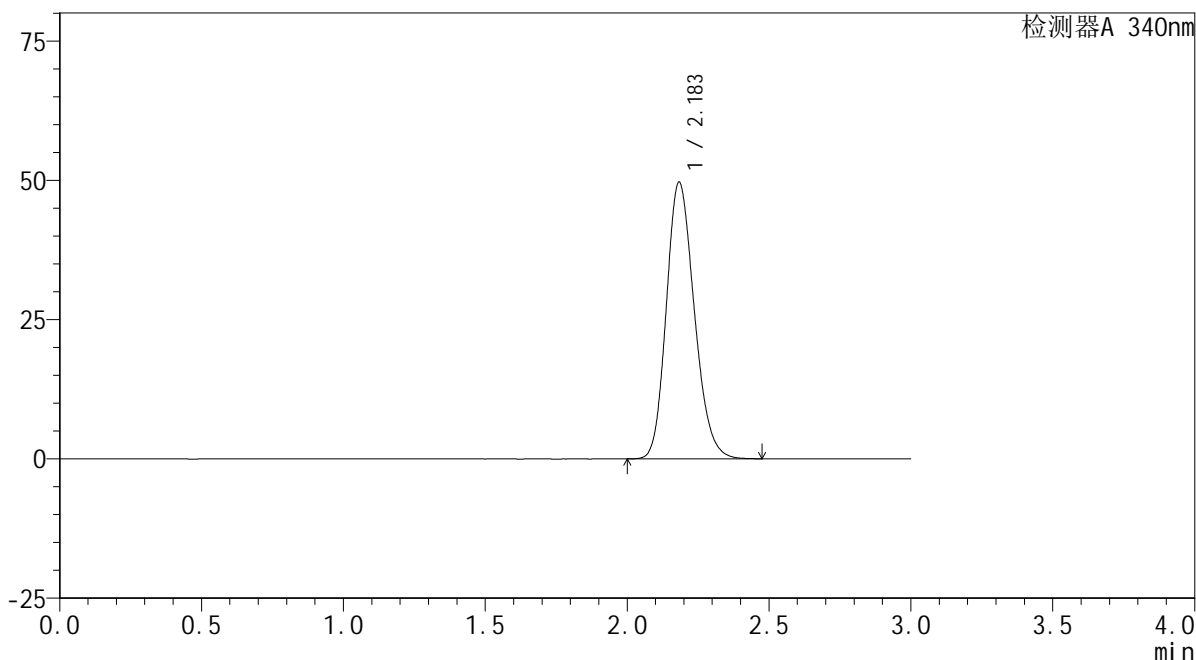

<峰表>

检测器A 340nm

峰号	保留时间	面积	面积%	高度	理论塔板数(USP)	拖尾因子	分离度(USP)
1	2.183	341010	100.000	49575	2354	1.190	--
总计		341010	100.000	49575			



YMP-4103

<样品信息>

色谱柱 : XB-C18(50mm*4.6mm,5μm) 流速: 1.8ml/min
 柱温 : 30°C 波长: 340nm
 数据文件名: RC\$YMP-4103 - 0-25/24-863-3 - zzp-24091201-2p-rcqx-pH6.8jz-30mg-lf100z-dz1-5.lcd
 方法文件名: RC\$YMP-4103 - YMP-4103-rcqx-FX273.lcm
 批处理文件名: RC\$YMP-4103 - 20240920-RCQX-FX273.lcb
 样品瓶号: 2-18
 进样体积: 10 μl 版本号:6.115
 分析时间: 2024/09/20 16:03:27 实验者: xiechaojun
 处理时间 (V3) : 2024/09/21 09:13:38 处理者: xiechaojun
 仪器型号: SHIMADZU LC-2050C(FX273)

<色谱图>

mV

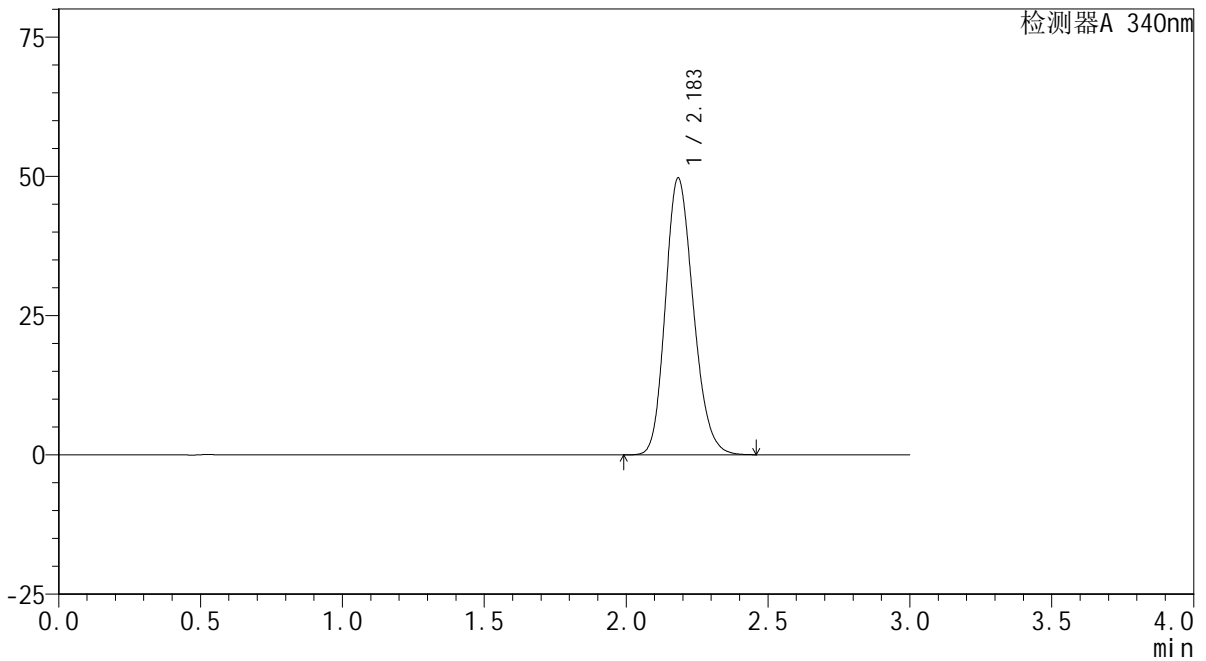

<峰表>

检测器A 340nm

峰号	保留时间	面积	面积%	高度	理论塔板数(USP)	拖尾因子	分离度(USP)
1	2.183	340576	100.000	49574	2362	1.190	--
总计		340576	100.000	49574			



YMP-4103

<样品信息>

色谱柱 : XB-C18(50mm*4.6mm,5μm) 流速: 1.8ml/min
 柱温 : 30°C 波长: 340nm
 数据文件名: RC\$YMP-4103 - 0-25/24-864-3 - zzp-24091201-2p-rcqx-pH6.8jz-30mg-lf100z-0.5h-P1.lcd
 方法文件名: RC\$YMP-4103 - YMP-4103-rcqx-FX273.lcm
 批处理文件名: RC\$YMP-4103 - 20240920-RCQX-FX273.lcb
 样品瓶号: 2-1
 进样体积: 10 μl 版本号:6.115
 分析时间: 2024/09/20 16:06:51 实验者: xiechaojun
 处理时间 (V3) : 2024/09/21 09:13:41 处理者: xiechaojun
 仪器型号: SHIMADZU LC-2050C(FX273)

<色谱图>

mV

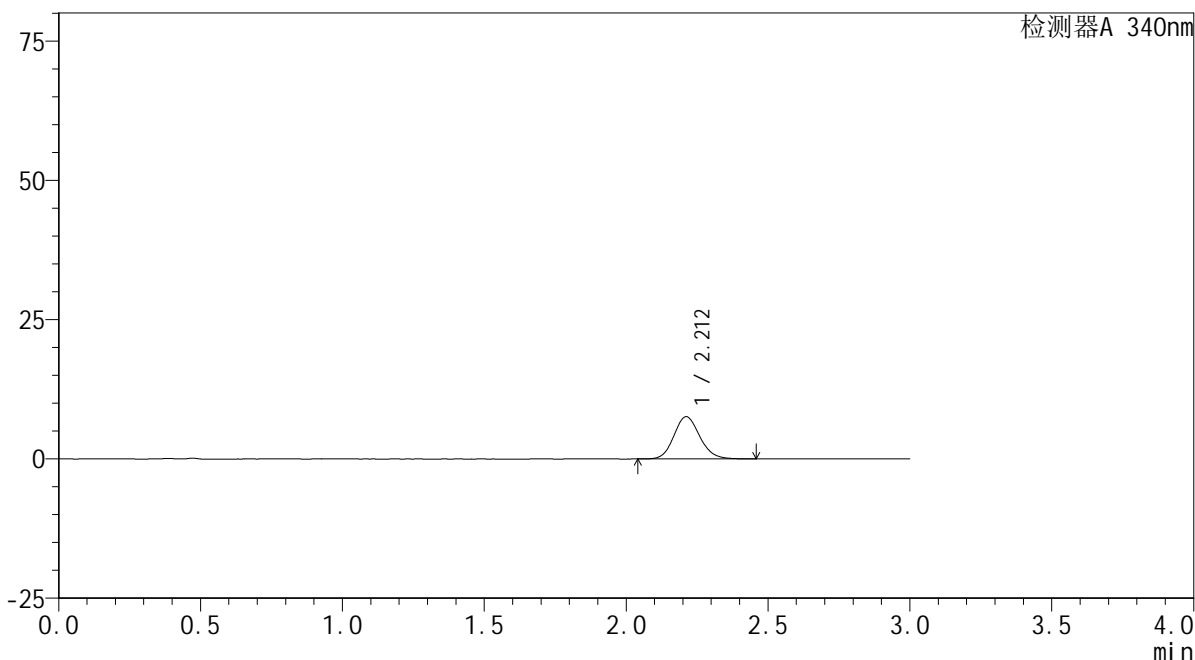

<峰表>

检测器A 340nm

峰号	保留时间	面积	面积%	高度	理论塔板数(USP)	拖尾因子	分离度(USP)
1	2.212	48303	100.000	7589	2842	1.132	--
总计		48303	100.000	7589			

<样品信息>

色谱柱 : XB-C18(50mm*4.6mm,5 μ m) 流速: 1.8ml/min
柱温 : 30 $^{\circ}$ C 波长: 340nm
数据文件名: RCMYP-4103 - 0-25/24-865-3 - zzp-24091201-2p-rcqx-pH6.8jz-30mg-lf100z-0.5h-P2.lcd
方法文件名: RCMYP-4103 - YMP-4103-rcqx-FX273.lcm
批处理文件名: RCMYP-4103 - 20240920-RCQX-FX273.lcb
样品瓶号: 2-10
进样体积: 10 μ l 版本号: 6.115
分析时间: 2024/09/20 16:10:15 实验者: xiechaojun
处理时间 (V3) : 2024/09/21 09:13:43 处理者: xiechaojun
仪器型号: SHIMADZU LC-2050C(FX273)

<色谱图>

mV

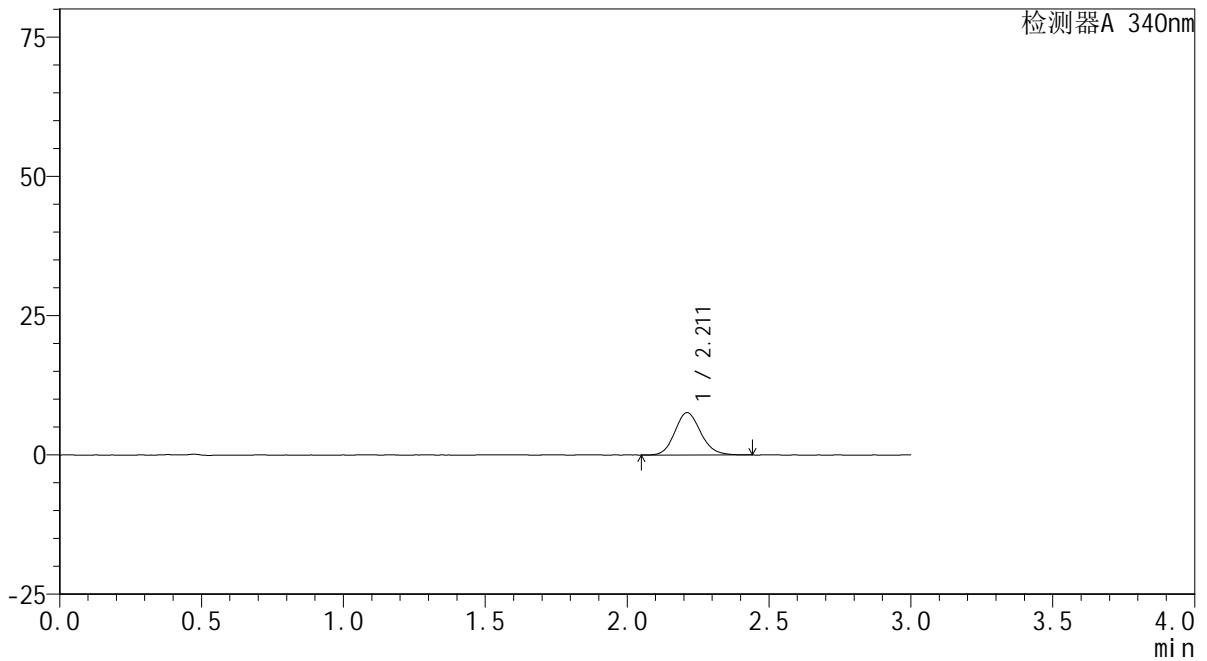

<峰表>

检测器A 340nm

峰号	保留时间	面积	面积%	高度	理论塔板数(USP)	拖尾因子	分离度(USP)
1	2.211	48311	100.000	7596	2840	1.133	--
总计		48311	100.000	7596			

<样品信息>

色谱柱 : XB-C18(50mm*4.6mm,5 μ m) 流速: 1.8ml/min
柱温 : 30 $^{\circ}$ C 波长: 340nm
数据文件名: RC\$YMP-4103 - 0-25/24-866-3 - zzp-24091201-2p-rcqx-pH6.8jz-30mg-lf100z-0.5h-P3.lcd
方法文件名: RC\$YMP-4103 - YMP-4103-rcqx-FX273.lcm
批处理文件名: RC\$YMP-4103 - 20240920-RCQX-FX273.lcb
样品瓶号: 2-19
进样体积: 10 μ l 版本号: 6.115
分析时间: 2024/09/20 16:13:38 实验者: xiechaojun
处理时间 (V3) : 2024/09/21 09:13:46 处理者: xiechaojun
仪器型号: SHIMADZU LC-2050C(FX273)

<色谱图>

mV

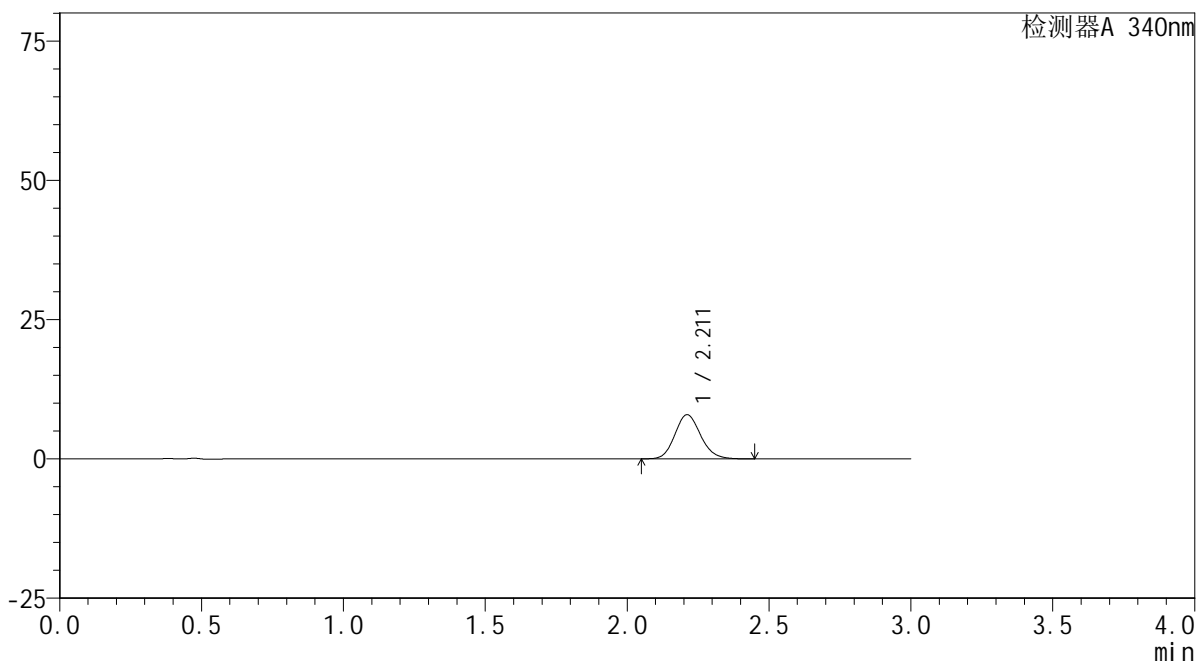

<峰表>

检测器A 340nm

峰号	保留时间	面积	面积%	高度	理论塔板数(USP)	拖尾因子	分离度(USP)
1	2.211	50413	100.000	7925	2854	1.138	--
总计		50413	100.000	7925			



YMP-4103

<样品信息>

色谱柱 : XB-C18(50mm*4.6mm,5μm) 流速: 1.8ml/min
柱温 : 30°C 波长: 340nm
数据文件名: RC\$YMP-4103 - 0-25/24-867-3 - zzp-24091201-2p-rcqx-pH6.8jz-30mg-lf100z-0.5h-P4.lcd
方法文件名: RC\$YMP-4103 - YMP-4103-rcqx-FX273.lcm
批处理文件名: RC\$YMP-4103 - 20240920-RCQX-FX273.lcb
样品瓶号: 2-28
进样体积: 10 μl 版本号:6.115
分析时间: 2024/09/20 16:17:02 实验者: xiechaojun
处理时间 (V3) : 2024/09/21 09:13:48 处理者: xiechaojun
仪器型号: SHIMADZU LC-2050C(FX273)

<色谱图>

mV

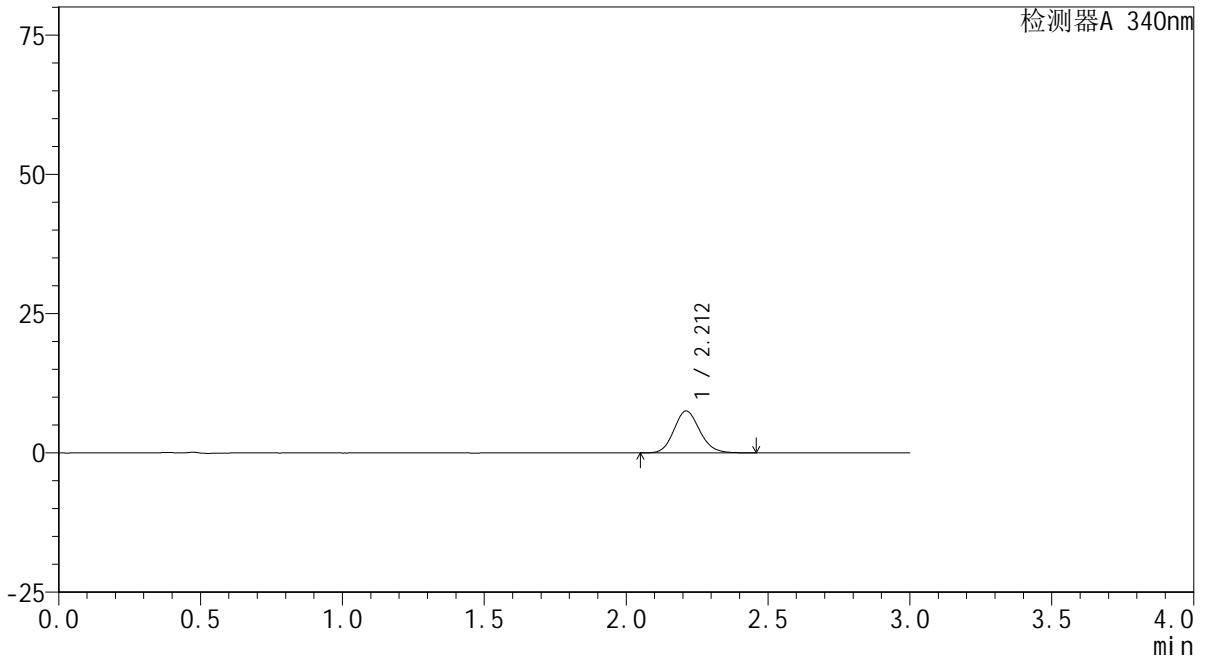

<峰表>

检测器A 340nm

峰号	保留时间	面积	面积%	高度	理论塔板数(USP)	拖尾因子	分离度(USP)
1	2.212	47795	100.000	7530	2850	1.137	--
总计		47795	100.000	7530			

<样品信息>

色谱柱 : XB-C18(50mm*4.6mm,5 μ m) 流速: 1.8ml/min
柱温 : 30 $^{\circ}$ C 波长: 340nm
数据文件名: RCSYMP-4103 - 0-25/24-868-3 - zzp-24091201-2p-rcqx-pH6.8jz-30mg-lf100z-0.5h-P5.lcd
方法文件名: RCSYMP-4103 - YMP-4103-rcqx-FX273.lcm
批处理文件名: RCSYMP-4103 - 20240920-RCQX-FX273.lcb
样品瓶号: 2-37
进样体积: 10 μ l 版本号: 6.115
分析时间: 2024/09/20 16:20:25 实验者: xiechaojun
处理时间 (V3) : 2024/09/21 09:13:51 处理者: xiechaojun
仪器型号: SHIMADZU LC-2050C(FX273)

<色谱图>

mV

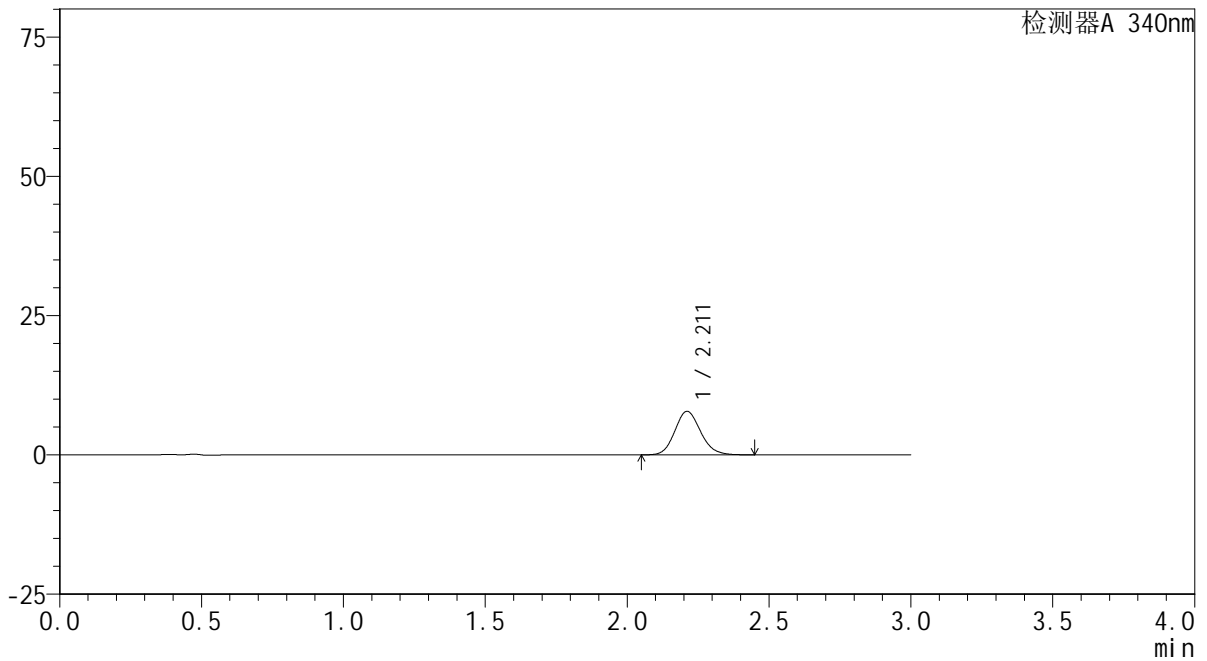

<峰表>

检测器A 340nm

峰号	保留时间	面积	面积%	高度	理论塔板数(USP)	拖尾因子	分离度(USP)
1	2.211	49587	100.000	7807	2848	1.132	--
总计		49587	100.000	7807			

<样品信息>

色谱柱 : XB-C18(50mm*4.6mm,5 μ m) 流速: 1.8ml/min
柱温 : 30 $^{\circ}$ C 波长: 340nm
数据文件名: RCSYMP-4103 - 0-25/24-869-3 - zzp-24091201-2p-rcqx-pH6.8jz-30mg-lf100z-0.5h-P6.lcd
方法文件名: RCSYMP-4103 - YMP-4103-rcqx-FX273.lcm
批处理文件名: RCSYMP-4103 - 20240920-RCQX-FX273.lcb
样品瓶号: 2-46
进样体积: 10 μ l 版本号: 6.115
分析时间: 2024/09/20 16:23:47 实验者: xiechaojun
处理时间 (V3) : 2024/09/21 09:13:54 处理者: xiechaojun
仪器型号: SHIMADZU LC-2050C(FX273)

<色谱图>

mV

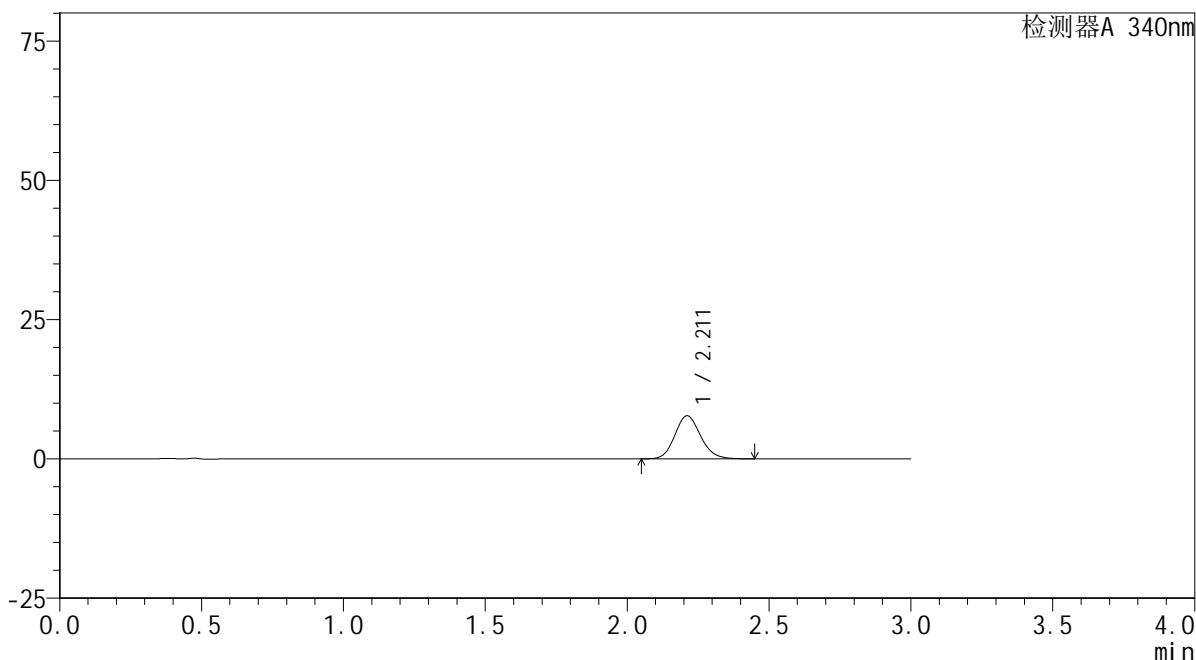

<峰表>

检测器A 340nm

峰号	保留时间	面积	面积%	高度	理论塔板数(USP)	拖尾因子	分离度(USP)
1	2.211	49048	100.000	7726	2851	1.131	--
总计		49048	100.000	7726			

<样品信息>

色谱柱 : XB-C18(50mm*4.6mm,5 μ m) 流速: 1.8ml/min
柱温 : 30 $^{\circ}$ C 波长: 340nm
数据文件名: RC\$YMP-4103 - 0-25/24-870-3 - zzp-24091201-2p-rcqx-pH6.8jz-30mg-lf100z-1h-P1.lcd
方法文件名: RC\$YMP-4103 - YMP-4103-rcqx-FX273.lcm
批处理文件名: RC\$YMP-4103 - 20240920-RCQX-FX273.lcb
样品瓶号: 2-2
进样体积: 10 μ l 版本号: 6.115
分析时间: 2024/09/20 16:27:10 实验者: xiechaojun
处理时间 (V3) : 2024/09/21 09:13:57 处理者: xiechaojun
仪器型号: SHIMADZU LC-2050C(FX273)

<色谱图>

mV

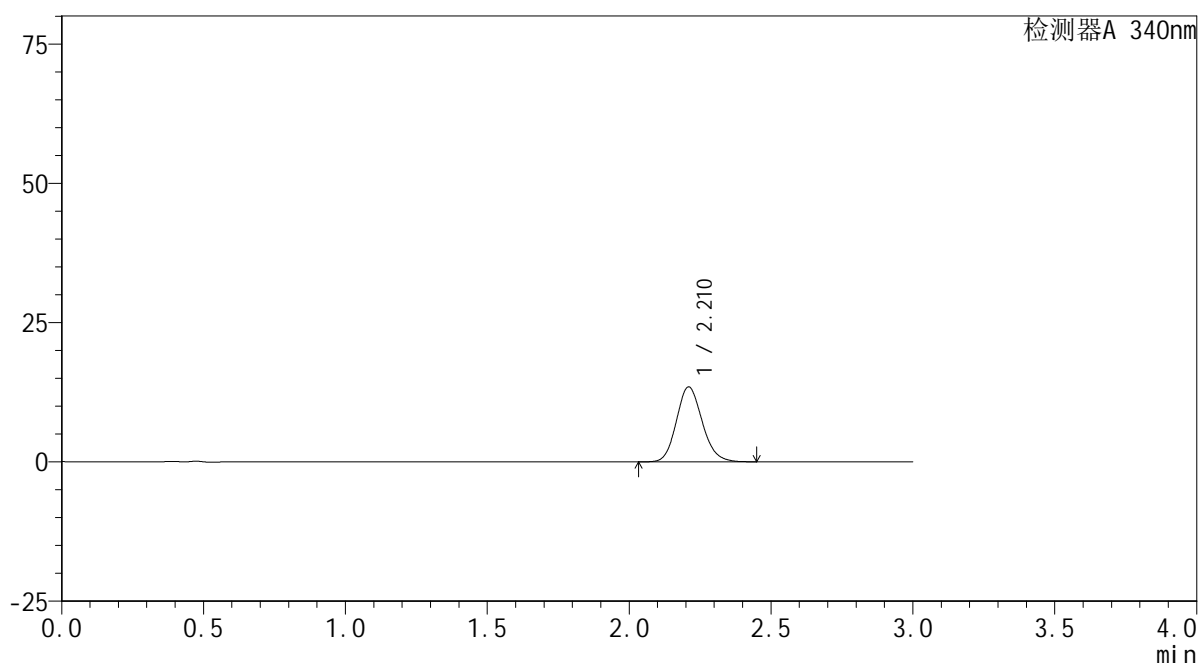

<峰表>

检测器A 340nm

峰号	保留时间	面积	面积%	高度	理论塔板数(USP)	拖尾因子	分离度(USP)
1	2.210	85239	100.000	13397	2851	1.144	--
总计		85239	100.000	13397			



YMP-4103

<样品信息>

色谱柱 : XB-C18(50mm*4.6mm,5μm) 流速: 1.8ml/min
 柱温 : 30°C 波长: 340nm
 数据文件名: RC\$YMP-4103 - 0-25/24-871-3 - zzp-24091201-2p-rcqx-pH6.8jz-30mg-lf100z-1h-P2.lcd
 方法文件名: RC\$YMP-4103 - YMP-4103-rcqx-FX273.lcm
 批处理文件名: RC\$YMP-4103 - 20240920-RCQX-FX273.lcb
 样品瓶号: 2-11
 进样体积: 10 μl 版本号:6.115
 分析时间: 2024/09/20 16:30:34 实验者: xiechaojun
 处理时间 (V3) : 2024/09/21 09:14:00 处理者: xiechaojun
 仪器型号: SHIMADZU LC-2050C(FX273)

<色谱图>

mV

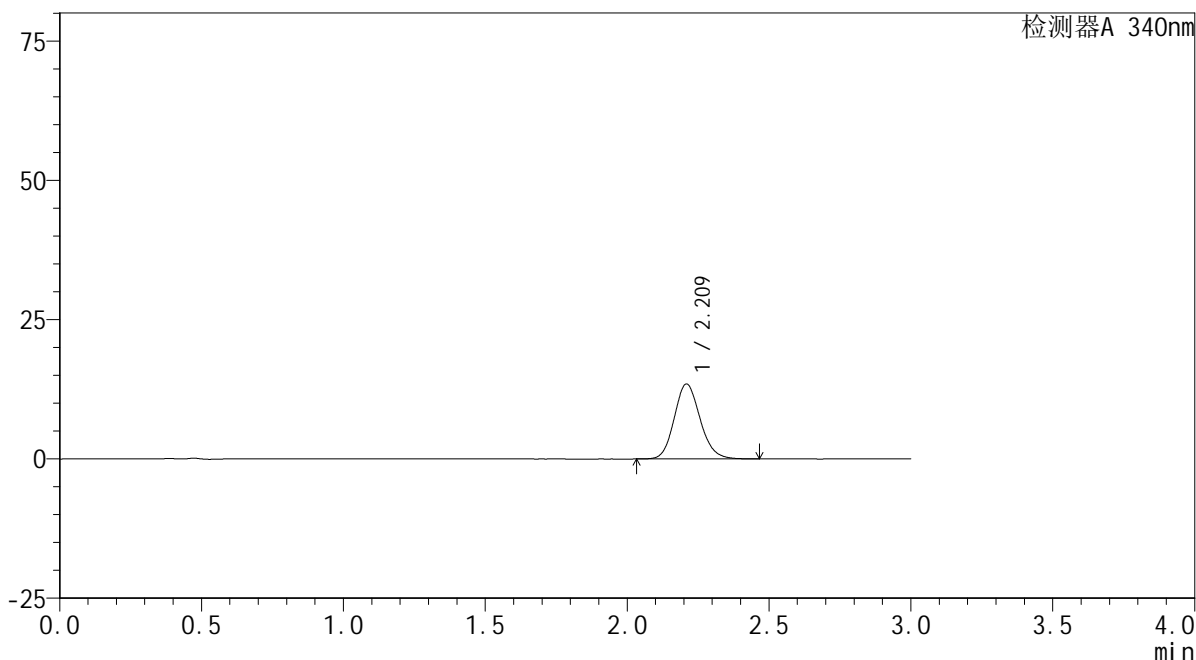

<峰表>

检测器A 340nm

峰号	保留时间	面积	面积%	高度	理论塔板数(USP)	拖尾因子	分离度(USP)
1	2.209	85357	100.000	13398	2852	1.140	--
总计		85357	100.000	13398			



YMP-4103

<样品信息>

色谱柱 : XB-C18(50mm*4.6mm,5μm) 流速: 1.8ml/min
 柱温 : 30°C 波长: 340nm
 数据文件名: RC\$YMP-4103 - 0-25/24-872-3 - zzp-24091201-2p-rcqx-pH6.8jz-30mg-lf100z-1h-P3.lcd
 方法文件名: RC\$YMP-4103 - YMP-4103-rcqx-FX273.lcm
 批处理文件名: RC\$YMP-4103 - 20240920-RCQX-FX273.lcb
 样品瓶号: 2-20
 进样体积: 10 μl 版本号:6.115
 分析时间: 2024/09/20 16:33:57 实验者: xiechaojun
 处理时间 (V3) : 2024/09/21 09:14:02 处理者: xiechaojun
 仪器型号: SHIMADZU LC-2050C(FX273)

<色谱图>

mV

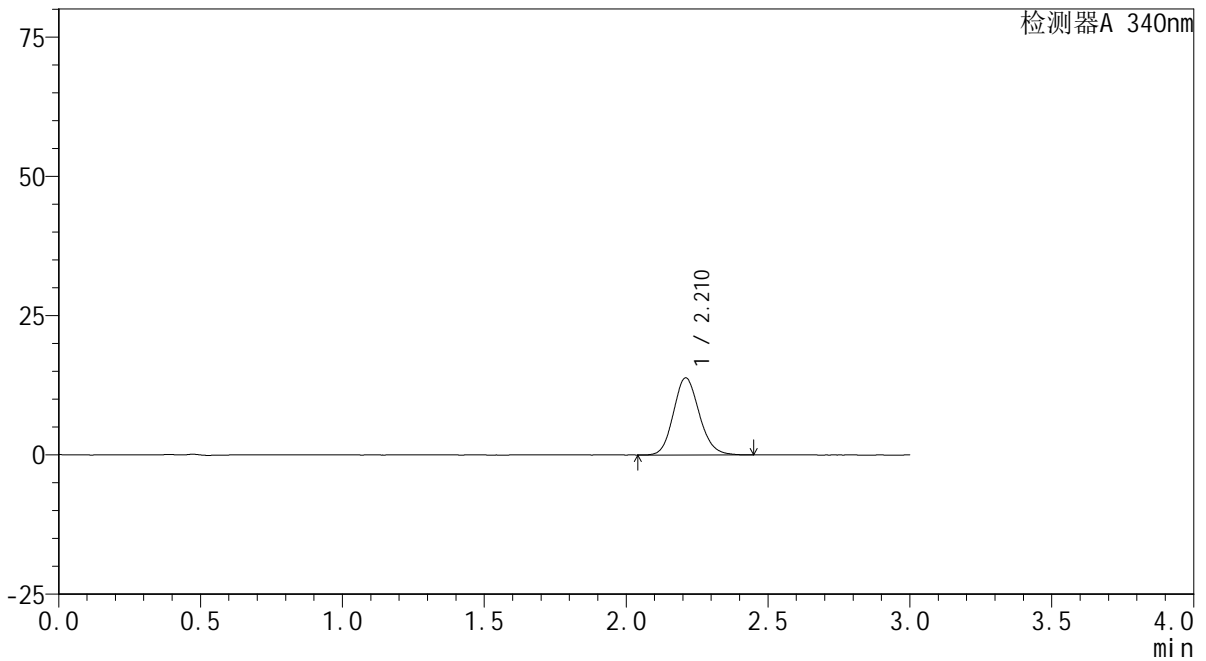

<峰表>

检测器A 340nm

峰号	保留时间	面积	面积%	高度	理论塔板数(USP)	拖尾因子	分离度(USP)
1	2.210	87831	100.000	13801	2841	1.139	--
总计		87831	100.000	13801			

<样品信息>

色谱柱 : XB-C18(50mm*4.6mm,5 μ m) 流速: 1.8ml/min
柱温 : 30 $^{\circ}$ C 波长: 340nm
数据文件名: RCMYP-4103 - 0-25/24-873-3 - zzp-24091201-2p-rcqx-pH6.8jz-30mg-lf100z-1h-P4.lcd
方法文件名: RCMYP-4103 - YMP-4103-rcqx-FX273.lcm
批处理文件名: RCMYP-4103 - 20240920-RCQX-FX273.lcb
样品瓶号: 2-29
进样体积: 10 μ l 版本号: 6.115
分析时间: 2024/09/20 16:37:21 实验者: xiechaojun
处理时间 (V3) : 2024/09/21 09:14:05 处理者: xiechaojun
仪器型号: SHIMADZU LC-2050C(FX273)

<色谱图>

mV

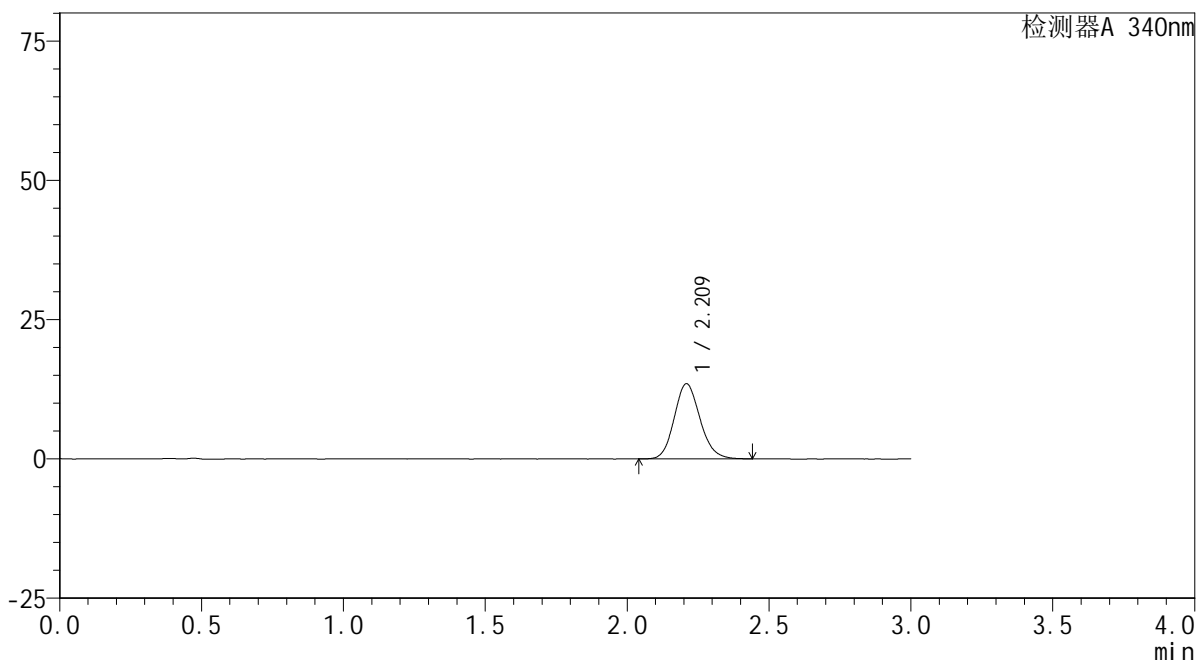

<峰表>

检测器A 340nm

峰号	保留时间	面积	面积%	高度	理论塔板数(USP)	拖尾因子	分离度(USP)
1	2.209	85340	100.000	13426	2861	1.141	--
总计		85340	100.000	13426			



YMP-4103

<样品信息>

色谱柱 : XB-C18(50mm*4.6mm,5μm) 流速: 1.8ml/min
 柱温 : 30°C 波长: 340nm
 数据文件名: RC\$YMP-4103 - 0-25/24-874-3 - zzp-24091201-2p-rcqx-pH6.8jz-30mg-lf100z-1h-P5.lcd
 方法文件名: RC\$YMP-4103 - YMP-4103-rcqx-FX273.lcm
 批处理文件名: RC\$YMP-4103 - 20240920-RCQX-FX273.lcb
 样品瓶号: 2-38
 进样体积: 10 μl 版本号:6.115
 分析时间: 2024/09/20 16:40:44 实验者: xiechaojun
 处理时间 (V3) : 2024/09/21 09:14:08 处理者: xiechaojun
 仪器型号: SHIMADZU LC-2050C(FX273)

<色谱图>

mV

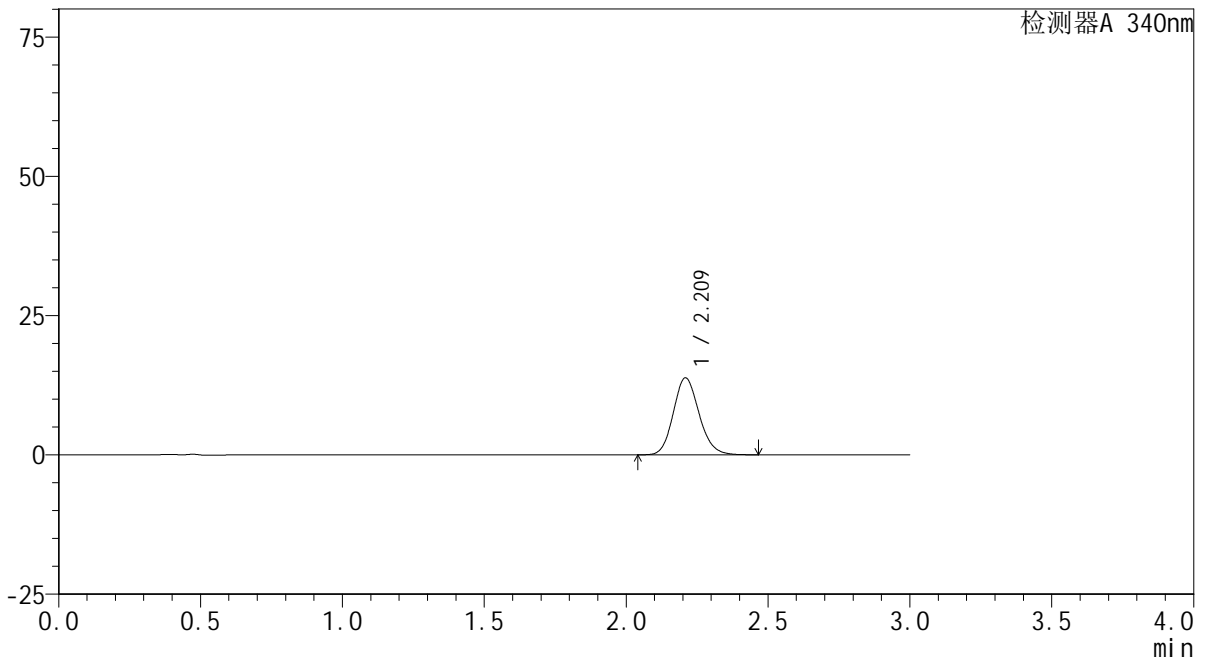

<峰表>

检测器A 340nm

峰号	保留时间	面积	面积%	高度	理论塔板数(USP)	拖尾因子	分离度(USP)
1	2.209	87470	100.000	13747	2860	1.144	--
总计		87470	100.000	13747			

<样品信息>

色谱柱 : XB-C18(50mm*4.6mm,5 μ m) 流速: 1.8ml/min
柱温 : 30 $^{\circ}$ C 波长: 340nm
数据文件名: RCMYP-4103 - 0-25/24-875-3 - zzp-24091201-2p-rcqx-pH6.8jz-30mg-lf100z-1h-P6.lcd
方法文件名: RCMYP-4103 - YMP-4103-rcqx-FX273.lcm
批处理文件名: RCMYP-4103 - 20240920-RCQX-FX273.lcb
样品瓶号: 2-47
进样体积: 10 μ l 版本号: 6.115
分析时间: 2024/09/20 16:44:08 实验者: xiechaojun
处理时间 (V3) : 2024/09/21 09:14:10 处理者: xiechaojun
仪器型号: SHIMADZU LC-2050C(FX273)

<色谱图>

mV

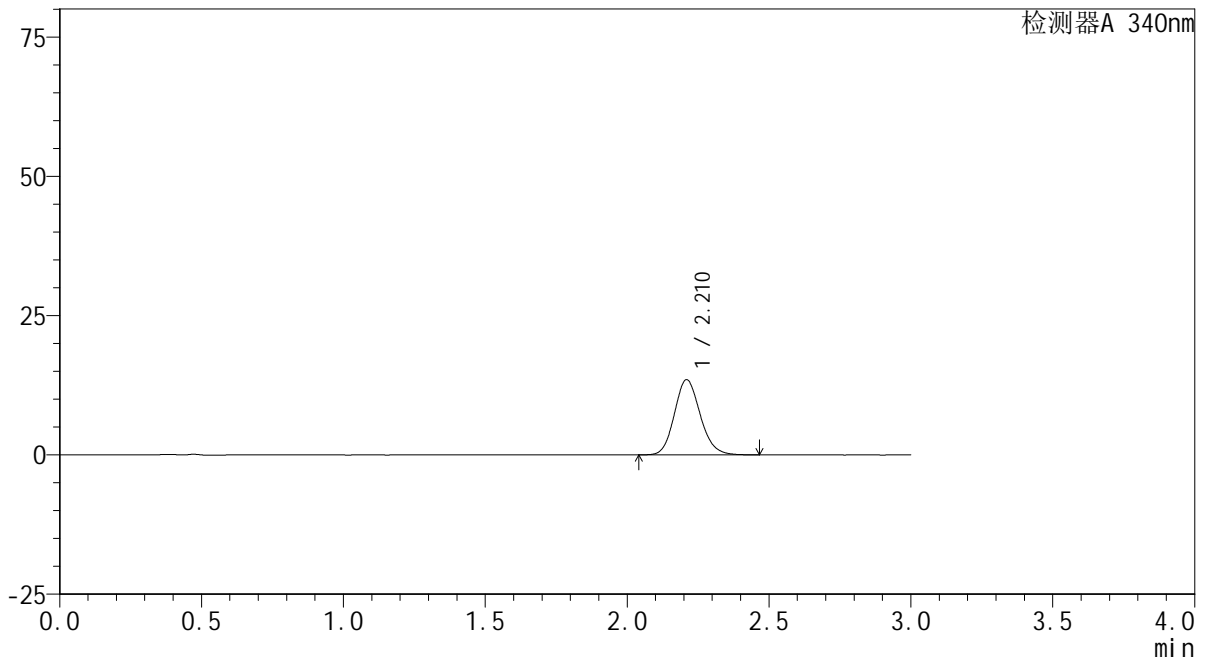

<峰表>

检测器A 340nm

峰号	保留时间	面积	面积%	高度	理论塔板数(USP)	拖尾因子	分离度(USP)
1	2.210	85410	100.000	13434	2857	1.143	--
总计		85410	100.000	13434			



YMP-4103

<样品信息>

色谱柱 : XB-C18(50mm*4.6mm,5μm) 流速: 1.8ml/min
 柱温 : 30°C 波长: 340nm
 数据文件名: RC\$YMP-4103 - 0-25/24-876-3 - zzp-24091201-2p-rcqx-pH6.8jz-30mg-lf100z-2h-P1.lcd
 方法文件名: RC\$YMP-4103 - YMP-4103-rcqx-FX273.lcm
 批处理文件名: RC\$YMP-4103 - 20240920-RCQX-FX273.lcb
 样品瓶号: 2-3
 进样体积: 10 μl 版本号:6.115
 分析时间: 2024/09/20 16:47:31 实验者: xiechaojun
 处理时间 (V3) : 2024/09/21 09:14:13 处理者: xiechaojun
 仪器型号: SHIMADZU LC-2050C(FX273)

<色谱图>

mV

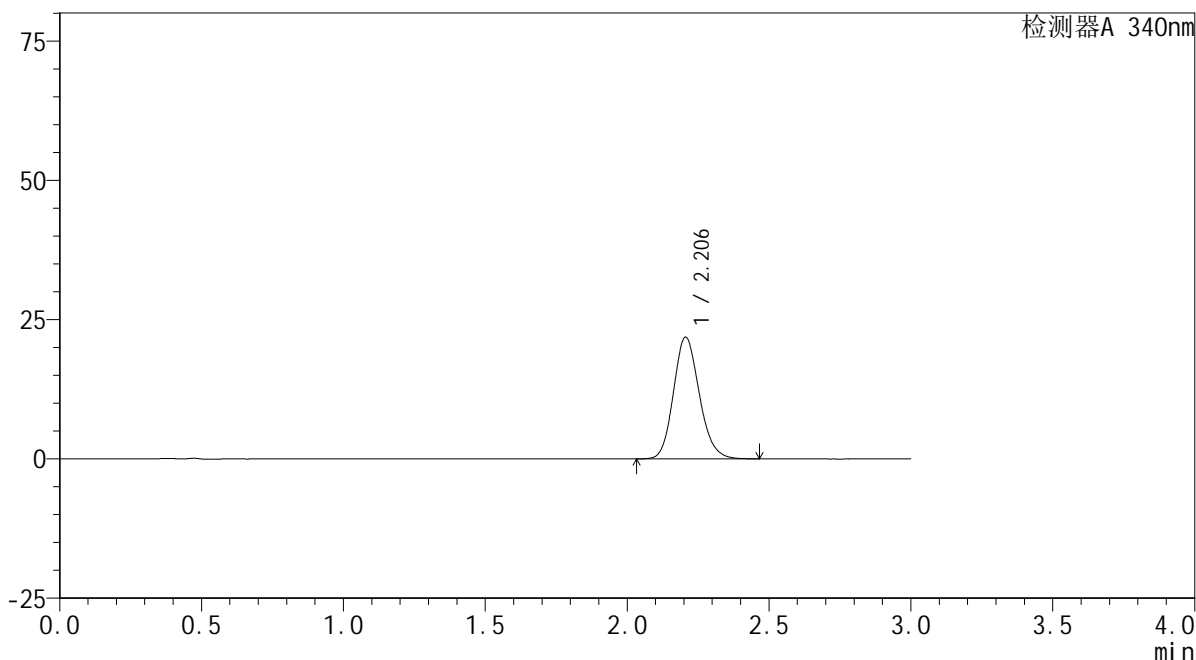

<峰表>

检测器A 340nm

峰号	保留时间	面积	面积%	高度	理论塔板数(USP)	拖尾因子	分离度(USP)
1	2.206	138846	100.000	21864	2842	1.152	--
总计		138846	100.000	21864			



YMP-4103

<样品信息>

色谱柱 : XB-C18(50mm*4.6mm,5μm) 流速: 1.8ml/min
 柱温 : 30°C 波长: 340nm
 数据文件名: RC\$YMP-4103 - 0-25/24-877-3 - zzp-24091201-2p-rcqx-pH6.8jz-30mg-lf100z-2h-P2.lcd
 方法文件名: RC\$YMP-4103 - YMP-4103-rcqx-FX273.lcm
 批处理文件名: RC\$YMP-4103 - 20240920-RCQX-FX273.lcb
 样品瓶号: 2-12
 进样体积: 10 μl 版本号:6.115
 分析时间: 2024/09/20 16:50:55 实验者: xiechaojun
 处理时间 (V3) : 2024/09/21 09:14:16 处理者: xiechaojun
 仪器型号: SHIMADZU LC-2050C(FX273)

<色谱图>

mV

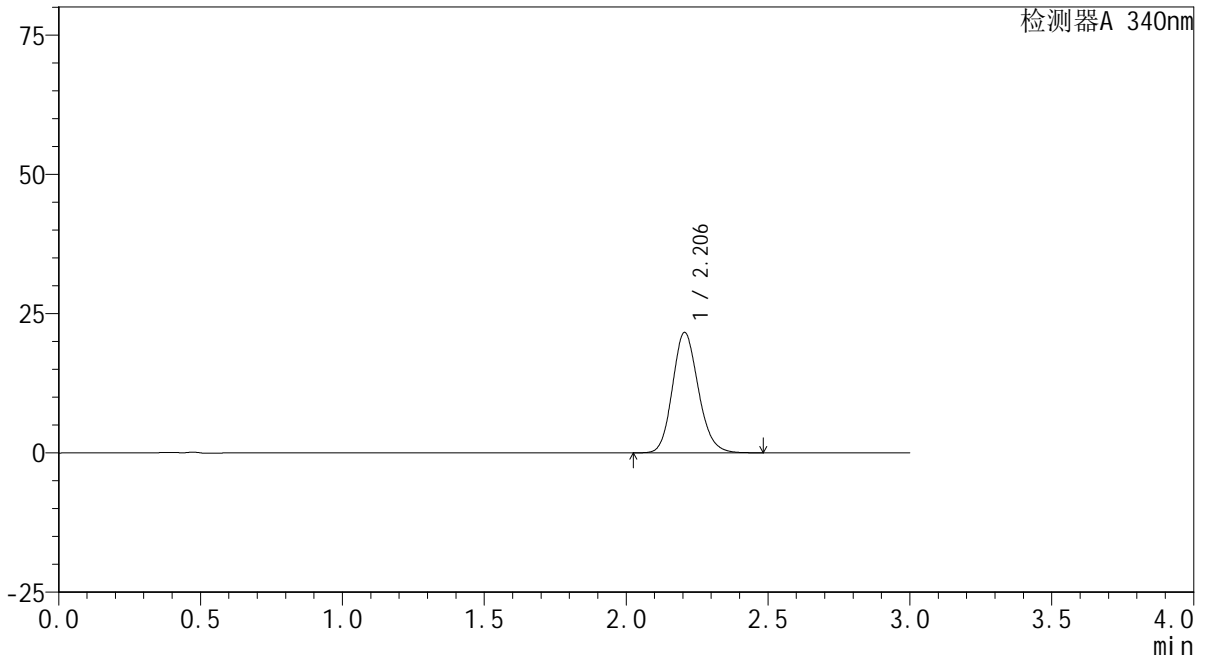

<峰表>

检测器A 340nm

峰号	保留时间	面积	面积%	高度	理论塔板数(USP)	拖尾因子	分离度(USP)
1	2.206	137176	100.000	21618	2846	1.151	--
总计		137176	100.000	21618			

<样品信息>

色谱柱 : XB-C18(50mm*4.6mm,5 μ m) 流速: 1.8ml/min
柱温 : 30 $^{\circ}$ C 波长: 340nm
数据文件名: RCSYMP-4103 - 0-25/24-878-3 - zzp-24091201-2p-rcqx-pH6.8jz-30mg-lf100z-2h-P3.lcd
方法文件名: RCSYMP-4103 - YMP-4103-rcqx-FX273.lcm
批处理文件名: RCSYMP-4103 - 20240920-RCQX-FX273.lcb
样品瓶号: 2-21
进样体积: 10 μ l 版本号: 6.115
分析时间: 2024/09/20 16:54:18 实验者: xiechaojun
处理时间 (V3): 2024/09/21 09:14:18 处理者: xiechaojun
仪器型号: SHIMADZU LC-2050C(FX273)

<色谱图>

mV

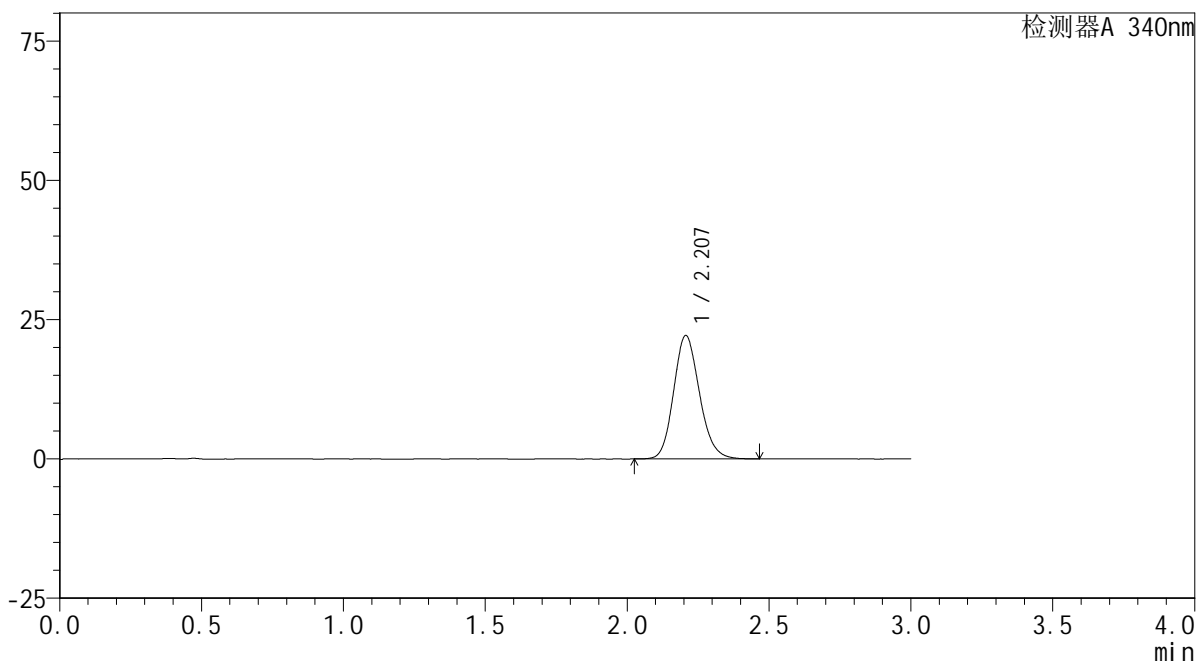

<峰表>

检测器A 340nm

峰号	保留时间	面积	面积%	高度	理论塔板数(USP)	拖尾因子	分离度(USP)
1	2.207	140509	100.000	22132	2837	1.150	--
总计		140509	100.000	22132			

<样品信息>

色谱柱 : XB-C18(50mm*4.6mm,5 μ m) 流速: 1.8ml/min
柱温 : 30 $^{\circ}$ C 波长: 340nm
数据文件名: RCMYP-4103 - 0-25/24-879-3 - zzp-24091201-2p-rcqx-pH6.8jz-30mg-lf100z-2h-P4.lcd
方法文件名: RCMYP-4103 - YMP-4103-rcqx-FX273.lcm
批处理文件名: RCMYP-4103 - 20240920-RCQX-FX273.lcb
样品瓶号: 2-30
进样体积: 10 μ l 版本号: 6.115
分析时间: 2024/09/20 16:57:42 实验者: xiechaojun
处理时间 (V3) : 2024/09/21 09:14:21 处理者: xiechaojun
仪器型号: SHIMADZU LC-2050C(FX273)

<色谱图>

mV

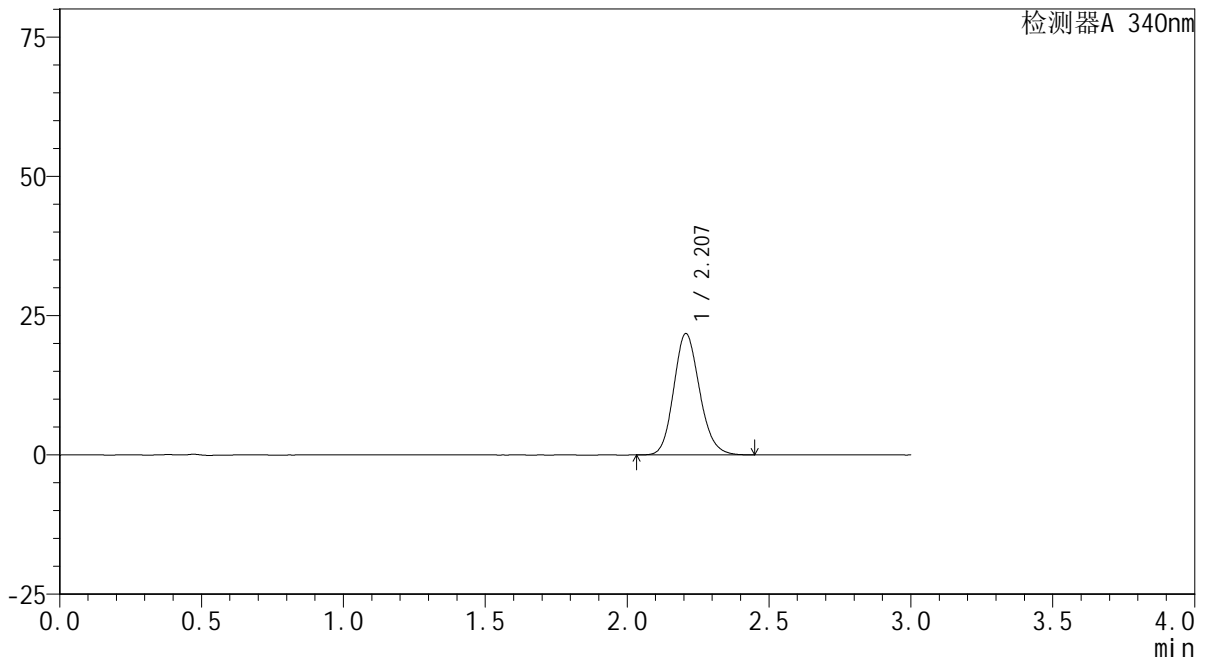

<峰表>

检测器A 340nm

峰号	保留时间	面积	面积%	高度	理论塔板数(USP)	拖尾因子	分离度(USP)
1	2.207	138107	100.000	21768	2845	1.151	--
总计		138107	100.000	21768			



YMP-4103

<样品信息>

色谱柱 : XB-C18(50mm*4.6mm,5μm) 流速: 1.8ml/min
 柱温 : 30°C 波长: 340nm
 数据文件名: RC\$YMP-4103 - 0-25/24-880-3 - zzp-24091201-2p-rcqx-pH6.8jz-30mg-lf100z-2h-P5.lcd
 方法文件名: RC\$YMP-4103 - YMP-4103-rcqx-FX273.lcm
 批处理文件名: RC\$YMP-4103 - 20240920-RCQX-FX273.lcb
 样品瓶号: 2-39
 进样体积: 10 μl 版本号:6.115
 分析时间: 2024/09/20 17:01:06 实验者: xiechaojun
 处理时间 (V3) : 2024/09/21 09:14:24 处理者: xiechaojun
 仪器型号: SHIMADZU LC-2050C(FX273)

<色谱图>

mV

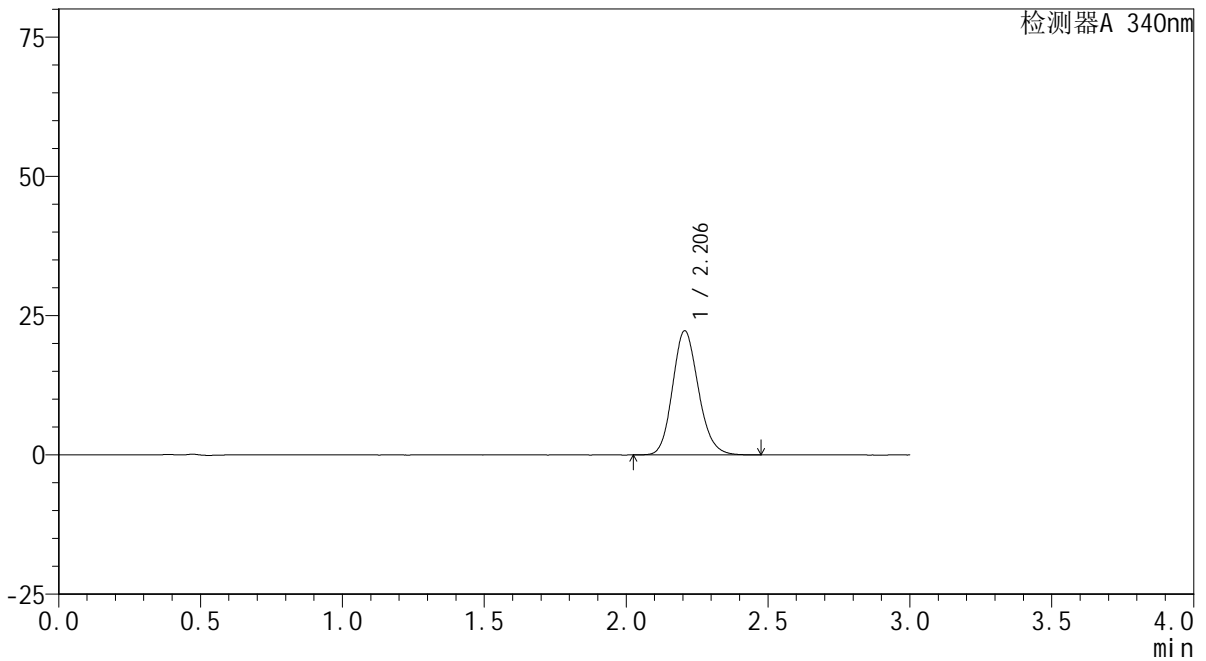

<峰表>

检测器A 340nm

峰号	保留时间	面积	面积%	高度	理论塔板数(USP)	拖尾因子	分离度(USP)
1	2.206	141267	100.000	22274	2844	1.152	--
总计		141267	100.000	22274			



YMP-4103

<样品信息>

色谱柱 : XB-C18(50mm*4.6mm,5μm) 流速: 1.8ml/min
 柱温 : 30°C 波长: 340nm
 数据文件名: RC\$YMP-4103 - 0-25/24-881-3 - zzp-24091201-2p-rcqx-pH6.8jz-30mg-lf100z-2h-P6.lcd
 方法文件名: RC\$YMP-4103 - YMP-4103-rcqx-FX273.lcm
 批处理文件名: RC\$YMP-4103 - 20240920-RCQX-FX273.lcb
 样品瓶号: 2-48
 进样体积: 10 μl 版本号:6.115
 分析时间: 2024/09/20 17:04:28 实验者: xiechaojun
 处理时间 (V3) : 2024/09/21 09:14:26 处理者: xiechaojun
 仪器型号: SHIMADZU LC-2050C(FX273)

<色谱图>

mV

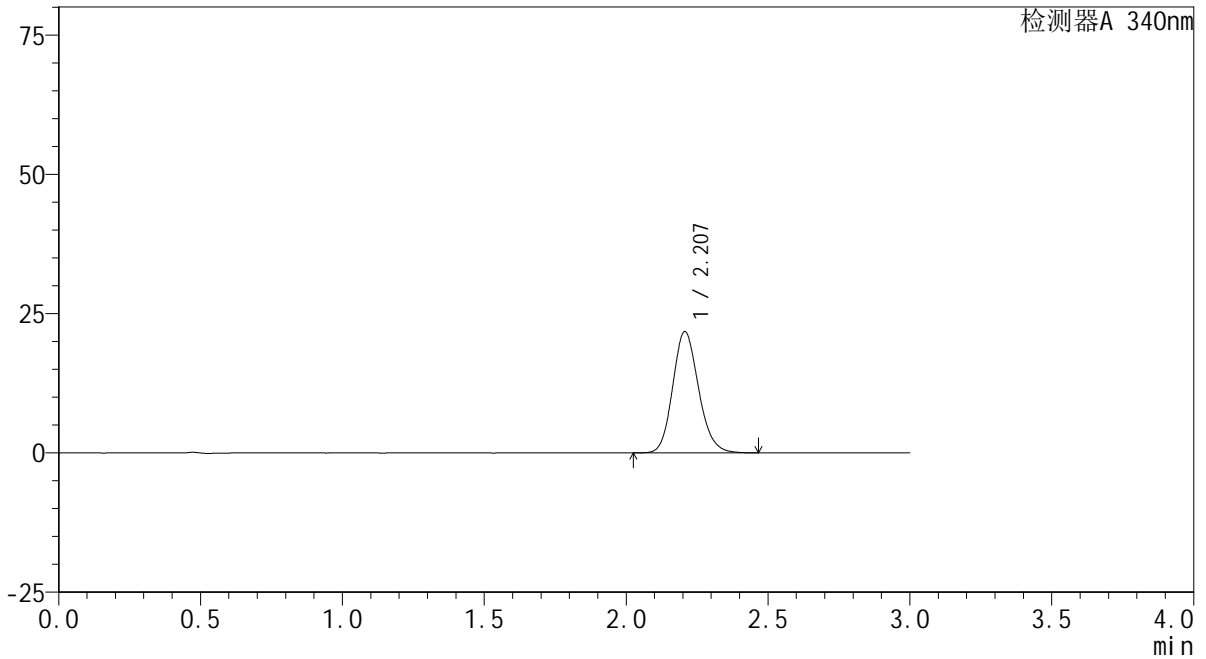

<峰表>

检测器A 340nm

峰号	保留时间	面积	面积%	高度	理论塔板数(USP)	拖尾因子	分离度(USP)
1	2.207	138080	100.000	21754	2845	1.153	--
总计		138080	100.000	21754			



YMP-4103

<样品信息>

色谱柱 : XB-C18(50mm*4.6mm,5μm) 流速: 1.8ml/min
 柱温 : 30°C 波长: 340nm
 数据文件名: RC\$YMP-4103 - 0-25/24-882-3 - zzp-24091201-2p-rcqx-pH6.8jz-30mg-lf100z-4h-P1.lcd
 方法文件名: RC\$YMP-4103 - YMP-4103-rcqx-FX273.lcm
 批处理文件名: RC\$YMP-4103 - 20240920-RCQX-FX273.lcb
 样品瓶号: 2-4
 进样体积: 10 μl 版本号:6.115
 分析时间: 2024/09/20 17:07:52 实验者: xiechaojun
 处理时间 (V3) : 2024/09/21 09:14:29 处理者: xiechaojun
 仪器型号: SHIMADZU LC-2050C(FX273)

<色谱图>

mV

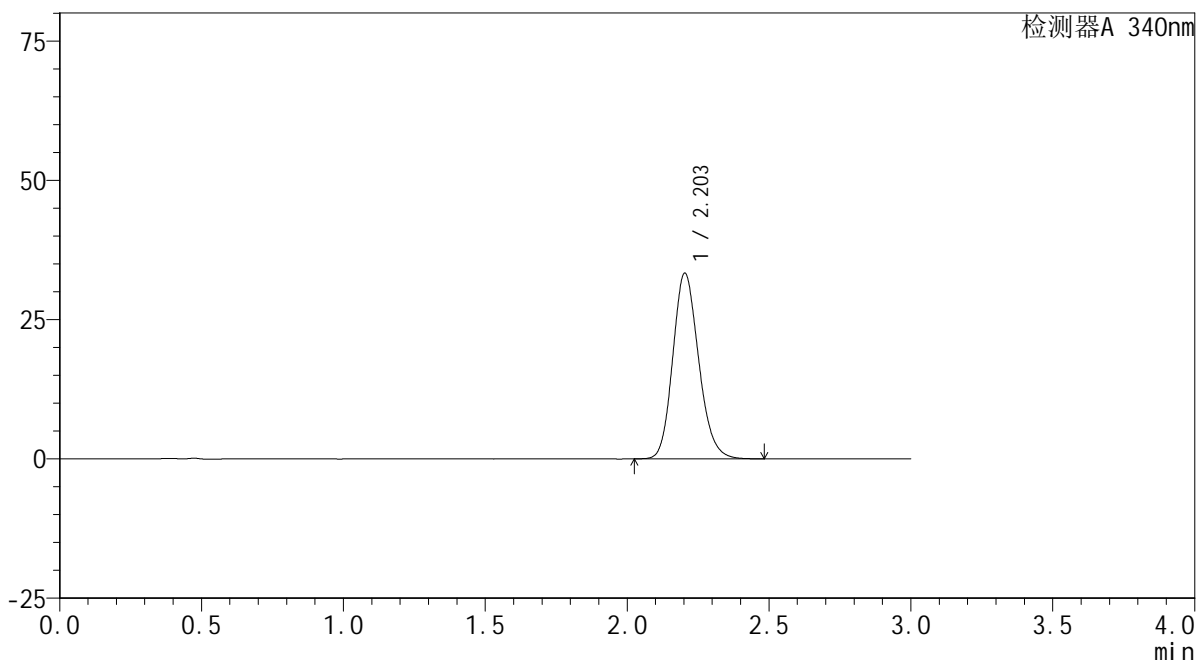

<峰表>

检测器A 340nm

峰号	保留时间	面积	面积%	高度	理论塔板数(USP)	拖尾因子	分离度(USP)
1	2.203	211707	100.000	33299	2818	1.167	--
总计		211707	100.000	33299			

<样品信息>

色谱柱 : XB-C18(50mm*4.6mm,5 μ m) 流速: 1.8ml/min
柱温 : 30 $^{\circ}$ C 波长: 340nm
数据文件名: RCMYP-4103 - 0-25/24-883-3 - zzp-24091201-2p-rcqx-pH6.8jz-30mg-lf100z-4h-P2.lcd
方法文件名: RCMYP-4103 - YMP-4103-rcqx-FX273.lcm
批处理文件名: RCMYP-4103 - 20240920-RCQX-FX273.lcb
样品瓶号: 2-13
进样体积: 10 μ l 版本号: 6.115
分析时间: 2024/09/20 17:11:16 实验者: xiechaojun
处理时间 (V3) : 2024/09/21 09:14:32 处理者: xiechaojun
仪器型号: SHIMADZU LC-2050C(FX273)

<色谱图>

mV

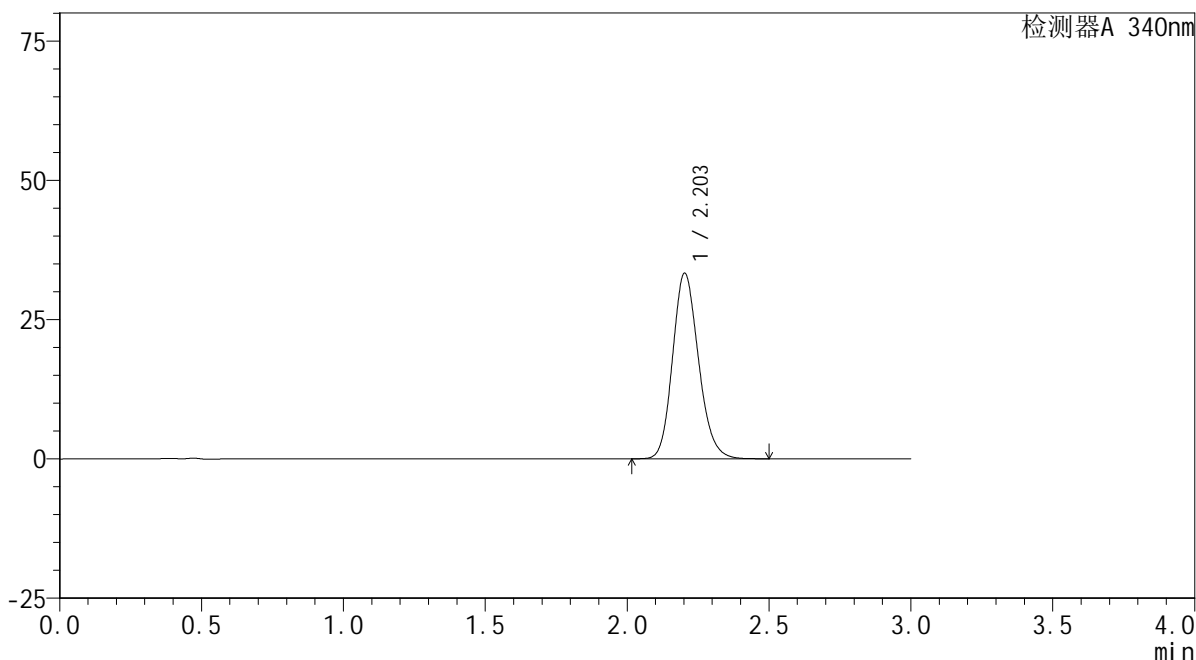

<峰表>

检测器A 340nm

峰号	保留时间	面积	面积%	高度	理论塔板数(USP)	拖尾因子	分离度(USP)
1	2.203	211875	100.000	33267	2822	1.166	--
总计		211875	100.000	33267			



YMP-4103

<样品信息>

色谱柱 : XB-C18(50mm*4.6mm,5μm) 流速: 1.8ml/min
 柱温 : 30°C 波长: 340nm
 数据文件名: RC\$YMP-4103 - 0-25/24-884-3 - zzp-24091201-2p-rcqx-pH6.8jz-30mg-lf100z-4h-P3.lcd
 方法文件名: RC\$YMP-4103 - YMP-4103-rcqx-FX273.lcm
 批处理文件名: RC\$YMP-4103 - 20240920-RCQX-FX273.lcb
 样品瓶号: 2-22
 进样体积: 10 μl 版本号:6.115
 分析时间: 2024/09/20 17:14:41 实验者: xiechaojun
 处理时间 (V3) : 2024/09/21 09:14:34 处理者: xiechaojun
 仪器型号: SHIMADZU LC-2050C(FX273)

<色谱图>

mV

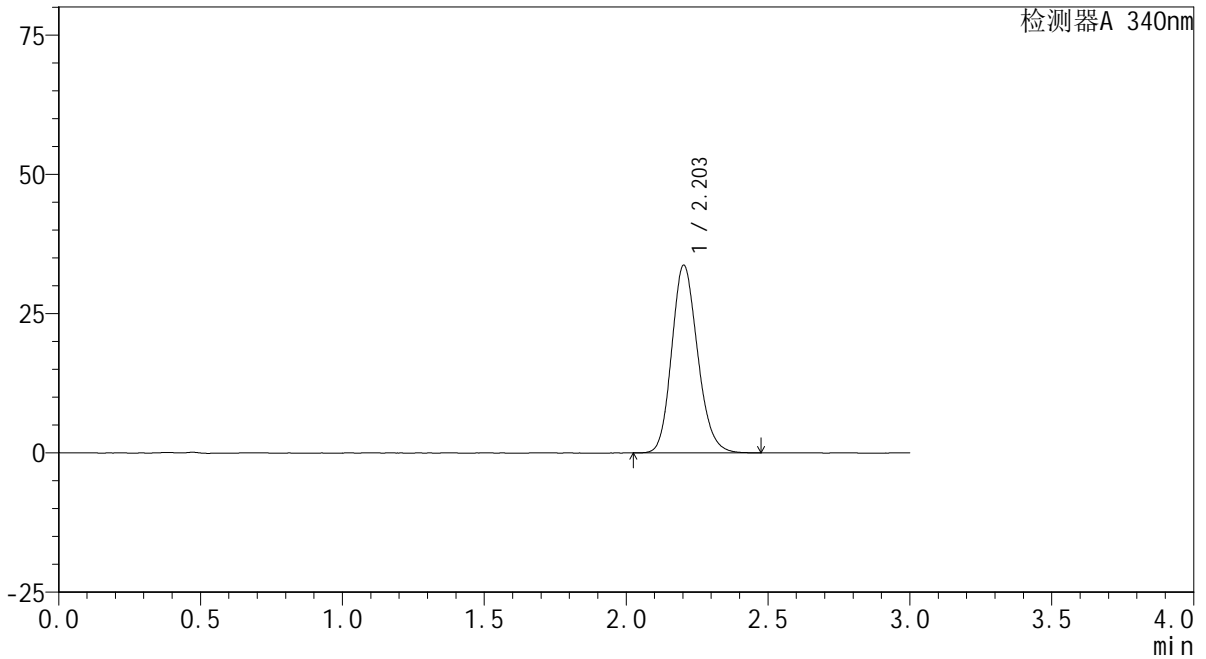

<峰表>

检测器A 340nm

峰号	保留时间	面积	面积%	高度	理论塔板数(USP)	拖尾因子	分离度(USP)
1	2.203	214287	100.000	33664	2815	1.165	--
总计		214287	100.000	33664			



YMP-4103

<样品信息>

色谱柱 : XB-C18(50mm*4.6mm,5μm) 流速: 1.8ml/min
 柱温 : 30°C 波长: 340nm
 数据文件名: RC\$YMP-4103 - 0-25/24-885-3 - zzp-24091201-2p-rcqx-pH6.8jz-30mg-lf100z-4h-P4.lcd
 方法文件名: RC\$YMP-4103 - YMP-4103-rcqx-FX273.lcm
 批处理文件名: RC\$YMP-4103 - 20240920-RCQX-FX273.lcb
 样品瓶号: 2-31
 进样体积: 10 μl 版本号:6.115
 分析时间: 2024/09/20 17:18:04 实验者: xiechaojun
 处理时间 (V3) : 2024/09/21 09:14:37 处理者: xiechaojun
 仪器型号: SHIMADZU LC-2050C(FX273)

<色谱图>

mV

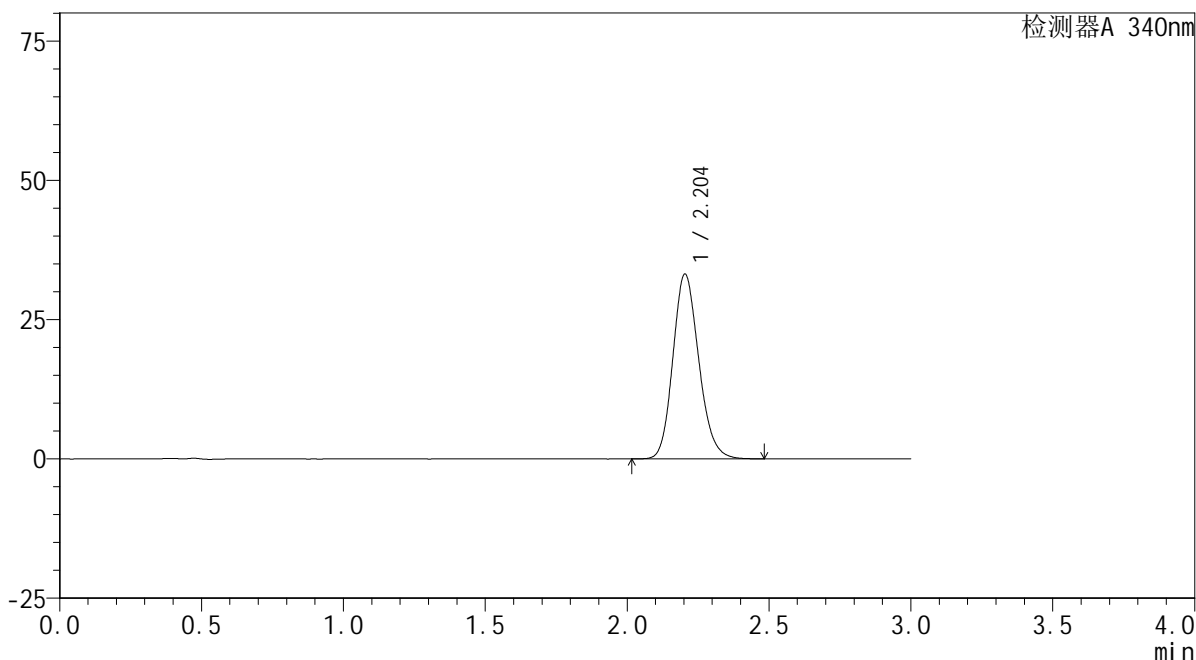

<峰表>

检测器A 340nm

峰号	保留时间	面积	面积%	高度	理论塔板数(USP)	拖尾因子	分离度(USP)
1	2.204	210903	100.000	33159	2824	1.165	--
总计		210903	100.000	33159			

<样品信息>

色谱柱 : XB-C18(50mm*4.6mm,5 μ m) 流速: 1.8ml/min
柱温 : 30 $^{\circ}$ C 波长: 340nm
数据文件名: RCMYP-4103 - 0-25/24-886-3 - zzp-24091201-2p-rcqx-pH6.8jz-30mg-lf100z-4h-P5.lcd
方法文件名: RCMYP-4103 - YMP-4103-rcqx-FX273.lcm
批处理文件名: RCMYP-4103 - 20240920-RCQX-FX273.lcb
样品瓶号: 2-40
进样体积: 10 μ l 版本号: 6.115
分析时间: 2024/09/20 17:21:27 实验者: xiechaojun
处理时间 (V3) : 2024/09/21 09:14:39 处理者: xiechaojun
仪器型号: SHIMADZU LC-2050C(FX273)

<色谱图>

mV

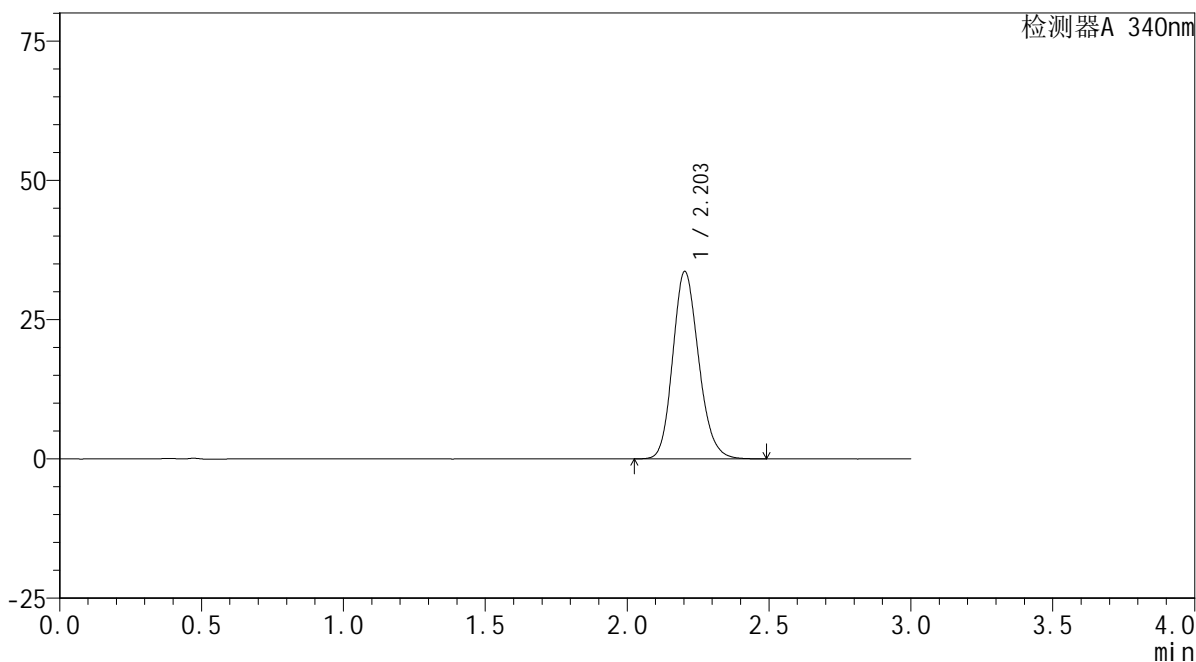

<峰表>

检测器A 340nm

峰号	保留时间	面积	面积%	高度	理论塔板数(USP)	拖尾因子	分离度(USP)
1	2.203	213894	100.000	33615	2825	1.167	--
总计		213894	100.000	33615			



YMP-4103

<样品信息>

色谱柱 : XB-C18(50mm*4.6mm,5μm) 流速: 1.8ml/min
 柱温 : 30°C 波长: 340nm
 数据文件名: RC\$YMP-4103 - 0-25/24-887-3 - zzp-24091201-2p-rcqx-pH6.8jz-30mg-lf100z-4h-P6.lcd
 方法文件名: RC\$YMP-4103 - YMP-4103-rcqx-FX273.lcm
 批处理文件名: RC\$YMP-4103 - 20240920-RCQX-FX273.lcb
 样品瓶号: 2-49
 进样体积: 10 μl 版本号:6.115
 分析时间: 2024/09/20 17:24:51 实验者: xiechaojun
 处理时间 (V3) : 2024/09/21 09:14:42 处理者: xiechaojun
 仪器型号: SHIMADZU LC-2050C(FX273)

<色谱图>

mV

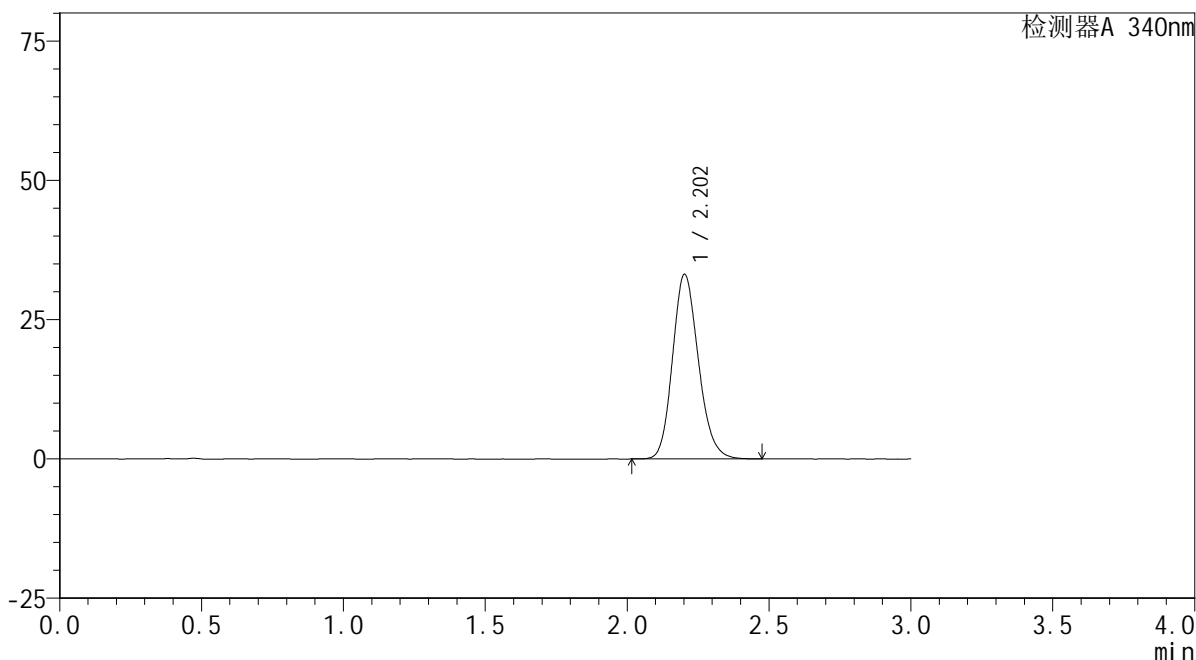

<峰表>

检测器A 340nm

峰号	保留时间	面积	面积%	高度	理论塔板数(USP)	拖尾因子	分离度(USP)
1	2.202	210206	100.000	33069	2828	1.166	--
总计		210206	100.000	33069			



YMP-4103

<样品信息>

色谱柱 : XB-C18(50mm*4.6mm,5μm) 流速: 1.8ml/min
 柱温 : 30°C 波长: 340nm
 数据文件名: RC\$YMP-4103 - 0-25/24-888-3 - zzp-24091201-2p-rcqx-pH6.8jz-30mg-lf100z-6h-P1.lcd
 方法文件名: RC\$YMP-4103 - YMP-4103-rcqx-FX273.lcm
 批处理文件名: RC\$YMP-4103 - 20240920-RCQX-FX273.lcb
 样品瓶号: 2-5
 进样体积: 10 μl 版本号:6.115
 分析时间: 2024/09/20 17:28:14 实验者: xiechaojun
 处理时间 (V3) : 2024/09/21 09:14:45 处理者: xiechaojun
 仪器型号: SHIMADZU LC-2050C(FX273)

<色谱图>

mV

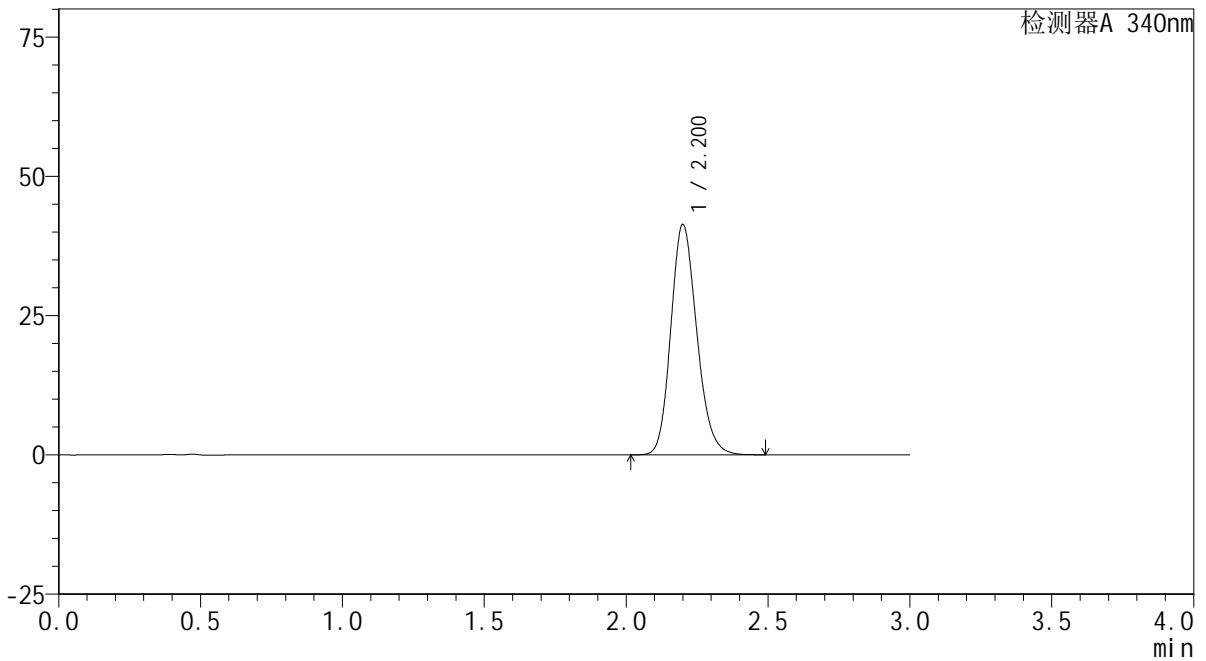

<峰表>

检测器A 340nm

峰号	保留时间	面积	面积%	高度	理论塔板数(USP)	拖尾因子	分离度(USP)
1	2.200	263334	100.000	41256	2800	1.175	--
总计		263334	100.000	41256			

<样品信息>

色谱柱 : XB-C18(50mm*4.6mm,5 μ m) 流速: 1.8ml/min
柱温 : 30 $^{\circ}$ C 波长: 340nm
数据文件名: RC\$YMP-4103 - 0-25/24-889-3 - zzp-24091201-2p-rcqx-pH6.8jz-30mg-lf100z-6h-P2.lcd
方法文件名: RC\$YMP-4103 - YMP-4103-rcqx-FX273.lcm
批处理文件名: RC\$YMP-4103 - 20240920-RCQX-FX273.lcb
样品瓶号: 2-14
进样体积: 10 μ l 版本号: 6.115
分析时间: 2024/09/20 17:31:38 实验者: xiechaojun
处理时间 (V3) : 2024/09/21 09:14:47 处理者: xiechaojun
仪器型号: SHIMADZU LC-2050C(FX273)

<色谱图>

mV

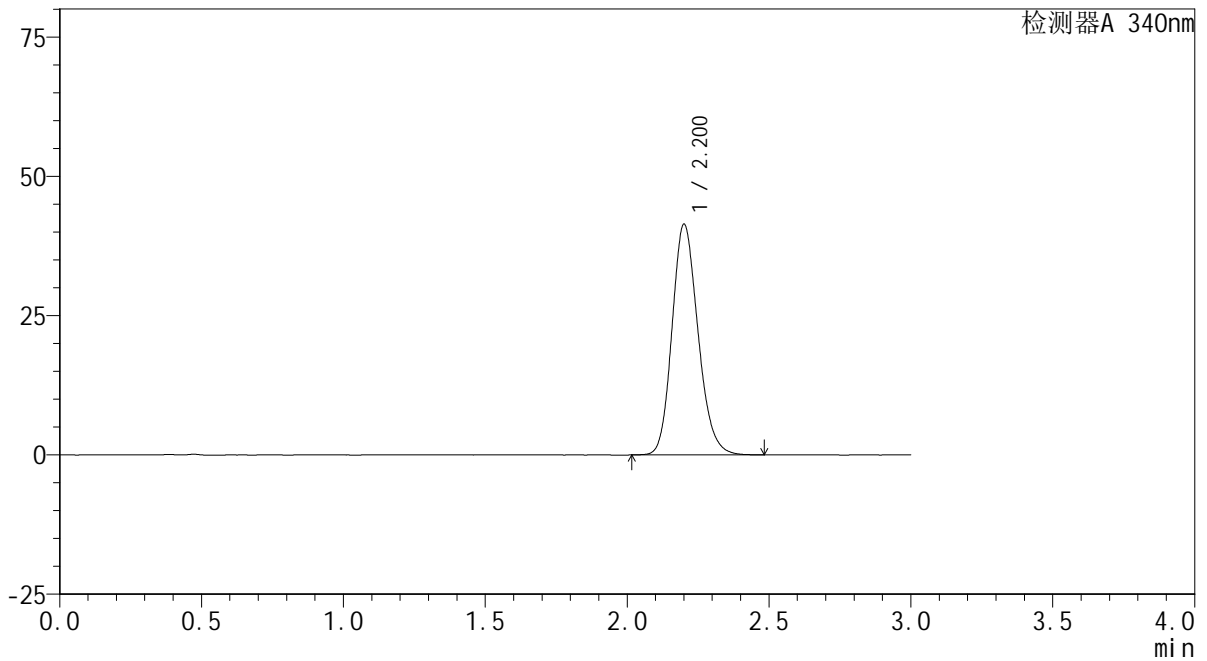

<峰表>

检测器A 340nm

峰号	保留时间	面积	面积%	高度	理论塔板数(USP)	拖尾因子	分离度(USP)
1	2.200	263606	100.000	41230	2801	1.177	--
总计		263606	100.000	41230			

<样品信息>

色谱柱 : XB-C18(50mm*4.6mm,5 μ m) 流速: 1.8ml/min
柱温 : 30 $^{\circ}$ C 波长: 340nm
数据文件名: RCMYP-4103 - 0-25/24-890-3 - zzp-24091201-2p-rcqx-pH6.8jz-30mg-lf100z-6h-P3.lcd
方法文件名: RCMYP-4103 - YMP-4103-rcqx-FX273.lcm
批处理文件名: RCMYP-4103 - 20240920-RCQX-FX273.lcb
样品瓶号: 2-23
进样体积: 10 μ l 版本号: 6.115
分析时间: 2024/09/20 17:35:03 实验者: xiechaojun
处理时间 (V3): 2024/09/21 09:14:50 处理者: xiechaojun
仪器型号: SHIMADZU LC-2050C(FX273)

<色谱图>

mV

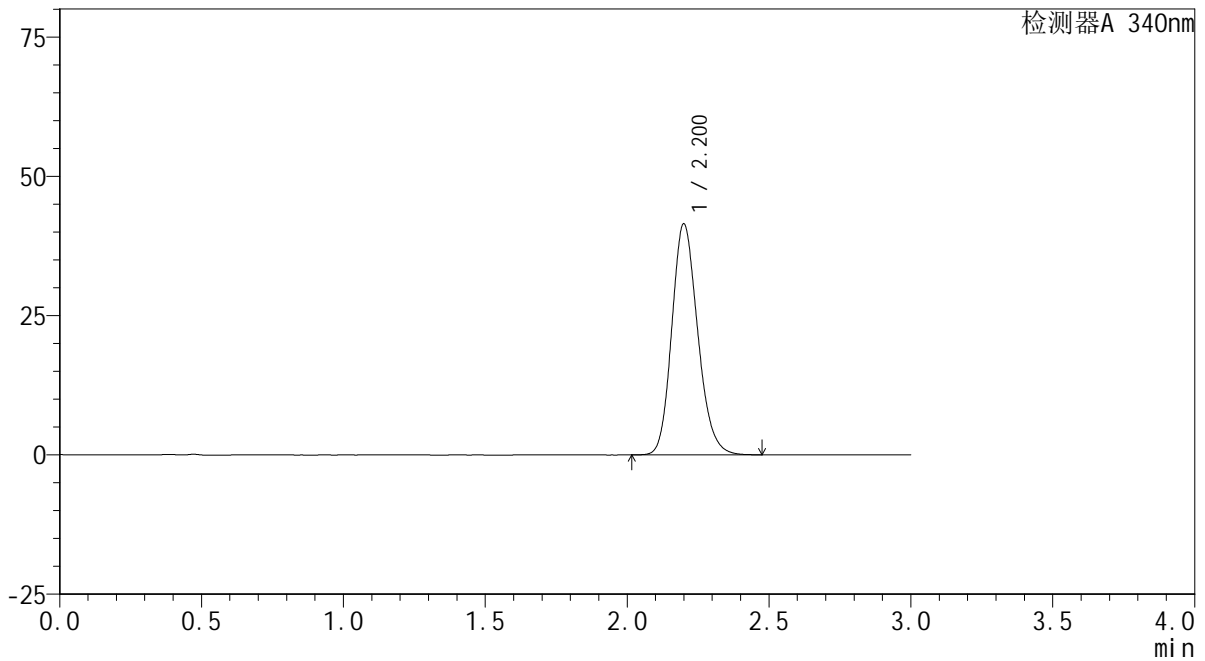

<峰表>

检测器A 340nm

峰号	保留时间	面积	面积%	高度	理论塔板数(USP)	拖尾因子	分离度(USP)
1	2.200	263598	100.000	41371	2811	1.177	--
总计		263598	100.000	41371			

<样品信息>

色谱柱 : XB-C18(50mm*4.6mm,5 μ m) 流速: 1.8ml/min
柱温 : 30 $^{\circ}$ C 波长: 340nm
数据文件名: RC\$YMP-4103 - 0-25/24-891-3 - zzp-24091201-2p-rcqx-pH6.8jz-30mg-lf100z-6h-P4.lcd
方法文件名: RC\$YMP-4103 - YMP-4103-rcqx-FX273.lcm
批处理文件名: RC\$YMP-4103 - 20240920-RCQX-FX273.lcb
样品瓶号: 2-32
进样体积: 10 μ l 版本号: 6.115
分析时间: 2024/09/20 17:38:26 实验者: xiechaojun
处理时间 (V3) : 2024/09/21 09:14:53 处理者: xiechaojun
仪器型号: SHIMADZU LC-2050C(FX273)

<色谱图>

mV

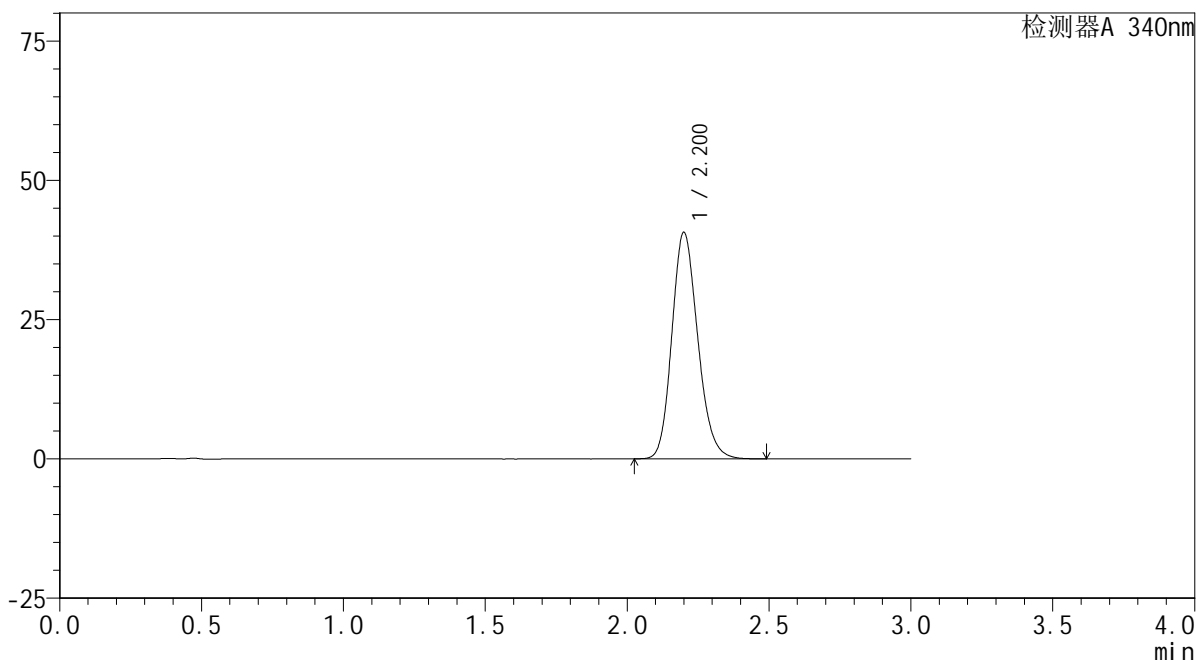

<峰表>

检测器A 340nm

峰号	保留时间	面积	面积%	高度	理论塔板数(USP)	拖尾因子	分离度(USP)
1	2.200	258333	100.000	40552	2816	1.175	--
总计		258333	100.000	40552			

<样品信息>

色谱柱 : XB-C18(50mm*4.6mm,5 μ m) 流速: 1.8ml/min
柱温 : 30 $^{\circ}$ C 波长: 340nm
数据文件名: RCMYP-4103 - 0-25/24-892-3 - zzp-24091201-2p-rcqx-pH6.8jz-30mg-lf100z-6h-P5.lcd
方法文件名: RCMYP-4103 - YMP-4103-rcqx-FX273.lcm
批处理文件名: RCMYP-4103 - 20240920-RCQX-FX273.lcb
样品瓶号: 2-41
进样体积: 10 μ l 版本号: 6.115
分析时间: 2024/09/20 17:41:49 实验者: xiechaojun
处理时间 (V3) : 2024/09/21 09:14:55 处理者: xiechaojun
仪器型号: SHIMADZU LC-2050C(FX273)

<色谱图>

mV

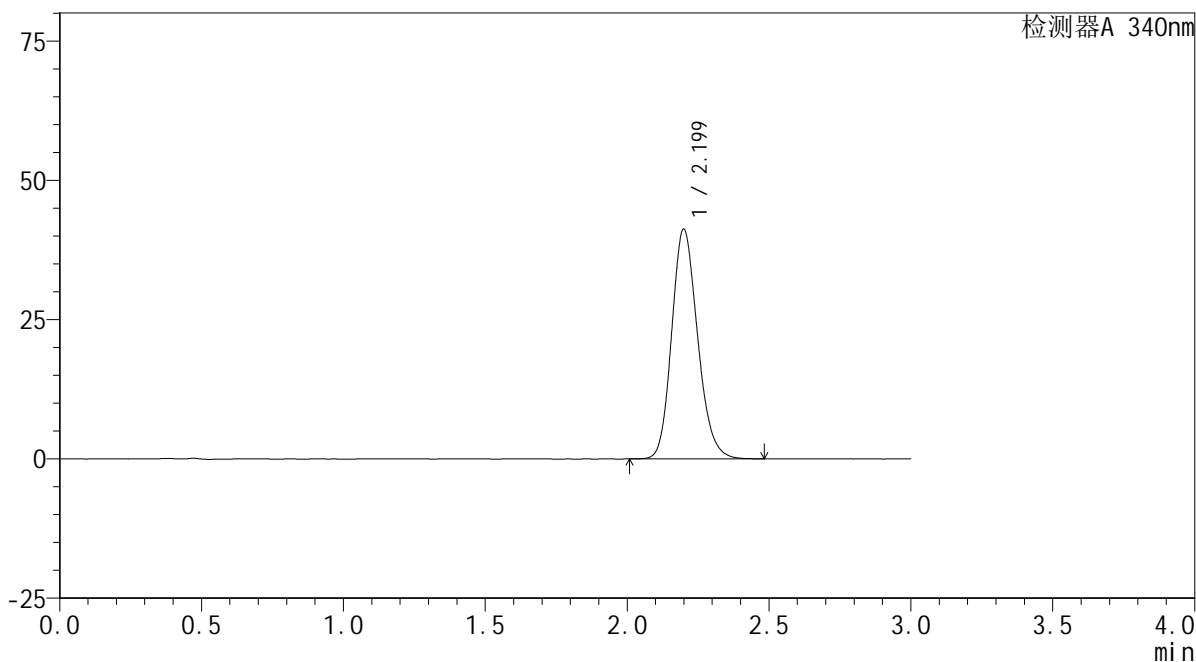

<峰表>

检测器A 340nm

峰号	保留时间	面积	面积%	高度	理论塔板数(USP)	拖尾因子	分离度(USP)
1	2.199	262142	100.000	41174	2810	1.175	--
总计		262142	100.000	41174			

<样品信息>

色谱柱 : XB-C18(50mm*4.6mm,5 μ m) 流速: 1.8ml/min
柱温 : 30 $^{\circ}$ C 波长: 340nm
数据文件名: RC\$YMP-4103 - 0-25/24-893-3 - zzp-24091201-2p-rcqx-pH6.8jz-30mg-lf100z-6h-P6.lcd
方法文件名: RC\$YMP-4103 - YMP-4103-rcqx-FX273.lcm
批处理文件名: RC\$YMP-4103 - 20240920-RCQX-FX273.lcb
样品瓶号: 2-50
进样体积: 10 μ l 版本号: 6.115
分析时间: 2024/09/20 17:45:13 实验者: xiechaojun
处理时间 (V3) : 2024/09/21 09:14:58 处理者: xiechaojun
仪器型号: SHIMADZU LC-2050C(FX273)

<色谱图>

mV

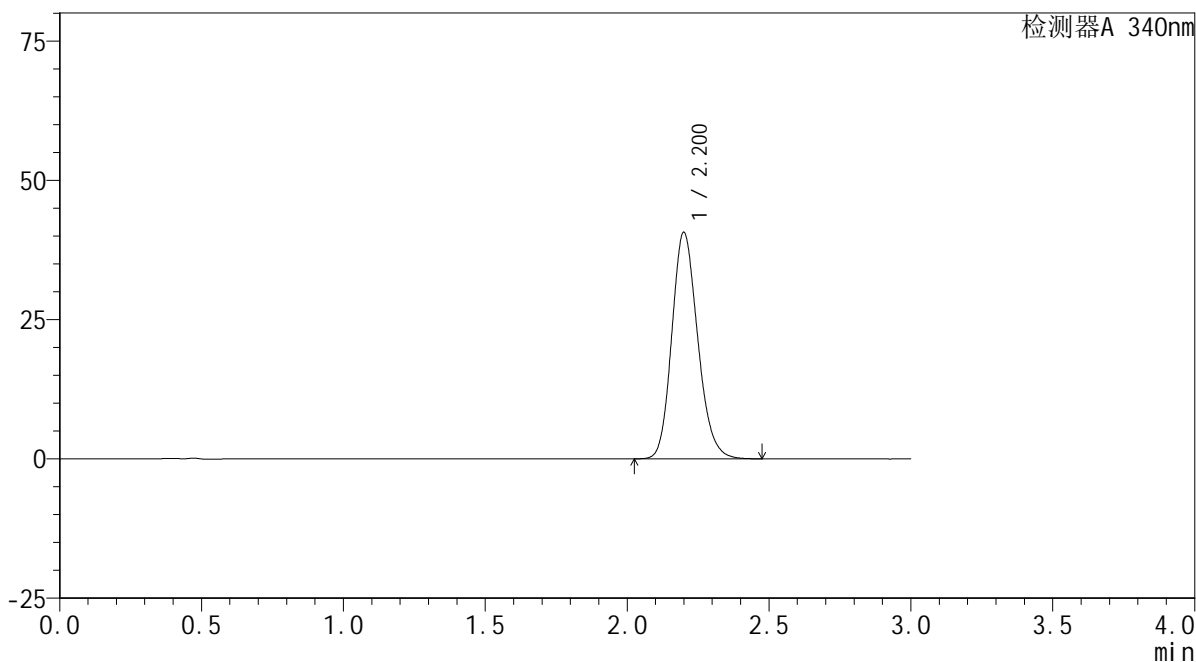

<峰表>

检测器A 340nm

峰号	保留时间	面积	面积%	高度	理论塔板数(USP)	拖尾因子	分离度(USP)
1	2.200	258146	100.000	40552	2812	1.175	--
总计		258146	100.000	40552			

<样品信息>

色谱柱 : XB-C18(50mm*4.6mm,5 μ m) 流速: 1.8ml/min
柱温 : 30 $^{\circ}$ C 波长: 340nm
数据文件名: RCMYP-4103 - 0-25/24-894-3 - zzp-24091201-2p-rcqx-pH6.8jz-30mg-lf100z-8h-P1.lcd
方法文件名: RCMYP-4103 - YMP-4103-rcqx-FX273.lcm
批处理文件名: RCMYP-4103 - 20240920-RCQX-FX273.lcb
样品瓶号: 2-6
进样体积: 10 μ l 版本号: 6.115
分析时间: 2024/09/20 17:48:38 实验者: xiechaojun
处理时间 (V3) : 2024/09/21 09:15:01 处理者: xiechaojun
仪器型号: SHIMADZU LC-2050C(FX273)

<色谱图>

mV

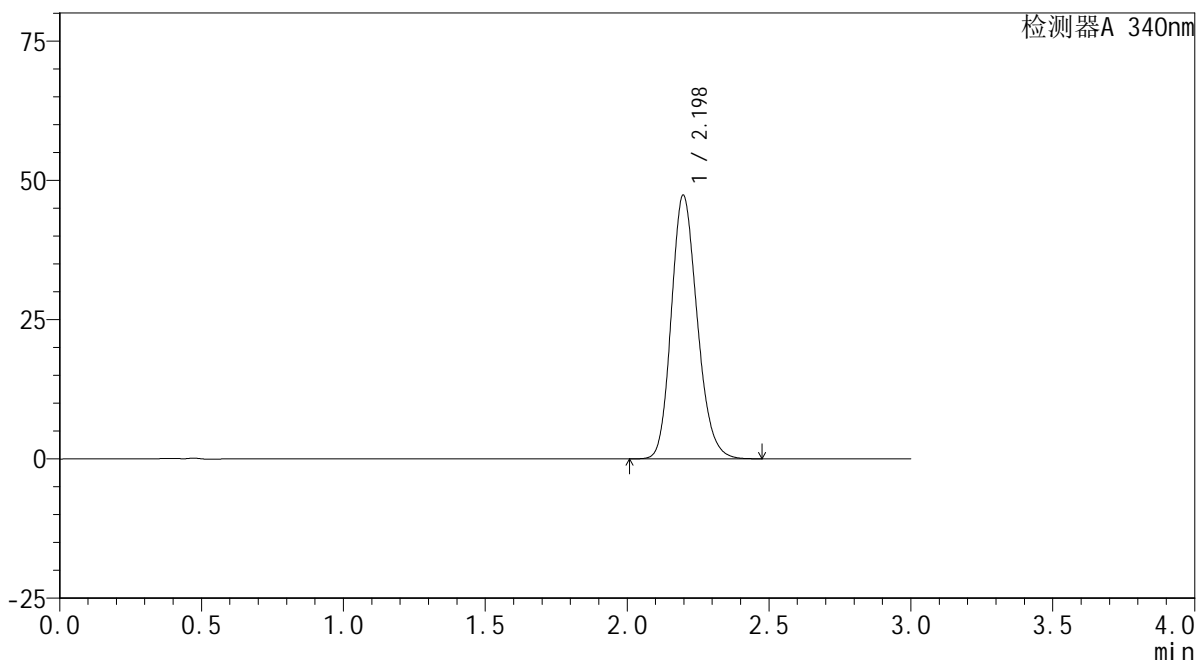

<峰表>

检测器A 340nm

峰号	保留时间	面积	面积%	高度	理论塔板数(USP)	拖尾因子	分离度(USP)
1	2.198	300791	100.000	47310	2802	1.183	--
总计		300791	100.000	47310			



YMP-4103

<样品信息>

色谱柱 : XB-C18(50mm*4.6mm,5μm) 流速: 1.8ml/min
 柱温 : 30°C 波长: 340nm
 数据文件名: RC\$YMP-4103 - 0-25/24-895-3 - zzp-24091201-2p-rcqx-pH6.8jz-30mg-lf100z-8h-P2.lcd
 方法文件名: RC\$YMP-4103 - YMP-4103-rcqx-FX273.lcm
 批处理文件名: RC\$YMP-4103 - 20240920-RCQX-FX273.lcb
 样品瓶号: 2-15
 进样体积: 10 μl 版本号:6.115
 分析时间: 2024/09/20 17:52:03 实验者: xiechaojun
 处理时间 (V3) : 2024/09/21 09:15:03 处理者: xiechaojun
 仪器型号: SHIMADZU LC-2050C(FX273)

<色谱图>

mV

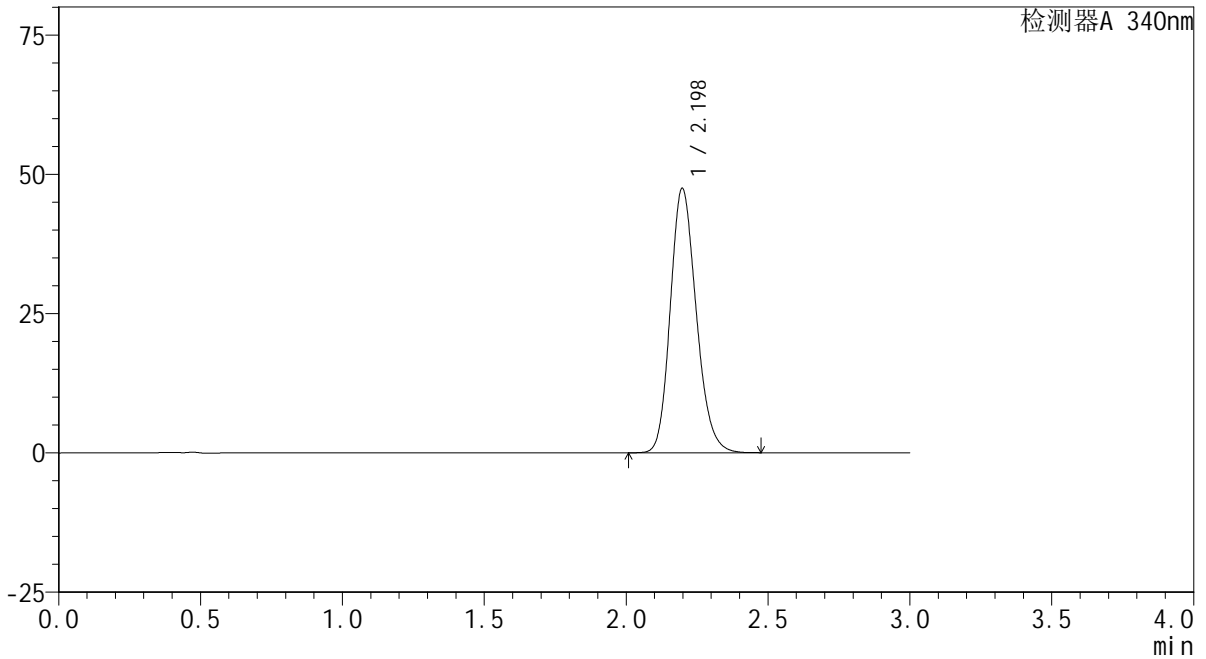

<峰表>

检测器A 340nm

峰号	保留时间	面积	面积%	高度	理论塔板数(USP)	拖尾因子	分离度(USP)
1	2.198	302004	100.000	47447	2794	1.183	--
总计		302004	100.000	47447			

<样品信息>

色谱柱 : XB-C18(50mm*4.6mm,5 μ m) 流速: 1.8ml/min
柱温 : 30 $^{\circ}$ C 波长: 340nm
数据文件名: RC\$YMP-4103 - 0-25/24-896-3 - zzp-24091201-2p-rcqx-pH6.8jz-30mg-lf100z-8h-P3.lcd
方法文件名: RC\$YMP-4103 - YMP-4103-rcqx-FX273.lcm
批处理文件名: RC\$YMP-4103 - 20240920-RCQX-FX273.lcb
样品瓶号: 2-24
进样体积: 10 μ l 版本号: 6.115
分析时间: 2024/09/20 17:55:25 实验者: xiechaojun
处理时间 (V3) : 2024/09/21 09:15:06 处理者: xiechaojun
仪器型号: SHIMADZU LC-2050C(FX273)

<色谱图>

mV

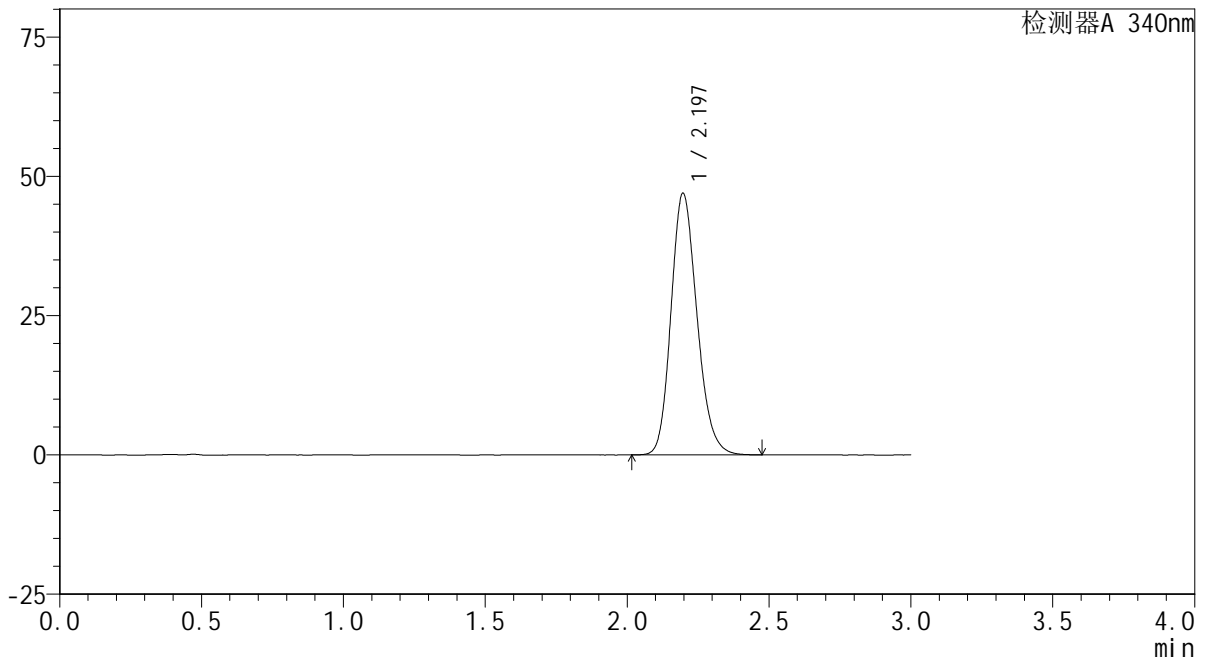

<峰表>

检测器A 340nm

峰号	保留时间	面积	面积%	高度	理论塔板数(USP)	拖尾因子	分离度(USP)
1	2.197	299158	100.000	46985	2789	1.183	--
总计		299158	100.000	46985			

<样品信息>

色谱柱 : XB-C18(50mm*4.6mm,5 μ m) 流速: 1.8ml/min
柱温 : 30 $^{\circ}$ C 波长: 340nm
数据文件名: RC\$YMP-4103 - 0-25/24-897-3 - zzp-24091201-2p-rcqx-pH6.8jz-30mg-lf100z-8h-P4.lcd
方法文件名: RC\$YMP-4103 - YMP-4103-rcqx-FX273.lcm
批处理文件名: RC\$YMP-4103 - 20240920-RCQX-FX273.lcb
样品瓶号: 2-33
进样体积: 10 μ l 版本号: 6.115
分析时间: 2024/09/20 17:58:49 实验者: xiechaojun
处理时间 (V3) : 2024/09/21 09:15:08 处理者: xiechaojun
仪器型号: SHIMADZU LC-2050C(FX273)

<色谱图>

mV

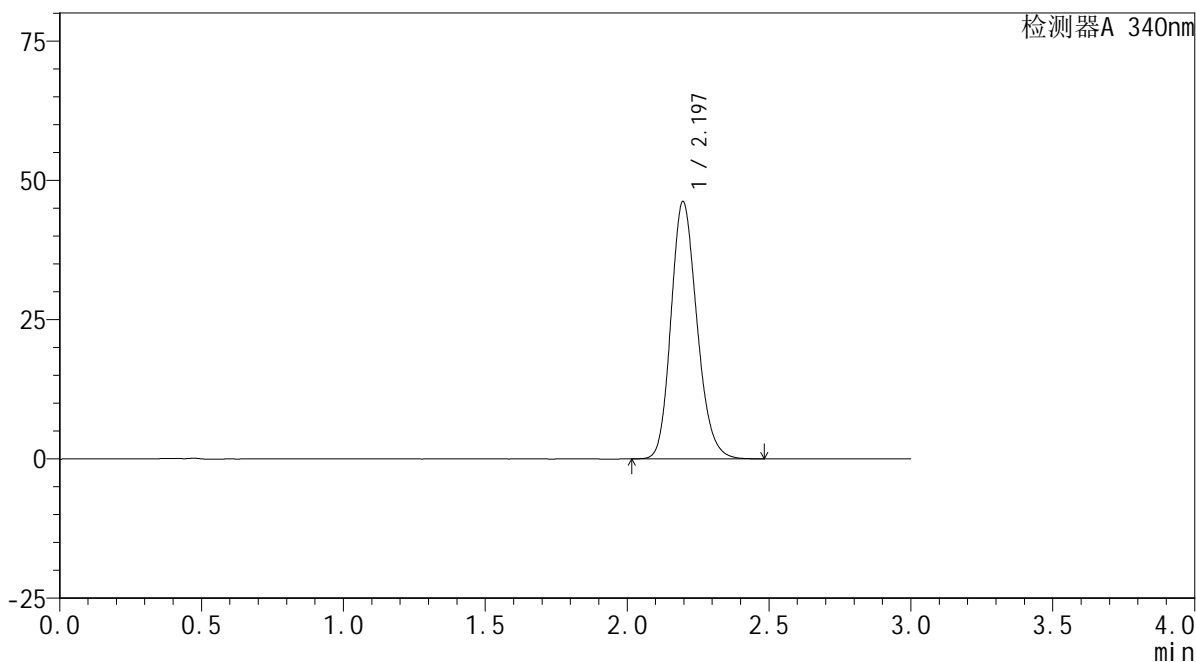

<峰表>

检测器A 340nm

峰号	保留时间	面积	面积%	高度	理论塔板数(USP)	拖尾因子	分离度(USP)
1	2.197	294304	100.000	46190	2787	1.182	--
总计		294304	100.000	46190			



YMP-4103

<样品信息>

色谱柱 : XB-C18(50mm*4.6mm,5μm) 流速: 1.8ml/min
 柱温 : 30°C 波长: 340nm
 数据文件名: RC\$YMP-4103 - 0-25/24-898-3 - zzp-24091201-2p-rcqx-pH6.8jz-30mg-lf100z-8h-P5.lcd
 方法文件名: RC\$YMP-4103 - YMP-4103-rcqx-FX273.lcm
 批处理文件名: RC\$YMP-4103 - 20240920-RCQX-FX273.lcb
 样品瓶号: 2-42
 进样体积: 10 μl 版本号:6.115
 分析时间: 2024/09/20 18:02:12 实验者: xiechaojun
 处理时间 (V3) : 2024/09/21 09:15:11 处理者: xiechaojun
 仪器型号: SHIMADZU LC-2050C(FX273)

<色谱图>

mV

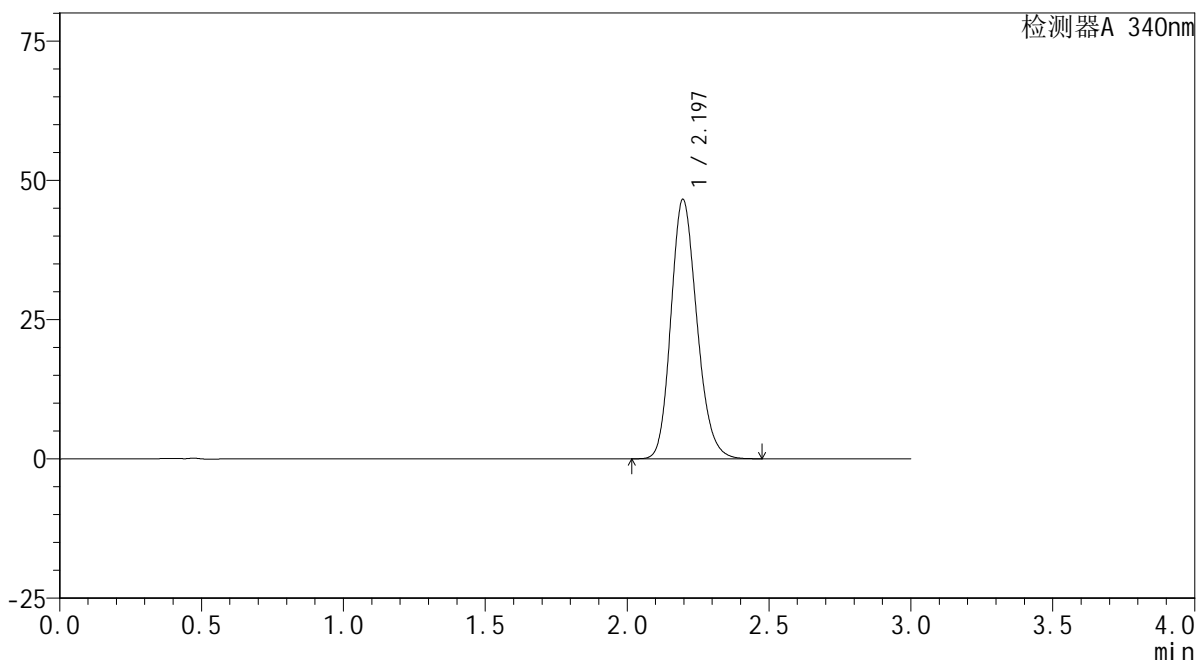

<峰表>

检测器A 340nm

峰号	保留时间	面积	面积%	高度	理论塔板数(USP)	拖尾因子	分离度(USP)
1	2.197	296737	100.000	46579	2783	1.183	--
总计		296737	100.000	46579			

<样品信息>

色谱柱 : XB-C18(50mm*4.6mm,5 μ m) 流速: 1.8ml/min
柱温 : 30 $^{\circ}$ C 波长: 340nm
数据文件名: RCMYP-4103 - 0-25/24-899-3 - zzp-24091201-2p-rcqx-pH6.8jz-30mg-lf100z-8h-P6.lcd
方法文件名: RCMYP-4103 - YMP-4103-rcqx-FX273.lcm
批处理文件名: RCMYP-4103 - 20240920-RCQX-FX273.lcb
样品瓶号: 2-51
进样体积: 10 μ l 版本号: 6.115
分析时间: 2024/09/20 18:05:35 实验者: xiechaojun
处理时间 (V3) : 2024/09/21 09:15:13 处理者: xiechaojun
仪器型号: SHIMADZU LC-2050C(FX273)

<色谱图>

mV

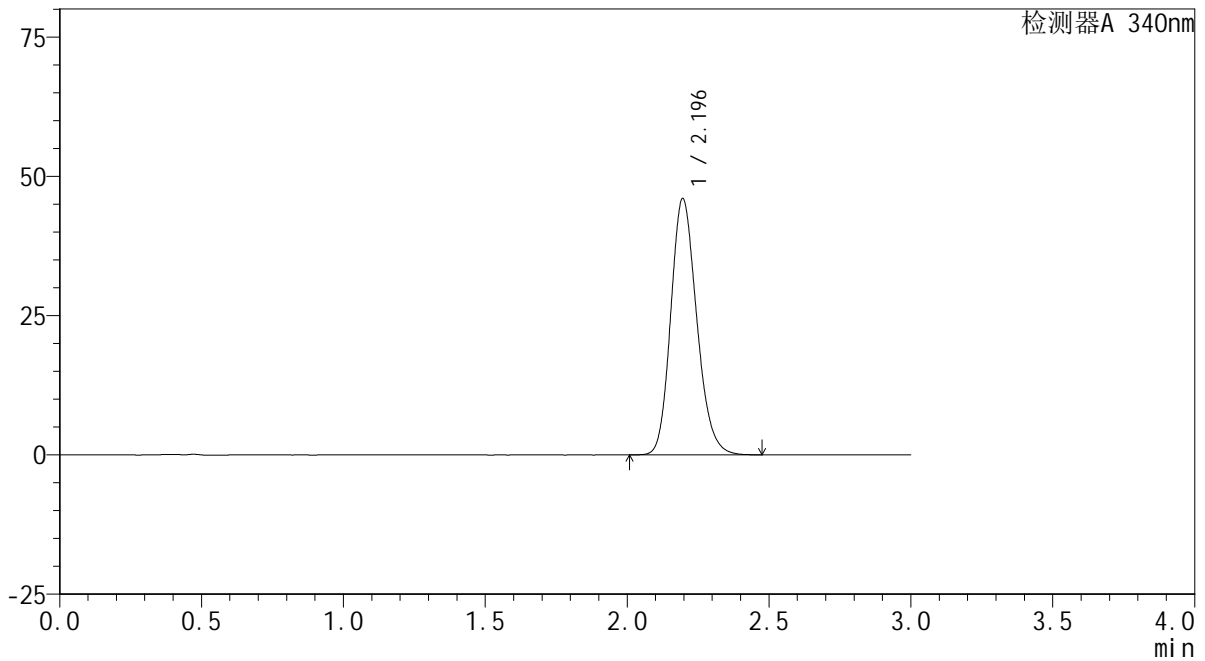

<峰表>

检测器A 340nm

峰号	保留时间	面积	面积%	高度	理论塔板数(USP)	拖尾因子	分离度(USP)
1	2.196	293159	100.000	46009	2786	1.183	--
总计		293159	100.000	46009			

<样品信息>

色谱柱 : XB-C18(50mm*4.6mm,5 μ m) 流速: 1.8ml/min
柱温 : 30 $^{\circ}$ C 波长: 340nm
数据文件名: RC\$YMP-4103 - 0-25/24-900-3 - zzp-24091201-2p-rcqx-pH6.8jz-30mg-lf100z-10h-P1.lcd
方法文件名: RC\$YMP-4103 - YMP-4103-rcqx-FX273.lcm
批处理文件名: RC\$YMP-4103 - 20240920-RCQX-FX273.lcb
样品瓶号: 2-7
进样体积: 10 μ l 版本号: 6.115
分析时间: 2024/09/20 18:08:59 实验者: xiechaojun
处理时间 (V3) : 2024/09/21 09:15:16 处理者: xiechaojun
仪器型号: SHIMADZU LC-2050C(FX273)

<色谱图>

mV

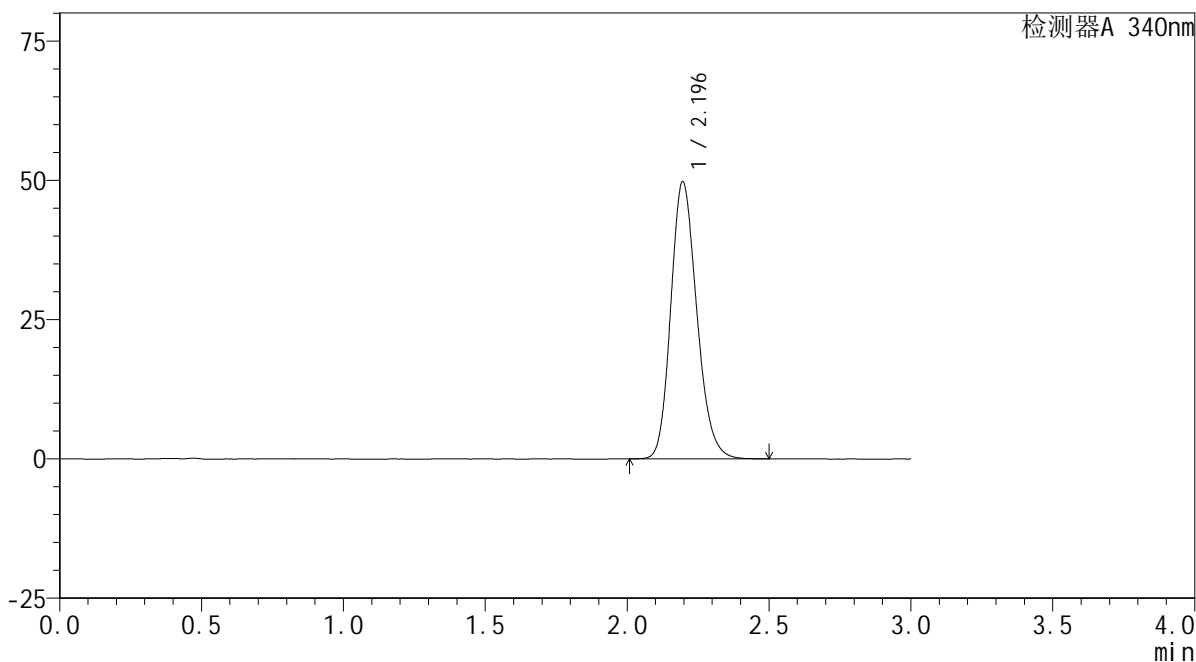

<峰表>

检测器A 340nm

峰号	保留时间	面积	面积%	高度	理论塔板数(USP)	拖尾因子	分离度(USP)
1	2.196	317499	100.000	49749	2780	1.187	--
总计		317499	100.000	49749			

<样品信息>

色谱柱 : XB-C18(50mm*4.6mm,5 μ m) 流速: 1.8ml/min
柱温 : 30 $^{\circ}$ C 波长: 340nm
数据文件名: RCSYMP-4103 - 0-25/24-901-3 - zzp-24091201-2p-rcqx-pH6.8jz-30mg-lf100z-10h-P2.lcd
方法文件名: RCSYMP-4103 - YMP-4103-rcqx-FX273.lcm
批处理文件名: RCSYMP-4103 - 20240920-RCQX-FX273.lcb
样品瓶号: 2-16
进样体积: 10 μ l 版本号: 6.115
分析时间: 2024/09/20 18:12:23 实验者: xiechaojun
处理时间 (V3) : 2024/09/21 09:15:19 处理者: xiechaojun
仪器型号: SHIMADZU LC-2050C(FX273)

<色谱图>

mV

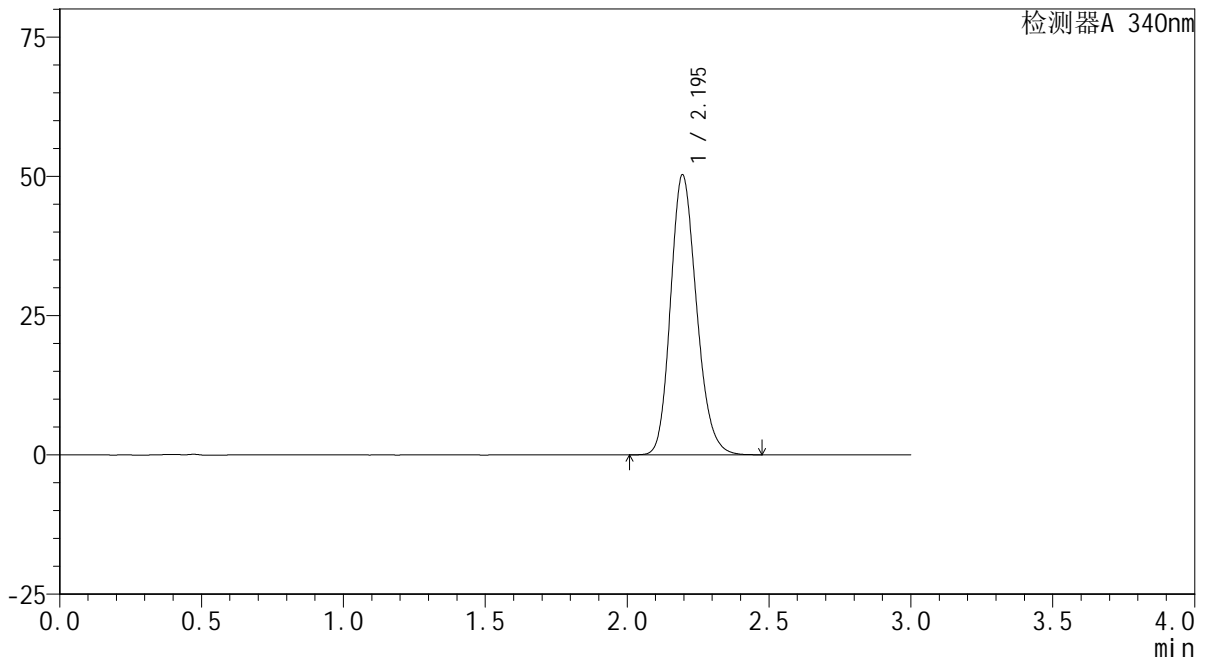

<峰表>

检测器A 340nm

峰号	保留时间	面积	面积%	高度	理论塔板数(USP)	拖尾因子	分离度(USP)
1	2.195	320317	100.000	50222	2779	1.187	--
总计		320317	100.000	50222			

<样品信息>

色谱柱 : XB-C18(50mm*4.6mm,5 μ m) 流速: 1.8ml/min
柱温 : 30 $^{\circ}$ C 波长: 340nm
数据文件名: RC\$YMP-4103 - 0-25/24-902-3 - zzp-24091201-2p-rcqx-pH6.8jz-30mg-lf100z-10h-P3.lcd
方法文件名: RC\$YMP-4103 - YMP-4103-rcqx-FX273.lcm
批处理文件名: RC\$YMP-4103 - 20240920-RCQX-FX273.lcb
样品瓶号: 2-25
进样体积: 10 μ l 版本号: 6.115
分析时间: 2024/09/20 18:15:48 实验者: xiechaojun
处理时间 (V3) : 2024/09/21 09:15:22 处理者: xiechaojun
仪器型号: SHIMADZU LC-2050C(FX273)

<色谱图>

mV

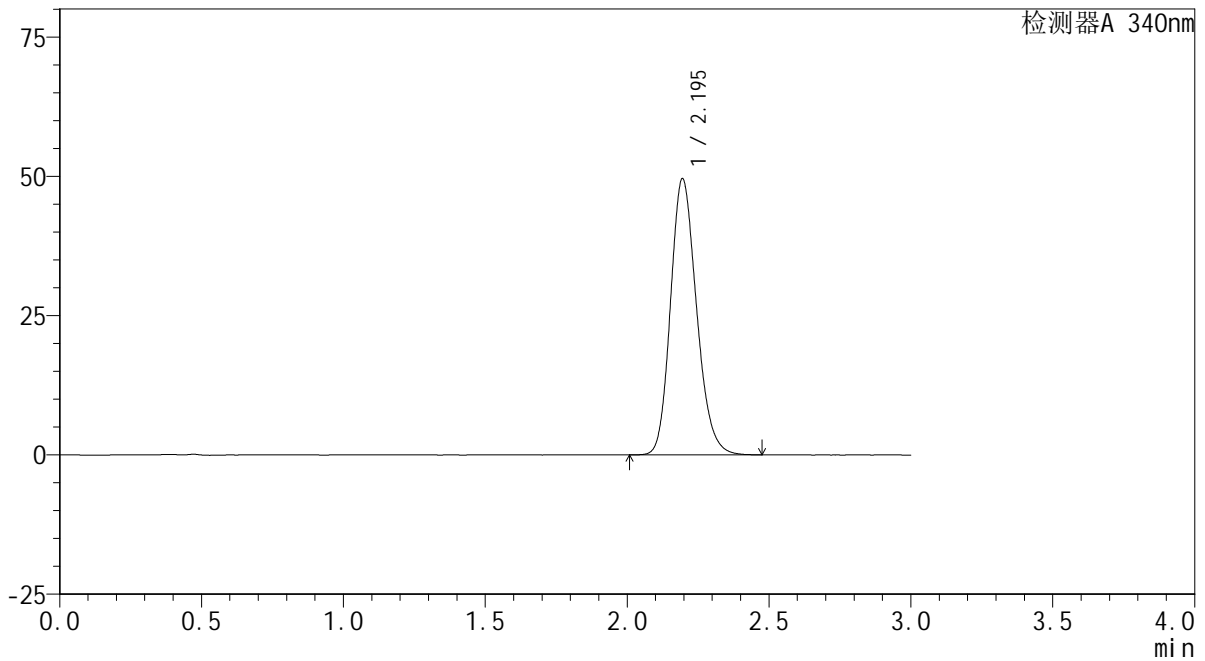

<峰表>

检测器A 340nm

峰号	保留时间	面积	面积%	高度	理论塔板数(USP)	拖尾因子	分离度(USP)
1	2.195	316531	100.000	49536	2773	1.188	--
总计		316531	100.000	49536			

<样品信息>

色谱柱 : XB-C18(50mm*4.6mm,5 μ m) 流速: 1.8ml/min
柱温 : 30 $^{\circ}$ C 波长: 340nm
数据文件名: RC\$YMP-4103 - 0-25/24-903-3 - zzp-24091201-2p-rcqx-pH6.8jz-30mg-lf100z-10h-P4.lcd
方法文件名: RC\$YMP-4103 - YMP-4103-rcqx-FX273.lcm
批处理文件名: RC\$YMP-4103 - 20240920-RCQX-FX273.lcb
样品瓶号: 2-34
进样体积: 10 μ l 版本号:6.115
分析时间: 2024/09/20 18:19:12 实验者: xiechaojun
处理时间 (V3) : 2024/09/21 09:15:24 处理者: xiechaojun
仪器型号: SHIMADZU LC-2050C(FX273)

<色谱图>

mV

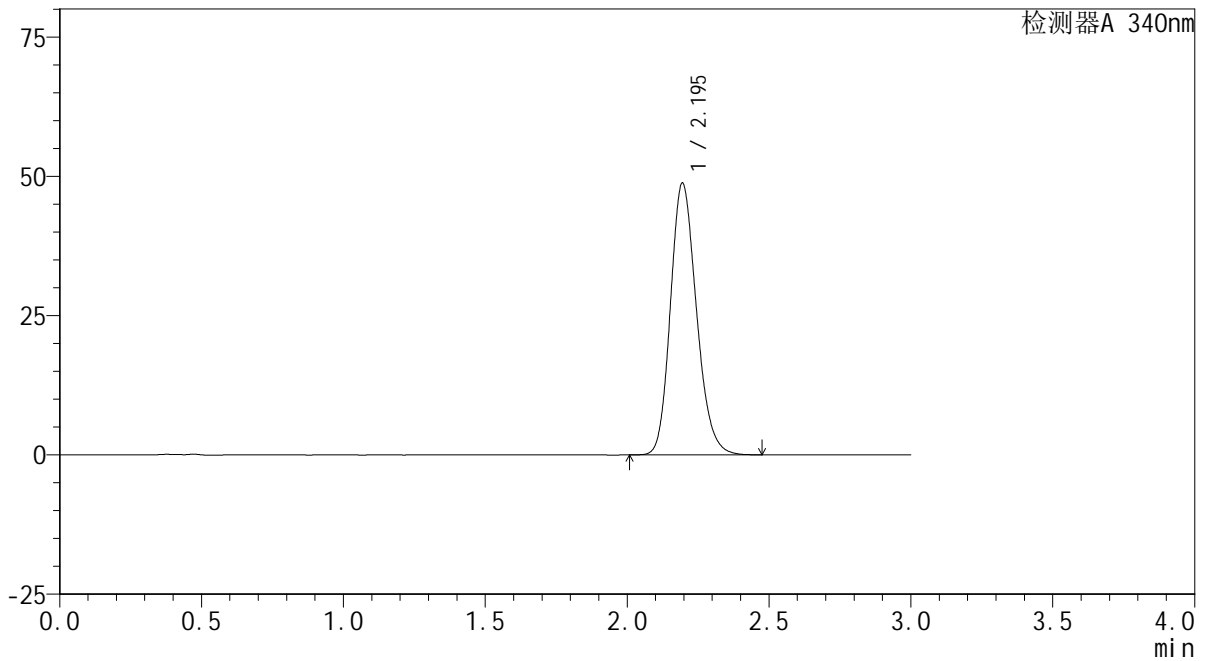

<峰表>

检测器A 340nm

峰号	保留时间	面积	面积%	高度	理论塔板数(USP)	拖尾因子	分离度(USP)
1	2.195	311319	100.000	48732	2772	1.186	--
总计		311319	100.000	48732			



YMP-4103

<样品信息>

色谱柱 : XB-C18(50mm*4.6mm,5μm) 流速: 1.8ml/min
 柱温 : 30°C 波长: 340nm
 数据文件名: RC\$YMP-4103 - 0-25/24-904-3 - zzp-24091201-2p-rcqx-pH6.8jz-30mg-lf100z-10h-P5.lcd
 方法文件名: RC\$YMP-4103 - YMP-4103-rcqx-FX273.lcm
 批处理文件名: RC\$YMP-4103 - 20240920-RCQX-FX273.lcb
 样品瓶号: 2-43
 进样体积: 10 μl 版本号:6.115
 分析时间: 2024/09/20 18:22:36 实验者: xiechaojun
 处理时间 (V3) : 2024/09/21 09:15:27 处理者: xiechaojun
 仪器型号: SHIMADZU LC-2050C(FX273)

<色谱图>

mV

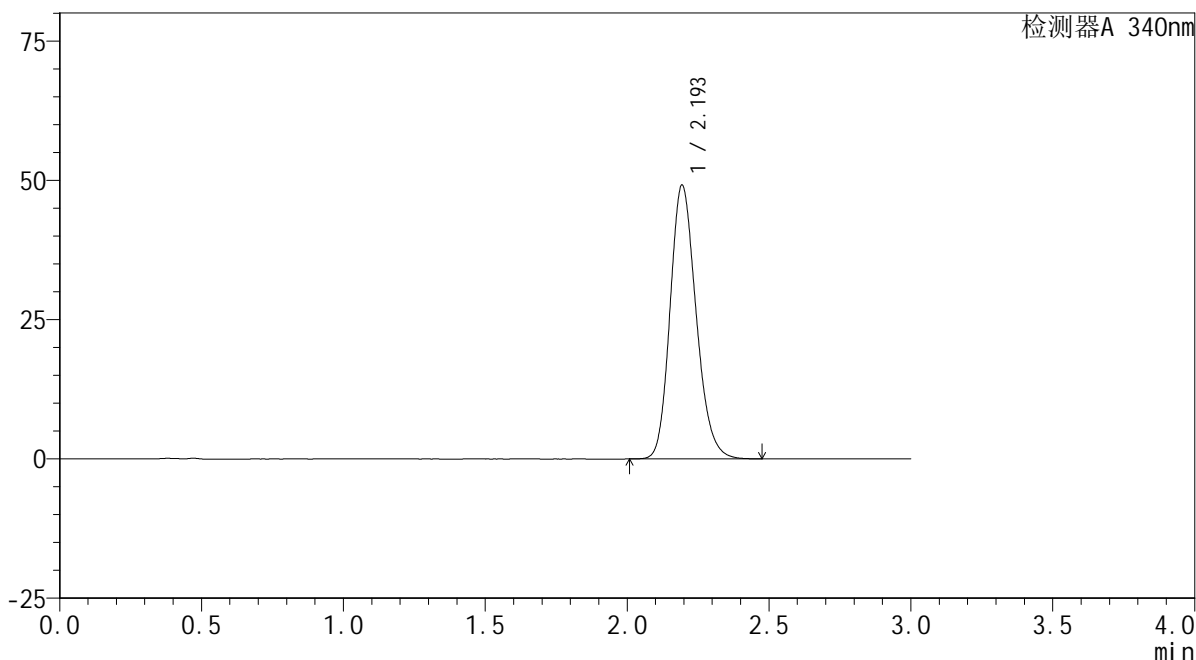

<峰表>

检测器A 340nm

峰号	保留时间	面积	面积%	高度	理论塔板数(USP)	拖尾因子	分离度(USP)
1	2.193	313829	100.000	49013	2766	1.188	--
总计		313829	100.000	49013			



YMP-4103

<样品信息>

色谱柱 : XB-C18(50mm*4.6mm,5μm) 流速: 1.8ml/min
 柱温 : 30°C 波长: 340nm
 数据文件名: RC\$YMP-4103 - 0-25/24-905-3 - zzp-24091201-2p-rcqx-pH6.8jz-30mg-lf100z-10h-P6.lcd
 方法文件名: RC\$YMP-4103 - YMP-4103-rcqx-FX273.lcm
 批处理文件名: RC\$YMP-4103 - 20240920-RCQX-FX273.lcb
 样品瓶号: 2-52
 进样体积: 10 μl 版本号:6.115
 分析时间: 2024/09/20 18:25:59 实验者: xiechaojun
 处理时间 (V3) : 2024/09/21 09:15:29 处理者: xiechaojun
 仪器型号: SHIMADZU LC-2050C(FX273)

<色谱图>

mV

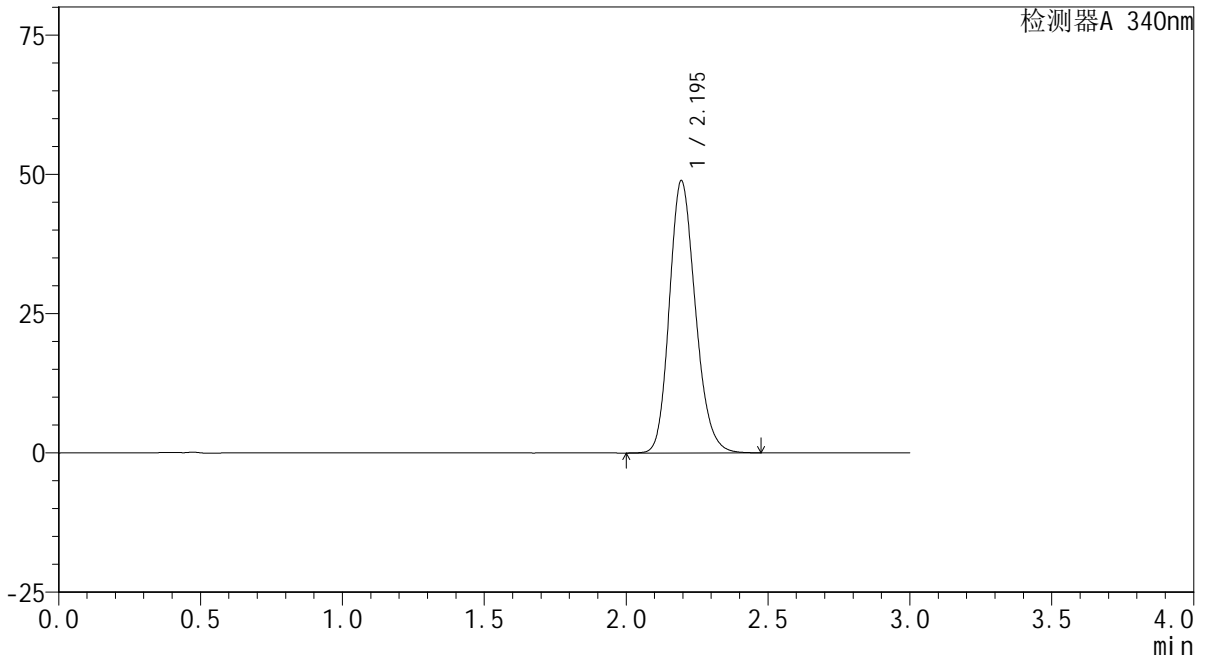

<峰表>

检测器A 340nm

峰号	保留时间	面积	面积%	高度	理论塔板数(USP)	拖尾因子	分离度(USP)
1	2.195	311765	100.000	48796	2777	1.187	--
总计		311765	100.000	48796			



YMP-4103

<样品信息>

色谱柱 : XB-C18(50mm*4.6mm,5μm) 流速: 1.8ml/min
 柱温 : 30°C 波长: 340nm
 数据文件名: RC\$YMP-4103 - 0-25/24-906-3 - zzp-24091201-2p-rcqx-pH6.8jz-30mg-lf100z-12h-P1.lcd
 方法文件名: RC\$YMP-4103 - YMP-4103-rcqx-FX273.lcm
 批处理文件名: RC\$YMP-4103 - 20240920-RCQX-FX273.lcb
 样品瓶号: 2-8
 进样体积: 10 μl 版本号:6.115
 分析时间: 2024/09/20 18:29:25 实验者: xiechaojun
 处理时间 (V3) : 2024/09/21 09:15:32 处理者: xiechaojun
 仪器型号: SHIMADZU LC-2050C(FX273)

<色谱图>

mV

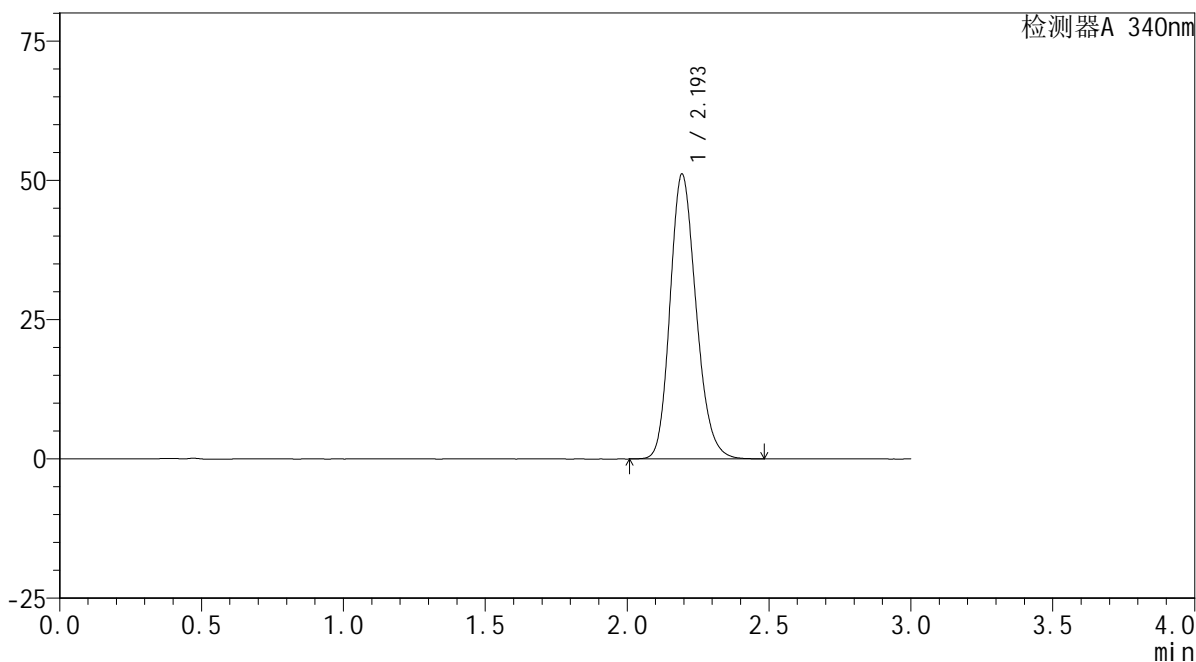

<峰表>

检测器A 340nm

峰号	保留时间	面积	面积%	高度	理论塔板数(USP)	拖尾因子	分离度(USP)
1	2.193	326811	100.000	50966	2763	1.192	--
总计		326811	100.000	50966			



YMP-4103

<样品信息>

色谱柱 : XB-C18(50mm*4.6mm,5μm) 流速: 1.8ml/min
 柱温 : 30°C 波长: 340nm
 数据文件名: RC\$YMP-4103 - 0-25/24-907-3 - zzp-24091201-2p-rcqx-pH6.8jz-30mg-lf100z-12h-P2.lcd
 方法文件名: RC\$YMP-4103 - YMP-4103-rcqx-FX273.lcm
 批处理文件名: RC\$YMP-4103 - 20240920-RCQX-FX273.lcb
 样品瓶号: 2-17
 进样体积: 10 μl 版本号:6.115
 分析时间: 2024/09/20 18:32:48 实验者: xiechaojun
 处理时间 (V3) : 2024/09/21 09:15:35 处理者: xiechaojun
 仪器型号: SHIMADZU LC-2050C(FX273)

<色谱图>

mV

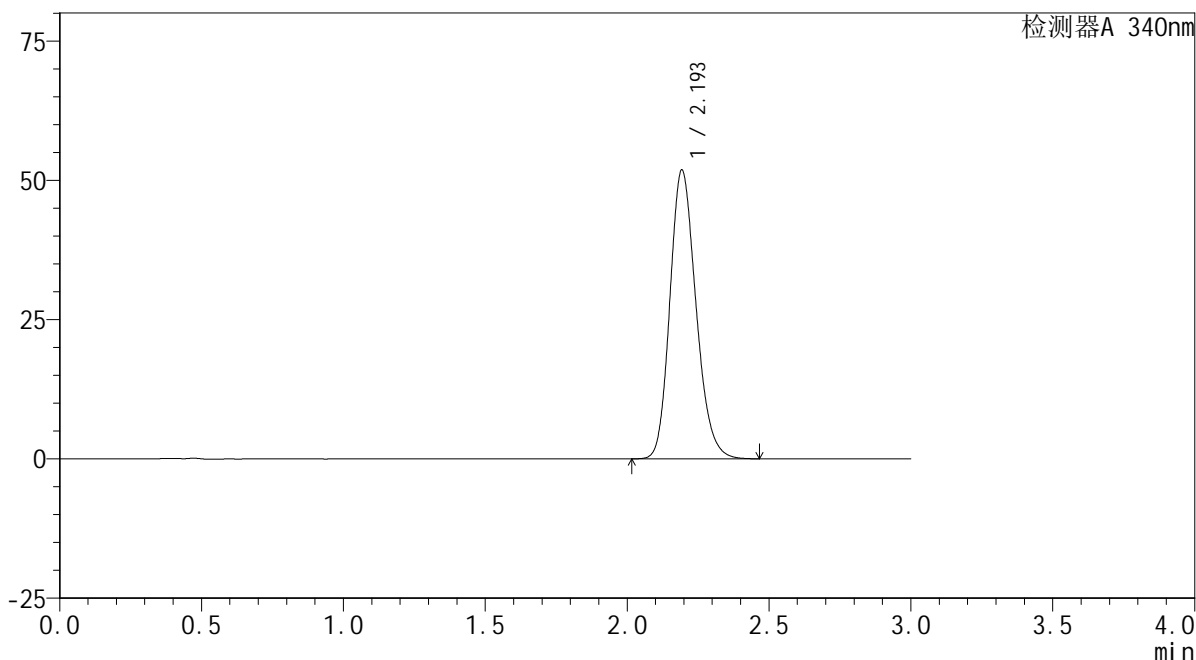

<峰表>

检测器A 340nm

峰号	保留时间	面积	面积%	高度	理论塔板数(USP)	拖尾因子	分离度(USP)
1	2.193	331623	100.000	51622	2755	1.193	--
总计		331623	100.000	51622			



YMP-4103

<样品信息>

色谱柱 : XB-C18(50mm*4.6mm,5μm) 流速: 1.8ml/min
 柱温 : 30°C 波长: 340nm
 数据文件名: RC\$YMP-4103 - 0-25/24-908-3 - zzp-24091201-2p-rcqx-pH6.8jz-30mg-lf100z-12h-P3.lcd
 方法文件名: RC\$YMP-4103 - YMP-4103-rcqx-FX273.lcm
 批处理文件名: RC\$YMP-4103 - 20240920-RCQX-FX273.lcb
 样品瓶号: 2-26
 进样体积: 10 μl 版本号:6.115
 分析时间: 2024/09/20 18:36:13 实验者: xiechaojun
 处理时间 (V3) : 2024/09/21 09:15:37 处理者: xiechaojun
 仪器型号: SHIMADZU LC-2050C(FX273)

<色谱图>

mV

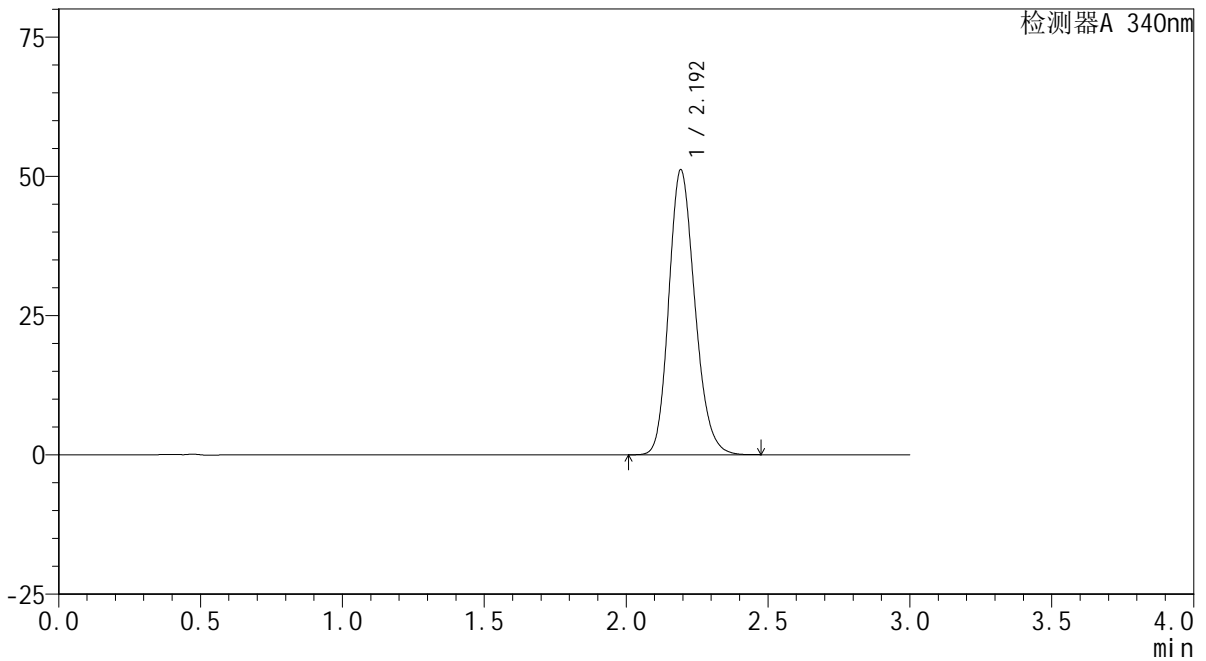

<峰表>

检测器A 340nm

峰号	保留时间	面积	面积%	高度	理论塔板数(USP)	拖尾因子	分离度(USP)
1	2.192	326750	100.000	50903	2765	1.191	--
总计		326750	100.000	50903			

<样品信息>

色谱柱 : XB-C18(50mm*4.6mm,5 μ m) 流速: 1.8ml/min
柱温 : 30 $^{\circ}$ C 波长: 340nm
数据文件名: RCSYMP-4103 - 0-25/24-909-3 - zzp-24091201-2p-rcqx-pH6.8jz-30mg-lf100z-12h-P4.lcd
方法文件名: RCSYMP-4103 - YMP-4103-rcqx-FX273.lcm
批处理文件名: RCSYMP-4103 - 20240920-RCQX-FX273.lcb
样品瓶号: 2-35
进样体积: 10 μ l 版本号: 6.115
分析时间: 2024/09/20 18:39:37 实验者: xiechaojun
处理时间 (V3) : 2024/09/21 09:15:40 处理者: xiechaojun
仪器型号: SHIMADZU LC-2050C(FX273)

<色谱图>

mV

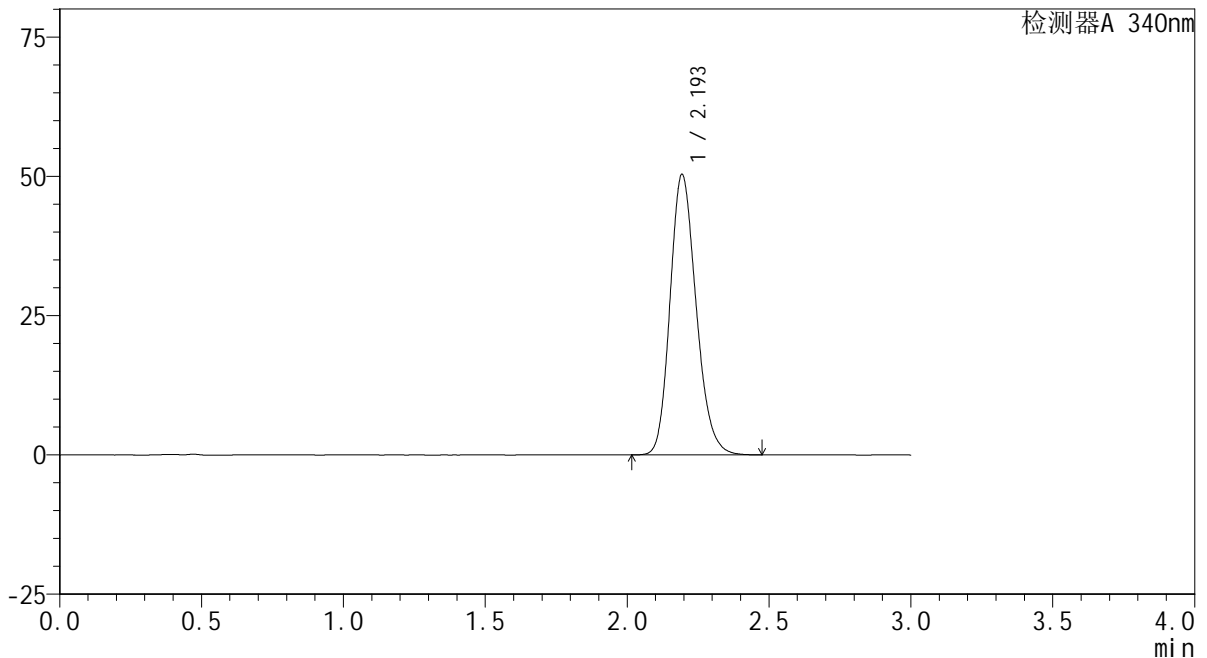

<峰表>

检测器A 340nm

峰号	保留时间	面积	面积%	高度	理论塔板数(USP)	拖尾因子	分离度(USP)
1	2.193	322226	100.000	50197	2755	1.192	--
总计		322226	100.000	50197			

<样品信息>

色谱柱 : XB-C18(50mm*4.6mm,5 μ m) 流速: 1.8ml/min
柱温 : 30 $^{\circ}$ C 波长: 340nm
数据文件名: RC\$YMP-4103 - 0-25/24-910-3 - zzp-24091201-2p-rcqx-pH6.8jz-30mg-lf100z-12h-P5.lcd
方法文件名: RC\$YMP-4103 - YMP-4103-rcqx-FX273.lcm
批处理文件名: RC\$YMP-4103 - 20240920-RCQX-FX273.lcb
样品瓶号: 2-44
进样体积: 10 μ l 版本号: 6.115
分析时间: 2024/09/20 18:43:01 实验者: xiechaojun
处理时间 (V3) : 2024/09/21 09:15:43 处理者: xiechaojun
仪器型号: SHIMADZU LC-2050C(FX273)

<色谱图>

mV

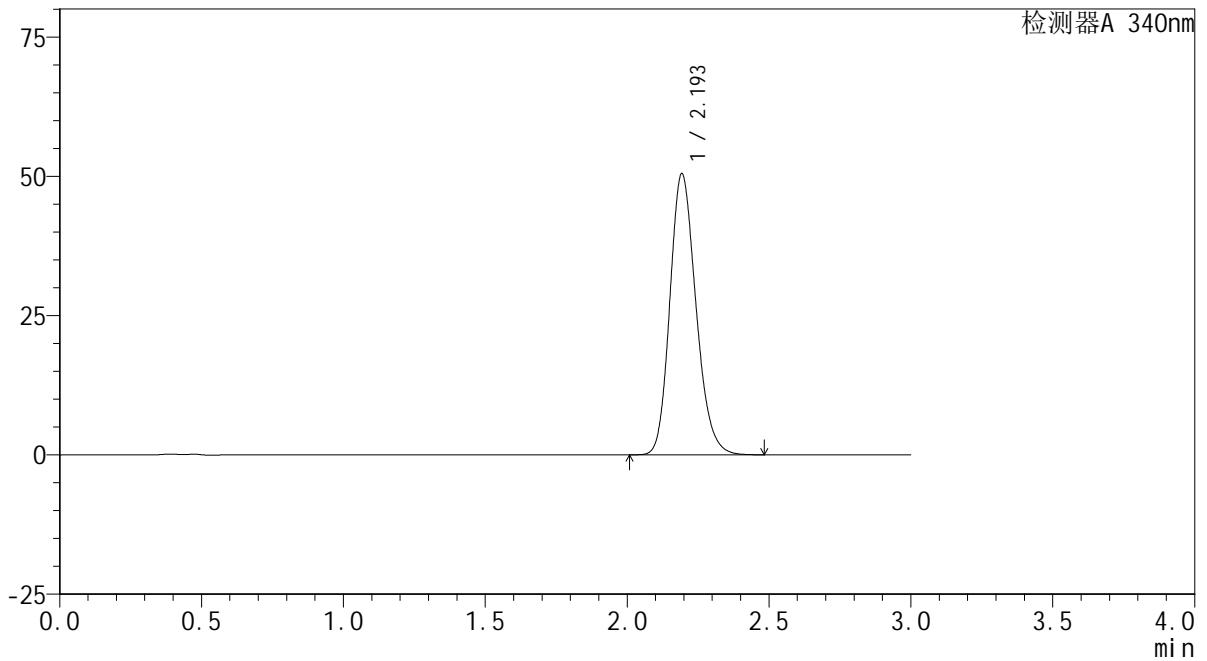

<峰表>

检测器A 340nm

峰号	保留时间	面积	面积%	高度	理论塔板数(USP)	拖尾因子	分离度(USP)
1	2.193	322721	100.000	50242	2756	1.192	--
总计		322721	100.000	50242			



YMP-4103

<样品信息>

色谱柱 : XB-C18(50mm*4.6mm,5μm) 流速: 1.8ml/min
 柱温 : 30°C 波长: 340nm
 数据文件名: RC\$YMP-4103 - 0-25/24-911-3 - zzp-24091201-2p-rcqx-pH6.8jz-30mg-lf100z-12h-P6.lcd
 方法文件名: RC\$YMP-4103 - YMP-4103-rcqx-FX273.lcm
 批处理文件名: RC\$YMP-4103 - 20240920-RCQX-FX273.lcb
 样品瓶号: 2-53
 进样体积: 10 μl 版本号:6.115
 分析时间: 2024/09/20 18:46:25 实验者: xiechaojun
 处理时间 (V3) : 2024/09/21 09:15:45 处理者: xiechaojun
 仪器型号: SHIMADZU LC-2050C(FX273)

<色谱图>

mV

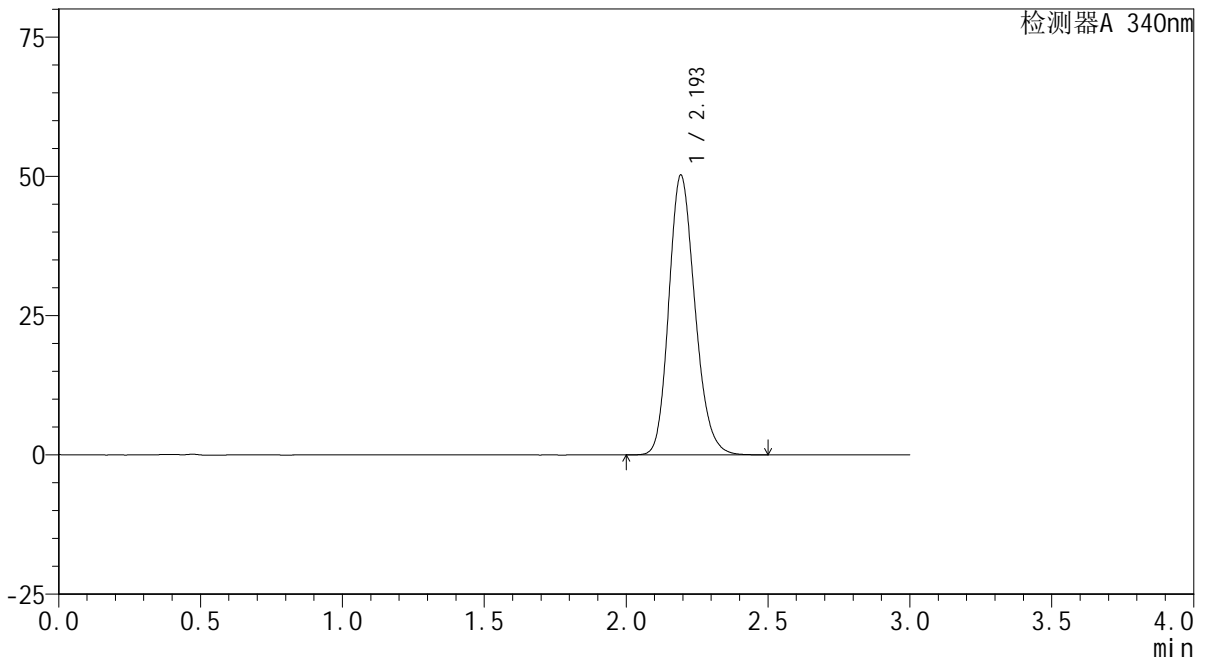

<峰表>

检测器A 340nm

峰号	保留时间	面积	面积%	高度	理论塔板数(USP)	拖尾因子	分离度(USP)
1	2.193	321731	100.000	49997	2752	1.191	--
总计		321731	100.000	49997			

<样品信息>

色谱柱 : XB-C18(50mm*4.6mm,5 μ m) 流速: 1.8ml/min
柱温 : 30 $^{\circ}$ C 波长: 340nm
数据文件名: RC\$YMP-4103 - 0-25/24-912-3 - zzp-24091201-2p-rcqx-pH6.8jz-30mg-lf100z-16h-P1.lcd
方法文件名: RC\$YMP-4103 - YMP-4103-rcqx-FX273.lcm
批处理文件名: RC\$YMP-4103 - 20240920-RCQX-FX273.lcb
样品瓶号: 3-4
进样体积: 10 μ l 版本号: 6.115
分析时间: 2024/09/20 18:49:46 实验者: xiechaojun
处理时间 (V3) : 2024/09/21 09:15:48 处理者: xiechaojun
仪器型号: SHIMADZU LC-2050C(FX273)

<色谱图>

mV

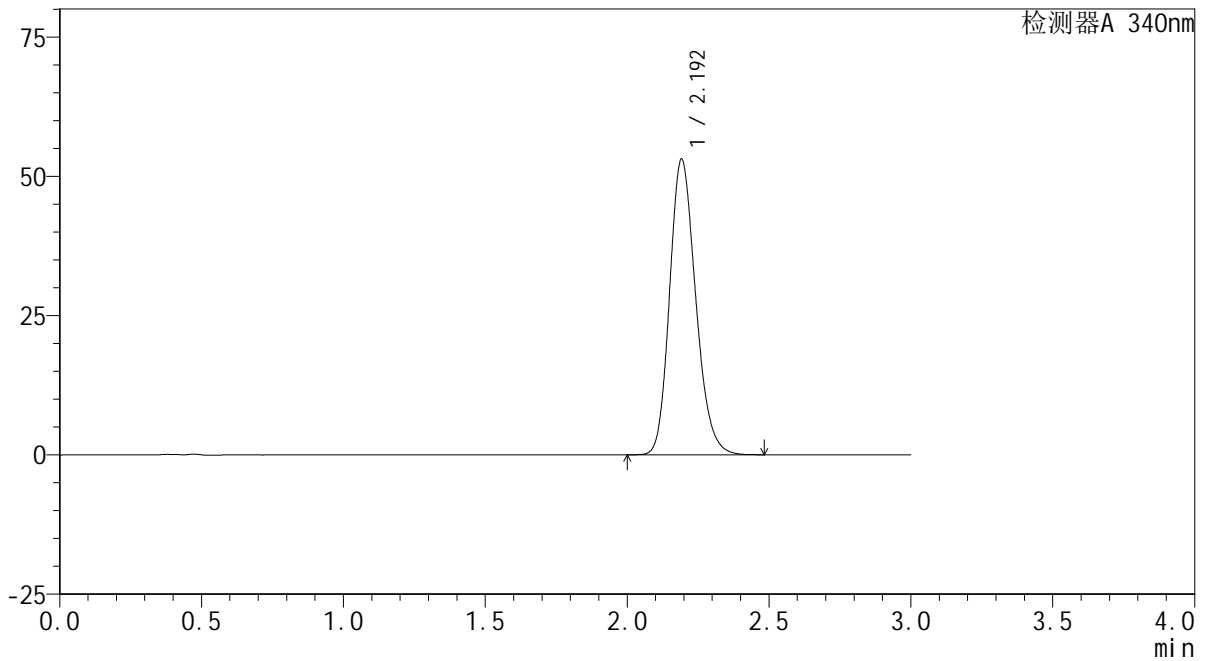

<峰表>

检测器A 340nm

峰号	保留时间	面积	面积%	高度	理论塔板数(USP)	拖尾因子	分离度(USP)
1	2.192	339559	100.000	52892	2750	1.195	--
总计		339559	100.000	52892			



YMP-4103

<样品信息>

色谱柱 : XB-C18(50mm*4.6mm,5μm) 流速: 1.8ml/min
 柱温 : 30°C 波长: 340nm
 数据文件名: RC\$YMP-4103 - 0-25/24-913-3 - zzp-24091201-2p-rcqx-pH6.8jz-30mg-lf100z-16h-P2.lcd
 方法文件名: RC\$YMP-4103 - YMP-4103-rcqx-FX273.lcm
 批处理文件名: RC\$YMP-4103 - 20240920-RCQX-FX273.lcb
 样品瓶号: 3-13
 进样体积: 10 μl 版本号:6.115
 分析时间: 2024/09/20 18:53:08 实验者: xiechaojun
 处理时间 (V3) : 2024/09/21 09:15:51 处理者: xiechaojun
 仪器型号: SHIMADZU LC-2050C(FX273)

<色谱图>

mV

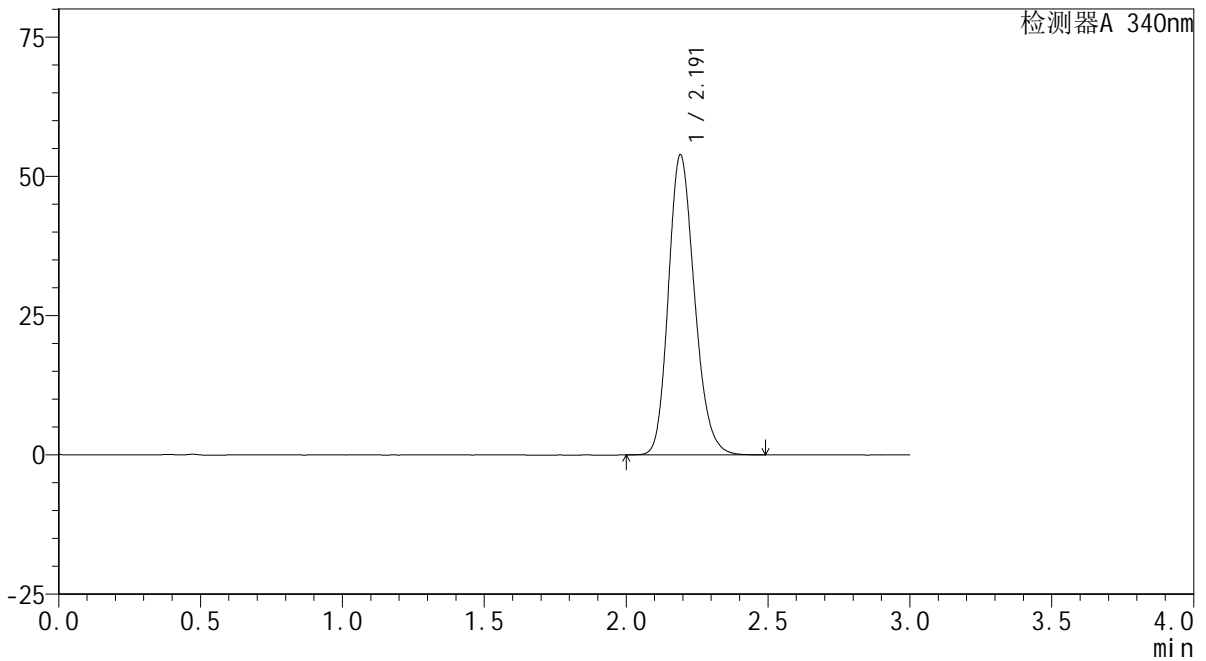

<峰表>

检测器A 340nm

峰号	保留时间	面积	面积%	高度	理论塔板数(USP)	拖尾因子	分离度(USP)
1	2.191	345123	100.000	53781	2744	1.196	--
总计		345123	100.000	53781			



YMP-4103

<样品信息>

色谱柱 : XB-C18(50mm*4.6mm,5μm) 流速: 1.8ml/min
 柱温 : 30°C 波长: 340nm
 数据文件名: RC\$YMP-4103 - 0-25/24-914-3 - zzp-24091201-2p-rcqx-pH6.8jz-30mg-lf100z-16h-P3.lcd
 方法文件名: RC\$YMP-4103 - YMP-4103-rcqx-FX273.lcm
 批处理文件名: RC\$YMP-4103 - 20240920-RCQX-FX273.lcb
 样品瓶号: 3-22
 进样体积: 10 μl 版本号:6.115
 分析时间: 2024/09/20 18:56:30 实验者: xiechaojun
 处理时间 (V3) : 2024/09/21 09:15:54 处理者: xiechaojun
 仪器型号: SHIMADZU LC-2050C(FX273)

<色谱图>

mV

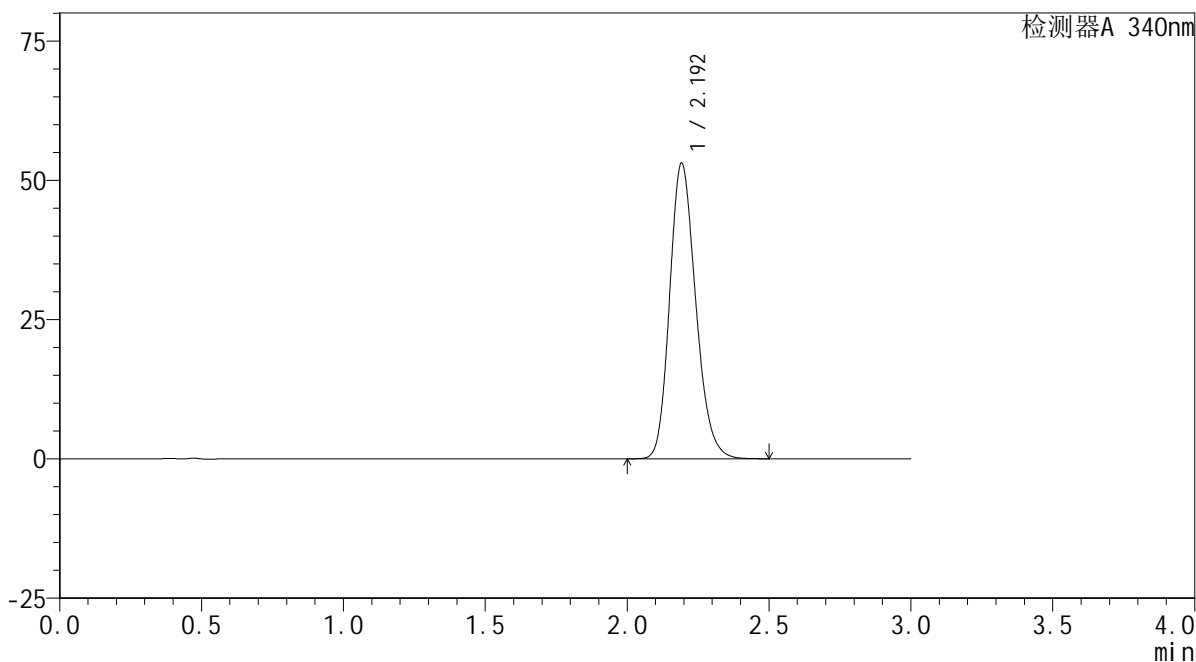

<峰表>

检测器A 340nm

峰号	保留时间	面积	面积%	高度	理论塔板数(USP)	拖尾因子	分离度(USP)
1	2.192	339469	100.000	52905	2757	1.195	--
总计		339469	100.000	52905			



YMP-4103

<样品信息>

色谱柱 : XB-C18(50mm*4.6mm,5μm) 流速: 1.8ml/min
 柱温 : 30°C 波长: 340nm
 数据文件名: RC\$YMP-4103 - 0-25/24-915-3 - zzp-24091201-2p-rcqx-pH6.8jz-30mg-lf100z-16h-P4.lcd
 方法文件名: RC\$YMP-4103 - YMP-4103-rcqx-FX273.lcm
 批处理文件名: RC\$YMP-4103 - 20240920-RCQX-FX273.lcb
 样品瓶号: 3-31
 进样体积: 10 μl 版本号:6.115
 分析时间: 2024/09/20 18:59:52 实验者: xiechaojun
 处理时间 (V3) : 2024/09/21 09:15:57 处理者: xiechaojun
 仪器型号: SHIMADZU LC-2050C(FX273)

<色谱图>

mV

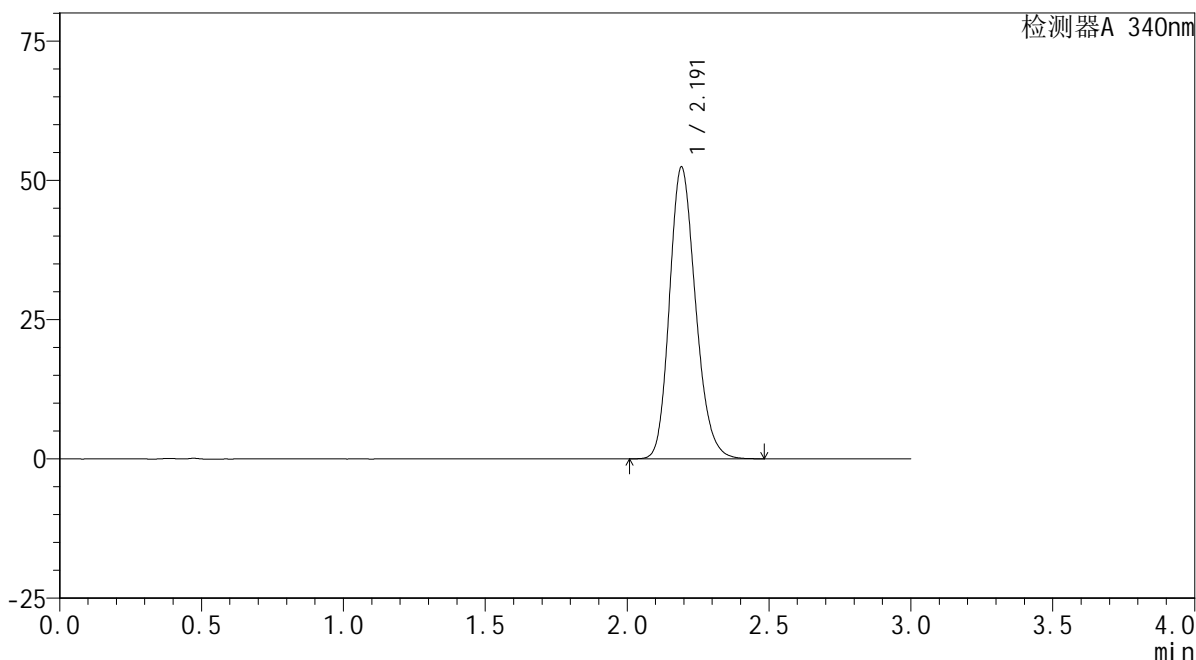

<峰表>

检测器A 340nm

峰号	保留时间	面积	面积%	高度	理论塔板数(USP)	拖尾因子	分离度(USP)
1	2.191	335086	100.000	52266	2754	1.194	--
总计		335086	100.000	52266			

<样品信息>

色谱柱 : XB-C18(50mm*4.6mm,5 μ m) 流速: 1.8ml/min
柱温 : 30 $^{\circ}$ C 波长: 340nm
数据文件名: RC\$YMP-4103 - 0-25/24-916-3 - zzp-24091201-2p-rcqx-pH6.8jz-30mg-lf100z-16h-P5.lcd
方法文件名: RC\$YMP-4103 - YMP-4103-rcqx-FX273.lcm
批处理文件名: RC\$YMP-4103 - 20240920-RCQX-FX273.lcb
样品瓶号: 3-40
进样体积: 10 μ l 版本号: 6.115
分析时间: 2024/09/20 19:03:14 实验者: xiechaojun
处理时间 (V3) : 2024/09/21 09:16:00 处理者: xiechaojun
仪器型号: SHIMADZU LC-2050C(FX273)

<色谱图>

mV

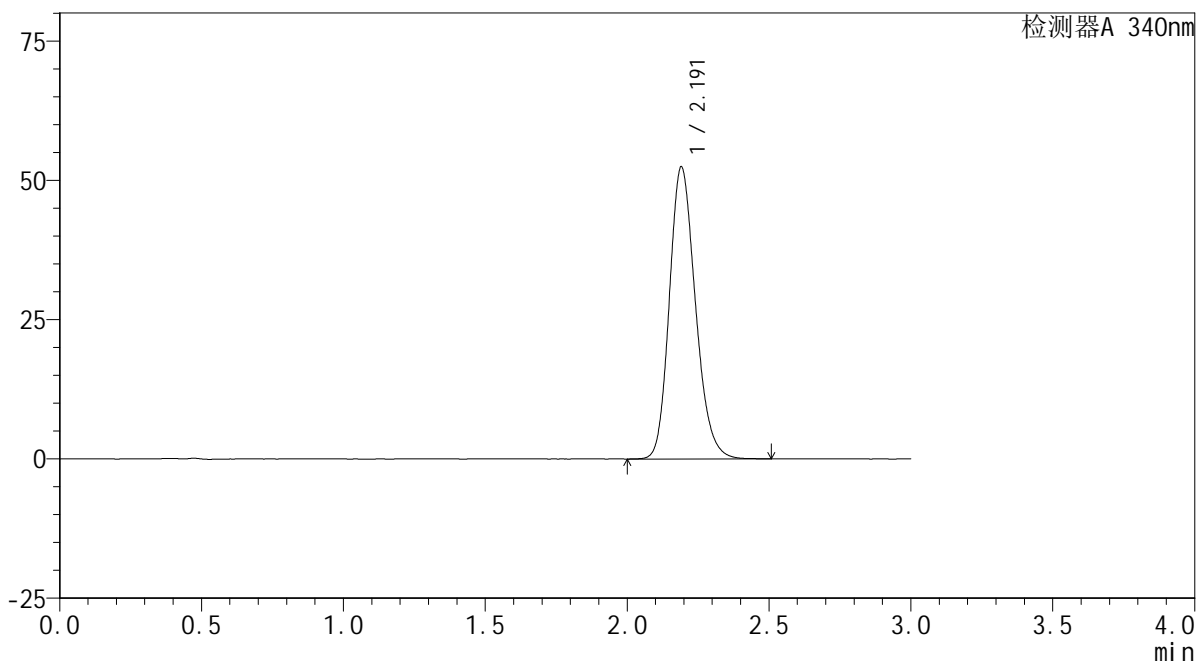

<峰表>

检测器A 340nm

峰号	保留时间	面积	面积%	高度	理论塔板数(USP)	拖尾因子	分离度(USP)
1	2.191	335526	100.000	52352	2758	1.195	--
总计		335526	100.000	52352			

<样品信息>

色谱柱 : XB-C18(50mm*4.6mm,5 μ m) 流速: 1.8ml/min
柱温 : 30 $^{\circ}$ C 波长: 340nm
数据文件名: RC\$YMP-4103 - 0-25/24-917-3 - zzp-24091201-2p-rcqx-pH6.8jz-30mg-lf100z-16h-P6.lcd
方法文件名: RC\$YMP-4103 - YMP-4103-rcqx-FX273.lcm
批处理文件名: RC\$YMP-4103 - 20240920-RCQX-FX273.lcb
样品瓶号: 3-49
进样体积: 10 μ l 版本号: 6.115
分析时间: 2024/09/20 19:06:37 实验者: xiechaojun
处理时间 (V3) : 2024/09/21 09:16:03 处理者: xiechaojun
仪器型号: SHIMADZU LC-2050C(FX273)

<色谱图>

mV

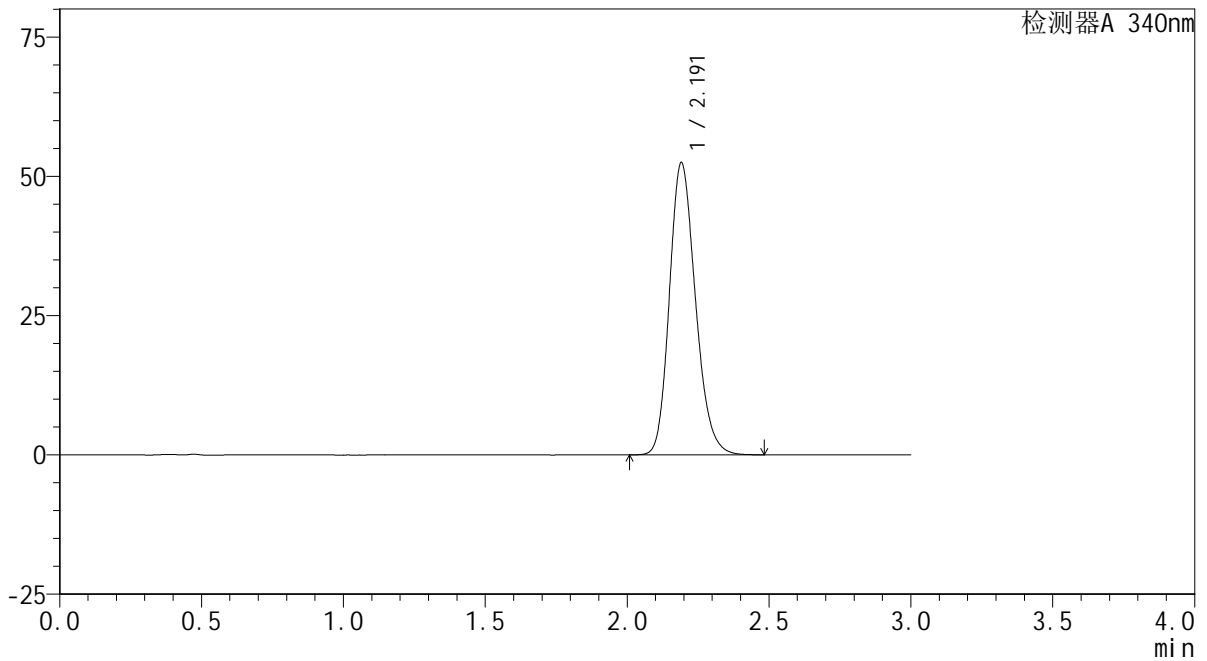

<峰表>

检测器A 340nm

峰号	保留时间	面积	面积%	高度	理论塔板数(USP)	拖尾因子	分离度(USP)
1	2.191	334971	100.000	52371	2763	1.195	--
总计		334971	100.000	52371			

<样品信息>

色谱柱 : XB-C18(50mm*4.6mm,5 μ m) 流速: 1.8ml/min
柱温 : 30 $^{\circ}$ C 波长: 340nm
数据文件名: RC\$YMP-4103 - 0-25/24-918-3 - zzp-24091201-2p-rcqx-pH6.8jz-30mg-lf100z-20h-P1.lcd
方法文件名: RC\$YMP-4103 - YMP-4103-rcqx-FX273.lcm
批处理文件名: RC\$YMP-4103 - 20240920-RCQX-FX273.lcb
样品瓶号: 3-5
进样体积: 10 μ l 版本号: 6.115
分析时间: 2024/09/20 19:10:00 实验者: xiechaojun
处理时间 (V3) : 2024/09/21 09:16:05 处理者: xiechaojun
仪器型号: SHIMADZU LC-2050C(FX273)

<色谱图>

mV

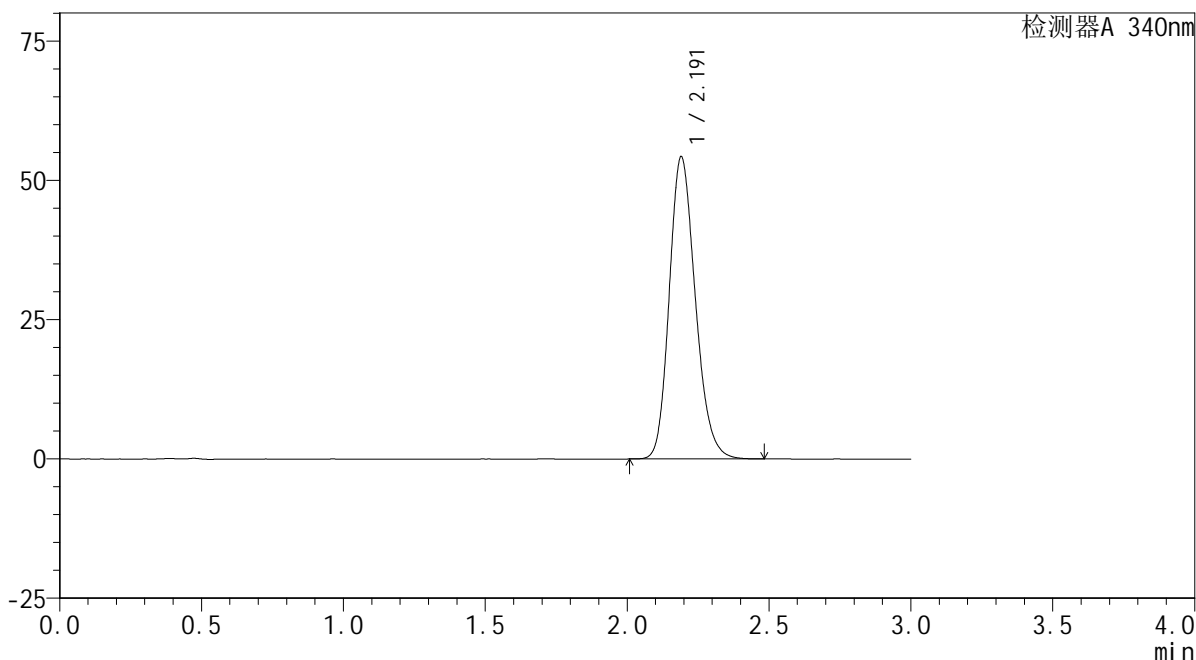

<峰表>

检测器A 340nm

峰号	保留时间	面积	面积%	高度	理论塔板数(USP)	拖尾因子	分离度(USP)
1	2.191	346746	100.000	54195	2757	1.195	--
总计		346746	100.000	54195			



YMP-4103

<样品信息>

色谱柱 : XB-C18(50mm*4.6mm,5μm) 流速: 1.8ml/min
 柱温 : 30°C 波长: 340nm
 数据文件名: RC\$YMP-4103 - 0-25/24-919-3 - zzp-24091201-2p-rcqx-pH6.8jz-30mg-lf100z-20h-P2.lcd
 方法文件名: RC\$YMP-4103 - YMP-4103-rcqx-FX273.lcm
 批处理文件名: RC\$YMP-4103 - 20240920-RCQX-FX273.lcb
 样品瓶号: 3-14
 进样体积: 10 μl 版本号:6.115
 分析时间: 2024/09/20 19:13:22 实验者: xiechaojun
 处理时间 (V3) : 2024/09/21 09:16:08 处理者: xiechaojun
 仪器型号: SHIMADZU LC-2050C(FX273)

<色谱图>

mV

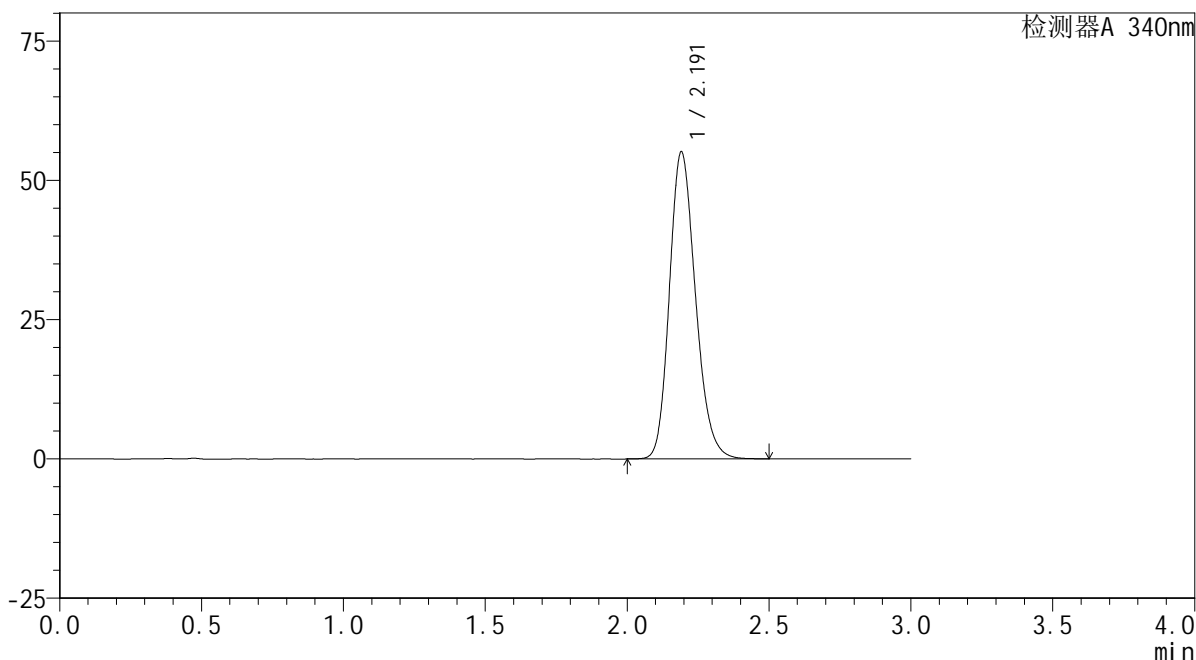

<峰表>

检测器A 340nm

峰号	保留时间	面积	面积%	高度	理论塔板数(USP)	拖尾因子	分离度(USP)
1	2.191	352588	100.000	55036	2756	1.198	--
总计		352588	100.000	55036			



YMP-4103

<样品信息>

色谱柱 : XB-C18(50mm*4.6mm,5μm) 流速: 1.8ml/min
 柱温 : 30°C 波长: 340nm
 数据文件名: RC\$YMP-4103 - 0-25/24-920-3 - zzp-24091201-2p-rcqx-pH6.8jz-30mg-lf100z-20h-P3.lcd
 方法文件名: RC\$YMP-4103 - YMP-4103-rcqx-FX273.lcm
 批处理文件名: RC\$YMP-4103 - 20240920-RCQX-FX273.lcb
 样品瓶号: 3-23
 进样体积: 10 μl 版本号:6.115
 分析时间: 2024/09/20 19:16:44 实验者: xiechaojun
 处理时间 (V3) : 2024/09/21 09:16:11 处理者: xiechaojun
 仪器型号: SHIMADZU LC-2050C(FX273)

<色谱图>

mV

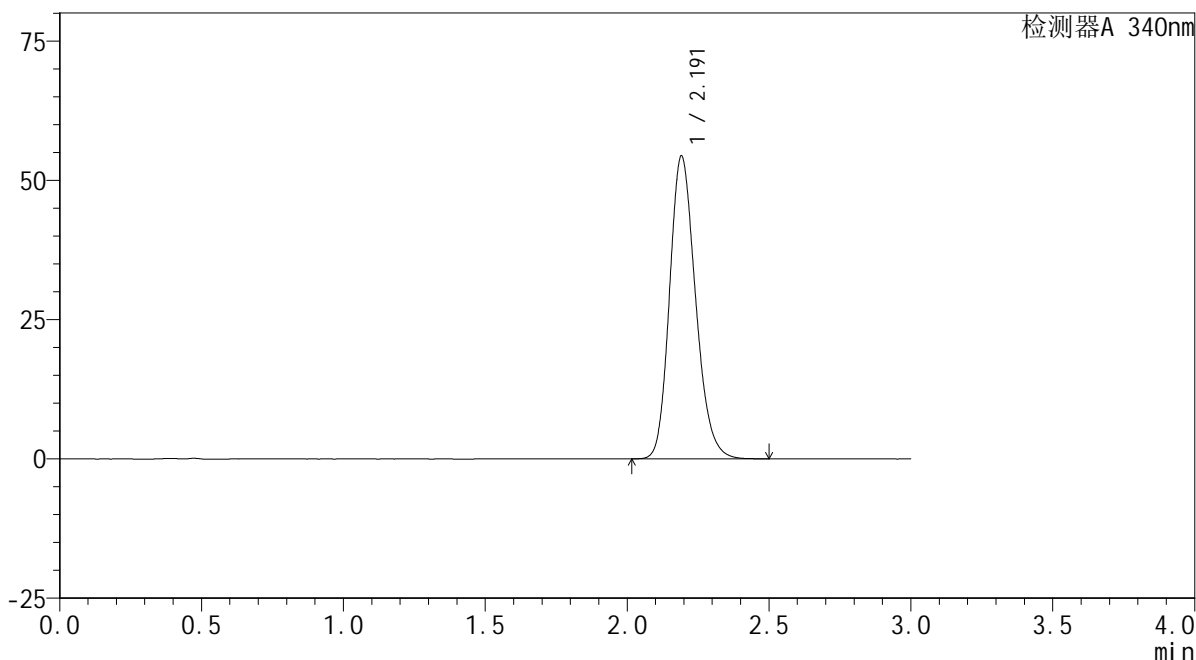

<峰表>

检测器A 340nm

峰号	保留时间	面积	面积%	高度	理论塔板数(USP)	拖尾因子	分离度(USP)
1	2.191	347219	100.000	54235	2763	1.197	--
总计		347219	100.000	54235			

<样品信息>

色谱柱 : XB-C18(50mm*4.6mm,5 μ m) 流速: 1.8ml/min
柱温 : 30 $^{\circ}$ C 波长: 340nm
数据文件名: RC\$YMP-4103 - 0-25/24-921-3 - zzp-24091201-2p-rcqx-pH6.8jz-30mg-lf100z-20h-P4.lcd
方法文件名: RC\$YMP-4103 - YMP-4103-rcqx-FX273.lcm
批处理文件名: RC\$YMP-4103 - 20240920-RCQX-FX273.lcb
样品瓶号: 3-32
进样体积: 10 μ l 版本号:6.115
分析时间: 2024/09/20 19:20:06 实验者: xiechaojun
处理时间 (V3) : 2024/09/21 09:16:13 处理者: xiechaojun
仪器型号: SHIMADZU LC-2050C(FX273)

<色谱图>

mV

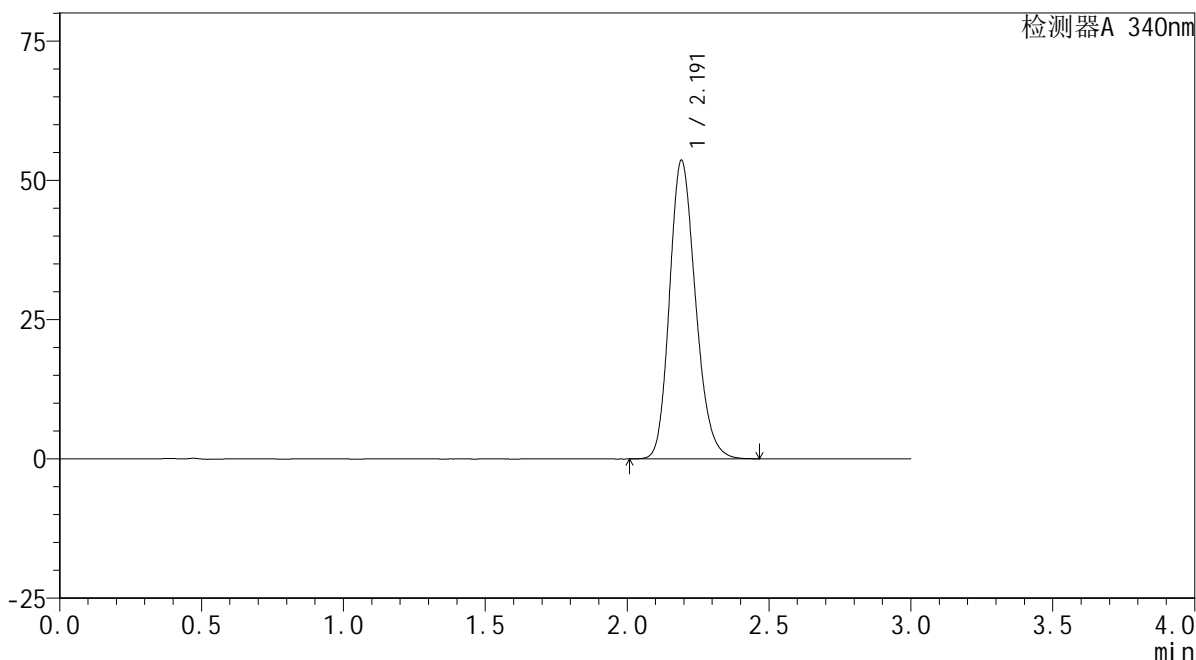

<峰表>

检测器A 340nm

峰号	保留时间	面积	面积%	高度	理论塔板数(USP)	拖尾因子	分离度(USP)
1	2.191	342257	100.000	53470	2763	1.195	--
总计		342257	100.000	53470			

<样品信息>

色谱柱 : XB-C18(50mm*4.6mm,5 μ m) 流速: 1.8ml/min
柱温 : 30 $^{\circ}$ C 波长: 340nm
数据文件名: RC\$YMP-4103 - 0-25/24-922-3 - zzp-24091201-2p-rcqx-pH6.8jz-30mg-lf100z-20h-P5.lcd
方法文件名: RC\$YMP-4103 - YMP-4103-rcqx-FX273.lcm
批处理文件名: RC\$YMP-4103 - 20240920-RCQX-FX273.lcb
样品瓶号: 3-41
进样体积: 10 μ l 版本号:6.115
分析时间: 2024/09/20 19:23:28 实验者: xiechaojun
处理时间 (V3) : 2024/09/21 09:16:16 处理者: xiechaojun
仪器型号: SHIMADZU LC-2050C(FX273)

<色谱图>

mV

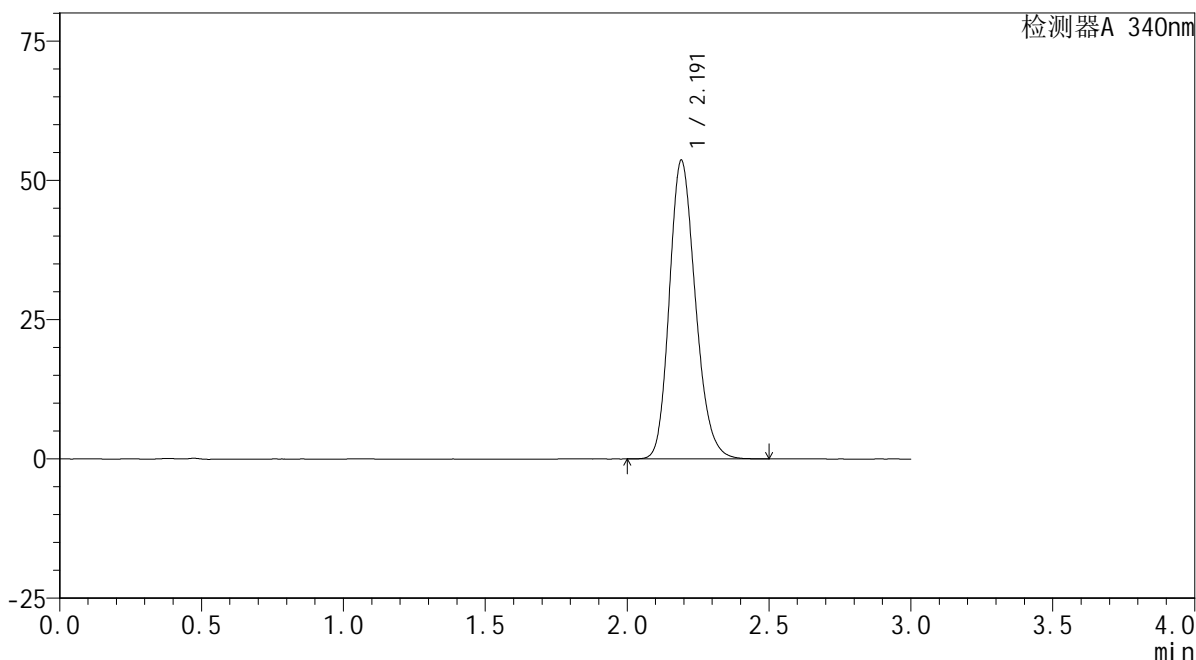

<峰表>

检测器A 340nm

峰号	保留时间	面积	面积%	高度	理论塔板数(USP)	拖尾因子	分离度(USP)
1	2.191	342923	100.000	53527	2756	1.197	--
总计		342923	100.000	53527			

<样品信息>

色谱柱 : XB-C18(50mm*4.6mm,5 μ m) 流速: 1.8ml/min
柱温 : 30 $^{\circ}$ C 波长: 340nm
数据文件名: RC\$YMP-4103 - 0-25/24-923-3 - zzp-24091201-2p-rcqx-pH6.8jz-30mg-lf100z-20h-P6.lcd
方法文件名: RC\$YMP-4103 - YMP-4103-rcqx-FX273.lcm
批处理文件名: RC\$YMP-4103 - 20240920-RCQX-FX273.lcb
样品瓶号: 3-50
进样体积: 10 μ l 版本号: 6.115
分析时间: 2024/09/20 19:26:50 实验者: xiechaojun
处理时间 (V3) : 2024/09/21 09:16:19 处理者: xiechaojun
仪器型号: SHIMADZU LC-2050C(FX273)

<色谱图>

mV

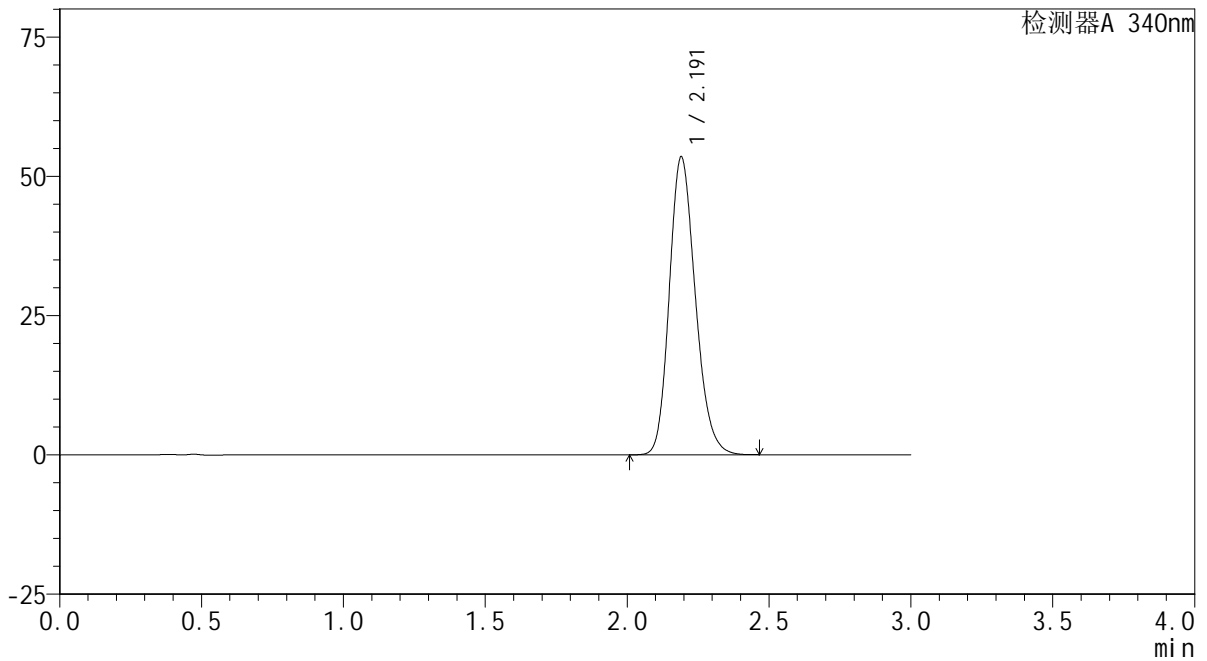

<峰表>

检测器A 340nm

峰号	保留时间	面积	面积%	高度	理论塔板数(USP)	拖尾因子	分离度(USP)
1	2.191	341496	100.000	53415	2759	1.195	--
总计		341496	100.000	53415			

<样品信息>

色谱柱 : XB-C18(50mm*4.6mm,5 μ m) 流速: 1.8ml/min
柱温 : 30 $^{\circ}$ C 波长: 340nm
数据文件名: RC\$YMP-4103 - 0-25/24-924-3 - zzp-24091201-2p-rcqx-pH6.8jz-30mg-lf100z-24h-P1.lcd
方法文件名: RC\$YMP-4103 - YMP-4103-rcqx-FX273.lcm
批处理文件名: RC\$YMP-4103 - 20240920-RCQX-FX273.lcb
样品瓶号: 3-6
进样体积: 10 μ l 版本号: 6.115
分析时间: 2024/09/20 19:30:11 实验者: xiechaojun
处理时间 (V3) : 2024/09/21 09:16:21 处理者: xiechaojun
仪器型号: SHIMADZU LC-2050C(FX273)

<色谱图>

mV

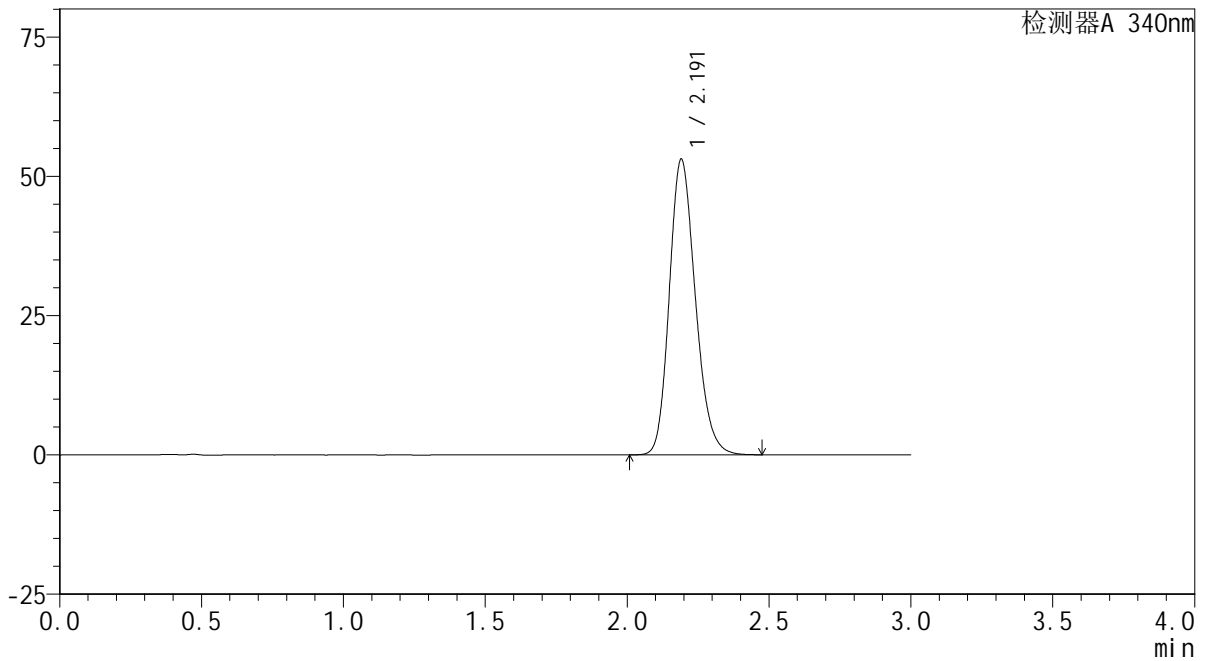

<峰表>

检测器A 340nm

峰号	保留时间	面积	面积%	高度	理论塔板数(USP)	拖尾因子	分离度(USP)
1	2.191	338959	100.000	52997	2763	1.195	--
总计		338959	100.000	52997			



YMP-4103

<样品信息>

色谱柱 : XB-C18(50mm*4.6mm,5μm) 流速: 1.8ml/min
 柱温 : 30°C 波长: 340nm
 数据文件名: RC\$YMP-4103 - 0-25/24-925-3 - zzp-24091201-2p-rcqx-pH6.8jz-30mg-lf100z-24h-P2.lcd
 方法文件名: RC\$YMP-4103 - YMP-4103-rcqx-FX273.lcm
 批处理文件名: RC\$YMP-4103 - 20240920-RCQX-FX273.lcb
 样品瓶号: 3-15
 进样体积: 10 μl 版本号:6.115
 分析时间: 2024/09/20 19:33:32 实验者: xiechaojun
 处理时间 (V3) : 2024/09/21 09:16:24 处理者: xiechaojun
 仪器型号: SHIMADZU LC-2050C(FX273)

<色谱图>

mV

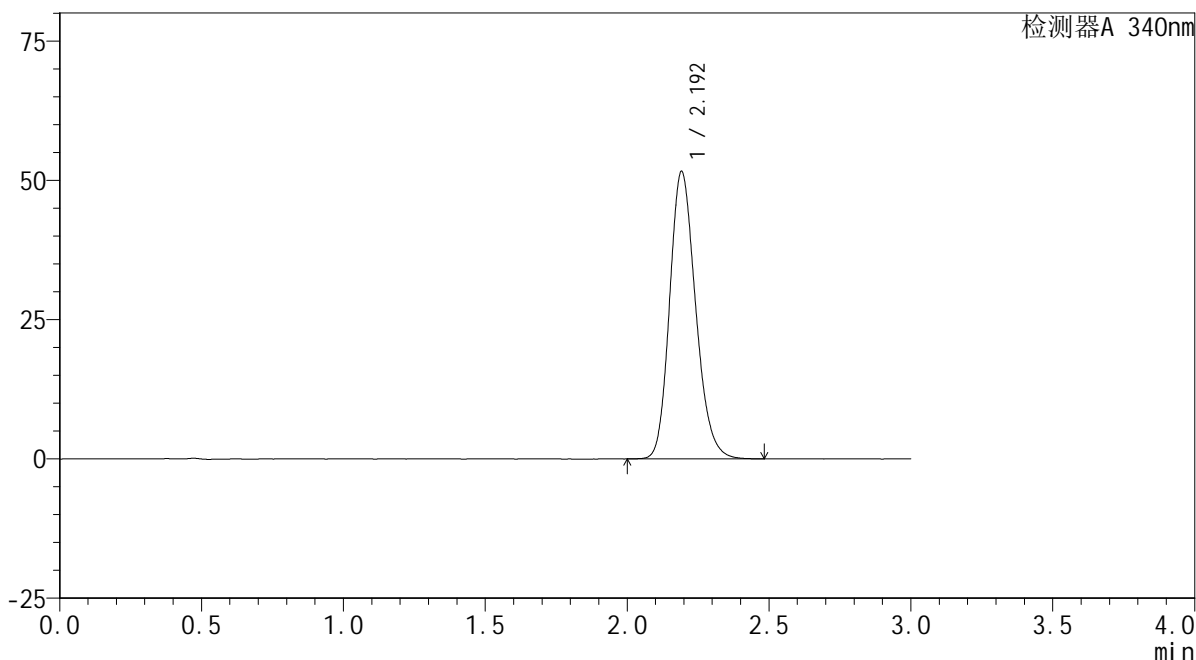

<峰表>

检测器A 340nm

峰号	保留时间	面积	面积%	高度	理论塔板数(USP)	拖尾因子	分离度(USP)
1	2.192	329258	100.000	51448	2772	1.193	--
总计		329258	100.000	51448			

<样品信息>

色谱柱 : XB-C18(50mm*4.6mm,5 μ m) 流速: 1.8ml/min
柱温 : 30 $^{\circ}$ C 波长: 340nm
数据文件名: RC\$YMP-4103 - 0-25/24-926-3 - zzp-24091201-2p-rcqx-pH6.8jz-30mg-lf100z-24h-P3.lcd
方法文件名: RC\$YMP-4103 - YMP-4103-rcqx-FX273.lcm
批处理文件名: RC\$YMP-4103 - 20240920-RCQX-FX273.lcb
样品瓶号: 3-24
进样体积: 10 μ l 版本号:6.115
分析时间: 2024/09/20 19:36:53 实验者: xiechaojun
处理时间 (V3) : 2024/09/21 09:16:27 处理者: xiechaojun
仪器型号: SHIMADZU LC-2050C(FX273)

<色谱图>

mV

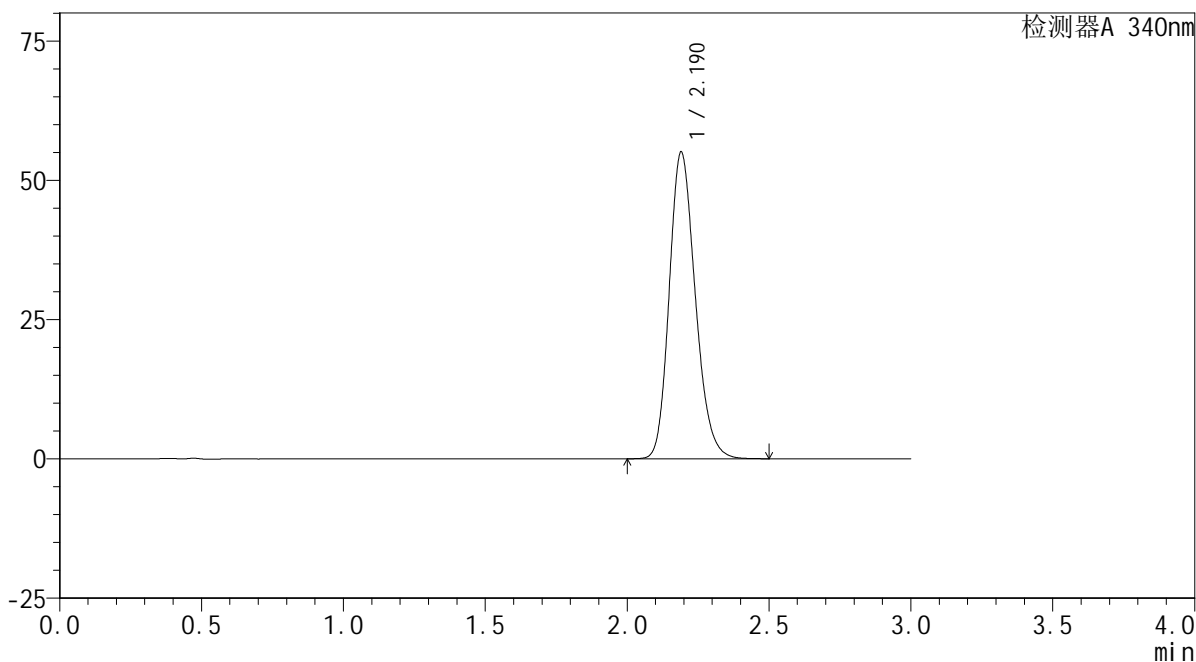

<峰表>

检测器A 340nm

峰号	保留时间	面积	面积%	高度	理论塔板数(USP)	拖尾因子	分离度(USP)
1	2.190	352000	100.000	55025	2759	1.197	--
总计		352000	100.000	55025			

<样品信息>

色谱柱 : XB-C18(50mm*4.6mm,5 μ m) 流速: 1.8ml/min
柱温 : 30 $^{\circ}$ C 波长: 340nm
数据文件名: RC\$YMP-4103 - 0-25/24-927-3 - zzp-24091201-2p-rcqx-pH6.8jz-30mg-lf100z-24h-P4.lcd
方法文件名: RC\$YMP-4103 - YMP-4103-rcqx-FX273.lcm
批处理文件名: RC\$YMP-4103 - 20240920-RCQX-FX273.lcb
样品瓶号: 3-33
进样体积: 10 μ l 版本号:6.115
分析时间: 2024/09/20 19:40:15 实验者: xiechaojun
处理时间 (V3) : 2024/09/21 09:16:29 处理者: xiechaojun
仪器型号: SHIMADZU LC-2050C(FX273)

<色谱图>

mV

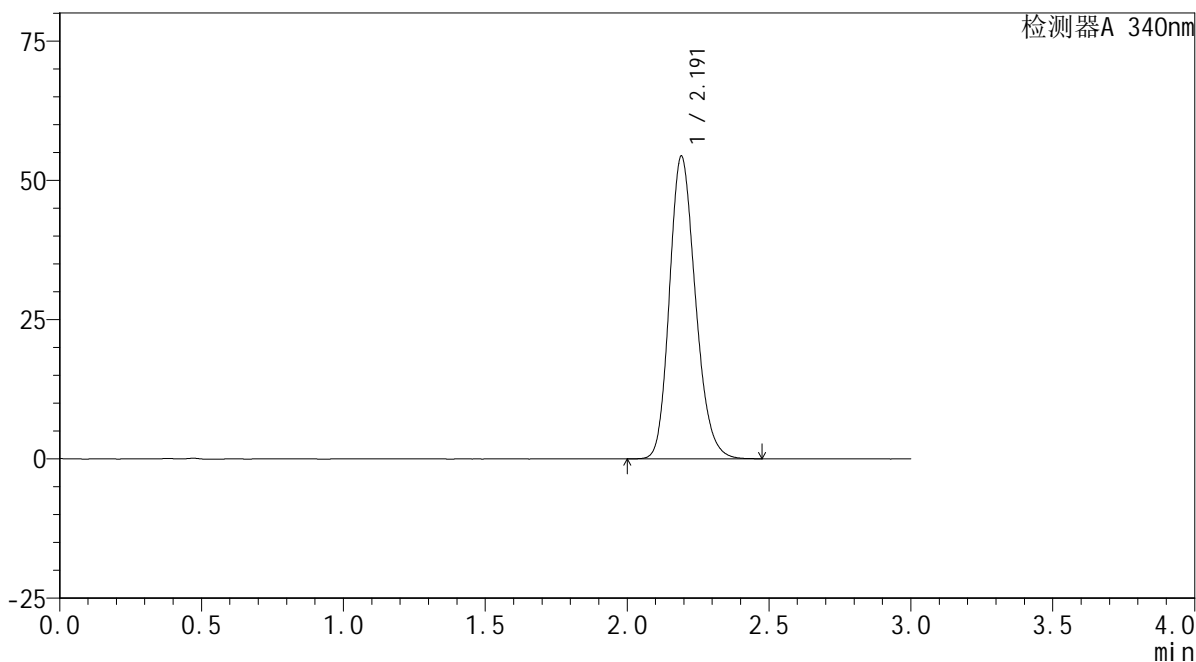

<峰表>

检测器A 340nm

峰号	保留时间	面积	面积%	高度	理论塔板数(USP)	拖尾因子	分离度(USP)
1	2.191	346974	100.000	54244	2763	1.197	--
总计		346974	100.000	54244			

<样品信息>

色谱柱 : XB-C18(50mm*4.6mm,5 μ m) 流速: 1.8ml/min
柱温 : 30 $^{\circ}$ C 波长: 340nm
数据文件名: RC\$YMP-4103 - 0-25/24-928-3 - zzp-24091201-2p-rcqx-pH6.8jz-30mg-lf100z-24h-P5.lcd
方法文件名: RC\$YMP-4103 - YMP-4103-rcqx-FX273.lcm
批处理文件名: RC\$YMP-4103 - 20240920-RCQX-FX273.lcb
样品瓶号: 3-42
进样体积: 10 μ l 版本号: 6.115
分析时间: 2024/09/20 19:43:36 实验者: xiechaojun
处理时间 (V3) : 2024/09/21 09:16:32 处理者: xiechaojun
仪器型号: SHIMADZU LC-2050C(FX273)

<色谱图>

mV

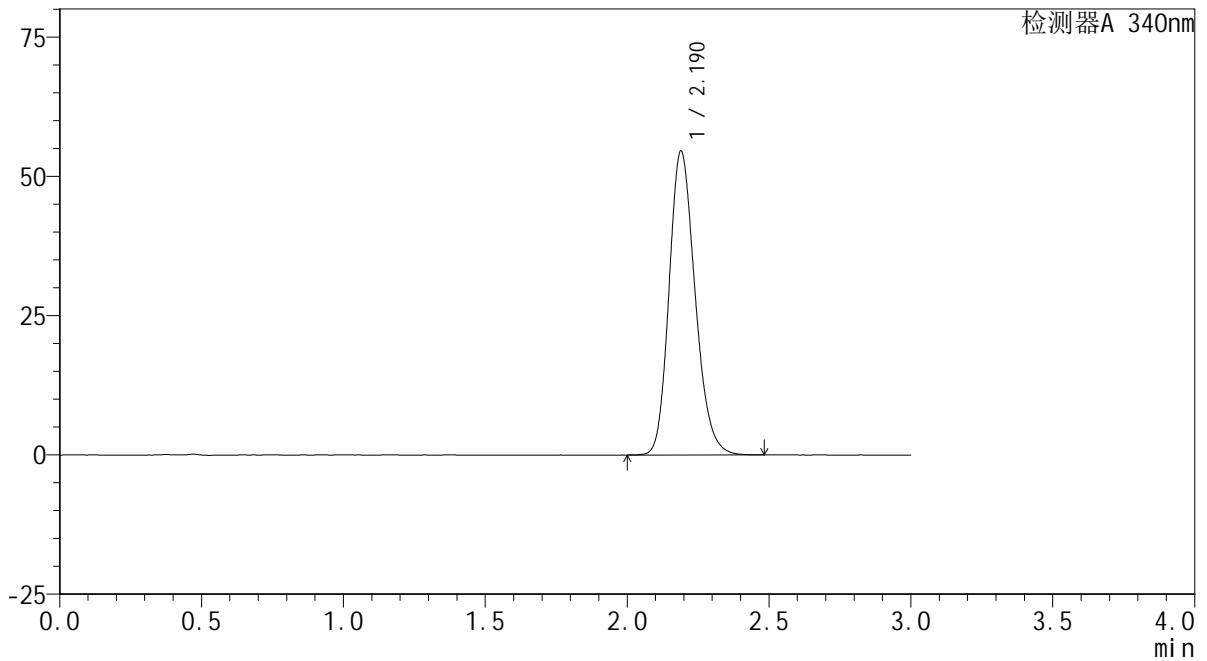

<峰表>

检测器A 340nm

峰号	保留时间	面积	面积%	高度	理论塔板数(USP)	拖尾因子	分离度(USP)
1	2.190	348341	100.000	54560	2760	1.198	--
总计		348341	100.000	54560			

<样品信息>

色谱柱 : XB-C18(50mm*4.6mm,5 μ m) 流速: 1.8ml/min
柱温 : 30 $^{\circ}$ C 波长: 340nm
数据文件名: RCMYP-4103 - 0-25/24-929-3 - zzp-24091201-2p-rcqx-pH6.8jz-30mg-lf100z-24h-P6.lcd
方法文件名: RCMYP-4103 - YMP-4103-rcqx-FX273.lcm
批处理文件名: RCMYP-4103 - 20240920-RCQX-FX273.lcb
样品瓶号: 3-51
进样体积: 10 μ l 版本号: 6.115
分析时间: 2024/09/20 19:46:56 实验者: xiechaojun
处理时间 (V3) : 2024/09/21 09:16:34 处理者: xiechaojun
仪器型号: SHIMADZU LC-2050C(FX273)

<色谱图>

mV

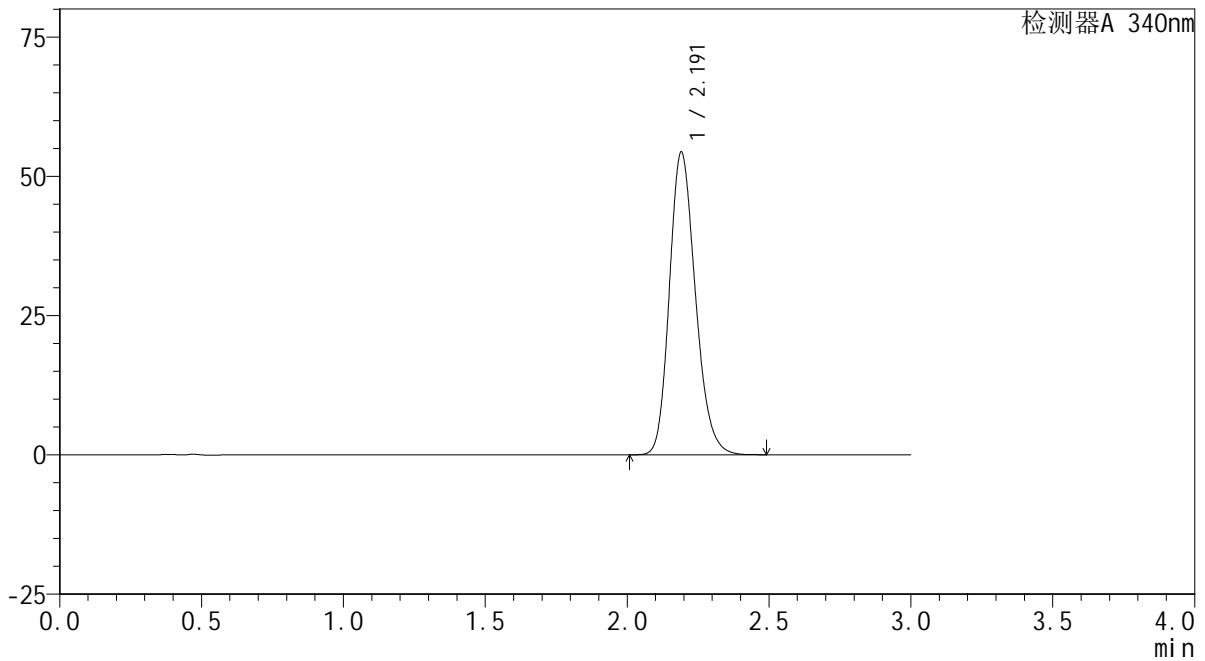

<峰表>

检测器A 340nm

峰号	保留时间	面积	面积%	高度	理论塔板数(USP)	拖尾因子	分离度(USP)
1	2.191	346521	100.000	54264	2774	1.201	--
总计		346521	100.000	54264			

<样品信息>

色谱柱 : XB-C18(50mm*4.6mm,5 μ m) 流速: 1.8ml/min
柱温 : 30 $^{\circ}$ C 波长: 340nm
数据文件名: RCMYP-4103 - 0-25/24-930-3 - zzp-24091201-2p-rcqx-pH6.8jz-30mg-lf100z-dz2-1.lcd
方法文件名: RCMYP-4103 - YMP-4103-rcqx-FX273.lcm
批处理文件名: RCMYP-4103 - 20240920-RCQX-FX273.lcb
样品瓶号: 2-27
进样体积: 10 μ l 版本号: 6.115
分析时间: 2024/09/20 19:50:21 实验者: xiechaojun
处理时间 (V3) : 2024/09/21 09:16:38 处理者: xiechaojun
仪器型号: SHIMADZU LC-2050C(FX273)

<色谱图>

mV

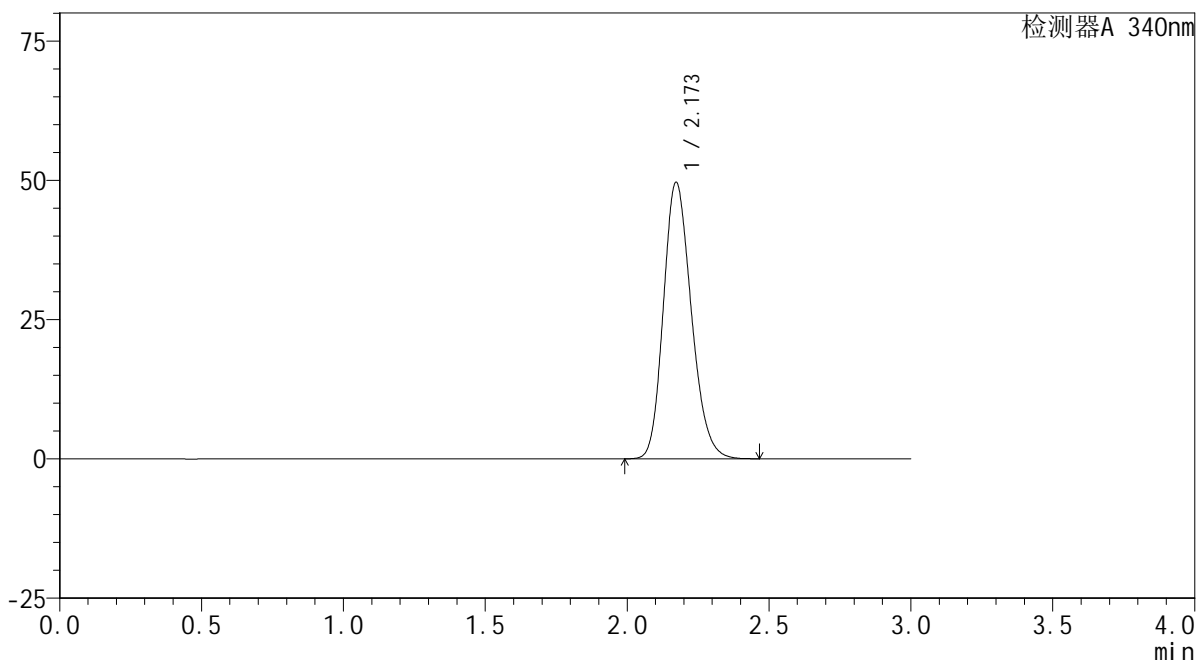

<峰表>

检测器A 340nm

峰号	保留时间	面积	面积%	高度	理论塔板数(USP)	拖尾因子	分离度(USP)
1	2.173	340066	100.000	49644	2343	1.197	--
总计		340066	100.000	49644			

<样品信息>

色谱柱 : XB-C18(50mm*4.6mm,5 μ m) 流速: 1.8ml/min
柱温 : 30 $^{\circ}$ C 波长: 340nm
数据文件名: RC\$YMP-4103 - 0-25/24-931-3 - zzp-24091201-2p-rcqx-pH6.8jz-30mg-lf100z-dz2-2.lcd
方法文件名: RC\$YMP-4103 - YMP-4103-rcqx-FX273.lcm
批处理文件名: RC\$YMP-4103 - 20240920-RCQX-FX273.lcb
样品瓶号: 2-27
进样体积: 10 μ l 版本号: 6.115
分析时间: 2024/09/20 19:53:44 实验者: xiechaojun
处理时间 (V3) : 2024/09/21 09:16:41 处理者: xiechaojun
仪器型号: SHIMADZU LC-2050C(FX273)

<色谱图>

mV

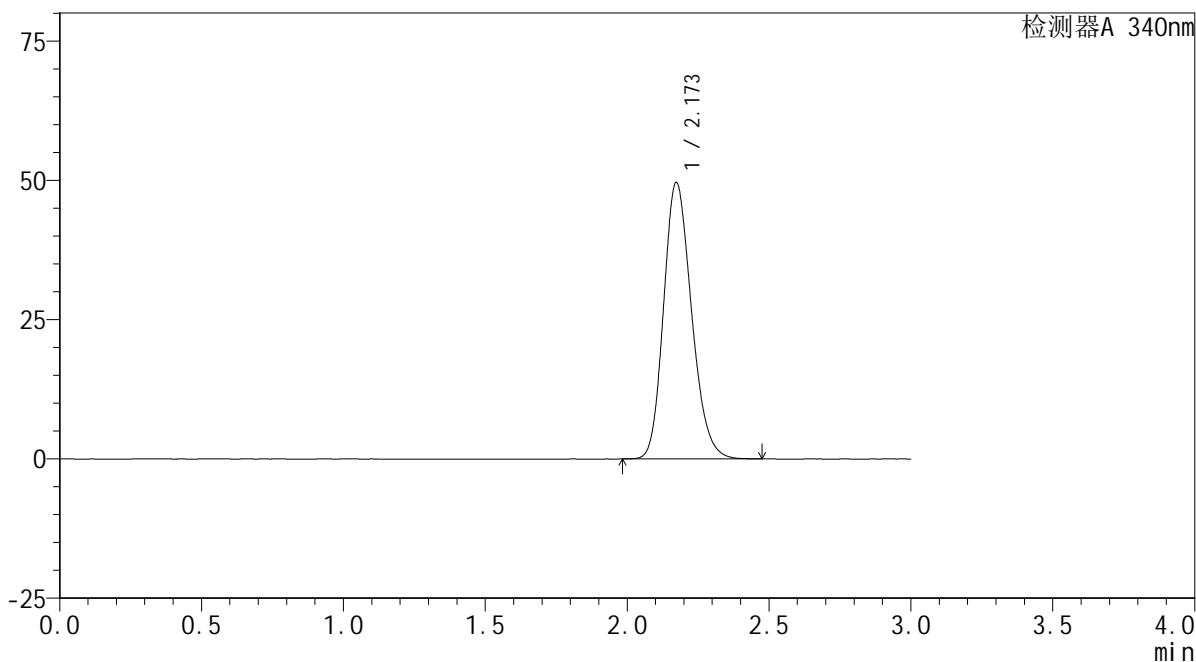

<峰表>

检测器A 340nm

峰号	保留时间	面积	面积%	高度	理论塔板数(USP)	拖尾因子	分离度(USP)
1	2.173	339931	100.000	49588	2345	1.196	--
总计		339931	100.000	49588			