

<样品信息>

色谱柱 :XB-C18(50mm*4.6mm,5 μ m) 流速: 1.5ml/min
柱温 :30°C 波长: 237nm
数据文件名 : RC\$SMF-213 - 26-13/26-1370-1 - zzp-c3-24051503p-rcqx-1-pH6.8jz-20mg2.5mg-lf100z-rj.lcd
方法文件名 : RC\$SMF-213 - SMF-213-rc-FX275.lcm
批处理文件名: RC\$SMF-213 - SMF-213-20240923-FX275.lcb
样品瓶号 : 1-9
进样体积 : 20 μ l 版本号: 6.115
进样时间 : 2024/09/23 11:22:12 实验者: xiechaojun
处理时间 (V1) : 2024/09/23 11:26:13 处理者: xiechaojun
仪器型号: SHIMADZU LC-2050C(FX275)

<色谱图>

mV

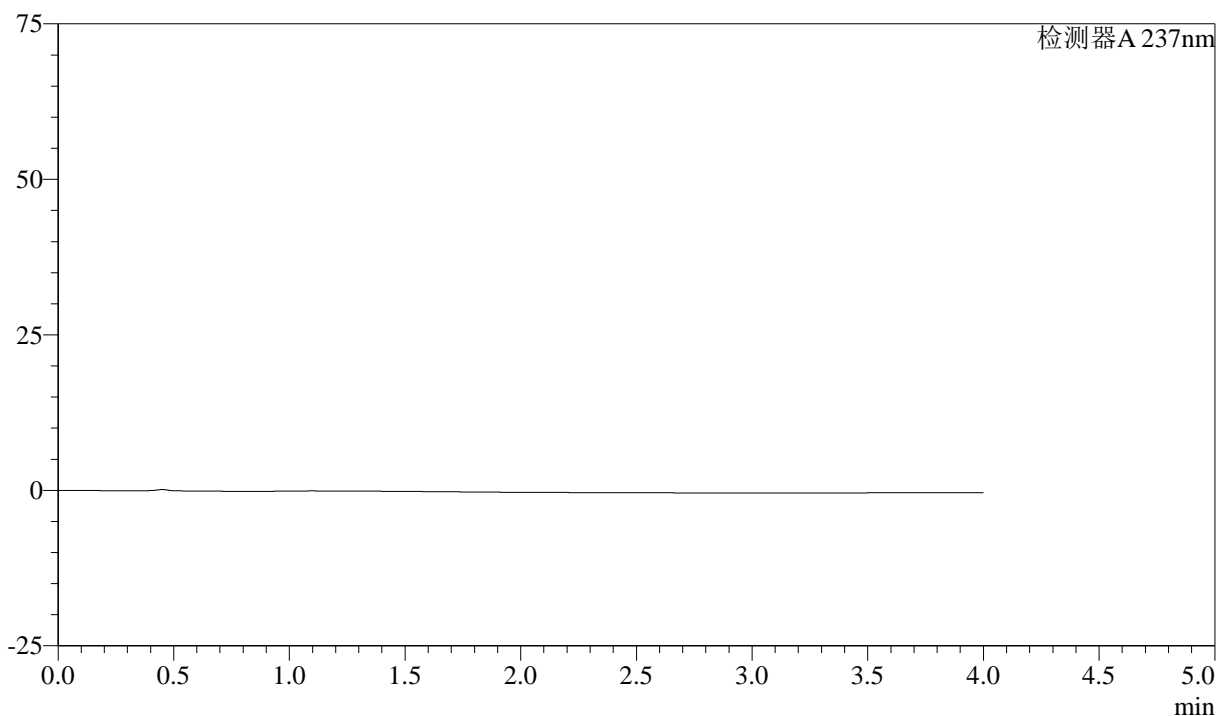

<峰表>

检测器A 237nm

峰号	保留时间	面积	面积%	高度	理论塔板数(USP)	拖尾因子	分离度(USP)
总计							



SMF-213

<样品信息>

色谱柱 :XB-C18(50mm*4.6mm,5μm) 流速: 1.5ml/min
 柱温 :30°C 波长: 237nm
 数据文件名 : RC\$SMF-213 - 26-1371-2 - zzp-c3-24051503p-rcqx-1-pH6.8jz-20mg2.5mg-lf100z-dz1-1.lcd
 方法文件名 : RC\$SMF-213 - SMF-213-rc-FX275.lcm
 批处理文件名: RC\$SMF-213 - SMF-213-20240923-FX275.lcb
 样品瓶号 : 1-18
 进样体积 : 20 μl 版本号: 6.115
 进样时间 : 2024/09/23 11:26:36 实验者: xiechaojun
 处理时间 (V2) : 2024/09/24 09:26:21 处理者: sunwenxin
 仪器型号: SHIMADZU LC-2050C(FX275)

<色谱图>

mV

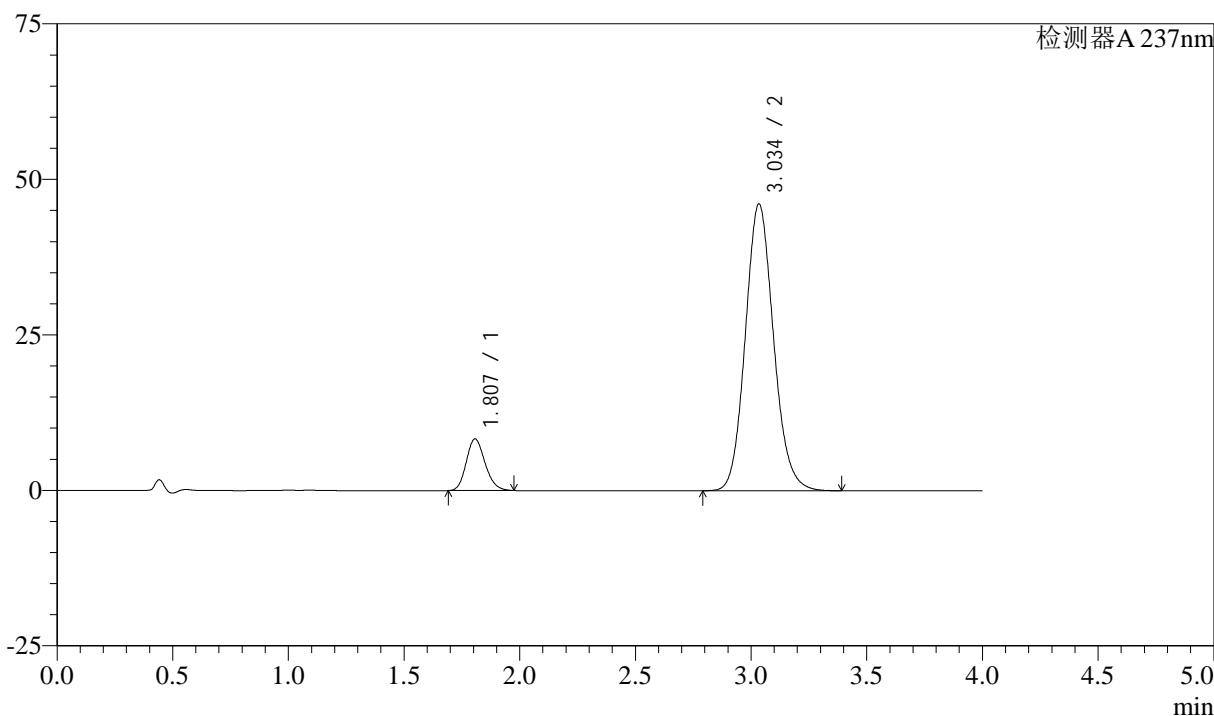

<峰表>

检测器A 237nm

峰号	保留时间	面积	面积%	高度	理论塔板数(USP)	拖尾因子	分离度(USP)
1	1.807	46915	10.696	8311	2374	1.171	--
2	3.034	391716	89.304	46024	3012	1.118	6.644
总计		438631	100.000	54335			



SMF-213

<样品信息>

色谱柱 :XB-C18(50mm*4.6mm,5μm) 流速: 1.5ml/min
 柱温 :30°C 波长: 237nm
 数据文件名 : RC\$SMF-213 - 26-1372-2 - zzp-c3-24051503p-rcqx-1-pH6.8jz-20mg2.5mg-lf100z-dz1-2.lcd
 方法文件名 : RC\$SMF-213 - SMF-213-rc-FX275.lcm
 批处理文件名: RC\$SMF-213 - SMF-213-20240923-FX275.lcb
 样品瓶号 : 1-18
 进样体积 : 20 μl 版本号: 6.115
 进样时间 : 2024/09/23 11:30:59 实验者: xiechaojun
 处理时间 (V2) : 2024/09/24 09:26:31 处理者: sunwenxin
 仪器型号: SHIMADZU LC-2050C(FX275)

<色谱图>

mV

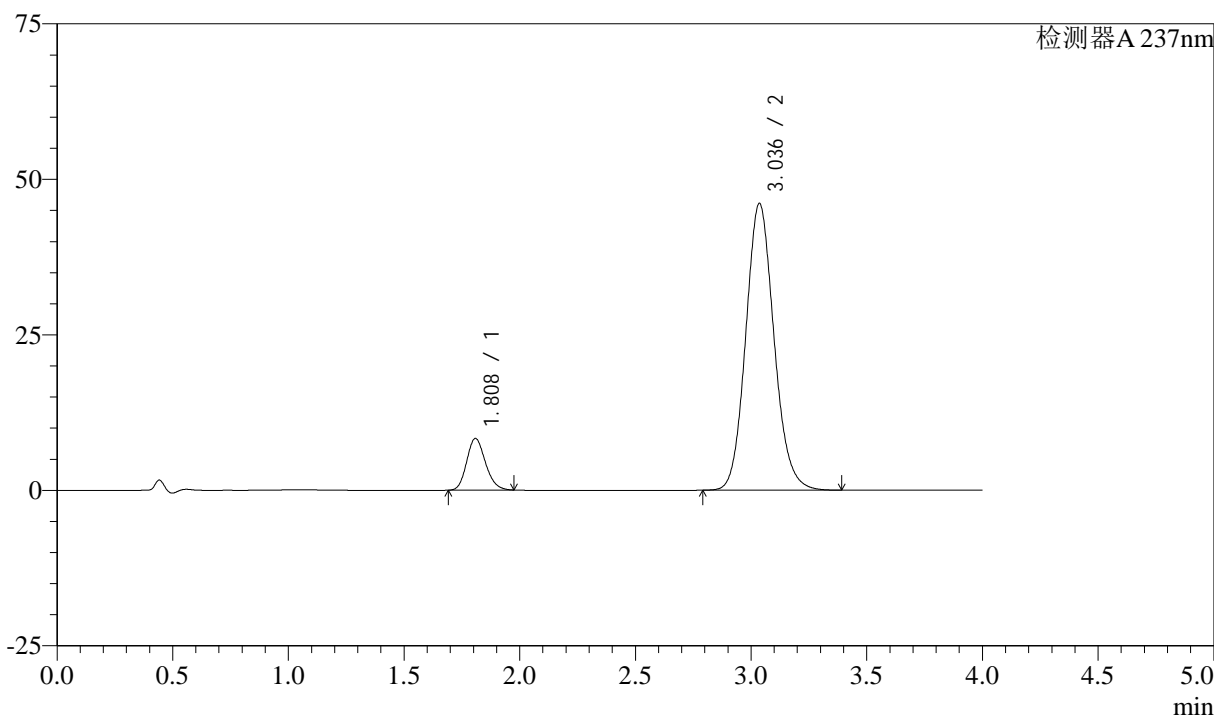

<峰表>

检测器A 237nm

峰号	保留时间	面积	面积%	高度	理论塔板数(USP)	拖尾因子	分离度(USP)
1	1.808	46891	10.691	8281	2378	1.171	--
2	3.036	391696	89.309	46081	3015	1.117	6.645
总计		438587	100.000	54362			

<样品信息>

色谱柱 :XB-C18(50mm*4.6mm,5 μ m) 流速: 1.5ml/min
 柱温 :30°C 波长: 237nm
 数据文件名 : RC\$SMF-213 - 26-1373-2 - zzp-c3-24051503p-rcqx-1-pH6.8jz-20mg2.5mg-lf100z-dz1-3.lcd
 方法文件名 : RC\$SMF-213 - SMF-213-rc-FX275.lcm
 批处理文件名: RC\$SMF-213 - SMF-213-20240923-FX275.lcb
 样品瓶号 : 1-18
 进样体积 : 20 μ l 版本号: 6.115
 进样时间 : 2024/09/23 11:35:23 实验者: xiechaojun
 处理时间 (V2) : 2024/09/24 09:26:41 处理者: sunwenxin
 仪器型号: SHIMADZU LC-2050C(FX275)

<色谱图>

mV

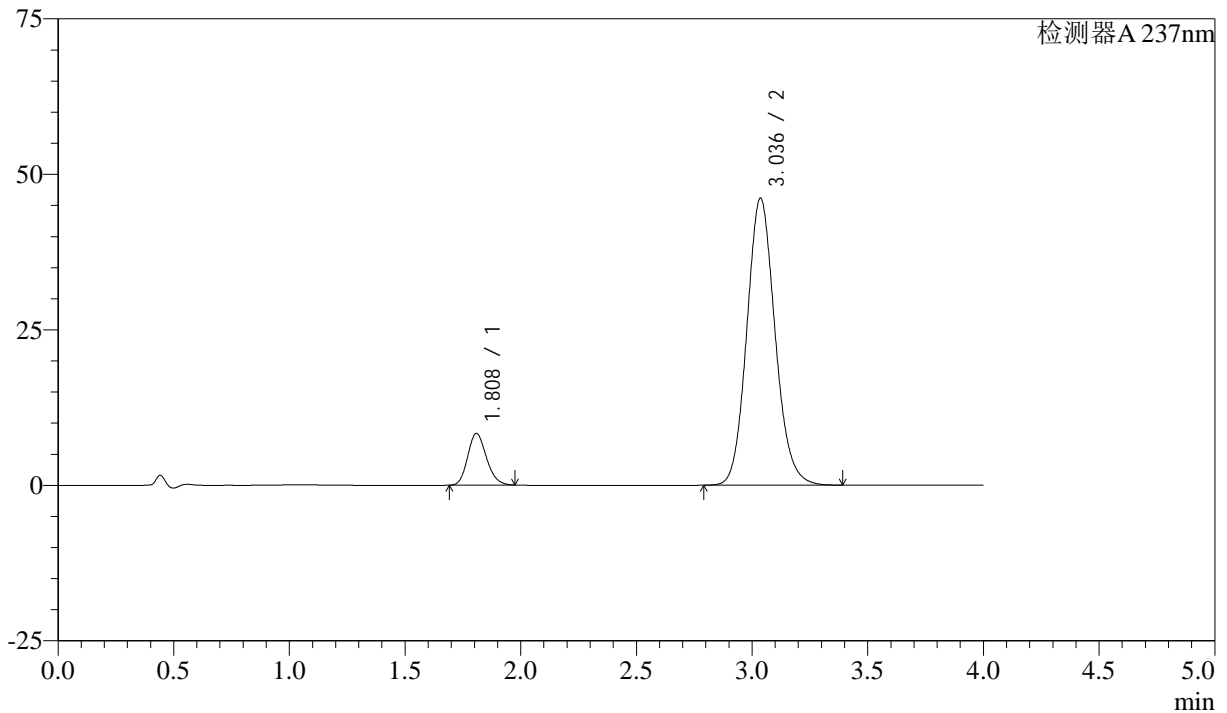

<峰表>

检测器A 237nm

峰号	保留时间	面积	面积%	高度	理论塔板数(USP)	拖尾因子	分离度(USP)
1	1.808	46890	10.683	8286	2382	1.171	--
2	3.036	392037	89.317	46125	3013	1.118	6.647
总计		438927	100.000	54411			

<样品信息>

色谱柱 :XB-C18(50mm*4.6mm,5 μ m) 流速: 1.5ml/min
 柱温 :30°C 波长: 237nm
 数据文件名 : RC\$SMF-213 - 26-1374-2 - zzp-c3-24051503p-rcqx-1-pH6.8jz-20mg2.5mg-lf100z-dz1-4.lcd
 方法文件名 : RC\$SMF-213 - SMF-213-rc-FX275.lcm
 批处理文件名: RC\$SMF-213 - SMF-213-20240923-FX275.lcb
 样品瓶号 : 1-18
 进样体积 : 20 μ l 版本号: 6.115
 进样时间 : 2024/09/23 11:39:47 实验者: xiechaojun
 处理时间 (V2) : 2024/09/24 09:26:52 处理者: sunwenxin
 仪器型号: SHIMADZU LC-2050C(FX275)

<色谱图>

mV

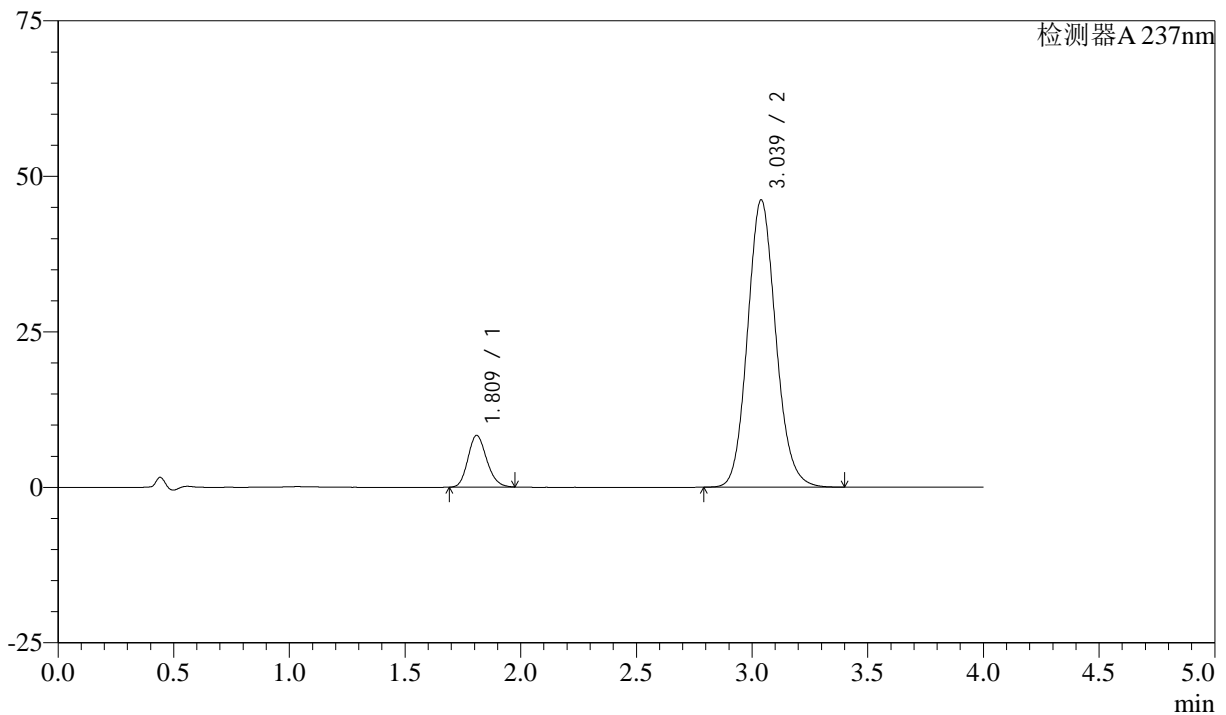

<峰表>

检测器A 237nm

峰号	保留时间	面积	面积%	高度	理论塔板数(USP)	拖尾因子	分离度(USP)
1	1.809	46927	10.676	8274	2384	1.169	--
2	3.039	392646	89.324	46210	3017	1.117	6.656
总计		439573	100.000	54483			

<样品信息>

色谱柱 :XB-C18(50mm*4.6mm,5 μ m) 流速: 1.5ml/min
柱温 :30°C 波长: 237nm
数据文件名 : RC\$SMF-213 - 26-1375-2 - zzp-c3-24051503p-rcqx-1-pH6.8jz-20mg2.5mg-lf100z-dz1-5.lcd
方法文件名 : RC\$SMF-213 - SMF-213-rc-FX275.lcm
批处理文件名: RC\$SMF-213 - SMF-213-20240923-FX275.lcb
样品瓶号 : 1-18
进样体积 : 20 μ l 版本号: 6.115
进样时间 : 2024/09/23 11:44:11 实验者: xiechaojun
处理时间 (V2) : 2024/09/24 09:27:02 处理者: sunwenxin
仪器型号: SHIMADZU LC-2050C(FX275)

<色谱图>

mV

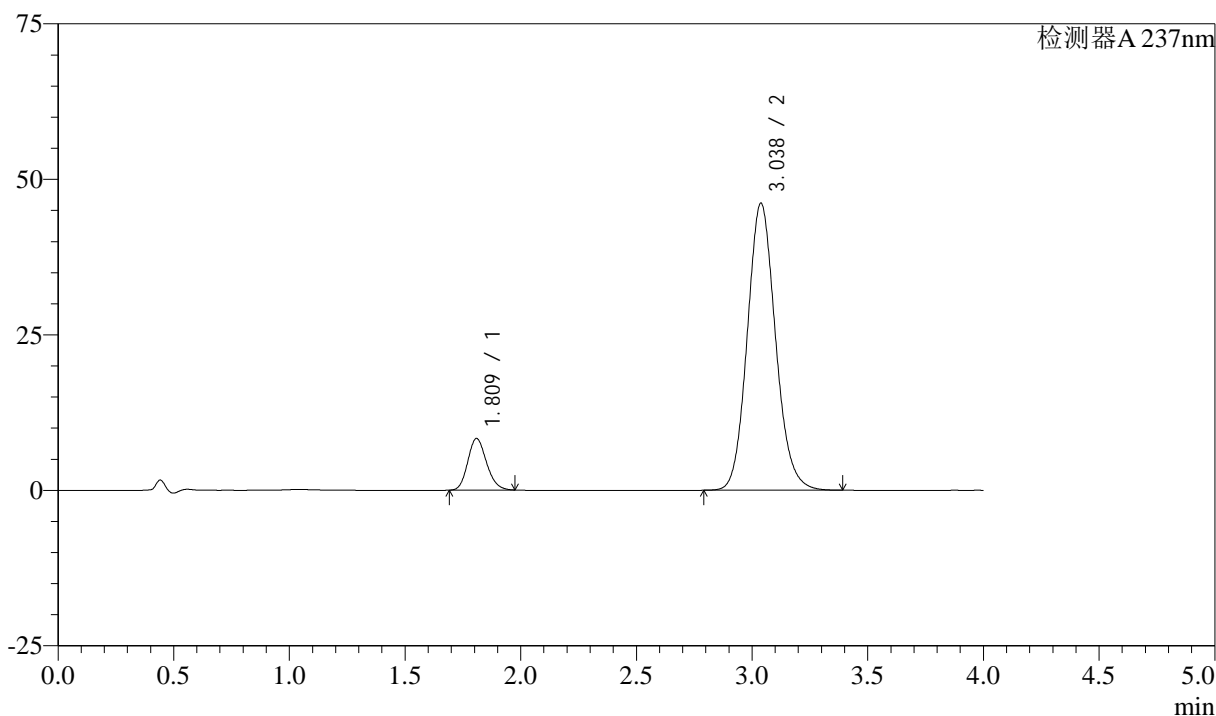

<峰表>

检测器A 237nm

峰号	保留时间	面积	面积%	高度	理论塔板数(USP)	拖尾因子	分离度(USP)
1	1.809	46908	10.688	8271	2375	1.170	--
2	3.038	391994	89.312	46178	3020	1.117	6.652
总计		438902	100.000	54449			

<样品信息>

色谱柱 :XB-C18(50mm*4.6mm,5 μ m) 流速: 1.5ml/min
柱温 :30°C 波长: 237nm
数据文件名 : RC\$SMF-213 - 0-155/26-1376-2 - zzp-c3-24051503p-rcqx-1-pH6.8jz-20mg2.5mg-lf100z-5min-P1.lcd
方法文件名 : RC\$SMF-213 - SMF-213-rc-FX275.lcm
批处理文件名: RC\$SMF-213 - SMF-213-20240923-FX275.lcb
样品瓶号 : 1-1
进样体积 : 20 μ l 版本号: 6.115
进样时间 : 2024/09/23 11:52:00 实验者: xiechaojun
处理时间 (V2) : 2024/09/24 09:28:14 处理者: xiechaojun
仪器型号: SHIMADZU LC-2050C(FX275)

<色谱图>

mV

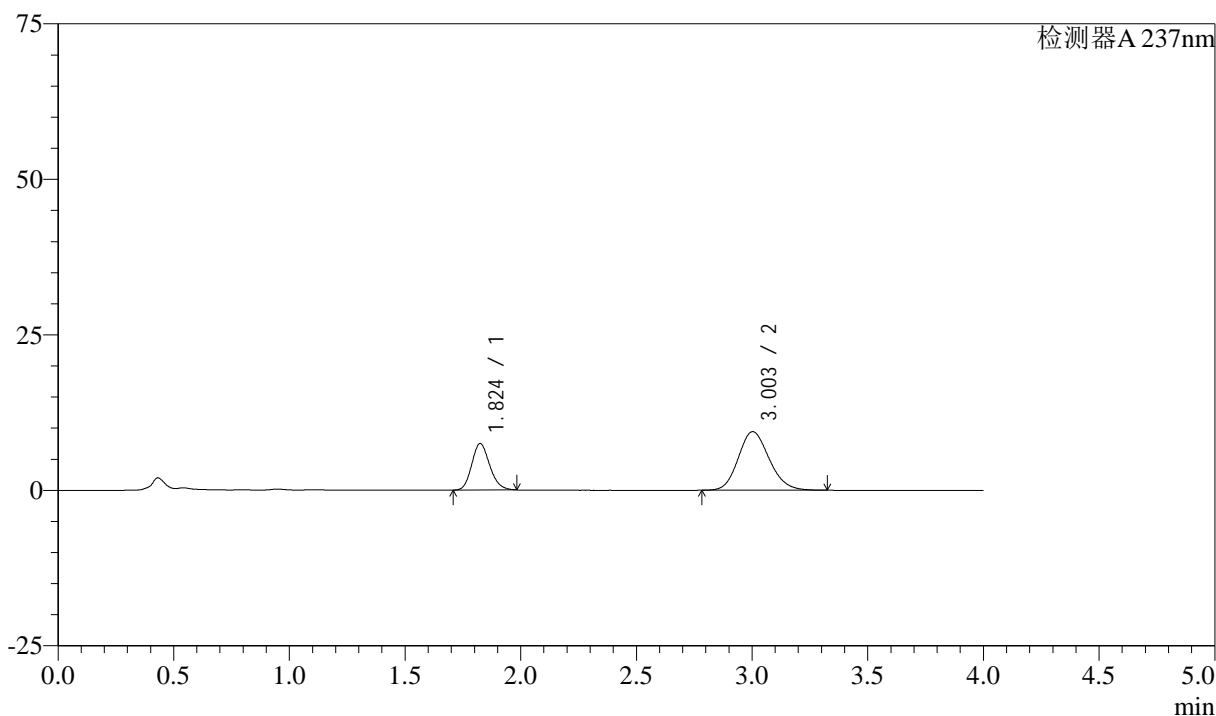

<峰表>

检测器A 237nm

峰号	保留时间	面积	面积%	高度	理论塔板数(USP)	拖尾因子	分离度(USP)
1	1.824	40361	31.534	7457	2657	1.163	--
2	3.003	87629	68.466	9416	2419	1.150	6.108
总计		127990	100.000	16872			

<样品信息>

色谱柱 :XB-C18(50mm*4.6mm,5 μ m) 流速: 1.5ml/min
柱温 :30°C 波长: 237nm
数据文件名 : RC\$SMF-213 - 0-155/26-1377-2 - zzp-c3-24051503p-rcqx-1-pH6.8jz-20mg2.5mg-lf100z-5min-P2.lcd
方法文件名 : RC\$SMF-213 - SMF-213-rc-FX275.lcm
批处理文件名: RC\$SMF-213 - SMF-213-20240923-FX275.lcb
样品瓶号 : 1-10
进样体积 : 20 μ l 版本号: 6.115
进样时间 : 2024/09/23 11:56:23 实验者: xiechaojun
处理时间 (V2) : 2024/09/24 09:28:18 处理者: xiechaojun
仪器型号: SHIMADZU LC-2050C(FX275)

<色谱图>

mV

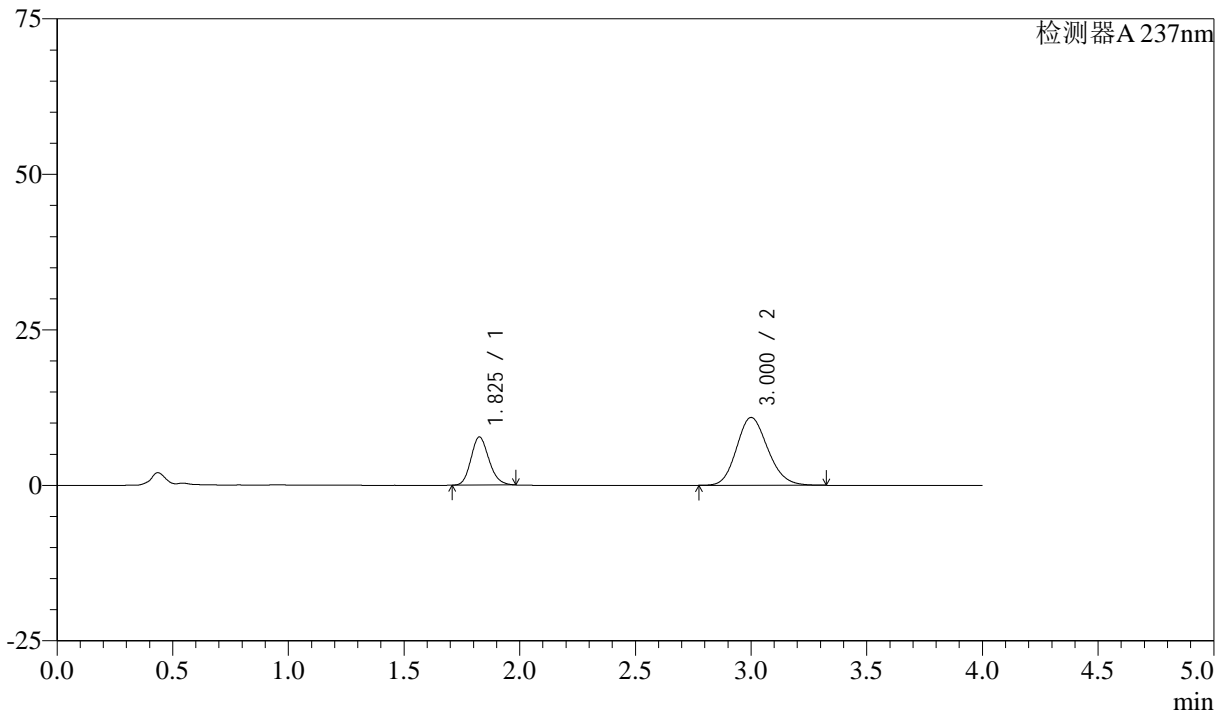

<峰表>

检测器A 237nm

峰号	保留时间	面积	面积%	高度	理论塔板数(USP)	拖尾因子	分离度(USP)
1	1.825	41783	28.981	7700	2660	1.165	--
2	3.000	102393	71.019	10888	2367	1.154	6.051
总计		144176	100.000	18588			

<样品信息>

色谱柱 :XB-C18(50mm*4.6mm,5 μ m) 流速: 1.5ml/min
柱温 :30°C 波长: 237nm
数据文件名 : RC\$SMF-213 - 0-155/26-1378-2 - zzp-c3-24051503p-rcqx-1-pH6.8jz-20mg2.5mg-lf100z-5min-P3.lcd
方法文件名 : RC\$SMF-213 - SMF-213-rc-FX275.lcm
批处理文件名: RC\$SMF-213 - SMF-213-20240923-FX275.lcb
样品瓶号 : 1-19
进样体积 : 20 μ l 版本号: 6.115
进样时间 : 2024/09/23 12:00:46 实验者: xiechaojun
处理时间 (V2) : 2024/09/24 09:28:21 处理者: xiechaojun
仪器型号: SHIMADZU LC-2050C(FX275)

<色谱图>

mV

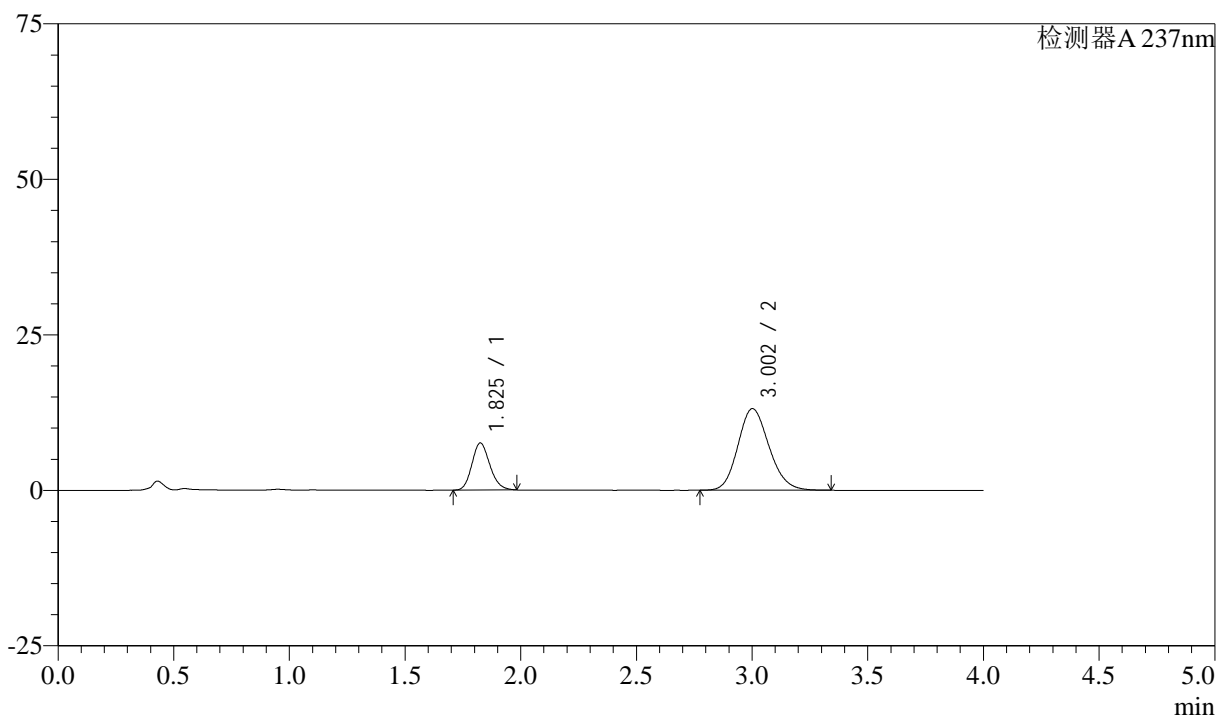

<峰表>

检测器A 237nm

峰号	保留时间	面积	面积%	高度	理论塔板数(USP)	拖尾因子	分离度(USP)
1	1.825	40827	24.958	7533	2659	1.164	--
2	3.002	122758	75.042	13103	2394	1.154	6.080
总计		163585	100.000	20637			



SMF-213

<样品信息>

色谱柱 :XB-C18(50mm*4.6mm,5μm) 流速: 1.5ml/min
 柱温 :30°C 波长: 237nm
 数据文件名 : RC\$SMF-213 - 0-155/26-1379-2 - zzp-c3-24051503p-rcqx-1-pH6.8jz-20mg2.5mg-lf100z-5min-P4.lcd
 方法文件名 : RC\$SMF-213 - SMF-213-rc-FX275.lcm
 批处理文件名: RC\$SMF-213 - SMF-213-20240923-FX275.lcb
 样品瓶号 : 1-28
 进样体积 : 20 μl 版本号: 6.115
 进样时间 : 2024/09/23 12:05:09 实验者: xiechaojun
 处理时间 (V2) : 2024/09/24 09:28:24 处理者: xiechaojun
 仪器型号: SHIMADZU LC-2050C(FX275)

<色谱图>

mV

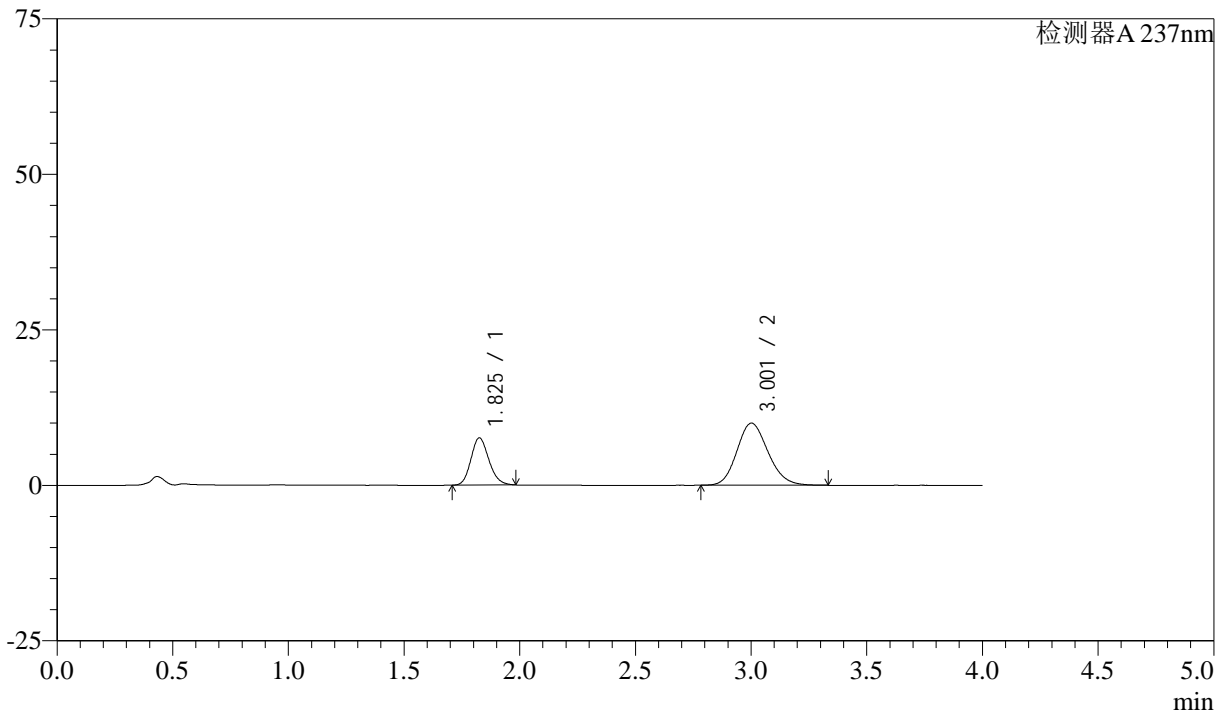

<峰表>

检测器A 237nm

峰号	保留时间	面积	面积%	高度	理论塔板数(USP)	拖尾因子	分离度(USP)
1	1.825	40981	30.449	7554	2659	1.163	--
2	3.001	93606	69.551	9971	2383	1.154	6.070
总计		134587	100.000	17525			

<样品信息>

色谱柱 :XB-C18(50mm*4.6mm,5 μ m) 流速: 1.5ml/min
柱温 :30°C 波长: 237nm
数据文件名 : RC\$SMF-213 - 0-155/26-1380-2 - zzp-c3-24051503p-rcqx-1-pH6.8jz-20mg2.5mg-lf100z-5min-P5.lcd
方法文件名 : RC\$SMF-213 - SMF-213-rc-FX275.lcm
批处理文件名: RC\$SMF-213 - SMF-213-20240923-FX275.lcb
样品瓶号 : 1-37
进样体积 : 20 μ l 版本号: 6.115
进样时间 : 2024/09/23 12:09:32 实验者: xiechaojun
处理时间 (V2) : 2024/09/24 09:28:27 处理者: xiechaojun
仪器型号: SHIMADZU LC-2050C(FX275)

<色谱图>

mV

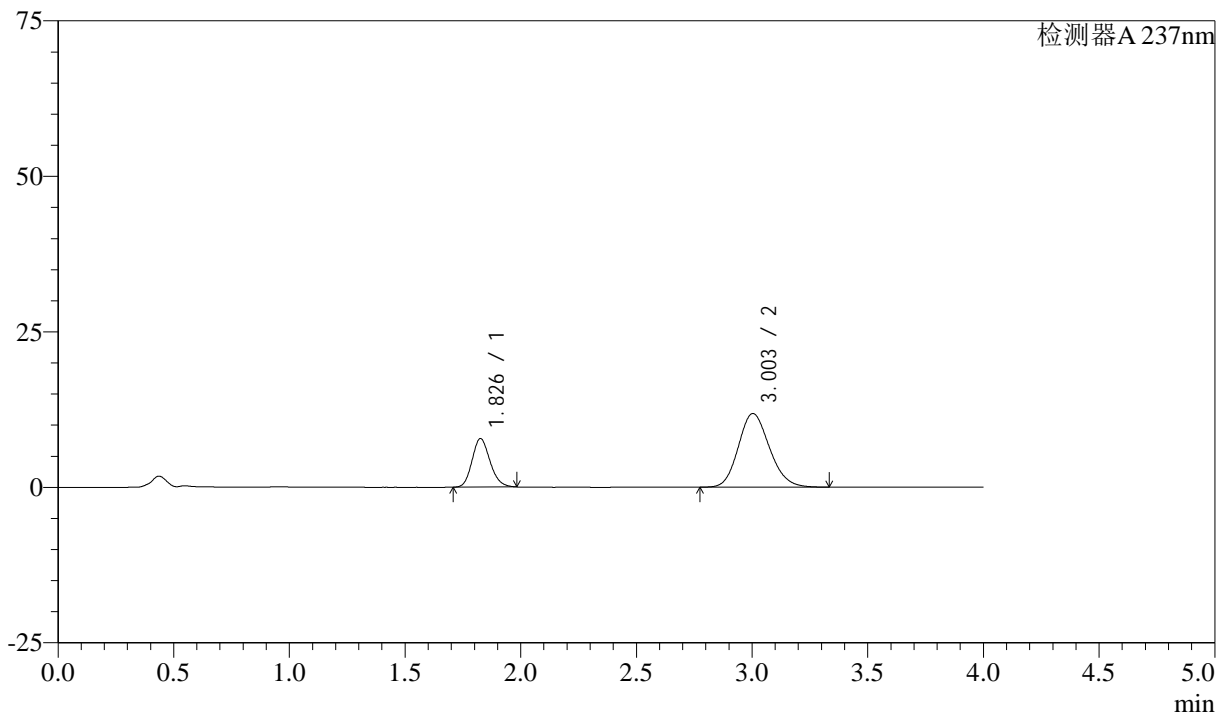

<峰表>

检测器A 237nm

峰号	保留时间	面积	面积%	高度	理论塔板数(USP)	拖尾因子	分离度(USP)
1	1.826	42059	27.503	7742	2661	1.164	--
2	3.003	110870	72.497	11839	2390	1.153	6.080
总计		152929	100.000	19581			

<样品信息>

色谱柱 :XB-C18(50mm*4.6mm,5 μ m) 流速: 1.5ml/min
柱温 :30°C 波长: 237nm
数据文件名 : RC\$SMF-213 - 0-155/26-1381-2 - zzp-c3-24051503p-rcqx-1-pH6.8jz-20mg2.5mg-lf100z-5min-P6.lcd
方法文件名 : RC\$SMF-213 - SMF-213-rc-FX275.lcm
批处理文件名: RC\$SMF-213 - SMF-213-20240923-FX275.lcb
样品瓶号 : 1-46
进样体积 : 20 μ l 版本号: 6.115
进样时间 : 2024/09/23 12:13:55 实验者: xiechaojun
处理时间 (V2) : 2024/09/24 09:28:29 处理者: xiechaojun
仪器型号: SHIMADZU LC-2050C(FX275)

<色谱图>

mV

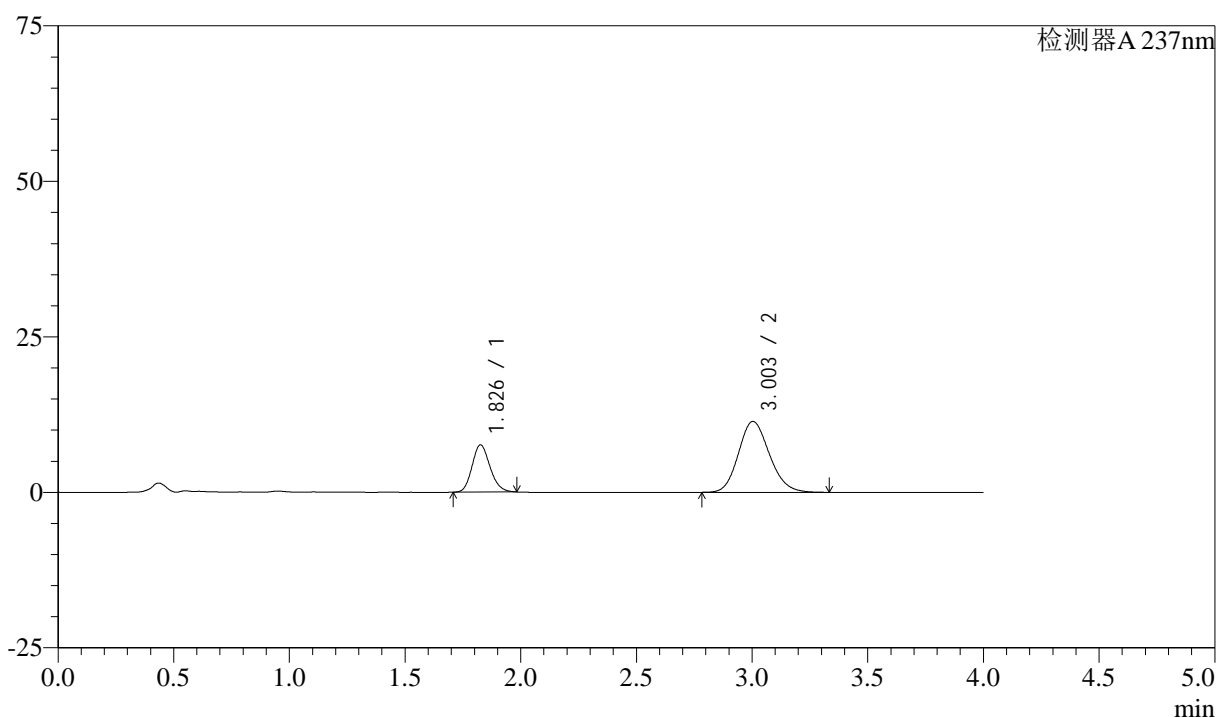

<峰表>

检测器A 237nm

峰号	保留时间	面积	面积%	高度	理论塔板数(USP)	拖尾因子	分离度(USP)
1	1.826	41050	27.859	7554	2662	1.164	--
2	3.003	106297	72.141	11402	2412	1.152	6.099
总计		147347	100.000	18956			



SMF-213

<样品信息>

色谱柱 :XB-C18(50mm*4.6mm,5μm) 流速: 1.5ml/min
 柱温 :30°C 波长: 237nm
 数据文件名 : RC\$SMF-213 - 0-155/26-1382-2 - zzp-c3-24051503p-rcqx-1-pH6.8jz-20mg2.5mg-lf100z-10min-P1.lcd
 方法文件名 : RC\$SMF-213 - SMF-213-rc-FX275.lcm
 批处理文件名: RC\$SMF-213 - SMF-213-20240923-FX275.lcb
 样品瓶号 : 1-2
 进样体积 : 20 μl 版本号: 6.115
 进样时间 : 2024/09/23 12:18:18 实验者: xiechaojun
 处理时间 (V2) : 2024/09/24 09:28:32 处理者: xiechaojun
 仪器型号: SHIMADZU LC-2050C(FX275)

<色谱图>

mV

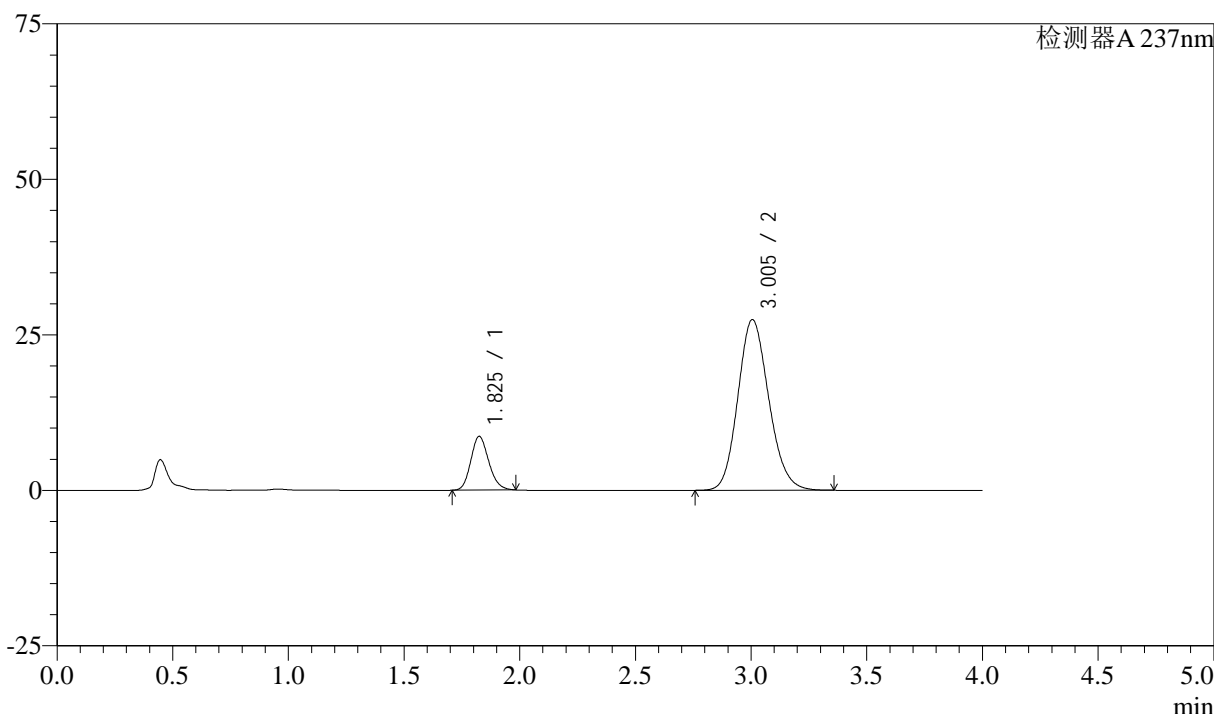

<峰表>

检测器A 237nm

峰号	保留时间	面积	面积%	高度	理论塔板数(USP)	拖尾因子	分离度(USP)
1	1.825	46639	15.447	8618	2664	1.166	--
2	3.005	255293	84.553	27451	2431	1.145	6.130
总计		301932	100.000	36069			

<样品信息>

色谱柱 :XB-C18(50mm*4.6mm,5 μ m) 流速: 1.5ml/min
柱温 :30°C 波长: 237nm
数据文件名 : RC\$SMF-213 - 0-155/26-1383-2 - zzp-c3-24051503p-rcqx-1-pH6.8jz-20mg2.5mg-lf100z-10min-P2.lcd
方法文件名 : RC\$SMF-213 - SMF-213-rc-FX275.lcm
批处理文件名: RC\$SMF-213 - SMF-213-20240923-FX275.lcb
样品瓶号 : 1-11
进样体积 : 20 μ l 版本号: 6.115
进样时间 : 2024/09/23 12:22:41 实验者: xiechaojun
处理时间 (V2) : 2024/09/24 09:28:34 处理者: xiechaojun
仪器型号: SHIMADZU LC-2050C(FX275)

<色谱图>

mV

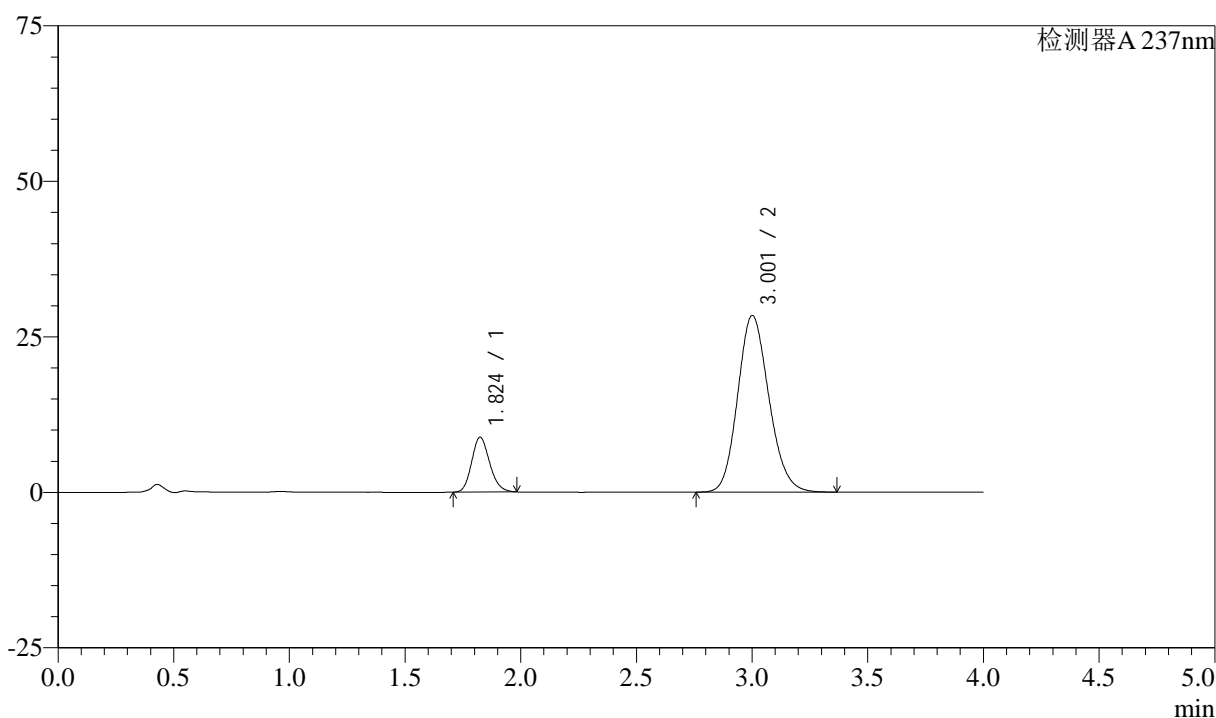

<峰表>

检测器A 237nm

峰号	保留时间	面积	面积%	高度	理论塔板数(USP)	拖尾因子	分离度(USP)
1	1.824	47699	15.161	8813	2654	1.165	--
2	3.001	266923	84.839	28350	2372	1.150	6.063
总计		314623	100.000	37163			

<样品信息>

色谱柱 :XB-C18(50mm*4.6mm,5 μ m) 流速: 1.5ml/min
柱温 :30°C 波长: 237nm
数据文件名 : RC\$SMF-213 - 0-155/26-1384-2 - zzp-c3-24051503p-rcqx-1-pH6.8jz-20mg2.5mg-lf100z-10min-P3.lcd
方法文件名 : RC\$SMF-213 - SMF-213-rc-FX275.lcm
批处理文件名: RC\$SMF-213 - SMF-213-20240923-FX275.lcb
样品瓶号 : 1-20
进样体积 : 20 μ l 版本号: 6.115
进样时间 : 2024/09/23 12:27:04 实验者: xiechaojun
处理时间 (V2) : 2024/09/24 09:28:37 处理者: xiechaojun
仪器型号: SHIMADZU LC-2050C(FX275)

<色谱图>

mV

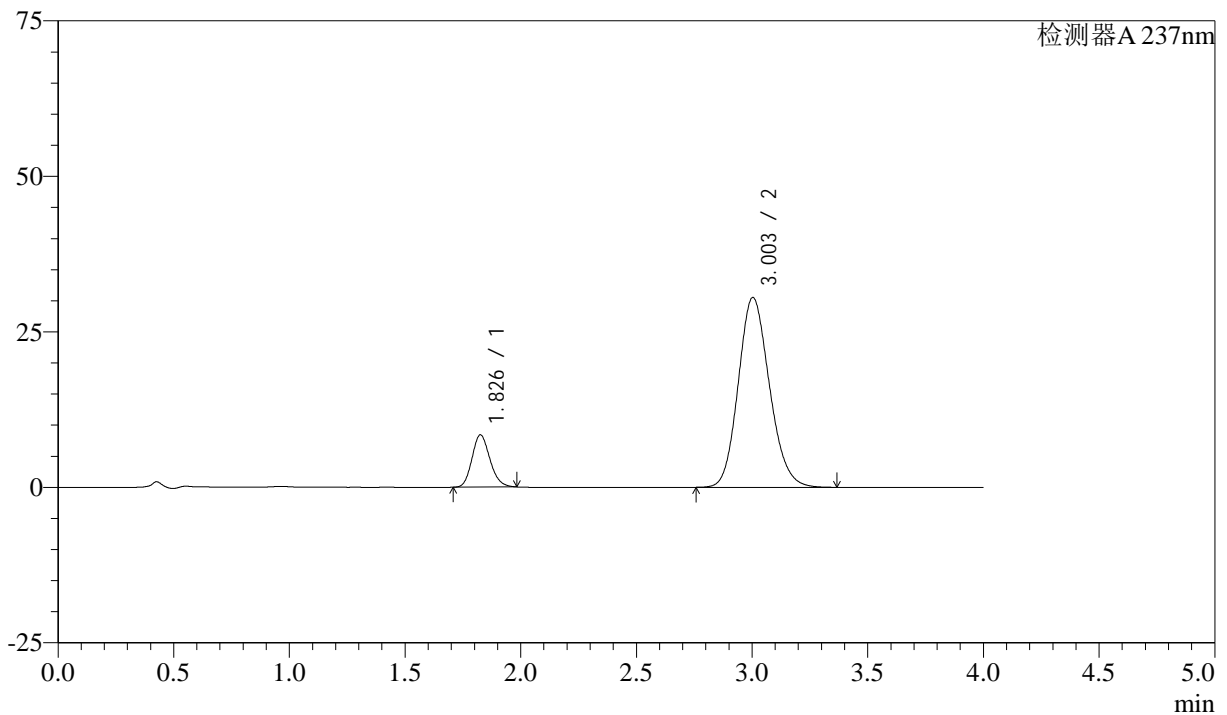

<峰表>

检测器A 237nm

峰号	保留时间	面积	面积%	高度	理论塔板数(USP)	拖尾因子	分离度(USP)
1	1.826	45333	13.665	8355	2661	1.164	--
2	3.003	286405	86.335	30524	2385	1.148	6.077
总计		331738	100.000	38879			

<样品信息>

色谱柱 :XB-C18(50mm*4.6mm,5 μ m) 流速: 1.5ml/min
 柱温 :30°C 波长: 237nm
 数据文件名 : RC\$SMF-213 - 0-155/26-1385-2 - zzp-c3-24051503p-rcqx-1-pH6.8jz-20mg2.5mg-lf100z-10min-P4.lcd
 方法文件名 : RC\$SMF-213 - SMF-213-rc-FX275.lcm
 批处理文件名: RC\$SMF-213 - SMF-213-20240923-FX275.lcb
 样品瓶号 : 1-29
 进样体积 : 20 μ l 版本号: 6.115
 进样时间 : 2024/09/23 12:31:27 实验者: xiechaojun
 处理时间 (V2) : 2024/09/24 09:28:39 处理者: xiechaojun
 仪器型号: SHIMADZU LC-2050C(FX275)

<色谱图>

mV

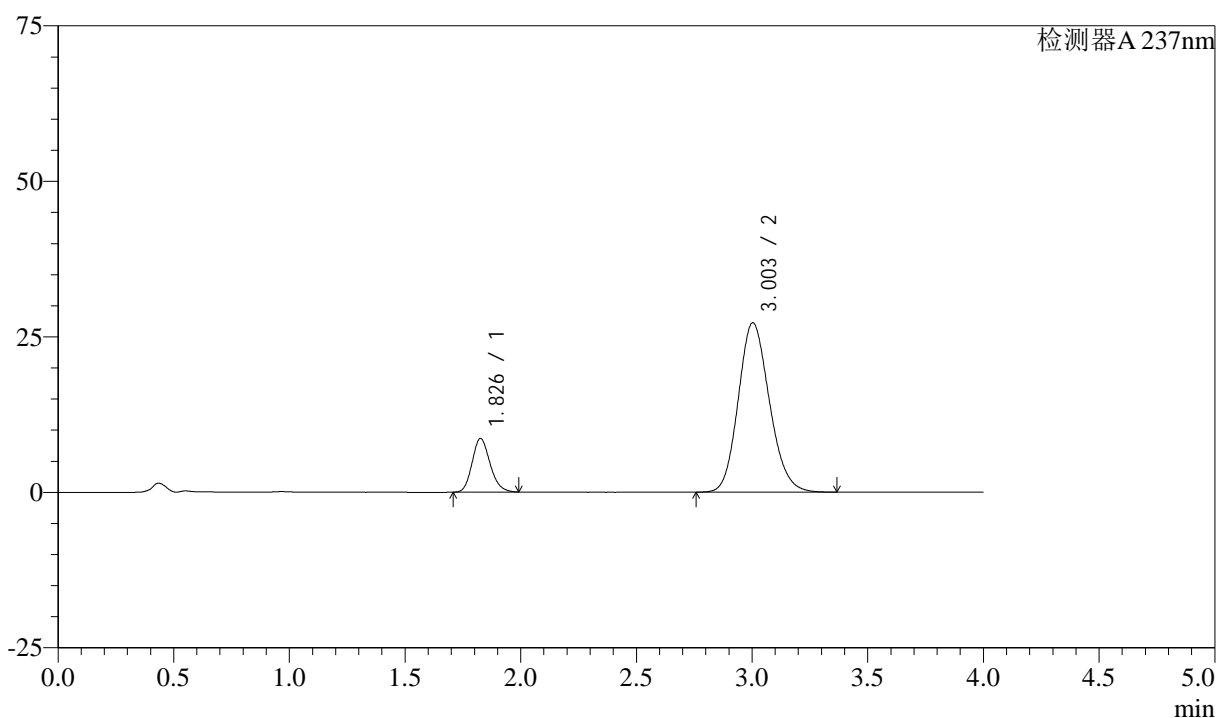

<峰表>

检测器A 237nm

峰号	保留时间	面积	面积%	高度	理论塔板数(USP)	拖尾因子	分离度(USP)
1	1.826	46643	15.432	8572	2664	1.170	--
2	3.003	255608	84.568	27230	2383	1.150	6.074
总计		302252	100.000	35802			



SMF-213

<样品信息>

色谱柱 :XB-C18(50mm*4.6mm,5μm) 流速: 1.5ml/min
 柱温 :30°C 波长: 237nm
 数据文件名 : RC\$SMF-213 - 0-155/26-1386-2 - zzp-c3-24051503p-rcqx-1-pH6.8jz-20mg2.5mg-lf100z-10min-P5.lcd
 方法文件名 : RC\$SMF-213 - SMF-213-rc-FX275.lcm
 批处理文件名: RC\$SMF-213 - SMF-213-20240923-FX275.lcb
 样品瓶号 : 1-38
 进样体积 : 20 μl 版本号: 6.115
 进样时间 : 2024/09/23 12:35:49 实验者: xiechaojun
 处理时间 (V2) : 2024/09/24 09:28:42 处理者: xiechaojun
 仪器型号: SHIMADZU LC-2050C(FX275)

<色谱图>

mV

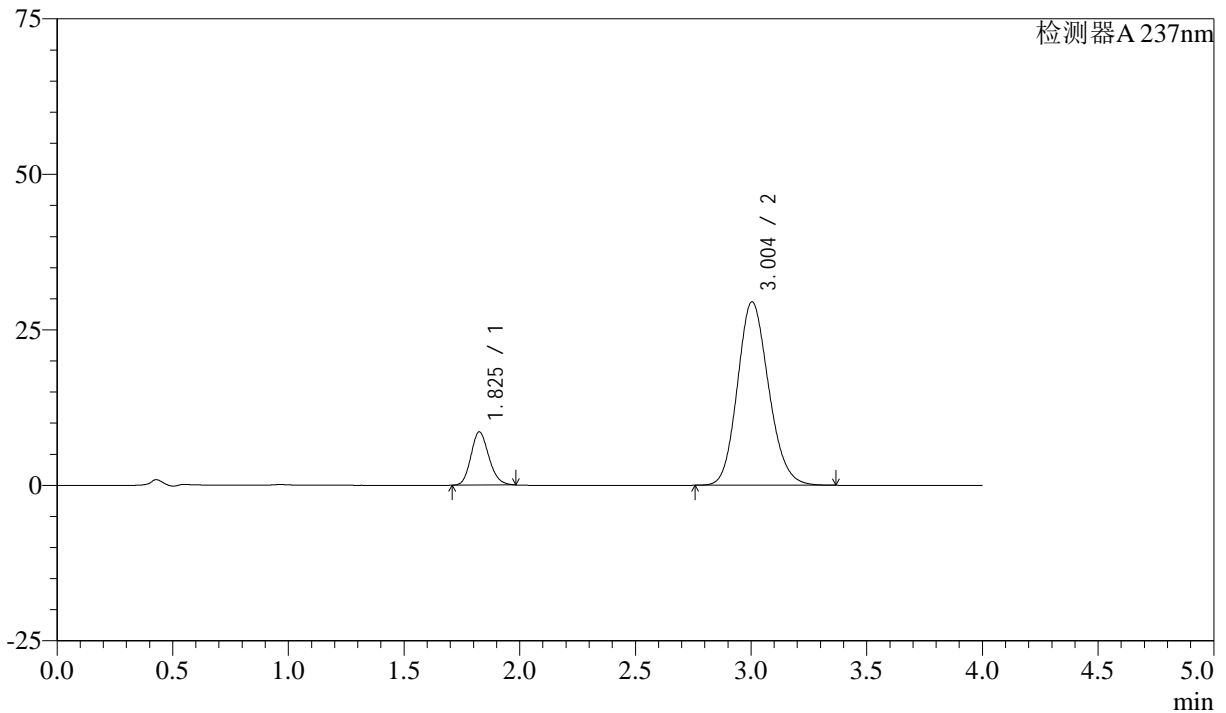

<峰表>

检测器A 237nm

峰号	保留时间	面积	面积%	高度	理论塔板数(USP)	拖尾因子	分离度(USP)
1	1.825	46158	14.294	8515	2660	1.163	--
2	3.004	276770	85.706	29498	2386	1.148	6.084
总计		322928	100.000	38013			



SMF-213

<样品信息>

色谱柱 :XB-C18(50mm*4.6mm,5μm) 流速: 1.5ml/min
 柱温 :30°C 波长: 237nm
 数据文件名 : RC\$SMF-213 - 0-155/26-1387-2 - zzp-c3-24051503p-rcqx-1-pH6.8jz-20mg2.5mg-lf100z-10min-P6.lcd
 方法文件名 : RC\$SMF-213 - SMF-213-rc-FX275.lcm
 批处理文件名: RC\$SMF-213 - SMF-213-20240923-FX275.lcb
 样品瓶号 : 1-47
 进样体积 : 20 μl 版本号: 6.115
 进样时间 : 2024/09/23 12:40:12 实验者: xiechaojun
 处理时间 (V2) : 2024/09/24 09:28:44 处理者: xiechaojun
 仪器型号: SHIMADZU LC-2050C(FX275)

<色谱图>

mV

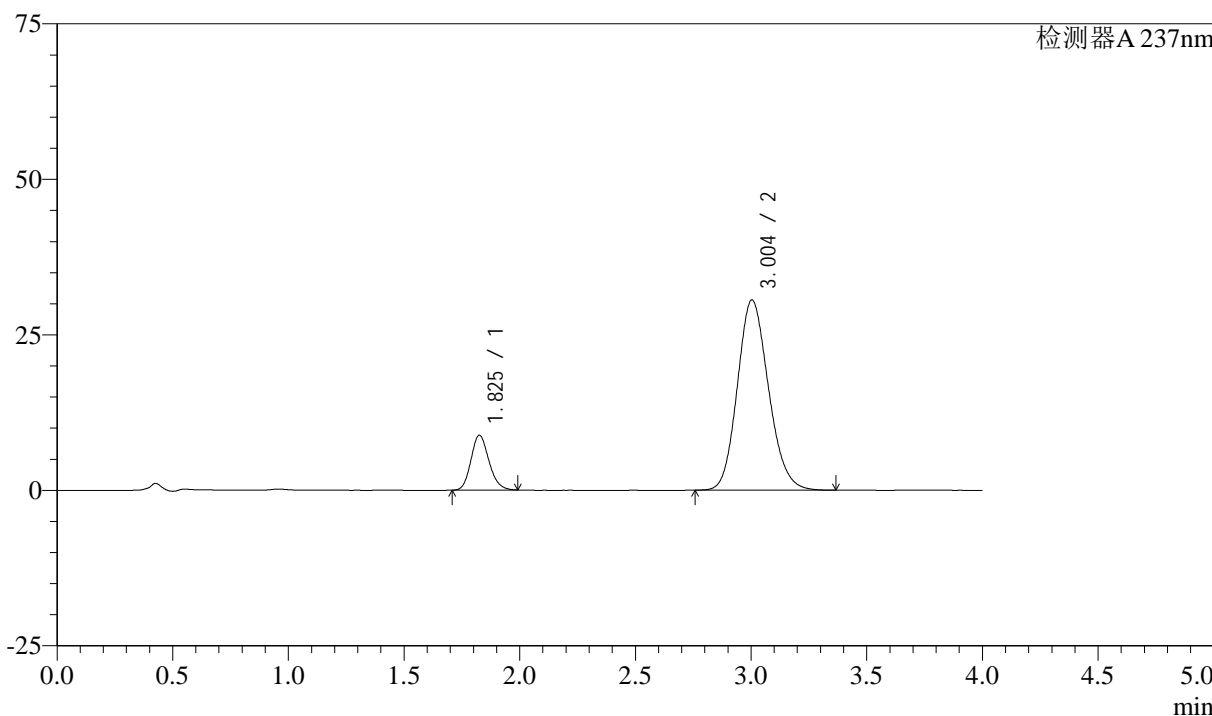

<峰表>

检测器A 237nm

峰号	保留时间	面积	面积%	高度	理论塔板数(USP)	拖尾因子	分离度(USP)
1	1.825	47741	14.273	8780	2656	1.169	--
2	3.004	286740	85.727	30588	2389	1.148	6.081
总计		334481	100.000	39368			



SMF-213

<样品信息>

色谱柱 :XB-C18(50mm*4.6mm,5μm) 流速: 1.5ml/min
 柱温 :30°C 波长: 237nm
 数据文件名 : RC\$SMF-213 - 0-155/26-1388-2 - zzp-c3-24051503p-rcqx-1-pH6.8jz-20mg2.5mg-lf100z-15min-P1.lcd
 方法文件名 : RC\$SMF-213 - SMF-213-rc-FX275.lcm
 批处理文件名: RC\$SMF-213 - SMF-213-20240923-FX275.lcb
 样品瓶号 : 1-3
 进样体积 : 20 μl 版本号: 6.115
 进样时间 : 2024/09/23 12:44:35 实验者: xiechaojun
 处理时间 (V2) : 2024/09/24 09:28:46 处理者: xiechaojun
 仪器型号: SHIMADZU LC-2050C(FX275)

<色谱图>

mV

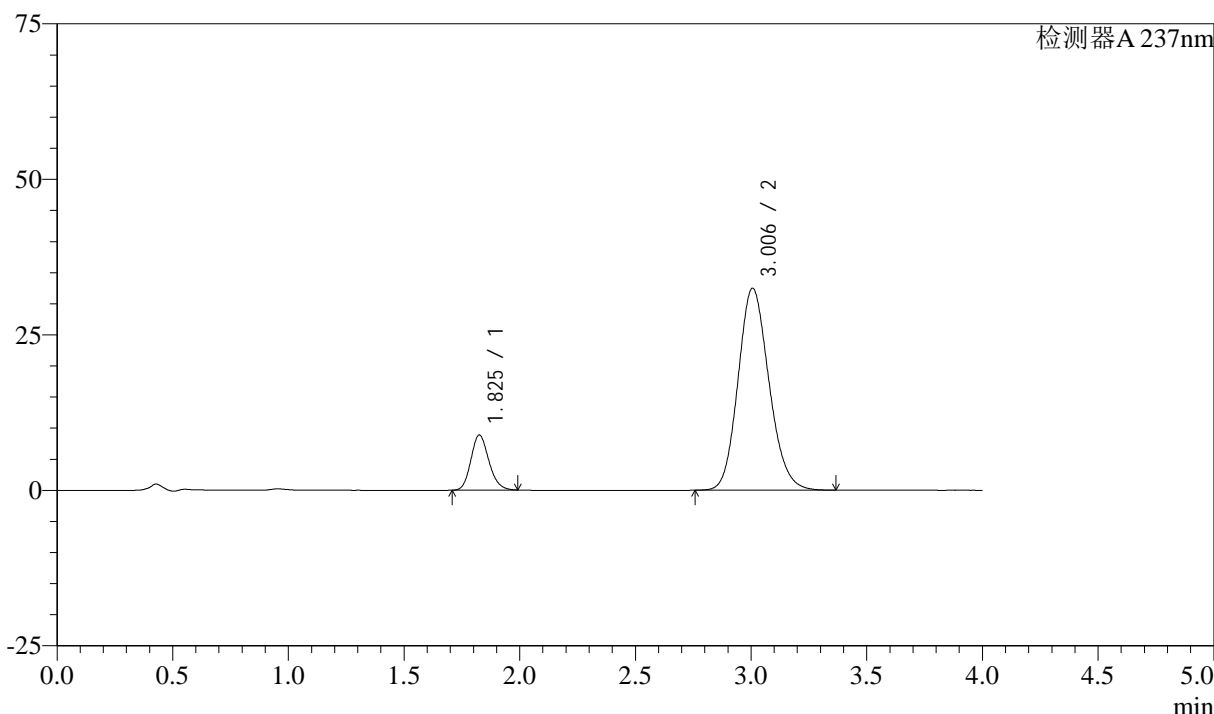

<峰表>

检测器A 237nm

峰号	保留时间	面积	面积%	高度	理论塔板数(USP)	拖尾因子	分离度(USP)
1	1.825	47967	13.691	8822	2651	1.168	--
2	3.006	302376	86.309	32484	2431	1.146	6.125
总计		350344	100.000	41306			



SMF-213

<样品信息>

色谱柱 :XB-C18(50mm*4.6mm,5μm) 流速: 1.5ml/min
 柱温 :30°C 波长: 237nm
 数据文件名 : RC\$SMF-213 - 0-155/26-1389-2 - zzp-c3-24051503p-rcqx-1-pH6.8jz-20mg2.5mg-lf100z-15min-P2.lcd
 方法文件名 : RC\$SMF-213 - SMF-213-rc-FX275.lcm
 批处理文件名: RC\$SMF-213 - SMF-213-20240923-FX275.lcb
 样品瓶号 : 1-12
 进样体积 : 20 μl 版本号: 6.115
 进样时间 : 2024/09/23 12:48:58 实验者: xiechaojun
 处理时间 (V2) : 2024/09/24 09:28:49 处理者: xiechaojun
 仪器型号: SHIMADZU LC-2050C(FX275)

<色谱图>

mV

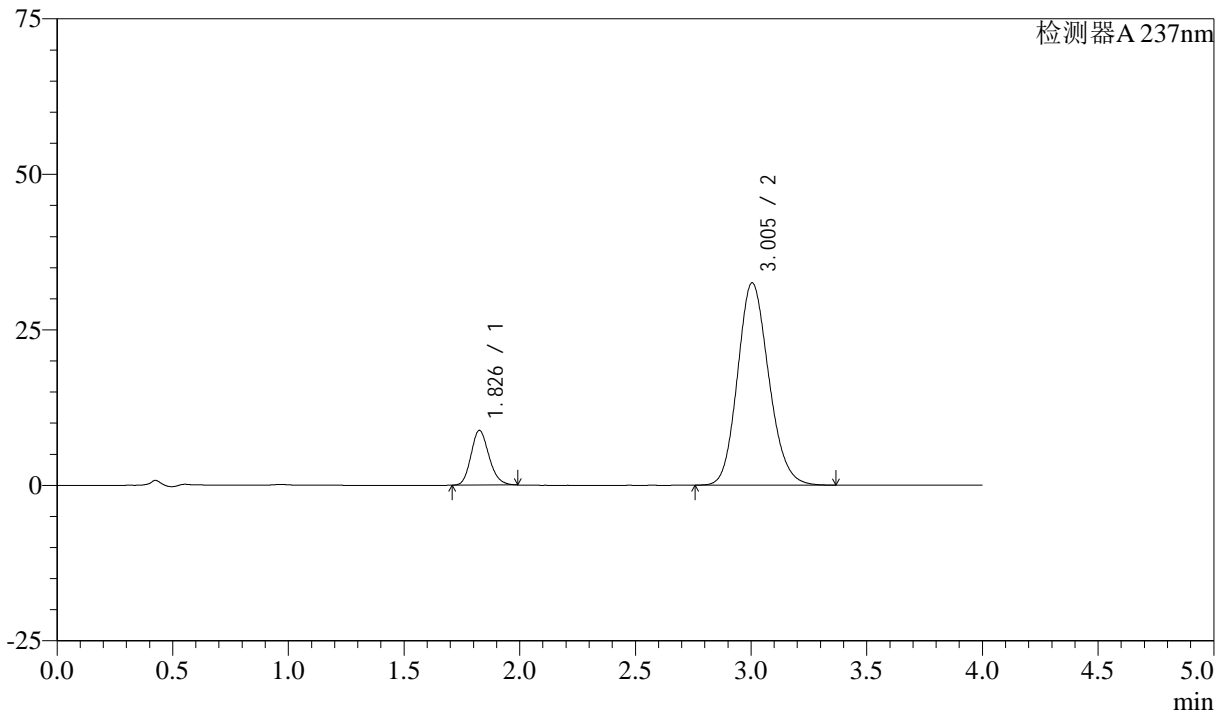

<峰表>

检测器A 237nm

峰号	保留时间	面积	面积%	高度	理论塔板数(USP)	拖尾因子	分离度(USP)
1	1.826	47606	13.480	8748	2654	1.171	--
2	3.005	305546	86.520	32544	2383	1.149	6.078
总计		353152	100.000	41292			

<样品信息>

色谱柱 :XB-C18(50mm*4.6mm,5 μ m) 流速: 1.5ml/min
柱温 :30 $^{\circ}$ C 波长: 237nm
数据文件名 : RC\$SMF-213 - 0-155/26-1390-2 - zzp-c3-24051503p-rcqx-1-pH6.8jz-20mg2.5mg-lf100z-15min-P3.lcd
方法文件名 : RC\$SMF-213 - SMF-213-rc-FX275.lcm
批处理文件名: RC\$SMF-213 - SMF-213-20240923-FX275.lcb
样品瓶号 : 1-21
进样体积 : 20 μ l 版本号: 6.115
进样时间 : 2024/09/23 12:53:21 实验者: xiechaojun
处理时间 (V2) : 2024/09/24 09:28:51 处理者: xiechaojun
仪器型号: SHIMADZU LC-2050C(FX275)

<色谱图>

mV

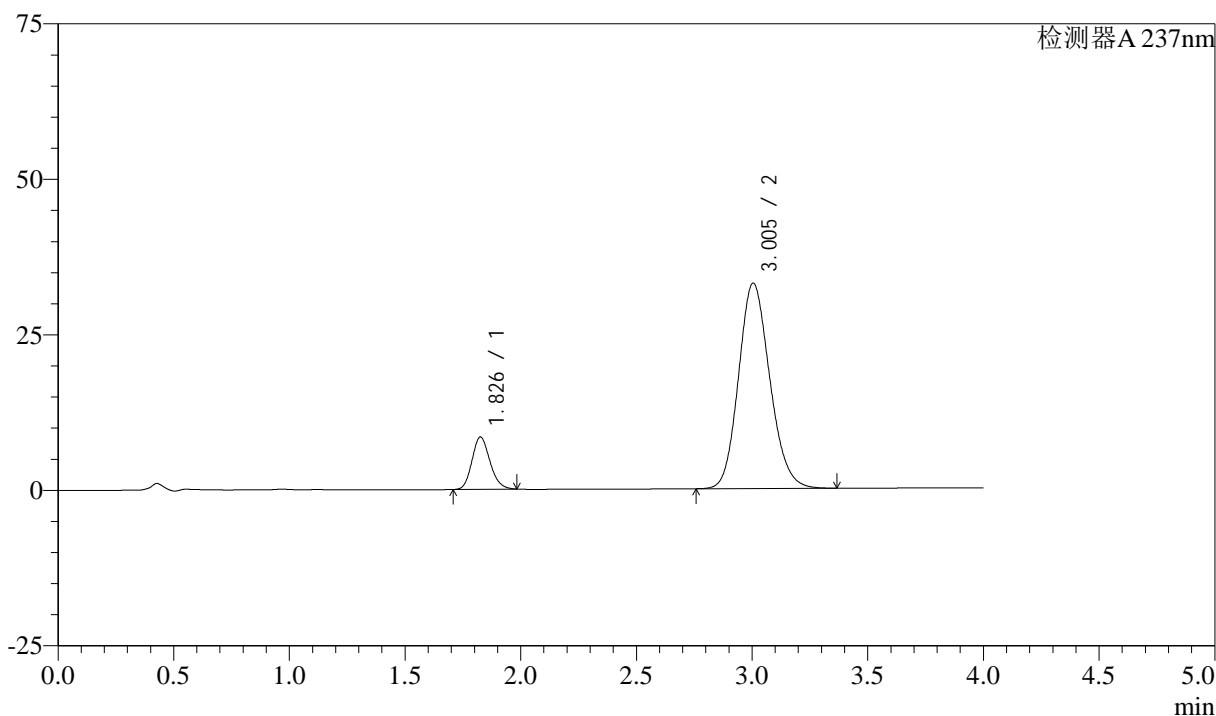

<峰表>

检测器A 237nm

峰号	保留时间	面积	面积%	高度	理论塔板数(USP)	拖尾因子	分离度(USP)
1	1.826	45398	12.766	8368	2662	1.164	--
2	3.005	310231	87.234	33037	2381	1.148	6.081
总计		355629	100.000	41405			

<样品信息>

色谱柱 :XB-C18(50mm*4.6mm,5 μ m) 流速: 1.5ml/min
柱温 :30°C 波长: 237nm
数据文件名 : RC\$SMF-213 - 0-155/26-1391-2 - zzp-c3-24051503p-rcqx-1-pH6.8jz-20mg2.5mg-lf100z-15min-P4.lcd
方法文件名 : RC\$SMF-213 - SMF-213-rc-FX275.lcm
批处理文件名: RC\$SMF-213 - SMF-213-20240923-FX275.lcb
样品瓶号 : 1-30
进样体积 : 20 μ l 版本号: 6.115
进样时间 : 2024/09/23 12:57:44 实验者: xiechaojun
处理时间 (V2) : 2024/09/24 09:28:54 处理者: xiechaojun
仪器型号: SHIMADZU LC-2050C(FX275)

<色谱图>

mV

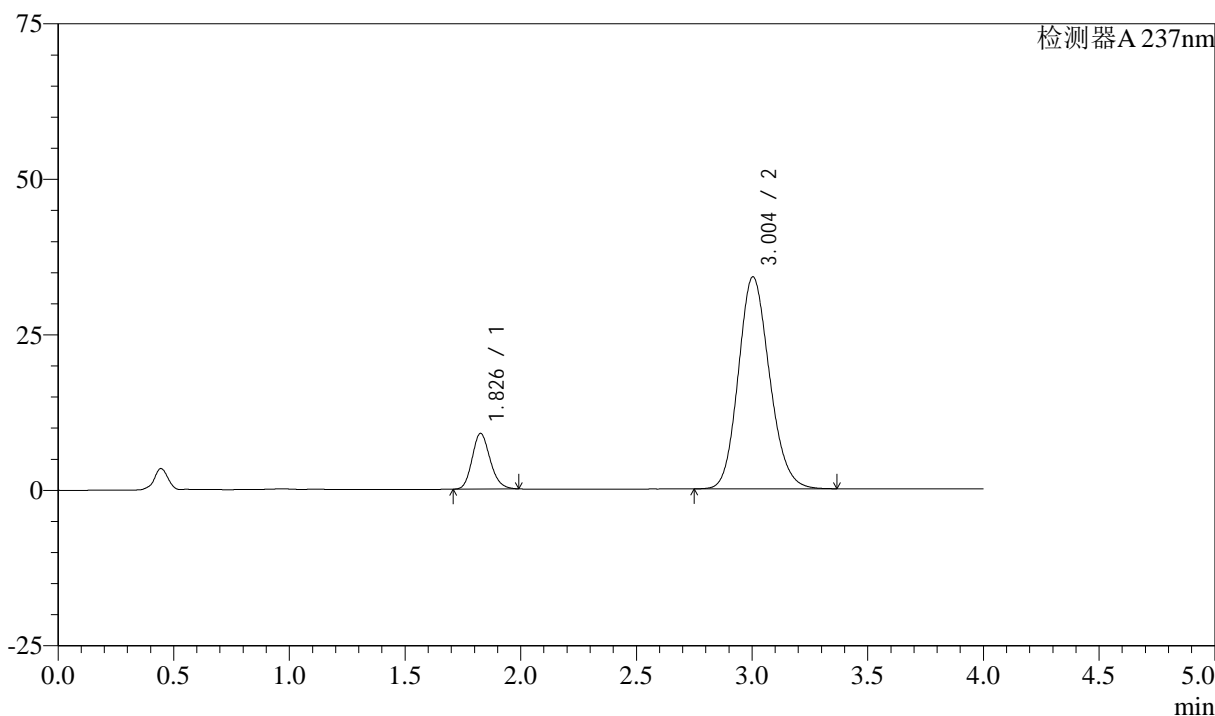

<峰表>

检测器A 237nm

峰号	保留时间	面积	面积%	高度	理论塔板数(USP)	拖尾因子	分离度(USP)
1	1.826	48420	13.143	8899	2663	1.170	--
2	3.004	319981	86.857	34074	2382	1.149	6.074
总计		368401	100.000	42973			

<样品信息>

色谱柱 :XB-C18(50mm*4.6mm,5 μ m) 流速: 1.5ml/min
柱温 :30°C 波长: 237nm
数据文件名 : RC\$SMF-213 - 0-155/26-1392-2 - zzp-c3-24051503p-rcqx-1-pH6.8jz-20mg2.5mg-lf100z-15min-P5.lcd
方法文件名 : RC\$SMF-213 - SMF-213-rc-FX275.lcm
批处理文件名: RC\$SMF-213 - SMF-213-20240923-FX275.lcb
样品瓶号 : 1-39
进样体积 : 20 μ l 版本号: 6.115
进样时间 : 2024/09/23 13:02:07 实验者: xiechaojun
处理时间 (V2) : 2024/09/24 09:28:56 处理者: xiechaojun
仪器型号: SHIMADZU LC-2050C(FX275)

<色谱图>

mV

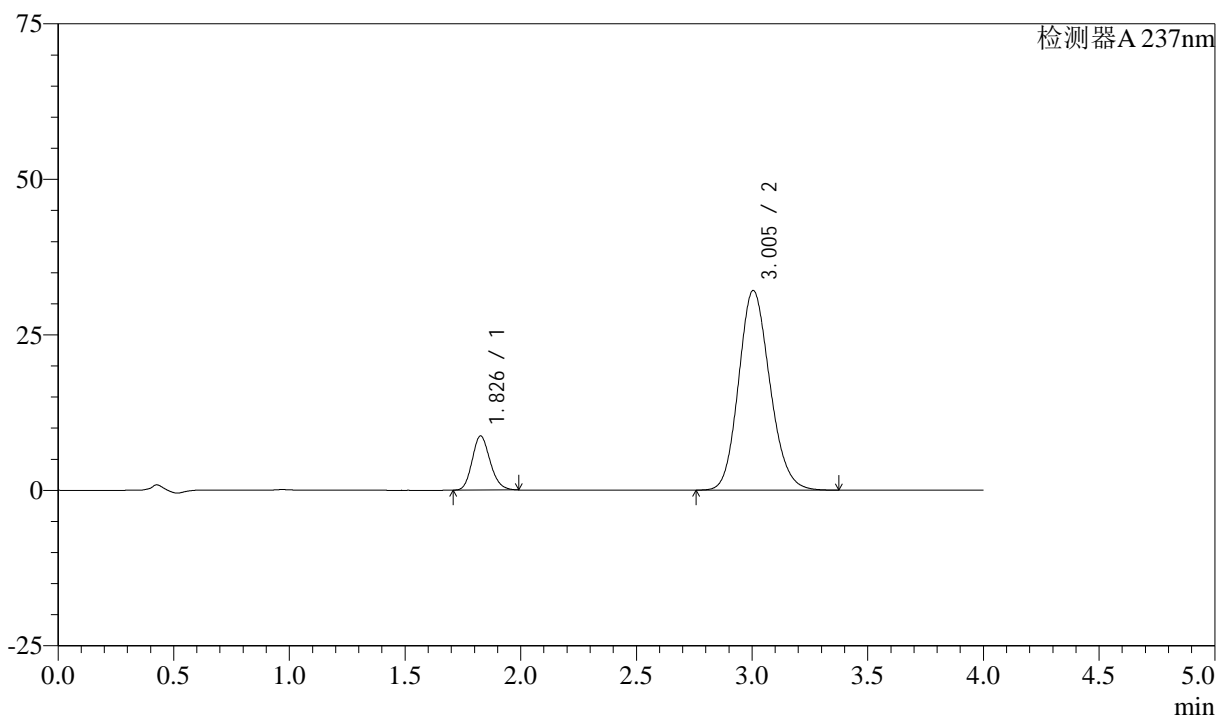

<峰表>

检测器A 237nm

峰号	保留时间	面积	面积%	高度	理论塔板数(USP)	拖尾因子	分离度(USP)
1	1.826	47057	13.480	8662	2664	1.167	--
2	3.005	302040	86.520	32119	2374	1.149	6.072
总计		349098	100.000	40781			



SMF-213

<样品信息>

色谱柱 :XB-C18(50mm*4.6mm,5μm) 流速: 1.5ml/min
 柱温 :30°C 波长: 237nm
 数据文件名 : RC\$SMF-213 - 0-155/26-1393-2 - zzp-c3-24051503p-rcqx-1-pH6.8jz-20mg2.5mg-lf100z-15min-P6.lcd
 方法文件名 : RC\$SMF-213 - SMF-213-rc-FX275.lcm
 批处理文件名: RC\$SMF-213 - SMF-213-20240923-FX275.lcb
 样品瓶号 : 1-48
 进样体积 : 20 μl 版本号: 6.115
 进样时间 : 2024/09/23 13:06:30 实验者: xiechaojun
 处理时间 (V2) : 2024/09/24 09:28:58 处理者: xiechaojun
 仪器型号: SHIMADZU LC-2050C(FX275)

<色谱图>

mV

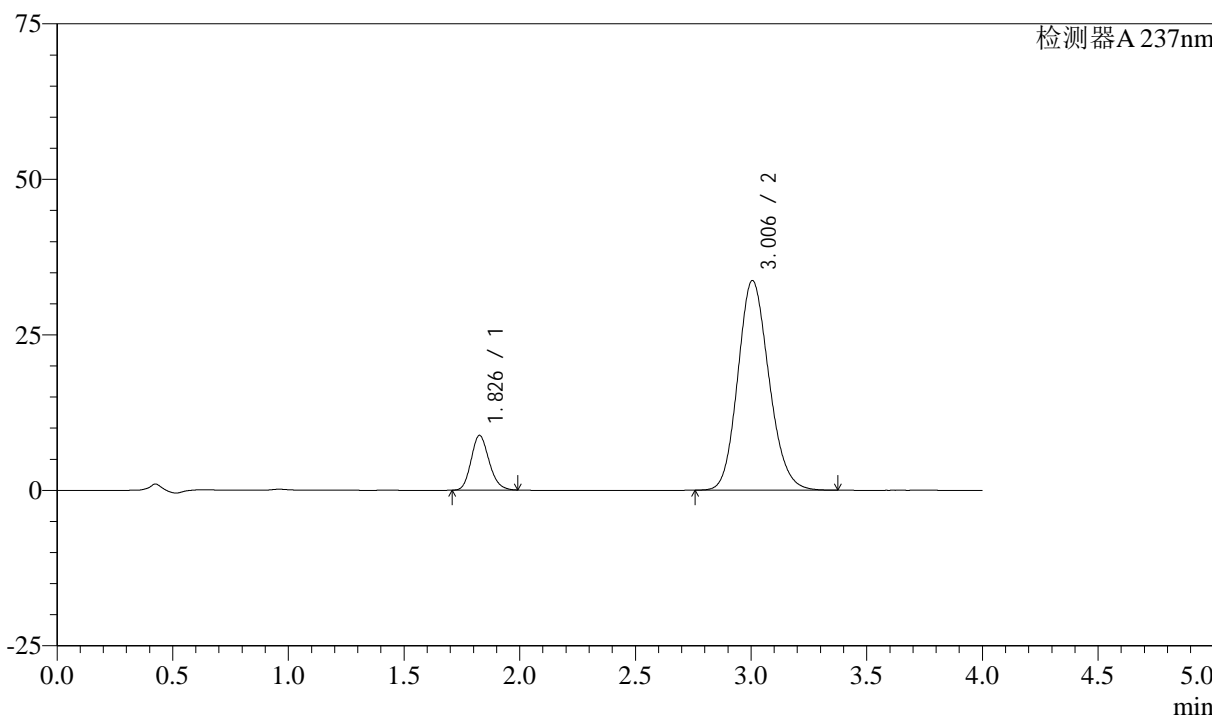

<峰表>

检测器A 237nm

峰号	保留时间	面积	面积%	高度	理论塔板数(USP)	拖尾因子	分离度(USP)
1	1.826	47584	13.090	8751	2661	1.168	--
2	3.006	315939	86.910	33721	2395	1.147	6.093
总计		363523	100.000	42472			

<样品信息>

色谱柱 :XB-C18(50mm*4.6mm,5 μ m) 流速: 1.5ml/min
柱温 :30°C 波长: 237nm
数据文件名 : RC\$SMF-213 - 0-155/26-1394-2 - zzp-c3-24051503p-rcqx-1-pH6.8jz-20mg2.5mg-lf100z-20min-P1.lcd
方法文件名 : RC\$SMF-213 - SMF-213-rc-FX275.lcm
批处理文件名: RC\$SMF-213 - SMF-213-20240923-FX275.lcb
样品瓶号 : 1-4
进样体积 : 20 μ l 版本号: 6.115
进样时间 : 2024/09/23 13:10:53 实验者: xiechaojun
处理时间 (V2) : 2024/09/24 09:29:00 处理者: xiechaojun
仪器型号: SHIMADZU LC-2050C(FX275)

<色谱图>

mV

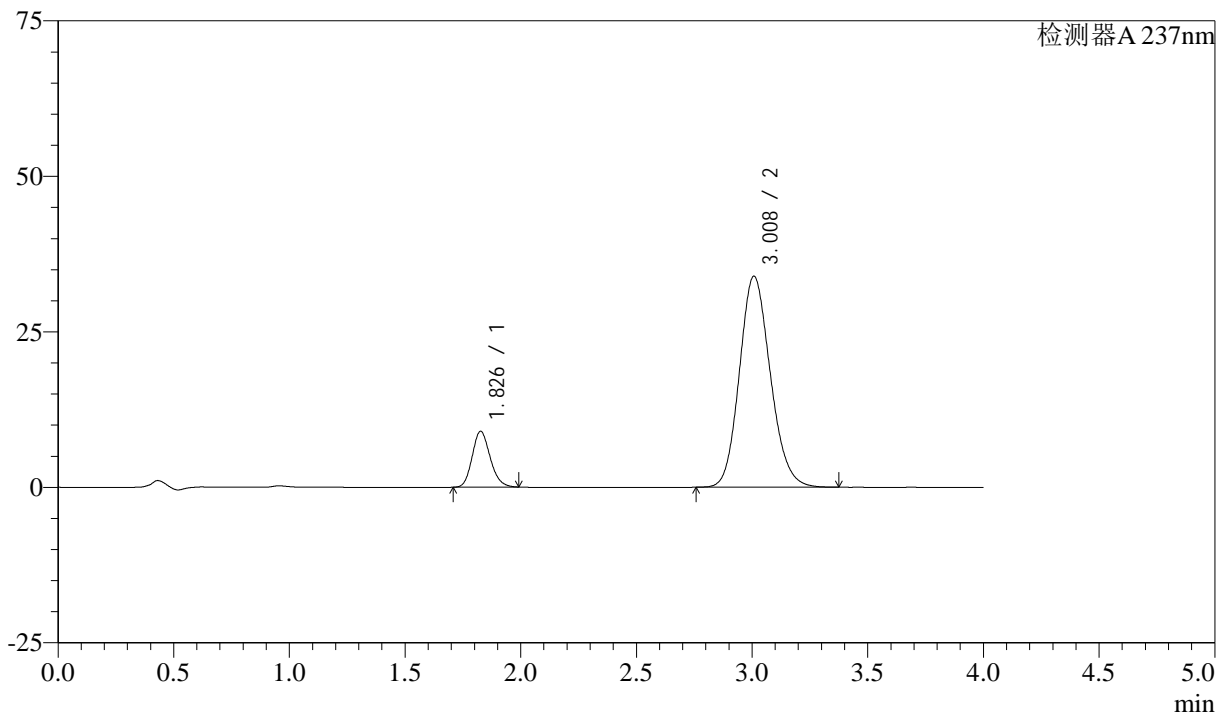

<峰表>

检测器A 237nm

峰号	保留时间	面积	面积%	高度	理论塔板数(USP)	拖尾因子	分离度(USP)
1	1.826	48593	13.342	8941	2663	1.168	--
2	3.008	315626	86.658	33903	2437	1.145	6.133
总计		364219	100.000	42845			

<样品信息>

色谱柱 :XB-C18(50mm*4.6mm,5 μ m) 流速: 1.5ml/min
柱温 :30°C 波长: 237nm
数据文件名 : RC\$SMF-213 - 0-155/26-1395-2 - zzp-c3-24051503p-rcqx-1-pH6.8jz-20mg2.5mg-lf100z-20min-P2.lcd
方法文件名 : RC\$SMF-213 - SMF-213-rc-FX275.lcm
批处理文件名: RC\$SMF-213 - SMF-213-20240923-FX275.lcb
样品瓶号 : 1-13
进样体积 : 20 μ l 版本号: 6.115
进样时间 : 2024/09/23 13:15:16 实验者: xiechaojun
处理时间 (V2) : 2024/09/24 09:29:03 处理者: xiechaojun
仪器型号: SHIMADZU LC-2050C(FX275)

<色谱图>

mV

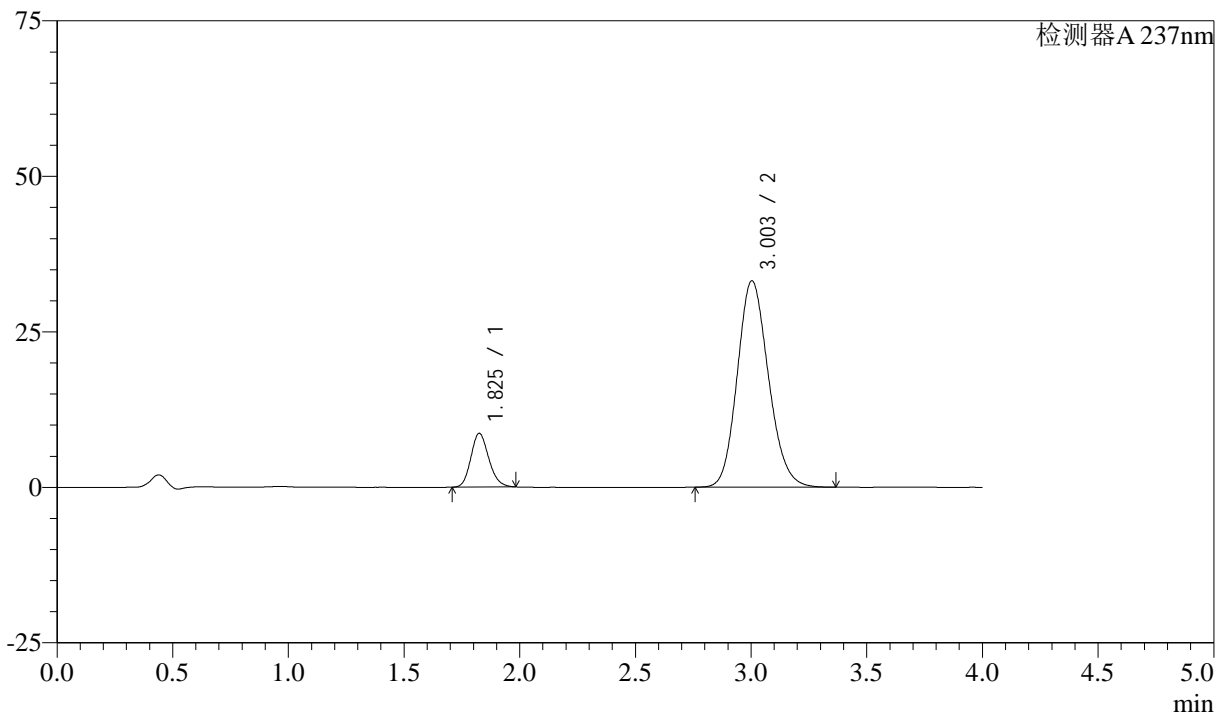

<峰表>

检测器A 237nm

峰号	保留时间	面积	面积%	高度	理论塔板数(USP)	拖尾因子	分离度(USP)
1	1.825	46557	13.006	8604	2667	1.166	--
2	3.003	311408	86.994	33194	2386	1.148	6.086
总计		357966	100.000	41799			



SMF-213

<样品信息>

色谱柱 :XB-C18(50mm*4.6mm,5μm) 流速: 1.5ml/min
 柱温 :30°C 波长: 237nm
 数据文件名 : RC\$SMF-213 - 0-155/26-1396-2 - zzp-c3-24051503p-rcqx-1-pH6.8jz-20mg2.5mg-lf100z-20min-P3.lcd
 方法文件名 : RC\$SMF-213 - SMF-213-rc-FX275.lcm
 批处理文件名: RC\$SMF-213 - SMF-213-20240923-FX275.lcb
 样品瓶号 : 1-22
 进样体积 : 20 μl 版本号: 6.115
 进样时间 : 2024/09/23 13:19:39 实验者: xiechaojun
 处理时间 (V2) : 2024/09/24 09:29:05 处理者: xiechaojun
 仪器型号: SHIMADZU LC-2050C(FX275)

<色谱图>

mV

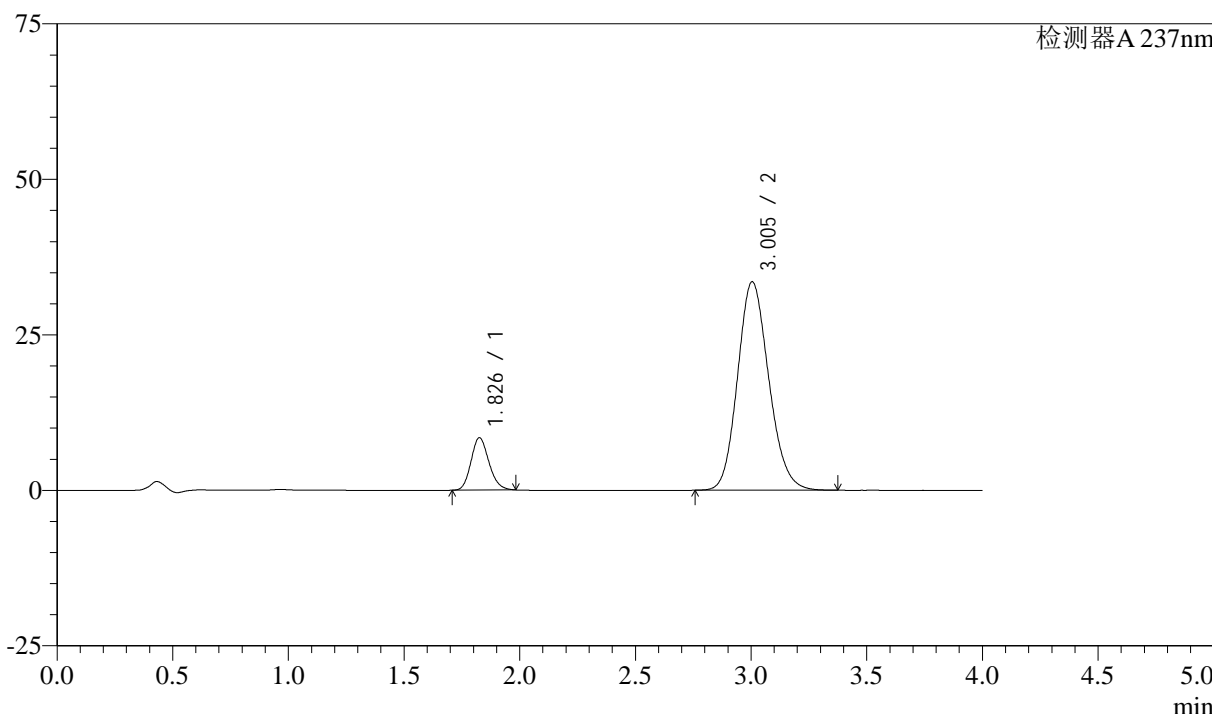

<峰表>

检测器A 237nm

峰号	保留时间	面积	面积%	高度	理论塔板数(USP)	拖尾因子	分离度(USP)
1	1.826	45382	12.613	8373	2667	1.164	--
2	3.005	314433	87.387	33526	2389	1.147	6.089
总计		359816	100.000	41899			

<样品信息>

色谱柱 :XB-C18(50mm*4.6mm,5 μ m) 流速: 1.5ml/min
柱温 :30°C 波长: 237nm
数据文件名 : RC\$SMF-213 - 0-155/26-1397-2 - zzp-c3-24051503p-rcqx-1-pH6.8jz-20mg2.5mg-lf100z-20min-P4.lcd
方法文件名 : RC\$SMF-213 - SMF-213-rc-FX275.lcm
批处理文件名: RC\$SMF-213 - SMF-213-20240923-FX275.lcb
样品瓶号 : 1-31
进样体积 : 20 μ l 版本号: 6.115
进样时间 : 2024/09/23 13:24:02 实验者: xiechaojun
处理时间 (V2) : 2024/09/24 09:29:07 处理者: xiechaojun
仪器型号: SHIMADZU LC-2050C(FX275)

<色谱图>

mV

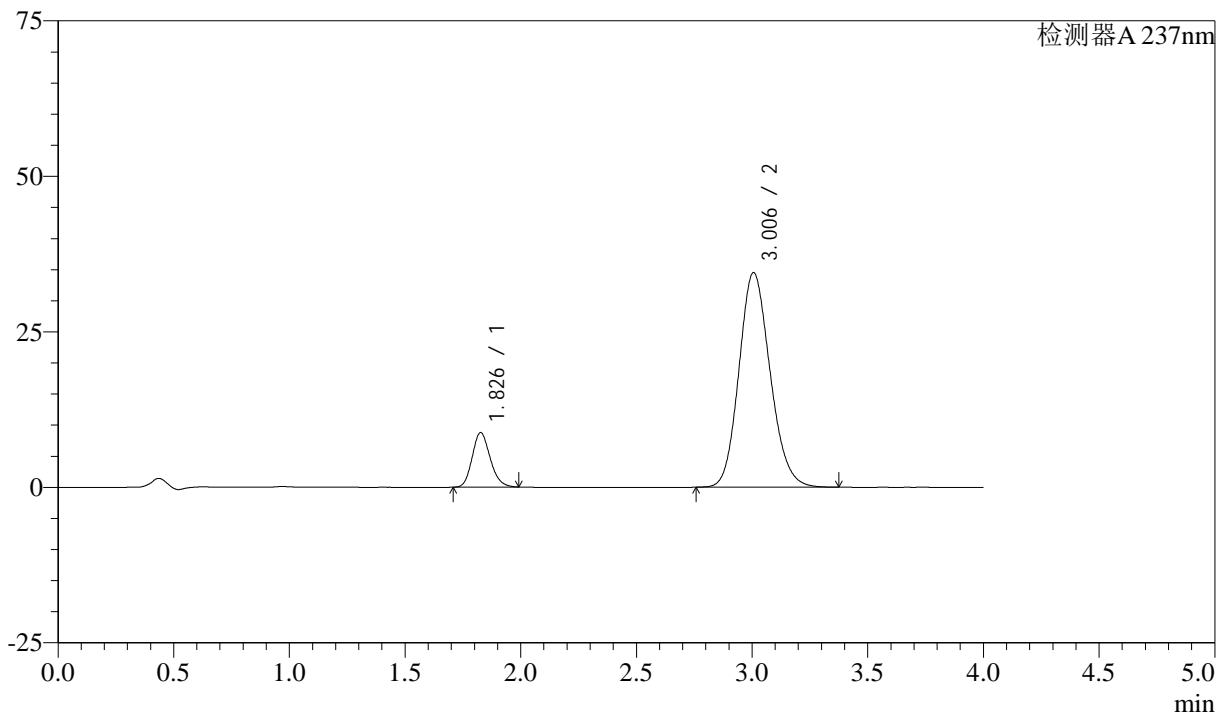

<峰表>

检测器A 237nm

峰号	保留时间	面积	面积%	高度	理论塔板数(USP)	拖尾因子	分离度(USP)
1	1.826	47487	12.793	8736	2663	1.170	--
2	3.006	323708	87.207	34517	2393	1.148	6.091
总计		371195	100.000	43252			

<样品信息>

色谱柱 :XB-C18(50mm*4.6mm,5 μ m) 流速: 1.5ml/min
柱温 :30 $^{\circ}$ C 波长: 237nm
数据文件名 : RC\$SMF-213 - 0-155/26-1398-2 - zzp-c3-24051503p-rcqx-1-pH6.8jz-20mg2.5mg-lf100z-20min-P5.lcd
方法文件名 : RC\$SMF-213 - SMF-213-rc-FX275.lcm
批处理文件名: RC\$SMF-213 - SMF-213-20240923-FX275.lcb
样品瓶号 : 1-40
进样体积 : 20 μ l 版本号: 6.115
进样时间 : 2024/09/23 13:28:25 实验者: xiechaojun
处理时间 (V2) : 2024/09/24 09:29:10 处理者: xiechaojun
仪器型号: SHIMADZU LC-2050C(FX275)

<色谱图>

mV

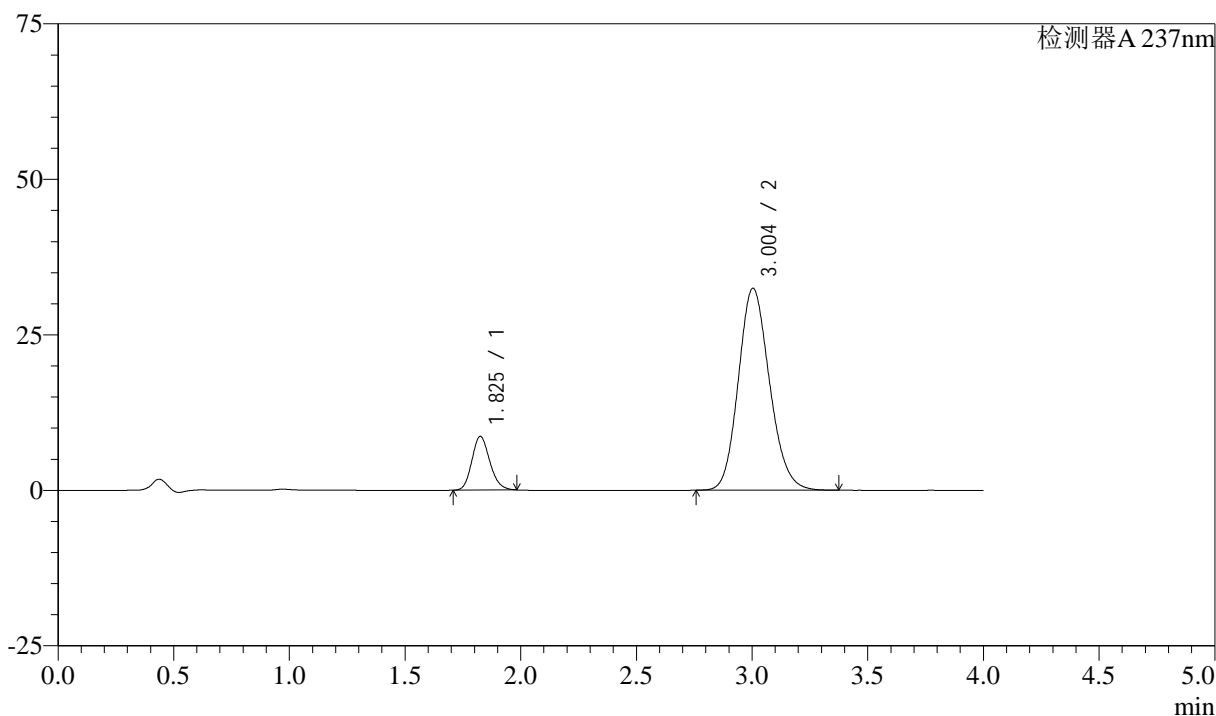

<峰表>

检测器A 237nm

峰号	保留时间	面积	面积%	高度	理论塔板数(USP)	拖尾因子	分离度(USP)
1	1.825	46554	13.255	8607	2671	1.164	--
2	3.004	304666	86.745	32485	2389	1.148	6.090
总计		351220	100.000	41092			

<样品信息>

色谱柱 :XB-C18(50mm*4.6mm,5 μ m) 流速: 1.5ml/min
柱温 :30°C 波长: 237nm
数据文件名 : RC\$SMF-213 - 0-155/26-1399-2 - zzp-c3-24051503p-rcqx-1-pH6.8jz-20mg2.5mg-lf100z-20min-P6.lcd
方法文件名 : RC\$SMF-213 - SMF-213-rc-FX275.lcm
批处理文件名: RC\$SMF-213 - SMF-213-20240923-FX275.lcb
样品瓶号 : 1-49
进样体积 : 20 μ l 版本号: 6.115
进样时间 : 2024/09/23 13:32:48 实验者: xiechaojun
处理时间 (V2) : 2024/09/24 09:29:12 处理者: xiechaojun
仪器型号: SHIMADZU LC-2050C(FX275)

<色谱图>

mV

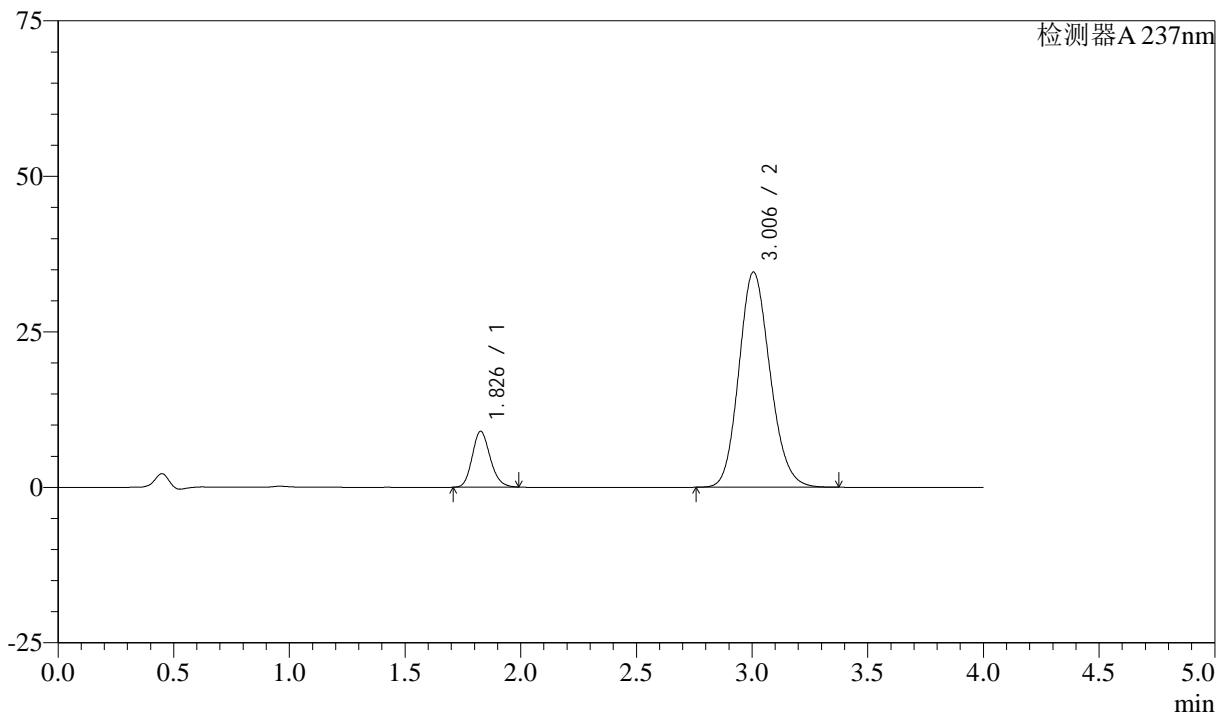

<峰表>

检测器A 237nm

峰号	保留时间	面积	面积%	高度	理论塔板数(USP)	拖尾因子	分离度(USP)
1	1.826	48527	13.010	8944	2671	1.167	--
2	3.006	324478	86.990	34608	2393	1.148	6.093
总计		373006	100.000	43552			

<样品信息>

色谱柱 :XB-C18(50mm*4.6mm,5 μ m) 流速: 1.5ml/min
柱温 :30°C 波长: 237nm
数据文件名 : RC\$SMF-213 - 0-155/26-1400-2 - zzp-c3-24051503p-rcqx-1-pH6.8jz-20mg2.5mg-lf100z-30min-P1.lcd
方法文件名 : RC\$SMF-213 - SMF-213-rc-FX275.lcm
批处理文件名: RC\$SMF-213 - SMF-213-20240923-FX275.lcb
样品瓶号 : 1-5
进样体积 : 20 μ l 版本号: 6.115
进样时间 : 2024/09/23 13:37:11 实验者: xiechaojun
处理时间 (V2) : 2024/09/24 09:29:14 处理者: xiechaojun
仪器型号: SHIMADZU LC-2050C(FX275)

<色谱图>

mV

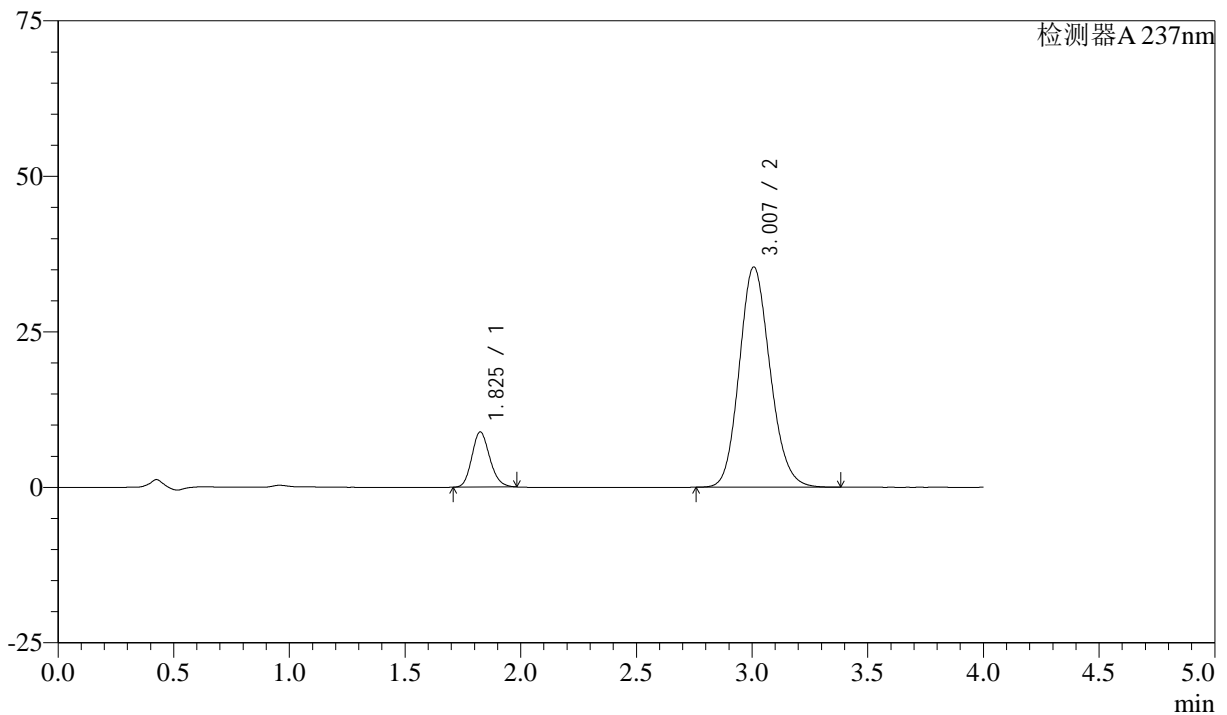

<峰表>

检测器A 237nm

峰号	保留时间	面积	面积%	高度	理论塔板数(USP)	拖尾因子	分离度(USP)
1	1.825	47755	12.697	8840	2671	1.162	--
2	3.007	328363	87.303	35403	2456	1.143	6.159
总计		376118	100.000	44243			

<样品信息>

色谱柱 :XB-C18(50mm*4.6mm,5 μ m) 流速: 1.5ml/min
 柱温 :30°C 波长: 237nm
 数据文件名 : RC\$SMF-213 - 0-155/26-1401-2 - zzp-c3-24051503p-rcqx-1-pH6.8jz-20mg2.5mg-lf100z-30min-P2.lcd
 方法文件名 : RC\$SMF-213 - SMF-213-rc-FX275.lcm
 批处理文件名: RC\$SMF-213 - SMF-213-20240923-FX275.lcb
 样品瓶号 : 1-14
 进样体积 : 20 μ l 版本号: 6.115
 进样时间 : 2024/09/23 13:41:34 实验者: xiechaojun
 处理时间 (V2) : 2024/09/24 09:29:17 处理者: xiechaojun
 仪器型号: SHIMADZU LC-2050C(FX275)

<色谱图>

mV

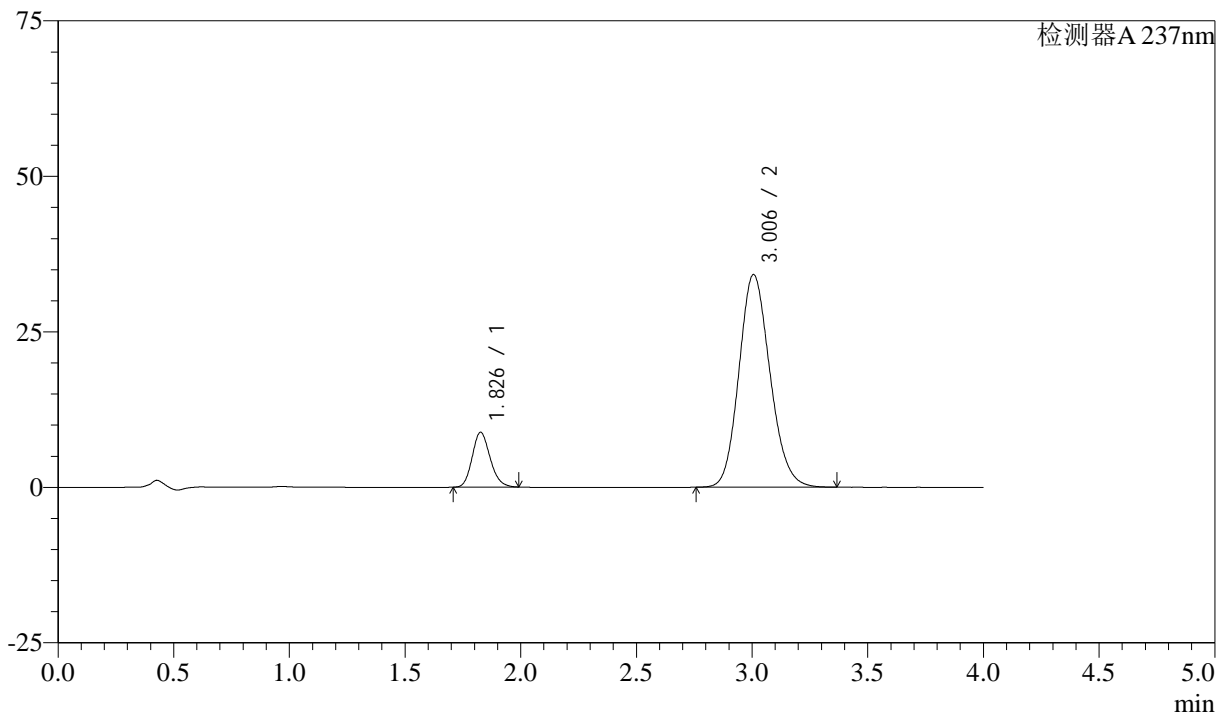

<峰表>

检测器A 237nm

峰号	保留时间	面积	面积%	高度	理论塔板数(USP)	拖尾因子	分离度(USP)
1	1.826	47612	12.973	8777	2672	1.166	--
2	3.006	319399	87.027	34195	2411	1.145	6.109
总计		367011	100.000	42972			



SMF-213

<样品信息>

色谱柱 :XB-C18(50mm*4.6mm,5μm) 流速: 1.5ml/min
 柱温 :30°C 波长: 237nm
 数据文件名 : RC\$SMF-213 - 0-155/26-1402-2 - zzp-c3-24051503p-rcqx-1-pH6.8jz-20mg2.5mg-lf100z-30min-P3.lcd
 方法文件名 : RC\$SMF-213 - SMF-213-rc-FX275.lcm
 批处理文件名: RC\$SMF-213 - SMF-213-20240923-FX275.lcb
 样品瓶号 : 1-23
 进样体积 : 20 μl 版本号: 6.115
 进样时间 : 2024/09/23 13:45:57 实验者: xiechaojun
 处理时间 (V2) : 2024/09/24 09:29:19 处理者: xiechaojun
 仪器型号: SHIMADZU LC-2050C(FX275)

<色谱图>

mV

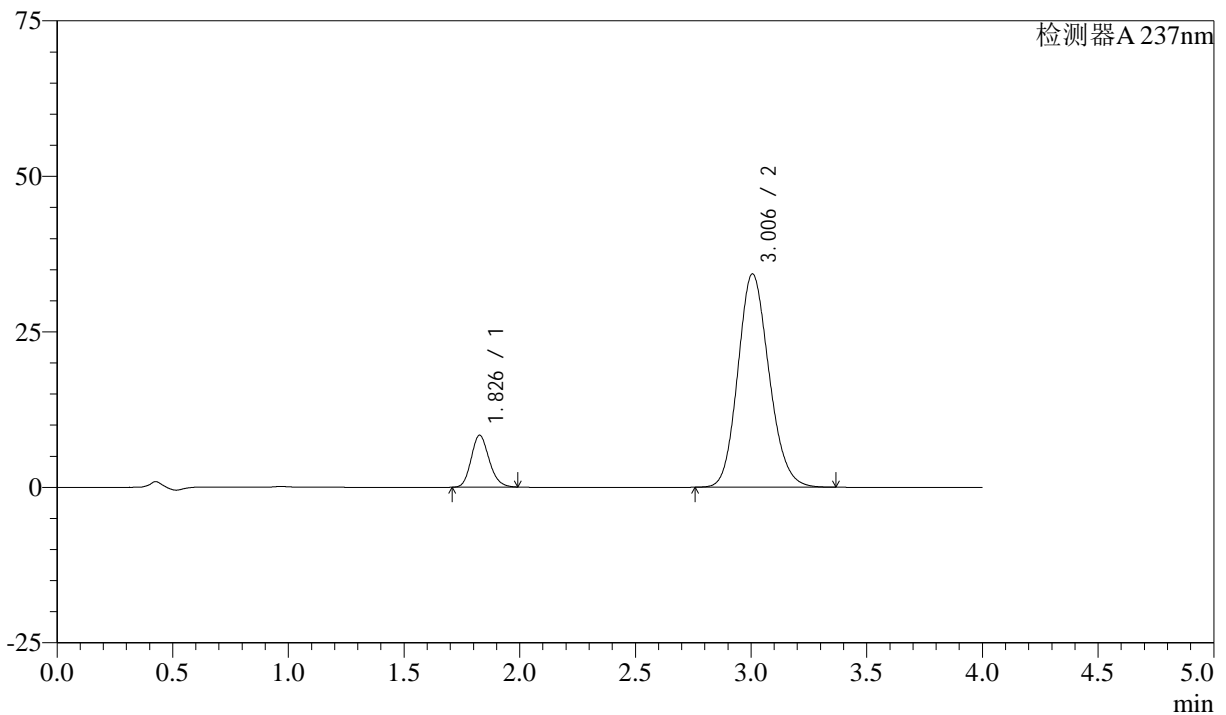

<峰表>

检测器A 237nm

峰号	保留时间	面积	面积%	高度	理论塔板数(USP)	拖尾因子	分离度(USP)
1	1.826	45195	12.315	8309	2661	1.169	--
2	3.006	321801	87.685	34316	2393	1.147	6.090
总计		366996	100.000	42625			

<样品信息>

色谱柱 :XB-C18(50mm*4.6mm,5 μ m) 流速: 1.5ml/min
柱温 :30°C 波长: 237nm
数据文件名 : RC\$SMF-213 - 0-155/26-1403-2 - zzp-c3-24051503p-rcqx-1-pH6.8jz-20mg2.5mg-lf100z-30min-P4.lcd
方法文件名 : RC\$SMF-213 - SMF-213-rc-FX275.lcm
批处理文件名: RC\$SMF-213 - SMF-213-20240923-FX275.lcb
样品瓶号 : 1-32
进样体积 : 20 μ l 版本号: 6.115
进样时间 : 2024/09/23 13:50:20 实验者: xiechaojun
处理时间 (V2) : 2024/09/24 09:29:21 处理者: xiechaojun
仪器型号: SHIMADZU LC-2050C(FX275)

<色谱图>

mV

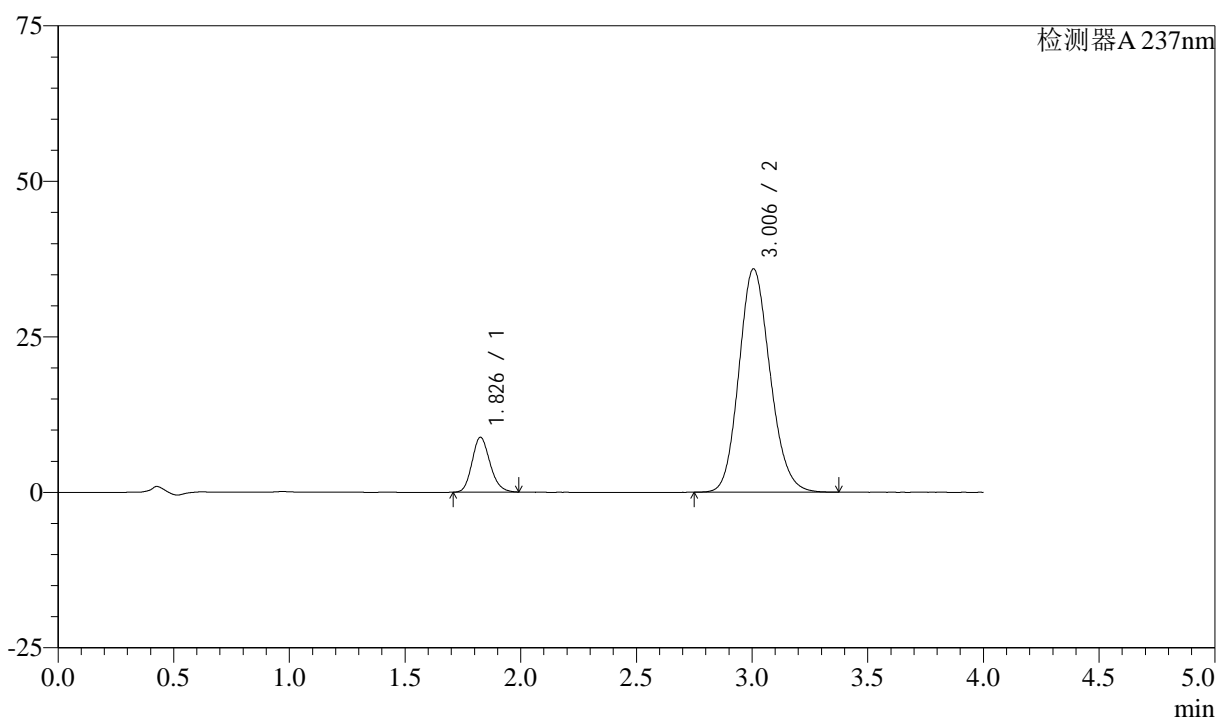

<峰表>

检测器A 237nm

峰号	保留时间	面积	面积%	高度	理论塔板数(USP)	拖尾因子	分离度(USP)
1	1.826	47660	12.413	8764	2662	1.168	--
2	3.006	336281	87.587	35923	2403	1.146	6.103
总计		383941	100.000	44687			



SMF-213

<样品信息>

色谱柱 :XB-C18(50mm*4.6mm,5μm) 流速: 1.5ml/min
 柱温 :30°C 波长: 237nm
 数据文件名 : RC\$SMF-213 - 0-155/26-1404-2 - zzp-c3-24051503p-rcqx-1-pH6.8jz-20mg2.5mg-lf100z-30min-P5.lcd
 方法文件名 : RC\$SMF-213 - SMF-213-rc-FX275.lcm
 批处理文件名: RC\$SMF-213 - SMF-213-20240923-FX275.lcb
 样品瓶号 : 1-41
 进样体积 : 20 μl 版本号: 6.115
 进样时间 : 2024/09/23 13:54:42 实验者: xiechaojun
 处理时间 (V2) : 2024/09/24 09:29:24 处理者: xiechaojun
 仪器型号: SHIMADZU LC-2050C(FX275)

<色谱图>

mV

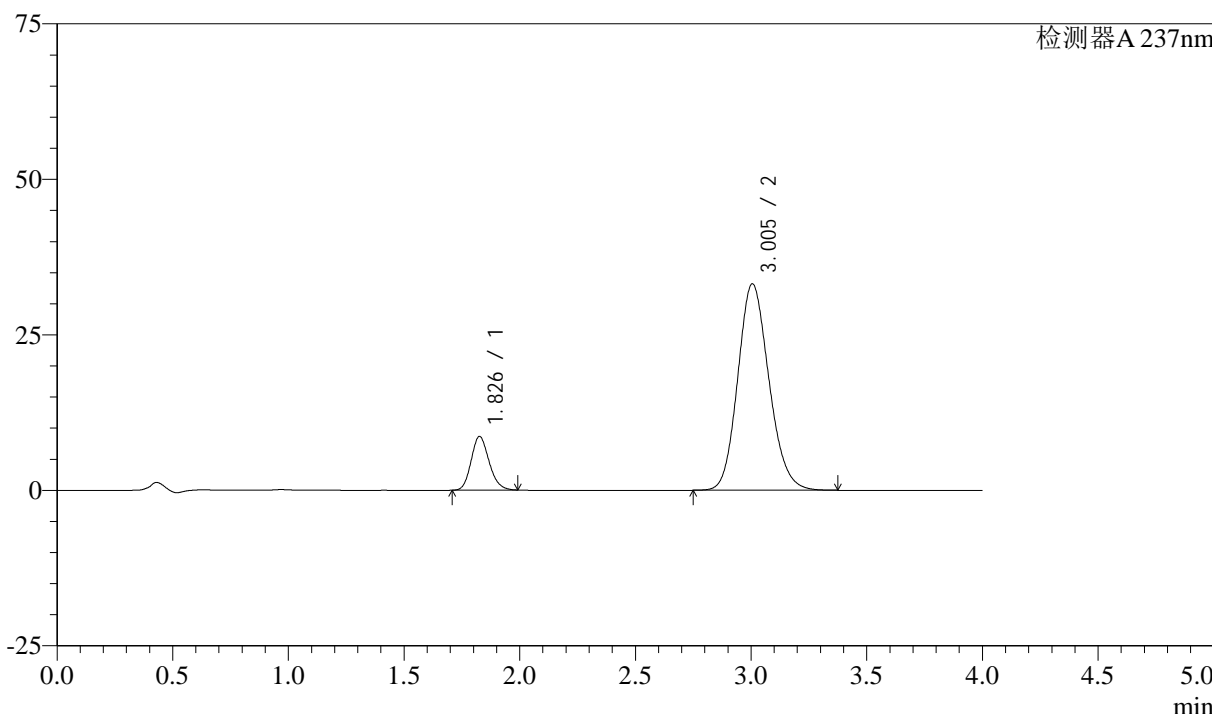

<峰表>

检测器A 237nm

峰号	保留时间	面积	面积%	高度	理论塔板数(USP)	拖尾因子	分离度(USP)
1	1.826	46657	13.042	8585	2668	1.168	--
2	3.005	311103	86.958	33201	2396	1.147	6.094
总计		357760	100.000	41786			



SMF-213

<样品信息>

色谱柱 :XB-C18(50mm*4.6mm,5μm) 流速: 1.5ml/min
 柱温 :30°C 波长: 237nm
 数据文件名 : RC\$SMF-213 - 0-155/26-1405-2 - zzp-c3-24051503p-rcqx-1-pH6.8jz-20mg2.5mg-lf100z-30min-P6.lcd
 方法文件名 : RC\$SMF-213 - SMF-213-rc-FX275.lcm
 批处理文件名: RC\$SMF-213 - SMF-213-20240923-FX275.lcb
 样品瓶号 : 1-50
 进样体积 : 20 μl 版本号: 6.115
 进样时间 : 2024/09/23 13:59:05 实验者: xiechaojun
 处理时间 (V2) : 2024/09/24 09:29:27 处理者: xiechaojun
 仪器型号: SHIMADZU LC-2050C(FX275)

<色谱图>

mV

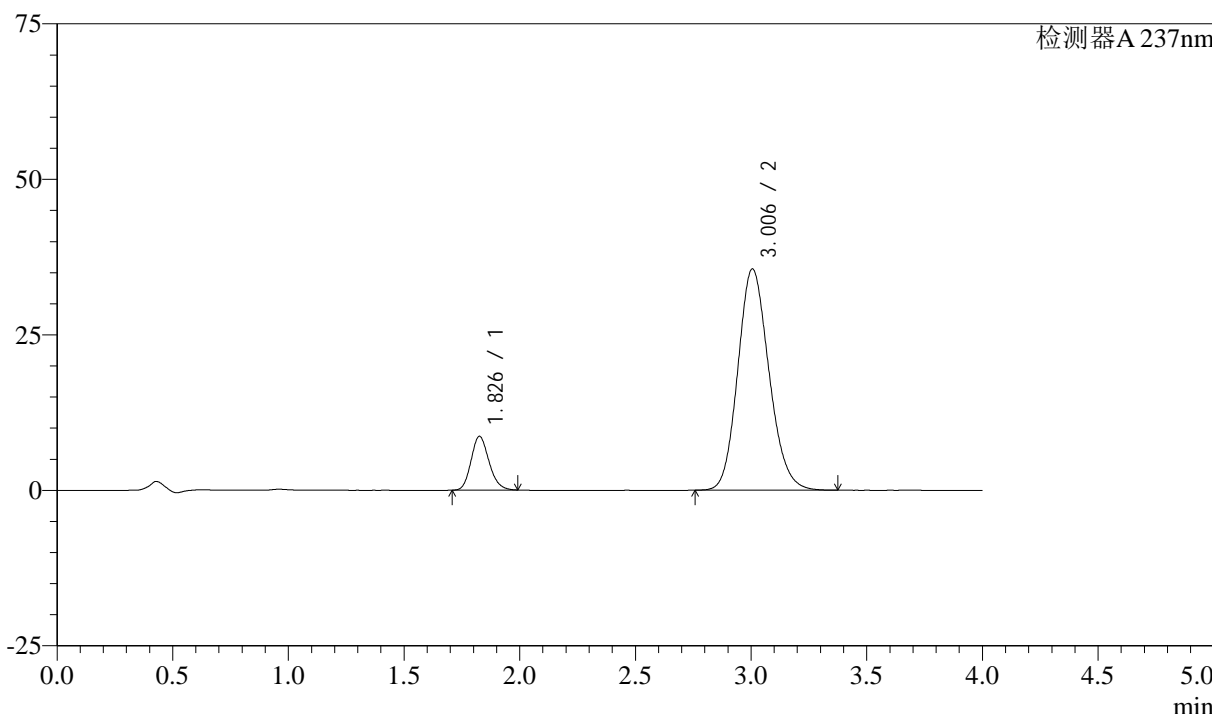

<峰表>

检测器A 237nm

峰号	保留时间	面积	面积%	高度	理论塔板数(USP)	拖尾因子	分离度(USP)
1	1.826	46743	12.294	8599	2666	1.171	--
2	3.006	333466	87.706	35584	2396	1.147	6.097
总计		380209	100.000	44182			

<样品信息>

色谱柱 :XB-C18(50mm*4.6mm,5 μ m) 流速: 1.5ml/min
柱温 :30°C 波长: 237nm
数据文件名 : RC\$SMF-213 - 0-155/26-1406-2 - zzp-c3-24051503p-rcqx-1-pH6.8jz-20mg2.5mg-lf100z-45min-P1.lcd
方法文件名 : RC\$SMF-213 - SMF-213-rc-FX275.lcm
批处理文件名: RC\$SMF-213 - SMF-213-20240923-FX275.lcb
样品瓶号 : 1-6
进样体积 : 20 μ l 版本号: 6.115
进样时间 : 2024/09/23 14:03:28 实验者: xiechaojun
处理时间 (V2) : 2024/09/24 09:29:29 处理者: xiechaojun
仪器型号: SHIMADZU LC-2050C(FX275)

<色谱图>

mV

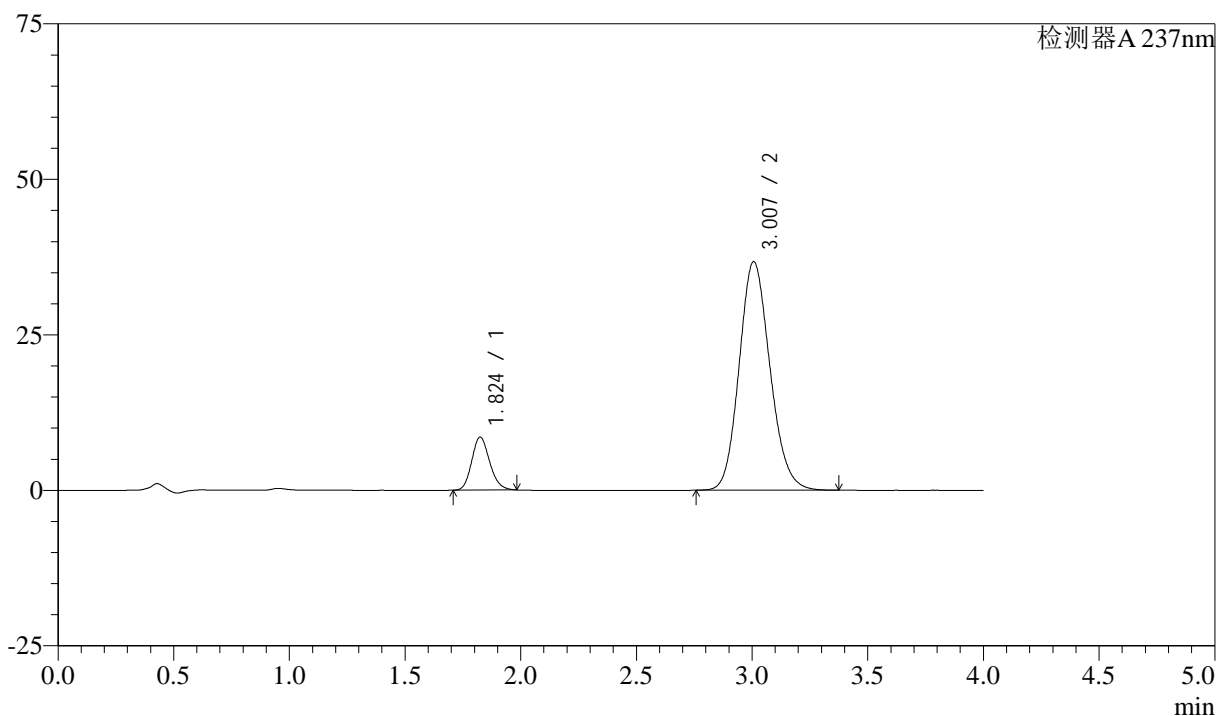

<峰表>

检测器A 237nm

峰号	保留时间	面积	面积%	高度	理论塔板数(USP)	拖尾因子	分离度(USP)
1	1.824	45972	11.879	8507	2669	1.164	--
2	3.007	341030	88.121	36753	2450	1.143	6.154
总计		387002	100.000	45259			



SMF-213

<样品信息>

色谱柱 :XB-C18(50mm*4.6mm,5μm) 流速: 1.5ml/min
 柱温 :30°C 波长: 237nm
 数据文件名 : RC\$SMF-213 - 0-155/26-1407-2 - zzp-c3-24051503p-rcqx-1-pH6.8jz-20mg2.5mg-lf100z-45min-P2.lcd
 方法文件名 : RC\$SMF-213 - SMF-213-rc-FX275.lcm
 批处理文件名: RC\$SMF-213 - SMF-213-20240923-FX275.lcb
 样品瓶号 : 1-15
 进样体积 : 20 μl 版本号: 6.115
 进样时间 : 2024/09/23 14:07:51 实验者: xiechaojun
 处理时间 (V2) : 2024/09/24 09:29:32 处理者: xiechaojun
 仪器型号: SHIMADZU LC-2050C(FX275)

<色谱图>

mV

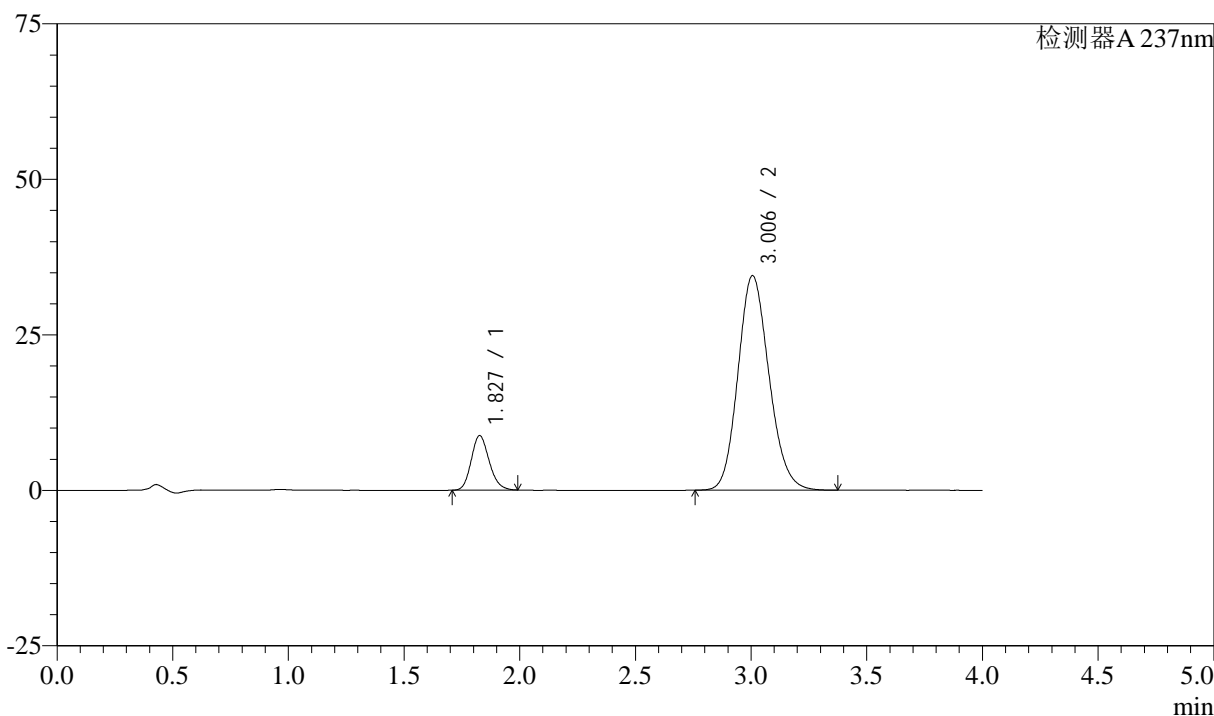

<峰表>

检测器A 237nm

峰号	保留时间	面积	面积%	高度	理论塔板数(USP)	拖尾因子	分离度(USP)
1	1.827	47360	12.813	8731	2666	1.167	--
2	3.006	322272	87.187	34504	2414	1.147	6.108
总计		369632	100.000	43235			



SMF-213

<样品信息>

色谱柱 :XB-C18(50mm*4.6mm,5μm) 流速: 1.5ml/min
 柱温 :30°C 波长: 237nm
 数据文件名 : RC\$SMF-213 - 0-155/26-1408-2 - zzp-c3-24051503p-rcqx-1-pH6.8jz-20mg2.5mg-lf100z-45min-P3.lcd
 方法文件名 : RC\$SMF-213 - SMF-213-rc-FX275.lcm
 批处理文件名: RC\$SMF-213 - SMF-213-20240923-FX275.lcb
 样品瓶号 : 1-24
 进样体积 : 20 μl 版本号: 6.115
 进样时间 : 2024/09/23 14:12:14 实验者: xiechaojun
 处理时间 (V2) : 2024/09/24 09:29:35 处理者: xiechaojun
 仪器型号: SHIMADZU LC-2050C(FX275)

<色谱图>

mV

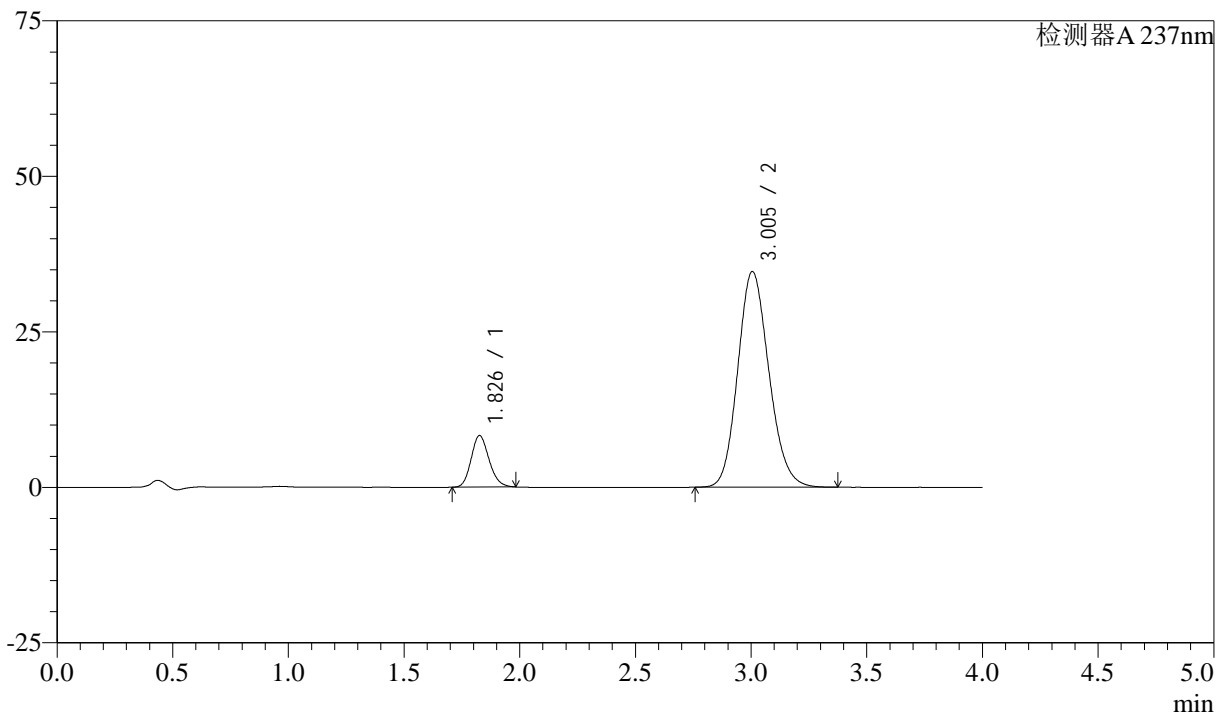

<峰表>

检测器A 237nm

峰号	保留时间	面积	面积%	高度	理论塔板数(USP)	拖尾因子	分离度(USP)
1	1.826	44643	12.073	8243	2674	1.164	--
2	3.005	325117	87.927	34691	2394	1.146	6.095
总计		369759	100.000	42934			



SMF-213

<样品信息>

色谱柱 :XB-C18(50mm*4.6mm,5μm) 流速: 1.5ml/min
 柱温 :30°C 波长: 237nm
 数据文件名 : RC\$SMF-213 - 0-155/26-1409-2 - zzp-c3-24051503p-rcqx-1-pH6.8jz-20mg2.5mg-lf100z-45min-P4.lcd
 方法文件名 : RC\$SMF-213 - SMF-213-rc-FX275.lcm
 批处理文件名: RC\$SMF-213 - SMF-213-20240923-FX275.lcb
 样品瓶号 : 1-33
 进样体积 : 20 μl 版本号: 6.115
 进样时间 : 2024/09/23 14:16:37 实验者: xiechaojun
 处理时间 (V2) : 2024/09/24 09:29:37 处理者: xiechaojun
 仪器型号: SHIMADZU LC-2050C(FX275)

<色谱图>

mV

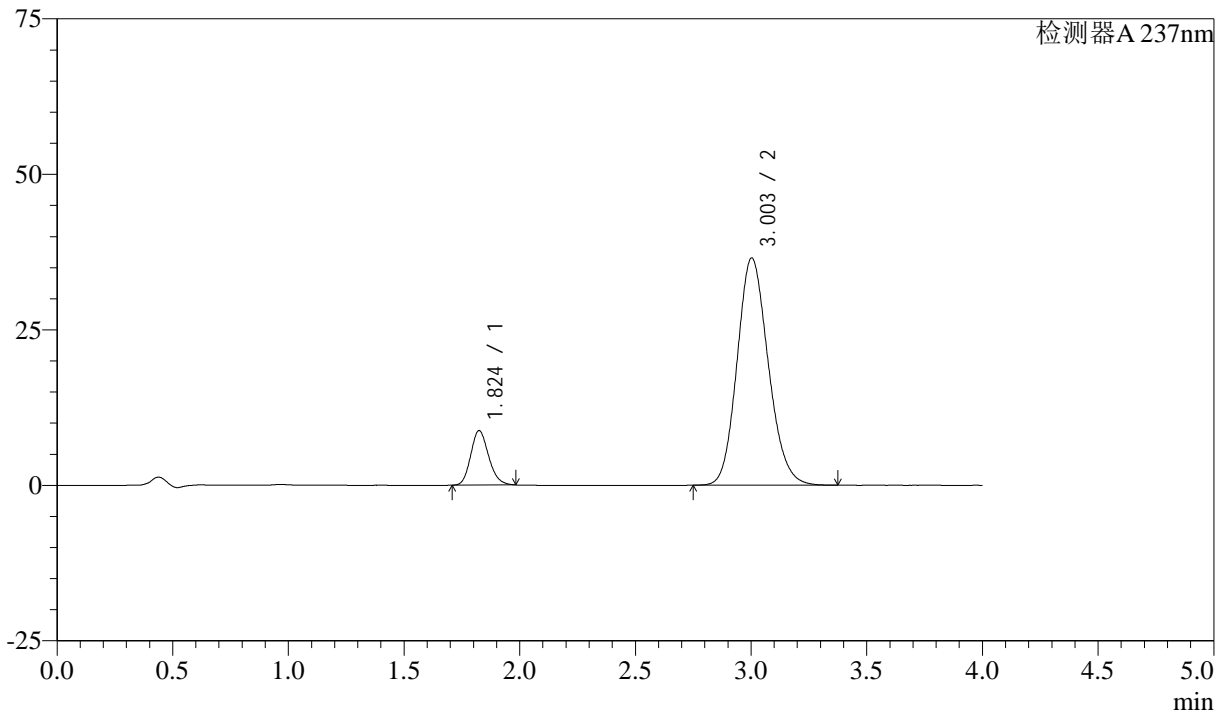

<峰表>

检测器A 237nm

峰号	保留时间	面积	面积%	高度	理论塔板数(USP)	拖尾因子	分离度(USP)
1	1.824	47144	12.098	8740	2674	1.166	--
2	3.003	342556	87.902	36513	2389	1.147	6.092
总计		389700	100.000	45253			

<样品信息>

色谱柱 :XB-C18(50mm*4.6mm,5 μ m) 流速: 1.5ml/min
柱温 :30°C 波长: 237nm
数据文件名 : RC\$SMF-213 - 0-155/26-1410-2 - zzp-c3-24051503p-rcqx-1-pH6.8jz-20mg2.5mg-lf100z-45min-P5.lcd
方法文件名 : RC\$SMF-213 - SMF-213-rc-FX275.lcm
批处理文件名: RC\$SMF-213 - SMF-213-20240923-FX275.lcb
样品瓶号 : 1-42
进样体积 : 20 μ l 版本号: 6.115
进样时间 : 2024/09/23 14:20:59 实验者: xiechaojun
处理时间 (V2) : 2024/09/24 09:29:39 处理者: xiechaojun
仪器型号: SHIMADZU LC-2050C(FX275)

<色谱图>

mV

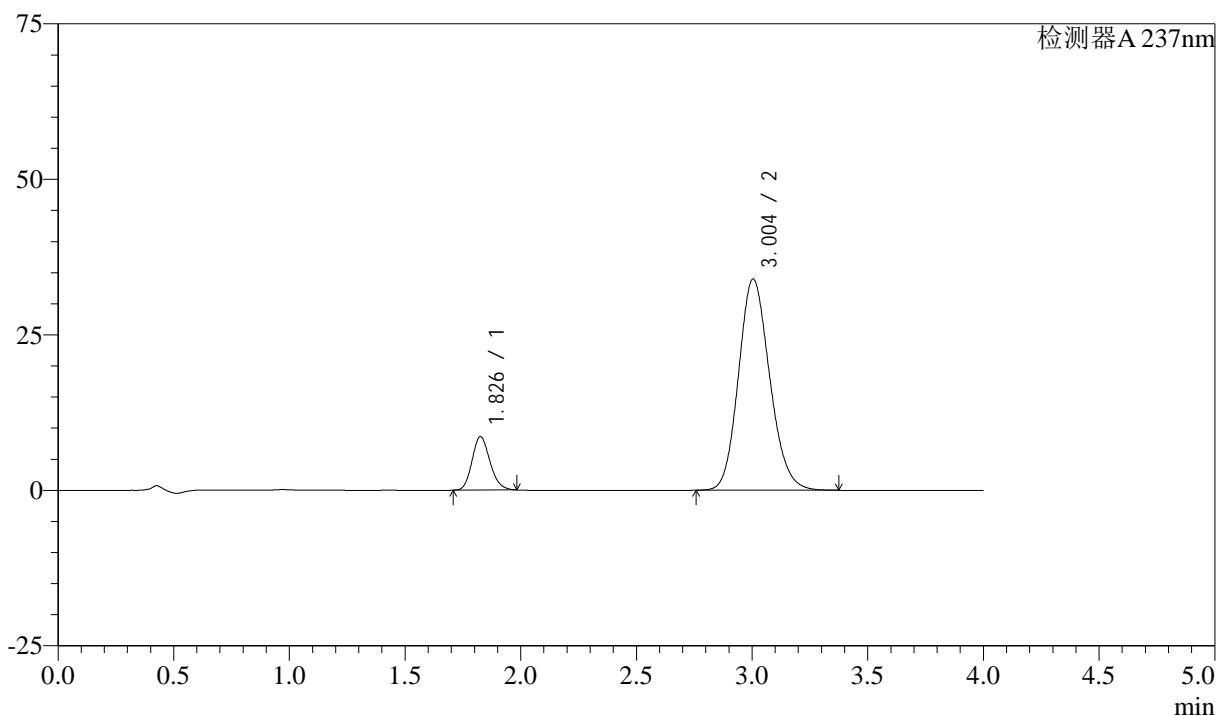

<峰表>

检测器A 237nm

峰号	保留时间	面积	面积%	高度	理论塔板数(USP)	拖尾因子	分离度(USP)
1	1.826	46348	12.693	8555	2674	1.163	--
2	3.004	318807	87.307	33972	2386	1.147	6.087
总计		365155	100.000	42527			



SMF-213

<样品信息>

色谱柱 :XB-C18(50mm*4.6mm,5μm) 流速: 1.5ml/min
 柱温 :30°C 波长: 237nm
 数据文件名 : RC\$SMF-213 - 0-155/26-1411-2 - zzp-c3-24051503p-rcqx-1-pH6.8jz-20mg-2.5mg-lf100z-45min-P6.lcd
 方法文件名 : RC\$SMF-213 - SMF-213-rc-FX275.lcm
 批处理文件名: RC\$SMF-213 - SMF-213-20240923-FX275.lcb
 样品瓶号 : 1-51
 进样体积 : 20 μl 版本号: 6.115
 进样时间 : 2024/09/23 14:25:22 实验者: xiechaojun
 处理时间 (V2) : 2024/09/24 09:29:41 处理者: xiechaojun
 仪器型号: SHIMADZU LC-2050C(FX275)

<色谱图>

mV

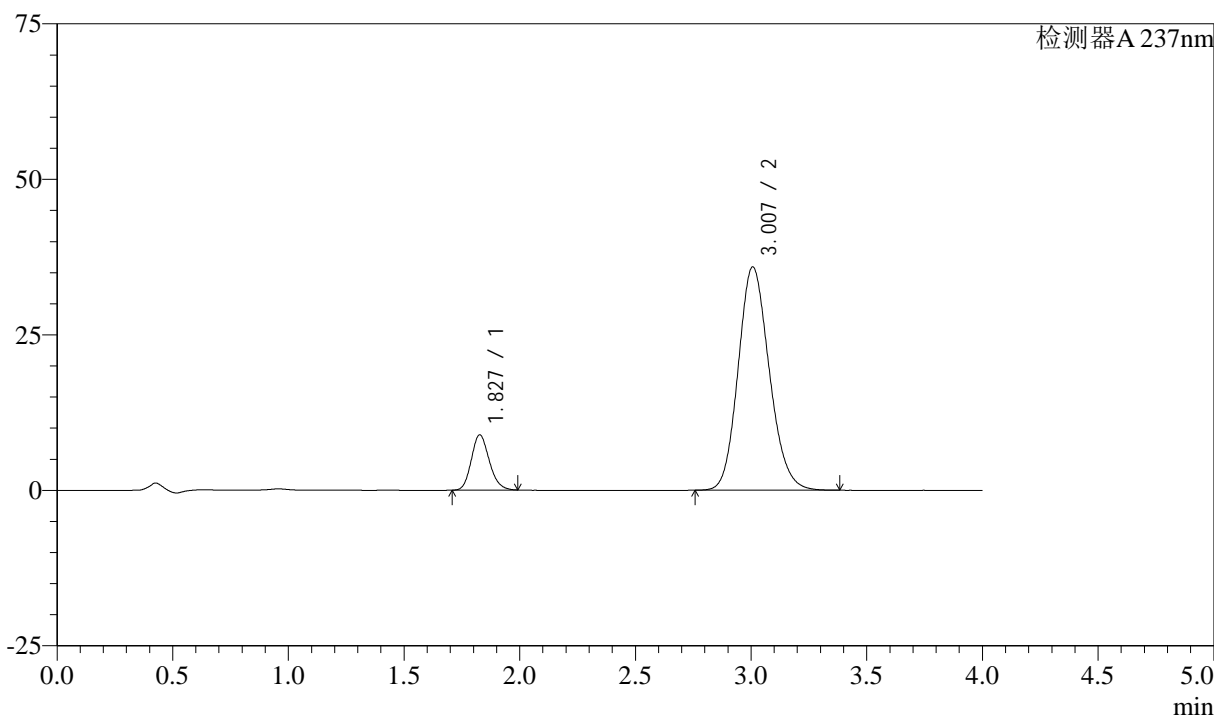

<峰表>

检测器A 237nm

峰号	保留时间	面积	面积%	高度	理论塔板数(USP)	拖尾因子	分离度(USP)
1	1.827	48040	12.497	8862	2667	1.168	--
2	3.007	336383	87.503	35892	2399	1.146	6.097
总计		384423	100.000	44754			



SMF-213

<样品信息>

色谱柱 :XB-C18(50mm*4.6mm,5μm) 流速: 1.5ml/min
 柱温 :30°C 波长: 237nm
 数据文件名 : RC\$SMF-213 - 0-155/26-1412-2 - zzp-c3-24051503p-rcqx-1-pH6.8jz-20mg2.5mg-lf100z-60min-P1.lcd
 方法文件名 : RC\$SMF-213 - SMF-213-rc-FX275.lcm
 批处理文件名: RC\$SMF-213 - SMF-213-20240923-FX275.lcb
 样品瓶号 : 1-7
 进样体积 : 20 μl 版本号: 6.115
 进样时间 : 2024/09/23 14:29:45 实验者: xiechaojun
 处理时间 (V2) : 2024/09/24 09:29:44 处理者: xiechaojun
 仪器型号: SHIMADZU LC-2050C(FX275)

<色谱图>

mV

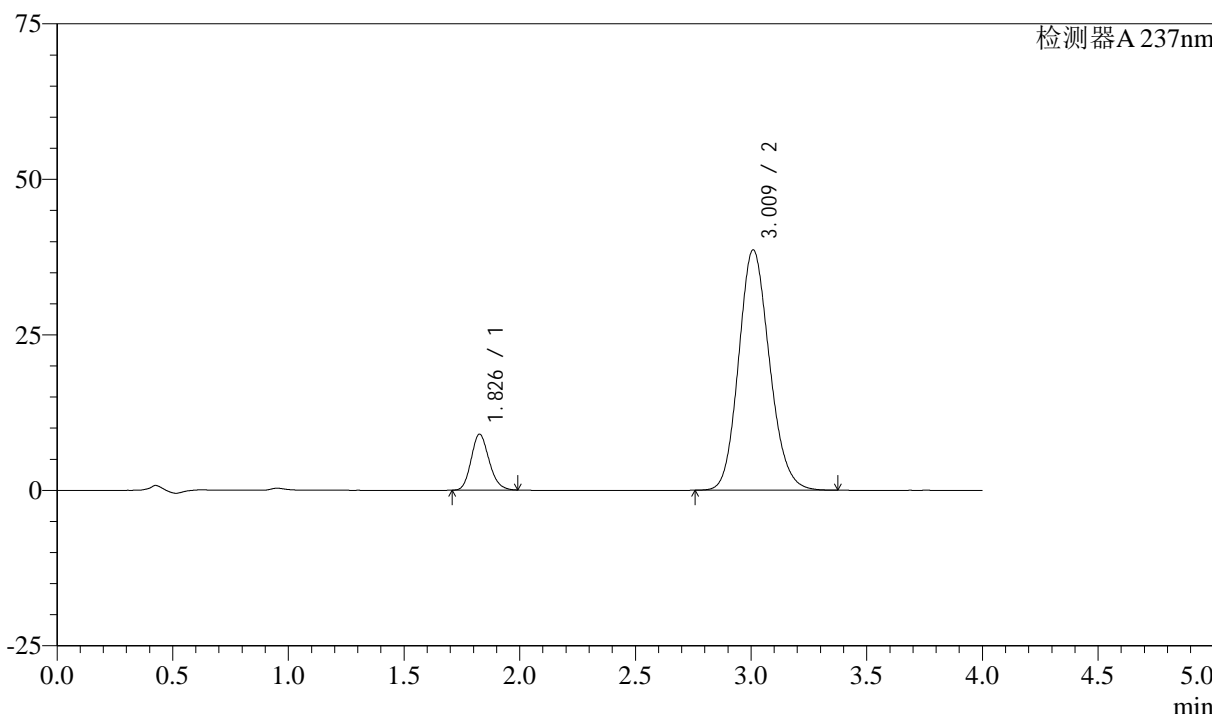

<峰表>

检测器A 237nm

峰号	保留时间	面积	面积%	高度	理论塔板数(USP)	拖尾因子	分离度(USP)
1	1.826	48588	11.916	8944	2666	1.168	--
2	3.009	359162	88.084	38582	2446	1.143	6.147
总计		407750	100.000	47526			

<样品信息>

色谱柱 :XB-C18(50mm*4.6mm,5 μ m) 流速: 1.5ml/min
柱温 :30°C 波长: 237nm
数据文件名 : RC\$SMF-213 - 0-155/26-1413-2 - zzp-c3-24051503p-rcqx-1-pH6.8jz-20mg2.5mg-lf100z-60min-P2.lcd
方法文件名 : RC\$SMF-213 - SMF-213-rc-FX275.lcm
批处理文件名: RC\$SMF-213 - SMF-213-20240923-FX275.lcb
样品瓶号 : 1-16
进样体积 : 20 μ l 版本号: 6.115
进样时间 : 2024/09/23 14:34:08 实验者: xiechaojun
处理时间 (V2) : 2024/09/24 09:29:46 处理者: xiechaojun
仪器型号: SHIMADZU LC-2050C(FX275)

<色谱图>

mV

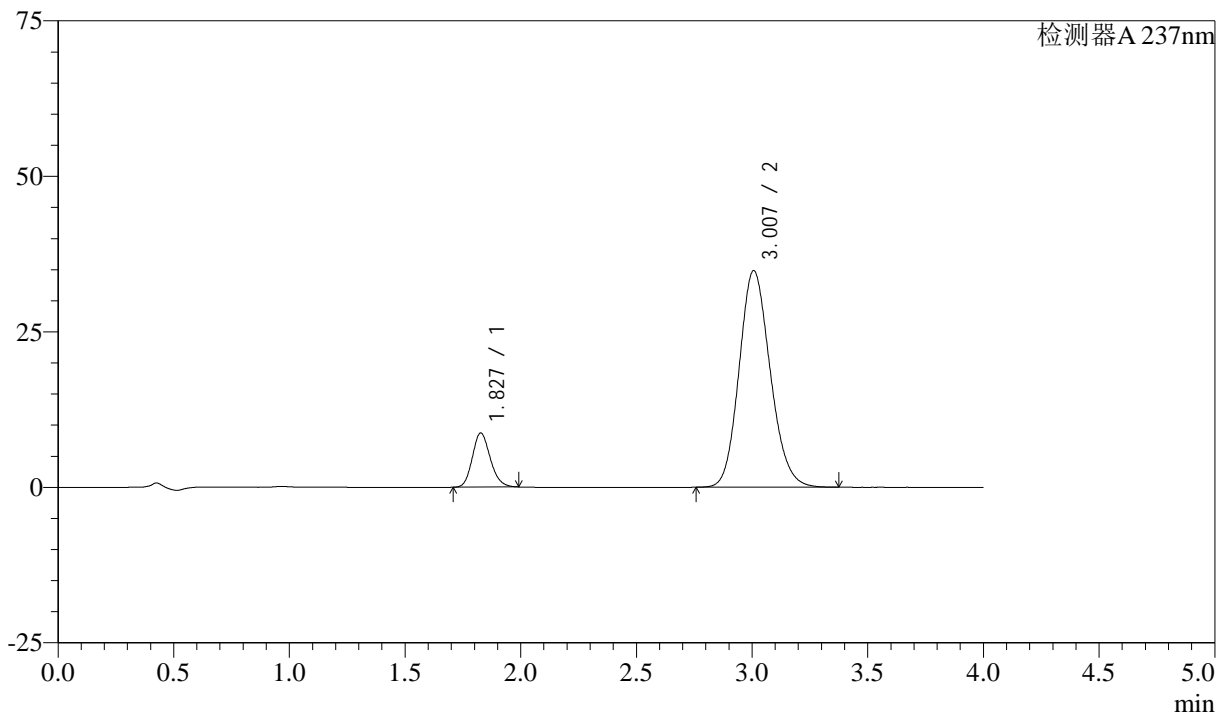

<峰表>

检测器A 237nm

峰号	保留时间	面积	面积%	高度	理论塔板数(USP)	拖尾因子	分离度(USP)
1	1.827	47029	12.607	8681	2674	1.167	--
2	3.007	325998	87.393	34826	2403	1.146	6.102
总计		373027	100.000	43507			



SMF-213

<样品信息>

色谱柱 :XB-C18(50mm*4.6mm,5μm) 流速: 1.5ml/min
 柱温 :30°C 波长: 237nm
 数据文件名 : RC\$SMF-213 - 0-155/26-1414-2 - zzp-c3-24051503p-rcqx-1-pH6.8jz-20mg2.5mg-lf100z-60min-P3.lcd
 方法文件名 : RC\$SMF-213 - SMF-213-rc-FX275.lcm
 批处理文件名: RC\$SMF-213 - SMF-213-20240923-FX275.lcb
 样品瓶号 : 1-25
 进样体积 : 20 μl 版本号: 6.115
 进样时间 : 2024/09/23 14:38:31 实验者: xiechaojun
 处理时间 (V2) : 2024/09/24 09:29:49 处理者: xiechaojun
 仪器型号: SHIMADZU LC-2050C(FX275)

<色谱图>

mV

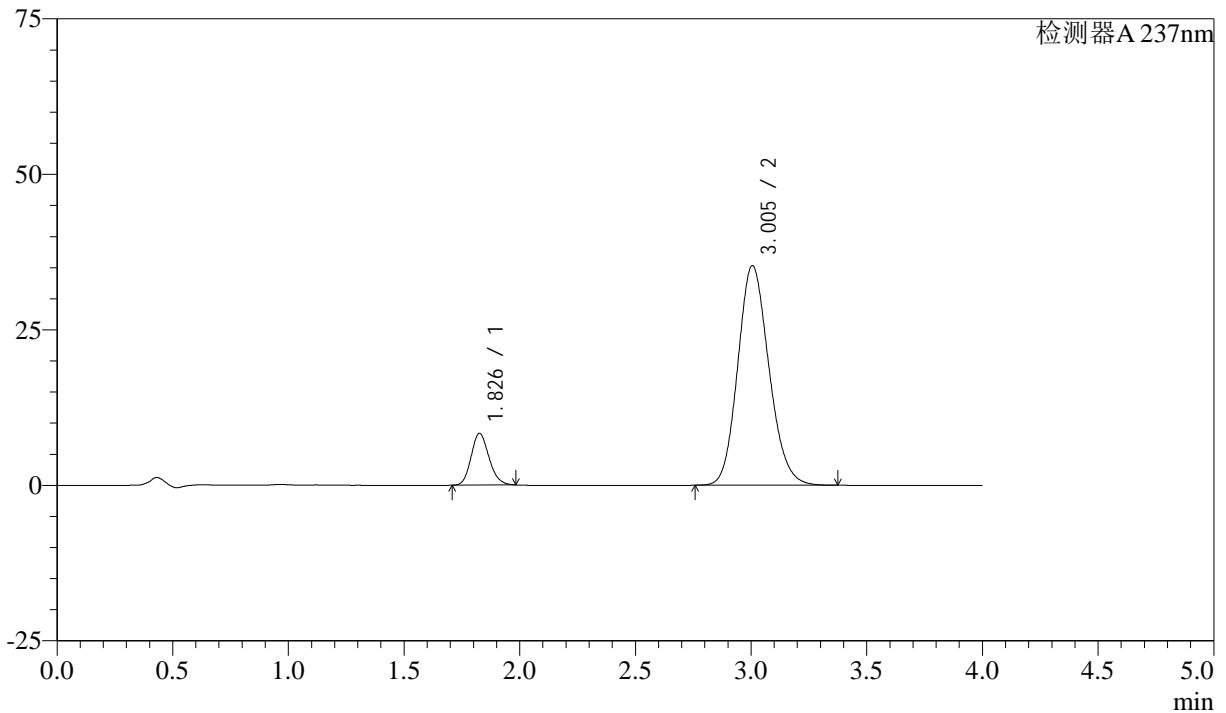

<峰表>

检测器A 237nm

峰号	保留时间	面积	面积%	高度	理论塔板数(USP)	拖尾因子	分离度(USP)
1	1.826	44772	11.909	8259	2672	1.162	--
2	3.005	331188	88.091	35320	2390	1.146	6.093
总计		375960	100.000	43580			

<样品信息>

色谱柱 :XB-C18(50mm*4.6mm,5 μ m) 流速: 1.5ml/min
柱温 :30°C 波长: 237nm
数据文件名 : RC\$SMF-213 - 0-155/26-1415-2 - zzp-c3-24051503p-rcqx-1-pH6.8jz-20mg2.5mg-lf100z-60min-P4.lcd
方法文件名 : RC\$SMF-213 - SMF-213-rc-FX275.lcm
批处理文件名: RC\$SMF-213 - SMF-213-20240923-FX275.lcb
样品瓶号 : 1-34
进样体积 : 20 μ l 版本号: 6.115
进样时间 : 2024/09/23 14:42:54 实验者: xiechaojun
处理时间 (V2) : 2024/09/24 09:29:51 处理者: xiechaojun
仪器型号: SHIMADZU LC-2050C(FX275)

<色谱图>

mV

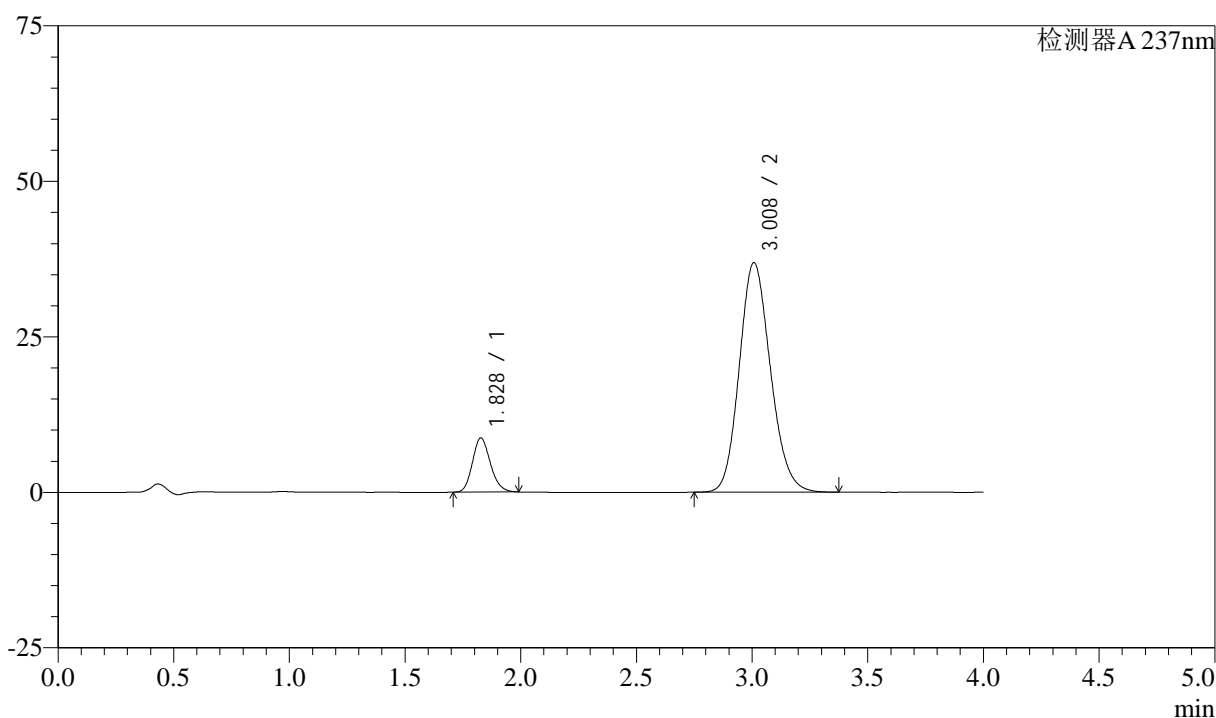

<峰表>

检测器A 237nm

峰号	保留时间	面积	面积%	高度	理论塔板数(USP)	拖尾因子	分离度(USP)
1	1.828	47002	11.960	8691	2674	1.166	--
2	3.008	345986	88.040	36881	2397	1.145	6.097
总计		392988	100.000	45572			

<样品信息>

色谱柱 :XB-C18(50mm*4.6mm,5 μ m) 流速: 1.5ml/min
柱温 :30°C 波长: 237nm
数据文件名 : RC\$SMF-213 - 0-155/26-1416-2 - zzp-c3-24051503p-rcqx-1-pH6.8jz-20mg2.5mg-lf100z-60min-P5.lcd
方法文件名 : RC\$SMF-213 - SMF-213-rc-FX275.lcm
批处理文件名: RC\$SMF-213 - SMF-213-20240923-FX275.lcb
样品瓶号 : 1-43
进样体积 : 20 μ l 版本号: 6.115
进样时间 : 2024/09/23 14:47:17 实验者: xiechaojun
处理时间 (V2) : 2024/09/24 09:29:53 处理者: xiechaojun
仪器型号: SHIMADZU LC-2050C(FX275)

<色谱图>

mV

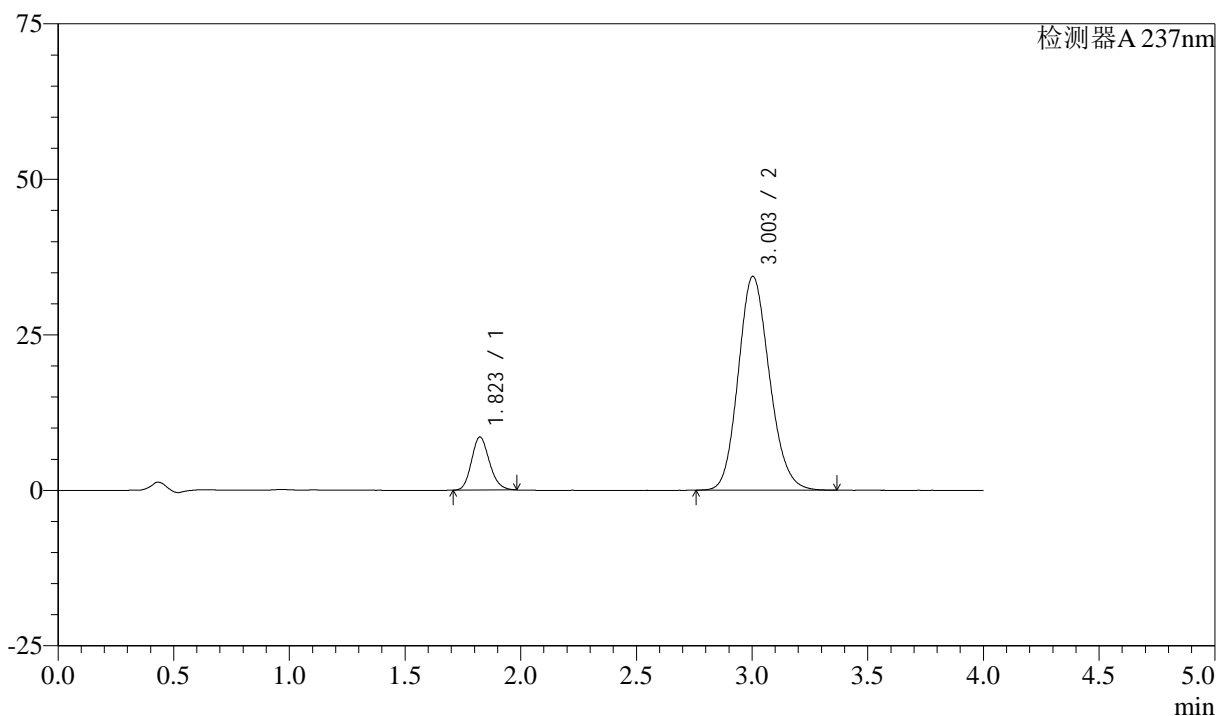

<峰表>

检测器A 237nm

峰号	保留时间	面积	面积%	高度	理论塔板数(USP)	拖尾因子	分离度(USP)
1	1.823	45975	12.479	8530	2666	1.165	--
2	3.003	322433	87.521	34379	2388	1.147	6.096
总计		368408	100.000	42909			

<样品信息>

色谱柱 :XB-C18(50mm*4.6mm,5 μ m) 流速: 1.5ml/min
柱温 :30°C 波长: 237nm
数据文件名 : RC\$SMF-213 - 0-155/26-1417-2 - zzp-c3-24051503p-rcqx-1-pH6.8jz-20mg2.5mg-lf100z-60min-P6.lcd
方法文件名 : RC\$SMF-213 - SMF-213-rc-FX275.lcm
批处理文件名: RC\$SMF-213 - SMF-213-20240923-FX275.lcb
样品瓶号 : 1-52
进样体积 : 20 μ l 版本号: 6.115
进样时间 : 2024/09/23 14:51:40 实验者: xiechaojun
处理时间 (V2) : 2024/09/24 09:29:56 处理者: xiechaojun
仪器型号: SHIMADZU LC-2050C(FX275)

<色谱图>

mV

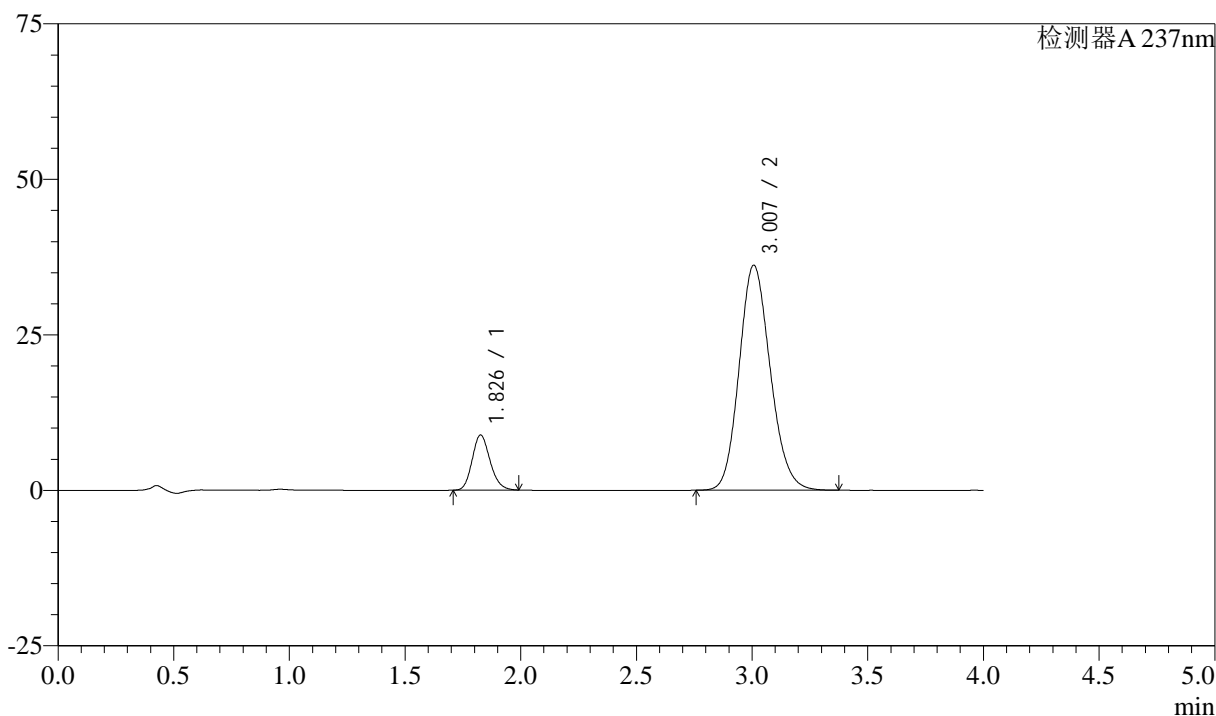

<峰表>

检测器A 237nm

峰号	保留时间	面积	面积%	高度	理论塔板数(USP)	拖尾因子	分离度(USP)
1	1.826	47814	12.368	8819	2681	1.167	--
2	3.007	338777	87.632	36172	2401	1.145	6.110
总计		386590	100.000	44991			



SMF-213

<样品信息>

色谱柱 :XB-C18(50mm*4.6mm,5μm) 流速: 1.5ml/min
 柱温 :30°C 波长: 237nm
 数据文件名 : RC\$SMF-213 - 0-155/26-1418-2 - zzp-c3-24051503p-rcqx-1-pH6.8jz-20mg2.5mg-lf100z-JX-P1.lcd
 方法文件名 : RC\$SMF-213 - SMF-213-rc-FX275.lcm
 批处理文件名: RC\$SMF-213 - SMF-213-20240923-FX275.lcb
 样品瓶号 : 1-8
 进样体积 : 20 μl 版本号: 6.115
 进样时间 : 2024/09/23 14:56:04 实验者: xiechaojun
 处理时间 (V2) : 2024/09/24 09:29:58 处理者: xiechaojun
 仪器型号: SHIMADZU LC-2050C(FX275)

<色谱图>

mV

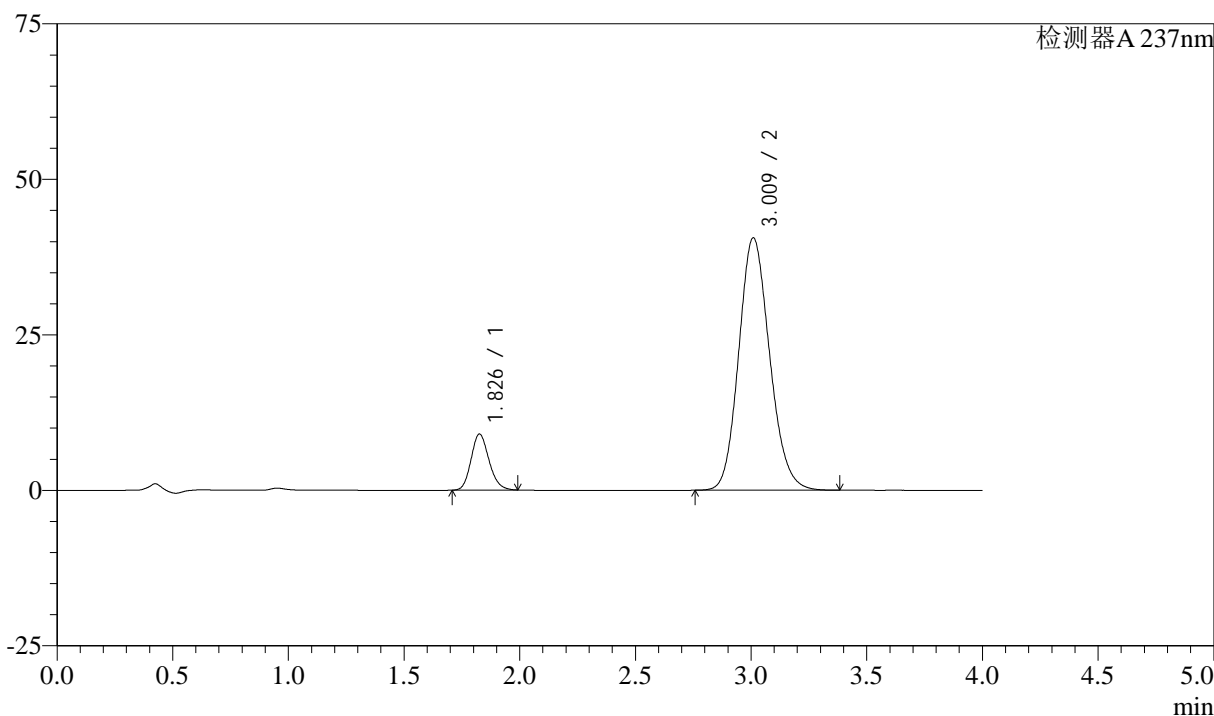

<峰表>

检测器A 237nm

峰号	保留时间	面积	面积%	高度	理论塔板数(USP)	拖尾因子	分离度(USP)
1	1.826	48708	11.436	8959	2668	1.169	--
2	3.009	377211	88.564	40514	2447	1.143	6.153
总计		425919	100.000	49472			

<样品信息>

色谱柱 :XB-C18(50mm*4.6mm,5 μ m) 流速: 1.5ml/min
柱温 :30°C 波长: 237nm
数据文件名 : RC\$SMF-213 - 0-155/26-1419-2 - zzp-c3-24051503p-rcqx-1-pH6.8jz-20mg2.5mg-lf100z-JX-P2.lcd
方法文件名 : RC\$SMF-213 - SMF-213-rc-FX275.lcm
批处理文件名: RC\$SMF-213 - SMF-213-20240923-FX275.lcb
样品瓶号 : 1-17
进样体积 : 20 μ l 版本号: 6.115
进样时间 : 2024/09/23 15:00:27 实验者: xiechaojun
处理时间 (V2) : 2024/09/24 09:30:01 处理者: xiechaojun
仪器型号: SHIMADZU LC-2050C(FX275)

<色谱图>

mV

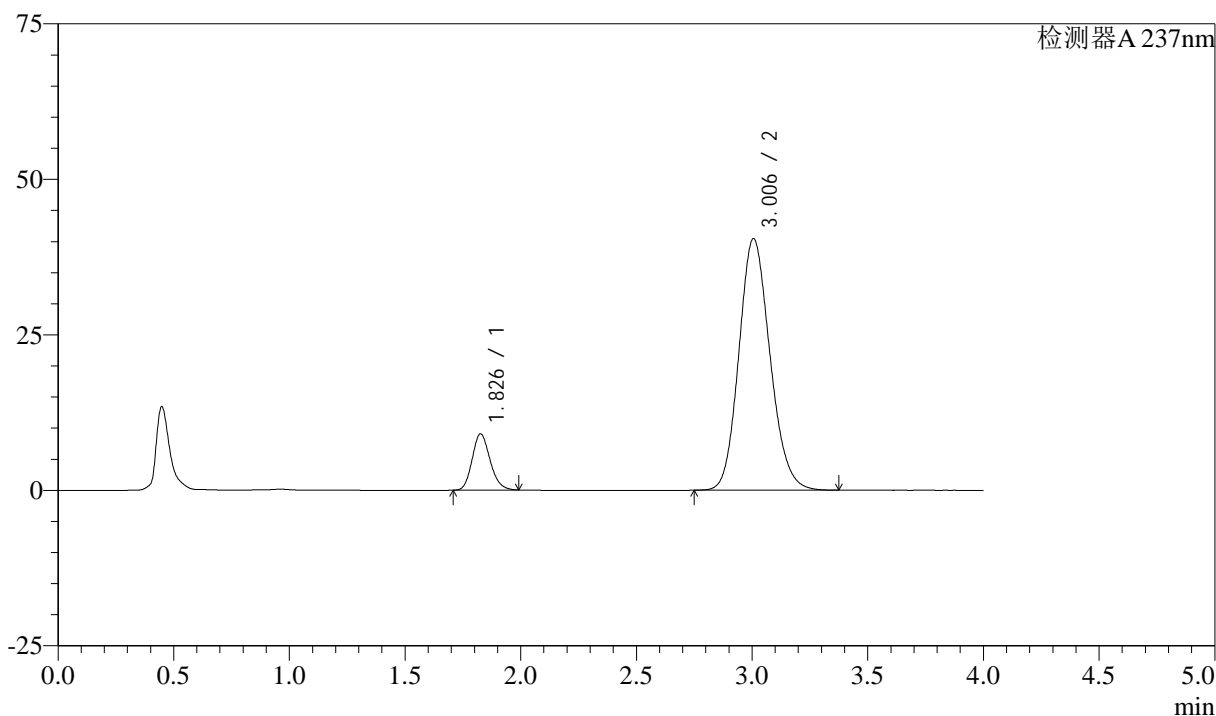

<峰表>

检测器A 237nm

峰号	保留时间	面积	面积%	高度	理论塔板数(USP)	拖尾因子	分离度(USP)
1	1.826	48831	11.422	8993	2671	1.169	--
2	3.006	378691	88.578	40457	2403	1.145	6.103
总计		427522	100.000	49449			

<样品信息>

色谱柱 :XB-C18(50mm*4.6mm,5 μ m) 流速: 1.5ml/min
柱温 :30°C 波长: 237nm
数据文件名 : RC\$SMF-213 - 0-155/26-1420-2 - zzp-c3-24051503p-rcqx-1-pH6.8jz-20mg2.5mg-lf100z-JX-P3.lcd
方法文件名 : RC\$SMF-213 - SMF-213-rc-FX275.lcm
批处理文件名: RC\$SMF-213 - SMF-213-20240923-FX275.lcb
样品瓶号 : 1-26
进样体积 : 20 μ l 版本号: 6.115
进样时间 : 2024/09/23 15:04:51 实验者: xiechaojun
处理时间 (V2) : 2024/09/24 09:30:03 处理者: xiechaojun
仪器型号: SHIMADZU LC-2050C(FX275)

<色谱图>

mV

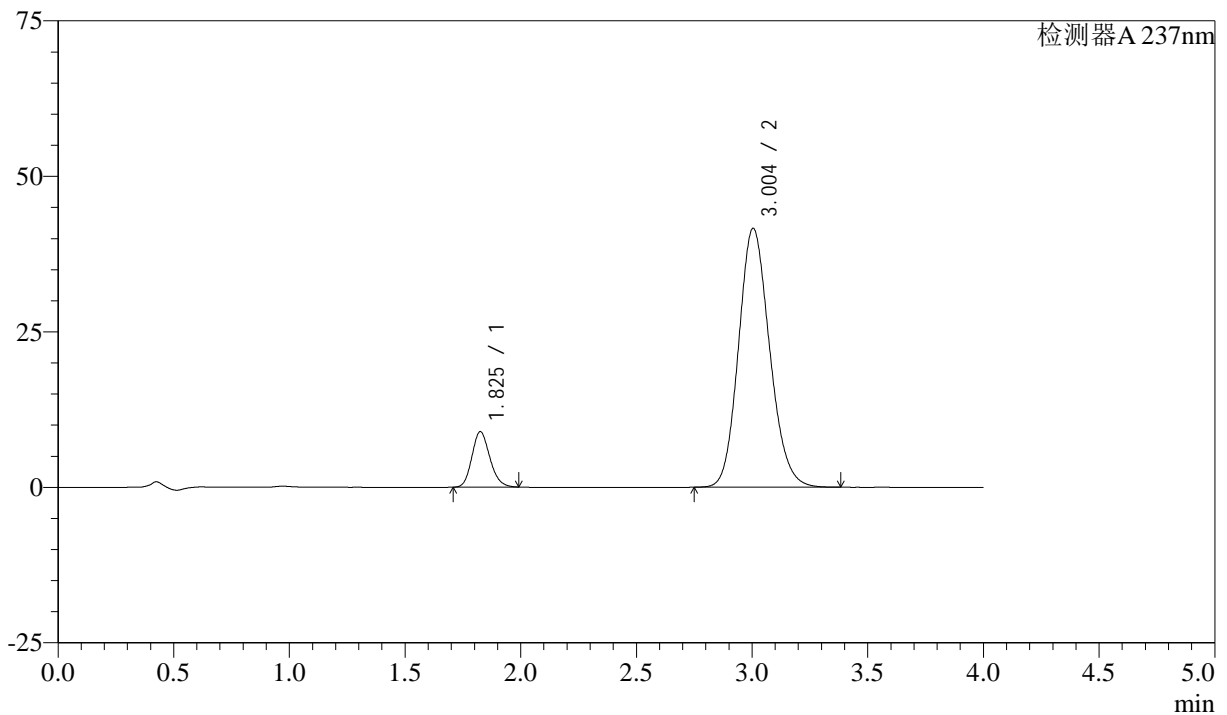

<峰表>

检测器A 237nm

峰号	保留时间	面积	面积%	高度	理论塔板数(USP)	拖尾因子	分离度(USP)
1	1.825	48129	11.002	8879	2666	1.168	--
2	3.004	389321	88.998	41639	2405	1.145	6.104
总计		437450	100.000	50518			



SMF-213

<样品信息>

色谱柱 :XB-C18(50mm*4.6mm,5μm) 流速: 1.5ml/min
 柱温 :30°C 波长: 237nm
 数据文件名 : RC\$SMF-213 - 0-155/26-1421-2 - zzp-c3-24051503p-rcqx-1-pH6.8jz-20mg2.5mg-lf100z-JX-P4.lcd
 方法文件名 : RC\$SMF-213 - SMF-213-rc-FX275.lcm
 批处理文件名: RC\$SMF-213 - SMF-213-20240923-FX275.lcb
 样品瓶号 : 1-35
 进样体积 : 20 μl 版本号: 6.115
 进样时间 : 2024/09/23 15:09:14 实验者: xiechaojun
 处理时间 (V2) : 2024/09/24 09:30:05 处理者: xiechaojun
 仪器型号: SHIMADZU LC-2050C(FX275)

<色谱图>

mV

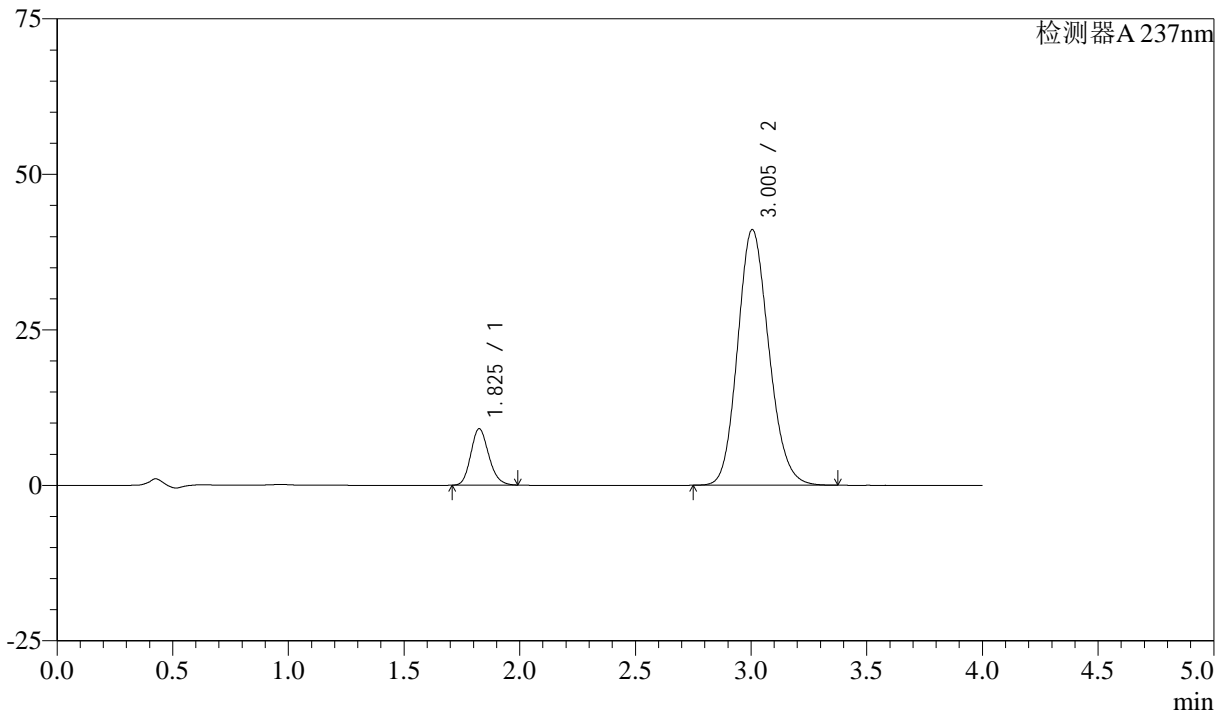

<峰表>

检测器A 237nm

峰号	保留时间	面积	面积%	高度	理论塔板数(USP)	拖尾因子	分离度(USP)
1	1.825	49013	11.261	9050	2668	1.169	--
2	3.005	386233	88.739	41121	2381	1.146	6.091
总计		435246	100.000	50171			

<样品信息>

色谱柱 :XB-C18(50mm*4.6mm,5 μ m) 流速: 1.5ml/min
柱温 :30°C 波长: 237nm
数据文件名 : RC\$SMF-213 - 0-155/26-1422-2 - zzp-c3-24051503p-rcqx-1-pH6.8jz-20mg2.5mg-lf100z-JX-P5.lcd
方法文件名 : RC\$SMF-213 - SMF-213-rc-FX275.lcm
批处理文件名: RC\$SMF-213 - SMF-213-20240923-FX275.lcb
样品瓶号 : 1-44
进样体积 : 20 μ l 版本号: 6.115
进样时间 : 2024/09/23 15:13:38 实验者: xiechaojun
处理时间 (V2) : 2024/09/24 09:30:08 处理者: xiechaojun
仪器型号: SHIMADZU LC-2050C(FX275)

<色谱图>

mV

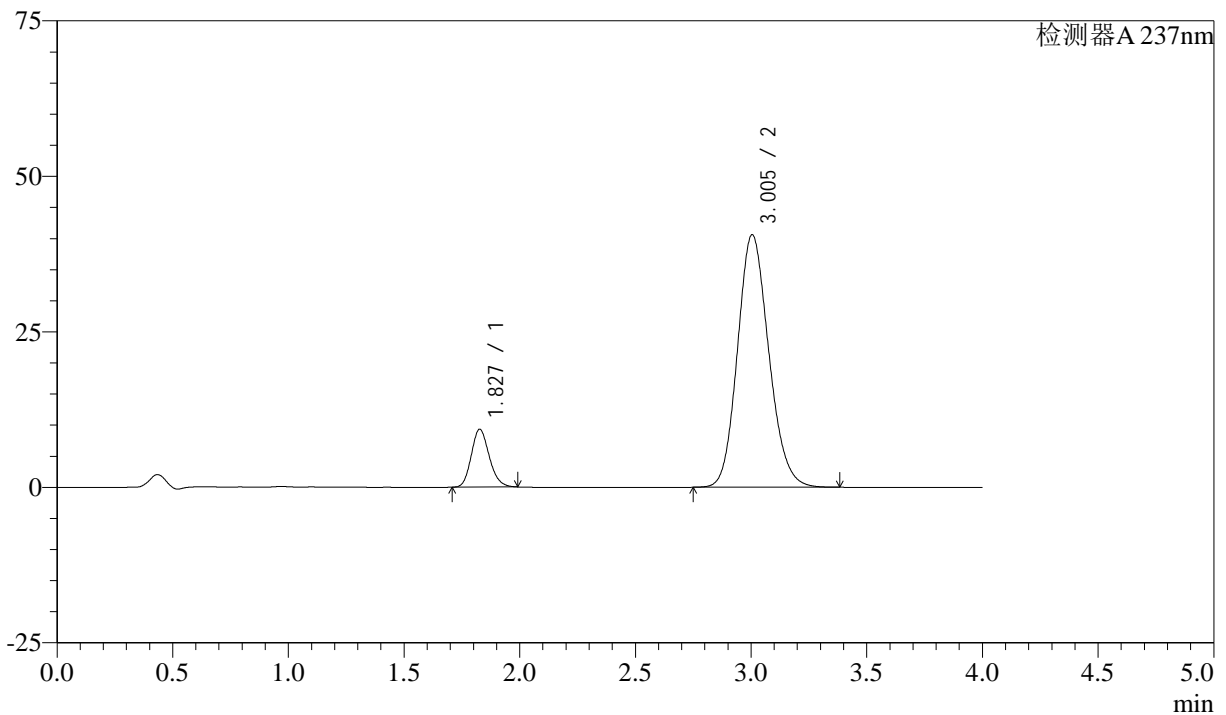

<峰表>

检测器A 237nm

峰号	保留时间	面积	面积%	高度	理论塔板数(USP)	拖尾因子	分离度(USP)
1	1.827	50273	11.631	9271	2669	1.167	--
2	3.005	381946	88.369	40620	2376	1.147	6.071
总计		432219	100.000	49890			



SMF-213

<样品信息>

色谱柱 :XB-C18(50mm*4.6mm,5μm) 流速: 1.5ml/min
 柱温 :30°C 波长: 237nm
 数据文件名 : RC\$SMF-213 - 0-155/26-1423-2 - zzp-c3-24051503p-rcqx-1-pH6.8jz-20mg2.5mg-lf100z-JX-P6.lcd
 方法文件名 : RC\$SMF-213 - SMF-213-rc-FX275.lcm
 批处理文件名: RC\$SMF-213 - SMF-213-20240923-FX275.lcb
 样品瓶号 : 1-53
 进样体积 : 20 μl 版本号: 6.115
 进样时间 : 2024/09/23 15:18:02 实验者: xiechaojun
 处理时间 (V2) : 2024/09/24 09:30:10 处理者: xiechaojun
 仪器型号: SHIMADZU LC-2050C(FX275)

<色谱图>

mV

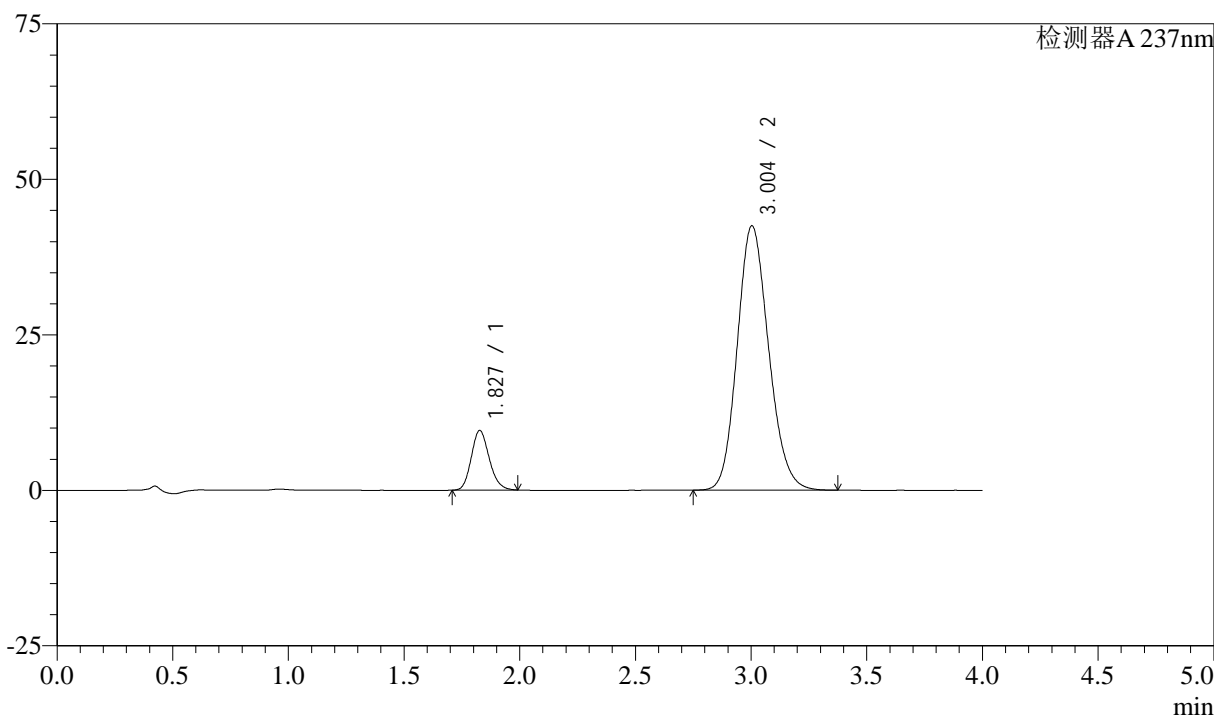

<峰表>

检测器A 237nm

峰号	保留时间	面积	面积%	高度	理论塔板数(USP)	拖尾因子	分离度(USP)
1	1.827	51808	11.426	9554	2666	1.165	--
2	3.004	401620	88.574	42510	2351	1.149	6.045
总计		453428	100.000	52065			



SMF-213

<样品信息>

色谱柱 :XB-C18(50mm*4.6mm,5μm) 流速: 1.5ml/min
 柱温 :30°C 波长: 237nm
 数据文件名 : RC\$SMF-213 - 0-155/26-1424-2 - zzp-c3-24051503p-rcqx-1-pH6.8jz-20mg2.5mg-lf100z-dz2-1.lcd
 方法文件名 : RC\$SMF-213 - SMF-213-rc-FX275.lcm
 批处理文件名: RC\$SMF-213 - SMF-213-20240923-FX275.lcb
 样品瓶号 : 1-27
 进样体积 : 20 μl 版本号: 6.115
 进样时间 : 2024/09/23 15:22:26 实验者: xiechaojun
 处理时间 (V2) : 2024/09/24 09:30:13 处理者: xiechaojun
 仪器型号: SHIMADZU LC-2050C(FX275)

<色谱图>

mV

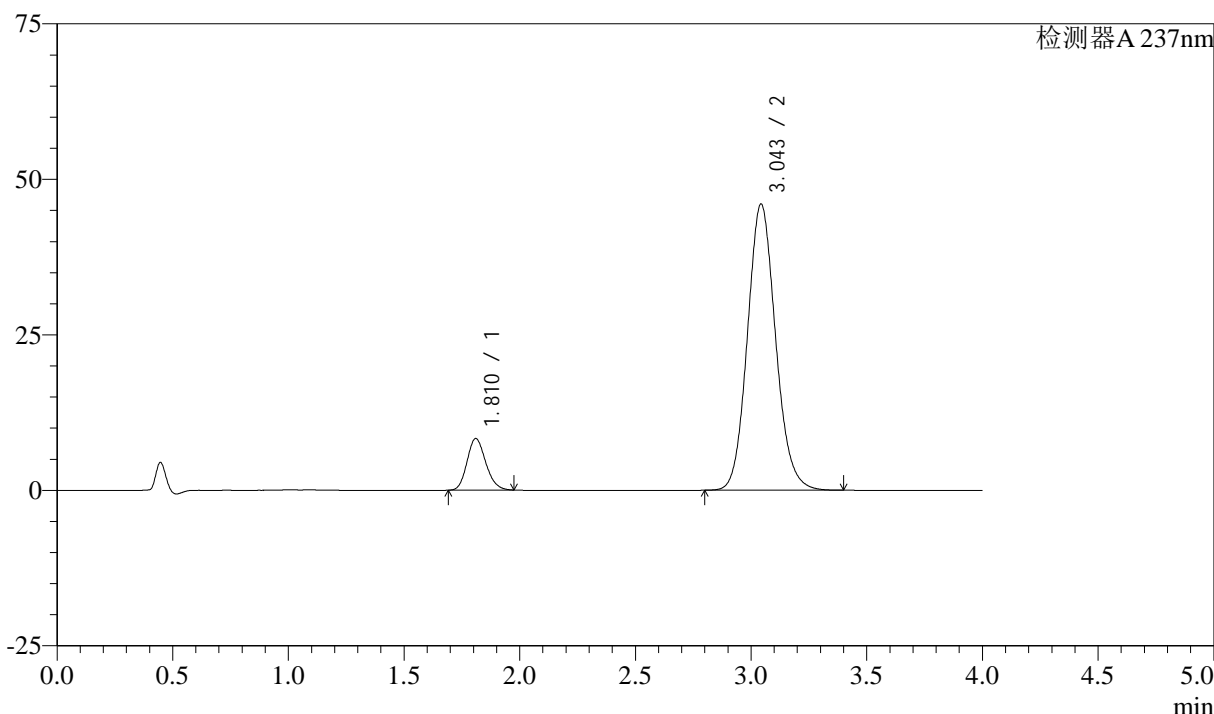

<峰表>

检测器A 237nm

峰号	保留时间	面积	面积%	高度	理论塔板数(USP)	拖尾因子	分离度(USP)
1	1.810	46774	10.712	8263	2388	1.168	--
2	3.043	389889	89.288	45924	3042	1.113	6.687
总计		436662	100.000	54187			



SMF-213

<样品信息>

色谱柱 :XB-C18(50mm*4.6mm,5μm) 流速: 1.5ml/min
 柱温 :30°C 波长: 237nm
 数据文件名 : RC\$SMF-213 - 0-155/26-1425-2 - zzp-c3-24051503p-rcqx-1-pH6.8jz-20mg2.5mg-lf100z-dz2-2.lcd
 方法文件名 : RC\$SMF-213 - SMF-213-rc-FX275.lcm
 批处理文件名: RC\$SMF-213 - SMF-213-20240923-FX275.lcb
 样品瓶号 : 1-27
 进样体积 : 20 μl 版本号: 6.115
 进样时间 : 2024/09/23 15:26:50 实验者: xiechaojun
 处理时间 (V2) : 2024/09/24 09:30:15 处理者: xiechaojun
 仪器型号: SHIMADZU LC-2050C(FX275)

<色谱图>

mV

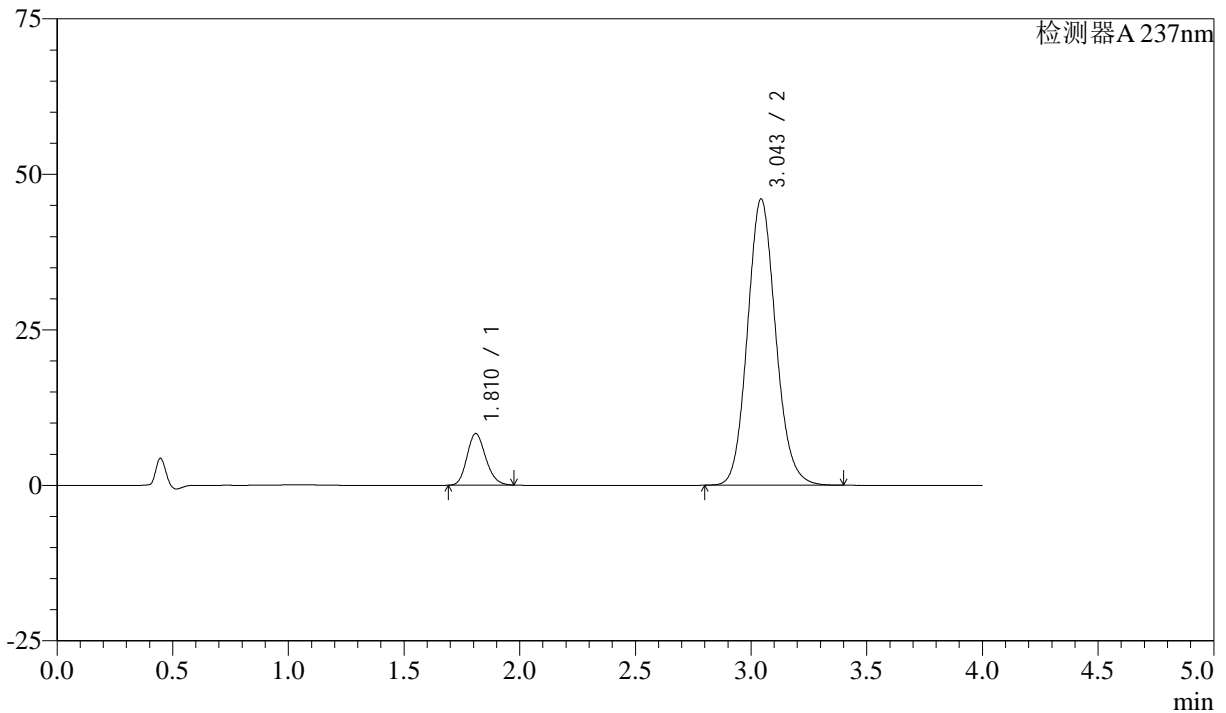

<峰表>

检测器A 237nm

峰号	保留时间	面积	面积%	高度	理论塔板数(USP)	拖尾因子	分离度(USP)
1	1.810	46737	10.682	8254	2389	1.169	--
2	3.043	390810	89.318	45945	3029	1.114	6.681
总计		437547	100.000	54199			



SMF-213

<样品信息>

色谱柱 :XB-C18(50mm*4.6mm,5 μ m) 流速: 1.5ml/min
柱温 :30°C 波长: 237nm
数据文件名 : RC\$SMF-213 - 0-155/26-1426-2 - zzp-c3-24051503p-rcqx-2-pH6.8jz-20mg2.5mg-lf100z-rj.lcd
方法文件名 : RC\$SMF-213 - SMF-213-rc-FX275.lcm
批处理文件名: RC\$SMF-213 - SMF-213-20240923-FX275.lcb
样品瓶号 : 2-9
进样体积 : 20 μ l 版本号: 6.115
进样时间 : 2024/09/23 15:31:15 实验者: xiechaojun
处理时间 (V2) : 2024/09/24 09:30:18 处理者: xiechaojun
仪器型号: SHIMADZU LC-2050C(FX275)

<色谱图>

mV

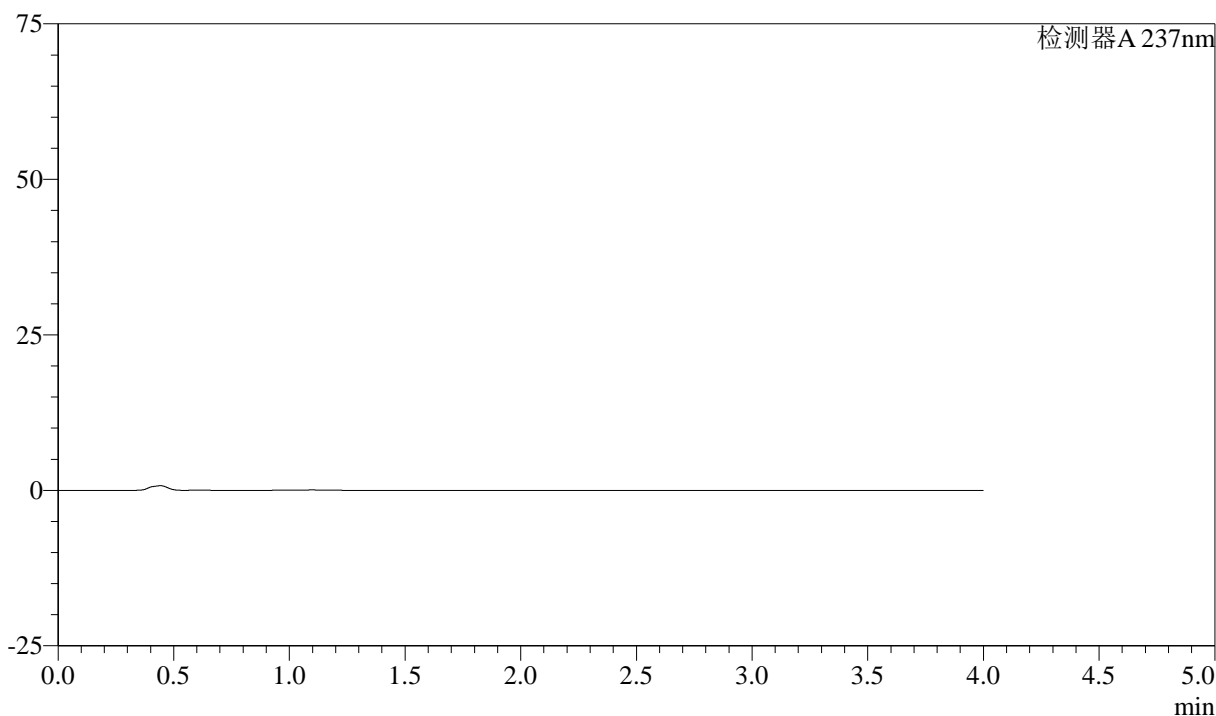

<峰表>

检测器A 237nm

峰号	保留时间	面积	面积%	高度	理论塔板数(USP)	拖尾因子	分离度(USP)
总计							



SMF-213

<样品信息>

色谱柱 :XB-C18(50mm*4.6mm,5μm) 流速: 1.5ml/min
 柱温 :30°C 波长: 237nm
 数据文件名 : RC\$SMF-213 - 0-155/26-1427-2 - zzp-c3-24051503p-rcqx-2-pH6.8jz-20mg2.5mg-lf100z-dz1-1.lcd
 方法文件名 : RC\$SMF-213 - SMF-213-rc-FX275.lcm
 批处理文件名: RC\$SMF-213 - SMF-213-20240923-FX275.lcb
 样品瓶号 : 2-18
 进样体积 : 20 μl 版本号: 6.115
 进样时间 : 2024/09/23 15:35:40 实验者: xiechaojun
 处理时间 (V2) : 2024/09/24 09:30:20 处理者: xiechaojun
 仪器型号: SHIMADZU LC-2050C(FX275)

<色谱图>

mV

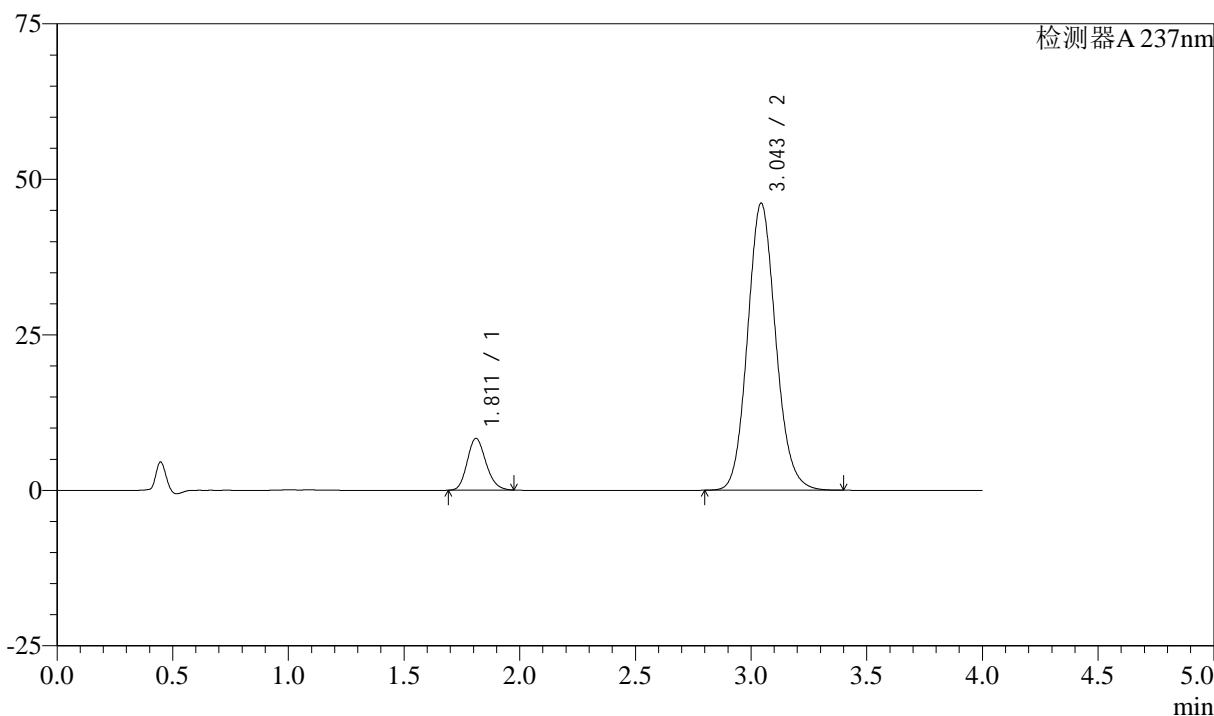

<峰表>

检测器A 237nm

峰号	保留时间	面积	面积%	高度	理论塔板数(USP)	拖尾因子	分离度(USP)
1	1.811	46902	10.707	8308	2391	1.167	--
2	3.043	391155	89.293	46092	3041	1.114	6.685
总计		438058	100.000	54400			



SMF-213

<样品信息>

色谱柱 :XB-C18(50mm*4.6mm,5μm) 流速: 1.5ml/min
 柱温 :30°C 波长: 237nm
 数据文件名 : RC\$SMF-213 - 0-155/26-1428-2 - zzp-c3-24051503p-rcqx-2-pH6.8jz-20mg2.5mg-lf100z-dz1-2.lcd
 方法文件名 : RC\$SMF-213 - SMF-213-rc-FX275.lcm
 批处理文件名: RC\$SMF-213 - SMF-213-20240923-FX275.lcb
 样品瓶号 : 2-18
 进样体积 : 20 μl 版本号: 6.115
 进样时间 : 2024/09/23 15:40:05 实验者: xiechaojun
 处理时间 (V2) : 2024/09/24 09:30:22 处理者: xiechaojun
 仪器型号: SHIMADZU LC-2050C(FX275)

<色谱图>

mV

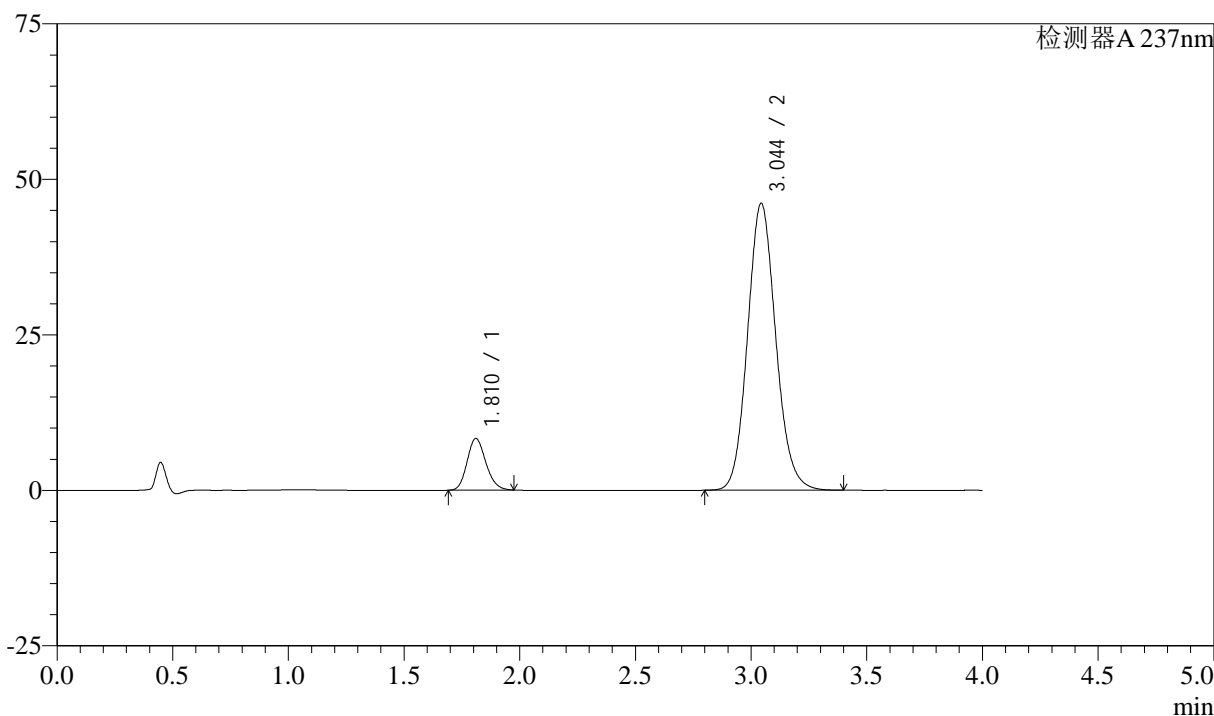

<峰表>

检测器A 237nm

峰号	保留时间	面积	面积%	高度	理论塔板数(USP)	拖尾因子	分离度(USP)
1	1.810	46912	10.694	8292	2386	1.167	--
2	3.044	391773	89.306	46079	3031	1.115	6.678
总计		438685	100.000	54371			

<样品信息>

色谱柱 :XB-C18(50mm*4.6mm,5 μ m) 流速: 1.5ml/min
柱温 :30°C 波长: 237nm
数据文件名 : RC\$SMF-213 - 0-155/26-1429-2 - zzp-c3-24051503p-rcqx-2-pH6.8jz-20mg2.5mg-lf100z-dz1-3.lcd
方法文件名 : RC\$SMF-213 - SMF-213-rc-FX275.lcm
批处理文件名: RC\$SMF-213 - SMF-213-20240923-FX275.lcb
样品瓶号 : 2-18
进样体积 : 20 μ l 版本号: 6.115
进样时间 : 2024/09/23 15:44:30 实验者: xiechaojun
处理时间 (V2) : 2024/09/24 09:30:25 处理者: xiechaojun
仪器型号: SHIMADZU LC-2050C(FX275)

<色谱图>

mV

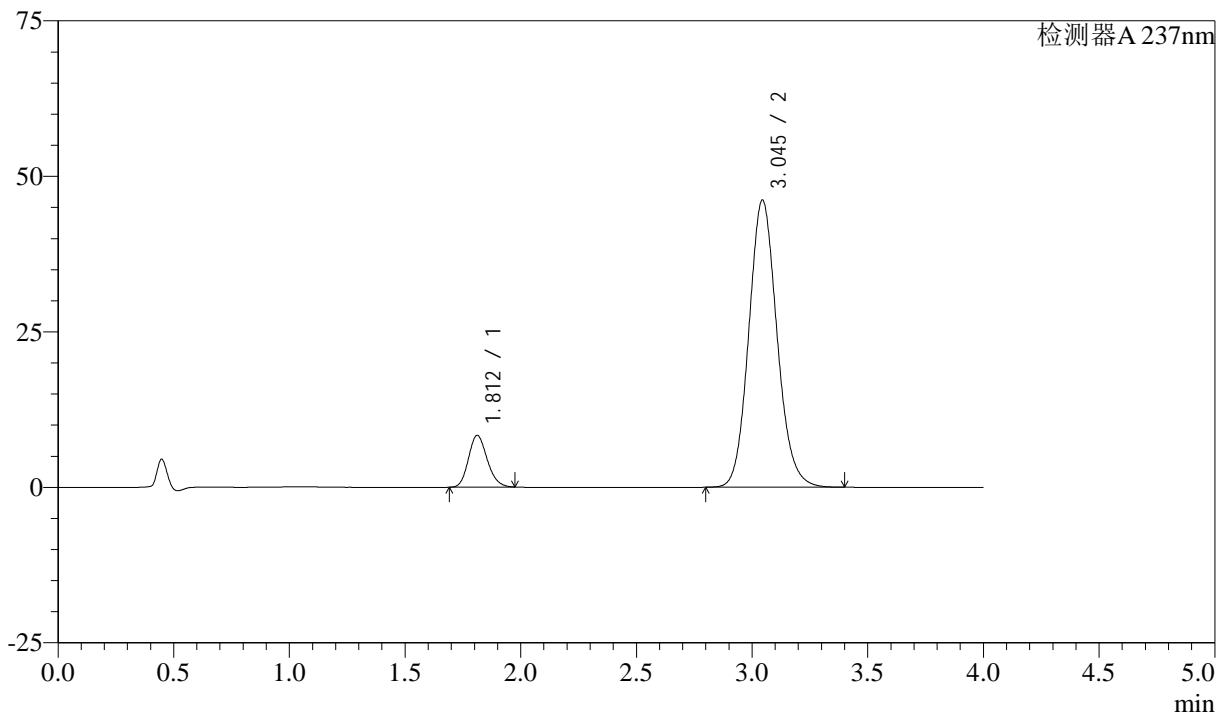

<峰表>

检测器A 237nm

峰号	保留时间	面积	面积%	高度	理论塔板数(USP)	拖尾因子	分离度(USP)
1	1.812	46934	10.693	8325	2393	1.167	--
2	3.045	391992	89.307	46156	3034	1.114	6.677
总计		438926	100.000	54480			

<样品信息>

色谱柱 :XB-C18(50mm*4.6mm,5 μ m) 流速: 1.5ml/min
柱温 :30°C 波长: 237nm
数据文件名 : RC\$SMF-213 - 0-155/26-1430-2 - zzp-c3-24051503p-rcqx-2-pH6.8jz-20mg2.5mg-lf100z-dz1-4.lcd
方法文件名 : RC\$SMF-213 - SMF-213-rc-FX275.lcm
批处理文件名: RC\$SMF-213 - SMF-213-20240923-FX275.lcb
样品瓶号 : 2-18
进样体积 : 20 μ l 版本号: 6.115
进样时间 : 2024/09/23 15:48:55 实验者: xiechaojun
处理时间 (V2) : 2024/09/24 09:30:27 处理者: xiechaojun
仪器型号: SHIMADZU LC-2050C(FX275)

<色谱图>

mV

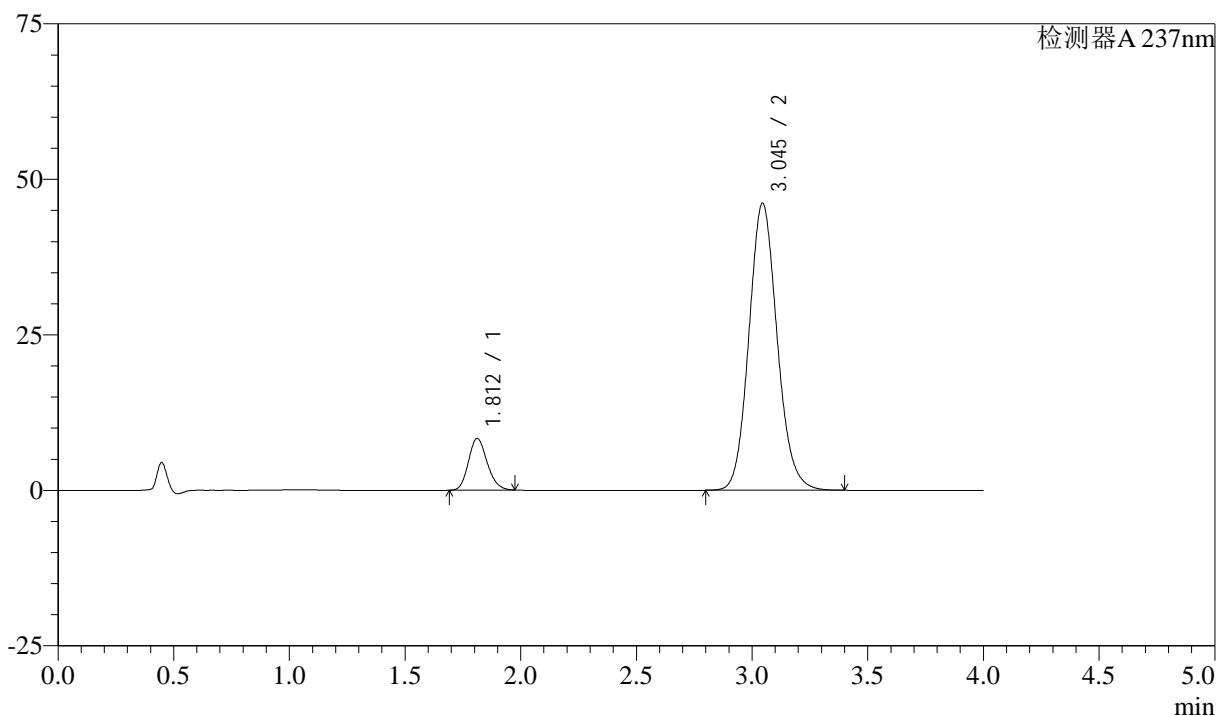

<峰表>

检测器A 237nm

峰号	保留时间	面积	面积%	高度	理论塔板数(USP)	拖尾因子	分离度(USP)
1	1.812	46891	10.690	8317	2393	1.166	--
2	3.045	391742	89.310	46149	3037	1.114	6.683
总计		438633	100.000	54466			

<样品信息>

色谱柱 :XB-C18(50mm*4.6mm,5 μ m) 流速: 1.5ml/min
柱温 :30°C 波长: 237nm
数据文件名 : RC\$SMF-213 - 0-155/26-1431-2 - zzp-c3-24051503p-rcqx-2-pH6.8jz-20mg2.5mg-lf100z-dz1-5.lcd
方法文件名 : RC\$SMF-213 - SMF-213-rc-FX275.lcm
批处理文件名: RC\$SMF-213 - SMF-213-20240923-FX275.lcb
样品瓶号 : 2-18
进样体积 : 20 μ l 版本号: 6.115
进样时间 : 2024/09/23 15:53:21 实验者: xiechaojun
处理时间 (V2) : 2024/09/24 09:30:30 处理者: xiechaojun
仪器型号: SHIMADZU LC-2050C(FX275)

<色谱图>

mV

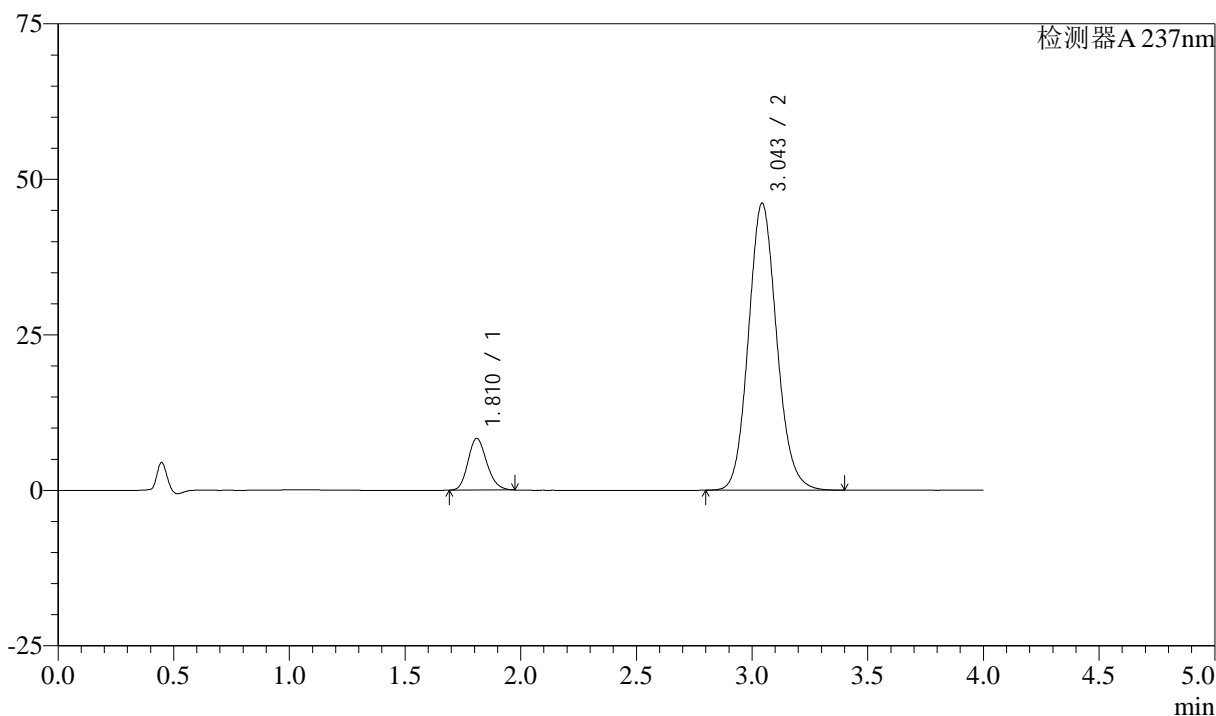

<峰表>

检测器A 237nm

峰号	保留时间	面积	面积%	高度	理论塔板数(USP)	拖尾因子	分离度(USP)
1	1.810	46916	10.691	8285	2386	1.169	--
2	3.043	391936	89.309	46088	3030	1.114	6.680
总计		438852	100.000	54373			

<样品信息>

色谱柱 :XB-C18(50mm*4.6mm,5 μ m) 流速: 1.5ml/min
柱温 :30°C 波长: 237nm
数据文件名 : RC\$SMF-213 - 0-155/26-1432-2 - zzp-c3-24051503p-rcqx-2-pH6.8jz-20mg2.5mg-lf100z-5min-P1.lcd
方法文件名 : RC\$SMF-213 - SMF-213-rc-FX275.lcm
批处理文件名: RC\$SMF-213 - SMF-213-20240923-FX275.lcb
样品瓶号 : 2-1
进样体积 : 20 μ l 版本号: 6.115
进样时间 : 2024/09/23 15:57:45 实验者: xiechaojun
处理时间 (V2) : 2024/09/24 09:30:32 处理者: xiechaojun
仪器型号: SHIMADZU LC-2050C(FX275)

<色谱图>

mV

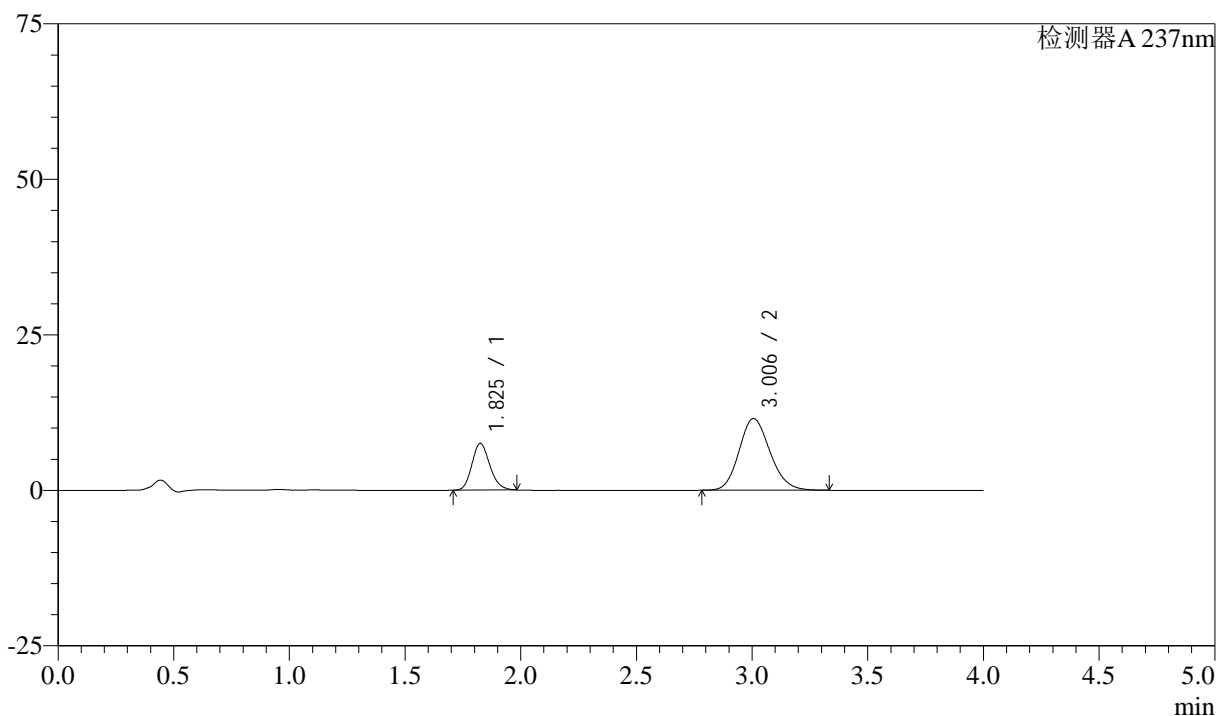

<峰表>

检测器A 237nm

峰号	保留时间	面积	面积%	高度	理论塔板数(USP)	拖尾因子	分离度(USP)
1	1.825	40488	27.399	7484	2669	1.166	--
2	3.006	107284	72.601	11532	2429	1.149	6.132
总计		147772	100.000	19016			

<样品信息>

色谱柱 :XB-C18(50mm*4.6mm,5 μ m) 流速: 1.5ml/min
柱温 :30°C 波长: 237nm
数据文件名 : RC\$SMF-213 - 0-155/26-1433-2 - zzp-c3-24051503p-rcqx-2-pH6.8jz-20mg2.5mg-lf100z-5min-P2.lcd
方法文件名 : RC\$SMF-213 - SMF-213-rc-FX275.lcm
批处理文件名: RC\$SMF-213 - SMF-213-20240923-FX275.lcb
样品瓶号 : 2-10
进样体积 : 20 μ l 版本号: 6.115
进样时间 : 2024/09/23 16:02:10 实验者: xiechaojun
处理时间 (V2) : 2024/09/24 09:30:35 处理者: xiechaojun
仪器型号: SHIMADZU LC-2050C(FX275)

<色谱图>

mV

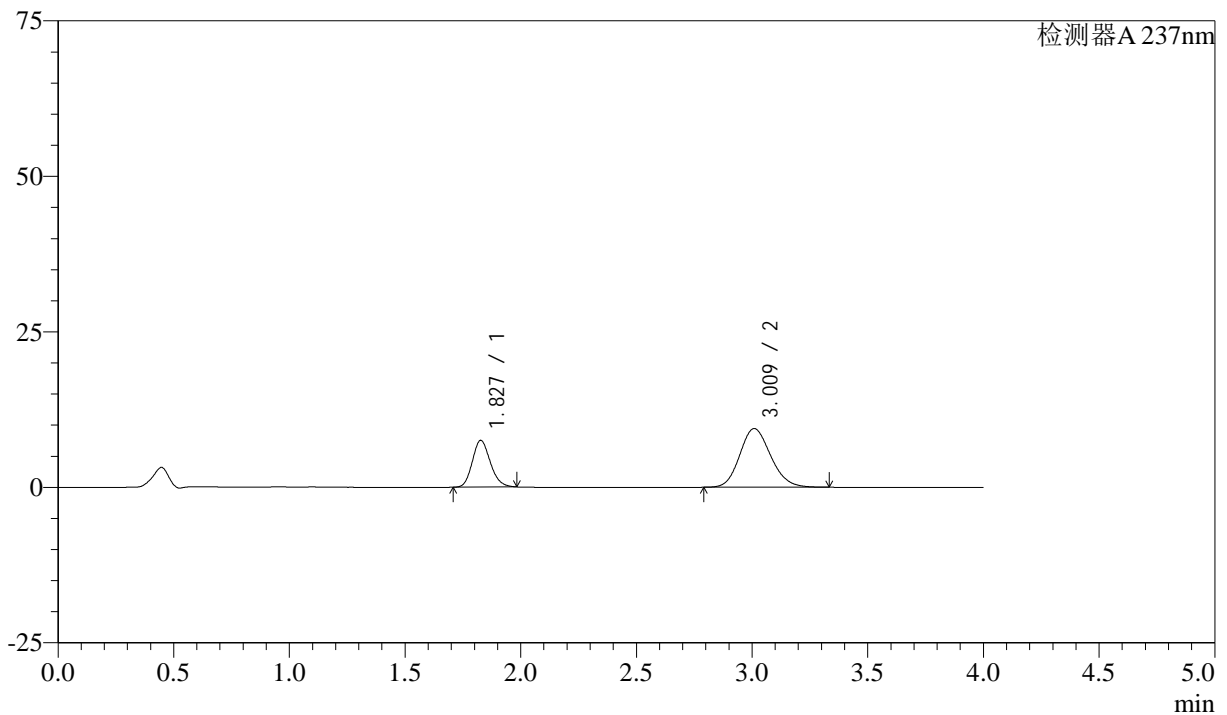

<峰表>

检测器A 237nm

峰号	保留时间	面积	面积%	高度	理论塔板数(USP)	拖尾因子	分离度(USP)
1	1.827	40519	31.562	7488	2669	1.165	--
2	3.009	87861	68.438	9423	2429	1.150	6.129
总计		128380	100.000	16911			

<样品信息>

色谱柱 :XB-C18(50mm*4.6mm,5 μ m) 流速: 1.5ml/min
柱温 :30°C 波长: 237nm
数据文件名 : RC\$SMF-213 - 0-155/26-1434-2 - zzp-c3-24051503p-rcqx-2-pH6.8jz-20mg2.5mg-lf100z-5min-P3.lcd
方法文件名 : RC\$SMF-213 - SMF-213-rc-FX275.lcm
批处理文件名: RC\$SMF-213 - SMF-213-20240923-FX275.lcb
样品瓶号 : 2-19
进样体积 : 20 μ l 版本号: 6.115
进样时间 : 2024/09/23 16:06:33 实验者: xiechaojun
处理时间 (V2) : 2024/09/24 09:30:37 处理者: xiechaojun
仪器型号: SHIMADZU LC-2050C(FX275)

<色谱图>

mV

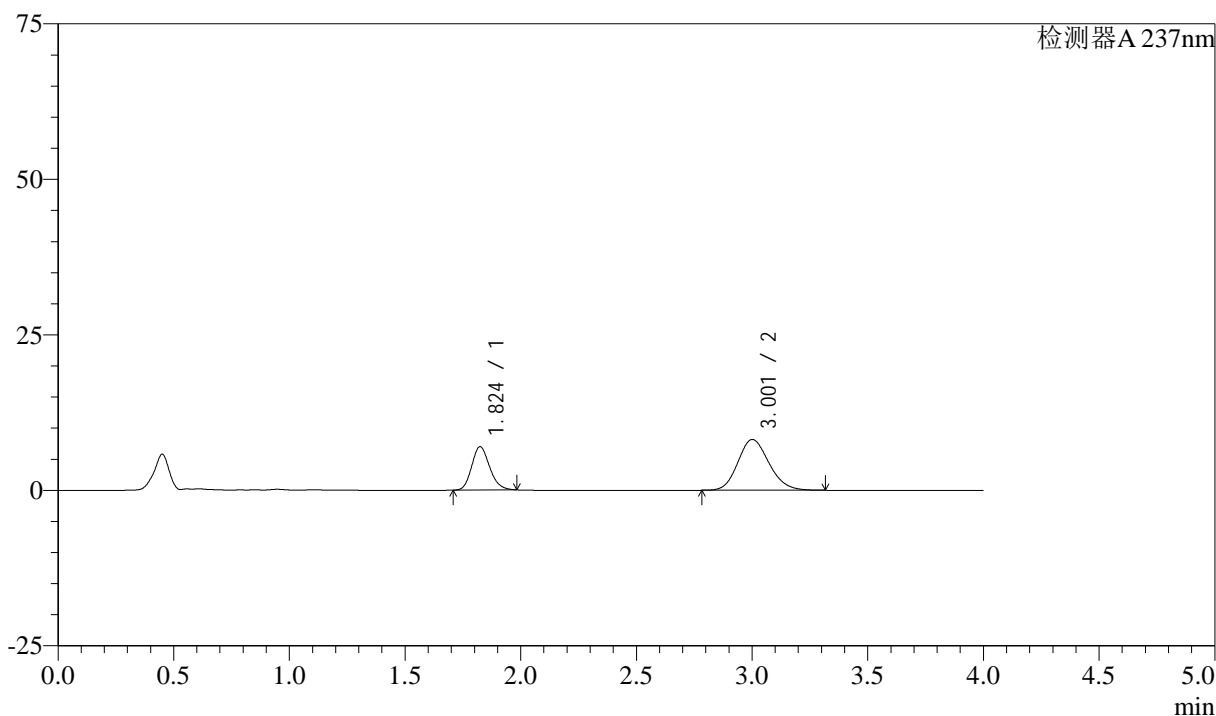

<峰表>

检测器A 237nm

峰号	保留时间	面积	面积%	高度	理论塔板数(USP)	拖尾因子	分离度(USP)
1	1.824	37667	33.006	6968	2669	1.174	--
2	3.001	76454	66.994	8154	2385	1.155	6.081
总计		114121	100.000	15122			



SMF-213

<样品信息>

色谱柱 :XB-C18(50mm*4.6mm,5μm) 流速: 1.5ml/min
 柱温 :30°C 波长: 237nm
 数据文件名 : RC\$SMF-213 - 0-155/26-1435-2 - zzp-c3-24051503p-rcqx-2-pH6.8jz-20mg2.5mg-lf100z-5min-P4.lcd
 方法文件名 : RC\$SMF-213 - SMF-213-rc-FX275.lcm
 批处理文件名: RC\$SMF-213 - SMF-213-20240923-FX275.lcb
 样品瓶号 : 2-28
 进样体积 : 20 μl 版本号: 6.115
 进样时间 : 2024/09/23 16:10:56 实验者: xiechaojun
 处理时间 (V2) : 2024/09/24 09:30:39 处理者: xiechaojun
 仪器型号: SHIMADZU LC-2050C(FX275)

<色谱图>

mV

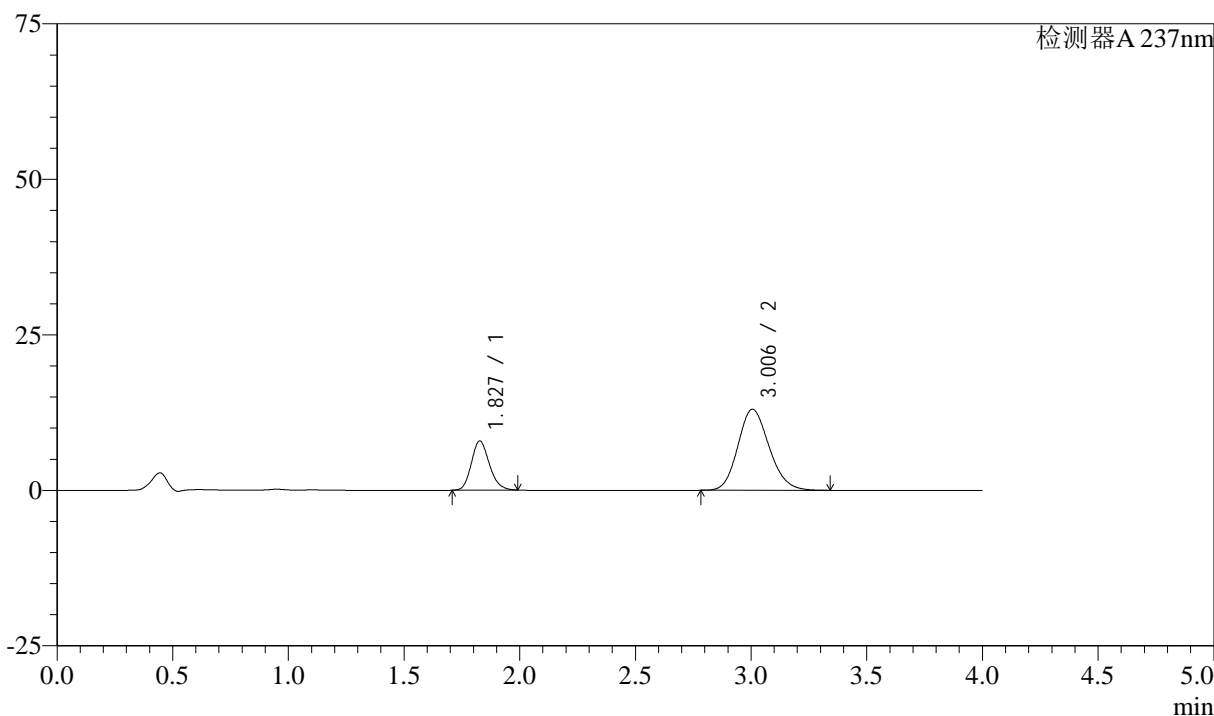

<峰表>

检测器A 237nm

峰号	保留时间	面积	面积%	高度	理论塔板数(USP)	拖尾因子	分离度(USP)
1	1.827	42811	25.929	7888	2663	1.171	--
2	3.006	122299	74.071	13024	2378	1.154	6.072
总计		165110	100.000	20912			

<样品信息>

色谱柱 :XB-C18(50mm*4.6mm,5 μ m) 流速: 1.5ml/min
柱温 :30°C 波长: 237nm
数据文件名 : RC\$SMF-213 - 0-155/26-1436-2 - zzp-c3-24051503p-rcqx-2-pH6.8jz-20mg2.5mg-lf100z-5min-P5.lcd
方法文件名 : RC\$SMF-213 - SMF-213-rc-FX275.lcm
批处理文件名: RC\$SMF-213 - SMF-213-20240923-FX275.lcb
样品瓶号 : 2-37
进样体积 : 20 μ l 版本号: 6.115
进样时间 : 2024/09/23 16:15:19 实验者: xiechaojun
处理时间 (V2) : 2024/09/24 09:30:42 处理者: xiechaojun
仪器型号: SHIMADZU LC-2050C(FX275)

<色谱图>

mV

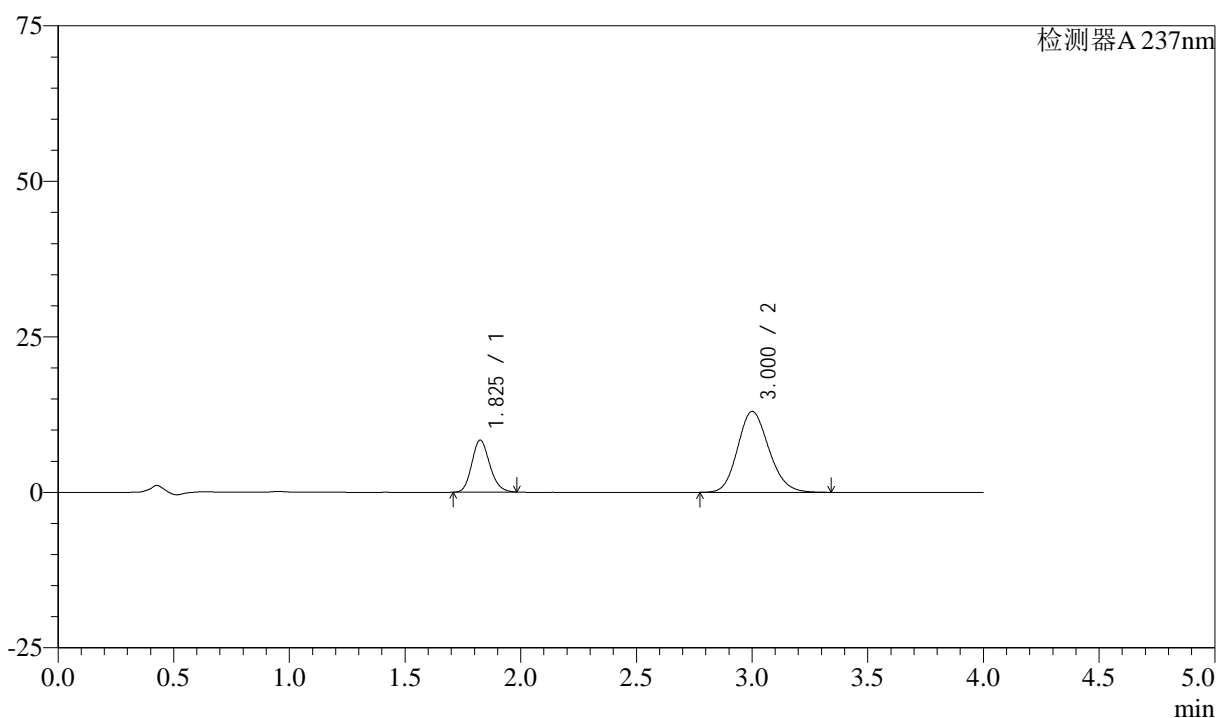

<峰表>

检测器A 237nm

峰号	保留时间	面积	面积%	高度	理论塔板数(USP)	拖尾因子	分离度(USP)
1	1.825	45081	26.940	8342	2671	1.164	--
2	3.000	122261	73.060	12990	2366	1.154	6.062
总计		167343	100.000	21332			



SMF-213

<样品信息>

色谱柱 :XB-C18(50mm*4.6mm,5μm) 流速: 1.5ml/min
 柱温 :30°C 波长: 237nm
 数据文件名 : RC\$SMF-213 - 0-155/26-1437-2 - zzp-c3-24051503p-rcqx-2-pH6.8jz-20mg2.5mg-lf100z-5min-P6.lcd
 方法文件名 : RC\$SMF-213 - SMF-213-rc-FX275.lcm
 批处理文件名: RC\$SMF-213 - SMF-213-20240923-FX275.lcb
 样品瓶号 : 2-46
 进样体积 : 20 μl 版本号: 6.115
 进样时间 : 2024/09/23 16:19:43 实验者: xiechaojun
 处理时间 (V2) : 2024/09/24 09:30:44 处理者: xiechaojun
 仪器型号: SHIMADZU LC-2050C(FX275)

<色谱图>

mV

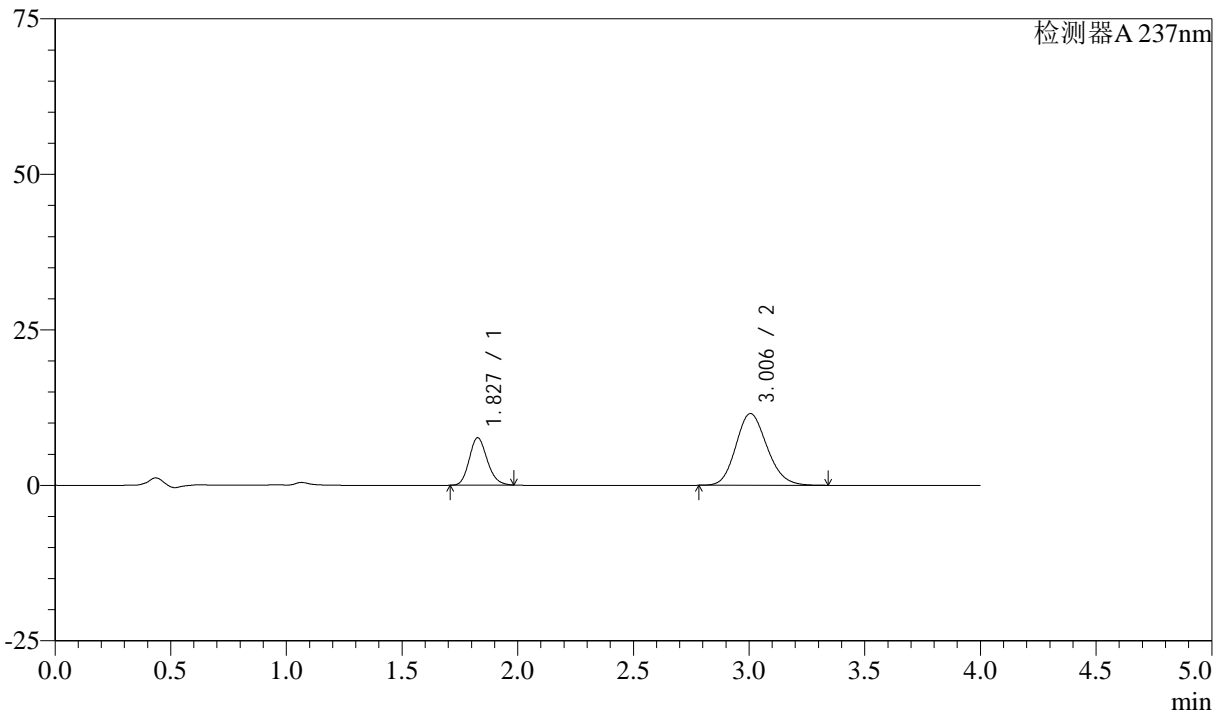

<峰表>

检测器A 237nm

峰号	保留时间	面积	面积%	高度	理论塔板数(USP)	拖尾因子	分离度(USP)
1	1.827	41129	27.541	7596	2667	1.163	--
2	3.006	108210	72.459	11541	2386	1.153	6.083
总计		149339	100.000	19136			

<样品信息>

色谱柱 :XB-C18(50mm*4.6mm,5 μ m) 流速: 1.5ml/min
柱温 :30°C 波长: 237nm
数据文件名 : RC\$SMF-213 - 0-155/26-1438-2 - zzp-c3-24051503p-rcqx-2-pH6.8jz-20mg2.5mg-lf100z-10min-P1.lcd
方法文件名 : RC\$SMF-213 - SMF-213-rc-FX275.lcm
批处理文件名: RC\$SMF-213 - SMF-213-20240923-FX275.lcb
样品瓶号 : 2-2
进样体积 : 20 μ l 版本号: 6.115
进样时间 : 2024/09/23 16:24:07 实验者: xiechaojun
处理时间 (V2) : 2024/09/24 09:30:46 处理者: xiechaojun
仪器型号: SHIMADZU LC-2050C(FX275)

<色谱图>

mV

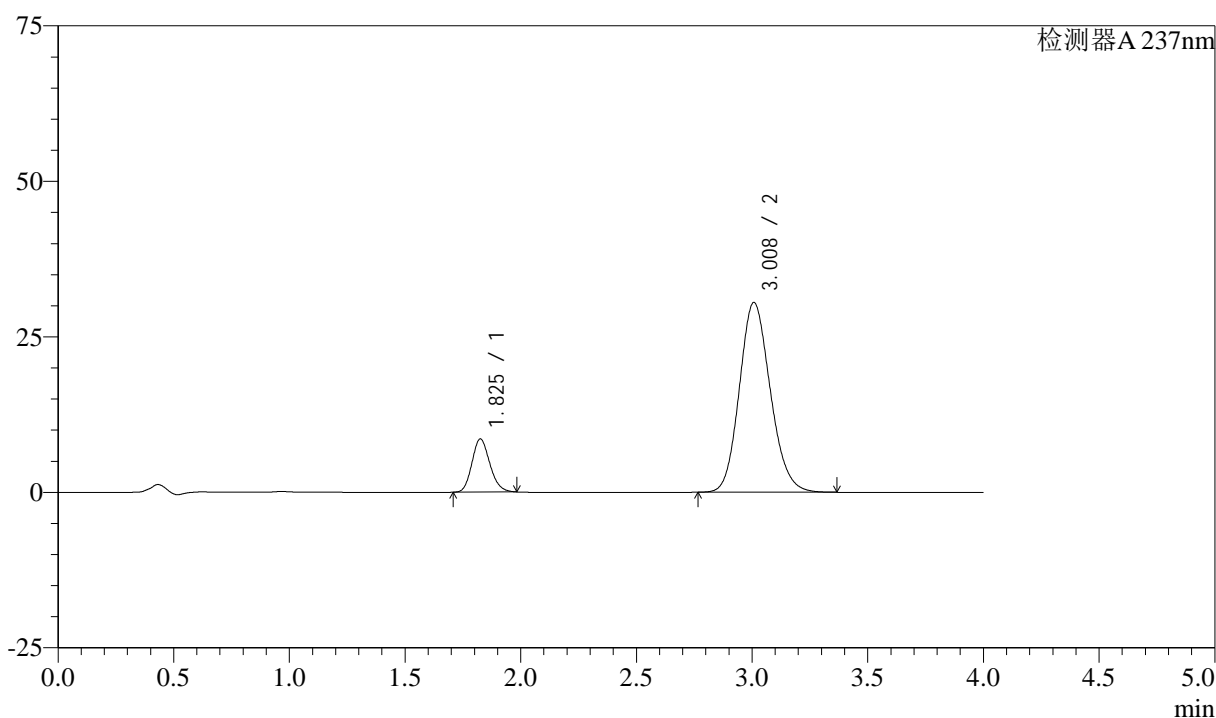

<峰表>

检测器A 237nm

峰号	保留时间	面积	面积%	高度	理论塔板数(USP)	拖尾因子	分离度(USP)
1	1.825	46055	13.947	8509	2667	1.162	--
2	3.008	284154	86.053	30495	2431	1.146	6.136
总计		330209	100.000	39004			

<样品信息>

色谱柱 :XB-C18(50mm*4.6mm,5 μ m) 流速: 1.5ml/min
柱温 :30°C 波长: 237nm
数据文件名 : RC\$SMF-213 - 0-155/26-1439-2 - zzp-c3-24051503p-rcqx-2-pH6.8jz-20mg2.5mg-lf100z-10min-P2.lcd
方法文件名 : RC\$SMF-213 - SMF-213-rc-FX275.lcm
批处理文件名: RC\$SMF-213 - SMF-213-20240923-FX275.lcb
样品瓶号 : 2-11
进样体积 : 20 μ l 版本号: 6.115
进样时间 : 2024/09/23 16:28:31 实验者: xiechaojun
处理时间 (V2) : 2024/09/24 09:30:49 处理者: xiechaojun
仪器型号: SHIMADZU LC-2050C(FX275)

<色谱图>

mV

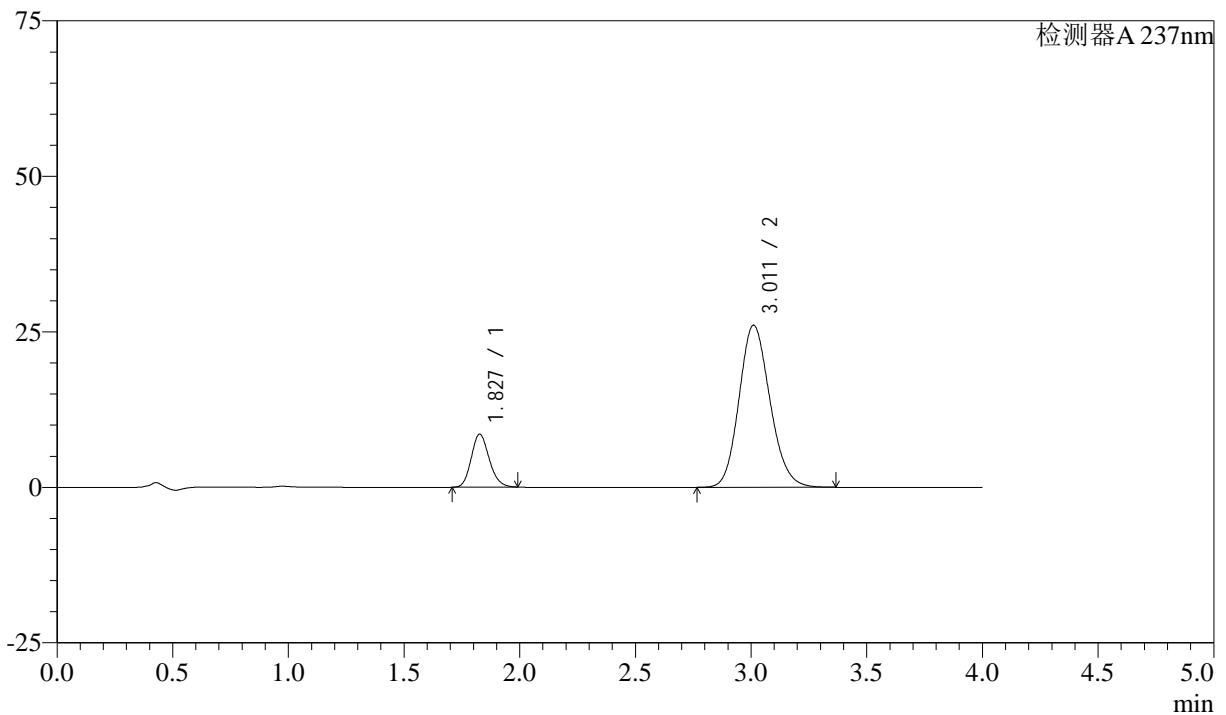

<峰表>

检测器A 237nm

峰号	保留时间	面积	面积%	高度	理论塔板数(USP)	拖尾因子	分离度(USP)
1	1.827	46174	15.986	8502	2659	1.166	--
2	3.011	242667	84.014	26046	2438	1.146	6.140
总计		288840	100.000	34549			

<样品信息>

色谱柱 :XB-C18(50mm*4.6mm,5 μ m) 流速: 1.5ml/min
柱温 :30°C 波长: 237nm
数据文件名 : RC\$SMF-213 - 0-155/26-1440-2 - zzp-c3-24051503p-rcqx-2-pH6.8jz-20mg2.5mg-lf100z-10min-P3.lcd
方法文件名 : RC\$SMF-213 - SMF-213-rc-FX275.lcm
批处理文件名: RC\$SMF-213 - SMF-213-20240923-FX275.lcb
样品瓶号 : 2-20
进样体积 : 20 μ l 版本号: 6.115
进样时间 : 2024/09/23 16:32:55 实验者: xiechaojun
处理时间 (V2) : 2024/09/24 09:30:51 处理者: xiechaojun
仪器型号: SHIMADZU LC-2050C(FX275)

<色谱图>

mV

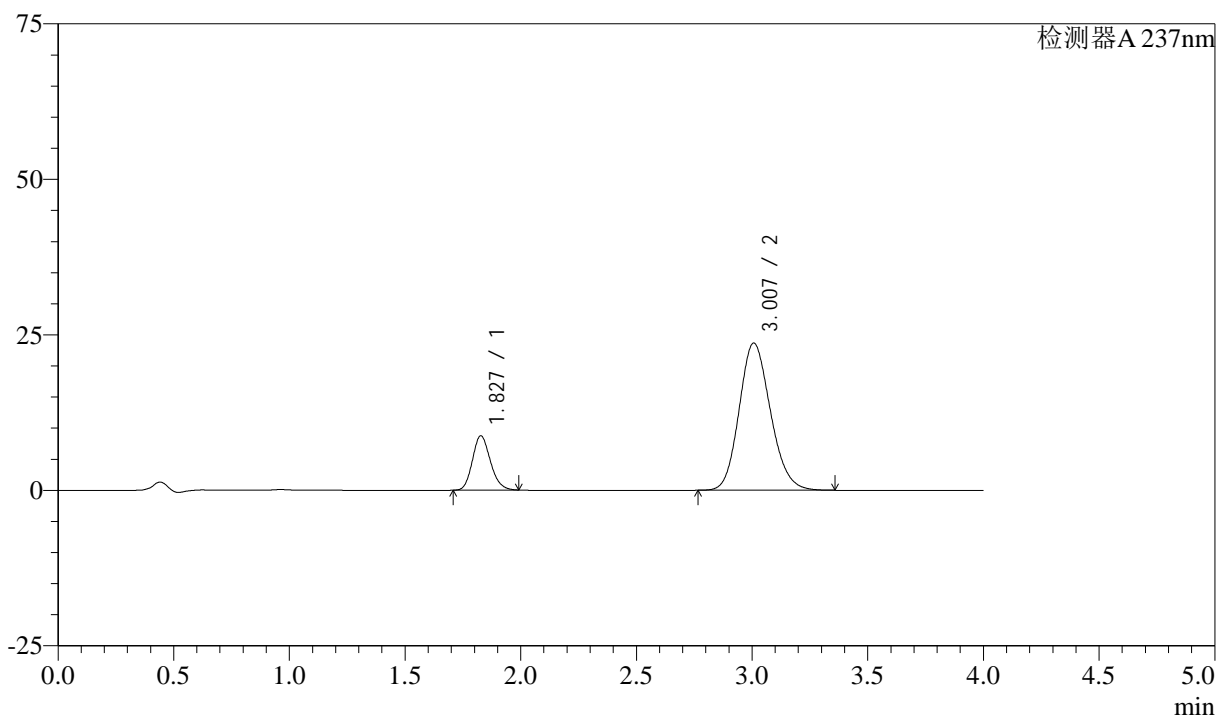

<峰表>

检测器A 237nm

峰号	保留时间	面积	面积%	高度	理论塔板数(USP)	拖尾因子	分离度(USP)
1	1.827	47298	17.498	8730	2663	1.165	--
2	3.007	223004	82.502	23663	2368	1.151	6.068
总计		270303	100.000	32393			



SMF-213

<样品信息>

色谱柱 :XB-C18(50mm*4.6mm,5μm) 流速: 1.5ml/min
 柱温 :30°C 波长: 237nm
 数据文件名 : RC\$SMF-213 - 0-155/26-1441-2 - zzp-c3-24051503p-rcqx-2-pH6.8jz-20mg2.5mg-lf100z-10min-P4.lcd
 方法文件名 : RC\$SMF-213 - SMF-213-rc-FX275.lcm
 批处理文件名: RC\$SMF-213 - SMF-213-20240923-FX275.lcb
 样品瓶号 : 2-29
 进样体积 : 20 μl 版本号: 6.115
 进样时间 : 2024/09/23 16:37:19 实验者: xiechaojun
 处理时间 (V2) : 2024/09/24 09:30:54 处理者: xiechaojun
 仪器型号: SHIMADZU LC-2050C(FX275)

<色谱图>

mV

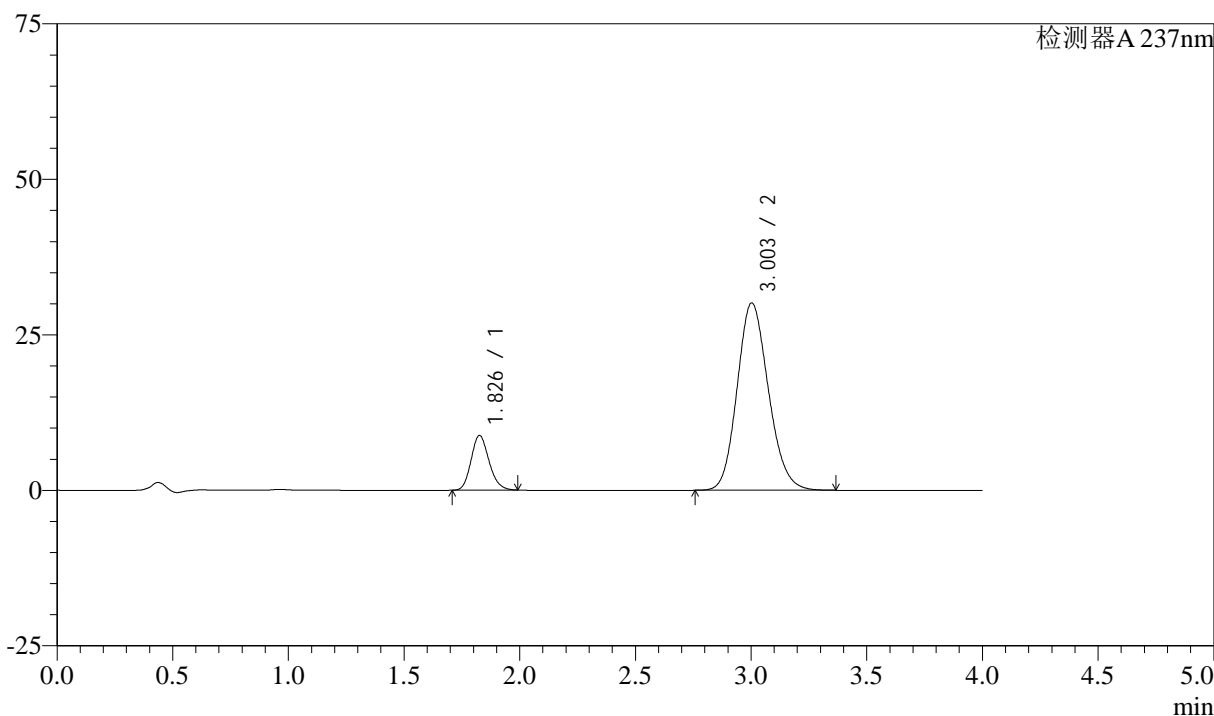

<峰表>

检测器A 237nm

峰号	保留时间	面积	面积%	高度	理论塔板数(USP)	拖尾因子	分离度(USP)
1	1.826	47536	14.371	8748	2668	1.168	--
2	3.003	283241	85.629	30112	2373	1.150	6.067
总计		330777	100.000	38859			



SMF-213

<样品信息>

色谱柱 :XB-C18(50mm*4.6mm,5μm) 流速: 1.5ml/min
 柱温 :30°C 波长: 237nm
 数据文件名 : RC\$SMF-213 - 0-155/26-1442-2 - zzp-c3-24051503p-rcqx-2-pH6.8jz-20mg2.5mg-lf100z-10min-P5.lcd
 方法文件名 : RC\$SMF-213 - SMF-213-rc-FX275.lcm
 批处理文件名: RC\$SMF-213 - SMF-213-20240923-FX275.lcb
 样品瓶号 : 2-38
 进样体积 : 20 μl 版本号: 6.115
 进样时间 : 2024/09/23 16:41:43 实验者: xiechaojun
 处理时间 (V2) : 2024/09/24 09:30:56 处理者: xiechaojun
 仪器型号: SHIMADZU LC-2050C(FX275)

<色谱图>

mV

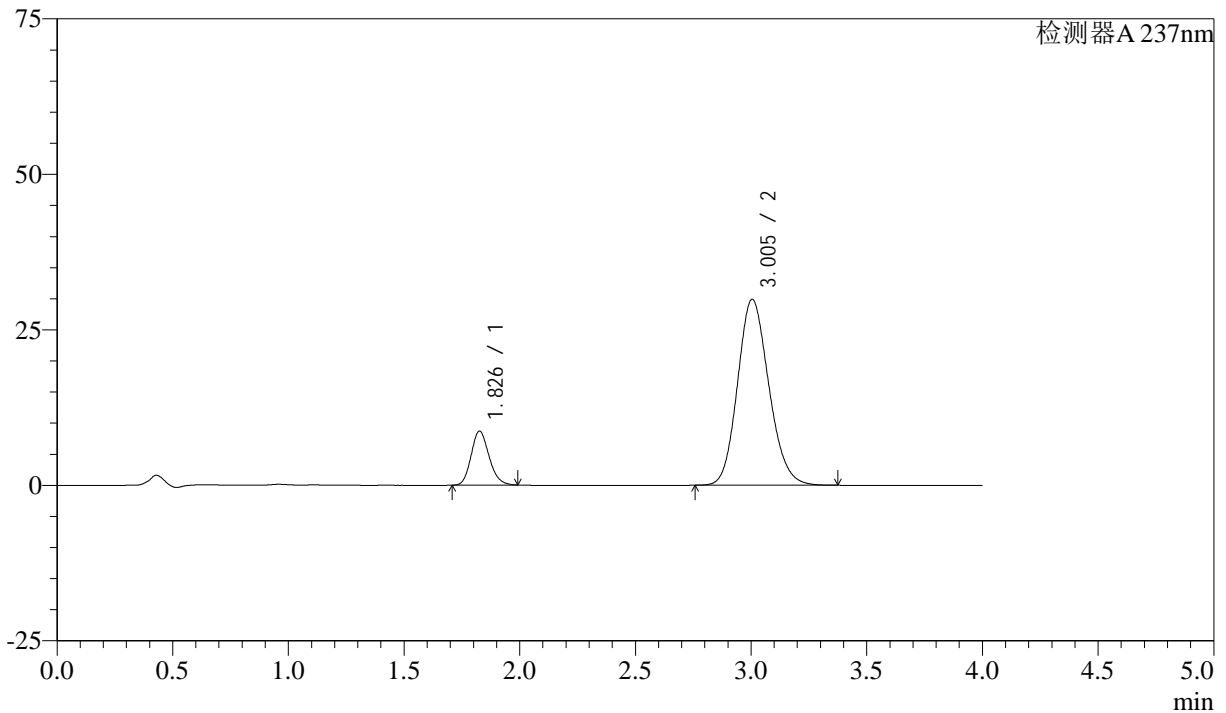

<峰表>

检测器A 237nm

峰号	保留时间	面积	面积%	高度	理论塔板数(USP)	拖尾因子	分离度(USP)
1	1.826	46953	14.298	8634	2666	1.169	--
2	3.005	281446	85.702	29909	2371	1.150	6.071
总计		328399	100.000	38544			

<样品信息>

色谱柱 :XB-C18(50mm*4.6mm,5 μ m) 流速: 1.5ml/min
柱温 :30°C 波长: 237nm
数据文件名 : RC\$SMF-213 - 0-155/26-1443-2 - zzp-c3-24051503p-rcqx-2-pH6.8jz-20mg2.5mg-lf100z-10min-P6.lcd
方法文件名 : RC\$SMF-213 - SMF-213-rc-FX275.lcm
批处理文件名: RC\$SMF-213 - SMF-213-20240923-FX275.lcb
样品瓶号 : 2-47
进样体积 : 20 μ l 版本号: 6.115
进样时间 : 2024/09/23 16:46:07 实验者: xiechaojun
处理时间 (V2) : 2024/09/24 09:30:58 处理者: xiechaojun
仪器型号: SHIMADZU LC-2050C(FX275)

<色谱图>

mV

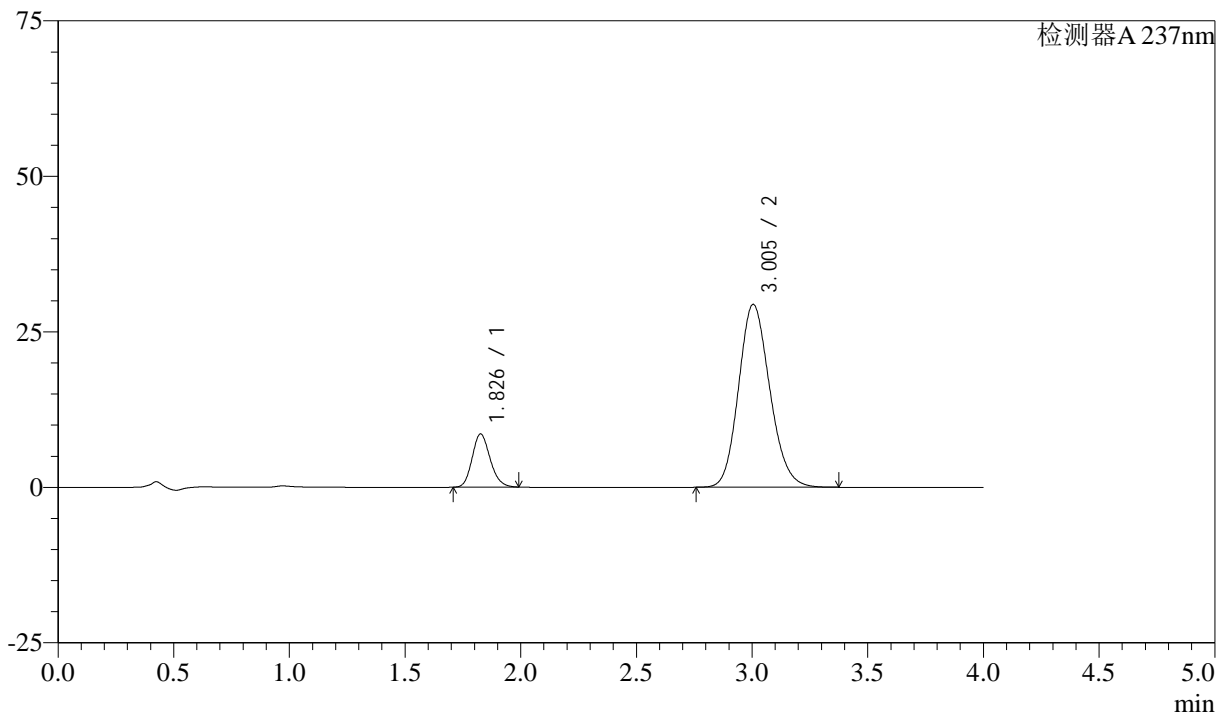

<峰表>

检测器A 237nm

峰号	保留时间	面积	面积%	高度	理论塔板数(USP)	拖尾因子	分离度(USP)
1	1.826	46288	14.346	8512	2660	1.166	--
2	3.005	276365	85.654	29416	2379	1.150	6.073
总计		322654	100.000	37928			

<样品信息>

色谱柱 :XB-C18(50mm*4.6mm,5 μ m) 流速: 1.5ml/min
柱温 :30°C 波长: 237nm
数据文件名 : RC\$SMF-213 - 0-155/26-1444-2 - zzp-c3-24051503p-rcqx-2-pH6.8jz-20mg2.5mg-lf100z-15min-P1.lcd
方法文件名 : RC\$SMF-213 - SMF-213-rc-FX275.lcm
批处理文件名: RC\$SMF-213 - SMF-213-20240923-FX275.lcb
样品瓶号 : 2-3
进样体积 : 20 μ l 版本号: 6.115
进样时间 : 2024/09/23 16:50:31 实验者: xiechaojun
处理时间 (V2) : 2024/09/24 09:31:01 处理者: xiechaojun
仪器型号: SHIMADZU LC-2050C(FX275)

<色谱图>

mV

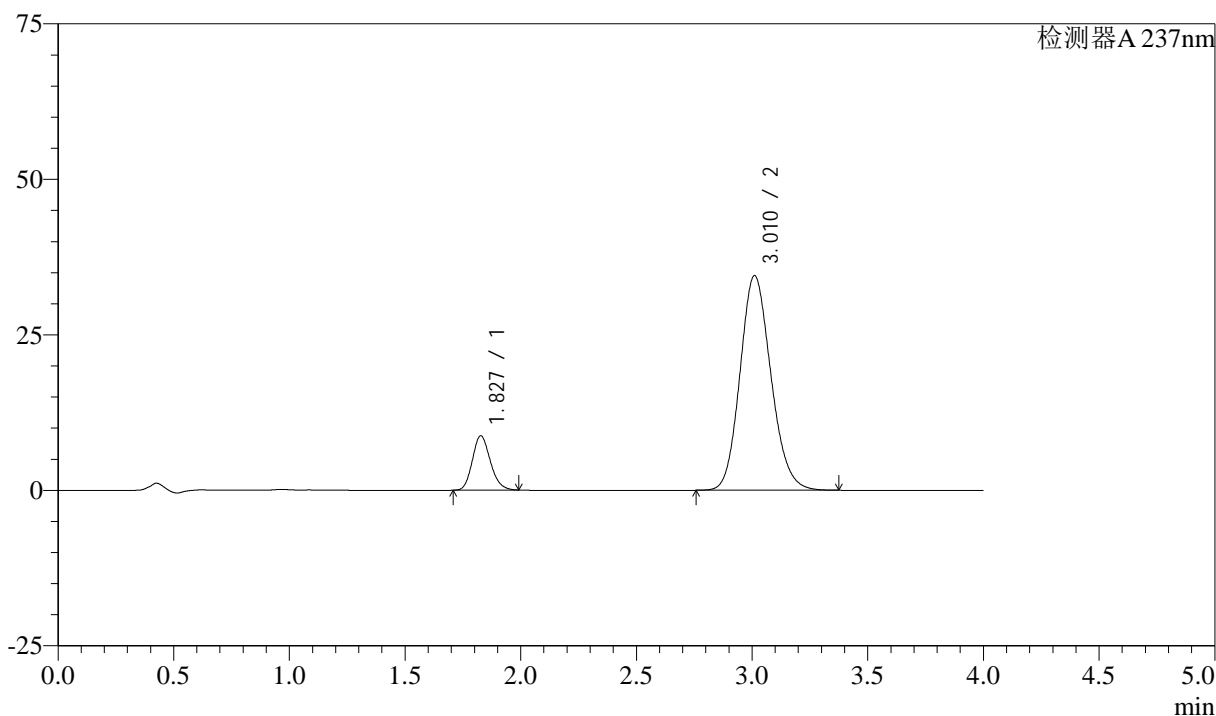

<峰表>

检测器A 237nm

峰号	保留时间	面积	面积%	高度	理论塔板数(USP)	拖尾因子	分离度(USP)
1	1.827	47273	12.829	8720	2660	1.166	--
2	3.010	321206	87.171	34487	2441	1.144	6.140
总计		368479	100.000	43207			



SMF-213

<样品信息>

色谱柱 :XB-C18(50mm*4.6mm,5μm) 流速: 1.5ml/min
 柱温 :30°C 波长: 237nm
 数据文件名 : RC\$SMF-213 - 0-155/26-1445-2 - zzp-c3-24051503p-rcqx-2-pH6.8jz-20mg2.5mg-lf100z-15min-P2.lcd
 方法文件名 : RC\$SMF-213 - SMF-213-rc-FX275.lcm
 批处理文件名: RC\$SMF-213 - SMF-213-20240923-FX275.lcb
 样品瓶号 : 2-12
 进样体积 : 20 μl 版本号: 6.115
 进样时间 : 2024/09/23 16:54:55 实验者: xiechaojun
 处理时间 (V2) : 2024/09/24 09:31:03 处理者: xiechaojun
 仪器型号: SHIMADZU LC-2050C(FX275)

<色谱图>

mV

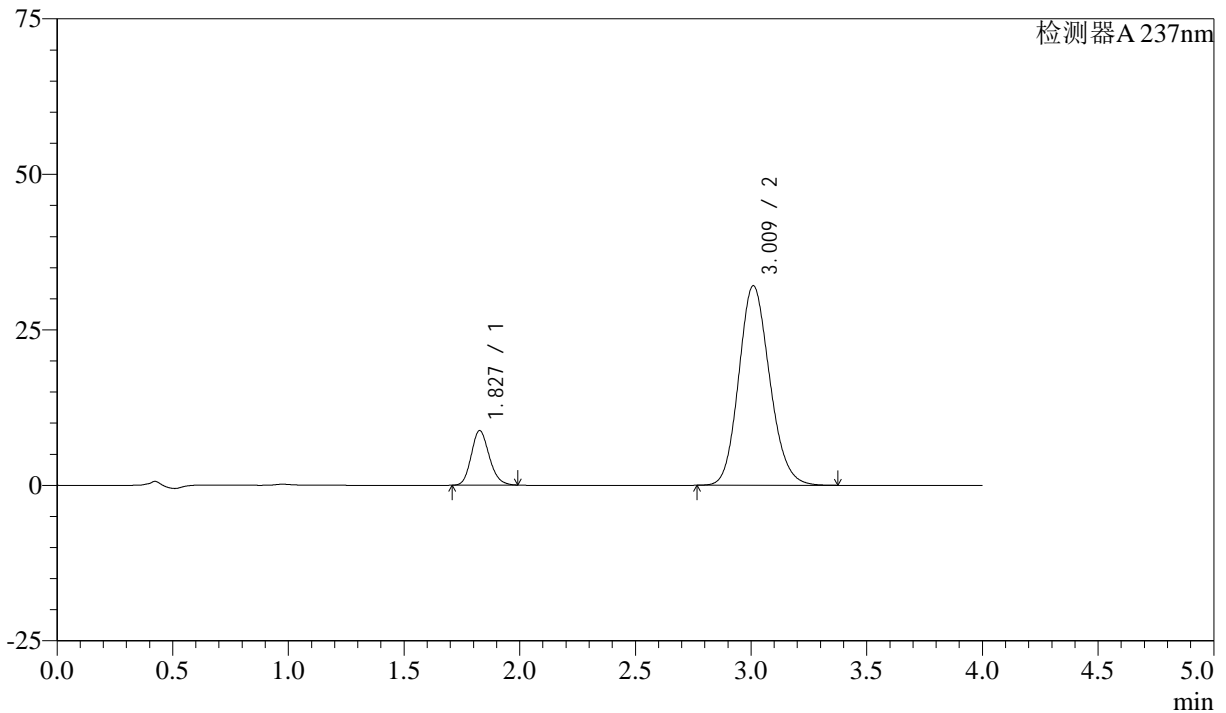

<峰表>

检测器A 237nm

峰号	保留时间	面积	面积%	高度	理论塔板数(USP)	拖尾因子	分离度(USP)
1	1.827	47456	13.709	8751	2665	1.166	--
2	3.009	298715	86.291	32025	2436	1.146	6.137
总计		346171	100.000	40776			



SMF-213

<样品信息>

色谱柱 :XB-C18(50mm*4.6mm,5μm) 流速: 1.5ml/min
 柱温 :30°C 波长: 237nm
 数据文件名 : RC\$SMF-213 - 0-155/26-1446-2 - zzp-c3-24051503p-rcqx-2-pH6.8jz-20mg2.5mg-lf100z-15min-P3.lcd
 方法文件名 : RC\$SMF-213 - SMF-213-rc-FX275.lcm
 批处理文件名: RC\$SMF-213 - SMF-213-20240923-FX275.lcb
 样品瓶号 : 2-21
 进样体积 : 20 μl 版本号: 6.115
 进样时间 : 2024/09/23 16:59:20 实验者: xiechaojun
 处理时间 (V2) : 2024/09/24 09:31:05 处理者: xiechaojun
 仪器型号: SHIMADZU LC-2050C(FX275)

<色谱图>

mV

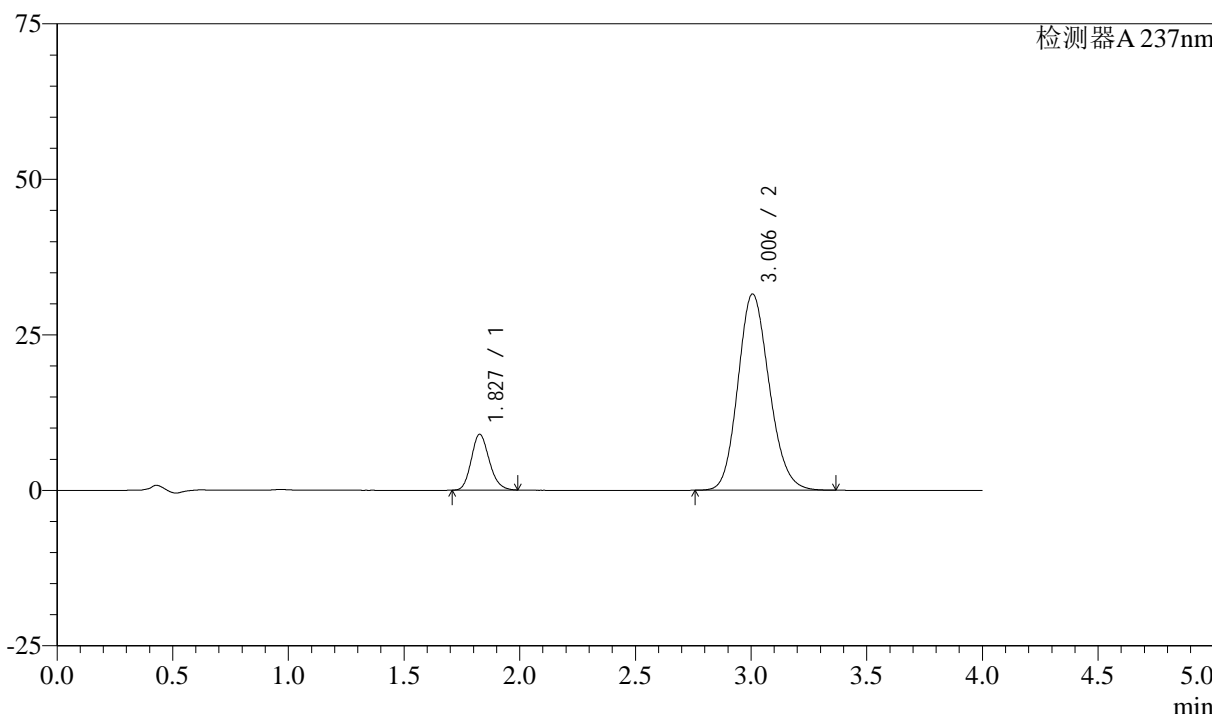

<峰表>

检测器A 237nm

峰号	保留时间	面积	面积%	高度	理论塔板数(USP)	拖尾因子	分离度(USP)
1	1.827	48599	14.056	8947	2656	1.167	--
2	3.006	297163	85.944	31558	2371	1.149	6.068
总计		345762	100.000	40505			

<样品信息>

色谱柱 :XB-C18(50mm*4.6mm,5 μ m) 流速: 1.5ml/min
柱温 :30°C 波长: 237nm
数据文件名 : RC\$SMF-213 - 0-155/26-1447-2 - zzp-c3-24051503p-rcqx-2-pH6.8jz-20mg2.5mg-lf100z-15min-P4.lcd
方法文件名 : RC\$SMF-213 - SMF-213-rc-FX275.lcm
批处理文件名: RC\$SMF-213 - SMF-213-20240923-FX275.lcb
样品瓶号 : 2-30
进样体积 : 20 μ l 版本号: 6.115
进样时间 : 2024/09/23 17:03:45 实验者: xiechaojun
处理时间 (V2) : 2024/09/24 09:31:08 处理者: xiechaojun
仪器型号: SHIMADZU LC-2050C(FX275)

<色谱图>

mV

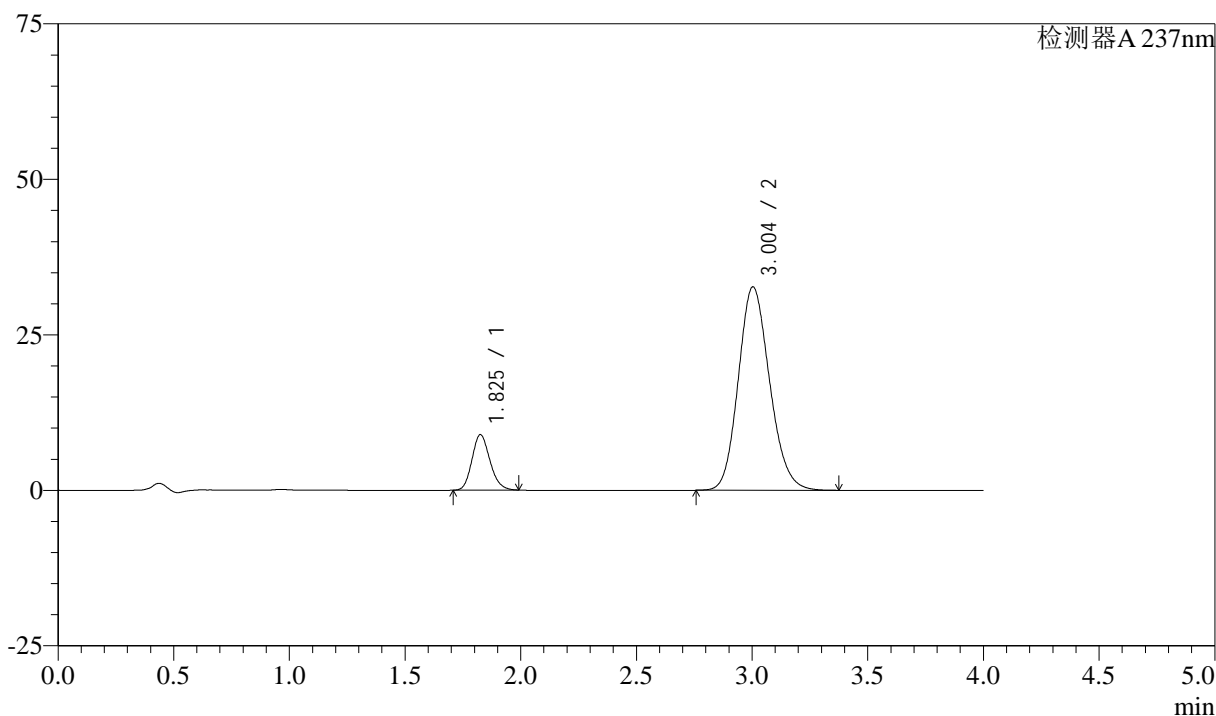

<峰表>

检测器A 237nm

峰号	保留时间	面积	面积%	高度	理论塔板数(USP)	拖尾因子	分离度(USP)
1	1.825	48292	13.557	8884	2657	1.168	--
2	3.004	307934	86.443	32708	2368	1.151	6.064
总计		356227	100.000	41592			



SMF-213

<样品信息>

色谱柱 :XB-C18(50mm*4.6mm,5μm) 流速: 1.5ml/min
 柱温 :30°C 波长: 237nm
 数据文件名 : RC\$SMF-213 - 0-155/26-1448-2 - zzp-c3-24051503p-rcqx-2-pH6.8jz-20mg2.5mg-lf100z-15min-P5.lcd
 方法文件名 : RC\$SMF-213 - SMF-213-rc-FX275.lcm
 批处理文件名: RC\$SMF-213 - SMF-213-20240923-FX275.lcb
 样品瓶号 : 2-39
 进样体积 : 20 μl 版本号: 6.115
 进样时间 : 2024/09/23 17:08:09 实验者: xiechaojun
 处理时间 (V2) : 2024/09/24 09:31:10 处理者: xiechaojun
 仪器型号: SHIMADZU LC-2050C(FX275)

<色谱图>

mV

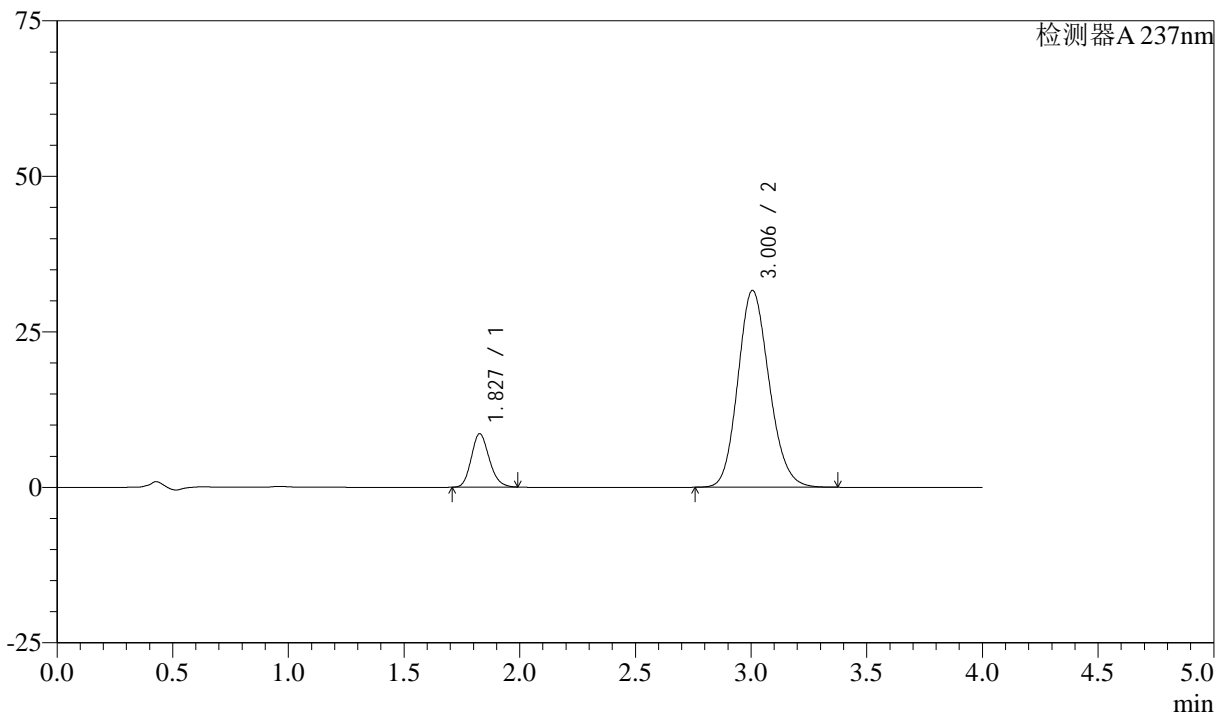

<峰表>

检测器A 237nm

峰号	保留时间	面积	面积%	高度	理论塔板数(USP)	拖尾因子	分离度(USP)
1	1.827	46418	13.494	8559	2665	1.167	--
2	3.006	297581	86.506	31653	2378	1.148	6.076
总计		344000	100.000	40211			

<样品信息>

色谱柱 :XB-C18(50mm*4.6mm,5 μ m) 流速: 1.5ml/min
柱温 :30°C 波长: 237nm
数据文件名 : RC\$SMF-213 - 0-155/26-1449-2 - zzp-c3-24051503p-rcqx-2-pH6.8jz-20mg2.5mg-lf100z-15min-P6.lcd
方法文件名 : RC\$SMF-213 - SMF-213-rc-FX275.lcm
批处理文件名: RC\$SMF-213 - SMF-213-20240923-FX275.lcb
样品瓶号 : 2-48
进样体积 : 20 μ l 版本号: 6.115
进样时间 : 2024/09/23 17:12:34 实验者: xiechaojun
处理时间 (V2) : 2024/09/24 09:31:12 处理者: xiechaojun
仪器型号: SHIMADZU LC-2050C(FX275)

<色谱图>

mV

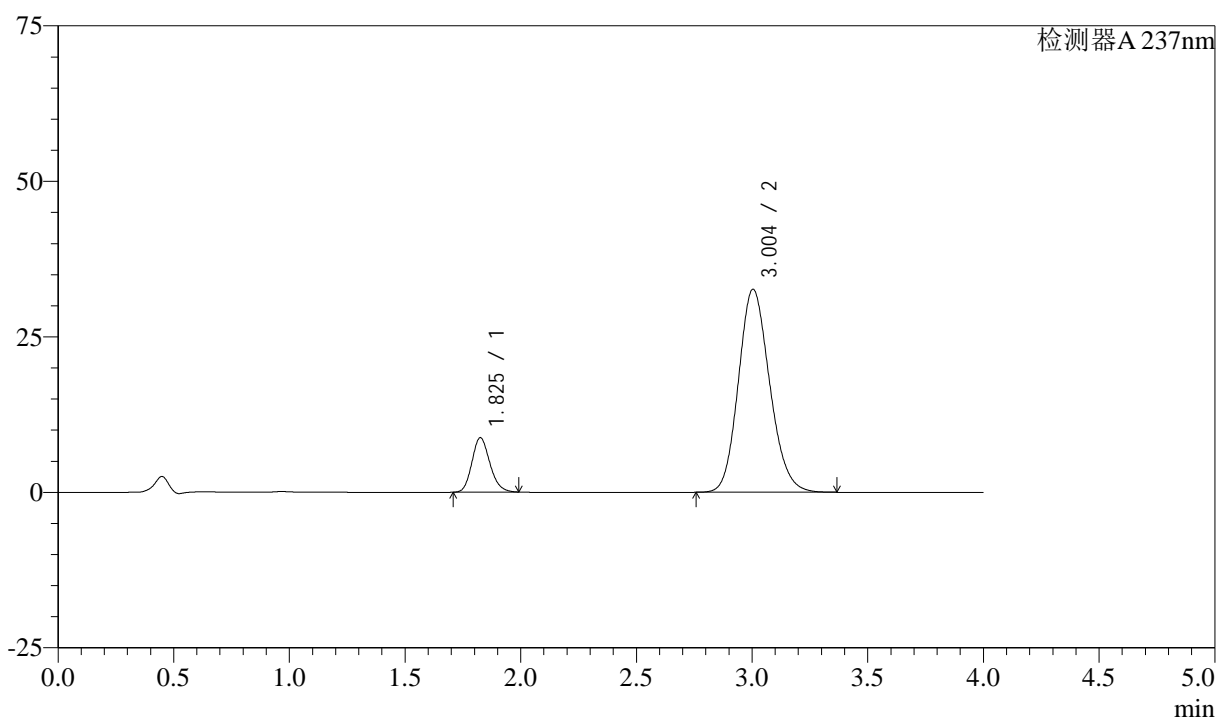

<峰表>

检测器A 237nm

峰号	保留时间	面积	面积%	高度	理论塔板数(USP)	拖尾因子	分离度(USP)
1	1.825	47357	13.357	8714	2658	1.171	--
2	3.004	307191	86.643	32648	2370	1.150	6.069
总计		354548	100.000	41362			

<样品信息>

色谱柱 :XB-C18(50mm*4.6mm,5 μ m) 流速: 1.5ml/min
柱温 :30°C 波长: 237nm
数据文件名 : RC\$SMF-213 - 0-155/26-1450-2 - zzp-c3-24051503p-rcqx-2-pH6.8jz-20mg2.5mg-lf100z-20min-P1.lcd
方法文件名 : RC\$SMF-213 - SMF-213-rc-FX275.lcm
批处理文件名: RC\$SMF-213 - SMF-213-20240923-FX275.lcb
样品瓶号 : 2-4
进样体积 : 20 μ l 版本号: 6.115
进样时间 : 2024/09/23 17:16:58 实验者: xiechaojun
处理时间 (V2) : 2024/09/24 09:31:15 处理者: xiechaojun
仪器型号: SHIMADZU LC-2050C(FX275)

<色谱图>

mV

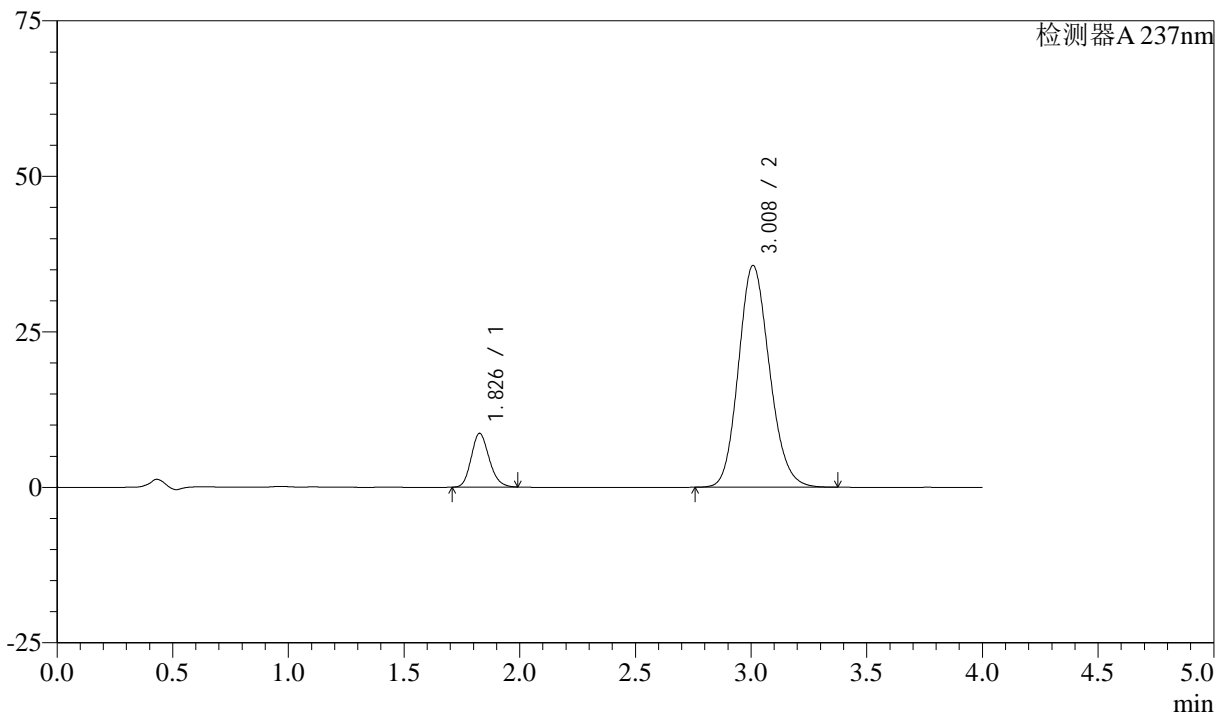

<峰表>

检测器A 237nm

峰号	保留时间	面积	面积%	高度	理论塔板数(USP)	拖尾因子	分离度(USP)
1	1.826	46752	12.318	8603	2664	1.169	--
2	3.008	332782	87.682	35613	2421	1.146	6.122
总计		379534	100.000	44216			

<样品信息>

色谱柱 :XB-C18(50mm*4.6mm,5 μ m) 流速: 1.5ml/min
柱温 :30°C 波长: 237nm
数据文件名 : RC\$SMF-213 - 0-155/26-1451-2 - zzp-c3-24051503p-rcqx-2-pH6.8jz-20mg2.5mg-lf100z-20min-P2.lcd
方法文件名 : RC\$SMF-213 - SMF-213-rc-FX275.lcm
批处理文件名: RC\$SMF-213 - SMF-213-20240923-FX275.lcb
样品瓶号 : 2-13
进样体积 : 20 μ l 版本号: 6.115
进样时间 : 2024/09/23 17:21:22 实验者: xiechaojun
处理时间 (V2) : 2024/09/24 09:31:17 处理者: xiechaojun
仪器型号: SHIMADZU LC-2050C(FX275)

<色谱图>

mV

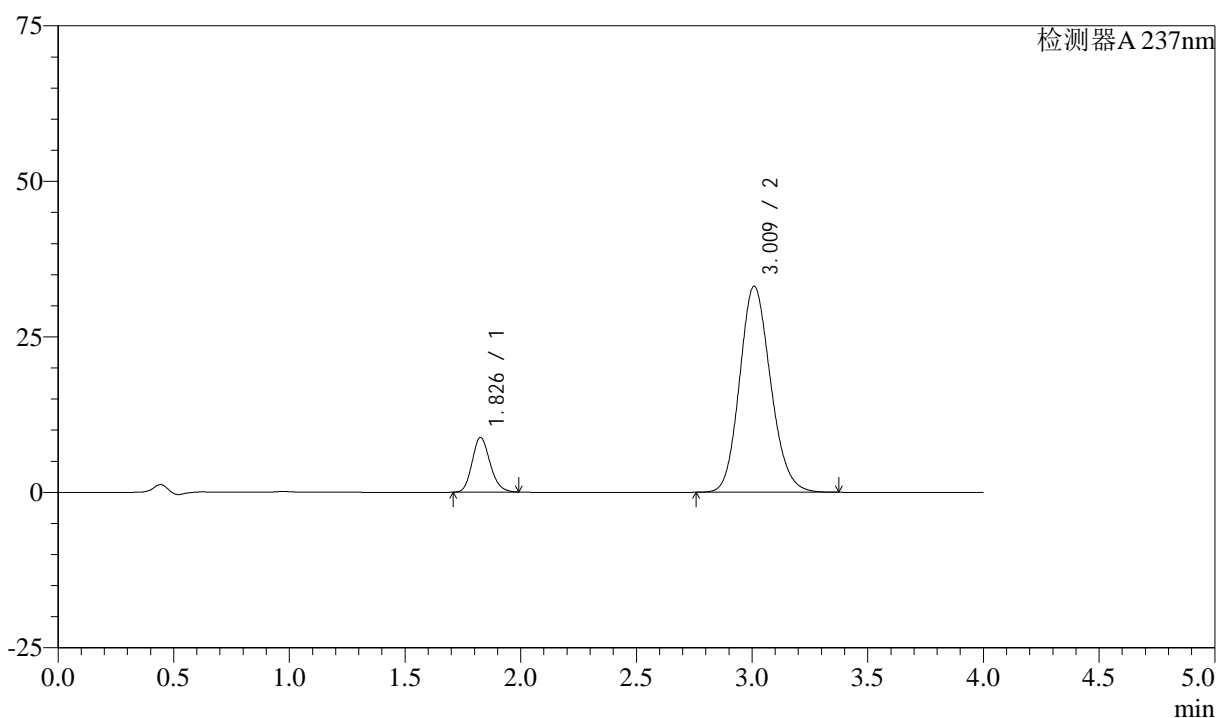

<峰表>

检测器A 237nm

峰号	保留时间	面积	面积%	高度	理论塔板数(USP)	拖尾因子	分离度(USP)
1	1.826	47512	13.321	8733	2662	1.167	--
2	3.009	309153	86.679	33071	2422	1.146	6.127
总计		356665	100.000	41804			

<样品信息>

色谱柱 :XB-C18(50mm*4.6mm,5 μ m) 流速: 1.5ml/min
柱温 :30°C 波长: 237nm
数据文件名 : RC\$SMF-213 - 0-155/26-1452-2 - zzp-c3-24051503p-rcqx-2-pH6.8jz-20mg2.5mg-lf100z-20min-P3.lcd
方法文件名 : RC\$SMF-213 - SMF-213-rc-FX275.lcm
批处理文件名: RC\$SMF-213 - SMF-213-20240923-FX275.lcb
样品瓶号 : 2-22
进样体积 : 20 μ l 版本号: 6.115
进样时间 : 2024/09/23 17:25:47 实验者: xiechaojun
处理时间 (V2) : 2024/09/24 09:31:19 处理者: xiechaojun
仪器型号: SHIMADZU LC-2050C(FX275)

<色谱图>

mV

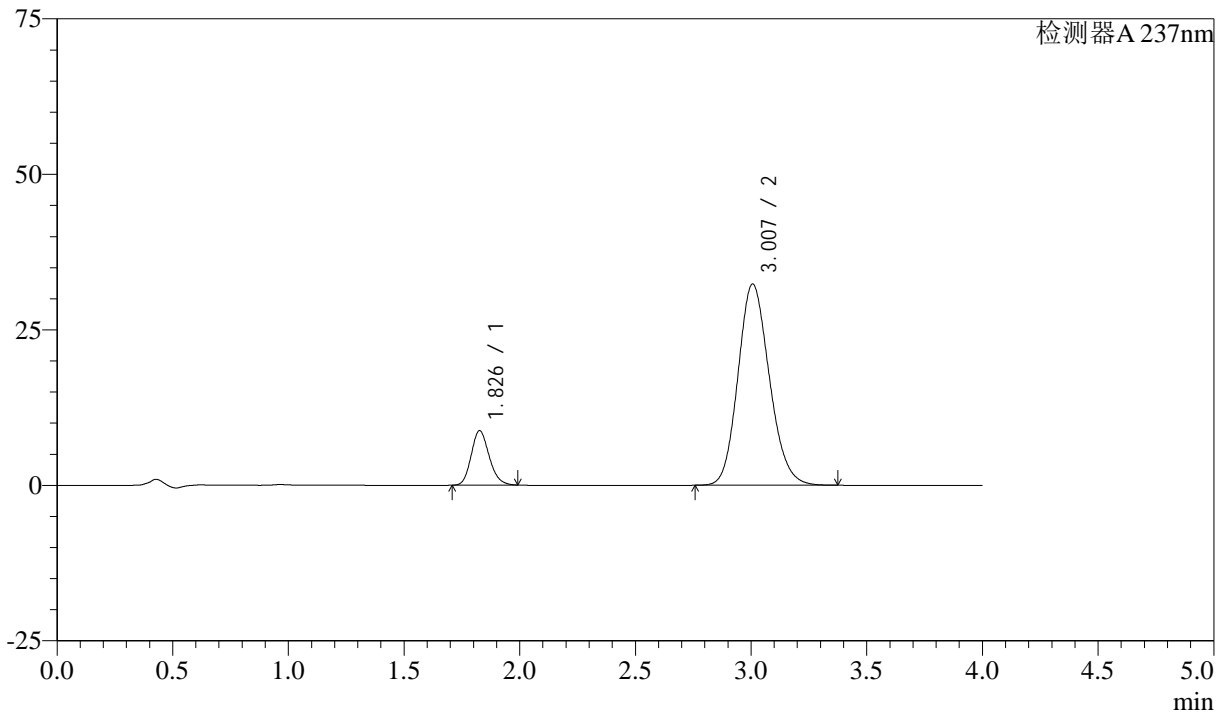

<峰表>

检测器A 237nm

峰号	保留时间	面积	面积%	高度	理论塔板数(USP)	拖尾因子	分离度(USP)
1	1.826	47367	13.427	8718	2664	1.169	--
2	3.007	305396	86.573	32350	2359	1.149	6.066
总计		352762	100.000	41068			



SMF-213

<样品信息>

色谱柱 :XB-C18(50mm*4.6mm,5μm) 流速: 1.5ml/min
 柱温 :30°C 波长: 237nm
 数据文件名 : RC\$SMF-213 - 0-155/26-1453-2 - zzp-c3-24051503p-rcqx-2-pH6.8jz-20mg2.5mg-lf100z-20min-P4.lcd
 方法文件名 : RC\$SMF-213 - SMF-213-rc-FX275.lcm
 批处理文件名: RC\$SMF-213 - SMF-213-20240923-FX275.lcb
 样品瓶号 : 2-31
 进样体积 : 20 μl 版本号: 6.115
 进样时间 : 2024/09/23 17:30:12 实验者: xiechaojun
 处理时间 (V2) : 2024/09/24 09:31:22 处理者: xiechaojun
 仪器型号: SHIMADZU LC-2050C(FX275)

<色谱图>

mV

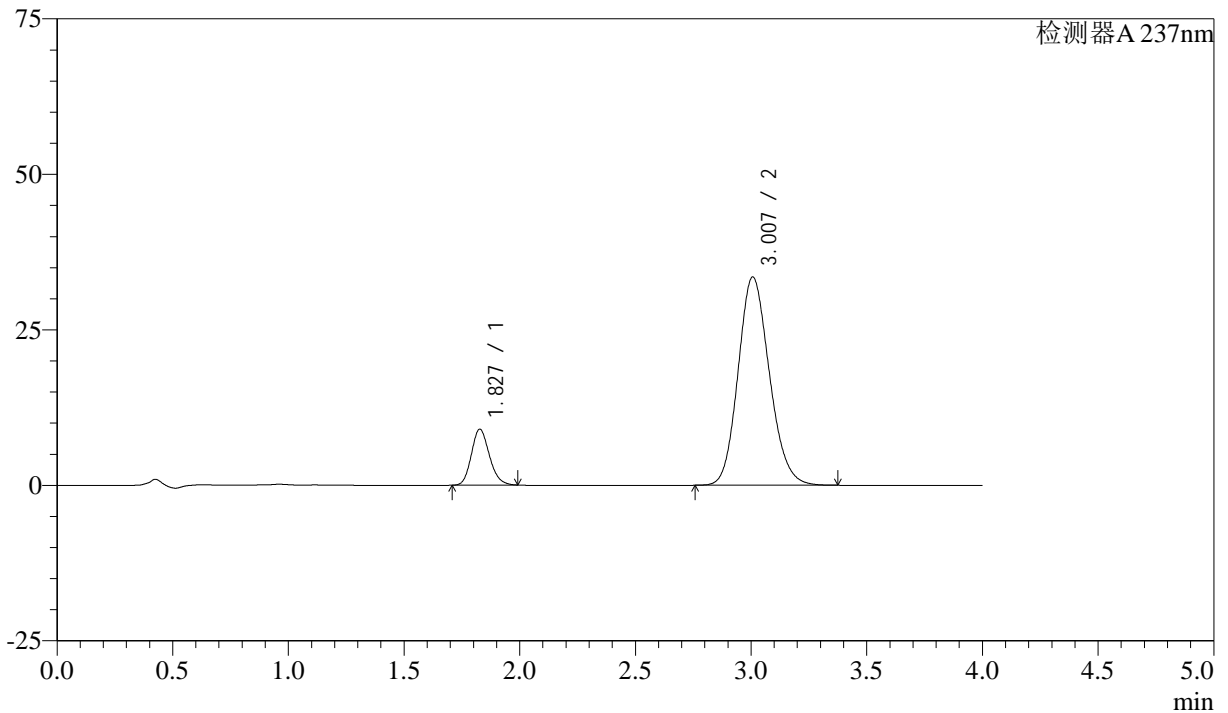

<峰表>

检测器A 237nm

峰号	保留时间	面积	面积%	高度	理论塔板数(USP)	拖尾因子	分离度(USP)
1	1.827	48667	13.371	8978	2665	1.167	--
2	3.007	315312	86.629	33482	2375	1.149	6.075
总计		363978	100.000	42460			

<样品信息>

色谱柱 :XB-C18(50mm*4.6mm,5 μ m) 流速: 1.5ml/min
柱温 :30°C 波长: 237nm
数据文件名 : RC\$SMF-213 - 0-155/26-1454-2 - zzp-c3-24051503p-rcqx-2-pH6.8jz-20mg2.5mg-lf100z-20min-P5.lcd
方法文件名 : RC\$SMF-213 - SMF-213-rc-FX275.lcm
批处理文件名: RC\$SMF-213 - SMF-213-20240923-FX275.lcb
样品瓶号 : 2-40
进样体积 : 20 μ l 版本号: 6.115
进样时间 : 2024/09/23 17:34:38 实验者: xiechaojun
处理时间 (V2) : 2024/09/24 09:31:24 处理者: xiechaojun
仪器型号: SHIMADZU LC-2050C(FX275)

<色谱图>

mV

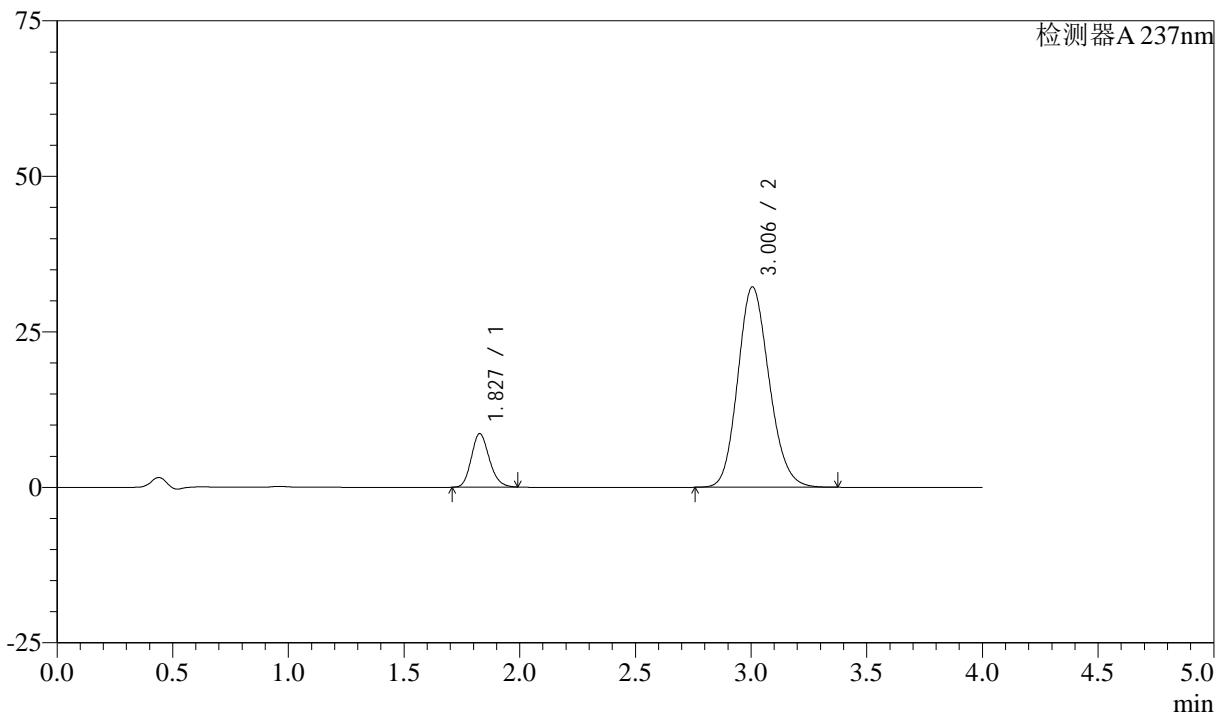

<峰表>

检测器A 237nm

峰号	保留时间	面积	面积%	高度	理论塔板数(USP)	拖尾因子	分离度(USP)
1	1.827	46576	13.286	8578	2659	1.168	--
2	3.006	303993	86.714	32228	2359	1.150	6.057
总计		350569	100.000	40806			

<样品信息>

色谱柱 :XB-C18(50mm*4.6mm,5 μ m) 流速: 1.5ml/min
柱温 :30°C 波长: 237nm
数据文件名 : RC\$SMF-213 - 0-155/26-1455-2 - zzp-c3-24051503p-rcqx-2-pH6.8jz-20mg2.5mg-lf100z-20min-P6.lcd
方法文件名 : RC\$SMF-213 - SMF-213-rc-FX275.lcm
批处理文件名: RC\$SMF-213 - SMF-213-20240923-FX275.lcb
样品瓶号 : 2-49
进样体积 : 20 μ l 版本号: 6.115
进样时间 : 2024/09/23 17:39:03 实验者: xiechaojun
处理时间 (V2) : 2024/09/24 09:31:27 处理者: xiechaojun
仪器型号: SHIMADZU LC-2050C(FX275)

<色谱图>

mV

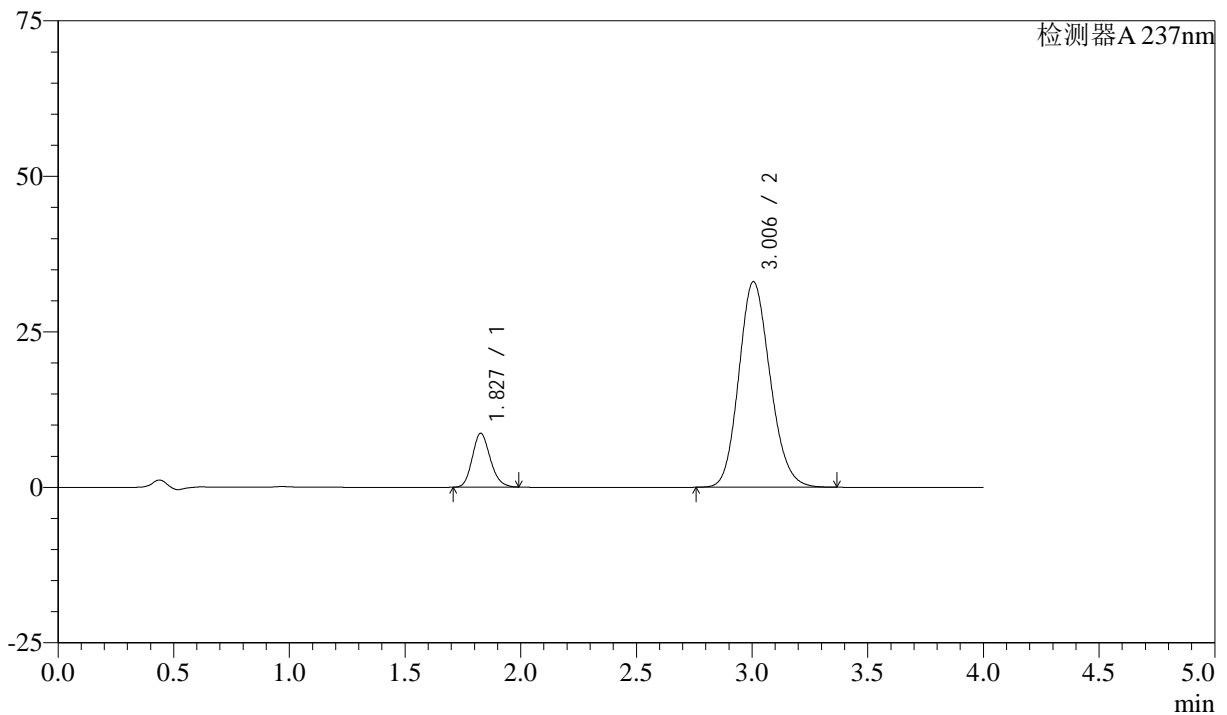

<峰表>

检测器A 237nm

峰号	保留时间	面积	面积%	高度	理论塔板数(USP)	拖尾因子	分离度(USP)
1	1.827	46821	13.065	8625	2659	1.166	--
2	3.006	311557	86.935	33062	2365	1.149	6.062
总计		358378	100.000	41688			



SMF-213

<样品信息>

色谱柱 :XB-C18(50mm*4.6mm,5μm) 流速: 1.5ml/min
 柱温 :30°C 波长: 237nm
 数据文件名 : RC\$SMF-213 - 0-155/26-1456-2 - zzp-c3-24051503p-rcqx-2-pH6.8jz-20mg2.5mg-lf100z-30min-P1.lcd
 方法文件名 : RC\$SMF-213 - SMF-213-rc-FX275.lcm
 批处理文件名: RC\$SMF-213 - SMF-213-20240923-FX275.lcb
 样品瓶号 : 2-5
 进样体积 : 20 μl 版本号: 6.115
 进样时间 : 2024/09/23 17:43:27 实验者: xiechaojun
 处理时间 (V2) : 2024/09/24 09:31:29 处理者: xiechaojun
 仪器型号: SHIMADZU LC-2050C(FX275)

<色谱图>

mV

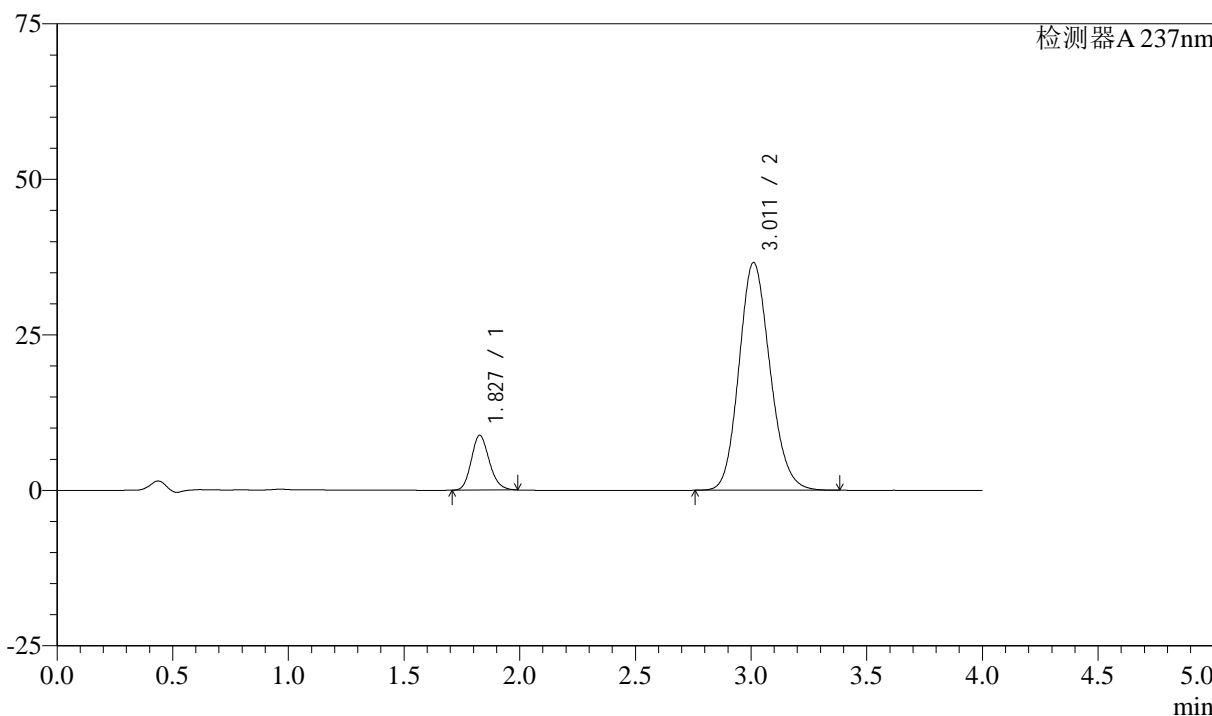

<峰表>

检测器A 237nm

峰号	保留时间	面积	面积%	高度	理论塔板数(USP)	拖尾因子	分离度(USP)
1	1.827	47640	12.232	8779	2662	1.168	--
2	3.011	341828	87.768	36592	2425	1.145	6.130
总计		389468	100.000	45371			

<样品信息>

色谱柱 :XB-C18(50mm*4.6mm,5 μ m) 流速: 1.5ml/min
柱温 :30°C 波长: 237nm
数据文件名 : RC\$SMF-213 - 0-155/26-1457-2 - zzp-c3-24051503p-rcqx-2-pH6.8jz-20mg2.5mg-lf100z-30min-P2.lcd
方法文件名 : RC\$SMF-213 - SMF-213-rc-FX275.lcm
批处理文件名: RC\$SMF-213 - SMF-213-20240923-FX275.lcb
样品瓶号 : 2-14
进样体积 : 20 μ l 版本号: 6.115
进样时间 : 2024/09/23 17:47:52 实验者: xiechaojun
处理时间 (V2) : 2024/09/24 09:31:31 处理者: xiechaojun
仪器型号: SHIMADZU LC-2050C(FX275)

<色谱图>

mV

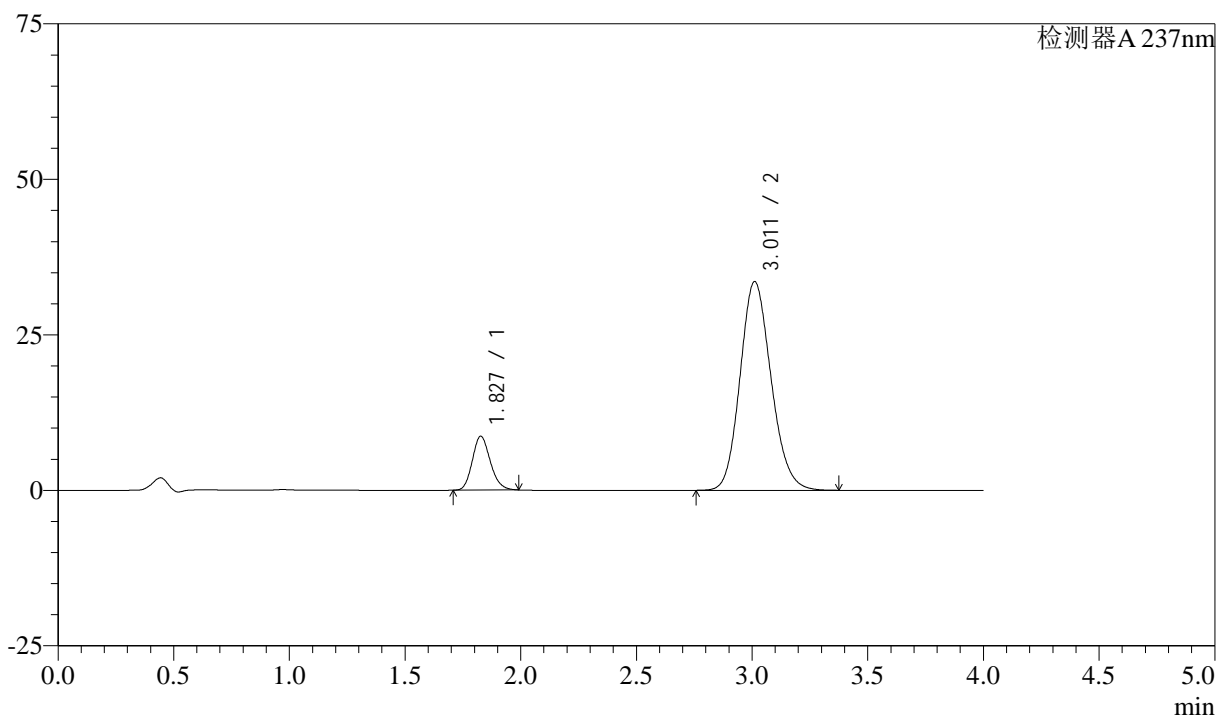

<峰表>

检测器A 237nm

峰号	保留时间	面积	面积%	高度	理论塔板数(USP)	拖尾因子	分离度(USP)
1	1.827	46875	13.031	8639	2662	1.170	--
2	3.011	312836	86.969	33539	2433	1.145	6.137
总计		359712	100.000	42177			

<样品信息>

色谱柱 :XB-C18(50mm*4.6mm,5 μ m) 流速: 1.5ml/min
柱温 :30°C 波长: 237nm
数据文件名 : RC\$SMF-213 - 0-155/26-1458-2 - zzp-c3-24051503p-rcqx-2-pH6.8jz-20mg2.5mg-lf100z-30min-P3.lcd
方法文件名 : RC\$SMF-213 - SMF-213-rc-FX275.lcm
批处理文件名: RC\$SMF-213 - SMF-213-20240923-FX275.lcb
样品瓶号 : 2-23
进样体积 : 20 μ l 版本号: 6.115
进样时间 : 2024/09/23 17:52:16 实验者: xiechaojun
处理时间 (V2) : 2024/09/24 09:31:34 处理者: xiechaojun
仪器型号: SHIMADZU LC-2050C(FX275)

<色谱图>

mV

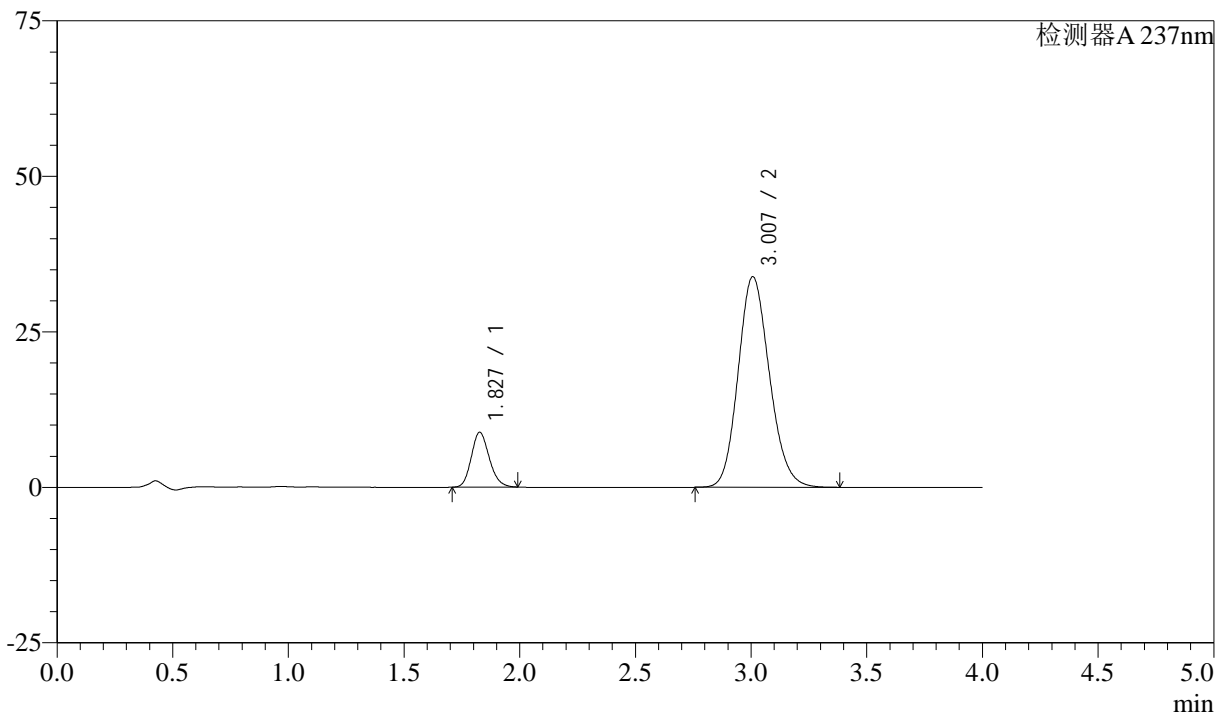

<峰表>

检测器A 237nm

峰号	保留时间	面积	面积%	高度	理论塔板数(USP)	拖尾因子	分离度(USP)
1	1.827	47755	13.027	8797	2659	1.166	--
2	3.007	318822	86.973	33845	2375	1.149	6.075
总计		366577	100.000	42642			



SMF-213

<样品信息>

色谱柱 :XB-C18(50mm*4.6mm,5μm) 流速: 1.5ml/min
 柱温 :30°C 波长: 237nm
 数据文件名 : RC\$SMF-213 - 0-155/26-1459-2 - zzp-c3-24051503p-rcqx-2-pH6.8jz-20mg2.5mg-lf100z-30min-P4.lcd
 方法文件名 : RC\$SMF-213 - SMF-213-rc-FX275.lcm
 批处理文件名: RC\$SMF-213 - SMF-213-20240923-FX275.lcb
 样品瓶号 : 2-32
 进样体积 : 20 μl 版本号: 6.115
 进样时间 : 2024/09/23 17:56:40 实验者: xiechaojun
 处理时间 (V2) : 2024/09/24 09:31:36 处理者: xiechaojun
 仪器型号: SHIMADZU LC-2050C(FX275)

<色谱图>

mV

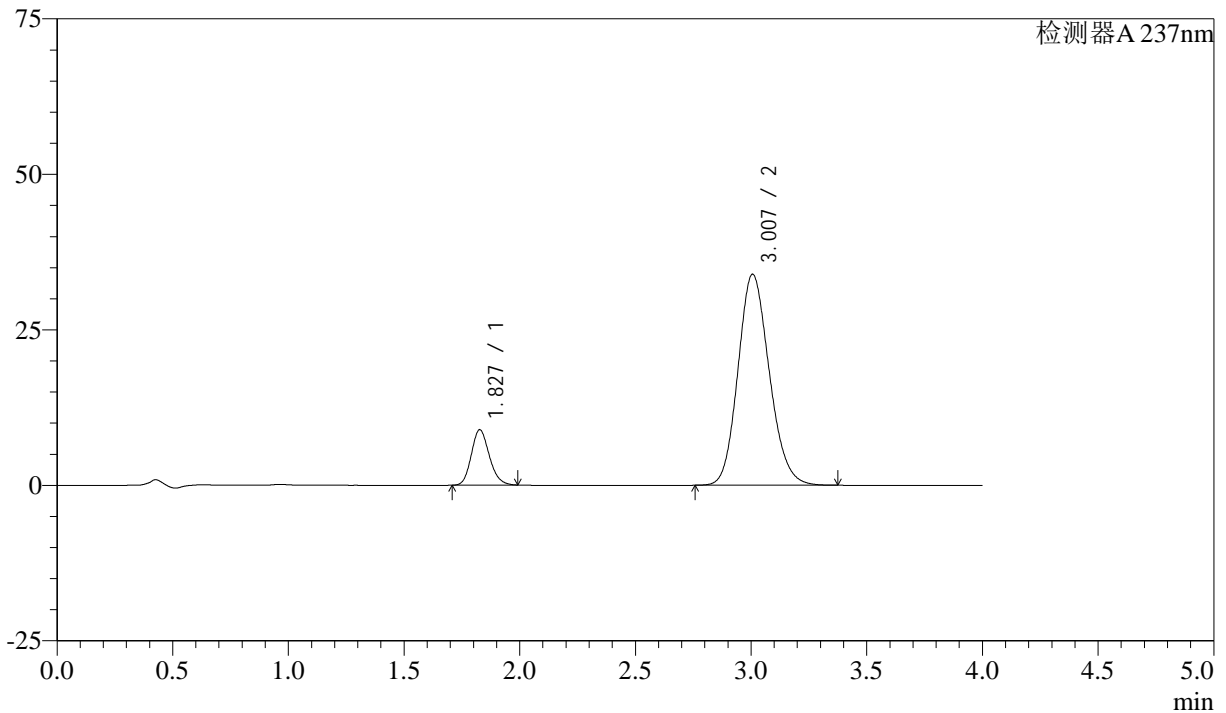

<峰表>

检测器A 237nm

峰号	保留时间	面积	面积%	高度	理论塔板数(USP)	拖尾因子	分离度(USP)
1	1.827	48216	13.106	8881	2658	1.168	--
2	3.007	319682	86.894	33932	2370	1.150	6.068
总计		367898	100.000	42813			



SMF-213

<样品信息>

色谱柱 :XB-C18(50mm*4.6mm,5μm) 流速: 1.5ml/min
 柱温 :30°C 波长: 237nm
 数据文件名 : RC\$SMF-213 - 0-155/26-1460-2 - zzp-c3-24051503p-rcqx-2-pH6.8jz-20mg2.5mg-lf100z-30min-P5.lcd
 方法文件名 : RC\$SMF-213 - SMF-213-rc-FX275.lcm
 批处理文件名: RC\$SMF-213 - SMF-213-20240923-FX275.lcb
 样品瓶号 : 2-41
 进样体积 : 20 μl 版本号: 6.115
 进样时间 : 2024/09/23 18:01:05 实验者: xiechaojun
 处理时间 (V2) : 2024/09/24 09:31:39 处理者: xiechaojun
 仪器型号: SHIMADZU LC-2050C(FX275)

<色谱图>

mV

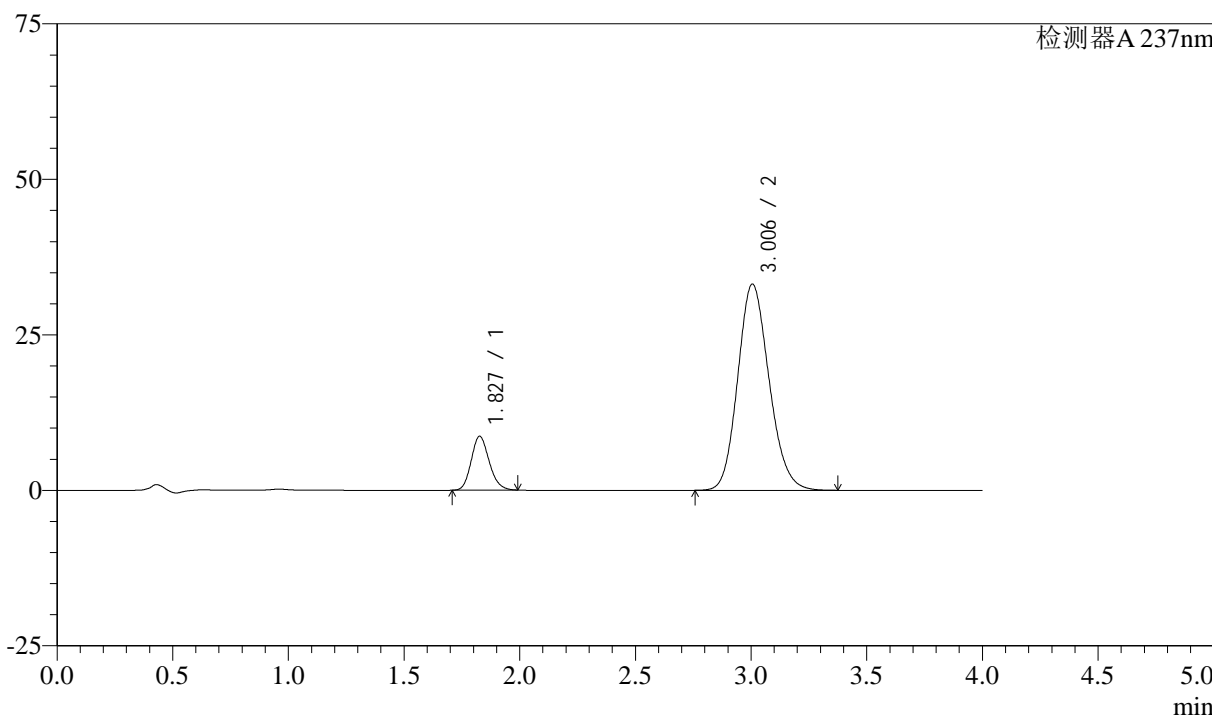

<峰表>

检测器A 237nm

峰号	保留时间	面积	面积%	高度	理论塔板数(USP)	拖尾因子	分离度(USP)
1	1.827	46840	13.040	8627	2666	1.166	--
2	3.006	312370	86.960	33161	2367	1.150	6.068
总计		359210	100.000	41788			



SMF-213

<样品信息>

色谱柱 :XB-C18(50mm*4.6mm,5μm) 流速: 1.5ml/min
 柱温 :30°C 波长: 237nm
 数据文件名 : RC\$SMF-213 - 0-155/26-1461-2 - zzp-c3-24051503p-rcqx-2-pH6.8jz-20mg2.5mg-lf100z-30min-P6.lcd
 方法文件名 : RC\$SMF-213 - SMF-213-rc-FX275.lcm
 批处理文件名: RC\$SMF-213 - SMF-213-20240923-FX275.lcb
 样品瓶号 : 2-50
 进样体积 : 20 μl 版本号: 6.115
 进样时间 : 2024/09/23 18:05:29 实验者: xiechaojun
 处理时间 (V2) : 2024/09/24 09:31:42 处理者: xiechaojun
 仪器型号: SHIMADZU LC-2050C(FX275)

<色谱图>

mV

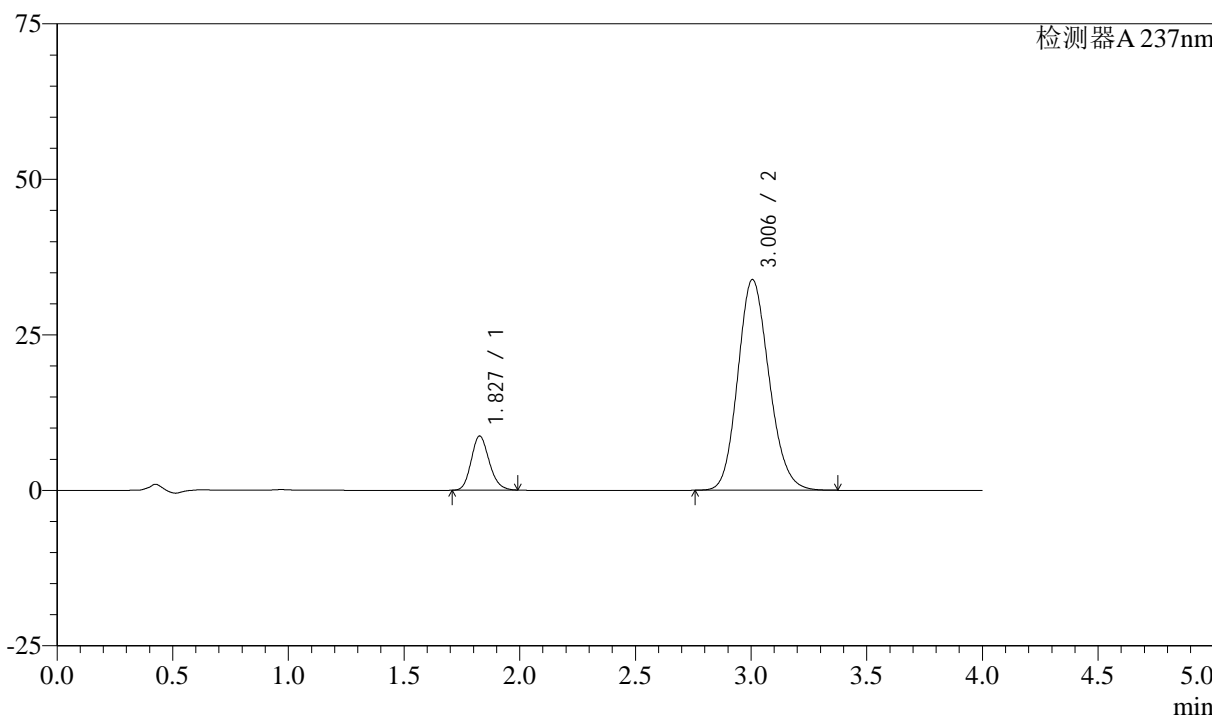

<峰表>

检测器A 237nm

峰号	保留时间	面积	面积%	高度	理论塔板数(USP)	拖尾因子	分离度(USP)
1	1.827	47094	12.872	8668	2662	1.167	--
2	3.006	318765	87.128	33887	2374	1.149	6.073
总计		365859	100.000	42555			

<样品信息>

色谱柱 :XB-C18(50mm*4.6mm,5 μ m) 流速: 1.5ml/min
 柱温 :30°C 波长: 237nm
 数据文件名 : RC\$SMF-213 - 0-155/26-1462-2 - zzp-c3-24051503p-rcqx-2-pH6.8jz-20mg2.5mg-lf100z-45min-P1.lcd
 方法文件名 : RC\$SMF-213 - SMF-213-rc-FX275.lcm
 批处理文件名: RC\$SMF-213 - SMF-213-20240923-FX275.lcb
 样品瓶号 : 2-6
 进样体积 : 20 μ l 版本号: 6.115
 进样时间 : 2024/09/23 18:09:53 实验者: xiechaojun
 处理时间 (V2) : 2024/09/24 09:31:44 处理者: xiechaojun
 仪器型号: SHIMADZU LC-2050C(FX275)

<色谱图>

mV

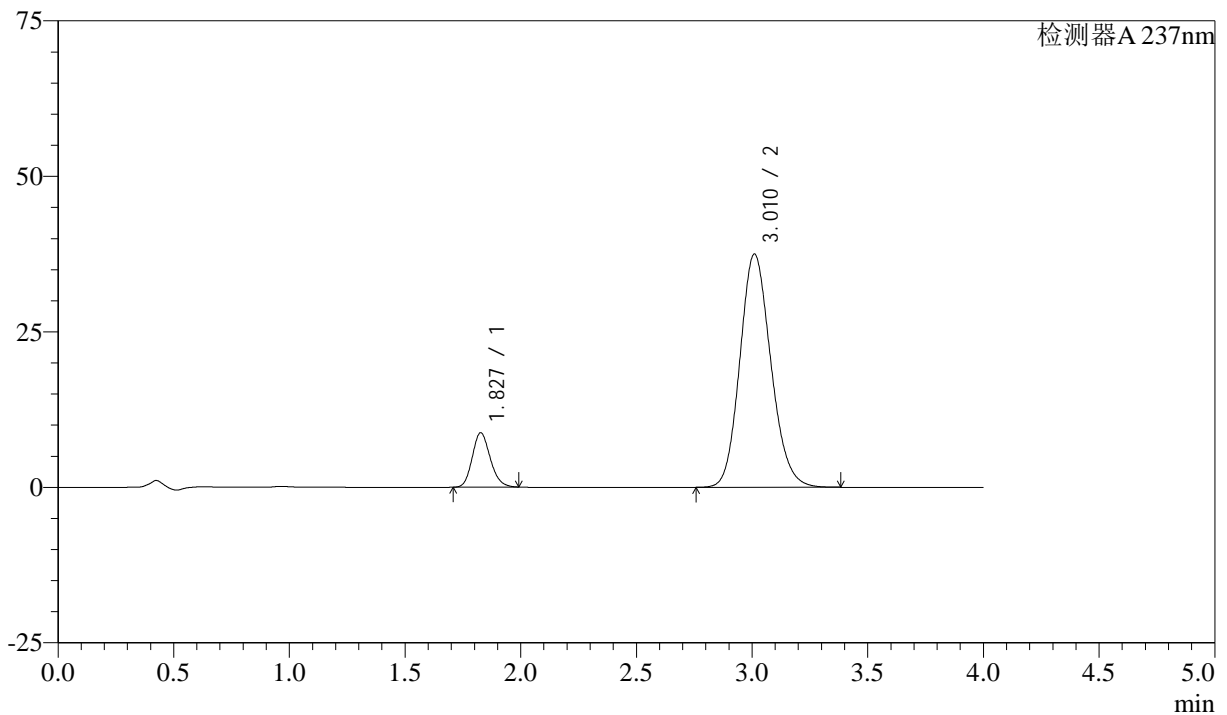

<峰表>

检测器A 237nm

峰号	保留时间	面积	面积%	高度	理论塔板数(USP)	拖尾因子	分离度(USP)
1	1.827	47307	11.914	8710	2658	1.167	--
2	3.010	349753	88.086	37448	2427	1.145	6.129
总计		397060	100.000	46159			



SMF-213

<样品信息>

色谱柱 :XB-C18(50mm*4.6mm,5μm) 流速: 1.5ml/min
 柱温 :30°C 波长: 237nm
 数据文件名 : RC\$SMF-213 - 0-155/26-1463-2 - zzp-c3-24051503p-rcqx-2-pH6.8jz-20mg2.5mg-lf100z-45min-P2.lcd
 方法文件名 : RC\$SMF-213 - SMF-213-rc-FX275.lcm
 批处理文件名: RC\$SMF-213 - SMF-213-20240923-FX275.lcb
 样品瓶号 : 2-15
 进样体积 : 20 μl 版本号: 6.115
 进样时间 : 2024/09/23 18:14:18 实验者: xiechaojun
 处理时间 (V2) : 2024/09/24 09:31:47 处理者: xiechaojun
 仪器型号: SHIMADZU LC-2050C(FX275)

<色谱图>

mV

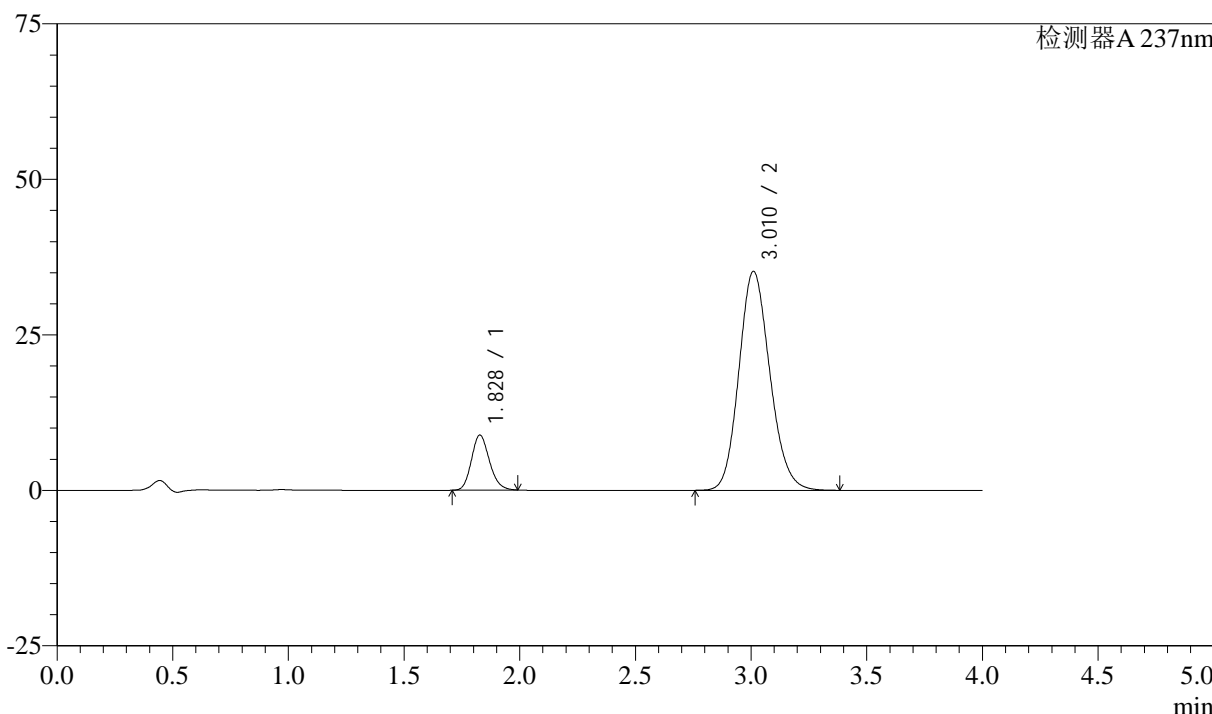

<峰表>

检测器A 237nm

峰号	保留时间	面积	面积%	高度	理论塔板数(USP)	拖尾因子	分离度(USP)
1	1.828	47935	12.748	8846	2667	1.168	--
2	3.010	328087	87.252	35167	2433	1.146	6.133
总计		376021	100.000	44013			

<样品信息>

色谱柱 :XB-C18(50mm*4.6mm,5 μ m) 流速: 1.5ml/min
柱温 :30°C 波长: 237nm
数据文件名 : RC\$SMF-213 - 0-155/26-1464-2 - zzp-c3-24051503p-rcqx-2-pH6.8jz-20mg2.5mg-lf100z-45min-P3.lcd
方法文件名 : RC\$SMF-213 - SMF-213-rc-FX275.lcm
批处理文件名: RC\$SMF-213 - SMF-213-20240923-FX275.lcb
样品瓶号 : 2-24
进样体积 : 20 μ l 版本号: 6.115
进样时间 : 2024/09/23 18:18:42 实验者: xiechaojun
处理时间 (V2) : 2024/09/24 09:31:49 处理者: xiechaojun
仪器型号: SHIMADZU LC-2050C(FX275)

<色谱图>

mV

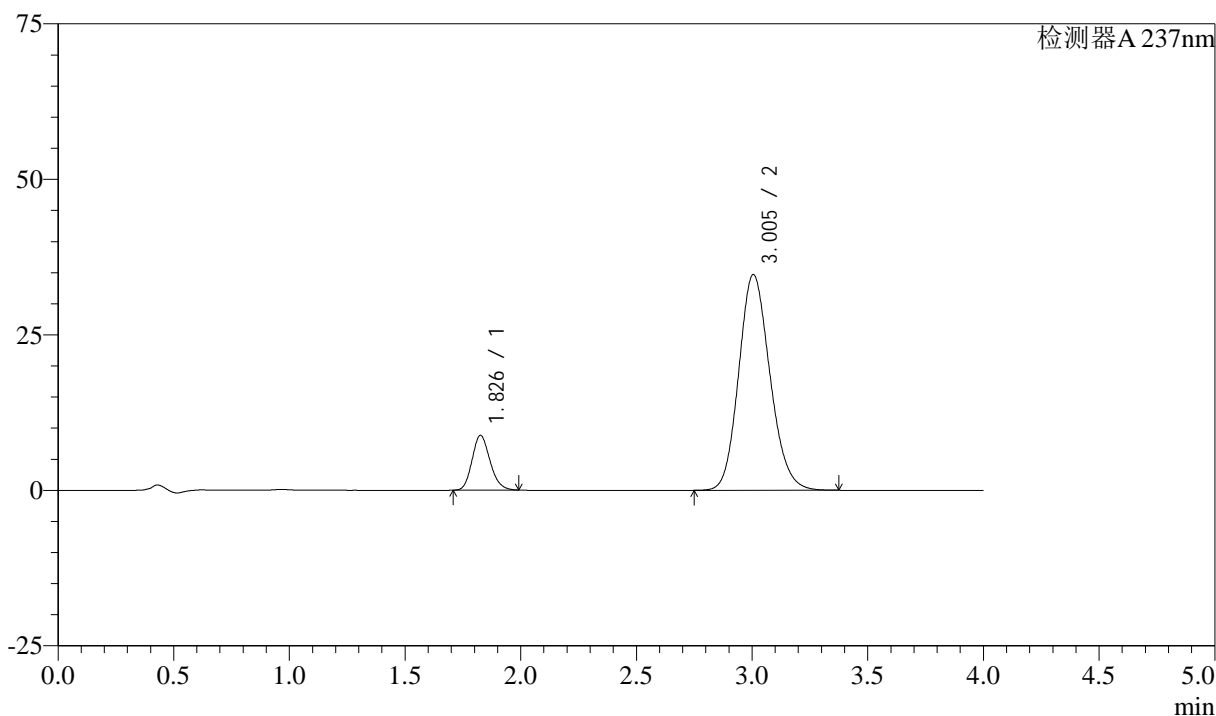

<峰表>

检测器A 237nm

峰号	保留时间	面积	面积%	高度	理论塔板数(USP)	拖尾因子	分离度(USP)
1	1.826	47646	12.751	8750	2656	1.167	--
2	3.005	326010	87.249	34699	2382	1.148	6.080
总计		373656	100.000	43448			



SMF-213

<样品信息>

色谱柱 :XB-C18(50mm*4.6mm,5μm) 流速: 1.5ml/min
 柱温 :30°C 波长: 237nm
 数据文件名 : RC\$SMF-213 - 0-155/26-1465-2 - zzp-c3-24051503p-rcqx-2-pH6.8jz-20mg2.5mg-lf100z-45min-P4.lcd
 方法文件名 : RC\$SMF-213 - SMF-213-rc-FX275.lcm
 批处理文件名: RC\$SMF-213 - SMF-213-20240923-FX275.lcb
 样品瓶号 : 2-33
 进样体积 : 20 μl 版本号: 6.115
 进样时间 : 2024/09/23 18:23:06 实验者: xiechaojun
 处理时间 (V2) : 2024/09/24 09:31:51 处理者: xiechaojun
 仪器型号: SHIMADZU LC-2050C(FX275)

<色谱图>

mV

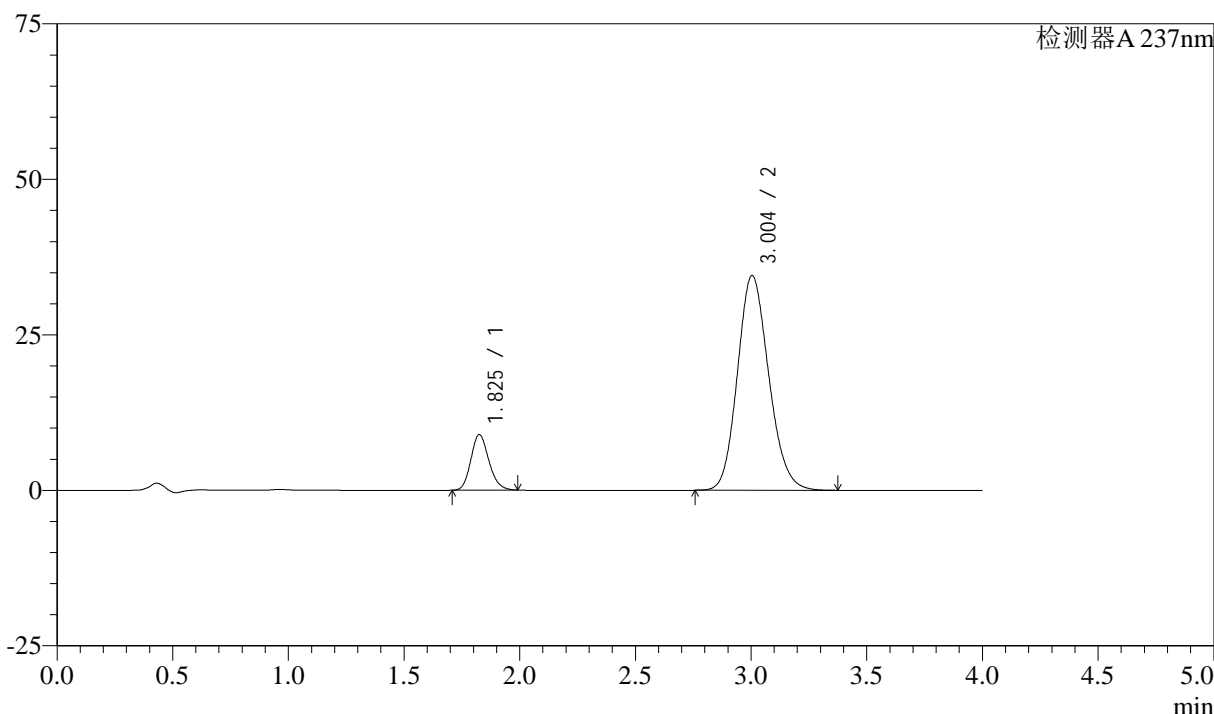

<峰表>

检测器A 237nm

峰号	保留时间	面积	面积%	高度	理论塔板数(USP)	拖尾因子	分离度(USP)
1	1.825	48381	12.957	8900	2650	1.170	--
2	3.004	325004	87.043	34537	2370	1.148	6.069
总计		373385	100.000	43437			



SMF-213

<样品信息>

色谱柱 :XB-C18(50mm*4.6mm,5μm) 流速: 1.5ml/min
 柱温 :30°C 波长: 237nm
 数据文件名 : RC\$SMF-213 - 0-155/26-1466-2 - zzp-c3-24051503p-rcqx-2-pH6.8jz-20mg2.5mg-lf100z-45min-P5.lcd
 方法文件名 : RC\$SMF-213 - SMF-213-rc-FX275.lcm
 批处理文件名: RC\$SMF-213 - SMF-213-20240923-FX275.lcb
 样品瓶号 : 2-42
 进样体积 : 20 μl 版本号: 6.115
 进样时间 : 2024/09/23 18:27:31 实验者: xiechaojun
 处理时间 (V2) : 2024/09/24 09:31:54 处理者: xiechaojun
 仪器型号: SHIMADZU LC-2050C(FX275)

<色谱图>

mV

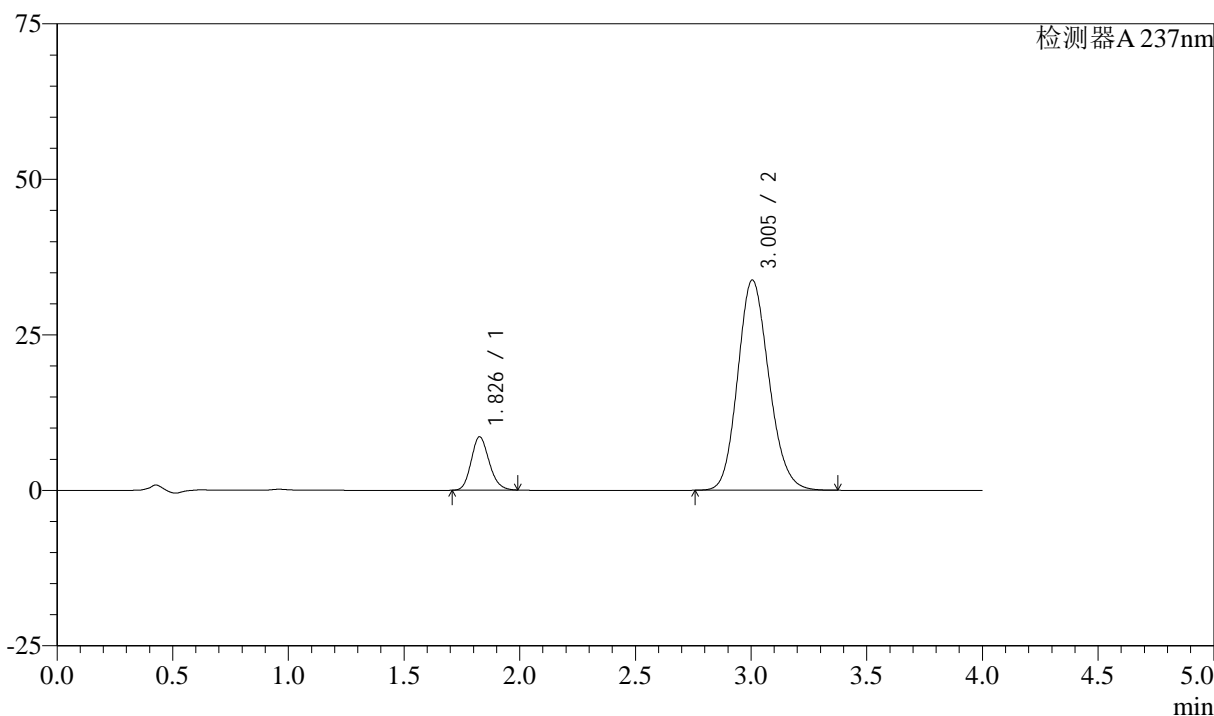

<峰表>

检测器A 237nm

峰号	保留时间	面积	面积%	高度	理论塔板数(USP)	拖尾因子	分离度(USP)
1	1.826	46429	12.762	8546	2664	1.167	--
2	3.005	317382	87.238	33815	2386	1.148	6.082
总计		363811	100.000	42360			



SMF-213

<样品信息>

色谱柱 :XB-C18(50mm*4.6mm,5μm) 流速: 1.5ml/min
 柱温 :30°C 波长: 237nm
 数据文件名 : RC\$SMF-213 - 0-155/26-1467-2 - zzp-c3-24051503p-rcqx-2-pH6.8jz-20mg2.5mg-lf100z-45min-P6.lcd
 方法文件名 : RC\$SMF-213 - SMF-213-rc-FX275.lcm
 批处理文件名: RC\$SMF-213 - SMF-213-20240923-FX275.lcb
 样品瓶号 : 2-51
 进样体积 : 20 μl 版本号: 6.115
 进样时间 : 2024/09/23 18:31:55 实验者: xiechaojun
 处理时间 (V2) : 2024/09/24 09:31:56 处理者: xiechaojun
 仪器型号: SHIMADZU LC-2050C(FX275)

<色谱图>

mV

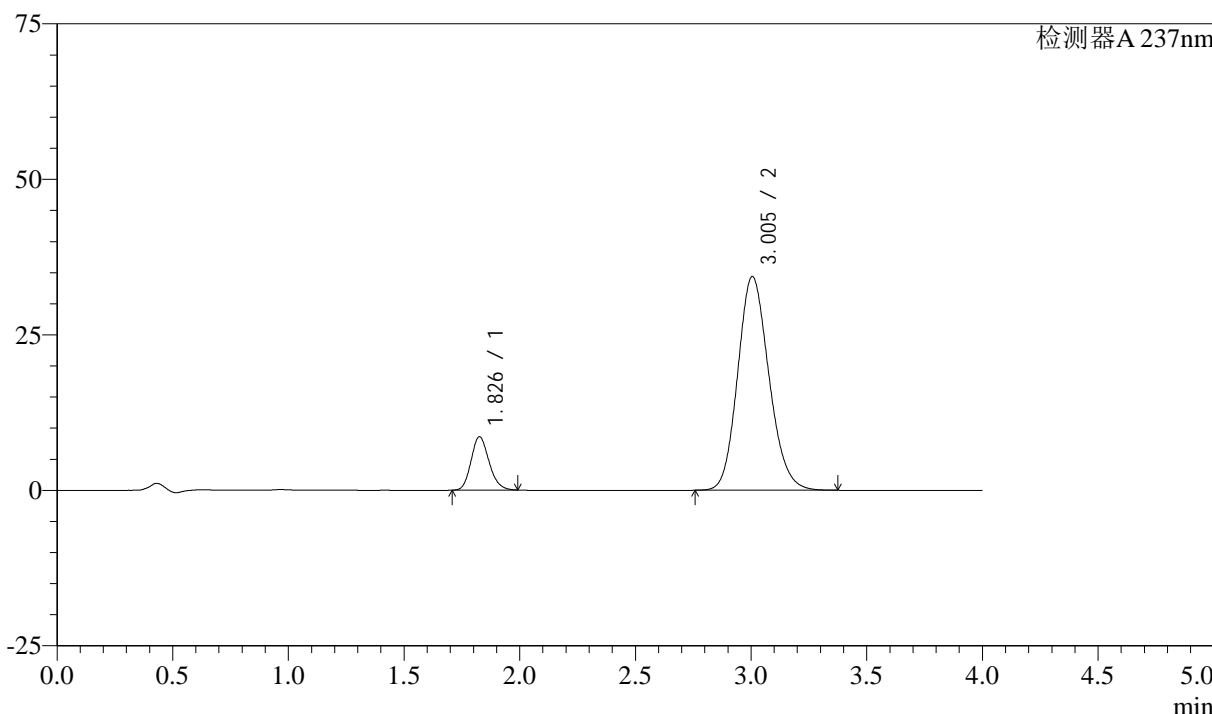

<峰表>

检测器A 237nm

峰号	保留时间	面积	面积%	高度	理论塔板数(USP)	拖尾因子	分离度(USP)
1	1.826	46511	12.585	8536	2653	1.168	--
2	3.005	323055	87.415	34370	2379	1.149	6.076
总计		369567	100.000	42906			

<样品信息>

色谱柱 :XB-C18(50mm*4.6mm,5 μ m) 流速: 1.5ml/min
柱温 :30°C 波长: 237nm
数据文件名 : RC\$SMF-213 - 0-155/26-1468-2 - zzp-c3-24051503p-rcqx-2-pH6.8jz-20mg2.5mg-lf100z-60min-P1.lcd
方法文件名 : RC\$SMF-213 - SMF-213-rc-FX275.lcm
批处理文件名: RC\$SMF-213 - SMF-213-20240923-FX275.lcb
样品瓶号 : 2-7
进样体积 : 20 μ l 版本号: 6.115
进样时间 : 2024/09/23 18:36:20 实验者: xiechaojun
处理时间 (V2) : 2024/09/24 09:31:58 处理者: xiechaojun
仪器型号: SHIMADZU LC-2050C(FX275)

<色谱图>

mV

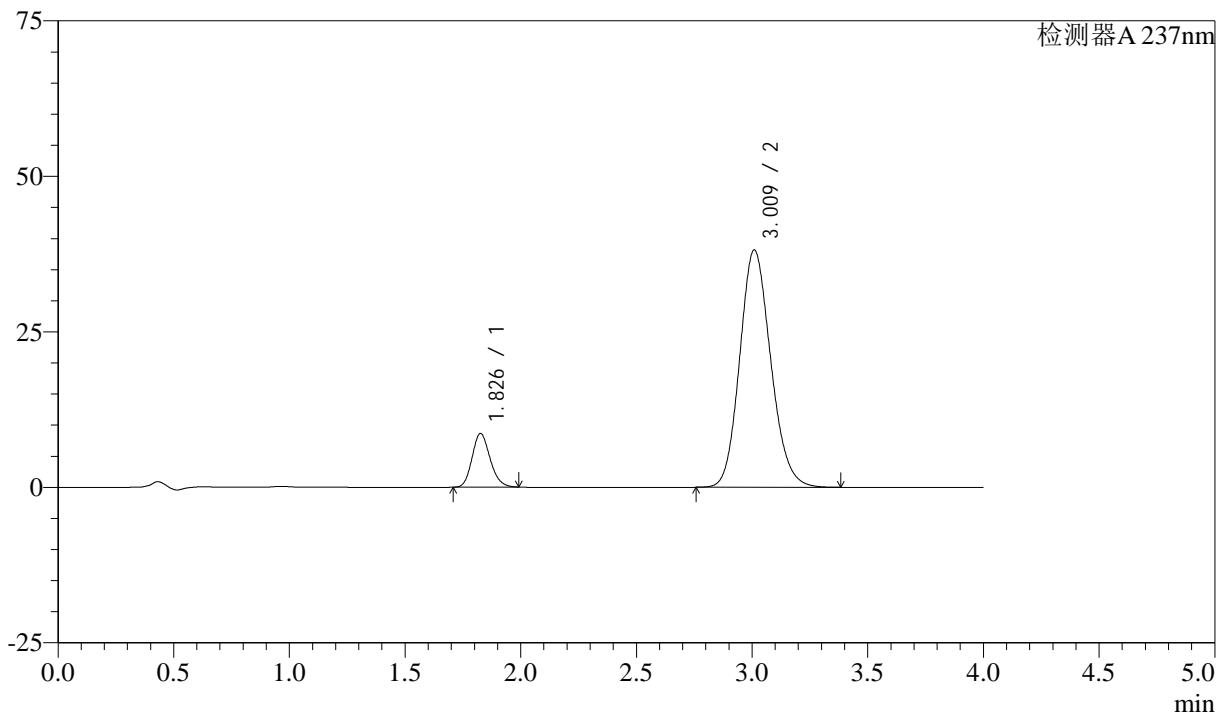

<峰表>

检测器A 237nm

峰号	保留时间	面积	面积%	高度	理论塔板数(USP)	拖尾因子	分离度(USP)
1	1.826	46769	11.617	8591	2655	1.167	--
2	3.009	355825	88.383	38088	2428	1.145	6.131
总计		402595	100.000	46679			



SMF-213

<样品信息>

色谱柱 :XB-C18(50mm*4.6mm,5μm) 流速: 1.5ml/min
 柱温 :30°C 波长: 237nm
 数据文件名 : RC\$SMF-213 - 0-155/26-1469-2 - zzp-c3-24051503p-rcqx-2-pH6.8jz-20mg2.5mg-lf100z-60min-P2.lcd
 方法文件名 : RC\$SMF-213 - SMF-213-rc-FX275.lcm
 批处理文件名: RC\$SMF-213 - SMF-213-20240923-FX275.lcb
 样品瓶号 : 2-16
 进样体积 : 20 μl 版本号: 6.115
 进样时间 : 2024/09/23 18:40:45 实验者: xiechaojun
 处理时间 (V2) : 2024/09/24 09:32:01 处理者: xiechaojun
 仪器型号: SHIMADZU LC-2050C(FX275)

<色谱图>

mV

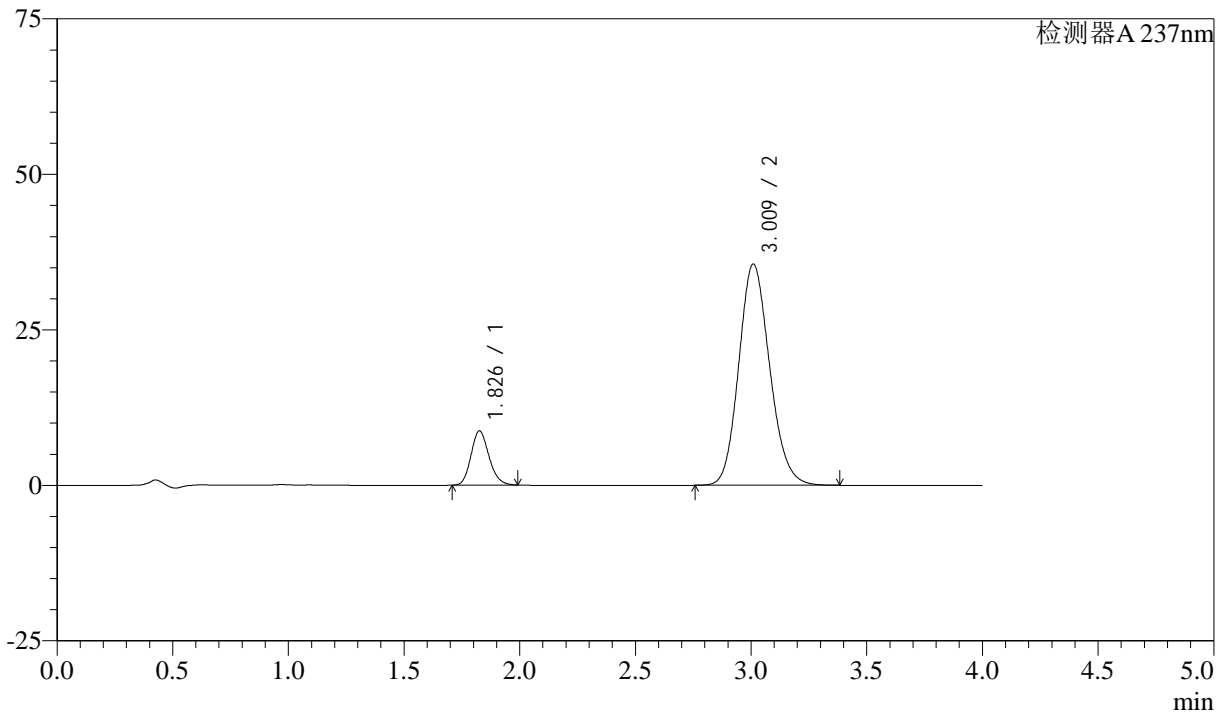

<峰表>

检测器A 237nm

峰号	保留时间	面积	面积%	高度	理论塔板数(USP)	拖尾因子	分离度(USP)
1	1.826	47193	12.482	8674	2657	1.169	--
2	3.009	330889	87.518	35507	2442	1.145	6.146
总计		378082	100.000	44181			

<样品信息>

色谱柱 :XB-C18(50mm*4.6mm,5 μ m) 流速: 1.5ml/min
 柱温 :30°C 波长: 237nm
 数据文件名 : RC\$SMF-213 - 0-155/26-1470-2 - zzp-c3-24051503p-rcqx-2-pH6.8jz-20mg2.5mg-lf100z-60min-P3.lcd
 方法文件名 : RC\$SMF-213 - SMF-213-rc-FX275.lcm
 批处理文件名: RC\$SMF-213 - SMF-213-20240923-FX275.lcb
 样品瓶号 : 2-25
 进样体积 : 20 μ l 版本号: 6.115
 进样时间 : 2024/09/23 18:45:09 实验者: xiechaojun
 处理时间 (V2) : 2024/09/24 09:32:03 处理者: xiechaojun
 仪器型号: SHIMADZU LC-2050C(FX275)

<色谱图>

mV

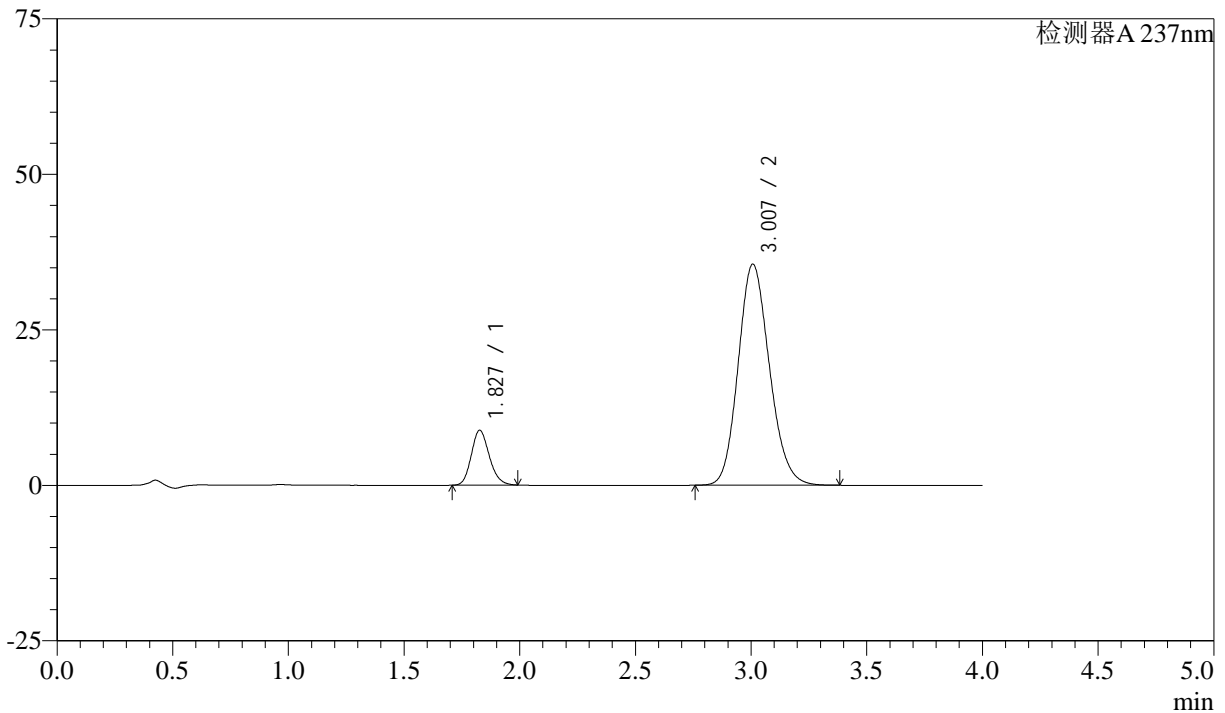

<峰表>

检测器A 237nm

峰号	保留时间	面积	面积%	高度	理论塔板数(USP)	拖尾因子	分离度(USP)
1	1.827	47789	12.510	8797	2655	1.167	--
2	3.007	334221	87.490	35533	2382	1.149	6.080
总计		382010	100.000	44330			

<样品信息>

色谱柱 :XB-C18(50mm*4.6mm,5 μ m) 流速: 1.5ml/min
柱温 :30°C 波长: 237nm
数据文件名 : RC\$SMF-213 - 0-155/26-1471-2 - zzp-c3-24051503p-rcqx-2-pH6.8jz-20mg2.5mg-lf100z-60min-P4.lcd
方法文件名 : RC\$SMF-213 - SMF-213-rc-FX275.lcm
批处理文件名: RC\$SMF-213 - SMF-213-20240923-FX275.lcb
样品瓶号 : 2-34
进样体积 : 20 μ l 版本号: 6.115
进样时间 : 2024/09/23 18:49:33 实验者: xiechaojun
处理时间 (V2) : 2024/09/24 09:32:05 处理者: xiechaojun
仪器型号: SHIMADZU LC-2050C(FX275)

<色谱图>

mV

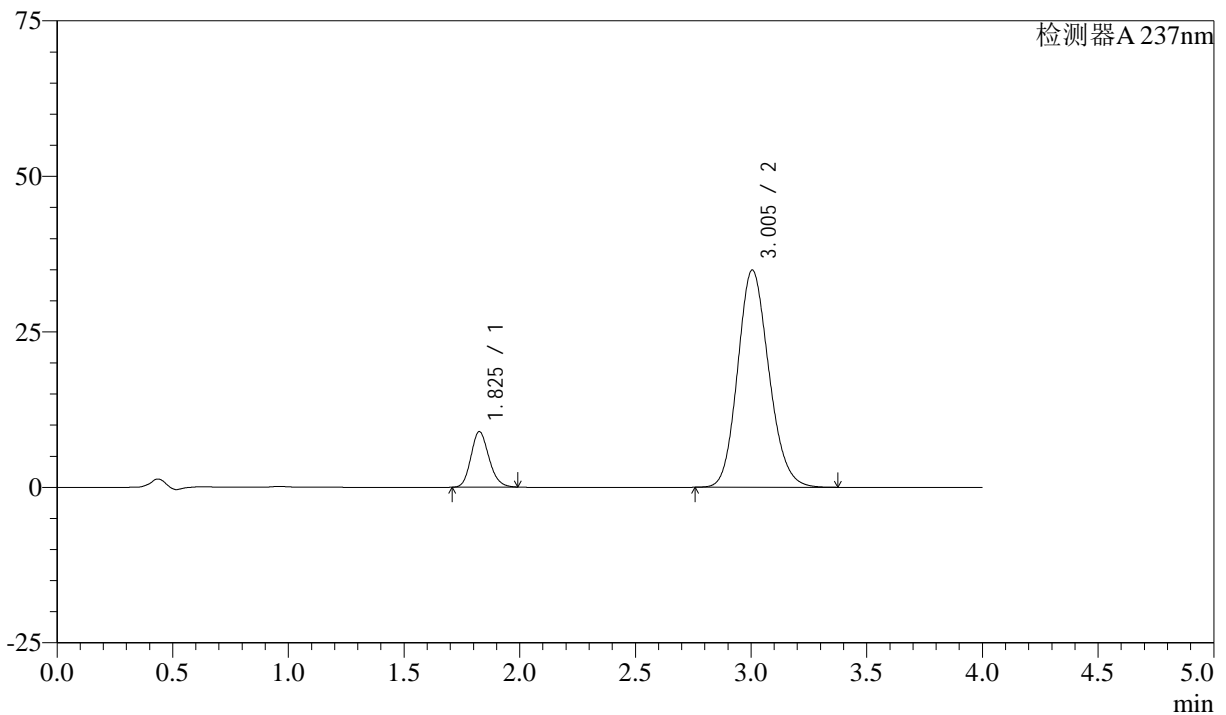

<峰表>

检测器A 237nm

峰号	保留时间	面积	面积%	高度	理论塔板数(USP)	拖尾因子	分离度(USP)
1	1.825	48382	12.848	8892	2651	1.168	--
2	3.005	328205	87.152	34932	2381	1.148	6.079
总计		376587	100.000	43824			

<样品信息>

色谱柱 :XB-C18(50mm*4.6mm,5 μ m) 流速: 1.5ml/min
柱温 :30°C 波长: 237nm
数据文件名 : RC\$SMF-213 - 0-155/26-1472-2 - zzp-c3-24051503p-rcqx-2-pH6.8jz-20mg2.5mg-lf100z-60min-P5.lcd
方法文件名 : RC\$SMF-213 - SMF-213-rc-FX275.lcm
批处理文件名: RC\$SMF-213 - SMF-213-20240923-FX275.lcb
样品瓶号 : 2-43
进样体积 : 20 μ l 版本号: 6.115
进样时间 : 2024/09/23 18:53:57 实验者: xiechaojun
处理时间 (V2) : 2024/09/24 09:32:08 处理者: xiechaojun
仪器型号: SHIMADZU LC-2050C(FX275)

<色谱图>

mV

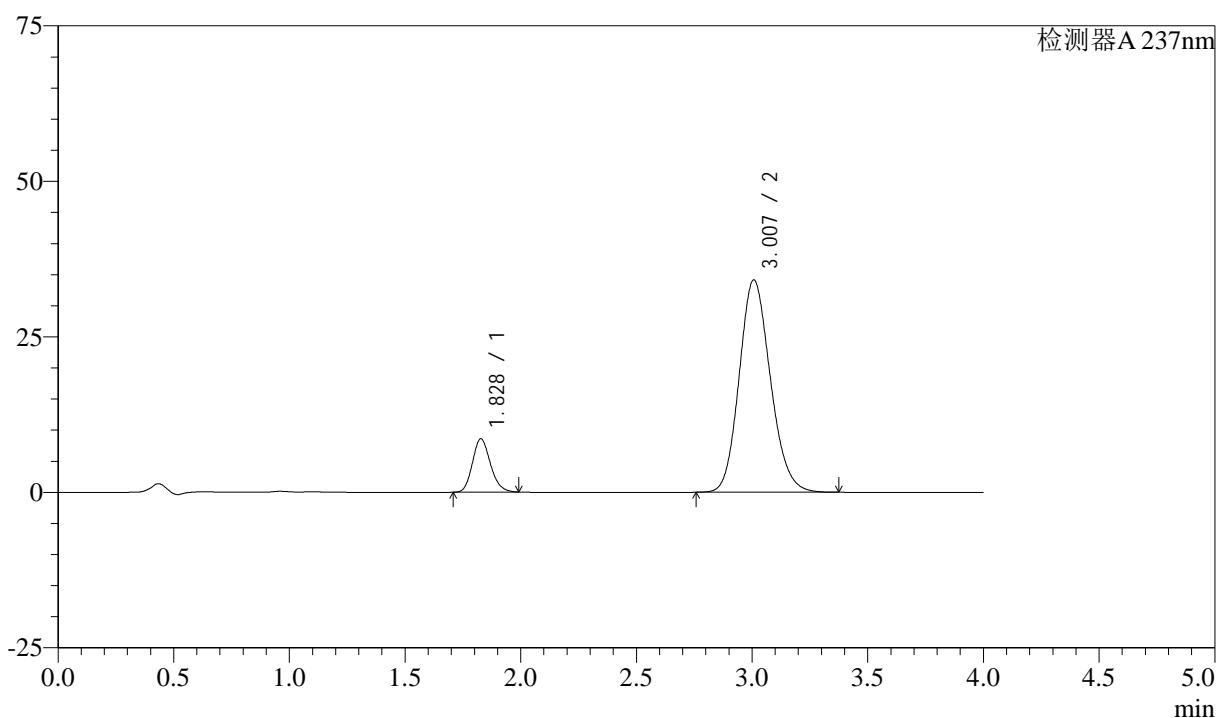

<峰表>

检测器A 237nm

峰号	保留时间	面积	面积%	高度	理论塔板数(USP)	拖尾因子	分离度(USP)
1	1.828	46426	12.656	8557	2659	1.168	--
2	3.007	320405	87.344	34137	2394	1.149	6.087
总计		366831	100.000	42694			

<样品信息>

色谱柱 :XB-C18(50mm*4.6mm,5 μ m) 流速: 1.5ml/min
柱温 :30°C 波长: 237nm
数据文件名 : RC\$SMF-213 - 0-155/26-1473-2 - zzp-c3-24051503p-rcqx-2-pH6.8jz-20mg2.5mg-lf100z-60min-P6.lcd
方法文件名 : RC\$SMF-213 - SMF-213-rc-FX275.lcm
批处理文件名: RC\$SMF-213 - SMF-213-20240923-FX275.lcb
样品瓶号 : 2-52
进样体积 : 20 μ l 版本号: 6.115
进样时间 : 2024/09/23 18:58:22 实验者: xiechaojun
处理时间 (V2) : 2024/09/24 09:32:10 处理者: xiechaojun
仪器型号: SHIMADZU LC-2050C(FX275)

<色谱图>

mV

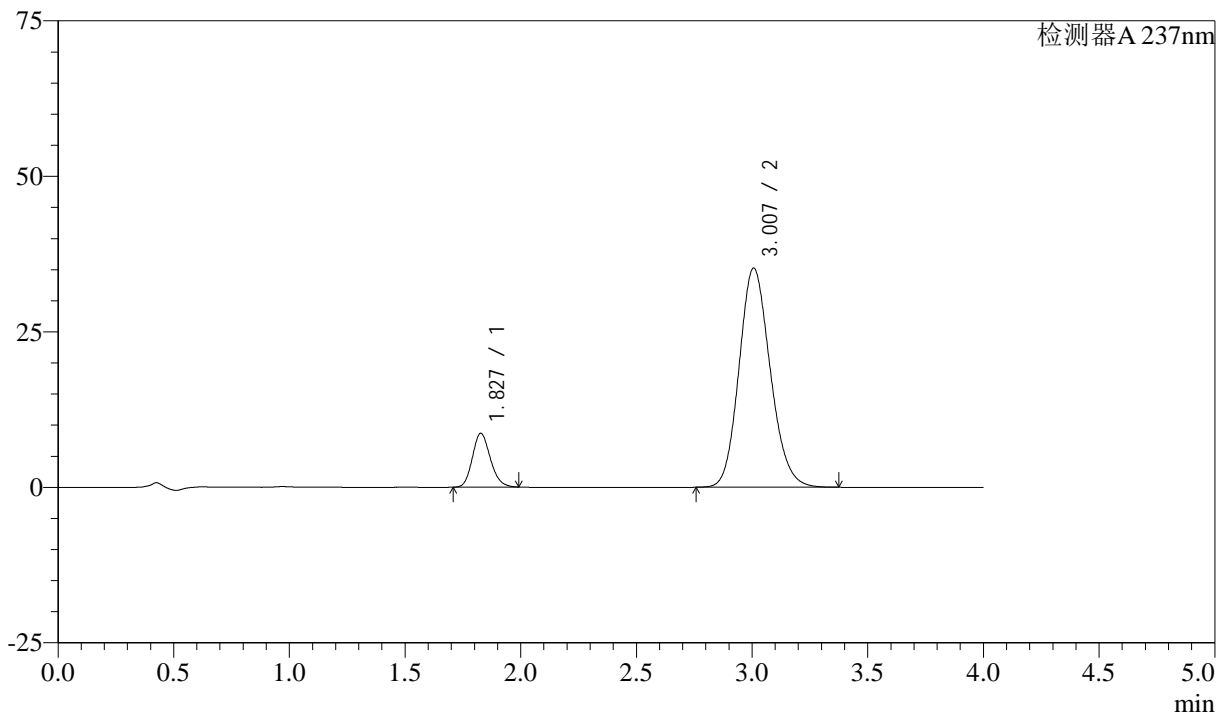

<峰表>

检测器A 237nm

峰号	保留时间	面积	面积%	高度	理论塔板数(USP)	拖尾因子	分离度(USP)
1	1.827	46794	12.392	8633	2661	1.165	--
2	3.007	330831	87.608	35233	2389	1.147	6.084
总计		377624	100.000	43866			



SMF-213

<样品信息>

色谱柱 :XB-C18(50mm*4.6mm,5μm) 流速: 1.5ml/min
 柱温 :30°C 波长: 237nm
 数据文件名 : RC\$SMF-213 - 0-155/26-1474-2 - zzp-c3-24051503p-rcqx-2-pH6.8jz-20mg2.5mg-lf100z-JX-P1.lcd
 方法文件名 : RC\$SMF-213 - SMF-213-rc-FX275.lcm
 批处理文件名: RC\$SMF-213 - SMF-213-20240923-FX275.lcb
 样品瓶号 : 2-8
 进样体积 : 20 μl 版本号: 6.115
 进样时间 : 2024/09/23 19:02:47 实验者: xiechaojun
 处理时间 (V2) : 2024/09/24 09:32:12 处理者: xiechaojun
 仪器型号: SHIMADZU LC-2050C(FX275)

<色谱图>

mV

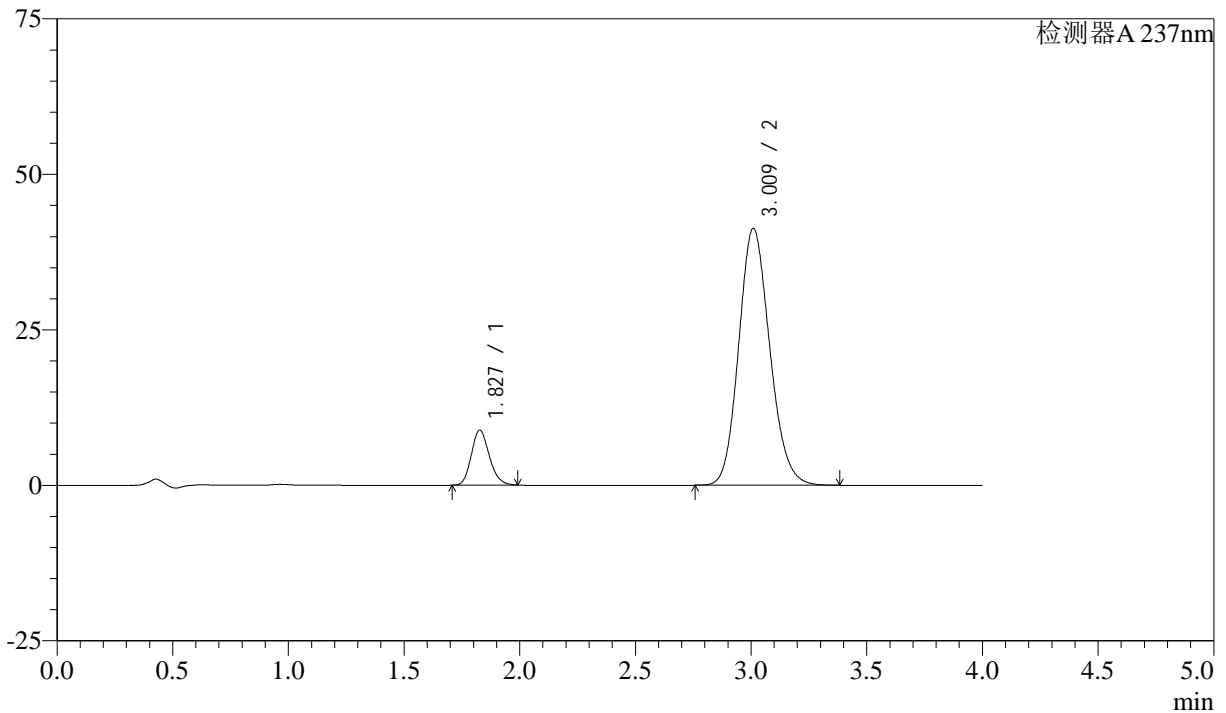

<峰表>

检测器A 237nm

峰号	保留时间	面积	面积%	高度	理论塔板数(USP)	拖尾因子	分离度(USP)
1	1.827	47865	11.042	8814	2659	1.169	--
2	3.009	385615	88.958	41231	2422	1.146	6.122
总计		433480	100.000	50045			

<样品信息>

色谱柱 :XB-C18(50mm*4.6mm,5 μ m) 流速: 1.5ml/min
柱温 :30°C 波长: 237nm
数据文件名 : RC\$SMF-213 - 0-155/26-1475-2 - zzp-c3-24051503p-rcqx-2-pH6.8jz-20mg2.5mg-lf100z-JX-P2.lcd
方法文件名 : RC\$SMF-213 - SMF-213-rc-FX275.lcm
批处理文件名: RC\$SMF-213 - SMF-213-20240923-FX275.lcb
样品瓶号 : 2-17
进样体积 : 20 μ l 版本号: 6.115
进样时间 : 2024/09/23 19:07:11 实验者: xiechaojun
处理时间 (V2) : 2024/09/24 09:32:15 处理者: xiechaojun
仪器型号: SHIMADZU LC-2050C(FX275)

<色谱图>

mV

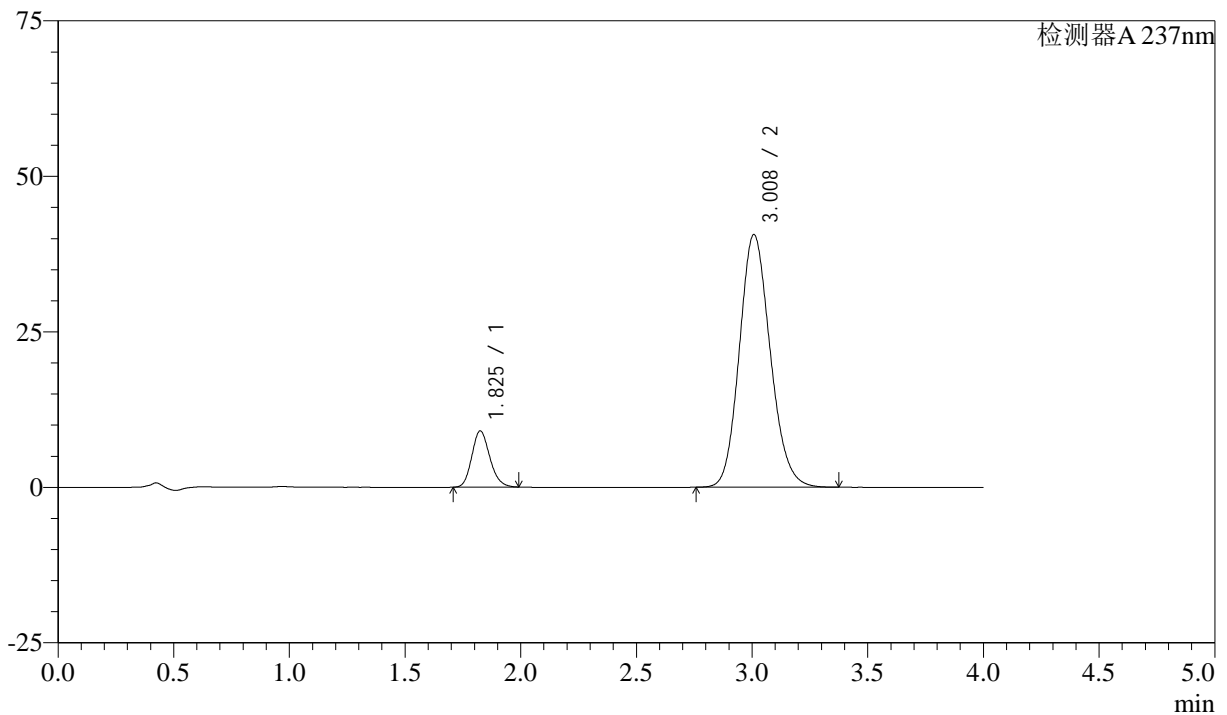

<峰表>

检测器A 237nm

峰号	保留时间	面积	面积%	高度	理论塔板数(USP)	拖尾因子	分离度(USP)
1	1.825	48943	11.479	9014	2657	1.168	--
2	3.008	377439	88.521	40594	2445	1.143	6.146
总计		426382	100.000	49608			



SMF-213

<样品信息>

色谱柱 :XB-C18(50mm*4.6mm,5μm) 流速: 1.5ml/min
 柱温 :30°C 波长: 237nm
 数据文件名 : RC\$SMF-213 - 0-155/26-1476-2 - zzp-c3-24051503p-rcqx-2-pH6.8jz-20mg2.5mg-lf100z-JX-P3.lcd
 方法文件名 : RC\$SMF-213 - SMF-213-rc-FX275.lcm
 批处理文件名: RC\$SMF-213 - SMF-213-20240923-FX275.lcb
 样品瓶号 : 2-26
 进样体积 : 20 μl 版本号: 6.115
 进样时间 : 2024/09/23 19:11:35 实验者: xiechaojun
 处理时间 (V2) : 2024/09/24 09:32:17 处理者: xiechaojun
 仪器型号: SHIMADZU LC-2050C(FX275)

<色谱图>

mV

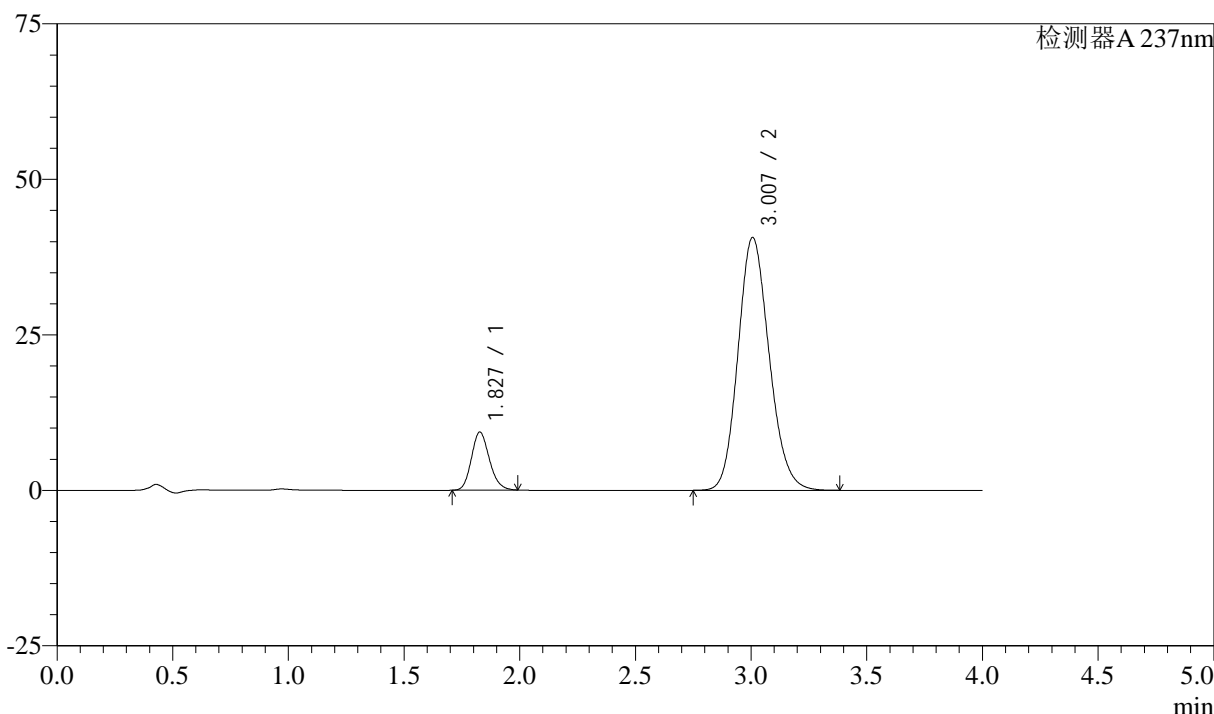

<峰表>

检测器A 237nm

峰号	保留时间	面积	面积%	高度	理论塔板数(USP)	拖尾因子	分离度(USP)
1	1.827	50498	11.702	9316	2662	1.166	--
2	3.007	381038	88.298	40646	2397	1.147	6.089
总计		431536	100.000	49961			

<样品信息>

色谱柱 :XB-C18(50mm*4.6mm,5 μ m) 流速: 1.5ml/min
柱温 :30°C 波长: 237nm
数据文件名 : RC\$SMF-213 - 0-155/26-1477-2 - zzp-c3-24051503p-rcqx-2-pH6.8jz-20mg2.5mg-lf100z-JX-P4.lcd
方法文件名 : RC\$SMF-213 - SMF-213-rc-FX275.lcm
批处理文件名: RC\$SMF-213 - SMF-213-20240923-FX275.lcb
样品瓶号 : 2-35
进样体积 : 20 μ l 版本号: 6.115
进样时间 : 2024/09/23 19:16:00 实验者: xiechaojun
处理时间 (V2) : 2024/09/24 09:32:19 处理者: xiechaojun
仪器型号: SHIMADZU LC-2050C(FX275)

<色谱图>

mV

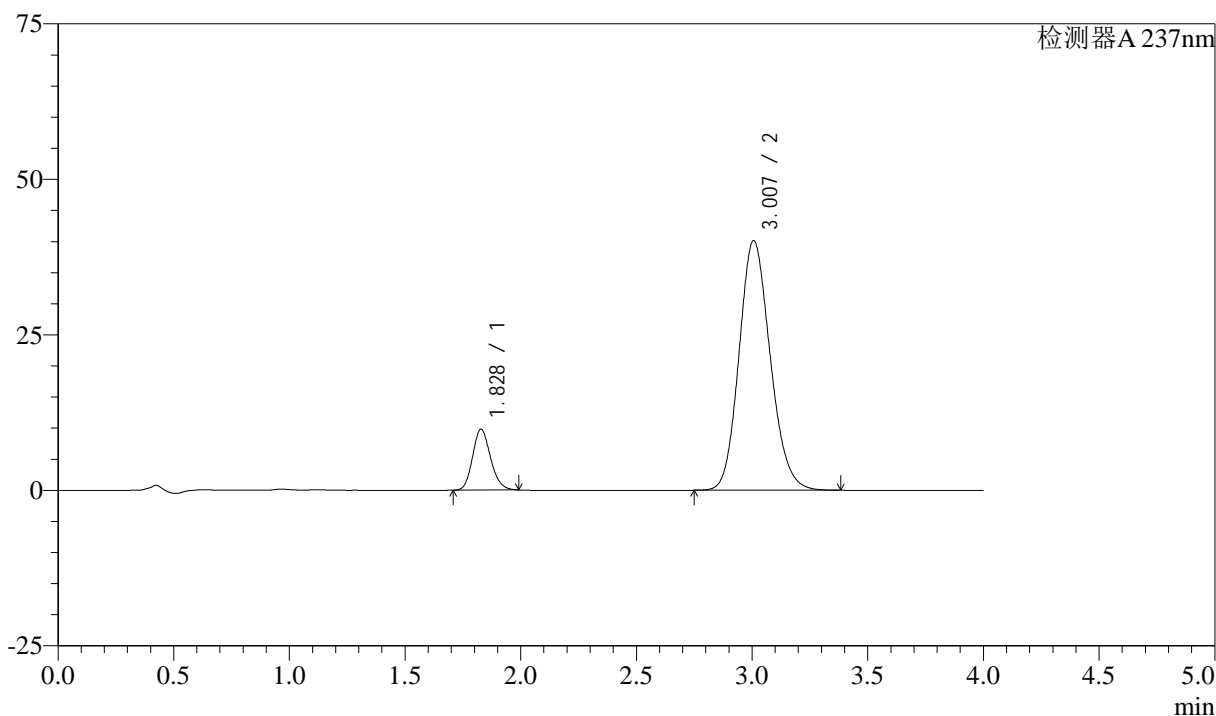

<峰表>

检测器A 237nm

峰号	保留时间	面积	面积%	高度	理论塔板数(USP)	拖尾因子	分离度(USP)
1	1.828	52923	12.324	9789	2672	1.164	--
2	3.007	376516	87.676	40141	2394	1.147	6.085
总计		429439	100.000	49930			



SMF-213

<样品信息>

色谱柱 :XB-C18(50mm*4.6mm,5μm) 流速: 1.5ml/min
 柱温 :30°C 波长: 237nm
 数据文件名 : RC\$SMF-213 - 0-155/26-1478-2 - zzp-c3-24051503p-rcqx-2-pH6.8jz-20mg2.5mg-lf100z-JX-P5.lcd
 方法文件名 : RC\$SMF-213 - SMF-213-rc-FX275.lcm
 批处理文件名: RC\$SMF-213 - SMF-213-20240923-FX275.lcb
 样品瓶号 : 2-44
 进样体积 : 20 μl 版本号: 6.115
 进样时间 : 2024/09/23 19:20:24 实验者: xiechaojun
 处理时间 (V2) : 2024/09/24 09:32:21 处理者: xiechaojun
 仪器型号: SHIMADZU LC-2050C(FX275)

<色谱图>

mV

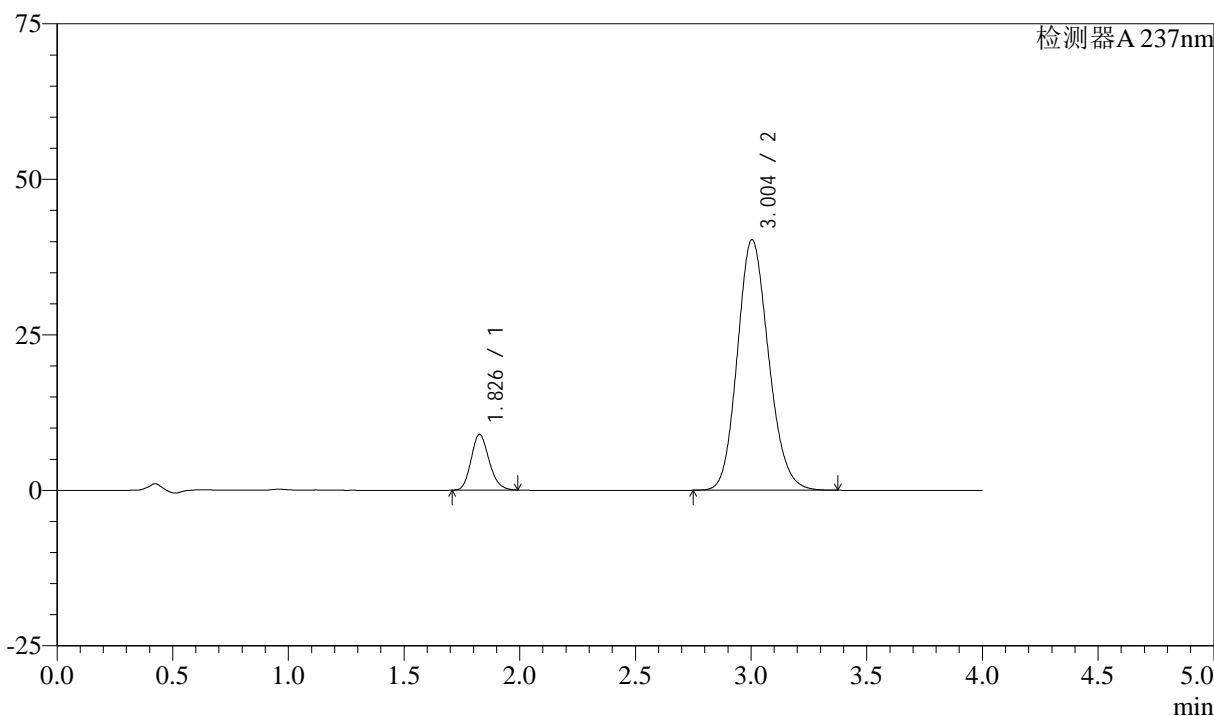

<峰表>

检测器A 237nm

峰号	保留时间	面积	面积%	高度	理论塔板数(USP)	拖尾因子	分离度(USP)
1	1.826	48529	11.366	8912	2657	1.168	--
2	3.004	378447	88.634	40302	2383	1.148	6.074
总计		426977	100.000	49214			



SMF-213

<样品信息>

色谱柱 :XB-C18(50mm*4.6mm,5μm) 流速: 1.5ml/min
 柱温 :30°C 波长: 237nm
 数据文件名 : RC\$SMF-213 - 0-155/26-1479-2 - zzp-c3-24051503p-rcqx-2-pH6.8jz-20mg2.5mg-lf100z-JX-P6.lcd
 方法文件名 : RC\$SMF-213 - SMF-213-rc-FX275.lcm
 批处理文件名: RC\$SMF-213 - SMF-213-20240923-FX275.lcb
 样品瓶号 : 2-53
 进样体积 : 20 μl 版本号: 6.115
 进样时间 : 2024/09/23 19:24:50 实验者: xiechaojun
 处理时间 (V2) : 2024/09/24 09:32:24 处理者: xiechaojun
 仪器型号: SHIMADZU LC-2050C(FX275)

<色谱图>

mV

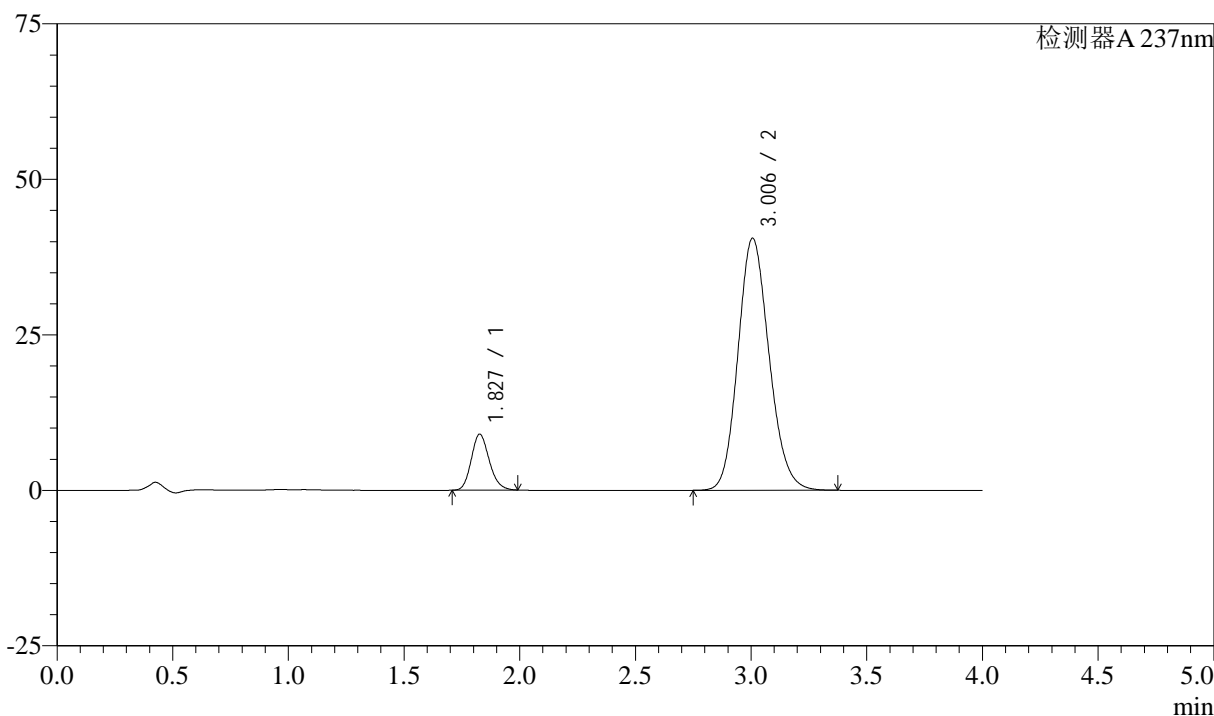

<峰表>

检测器A 237nm

峰号	保留时间	面积	面积%	高度	理论塔板数(USP)	拖尾因子	分离度(USP)
1	1.827	48691	11.377	8969	2662	1.167	--
2	3.006	379305	88.623	40527	2404	1.145	6.098
总计		427997	100.000	49496			

<样品信息>

色谱柱 :XB-C18(50mm*4.6mm,5 μ m) 流速: 1.5ml/min
柱温 :30°C 波长: 237nm
数据文件名 : RC\$SMF-213 - 0-155/26-1480-2 - zzp-c3-24051503p-rcqx-2-pH6.8jz-20mg2.5mg-lf100z-dz2-1.lcd
方法文件名 : RC\$SMF-213 - SMF-213-rc-FX275.lcm
批处理文件名: RC\$SMF-213 - SMF-213-20240923-FX275.lcb
样品瓶号 : 2-27
进样体积 : 20 μ l 版本号: 6.115
进样时间 : 2024/09/23 19:29:15 实验者: xiechaojun
处理时间 (V2) : 2024/09/24 09:32:26 处理者: xiechaojun
仪器型号: SHIMADZU LC-2050C(FX275)

<色谱图>

mV

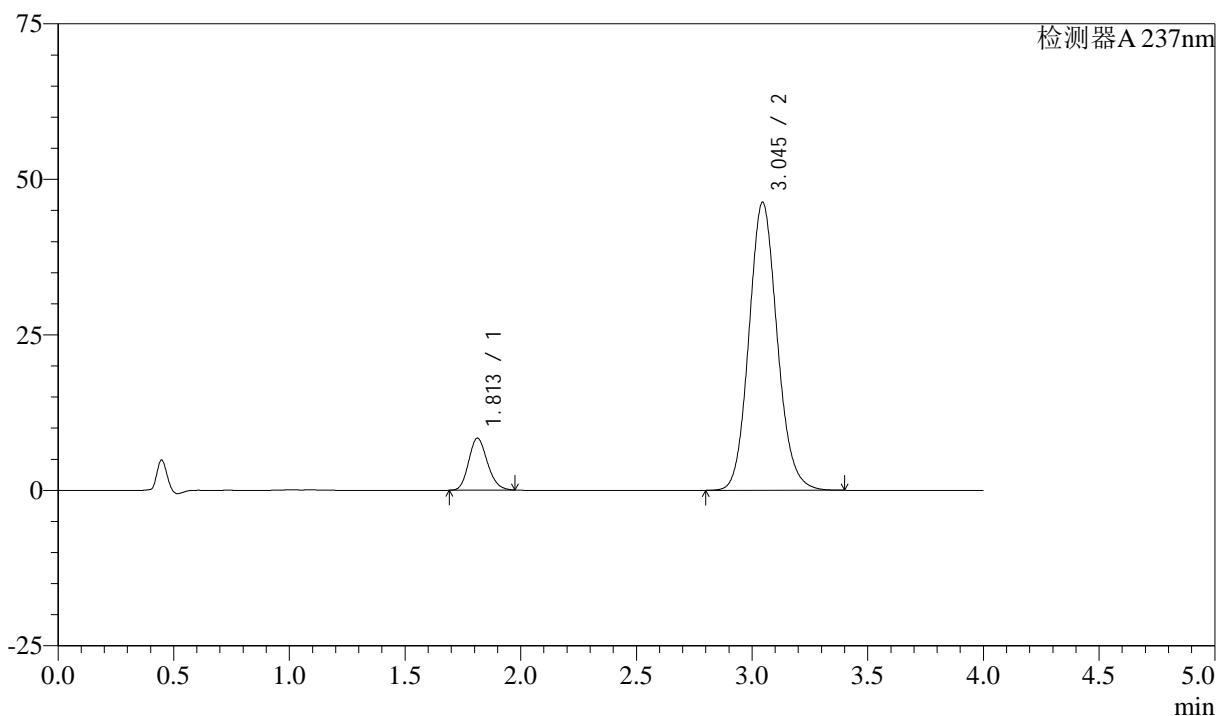

<峰表>

检测器A 237nm

峰号	保留时间	面积	面积%	高度	理论塔板数(USP)	拖尾因子	分离度(USP)
1	1.813	47052	10.679	8358	2398	1.164	--
2	3.045	393555	89.321	46316	3030	1.116	6.675
总计		440607	100.000	54674			

<样品信息>

色谱柱 :XB-C18(50mm*4.6mm,5 μ m) 流速: 1.5ml/min
柱温 :30°C 波长: 237nm
数据文件名 : RC\$SMF-213 - 0-155/26-1481-2 - zzp-c3-24051503p-rcqx-2-pH6.8jz-20mg2.5mg-lf100z-dz2-2.lcd
方法文件名 : RC\$SMF-213 - SMF-213-rc-FX275.lcm
批处理文件名: RC\$SMF-213 - SMF-213-20240923-FX275.lcb
样品瓶号 : 2-27
进样体积 : 20 μ l 版本号: 6.115
进样时间 : 2024/09/23 19:33:40 实验者: xiechaojun
处理时间 (V2) : 2024/09/24 09:32:29 处理者: xiechaojun
仪器型号: SHIMADZU LC-2050C(FX275)

<色谱图>

mV

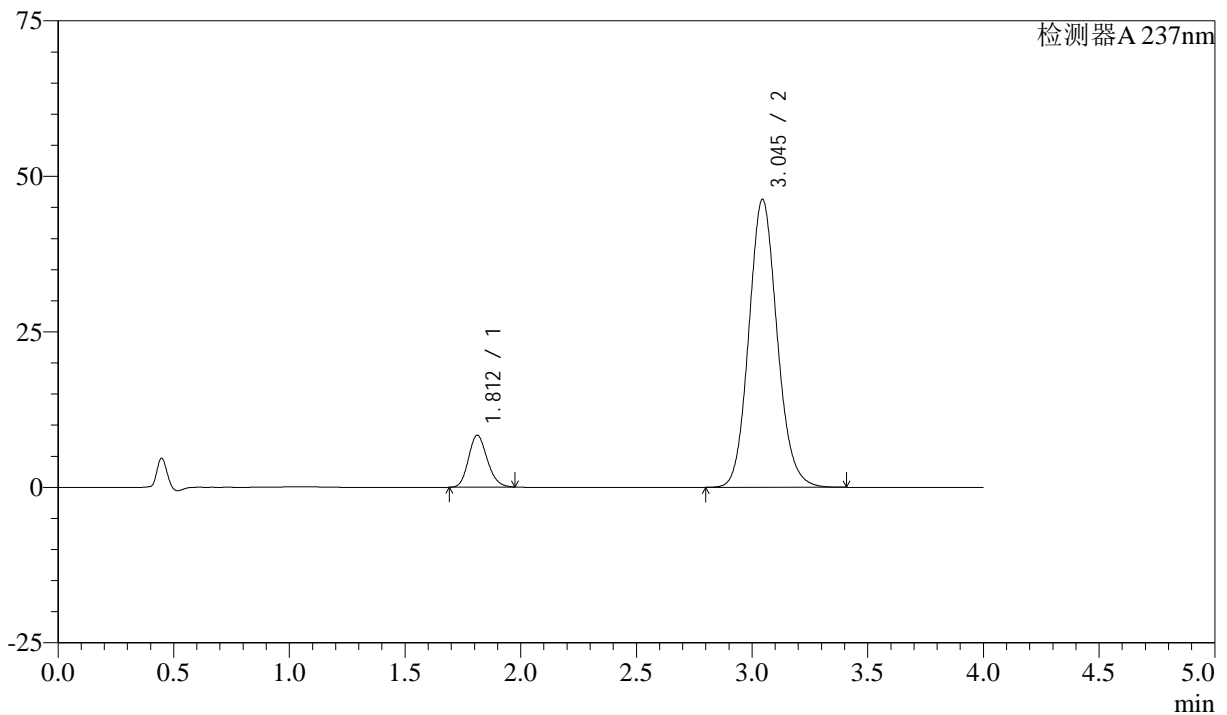

<峰表>

检测器A 237nm

峰号	保留时间	面积	面积%	高度	理论塔板数(USP)	拖尾因子	分离度(USP)
1	1.812	47053	10.677	8349	2396	1.165	--
2	3.045	393628	89.323	46292	3028	1.115	6.675
总计		440681	100.000	54641			



SMF-213

<样品信息>

色谱柱 :XB-C18(50mm*4.6mm,5 μ m) 流速: 1.5ml/min
柱温 :30°C 波长: 237nm
数据文件名 : RC\$SMF-213 - 0-155/26-1482-2 - zzp-c3-2024052421p-rcqx-1-pH6.8jz-20mg-1f100z-rj.lcd
方法文件名 : RC\$SMF-213 - SMF-213-rc-FX275.lcm
批处理文件名: RC\$SMF-213 - SMF-213-20240923-FX275.lcb
样品瓶号 : 3-9
进样体积 : 20 μ l 版本号: 6.115
进样时间 : 2024/09/23 19:38:03 实验者: xiechaojun
处理时间 (V2) : 2024/09/24 09:32:31 处理者: xiechaojun
仪器型号: SHIMADZU LC-2050C(FX275)

<色谱图>

mV

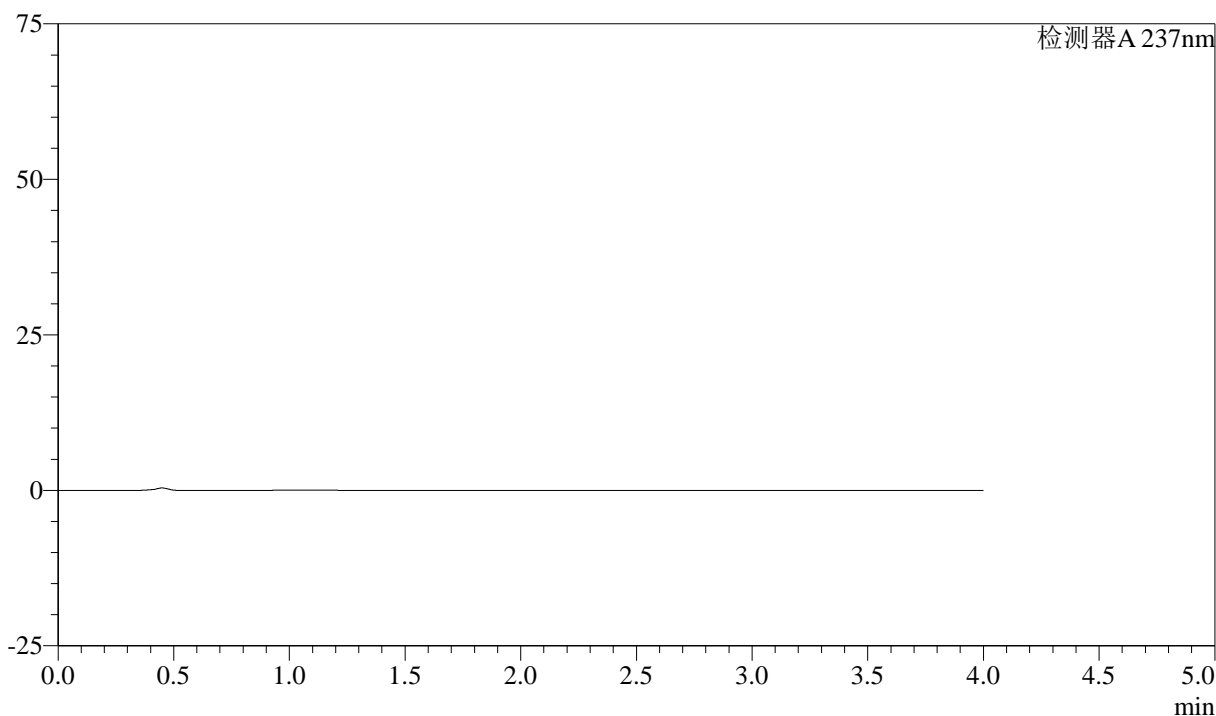

<峰表>

检测器A 237nm

峰号	保留时间	面积	面积%	高度	理论塔板数(USP)	拖尾因子	分离度(USP)
总计							



SMF-213

<样品信息>

色谱柱 :XB-C18(50mm*4.6mm,5μm) 流速: 1.5ml/min
 柱温 :30°C 波长: 237nm
 数据文件名 : RC\$SMF-213 - 0-155/26-1483-2 - zzp-c3-2024052421p-rcqx-1-pH6.8jz-20mg2.5mg-lf100z-dz1-1.lcd
 方法文件名 : RC\$SMF-213 - SMF-213-rc-FX275.lcm
 批处理文件名: RC\$SMF-213 - SMF-213-20240923-FX275.lcb
 样品瓶号 : 3-18
 进样体积 : 20 μl 版本号: 6.115
 进样时间 : 2024/09/23 19:42:26 实验者: xiechaojun
 处理时间 (V2) : 2024/09/24 09:32:33 处理者: xiechaojun
 仪器型号: SHIMADZU LC-2050C(FX275)

<色谱图>

mV

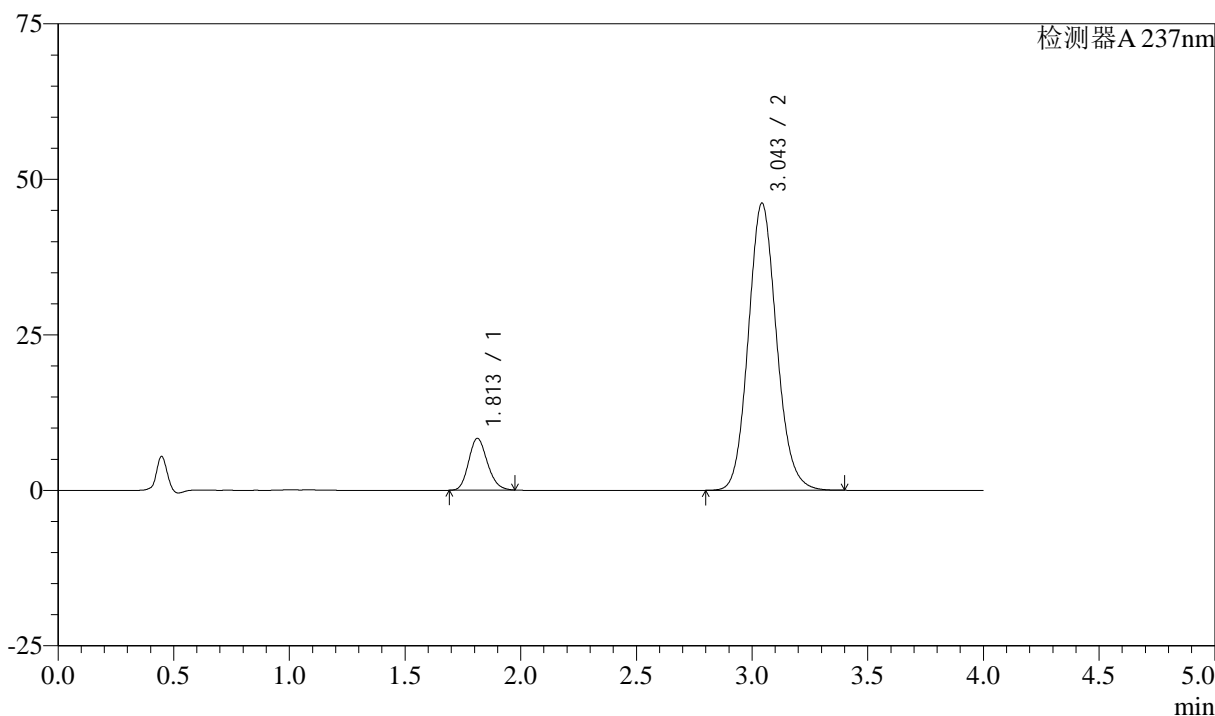

<峰表>

检测器A 237nm

峰号	保留时间	面积	面积%	高度	理论塔板数(USP)	拖尾因子	分离度(USP)
1	1.813	46969	10.715	8338	2395	1.165	--
2	3.043	391360	89.285	46049	3040	1.116	6.669
总计		438329	100.000	54387			

<样品信息>

色谱柱 :XB-C18(50mm*4.6mm,5 μ m) 流速: 1.5ml/min
柱温 :30°C 波长: 237nm
数据文件名 : RC\$SMF-213 - 0-155/26-1484-2 - zzp-c3-2024052421p-rcqx-1-pH6.8jz-20mg-2.5mg-lf100z-dz1-2.lcd
方法文件名 : RC\$SMF-213 - SMF-213-rc-FX275.lcm
批处理文件名: RC\$SMF-213 - SMF-213-20240923-FX275.lcb
样品瓶号 : 3-18
进样体积 : 20 μ l 版本号: 6.115
进样时间 : 2024/09/23 19:46:49 实验者: xiechaojun
处理时间 (V2) : 2024/09/24 09:32:36 处理者: xiechaojun
仪器型号: SHIMADZU LC-2050C(FX275)

<色谱图>

mV

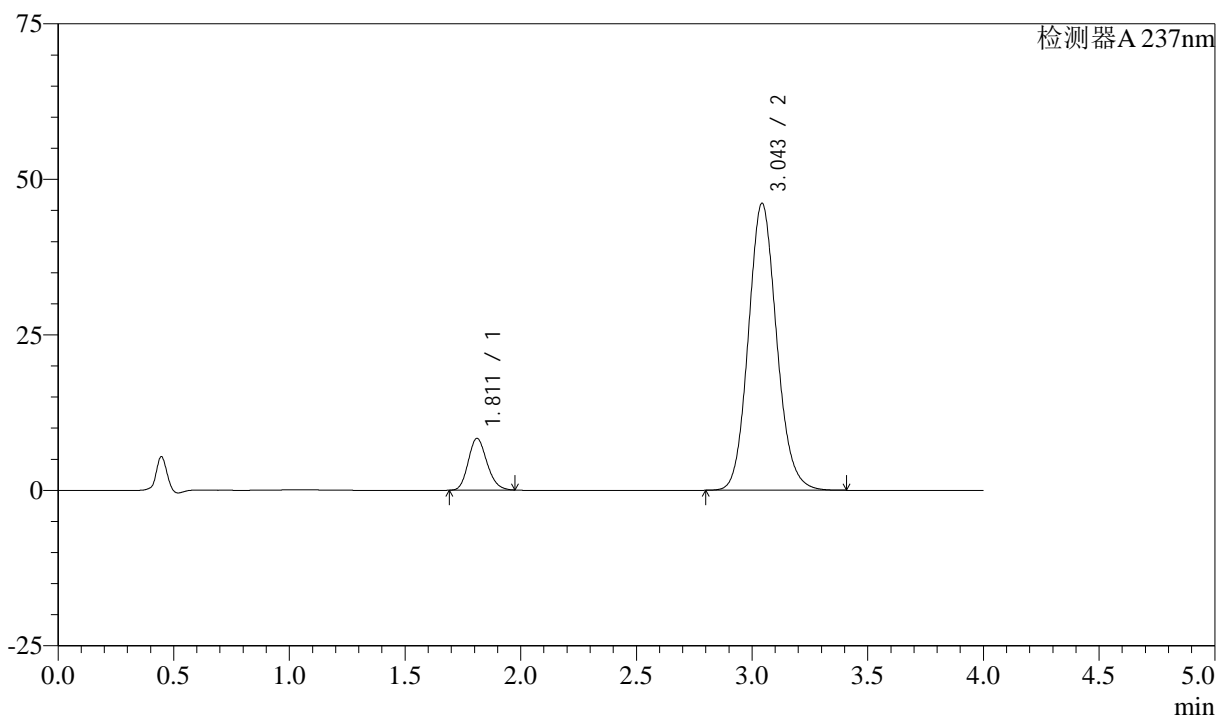

<峰表>

检测器A 237nm

峰号	保留时间	面积	面积%	高度	理论塔板数(USP)	拖尾因子	分离度(USP)
1	1.811	46903	10.679	8310	2392	1.168	--
2	3.043	392316	89.321	46057	3024	1.116	6.670
总计		439219	100.000	54367			

<样品信息>

色谱柱 :XB-C18(50mm*4.6mm,5 μ m) 流速: 1.5ml/min
 柱温 :30°C 波长: 237nm
 数据文件名 : RC\$SMF-213 - 0-155/26-1485-2 - zzp-c3-2024052421p-rcqx-1-pH6.8jz-20mg2.5mg-lf100z-dz1-3.lcd
 方法文件名 : RC\$SMF-213 - SMF-213-rc-FX275.lcm
 批处理文件名: RC\$SMF-213 - SMF-213-20240923-FX275.lcb
 样品瓶号 : 3-18
 进样体积 : 20 μ l 版本号: 6.115
 进样时间 : 2024/09/23 19:51:12 实验者: xiechaojun
 处理时间 (V2) : 2024/09/24 09:32:38 处理者: xiechaojun
 仪器型号: SHIMADZU LC-2050C(FX275)

<色谱图>

mV

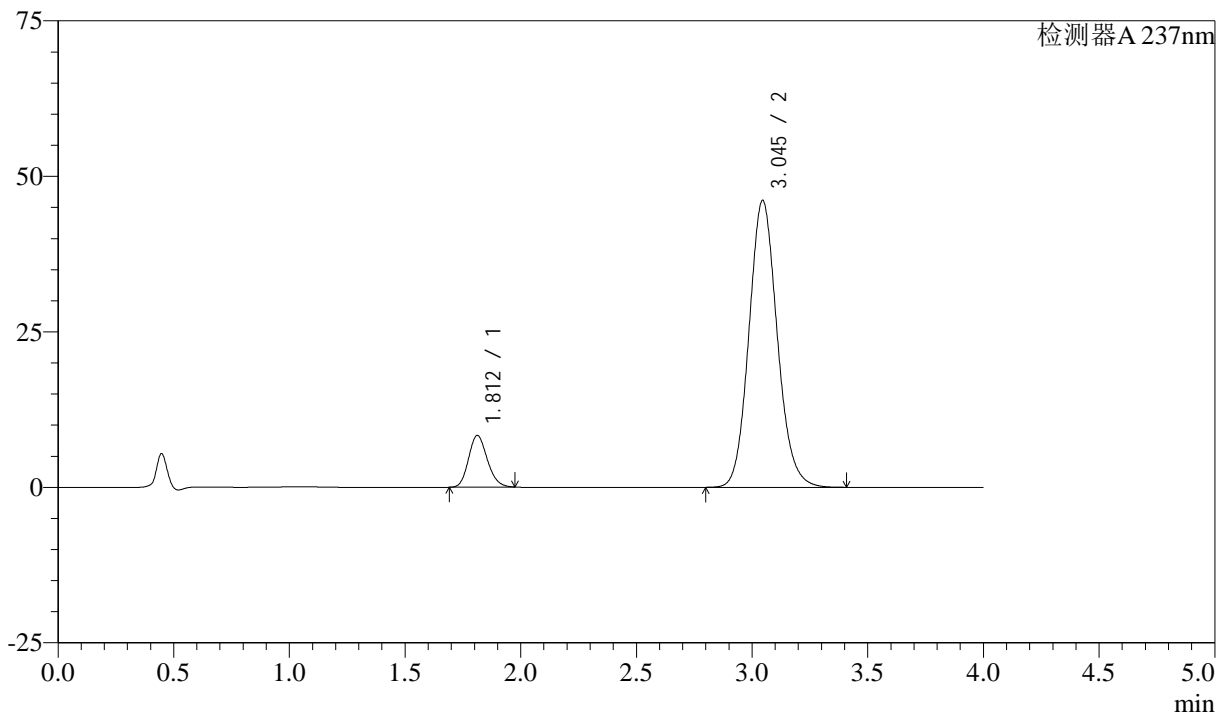

<峰表>

检测器A 237nm

峰号	保留时间	面积	面积%	高度	理论塔板数(USP)	拖尾因子	分离度(USP)
1	1.812	46905	10.686	8323	2390	1.166	--
2	3.045	392041	89.314	46133	3029	1.115	6.673
总计		438946	100.000	54456			



SMF-213

<样品信息>

色谱柱 :XB-C18(50mm*4.6mm,5μm) 流速: 1.5ml/min
 柱温 :30°C 波长: 237nm
 数据文件名 : RC\$SMF-213 - 0-155/26-1486-2 - zzp-c3-2024052421p-rcqx-1-pH6.8jz-20mg-lf100z-dz1-4.lcd
 方法文件名 : RC\$SMF-213 - SMF-213-rc-FX275.lcm
 批处理文件名: RC\$SMF-213 - SMF-213-20240923-FX275.lcb
 样品瓶号 : 3-18
 进样体积 : 20 μl 版本号: 6.115
 进样时间 : 2024/09/23 19:55:35 实验者: xiechaojun
 处理时间 (V2) : 2024/09/24 09:32:40 处理者: xiechaojun
 仪器型号: SHIMADZU LC-2050C(FX275)

<色谱图>

mV

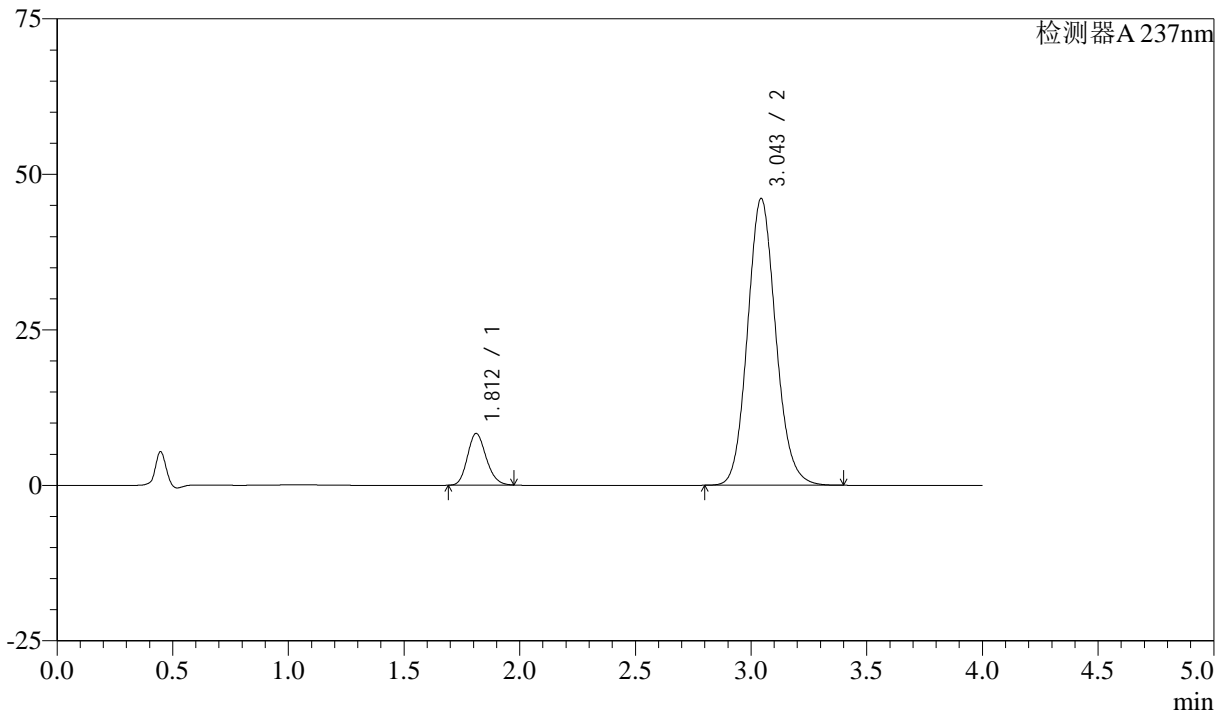

<峰表>

检测器A 237nm

峰号	保留时间	面积	面积%	高度	理论塔板数(USP)	拖尾因子	分离度(USP)
1	1.812	46817	10.686	8312	2399	1.166	--
2	3.043	391292	89.314	46042	3034	1.115	6.677
总计		438108	100.000	54354			

<样品信息>

色谱柱 :XB-C18(50mm*4.6mm,5 μ m) 流速: 1.5ml/min
柱温 :30°C 波长: 237nm
数据文件名 : RC\$SMF-213 - 0-155/26-1487-2 - zzp-c3-2024052421p-rcqx-1-pH6.8jz-20mg-2.5mg-lf100z-dz1-5.lcd
方法文件名 : RC\$SMF-213 - SMF-213-rc-FX275.lcm
批处理文件名: RC\$SMF-213 - SMF-213-20240923-FX275.lcb
样品瓶号 : 3-18
进样体积 : 20 μ l 版本号: 6.115
进样时间 : 2024/09/23 19:59:58 实验者: xiechaojun
处理时间 (V2) : 2024/09/24 09:32:42 处理者: xiechaojun
仪器型号: SHIMADZU LC-2050C(FX275)

<色谱图>

mV

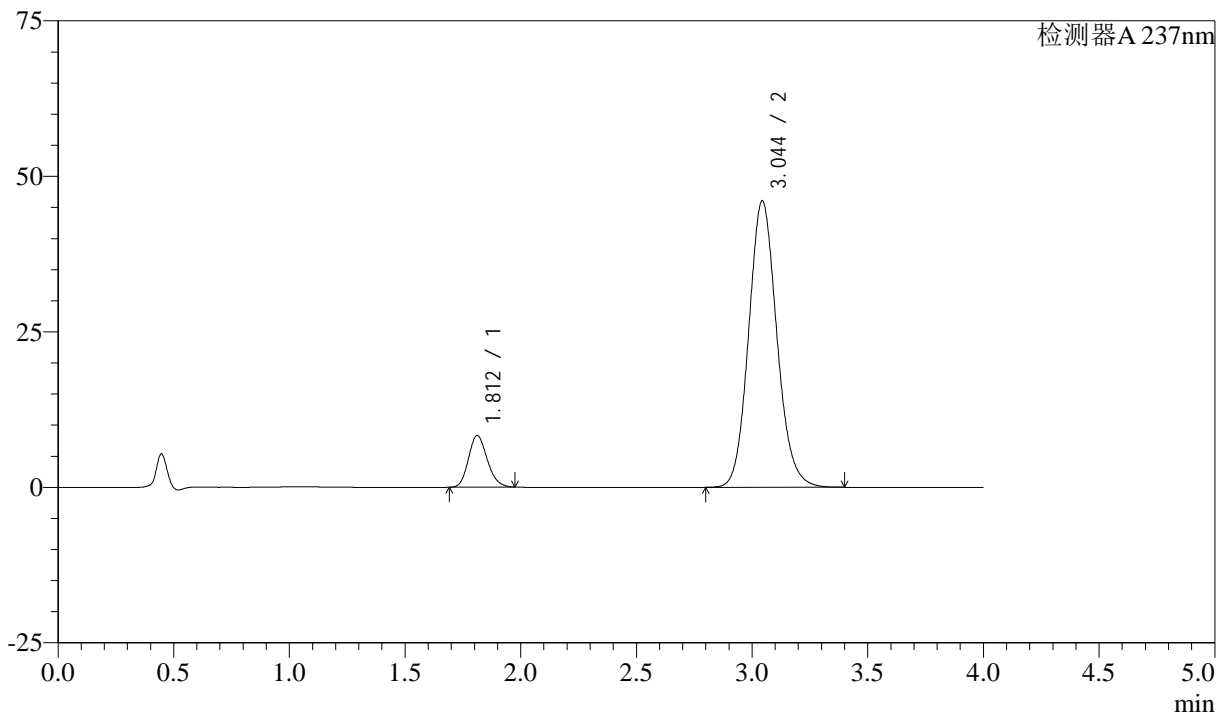

<峰表>

检测器A 237nm

峰号	保留时间	面积	面积%	高度	理论塔板数(USP)	拖尾因子	分离度(USP)
1	1.812	46828	10.713	8307	2392	1.165	--
2	3.044	390268	89.287	46015	3046	1.116	6.681
总计		437095	100.000	54322			



SMF-213

<样品信息>

色谱柱 :XB-C18(50mm*4.6mm,5μm) 流速: 1.5ml/min
 柱温 :30°C 波长: 237nm
 数据文件名 : RC\$SMF-213 - 0-155/26-1488-2 - zzp-c3-2024052421p-rcqx-1-pH6.8jz-20mg2.5mg-lf100z-5min-P1.lc
 方法文件名 : RC\$SMF-213 - SMF-213-rc-FX275.lcm
 批处理文件名: RC\$SMF-213 - SMF-213-20240923-FX275.lcb
 样品瓶号 : 3-1
 进样体积 : 20 μl 版本号: 6.115
 进样时间 : 2024/09/23 20:04:21 实验者: xiechaojun
 处理时间 (V2) : 2024/09/24 09:32:45 处理者: xiechaojun
 仪器型号: SHIMADZU LC-2050C(FX275)

<色谱图>

mV

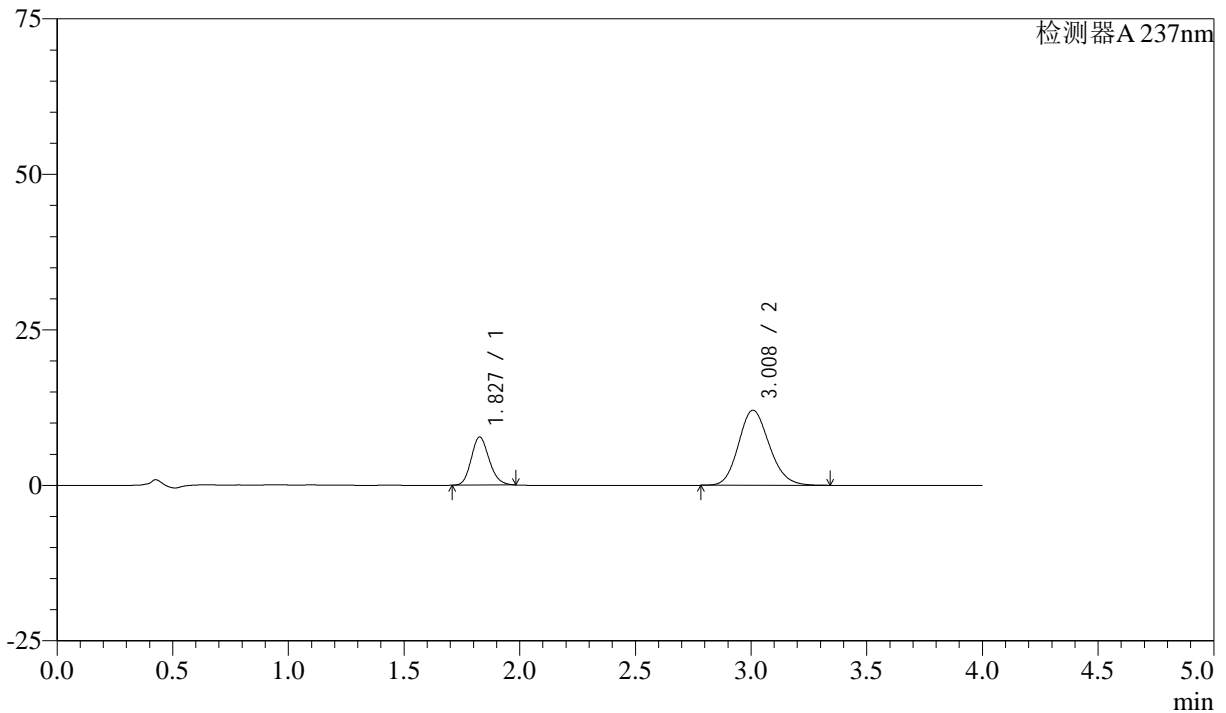

<峰表>

检测器A 237nm

峰号	保留时间	面积	面积%	高度	理论塔板数(USP)	拖尾因子	分离度(USP)
1	1.827	41721	27.165	7704	2669	1.161	--
2	3.008	111865	72.835	12065	2456	1.149	6.149
总计		153585	100.000	19769			



SMF-213

<样品信息>

色谱柱 :XB-C18(50mm*4.6mm,5μm) 流速: 1.5ml/min
 柱温 :30°C 波长: 237nm
 数据文件名 : RC\$SMF-213 - 0-155/26-1489-2 - zzp-c3-2024052421p-rcqx-1-pH6.8jz-20mg2.5mg-lf100z-5min-P2.lc
 方法文件名 : RC\$SMF-213 - SMF-213-rc-FX275.lcm
 批处理文件名: RC\$SMF-213 - SMF-213-20240923-FX275.lcb
 样品瓶号 : 3-10
 进样体积 : 20 μl 版本号: 6.115
 进样时间 : 2024/09/23 20:08:43 实验者: xiechaojun
 处理时间 (V2) : 2024/09/24 09:32:47 处理者: xiechaojun
 仪器型号: SHIMADZU LC-2050C(FX275)

<色谱图>

mV

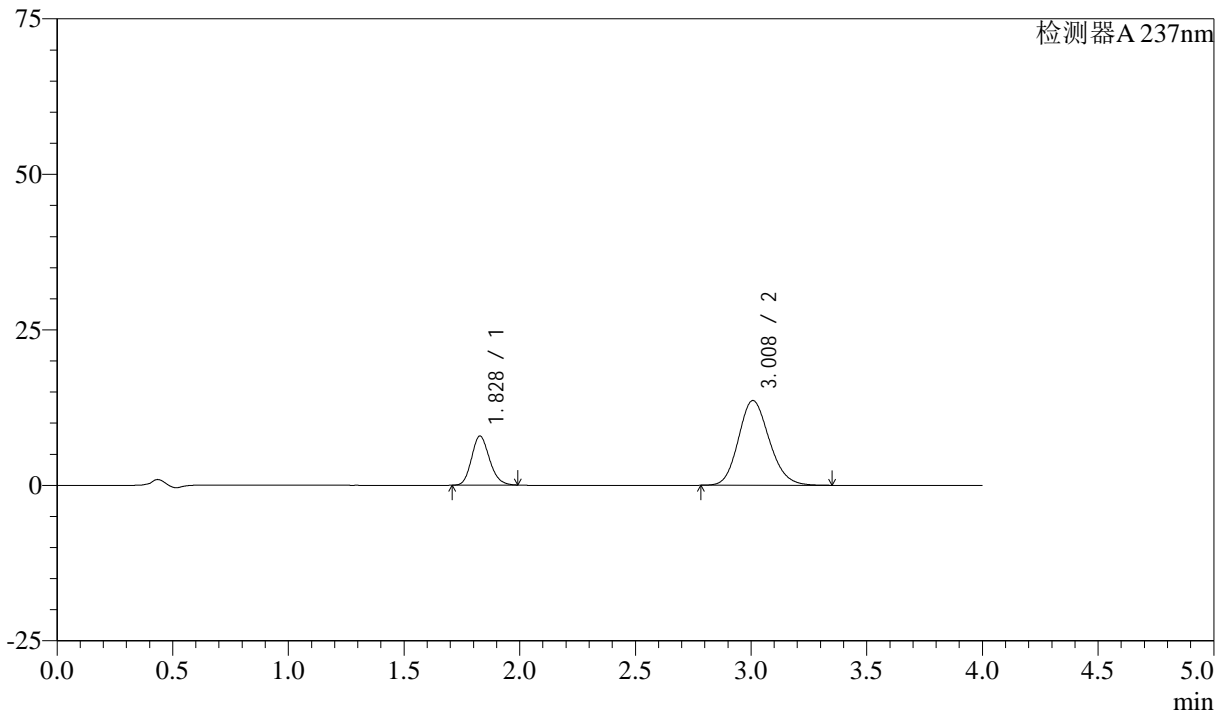

<峰表>

检测器A 237nm

峰号	保留时间	面积	面积%	高度	理论塔板数(USP)	拖尾因子	分离度(USP)
1	1.828	42633	25.215	7887	2678	1.166	--
2	3.008	126446	74.785	13620	2449	1.151	6.139
总计		169080	100.000	21507			

<样品信息>

色谱柱 :XB-C18(50mm*4.6mm,5 μ m) 流速: 1.5ml/min
柱温 :30°C 波长: 237nm
数据文件名 : RC\$SMF-213 - 0-155/26-1490-2 - zzp-c3-2024052421p-rcqx-1-pH6.8jz-20mg2.5mg-lf100z-5min-P3.lc
方法文件名 : RC\$SMF-213 - SMF-213-rc-FX275.lcm
批处理文件名: RC\$SMF-213 - SMF-213-20240923-FX275.lcb
样品瓶号 : 3-19
进样体积 : 20 μ l 版本号: 6.115
进样时间 : 2024/09/23 20:13:06 实验者: xiechaojun
处理时间 (V2) : 2024/09/24 09:32:49 处理者: xiechaojun
仪器型号: SHIMADZU LC-2050C(FX275)

<色谱图>

mV

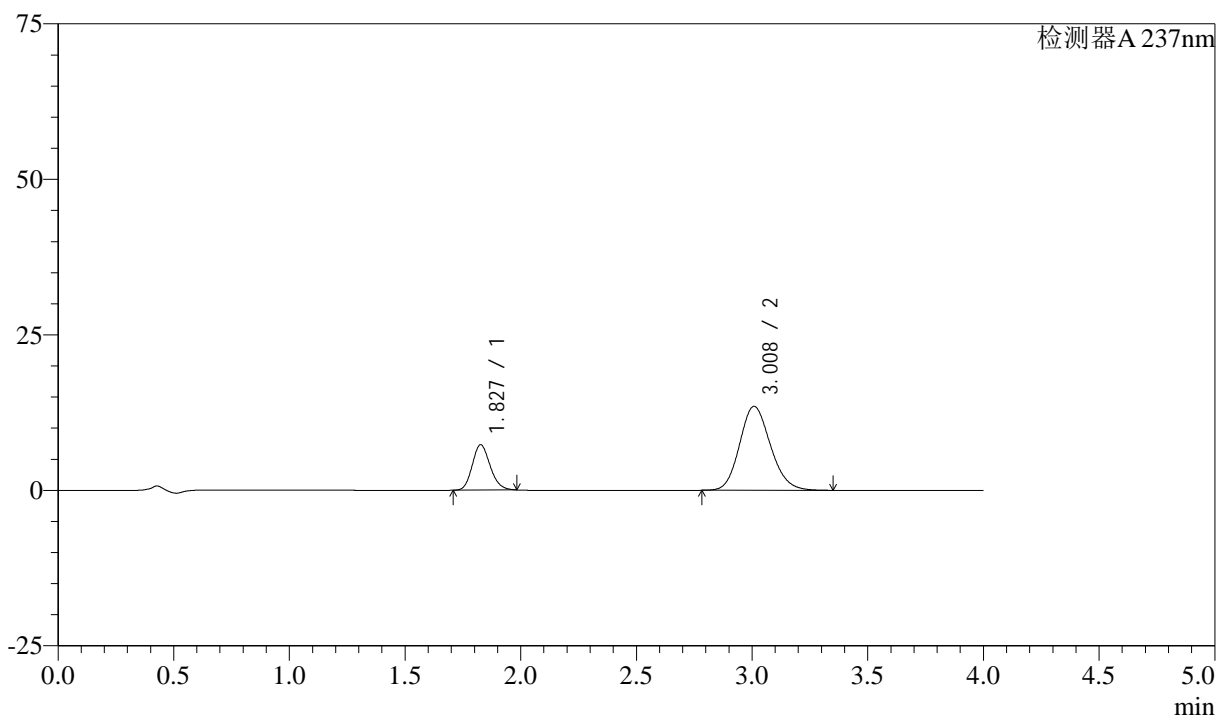

<峰表>

检测器A 237nm

峰号	保留时间	面积	面积%	高度	理论塔板数(USP)	拖尾因子	分离度(USP)
1	1.827	39347	23.903	7268	2671	1.163	--
2	3.008	125262	76.097	13484	2448	1.149	6.146
总计		164609	100.000	20751			



SMF-213

<样品信息>

色谱柱 :XB-C18(50mm*4.6mm,5μm) 流速: 1.5ml/min
 柱温 :30°C 波长: 237nm
 数据文件名 : RC\$SMF-213 - 0-155/26-1491-2 - zzp-c3-2024052421p-rcqx-1-pH6.8jz-20mg2.5mg-lf100z-5min-P4.lc
 方法文件名 : RC\$SMF-213 - SMF-213-rc-FX275.lcm
 批处理文件名: RC\$SMF-213 - SMF-213-20240923-FX275.lcb
 样品瓶号 : 3-28
 进样体积 : 20 μl 版本号: 6.115
 进样时间 : 2024/09/23 20:17:29 实验者: xiechaojun
 处理时间 (V2) : 2024/09/24 09:32:52 处理者: xiechaojun
 仪器型号: SHIMADZU LC-2050C(FX275)

<色谱图>

mV

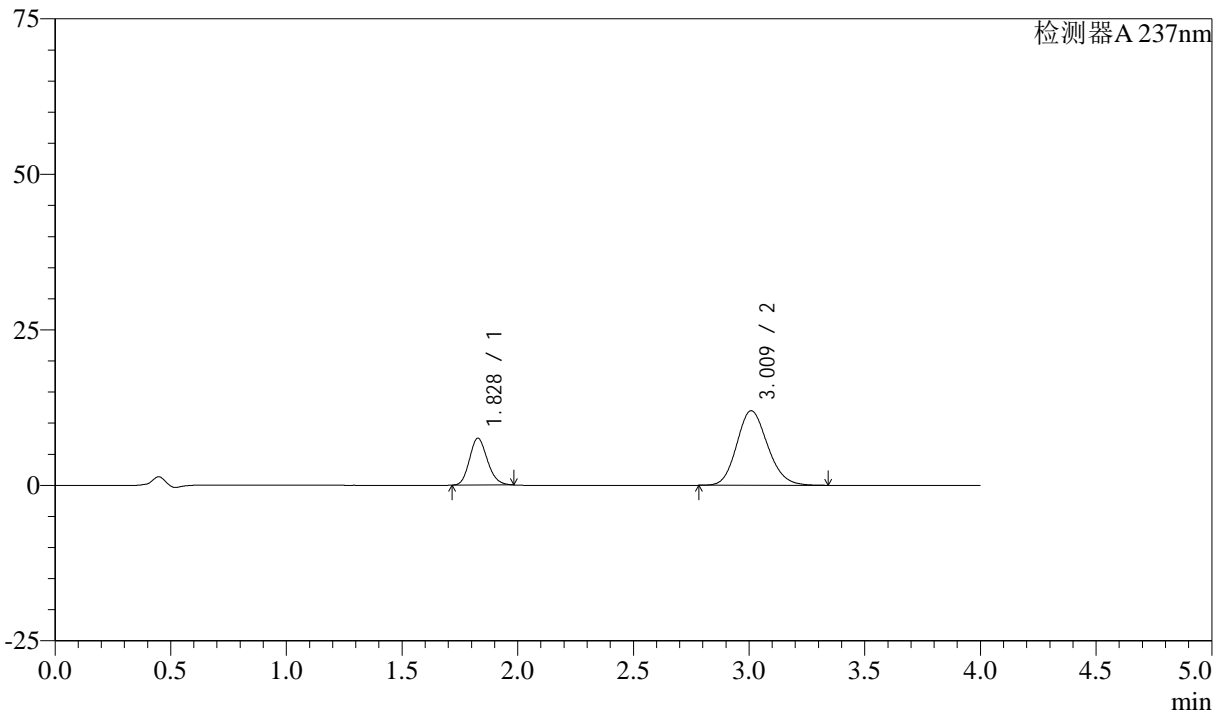

<峰表>

检测器A 237nm

峰号	保留时间	面积	面积%	高度	理论塔板数(USP)	拖尾因子	分离度(USP)
1	1.828	40538	26.714	7517	2677	1.162	--
2	3.009	111212	73.286	11964	2451	1.150	6.146
总计		151750	100.000	19481			

<样品信息>

色谱柱 :XB-C18(50mm*4.6mm,5 μ m) 流速: 1.5ml/min
柱温 :30°C 波长: 237nm
数据文件名 : RC\$SMF-213 - 0-155/26-1492-2 - zzp-c3-2024052421p-rcqx-1-pH6.8jz-20mg2.5mg-lf100z-5min-P5.lc
方法文件名 : RC\$SMF-213 - SMF-213-rc-FX275.lcm
批处理文件名: RC\$SMF-213 - SMF-213-20240923-FX275.lcb
样品瓶号 : 3-37
进样体积 : 20 μ l 版本号: 6.115
进样时间 : 2024/09/23 20:21:52 实验者: xiechaojun
处理时间 (V2) : 2024/09/24 09:32:54 处理者: xiechaojun
仪器型号: SHIMADZU LC-2050C(FX275)

<色谱图>

mV

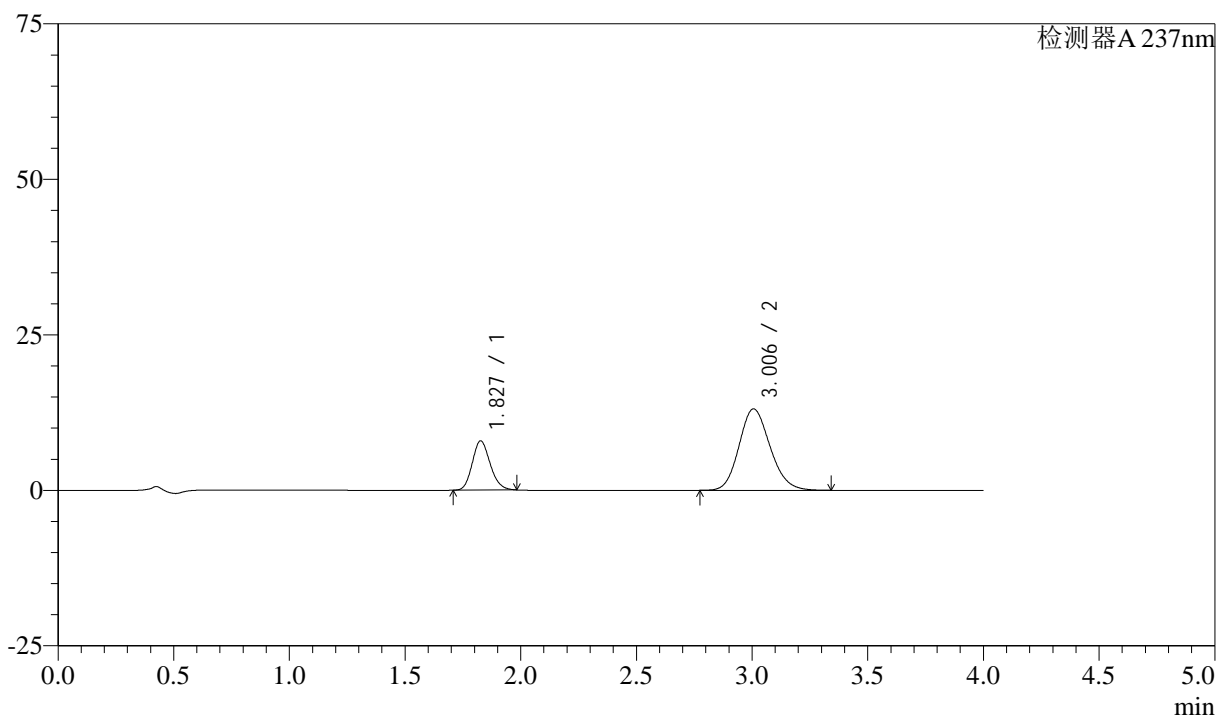

<峰表>

检测器A 237nm

峰号	保留时间	面积	面积%	高度	理论塔板数(USP)	拖尾因子	分离度(USP)
1	1.827	42678	25.905	7884	2668	1.163	--
2	3.006	122069	74.095	13087	2420	1.151	6.113
总计		164747	100.000	20970			



SMF-213

<样品信息>

色谱柱 :XB-C18(50mm*4.6mm,5μm) 流速: 1.5ml/min
 柱温 :30°C 波长: 237nm
 数据文件名 : RC\$SMF-213 - 0-155/26-1493-2 - zzp-c3-2024052421p-rcqx-1-pH6.8jz-20mg2.5mg-lf100z-5min-P6.lc
 方法文件名 : RC\$SMF-213 - SMF-213-rc-FX275.lcm
 批处理文件名: RC\$SMF-213 - SMF-213-20240923-FX275.lcb
 样品瓶号 : 3-46
 进样体积 : 20 μl 版本号: 6.115
 进样时间 : 2024/09/23 20:26:15 实验者: xiechaojun
 处理时间 (V2) : 2024/09/24 09:32:56 处理者: xiechaojun
 仪器型号: SHIMADZU LC-2050C(FX275)

<色谱图>

mV

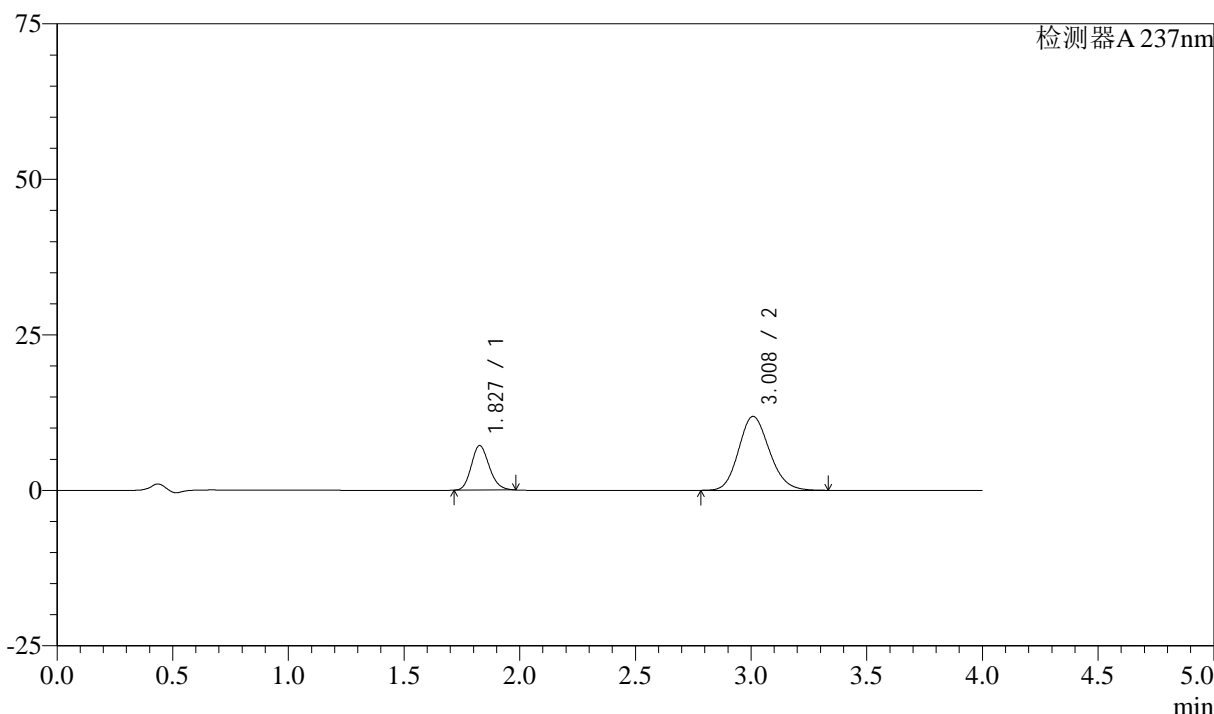

<峰表>

检测器A 237nm

峰号	保留时间	面积	面积%	高度	理论塔板数(USP)	拖尾因子	分离度(USP)
1	1.827	38580	25.948	7144	2679	1.166	--
2	3.008	110105	74.052	11871	2456	1.148	6.154
总计		148685	100.000	19014			

<样品信息>

色谱柱 :XB-C18(50mm*4.6mm,5 μ m) 流速: 1.5ml/min
 柱温 :30°C 波长: 237nm
 数据文件名 : RC\$SMF-213 - 0-155/26-1494-2 - zzp-c3-2024052421p-rcqx-1-pH6.8jz-20mg2.5mg-lf100z-10min-P1.l
 方法文件名 : RC\$SMF-213 - SMF-213-rc-FX275.lcm
 批处理文件名: RC\$SMF-213 - SMF-213-20240923-FX275.lcb
 样品瓶号 : 3-2
 进样体积 : 20 μ l 版本号: 6.115
 进样时间 : 2024/09/23 20:30:37 实验者: xiechaojun
 处理时间 (V2) : 2024/09/24 09:32:59 处理者: xiechaojun
 仪器型号: SHIMADZU LC-2050C(FX275)

<色谱图>

mV

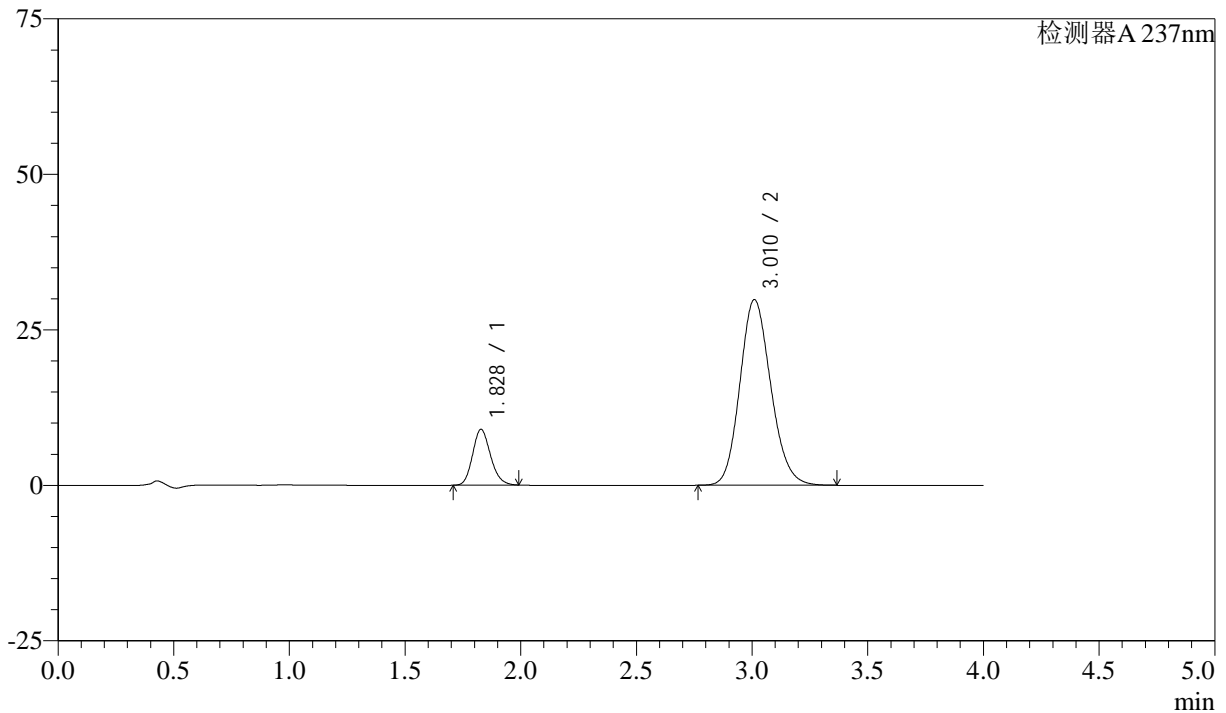

<峰表>

检测器A 237nm

峰号	保留时间	面积	面积%	高度	理论塔板数(USP)	拖尾因子	分离度(USP)
1	1.828	48470	14.861	8966	2674	1.164	--
2	3.010	277691	85.139	29812	2442	1.147	6.137
总计		326160	100.000	38778			

<样品信息>

色谱柱 :XB-C18(50mm*4.6mm,5 μ m) 流速: 1.5ml/min
柱温 :30°C 波长: 237nm
数据文件名 : RC\$SMF-213 - 0-155/26-1495-2 - zzp-c3-2024052421p-rcqx-1-pH6.8jz-20mg2.5mg-lf100z-10min-P2.l
方法文件名 : RC\$SMF-213 - SMF-213-rc-FX275.lcm
批处理文件名: RC\$SMF-213 - SMF-213-20240923-FX275.lcb
样品瓶号 : 3-11
进样体积 : 20 μ l 版本号: 6.115
进样时间 : 2024/09/23 20:35:00 实验者: xiechaojun
处理时间 (V2) : 2024/09/24 09:33:01 处理者: xiechaojun
仪器型号: SHIMADZU LC-2050C(FX275)

<色谱图>

mV

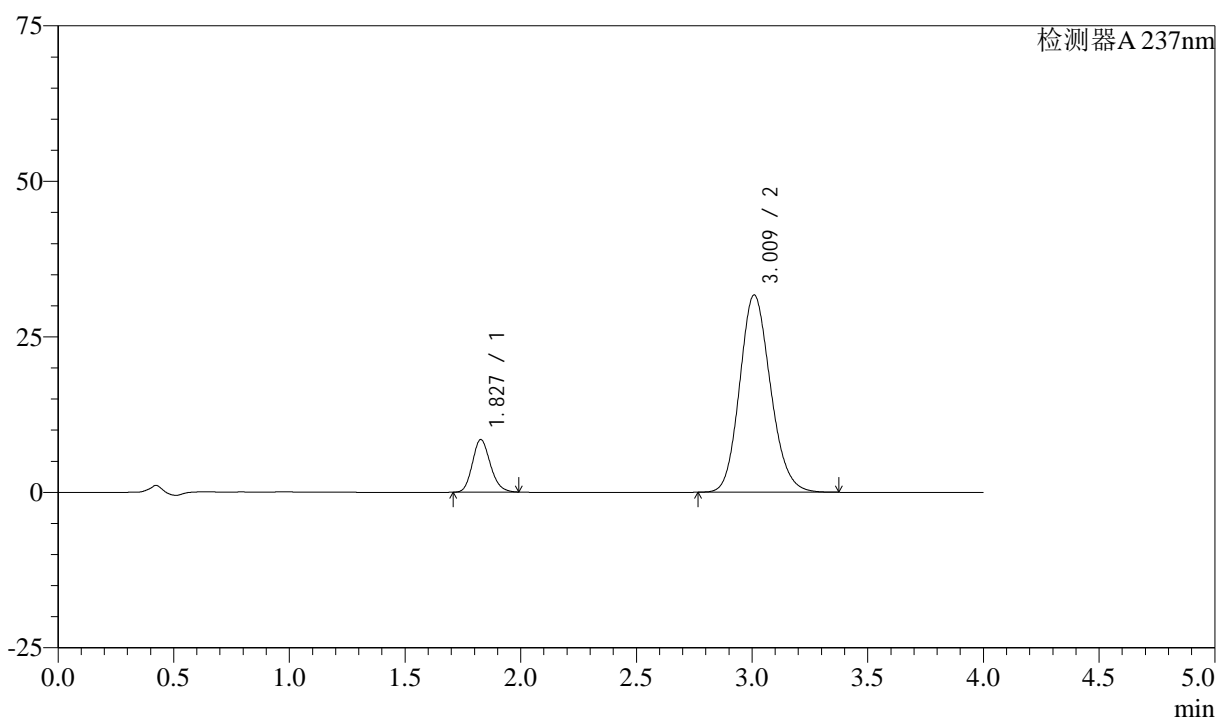

<峰表>

检测器A 237nm

峰号	保留时间	面积	面积%	高度	理论塔板数(USP)	拖尾因子	分离度(USP)
1	1.827	45705	13.425	8435	2666	1.167	--
2	3.009	294753	86.575	31671	2446	1.147	6.139
总计		340458	100.000	40106			

<样品信息>

色谱柱 :XB-C18(50mm*4.6mm,5 μ m) 流速: 1.5ml/min
柱温 :30°C 波长: 237nm
数据文件名 : RC\$SMF-213 - 0-155/26-1496-2 - zzp-c3-2024052421p-rcqx-1-pH6.8jz-20mg2.5mg-lf100z-10min-P3.l
方法文件名 : RC\$SMF-213 - SMF-213-rc-FX275.lcm
批处理文件名: RC\$SMF-213 - SMF-213-20240923-FX275.lcb
样品瓶号 : 3-20
进样体积 : 20 μ l 版本号: 6.115
进样时间 : 2024/09/23 20:39:22 实验者: xiechaojun
处理时间 (V2) : 2024/09/24 09:33:03 处理者: xiechaojun
仪器型号: SHIMADZU LC-2050C(FX275)

<色谱图>

mV

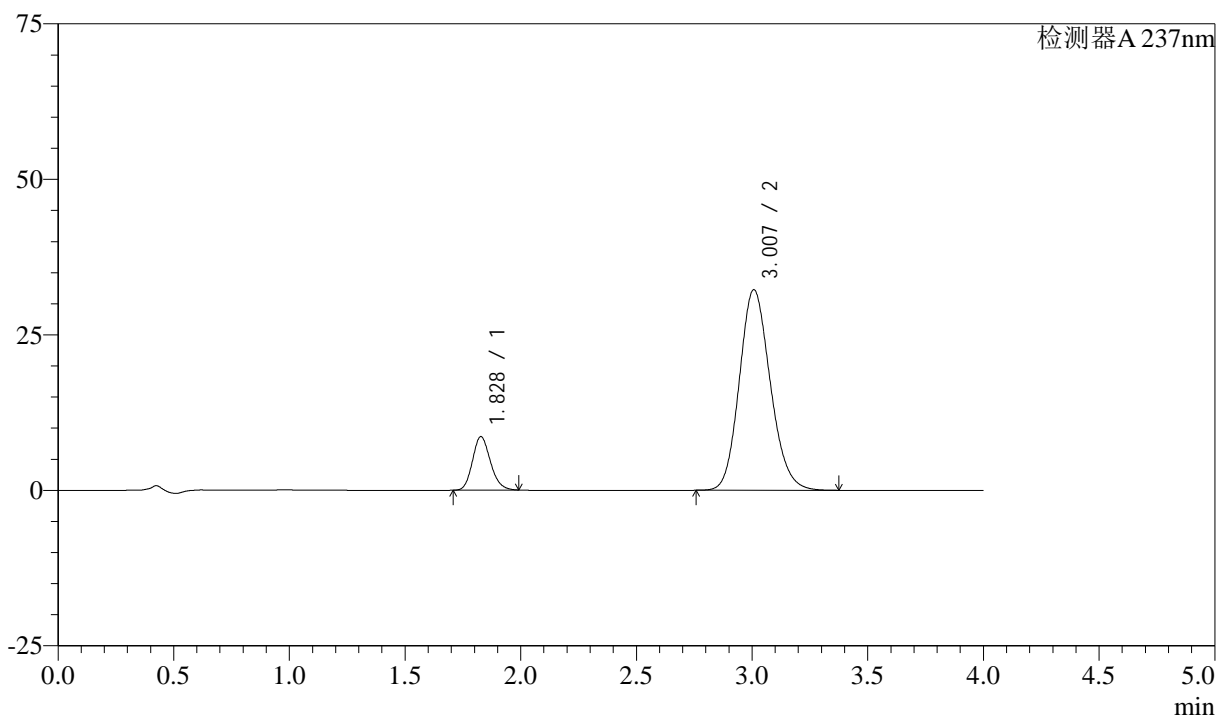

<峰表>

检测器A 237nm

峰号	保留时间	面积	面积%	高度	理论塔板数(USP)	拖尾因子	分离度(USP)
1	1.828	46469	13.385	8593	2676	1.167	--
2	3.007	300707	86.615	32241	2428	1.147	6.122
总计		347176	100.000	40835			



SMF-213

<样品信息>

色谱柱 :XB-C18(50mm*4.6mm,5μm) 流速: 1.5ml/min
 柱温 :30°C 波长: 237nm
 数据文件名 : RC\$SMF-213 - 0-155/26-1497-2 - zzp-c3-2024052421p-rcqx-1-pH6.8jz-20mg2.5mg-lf100z-10min-P4.l
 方法文件名 : RC\$SMF-213 - SMF-213-rc-FX275.lcm
 批处理文件名: RC\$SMF-213 - SMF-213-20240923-FX275.lcb
 样品瓶号 : 3-29
 进样体积 : 20 μl 版本号: 6.115
 进样时间 : 2024/09/23 20:43:44 实验者: xiechaojun
 处理时间 (V2) : 2024/09/24 09:33:06 处理者: xiechaojun
 仪器型号: SHIMADZU LC-2050C(FX275)

<色谱图>

mV

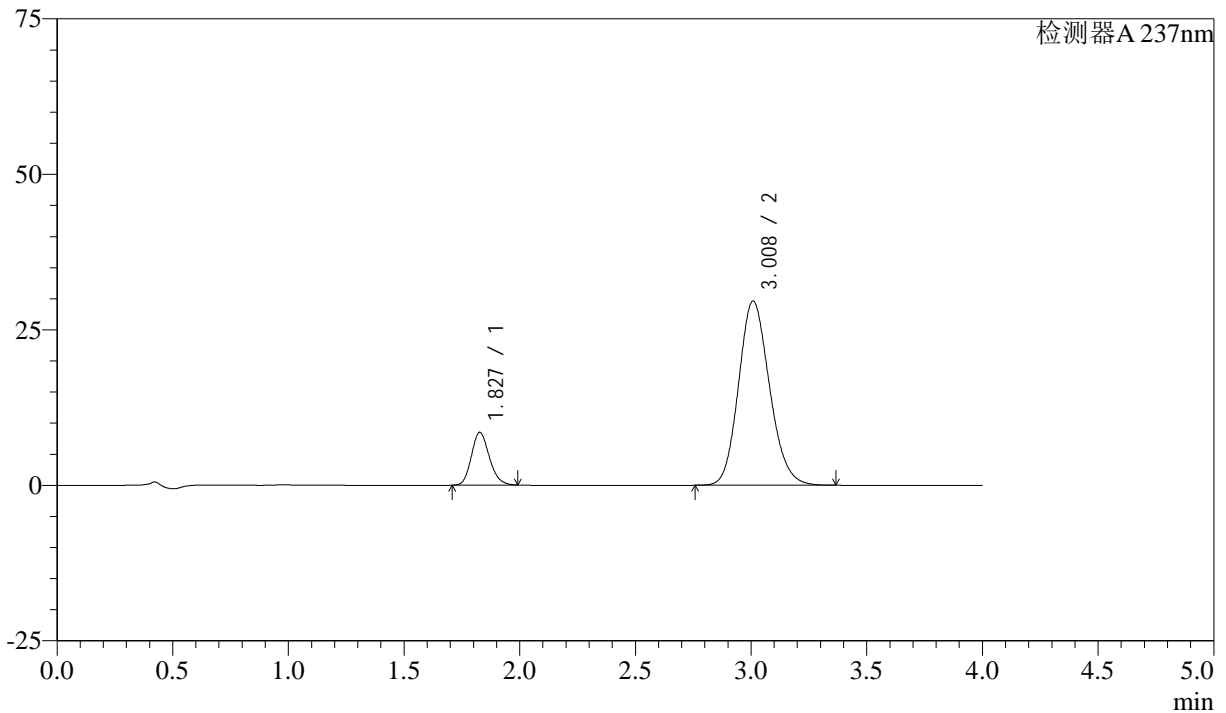

<峰表>

检测器A 237nm

峰号	保留时间	面积	面积%	高度	理论塔板数(USP)	拖尾因子	分离度(USP)
1	1.827	45924	14.263	8475	2667	1.166	--
2	3.008	276056	85.737	29580	2427	1.147	6.124
总计		321980	100.000	38055			

<样品信息>

色谱柱 :XB-C18(50mm*4.6mm,5 μ m) 流速: 1.5ml/min
 柱温 :30°C 波长: 237nm
 数据文件名 : RC\$SMF-213 - 0-155/26-1498-2 - zzp-c3-2024052421p-rcqx-1-pH6.8jz-20mg2.5mg-lf100z-10min-P5.l
 方法文件名 : RC\$SMF-213 - SMF-213-rc-FX275.lcm
 批处理文件名: RC\$SMF-213 - SMF-213-20240923-FX275.lcb
 样品瓶号 : 3-38
 进样体积 : 20 μ l 版本号: 6.115
 进样时间 : 2024/09/23 20:48:07 实验者: xiechaojun
 处理时间 (V2) : 2024/09/24 09:33:08 处理者: xiechaojun
 仪器型号: SHIMADZU LC-2050C(FX275)

<色谱图>

mV

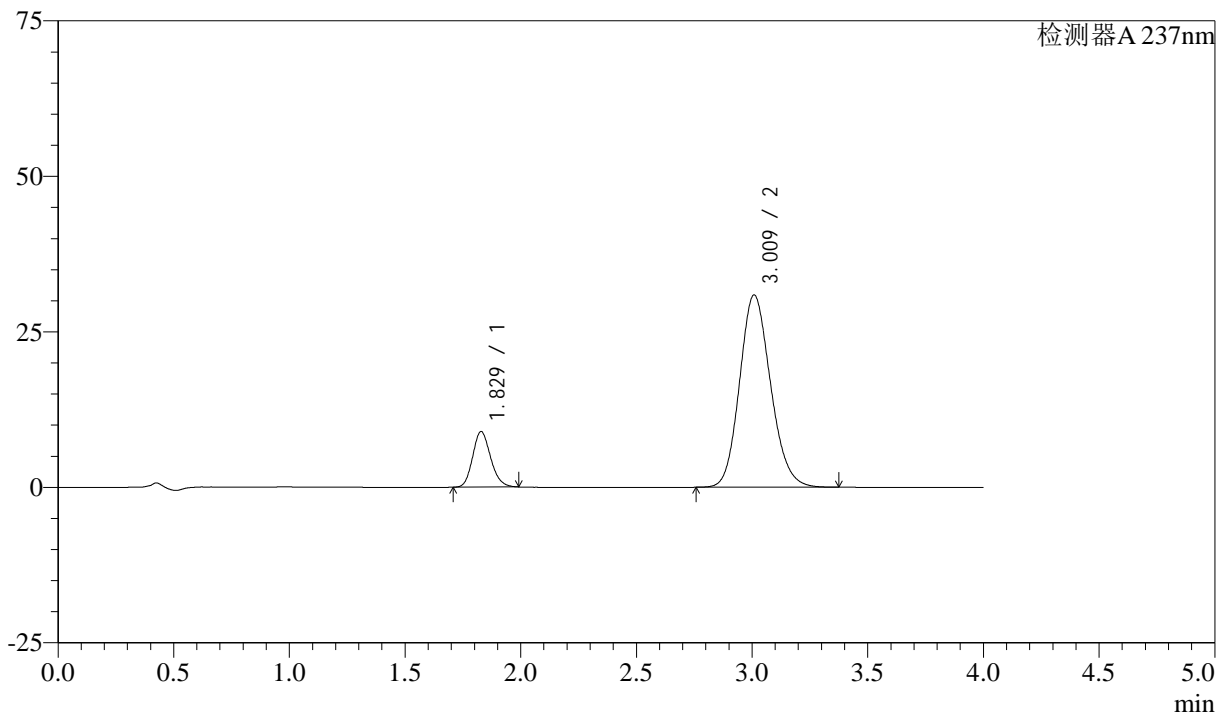

<峰表>

检测器A 237nm

峰号	保留时间	面积	面积%	高度	理论塔板数(USP)	拖尾因子	分离度(USP)
1	1.829	48277	14.327	8937	2673	1.164	--
2	3.009	288686	85.673	30873	2420	1.148	6.112
总计		336963	100.000	39810			

<样品信息>

色谱柱 :XB-C18(50mm*4.6mm,5 μ m) 流速: 1.5ml/min
柱温 :30°C 波长: 237nm
数据文件名 : RC\$SMF-213 - 0-155/26-1499-2 - zzp-c3-2024052421p-rcqx-1-pH6.8jz-20mg2.5mg-lf100z-10min-P6.l
方法文件名 : RC\$SMF-213 - SMF-213-rc-FX275.lcm
批处理文件名: RC\$SMF-213 - SMF-213-20240923-FX275.lcb
样品瓶号 : 3-47
进样体积 : 20 μ l 版本号: 6.115
进样时间 : 2024/09/23 20:52:29 实验者: xiechaojun
处理时间 (V2) : 2024/09/24 09:33:10 处理者: xiechaojun
仪器型号: SHIMADZU LC-2050C(FX275)

<色谱图>

mV

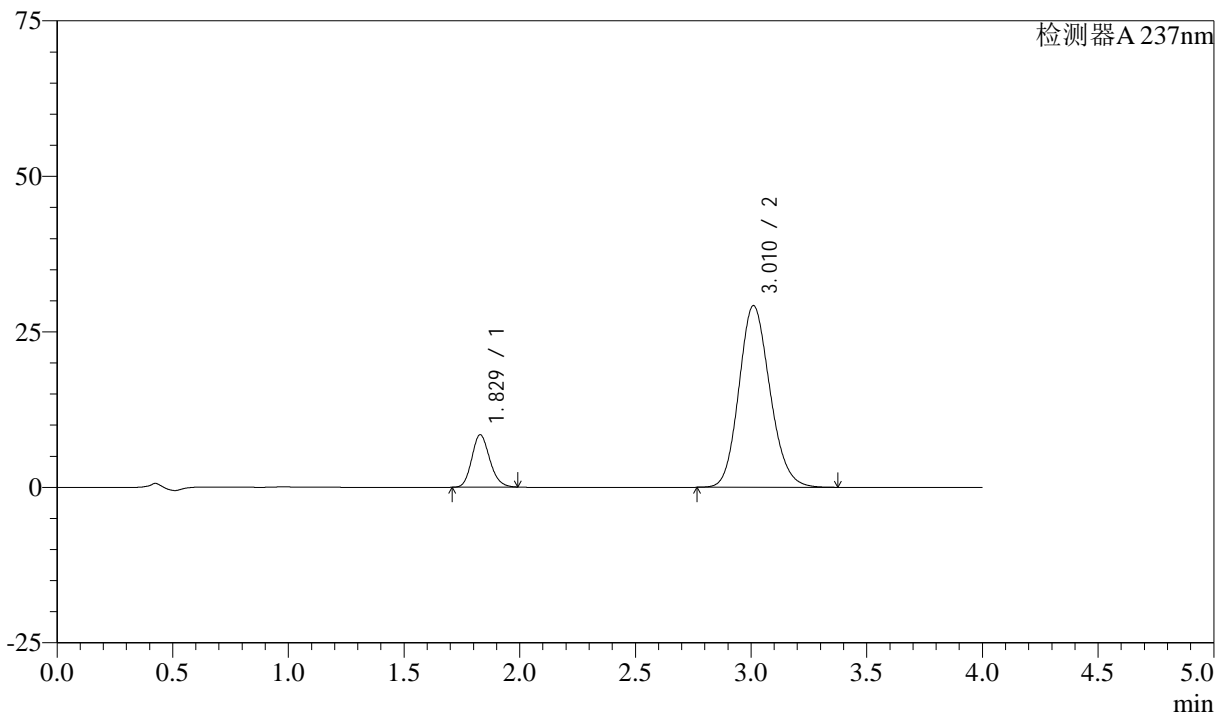

<峰表>

检测器A 237nm

峰号	保留时间	面积	面积%	高度	理论塔板数(USP)	拖尾因子	分离度(USP)
1	1.829	45557	14.310	8436	2671	1.164	--
2	3.010	272802	85.690	29173	2419	1.148	6.114
总计		318359	100.000	37609			

<样品信息>

色谱柱 :XB-C18(50mm*4.6mm,5 μ m) 流速: 1.5ml/min
 柱温 :30°C 波长: 237nm
 数据文件名 : RC\$SMF-213 - 0-155/26-1500-2 - zzp-c3-2024052421p-rcqx-1-pH6.8jz-20mg-2.5mg-lf100z-15min-P1.l
 方法文件名 : RC\$SMF-213 - SMF-213-rc-FX275.lcm
 批处理文件名: RC\$SMF-213 - SMF-213-20240923-FX275.lcb
 样品瓶号 : 3-3
 进样体积 : 20 μ l 版本号: 6.115
 进样时间 : 2024/09/23 20:56:52 实验者: xiechaojun
 处理时间 (V2) : 2024/09/24 09:33:13 处理者: xiechaojun
 仪器型号: SHIMADZU LC-2050C(FX275)

<色谱图>

mV

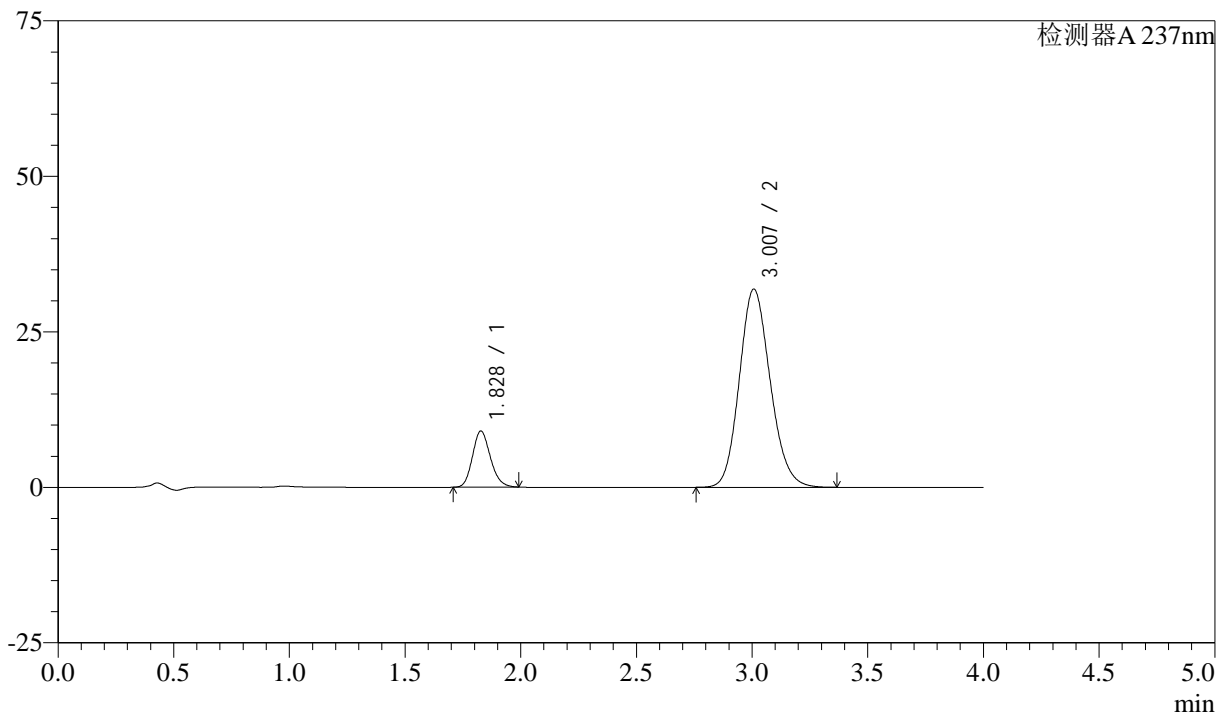

<峰表>

检测器A 237nm

峰号	保留时间	面积	面积%	高度	理论塔板数(USP)	拖尾因子	分离度(USP)
1	1.828	48667	14.112	9012	2685	1.166	--
2	3.007	296189	85.888	31853	2442	1.146	6.137
总计		344856	100.000	40865			

<样品信息>

色谱柱 :XB-C18(50mm*4.6mm,5 μ m) 流速: 1.5ml/min
 柱温 :30°C 波长: 237nm
 数据文件名 : RC\$SMF-213 - 0-155/26-1501-2 - zzp-c3-2024052421p-rcqx-1-pH6.8jz-20mg2.5mg-lf100z-15min-P2.l
 方法文件名 : RC\$SMF-213 - SMF-213-rc-FX275.lcm
 批处理文件名: RC\$SMF-213 - SMF-213-20240923-FX275.lcb
 样品瓶号 : 3-12
 进样体积 : 20 μ l 版本号: 6.115
 进样时间 : 2024/09/23 21:01:14 实验者: xiechaojun
 处理时间 (V2) : 2024/09/24 09:33:15 处理者: xiechaojun
 仪器型号: SHIMADZU LC-2050C(FX275)

<色谱图>

mV

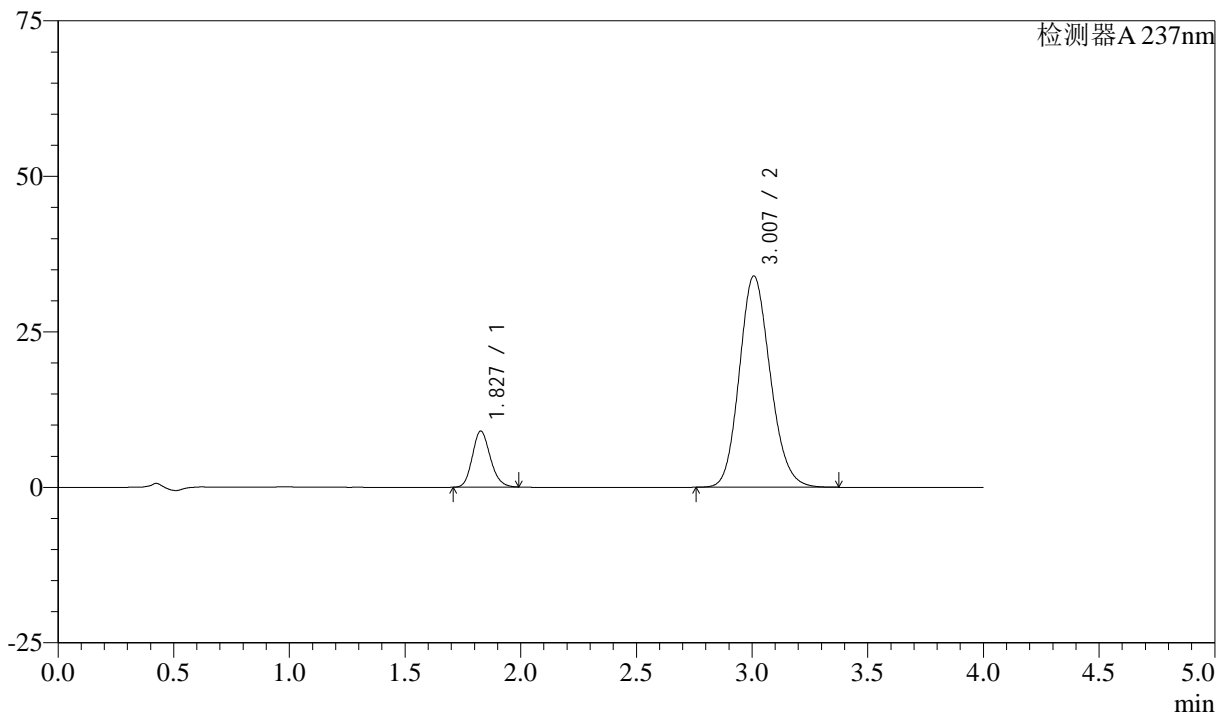

<峰表>

检测器A 237nm

峰号	保留时间	面积	面积%	高度	理论塔板数(USP)	拖尾因子	分离度(USP)
1	1.827	48647	13.345	8989	2673	1.164	--
2	3.007	315873	86.655	33955	2441	1.146	6.135
总计		364520	100.000	42944			

<样品信息>

色谱柱 :XB-C18(50mm*4.6mm,5 μ m) 流速: 1.5ml/min
柱温 :30°C 波长: 237nm
数据文件名 : RC\$SMF-213 - 0-155/26-1502-2 - zzp-c3-2024052421p-rcqx-1-pH6.8jz-20mg2.5mg-lf100z-15min-P3.l
方法文件名 : RC\$SMF-213 - SMF-213-rc-FX275.lcm
批处理文件名: RC\$SMF-213 - SMF-213-20240923-FX275.lcb
样品瓶号 : 3-21
进样体积 : 20 μ l 版本号: 6.115
进样时间 : 2024/09/23 21:05:37 实验者: xiechaojun
处理时间 (V2) : 2024/09/24 09:33:17 处理者: xiechaojun
仪器型号: SHIMADZU LC-2050C(FX275)

<色谱图>

mV

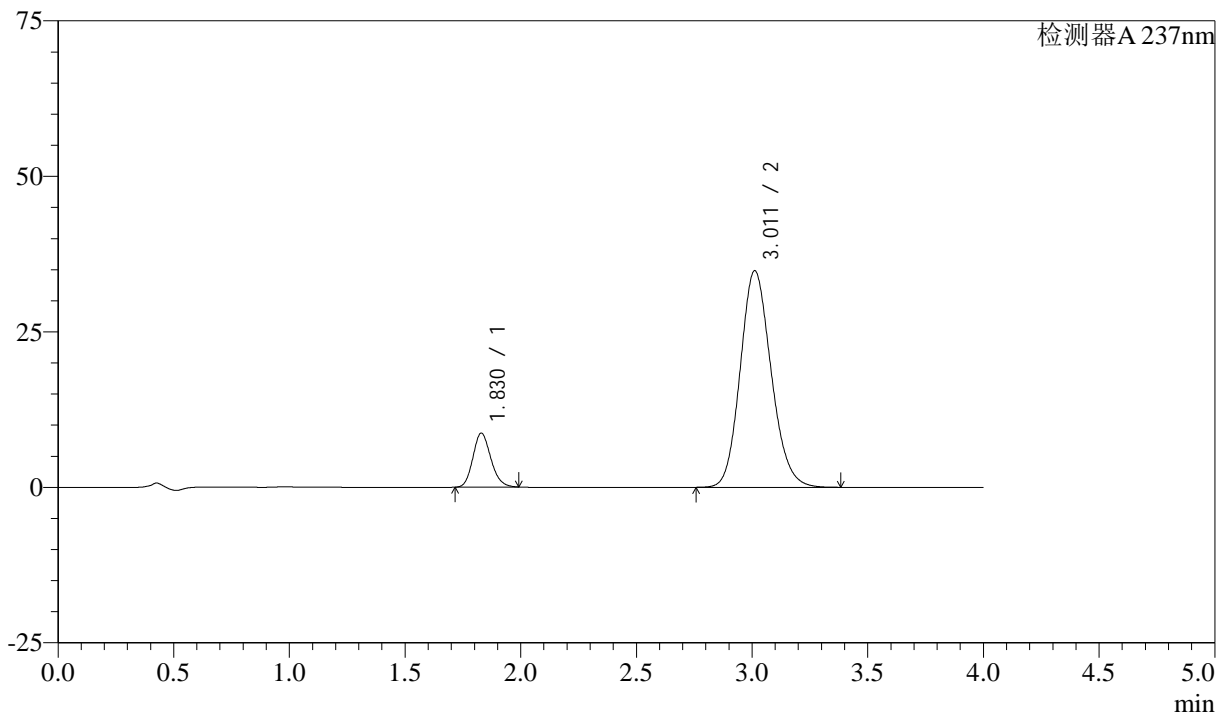

<峰表>

检测器A 237nm

峰号	保留时间	面积	面积%	高度	理论塔板数(USP)	拖尾因子	分离度(USP)
1	1.830	46807	12.626	8685	2682	1.165	--
2	3.011	323906	87.374	34818	2447	1.145	6.142
总计		370713	100.000	43503			

<样品信息>

色谱柱 :XB-C18(50mm*4.6mm,5 μ m) 流速: 1.5ml/min
柱温 :30°C 波长: 237nm
数据文件名 : RC\$SMF-213 - 0-155/26-1503-2 - zzp-c3-2024052421p-rcqx-1-pH6.8jz-20mg-2.5mg-lf100z-15min-P4.l
方法文件名 : RC\$SMF-213 - SMF-213-rc-FX275.lcm
批处理文件名: RC\$SMF-213 - SMF-213-20240923-FX275.lcb
样品瓶号 : 3-30
进样体积 : 20 μ l 版本号: 6.115
进样时间 : 2024/09/23 21:10:00 实验者: xiechaojun
处理时间 (V2) : 2024/09/24 09:33:20 处理者: xiechaojun
仪器型号: SHIMADZU LC-2050C(FX275)

<色谱图>

mV

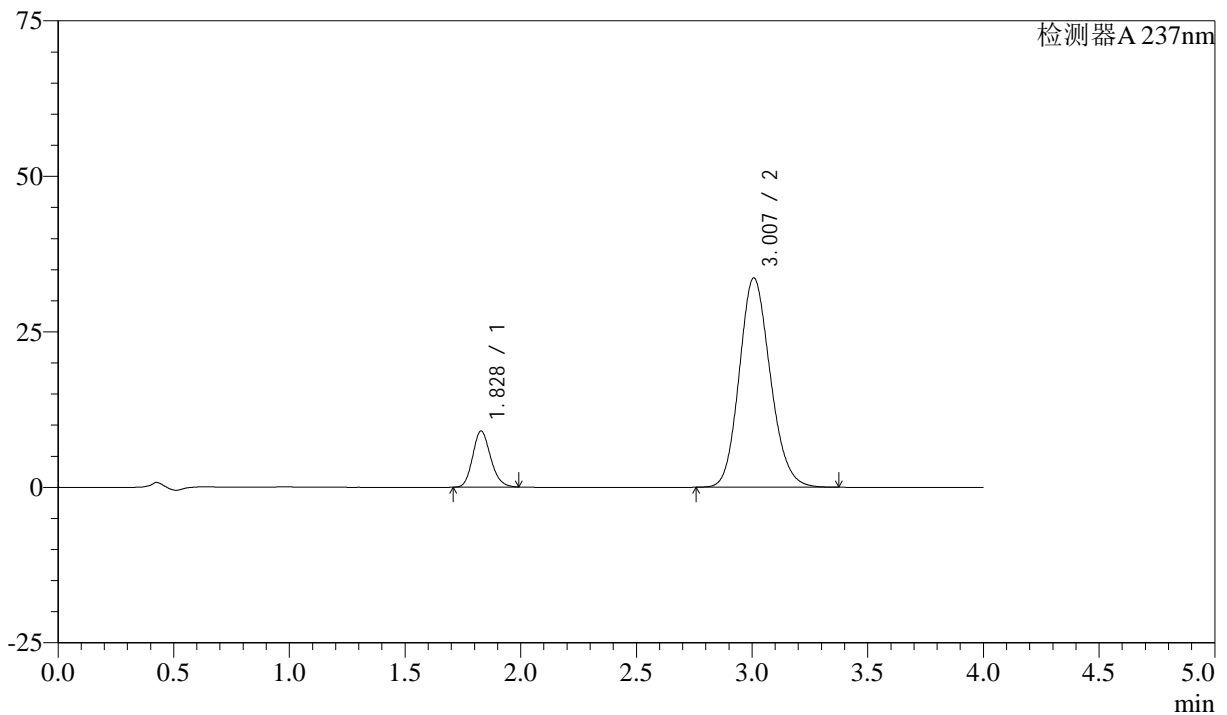

<峰表>

检测器A 237nm

峰号	保留时间	面积	面积%	高度	理论塔板数(USP)	拖尾因子	分离度(USP)
1	1.828	48715	13.425	9016	2672	1.165	--
2	3.007	314152	86.575	33637	2420	1.147	6.108
总计		362867	100.000	42653			

<样品信息>

色谱柱 :XB-C18(50mm*4.6mm,5 μ m) 流速: 1.5ml/min
柱温 :30°C 波长: 237nm
数据文件名 : RC\$SMF-213 - 0-155/26-1504-2 - zzp-c3-2024052421p-rcqx-1-pH6.8jz-20mg2.5mg-lf100z-15min-P5.l
方法文件名 : RC\$SMF-213 - SMF-213-rc-FX275.lcm
批处理文件名: RC\$SMF-213 - SMF-213-20240923-FX275.lcb
样品瓶号 : 3-39
进样体积 : 20 μ l 版本号: 6.115
进样时间 : 2024/09/23 21:14:23 实验者: xiechaojun
处理时间 (V2) : 2024/09/24 09:33:22 处理者: xiechaojun
仪器型号: SHIMADZU LC-2050C(FX275)

<色谱图>

mV

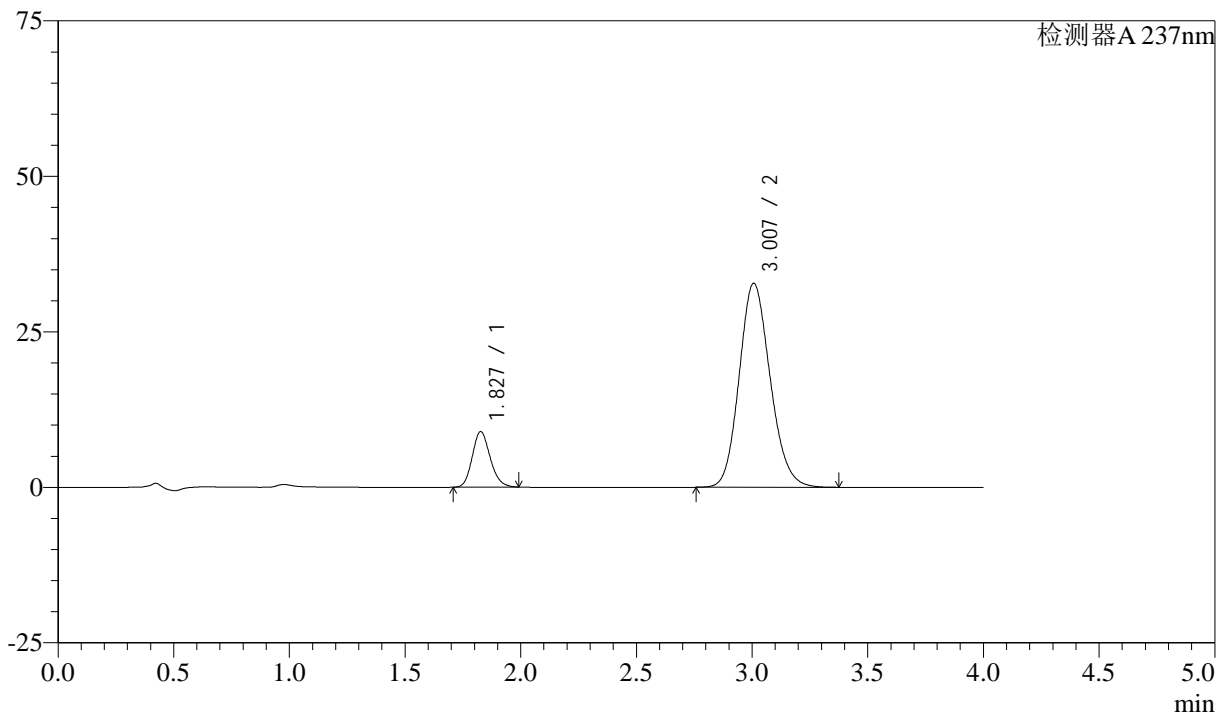

<峰表>

检测器A 237nm

峰号	保留时间	面积	面积%	高度	理论塔板数(USP)	拖尾因子	分离度(USP)
1	1.827	48222	13.628	8903	2672	1.166	--
2	3.007	305627	86.372	32797	2429	1.146	6.125
总计		353849	100.000	41700			

<样品信息>

色谱柱 :XB-C18(50mm*4.6mm,5 μ m) 流速: 1.5ml/min
柱温 :30°C 波长: 237nm
数据文件名 : RC\$SMF-213 - 0-155/26-1505-2 - zzp-c3-2024052421p-rcqx-1-pH6.8jz-20mg-2.5mg-lf100z-15min-P6.l
方法文件名 : RC\$SMF-213 - SMF-213-rc-FX275.lcm
批处理文件名: RC\$SMF-213 - SMF-213-20240923-FX275.lcb
样品瓶号 : 3-48
进样体积 : 20 μ l 版本号: 6.115
进样时间 : 2024/09/23 21:18:45 实验者: xiechaojun
处理时间 (V2) : 2024/09/24 09:33:24 处理者: xiechaojun
仪器型号: SHIMADZU LC-2050C(FX275)

<色谱图>

mV

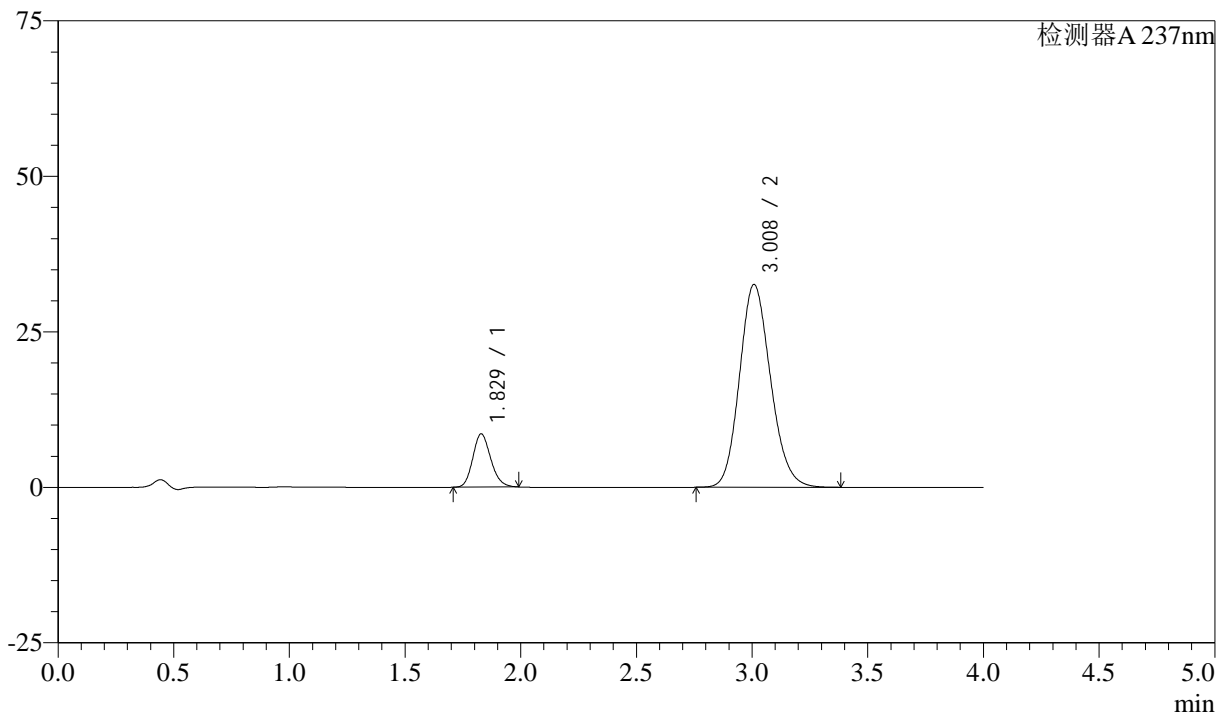

<峰表>

检测器A 237nm

峰号	保留时间	面积	面积%	高度	理论塔板数(USP)	拖尾因子	分离度(USP)
1	1.829	46300	13.190	8568	2673	1.166	--
2	3.008	304718	86.810	32565	2416	1.148	6.105
总计		351017	100.000	41133			

<样品信息>

色谱柱 :XB-C18(50mm*4.6mm,5 μ m) 流速: 1.5ml/min
柱温 :30°C 波长: 237nm
数据文件名 : RC\$SMF-213 - 0-155/26-1506-2 - zzp-c3-2024052421p-rcqx-1-pH6.8jz-20mg2.5mg-lf100z-20min-P1.l
方法文件名 : RC\$SMF-213 - SMF-213-rc-FX275.lcm
批处理文件名: RC\$SMF-213 - SMF-213-20240923-FX275.lcb
样品瓶号 : 3-4
进样体积 : 20 μ l 版本号: 6.115
进样时间 : 2024/09/23 21:23:07 实验者: xiechaojun
处理时间 (V2) : 2024/09/24 09:33:27 处理者: xiechaojun
仪器型号: SHIMADZU LC-2050C(FX275)

<色谱图>

mV

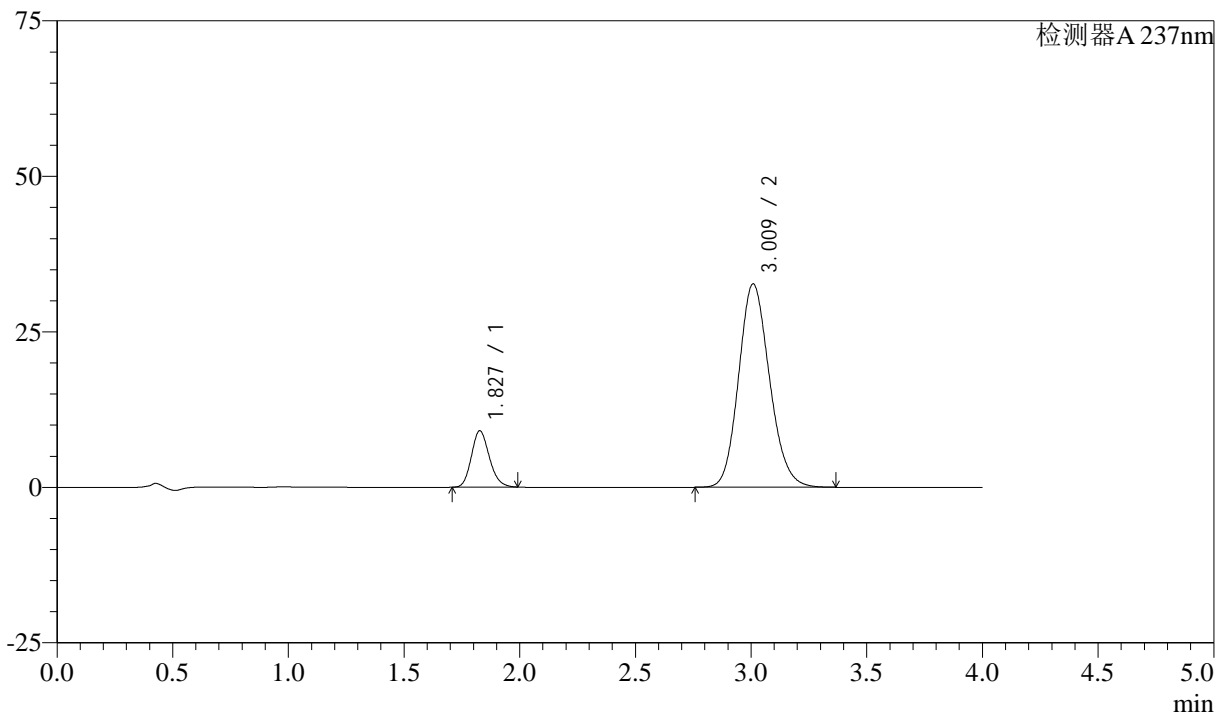

<峰表>

检测器A 237nm

峰号	保留时间	面积	面积%	高度	理论塔板数(USP)	拖尾因子	分离度(USP)
1	1.827	48983	13.880	9048	2670	1.167	--
2	3.009	303932	86.120	32652	2445	1.147	6.140
总计		352914	100.000	41700			



SMF-213

<样品信息>

色谱柱 :XB-C18(50mm*4.6mm,5μm) 流速: 1.5ml/min
 柱温 :30°C 波长: 237nm
 数据文件名 : RC\$SMF-213 - 0-155/26-1507-2 - zzp-c3-2024052421p-rcqx-1-pH6.8jz-20mg2.5mg-lf100z-20min-P2.l
 方法文件名 : RC\$SMF-213 - SMF-213-rc-FX275.lcm
 批处理文件名: RC\$SMF-213 - SMF-213-20240923-FX275.lcb
 样品瓶号 : 3-13
 进样体积 : 20 μl 版本号: 6.115
 进样时间 : 2024/09/23 21:27:29 实验者: xiechaojun
 处理时间 (V2) : 2024/09/24 09:33:29 处理者: xiechaojun
 仪器型号: SHIMADZU LC-2050C(FX275)

<色谱图>

mV

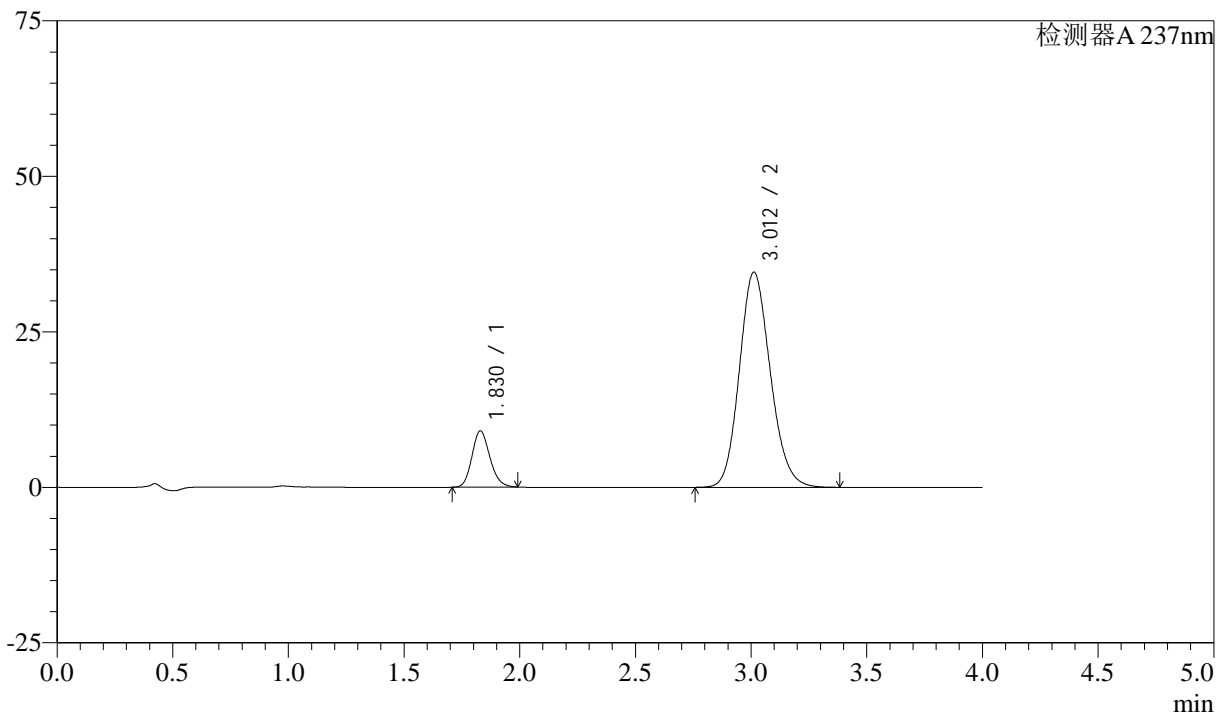

<峰表>

检测器A 237nm

峰号	保留时间	面积	面积%	高度	理论塔板数(USP)	拖尾因子	分离度(USP)
1	1.830	48829	13.173	9048	2677	1.163	--
2	3.012	321840	86.827	34602	2447	1.146	6.142
总计		370670	100.000	43650			

<样品信息>

色谱柱 :XB-C18(50mm*4.6mm,5 μ m) 流速: 1.5ml/min
 柱温 :30°C 波长: 237nm
 数据文件名 : RC\$SMF-213 - 0-155/26-1508-2 - zzp-c3-2024052421p-rcqx-1-pH6.8jz-20mg2.5mg-lf100z-20min-P3.l
 方法文件名 : RC\$SMF-213 - SMF-213-rc-FX275.lcm
 批处理文件名: RC\$SMF-213 - SMF-213-20240923-FX275.lcb
 样品瓶号 : 3-22
 进样体积 : 20 μ l 版本号: 6.115
 进样时间 : 2024/09/23 21:31:52 实验者: xiechaojun
 处理时间 (V2) : 2024/09/24 09:33:31 处理者: xiechaojun
 仪器型号: SHIMADZU LC-2050C(FX275)

<色谱图>

mV

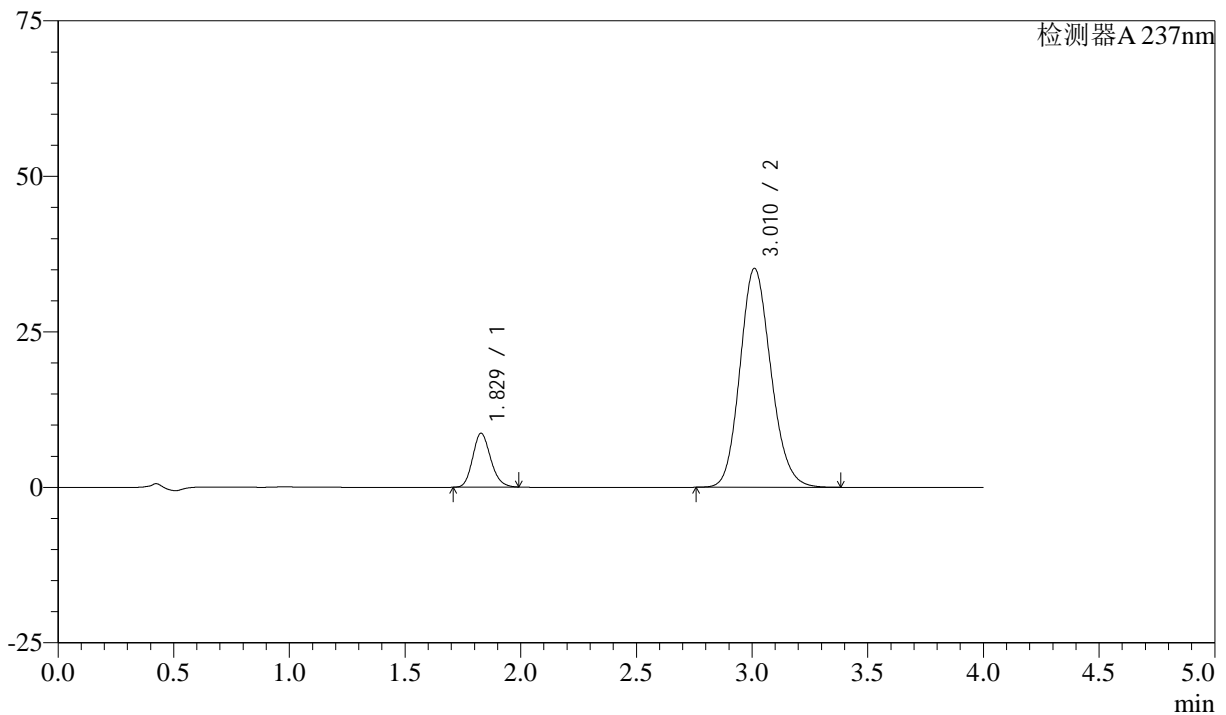

<峰表>

检测器A 237nm

峰号	保留时间	面积	面积%	高度	理论塔板数(USP)	拖尾因子	分离度(USP)
1	1.829	46843	12.516	8665	2668	1.165	--
2	3.010	327426	87.484	35171	2446	1.146	6.138
总计		374269	100.000	43836			

<样品信息>

色谱柱 :XB-C18(50mm*4.6mm,5 μ m) 流速: 1.5ml/min
柱温 :30°C 波长: 237nm
数据文件名 : RC\$SMF-213 - 0-155/26-1509-2 - zzp-c3-2024052421p-rcqx-1-pH6.8jz-20mg2.5mg-lf100z-20min-P4.l
方法文件名 : RC\$SMF-213 - SMF-213-rc-FX275.lcm
批处理文件名: RC\$SMF-213 - SMF-213-20240923-FX275.lcb
样品瓶号 : 3-31
进样体积 : 20 μ l 版本号: 6.115
进样时间 : 2024/09/23 21:36:14 实验者: xiechaojun
处理时间 (V2) : 2024/09/24 09:33:34 处理者: xiechaojun
仪器型号: SHIMADZU LC-2050C(FX275)

<色谱图>

mV

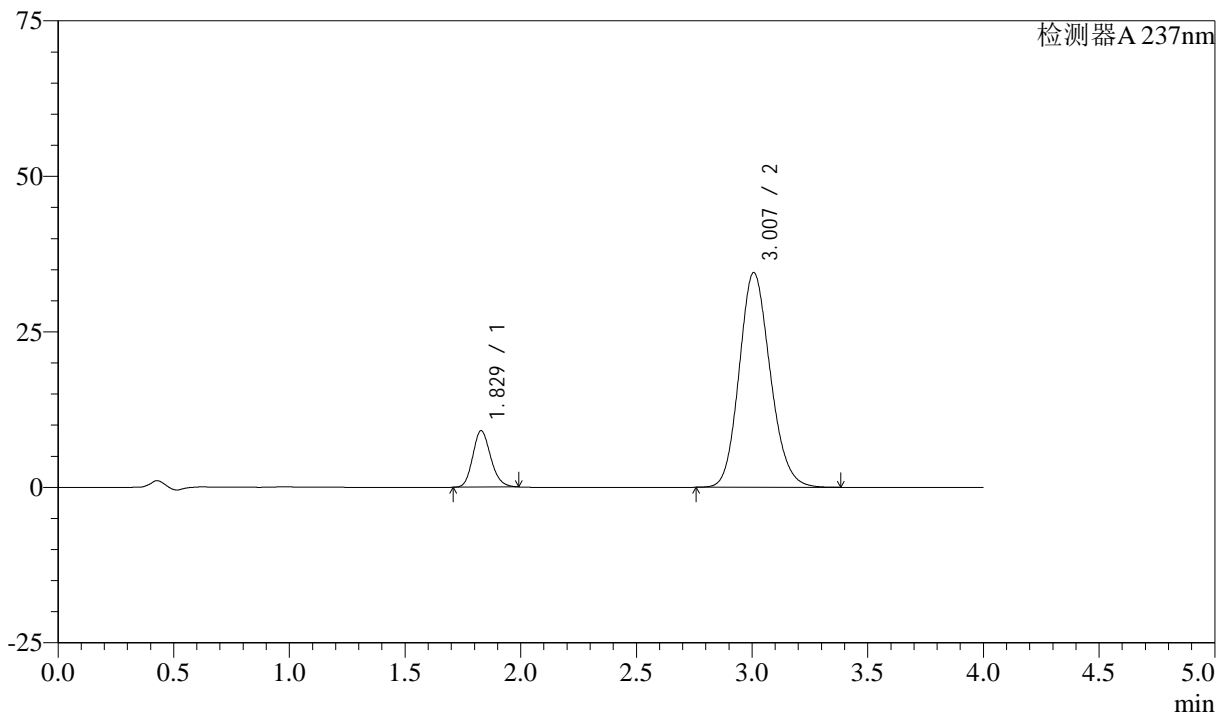

<峰表>

检测器A 237nm

峰号	保留时间	面积	面积%	高度	理论塔板数(USP)	拖尾因子	分离度(USP)
1	1.829	48995	13.192	9078	2680	1.167	--
2	3.007	322411	86.808	34506	2416	1.148	6.105
总计		371406	100.000	43585			



SMF-213

<样品信息>

色谱柱 :XB-C18(50mm*4.6mm,5μm) 流速: 1.5ml/min
 柱温 :30°C 波长: 237nm
 数据文件名 : RC\$SMF-213 - 0-155/26-1510-2 - zzp-c3-2024052421p-rcqx-1-pH6.8jz-20mg2.5mg-lf100z-20min-P5.l
 方法文件名 : RC\$SMF-213 - SMF-213-rc-FX275.lcm
 批处理文件名: RC\$SMF-213 - SMF-213-20240923-FX275.lcb
 样品瓶号 : 3-40
 进样体积 : 20 μl 版本号: 6.115
 进样时间 : 2024/09/23 21:40:37 实验者: xiechaojun
 处理时间 (V2) : 2024/09/24 09:33:36 处理者: xiechaojun
 仪器型号: SHIMADZU LC-2050C(FX275)

<色谱图>

mV

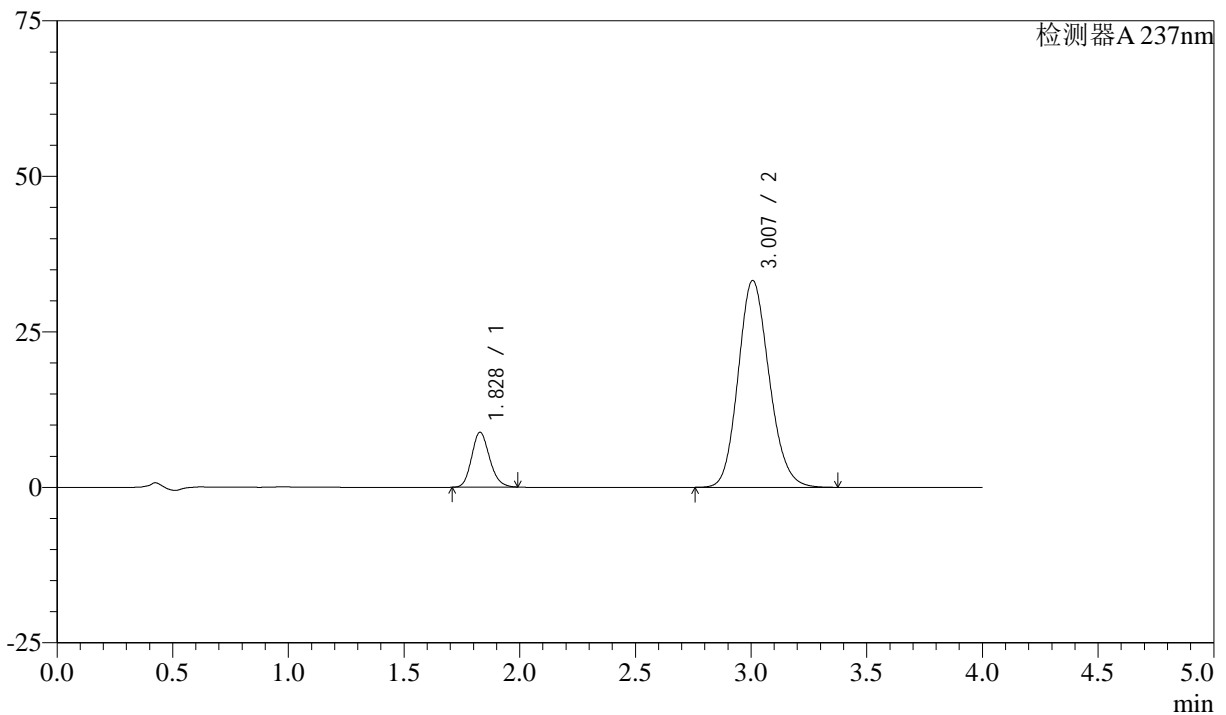

<峰表>

检测器A 237nm

峰号	保留时间	面积	面积%	高度	理论塔板数(USP)	拖尾因子	分离度(USP)
1	1.828	47671	13.314	8832	2680	1.165	--
2	3.007	310379	86.686	33258	2422	1.148	6.112
总计		358050	100.000	42091			

<样品信息>

色谱柱 :XB-C18(50mm*4.6mm,5 μ m) 流速: 1.5ml/min
柱温 :30°C 波长: 237nm
数据文件名 : RC\$SMF-213 - 0-155/26-1511-2 - zzp-c3-2024052421p-rcqx-1-pH6.8jz-20mg2.5mg-lf100z-20min-P6.l
方法文件名 : RC\$SMF-213 - SMF-213-rc-FX275.lcm
批处理文件名: RC\$SMF-213 - SMF-213-20240923-FX275.lcb
样品瓶号 : 3-49
进样体积 : 20 μ l 版本号: 6.115
进样时间 : 2024/09/23 21:44:59 实验者: xiechaojun
处理时间 (V2) : 2024/09/24 09:33:39 处理者: xiechaojun
仪器型号: SHIMADZU LC-2050C(FX275)

<色谱图>

mV

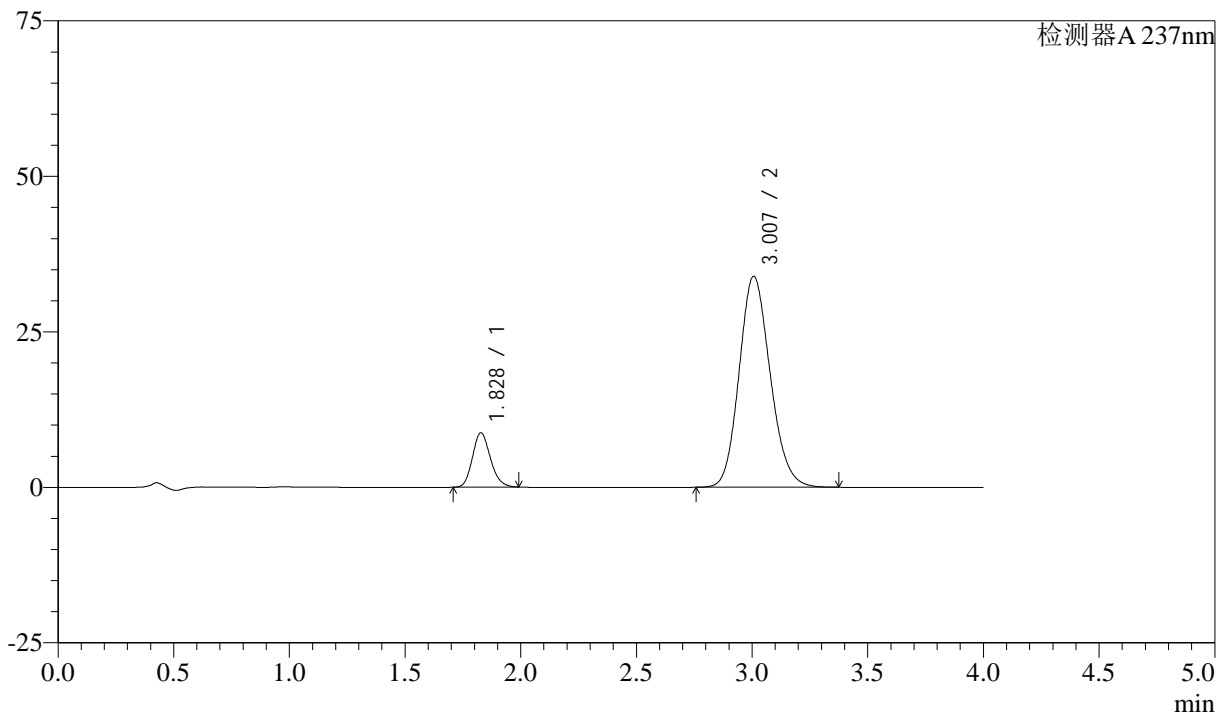

<峰表>

检测器A 237nm

峰号	保留时间	面积	面积%	高度	理论塔板数(USP)	拖尾因子	分离度(USP)
1	1.828	47269	12.964	8732	2670	1.165	--
2	3.007	317344	87.036	33922	2407	1.148	6.100
总计		364613	100.000	42654			



SMF-213

<样品信息>

色谱柱 :XB-C18(50mm*4.6mm,5μm) 流速: 1.5ml/min
 柱温 :30°C 波长: 237nm
 数据文件名 : RC\$SMF-213 - 0-155/26-1512-2 - zzp-c3-2024052421p-rcqx-1-pH6.8jz-20mg2.5mg-lf100z-30min-P1.l
 方法文件名 : RC\$SMF-213 - SMF-213-rc-FX275.lcm
 批处理文件名: RC\$SMF-213 - SMF-213-20240923-FX275.lcb
 样品瓶号 : 3-5
 进样体积 : 20 μl 版本号: 6.115
 进样时间 : 2024/09/23 21:49:21 实验者: xiechaojun
 处理时间 (V2) : 2024/09/24 09:33:41 处理者: xiechaojun
 仪器型号: SHIMADZU LC-2050C(FX275)

<色谱图>

mV

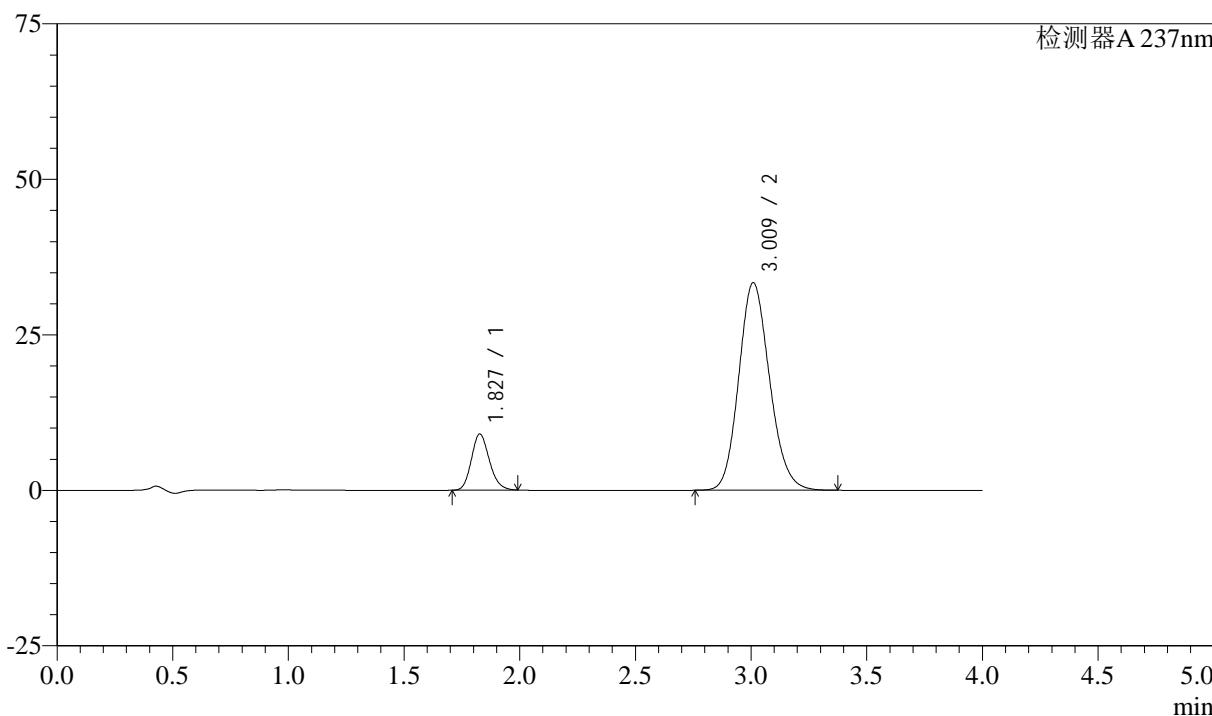

<峰表>

检测器A 237nm

峰号	保留时间	面积	面积%	高度	理论塔板数(USP)	拖尾因子	分离度(USP)
1	1.827	48762	13.611	9003	2667	1.165	--
2	3.009	309479	86.389	33309	2459	1.146	6.151
总计		358241	100.000	42312			

<样品信息>

色谱柱 :XB-C18(50mm*4.6mm,5 μ m) 流速: 1.5ml/min
柱温 :30°C 波长: 237nm
数据文件名 : RC\$SMF-213 - 0-155/26-1513-2 - zzp-c3-2024052421p-rcqx-1-pH6.8jz-20mg2.5mg-lf100z-30min-P2.l
方法文件名 : RC\$SMF-213 - SMF-213-rc-FX275.lcm
批处理文件名: RC\$SMF-213 - SMF-213-20240923-FX275.lcb
样品瓶号 : 3-14
进样体积 : 20 μ l 版本号: 6.115
进样时间 : 2024/09/23 21:53:43 实验者: xiechaojun
处理时间 (V2) : 2024/09/24 09:33:44 处理者: xiechaojun
仪器型号: SHIMADZU LC-2050C(FX275)

<色谱图>

mV

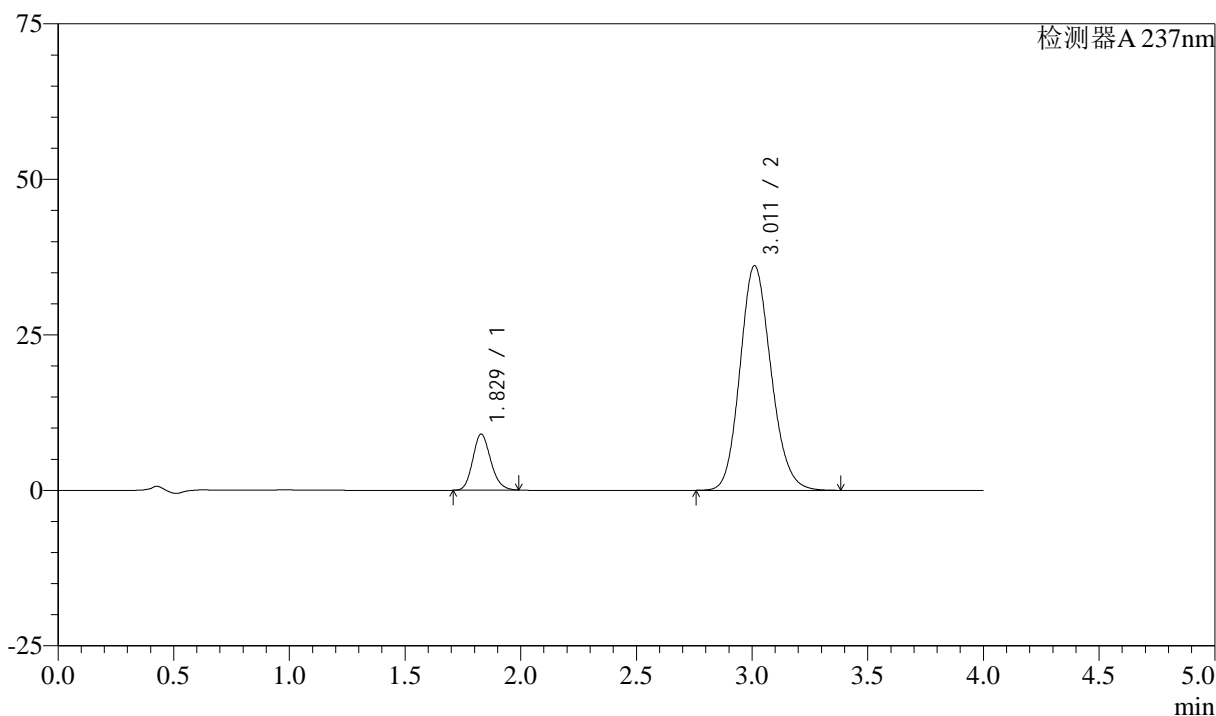

<峰表>

检测器A 237nm

峰号	保留时间	面积	面积%	高度	理论塔板数(USP)	拖尾因子	分离度(USP)
1	1.829	48685	12.641	9019	2675	1.163	--
2	3.011	336454	87.359	36090	2438	1.146	6.133
总计		385140	100.000	45110			

<样品信息>

色谱柱 :XB-C18(50mm*4.6mm,5 μ m) 流速: 1.5ml/min
柱温 :30°C 波长: 237nm
数据文件名 : RC\$SMF-213 - 0-155/26-1514-2 - zzp-c3-2024052421p-rcqx-1-pH6.8jz-20mg2.5mg-lf100z-30min-P3.l
方法文件名 : RC\$SMF-213 - SMF-213-rc-FX275.lcm
批处理文件名: RC\$SMF-213 - SMF-213-20240923-FX275.lcb
样品瓶号 : 3-23
进样体积 : 20 μ l 版本号: 6.115
进样时间 : 2024/09/23 21:58:05 实验者: xiechaojun
处理时间 (V2) : 2024/09/24 09:33:46 处理者: xiechaojun
仪器型号: SHIMADZU LC-2050C(FX275)

<色谱图>

mV

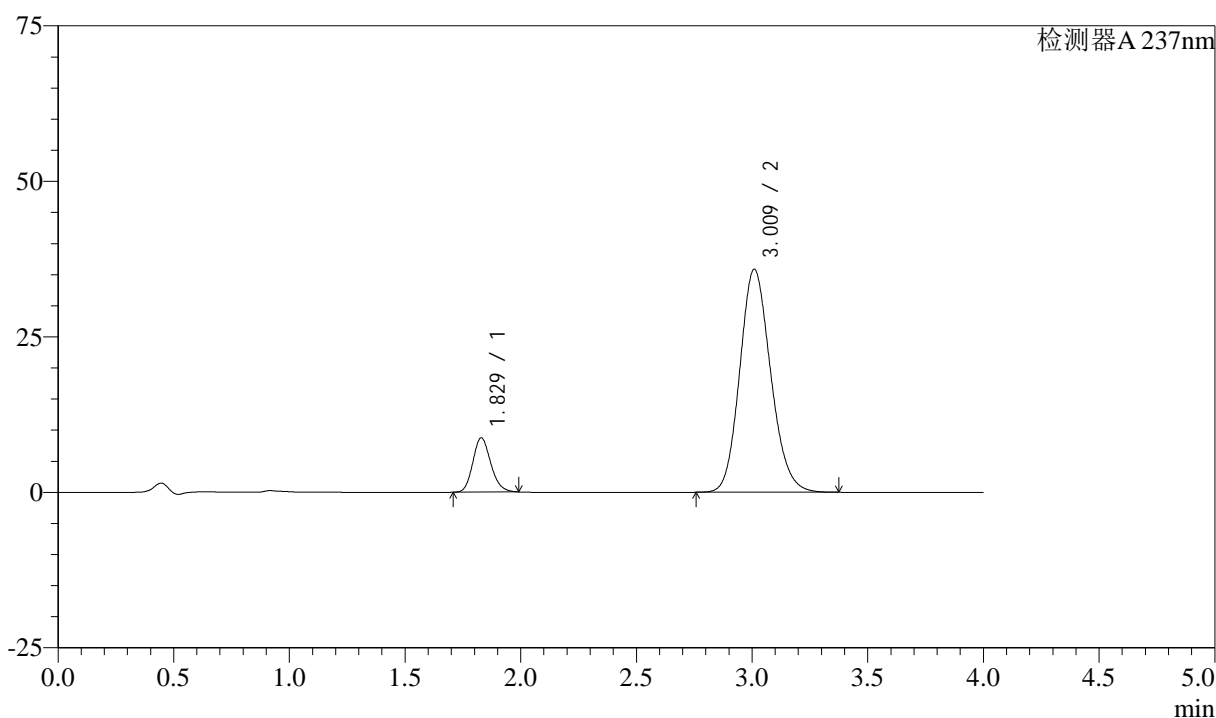

<峰表>

检测器A 237nm

峰号	保留时间	面积	面积%	高度	理论塔板数(USP)	拖尾因子	分离度(USP)
1	1.829	47206	12.392	8743	2679	1.168	--
2	3.009	333744	87.608	35788	2440	1.146	6.130
总计		380950	100.000	44531			

<样品信息>

色谱柱 :XB-C18(50mm*4.6mm,5 μ m) 流速: 1.5ml/min
柱温 :30°C 波长: 237nm
数据文件名 : RC\$SMF-213 - 0-155/26-1515-2 - zzp-c3-2024052421p-rcqx-1-pH6.8jz-20mg2.5mg-lf100z-30min-P4.l
方法文件名 : RC\$SMF-213 - SMF-213-rc-FX275.lcm
批处理文件名: RC\$SMF-213 - SMF-213-20240923-FX275.lcb
样品瓶号 : 3-32
进样体积 : 20 μ l 版本号: 6.115
进样时间 : 2024/09/23 22:02:27 实验者: xiechaojun
处理时间 (V2) : 2024/09/24 09:33:48 处理者: xiechaojun
仪器型号: SHIMADZU LC-2050C(FX275)

<色谱图>

mV

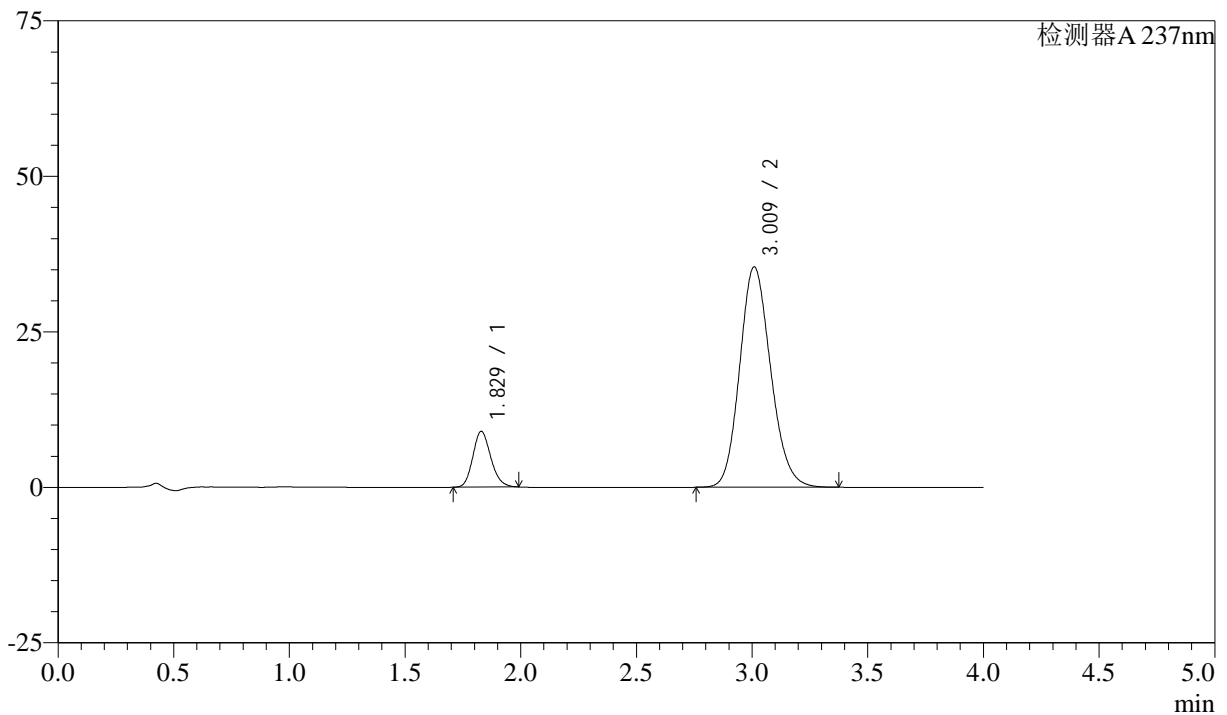

<峰表>

检测器A 237nm

峰号	保留时间	面积	面积%	高度	理论塔板数(USP)	拖尾因子	分离度(USP)
1	1.829	48446	12.785	8974	2675	1.163	--
2	3.009	330471	87.215	35372	2430	1.148	6.118
总计		378917	100.000	44345			



SMF-213

<样品信息>

色谱柱 :XB-C18(50mm*4.6mm,5μm) 流速: 1.5ml/min
 柱温 :30°C 波长: 237nm
 数据文件名 : RC\$SMF-213 - 0-155/26-1516-2 - zzp-c3-2024052421p-rcqx-1-pH6.8jz-20mg2.5mg-lf100z-30min-P5.l
 方法文件名 : RC\$SMF-213 - SMF-213-rc-FX275.lcm
 批处理文件名: RC\$SMF-213 - SMF-213-20240923-FX275.lcb
 样品瓶号 : 3-41
 进样体积 : 20 μl 版本号: 6.115
 进样时间 : 2024/09/23 22:06:49 实验者: xiechaojun
 处理时间 (V2) : 2024/09/24 09:33:50 处理者: xiechaojun
 仪器型号: SHIMADZU LC-2050C(FX275)

<色谱图>

mV

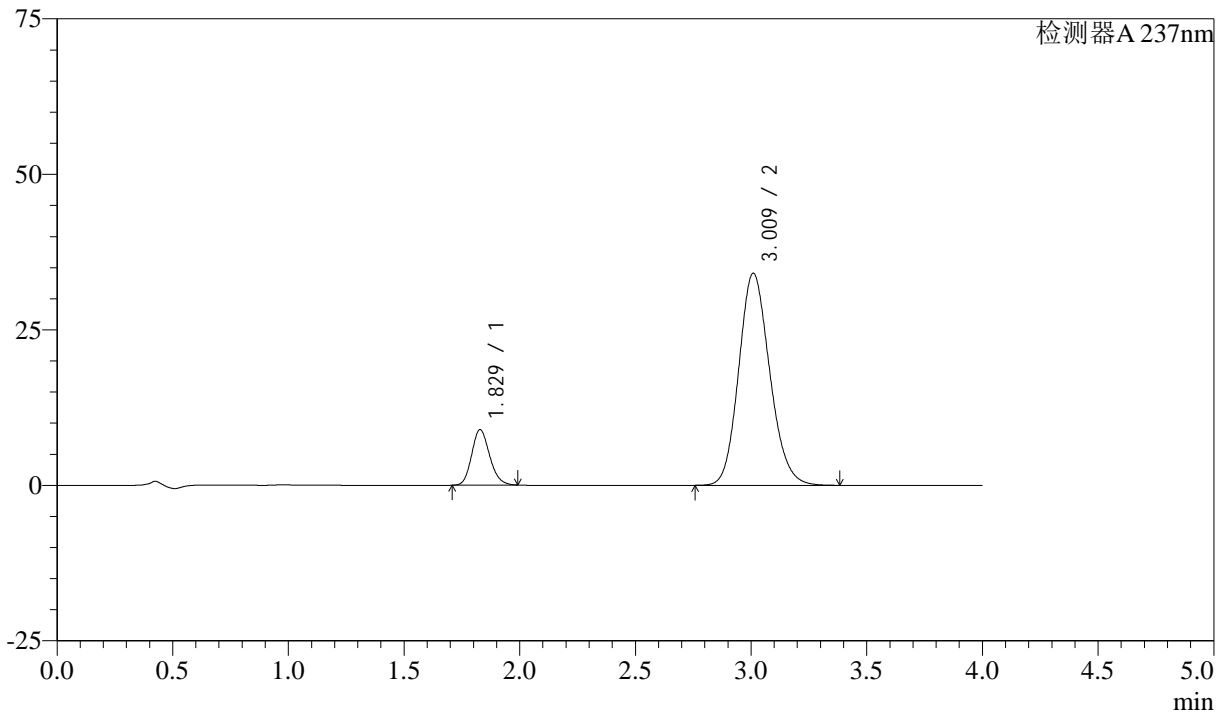

<峰表>

检测器A 237nm

峰号	保留时间	面积	面积%	高度	理论塔板数(USP)	拖尾因子	分离度(USP)
1	1.829	48223	13.159	8932	2675	1.164	--
2	3.009	318252	86.841	34030	2426	1.147	6.121
总计		366475	100.000	42961			

<样品信息>

色谱柱 :XB-C18(50mm*4.6mm,5 μ m) 流速: 1.5ml/min
柱温 :30°C 波长: 237nm
数据文件名 : RC\$SMF-213 - 0-155/26-1517-2 - zzp-c3-2024052421p-rcqx-1-pH6.8jz-20mg2.5mg-lf100z-30min-P6.l
方法文件名 : RC\$SMF-213 - SMF-213-rc-FX275.lcm
批处理文件名: RC\$SMF-213 - SMF-213-20240923-FX275.lcb
样品瓶号 : 3-50
进样体积 : 20 μ l 版本号: 6.115
进样时间 : 2024/09/23 22:11:11 实验者: xiechaojun
处理时间 (V2) : 2024/09/24 09:33:53 处理者: xiechaojun
仪器型号: SHIMADZU LC-2050C(FX275)

<色谱图>

mV

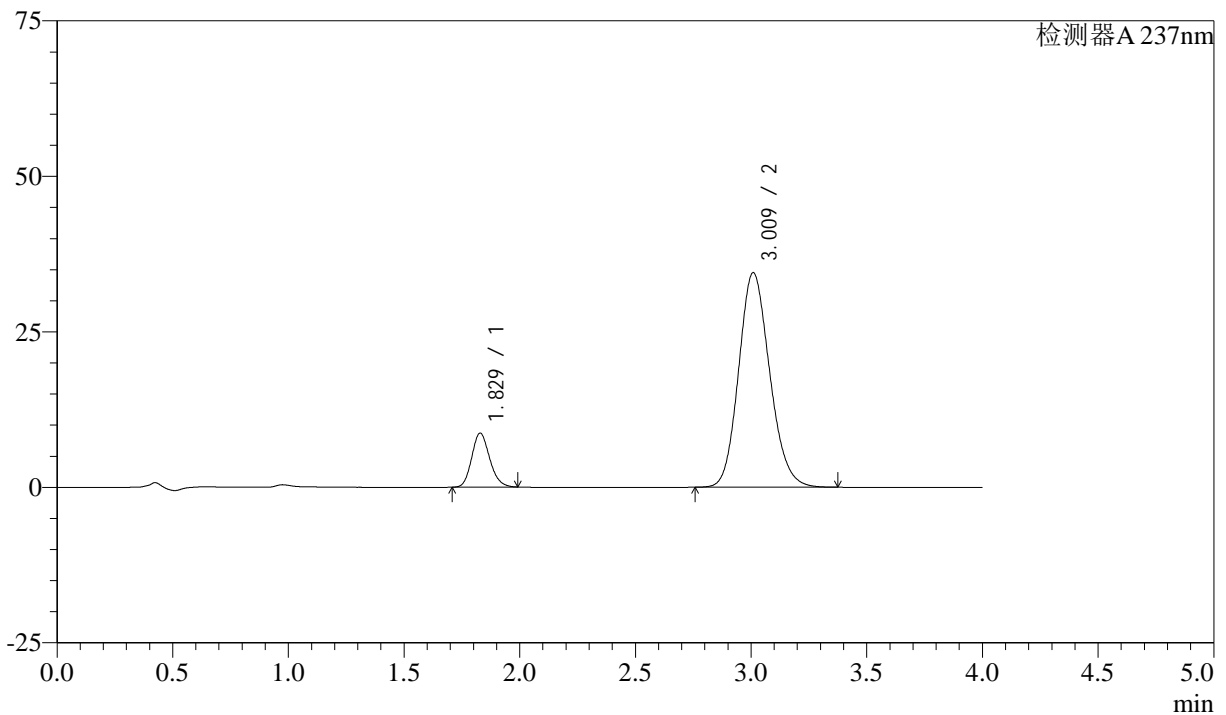

<峰表>

检测器A 237nm

峰号	保留时间	面积	面积%	高度	理论塔板数(USP)	拖尾因子	分离度(USP)
1	1.829	46948	12.716	8690	2670	1.164	--
2	3.009	322266	87.284	34436	2421	1.147	6.112
总计		369214	100.000	43126			



SMF-213

<样品信息>

色谱柱 :XB-C18(50mm*4.6mm,5μm) 流速: 1.5ml/min
 柱温 :30°C 波长: 237nm
 数据文件名 : RC\$SMF-213 - 0-155/26-1518-2 - zzp-c3-2024052421p-rcqx-1-pH6.8jz-20mg2.5mg-lf100z-45min-P1.l
 方法文件名 : RC\$SMF-213 - SMF-213-rc-FX275.lcm
 批处理文件名: RC\$SMF-213 - SMF-213-20240923-FX275.lcb
 样品瓶号 : 3-6
 进样体积 : 20 μl 版本号: 6.115
 进样时间 : 2024/09/23 22:15:33 实验者: xiechaojun
 处理时间 (V2) : 2024/09/24 09:33:55 处理者: xiechaojun
 仪器型号: SHIMADZU LC-2050C(FX275)

<色谱图>

mV

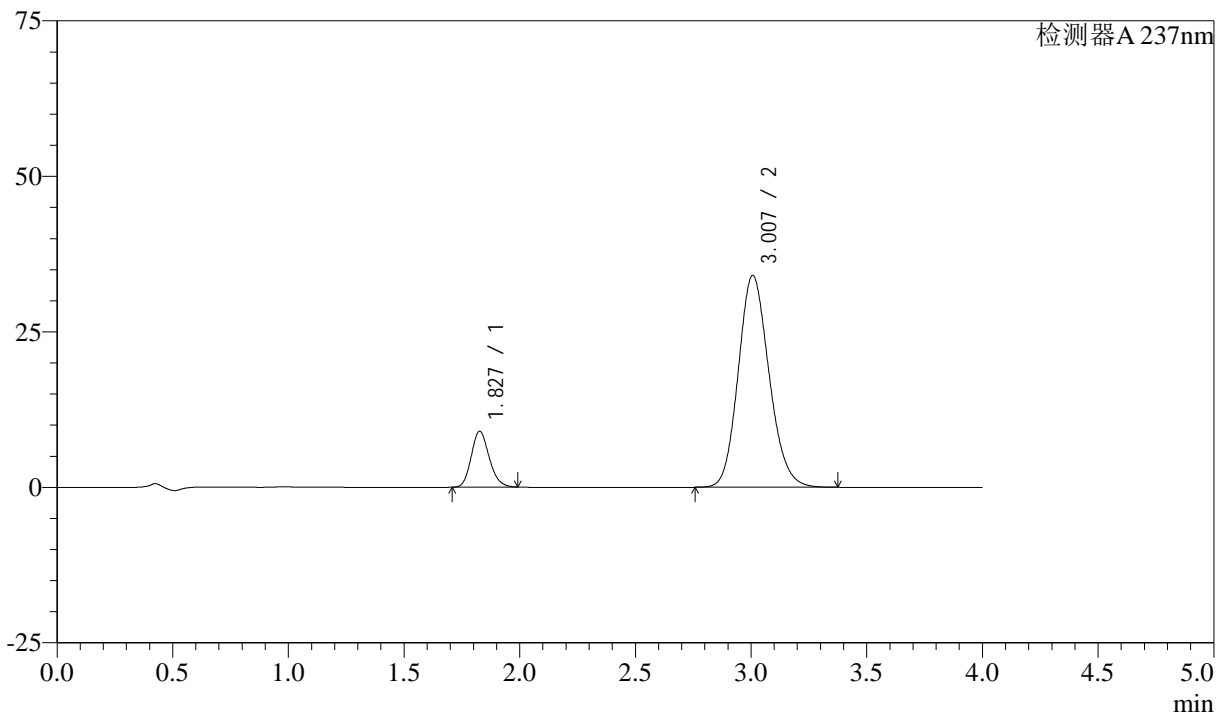

<峰表>

检测器A 237nm

峰号	保留时间	面积	面积%	高度	理论塔板数(USP)	拖尾因子	分离度(USP)
1	1.827	48610	13.337	8955	2665	1.165	--
2	3.007	315879	86.663	34051	2453	1.145	6.141
总计		364489	100.000	43005			

<样品信息>

色谱柱 :XB-C18(50mm*4.6mm,5 μ m) 流速: 1.5ml/min
柱温 :30°C 波长: 237nm
数据文件名 : RC\$SMF-213 - 0-155/26-1519-2 - zzp-c3-2024052421p-rcqx-1-pH6.8jz-20mg2.5mg-lf100z-45min-P2.l
方法文件名 : RC\$SMF-213 - SMF-213-rc-FX275.lcm
批处理文件名: RC\$SMF-213 - SMF-213-20240923-FX275.lcb
样品瓶号 : 3-15
进样体积 : 20 μ l 版本号: 6.115
进样时间 : 2024/09/23 22:19:55 实验者: xiechaojun
处理时间 (V2) : 2024/09/24 09:33:58 处理者: xiechaojun
仪器型号: SHIMADZU LC-2050C(FX275)

<色谱图>

mV

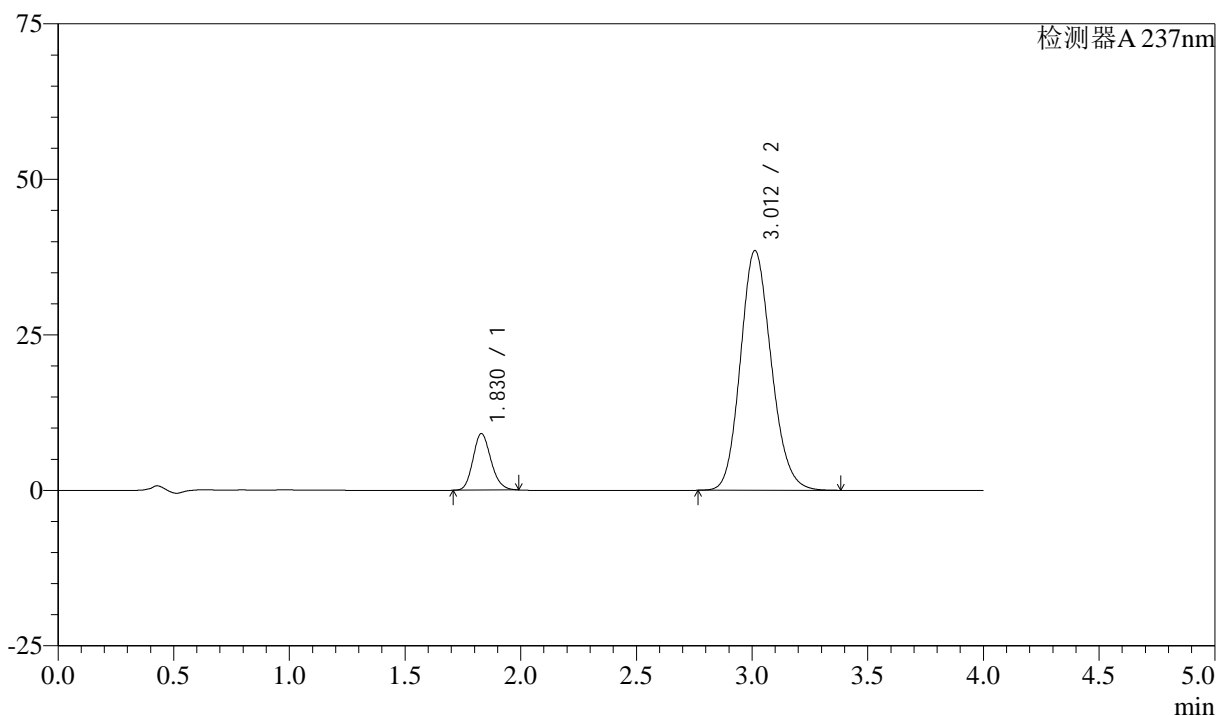

<峰表>

检测器A 237nm

峰号	保留时间	面积	面积%	高度	理论塔板数(USP)	拖尾因子	分离度(USP)
1	1.830	49143	12.085	9110	2680	1.162	--
2	3.012	357519	87.915	38553	2461	1.144	6.153
总计		406662	100.000	47663			

<样品信息>

色谱柱 :XB-C18(50mm*4.6mm,5 μ m) 流速: 1.5ml/min
柱温 :30°C 波长: 237nm
数据文件名 : RC\$SMF-213 - 0-155/26-1520-2 - zzp-c3-2024052421p-rcqx-1-pH6.8jz-20mg2.5mg-lf100z-45min-P3.l
方法文件名 : RC\$SMF-213 - SMF-213-rc-FX275.lcm
批处理文件名: RC\$SMF-213 - SMF-213-20240923-FX275.lcb
样品瓶号 : 3-24
进样体积 : 20 μ l 版本号: 6.115
进样时间 : 2024/09/23 22:24:17 实验者: xiechaojun
处理时间 (V2) : 2024/09/24 09:34:00 处理者: xiechaojun
仪器型号: SHIMADZU LC-2050C(FX275)

<色谱图>

mV

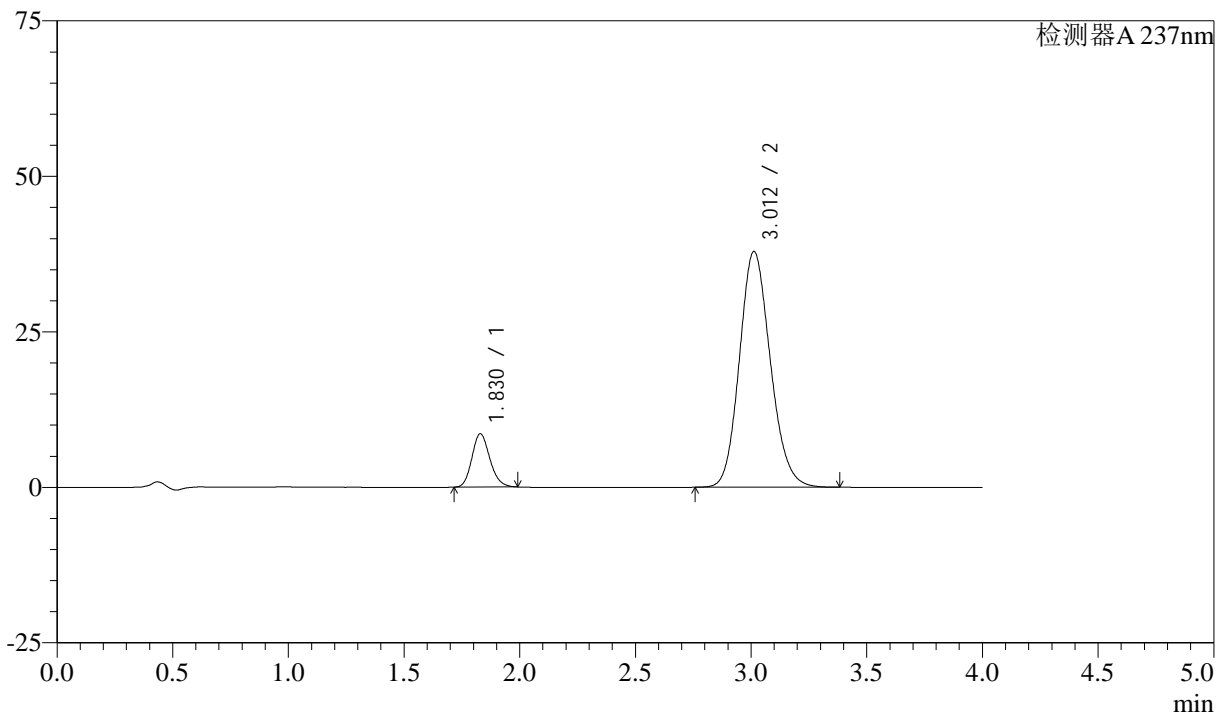

<峰表>

检测器A 237nm

峰号	保留时间	面积	面积%	高度	理论塔板数(USP)	拖尾因子	分离度(USP)
1	1.830	46328	11.618	8589	2679	1.166	--
2	3.012	352419	88.382	37924	2453	1.144	6.150
总计		398747	100.000	46513			



SMF-213

<样品信息>

色谱柱 :XB-C18(50mm*4.6mm,5μm) 流速: 1.5ml/min
 柱温 :30°C 波长: 237nm
 数据文件名 : RC\$SMF-213 - 0-155/26-1521-2 - zzp-c3-2024052421p-rcqx-1-pH6.8jz-20mg2.5mg-lf100z-45min-P4.l
 方法文件名 : RC\$SMF-213 - SMF-213-rc-FX275.lcm
 批处理文件名: RC\$SMF-213 - SMF-213-20240923-FX275.lcb
 样品瓶号 : 3-33
 进样体积 : 20 μl 版本号: 6.115
 进样时间 : 2024/09/23 22:28:38 实验者: xiechaojun
 处理时间 (V2) : 2024/09/24 09:34:02 处理者: xiechaojun
 仪器型号: SHIMADZU LC-2050C(FX275)

<色谱图>

mV

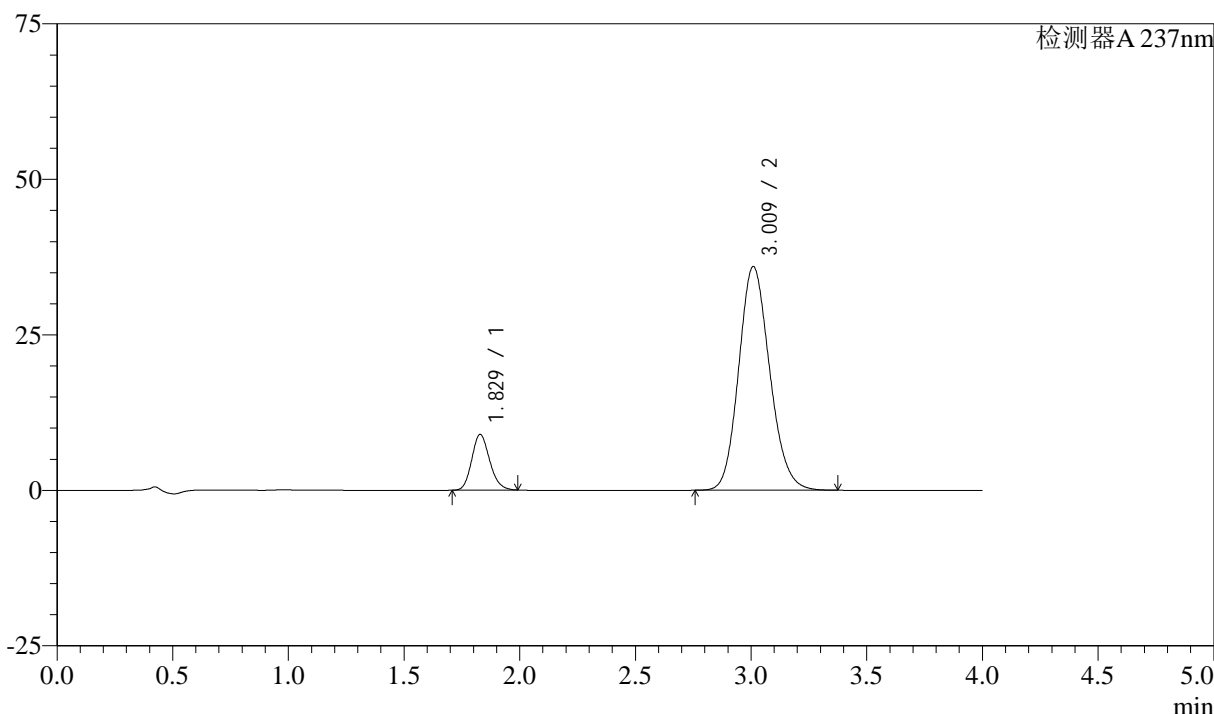

<峰表>

检测器A 237nm

峰号	保留时间	面积	面积%	高度	理论塔板数(USP)	拖尾因子	分离度(USP)
1	1.829	48345	12.598	8958	2677	1.165	--
2	3.009	335397	87.402	35895	2429	1.146	6.123
总计		383742	100.000	44853			



SMF-213

<样品信息>

色谱柱 :XB-C18(50mm*4.6mm,5μm) 流速: 1.5ml/min
 柱温 :30°C 波长: 237nm
 数据文件名 : RC\$SMF-213 - 0-155/26-1522-2 - zzp-c3-2024052421p-rcqx-1-pH6.8jz-20mg2.5mg-lf100z-45min-P5.l
 方法文件名 : RC\$SMF-213 - SMF-213-rc-FX275.lcm
 批处理文件名: RC\$SMF-213 - SMF-213-20240923-FX275.lcb
 样品瓶号 : 3-42
 进样体积 : 20 μl 版本号: 6.115
 进样时间 : 2024/09/23 22:33:00 实验者: xiechaojun
 处理时间 (V2) : 2024/09/24 09:34:05 处理者: xiechaojun
 仪器型号: SHIMADZU LC-2050C(FX275)

<色谱图>

mV

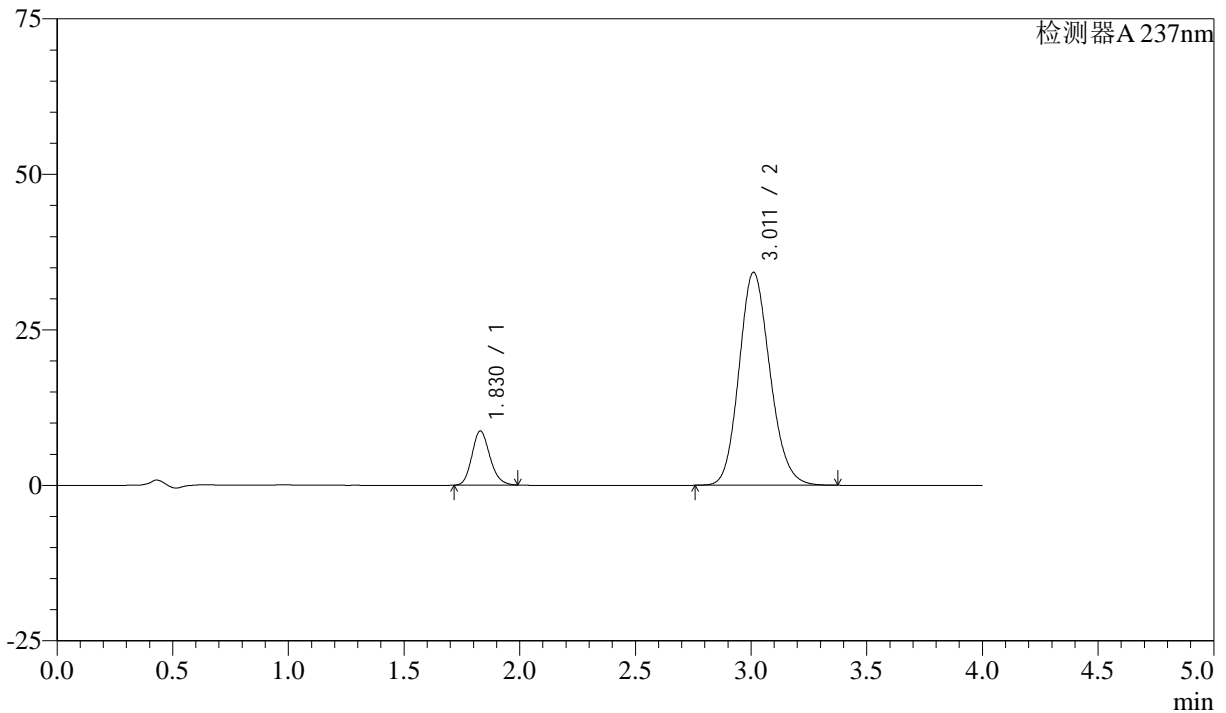

<峰表>

检测器A 237nm

峰号	保留时间	面积	面积%	高度	理论塔板数(USP)	拖尾因子	分离度(USP)
1	1.830	46942	12.841	8707	2682	1.167	--
2	3.011	318616	87.159	34216	2443	1.146	6.136
总计		365558	100.000	42923			



SMF-213

<样品信息>

色谱柱 :XB-C18(50mm*4.6mm,5μm) 流速: 1.5ml/min
 柱温 :30°C 波长: 237nm
 数据文件名 : RC\$SMF-213 - 0-155/26-1523-2 - zzp-c3-2024052421p-rcqx-1-pH6.8jz-20mg2.5mg-lf100z-45min-P6.l
 方法文件名 : RC\$SMF-213 - SMF-213-rc-FX275.lcm
 批处理文件名: RC\$SMF-213 - SMF-213-20240923-FX275.lcb
 样品瓶号 : 3-51
 进样体积 : 20 μl 版本号: 6.115
 进样时间 : 2024/09/23 22:37:22 实验者: xiechaojun
 处理时间 (V2) : 2024/09/24 09:34:07 处理者: xiechaojun
 仪器型号: SHIMADZU LC-2050C(FX275)

<色谱图>

mV

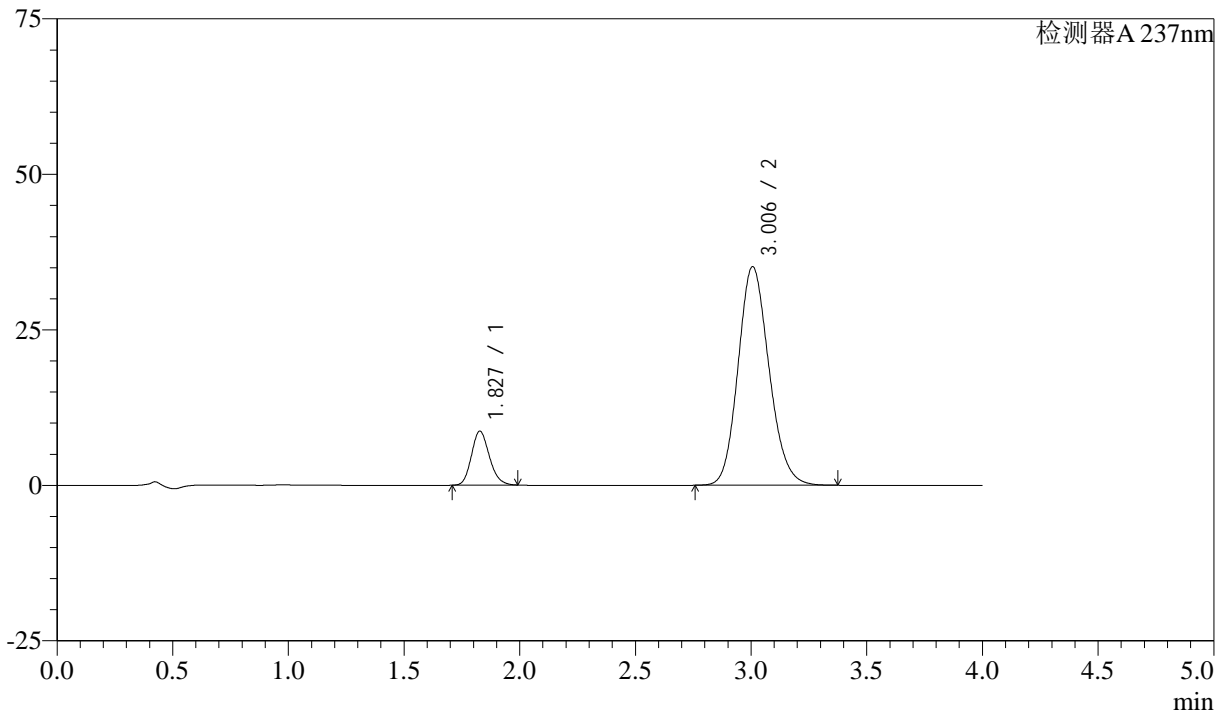

<峰表>

检测器A 237nm

峰号	保留时间	面积	面积%	高度	理论塔板数(USP)	拖尾因子	分离度(USP)
1	1.827	46921	12.542	8678	2675	1.164	--
2	3.006	327174	87.458	35146	2432	1.147	6.122
总计		374095	100.000	43824			

<样品信息>

色谱柱 :XB-C18(50mm*4.6mm,5 μ m) 流速: 1.5ml/min
柱温 :30°C 波长: 237nm
数据文件名 : RC\$SMF-213 - 0-155/26-1524-2 - zzp-c3-2024052421p-rcqx-1-pH6.8jz-20mg-2.5mg-lf100z-60min-P1.l
方法文件名 : RC\$SMF-213 - SMF-213-rc-FX275.lcm
批处理文件名: RC\$SMF-213 - SMF-213-20240923-FX275.lcb
样品瓶号 : 3-7
进样体积 : 20 μ l 版本号: 6.115
进样时间 : 2024/09/23 22:41:44 实验者: xiechaojun
处理时间 (V2) : 2024/09/24 09:34:09 处理者: xiechaojun
仪器型号: SHIMADZU LC-2050C(FX275)

<色谱图>

mV

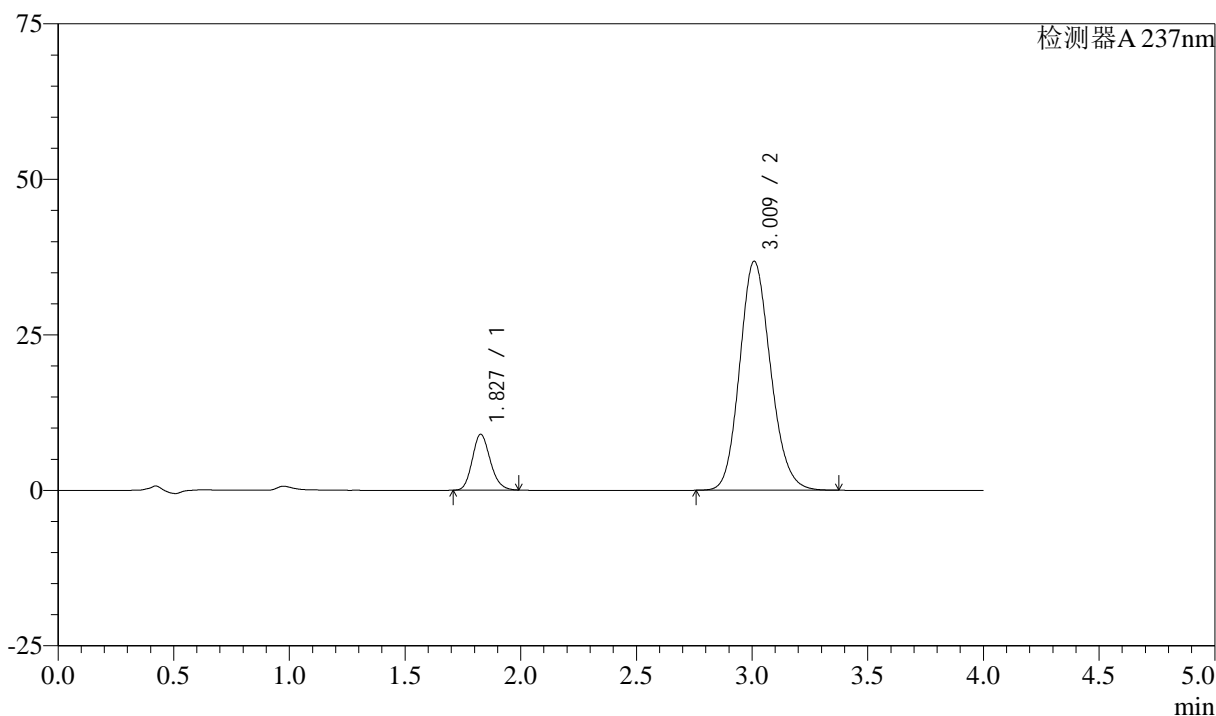

<峰表>

检测器A 237nm

峰号	保留时间	面积	面积%	高度	理论塔板数(USP)	拖尾因子	分离度(USP)
1	1.827	48560	12.442	8949	2662	1.166	--
2	3.009	341735	87.558	36759	2455	1.145	6.149
总计		390295	100.000	45708			



SMF-213

<样品信息>

色谱柱 :XB-C18(50mm*4.6mm,5μm) 流速: 1.5ml/min
 柱温 :30°C 波长: 237nm
 数据文件名 : RC\$SMF-213 - 0-155/26-1525-2 - zzp-c3-2024052421p-rcqx-1-pH6.8jz-20mg-lf100z-60min-P2.l
 方法文件名 : RC\$SMF-213 - SMF-213-rc-FX275.lcm
 批处理文件名: RC\$SMF-213 - SMF-213-20240923-FX275.lcb
 样品瓶号 : 3-16
 进样体积 : 20 μl 版本号: 6.115
 进样时间 : 2024/09/23 22:46:06 实验者: xiechaojun
 处理时间 (V2) : 2024/09/24 09:34:11 处理者: xiechaojun
 仪器型号: SHIMADZU LC-2050C(FX275)

<色谱图>

mV

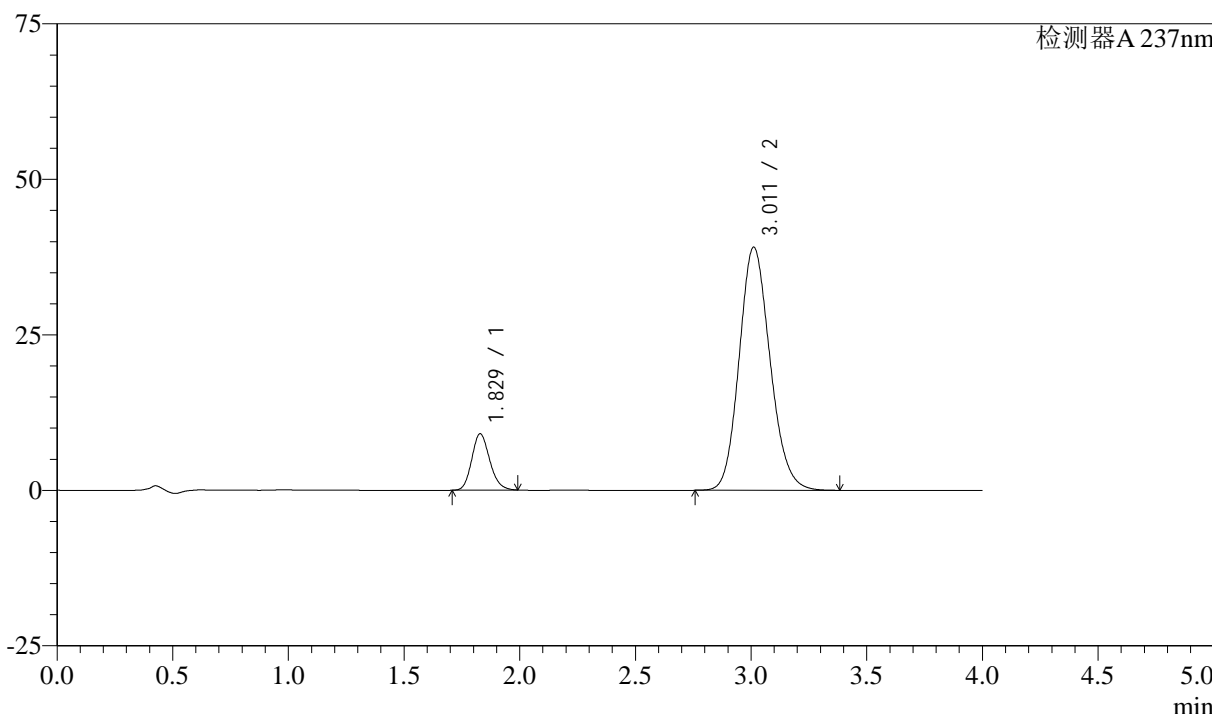

<峰表>

检测器A 237nm

峰号	保留时间	面积	面积%	高度	理论塔板数(USP)	拖尾因子	分离度(USP)
1	1.829	48961	11.873	9068	2677	1.164	--
2	3.011	363409	88.127	39081	2449	1.145	6.145
总计		412371	100.000	48149			



SMF-213

<样品信息>

色谱柱 :XB-C18(50mm*4.6mm,5μm) 流速: 1.5ml/min
 柱温 :30°C 波长: 237nm
 数据文件名 : RC\$SMF-213 - 0-155/26-1526-2 - zzp-c3-2024052421p-rcqx-1-pH6.8jz-20mg2.5mg-lf100z-60min-P3.l
 方法文件名 : RC\$SMF-213 - SMF-213-rc-FX275.lcm
 批处理文件名: RC\$SMF-213 - SMF-213-20240923-FX275.lcb
 样品瓶号 : 3-25
 进样体积 : 20 μl 版本号: 6.115
 进样时间 : 2024/09/23 22:50:28 实验者: xiechaojun
 处理时间 (V2) : 2024/09/24 09:34:14 处理者: xiechaojun
 仪器型号: SHIMADZU LC-2050C(FX275)

<色谱图>

mV

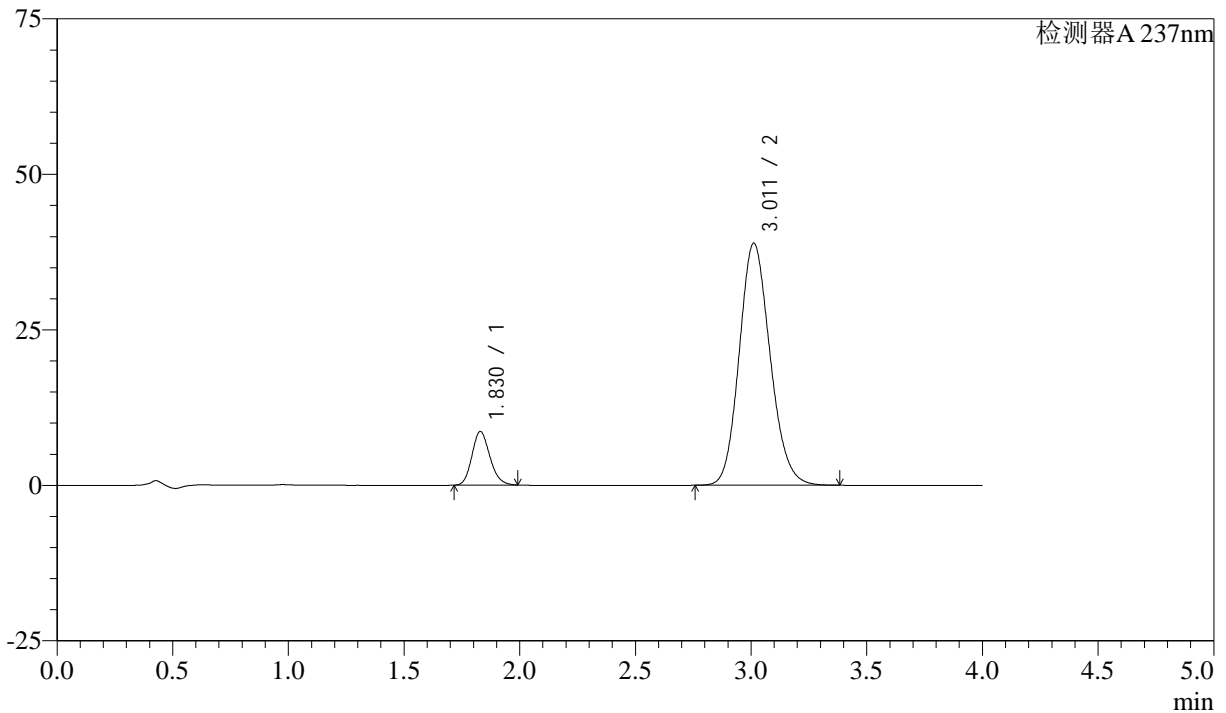

<峰表>

检测器A 237nm

峰号	保留时间	面积	面积%	高度	理论塔板数(USP)	拖尾因子	分离度(USP)
1	1.830	46521	11.387	8628	2679	1.166	--
2	3.011	362005	88.613	38918	2447	1.144	6.141
总计		408525	100.000	47545			



SMF-213

<样品信息>

色谱柱 :XB-C18(50mm*4.6mm,5μm) 流速: 1.5ml/min
 柱温 :30°C 波长: 237nm
 数据文件名 : RC\$SMF-213 - 0-155/26-1527-2 - zzp-c3-2024052421p-rcqx-1-pH6.8jz-20mg2.5mg-lf100z-60min-P4.l
 方法文件名 : RC\$SMF-213 - SMF-213-rc-FX275.lcm
 批处理文件名: RC\$SMF-213 - SMF-213-20240923-FX275.lcb
 样品瓶号 : 3-34
 进样体积 : 20 μl 版本号: 6.115
 进样时间 : 2024/09/23 22:54:50 实验者: xiechaojun
 处理时间 (V2) : 2024/09/24 09:34:16 处理者: xiechaojun
 仪器型号: SHIMADZU LC-2050C(FX275)

<色谱图>

mV

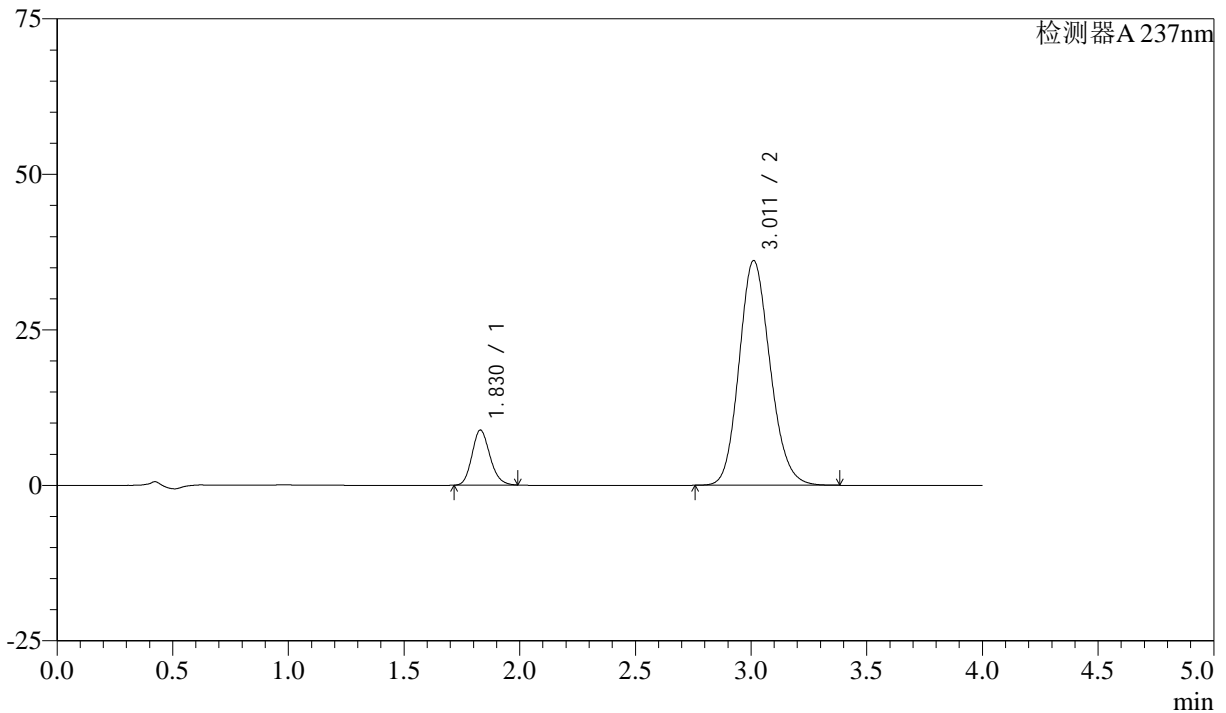

<峰表>

检测器A 237nm

峰号	保留时间	面积	面积%	高度	理论塔板数(USP)	拖尾因子	分离度(USP)
1	1.830	47744	12.413	8857	2681	1.165	--
2	3.011	336892	87.587	36111	2432	1.147	6.127
总计		384636	100.000	44968			

<样品信息>

色谱柱 :XB-C18(50mm*4.6mm,5 μ m) 流速: 1.5ml/min
柱温 :30°C 波长: 237nm
数据文件名 : RC\$SMF-213 - 0-155/26-1528-2 - zzp-c3-2024052421p-rcqx-1-pH6.8jz-20mg2.5mg-lf100z-60min-P5.l
方法文件名 : RC\$SMF-213 - SMF-213-rc-FX275.lcm
批处理文件名: RC\$SMF-213 - SMF-213-20240923-FX275.lcb
样品瓶号 : 3-43
进样体积 : 20 μ l 版本号: 6.115
进样时间 : 2024/09/23 22:59:12 实验者: xiechaojun
处理时间 (V2) : 2024/09/24 09:34:18 处理者: xiechaojun
仪器型号: SHIMADZU LC-2050C(FX275)

<色谱图>

mV

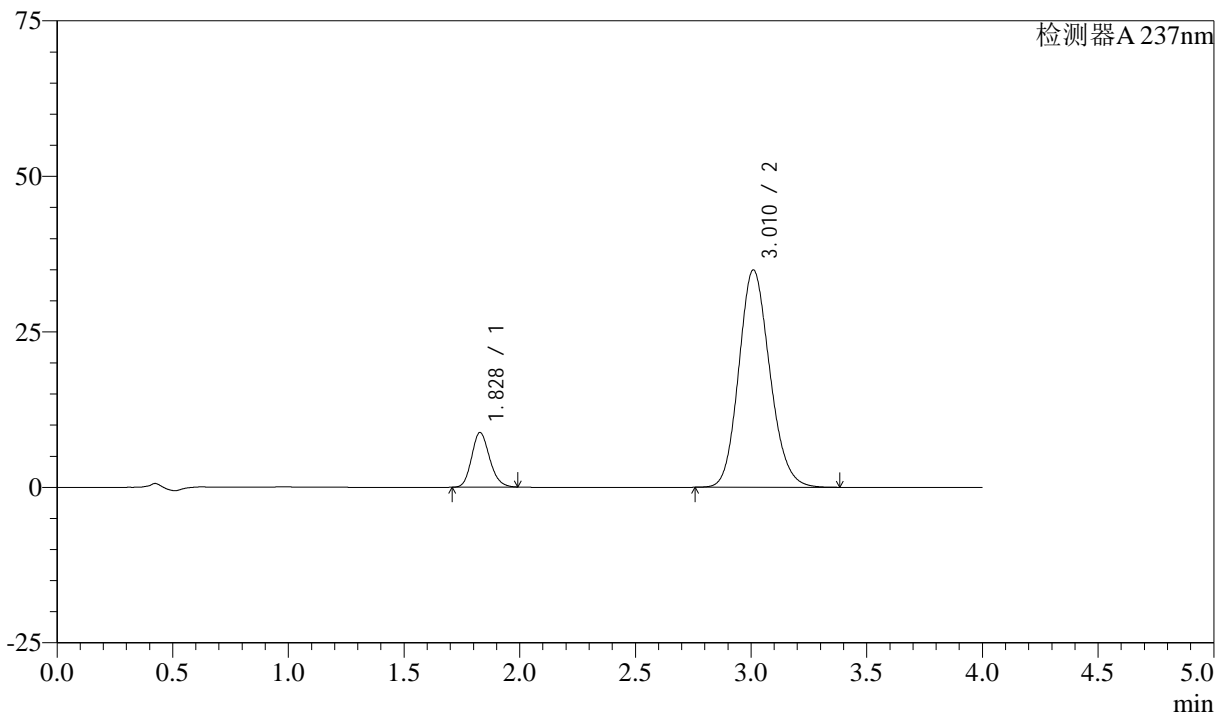

<峰表>

检测器A 237nm

峰号	保留时间	面积	面积%	高度	理论塔板数(USP)	拖尾因子	分离度(USP)
1	1.828	47502	12.709	8786	2669	1.164	--
2	3.010	326257	87.291	34903	2427	1.147	6.122
总计		373758	100.000	43690			

<样品信息>

色谱柱 :XB-C18(50mm*4.6mm,5 μ m) 流速: 1.5ml/min
柱温 :30°C 波长: 237nm
数据文件名 : RC\$SMF-213 - 0-155/26-1529-2 - zzp-c3-2024052421p-rcqx-1-pH6.8jz-20mg2.5mg-lf100z-60min-P6.l
方法文件名 : RC\$SMF-213 - SMF-213-rc-FX275.lcm
批处理文件名: RC\$SMF-213 - SMF-213-20240923-FX275.lcb
样品瓶号 : 3-52
进样体积 : 20 μ l 版本号: 6.115
进样时间 : 2024/09/23 23:03:34 实验者: xiechaojun
处理时间 (V2) : 2024/09/24 09:34:21 处理者: xiechaojun
仪器型号: SHIMADZU LC-2050C(FX275)

<色谱图>

mV

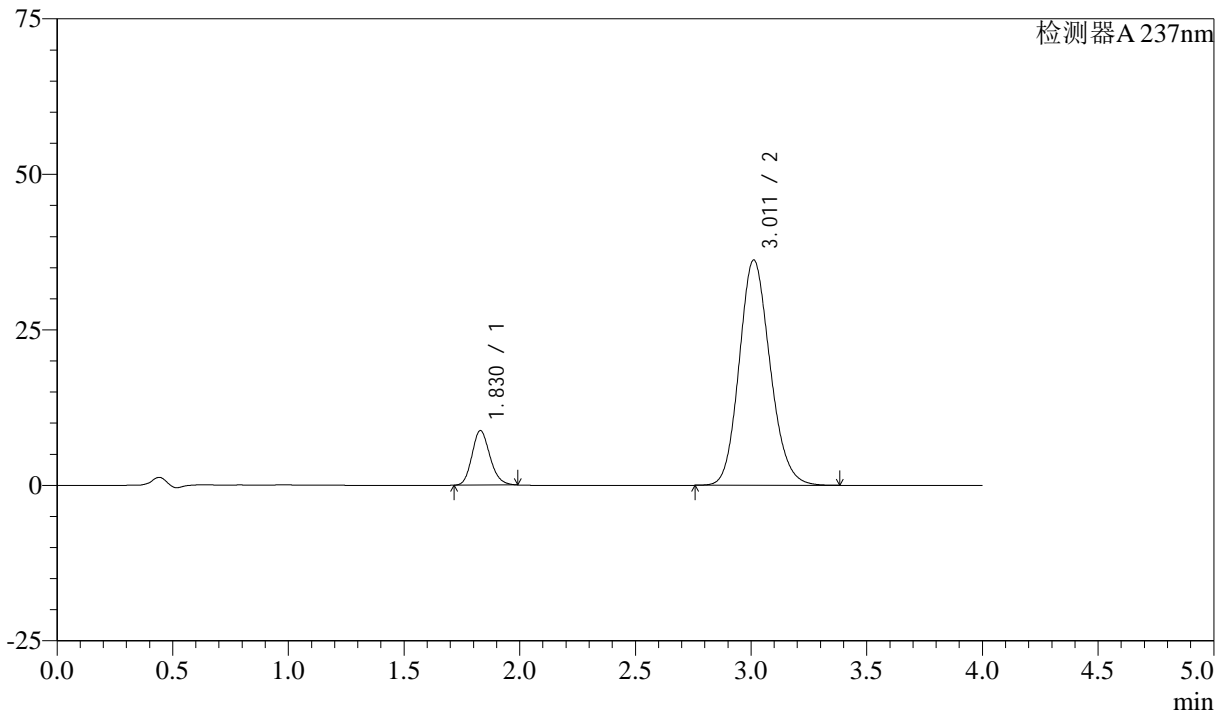

<峰表>

检测器A 237nm

峰号	保留时间	面积	面积%	高度	理论塔板数(USP)	拖尾因子	分离度(USP)
1	1.830	47322	12.323	8770	2679	1.168	--
2	3.011	336704	87.677	36220	2452	1.146	6.142
总计		384026	100.000	44990			



SMF-213

<样品信息>

色谱柱 :XB-C18(50mm*4.6mm,5μm) 流速: 1.5ml/min
 柱温 :30°C 波长: 237nm
 数据文件名 : RC\$SMF-213 - 0-155/26-1530-2 - zzp-c3-2024052421p-rcqx-1-pH6.8jz-20mg-lf100z-JX-P1.lcd
 方法文件名 : RC\$SMF-213 - SMF-213-rc-FX275.lcm
 批处理文件名: RC\$SMF-213 - SMF-213-20240923-FX275.lcb
 样品瓶号 : 3-8
 进样体积 : 20 μl 版本号: 6.115
 进样时间 : 2024/09/23 23:07:56 实验者: xiechaojun
 处理时间 (V2) : 2024/09/24 09:34:23 处理者: xiechaojun
 仪器型号: SHIMADZU LC-2050C(FX275)

<色谱图>

mV

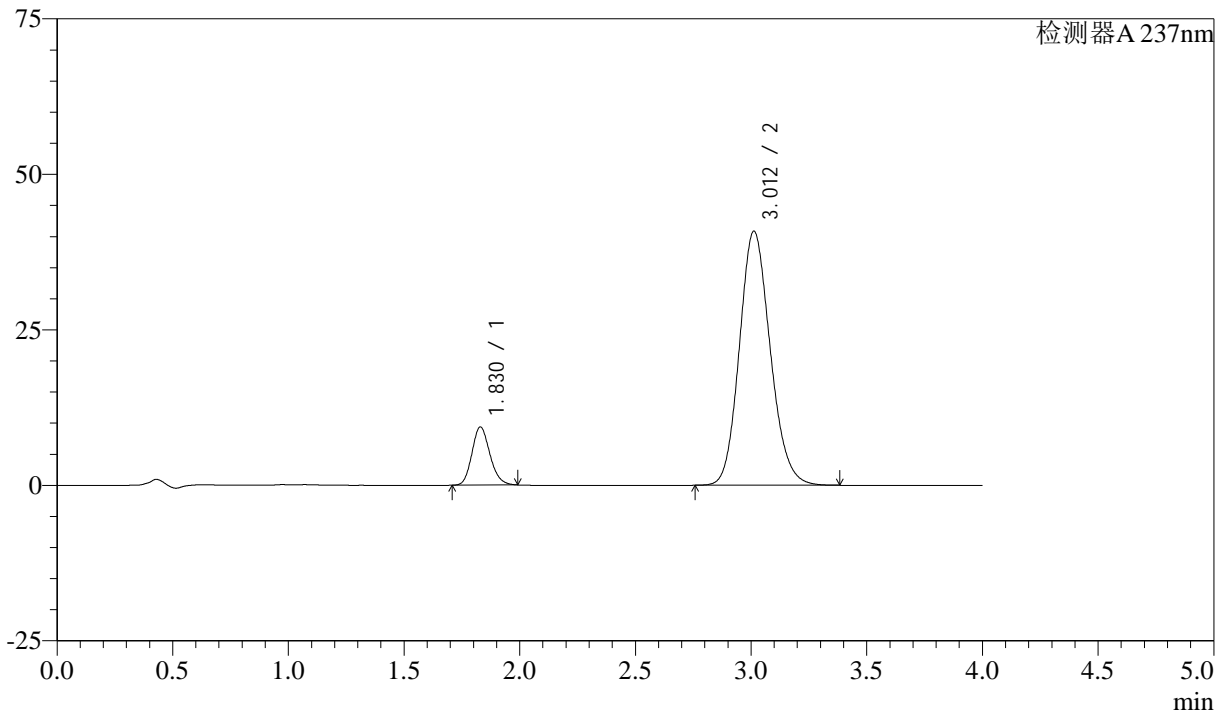

<峰表>

检测器A 237nm

峰号	保留时间	面积	面积%	高度	理论塔板数(USP)	拖尾因子	分离度(USP)
1	1.830	50594	11.778	9365	2673	1.165	--
2	3.012	378961	88.222	40866	2464	1.144	6.154
总计		429555	100.000	50231			

<样品信息>

色谱柱 :XB-C18(50mm*4.6mm,5 μ m) 流速: 1.5ml/min
柱温 :30°C 波长: 237nm
数据文件名 : RC\$SMF-213 - 0-155/26-1531-2 - zzp-c3-2024052421p-rcqx-1-pH6.8jz-20mg-lf100z-JX-P2.lcd
方法文件名 : RC\$SMF-213 - SMF-213-rc-FX275.lcm
批处理文件名: RC\$SMF-213 - SMF-213-20240923-FX275.lcb
样品瓶号 : 3-17
进样体积 : 20 μ l 版本号: 6.115
进样时间 : 2024/09/23 23:12:18 实验者: xiechaojun
处理时间 (V2) : 2024/09/24 09:34:26 处理者: xiechaojun
仪器型号: SHIMADZU LC-2050C(FX275)

<色谱图>

mV

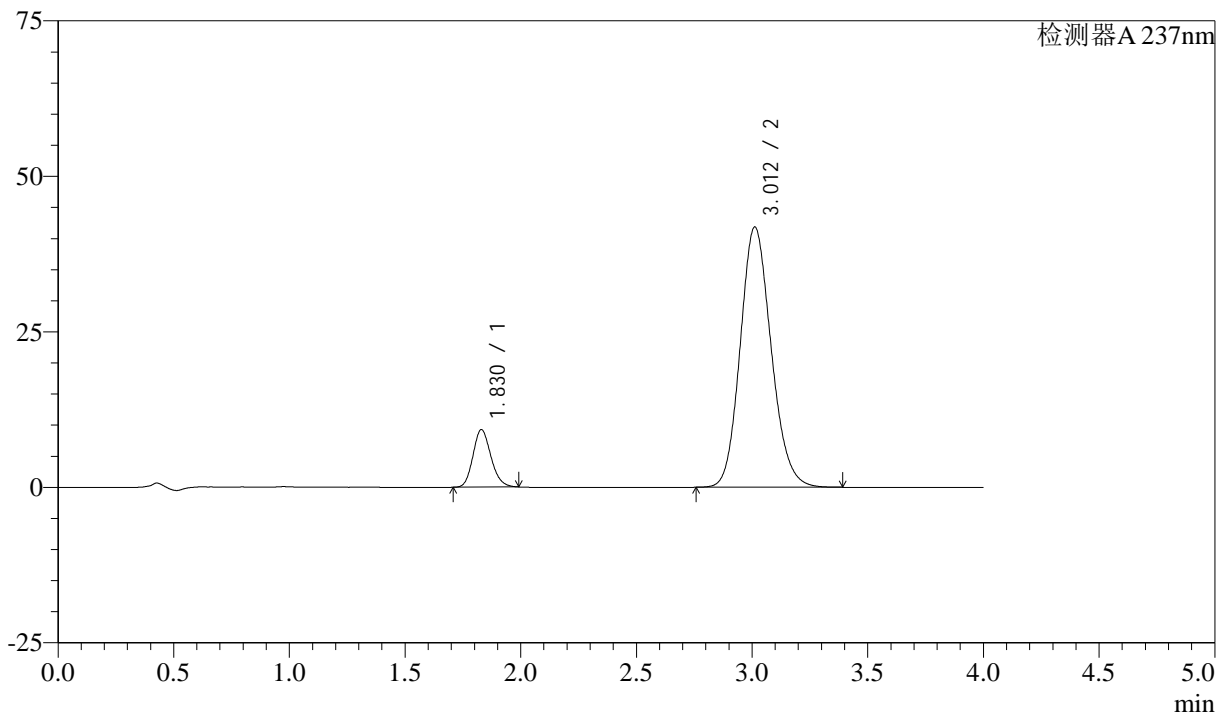

<峰表>

检测器A 237nm

峰号	保留时间	面积	面积%	高度	理论塔板数(USP)	拖尾因子	分离度(USP)
1	1.830	49975	11.376	9261	2678	1.163	--
2	3.012	389317	88.624	41846	2448	1.144	6.141
总计		439292	100.000	51107			



SMF-213

<样品信息>

色谱柱 :XB-C18(50mm*4.6mm,5μm) 流速: 1.5ml/min
 柱温 :30°C 波长: 237nm
 数据文件名 : RC\$SMF-213 - 0-155/26-1532-2 - zzp-c3-2024052421p-rcqx-1-pH6.8jz-20mg-lf100z-JX-P3.lcd
 方法文件名 : RC\$SMF-213 - SMF-213-rc-FX275.lcm
 批处理文件名: RC\$SMF-213 - SMF-213-20240923-FX275.lcb
 样品瓶号 : 3-26
 进样体积 : 20 μl 版本号: 6.115
 进样时间 : 2024/09/23 23:16:40 实验者: xiechaojun
 处理时间 (V2) : 2024/09/24 09:34:28 处理者: xiechaojun
 仪器型号: SHIMADZU LC-2050C(FX275)

<色谱图>

mV

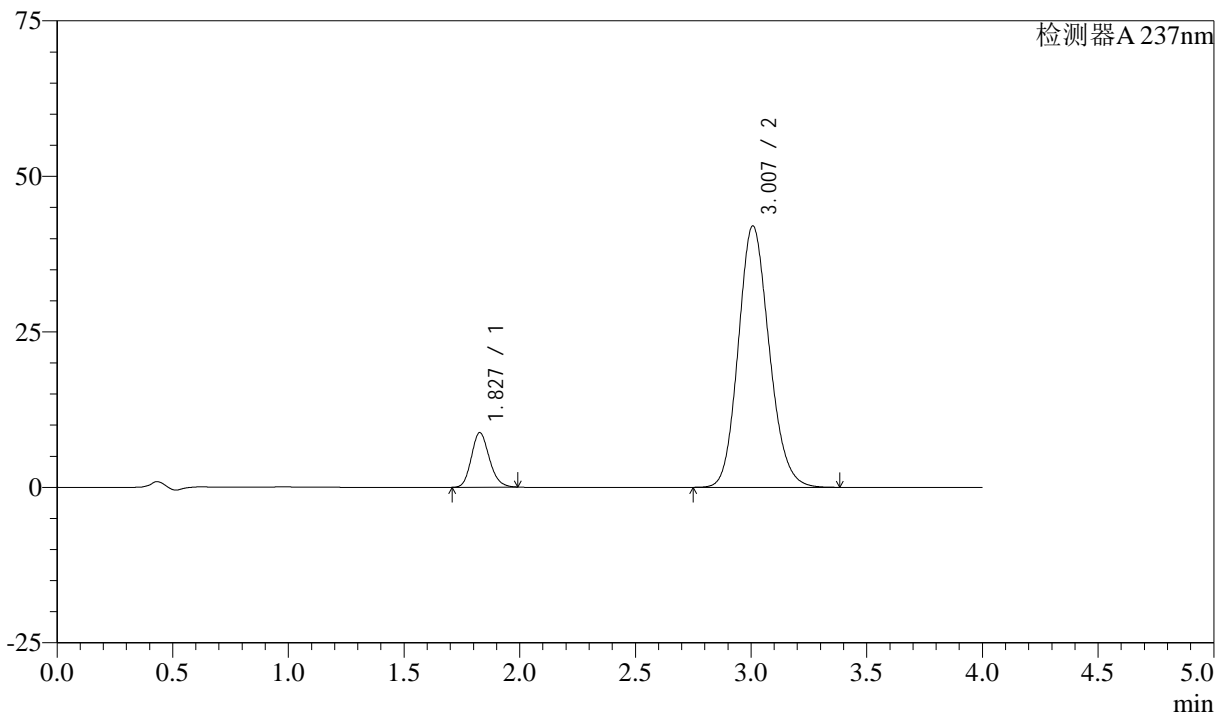

<峰表>

检测器A 237nm

峰号	保留时间	面积	面积%	高度	理论塔板数(USP)	拖尾因子	分离度(USP)
1	1.827	47386	10.816	8754	2673	1.168	--
2	3.007	390718	89.184	42023	2447	1.145	6.139
总计		438104	100.000	50776			

<样品信息>

色谱柱 :XB-C18(50mm*4.6mm,5 μ m) 流速: 1.5ml/min
柱温 :30°C 波长: 237nm
数据文件名 : RC\$SMF-213 - 0-155/26-1533-2 - zzp-c3-2024052421p-rcqx-1-pH6.8jz-20mg2.5mg-lf100z-JX-P4.lcd
方法文件名 : RC\$SMF-213 - SMF-213-rc-FX275.lcm
批处理文件名: RC\$SMF-213 - SMF-213-20240923-FX275.lcb
样品瓶号 : 3-35
进样体积 : 20 μ l 版本号: 6.115
进样时间 : 2024/09/23 23:21:03 实验者: xiechaojun
处理时间 (V2) : 2024/09/24 09:34:30 处理者: xiechaojun
仪器型号: SHIMADZU LC-2050C(FX275)

<色谱图>

mV

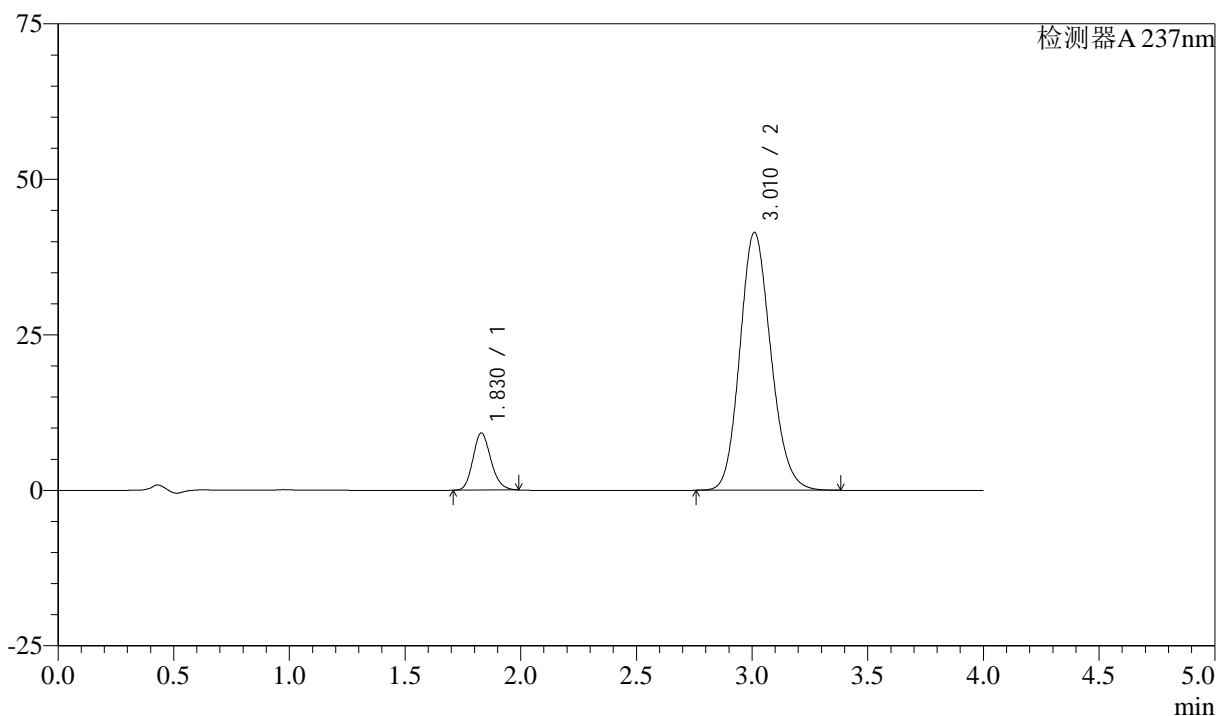

<峰表>

检测器A 237nm

峰号	保留时间	面积	面积%	高度	理论塔板数(USP)	拖尾因子	分离度(USP)
1	1.830	49677	11.394	9197	2675	1.165	--
2	3.010	386306	88.606	41411	2436	1.147	6.124
总计		435983	100.000	50608			

<样品信息>

色谱柱 :XB-C18(50mm*4.6mm,5 μ m) 流速: 1.5ml/min
 柱温 :30°C 波长: 237nm
 数据文件名 : RC\$SMF-213 - 0-155/26-1534-2 - zzp-c3-2024052421p-rcqx-1-pH6.8jz-20mg-lf100z-JX-P5.lcd
 方法文件名 : RC\$SMF-213 - SMF-213-rc-FX275.lcm
 批处理文件名: RC\$SMF-213 - SMF-213-20240923-FX275.lcb
 样品瓶号 : 3-44
 进样体积 : 20 μ l 版本号: 6.115
 进样时间 : 2024/09/23 23:25:25 实验者: xiechaojun
 处理时间 (V2) : 2024/09/24 09:34:32 处理者: xiechaojun
 仪器型号: SHIMADZU LC-2050C(FX275)

<色谱图>

mV

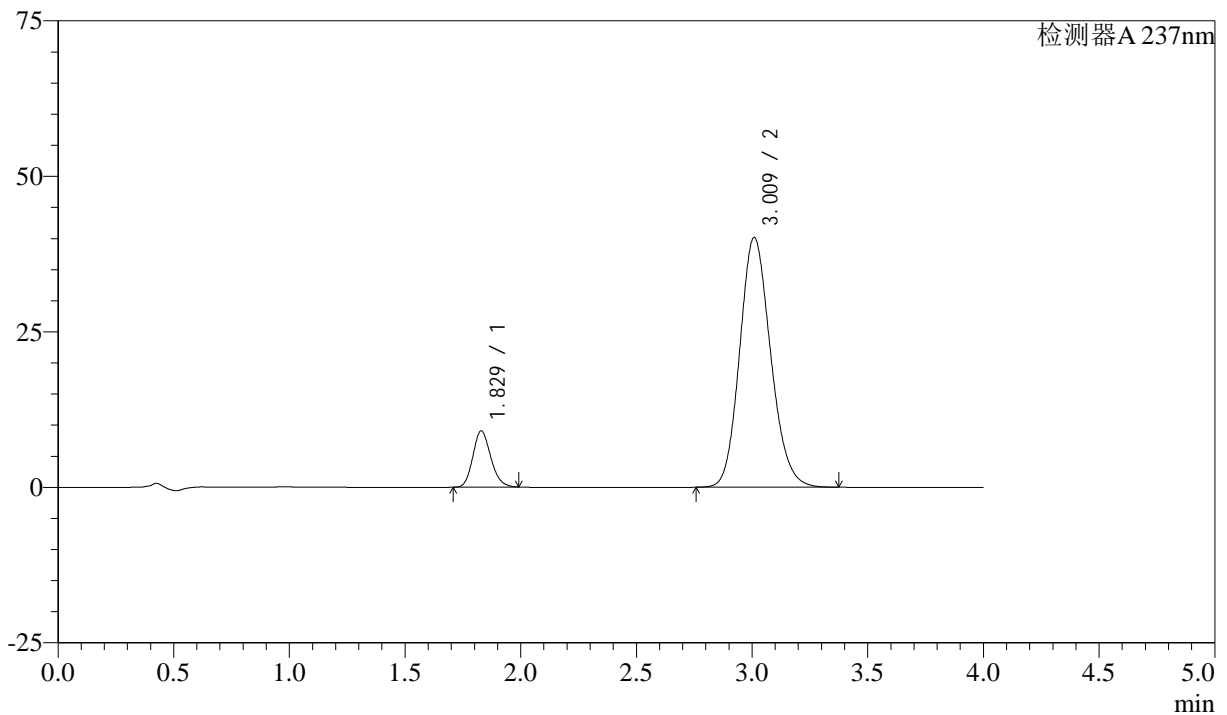

<峰表>

检测器A 237nm

峰号	保留时间	面积	面积%	高度	理论塔板数(USP)	拖尾因子	分离度(USP)
1	1.829	48747	11.533	9044	2685	1.164	--
2	3.009	373910	88.467	40081	2436	1.147	6.127
总计		422657	100.000	49124			

<样品信息>

色谱柱 :XB-C18(50mm*4.6mm,5 μ m) 流速: 1.5ml/min
柱温 :30°C 波长: 237nm
数据文件名 : RC\$SMF-213 - 0-155/26-1535-2 - zzp-c3-2024052421p-rcqx-1-pH6.8jz-20mg-1f100z-JX-P6.lcd
方法文件名 : RC\$SMF-213 - SMF-213-rc-FX275.lcm
批处理文件名: RC\$SMF-213 - SMF-213-20240923-FX275.lcb
样品瓶号 : 3-53
进样体积 : 20 μ l 版本号: 6.115
进样时间 : 2024/09/23 23:29:48 实验者: xiechaojun
处理时间 (V2) : 2024/09/24 09:34:35 处理者: xiechaojun
仪器型号: SHIMADZU LC-2050C(FX275)

<色谱图>

mV

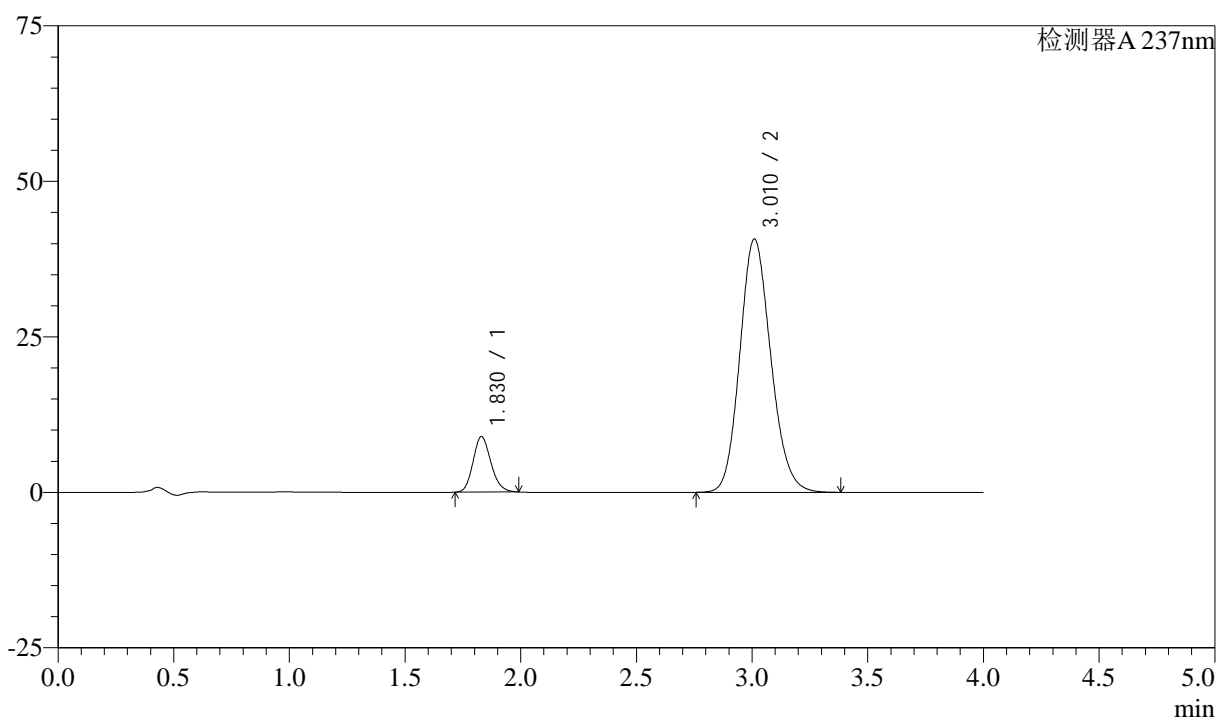

<峰表>

检测器A 237nm

峰号	保留时间	面积	面积%	高度	理论塔板数(USP)	拖尾因子	分离度(USP)
1	1.830	48034	11.230	8919	2684	1.164	--
2	3.010	379686	88.770	40675	2433	1.146	6.123
总计		427720	100.000	49594			



SMF-213

<样品信息>

色谱柱 :XB-C18(50mm*4.6mm,5μm) 流速: 1.5ml/min
 柱温 :30°C 波长: 237nm
 数据文件名 : RC\$SMF-213 - 0-155/26-1536-2 - zzp-c3-2024052421p-rcqx-1-pH6.8jz-20mg-lf100z-dz2-1.lcd
 方法文件名 : RC\$SMF-213 - SMF-213-rc-FX275.lcm
 批处理文件名: RC\$SMF-213 - SMF-213-20240923-FX275.lcb
 样品瓶号 : 3-27
 进样体积 : 20 μl 版本号: 6.115
 进样时间 : 2024/09/23 23:34:11 实验者: xiechaojun
 处理时间 (V2) : 2024/09/24 09:34:37 处理者: xiechaojun
 仪器型号: SHIMADZU LC-2050C(FX275)

<色谱图>

mV

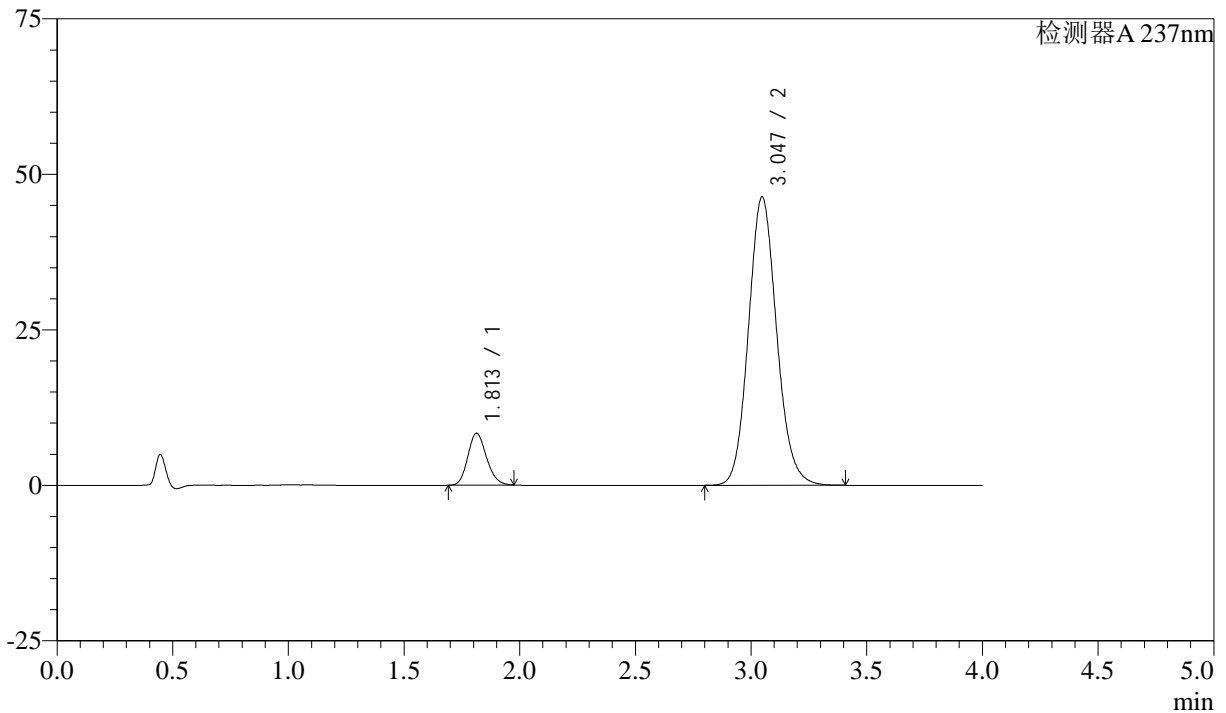

<峰表>

检测器A 237nm

峰号	保留时间	面积	面积%	高度	理论塔板数(USP)	拖尾因子	分离度(USP)
1	1.813	46976	10.657	8357	2402	1.164	--
2	3.047	393825	89.343	46386	3040	1.115	6.688
总计		440800	100.000	54743			

<样品信息>

色谱柱 :XB-C18(50mm*4.6mm,5 μ m) 流速: 1.5ml/min
柱温 :30°C 波长: 237nm
数据文件名 : RC\$SMF-213 - 0-155/26-1537-2 - zzp-c3-2024052421p-rcqx-1-pH6.8jz-20mg2.5mg-lf100z-dz2-2.lcd
方法文件名 : RC\$SMF-213 - SMF-213-rc-FX275.lcm
批处理文件名: RC\$SMF-213 - SMF-213-20240923-FX275.lcb
样品瓶号 : 3-27
进样体积 : 20 μ l 版本号: 6.115
进样时间 : 2024/09/23 23:38:32 实验者: xiechaojun
处理时间 (V2) : 2024/09/24 09:34:39 处理者: xiechaojun
仪器型号: SHIMADZU LC-2050C(FX275)

<色谱图>

mV

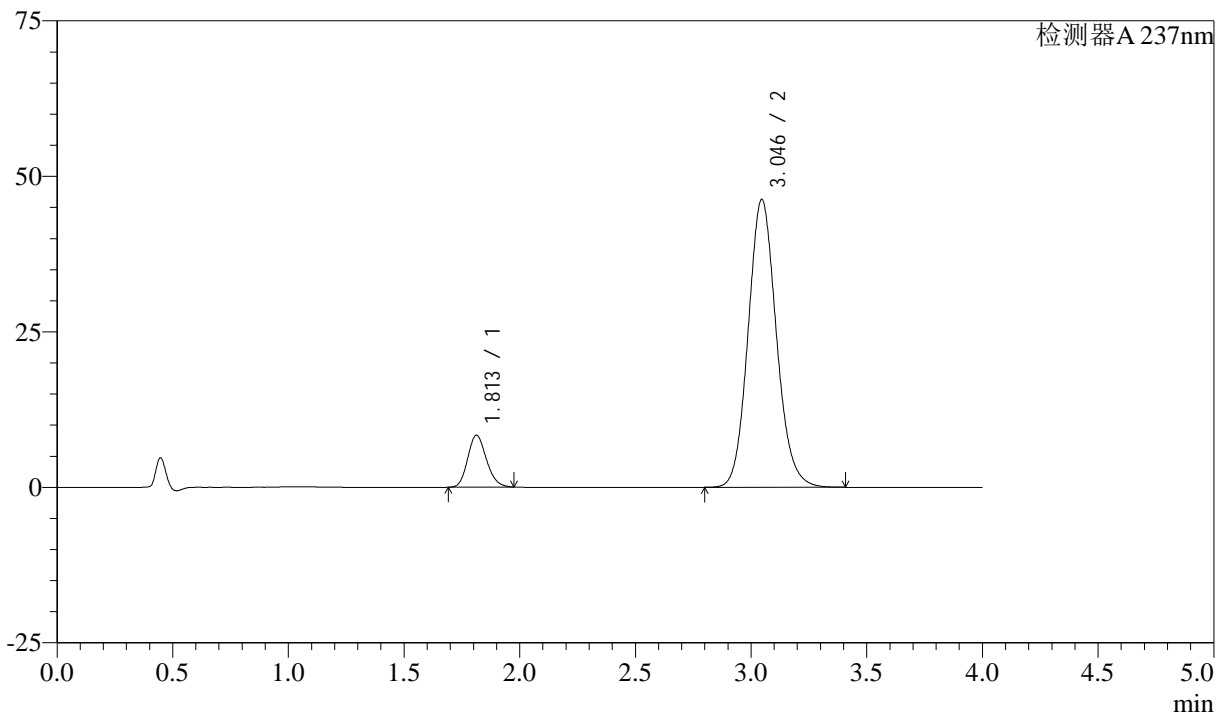

<峰表>

检测器A 237nm

峰号	保留时间	面积	面积%	高度	理论塔板数(USP)	拖尾因子	分离度(USP)
1	1.813	47036	10.688	8356	2399	1.164	--
2	3.046	393040	89.312	46303	3037	1.114	6.683
总计		440077	100.000	54659			



SMF-213

<样品信息>

色谱柱 :XB-C18(50mm*4.6mm,5 μ m) 流速: 1.5ml/min
柱温 :30°C 波长: 237nm
数据文件名 : RC\$SMF-213 - 0-155/26-1538-2 - zzp-c3-2024052421p-rcqx-2-pH6.8jz-20mg-2.5mg-lf100z-rj.lcd
方法文件名 : RC\$SMF-213 - SMF-213-rc-FX275.lcm
批处理文件名: RC\$SMF-213 - SMF-213-20240923-FX275.lcb
样品瓶号 : 4-9
进样体积 : 20 μ l 版本号: 6.115
进样时间 : 2024/09/23 23:42:56 实验者: xiechaojun
处理时间 (V2) : 2024/09/24 09:34:41 处理者: xiechaojun
仪器型号: SHIMADZU LC-2050C(FX275)

<色谱图>

mV

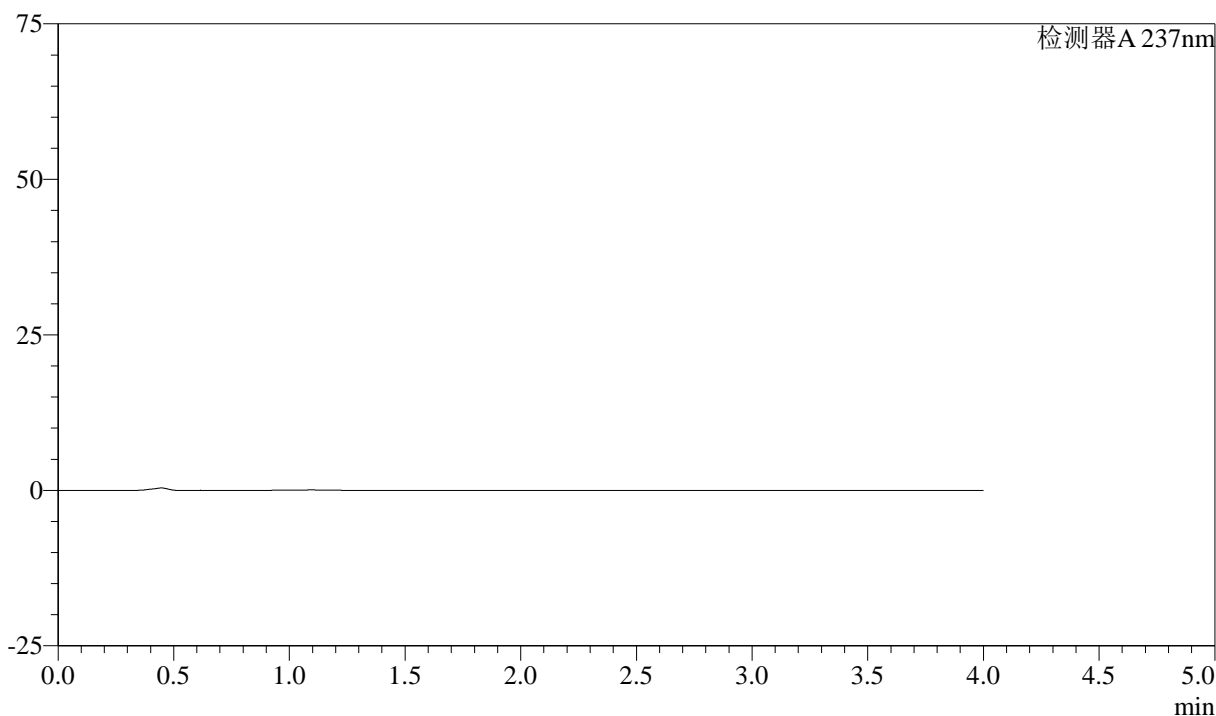

<峰表>

检测器A 237nm

峰号	保留时间	面积	面积%	高度	理论塔板数(USP)	拖尾因子	分离度(USP)
总计							

<样品信息>

色谱柱 :XB-C18(50mm*4.6mm,5 μ m) 流速: 1.5ml/min
柱温 :30°C 波长: 237nm
数据文件名 : RC\$SMF-213 - 0-155/26-1539-2 - zzp-c3-2024052421p-rcqx-2-pH6.8jz-20mg-2.5mg-lf100z-dz1-1.lcd
方法文件名 : RC\$SMF-213 - SMF-213-rc-FX275.lcm
批处理文件名: RC\$SMF-213 - SMF-213-20240923-FX275.lcb
样品瓶号 : 4-18
进样体积 : 20 μ l 版本号: 6.115
进样时间 : 2024/09/23 23:47:20 实验者: xiechaojun
处理时间 (V2) : 2024/09/24 09:34:44 处理者: xiechaojun
仪器型号: SHIMADZU LC-2050C(FX275)

<色谱图>

mV

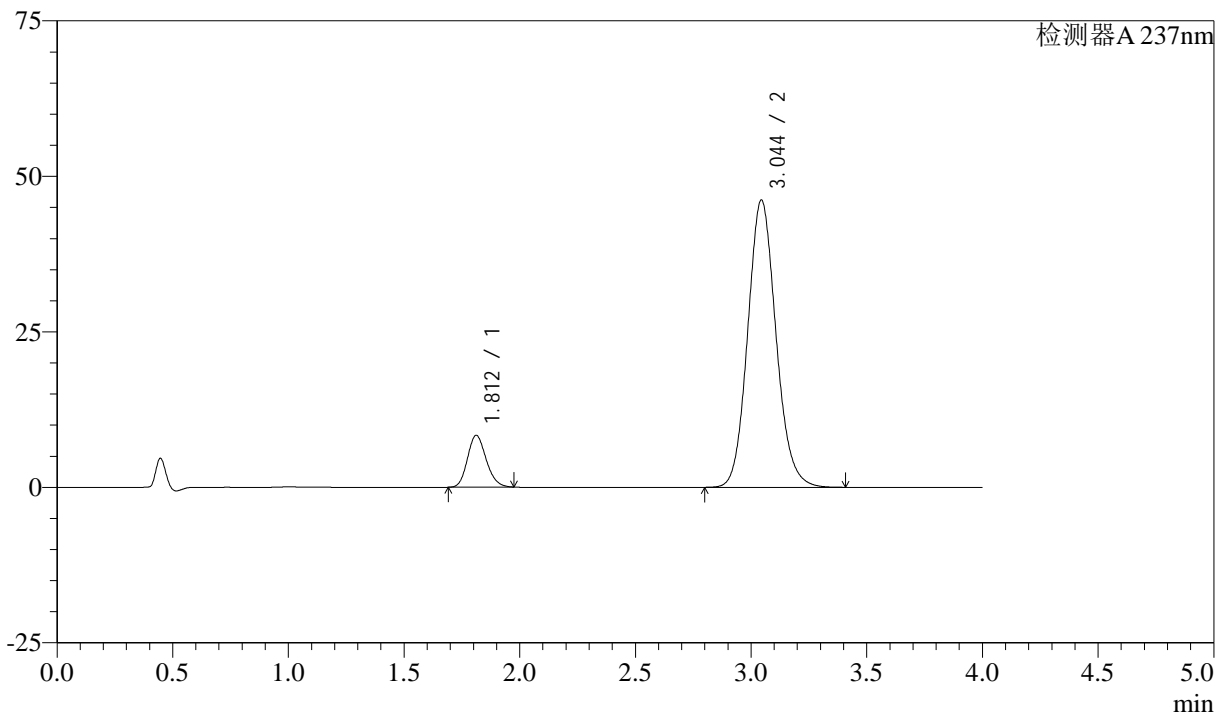

<峰表>

检测器A 237nm

峰号	保留时间	面积	面积%	高度	理论塔板数(USP)	拖尾因子	分离度(USP)
1	1.812	46961	10.683	8332	2394	1.166	--
2	3.044	392619	89.317	46176	3028	1.115	6.674
总计		439579	100.000	54508			

<样品信息>

色谱柱 :XB-C18(50mm*4.6mm,5 μ m) 流速: 1.5ml/min
 柱温 :30°C 波长: 237nm
 数据文件名 : RC\$SMF-213 - 0-155/26-1540-2 - zzp-c3-2024052421p-rcqx-2-pH6.8jz-20mg2.5mg-lf100z-dz1-2.lcd
 方法文件名 : RC\$SMF-213 - SMF-213-rc-FX275.lcm
 批处理文件名: RC\$SMF-213 - SMF-213-20240923-FX275.lcb
 样品瓶号 : 4-18
 进样体积 : 20 μ l 版本号: 6.115
 进样时间 : 2024/09/23 23:51:45 实验者: xiechaojun
 处理时间 (V2) : 2024/09/24 09:34:46 处理者: xiechaojun
 仪器型号: SHIMADZU LC-2050C(FX275)

<色谱图>

mV

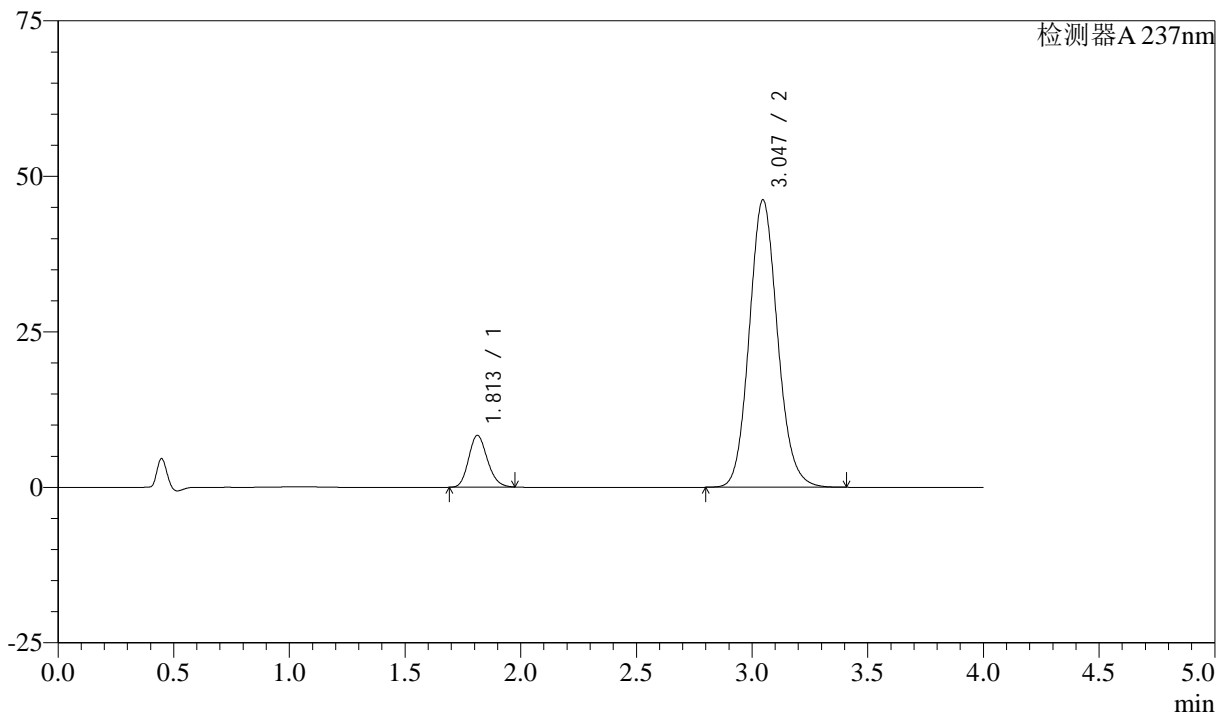

<峰表>

检测器A 237nm

峰号	保留时间	面积	面积%	高度	理论塔板数(USP)	拖尾因子	分离度(USP)
1	1.813	46911	10.667	8340	2403	1.164	--
2	3.047	392883	89.333	46243	3033	1.115	6.686
总计		439795	100.000	54583			

<样品信息>

色谱柱 :XB-C18(50mm*4.6mm,5 μ m) 流速: 1.5ml/min
柱温 :30°C 波长: 237nm
数据文件名 : RC\$SMF-213 - 0-155/26-1541-2 - zzp-c3-2024052421p-rcqx-2-pH6.8jz-20mg2.5mg-lf100z-dz1-3.lcd
方法文件名 : RC\$SMF-213 - SMF-213-rc-FX275.lcm
批处理文件名: RC\$SMF-213 - SMF-213-20240923-FX275.lcb
样品瓶号 : 4-18
进样体积 : 20 μ l 版本号: 6.115
进样时间 : 2024/09/23 23:56:08 实验者: xiechaojun
处理时间 (V2) : 2024/09/24 09:34:48 处理者: xiechaojun
仪器型号: SHIMADZU LC-2050C(FX275)

<色谱图>

mV

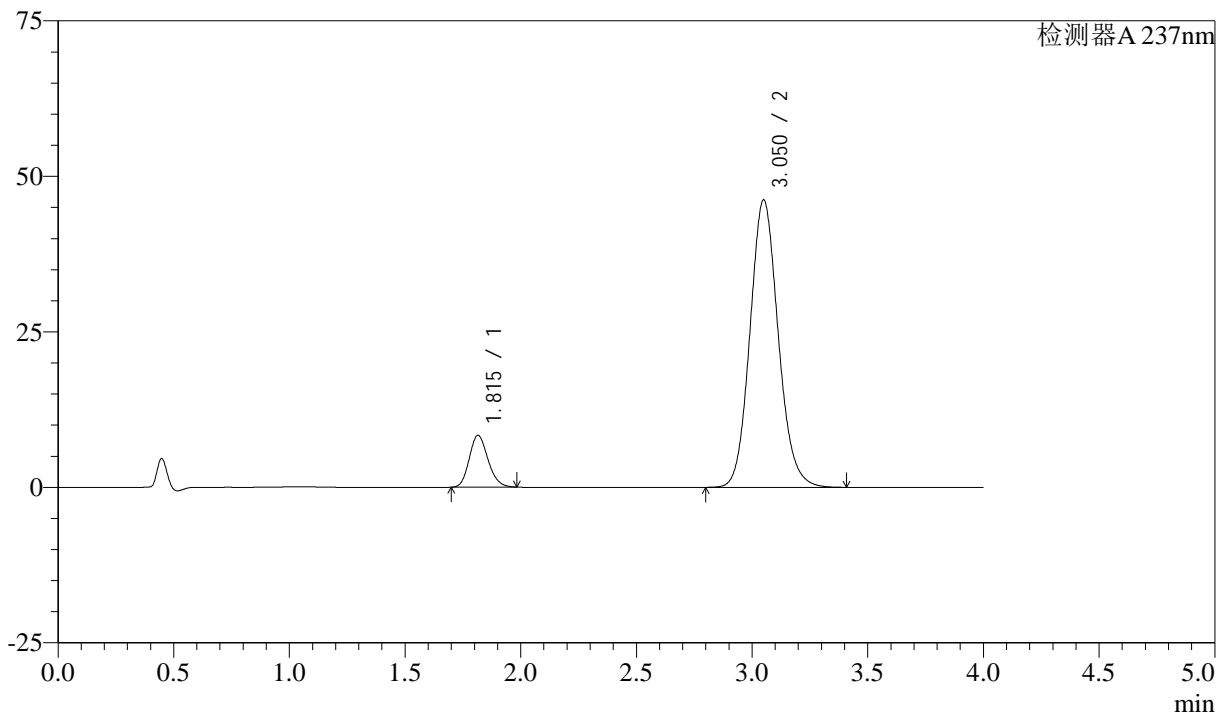

<峰表>

检测器A 237nm

峰号	保留时间	面积	面积%	高度	理论塔板数(USP)	拖尾因子	分离度(USP)
1	1.815	46999	10.686	8336	2402	1.169	--
2	3.050	392807	89.314	46168	3039	1.114	6.684
总计		439806	100.000	54504			

<样品信息>

色谱柱 :XB-C18(50mm*4.6mm,5 μ m) 流速: 1.5ml/min
柱温 :30 $^{\circ}$ C 波长: 237nm
数据文件名 : RC\$SMF-213 - 0-155/26-1542-2 - zzp-c3-2024052421p-rcqx-2-pH6.8jz-20mg-1f100z-dz1-4.lcd
方法文件名 : RC\$SMF-213 - SMF-213-rc-FX275.lcm
批处理文件名: RC\$SMF-213 - SMF-213-20240923-FX275.lcb
样品瓶号 : 4-18
进样体积 : 20 μ l 版本号: 6.115
进样时间 : 2024/09/24 00:00:32 实验者: xiechaojun
处理时间 (V2) : 2024/09/24 09:34:51 处理者: xiechaojun
仪器型号: SHIMADZU LC-2050C(FX275)

<色谱图>

mV

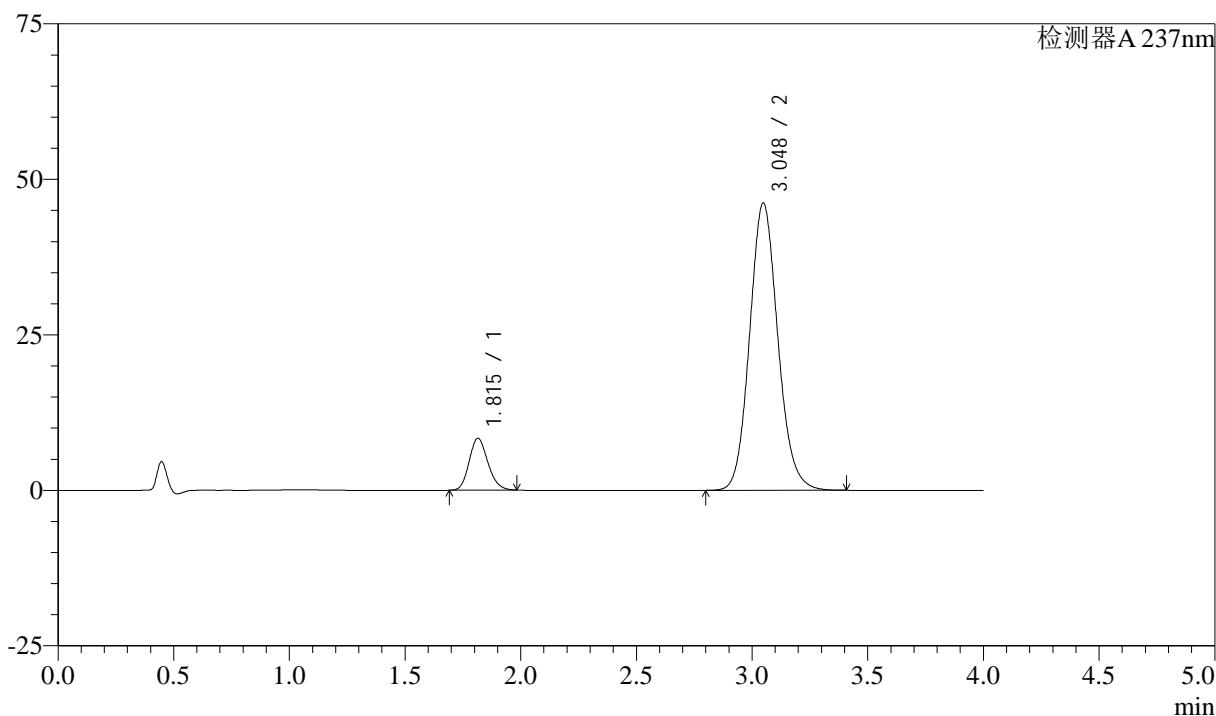

<峰表>

检测器A 237nm

峰号	保留时间	面积	面积%	高度	理论塔板数(USP)	拖尾因子	分离度(USP)
1	1.815	47084	10.731	8348	2403	1.168	--
2	3.048	391687	89.269	46208	3052	1.115	6.690
总计		438771	100.000	54556			

<样品信息>

色谱柱 :XB-C18(50mm*4.6mm,5 μ m) 流速: 1.5ml/min
柱温 :30°C 波长: 237nm
数据文件名 : RC\$SMF-213 - 0-155/26-1543-2 - zzp-c3-2024052421p-rcqx-2-pH6.8jz-20mg2.5mg-lf100z-dz1-5.lcd
方法文件名 : RC\$SMF-213 - SMF-213-rc-FX275.lcm
批处理文件名: RC\$SMF-213 - SMF-213-20240923-FX275.lcb
样品瓶号 : 4-18
进样体积 : 20 μ l 版本号: 6.115
进样时间 : 2024/09/24 00:04:56 实验者: xiechaojun
处理时间 (V2) : 2024/09/24 09:34:53 处理者: xiechaojun
仪器型号: SHIMADZU LC-2050C(FX275)

<色谱图>

mV

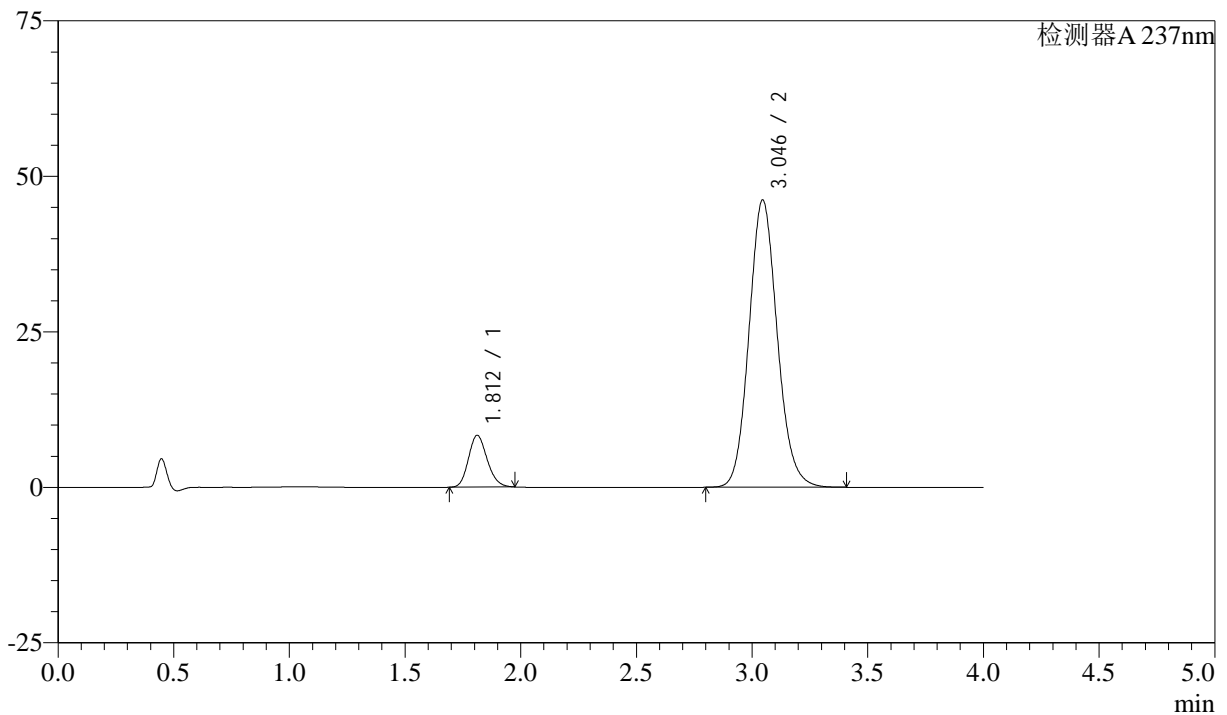

<峰表>

检测器A 237nm

峰号	保留时间	面积	面积%	高度	理论塔板数(USP)	拖尾因子	分离度(USP)
1	1.812	46893	10.672	8329	2400	1.165	--
2	3.046	392517	89.328	46210	3033	1.114	6.685
总计		439410	100.000	54539			

<样品信息>

色谱柱 :XB-C18(50mm*4.6mm,5 μ m) 流速: 1.5ml/min
柱温 :30°C 波长: 237nm
数据文件名 : RC\$SMF-213 - 0-155/26-1544-2 - zzp-c3-2024052421p-rcqx-2-pH6.8jz-20mg2.5mg-lf100z-5min-P1.lc
方法文件名 : RC\$SMF-213 - SMF-213-rc-FX275.lcm
批处理文件名: RC\$SMF-213 - SMF-213-20240923-FX275.lcb
样品瓶号 : 4-1
进样体积 : 20 μ l 版本号: 6.115
进样时间 : 2024/09/24 00:09:19 实验者: xiechaojun
处理时间 (V2) : 2024/09/24 09:34:55 处理者: xiechaojun
仪器型号: SHIMADZU LC-2050C(FX275)

<色谱图>

mV

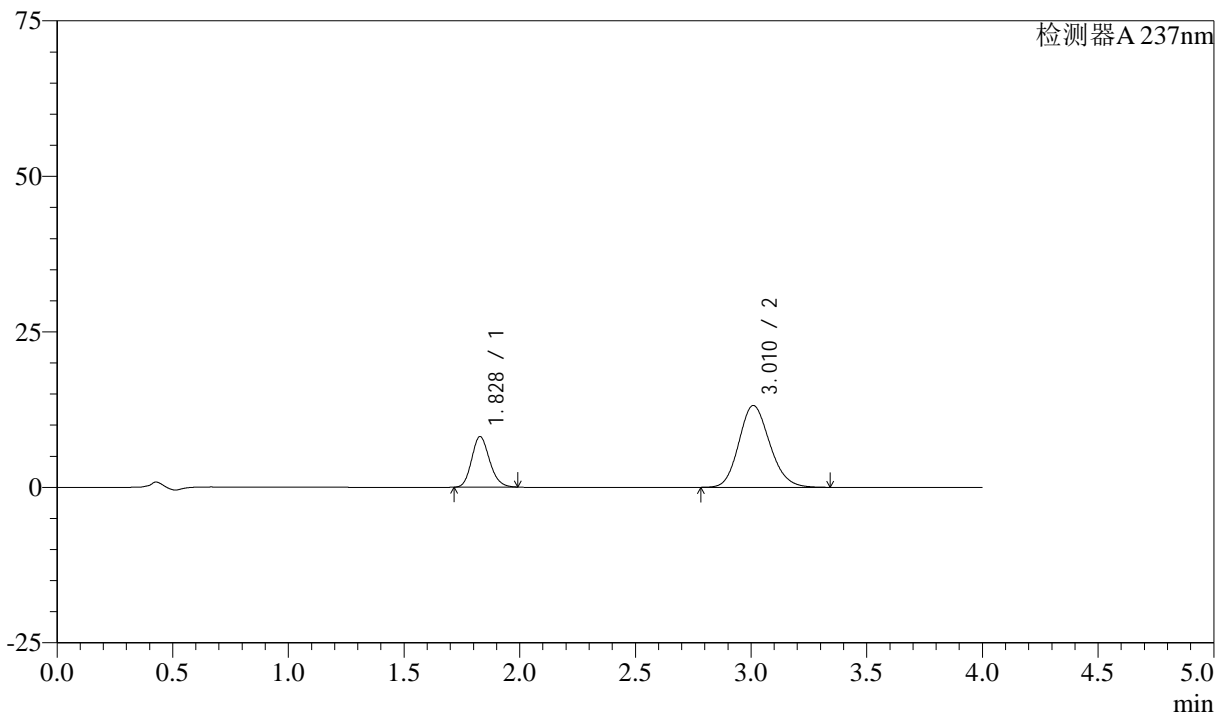

<峰表>

检测器A 237nm

峰号	保留时间	面积	面积%	高度	理论塔板数(USP)	拖尾因子	分离度(USP)
1	1.828	43793	26.399	8127	2685	1.166	--
2	3.010	122095	73.601	13132	2445	1.150	6.142
总计		165887	100.000	21259			



SMF-213

<样品信息>

色谱柱 :XB-C18(50mm*4.6mm,5μm) 流速: 1.5ml/min
 柱温 :30°C 波长: 237nm
 数据文件名 : RC\$SMF-213 - 0-155/26-1545-2 - zzp-c3-2024052421p-rcqx-2-pH6.8jz-20mg2.5mg-lf100z-5min-P2.lc
 方法文件名 : RC\$SMF-213 - SMF-213-rc-FX275.lcm
 批处理文件名: RC\$SMF-213 - SMF-213-20240923-FX275.lcb
 样品瓶号 : 4-10
 进样体积 : 20 μl 版本号: 6.115
 进样时间 : 2024/09/24 00:13:42 实验者: xiechaojun
 处理时间 (V2) : 2024/09/24 09:34:58 处理者: xiechaojun
 仪器型号: SHIMADZU LC-2050C(FX275)

<色谱图>

mV

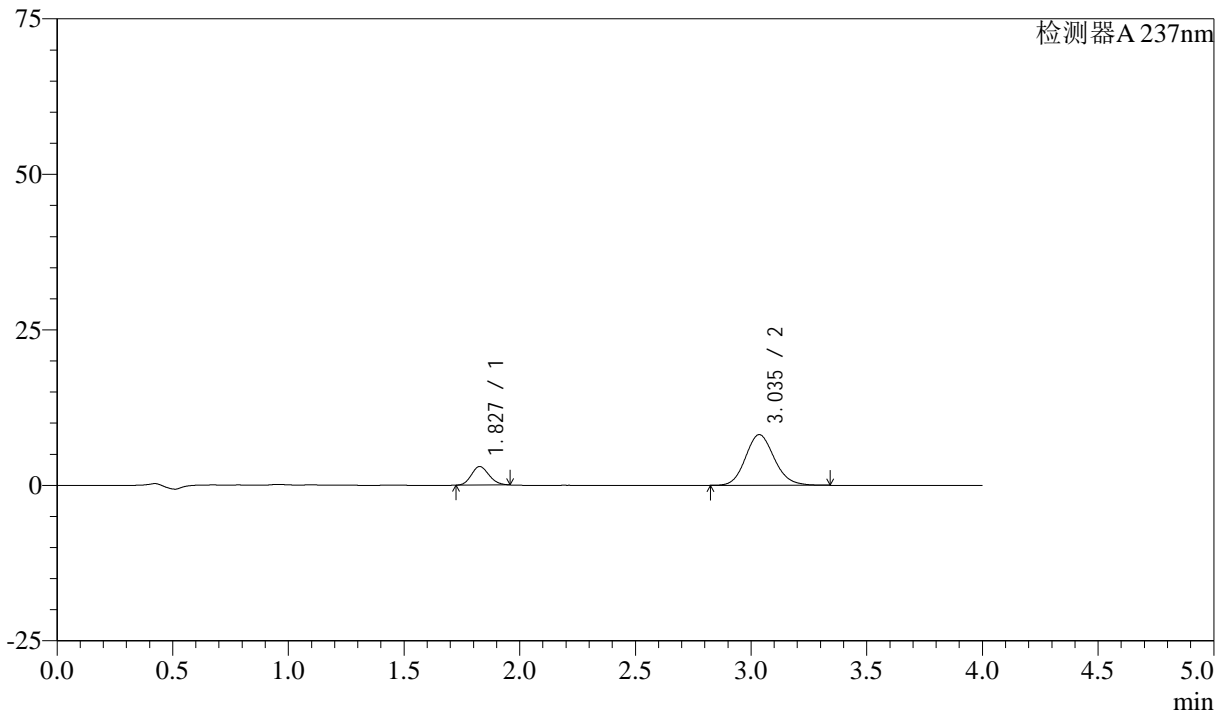

<峰表>

检测器A 237nm

峰号	保留时间	面积	面积%	高度	理论塔板数(USP)	拖尾因子	分离度(USP)
1	1.827	15773	18.293	2975	2720	1.136	--
2	3.035	70449	81.707	8141	2895	1.130	6.606
总计		86222	100.000	11116			

<样品信息>

色谱柱 :XB-C18(50mm*4.6mm,5 μ m) 流速: 1.5ml/min
柱温 :30°C 波长: 237nm
数据文件名 : RC\$SMF-213 - 0-155/26-1546-2 - zzp-c3-2024052421p-rcqx-2-pH6.8jz-20mg2.5mg-lf100z-5min-P3.lc
方法文件名 : RC\$SMF-213 - SMF-213-rc-FX275.lcm
批处理文件名: RC\$SMF-213 - SMF-213-20240923-FX275.lcb
样品瓶号 : 4-19
进样体积 : 20 μ l 版本号: 6.115
进样时间 : 2024/09/24 00:18:05 实验者: xiechaojun
处理时间 (V2) : 2024/09/24 09:35:00 处理者: xiechaojun
仪器型号: SHIMADZU LC-2050C(FX275)

<色谱图>

mV

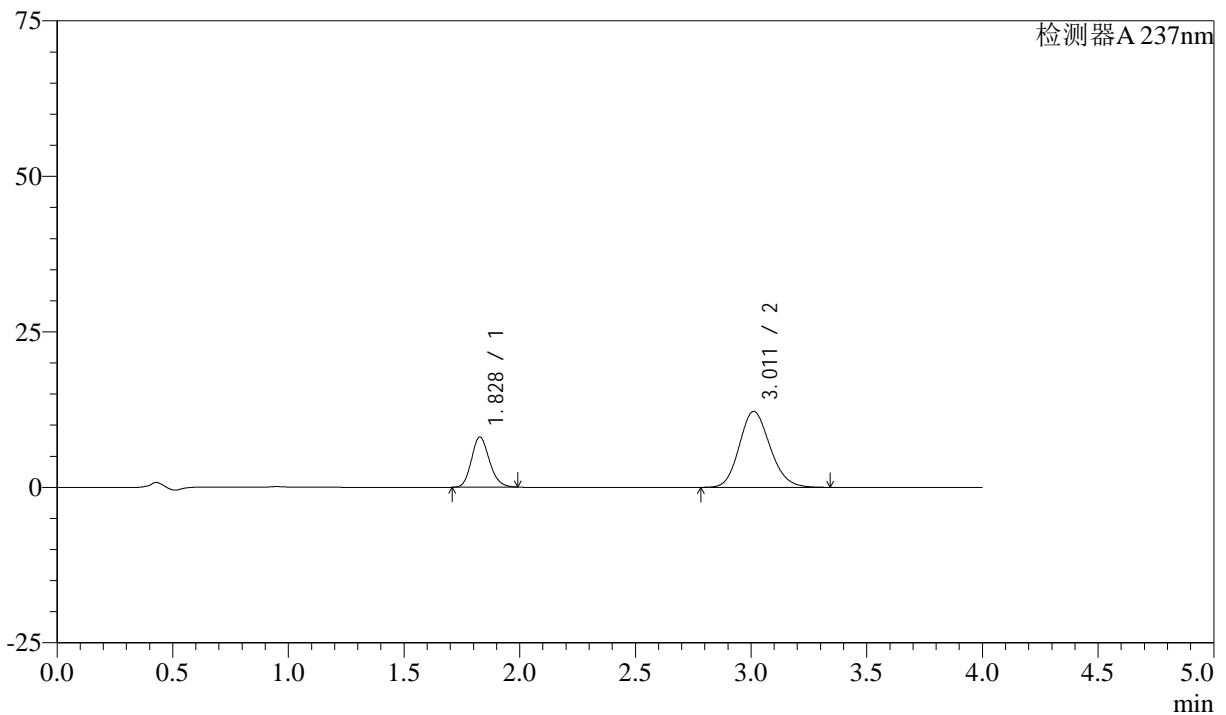

<峰表>

检测器A 237nm

峰号	保留时间	面积	面积%	高度	理论塔板数(USP)	拖尾因子	分离度(USP)
1	1.828	43631	27.859	8059	2670	1.165	--
2	3.011	112982	72.141	12204	2465	1.148	6.164
总计		156613	100.000	20263			



SMF-213

<样品信息>

色谱柱 :XB-C18(50mm*4.6mm,5μm) 流速: 1.5ml/min
 柱温 :30°C 波长: 237nm
 数据文件名 : RC\$SMF-213 - 0-155/26-1547-2 - zzp-c3-2024052421p-rcqx-2-pH6.8jz-20mg2.5mg-lf100z-5min-P4.lc
 方法文件名 : RC\$SMF-213 - SMF-213-rc-FX275.lcm
 批处理文件名: RC\$SMF-213 - SMF-213-20240923-FX275.lcb
 样品瓶号 : 4-28
 进样体积 : 20 μl 版本号: 6.115
 进样时间 : 2024/09/24 00:22:28 实验者: xiechaojun
 处理时间 (V2) : 2024/09/24 09:35:02 处理者: xiechaojun
 仪器型号: SHIMADZU LC-2050C(FX275)

<色谱图>

mV

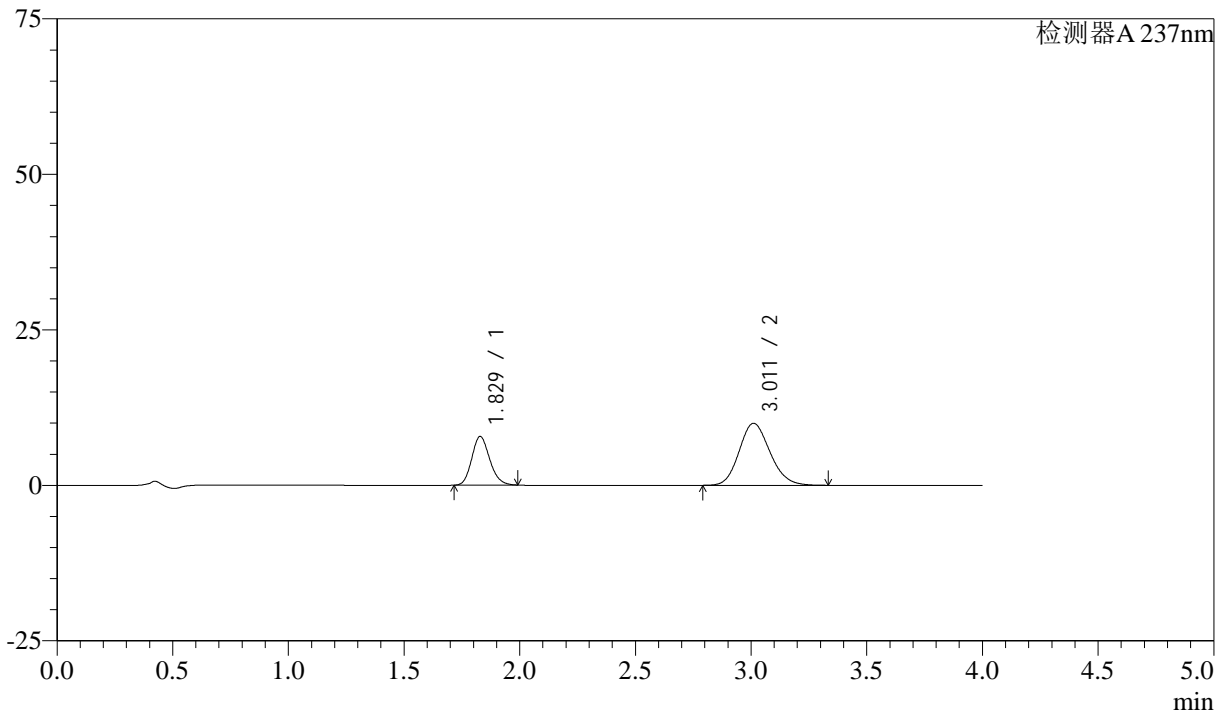

<峰表>

检测器A 237nm

峰号	保留时间	面积	面积%	高度	理论塔板数(USP)	拖尾因子	分离度(USP)
1	1.829	42256	31.358	7829	2671	1.167	--
2	3.011	92499	68.642	9961	2448	1.150	6.139
总计		134755	100.000	17790			

<样品信息>

色谱柱 :XB-C18(50mm*4.6mm,5 μ m) 流速: 1.5ml/min
柱温 :30°C 波长: 237nm
数据文件名 : RC\$SMF-213 - 0-155/26-1548-2 - zzp-c3-2024052421p-rcqx-2-pH6.8jz-20mg2.5mg-lf100z-5min-P5.lc
方法文件名 : RC\$SMF-213 - SMF-213-rc-FX275.lcm
批处理文件名: RC\$SMF-213 - SMF-213-20240923-FX275.lcb
样品瓶号 : 4-37
进样体积 : 20 μ l 版本号: 6.115
进样时间 : 2024/09/24 00:26:51 实验者: xiechaojun
处理时间 (V2) : 2024/09/24 09:35:05 处理者: xiechaojun
仪器型号: SHIMADZU LC-2050C(FX275)

<色谱图>

mV

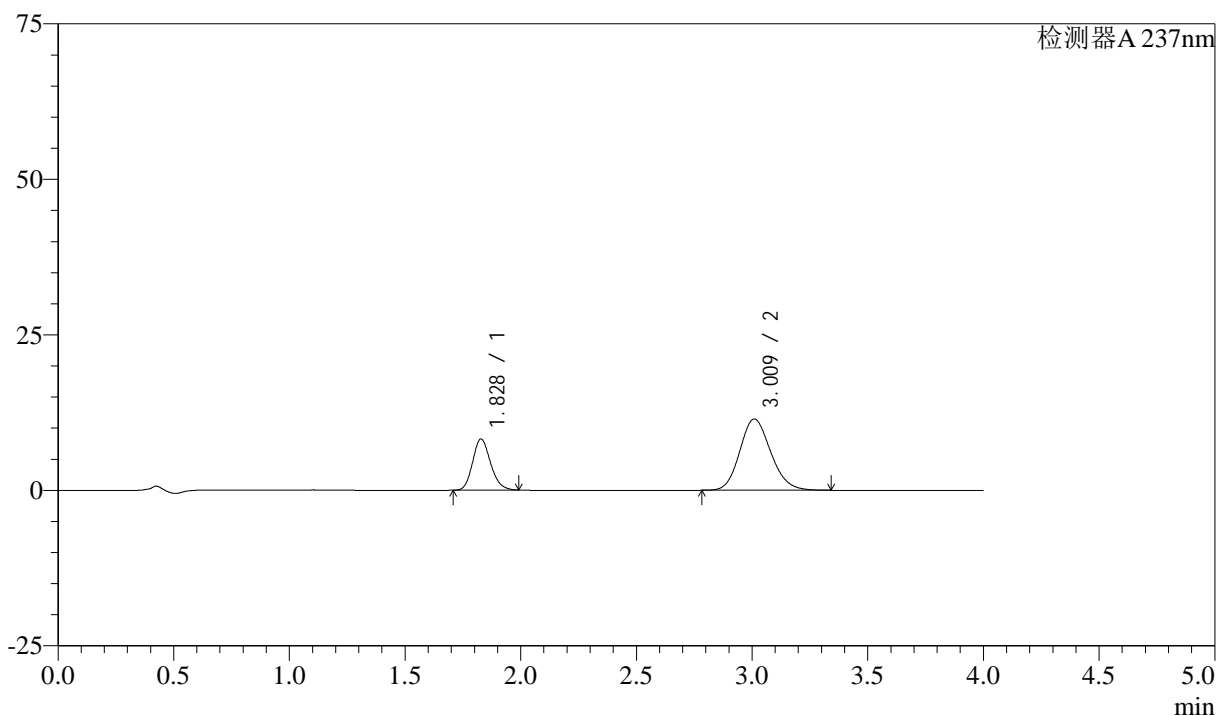

<峰表>

检测器A 237nm

峰号	保留时间	面积	面积%	高度	理论塔板数(USP)	拖尾因子	分离度(USP)
1	1.828	44423	29.402	8220	2678	1.166	--
2	3.009	106668	70.598	11436	2433	1.152	6.129
总计		151092	100.000	19657			

<样品信息>

色谱柱 :XB-C18(50mm*4.6mm,5 μ m) 流速: 1.5ml/min
柱温 :30°C 波长: 237nm
数据文件名 : RC\$SMF-213 - 0-155/26-1549-2 - zzp-c3-2024052421p-rcqx-2-pH6.8jz-20mg2.5mg-lf100z-5min-P6.lc
方法文件名 : RC\$SMF-213 - SMF-213-rc-FX275.lcm
批处理文件名: RC\$SMF-213 - SMF-213-20240923-FX275.lcb
样品瓶号 : 4-46
进样体积 : 20 μ l 版本号: 6.115
进样时间 : 2024/09/24 00:31:13 实验者: xiechaojun
处理时间 (V2) : 2024/09/24 09:35:07 处理者: xiechaojun
仪器型号: SHIMADZU LC-2050C(FX275)

<色谱图>

mV

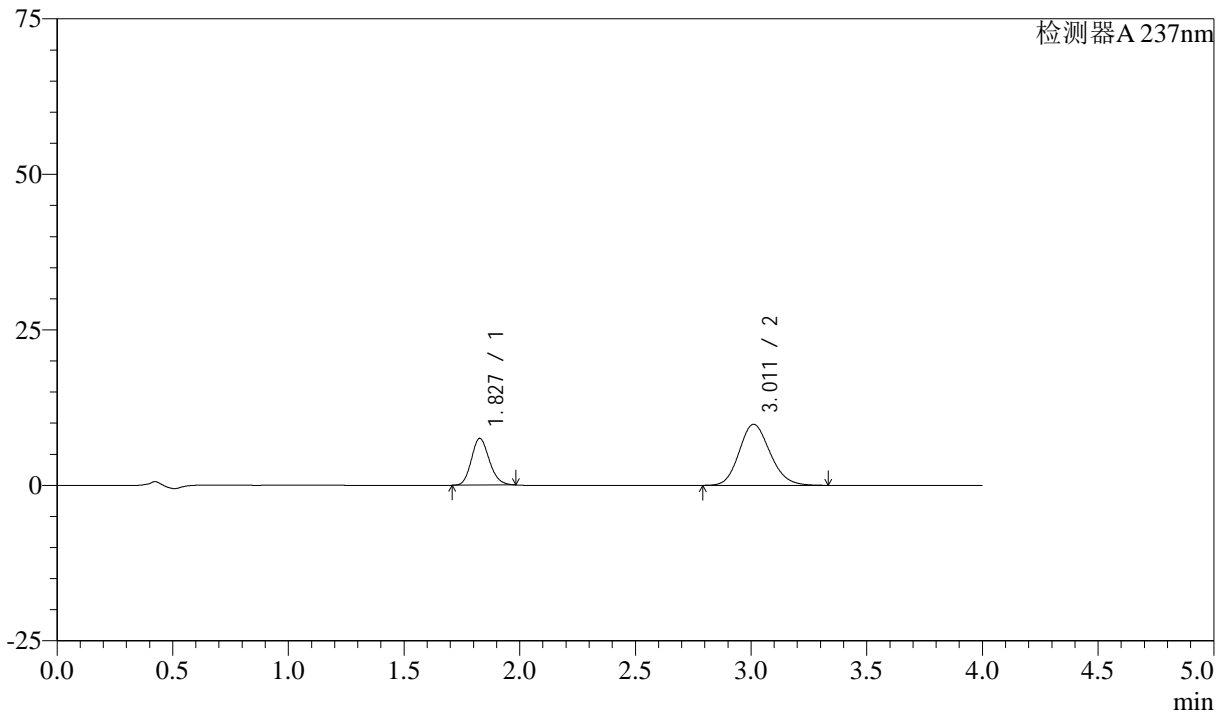

<峰表>

检测器A 237nm

峰号	保留时间	面积	面积%	高度	理论塔板数(USP)	拖尾因子	分离度(USP)
1	1.827	40537	30.786	7504	2671	1.160	--
2	3.011	91136	69.214	9814	2446	1.149	6.149
总计		131673	100.000	17318			

<样品信息>

色谱柱 :XB-C18(50mm*4.6mm,5 μ m) 流速: 1.5ml/min
柱温 :30°C 波长: 237nm
数据文件名 : RC\$SMF-213 - 0-155/26-1550-2 - zzp-c3-2024052421p-rcqx-2-pH6.8jz-20mg-2.5mg-lf100z-10min-P1.l
方法文件名 : RC\$SMF-213 - SMF-213-rc-FX275.lcm
批处理文件名: RC\$SMF-213 - SMF-213-20240923-FX275.lcb
样品瓶号 : 4-2
进样体积 : 20 μ l 版本号: 6.115
进样时间 : 2024/09/24 00:35:36 实验者: xiechaojun
处理时间 (V2) : 2024/09/24 09:35:10 处理者: xiechaojun
仪器型号: SHIMADZU LC-2050C(FX275)

<色谱图>

mV

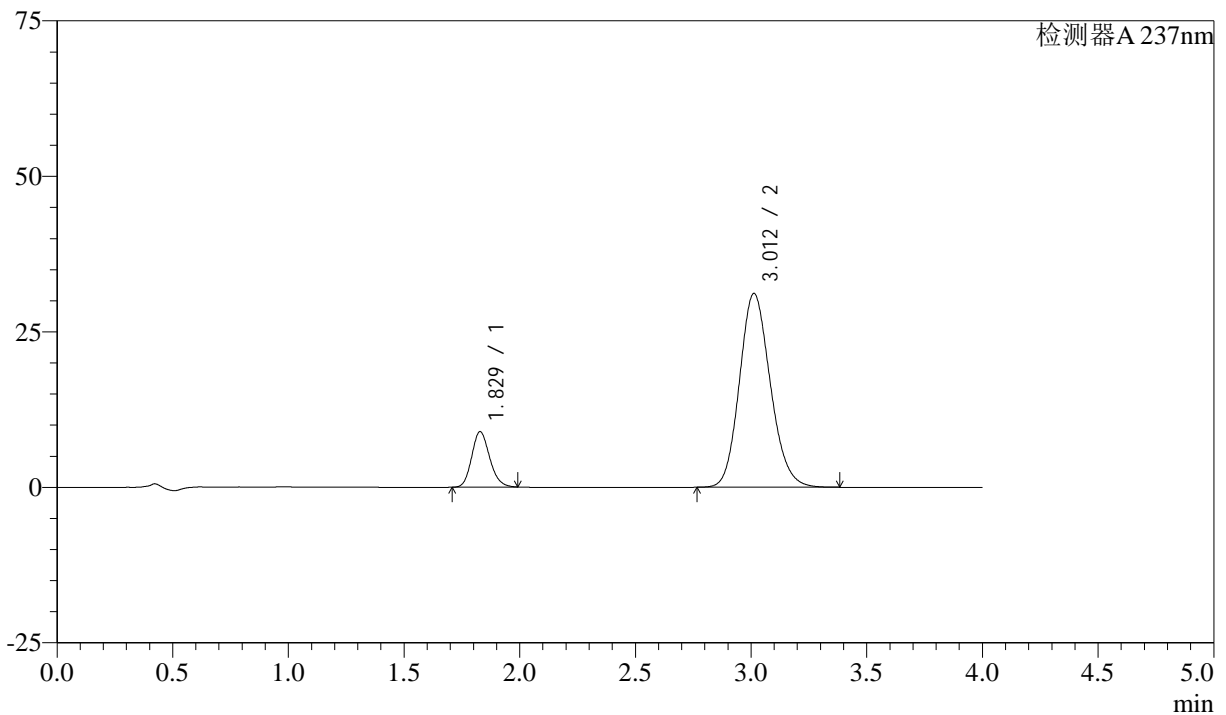

<峰表>

检测器A 237nm

峰号	保留时间	面积	面积%	高度	理论塔板数(USP)	拖尾因子	分离度(USP)
1	1.829	48217	14.274	8925	2672	1.165	--
2	3.012	289567	85.726	31174	2454	1.146	6.153
总计		337784	100.000	40099			

<样品信息>

色谱柱 :XB-C18(50mm*4.6mm,5 μ m) 流速: 1.5ml/min
 柱温 :30°C 波长: 237nm
 数据文件名 : RC\$SMF-213 - 0-155/26-1551-2 - zzp-c3-2024052421p-rcqx-2-pH6.8jz-20mg2.5mg-lf100z-10min-P2.l
 方法文件名 : RC\$SMF-213 - SMF-213-rc-FX275.lcm
 批处理文件名: RC\$SMF-213 - SMF-213-20240923-FX275.lcb
 样品瓶号 : 4-11
 进样体积 : 20 μ l 版本号: 6.115
 进样时间 : 2024/09/24 00:40:48 实验者: xiechaojun
 处理时间 (V2) : 2024/09/24 09:35:12 处理者: xiechaojun
 仪器型号: SHIMADZU LC-2050C(FX275)

<色谱图>

mV

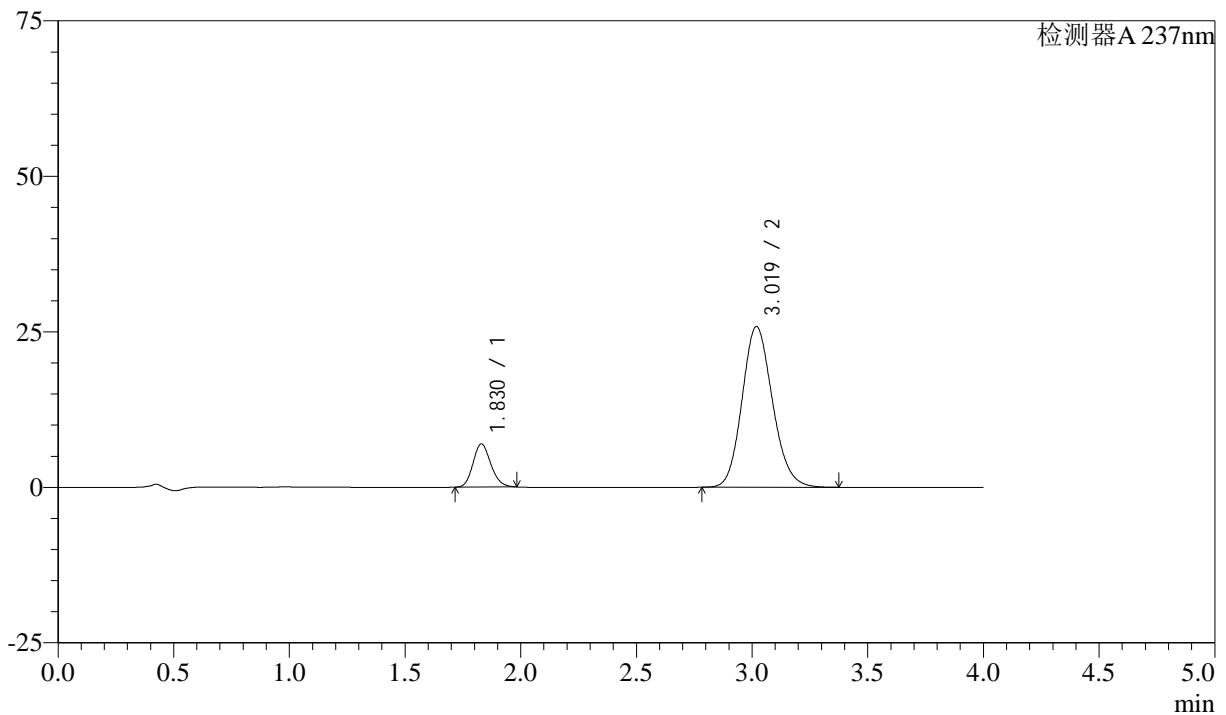

<峰表>

检测器A 237nm

峰号	保留时间	面积	面积%	高度	理论塔板数(USP)	拖尾因子	分离度(USP)
1	1.830	37279	13.611	6949	2698	1.158	--
2	3.019	236602	86.389	25816	2541	1.141	6.250
总计		273881	100.000	32765			

<样品信息>

色谱柱 :XB-C18(50mm*4.6mm,5 μ m) 流速: 1.5ml/min
柱温 :30°C 波长: 237nm
数据文件名 : RC\$SMF-213 - 0-155/26-1552-2 - zzp-c3-2024052421p-rcqx-2-pH6.8jz-20mg2.5mg-lf100z-10min-P3.l
方法文件名 : RC\$SMF-213 - SMF-213-rc-FX275.lcm
批处理文件名: RC\$SMF-213 - SMF-213-20240923-FX275.lcb
样品瓶号 : 4-20
进样体积 : 20 μ l 版本号: 6.115
进样时间 : 2024/09/24 00:45:11 实验者: xiechaojun
处理时间 (V2) : 2024/09/24 09:35:14 处理者: xiechaojun
仪器型号: SHIMADZU LC-2050C(FX275)

<色谱图>

mV

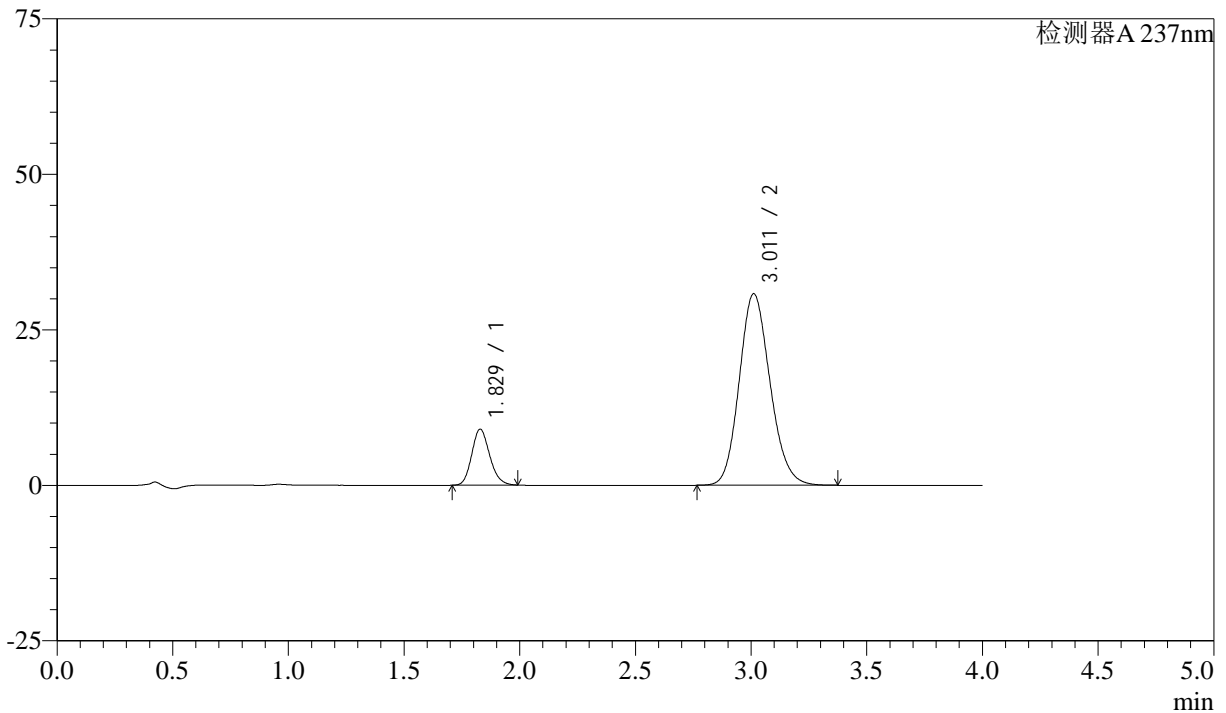

<峰表>

检测器A 237nm

峰号	保留时间	面积	面积%	高度	理论塔板数(USP)	拖尾因子	分离度(USP)
1	1.829	48622	14.543	9008	2678	1.164	--
2	3.011	285702	85.457	30791	2460	1.145	6.155
总计		334323	100.000	39798			

<样品信息>

色谱柱 :XB-C18(50mm*4.6mm,5 μ m) 流速: 1.5ml/min
 柱温 :30°C 波长: 237nm
 数据文件名 : RC\$SMF-213 - 0-155/26-1553-2 - zzp-c3-2024052421p-rcqx-2-pH6.8jz-20mg2.5mg-lf100z-10min-P4.l
 方法文件名 : RC\$SMF-213 - SMF-213-rc-FX275.lcm
 批处理文件名: RC\$SMF-213 - SMF-213-20240923-FX275.lcb
 样品瓶号 : 4-29
 进样体积 : 20 μ l 版本号: 6.115
 进样时间 : 2024/09/24 00:49:34 实验者: xiechaojun
 处理时间 (V2) : 2024/09/24 09:35:17 处理者: xiechaojun
 仪器型号: SHIMADZU LC-2050C(FX275)

<色谱图>

mV

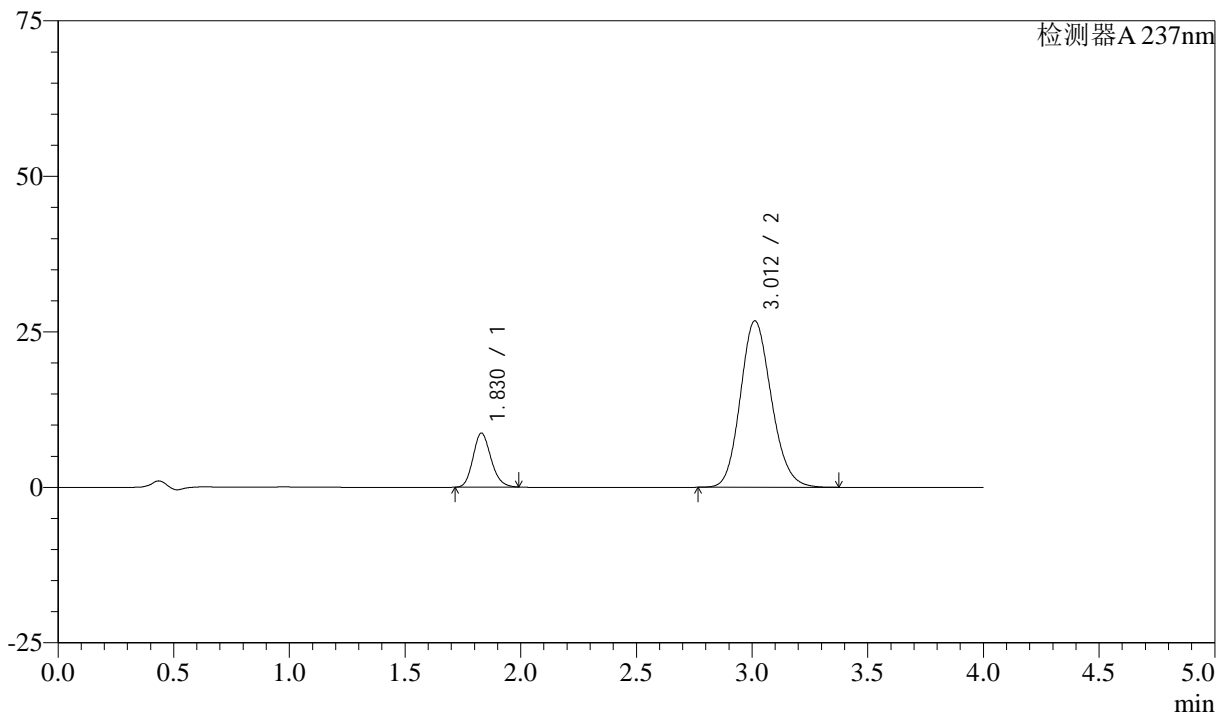

<峰表>

检测器A 237nm

峰号	保留时间	面积	面积%	高度	理论塔板数(USP)	拖尾因子	分离度(USP)
1	1.830	46910	15.816	8693	2674	1.167	--
2	3.012	249680	84.184	26767	2431	1.148	6.126
总计		296590	100.000	35460			

<样品信息>

色谱柱 :XB-C18(50mm*4.6mm,5 μ m) 流速: 1.5ml/min
柱温 :30°C 波长: 237nm
数据文件名 : RC\$SMF-213 - 0-155/26-1554-2 - zzp-c3-2024052421p-rcqx-2-pH6.8jz-20mg2.5mg-lf100z-10min-P5.l
方法文件名 : RC\$SMF-213 - SMF-213-rc-FX275.lcm
批处理文件名: RC\$SMF-213 - SMF-213-20240923-FX275.lcb
样品瓶号 : 4-38
进样体积 : 20 μ l 版本号: 6.115
进样时间 : 2024/09/24 00:53:57 实验者: xiechaojun
处理时间 (V2) : 2024/09/24 09:35:19 处理者: xiechaojun
仪器型号: SHIMADZU LC-2050C(FX275)

<色谱图>

mV

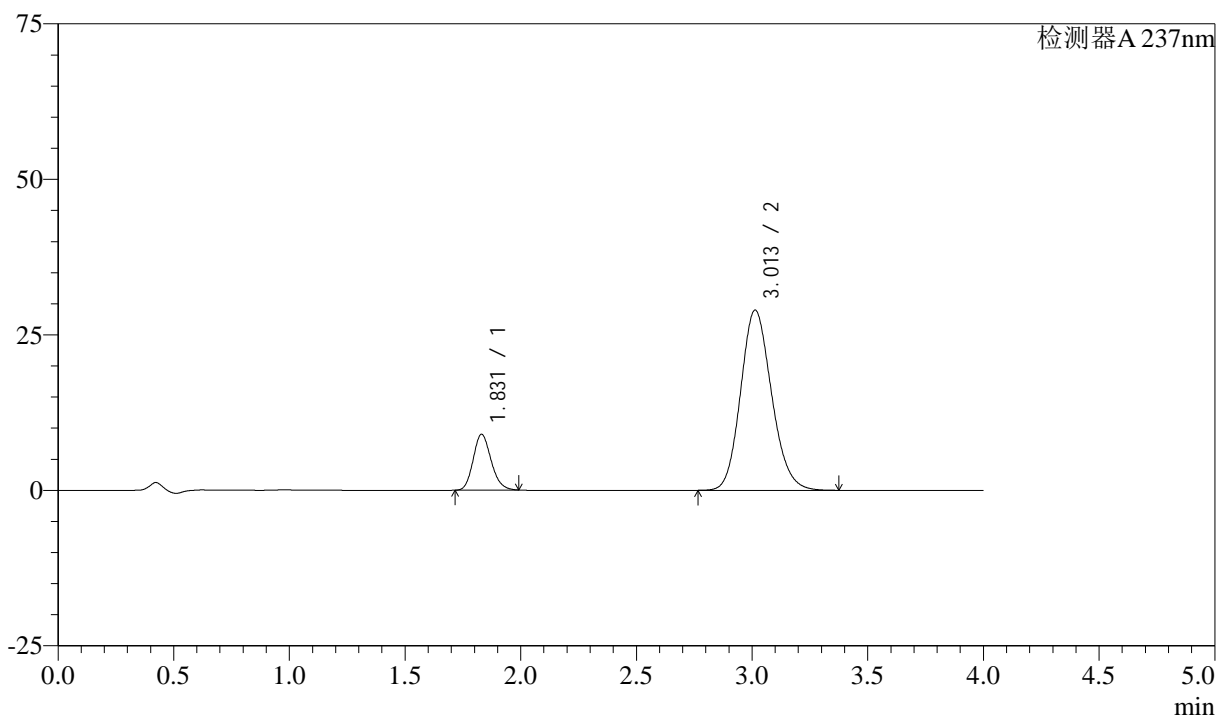

<峰表>

检测器A 237nm

峰号	保留时间	面积	面积%	高度	理论塔板数(USP)	拖尾因子	分离度(USP)
1	1.831	48436	15.208	8987	2684	1.165	--
2	3.013	270049	84.792	28985	2438	1.147	6.135
总计		318485	100.000	37972			

<样品信息>

色谱柱 :XB-C18(50mm*4.6mm,5 μ m) 流速: 1.5ml/min
柱温 :30°C 波长: 237nm
数据文件名 : RC\$SMF-213 - 0-155/26-1555-2 - zzp-c3-2024052421p-rcqx-2-pH6.8jz-20mg2.5mg-lf100z-10min-P6.l
方法文件名 : RC\$SMF-213 - SMF-213-rc-FX275.lcm
批处理文件名: RC\$SMF-213 - SMF-213-20240923-FX275.lcb
样品瓶号 : 4-47
进样体积 : 20 μ l 版本号: 6.115
进样时间 : 2024/09/24 00:58:20 实验者: xiechaojun
处理时间 (V2) : 2024/09/24 09:35:21 处理者: xiechaojun
仪器型号: SHIMADZU LC-2050C(FX275)

<色谱图>

mV

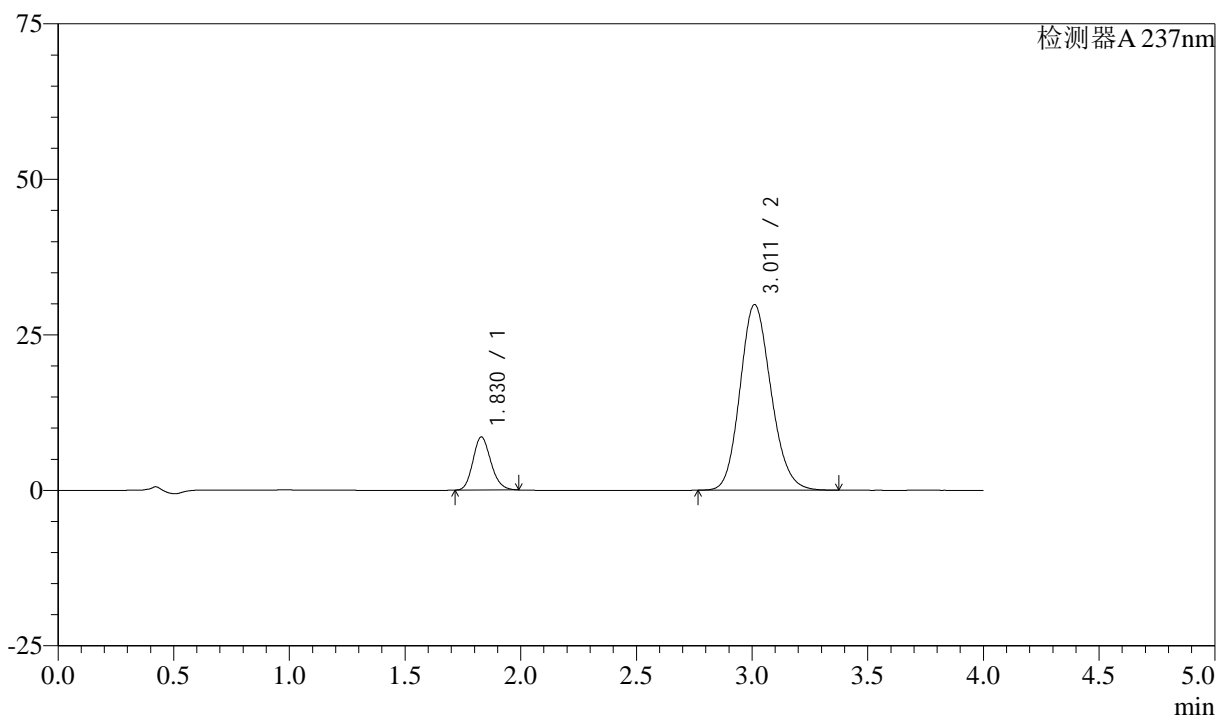

<峰表>

检测器A 237nm

峰号	保留时间	面积	面积%	高度	理论塔板数(USP)	拖尾因子	分离度(USP)
1	1.830	46096	14.194	8552	2681	1.165	--
2	3.011	278650	85.806	29834	2426	1.148	6.122
总计		324746	100.000	38386			

<样品信息>

色谱柱 :XB-C18(50mm*4.6mm,5 μ m) 流速: 1.5ml/min
柱温 :30°C 波长: 237nm
数据文件名 : RC\$SMF-213 - 0-155/26-1556-2 - zzp-c3-2024052421p-rcqx-2-pH6.8jz-20mg2.5mg-lf100z-15min-P1.l
方法文件名 : RC\$SMF-213 - SMF-213-rc-FX275.lcm
批处理文件名: RC\$SMF-213 - SMF-213-20240923-FX275.lcb
样品瓶号 : 4-3
进样体积 : 20 μ l 版本号: 6.115
进样时间 : 2024/09/24 01:02:42 实验者: xiechaojun
处理时间 (V2) : 2024/09/24 09:35:23 处理者: xiechaojun
仪器型号: SHIMADZU LC-2050C(FX275)

<色谱图>

mV

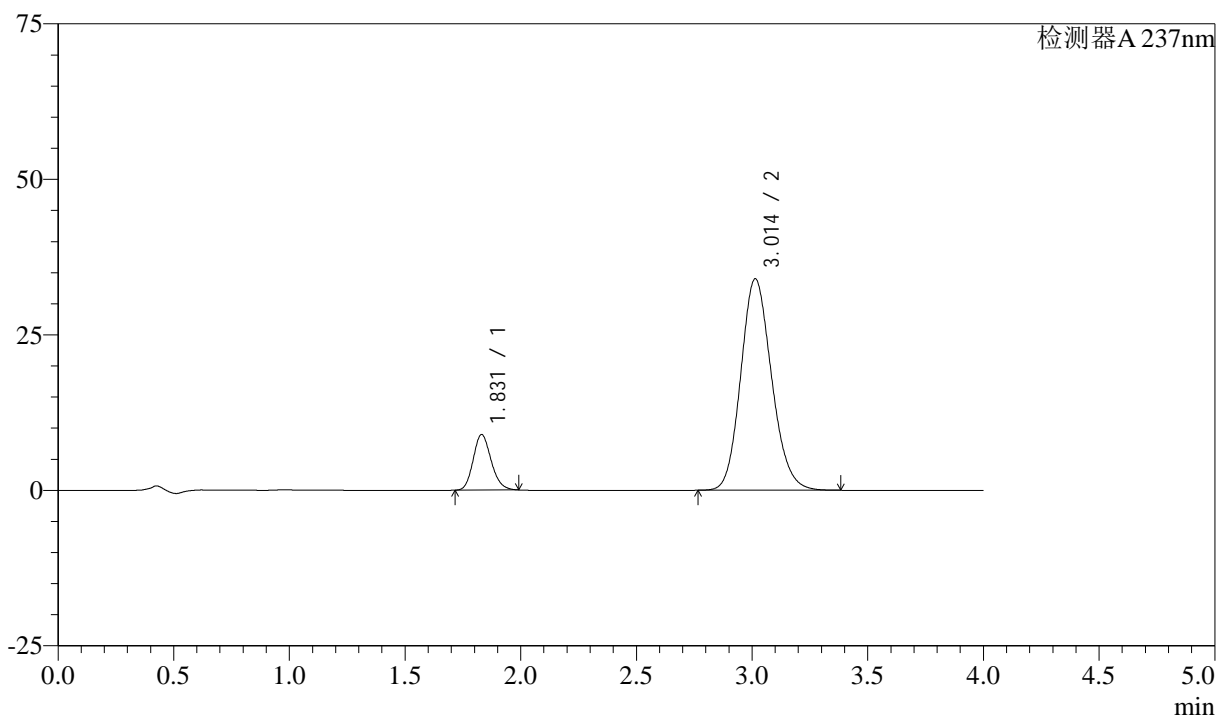

<峰表>

检测器A 237nm

峰号	保留时间	面积	面积%	高度	理论塔板数(USP)	拖尾因子	分离度(USP)
1	1.831	48282	13.274	8949	2678	1.165	--
2	3.014	315451	86.726	34005	2462	1.145	6.153
总计		363733	100.000	42955			

<样品信息>

色谱柱 :XB-C18(50mm*4.6mm,5 μ m) 流速: 1.5ml/min
 柱温 :30°C 波长: 237nm
 数据文件名 : RC\$SMF-213 - 0-155/26-1557-2 - zzp-c3-2024052421p-rcqx-2-pH6.8jz-20mg2.5mg-lf100z-15min-P2.l
 方法文件名 : RC\$SMF-213 - SMF-213-rc-FX275.lcm
 批处理文件名: RC\$SMF-213 - SMF-213-20240923-FX275.lcb
 样品瓶号 : 4-12
 进样体积 : 20 μ l 版本号: 6.115
 进样时间 : 2024/09/24 01:07:05 实验者: xiechaojun
 处理时间 (V2) : 2024/09/24 09:35:26 处理者: xiechaojun
 仪器型号: SHIMADZU LC-2050C(FX275)

<色谱图>

mV

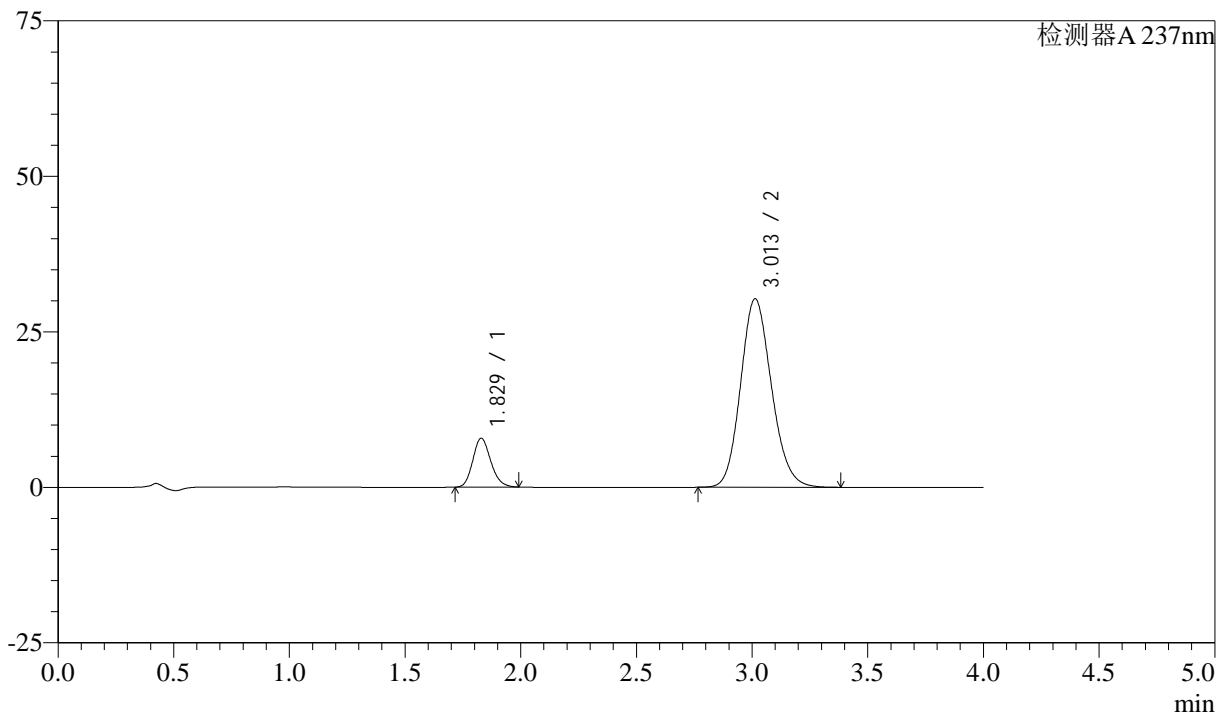

<峰表>

检测器A 237nm

峰号	保留时间	面积	面积%	高度	理论塔板数(USP)	拖尾因子	分离度(USP)
1	1.829	42470	13.110	7873	2674	1.165	--
2	3.013	281474	86.890	30318	2458	1.145	6.157
总计		323944	100.000	38191			

<样品信息>

色谱柱 :XB-C18(50mm*4.6mm,5 μ m) 流速: 1.5ml/min
柱温 :30°C 波长: 237nm
数据文件名 : RC\$SMF-213 - 0-155/26-1558-2 - zzp-c3-2024052421p-rcqx-2-pH6.8jz-20mg2.5mg-lf100z-15min-P3.l
方法文件名 : RC\$SMF-213 - SMF-213-rc-FX275.lcm
批处理文件名: RC\$SMF-213 - SMF-213-20240923-FX275.lcb
样品瓶号 : 4-21
进样体积 : 20 μ l 版本号: 6.115
进样时间 : 2024/09/24 01:11:29 实验者: xiechaojun
处理时间 (V2) : 2024/09/24 09:35:28 处理者: xiechaojun
仪器型号: SHIMADZU LC-2050C(FX275)

<色谱图>

mV

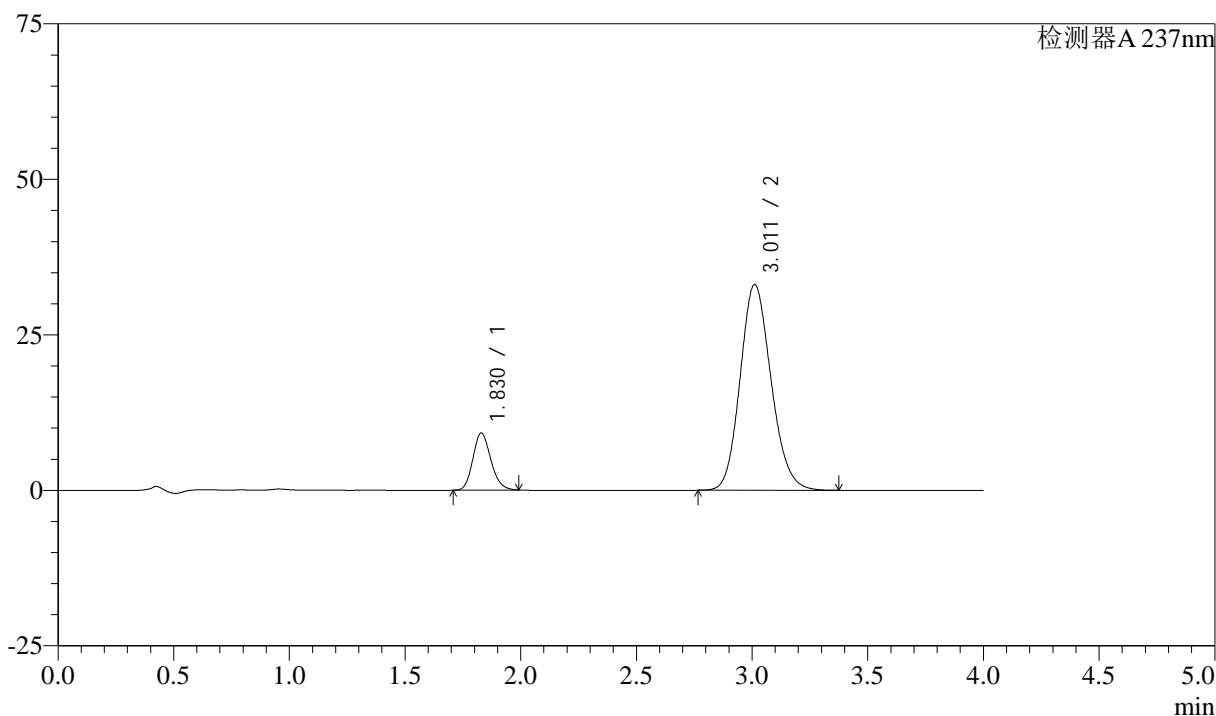

<峰表>

检测器A 237nm

峰号	保留时间	面积	面积%	高度	理论塔板数(USP)	拖尾因子	分离度(USP)
1	1.830	49631	13.875	9196	2678	1.163	--
2	3.011	308071	86.125	33070	2438	1.147	6.132
总计		357702	100.000	42266			

<样品信息>

色谱柱 :XB-C18(50mm*4.6mm,5 μ m) 流速: 1.5ml/min
柱温 :30°C 波长: 237nm
数据文件名 : RC\$SMF-213 - 0-155/26-1559-2 - zzp-c3-2024052421p-rcqx-2-pH6.8jz-20mg2.5mg-lf100z-15min-P4.l
方法文件名 : RC\$SMF-213 - SMF-213-rc-FX275.lcm
批处理文件名: RC\$SMF-213 - SMF-213-20240923-FX275.lcb
样品瓶号 : 4-30
进样体积 : 20 μ l 版本号: 6.115
进样时间 : 2024/09/24 01:15:52 实验者: xiechaojun
处理时间 (V2) : 2024/09/24 09:35:31 处理者: xiechaojun
仪器型号: SHIMADZU LC-2050C(FX275)

<色谱图>

mV

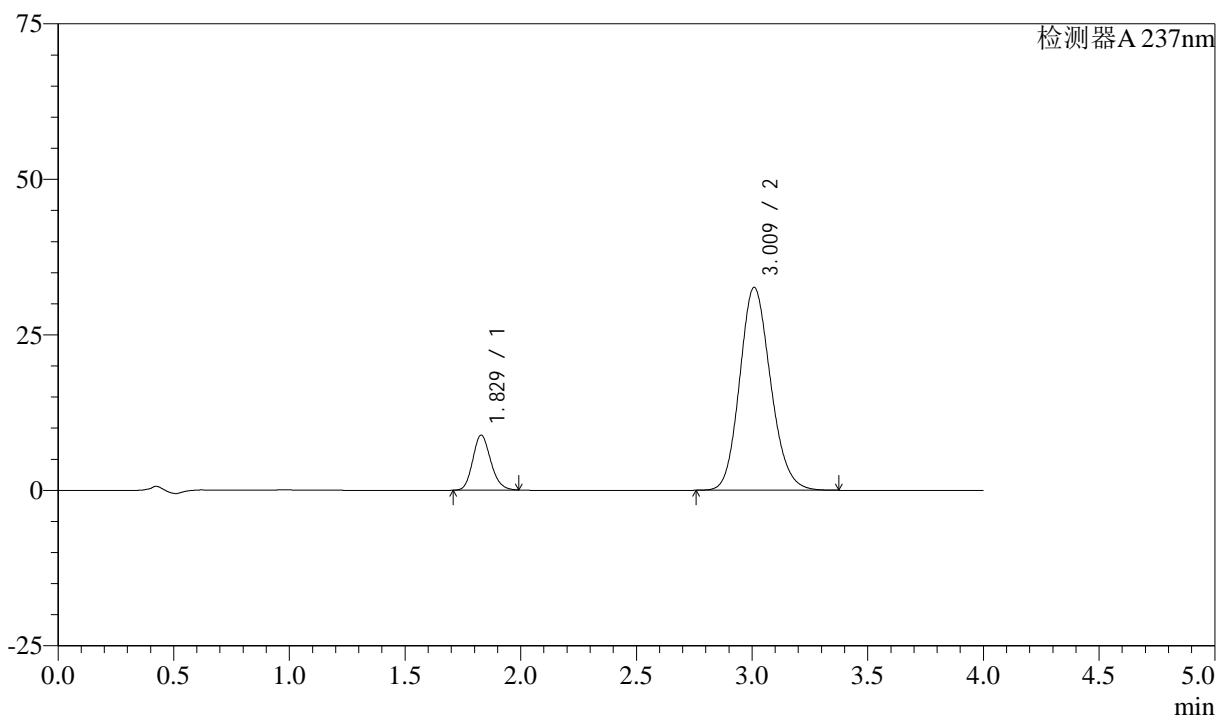

<峰表>

检测器A 237nm

峰号	保留时间	面积	面积%	高度	理论塔板数(USP)	拖尾因子	分离度(USP)
1	1.829	47806	13.599	8851	2673	1.164	--
2	3.009	303731	86.401	32566	2438	1.147	6.126
总计		351537	100.000	41417			



SMF-213

<样品信息>

色谱柱 :XB-C18(50mm*4.6mm,5μm) 流速: 1.5ml/min
 柱温 :30°C 波长: 237nm
 数据文件名 : RC\$SMF-213 - 0-155/26-1560-2 - zzp-c3-2024052421p-rcqx-2-pH6.8jz-20mg2.5mg-lf100z-15min-P5.l
 方法文件名 : RC\$SMF-213 - SMF-213-rc-FX275.lcm
 批处理文件名: RC\$SMF-213 - SMF-213-20240923-FX275.lcb
 样品瓶号 : 4-39
 进样体积 : 20 μl 版本号: 6.115
 进样时间 : 2024/09/24 01:20:15 实验者: xiechaojun
 处理时间 (V2) : 2024/09/24 09:35:33 处理者: xiechaojun
 仪器型号: SHIMADZU LC-2050C(FX275)

<色谱图>

mV

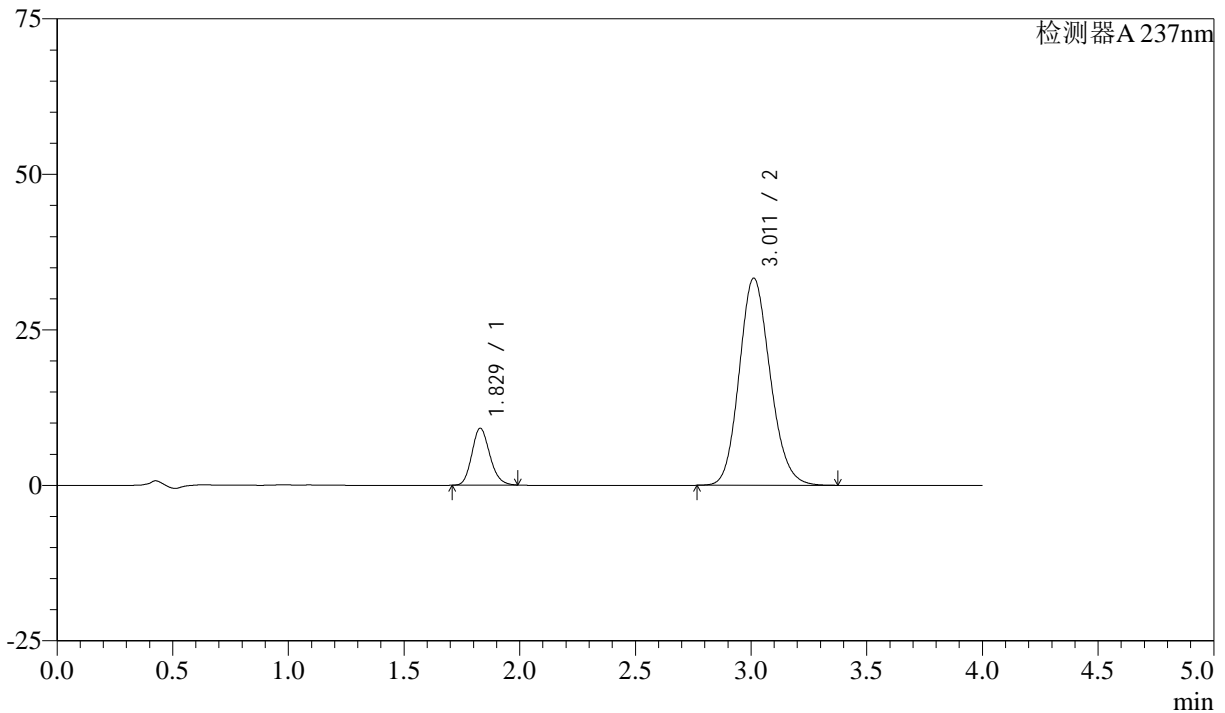

<峰表>

检测器A 237nm

峰号	保留时间	面积	面积%	高度	理论塔板数(USP)	拖尾因子	分离度(USP)
1	1.829	49473	13.764	9167	2679	1.164	--
2	3.011	309961	86.236	33299	2443	1.145	6.140
总计		359434	100.000	42466			

<样品信息>

色谱柱 :XB-C18(50mm*4.6mm,5 μ m) 流速: 1.5ml/min
柱温 :30°C 波长: 237nm
数据文件名 : RC\$SMF-213 - 0-155/26-1561-2 - zzp-c3-2024052421p-rcqx-2-pH6.8jz-20mg2.5mg-lf100z-15min-P6.l
方法文件名 : RC\$SMF-213 - SMF-213-rc-FX275.lcm
批处理文件名: RC\$SMF-213 - SMF-213-20240923-FX275.lcb
样品瓶号 : 4-48
进样体积 : 20 μ l 版本号: 6.115
进样时间 : 2024/09/24 01:24:38 实验者: xiechaojun
处理时间 (V2) : 2024/09/24 09:35:36 处理者: xiechaojun
仪器型号: SHIMADZU LC-2050C(FX275)

<色谱图>

mV

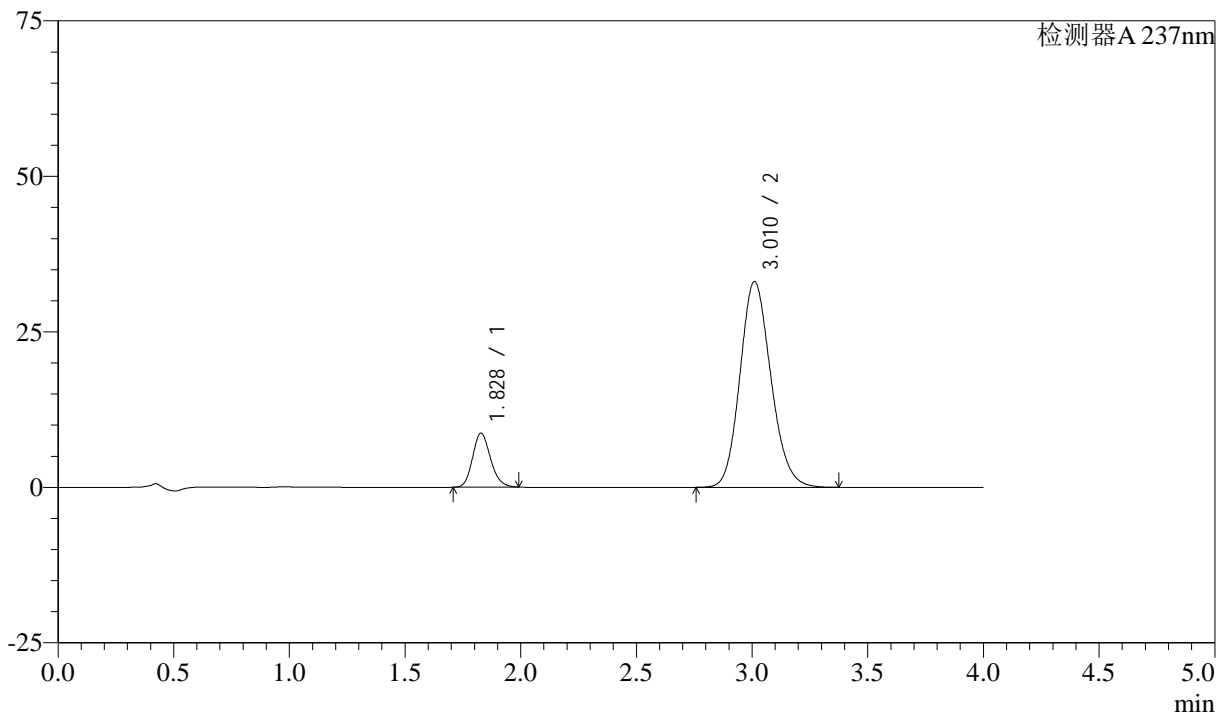

<峰表>

检测器A 237nm

峰号	保留时间	面积	面积%	高度	理论塔板数(USP)	拖尾因子	分离度(USP)
1	1.828	46880	13.208	8682	2682	1.164	--
2	3.010	308066	86.792	33065	2441	1.146	6.142
总计		354946	100.000	41748			



SMF-213

<样品信息>

色谱柱 :XB-C18(50mm*4.6mm,5μm) 流速: 1.5ml/min
 柱温 :30°C 波长: 237nm
 数据文件名 : RC\$SMF-213 - 0-155/26-1562-2 - zzp-c3-2024052421p-rcqx-2-pH6.8jz-20mg2.5mg-lf100z-20min-P1.l
 方法文件名 : RC\$SMF-213 - SMF-213-rc-FX275.lcm
 批处理文件名: RC\$SMF-213 - SMF-213-20240923-FX275.lcb
 样品瓶号 : 4-4
 进样体积 : 20 μl 版本号: 6.115
 进样时间 : 2024/09/24 01:29:02 实验者: xiechaojun
 处理时间 (V2) : 2024/09/24 09:35:38 处理者: xiechaojun
 仪器型号: SHIMADZU LC-2050C(FX275)

<色谱图>

mV

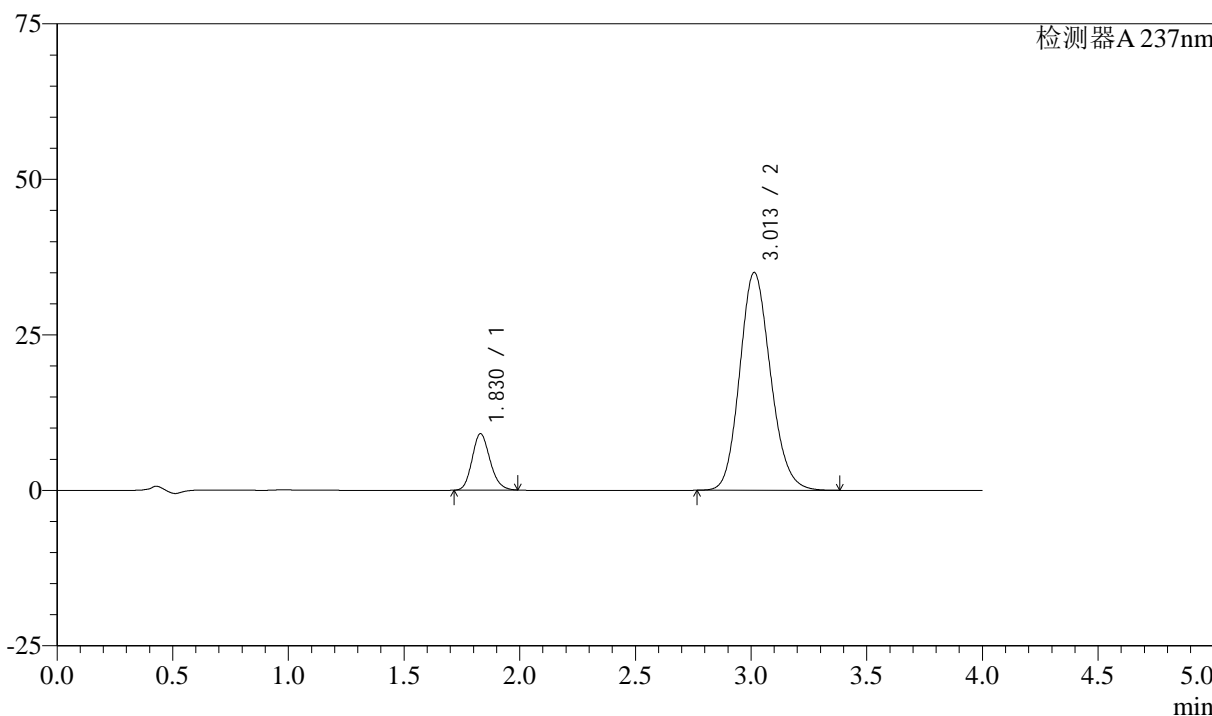

<峰表>

检测器A 237nm

峰号	保留时间	面积	面积%	高度	理论塔板数(USP)	拖尾因子	分离度(USP)
1	1.830	48935	13.095	9083	2684	1.165	--
2	3.013	324746	86.905	35032	2467	1.144	6.162
总计		373680	100.000	44116			



SMF-213

<样品信息>

色谱柱 :XB-C18(50mm*4.6mm,5μm) 流速: 1.5ml/min
 柱温 :30°C 波长: 237nm
 数据文件名 : RC\$SMF-213 - 0-155/26-1563-2 - zzp-c3-2024052421p-rcqx-2-pH6.8jz-20mg2.5mg-lf100z-20min-P2.l
 方法文件名 : RC\$SMF-213 - SMF-213-rc-FX275.lcm
 批处理文件名: RC\$SMF-213 - SMF-213-20240923-FX275.lcb
 样品瓶号 : 4-13
 进样体积 : 20 μl 版本号: 6.115
 进样时间 : 2024/09/24 01:33:24 实验者: xiechaojun
 处理时间 (V2) : 2024/09/24 09:35:40 处理者: xiechaojun
 仪器型号: SHIMADZU LC-2050C(FX275)

<色谱图>

mV

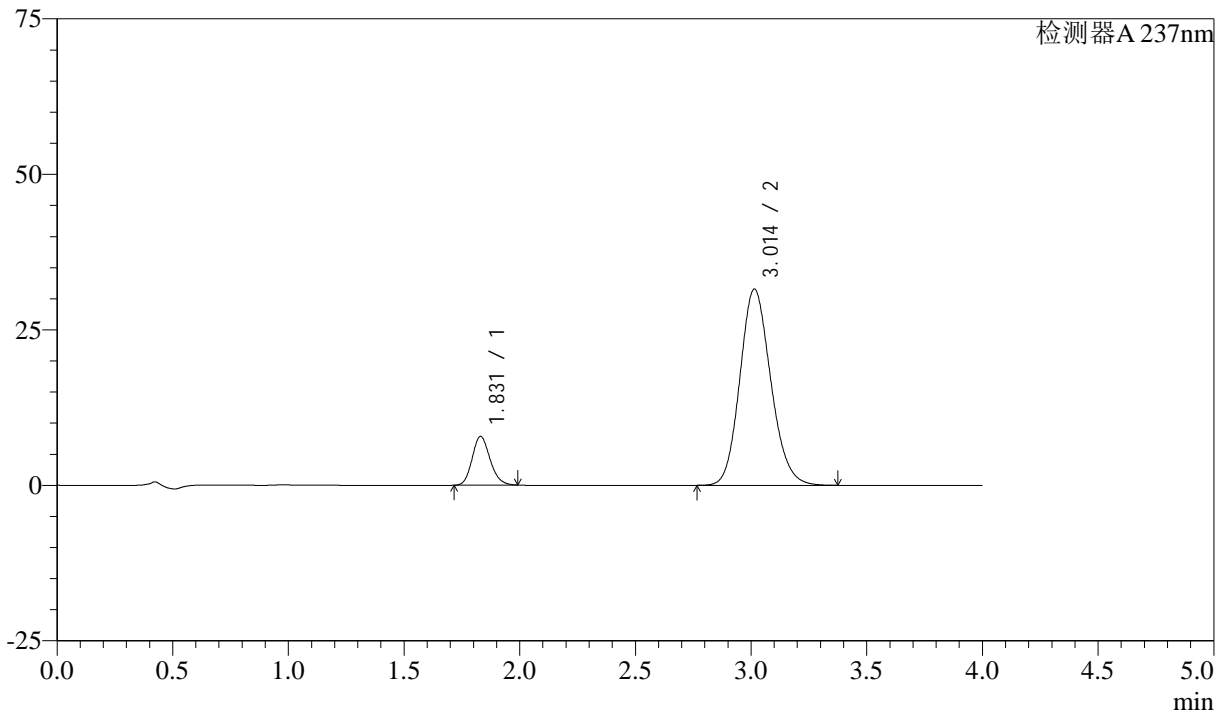

<峰表>

检测器A 237nm

峰号	保留时间	面积	面积%	高度	理论塔板数(USP)	拖尾因子	分离度(USP)
1	1.831	42206	12.576	7843	2688	1.162	--
2	3.014	293409	87.424	31559	2451	1.145	6.152
总计		335615	100.000	39401			

<样品信息>

色谱柱 :XB-C18(50mm*4.6mm,5 μ m) 流速: 1.5ml/min
柱温 :30°C 波长: 237nm
数据文件名 : RC\$SMF-213 - 0-155/26-1564-2 - zzp-c3-2024052421p-rcqx-2-pH6.8jz-20mg2.5mg-lf100z-20min-P3.l
方法文件名 : RC\$SMF-213 - SMF-213-rc-FX275.lcm
批处理文件名: RC\$SMF-213 - SMF-213-20240923-FX275.lcb
样品瓶号 : 4-22
进样体积 : 20 μ l 版本号: 6.115
进样时间 : 2024/09/24 01:37:48 实验者: xiechaojun
处理时间 (V2) : 2024/09/24 09:35:43 处理者: xiechaojun
仪器型号: SHIMADZU LC-2050C(FX275)

<色谱图>

mV

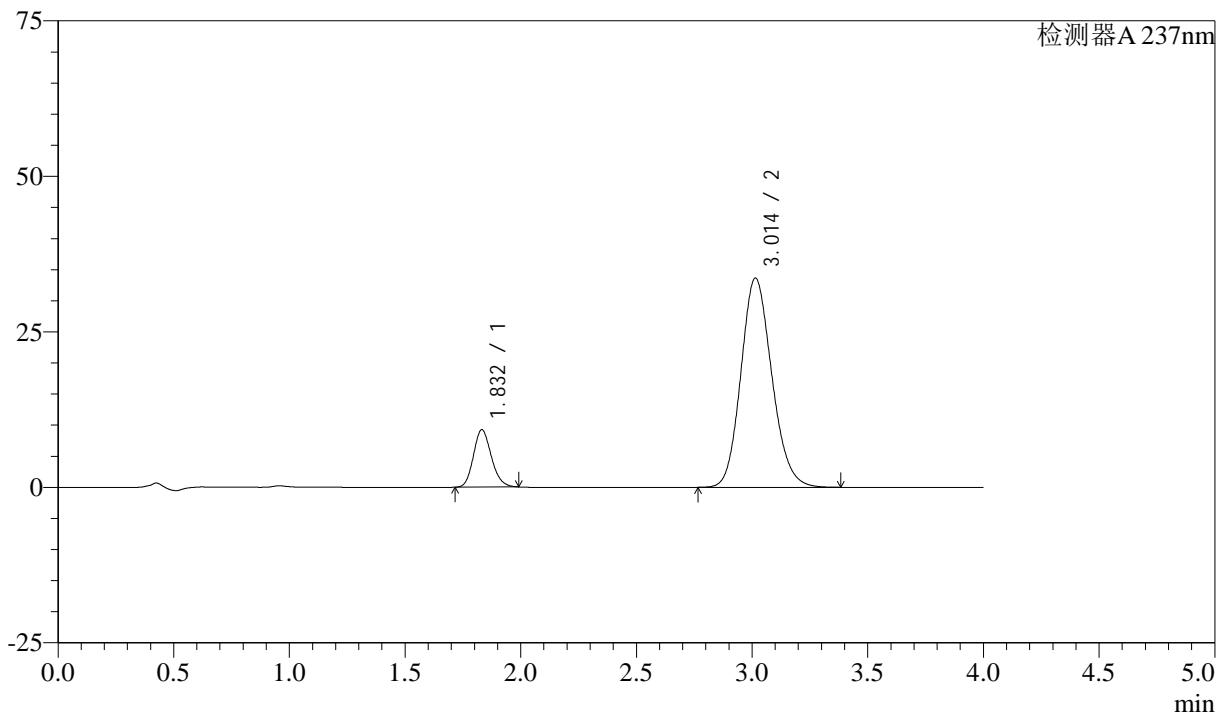

<峰表>

检测器A 237nm

峰号	保留时间	面积	面积%	高度	理论塔板数(USP)	拖尾因子	分离度(USP)
1	1.832	49699	13.697	9217	2688	1.163	--
2	3.014	313133	86.303	33653	2449	1.147	6.143
总计		362832	100.000	42870			

<样品信息>

色谱柱 :XB-C18(50mm*4.6mm,5 μ m) 流速: 1.5ml/min
柱温 :30°C 波长: 237nm
数据文件名 : RC\$SMF-213 - 0-155/26-1565-2 - zzp-c3-2024052421p-rcqx-2-pH6.8jz-20mg2.5mg-lf100z-20min-P4.l
方法文件名 : RC\$SMF-213 - SMF-213-rc-FX275.lcm
批处理文件名: RC\$SMF-213 - SMF-213-20240923-FX275.lcb
样品瓶号 : 4-31
进样体积 : 20 μ l 版本号: 6.115
进样时间 : 2024/09/24 01:42:12 实验者: xiechaojun
处理时间 (V2) : 2024/09/24 09:35:45 处理者: xiechaojun
仪器型号: SHIMADZU LC-2050C(FX275)

<色谱图>

mV

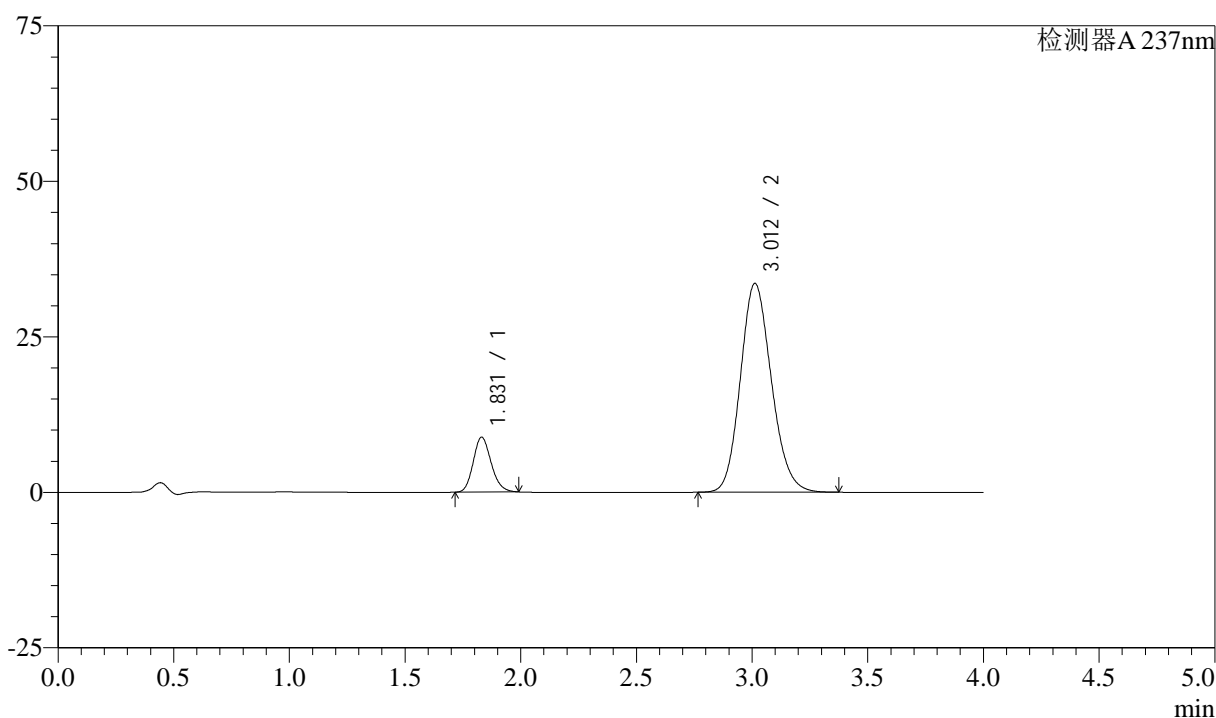

<峰表>

检测器A 237nm

峰号	保留时间	面积	面积%	高度	理论塔板数(USP)	拖尾因子	分离度(USP)
1	1.831	47641	13.194	8837	2688	1.167	--
2	3.012	313432	86.806	33586	2430	1.147	6.126
总计		361073	100.000	42422			



SMF-213

<样品信息>

色谱柱 :XB-C18(50mm*4.6mm,5μm) 流速: 1.5ml/min
 柱温 :30°C 波长: 237nm
 数据文件名 : RC\$SMF-213 - 0-155/26-1566-2 - zzp-c3-2024052421p-rcqx-2-pH6.8jz-20mg2.5mg-lf100z-20min-P5.l
 方法文件名 : RC\$SMF-213 - SMF-213-rc-FX275.lcm
 批处理文件名: RC\$SMF-213 - SMF-213-20240923-FX275.lcb
 样品瓶号 : 4-40
 进样体积 : 20 μl 版本号: 6.115
 进样时间 : 2024/09/24 01:46:34 实验者: xiechaojun
 处理时间 (V2) : 2024/09/24 09:35:48 处理者: xiechaojun
 仪器型号: SHIMADZU LC-2050C(FX275)

<色谱图>

mV

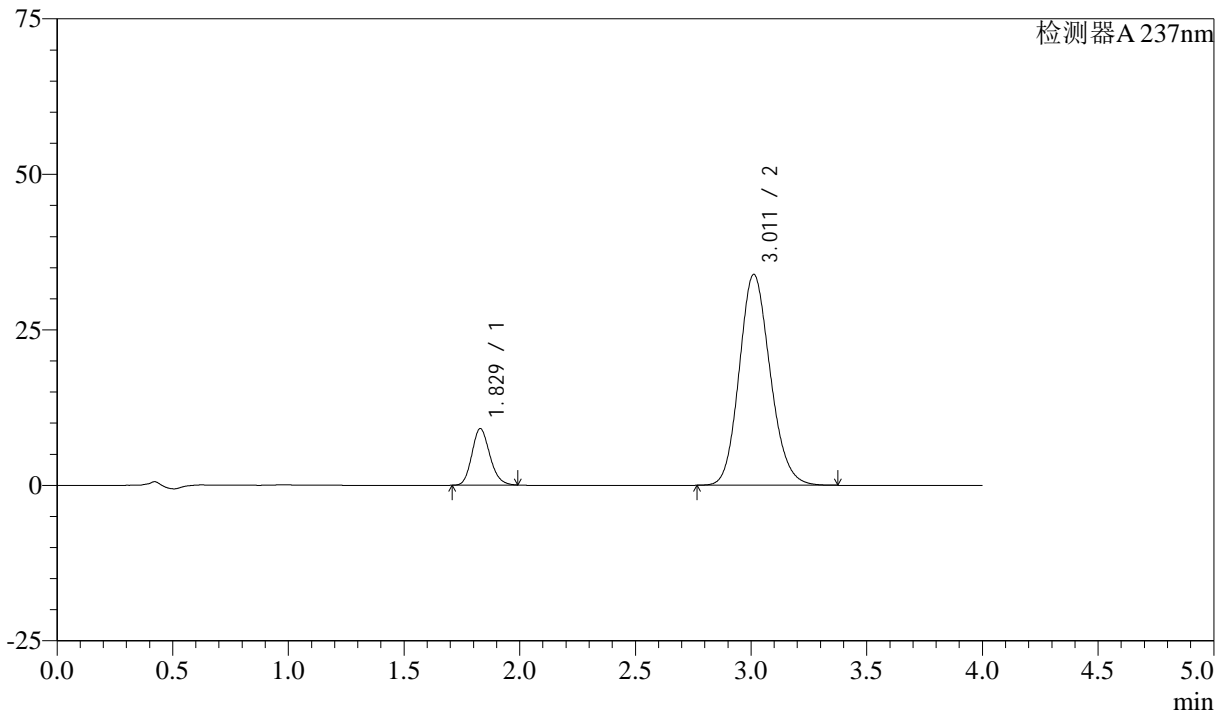

<峰表>

检测器A 237nm

峰号	保留时间	面积	面积%	高度	理论塔板数(USP)	拖尾因子	分离度(USP)
1	1.829	49075	13.446	9096	2679	1.163	--
2	3.011	315908	86.554	33898	2436	1.146	6.133
总计		364983	100.000	42994			

<样品信息>

色谱柱 :XB-C18(50mm*4.6mm,5 μ m) 流速: 1.5ml/min
柱温 :30°C 波长: 237nm
数据文件名 : RC\$SMF-213 - 0-155/26-1567-2 - zzp-c3-2024052421p-rcqx-2-pH6.8jz-20mg2.5mg-lf100z-20min-P6.l
方法文件名 : RC\$SMF-213 - SMF-213-rc-FX275.lcm
批处理文件名: RC\$SMF-213 - SMF-213-20240923-FX275.lcb
样品瓶号 : 4-49
进样体积 : 20 μ l 版本号: 6.115
进样时间 : 2024/09/24 01:50:57 实验者: xiechaojun
处理时间 (V2) : 2024/09/24 09:35:50 处理者: xiechaojun
仪器型号: SHIMADZU LC-2050C(FX275)

<色谱图>

mV

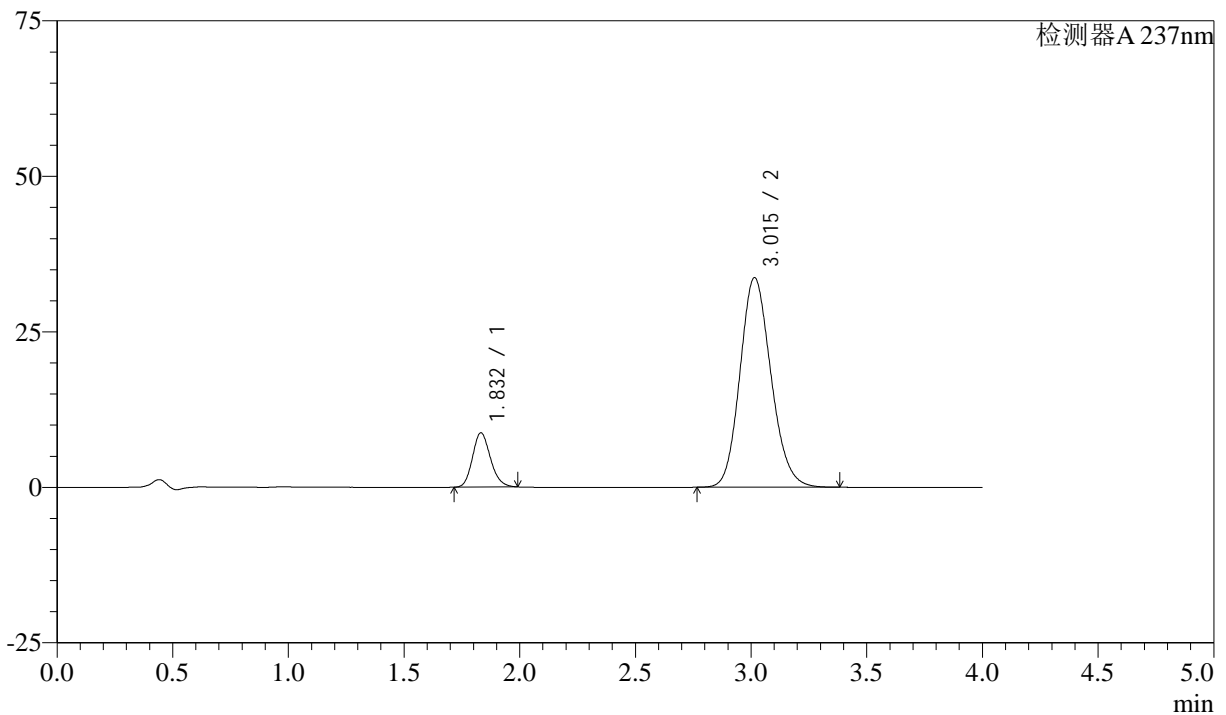

<峰表>

检测器A 237nm

峰号	保留时间	面积	面积%	高度	理论塔板数(USP)	拖尾因子	分离度(USP)
1	1.832	47087	13.014	8714	2682	1.167	--
2	3.015	314719	86.986	33706	2431	1.147	6.126
总计		361805	100.000	42420			

<样品信息>

色谱柱 :XB-C18(50mm*4.6mm,5 μ m) 流速: 1.5ml/min
柱温 :30°C 波长: 237nm
数据文件名 : RC\$SMF-213 - 0-155/26-1568-2 - zzp-c3-2024052421p-rcqx-2-pH6.8jz-20mg2.5mg-lf100z-30min-P1.l
方法文件名 : RC\$SMF-213 - SMF-213-rc-FX275.lcm
批处理文件名: RC\$SMF-213 - SMF-213-20240923-FX275.lcb
样品瓶号 : 4-5
进样体积 : 20 μ l 版本号: 6.115
进样时间 : 2024/09/24 01:55:21 实验者: xiechaojun
处理时间 (V2) : 2024/09/24 09:35:52 处理者: xiechaojun
仪器型号: SHIMADZU LC-2050C(FX275)

<色谱图>

mV

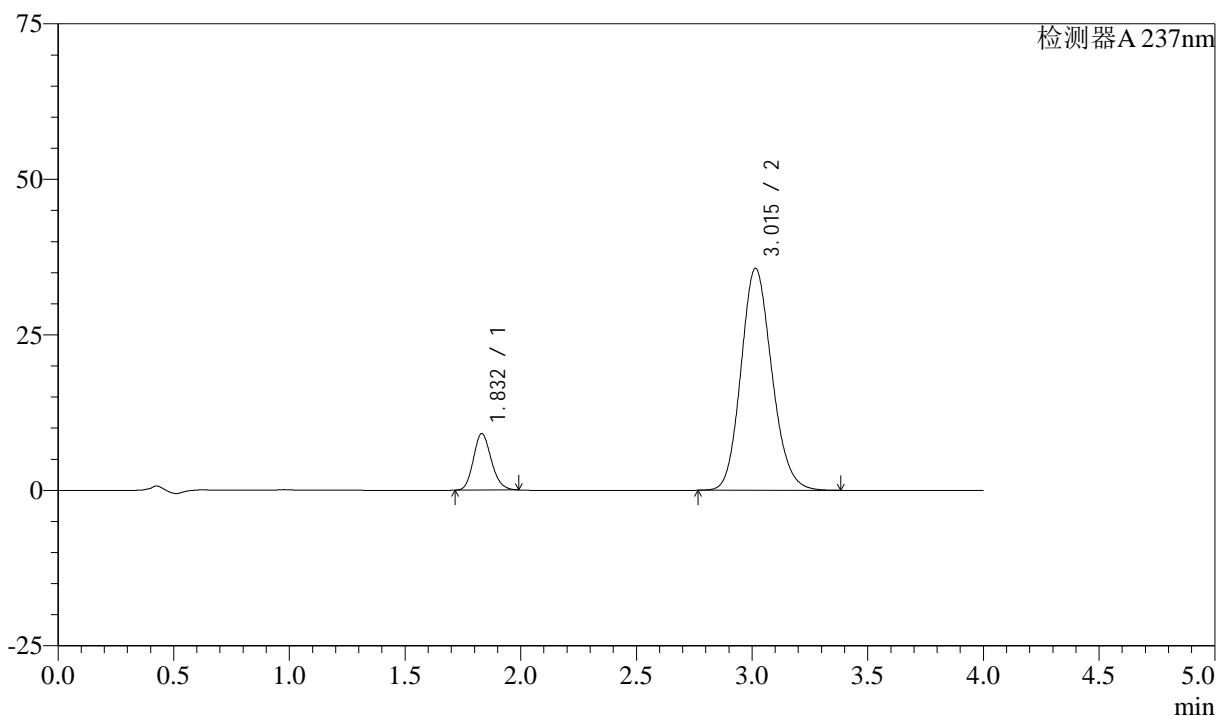

<峰表>

检测器A 237nm

峰号	保留时间	面积	面积%	高度	理论塔板数(USP)	拖尾因子	分离度(USP)
1	1.832	48918	12.869	9086	2697	1.162	--
2	3.015	331212	87.131	35702	2464	1.143	6.161
总计		380130	100.000	44788			

<样品信息>

色谱柱 :XB-C18(50mm*4.6mm,5 μ m) 流速: 1.5ml/min
柱温 :30°C 波长: 237nm
数据文件名 : RC\$SMF-213 - 0-155/26-1569-2 - zzp-c3-2024052421p-rcqx-2-pH6.8jz-20mg2.5mg-lf100z-30min-P2.l
方法文件名 : RC\$SMF-213 - SMF-213-rc-FX275.lcm
批处理文件名: RC\$SMF-213 - SMF-213-20240923-FX275.lcb
样品瓶号 : 4-14
进样体积 : 20 μ l 版本号: 6.115
进样时间 : 2024/09/24 01:59:45 实验者: xiechaojun
处理时间 (V2) : 2024/09/24 09:35:55 处理者: xiechaojun
仪器型号: SHIMADZU LC-2050C(FX275)

<色谱图>

mV

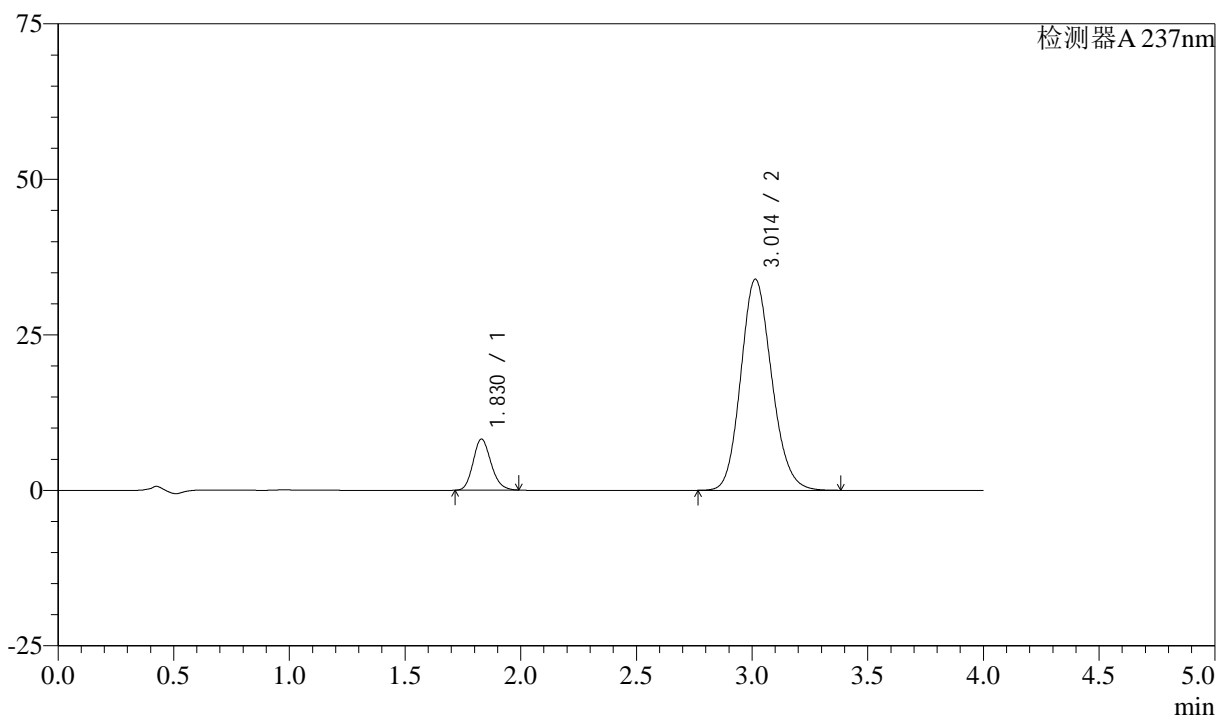

<峰表>

检测器A 237nm

峰号	保留时间	面积	面积%	高度	理论塔板数(USP)	拖尾因子	分离度(USP)
1	1.830	44339	12.310	8226	2678	1.163	--
2	3.014	315838	87.690	33956	2449	1.145	6.148
总计		360177	100.000	42182			

<样品信息>

色谱柱 :XB-C18(50mm*4.6mm,5 μ m) 流速: 1.5ml/min
 柱温 :30°C 波长: 237nm
 数据文件名 : RC\$SMF-213 - 0-155/26-1570-2 - zzp-c3-2024052421p-rcqx-2-pH6.8jz-20mg2.5mg-lf100z-30min-P3.l
 方法文件名 : RC\$SMF-213 - SMF-213-rc-FX275.lcm
 批处理文件名: RC\$SMF-213 - SMF-213-20240923-FX275.lcb
 样品瓶号 : 4-23
 进样体积 : 20 μ l 版本号: 6.115
 进样时间 : 2024/09/24 02:04:09 实验者: xiechaojun
 处理时间 (V2) : 2024/09/24 09:35:57 处理者: xiechaojun
 仪器型号: SHIMADZU LC-2050C(FX275)

<色谱图>

mV

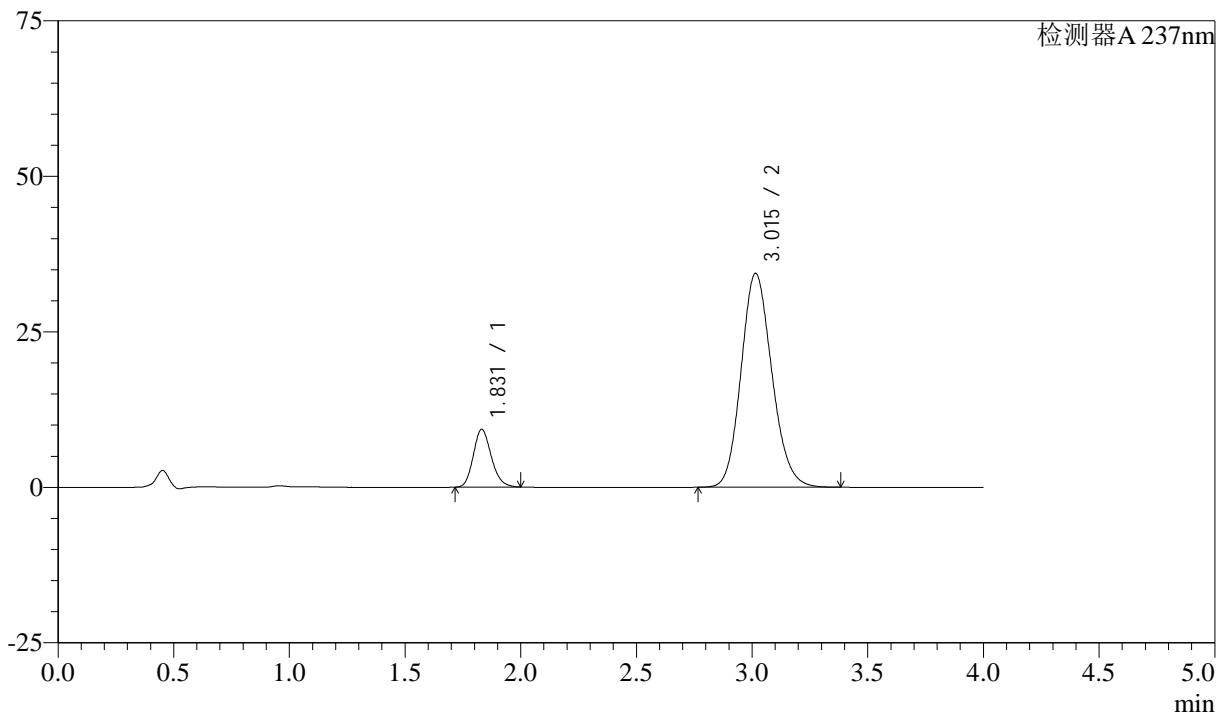

<峰表>

检测器A 237nm

峰号	保留时间	面积	面积%	高度	理论塔板数(USP)	拖尾因子	分离度(USP)
1	1.831	50258	13.618	9288	2680	1.173	--
2	3.015	318783	86.382	34397	2472	1.144	6.164
总计		369040	100.000	43684			

<样品信息>

色谱柱 :XB-C18(50mm*4.6mm,5 μ m) 流速: 1.5ml/min
柱温 :30°C 波长: 237nm
数据文件名 : RC\$SMF-213 - 0-155/26-1571-2 - zzp-c3-2024052421p-rcqx-2-pH6.8jz-20mg2.5mg-lf100z-30min-P4.l
方法文件名 : RC\$SMF-213 - SMF-213-rc-FX275.lcm
批处理文件名: RC\$SMF-213 - SMF-213-20240923-FX275.lcb
样品瓶号 : 4-32
进样体积 : 20 μ l 版本号: 6.115
进样时间 : 2024/09/24 02:08:32 实验者: xiechaojun
处理时间 (V2) : 2024/09/24 09:35:59 处理者: xiechaojun
仪器型号: SHIMADZU LC-2050C(FX275)

<色谱图>

mV

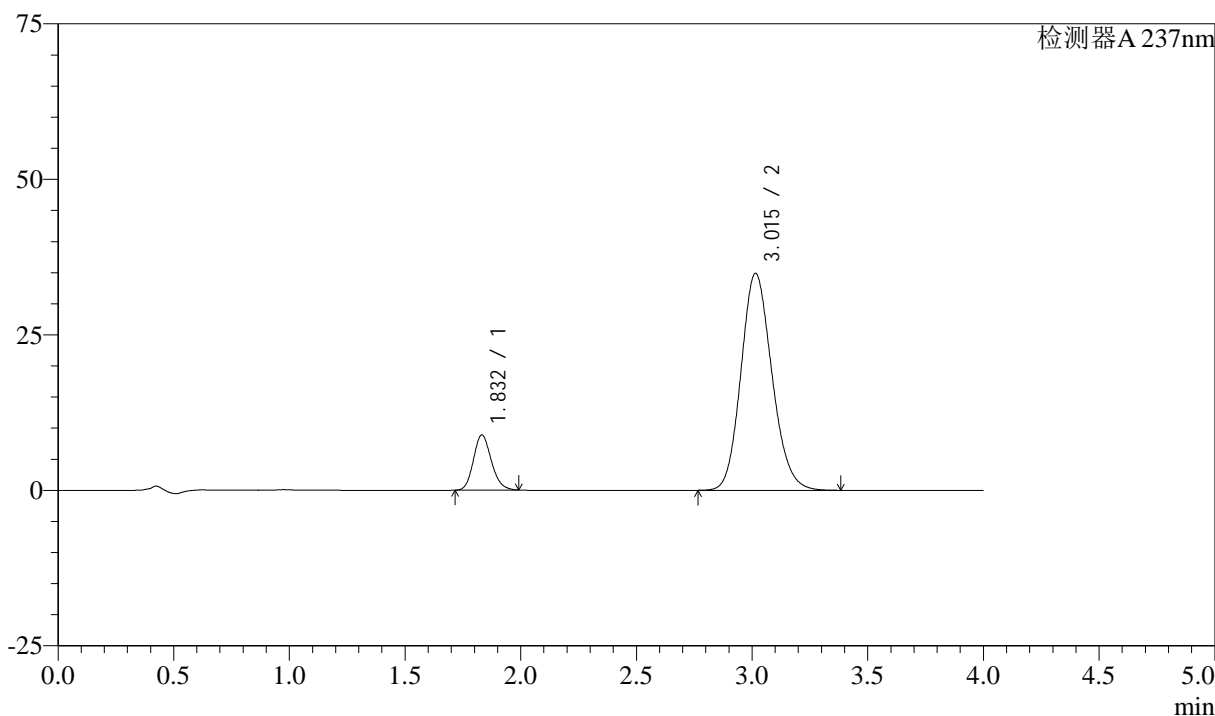

<峰表>

检测器A 237nm

峰号	保留时间	面积	面积%	高度	理论塔板数(USP)	拖尾因子	分离度(USP)
1	1.832	47728	12.793	8853	2689	1.161	--
2	3.015	325363	87.207	34897	2438	1.145	6.137
总计		373090	100.000	43750			



SMF-213

<样品信息>

色谱柱 :XB-C18(50mm*4.6mm,5μm) 流速: 1.5ml/min
 柱温 :30°C 波长: 237nm
 数据文件名 : RC\$SMF-213 - 0-155/26-1572-2 - zzp-c3-2024052421p-rcqx-2-pH6.8jz-20mg2.5mg-lf100z-30min-P5.l
 方法文件名 : RC\$SMF-213 - SMF-213-rc-FX275.lcm
 批处理文件名: RC\$SMF-213 - SMF-213-20240923-FX275.lcb
 样品瓶号 : 4-41
 进样体积 : 20 μl 版本号: 6.115
 进样时间 : 2024/09/24 02:12:56 实验者: xiechaojun
 处理时间 (V2) : 2024/09/24 09:36:01 处理者: xiechaojun
 仪器型号: SHIMADZU LC-2050C(FX275)

<色谱图>

mV

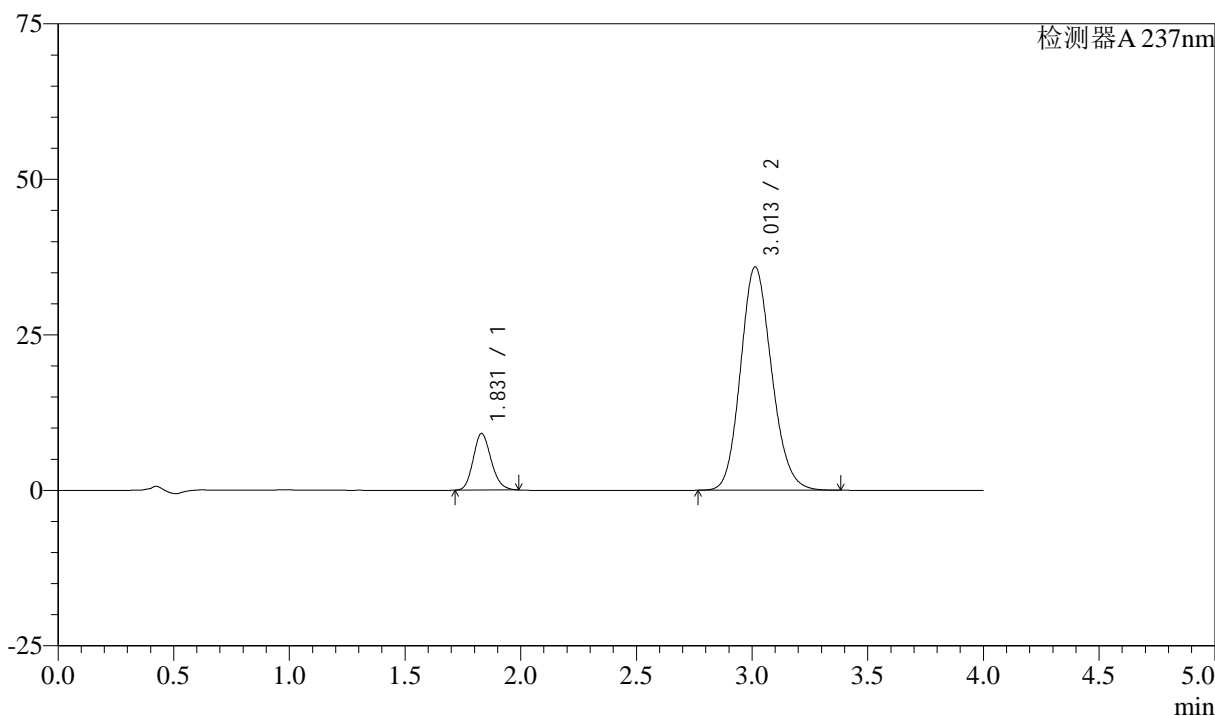

<峰表>

检测器A 237nm

峰号	保留时间	面积	面积%	高度	理论塔板数(USP)	拖尾因子	分离度(USP)
1	1.831	49052	12.756	9107	2685	1.162	--
2	3.013	335503	87.244	35928	2426	1.145	6.125
总计		384555	100.000	45035			



SMF-213

<样品信息>

色谱柱 :XB-C18(50mm*4.6mm,5μm) 流速: 1.5ml/min
 柱温 :30°C 波长: 237nm
 数据文件名 : RC\$SMF-213 - 0-155/26-1573-2 - zzp-c3-2024052421p-rcqx-2-pH6.8jz-20mg2.5mg-lf100z-30min-P6.l
 方法文件名 : RC\$SMF-213 - SMF-213-rc-FX275.lcm
 批处理文件名: RC\$SMF-213 - SMF-213-20240923-FX275.lcb
 样品瓶号 : 4-50
 进样体积 : 20 μl 版本号: 6.115
 进样时间 : 2024/09/24 02:17:20 实验者: xiechaojun
 处理时间 (V2) : 2024/09/24 09:36:04 处理者: xiechaojun
 仪器型号: SHIMADZU LC-2050C(FX275)

<色谱图>

mV

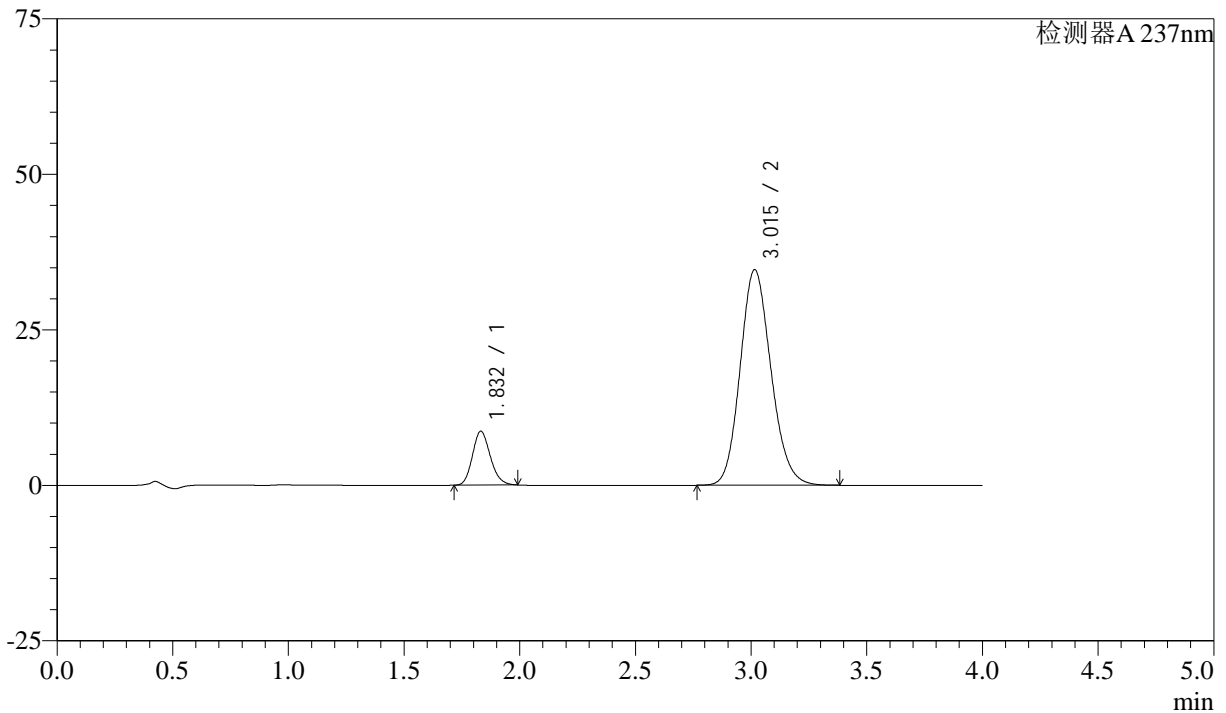

<峰表>

检测器A 237nm

峰号	保留时间	面积	面积%	高度	理论塔板数(USP)	拖尾因子	分离度(USP)
1	1.832	46559	12.645	8649	2694	1.164	--
2	3.015	321628	87.355	34658	2467	1.144	6.165
总计		368186	100.000	43307			

<样品信息>

色谱柱 :XB-C18(50mm*4.6mm,5 μ m) 流速: 1.5ml/min
柱温 :30°C 波长: 237nm
数据文件名 : RC\$SMF-213 - 0-155/26-1574-2 - zzp-c3-2024052421p-rcqx-2-pH6.8jz-20mg2.5mg-lf100z-45min-P1.l
方法文件名 : RC\$SMF-213 - SMF-213-rc-FX275.lcm
批处理文件名: RC\$SMF-213 - SMF-213-20240923-FX275.lcb
样品瓶号 : 4-6
进样体积 : 20 μ l 版本号: 6.115
进样时间 : 2024/09/24 02:21:43 实验者: xiechaojun
处理时间 (V2) : 2024/09/24 09:36:06 处理者: xiechaojun
仪器型号: SHIMADZU LC-2050C(FX275)

<色谱图>

mV

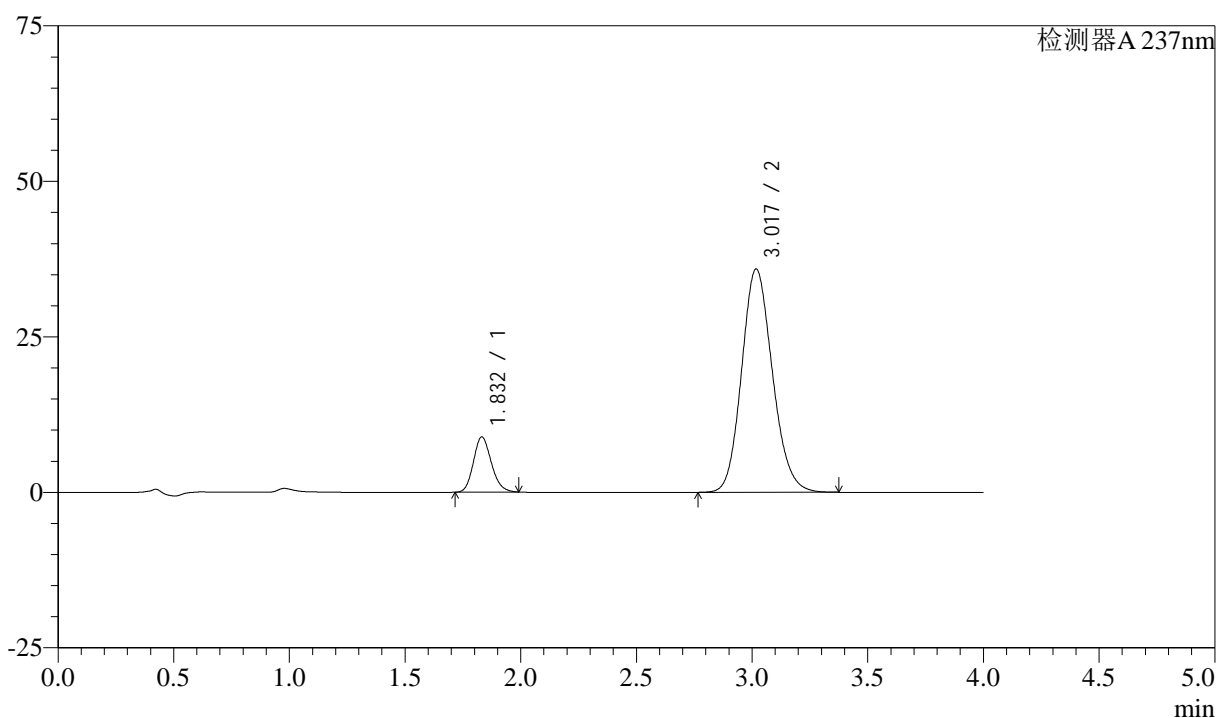

<峰表>

检测器A 237nm

峰号	保留时间	面积	面积%	高度	理论塔板数(USP)	拖尾因子	分离度(USP)
1	1.832	47752	12.554	8864	2692	1.165	--
2	3.017	332614	87.446	35846	2477	1.142	6.180
总计		380366	100.000	44710			

<样品信息>

色谱柱 :XB-C18(50mm*4.6mm,5 μ m) 流速: 1.5ml/min
柱温 :30°C 波长: 237nm
数据文件名 : RC\$SMF-213 - 0-155/26-1575-2 - zzp-c3-2024052421p-rcqx-2-pH6.8jz-20mg2.5mg-lf100z-45min-P2.l
方法文件名 : RC\$SMF-213 - SMF-213-rc-FX275.lcm
批处理文件名: RC\$SMF-213 - SMF-213-20240923-FX275.lcb
样品瓶号 : 4-15
进样体积 : 20 μ l 版本号: 6.115
进样时间 : 2024/09/24 02:26:08 实验者: xiechaojun
处理时间 (V2) : 2024/09/24 09:36:09 处理者: xiechaojun
仪器型号: SHIMADZU LC-2050C(FX275)

<色谱图>

mV

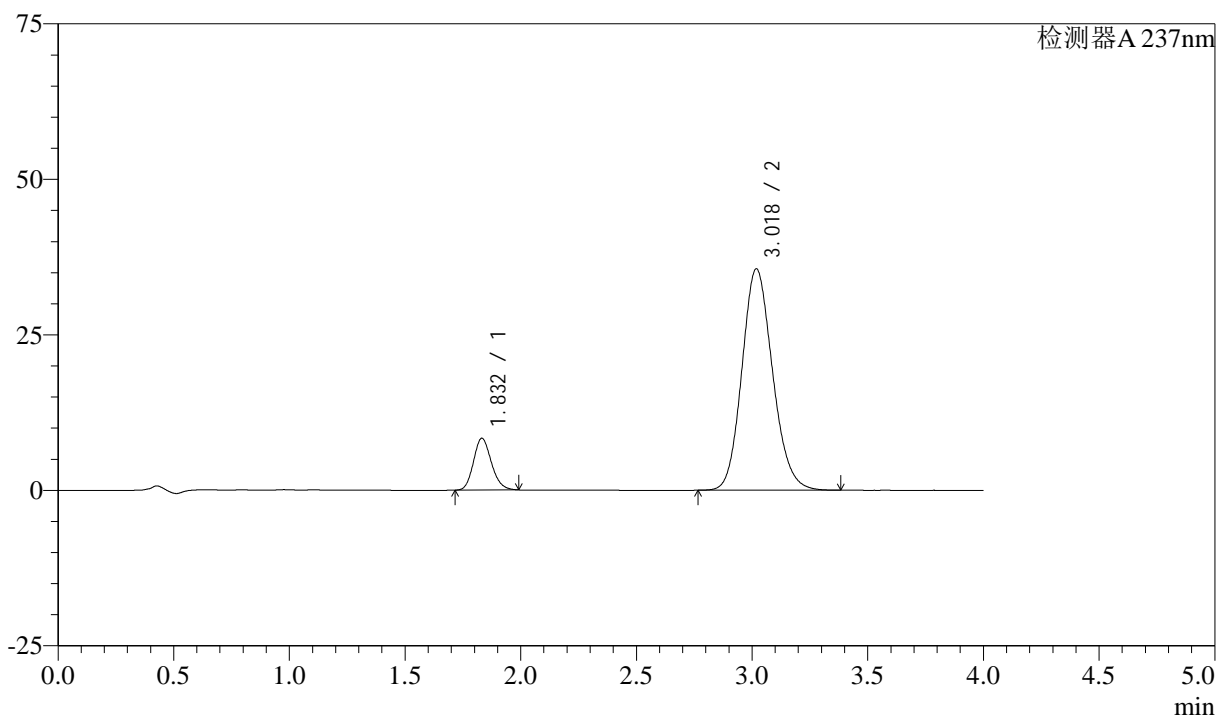

<峰表>

检测器A 237nm

峰号	保留时间	面积	面积%	高度	理论塔板数(USP)	拖尾因子	分离度(USP)
1	1.832	44833	12.019	8322	2693	1.162	--
2	3.018	328170	87.981	35554	2508	1.142	6.207
总计		373003	100.000	43877			

<样品信息>

色谱柱 :XB-C18(50mm*4.6mm,5 μ m) 流速: 1.5ml/min
柱温 :30°C 波长: 237nm
数据文件名 : RC\$SMF-213 - 0-155/26-1576-2 - zzp-c3-2024052421p-rcqx-2-pH6.8jz-20mg2.5mg-lf100z-45min-P3.l
方法文件名 : RC\$SMF-213 - SMF-213-rc-FX275.lcm
批处理文件名: RC\$SMF-213 - SMF-213-20240923-FX275.lcb
样品瓶号 : 4-24
进样体积 : 20 μ l 版本号: 6.115
进样时间 : 2024/09/24 02:30:31 实验者: xiechaojun
处理时间 (V2) : 2024/09/24 09:36:11 处理者: xiechaojun
仪器型号: SHIMADZU LC-2050C(FX275)

<色谱图>

mV

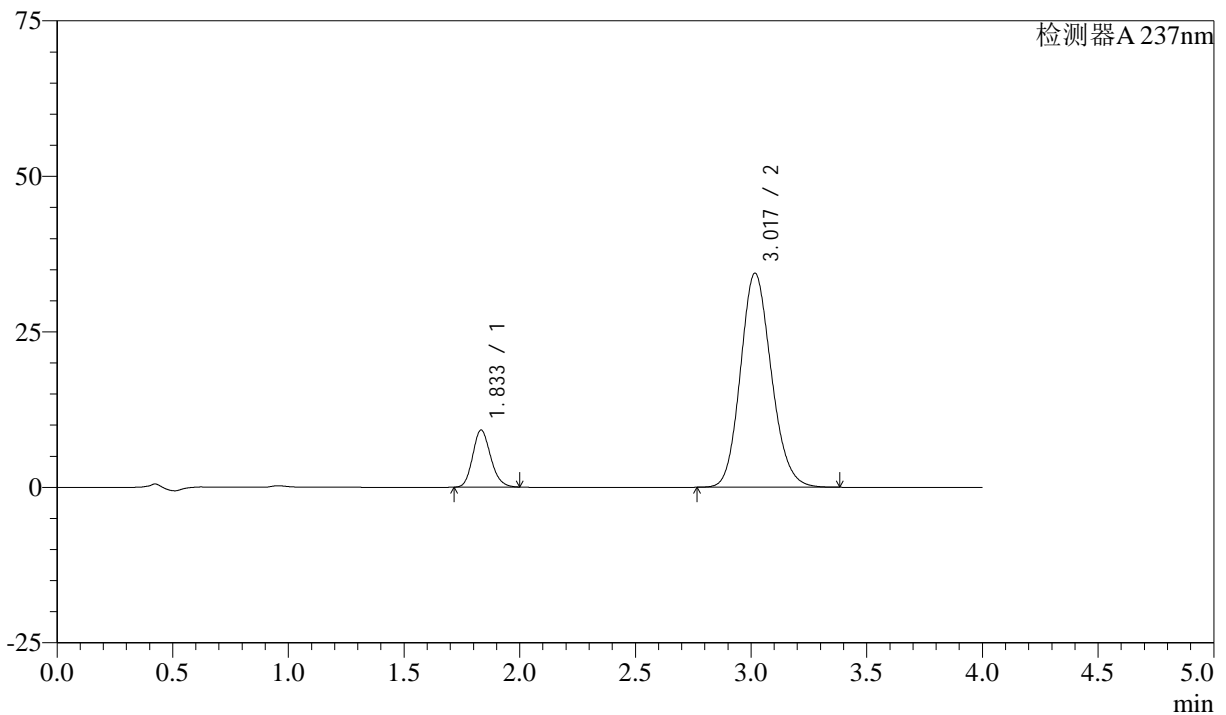

<峰表>

检测器A 237nm

峰号	保留时间	面积	面积%	高度	理论塔板数(USP)	拖尾因子	分离度(USP)
1	1.833	49633	13.447	9158	2685	1.166	--
2	3.017	319471	86.553	34385	2468	1.144	6.159
总计		369104	100.000	43543			

<样品信息>

色谱柱 :XB-C18(50mm*4.6mm,5 μ m) 流速: 1.5ml/min
柱温 :30°C 波长: 237nm
数据文件名 : RC\$SMF-213 - 0-155/26-1577-2 - zzp-c3-2024052421p-rcqx-2-pH6.8jz-20mg2.5mg-lf100z-45min-P4.l
方法文件名 : RC\$SMF-213 - SMF-213-rc-FX275.lcm
批处理文件名: RC\$SMF-213 - SMF-213-20240923-FX275.lcb
样品瓶号 : 4-33
进样体积 : 20 μ l 版本号: 6.115
进样时间 : 2024/09/24 02:34:56 实验者: xiechaojun
处理时间 (V2) : 2024/09/24 09:36:13 处理者: xiechaojun
仪器型号: SHIMADZU LC-2050C(FX275)

<色谱图>

mV

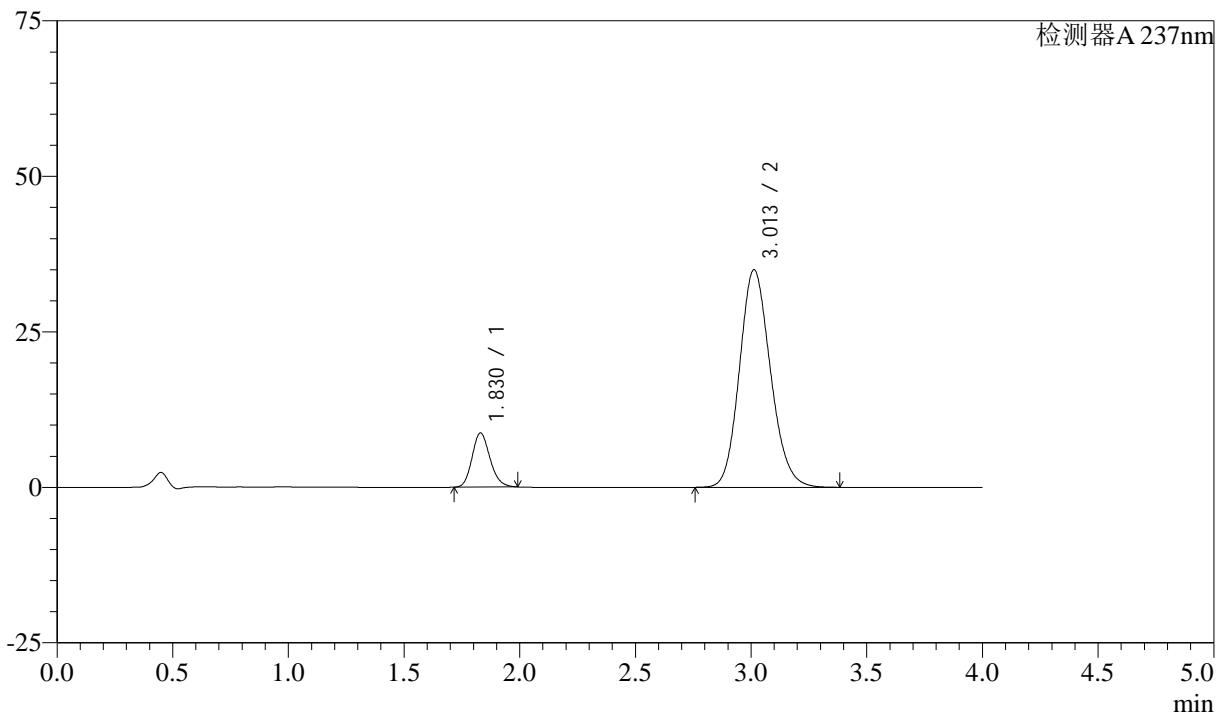

<峰表>

检测器A 237nm

峰号	保留时间	面积	面积%	高度	理论塔板数(USP)	拖尾因子	分离度(USP)
1	1.830	46917	12.566	8705	2684	1.167	--
2	3.013	326448	87.434	34988	2432	1.146	6.132
总计		373366	100.000	43693			



SMF-213

<样品信息>

色谱柱 :XB-C18(50mm*4.6mm,5μm) 流速: 1.5ml/min
 柱温 :30°C 波长: 237nm
 数据文件名 : RC\$SMF-213 - 0-155/26-1578-2 - zzp-c3-2024052421p-rcqx-2-pH6.8jz-20mg-2.5mg-lf100z-45min-P5.l
 方法文件名 : RC\$SMF-213 - SMF-213-rc-FX275.lcm
 批处理文件名: RC\$SMF-213 - SMF-213-20240923-FX275.lcb
 样品瓶号 : 4-42
 进样体积 : 20 μl 版本号: 6.115
 进样时间 : 2024/09/24 02:39:19 实验者: xiechaojun
 处理时间 (V2) : 2024/09/24 09:36:16 处理者: xiechaojun
 仪器型号: SHIMADZU LC-2050C(FX275)

<色谱图>

mV

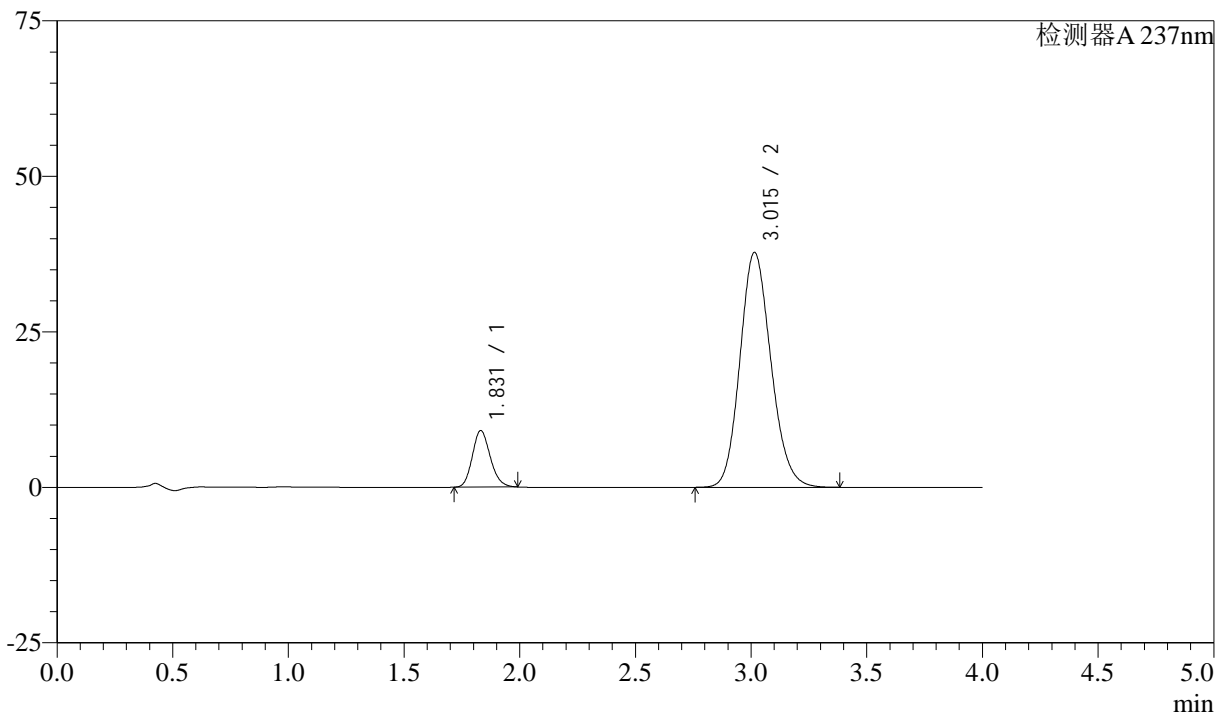

<峰表>

检测器A 237nm

峰号	保留时间	面积	面积%	高度	理论塔板数(USP)	拖尾因子	分离度(USP)
1	1.831	49052	12.231	9098	2688	1.163	--
2	3.015	351986	87.769	37776	2443	1.144	6.143
总计		401038	100.000	46874			

<样品信息>

色谱柱 :XB-C18(50mm*4.6mm,5 μ m) 流速: 1.5ml/min
柱温 :30°C 波长: 237nm
数据文件名 : RC\$SMF-213 - 0-155/26-1579-2 - zzp-c3-2024052421p-rcqx-2-pH6.8jz-20mg2.5mg-lf100z-45min-P6.l
方法文件名 : RC\$SMF-213 - SMF-213-rc-FX275.lcm
批处理文件名: RC\$SMF-213 - SMF-213-20240923-FX275.lcb
样品瓶号 : 4-51
进样体积 : 20 μ l 版本号: 6.115
进样时间 : 2024/09/24 02:43:44 实验者: xiechaojun
处理时间 (V2) : 2024/09/24 09:36:18 处理者: xiechaojun
仪器型号: SHIMADZU LC-2050C(FX275)

<色谱图>

mV

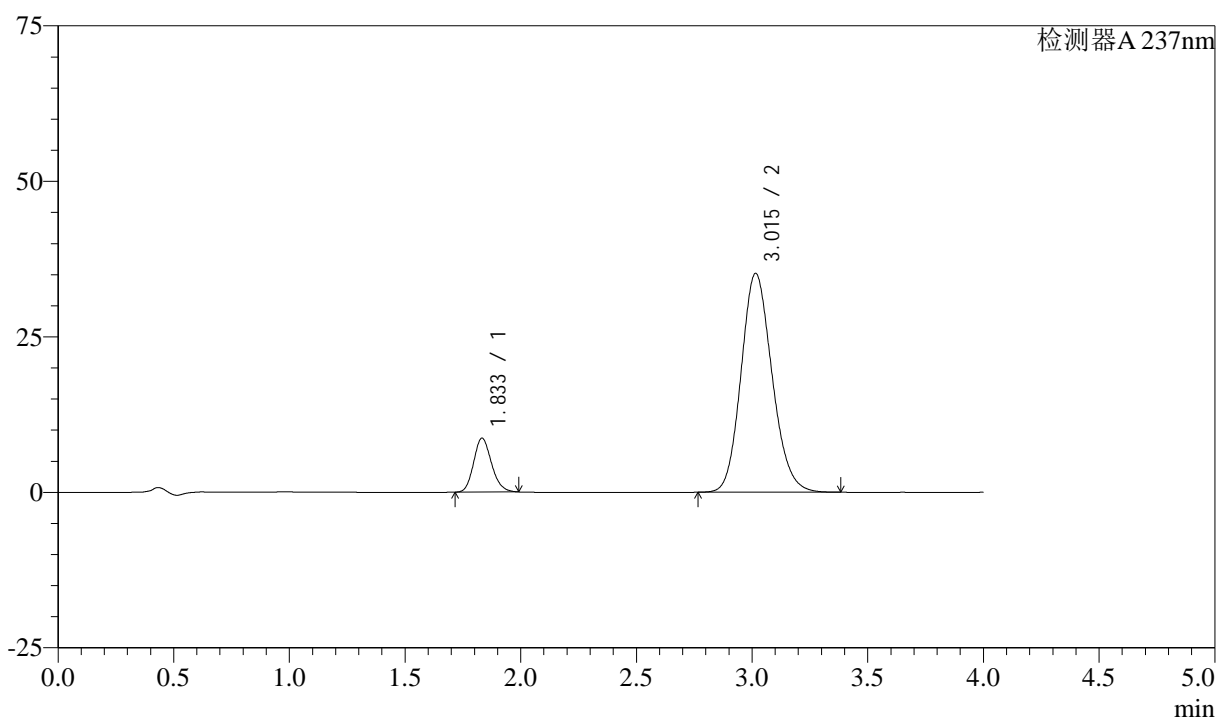

<峰表>

检测器A 237nm

峰号	保留时间	面积	面积%	高度	理论塔板数(USP)	拖尾因子	分离度(USP)
1	1.833	46663	12.445	8646	2697	1.164	--
2	3.015	328276	87.555	35182	2435	1.146	6.135
总计		374940	100.000	43828			

<样品信息>

色谱柱 :XB-C18(50mm*4.6mm,5 μ m) 流速: 1.5ml/min
柱温 :30°C 波长: 237nm
数据文件名 : RC\$SMF-213 - 0-155/26-1580-2 - zzp-c3-2024052421p-rcqx-2-pH6.8jz-20mg-2.5mg-lf100z-60min-P1.l
方法文件名 : RC\$SMF-213 - SMF-213-rc-FX275.lcm
批处理文件名: RC\$SMF-213 - SMF-213-20240923-FX275.lcb
样品瓶号 : 4-7
进样体积 : 20 μ l 版本号: 6.115
进样时间 : 2024/09/24 02:48:07 实验者: xiechaojun
处理时间 (V2) : 2024/09/24 09:36:20 处理者: xiechaojun
仪器型号: SHIMADZU LC-2050C(FX275)

<色谱图>

mV

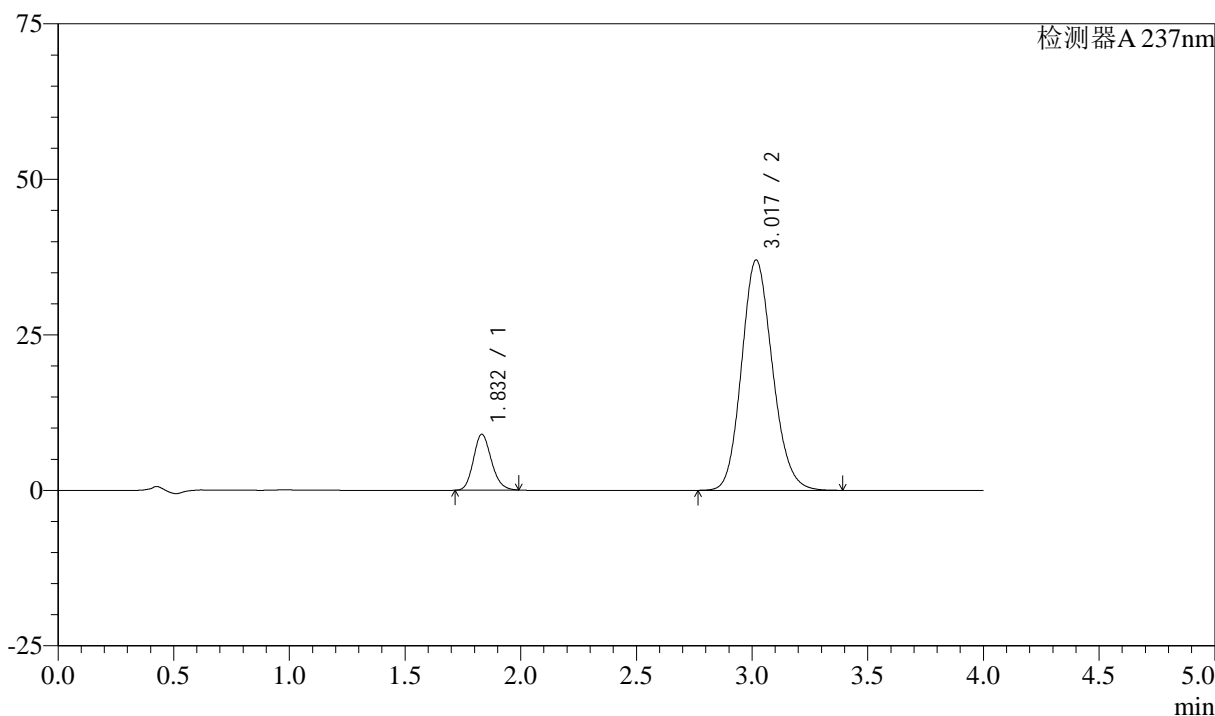

<峰表>

检测器A 237nm

峰号	保留时间	面积	面积%	高度	理论塔板数(USP)	拖尾因子	分离度(USP)
1	1.832	48463	12.349	8981	2684	1.163	--
2	3.017	343974	87.651	36969	2465	1.144	6.166
总计		392437	100.000	45950			

<样品信息>

色谱柱 :XB-C18(50mm*4.6mm,5 μ m) 流速: 1.5ml/min
柱温 :30°C 波长: 237nm
数据文件名 : RC\$SMF-213 - 0-155/26-1581-2 - zzp-c3-2024052421p-rcqx-2-pH6.8jz-20mg2.5mg-lf100z-60min-P2.l
方法文件名 : RC\$SMF-213 - SMF-213-rc-FX275.lcm
批处理文件名: RC\$SMF-213 - SMF-213-20240923-FX275.lcb
样品瓶号 : 4-16
进样体积 : 20 μ l 版本号: 6.115
进样时间 : 2024/09/24 02:52:32 实验者: xiechaojun
处理时间 (V2) : 2024/09/24 09:36:23 处理者: xiechaojun
仪器型号: SHIMADZU LC-2050C(FX275)

<色谱图>

mV

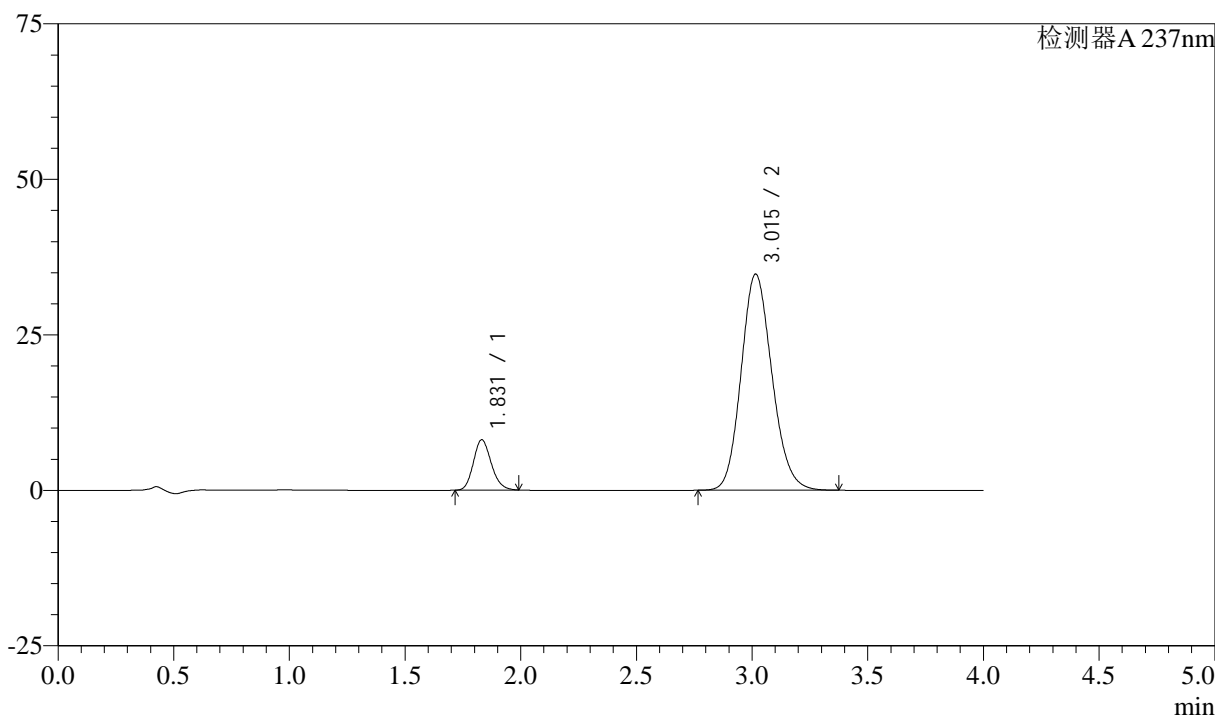

<峰表>

检测器A 237nm

峰号	保留时间	面积	面积%	高度	理论塔板数(USP)	拖尾因子	分离度(USP)
1	1.831	43565	11.891	8093	2696	1.162	--
2	3.015	322818	88.109	34754	2459	1.144	6.161
总计		366383	100.000	42847			

<样品信息>

色谱柱 :XB-C18(50mm*4.6mm,5 μ m) 流速: 1.5ml/min
柱温 :30°C 波长: 237nm
数据文件名 : RC\$SMF-213 - 0-155/26-1582-2 - zzp-c3-2024052421p-rcqx-2-pH6.8jz-20mg2.5mg-lf100z-60min-P3.l
方法文件名 : RC\$SMF-213 - SMF-213-rc-FX275.lcm
批处理文件名: RC\$SMF-213 - SMF-213-20240923-FX275.lcb
样品瓶号 : 4-25
进样体积 : 20 μ l 版本号: 6.115
进样时间 : 2024/09/24 02:56:56 实验者: xiechaojun
处理时间 (V2) : 2024/09/24 09:36:25 处理者: xiechaojun
仪器型号: SHIMADZU LC-2050C(FX275)

<色谱图>

mV

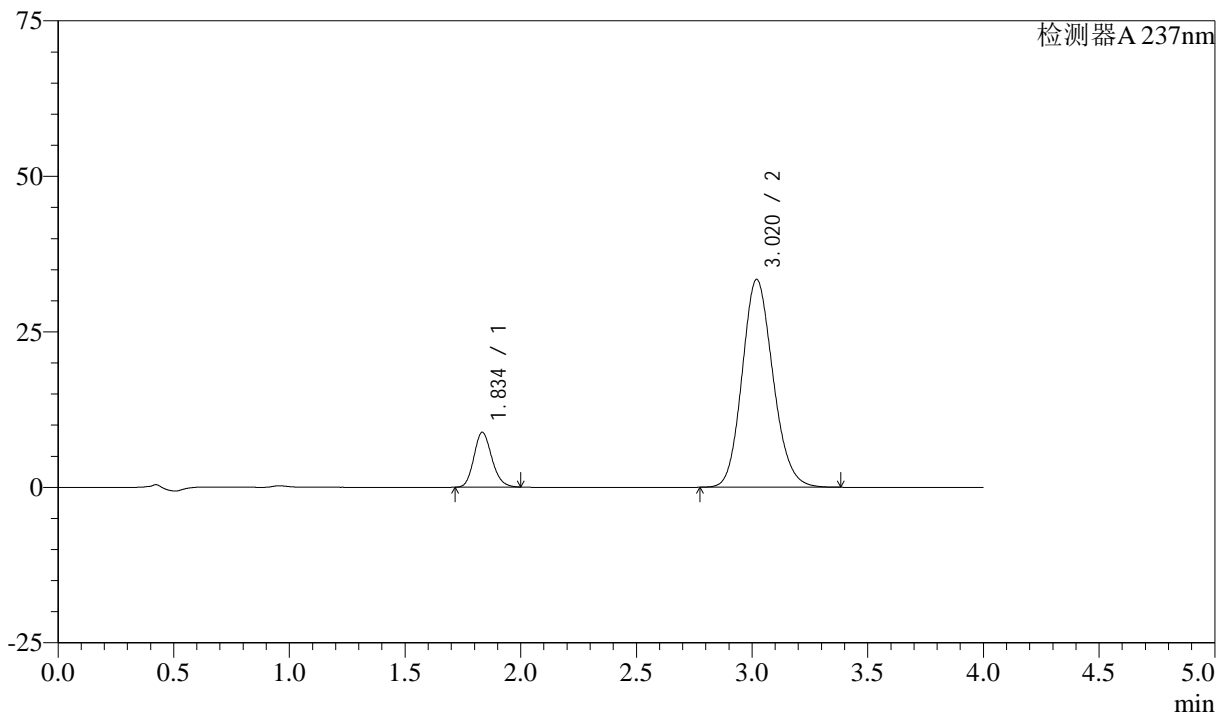

<峰表>

检测器A 237nm

峰号	保留时间	面积	面积%	高度	理论塔板数(USP)	拖尾因子	分离度(USP)
1	1.834	47687	13.330	8779	2684	1.164	--
2	3.020	310052	86.670	33414	2472	1.143	6.169
总计		357739	100.000	42193			

<样品信息>

色谱柱 :XB-C18(50mm*4.6mm,5 μ m) 流速: 1.5ml/min
柱温 :30°C 波长: 237nm
数据文件名 : RC\$SMF-213 - 0-155/26-1583-2 - zzp-c3-2024052421p-rcqx-2-pH6.8jz-20mg2.5mg-lf100z-60min-P4.l
方法文件名 : RC\$SMF-213 - SMF-213-rc-FX275.lcm
批处理文件名: RC\$SMF-213 - SMF-213-20240923-FX275.lcb
样品瓶号 : 4-34
进样体积 : 20 μ l 版本号: 6.115
进样时间 : 2024/09/24 03:01:20 实验者: xiechaojun
处理时间 (V2) : 2024/09/24 09:36:27 处理者: xiechaojun
仪器型号: SHIMADZU LC-2050C(FX275)

<色谱图>

mV

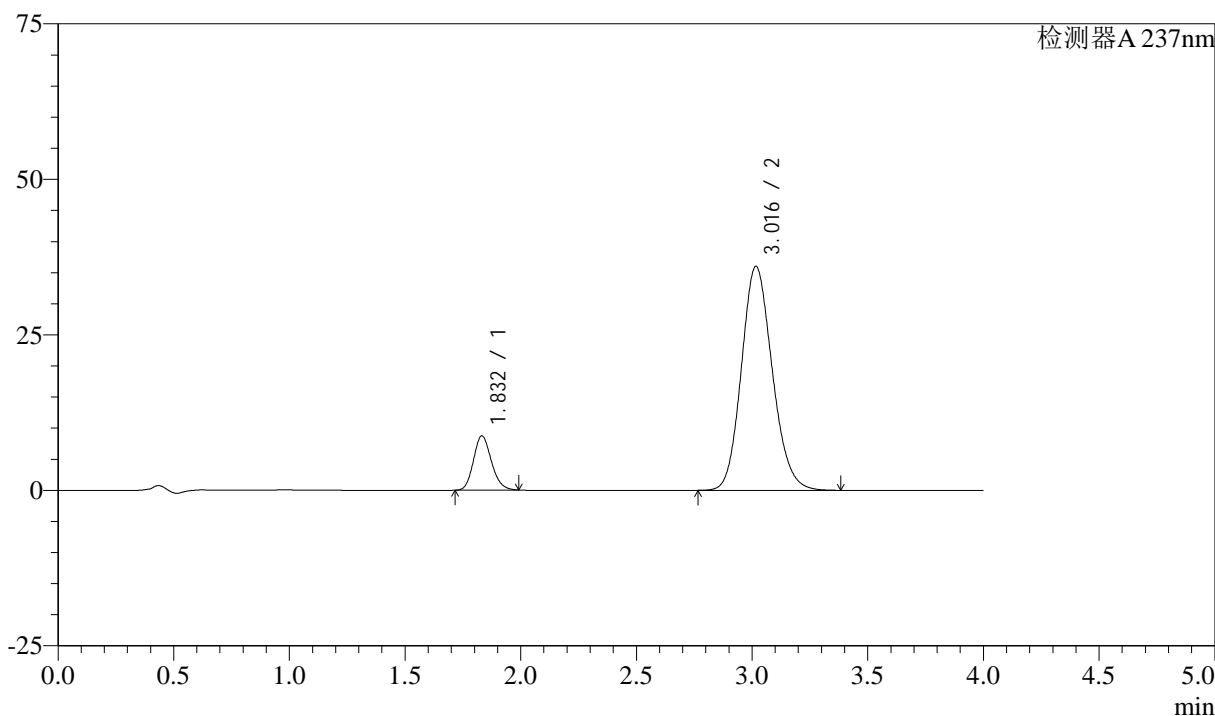

<峰表>

检测器A 237nm

峰号	保留时间	面积	面积%	高度	理论塔板数(USP)	拖尾因子	分离度(USP)
1	1.832	47038	12.328	8722	2689	1.162	--
2	3.016	334524	87.672	35978	2462	1.144	6.161
总计		381561	100.000	44701			

<样品信息>

色谱柱 :XB-C18(50mm*4.6mm,5 μ m) 流速: 1.5ml/min
柱温 :30°C 波长: 237nm
数据文件名 : RC\$SMF-213 - 0-155/26-1584-2 - zzp-c3-2024052421p-rcqx-2-pH6.8jz-20mg-2.5mg-lf100z-60min-P5.l
方法文件名 : RC\$SMF-213 - SMF-213-rc-FX275.lcm
批处理文件名: RC\$SMF-213 - SMF-213-20240923-FX275.lcb
样品瓶号 : 4-43
进样体积 : 20 μ l 版本号: 6.115
进样时间 : 2024/09/24 03:05:44 实验者: xiechaojun
处理时间 (V2) : 2024/09/24 09:36:30 处理者: xiechaojun
仪器型号: SHIMADZU LC-2050C(FX275)

<色谱图>

mV

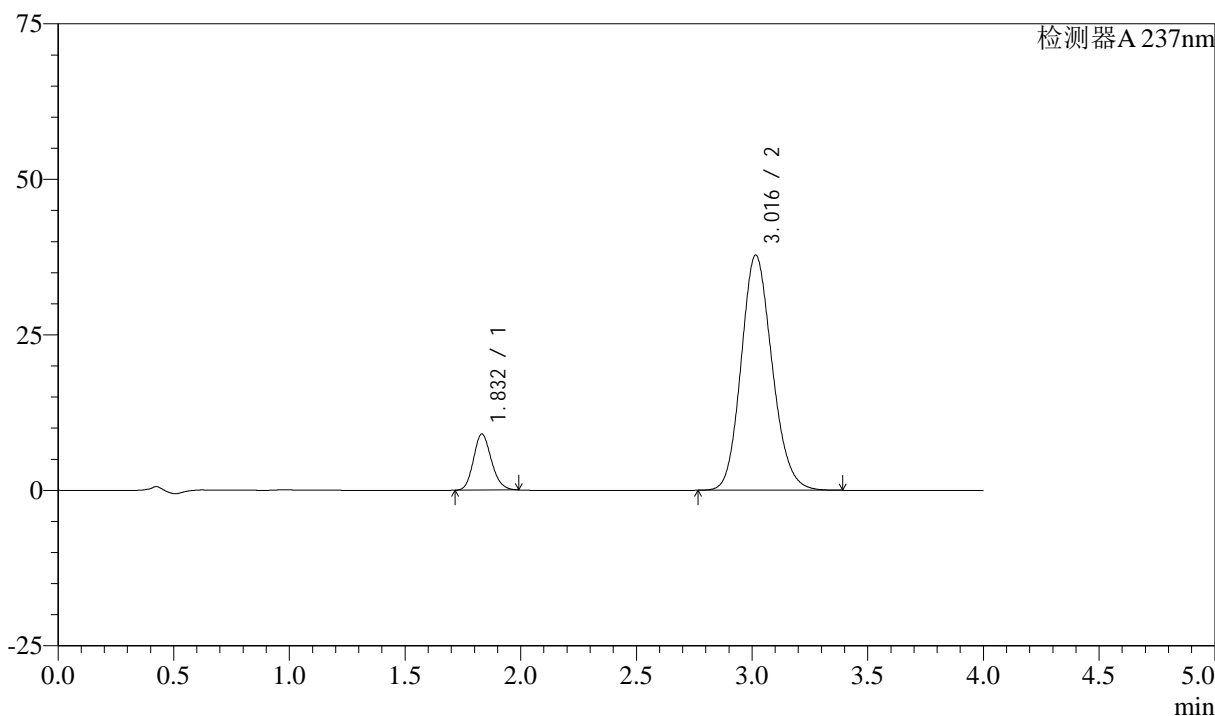

<峰表>

检测器A 237nm

峰号	保留时间	面积	面积%	高度	理论塔板数(USP)	拖尾因子	分离度(USP)
1	1.832	48592	12.121	9008	2688	1.162	--
2	3.016	352305	87.879	37795	2443	1.145	6.142
总计		400897	100.000	46803			

<样品信息>

色谱柱 :XB-C18(50mm*4.6mm,5 μ m) 流速: 1.5ml/min
柱温 :30°C 波长: 237nm
数据文件名 : RC\$SMF-213 - 0-155/26-1585-2 - zzp-c3-2024052421p-rcqx-2-pH6.8jz-20mg2.5mg-lf100z-60min-P6.l
方法文件名 : RC\$SMF-213 - SMF-213-rc-FX275.lcm
批处理文件名: RC\$SMF-213 - SMF-213-20240923-FX275.lcb
样品瓶号 : 4-52
进样体积 : 20 μ l 版本号: 6.115
进样时间 : 2024/09/24 03:10:06 实验者: xiechaojun
处理时间 (V2) : 2024/09/24 09:36:32 处理者: xiechaojun
仪器型号: SHIMADZU LC-2050C(FX275)

<色谱图>

mV

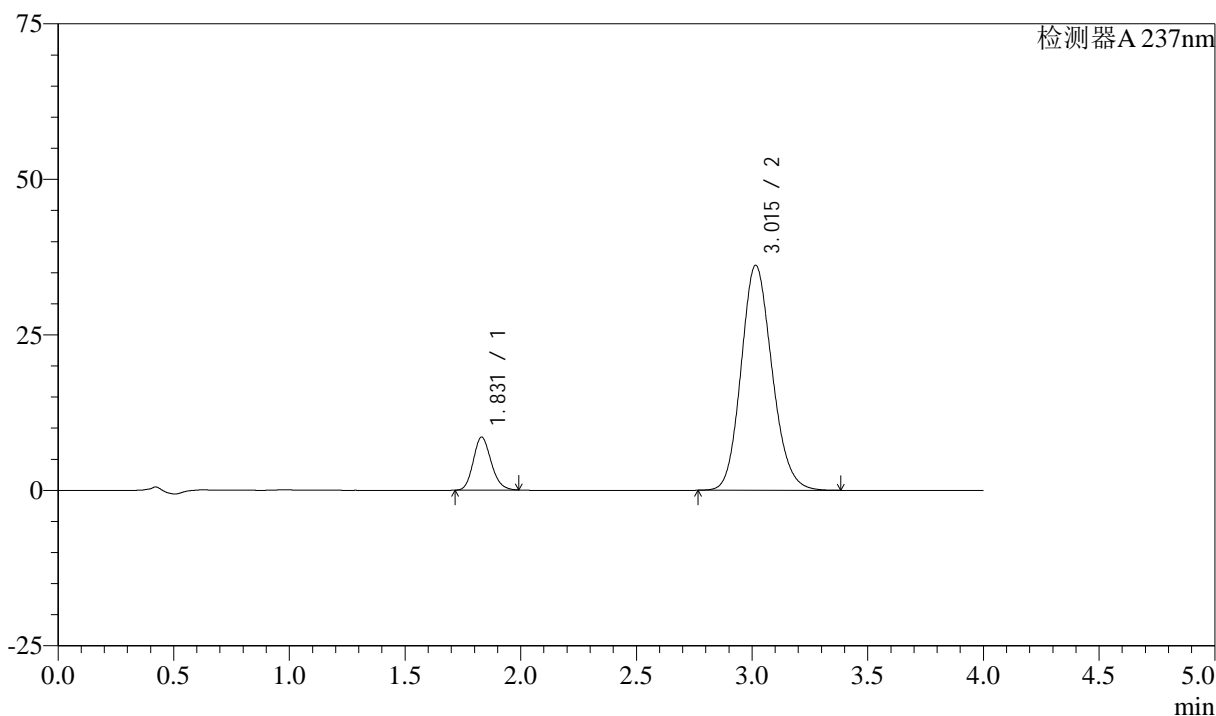

<峰表>

检测器A 237nm

峰号	保留时间	面积	面积%	高度	理论塔板数(USP)	拖尾因子	分离度(USP)
1	1.831	45843	11.981	8522	2695	1.162	--
2	3.015	336796	88.019	36176	2448	1.143	6.155
总计		382639	100.000	44698			

<样品信息>

色谱柱 :XB-C18(50mm*4.6mm,5 μ m) 流速: 1.5ml/min
 柱温 :30°C 波长: 237nm
 数据文件名 : RC\$SMF-213 - 0-155/26-1586-2 - zzp-c3-2024052421p-rcqx-2-pH6.8jz-20mg-1f100z-JX-P1.lcd
 方法文件名 : RC\$SMF-213 - SMF-213-rc-FX275.lcm
 批处理文件名: RC\$SMF-213 - SMF-213-20240923-FX275.lcb
 样品瓶号 : 4-8
 进样体积 : 20 μ l 版本号: 6.115
 进样时间 : 2024/09/24 03:14:32 实验者: xiechaojun
 处理时间 (V2) : 2024/09/24 09:36:34 处理者: xiechaojun
 仪器型号: SHIMADZU LC-2050C(FX275)

<色谱图>

mV

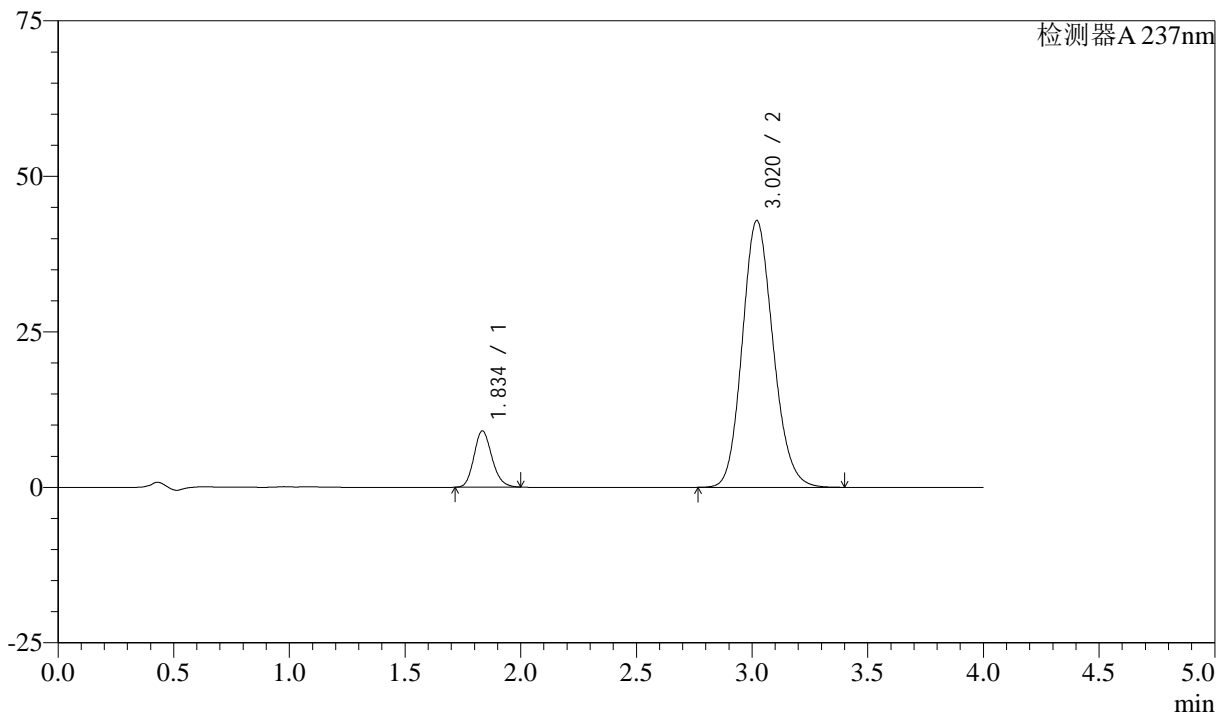

<峰表>

检测器A 237nm

峰号	保留时间	面积	面积%	高度	理论塔板数(USP)	拖尾因子	分离度(USP)
1	1.834	48965	10.949	9002	2682	1.167	--
2	3.020	398246	89.051	42897	2474	1.142	6.170
总计		447211	100.000	51899			

<样品信息>

色谱柱 :XB-C18(50mm*4.6mm,5 μ m) 流速: 1.5ml/min
柱温 :30°C 波长: 237nm
数据文件名 : RC\$SMF-213 - 0-155/26-1587-2 - zzp-c3-2024052421p-rcqx-2-pH6.8jz-20mg-lf100z-JX-P2.lcd
方法文件名 : RC\$SMF-213 - SMF-213-rc-FX275.lcm
批处理文件名: RC\$SMF-213 - SMF-213-20240923-FX275.lcb
样品瓶号 : 4-17
进样体积 : 20 μ l 版本号: 6.115
进样时间 : 2024/09/24 03:18:57 实验者: xiechaojun
处理时间 (V2) : 2024/09/24 09:36:37 处理者: xiechaojun
仪器型号: SHIMADZU LC-2050C(FX275)

<色谱图>

mV

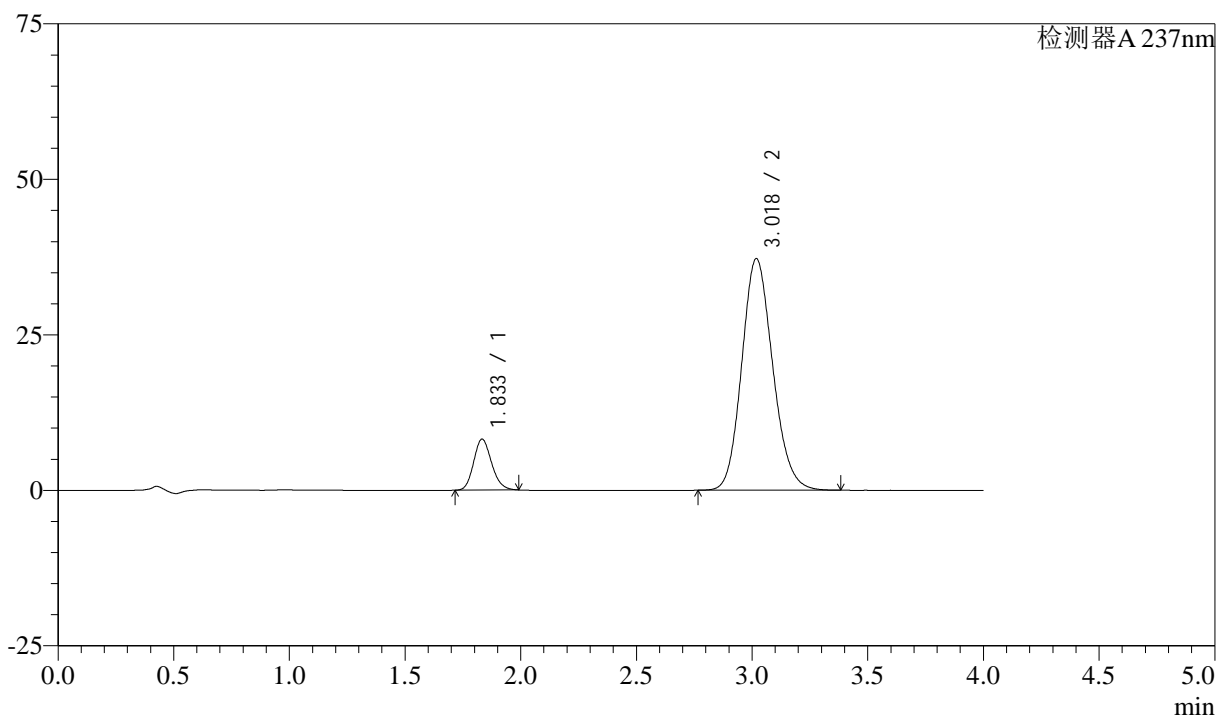

<峰表>

检测器A 237nm

峰号	保留时间	面积	面积%	高度	理论塔板数(USP)	拖尾因子	分离度(USP)
1	1.833	44233	11.310	8180	2685	1.162	--
2	3.018	346858	88.690	37193	2451	1.144	6.153
总计		391092	100.000	45372			



SMF-213

<样品信息>

色谱柱 :XB-C18(50mm*4.6mm,5μm) 流速: 1.5ml/min
 柱温 :30°C 波长: 237nm
 数据文件名 : RC\$SMF-213 - 0-155/26-1588-2 - zzp-c3-2024052421p-rcqx-2-pH6.8jz-20mg-lf100z-JX-P3.lcd
 方法文件名 : RC\$SMF-213 - SMF-213-rc-FX275.lcm
 批处理文件名: RC\$SMF-213 - SMF-213-20240923-FX275.lcb
 样品瓶号 : 4-26
 进样体积 : 20 μl 版本号: 6.115
 进样时间 : 2024/09/24 03:23:20 实验者: xiechaojun
 处理时间 (V2) : 2024/09/24 09:36:39 处理者: xiechaojun
 仪器型号: SHIMADZU LC-2050C(FX275)

<色谱图>

mV

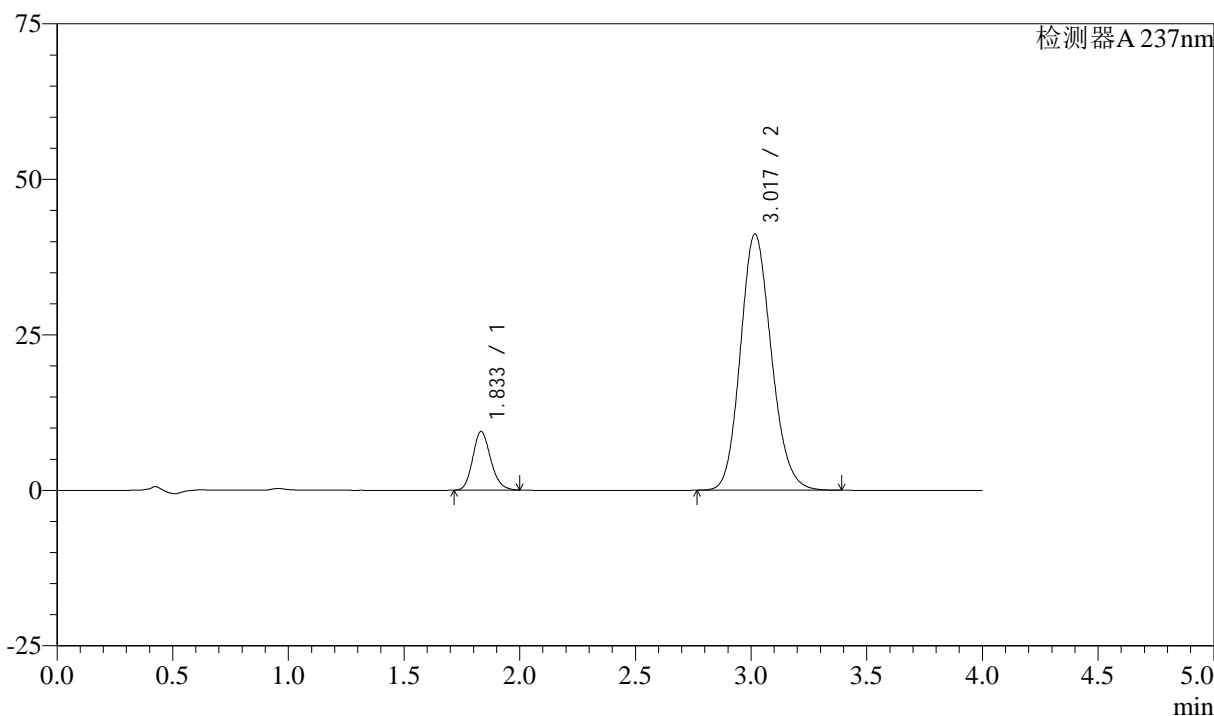

<峰表>

检测器A 237nm

峰号	保留时间	面积	面积%	高度	理论塔板数(USP)	拖尾因子	分离度(USP)
1	1.833	50876	11.705	9391	2690	1.167	--
2	3.017	383779	88.295	41157	2448	1.145	6.145
总计		434655	100.000	50548			

<样品信息>

色谱柱 :XB-C18(50mm*4.6mm,5 μ m) 流速: 1.5ml/min
柱温 :30°C 波长: 237nm
数据文件名 : RC\$SMF-213 - 0-155/26-1589-2 - zzp-c3-2024052421p-rcqx-2-pH6.8jz-20mg-1f100z-JX-P4.lcd
方法文件名 : RC\$SMF-213 - SMF-213-rc-FX275.lcm
批处理文件名: RC\$SMF-213 - SMF-213-20240923-FX275.lcb
样品瓶号 : 4-35
进样体积 : 20 μ l 版本号: 6.115
进样时间 : 2024/09/24 03:27:45 实验者: xiechaojun
处理时间 (V2) : 2024/09/24 09:36:41 处理者: xiechaojun
仪器型号: SHIMADZU LC-2050C(FX275)

<色谱图>

mV

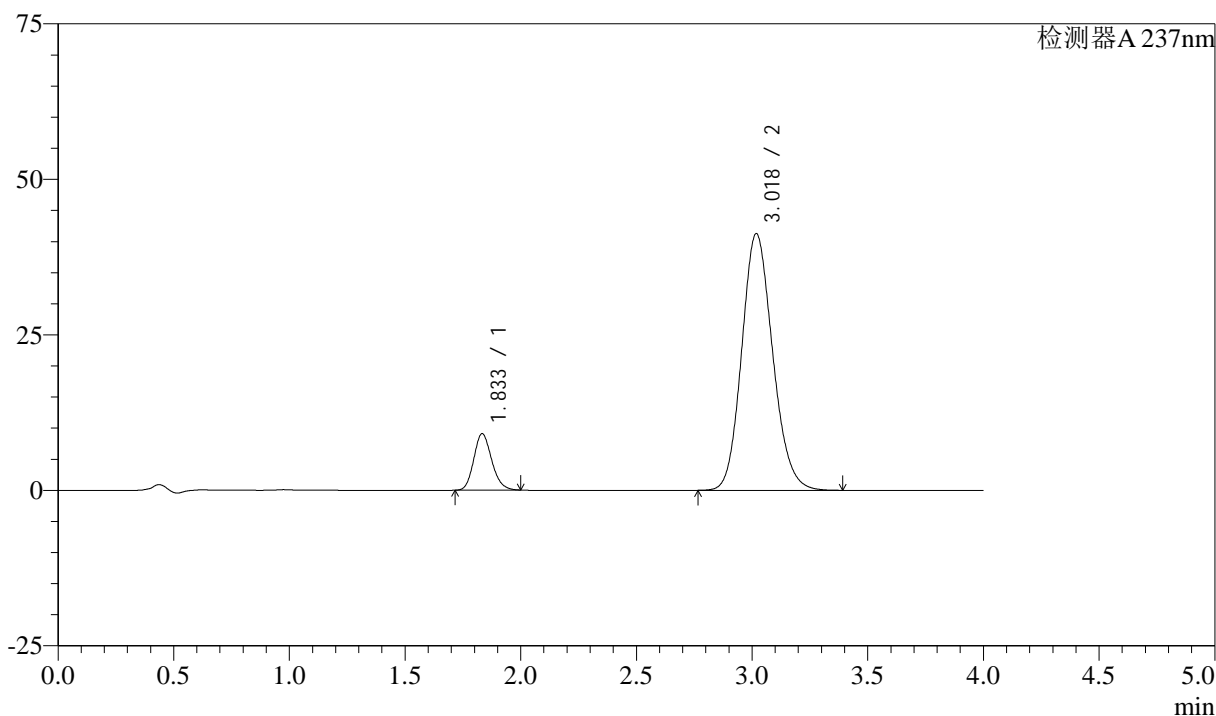

<峰表>

检测器A 237nm

峰号	保留时间	面积	面积%	高度	理论塔板数(USP)	拖尾因子	分离度(USP)
1	1.833	48997	11.311	9042	2689	1.165	--
2	3.018	384170	88.689	41212	2455	1.144	6.154
总计		433167	100.000	50254			



SMF-213

<样品信息>

色谱柱 :XB-C18(50mm*4.6mm,5μm) 流速: 1.5ml/min
 柱温 :30°C 波长: 237nm
 数据文件名 : RC\$SMF-213 - 0-155/26-1590-2 - zzp-c3-2024052421p-rcqx-2-pH6.8jz-20mg2.5mg-lf100z-JX-P5.lcd
 方法文件名 : RC\$SMF-213 - SMF-213-rc-FX275.lcm
 批处理文件名: RC\$SMF-213 - SMF-213-20240923-FX275.lcb
 样品瓶号 : 4-44
 进样体积 : 20 μl 版本号: 6.115
 进样时间 : 2024/09/24 03:32:08 实验者: xiechaojun
 处理时间 (V2) : 2024/09/24 09:36:43 处理者: xiechaojun
 仪器型号: SHIMADZU LC-2050C(FX275)

<色谱图>

mV

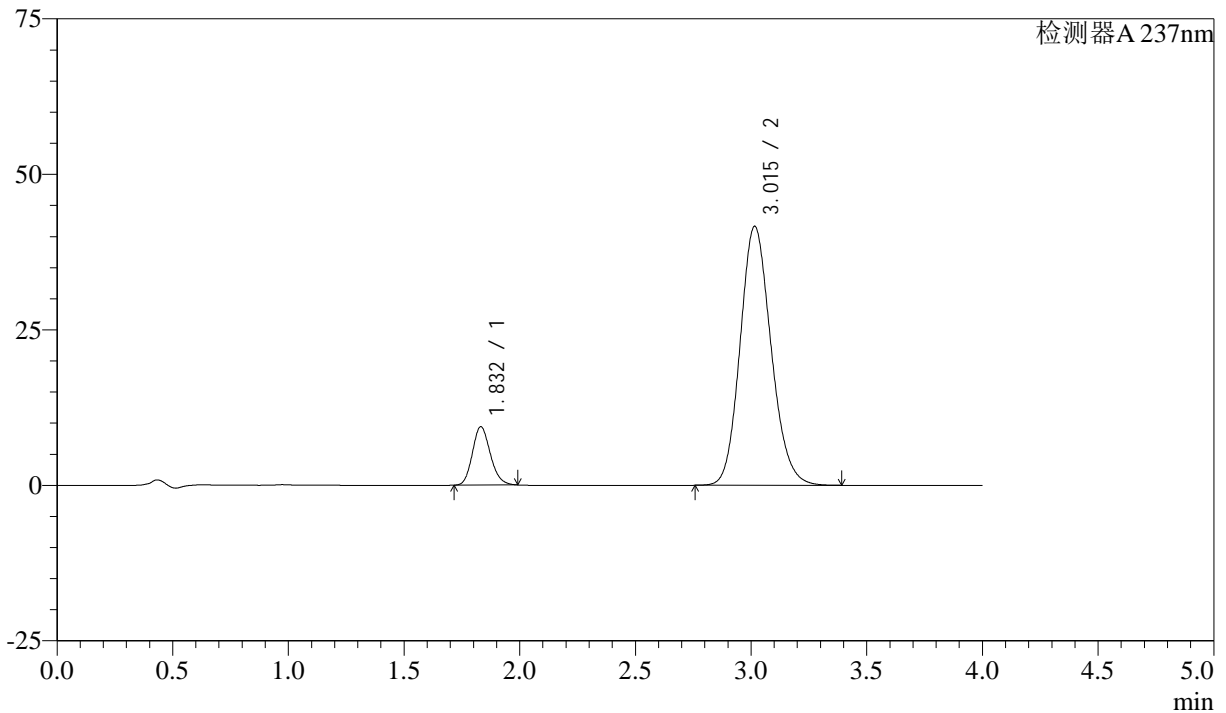

<峰表>

检测器A 237nm

峰号	保留时间	面积	面积%	高度	理论塔板数(USP)	拖尾因子	分离度(USP)
1	1.832	50709	11.559	9390	2679	1.161	--
2	3.015	387975	88.441	41639	2446	1.144	6.142
总计		438684	100.000	51029			



SMF-213

<样品信息>

色谱柱 :XB-C18(50mm*4.6mm,5μm) 流速: 1.5ml/min
 柱温 :30°C 波长: 237nm
 数据文件名 : RC\$SMF-213 - 0-155/26-1591-2 - zzp-c3-2024052421p-rcqx-2-pH6.8jz-20mg2.5mg-lf100z-JX-P6.lcd
 方法文件名 : RC\$SMF-213 - SMF-213-rc-FX275.lcm
 批处理文件名: RC\$SMF-213 - SMF-213-20240923-FX275.lcb
 样品瓶号 : 4-53
 进样体积 : 20 μl 版本号: 6.115
 进样时间 : 2024/09/24 03:36:33 实验者: xiechaojun
 处理时间 (V2) : 2024/09/24 09:36:46 处理者: xiechaojun
 仪器型号: SHIMADZU LC-2050C(FX275)

<色谱图>

mV

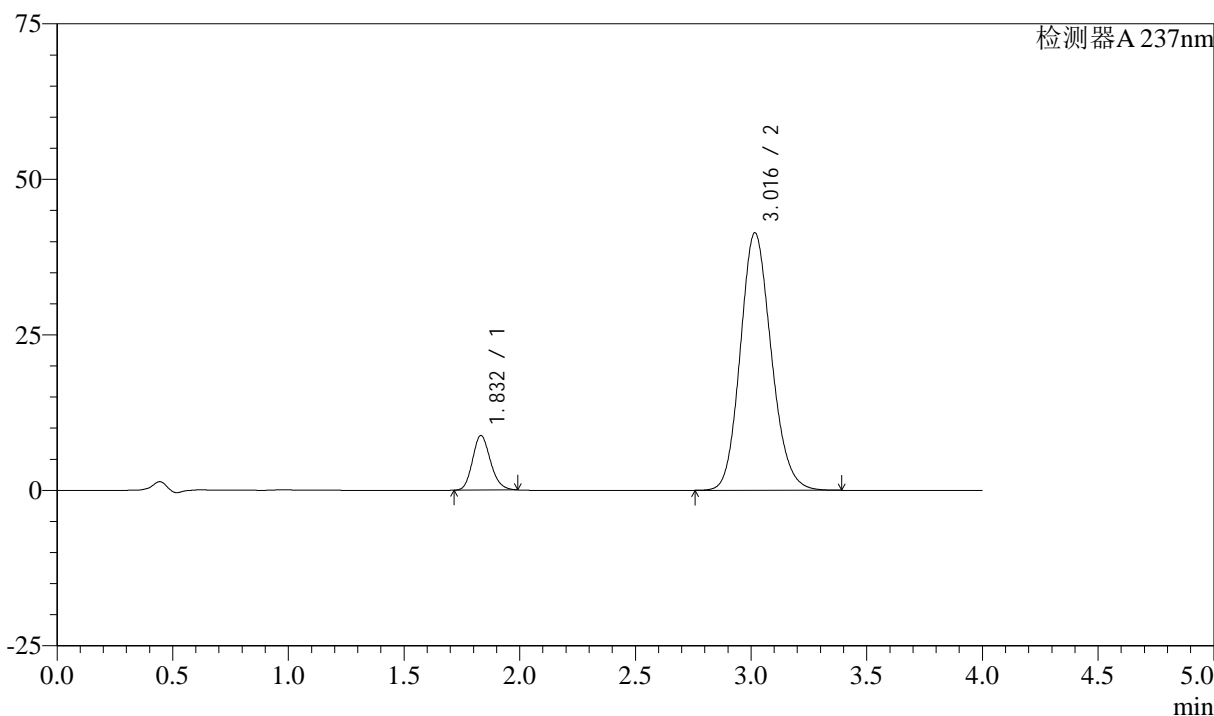

<峰表>

检测器A 237nm

峰号	保留时间	面积	面积%	高度	理论塔板数(USP)	拖尾因子	分离度(USP)
1	1.832	47391	10.949	8763	2676	1.165	--
2	3.016	385453	89.051	41369	2452	1.144	6.146
总计		432843	100.000	50132			



SMF-213

<样品信息>

色谱柱 :XB-C18(50mm*4.6mm,5μm) 流速: 1.5ml/min
 柱温 :30°C 波长: 237nm
 数据文件名 : RC\$SMF-213 - 0-155/26-1592-2 - zzp-c3-2024052421p-rcqx-2-pH6.8jz-20mg-lf100z-dz2-1.lcd
 方法文件名 : RC\$SMF-213 - SMF-213-rc-FX275.lcm
 批处理文件名: RC\$SMF-213 - SMF-213-20240923-FX275.lcb
 样品瓶号 : 4-27
 进样体积 : 20 μl 版本号: 6.115
 进样时间 : 2024/09/24 03:40:58 实验者: xiechaojun
 处理时间 (V2) : 2024/09/24 09:36:48 处理者: xiechaojun
 仪器型号: SHIMADZU LC-2050C(FX275)

<色谱图>

mV

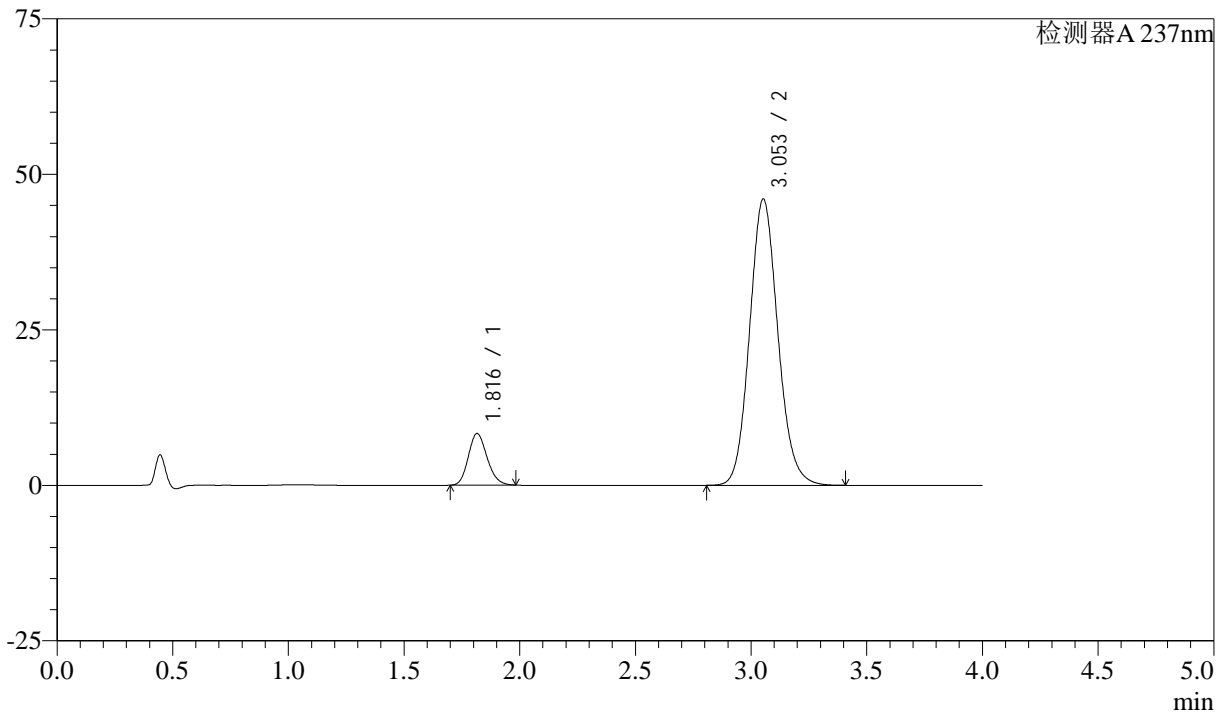

<峰表>

检测器A 237nm

峰号	保留时间	面积	面积%	高度	理论塔板数(USP)	拖尾因子	分离度(USP)
1	1.816	46924	10.696	8299	2391	1.167	--
2	3.053	391763	89.304	46010	3036	1.114	6.685
总计		438687	100.000	54310			

<样品信息>

色谱柱 :XB-C18(50mm*4.6mm,5 μ m) 流速: 1.5ml/min
柱温 :30°C 波长: 237nm
数据文件名 : RC\$SMF-213 - 0-155/26-1593-2 - zzp-c3-2024052421p-rcqx-2-pH6.8jz-20mg2.5mg-lf100z-dz2-2.lcd
方法文件名 : RC\$SMF-213 - SMF-213-rc-FX275.lcm
批处理文件名: RC\$SMF-213 - SMF-213-20240923-FX275.lcb
样品瓶号 : 4-27
进样体积 : 20 μ l 版本号: 6.115
进样时间 : 2024/09/24 03:45:23 实验者: xiechaojun
处理时间 (V2) : 2024/09/24 09:36:50 处理者: xiechaojun
仪器型号: SHIMADZU LC-2050C(FX275)

<色谱图>

mV

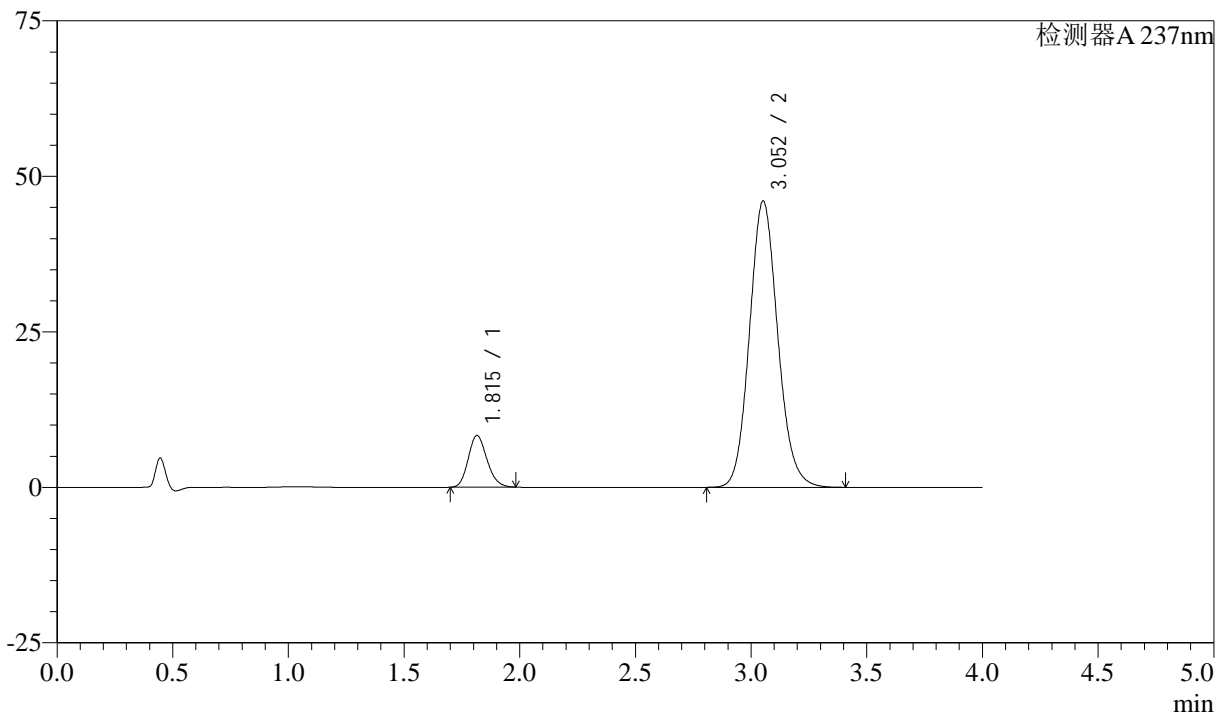

<峰表>

检测器A 237nm

峰号	保留时间	面积	面积%	高度	理论塔板数(USP)	拖尾因子	分离度(USP)
1	1.815	46907	10.690	8304	2393	1.169	--
2	3.052	391903	89.310	45977	3033	1.114	6.684
总计		438810	100.000	54281			