



SMF-4082

<样品信息>

色谱柱: Welch Topsil Phenyl Hexyl(50mm*4.6mm,5µm) 流速:1.2ml/min
 柱温:40°C 波长:245nm
 数据文件名: RC\$SMF-4082 - 10-7/28-47-2 - zzp-2024030821p-zztj6y-rcqx-pH7.0jz-jf75z-rj.lcd
 方法文件名: RC\$SMF-4082 - SMF-4082-rcqx-Fx277.lcm
 批处理文件名: RC\$SMF-4082 - 20240924-rcqx-FX277.lcb
 样品瓶号: 1-9
 进样体积: 20 µl 版本号:6.115
 进样时间: 2024/09/24 11:42:33 实验者: xiexinhui
 处理时间(V2): 2024/09/25 08:58:21 处理者: xiexinhui
 仪器型号: SHIMADZU LC-2050C(FX277)

<色谱图>

mV

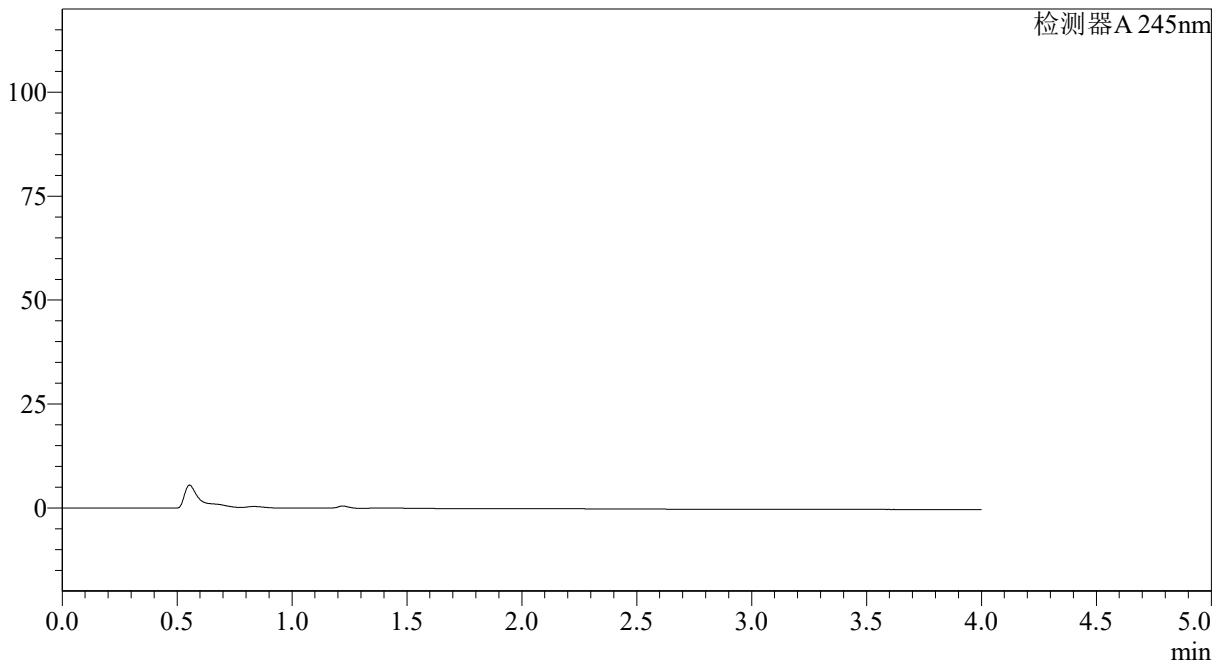

<峰表>

检测器A 245nm

峰号	保留时间	面积	面积%	高度	理论塔板数(USP)	拖尾因子	分离度(USP)
总计							



SMF-4082

<样品信息>

色谱柱: Welch Topsisil Phenyl Hexyl(50mm*4.6mm,5μm) 流速: 1.2ml/min
 柱温: 40°C 波长: 245nm
 数据文件名: RC\$SMF-4082 - 10-7/28-48-2 - zzp-2024030821p-zjtj6y-rcqx-pH7.0jz-jf75z-dz1-1.lcd
 方法文件名: RC\$SMF-4082 - SMF-4082-rcqx-Fx277.lcm
 批处理文件名: RC\$SMF-4082 - 20240924-rcqx-FX277.lcb
 样品瓶号: 1-18
 进样体积: 20 μl 版本号: 6.115
 进样时间: 2024/09/24 11:46:57 实验者: xiexinhui
 处理时间 (V2): 2024/09/25 08:58:24 处理者: xiexinhui
 仪器型号: SHIMADZU LC-2050C(FX277)

<色谱图>

mV

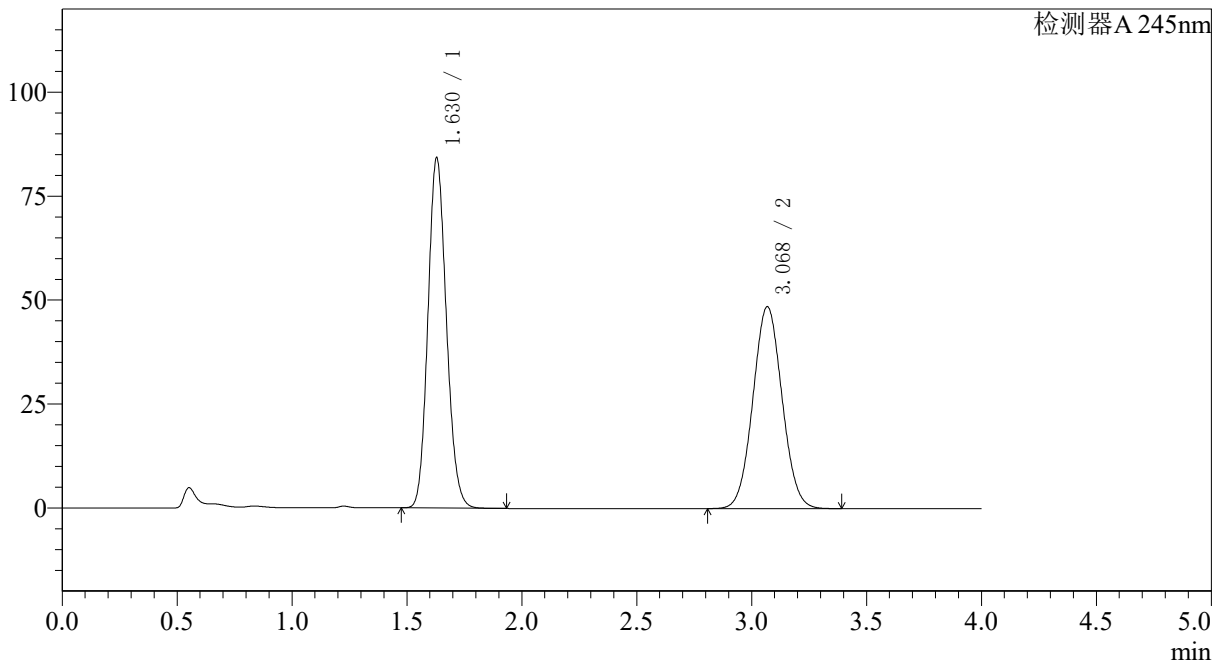

<峰表>

检测器A 245nm

峰号	保留时间	面积	面积%	高度	理论塔板数(USP)	拖尾因子	分离度(USP)
1	1.630	470599	52.328	84276	1969	1.132	--
2	3.068	428727	47.672	48509	2779	1.048	7.577
总计		899326	100.000	132785			



SMF-4082

<样品信息>

色谱柱: Welch Topsil Phenyl Hexyl(50mm*4.6mm,5μm) 流速:1.2ml/min
 柱温:40°C 波长:245nm
 数据文件名: RC\$SMF-4082 - 10-7/28-49-2 - zzp-2024030821p-zjtj6y-rcqx-pH7.0jz-jf75z-dz1-2.lcd
 方法文件名: RC\$SMF-4082 - SMF-4082-rcqx-Fx277.lcm
 批处理文件名: RC\$SMF-4082 - 20240924-rcqx-FX277.lcb
 样品瓶号: 1-18
 进样体积: 20 μl 版本号:6.115
 进样时间: 2024/09/24 11:51:22 实验者: xiexinhui
 处理时间 (V2): 2024/09/25 08:58:27 处理者: xiexinhui
 仪器型号: SHIMADZU LC-2050C(FX277)

<色谱图>

mV

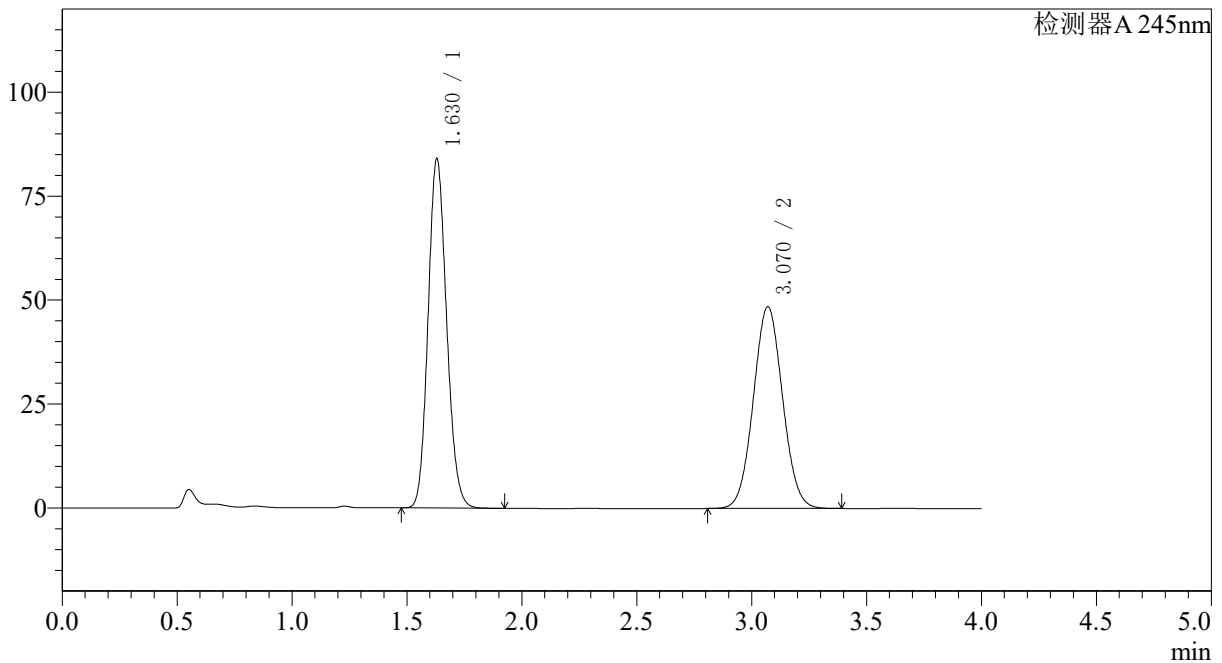

<峰表>

检测器A 245nm

峰号	保留时间	面积	面积%	高度	理论塔板数(USP)	拖尾因子	分离度(USP)
1	1.630	470964	52.329	84049	1956	1.132	--
2	3.070	429037	47.671	48548	2775	1.049	7.566
总计		900000	100.000	132597			



SMF-4082

<样品信息>

色谱柱: Welch Topsil Phenyl Hexyl(50mm*4.6mm,5μm) 流速:1.2ml/min
 柱温:40°C 波长:245nm
 数据文件名: RC\$SMF-4082 - 10-7/28-50-2 - zzp-2024030821p-zjtj6y-rcqx-pH7.0jz-jf75z-dz1-3.lcd
 方法文件名: RC\$SMF-4082 - SMF-4082-rcqx-Fx277.lcm
 批处理文件名: RC\$SMF-4082 - 20240924-rcqx-FX277.lcb
 样品瓶号: 1-18
 进样体积: 20 μl 版本号:6.115
 进样时间: 2024/09/24 11:55:45 实验者: xiexinhui
 处理时间 (V2): 2024/09/25 08:58:30 处理者: xiexinhui
 仪器型号: SHIMADZU LC-2050C(FX277)

<色谱图>

mV

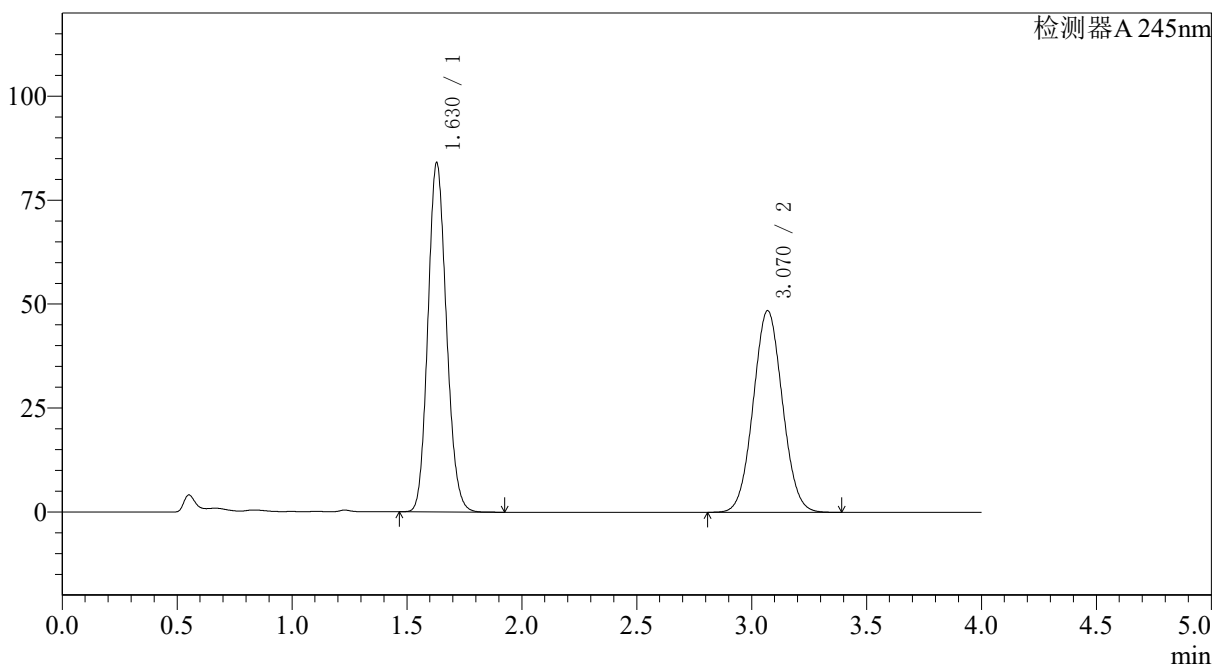

<峰表>

检测器A 245nm

峰号	保留时间	面积	面积%	高度	理论塔板数(USP)	拖尾因子	分离度(USP)
1	1.630	470716	52.337	84030	1955	1.131	--
2	3.070	428676	47.663	48502	2774	1.049	7.568
总计		899392	100.000	132531			



SMF-4082

<样品信息>

色谱柱: Welch Topsil Phenyl Hexyl(50mm*4.6mm,5µm) 流速: 1.2ml/min
 柱温: 40°C 波长: 245nm
 数据文件名: RC\$SMF-4082 - 10-7/28-51-2 - zzp-2024030821p-zjtj6y-rcqx-pH7.0jz-jf75z-dz1-4.lcd
 方法文件名: RC\$SMF-4082 - SMF-4082-rcqx-Fx277.lcm
 批处理文件名: RC\$SMF-4082 - 20240924-rcqx-FX277.lcb
 样品瓶号: 1-18
 进样体积: 20 µl 版本号: 6.115
 进样时间: 2024/09/24 12:00:08 实验者: xiexinhui
 处理时间 (V2): 2024/09/25 08:58:32 处理者: xiexinhui
 仪器型号: SHIMADZU LC-2050C(FX277)

<色谱图>

mV

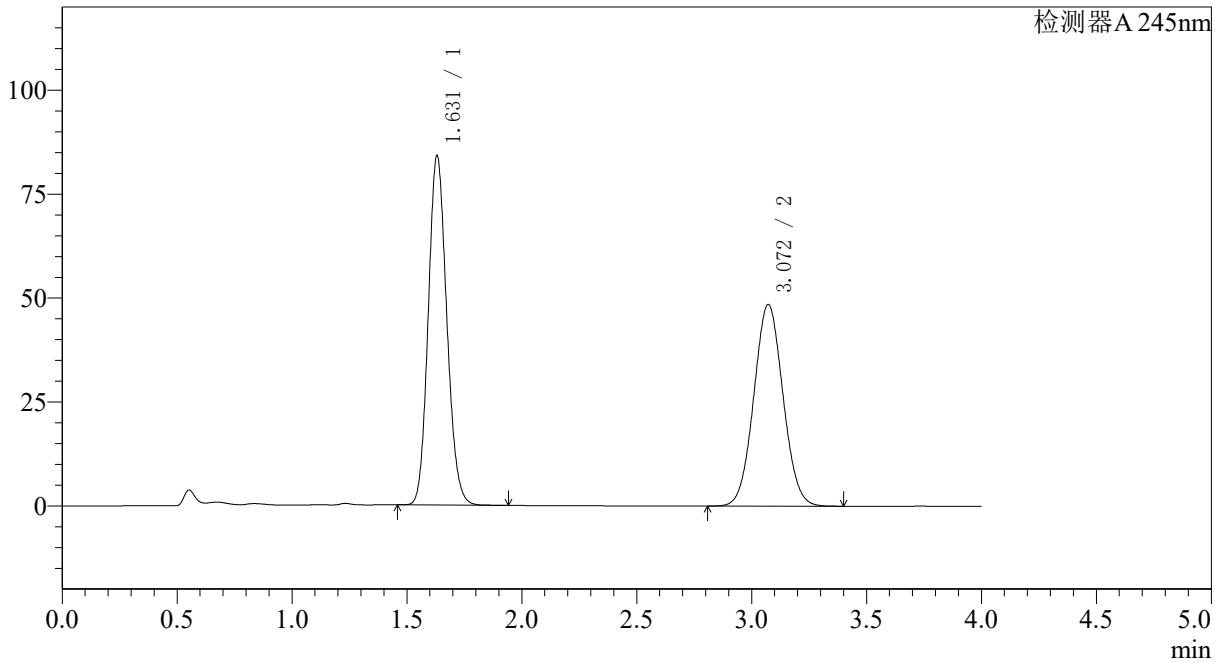

<峰表>

检测器A 245nm

峰号	保留时间	面积	面积%	高度	理论塔板数(USP)	拖尾因子	分离度(USP)
1	1.631	471364	52.357	84030	1958	1.132	--
2	3.072	428928	47.643	48535	2776	1.048	7.571
总计		900292	100.000	132564			



SMF-4082

<样品信息>

色谱柱: Welch Topsil Phenyl Hexyl(50mm*4.6mm,5µm) 流速:1.2ml/min
 柱温:40°C 波长:245nm
 数据文件名: RC\$SMF-4082 - 10-7/28-52-2 - zzp-2024030821p-zztj6y-rcqx-pH7.0jz-jf75z-dz1-5.lcd
 方法文件名: RC\$SMF-4082 - SMF-4082-rcqx-Fx277.lcm
 批处理文件名: RC\$SMF-4082 - 20240924-rcqx-FX277.lcb
 样品瓶号: 1-18
 进样体积: 20 µl 版本号:6.115
 进样时间: 2024/09/24 12:04:32 实验者: xiexinhui
 处理时间 (V2): 2024/09/25 08:58:35 处理者: xiexinhui
 仪器型号: SHIMADZU LC-2050C(FX277)

<色谱图>

mV

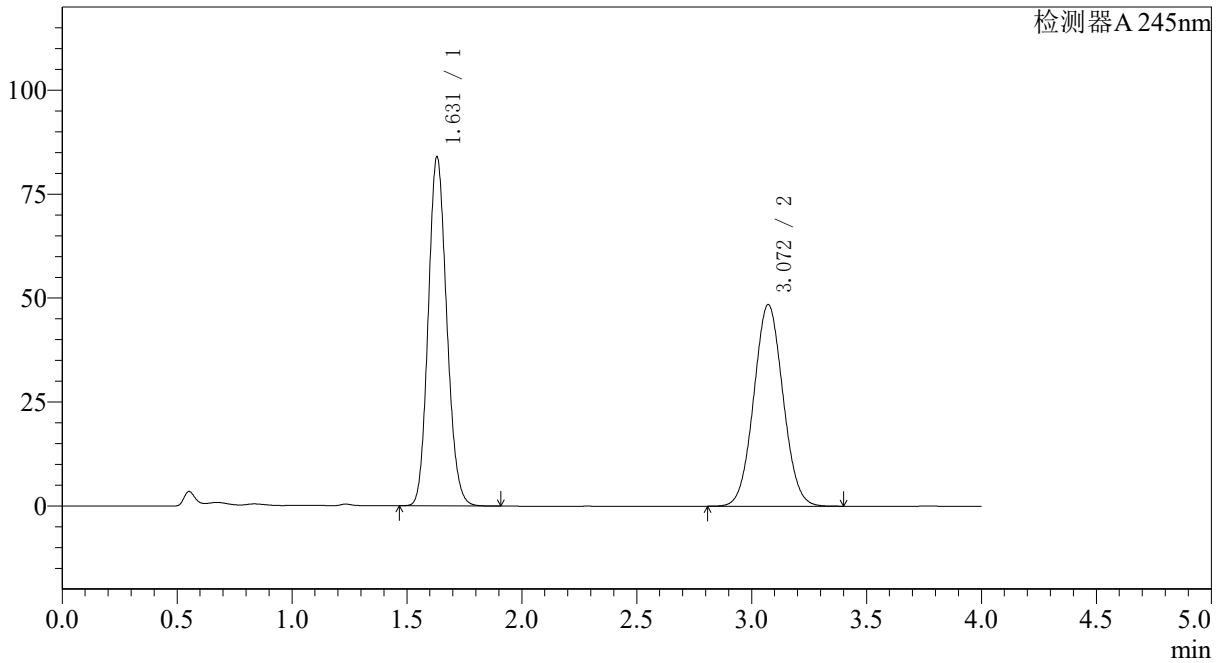

<峰表>

检测器A 245nm

峰号	保留时间	面积	面积%	高度	理论塔板数(USP)	拖尾因子	分离度(USP)
1	1.631	470906	52.334	83961	1956	1.132	--
2	3.072	428910	47.666	48516	2776	1.049	7.570
总计		899816	100.000	132477			



SMF-4082

<样品信息>

色谱柱: Welch Topsil Phenyl Hexyl(50mm*4.6mm,5μm) 流速:1.2ml/min
 柱温:40°C 波长:245nm
 数据文件名: RC\$SMF-4082 - 10-7/28-53-2 - zzp-2024030821p-zjtj6y-rcqx-pH7.0jz-jf75z-P1-5min.lcd
 方法文件名: RC\$SMF-4082 - SMF-4082-rcqx-Fx277.lcm
 批处理文件名: RC\$SMF-4082 - 20240924-rcqx-FX277.lcb
 样品瓶号: 1-1
 进样体积: 20 μl 版本号:6.115
 进样时间: 2024/09/24 12:08:55 实验者: xiexinhui
 处理时间 (V2): 2024/09/25 08:58:37 处理者: xiexinhui
 仪器型号: SHIMADZU LC-2050C(FX277)

<色谱图>

mV

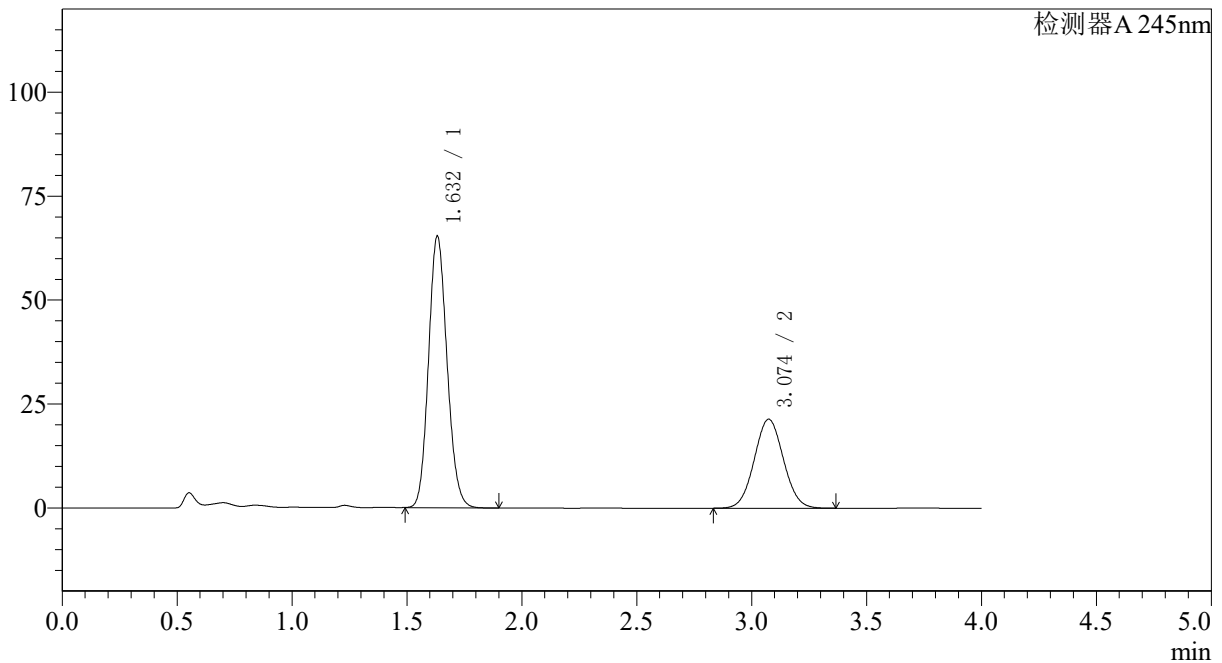

<峰表>

检测器A 245nm

峰号	保留时间	面积	面积%	高度	理论塔板数(USP)	拖尾因子	分离度(USP)
1	1.632	367024	65.994	65280	1957	1.129	--
2	3.074	189122	34.006	21396	2782	1.047	7.573
总计		556146	100.000	86676			



SMF-4082

<样品信息>

色谱柱: Welch Topsil Phenyl Hexyl(50mm*4.6mm,5µm) 流速:1.2ml/min
 柱温:40°C 波长:245nm
 数据文件名: RC\$SMF-4082 - 10-7/28-54-2 - zzp-2024030821p-zjtj6y-rcqx-pH7.0jz-jf75z-P2-5min.lcd
 方法文件名: RC\$SMF-4082 - SMF-4082-rcqx-Fx277.lcm
 批处理文件名: RC\$SMF-4082 - 20240924-rcqx-FX277.lcb
 样品瓶号: 1-10
 进样体积: 20 µl 版本号:6.115
 进样时间: 2024/09/24 12:13:19 实验者: xiexinhui
 处理时间 (V2): 2024/09/25 08:58:40 处理者: xiexinhui
 仪器型号: SHIMADZU LC-2050C(FX277)

<色谱图>

mV

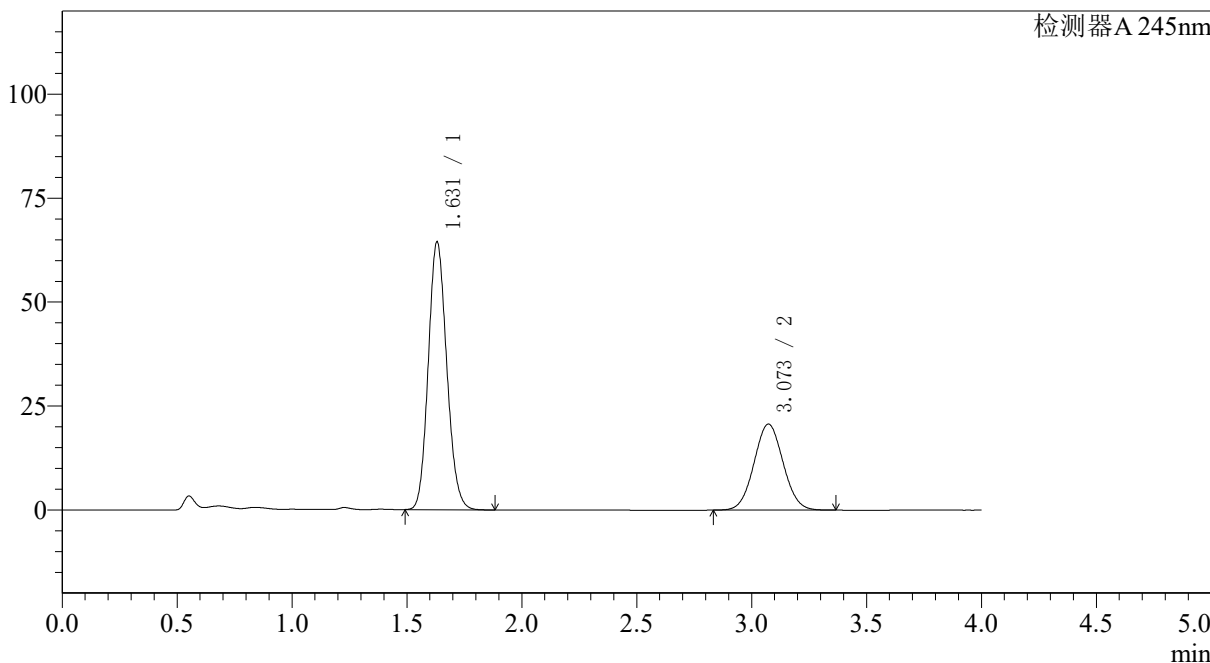

<峰表>

检测器A 245nm

峰号	保留时间	面积	面积%	高度	理论塔板数(USP)	拖尾因子	分离度(USP)
1	1.631	361273	66.417	64451	1960	1.129	--
2	3.073	182670	33.583	20700	2783	1.047	7.581
总计		543942	100.000	85152			



SMF-4082

<样品信息>

色谱柱: Welch Topsil Phenyl Hexyl(50mm*4.6mm,5μm) 流速:1.2ml/min
 柱温:40°C 波长:245nm
 数据文件名: RC\$SMF-4082 - 10-7/28-55-2 - zzp-2024030821p-zjtj6y-rcqx-pH7.0jz-jf75z-P3-5min.lcd
 方法文件名: RC\$SMF-4082 - SMF-4082-rcqx-Fx277.lcm
 批处理文件名: RC\$SMF-4082 - 20240924-rcqx-FX277.lcb
 样品瓶号: 1-19
 进样体积: 20 μl 版本号:6.115
 进样时间: 2024/09/24 12:17:41 实验者: xiexinhui
 处理时间 (V2): 2024/09/25 08:58:42 处理者: xiexinhui
 仪器型号: SHIMADZU LC-2050C(FX277)

<色谱图>

mV

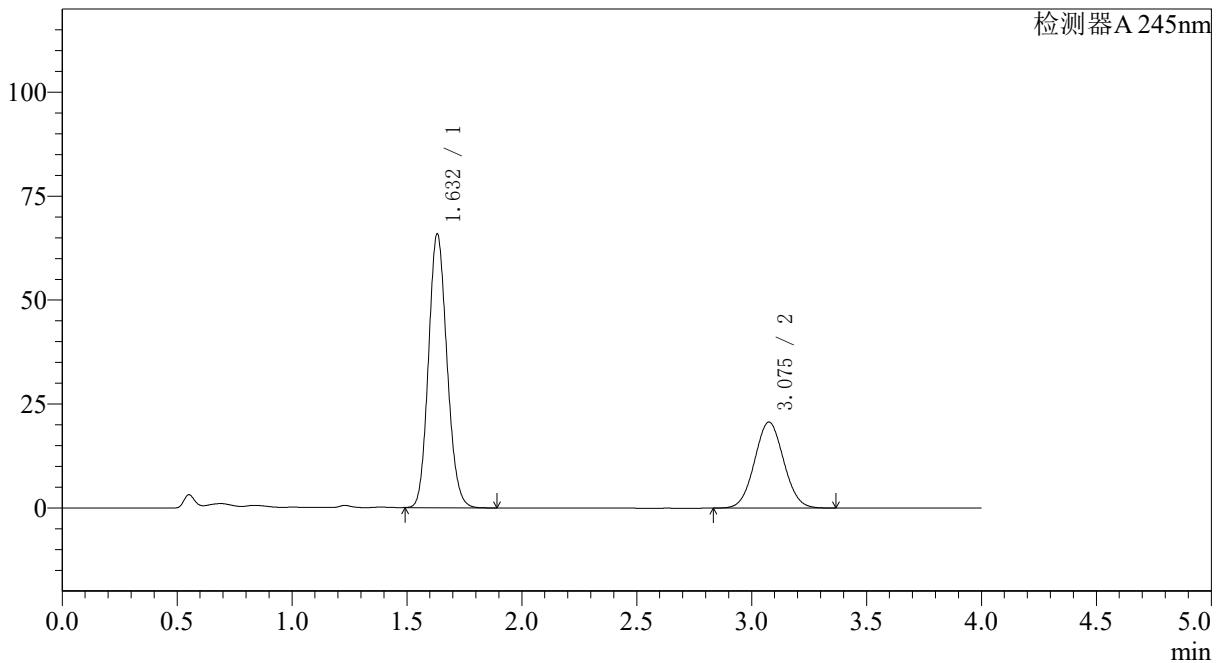

<峰表>

检测器A 245nm

峰号	保留时间	面积	面积%	高度	理论塔板数(USP)	拖尾因子	分离度(USP)
1	1.632	369177	66.912	65818	1963	1.130	--
2	3.075	182555	33.088	20650	2786	1.047	7.588
总计		551733	100.000	86469			



SMF-4082

<样品信息>

色谱柱: Welch Topsil Phenyl Hexyl(50mm*4.6mm,5μm) 流速: 1.2ml/min
 柱温: 40°C 波长: 245nm
 数据文件名: RC\$SMF-4082 - 10-7/28-56-2 - zzp-2024030821p-zztj6y-rcqx-pH7.0jz-jf75z-P4-5min.lcd
 方法文件名: RC\$SMF-4082 - SMF-4082-rcqx-Fx277.lcm
 批处理文件名: RC\$SMF-4082 - 20240924-rcqx-FX277.lcb
 样品瓶号: 1-28
 进样体积: 20 μl 版本号: 6.115
 进样时间: 2024/09/24 12:22:04 实验者: xiexinhui
 处理时间 (V2): 2024/09/25 08:58:44 处理者: xiexinhui
 仪器型号: SHIMADZU LC-2050C(FX277)

<色谱图>

mV

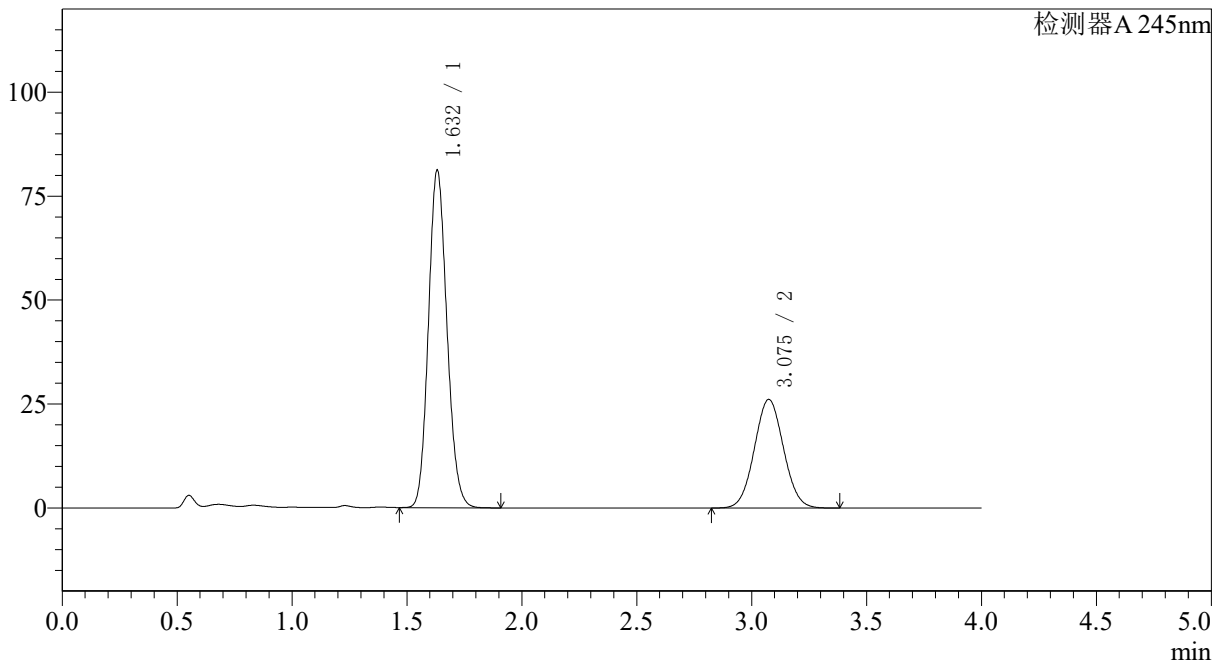

<峰表>

检测器A 245nm

峰号	保留时间	面积	面积%	高度	理论塔板数(USP)	拖尾因子	分离度(USP)
1	1.632	455556	66.355	81150	1959	1.129	--
2	3.075	230984	33.645	26121	2784	1.047	7.582
总计		686540	100.000	107271			

<样品信息>

色谱柱: Welch Topsil Phenyl Hexyl(50mm*4.6mm,5 μ m) 流速:1.2ml/min
柱温:40 $^{\circ}$ C 波长:245nm
数据文件名: RC\$SMF-4082 - 10-7/28-57-2 - zzp-2024030821p-zztj6y-rcqx-pH7.0jz-jf75z-P5-5min.lcd
方法文件名: RC\$SMF-4082 - SMF-4082-rcqx-Fx277.lcm
批处理文件名: RC\$SMF-4082 - 20240924-rcqx-FX277.lcb
样品瓶号: 1-37
进样体积: 20 μ l 版本号:6.115
进样时间: 2024/09/24 12:26:28 实验者: xiexinhui
处理时间(V2): 2024/09/25 08:58:47 处理者: xiexinhui
仪器型号: SHIMADZU LC-2050C(FX277)

<色谱图>

mV

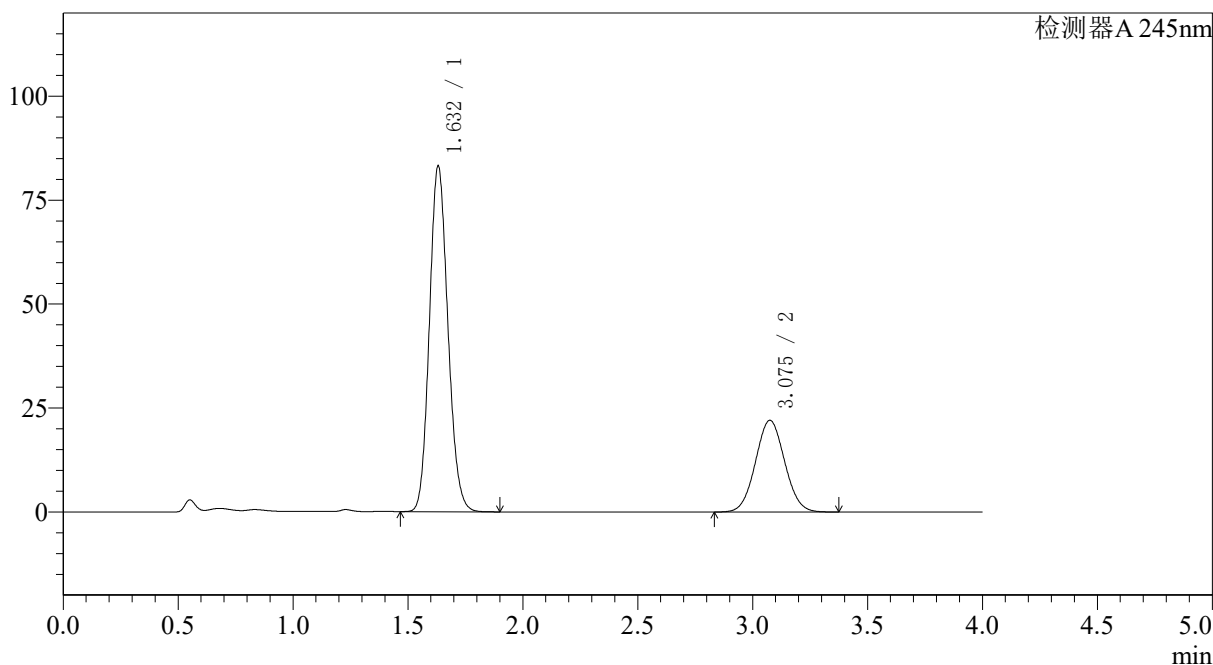

<峰表>

检测器A 245nm

峰号	保留时间	面积	面积%	高度	理论塔板数(USP)	拖尾因子	分离度(USP)
1	1.632	465940	70.498	83120	1961	1.130	--
2	3.075	194988	29.502	22035	2782	1.048	7.584
总计		660927	100.000	105155			



SMF-4082

<样品信息>

色谱柱: Welch Topsil Phenyl Hexyl(50mm*4.6mm,5μm) 流速:1.2ml/min
 柱温:40°C 波长:245nm
 数据文件名: RC\$SMF-4082 - 10-7/28-58-2 - zzp-2024030821p-zztj6y-rcqx-pH7.0jz-jf75z-P6-5min.lcd
 方法文件名: RC\$SMF-4082 - SMF-4082-rcqx-Fx277.lcm
 批处理文件名: RC\$SMF-4082 - 20240924-rcqx-FX277.lcb
 样品瓶号: 1-46
 进样体积: 20 μl 版本号:6.115
 进样时间: 2024/09/24 12:30:51 实验者: xiexinhui
 处理时间 (V2): 2024/09/25 08:58:49 处理者: xiexinhui
 仪器型号: SHIMADZU LC-2050C(FX277)

<色谱图>

mV

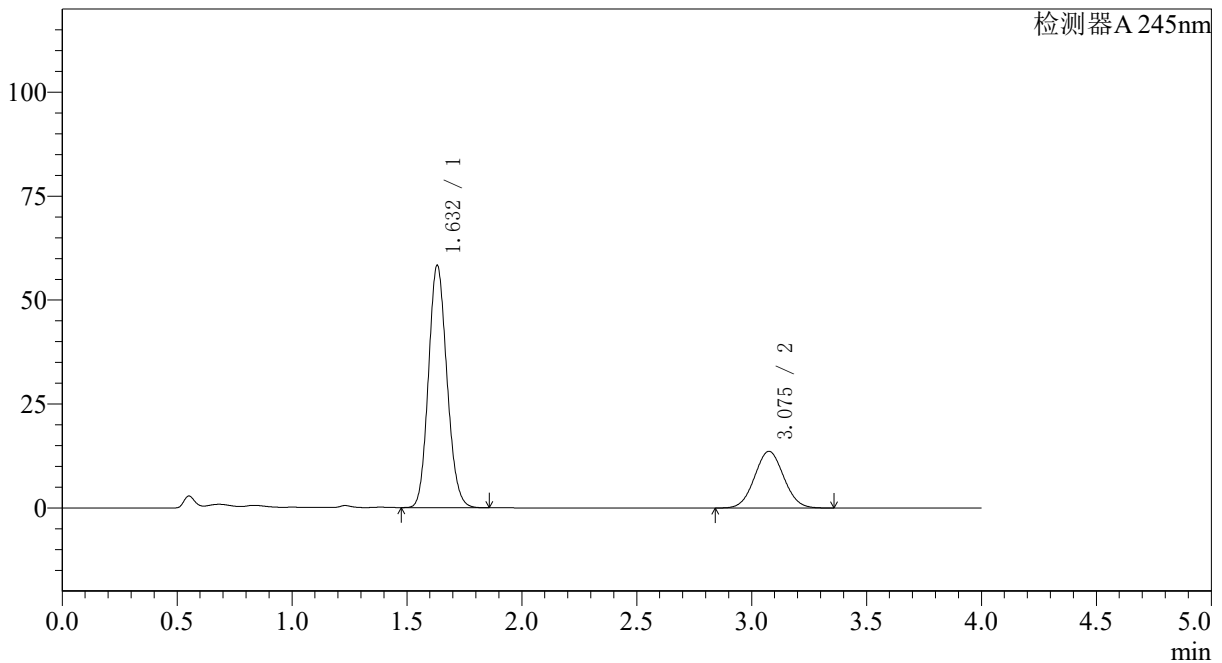

<峰表>

检测器A 245nm

峰号	保留时间	面积	面积%	高度	理论塔板数(USP)	拖尾因子	分离度(USP)
1	1.632	326297	73.036	58259	1963	1.129	--
2	3.075	120464	26.964	13630	2787	1.047	7.590
总计		446761	100.000	71889			

〈样品信息〉

色谱柱: Welch Topsil Phenyl Hexyl(50mm*4.6mm,5 μ m) 流速:1.2ml/min
柱温:40 $^{\circ}$ C 波长:245nm
数据文件名: RC\$SMF-4082 - 10-7/28-59-2 - zzp-2024030821p-zztj6y-rcqx-pH7.0jz-jf75z-P1-10min.lcd
方法文件名: RC\$SMF-4082 - SMF-4082-rcqx-Fx277.lcm
批处理文件名: RC\$SMF-4082 - 20240924-rcqx-FX277.lcb
样品瓶号: 1-2
进样体积: 20 μ l 版本号:6.115
进样时间: 2024/09/24 12:35:14 实验者: xiexinhui
处理时间(V2): 2024/09/25 08:58:51 处理者: xiexinhui
仪器型号: SHIMADZU LC-2050C(FX277)

〈色谱图〉

mV

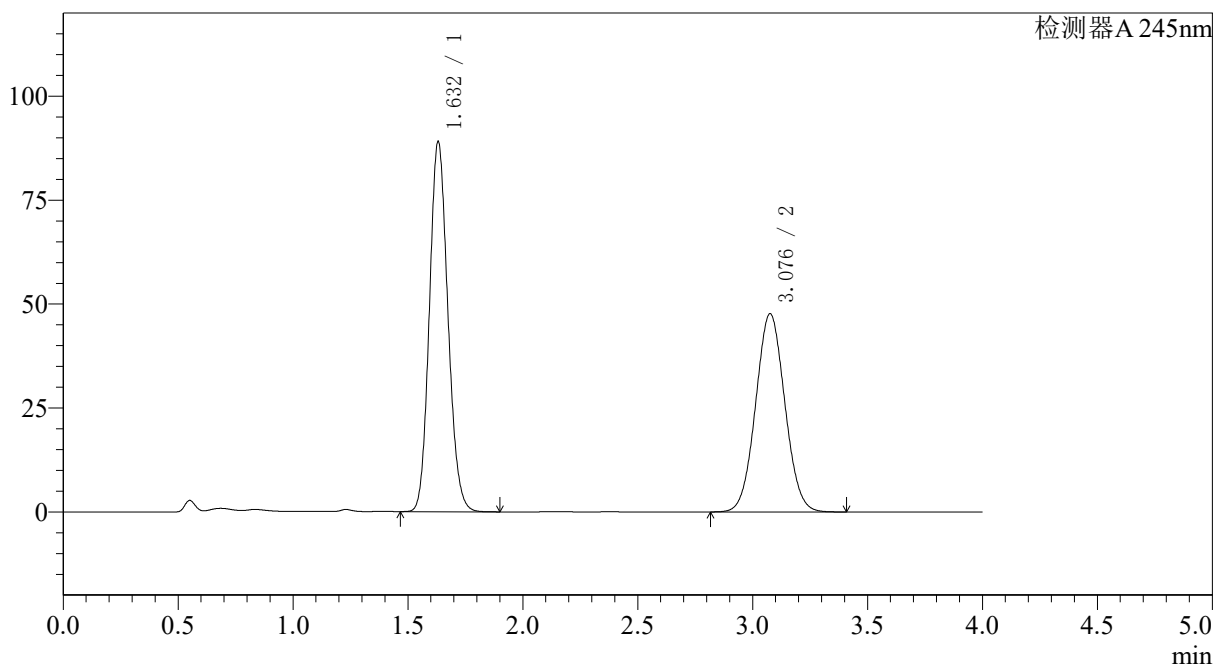

〈峰表〉

检测器A 245nm

峰号	保留时间	面积	面积%	高度	理论塔板数(USP)	拖尾因子	分离度(USP)
1	1.632	498960	54.201	88992	1960	1.130	--
2	3.076	421607	45.799	47578	2784	1.048	7.589
总计		920568	100.000	136571			



SMF-4082

<样品信息>

色谱柱: Welch Topsil Phenyl Hexyl(50mm*4.6mm,5μm) 流速: 1.2ml/min
 柱温: 40°C 波长: 245nm
 数据文件名: RC\$SMF-4082 - 10-7/28-60-2 - zzp-2024030821p-zjtj6y-rcqx-pH7.0jz-jf75z-P2-10min.lcd
 方法文件名: RC\$SMF-4082 - SMF-4082-rcqx-Fx277.lcm
 批处理文件名: RC\$SMF-4082 - 20240924-rcqx-FX277.lcb
 样品瓶号: 1-11
 进样体积: 20 μl 版本号: 6.115
 进样时间: 2024/09/24 12:39:37 实验者: xiexinhui
 处理时间 (V2): 2024/09/25 08:58:54 处理者: xiexinhui
 仪器型号: SHIMADZU LC-2050C(FX277)

<色谱图>

mV

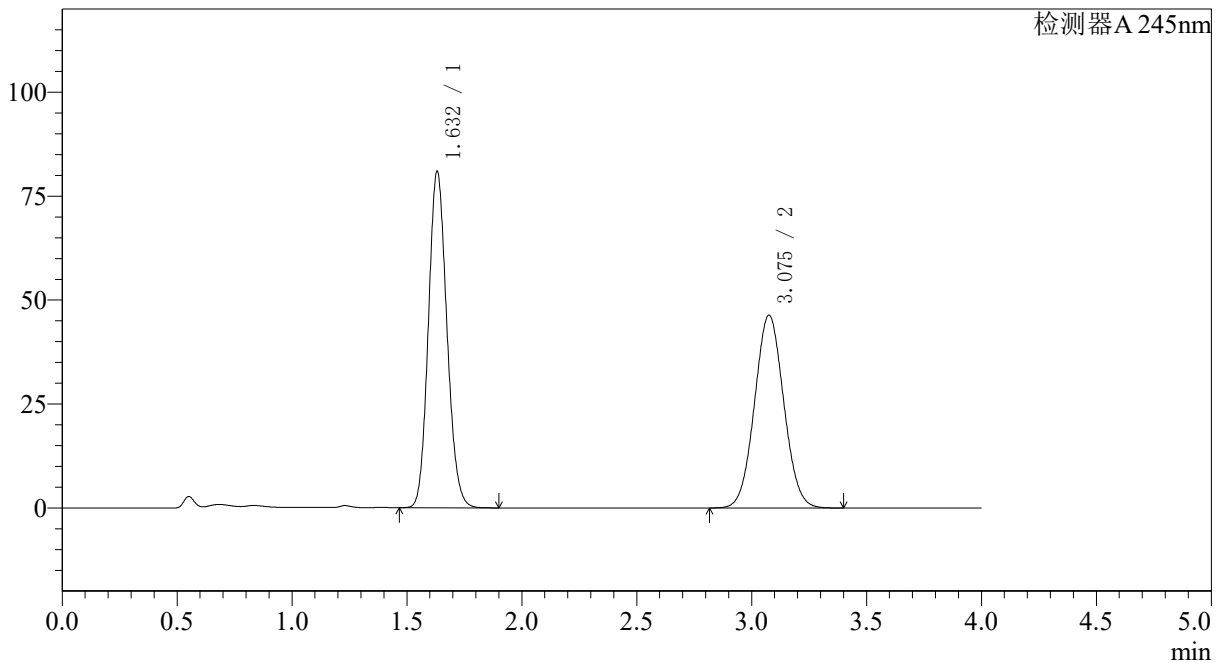

<峰表>

检测器A 245nm

峰号	保留时间	面积	面积%	高度	理论塔板数(USP)	拖尾因子	分离度(USP)
1	1.632	453610	52.506	80860	1958	1.129	--
2	3.075	410313	47.494	46322	2781	1.048	7.583
总计		863923	100.000	127182			



SMF-4082

<样品信息>

色谱柱: Welch Topsil Phenyl Hexyl(50mm*4.6mm,5μm) 流速:1.2ml/min
 柱温:40°C 波长:245nm
 数据文件名: RC\$SMF-4082 - 10-7/28-61-2 - zzp-2024030821p-zztj6y-rcqx-pH7.0jz-jf75z-P3-10min.lcd
 方法文件名: RC\$SMF-4082 - SMF-4082-rcqx-Fx277.lcm
 批处理文件名: RC\$SMF-4082 - 20240924-rcqx-FX277.lcb
 样品瓶号: 1-20
 进样体积: 20 μl 版本号:6.115
 进样时间: 2024/09/24 12:44:00 实验者: xiexinhui
 处理时间 (V2): 2024/09/25 08:58:56 处理者: xiexinhui
 仪器型号: SHIMADZU LC-2050C(FX277)

<色谱图>

mV

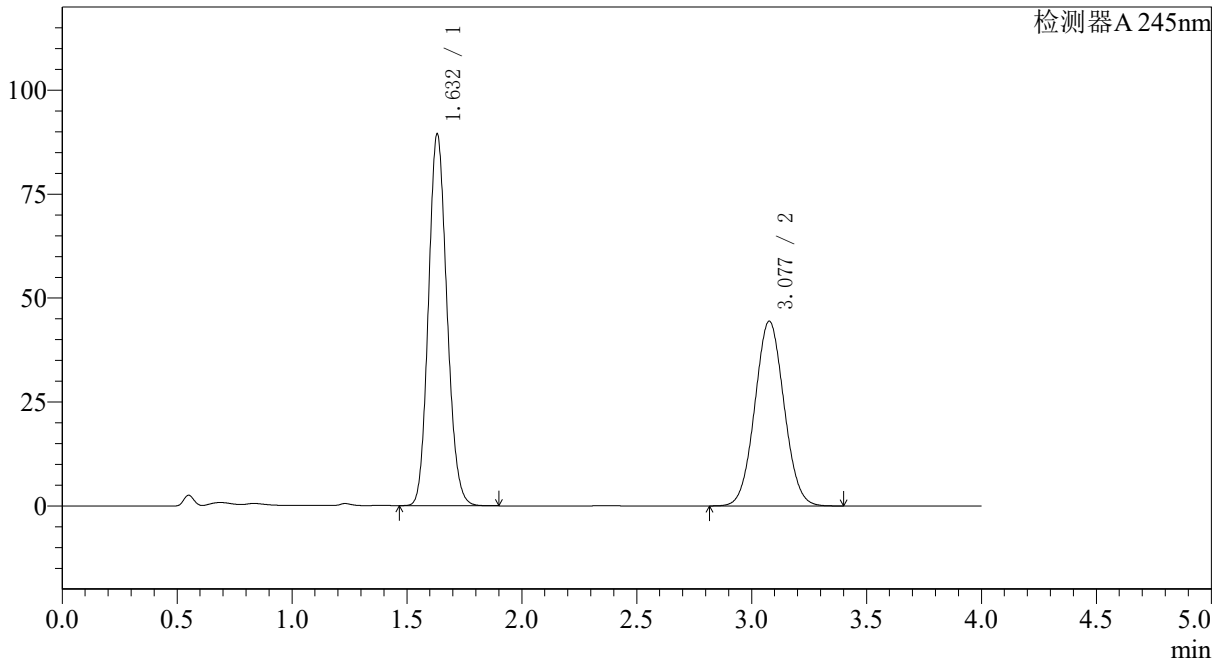

<峰表>

检测器A 245nm

峰号	保留时间	面积	面积%	高度	理论塔板数(USP)	拖尾因子	分离度(USP)
1	1.632	500962	56.028	89351	1963	1.130	--
2	3.077	393172	43.972	44407	2783	1.048	7.591
总计		894134	100.000	133758			



SMF-4082

<样品信息>

色谱柱: Welch Topsil Phenyl Hexyl(50mm*4.6mm,5µm) 流速:1.2ml/min
 柱温:40°C 波长:245nm
 数据文件名: RC\$SMF-4082 - 10-7/28-62-2 - zzp-2024030821p-zjtj6y-rcqx-pH7.0jz-jf75z-P4-10min.lcd
 方法文件名: RC\$SMF-4082 - SMF-4082-rcqx-Fx277.lcm
 批处理文件名: RC\$SMF-4082 - 20240924-rcqx-FX277.lcb
 样品瓶号: 1-29
 进样体积: 20 µl 版本号:6.115
 进样时间: 2024/09/24 12:48:23 实验者: xiexinhui
 处理时间 (V2): 2024/09/25 08:58:58 处理者: xiexinhui
 仪器型号: SHIMADZU LC-2050C(FX277)

<色谱图>

mV

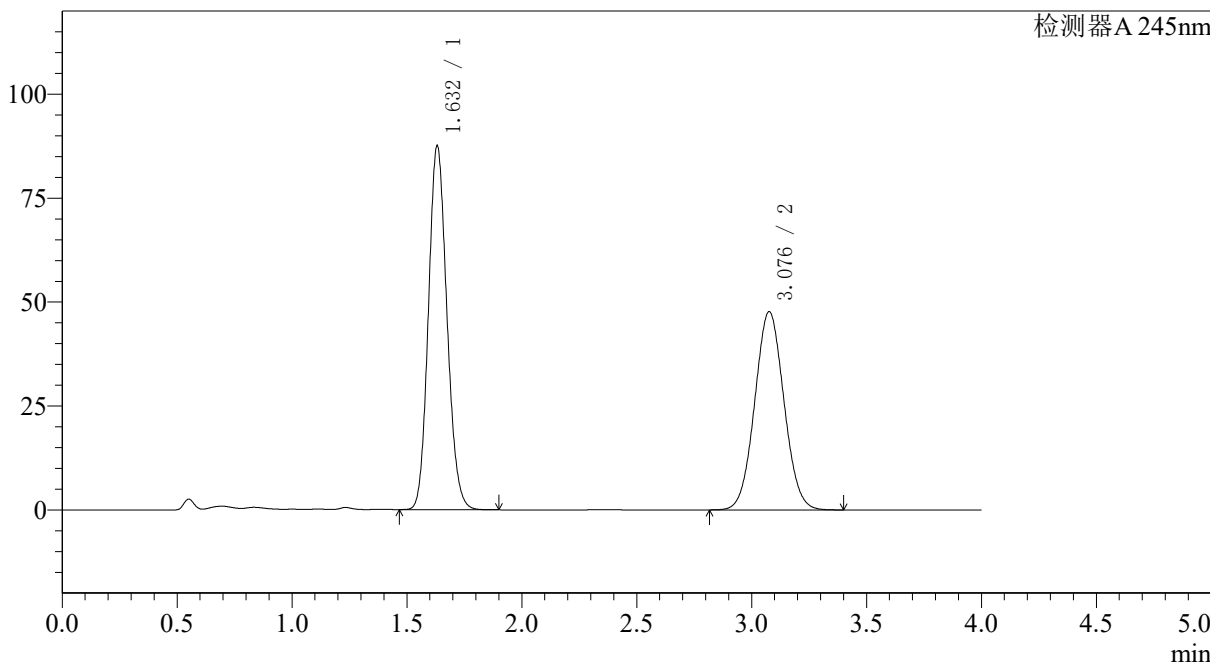

<峰表>

检测器A 245nm

峰号	保留时间	面积	面积%	高度	理论塔板数(USP)	拖尾因子	分离度(USP)
1	1.632	491013	53.778	87461	1956	1.129	--
2	3.076	422023	46.222	47611	2779	1.048	7.582
总计		913036	100.000	135072			



SMF-4082

<样品信息>

色谱柱: Welch Topsil Phenyl Hexyl(50mm*4.6mm,5µm) 流速:1.2ml/min
 柱温:40°C 波长:245nm
 数据文件名: RC\$SMF-4082 - 10-7/28-63-2 - zzp-2024030821p-zztj6y-rcqx-pH7.0jz-jf75z-P5-10min.lcd
 方法文件名: RC\$SMF-4082 - SMF-4082-rcqx-Fx277.lcm
 批处理文件名: RC\$SMF-4082 - 20240924-rcqx-FX277.lcb
 样品瓶号: 1-38
 进样体积: 20 µl 版本号:6.115
 进样时间: 2024/09/24 12:52:46 实验者: xiexinhui
 处理时间 (V2): 2024/09/25 08:59:01 处理者: xiexinhui
 仪器型号: SHIMADZU LC-2050C(FX277)

<色谱图>

mV

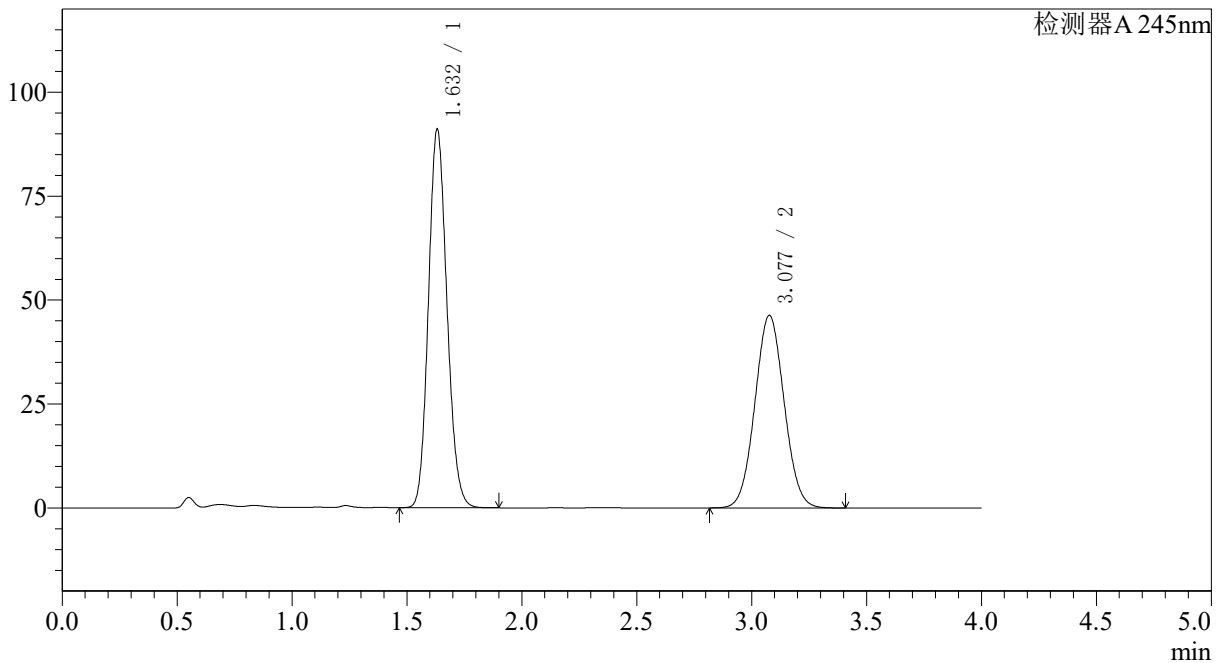

<峰表>

检测器A 245nm

峰号	保留时间	面积	面积%	高度	理论塔板数(USP)	拖尾因子	分离度(USP)
1	1.632	510391	55.457	90974	1960	1.131	--
2	3.077	409943	44.543	46286	2781	1.048	7.589
总计		920335	100.000	137260			



SMF-4082

<样品信息>

色谱柱: Welch Topsil Phenyl Hexyl(50mm*4.6mm,5µm) 流速:1.2ml/min
 柱温:40°C 波长:245nm
 数据文件名: RC\$SMF-4082 - 10-7/28-64-2 - zzp-2024030821p-zztj6y-rcqx-pH7.0jz-jf75z-P6-10min.lcd
 方法文件名: RC\$SMF-4082 - SMF-4082-rcqx-Fx277.lcm
 批处理文件名: RC\$SMF-4082 - 20240924-rcqx-FX277.lcb
 样品瓶号: 1-47
 进样体积: 20 µl 版本号:6.115
 进样时间: 2024/09/24 12:57:09 实验者: xiexinhui
 处理时间 (V2): 2024/09/25 08:59:03 处理者: xiexinhui
 仪器型号: SHIMADZU LC-2050C(FX277)

<色谱图>

mV

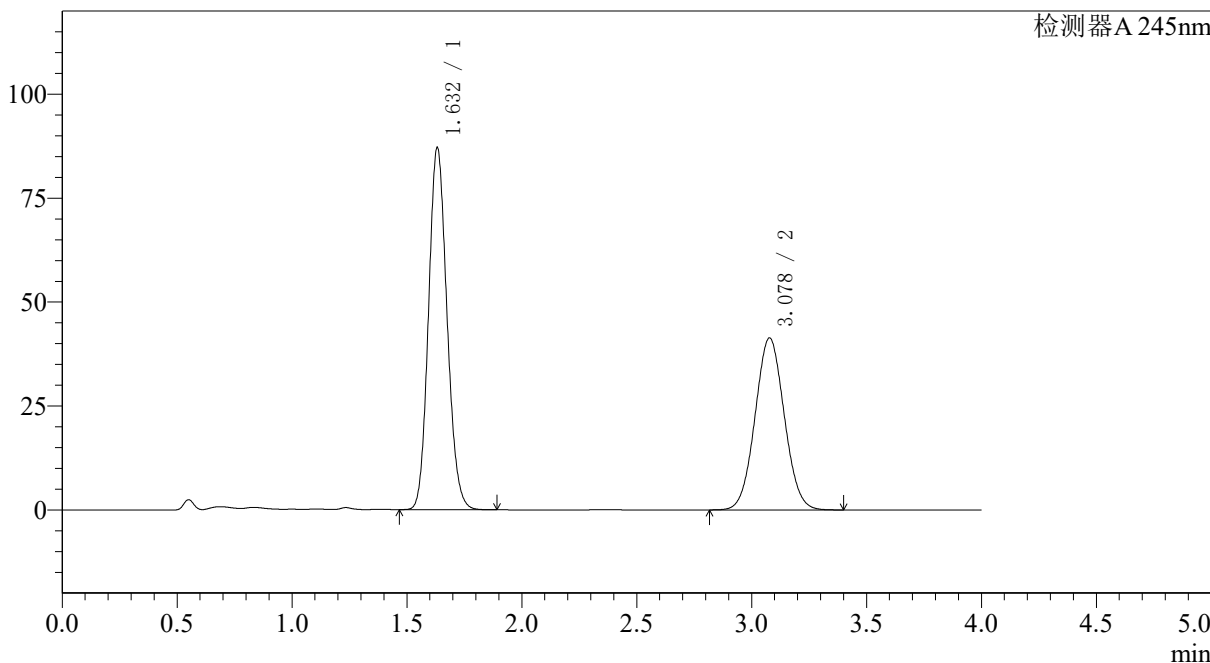

<峰表>

检测器A 245nm

峰号	保留时间	面积	面积%	高度	理论塔板数(USP)	拖尾因子	分离度(USP)
1	1.632	487560	57.128	86982	1965	1.129	--
2	3.078	365886	42.872	41360	2786	1.047	7.598
总计		853445	100.000	128342			



SMF-4082

<样品信息>

色谱柱: Welch Topsil Phenyl Hexyl(50mm*4.6mm,5µm) 流速:1.2ml/min
 柱温:40°C 波长:245nm
 数据文件名: RC\$SMF-4082 - 10-7/28-65-2 - zzp-2024030821p-zztj6y-rcqx-pH7.0jz-jf75z-P1-15min.lcd
 方法文件名: RC\$SMF-4082 - SMF-4082-rcqx-Fx277.lcm
 批处理文件名: RC\$SMF-4082 - 20240924-rcqx-FX277.lcb
 样品瓶号: 1-3
 进样体积: 20 µl 版本号:6.115
 进样时间: 2024/09/24 13:01:32 实验者: xiexinhui
 处理时间 (V2): 2024/09/25 08:59:05 处理者: xiexinhui
 仪器型号: SHIMADZU LC-2050C(FX277)

<色谱图>

mV

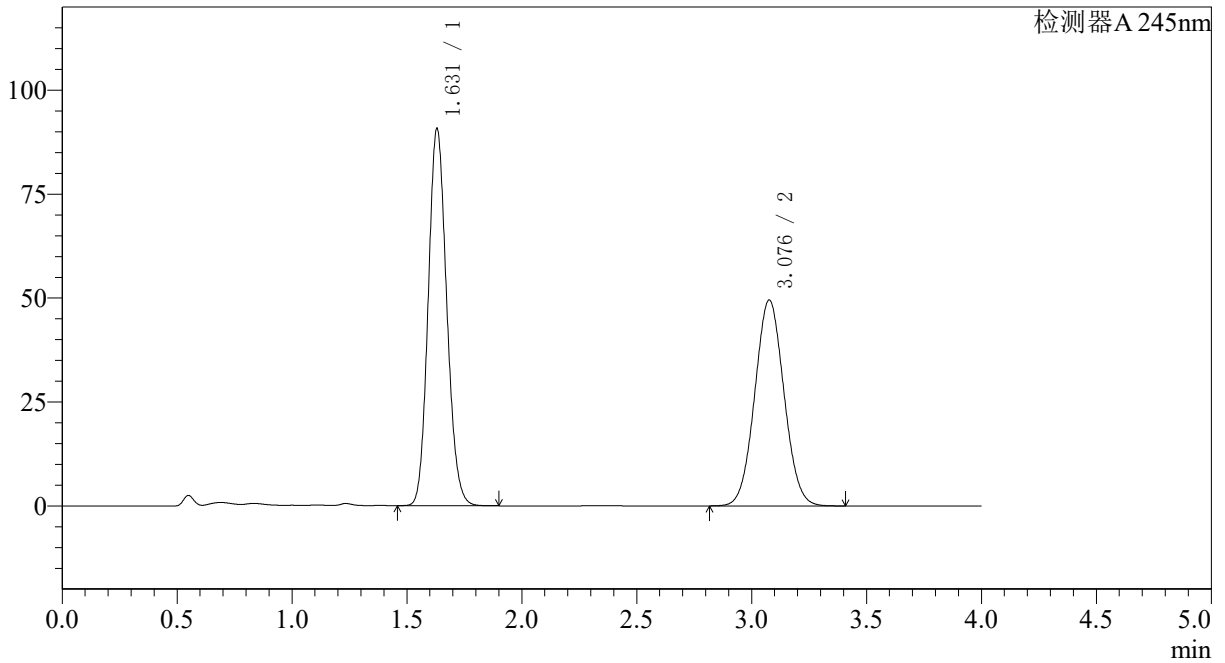

<峰表>

检测器A 245nm

峰号	保留时间	面积	面积%	高度	理论塔板数(USP)	拖尾因子	分离度(USP)
1	1.631	508973	53.732	90747	1956	1.129	--
2	3.076	438268	46.268	49470	2781	1.048	7.591
总计		947241	100.000	140218			



SMF-4082

<样品信息>

色谱柱: Welch Topsisil Phenyl Hexyl(50mm*4.6mm,5μm) 流速: 1.2ml/min
 柱温: 40°C 波长: 245nm
 数据文件名: RC\$SMF-4082 - 10-7/28-66-2 - zzp-2024030821p-zjtj6y-rcqx-pH7.0jz-jf75z-P2-15min.lcd
 方法文件名: RC\$SMF-4082 - SMF-4082-rcqx-Fx277.lcm
 批处理文件名: RC\$SMF-4082 - 20240924-rcqx-FX277.lcb
 样品瓶号: 1-12
 进样体积: 20 μl 版本号: 6.115
 进样时间: 2024/09/24 13:05:55 实验者: xiexinhui
 处理时间 (V2): 2024/09/25 08:59:08 处理者: xiexinhui
 仪器型号: SHIMADZU LC-2050C(FX277)

<色谱图>

mV

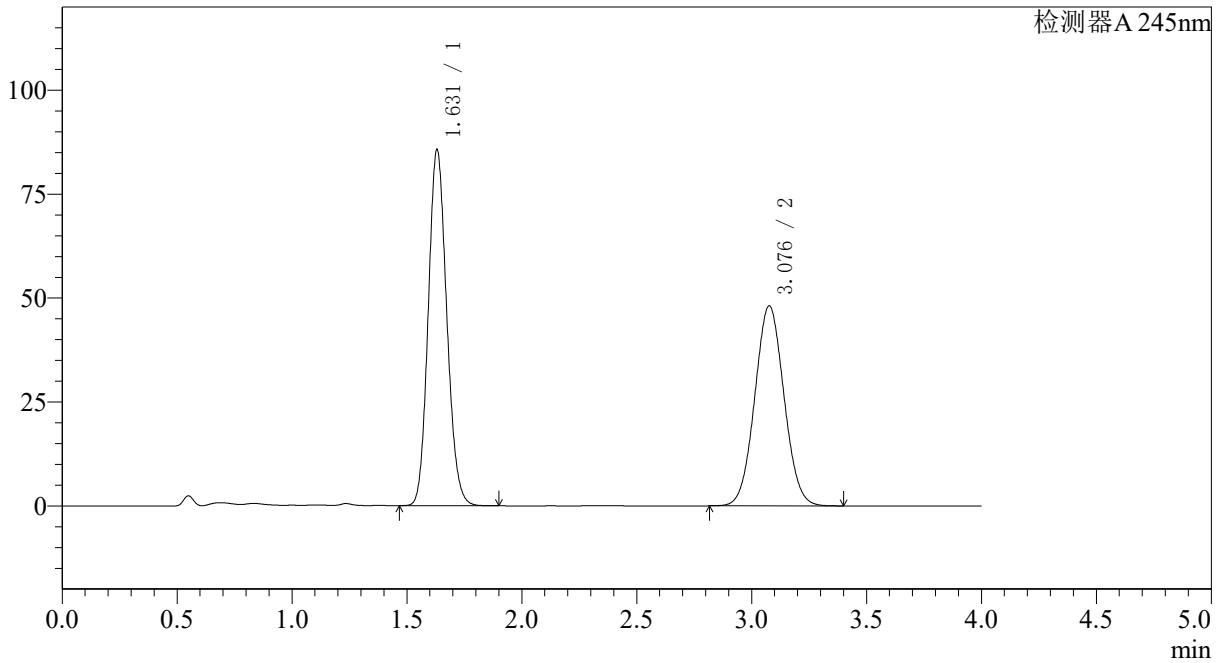

<峰表>

检测器A 245nm

峰号	保留时间	面积	面积%	高度	理论塔板数(USP)	拖尾因子	分离度(USP)
1	1.631	479829	52.991	85660	1962	1.129	--
2	3.076	425662	47.009	48057	2782	1.048	7.595
总计		905492	100.000	133716			



SMF-4082

<样品信息>

色谱柱 :Welch Topsil Phenyl Hexyl(50mm*4.6mm,5μm) 流速:1.2ml/min
 柱温:40°C 波长:245nm
 数据文件名: RC\$SMF-4082 - 10-7/28-67-2 - zzp-2024030821p-zjtj6y-rcqx-pH7.0jz-jf75z-P3-15min.lcd
 方法文件名: RC\$SMF-4082 - SMF-4082-rcqx-Fx277.lcm
 批处理文件名: RC\$SMF-4082 - 20240924-rcqx-FX277.lcb
 样品瓶号: 1-21 版本号:6.115
 进样体积: 20 μl 实验者: xiexinhui
 进样时间: 2024/09/24 13:10:18 处理者: xiexinhui
 处理时间 (V2) : 2024/09/25 08:59:10
 仪器型号: SHIMADZU LC-2050C(FX277)

<色谱图>

mV

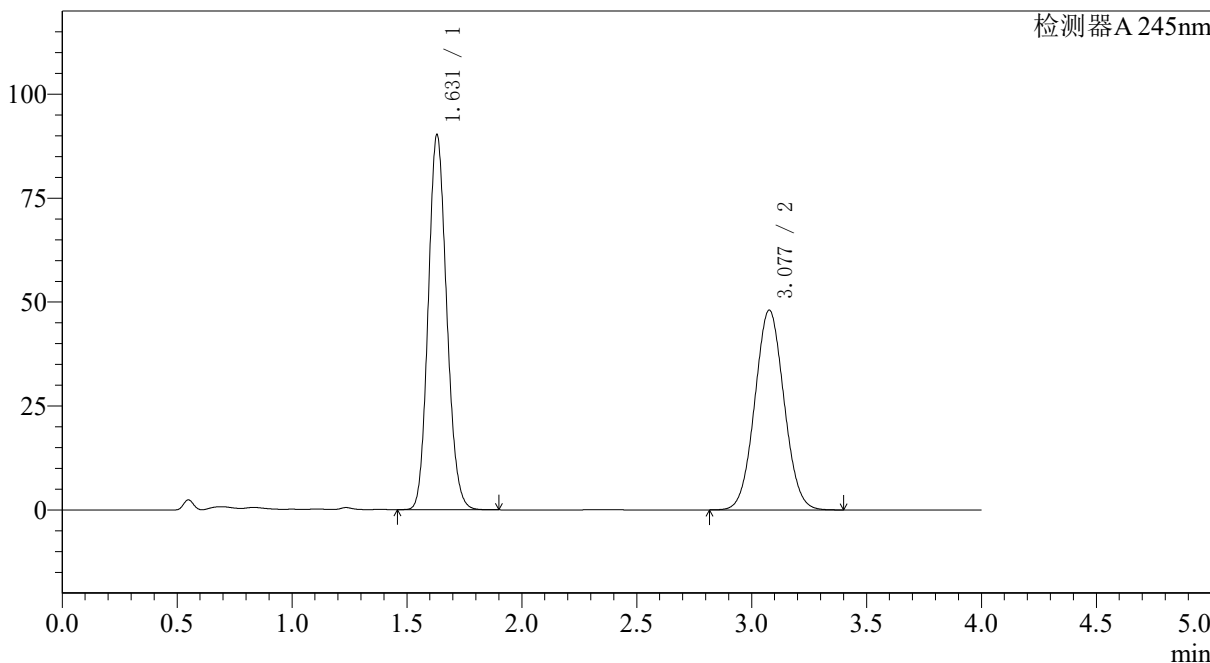

<峰表>

检测器A 245nm

峰号	保留时间	面积	面积%	高度	理论塔板数(USP)	拖尾因子	分离度(USP)
1	1.631	505433	54.322	90222	1960	1.130	--
2	3.077	425000	45.678	47993	2782	1.048	7.596
总计		930433	100.000	138215			



SMF-4082

<样品信息>

色谱柱: Welch Topsil Phenyl Hexyl(50mm*4.6mm,5μm) 流速:1.2ml/min
 柱温:40°C 波长:245nm
 数据文件名: RC\$SMF-4082 - 10-7/28-68-2 - zzp-2024030821p-zjtj6y-rcqx-pH7.0jz-jf75z-P4-15min.lcd
 方法文件名: RC\$SMF-4082 - SMF-4082-rcqx-Fx277.lcm
 批处理文件名: RC\$SMF-4082 - 20240924-rcqx-FX277.lcb
 样品瓶号: 1-30
 进样体积: 20 μl 版本号:6.115
 进样时间: 2024/09/24 13:14:41 实验者: xiexinhui
 处理时间 (V2): 2024/09/25 08:59:12 处理者: xiexinhui
 仪器型号: SHIMADZU LC-2050C(FX277)

<色谱图>

mV

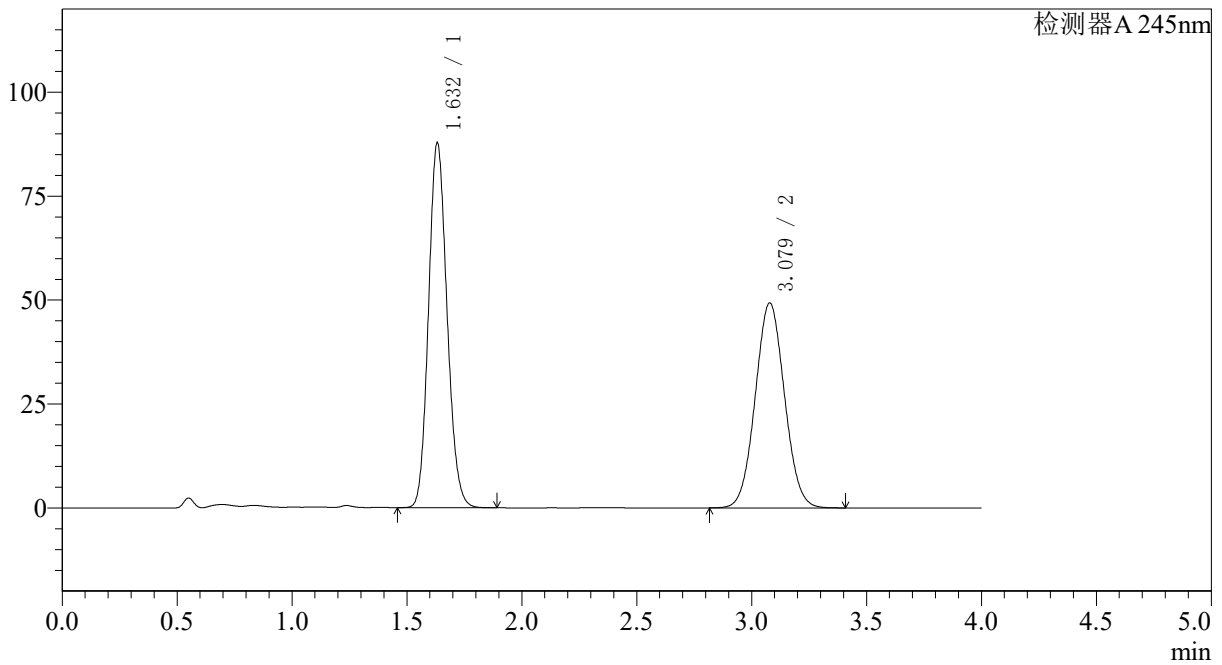

<峰表>

检测器A 245nm

峰号	保留时间	面积	面积%	高度	理论塔板数(USP)	拖尾因子	分离度(USP)
1	1.632	491620	52.985	87630	1964	1.130	--
2	3.079	436233	47.015	49310	2784	1.048	7.597
总计		927853	100.000	136940			



SMF-4082

<样品信息>

色谱柱 :Welch Topsil Phenyl Hexyl(50mm*4.6mm,5μm) 流速:1.2ml/min
 柱温:40°C 波长:245nm
 数据文件名: RC\$SMF-4082 - 10-7/28-69-2 - zzp-2024030821p-zjtj6y-rcqx-pH7.0jz-jf75z-P5-15min.lcd
 方法文件名: RC\$SMF-4082 - SMF-4082-rcqx-Fx277.lcm
 批处理文件名: RC\$SMF-4082 - 20240924-rcqx-FX277.lcb
 样品瓶号: 1-39
 进样体积: 20 μl 版本号:6.115
 进样时间: 2024/09/24 13:19:04 实验者: xiexinhui
 处理时间 (V2) : 2024/09/25 08:59:15 处理者: xiexinhui
 仪器型号: SHIMADZU LC-2050C(FX277)

<色谱图>

mV

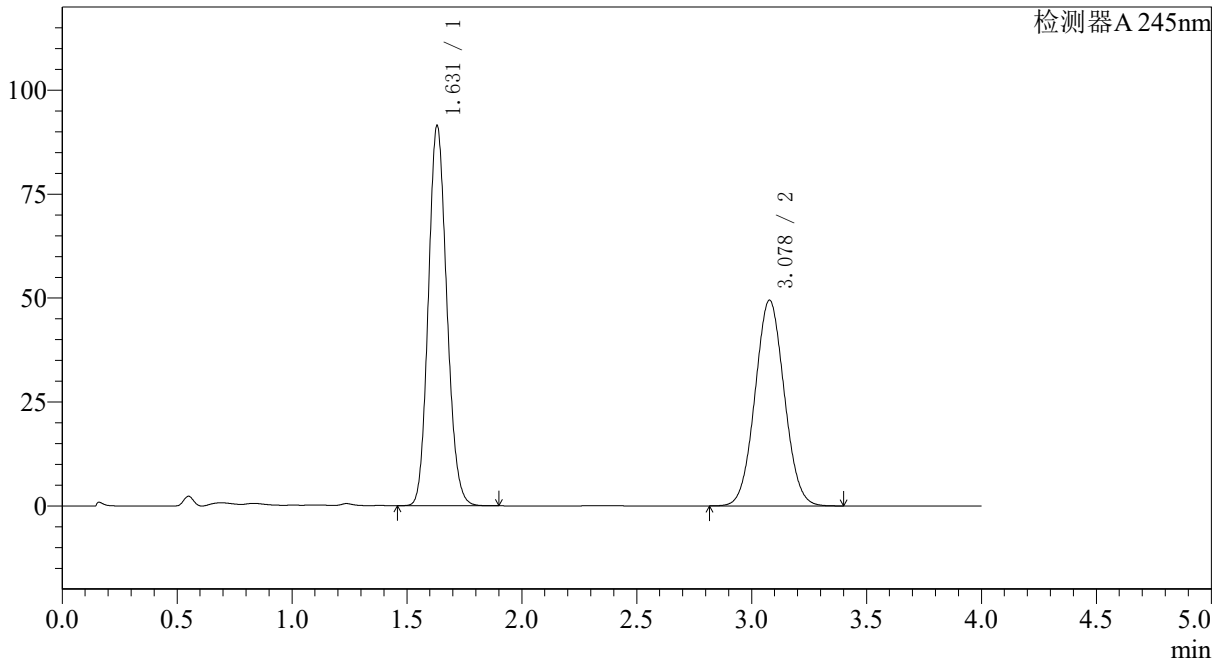

<峰表>

检测器A 245nm

峰号	保留时间	面积	面积%	高度	理论塔板数(USP)	拖尾因子	分离度(USP)
1	1.631	511687	53.907	91419	1965	1.130	--
2	3.078	437523	46.093	49466	2787	1.048	7.603
总计		949210	100.000	140885			



SMF-4082

<样品信息>

色谱柱: Welch Topsil Phenyl Hexyl(50mm*4.6mm,5µm) 流速:1.2ml/min
 柱温:40°C 波长:245nm
 数据文件名: RC\$SMF-4082 - 10-7/28-70-2 - zzp-2024030821p-zjtj6y-rcqx-pH7.0jz-jf75z-P6-15min.lcd
 方法文件名: RC\$SMF-4082 - SMF-4082-rcqx-Fx277.lcm
 批处理文件名: RC\$SMF-4082 - 20240924-rcqx-FX277.lcb
 样品瓶号: 1-48
 进样体积: 20 µl 版本号:6.115
 进样时间: 2024/09/24 13:23:26 实验者: xiexinhui
 处理时间 (V2): 2024/09/25 08:59:17 处理者: xiexinhui
 仪器型号: SHIMADZU LC-2050C(FX277)

<色谱图>

mV

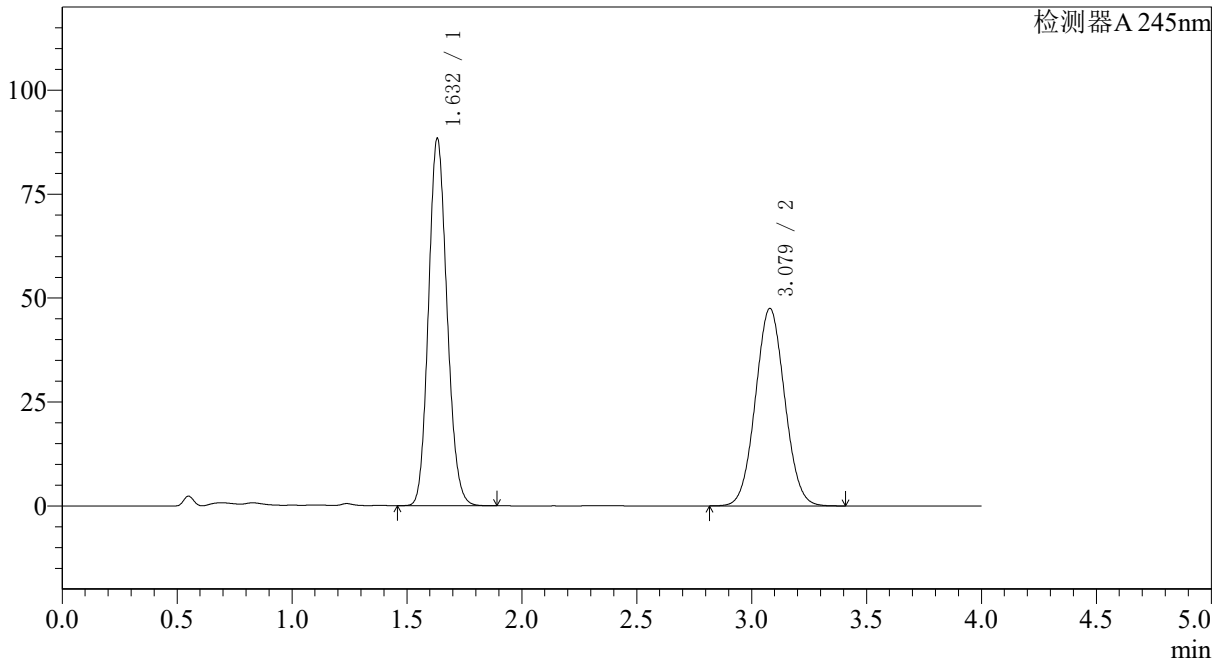

<峰表>

检测器A 245nm

峰号	保留时间	面积	面积%	高度	理论塔板数(USP)	拖尾因子	分离度(USP)
1	1.632	495051	54.073	88243	1962	1.130	--
2	3.079	420479	45.927	47520	2785	1.048	7.600
总计		915529	100.000	135763			



SMF-4082

<样品信息>

色谱柱: Welch Topsil Phenyl Hexyl(50mm*4.6mm,5μm) 流速:1.2ml/min
 柱温:40°C 波长:245nm
 数据文件名: RC\$SMF-4082 - 10-7/28-71-2 - zzp-2024030821p-zztj6y-rcqx-pH7.0jz-jf75z-P1-20min.lcd
 方法文件名: RC\$SMF-4082 - SMF-4082-rcqx-Fx277.lcm
 批处理文件名: RC\$SMF-4082 - 20240924-rcqx-FX277.lcb
 样品瓶号: 1-4
 进样体积: 20 μl 版本号:6.115
 进样时间: 2024/09/24 13:27:49 实验者: xiexinhui
 处理时间 (V2): 2024/09/25 08:59:19 处理者: xiexinhui
 仪器型号: SHIMADZU LC-2050C(FX277)

<色谱图>

mV

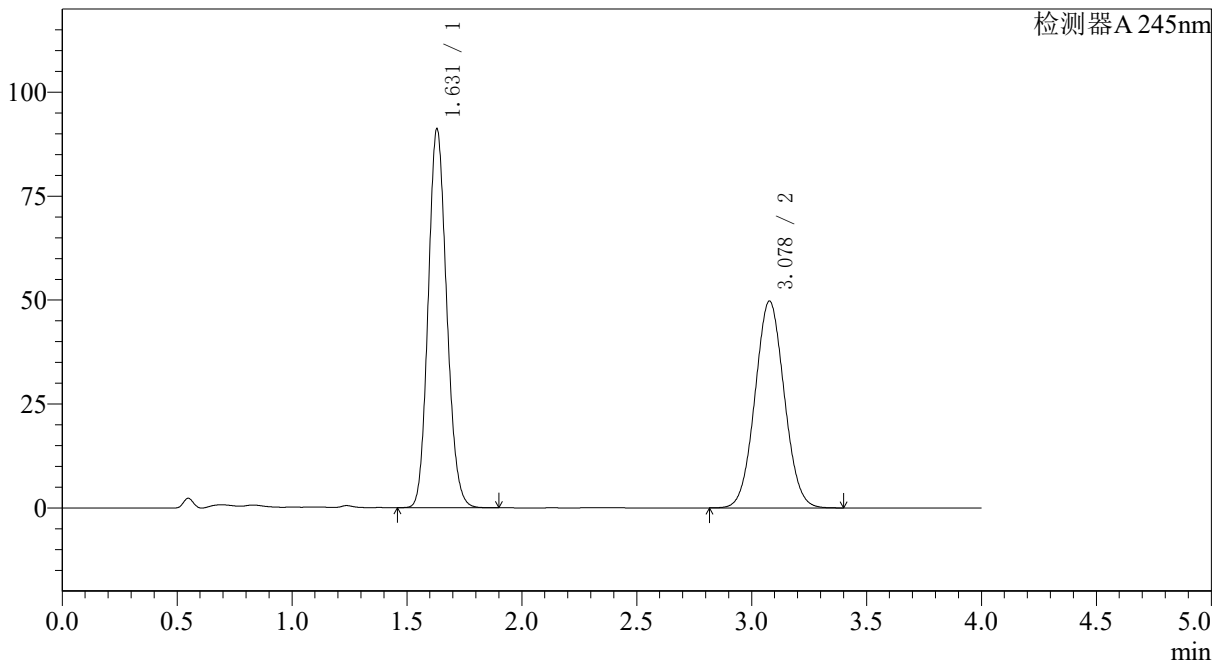

<峰表>

检测器A 245nm

峰号	保留时间	面积	面积%	高度	理论塔板数(USP)	拖尾因子	分离度(USP)
1	1.631	510837	53.721	91139	1958	1.130	--
2	3.078	440069	46.279	49719	2781	1.048	7.598
总计		950906	100.000	140858			



SMF-4082

<样品信息>

色谱柱: Welch Topsil Phenyl Hexyl(50mm*4.6mm,5µm) 流速: 1.2ml/min
 柱温: 40°C 波长: 245nm
 数据文件名: RC\$SMF-4082 - 10-7/28-72-2 - zzp-2024030821p-zjtj6y-rcqx-pH7.0jz-jf75z-P2-20min.lcd
 方法文件名: RC\$SMF-4082 - SMF-4082-rcqx-Fx277.lcm
 批处理文件名: RC\$SMF-4082 - 20240924-rcqx-FX277.lcb
 样品瓶号: 1-13
 进样体积: 20 µl 版本号: 6.115
 进样时间: 2024/09/24 13:32:12 实验者: xiexinhui
 处理时间 (V2): 2024/09/25 08:59:22 处理者: xiexinhui
 仪器型号: SHIMADZU LC-2050C(FX277)

<色谱图>

mV

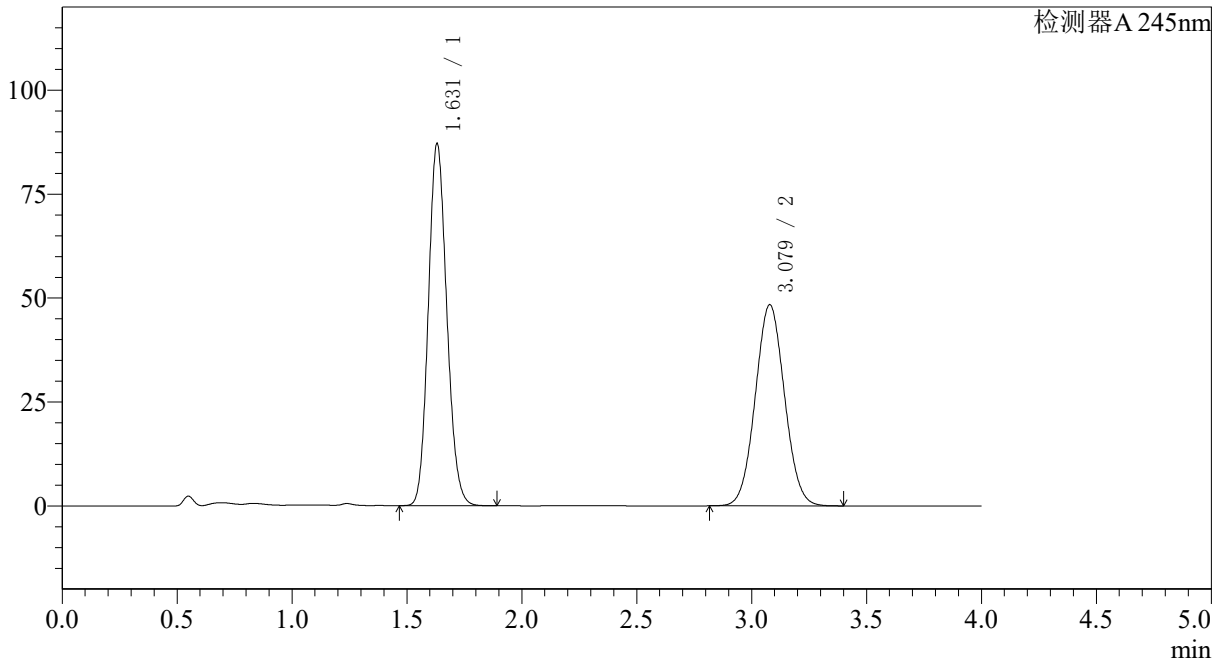

<峰表>

检测器A 245nm

峰号	保留时间	面积	面积%	高度	理论塔板数(USP)	拖尾因子	分离度(USP)
1	1.631	488237	53.279	87086	1958	1.130	--
2	3.079	428139	46.721	48389	2782	1.048	7.599
总计		916376	100.000	135475			



SMF-4082

<样品信息>

色谱柱: Welch Topsil Phenyl Hexyl(50mm*4.6mm,5μm) 流速:1.2ml/min
 柱温:40°C 波长:245nm
 数据文件名: RC\$SMF-4082 - 10-7/28-73-2 - zzp-2024030821p-zjtj6y-rcqx-pH7.0jz-jf75z-P3-20min.lcd
 方法文件名: RC\$SMF-4082 - SMF-4082-rcqx-Fx277.lcm
 批处理文件名: RC\$SMF-4082 - 20240924-rcqx-FX277.lcb
 样品瓶号: 1-22
 进样体积: 20 μl 版本号:6.115
 进样时间: 2024/09/24 13:36:34 实验者: xiexinhui
 处理时间 (V2): 2024/09/25 08:59:24 处理者: xiexinhui
 仪器型号: SHIMADZU LC-2050C(FX277)

<色谱图>

mV

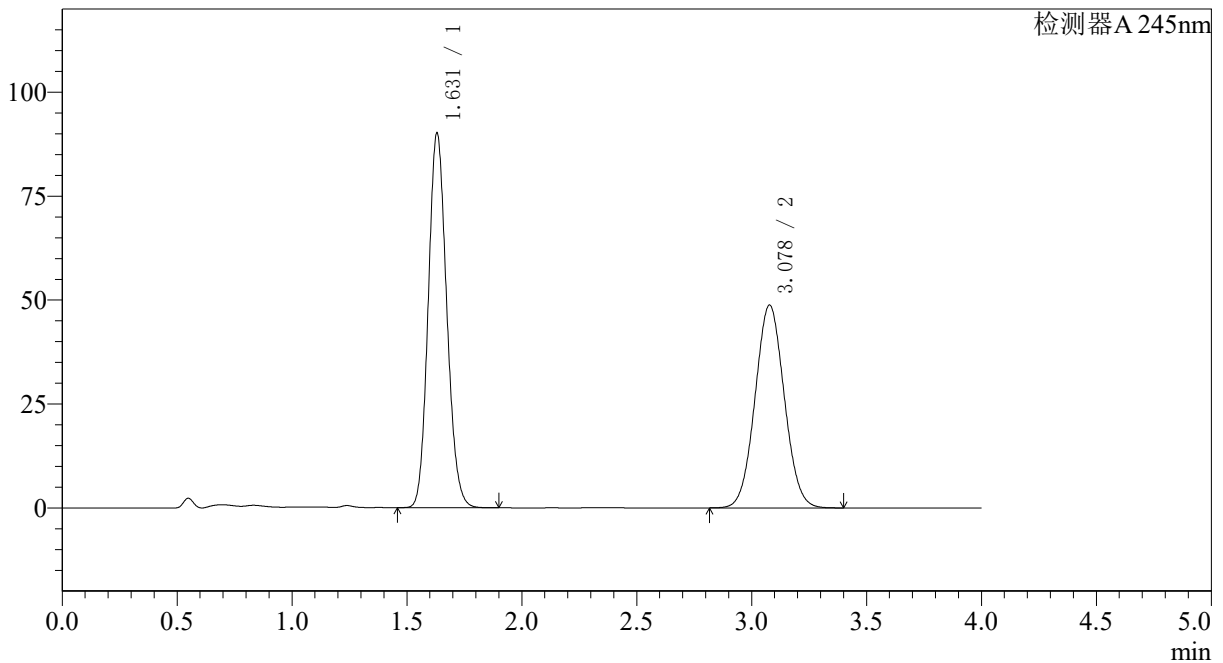

<峰表>

检测器A 245nm

峰号	保留时间	面积	面积%	高度	理论塔板数(USP)	拖尾因子	分离度(USP)
1	1.631	505005	53.922	90133	1960	1.129	--
2	3.078	431535	46.078	48772	2785	1.048	7.601
总计		936539	100.000	138905			



SMF-4082

<样品信息>

色谱柱: Welch Topsil Phenyl Hexyl(50mm*4.6mm,5µm) 流速:1.2ml/min
 柱温:40°C 波长:245nm
 数据文件名: RC\$SMF-4082 - 10-7/28-74-2 - zzp-2024030821p-zjtj6y-rcqx-pH7.0jz-jf75z-P4-20min.lcd
 方法文件名: RC\$SMF-4082 - SMF-4082-rcqx-Fx277.lcm
 批处理文件名: RC\$SMF-4082 - 20240924-rcqx-FX277.lcb
 样品瓶号: 1-31 版本号:6.115
 进样体积: 20 µl 实验者: xiexinhui
 进样时间: 2024/09/24 13:40:57 处理者: xiexinhui
 处理时间 (V2): 2024/09/25 08:59:27
 仪器型号: SHIMADZU LC-2050C(FX277)

<色谱图>

mV

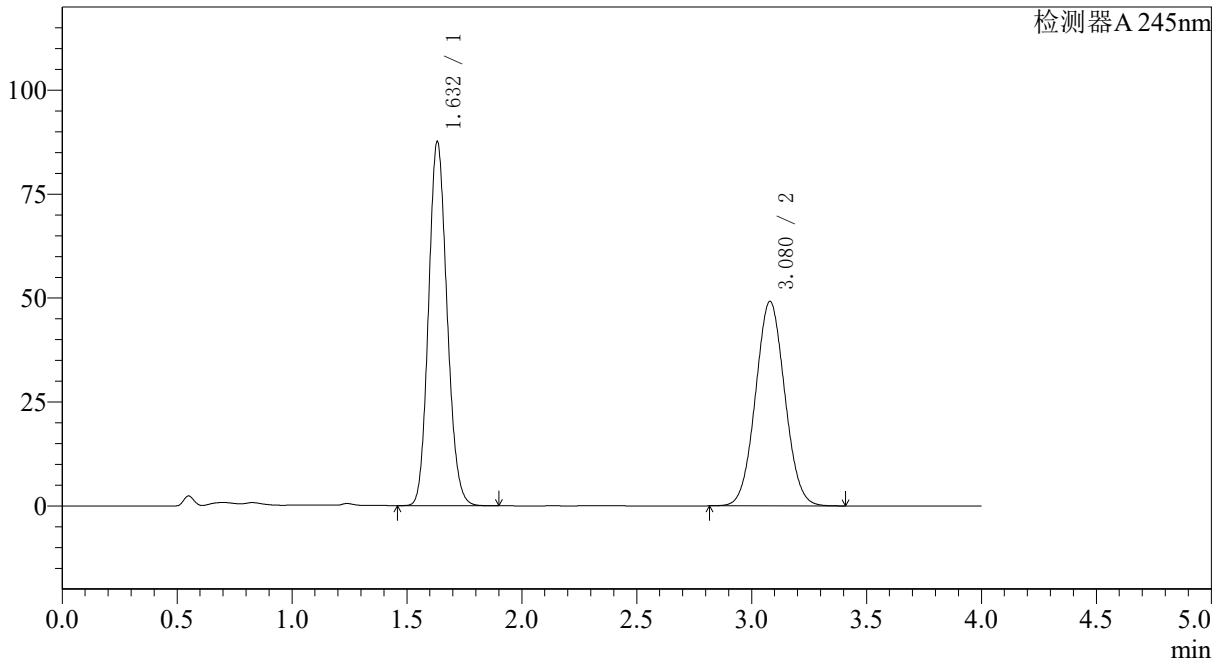

<峰表>

检测器A 245nm

峰号	保留时间	面积	面积%	高度	理论塔板数(USP)	拖尾因子	分离度(USP)
1	1.632	491466	53.011	87465	1958	1.130	--
2	3.080	435636	46.989	49207	2780	1.048	7.594
总计		927102	100.000	136672			

<样品信息>

色谱柱: Welch Topsil Phenyl Hexyl(50mm*4.6mm,5 μ m) 流速:1.2ml/min
 柱温:40°C 波长:245nm
 数据文件名: RC\$SMF-4082 - 10-7/28-75-2 - zzp-2024030821p-zjtj6y-rcqx-pH7.0jz-jf75z-P5-20min.lcd
 方法文件名: RC\$SMF-4082 - SMF-4082-rcqx-Fx277.lcm
 批处理文件名: RC\$SMF-4082 - 20240924-rcqx-FX277.lcb
 样品瓶号: 1-40
 进样体积: 20 μ l 版本号:6.115
 进样时间: 2024/09/24 13:45:20 实验者: xiexinhui
 处理时间(V2): 2024/09/25 08:59:29 处理者: xiexinhui
 仪器型号: SHIMADZU LC-2050C(FX277)

<色谱图>

mV

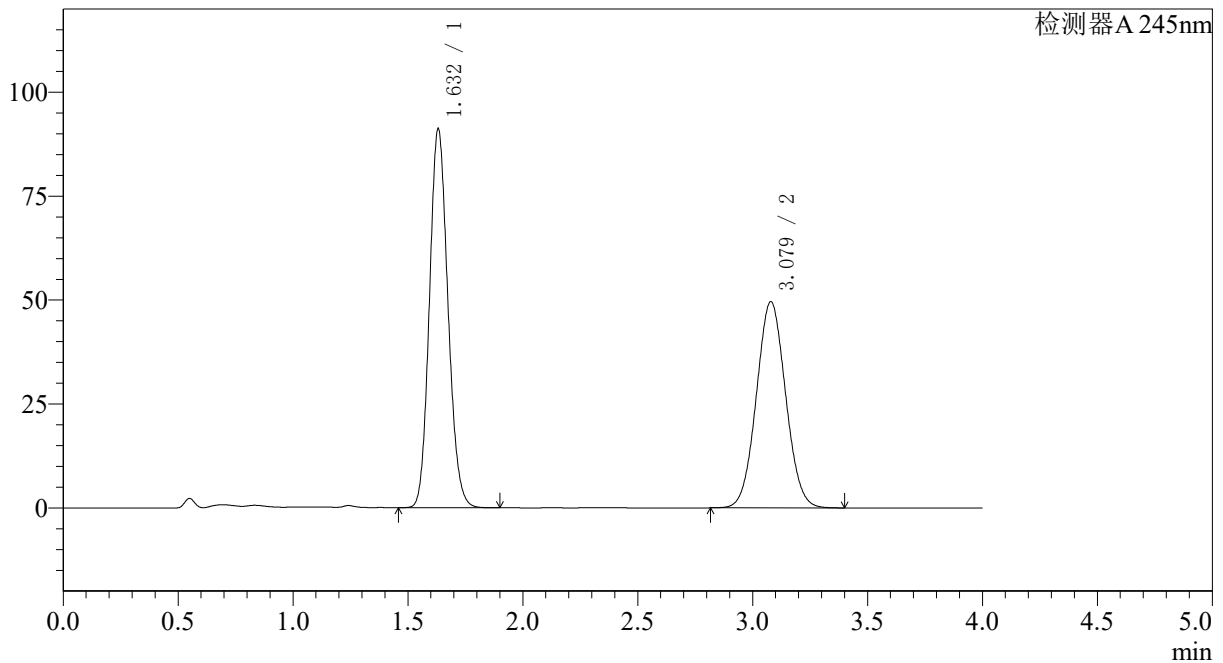

<峰表>

检测器A 245nm

峰号	保留时间	面积	面积%	高度	理论塔板数(USP)	拖尾因子	分离度(USP)
1	1.632	511240	53.796	91076	1958	1.130	--
2	3.079	439085	46.204	49625	2782	1.048	7.596
总计		950325	100.000	140701			



SMF-4082

<样品信息>

色谱柱: Welch Topsil Phenyl Hexyl(50mm*4.6mm,5µm) 流速: 1.2ml/min
 柱温: 40°C 波长: 245nm
 数据文件名: RC\$SMF-4082 - 10-7/28-76-2 - zzp-2024030821p-zjtj6y-rcqx-pH7.0jz-jf75z-P6-20min.lcd
 方法文件名: RC\$SMF-4082 - SMF-4082-rcqx-Fx277.lcm
 批处理文件名: RC\$SMF-4082 - 20240924-rcqx-FX277.lcb
 样品瓶号: 1-49
 进样体积: 20 µl 版本号: 6.115
 进样时间: 2024/09/24 13:49:43 实验者: xiexinhui
 处理时间 (V2): 2024/09/25 08:59:32 处理者: xiexinhui
 仪器型号: SHIMADZU LC-2050C(FX277)

<色谱图>

mV

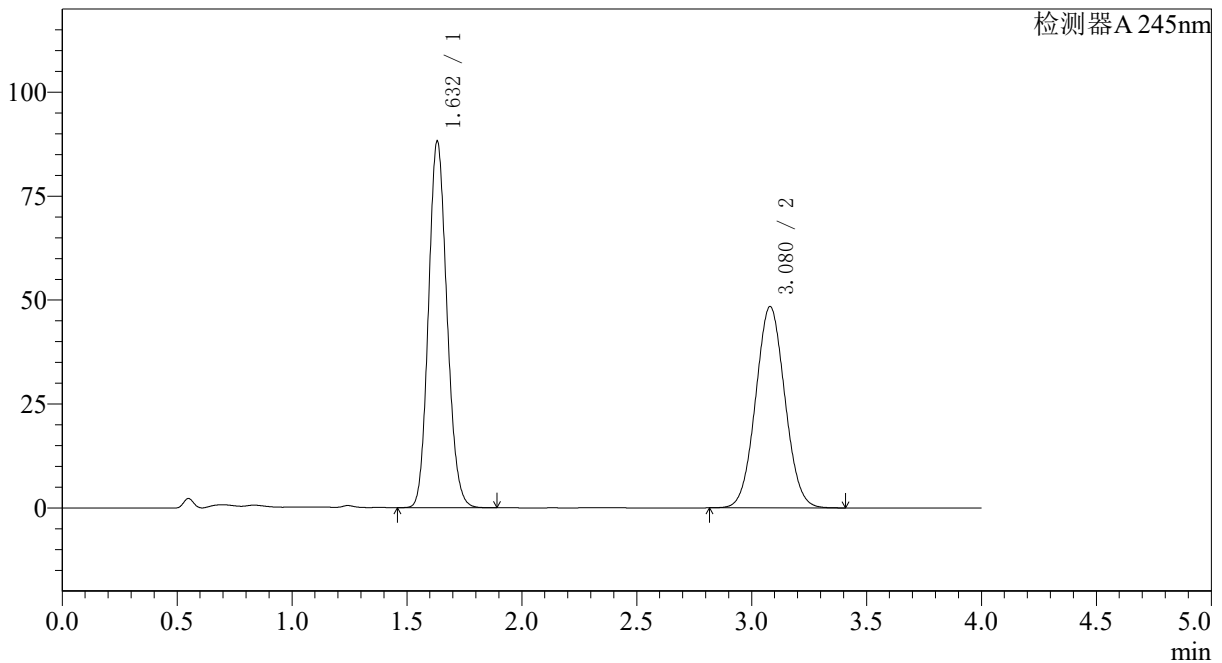

<峰表>

检测器A 245nm

峰号	保留时间	面积	面积%	高度	理论塔板数(USP)	拖尾因子	分离度(USP)
1	1.632	493954	53.540	88075	1962	1.129	--
2	3.080	428629	46.460	48456	2786	1.047	7.606
总计		922583	100.000	136530			

〈样品信息〉

色谱柱: Welch Topsil Phenyl Hexyl(50mm*4.6mm,5 μ m) 流速:1.2ml/min
柱温:40 $^{\circ}$ C 波长:245nm
数据文件名: RC\$SMF-4082 - 10-7/28-77-2 - zzp-2024030821p-zztj6y-rcqx-pH7.0jz-jf75z-P1-30min.lcd
方法文件名: RC\$SMF-4082 - SMF-4082-rcqx-Fx277.lcm
批处理文件名: RC\$SMF-4082 - 20240924-rcqx-FX277.lcb
样品瓶号: 1-5
进样体积: 20 μ l 版本号:6.115
进样时间: 2024/09/24 13:54:06 实验者: xiexinhui
处理时间(V2): 2024/09/25 08:59:34 处理者: xiexinhui
仪器型号: SHIMADZU LC-2050C(FX277)

〈色谱图〉

mV

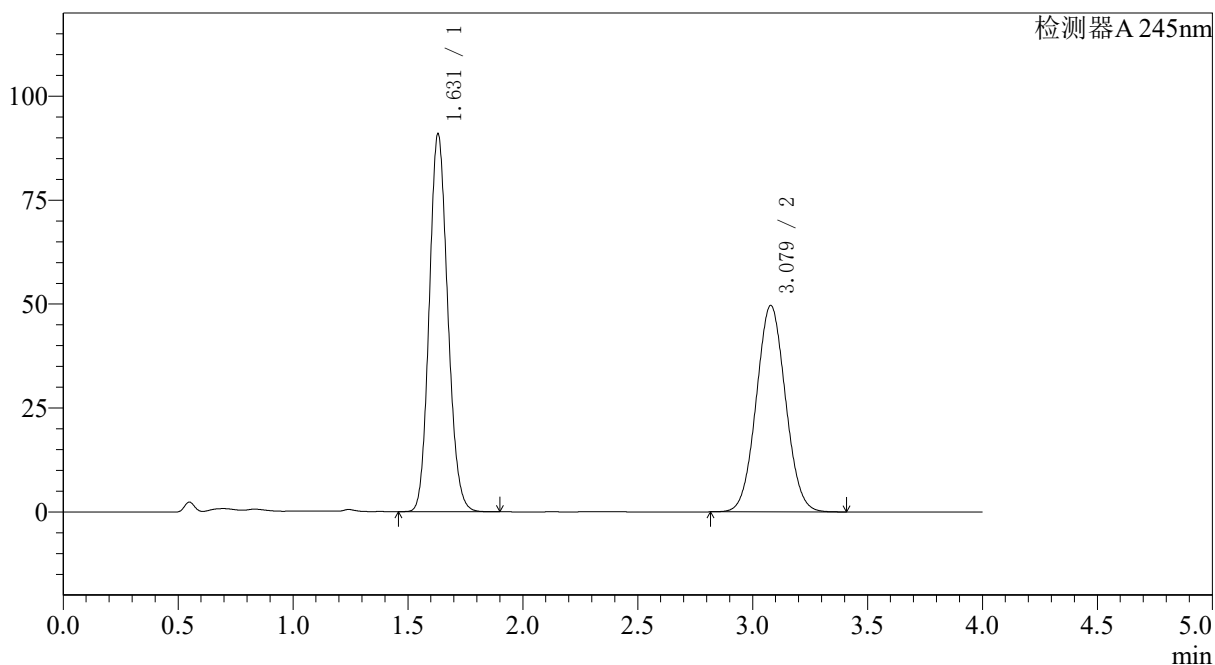

〈峰表〉

检测器A 245nm

峰号	保留时间	面积	面积%	高度	理论塔板数(USP)	拖尾因子	分离度(USP)
1	1.631	510003	53.708	90899	1955	1.129	--
2	3.079	439574	46.292	49663	2781	1.048	7.597
总计		949577	100.000	140561			



SMF-4082

<样品信息>

色谱柱: Welch Topsil Phenyl Hexyl(50mm*4.6mm,5µm) 流速: 1.2ml/min
 柱温: 40°C 波长: 245nm
 数据文件名: RC\$SMF-4082 - 10-7/28-78-2 - zzp-2024030821p-zjtj6y-rcqx-pH7.0jz-jf75z-P2-30min.lcd
 方法文件名: RC\$SMF-4082 - SMF-4082-rcqx-Fx277.lcm
 批处理文件名: RC\$SMF-4082 - 20240924-rcqx-FX277.lcb
 样品瓶号: 1-14
 进样体积: 20 µl 版本号: 6.115
 进样时间: 2024/09/24 13:58:30 实验者: xiexinhui
 处理时间 (V2): 2024/09/25 08:59:37 处理者: xiexinhui
 仪器型号: SHIMADZU LC-2050C(FX277)

<色谱图>

mV

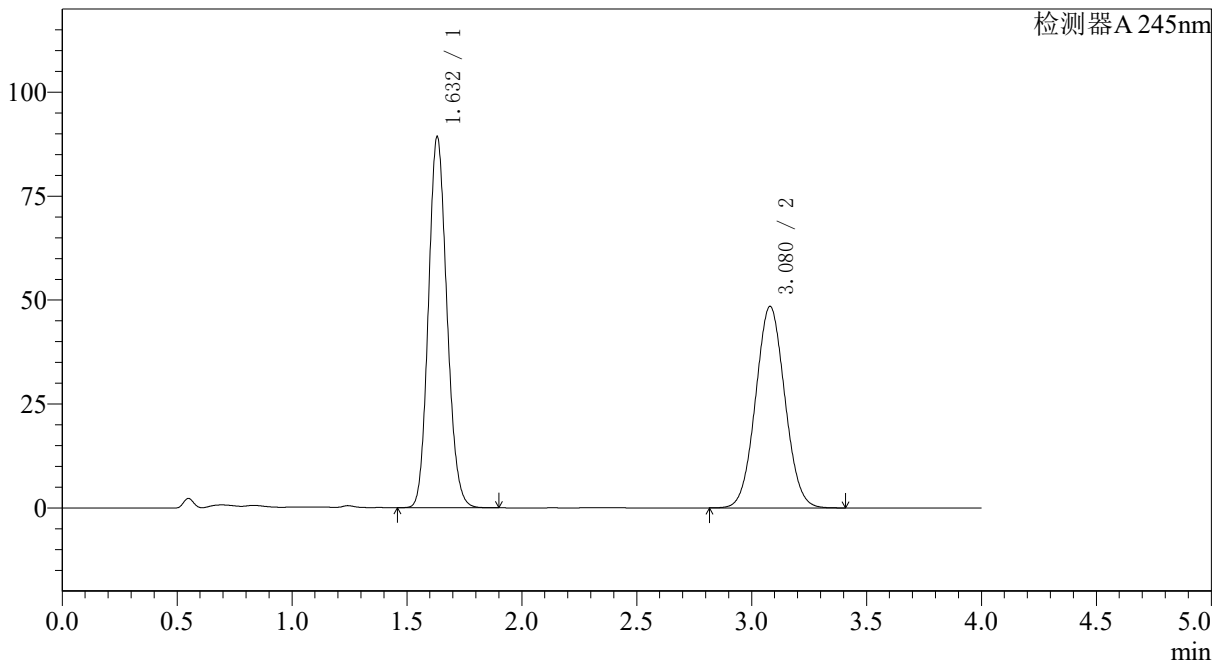

<峰表>

检测器A 245nm

峰号	保留时间	面积	面积%	高度	理论塔板数(USP)	拖尾因子	分离度(USP)
1	1.632	500478	53.822	89175	1958	1.130	--
2	3.080	429403	46.178	48498	2781	1.048	7.600
总计		929881	100.000	137673			



SMF-4082

<样品信息>

色谱柱: Welch Topsil Phenyl Hexyl(50mm*4.6mm,5μm) 流速:1.2ml/min
 柱温:40°C 波长:245nm
 数据文件名: RC\$SMF-4082 - 10-7/28-79-2 - zzp-2024030821p-zjtj6y-rcqx-pH7.0jz-jf75z-P3-30min.lcd
 方法文件名: RC\$SMF-4082 - SMF-4082-rcqx-Fx277.lcm
 批处理文件名: RC\$SMF-4082 - 20240924-rcqx-FX277.lcb
 样品瓶号: 1-23
 进样体积: 20 μl 版本号:6.115
 进样时间: 2024/09/24 14:02:52 实验者: xiexinhui
 处理时间 (V2): 2024/09/25 08:59:39 处理者: xiexinhui
 仪器型号: SHIMADZU LC-2050C(FX277)

<色谱图>

mV

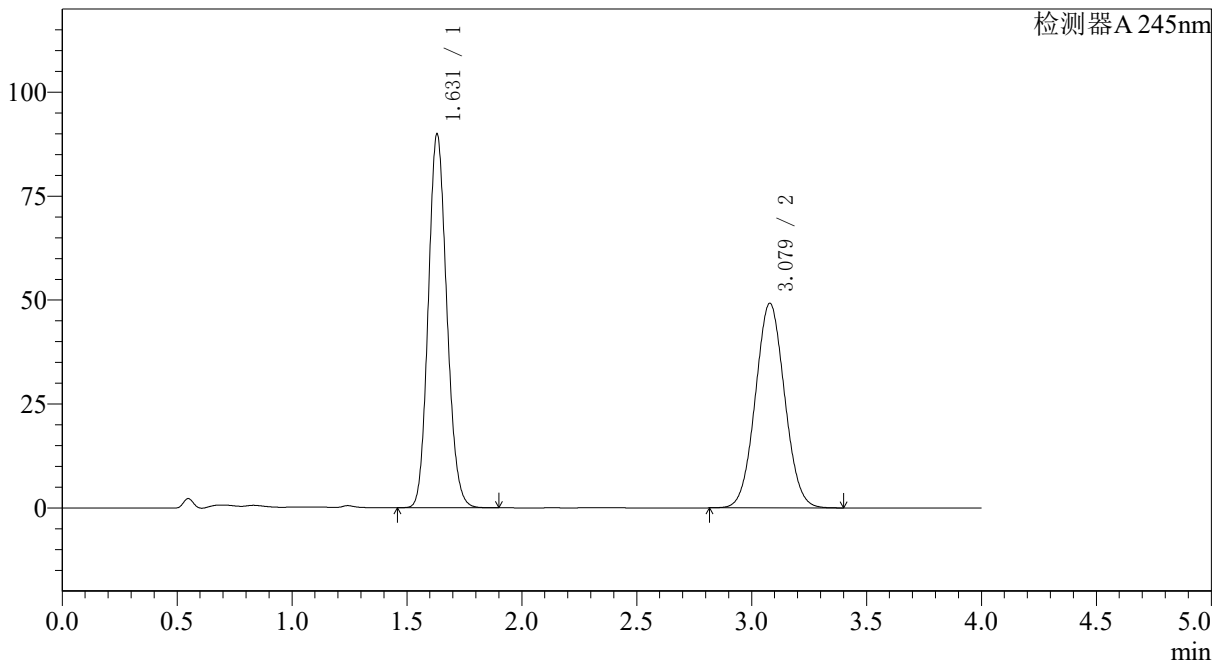

<峰表>

检测器A 245nm

峰号	保留时间	面积	面积%	高度	理论塔板数(USP)	拖尾因子	分离度(USP)
1	1.631	504495	53.657	89905	1956	1.130	--
2	3.079	435720	46.343	49238	2783	1.048	7.600
总计		940216	100.000	139143			



SMF-4082

<样品信息>

色谱柱: Welch Topsil Phenyl Hexyl(50mm*4.6mm,5μm) 流速:1.2ml/min
 柱温:40°C 波长:245nm
 数据文件名: RC\$SMF-4082 - 10-7/28-80-2 - zzp-2024030821p-zztj6y-rcqx-pH7.0jz-jf75z-P4-30min.lcd
 方法文件名: RC\$SMF-4082 - SMF-4082-rcqx-Fx277.lcm
 批处理文件名: RC\$SMF-4082 - 20240924-rcqx-FX277.lcb
 样品瓶号: 1-32
 进样体积: 20 μl 版本号:6.115
 进样时间: 2024/09/24 14:07:14 实验者: xiexinhui
 处理时间 (V2): 2024/09/25 08:59:42 处理者: xiexinhui
 仪器型号: SHIMADZU LC-2050C(FX277)

<色谱图>

mV

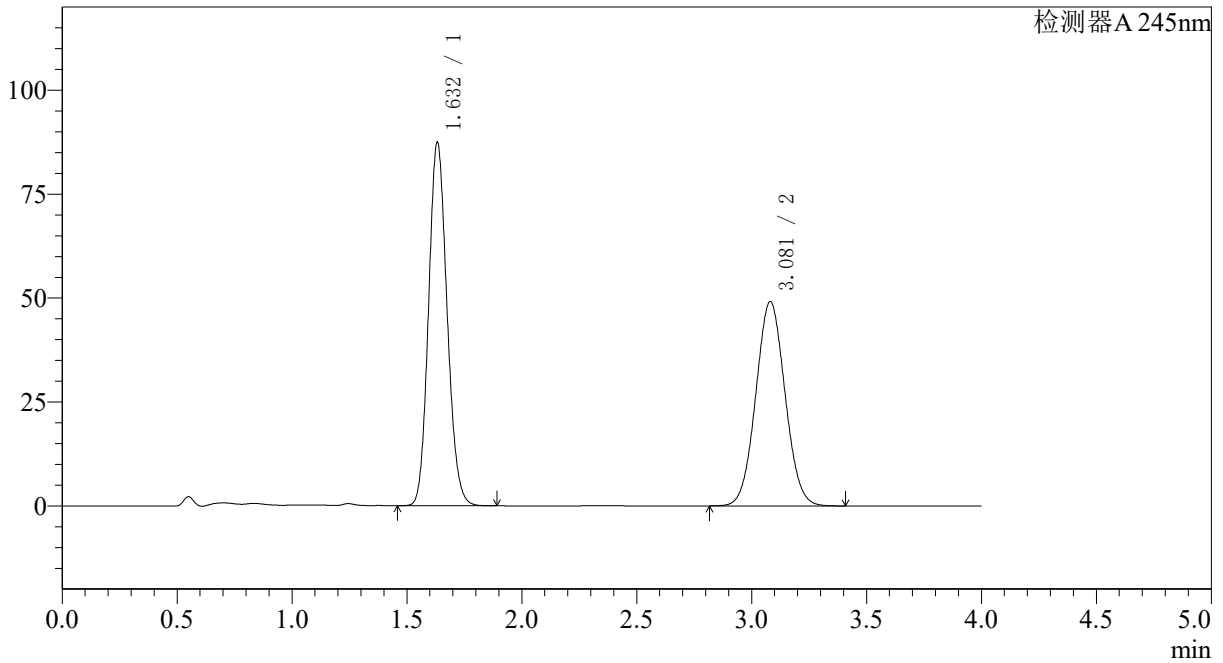

<峰表>

检测器A 245nm

峰号	保留时间	面积	面积%	高度	理论塔板数(USP)	拖尾因子	分离度(USP)
1	1.632	489957	52.966	87270	1962	1.131	--
2	3.081	435081	47.034	49160	2786	1.048	7.606
总计		925039	100.000	136431			



SMF-4082

<样品信息>

色谱柱: Welch Topsil Phenyl Hexyl(50mm*4.6mm,5µm) 流速:1.2ml/min
 柱温:40°C 波长:245nm
 数据文件名: RC\$SMF-4082 - 10-7/28-81-2 - zzp-2024030821p-zjtj6y-rcqx-pH7.0jz-jf75z-P5-30min.lcd
 方法文件名: RC\$SMF-4082 - SMF-4082-rcqx-Fx277.lcm
 批处理文件名: RC\$SMF-4082 - 20240924-rcqx-FX277.lcb
 样品瓶号: 1-41
 进样体积: 20 µl 版本号:6.115
 进样时间: 2024/09/24 14:11:37 实验者: xiexinhui
 处理时间 (V2): 2024/09/25 08:59:44 处理者: xiexinhui
 仪器型号: SHIMADZU LC-2050C(FX277)

<色谱图>

mV

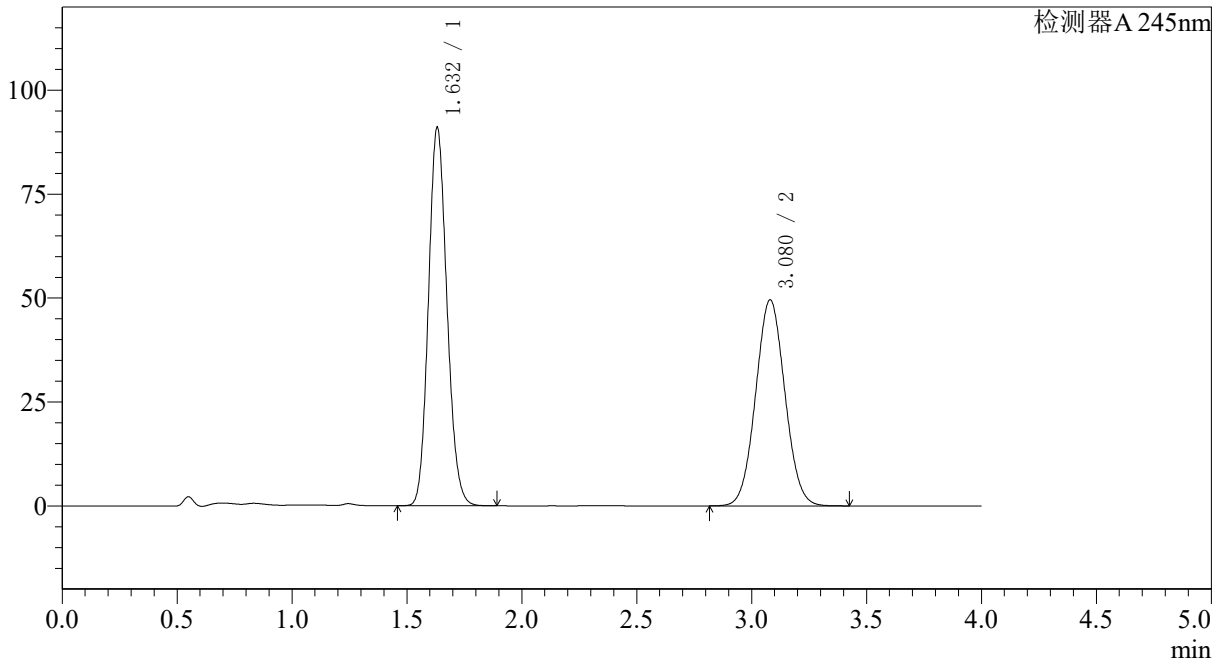

<峰表>

检测器A 245nm

峰号	保留时间	面积	面积%	高度	理论塔板数(USP)	拖尾因子	分离度(USP)
1	1.632	509798	53.753	90928	1962	1.130	--
2	3.080	438609	46.247	49584	2787	1.048	7.608
总计		948407	100.000	140511			



SMF-4082

<样品信息>

色谱柱: Welch Topsil Phenyl Hexyl(50mm*4.6mm,5μm) 流速: 1.2ml/min
 柱温: 40°C 波长: 245nm
 数据文件名: RC\$SMF-4082 - 10-7/28-82-2 - zzp-2024030821p-zjtj6y-rcqx-pH7.0jz-jf75z-P6-30min.lcd
 方法文件名: RC\$SMF-4082 - SMF-4082-rcqx-Fx277.lcm
 批处理文件名: RC\$SMF-4082 - 20240924-rcqx-FX277.lcb
 样品瓶号: 1-50
 进样体积: 20 μl 版本号: 6.115
 进样时间: 2024/09/24 14:16:00 实验者: xiexinhui
 处理时间 (V2): 2024/09/25 08:59:46 处理者: xiexinhui
 仪器型号: SHIMADZU LC-2050C(FX277)

<色谱图>

mV

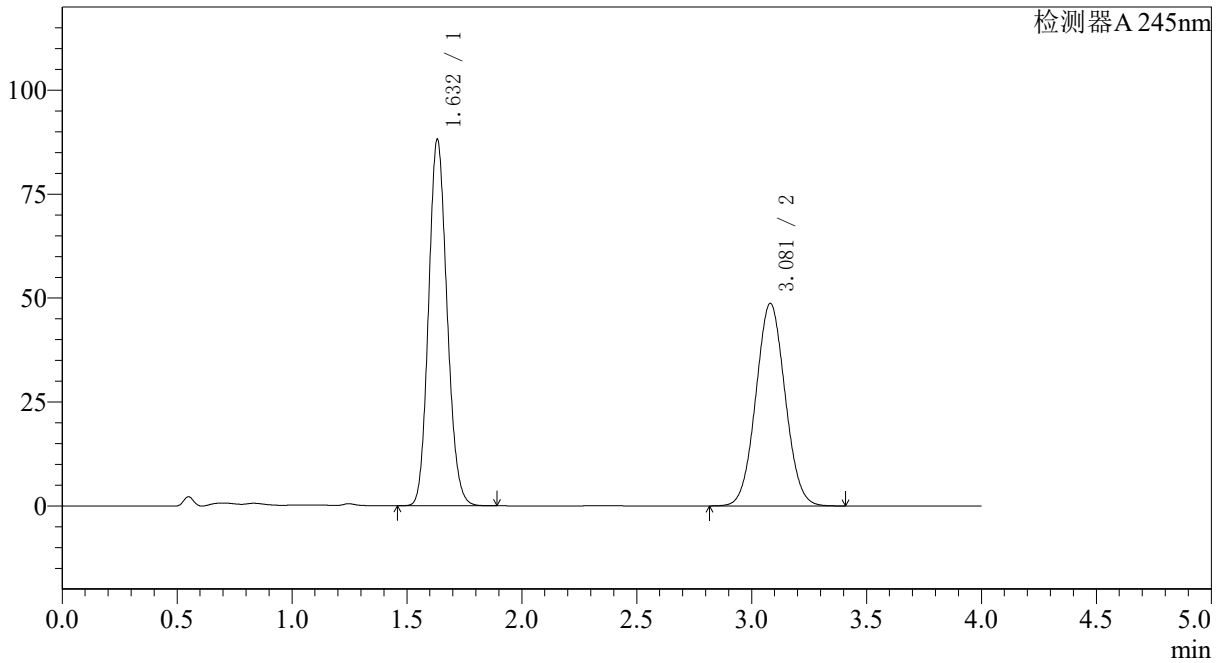

<峰表>

检测器A 245nm

峰号	保留时间	面积	面积%	高度	理论塔板数(USP)	拖尾因子	分离度(USP)
1	1.632	493754	53.361	87962	1962	1.131	--
2	3.081	431554	46.639	48735	2783	1.048	7.604
总计		925308	100.000	136697			



SMF-4082

<样品信息>

色谱柱: Welch Topsil Phenyl Hexyl(50mm*4.6mm,5µm) 流速:1.2ml/min
 柱温:40°C 波长:245nm
 数据文件名: RC\$SMF-4082 - 10-7/28-83-2 - zzp-2024030821p-zztj6y-rcqx-pH7.0jz-jf75z-P1-45min.lcd
 方法文件名: RC\$SMF-4082 - SMF-4082-rcqx-Fx277.lcm
 批处理文件名: RC\$SMF-4082 - 20240924-rcqx-FX277.lcb
 样品瓶号: 1-6
 进样体积: 20 µl 版本号:6.115
 进样时间: 2024/09/24 14:20:22 实验者: xiexinhui
 处理时间 (V2): 2024/09/25 08:59:49 处理者: xiexinhui
 仪器型号: SHIMADZU LC-2050C(FX277)

<色谱图>

mV

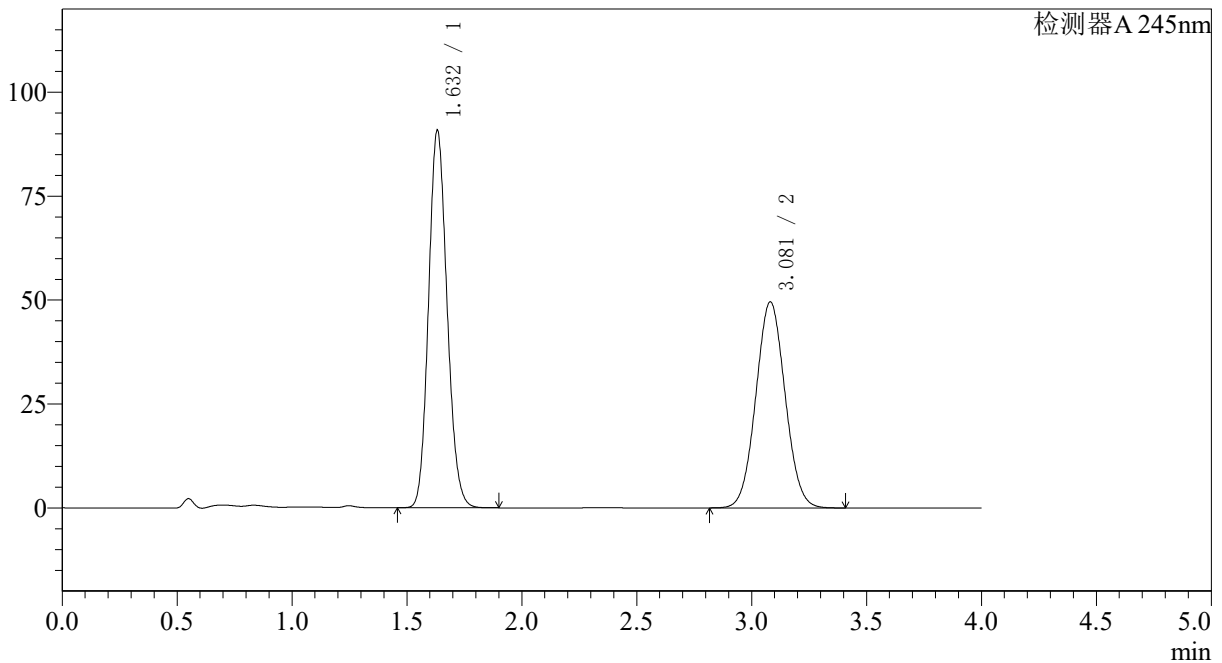

<峰表>

检测器A 245nm

峰号	保留时间	面积	面积%	高度	理论塔板数(USP)	拖尾因子	分离度(USP)
1	1.632	509424	53.706	90644	1958	1.130	--
2	3.081	439119	46.294	49585	2783	1.048	7.601
总计		948543	100.000	140229			



SMF-4082

<样品信息>

色谱柱: Welch Topsil Phenyl Hexyl(50mm*4.6mm,5µm) 流速:1.2ml/min
 柱温:40°C 波长:245nm
 数据文件名: RC\$SMF-4082 - 10-7/28-84-2 - zzp-2024030821p-zjtj6y-rcqx-pH7.0jz-jf75z-P2-45min.lcd
 方法文件名: RC\$SMF-4082 - SMF-4082-rcqx-Fx277.lcm
 批处理文件名: RC\$SMF-4082 - 20240924-rcqx-FX277.lcb
 样品瓶号: 1-15
 进样体积: 20 µl 版本号:6.115
 进样时间: 2024/09/24 14:24:44 实验者: xiexinhui
 处理时间 (V2): 2024/09/25 08:59:51 处理者: xiexinhui
 仪器型号: SHIMADZU LC-2050C(FX277)

<色谱图>

mV

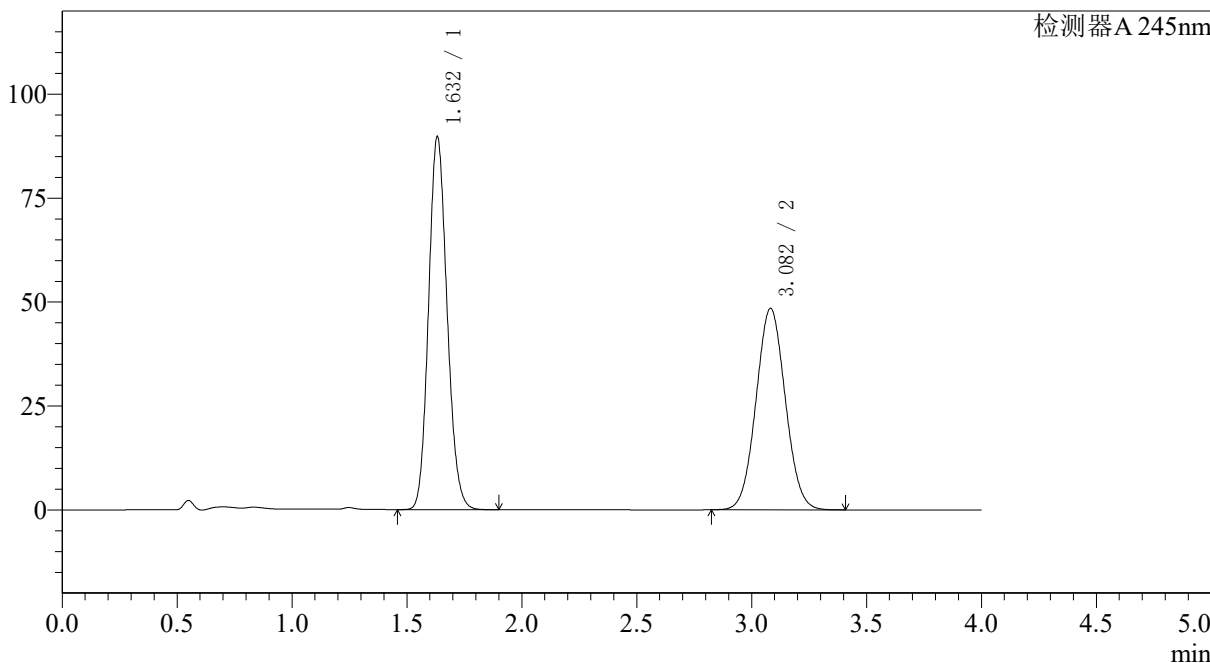

<峰表>

检测器A 245nm

峰号	保留时间	面积	面积%	高度	理论塔板数(USP)	拖尾因子	分离度(USP)
1	1.632	503473	53.967	89565	1957	1.131	--
2	3.082	429449	46.033	48448	2781	1.048	7.603
总计		932922	100.000	138013			



SMF-4082

<样品信息>

色谱柱: Welch Topsil Phenyl Hexyl(50mm*4.6mm,5μm) 流速:1.2ml/min
 柱温:40°C 波长:245nm
 数据文件名: RC\$SMF-4082 - 10-7/28-85-2 - zzp-2024030821p-zztj6y-rcqx-pH7.0jz-jf75z-P3-45min.lcd
 方法文件名: RC\$SMF-4082 - SMF-4082-rcqx-Fx277.lcm
 批处理文件名: RC\$SMF-4082 - 20240924-rcqx-FX277.lcb
 样品瓶号: 1-24
 进样体积: 20 μl 版本号:6.115
 进样时间: 2024/09/24 14:29:06 实验者: xiexinhui
 处理时间 (V2): 2024/09/25 08:59:54 处理者: xiexinhui
 仪器型号: SHIMADZU LC-2050C(FX277)

<色谱图>

mV

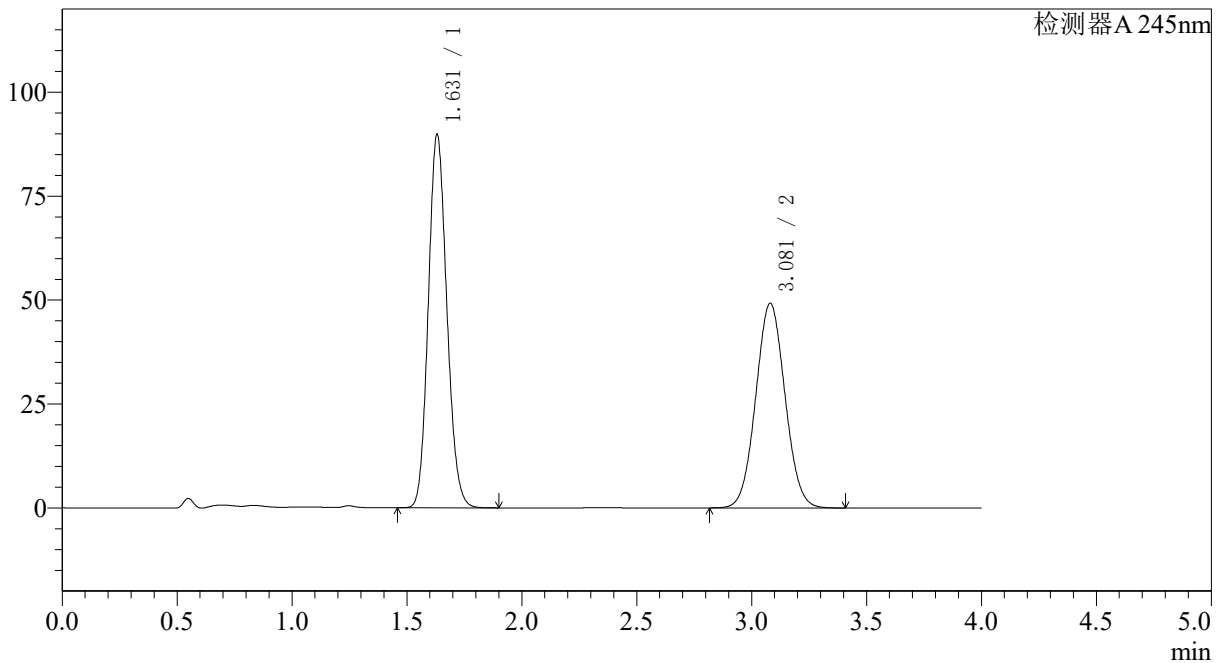

<峰表>

检测器A 245nm

峰号	保留时间	面积	面积%	高度	理论塔板数(USP)	拖尾因子	分离度(USP)
1	1.631	504012	53.613	89788	1954	1.128	--
2	3.081	436076	46.387	49262	2785	1.048	7.605
总计		940088	100.000	139051			

〈样品信息〉

色谱柱: Welch Topsil Phenyl Hexyl(50mm*4.6mm,5 μ m) 流速:1.2ml/min
柱温:40 $^{\circ}$ C 波长:245nm
数据文件名: RC\$SMF-4082 - 10-7/28-86-2 - zzp-2024030821p-zztj6y-rcqx-pH7.0jz-jf75z-P4-45min.lcd
方法文件名: RC\$SMF-4082 - SMF-4082-rcqx-Fx277.lcm
批处理文件名: RC\$SMF-4082 - 20240924-rcqx-FX277.lcb
样品瓶号: 1-33
进样体积: 20 μ l 版本号:6.115
进样时间: 2024/09/24 14:33:29 实验者: xiexinhui
处理时间(V2): 2024/09/25 08:59:56 处理者: xiexinhui
仪器型号: SHIMADZU LC-2050C(FX277)

〈色谱图〉

mV

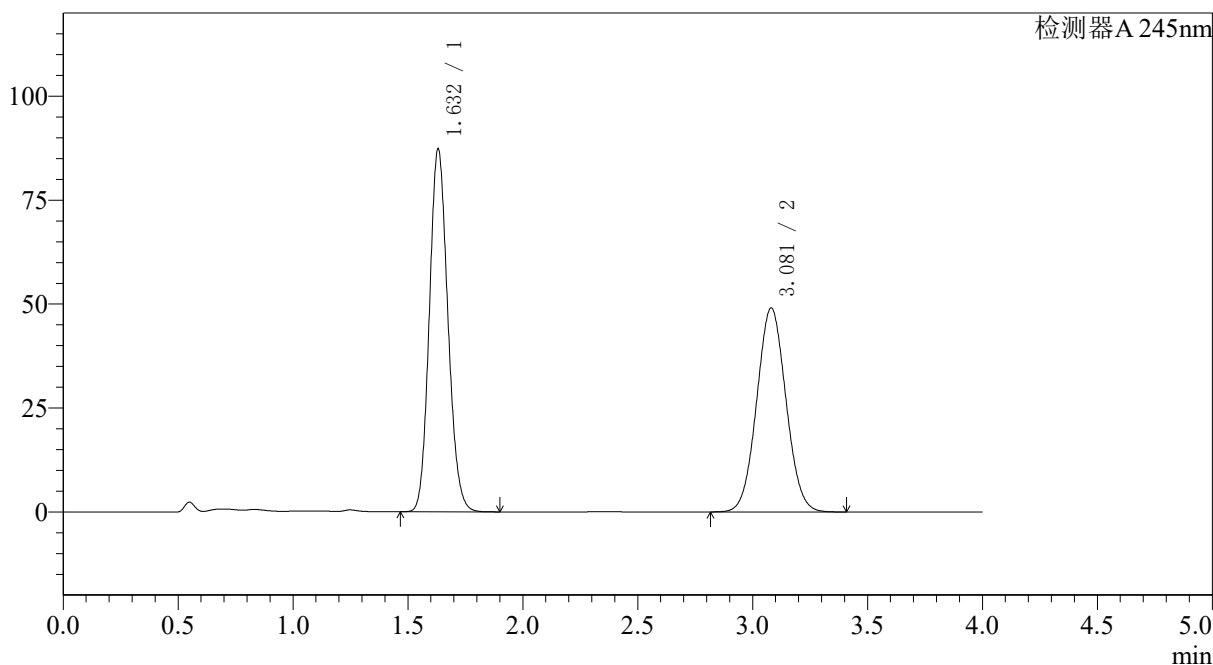

〈峰表〉

检测器A 245nm

峰号	保留时间	面积	面积%	高度	理论塔板数(USP)	拖尾因子	分离度(USP)
1	1.632	490290	52.990	87270	1952	1.129	--
2	3.081	434952	47.010	49086	2777	1.048	7.596
总计		925242	100.000	136356			



SMF-4082

<样品信息>

色谱柱: Welch Topsil Phenyl Hexyl(50mm*4.6mm,5μm) 流速:1.2ml/min
 柱温:40°C 波长:245nm
 数据文件名: RC\$SMF-4082 - 10-7/28-87-2 - zzp-2024030821p-zjtj6y-rcqx-pH7.0jz-jf75z-P5-45min.lcd
 方法文件名: RC\$SMF-4082 - SMF-4082-rcqx-Fx277.lcm
 批处理文件名: RC\$SMF-4082 - 20240924-rcqx-FX277.lcb
 样品瓶号: 1-42
 进样体积: 20 μl 版本号:6.115
 进样时间: 2024/09/24 14:37:52 实验者: xiexinhui
 处理时间 (V2): 2024/09/25 08:59:58 处理者: xiexinhui
 仪器型号: SHIMADZU LC-2050C(FX277)

<色谱图>

mV

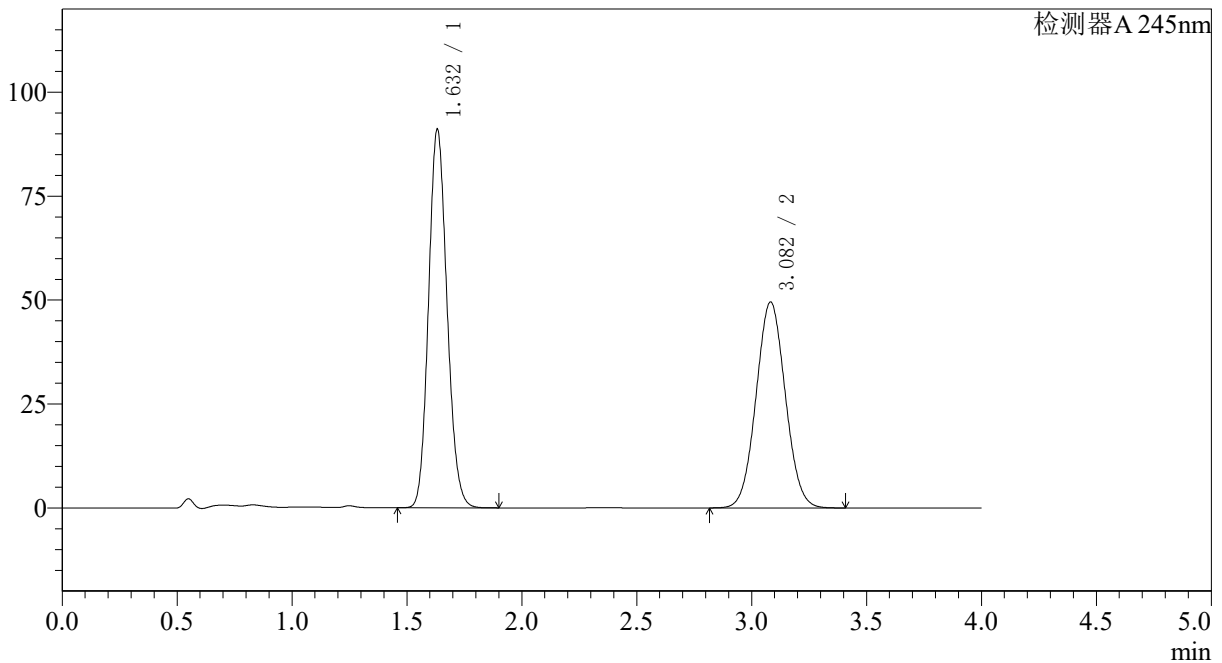

<峰表>

检测器A 245nm

峰号	保留时间	面积	面积%	高度	理论塔板数(USP)	拖尾因子	分离度(USP)
1	1.632	509867	53.764	90898	1964	1.129	--
2	3.082	438484	46.236	49520	2788	1.048	7.614
总计		948351	100.000	140419			



SMF-4082

<样品信息>

色谱柱: Welch Topsil Phenyl Hexyl(50mm*4.6mm,5μm) 流速:1.2ml/min
 柱温:40°C 波长:245nm
 数据文件名: RC\$SMF-4082 - 10-7/28-88-2 - zzp-2024030821p-zztj6y-rcqx-pH7.0jz-jf75z-P6-45min.lcd
 方法文件名: RC\$SMF-4082 - SMF-4082-rcqx-Fx277.lcm
 批处理文件名: RC\$SMF-4082 - 20240924-rcqx-FX277.lcb
 样品瓶号: 1-51
 进样体积: 20 μl 版本号:6.115
 进样时间: 2024/09/24 14:42:14 实验者: xiexinhui
 处理时间 (V2): 2024/09/25 09:00:01 处理者: xiexinhui
 仪器型号: SHIMADZU LC-2050C(FX277)

<色谱图>

mV

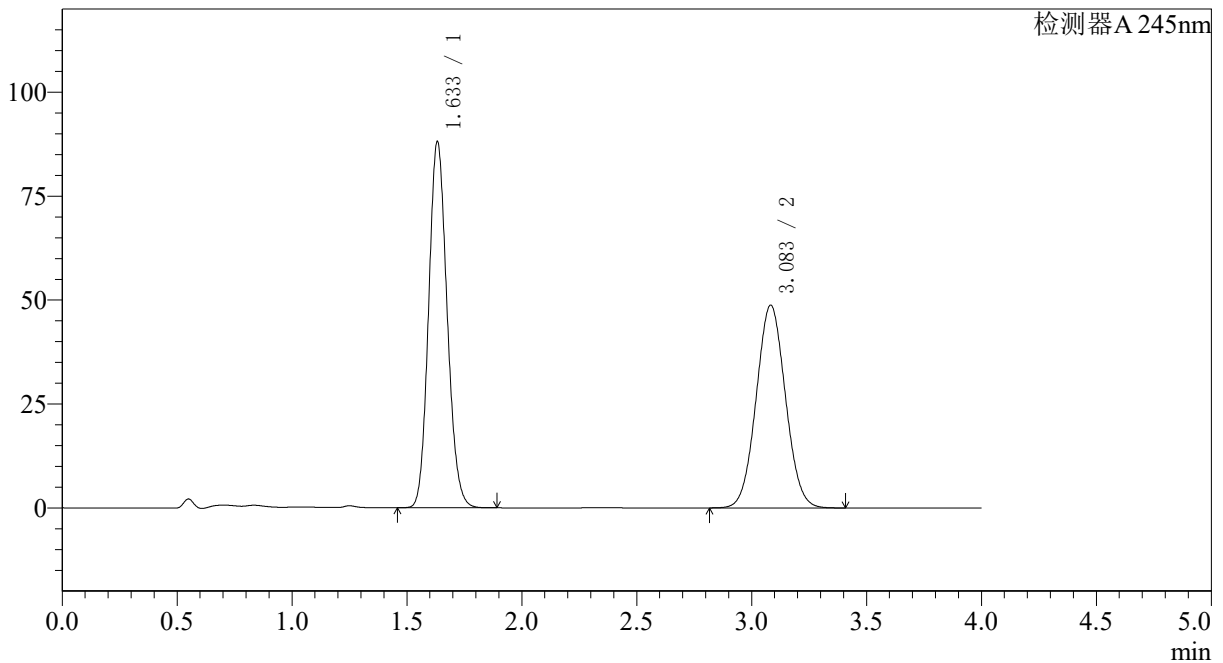

<峰表>

检测器A 245nm

峰号	保留时间	面积	面积%	高度	理论塔板数(USP)	拖尾因子	分离度(USP)
1	1.633	493295	53.306	87903	1966	1.130	--
2	3.083	432111	46.694	48746	2786	1.047	7.615
总计		925406	100.000	136649			



SMF-4082

<样品信息>

色谱柱: Welch Topsil Phenyl Hexyl(50mm*4.6mm,5µm) 流速:1.2ml/min
 柱温:40°C 波长:245nm
 数据文件名: RC\$SMF-4082 - 10-7/28-89-2 - zzp-2024030821p-zztj6y-rcqx-pH7.0jz-jf75z-P1-60min.lcd
 方法文件名: RC\$SMF-4082 - SMF-4082-rcqx-Fx277.lcm
 批处理文件名: RC\$SMF-4082 - 20240924-rcqx-FX277.lcb
 样品瓶号: 1-7
 进样体积: 20 µl 版本号:6.115
 进样时间: 2024/09/24 14:46:37 实验者: xiexinhui
 处理时间 (V2): 2024/09/25 09:00:03 处理者: xiexinhui
 仪器型号: SHIMADZU LC-2050C(FX277)

<色谱图>

mV

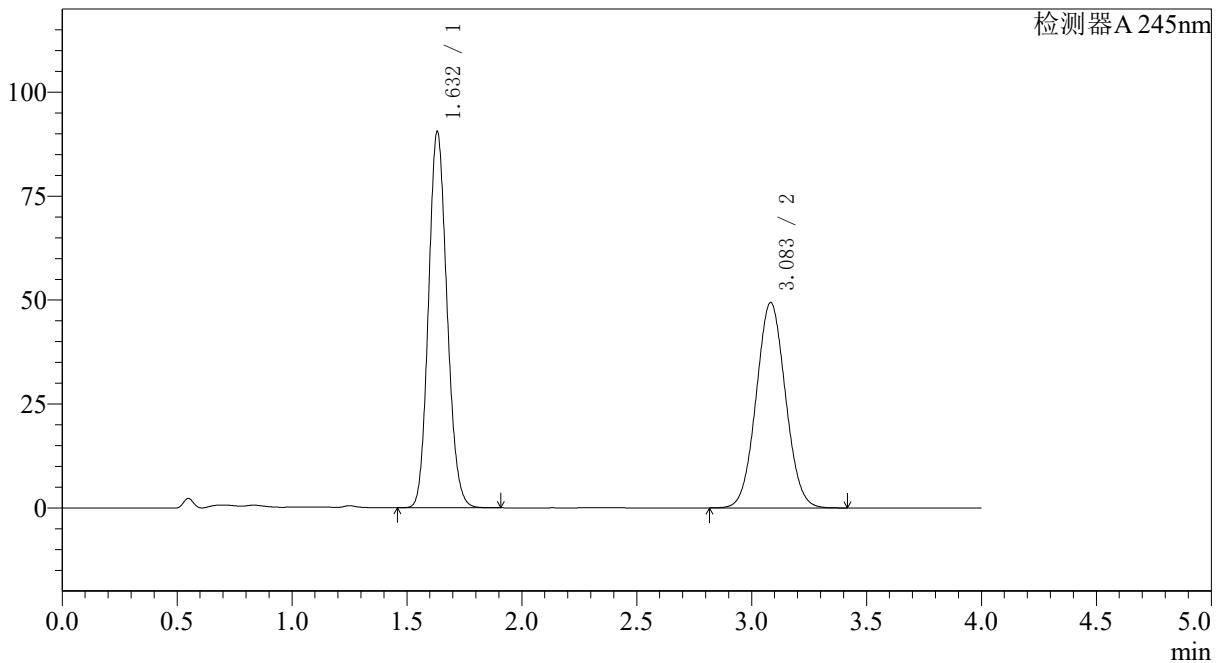

<峰表>

检测器A 245nm

峰号	保留时间	面积	面积%	高度	理论塔板数(USP)	拖尾因子	分离度(USP)
1	1.632	508218	53.708	90366	1953	1.130	--
2	3.083	438050	46.292	49380	2783	1.047	7.606
总计		946268	100.000	139745			



SMF-4082

<样品信息>

色谱柱: Welch Topsil Phenyl Hexyl(50mm*4.6mm,5μm) 流速:1.2ml/min
 柱温:40°C 波长:245nm
 数据文件名: RC\$SMF-4082 - 10-7/28-90-2 - zzp-2024030821p-zjtj6y-rcqx-pH7.0jz-jf75z-P2-60min.lcd
 方法文件名: RC\$SMF-4082 - SMF-4082-rcqx-Fx277.lcm
 批处理文件名: RC\$SMF-4082 - 20240924-rcqx-FX277.lcb
 样品瓶号: 1-16
 进样体积: 20 μl 版本号:6.115
 进样时间: 2024/09/24 14:51:00 实验者: xiexinhui
 处理时间 (V2): 2024/09/25 09:00:05 处理者: xiexinhui
 仪器型号: SHIMADZU LC-2050C(FX277)

<色谱图>

mV

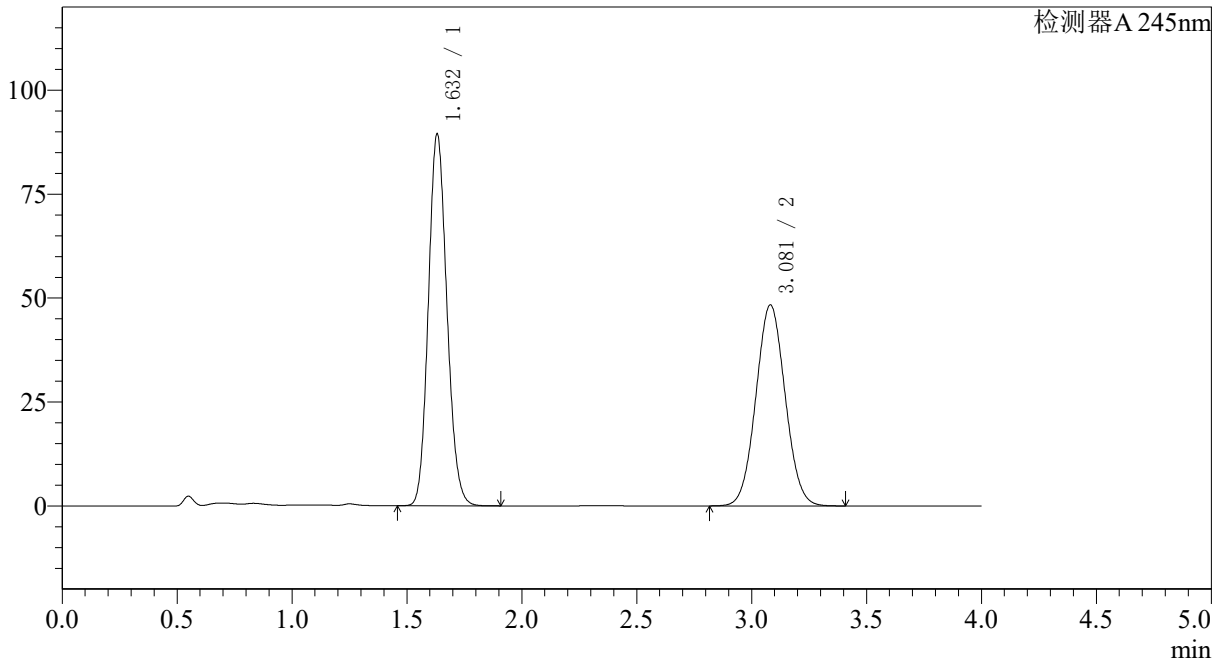

<峰表>

检测器A 245nm

峰号	保留时间	面积	面积%	高度	理论塔板数(USP)	拖尾因子	分离度(USP)
1	1.632	502537	53.968	89408	1951	1.129	--
2	3.081	428638	46.032	48353	2779	1.048	7.598
总计		931176	100.000	137761			



SMF-4082

<样品信息>

色谱柱: Welch Topsil Phenyl Hexyl(50mm*4.6mm,5μm) 流速:1.2ml/min
 柱温:40°C 波长:245nm
 数据文件名: RC\$SMF-4082 - 10-7/28-91-2 - zzp-2024030821p-zjtj6y-rcqx-pH7.0jz-jf75z-P3-60min.lcd
 方法文件名: RC\$SMF-4082 - SMF-4082-rcqx-Fx277.lcm
 批处理文件名: RC\$SMF-4082 - 20240924-rcqx-FX277.lcb
 样品瓶号: 1-25
 进样体积: 20 μl 版本号:6.115
 进样时间: 2024/09/24 14:55:23 实验者: xiexinhui
 处理时间 (V2): 2024/09/25 09:00:08 处理者: xiexinhui
 仪器型号: SHIMADZU LC-2050C(FX277)

<色谱图>

mV

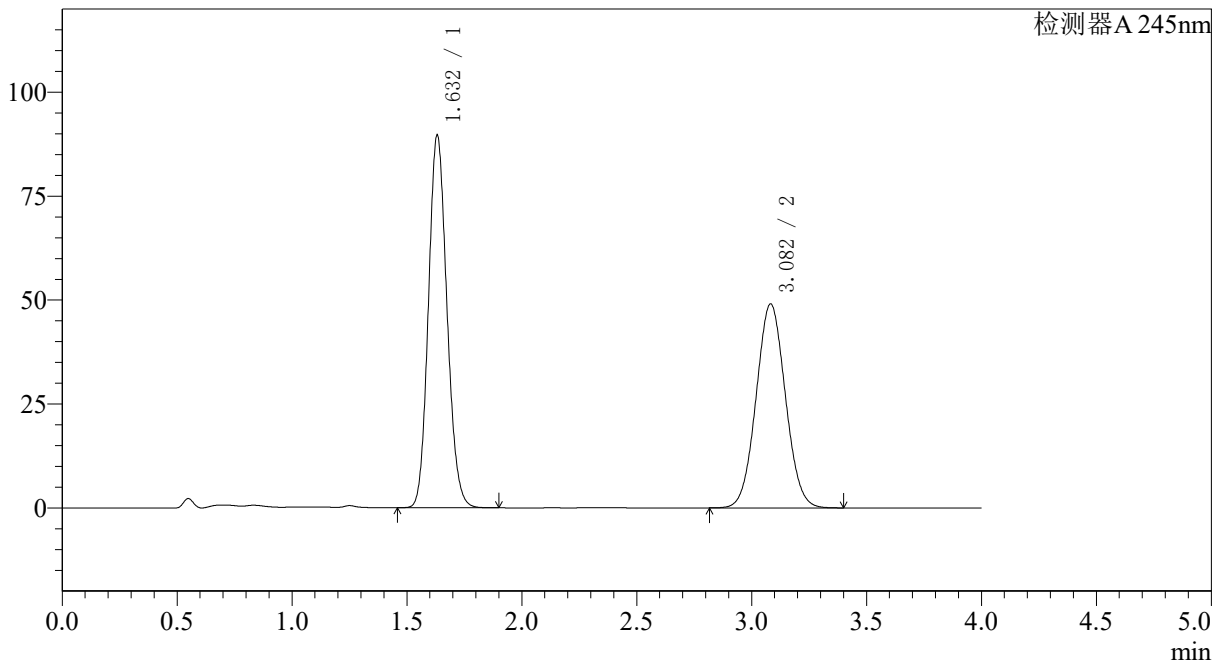

<峰表>

检测器A 245nm

峰号	保留时间	面积	面积%	高度	理论塔板数(USP)	拖尾因子	分离度(USP)
1	1.632	502839	53.637	89540	1956	1.129	--
2	3.082	434651	46.363	49054	2786	1.048	7.611
总计		937490	100.000	138594			



SMF-4082

<样品信息>

色谱柱: Welch Topsil Phenyl Hexyl(50mm*4.6mm,5μm) 流速:1.2ml/min
 柱温:40°C 波长:245nm
 数据文件名: RC\$SMF-4082 - 10-7/28-92-2 - zzp-2024030821p-zztj6y-rcqx-pH7.0jz-jf75z-P4-60min.lcd
 方法文件名: RC\$SMF-4082 - SMF-4082-rcqx-Fx277.lcm
 批处理文件名: RC\$SMF-4082 - 20240924-rcqx-FX277.lcb
 样品瓶号: 1-34
 进样体积: 20 μl 版本号:6.115
 进样时间: 2024/09/24 14:59:47 实验者: xiexinhui
 处理时间 (V2): 2024/09/25 09:00:10 处理者: xiexinhui
 仪器型号: SHIMADZU LC-2050C(FX277)

<色谱图>

mV

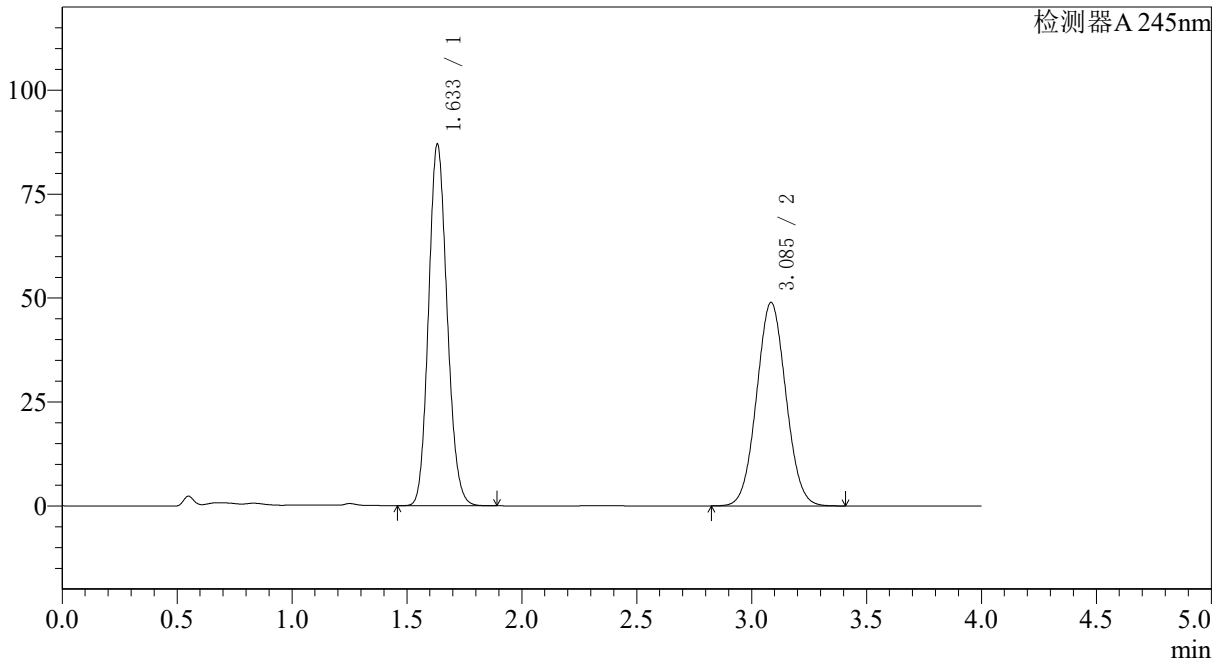

<峰表>

检测器A 245nm

峰号	保留时间	面积	面积%	高度	理论塔板数(USP)	拖尾因子	分离度(USP)
1	1.633	488878	52.983	86818	1953	1.129	--
2	3.085	433822	47.017	48861	2785	1.048	7.610
总计		922699	100.000	135679			



SMF-4082

<样品信息>

色谱柱: Welch Topsil Phenyl Hexyl(50mm*4.6mm,5µm) 流速:1.2ml/min
 柱温:40°C 波长:245nm
 数据文件名: RC\$SMF-4082 - 10-7/28-93-2 - zzp-2024030821p-zztj6y-rcqx-pH7.0jz-jf75z-P5-60min.lcd
 方法文件名: RC\$SMF-4082 - SMF-4082-rcqx-Fx277.lcm
 批处理文件名: RC\$SMF-4082 - 20240924-rcqx-FX277.lcb
 样品瓶号: 1-43
 进样体积: 20 µl 版本号:6.115
 进样时间: 2024/09/24 15:04:09 实验者: xiexinhui
 处理时间 (V2): 2024/09/25 09:00:12 处理者: xiexinhui
 仪器型号: SHIMADZU LC-2050C(FX277)

<色谱图>

mV

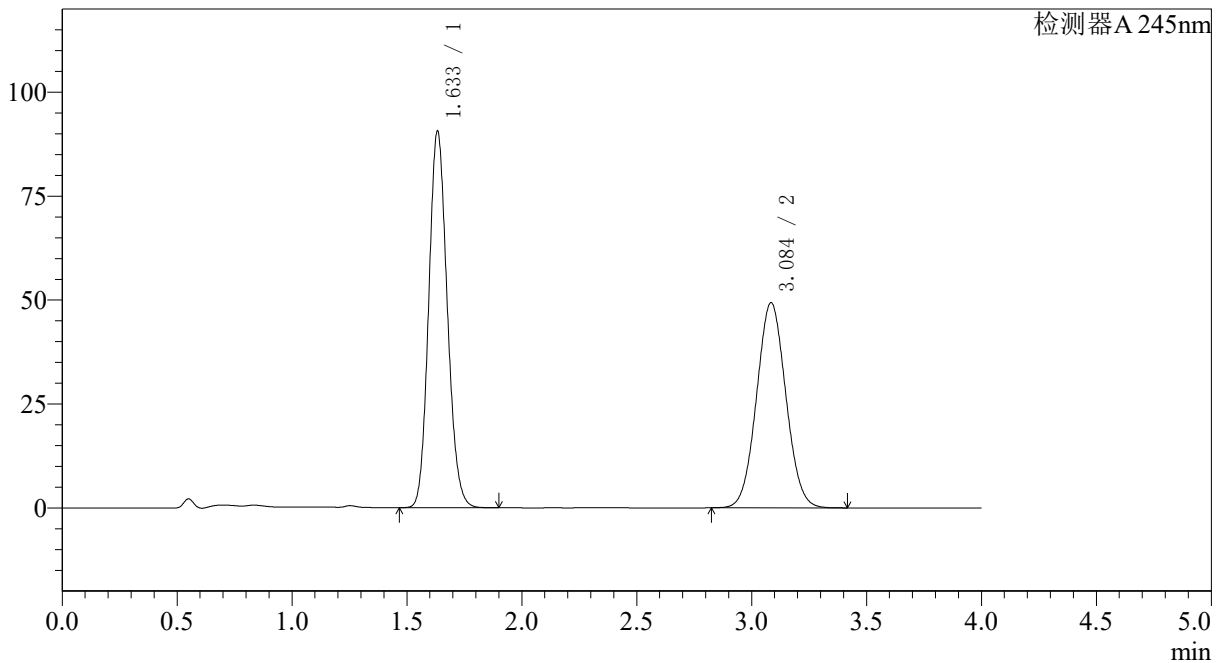

<峰表>

检测器A 245nm

峰号	保留时间	面积	面积%	高度	理论塔板数(USP)	拖尾因子	分离度(USP)
1	1.633	508470	53.757	90298	1958	1.131	--
2	3.084	437403	46.243	49259	2784	1.048	7.609
总计		945873	100.000	139557			



SMF-4082

<样品信息>

色谱柱: Welch Topsil Phenyl Hexyl(50mm*4.6mm,5μm) 流速: 1.2ml/min
 柱温: 40°C 波长: 245nm
 数据文件名: RC\$SMF-4082 - 10-7/28-94-2 - zzp-2024030821p-zztj6y-rcqx-pH7.0jz-jf75z-P6-60min.lcd
 方法文件名: RC\$SMF-4082 - SMF-4082-rcqx-Fx277.lcm
 批处理文件名: RC\$SMF-4082 - 20240924-rcqx-FX277.lcb
 样品瓶号: 1-52
 进样体积: 20 μl 版本号: 6.115
 进样时间: 2024/09/24 15:08:32 实验者: xiexinhui
 处理时间 (V2): 2024/09/25 09:00:15 处理者: xiexinhui
 仪器型号: SHIMADZU LC-2050C(FX277)

<色谱图>

mV

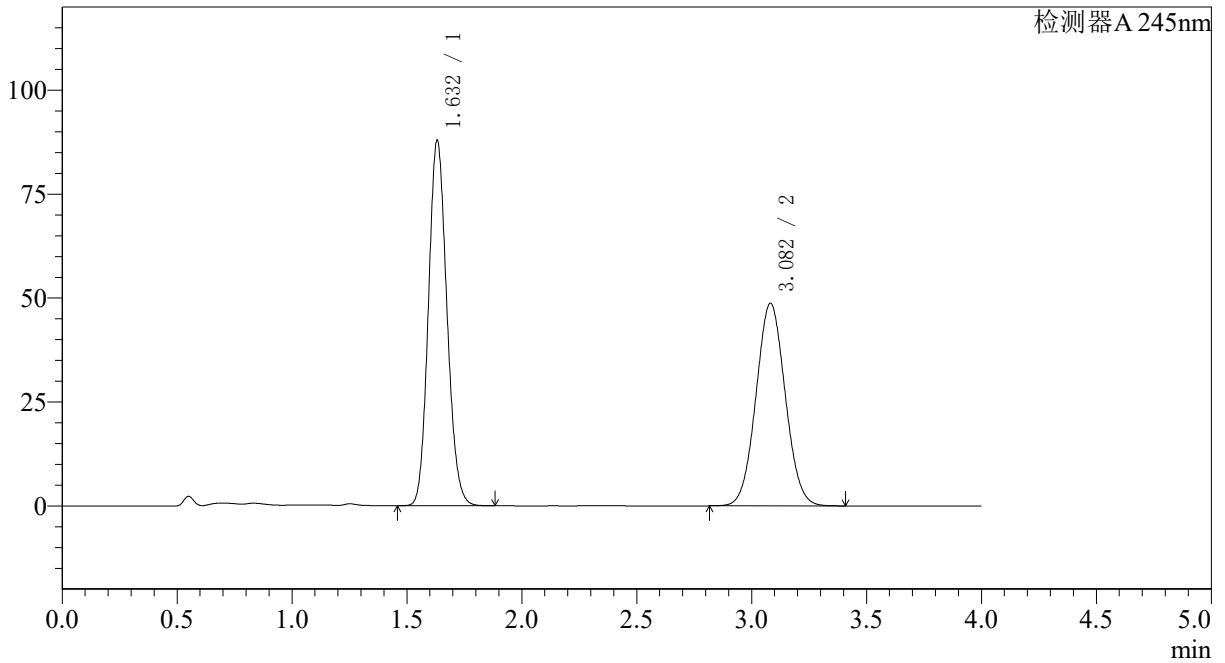

<峰表>

检测器A 245nm

峰号	保留时间	面积	面积%	高度	理论塔板数(USP)	拖尾因子	分离度(USP)
1	1.632	492760	53.307	87806	1956	1.128	--
2	3.082	431622	46.693	48739	2785	1.047	7.608
总计		924382	100.000	136545			



SMF-4082

<样品信息>

色谱柱 : Welch Topsil Phenyl Hexyl(50mm*4.6mm,5μm) 流速:1.2ml/min
 柱温:40°C 波长:245nm
 数据文件名: RC\$SMF-4082 - 10-7/28-95-2 - zzp-2024030821p-zztj6y-rcqx-pH7.0jz-jf75z-P1-jx.lcd
 方法文件名: RC\$SMF-4082 - SMF-4082-rcqx-Fx277.lcm
 批处理文件名: RC\$SMF-4082 - 20240924-rcqx-FX277.lcb
 样品瓶号: 1-8
 进样体积: 20 μl 版本号:6.115
 进样时间: 2024/09/24 15:12:56 实验者: xiexinhui
 处理时间 (V2) : 2024/09/25 09:00:17 处理者: xiexinhui
 仪器型号: SHIMADZU LC-2050C(FX277)

<色谱图>

mV

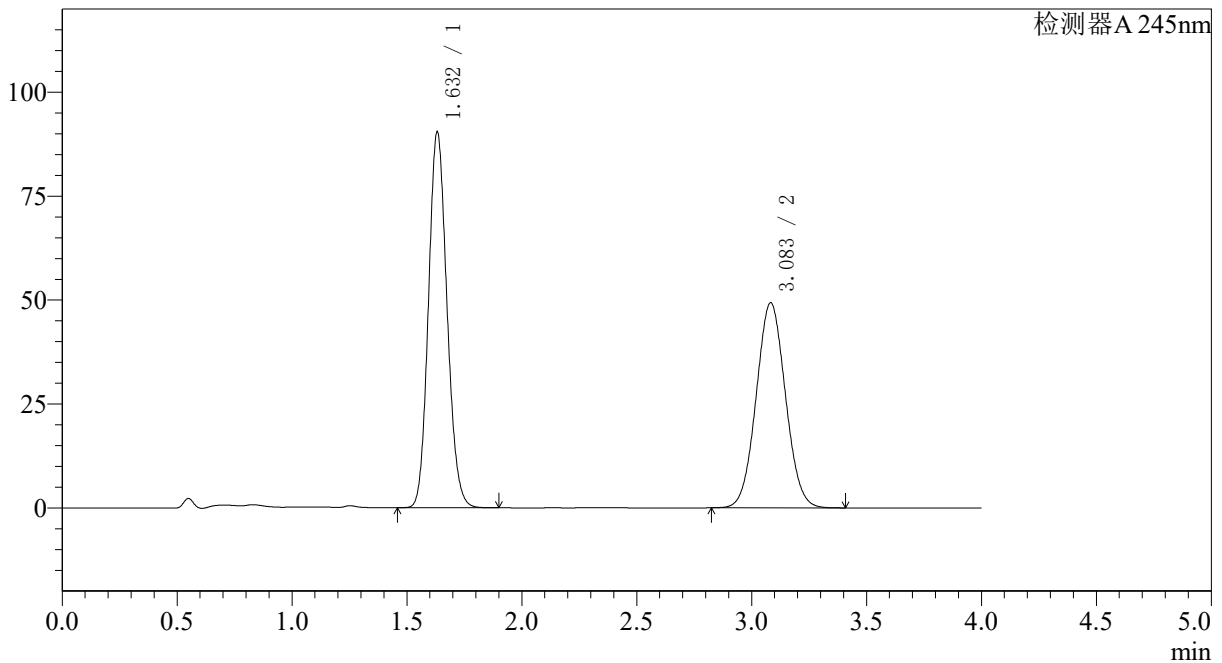

<峰表>

检测器A 245nm

峰号	保留时间	面积	面积%	高度	理论塔板数(USP)	拖尾因子	分离度(USP)
1	1.632	507345	53.728	90284	1955	1.129	--
2	3.083	436936	46.272	49308	2786	1.048	7.610
总计		944282	100.000	139592			



SMF-4082

<样品信息>

色谱柱: Welch Topsil Phenyl Hexyl(50mm*4.6mm,5µm) 流速:1.2ml/min
 柱温:40°C 波长:245nm
 数据文件名: RC\$SMF-4082 - 10-7/28-96-2 - zzp-2024030821p-zjtj6y-rcqx-pH7.0jz-jf75z-P2-jx.lcd
 方法文件名: RC\$SMF-4082 - SMF-4082-rcqx-Fx277.lcm
 批处理文件名: RC\$SMF-4082 - 20240924-rcqx-FX277.lcb
 样品瓶号: 1-17
 进样体积: 20 µl 版本号:6.115
 进样时间: 2024/09/24 15:17:20 实验者: xiexinhui
 处理时间 (V2): 2024/09/25 09:00:19 处理者: xiexinhui
 仪器型号: SHIMADZU LC-2050C(FX277)

<色谱图>

mV

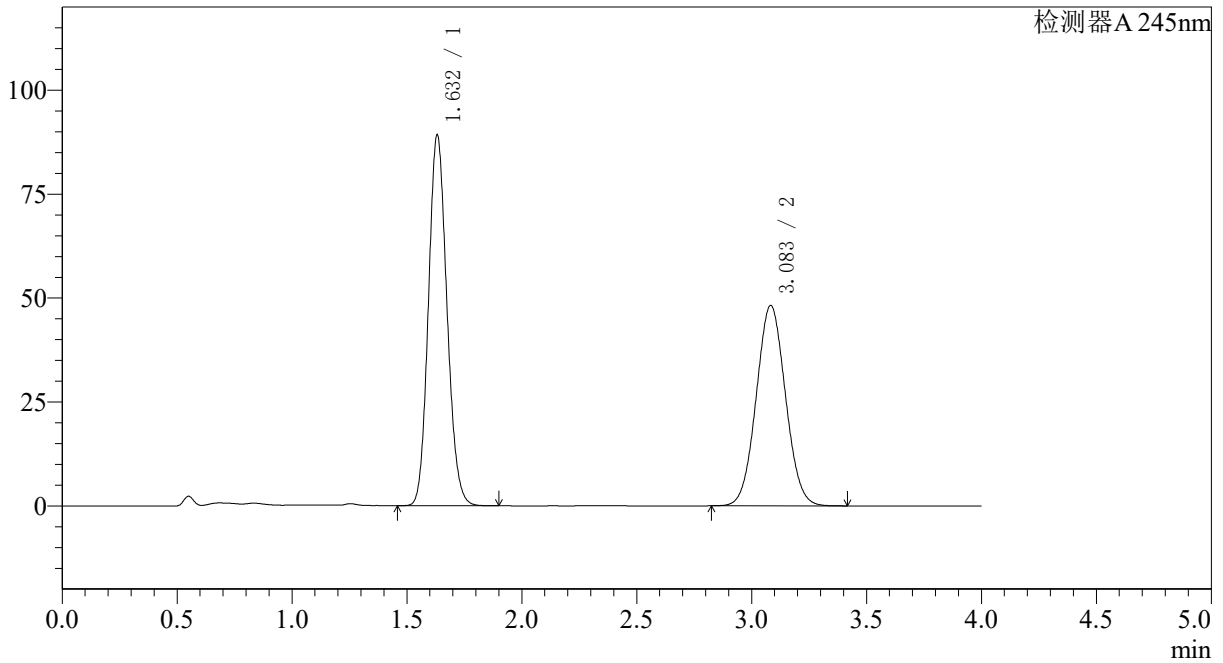

<峰表>

检测器A 245nm

峰号	保留时间	面积	面积%	高度	理论塔板数(USP)	拖尾因子	分离度(USP)
1	1.632	500387	53.951	89113	1956	1.128	--
2	3.083	427103	46.049	48177	2785	1.048	7.612
总计		927490	100.000	137290			



SMF-4082

<样品信息>

色谱柱: Welch Topsil Phenyl Hexyl(50mm*4.6mm,5μm) 流速:1.2ml/min
 柱温:40°C 波长:245nm
 数据文件名: RC\$SMF-4082 - 10-7/28-97-2 - zzp-2024030821p-zztj6y-rcqx-pH7.0jz-jf75z-P3-jx.lcd
 方法文件名: RC\$SMF-4082 - SMF-4082-rcqx-Fx277.lcm
 批处理文件名: RC\$SMF-4082 - 20240924-rcqx-FX277.lcb
 样品瓶号: 1-26
 进样体积: 20 μl 版本号:6.115
 进样时间: 2024/09/24 15:21:44 实验者: xiexinhui
 处理时间 (V2): 2024/09/25 09:00:22 处理者: xiexinhui
 仪器型号: SHIMADZU LC-2050C(FX277)

<色谱图>

mV

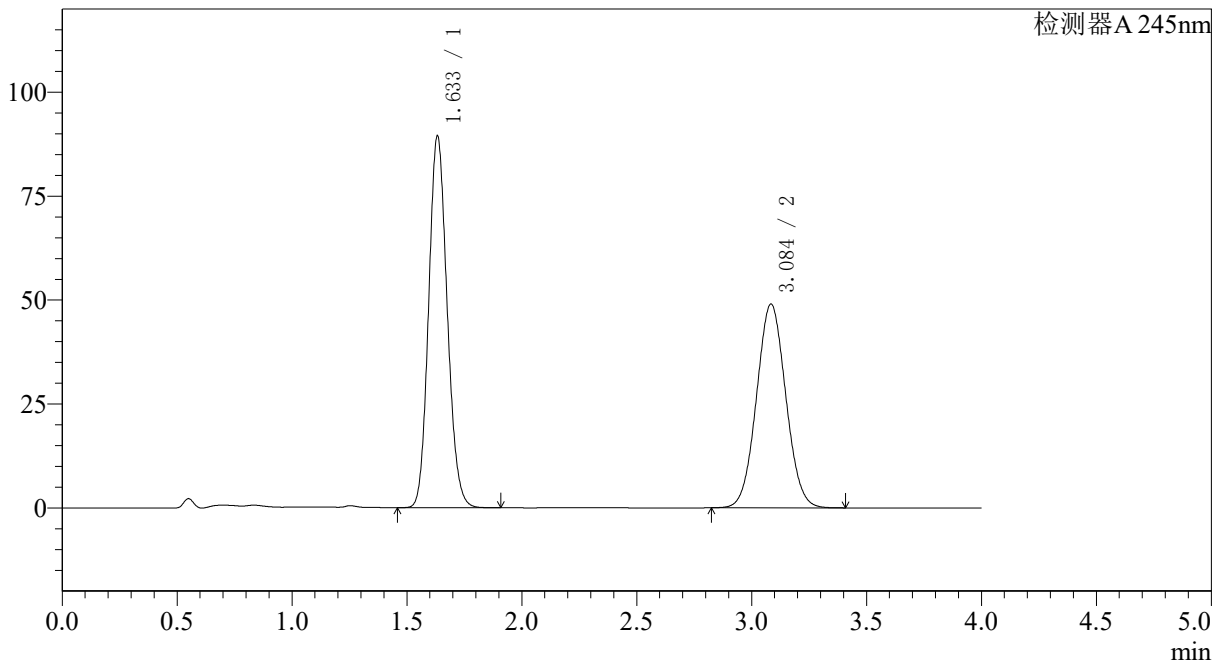

<峰表>

检测器A 245nm

峰号	保留时间	面积	面积%	高度	理论塔板数(USP)	拖尾因子	分离度(USP)
1	1.633	502036	53.613	89189	1958	1.130	--
2	3.084	434376	46.387	48912	2785	1.048	7.611
总计		936412	100.000	138101			



SMF-4082

<样品信息>

色谱柱: Welch Topsil Phenyl Hexyl(50mm*4.6mm,5μm) 流速:1.2ml/min
 柱温:40°C 波长:245nm
 数据文件名: RC\$SMF-4082 - 10-7/28-98-2 - zzp-2024030821p-zztj6y-rcqx-pH7.0jz-jf75z-P4-jx.lcd
 方法文件名: RC\$SMF-4082 - SMF-4082-rcqx-Fx277.lcm
 批处理文件名: RC\$SMF-4082 - 20240924-rcqx-FX277.lcb
 样品瓶号: 1-35
 进样体积: 20 μl 版本号:6.115
 进样时间: 2024/09/24 15:26:08 实验者: xiexinhui
 处理时间 (V2): 2024/09/25 09:00:24 处理者: xiexinhui
 仪器型号: SHIMADZU LC-2050C(FX277)

<色谱图>

mV

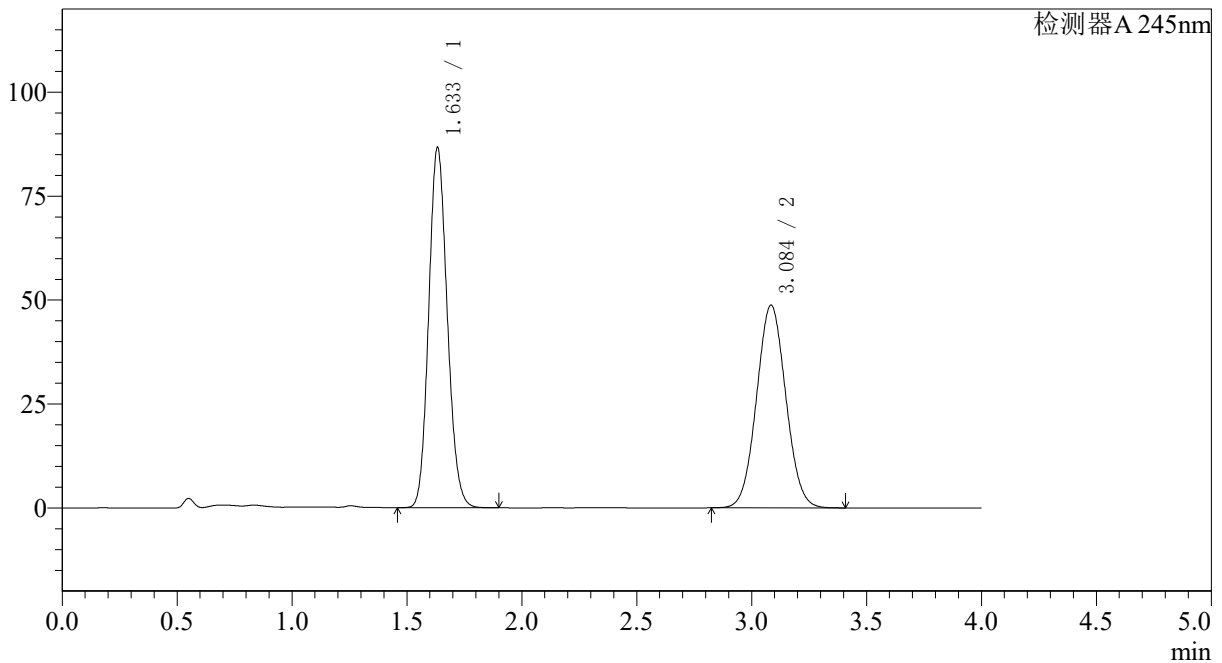

<峰表>

检测器A 245nm

峰号	保留时间	面积	面积%	高度	理论塔板数(USP)	拖尾因子	分离度(USP)
1	1.633	486550	52.963	86385	1958	1.130	--
2	3.084	432118	47.037	48669	2785	1.048	7.609
总计		918668	100.000	135054			



SMF-4082

<样品信息>

色谱柱: Welch Topsil Phenyl Hexyl(50mm*4.6mm,5µm) 流速:1.2ml/min
 柱温:40°C 波长:245nm
 数据文件名: RC\$SMF-4082 - 10-7/28-99-2 - zzp-2024030821p-zjtj6y-rcqx-pH7.0jz-jf75z-P5-jx.lcd
 方法文件名: RC\$SMF-4082 - SMF-4082-rcqx-Fx277.lcm
 批处理文件名: RC\$SMF-4082 - 20240924-rcqx-FX277.lcb
 样品瓶号: 1-44
 进样体积: 20 µl 版本号:6.115
 进样时间: 2024/09/24 15:30:32 实验者: xiexinhui
 处理时间 (V2): 2024/09/25 09:00:26 处理者: xiexinhui
 仪器型号: SHIMADZU LC-2050C(FX277)

<色谱图>

mV

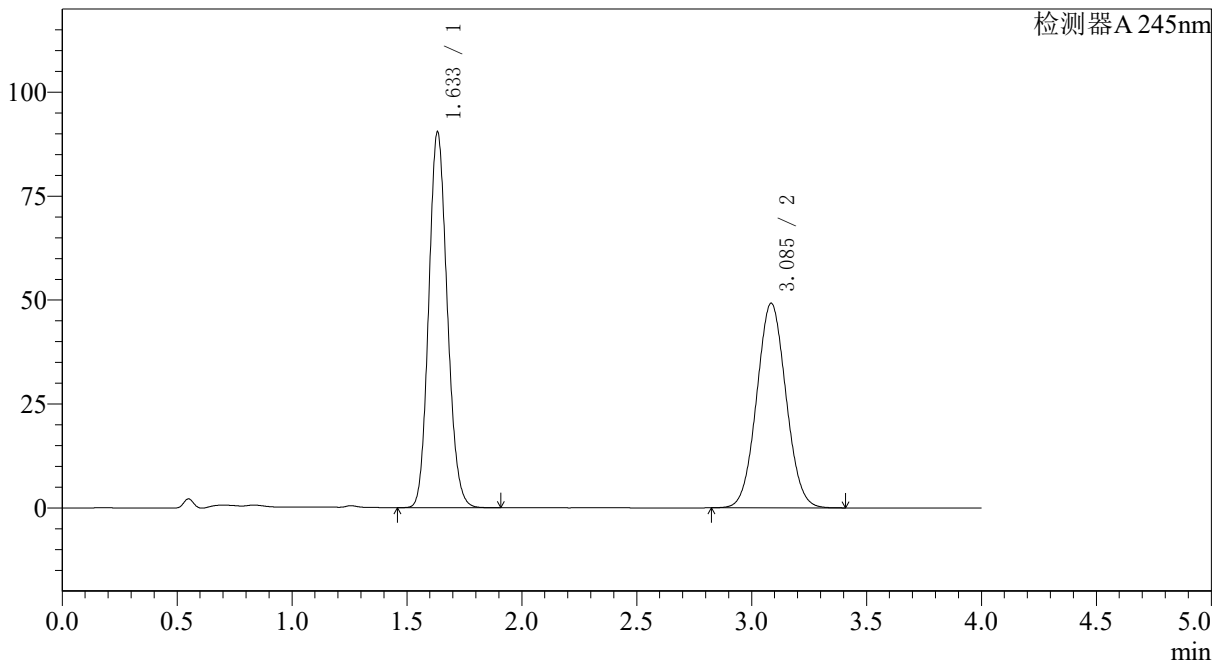

<峰表>

检测器A 245nm

峰号	保留时间	面积	面积%	高度	理论塔板数(USP)	拖尾因子	分离度(USP)
1	1.633	507486	53.765	90100	1958	1.131	--
2	3.085	436413	46.235	49160	2783	1.048	7.610
总计		943899	100.000	139260			



SMF-4082

<样品信息>

色谱柱: Welch Topsil Phenyl Hexyl(50mm*4.6mm,5µm) 流速:1.2ml/min
 柱温:40°C 波长:245nm
 数据文件名: RC\$SMF-4082 - 10-7/28-100-2 - zzp-2024030821p-zjtj6y-rcqx-pH7.0jz-jf75z-P6-jx.lcd
 方法文件名: RC\$SMF-4082 - SMF-4082-rcqx-Fx277.lcm
 批处理文件名: RC\$SMF-4082 - 20240924-rcqx-FX277.lcb
 样品瓶号: 1-53
 进样体积: 20 µl 版本号:6.115
 进样时间: 2024/09/24 15:34:56 实验者: xiexinhui
 处理时间 (V2): 2024/09/25 09:00:29 处理者: xiexinhui
 仪器型号: SHIMADZU LC-2050C(FX277)

<色谱图>

mV

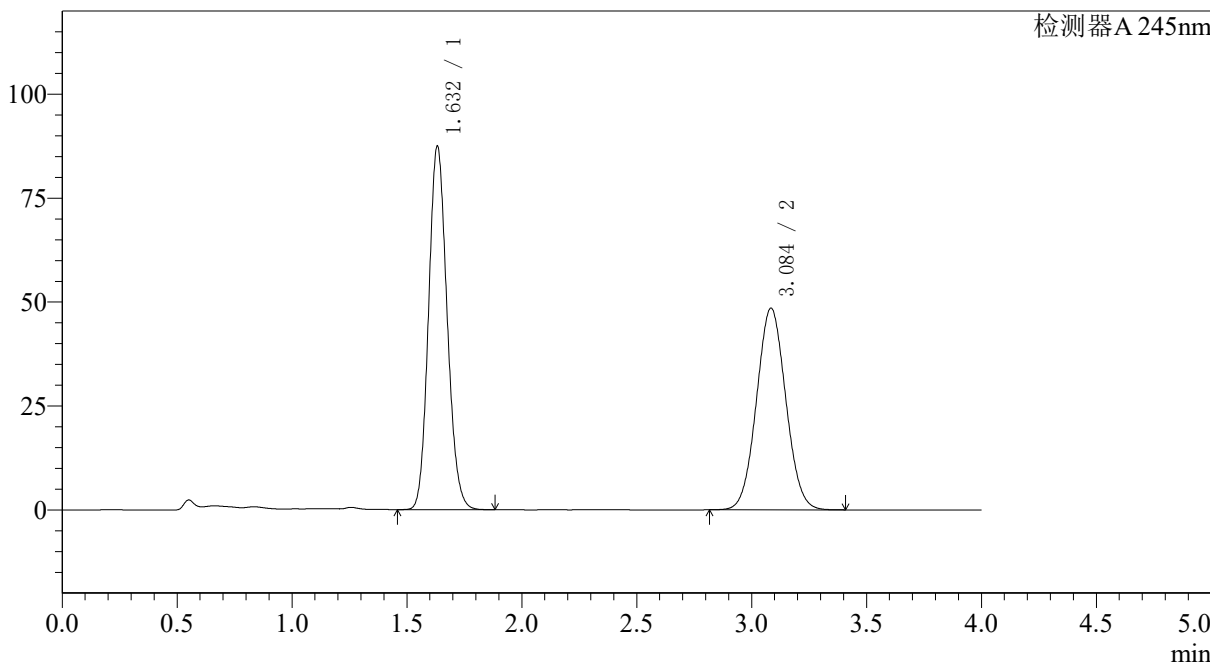

<峰表>

检测器A 245nm

峰号	保留时间	面积	面积%	高度	理论塔板数(USP)	拖尾因子	分离度(USP)
1	1.632	490726	53.286	87289	1955	1.130	--
2	3.084	430196	46.714	48416	2783	1.048	7.610
总计		920922	100.000	135705			

<样品信息>

色谱柱: Welch Topsil Phenyl Hexyl(50mm*4.6mm,5 μ m) 流速:1.2ml/min
 柱温:40 $^{\circ}$ C 波长:245nm
 数据文件名: RC\$SMF-4082 - 10-7/28-101-2 - zzp-2024030821p-zztj6y-rcqx-pH7.0jz-jf75z-dz2-1.lcd
 方法文件名: RC\$SMF-4082 - SMF-4082-rcqx-Fx277.lcm
 批处理文件名: RC\$SMF-4082 - 20240924-rcqx-FX277.lcb
 样品瓶号: 1-27
 进样体积: 20 μ l 版本号:6.115
 进样时间: 2024/09/24 15:39:20 实验者: xiexinhui
 处理时间(V2): 2024/09/25 09:00:31 处理者: xiexinhui
 仪器型号: SHIMADZU LC-2050C(FX277)

<色谱图>

mV

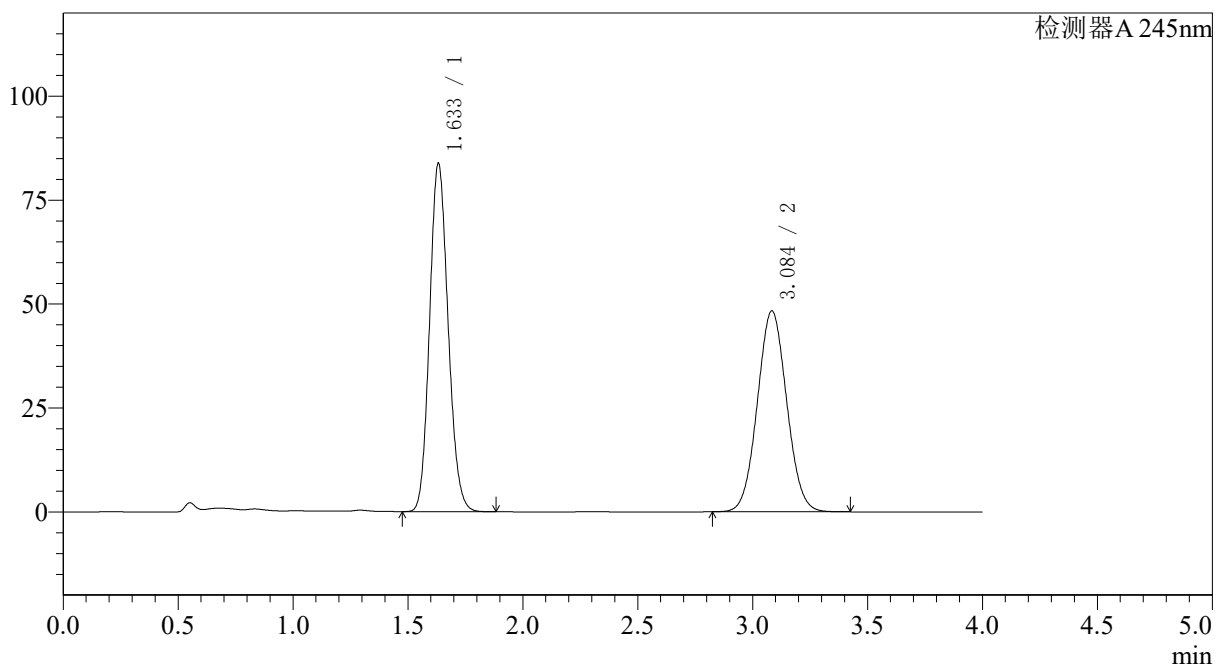

<峰表>

检测器A 245nm

峰号	保留时间	面积	面积%	高度	理论塔板数(USP)	拖尾因子	分离度(USP)
1	1.633	470389	52.298	83611	1954	1.131	--
2	3.084	429059	47.702	48261	2776	1.049	7.600
总计		899448	100.000	131872			

〈样品信息〉

色谱柱: Welch Topsil Phenyl Hexyl(50mm*4.6mm,5 μ m) 流速:1.2ml/min
柱温:40 $^{\circ}$ C 波长:245nm
数据文件名: RC\$SMF-4082 - 10-7/28-102-2 - zzp-2024030821p-zjtj6y-rcqx-pH7.0jz-jf75z-dz2-2.lcd
方法文件名: RC\$SMF-4082 - SMF-4082-rcqx-Fx277.lcm
批处理文件名: RC\$SMF-4082 - 20240924-rcqx-FX277.lcb
样品瓶号: 1-27
进样体积: 20 μ l 版本号:6.115
进样时间: 2024/09/24 15:43:43 实验者: xiexinhui
处理时间(V2): 2024/09/25 09:00:34 处理者: xiexinhui
仪器型号: SHIMADZU LC-2050C(FX277)

〈色谱图〉

mV

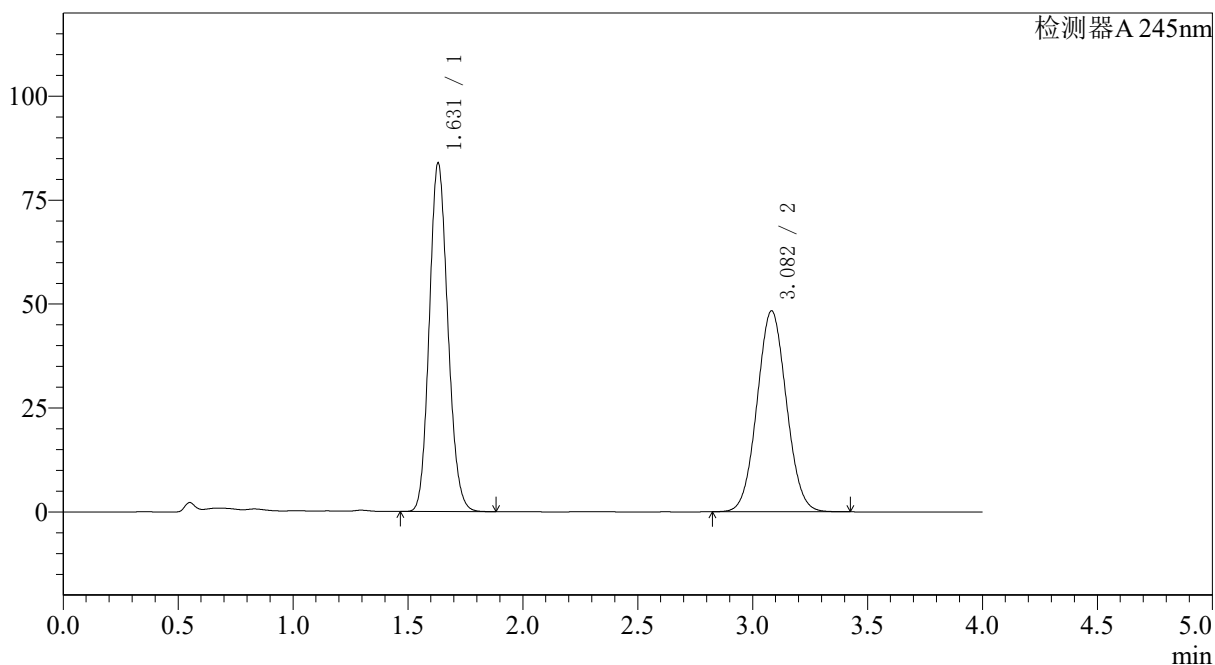

〈峰表〉

检测器A 245nm

峰号	保留时间	面积	面积%	高度	理论塔板数(USP)	拖尾因子	分离度(USP)
1	1.631	470980	52.320	83823	1949	1.131	--
2	3.082	429218	47.680	48331	2772	1.049	7.596
总计		900198	100.000	132153			

<样品信息>

色谱柱: Welch Topsil Phenyl Hexyl(50mm*4.6mm,5 μ m) 流速:1.2ml/min
柱温:40 $^{\circ}$ C 波长:245nm
数据文件名: RC\$SMF-4082 - 10-7/28-103-2 - zzp-2024030921p-zztj6y-rcqx-pH7.0jz-jf75z-rj.lcd
方法文件名: RC\$SMF-4082 - SMF-4082-rcqx-Fx277.lcm
批处理文件名: RC\$SMF-4082 - 20240924-rcqx-FX277.lcb
样品瓶号: 2-9
进样体积: 20 μ l 版本号:6.115
进样时间: 2024/09/24 15:48:09 实验者: xiexinhui
处理时间(V2): 2024/09/25 09:00:36 处理者: xiexinhui
仪器型号: SHIMADZU LC-2050C(FX277)

<色谱图>

mV

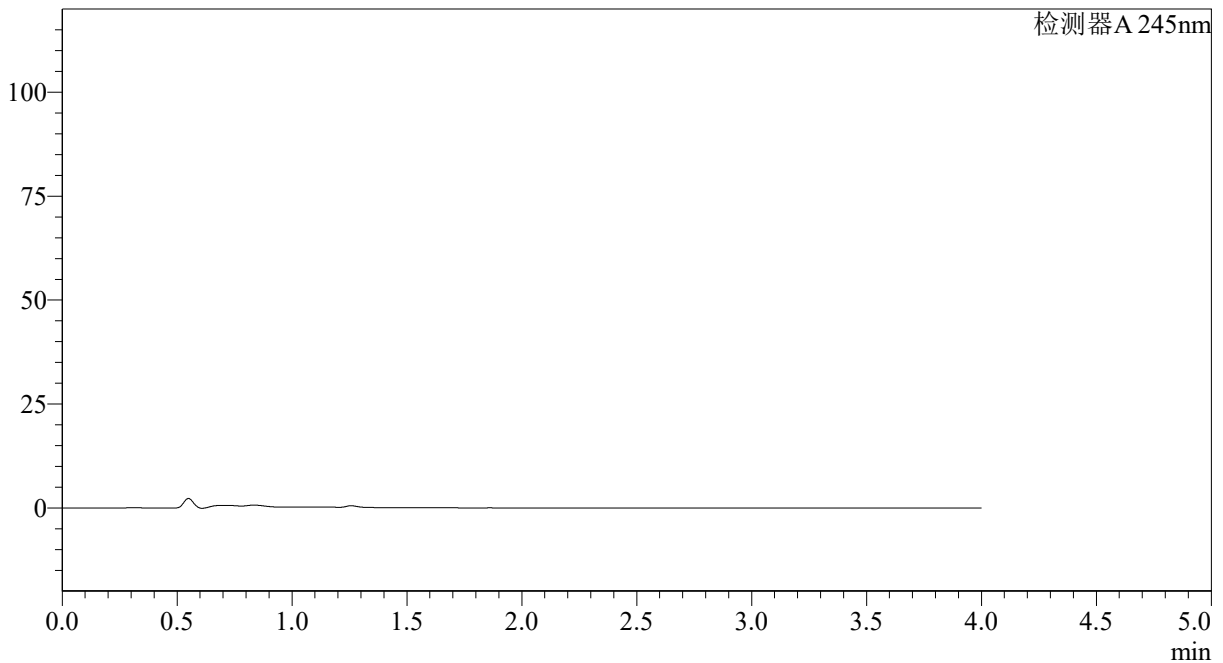

<峰表>

检测器A 245nm

峰号	保留时间	面积	面积%	高度	理论塔板数(USP)	拖尾因子	分离度(USP)
总计							

〈样品信息〉

色谱柱: Welch Topsisil Phenyl Hexyl(50mm*4.6mm,5 μ m) 流速:1.2ml/min
柱温:40 $^{\circ}$ C 波长:245nm
数据文件名: RC\$SMF-4082 - 10-7/28-104-2 - zzp-2024030921p-zjtj6y-rcqx-pH7.0jz-jf75z-dz1-1.lcd
方法文件名: RC\$SMF-4082 - SMF-4082-rcqx-Fx277.lcm
批处理文件名: RC\$SMF-4082 - 20240924-rcqx-FX277.lcb
样品瓶号: 2-18
进样体积: 20 μ l 版本号:6.115
进样时间: 2024/09/24 15:52:34 实验者: xiexinhui
处理时间(V2): 2024/09/25 09:00:38 处理者: xiexinhui
仪器型号: SHIMADZU LC-2050C(FX277)

〈色谱图〉

mV

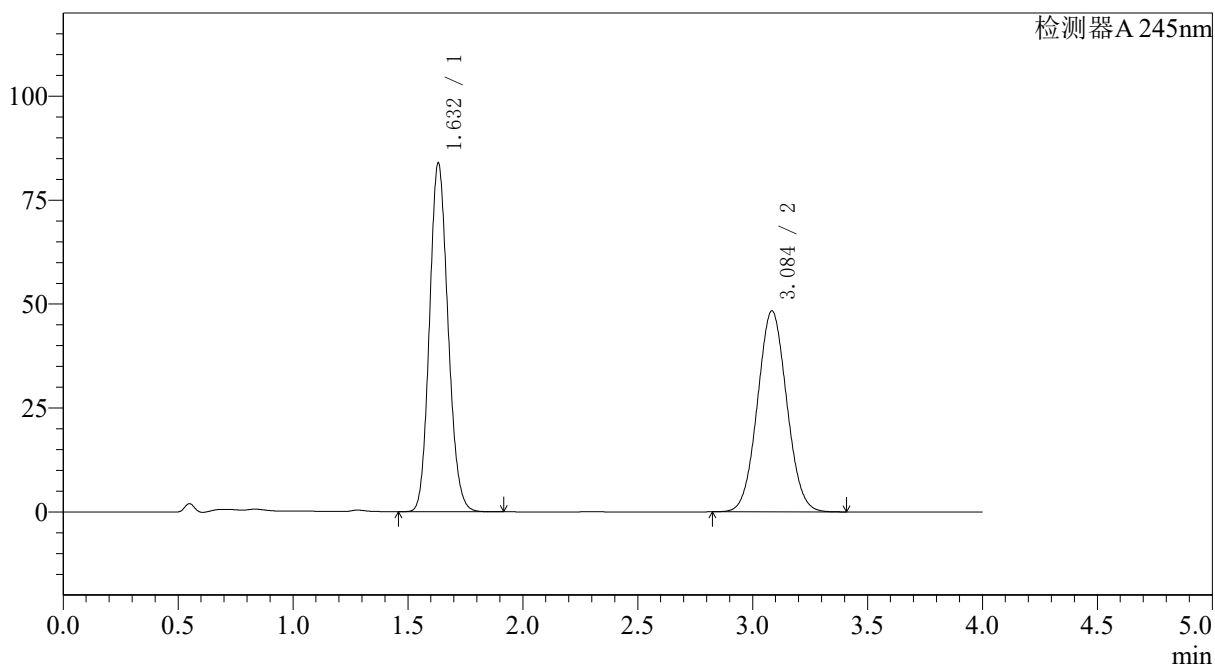

〈峰表〉

检测器A 245nm

峰号	保留时间	面积	面积%	高度	理论塔板数(USP)	拖尾因子	分离度(USP)
1	1.632	470837	52.349	83779	1956	1.132	--
2	3.084	428584	47.651	48251	2782	1.048	7.611
总计		899420	100.000	132030			

<样品信息>

色谱柱: Welch Topsil Phenyl Hexyl(50mm*4.6mm,5 μ m) 流速:1.2ml/min
柱温:40 $^{\circ}$ C 波长:245nm
数据文件名: RC\$SMF-4082 - 10-7/28-105-2 - zzp-2024030921p-zztj6y-rcqx-pH7.0jz-jf75z-dz1-2.lcd
方法文件名: RC\$SMF-4082 - SMF-4082-rcqx-Fx277.lcm
批处理文件名: RC\$SMF-4082 - 20240924-rcqx-FX277.lcb
样品瓶号: 2-18
进样体积: 20 μ l 版本号:6.115
进样时间: 2024/09/24 15:56:59 实验者: xiexinhui
处理时间(V2): 2024/09/25 09:00:40 处理者: xiexinhui
仪器型号: SHIMADZU LC-2050C(FX277)

<色谱图>

mV

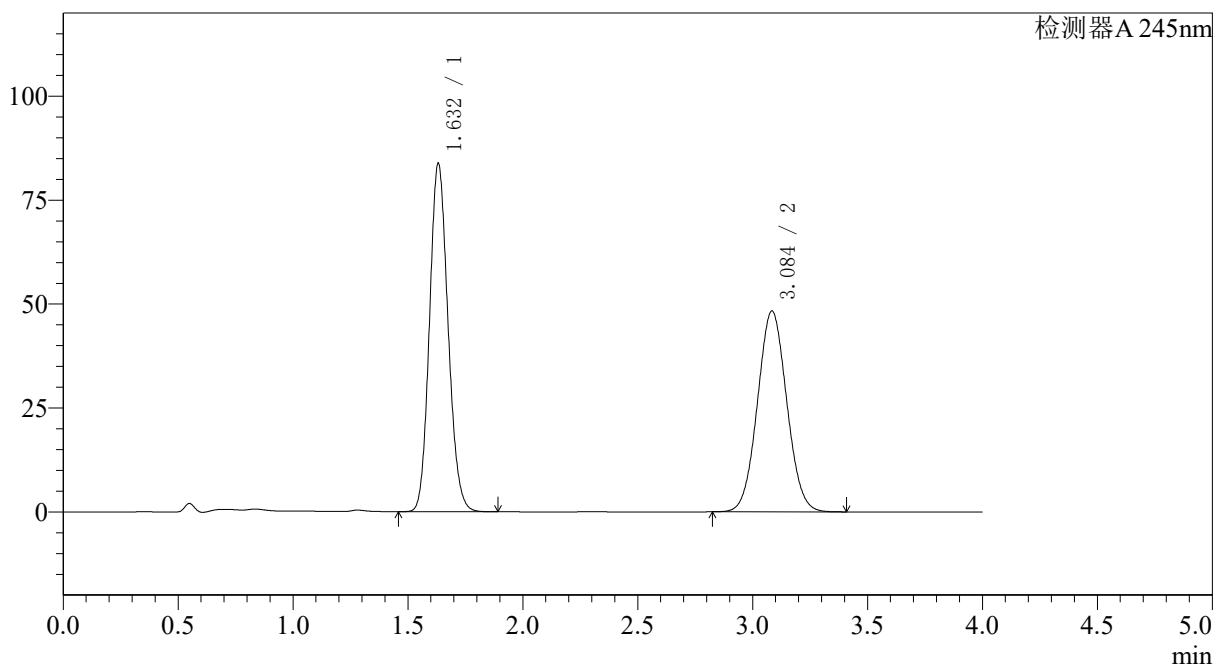

<峰表>

检测器A 245nm

峰号	保留时间	面积	面积%	高度	理论塔板数(USP)	拖尾因子	分离度(USP)
1	1.632	470521	52.349	83671	1953	1.131	--
2	3.084	428302	47.651	48212	2781	1.048	7.608
总计		898823	100.000	131883			



SMF-4082

<样品信息>

色谱柱: Welch Topsil Phenyl Hexyl(50mm*4.6mm,5μm) 流速: 1.2ml/min
 柱温: 40°C 波长: 245nm
 数据文件名: RC\$SMF-4082 - 10-7/28-106-2 - zzp-2024030921p-zjtj6y-rcqx-pH7.0jz-jf75z-dz1-3.lcd
 方法文件名: RC\$SMF-4082 - SMF-4082-rcqx-Fx277.lcm
 批处理文件名: RC\$SMF-4082 - 20240924-rcqx-FX277.lcb
 样品瓶号: 2-18
 进样体积: 20 μl 版本号: 6.115
 进样时间: 2024/09/24 16:01:24 实验者: xiexinhui
 处理时间 (V2): 2024/09/25 09:00:43 处理者: xiexinhui
 仪器型号: SHIMADZU LC-2050C(FX277)

<色谱图>

mV

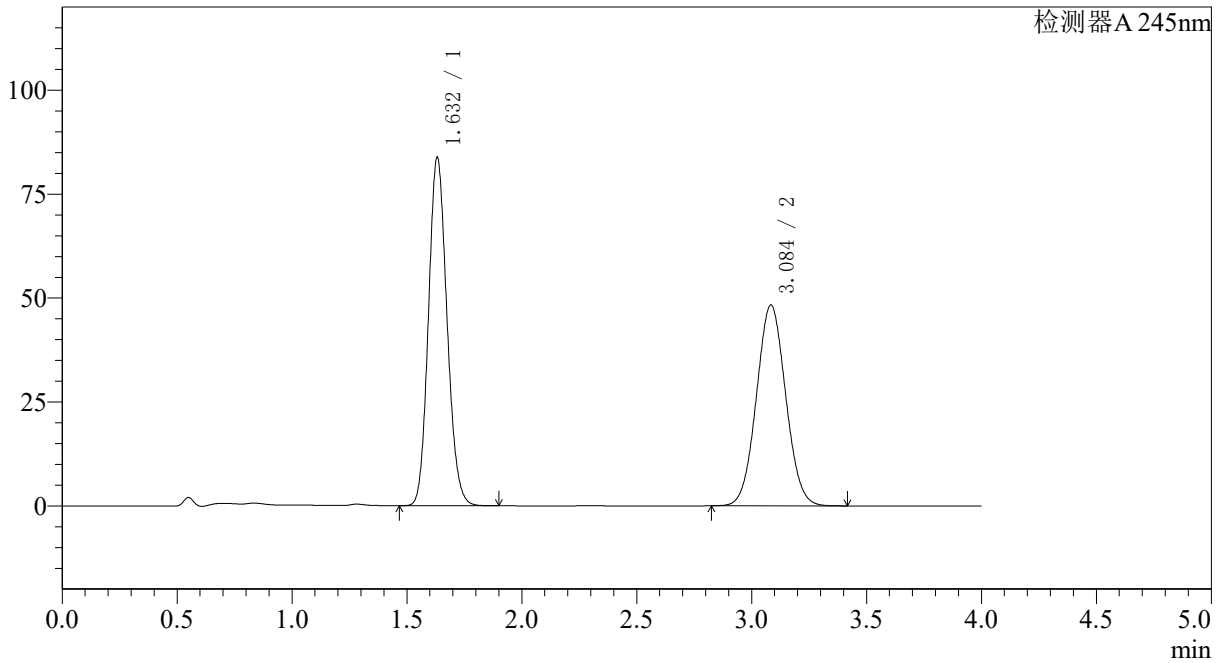

<峰表>

检测器A 245nm

峰号	保留时间	面积	面积%	高度	理论塔板数(USP)	拖尾因子	分离度(USP)
1	1.632	470502	52.341	83696	1953	1.132	--
2	3.084	428416	47.659	48227	2780	1.048	7.608
总计		898918	100.000	131923			

<样品信息>

色谱柱: Welch Topsil Phenyl Hexyl(50mm*4.6mm,5 μ m) 流速:1.2ml/min
 柱温:40 $^{\circ}$ C 波长:245nm
 数据文件名: RC\$SMF-4082 - 10-7/28-107-2 - zzp-2024030921p-zjtj6y-rcqx-pH7.0jz-jf75z-dz1-4.lcd
 方法文件名: RC\$SMF-4082 - SMF-4082-rcqx-Fx277.lcm
 批处理文件名: RC\$SMF-4082 - 20240924-rcqx-FX277.lcb
 样品瓶号: 2-18
 进样体积: 20 μ l 版本号:6.115
 进样时间: 2024/09/24 16:05:50 实验者: xiexinhui
 处理时间(V2): 2024/09/25 09:00:45 处理者: xiexinhui
 仪器型号: SHIMADZU LC-2050C(FX277)

<色谱图>

mV

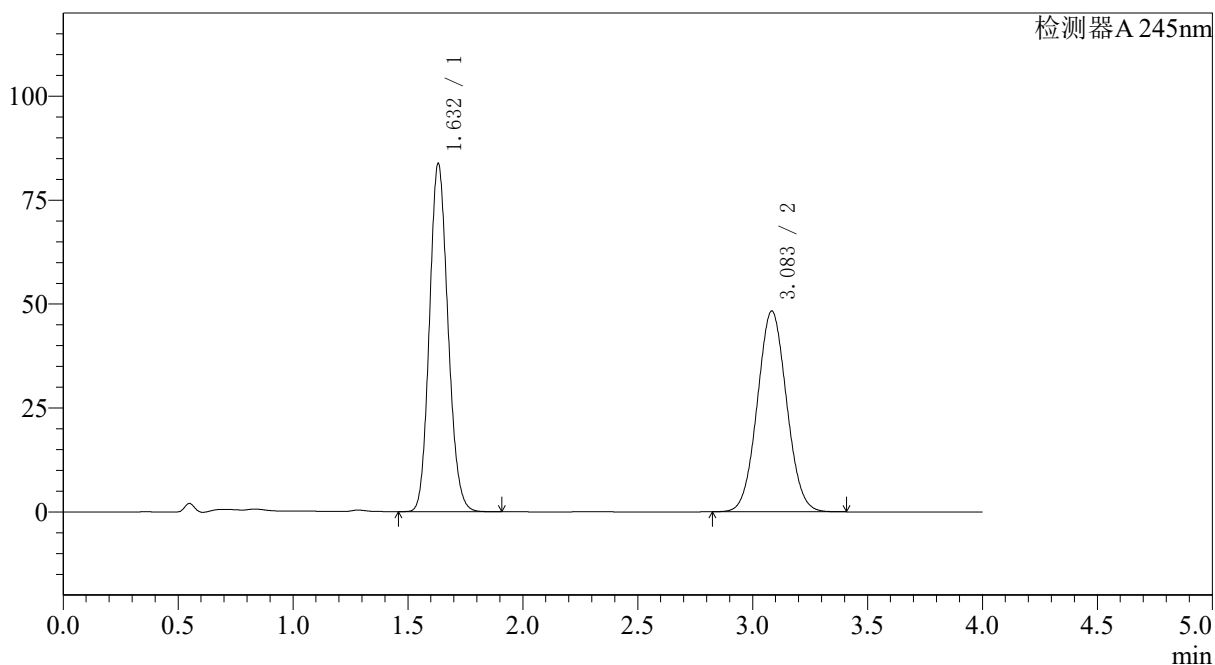

<峰表>

检测器A 245nm

峰号	保留时间	面积	面积%	高度	理论塔板数(USP)	拖尾因子	分离度(USP)
1	1.632	470594	52.352	83676	1952	1.131	--
2	3.083	428315	47.648	48247	2781	1.049	7.605
总计		898909	100.000	131923			



SMF-4082

<样品信息>

色谱柱: Welch Topsisil Phenyl Hexyl(50mm*4.6mm,5µm) 流速:1.2ml/min
 柱温:40°C 波长:245nm
 数据文件名: RC\$SMF-4082 - 10-7/28-108-2 - zzp-2024030921p-zztj6y-rcqx-pH7.0jz-jf75z-dz1-5.lcd
 方法文件名: RC\$SMF-4082 - SMF-4082-rcqx-Fx277.lcm
 批处理文件名: RC\$SMF-4082 - 20240924-rcqx-FX277.lcb
 样品瓶号: 2-18
 进样体积: 20 µl 版本号:6.115
 进样时间: 2024/09/24 16:10:15 实验者: xiexinhui
 处理时间 (V2): 2024/09/25 09:00:48 处理者: xiexinhui
 仪器型号: SHIMADZU LC-2050C(FX277)

<色谱图>

mV

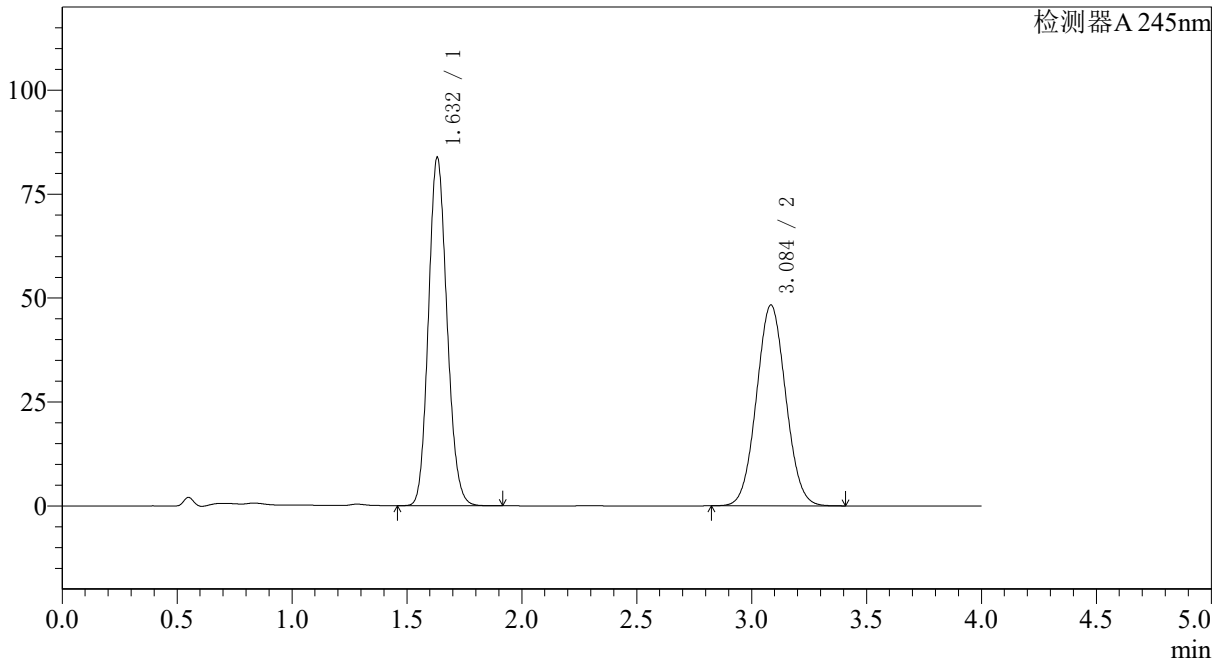

<峰表>

检测器A 245nm

峰号	保留时间	面积	面积%	高度	理论塔板数(USP)	拖尾因子	分离度(USP)
1	1.632	470486	52.349	83709	1954	1.131	--
2	3.084	428256	47.651	48217	2781	1.048	7.610
总计		898742	100.000	131927			



SMF-4082

<样品信息>

色谱柱: Welch Topsil Phenyl Hexyl(50mm*4.6mm,5μm) 流速:1.2ml/min
 柱温:40°C 波长:245nm
 数据文件名: RC\$SMF-4082 - 10-7/28-109-2 - zzp-2024030921p-zjtj6y-rcqx-pH7.0jz-jf75z-P1-5min.lcd
 方法文件名: RC\$SMF-4082 - SMF-4082-rcqx-Fx277.lcm
 批处理文件名: RC\$SMF-4082 - 20240924-rcqx-FX277.lcb
 样品瓶号: 2-1
 进样体积: 20 μl 版本号:6.115
 进样时间: 2024/09/24 16:14:39 实验者: xiexinhui
 处理时间(V2): 2024/09/25 09:00:50 处理者: xiexinhui
 仪器型号: SHIMADZU LC-2050C(FX277)

<色谱图>

mV

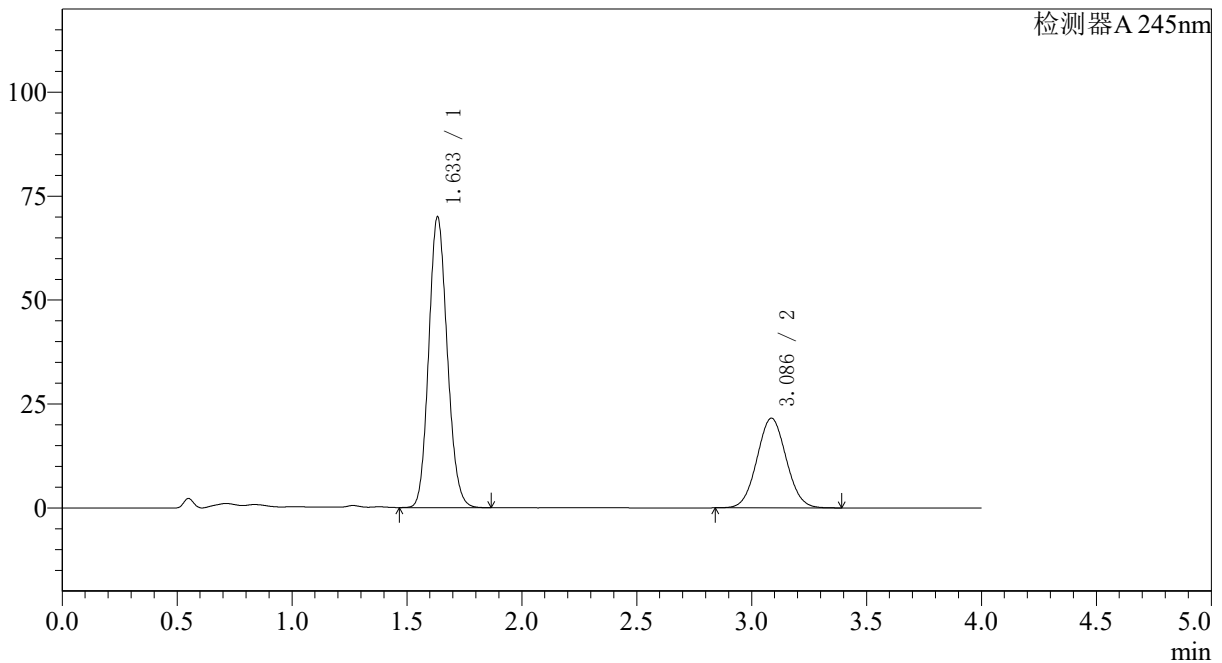

<峰表>

检测器A 245nm

峰号	保留时间	面积	面积%	高度	理论塔板数(USP)	拖尾因子	分离度(USP)
1	1.633	391776	67.218	69694	1964	1.129	--
2	3.086	191065	32.782	21567	2791	1.047	7.625
总计		582841	100.000	91260			



SMF-4082

<样品信息>

色谱柱: Welch Topsil Phenyl Hexyl(50mm*4.6mm,5µm) 流速: 1.2ml/min
 柱温: 40°C 波长: 245nm
 数据文件名: RC\$SMF-4082 - 10-7/28-110-2 - zzp-2024030921p-zjtj6y-rcqx-pH7.0jz-jf75z-P2-5min.lcd
 方法文件名: RC\$SMF-4082 - SMF-4082-rcqx-Fx277.lcm
 批处理文件名: RC\$SMF-4082 - 20240924-rcqx-FX277.lcb
 样品瓶号: 2-10
 进样体积: 20 µl 版本号: 6.115
 进样时间: 2024/09/24 16:19:03 实验者: xiexinhui
 处理时间 (V2): 2024/09/25 09:00:52 处理者: xiexinhui
 仪器型号: SHIMADZU LC-2050C(FX277)

<色谱图>

mV

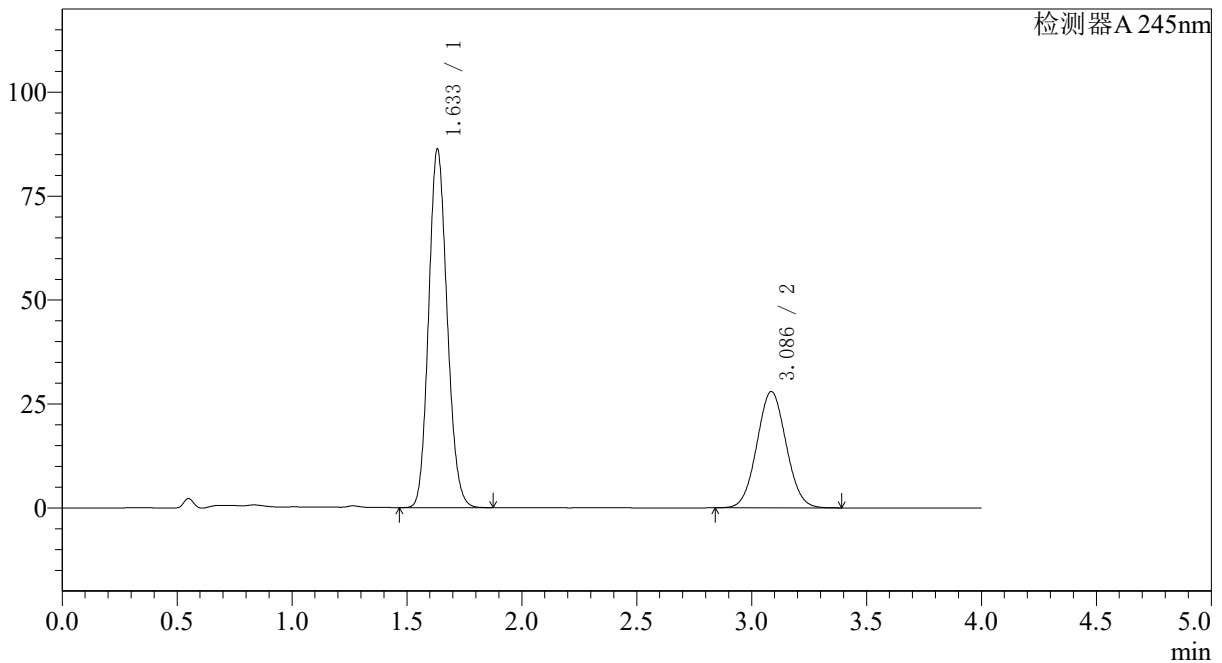

<峰表>

检测器A 245nm

峰号	保留时间	面积	面积%	高度	理论塔板数(USP)	拖尾因子	分离度(USP)
1	1.633	483269	66.112	86022	1963	1.129	--
2	3.086	247714	33.888	27960	2790	1.047	7.624
总计		730982	100.000	113982			



SMF-4082

<样品信息>

色谱柱: Welch Topsil Phenyl Hexyl(50mm*4.6mm,5μm) 流速:1.2ml/min
 柱温:40°C 波长:245nm
 数据文件名: RC\$SMF-4082 - 10-7/28-111-2 - zzp-2024030921p-zjtj6y-rcqx-pH7.0jz-jf75z-P3-5min.lcd
 方法文件名: RC\$SMF-4082 - SMF-4082-rcqx-Fx277.lcm
 批处理文件名: RC\$SMF-4082 - 20240924-rcqx-FX277.lcb
 样品瓶号: 2-19
 进样体积: 20 μl 版本号:6.115
 进样时间: 2024/09/24 16:23:27 实验者: xiexinhui
 处理时间 (V2): 2024/09/25 09:00:55 处理者: xiexinhui
 仪器型号: SHIMADZU LC-2050C(FX277)

<色谱图>

mV

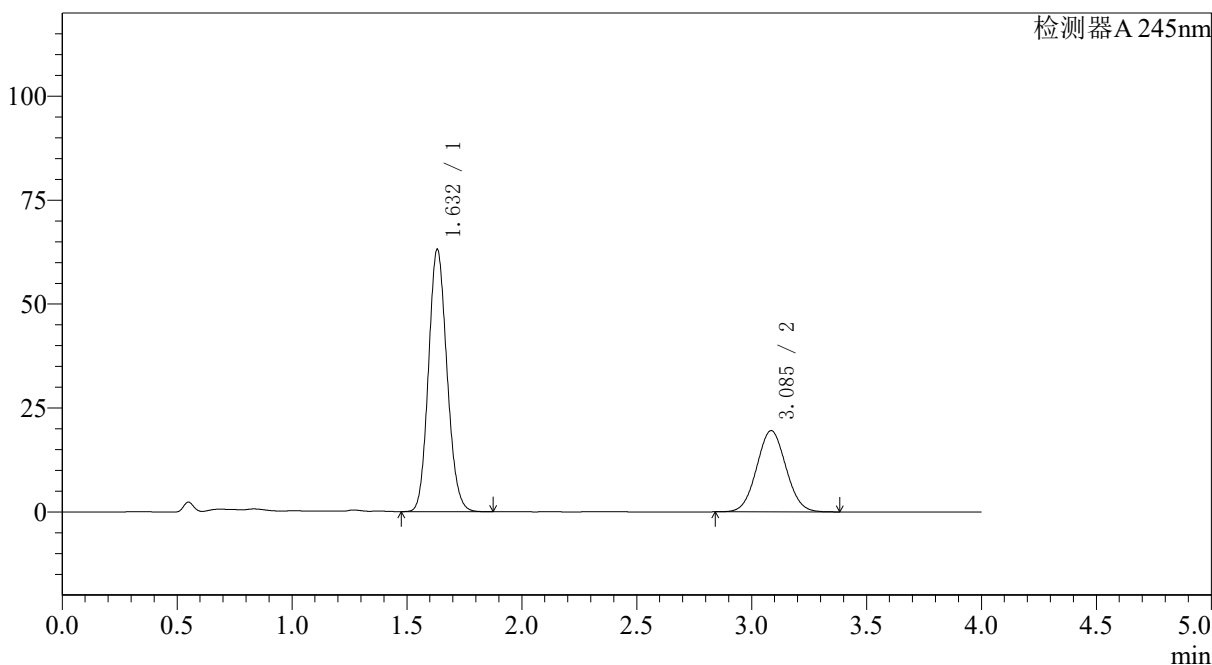

<峰表>

检测器A 245nm

峰号	保留时间	面积	面积%	高度	理论塔板数(USP)	拖尾因子	分离度(USP)
1	1.632	353458	67.136	63017	1960	1.127	--
2	3.085	173021	32.864	19515	2786	1.047	7.621
总计		526479	100.000	82532			



SMF-4082

<样品信息>

色谱柱: Welch Topsil Phenyl Hexyl(50mm*4.6mm,5µm) 流速: 1.2ml/min
 柱温: 40°C 波长: 245nm
 数据文件名: RC\$SMF-4082 - 10-7/28-112-2 - zzp-2024030921p-zjtj6y-rcqx-pH7.0jz-jf75z-P4-5min.lcd
 方法文件名: RC\$SMF-4082 - SMF-4082-rcqx-Fx277.lcm
 批处理文件名: RC\$SMF-4082 - 20240924-rcqx-FX277.lcb
 样品瓶号: 2-28
 进样体积: 20 µl 版本号: 6.115
 进样时间: 2024/09/24 16:27:52 实验者: xiexinhui
 处理时间 (V2): 2024/09/25 09:00:57 处理者: xiexinhui
 仪器型号: SHIMADZU LC-2050C(FX277)

<色谱图>

mV

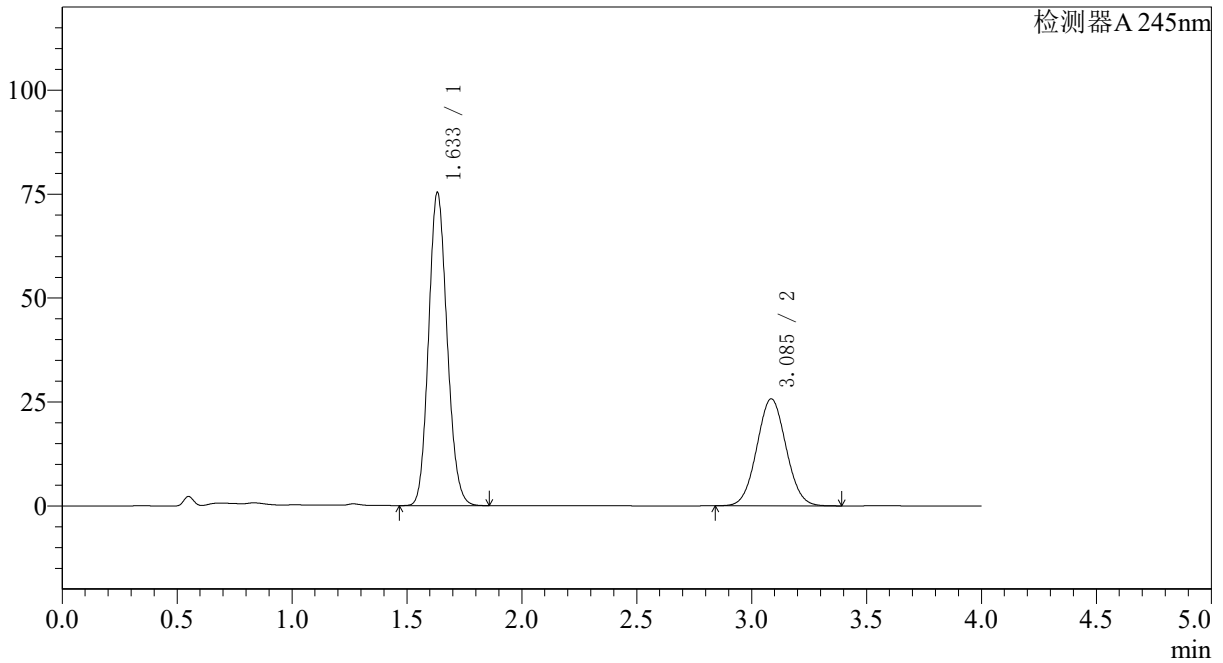

<峰表>

检测器A 245nm

峰号	保留时间	面积	面积%	高度	理论塔板数(USP)	拖尾因子	分离度(USP)
1	1.633	422161	64.956	75187	1962	1.128	--
2	3.085	227753	35.044	25718	2793	1.047	7.626
总计		649914	100.000	100905			



SMF-4082

<样品信息>

色谱柱: Welch Topsil Phenyl Hexyl(50mm*4.6mm,5µm) 流速: 1.2ml/min
 柱温: 40°C 波长: 245nm
 数据文件名: RC\$SMF-4082 - 10-7/28-113-2 - zzp-2024030921p-zjtj6y-rcqx-pH7.0jz-jf75z-P5-5min.lcd
 方法文件名: RC\$SMF-4082 - SMF-4082-rcqx-Fx277.lcm
 批处理文件名: RC\$SMF-4082 - 20240924-rcqx-FX277.lcb
 样品瓶号: 2-37
 进样体积: 20 µl 版本号: 6.115
 进样时间: 2024/09/24 16:32:17 实验者: xiexinhui
 处理时间 (V2): 2024/09/25 09:00:59 处理者: xiexinhui
 仪器型号: SHIMADZU LC-2050C(FX277)

<色谱图>

mV

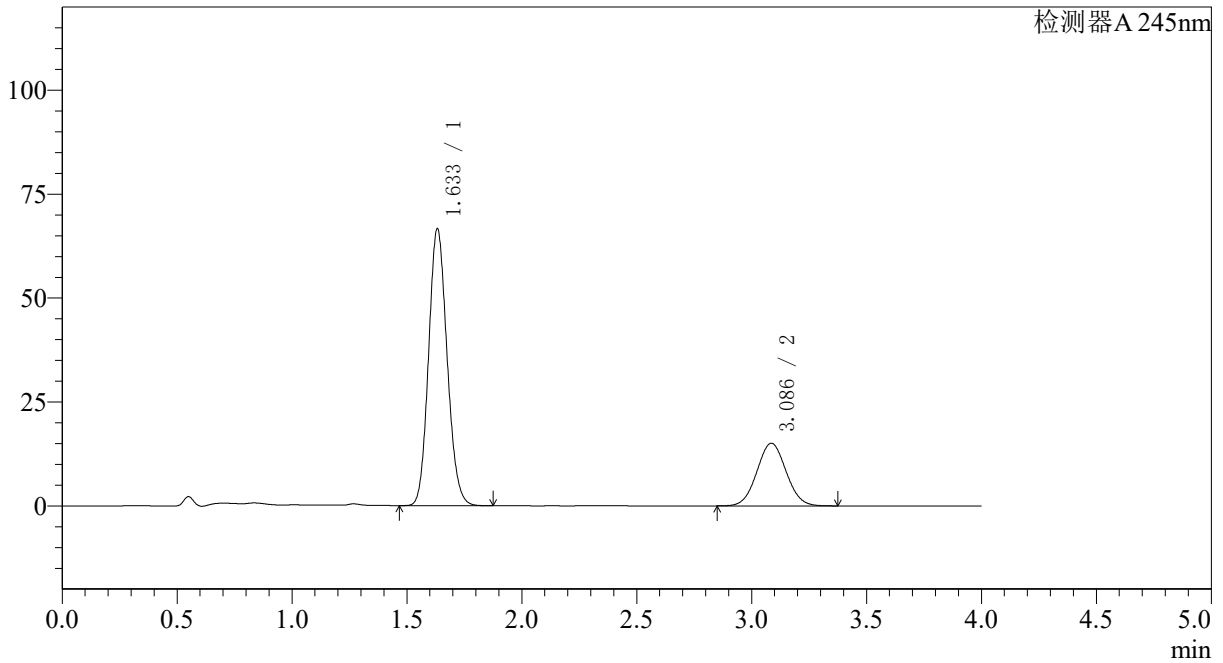

<峰表>

检测器A 245nm

峰号	保留时间	面积	面积%	高度	理论塔板数(USP)	拖尾因子	分离度(USP)
1	1.633	373109	73.674	66493	1964	1.128	--
2	3.086	133323	26.326	15067	2795	1.046	7.631
总计		506432	100.000	81560			



SMF-4082

<样品信息>

色谱柱: Welch Topsil Phenyl Hexyl(50mm*4.6mm,5µm) 流速:1.2ml/min
 柱温:40°C 波长:245nm
 数据文件名: RC\$SMF-4082 - 10-7/28-114-2 - zzp-2024030921p-zjtj6y-rcqx-pH7.0jz-jf75z-P6-5min.lcd
 方法文件名: RC\$SMF-4082 - SMF-4082-rcqx-Fx277.lcm
 批处理文件名: RC\$SMF-4082 - 20240924-rcqx-FX277.lcb
 样品瓶号: 2-46
 进样体积: 20 µl 版本号:6.115
 进样时间: 2024/09/24 16:36:40 实验者: xiexinhui
 处理时间 (V2): 2024/09/25 09:01:02 处理者: xiexinhui
 仪器型号: SHIMADZU LC-2050C(FX277)

<色谱图>

mV

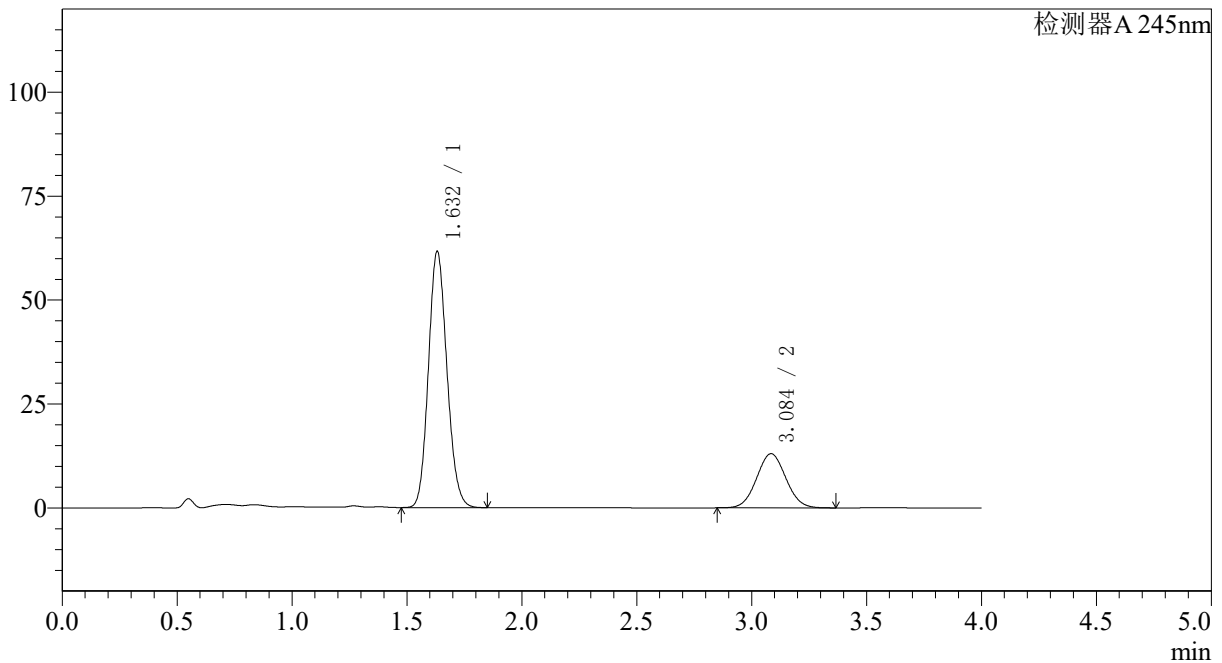

<峰表>

检测器A 245nm

峰号	保留时间	面积	面积%	高度	理论塔板数(USP)	拖尾因子	分离度(USP)
1	1.632	345314	74.970	61572	1959	1.129	--
2	3.084	115288	25.030	13008	2789	1.047	7.622
总计		460602	100.000	74581			



SMF-4082

<样品信息>

色谱柱: Welch Topsil Phenyl Hexyl(50mm*4.6mm,5µm) 流速:1.2ml/min
 柱温:40°C 波长:245nm
 数据文件名: RC\$SMF-4082 - 10-7/28-115-2 - zzp-2024030921p-zjtj6y-rcqx-pH7.0jz-jf75z-P1-10min.lcd
 方法文件名: RC\$SMF-4082 - SMF-4082-rcqx-Fx277.lcm
 批处理文件名: RC\$SMF-4082 - 20240924-rcqx-FX277.lcb
 样品瓶号: 2-2
 进样体积: 20 µl 版本号:6.115
 进样时间: 2024/09/24 16:41:04 实验者: xiexinhui
 处理时间 (V2): 2024/09/25 09:01:04 处理者: xiexinhui
 仪器型号: SHIMADZU LC-2050C(FX277)

<色谱图>

mV

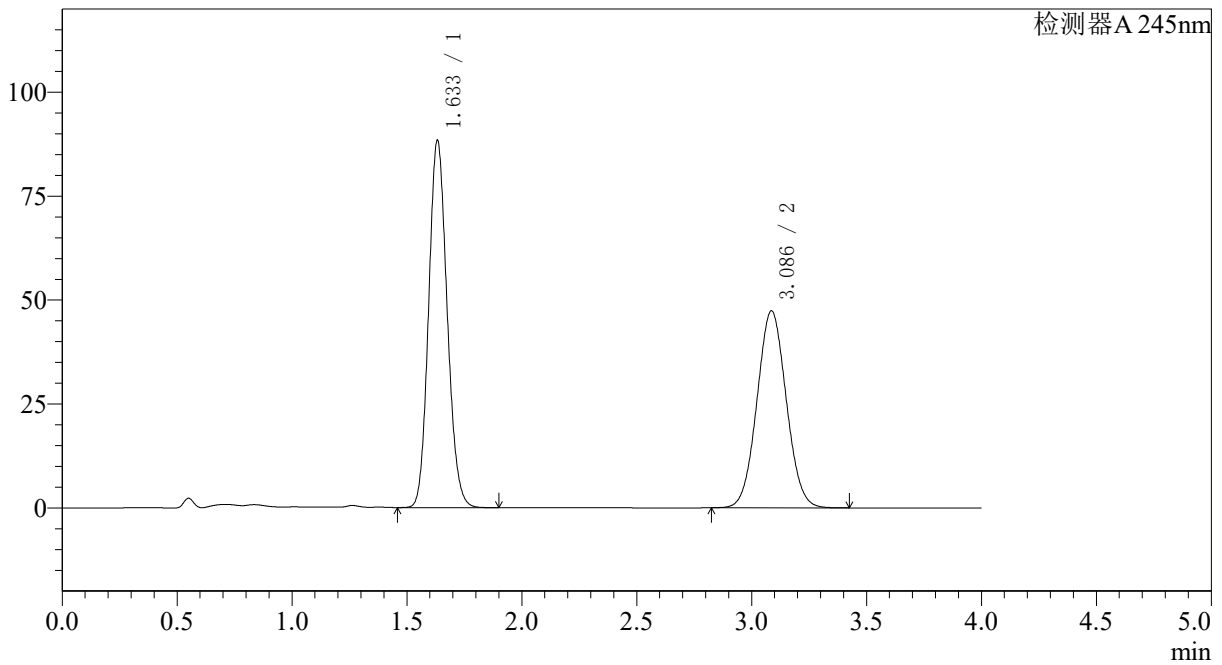

<峰表>

检测器A 245nm

峰号	保留时间	面积	面积%	高度	理论塔板数(USP)	拖尾因子	分离度(USP)
1	1.633	495362	54.115	88143	1962	1.128	--
2	3.086	420017	45.885	47372	2789	1.047	7.626
总计		915379	100.000	135515			



SMF-4082

<样品信息>

色谱柱: Welch Topsil Phenyl Hexyl(50mm*4.6mm,5µm) 流速:1.2ml/min
 柱温:40°C 波长:245nm
 数据文件名: RC\$SMF-4082 - 10-7/28-116-2 - zzp-2024030921p-zztj6y-rcqx-pH7.0jz-jf75z-P2-10min.lcd
 方法文件名: RC\$SMF-4082 - SMF-4082-rcqx-Fx277.lcm
 批处理文件名: RC\$SMF-4082 - 20240924-rcqx-FX277.lcb
 样品瓶号: 2-11
 进样体积: 20 µl 版本号:6.115
 进样时间: 2024/09/24 16:45:28 实验者: xiexinhui
 处理时间 (V2): 2024/09/25 09:01:06 处理者: xiexinhui
 仪器型号: SHIMADZU LC-2050C(FX277)

<色谱图>

mV

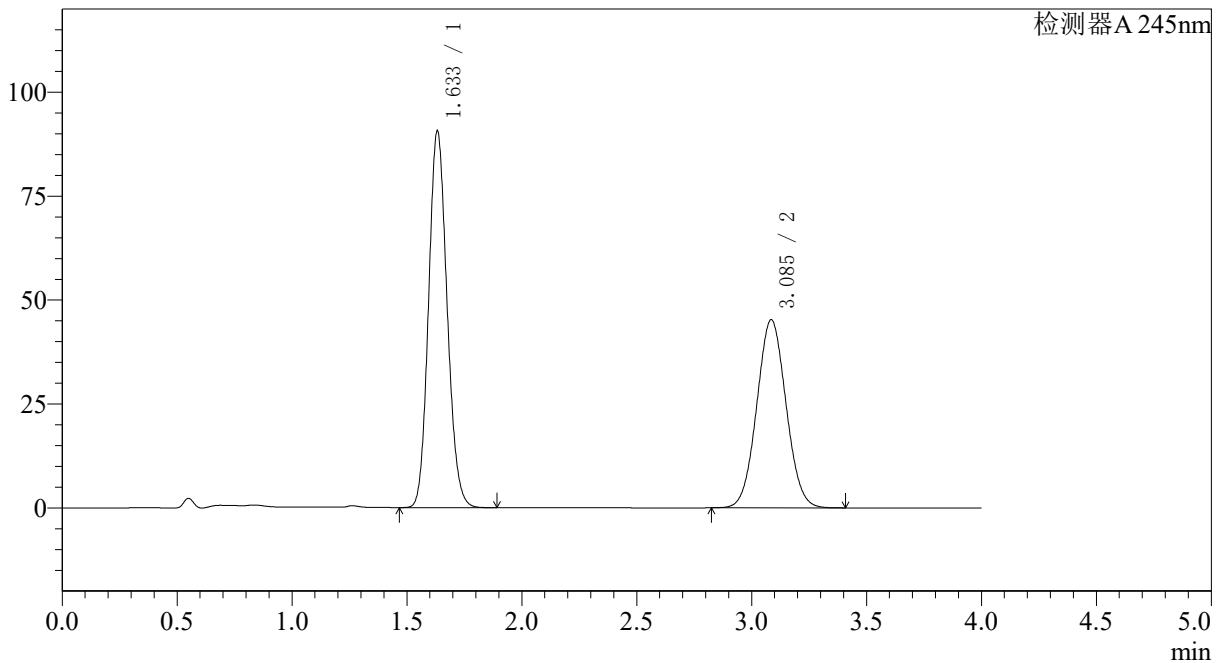

<峰表>

检测器A 245nm

峰号	保留时间	面积	面积%	高度	理论塔板数(USP)	拖尾因子	分离度(USP)
1	1.633	508295	55.895	90441	1960	1.129	--
2	3.085	401087	44.105	45215	2786	1.048	7.620
总计		909382	100.000	135656			

〈样品信息〉

色谱柱: Welch Topsil Phenyl Hexyl(50mm*4.6mm,5 μ m) 流速:1.2ml/min
柱温:40 $^{\circ}$ C 波长:245nm
数据文件名: RC\$SMF-4082 - 10-7/28-117-2 - zzp-2024030921p-zztj6y-rcqx-pH7.0jz-jf75z-P3-10min.lcd
方法文件名: RC\$SMF-4082 - SMF-4082-rcqx-Fx277.lcm
批处理文件名: RC\$SMF-4082 - 20240924-rcqx-FX277.lcb
样品瓶号: 2-20
进样体积: 20 μ l 版本号:6.115
进样时间: 2024/09/24 16:49:52 实验者: xiexinhui
处理时间(V2): 2024/09/25 09:01:09 处理者: xiexinhui
仪器型号: SHIMADZU LC-2050C(FX277)

〈色谱图〉

mV

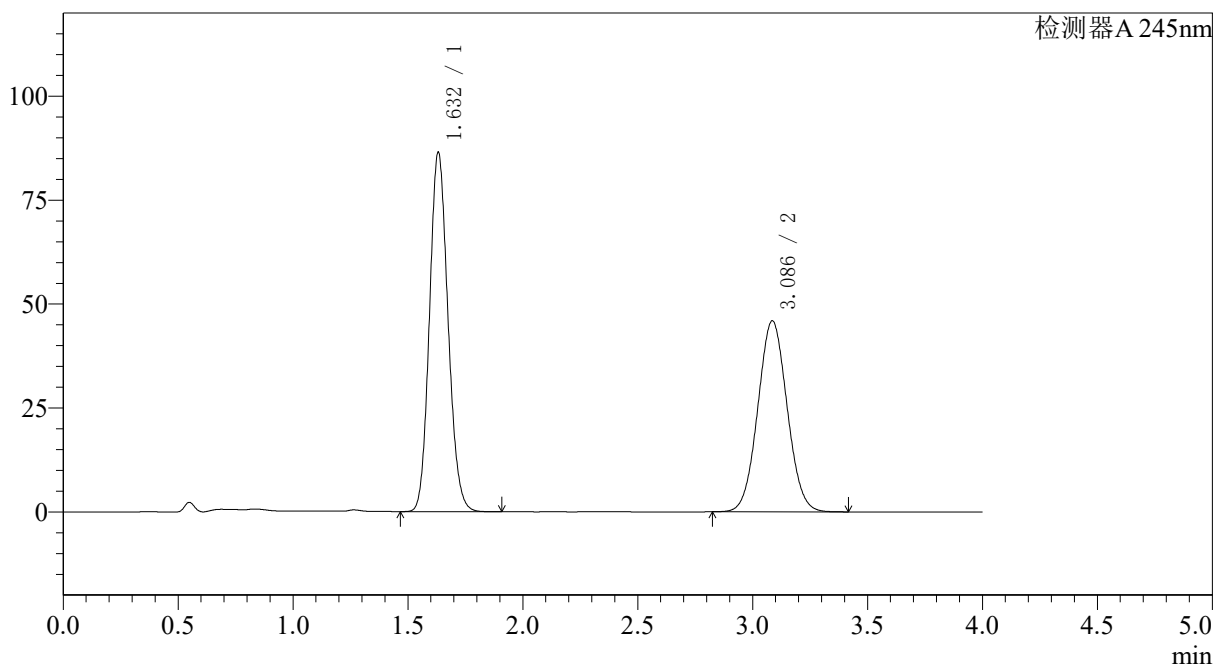

〈峰表〉

检测器A 245nm

峰号	保留时间	面积	面积%	高度	理论塔板数(USP)	拖尾因子	分离度(USP)
1	1.632	485156	54.349	86348	1956	1.129	--
2	3.086	407515	45.651	45914	2784	1.047	7.619
总计		892671	100.000	132262			



SMF-4082

<样品信息>

色谱柱: Welch Topsil Phenyl Hexyl(50mm*4.6mm,5µm) 流速: 1.2ml/min
 柱温: 40°C 波长: 245nm
 数据文件名: RC\$SMF-4082 - 10-7/28-118-2 - zzp-2024030921p-zjtj6y-rcqx-pH7.0jz-jf75z-P4-10min.lcd
 方法文件名: RC\$SMF-4082 - SMF-4082-rcqx-Fx277.lcm
 批处理文件名: RC\$SMF-4082 - 20240924-rcqx-FX277.lcb
 样品瓶号: 2-29
 进样体积: 20 µl 版本号: 6.115
 进样时间: 2024/09/24 16:54:16 实验者: xiexinhui
 处理时间 (V2): 2024/09/25 09:01:11 处理者: xiexinhui
 仪器型号: SHIMADZU LC-2050C(FX277)

<色谱图>

mV

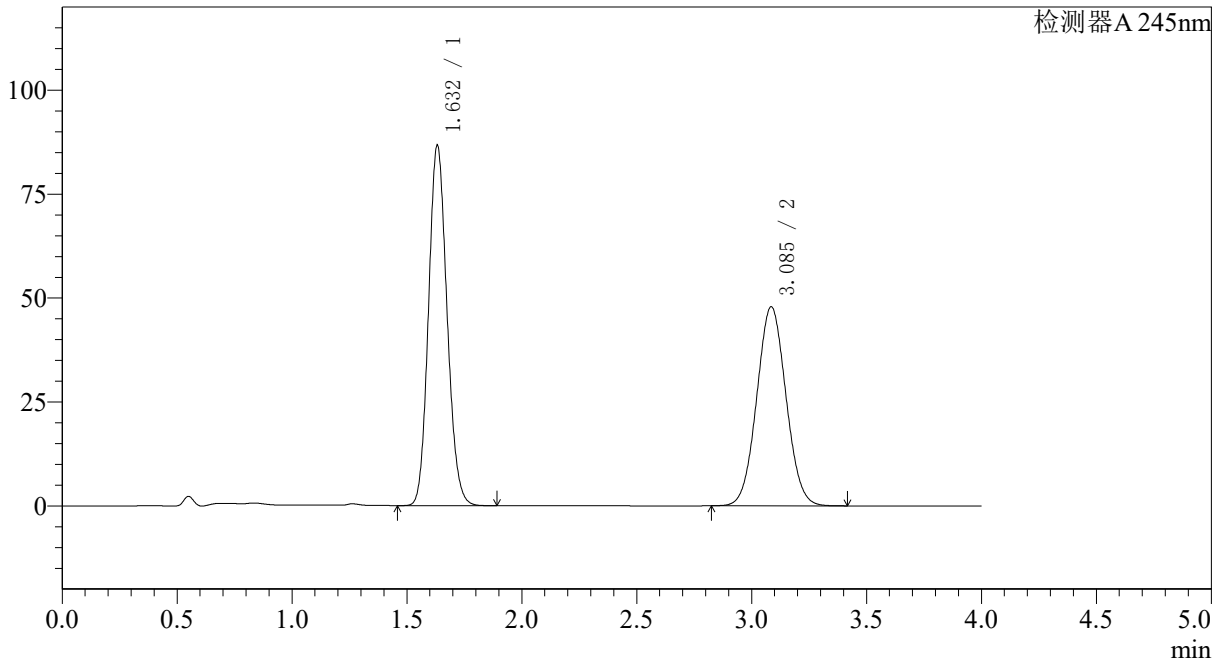

<峰表>

检测器A 245nm

峰号	保留时间	面积	面积%	高度	理论塔板数(USP)	拖尾因子	分离度(USP)
1	1.632	486074	53.385	86555	1958	1.128	--
2	3.085	424438	46.615	47848	2787	1.047	7.621
总计		910513	100.000	134403			



SMF-4082

<样品信息>

色谱柱: Welch Topsil Phenyl Hexyl(50mm*4.6mm,5μm) 流速:1.2ml/min
 柱温:40°C 波长:245nm
 数据文件名: RC\$SMF-4082 - 10-7/28-119-2 - zzp-2024030921p-zjtj6y-rcqx-pH7.0jz-jf75z-P5-10min.lcd
 方法文件名: RC\$SMF-4082 - SMF-4082-rcqx-Fx277.lcm
 批处理文件名: RC\$SMF-4082 - 20240924-rcqx-FX277.lcb
 样品瓶号: 2-38
 进样体积: 20 μl 版本号:6.115
 进样时间: 2024/09/24 16:58:40 实验者: xiexinhui
 处理时间 (V2): 2024/09/25 09:01:13 处理者: xiexinhui
 仪器型号: SHIMADZU LC-2050C(FX277)

<色谱图>

mV

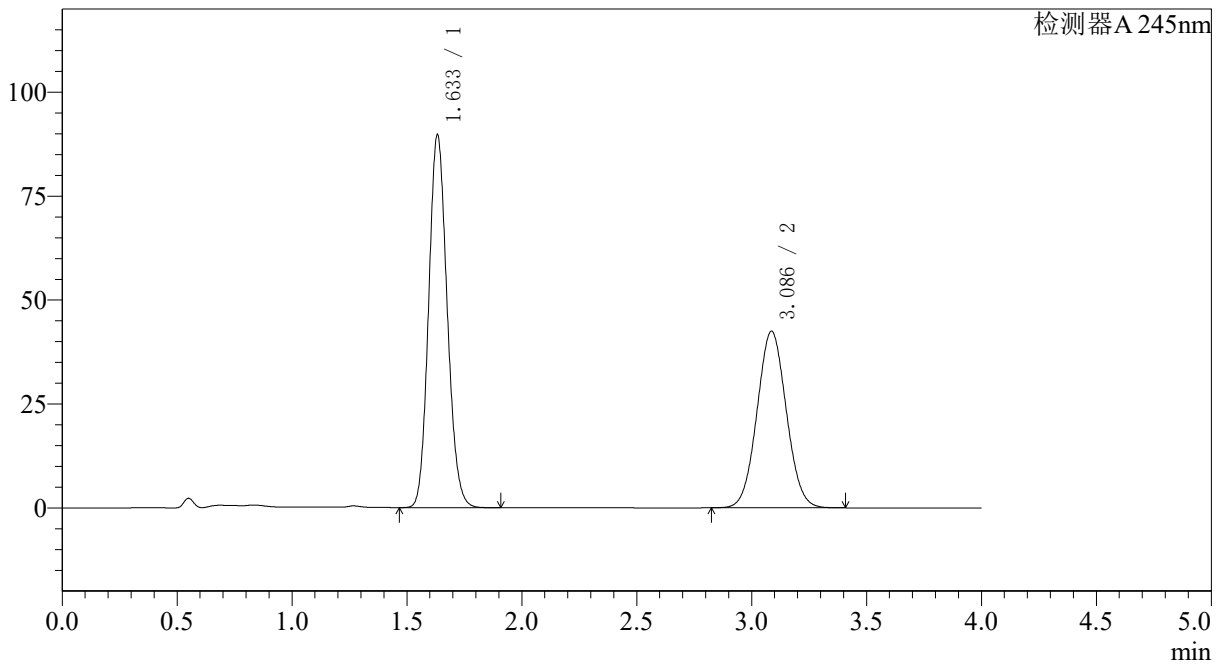

<峰表>

检测器A 245nm

峰号	保留时间	面积	面积%	高度	理论塔板数(USP)	拖尾因子	分离度(USP)
1	1.633	503315	57.193	89459	1958	1.129	--
2	3.086	376717	42.807	42484	2787	1.047	7.621
总计		880032	100.000	131943			



SMF-4082

<样品信息>

色谱柱: Welch Topsil Phenyl Hexyl(50mm*4.6mm,5µm) 流速:1.2ml/min
 柱温:40°C 波长:245nm
 数据文件名: RC\$SMF-4082 - 10-7/28-120-2 - zzp-2024030921p-zjtj6y-rcqx-pH7.0jz-jf75z-P6-10min.lcd
 方法文件名: RC\$SMF-4082 - SMF-4082-rcqx-Fx277.lcm
 批处理文件名: RC\$SMF-4082 - 20240924-rcqx-FX277.lcb
 样品瓶号: 2-47
 进样体积: 20 µl 版本号:6.115
 进样时间: 2024/09/24 17:03:05 实验者: xiexinhui
 处理时间 (V2): 2024/09/25 09:01:16 处理者: xiexinhui
 仪器型号: SHIMADZU LC-2050C(FX277)

<色谱图>

mV

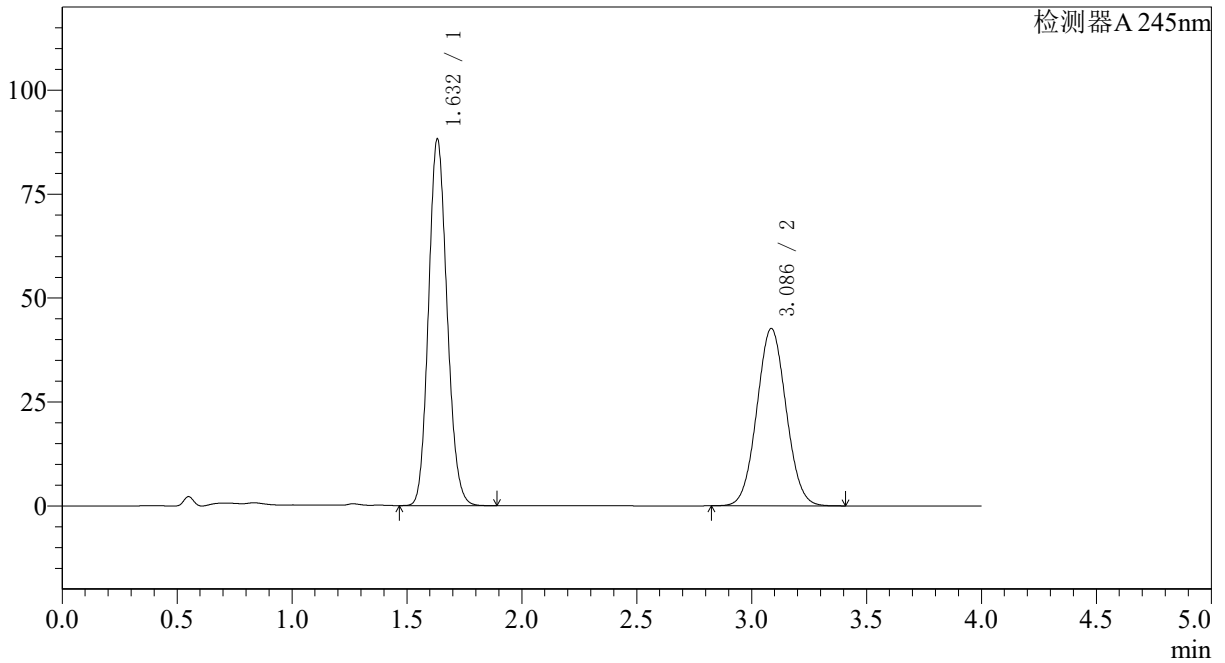

<峰表>

检测器A 245nm

峰号	保留时间	面积	面积%	高度	理论塔板数(USP)	拖尾因子	分离度(USP)
1	1.632	494501	56.663	88058	1959	1.129	--
2	3.086	378205	43.337	42638	2787	1.047	7.622
总计		872706	100.000	130696			



SMF-4082

<样品信息>

色谱柱: Welch Topsil Phenyl Hexyl(50mm*4.6mm,5μm) 流速:1.2ml/min
 柱温:40°C 波长:245nm
 数据文件名: RC\$SMF-4082 - 10-7/28-121-2 - zzp-2024030921p-zztj6y-rcqx-pH7.0jz-jf75z-P1-15min.lcd
 方法文件名: RC\$SMF-4082 - SMF-4082-rcqx-Fx277.lcm
 批处理文件名: RC\$SMF-4082 - 20240924-rcqx-FX277.lcb
 样品瓶号: 2-3
 进样体积: 20 μl 版本号:6.115
 进样时间: 2024/09/24 17:07:29 实验者: xiexinhui
 处理时间 (V2): 2024/09/25 09:01:18 处理者: xiexinhui
 仪器型号: SHIMADZU LC-2050C(FX277)

<色谱图>

mV

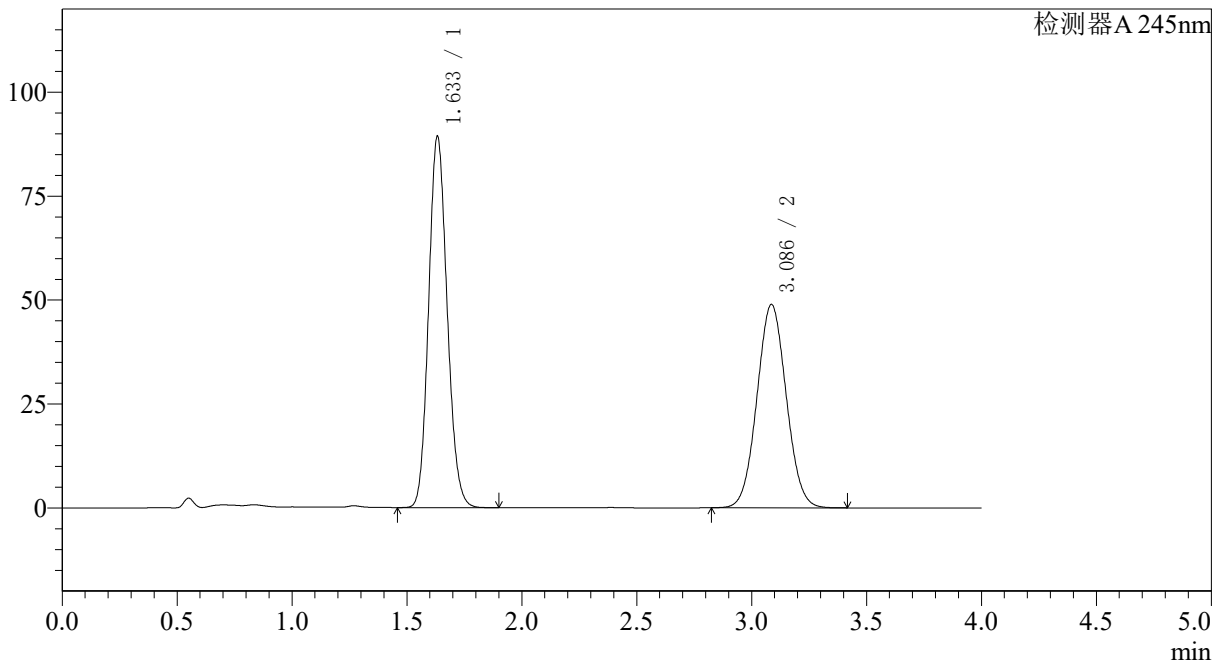

<峰表>

检测器A 245nm

峰号	保留时间	面积	面积%	高度	理论塔板数(USP)	拖尾因子	分离度(USP)
1	1.633	501163	53.607	89097	1959	1.129	--
2	3.086	433724	46.393	48899	2785	1.047	7.620
总计		934887	100.000	137997			



SMF-4082

<样品信息>

色谱柱: Welch Topsil Phenyl Hexyl(50mm*4.6mm,5μm) 流速:1.2ml/min
 柱温:40°C 波长:245nm
 数据文件名: RC\$SMF-4082 - 10-7/28-122-2 - zzp-2024030921p-zjtj6y-rcqx-pH7.0jz-jf75z-P2-15min.lcd
 方法文件名: RC\$SMF-4082 - SMF-4082-rcqx-Fx277.lcm
 批处理文件名: RC\$SMF-4082 - 20240924-rcqx-FX277.lcb
 样品瓶号: 2-12
 进样体积: 20 μl 版本号:6.115
 进样时间: 2024/09/24 17:11:53 实验者: xiexinhui
 处理时间 (V2): 2024/09/25 09:01:21 处理者: xiexinhui
 仪器型号: SHIMADZU LC-2050C(FX277)

<色谱图>

mV

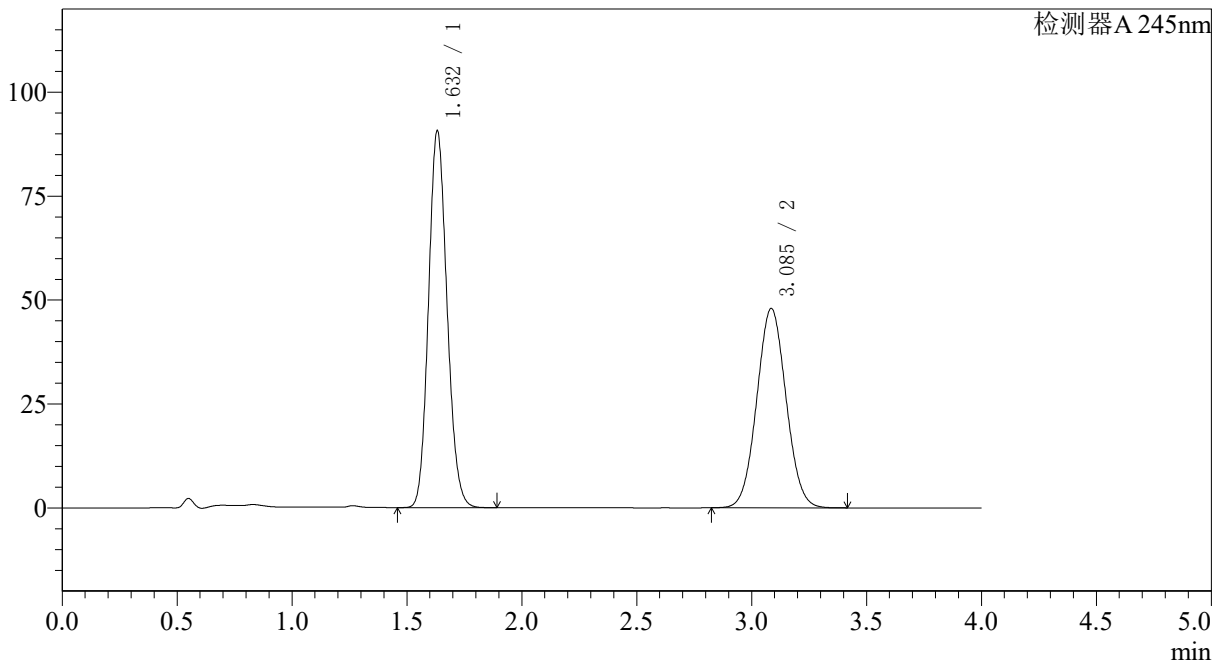

<峰表>

检测器A 245nm

峰号	保留时间	面积	面积%	高度	理论塔板数(USP)	拖尾因子	分离度(USP)
1	1.632	508735	54.477	90524	1955	1.129	--
2	3.085	425112	45.523	47916	2785	1.048	7.617
总计		933847	100.000	138441			



SMF-4082

<样品信息>

色谱柱: Welch Topsil Phenyl Hexyl(50mm*4.6mm,5μm) 流速:1.2ml/min
 柱温:40°C 波长:245nm
 数据文件名: RC\$SMF-4082 - 10-7/28-123-2 - zzp-2024030921p-zztj6y-rcqx-pH7.0jz-jf75z-P3-15min.lcd
 方法文件名: RC\$SMF-4082 - SMF-4082-rcqx-Fx277.lcm
 批处理文件名: RC\$SMF-4082 - 20240924-rcqx-FX277.lcb
 样品瓶号: 2-21
 进样体积: 20 μl 版本号:6.115
 进样时间: 2024/09/24 17:16:17 实验者: xiexinhui
 处理时间 (V2): 2024/09/25 09:01:23 处理者: xiexinhui
 仪器型号: SHIMADZU LC-2050C(FX277)

<色谱图>

mV

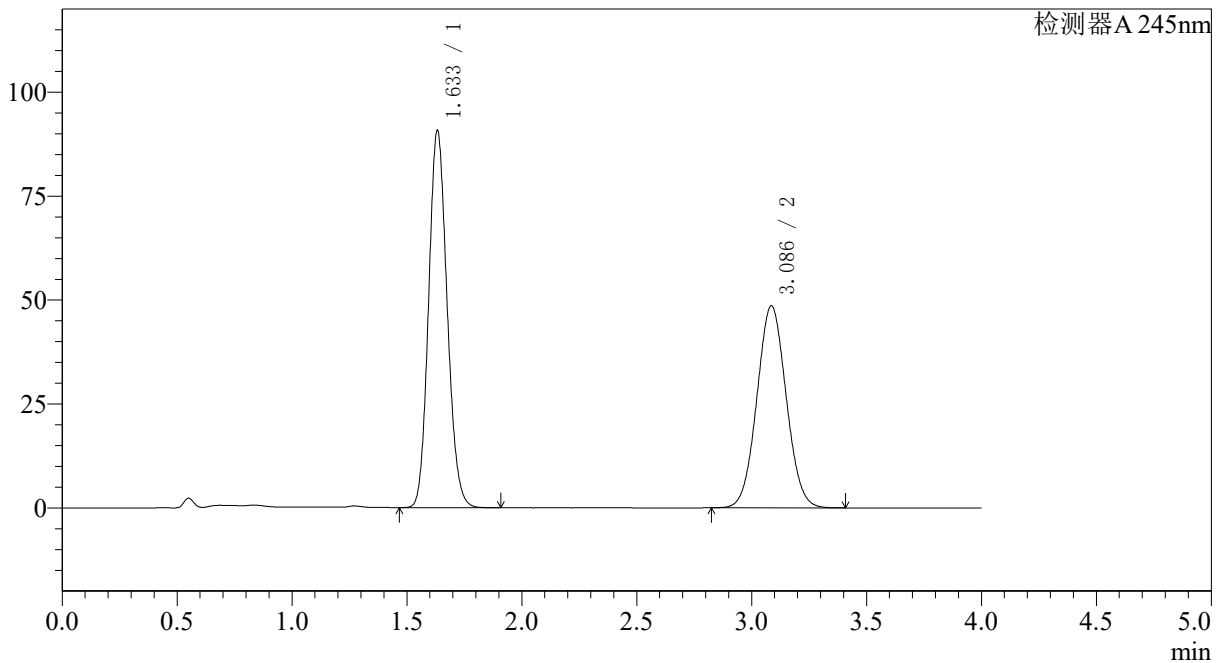

<峰表>

检测器A 245nm

峰号	保留时间	面积	面积%	高度	理论塔板数(USP)	拖尾因子	分离度(USP)
1	1.633	509327	54.160	90520	1957	1.129	--
2	3.086	431087	45.840	48581	2784	1.047	7.617
总计		940413	100.000	139101			



SMF-4082

<样品信息>

色谱柱: Welch Topsil Phenyl Hexyl(50mm*4.6mm,5μm) 流速: 1.2ml/min
 柱温: 40°C 波长: 245nm
 数据文件名: RC\$SMF-4082 - 10-7/28-124-2 - zzp-2024030921p-zjtj6y-rcqx-pH7.0jz-jf75z-P4-15min.lcd
 方法文件名: RC\$SMF-4082 - SMF-4082-rcqx-Fx277.lcm
 批处理文件名: RC\$SMF-4082 - 20240924-rcqx-FX277.lcb
 样品瓶号: 2-30
 进样体积: 20 μl 版本号: 6.115
 进样时间: 2024/09/24 17:20:40 实验者: xiexinhui
 处理时间 (V2): 2024/09/25 09:01:25 处理者: xiexinhui
 仪器型号: SHIMADZU LC-2050C(FX277)

<色谱图>

mV

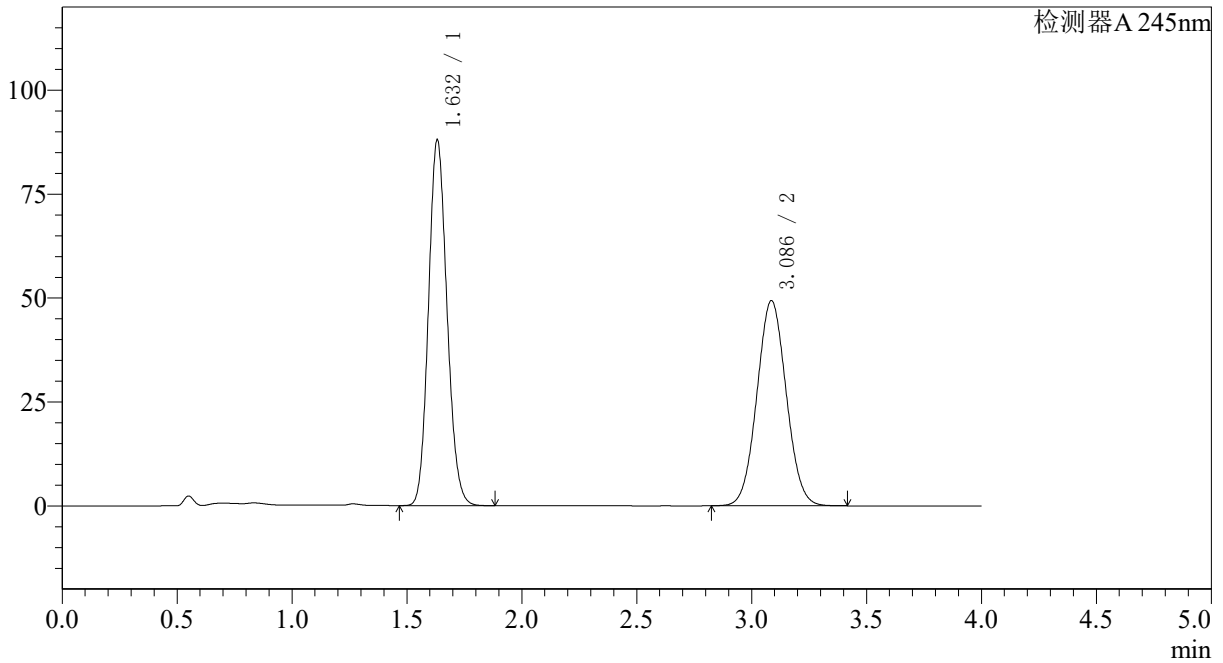

<峰表>

检测器A 245nm

峰号	保留时间	面积	面积%	高度	理论塔板数(USP)	拖尾因子	分离度(USP)
1	1.632	493590	52.992	87872	1956	1.128	--
2	3.086	437845	47.008	49344	2783	1.048	7.620
总计		931435	100.000	137217			



SMF-4082

<样品信息>

色谱柱: Welch Topsil Phenyl Hexyl(50mm*4.6mm,5µm) 流速: 1.2ml/min
 柱温: 40°C 波长: 245nm
 数据文件名: RC\$SMF-4082 - 10-7/28-125-2 - zzp-2024030921p-zjtj6y-rcqx-pH7.0jz-jf75z-P5-15min.lcd
 方法文件名: RC\$SMF-4082 - SMF-4082-rcqx-Fx277.lcm
 批处理文件名: RC\$SMF-4082 - 20240924-rcqx-FX277.lcb
 样品瓶号: 2-39
 进样体积: 20 µl 版本号: 6.115
 进样时间: 2024/09/24 17:25:04 实验者: xiexinhui
 处理时间 (V2): 2024/09/25 09:01:28 处理者: xiexinhui
 仪器型号: SHIMADZU LC-2050C(FX277)

<色谱图>

mV

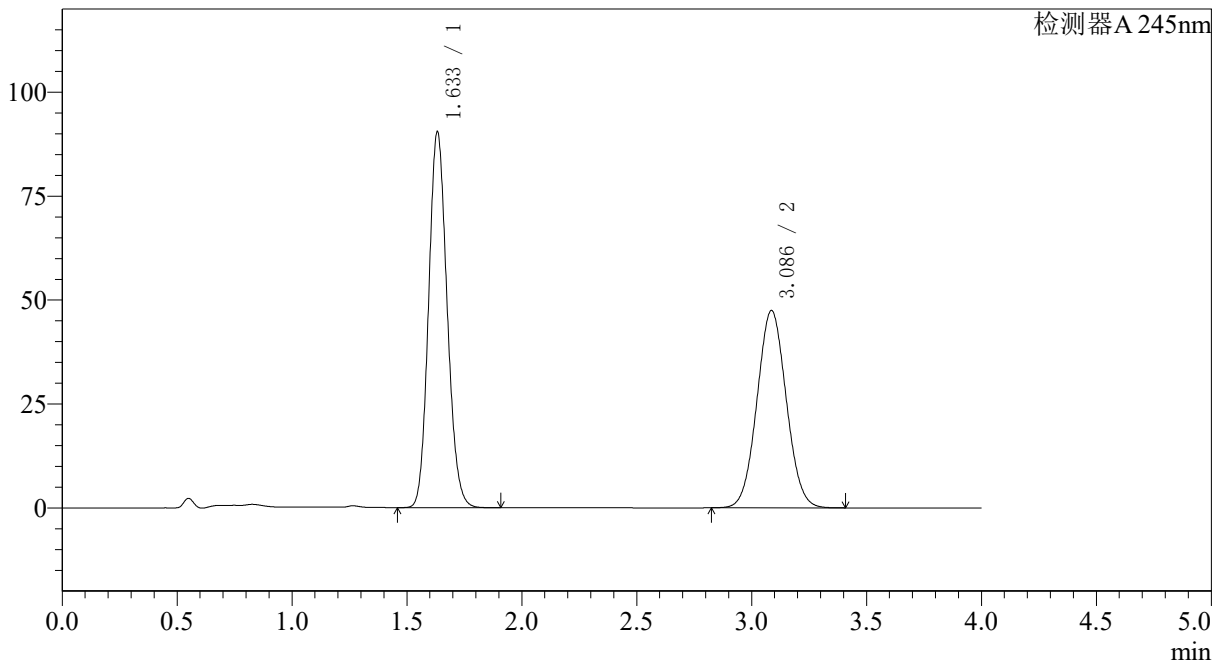

<峰表>

检测器A 245nm

峰号	保留时间	面积	面积%	高度	理论塔板数(USP)	拖尾因子	分离度(USP)
1	1.633	507355	54.662	90232	1959	1.129	--
2	3.086	420811	45.338	47460	2787	1.047	7.623
总计		928165	100.000	137692			



SMF-4082

<样品信息>

色谱柱: Welch Topsil Phenyl Hexyl(50mm*4.6mm,5μm) 流速:1.2ml/min
 柱温:40°C 波长:245nm
 数据文件名: RC\$SMF-4082 - 10-7/28-126-2 - zzp-2024030921p-zztj6y-rcqx-pH7.0jz-jf75z-P6-15min.lcd
 方法文件名: RC\$SMF-4082 - SMF-4082-rcqx-Fx277.lcm
 批处理文件名: RC\$SMF-4082 - 20240924-rcqx-FX277.lcb
 样品瓶号: 2-48
 进样体积: 20 μl 版本号:6.115
 进样时间: 2024/09/24 17:29:28 实验者: xiexinhui
 处理时间(V2): 2024/09/25 09:01:31 处理者: xiexinhui
 仪器型号: SHIMADZU LC-2050C(FX277)

<色谱图>

mV

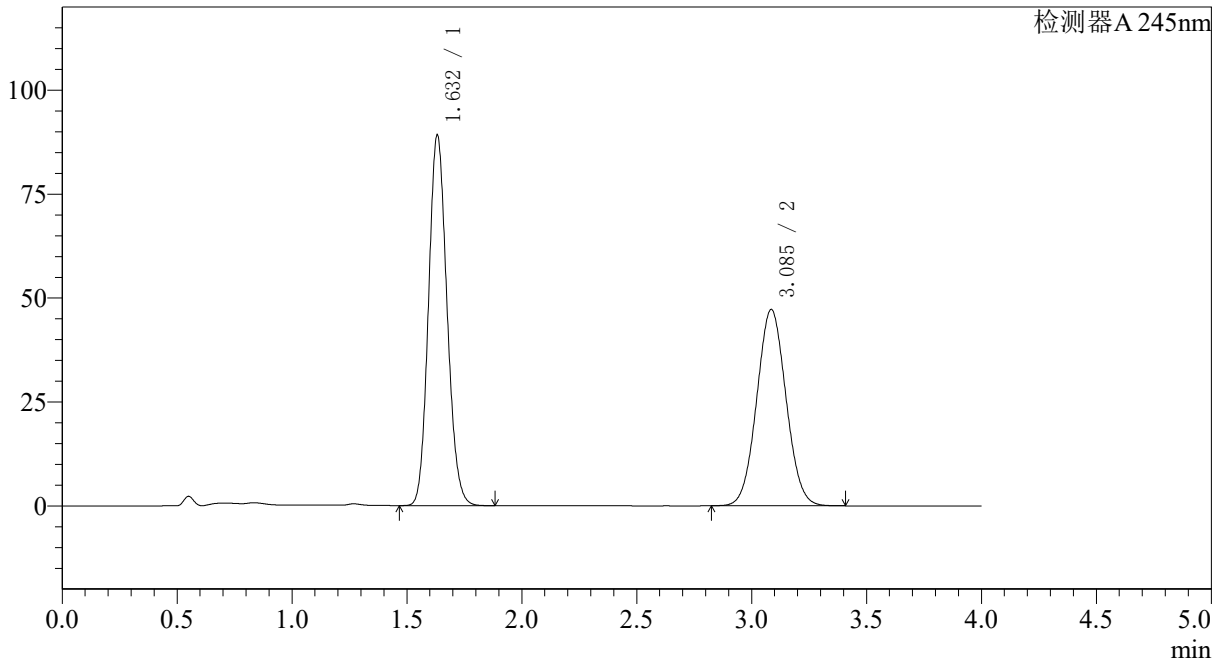

<峰表>

检测器A 245nm

峰号	保留时间	面积	面积%	高度	理论塔板数(USP)	拖尾因子	分离度(USP)
1	1.632	499880	54.421	89028	1957	1.128	--
2	3.085	418659	45.579	47184	2785	1.048	7.620
总计		918539	100.000	136213			



SMF-4082

<样品信息>

色谱柱: Welch Topsil Phenyl Hexyl(50mm*4.6mm,5μm) 流速:1.2ml/min
 柱温:40°C 波长:245nm
 数据文件名: RC\$SMF-4082 - 10-7/28-127-2 - zzp-2024030921p-zztj6y-rcqx-pH7.0jz-jf75z-P1-20min.lcd
 方法文件名: RC\$SMF-4082 - SMF-4082-rcqx-Fx277.lcm
 批处理文件名: RC\$SMF-4082 - 20240924-rcqx-FX277.lcb
 样品瓶号: 2-4
 进样体积: 20 μl 版本号:6.115
 进样时间: 2024/09/24 17:33:53 实验者: xiexinhui
 处理时间 (V2): 2024/09/25 09:01:33 处理者: xiexinhui
 仪器型号: SHIMADZU LC-2050C(FX277)

<色谱图>

mV

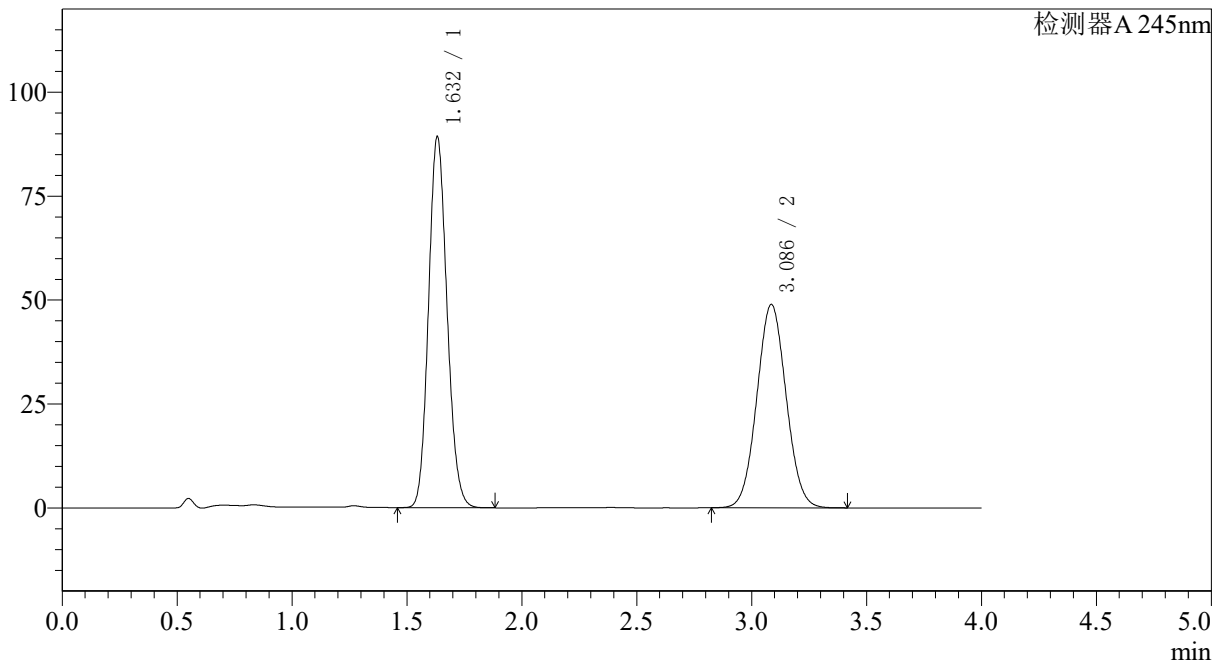

<峰表>

检测器A 245nm

峰号	保留时间	面积	面积%	高度	理论塔板数(USP)	拖尾因子	分离度(USP)
1	1.632	500667	53.579	89110	1956	1.128	--
2	3.086	433782	46.421	48899	2785	1.048	7.619
总计		934449	100.000	138009			



SMF-4082

<样品信息>

色谱柱: Welch Topsil Phenyl Hexyl(50mm*4.6mm,5μm) 流速:1.2ml/min
 柱温:40°C 波长:245nm
 数据文件名: RC\$SMF-4082 - 10-7/28-128-2 - zzp-2024030921p-zztj6y-rcqx-pH7.0jz-jf75z-P2-20min.lcd
 方法文件名: RC\$SMF-4082 - SMF-4082-rcqx-Fx277.lcm
 批处理文件名: RC\$SMF-4082 - 20240924-rcqx-FX277.lcb
 样品瓶号: 2-13
 进样体积: 20 μl 版本号:6.115
 进样时间: 2024/09/24 17:38:17 实验者: xiexinhui
 处理时间 (V2): 2024/09/25 09:01:35 处理者: xiexinhui
 仪器型号: SHIMADZU LC-2050C(FX277)

<色谱图>

mV

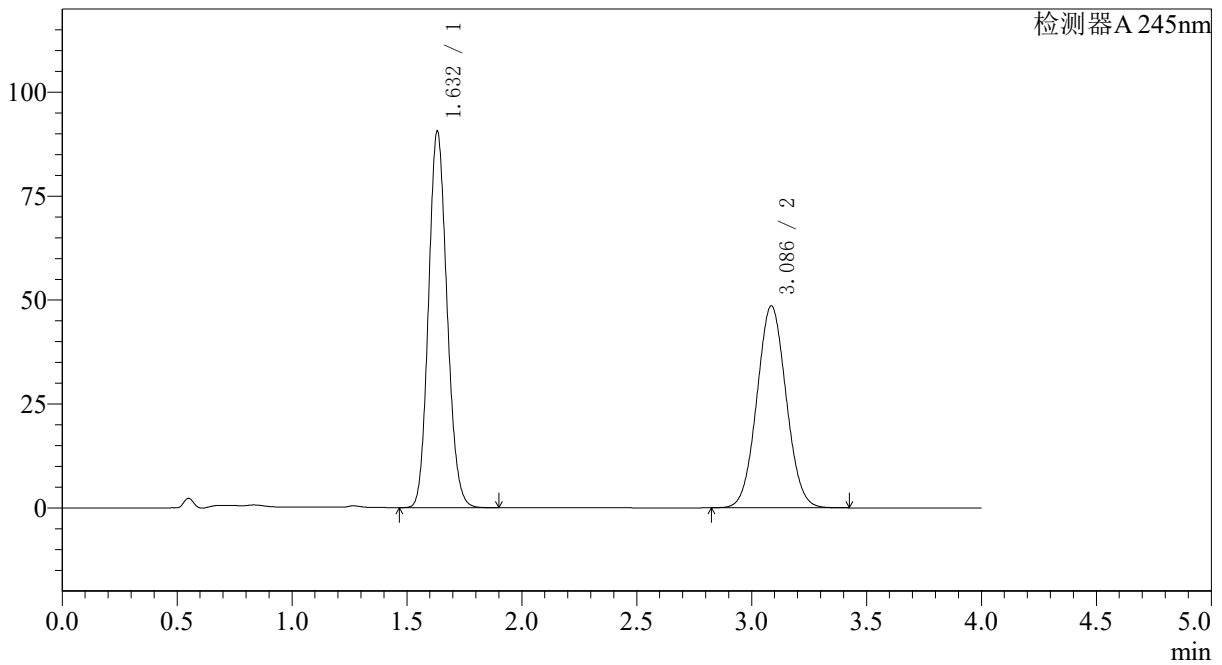

<峰表>

检测器A 245nm

峰号	保留时间	面积	面积%	高度	理论塔板数(USP)	拖尾因子	分离度(USP)
1	1.632	508225	54.119	90410	1956	1.128	--
2	3.086	430856	45.881	48563	2785	1.048	7.619
总计		939081	100.000	138972			



SMF-4082

<样品信息>

色谱柱: Welch Topsil Phenyl Hexyl(50mm*4.6mm,5µm) 流速:1.2ml/min
 柱温:40°C 波长:245nm
 数据文件名: RC\$SMF-4082 - 10-7/28-129-2 - zzp-2024030921p-zztj6y-rcqx-pH7.0jz-jf75z-P3-20min.lcd
 方法文件名: RC\$SMF-4082 - SMF-4082-rcqx-Fx277.lcm
 批处理文件名: RC\$SMF-4082 - 20240924-rcqx-FX277.lcb
 样品瓶号: 2-22
 进样体积: 20 µl 版本号:6.115
 进样时间: 2024/09/24 17:42:42 实验者: xiexinhui
 处理时间 (V2): 2024/09/25 09:01:38 处理者: xiexinhui
 仪器型号: SHIMADZU LC-2050C(FX277)

<色谱图>

mV

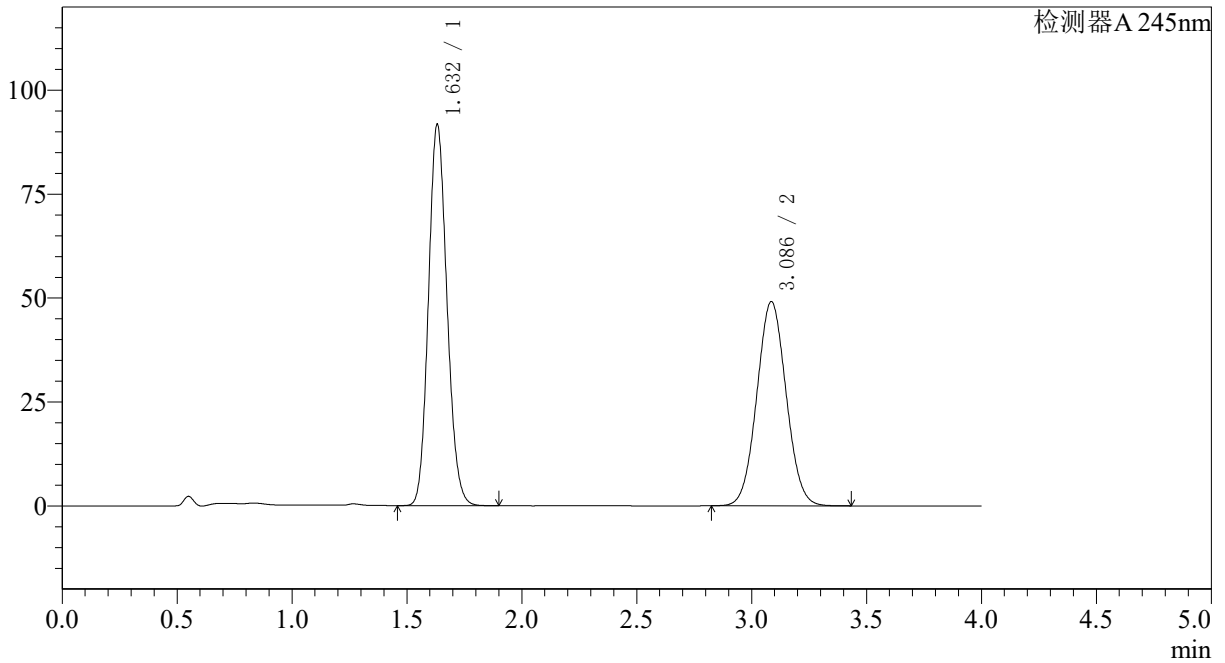

<峰表>

检测器A 245nm

峰号	保留时间	面积	面积%	高度	理论塔板数(USP)	拖尾因子	分离度(USP)
1	1.632	514764	54.161	91634	1955	1.128	--
2	3.086	435673	45.839	49106	2786	1.048	7.621
总计		950438	100.000	140740			



SMF-4082

<样品信息>

色谱柱: Welch Topsil Phenyl Hexyl(50mm*4.6mm,5µm) 流速: 1.2ml/min
 柱温: 40°C 波长: 245nm
 数据文件名: RC\$SMF-4082 - 10-7/28-130-2 - zzp-2024030921p-zztj6y-rcqx-pH7.0jz-jf75z-P4-20min.lcd
 方法文件名: RC\$SMF-4082 - SMF-4082-rcqx-Fx277.lcm
 批处理文件名: RC\$SMF-4082 - 20240924-rcqx-FX277.lcb
 样品瓶号: 2-31
 进样体积: 20 µl 版本号: 6.115
 进样时间: 2024/09/24 17:47:07 实验者: xiexinhui
 处理时间 (V2): 2024/09/25 09:01:40 处理者: xiexinhui
 仪器型号: SHIMADZU LC-2050C(FX277)

<色谱图>

mV

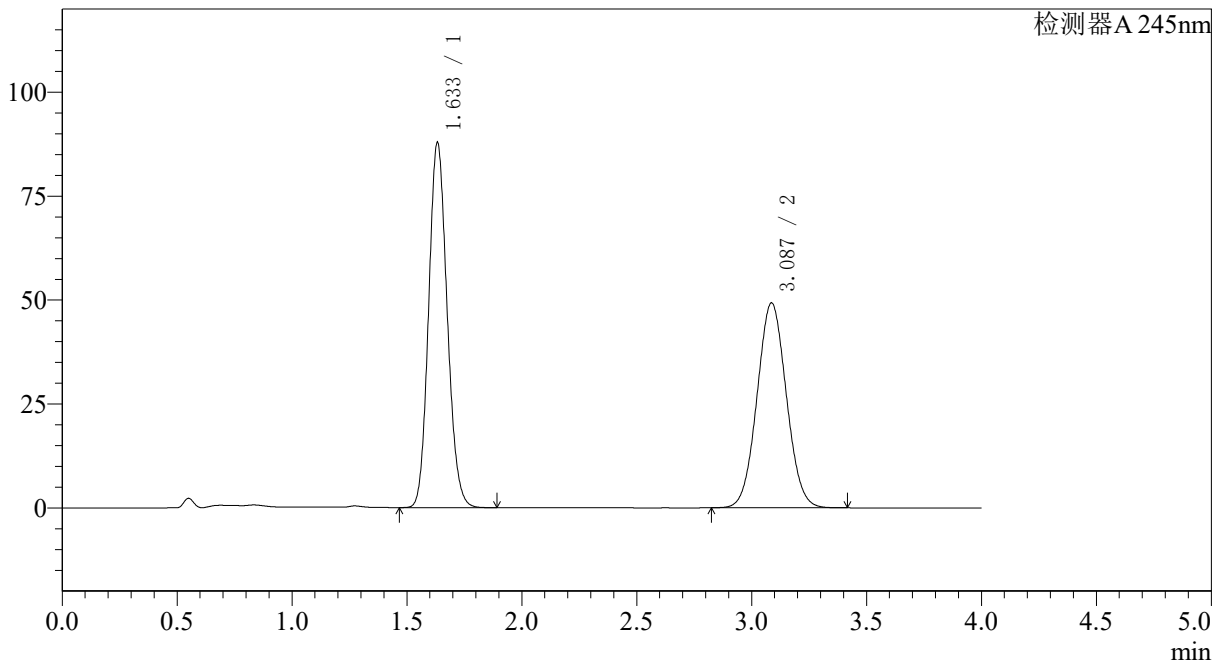

<峰表>

检测器A 245nm

峰号	保留时间	面积	面积%	高度	理论塔板数(USP)	拖尾因子	分离度(USP)
1	1.633	492929	52.998	87615	1958	1.129	--
2	3.087	437165	47.002	49293	2784	1.048	7.619
总计		930094	100.000	136908			



SMF-4082

<样品信息>

色谱柱: Welch Topsil Phenyl Hexyl(50mm*4.6mm,5μm) 流速:1.2ml/min
 柱温:40°C 波长:245nm
 数据文件名: RC\$SMF-4082 - 10-7/28-131-2 - zzp-2024030921p-zztj6y-rcqx-pH7.0jz-jf75z-P5-20min.lcd
 方法文件名: RC\$SMF-4082 - SMF-4082-rcqx-Fx277.lcm
 批处理文件名: RC\$SMF-4082 - 20240924-rcqx-FX277.lcb
 样品瓶号: 2-40
 进样体积: 20 μl 版本号:6.115
 进样时间: 2024/09/24 17:51:31 实验者: xiexinhui
 处理时间 (V2): 2024/09/25 09:01:43 处理者: xiexinhui
 仪器型号: SHIMADZU LC-2050C(FX277)

<色谱图>

mV

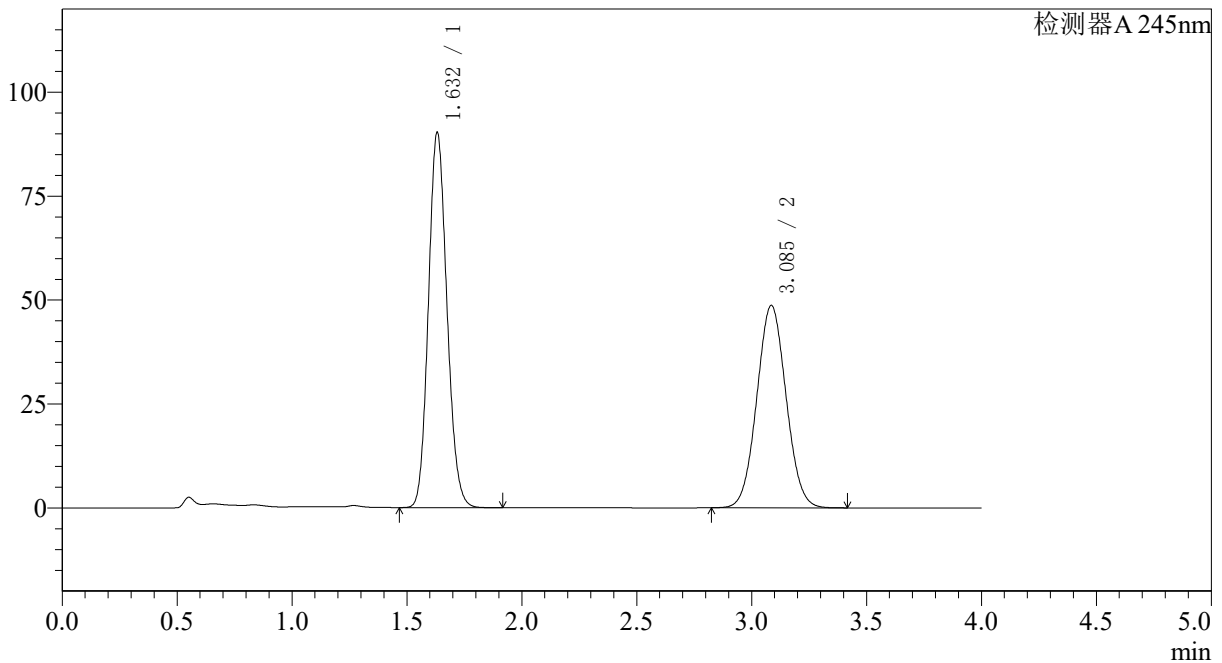

<峰表>

检测器A 245nm

峰号	保留时间	面积	面积%	高度	理论塔板数(USP)	拖尾因子	分离度(USP)
1	1.632	506267	53.989	90176	1957	1.127	--
2	3.085	431449	46.011	48651	2787	1.048	7.623
总计		937716	100.000	138828			



SMF-4082

<样品信息>

色谱柱: Welch Topsil Phenyl Hexyl(50mm*4.6mm,5μm) 流速:1.2ml/min
 柱温:40°C 波长:245nm
 数据文件名: RC\$SMF-4082 - 10-7/28-132-2 - zzp-2024030921p-zztj6y-rcqx-pH7.0jz-jf75z-P6-20min.lcd
 方法文件名: RC\$SMF-4082 - SMF-4082-rcqx-Fx277.lcm
 批处理文件名: RC\$SMF-4082 - 20240924-rcqx-FX277.lcb
 样品瓶号: 2-49
 进样体积: 20 μl 版本号:6.115
 进样时间: 2024/09/24 17:55:56 实验者: xiexinhui
 处理时间 (V2): 2024/09/25 09:01:45 处理者: xiexinhui
 仪器型号: SHIMADZU LC-2050C(FX277)

<色谱图>

mV

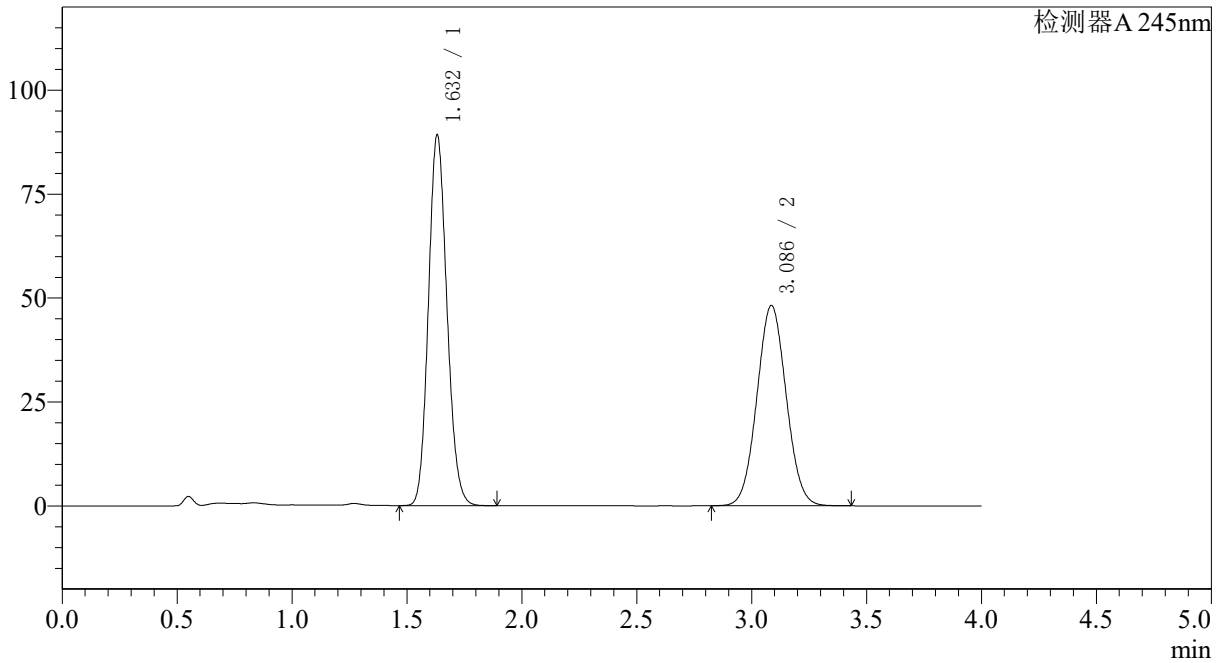

<峰表>

检测器A 245nm

峰号	保留时间	面积	面积%	高度	理论塔板数(USP)	拖尾因子	分离度(USP)
1	1.632	500030	53.902	89098	1958	1.130	--
2	3.086	427631	46.098	48181	2786	1.048	7.625
总计		927661	100.000	137279			



SMF-4082

<样品信息>

色谱柱: Welch Topsil Phenyl Hexyl(50mm*4.6mm,5μm) 流速:1.2ml/min
 柱温:40°C 波长:245nm
 数据文件名: RC\$SMF-4082 - 10-7/28-133-2 - zzp-2024030921p-zztj6y-rcqx-pH7.0jz-jf75z-P1-30min.lcd
 方法文件名: RC\$SMF-4082 - SMF-4082-rcqx-Fx277.lcm
 批处理文件名: RC\$SMF-4082 - 20240924-rcqx-FX277.lcb
 样品瓶号: 2-5
 进样体积: 20 μl 版本号:6.115
 进样时间: 2024/09/24 18:00:21 实验者: xiexinhui
 处理时间 (V2): 2024/09/25 09:01:48 处理者: xiexinhui
 仪器型号: SHIMADZU LC-2050C(FX277)

<色谱图>

mV

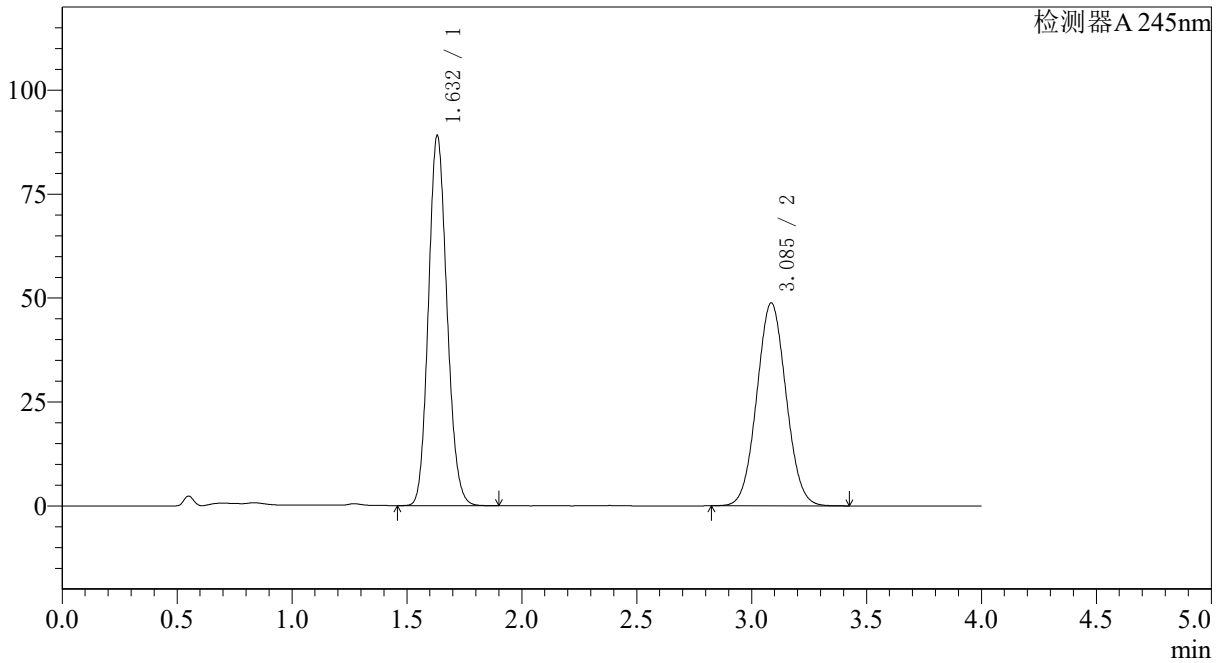

<峰表>

检测器A 245nm

峰号	保留时间	面积	面积%	高度	理论塔板数(USP)	拖尾因子	分离度(USP)
1	1.632	499711	53.581	88940	1955	1.128	--
2	3.085	432914	46.419	48785	2785	1.048	7.619
总计		932624	100.000	137725			



SMF-4082

<样品信息>

色谱柱: Welch Topsil Phenyl Hexyl(50mm*4.6mm,5μm) 流速:1.2ml/min
 柱温:40°C 波长:245nm
 数据文件名: RC\$SMF-4082 - 10-7/28-134-2 - zzp-2024030921p-zztj6y-rcqx-pH7.0jz-jf75z-P2-30min.lcd
 方法文件名: RC\$SMF-4082 - SMF-4082-rcqx-Fx277.lcm
 批处理文件名: RC\$SMF-4082 - 20240924-rcqx-FX277.lcb
 样品瓶号: 2-14
 进样体积: 20 μl 版本号:6.115
 进样时间: 2024/09/24 18:04:44 实验者: xiexinhui
 处理时间 (V2): 2024/09/25 09:01:50 处理者: xiexinhui
 仪器型号: SHIMADZU LC-2050C(FX277)

<色谱图>

mV

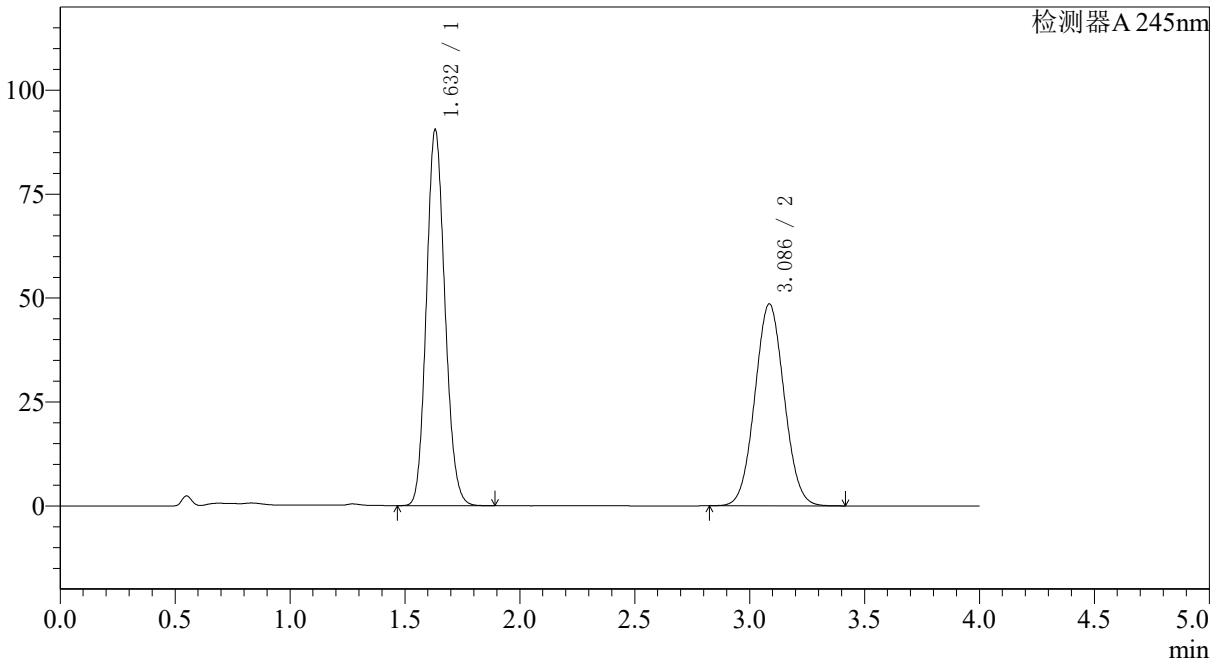

<峰表>

检测器A 245nm

峰号	保留时间	面积	面积%	高度	理论塔板数(USP)	拖尾因子	分离度(USP)
1	1.632	507362	54.100	90370	1956	1.127	--
2	3.086	430452	45.900	48536	2786	1.047	7.623
总计		937814	100.000	138906			



SMF-4082

<样品信息>

色谱柱 :Welch Topsil Phenyl Hexyl(50mm*4.6mm,5μm) 流速:1.2ml/min
 柱温:40°C 波长:245nm
 数据文件名: RC\$SMF-4082 - 10-7/28-135-2 - zzp-2024030921p-zjtj6y-rcqx-pH7.0jz-jf75z-P3-30min.lcd
 方法文件名: RC\$SMF-4082 - SMF-4082-rcqx-Fx277.lcm
 批处理文件名: RC\$SMF-4082 - 20240924-rcqx-FX277.lcb
 样品瓶号: 2-23
 进样体积: 20 μl 版本号:6.115
 进样时间: 2024/09/24 18:09:09 实验者: xiexinhui
 处理时间 (V2) : 2024/09/25 09:01:52 处理者: xiexinhui
 仪器型号: SHIMADZU LC-2050C(FX277)

<色谱图>

mV

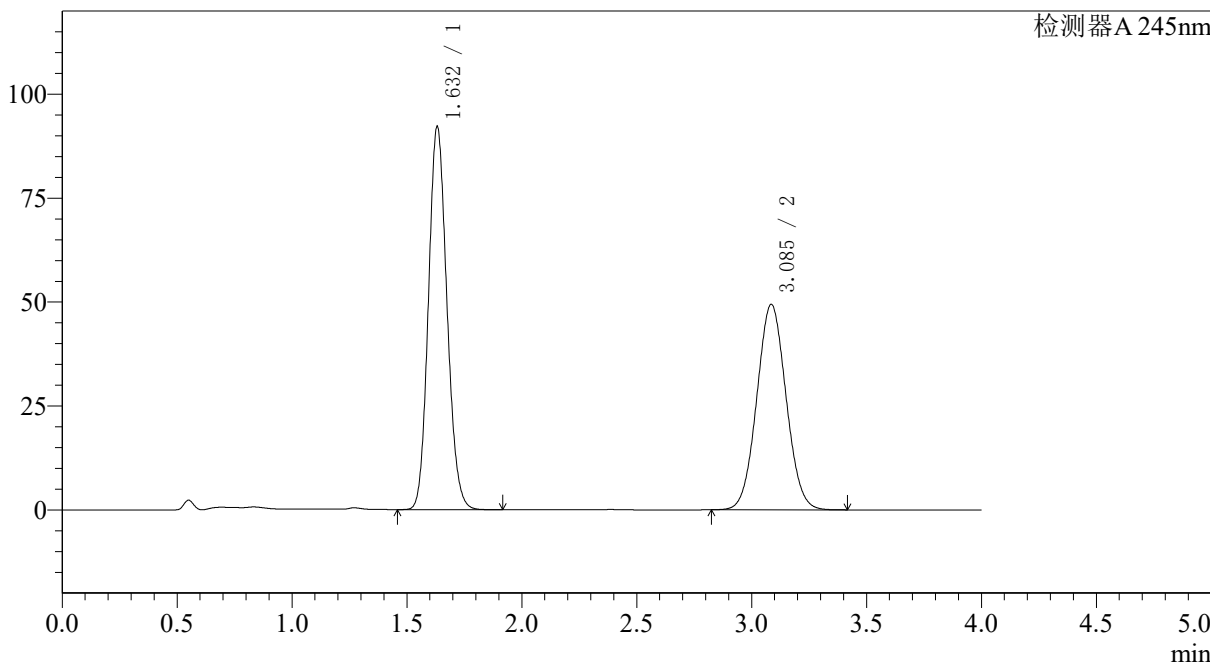

<峰表>

检测器A 245nm

峰号	保留时间	面积	面积%	高度	理论塔板数(USP)	拖尾因子	分离度(USP)
1	1.632	517108	54.133	92075	1956	1.128	--
2	3.085	438146	45.867	49386	2786	1.048	7.622
总计		955254	100.000	141461			

<样品信息>

色谱柱: Welch Topsil Phenyl Hexyl(50mm*4.6mm,5 μ m) 流速:1.2ml/min
 柱温:40°C 波长:245nm
 数据文件名: RC\$SMF-4082 - 10-7/28-136-2 - zzp-2024030921p-zztj6y-rcqx-pH7.0jz-jf75z-P4-30min.lcd
 方法文件名: RC\$SMF-4082 - SMF-4082-rcqx-Fx277.lcm
 批处理文件名: RC\$SMF-4082 - 20240924-rcqx-FX277.lcb
 样品瓶号: 2-32
 进样体积: 20 μ l 版本号:6.115
 进样时间: 2024/09/24 18:13:33 实验者: xiexinhui
 处理时间(V2): 2024/09/25 09:01:55 处理者: xiexinhui
 仪器型号: SHIMADZU LC-2050C(FX277)

<色谱图>

mV

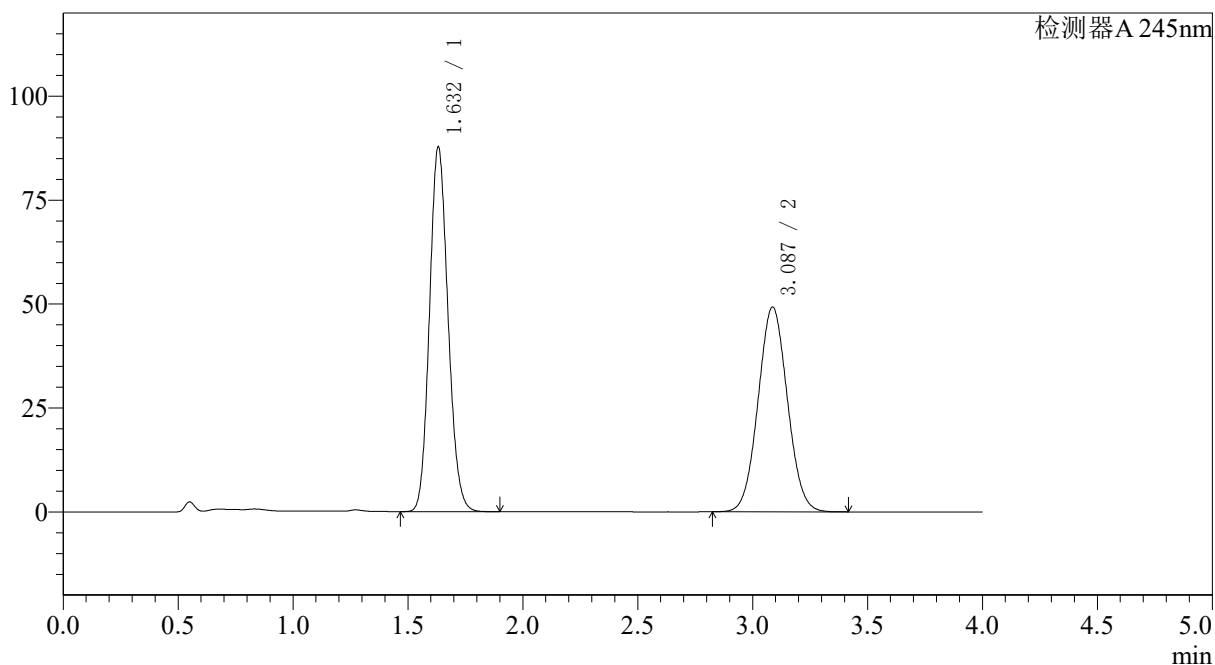

<峰表>

检测器A 245nm

峰号	保留时间	面积	面积%	高度	理论塔板数(USP)	拖尾因子	分离度(USP)
1	1.632	492482	52.998	87612	1954	1.127	--
2	3.087	436763	47.002	49269	2787	1.047	7.623
总计		929246	100.000	136881			



SMF-4082

<样品信息>

色谱柱: Welch Topsil Phenyl Hexyl(50mm*4.6mm,5μm) 流速:1.2ml/min
 柱温:40°C 波长:245nm
 数据文件名: RC\$SMF-4082 - 10-7/28-137-2 - zzp-2024030921p-zztj6y-rcqx-pH7.0jz-jf75z-P5-30min.lcd
 方法文件名: RC\$SMF-4082 - SMF-4082-rcqx-Fx277.lcm
 批处理文件名: RC\$SMF-4082 - 20240924-rcqx-FX277.lcb
 样品瓶号: 2-41
 进样体积: 20 μl 版本号:6.115
 进样时间: 2024/09/24 18:17:58 实验者: xiexinhui
 处理时间 (V2): 2024/09/25 09:01:57 处理者: xiexinhui
 仪器型号: SHIMADZU LC-2050C(FX277)

<色谱图>

mV

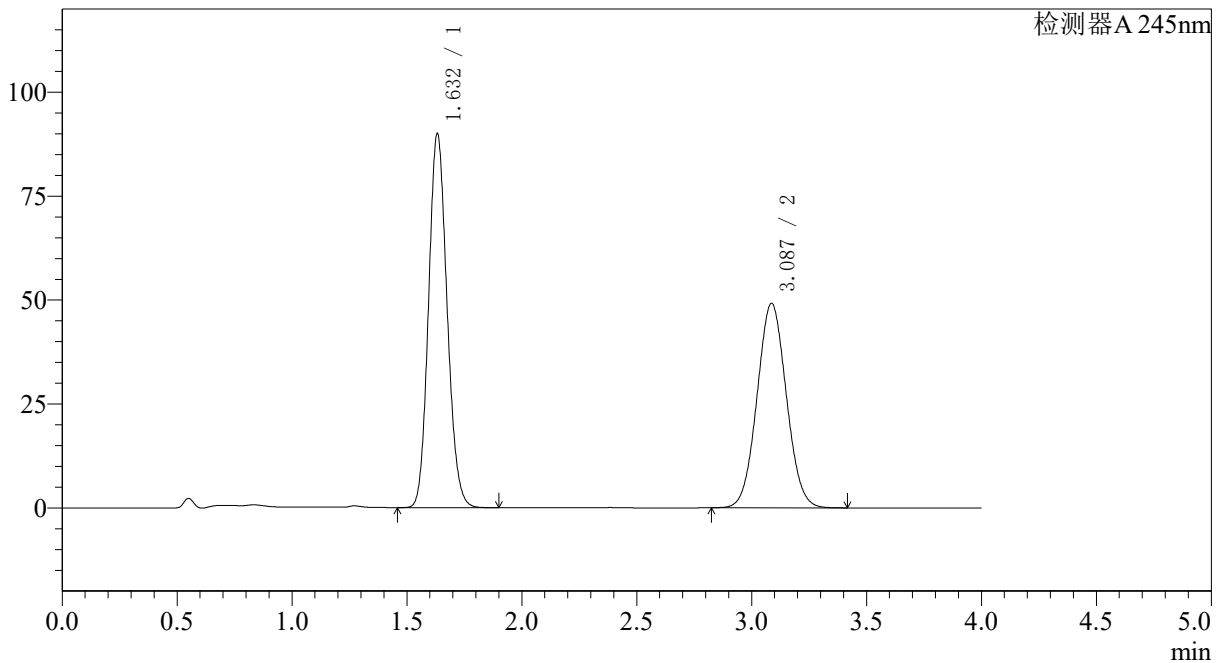

<峰表>

检测器A 245nm

峰号	保留时间	面积	面积%	高度	理论塔板数(USP)	拖尾因子	分离度(USP)
1	1.632	505025	53.650	89820	1955	1.129	--
2	3.087	436312	46.350	49199	2785	1.048	7.621
总计		941337	100.000	139018			



SMF-4082

<样品信息>

色谱柱: Welch Topsil Phenyl Hexyl(50mm*4.6mm,5µm) 流速:1.2ml/min
 柱温:40°C 波长:245nm
 数据文件名: RC\$SMF-4082 - 10-7/28-138-2 - zzp-2024030921p-zjtj6y-rcqx-pH7.0jz-jf75z-P6-30min.lcd
 方法文件名: RC\$SMF-4082 - SMF-4082-rcqx-Fx277.lcm
 批处理文件名: RC\$SMF-4082 - 20240924-rcqx-FX277.lcb
 样品瓶号: 2-50
 进样体积: 20 µl 版本号:6.115
 进样时间: 2024/09/24 18:22:23 实验者: xiexinhui
 处理时间 (V2): 2024/09/25 09:02:00 处理者: xiexinhui
 仪器型号: SHIMADZU LC-2050C(FX277)

<色谱图>

mV

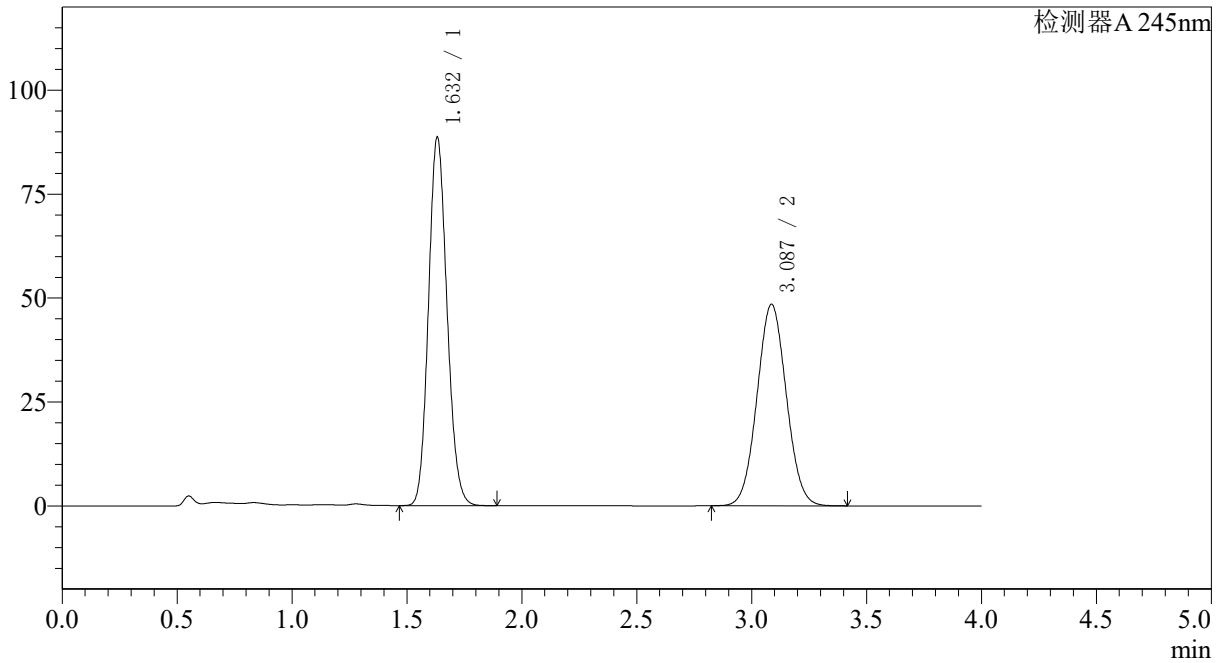

<峰表>

检测器A 245nm

峰号	保留时间	面积	面积%	高度	理论塔板数(USP)	拖尾因子	分离度(USP)
1	1.632	497154	53.623	88518	1957	1.128	--
2	3.087	429970	46.377	48472	2784	1.048	7.622
总计		927123	100.000	136990			



SMF-4082

<样品信息>

色谱柱: Welch Topsil Phenyl Hexyl(50mm*4.6mm,5μm) 流速:1.2ml/min
 柱温:40°C 波长:245nm
 数据文件名: RC\$SMF-4082 - 10-7/28-139-2 - zzp-2024030921p-zztj6y-rcqx-pH7.0jz-jf75z-P1-45min.lcd
 方法文件名: RC\$SMF-4082 - SMF-4082-rcqx-Fx277.lcm
 批处理文件名: RC\$SMF-4082 - 20240924-rcqx-FX277.lcb
 样品瓶号: 2-6
 进样体积: 20 μl 版本号:6.115
 进样时间: 2024/09/24 18:26:48 实验者: xiexinhui
 处理时间 (V2): 2024/09/25 09:02:02 处理者: xiexinhui
 仪器型号: SHIMADZU LC-2050C(FX277)

<色谱图>

mV

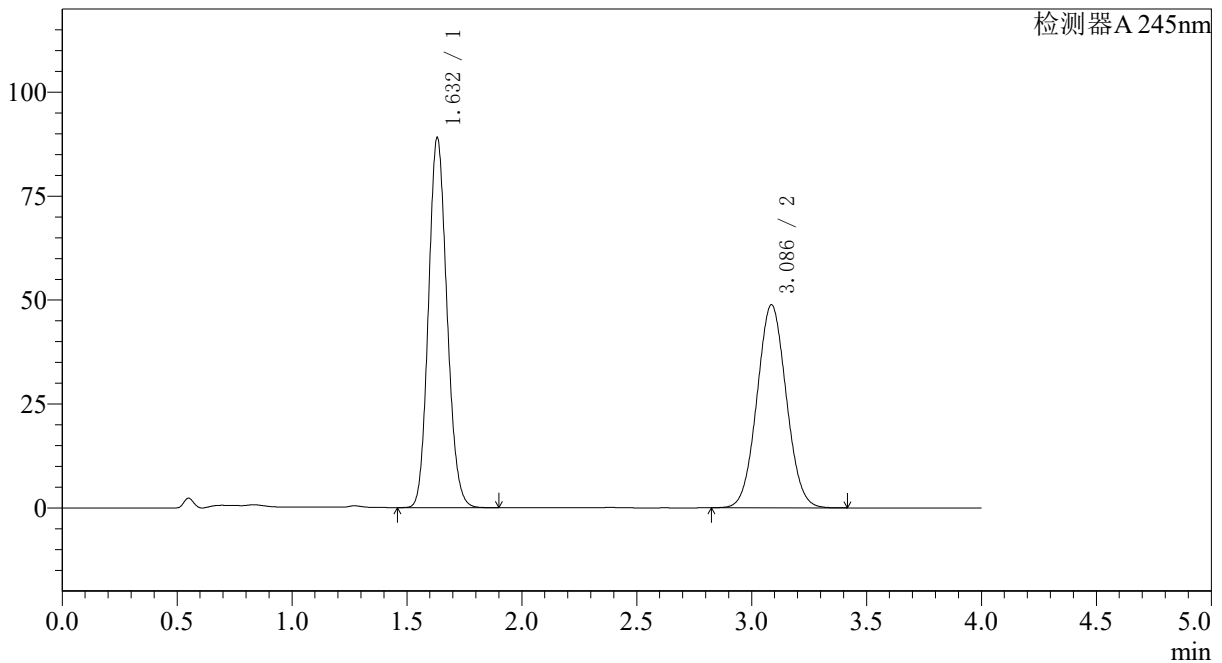

<峰表>

检测器A 245nm

峰号	保留时间	面积	面积%	高度	理论塔板数(USP)	拖尾因子	分离度(USP)
1	1.632	499623	53.566	88911	1955	1.128	--
2	3.086	433097	46.434	48827	2785	1.048	7.622
总计		932720	100.000	137738			



SMF-4082

<样品信息>

色谱柱: Welch Topsil Phenyl Hexyl(50mm*4.6mm,5µm) 流速:1.2ml/min
 柱温:40°C 波长:245nm
 数据文件名: RC\$SMF-4082 - 10-7/28-140-2 - zzp-2024030921p-zztj6y-rcqx-pH7.0jz-jf75z-P2-45min.lcd
 方法文件名: RC\$SMF-4082 - SMF-4082-rcqx-Fx277.lcm
 批处理文件名: RC\$SMF-4082 - 20240924-rcqx-FX277.lcb
 样品瓶号: 2-15
 进样体积: 20 µl 版本号:6.115
 进样时间: 2024/09/24 18:31:13 实验者: xiexinhui
 处理时间 (V2): 2024/09/25 09:02:04 处理者: xiexinhui
 仪器型号: SHIMADZU LC-2050C(FX277)

<色谱图>

mV

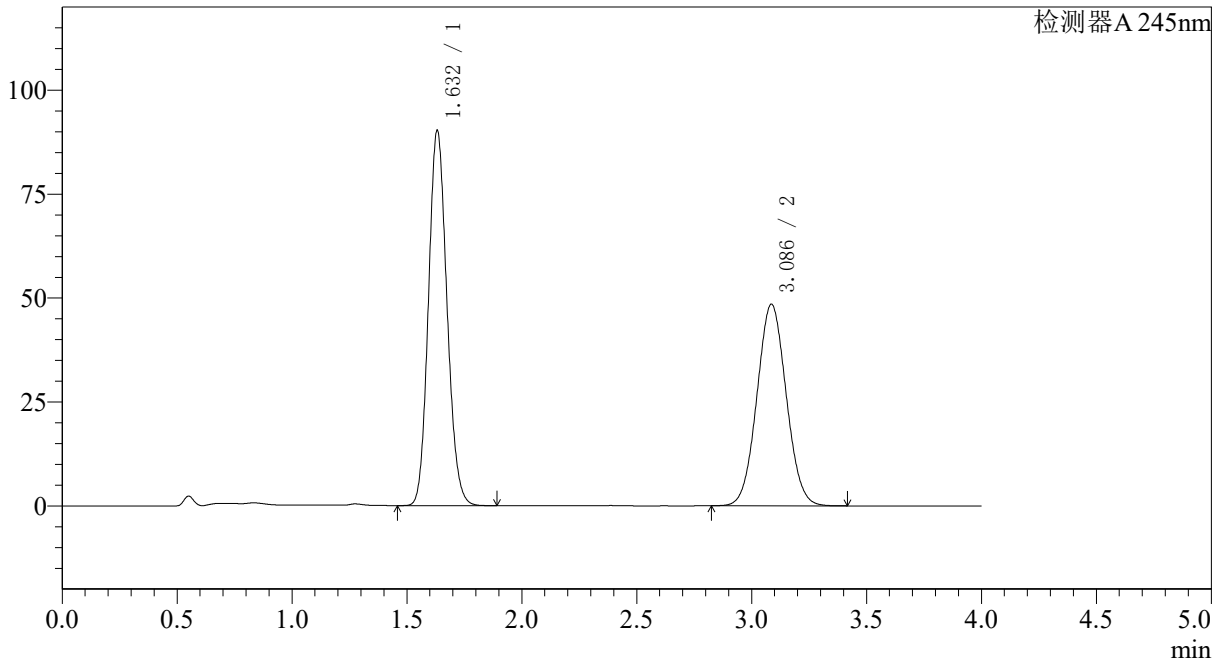

<峰表>

检测器A 245nm

峰号	保留时间	面积	面积%	高度	理论塔板数(USP)	拖尾因子	分离度(USP)
1	1.632	506517	54.073	90167	1954	1.128	--
2	3.086	430218	45.927	48483	2783	1.048	7.620
总计		936735	100.000	138651			



SMF-4082

<样品信息>

色谱柱: Welch Topsil Phenyl Hexyl(50mm*4.6mm,5µm) 流速:1.2ml/min
 柱温:40°C 波长:245nm
 数据文件名: RC\$SMF-4082 - 10-7/28-141-2 - zzp-2024030921p-zztj6y-rcqx-pH7.0jz-jf75z-P3-45min.lcd
 方法文件名: RC\$SMF-4082 - SMF-4082-rcqx-Fx277.lcm
 批处理文件名: RC\$SMF-4082 - 20240924-rcqx-FX277.lcb
 样品瓶号: 2-24
 进样体积: 20 µl 版本号:6.115
 进样时间: 2024/09/24 18:35:38 实验者: xiexinhui
 处理时间 (V2): 2024/09/25 09:02:06 处理者: xiexinhui
 仪器型号: SHIMADZU LC-2050C(FX277)

<色谱图>

mV

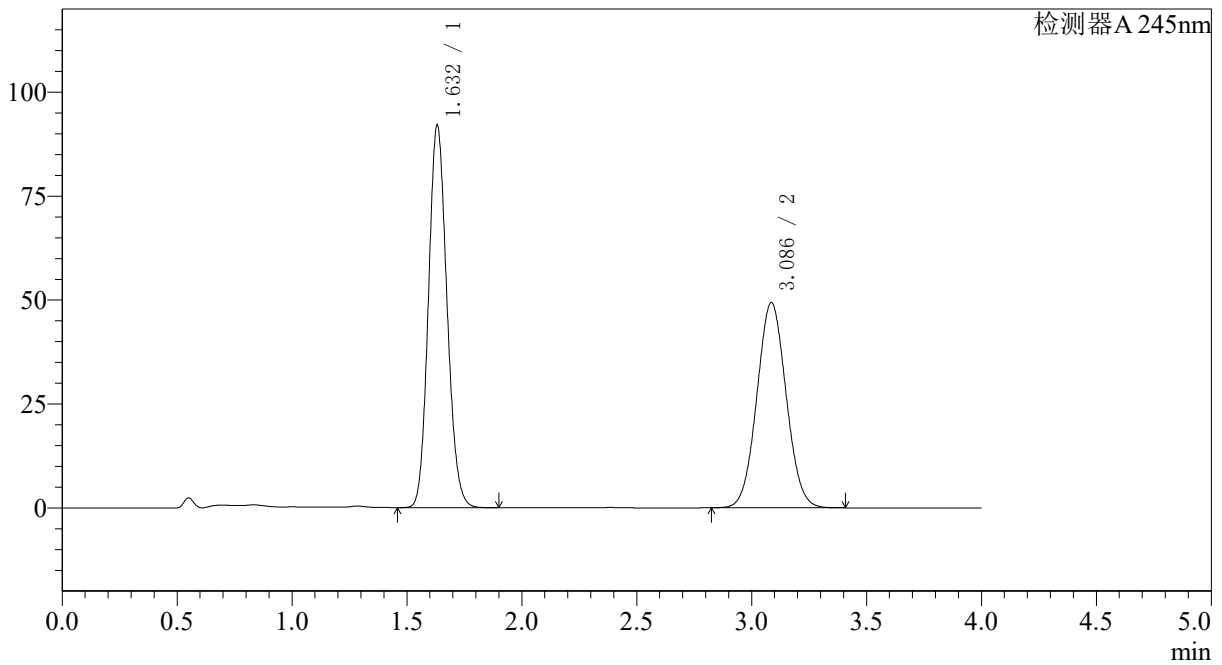

<峰表>

检测器A 245nm

峰号	保留时间	面积	面积%	高度	理论塔板数(USP)	拖尾因子	分离度(USP)
1	1.632	516552	54.125	91898	1952	1.126	--
2	3.086	437812	45.875	49342	2784	1.047	7.618
总计		954364	100.000	141239			



SMF-4082

<样品信息>

色谱柱: Welch Topsil Phenyl Hexyl(50mm*4.6mm,5μm) 流速:1.2ml/min
 柱温:40°C 波长:245nm
 数据文件名: RC\$SMF-4082 - 10-7/28-142-2 - zzp-2024030921p-zztj6y-rcqx-pH7.0jz-jf75z-P4-45min.lcd
 方法文件名: RC\$SMF-4082 - SMF-4082-rcqx-Fx277.lcm
 批处理文件名: RC\$SMF-4082 - 20240924-rcqx-FX277.lcb
 样品瓶号: 2-33
 进样体积: 20 μl 版本号:6.115
 进样时间: 2024/09/24 18:40:01 实验者: xiexinhui
 处理时间 (V2): 2024/09/25 09:02:09 处理者: xiexinhui
 仪器型号: SHIMADZU LC-2050C(FX277)

<色谱图>

mV

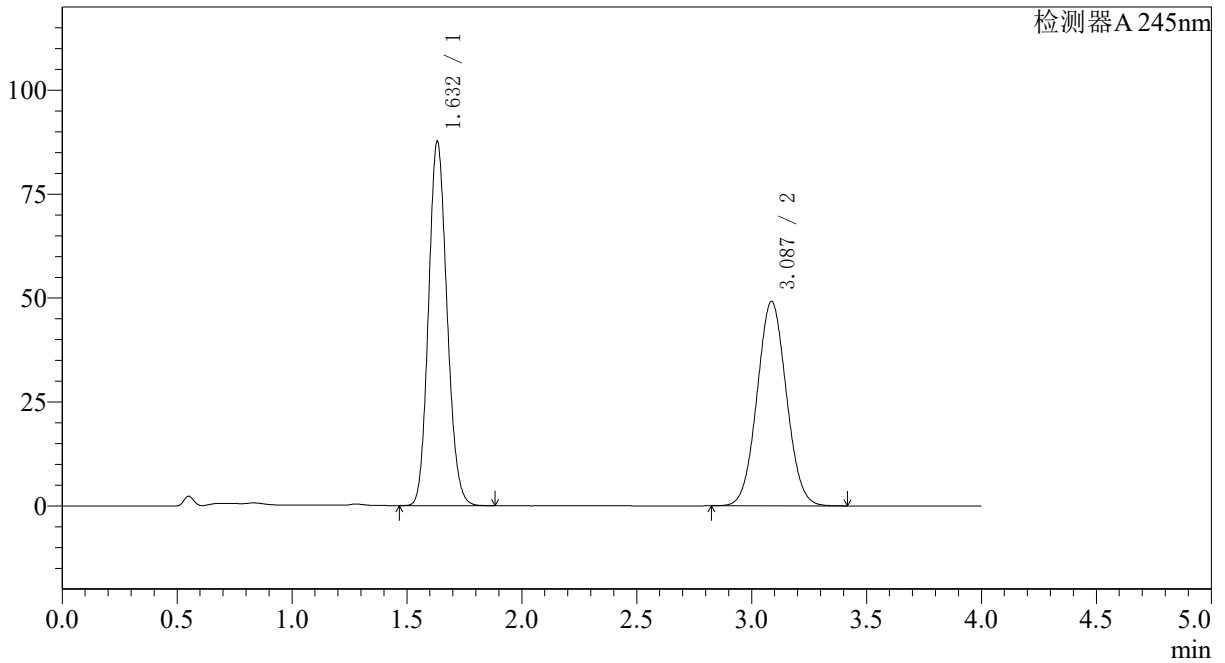

<峰表>

检测器A 245nm

峰号	保留时间	面积	面积%	高度	理论塔板数(USP)	拖尾因子	分离度(USP)
1	1.632	491707	52.991	87502	1955	1.128	--
2	3.087	436206	47.009	49178	2784	1.048	7.621
总计		927913	100.000	136680			



SMF-4082

<样品信息>

色谱柱: Welch Topsil Phenyl Hexyl(50mm*4.6mm,5μm) 流速:1.2ml/min
 柱温:40°C 波长:245nm
 数据文件名: RC\$SMF-4082 - 10-7/28-143-2 - zzp-2024030921p-zztj6y-rcqx-pH7.0jz-jf75z-P5-45min.lcd
 方法文件名: RC\$SMF-4082 - SMF-4082-rcqx-Fx277.lcm
 批处理文件名: RC\$SMF-4082 - 20240924-rcqx-FX277.lcb
 样品瓶号: 2-42
 进样体积: 20 μl 版本号:6.115
 进样时间: 2024/09/24 18:44:26 实验者: xiexinhui
 处理时间 (V2): 2024/09/25 09:02:11 处理者: xiexinhui
 仪器型号: SHIMADZU LC-2050C(FX277)

<色谱图>

mV

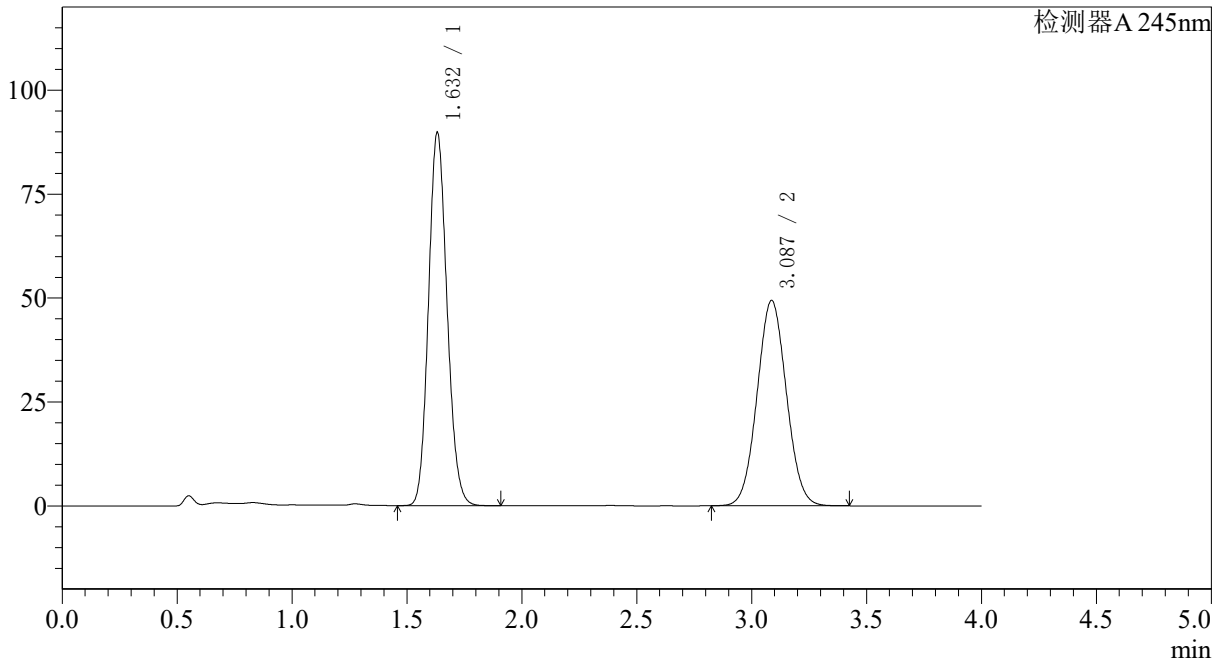

<峰表>

检测器A 245nm

峰号	保留时间	面积	面积%	高度	理论塔板数(USP)	拖尾因子	分离度(USP)
1	1.632	504237	53.507	89642	1953	1.129	--
2	3.087	438142	46.493	49392	2785	1.048	7.621
总计		942379	100.000	139034			

<样品信息>

色谱柱: Welch Topsisil Phenyl Hexyl(50mm*4.6mm,5 μ m) 流速:1.2ml/min
 柱温:40 $^{\circ}$ C 波长:245nm
 数据文件名: RC\$SMF-4082 - 10-7/28-144-2 - zzp-2024030921p-zztj6y-rcqx-pH7.0jz-jf75z-P6-45min.lcd
 方法文件名: RC\$SMF-4082 - SMF-4082-rcqx-Fx277.lcm
 批处理文件名: RC\$SMF-4082 - 20240924-rcqx-FX277.lcb
 样品瓶号: 2-51
 进样体积: 20 μ l 版本号:6.115
 进样时间: 2024/09/24 18:48:50 实验者: xiexinhui
 处理时间(V2): 2024/09/25 09:02:14 处理者: xiexinhui
 仪器型号: SHIMADZU LC-2050C(FX277)

<色谱图>

mV

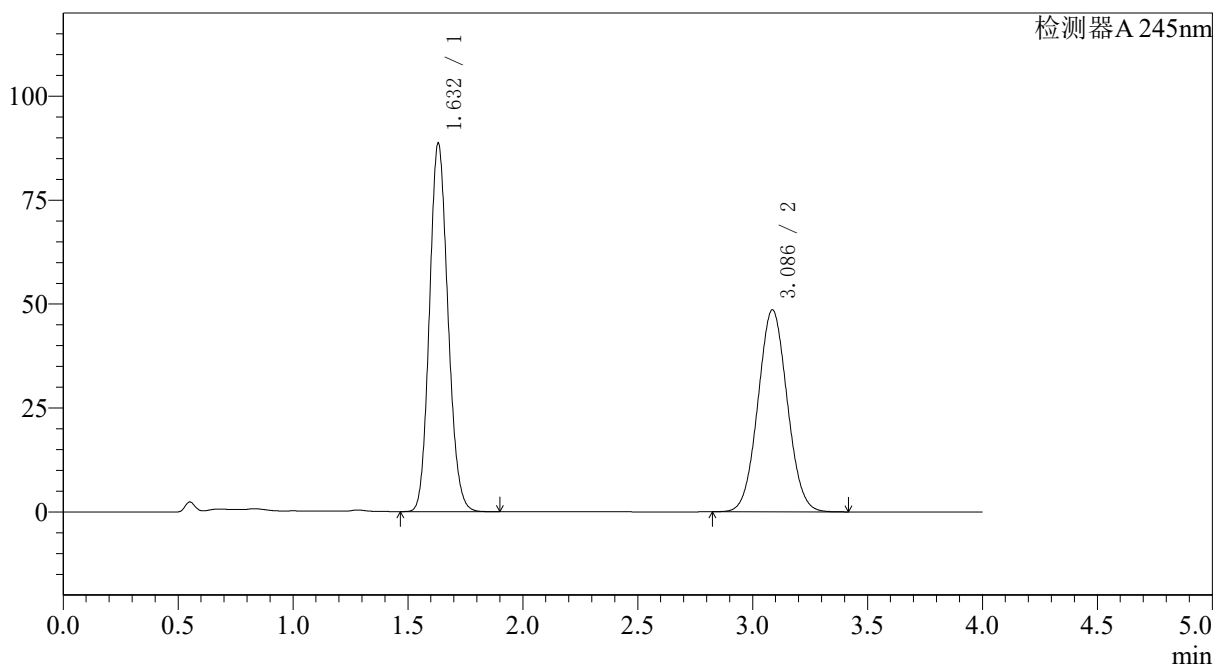

<峰表>

检测器A 245nm

峰号	保留时间	面积	面积%	高度	理论塔板数(USP)	拖尾因子	分离度(USP)
1	1.632	496975	53.565	88533	1957	1.128	--
2	3.086	430830	46.435	48576	2785	1.047	7.624
总计		927805	100.000	137110			



SMF-4082

<样品信息>

色谱柱: Welch Topsil Phenyl Hexyl(50mm*4.6mm,5μm) 流速: 1.2ml/min
 柱温: 40°C 波长: 245nm
 数据文件名: RC\$SMF-4082 - 10-7/28-145-2 - zzp-2024030921p-zztj6y-rcqx-pH7.0jz-jf75z-P1-60min.lcd
 方法文件名: RC\$SMF-4082 - SMF-4082-rcqx-Fx277.lcm
 批处理文件名: RC\$SMF-4082 - 20240924-rcqx-FX277.lcb
 样品瓶号: 2-7
 进样体积: 20 μl 版本号: 6.115
 进样时间: 2024/09/24 18:53:15 实验者: xiexinhui
 处理时间 (V2): 2024/09/25 09:02:16 处理者: xiexinhui
 仪器型号: SHIMADZU LC-2050C(FX277)

<色谱图>

mV

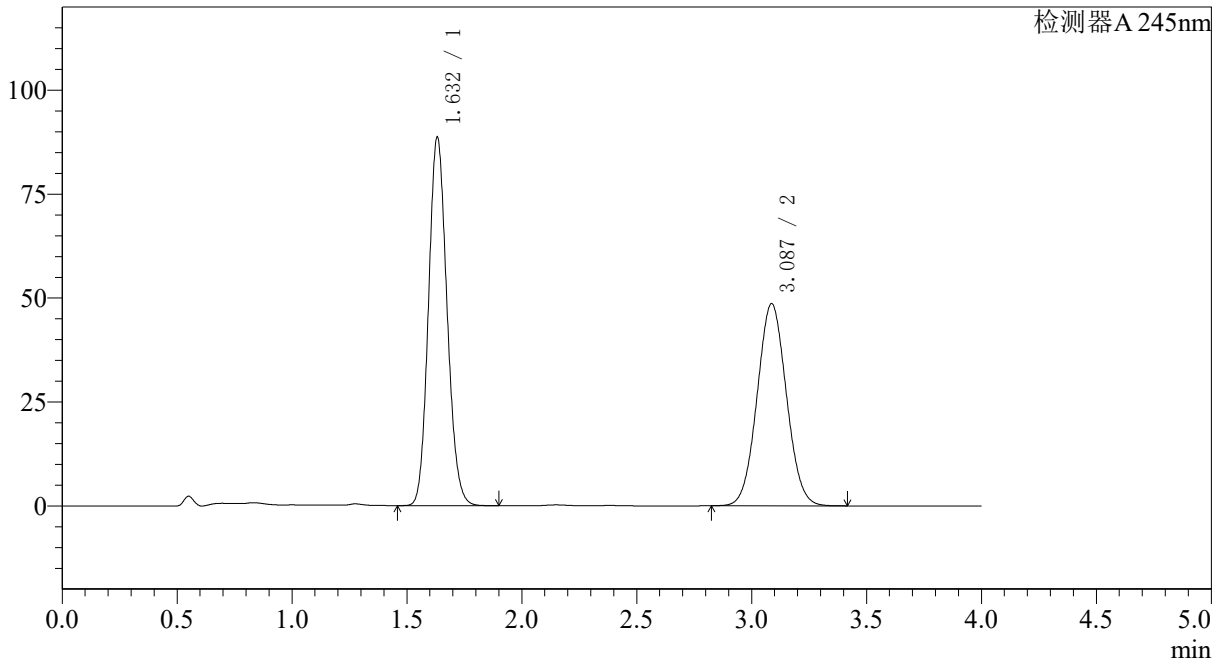

<峰表>

检测器A 245nm

峰号	保留时间	面积	面积%	高度	理论塔板数(USP)	拖尾因子	分离度(USP)
1	1.632	497816	53.585	88554	1954	1.128	--
2	3.087	431212	46.415	48627	2785	1.048	7.623
总计		929028	100.000	137181			



SMF-4082

<样品信息>

色谱柱: Welch Topsil Phenyl Hexyl(50mm*4.6mm,5µm) 流速:1.2ml/min
 柱温:40°C 波长:245nm
 数据文件名: RC\$SMF-4082 - 10-7/28-146-2 - zzp-2024030921p-zztj6y-rcqx-pH7.0jz-jf75z-P2-60min.lcd
 方法文件名: RC\$SMF-4082 - SMF-4082-rcqx-Fx277.lcm
 批处理文件名: RC\$SMF-4082 - 20240924-rcqx-FX277.lcb
 样品瓶号: 2-16
 进样体积: 20 µl 版本号:6.115
 进样时间: 2024/09/24 18:57:40 实验者: xiexinhui
 处理时间 (V2): 2024/09/25 09:02:18 处理者: xiexinhui
 仪器型号: SHIMADZU LC-2050C(FX277)

<色谱图>

mV

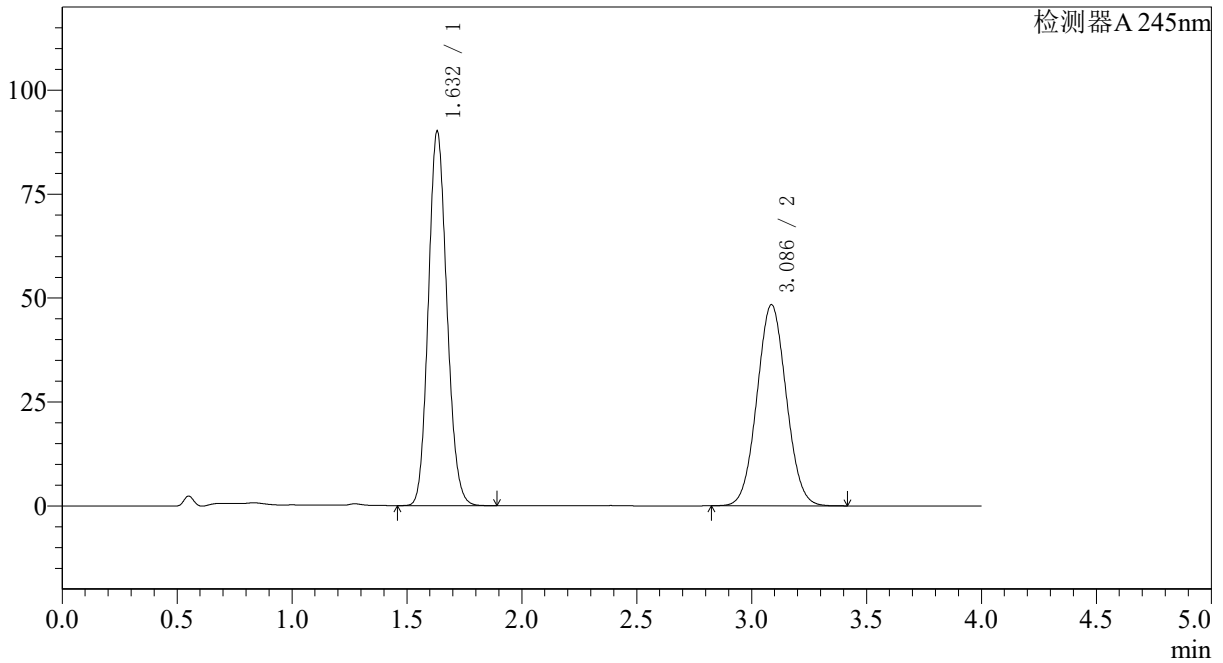

<峰表>

检测器A 245nm

峰号	保留时间	面积	面积%	高度	理论塔板数(USP)	拖尾因子	分离度(USP)
1	1.632	505392	54.088	90004	1954	1.126	--
2	3.086	429001	45.912	48382	2787	1.047	7.624
总计		934393	100.000	138386			



SMF-4082

<样品信息>

色谱柱: Welch Topsil Phenyl Hexyl(50mm*4.6mm,5μm) 流速:1.2ml/min
 柱温:40°C 波长:245nm
 数据文件名: RC\$SMF-4082 - 10-7/28-147-2 - zzp-2024030921p-zjtj6y-rcqx-pH7.0jz-jf75z-P3-60min.lcd
 方法文件名: RC\$SMF-4082 - SMF-4082-rcqx-Fx277.lcm
 批处理文件名: RC\$SMF-4082 - 20240924-rcqx-FX277.lcb
 样品瓶号: 2-25
 进样体积: 20 μl 版本号:6.115
 进样时间: 2024/09/24 19:02:05 实验者: xiexinhui
 处理时间 (V2): 2024/09/25 09:02:21 处理者: xiexinhui
 仪器型号: SHIMADZU LC-2050C(FX277)

<色谱图>

mV

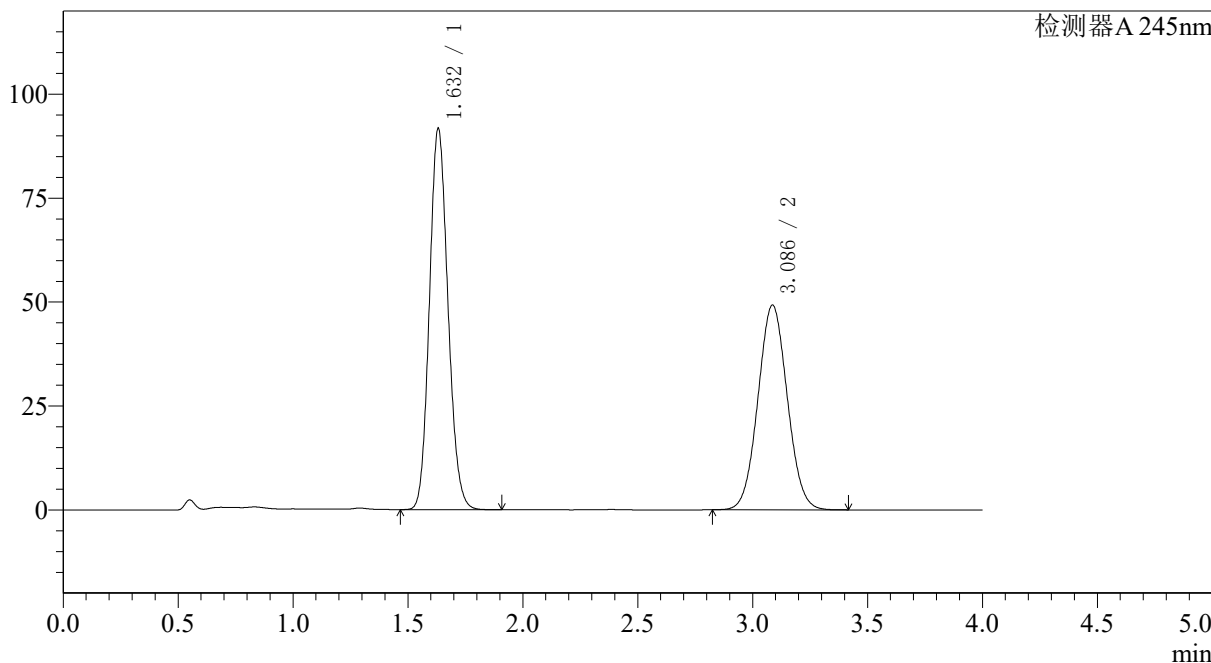

<峰表>

检测器A 245nm

峰号	保留时间	面积	面积%	高度	理论塔板数(USP)	拖尾因子	分离度(USP)
1	1.632	515466	54.118	91615	1949	1.127	--
2	3.086	437018	45.882	49244	2782	1.048	7.615
总计		952484	100.000	140860			



SMF-4082

<样品信息>

色谱柱: Welch Topsil Phenyl Hexyl(50mm*4.6mm,5µm) 流速:1.2ml/min
 柱温:40°C 波长:245nm
 数据文件名: RC\$SMF-4082 - 10-7/28-148-2 - zzp-2024030921p-zztj6y-rcqx-pH7.0jz-jf75z-P4-60min.lcd
 方法文件名: RC\$SMF-4082 - SMF-4082-rcqx-Fx277.lcm
 批处理文件名: RC\$SMF-4082 - 20240924-rcqx-FX277.lcb
 样品瓶号: 2-34
 进样体积: 20 µl 版本号:6.115
 进样时间: 2024/09/24 19:06:30 实验者: xiexinhui
 处理时间(V2): 2024/09/25 09:02:23 处理者: xiexinhui
 仪器型号: SHIMADZU LC-2050C(FX277)

<色谱图>

mV

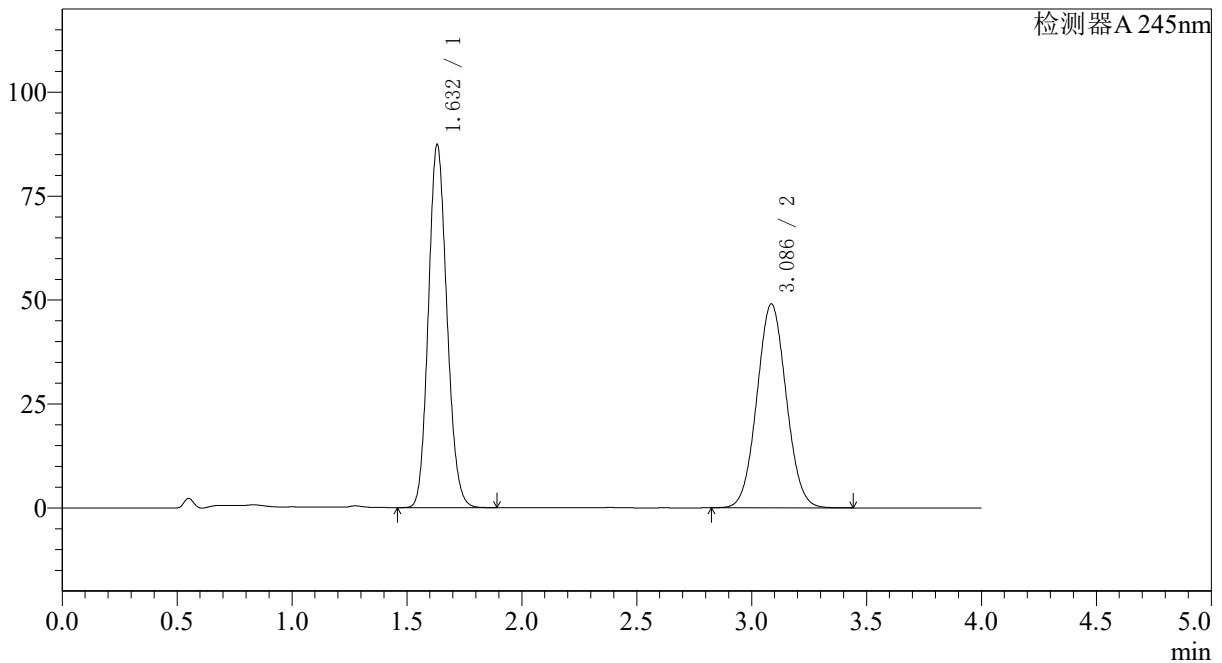

<峰表>

检测器A 245nm

峰号	保留时间	面积	面积%	高度	理论塔板数(USP)	拖尾因子	分离度(USP)
1	1.632	490339	52.983	87276	1953	1.128	--
2	3.086	435118	47.017	49029	2785	1.048	7.621
总计		925458	100.000	136305			



SMF-4082

<样品信息>

色谱柱: Welch Topsil Phenyl Hexyl(50mm*4.6mm,5μm) 流速: 1.2ml/min
 柱温: 40°C 波长: 245nm
 数据文件名: RC\$SMF-4082 - 10-7/28-149-2 - zzp-2024030921p-zjtj6y-rcqx-pH7.0jz-jf75z-P5-60min.lcd
 方法文件名: RC\$SMF-4082 - SMF-4082-rcqx-Fx277.lcm
 批处理文件名: RC\$SMF-4082 - 20240924-rcqx-FX277.lcb
 样品瓶号: 2-43
 进样体积: 20 μl 版本号: 6.115
 进样时间: 2024/09/24 19:10:54 实验者: xiexinhui
 处理时间 (V2): 2024/09/25 09:02:25 处理者: xiexinhui
 仪器型号: SHIMADZU LC-2050C(FX277)

<色谱图>

mV

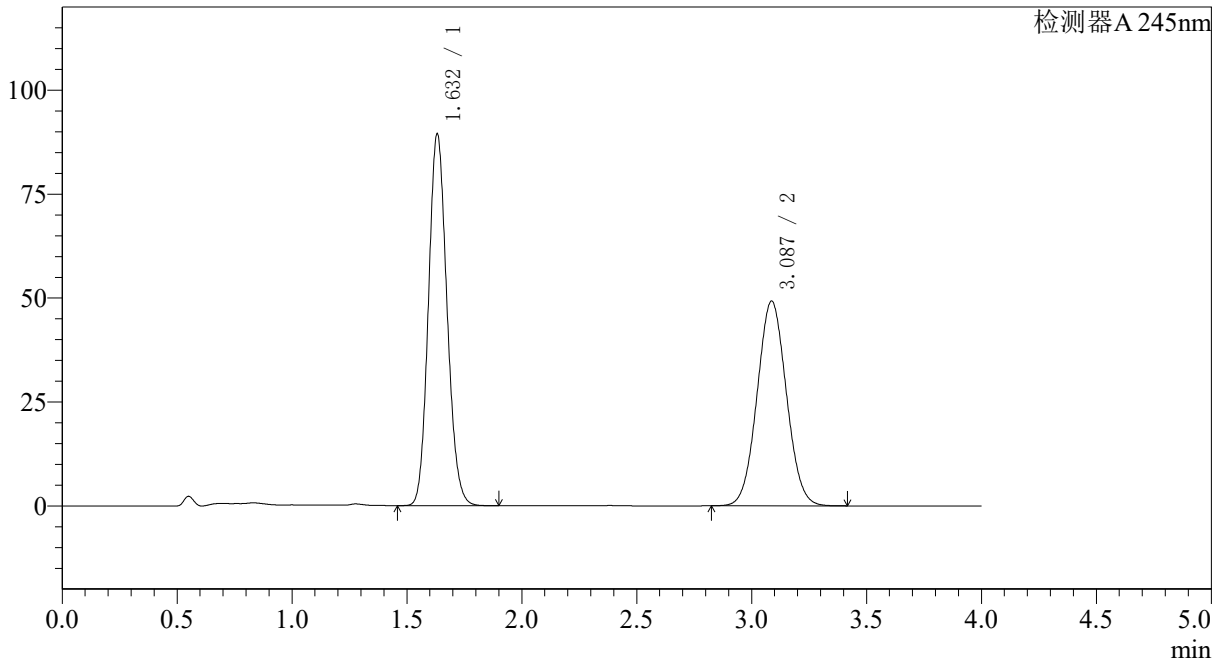

<峰表>

检测器A 245nm

峰号	保留时间	面积	面积%	高度	理论塔板数(USP)	拖尾因子	分离度(USP)
1	1.632	502423	53.492	89356	1952	1.128	--
2	3.087	436830	46.508	49246	2784	1.048	7.622
总计		939253	100.000	138602			



SMF-4082

<样品信息>

色谱柱: Welch Topsil Phenyl Hexyl(50mm*4.6mm,5μm) 流速:1.2ml/min
 柱温:40°C 波长:245nm
 数据文件名: RC\$SMF-4082 - 10-7/28-150-2 - zzp-2024030921p-zztj6y-rcqx-pH7.0jz-jf75z-P6-60min.lcd
 方法文件名: RC\$SMF-4082 - SMF-4082-rcqx-Fx277.lcm
 批处理文件名: RC\$SMF-4082 - 20240924-rcqx-FX277.lcb
 样品瓶号: 2-52
 进样体积: 20 μl 版本号:6.115
 进样时间: 2024/09/24 19:15:19 实验者: xiexinhui
 处理时间 (V2): 2024/09/25 09:02:28 处理者: xiexinhui
 仪器型号: SHIMADZU LC-2050C(FX277)

<色谱图>

mV

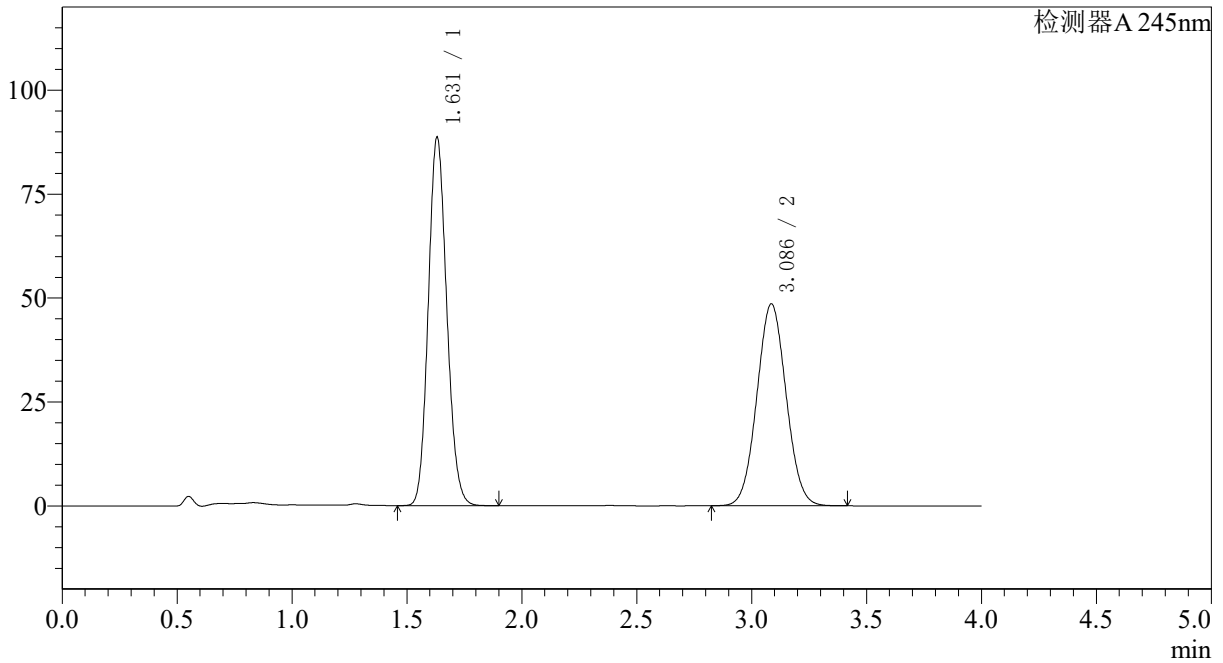

<峰表>

检测器A 245nm

峰号	保留时间	面积	面积%	高度	理论塔板数(USP)	拖尾因子	分离度(USP)
1	1.631	496066	53.563	88622	1962	1.125	--
2	3.086	430070	46.437	48543	2793	1.047	7.638
总计		926136	100.000	137165			



SMF-4082

<样品信息>

色谱柱: Welch Topsil Phenyl Hexyl(50mm*4.6mm,5μm) 流速: 1.2ml/min
 柱温: 40°C 波长: 245nm
 数据文件名: RC\$SMF-4082 - 10-7/28-151-2 - zzp-2024030921p-zjtj6y-rcqx-pH7.0jz-jf75z-P1-jx.lcd
 方法文件名: RC\$SMF-4082 - SMF-4082-rcqx-Fx277.lcm
 批处理文件名: RC\$SMF-4082 - 20240924-rcqx-FX277.lcb
 样品瓶号: 2-8
 进样体积: 20 μl 版本号: 6.115
 进样时间: 2024/09/24 19:19:46 实验者: xiexinhui
 处理时间 (V2): 2024/09/25 09:02:30 处理者: xiexinhui
 仪器型号: SHIMADZU LC-2050C(FX277)

<色谱图>

mV

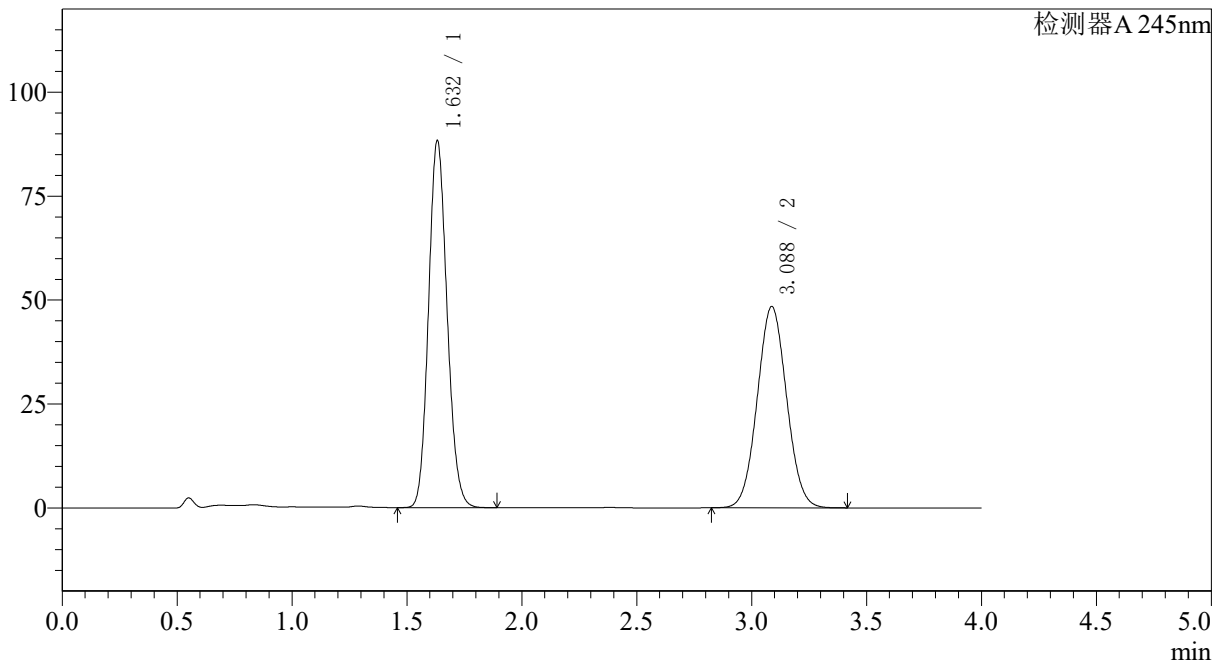

<峰表>

检测器A 245nm

峰号	保留时间	面积	面积%	高度	理论塔板数(USP)	拖尾因子	分离度(USP)
1	1.632	496018	53.570	88143	1953	1.130	--
2	3.088	429907	46.430	48437	2782	1.048	7.620
总计		925925	100.000	136580			



SMF-4082

<样品信息>

色谱柱: Welch Topsil Phenyl Hexyl(50mm*4.6mm,5µm) 流速:1.2ml/min
 柱温:40°C 波长:245nm
 数据文件名: RC\$SMF-4082 - 10-7/28-152-2 - zzp-2024030921p-zztj6y-rcqx-pH7.0jz-jf75z-P2-jx.lcd
 方法文件名: RC\$SMF-4082 - SMF-4082-rcqx-Fx277.lcm
 批处理文件名: RC\$SMF-4082 - 20240924-rcqx-FX277.lcb
 样品瓶号: 2-17
 进样体积: 20 µl 版本号:6.115
 进样时间: 2024/09/24 19:24:10 实验者: xiexinhui
 处理时间 (V2): 2024/09/25 09:02:32 处理者: xiexinhui
 仪器型号: SHIMADZU LC-2050C(FX277)

<色谱图>

mV

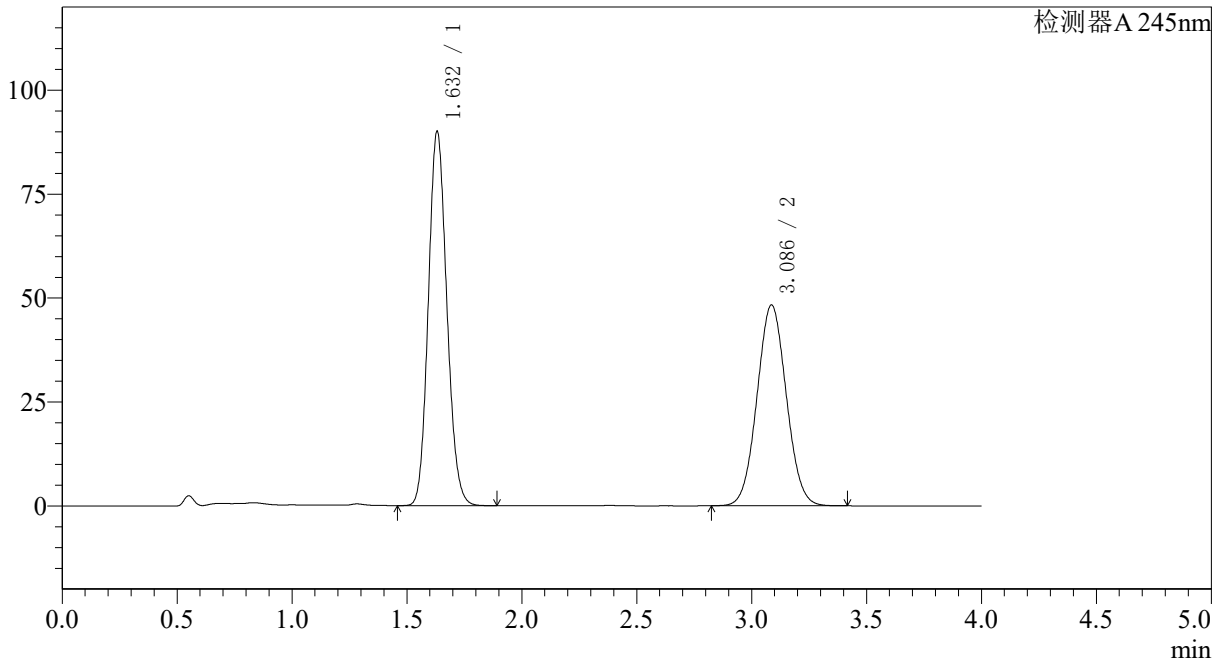

<峰表>

检测器A 245nm

峰号	保留时间	面积	面积%	高度	理论塔板数(USP)	拖尾因子	分离度(USP)
1	1.632	504655	54.092	89994	1957	1.125	--
2	3.086	428300	45.908	48306	2786	1.047	7.629
总计		932954	100.000	138300			



SMF-4082

<样品信息>

色谱柱: Welch Topsil Phenyl Hexyl(50mm*4.6mm,5μm) 流速:1.2ml/min
 柱温:40°C 波长:245nm
 数据文件名: RC\$SMF-4082 - 10-7/28-153-2 - zzp-2024030921p-zztj6y-rcqx-pH7.0jz-jf75z-P3-jx.lcd
 方法文件名: RC\$SMF-4082 - SMF-4082-rcqx-Fx277.lcm
 批处理文件名: RC\$SMF-4082 - 20240924-rcqx-FX277.lcb
 样品瓶号: 2-26
 进样体积: 20 μl 版本号:6.115
 进样时间: 2024/09/24 19:28:36 实验者: xiexinhui
 处理时间 (V2): 2024/09/25 09:02:35 处理者: xiexinhui
 仪器型号: SHIMADZU LC-2050C(FX277)

<色谱图>

mV

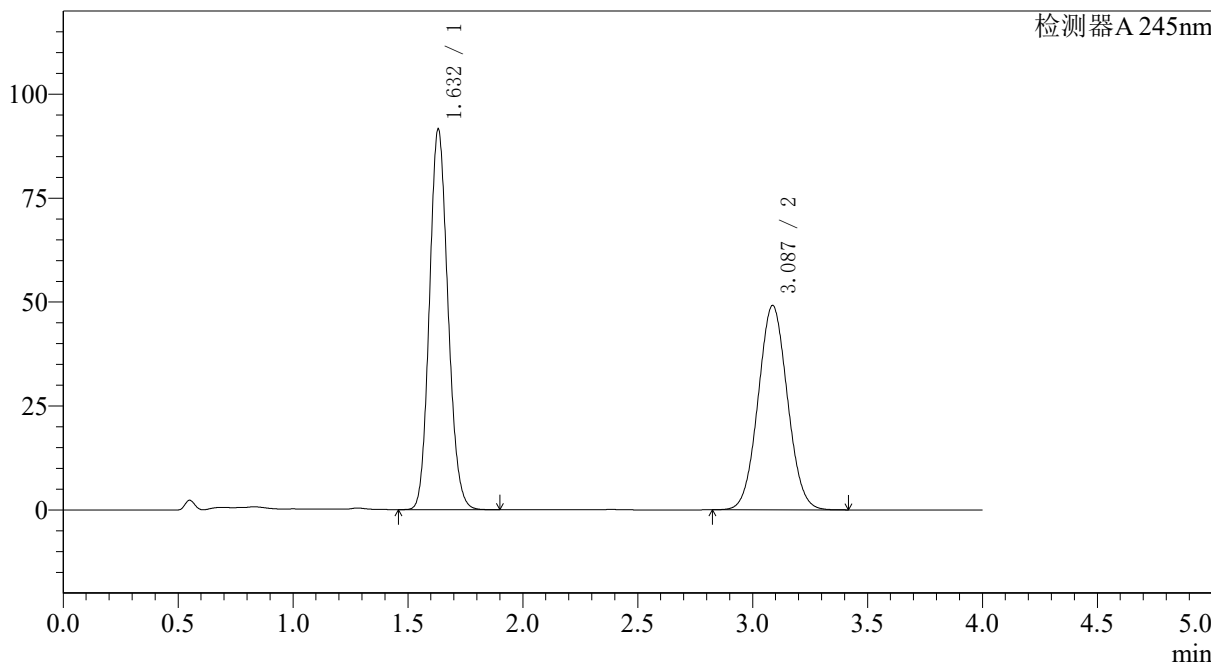

<峰表>

检测器A 245nm

峰号	保留时间	面积	面积%	高度	理论塔板数(USP)	拖尾因子	分离度(USP)
1	1.632	514056	54.109	91445	1952	1.127	--
2	3.087	435987	45.891	49162	2785	1.047	7.623
总计		950043	100.000	140607			



SMF-4082

<样品信息>

色谱柱: Welch Topsil Phenyl Hexyl(50mm*4.6mm,5μm) 流速:1.2ml/min
 柱温:40°C 波长:245nm
 数据文件名: RC\$SMF-4082 - 10-7/28-154-2 - zzp-2024030921p-zjtj6y-rcqx-pH7.0jz-jf75z-P4-jx.lcd
 方法文件名: RC\$SMF-4082 - SMF-4082-rcqx-Fx277.lcm
 批处理文件名: RC\$SMF-4082 - 20240924-rcqx-FX277.lcb
 样品瓶号: 2-35
 进样体积: 20 μl 版本号:6.115
 进样时间: 2024/09/24 19:33:00 实验者: xiexinhui
 处理时间 (V2): 2024/09/25 09:02:37 处理者: xiexinhui
 仪器型号: SHIMADZU LC-2050C(FX277)

<色谱图>

mV

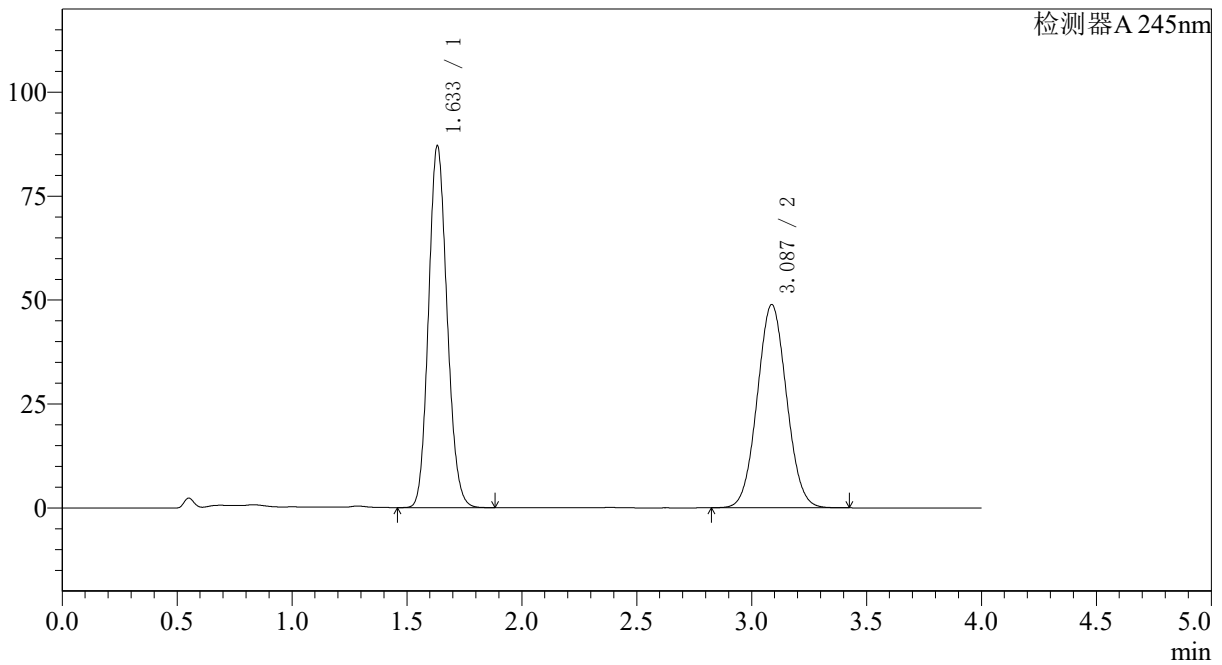

<峰表>

检测器A 245nm

峰号	保留时间	面积	面积%	高度	理论塔板数(USP)	拖尾因子	分离度(USP)
1	1.633	488993	52.981	86904	1952	1.127	--
2	3.087	433964	47.019	48917	2783	1.048	7.619
总计		922957	100.000	135821			



SMF-4082

<样品信息>

色谱柱: Welch Topsil Phenyl Hexyl(50mm*4.6mm,5μm) 流速:1.2ml/min
 柱温:40°C 波长:245nm
 数据文件名: RC\$SMF-4082 - 10-7/28-155-2 - zzp-2024030921p-zztj6y-rcqx-pH7.0jz-jf75z-P5-jx.lcd
 方法文件名: RC\$SMF-4082 - SMF-4082-rcqx-Fx277.lcm
 批处理文件名: RC\$SMF-4082 - 20240924-rcqx-FX277.lcb
 样品瓶号: 2-44
 进样体积: 20 μl 版本号:6.115
 进样时间: 2024/09/24 19:37:25 实验者: xiexinhui
 处理时间(V2): 2024/09/25 09:02:40 处理者: xiexinhui
 仪器型号: SHIMADZU LC-2050C(FX277)

<色谱图>

mV

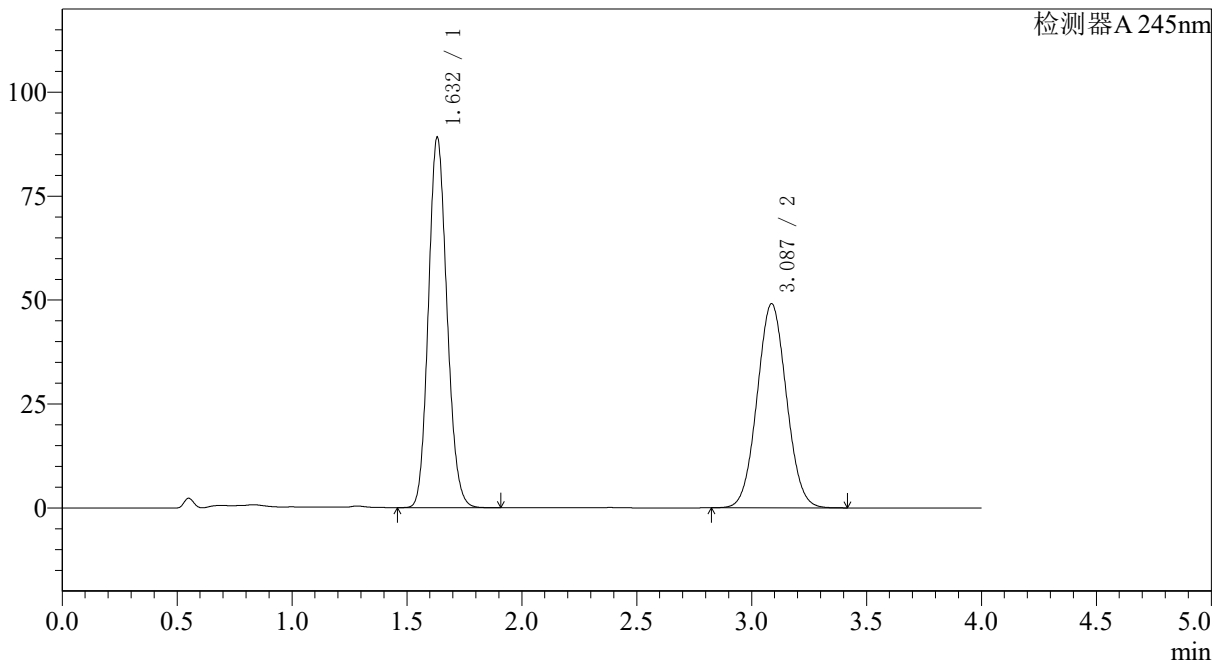

<峰表>

检测器A 245nm

峰号	保留时间	面积	面积%	高度	理论塔板数(USP)	拖尾因子	分离度(USP)
1	1.632	500816	53.478	89027	1951	1.130	--
2	3.087	435672	46.522	49101	2783	1.048	7.620
总计		936488	100.000	138128			



SMF-4082

<样品信息>

色谱柱: Welch Topsil Phenyl Hexyl(50mm*4.6mm,5µm) 流速:1.2ml/min
 柱温:40°C 波长:245nm
 数据文件名: RC\$SMF-4082 - 10-7/28-156-2 - zzp-2024030921p-zztj6y-rcqx-pH7.0jz-jf75z-P6-jx.lcd
 方法文件名: RC\$SMF-4082 - SMF-4082-rcqx-Fx277.lcm
 批处理文件名: RC\$SMF-4082 - 20240924-rcqx-FX277.lcb
 样品瓶号: 2-53
 进样体积: 20 µl 版本号:6.115
 进样时间: 2024/09/24 19:41:51 实验者: xiexinhui
 处理时间 (V2): 2024/09/25 09:02:42 处理者: xiexinhui
 仪器型号: SHIMADZU LC-2050C(FX277)

<色谱图>

mV

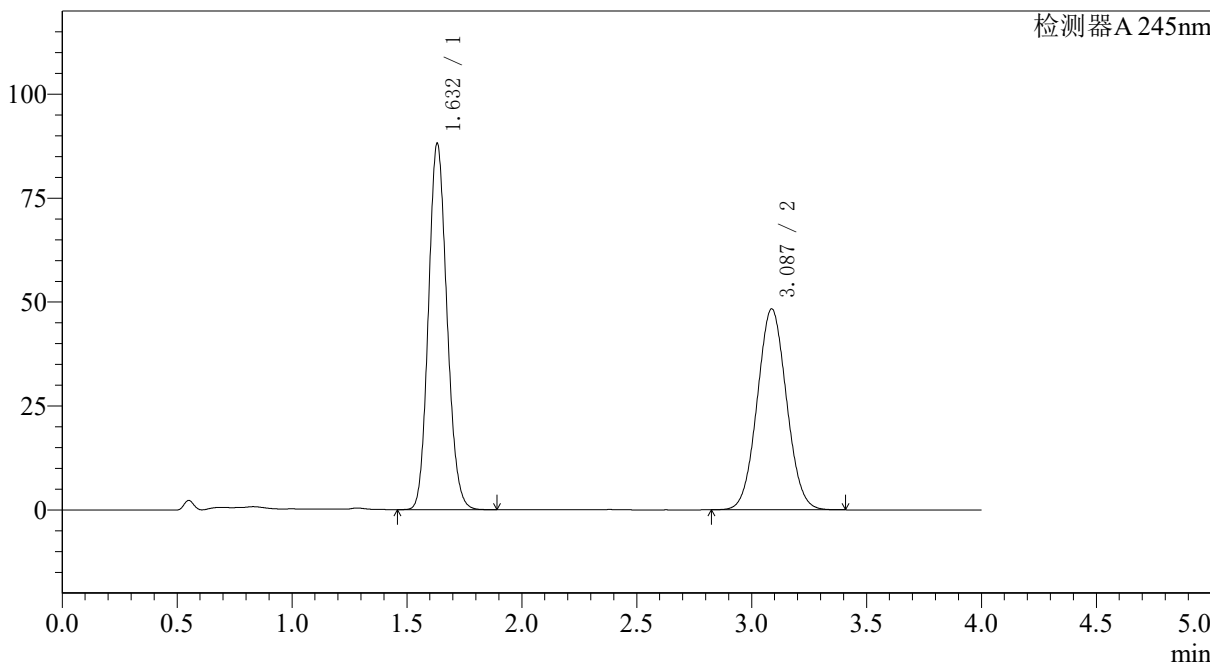

<峰表>

检测器A 245nm

峰号	保留时间	面积	面积%	高度	理论塔板数(USP)	拖尾因子	分离度(USP)
1	1.632	494394	53.554	88030	1955	1.128	--
2	3.087	428776	46.446	48350	2785	1.047	7.627
总计		923170	100.000	136380			



SMF-4082

<样品信息>

色谱柱: Welch Topsil Phenyl Hexyl(50mm*4.6mm,5μm) 流速: 1.2ml/min
 柱温: 40°C 波长: 245nm
 数据文件名: RC\$SMF-4082 - 10-7/28-157-2 - zzp-2024030921p-zjtj6y-rcqx-pH7.0jz-jf75z-dz2-1.lcd
 方法文件名: RC\$SMF-4082 - SMF-4082-rcqx-Fx277.lcm
 批处理文件名: RC\$SMF-4082 - 20240924-rcqx-FX277.lcb
 样品瓶号: 2-27
 进样体积: 20 μl 版本号: 6.115
 进样时间: 2024/09/24 19:46:15 实验者: xiexinhui
 处理时间 (V2): 2024/09/25 09:02:44 处理者: xiexinhui
 仪器型号: SHIMADZU LC-2050C(FX277)

<色谱图>

mV

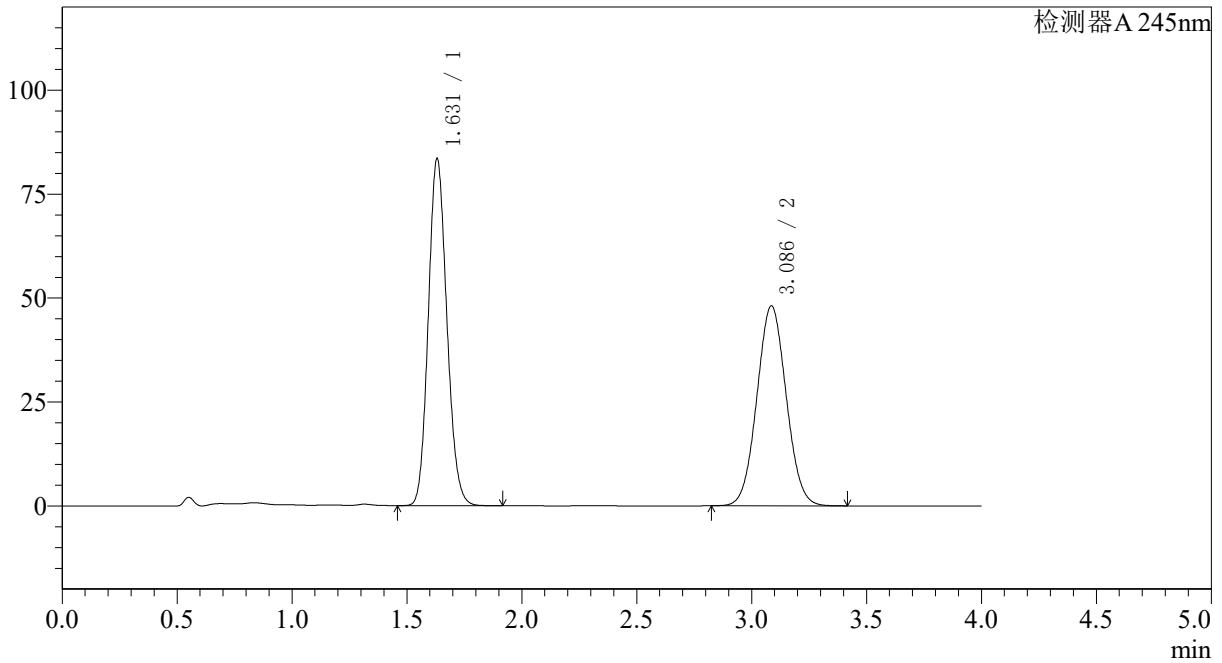

<峰表>

检测器A 245nm

峰号	保留时间	面积	面积%	高度	理论塔板数(USP)	拖尾因子	分离度(USP)
1	1.631	468817	52.339	83460	1951	1.130	--
2	3.086	426918	47.661	48085	2782	1.048	7.620
总计		895735	100.000	131544			



SMF-4082

<样品信息>

色谱柱: Welch Topsil Phenyl Hexyl(50mm*4.6mm,5µm) 流速: 1.2ml/min
 柱温: 40°C 波长: 245nm
 数据文件名: RC\$SMF-4082 - 10-7/28-158-2 - zzp-2024030921p-zjtj6y-rcqx-pH7.0jz-jf75z-dz2-2.lcd
 方法文件名: RC\$SMF-4082 - SMF-4082-rcqx-Fx277.lcm
 批处理文件名: RC\$SMF-4082 - 20240924-rcqx-FX277.lcb
 样品瓶号: 2-27
 进样体积: 20 µl 版本号: 6.115
 进样时间: 2024/09/24 19:50:39 实验者: xiexinhui
 处理时间 (V2): 2024/09/25 09:02:47 处理者: xiexinhui
 仪器型号: SHIMADZU LC-2050C(FX277)

<色谱图>

mV

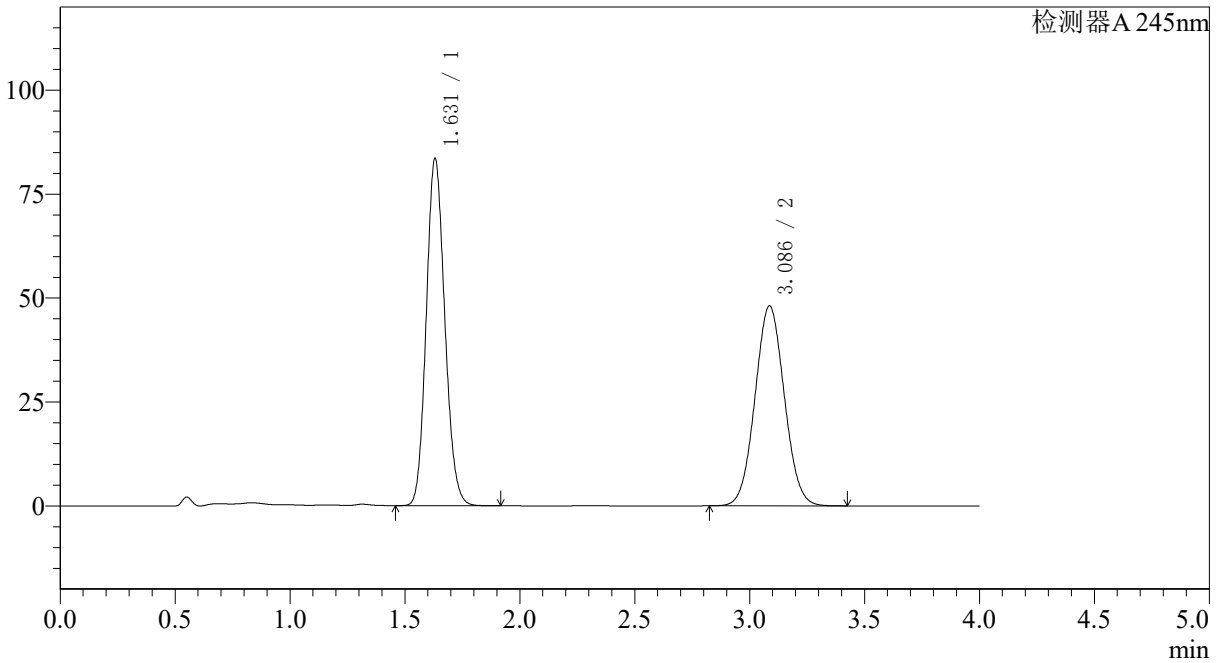

<峰表>

检测器A 245nm

峰号	保留时间	面积	面积%	高度	理论塔板数(USP)	拖尾因子	分离度(USP)
1	1.631	468349	52.327	83523	1956	1.129	--
2	3.086	426693	47.673	48098	2784	1.047	7.629
总计		895041	100.000	131621			



SMF-4082

<样品信息>

色谱柱: Welch Topsil Phenyl Hexyl(50mm*4.6mm,5µm) 流速:1.2ml/min
 柱温:40°C 波长:245nm
 数据文件名: RC\$SMF-4082 - 10-7/28-159-2 - zzp-2024031021p-zjtj6y-rcqx-pH7.0jz-jf75z-rj.lcd
 方法文件名: RC\$SMF-4082 - SMF-4082-rcqx-Fx277.lcm
 批处理文件名: RC\$SMF-4082 - 20240924-rcqx-FX277.lcb
 样品瓶号: 3-9
 进样体积: 20 µl 版本号:6.115
 进样时间: 2024/09/24 19:55:01 实验者: xiexinhui
 处理时间 (V2): 2024/09/25 09:02:49 处理者: xiexinhui
 仪器型号: SHIMADZU LC-2050C(FX277)

<色谱图>

mV

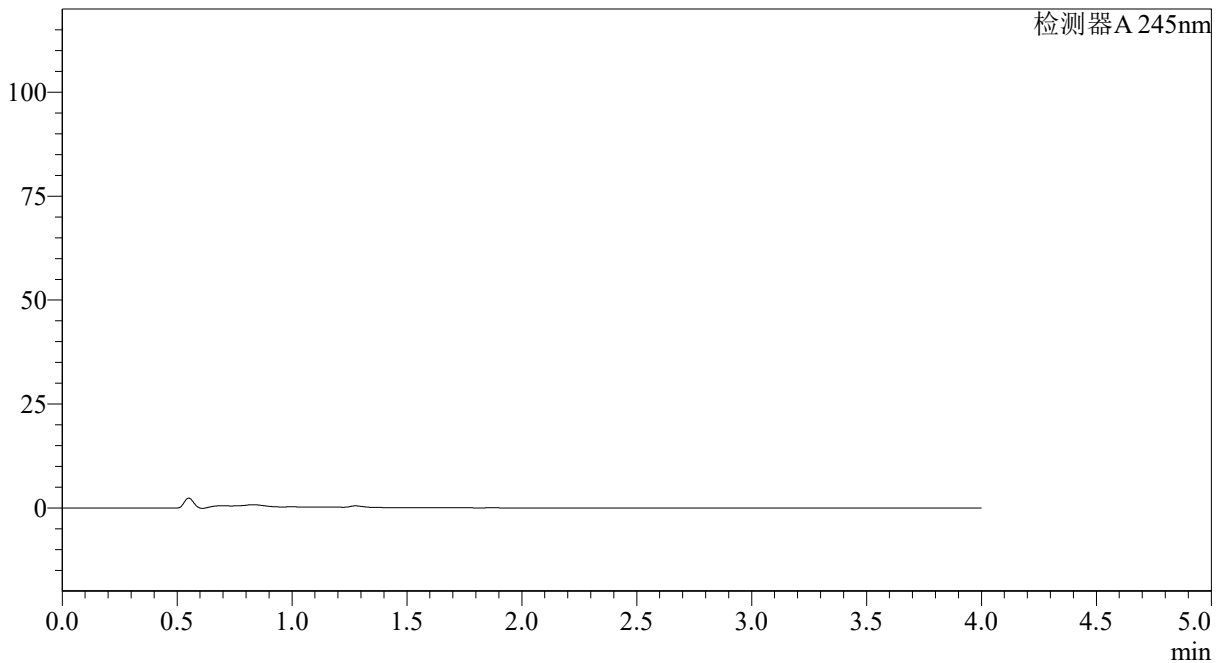

<峰表>

检测器A 245nm

峰号	保留时间	面积	面积%	高度	理论塔板数(USP)	拖尾因子	分离度(USP)
总计							



SMF-4082

<样品信息>

色谱柱: Welch Topsisil Phenyl Hexyl(50mm*4.6mm,5µm) 流速:1.2ml/min
 柱温:40°C 波长:245nm
 数据文件名: RC\$SMF-4082 - 10-7/28-160-2 - zzp-2024031021p-zjtj6y-rcqx-pH7.0jz-jf75z-dz1-1.lcd
 方法文件名: RC\$SMF-4082 - SMF-4082-rcqx-Fx277.lcm
 批处理文件名: RC\$SMF-4082 - 20240924-rcqx-FX277.lcb
 样品瓶号: 3-18
 进样体积: 20 µl 版本号:6.115
 进样时间: 2024/09/24 19:59:24 实验者: xiexinhui
 处理时间 (V2): 2024/09/25 09:02:51 处理者: xiexinhui
 仪器型号: SHIMADZU LC-2050C(FX277)

<色谱图>

mV

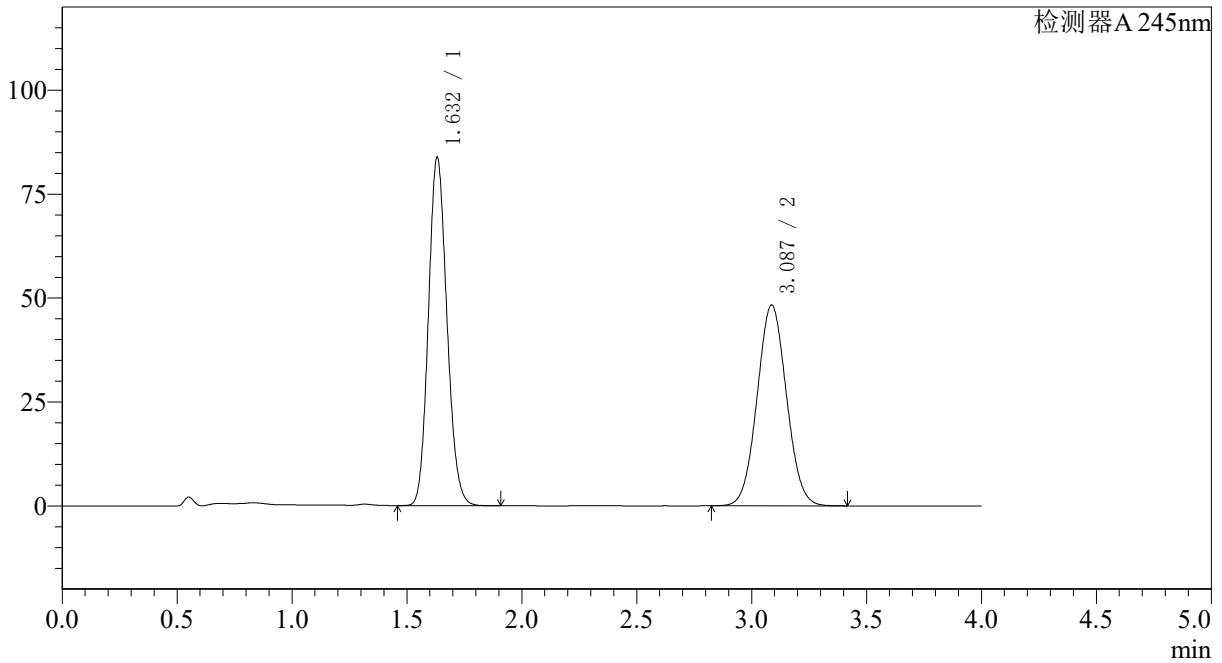

<峰表>

检测器A 245nm

峰号	保留时间	面积	面积%	高度	理论塔板数(USP)	拖尾因子	分离度(USP)
1	1.632	470249	52.304	83746	1955	1.130	--
2	3.087	428819	47.696	48326	2782	1.048	7.624
总计		899068	100.000	132072			



SMF-4082

<样品信息>

色谱柱: Welch Topsil Phenyl Hexyl(50mm*4.6mm,5μm) 流速: 1.2ml/min
 柱温: 40°C 波长: 245nm
 数据文件名: RC\$SMF-4082 - 10-7/28-161-2 - zzp-2024031021p-zjtj6y-rcqx-pH7.0jz-jf75z-dz1-2.lcd
 方法文件名: RC\$SMF-4082 - SMF-4082-rcqx-Fx277.lcm
 批处理文件名: RC\$SMF-4082 - 20240924-rcqx-FX277.lcb
 样品瓶号: 3-18
 进样体积: 20 μl 版本号: 6.115
 进样时间: 2024/09/24 20:03:47 实验者: xiexinhui
 处理时间 (V2): 2024/09/25 09:02:54 处理者: xiexinhui
 仪器型号: SHIMADZU LC-2050C(FX277)

<色谱图>

mV

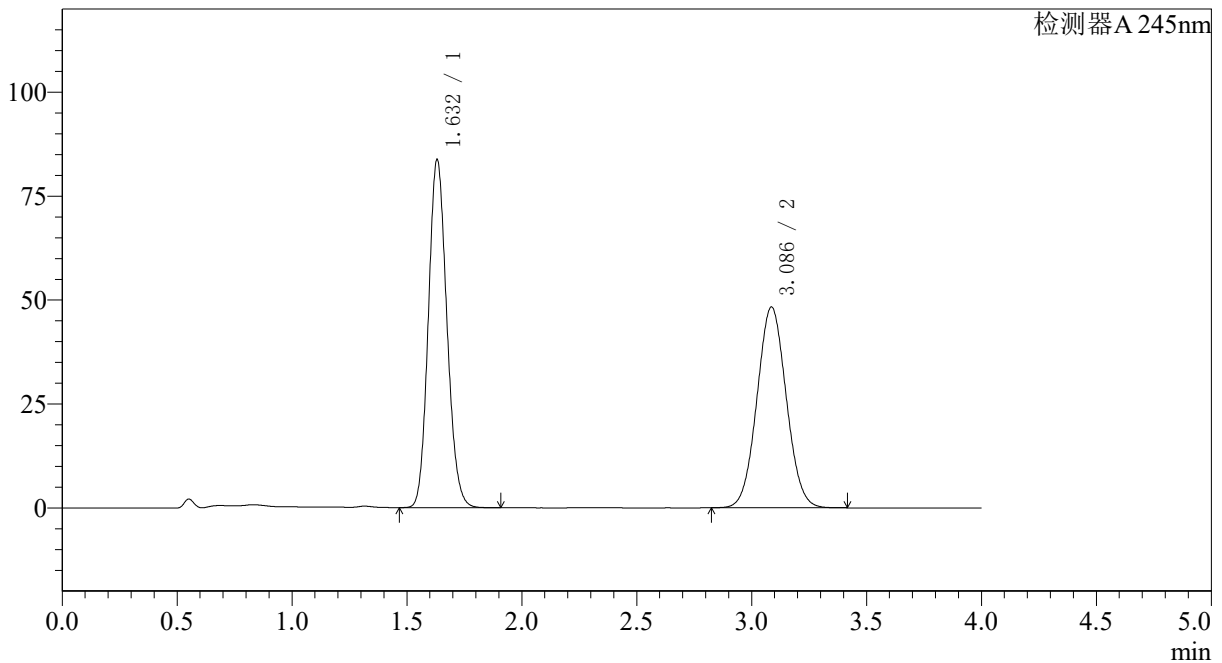

<峰表>

检测器A 245nm

峰号	保留时间	面积	面积%	高度	理论塔板数(USP)	拖尾因子	分离度(USP)
1	1.632	470244	52.306	83721	1952	1.130	--
2	3.086	428781	47.694	48303	2781	1.048	7.620
总计		899025	100.000	132024			

〈样品信息〉

色谱柱: Welch Topsil Phenyl Hexyl(50mm*4.6mm,5 μ m) 流速:1.2ml/min
柱温:40 $^{\circ}$ C 波长:245nm
数据文件名: RC\$SMF-4082 - 10-7/28-162-2 - zzp-2024031021p-zjtj6y-rcqx-pH7.0jz-jf75z-dz1-3.lcd
方法文件名: RC\$SMF-4082 - SMF-4082-rcqx-Fx277.lcm
批处理文件名: RC\$SMF-4082 - 20240924-rcqx-FX277.lcb
样品瓶号: 3-18
进样体积: 20 μ l 版本号:6.115
进样时间: 2024/09/24 20:08:11 实验者: xiexinhui
处理时间(V2): 2024/09/25 09:02:56 处理者: xiexinhui
仪器型号: SHIMADZU LC-2050C(FX277)

〈色谱图〉

mV

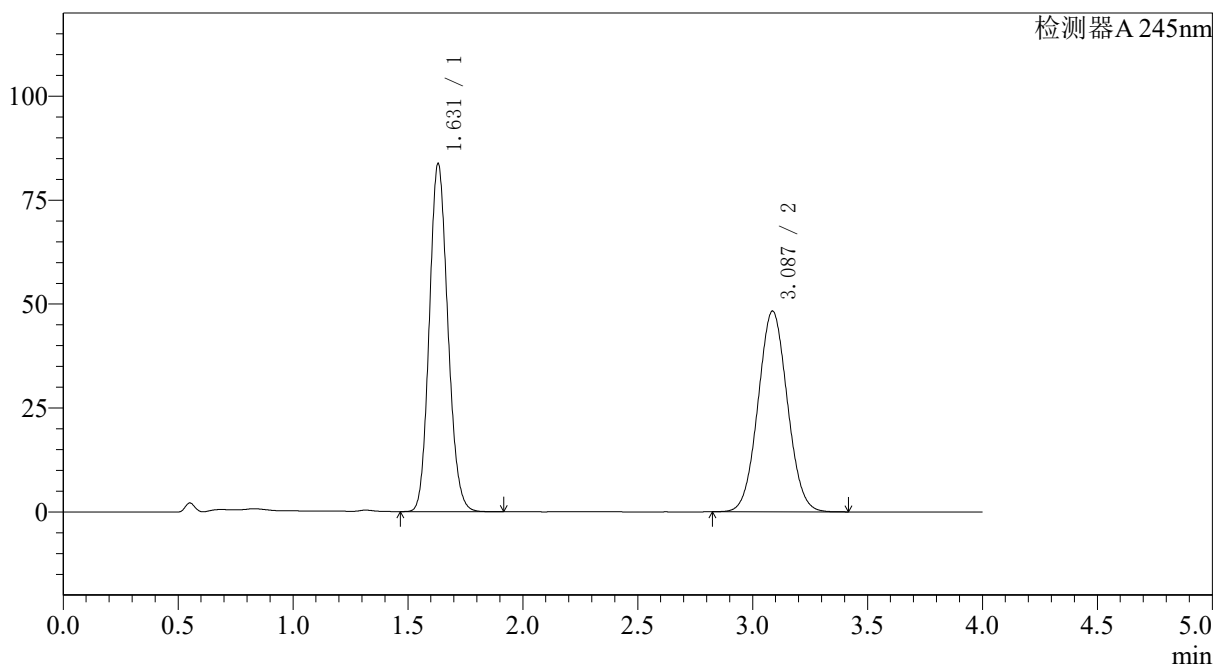

〈峰表〉

检测器A 245nm

峰号	保留时间	面积	面积%	高度	理论塔板数(USP)	拖尾因子	分离度(USP)
1	1.631	470056	52.306	83710	1953	1.130	--
2	3.087	428617	47.694	48291	2781	1.048	7.622
总计		898673	100.000	132001			



SMF-4082

<样品信息>

色谱柱: Welch Topsil Phenyl Hexyl(50mm*4.6mm,5μm) 流速: 1.2ml/min
 柱温: 40°C 波长: 245nm
 数据文件名: RC\$SMF-4082 - 10-7/28-163-2 - zzp-2024031021p-zjtj6y-rcqx-pH7.0jz-jf75z-dz1-4.lcd
 方法文件名: RC\$SMF-4082 - SMF-4082-rcqx-Fx277.lcm
 批处理文件名: RC\$SMF-4082 - 20240924-rcqx-FX277.lcb
 样品瓶号: 3-18
 进样体积: 20 μl 版本号: 6.115
 进样时间: 2024/09/24 20:12:35 实验者: xiexinhui
 处理时间 (V2): 2024/09/25 09:02:58 处理者: xiexinhui
 仪器型号: SHIMADZU LC-2050C(FX277)

<色谱图>

mV

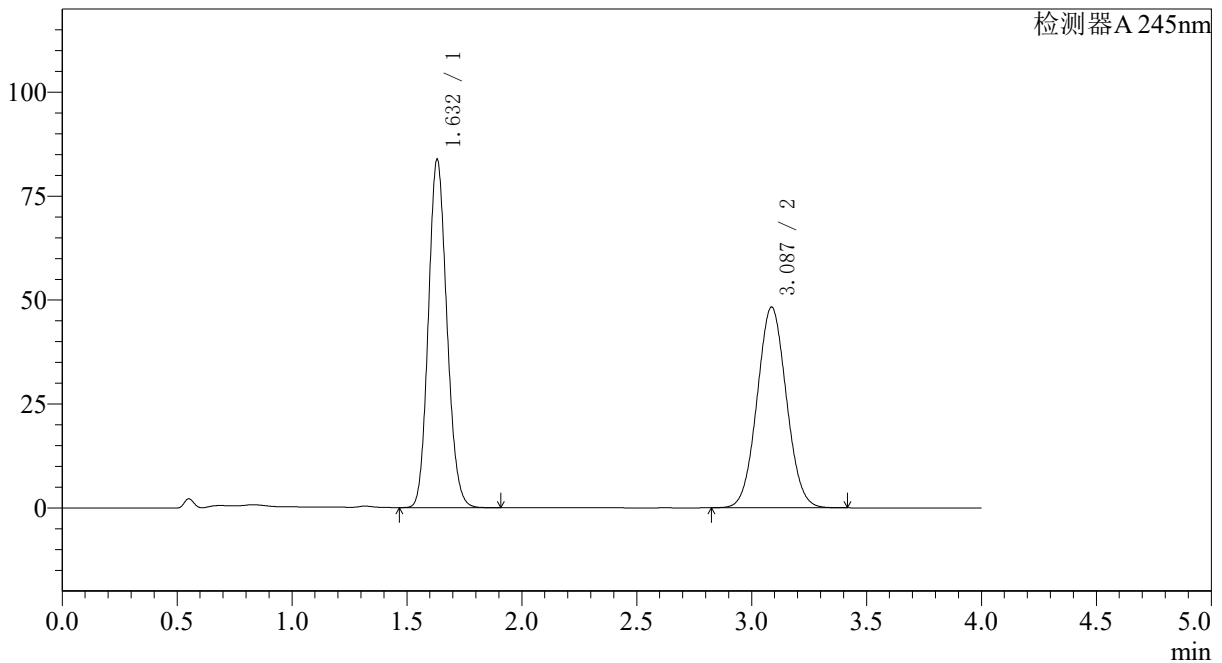

<峰表>

检测器A 245nm

峰号	保留时间	面积	面积%	高度	理论塔板数(USP)	拖尾因子	分离度(USP)
1	1.632	469996	52.307	83719	1954	1.129	--
2	3.087	428538	47.693	48297	2783	1.048	7.625
总计		898533	100.000	132016			



SMF-4082

<样品信息>

色谱柱: Welch Topsil Phenyl Hexyl(50mm*4.6mm,5μm) 流速:1.2ml/min
 柱温:40°C 波长:245nm
 数据文件名: RC\$SMF-4082 - 10-7/28-164-2 - zzp-2024031021p-zjtj6y-rcqx-pH7.0jz-jf75z-dz1-5.lcd
 方法文件名: RC\$SMF-4082 - SMF-4082-rcqx-Fx277.lcm
 批处理文件名: RC\$SMF-4082 - 20240924-rcqx-FX277.lcb
 样品瓶号: 3-18
 进样体积: 20 μl 版本号:6.115
 进样时间: 2024/09/24 20:16:59 实验者: xiexinhui
 处理时间 (V2): 2024/09/25 09:03:01 处理者: xiexinhui
 仪器型号: SHIMADZU LC-2050C(FX277)

<色谱图>

mV

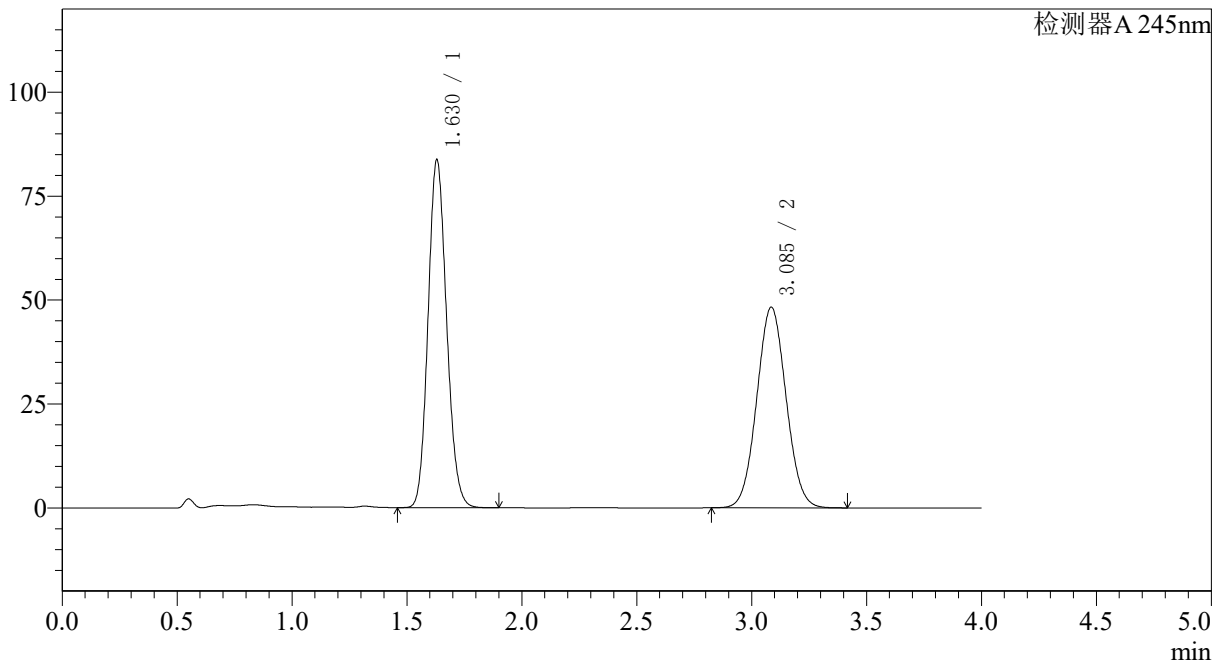

<峰表>

检测器A 245nm

峰号	保留时间	面积	面积%	高度	理论塔板数(USP)	拖尾因子	分离度(USP)
1	1.630	469754	52.301	83726	1950	1.129	--
2	3.085	428413	47.699	48234	2779	1.048	7.622
总计		898167	100.000	131960			



SMF-4082

<样品信息>

色谱柱: Welch Topsil Phenyl Hexyl(50mm*4.6mm,5µm) 流速: 1.2ml/min
 柱温: 40°C 波长: 245nm
 数据文件名: RC\$SMF-4082 - 10-7/28-165-2 - zzp-2024031021p-zjtj6y-rcqx-pH7.0jz-jf75z-P1-5min.lcd
 方法文件名: RC\$SMF-4082 - SMF-4082-rcqx-Fx277.lcm
 批处理文件名: RC\$SMF-4082 - 20240924-rcqx-FX277.lcb
 样品瓶号: 3-1
 进样体积: 20 µl 版本号: 6.115
 进样时间: 2024/09/24 20:21:22 实验者: xiexinhui
 处理时间 (V2): 2024/09/25 09:03:03 处理者: xiexinhui
 仪器型号: SHIMADZU LC-2050C(FX277)

<色谱图>

mV

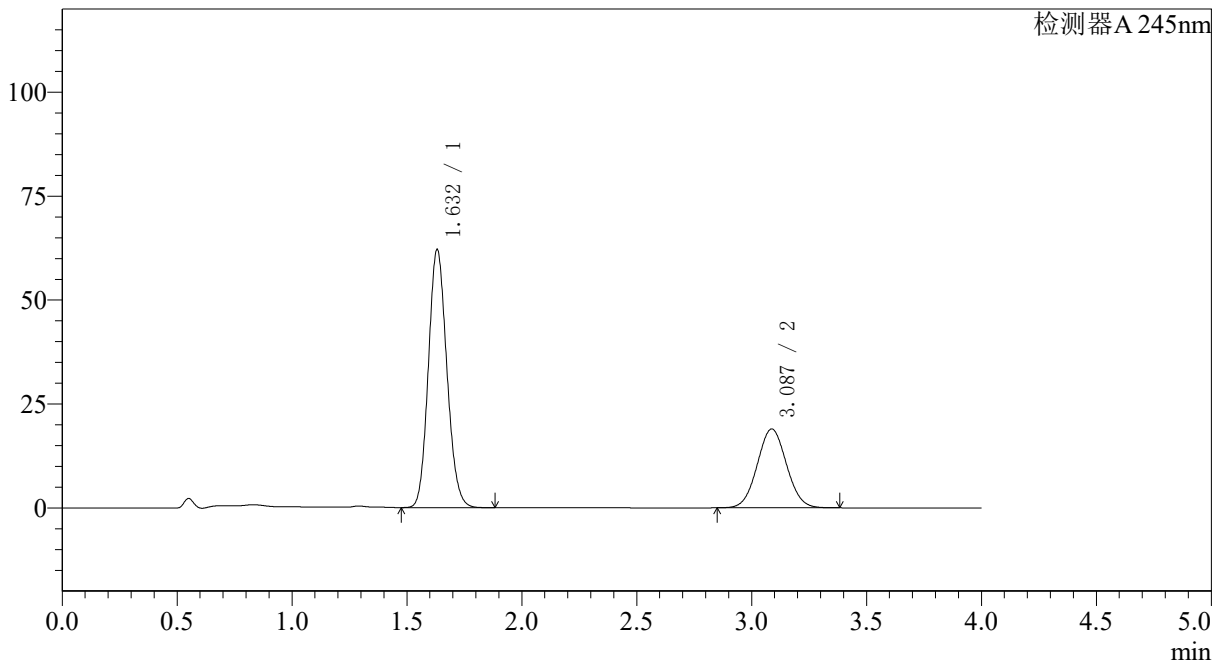

<峰表>

检测器A 245nm

峰号	保留时间	面积	面积%	高度	理论塔板数(USP)	拖尾因子	分离度(USP)
1	1.632	347824	67.421	62059	1959	1.128	--
2	3.087	168076	32.579	18984	2790	1.047	7.636
总计		515900	100.000	81043			



SMF-4082

<样品信息>

色谱柱: Welch Topsil Phenyl Hexyl(50mm*4.6mm,5µm) 流速: 1.2ml/min
 柱温: 40°C 波长: 245nm
 数据文件名: RC\$SMF-4082 - 10-7/28-166-2 - zzp-2024031021p-zjtj6y-rcqx-pH7.0jz-jf75z-P2-5min.lcd
 方法文件名: RC\$SMF-4082 - SMF-4082-rcqx-Fx277.lcm
 批处理文件名: RC\$SMF-4082 - 20240924-rcqx-FX277.lcb
 样品瓶号: 3-10
 进样体积: 20 µl 版本号: 6.115
 进样时间: 2024/09/24 20:25:45 实验者: xiexinhui
 处理时间 (V2): 2024/09/25 09:03:06 处理者: xiexinhui
 仪器型号: SHIMADZU LC-2050C(FX277)

<色谱图>

mV

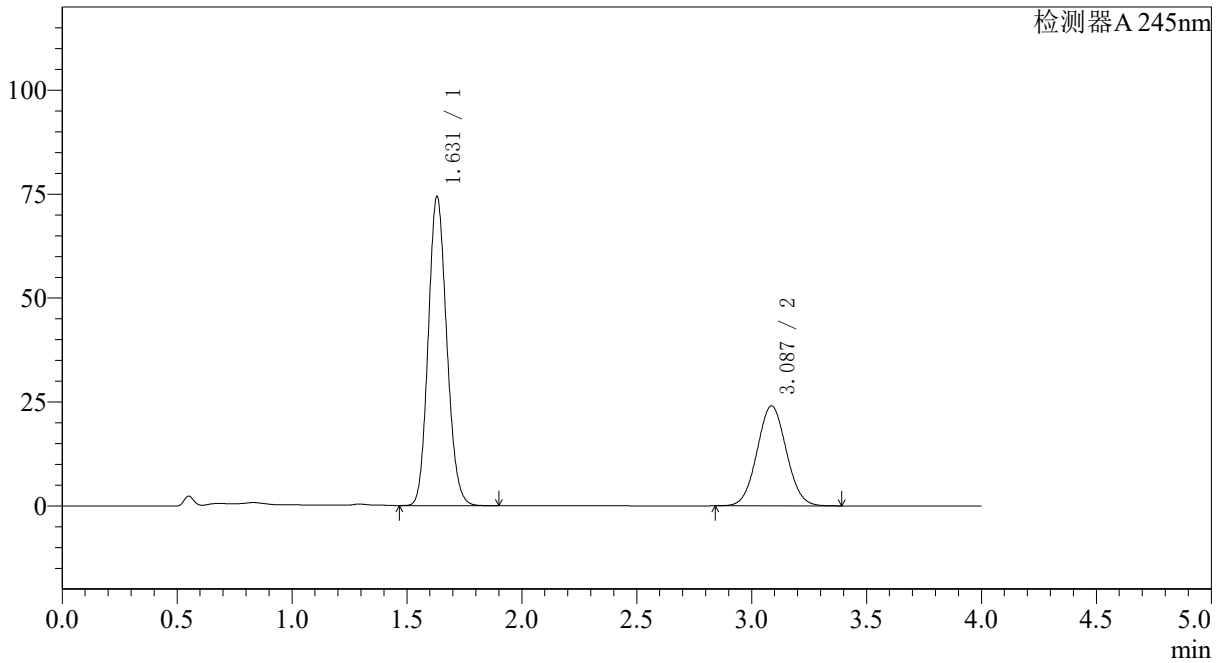

<峰表>

检测器A 245nm

峰号	保留时间	面积	面积%	高度	理论塔板数(USP)	拖尾因子	分离度(USP)
1	1.631	416922	66.156	74379	1958	1.128	--
2	3.087	213290	33.844	24060	2785	1.047	7.632
总计		630211	100.000	98439			



SMF-4082

<样品信息>

色谱柱: Welch Topsisil Phenyl Hexyl(50mm*4.6mm,5μm) 流速:1.2ml/min
 柱温:40°C 波长:245nm
 数据文件名: RC\$SMF-4082 - 10-7/28-167-2 - zzp-2024031021p-zjtj6y-rcqx-pH7.0jz-jf75z-P3-5min.lcd
 方法文件名: RC\$SMF-4082 - SMF-4082-rcqx-Fx277.lcm
 批处理文件名: RC\$SMF-4082 - 20240924-rcqx-FX277.lcb
 样品瓶号: 3-19
 进样体积: 20 μl 版本号:6.115
 进样时间: 2024/09/24 20:30:08 实验者: xiexinhui
 处理时间 (V2): 2024/09/25 09:03:08 处理者: xiexinhui
 仪器型号: SHIMADZU LC-2050C(FX277)

<色谱图>

mV

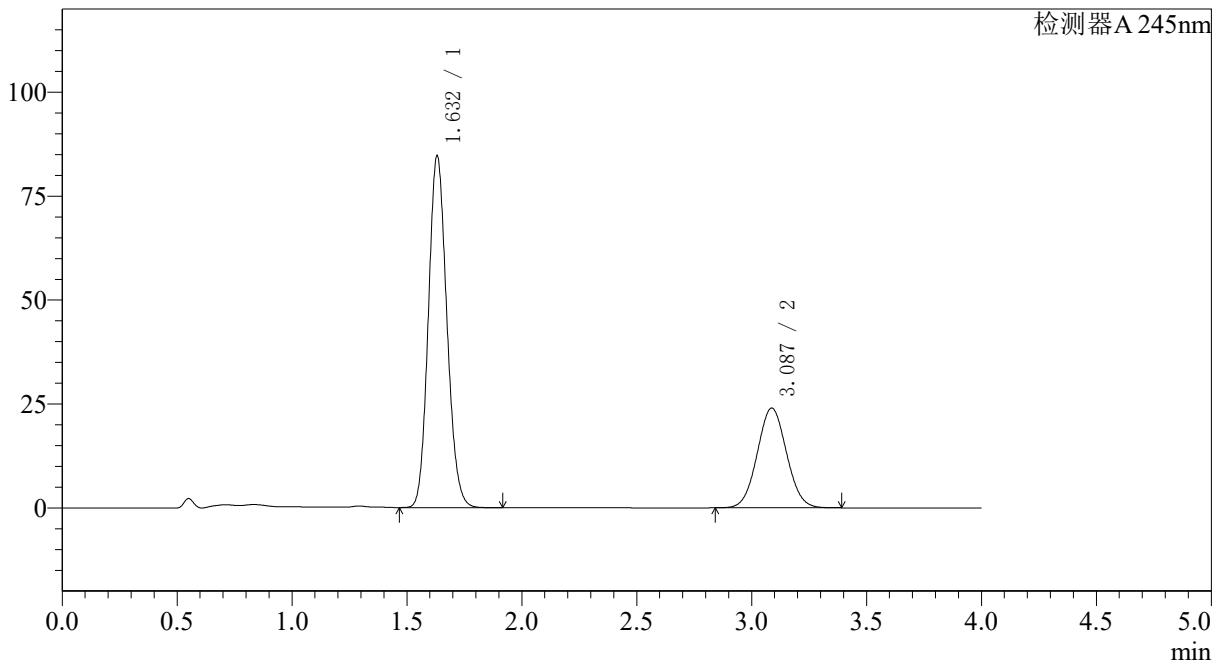

<峰表>

检测器A 245nm

峰号	保留时间	面积	面积%	高度	理论塔板数(USP)	拖尾因子	分离度(USP)
1	1.632	474502	69.040	84594	1958	1.129	--
2	3.087	212778	30.960	24016	2790	1.047	7.636
总计		687280	100.000	108610			



SMF-4082

<样品信息>

色谱柱: Welch Topsil Phenyl Hexyl(50mm*4.6mm,5µm) 流速: 1.2ml/min
 柱温: 40°C 波长: 245nm
 数据文件名: RC\$SMF-4082 - 10-7/28-168-2 - zzp-2024031021p-zjtj6y-rcqx-pH7.0jz-jf75z-P4-5min.lcd
 方法文件名: RC\$SMF-4082 - SMF-4082-rcqx-Fx277.lcm
 批处理文件名: RC\$SMF-4082 - 20240924-rcqx-FX277.lcb
 样品瓶号: 3-28
 进样体积: 20 µl 版本号: 6.115
 进样时间: 2024/09/24 20:34:30 实验者: xiexinhui
 处理时间 (V2): 2024/09/25 09:03:11 处理者: xiexinhui
 仪器型号: SHIMADZU LC-2050C(FX277)

<色谱图>

mV

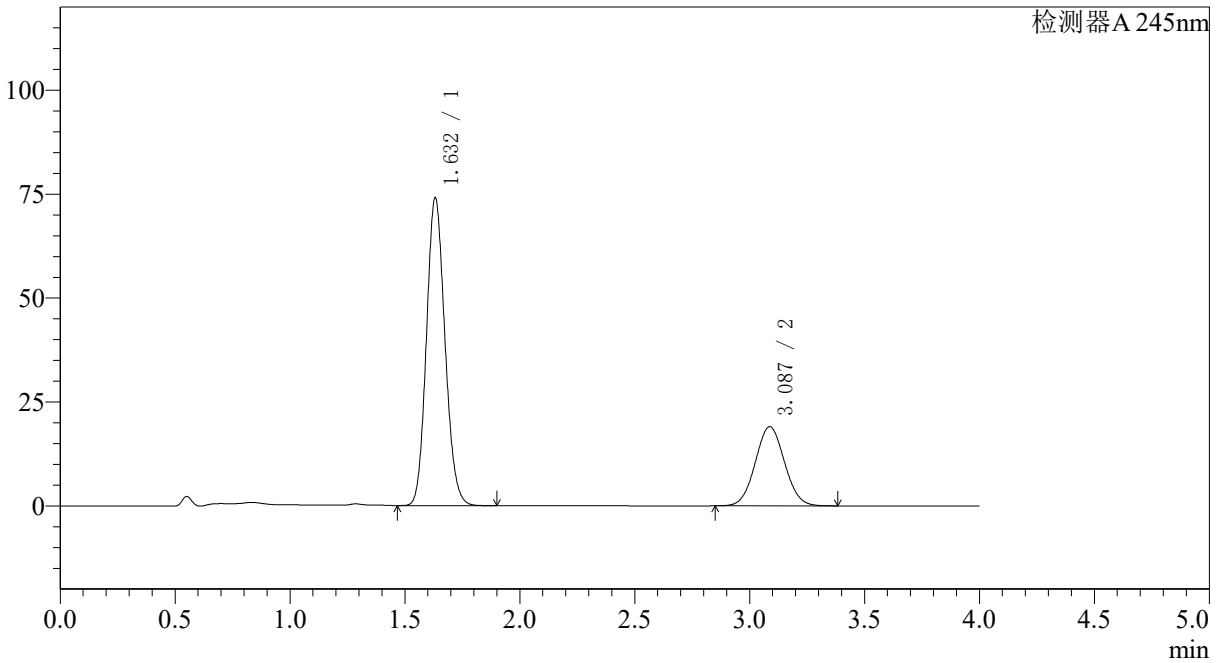

<峰表>

检测器A 245nm

峰号	保留时间	面积	面积%	高度	理论塔板数(USP)	拖尾因子	分离度(USP)
1	1.632	414995	71.097	73974	1959	1.129	--
2	3.087	168711	28.903	19057	2790	1.047	7.634
总计		583706	100.000	93031			



SMF-4082

<样品信息>

色谱柱: Welch Topsil Phenyl Hexyl(50mm*4.6mm,5µm) 流速: 1.2ml/min
 柱温: 40°C 波长: 245nm
 数据文件名: RC\$SMF-4082 - 10-7/28-169-2 - zzp-2024031021p-zjtj6y-rcqx-pH7.0jz-jf75z-P5-5min.lcd
 方法文件名: RC\$SMF-4082 - SMF-4082-rcqx-Fx277.lcm
 批处理文件名: RC\$SMF-4082 - 20240924-rcqx-FX277.lcb
 样品瓶号: 3-37
 进样体积: 20 µl 版本号: 6.115
 进样时间: 2024/09/24 20:38:52 实验者: xiexinhui
 处理时间 (V2): 2024/09/25 09:03:13 处理者: xiexinhui
 仪器型号: SHIMADZU LC-2050C(FX277)

<色谱图>

mV

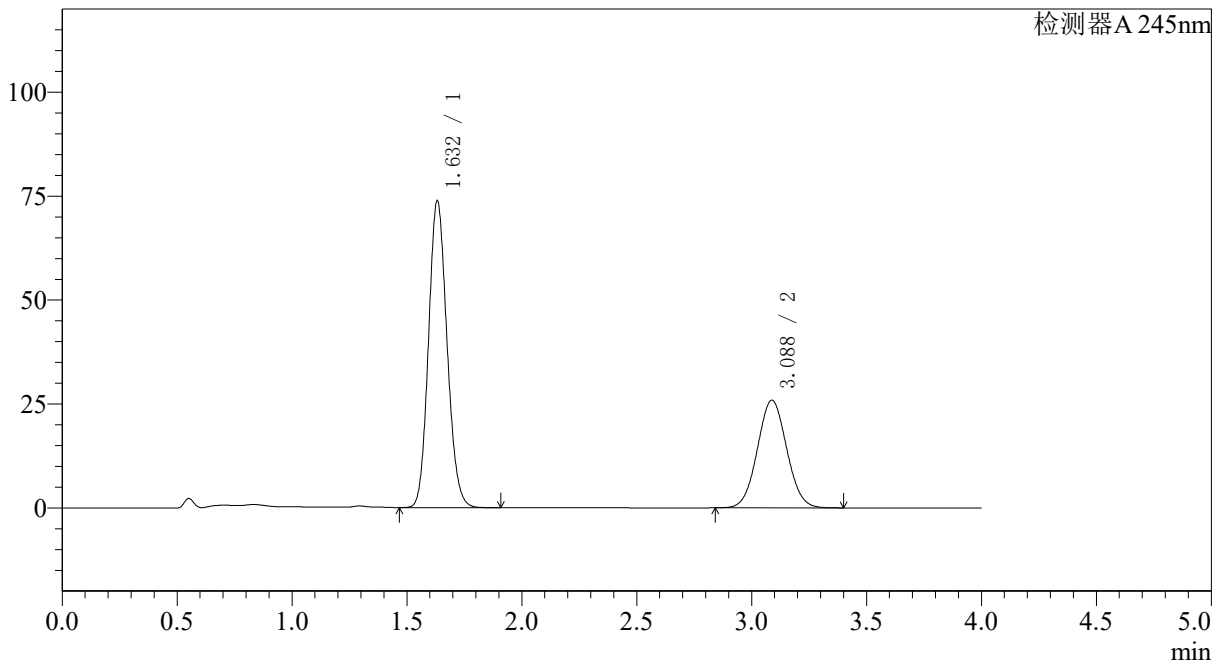

<峰表>

检测器A 245nm

峰号	保留时间	面积	面积%	高度	理论塔板数(USP)	拖尾因子	分离度(USP)
1	1.632	413754	64.302	73707	1961	1.129	--
2	3.088	229705	35.698	25924	2788	1.047	7.634
总计		643459	100.000	99631			

〈样品信息〉

色谱柱: Welch Topsil Phenyl Hexyl(50mm*4.6mm,5 μ m) 流速:1.2ml/min
柱温:40°C 波长:245nm
数据文件名: RC\$SMF-4082 - 10-7/28-170-2 - zzp-2024031021p-zjtj6y-rcqx-pH7.0jz-jf75z-P6-5min.lcd
方法文件名: RC\$SMF-4082 - SMF-4082-rcqx-Fx277.lcm
批处理文件名: RC\$SMF-4082 - 20240924-rcqx-FX277.lcb
样品瓶号: 3-46
进样体积: 20 μ l 版本号:6.115
进样时间: 2024/09/24 20:43:15 实验者: xiexinhui
处理时间(V2): 2024/09/25 09:03:15 处理者: xiexinhui
仪器型号: SHIMADZU LC-2050C(FX277)

〈色谱图〉

mV

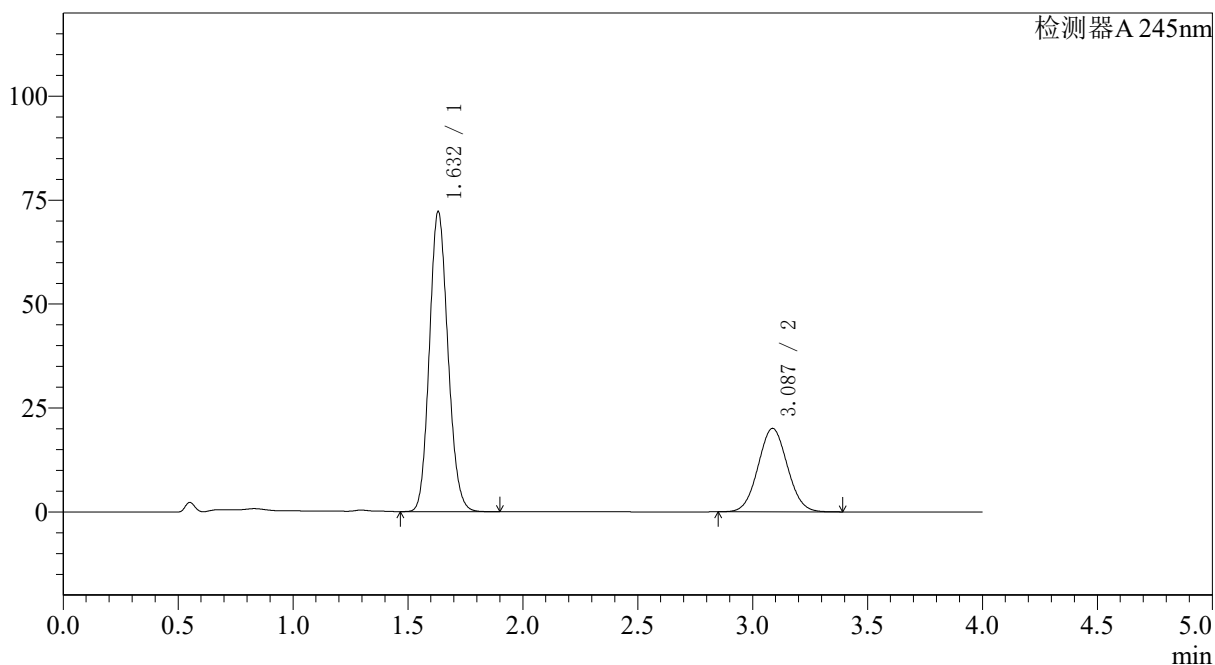

〈峰表〉

检测器A 245nm

峰号	保留时间	面积	面积%	高度	理论塔板数(USP)	拖尾因子	分离度(USP)
1	1.632	405111	69.496	72142	1955	1.129	--
2	3.087	177815	30.504	20075	2788	1.048	7.628
总计		582925	100.000	92217			



SMF-4082

<样品信息>

色谱柱: Welch Topsil Phenyl Hexyl(50mm*4.6mm,5μm) 流速: 1.2ml/min
 柱温: 40°C 波长: 245nm
 数据文件名: RC\$SMF-4082 - 10-7/28-171-2 - zzp-2024031021p-zjtj6y-rcqx-pH7.0jz-jf75z-P1-10min.lcd
 方法文件名: RC\$SMF-4082 - SMF-4082-rcqx-Fx277.lcm
 批处理文件名: RC\$SMF-4082 - 20240924-rcqx-FX277.lcb
 样品瓶号: 3-2
 进样体积: 20 μl 版本号: 6.115
 进样时间: 2024/09/24 20:47:37 实验者: xiexinhui
 处理时间 (V2): 2024/09/25 09:03:18 处理者: xiexinhui
 仪器型号: SHIMADZU LC-2050C(FX277)

<色谱图>

mV

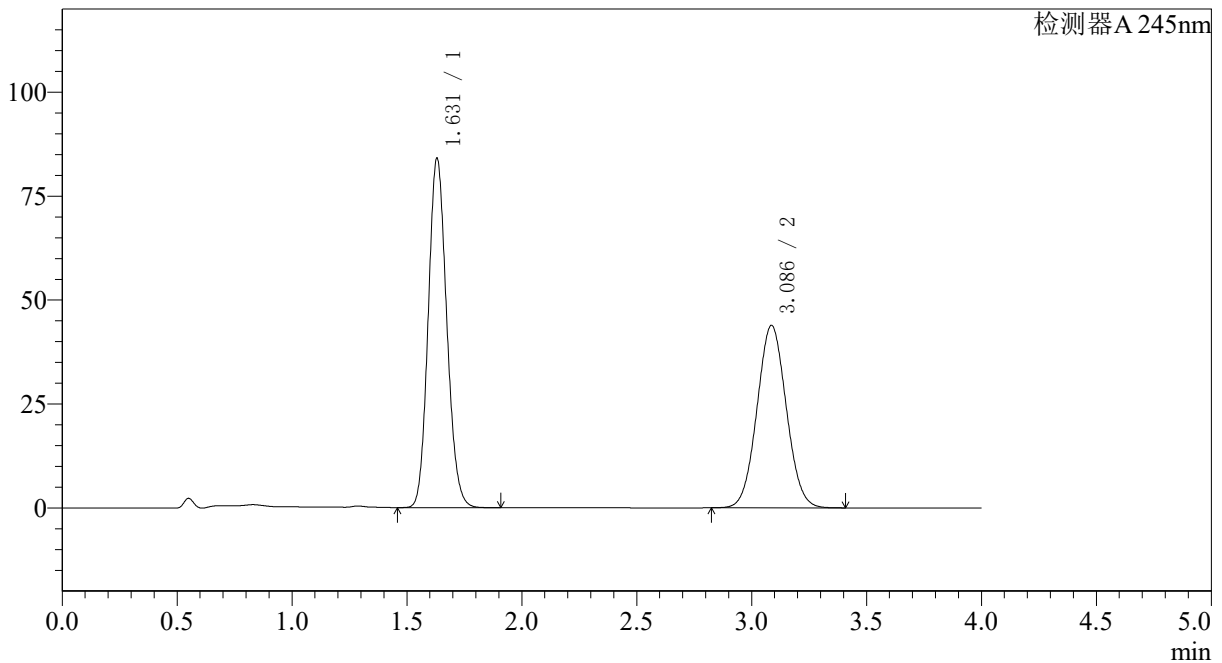

<峰表>

检测器A 245nm

峰号	保留时间	面积	面积%	高度	理论塔板数(USP)	拖尾因子	分离度(USP)
1	1.631	471467	54.769	84053	1955	1.129	--
2	3.086	389356	45.231	43890	2784	1.047	7.629
总计		860823	100.000	127943			



SMF-4082

<样品信息>

色谱柱: Welch Topsil Phenyl Hexyl(50mm*4.6mm,5µm) 流速: 1.2ml/min
 柱温: 40°C 波长: 245nm
 数据文件名: RC\$SMF-4082 - 10-7/28-172-2 - zzp-2024031021p-zjtj6y-rcqx-pH7.0jz-jf75z-P2-10min.lcd
 方法文件名: RC\$SMF-4082 - SMF-4082-rcqx-Fx277.lcm
 批处理文件名: RC\$SMF-4082 - 20240924-rcqx-FX277.lcb
 样品瓶号: 3-11
 进样体积: 20 µl 版本号: 6.115
 进样时间: 2024/09/24 20:52:00 实验者: xiexinhui
 处理时间 (V2): 2024/09/25 09:03:20 处理者: xiexinhui
 仪器型号: SHIMADZU LC-2050C(FX277)

<色谱图>

mV

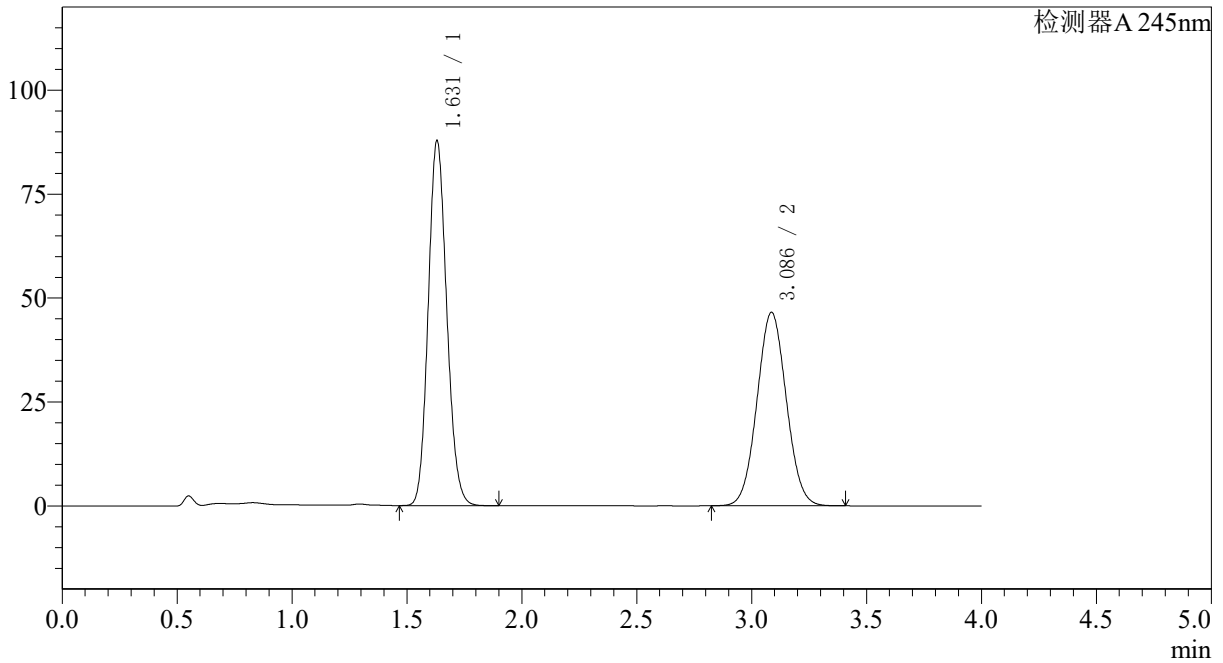

<峰表>

检测器A 245nm

峰号	保留时间	面积	面积%	高度	理论塔板数(USP)	拖尾因子	分离度(USP)
1	1.631	492414	54.402	87808	1956	1.127	--
2	3.086	412725	45.598	46533	2785	1.047	7.630
总计		905139	100.000	134341			

<样品信息>

色谱柱: Welch Topsil Phenyl Hexyl(50mm*4.6mm,5µm)	流速: 1.2ml/min
柱温: 40°C	波长: 245nm
数据文件名: RC\$SMF-4082 - 10-7/28-173-2 - zzp-2024031021p-zjtj6y-rcqx-pH7.0jz-jf75z-P3-10min.lcd	
方法文件名: RC\$SMF-4082 - SMF-4082-rcqx-Fx277.lcm	
批处理文件名: RC\$SMF-4082 - 20240924-rcqx-FX277.lcb	
样品瓶号: 3-20	版本号: 6.115
进样体积: 20 µl	实验者: xiexinhui
进样时间: 2024/09/24 20:56:22	处理者: xiexinhui
处理时间 (V2): 2024/09/25 09:03:22	
仪器型号: SHIMADZU LC-2050C(FX277)	

<色谱图>

mV

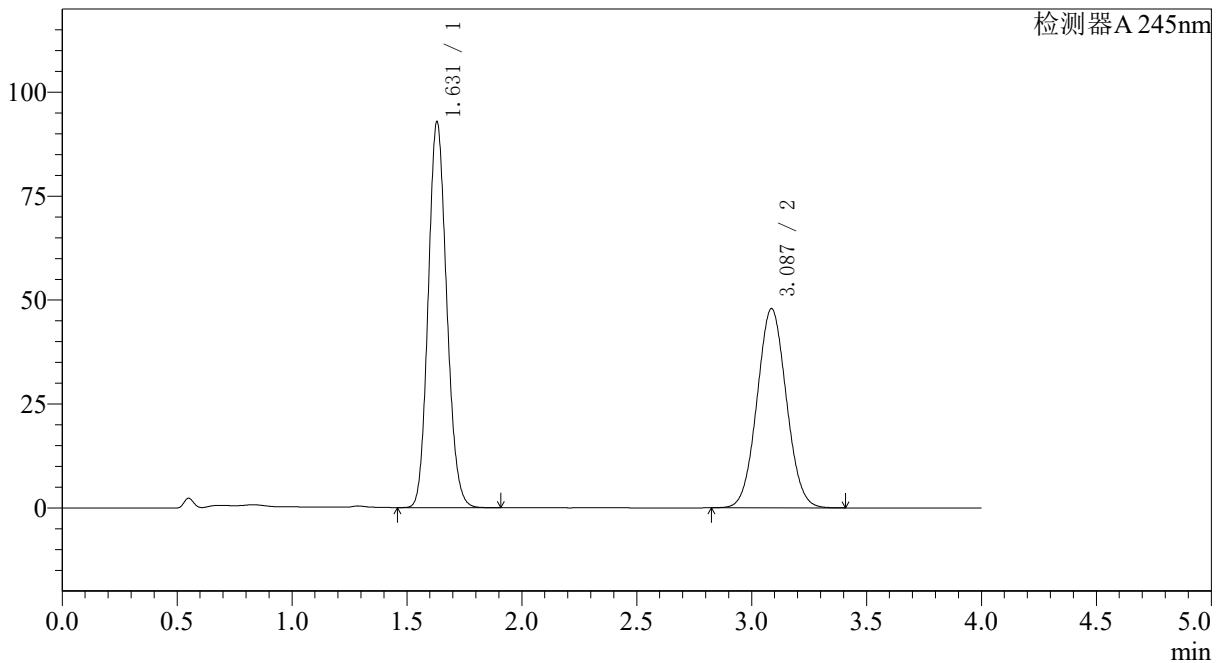

<峰表>

检测器A 245nm

峰号	保留时间	面积	面积%	高度	理论塔板数(USP)	拖尾因子	分离度(USP)
1	1.631	520546	55.050	92844	1957	1.129	--
2	3.087	425043	44.950	47919	2785	1.047	7.632
总计		945589	100.000	140763			



SMF-4082

<样品信息>

色谱柱: Welch Topsil Phenyl Hexyl(50mm*4.6mm,5μm) 流速: 1.2ml/min
 柱温: 40°C 波长: 245nm
 数据文件名: RC\$SMF-4082 - 10-7/28-174-2 - zzp-2024031021p-zjtj6y-rcqx-pH7.0jz-jf75z-P4-10min.lcd
 方法文件名: RC\$SMF-4082 - SMF-4082-rcqx-Fx277.lcm
 批处理文件名: RC\$SMF-4082 - 20240924-rcqx-FX277.lcb
 样品瓶号: 3-29
 进样体积: 20 μl 版本号: 6.115
 进样时间: 2024/09/24 21:00:44 实验者: xiexinhui
 处理时间 (V2): 2024/09/25 09:03:25 处理者: xiexinhui
 仪器型号: SHIMADZU LC-2050C(FX277)

<色谱图>

mV

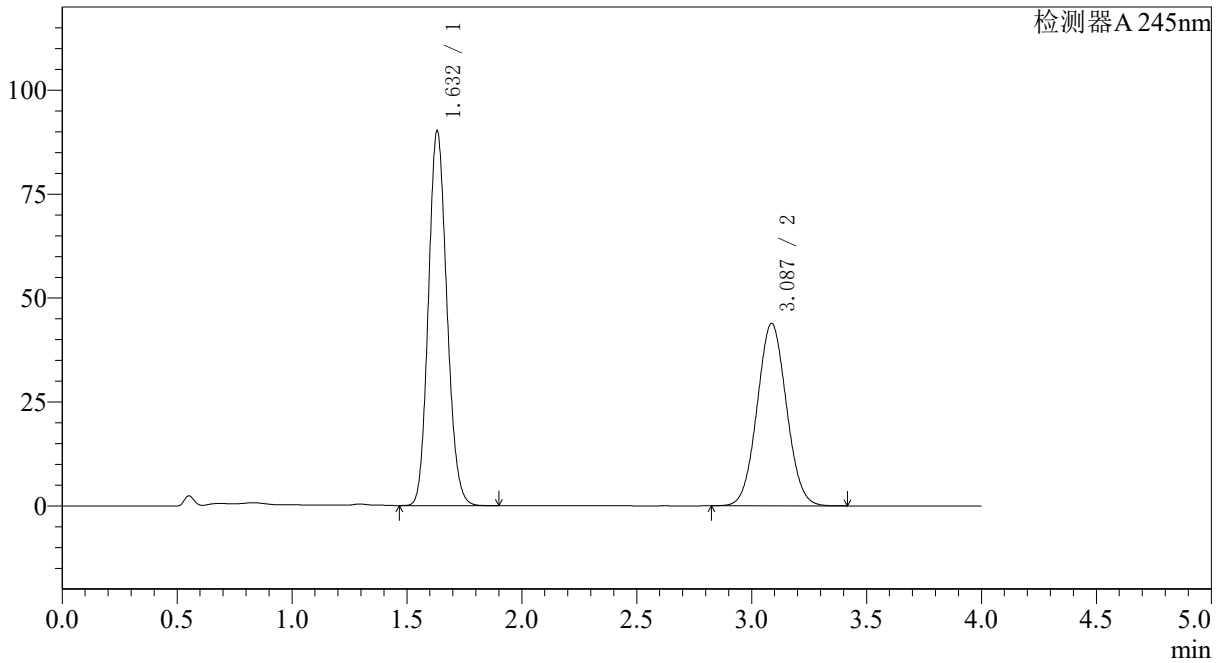

<峰表>

检测器A 245nm

峰号	保留时间	面积	面积%	高度	理论塔板数(USP)	拖尾因子	分离度(USP)
1	1.632	505783	56.483	90130	1956	1.129	--
2	3.087	389676	43.517	43896	2780	1.048	7.624
总计		895460	100.000	134026			



SMF-4082

<样品信息>

色谱柱: Welch Topsil Phenyl Hexyl(50mm*4.6mm,5μm) 流速:1.2ml/min
 柱温:40°C 波长:245nm
 数据文件名: RC\$SMF-4082 - 10-7/28-175-2 - zzp-2024031021p-zjtj6y-rcqx-pH7.0jz-jf75z-P5-10min.lcd
 方法文件名: RC\$SMF-4082 - SMF-4082-rcqx-Fx277.lcm
 批处理文件名: RC\$SMF-4082 - 20240924-rcqx-FX277.lcb
 样品瓶号: 3-38
 进样体积: 20 μl 版本号:6.115
 进样时间: 2024/09/24 21:05:07 实验者: xiexinhui
 处理时间 (V2): 2024/09/25 09:03:27 处理者: xiexinhui
 仪器型号: SHIMADZU LC-2050C(FX277)

<色谱图>

mV

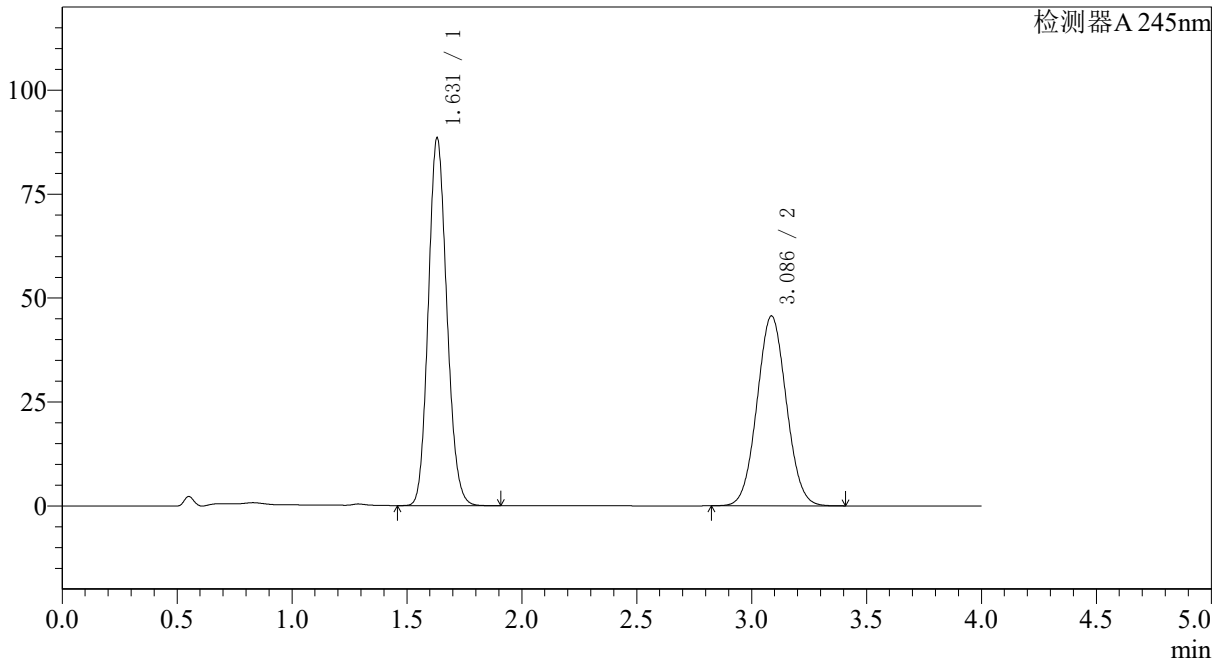

<峰表>

检测器A 245nm

峰号	保留时间	面积	面积%	高度	理论塔板数(USP)	拖尾因子	分离度(USP)
1	1.631	496094	55.053	88435	1956	1.129	--
2	3.086	405028	44.947	45676	2786	1.048	7.629
总计		901122	100.000	134112			



SMF-4082

<样品信息>

色谱柱: Welch Topsil Phenyl Hexyl(50mm*4.6mm,5μm) 流速:1.2ml/min
 柱温:40°C 波长:245nm
 数据文件名: RC\$SMF-4082 - 10-7/28-176-2 - zzp-2024031021p-zjtj6y-rcqx-pH7.0jz-jf75z-P6-10min.lcd
 方法文件名: RC\$SMF-4082 - SMF-4082-rcqx-Fx277.lcm
 批处理文件名: RC\$SMF-4082 - 20240924-rcqx-FX277.lcb
 样品瓶号: 3-47
 进样体积: 20 μl 版本号:6.115
 进样时间: 2024/09/24 21:09:29 实验者: xiexinhui
 处理时间 (V2): 2024/09/25 09:03:30 处理者: xiexinhui
 仪器型号: SHIMADZU LC-2050C(FX277)

<色谱图>

mV

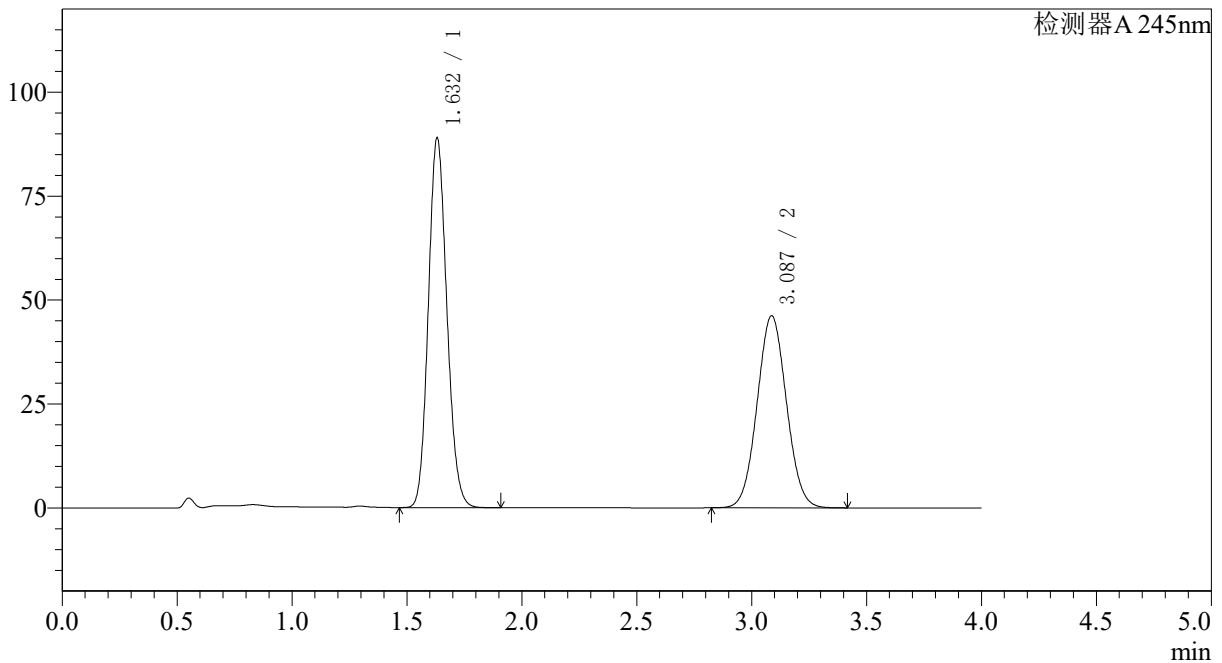

<峰表>

检测器A 245nm

峰号	保留时间	面积	面积%	高度	理论塔板数(USP)	拖尾因子	分离度(USP)
1	1.632	498755	54.888	88916	1957	1.128	--
2	3.087	409924	45.112	46221	2785	1.048	7.630
总计		908679	100.000	135137			



SMF-4082

<样品信息>

色谱柱: Welch Topsil Phenyl Hexyl(50mm*4.6mm,5μm) 流速:1.2ml/min
 柱温:40°C 波长:245nm
 数据文件名: RC\$SMF-4082 - 10-7/28-177-2 - zzp-2024031021p-zjtj6y-rcqx-pH7.0jz-jf75z-P1-15min.lcd
 方法文件名: RC\$SMF-4082 - SMF-4082-rcqx-Fx277.lcm
 批处理文件名: RC\$SMF-4082 - 20240924-rcqx-FX277.lcb
 样品瓶号: 3-3
 进样体积: 20 μl 版本号:6.115
 进样时间: 2024/09/24 21:13:52 实验者: xiexinhui
 处理时间 (V2): 2024/09/25 09:03:33 处理者: xiexinhui
 仪器型号: SHIMADZU LC-2050C(FX277)

<色谱图>

mV

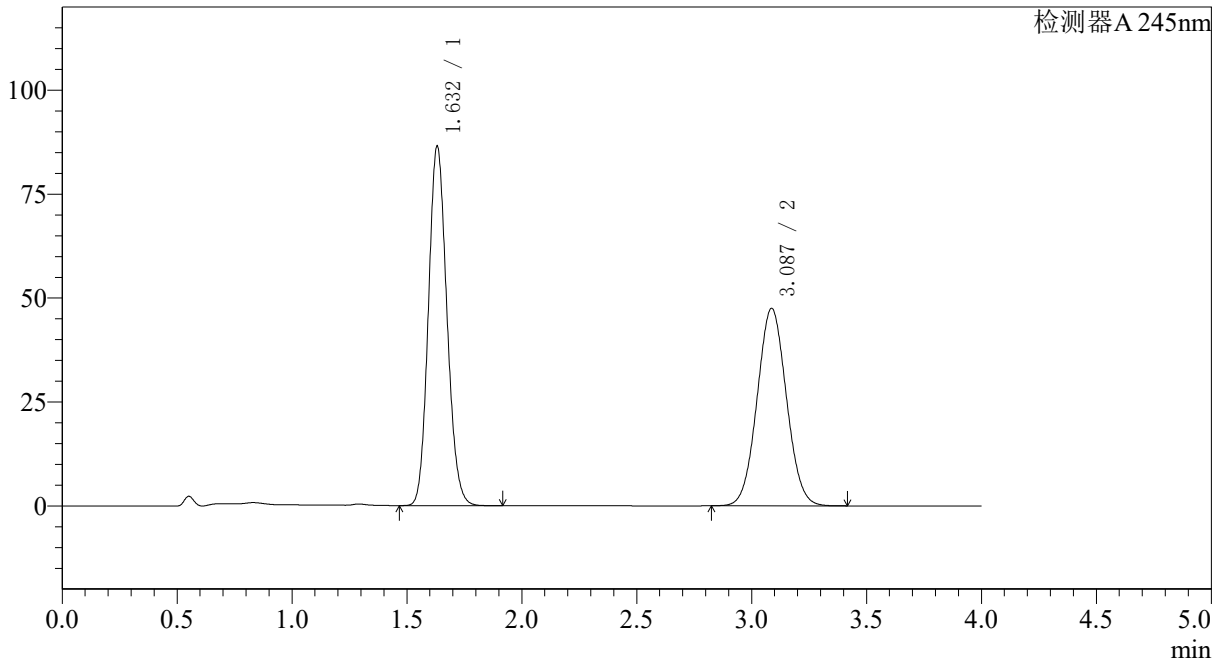

<峰表>

检测器A 245nm

峰号	保留时间	面积	面积%	高度	理论塔板数(USP)	拖尾因子	分离度(USP)
1	1.632	485110	53.515	86423	1956	1.129	--
2	3.087	421391	46.485	47514	2785	1.048	7.628
总计		906502	100.000	133937			



SMF-4082

<样品信息>

色谱柱: Welch Topsil Phenyl Hexyl(50mm*4.6mm,5μm) 流速: 1.2ml/min
 柱温: 40°C 波长: 245nm
 数据文件名: RC\$SMF-4082 - 10-7/28-178-2 - zzp-2024031021p-zjtj6y-rcqx-pH7.0jz-jf75z-P2-15min.lcd
 方法文件名: RC\$SMF-4082 - SMF-4082-rcqx-Fx277.lcm
 批处理文件名: RC\$SMF-4082 - 20240924-rcqx-FX277.lcb
 样品瓶号: 3-12
 进样体积: 20 μl 版本号: 6.115
 进样时间: 2024/09/24 21:18:13 实验者: xiexinhui
 处理时间 (V2): 2024/09/25 09:03:35 处理者: xiexinhui
 仪器型号: SHIMADZU LC-2050C(FX277)

<色谱图>

mV

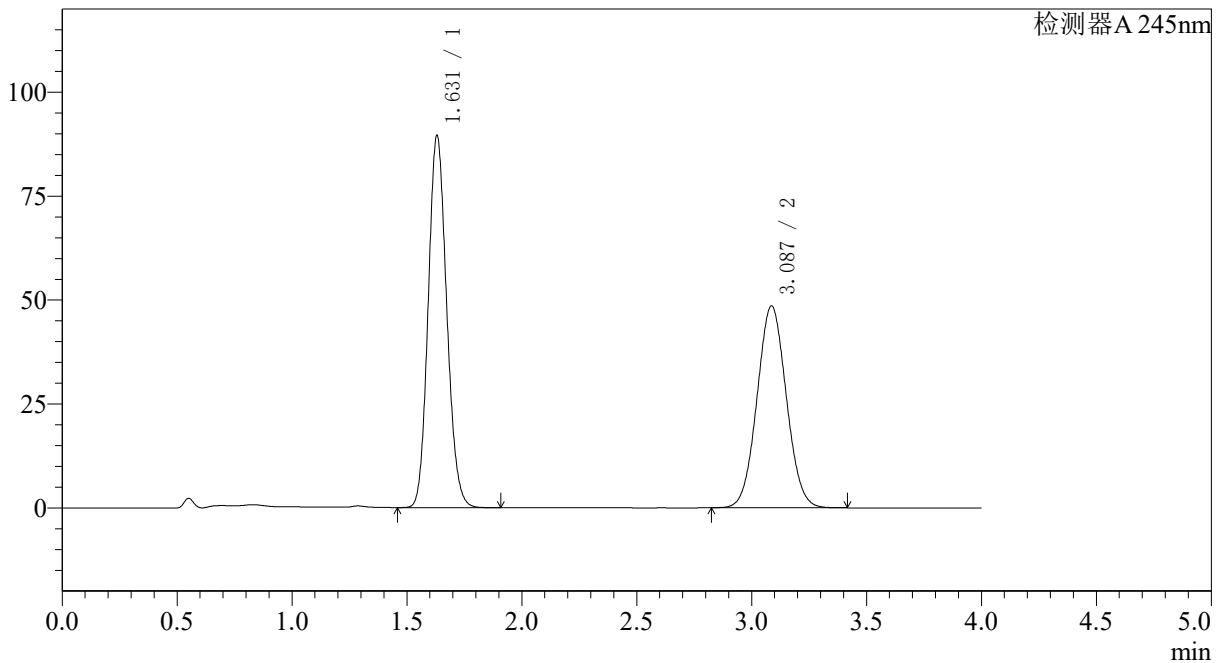

<峰表>

检测器A 245nm

峰号	保留时间	面积	面积%	高度	理论塔板数(USP)	拖尾因子	分离度(USP)
1	1.631	502303	53.820	89532	1954	1.129	--
2	3.087	430997	46.180	48583	2784	1.048	7.629
总计		933299	100.000	138116			



SMF-4082

<样品信息>

色谱柱: Welch Topsil Phenyl Hexyl(50mm*4.6mm,5μm) 流速:1.2ml/min
 柱温:40°C 波长:245nm
 数据文件名: RC\$SMF-4082 - 10-7/28-179-2 - zzp-2024031021p-zjtj6y-rcqx-pH7.0jz-jf75z-P3-15min.lcd
 方法文件名: RC\$SMF-4082 - SMF-4082-rcqx-Fx277.lcm
 批处理文件名: RC\$SMF-4082 - 20240924-rcqx-FX277.lcb
 样品瓶号: 3-21
 进样体积: 20 μl 版本号:6.115
 进样时间: 2024/09/24 21:22:36 实验者: xiexinhui
 处理时间 (V2): 2024/09/25 09:03:38 处理者: xiexinhui
 仪器型号: SHIMADZU LC-2050C(FX277)

<色谱图>

mV

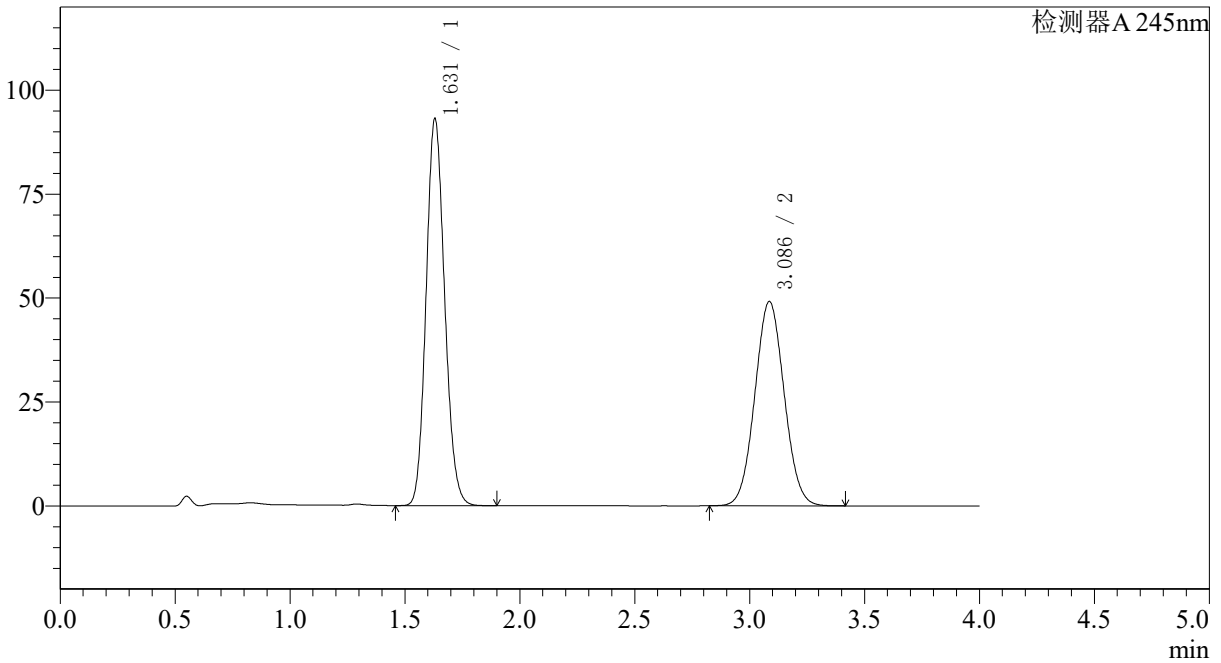

<峰表>

检测器A 245nm

峰号	保留时间	面积	面积%	高度	理论塔板数(USP)	拖尾因子	分离度(USP)
1	1.631	522332	54.508	93139	1953	1.128	--
2	3.086	435939	45.492	49126	2783	1.048	7.627
总计		958270	100.000	142264			

<样品信息>

色谱柱: Welch Topsil Phenyl Hexyl(50mm*4.6mm,5μm) 流速:1.2ml/min
 柱温:40°C 波长:245nm
 数据文件名: RC\$SMF-4082 - 10-7/28-180-2 - zzp-2024031021p-zjtj6y-rcqx-pH7.0jz-jf75z-P4-15min.lcd
 方法文件名: RC\$SMF-4082 - SMF-4082-rcqx-Fx277.lcm
 批处理文件名: RC\$SMF-4082 - 20240924-rcqx-FX277.lcb
 样品瓶号: 3-30
 进样体积: 20 μl 版本号:6.115
 进样时间: 2024/09/24 21:26:58 实验者: xiexinhui
 处理时间 (V2): 2024/09/25 09:03:40 处理者: xiexinhui
 仪器型号: SHIMADZU LC-2050C(FX277)

<色谱图>

mV

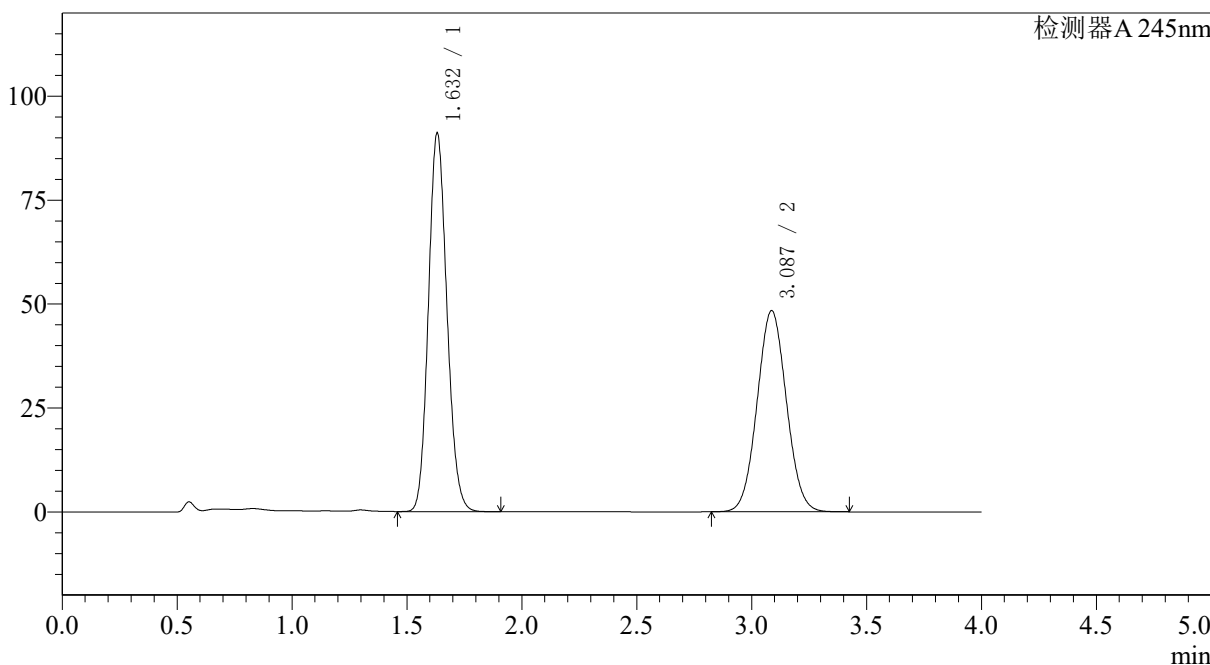

<峰表>

检测器A 245nm

峰号	保留时间	面积	面积%	高度	理论塔板数(USP)	拖尾因子	分离度(USP)
1	1.632	510606	54.320	90979	1957	1.129	--
2	3.087	429382	45.680	48392	2783	1.048	7.626
总计		939988	100.000	139371			



SMF-4082

<样品信息>

色谱柱: Welch Topsil Phenyl Hexyl(50mm*4.6mm,5μm) 流速:1.2ml/min
 柱温:40°C 波长:245nm
 数据文件名: RC\$SMF-4082 - 10-7/28-181-2 - zzp-2024031021p-zjtj6y-rcqx-pH7.0jz-jf75z-P5-15min.lcd
 方法文件名: RC\$SMF-4082 - SMF-4082-rcqx-Fx277.lcm
 批处理文件名: RC\$SMF-4082 - 20240924-rcqx-FX277.lcb
 样品瓶号: 3-39
 进样体积: 20 μl 版本号:6.115
 进样时间: 2024/09/24 21:31:20 实验者: xiexinhui
 处理时间 (V2): 2024/09/25 09:03:43 处理者: xiexinhui
 仪器型号: SHIMADZU LC-2050C(FX277)

<色谱图>

mV

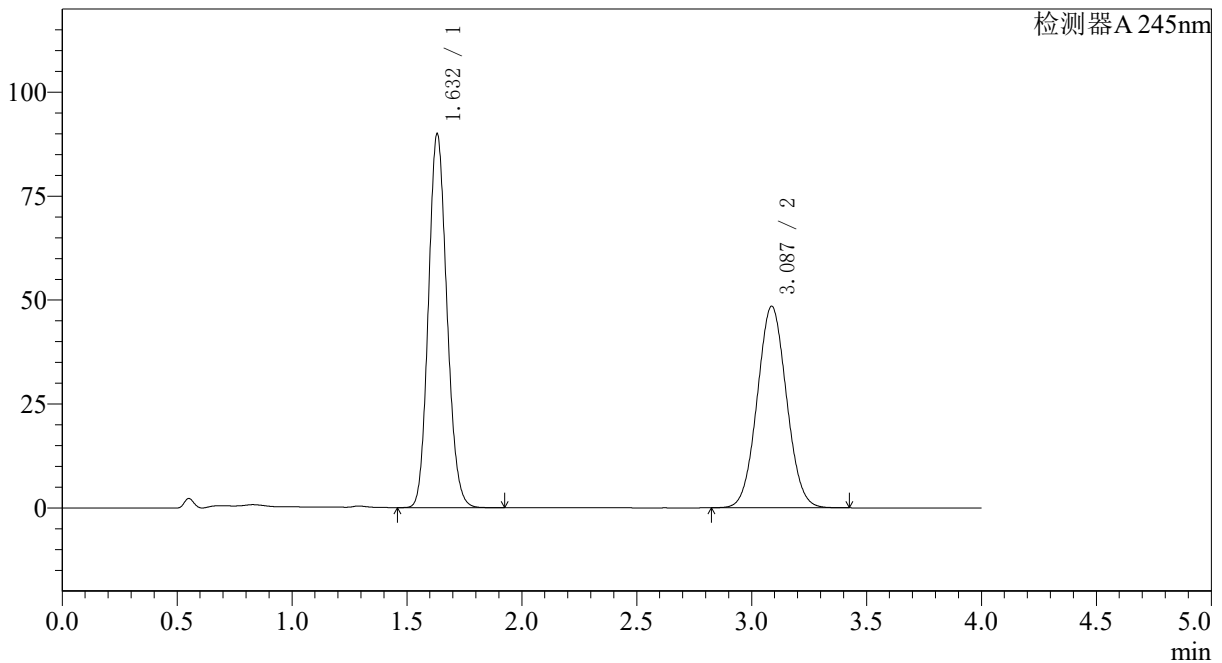

<峰表>

检测器A 245nm

峰号	保留时间	面积	面积%	高度	理论塔板数(USP)	拖尾因子	分离度(USP)
1	1.632	504218	53.961	89870	1959	1.129	--
2	3.087	430196	46.039	48499	2784	1.048	7.630
总计		934415	100.000	138369			



SMF-4082

<样品信息>

色谱柱: Welch Topsil Phenyl Hexyl(50mm*4.6mm,5μm) 流速: 1.2ml/min
 柱温: 40°C 波长: 245nm
 数据文件名: RC\$SMF-4082 - 10-7/28-182-2 - zzp-2024031021p-zjtj6y-rcqx-pH7.0jz-jf75z-P6-15min.lcd
 方法文件名: RC\$SMF-4082 - SMF-4082-rcqx-Fx277.lcm
 批处理文件名: RC\$SMF-4082 - 20240924-rcqx-FX277.lcb
 样品瓶号: 3-48
 进样体积: 20 μl 版本号: 6.115
 进样时间: 2024/09/24 21:35:42 实验者: xiexinhui
 处理时间 (V2): 2024/09/25 09:03:45 处理者: xiexinhui
 仪器型号: SHIMADZU LC-2050C(FX277)

<色谱图>

mV

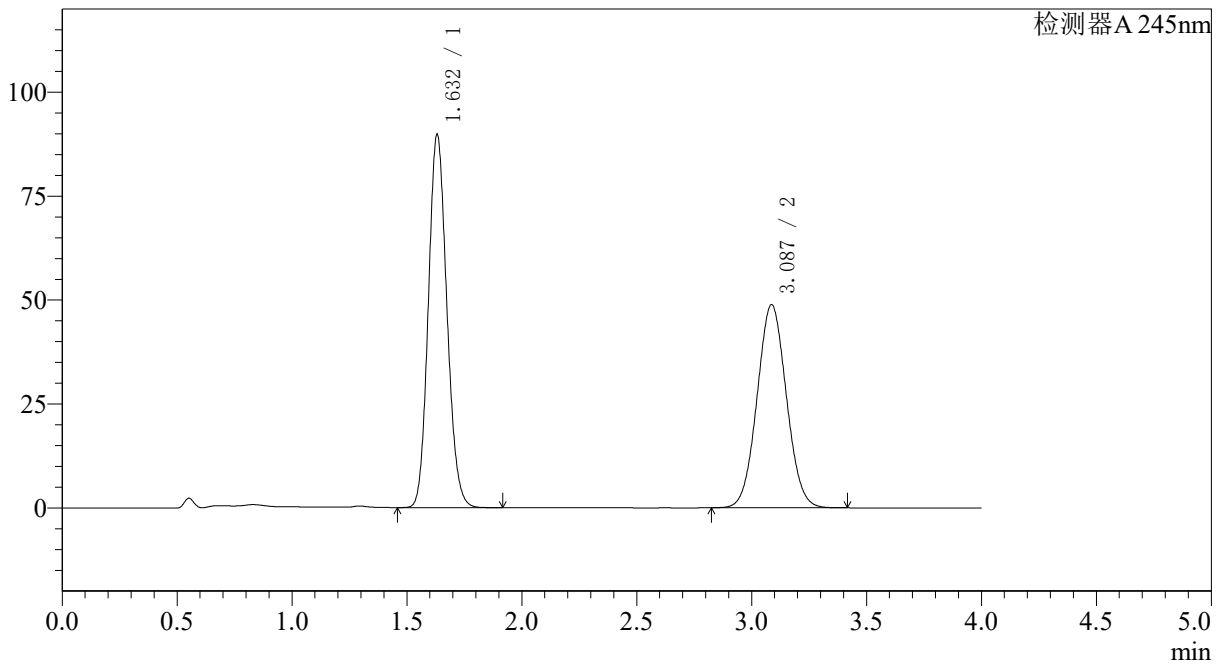

<峰表>

检测器A 245nm

峰号	保留时间	面积	面积%	高度	理论塔板数(USP)	拖尾因子	分离度(USP)
1	1.632	503811	53.749	89726	1954	1.129	--
2	3.087	433538	46.251	48868	2784	1.048	7.626
总计		937349	100.000	138595			



SMF-4082

<样品信息>

色谱柱: Welch Topsil Phenyl Hexyl(50mm*4.6mm,5μm) 流速:1.2ml/min
 柱温:40°C 波长:245nm
 数据文件名: RC\$SMF-4082 - 10-7/28-183-2 - zzp-2024031021p-zjtj6y-rcqx-pH7.0jz-jf75z-P1-20min.lcd
 方法文件名: RC\$SMF-4082 - SMF-4082-rcqx-Fx277.lcm
 批处理文件名: RC\$SMF-4082 - 20240924-rcqx-FX277.lcb
 样品瓶号: 3-4
 进样体积: 20 μl 版本号:6.115
 进样时间: 2024/09/24 21:40:04 实验者: xiexinhui
 处理时间 (V2): 2024/09/25 09:03:47 处理者: xiexinhui
 仪器型号: SHIMADZU LC-2050C(FX277)

<色谱图>

mV

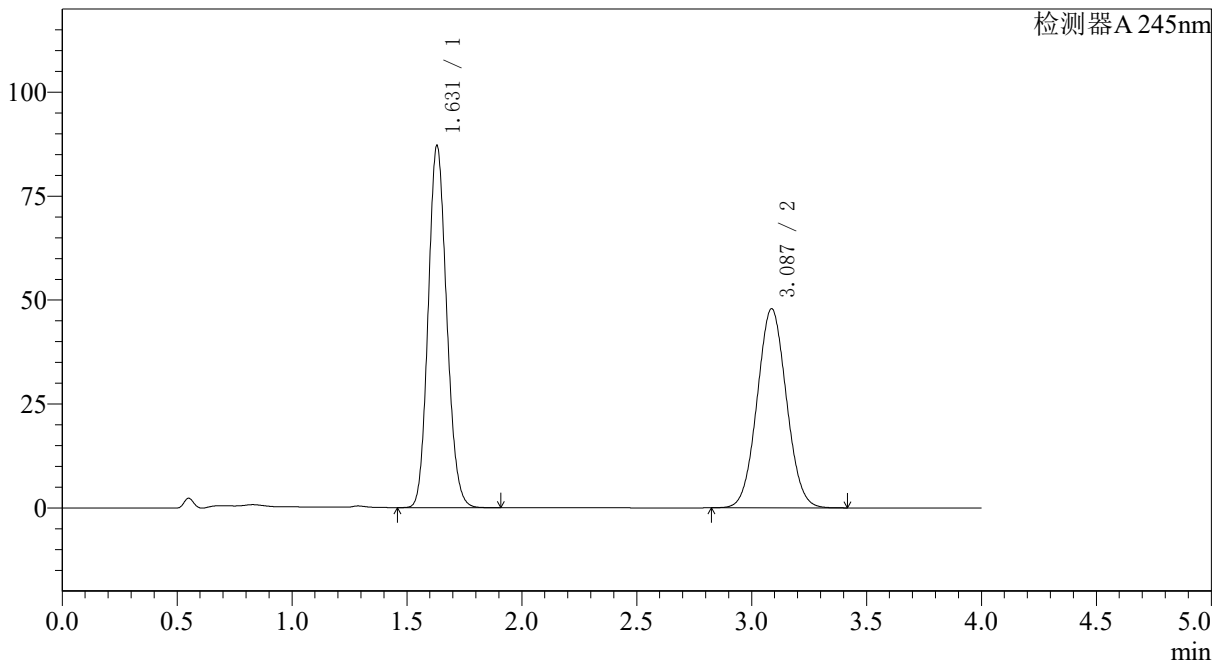

<峰表>

检测器A 245nm

峰号	保留时间	面积	面积%	高度	理论塔板数(USP)	拖尾因子	分离度(USP)
1	1.631	488464	53.482	87116	1957	1.129	--
2	3.087	424852	46.518	47909	2786	1.047	7.635
总计		913316	100.000	135024			



SMF-4082

<样品信息>

色谱柱 :Welch Topsil Phenyl Hexyl(50mm*4.6mm,5μm) 流速:1.2ml/min
 柱温:40°C 波长:245nm
 数据文件名: RC\$SMF-4082 - 10-7/28-184-2 - zzp-2024031021p-zztj6y-rcqx-pH7.0jz-jf75z-P2-20min.lcd
 方法文件名: RC\$SMF-4082 - SMF-4082-rcqx-Fx277.lcm
 批处理文件名: RC\$SMF-4082 - 20240924-rcqx-FX277.lcb
 样品瓶号: 3-13
 进样体积: 20 μl 版本号:6.115
 进样时间: 2024/09/24 21:44:27 实验者: xiexinhui
 处理时间 (V2) : 2024/09/25 09:03:50 处理者: xiexinhui
 仪器型号: SHIMADZU LC-2050C(FX277)

<色谱图>

mV

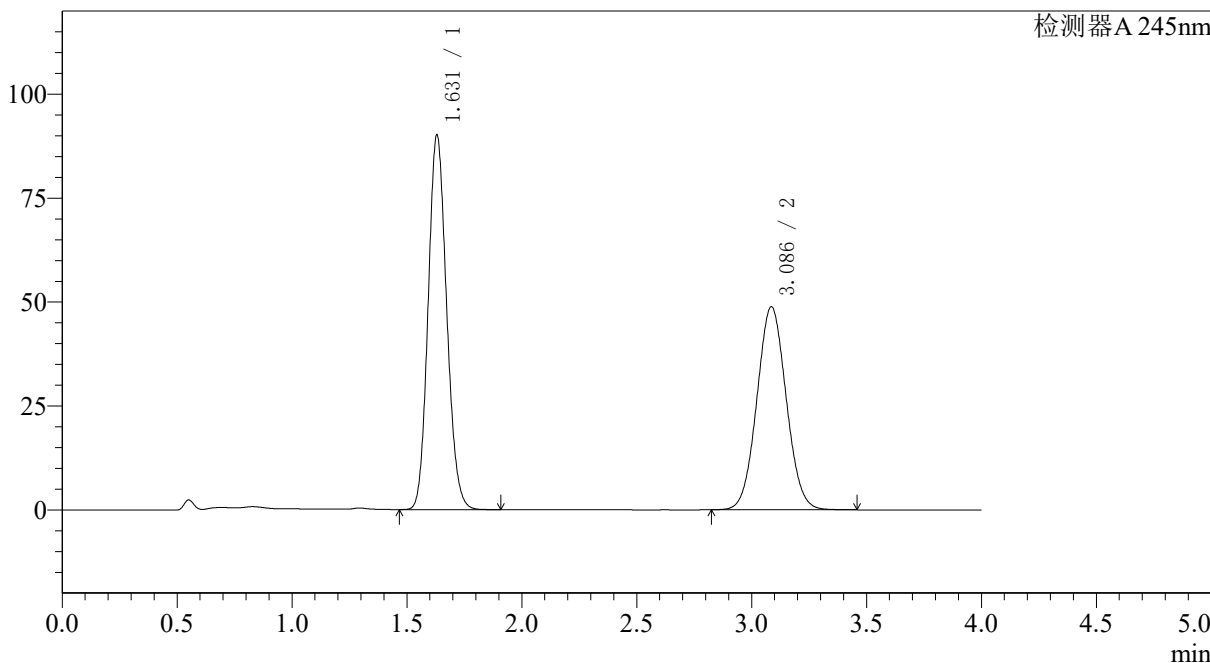

<峰表>

检测器A 245nm

峰号	保留时间	面积	面积%	高度	理论塔板数(USP)	拖尾因子	分离度(USP)
1	1.631	505863	53.829	90151	1951	1.128	--
2	3.086	433899	46.171	48831	2782	1.049	7.625
总计		939762	100.000	138983			



SMF-4082

<样品信息>

色谱柱: Welch Topsil Phenyl Hexyl(50mm*4.6mm,5µm) 流速:1.2ml/min
 柱温:40°C 波长:245nm
 数据文件名: RC\$SMF-4082 - 10-7/28-185-2 - zzp-2024031021p-zjtj6y-rcqx-pH7.0jz-jf75z-P3-20min.lcd
 方法文件名: RC\$SMF-4082 - SMF-4082-rcqx-Fx277.lcm
 批处理文件名: RC\$SMF-4082 - 20240924-rcqx-FX277.lcb
 样品瓶号: 3-22
 进样体积: 20 µl 版本号:6.115
 进样时间: 2024/09/24 21:48:48 实验者: xiexinhui
 处理时间 (V2): 2024/09/25 09:03:52 处理者: xiexinhui
 仪器型号: SHIMADZU LC-2050C(FX277)

<色谱图>

mV

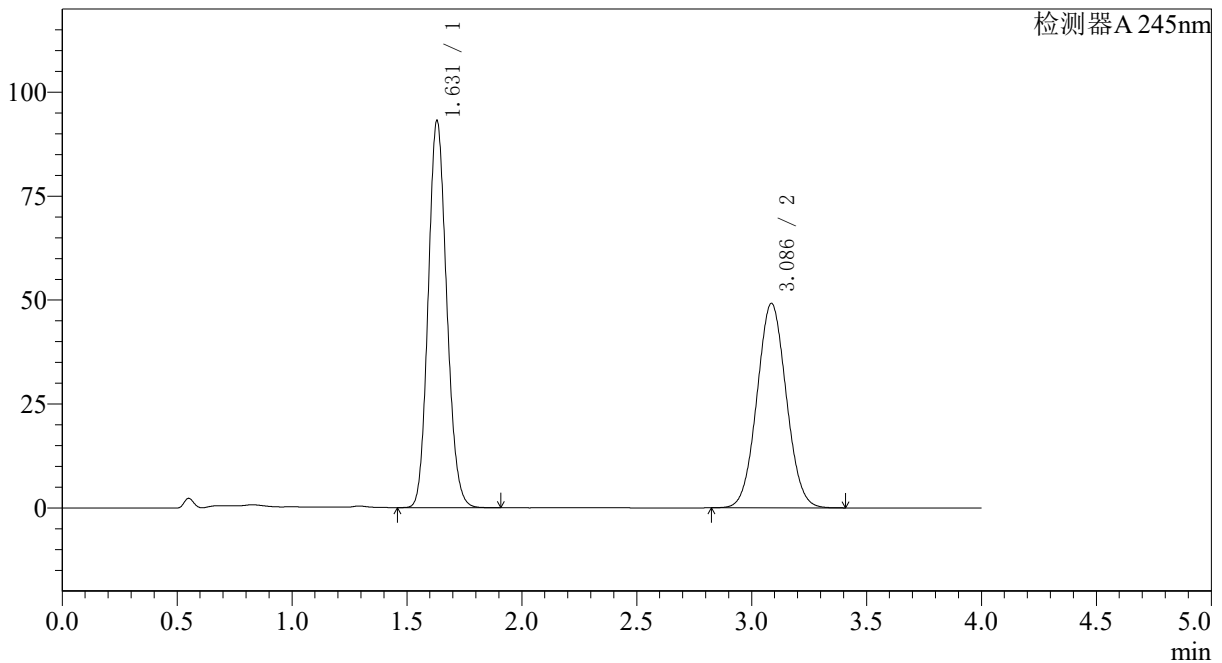

<峰表>

检测器A 245nm

峰号	保留时间	面积	面积%	高度	理论塔板数(USP)	拖尾因子	分离度(USP)
1	1.631	522295	54.487	93125	1956	1.129	--
2	3.086	436280	45.513	49179	2784	1.048	7.630
总计		958576	100.000	142305			



SMF-4082

<样品信息>

色谱柱: Welch Topsil Phenyl Hexyl(50mm*4.6mm,5µm) 流速:1.2ml/min
 柱温:40°C 波长:245nm
 数据文件名: RC\$SMF-4082 - 10-7/28-186-2 - zzp-2024031021p-zztj6y-rcqx-pH7.0jz-jf75z-P4-20min.lcd
 方法文件名: RC\$SMF-4082 - SMF-4082-rcqx-Fx277.lcm
 批处理文件名: RC\$SMF-4082 - 20240924-rcqx-FX277.lcb
 样品瓶号: 3-31
 进样体积: 20 µl 版本号:6.115
 进样时间: 2024/09/24 21:53:11 实验者: xiexinhui
 处理时间 (V2): 2024/09/25 09:03:54 处理者: xiexinhui
 仪器型号: SHIMADZU LC-2050C(FX277)

<色谱图>

mV

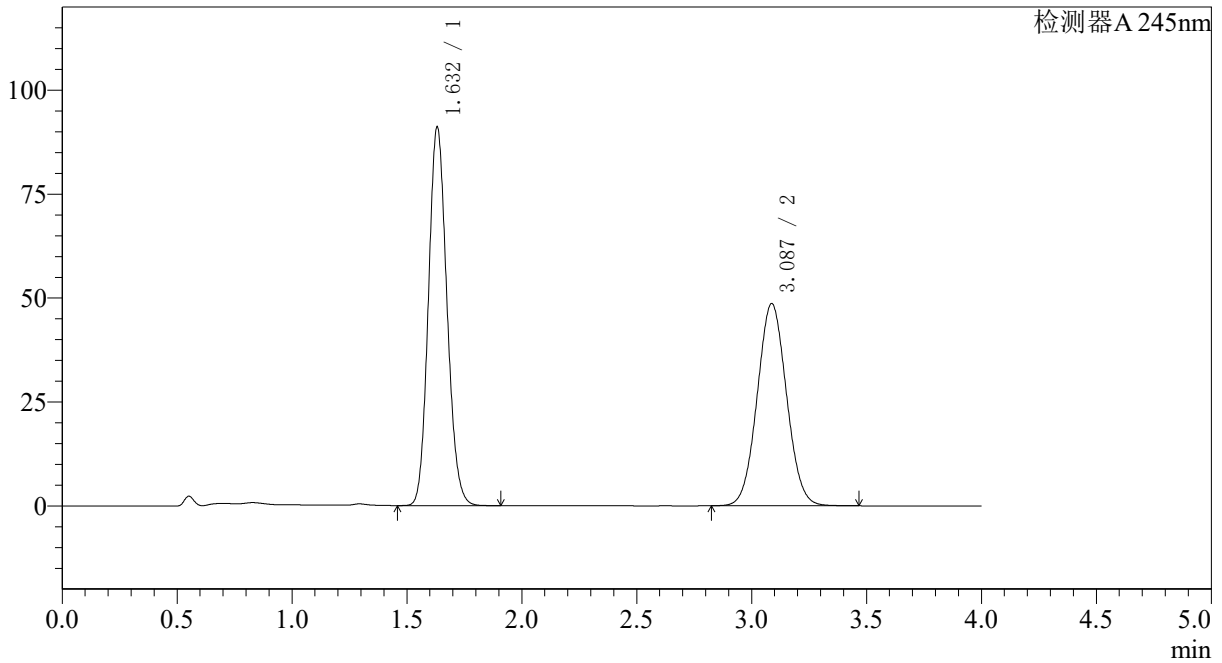

<峰表>

检测器A 245nm

峰号	保留时间	面积	面积%	高度	理论塔板数(USP)	拖尾因子	分离度(USP)
1	1.632	510807	54.179	91019	1957	1.129	--
2	3.087	432013	45.821	48661	2785	1.048	7.630
总计		942820	100.000	139680			



SMF-4082

<样品信息>

色谱柱: Welch Topsil Phenyl Hexyl(50mm*4.6mm,5µm) 流速: 1.2ml/min
 柱温: 40°C 波长: 245nm
 数据文件名: RC\$SMF-4082 - 10-7/28-187-2 - zzp-2024031021p-zjtj6y-rcqx-pH7.0jz-jf75z-P5-20min.lcd
 方法文件名: RC\$SMF-4082 - SMF-4082-rcqx-Fx277.lcm
 批处理文件名: RC\$SMF-4082 - 20240924-rcqx-FX277.lcb
 样品瓶号: 3-40
 进样体积: 20 µl 版本号: 6.115
 进样时间: 2024/09/24 21:57:34 实验者: xiexinhui
 处理时间 (V2): 2024/09/25 09:03:57 处理者: xiexinhui
 仪器型号: SHIMADZU LC-2050C(FX277)

<色谱图>

mV

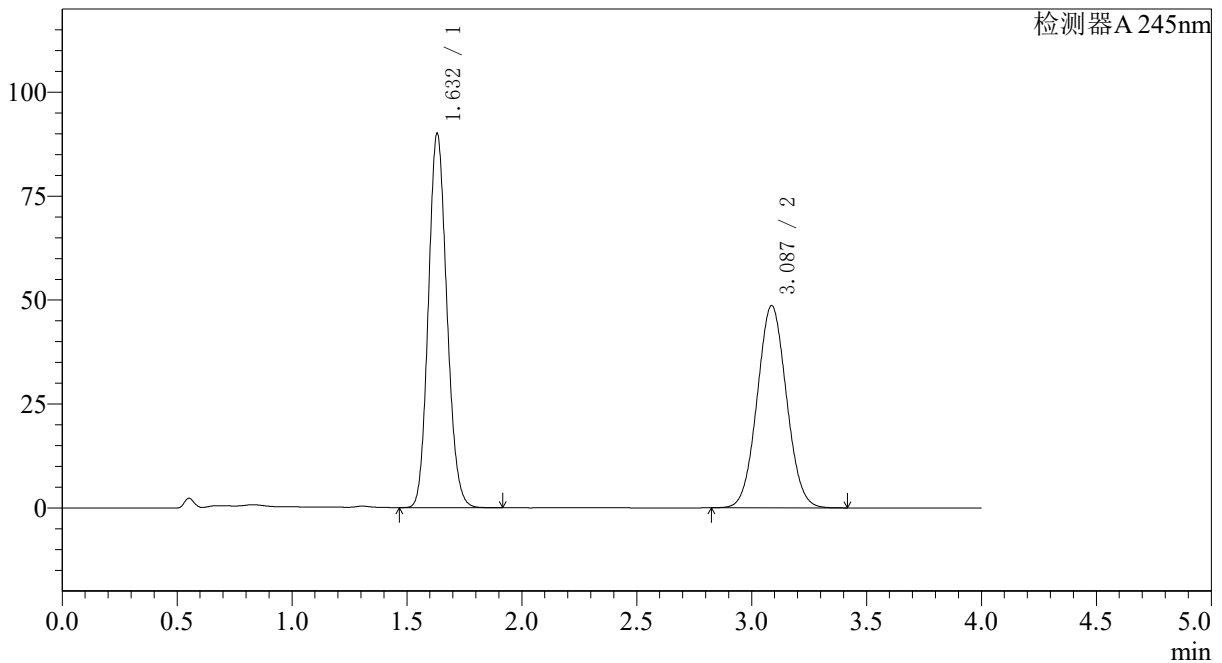

<峰表>

检测器A 245nm

峰号	保留时间	面积	面积%	高度	理论塔板数(USP)	拖尾因子	分离度(USP)
1	1.632	504918	53.906	89974	1957	1.129	--
2	3.087	431744	46.094	48663	2783	1.048	7.627
总计		936661	100.000	138637			



SMF-4082

<样品信息>

色谱柱: Welch Topsil Phenyl Hexyl(50mm*4.6mm,5µm) 流速:1.2ml/min
 柱温:40°C 波长:245nm
 数据文件名: RC\$SMF-4082 - 10-7/28-188-2 - zzp-2024031021p-zjtj6y-rcqx-pH7.0jz-jf75z-P6-20min.lcd
 方法文件名: RC\$SMF-4082 - SMF-4082-rcqx-Fx277.lcm
 批处理文件名: RC\$SMF-4082 - 20240924-rcqx-FX277.lcb
 样品瓶号: 3-49
 进样体积: 20 µl 版本号:6.115
 进样时间: 2024/09/24 22:01:57 实验者: xiexinhui
 处理时间 (V2): 2024/09/25 09:03:59 处理者: xiexinhui
 仪器型号: SHIMADZU LC-2050C(FX277)

<色谱图>

mV

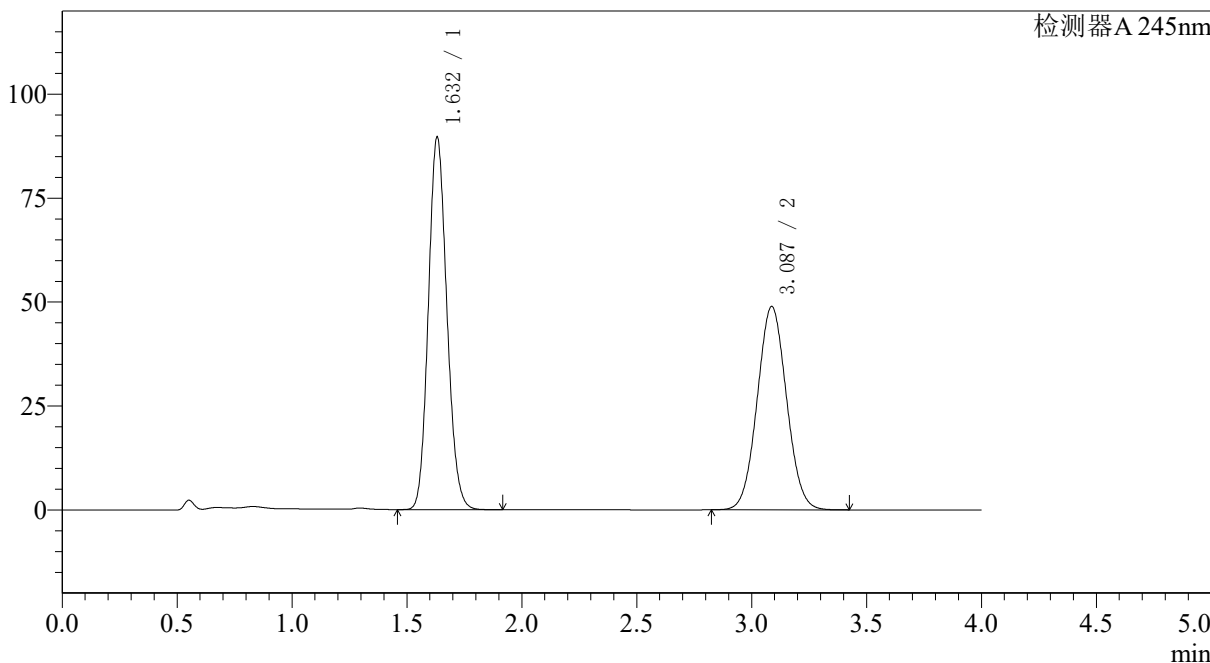

<峰表>

检测器A 245nm

峰号	保留时间	面积	面积%	高度	理论塔板数(USP)	拖尾因子	分离度(USP)
1	1.632	502864	53.674	89591	1956	1.129	--
2	3.087	434014	46.326	48929	2785	1.048	7.630
总计		936878	100.000	138520			



SMF-4082

<样品信息>

色谱柱: Welch Topsil Phenyl Hexyl(50mm*4.6mm,5µm) 流速: 1.2ml/min
 柱温: 40°C 波长: 245nm
 数据文件名: RC\$SMF-4082 - 10-7/28-189-2 - zzp-2024031021p-zjtj6y-rcqx-pH7.0jz-jf75z-P1-30min.lcd
 方法文件名: RC\$SMF-4082 - SMF-4082-rcqx-Fx277.lcm
 批处理文件名: RC\$SMF-4082 - 20240924-rcqx-FX277.lcb
 样品瓶号: 3-5
 进样体积: 20 µl 版本号: 6.115
 进样时间: 2024/09/24 22:06:18 实验者: xiexinhui
 处理时间 (V2): 2024/09/25 09:04:01 处理者: xiexinhui
 仪器型号: SHIMADZU LC-2050C(FX277)

<色谱图>

mV

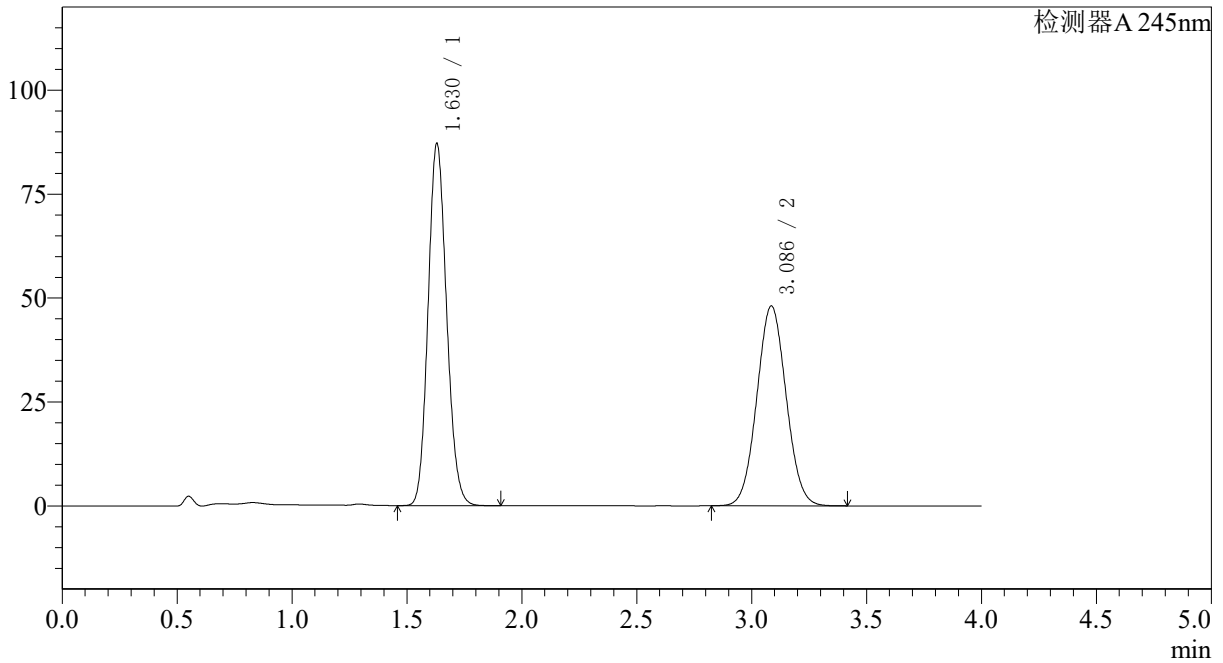

<峰表>

检测器A 245nm

峰号	保留时间	面积	面积%	高度	理论塔板数(USP)	拖尾因子	分离度(USP)
1	1.630	488916	53.418	87155	1951	1.128	--
2	3.086	426346	46.582	48048	2783	1.048	7.627
总计		915261	100.000	135203			



SMF-4082

<样品信息>

色谱柱: Welch Topsil Phenyl Hexyl(50mm*4.6mm,5μm) 流速:1.2ml/min
 柱温:40°C 波长:245nm
 数据文件名: RC\$SMF-4082 - 10-7/28-190-2 - zzp-2024031021p-zjtj6y-rcqx-pH7.0jz-jf75z-P2-30min.lcd
 方法文件名: RC\$SMF-4082 - SMF-4082-rcqx-Fx277.lcm
 批处理文件名: RC\$SMF-4082 - 20240924-rcqx-FX277.lcb
 样品瓶号: 3-14
 进样体积: 20 μl 版本号:6.115
 进样时间: 2024/09/24 22:10:41 实验者: xiexinhui
 处理时间 (V2): 2024/09/25 09:04:03 处理者: xiexinhui
 仪器型号: SHIMADZU LC-2050C(FX277)

<色谱图>

mV

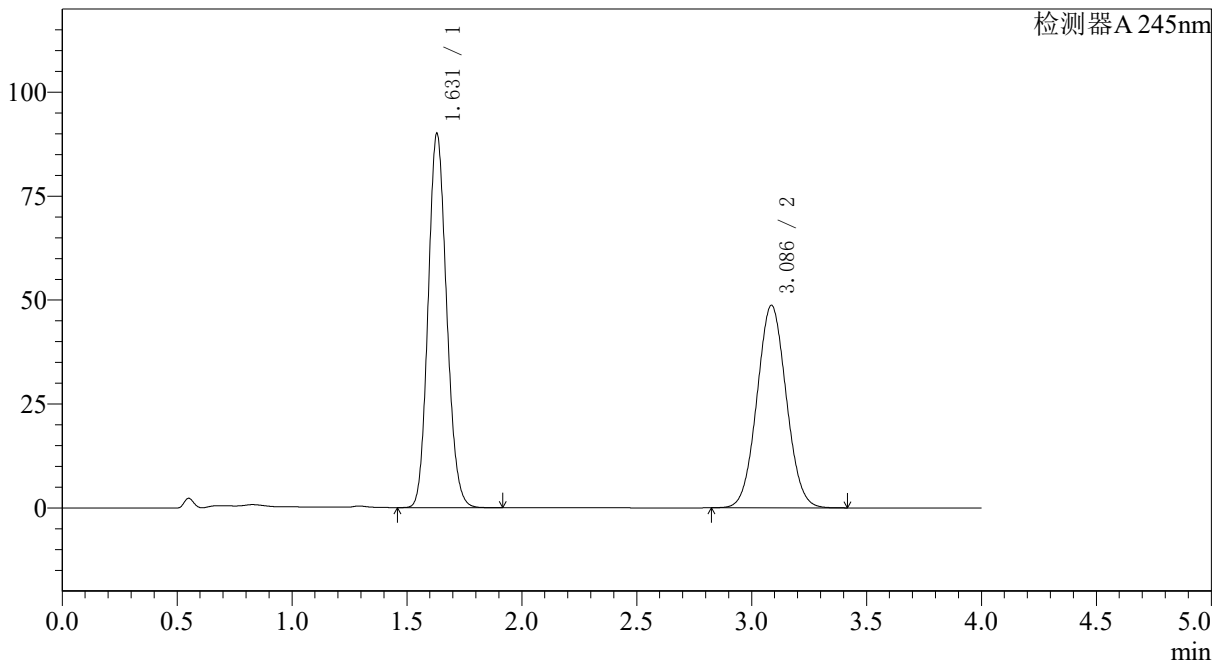

<峰表>

检测器A 245nm

峰号	保留时间	面积	面积%	高度	理论塔板数(USP)	拖尾因子	分离度(USP)
1	1.631	504743	53.866	90025	1955	1.129	--
2	3.086	432288	46.134	48713	2782	1.048	7.629
总计		937031	100.000	138737			



SMF-4082

<样品信息>

色谱柱: Welch Topsil Phenyl Hexyl(50mm*4.6mm,5μm) 流速: 1.2ml/min
 柱温: 40°C 波长: 245nm
 数据文件名: RC\$SMF-4082 - 10-7/28-191-2 - zzp-2024031021p-zjtj6y-rcqx-pH7.0jz-jf75z-P3-30min.lcd
 方法文件名: RC\$SMF-4082 - SMF-4082-rcqx-Fx277.lcm
 批处理文件名: RC\$SMF-4082 - 20240924-rcqx-FX277.lcb
 样品瓶号: 3-23
 进样体积: 20 μl 版本号: 6.115
 进样时间: 2024/09/24 22:15:03 实验者: xiexinhui
 处理时间 (V2): 2024/09/25 09:04:06 处理者: xiexinhui
 仪器型号: SHIMADZU LC-2050C(FX277)

<色谱图>

mV

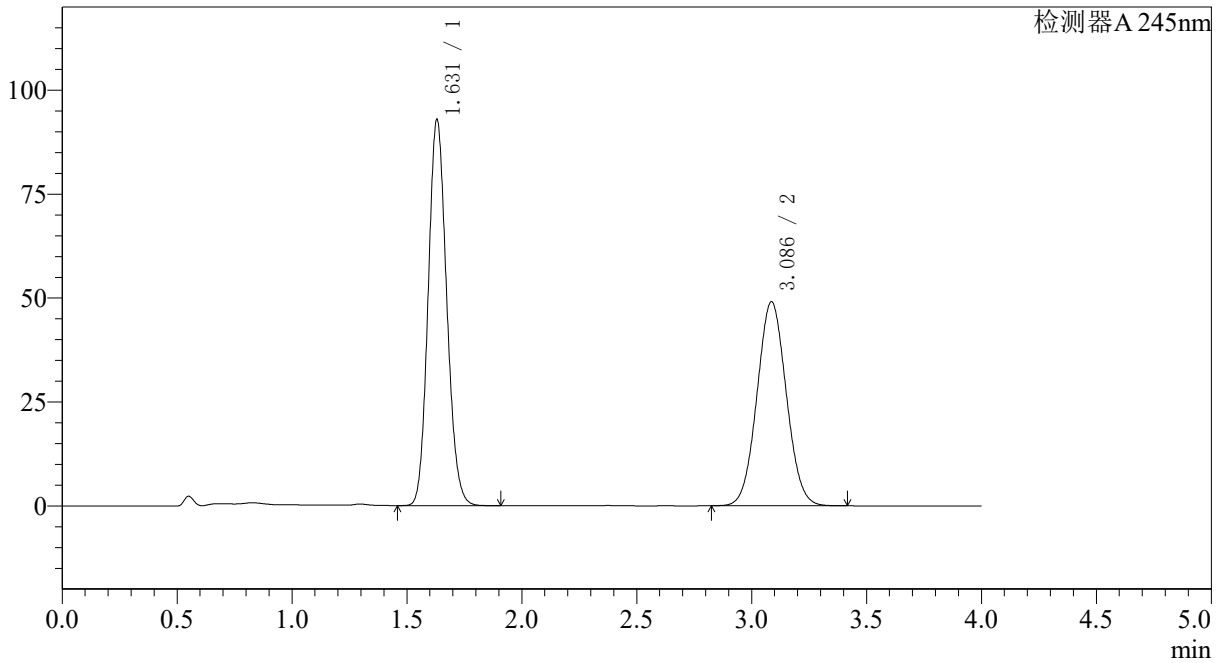

<峰表>

检测器A 245nm

峰号	保留时间	面积	面积%	高度	理论塔板数(USP)	拖尾因子	分离度(USP)
1	1.631	521252	54.479	92901	1952	1.129	--
2	3.086	435546	45.521	49088	2783	1.048	7.627
总计		956797	100.000	141989			



SMF-4082

<样品信息>

色谱柱: Welch Topsil Phenyl Hexyl(50mm*4.6mm,5μm) 流速:1.2ml/min
 柱温:40°C 波长:245nm
 数据文件名: RC\$SMF-4082 - 10-7/28-192-2 - zzp-2024031021p-zjtj6y-rcqx-pH7.0jz-jf75z-P4-30min.lcd
 方法文件名: RC\$SMF-4082 - SMF-4082-rcqx-Fx277.lcm
 批处理文件名: RC\$SMF-4082 - 20240924-rcqx-FX277.lcb
 样品瓶号: 3-32
 进样体积: 20 μl 版本号:6.115
 进样时间: 2024/09/24 22:19:24 实验者: xiexinhui
 处理时间(V2): 2024/09/25 09:04:08 处理者: xiexinhui
 仪器型号: SHIMADZU LC-2050C(FX277)

<色谱图>

mV

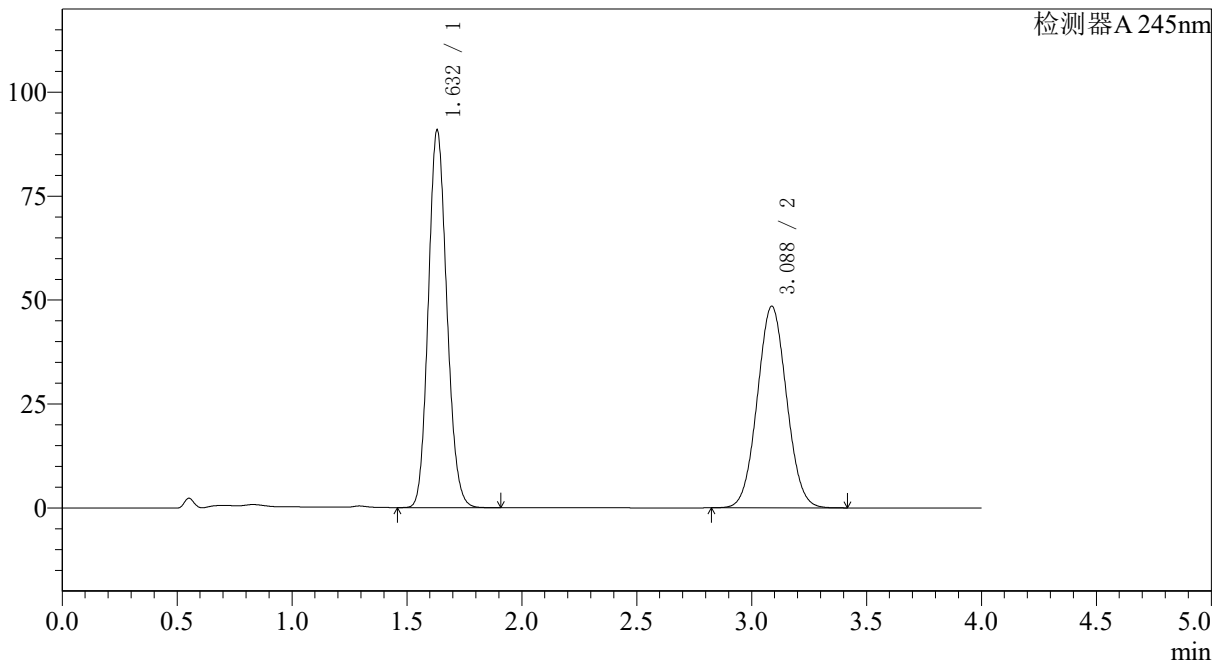

<峰表>

检测器A 245nm

峰号	保留时间	面积	面积%	高度	理论塔板数(USP)	拖尾因子	分离度(USP)
1	1.632	509148	54.206	90787	1958	1.129	--
2	3.088	430130	45.794	48517	2788	1.047	7.635
总计		939278	100.000	139304			



SMF-4082

<样品信息>

色谱柱: Welch Topsil Phenyl Hexyl(50mm*4.6mm,5μm) 流速:1.2ml/min
 柱温:40°C 波长:245nm
 数据文件名: RC\$SMF-4082 - 10-7/28-193-2 - zzp-2024031021p-zjtj6y-rcqx-pH7.0jz-jf75z-P5-30min.lcd
 方法文件名: RC\$SMF-4082 - SMF-4082-rcqx-Fx277.lcm
 批处理文件名: RC\$SMF-4082 - 20240924-rcqx-FX277.lcb
 样品瓶号: 3-41
 进样体积: 20 μl 版本号:6.115
 进样时间: 2024/09/24 22:23:47 实验者: xiexinhui
 处理时间 (V2): 2024/09/25 09:04:11 处理者: xiexinhui
 仪器型号: SHIMADZU LC-2050C(FX277)

<色谱图>

mV

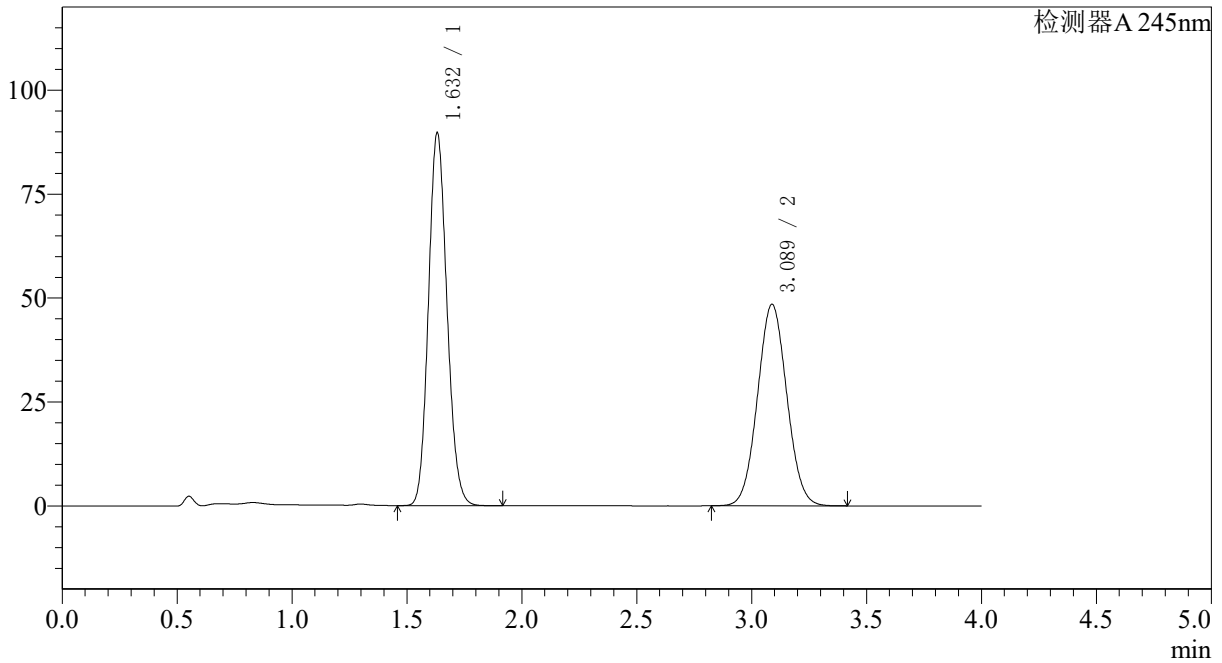

<峰表>

检测器A 245nm

峰号	保留时间	面积	面积%	高度	理论塔板数(USP)	拖尾因子	分离度(USP)
1	1.632	503156	53.905	89598	1957	1.129	--
2	3.089	430261	46.095	48507	2786	1.048	7.633
总计		933418	100.000	138104			



SMF-4082

<样品信息>

色谱柱: Welch Topsil Phenyl Hexyl(50mm*4.6mm,5μm) 流速:1.2ml/min
 柱温:40°C 波长:245nm
 数据文件名: RC\$SMF-4082 - 10-7/28-194-2 - zzp-2024031021p-zjtj6y-rcqx-pH7.0jz-jf75z-P6-30min.lcd
 方法文件名: RC\$SMF-4082 - SMF-4082-rcqx-Fx277.lcm
 批处理文件名: RC\$SMF-4082 - 20240924-rcqx-FX277.lcb
 样品瓶号: 3-50
 进样体积: 20 μl 版本号:6.115
 进样时间: 2024/09/24 22:28:09 实验者: xiexinhui
 处理时间 (V2): 2024/09/25 09:04:13 处理者: xiexinhui
 仪器型号: SHIMADZU LC-2050C(FX277)

<色谱图>

mV

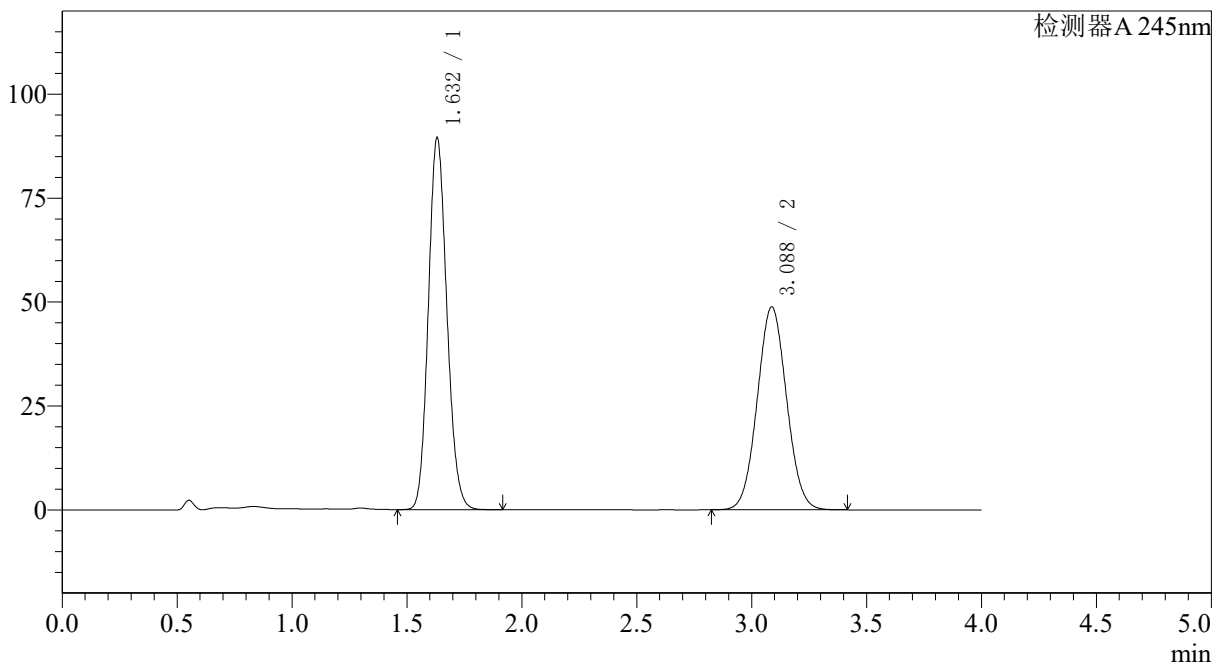

<峰表>

检测器A 245nm

峰号	保留时间	面积	面积%	高度	理论塔板数(USP)	拖尾因子	分离度(USP)
1	1.632	501706	53.676	89424	1957	1.129	--
2	3.088	432988	46.324	48823	2787	1.048	7.633
总计		934694	100.000	138247			



SMF-4082

<样品信息>

色谱柱: Welch Topsil Phenyl Hexyl(50mm*4.6mm,5μm) 流速:1.2ml/min
 柱温:40°C 波长:245nm
 数据文件名: RC\$SMF-4082 - 10-7/28-195-2 - zzp-2024031021p-zjtj6y-rcqx-pH7.0jz-jf75z-P1-45min.lcd
 方法文件名: RC\$SMF-4082 - SMF-4082-rcqx-Fx277.lcm
 批处理文件名: RC\$SMF-4082 - 20240924-rcqx-FX277.lcb
 样品瓶号: 3-6
 进样体积: 20 μl 版本号:6.115
 进样时间: 2024/09/24 22:32:31 实验者: xiexinhui
 处理时间 (V2): 2024/09/25 09:04:15 处理者: xiexinhui
 仪器型号: SHIMADZU LC-2050C(FX277)

<色谱图>

mV

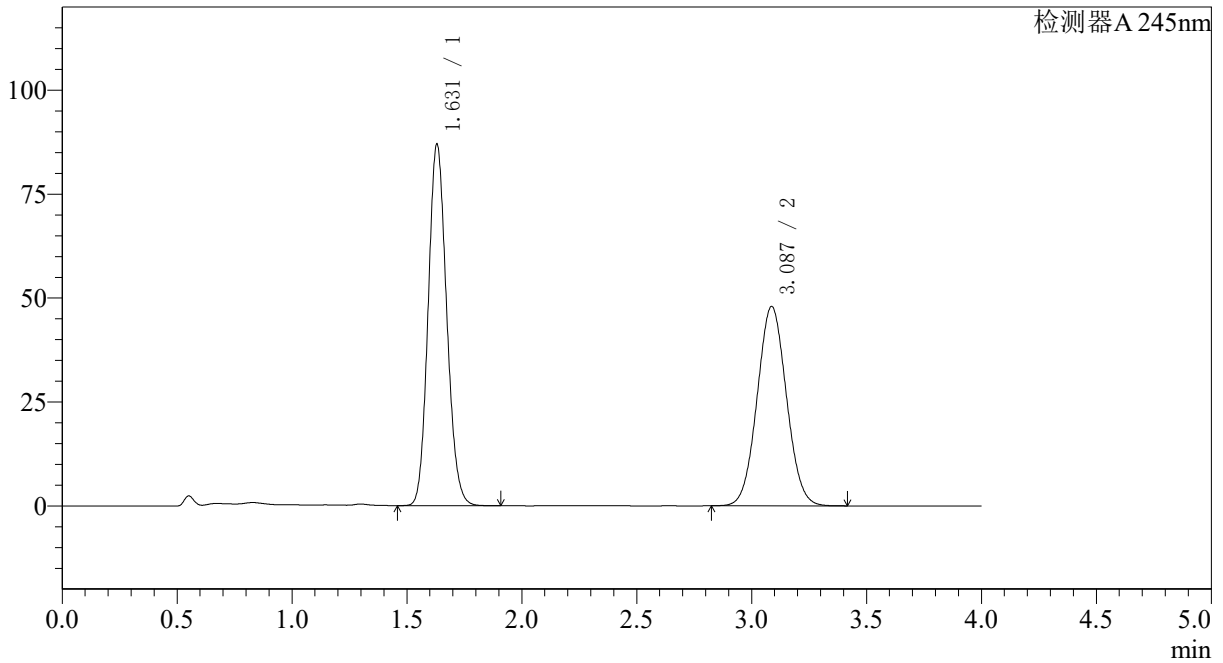

<峰表>

检测器A 245nm

峰号	保留时间	面积	面积%	高度	理论塔板数(USP)	拖尾因子	分离度(USP)
1	1.631	487692	53.410	86984	1954	1.128	--
2	3.087	425426	46.590	47973	2785	1.048	7.634
总计		913118	100.000	134957			



SMF-4082

<样品信息>

色谱柱: Welch Topsil Phenyl Hexyl(50mm*4.6mm,5μm) 流速:1.2ml/min
 柱温:40°C 波长:245nm
 数据文件名: RC\$SMF-4082 - 10-7/28-196-2 - zzp-2024031021p-zjtj6y-rcqx-pH7.0jz-jf75z-P2-45min.lcd
 方法文件名: RC\$SMF-4082 - SMF-4082-rcqx-Fx277.lcm
 批处理文件名: RC\$SMF-4082 - 20240924-rcqx-FX277.lcb
 样品瓶号: 3-15
 进样体积: 20 μl 版本号:6.115
 进样时间: 2024/09/24 22:36:53 实验者: xiexinhui
 处理时间 (V2): 2024/09/25 09:04:17 处理者: xiexinhui
 仪器型号: SHIMADZU LC-2050C(FX277)

<色谱图>

mV

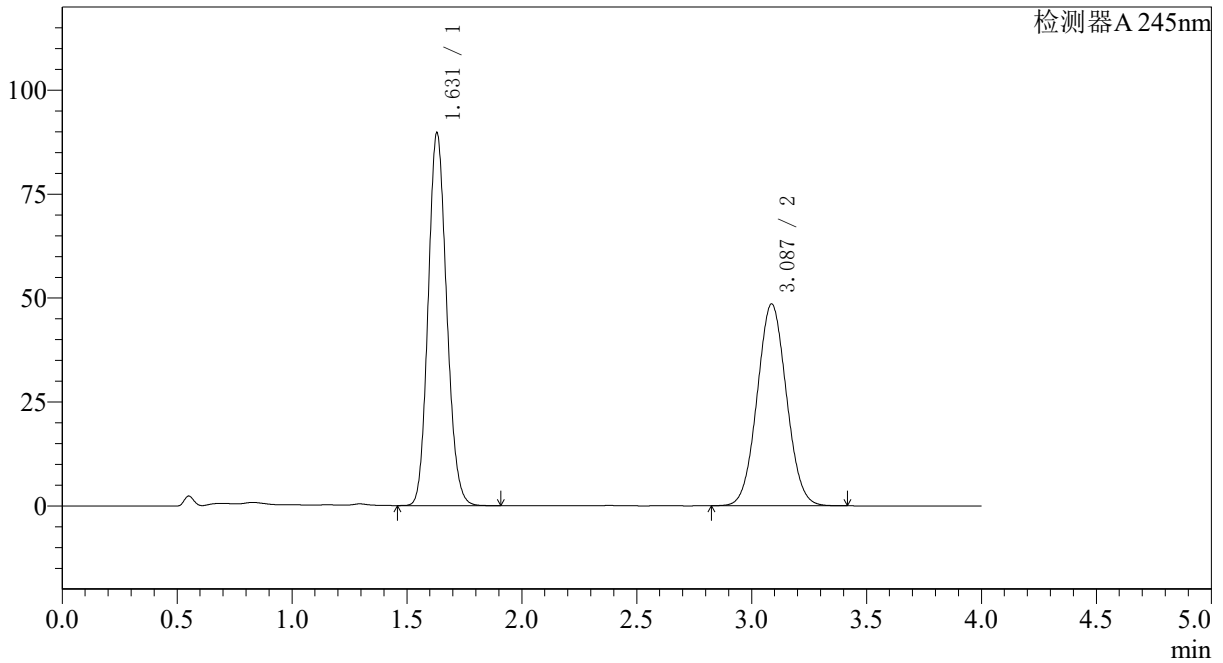

<峰表>

检测器A 245nm

峰号	保留时间	面积	面积%	高度	理论塔板数(USP)	拖尾因子	分离度(USP)
1	1.631	503203	53.868	89699	1953	1.129	--
2	3.087	430938	46.132	48572	2783	1.048	7.630
总计		934141	100.000	138270			



SMF-4082

<样品信息>

色谱柱: Welch Topsil Phenyl Hexyl(50mm*4.6mm,5μm) 流速: 1.2ml/min
 柱温: 40°C 波长: 245nm
 数据文件名: RC\$SMF-4082 - 10-7/28-197-2 - zzp-2024031021p-zjtj6y-rcqx-pH7.0jz-jf75z-P3-45min.lcd
 方法文件名: RC\$SMF-4082 - SMF-4082-rcqx-Fx277.lcm
 批处理文件名: RC\$SMF-4082 - 20240924-rcqx-FX277.lcb
 样品瓶号: 3-24
 进样体积: 20 μl 版本号: 6.115
 进样时间: 2024/09/24 22:41:15 实验者: xiexinhui
 处理时间 (V2): 2024/09/25 09:04:20 处理者: xiexinhui
 仪器型号: SHIMADZU LC-2050C(FX277)

<色谱图>

mV

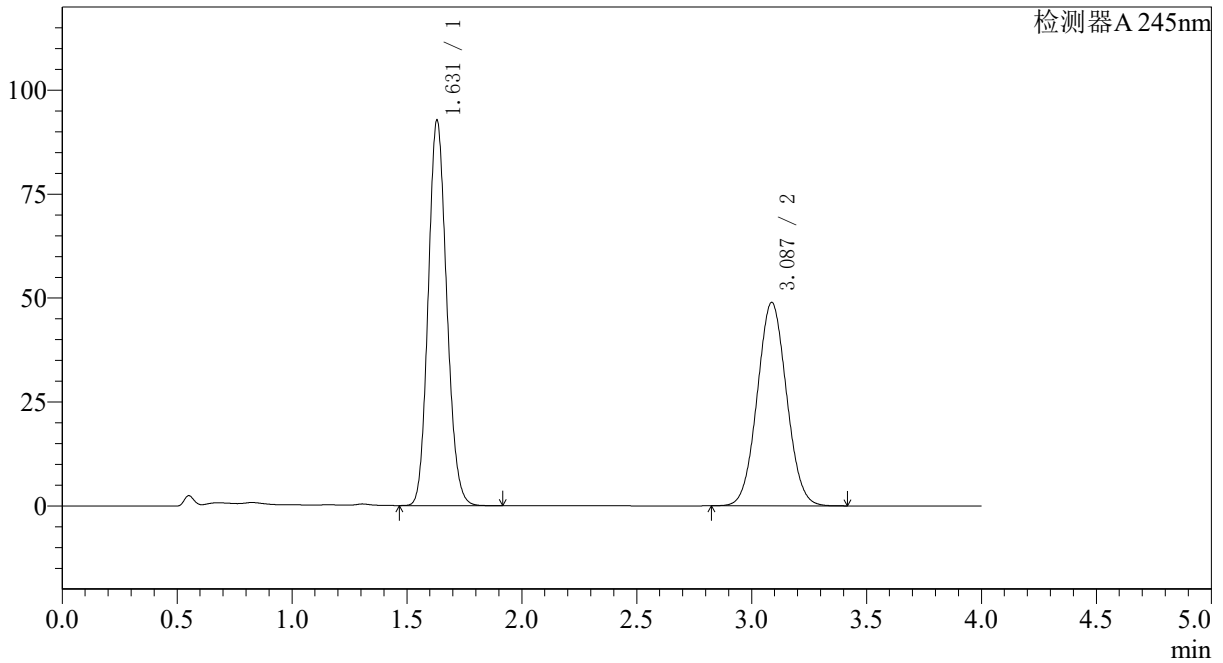

<峰表>

检测器A 245nm

峰号	保留时间	面积	面积%	高度	理论塔板数(USP)	拖尾因子	分离度(USP)
1	1.631	519817	54.477	92711	1957	1.129	--
2	3.087	434384	45.523	48956	2782	1.048	7.633
总计		954201	100.000	141667			



SMF-4082

<样品信息>

色谱柱: Welch Topsil Phenyl Hexyl(50mm*4.6mm,5µm) 流速: 1.2ml/min
 柱温: 40°C 波长: 245nm
 数据文件名: RC\$SMF-4082 - 10-7/28-198-2 - zzp-2024031021p-zjtj6y-rcqx-pH7.0jz-jf75z-P4-45min.lcd
 方法文件名: RC\$SMF-4082 - SMF-4082-rcqx-Fx277.lcm
 批处理文件名: RC\$SMF-4082 - 20240924-rcqx-FX277.lcb
 样品瓶号: 3-33
 进样体积: 20 µl 版本号: 6.115
 进样时间: 2024/09/24 22:45:36 实验者: xiexinhui
 处理时间 (V2): 2024/09/25 09:04:22 处理者: xiexinhui
 仪器型号: SHIMADZU LC-2050C(FX277)

<色谱图>

mV

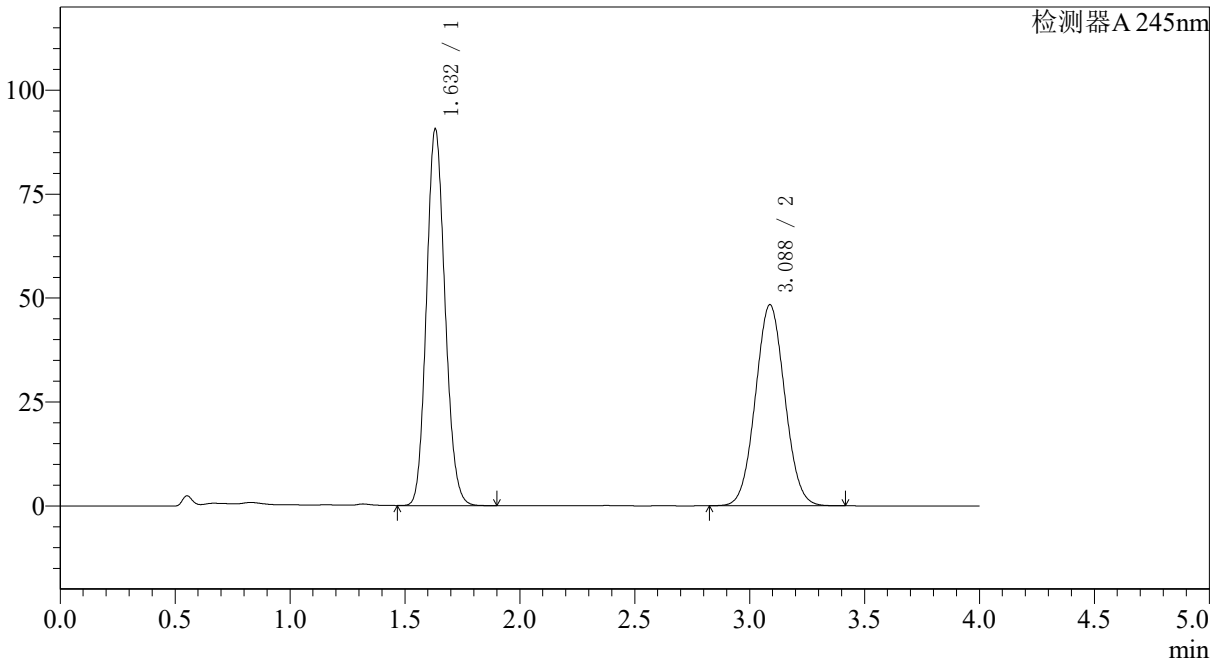

<峰表>

检测器A 245nm

峰号	保留时间	面积	面积%	高度	理论塔板数(USP)	拖尾因子	分离度(USP)
1	1.632	508569	54.212	90484	1954	1.128	--
2	3.088	429541	45.788	48397	2782	1.048	7.625
总计		938110	100.000	138881			



SMF-4082

<样品信息>

色谱柱: Welch Topsil Phenyl Hexyl(50mm*4.6mm,5μm) 流速:1.2ml/min
 柱温:40°C 波长:245nm
 数据文件名: RC\$SMF-4082 - 10-7/28-199-2 - zzp-2024031021p-zjtj6y-rcqx-pH7.0jz-jf75z-P5-45min.lcd
 方法文件名: RC\$SMF-4082 - SMF-4082-rcqx-Fx277.lcm
 批处理文件名: RC\$SMF-4082 - 20240924-rcqx-FX277.lcb
 样品瓶号: 3-42
 进样体积: 20 μl 版本号:6.115
 进样时间: 2024/09/24 22:49:59 实验者: xiexinhui
 处理时间 (V2): 2024/09/25 09:04:24 处理者: xiexinhui
 仪器型号: SHIMADZU LC-2050C(FX277)

<色谱图>

mV

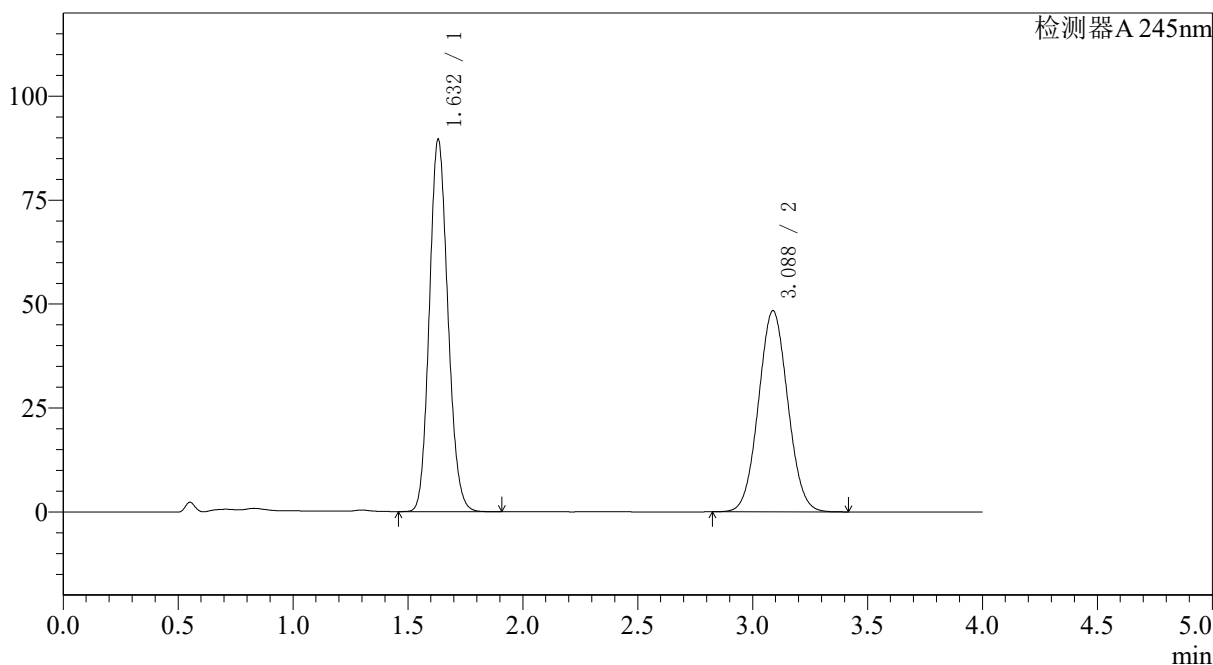

<峰表>

检测器A 245nm

峰号	保留时间	面积	面积%	高度	理论塔板数(USP)	拖尾因子	分离度(USP)
1	1.632	502128	53.913	89527	1960	1.129	--
2	3.088	429246	46.087	48405	2787	1.047	7.638
总计		931374	100.000	137932			



SMF-4082

<样品信息>

色谱柱: Welch Topsil Phenyl Hexyl(50mm*4.6mm,5μm) 流速: 1.2ml/min
 柱温: 40°C 波长: 245nm
 数据文件名: RC\$SMF-4082 - 10-7/28-200-2 - zzp-2024031021p-zjtj6y-rcqx-pH7.0jz-jf75z-P6-45min.lcd
 方法文件名: RC\$SMF-4082 - SMF-4082-rcqx-Fx277.lcm
 批处理文件名: RC\$SMF-4082 - 20240924-rcqx-FX277.lcb
 样品瓶号: 3-51
 进样体积: 20 μl 版本号: 6.115
 进样时间: 2024/09/24 22:54:20 实验者: xiexinhui
 处理时间 (V2): 2024/09/25 09:04:27 处理者: xiexinhui
 仪器型号: SHIMADZU LC-2050C(FX277)

<色谱图>

mV

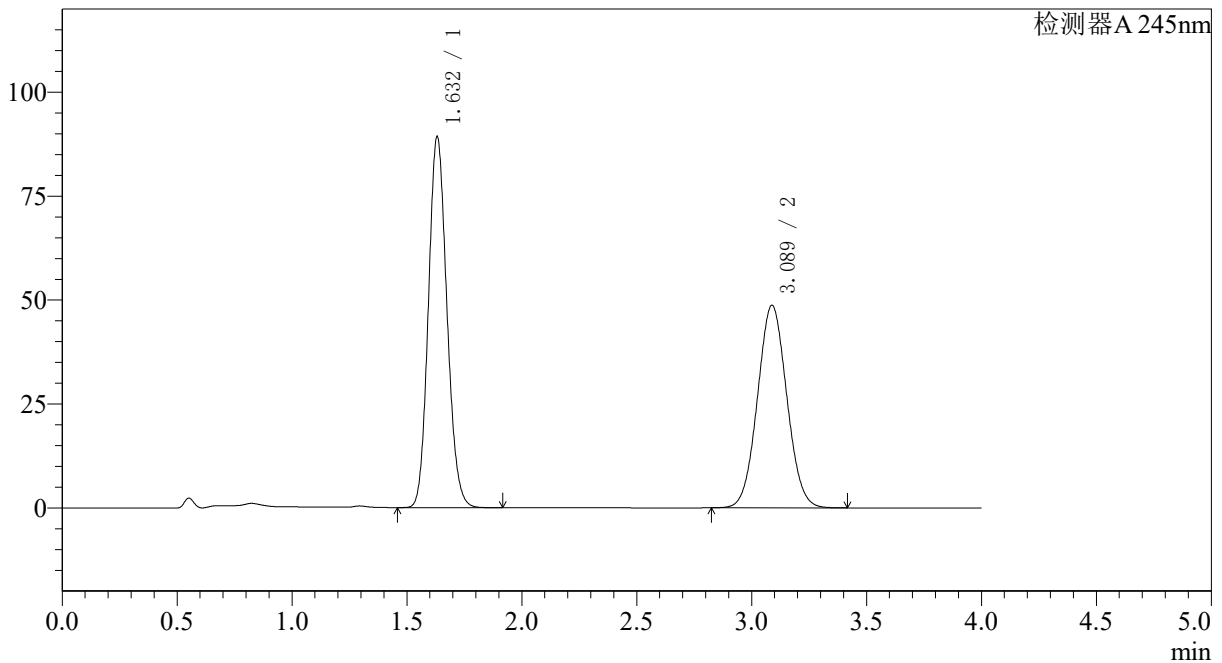

<峰表>

检测器A 245nm

峰号	保留时间	面积	面积%	高度	理论塔板数(USP)	拖尾因子	分离度(USP)
1	1.632	500656	53.655	89218	1958	1.129	--
2	3.089	432444	46.345	48758	2786	1.047	7.636
总计		933100	100.000	137976			



SMF-4082

<样品信息>

色谱柱: Welch Topsil Phenyl Hexyl(50mm*4.6mm,5µm) 流速:1.2ml/min
 柱温:40°C 波长:245nm
 数据文件名: RC\$SMF-4082 - 10-7/28-201-2 - zzp-2024031021p-zjtj6y-rcqx-pH7.0jz-jf75z-P1-60min.lcd
 方法文件名: RC\$SMF-4082 - SMF-4082-rcqx-Fx277.lcm
 批处理文件名: RC\$SMF-4082 - 20240924-rcqx-FX277.lcb
 样品瓶号: 3-7
 进样体积: 20 µl 版本号:6.115
 进样时间: 2024/09/24 22:58:43 实验者: xiexinhui
 处理时间 (V2): 2024/09/25 09:04:29 处理者: xiexinhui
 仪器型号: SHIMADZU LC-2050C(FX277)

<色谱图>

mV

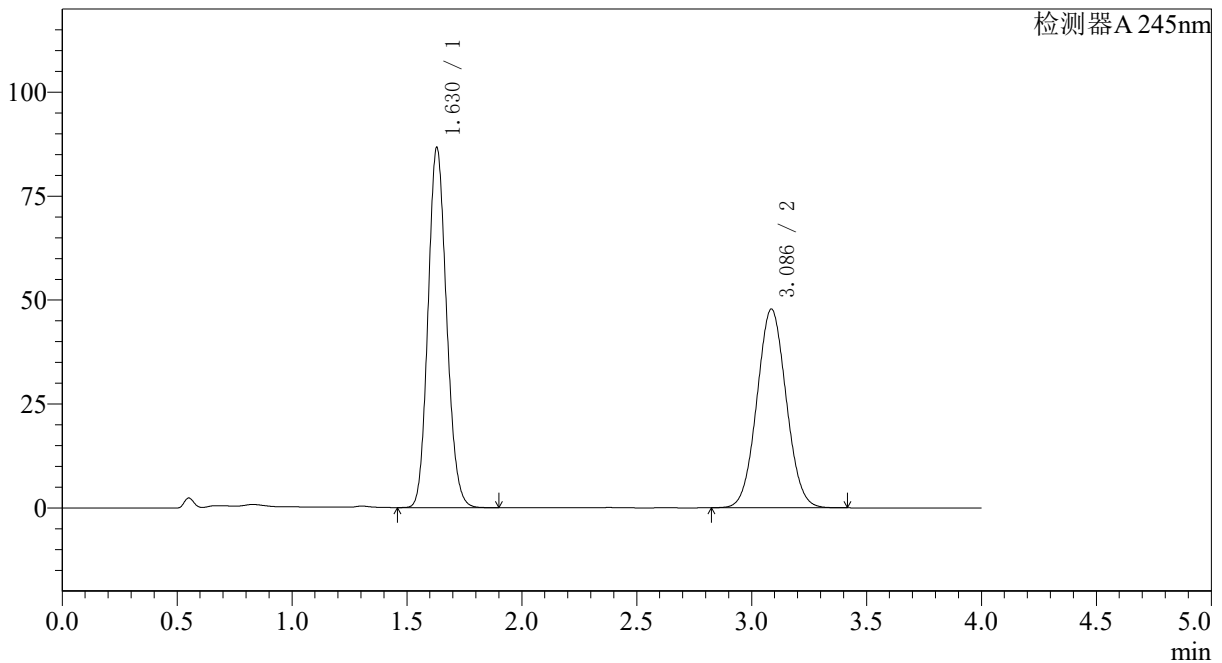

<峰表>

检测器A 245nm

峰号	保留时间	面积	面积%	高度	理论塔板数(USP)	拖尾因子	分离度(USP)
1	1.630	485946	53.400	86672	1952	1.128	--
2	3.086	424059	46.600	47784	2783	1.048	7.630
总计		910005	100.000	134456			



SMF-4082

<样品信息>

色谱柱: Welch Topsil Phenyl Hexyl(50mm*4.6mm,5µm) 流速:1.2ml/min
 柱温:40°C 波长:245nm
 数据文件名: RC\$SMF-4082 - 10-7/28-202-2 - zzp-2024031021p-zjtj6y-rcqx-pH7.0jz-jf75z-P2-60min.lcd
 方法文件名: RC\$SMF-4082 - SMF-4082-rcqx-Fx277.lcm
 批处理文件名: RC\$SMF-4082 - 20240924-rcqx-FX277.lcb
 样品瓶号: 3-16
 进样体积: 20 µl 版本号:6.115
 进样时间: 2024/09/24 23:03:05 实验者: xiexinhui
 处理时间 (V2): 2024/09/25 09:04:31 处理者: xiexinhui
 仪器型号: SHIMADZU LC-2050C(FX277)

<色谱图>

mV

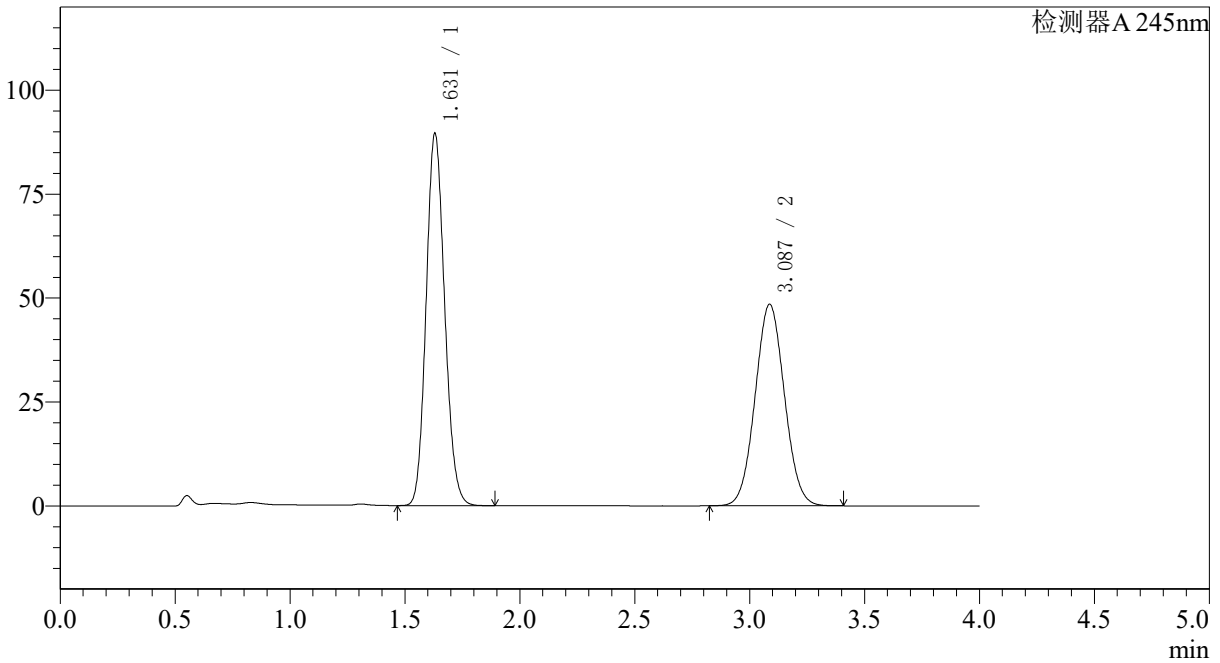

<峰表>

检测器A 245nm

峰号	保留时间	面积	面积%	高度	理论塔板数(USP)	拖尾因子	分离度(USP)
1	1.631	502010	53.855	89574	1955	1.128	--
2	3.087	430135	46.145	48495	2783	1.047	7.633
总计		932145	100.000	138069			



SMF-4082

<样品信息>

色谱柱: Welch Topsil Phenyl Hexyl(50mm*4.6mm,5µm) 流速:1.2ml/min
 柱温:40°C 波长:245nm
 数据文件名: RC\$SMF-4082 - 10-7/28-203-2 - zzp-2024031021p-zjtj6y-rcqx-pH7.0jz-jf75z-P3-60min.lcd
 方法文件名: RC\$SMF-4082 - SMF-4082-rcqx-Fx277.lcm
 批处理文件名: RC\$SMF-4082 - 20240924-rcqx-FX277.lcb
 样品瓶号: 3-25
 进样体积: 20 µl 版本号:6.115
 进样时间: 2024/09/24 23:07:28 实验者: xiexinhui
 处理时间 (V2): 2024/09/25 09:04:34 处理者: xiexinhui
 仪器型号: SHIMADZU LC-2050C(FX277)

<色谱图>

mV

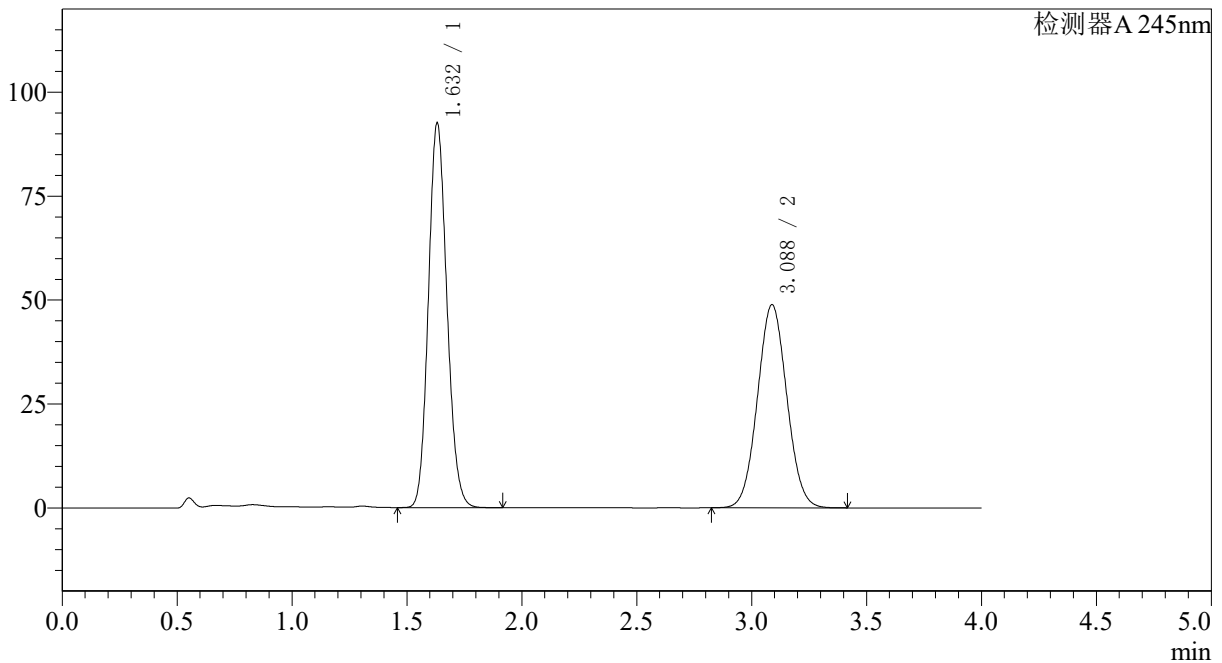

<峰表>

检测器A 245nm

峰号	保留时间	面积	面积%	高度	理论塔板数(USP)	拖尾因子	分离度(USP)
1	1.632	518833	54.471	92459	1958	1.129	--
2	3.088	433660	45.529	48883	2785	1.048	7.634
总计		952493	100.000	141342			



SMF-4082

<样品信息>

色谱柱: Welch Topsil Phenyl Hexyl(50mm*4.6mm,5μm) 流速: 1.2ml/min
 柱温: 40°C 波长: 245nm
 数据文件名: RC\$SMF-4082 - 10-7/28-204-2 - zzp-2024031021p-zjtj6y-rcqx-pH7.0jz-jf75z-P4-60min.lcd
 方法文件名: RC\$SMF-4082 - SMF-4082-rcqx-Fx277.lcm
 批处理文件名: RC\$SMF-4082 - 20240924-rcqx-FX277.lcb
 样品瓶号: 3-34
 进样体积: 20 μl 版本号: 6.115
 进样时间: 2024/09/24 23:11:49 实验者: xiexinhui
 处理时间 (V2): 2024/09/25 09:04:36 处理者: xiexinhui
 仪器型号: SHIMADZU LC-2050C(FX277)

<色谱图>

mV

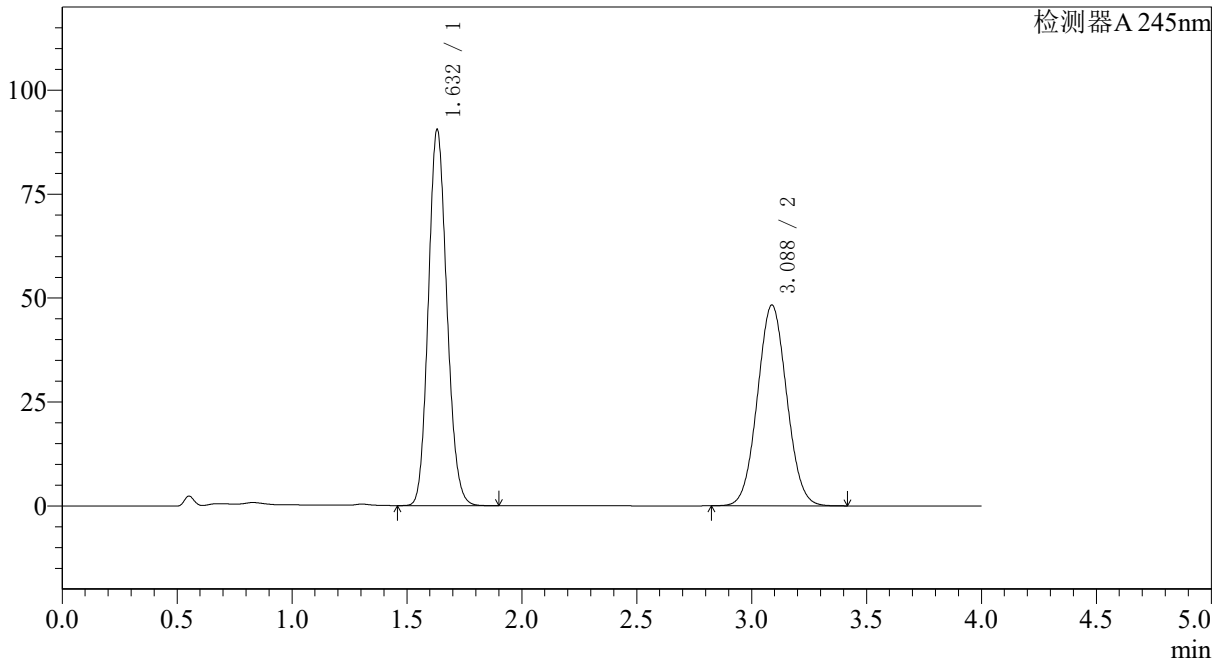

<峰表>

检测器A 245nm

峰号	保留时间	面积	面积%	高度	理论塔板数(USP)	拖尾因子	分离度(USP)
1	1.632	507303	54.203	90444	1958	1.129	--
2	3.088	428625	45.797	48328	2785	1.048	7.634
总计		935928	100.000	138772			



SMF-4082

<样品信息>

色谱柱: Welch Topsisil Phenyl Hexyl(50mm*4.6mm,5μm) 流速:1.2ml/min
 柱温:40°C 波长:245nm
 数据文件名: RC\$SMF-4082 - 10-7/28-205-2 - zzp-2024031021p-zjtj6y-rcqx-pH7.0jz-jf75z-P5-60min.lcd
 方法文件名: RC\$SMF-4082 - SMF-4082-rcqx-Fx277.lcm
 批处理文件名: RC\$SMF-4082 - 20240924-rcqx-FX277.lcb
 样品瓶号: 3-43
 进样体积: 20 μl 版本号:6.115
 进样时间: 2024/09/24 23:16:11 实验者: xiexinhui
 处理时间 (V2): 2024/09/25 09:04:38 处理者: xiexinhui
 仪器型号: SHIMADZU LC-2050C(FX277)

<色谱图>

mV

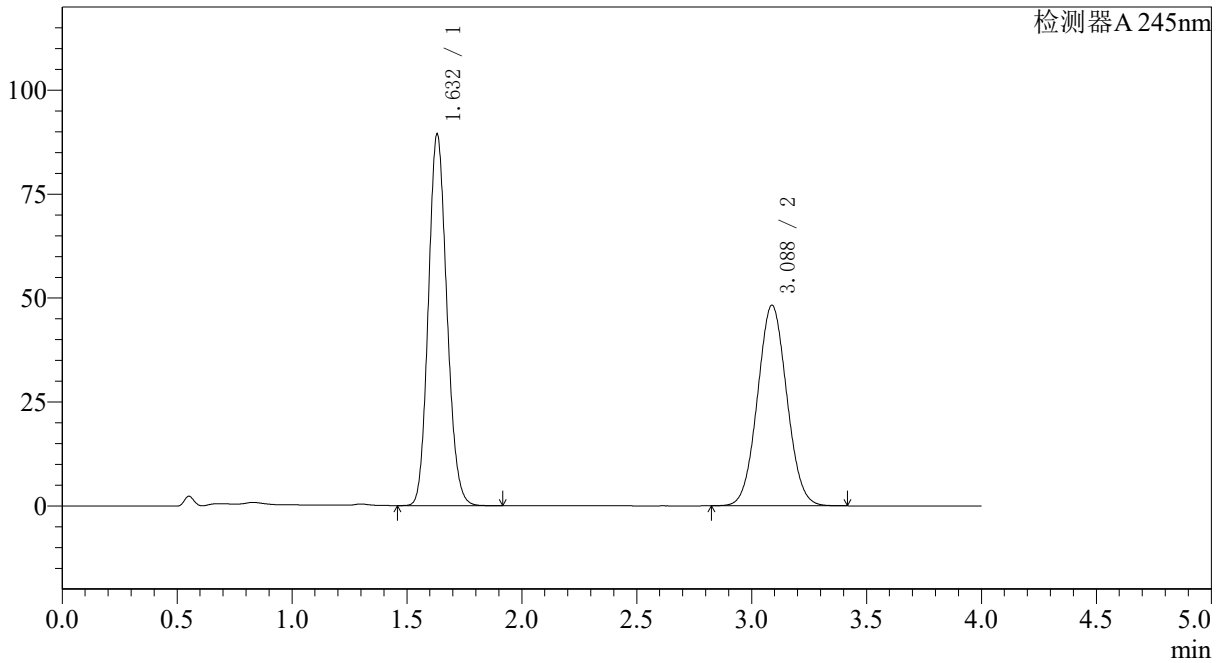

<峰表>

检测器A 245nm

峰号	保留时间	面积	面积%	高度	理论塔板数(USP)	拖尾因子	分离度(USP)
1	1.632	501040	53.910	89322	1958	1.129	--
2	3.088	428368	46.090	48305	2787	1.048	7.637
总计		929407	100.000	137627			



SMF-4082

<样品信息>

色谱柱: Welch Topsil Phenyl Hexyl(50mm*4.6mm,5µm) 流速:1.2ml/min
 柱温:40°C 波长:245nm
 数据文件名: RC\$SMF-4082 - 10-7/28-206-2 - zzp-2024031021p-zjtj6y-rcqx-pH7.0jz-jf75z-P6-60min.lcd
 方法文件名: RC\$SMF-4082 - SMF-4082-rcqx-Fx277.lcm
 批处理文件名: RC\$SMF-4082 - 20240924-rcqx-FX277.lcb
 样品瓶号: 3-52
 进样体积: 20 µl 版本号:6.115
 进样时间: 2024/09/24 23:20:33 实验者: xiexinhui
 处理时间 (V2): 2024/09/25 09:04:41 处理者: xiexinhui
 仪器型号: SHIMADZU LC-2050C(FX277)

<色谱图>

mV

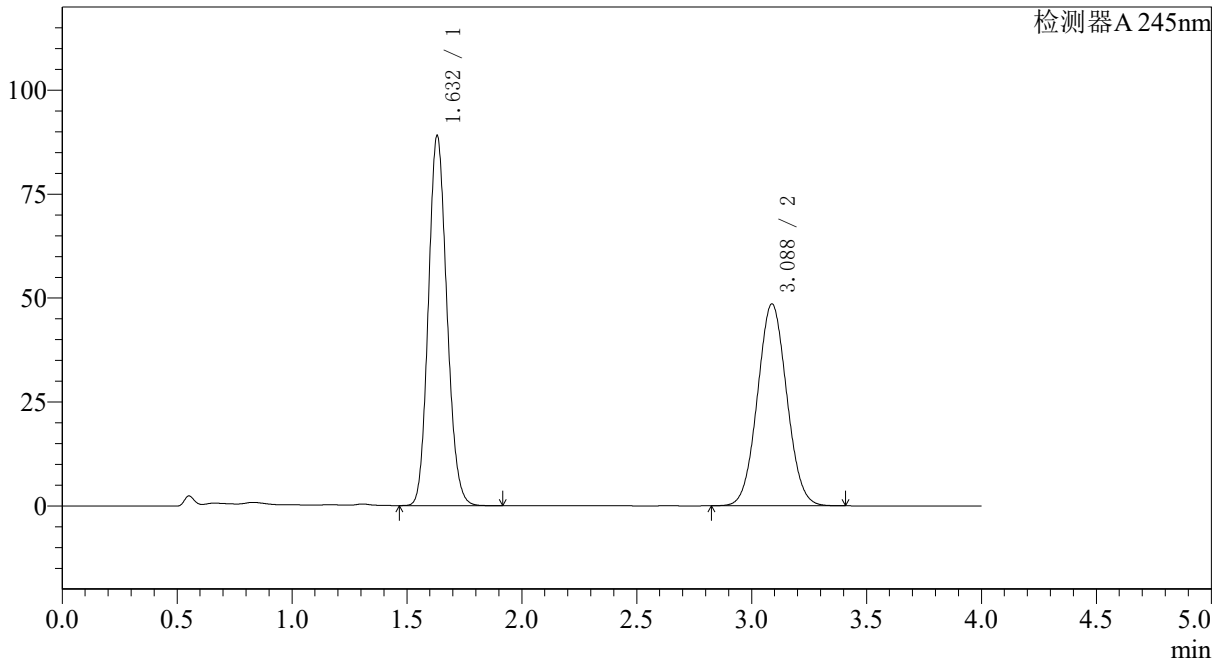

<峰表>

检测器A 245nm

峰号	保留时间	面积	面积%	高度	理论塔板数(USP)	拖尾因子	分离度(USP)
1	1.632	499640	53.685	88970	1954	1.129	--
2	3.088	431047	46.315	48602	2785	1.048	7.632
总计		930687	100.000	137572			



SMF-4082

<样品信息>

色谱柱: Welch Topsil Phenyl Hexyl(50mm*4.6mm,5µm) 流速: 1.2ml/min
 柱温: 40°C 波长: 245nm
 数据文件名: RC\$SMF-4082 - 10-7/28-207-2 - zzp-2024031021p-zjtj6y-rcqx-pH7.0jz-jf75z-P1-jx.lcd
 方法文件名: RC\$SMF-4082 - SMF-4082-rcqx-Fx277.lcm
 批处理文件名: RC\$SMF-4082 - 20240924-rcqx-FX277.lcb
 样品瓶号: 3-8
 进样体积: 20 µl 版本号: 6.115
 进样时间: 2024/09/24 23:24:56 实验者: xiexinhui
 处理时间 (V2): 2024/09/25 09:04:43 处理者: xiexinhui
 仪器型号: SHIMADZU LC-2050C(FX277)

<色谱图>

mV

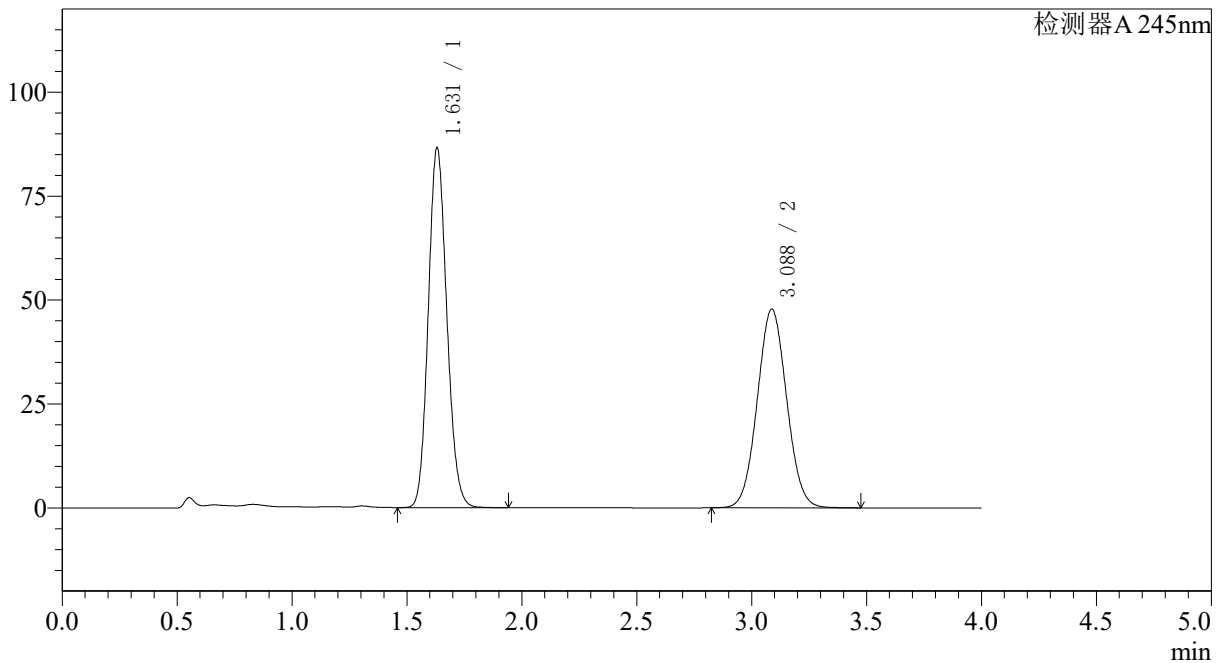

<峰表>

检测器A 245nm

峰号	保留时间	面积	面积%	高度	理论塔板数(USP)	拖尾因子	分离度(USP)
1	1.631	485991	53.368	86551	1954	1.129	--
2	3.088	424646	46.632	47812	2785	1.048	7.632
总计		910637	100.000	134364			



SMF-4082

<样品信息>

色谱柱: Welch Topsil Phenyl Hexyl(50mm*4.6mm,5μm) 流速:1.2ml/min
 柱温:40°C 波长:245nm
 数据文件名: RC\$SMF-4082 - 10-7/28-208-2 - zzp-2024031021p-zjtj6y-rcqx-pH7.0jz-jf75z-P2-jx.lcd
 方法文件名: RC\$SMF-4082 - SMF-4082-rcqx-Fx277.lcm
 批处理文件名: RC\$SMF-4082 - 20240924-rcqx-FX277.lcb
 样品瓶号: 3-17
 进样体积: 20 μl 版本号:6.115
 进样时间: 2024/09/24 23:29:19 实验者: xiexinhui
 处理时间 (V2): 2024/09/25 09:04:45 处理者: xiexinhui
 仪器型号: SHIMADZU LC-2050C(FX277)

<色谱图>

mV

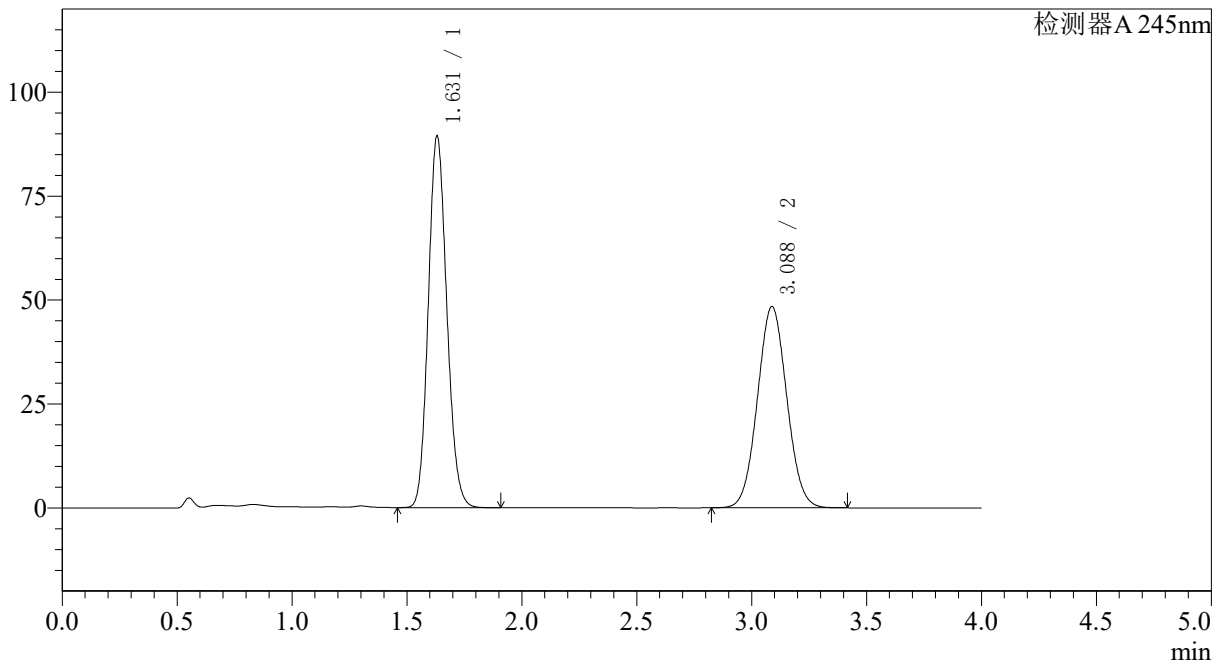

<峰表>

检测器A 245nm

峰号	保留时间	面积	面积%	高度	理论塔板数(USP)	拖尾因子	分离度(USP)
1	1.631	501498	53.856	89393	1955	1.128	--
2	3.088	429692	46.144	48438	2785	1.048	7.635
总计		931191	100.000	137832			



SMF-4082

<样品信息>

色谱柱: Welch Topsil Phenyl Hexyl(50mm*4.6mm,5µm) 流速:1.2ml/min
 柱温:40°C 波长:245nm
 数据文件名: RC\$SMF-4082 - 10-7/28-209-2 - zzp-2024031021p-zjtj6y-rcqx-pH7.0jz-jf75z-P3-jx.lcd
 方法文件名: RC\$SMF-4082 - SMF-4082-rcqx-Fx277.lcm
 批处理文件名: RC\$SMF-4082 - 20240924-rcqx-FX277.lcb
 样品瓶号: 3-26
 进样体积: 20 µl 版本号:6.115
 进样时间: 2024/09/24 23:33:42 实验者: xiexinhui
 处理时间 (V2): 2024/09/25 09:04:48 处理者: xiexinhui
 仪器型号: SHIMADZU LC-2050C(FX277)

<色谱图>

mV

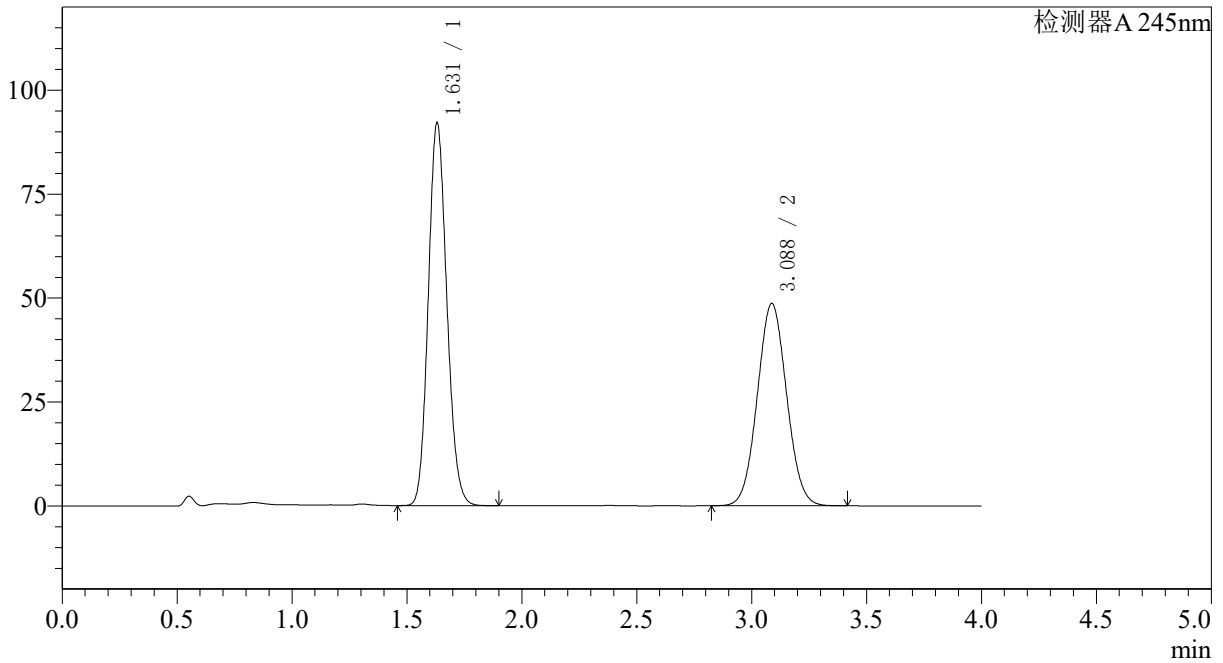

<峰表>

检测器A 245nm

峰号	保留时间	面积	面积%	高度	理论塔板数(USP)	拖尾因子	分离度(USP)
1	1.631	516711	54.482	92096	1955	1.129	--
2	3.088	431691	45.518	48685	2786	1.048	7.633
总计		948402	100.000	140782			



SMF-4082

<样品信息>

色谱柱: Welch Topsil Phenyl Hexyl(50mm*4.6mm,5μm) 流速:1.2ml/min
 柱温:40°C 波长:245nm
 数据文件名: RC\$SMF-4082 - 10-7/28-210-2 - zzp-2024031021p-zjtj6y-rcqx-pH7.0jz-jf75z-P4-jx.lcd
 方法文件名: RC\$SMF-4082 - SMF-4082-rcqx-Fx277.lcm
 批处理文件名: RC\$SMF-4082 - 20240924-rcqx-FX277.lcb
 样品瓶号: 3-35
 进样体积: 20 μl 版本号:6.115
 进样时间: 2024/09/24 23:38:05 实验者: xiexinhui
 处理时间 (V2): 2024/09/25 09:04:50 处理者: xiexinhui
 仪器型号: SHIMADZU LC-2050C(FX277)

<色谱图>

mV

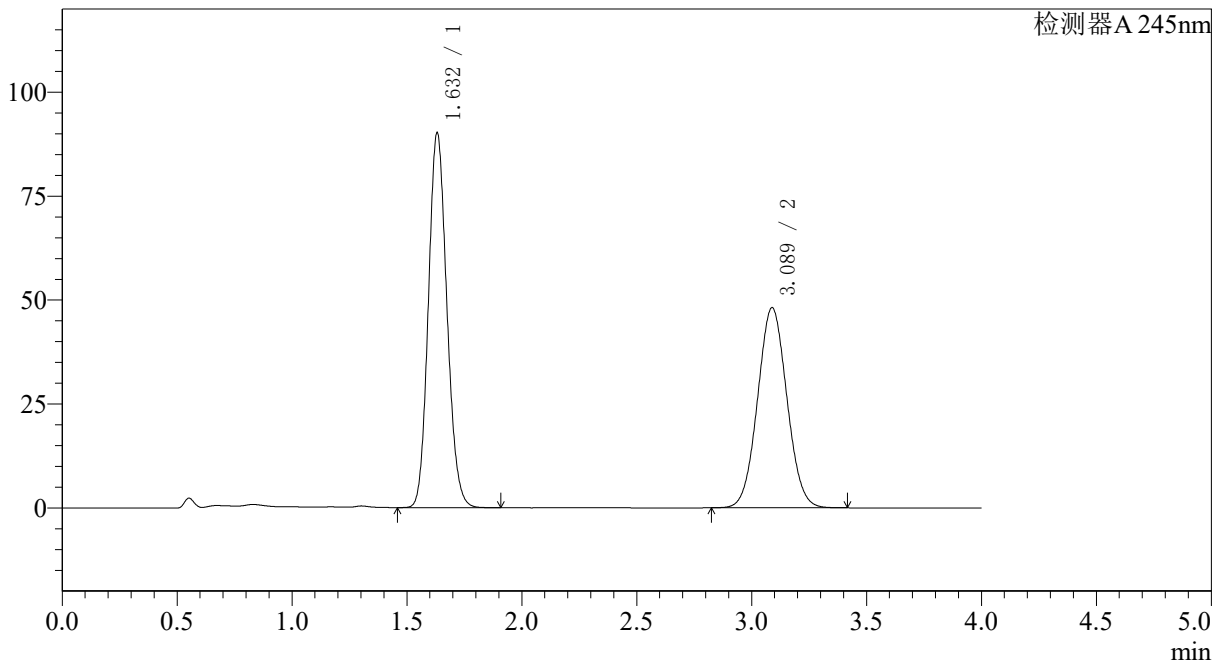

<峰表>

检测器A 245nm

峰号	保留时间	面积	面积%	高度	理论塔板数(USP)	拖尾因子	分离度(USP)
1	1.632	505559	54.200	90117	1957	1.129	--
2	3.089	427202	45.800	48164	2787	1.047	7.639
总计		932761	100.000	138281			



SMF-4082

<样品信息>

色谱柱: Welch Topsil Phenyl Hexyl(50mm*4.6mm,5μm) 流速:1.2ml/min
 柱温:40°C 波长:245nm
 数据文件名: RC\$SMF-4082 - 10-7/28-211-2 - zzp-2024031021p-zztj6y-rcqx-pH7.0jz-jf75z-P5-jx.lcd
 方法文件名: RC\$SMF-4082 - SMF-4082-rcqx-Fx277.lcm
 批处理文件名: RC\$SMF-4082 - 20240924-rcqx-FX277.lcb
 样品瓶号: 3-44
 进样体积: 20 μl 版本号:6.115
 进样时间: 2024/09/24 23:42:28 实验者: xiexinhui
 处理时间 (V2): 2024/09/25 09:04:52 处理者: xiexinhui
 仪器型号: SHIMADZU LC-2050C(FX277)

<色谱图>

mV

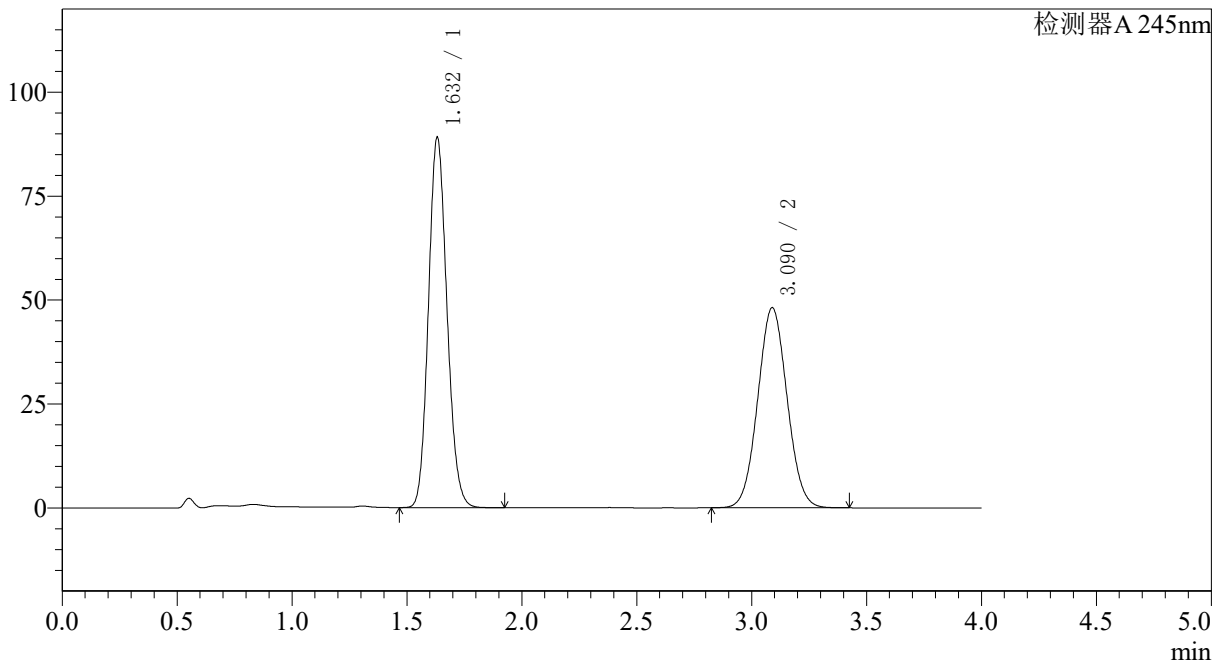

<峰表>

检测器A 245nm

峰号	保留时间	面积	面积%	高度	理论塔板数(USP)	拖尾因子	分离度(USP)
1	1.632	499758	53.905	88970	1957	1.129	--
2	3.090	427355	46.095	48144	2785	1.048	7.637
总计		927113	100.000	137114			



SMF-4082

<样品信息>

色谱柱: Welch Topsil Phenyl Hexyl(50mm*4.6mm,5µm) 流速: 1.2ml/min
 柱温: 40°C 波长: 245nm
 数据文件名: RC\$SMF-4082 - 10-7/28-212-2 - zzp-2024031021p-zjtj6y-rcqx-pH7.0jz-jf75z-P6-jx.lcd
 方法文件名: RC\$SMF-4082 - SMF-4082-rcqx-Fx277.lcm
 批处理文件名: RC\$SMF-4082 - 20240924-rcqx-FX277.lcb
 样品瓶号: 3-53
 进样体积: 20 µl 版本号: 6.115
 进样时间: 2024/09/24 23:46:49 实验者: xiexinhui
 处理时间 (V2): 2024/09/25 09:04:55 处理者: xiexinhui
 仪器型号: SHIMADZU LC-2050C(FX277)

<色谱图>

mV

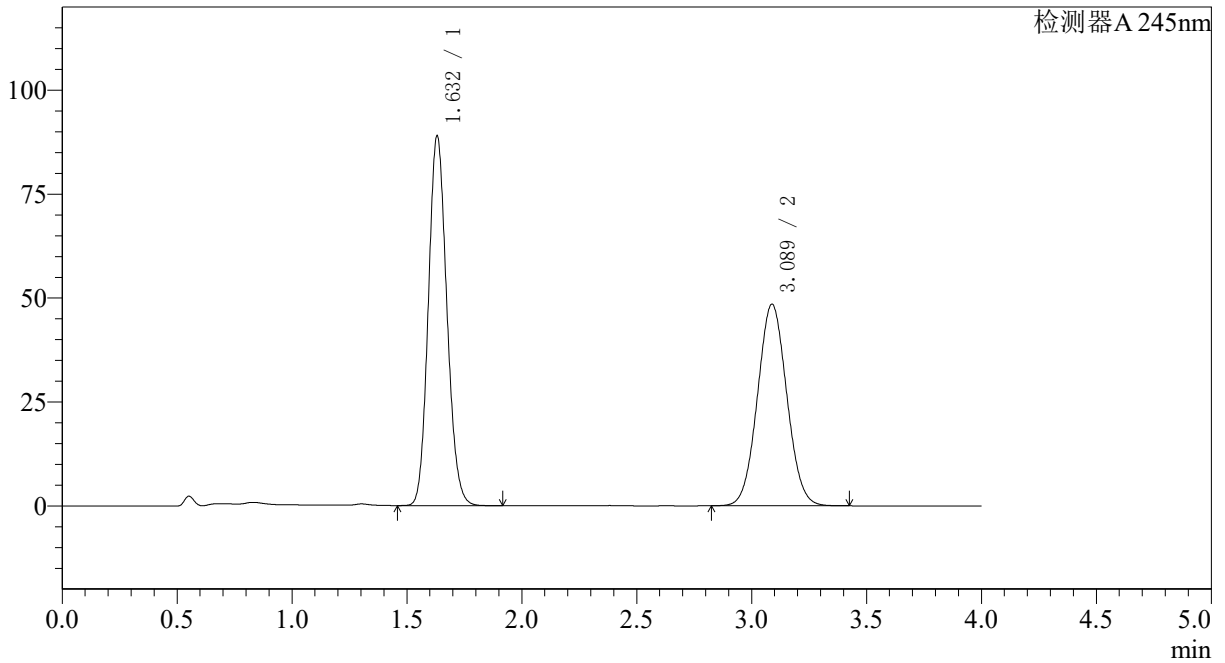

<峰表>

检测器A 245nm

峰号	保留时间	面积	面积%	高度	理论塔板数(USP)	拖尾因子	分离度(USP)
1	1.632	499037	53.682	88919	1956	1.129	--
2	3.089	430576	46.318	48536	2786	1.048	7.636
总计		929613	100.000	137455			



SMF-4082

<样品信息>

色谱柱: Welch Topsil Phenyl Hexyl(50mm*4.6mm,5μm) 流速: 1.2ml/min
 柱温: 40°C 波长: 245nm
 数据文件名: RC\$SMF-4082 - 10-7/28-213-2 - zzp-2024031021p-zjtj6y-rcqx-pH7.0jz-jf75z-dz2-1.lcd
 方法文件名: RC\$SMF-4082 - SMF-4082-rcqx-Fx277.lcm
 批处理文件名: RC\$SMF-4082 - 20240924-rcqx-FX277.lcb
 样品瓶号: 3-27
 进样体积: 20 μl 版本号: 6.115
 进样时间: 2024/09/24 23:51:12 实验者: xiexinhui
 处理时间 (V2): 2024/09/25 09:04:57 处理者: xiexinhui
 仪器型号: SHIMADZU LC-2050C(FX277)

<色谱图>

mV

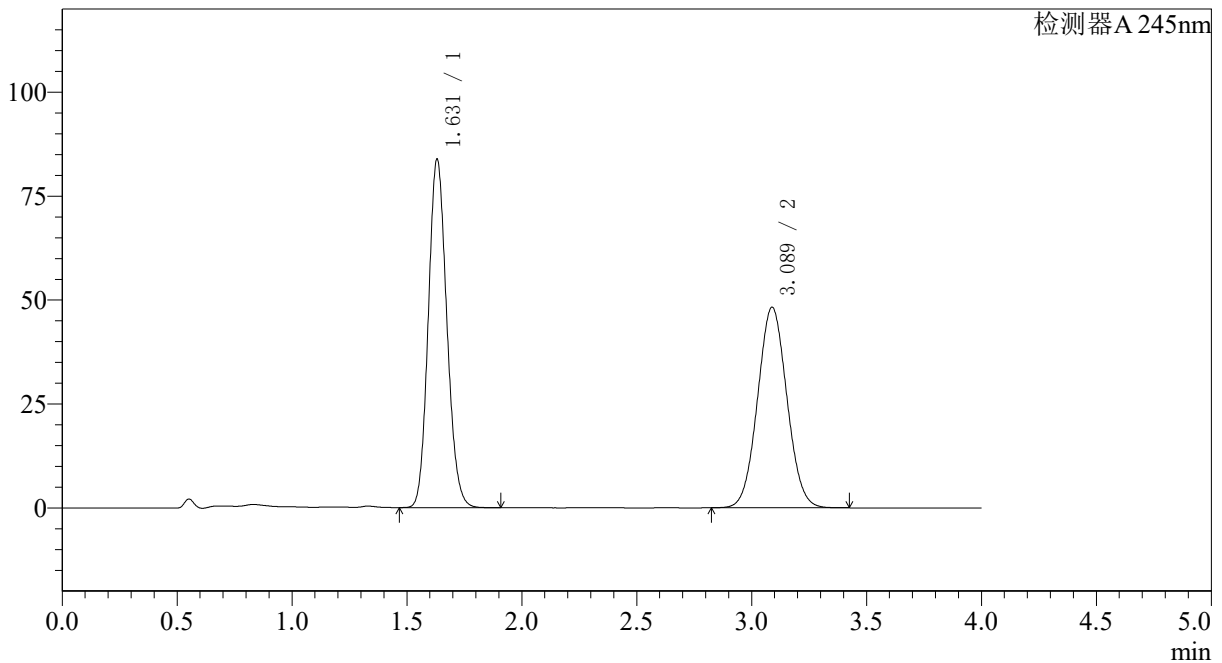

<峰表>

检测器A 245nm

峰号	保留时间	面积	面积%	高度	理论塔板数(USP)	拖尾因子	分离度(USP)
1	1.631	470511	52.326	83812	1953	1.130	--
2	3.089	428676	47.674	48281	2781	1.048	7.632
总计		899186	100.000	132094			

〈样品信息〉

色谱柱: Welch Topsil Phenyl Hexyl(50mm*4.6mm,5 μ m) 流速:1.2ml/min
柱温:40 $^{\circ}$ C 波长:245nm
数据文件名: RC\$SMF-4082 - 10-7/28-214-2 - zzp-2024031021p-zjtj6y-rcqx-pH7.0jz-jf75z-dz2-2.lcd
方法文件名: RC\$SMF-4082 - SMF-4082-rcqx-Fx277.lcm
批处理文件名: RC\$SMF-4082 - 20240924-rcqx-FX277.lcb
样品瓶号: 3-27
进样体积: 20 μ l 版本号:6.115
进样时间: 2024/09/24 23:55:36 实验者: xiexinhui
处理时间(V2): 2024/09/25 09:05:00 处理者: xiexinhui
仪器型号: SHIMADZU LC-2050C(FX277)

〈色谱图〉

mV

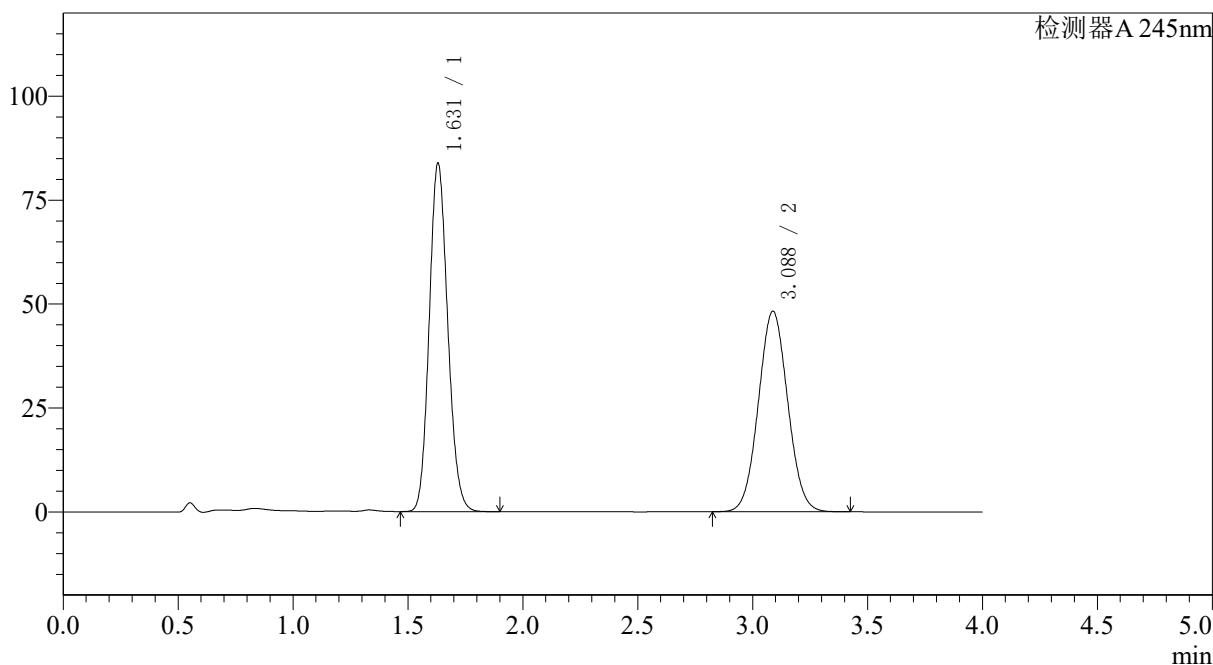

〈峰表〉

检测器A 245nm

峰号	保留时间	面积	面积%	高度	理论塔板数(USP)	拖尾因子	分离度(USP)
1	1.631	470341	52.333	83836	1954	1.129	--
2	3.088	428406	47.667	48287	2784	1.048	7.634
总计		898746	100.000	132123			