



# SMF-213

## <样品信息>

色谱柱 :XB-C18(50mm\*4.6mm,5μm) 流速:1.5ml/min  
柱温 :30°C 波长:237nm  
数据文件名: RC\$SMF-213 - 0-161/3-1762-2 - zzp-zj3y-24051503p-rcqx-1-pH4.5jz-20mg2.5mg-lf100z-rj.lcd  
方法文件名: RC\$SMF-213 - SMF-213-rc-FX253.lcm  
批处理文件名: RC\$SMF-213 - SMF-213-20240925-FX253.lcb  
样品瓶号 : 1-9  
进样体积 : 20 μl 版本号:6.115  
进样时间 : 2024/09/25 11:06:00 实验者: xiechaojun  
处理时间 (V2) : 2024/09/26 09:52:34 处理者: xiechaojun  
仪器型号: SHIMADZU LC-2050C(FX253)

## <色谱图>

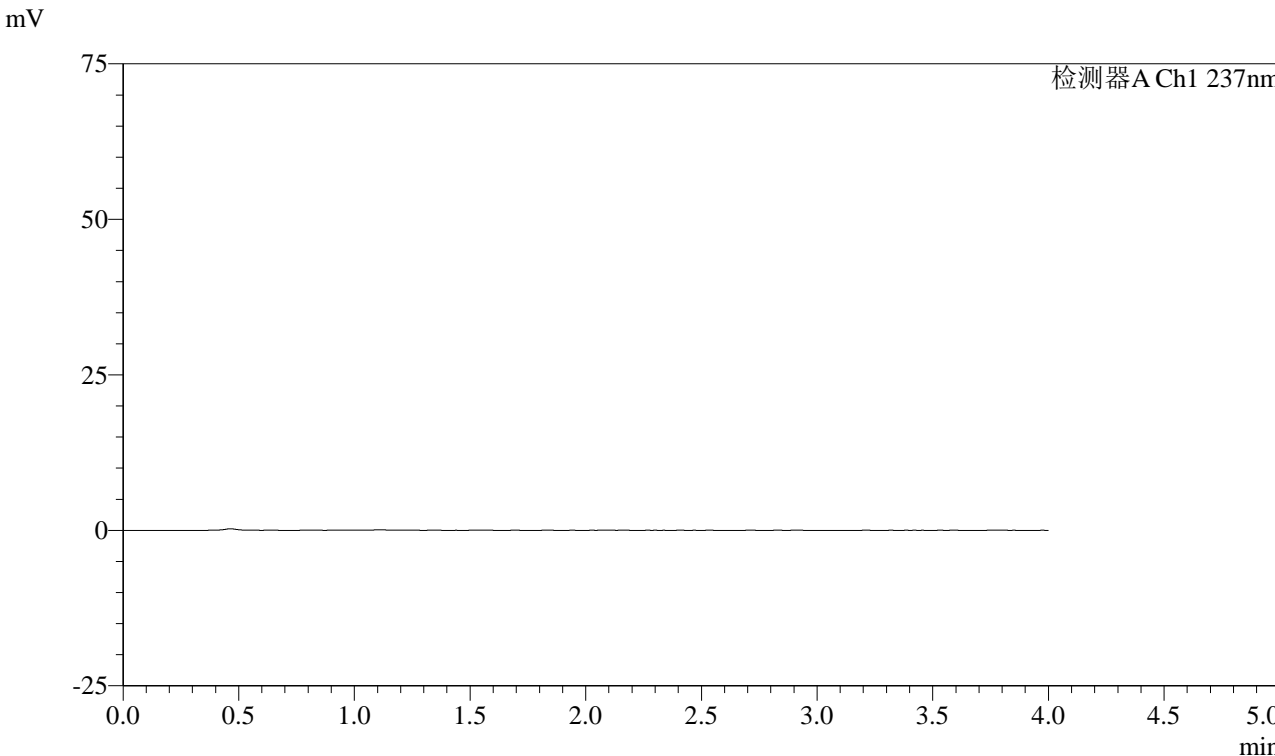

## <峰表>

检测器A Ch1 237nm

峰号	保留时间	面积	面积%	高度	理论塔板数(USP)	拖尾因子	分离度(USP)
总计							



# SMF-213

<样品信息>

色谱柱 :XB-C18(50mm\*4.6mm,5μm)      流速:1.5ml/min  
 柱温 :30°C      波长:237nm  
 数据文件名: RC\$SMF-213 - 0-161/3-1763-2 - zzp-zj3y-24051503p-rcqx-1-pH4.5jz-20mg2.5mg-lf100z-dz1-1.lcd  
 方法文件名: RC\$SMF-213 - SMF-213-rc-FX253.lcm  
 批处理文件名: RC\$SMF-213 - SMF-213-20240925-FX253.lcb  
 样品瓶号 : 1-18  
 进样体积 : 20 μl      版本号:6.115  
 进样时间 : 2024/09/25 11:10:24      实验者: xiechaojun  
 处理时间 (V2) : 2024/09/26 09:52:38      处理者: xiechaojun  
 仪器型号: SHIMADZU LC-2050C(FX253)

<色谱图>

mV

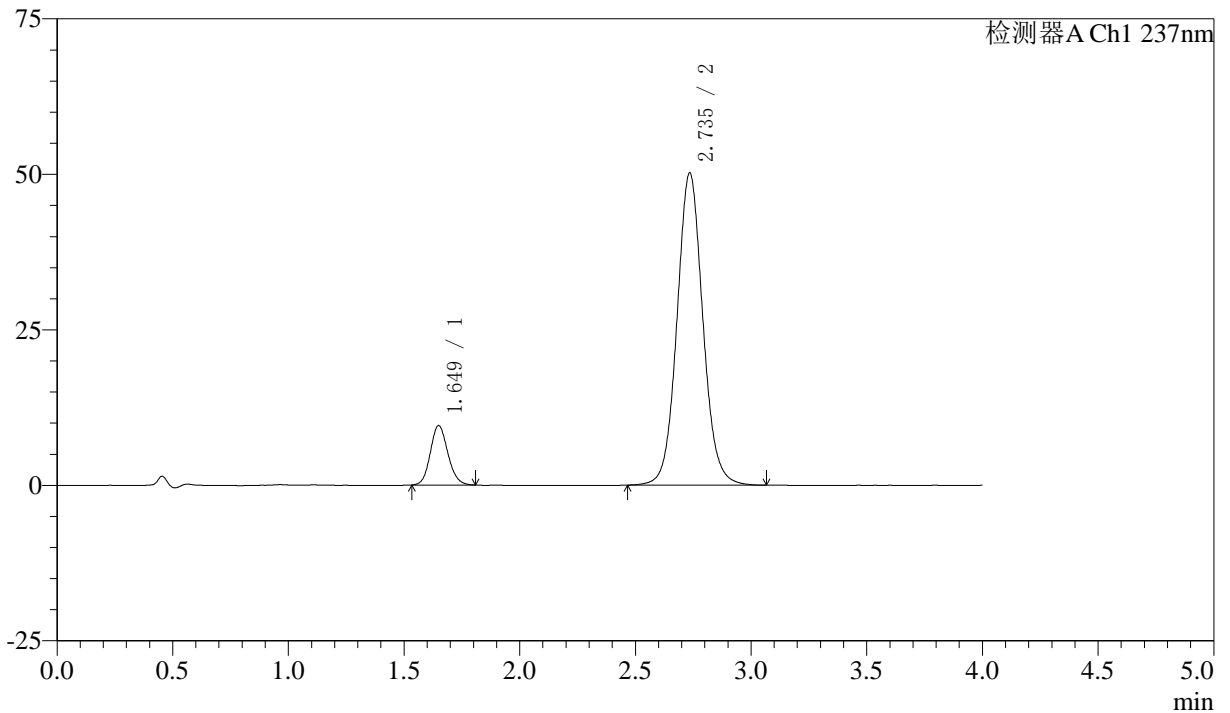

<峰表>

检测器A Ch1 237nm

峰号	保留时间	面积	面积%	高度	理论塔板数(USP)	拖尾因子	分离度(USP)
1	1.649	50442	11.429	9536	2274	1.130	--
2	2.735	390924	88.571	50082	2958	1.070	6.395
总计		441366	100.000	59618			



# SMF-213

<样品信息>

色谱柱 :XB-C18(50mm\*4.6mm,5μm)      流速:1.5ml/min  
 柱温 :30°C      波长:237nm  
 数据文件名: RC\$SMF-213 - 0-161/3-1764-2 - zzp-zj3y-24051503p-rcqx-1-pH4.5jz-20mg2.5mg-lf100z-dz1-2.lcd  
 方法文件名: RC\$SMF-213 - SMF-213-rc-FX253.lcm  
 批处理文件名: RC\$SMF-213 - SMF-213-20240925-FX253.lcb  
 样品瓶号 : 1-18  
 进样体积 : 20 μl      版本号:6.115  
 进样时间 : 2024/09/25 11:14:48      实验者: xiechaojun  
 处理时间 (V2) : 2024/09/26 09:52:43      处理者: xiechaojun  
 仪器型号: SHIMADZU LC-2050C(FX253)

<色谱图>

mV

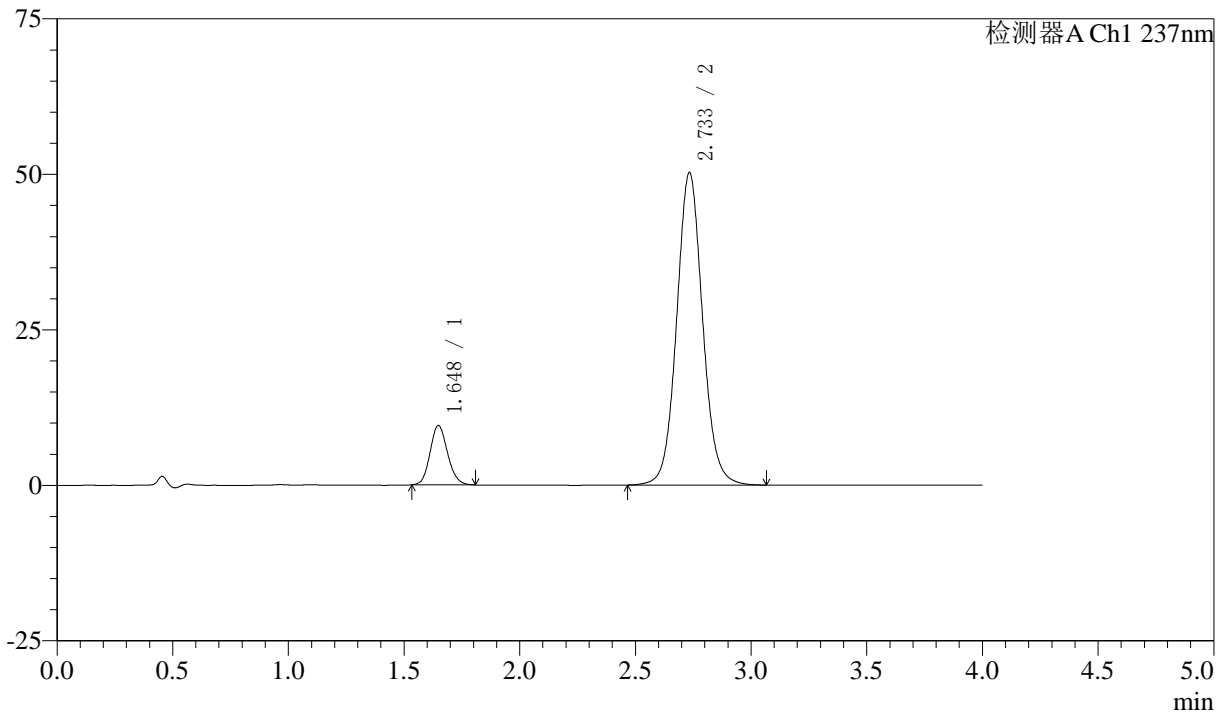

<峰表>

检测器A Ch1 237nm

峰号	保留时间	面积	面积%	高度	理论塔板数(USP)	拖尾因子	分离度(USP)
1	1.648	50332	11.382	9559	2281	1.134	--
2	2.733	391885	88.618	50152	2945	1.069	6.392
总计		442217	100.000	59710			



# SMF-213

<样品信息>

色谱柱 :XB-C18(50mm\*4.6mm,5μm)      流速:1.5ml/min  
 柱温 :30°C      波长:237nm  
 数据文件名: RC\$SMF-213 - 0-161/3-1765-2 - zzp-zj3y-24051503p-rcqx-1-pH4.5jz-20mg2.5mg-lf100z-dz1-3.lcd  
 方法文件名: RC\$SMF-213 - SMF-213-rc-FX253.lcm  
 批处理文件名: RC\$SMF-213 - SMF-213-20240925-FX253.lcb  
 样品瓶号 : 1-18  
 进样体积 : 20 μl      版本号:6.115  
 进样时间 : 2024/09/25 11:19:12      实验者: xiechaojun  
 处理时间 (V2) : 2024/09/26 09:52:46      处理者: xiechaojun  
 仪器型号: SHIMADZU LC-2050C(FX253)

<色谱图>

mV

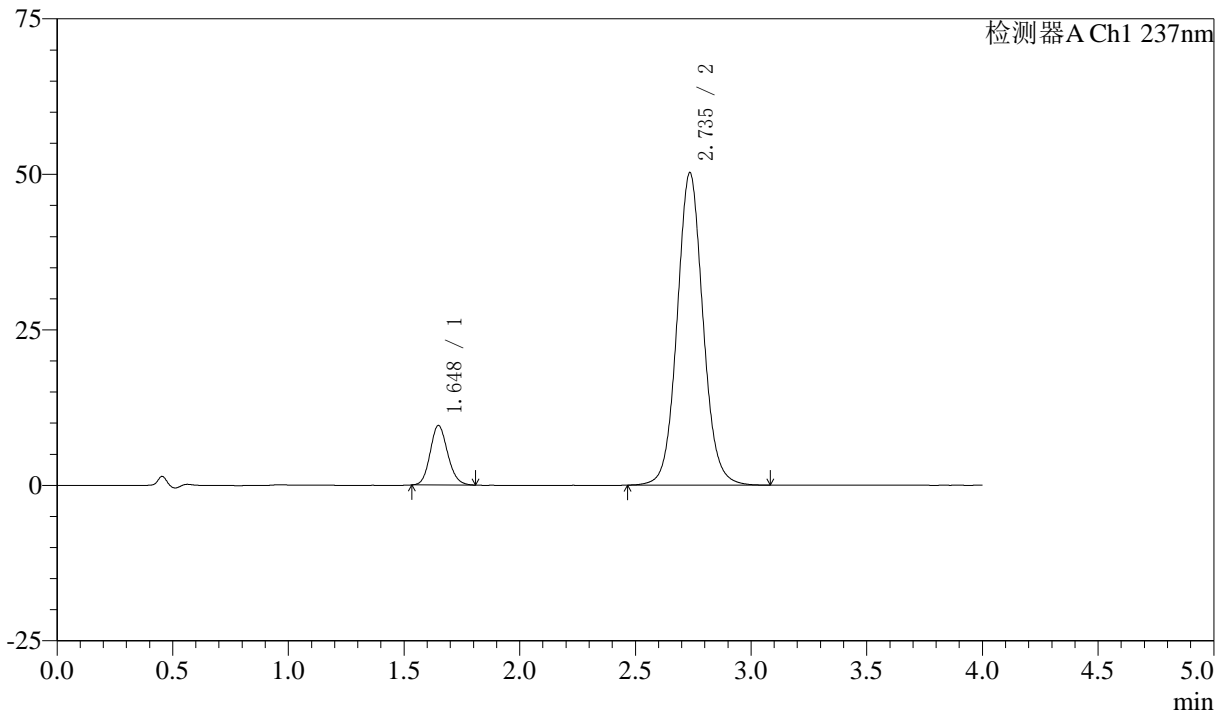

<峰表>

检测器A Ch1 237nm

峰号	保留时间	面积	面积%	高度	理论塔板数(USP)	拖尾因子	分离度(USP)
1	1.648	50390	11.392	9557	2274	1.135	--
2	2.735	391919	88.608	50160	2949	1.069	6.397
总计		442309	100.000	59716			



# SMF-213

<样品信息>

色谱柱 :XB-C18(50mm\*4.6mm,5μm)      流速:1.5ml/min  
 柱温 :30°C      波长:237nm  
 数据文件名: RC\$SMF-213 - 0-161/3-1766-2 - zzp-zj3y-24051503p-rcqx-1-pH4.5jz-20mg2.5mg-lf100z-dz1-4.lcd  
 方法文件名: RC\$SMF-213 - SMF-213-rc-FX253.lcm  
 批处理文件名: RC\$SMF-213 - SMF-213-20240925-FX253.lcb  
 样品瓶号 : 1-18  
 进样体积 : 20 μl      版本号:6.115  
 进样时间 : 2024/09/25 11:23:36      实验者: xiechaojun  
 处理时间 (V2) : 2024/09/26 09:52:49      处理者: xiechaojun  
 仪器型号: SHIMADZU LC-2050C(FX253)

<色谱图>

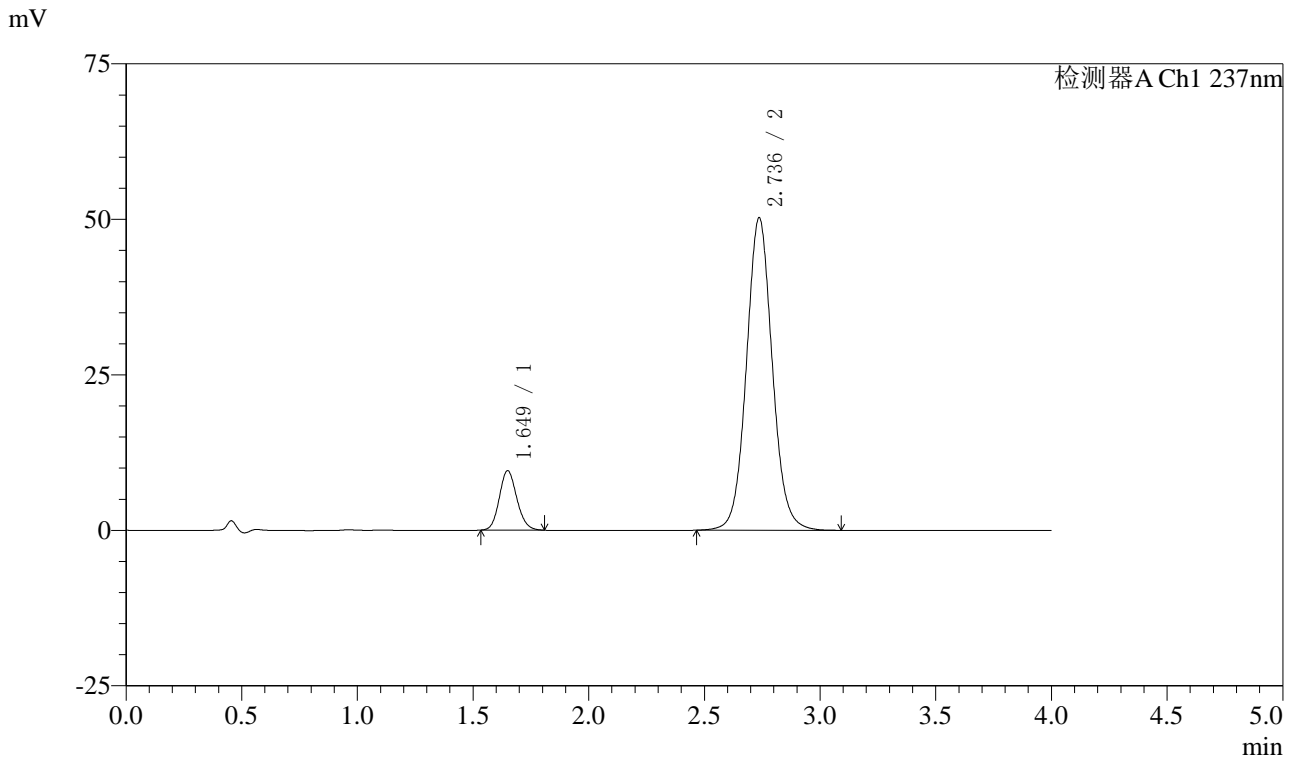

<峰表>

检测器A Ch1 237nm

峰号	保留时间	面积	面积%	高度	理论塔板数(USP)	拖尾因子	分离度(USP)
1	1.649	50361	11.391	9536	2277	1.130	--
2	2.736	391754	88.609	50230	2957	1.068	6.404
总计		442116	100.000	59767			



# SMF-213

<样品信息>

色谱柱 :XB-C18(50mm\*4.6mm,5μm)      流速:1.5ml/min  
 柱温 :30°C      波长:237nm  
 数据文件名: RC\$SMF-213 - 0-161/3-1767-2 - zzp-zj3y-24051503p-rcqx-1-pH4.5jz-20mg2.5mg-lf100z-dz1-5.lcd  
 方法文件名: RC\$SMF-213 - SMF-213-rc-FX253.lcm  
 批处理文件名: RC\$SMF-213 - SMF-213-20240925-FX253.lcb  
 样品瓶号 : 1-18  
 进样体积 : 20 μl      版本号:6.115  
 进样时间 : 2024/09/25 11:28:00      实验者: xiechaojun  
 处理时间 (V2) : 2024/09/26 09:52:52      处理者: xiechaojun  
 仪器型号: SHIMADZU LC-2050C(FX253)

<色谱图>

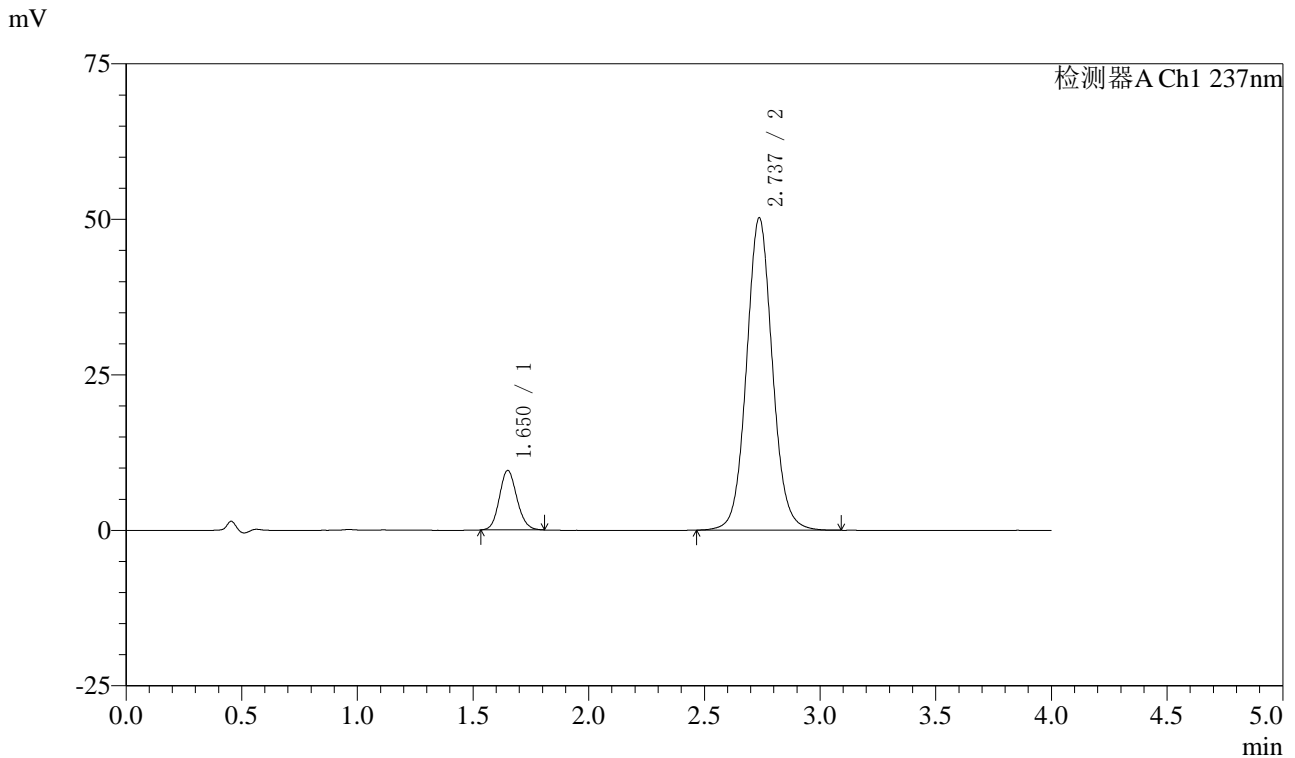

<峰表>

检测器A Ch1 237nm

峰号	保留时间	面积	面积%	高度	理论塔板数(USP)	拖尾因子	分离度(USP)
1	1.650	50456	11.423	9546	2279	1.126	--
2	2.737	391231	88.577	50219	2962	1.067	6.408
总计		441687	100.000	59765			



# SMF-213

## <样品信息>

色谱柱 :XB-C18(50mm\*4.6mm,5 $\mu$ m) 流速:1.5ml/min  
柱温 :30 $^{\circ}$ C 波长:237nm  
数据文件名: RC\$SMF-213 - 0-161/3-1768-2 - zzp-zj3y-24051503p-rcqx-1-pH4.5jz-20mg2.5mg-lf100z-5min-P1.lcd  
方法文件名: RC\$SMF-213 - SMF-213-rc-FX253.lcm  
批处理文件名: RC\$SMF-213 - SMF-213-20240925-FX253.lcb  
样品瓶号 : 1-1  
进样体积 : 20  $\mu$ l 版本号:6.115  
进样时间 : 2024/09/25 11:32:23 实验者: xiechaojun  
处理时间 (V2) : 2024/09/26 09:52:55 处理者: xiechaojun  
仪器型号: SHIMADZU LC-2050C(FX253)

## <色谱图>

mV

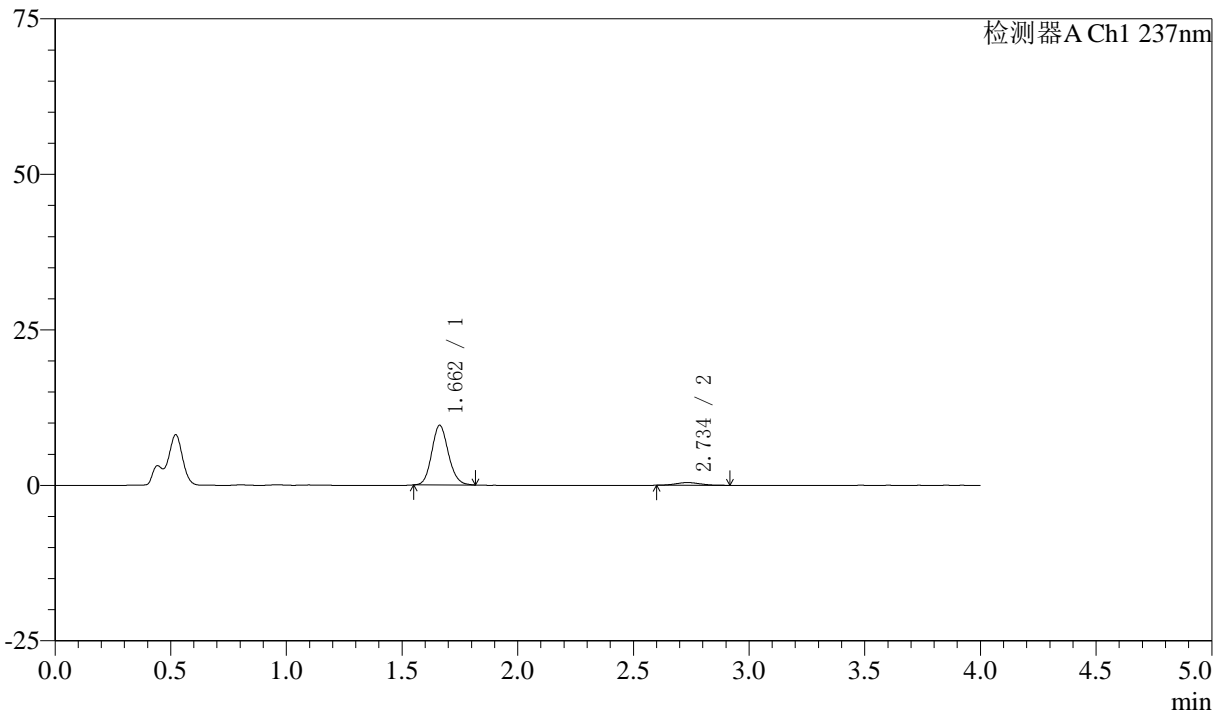

## <峰表>

检测器A Ch1 237nm

峰号	保留时间	面积	面积%	高度	理论塔板数(USP)	拖尾因子	分离度(USP)
1	1.662	48054	93.757	9600	2570	1.128	--
2	2.734	3200	6.243	435	3198	1.104	6.606
总计		51254	100.000	10035			



# SMF-213

## <样品信息>

色谱柱 :XB-C18(50mm\*4.6mm,5μm)      流速:1.5ml/min  
 柱温 :30°C      波长:237nm  
 数据文件名: RC\$SMF-213 - 0-161/3-1769-2 - zzp-zj3y-24051503p-rcqx-1-pH4.5jz-20mg2.5mg-lf100z-5min-P2.lcd  
 方法文件名: RC\$SMF-213 - SMF-213-rc-FX253.lcm  
 批处理文件名: RC\$SMF-213 - SMF-213-20240925-FX253.lcb  
 样品瓶号 : 1-10  
 进样体积 : 20 μl      版本号:6.115  
 进样时间 : 2024/09/25 11:36:47      实验者: xiechaojun  
 处理时间 (V2) : 2024/09/26 09:52:58      处理者: xiechaojun  
 仪器型号: SHIMADZU LC-2050C(FX253)

## <色谱图>

mV

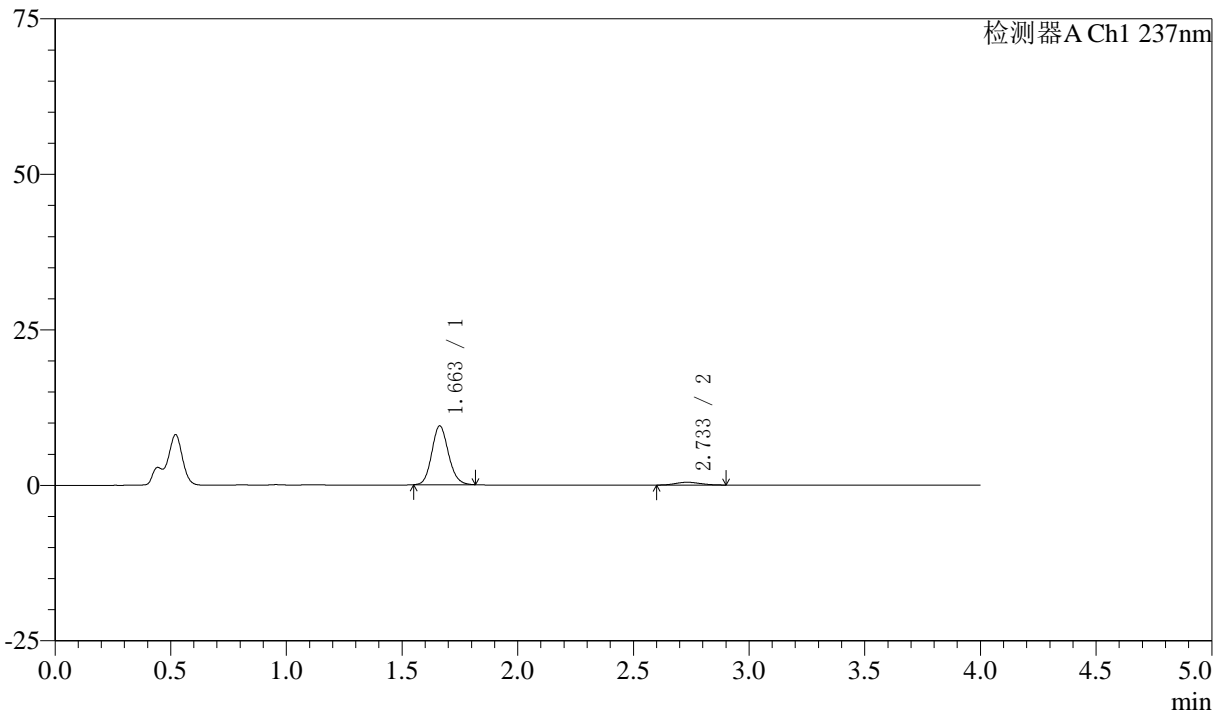

## <峰表>

检测器A Ch1 237nm

峰号	保留时间	面积	面积%	高度	理论塔板数(USP)	拖尾因子	分离度(USP)
1	1.663	47366	93.595	9472	2577	1.128	--
2	2.733	3241	6.405	441	3095	1.074	6.538
总计		50607	100.000	9913			



# SMF-213

## <样品信息>

色谱柱 :XB-C18(50mm\*4.6mm,5μm)      流速:1.5ml/min  
 柱温 :30°C      波长:237nm  
 数据文件名: RC\$SMF-213 - 0-161/3-1770-2 - zzp-zj3y-24051503p-rcqx-1-pH4.5jz-20mg2.5mg-lf100z-5min-P3.lcd  
 方法文件名: RC\$SMF-213 - SMF-213-rc-FX253.lcm  
 批处理文件名: RC\$SMF-213 - SMF-213-20240925-FX253.lcb  
 样品瓶号 : 1-19  
 进样体积 : 20 μl      版本号:6.115  
 进样时间 : 2024/09/25 11:41:11      实验者: xiechaojun  
 处理时间 (V2) : 2024/09/26 09:53:01      处理者: xiechaojun  
 仪器型号: SHIMADZU LC-2050C(FX253)

## <色谱图>

mV

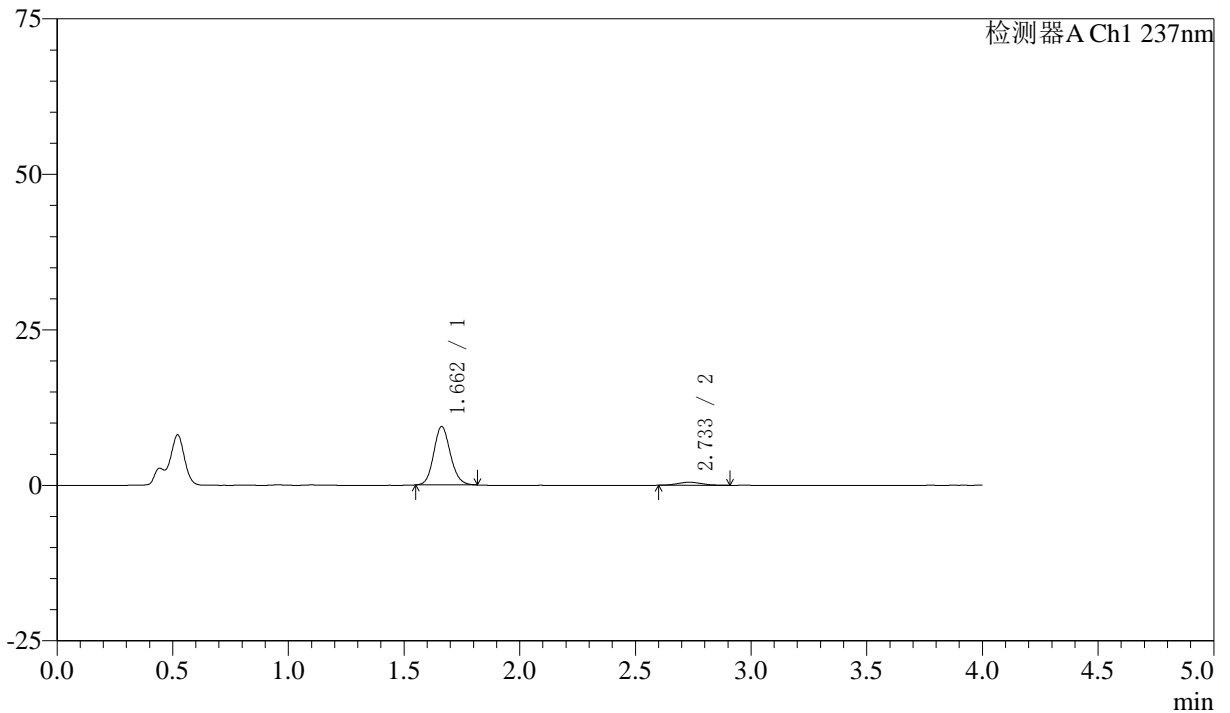

## <峰表>

检测器A Ch1 237nm

峰号	保留时间	面积	面积%	高度	理论塔板数(USP)	拖尾因子	分离度(USP)
1	1.662	47100	92.983	9406	2572	1.125	--
2	2.733	3555	7.017	485	3134	1.065	6.561
总计		50654	100.000	9891			



# SMF-213

<样品信息>

色谱柱 :XB-C18(50mm\*4.6mm,5μm)      流速:1.5ml/min  
 柱温 :30°C      波长:237nm  
 数据文件名: RC\$SMF-213 - 0-161/3-1771-2 - zzp-zj3y-24051503p-rcqx-1-pH4.5jz-20mg2.5mg-lf100z-5min-P4.lcd  
 方法文件名: RC\$SMF-213 - SMF-213-rc-FX253.lcm  
 批处理文件名: RC\$SMF-213 - SMF-213-20240925-FX253.lcb  
 样品瓶号 : 1-28  
 进样体积 : 20 μl      版本号:6.115  
 进样时间 : 2024/09/25 11:45:35      实验者: xiechaojun  
 处理时间 (V2) : 2024/09/26 09:53:03      处理者: xiechaojun  
 仪器型号: SHIMADZU LC-2050C(FX253)

<色谱图>

mV

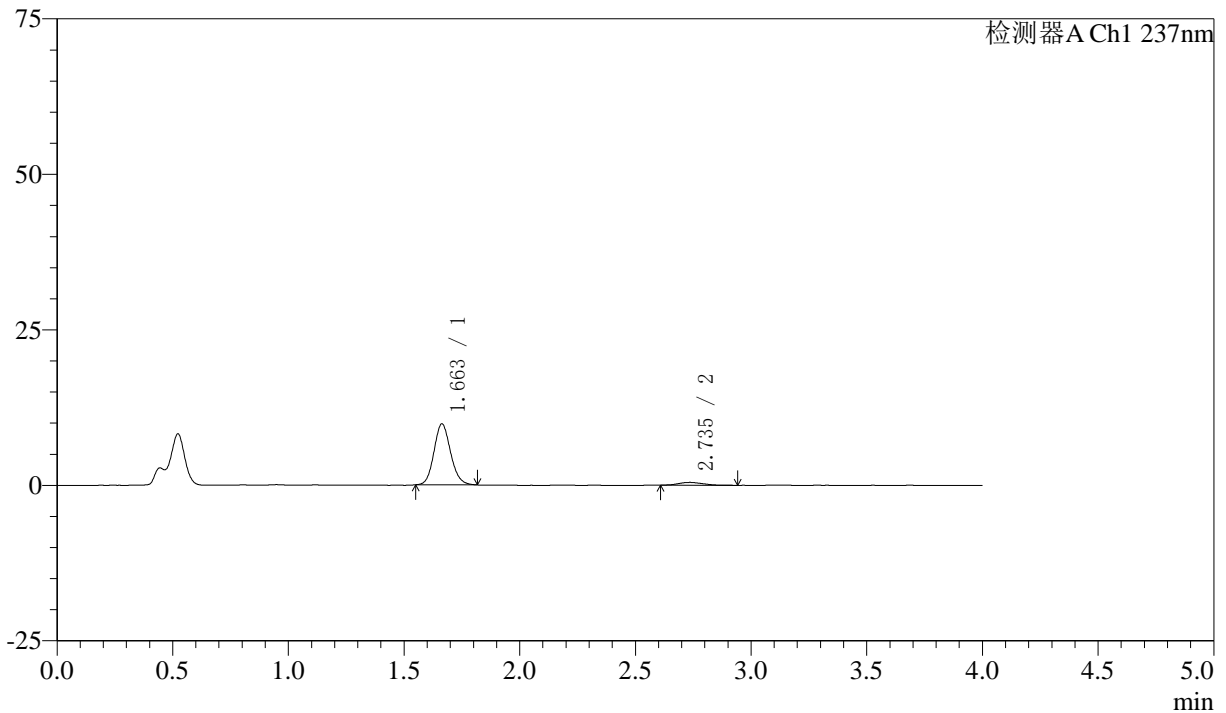

<峰表>

检测器A Ch1 237nm

峰号	保留时间	面积	面积%	高度	理论塔板数(USP)	拖尾因子	分离度(USP)
1	1.663	48996	93.453	9808	2588	1.124	--
2	2.735	3432	6.547	459	3072	1.221	6.531
总计		52428	100.000	10267			



# SMF-213

## <样品信息>

色谱柱 :XB-C18(50mm\*4.6mm,5μm)      流速:1.5ml/min  
 柱温 :30°C      波长:237nm  
 数据文件名: RC\$SMF-213 - 0-161/3-1772-2 - zzp-zj3y-24051503p-rcqx-1-pH4.5jz-20mg2.5mg-lf100z-5min-P5.lcd  
 方法文件名: RC\$SMF-213 - SMF-213-rc-FX253.lcm  
 批处理文件名: RC\$SMF-213 - SMF-213-20240925-FX253.lcb  
 样品瓶号 : 1-37  
 进样体积 : 20 μl      版本号:6.115  
 进样时间 : 2024/09/25 11:49:57      实验者: xiechaojun  
 处理时间 (V2) : 2024/09/26 09:53:06      处理者: xiechaojun  
 仪器型号: SHIMADZU LC-2050C(FX253)

## <色谱图>

mV

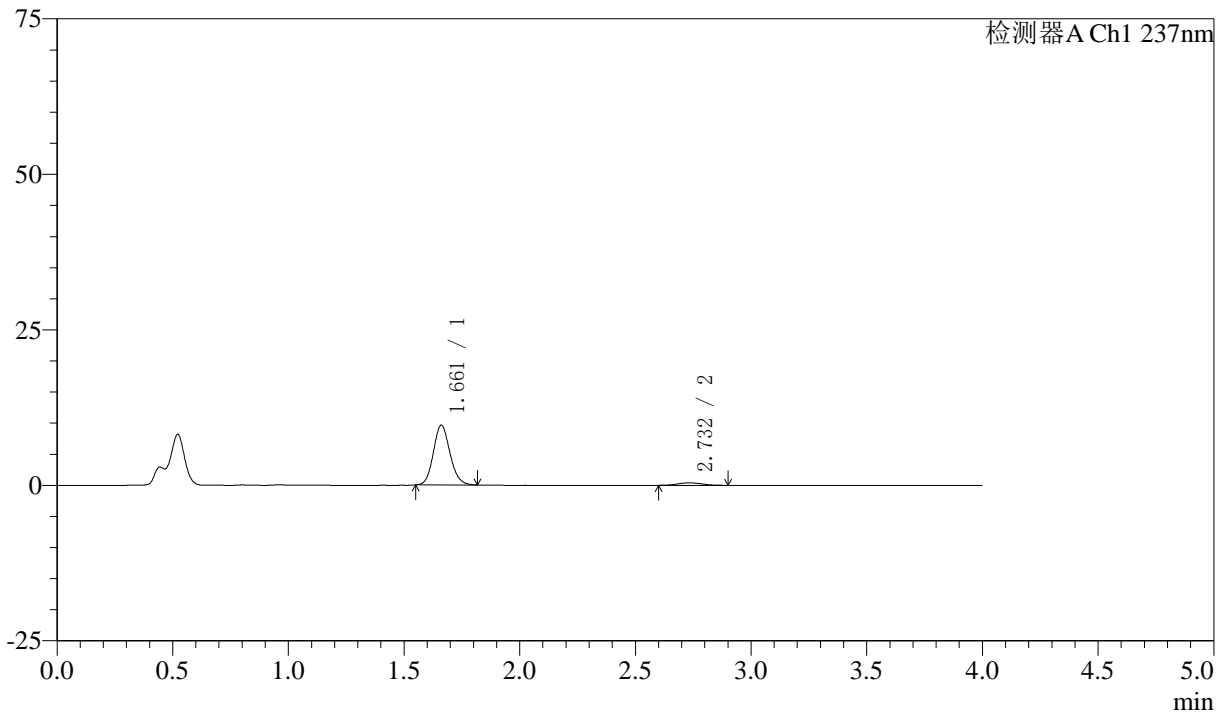

## <峰表>

检测器A Ch1 237nm

峰号	保留时间	面积	面积%	高度	理论塔板数(USP)	拖尾因子	分离度(USP)
1	1.661	48016	94.217	9593	2583	1.130	--
2	2.732	2947	5.783	398	3147	1.057	6.582
总计		50963	100.000	9991			



# SMF-213

## <样品信息>

色谱柱 :XB-C18(50mm\*4.6mm,5μm)      流速:1.5ml/min  
 柱温 :30°C      波长:237nm  
 数据文件名: RC\$SMF-213 - 0-161/3-1773-2 - zzp-zj3y-24051503p-rcqx-1-pH4.5jz-20mg2.5mg-lf100z-5min-P6.lcd  
 方法文件名: RC\$SMF-213 - SMF-213-rc-FX253.lcm  
 批处理文件名: RC\$SMF-213 - SMF-213-20240925-FX253.lcb  
 样品瓶号 : 1-46  
 进样体积 : 20 μl      版本号:6.115  
 进样时间 : 2024/09/25 11:54:20      实验者: xiechaojun  
 处理时间 (V2) : 2024/09/26 09:53:09      处理者: xiechaojun  
 仪器型号: SHIMADZU LC-2050C(FX253)

## <色谱图>

mV

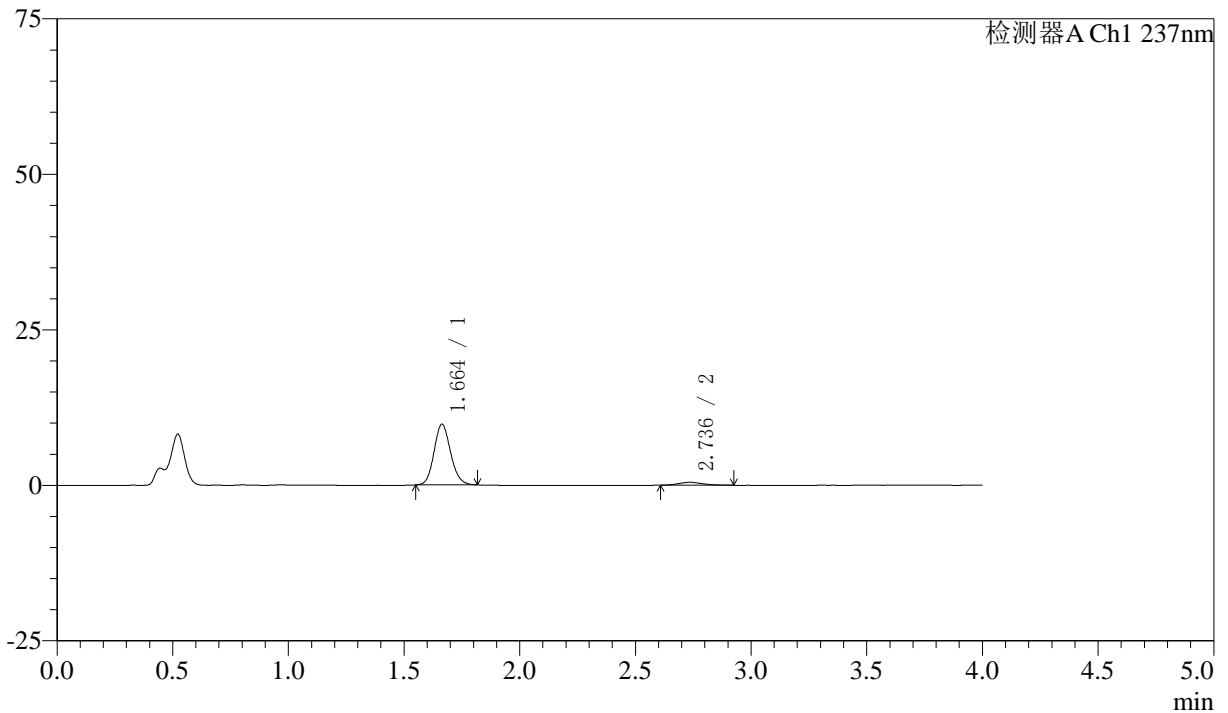

## <峰表>

检测器A Ch1 237nm

峰号	保留时间	面积	面积%	高度	理论塔板数(USP)	拖尾因子	分离度(USP)
1	1.664	48734	93.563	9765	2599	1.125	--
2	2.736	3353	6.437	464	3224	1.175	6.634
总计		52086	100.000	10229			



# SMF-213

<样品信息>

色谱柱 :XB-C18(50mm\*4.6mm,5μm)      流速:1.5ml/min  
 柱温 :30°C      波长:237nm  
 数据文件名: RC\$SMF-213 - 0-161/3-1774-2 - zzp-zj3y-24051503p-rcqx-1-pH4.5jz-20mg2.5mg-lf100z-10min-P1.lcd  
 方法文件名: RC\$SMF-213 - SMF-213-rc-FX253.lcm  
 批处理文件名: RC\$SMF-213 - SMF-213-20240925-FX253.lcb  
 样品瓶号 : 1-2  
 进样体积 : 20 μl      版本号:6.115  
 进样时间 : 2024/09/25 11:58:43      实验者: xiechaojun  
 处理时间 (V2) : 2024/09/26 09:53:11      处理者: xiechaojun  
 仪器型号: SHIMADZU LC-2050C(FX253)

<色谱图>

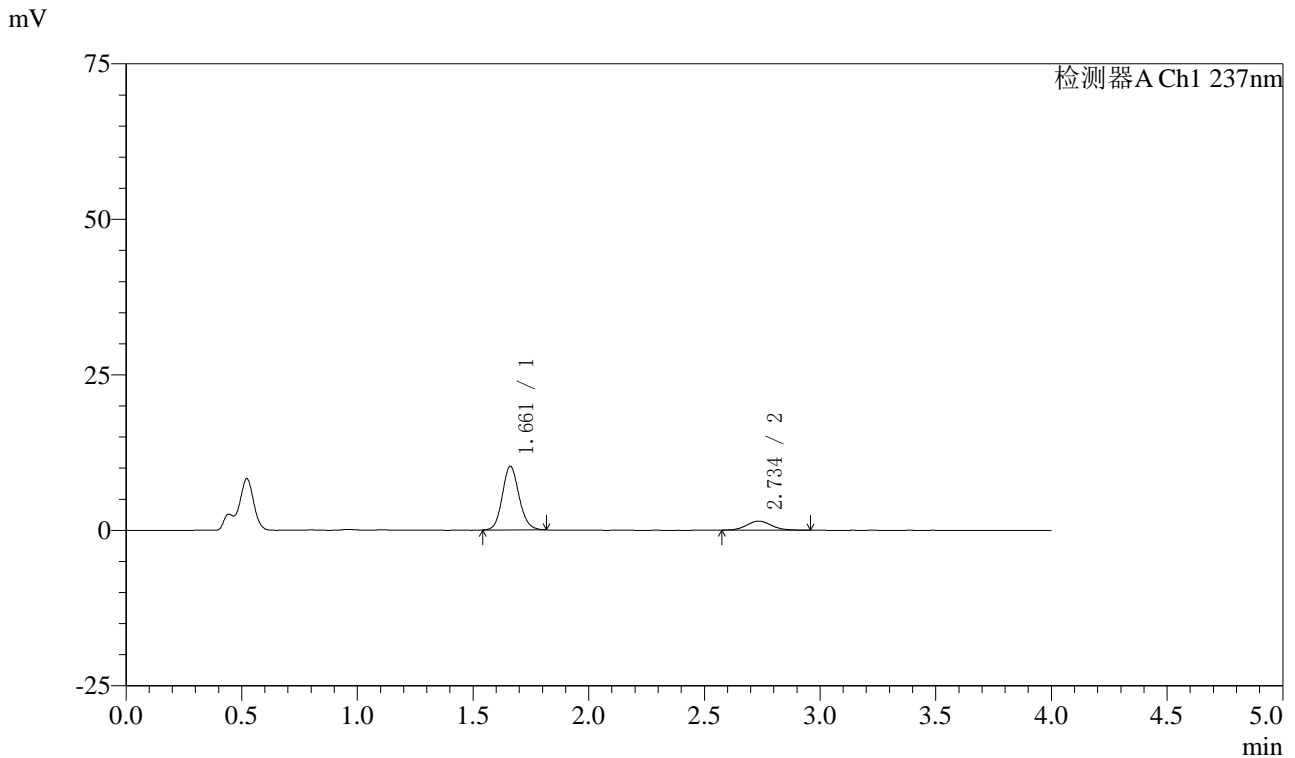

<峰表>

检测器A Ch1 237nm

峰号	保留时间	面积	面积%	高度	理论塔板数(USP)	拖尾因子	分离度(USP)
1	1.661	51531	82.582	10232	2563	1.124	--
2	2.734	10869	17.418	1452	3136	1.086	6.574
总计		62400	100.000	11684			



# SMF-213

## <样品信息>

色谱柱 :XB-C18(50mm\*4.6mm,5μm) 流速:1.5ml/min  
柱温 :30°C 波长:237nm  
数据文件名: RC\$SMF-213 - 0-161/3-1775-2 - zzp-zj3y-24051503p-rcqx-1-pH4.5jz-20mg2.5mg-lf100z-10min-P2.lcd  
方法文件名: RC\$SMF-213 - SMF-213-rc-FX253.lcm  
批处理文件名: RC\$SMF-213 - SMF-213-20240925-FX253.lcb  
样品瓶号 : 1-11  
进样体积 : 20 μl 版本号:6.115  
进样时间 : 2024/09/25 12:03:07 实验者: xiechaojun  
处理时间 (V2) : 2024/09/26 09:53:14 处理者: xiechaojun  
仪器型号: SHIMADZU LC-2050C(FX253)

## <色谱图>

mV

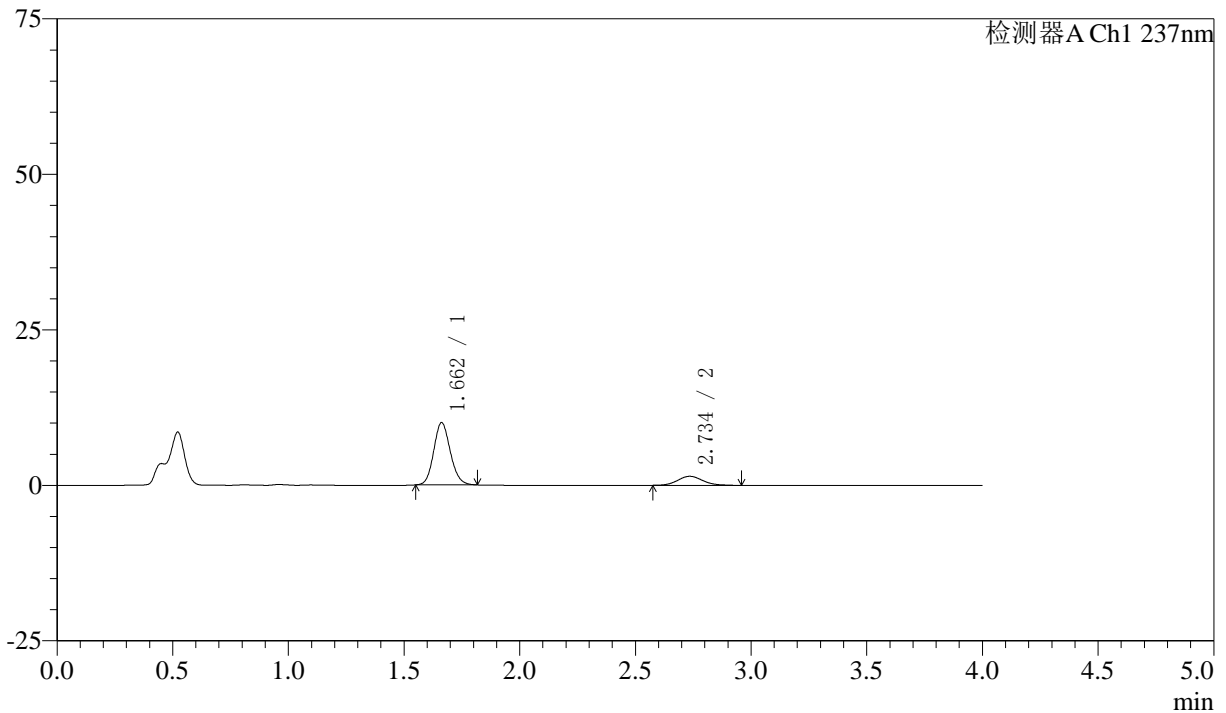

## <峰表>

检测器A Ch1 237nm

峰号	保留时间	面积	面积%	高度	理论塔板数(USP)	拖尾因子	分离度(USP)
1	1.662	50011	81.998	10022	2587	1.125	--
2	2.734	10980	18.002	1452	3107	1.130	6.559
总计		60990	100.000	11474			



# SMF-213

## <样品信息>

色谱柱 :XB-C18(50mm\*4.6mm,5μm) 流速:1.5ml/min  
柱温 :30°C 波长:237nm  
数据文件名: RC\$SMF-213 - 0-161/3-1776-2 - zzp-zj3y-24051503p-rcqx-1-pH4.5jz-20mg2.5mg-lf100z-10min-P3.lcd  
方法文件名: RC\$SMF-213 - SMF-213-rc-FX253.lcm  
批处理文件名: RC\$SMF-213 - SMF-213-20240925-FX253.lcb  
样品瓶号 : 1-20  
进样体积 : 20 μl 版本号:6.115  
进样时间 : 2024/09/25 12:07:30 实验者: xiechaojun  
处理时间 (V2) : 2024/09/26 09:53:17 处理者: xiechaojun  
仪器型号: SHIMADZU LC-2050C(FX253)

## <色谱图>

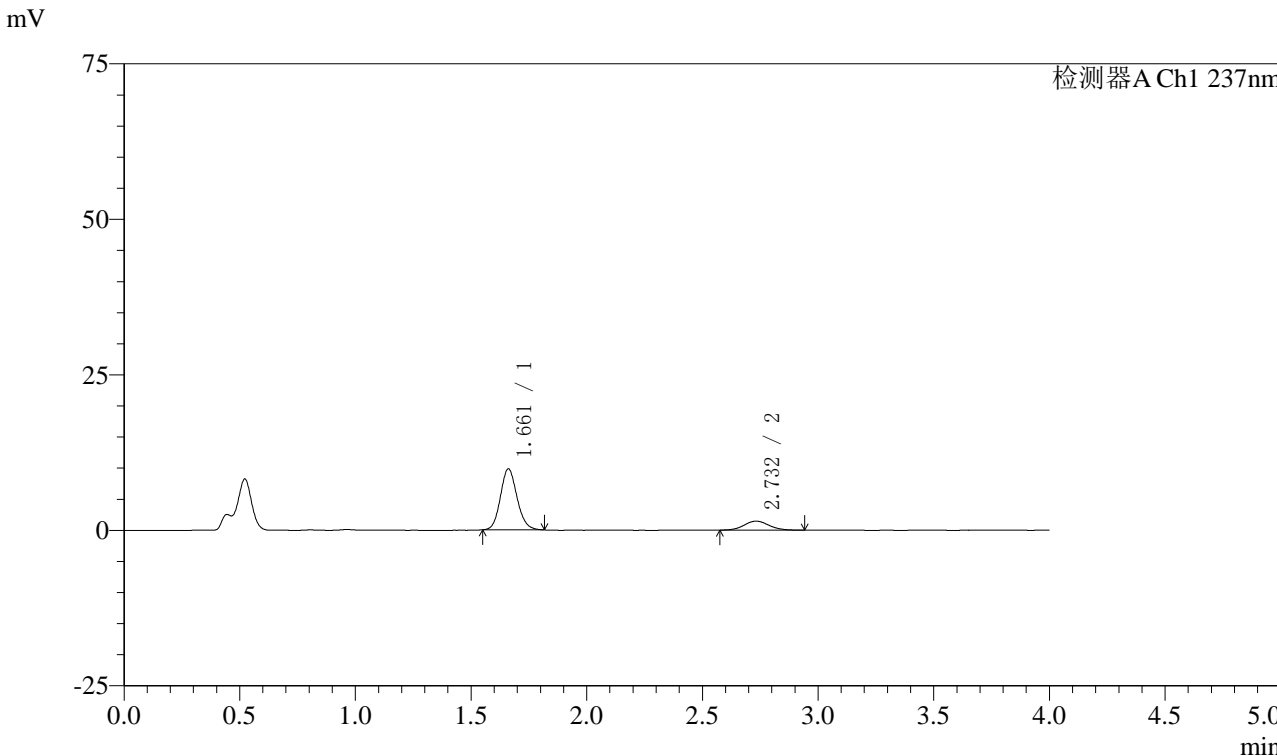

## <峰表>

检测器A Ch1 237nm

峰号	保留时间	面积	面积%	高度	理论塔板数(USP)	拖尾因子	分离度(USP)
1	1.661	49043	81.851	9791	2585	1.127	--
2	2.732	10874	18.149	1450	3124	1.075	6.568
总计		59918	100.000	11241			



# SMF-213

<样品信息>

色谱柱 :XB-C18(50mm\*4.6mm,5μm)      流速:1.5ml/min  
 柱温 :30°C      波长:237nm  
 数据文件名: RC\$SMF-213 - 0-161/3-1777-2 - zzp-zj3y-24051503p-rcqx-1-pH4.5jz-20mg2.5mg-lf100z-10min-P4.lcd  
 方法文件名: RC\$SMF-213 - SMF-213-rc-FX253.lcm  
 批处理文件名: RC\$SMF-213 - SMF-213-20240925-FX253.lcb  
 样品瓶号 : 1-29  
 进样体积 : 20 μl      版本号:6.115  
 进样时间 : 2024/09/25 12:11:54      实验者: xiechaojun  
 处理时间 (V2) : 2024/09/26 09:53:20      处理者: xiechaojun  
 仪器型号: SHIMADZU LC-2050C(FX253)

<色谱图>

mV

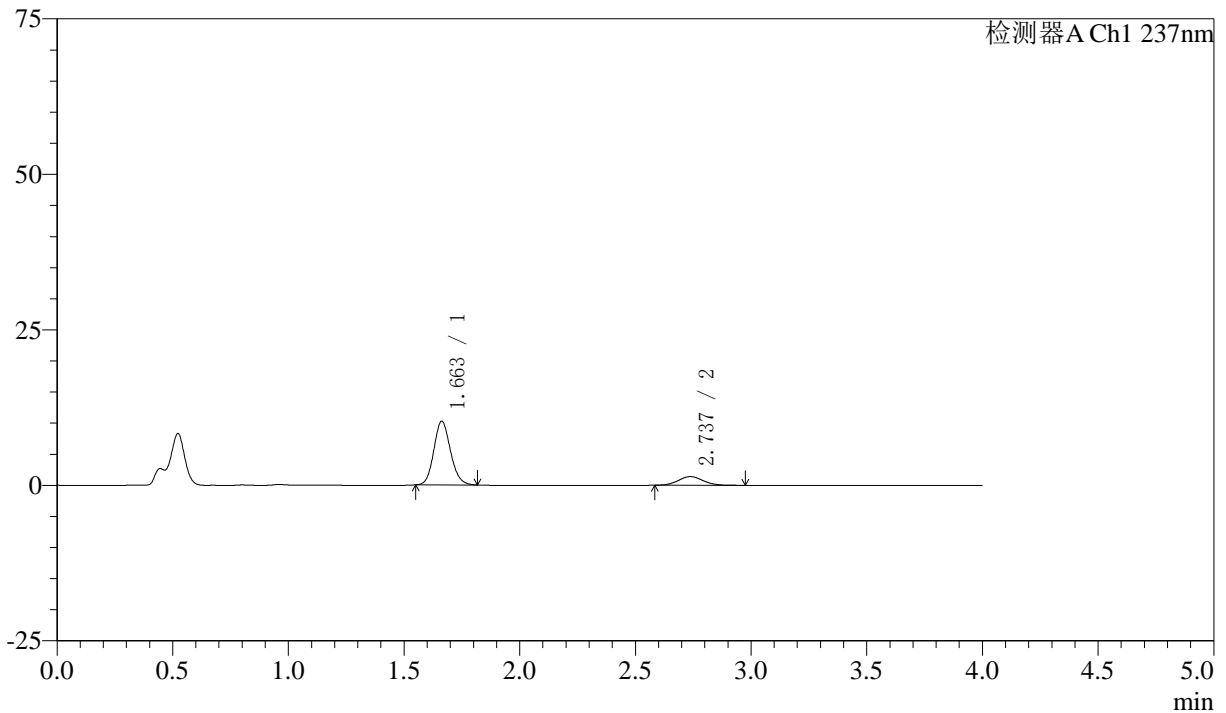

<峰表>

检测器A Ch1 237nm

峰号	保留时间	面积	面积%	高度	理论塔板数(USP)	拖尾因子	分离度(USP)
1	1.663	51380	83.048	10257	2572	1.128	--
2	2.737	10488	16.952	1398	3163	1.091	6.595
总计		61868	100.000	11655			



# SMF-213

## <样品信息>

色谱柱 :XB-C18(50mm\*4.6mm,5μm)      流速:1.5ml/min  
 柱温 :30°C      波长:237nm  
 数据文件名: RC\$SMF-213 - 0-161/3-1778-2 - zzp-zj3y-24051503p-rcqx-1-pH4.5jz-20mg2.5mg-lf100z-10min-P5.lcd  
 方法文件名: RC\$SMF-213 - SMF-213-rc-FX253.lcm  
 批处理文件名: RC\$SMF-213 - SMF-213-20240925-FX253.lcb  
 样品瓶号 : 1-38  
 进样体积 : 20 μl      版本号:6.115  
 进样时间 : 2024/09/25 12:16:17      实验者: xiechaojun  
 处理时间 (V2) : 2024/09/26 09:53:22      处理者: xiechaojun  
 仪器型号: SHIMADZU LC-2050C(FX253)

## <色谱图>

mV

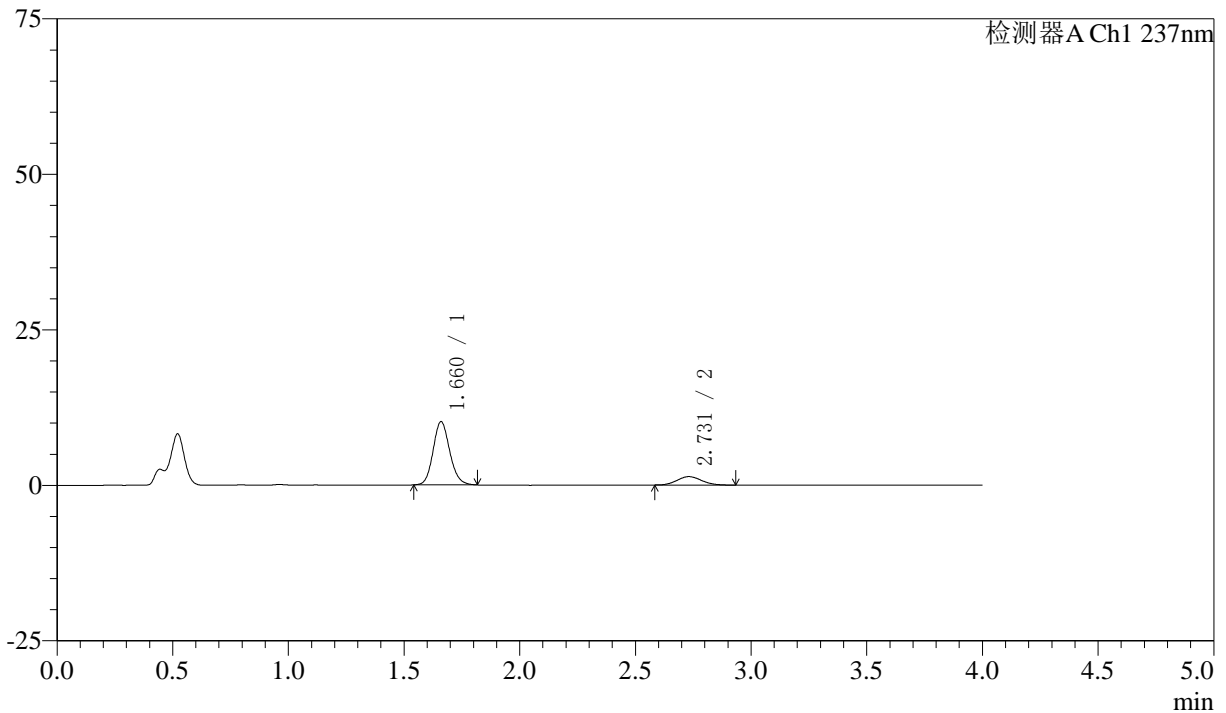

## <峰表>

检测器A Ch1 237nm

峰号	保留时间	面积	面积%	高度	理论塔板数(USP)	拖尾因子	分离度(USP)
1	1.660	50885	83.611	10111	2583	1.133	--
2	2.731	9974	16.389	1354	3137	1.103	6.578
总计		60859	100.000	11465			



# SMF-213

## <样品信息>

色谱柱 :XB-C18(50mm\*4.6mm,5μm)      流速:1.5ml/min  
 柱温 :30°C      波长:237nm  
 数据文件名: RC\$SMF-213 - 0-161/3-1779-2 - zzp-zj3y-24051503p-rcqx-1-pH4.5jz-20mg2.5mg-lf100z-10min-P6.lcd  
 方法文件名: RC\$SMF-213 - SMF-213-rc-FX253.lcm  
 批处理文件名: RC\$SMF-213 - SMF-213-20240925-FX253.lcb  
 样品瓶号 : 1-47  
 进样体积 : 20 μl      版本号:6.115  
 进样时间 : 2024/09/25 12:20:40      实验者: xiechaojun  
 处理时间 (V2) : 2024/09/26 09:53:25      处理者: xiechaojun  
 仪器型号: SHIMADZU LC-2050C(FX253)

## <色谱图>

mV

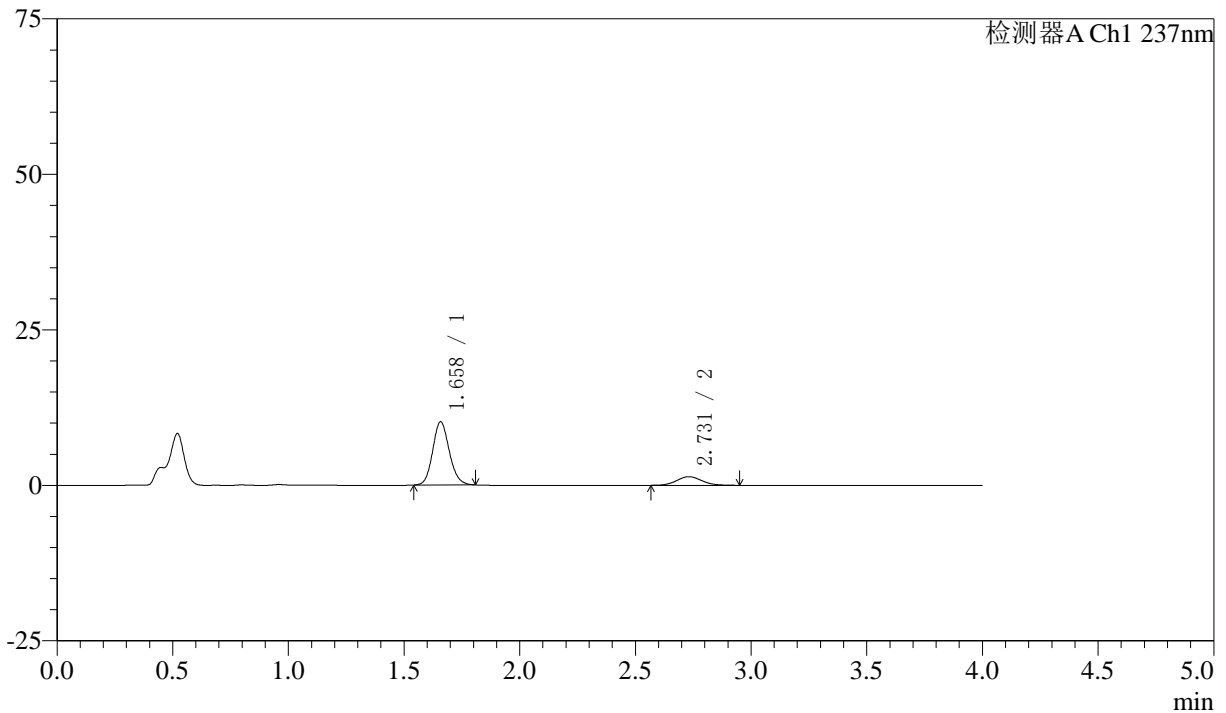

## <峰表>

检测器A Ch1 237nm

峰号	保留时间	面积	面积%	高度	理论塔板数(USP)	拖尾因子	分离度(USP)
1	1.658	50770	82.849	10137	2575	1.128	--
2	2.731	10510	17.151	1387	3016	1.091	6.512
总计		61280	100.000	11524			



# SMF-213

## <样品信息>

色谱柱 :XB-C18(50mm\*4.6mm,5μm)      流速:1.5ml/min  
 柱温 :30°C      波长:237nm  
 数据文件名: RC\$SMF-213 - 0-161/3-1780-2 - zzp-zj3y-24051503p-rcqx-1-pH4.5jz-20mg2.5mg-lf100z-15min-P1.lcd  
 方法文件名: RC\$SMF-213 - SMF-213-rc-FX253.lcm  
 批处理文件名: RC\$SMF-213 - SMF-213-20240925-FX253.lcb  
 样品瓶号 : 1-3  
 进样体积 : 20 μl      版本号:6.115  
 进样时间 : 2024/09/25 12:25:03      实验者: xiechaojun  
 处理时间 (V2) : 2024/09/26 09:53:28      处理者: xiechaojun  
 仪器型号: SHIMADZU LC-2050C(FX253)

## <色谱图>

mV

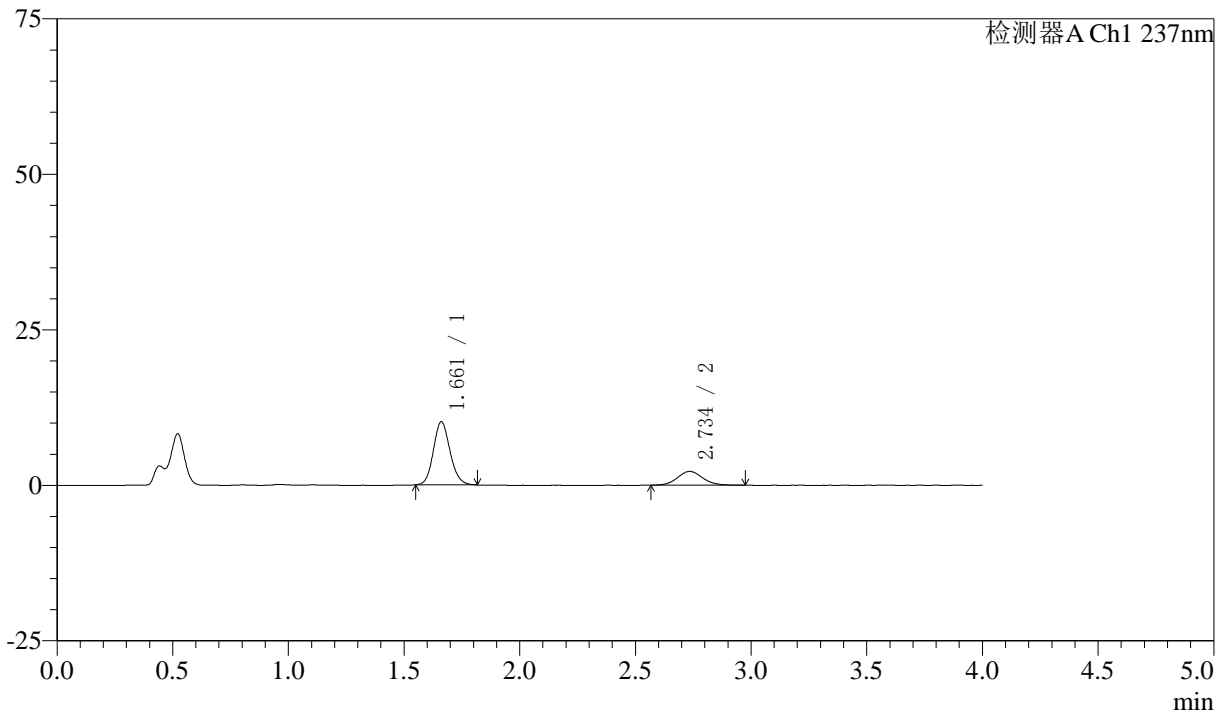

## <峰表>

检测器A Ch1 237nm

峰号	保留时间	面积	面积%	高度	理论塔板数(USP)	拖尾因子	分离度(USP)
1	1.661	50902	75.197	10133	2567	1.131	--
2	2.734	16789	24.803	2212	3084	1.095	6.544
总计		67691	100.000	12345			



# SMF-213

<样品信息>

色谱柱 :XB-C18(50mm\*4.6mm,5μm)      流速:1.5ml/min  
 柱温 :30°C      波长:237nm  
 数据文件名: RC\$SMF-213 - 0-161/3-1781-2 - zzp-zj3y-24051503p-rcqx-1-pH4.5jz-20mg2.5mg-lf100z-15min-P2.lcd  
 方法文件名: RC\$SMF-213 - SMF-213-rc-FX253.lcm  
 批处理文件名: RC\$SMF-213 - SMF-213-20240925-FX253.lcb  
 样品瓶号 : 1-12  
 进样体积 : 20 μl      版本号:6.115  
 进样时间 : 2024/09/25 12:29:28      实验者: xiechaojun  
 处理时间 (V2) : 2024/09/26 09:53:31      处理者: xiechaojun  
 仪器型号: SHIMADZU LC-2050C(FX253)

<色谱图>

mV

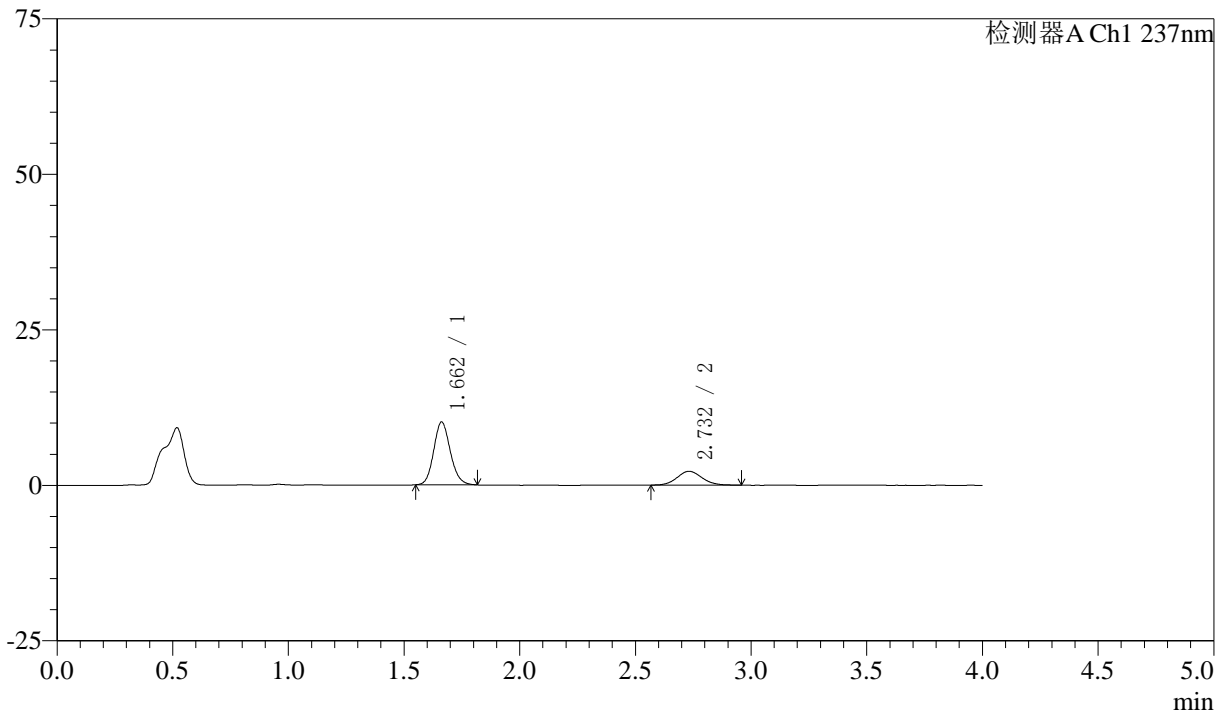

<峰表>

检测器A Ch1 237nm

峰号	保留时间	面积	面积%	高度	理论塔板数(USP)	拖尾因子	分离度(USP)
1	1.662	50516	75.182	10107	2584	1.131	--
2	2.732	16675	24.818	2226	3121	1.089	6.554
总计		67191	100.000	12333			



# SMF-213

<样品信息>

色谱柱 :XB-C18(50mm\*4.6mm,5μm)      流速:1.5ml/min  
 柱温 :30°C      波长:237nm  
 数据文件名: RC\$SMF-213 - 0-161/3-1782-2 - zzp-zj3y-24051503p-rcqx-1-pH4.5jz-20mg2.5mg-lf100z-15min-P3.lcd  
 方法文件名: RC\$SMF-213 - SMF-213-rc-FX253.lcm  
 批处理文件名: RC\$SMF-213 - SMF-213-20240925-FX253.lcb  
 样品瓶号 : 1-21  
 进样体积 : 20 μl      版本号:6.115  
 进样时间 : 2024/09/25 12:33:51      实验者: xiechaojun  
 处理时间 (V2) : 2024/09/26 09:53:33      处理者: xiechaojun  
 仪器型号: SHIMADZU LC-2050C(FX253)

<色谱图>

mV

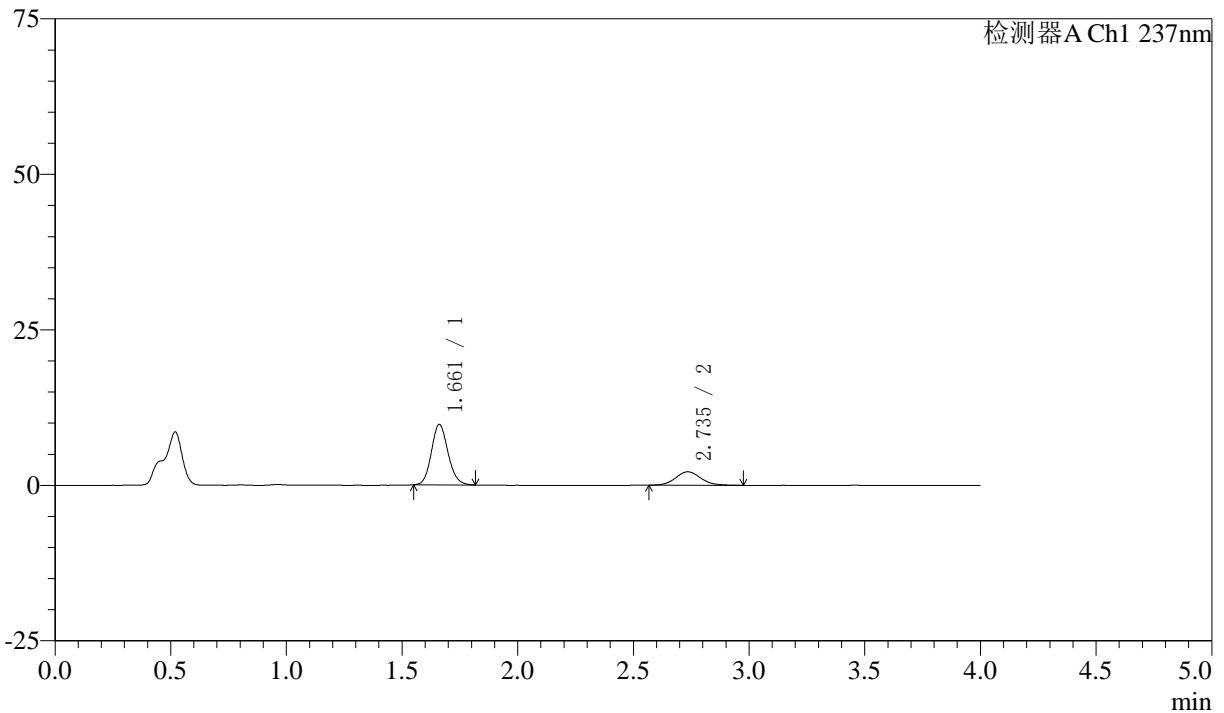

<峰表>

检测器A Ch1 237nm

峰号	保留时间	面积	面积%	高度	理论塔板数(USP)	拖尾因子	分离度(USP)
1	1.661	48703	74.920	9709	2575	1.129	--
2	2.735	16304	25.080	2150	3100	1.103	6.559
总计		65007	100.000	11859			



# SMF-213

## <样品信息>

色谱柱 :XB-C18(50mm\*4.6mm,5μm)      流速:1.5ml/min  
 柱温 :30°C      波长:237nm  
 数据文件名: RC\$SMF-213 - 0-161/3-1783-2 - zzp-zj3y-24051503p-rcqx-1-pH4.5jz-20mg2.5mg-lf100z-15min-P4.lcd  
 方法文件名: RC\$SMF-213 - SMF-213-rc-FX253.lcm  
 批处理文件名: RC\$SMF-213 - SMF-213-20240925-FX253.lcb  
 样品瓶号 : 1-30  
 进样体积 : 20 μl      版本号:6.115  
 进样时间 : 2024/09/25 12:38:14      实验者: xiechaojun  
 处理时间 (V2) : 2024/09/26 09:53:36      处理者: xiechaojun  
 仪器型号: SHIMADZU LC-2050C(FX253)

## <色谱图>

mV

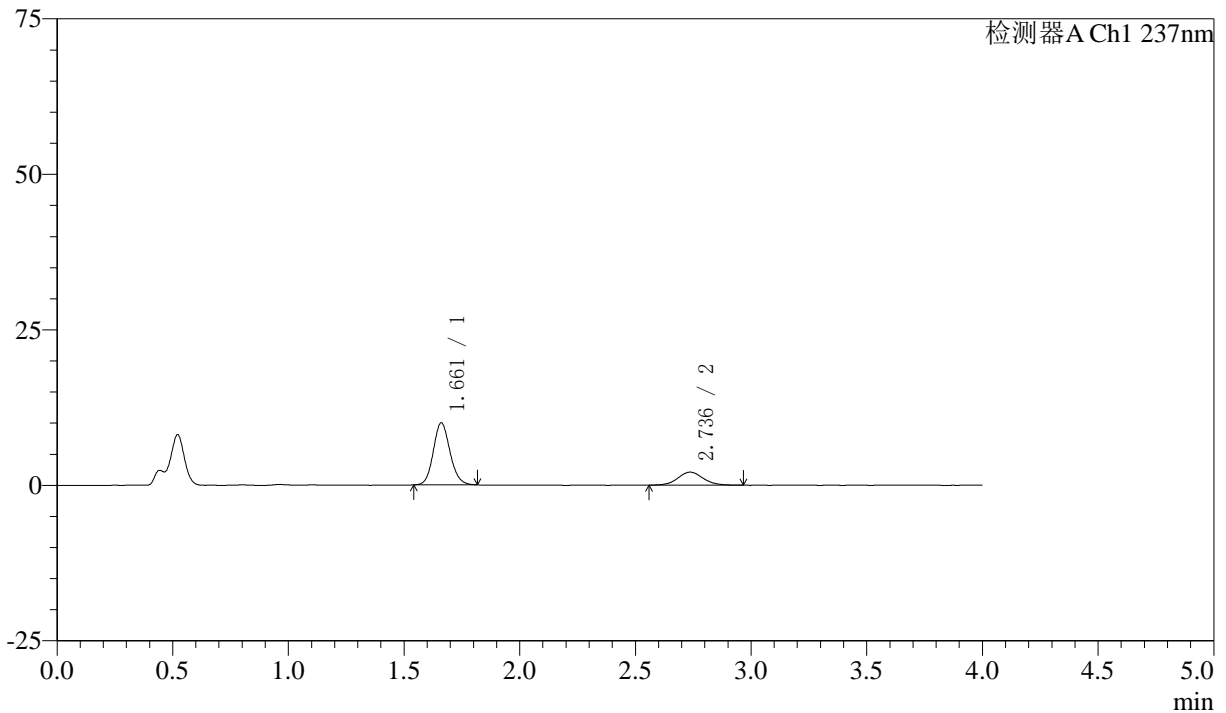

## <峰表>

检测器A Ch1 237nm

峰号	保留时间	面积	面积%	高度	理论塔板数(USP)	拖尾因子	分离度(USP)
1	1.661	50104	75.675	9958	2567	1.123	--
2	2.736	16105	24.325	2104	3044	1.078	6.529
总计		66209	100.000	12062			



# SMF-213

<样品信息>

色谱柱 :XB-C18(50mm\*4.6mm,5μm)      流速:1.5ml/min  
 柱温 :30°C      波长:237nm  
 数据文件名: RC\$SMF-213 - 0-161/3-1784-2 - zzp-zj3y-24051503p-rcqx-1-pH4.5jz-20mg2.5mg-lf100z-15min-P5.lcd  
 方法文件名: RC\$SMF-213 - SMF-213-rc-FX253.lcm  
 批处理文件名: RC\$SMF-213 - SMF-213-20240925-FX253.lcb  
 样品瓶号 : 1-39  
 进样体积 : 20 μl      版本号:6.115  
 进样时间 : 2024/09/25 12:42:37      实验者: xiechaojun  
 处理时间 (V2) : 2024/09/26 09:53:39      处理者: xiechaojun  
 仪器型号: SHIMADZU LC-2050C(FX253)

<色谱图>

mV

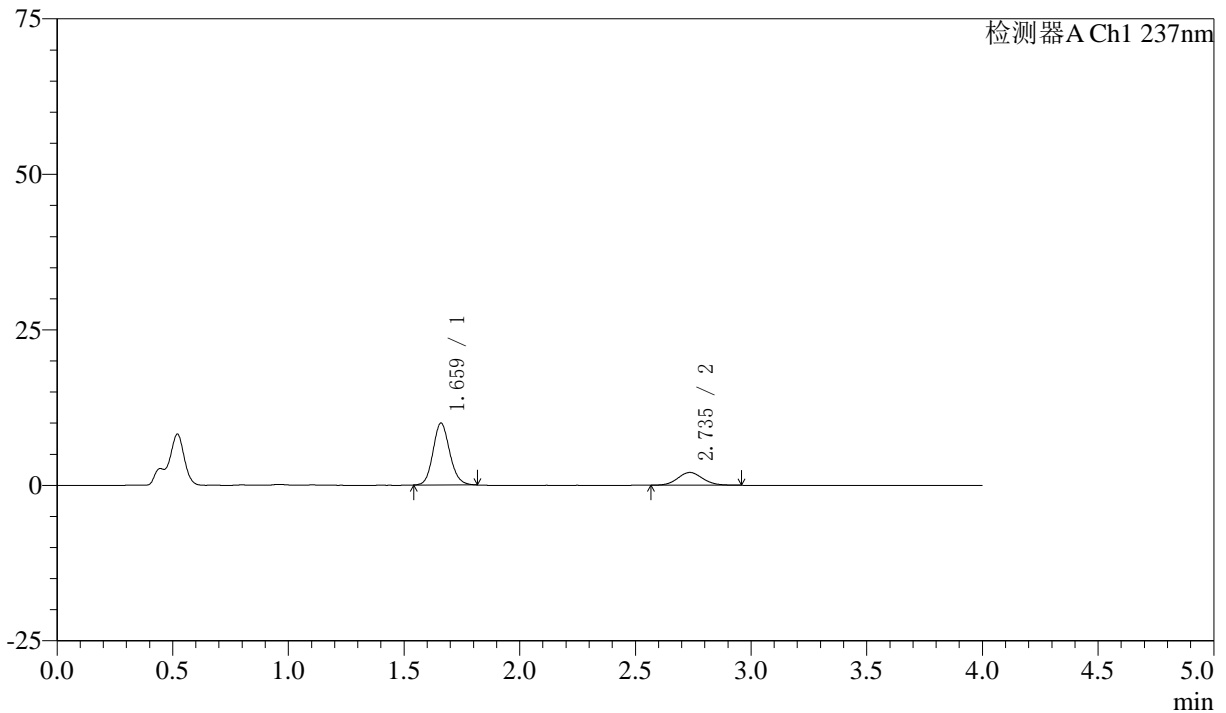

<峰表>

检测器A Ch1 237nm

峰号	保留时间	面积	面积%	高度	理论塔板数(USP)	拖尾因子	分离度(USP)
1	1.659	49927	76.444	9882	2563	1.132	--
2	2.735	15385	23.556	2053	3115	1.085	6.577
总计		65312	100.000	11935			



# SMF-213

<样品信息>

色谱柱 :XB-C18(50mm\*4.6mm,5μm)      流速:1.5ml/min  
 柱温 :30°C      波长:237nm  
 数据文件名: RC\$SMF-213 - 0-161/3-1785-2 - zzp-zj3y-24051503p-rcqx-1-pH4.5jz-20mg2.5mg-lf100z-15min-P6.lcd  
 方法文件名: RC\$SMF-213 - SMF-213-rc-FX253.lcm  
 批处理文件名: RC\$SMF-213 - SMF-213-20240925-FX253.lcb  
 样品瓶号 : 1-48  
 进样体积 : 20 μl      版本号:6.115  
 进样时间 : 2024/09/25 12:47:00      实验者: xiechaojun  
 处理时间 (V2) : 2024/09/26 09:53:41      处理者: xiechaojun  
 仪器型号: SHIMADZU LC-2050C(FX253)

<色谱图>

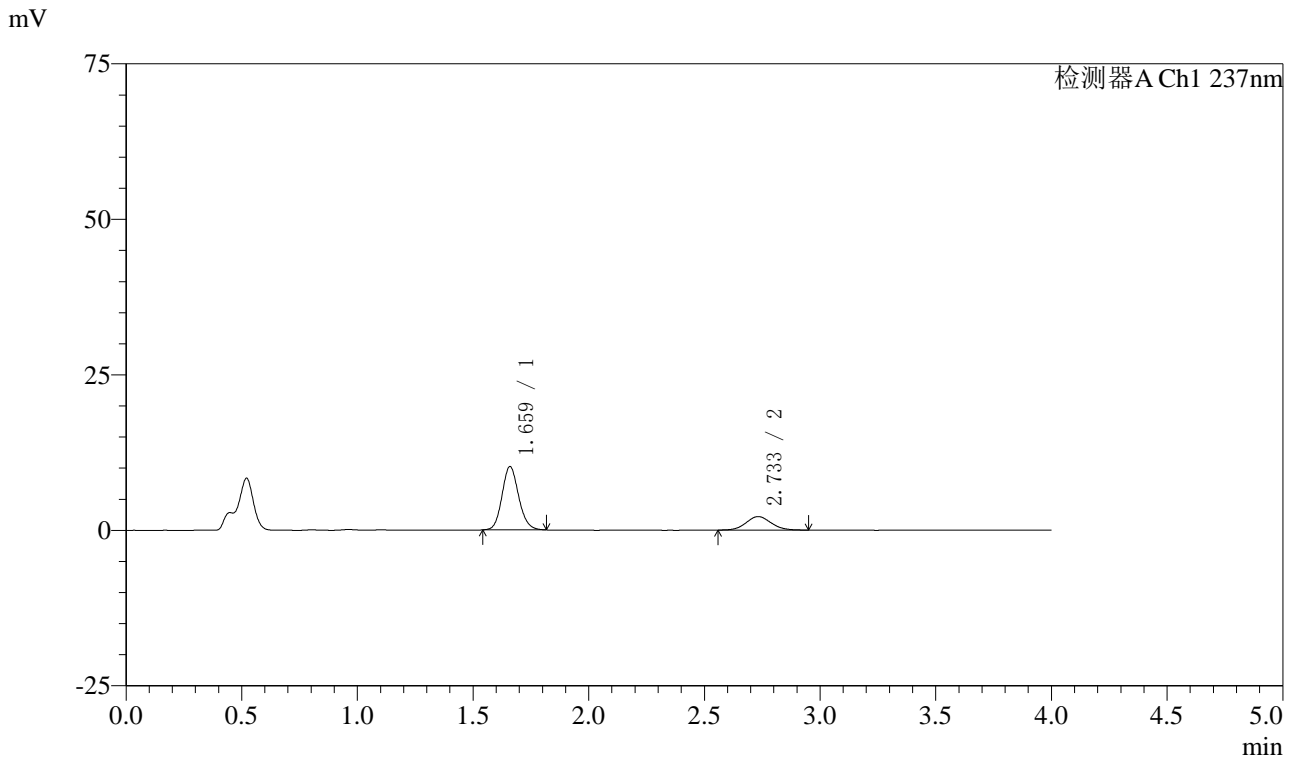

<峰表>

检测器A Ch1 237nm

峰号	保留时间	面积	面积%	高度	理论塔板数(USP)	拖尾因子	分离度(USP)
1	1.659	50985	75.783	10122	2580	1.127	--
2	2.733	16292	24.217	2168	3048	1.073	6.532
总计		67277	100.000	12290			



# SMF-213

<样品信息>

色谱柱 :XB-C18(50mm\*4.6mm,5μm)      流速:1.5ml/min  
 柱温 :30°C      波长:237nm  
 数据文件名: RC\$SMF-213 - 0-161/3-1786-2 - zzp-zj3y-24051503p-rcqx-1-pH4.5jz-20mg2.5mg-lf100z-20min-P1.lcd  
 方法文件名: RC\$SMF-213 - SMF-213-rc-FX253.lcm  
 批处理文件名: RC\$SMF-213 - SMF-213-20240925-FX253.lcb  
 样品瓶号 : 1-4  
 进样体积 : 20 μl      版本号:6.115  
 进样时间 : 2024/09/25 12:51:24      实验者: xiechaojun  
 处理时间 (V2) : 2024/09/26 09:53:44      处理者: xiechaojun  
 仪器型号: SHIMADZU LC-2050C(FX253)

<色谱图>

mV

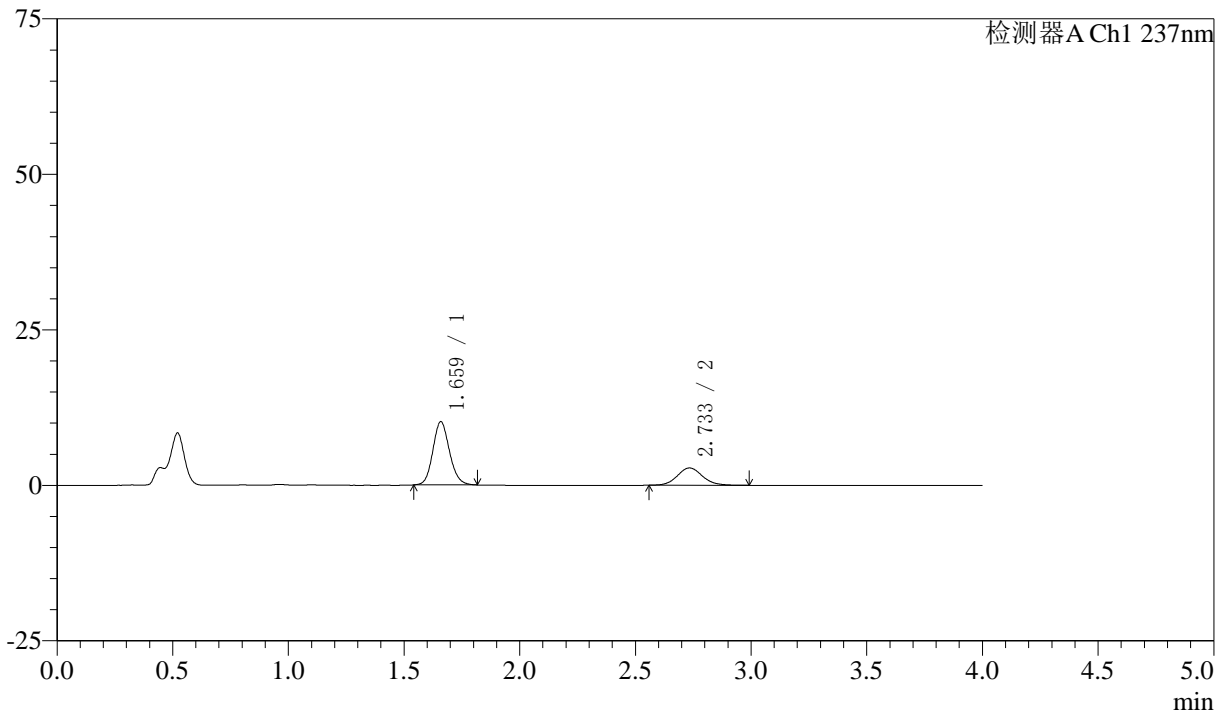

<峰表>

检测器A Ch1 237nm

峰号	保留时间	面积	面积%	高度	理论塔板数(USP)	拖尾因子	分离度(USP)
1	1.659	50932	70.714	10115	2576	1.129	--
2	2.733	21093	29.286	2777	3109	1.100	6.578
总计		72025	100.000	12892			



# SMF-213

## <样品信息>

色谱柱 :XB-C18(50mm\*4.6mm,5μm) 流速:1.5ml/min  
 柱温 :30°C 波长:237nm  
 数据文件名: RC\$SMF-213 - 0-161/3-1787-2 - zzp-zj3y-24051503p-rcqx-1-pH4.5jz-20mg2.5mg-lf100z-20min-P2.lcd  
 方法文件名: RC\$SMF-213 - SMF-213-rc-FX253.lcm  
 批处理文件名: RC\$SMF-213 - SMF-213-20240925-FX253.lcb  
 样品瓶号 : 1-13  
 进样体积 : 20 μl 版本号:6.115  
 进样时间 : 2024/09/25 12:55:47 实验者: xiechaojun  
 处理时间 (V2) : 2024/09/26 09:53:47 处理者: xiechaojun  
 仪器型号: SHIMADZU LC-2050C(FX253)

## <色谱图>

mV

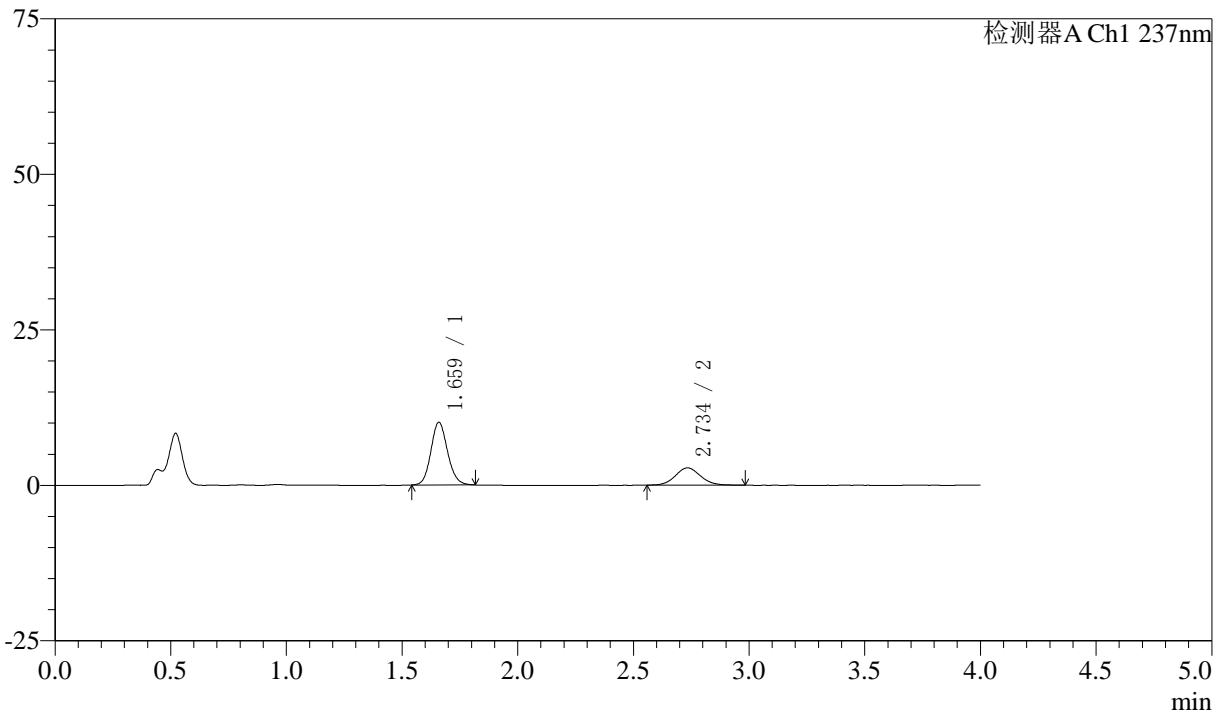

## <峰表>

检测器A Ch1 237nm

峰号	保留时间	面积	面积%	高度	理论塔板数(USP)	拖尾因子	分离度(USP)
1	1.659	50550	70.538	10022	2568	1.124	--
2	2.734	21113	29.462	2778	3075	1.086	6.551
总计		71663	100.000	12799			



# SMF-213

## <样品信息>

色谱柱 :XB-C18(50mm\*4.6mm,5μm)      流速:1.5ml/min  
 柱温 :30°C      波长:237nm  
 数据文件名: RC\$SMF-213 - 0-161/3-1788-2 - zzp-zj3y-24051503p-rcqx-1-pH4.5jz-20mg2.5mg-lf100z-20min-P3.lcd  
 方法文件名: RC\$SMF-213 - SMF-213-rc-FX253.lcm  
 批处理文件名: RC\$SMF-213 - SMF-213-20240925-FX253.lcb  
 样品瓶号 : 1-22  
 进样体积 : 20 μl      版本号:6.115  
 进样时间 : 2024/09/25 13:00:10      实验者: xiechaojun  
 处理时间 (V2) : 2024/09/26 09:53:50      处理者: xiechaojun  
 仪器型号: SHIMADZU LC-2050C(FX253)

## <色谱图>

mV

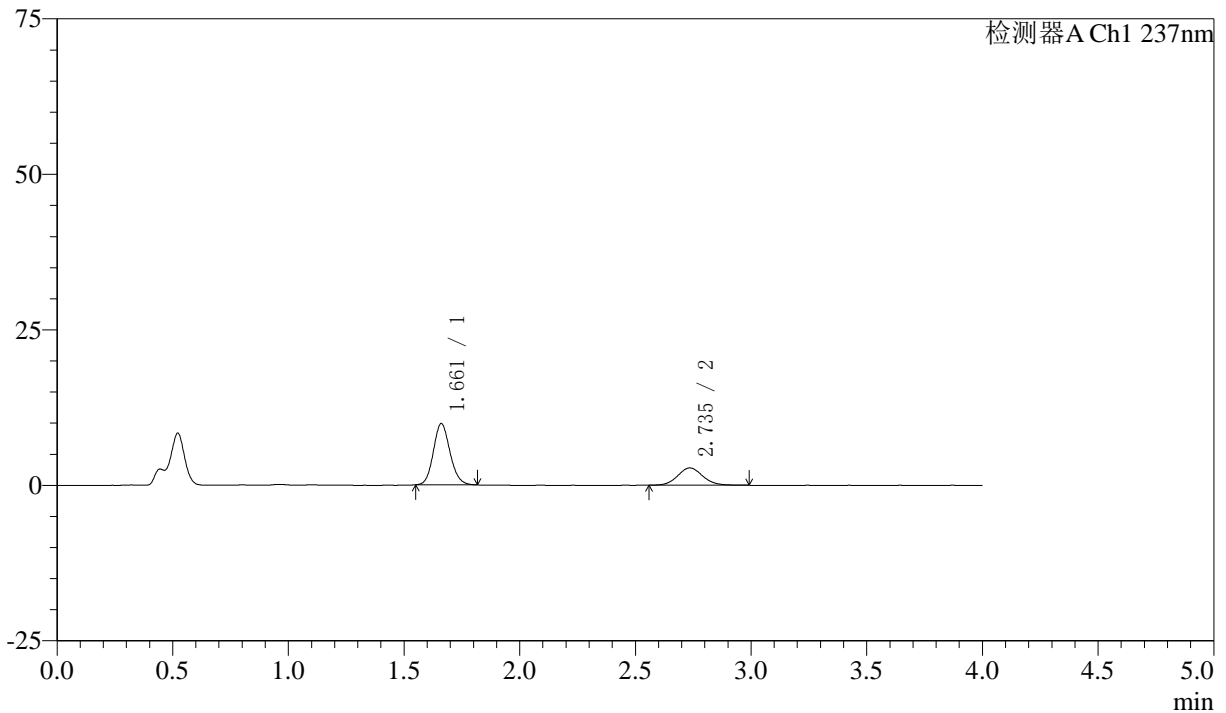

## <峰表>

检测器A Ch1 237nm

峰号	保留时间	面积	面积%	高度	理论塔板数(USP)	拖尾因子	分离度(USP)
1	1.661	49316	70.143	9833	2573	1.129	--
2	2.735	20991	29.857	2773	3055	1.089	6.532
总计		70307	100.000	12606			



# SMF-213

## <样品信息>

色谱柱 :XB-C18(50mm\*4.6mm,5μm)      流速:1.5ml/min  
 柱温 :30°C      波长:237nm  
 数据文件名: RC\$SMF-213 - 0-161/3-1789-2 - zzp-zj3y-24051503p-rcqx-1-pH4.5jz-20mg2.5mg-lf100z-20min-P4.lcd  
 方法文件名: RC\$SMF-213 - SMF-213-rc-FX253.lcm  
 批处理文件名: RC\$SMF-213 - SMF-213-20240925-FX253.lcb  
 样品瓶号 : 1-31  
 进样体积 : 20 μl      版本号:6.115  
 进样时间 : 2024/09/25 13:04:34      实验者: xiechaojun  
 处理时间 (V2) : 2024/09/26 09:53:53      处理者: xiechaojun  
 仪器型号: SHIMADZU LC-2050C(FX253)

## <色谱图>

mV

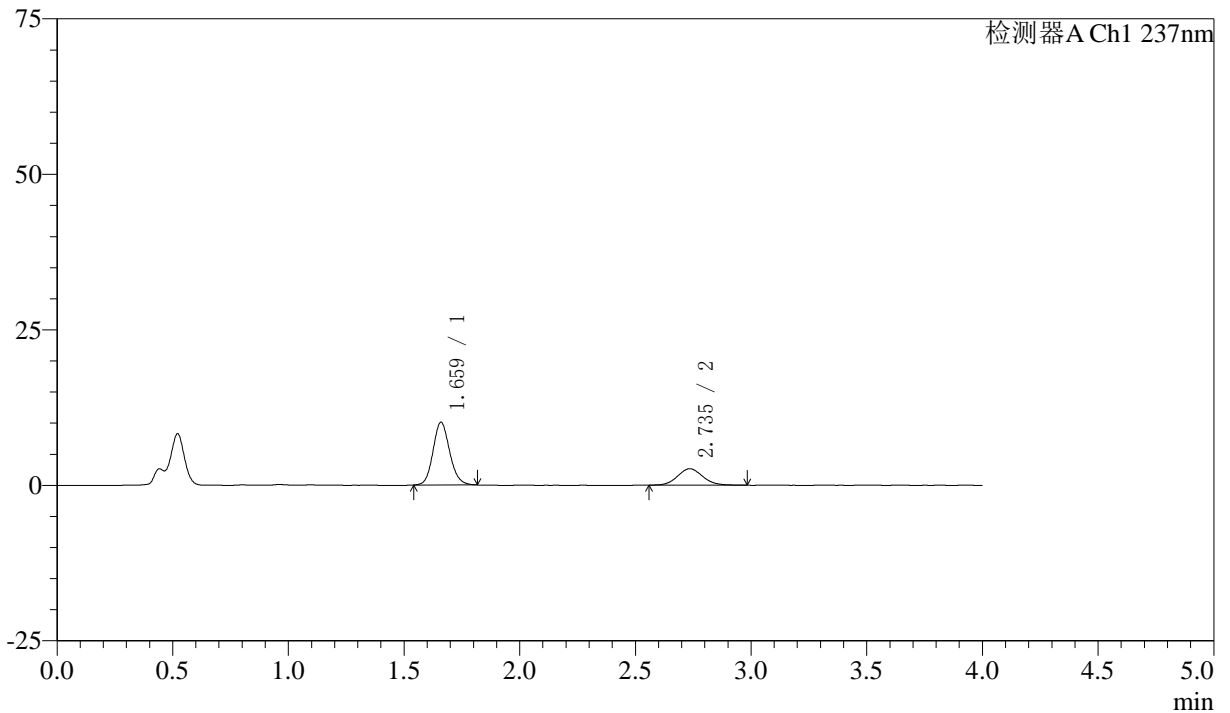

## <峰表>

检测器A Ch1 237nm

峰号	保留时间	面积	面积%	高度	理论塔板数(USP)	拖尾因子	分离度(USP)
1	1.659	50433	71.528	10015	2581	1.129	--
2	2.735	20075	28.472	2647	3069	1.090	6.555
总计		70507	100.000	12661			



# SMF-213

## <样品信息>

色谱柱 :XB-C18(50mm\*4.6mm,5μm)      流速:1.5ml/min  
 柱温 :30°C      波长:237nm  
 数据文件名: RC\$SMF-213 - 0-161/3-1790-2 - zzp-zj3y-24051503p-rcqx-1-pH4.5jz-20mg2.5mg-lf100z-20min-P5.lcd  
 方法文件名: RC\$SMF-213 - SMF-213-rc-FX253.lcm  
 批处理文件名: RC\$SMF-213 - SMF-213-20240925-FX253.lcb  
 样品瓶号 : 1-40  
 进样体积 : 20 μl      版本号:6.115  
 进样时间 : 2024/09/25 13:08:57      实验者: xiechaojun  
 处理时间 (V2) : 2024/09/26 09:53:56      处理者: xiechaojun  
 仪器型号: SHIMADZU LC-2050C(FX253)

## <色谱图>

mV

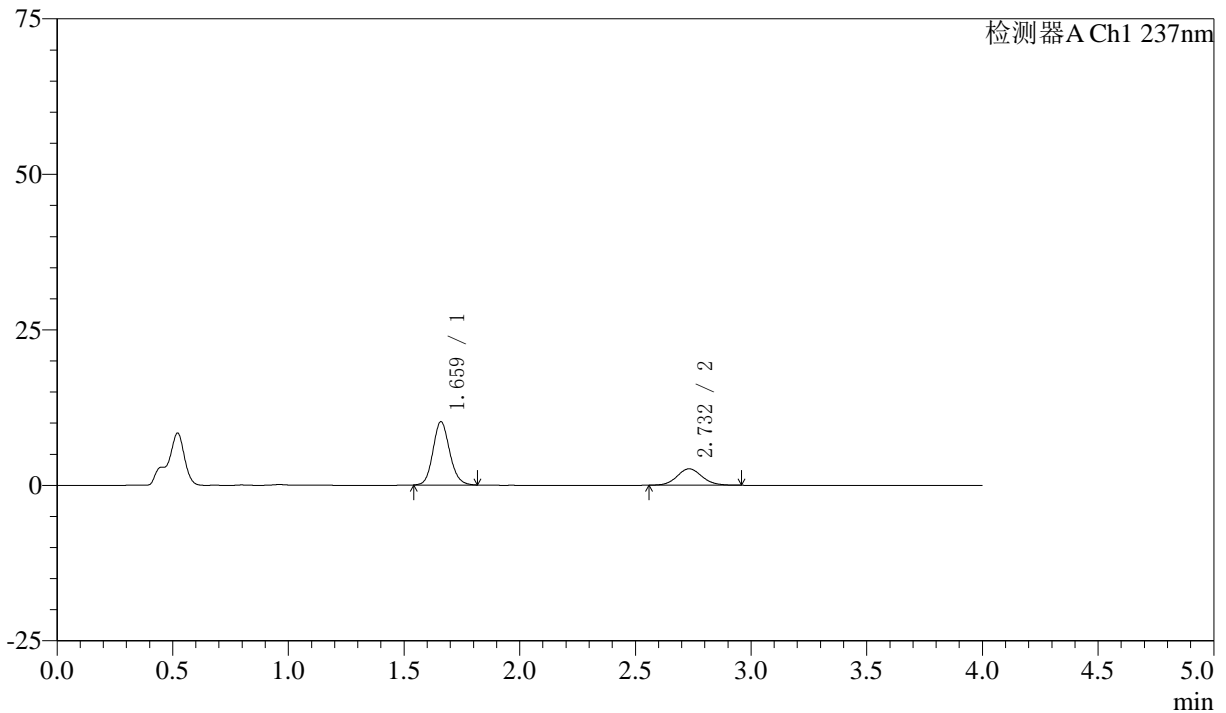

## <峰表>

检测器A Ch1 237nm

峰号	保留时间	面积	面积%	高度	理论塔板数(USP)	拖尾因子	分离度(USP)
1	1.659	51008	72.053	10109	2578	1.128	--
2	2.732	19785	27.947	2636	3122	1.091	6.577
总计		70793	100.000	12745			



# SMF-213

## <样品信息>

色谱柱 :XB-C18(50mm\*4.6mm,5μm) 流速:1.5ml/min  
 柱温 :30°C 波长:237nm  
 数据文件名: RC\$SMF-213 - 0-161/3-1791-2 - zzp-zj3y-24051503p-rcqx-1-pH4.5jz-20mg2.5mg-lf100z-20min-P6.lcd  
 方法文件名: RC\$SMF-213 - SMF-213-rc-FX253.lcm  
 批处理文件名: RC\$SMF-213 - SMF-213-20240925-FX253.lcb  
 样品瓶号 : 1-49  
 进样体积 : 20 μl 版本号:6.115  
 进样时间 : 2024/09/25 13:13:20 实验者: xiechaojun  
 处理时间 (V2) : 2024/09/26 09:53:59 处理者: xiechaojun  
 仪器型号: SHIMADZU LC-2050C(FX253)

## <色谱图>

mV

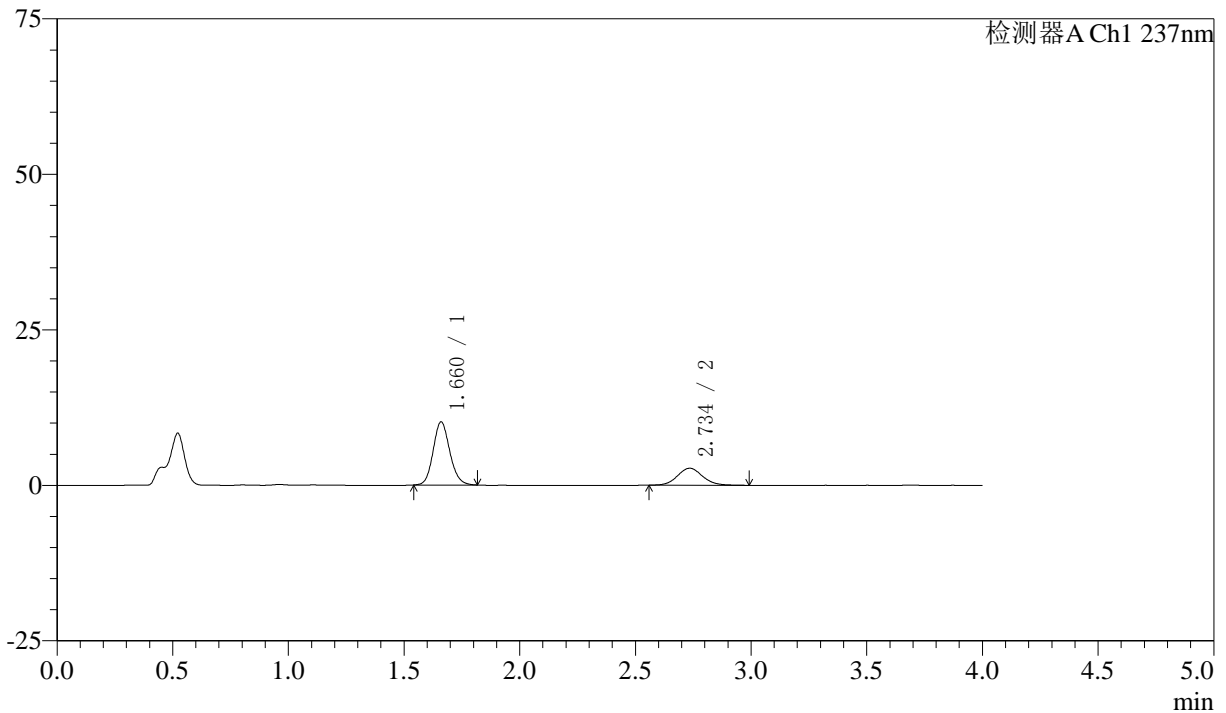

## <峰表>

检测器A Ch1 237nm

峰号	保留时间	面积	面积%	高度	理论塔板数(USP)	拖尾因子	分离度(USP)
1	1.660	50808	70.967	10100	2578	1.132	--
2	2.734	20786	29.033	2728	3060	1.090	6.542
总计		71594	100.000	12828			



# SMF-213

<样品信息>

色谱柱 :XB-C18(50mm\*4.6mm,5μm)      流速:1.5ml/min  
 柱温 :30°C      波长:237nm  
 数据文件名: RC\$SMF-213 - 0-161/3-1792-2 - zzp-zj3y-24051503p-rcqx-1-pH4.5jz-20mg2.5mg-lf100z-30min-P1.lcd  
 方法文件名: RC\$SMF-213 - SMF-213-rc-FX253.lcm  
 批处理文件名: RC\$SMF-213 - SMF-213-20240925-FX253.lcb  
 样品瓶号 : 1-5  
 进样体积 : 20 μl      版本号:6.115  
 进样时间 : 2024/09/25 13:17:43      实验者: xiechaojun  
 处理时间 (V2) : 2024/09/26 09:54:02      处理者: xiechaojun  
 仪器型号: SHIMADZU LC-2050C(FX253)

<色谱图>

mV

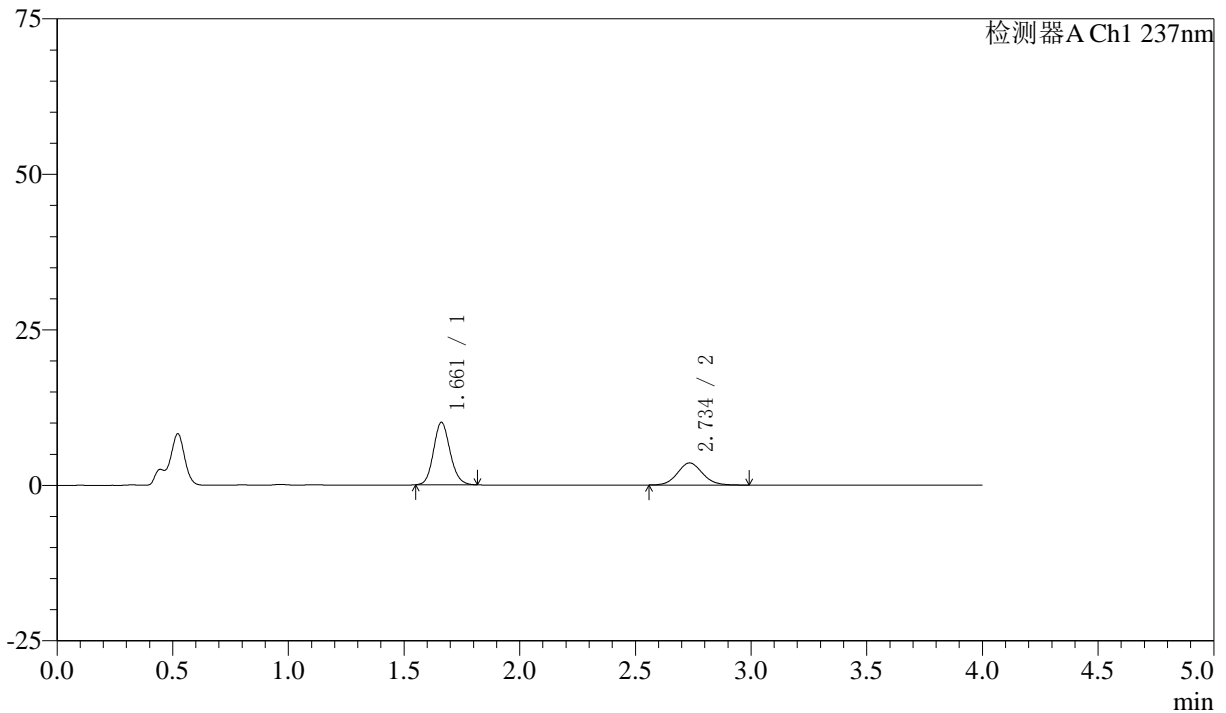

<峰表>

检测器A Ch1 237nm

峰号	保留时间	面积	面积%	高度	理论塔板数(USP)	拖尾因子	分离度(USP)
1	1.661	50099	65.145	10033	2593	1.129	--
2	2.734	26806	34.855	3549	3090	1.092	6.555
总计		76905	100.000	13582			



# SMF-213

## <样品信息>

色谱柱 :XB-C18(50mm\*4.6mm,5μm)      流速:1.5ml/min  
 柱温 :30°C      波长:237nm  
 数据文件名: RC\$SMF-213 - 0-161/3-1793-2 - zzp-zj3y-24051503p-rcqx-1-pH4.5jz-20mg2.5mg-lf100z-30min-P2.lcd  
 方法文件名: RC\$SMF-213 - SMF-213-rc-FX253.lcm  
 批处理文件名: RC\$SMF-213 - SMF-213-20240925-FX253.lcb  
 样品瓶号 : 1-14  
 进样体积 : 20 μl      版本号:6.115  
 进样时间 : 2024/09/25 13:22:07      实验者: xiechaojun  
 处理时间 (V2) : 2024/09/26 09:54:04      处理者: xiechaojun  
 仪器型号: SHIMADZU LC-2050C(FX253)

## <色谱图>

mV

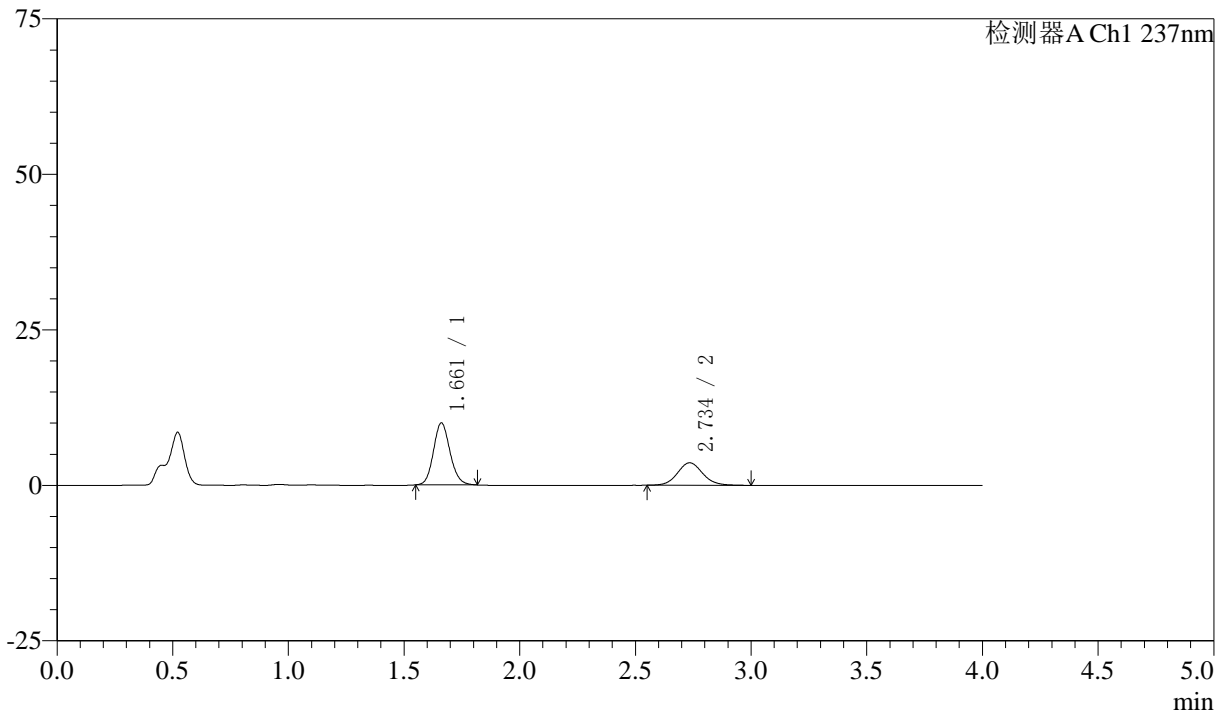

## <峰表>

检测器A Ch1 237nm

峰号	保留时间	面积	面积%	高度	理论塔板数(USP)	拖尾因子	分离度(USP)
1	1.661	49737	64.433	9952	2590	1.127	--
2	2.734	27455	35.567	3600	3120	1.097	6.576
总计		77192	100.000	13553			



# SMF-213

## <样品信息>

色谱柱 :XB-C18(50mm\*4.6mm,5μm)      流速:1.5ml/min  
 柱温 :30°C      波长:237nm  
 数据文件名: RC\$SMF-213 - 0-161/3-1794-2 - zzp-zj3y-24051503p-rcqx-1-pH4.5jz-20mg2.5mg-lf100z-30min-P3.lcd  
 方法文件名: RC\$SMF-213 - SMF-213-rc-FX253.lcm  
 批处理文件名: RC\$SMF-213 - SMF-213-20240925-FX253.lcb  
 样品瓶号 : 1-23  
 进样体积 : 20 μl      版本号:6.115  
 进样时间 : 2024/09/25 13:26:31      实验者: xiechaojun  
 处理时间 (V2) : 2024/09/26 09:54:07      处理者: xiechaojun  
 仪器型号: SHIMADZU LC-2050C(FX253)

## <色谱图>

mV

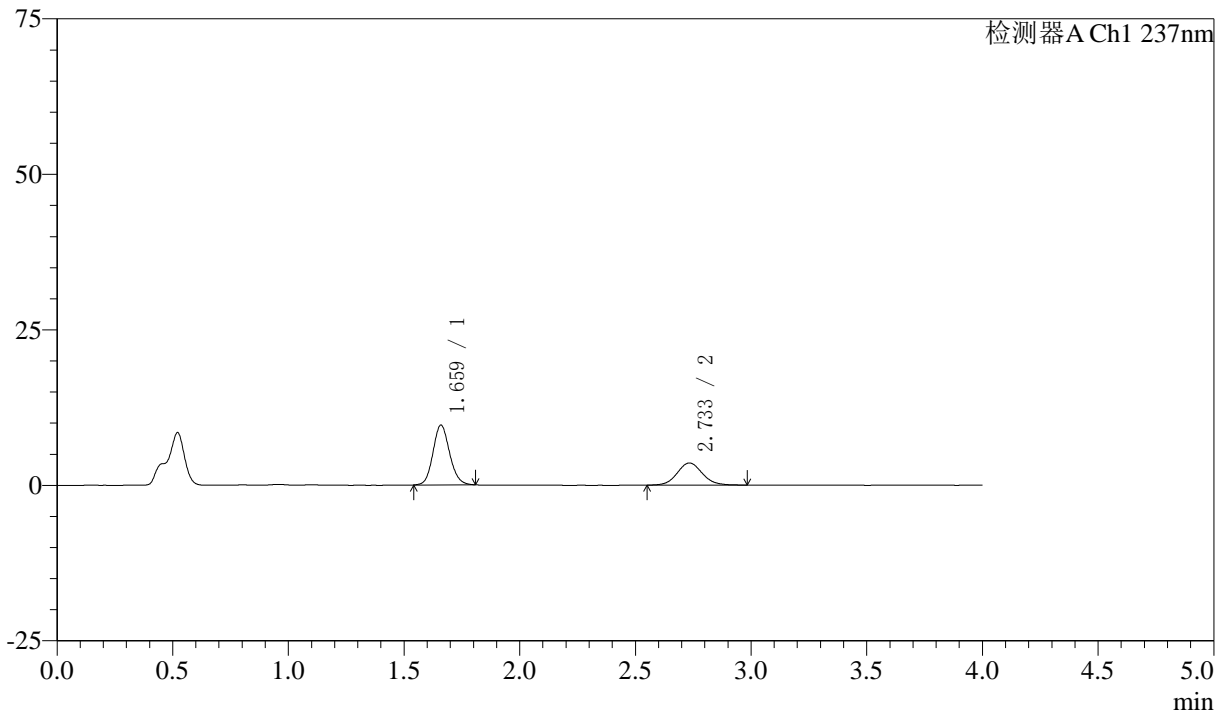

## <峰表>

检测器A Ch1 237nm

峰号	保留时间	面积	面积%	高度	理论塔板数(USP)	拖尾因子	分离度(USP)
1	1.659	47996	63.963	9540	2578	1.123	--
2	2.733	27041	36.037	3563	3068	1.097	6.547
总计		75036	100.000	13103			



# SMF-213

## <样品信息>

色谱柱 :XB-C18(50mm\*4.6mm,5μm)      流速:1.5ml/min  
 柱温 :30°C      波长:237nm  
 数据文件名: RC\$SMF-213 - 0-161/3-1795-2 - zzp-zj3y-24051503p-rcqx-1-pH4.5jz-20mg2.5mg-lf100z-30min-P4.lcd  
 方法文件名: RC\$SMF-213 - SMF-213-rc-FX253.lcm  
 批处理文件名: RC\$SMF-213 - SMF-213-20240925-FX253.lcb  
 样品瓶号 : 1-32  
 进样体积 : 20 μl      版本号:6.115  
 进样时间 : 2024/09/25 13:30:54      实验者: xiechaojun  
 处理时间 (V2) : 2024/09/26 09:54:10      处理者: xiechaojun  
 仪器型号: SHIMADZU LC-2050C(FX253)

## <色谱图>

mV

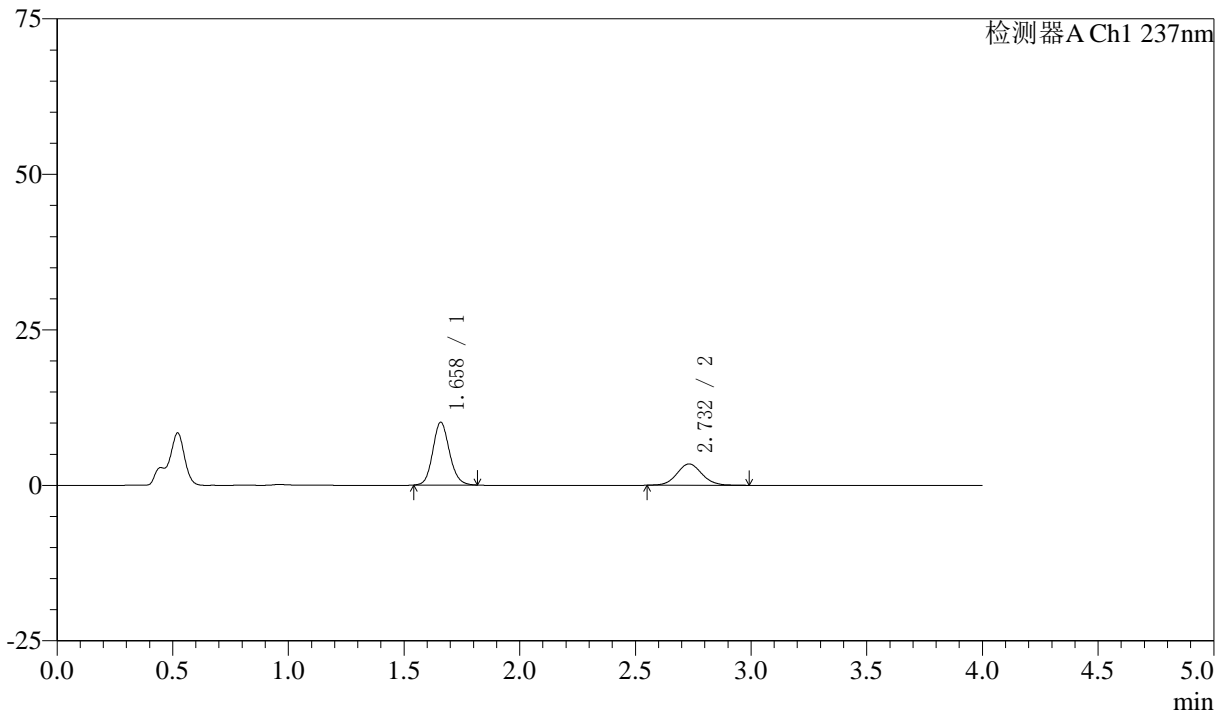

## <峰表>

检测器A Ch1 237nm

峰号	保留时间	面积	面积%	高度	理论塔板数(USP)	拖尾因子	分离度(USP)
1	1.658	50694	66.108	10067	2576	1.129	--
2	2.732	25989	33.892	3431	3098	1.067	6.566
总计		76683	100.000	13498			



# SMF-213

## <样品信息>

色谱柱 :XB-C18(50mm\*4.6mm,5μm) 流速:1.5ml/min  
柱温 :30°C 波长:237nm  
数据文件名: RC\$SMF-213 - 0-161/3-1796-2 - zzp-zj3y-24051503p-rcqx-1-pH4.5jz-20mg2.5mg-lf100z-30min-P5.lcd  
方法文件名: RC\$SMF-213 - SMF-213-rc-FX253.lcm  
批处理文件名: RC\$SMF-213 - SMF-213-20240925-FX253.lcb  
样品瓶号 : 1-41  
进样体积 : 20 μl 版本号:6.115  
进样时间 : 2024/09/25 13:35:17 实验者: xiechaojun  
处理时间 (V2) : 2024/09/26 09:54:12 处理者: xiechaojun  
仪器型号: SHIMADZU LC-2050C(FX253)

## <色谱图>

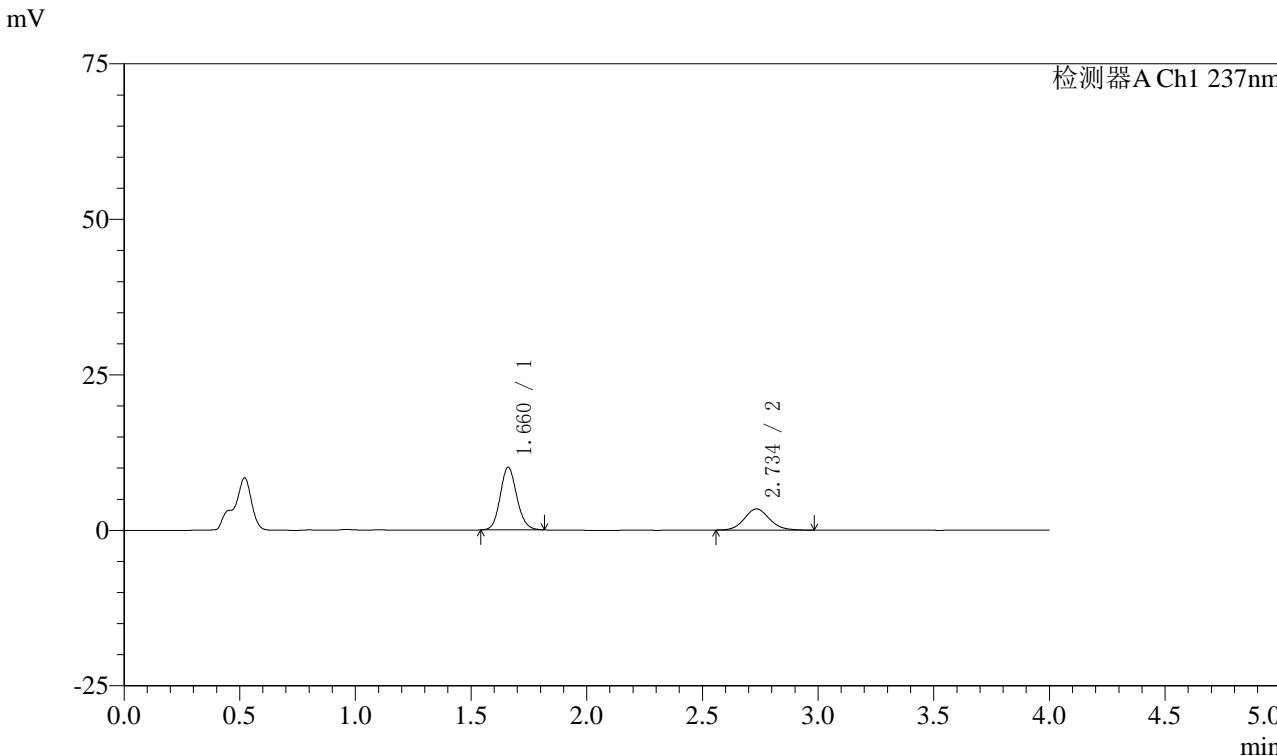

## <峰表>

检测器A Ch1 237nm

峰号	保留时间	面积	面积%	高度	理论塔板数(USP)	拖尾因子	分离度(USP)
1	1.660	50293	66.086	10028	2590	1.126	--
2	2.734	25809	33.914	3404	3073	1.102	6.552
总计		76102	100.000	13432			



# SMF-213

## <样品信息>

色谱柱 :XB-C18(50mm\*4.6mm,5μm)      流速:1.5ml/min  
 柱温 :30°C      波长:237nm  
 数据文件名: RC\$SMF-213 - 0-161/3-1797-2 - zzp-zj3y-24051503p-rcqx-1-pH4.5jz-20mg2.5mg-lf100z-30min-P6.lcd  
 方法文件名: RC\$SMF-213 - SMF-213-rc-FX253.lcm  
 批处理文件名: RC\$SMF-213 - SMF-213-20240925-FX253.lcb  
 样品瓶号 : 1-50  
 进样体积 : 20 μl      版本号:6.115  
 进样时间 : 2024/09/25 13:39:40      实验者: xiechaojun  
 处理时间 (V2) : 2024/09/26 09:54:15      处理者: xiechaojun  
 仪器型号: SHIMADZU LC-2050C(FX253)

## <色谱图>

mV

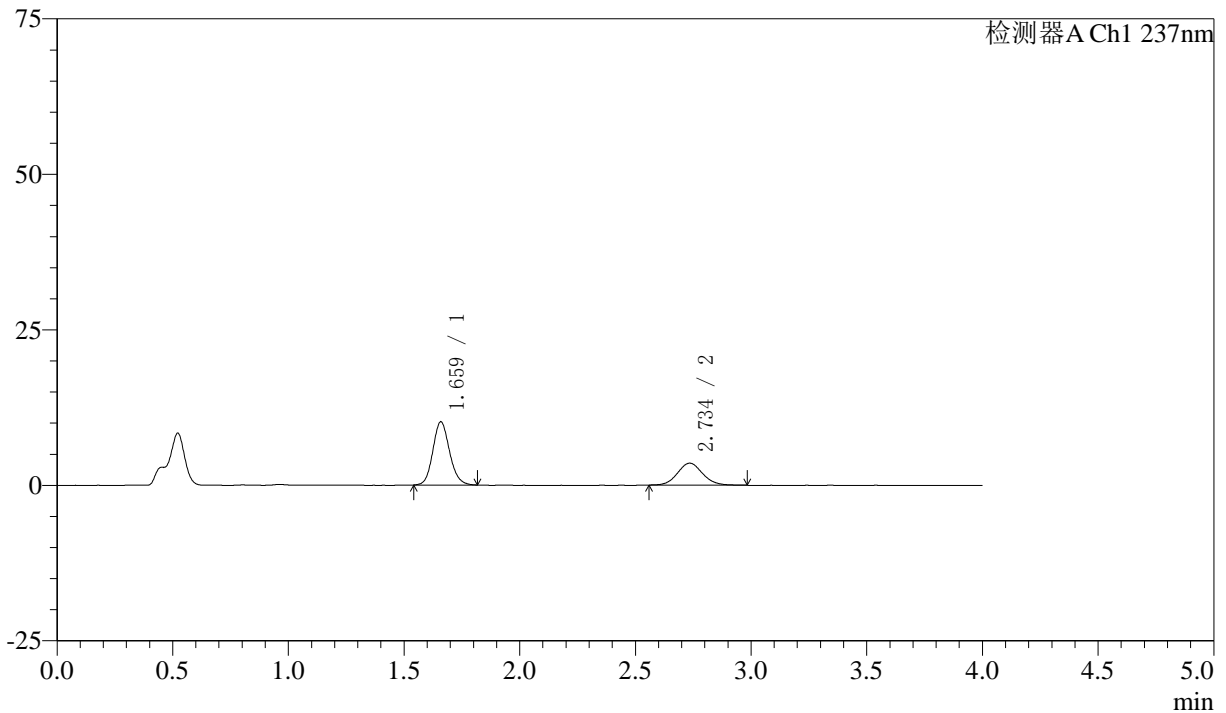

## <峰表>

检测器A Ch1 237nm

峰号	保留时间	面积	面积%	高度	理论塔板数(USP)	拖尾因子	分离度(USP)
1	1.659	51059	65.672	10111	2563	1.133	--
2	2.734	26690	34.328	3522	3065	1.087	6.548
总计		77749	100.000	13634			



# SMF-213

## <样品信息>

色谱柱 :XB-C18(50mm\*4.6mm,5μm)      流速:1.5ml/min  
 柱温 :30°C      波长:237nm  
 数据文件名: RC\$SMF-213 - 0-161/3-1798-2 - zzp-zj3y-24051503p-rcqx-1-pH4.5jz-20mg2.5mg-lf100z-45min-P1.lcd  
 方法文件名: RC\$SMF-213 - SMF-213-rc-FX253.lcm  
 批处理文件名: RC\$SMF-213 - SMF-213-20240925-FX253.lcb  
 样品瓶号 : 1-6  
 进样体积 : 20 μl      版本号:6.115  
 进样时间 : 2024/09/25 13:44:04      实验者: xiechaojun  
 处理时间 (V2) : 2024/09/26 09:54:18      处理者: xiechaojun  
 仪器型号: SHIMADZU LC-2050C(FX253)

## <色谱图>

mV

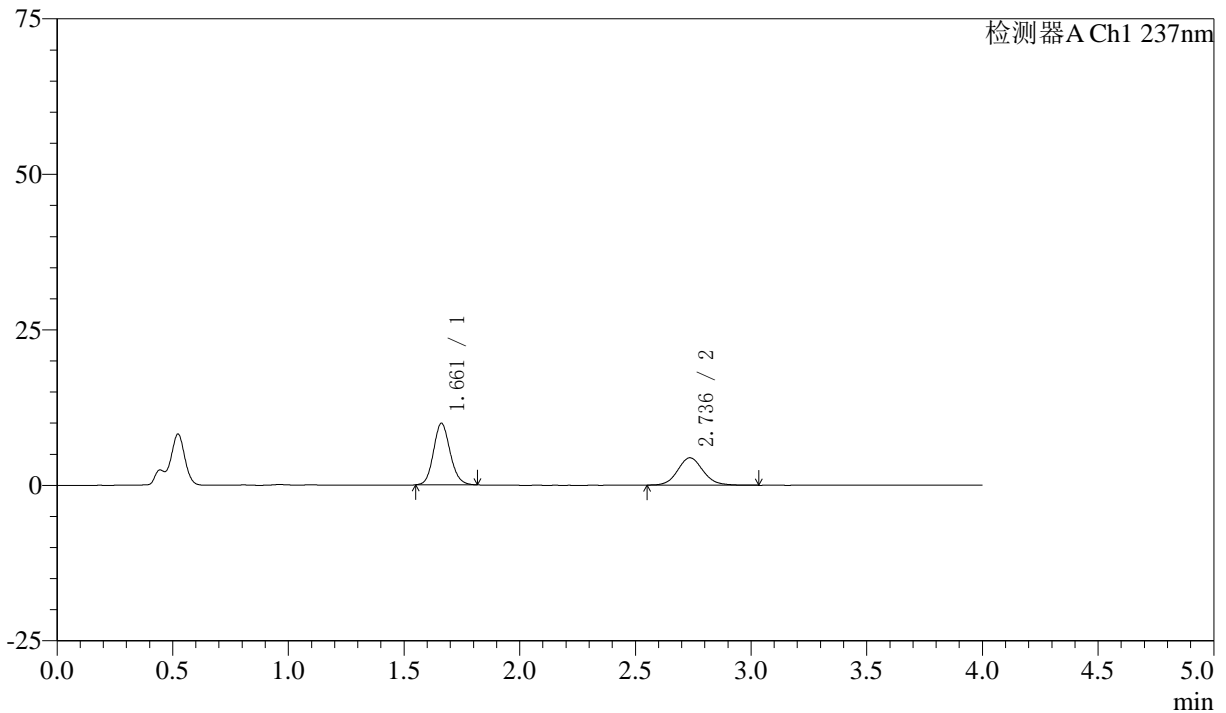

## <峰表>

检测器A Ch1 237nm

峰号	保留时间	面积	面积%	高度	理论塔板数(USP)	拖尾因子	分离度(USP)
1	1.661	49463	59.466	9888	2581	1.126	--
2	2.736	33716	40.534	4402	3048	1.098	6.530
总计		83179	100.000	14290			



# SMF-213

<样品信息>

色谱柱 :XB-C18(50mm\*4.6mm,5μm)      流速:1.5ml/min  
 柱温 :30°C      波长:237nm  
 数据文件名: RC\$SMF-213 - 0-161/3-1799-2 - zzp-zj3y-24051503p-rcqx-1-pH4.5jz-20mg2.5mg-lf100z-45min-P2.lcd  
 方法文件名: RC\$SMF-213 - SMF-213-rc-FX253.lcm  
 批处理文件名: RC\$SMF-213 - SMF-213-20240925-FX253.lcb  
 样品瓶号 : 1-15  
 进样体积 : 20 μl      版本号:6.115  
 进样时间 : 2024/09/25 13:48:27      实验者: xiechaojun  
 处理时间 (V2) : 2024/09/26 09:54:20      处理者: xiechaojun  
 仪器型号: SHIMADZU LC-2050C(FX253)

<色谱图>

mV

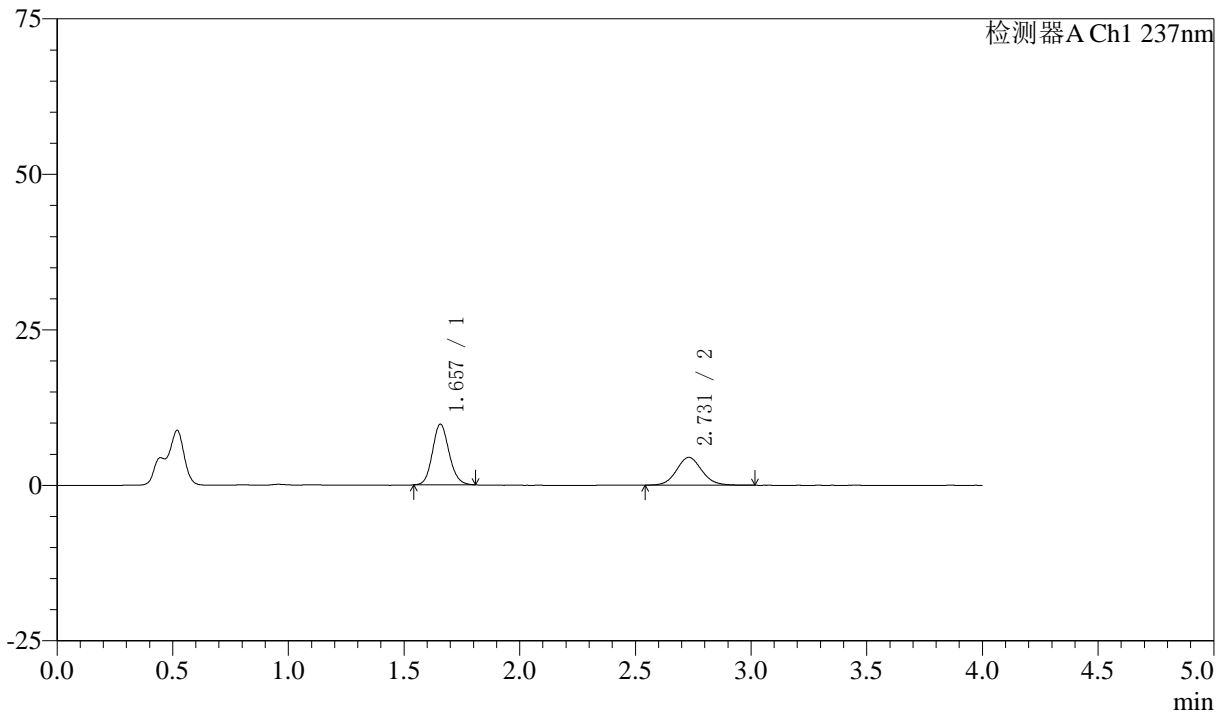

<峰表>

检测器A Ch1 237nm

峰号	保留时间	面积	面积%	高度	理论塔板数(USP)	拖尾因子	分离度(USP)
1	1.657	48861	58.861	9770	2578	1.125	--
2	2.731	34150	41.139	4487	3051	1.087	6.543
总计		83010	100.000	14257			



# SMF-213

## <样品信息>

色谱柱 :XB-C18(50mm\*4.6mm,5μm) 流速:1.5ml/min  
柱温 :30°C 波长:237nm  
数据文件名: RC\$SMF-213 - 0-161/3-1800-2 - zzp-zj3y-24051503p-rcqx-1-pH4.5jz-20mg2.5mg-lf100z-45min-P3.lcd  
方法文件名: RC\$SMF-213 - SMF-213-rc-FX253.lcm  
批处理文件名: RC\$SMF-213 - SMF-213-20240925-FX253.lcb  
样品瓶号 : 1-24  
进样体积 : 20 μl 版本号:6.115  
进样时间 : 2024/09/25 13:52:51 实验者: xiechaojun  
处理时间 (V2) : 2024/09/26 09:54:23 处理者: xiechaojun  
仪器型号: SHIMADZU LC-2050C(FX253)

## <色谱图>

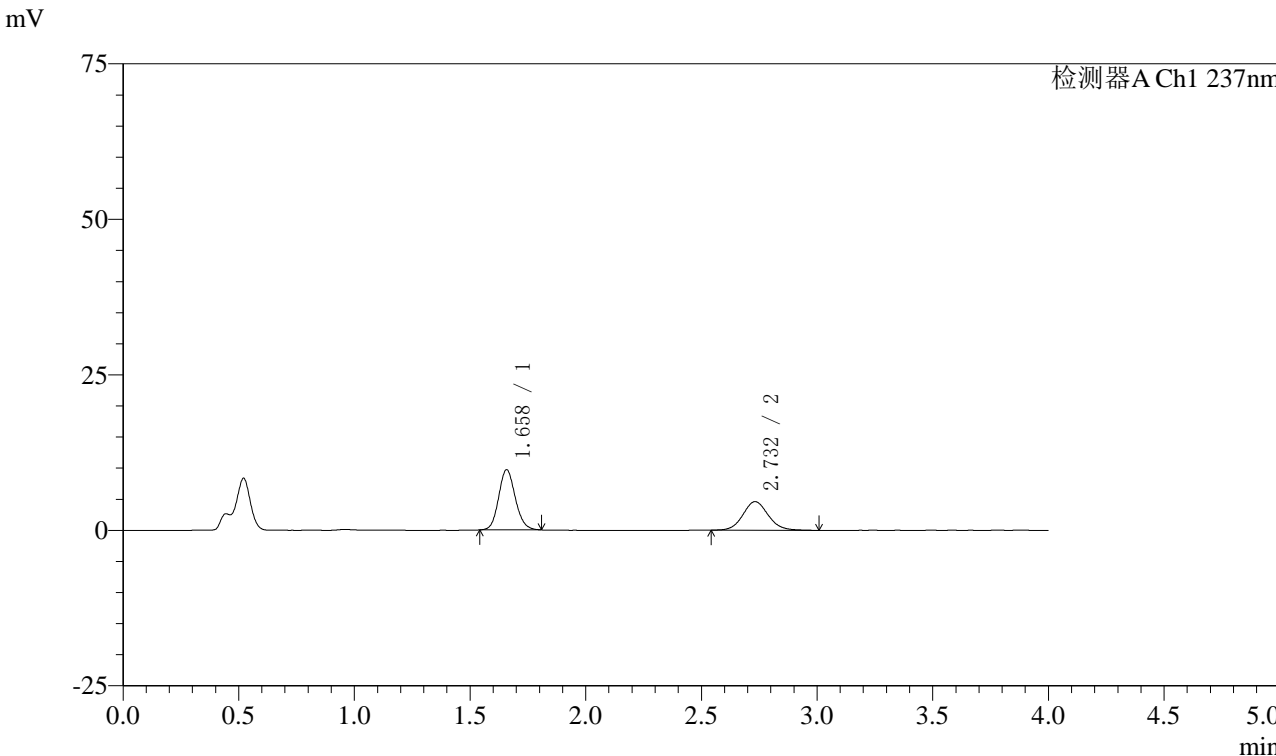

## <峰表>

检测器A Ch1 237nm

峰号	保留时间	面积	面积%	高度	理论塔板数(USP)	拖尾因子	分离度(USP)
1	1.658	48469	58.012	9657	2565	1.127	--
2	2.732	35082	41.988	4599	3051	1.088	6.535
总计		83551	100.000	14256			



# SMF-213

## <样品信息>

色谱柱 :XB-C18(50mm\*4.6mm,5μm)      流速:1.5ml/min  
 柱温 :30°C      波长:237nm  
 数据文件名: RC\$SMF-213 - 0-161/3-1801-2 - zzp-zj3y-24051503p-rcqx-1-pH4.5jz-20mg2.5mg-lf100z-45min-P4.lcd  
 方法文件名: RC\$SMF-213 - SMF-213-rc-FX253.lcm  
 批处理文件名: RC\$SMF-213 - SMF-213-20240925-FX253.lcb  
 样品瓶号 : 1-33  
 进样体积 : 20 μl      版本号:6.115  
 进样时间 : 2024/09/25 13:57:14      实验者: xiechaojun  
 处理时间 (V2) : 2024/09/26 09:54:26      处理者: xiechaojun  
 仪器型号: SHIMADZU LC-2050C(FX253)

## <色谱图>

mV

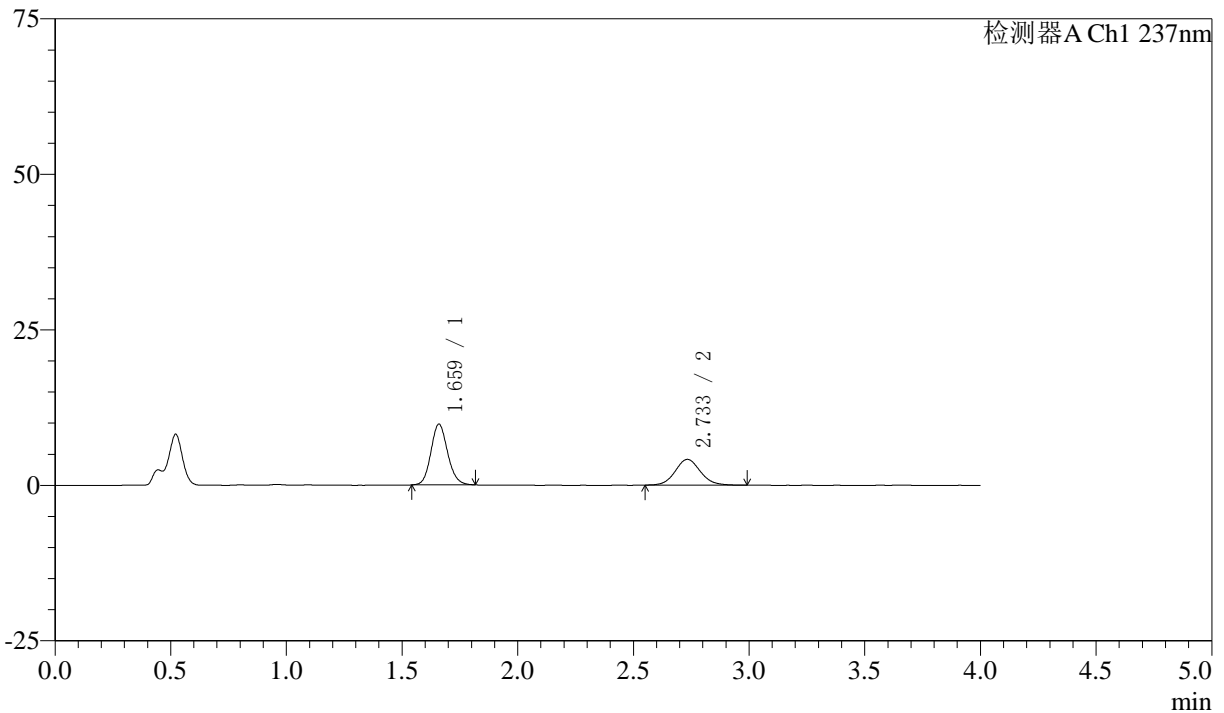

## <峰表>

检测器A Ch1 237nm

峰号	保留时间	面积	面积%	高度	理论塔板数(USP)	拖尾因子	分离度(USP)
1	1.659	49189	61.116	9713	2550	1.126	--
2	2.733	31296	38.884	4131	3077	1.088	6.540
总计		80485	100.000	13845			



# SMF-213

## <样品信息>

色谱柱 :XB-C18(50mm\*4.6mm,5μm)      流速:1.5ml/min  
 柱温 :30°C      波长:237nm  
 数据文件名: RC\$SMF-213 - 0-161/3-1802-2 - zzp-zj3y-24051503p-rcqx-1-pH4.5jz-20mg2.5mg-lf100z-45min-P5.lcd  
 方法文件名: RC\$SMF-213 - SMF-213-rc-FX253.lcm  
 批处理文件名: RC\$SMF-213 - SMF-213-20240925-FX253.lcb  
 样品瓶号 : 1-42  
 进样体积 : 20 μl      版本号:6.115  
 进样时间 : 2024/09/25 14:01:37      实验者: xiechaojun  
 处理时间 (V2) : 2024/09/26 09:54:28      处理者: xiechaojun  
 仪器型号: SHIMADZU LC-2050C(FX253)

## <色谱图>

mV

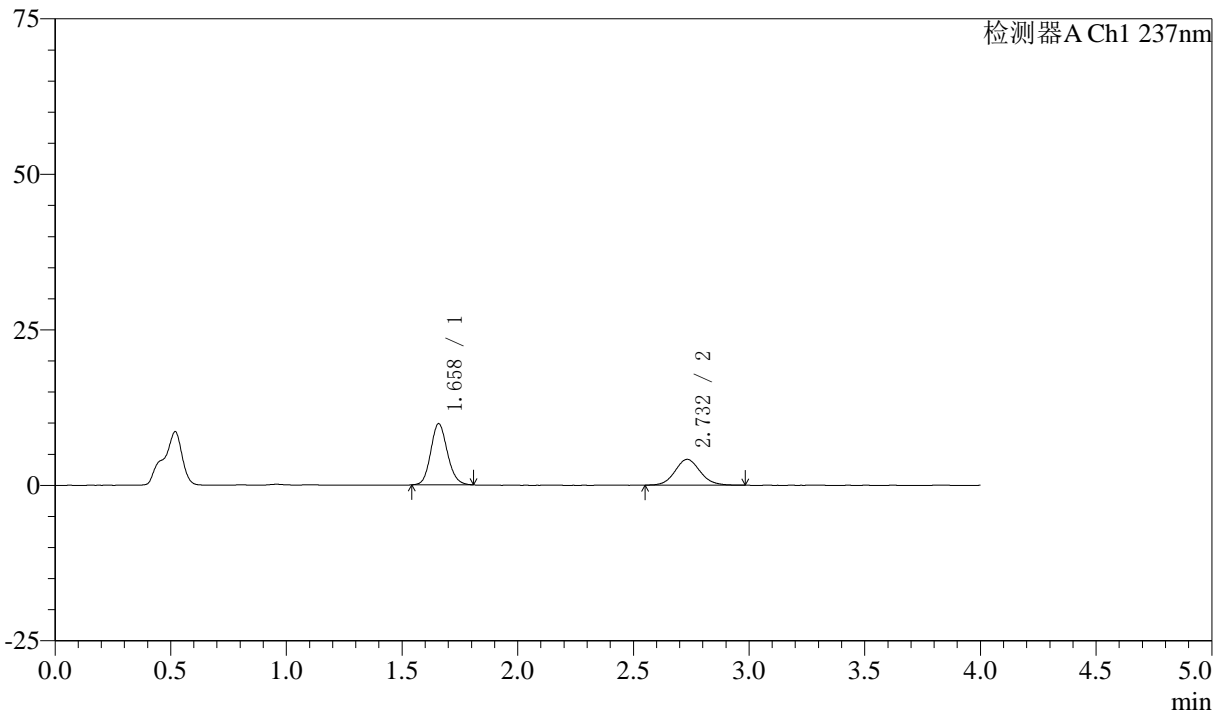

## <峰表>

检测器A Ch1 237nm

峰号	保留时间	面积	面积%	高度	理论塔板数(USP)	拖尾因子	分离度(USP)
1	1.658	49271	61.031	9810	2564	1.127	--
2	2.732	31460	38.969	4151	3073	1.088	6.547
总计		80731	100.000	13961			



# SMF-213

## <样品信息>

色谱柱 :XB-C18(50mm\*4.6mm,5μm)      流速:1.5ml/min  
 柱温 :30°C      波长:237nm  
 数据文件名: RC\$SMF-213 - 0-161/3-1803-2 - zzp-zj3y-24051503p-rcqx-1-pH4.5jz-20mg2.5mg-lf100z-45min-P6.lcd  
 方法文件名: RC\$SMF-213 - SMF-213-rc-FX253.lcm  
 批处理文件名: RC\$SMF-213 - SMF-213-20240925-FX253.lcb  
 样品瓶号 : 1-51  
 进样体积 : 20 μl      版本号:6.115  
 进样时间 : 2024/09/25 14:06:00      实验者: xiechaojun  
 处理时间 (V2) : 2024/09/26 09:54:31      处理者: xiechaojun  
 仪器型号: SHIMADZU LC-2050C(FX253)

## <色谱图>

mV

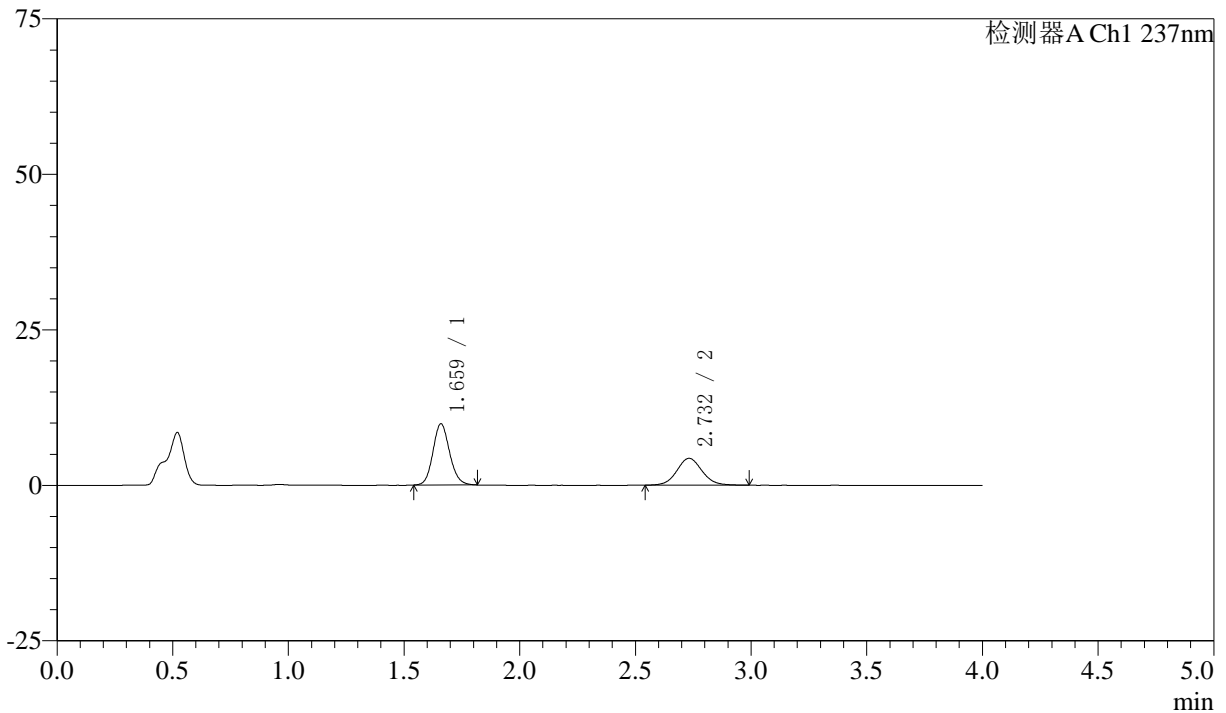

## <峰表>

检测器A Ch1 237nm

峰号	保留时间	面积	面积%	高度	理论塔板数(USP)	拖尾因子	分离度(USP)
1	1.659	49321	60.112	9780	2567	1.126	--
2	2.732	32728	39.888	4319	3081	1.073	6.544
总计		82049	100.000	14099			



# SMF-213

## <样品信息>

色谱柱 :XB-C18(50mm\*4.6mm,5μm)      流速:1.5ml/min  
 柱温 :30°C      波长:237nm  
 数据文件名: RC\$SMF-213 - 0-161/3-1804-2 - zzp-zj3y-24051503p-rcqx-1-pH4.5jz-20mg2.5mg-lf100z-60min-P1.lcd  
 方法文件名: RC\$SMF-213 - SMF-213-rc-FX253.lcm  
 批处理文件名: RC\$SMF-213 - SMF-213-20240925-FX253.lcb  
 样品瓶号 : 1-7  
 进样体积 : 20 μl      版本号:6.115  
 进样时间 : 2024/09/25 14:10:23      实验者: xiechaojun  
 处理时间 (V2) : 2024/09/26 09:54:34      处理者: xiechaojun  
 仪器型号: SHIMADZU LC-2050C(FX253)

## <色谱图>

mV

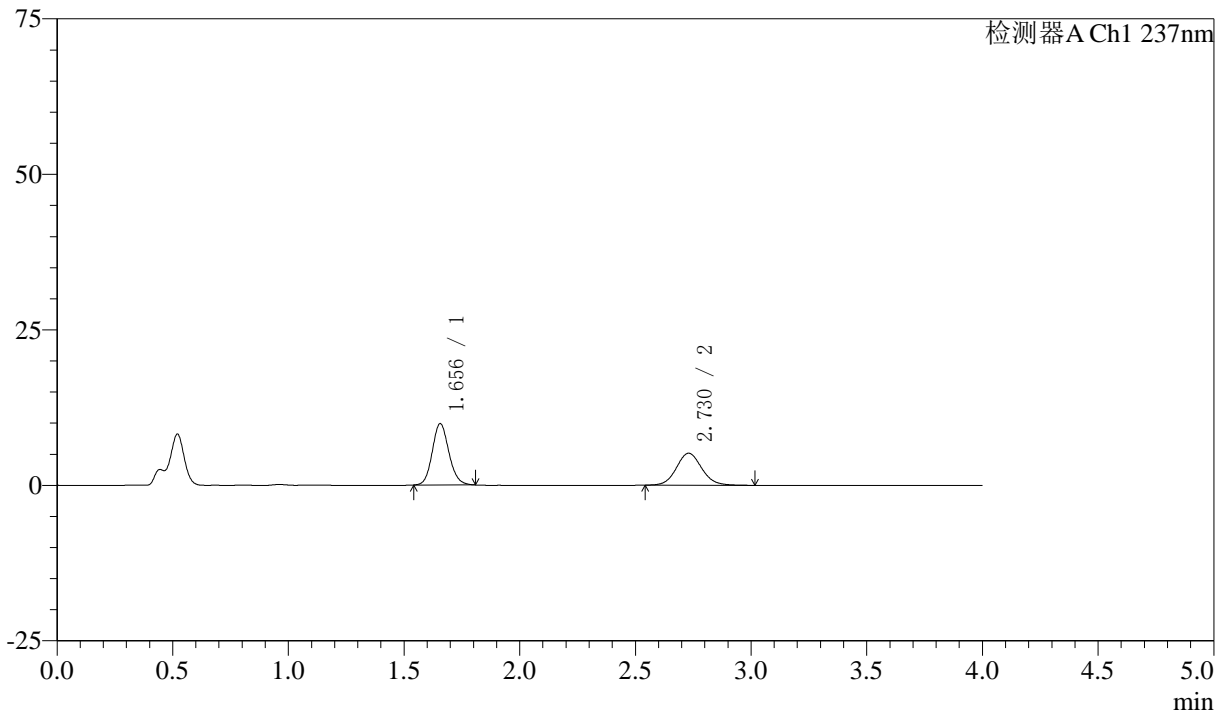

## <峰表>

检测器A Ch1 237nm

峰号	保留时间	面积	面积%	高度	理论塔板数(USP)	拖尾因子	分离度(USP)
1	1.656	49397	55.600	9877	2568	1.126	--
2	2.730	39446	44.400	5159	3033	1.091	6.528
总计		88842	100.000	15036			



# SMF-213

<样品信息>

色谱柱 :XB-C18(50mm\*4.6mm,5μm)      流速:1.5ml/min  
 柱温 :30°C      波长:237nm  
 数据文件名: RC\$SMF-213 - 0-161/3-1805-2 - zzp-zj3y-24051503p-rcqx-1-pH4.5jz-20mg2.5mg-lf100z-60min-P2.lcd  
 方法文件名: RC\$SMF-213 - SMF-213-rc-FX253.lcm  
 批处理文件名: RC\$SMF-213 - SMF-213-20240925-FX253.lcb  
 样品瓶号 : 1-16  
 进样体积 : 20 μl      版本号:6.115  
 进样时间 : 2024/09/25 14:14:46      实验者: xiechaojun  
 处理时间 (V2) : 2024/09/26 09:54:36      处理者: xiechaojun  
 仪器型号: SHIMADZU LC-2050C(FX253)

<色谱图>

mV

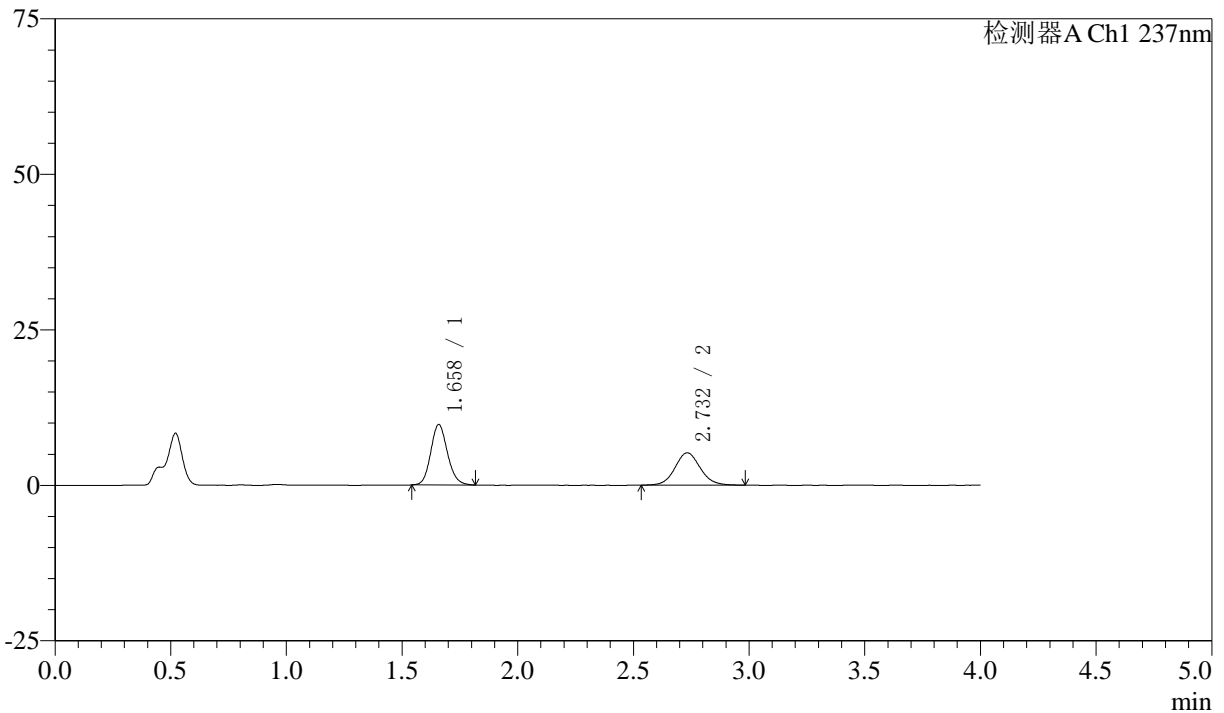

<峰表>

检测器A Ch1 237nm

峰号	保留时间	面积	面积%	高度	理论塔板数(USP)	拖尾因子	分离度(USP)
1	1.658	48944	55.248	9685	2543	1.132	--
2	2.732	39646	44.752	5203	3046	1.075	6.519
总计		88590	100.000	14889			



# SMF-213

## <样品信息>

色谱柱 :XB-C18(50mm\*4.6mm,5μm)      流速:1.5ml/min  
 柱温 :30°C      波长:237nm  
 数据文件名: RC\$SMF-213 - 0-161/3-1806-2 - zzp-zj3y-24051503p-rcqx-1-pH4.5jz-20mg2.5mg-lf100z-60min-P3.lcd  
 方法文件名: RC\$SMF-213 - SMF-213-rc-FX253.lcm  
 批处理文件名: RC\$SMF-213 - SMF-213-20240925-FX253.lcb  
 样品瓶号 : 1-25  
 进样体积 : 20 μl      版本号:6.115  
 进样时间 : 2024/09/25 14:19:09      实验者: xiechaojun  
 处理时间 (V2) : 2024/09/26 09:54:39      处理者: xiechaojun  
 仪器型号: SHIMADZU LC-2050C(FX253)

## <色谱图>

mV

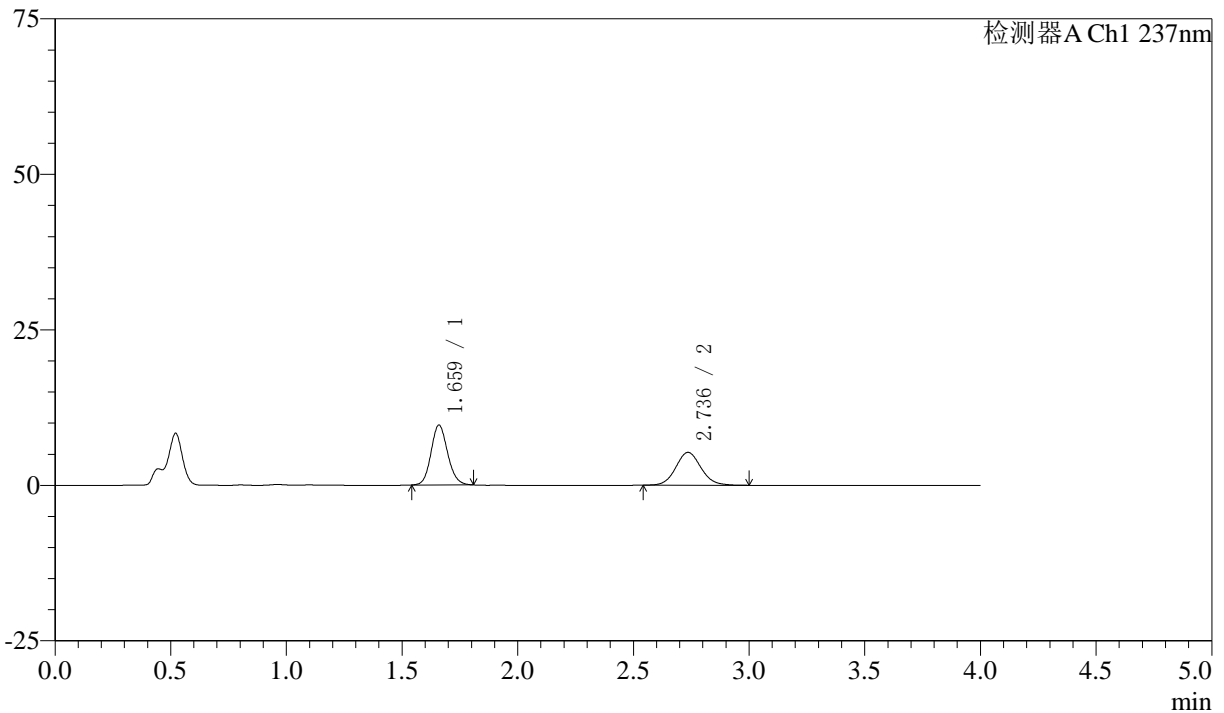

## <峰表>

检测器A Ch1 237nm

峰号	保留时间	面积	面积%	高度	理论塔板数(USP)	拖尾因子	分离度(USP)
1	1.659	48106	54.519	9561	2580	1.126	--
2	2.736	40131	45.481	5279	3062	1.087	6.556
总计		88238	100.000	14840			



# SMF-213

## <样品信息>

色谱柱 :XB-C18(50mm\*4.6mm,5μm)      流速:1.5ml/min  
 柱温 :30°C      波长:237nm  
 数据文件名: RC\$SMF-213 - 0-161/3-1807-2 - zzp-zj3y-24051503p-rcqx-1-pH4.5jz-20mg2.5mg-lf100z-60min-P4.lcd  
 方法文件名: RC\$SMF-213 - SMF-213-rc-FX253.lcm  
 批处理文件名: RC\$SMF-213 - SMF-213-20240925-FX253.lcb  
 样品瓶号 : 1-34  
 进样体积 : 20 μl      版本号:6.115  
 进样时间 : 2024/09/25 14:23:33      实验者: xiechaojun  
 处理时间 (V2) : 2024/09/26 09:54:42      处理者: xiechaojun  
 仪器型号: SHIMADZU LC-2050C(FX253)

## <色谱图>

mV

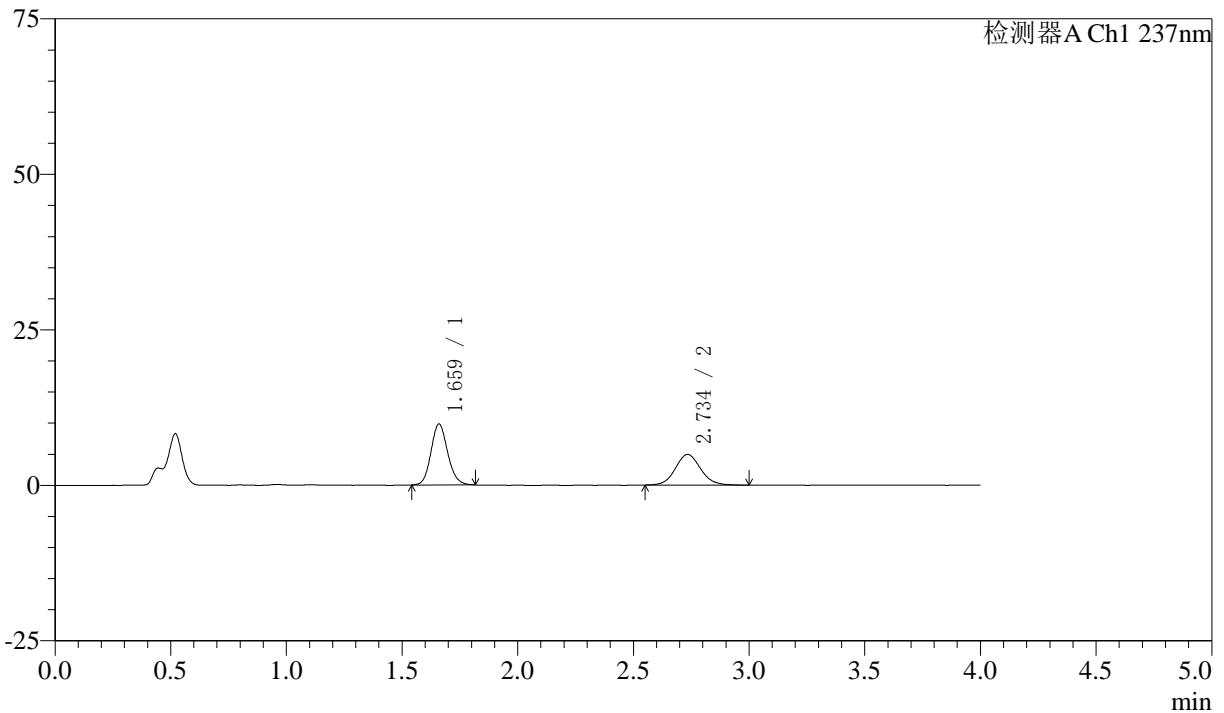

## <峰表>

检测器A Ch1 237nm

峰号	保留时间	面积	面积%	高度	理论塔板数(USP)	拖尾因子	分离度(USP)
1	1.659	49264	56.815	9727	2551	1.129	--
2	2.734	37446	43.185	4907	3054	1.084	6.528
总计		86710	100.000	14633			



# SMF-213

## <样品信息>

色谱柱 :XB-C18(50mm\*4.6mm,5μm)      流速:1.5ml/min  
 柱温 :30°C      波长:237nm  
 数据文件名: RC\$SMF-213 - 0-161/3-1808-2 - zzp-zj3y-24051503p-rcqx-1-pH4.5jz-20mg2.5mg-lf100z-60min-P5.lcd  
 方法文件名: RC\$SMF-213 - SMF-213-rc-FX253.lcm  
 批处理文件名: RC\$SMF-213 - SMF-213-20240925-FX253.lcb  
 样品瓶号 : 1-43  
 进样体积 : 20 μl      版本号:6.115  
 进样时间 : 2024/09/25 14:27:56      实验者: xiechaojun  
 处理时间 (V2) : 2024/09/26 09:54:45      处理者: xiechaojun  
 仪器型号: SHIMADZU LC-2050C(FX253)

## <色谱图>

mV

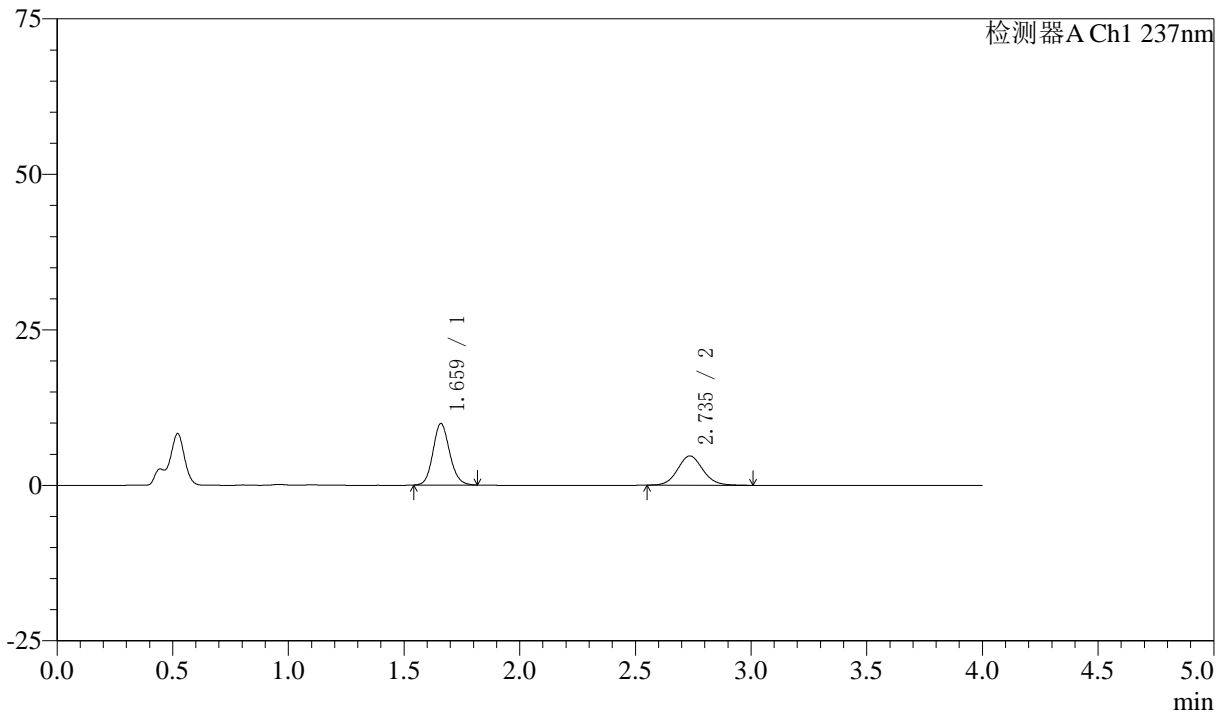

## <峰表>

检测器A Ch1 237nm

峰号	保留时间	面积	面积%	高度	理论塔板数(USP)	拖尾因子	分离度(USP)
1	1.659	49561	58.027	9826	2573	1.129	--
2	2.735	35850	41.973	4705	3055	1.089	6.547
总计		85411	100.000	14532			



# SMF-213

## <样品信息>

色谱柱 :XB-C18(50mm\*4.6mm,5 $\mu$ m) 流速:1.5ml/min  
柱温 :30 $^{\circ}$ C 波长:237nm  
数据文件名: RC\$SMF-213 - 0-161/3-1809-2 - zzp-zj3y-24051503p-rcqx-1-pH4.5jz-20mg2.5mg-lf100z-60min-P6.lcd  
方法文件名: RC\$SMF-213 - SMF-213-rc-FX253.lcm  
批处理文件名: RC\$SMF-213 - SMF-213-20240925-FX253.lcb  
样品瓶号 : 1-52  
进样体积 : 20  $\mu$ l 版本号:6.115  
进样时间 : 2024/09/25 14:32:19 实验者: xiechaojun  
处理时间 (V2) : 2024/09/26 09:54:48 处理者: xiechaojun  
仪器型号: SHIMADZU LC-2050C(FX253)

## <色谱图>

mV

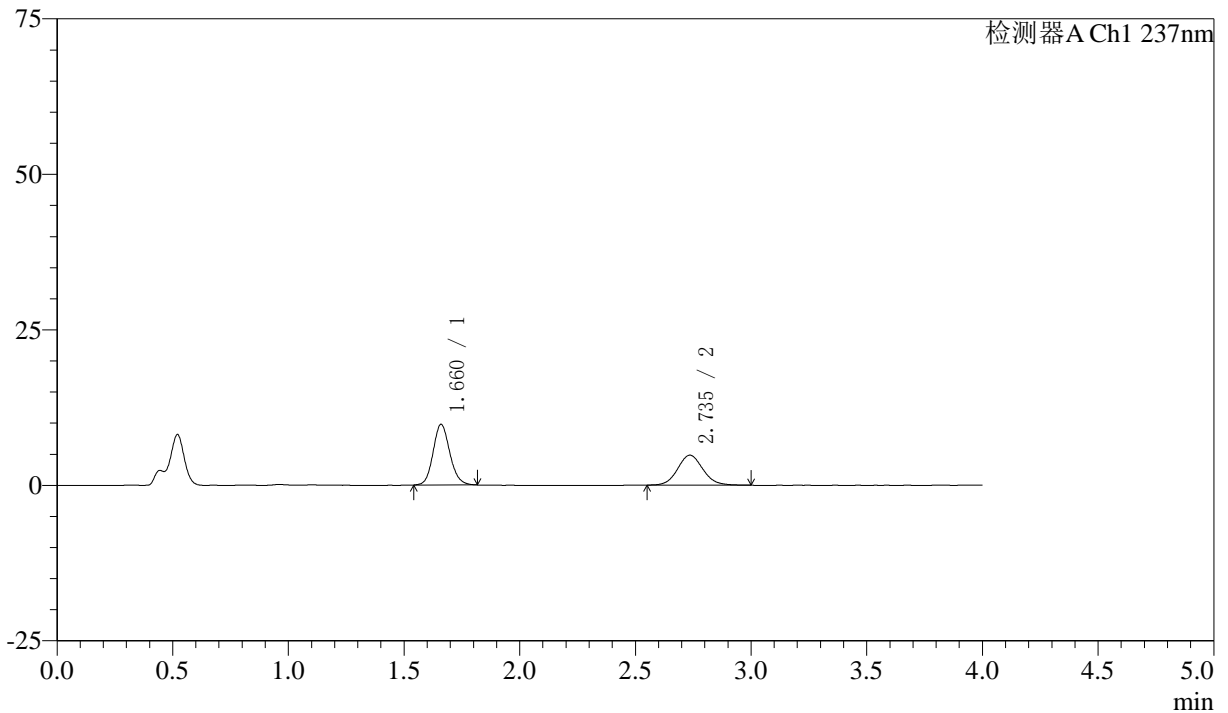

## <峰表>

检测器A Ch1 237nm

峰号	保留时间	面积	面积%	高度	理论塔板数(USP)	拖尾因子	分离度(USP)
1	1.660	48984	57.259	9701	2562	1.130	--
2	2.735	36564	42.741	4809	3048	1.091	6.531
总计		85548	100.000	14510			



# SMF-213

## <样品信息>

色谱柱 :XB-C18(50mm\*4.6mm,5μm)      流速:1.5ml/min  
 柱温 :30°C      波长:237nm  
 数据文件名: RC\$SMF-213 - 0-161/3-1810-2 - zzp-zj3y-24051503p-rcqx-1-pH4.5jz-20mg2.5mg-lf100z-JX-P1.lcd  
 方法文件名: RC\$SMF-213 - SMF-213-rc-FX253.lcm  
 批处理文件名: RC\$SMF-213 - SMF-213-20240925-FX253.lcb  
 样品瓶号 : 1-8  
 进样体积 : 20 μl      版本号:6.115  
 进样时间 : 2024/09/25 14:36:43      实验者: xiechaojun  
 处理时间 (V2) : 2024/09/26 09:54:50      处理者: xiechaojun  
 仪器型号: SHIMADZU LC-2050C(FX253)

## <色谱图>

mV

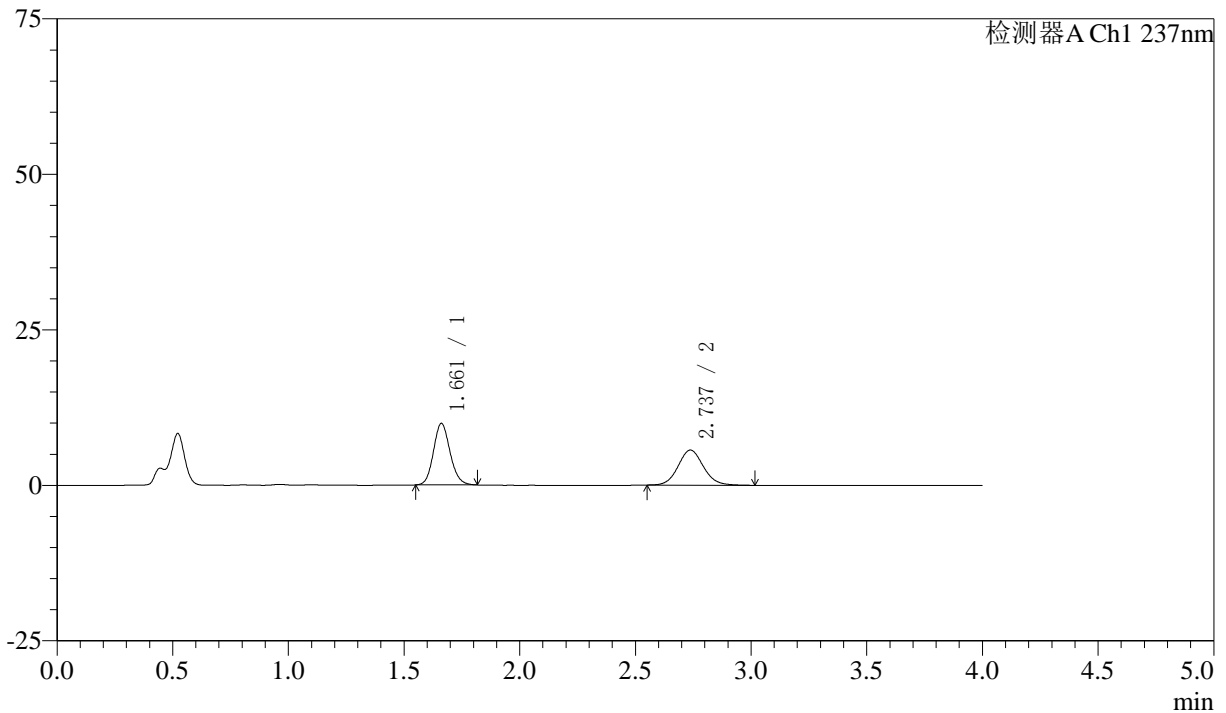

## <峰表>

检测器A Ch1 237nm

峰号	保留时间	面积	面积%	高度	理论塔板数(USP)	拖尾因子	分离度(USP)
1	1.661	49427	53.529	9880	2586	1.129	--
2	2.737	42910	46.471	5644	3053	1.092	6.545
总计		92337	100.000	15524			



# SMF-213

## <样品信息>

色谱柱 :XB-C18(50mm\*4.6mm,5μm)      流速:1.5ml/min  
 柱温 :30°C      波长:237nm  
 数据文件名: RC\$SMF-213 - 0-161/3-1811-2 - zzp-zj3y-24051503p-rcqx-1-pH4.5jz-20mg2.5mg-lf100z-JX-P2.lcd  
 方法文件名: RC\$SMF-213 - SMF-213-rc-FX253.lcm  
 批处理文件名: RC\$SMF-213 - SMF-213-20240925-FX253.lcb  
 样品瓶号 : 1-17  
 进样体积 : 20 μl      版本号:6.115  
 进样时间 : 2024/09/25 14:41:07      实验者: xiechaojun  
 处理时间 (V2) : 2024/09/26 09:54:53      处理者: xiechaojun  
 仪器型号: SHIMADZU LC-2050C(FX253)

## <色谱图>

mV

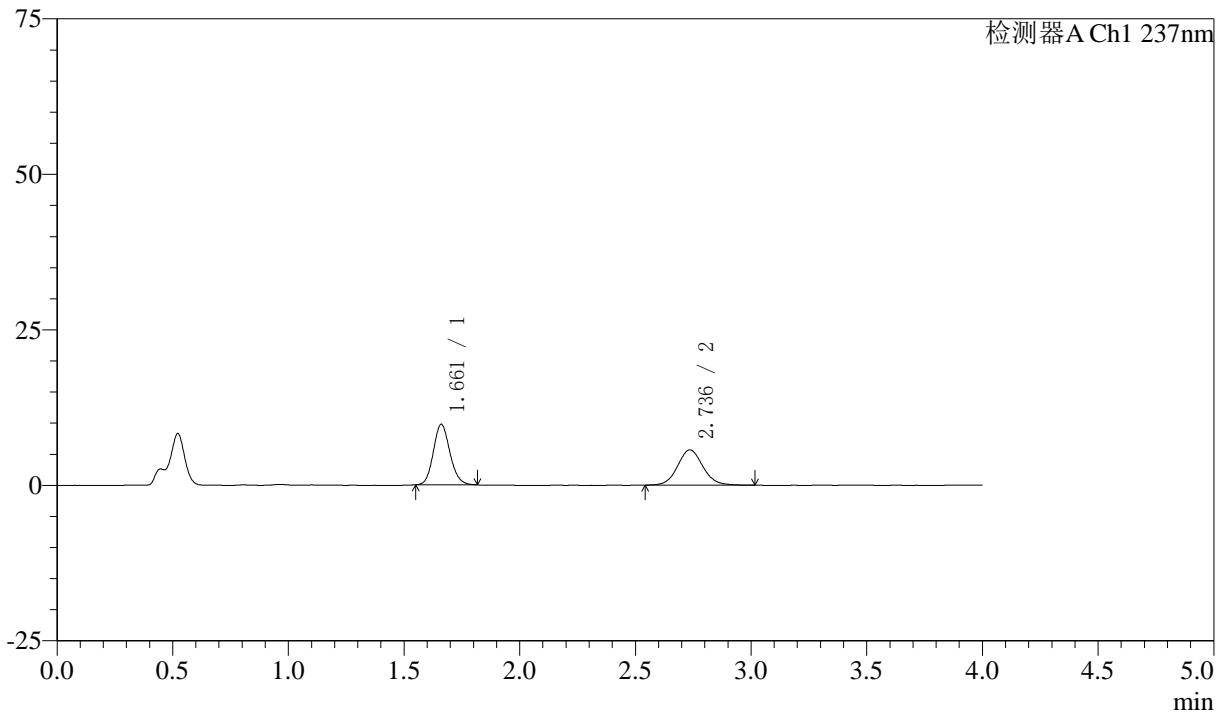

## <峰表>

检测器A Ch1 237nm

峰号	保留时间	面积	面积%	高度	理论塔板数(USP)	拖尾因子	分离度(USP)
1	1.661	48693	52.933	9704	2580	1.131	--
2	2.736	43296	47.067	5670	3070	1.079	6.549
总计		91989	100.000	15374			



# SMF-213

## <样品信息>

色谱柱 :XB-C18(50mm\*4.6mm,5μm) 流速:1.5ml/min  
柱温 :30°C 波长:237nm  
数据文件名: RC\$SMF-213 - 0-161/3-1812-2 - zzp-zj3y-24051503p-rcqx-1-pH4.5jz-20mg2.5mg-lf100z-JX-P3.lcd  
方法文件名: RC\$SMF-213 - SMF-213-rc-FX253.lcm  
批处理文件名: RC\$SMF-213 - SMF-213-20240925-FX253.lcb  
样品瓶号 : 1-26  
进样体积 : 20 μl 版本号:6.115  
进样时间 : 2024/09/25 14:45:30 实验者: xiechaojun  
处理时间 (V2) : 2024/09/26 09:54:56 处理者: xiechaojun  
仪器型号: SHIMADZU LC-2050C(FX253)

## <色谱图>

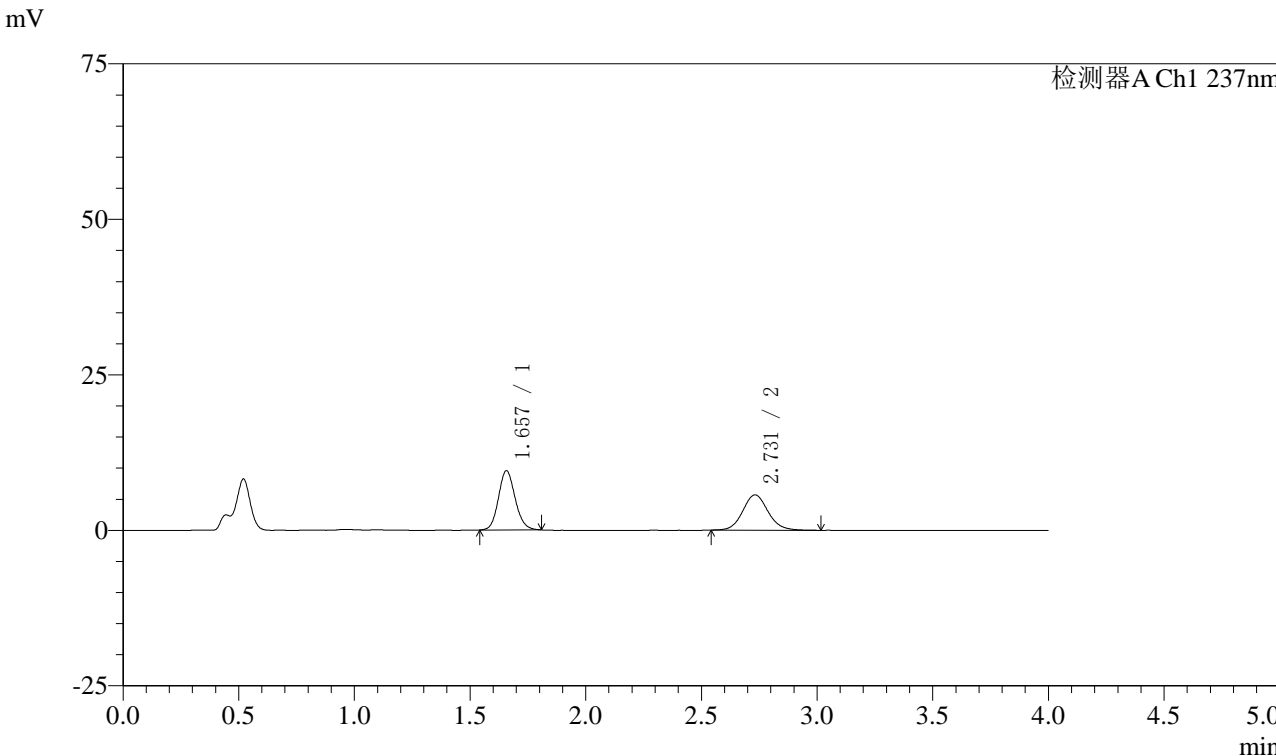

## <峰表>

检测器A Ch1 237nm

峰号	保留时间	面积	面积%	高度	理论塔板数(USP)	拖尾因子	分离度(USP)
1	1.657	47793	52.451	9523	2558	1.123	--
2	2.731	43327	47.549	5679	3062	1.098	6.542
总计		91119	100.000	15202			



# SMF-213

## <样品信息>

色谱柱 :XB-C18(50mm\*4.6mm,5μm)      流速:1.5ml/min  
 柱温 :30°C      波长:237nm  
 数据文件名: RC\$SMF-213 - 0-161/3-1813-2 - zzp-zj3y-24051503p-rcqx-1-pH4.5jz-20mg2.5mg-lf100z-JX-P4.lcd  
 方法文件名: RC\$SMF-213 - SMF-213-rc-FX253.lcm  
 批处理文件名: RC\$SMF-213 - SMF-213-20240925-FX253.lcb  
 样品瓶号 : 1-35  
 进样体积 : 20 μl      版本号:6.115  
 进样时间 : 2024/09/25 14:49:54      实验者: xiechaojun  
 处理时间 (V2) : 2024/09/26 09:54:58      处理者: xiechaojun  
 仪器型号: SHIMADZU LC-2050C(FX253)

## <色谱图>

mV

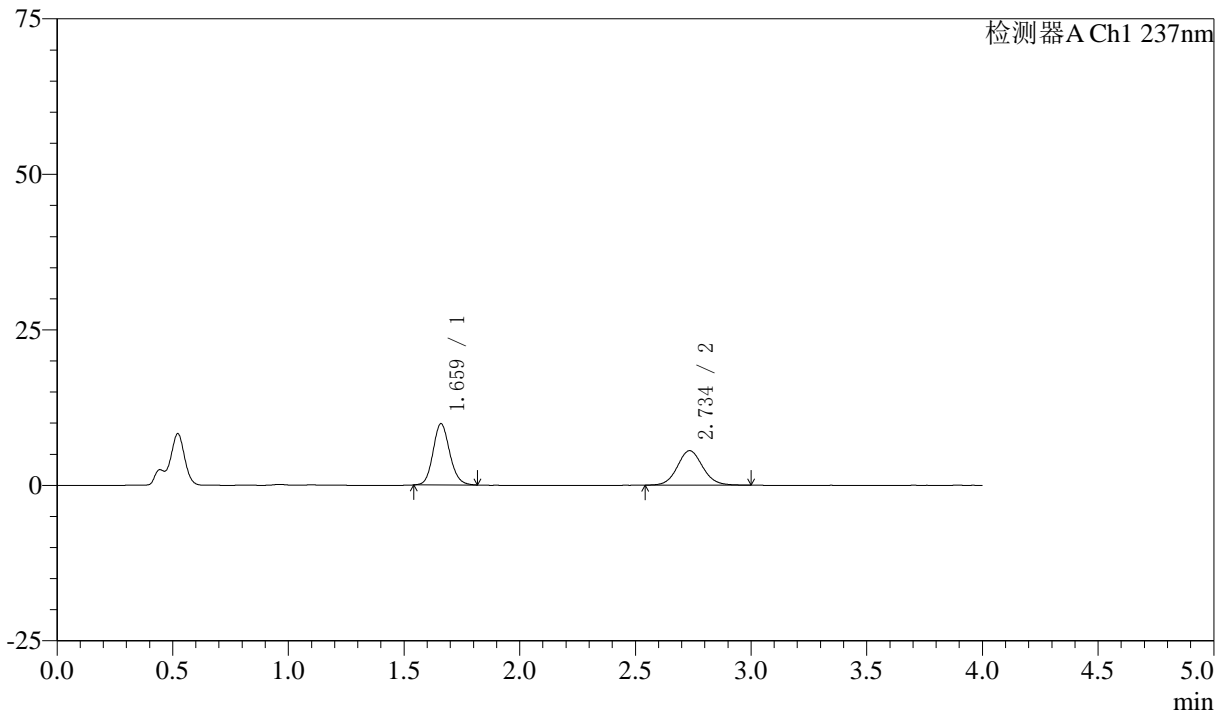

## <峰表>

检测器A Ch1 237nm

峰号	保留时间	面积	面积%	高度	理论塔板数(USP)	拖尾因子	分离度(USP)
1	1.659	49358	53.928	9790	2578	1.130	--
2	2.734	42168	46.072	5529	3060	1.086	6.545
总计		91527	100.000	15319			



# SMF-213

## <样品信息>

色谱柱 :XB-C18(50mm\*4.6mm,5μm)      流速:1.5ml/min  
 柱温 :30°C      波长:237nm  
 数据文件名: RC\$SMF-213 - 0-161/3-1814-2 - zzp-zj3y-24051503p-rcqx-1-pH4.5jz-20mg2.5mg-lf100z-JX-P5.lcd  
 方法文件名: RC\$SMF-213 - SMF-213-rc-FX253.lcm  
 批处理文件名: RC\$SMF-213 - SMF-213-20240925-FX253.lcb  
 样品瓶号 : 1-44  
 进样体积 : 20 μl      版本号:6.115  
 进样时间 : 2024/09/25 14:54:18      实验者: xiechaojun  
 处理时间 (V2) : 2024/09/26 09:55:01      处理者: xiechaojun  
 仪器型号: SHIMADZU LC-2050C(FX253)

## <色谱图>

mV

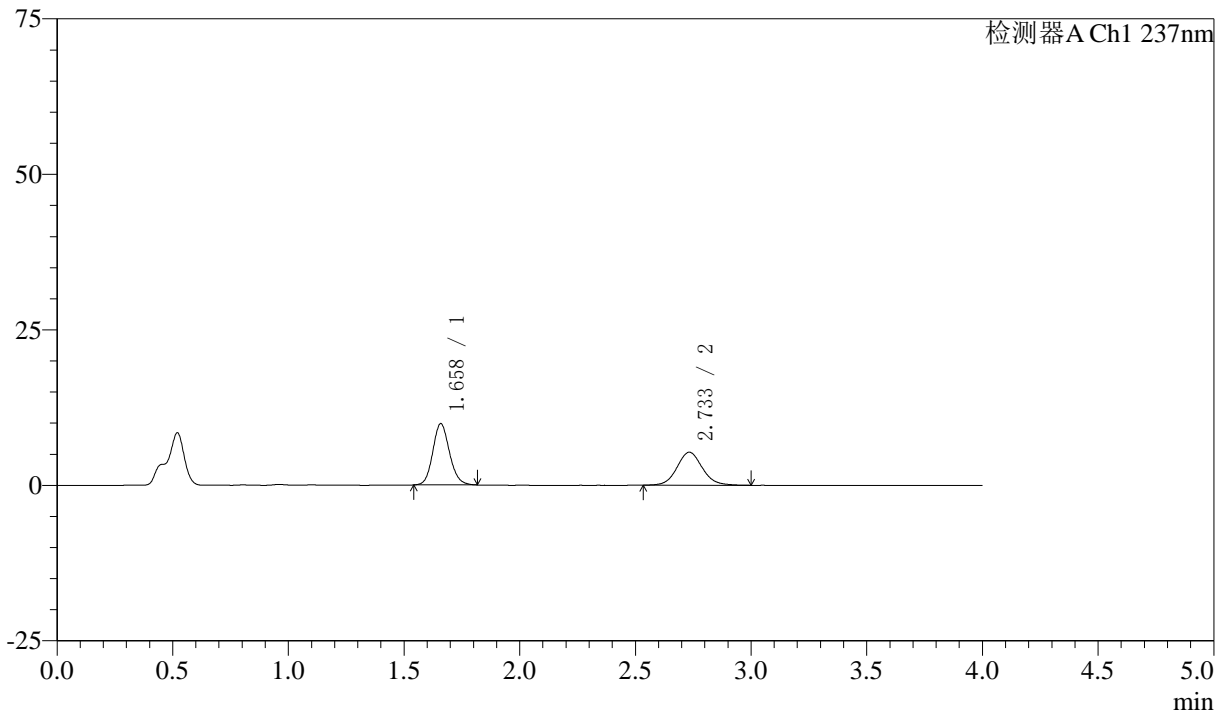

## <峰表>

检测器A Ch1 237nm

峰号	保留时间	面积	面积%	高度	理论塔板数(USP)	拖尾因子	分离度(USP)
1	1.658	49588	55.002	9815	2551	1.131	--
2	2.733	40570	44.998	5300	3057	1.089	6.531
总计		90158	100.000	15116			



# SMF-213

## <样品信息>

色谱柱 :XB-C18(50mm\*4.6mm,5μm)      流速:1.5ml/min  
 柱温 :30°C      波长:237nm  
 数据文件名: RC\$SMF-213 - 0-161/3-1815-2 - zzp-zj3y-24051503p-rcqx-1-pH4.5jz-20mg2.5mg-lf100z-JX-P6.lcd  
 方法文件名: RC\$SMF-213 - SMF-213-rc-FX253.lcm  
 批处理文件名: RC\$SMF-213 - SMF-213-20240925-FX253.lcb  
 样品瓶号 : 1-53  
 进样体积 : 20 μl      版本号:6.115  
 进样时间 : 2024/09/25 14:58:41      实验者: xiechaojun  
 处理时间 (V2) : 2024/09/26 09:55:04      处理者: xiechaojun  
 仪器型号: SHIMADZU LC-2050C(FX253)

## <色谱图>

mV

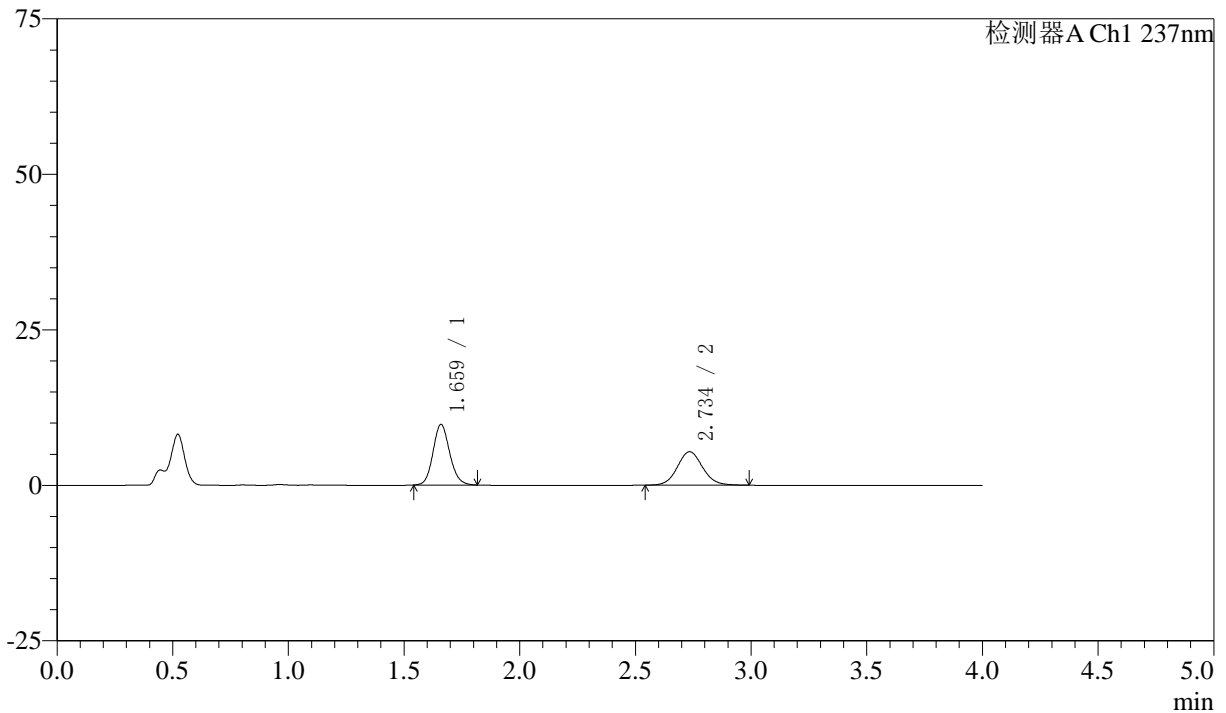

## <峰表>

检测器A Ch1 237nm

峰号	保留时间	面积	面积%	高度	理论塔板数(USP)	拖尾因子	分离度(USP)
1	1.659	48883	54.360	9681	2572	1.129	--
2	2.734	41041	45.640	5374	3053	1.083	6.537
总计		89924	100.000	15055			



# SMF-213

<样品信息>

色谱柱 :XB-C18(50mm\*4.6mm,5μm)      流速:1.5ml/min  
 柱温 :30°C      波长:237nm  
 数据文件名: RC\$SMF-213 - 0-161/3-1816-2 - zzp-zj3y-24051503p-rcqx-1-pH4.5jz-20mg2.5mg-lf100z-dz2-1.lcd  
 方法文件名: RC\$SMF-213 - SMF-213-rc-FX253.lcm  
 批处理文件名: RC\$SMF-213 - SMF-213-20240925-FX253.lcb  
 样品瓶号 : 1-27  
 进样体积 : 20 μl      版本号:6.115  
 进样时间 : 2024/09/25 15:03:05      实验者: xiechaojun  
 处理时间 (V2) : 2024/09/26 09:55:07      处理者: xiechaojun  
 仪器型号: SHIMADZU LC-2050C(FX253)

<色谱图>

mV

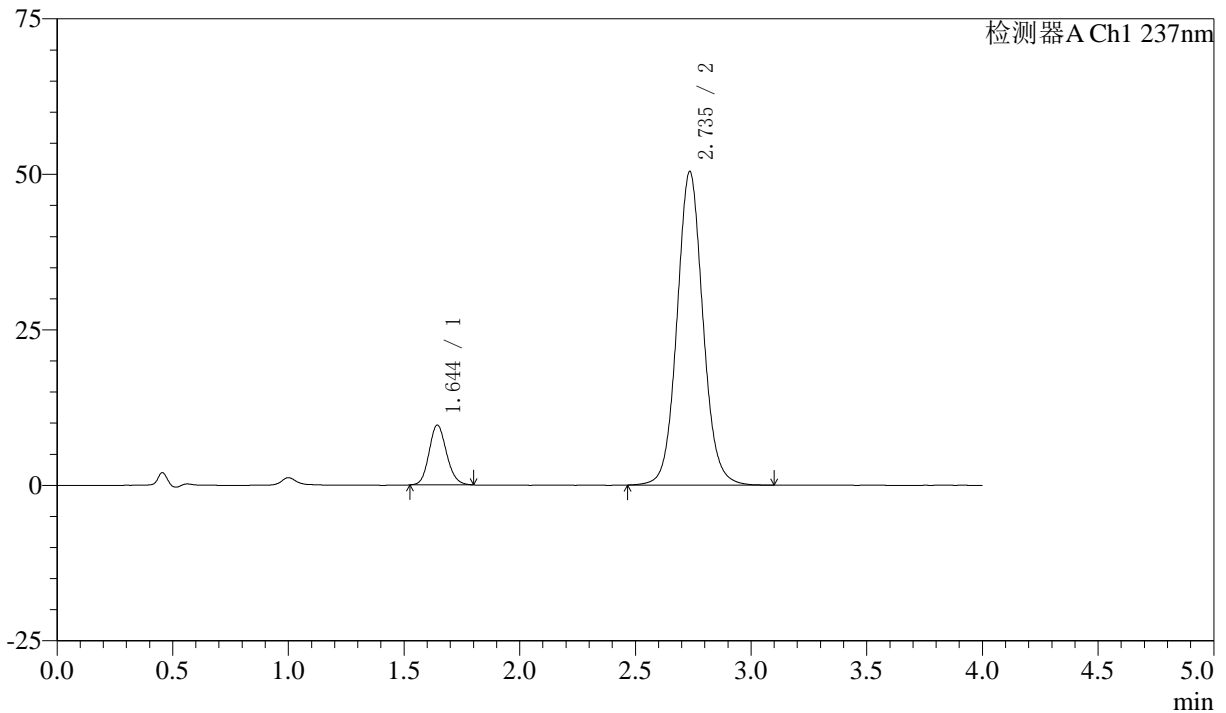

<峰表>

检测器A Ch1 237nm

峰号	保留时间	面积	面积%	高度	理论塔板数(USP)	拖尾因子	分离度(USP)
1	1.644	50614	11.401	9588	2275	1.132	--
2	2.735	393336	88.599	50305	2949	1.072	6.432
总计		443950	100.000	59893			



# SMF-213

<样品信息>

色谱柱 :XB-C18(50mm\*4.6mm,5μm)      流速:1.5ml/min  
 柱温 :30°C      波长:237nm  
 数据文件名: RC\$SMF-213 - 0-161/3-1817-2 - zzp-zj3y-24051503p-rcqx-1-pH4.5jz-20mg2.5mg-lf100z-dz2-2.lcd  
 方法文件名: RC\$SMF-213 - SMF-213-rc-FX253.lcm  
 批处理文件名: RC\$SMF-213 - SMF-213-20240925-FX253.lcb  
 样品瓶号 : 1-27  
 进样体积 : 20 μl      版本号:6.115  
 进样时间 : 2024/09/25 15:07:29      实验者: xiechaojun  
 处理时间 (V2) : 2024/09/26 09:55:09      处理者: xiechaojun  
 仪器型号: SHIMADZU LC-2050C(FX253)

<色谱图>

mV

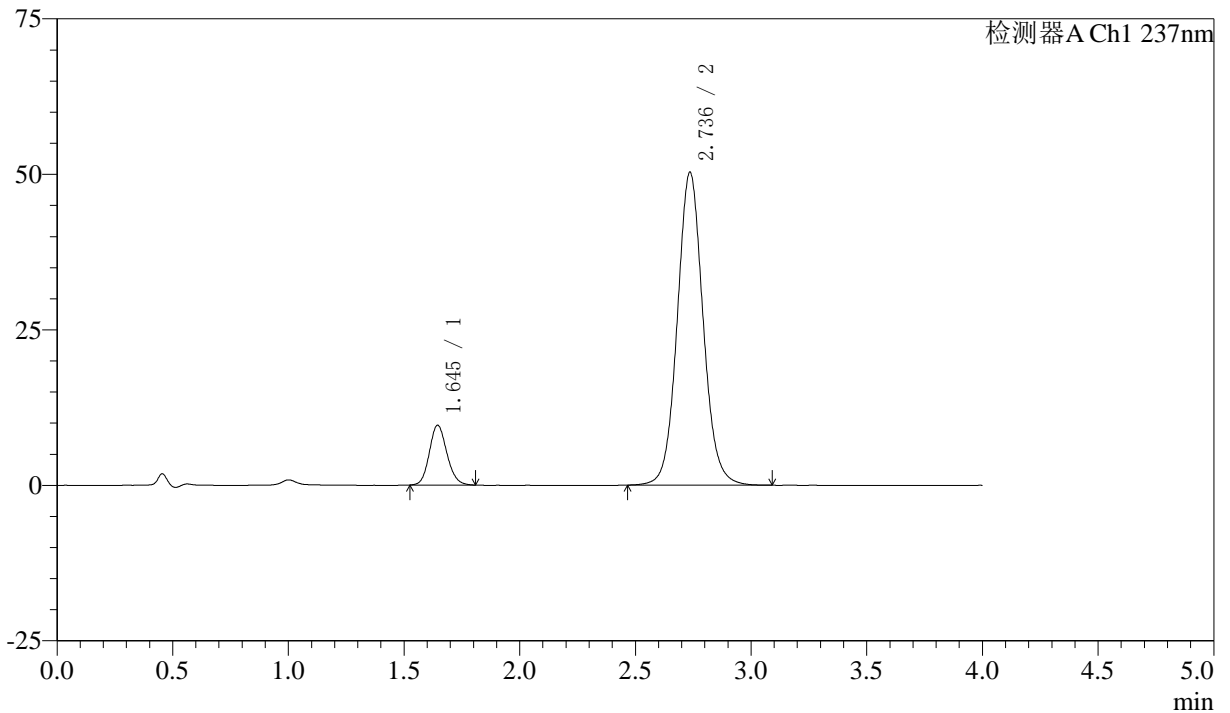

<峰表>

检测器A Ch1 237nm

峰号	保留时间	面积	面积%	高度	理论塔板数(USP)	拖尾因子	分离度(USP)
1	1.645	50750	11.489	9606	2265	1.137	--
2	2.736	390962	88.511	50256	2979	1.073	6.439
总计		441712	100.000	59862			



# SMF-213

## <样品信息>

色谱柱 :XB-C18(50mm\*4.6mm,5 $\mu$ m) 流速:1.5ml/min  
柱温 :30 $^{\circ}$ C 波长:237nm  
数据文件名: RC\$SMF-213 - 0-161/3-1818-2 - zzp-zj3y-24051503p-rcqx-2-pH4.5jz-20mg2.5mg-lf100z-rj.lcd  
方法文件名: RC\$SMF-213 - SMF-213-rc-FX253.lcm  
批处理文件名: RC\$SMF-213 - SMF-213-20240925-FX253.lcb  
样品瓶号 : 2-9  
进样体积 : 20  $\mu$ l 版本号:6.115  
进样时间 : 2024/09/25 15:11:54 实验者: xiechaojun  
处理时间 (V2) : 2024/09/26 09:55:12 处理者: xiechaojun  
仪器型号: SHIMADZU LC-2050C(FX253)

## <色谱图>

mV

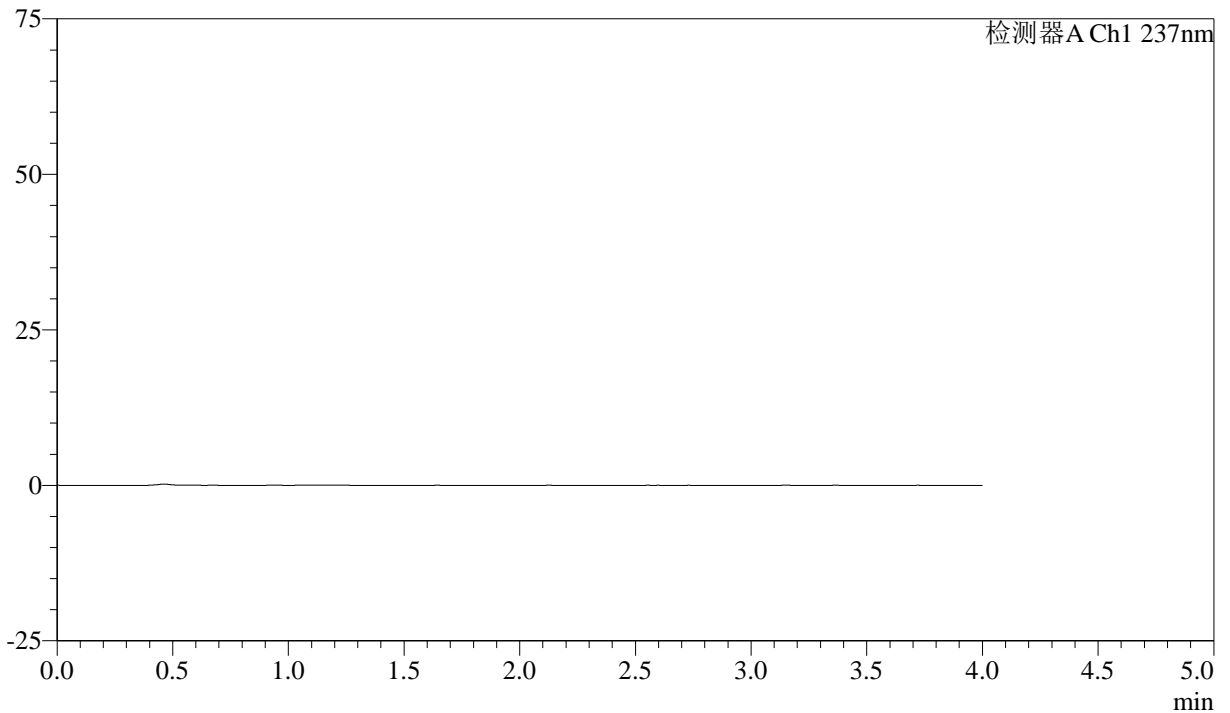

## <峰表>

检测器A Ch1 237nm

峰号	保留时间	面积	面积%	高度	理论塔板数(USP)	拖尾因子	分离度(USP)
总计							



# SMF-213

<样品信息>

色谱柱 :XB-C18(50mm\*4.6mm,5μm)      流速:1.5ml/min  
 柱温 :30°C      波长:237nm  
 数据文件名: RC\$SMF-213 - 0-161/3-1819-2 - zzp-zj3y-24051503p-rcqx-2-pH4.5jz-20mg2.5mg-lf100z-dz1-1.lcd  
 方法文件名: RC\$SMF-213 - SMF-213-rc-FX253.lcm  
 批处理文件名: RC\$SMF-213 - SMF-213-20240925-FX253.lcb  
 样品瓶号 : 2-18  
 进样体积 : 20 μl      版本号:6.115  
 进样时间 : 2024/09/25 15:16:19      实验者: xiechaojun  
 处理时间 (V2) : 2024/09/26 09:55:15      处理者: xiechaojun  
 仪器型号: SHIMADZU LC-2050C(FX253)

<色谱图>

mV

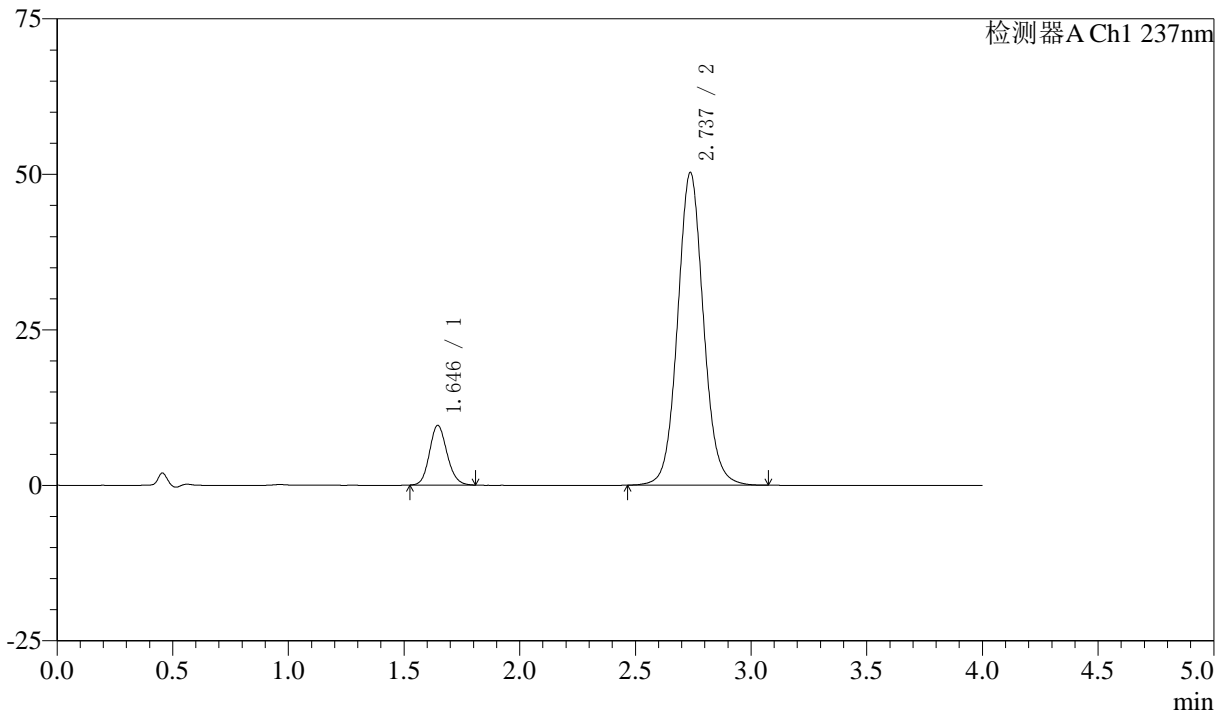

<峰表>

检测器A Ch1 237nm

峰号	保留时间	面积	面积%	高度	理论塔板数(USP)	拖尾因子	分离度(USP)
1	1.646	50689	11.479	9601	2264	1.134	--
2	2.737	390910	88.521	50289	2970	1.072	6.436
总计		441600	100.000	59890			



# SMF-213

<样品信息>

色谱柱 :XB-C18(50mm\*4.6mm,5μm)      流速:1.5ml/min  
 柱温 :30°C      波长:237nm  
 数据文件名: RC\$SMF-213 - 0-161/3-1820-2 - zzp-zj3y-24051503p-rcqx-2-pH4.5jz-20mg2.5mg-lf100z-dz1-2.lcd  
 方法文件名: RC\$SMF-213 - SMF-213-rc-FX253.lcm  
 批处理文件名: RC\$SMF-213 - SMF-213-20240925-FX253.lcb  
 样品瓶号 : 2-18  
 进样体积 : 20 μl      版本号:6.115  
 进样时间 : 2024/09/25 15:20:44      实验者: xiechaojun  
 处理时间 (V2) : 2024/09/26 09:55:18      处理者: xiechaojun  
 仪器型号: SHIMADZU LC-2050C(FX253)

<色谱图>

mV

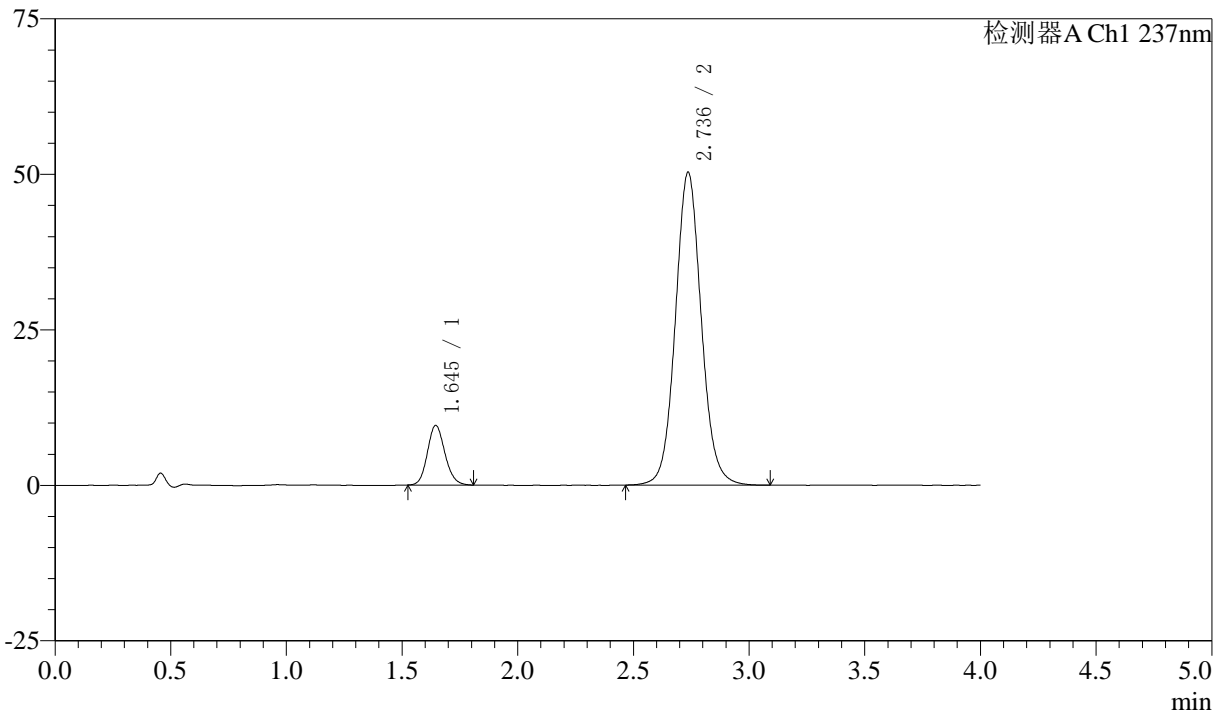

<峰表>

检测器A Ch1 237nm

峰号	保留时间	面积	面积%	高度	理论塔板数(USP)	拖尾因子	分离度(USP)
1	1.645	50498	11.403	9588	2283	1.135	--
2	2.736	392332	88.597	50276	2958	1.073	6.436
总计		442830	100.000	59864			



# SMF-213

## <样品信息>

色谱柱 :XB-C18(50mm\*4.6mm,5μm) 流速:1.5ml/min  
柱温 :30°C 波长:237nm  
数据文件名: RC\$SMF-213 - 0-161/3-1821-2 - zzp-zj3y-24051503p-rcqx-2-pH4.5jz-20mg2.5mg-lf100z-dz1-3.lcd  
方法文件名: RC\$SMF-213 - SMF-213-rc-FX253.lcm  
批处理文件名: RC\$SMF-213 - SMF-213-20240925-FX253.lcb  
样品瓶号 : 2-18  
进样体积 : 20 μl 版本号:6.115  
进样时间 : 2024/09/25 15:25:09 实验者: xiechaojun  
处理时间 (V2) : 2024/09/26 09:55:20 处理者: xiechaojun  
仪器型号: SHIMADZU LC-2050C(FX253)

## <色谱图>

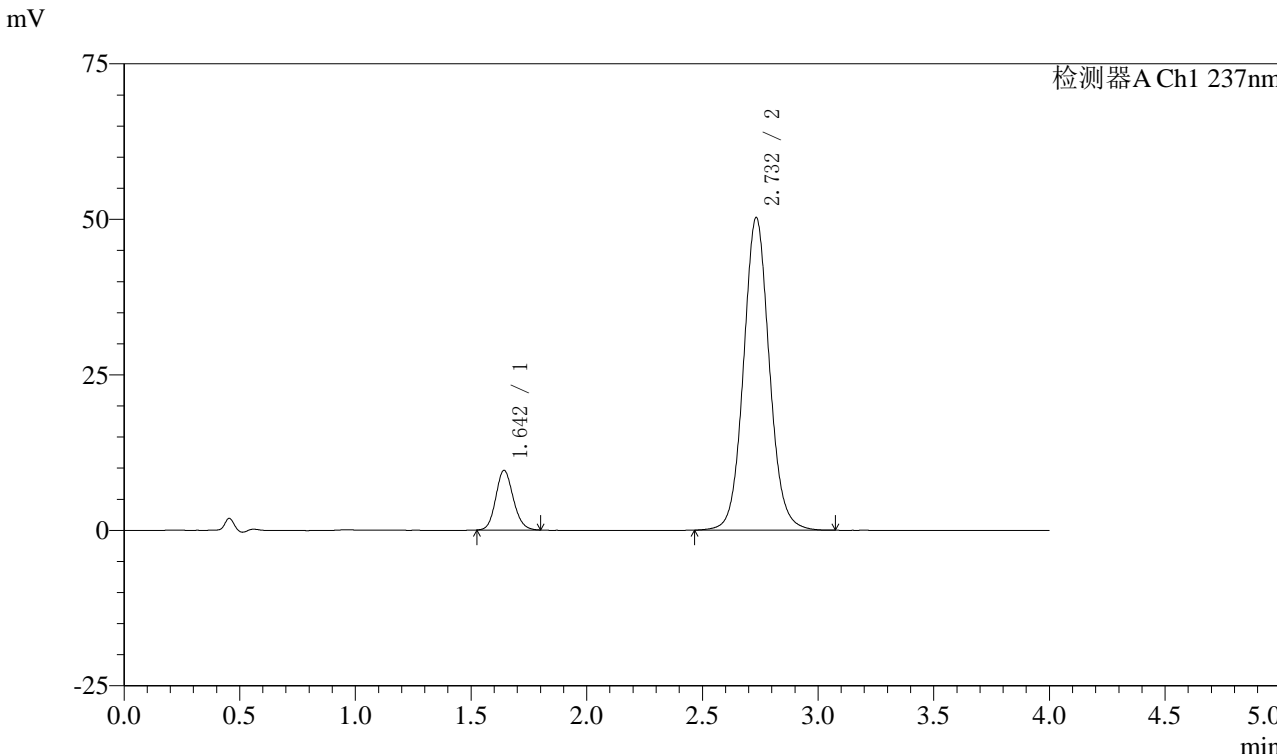

## <峰表>

检测器A Ch1 237nm

峰号	保留时间	面积	面积%	高度	理论塔板数(USP)	拖尾因子	分离度(USP)
1	1.642	50297	11.401	9517	2281	1.133	--
2	2.732	390859	88.599	50235	2964	1.073	6.444
总计		441156	100.000	59752			



# SMF-213

## <样品信息>

色谱柱 :XB-C18(50mm\*4.6mm,5μm) 流速:1.5ml/min  
柱温 :30°C 波长:237nm  
数据文件名: RC\$SMF-213 - 0-161/3-1822-2 - zzp-zj3y-24051503p-rcqx-2-pH4.5jz-20mg2.5mg-lf100z-dz1-4.lcd  
方法文件名: RC\$SMF-213 - SMF-213-rc-FX253.lcm  
批处理文件名: RC\$SMF-213 - SMF-213-20240925-FX253.lcb  
样品瓶号 : 2-18  
进样体积 : 20 μl 版本号:6.115  
进样时间 : 2024/09/25 15:29:35 实验者: xiechaojun  
处理时间 (V2) : 2024/09/26 09:55:23 处理者: xiechaojun  
仪器型号: SHIMADZU LC-2050C(FX253)

## <色谱图>

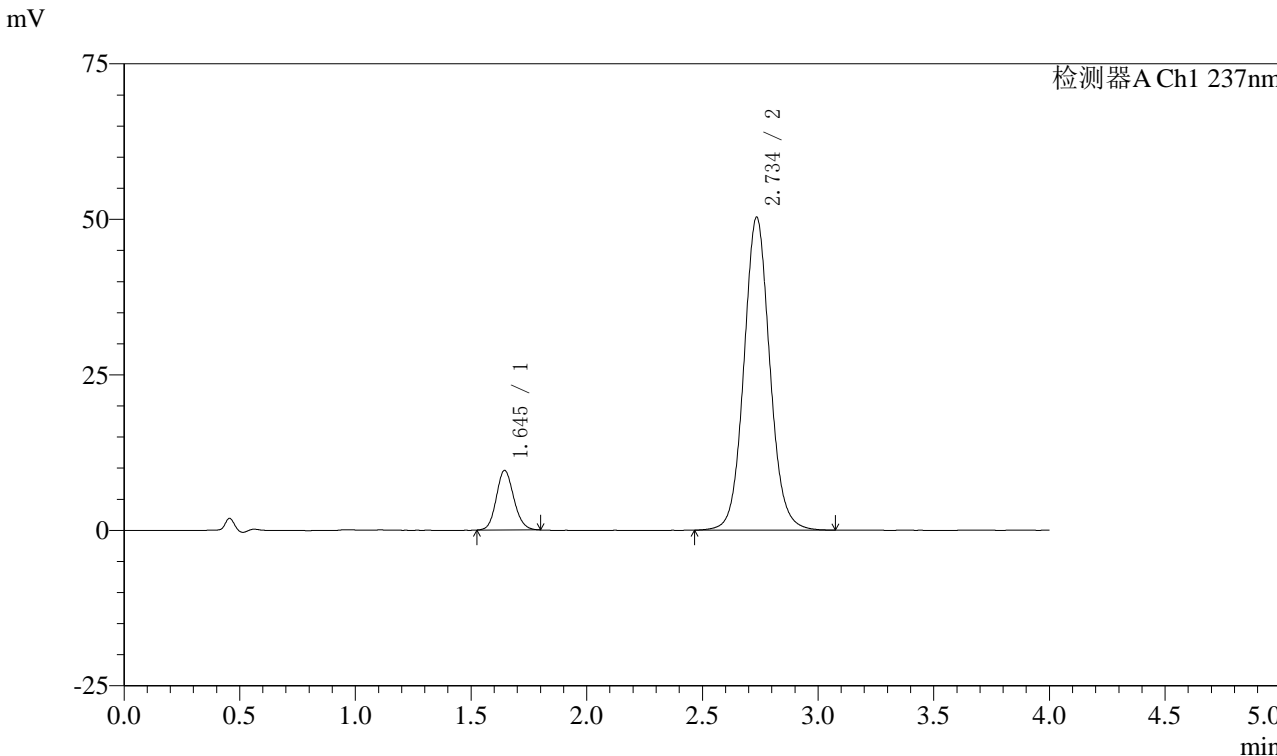

## <峰表>

检测器A Ch1 237nm

峰号	保留时间	面积	面积%	高度	理论塔板数(USP)	拖尾因子	分离度(USP)
1	1.645	50443	11.388	9584	2275	1.128	--
2	2.734	392485	88.612	50159	2949	1.075	6.420
总计		442928	100.000	59743			



# SMF-213

<样品信息>

色谱柱 :XB-C18(50mm\*4.6mm,5μm)      流速:1.5ml/min  
 柱温 :30°C      波长:237nm  
 数据文件名: RC\$SMF-213 - 0-161/3-1823-2 - zzp-zj3y-24051503p-rcqx-2-pH4.5jz-20mg2.5mg-lf100z-dz1-5.lcd  
 方法文件名: RC\$SMF-213 - SMF-213-rc-FX253.lcm  
 批处理文件名: RC\$SMF-213 - SMF-213-20240925-FX253.lcb  
 样品瓶号 : 2-18  
 进样体积 : 20 μl      版本号:6.115  
 进样时间 : 2024/09/25 15:34:00      实验者: xiechaojun  
 处理时间 (V2) : 2024/09/26 09:55:26      处理者: xiechaojun  
 仪器型号: SHIMADZU LC-2050C(FX253)

<色谱图>

mV

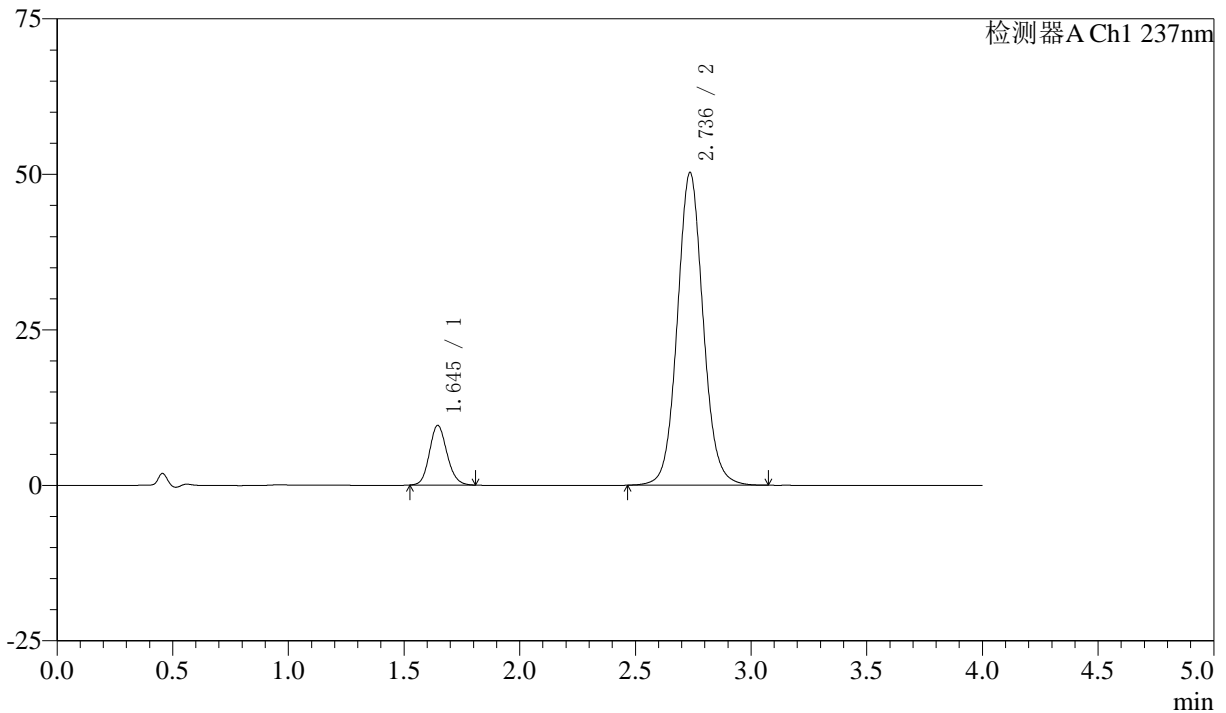

<峰表>

检测器A Ch1 237nm

峰号	保留时间	面积	面积%	高度	理论塔板数(USP)	拖尾因子	分离度(USP)
1	1.645	50696	11.488	9595	2269	1.136	--
2	2.736	390583	88.512	50232	2978	1.072	6.439
总计		441280	100.000	59827			



# SMF-213

## <样品信息>

色谱柱 :XB-C18(50mm\*4.6mm,5μm)      流速:1.5ml/min  
 柱温 :30°C      波长:237nm  
 数据文件名: RC\$SMF-213 - 0-161/3-1824-2 - zzp-zj3y-24051503p-rcqx-2-pH4.5jz-20mg2.5mg-lf100z-5min-P1.lcd  
 方法文件名: RC\$SMF-213 - SMF-213-rc-FX253.lcm  
 批处理文件名: RC\$SMF-213 - SMF-213-20240925-FX253.lcb  
 样品瓶号 : 2-1  
 进样体积 : 20 μl      版本号:6.115  
 进样时间 : 2024/09/25 15:38:25      实验者: xiechaojun  
 处理时间 (V2) : 2024/09/26 09:55:29      处理者: xiechaojun  
 仪器型号: SHIMADZU LC-2050C(FX253)

## <色谱图>

mV

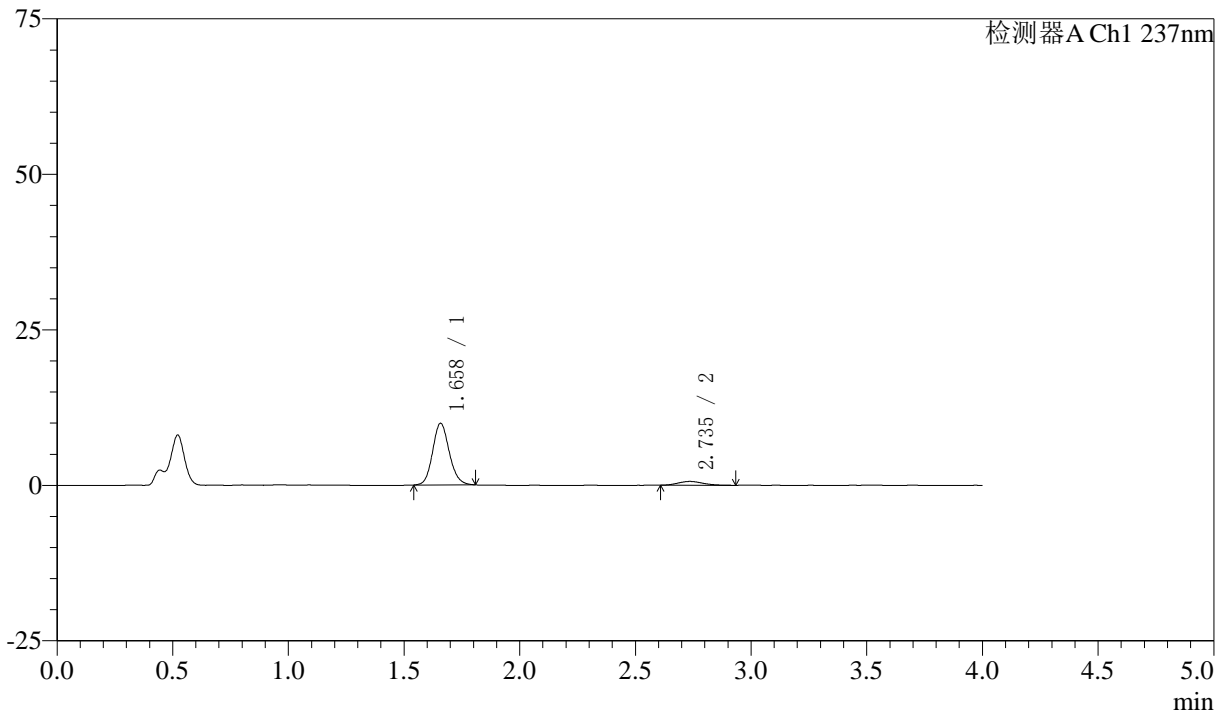

## <峰表>

检测器A Ch1 237nm

峰号	保留时间	面积	面积%	高度	理论塔板数(USP)	拖尾因子	分离度(USP)
1	1.658	49661	91.429	9899	2570	1.130	--
2	2.735	4655	8.571	618	3172	1.170	6.631
总计		54316	100.000	10517			



# SMF-213

## <样品信息>

色谱柱 :XB-C18(50mm\*4.6mm,5μm)      流速:1.5ml/min  
 柱温 :30°C      波长:237nm  
 数据文件名: RC\$SMF-213 - 0-161/3-1825-2 - zzp-zj3y-24051503p-rcqx-2-pH4.5jz-20mg2.5mg-lf100z-5min-P2.lcd  
 方法文件名: RC\$SMF-213 - SMF-213-rc-FX253.lcm  
 批处理文件名: RC\$SMF-213 - SMF-213-20240925-FX253.lcb  
 样品瓶号 : 2-10  
 进样体积 : 20 μl      版本号:6.115  
 进样时间 : 2024/09/25 15:42:50      实验者: xiechaojun  
 处理时间 (V2) : 2024/09/26 09:55:31      处理者: xiechaojun  
 仪器型号: SHIMADZU LC-2050C(FX253)

## <色谱图>

mV

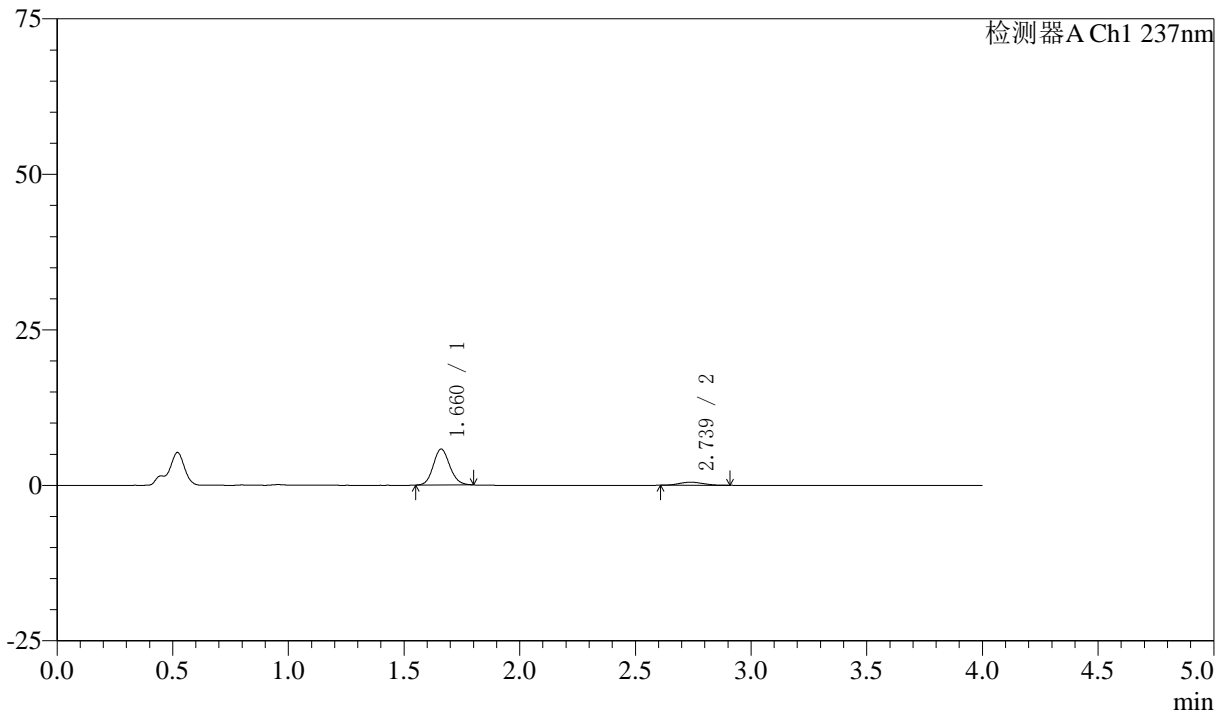

## <峰表>

检测器A Ch1 237nm

峰号	保留时间	面积	面积%	高度	理论塔板数(USP)	拖尾因子	分离度(USP)
1	1.660	28629	89.008	5755	2617	1.115	--
2	2.739	3535	10.992	496	3136	1.087	6.630
总计		32164	100.000	6250			



# SMF-213

## <样品信息>

色谱柱 :XB-C18(50mm\*4.6mm,5μm)      流速:1.5ml/min  
 柱温 :30°C      波长:237nm  
 数据文件名: RC\$SMF-213 - 0-161/3-1826-2 - zzp-zj3y-24051503p-rcqx-2-pH4.5jz-20mg2.5mg-lf100z-5min-P3.lcd  
 方法文件名: RC\$SMF-213 - SMF-213-rc-FX253.lcm  
 批处理文件名: RC\$SMF-213 - SMF-213-20240925-FX253.lcb  
 样品瓶号 : 2-19  
 进样体积 : 20 μl      版本号:6.115  
 进样时间 : 2024/09/25 15:47:14      实验者: xiechaojun  
 处理时间 (V2) : 2024/09/26 09:55:34      处理者: xiechaojun  
 仪器型号: SHIMADZU LC-2050C(FX253)

## <色谱图>

mV

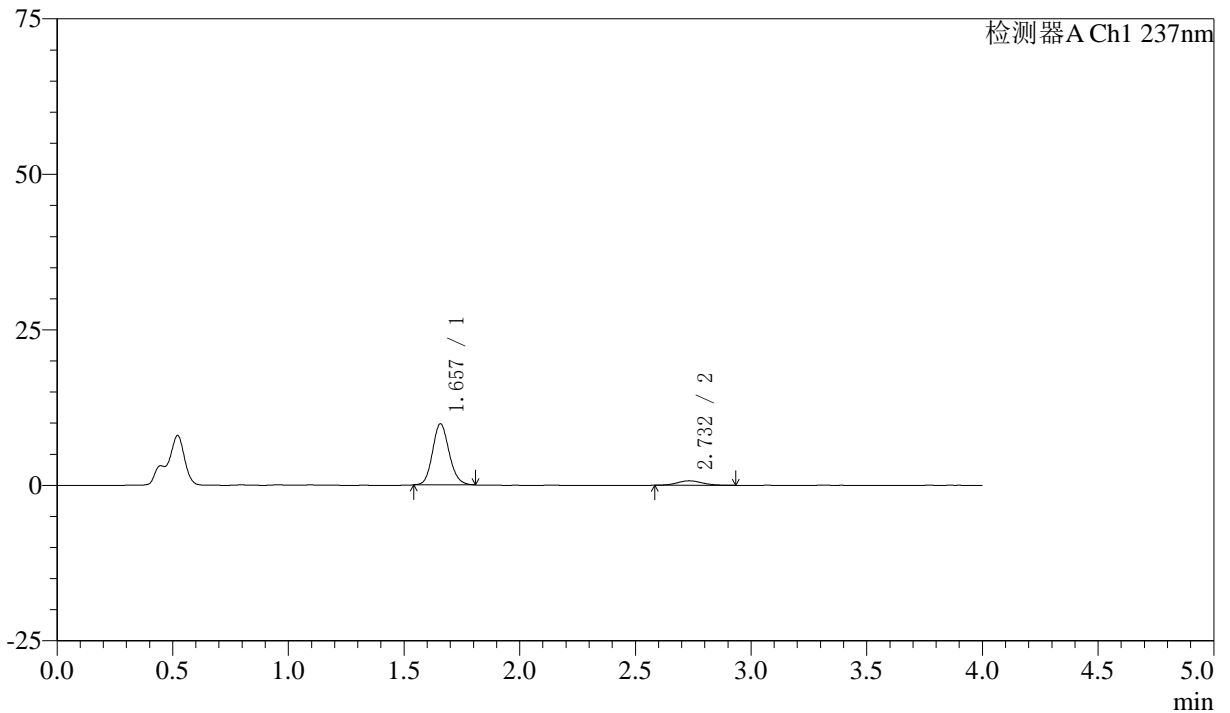

## <峰表>

检测器A Ch1 237nm

峰号	保留时间	面积	面积%	高度	理论塔板数(USP)	拖尾因子	分离度(USP)
1	1.657	49093	90.082	9825	2579	1.132	--
2	2.732	5405	9.918	718	3104	1.114	6.581
总计		54498	100.000	10543			



# SMF-213

<样品信息>

色谱柱 :XB-C18(50mm\*4.6mm,5μm)      流速:1.5ml/min  
 柱温 :30°C      波长:237nm  
 数据文件名: RC\$SMF-213 - 0-161/3-1827-2 - zzp-zj3y-24051503p-rcqx-2-pH4.5jz-20mg2.5mg-lf100z-5min-P4.lcd  
 方法文件名: RC\$SMF-213 - SMF-213-rc-FX253.lcm  
 批处理文件名: RC\$SMF-213 - SMF-213-20240925-FX253.lcb  
 样品瓶号 : 2-28  
 进样体积 : 20 μl      版本号:6.115  
 进样时间 : 2024/09/25 15:51:39      实验者: xiechaojun  
 处理时间 (V2) : 2024/09/26 09:55:37      处理者: xiechaojun  
 仪器型号: SHIMADZU LC-2050C(FX253)

<色谱图>

mV

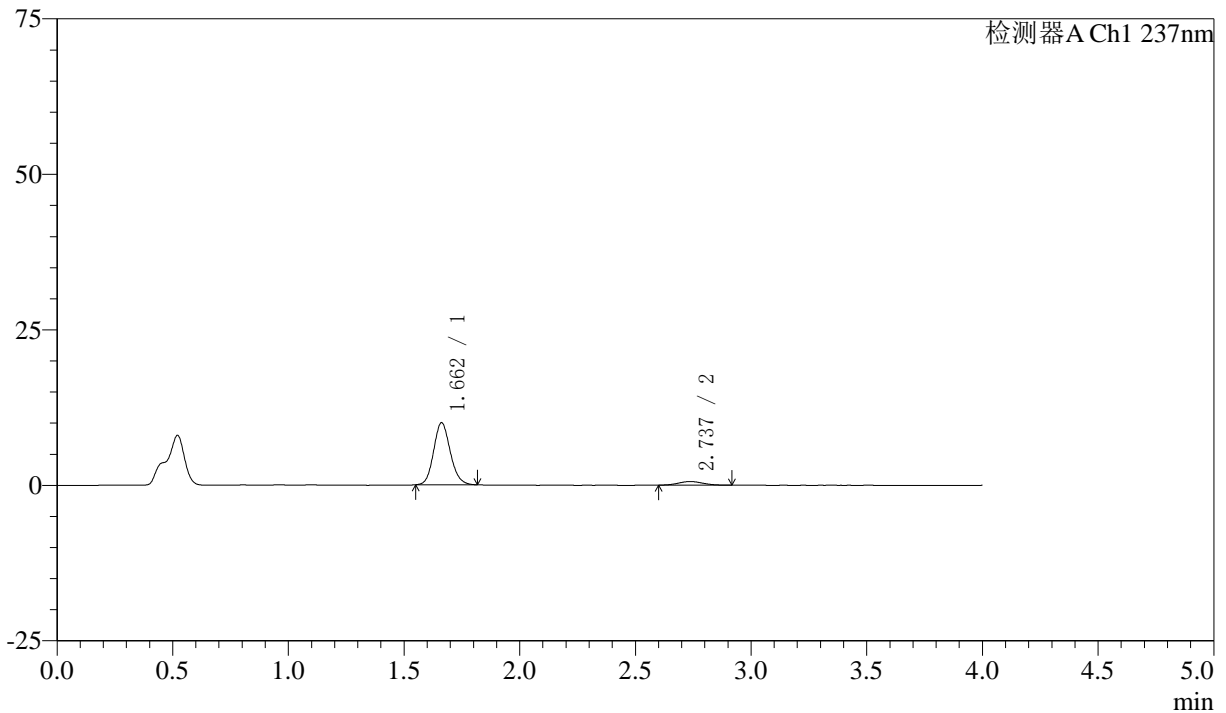

<峰表>

检测器A Ch1 237nm

峰号	保留时间	面积	面积%	高度	理论塔板数(USP)	拖尾因子	分离度(USP)
1	1.662	49937	92.013	9980	2582	1.131	--
2	2.737	4335	7.987	591	3209	1.048	6.636
总计		54272	100.000	10571			



# SMF-213

<样品信息>

色谱柱 :XB-C18(50mm\*4.6mm,5μm)      流速:1.5ml/min  
 柱温 :30°C      波长:237nm  
 数据文件名: RC\$SMF-213 - 0-161/3-1828-2 - zzp-zj3y-24051503p-rcqx-2-pH4.5jz-20mg2.5mg-lf100z-5min-P5.lcd  
 方法文件名: RC\$SMF-213 - SMF-213-rc-FX253.lcm  
 批处理文件名: RC\$SMF-213 - SMF-213-20240925-FX253.lcb  
 样品瓶号 : 2-37  
 进样体积 : 20 μl      版本号:6.115  
 进样时间 : 2024/09/25 15:56:03      实验者: xiechaojun  
 处理时间 (V2) : 2024/09/26 09:55:39      处理者: xiechaojun  
 仪器型号: SHIMADZU LC-2050C(FX253)

<色谱图>

mV

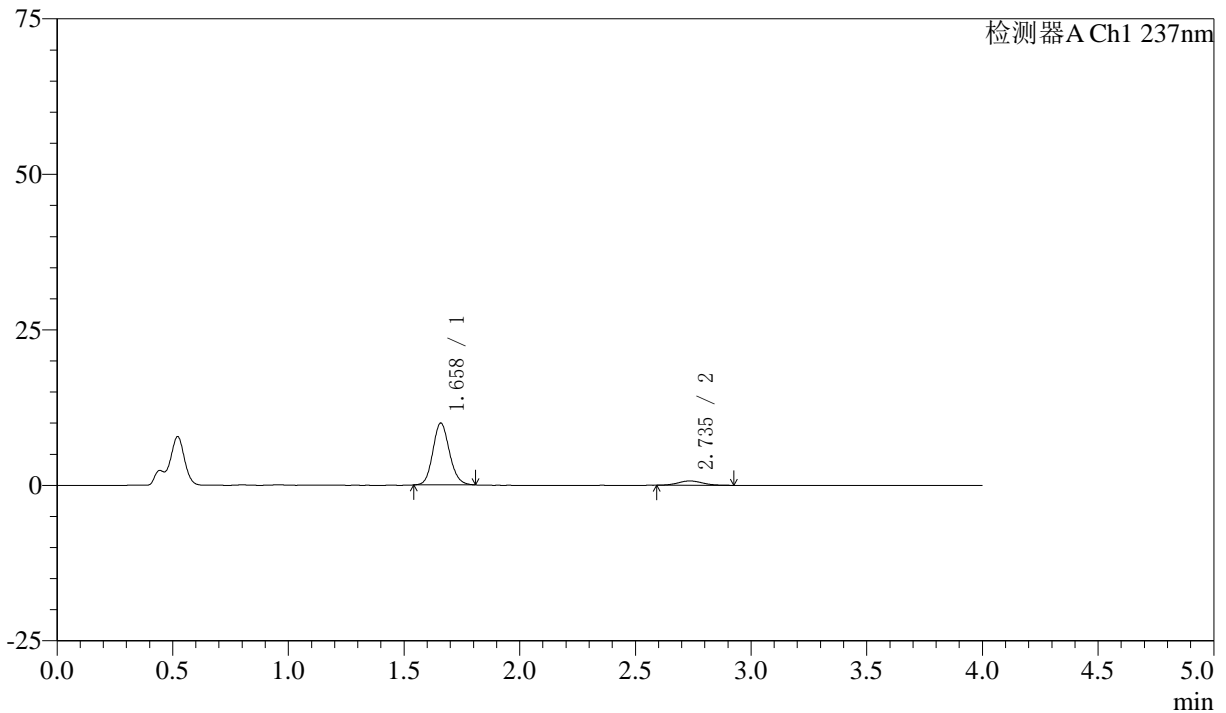

<峰表>

检测器A Ch1 237nm

峰号	保留时间	面积	面积%	高度	理论塔板数(USP)	拖尾因子	分离度(USP)
1	1.658	49586	90.541	9899	2587	1.126	--
2	2.735	5180	9.459	699	3258	1.101	6.684
总计		54767	100.000	10598			

## 〈样品信息〉

色谱柱 :XB-C18(50mm\*4.6mm,5 $\mu$ m) 流速:1.5ml/min  
柱温 :30 $^{\circ}$ C 波长:237nm  
数据文件名: RC\$SMF-213 - 0-161/3-1829-2 - zzp-zj3y-24051503p-rcqx-2-pH4.5jz-20mg2.5mg-lf100z-5min-P6.lcd  
方法文件名: RC\$SMF-213 - SMF-213-rc-FX253.lcm  
批处理文件名: RC\$SMF-213 - SMF-213-20240925-FX253.lcb  
样品瓶号 : 2-46  
进样体积 : 20  $\mu$ l 版本号:6.115  
进样时间 : 2024/09/25 16:00:27 实验者: xiechaojun  
处理时间 (V2) : 2024/09/26 09:55:42 处理者: xiechaojun  
仪器型号: SHIMADZU LC-2050C(FX253)

## 〈色谱图〉

mV

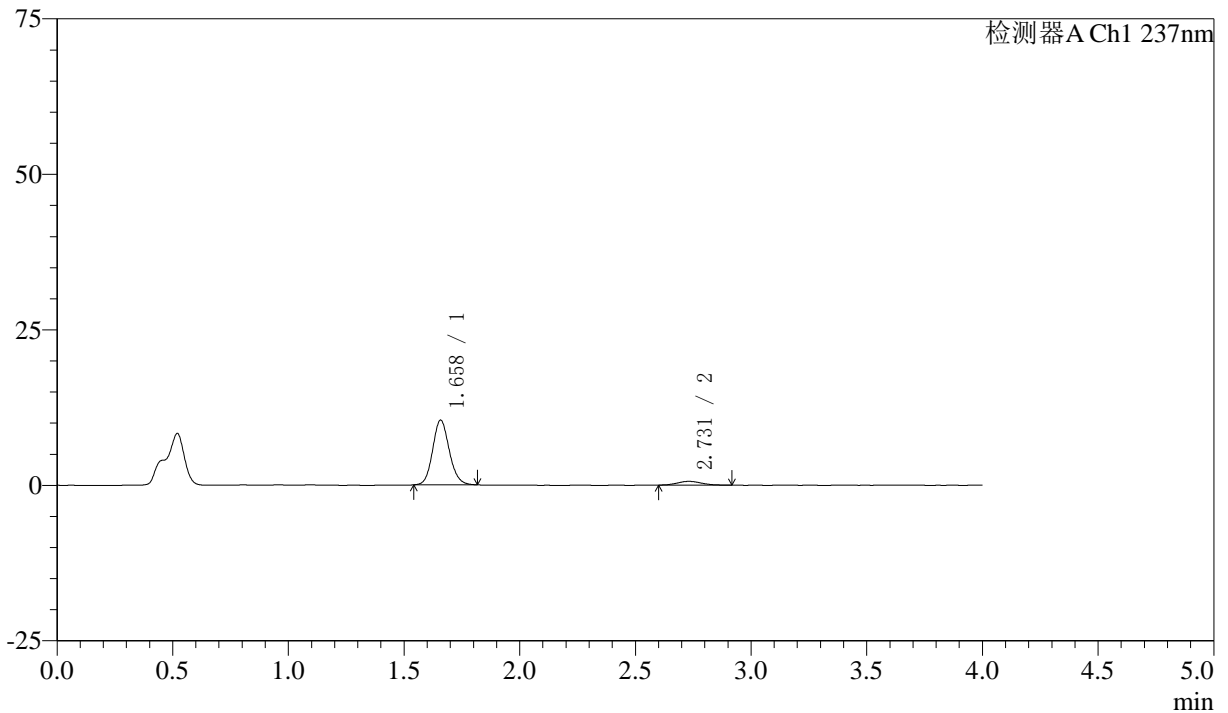

## 〈峰表〉

检测器A Ch1 237nm

峰号	保留时间	面积	面积%	高度	理论塔板数(USP)	拖尾因子	分离度(USP)
1	1.658	52119	92.073	10388	2578	1.128	--
2	2.731	4487	7.927	611	3296	1.097	6.688
总计		56607	100.000	10999			



# SMF-213

## <样品信息>

色谱柱 :XB-C18(50mm\*4.6mm,5μm) 流速:1.5ml/min  
柱温 :30°C 波长:237nm  
数据文件名: RC\$SMF-213 - 0-161/3-1830-2 - zzp-zj3y-24051503p-rcqx-2-pH4.5jz-20mg2.5mg-lf100z-10min-P1.lcd  
方法文件名: RC\$SMF-213 - SMF-213-rc-FX253.lcm  
批处理文件名: RC\$SMF-213 - SMF-213-20240925-FX253.lcb  
样品瓶号 : 2-2  
进样体积 : 20 μl 版本号:6.115  
进样时间 : 2024/09/25 16:04:52 实验者: xiechaojun  
处理时间 (V2) : 2024/09/26 09:55:45 处理者: xiechaojun  
仪器型号: SHIMADZU LC-2050C(FX253)

## <色谱图>

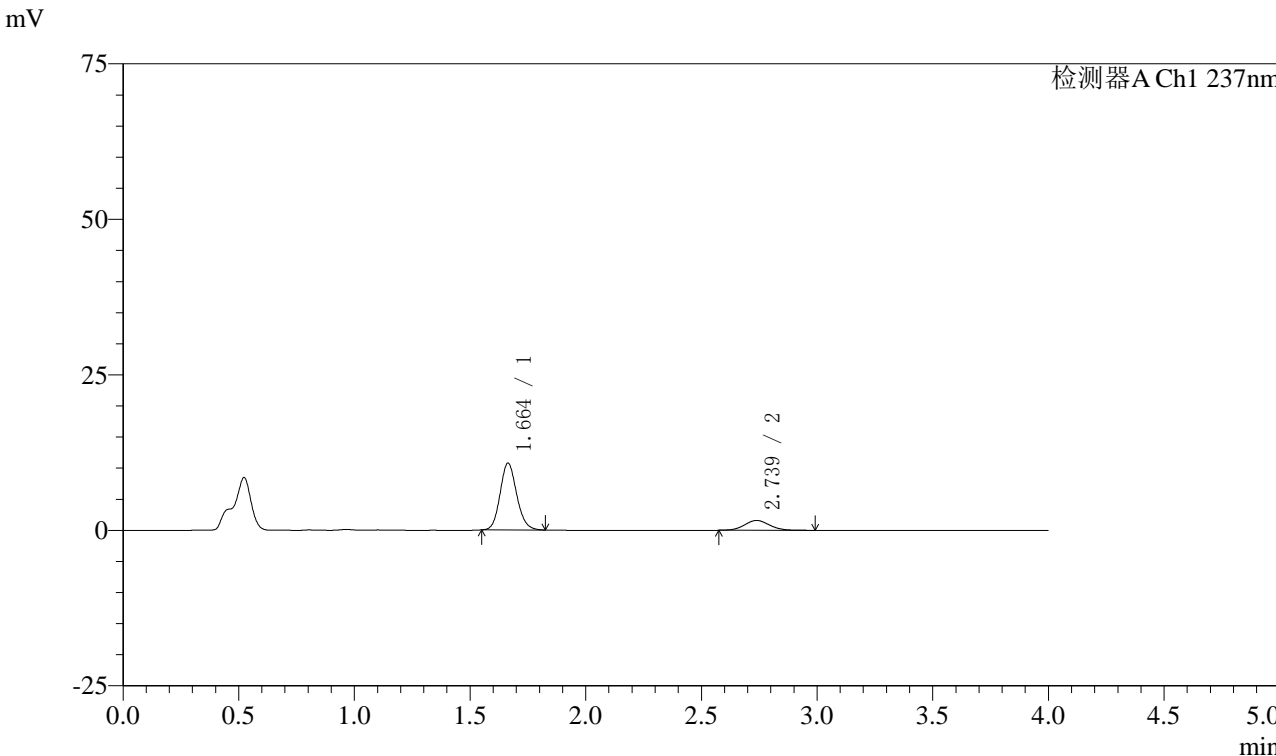

## <峰表>

检测器A Ch1 237nm

峰号	保留时间	面积	面积%	高度	理论塔板数(USP)	拖尾因子	分离度(USP)
1	1.664	53802	81.751	10772	2601	1.134	--
2	2.739	12010	18.249	1588	3051	1.083	6.538
总计		65812	100.000	12360			



# SMF-213

## <样品信息>

色谱柱 :XB-C18(50mm\*4.6mm,5μm) 流速:1.5ml/min  
柱温 :30°C 波长:237nm  
数据文件名: RC\$SMF-213 - 0-161/3-1831-2 - zzp-zj3y-24051503p-rcqx-2-pH4.5jz-20mg2.5mg-lf100z-10min-P2.lcd  
方法文件名: RC\$SMF-213 - SMF-213-rc-FX253.lcm  
批处理文件名: RC\$SMF-213 - SMF-213-20240925-FX253.lcb  
样品瓶号 : 2-11  
进样体积 : 20 μl 版本号:6.115  
进样时间 : 2024/09/25 16:09:17 实验者: xiechaojun  
处理时间 (V2) : 2024/09/26 09:55:47 处理者: xiechaojun  
仪器型号: SHIMADZU LC-2050C(FX253)

## <色谱图>

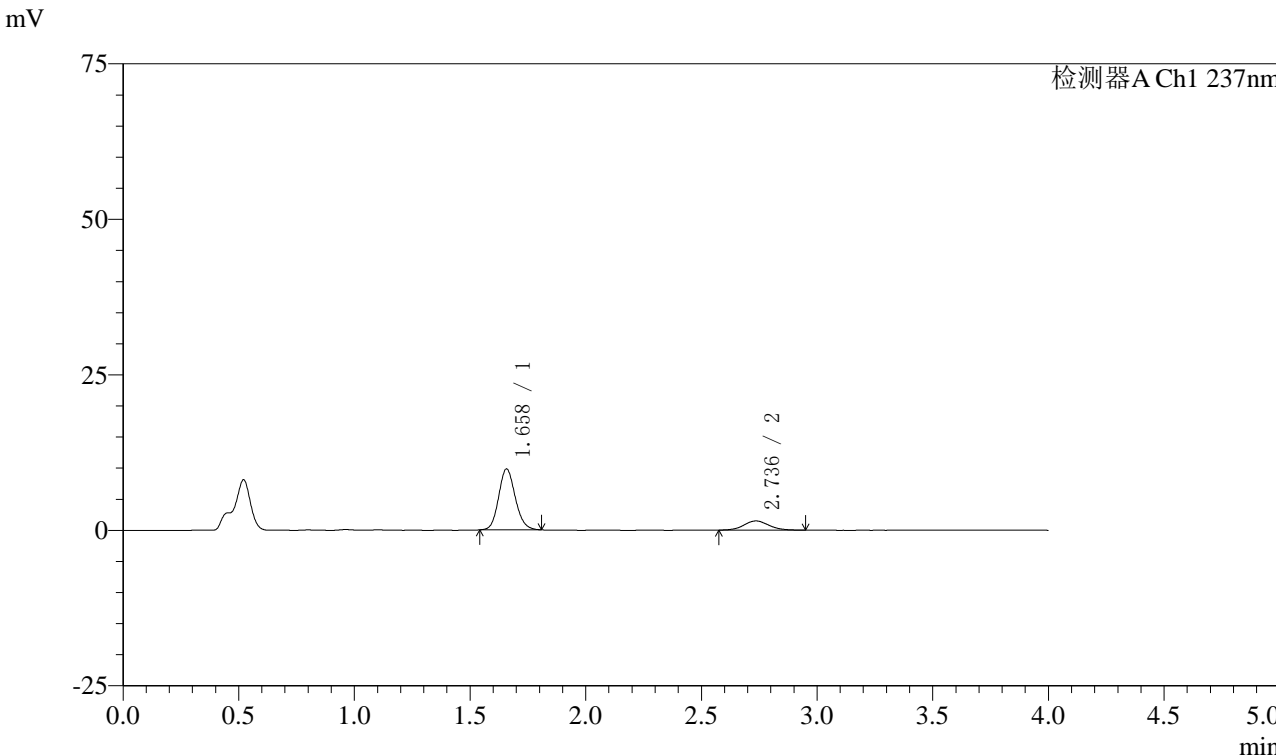

## <峰表>

检测器A Ch1 237nm

峰号	保留时间	面积	面积%	高度	理论塔板数(USP)	拖尾因子	分离度(USP)
1	1.658	48943	81.448	9775	2570	1.132	--
2	2.736	11148	18.552	1479	3076	1.080	6.573
总计		60091	100.000	11254			



# SMF-213

<样品信息>

色谱柱 :XB-C18(50mm\*4.6mm,5μm)      流速:1.5ml/min  
 柱温 :30°C      波长:237nm  
 数据文件名: RC\$SMF-213 - 0-161/3-1832-2 - zzp-zj3y-24051503p-rcqx-2-pH4.5jz-20mg2.5mg-lf100z-10min-P3.lcd  
 方法文件名: RC\$SMF-213 - SMF-213-rc-FX253.lcm  
 批处理文件名: RC\$SMF-213 - SMF-213-20240925-FX253.lcb  
 样品瓶号 : 2-20  
 进样体积 : 20 μl      版本号:6.115  
 进样时间 : 2024/09/25 16:13:42      实验者: xiechaojun  
 处理时间 (V2) : 2024/09/26 09:55:51      处理者: xiechaojun  
 仪器型号: SHIMADZU LC-2050C(FX253)

<色谱图>

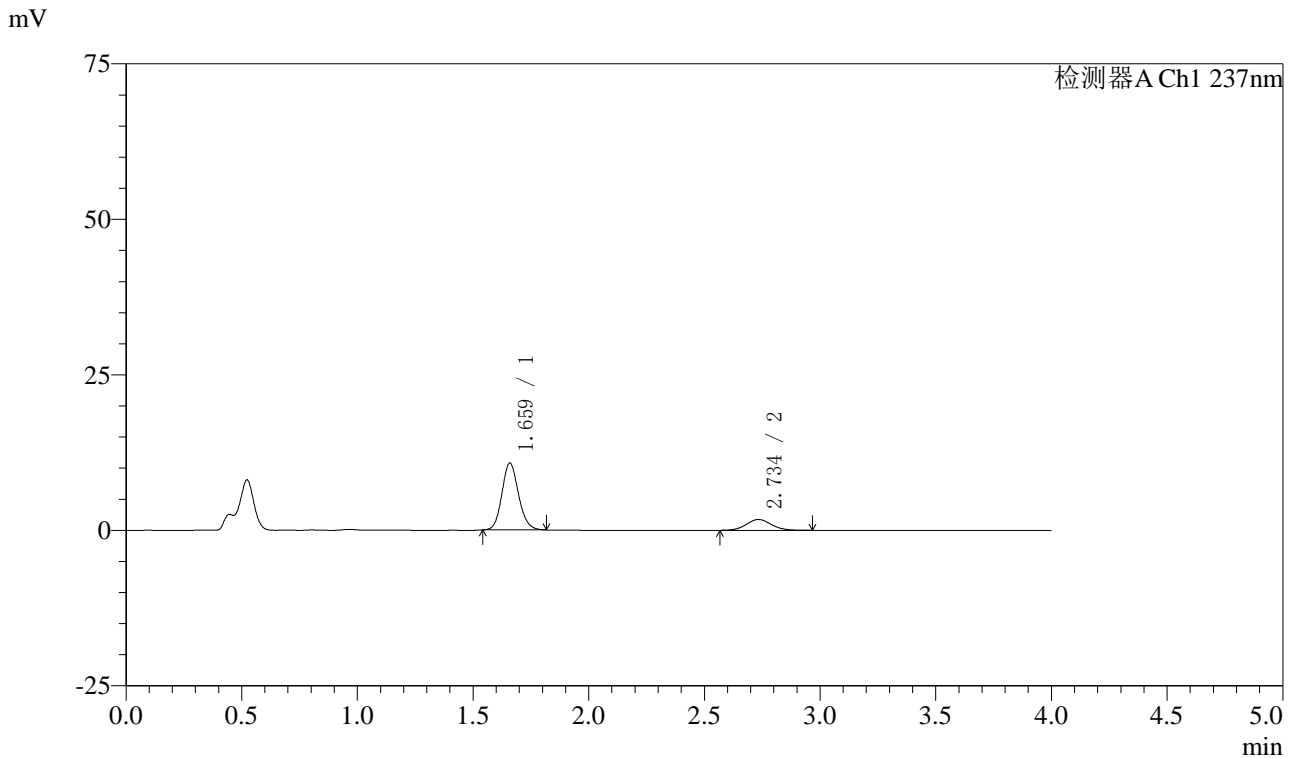

<峰表>

检测器A Ch1 237nm

峰号	保留时间	面积	面积%	高度	理论塔板数(USP)	拖尾因子	分离度(USP)
1	1.659	53844	80.377	10698	2583	1.131	--
2	2.734	13145	19.623	1736	3063	1.065	6.552
总计		66990	100.000	12434			



# SMF-213

## <样品信息>

色谱柱 :XB-C18(50mm\*4.6mm,5μm) 流速:1.5ml/min  
 柱温 :30°C 波长:237nm  
 数据文件名: RC\$SMF-213 - 0-161/3-1833-2 - zzp-zj3y-24051503p-rcqx-2-pH4.5jz-20mg2.5mg-lf100z-10min-P4.lcd  
 方法文件名: RC\$SMF-213 - SMF-213-rc-FX253.lcm  
 批处理文件名: RC\$SMF-213 - SMF-213-20240925-FX253.lcb  
 样品瓶号 : 2-29  
 进样体积 : 20 μl 版本号:6.115  
 进样时间 : 2024/09/25 16:18:07 实验者: xiechaojun  
 处理时间 (V2) : 2024/09/26 09:55:53 处理者: xiechaojun  
 仪器型号: SHIMADZU LC-2050C(FX253)

## <色谱图>

mV

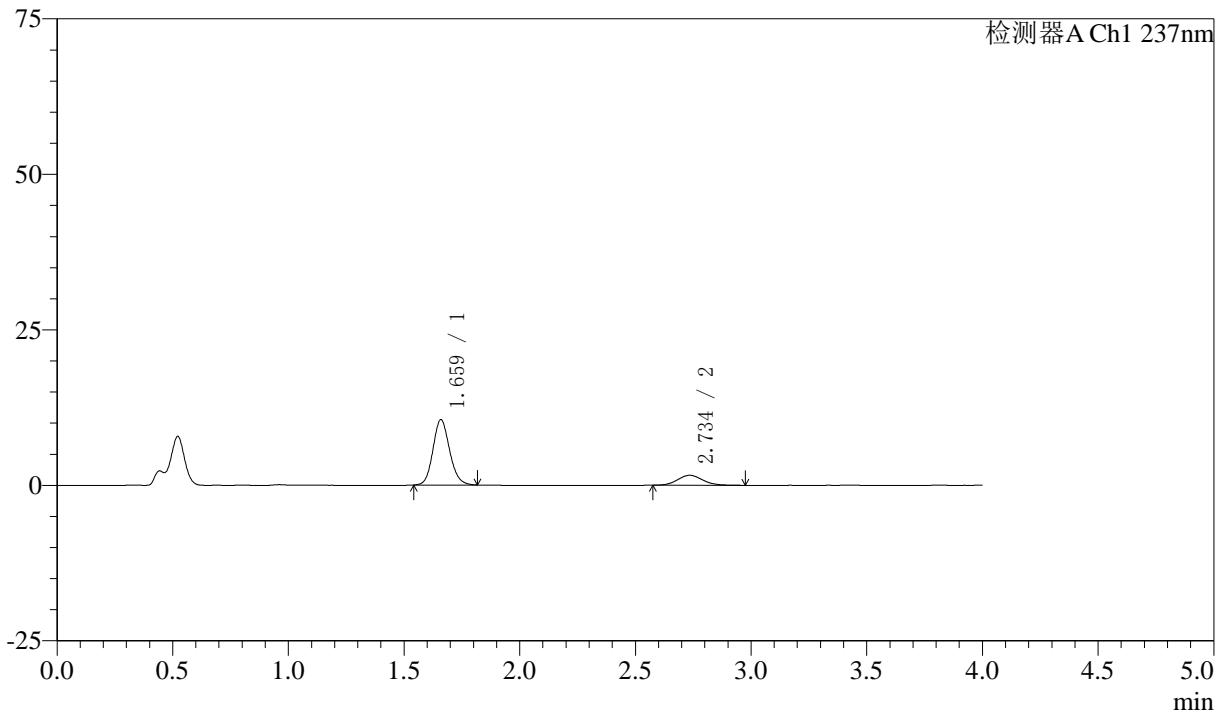

## <峰表>

检测器A Ch1 237nm

峰号	保留时间	面积	面积%	高度	理论塔板数(USP)	拖尾因子	分离度(USP)
1	1.659	52646	81.231	10435	2573	1.133	--
2	2.734	12164	18.769	1599	3018	1.110	6.520
总计		64811	100.000	12034			



# SMF-213

## <样品信息>

色谱柱 :XB-C18(50mm\*4.6mm,5μm)      流速:1.5ml/min  
 柱温 :30°C      波长:237nm  
 数据文件名: RC\$SMF-213 - 0-161/3-1834-2 - zzp-zj3y-24051503p-rcqx-2-pH4.5jz-20mg2.5mg-lf100z-10min-P5.lcd  
 方法文件名: RC\$SMF-213 - SMF-213-rc-FX253.lcm  
 批处理文件名: RC\$SMF-213 - SMF-213-20240925-FX253.lcb  
 样品瓶号 : 2-38  
 进样体积 : 20 μl      版本号:6.115  
 进样时间 : 2024/09/25 16:22:31      实验者: xiechaojun  
 处理时间 (V2) : 2024/09/26 09:55:56      处理者: xiechaojun  
 仪器型号: SHIMADZU LC-2050C(FX253)

## <色谱图>

mV

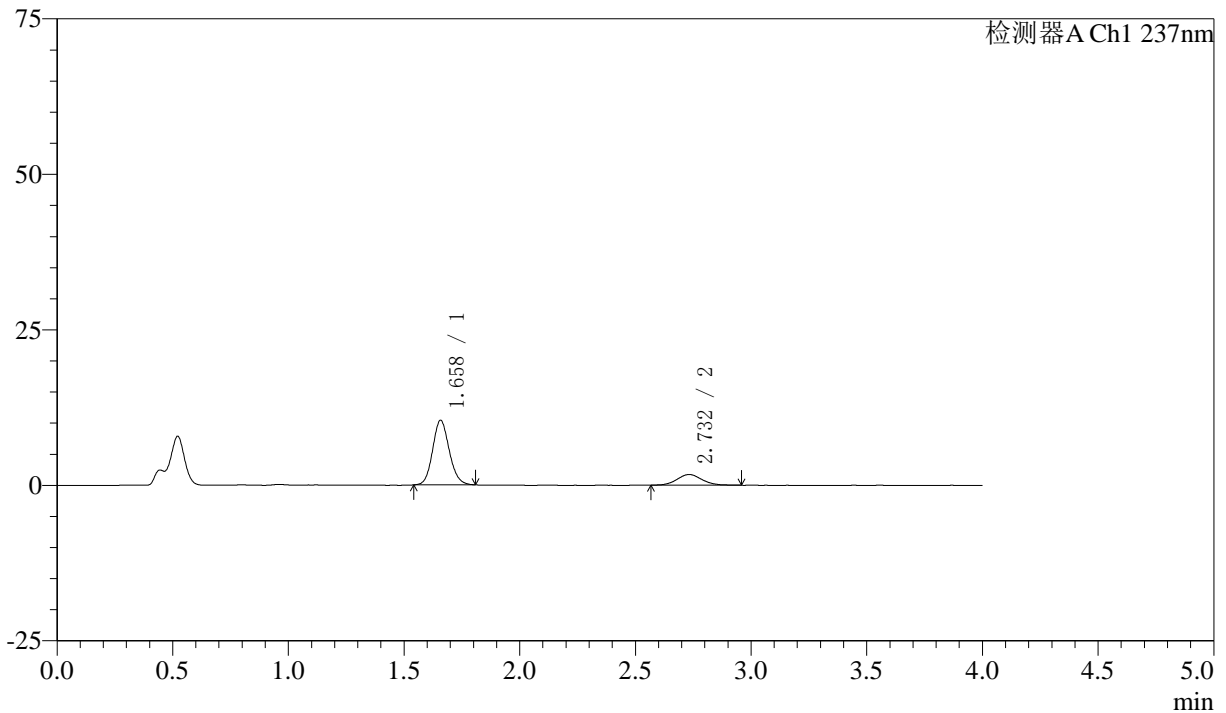

## <峰表>

检测器A Ch1 237nm

峰号	保留时间	面积	面积%	高度	理论塔板数(USP)	拖尾因子	分离度(USP)
1	1.658	51923	80.188	10364	2570	1.125	--
2	2.732	12829	19.812	1719	3135	1.083	6.594
总计		64751	100.000	12083			



# SMF-213

## <样品信息>

色谱柱 :XB-C18(50mm\*4.6mm,5μm)      流速:1.5ml/min  
 柱温 :30°C      波长:237nm  
 数据文件名: RC\$SMF-213 - 0-161/3-1835-2 - zzp-zj3y-24051503p-rcqx-2-pH4.5jz-20mg2.5mg-lf100z-10min-P6.lcd  
 方法文件名: RC\$SMF-213 - SMF-213-rc-FX253.lcm  
 批处理文件名: RC\$SMF-213 - SMF-213-20240925-FX253.lcb  
 样品瓶号 : 2-47  
 进样体积 : 20 μl      版本号:6.115  
 进样时间 : 2024/09/25 16:26:55      实验者: xiechaojun  
 处理时间 (V2) : 2024/09/26 09:55:59      处理者: xiechaojun  
 仪器型号: SHIMADZU LC-2050C(FX253)

## <色谱图>

mV

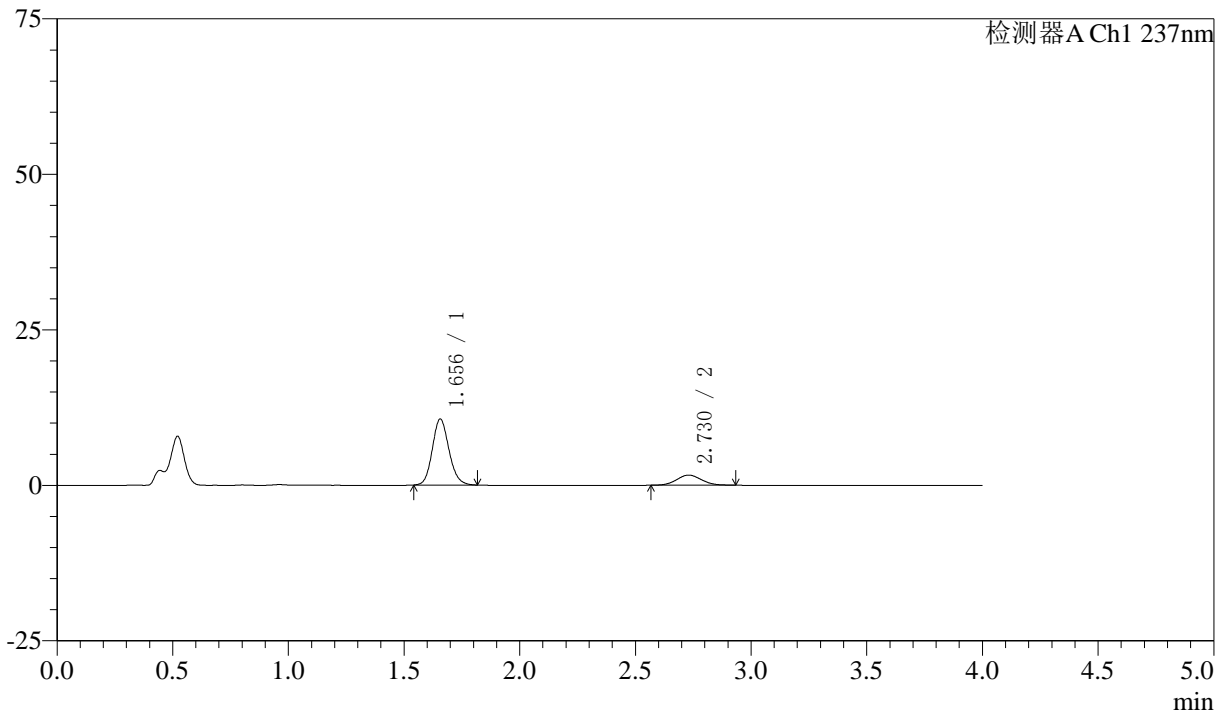

## <峰表>

检测器A Ch1 237nm

峰号	保留时间	面积	面积%	高度	理论塔板数(USP)	拖尾因子	分离度(USP)
1	1.656	53264	81.386	10625	2556	1.133	--
2	2.730	12182	18.614	1632	3068	1.075	6.545
总计		65446	100.000	12258			



# SMF-213

<样品信息>

色谱柱 :XB-C18(50mm\*4.6mm,5μm)      流速:1.5ml/min  
 柱温 :30°C      波长:237nm  
 数据文件名: RC\$SMF-213 - 0-161/3-1836-2 - zzp-zj3y-24051503p-rcqx-2-pH4.5jz-20mg2.5mg-lf100z-15min-P1.lcd  
 方法文件名: RC\$SMF-213 - SMF-213-rc-FX253.lcm  
 批处理文件名: RC\$SMF-213 - SMF-213-20240925-FX253.lcb  
 样品瓶号 : 2-3  
 进样体积 : 20 μl      版本号:6.115  
 进样时间 : 2024/09/25 16:31:20      实验者: xiechaojun  
 处理时间 (V2) : 2024/09/26 09:56:02      处理者: xiechaojun  
 仪器型号: SHIMADZU LC-2050C(FX253)

<色谱图>

mV

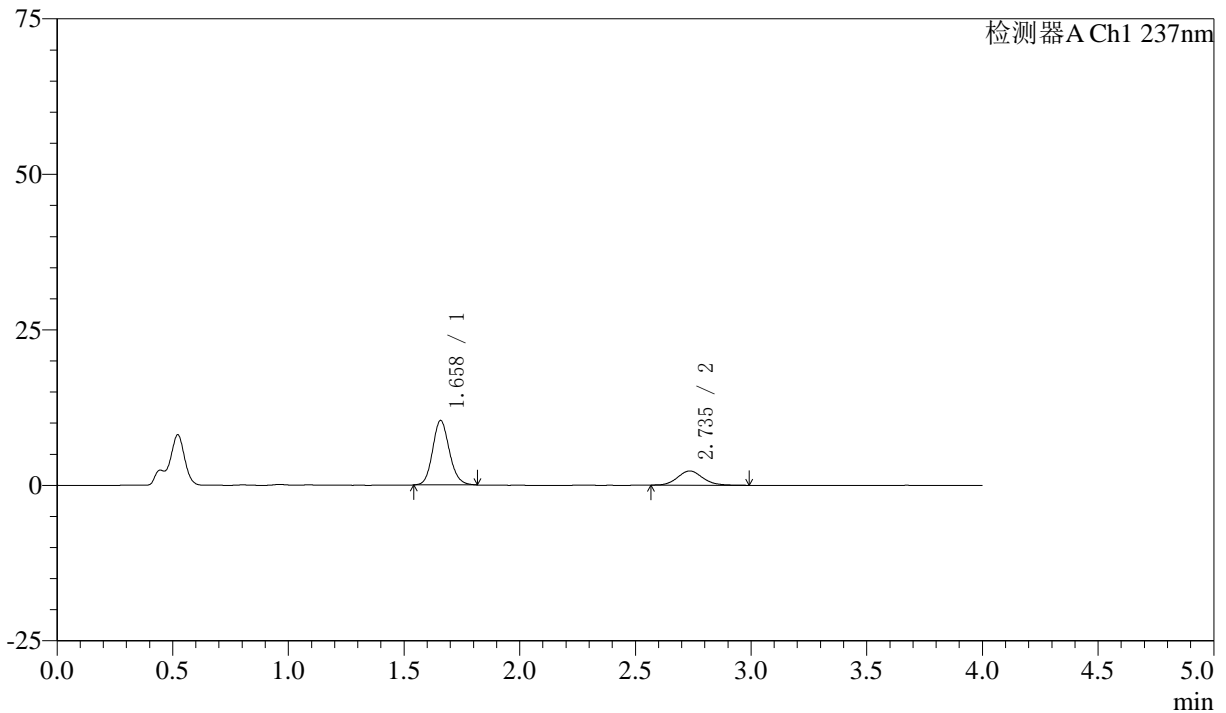

<峰表>

检测器A Ch1 237nm

峰号	保留时间	面积	面积%	高度	理论塔板数(USP)	拖尾因子	分离度(USP)
1	1.658	52221	75.115	10348	2550	1.133	--
2	2.735	17300	24.885	2281	3106	1.105	6.575
总计		69521	100.000	12629			



# SMF-213

## <样品信息>

色谱柱 :XB-C18(50mm\*4.6mm,5μm) 流速:1.5ml/min  
柱温 :30°C 波长:237nm  
数据文件名: RC\$SMF-213 - 0-161/3-1837-2 - zzp-zj3y-24051503p-rcqx-2-pH4.5jz-20mg2.5mg-lf100z-15min-P2.lcd  
方法文件名: RC\$SMF-213 - SMF-213-rc-FX253.lcm  
批处理文件名: RC\$SMF-213 - SMF-213-20240925-FX253.lcb  
样品瓶号 : 2-12  
进样体积 : 20 μl 版本号:6.115  
进样时间 : 2024/09/25 16:35:44 实验者: xiechaojun  
处理时间 (V2) : 2024/09/26 09:56:04 处理者: xiechaojun  
仪器型号: SHIMADZU LC-2050C(FX253)

## <色谱图>

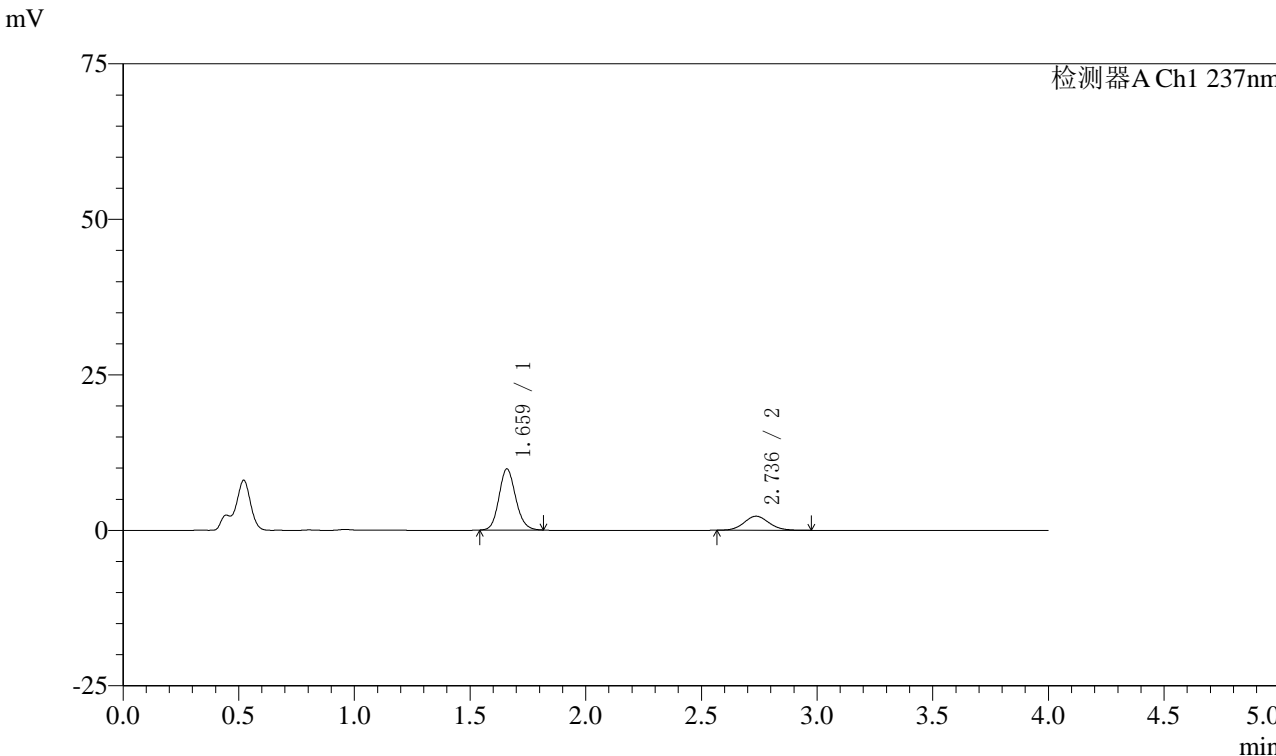

## <峰表>

检测器A Ch1 237nm

峰号	保留时间	面积	面积%	高度	理论塔板数(USP)	拖尾因子	分离度(USP)
1	1.659	49301	74.444	9762	2572	1.135	--
2	2.736	16925	25.556	2254	3137	1.092	6.604
总计		66226	100.000	12016			



# SMF-213

## <样品信息>

色谱柱 :XB-C18(50mm\*4.6mm,5μm)      流速:1.5ml/min  
 柱温 :30°C      波长:237nm  
 数据文件名: RC\$SMF-213 - 0-161/3-1838-2 - zzp-zj3y-24051503p-rcqx-2-pH4.5jz-20mg2.5mg-lf100z-15min-P3.lcd  
 方法文件名: RC\$SMF-213 - SMF-213-rc-FX253.lcm  
 批处理文件名: RC\$SMF-213 - SMF-213-20240925-FX253.lcb  
 样品瓶号 : 2-21  
 进样体积 : 20 μl      版本号:6.115  
 进样时间 : 2024/09/25 16:40:07      实验者: xiechaojun  
 处理时间 (V2) : 2024/09/26 09:56:07      处理者: xiechaojun  
 仪器型号: SHIMADZU LC-2050C(FX253)

## <色谱图>

mV

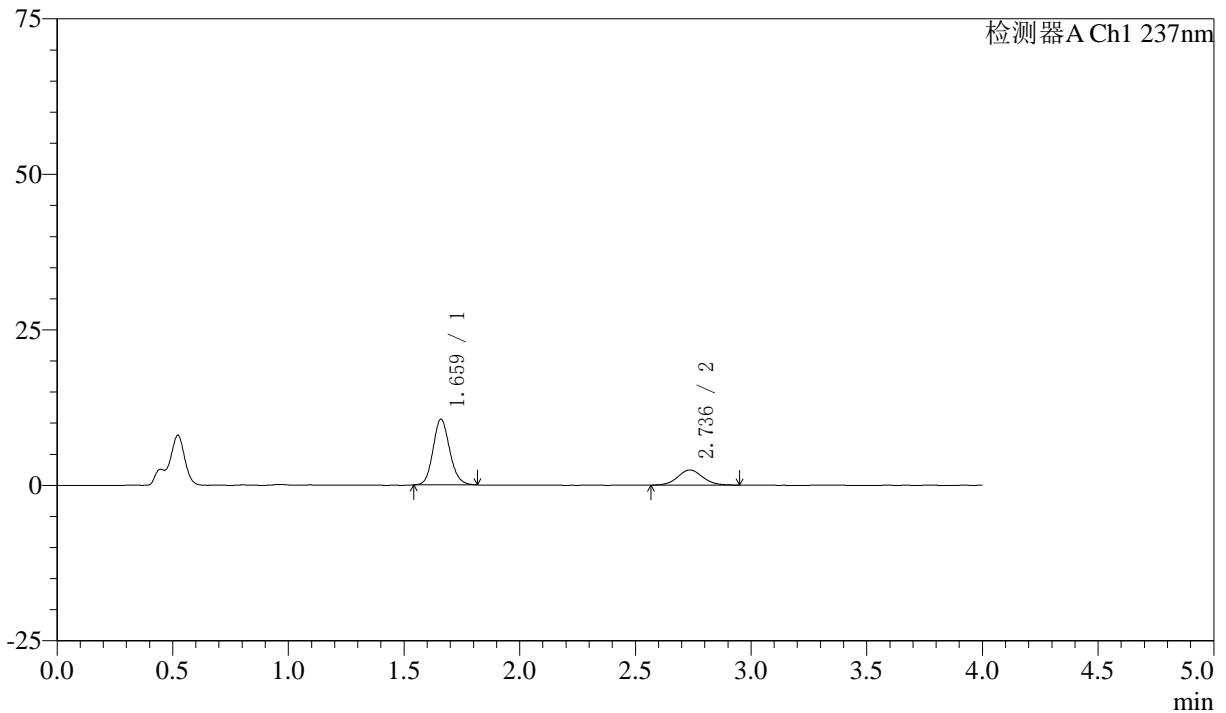

## <峰表>

检测器A Ch1 237nm

峰号	保留时间	面积	面积%	高度	理论塔板数(USP)	拖尾因子	分离度(USP)
1	1.659	52873	74.494	10484	2579	1.132	--
2	2.736	18103	25.506	2429	3137	1.065	6.602
总计		70977	100.000	12913			



# SMF-213

## <样品信息>

色谱柱 :XB-C18(50mm\*4.6mm,5μm)      流速:1.5ml/min  
 柱温 :30°C      波长:237nm  
 数据文件名: RC\$SMF-213 - 0-161/3-1839-2 - zzp-zj3y-24051503p-rcqx-2-pH4.5jz-20mg2.5mg-lf100z-15min-P4.lcd  
 方法文件名: RC\$SMF-213 - SMF-213-rc-FX253.lcm  
 批处理文件名: RC\$SMF-213 - SMF-213-20240925-FX253.lcb  
 样品瓶号 : 2-30  
 进样体积 : 20 μl      版本号:6.115  
 进样时间 : 2024/09/25 16:44:31      实验者: xiechaojun  
 处理时间 (V2) : 2024/09/26 09:56:10      处理者: xiechaojun  
 仪器型号: SHIMADZU LC-2050C(FX253)

## <色谱图>

mV

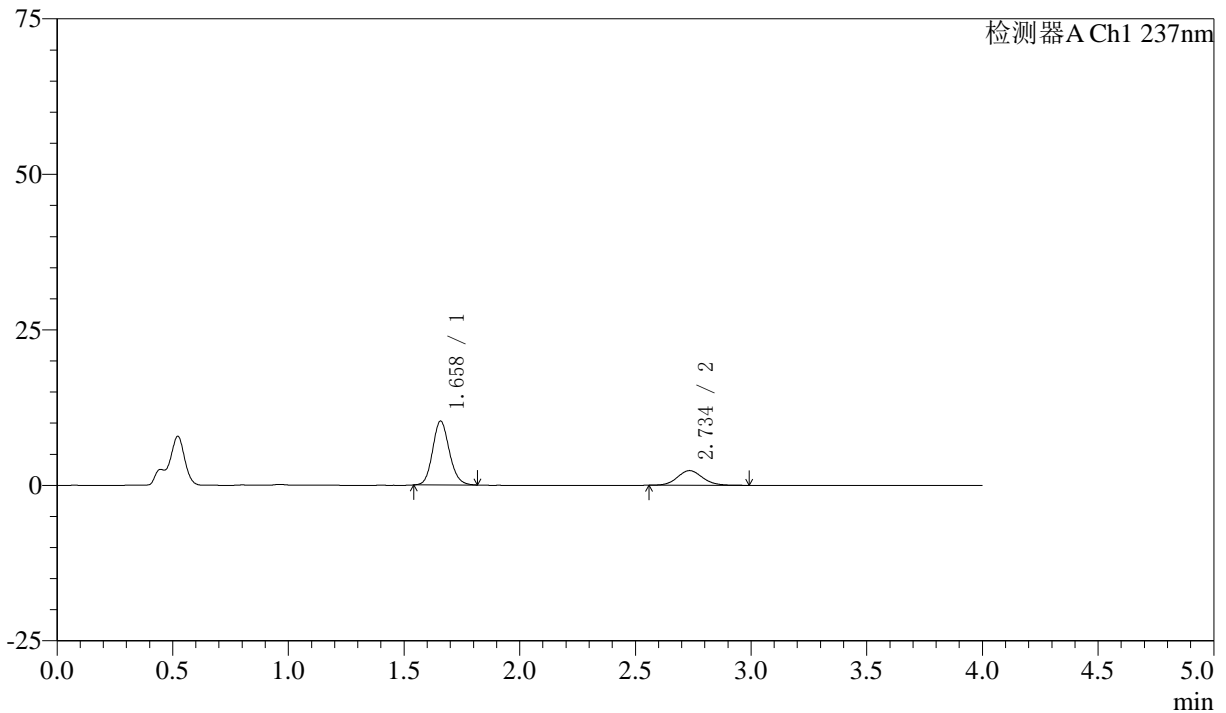

## <峰表>

检测器A Ch1 237nm

峰号	保留时间	面积	面积%	高度	理论塔板数(USP)	拖尾因子	分离度(USP)
1	1.658	51683	74.224	10257	2551	1.134	--
2	2.734	17948	25.776	2360	3100	1.094	6.570
总计		69631	100.000	12617			



# SMF-213

<样品信息>

色谱柱 :XB-C18(50mm\*4.6mm,5μm)      流速:1.5ml/min  
 柱温 :30°C      波长:237nm  
 数据文件名: RC\$SMF-213 - 0-161/3-1840-2 - zzp-zj3y-24051503p-rcqx-2-pH4.5jz-20mg2.5mg-lf100z-15min-P5.lcd  
 方法文件名: RC\$SMF-213 - SMF-213-rc-FX253.lcm  
 批处理文件名: RC\$SMF-213 - SMF-213-20240925-FX253.lcb  
 样品瓶号 : 2-39  
 进样体积 : 20 μl      版本号:6.115  
 进样时间 : 2024/09/25 16:48:55      实验者: xiechaojun  
 处理时间 (V2) : 2024/09/26 09:56:12      处理者: xiechaojun  
 仪器型号: SHIMADZU LC-2050C(FX253)

<色谱图>

mV

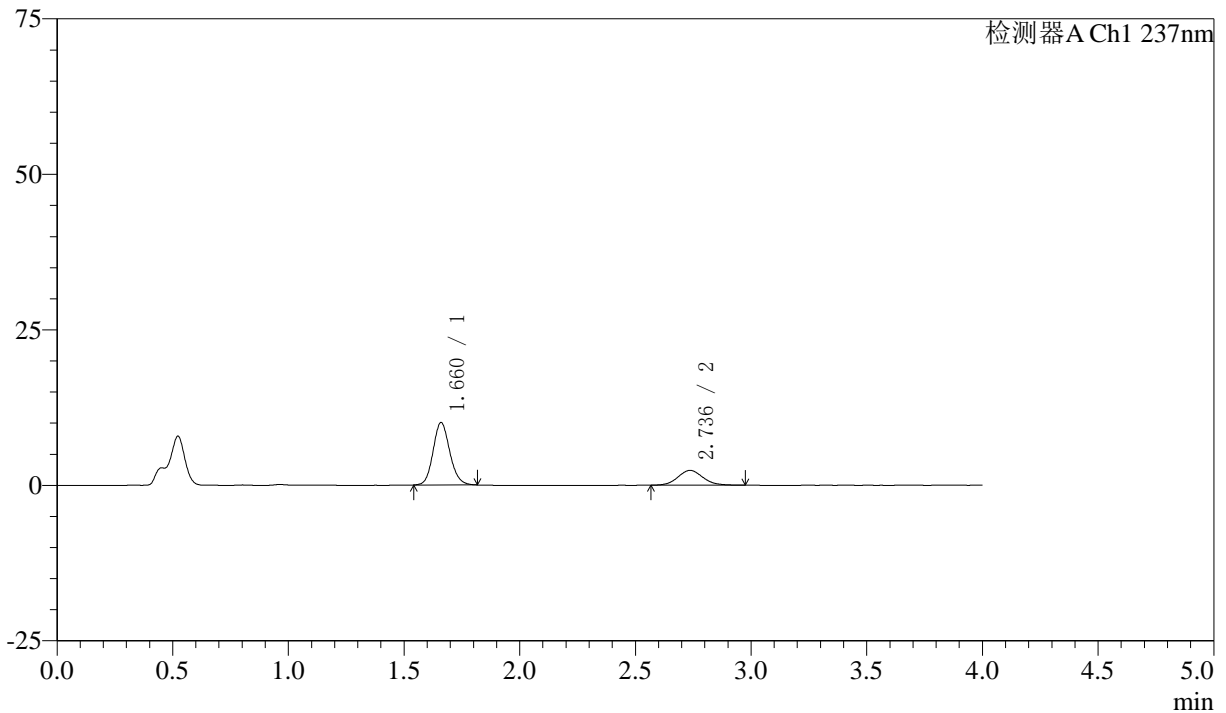

<峰表>

检测器A Ch1 237nm

峰号	保留时间	面积	面积%	高度	理论塔板数(USP)	拖尾因子	分离度(USP)
1	1.660	50375	73.913	9992	2566	1.132	--
2	2.736	17779	26.087	2374	3123	1.098	6.585
总计		68155	100.000	12366			



# SMF-213

## <样品信息>

色谱柱 :XB-C18(50mm\*4.6mm,5μm)      流速:1.5ml/min  
 柱温 :30°C      波长:237nm  
 数据文件名: RC\$SMF-213 - 0-161/3-1841-2 - zzp-zj3y-24051503p-rcqx-2-pH4.5jz-20mg2.5mg-lf100z-15min-P6.lcd  
 方法文件名: RC\$SMF-213 - SMF-213-rc-FX253.lcm  
 批处理文件名: RC\$SMF-213 - SMF-213-20240925-FX253.lcb  
 样品瓶号 : 2-48  
 进样体积 : 20 μl      版本号:6.115  
 进样时间 : 2024/09/25 16:53:19      实验者: xiechaojun  
 处理时间 (V2) : 2024/09/26 09:56:15      处理者: xiechaojun  
 仪器型号: SHIMADZU LC-2050C(FX253)

## <色谱图>

mV

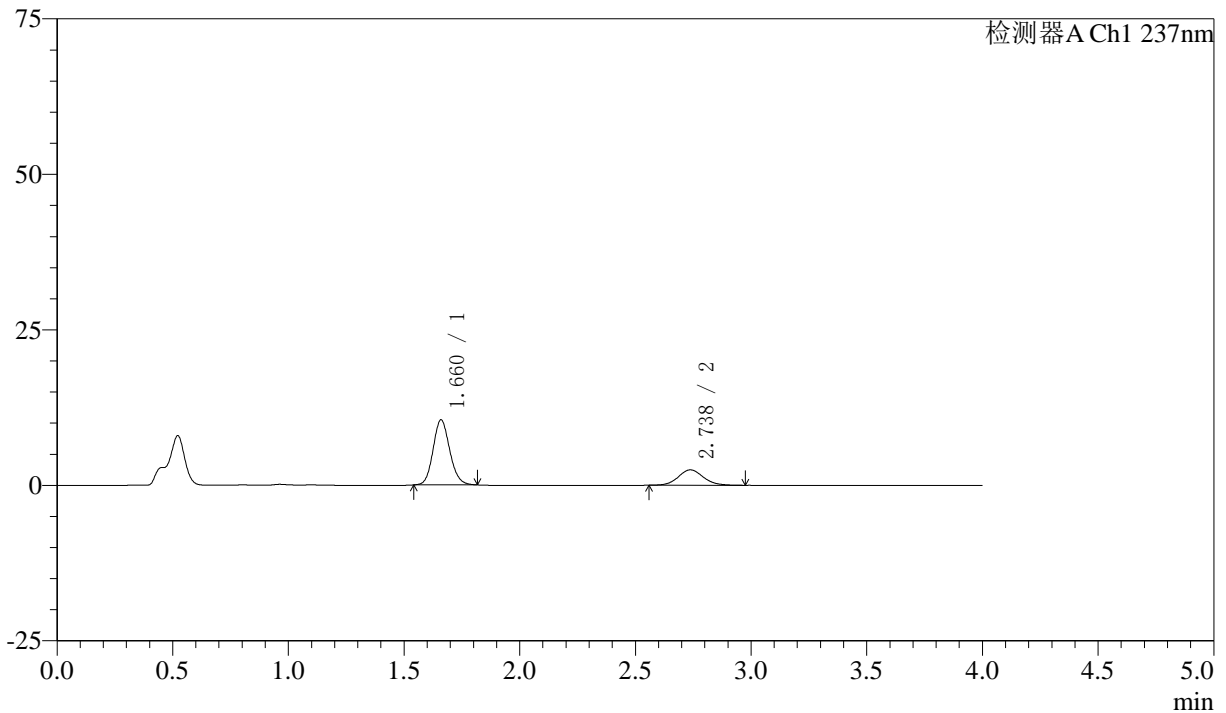

## <峰表>

检测器A Ch1 237nm

峰号	保留时间	面积	面积%	高度	理论塔板数(USP)	拖尾因子	分离度(USP)
1	1.660	52428	73.696	10399	2569	1.125	--
2	2.738	18713	26.304	2480	3135	1.093	6.603
总计		71141	100.000	12879			



# SMF-213

## <样品信息>

色谱柱 :XB-C18(50mm\*4.6mm,5μm)      流速:1.5ml/min  
 柱温 :30°C      波长:237nm  
 数据文件名: RC\$SMF-213 - 0-161/3-1842-2 - zzp-zj3y-24051503p-rcqx-2-pH4.5jz-20mg2.5mg-lf100z-20min-P1.lcd  
 方法文件名: RC\$SMF-213 - SMF-213-rc-FX253.lcm  
 批处理文件名: RC\$SMF-213 - SMF-213-20240925-FX253.lcb  
 样品瓶号 : 2-4  
 进样体积 : 20 μl      版本号:6.115  
 进样时间 : 2024/09/25 16:57:44      实验者: xiechaojun  
 处理时间 (V2) : 2024/09/26 09:56:18      处理者: xiechaojun  
 仪器型号: SHIMADZU LC-2050C(FX253)

## <色谱图>

mV

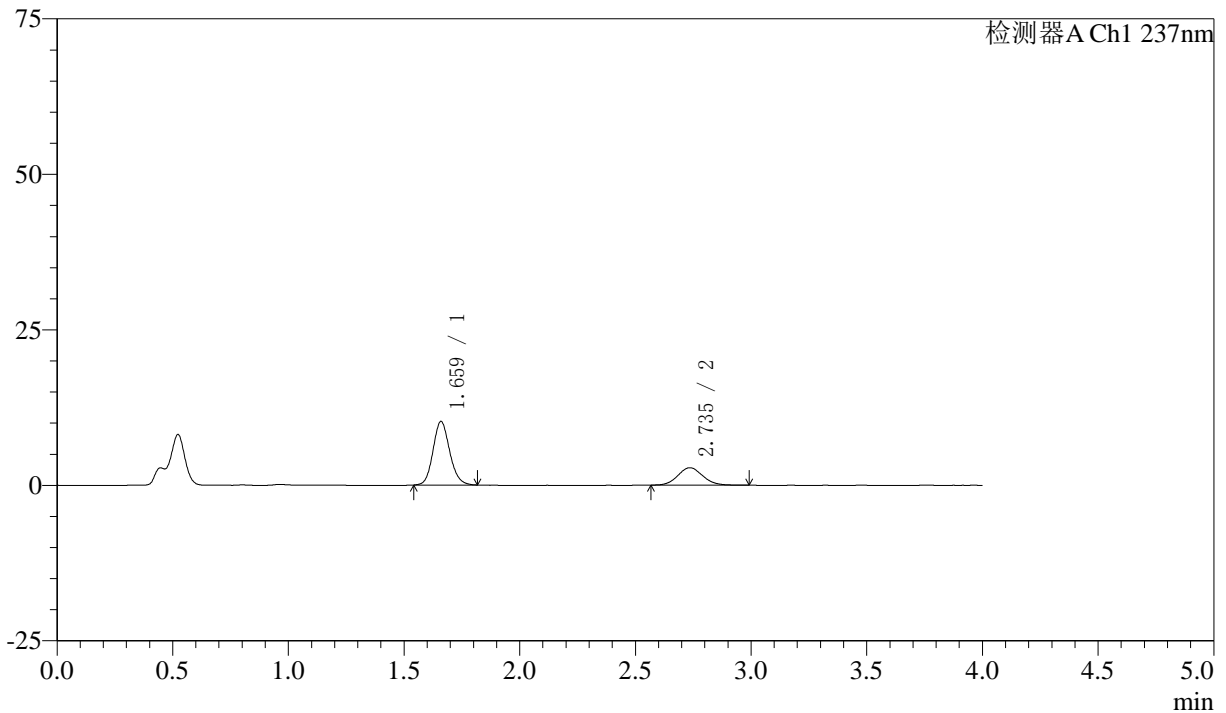

## <峰表>

检测器A Ch1 237nm

峰号	保留时间	面积	面积%	高度	理论塔板数(USP)	拖尾因子	分离度(USP)
1	1.659	51260	70.849	10151	2574	1.133	--
2	2.735	21091	29.151	2804	3122	1.095	6.589
总计		72351	100.000	12955			



# SMF-213

<样品信息>

色谱柱 :XB-C18(50mm\*4.6mm,5μm)      流速:1.5ml/min  
 柱温 :30°C      波长:237nm  
 数据文件名: RC\$SMF-213 - 0-161/3-1843-2 - zzp-zj3y-24051503p-rcqx-2-pH4.5jz-20mg2.5mg-lf100z-20min-P2.lcd  
 方法文件名: RC\$SMF-213 - SMF-213-rc-FX253.lcm  
 批处理文件名: RC\$SMF-213 - SMF-213-20240925-FX253.lcb  
 样品瓶号 : 2-13  
 进样体积 : 20 μl      版本号:6.115  
 进样时间 : 2024/09/25 17:02:09      实验者: xiechaojun  
 处理时间 (V2) : 2024/09/26 09:56:21      处理者: xiechaojun  
 仪器型号: SHIMADZU LC-2050C(FX253)

<色谱图>

mV

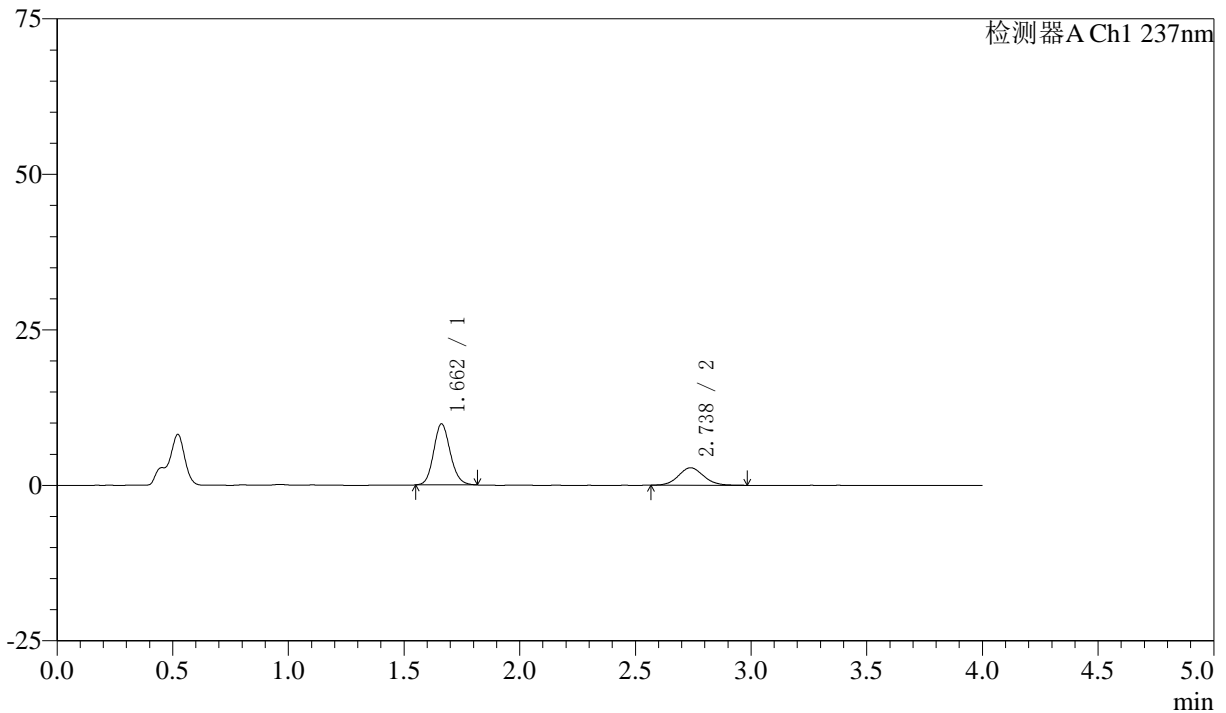

<峰表>

检测器A Ch1 237nm

峰号	保留时间	面积	面积%	高度	理论塔板数(USP)	拖尾因子	分离度(USP)
1	1.662	49153	69.732	9822	2585	1.131	--
2	2.738	21336	30.268	2816	3079	1.086	6.561
总计		70489	100.000	12639			



# SMF-213

<样品信息>

色谱柱 :XB-C18(50mm\*4.6mm,5μm)      流速:1.5ml/min  
 柱温 :30°C      波长:237nm  
 数据文件名: RC\$SMF-213 - 0-161/3-1844-2 - zzp-zj3y-24051503p-rcqx-2-pH4.5jz-20mg2.5mg-lf100z-20min-P3.lcd  
 方法文件名: RC\$SMF-213 - SMF-213-rc-FX253.lcm  
 批处理文件名: RC\$SMF-213 - SMF-213-20240925-FX253.lcb  
 样品瓶号 : 2-22  
 进样体积 : 20 μl      版本号:6.115  
 进样时间 : 2024/09/25 17:06:34      实验者: xiechaojun  
 处理时间 (V2) : 2024/09/26 09:56:24      处理者: xiechaojun  
 仪器型号: SHIMADZU LC-2050C(FX253)

<色谱图>

mV

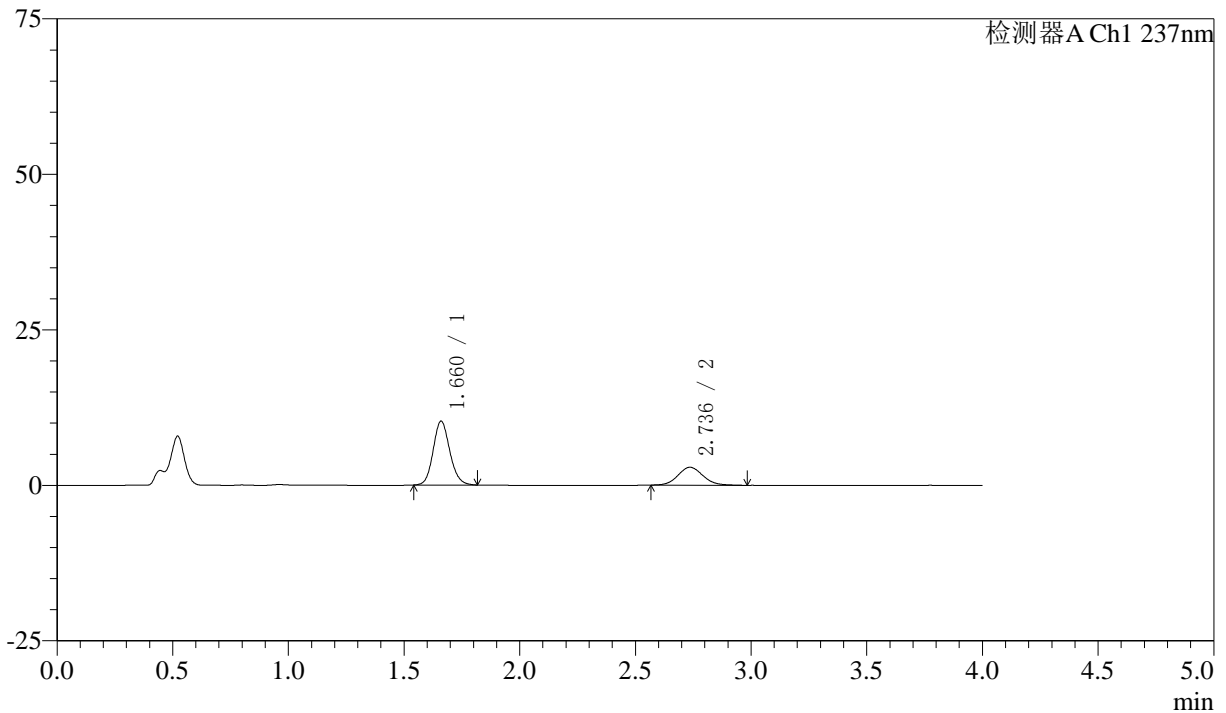

<峰表>

检测器A Ch1 237nm

峰号	保留时间	面积	面积%	高度	理论塔板数(USP)	拖尾因子	分离度(USP)
1	1.660	51463	70.273	10217	2584	1.132	--
2	2.736	21770	29.727	2884	3106	1.100	6.581
总计		73233	100.000	13101			



# SMF-213

## <样品信息>

色谱柱 :XB-C18(50mm\*4.6mm,5μm) 流速:1.5ml/min  
柱温 :30°C 波长:237nm  
数据文件名: RC\$SMF-213 - 0-161/3-1845-2 - zzp-zj3y-24051503p-rcqx-2-pH4.5jz-20mg2.5mg-lf100z-20min-P4.lcd  
方法文件名: RC\$SMF-213 - SMF-213-rc-FX253.lcm  
批处理文件名: RC\$SMF-213 - SMF-213-20240925-FX253.lcb  
样品瓶号 : 2-31  
进样体积 : 20 μl 版本号:6.115  
进样时间 : 2024/09/25 17:10:58 实验者: xiechaojun  
处理时间 (V2) : 2024/09/26 09:56:27 处理者: xiechaojun  
仪器型号: SHIMADZU LC-2050C(FX253)

## <色谱图>

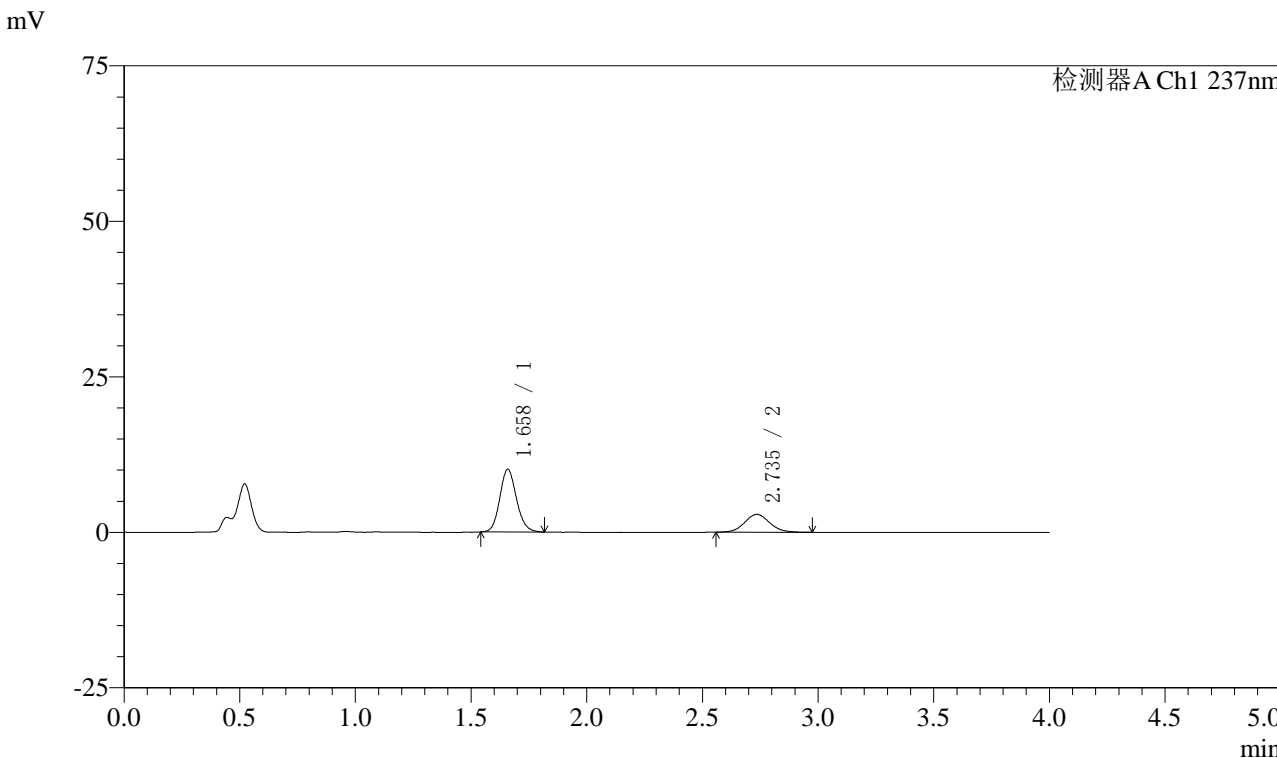

## <峰表>

检测器A Ch1 237nm

峰号	保留时间	面积	面积%	高度	理论塔板数(USP)	拖尾因子	分离度(USP)
1	1.658	50586	70.123	10039	2566	1.132	--
2	2.735	21553	29.877	2857	3097	1.091	6.573
总计		72138	100.000	12896			



# SMF-213

## <样品信息>

色谱柱 :XB-C18(50mm\*4.6mm,5μm)      流速:1.5ml/min  
 柱温 :30°C      波长:237nm  
 数据文件名: RC\$SMF-213 - 0-161/3-1846-2 - zzp-zj3y-24051503p-rcqx-2-pH4.5jz-20mg2.5mg-lf100z-20min-P5.lcd  
 方法文件名: RC\$SMF-213 - SMF-213-rc-FX253.lcm  
 批处理文件名: RC\$SMF-213 - SMF-213-20240925-FX253.lcb  
 样品瓶号 : 2-40  
 进样体积 : 20 μl      版本号:6.115  
 进样时间 : 2024/09/25 17:15:22      实验者: xiechaojun  
 处理时间 (V2) : 2024/09/26 09:56:30      处理者: xiechaojun  
 仪器型号: SHIMADZU LC-2050C(FX253)

## <色谱图>

mV

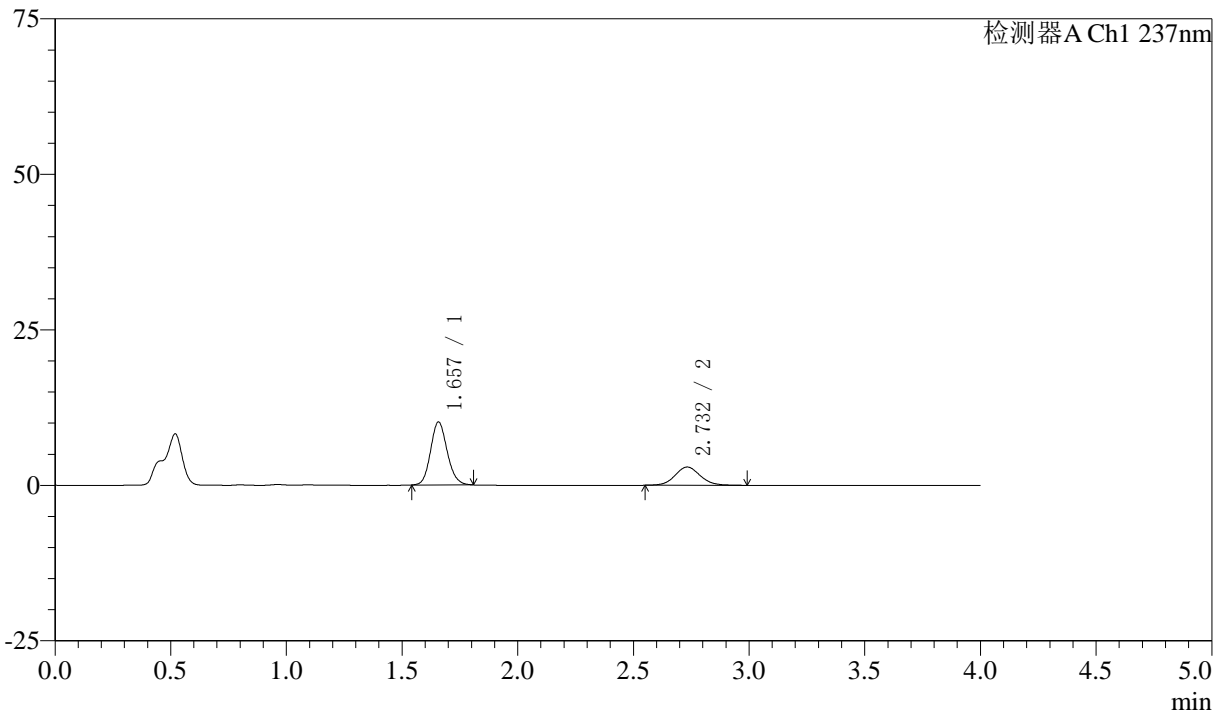

## <峰表>

检测器A Ch1 237nm

峰号	保留时间	面积	面积%	高度	理论塔板数(USP)	拖尾因子	分离度(USP)
1	1.657	50620	69.397	10116	2572	1.129	--
2	2.732	22322	30.603	2936	3070	1.085	6.556
总计		72943	100.000	13051			



# SMF-213

## <样品信息>

色谱柱 :XB-C18(50mm\*4.6mm,5μm)      流速:1.5ml/min  
 柱温 :30°C      波长:237nm  
 数据文件名: RC\$SMF-213 - 0-161/3-1847-2 - zzp-zj3y-24051503p-rcqx-2-pH4.5jz-20mg2.5mg-lf100z-20min-P6.lcd  
 方法文件名: RC\$SMF-213 - SMF-213-rc-FX253.lcm  
 批处理文件名: RC\$SMF-213 - SMF-213-20240925-FX253.lcb  
 样品瓶号 : 2-49  
 进样体积 : 20 μl      版本号:6.115  
 进样时间 : 2024/09/25 17:19:46      实验者: xiechaojun  
 处理时间 (V2) : 2024/09/26 09:56:33      处理者: xiechaojun  
 仪器型号: SHIMADZU LC-2050C(FX253)

## <色谱图>

mV

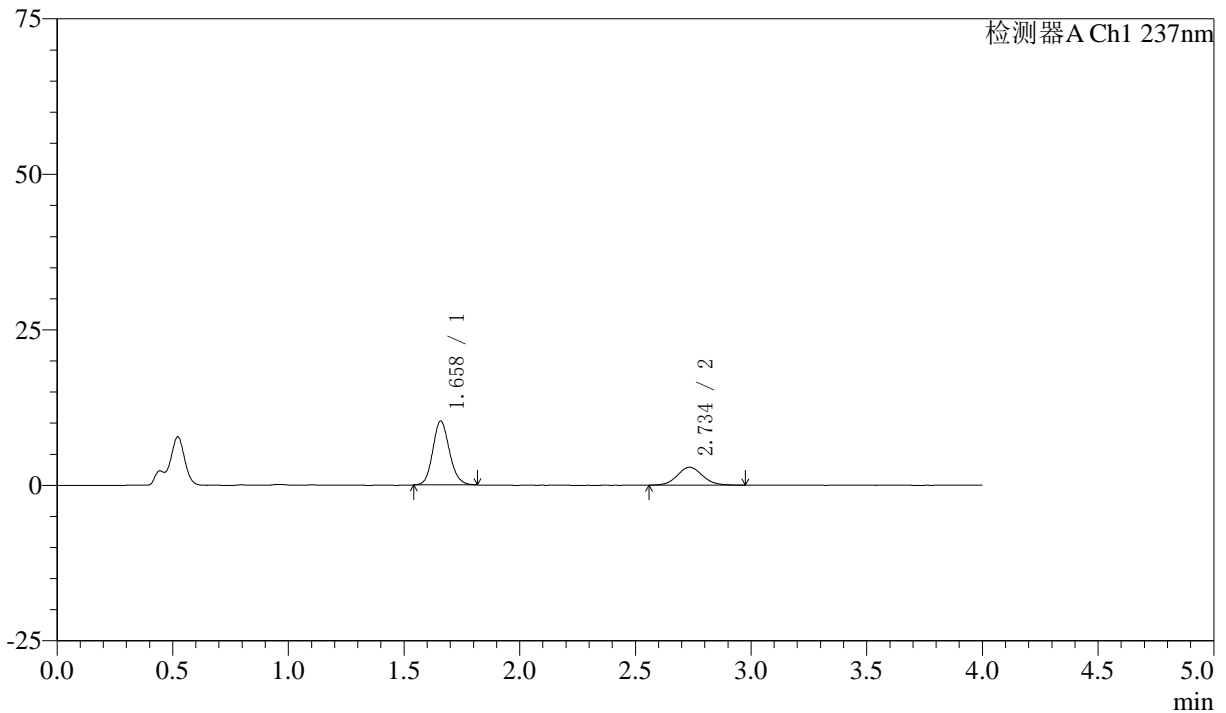

## <峰表>

检测器A Ch1 237nm

峰号	保留时间	面积	面积%	高度	理论塔板数(USP)	拖尾因子	分离度(USP)
1	1.658	51414	70.307	10229	2573	1.134	--
2	2.734	21714	29.693	2868	3093	1.091	6.570
总计		73128	100.000	13097			



# SMF-213

### <样品信息>

色谱柱 :XB-C18(50mm\*4.6mm,5μm) 流速:1.5ml/min  
柱温 :30°C 波长:237nm  
数据文件名: RC\$SMF-213 - 0-161/3-1848-2 - zzp-zj3y-24051503p-rcqx-2-pH4.5jz-20mg2.5mg-lf100z-30min-P1.lcd  
方法文件名: RC\$SMF-213 - SMF-213-rc-FX253.lcm  
批处理文件名: RC\$SMF-213 - SMF-213-20240925-FX253.lcb  
样品瓶号 : 2-5  
进样体积 : 20 μl 版本号:6.115  
进样时间 : 2024/09/25 17:24:11 实验者: xiechaojun  
处理时间 (V2) : 2024/09/26 09:56:36 处理者: xiechaojun  
仪器型号: SHIMADZU LC-2050C(FX253)

### <色谱图>

mV

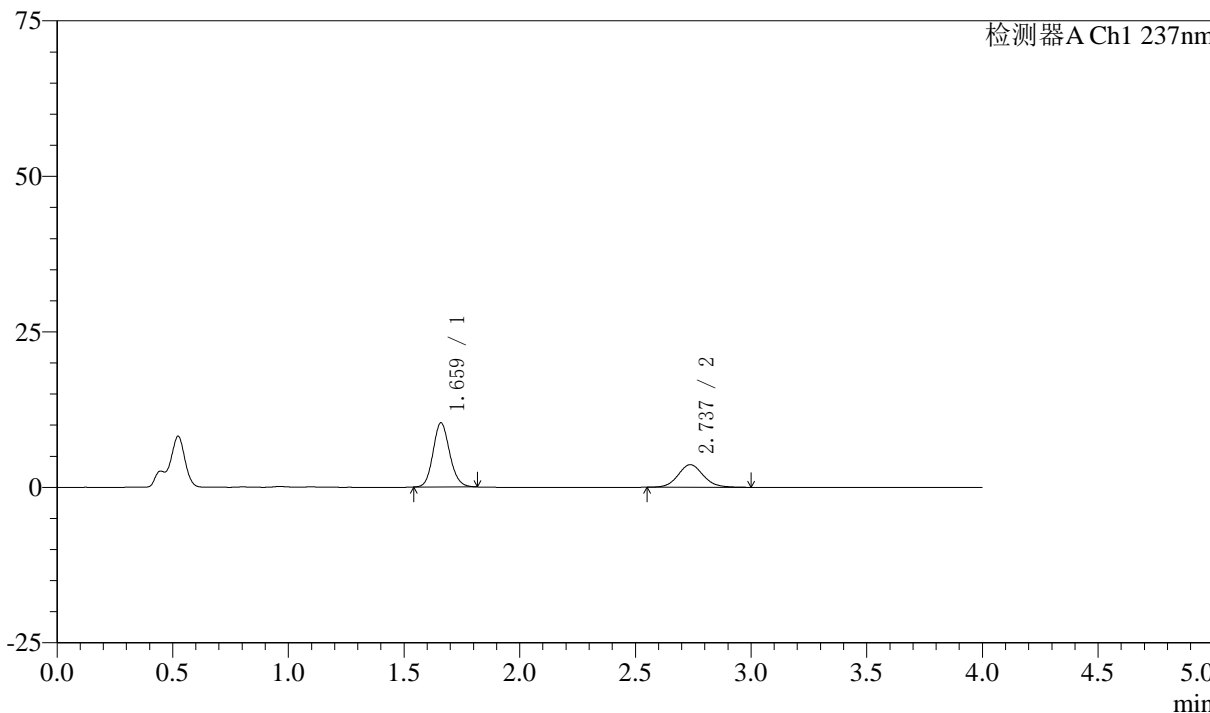

### <峰表>

检测器A Ch1 237nm

峰号	保留时间	面积	面积%	高度	理论塔板数(USP)	拖尾因子	分离度(USP)
1	1.659	51476	65.075	10243	2585	1.127	--
2	2.737	27627	34.925	3640	3101	1.090	6.588
总计		79103	100.000	13883			



# SMF-213

## <样品信息>

色谱柱 :XB-C18(50mm\*4.6mm,5μm)      流速:1.5ml/min  
 柱温 :30°C      波长:237nm  
 数据文件名: RC\$SMF-213 - 0-161/3-1849-2 - zzp-zj3y-24051503p-rcqx-2-pH4.5jz-20mg2.5mg-lf100z-30min-P2.lcd  
 方法文件名: RC\$SMF-213 - SMF-213-rc-FX253.lcm  
 批处理文件名: RC\$SMF-213 - SMF-213-20240925-FX253.lcb  
 样品瓶号 : 2-14  
 进样体积 : 20 μl      版本号:6.115  
 进样时间 : 2024/09/25 17:28:35      实验者: xiechaojun  
 处理时间 (V2) : 2024/09/26 09:56:39      处理者: xiechaojun  
 仪器型号: SHIMADZU LC-2050C(FX253)

## <色谱图>

mV

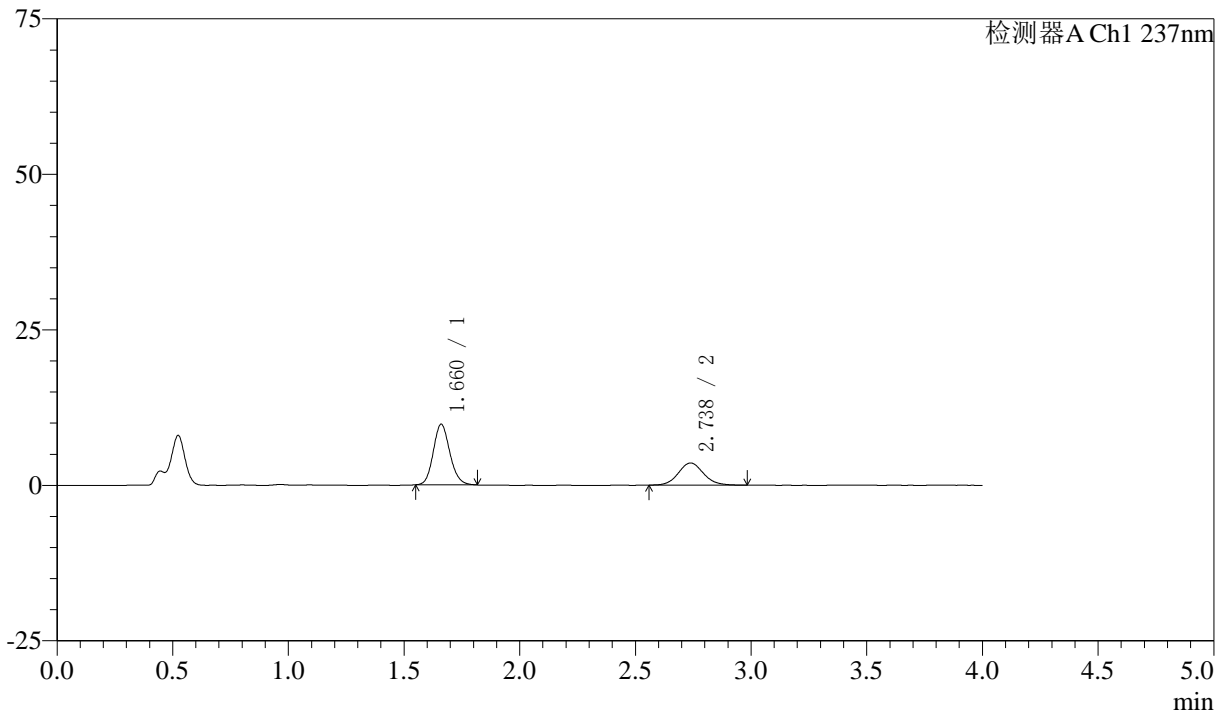

## <峰表>

检测器A Ch1 237nm

峰号	保留时间	面积	面积%	高度	理论塔板数(USP)	拖尾因子	分离度(USP)
1	1.660	48664	64.199	9710	2593	1.135	--
2	2.738	27137	35.801	3578	3097	1.091	6.589
总计		75801	100.000	13287			



# SMF-213

## <样品信息>

色谱柱 :XB-C18(50mm\*4.6mm,5μm)      流速:1.5ml/min  
 柱温 :30°C      波长:237nm  
 数据文件名: RC\$SMF-213 - 0-161/3-1850-2 - zzp-zj3y-24051503p-rcqx-2-pH4.5jz-20mg2.5mg-lf100z-30min-P3.lcd  
 方法文件名: RC\$SMF-213 - SMF-213-rc-FX253.lcm  
 批处理文件名: RC\$SMF-213 - SMF-213-20240925-FX253.lcb  
 样品瓶号 : 2-23  
 进样体积 : 20 μl      版本号:6.115  
 进样时间 : 2024/09/25 17:33:00      实验者: xiechaojun  
 处理时间 (V2) : 2024/09/26 09:56:42      处理者: xiechaojun  
 仪器型号: SHIMADZU LC-2050C(FX253)

## <色谱图>

mV

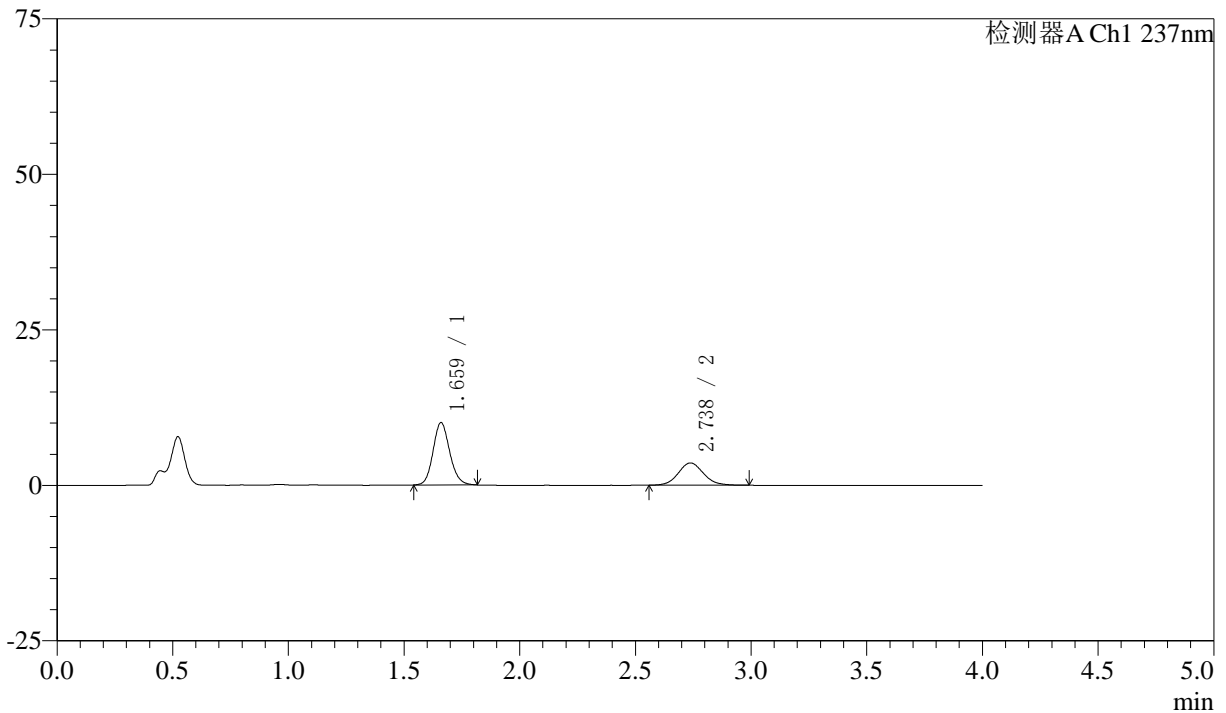

## <峰表>

检测器A Ch1 237nm

峰号	保留时间	面积	面积%	高度	理论塔板数(USP)	拖尾因子	分离度(USP)
1	1.659	50221	64.911	9962	2579	1.134	--
2	2.738	27148	35.089	3584	3060	1.091	6.562
总计		77369	100.000	13546			



# SMF-213

## <样品信息>

色谱柱 :XB-C18(50mm\*4.6mm,5μm)      流速:1.5ml/min  
 柱温 :30°C      波长:237nm  
 数据文件名: RC\$SMF-213 - 0-161/3-1851-2 - zzp-zj3y-24051503p-rcqx-2-pH4.5jz-20mg2.5mg-lf100z-30min-P4.lcd  
 方法文件名: RC\$SMF-213 - SMF-213-rc-FX253.lcm  
 批处理文件名: RC\$SMF-213 - SMF-213-20240925-FX253.lcb  
 样品瓶号 : 2-32  
 进样体积 : 20 μl      版本号:6.115  
 进样时间 : 2024/09/25 17:37:25      实验者: xiechaojun  
 处理时间 (V2) : 2024/09/26 09:56:45      处理者: xiechaojun  
 仪器型号: SHIMADZU LC-2050C(FX253)

## <色谱图>

mV

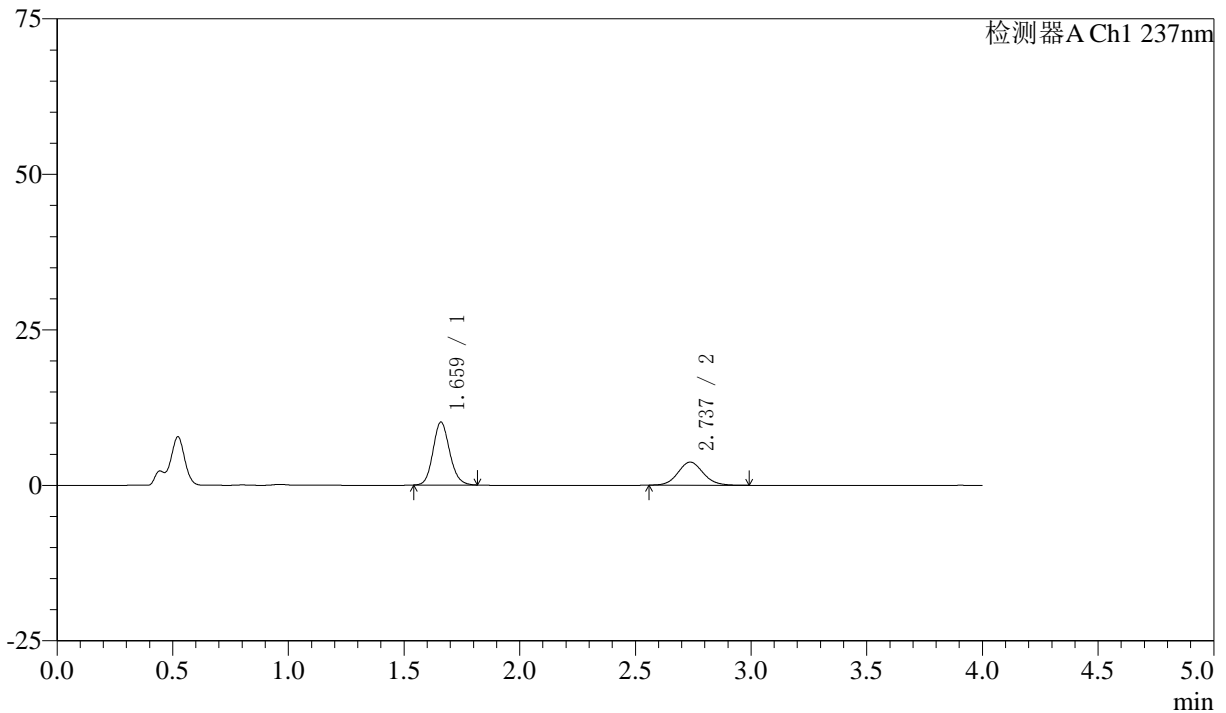

## <峰表>

检测器A Ch1 237nm

峰号	保留时间	面积	面积%	高度	理论塔板数(USP)	拖尾因子	分离度(USP)
1	1.659	50685	64.230	10044	2570	1.135	--
2	2.737	28226	35.770	3721	3062	1.089	6.556
总计		78912	100.000	13765			



# SMF-213

<样品信息>

色谱柱 :XB-C18(50mm\*4.6mm,5μm)      流速:1.5ml/min  
 柱温 :30°C      波长:237nm  
 数据文件名: RC\$SMF-213 - 0-161/3-1852-2 - zzp-zj3y-24051503p-rcqx-2-pH4.5jz-20mg2.5mg-lf100z-30min-P5.lcd  
 方法文件名: RC\$SMF-213 - SMF-213-rc-FX253.lcm  
 批处理文件名: RC\$SMF-213 - SMF-213-20240925-FX253.lcb  
 样品瓶号 : 2-41  
 进样体积 : 20 μl      版本号:6.115  
 进样时间 : 2024/09/25 17:41:50      实验者: xiechaojun  
 处理时间 (V2) : 2024/09/26 09:56:48      处理者: xiechaojun  
 仪器型号: SHIMADZU LC-2050C(FX253)

<色谱图>

mV

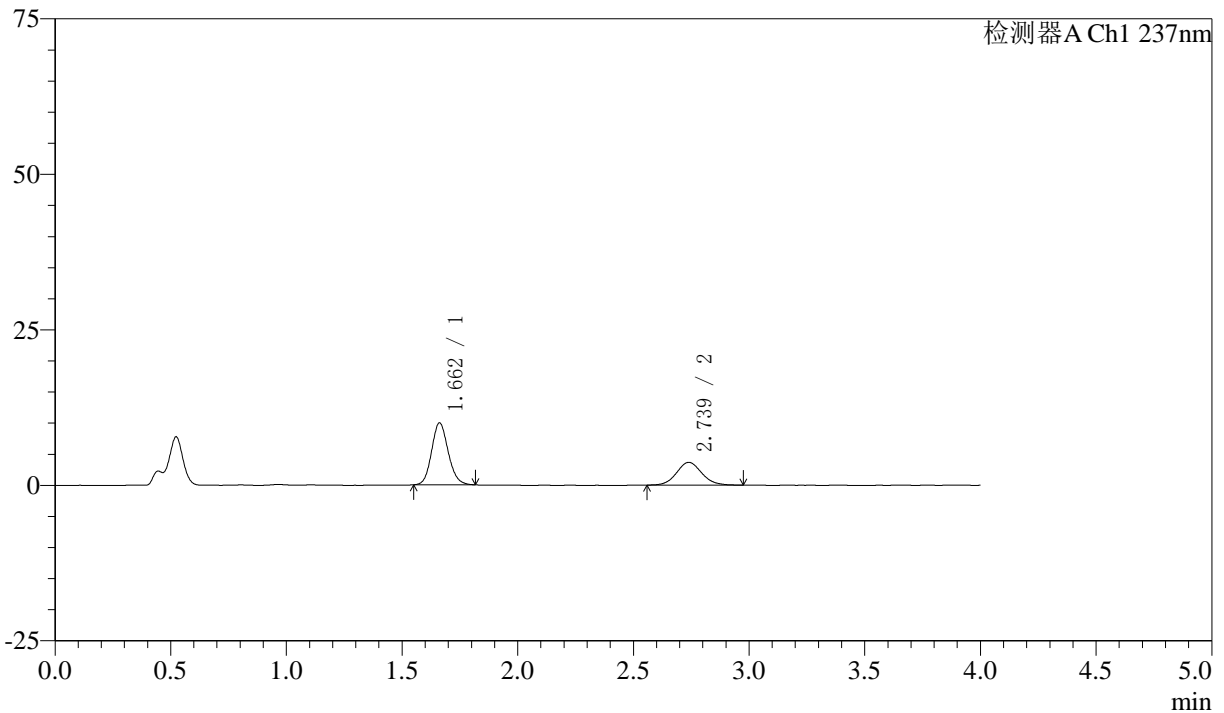

<峰表>

检测器A Ch1 237nm

峰号	保留时间	面积	面积%	高度	理论塔板数(USP)	拖尾因子	分离度(USP)
1	1.662	49753	64.152	9966	2592	1.129	--
2	2.739	27802	35.848	3666	3074	1.090	6.566
总计		77555	100.000	13632			



# SMF-213

## <样品信息>

色谱柱 :XB-C18(50mm\*4.6mm,5 $\mu$ m) 流速:1.5ml/min  
柱温 :30 $^{\circ}$ C 波长:237nm  
数据文件名: RC\$SMF-213 - 0-161/3-1853-2 - zzp-zj3y-24051503p-rcqx-2-pH4.5jz-20mg2.5mg-lf100z-30min-P6.lcd  
方法文件名: RC\$SMF-213 - SMF-213-rc-FX253.lcm  
批处理文件名: RC\$SMF-213 - SMF-213-20240925-FX253.lcb  
样品瓶号 : 2-50  
进样体积 : 20  $\mu$ l 版本号:6.115  
进样时间 : 2024/09/25 17:46:15 实验者: xiechaojun  
处理时间 (V2) : 2024/09/26 09:56:50 处理者: xiechaojun  
仪器型号: SHIMADZU LC-2050C(FX253)

## <色谱图>

mV

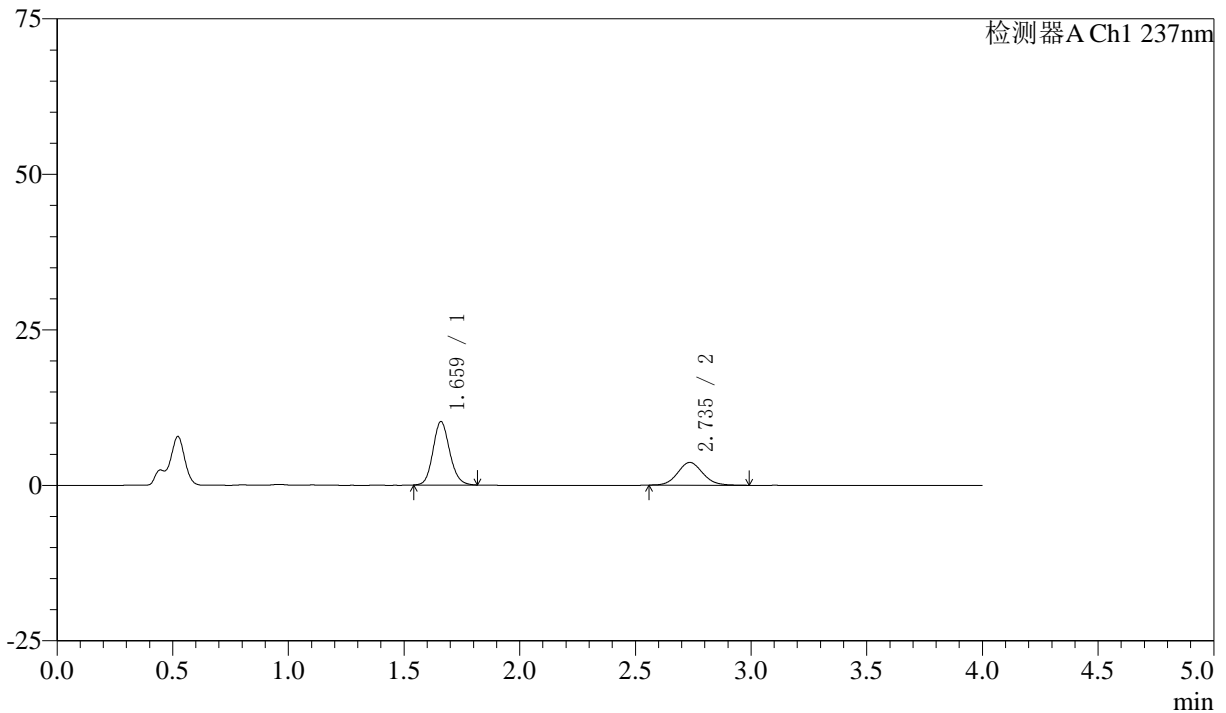

## <峰表>

检测器A Ch1 237nm

峰号	保留时间	面积	面积%	高度	理论塔板数(USP)	拖尾因子	分离度(USP)
1	1.659	51177	64.949	10117	2562	1.135	--
2	2.735	27619	35.051	3653	3093	1.095	6.563
总计		78796	100.000	13770			



# SMF-213

<样品信息>

色谱柱 :XB-C18(50mm\*4.6mm,5μm)      流速:1.5ml/min  
 柱温 :30°C      波长:237nm  
 数据文件名: RC\$SMF-213 - 0-161/3-1854-2 - zzp-zj3y-24051503p-rcqx-2-pH4.5jz-20mg2.5mg-lf100z-45min-P1.lcd  
 方法文件名: RC\$SMF-213 - SMF-213-rc-FX253.lcm  
 批处理文件名: RC\$SMF-213 - SMF-213-20240925-FX253.lcb  
 样品瓶号 : 2-6  
 进样体积 : 20 μl      版本号:6.115  
 进样时间 : 2024/09/25 17:50:40      实验者: xiechaojun  
 处理时间 (V2) : 2024/09/26 09:56:53      处理者: xiechaojun  
 仪器型号: SHIMADZU LC-2050C(FX253)

<色谱图>

mV

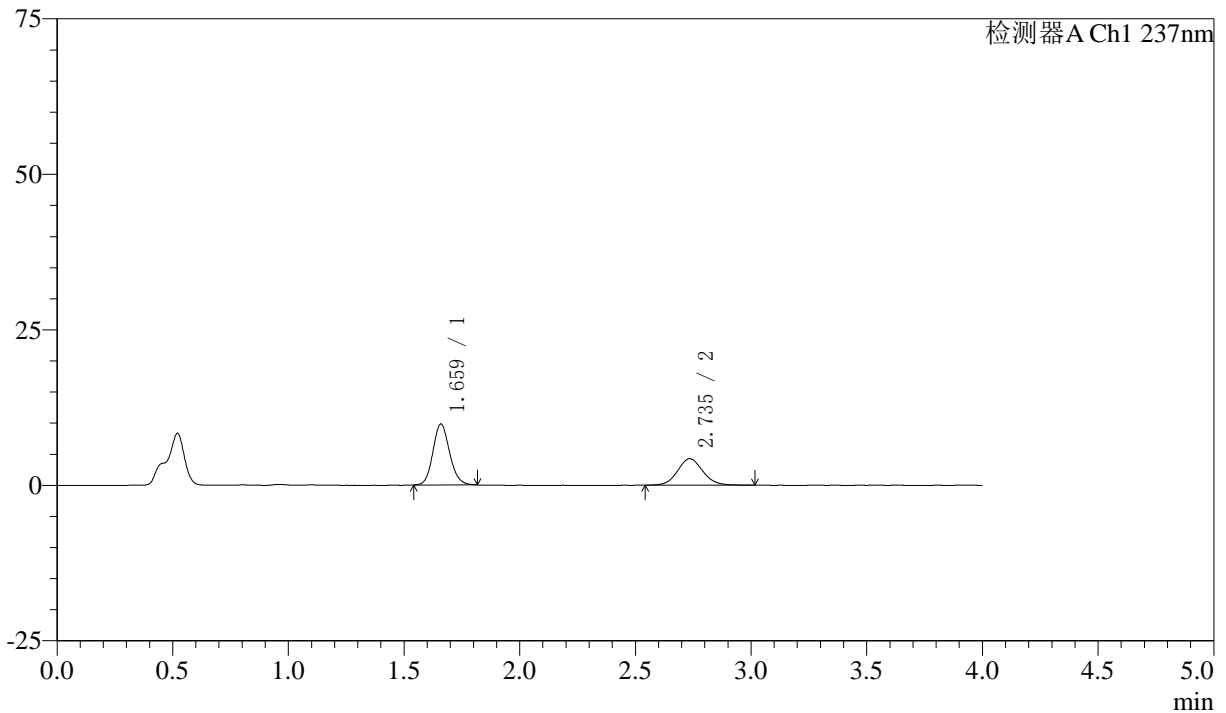

<峰表>

检测器A Ch1 237nm

峰号	保留时间	面积	面积%	高度	理论塔板数(USP)	拖尾因子	分离度(USP)
1	1.659	49243	60.360	9741	2556	1.131	--
2	2.735	32338	39.640	4250	3050	1.093	6.535
总计		81581	100.000	13990			



# SMF-213

## <样品信息>

色谱柱 :XB-C18(50mm\*4.6mm,5μm)      流速:1.5ml/min  
 柱温 :30°C      波长:237nm  
 数据文件名: RC\$SMF-213 - 0-161/3-1855-2 - zzp-zj3y-24051503p-rcqx-2-pH4.5jz-20mg2.5mg-lf100z-45min-P2.lcd  
 方法文件名: RC\$SMF-213 - SMF-213-rc-FX253.lcm  
 批处理文件名: RC\$SMF-213 - SMF-213-20240925-FX253.lcb  
 样品瓶号 : 2-15  
 进样体积 : 20 μl      版本号:6.115  
 进样时间 : 2024/09/25 17:55:04      实验者: xiechaojun  
 处理时间 (V2) : 2024/09/26 09:56:56      处理者: xiechaojun  
 仪器型号: SHIMADZU LC-2050C(FX253)

## <色谱图>

mV

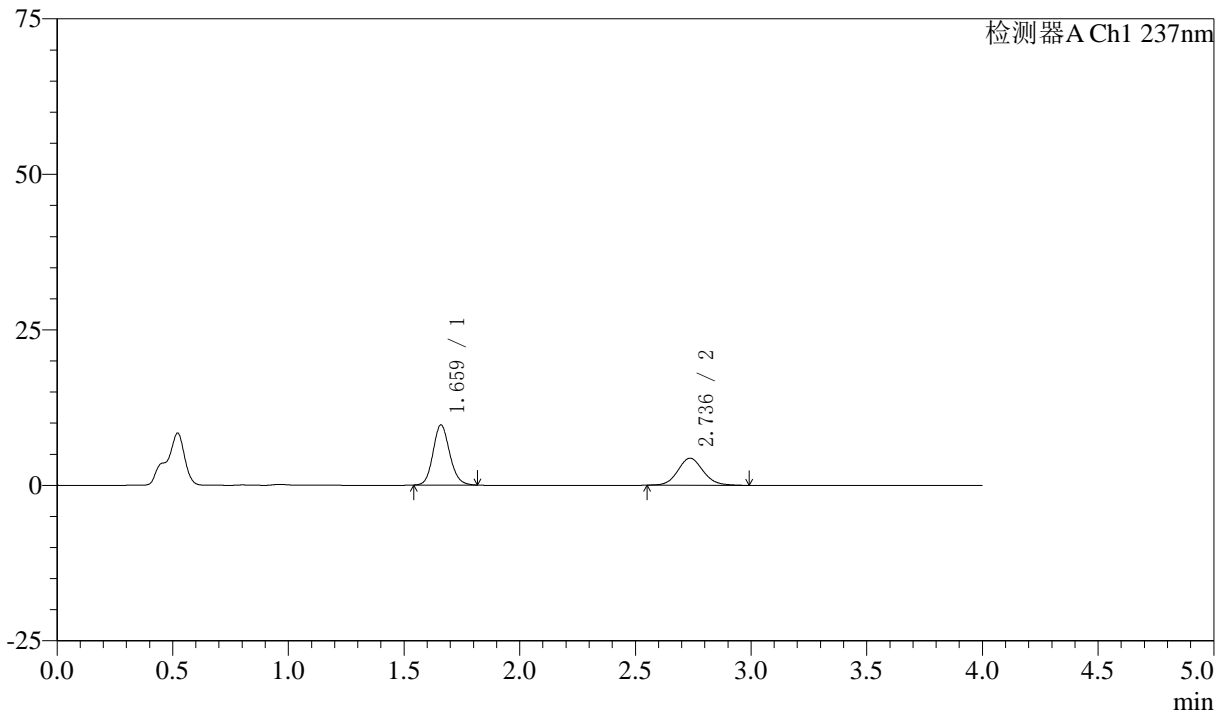

## <峰表>

检测器A Ch1 237nm

峰号	保留时间	面积	面积%	高度	理论塔板数(USP)	拖尾因子	分离度(USP)
1	1.659	48437	59.383	9601	2584	1.134	--
2	2.736	33129	40.617	4348	3061	1.095	6.559
总计		81566	100.000	13950			



# SMF-213

## <样品信息>

色谱柱 :XB-C18(50mm\*4.6mm,5μm)      流速:1.5ml/min  
 柱温 :30°C      波长:237nm  
 数据文件名: RC\$SMF-213 - 0-161/3-1856-2 - zzp-zj3y-24051503p-rcqx-2-pH4.5jz-20mg2.5mg-lf100z-45min-P3.lcd  
 方法文件名: RC\$SMF-213 - SMF-213-rc-FX253.lcm  
 批处理文件名: RC\$SMF-213 - SMF-213-20240925-FX253.lcb  
 样品瓶号 : 2-24  
 进样体积 : 20 μl      版本号:6.115  
 进样时间 : 2024/09/25 17:59:29      实验者: xiechaojun  
 处理时间 (V2) : 2024/09/26 09:56:59      处理者: xiechaojun  
 仪器型号: SHIMADZU LC-2050C(FX253)

## <色谱图>

mV

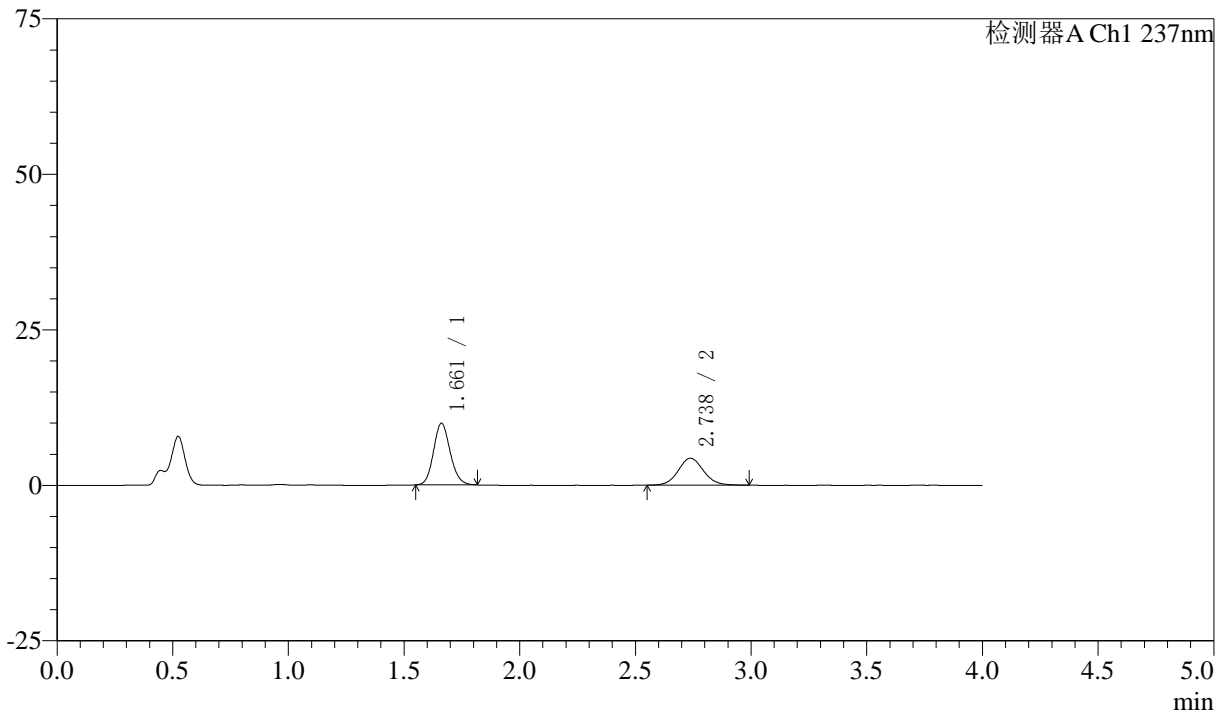

## <峰表>

检测器A Ch1 237nm

峰号	保留时间	面积	面积%	高度	理论塔板数(USP)	拖尾因子	分离度(USP)
1	1.661	49680	60.149	9911	2567	1.131	--
2	2.738	32915	39.851	4336	3072	1.082	6.549
总计		82595	100.000	14247			



# SMF-213

### <样品信息>

色谱柱 :XB-C18(50mm\*4.6mm,5μm) 流速:1.5ml/min  
柱温 :30°C 波长:237nm  
数据文件名: RC\$SMF-213 - 0-161/3-1857-2 - zzp-zj3y-24051503p-rcqx-2-pH4.5jz-20mg2.5mg-lf100z-45min-P4.lcd  
方法文件名: RC\$SMF-213 - SMF-213-rc-FX253.lcm  
批处理文件名: RC\$SMF-213 - SMF-213-20240925-FX253.lcb  
样品瓶号 : 2-33  
进样体积 : 20 μl 版本号:6.115  
进样时间 : 2024/09/25 18:03:53 实验者: xiechaojun  
处理时间 (V2) : 2024/09/26 09:57:02 处理者: xiechaojun  
仪器型号: SHIMADZU LC-2050C(FX253)

### <色谱图>

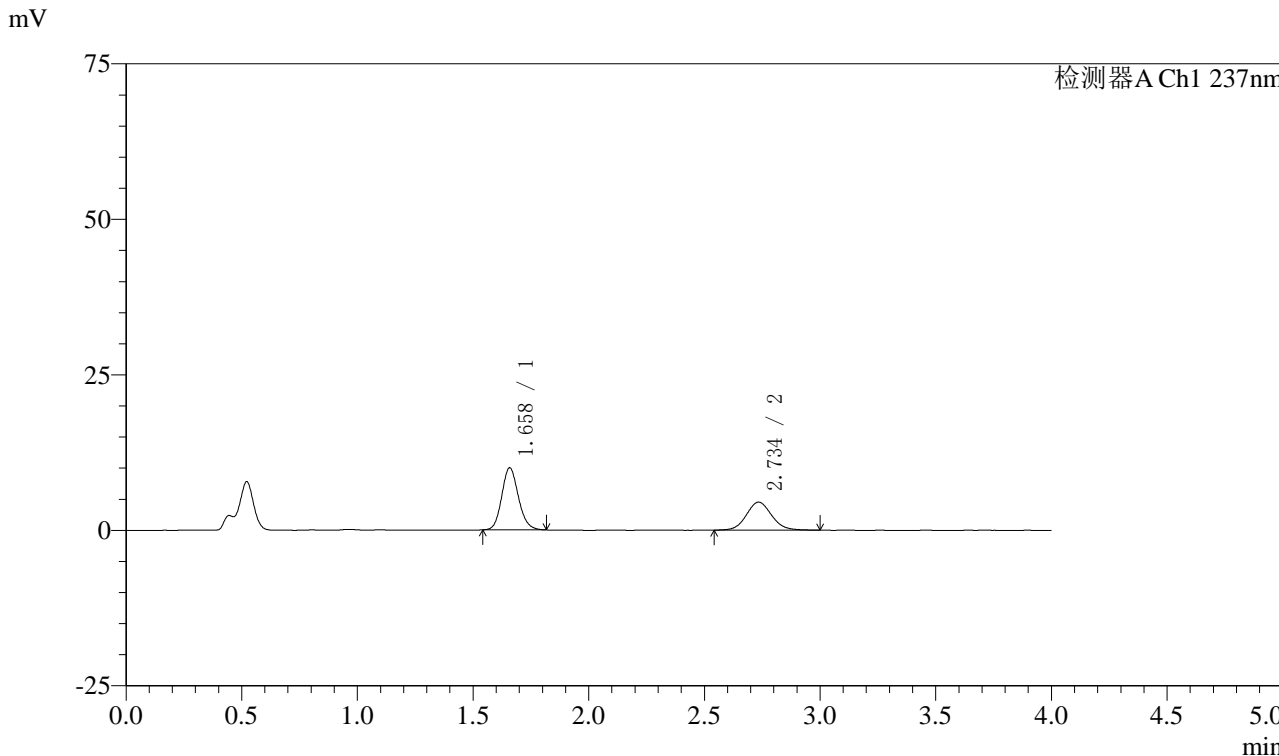

### <峰表>

检测器A Ch1 237nm

峰号	保留时间	面积	面积%	高度	理论塔板数(USP)	拖尾因子	分离度(USP)
1	1.658	50054	59.359	9953	2568	1.139	--
2	2.734	34271	40.641	4493	3041	1.086	6.537
总计		84325	100.000	14445			



# SMF-213

## <样品信息>

色谱柱 :XB-C18(50mm\*4.6mm,5μm)      流速:1.5ml/min  
 柱温 :30°C      波长:237nm  
 数据文件名: RC\$SMF-213 - 0-161/3-1858-2 - zzp-zj3y-24051503p-rcqx-2-pH4.5jz-20mg2.5mg-lf100z-45min-P5.lcd  
 方法文件名: RC\$SMF-213 - SMF-213-rc-FX253.lcm  
 批处理文件名: RC\$SMF-213 - SMF-213-20240925-FX253.lcb  
 样品瓶号 : 2-42  
 进样体积 : 20 μl      版本号:6.115  
 进样时间 : 2024/09/25 18:08:18      实验者: xiechaojun  
 处理时间 (V2) : 2024/09/26 09:57:05      处理者: xiechaojun  
 仪器型号: SHIMADZU LC-2050C(FX253)

## <色谱图>

mV

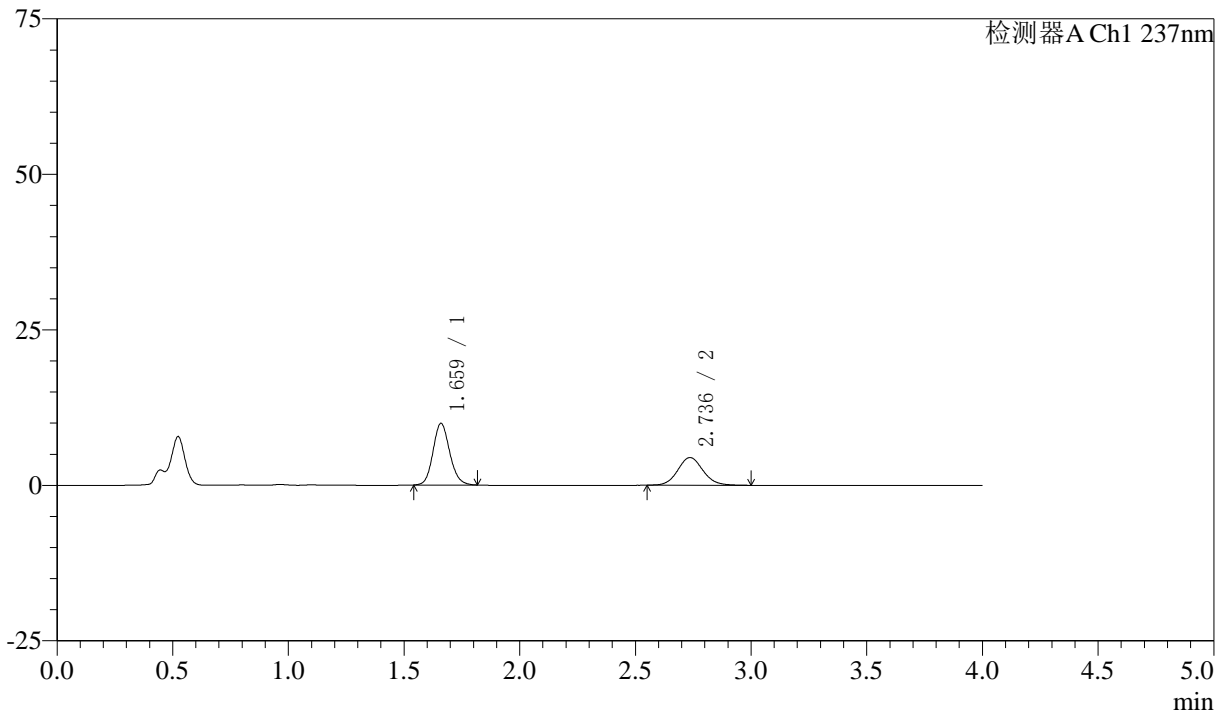

## <峰表>

检测器A Ch1 237nm

峰号	保留时间	面积	面积%	高度	理论塔板数(USP)	拖尾因子	分离度(USP)
1	1.659	49799	59.577	9851	2561	1.131	--
2	2.736	33789	40.423	4450	3085	1.092	6.560
总计		83588	100.000	14301			



# SMF-213

<样品信息>

色谱柱 :XB-C18(50mm\*4.6mm,5μm)      流速:1.5ml/min  
 柱温 :30°C      波长:237nm  
 数据文件名: RC\$SMF-213 - 0-161/3-1859-2 - zzp-zj3y-24051503p-rcqx-2-pH4.5jz-20mg2.5mg-lf100z-45min-P6.lcd  
 方法文件名: RC\$SMF-213 - SMF-213-rc-FX253.lcm  
 批处理文件名: RC\$SMF-213 - SMF-213-20240925-FX253.lcb  
 样品瓶号 : 2-51  
 进样体积 : 20 μl      版本号:6.115  
 进样时间 : 2024/09/25 18:12:43      实验者: xiechaojun  
 处理时间 (V2) : 2024/09/26 09:57:08      处理者: xiechaojun  
 仪器型号: SHIMADZU LC-2050C(FX253)

<色谱图>

mV

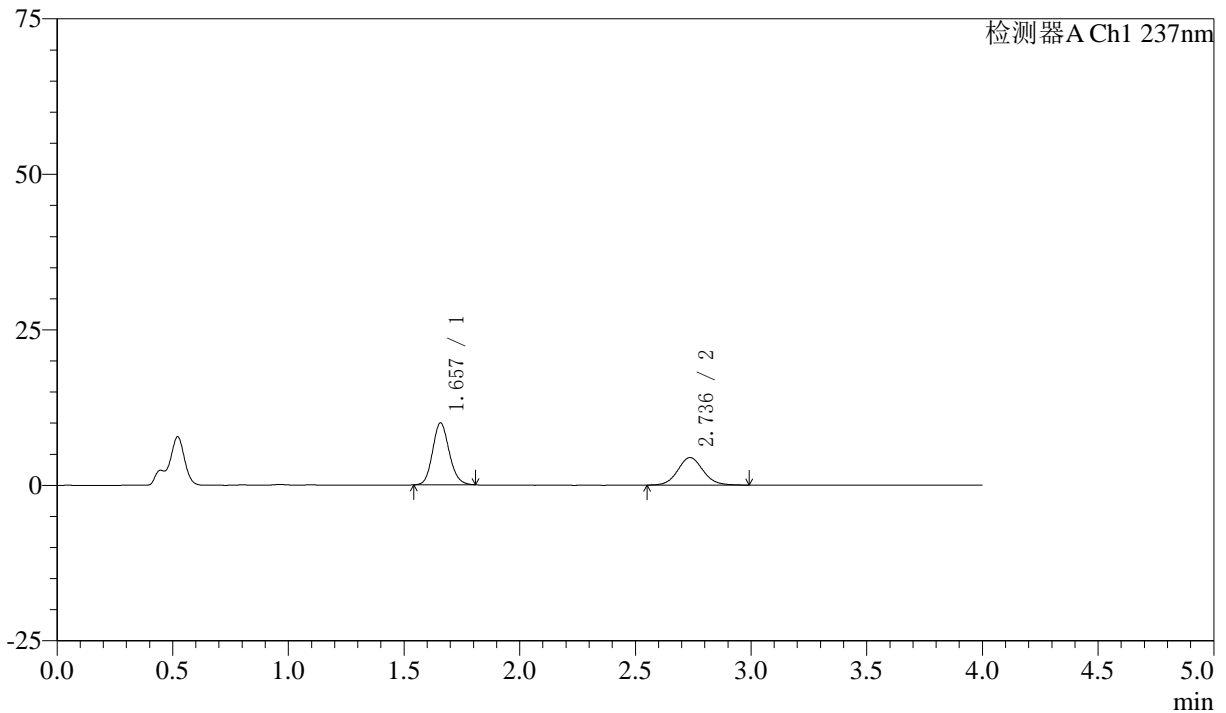

<峰表>

检测器A Ch1 237nm

峰号	保留时间	面积	面积%	高度	理论塔板数(USP)	拖尾因子	分离度(USP)
1	1.657	49752	59.560	9946	2577	1.130	--
2	2.736	33781	40.440	4430	3064	1.082	6.571
总计		83533	100.000	14376			



# SMF-213

<样品信息>

色谱柱 :XB-C18(50mm\*4.6mm,5μm)      流速:1.5ml/min  
 柱温 :30°C      波长:237nm  
 数据文件名: RC\$SMF-213 - 0-161/3-1860-2 - zzp-zj3y-24051503p-rcqx-2-pH4.5jz-20mg2.5mg-lf100z-60min-P1.lcd  
 方法文件名: RC\$SMF-213 - SMF-213-rc-FX253.lcm  
 批处理文件名: RC\$SMF-213 - SMF-213-20240925-FX253.lcb  
 样品瓶号 : 2-7  
 进样体积 : 20 μl      版本号:6.115  
 进样时间 : 2024/09/25 18:17:08      实验者: xiechaojun  
 处理时间 (V2) : 2024/09/26 09:57:10      处理者: xiechaojun  
 仪器型号: SHIMADZU LC-2050C(FX253)

<色谱图>

mV

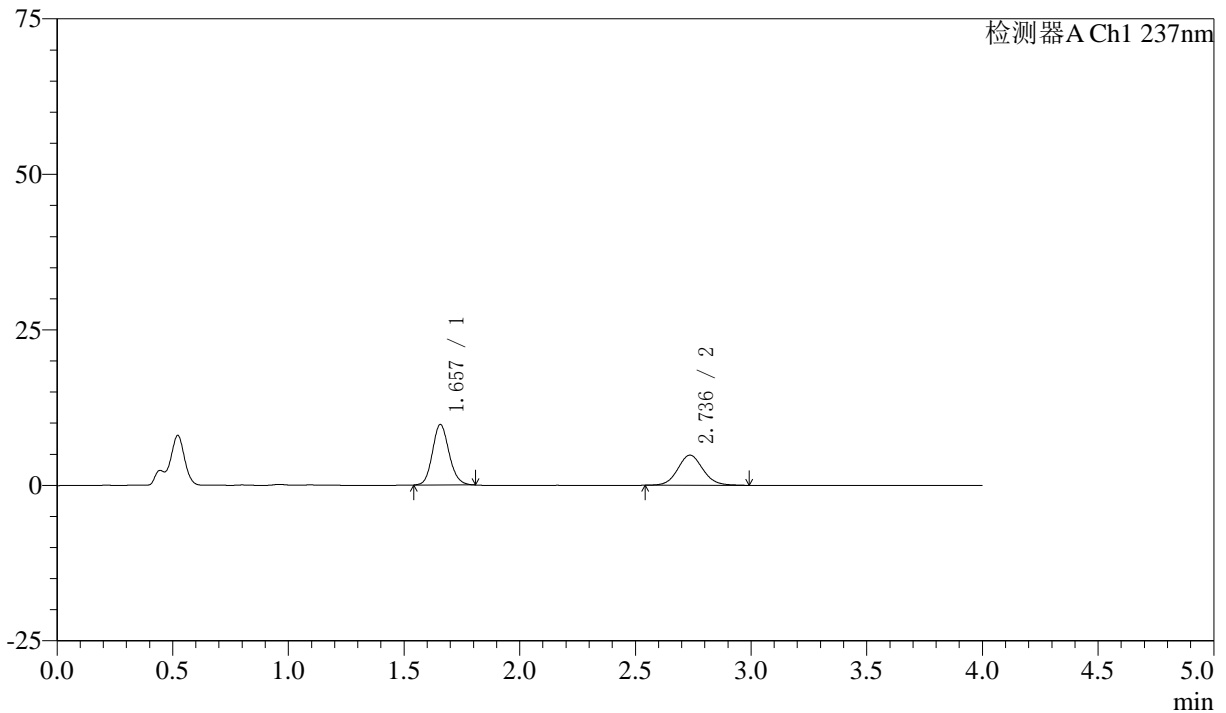

<峰表>

检测器A Ch1 237nm

峰号	保留时间	面积	面积%	高度	理论塔板数(USP)	拖尾因子	分离度(USP)
1	1.657	48683	56.964	9731	2577	1.130	--
2	2.736	36780	43.036	4837	3058	1.089	6.570
总计		85463	100.000	14569			



# SMF-213

<样品信息>

色谱柱 :XB-C18(50mm\*4.6mm,5μm)      流速:1.5ml/min  
 柱温 :30°C      波长:237nm  
 数据文件名: RC\$SMF-213 - 0-161/3-1861-2 - zzp-zj3y-24051503p-rcqx-2-pH4.5jz-20mg2.5mg-lf100z-60min-P2.lcd  
 方法文件名: RC\$SMF-213 - SMF-213-rc-FX253.lcm  
 批处理文件名: RC\$SMF-213 - SMF-213-20240925-FX253.lcb  
 样品瓶号 : 2-16  
 进样体积 : 20 μl      版本号:6.115  
 进样时间 : 2024/09/25 18:21:33      实验者: xiechaojun  
 处理时间 (V2) : 2024/09/26 09:57:13      处理者: xiechaojun  
 仪器型号: SHIMADZU LC-2050C(FX253)

<色谱图>

mV

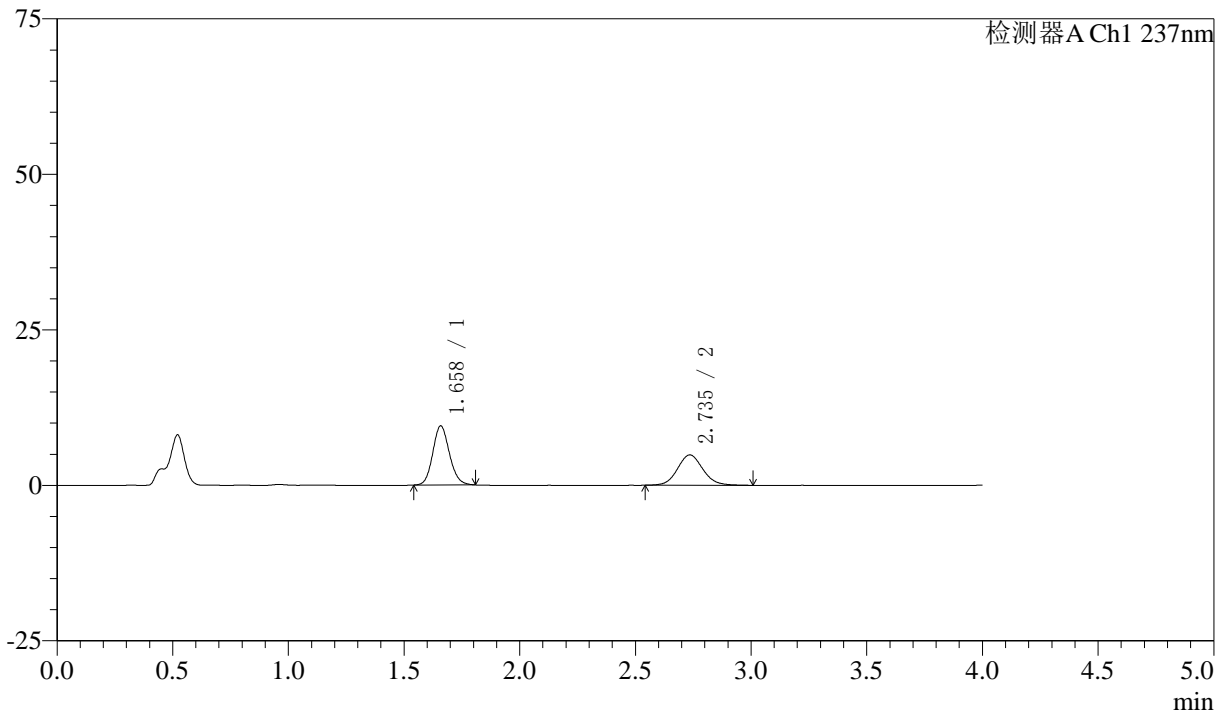

<峰表>

检测器A Ch1 237nm

峰号	保留时间	面积	面积%	高度	理论塔板数(USP)	拖尾因子	分离度(USP)
1	1.658	47559	55.989	9458	2562	1.125	--
2	2.735	37384	44.011	4875	3029	1.089	6.530
总计		84942	100.000	14334			



# SMF-213

<样品信息>

色谱柱 :XB-C18(50mm\*4.6mm,5μm)      流速:1.5ml/min  
 柱温 :30°C      波长:237nm  
 数据文件名: RC\$SMF-213 - 0-161/3-1862-2 - zzp-zj3y-24051503p-rcqx-2-pH4.5jz-20mg2.5mg-lf100z-60min-P3.lcd  
 方法文件名: RC\$SMF-213 - SMF-213-rc-FX253.lcm  
 批处理文件名: RC\$SMF-213 - SMF-213-20240925-FX253.lcb  
 样品瓶号 : 2-25  
 进样体积 : 20 μl      版本号:6.115  
 进样时间 : 2024/09/25 18:25:58      实验者: xiechaojun  
 处理时间 (V2) : 2024/09/26 09:57:15      处理者: xiechaojun  
 仪器型号: SHIMADZU LC-2050C(FX253)

<色谱图>

mV

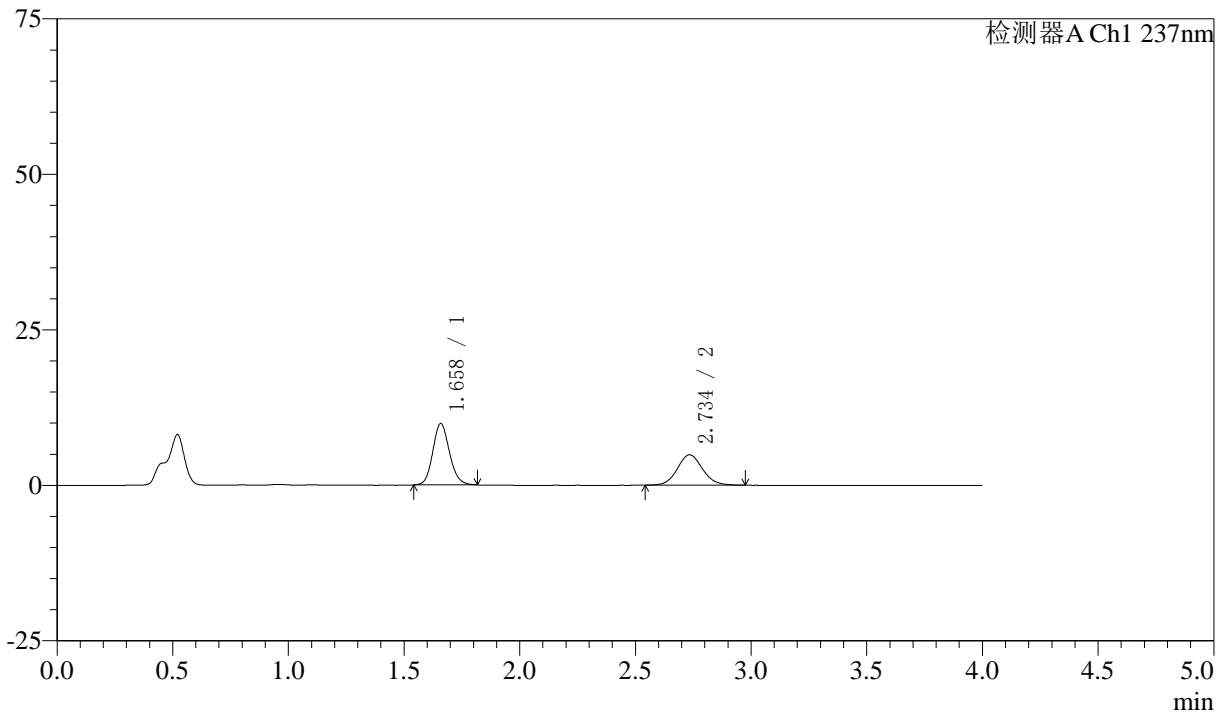

<峰表>

检测器A Ch1 237nm

峰号	保留时间	面积	面积%	高度	理论塔板数(USP)	拖尾因子	分离度(USP)
1	1.658	49567	57.386	9839	2571	1.134	--
2	2.734	36808	42.614	4860	3076	1.087	6.559
总计		86375	100.000	14699			



# SMF-213

## <样品信息>

色谱柱 :XB-C18(50mm\*4.6mm,5μm)      流速:1.5ml/min  
 柱温 :30°C      波长:237nm  
 数据文件名: RC\$SMF-213 - 0-161/3-1863-2 - zzp-zj3y-24051503p-rcqx-2-pH4.5jz-20mg2.5mg-lf100z-60min-P4.lcd  
 方法文件名: RC\$SMF-213 - SMF-213-rc-FX253.lcm  
 批处理文件名: RC\$SMF-213 - SMF-213-20240925-FX253.lcb  
 样品瓶号 : 2-34  
 进样体积 : 20 μl      版本号:6.115  
 进样时间 : 2024/09/25 18:30:23      实验者: xiechaojun  
 处理时间 (V2) : 2024/09/26 09:57:18      处理者: xiechaojun  
 仪器型号: SHIMADZU LC-2050C(FX253)

## <色谱图>

mV

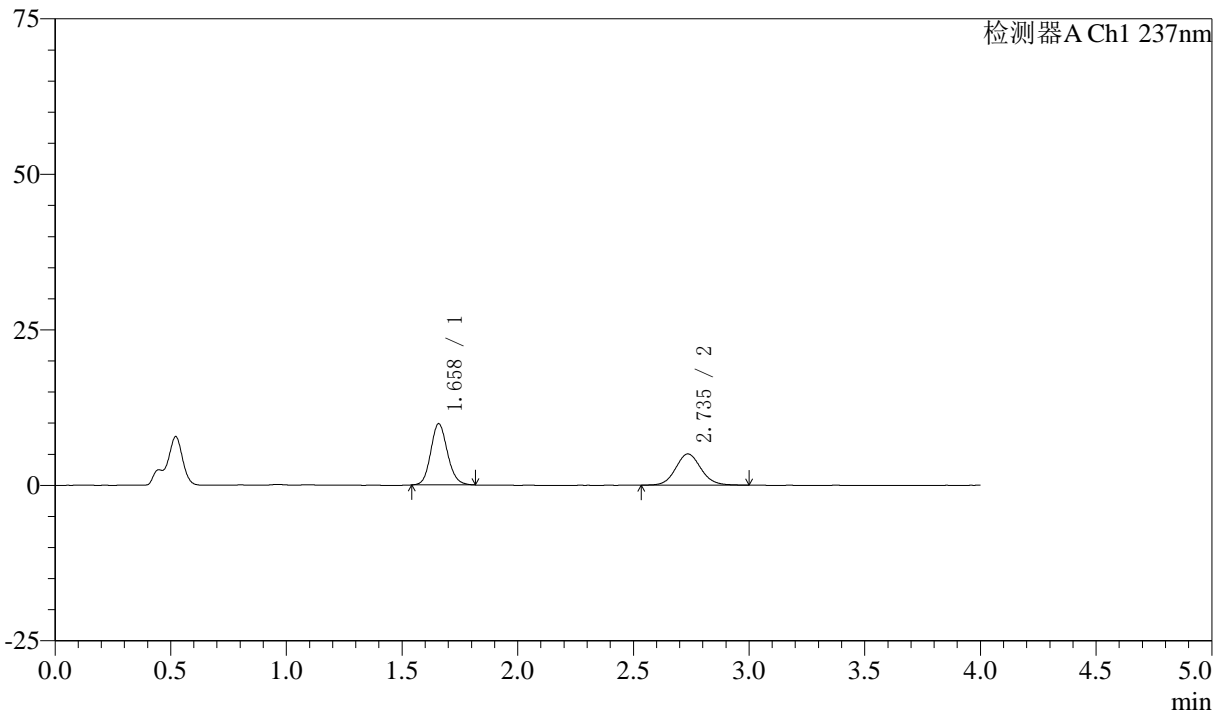

## <峰表>

检测器A Ch1 237nm

峰号	保留时间	面积	面积%	高度	理论塔板数(USP)	拖尾因子	分离度(USP)
1	1.658	49546	56.318	9812	2547	1.131	--
2	2.735	38429	43.682	5022	3060	1.090	6.545
总计		87975	100.000	14835			



# SMF-213

## <样品信息>

色谱柱 :XB-C18(50mm\*4.6mm,5μm)      流速:1.5ml/min  
 柱温 :30°C      波长:237nm  
 数据文件名: RC\$SMF-213 - 0-161/3-1864-2 - zzp-zj3y-24051503p-rcqx-2-pH4.5jz-20mg2.5mg-lf100z-60min-P5.lcd  
 方法文件名: RC\$SMF-213 - SMF-213-rc-FX253.lcm  
 批处理文件名: RC\$SMF-213 - SMF-213-20240925-FX253.lcb  
 样品瓶号 : 2-43  
 进样体积 : 20 μl      版本号:6.115  
 进样时间 : 2024/09/25 18:34:48      实验者: xiechaojun  
 处理时间 (V2) : 2024/09/26 09:57:21      处理者: xiechaojun  
 仪器型号: SHIMADZU LC-2050C(FX253)

## <色谱图>

mV

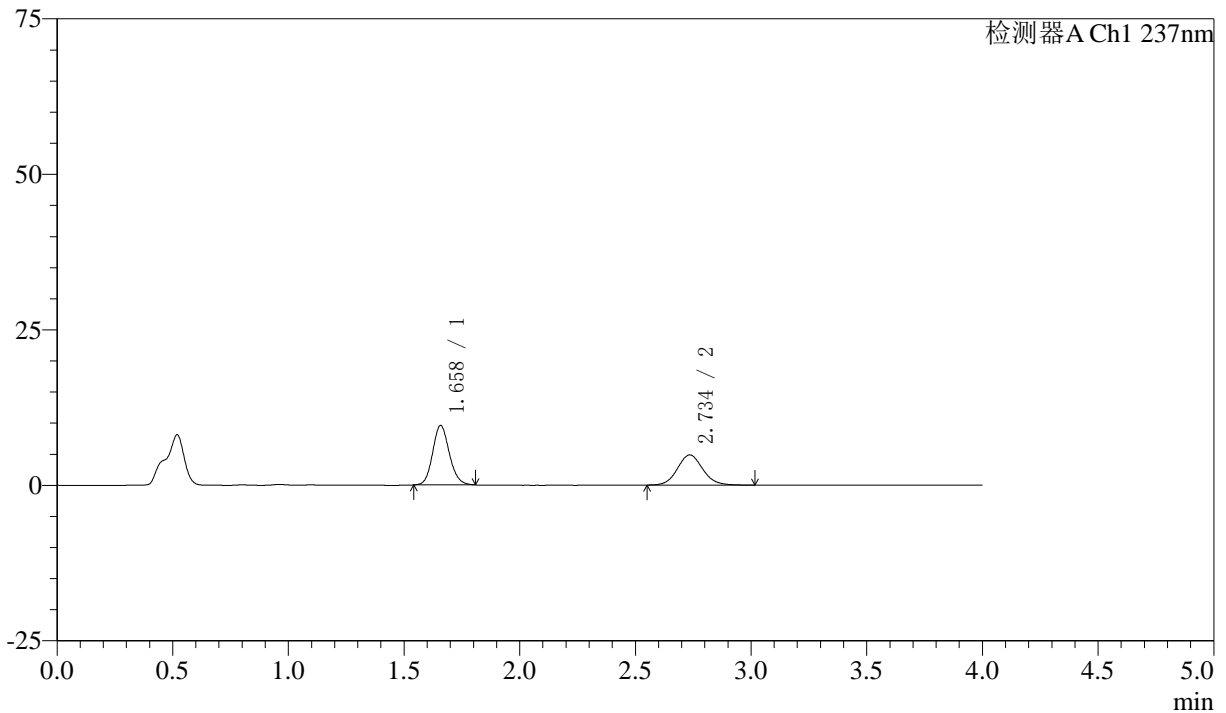

## <峰表>

检测器A Ch1 237nm

峰号	保留时间	面积	面积%	高度	理论塔板数(USP)	拖尾因子	分离度(USP)
1	1.658	47960	56.377	9538	2554	1.129	--
2	2.734	37111	43.623	4842	3053	1.094	6.543
总计		85071	100.000	14380			



# SMF-213

## <样品信息>

色谱柱 :XB-C18(50mm\*4.6mm,5μm) 流速:1.5ml/min  
柱温 :30°C 波长:237nm  
数据文件名: RC\$SMF-213 - 0-161/3-1865-2 - zzp-zj3y-24051503p-rcqx-2-pH4.5jz-20mg2.5mg-lf100z-60min-P6.lcd  
方法文件名: RC\$SMF-213 - SMF-213-rc-FX253.lcm  
批处理文件名: RC\$SMF-213 - SMF-213-20240925-FX253.lcb  
样品瓶号 : 2-52  
进样体积 : 20 μl 版本号:6.115  
进样时间 : 2024/09/25 18:39:13 实验者: xiechaojun  
处理时间 (V2) : 2024/09/26 09:57:24 处理者: xiechaojun  
仪器型号: SHIMADZU LC-2050C(FX253)

## <色谱图>

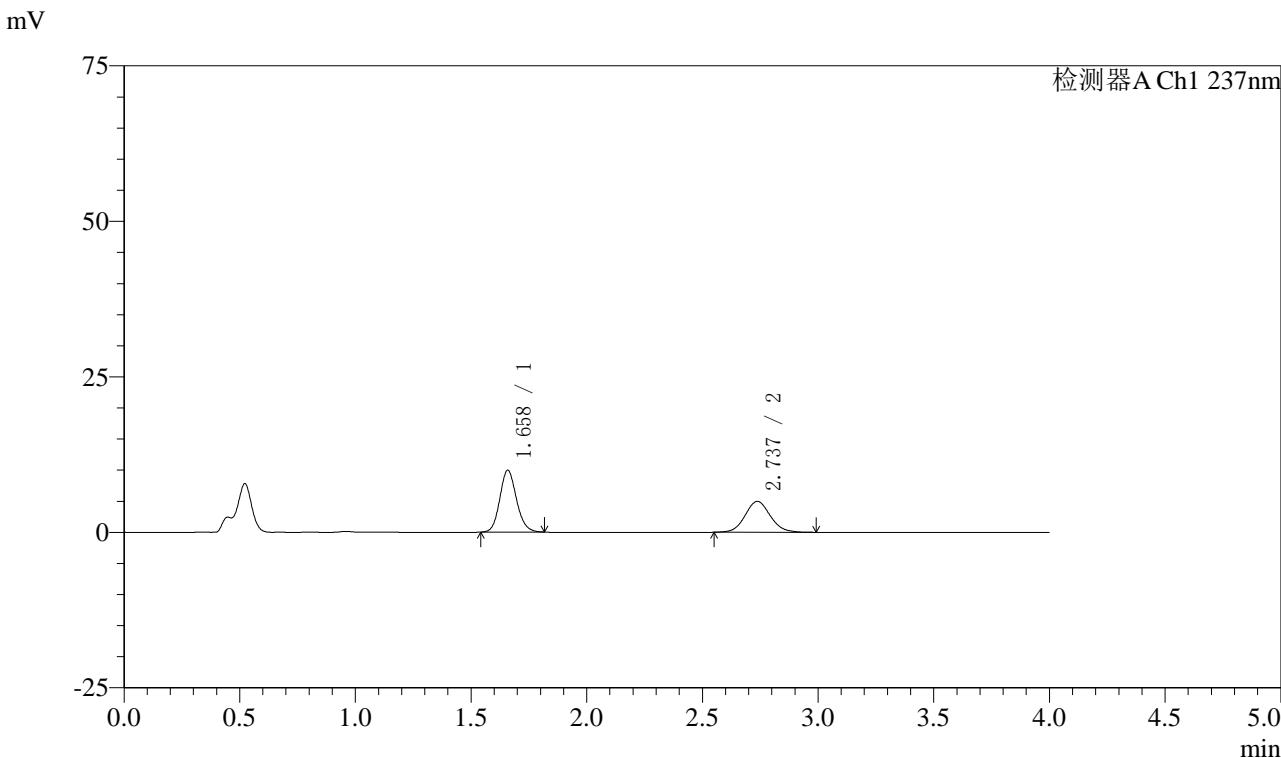

## <峰表>

检测器A Ch1 237nm

峰号	保留时间	面积	面积%	高度	理论塔板数(USP)	拖尾因子	分离度(USP)
1	1.658	49885	56.908	9903	2570	1.132	--
2	2.737	37773	43.092	4974	3053	1.085	6.558
总计		87658	100.000	14877			



# SMF-213

## <样品信息>

色谱柱 :XB-C18(50mm\*4.6mm,5μm)      流速:1.5ml/min  
 柱温 :30°C      波长:237nm  
 数据文件名: RC\$SMF-213 - 0-161/3-1866-2 - zzp-zj3y-24051503p-rcqx-2-pH4.5jz-20mg2.5mg-lf100z-JX-P1.lcd  
 方法文件名: RC\$SMF-213 - SMF-213-rc-FX253.lcm  
 批处理文件名: RC\$SMF-213 - SMF-213-20240925-FX253.lcb  
 样品瓶号 : 2-8  
 进样体积 : 20 μl      版本号:6.115  
 进样时间 : 2024/09/25 18:43:39      实验者: xiechaojun  
 处理时间 (V2) : 2024/09/26 09:57:26      处理者: xiechaojun  
 仪器型号: SHIMADZU LC-2050C(FX253)

## <色谱图>

mV

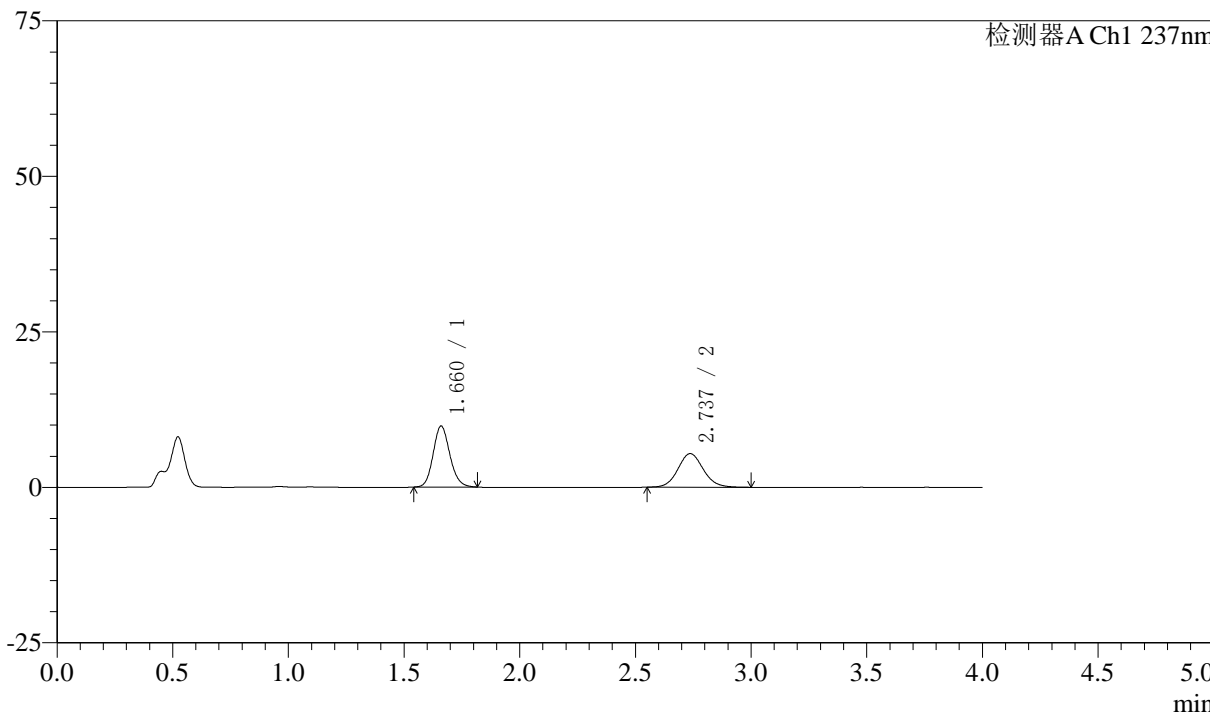

## <峰表>

检测器A Ch1 237nm

峰号	保留时间	面积	面积%	高度	理论塔板数(USP)	拖尾因子	分离度(USP)
1	1.660	49360	54.499	9771	2562	1.134	--
2	2.737	41212	45.501	5405	3065	1.092	6.547
总计		90572	100.000	15177			



# SMF-213

<样品信息>

色谱柱 :XB-C18(50mm\*4.6mm,5μm)      流速:1.5ml/min  
 柱温 :30°C      波长:237nm  
 数据文件名: RC\$SMF-213 - 0-161/3-1867-2 - zzp-zj3y-24051503p-rcqx-2-pH4.5jz-20mg2.5mg-lf100z-JX-P2.lcd  
 方法文件名: RC\$SMF-213 - SMF-213-rc-FX253.lcm  
 批处理文件名: RC\$SMF-213 - SMF-213-20240925-FX253.lcb  
 样品瓶号 : 2-17  
 进样体积 : 20 μl      版本号:6.115  
 进样时间 : 2024/09/25 18:48:05      实验者: xiechaojun  
 处理时间 (V2) : 2024/09/26 09:57:29      处理者: xiechaojun  
 仪器型号: SHIMADZU LC-2050C(FX253)

<色谱图>

mV

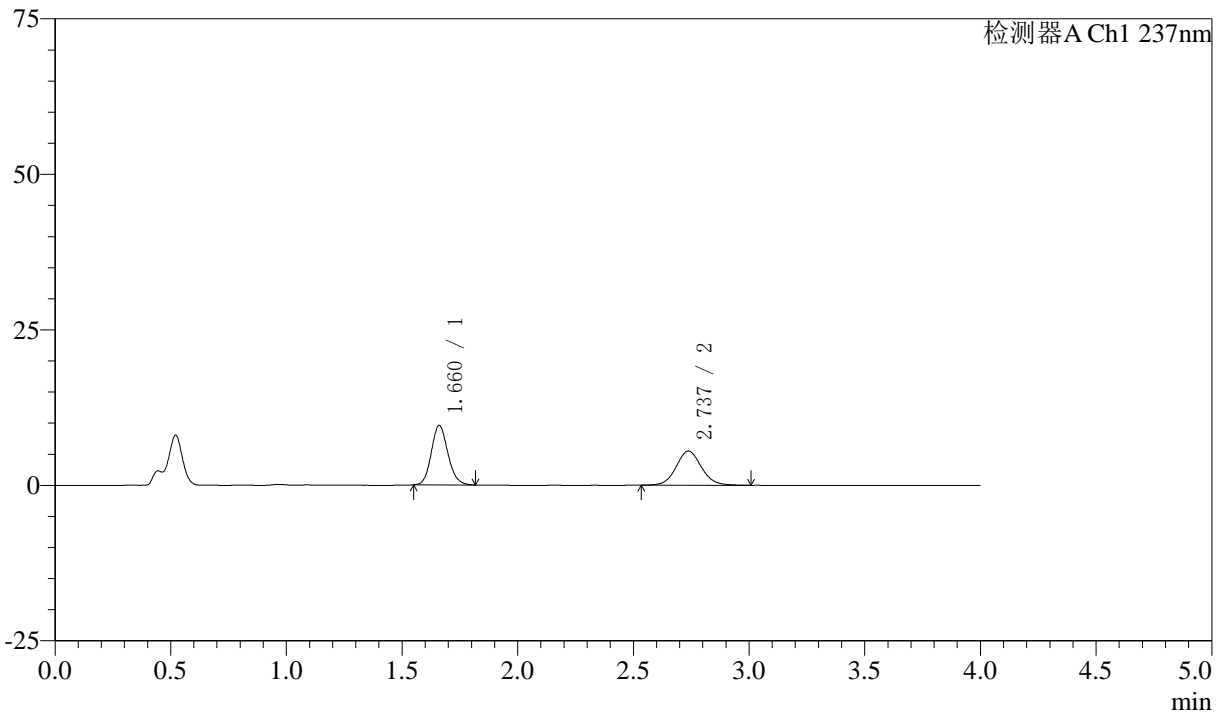

<峰表>

检测器A Ch1 237nm

峰号	保留时间	面积	面积%	高度	理论塔板数(USP)	拖尾因子	分离度(USP)
1	1.660	47852	53.332	9537	2581	1.133	--
2	2.737	41873	46.668	5495	3070	1.081	6.561
总计		89725	100.000	15032			



# SMF-213

<样品信息>

色谱柱 :XB-C18(50mm\*4.6mm,5μm)      流速:1.5ml/min  
 柱温 :30°C      波长:237nm  
 数据文件名: RC\$SMF-213 - 0-161/3-1868-2 - zzp-zj3y-24051503p-rcqx-2-pH4.5jz-20mg2.5mg-lf100z-JX-P3.lcd  
 方法文件名: RC\$SMF-213 - SMF-213-rc-FX253.lcm  
 批处理文件名: RC\$SMF-213 - SMF-213-20240925-FX253.lcb  
 样品瓶号 : 2-26  
 进样体积 : 20 μl      版本号:6.115  
 进样时间 : 2024/09/25 18:52:30      实验者: xiechaojun  
 处理时间 (V2) : 2024/09/26 09:57:32      处理者: xiechaojun  
 仪器型号: SHIMADZU LC-2050C(FX253)

<色谱图>

mV

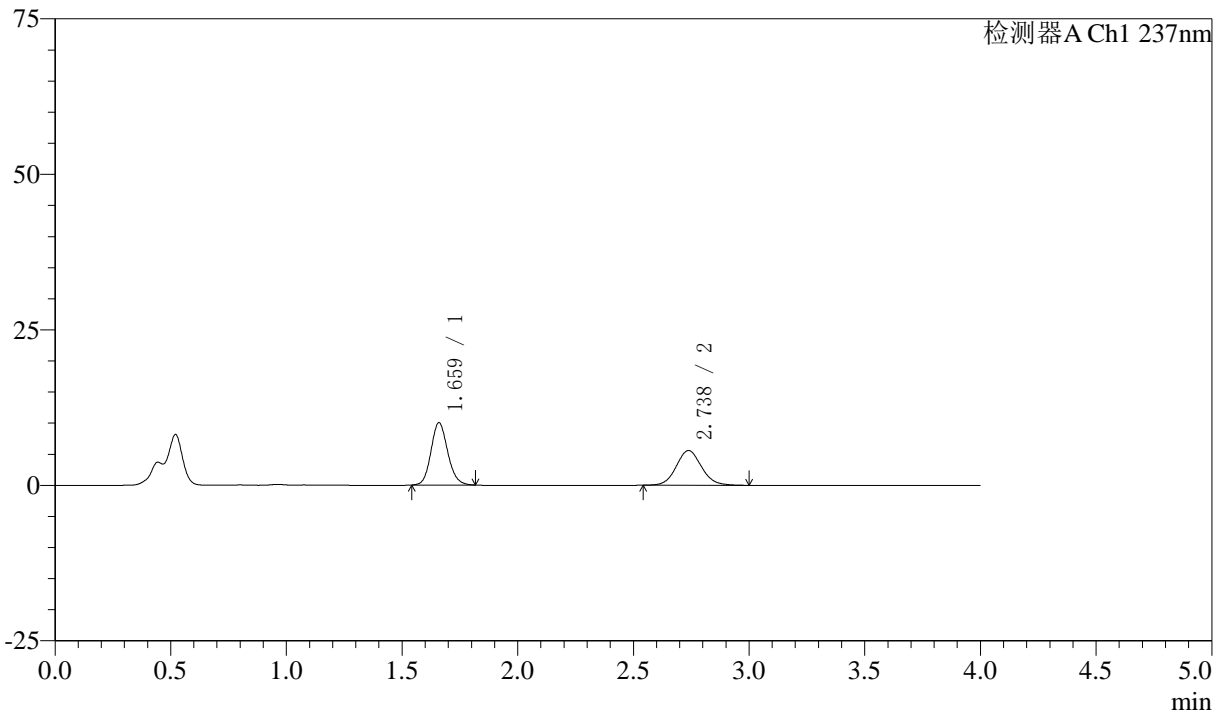

<峰表>

检测器A Ch1 237nm

峰号	保留时间	面积	面积%	高度	理论塔板数(USP)	拖尾因子	分离度(USP)
1	1.659	50516	54.381	9960	2549	1.130	--
2	2.738	42377	45.619	5582	3057	1.089	6.547
总计		92893	100.000	15541			



# SMF-213

<样品信息>

色谱柱 :XB-C18(50mm\*4.6mm,5μm)      流速:1.5ml/min  
 柱温 :30°C      波长:237nm  
 数据文件名: RC\$SMF-213 - 0-161/3-1869-2 - zzp-zj3y-24051503p-rcqx-2-pH4.5jz-20mg2.5mg-lf100z-JX-P4.lcd  
 方法文件名: RC\$SMF-213 - SMF-213-rc-FX253.lcm  
 批处理文件名: RC\$SMF-213 - SMF-213-20240925-FX253.lcb  
 样品瓶号 : 2-35  
 进样体积 : 20 μl      版本号:6.115  
 进样时间 : 2024/09/25 18:56:55      实验者: xiechaojun  
 处理时间 (V2) : 2024/09/26 09:57:35      处理者: xiechaojun  
 仪器型号: SHIMADZU LC-2050C(FX253)

<色谱图>

mV

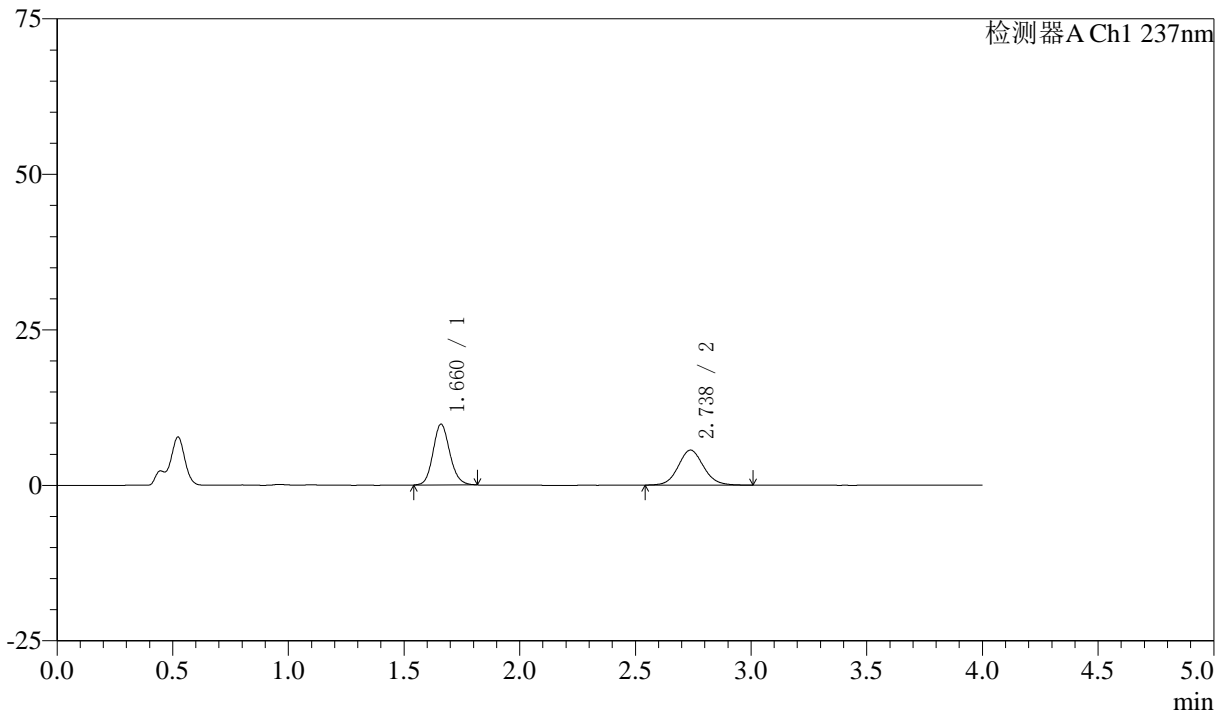

<峰表>

检测器A Ch1 237nm

峰号	保留时间	面积	面积%	高度	理论塔板数(USP)	拖尾因子	分离度(USP)
1	1.660	49247	53.394	9718	2548	1.133	--
2	2.738	42986	46.606	5641	3065	1.085	6.549
总计		92233	100.000	15359			



# SMF-213

<样品信息>

色谱柱 :XB-C18(50mm\*4.6mm,5μm)      流速:1.5ml/min  
 柱温 :30°C      波长:237nm  
 数据文件名: RC\$SMF-213 - 0-161/3-1870-2 - zzp-zj3y-24051503p-rcqx-2-pH4.5jz-20mg2.5mg-lf100z-JX-P5.lcd  
 方法文件名: RC\$SMF-213 - SMF-213-rc-FX253.lcm  
 批处理文件名: RC\$SMF-213 - SMF-213-20240925-FX253.lcb  
 样品瓶号 : 2-44  
 进样体积 : 20 μl      版本号:6.115  
 进样时间 : 2024/09/25 19:01:20      实验者: xiechaojun  
 处理时间 (V2) : 2024/09/26 09:57:37      处理者: xiechaojun  
 仪器型号: SHIMADZU LC-2050C(FX253)

<色谱图>

mV

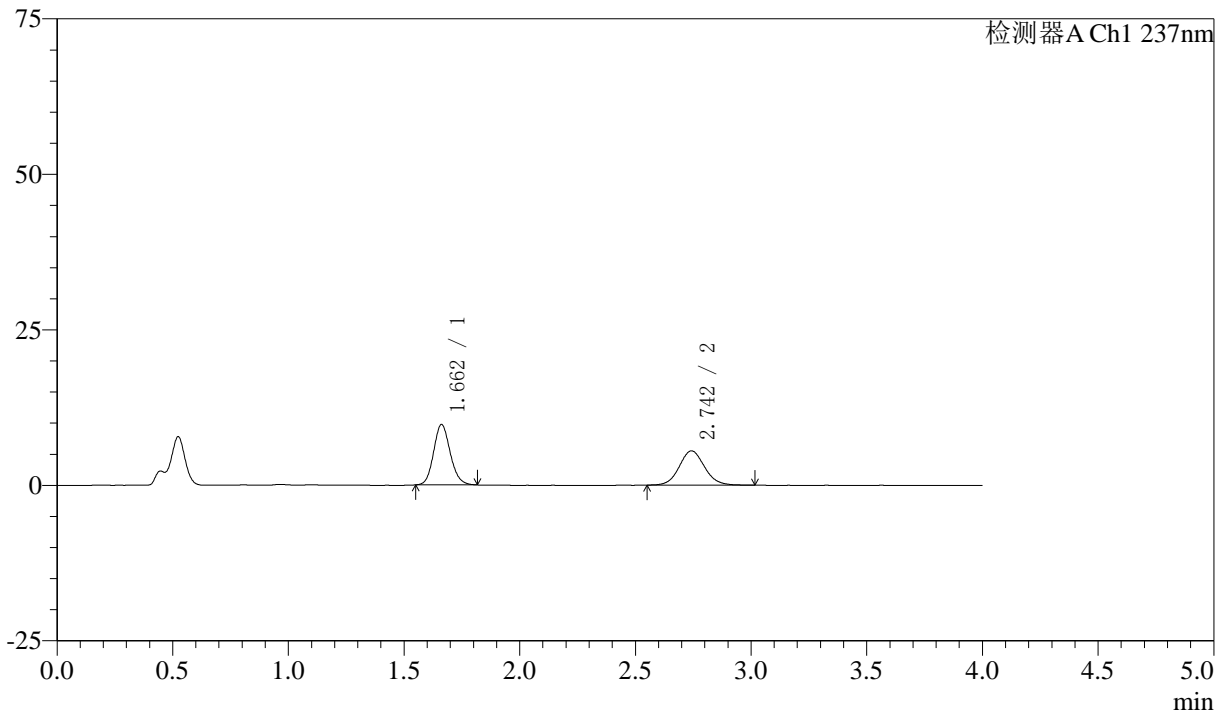

<峰表>

检测器A Ch1 237nm

峰号	保留时间	面积	面积%	高度	理论塔板数(USP)	拖尾因子	分离度(USP)
1	1.662	48547	53.549	9710	2586	1.131	--
2	2.742	42113	46.451	5509	3071	1.084	6.575
总计		90660	100.000	15219			



# SMF-213

## <样品信息>

色谱柱 :XB-C18(50mm\*4.6mm,5μm)      流速:1.5ml/min  
 柱温 :30°C      波长:237nm  
 数据文件名: RC\$SMF-213 - 0-161/3-1871-2 - zzp-zj3y-24051503p-rcqx-2-pH4.5jz-20mg2.5mg-lf100z-JX-P6.lcd  
 方法文件名: RC\$SMF-213 - SMF-213-rc-FX253.lcm  
 批处理文件名: RC\$SMF-213 - SMF-213-20240925-FX253.lcb  
 样品瓶号 : 2-53  
 进样体积 : 20 μl      版本号:6.115  
 进样时间 : 2024/09/25 19:05:45      实验者: xiechaojun  
 处理时间 (V2) : 2024/09/26 09:57:40      处理者: xiechaojun  
 仪器型号: SHIMADZU LC-2050C(FX253)

## <色谱图>

mV

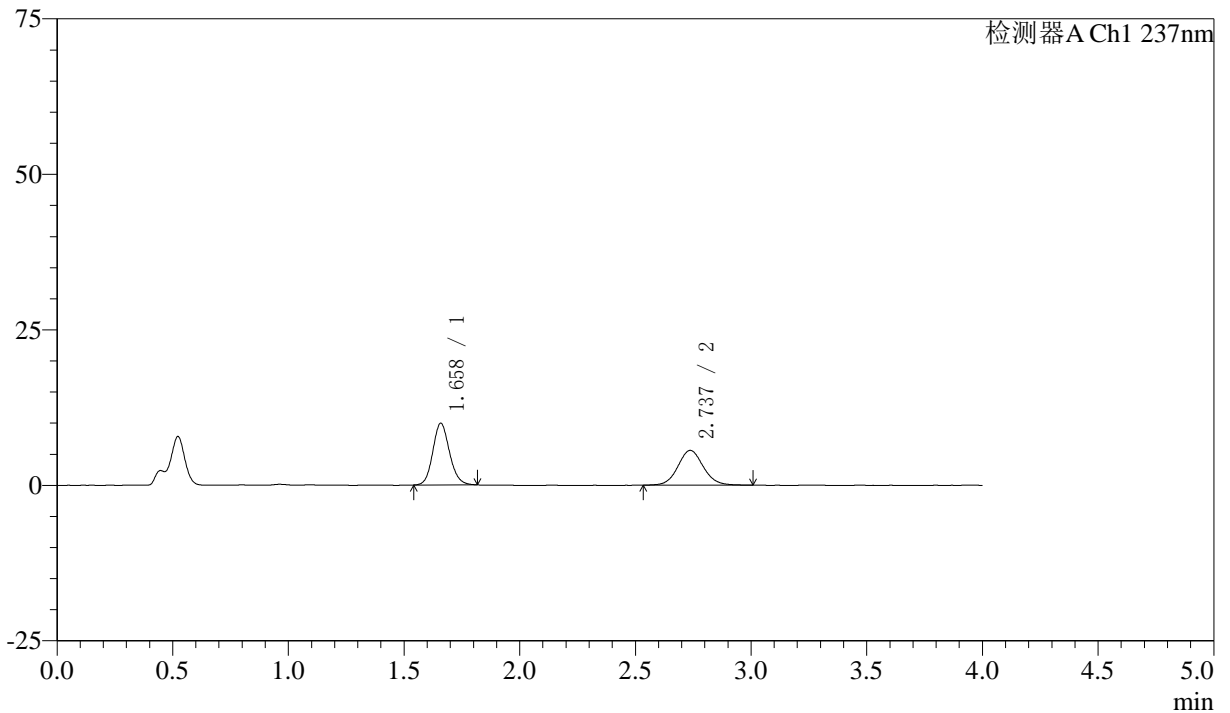

## <峰表>

检测器A Ch1 237nm

峰号	保留时间	面积	面积%	高度	理论塔板数(USP)	拖尾因子	分离度(USP)
1	1.658	49845	53.743	9869	2558	1.133	--
2	2.737	42903	46.257	5595	3031	1.082	6.535
总计		92748	100.000	15465			



# SMF-213

<样品信息>

色谱柱 :XB-C18(50mm\*4.6mm,5μm)      流速:1.5ml/min  
 柱温 :30°C      波长:237nm  
 数据文件名: RC\$SMF-213 - 0-161/3-1872-2 - zzp-zj3y-24051503p-rcqx-2-pH4.5jz-20mg2.5mg-lf100z-dz2-1.lcd  
 方法文件名: RC\$SMF-213 - SMF-213-rc-FX253.lcm  
 批处理文件名: RC\$SMF-213 - SMF-213-20240925-FX253.lcb  
 样品瓶号 : 2-27  
 进样体积 : 20 μl      版本号:6.115  
 进样时间 : 2024/09/25 19:10:11      实验者: xiechaojun  
 处理时间 (V2) : 2024/09/26 09:57:43      处理者: xiechaojun  
 仪器型号: SHIMADZU LC-2050C(FX253)

<色谱图>

mV

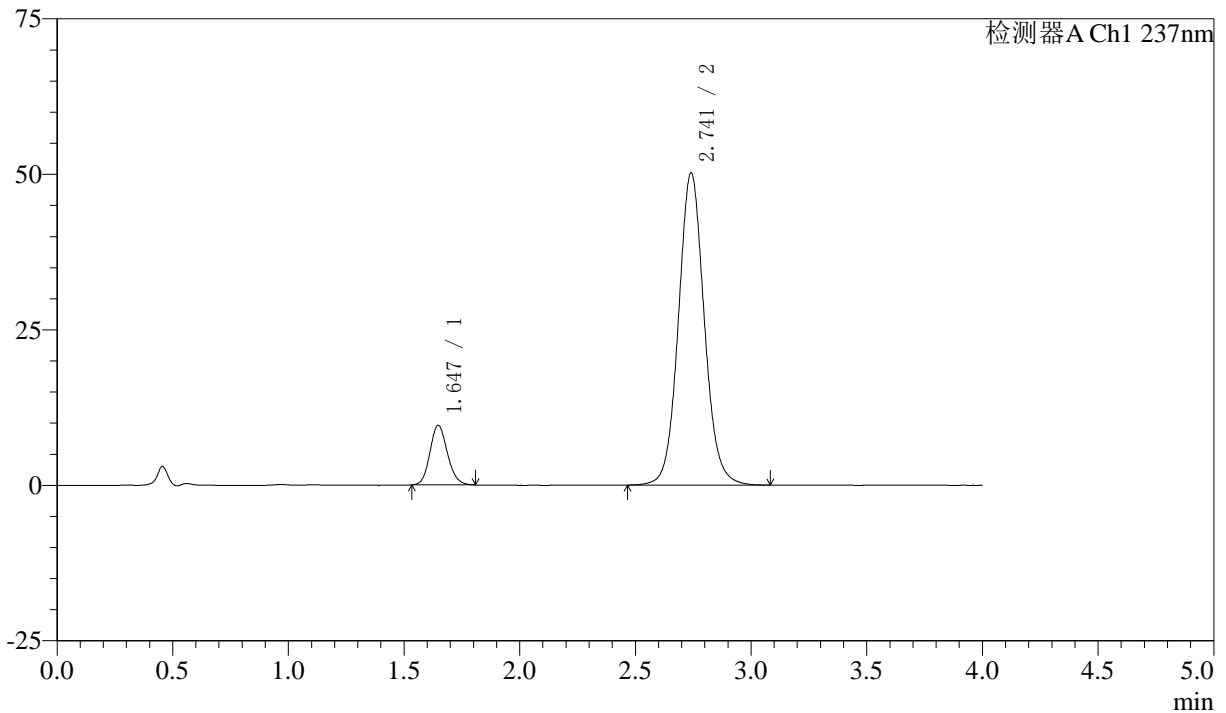

<峰表>

检测器A Ch1 237nm

峰号	保留时间	面积	面积%	高度	理论塔板数(USP)	拖尾因子	分离度(USP)
1	1.647	50362	11.418	9589	2287	1.140	--
2	2.741	390714	88.582	50187	2978	1.075	6.456
总计		441075	100.000	59776			



# SMF-213

<样品信息>

色谱柱 :XB-C18(50mm\*4.6mm,5μm)      流速:1.5ml/min  
 柱温 :30°C      波长:237nm  
 数据文件名: RC\$SMF-213 - 0-161/3-1873-2 - zzp-zj3y-24051503p-rcqx-2-pH4.5jz-20mg2.5mg-lf100z-dz2-2.lcd  
 方法文件名: RC\$SMF-213 - SMF-213-rc-FX253.lcm  
 批处理文件名: RC\$SMF-213 - SMF-213-20240925-FX253.lcb  
 样品瓶号 : 2-27  
 进样体积 : 20 μl      版本号:6.115  
 进样时间 : 2024/09/25 19:14:37      实验者: xiechaojun  
 处理时间 (V2) : 2024/09/26 09:57:45      处理者: xiechaojun  
 仪器型号: SHIMADZU LC-2050C(FX253)

<色谱图>

mV

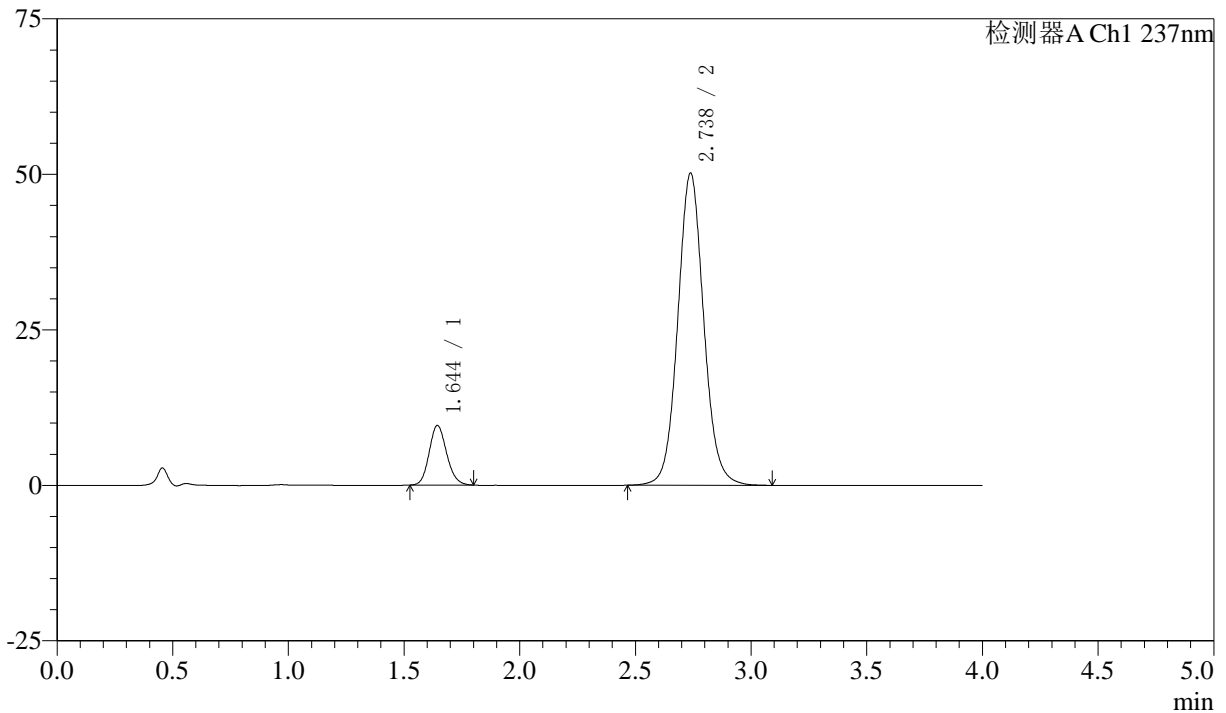

<峰表>

检测器A Ch1 237nm

峰号	保留时间	面积	面积%	高度	理论塔板数(USP)	拖尾因子	分离度(USP)
1	1.644	50465	11.407	9560	2270	1.138	--
2	2.738	391935	88.593	50216	2956	1.074	6.445
总计		442400	100.000	59776			



# SMF-213

## <样品信息>

色谱柱 :XB-C18(50mm\*4.6mm,5μm) 流速:1.5ml/min  
柱温 :30°C 波长:237nm  
数据文件名: RC\$SMF-213 - 0-161/3-1874-2 - zzp-zj3y-2024052421p-rcqx-1-pH4.5jz-20mg2.5mg-lf100z-rj.lcd  
方法文件名: RC\$SMF-213 - SMF-213-rc-FX253.lcm  
批处理文件名: RC\$SMF-213 - SMF-213-20240925-FX253.lcb  
样品瓶号 : 3-9  
进样体积 : 20 μl 版本号:6.115  
进样时间 : 2024/09/25 19:19:01 实验者: xiechaojun  
处理时间 (V2) : 2024/09/26 09:57:48 处理者: xiechaojun  
仪器型号: SHIMADZU LC-2050C(FX253)

## <色谱图>

mV

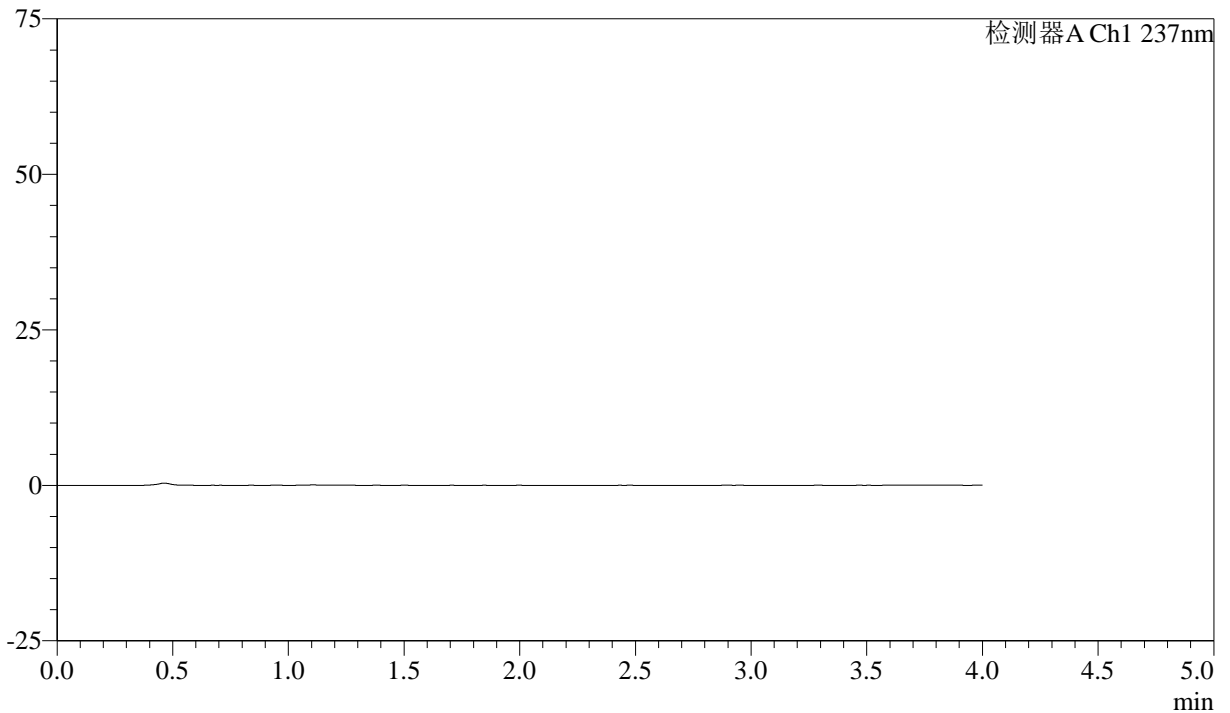

## <峰表>

检测器A Ch1 237nm

峰号	保留时间	面积	面积%	高度	理论塔板数(USP)	拖尾因子	分离度(USP)
总计							



# SMF-213

<样品信息>

色谱柱 :XB-C18(50mm\*4.6mm,5μm)      流速:1.5ml/min  
 柱温 :30°C      波长:237nm  
 数据文件名: RC\$SMF-213 - 0-161/3-1875-2 - zzp-zj3y-2024052421p-rcqx-1-pH4.5jz-20mg2.5mg-lf100z-dz1-1.lcd  
 方法文件名: RC\$SMF-213 - SMF-213-rc-FX253.lcm  
 批处理文件名: RC\$SMF-213 - SMF-213-20240925-FX253.lcb  
 样品瓶号 : 3-18  
 进样体积 : 20 μl      版本号:6.115  
 进样时间 : 2024/09/25 19:23:25      实验者: xiechaojun  
 处理时间 (V2) : 2024/09/26 09:57:51      处理者: xiechaojun  
 仪器型号: SHIMADZU LC-2050C(FX253)

<色谱图>

mV

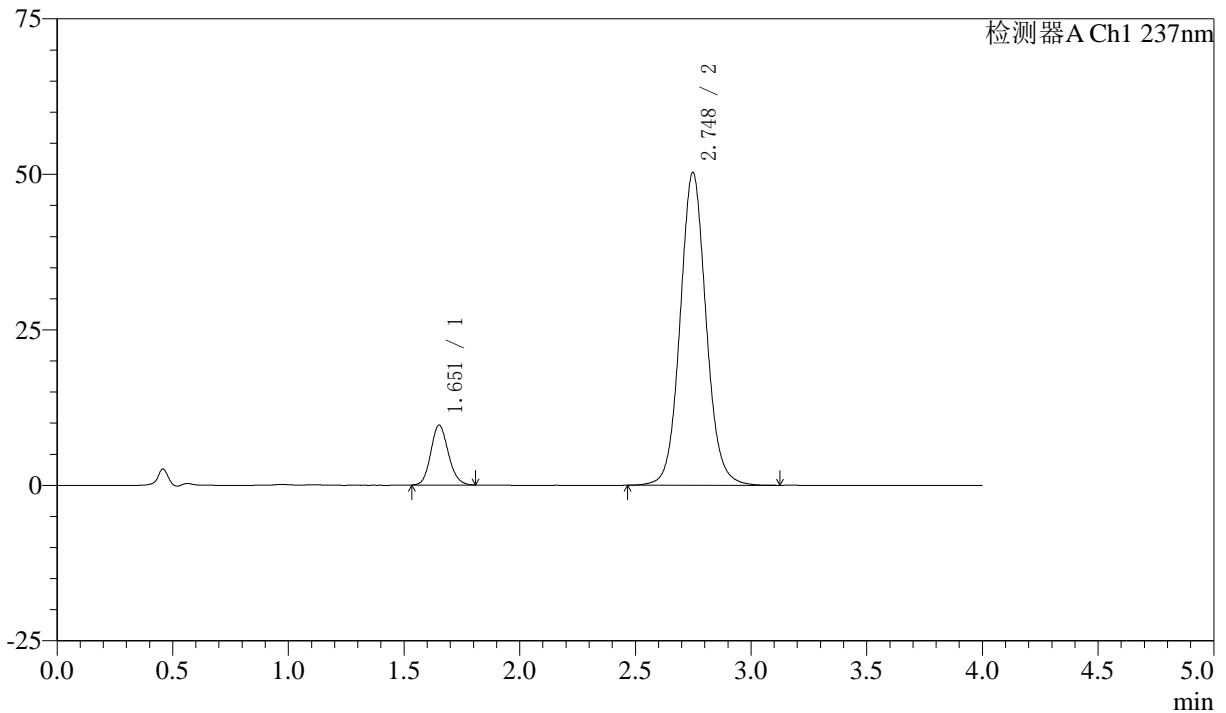

<峰表>

检测器A Ch1 237nm

峰号	保留时间	面积	面积%	高度	理论塔板数(USP)	拖尾因子	分离度(USP)
1	1.651	50713	11.415	9570	2283	1.133	--
2	2.748	393559	88.585	50294	2966	1.076	6.451
总计		444272	100.000	59864			



# SMF-213

<样品信息>

色谱柱 :XB-C18(50mm\*4.6mm,5μm)      流速:1.5ml/min  
 柱温 :30°C      波长:237nm  
 数据文件名: RC\$SMF-213 - 0-161/3-1876-2 - zzp-zj3y-2024052421p-rcqx-1-pH4.5jz-20mg2.5mg-lf100z-dz1-2.lcd  
 方法文件名: RC\$SMF-213 - SMF-213-rc-FX253.lcm  
 批处理文件名: RC\$SMF-213 - SMF-213-20240925-FX253.lcb  
 样品瓶号 : 3-18  
 进样体积 : 20 μl      版本号:6.115  
 进样时间 : 2024/09/25 19:27:49      实验者: xiechaojun  
 处理时间 (V2) : 2024/09/26 09:57:54      处理者: xiechaojun  
 仪器型号: SHIMADZU LC-2050C(FX253)

<色谱图>

mV

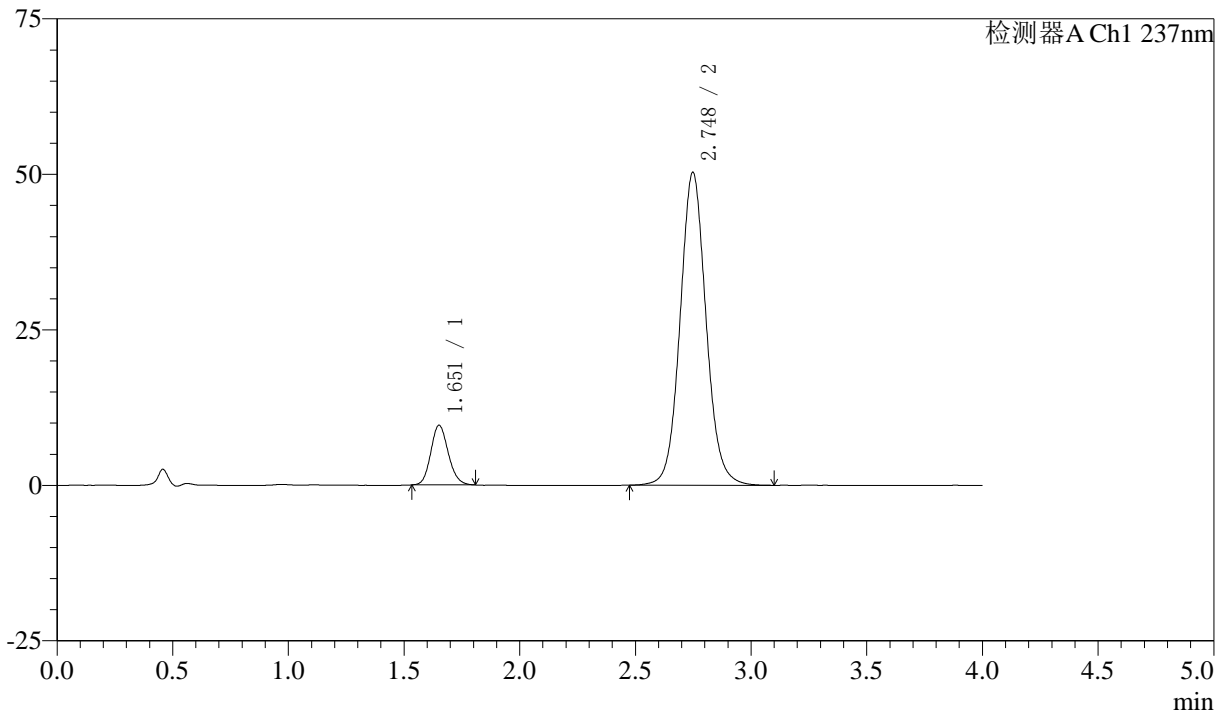

<峰表>

检测器A Ch1 237nm

峰号	保留时间	面积	面积%	高度	理论塔板数(USP)	拖尾因子	分离度(USP)
1	1.651	50549	11.389	9537	2289	1.137	--
2	2.748	393272	88.611	50304	2965	1.076	6.454
总计		443821	100.000	59841			



# SMF-213

## <样品信息>

色谱柱 :XB-C18(50mm\*4.6mm,5μm) 流速:1.5ml/min  
柱温 :30°C 波长:237nm  
数据文件名: RC\$SMF-213 - 0-161/3-1877-2 - zzp-zj3y-2024052421p-rcqx-1-pH4.5jz-20mg2.5mg-lf100z-dz1-3.lcd  
方法文件名: RC\$SMF-213 - SMF-213-rc-FX253.lcm  
批处理文件名: RC\$SMF-213 - SMF-213-20240925-FX253.lcb  
样品瓶号 : 3-18  
进样体积 : 20 μl 版本号:6.115  
进样时间 : 2024/09/25 19:32:12 实验者: xiechaojun  
处理时间 (V2) : 2024/09/26 09:57:57 处理者: xiechaojun  
仪器型号: SHIMADZU LC-2050C(FX253)

## <色谱图>

mV

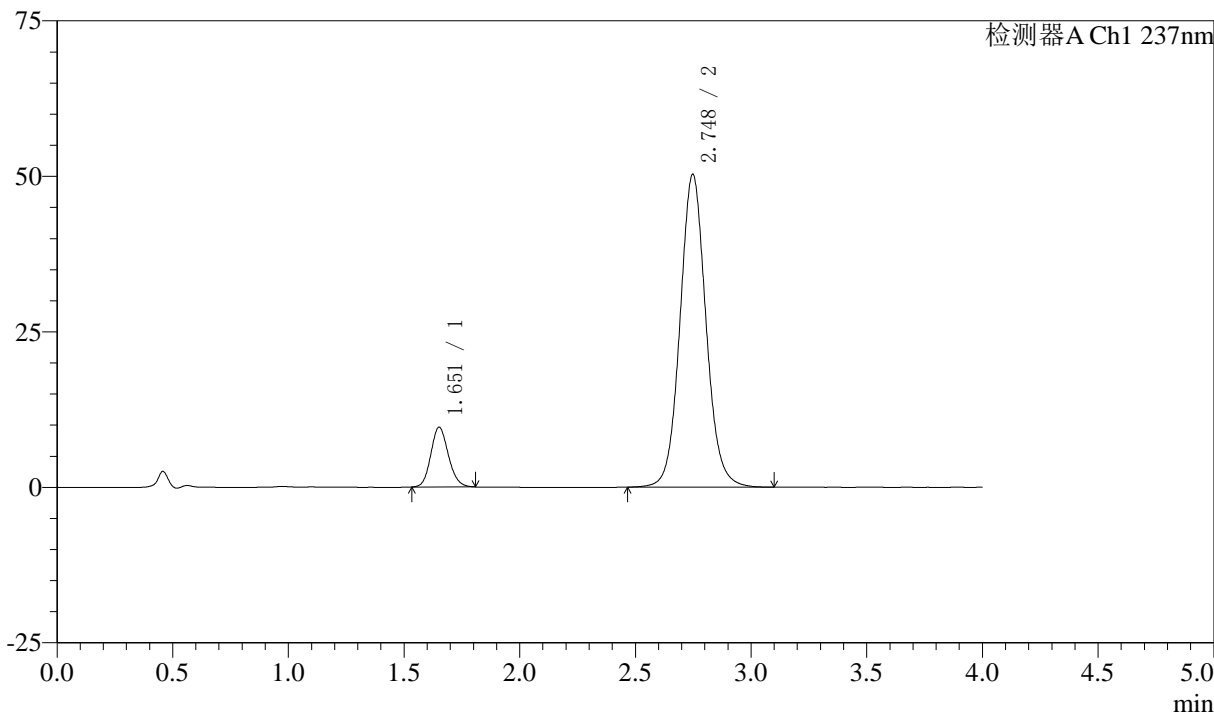

## <峰表>

检测器A Ch1 237nm

峰号	保留时间	面积	面积%	高度	理论塔板数(USP)	拖尾因子	分离度(USP)
1	1.651	50737	11.424	9556	2277	1.136	--
2	2.748	393370	88.576	50311	2965	1.076	6.444
总计		444106	100.000	59867			



# SMF-213

<样品信息>

色谱柱 :XB-C18(50mm\*4.6mm,5μm)      流速:1.5ml/min  
 柱温 :30°C      波长:237nm  
 数据文件名: RC\$SMF-213 - 0-161/3-1878-2 - zzp-zj3y-2024052421p-rcqx-1-pH4.5jz-20mg2.5mg-lf100z-dz1-4.lcd  
 方法文件名: RC\$SMF-213 - SMF-213-rc-FX253.lcm  
 批处理文件名: RC\$SMF-213 - SMF-213-20240925-FX253.lcb  
 样品瓶号 : 3-18  
 进样体积 : 20 μl      版本号:6.115  
 进样时间 : 2024/09/25 19:36:35      实验者: xiechaojun  
 处理时间 (V2) : 2024/09/26 09:58:00      处理者: xiechaojun  
 仪器型号: SHIMADZU LC-2050C(FX253)

<色谱图>

mV

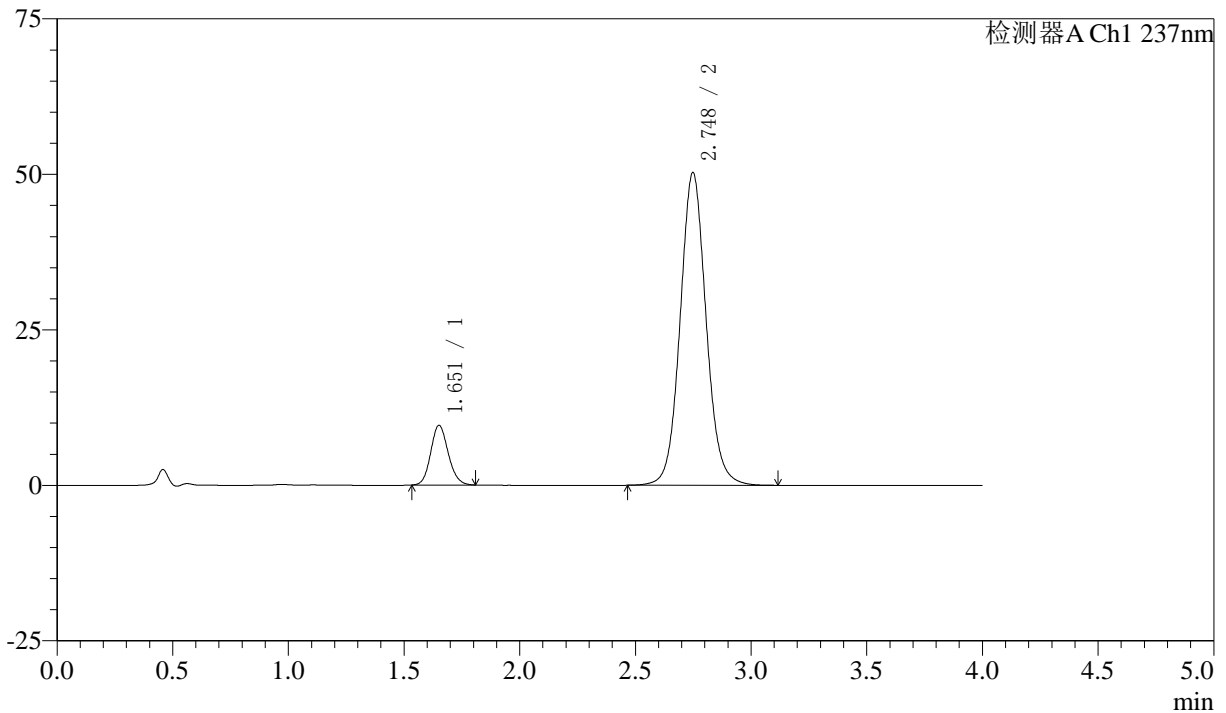

<峰表>

检测器A Ch1 237nm

峰号	保留时间	面积	面积%	高度	理论塔板数(USP)	拖尾因子	分离度(USP)
1	1.651	50619	11.403	9536	2283	1.132	--
2	2.748	393307	88.597	50275	2969	1.076	6.456
总计		443925	100.000	59811			



# SMF-213

<样品信息>

色谱柱 :XB-C18(50mm\*4.6mm,5μm)      流速:1.5ml/min  
 柱温 :30°C      波长:237nm  
 数据文件名: RC\$SMF-213 - 0-161/3-1879-2 - zzp-zj3y-2024052421p-rcqx-1-pH4.5jz-20mg2.5mg-lf100z-dz1-5.lcd  
 方法文件名: RC\$SMF-213 - SMF-213-rc-FX253.lcm  
 批处理文件名: RC\$SMF-213 - SMF-213-20240925-FX253.lcb  
 样品瓶号 : 3-18  
 进样体积 : 20 μl      版本号:6.115  
 进样时间 : 2024/09/25 19:40:58      实验者: xiechaojun  
 处理时间 (V2) : 2024/09/26 09:58:03      处理者: xiechaojun  
 仪器型号: SHIMADZU LC-2050C(FX253)

<色谱图>

mV

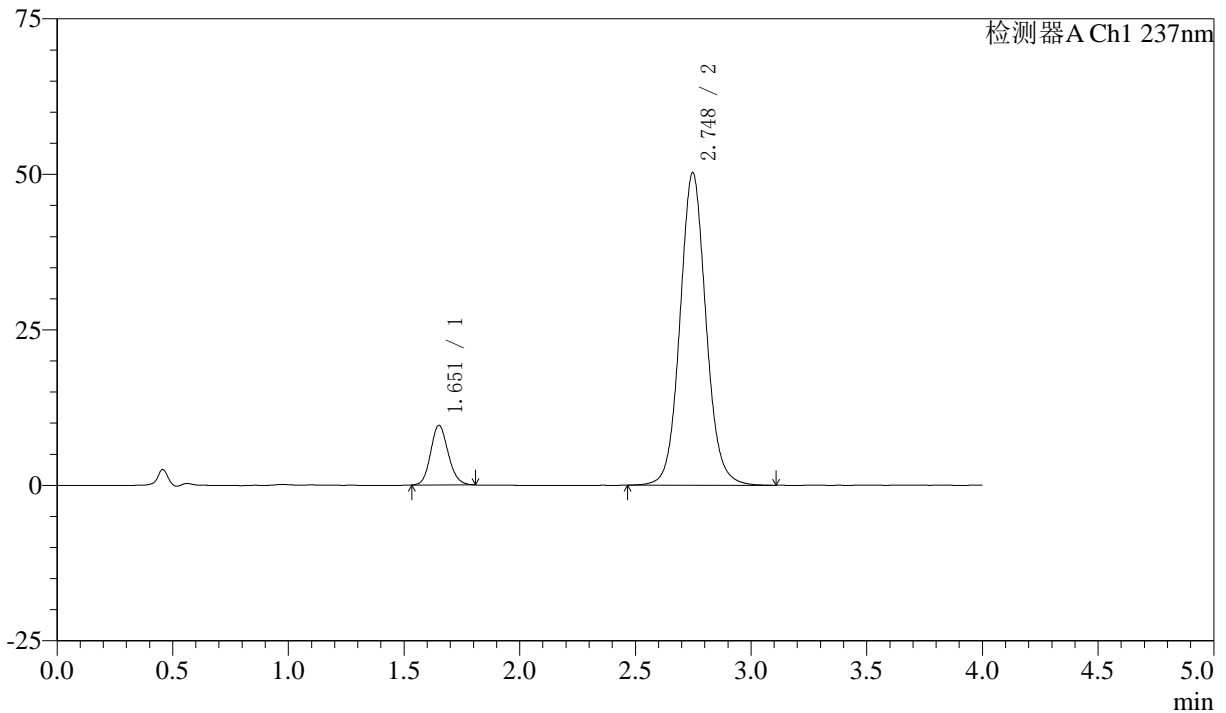

<峰表>

检测器A Ch1 237nm

峰号	保留时间	面积	面积%	高度	理论塔板数(USP)	拖尾因子	分离度(USP)
1	1.651	50562	11.389	9533	2282	1.135	--
2	2.748	393379	88.611	50267	2965	1.076	6.452
总计		443940	100.000	59800			



# SMF-213

## <样品信息>

色谱柱 :XB-C18(50mm\*4.6mm,5μm)      流速:1.5ml/min  
 柱温 :30°C      波长:237nm  
 数据文件名: RC\$SMF-213 - 0-161/3-1880-2 - zzp-zj3y-2024052421p-rcqx-1-pH4.5jz-20mg2.5mg-lf100z-5min-P1.lcb  
 方法文件名: RC\$SMF-213 - SMF-213-rc-FX253.lcm  
 批处理文件名: RC\$SMF-213 - SMF-213-20240925-FX253.lcb  
 样品瓶号 : 3-1  
 进样体积 : 20 μl      版本号:6.115  
 进样时间 : 2024/09/25 19:45:21      实验者: xiechaojun  
 处理时间 (V2) : 2024/09/26 09:58:05      处理者: xiechaojun  
 仪器型号: SHIMADZU LC-2050C(FX253)

## <色谱图>

mV

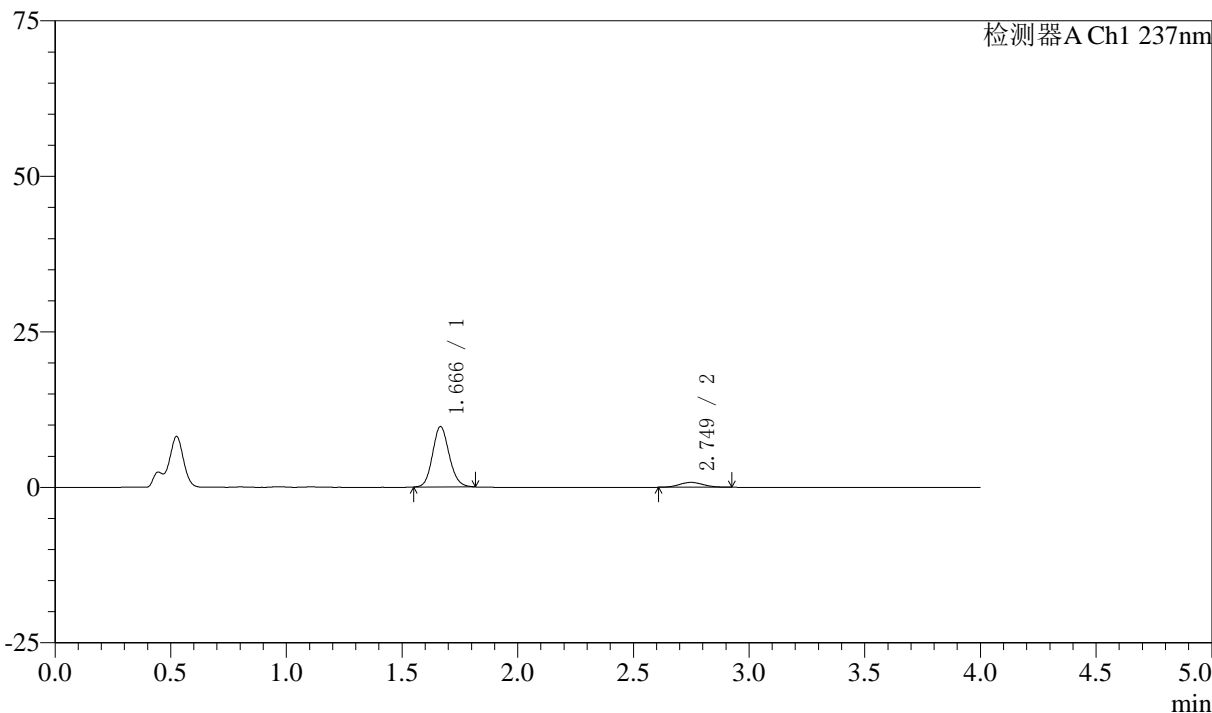

## <峰表>

检测器A Ch1 237nm

峰号	保留时间	面积	面积%	高度	理论塔板数(USP)	拖尾因子	分离度(USP)
1	1.666	48622	89.495	9692	2589	1.126	--
2	2.749	5707	10.505	784	3359	1.086	6.757
总计		54329	100.000	10477			



# SMF-213

<样品信息>

色谱柱 :XB-C18(50mm\*4.6mm,5μm)      流速:1.5ml/min  
 柱温 :30°C      波长:237nm  
 数据文件名: RC\$SMF-213 - 0-161/3-1881-2 - zzp-zj3y-2024052421p-rcqx-1-pH4.5jz-20mg2.5mg-lf100z-5min-P2.lcb  
 方法文件名: RC\$SMF-213 - SMF-213-rc-FX253.lcm  
 批处理文件名: RC\$SMF-213 - SMF-213-20240925-FX253.lcb  
 样品瓶号 : 3-10  
 进样体积 : 20 μl      版本号:6.115  
 进样时间 : 2024/09/25 19:49:44      实验者: xiechaojun  
 处理时间 (V2) : 2024/09/26 09:58:09      处理者: xiechaojun  
 仪器型号: SHIMADZU LC-2050C(FX253)

<色谱图>

mV

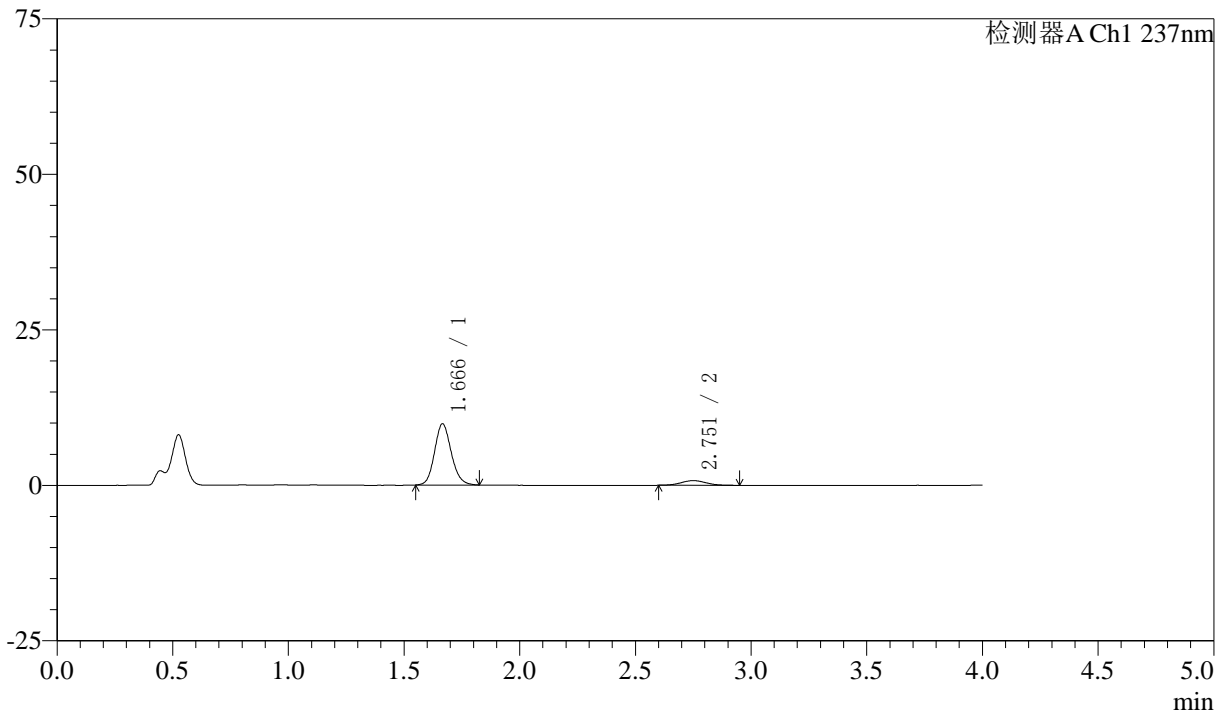

<峰表>

检测器A Ch1 237nm

峰号	保留时间	面积	面积%	高度	理论塔板数(USP)	拖尾因子	分离度(USP)
1	1.666	49462	89.752	9812	2574	1.136	--
2	2.751	5648	10.248	750	3188	1.078	6.649
总计		55110	100.000	10562			



# SMF-213

## <样品信息>

色谱柱 :XB-C18(50mm\*4.6mm,5μm) 流速:1.5ml/min  
柱温 :30°C 波长:237nm  
数据文件名: RC\$SMF-213 - 0-161/3-1882-2 - zzp-zj3y-2024052421p-rcqx-1-pH4.5jz-20mg2.5mg-lf100z-5min-P3.lcb  
方法文件名: RC\$SMF-213 - SMF-213-rc-FX253.lcm  
批处理文件名: RC\$SMF-213 - SMF-213-20240925-FX253.lcb  
样品瓶号 : 3-19  
进样体积 : 20 μl 版本号:6.115  
进样时间 : 2024/09/25 19:54:07 实验者: xiechaojun  
处理时间 (V2) : 2024/09/26 09:58:12 处理者: xiechaojun  
仪器型号: SHIMADZU LC-2050C(FX253)

## <色谱图>

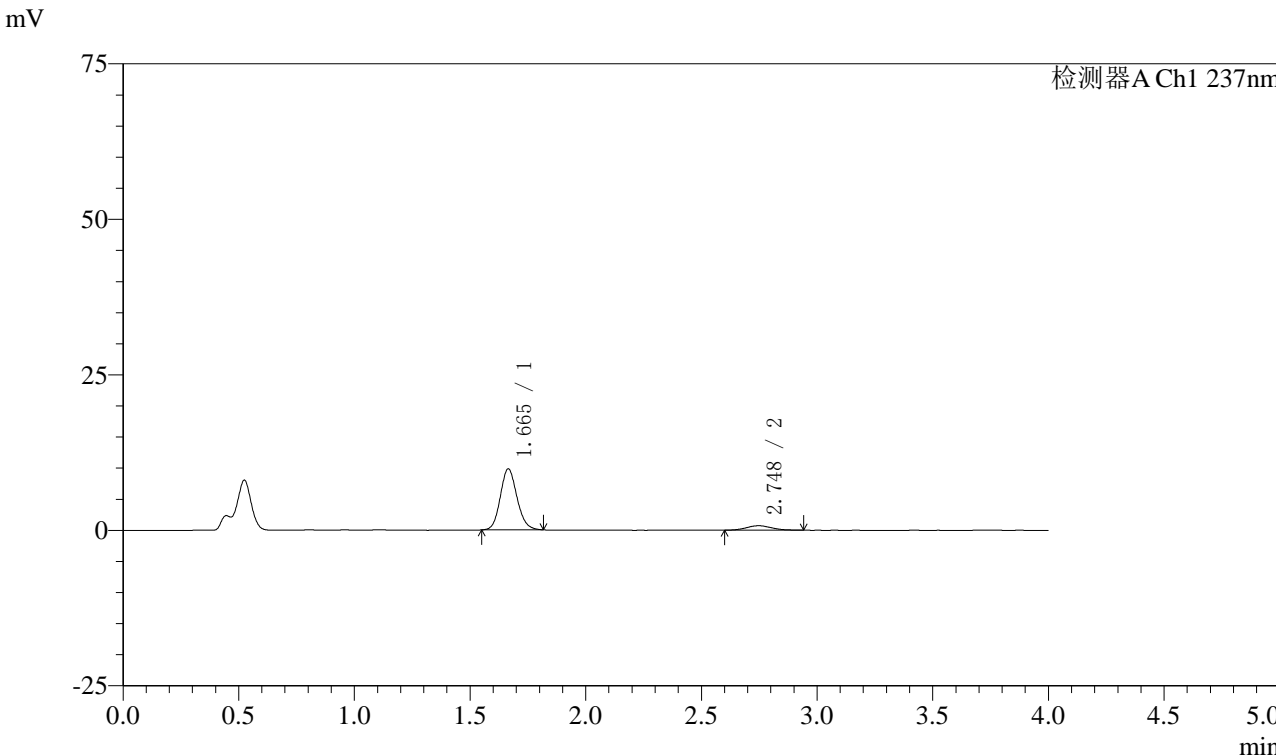

## <峰表>

检测器A Ch1 237nm

峰号	保留时间	面积	面积%	高度	理论塔板数(USP)	拖尾因子	分离度(USP)
1	1.665	49237	90.083	9809	2572	1.131	--
2	2.748	5420	9.917	721	2979	1.103	6.508
总计		54657	100.000	10530			



# SMF-213

<样品信息>

色谱柱 :XB-C18(50mm\*4.6mm,5μm)      流速:1.5ml/min  
 柱温 :30°C      波长:237nm  
 数据文件名: RC\$SMF-213 - 0-161/3-1883-2 - zzp-zj3y-2024052421p-rcqx-1-pH4.5jz-20mg2.5mg-lf100z-5min-P4.lcb  
 方法文件名: RC\$SMF-213 - SMF-213-rc-FX253.lcm  
 批处理文件名: RC\$SMF-213 - SMF-213-20240925-FX253.lcb  
 样品瓶号 : 3-28  
 进样体积 : 20 μl      版本号:6.115  
 进样时间 : 2024/09/25 19:58:30      实验者: xiechaojun  
 处理时间 (V2) : 2024/09/26 09:58:14      处理者: xiechaojun  
 仪器型号: SHIMADZU LC-2050C(FX253)

<色谱图>

mV

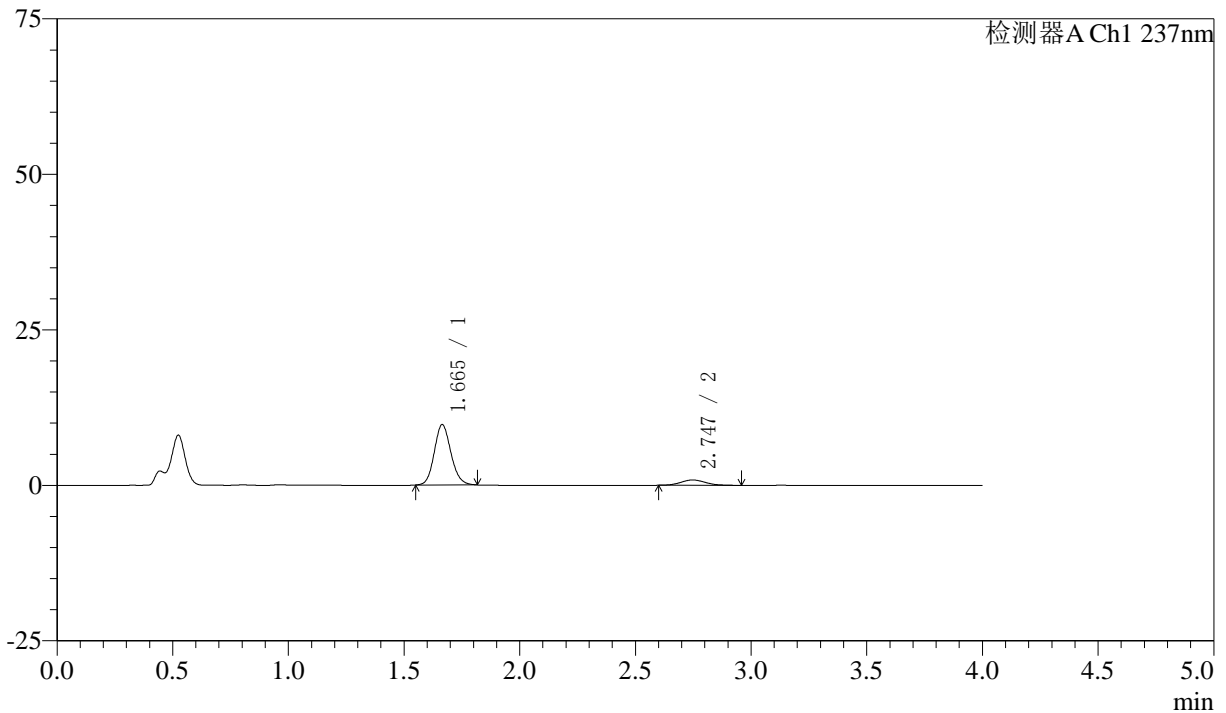

<峰表>

检测器A Ch1 237nm

峰号	保留时间	面积	面积%	高度	理论塔板数(USP)	拖尾因子	分离度(USP)
1	1.665	48612	88.284	9707	2585	1.127	--
2	2.747	6451	11.716	859	3141	1.123	6.620
总计		55063	100.000	10566			



# SMF-213

<样品信息>

色谱柱 :XB-C18(50mm\*4.6mm,5μm)      流速:1.5ml/min  
 柱温 :30°C      波长:237nm  
 数据文件名: RC\$SMF-213 - 0-161/3-1884-2 - zzp-zj3y-2024052421p-rcqx-1-pH4.5jz-20mg2.5mg-lf100z-5min-P5.lcb  
 方法文件名: RC\$SMF-213 - SMF-213-rc-FX253.lcm  
 批处理文件名: RC\$SMF-213 - SMF-213-20240925-FX253.lcb  
 样品瓶号 : 3-37  
 进样体积 : 20 μl      版本号:6.115  
 进样时间 : 2024/09/25 20:02:53      实验者: xiechaojun  
 处理时间 (V2) : 2024/09/26 09:58:17      处理者: xiechaojun  
 仪器型号: SHIMADZU LC-2050C(FX253)

<色谱图>

mV

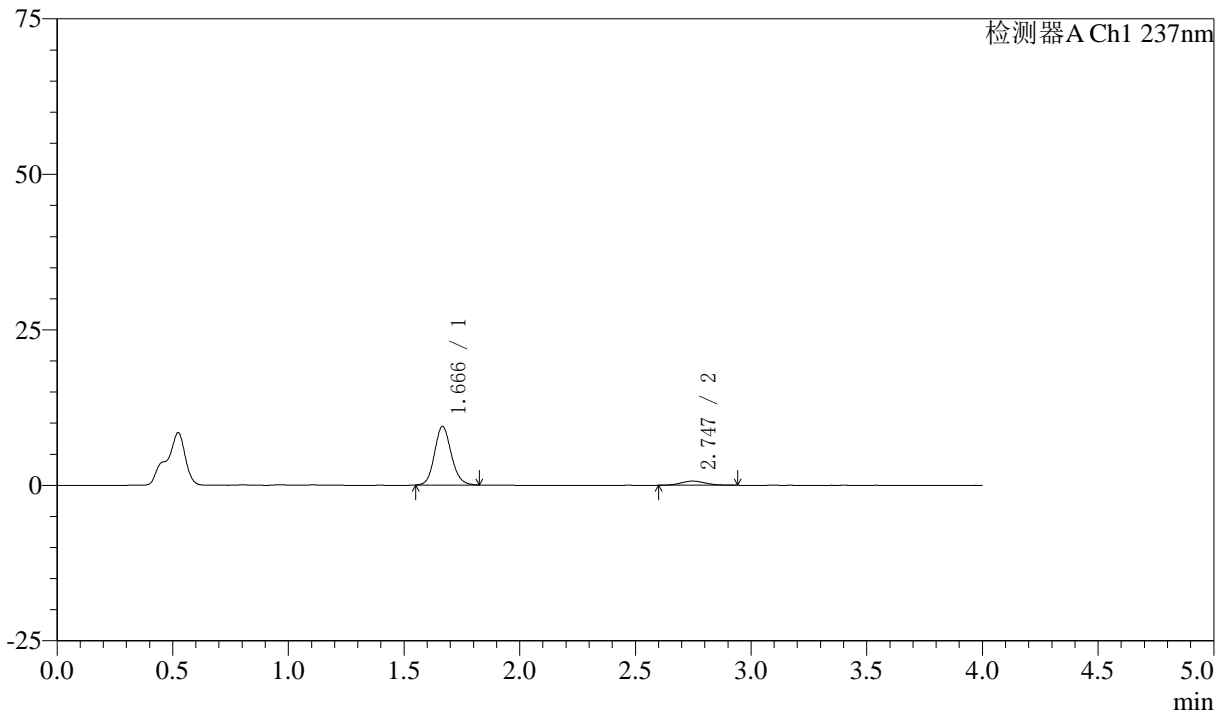

<峰表>

检测器A Ch1 237nm

峰号	保留时间	面积	面积%	高度	理论塔板数(USP)	拖尾因子	分离度(USP)
1	1.666	47442	90.426	9405	2578	1.130	--
2	2.747	5023	9.574	672	3065	1.101	6.557
总计		52465	100.000	10078			



# SMF-213

## <样品信息>

色谱柱 :XB-C18(50mm\*4.6mm,5μm)      流速:1.5ml/min  
 柱温 :30°C      波长:237nm  
 数据文件名: RC\$SMF-213 - 0-161/3-1885-2 - zzp-zj3y-2024052421p-rcqx-1-pH4.5jz-20mg2.5mg-lf100z-5min-P6.lcb  
 方法文件名: RC\$SMF-213 - SMF-213-rc-FX253.lcm  
 批处理文件名: RC\$SMF-213 - SMF-213-20240925-FX253.lcb  
 样品瓶号 : 3-46  
 进样体积 : 20 μl      版本号:6.115  
 进样时间 : 2024/09/25 20:07:16      实验者: xiechaojun  
 处理时间 (V2) : 2024/09/26 09:58:20      处理者: xiechaojun  
 仪器型号: SHIMADZU LC-2050C(FX253)

## <色谱图>

mV

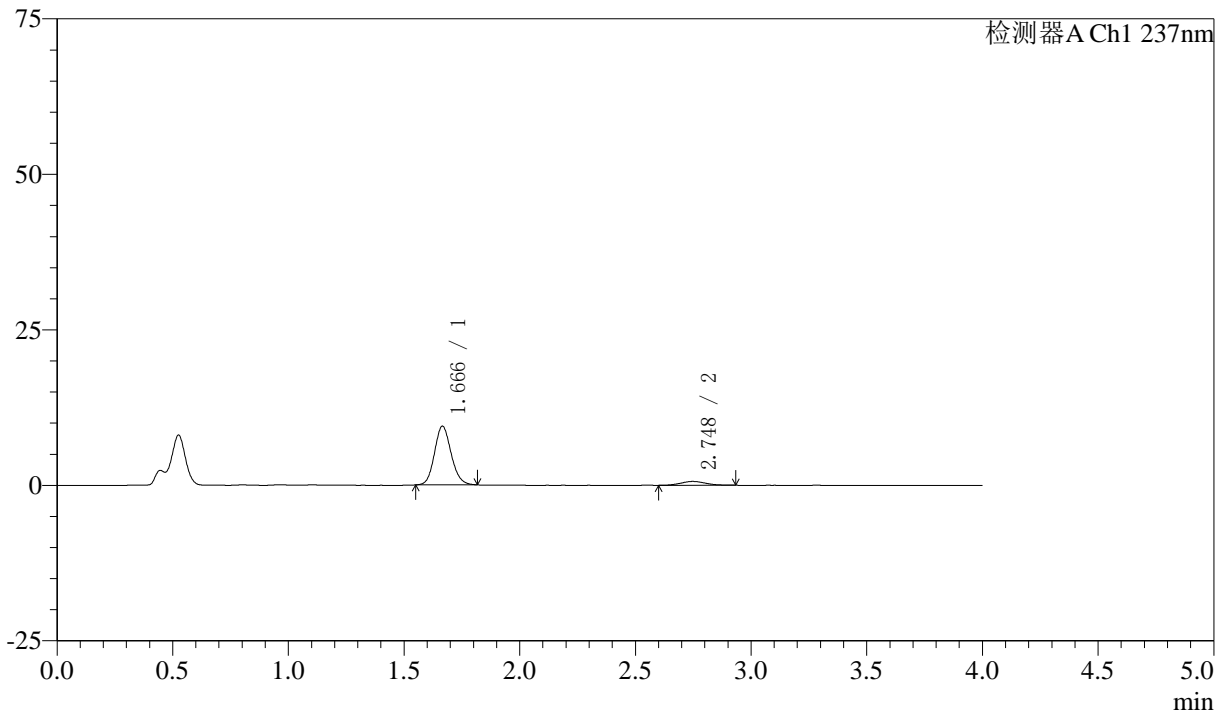

## <峰表>

检测器A Ch1 237nm

峰号	保留时间	面积	面积%	高度	理论塔板数(USP)	拖尾因子	分离度(USP)
1	1.666	47279	91.082	9427	2582	1.130	--
2	2.748	4629	8.918	619	3147	1.087	6.620
总计		51908	100.000	10046			



# SMF-213

## <样品信息>

色谱柱 :XB-C18(50mm\*4.6mm,5μm)      流速:1.5ml/min  
 柱温 :30°C      波长:237nm  
 数据文件名: RC\$SMF-213 - 0-161/3-1886-2 - zzp-zj3y-2024052421p-rcqx-1-pH4.5jz-20mg2.5mg-lf100z-10min-P1.l  
 方法文件名: RC\$SMF-213 - SMF-213-rc-FX253.lcm  
 批处理文件名: RC\$SMF-213 - SMF-213-20240925-FX253.lcb  
 样品瓶号 : 3-2  
 进样体积 : 20 μl      版本号:6.115  
 进样时间 : 2024/09/25 20:11:39      实验者: xiechaojun  
 处理时间 (V2) : 2024/09/26 09:58:23      处理者: xiechaojun  
 仪器型号: SHIMADZU LC-2050C(FX253)

## <色谱图>

mV

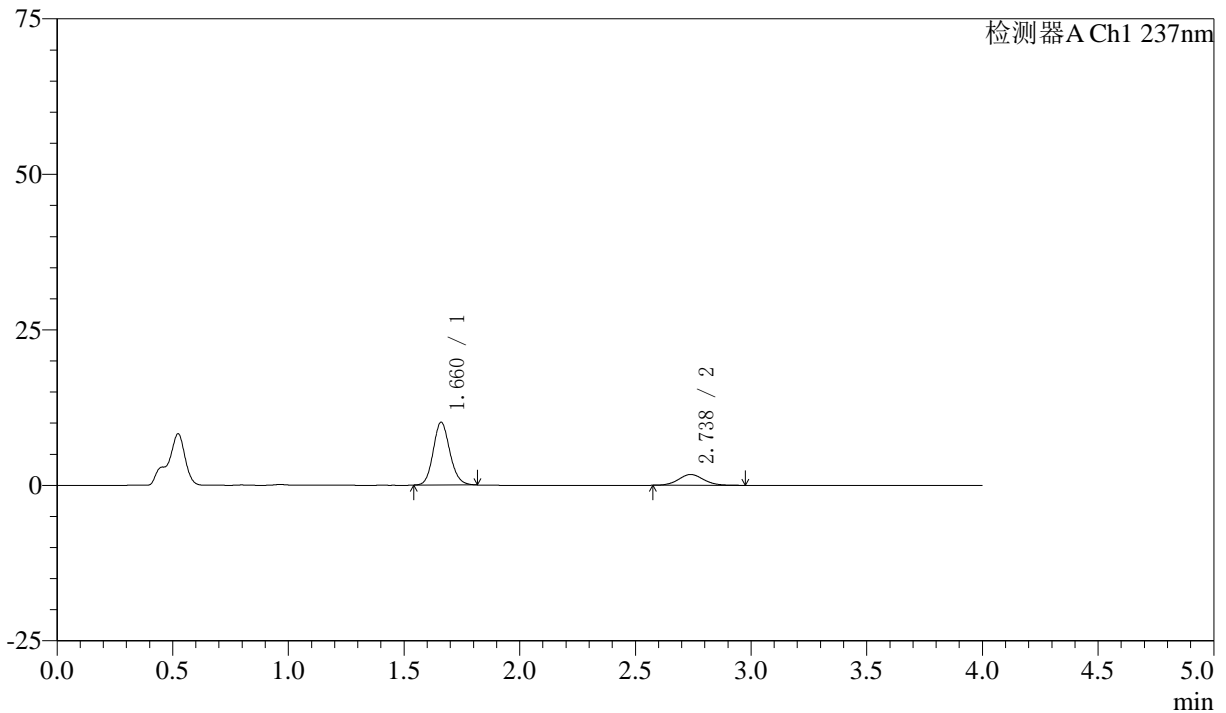

## <峰表>

检测器A Ch1 237nm

峰号	保留时间	面积	面积%	高度	理论塔板数(USP)	拖尾因子	分离度(USP)
1	1.660	50500	79.296	10051	2584	1.132	--
2	2.738	13186	20.704	1745	3097	1.083	6.585
总计		63686	100.000	11796			



# SMF-213

## <样品信息>

色谱柱 :XB-C18(50mm\*4.6mm,5μm)      流速:1.5ml/min  
 柱温 :30°C      波长:237nm  
 数据文件名: RC\$SMF-213 - 0-161/3-1887-2 - zzp-zj3y-2024052421p-rcqx-1-pH4.5jz-20mg2.5mg-lf100z-10min-P2.l  
 方法文件名: RC\$SMF-213 - SMF-213-rc-FX253.lcm  
 批处理文件名: RC\$SMF-213 - SMF-213-20240925-FX253.lcb  
 样品瓶号 : 3-11  
 进样体积 : 20 μl      版本号:6.115  
 进样时间 : 2024/09/25 20:16:02      实验者: xiechaojun  
 处理时间 (V2) : 2024/09/26 09:58:26      处理者: xiechaojun  
 仪器型号: SHIMADZU LC-2050C(FX253)

## <色谱图>

mV

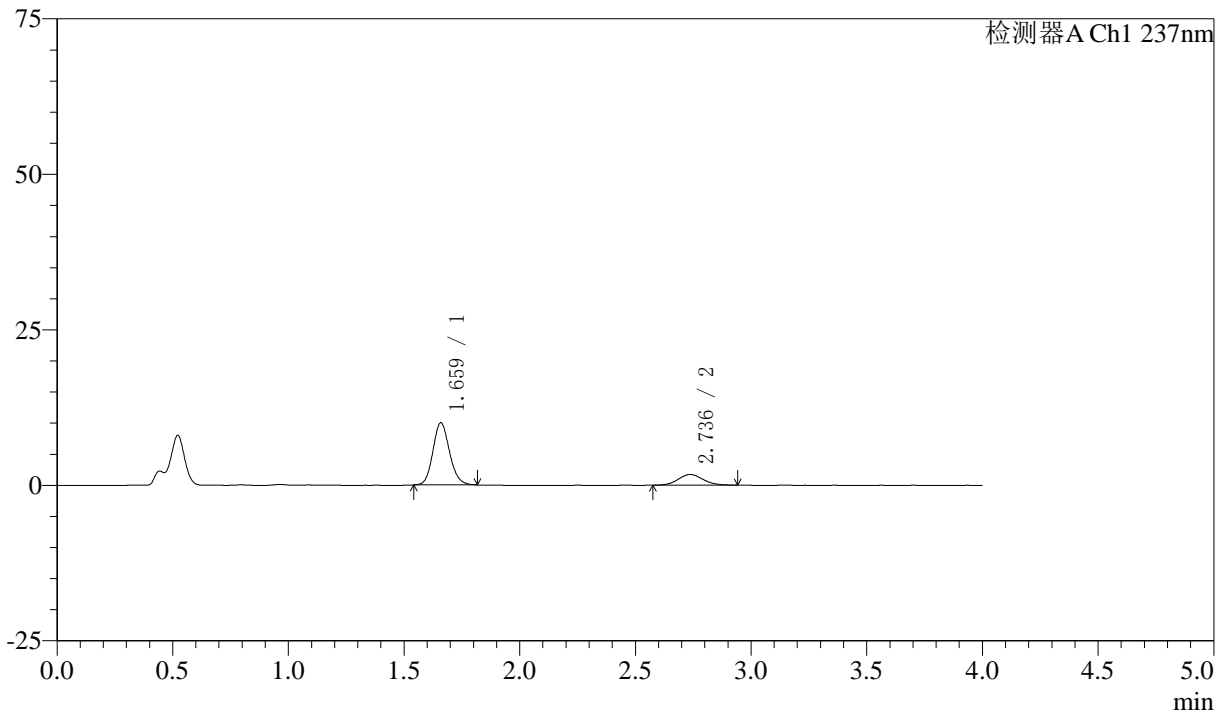

## <峰表>

检测器A Ch1 237nm

峰号	保留时间	面积	面积%	高度	理论塔板数(USP)	拖尾因子	分离度(USP)
1	1.659	50044	79.702	9944	2582	1.134	--
2	2.736	12745	20.298	1711	3078	1.088	6.574
总计		62789	100.000	11655			



# SMF-213

## <样品信息>

色谱柱 :XB-C18(50mm\*4.6mm,5μm) 流速:1.5ml/min  
柱温 :30°C 波长:237nm  
数据文件名: RC\$SMF-213 - 0-161/3-1888-2 - zzp-zj3y-2024052421p-rcqx-1-pH4.5jz-20mg2.5mg-lf100z-10min-P3.l  
方法文件名: RC\$SMF-213 - SMF-213-rc-FX253.lcm  
批处理文件名: RC\$SMF-213 - SMF-213-20240925-FX253.lcb  
样品瓶号 : 3-20  
进样体积 : 20 μl 版本号:6.115  
进样时间 : 2024/09/25 20:20:25 实验者: xiechaojun  
处理时间 (V2) : 2024/09/26 09:58:28 处理者: xiechaojun  
仪器型号: SHIMADZU LC-2050C(FX253)

## <色谱图>

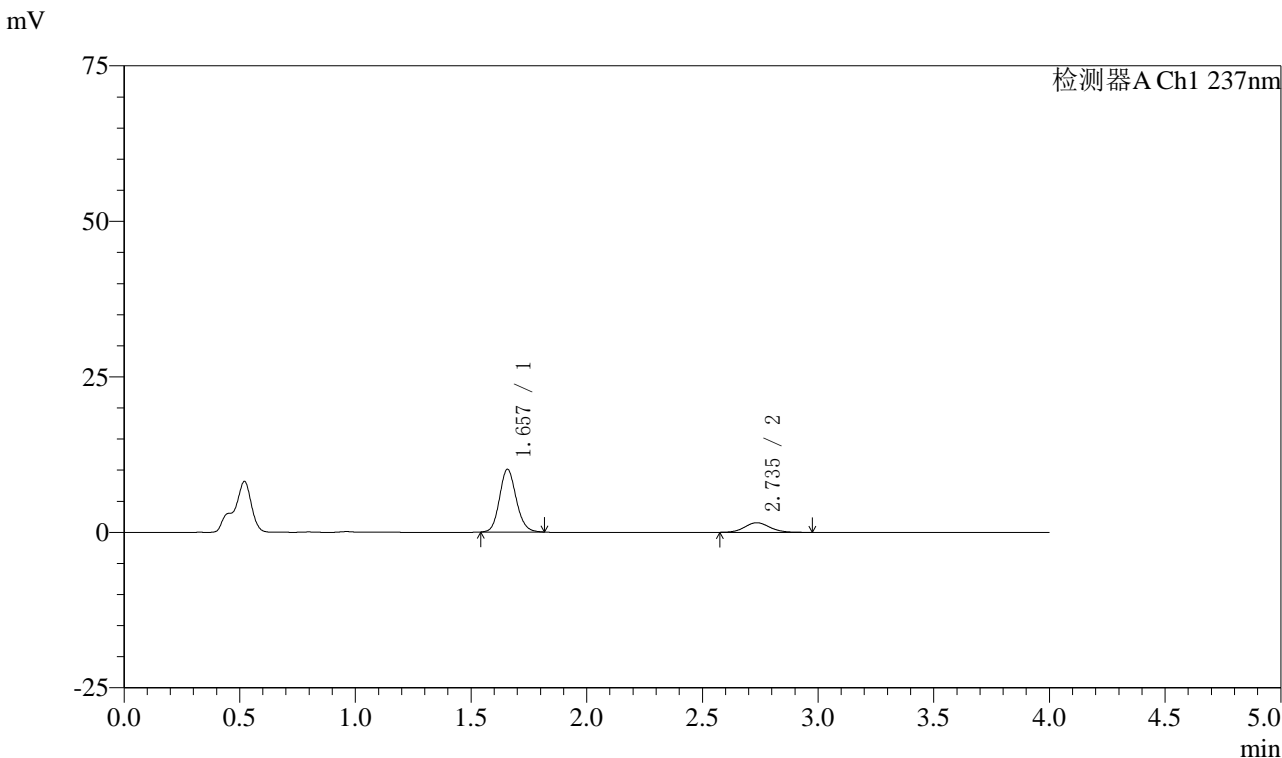

## <峰表>

检测器A Ch1 237nm

峰号	保留时间	面积	面积%	高度	理论塔板数(USP)	拖尾因子	分离度(USP)
1	1.657	50639	81.145	10090	2565	1.134	--
2	2.735	11767	18.855	1545	3099	1.098	6.585
总计		62406	100.000	11635			



# SMF-213

## <样品信息>

色谱柱 :XB-C18(50mm\*4.6mm,5μm)      流速:1.5ml/min  
 柱温 :30°C      波长:237nm  
 数据文件名: RC\$SMF-213 - 0-161/3-1889-2 - zzp-zj3y-2024052421p-rcqx-1-pH4.5jz-20mg2.5mg-lf100z-10min-P4.l  
 方法文件名: RC\$SMF-213 - SMF-213-rc-FX253.lcm  
 批处理文件名: RC\$SMF-213 - SMF-213-20240925-FX253.lcb  
 样品瓶号 : 3-29  
 进样体积 : 20 μl      版本号:6.115  
 进样时间 : 2024/09/25 20:24:48      实验者: xiechaojun  
 处理时间 (V2) : 2024/09/26 09:58:31      处理者: xiechaojun  
 仪器型号: SHIMADZU LC-2050C(FX253)

## <色谱图>

mV

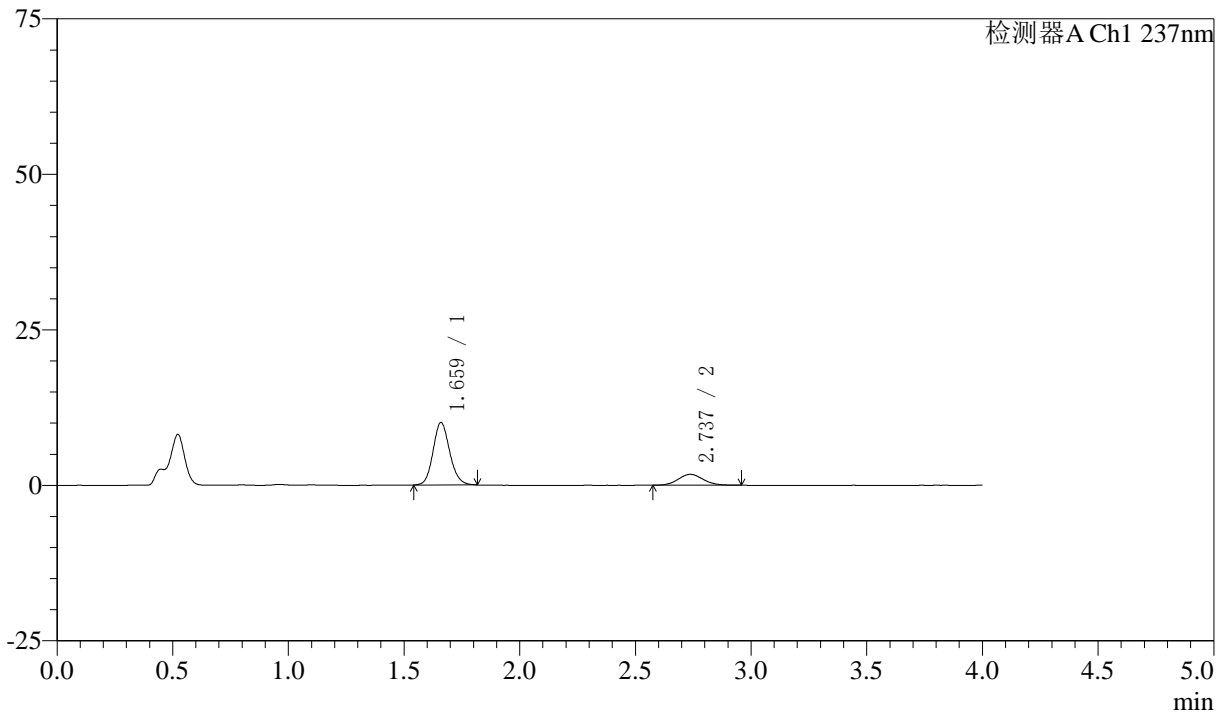

## <峰表>

检测器A Ch1 237nm

峰号	保留时间	面积	面积%	高度	理论塔板数(USP)	拖尾因子	分离度(USP)
1	1.659	50316	79.350	9977	2575	1.133	--
2	2.737	13094	20.650	1747	3105	1.101	6.587
总计		63410	100.000	11723			



# SMF-213

## <样品信息>

色谱柱 :XB-C18(50mm\*4.6mm,5μm)      流速:1.5ml/min  
 柱温 :30°C      波长:237nm  
 数据文件名: RC\$SMF-213 - 0-161/3-1890-2 - zzp-zj3y-2024052421p-rcqx-1-pH4.5jz-20mg2.5mg-lf100z-10min-P5.l  
 方法文件名: RC\$SMF-213 - SMF-213-rc-FX253.lcm  
 批处理文件名: RC\$SMF-213 - SMF-213-20240925-FX253.lcb  
 样品瓶号 : 3-38  
 进样体积 : 20 μl      版本号:6.115  
 进样时间 : 2024/09/25 20:29:11      实验者: xiechaojun  
 处理时间 (V2) : 2024/09/26 09:58:34      处理者: xiechaojun  
 仪器型号: SHIMADZU LC-2050C(FX253)

## <色谱图>

mV

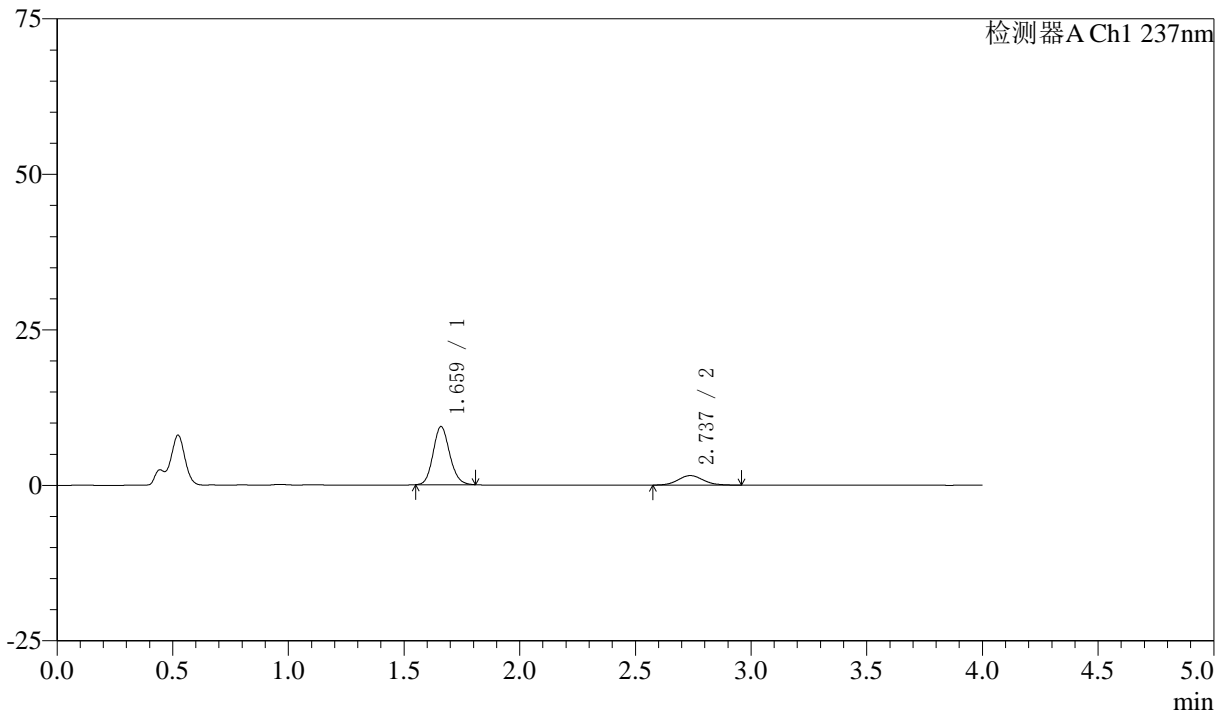

## <峰表>

检测器A Ch1 237nm

峰号	保留时间	面积	面积%	高度	理论塔板数(USP)	拖尾因子	分离度(USP)
1	1.659	46473	79.977	9290	2591	1.132	--
2	2.737	11635	20.023	1536	3059	1.079	6.562
总计		58108	100.000	10825			



# SMF-213

## <样品信息>

色谱柱 :XB-C18(50mm\*4.6mm,5μm) 流速:1.5ml/min  
柱温 :30°C 波长:237nm  
数据文件名: RC\$SMF-213 - 0-161/3-1891-2 - zzp-zj3y-2024052421p-rcqx-1-pH4.5jz-20mg2.5mg-lf100z-10min-P6.l  
方法文件名: RC\$SMF-213 - SMF-213-rc-FX253.lcm  
批处理文件名: RC\$SMF-213 - SMF-213-20240925-FX253.lcb  
样品瓶号 : 3-47  
进样体积 : 20 μl 版本号:6.115  
进样时间 : 2024/09/25 20:33:34 实验者: xiechaojun  
处理时间 (V2) : 2024/09/26 09:58:36 处理者: xiechaojun  
仪器型号: SHIMADZU LC-2050C(FX253)

## <色谱图>

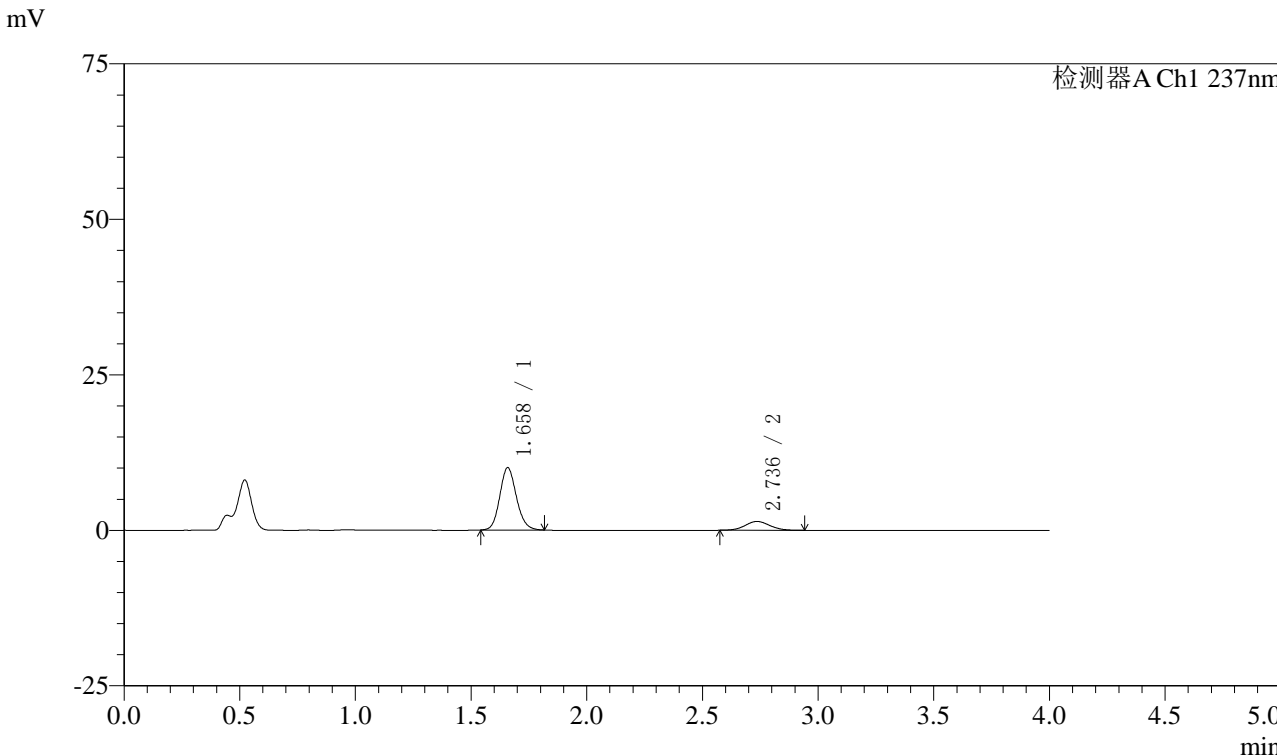

## <峰表>

检测器A Ch1 237nm

峰号	保留时间	面积	面积%	高度	理论塔板数(USP)	拖尾因子	分离度(USP)
1	1.658	50159	82.622	9982	2573	1.135	--
2	2.736	10550	17.378	1417	3196	1.071	6.647
总计		60709	100.000	11399			



# SMF-213

<样品信息>

色谱柱 :XB-C18(50mm\*4.6mm,5μm)      流速:1.5ml/min  
 柱温 :30°C      波长:237nm  
 数据文件名: RC\$SMF-213 - 0-161/3-1892-2 - zzp-zj3y-2024052421p-rcqx-1-pH4.5jz-20mg2.5mg-lf100z-15min-P1.l  
 方法文件名: RC\$SMF-213 - SMF-213-rc-FX253.lcm  
 批处理文件名: RC\$SMF-213 - SMF-213-20240925-FX253.lcb  
 样品瓶号 : 3-3  
 进样体积 : 20 μl      版本号:6.115  
 进样时间 : 2024/09/25 20:37:57      实验者: xiechaojun  
 处理时间 (V2) : 2024/09/26 09:58:39      处理者: xiechaojun  
 仪器型号: SHIMADZU LC-2050C(FX253)

<色谱图>

mV

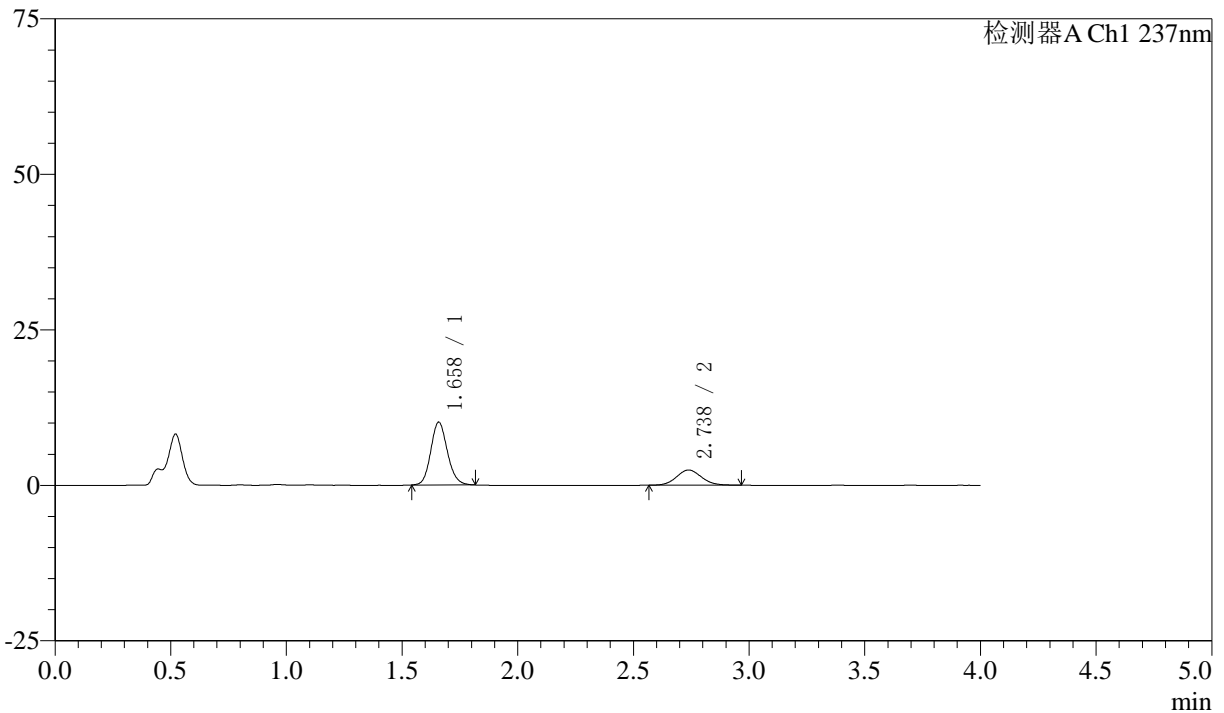

<峰表>

检测器A Ch1 237nm

峰号	保留时间	面积	面积%	高度	理论塔板数(USP)	拖尾因子	分离度(USP)
1	1.658	50494	73.388	10063	2579	1.134	--
2	2.738	18310	26.612	2445	3108	1.084	6.605
总计		68804	100.000	12508			



# SMF-213

## <样品信息>

色谱柱 :XB-C18(50mm\*4.6mm,5μm) 流速:1.5ml/min  
柱温 :30°C 波长:237nm  
数据文件名: RC\$SMF-213 - 0-161/3-1893-2 - zzp-zj3y-2024052421p-rcqx-1-pH4.5jz-20mg2.5mg-lf100z-15min-P2.l  
方法文件名: RC\$SMF-213 - SMF-213-rc-FX253.lcm  
批处理文件名: RC\$SMF-213 - SMF-213-20240925-FX253.lcb  
样品瓶号 : 3-12  
进样体积 : 20 μl 版本号:6.115  
进样时间 : 2024/09/25 20:42:20 实验者: xiechaojun  
处理时间 (V2) : 2024/09/26 09:58:42 处理者: xiechaojun  
仪器型号: SHIMADZU LC-2050C(FX253)

## <色谱图>

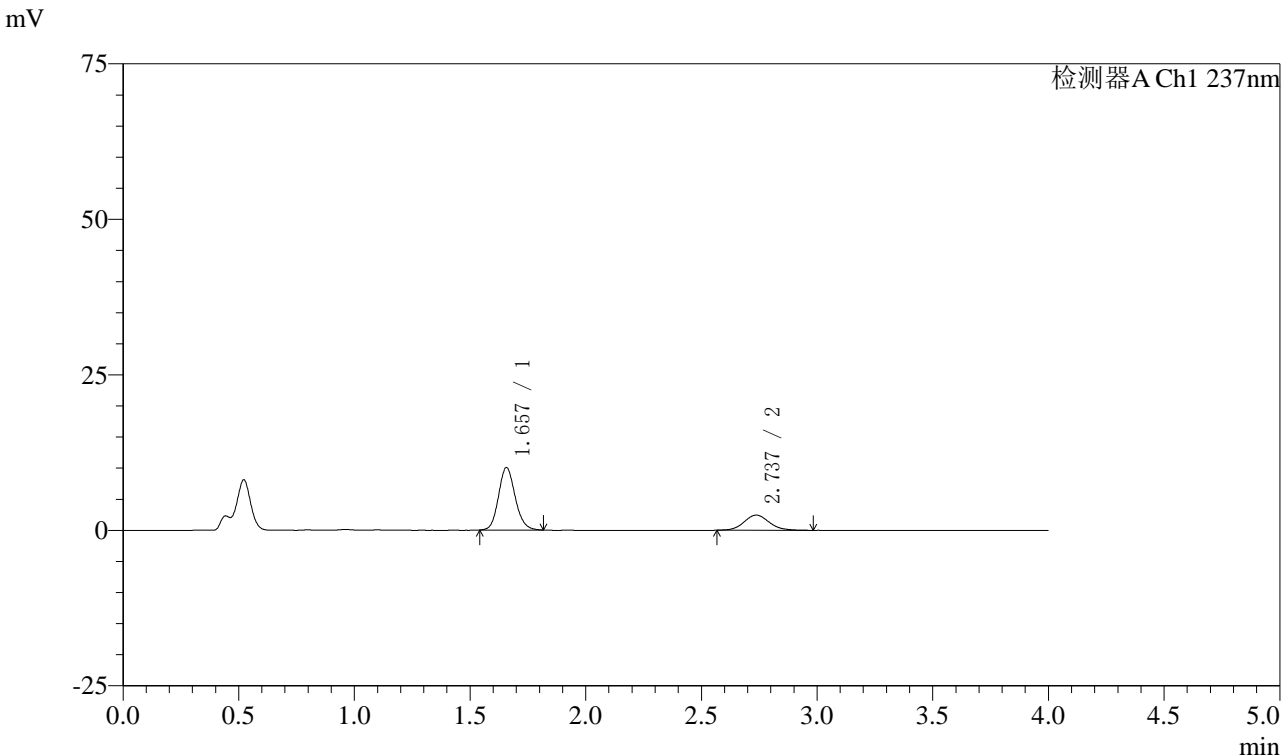

## <峰表>

检测器A Ch1 237nm

峰号	保留时间	面积	面积%	高度	理论塔板数(USP)	拖尾因子	分离度(USP)
1	1.657	50312	73.135	10035	2575	1.136	--
2	2.737	18482	26.865	2439	3114	1.102	6.609
总计		68794	100.000	12474			



# SMF-213

<样品信息>

色谱柱 :XB-C18(50mm\*4.6mm,5μm)      流速:1.5ml/min  
 柱温 :30°C      波长:237nm  
 数据文件名: RC\$SMF-213 - 0-161/3-1894-2 - zzp-zj3y-2024052421p-rcqx-1-pH4.5jz-20mg2.5mg-lf100z-15min-P3.l  
 方法文件名: RC\$SMF-213 - SMF-213-rc-FX253.lcm  
 批处理文件名: RC\$SMF-213 - SMF-213-20240925-FX253.lcb  
 样品瓶号 : 3-21  
 进样体积 : 20 μl      版本号:6.115  
 进样时间 : 2024/09/25 20:46:44      实验者: xiechaojun  
 处理时间 (V2) : 2024/09/26 09:58:44      处理者: xiechaojun  
 仪器型号: SHIMADZU LC-2050C(FX253)

<色谱图>

mV

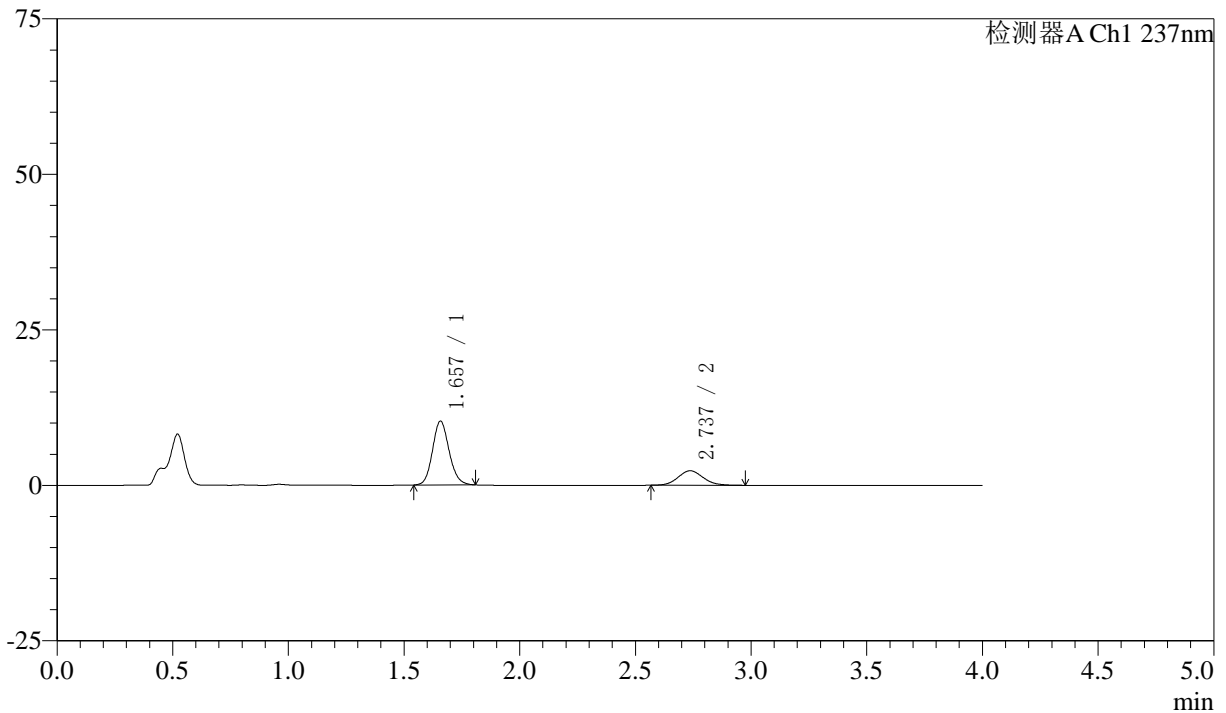

<峰表>

检测器A Ch1 237nm

峰号	保留时间	面积	面积%	高度	理论塔板数(USP)	拖尾因子	分离度(USP)
1	1.657	51264	74.508	10257	2577	1.127	--
2	2.737	17539	25.492	2339	3066	1.100	6.578
总计		68803	100.000	12595			



# SMF-213

## <样品信息>

色谱柱 :XB-C18(50mm\*4.6mm,5μm) 流速:1.5ml/min  
柱温 :30°C 波长:237nm  
数据文件名: RC\$SMF-213 - 0-161/3-1895-2 - zzp-zj3y-2024052421p-rcqx-1-pH4.5jz-20mg2.5mg-lf100z-15min-P4.l  
方法文件名: RC\$SMF-213 - SMF-213-rc-FX253.lcm  
批处理文件名: RC\$SMF-213 - SMF-213-20240925-FX253.lcb  
样品瓶号 : 3-30  
进样体积 : 20 μl 版本号:6.115  
进样时间 : 2024/09/25 20:51:07 实验者: xiechaojun  
处理时间 (V2) : 2024/09/26 09:58:47 处理者: xiechaojun  
仪器型号: SHIMADZU LC-2050C(FX253)

## <色谱图>

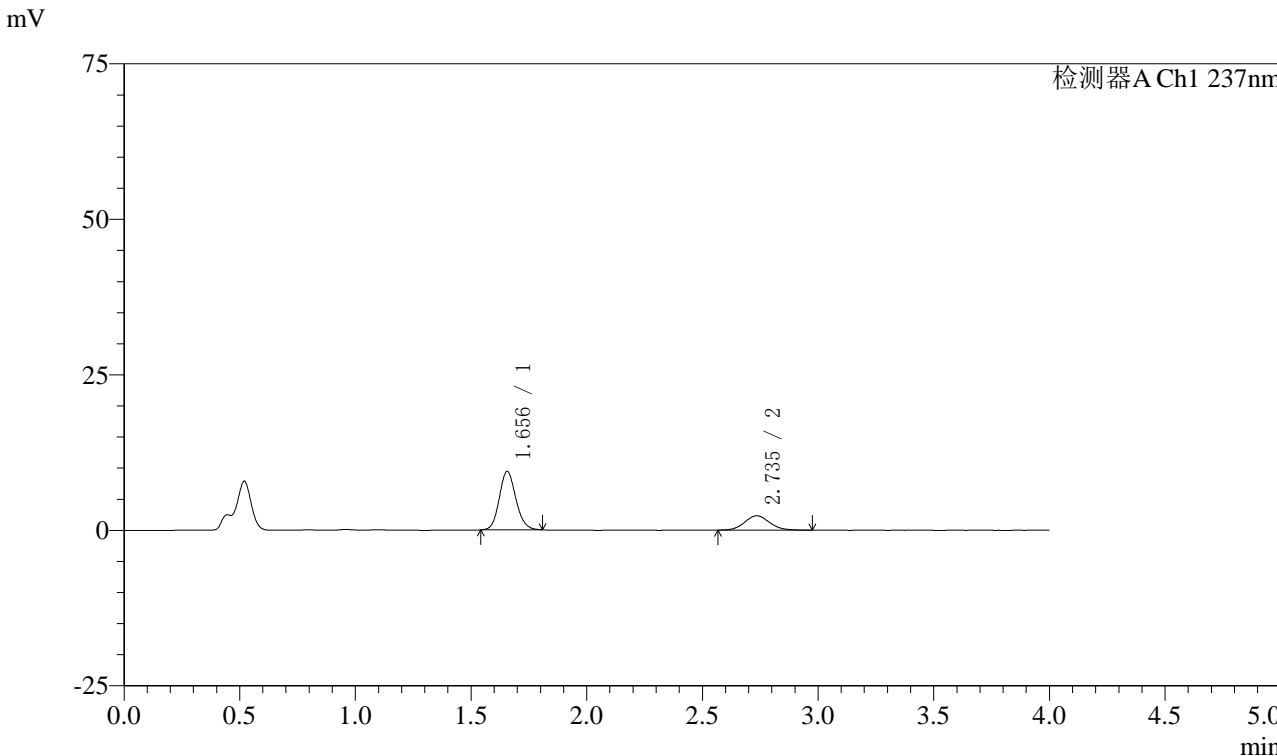

## <峰表>

检测器A Ch1 237nm

峰号	保留时间	面积	面积%	高度	理论塔板数(USP)	拖尾因子	分离度(USP)
1	1.656	46919	73.002	9401	2571	1.129	--
2	2.735	17352	26.998	2302	3085	1.099	6.585
总计		64271	100.000	11702			



# SMF-213

## <样品信息>

色谱柱 :XB-C18(50mm\*4.6mm,5μm)      流速:1.5ml/min  
 柱温 :30°C      波长:237nm  
 数据文件名: RC\$SMF-213 - 0-161/3-1896-2 - zzp-zj3y-2024052421p-rcqx-1-pH4.5jz-20mg2.5mg-lf100z-15min-P5.l  
 方法文件名: RC\$SMF-213 - SMF-213-rc-FX253.lcm  
 批处理文件名: RC\$SMF-213 - SMF-213-20240925-FX253.lcb  
 样品瓶号 : 3-39  
 进样体积 : 20 μl      版本号:6.115  
 进样时间 : 2024/09/25 20:55:30      实验者: xiechaojun  
 处理时间 (V2) : 2024/09/26 09:58:50      处理者: xiechaojun  
 仪器型号: SHIMADZU LC-2050C(FX253)

## <色谱图>

mV

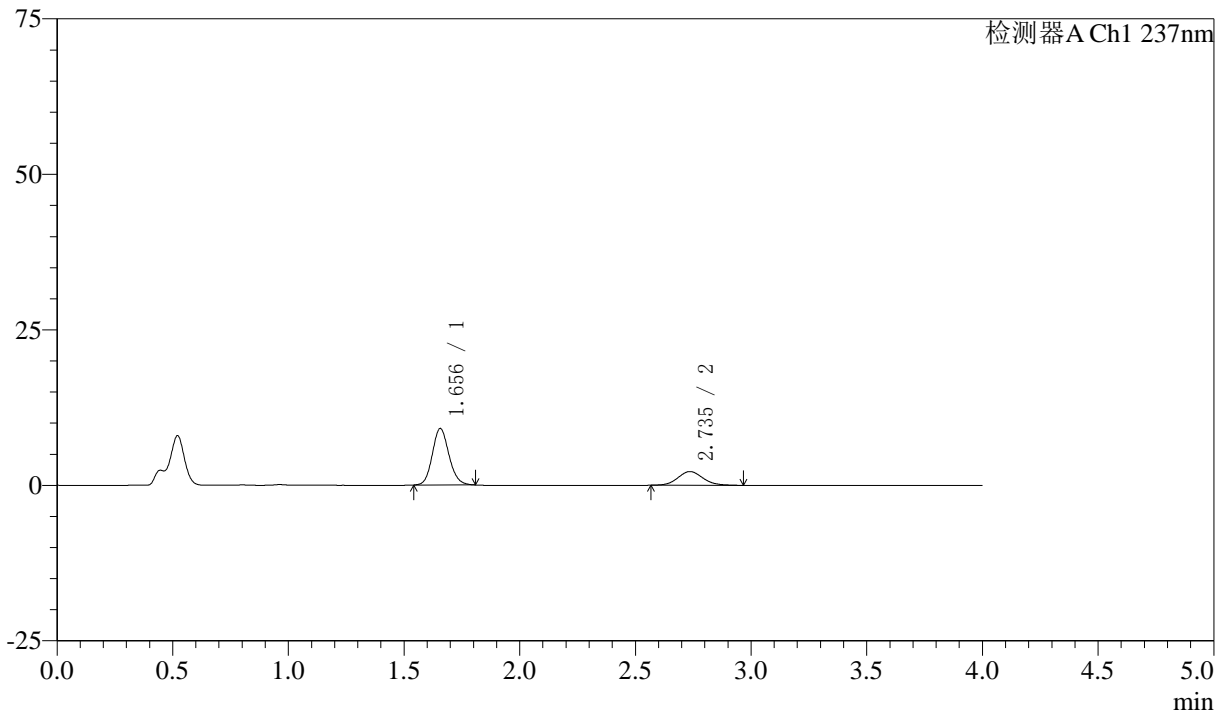

## <峰表>

检测器A Ch1 237nm

峰号	保留时间	面积	面积%	高度	理论塔板数(USP)	拖尾因子	分离度(USP)
1	1.656	45464	73.149	9084	2560	1.129	--
2	2.735	16689	26.851	2204	3124	1.106	6.604
总计		62153	100.000	11289			



# SMF-213

<样品信息>

色谱柱 :XB-C18(50mm\*4.6mm,5μm)      流速:1.5ml/min  
 柱温 :30°C      波长:237nm  
 数据文件名: RC\$SMF-213 - 0-161/3-1897-2 - zzp-zj3y-2024052421p-rcqx-1-pH4.5jz-20mg2.5mg-lf100z-15min-P6.l  
 方法文件名: RC\$SMF-213 - SMF-213-rc-FX253.lcm  
 批处理文件名: RC\$SMF-213 - SMF-213-20240925-FX253.lcb  
 样品瓶号 : 3-48  
 进样体积 : 20 μl      版本号:6.115  
 进样时间 : 2024/09/25 20:59:53      实验者: xiechaojun  
 处理时间 (V2) : 2024/09/26 09:58:52      处理者: xiechaojun  
 仪器型号: SHIMADZU LC-2050C(FX253)

<色谱图>

mV

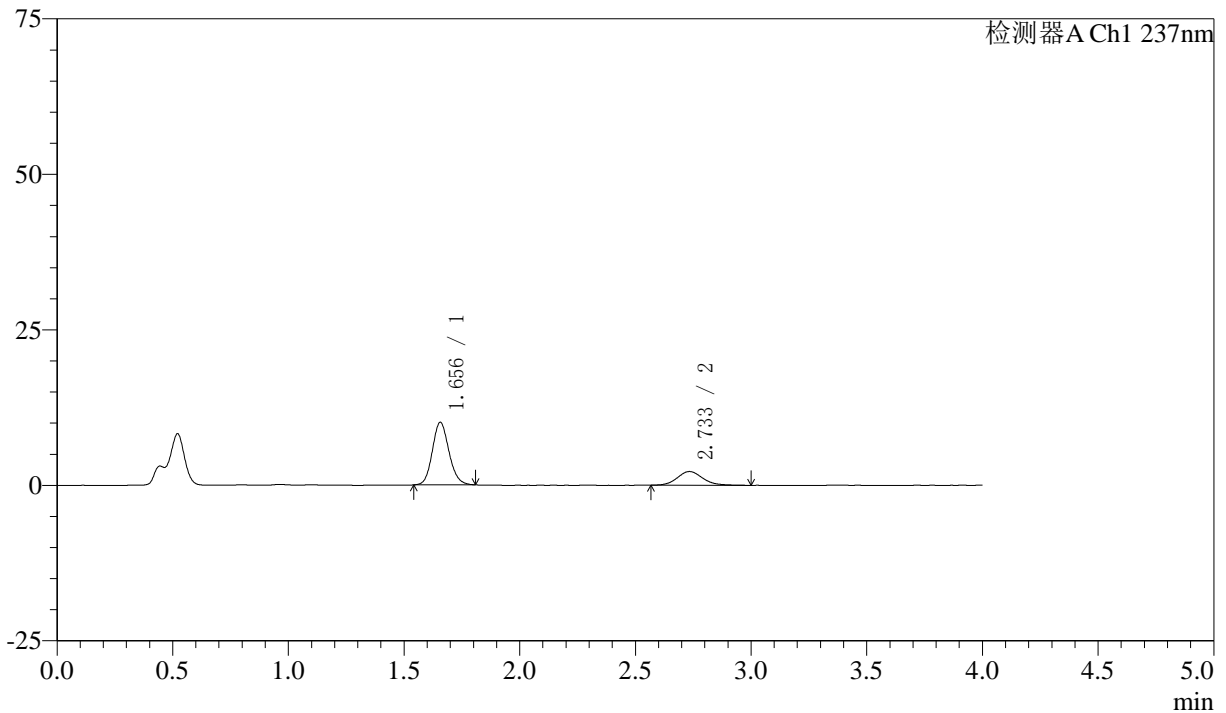

<峰表>

检测器A Ch1 237nm

峰号	保留时间	面积	面积%	高度	理论塔板数(USP)	拖尾因子	分离度(USP)
1	1.656	50328	74.951	10070	2571	1.133	--
2	2.733	16820	25.049	2203	3074	1.134	6.570
总计		67148	100.000	12274			



# SMF-213

<样品信息>

色谱柱 :XB-C18(50mm\*4.6mm,5μm)      流速:1.5ml/min  
 柱温 :30°C      波长:237nm  
 数据文件名: RC\$SMF-213 - 0-161/3-1898-2 - zzp-zj3y-2024052421p-rcqx-1-pH4.5jz-20mg2.5mg-lf100z-20min-P1.l  
 方法文件名: RC\$SMF-213 - SMF-213-rc-FX253.lcm  
 批处理文件名: RC\$SMF-213 - SMF-213-20240925-FX253.lcb  
 样品瓶号 : 3-4  
 进样体积 : 20 μl      版本号:6.115  
 进样时间 : 2024/09/25 21:04:15      实验者: xiechaojun  
 处理时间 (V2) : 2024/09/26 09:58:55      处理者: xiechaojun  
 仪器型号: SHIMADZU LC-2050C(FX253)

<色谱图>

mV

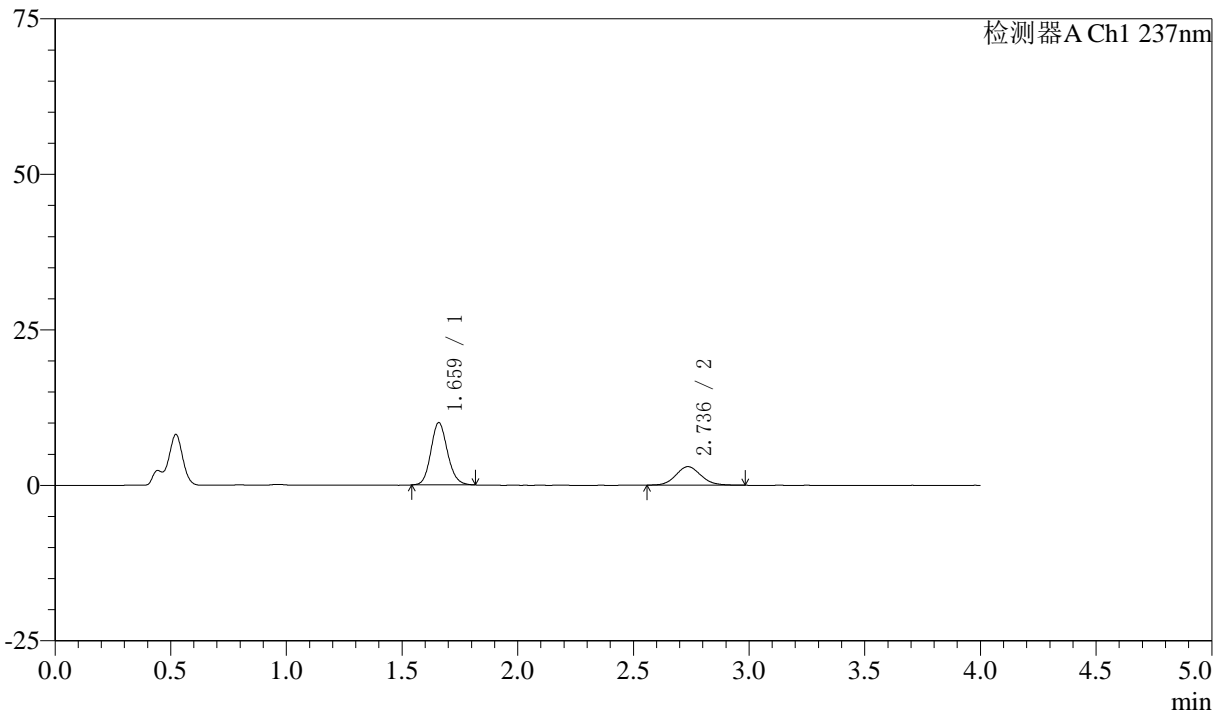

<峰表>

检测器A Ch1 237nm

峰号	保留时间	面积	面积%	高度	理论塔板数(USP)	拖尾因子	分离度(USP)
1	1.659	50085	68.967	9966	2586	1.131	--
2	2.736	22536	31.033	2982	3099	1.099	6.587
总计		72621	100.000	12947			



# SMF-213

### <样品信息>

色谱柱 :XB-C18(50mm\*4.6mm,5μm) 流速:1.5ml/min  
柱温 :30°C 波长:237nm  
数据文件名: RC\$SMF-213 - 0-161/3-1899-2 - zzp-zj3y-2024052421p-rcqx-1-pH4.5jz-20mg2.5mg-lf100z-20min-P2.l  
方法文件名: RC\$SMF-213 - SMF-213-rc-FX253.lcm  
批处理文件名: RC\$SMF-213 - SMF-213-20240925-FX253.lcb  
样品瓶号 : 3-13  
进样体积 : 20 μl 版本号:6.115  
进样时间 : 2024/09/25 21:08:38 实验者: xiechaojun  
处理时间 (V2) : 2024/09/26 09:58:58 处理者: xiechaojun  
仪器型号: SHIMADZU LC-2050C(FX253)

### <色谱图>

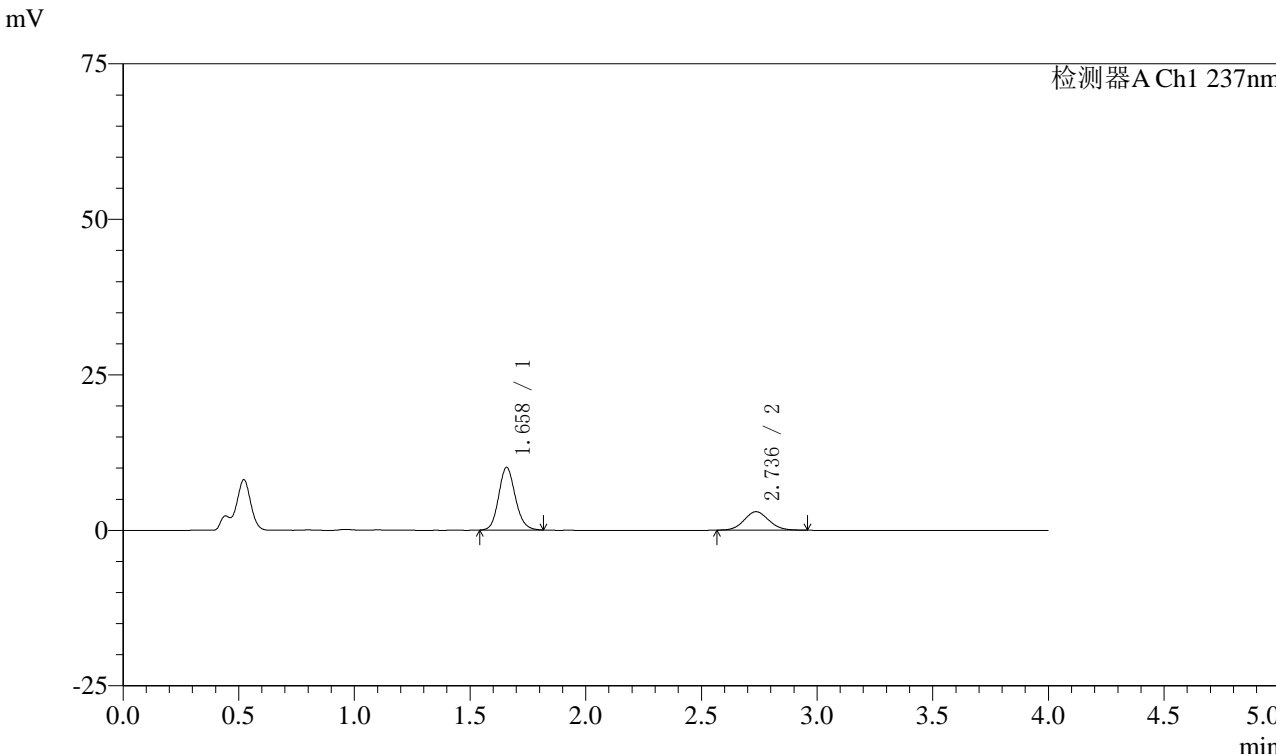

### <峰表>

检测器A Ch1 237nm

峰号	保留时间	面积	面积%	高度	理论塔板数(USP)	拖尾因子	分离度(USP)
1	1.658	50424	69.535	10047	2573	1.137	--
2	2.736	22092	30.465	2964	3123	1.075	6.606
总计		72517	100.000	13011			



# SMF-213

<样品信息>

色谱柱 :XB-C18(50mm\*4.6mm,5μm)      流速:1.5ml/min  
 柱温 :30°C      波长:237nm  
 数据文件名: RC\$SMF-213 - 0-161/3-1900-2 - zzp-zj3y-2024052421p-rcqx-1-pH4.5jz-20mg2.5mg-lf100z-20min-P3.l  
 方法文件名: RC\$SMF-213 - SMF-213-rc-FX253.lcm  
 批处理文件名: RC\$SMF-213 - SMF-213-20240925-FX253.lcb  
 样品瓶号 : 3-22  
 进样体积 : 20 μl      版本号:6.115  
 进样时间 : 2024/09/25 21:13:00      实验者: xiechaojun  
 处理时间 (V2) : 2024/09/26 09:59:01      处理者: xiechaojun  
 仪器型号: SHIMADZU LC-2050C(FX253)

<色谱图>

mV

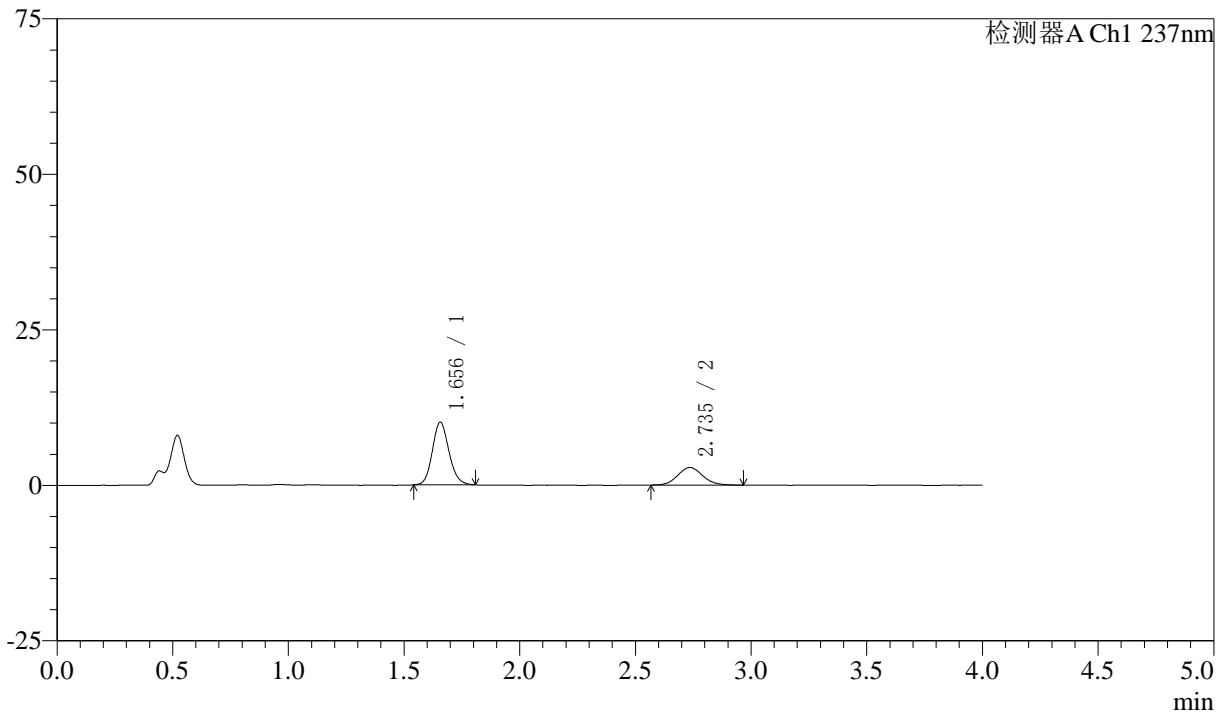

<峰表>

检测器A Ch1 237nm

峰号	保留时间	面积	面积%	高度	理论塔板数(USP)	拖尾因子	分离度(USP)
1	1.656	50361	70.364	10080	2576	1.135	--
2	2.735	21211	29.636	2814	3112	1.100	6.603
总计		71572	100.000	12894			



# SMF-213

<样品信息>

色谱柱 :XB-C18(50mm\*4.6mm,5μm)      流速:1.5ml/min  
 柱温 :30°C      波长:237nm  
 数据文件名: RC\$SMF-213 - 0-161/3-1901-2 - zzp-zj3y-2024052421p-rcqx-1-pH4.5jz-20mg2.5mg-lf100z-20min-P4.l  
 方法文件名: RC\$SMF-213 - SMF-213-rc-FX253.lcm  
 批处理文件名: RC\$SMF-213 - SMF-213-20240925-FX253.lcb  
 样品瓶号 : 3-31  
 进样体积 : 20 μl      版本号:6.115  
 进样时间 : 2024/09/25 21:17:23      实验者: xiechaojun  
 处理时间 (V2) : 2024/09/26 09:59:03      处理者: xiechaojun  
 仪器型号: SHIMADZU LC-2050C(FX253)

<色谱图>

mV

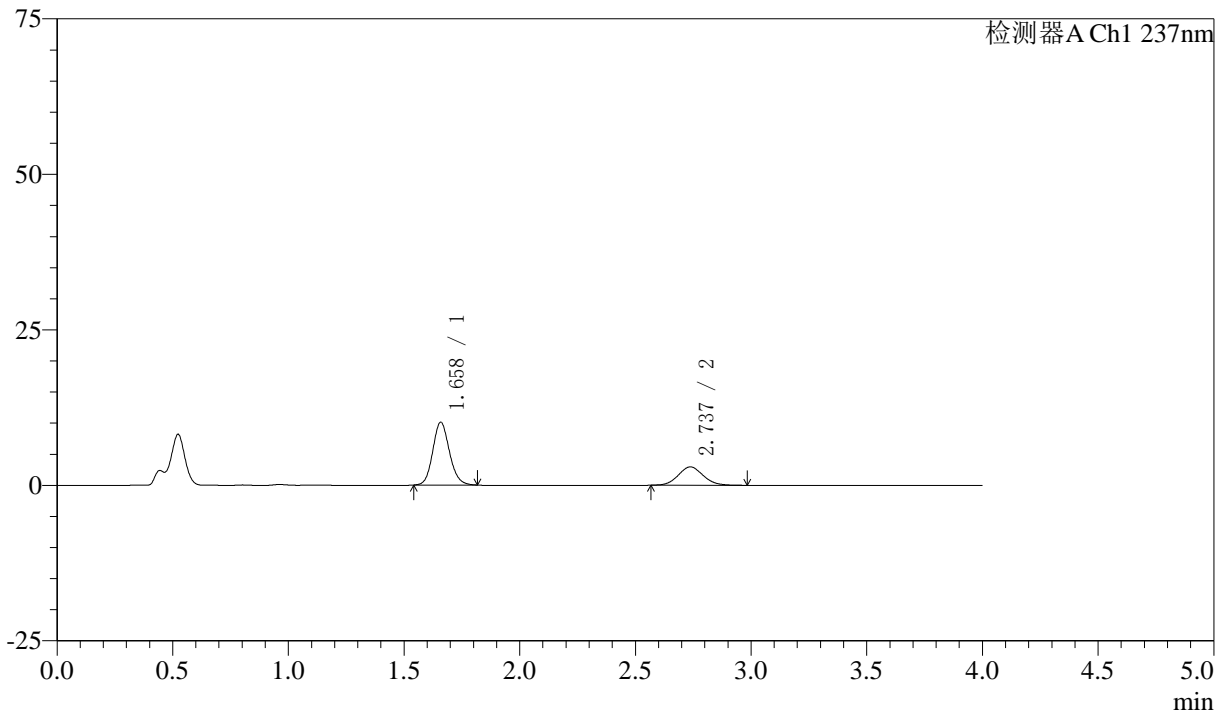

<峰表>

检测器A Ch1 237nm

峰号	保留时间	面积	面积%	高度	理论塔板数(USP)	拖尾因子	分离度(USP)
1	1.658	50695	69.482	10068	2571	1.130	--
2	2.737	22267	30.518	2955	3103	1.083	6.592
总计		72961	100.000	13023			



# SMF-213

<样品信息>

色谱柱 :XB-C18(50mm\*4.6mm,5μm)      流速:1.5ml/min  
 柱温 :30°C      波长:237nm  
 数据文件名: RC\$SMF-213 - 0-161/3-1902-2 - zzp-zj3y-2024052421p-rcqx-1-pH4.5jz-20mg2.5mg-lf100z-20min-P5.l  
 方法文件名: RC\$SMF-213 - SMF-213-rc-FX253.lcm  
 批处理文件名: RC\$SMF-213 - SMF-213-20240925-FX253.lcb  
 样品瓶号 : 3-40  
 进样体积 : 20 μl      版本号:6.115  
 进样时间 : 2024/09/25 21:21:45      实验者: xiechaojun  
 处理时间 (V2) : 2024/09/26 09:59:06      处理者: xiechaojun  
 仪器型号: SHIMADZU LC-2050C(FX253)

<色谱图>

mV

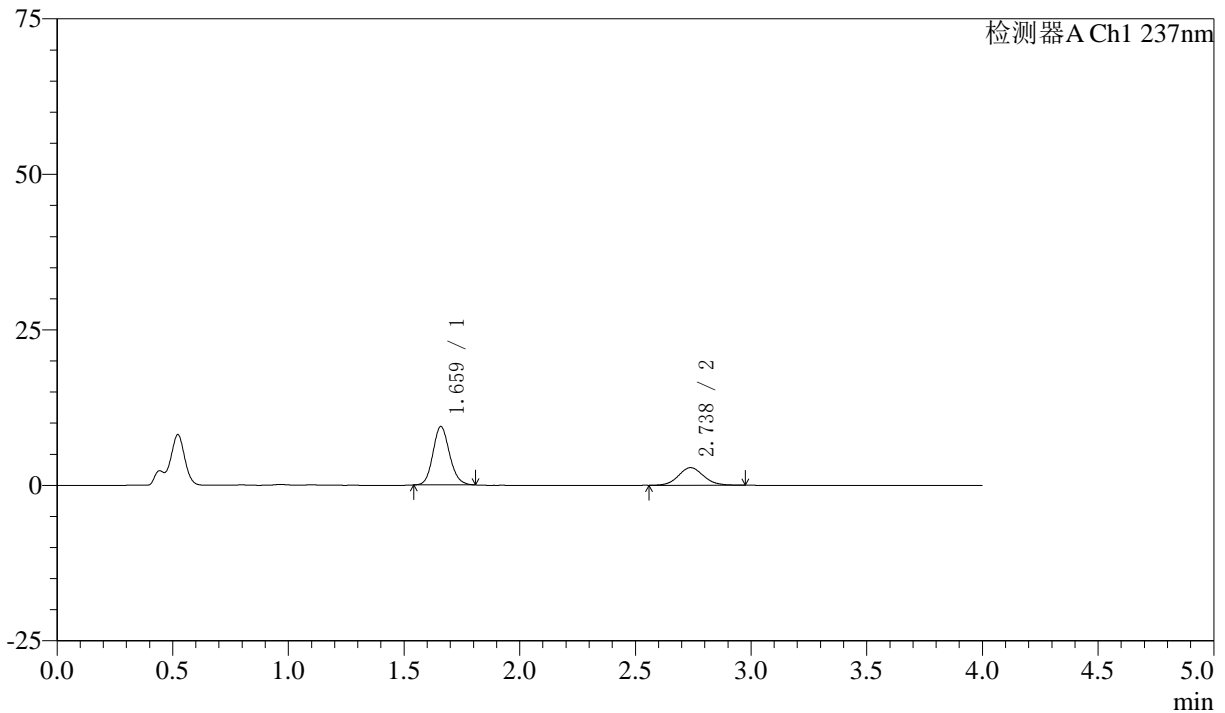

<峰表>

检测器A Ch1 237nm

峰号	保留时间	面积	面积%	高度	理论塔板数(USP)	拖尾因子	分离度(USP)
1	1.659	46903	68.645	9341	2581	1.131	--
2	2.738	21423	31.355	2834	3061	1.082	6.571
总计		68326	100.000	12175			



# SMF-213

### <样品信息>

色谱柱 :XB-C18(50mm\*4.6mm,5μm) 流速:1.5ml/min  
柱温 :30°C 波长:237nm  
数据文件名: RC\$SMF-213 - 0-161/3-1903-2 - zzp-zj3y-2024052421p-rcqx-1-pH4.5jz-20mg2.5mg-lf100z-20min-P6.l  
方法文件名: RC\$SMF-213 - SMF-213-rc-FX253.lcm  
批处理文件名: RC\$SMF-213 - SMF-213-20240925-FX253.lcb  
样品瓶号 : 3-49  
进样体积 : 20 μl 版本号:6.115  
进样时间 : 2024/09/25 21:26:07 实验者: xiechaojun  
处理时间 (V2) : 2024/09/26 09:59:09 处理者: xiechaojun  
仪器型号: SHIMADZU LC-2050C(FX253)

### <色谱图>

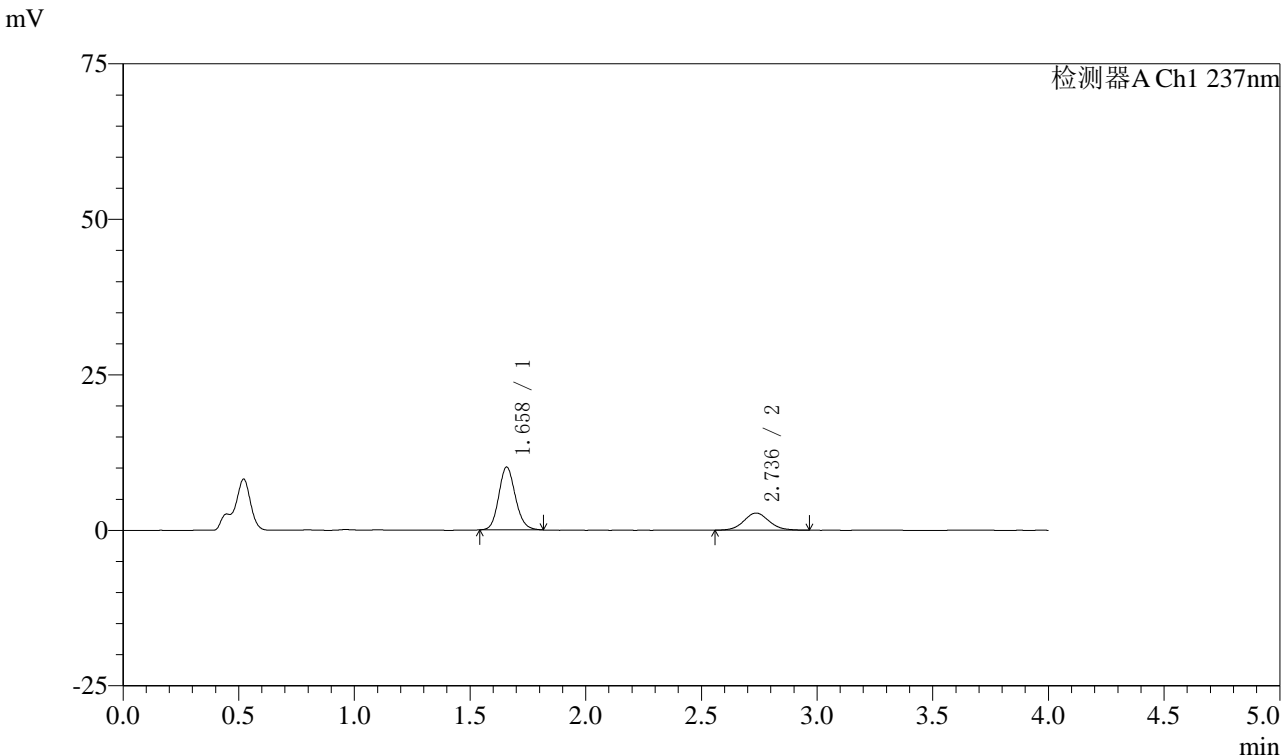

### <峰表>

检测器A Ch1 237nm

峰号	保留时间	面积	面积%	高度	理论塔板数(USP)	拖尾因子	分离度(USP)
1	1.658	50653	70.973	10075	2568	1.136	--
2	2.736	20716	29.027	2743	3074	1.085	6.568
总计		71370	100.000	12818			



# SMF-213

## <样品信息>

色谱柱 :XB-C18(50mm\*4.6mm,5μm)      流速:1.5ml/min  
 柱温 :30°C      波长:237nm  
 数据文件名: RC\$SMF-213 - 0-161/3-1904-2 - zzp-zj3y-2024052421p-rcqx-1-pH4.5jz-20mg2.5mg-lf100z-30min-P1.l  
 方法文件名: RC\$SMF-213 - SMF-213-rc-FX253.lcm  
 批处理文件名: RC\$SMF-213 - SMF-213-20240925-FX253.lcb  
 样品瓶号 : 3-5  
 进样体积 : 20 μl      版本号:6.115  
 进样时间 : 2024/09/25 21:30:29      实验者: xiechaojun  
 处理时间 (V2) : 2024/09/26 09:59:11      处理者: xiechaojun  
 仪器型号: SHIMADZU LC-2050C(FX253)

## <色谱图>

mV

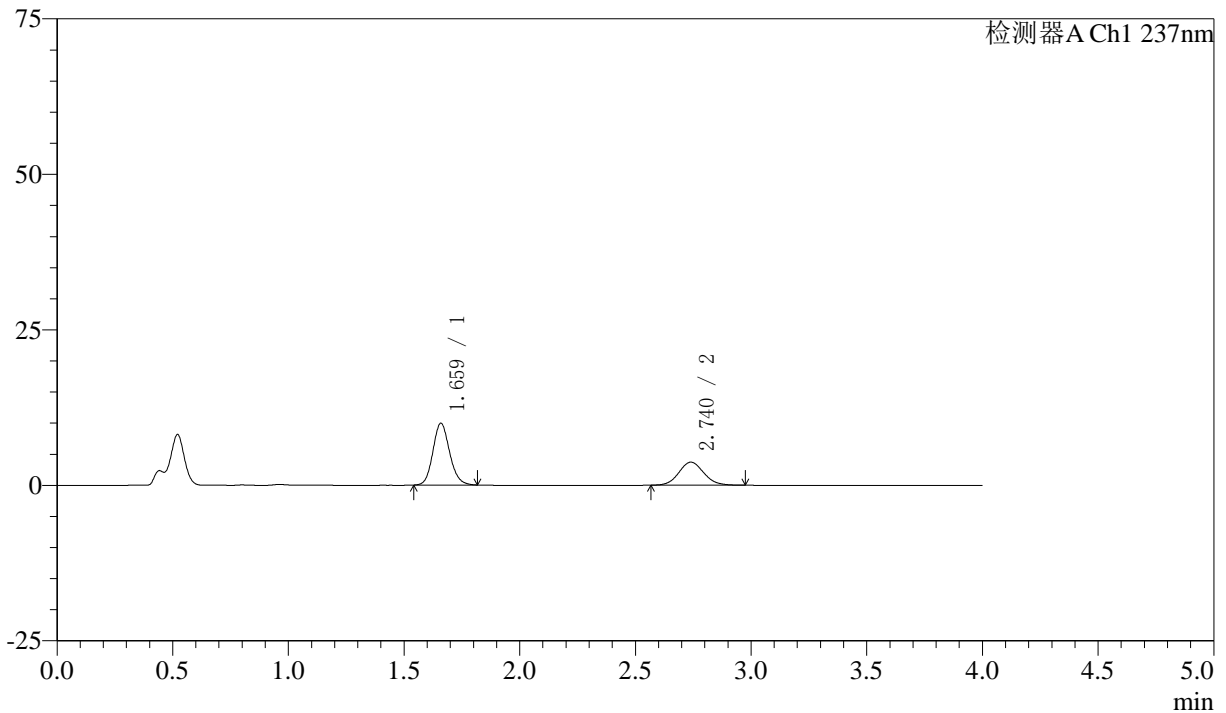

## <峰表>

检测器A Ch1 237nm

峰号	保留时间	面积	面积%	高度	理论塔板数(USP)	拖尾因子	分离度(USP)
1	1.659	49960	64.232	9883	2564	1.134	--
2	2.740	27820	35.768	3705	3098	1.094	6.592
总计		77780	100.000	13588			



# SMF-213

<样品信息>

色谱柱 :XB-C18(50mm\*4.6mm,5μm)      流速:1.5ml/min  
 柱温 :30°C      波长:237nm  
 数据文件名: RC\$SMF-213 - 0-161/3-1905-2 - zzp-zj3y-2024052421p-rcqx-1-pH4.5jz-20mg2.5mg-lf100z-30min-P2.l  
 方法文件名: RC\$SMF-213 - SMF-213-rc-FX253.lcm  
 批处理文件名: RC\$SMF-213 - SMF-213-20240925-FX253.lcb  
 样品瓶号 : 3-14  
 进样体积 : 20 μl      版本号:6.115  
 进样时间 : 2024/09/25 21:34:52      实验者: xiechaojun  
 处理时间 (V2) : 2024/09/26 09:59:14      处理者: xiechaojun  
 仪器型号: SHIMADZU LC-2050C(FX253)

<色谱图>

mV

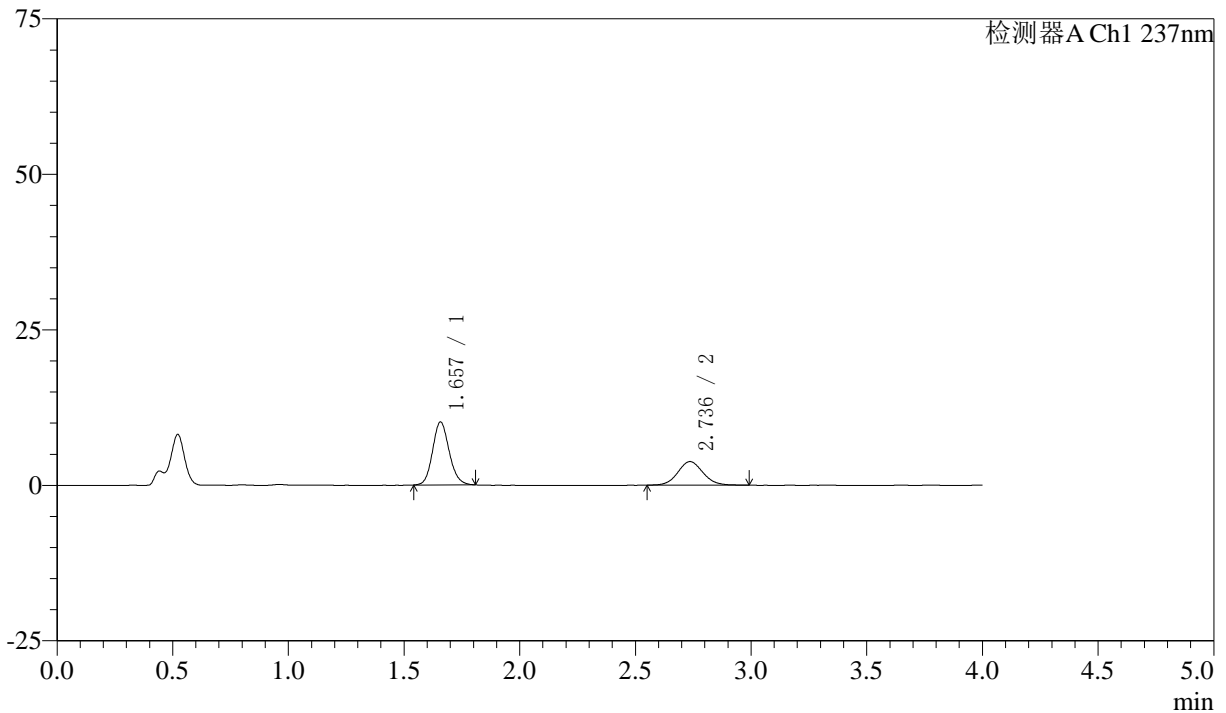

<峰表>

检测器A Ch1 237nm

峰号	保留时间	面积	面积%	高度	理论塔板数(USP)	拖尾因子	分离度(USP)
1	1.657	50581	63.636	10111	2579	1.128	--
2	2.736	28904	36.364	3794	3055	1.084	6.565
总计		79486	100.000	13905			



# SMF-213

<样品信息>

色谱柱 :XB-C18(50mm\*4.6mm,5μm)      流速:1.5ml/min  
 柱温 :30°C      波长:237nm  
 数据文件名: RC\$SMF-213 - 0-161/3-1906-2 - zzp-zj3y-2024052421p-rcqx-1-pH4.5jz-20mg2.5mg-lf100z-30min-P3.l  
 方法文件名: RC\$SMF-213 - SMF-213-rc-FX253.lcm  
 批处理文件名: RC\$SMF-213 - SMF-213-20240925-FX253.lcb  
 样品瓶号 : 3-23  
 进样体积 : 20 μl      版本号:6.115  
 进样时间 : 2024/09/25 21:39:14      实验者: xiechaojun  
 处理时间 (V2) : 2024/09/26 09:59:17      处理者: xiechaojun  
 仪器型号: SHIMADZU LC-2050C(FX253)

<色谱图>

mV

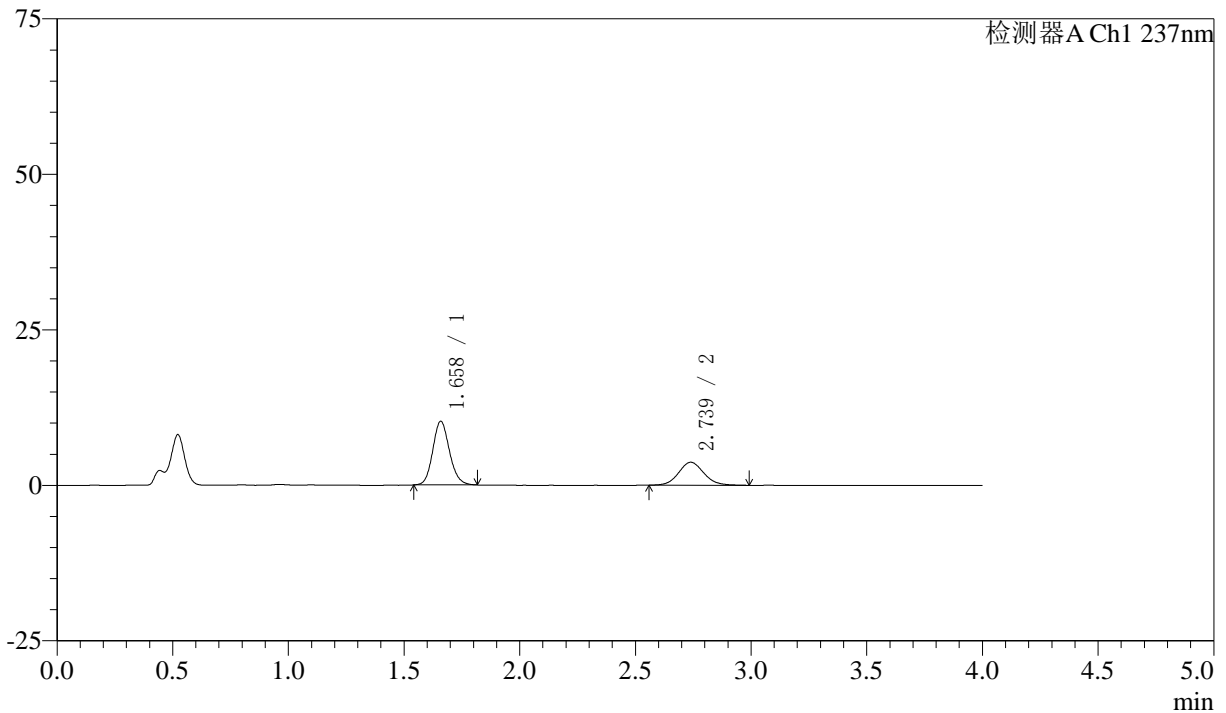

<峰表>

检测器A Ch1 237nm

峰号	保留时间	面积	面积%	高度	理论塔板数(USP)	拖尾因子	分离度(USP)
1	1.658	51445	64.714	10207	2556	1.133	--
2	2.739	28051	35.286	3699	3073	1.098	6.574
总计		79495	100.000	13905			



# SMF-213

## <样品信息>

色谱柱 :XB-C18(50mm\*4.6mm,5μm) 流速:1.5ml/min  
柱温 :30°C 波长:237nm  
数据文件名: RC\$SMF-213 - 0-161/3-1907-2 - zzp-zj3y-2024052421p-rcqx-1-pH4.5jz-20mg2.5mg-lf100z-30min-P4.l  
方法文件名: RC\$SMF-213 - SMF-213-rc-FX253.lcm  
批处理文件名: RC\$SMF-213 - SMF-213-20240925-FX253.lcb  
样品瓶号 : 3-32  
进样体积 : 20 μl 版本号:6.115  
进样时间 : 2024/09/25 21:43:37 实验者: xiechaojun  
处理时间 (V2) : 2024/09/26 09:59:19 处理者: xiechaojun  
仪器型号: SHIMADZU LC-2050C(FX253)

## <色谱图>

mV

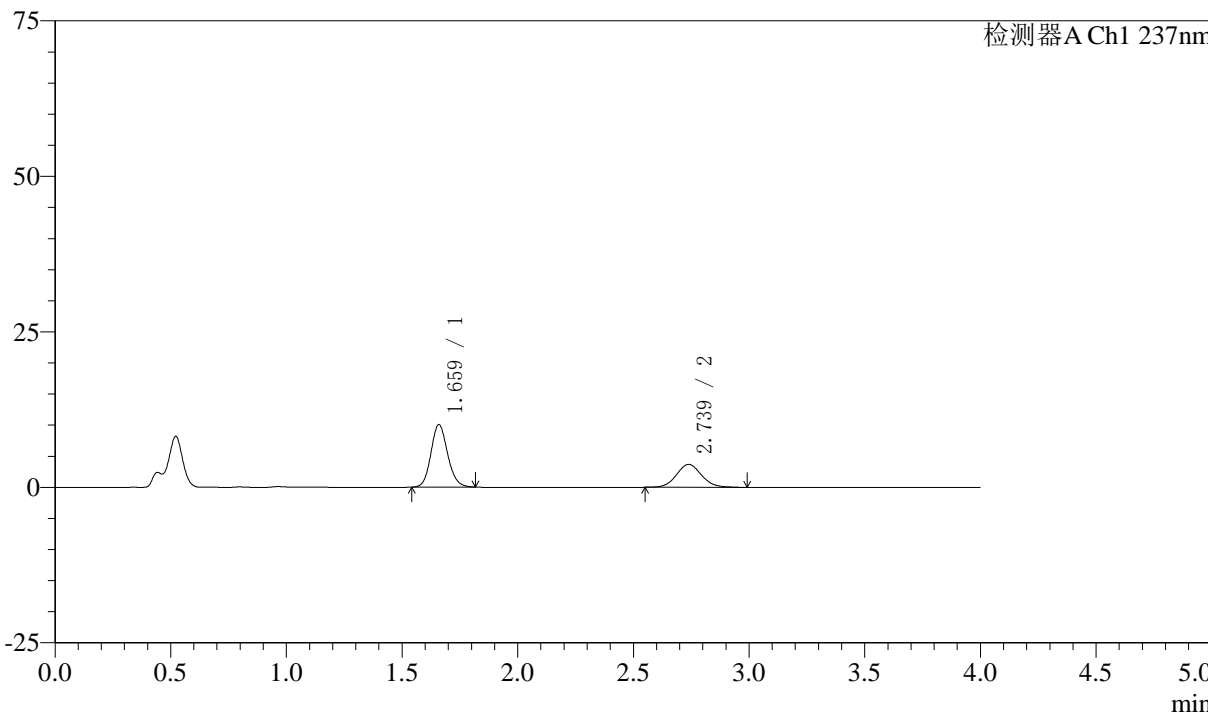

## <峰表>

检测器A Ch1 237nm

峰号	保留时间	面积	面积%	高度	理论塔板数(USP)	拖尾因子	分离度(USP)
1	1.659	50420	64.417	9985	2565	1.132	--
2	2.739	27851	35.583	3688	3126	1.084	6.605
总计		78271	100.000	13673			



# SMF-213

<样品信息>

色谱柱 :XB-C18(50mm\*4.6mm,5μm)      流速:1.5ml/min  
 柱温 :30°C      波长:237nm  
 数据文件名: RC\$SMF-213 - 0-161/3-1908-2 - zzp-zj3y-2024052421p-rcqx-1-pH4.5jz-20mg2.5mg-lf100z-30min-P5.l  
 方法文件名: RC\$SMF-213 - SMF-213-rc-FX253.lcm  
 批处理文件名: RC\$SMF-213 - SMF-213-20240925-FX253.lcb  
 样品瓶号 : 3-41  
 进样体积 : 20 μl      版本号:6.115  
 进样时间 : 2024/09/25 21:47:59      实验者: xiechaojun  
 处理时间 (V2) : 2024/09/26 09:59:22      处理者: xiechaojun  
 仪器型号: SHIMADZU LC-2050C(FX253)

<色谱图>

mV

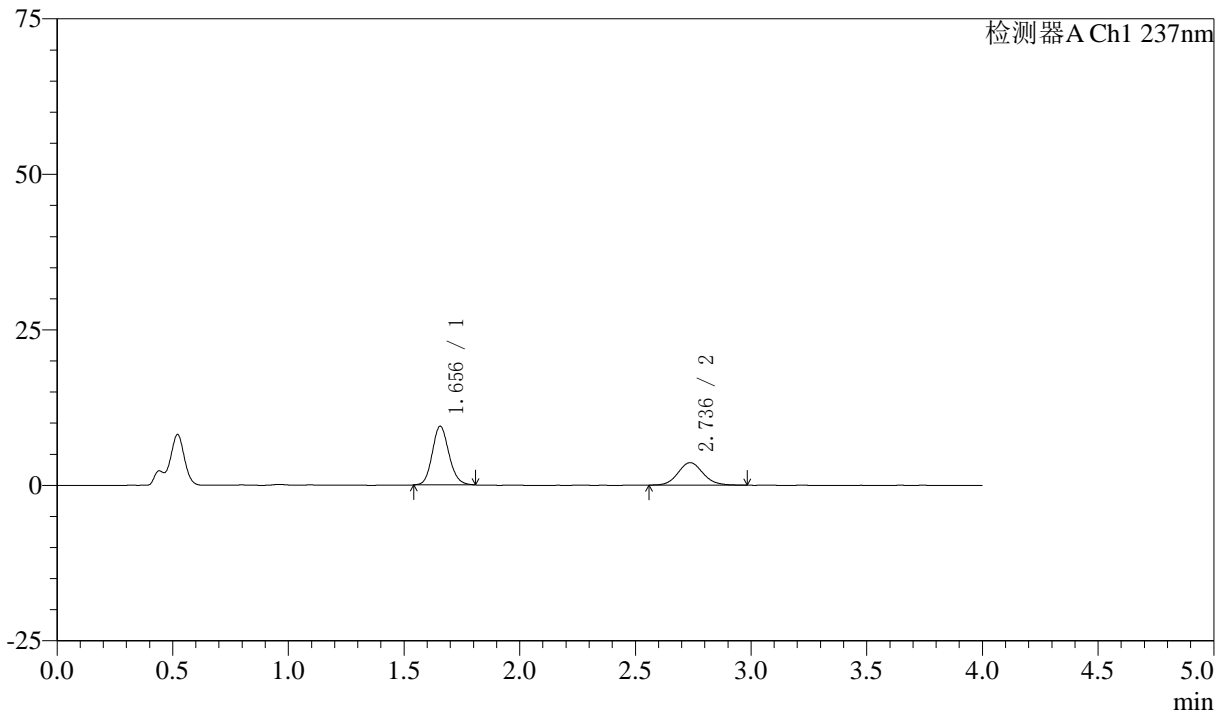

<峰表>

检测器A Ch1 237nm

峰号	保留时间	面积	面积%	高度	理论塔板数(USP)	拖尾因子	分离度(USP)
1	1.656	47308	63.537	9455	2560	1.131	--
2	2.736	27150	36.463	3615	3138	1.097	6.621
总计		74458	100.000	13071			



# SMF-213

<样品信息>

色谱柱 :XB-C18(50mm\*4.6mm,5μm)      流速:1.5ml/min  
 柱温 :30°C      波长:237nm  
 数据文件名: RC\$SMF-213 - 0-161/3-1909-2 - zzp-zj3y-2024052421p-rcqx-1-pH4.5jz-20mg2.5mg-lf100z-30min-P6.l  
 方法文件名: RC\$SMF-213 - SMF-213-rc-FX253.lcm  
 批处理文件名: RC\$SMF-213 - SMF-213-20240925-FX253.lcb  
 样品瓶号 : 3-50  
 进样体积 : 20 μl      版本号:6.115  
 进样时间 : 2024/09/25 21:52:22      实验者: xiechaojun  
 处理时间 (V2) : 2024/09/26 09:59:25      处理者: xiechaojun  
 仪器型号: SHIMADZU LC-2050C(FX253)

<色谱图>

mV

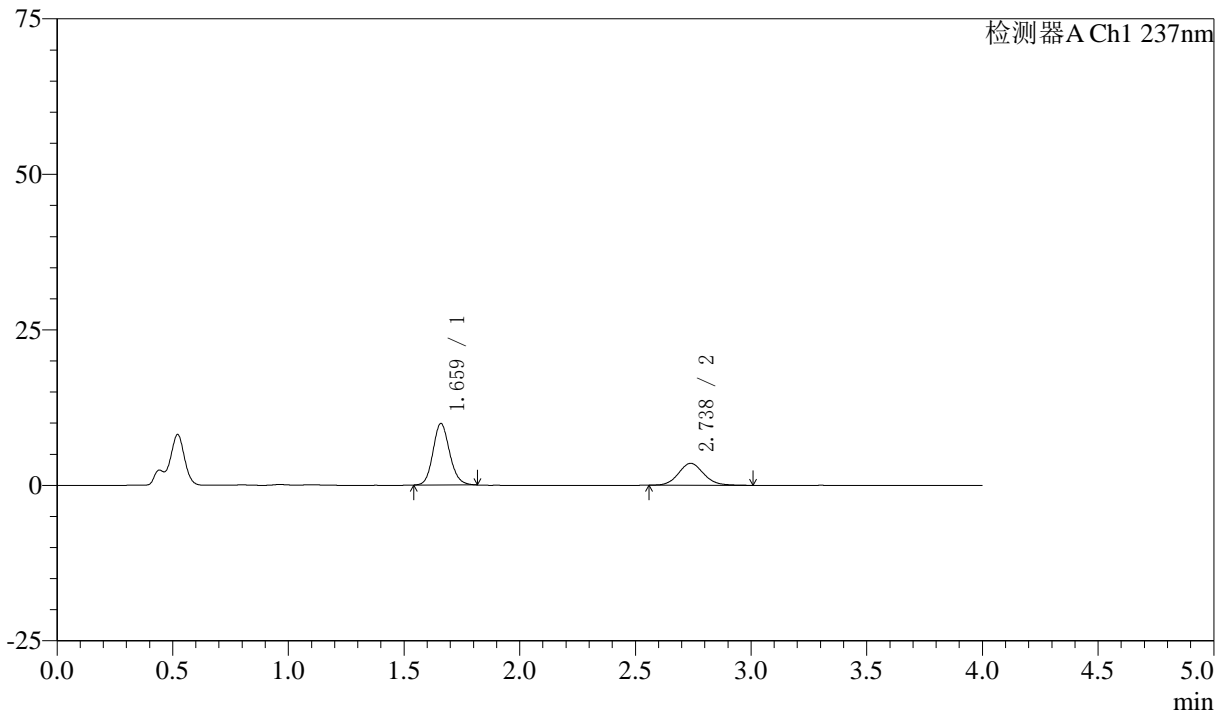

<峰表>

检测器A Ch1 237nm

峰号	保留时间	面积	面积%	高度	理论塔板数(USP)	拖尾因子	分离度(USP)
1	1.659	49523	64.884	9827	2582	1.136	--
2	2.738	26802	35.116	3527	3082	1.104	6.584
总计		76324	100.000	13354			



# SMF-213

<样品信息>

色谱柱 :XB-C18(50mm\*4.6mm,5μm)      流速:1.5ml/min  
 柱温 :30°C      波长:237nm  
 数据文件名: RC\$SMF-213 - 0-161/3-1910-2 - zzp-zj3y-2024052421p-rcqx-1-pH4.5jz-20mg2.5mg-lf100z-45min-P1.l  
 方法文件名: RC\$SMF-213 - SMF-213-rc-FX253.lcm  
 批处理文件名: RC\$SMF-213 - SMF-213-20240925-FX253.lcb  
 样品瓶号 : 3-6  
 进样体积 : 20 μl      版本号:6.115  
 进样时间 : 2024/09/25 21:56:45      实验者: xiechaojun  
 处理时间 (V2) : 2024/09/26 09:59:28      处理者: xiechaojun  
 仪器型号: SHIMADZU LC-2050C(FX253)

<色谱图>

mV

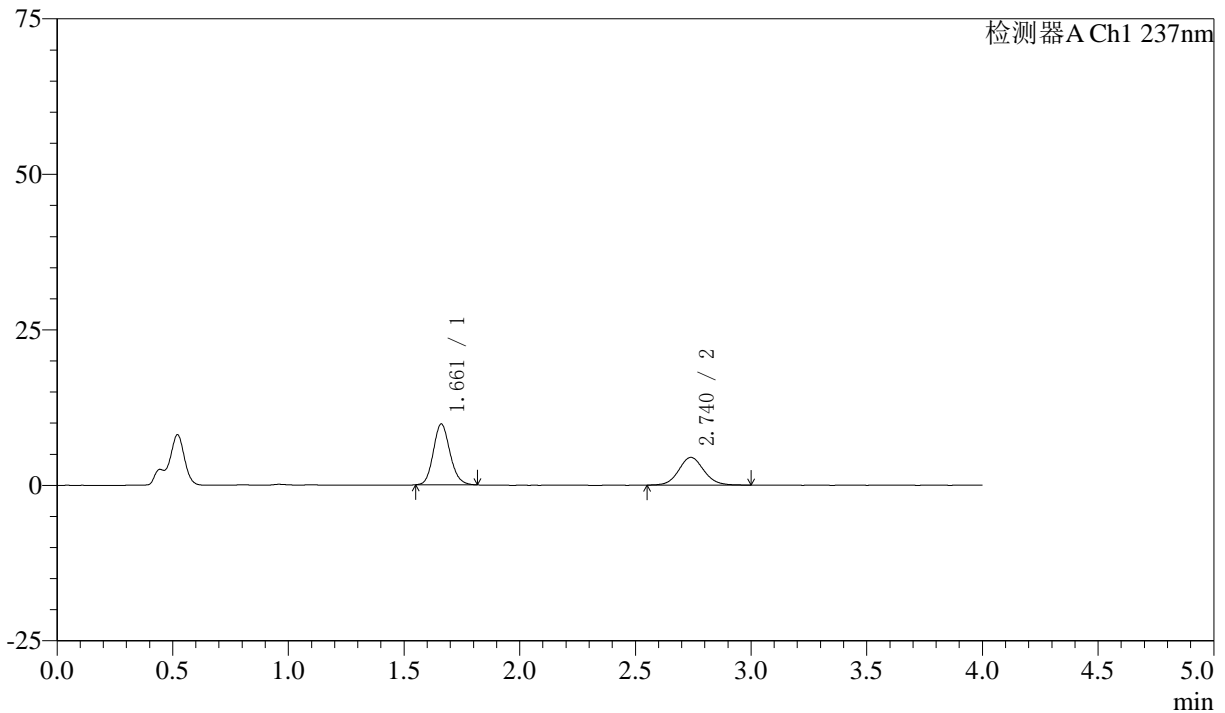

<峰表>

检测器A Ch1 237nm

峰号	保留时间	面积	面积%	高度	理论塔板数(USP)	拖尾因子	分离度(USP)
1	1.661	49008	59.245	9756	2571	1.139	--
2	2.740	33713	40.755	4457	3131	1.082	6.603
总计		82721	100.000	14212			



# SMF-213

## <样品信息>

色谱柱 :XB-C18(50mm\*4.6mm,5μm) 流速:1.5ml/min  
柱温 :30°C 波长:237nm  
数据文件名: RC\$SMF-213 - 0-161/3-1911-2 - zzp-zj3y-2024052421p-rcqx-1-pH4.5jz-20mg2.5mg-lf100z-45min-P2.lc  
方法文件名: RC\$SMF-213 - SMF-213-rc-FX253.lcm  
批处理文件名: RC\$SMF-213 - SMF-213-20240925-FX253.lcb  
样品瓶号 : 3-15  
进样体积 : 20 μl 版本号:6.115  
进样时间 : 2024/09/25 22:01:07 实验者: xiechaojun  
处理时间 (V2) : 2024/09/26 09:59:30 处理者: xiechaojun  
仪器型号: SHIMADZU LC-2050C(FX253)

## <色谱图>

mV

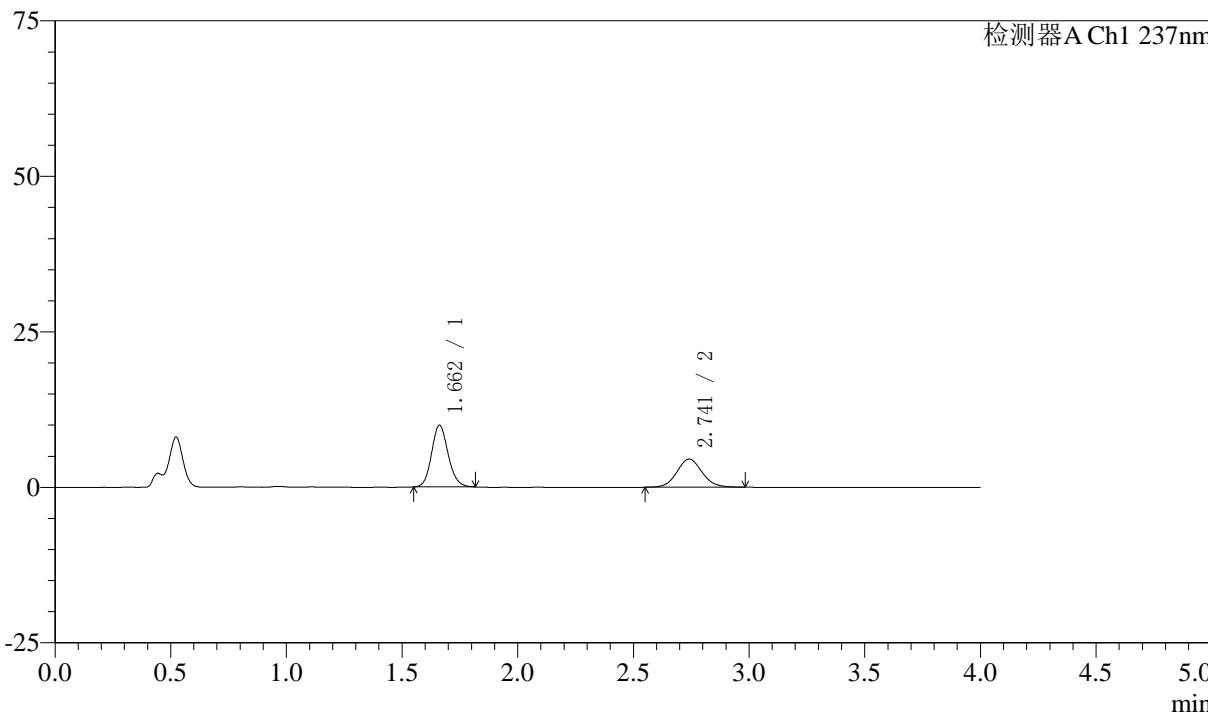

## <峰表>

检测器A Ch1 237nm

峰号	保留时间	面积	面积%	高度	理论塔板数(USP)	拖尾因子	分离度(USP)
1	1.662	49467	58.933	9912	2604	1.136	--
2	2.741	34470	41.067	4527	3089	1.085	6.591
总计		83938	100.000	14439			



# SMF-213

<样品信息>

色谱柱 :XB-C18(50mm\*4.6mm,5μm)      流速:1.5ml/min  
 柱温 :30°C      波长:237nm  
 数据文件名: RC\$SMF-213 - 0-161/3-1912-2 - zzp-zj3y-2024052421p-rcqx-1-pH4.5jz-20mg2.5mg-lf100z-45min-P3.l  
 方法文件名: RC\$SMF-213 - SMF-213-rc-FX253.lcm  
 批处理文件名: RC\$SMF-213 - SMF-213-20240925-FX253.lcb  
 样品瓶号 : 3-24  
 进样体积 : 20 μl      版本号:6.115  
 进样时间 : 2024/09/25 22:05:29      实验者: xiechaojun  
 处理时间 (V2) : 2024/09/26 09:59:33      处理者: xiechaojun  
 仪器型号: SHIMADZU LC-2050C(FX253)

<色谱图>

mV

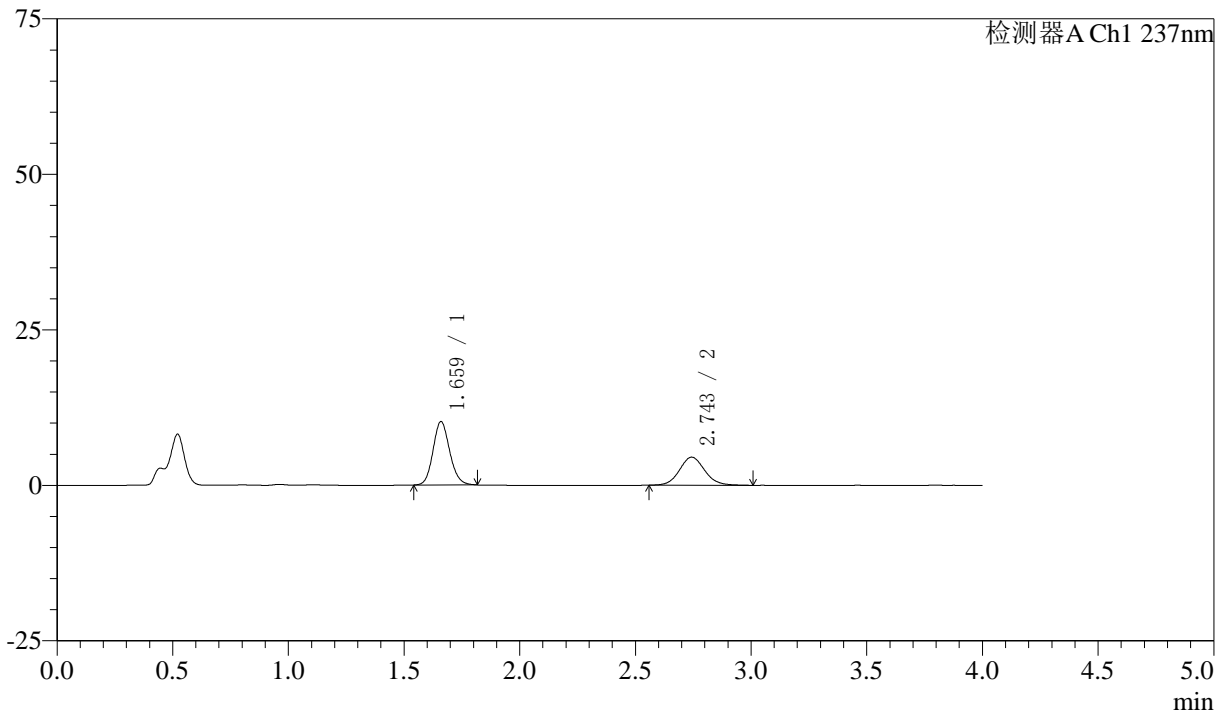

<峰表>

检测器A Ch1 237nm

峰号	保留时间	面积	面积%	高度	理论塔板数(USP)	拖尾因子	分离度(USP)
1	1.659	51131	59.873	10121	2562	1.131	--
2	2.743	34267	40.127	4506	3100	1.090	6.604
总计		85398	100.000	14628			



# SMF-213

<样品信息>

色谱柱 :XB-C18(50mm\*4.6mm,5μm)      流速:1.5ml/min  
 柱温 :30°C      波长:237nm  
 数据文件名: RC\$SMF-213 - 0-161/3-1913-2 - zzp-zj3y-2024052421p-rcqx-1-pH4.5jz-20mg2.5mg-lf100z-45min-P4.l  
 方法文件名: RC\$SMF-213 - SMF-213-rc-FX253.lcm  
 批处理文件名: RC\$SMF-213 - SMF-213-20240925-FX253.lcb  
 样品瓶号 : 3-33  
 进样体积 : 20 μl      版本号:6.115  
 进样时间 : 2024/09/25 22:09:51      实验者: xiechaojun  
 处理时间 (V2) : 2024/09/26 09:59:36      处理者: xiechaojun  
 仪器型号: SHIMADZU LC-2050C(FX253)

<色谱图>

mV

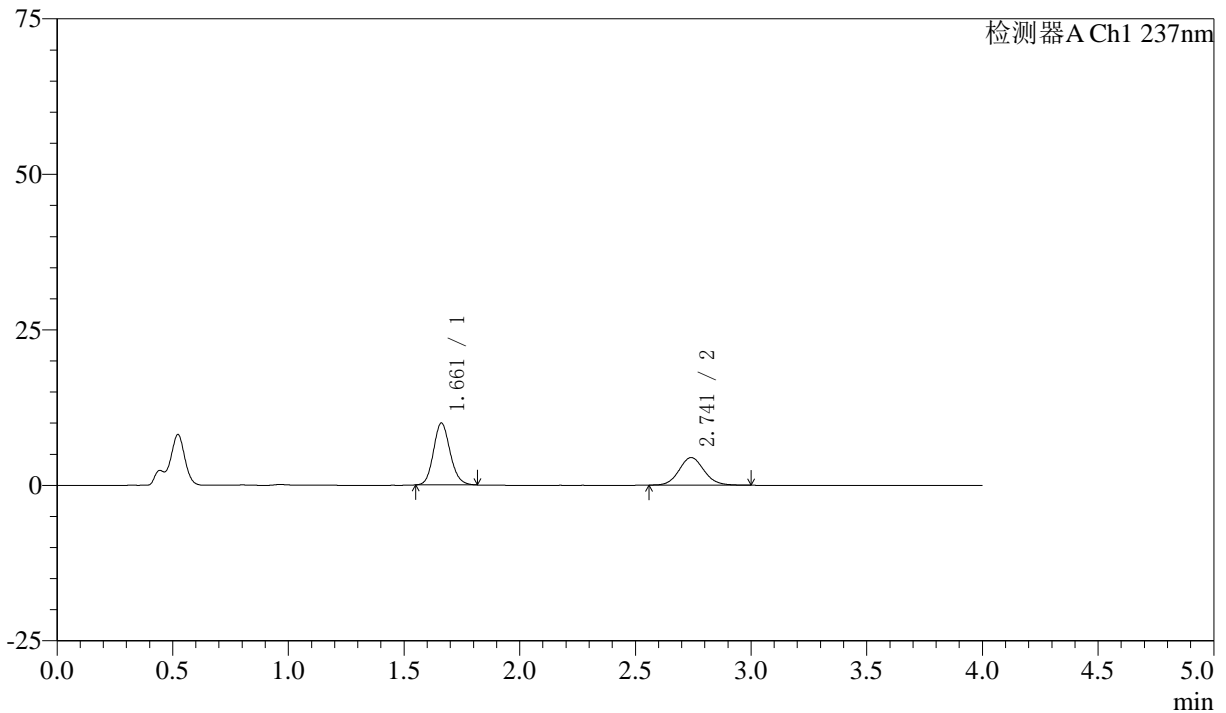

<峰表>

检测器A Ch1 237nm

峰号	保留时间	面积	面积%	高度	理论塔板数(USP)	拖尾因子	分离度(USP)
1	1.661	49777	59.802	9938	2578	1.136	--
2	2.741	33459	40.198	4440	3147	1.092	6.617
总计		83236	100.000	14378			



# SMF-213

<样品信息>

色谱柱 :XB-C18(50mm\*4.6mm,5μm)      流速:1.5ml/min  
 柱温 :30°C      波长:237nm  
 数据文件名: RC\$SMF-213 - 0-161/3-1914-2 - zzp-zj3y-2024052421p-rcqx-1-pH4.5jz-20mg2.5mg-lf100z-45min-P5.l  
 方法文件名: RC\$SMF-213 - SMF-213-rc-FX253.lcm  
 批处理文件名: RC\$SMF-213 - SMF-213-20240925-FX253.lcb  
 样品瓶号 : 3-42  
 进样体积 : 20 μl      版本号:6.115  
 进样时间 : 2024/09/25 22:14:13      实验者: xiechaojun  
 处理时间 (V2) : 2024/09/26 09:59:38      处理者: xiechaojun  
 仪器型号: SHIMADZU LC-2050C(FX253)

<色谱图>

mV

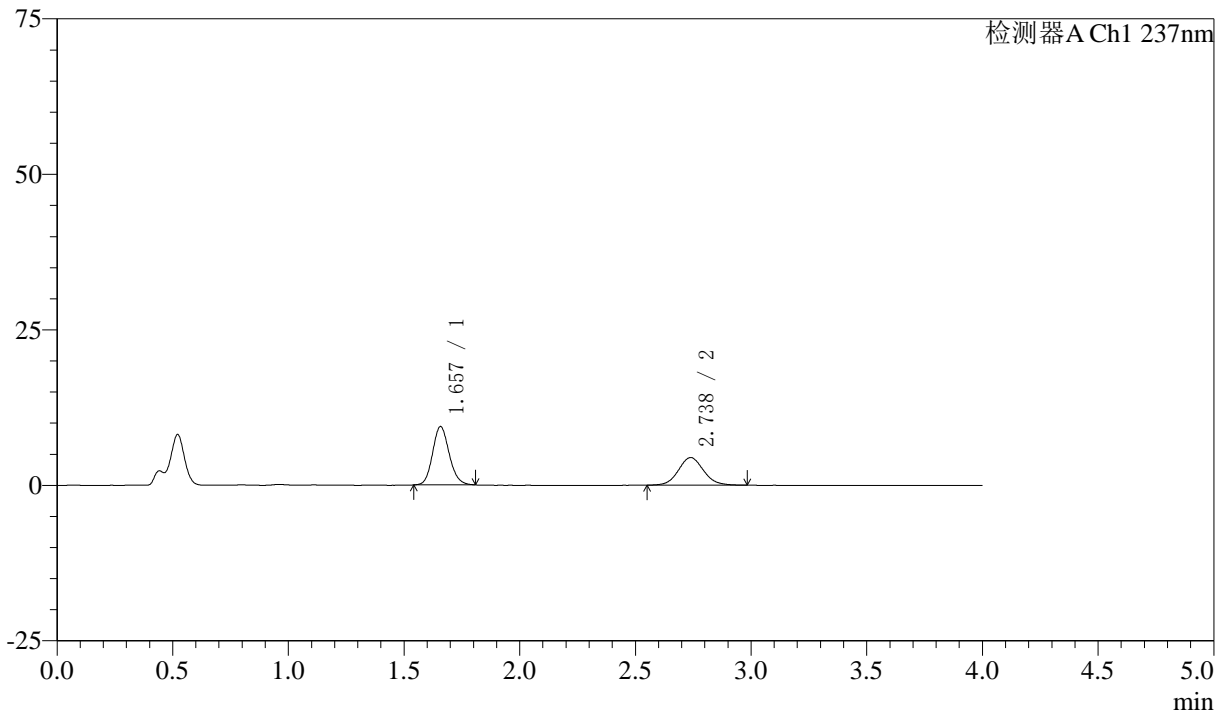

<峰表>

检测器A Ch1 237nm

峰号	保留时间	面积	面积%	高度	理论塔板数(USP)	拖尾因子	分离度(USP)
1	1.657	46944	58.309	9371	2564	1.133	--
2	2.738	33565	41.691	4447	3096	1.087	6.597
总计		80509	100.000	13817			



# SMF-213

## <样品信息>

色谱柱 :XB-C18(50mm\*4.6mm,5μm) 流速:1.5ml/min  
柱温 :30°C 波长:237nm  
数据文件名: RC\$SMF-213 - 0-161/3-1915-2 - zzp-zj3y-2024052421p-rcqx-1-pH4.5jz-20mg2.5mg-lf100z-45min-P6.l  
方法文件名: RC\$SMF-213 - SMF-213-rc-FX253.lcm  
批处理文件名: RC\$SMF-213 - SMF-213-20240925-FX253.lcb  
样品瓶号 : 3-51  
进样体积 : 20 μl 版本号:6.115  
进样时间 : 2024/09/25 22:18:36 实验者: xiechaojun  
处理时间 (V2) : 2024/09/26 09:59:41 处理者: xiechaojun  
仪器型号: SHIMADZU LC-2050C(FX253)

## <色谱图>

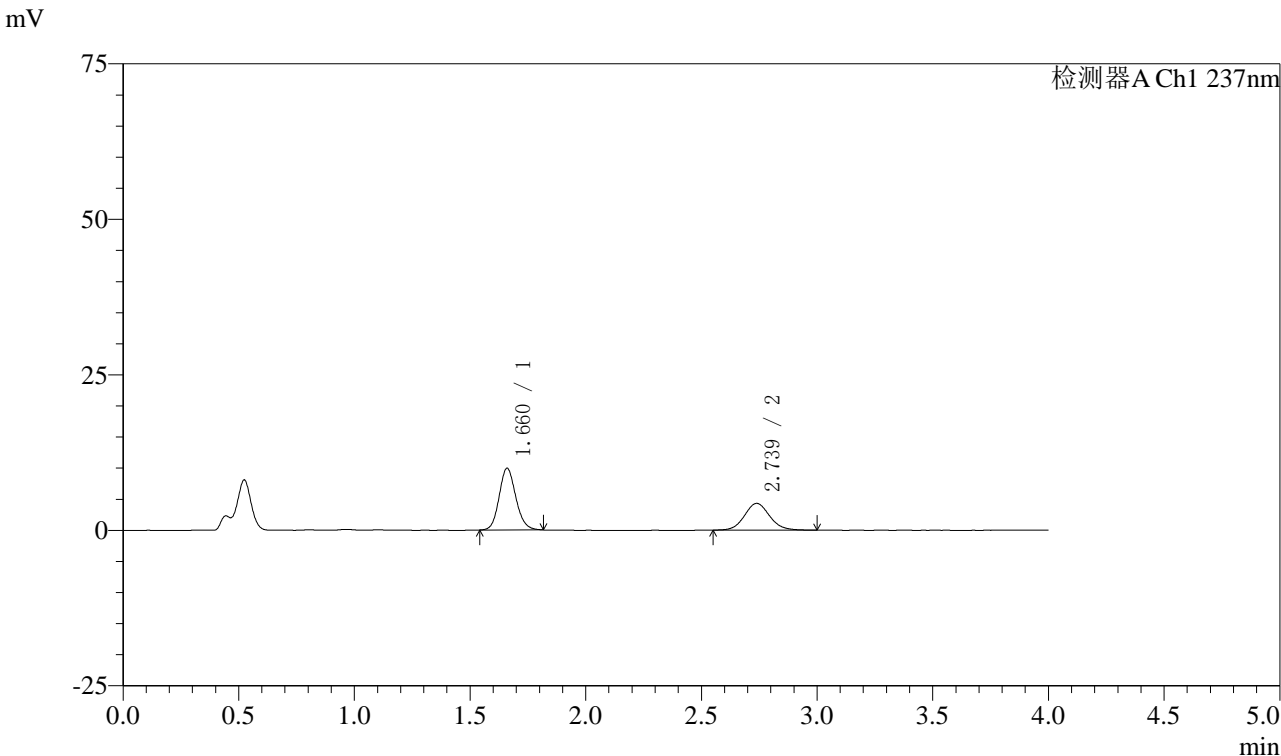

## <峰表>

检测器A Ch1 237nm

峰号	保留时间	面积	面积%	高度	理论塔板数(USP)	拖尾因子	分离度(USP)
1	1.660	49748	60.341	9870	2576	1.134	--
2	2.739	32697	39.659	4312	3093	1.092	6.582
总计		82445	100.000	14182			



# SMF-213

<样品信息>

色谱柱 :XB-C18(50mm\*4.6mm,5μm)      流速:1.5ml/min  
 柱温 :30°C      波长:237nm  
 数据文件名: RC\$SMF-213 - 0-161/3-1916-2 - zzp-zj3y-2024052421p-rcqx-1-pH4.5jz-20mg2.5mg-lf100z-60min-P1.l  
 方法文件名: RC\$SMF-213 - SMF-213-rc-FX253.lcm  
 批处理文件名: RC\$SMF-213 - SMF-213-20240925-FX253.lcb  
 样品瓶号 : 3-7  
 进样体积 : 20 μl      版本号:6.115  
 进样时间 : 2024/09/25 22:22:58      实验者: xiechaojun  
 处理时间 (V2) : 2024/09/26 09:59:44      处理者: xiechaojun  
 仪器型号: SHIMADZU LC-2050C(FX253)

<色谱图>

mV

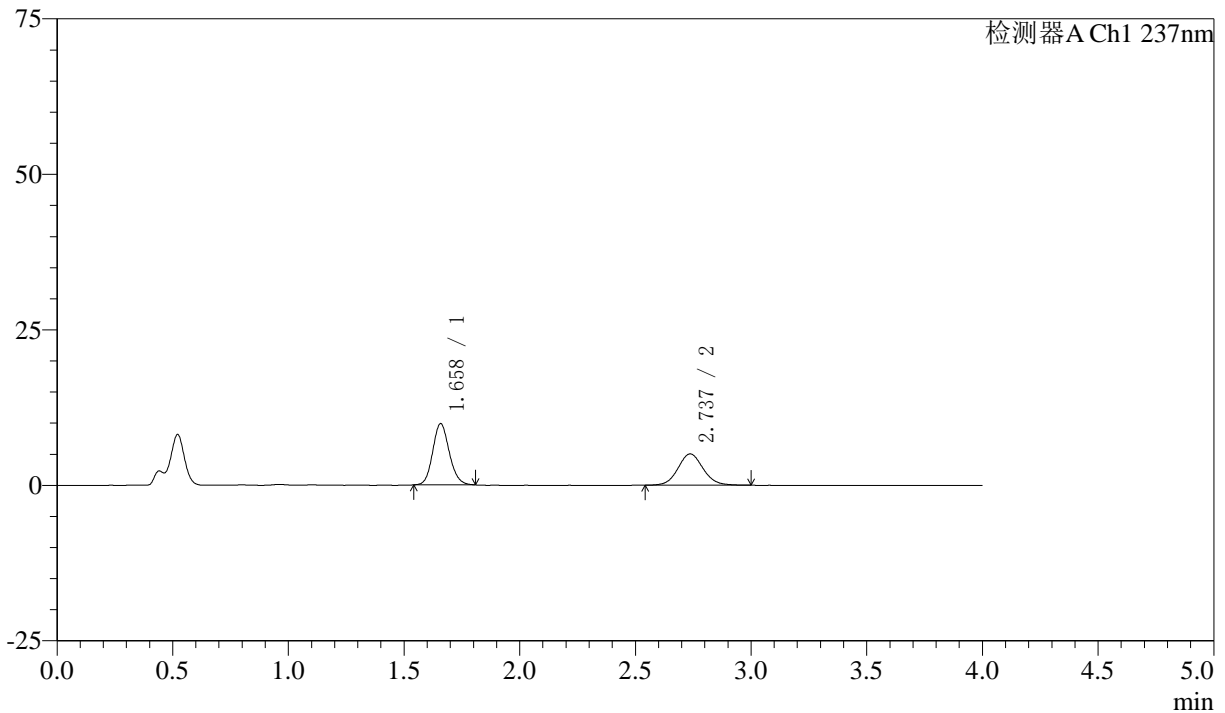

<峰表>

检测器A Ch1 237nm

峰号	保留时间	面积	面积%	高度	理论塔板数(USP)	拖尾因子	分离度(USP)
1	1.658	49085	56.200	9829	2584	1.129	--
2	2.737	38255	43.800	5039	3090	1.081	6.591
总计		87340	100.000	14868			



# SMF-213

## <样品信息>

色谱柱 :XB-C18(50mm\*4.6mm,5μm)      流速:1.5ml/min  
 柱温 :30°C      波长:237nm  
 数据文件名: RC\$SMF-213 - 0-161/3-1917-2 - zzp-zj3y-2024052421p-rcqx-1-pH4.5jz-20mg2.5mg-lf100z-60min-P2.l  
 方法文件名: RC\$SMF-213 - SMF-213-rc-FX253.lcm  
 批处理文件名: RC\$SMF-213 - SMF-213-20240925-FX253.lcb  
 样品瓶号 : 3-16  
 进样体积 : 20 μl      版本号:6.115  
 进样时间 : 2024/09/25 22:27:21      实验者: xiechaojun  
 处理时间 (V2) : 2024/09/26 09:59:46      处理者: xiechaojun  
 仪器型号: SHIMADZU LC-2050C(FX253)

## <色谱图>

mV

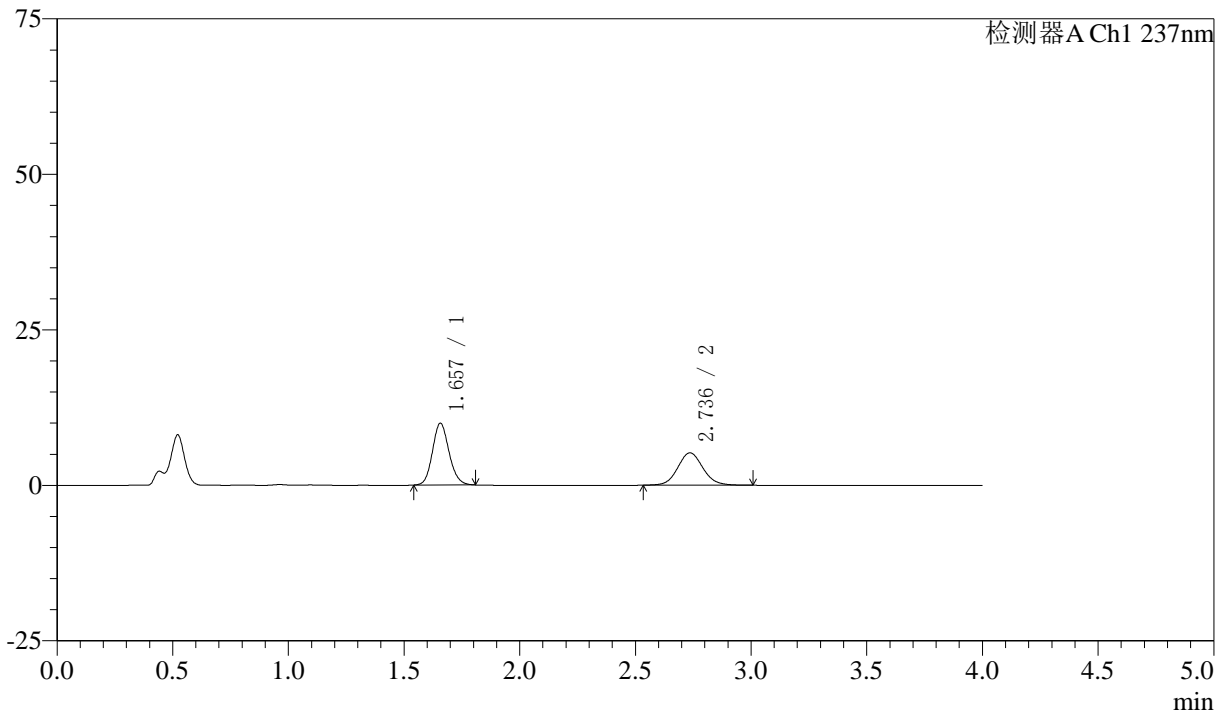

## <峰表>

检测器A Ch1 237nm

峰号	保留时间	面积	面积%	高度	理论塔板数(USP)	拖尾因子	分离度(USP)
1	1.657	49618	55.639	9936	2581	1.130	--
2	2.736	39560	44.361	5201	3087	1.088	6.590
总计		89178	100.000	15137			



# SMF-213

## <样品信息>

色谱柱 :XB-C18(50mm\*4.6mm,5μm) 流速:1.5ml/min  
柱温 :30°C 波长:237nm  
数据文件名: RC\$SMF-213 - 0-161/3-1918-2 - zzp-zj3y-2024052421p-rcqx-1-pH4.5jz-20mg2.5mg-lf100z-60min-P3.l  
方法文件名: RC\$SMF-213 - SMF-213-rc-FX253.lcm  
批处理文件名: RC\$SMF-213 - SMF-213-20240925-FX253.lcb  
样品瓶号 : 3-25  
进样体积 : 20 μl 版本号:6.115  
进样时间 : 2024/09/25 22:31:44 实验者: xiechaojun  
处理时间 (V2) : 2024/09/26 09:59:49 处理者: xiechaojun  
仪器型号: SHIMADZU LC-2050C(FX253)

## <色谱图>

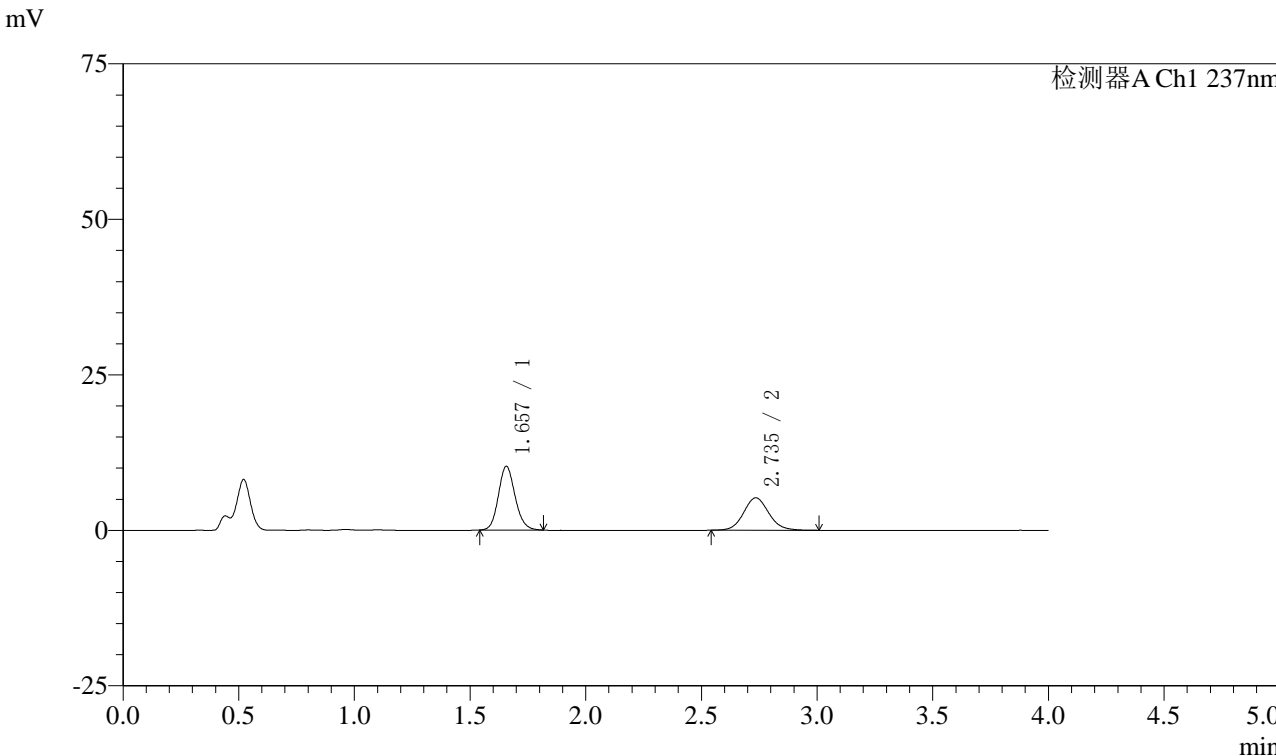

## <峰表>

检测器A Ch1 237nm

峰号	保留时间	面积	面积%	高度	理论塔板数(USP)	拖尾因子	分离度(USP)
1	1.657	51419	56.506	10252	2563	1.137	--
2	2.735	39579	43.494	5204	3076	1.091	6.573
总计		90998	100.000	15456			



# SMF-213

## <样品信息>

色谱柱 :XB-C18(50mm\*4.6mm,5μm)      流速:1.5ml/min  
 柱温 :30°C      波长:237nm  
 数据文件名: RC\$SMF-213 - 0-161/3-1919-2 - zzp-zj3y-2024052421p-rcqx-1-pH4.5jz-20mg2.5mg-lf100z-60min-P4.l  
 方法文件名: RC\$SMF-213 - SMF-213-rc-FX253.lcm  
 批处理文件名: RC\$SMF-213 - SMF-213-20240925-FX253.lcb  
 样品瓶号 : 3-34  
 进样体积 : 20 μl      版本号:6.115  
 进样时间 : 2024/09/25 22:36:07      实验者: xiechaojun  
 处理时间 (V2) : 2024/09/26 09:59:52      处理者: xiechaojun  
 仪器型号: SHIMADZU LC-2050C(FX253)

## <色谱图>

mV

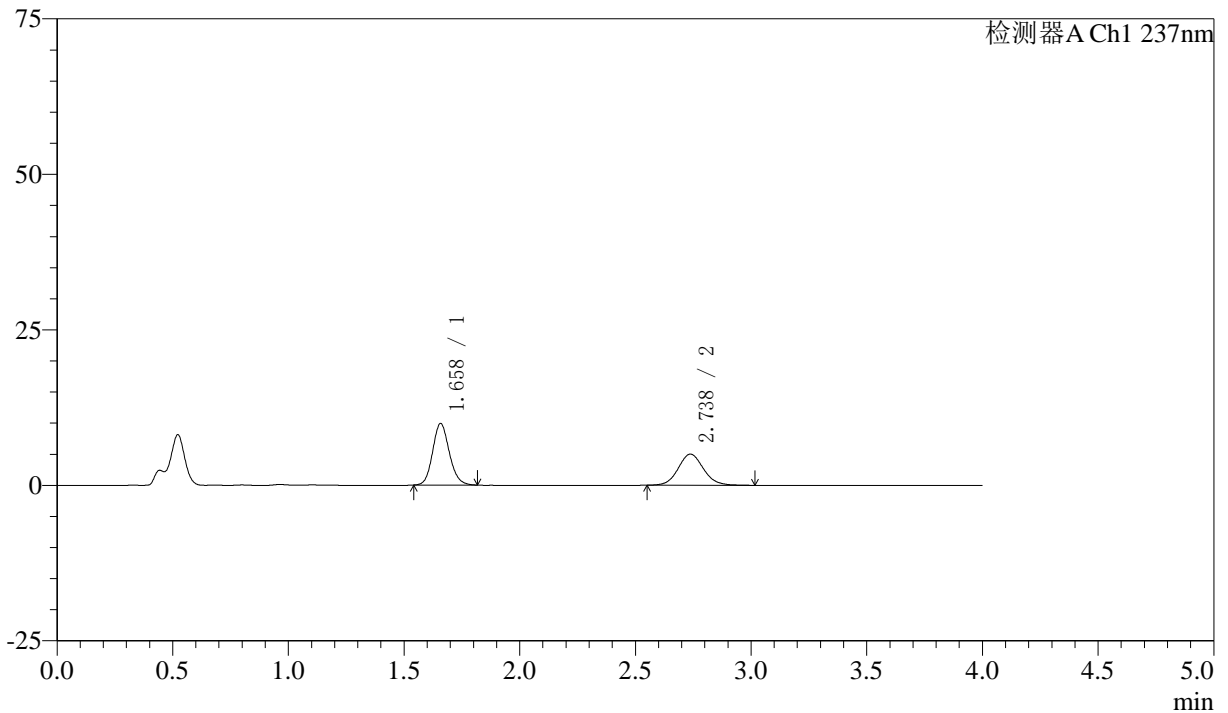

## <峰表>

检测器A Ch1 237nm

峰号	保留时间	面积	面积%	高度	理论塔板数(USP)	拖尾因子	分离度(USP)
1	1.658	49617	56.518	9877	2565	1.135	--
2	2.738	38173	43.482	5014	3058	1.090	6.567
总计		87790	100.000	14892			



# SMF-213

## <样品信息>

色谱柱 :XB-C18(50mm\*4.6mm,5μm)      流速:1.5ml/min  
 柱温 :30°C      波长:237nm  
 数据文件名: RC\$SMF-213 - 0-161/3-1920-2 - zzp-zj3y-2024052421p-rcqx-1-pH4.5jz-20mg2.5mg-lf100z-60min-P5.l  
 方法文件名: RC\$SMF-213 - SMF-213-rc-FX253.lcm  
 批处理文件名: RC\$SMF-213 - SMF-213-20240925-FX253.lcb  
 样品瓶号 : 3-43  
 进样体积 : 20 μl      版本号:6.115  
 进样时间 : 2024/09/25 22:40:30      实验者: xiechaojun  
 处理时间 (V2) : 2024/09/26 09:59:55      处理者: xiechaojun  
 仪器型号: SHIMADZU LC-2050C(FX253)

## <色谱图>

mV

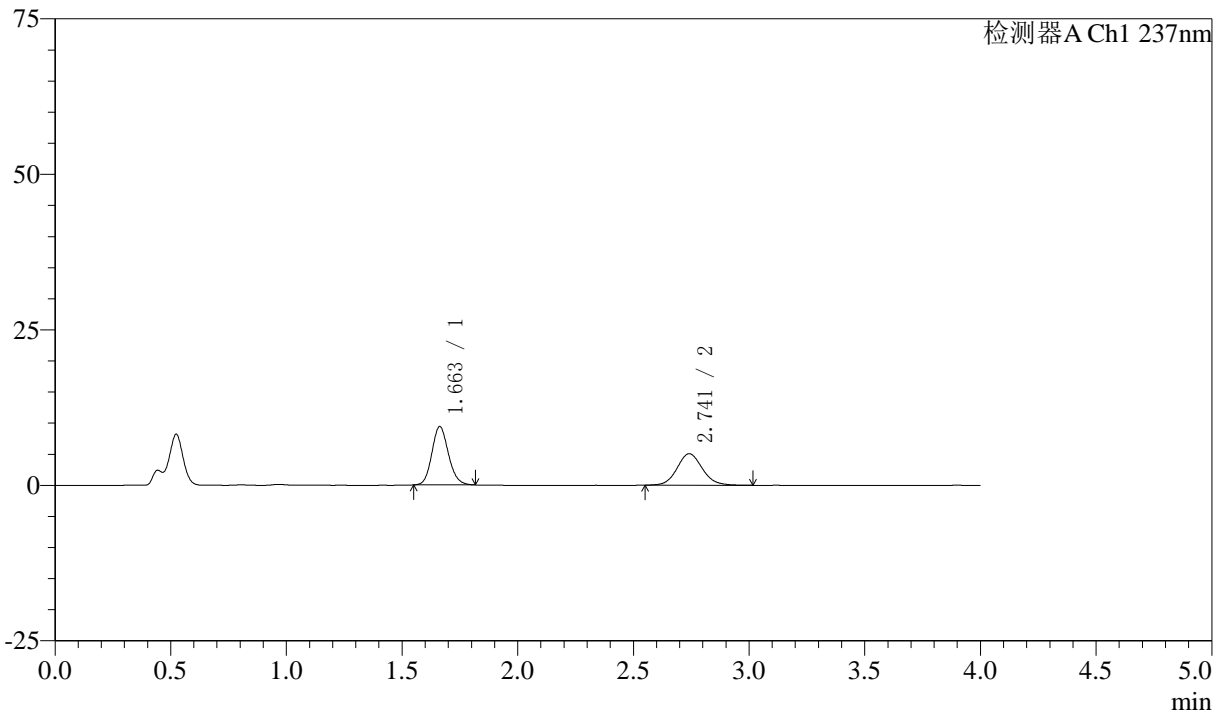

## <峰表>

检测器A Ch1 237nm

峰号	保留时间	面积	面积%	高度	理论塔板数(USP)	拖尾因子	分离度(USP)
1	1.663	46773	54.899	9389	2601	1.135	--
2	2.741	38426	45.101	5057	3105	1.095	6.593
总计		85199	100.000	14446			



# SMF-213

<样品信息>

色谱柱 :XB-C18(50mm\*4.6mm,5μm)      流速:1.5ml/min  
 柱温 :30°C      波长:237nm  
 数据文件名: RC\$SMF-213 - 0-161/3-1921-2 - zzp-zj3y-2024052421p-rcqx-1-pH4.5jz-20mg2.5mg-lf100z-60min-P6.l  
 方法文件名: RC\$SMF-213 - SMF-213-rc-FX253.lcm  
 批处理文件名: RC\$SMF-213 - SMF-213-20240925-FX253.lcb  
 样品瓶号 : 3-52  
 进样体积 : 20 μl      版本号:6.115  
 进样时间 : 2024/09/25 22:44:52      实验者: xiechaojun  
 处理时间 (V2) : 2024/09/26 09:59:57      处理者: xiechaojun  
 仪器型号: SHIMADZU LC-2050C(FX253)

<色谱图>

mV

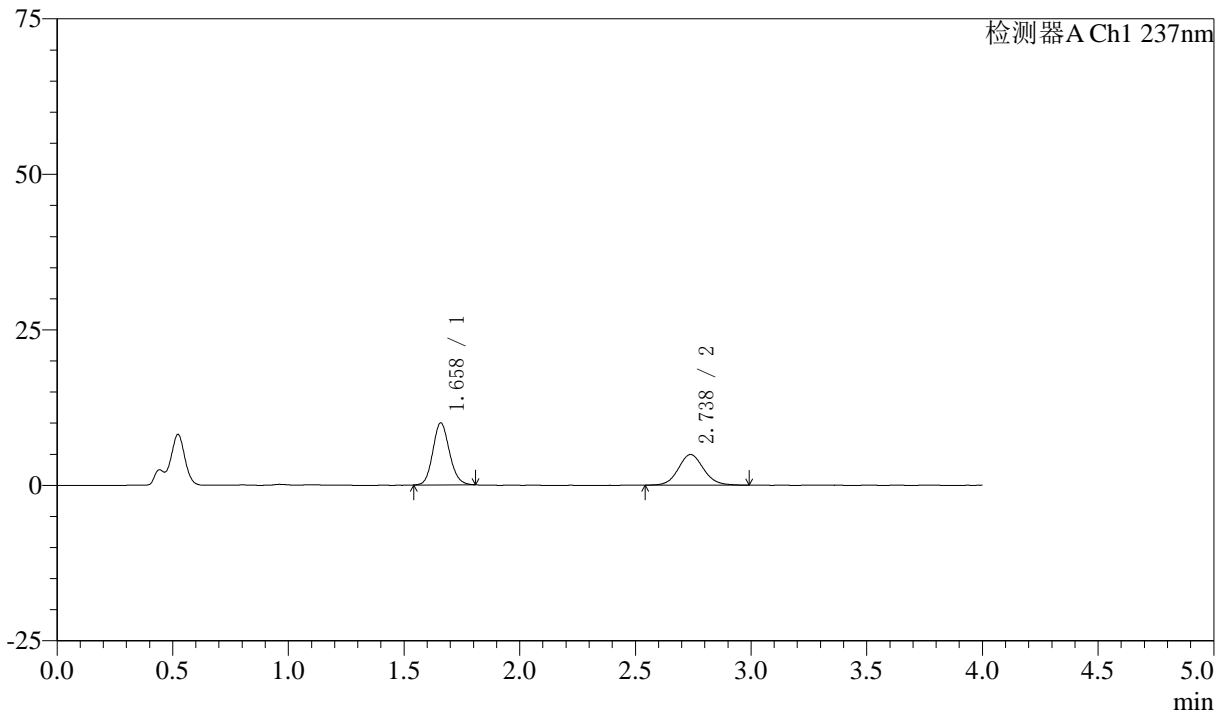

<峰表>

检测器A Ch1 237nm

峰号	保留时间	面积	面积%	高度	理论塔板数(USP)	拖尾因子	分离度(USP)
1	1.658	49748	56.972	9934	2587	1.129	--
2	2.738	37572	43.028	4933	3065	1.085	6.579
总计		87320	100.000	14867			



# SMF-213

## <样品信息>

色谱柱 :XB-C18(50mm\*4.6mm,5μm) 流速:1.5ml/min  
柱温 :30°C 波长:237nm  
数据文件名: RC\$SMF-213 - 0-161/3-1922-2 - zzp-zj3y-2024052421p-rcqx-1-pH4.5jz-20mg2.5mg-lf100z-JX-P1.lcd  
方法文件名: RC\$SMF-213 - SMF-213-rc-FX253.lcm  
批处理文件名: RC\$SMF-213 - SMF-213-20240925-FX253.lcb  
样品瓶号 : 3-8  
进样体积 : 20 μl 版本号:6.115  
进样时间 : 2024/09/25 22:49:15 实验者: xiechaojun  
处理时间 (V2) : 2024/09/26 10:00:00 处理者: xiechaojun  
仪器型号: SHIMADZU LC-2050C(FX253)

## <色谱图>

mV

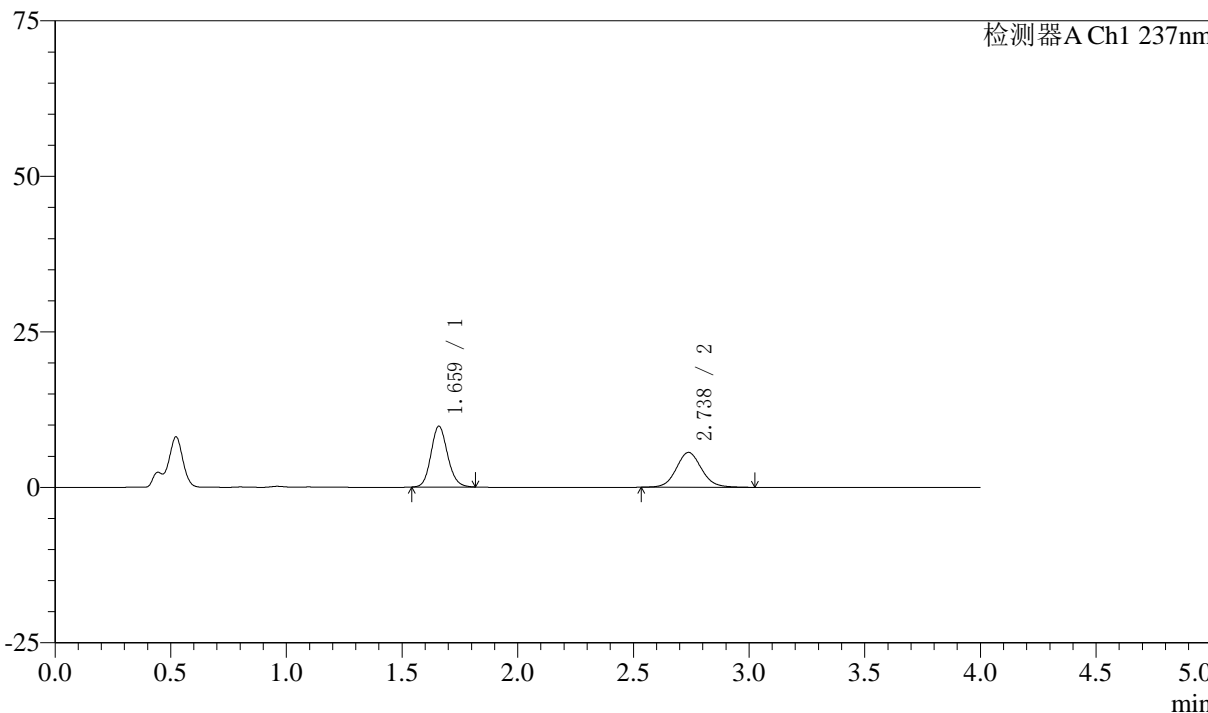

## <峰表>

检测器A Ch1 237nm

峰号	保留时间	面积	面积%	高度	理论塔板数(USP)	拖尾因子	分离度(USP)
1	1.659	48983	53.390	9722	2578	1.132	--
2	2.738	42764	46.610	5615	3094	1.088	6.588
总计		91747	100.000	15336			



# SMF-213

## <样品信息>

色谱柱 :XB-C18(50mm\*4.6mm,5μm) 流速:1.5ml/min  
柱温 :30°C 波长:237nm  
数据文件名: RC\$SMF-213 - 0-161/3-1923-2 - zzp-zj3y-2024052421p-rcqx-1-pH4.5jz-20mg2.5mg-lf100z-JX-P2.lcd  
方法文件名: RC\$SMF-213 - SMF-213-rc-FX253.lcm  
批处理文件名: RC\$SMF-213 - SMF-213-20240925-FX253.lcb  
样品瓶号 : 3-17  
进样体积 : 20 μl 版本号:6.115  
进样时间 : 2024/09/25 22:53:39 实验者: xiechaojun  
处理时间 (V2) : 2024/09/26 10:00:03 处理者: xiechaojun  
仪器型号: SHIMADZU LC-2050C(FX253)

## <色谱图>

mV

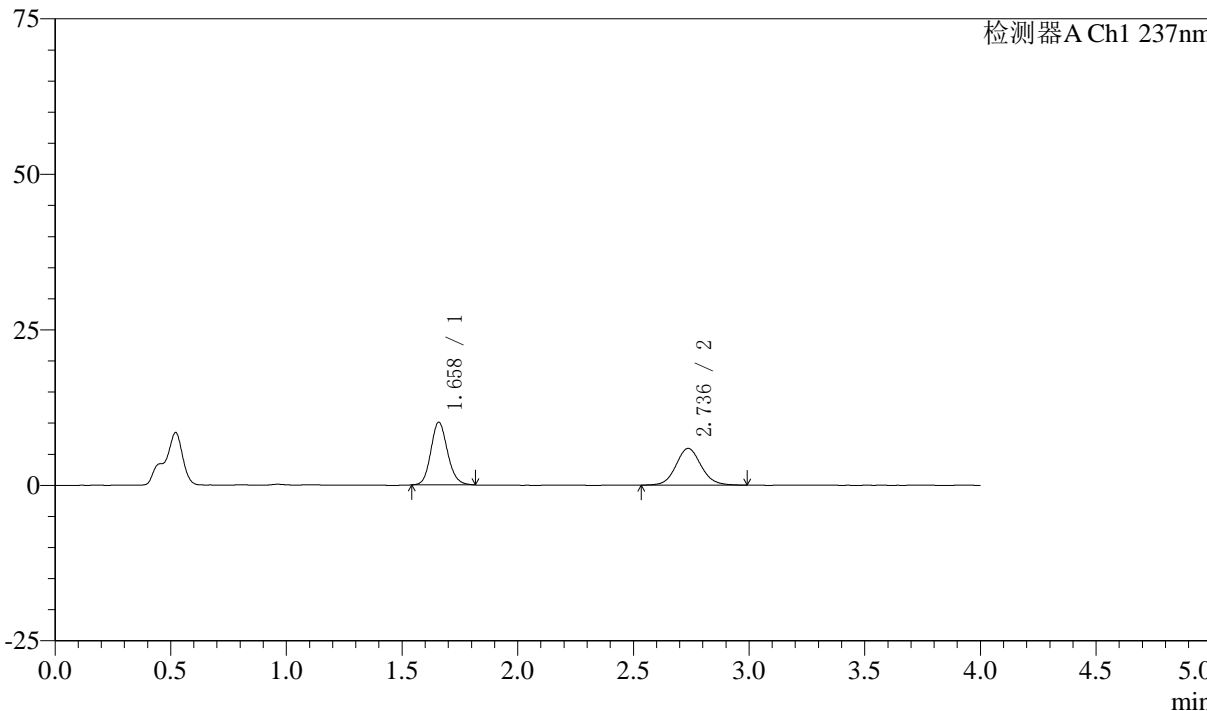

## <峰表>

检测器A Ch1 237nm

峰号	保留时间	面积	面积%	高度	理论塔板数(USP)	拖尾因子	分离度(USP)
1	1.658	50563	53.085	10040	2572	1.139	--
2	2.736	44687	46.915	5902	3114	1.086	6.594
总计		95250	100.000	15942			



# SMF-213

## <样品信息>

色谱柱 :XB-C18(50mm\*4.6mm,5μm)      流速:1.5ml/min  
 柱温 :30°C      波长:237nm  
 数据文件名: RC\$SMF-213 - 0-161/3-1924-2 - zzp-zj3y-2024052421p-rcqx-1-pH4.5jz-20mg2.5mg-lf100z-JX-P3.lcd  
 方法文件名: RC\$SMF-213 - SMF-213-rc-FX253.lcm  
 批处理文件名: RC\$SMF-213 - SMF-213-20240925-FX253.lcb  
 样品瓶号 : 3-26  
 进样体积 : 20 μl      版本号:6.115  
 进样时间 : 2024/09/25 22:58:02      实验者: xiechaojun  
 处理时间 (V2) : 2024/09/26 10:00:06      处理者: xiechaojun  
 仪器型号: SHIMADZU LC-2050C(FX253)

## <色谱图>

mV

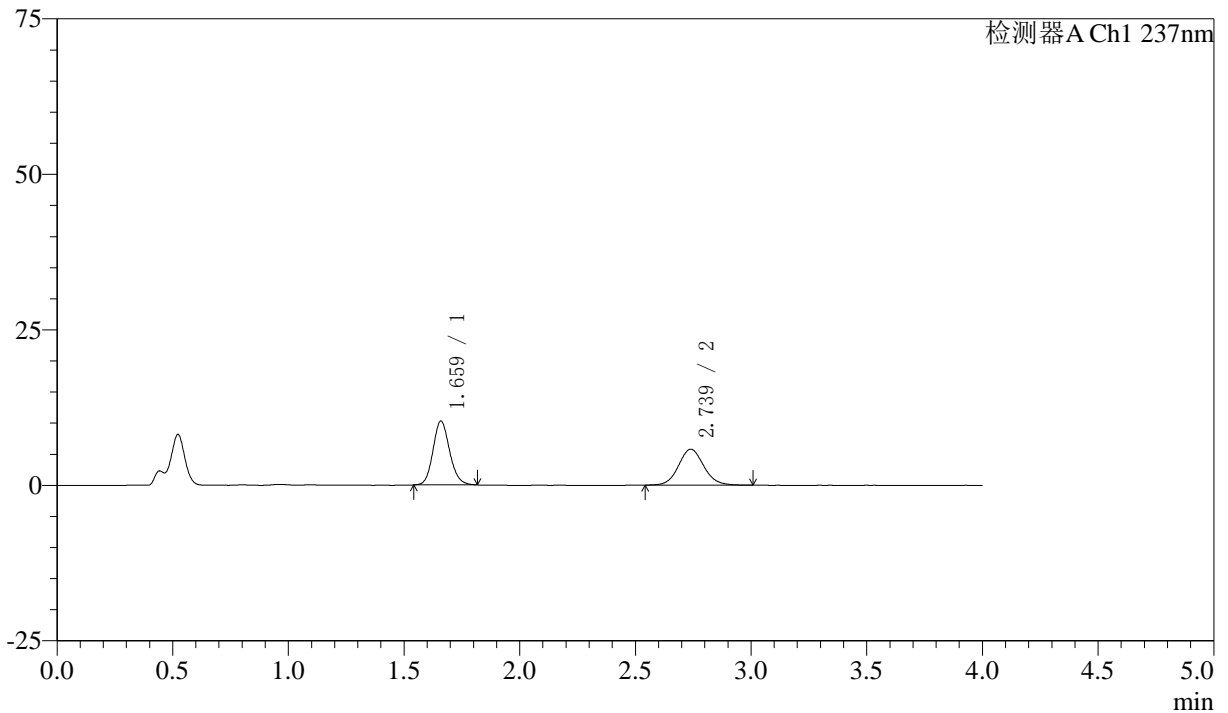

## <峰表>

检测器A Ch1 237nm

峰号	保留时间	面积	面积%	高度	理论塔板数(USP)	拖尾因子	分离度(USP)
1	1.659	51354	53.815	10196	2583	1.134	--
2	2.739	44073	46.185	5790	3067	1.090	6.577
总计		95427	100.000	15987			



# SMF-213

### <样品信息>

色谱柱 :XB-C18(50mm\*4.6mm,5μm) 流速:1.5ml/min  
柱温 :30°C 波长:237nm  
数据文件名: RC\$SMF-213 - 0-161/3-1925-2 - zzp-zj3y-2024052421p-rcqx-1-pH4.5jz-20mg2.5mg-lf100z-JX-P4.lcd  
方法文件名: RC\$SMF-213 - SMF-213-rc-FX253.lcm  
批处理文件名: RC\$SMF-213 - SMF-213-20240925-FX253.lcb  
样品瓶号 : 3-35  
进样体积 : 20 μl 版本号:6.115  
进样时间 : 2024/09/25 23:02:26 实验者: xiechaojun  
处理时间 (V2) : 2024/09/26 10:00:09 处理者: xiechaojun  
仪器型号: SHIMADZU LC-2050C(FX253)

### <色谱图>

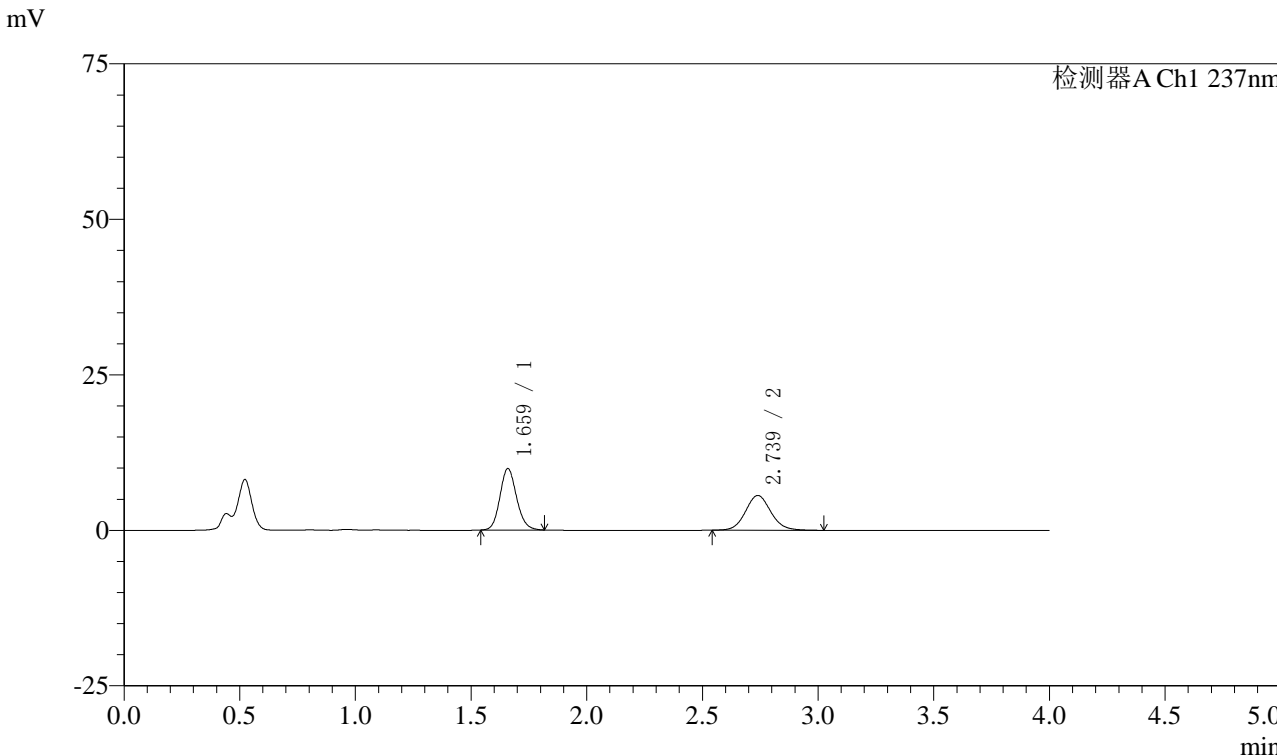

### <峰表>

检测器A Ch1 237nm

峰号	保留时间	面积	面积%	高度	理论塔板数(USP)	拖尾因子	分离度(USP)
1	1.659	49526	53.689	9827	2579	1.137	--
2	2.739	42720	46.311	5595	3063	1.092	6.575
总计		92247	100.000	15421			



# SMF-213

<样品信息>

色谱柱 :XB-C18(50mm\*4.6mm,5μm)      流速:1.5ml/min  
 柱温 :30°C      波长:237nm  
 数据文件名: RC\$SMF-213 - 0-161/3-1926-2 - zzp-zj3y-2024052421p-rcqx-1-pH4.5jz-20mg2.5mg-lf100z-JX-P5.lcd  
 方法文件名: RC\$SMF-213 - SMF-213-rc-FX253.lcm  
 批处理文件名: RC\$SMF-213 - SMF-213-20240925-FX253.lcb  
 样品瓶号 : 3-44  
 进样体积 : 20 μl      版本号:6.115  
 进样时间 : 2024/09/25 23:06:49      实验者: xiechaojun  
 处理时间 (V2) : 2024/09/26 10:00:12      处理者: xiechaojun  
 仪器型号: SHIMADZU LC-2050C(FX253)

<色谱图>

mV

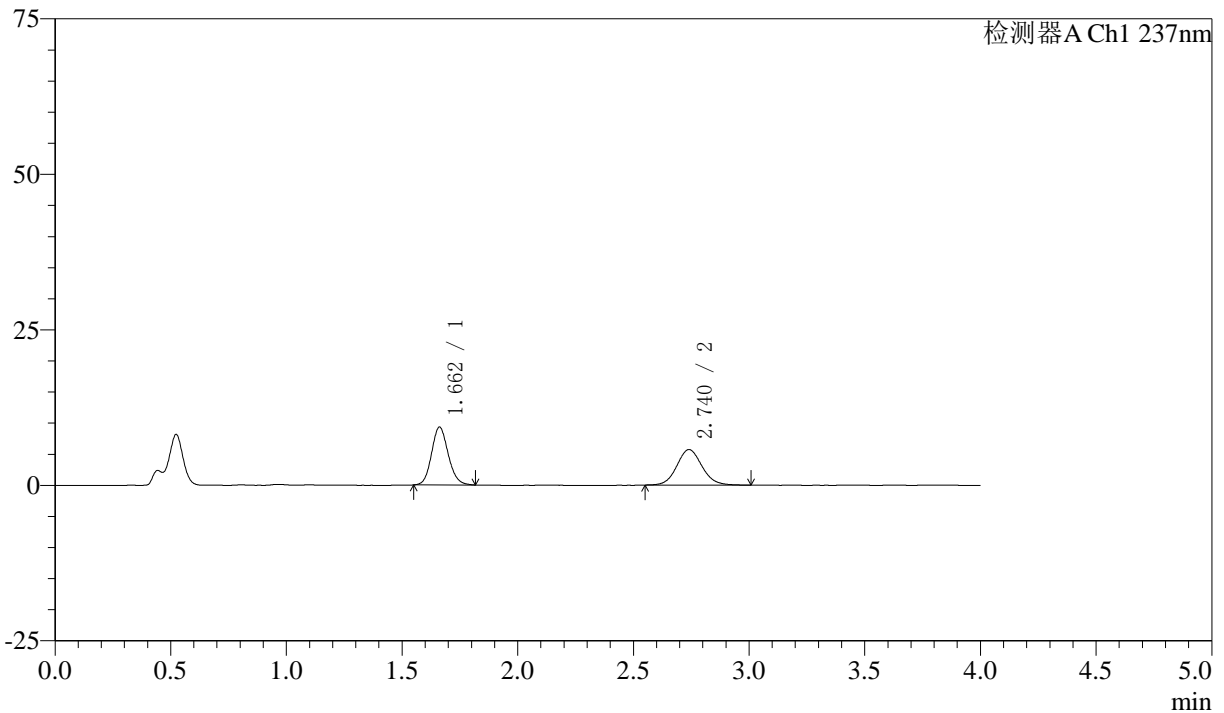

<峰表>

检测器A Ch1 237nm

峰号	保留时间	面积	面积%	高度	理论塔板数(USP)	拖尾因子	分离度(USP)
1	1.662	46706	51.896	9304	2574	1.128	--
2	2.740	43293	48.104	5715	3103	1.089	6.581
总计		89999	100.000	15019			



# SMF-213

<样品信息>

色谱柱 :XB-C18(50mm\*4.6mm,5μm)      流速:1.5ml/min  
 柱温 :30°C      波长:237nm  
 数据文件名: RC\$SMF-213 - 0-161/3-1927-2 - zzp-zj3y-2024052421p-rcqx-1-pH4.5jz-20mg2.5mg-lf100z-JX-P6.lcd  
 方法文件名: RC\$SMF-213 - SMF-213-rc-FX253.lcm  
 批处理文件名: RC\$SMF-213 - SMF-213-20240925-FX253.lcb  
 样品瓶号 : 3-53  
 进样体积 : 20 μl      版本号:6.115  
 进样时间 : 2024/09/25 23:11:12      实验者: xiechaojun  
 处理时间 (V2) : 2024/09/26 10:00:15      处理者: xiechaojun  
 仪器型号: SHIMADZU LC-2050C(FX253)

<色谱图>

mV

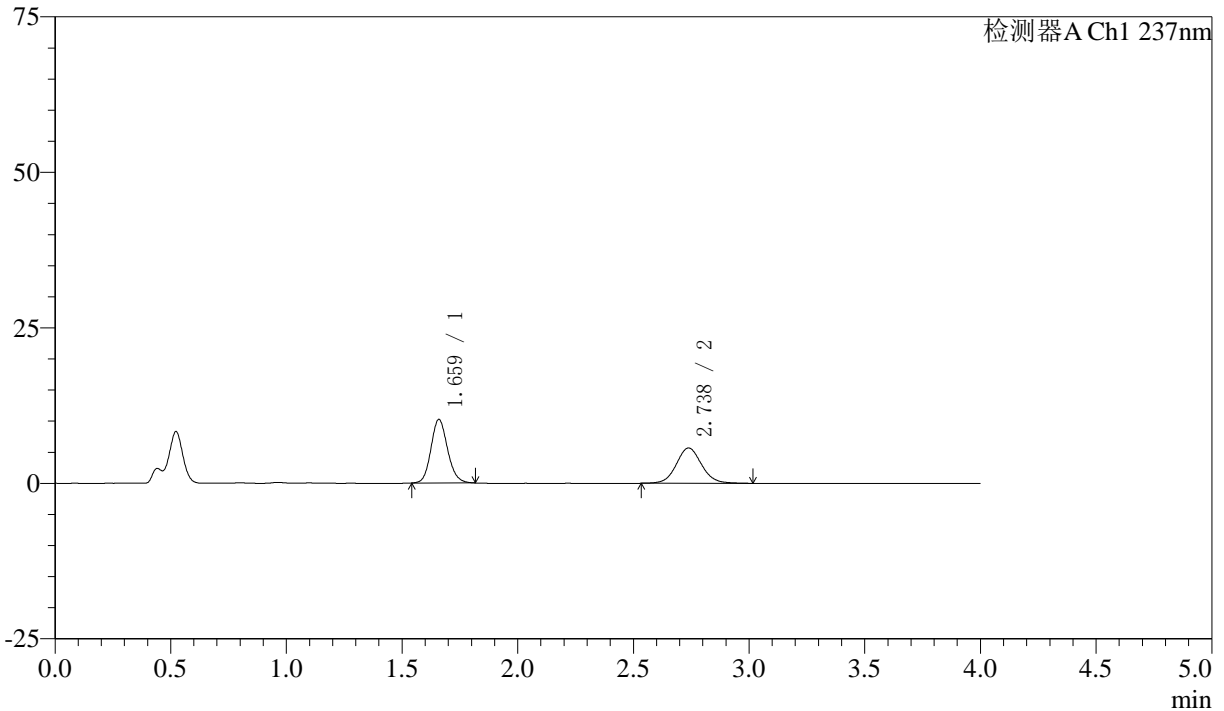

<峰表>

检测器A Ch1 237nm

峰号	保留时间	面积	面积%	高度	理论塔板数(USP)	拖尾因子	分离度(USP)
1	1.659	51048	54.156	10152	2587	1.133	--
2	2.738	43213	45.844	5679	3109	1.073	6.604
总计		94261	100.000	15830			



# SMF-213

<样品信息>

色谱柱 :XB-C18(50mm\*4.6mm,5μm)      流速:1.5ml/min  
 柱温 :30°C      波长:237nm  
 数据文件名: RC\$SMF-213 - 0-161/3-1928-2 - zzp-zj3y-2024052421p-rcqx-1-pH4.5jz-20mg2.5mg-lf100z-dz2-1.lcd  
 方法文件名: RC\$SMF-213 - SMF-213-rc-FX253.lcm  
 批处理文件名: RC\$SMF-213 - SMF-213-20240925-FX253.lcb  
 样品瓶号 : 3-27  
 进样体积 : 20 μl      版本号:6.115  
 进样时间 : 2024/09/25 23:15:36      实验者: xiechaojun  
 处理时间 (V2) : 2024/09/26 10:00:17      处理者: xiechaojun  
 仪器型号: SHIMADZU LC-2050C(FX253)

<色谱图>

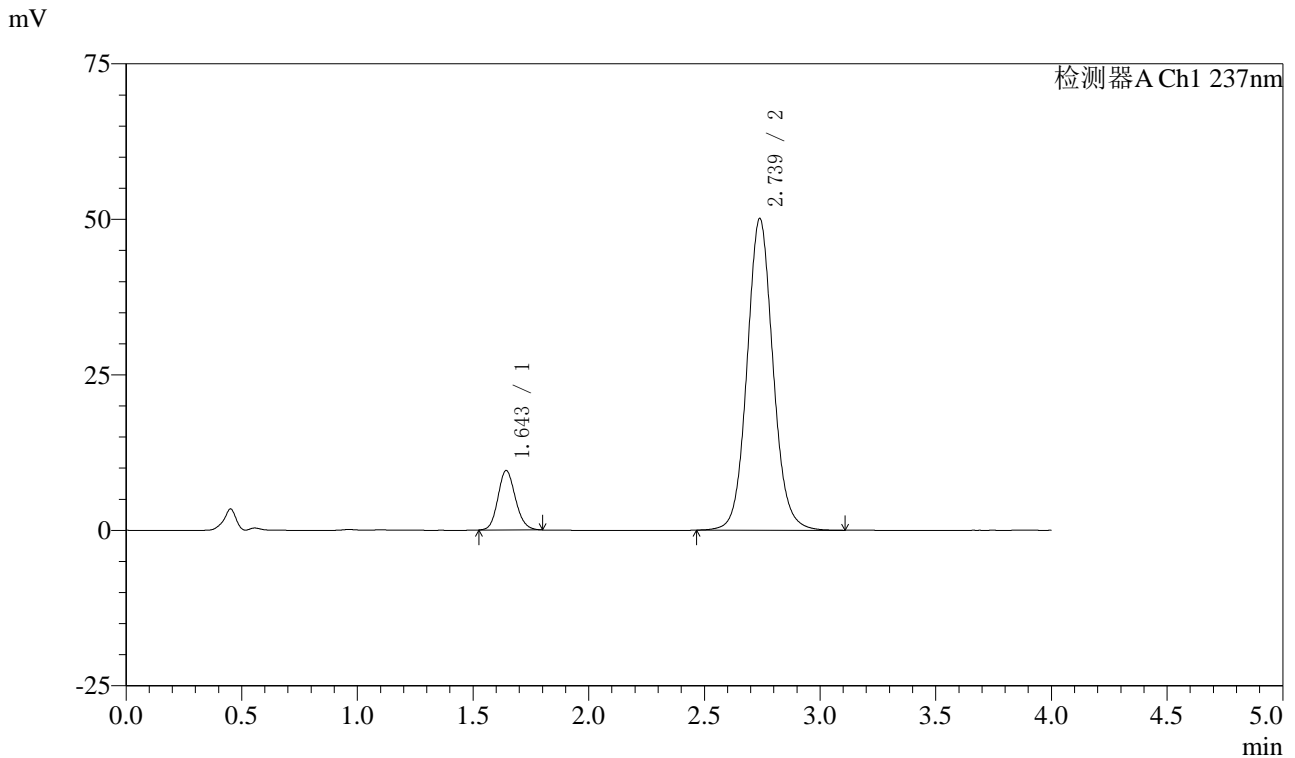

<峰表>

检测器A Ch1 237nm

峰号	保留时间	面积	面积%	高度	理论塔板数(USP)	拖尾因子	分离度(USP)
1	1.643	50209	11.349	9504	2272	1.135	--
2	2.739	392198	88.651	50131	2948	1.080	6.454
总计		442407	100.000	59635			



# SMF-213

<样品信息>

色谱柱 :XB-C18(50mm\*4.6mm,5μm)      流速:1.5ml/min  
 柱温 :30°C      波长:237nm  
 数据文件名: RC\$SMF-213 - 0-161/3-1929-2 - zzp-zj3y-2024052421p-rcqx-1-pH4.5jz-20mg2.5mg-lf100z-dz2-2.lcd  
 方法文件名: RC\$SMF-213 - SMF-213-rc-FX253.lcm  
 批处理文件名: RC\$SMF-213 - SMF-213-20240925-FX253.lcb  
 样品瓶号 : 3-27  
 进样体积 : 20 μl      版本号:6.115  
 进样时间 : 2024/09/25 23:19:58      实验者: xiechaojun  
 处理时间 (V2) : 2024/09/26 10:00:20      处理者: xiechaojun  
 仪器型号: SHIMADZU LC-2050C(FX253)

<色谱图>

mV

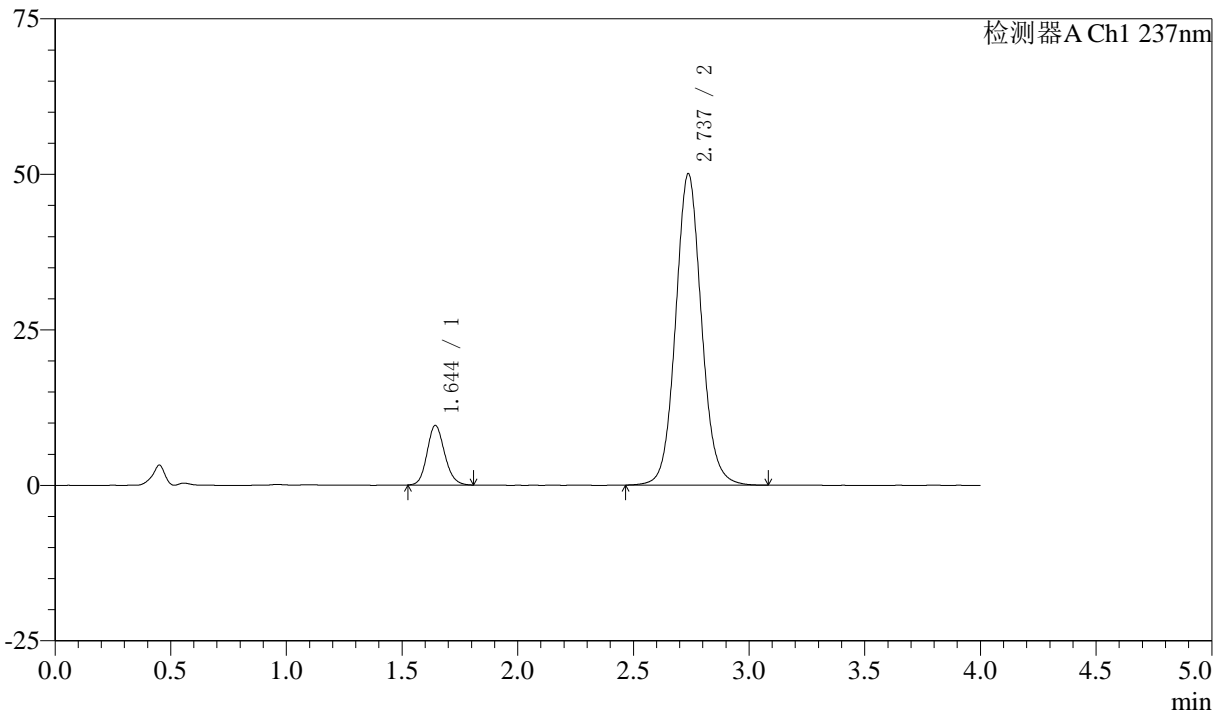

<峰表>

检测器A Ch1 237nm

峰号	保留时间	面积	面积%	高度	理论塔板数(USP)	拖尾因子	分离度(USP)
1	1.644	50539	11.471	9546	2270	1.139	--
2	2.737	390040	88.529	50084	2965	1.078	6.449
总计		440578	100.000	59631			



# SMF-213

## <样品信息>

色谱柱 :XB-C18(50mm\*4.6mm,5µm) 流速:1.5ml/min  
柱温 :30°C 波长:237nm  
数据文件名: RC\$SMF-213 - 0-161/3-1930-2 - zzp-zj3y-2024052421p-rcqx-2-pH4.5jz-20mg2.5mg-lf100z-rj.lcd  
方法文件名: RC\$SMF-213 - SMF-213-rc-FX253.lcm  
批处理文件名: RC\$SMF-213 - SMF-213-20240925-FX253.lcb  
样品瓶号 : 4-9  
进样体积 : 20 µl 版本号:6.115  
进样时间 : 2024/09/25 23:24:23 实验者: xiechaojun  
处理时间 (V2) : 2024/09/26 10:00:23 处理者: xiechaojun  
仪器型号: SHIMADZU LC-2050C(FX253)

## <色谱图>

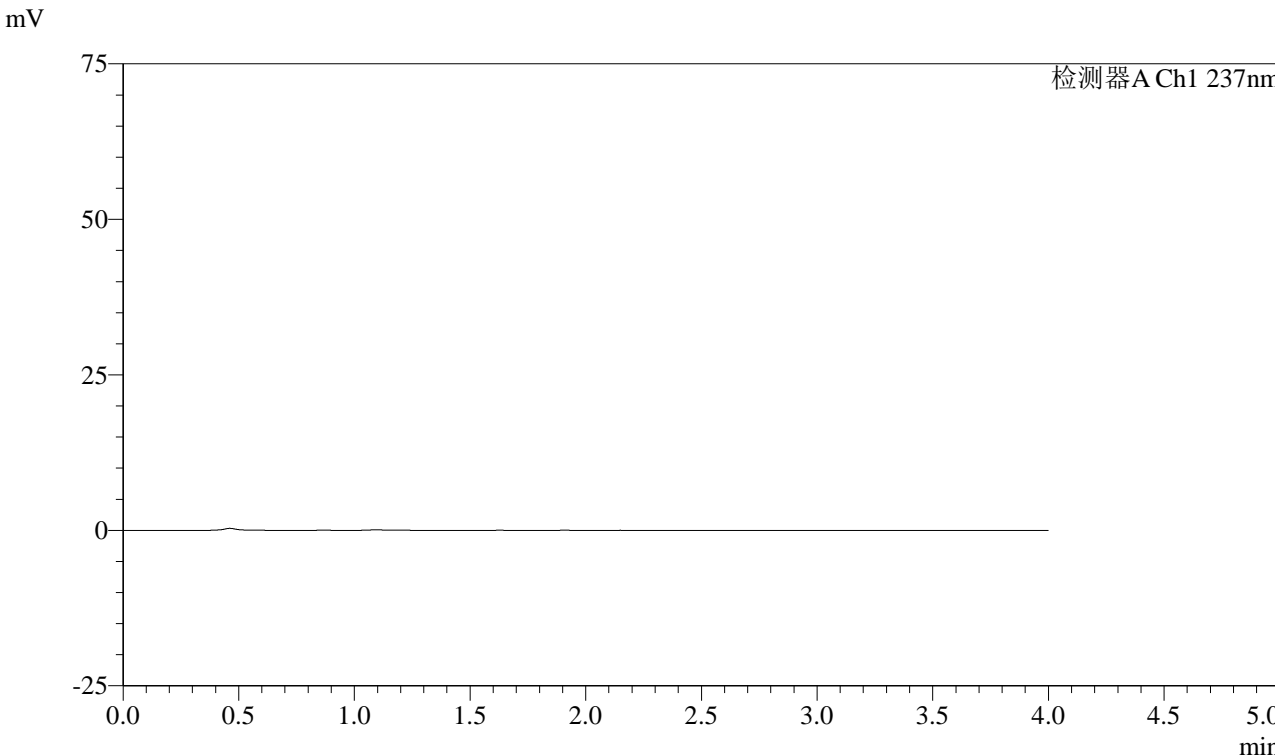

## <峰表>

检测器A Ch1 237nm

峰号	保留时间	面积	面积%	高度	理论塔板数(USP)	拖尾因子	分离度(USP)
总计							



# SMF-213

<样品信息>

色谱柱 :XB-C18(50mm\*4.6mm,5μm)      流速:1.5ml/min  
 柱温 :30°C      波长:237nm  
 数据文件名: RC\$SMF-213 - 0-161/3-1931-2 - zzp-zj3y-2024052421p-rcqx-2-pH4.5jz-20mg2.5mg-lf100z-dz1-1.lcd  
 方法文件名: RC\$SMF-213 - SMF-213-rc-FX253.lcm  
 批处理文件名: RC\$SMF-213 - SMF-213-20240925-FX253.lcb  
 样品瓶号 : 4-18  
 进样体积 : 20 μl      版本号:6.115  
 进样时间 : 2024/09/25 23:28:48      实验者: xiechaojun  
 处理时间 (V2) : 2024/09/26 10:00:25      处理者: xiechaojun  
 仪器型号: SHIMADZU LC-2050C(FX253)

<色谱图>

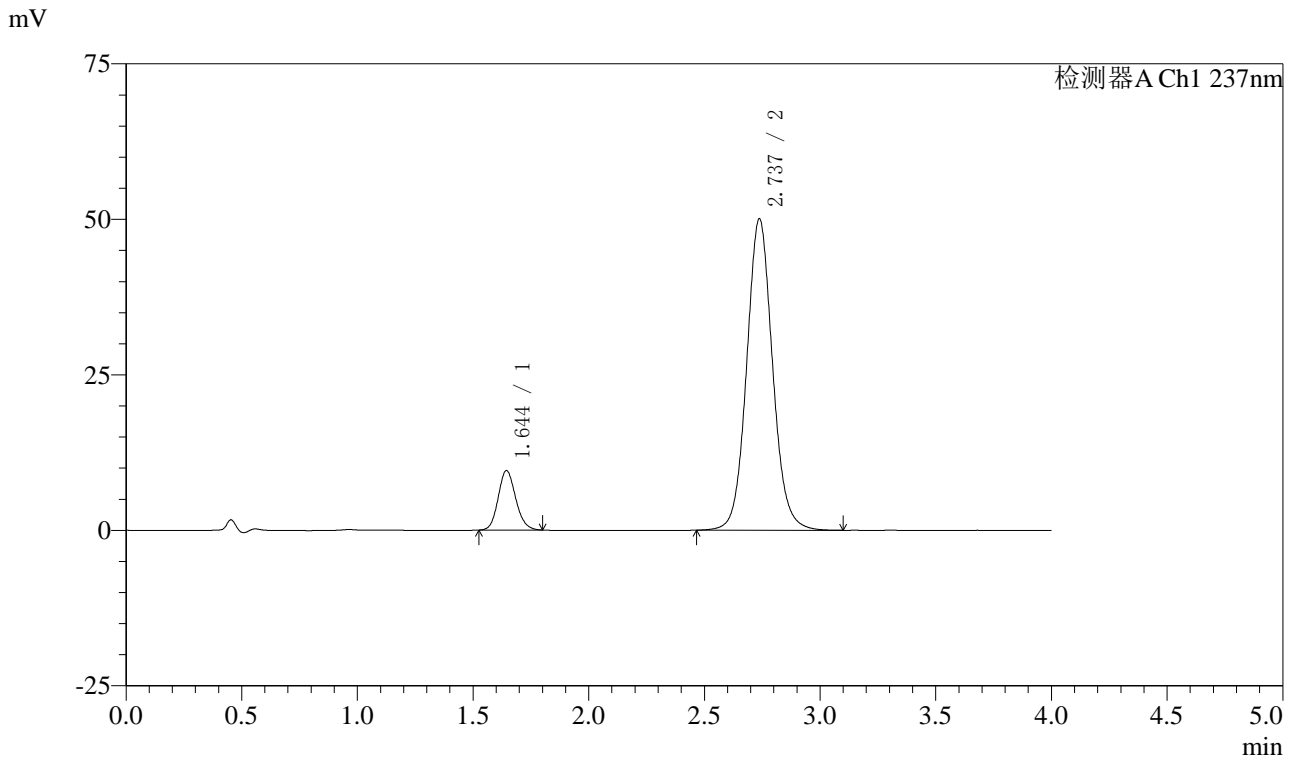

<峰表>

检测器A Ch1 237nm

峰号	保留时间	面积	面积%	高度	理论塔板数(USP)	拖尾因子	分离度(USP)
1	1.644	50316	11.422	9538	2273	1.134	--
2	2.737	390190	88.578	50087	2965	1.079	6.448
总计		440506	100.000	59626			



# SMF-213

<样品信息>

色谱柱 :XB-C18(50mm\*4.6mm,5μm)      流速:1.5ml/min  
 柱温 :30°C      波长:237nm  
 数据文件名: RC\$SMF-213 - 0-161/3-1932-2 - zzp-zj3y-2024052421p-rcqx-2-pH4.5jz-20mg2.5mg-lf100z-dz1-2.lcd  
 方法文件名: RC\$SMF-213 - SMF-213-rc-FX253.lcm  
 批处理文件名: RC\$SMF-213 - SMF-213-20240925-FX253.lcb  
 样品瓶号 : 4-18  
 进样体积 : 20 μl      版本号:6.115  
 进样时间 : 2024/09/25 23:33:13      实验者: xiechaojun  
 处理时间 (V2) : 2024/09/26 10:00:28      处理者: xiechaojun  
 仪器型号: SHIMADZU LC-2050C(FX253)

<色谱图>

mV

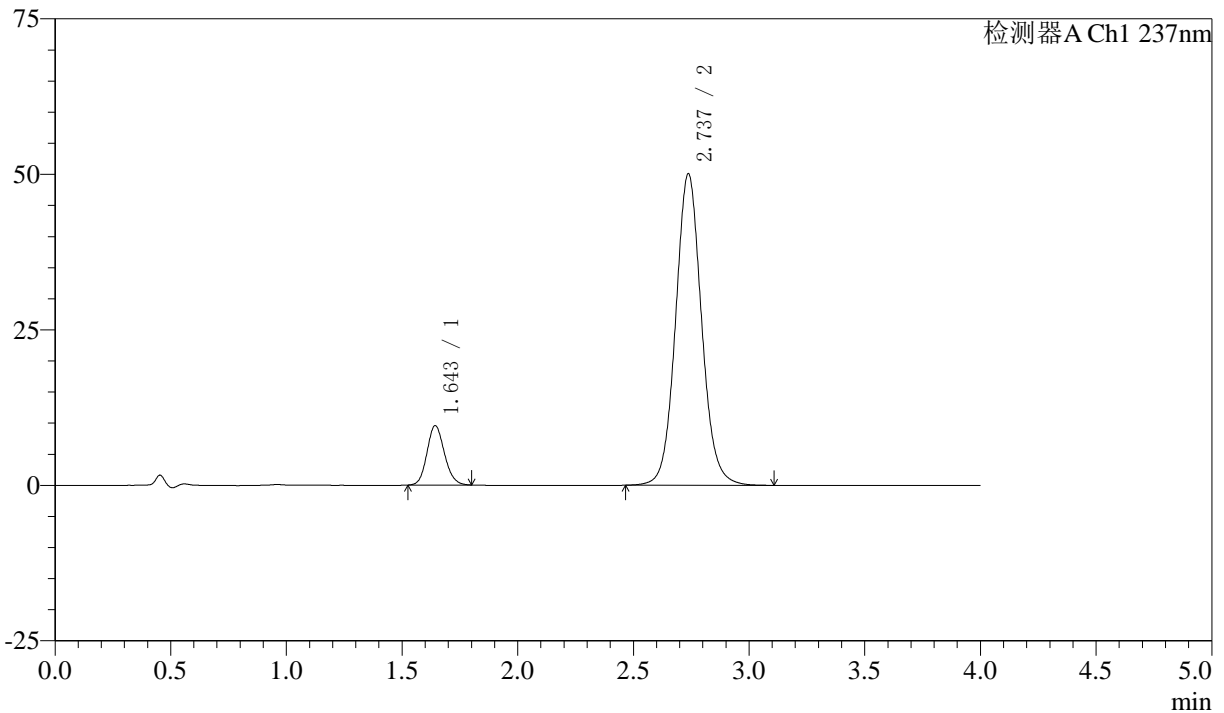

<峰表>

检测器A Ch1 237nm

峰号	保留时间	面积	面积%	高度	理论塔板数(USP)	拖尾因子	分离度(USP)
1	1.643	50160	11.360	9508	2272	1.133	--
2	2.737	391390	88.640	50106	2950	1.076	6.445
总计		441549	100.000	59614			



# SMF-213

<样品信息>

色谱柱 :XB-C18(50mm\*4.6mm,5μm)      流速:1.5ml/min  
 柱温 :30°C      波长:237nm  
 数据文件名: RC\$SMF-213 - 0-161/3-1933-2 - zzp-zj3y-2024052421p-rcqx-2-pH4.5jz-20mg2.5mg-lf100z-dz1-3.lcd  
 方法文件名: RC\$SMF-213 - SMF-213-rc-FX253.lcm  
 批处理文件名: RC\$SMF-213 - SMF-213-20240925-FX253.lcb  
 样品瓶号 : 4-18  
 进样体积 : 20 μl      版本号:6.115  
 进样时间 : 2024/09/25 23:37:38      实验者: xiechaojun  
 处理时间 (V2) : 2024/09/26 10:00:31      处理者: xiechaojun  
 仪器型号: SHIMADZU LC-2050C(FX253)

<色谱图>

mV

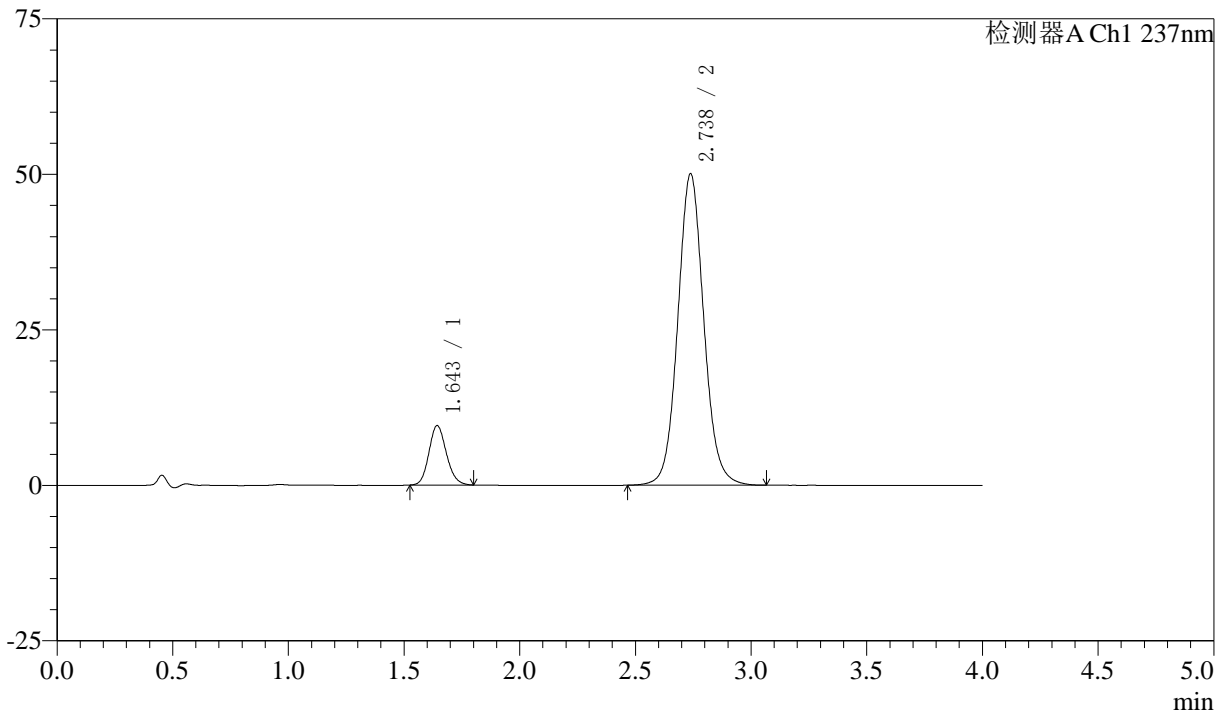

<峰表>

检测器A Ch1 237nm

峰号	保留时间	面积	面积%	高度	理论塔板数(USP)	拖尾因子	分离度(USP)
1	1.643	50294	11.390	9499	2266	1.144	--
2	2.738	391279	88.610	50101	2947	1.076	6.447
总计		441573	100.000	59600			



# SMF-213

<样品信息>

色谱柱 :XB-C18(50mm\*4.6mm,5μm)      流速:1.5ml/min  
 柱温 :30°C      波长:237nm  
 数据文件名: RC\$SMF-213 - 0-161/3-1934-2 - zzp-zj3y-2024052421p-rcqx-2-pH4.5jz-20mg2.5mg-lf100z-dz1-4.lcd  
 方法文件名: RC\$SMF-213 - SMF-213-rc-FX253.lcm  
 批处理文件名: RC\$SMF-213 - SMF-213-20240925-FX253.lcb  
 样品瓶号 : 4-18  
 进样体积 : 20 μl      版本号:6.115  
 进样时间 : 2024/09/25 23:42:03      实验者: xiechaojun  
 处理时间 (V2) : 2024/09/26 10:00:34      处理者: xiechaojun  
 仪器型号: SHIMADZU LC-2050C(FX253)

<色谱图>

mV

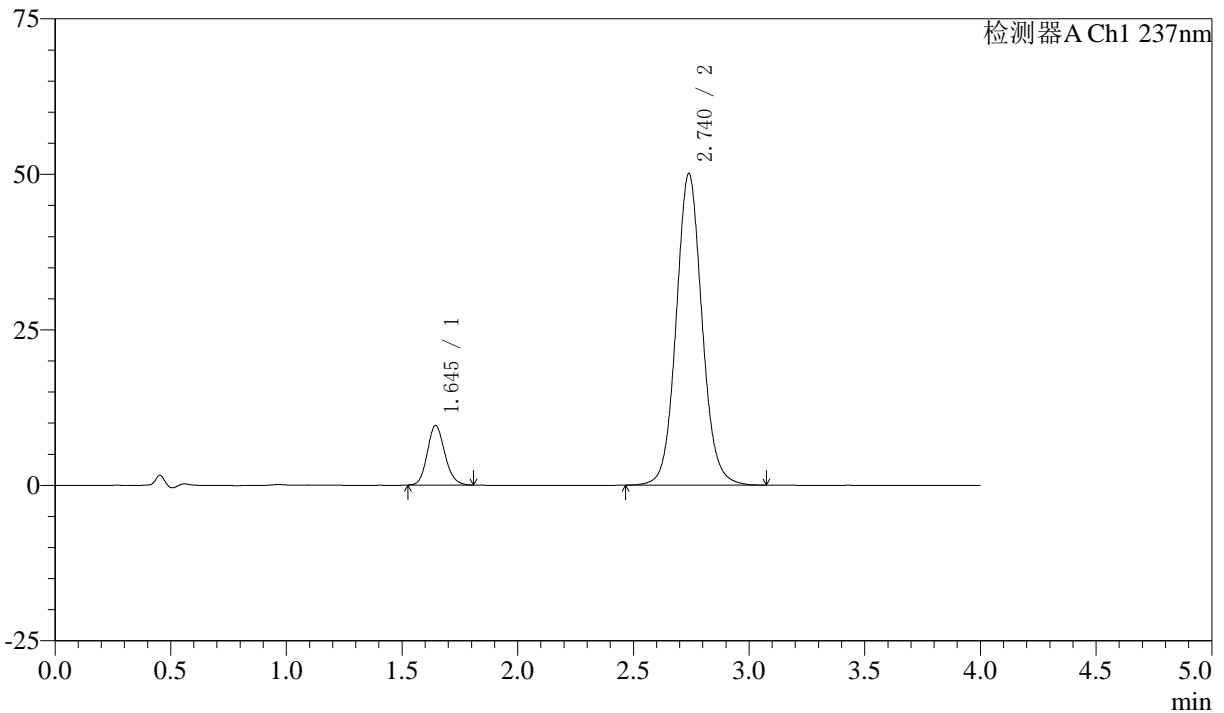

<峰表>

检测器A Ch1 237nm

峰号	保留时间	面积	面积%	高度	理论塔板数(USP)	拖尾因子	分离度(USP)
1	1.645	50488	11.460	9564	2277	1.139	--
2	2.740	390078	88.540	50104	2973	1.077	6.462
总计		440567	100.000	59669			



# SMF-213

## <样品信息>

色谱柱 :XB-C18(50mm\*4.6mm,5μm) 流速:1.5ml/min  
柱温 :30°C 波长:237nm  
数据文件名: RC\$SMF-213 - 0-161/3-1935-2 - zzp-zj3y-2024052421p-rcqx-2-pH4.5jz-20mg2.5mg-lf100z-dz1-5.lcd  
方法文件名: RC\$SMF-213 - SMF-213-rc-FX253.lcm  
批处理文件名: RC\$SMF-213 - SMF-213-20240925-FX253.lcb  
样品瓶号 : 4-18  
进样体积 : 20 μl 版本号:6.115  
进样时间 : 2024/09/25 23:46:27 实验者: xiechaojun  
处理时间 (V2) : 2024/09/26 10:00:36 处理者: xiechaojun  
仪器型号: SHIMADZU LC-2050C(FX253)

## <色谱图>

mV

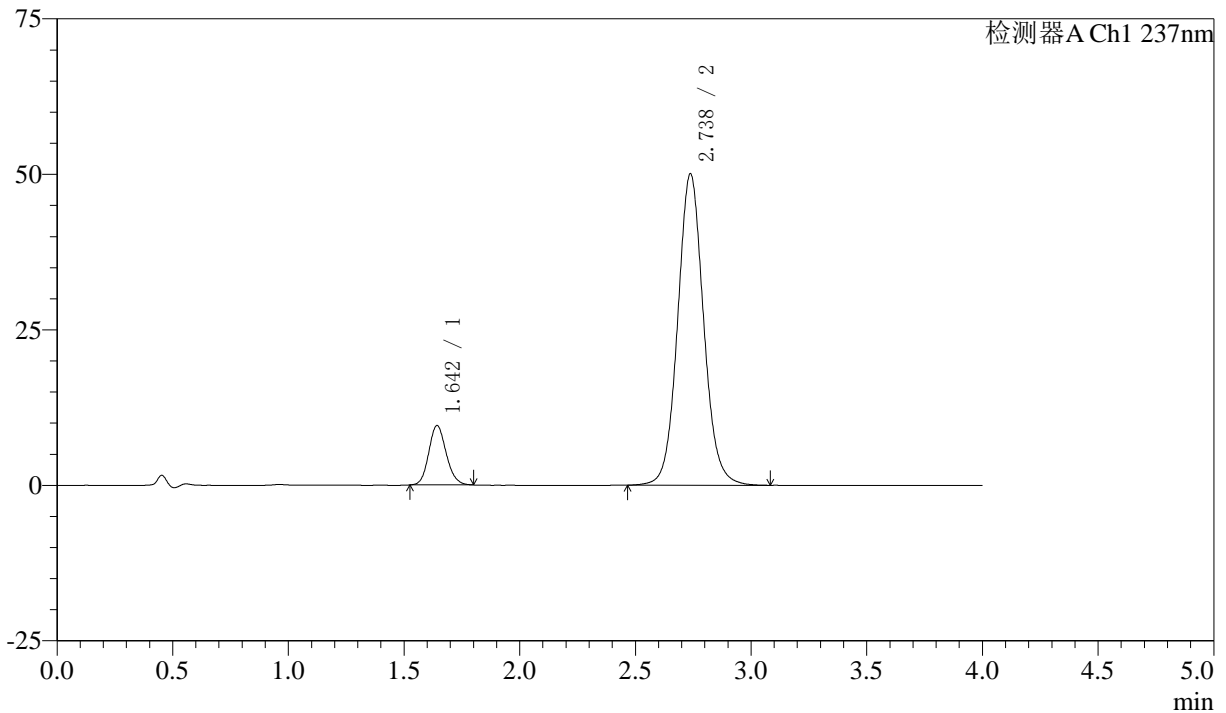

## <峰表>

检测器A Ch1 237nm

峰号	保留时间	面积	面积%	高度	理论塔板数(USP)	拖尾因子	分离度(USP)
1	1.642	50153	11.384	9492	2277	1.136	--
2	2.738	390402	88.616	50080	2959	1.075	6.463
总计		440555	100.000	59572			



# SMF-213

<样品信息>

色谱柱 :XB-C18(50mm\*4.6mm,5μm)      流速:1.5ml/min  
 柱温 :30°C      波长:237nm  
 数据文件名: RC\$SMF-213 - 0-161/3-1936-2 - zzp-zj3y-2024052421p-rcqx-2-pH4.5jz-20mg2.5mg-lf100z-5min-P1.lcb  
 方法文件名: RC\$SMF-213 - SMF-213-rc-FX253.lcm  
 批处理文件名: RC\$SMF-213 - SMF-213-20240925-FX253.lcb  
 样品瓶号 : 4-1  
 进样体积 : 20 μl      版本号:6.115  
 进样时间 : 2024/09/25 23:50:51      实验者: xiechaojun  
 处理时间 (V2) : 2024/09/26 10:00:39      处理者: xiechaojun  
 仪器型号: SHIMADZU LC-2050C(FX253)

<色谱图>

mV

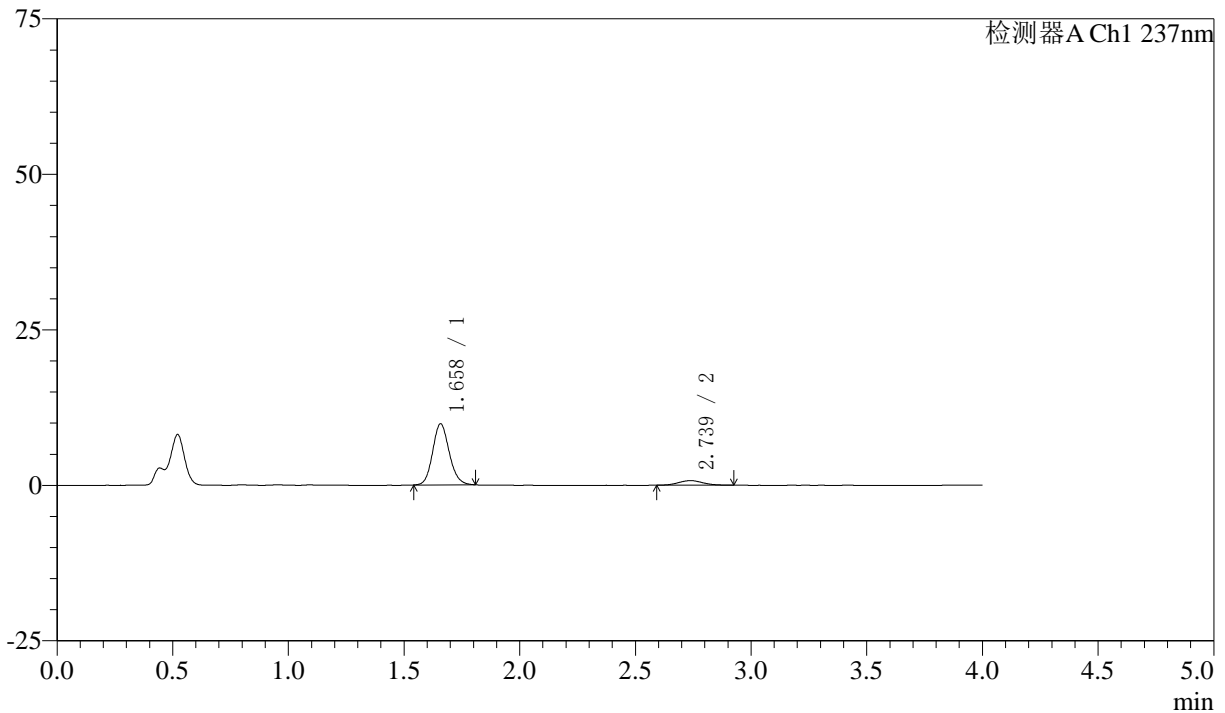

<峰表>

检测器A Ch1 237nm

峰号	保留时间	面积	面积%	高度	理论塔板数(USP)	拖尾因子	分离度(USP)
1	1.658	49025	90.132	9800	2577	1.132	--
2	2.739	5367	9.868	737	3304	1.081	6.731
总计		54392	100.000	10538			



# SMF-213

<样品信息>

色谱柱 :XB-C18(50mm\*4.6mm,5μm)      流速:1.5ml/min  
 柱温 :30°C      波长:237nm  
 数据文件名: RC\$SMF-213 - 0-161/3-1937-2 - zzp-zj3y-2024052421p-rcqx-2-pH4.5jz-20mg2.5mg-lf100z-5min-P2.lcb  
 方法文件名: RC\$SMF-213 - SMF-213-rc-FX253.lcm  
 批处理文件名: RC\$SMF-213 - SMF-213-20240925-FX253.lcb  
 样品瓶号 : 4-10  
 进样体积 : 20 μl      版本号:6.115  
 进样时间 : 2024/09/25 23:55:15      实验者: xiechaojun  
 处理时间 (V2) : 2024/09/26 10:00:42      处理者: xiechaojun  
 仪器型号: SHIMADZU LC-2050C(FX253)

<色谱图>

mV

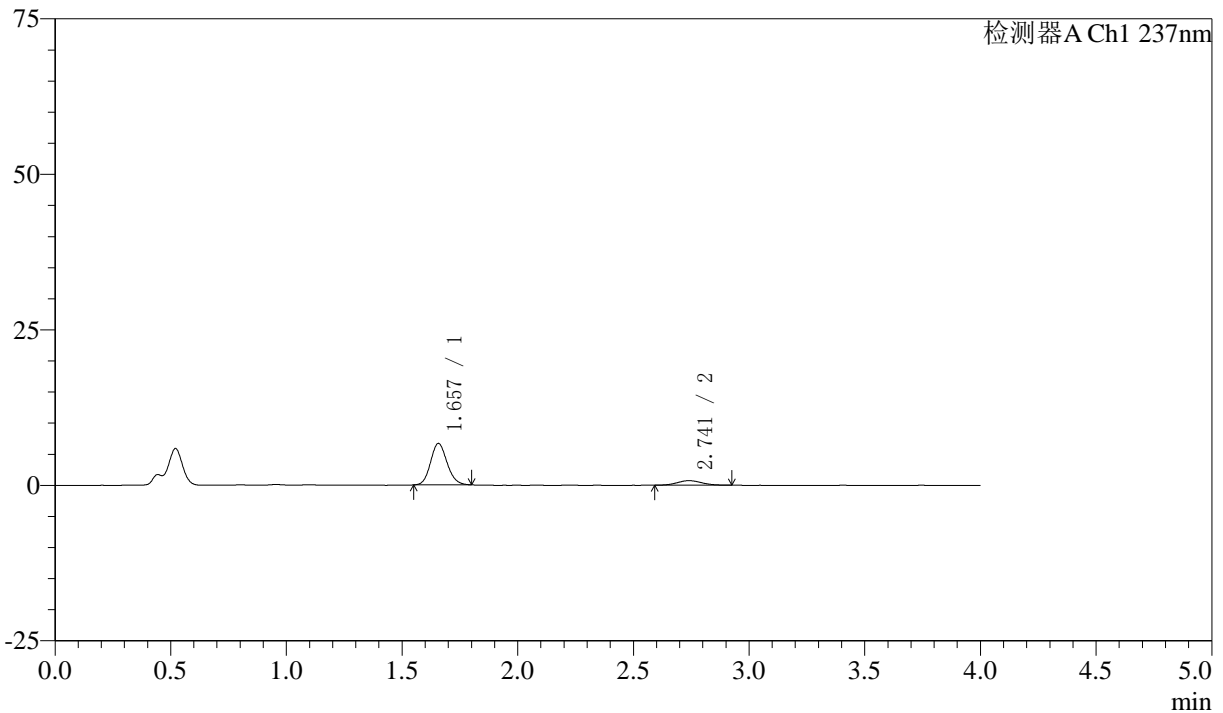

<峰表>

检测器A Ch1 237nm

峰号	保留时间	面积	面积%	高度	理论塔板数(USP)	拖尾因子	分离度(USP)
1	1.657	33147	85.929	6658	2580	1.133	--
2	2.741	5428	14.071	731	3174	1.089	6.668
总计		38575	100.000	7389			



# SMF-213

## <样品信息>

色谱柱 :XB-C18(50mm\*4.6mm,5μm)      流速:1.5ml/min  
 柱温 :30°C      波长:237nm  
 数据文件名: RC\$SMF-213 - 0-161/3-1938-2 - zzp-zj3y-2024052421p-rcqx-2-pH4.5jz-20mg2.5mg-lf100z-5min-P3.lcb  
 方法文件名: RC\$SMF-213 - SMF-213-rc-FX253.lcm  
 批处理文件名: RC\$SMF-213 - SMF-213-20240925-FX253.lcb  
 样品瓶号 : 4-19  
 进样体积 : 20 μl      版本号:6.115  
 进样时间 : 2024/09/25 23:59:39      实验者: xiechaojun  
 处理时间 (V2) : 2024/09/26 10:00:44      处理者: xiechaojun  
 仪器型号: SHIMADZU LC-2050C(FX253)

## <色谱图>

mV

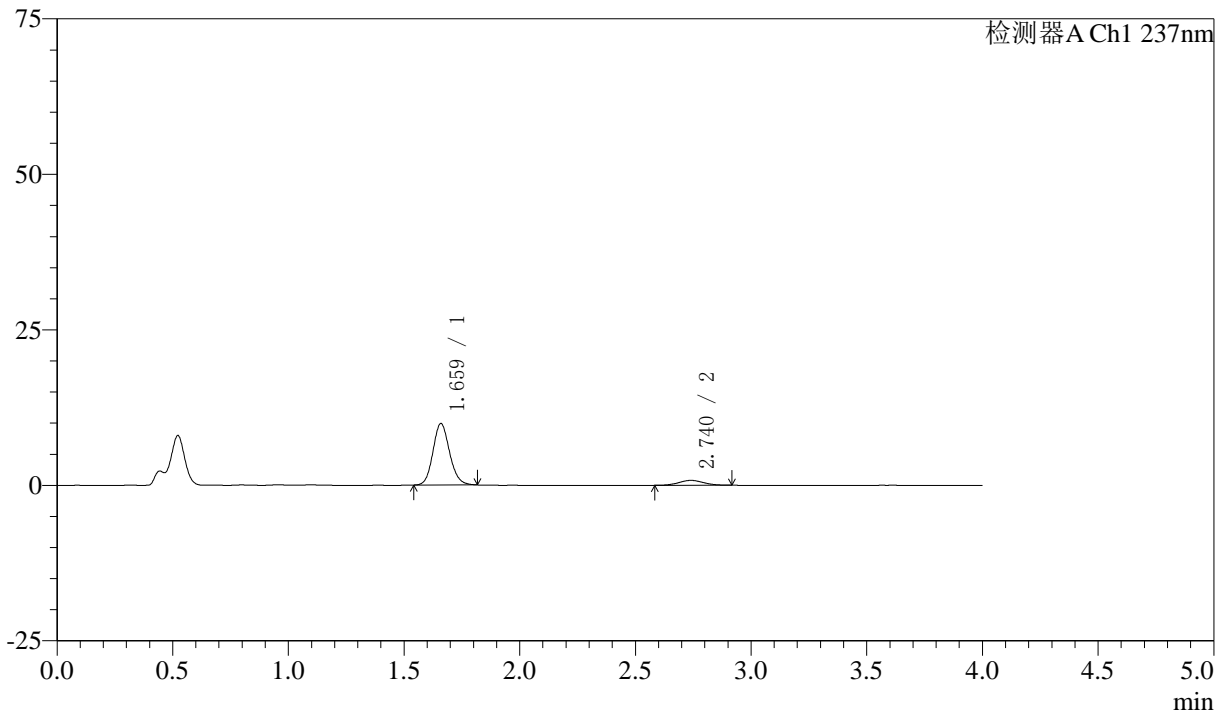

## <峰表>

检测器A Ch1 237nm

峰号	保留时间	面积	面积%	高度	理论塔板数(USP)	拖尾因子	分离度(USP)
1	1.659	49452	89.593	9823	2573	1.130	--
2	2.740	5744	10.407	786	3203	1.023	6.662
总计		55197	100.000	10609			



# SMF-213

## <样品信息>

色谱柱 :XB-C18(50mm\*4.6mm,5μm) 流速:1.5ml/min  
 柱温 :30°C 波长:237nm  
 数据文件名: RC\$SMF-213 - 0-161/3-1939-2 - zzp-zj3y-2024052421p-rcqx-2-pH4.5jz-20mg2.5mg-lf100z-5min-P4.lcb  
 方法文件名: RC\$SMF-213 - SMF-213-rc-FX253.lcm  
 批处理文件名: RC\$SMF-213 - SMF-213-20240925-FX253.lcb  
 样品瓶号 : 4-28  
 进样体积 : 20 μl 版本号:6.115  
 进样时间 : 2024/09/26 00:04:03 实验者: xiechaojun  
 处理时间 (V2) : 2024/09/26 10:00:47 处理者: xiechaojun  
 仪器型号: SHIMADZU LC-2050C(FX253)

## <色谱图>

mV

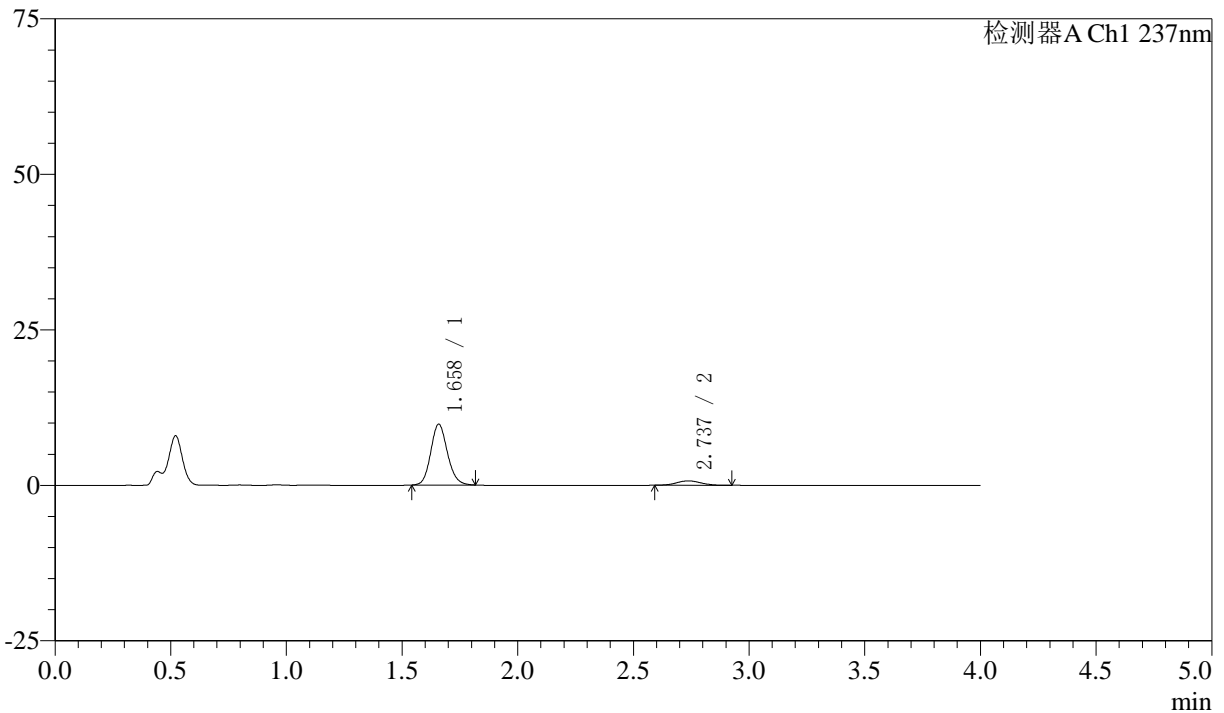

## <峰表>

检测器A Ch1 237nm

峰号	保留时间	面积	面积%	高度	理论塔板数(USP)	拖尾因子	分离度(USP)
1	1.658	49132	90.417	9747	2557	1.134	--
2	2.737	5207	9.583	709	3309	1.093	6.712
总计		54339	100.000	10456			



# SMF-213

### <样品信息>

色谱柱 :XB-C18(50mm\*4.6mm,5μm) 流速:1.5ml/min  
柱温 :30°C 波长:237nm  
数据文件名: RC\$SMF-213 - 0-161/3-1940-2 - zzp-zj3y-2024052421p-rcqx-2-pH4.5jz-20mg2.5mg-lf100z-5min-P5.lcb  
方法文件名: RC\$SMF-213 - SMF-213-rc-FX253.lcm  
批处理文件名: RC\$SMF-213 - SMF-213-20240925-FX253.lcb  
样品瓶号 : 4-37  
进样体积 : 20 μl 版本号:6.115  
进样时间 : 2024/09/26 00:08:26 实验者: xiechaojun  
处理时间 (V2) : 2024/09/26 10:00:50 处理者: xiechaojun  
仪器型号: SHIMADZU LC-2050C(FX253)

### <色谱图>

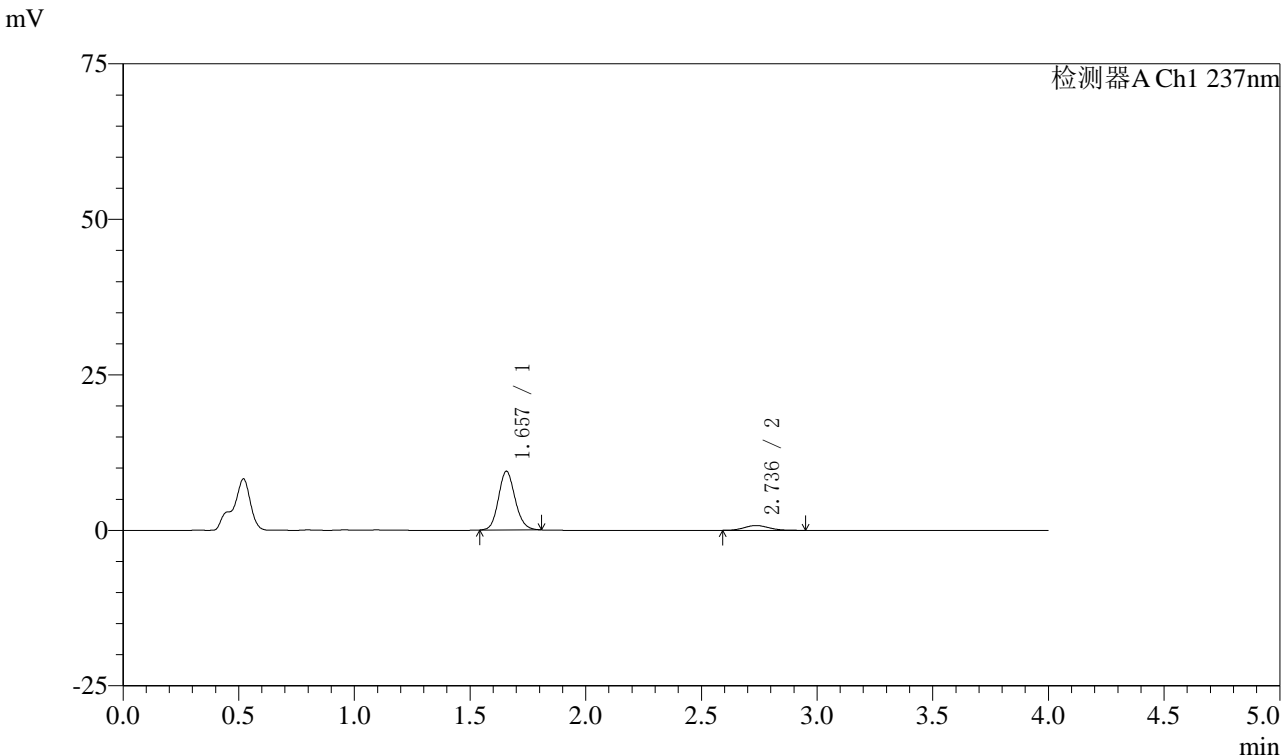

### <峰表>

检测器A Ch1 237nm

峰号	保留时间	面积	面积%	高度	理论塔板数(USP)	拖尾因子	分离度(USP)
1	1.657	47107	89.112	9432	2581	1.131	--
2	2.736	5755	10.888	773	3098	1.136	6.598
总计		52863	100.000	10205			



# SMF-213

## <样品信息>

色谱柱 :XB-C18(50mm\*4.6mm,5μm) 流速:1.5ml/min  
柱温 :30°C 波长:237nm  
数据文件名: RC\$SMF-213 - 0-161/3-1941-2 - zzp-zj3y-2024052421p-rcqx-2-pH4.5jz-20mg2.5mg-lf100z-5min-P6.lcb  
方法文件名: RC\$SMF-213 - SMF-213-rc-FX253.lcm  
批处理文件名: RC\$SMF-213 - SMF-213-20240925-FX253.lcb  
样品瓶号 : 4-46  
进样体积 : 20 μl 版本号:6.115  
进样时间 : 2024/09/26 00:12:49 实验者: xiechaojun  
处理时间 (V2) : 2024/09/26 10:00:52 处理者: xiechaojun  
仪器型号: SHIMADZU LC-2050C(FX253)

## <色谱图>

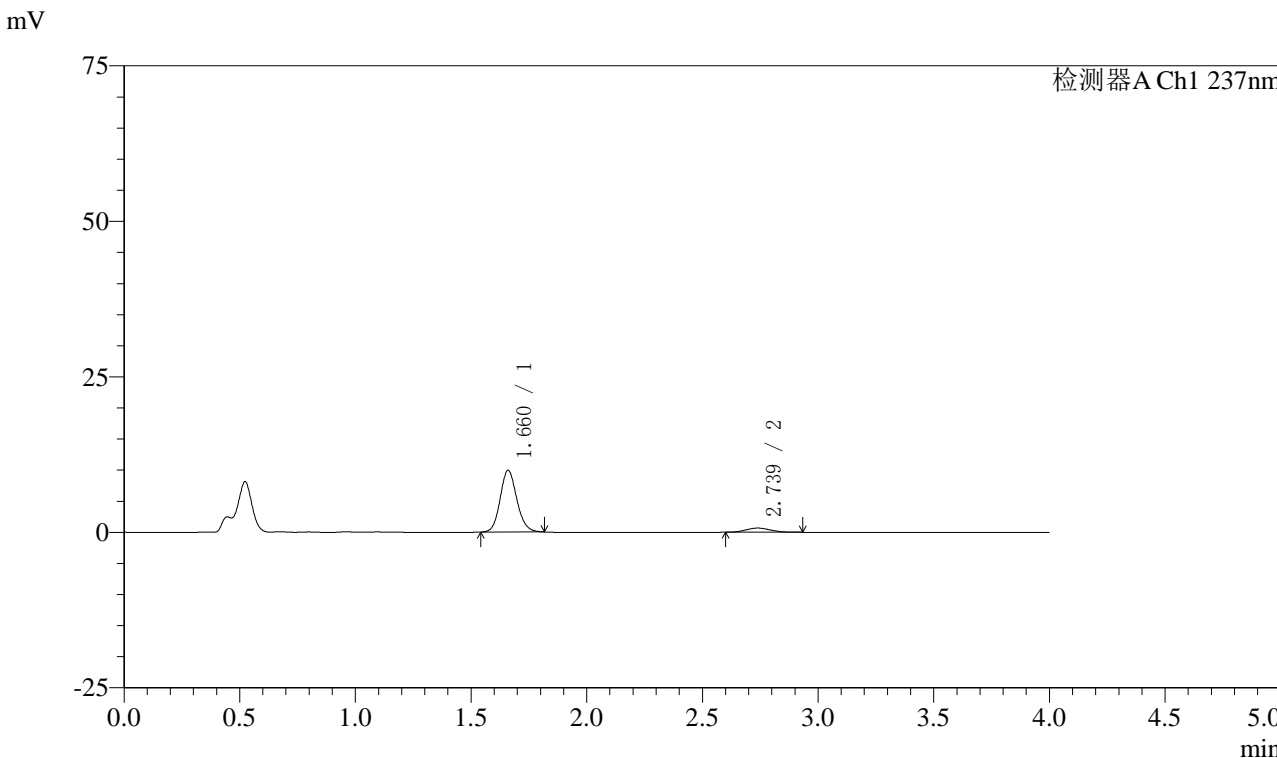

## <峰表>

检测器A Ch1 237nm

峰号	保留时间	面积	面积%	高度	理论塔板数(USP)	拖尾因子	分离度(USP)
1	1.660	49727	90.885	9880	2585	1.132	--
2	2.739	4987	9.115	674	3066	1.098	6.572
总计		54714	100.000	10554			



# SMF-213

## <样品信息>

色谱柱 :XB-C18(50mm\*4.6mm,5μm)      流速:1.5ml/min  
 柱温 :30°C      波长:237nm  
 数据文件名: RC\$SMF-213 - 0-161/3-1942-2 - zzp-zj3y-2024052421p-rcqx-2-pH4.5jz-20mg2.5mg-lf100z-10min-P1.l  
 方法文件名: RC\$SMF-213 - SMF-213-rc-FX253.lcm  
 批处理文件名: RC\$SMF-213 - SMF-213-20240925-FX253.lcb  
 样品瓶号 : 4-2  
 进样体积 : 20 μl      版本号:6.115  
 进样时间 : 2024/09/26 00:17:13      实验者: xiechaojun  
 处理时间 (V2) : 2024/09/26 10:00:55      处理者: xiechaojun  
 仪器型号: SHIMADZU LC-2050C(FX253)

## <色谱图>

mV

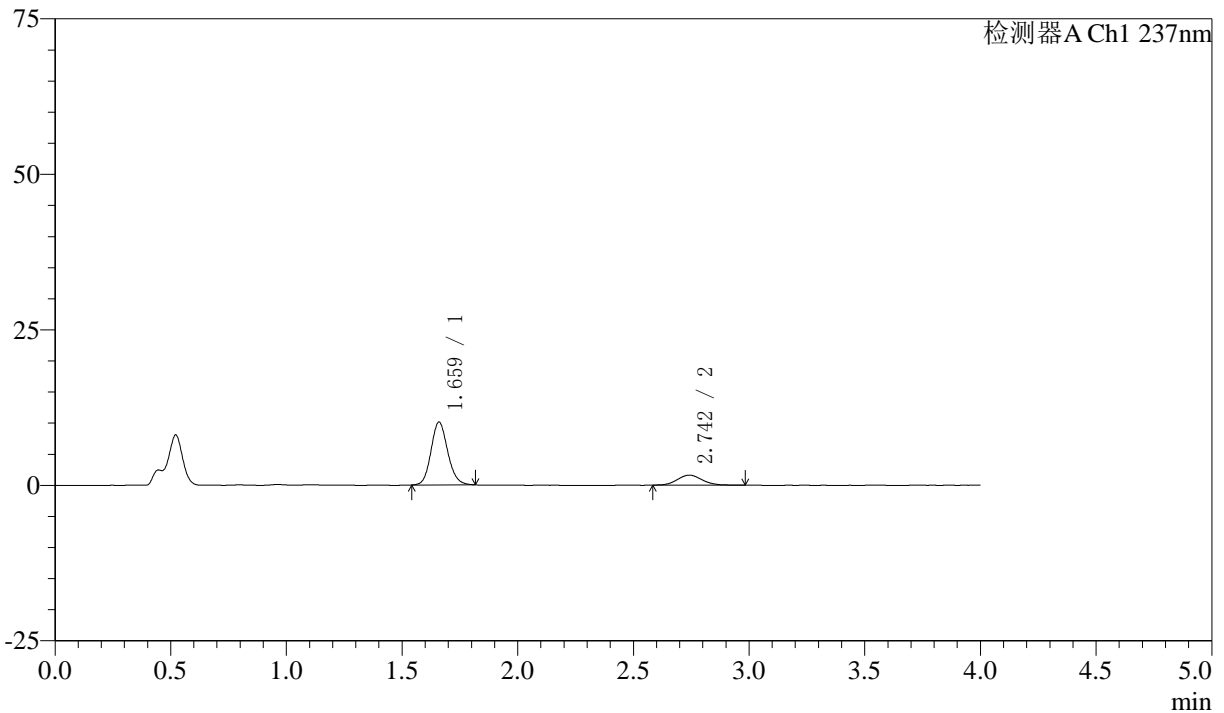

## <峰表>

检测器A Ch1 237nm

峰号	保留时间	面积	面积%	高度	理论塔板数(USP)	拖尾因子	分离度(USP)
1	1.659	50730	80.769	10030	2558	1.131	--
2	2.742	12079	19.231	1609	3151	1.094	6.628
总计		62810	100.000	11639			



# SMF-213

<样品信息>

色谱柱 :XB-C18(50mm\*4.6mm,5μm)      流速:1.5ml/min  
 柱温 :30°C      波长:237nm  
 数据文件名: RC\$SMF-213 - 0-161/3-1943-2 - zzp-zj3y-2024052421p-rcqx-2-pH4.5jz-20mg2.5mg-lf100z-10min-P2.l  
 方法文件名: RC\$SMF-213 - SMF-213-rc-FX253.lcm  
 批处理文件名: RC\$SMF-213 - SMF-213-20240925-FX253.lcb  
 样品瓶号 : 4-11  
 进样体积 : 20 μl      版本号:6.115  
 进样时间 : 2024/09/26 00:21:37      实验者: xiechaojun  
 处理时间 (V2) : 2024/09/26 10:00:58      处理者: xiechaojun  
 仪器型号: SHIMADZU LC-2050C(FX253)

<色谱图>

mV

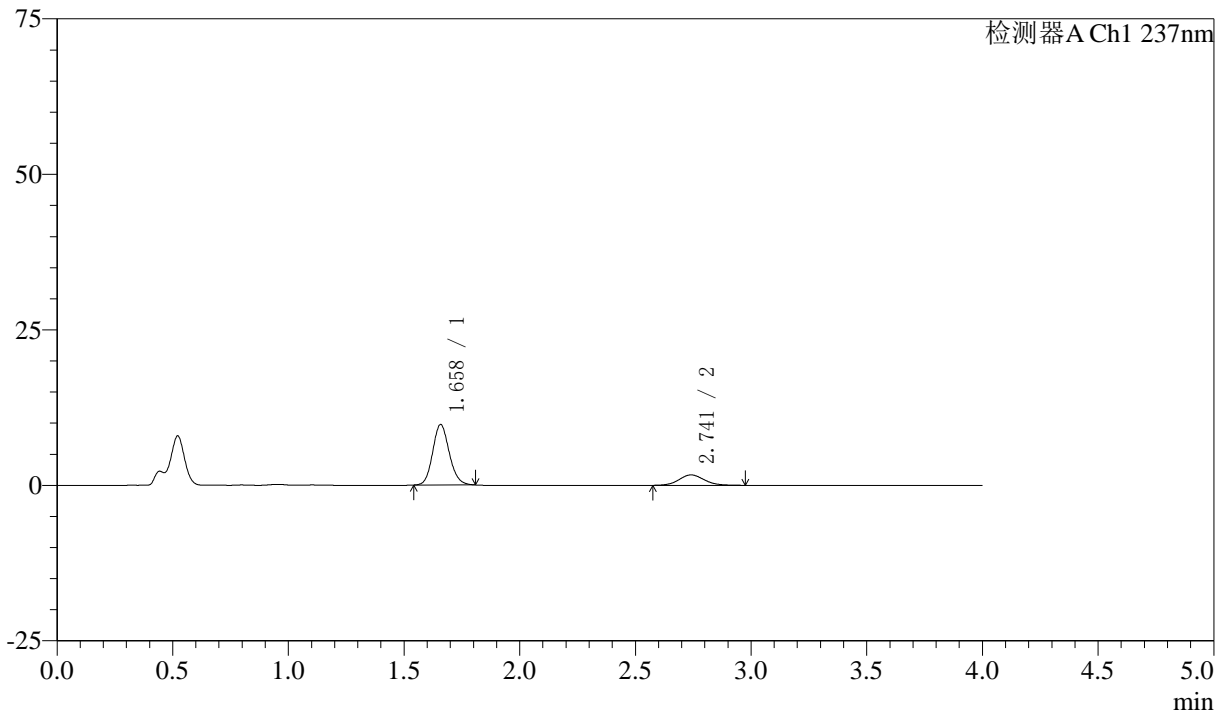

<峰表>

检测器A Ch1 237nm

峰号	保留时间	面积	面积%	高度	理论塔板数(USP)	拖尾因子	分离度(USP)
1	1.658	48517	79.178	9700	2580	1.131	--
2	2.741	12759	20.822	1674	3059	1.095	6.588
总计		61277	100.000	11374			



# SMF-213

<样品信息>

色谱柱 :XB-C18(50mm\*4.6mm,5μm)      流速:1.5ml/min  
 柱温 :30°C      波长:237nm  
 数据文件名: RC\$SMF-213 - 0-161/3-1944-2 - zzp-zj3y-2024052421p-rcqx-2-pH4.5jz-20mg2.5mg-lf100z-10min-P3.l  
 方法文件名: RC\$SMF-213 - SMF-213-rc-FX253.lcm  
 批处理文件名: RC\$SMF-213 - SMF-213-20240925-FX253.lcb  
 样品瓶号 : 4-20  
 进样体积 : 20 μl      版本号:6.115  
 进样时间 : 2024/09/26 00:26:01      实验者: xiechaojun  
 处理时间 (V2) : 2024/09/26 10:01:01      处理者: xiechaojun  
 仪器型号: SHIMADZU LC-2050C(FX253)

<色谱图>

mV

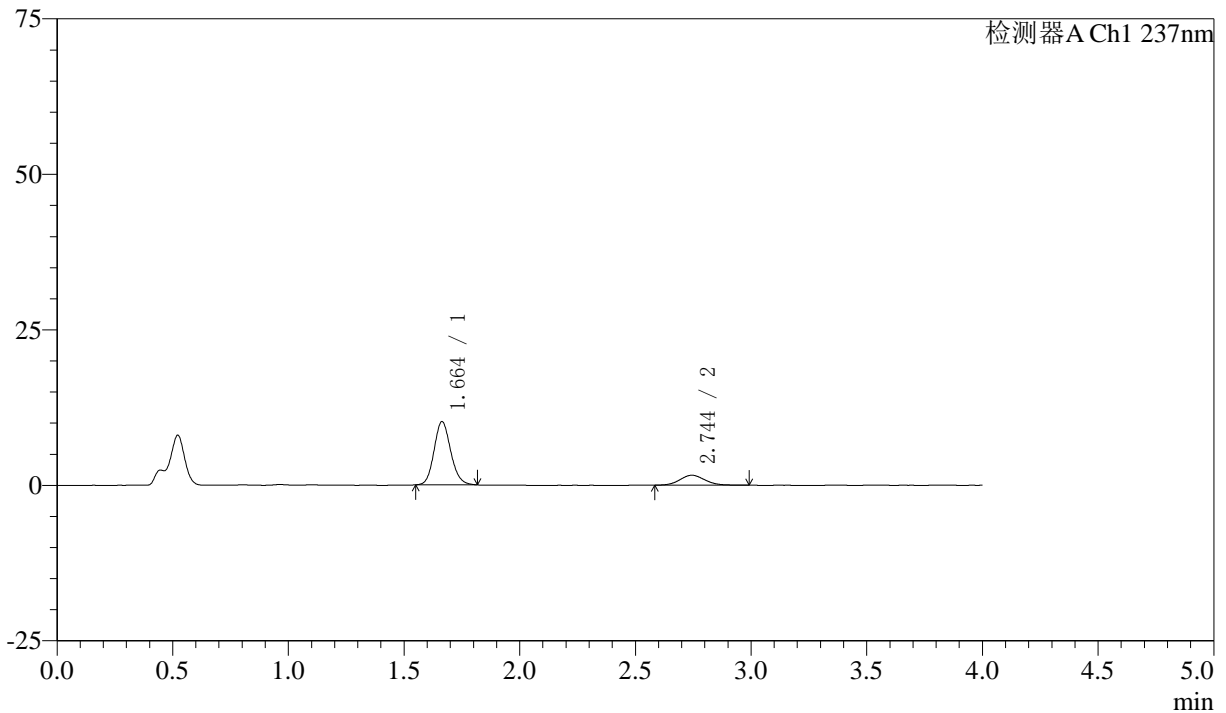

<峰表>

检测器A Ch1 237nm

峰号	保留时间	面积	面积%	高度	理论塔板数(USP)	拖尾因子	分离度(USP)
1	1.664	50973	80.749	10185	2586	1.134	--
2	2.744	12153	19.251	1606	3065	1.109	6.563
总计		63126	100.000	11791			



# SMF-213

<样品信息>

色谱柱 :XB-C18(50mm\*4.6mm,5μm)      流速:1.5ml/min  
 柱温 :30°C      波长:237nm  
 数据文件名: RC\$SMF-213 - 0-161/3-1945-2 - zzp-zj3y-2024052421p-rcqx-2-pH4.5jz-20mg2.5mg-lf100z-10min-P4.l  
 方法文件名: RC\$SMF-213 - SMF-213-rc-FX253.lcm  
 批处理文件名: RC\$SMF-213 - SMF-213-20240925-FX253.lcb  
 样品瓶号 : 4-29  
 进样体积 : 20 μl      版本号:6.115  
 进样时间 : 2024/09/26 00:30:24      实验者: xiechaojun  
 处理时间 (V2) : 2024/09/26 10:01:03      处理者: xiechaojun  
 仪器型号: SHIMADZU LC-2050C(FX253)

<色谱图>

mV

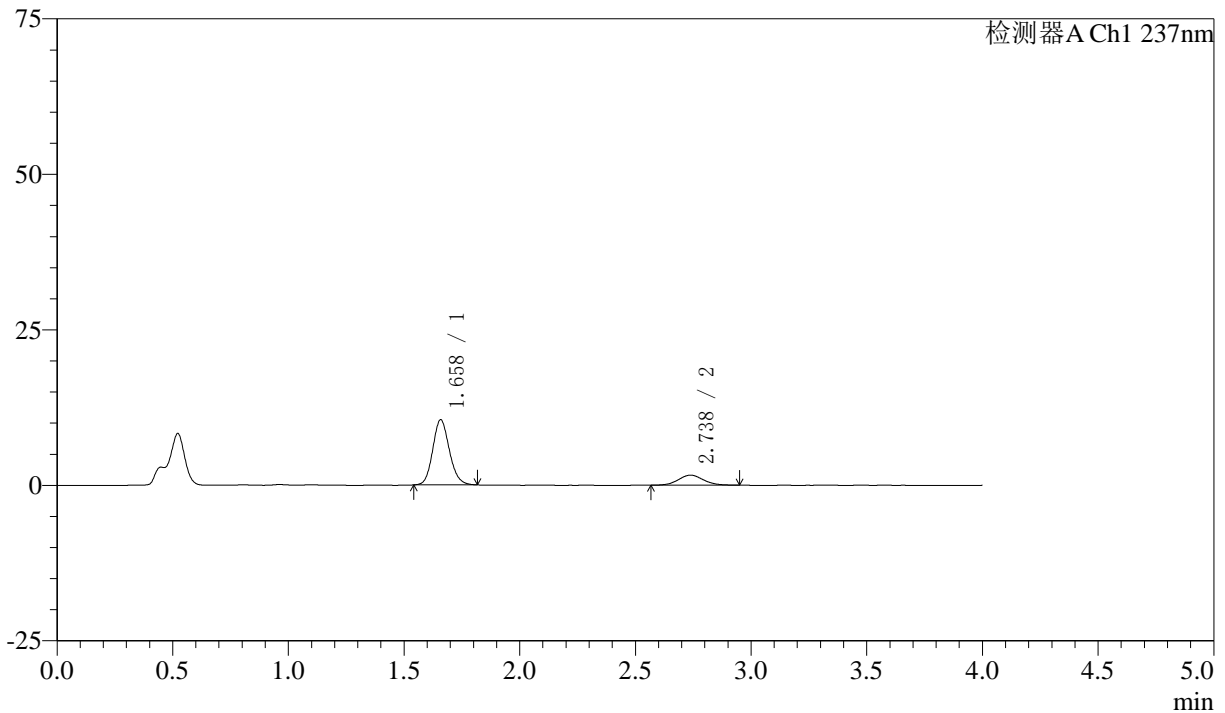

<峰表>

检测器A Ch1 237nm

峰号	保留时间	面积	面积%	高度	理论塔板数(USP)	拖尾因子	分离度(USP)
1	1.658	52401	81.133	10436	2569	1.136	--
2	2.738	12186	18.867	1618	3096	1.073	6.593
总计		64587	100.000	12054			



# SMF-213

<样品信息>

色谱柱 :XB-C18(50mm\*4.6mm,5μm)      流速:1.5ml/min  
 柱温 :30°C      波长:237nm  
 数据文件名: RC\$SMF-213 - 0-161/3-1946-2 - zzp-zj3y-2024052421p-rcqx-2-pH4.5jz-20mg2.5mg-lf100z-10min-P5.l  
 方法文件名: RC\$SMF-213 - SMF-213-rc-FX253.lcm  
 批处理文件名: RC\$SMF-213 - SMF-213-20240925-FX253.lcb  
 样品瓶号 : 4-38  
 进样体积 : 20 μl      版本号:6.115  
 进样时间 : 2024/09/26 00:34:46      实验者: xiechaojun  
 处理时间 (V2) : 2024/09/26 10:01:06      处理者: xiechaojun  
 仪器型号: SHIMADZU LC-2050C(FX253)

<色谱图>

mV

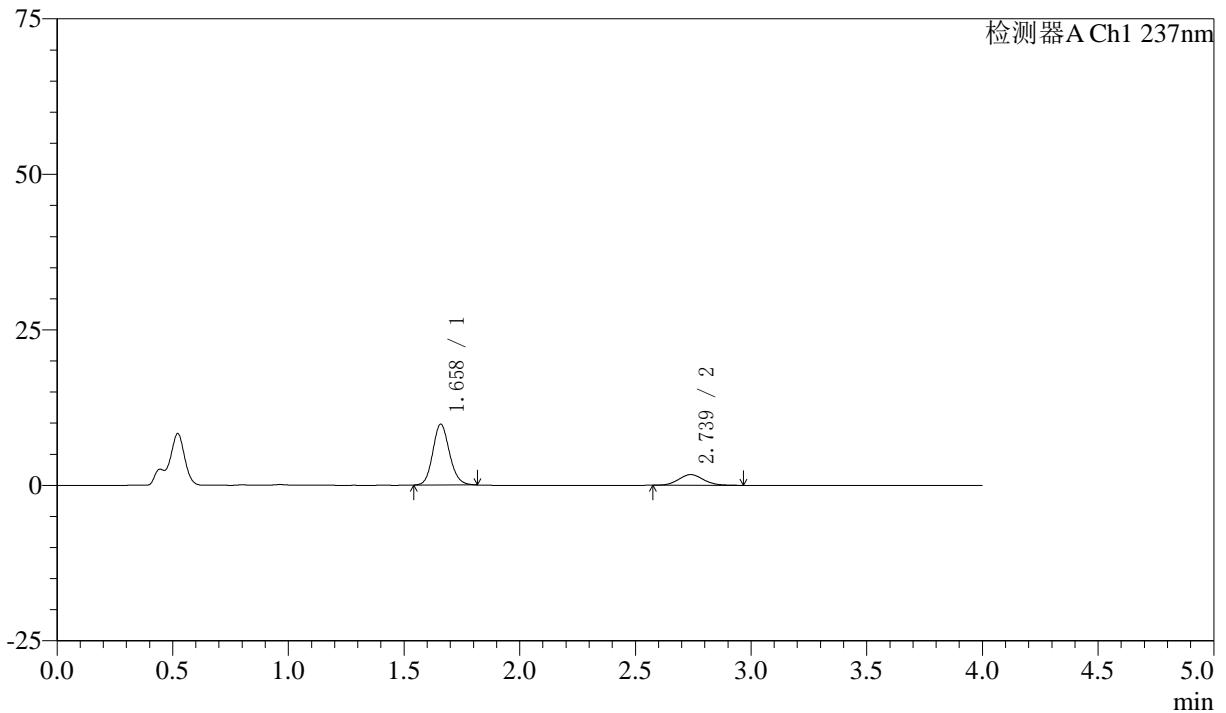

<峰表>

检测器A Ch1 237nm

峰号	保留时间	面积	面积%	高度	理论塔板数(USP)	拖尾因子	分离度(USP)
1	1.658	49123	79.231	9740	2561	1.133	--
2	2.739	12876	20.769	1719	3115	1.077	6.603
总计		61999	100.000	11459			



# SMF-213

## <样品信息>

色谱柱 :XB-C18(50mm\*4.6mm,5μm)      流速:1.5ml/min  
 柱温 :30°C      波长:237nm  
 数据文件名: RC\$SMF-213 - 0-161/3-1947-2 - zzp-zj3y-2024052421p-rcqx-2-pH4.5jz-20mg2.5mg-lf100z-10min-P6.l  
 方法文件名: RC\$SMF-213 - SMF-213-rc-FX253.lcm  
 批处理文件名: RC\$SMF-213 - SMF-213-20240925-FX253.lcb  
 样品瓶号 : 4-47  
 进样体积 : 20 μl      版本号:6.115  
 进样时间 : 2024/09/26 00:39:09      实验者: xiechaojun  
 处理时间 (V2) : 2024/09/26 10:01:09      处理者: xiechaojun  
 仪器型号: SHIMADZU LC-2050C(FX253)

## <色谱图>

mV

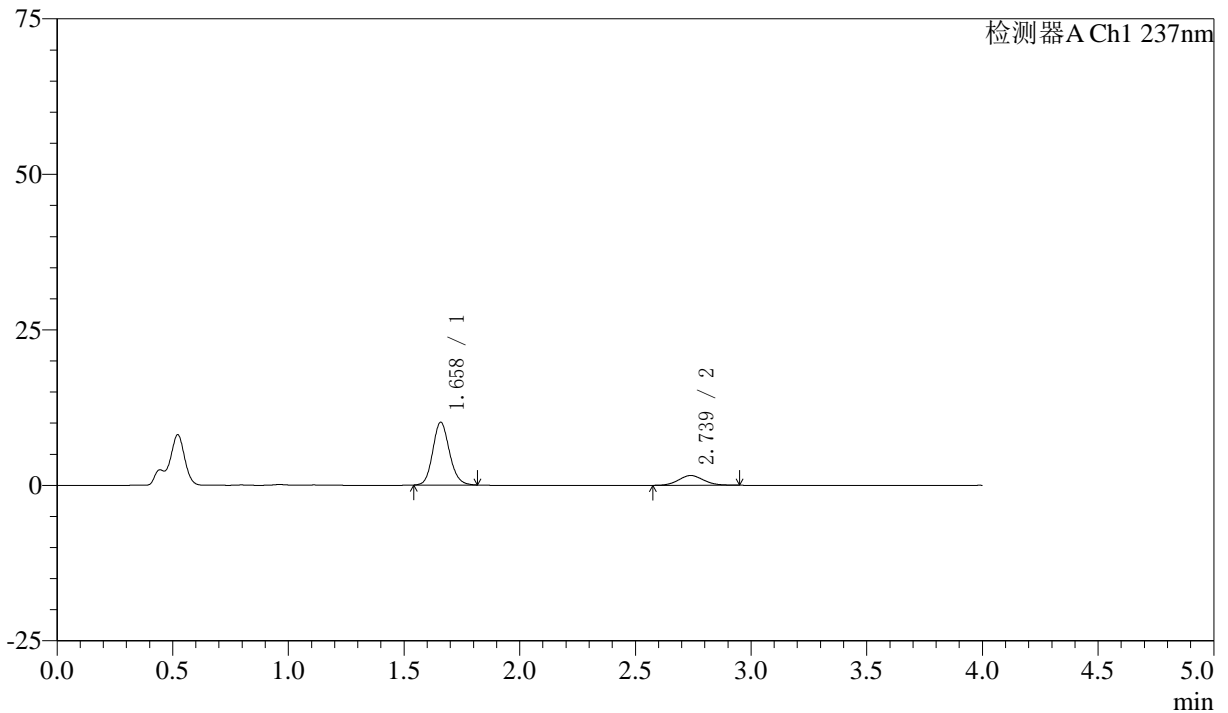

## <峰表>

检测器A Ch1 237nm

峰号	保留时间	面积	面积%	高度	理论塔板数(USP)	拖尾因子	分离度(USP)
1	1.658	50614	81.018	10066	2573	1.137	--
2	2.739	11859	18.982	1579	3065	1.088	6.578
总计		62473	100.000	11645			



# SMF-213

<样品信息>

色谱柱 :XB-C18(50mm\*4.6mm,5μm)      流速:1.5ml/min  
 柱温 :30°C      波长:237nm  
 数据文件名: RC\$SMF-213 - 0-161/3-1948-2 - zzp-zj3y-2024052421p-rcqx-2-pH4.5jz-20mg2.5mg-lf100z-15min-P1.l  
 方法文件名: RC\$SMF-213 - SMF-213-rc-FX253.lcm  
 批处理文件名: RC\$SMF-213 - SMF-213-20240925-FX253.lcb  
 样品瓶号 : 4-3  
 进样体积 : 20 μl      版本号:6.115  
 进样时间 : 2024/09/26 00:43:33      实验者: xiechaojun  
 处理时间 (V2) : 2024/09/26 10:01:11      处理者: xiechaojun  
 仪器型号: SHIMADZU LC-2050C(FX253)

<色谱图>

mV

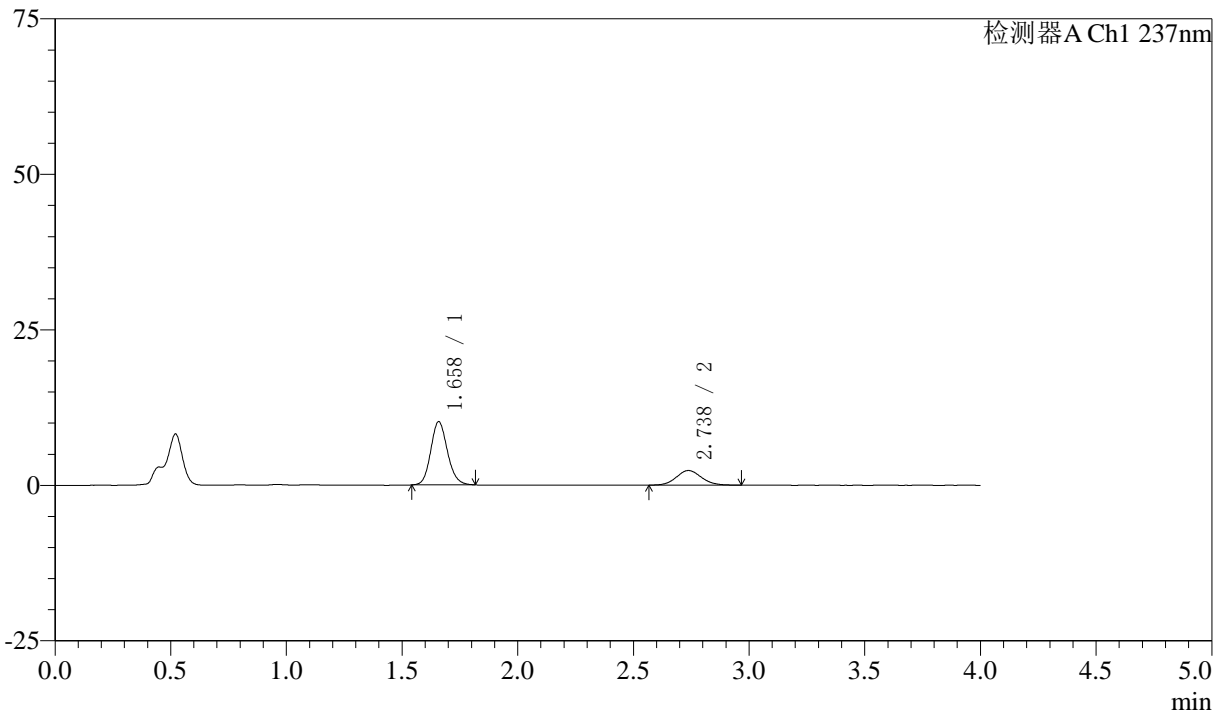

<峰表>

检测器A Ch1 237nm

峰号	保留时间	面积	面积%	高度	理论塔板数(USP)	拖尾因子	分离度(USP)
1	1.658	51099	74.248	10127	2565	1.136	--
2	2.738	17723	25.752	2351	3104	1.084	6.593
总计		68823	100.000	12478			



# SMF-213

<样品信息>

色谱柱 :XB-C18(50mm\*4.6mm,5μm)      流速:1.5ml/min  
 柱温 :30°C      波长:237nm  
 数据文件名: RC\$SMF-213 - 0-161/3-1949-2 - zzp-zj3y-2024052421p-rcqx-2-pH4.5jz-20mg2.5mg-lf100z-15min-P2.l  
 方法文件名: RC\$SMF-213 - SMF-213-rc-FX253.lcm  
 批处理文件名: RC\$SMF-213 - SMF-213-20240925-FX253.lcb  
 样品瓶号 : 4-12  
 进样体积 : 20 μl      版本号:6.115  
 进样时间 : 2024/09/26 00:47:56      实验者: xiechaojun  
 处理时间 (V2) : 2024/09/26 10:01:14      处理者: xiechaojun  
 仪器型号: SHIMADZU LC-2050C(FX253)

<色谱图>

mV

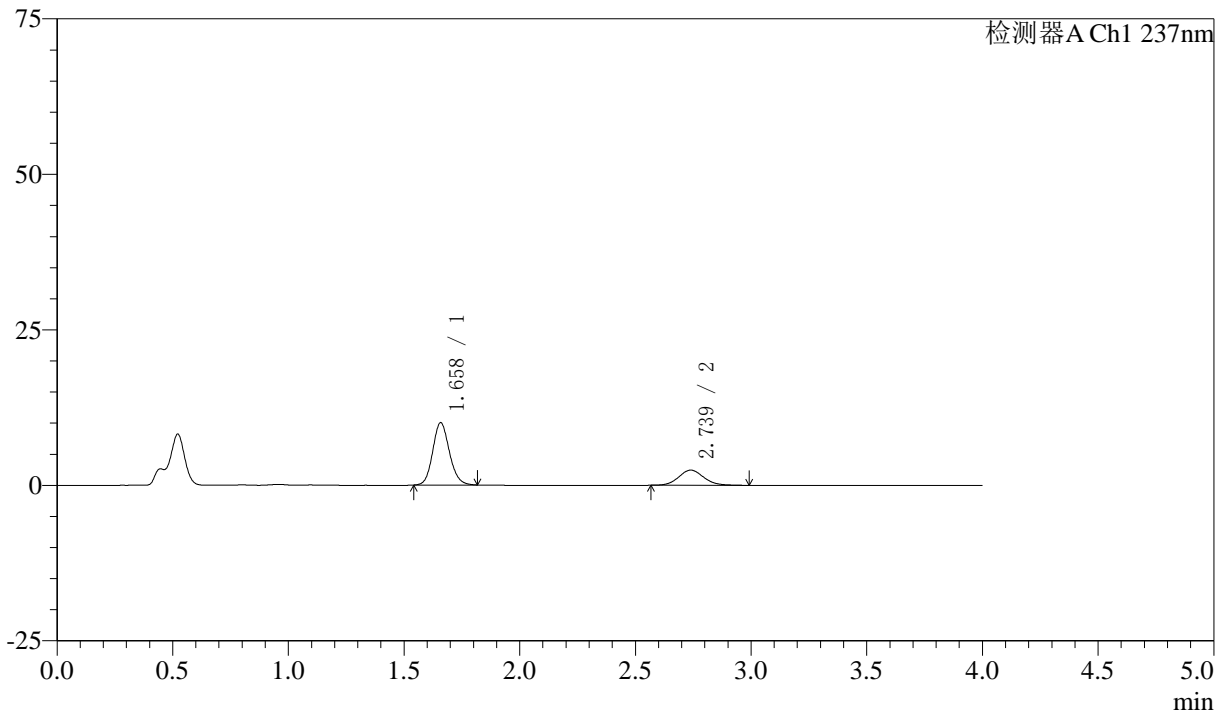

<峰表>

检测器A Ch1 237nm

峰号	保留时间	面积	面积%	高度	理论塔板数(USP)	拖尾因子	分离度(USP)
1	1.658	50314	73.138	9989	2564	1.135	--
2	2.739	18479	26.862	2440	3104	1.109	6.599
总计		68793	100.000	12428			



# SMF-213

<样品信息>

色谱柱 :XB-C18(50mm\*4.6mm,5μm)      流速:1.5ml/min  
 柱温 :30°C      波长:237nm  
 数据文件名: RC\$SMF-213 - 0-161/3-1950-2 - zzp-zj3y-2024052421p-rcqx-2-pH4.5jz-20mg2.5mg-lf100z-15min-P3.l  
 方法文件名: RC\$SMF-213 - SMF-213-rc-FX253.lcm  
 批处理文件名: RC\$SMF-213 - SMF-213-20240925-FX253.lcb  
 样品瓶号 : 4-21  
 进样体积 : 20 μl      版本号:6.115  
 进样时间 : 2024/09/26 00:52:20      实验者: xiechaojun  
 处理时间 (V2) : 2024/09/26 10:01:17      处理者: xiechaojun  
 仪器型号: SHIMADZU LC-2050C(FX253)

<色谱图>

mV

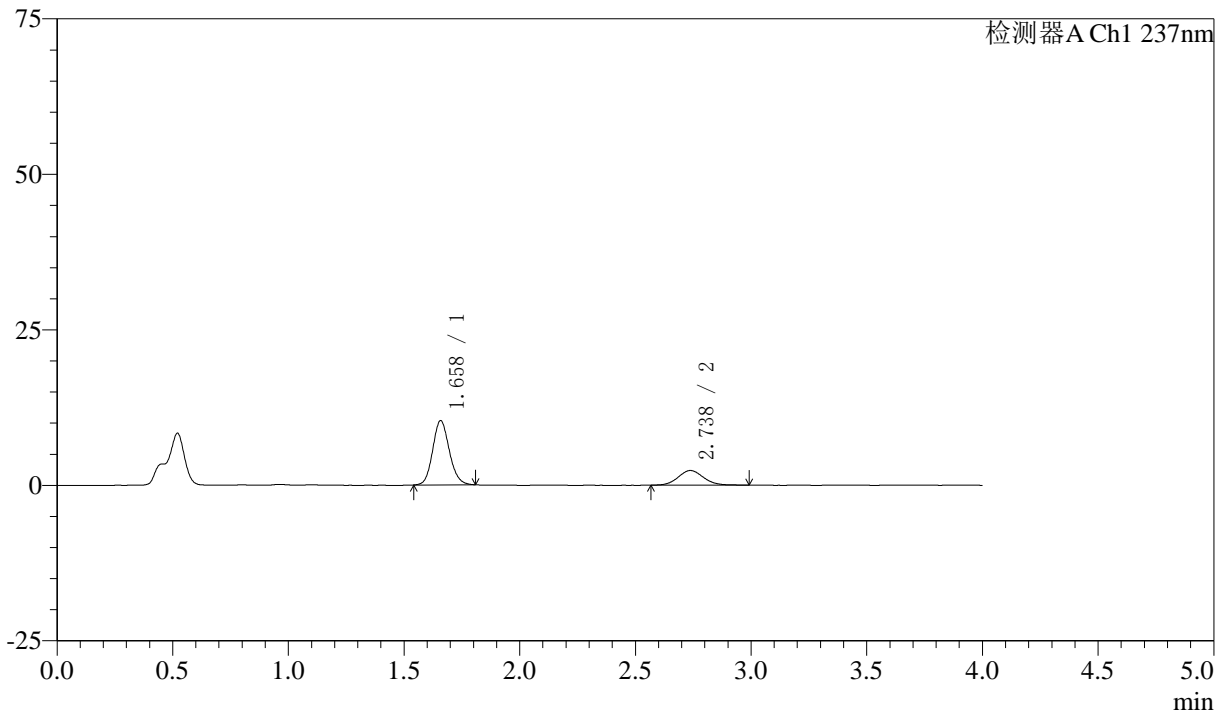

<峰表>

检测器A Ch1 237nm

峰号	保留时间	面积	面积%	高度	理论塔板数(USP)	拖尾因子	分离度(USP)
1	1.658	51674	74.229	10310	2571	1.126	--
2	2.738	17940	25.771	2359	3050	1.099	6.563
总计		69613	100.000	12669			



# SMF-213

## <样品信息>

色谱柱 :XB-C18(50mm\*4.6mm,5μm) 流速:1.5ml/min  
柱温 :30°C 波长:237nm  
数据文件名: RC\$SMF-213 - 0-161/3-1951-2 - zzp-zj3y-2024052421p-rcqx-2-pH4.5jz-20mg2.5mg-lf100z-15min-P4.l  
方法文件名: RC\$SMF-213 - SMF-213-rc-FX253.lcm  
批处理文件名: RC\$SMF-213 - SMF-213-20240925-FX253.lcb  
样品瓶号 : 4-30  
进样体积 : 20 μl 版本号:6.115  
进样时间 : 2024/09/26 00:56:44 实验者: xiechaojun  
处理时间 (V2) : 2024/09/26 10:01:20 处理者: xiechaojun  
仪器型号: SHIMADZU LC-2050C(FX253)

## <色谱图>

mV

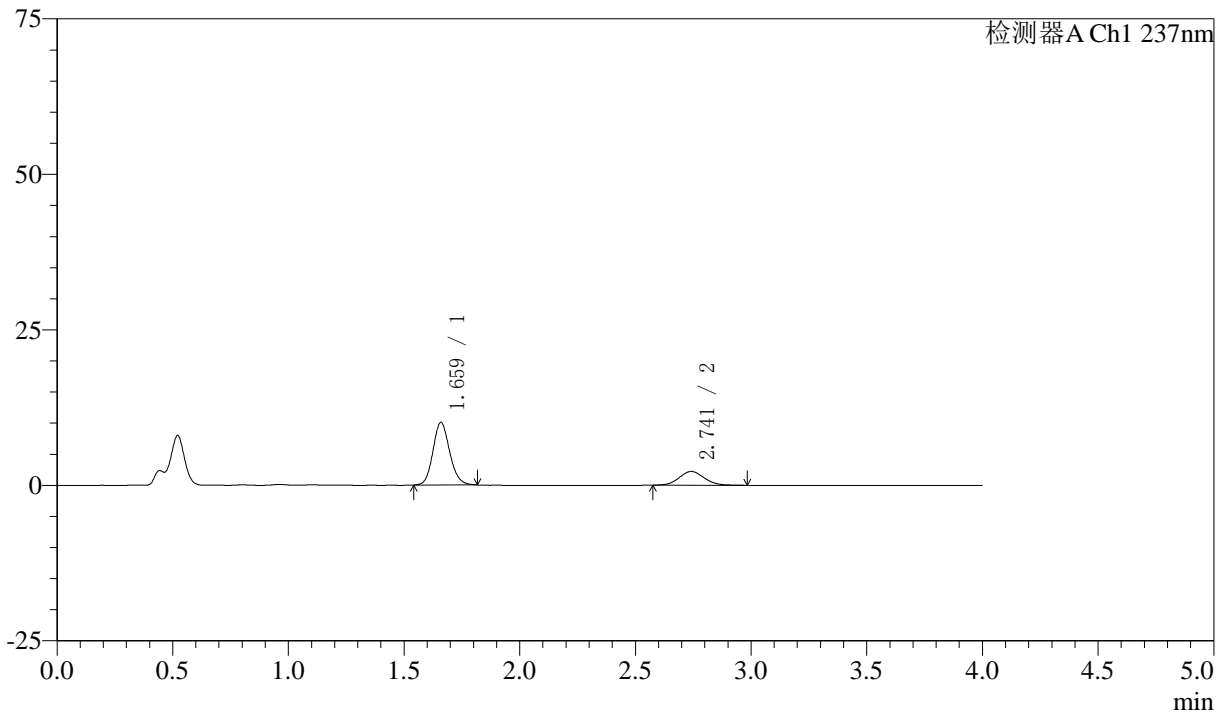

## <峰表>

检测器A Ch1 237nm

峰号	保留时间	面积	面积%	高度	理论塔板数(USP)	拖尾因子	分离度(USP)
1	1.659	50567	75.226	9988	2560	1.137	--
2	2.741	16654	24.774	2212	3092	1.083	6.592
总计		67221	100.000	12200			



# SMF-213

<样品信息>

色谱柱 :XB-C18(50mm\*4.6mm,5μm)      流速:1.5ml/min  
 柱温 :30°C      波长:237nm  
 数据文件名: RC\$SMF-213 - 0-161/3-1952-2 - zzp-zj3y-2024052421p-rcqx-2-pH4.5jz-20mg2.5mg-lf100z-15min-P5.l  
 方法文件名: RC\$SMF-213 - SMF-213-rc-FX253.lcm  
 批处理文件名: RC\$SMF-213 - SMF-213-20240925-FX253.lcb  
 样品瓶号 : 4-39  
 进样体积 : 20 μl      版本号:6.115  
 进样时间 : 2024/09/26 01:01:08      实验者: xiechaojun  
 处理时间 (V2) : 2024/09/26 10:01:23      处理者: xiechaojun  
 仪器型号: SHIMADZU LC-2050C(FX253)

<色谱图>

mV

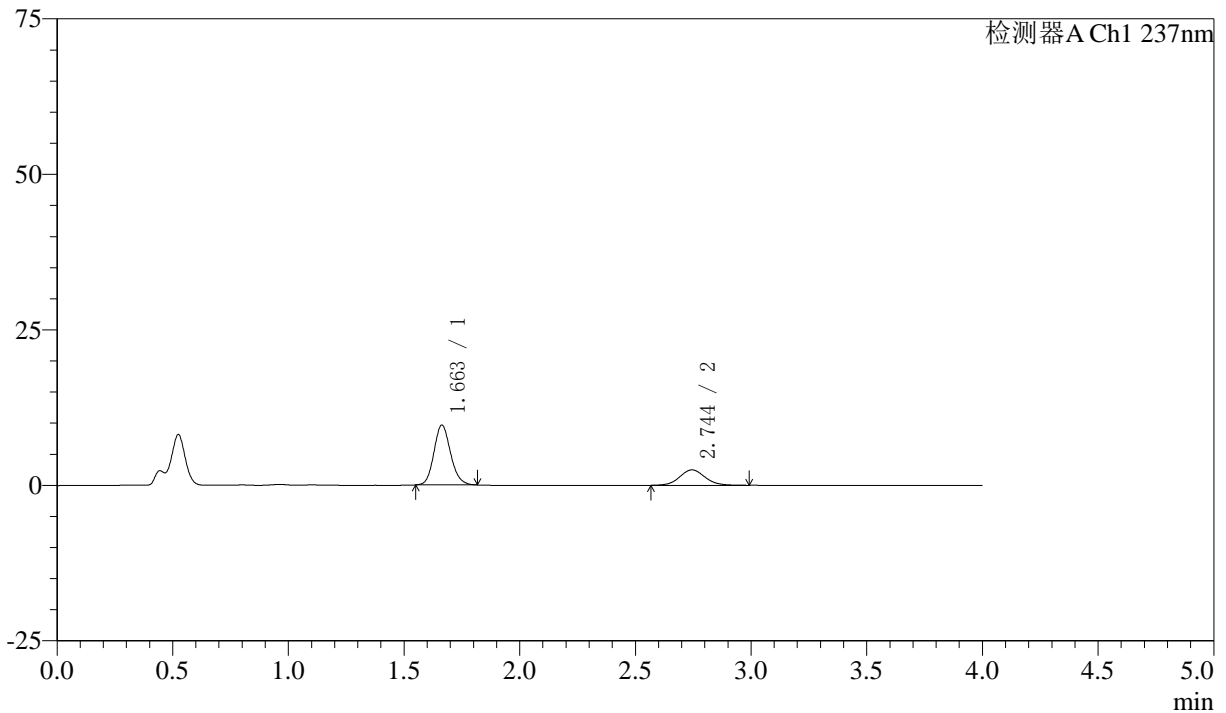

<峰表>

检测器A Ch1 237nm

峰号	保留时间	面积	面积%	高度	理论塔板数(USP)	拖尾因子	分离度(USP)
1	1.663	48159	71.789	9637	2595	1.138	--
2	2.744	18926	28.211	2478	3095	1.074	6.594
总计		67085	100.000	12116			



# SMF-213

## <样品信息>

色谱柱 :XB-C18(50mm\*4.6mm,5μm)      流速:1.5ml/min  
 柱温 :30°C      波长:237nm  
 数据文件名: RC\$SMF-213 - 0-161/3-1953-2 - zzp-zj3y-2024052421p-rcqx-2-pH4.5jz-20mg2.5mg-lf100z-15min-P6.l  
 方法文件名: RC\$SMF-213 - SMF-213-rc-FX253.lcm  
 批处理文件名: RC\$SMF-213 - SMF-213-20240925-FX253.lcb  
 样品瓶号 : 4-48  
 进样体积 : 20 μl      版本号:6.115  
 进样时间 : 2024/09/26 01:05:30      实验者: xiechaojun  
 处理时间 (V2) : 2024/09/26 10:01:25      处理者: xiechaojun  
 仪器型号: SHIMADZU LC-2050C(FX253)

## <色谱图>

mV

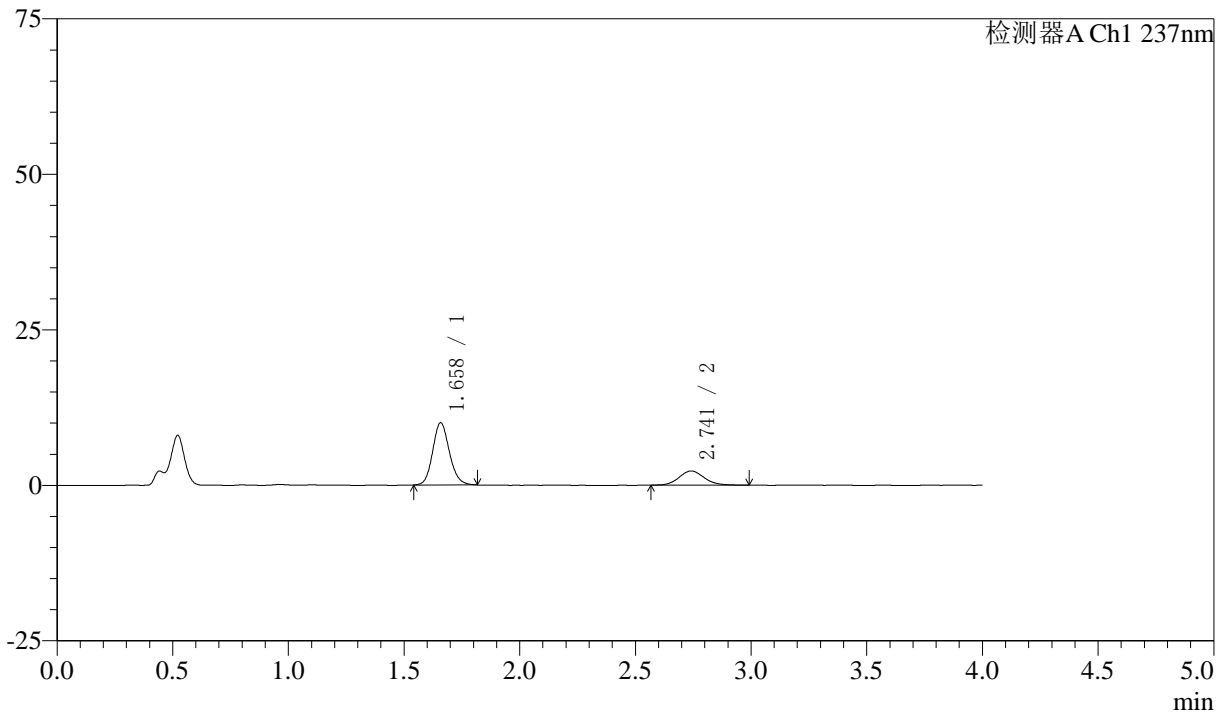

## <峰表>

检测器A Ch1 237nm

峰号	保留时间	面积	面积%	高度	理论塔板数(USP)	拖尾因子	分离度(USP)
1	1.658	50283	74.213	9980	2562	1.137	--
2	2.741	17471	25.787	2291	3105	1.116	6.609
总计		67754	100.000	12271			



# SMF-213

<样品信息>

色谱柱 :XB-C18(50mm\*4.6mm,5μm)      流速:1.5ml/min  
 柱温 :30°C      波长:237nm  
 数据文件名: RC\$SMF-213 - 0-161/3-1954-2 - zzp-zj3y-2024052421p-rcqx-2-pH4.5jz-20mg2.5mg-lf100z-20min-P1.l  
 方法文件名: RC\$SMF-213 - SMF-213-rc-FX253.lcm  
 批处理文件名: RC\$SMF-213 - SMF-213-20240925-FX253.lcb  
 样品瓶号 : 4-4  
 进样体积 : 20 μl      版本号:6.115  
 进样时间 : 2024/09/26 01:09:54      实验者: xiechaojun  
 处理时间 (V2) : 2024/09/26 10:01:28      处理者: xiechaojun  
 仪器型号: SHIMADZU LC-2050C(FX253)

<色谱图>

mV

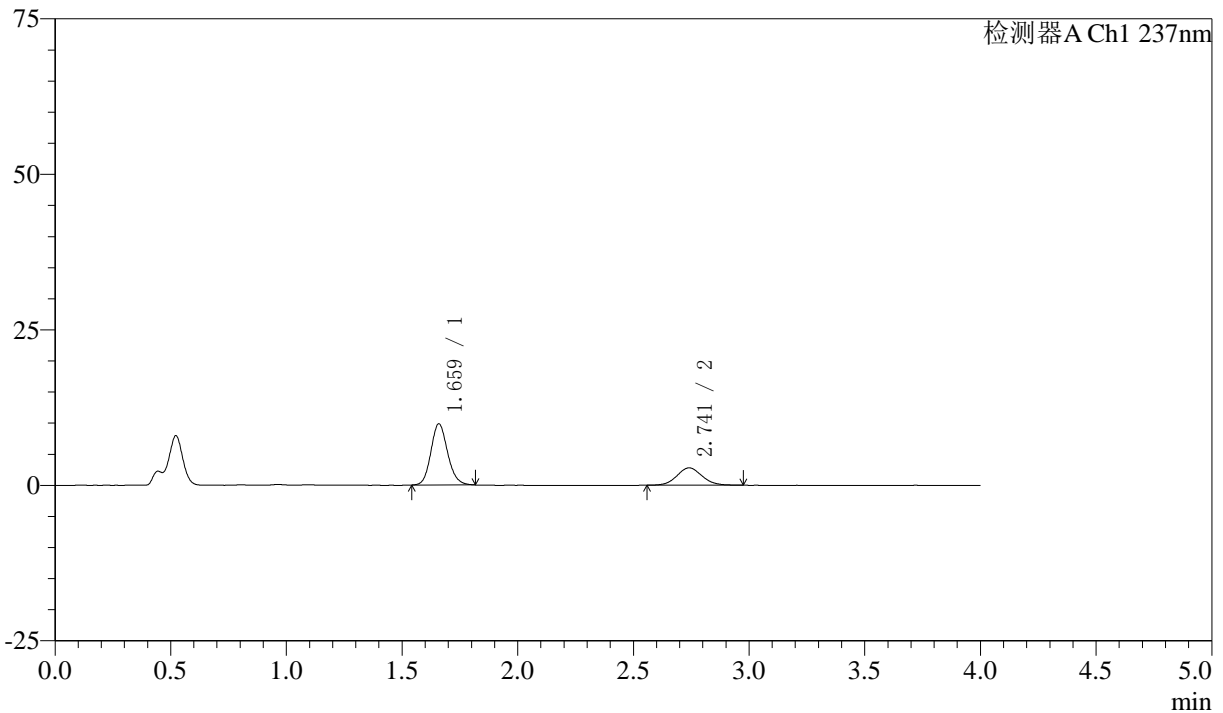

<峰表>

检测器A Ch1 237nm

峰号	保留时间	面积	面积%	高度	理论塔板数(USP)	拖尾因子	分离度(USP)
1	1.659	49479	70.164	9780	2556	1.139	--
2	2.741	21040	29.836	2791	3069	1.077	6.574
总计		70520	100.000	12570			



# SMF-213

### <样品信息>

色谱柱 :XB-C18(50mm\*4.6mm,5μm) 流速:1.5ml/min  
柱温 :30°C 波长:237nm  
数据文件名: RC\$SMF-213 - 0-161/3-1955-2 - zzp-zj3y-2024052421p-rcqx-2-pH4.5jz-20mg2.5mg-lf100z-20min-P2.l  
方法文件名: RC\$SMF-213 - SMF-213-rc-FX253.lcm  
批处理文件名: RC\$SMF-213 - SMF-213-20240925-FX253.lcb  
样品瓶号 : 4-13  
进样体积 : 20 μl 版本号:6.115  
进样时间 : 2024/09/26 01:14:18 实验者: xiechaojun  
处理时间 (V2) : 2024/09/26 10:01:31 处理者: xiechaojun  
仪器型号: SHIMADZU LC-2050C(FX253)

### <色谱图>

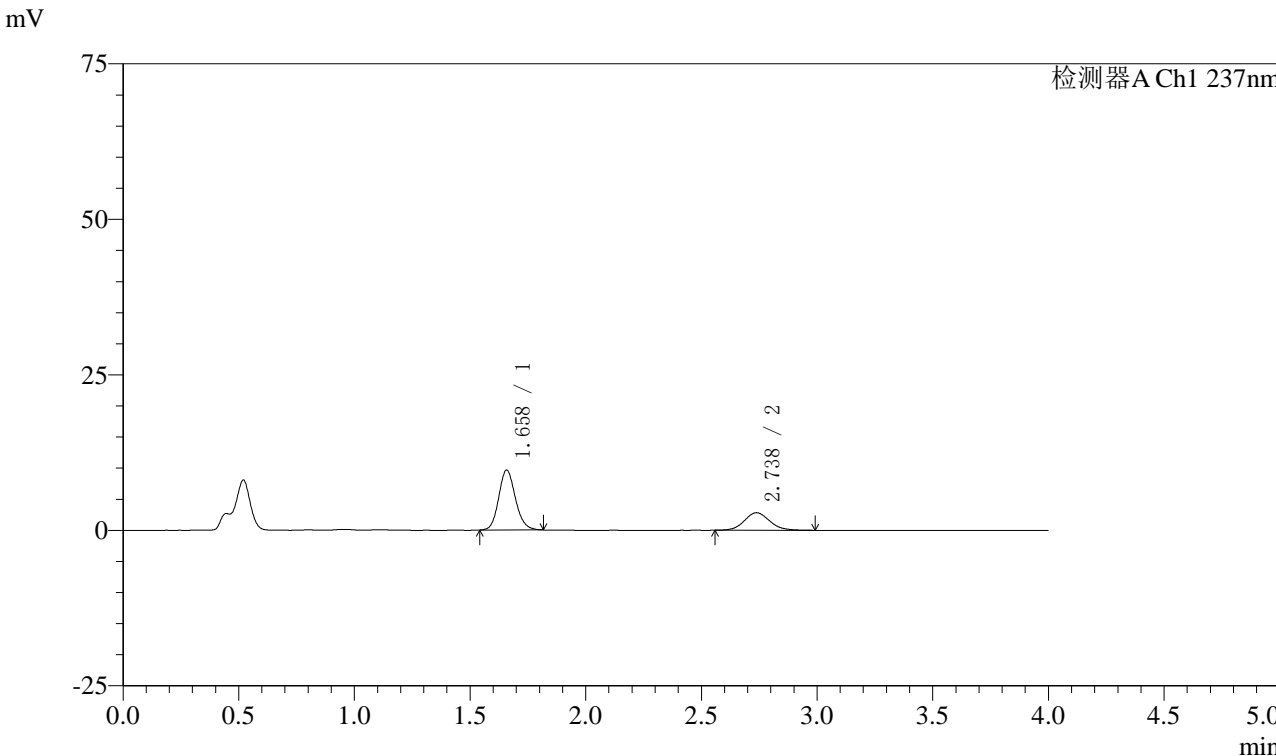

### <峰表>

检测器A Ch1 237nm

峰号	保留时间	面积	面积%	高度	理论塔板数(USP)	拖尾因子	分离度(USP)
1	1.658	48433	69.311	9608	2561	1.136	--
2	2.738	21445	30.689	2824	3064	1.098	6.568
总计		69878	100.000	12432			



# SMF-213

<样品信息>

色谱柱 :XB-C18(50mm\*4.6mm,5μm)      流速:1.5ml/min  
 柱温 :30°C      波长:237nm  
 数据文件名: RC\$SMF-213 - 0-161/3-1956-2 - zzp-zj3y-2024052421p-rcqx-2-pH4.5jz-20mg2.5mg-lf100z-20min-P3.l  
 方法文件名: RC\$SMF-213 - SMF-213-rc-FX253.lcm  
 批处理文件名: RC\$SMF-213 - SMF-213-20240925-FX253.lcb  
 样品瓶号 : 4-22  
 进样体积 : 20 μl      版本号:6.115  
 进样时间 : 2024/09/26 01:18:41      实验者: xiechaojun  
 处理时间 (V2) : 2024/09/26 10:01:33      处理者: xiechaojun  
 仪器型号: SHIMADZU LC-2050C(FX253)

<色谱图>

mV

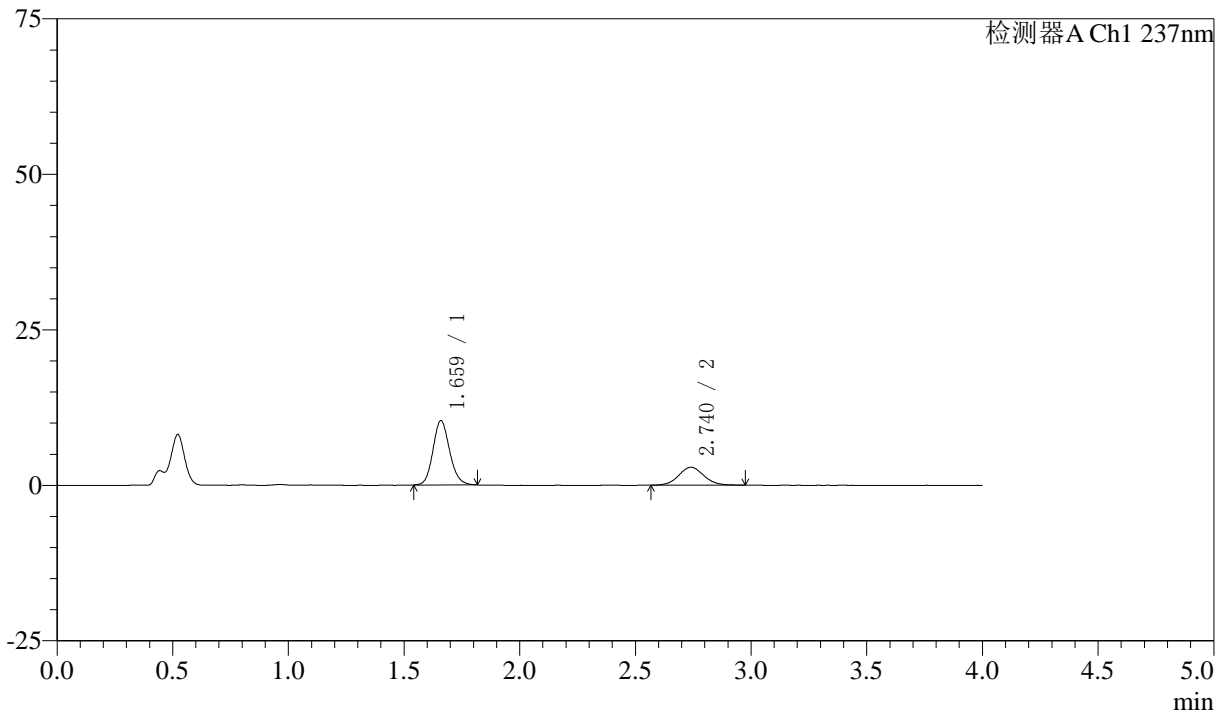

<峰表>

检测器A Ch1 237nm

峰号	保留时间	面积	面积%	高度	理论塔板数(USP)	拖尾因子	分离度(USP)
1	1.659	51852	70.457	10275	2574	1.135	--
2	2.740	21742	29.543	2881	3066	1.067	6.577
总计		73593	100.000	13156			



# SMF-213

## <样品信息>

色谱柱 :XB-C18(50mm\*4.6mm,5μm)      流速:1.5ml/min  
 柱温 :30°C      波长:237nm  
 数据文件名: RC\$SMF-213 - 0-161/3-1957-2 - zzp-zj3y-2024052421p-rcqx-2-pH4.5jz-20mg2.5mg-lf100z-20min-P4.l  
 方法文件名: RC\$SMF-213 - SMF-213-rc-FX253.lcm  
 批处理文件名: RC\$SMF-213 - SMF-213-20240925-FX253.lcb  
 样品瓶号 : 4-31  
 进样体积 : 20 μl      版本号:6.115  
 进样时间 : 2024/09/26 01:23:06      实验者: xiechaojun  
 处理时间 (V2) : 2024/09/26 10:01:36      处理者: xiechaojun  
 仪器型号: SHIMADZU LC-2050C(FX253)

## <色谱图>

mV

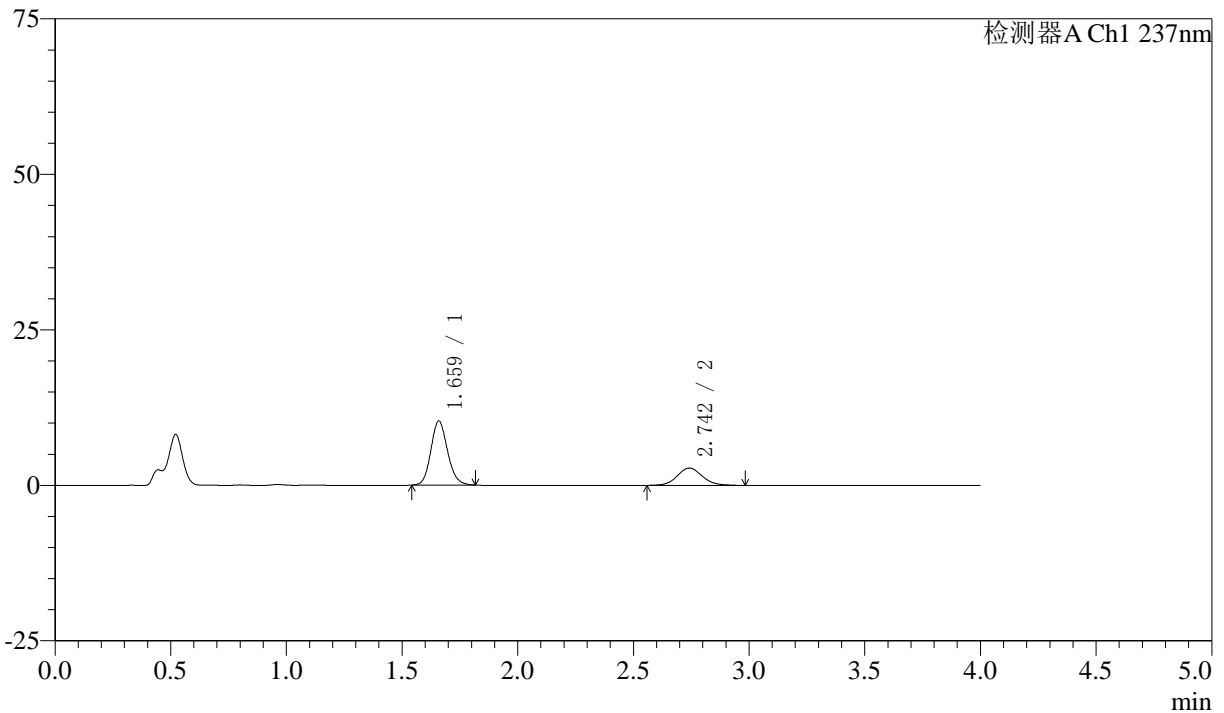

## <峰表>

检测器A Ch1 237nm

峰号	保留时间	面积	面积%	高度	理论塔板数(USP)	拖尾因子	分离度(USP)
1	1.659	51714	71.035	10237	2560	1.135	--
2	2.742	21087	28.965	2783	3084	1.094	6.591
总计		72801	100.000	13020			



# SMF-213

<样品信息>

色谱柱 :XB-C18(50mm\*4.6mm,5μm)      流速:1.5ml/min  
 柱温 :30°C      波长:237nm  
 数据文件名: RC\$SMF-213 - 0-161/3-1958-2 - zzp-zj3y-2024052421p-rcqx-2-pH4.5jz-20mg2.5mg-lf100z-20min-P5.l  
 方法文件名: RC\$SMF-213 - SMF-213-rc-FX253.lcm  
 批处理文件名: RC\$SMF-213 - SMF-213-20240925-FX253.lcb  
 样品瓶号 : 4-40  
 进样体积 : 20 μl      版本号:6.115  
 进样时间 : 2024/09/26 01:27:30      实验者: xiechaojun  
 处理时间 (V2) : 2024/09/26 10:01:39      处理者: xiechaojun  
 仪器型号: SHIMADZU LC-2050C(FX253)

<色谱图>

mV

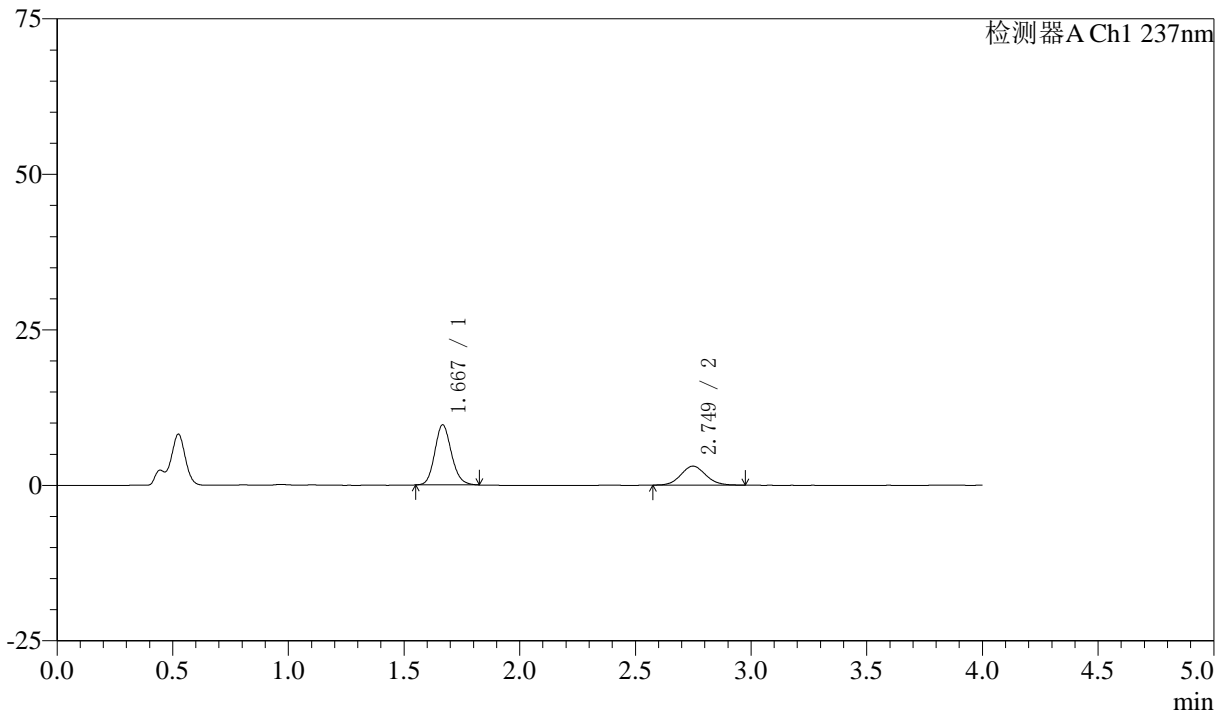

<峰表>

检测器A Ch1 237nm

峰号	保留时间	面积	面积%	高度	理论塔板数(USP)	拖尾因子	分离度(USP)
1	1.667	48490	67.880	9622	2591	1.141	--
2	2.749	22945	32.120	3060	3167	1.084	6.631
总计		71435	100.000	12682			



# SMF-213

<样品信息>

色谱柱 :XB-C18(50mm\*4.6mm,5μm)      流速:1.5ml/min  
 柱温 :30°C      波长:237nm  
 数据文件名: RC\$SMF-213 - 0-161/3-1959-2 - zzp-zj3y-2024052421p-rcqx-2-pH4.5jz-20mg2.5mg-lf100z-20min-P6.l  
 方法文件名: RC\$SMF-213 - SMF-213-rc-FX253.lcm  
 批处理文件名: RC\$SMF-213 - SMF-213-20240925-FX253.lcb  
 样品瓶号 : 4-49  
 进样体积 : 20 μl      版本号:6.115  
 进样时间 : 2024/09/26 01:31:53      实验者: xiechaojun  
 处理时间 (V2) : 2024/09/26 10:01:42      处理者: xiechaojun  
 仪器型号: SHIMADZU LC-2050C(FX253)

<色谱图>

mV

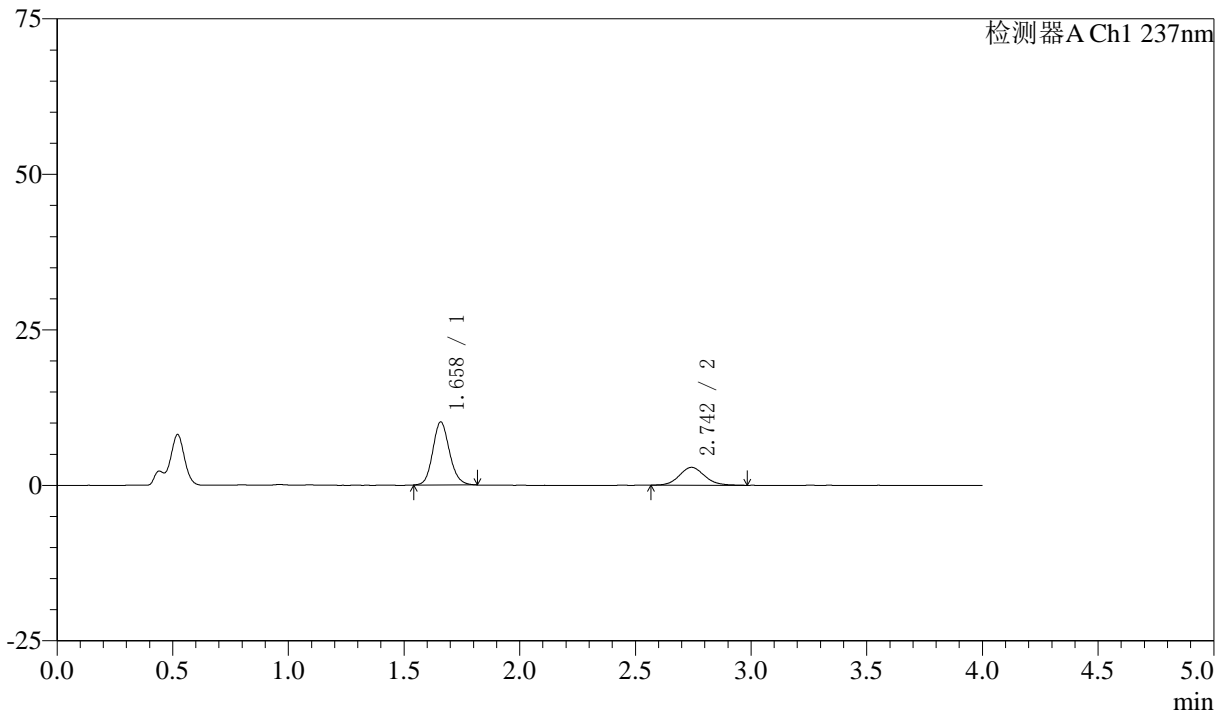

<峰表>

检测器A Ch1 237nm

峰号	保留时间	面积	面积%	高度	理论塔板数(USP)	拖尾因子	分离度(USP)
1	1.658	50891	69.933	10098	2568	1.138	--
2	2.742	21880	30.067	2866	3062	1.104	6.587
总计		72770	100.000	12964			



# SMF-213

<样品信息>

色谱柱 :XB-C18(50mm\*4.6mm,5μm)      流速:1.5ml/min  
 柱温 :30°C      波长:237nm  
 数据文件名: RC\$SMF-213 - 0-161/3-1960-2 - zzp-zj3y-2024052421p-rcqx-2-pH4.5jz-20mg2.5mg-lf100z-30min-P1.l  
 方法文件名: RC\$SMF-213 - SMF-213-rc-FX253.lcm  
 批处理文件名: RC\$SMF-213 - SMF-213-20240925-FX253.lcb  
 样品瓶号 : 4-5  
 进样体积 : 20 μl      版本号:6.115  
 进样时间 : 2024/09/26 01:36:18      实验者: xiechaojun  
 处理时间 (V2) : 2024/09/26 10:01:44      处理者: xiechaojun  
 仪器型号: SHIMADZU LC-2050C(FX253)

<色谱图>

mV

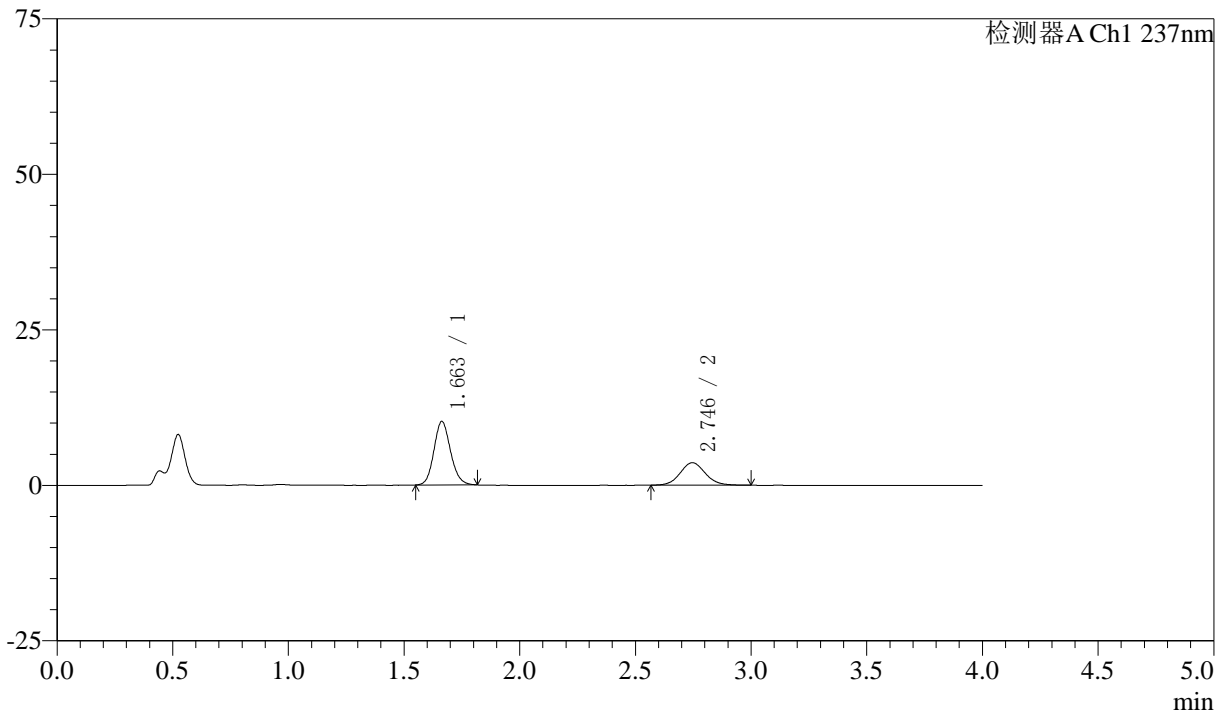

<峰表>

检测器A Ch1 237nm

峰号	保留时间	面积	面积%	高度	理论塔板数(USP)	拖尾因子	分离度(USP)
1	1.663	50987	65.095	10217	2591	1.133	--
2	2.746	27340	34.905	3619	3117	1.089	6.615
总计		78327	100.000	13836			



# SMF-213

<样品信息>

色谱柱 :XB-C18(50mm\*4.6mm,5μm)      流速:1.5ml/min  
 柱温 :30°C      波长:237nm  
 数据文件名: RC\$SMF-213 - 0-161/3-1961-2 - zzp-zj3y-2024052421p-rcqx-2-pH4.5jz-20mg2.5mg-lf100z-30min-P2.l  
 方法文件名: RC\$SMF-213 - SMF-213-rc-FX253.lcm  
 批处理文件名: RC\$SMF-213 - SMF-213-20240925-FX253.lcb  
 样品瓶号 : 4-14  
 进样体积 : 20 μl      版本号:6.115  
 进样时间 : 2024/09/26 01:40:41      实验者: xiechaojun  
 处理时间 (V2) : 2024/09/26 10:01:47      处理者: xiechaojun  
 仪器型号: SHIMADZU LC-2050C(FX253)

<色谱图>

mV

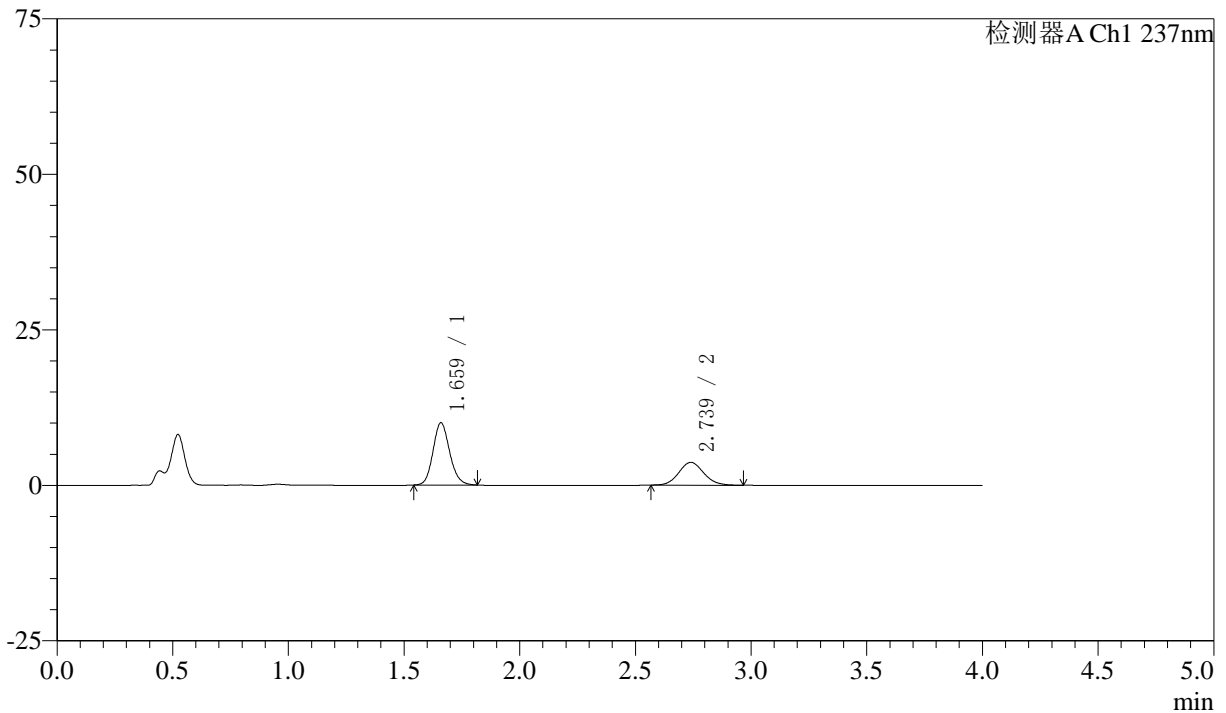

<峰表>

检测器A Ch1 237nm

峰号	保留时间	面积	面积%	高度	理论塔板数(USP)	拖尾因子	分离度(USP)
1	1.659	50143	64.411	9940	2574	1.137	--
2	2.739	27706	35.589	3678	3088	1.090	6.587
总计		77848	100.000	13618			



# SMF-213

## <样品信息>

色谱柱 :XB-C18(50mm\*4.6mm,5μm)      流速:1.5ml/min  
 柱温 :30°C      波长:237nm  
 数据文件名: RC\$SMF-213 - 0-161/3-1962-2 - zzp-zj3y-2024052421p-rcqx-2-pH4.5jz-20mg2.5mg-lf100z-30min-P3.l  
 方法文件名: RC\$SMF-213 - SMF-213-rc-FX253.lcm  
 批处理文件名: RC\$SMF-213 - SMF-213-20240925-FX253.lcb  
 样品瓶号 : 4-23  
 进样体积 : 20 μl      版本号:6.115  
 进样时间 : 2024/09/26 01:45:06      实验者: xiechaojun  
 处理时间 (V2) : 2024/09/26 10:01:50      处理者: xiechaojun  
 仪器型号: SHIMADZU LC-2050C(FX253)

## <色谱图>

mV

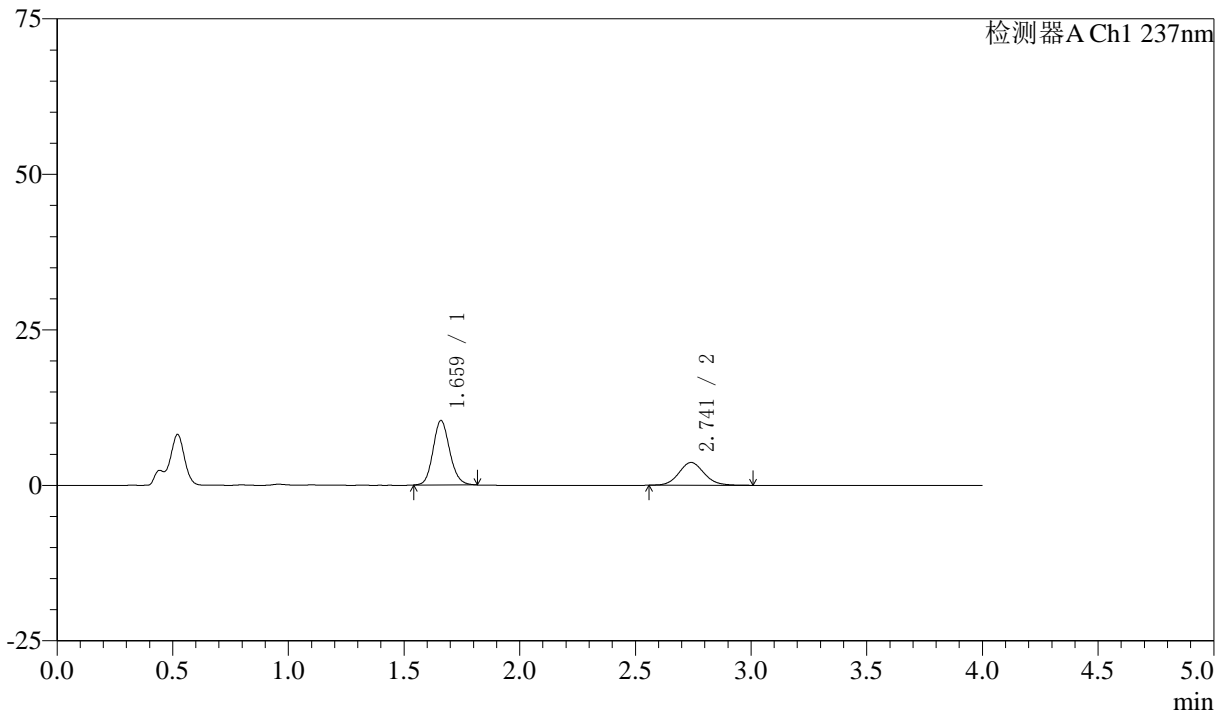

## <峰表>

检测器A Ch1 237nm

峰号	保留时间	面积	面积%	高度	理论塔板数(USP)	拖尾因子	分离度(USP)
1	1.659	52015	65.079	10293	2560	1.136	--
2	2.741	27911	34.921	3662	3087	1.102	6.584
总计		79926	100.000	13955			



# SMF-213

## <样品信息>

色谱柱 :XB-C18(50mm\*4.6mm,5μm)      流速:1.5ml/min  
 柱温 :30°C      波长:237nm  
 数据文件名: RC\$SMF-213 - 0-161/3-1963-2 - zzp-zj3y-2024052421p-rcqx-2-pH4.5jz-20mg2.5mg-lf100z-30min-P4.l  
 方法文件名: RC\$SMF-213 - SMF-213-rc-FX253.lcm  
 批处理文件名: RC\$SMF-213 - SMF-213-20240925-FX253.lcb  
 样品瓶号 : 4-32  
 进样体积 : 20 μl      版本号:6.115  
 进样时间 : 2024/09/26 01:49:29      实验者: xiechaojun  
 处理时间 (V2) : 2024/09/26 10:01:52      处理者: xiechaojun  
 仪器型号: SHIMADZU LC-2050C(FX253)

## <色谱图>

mV

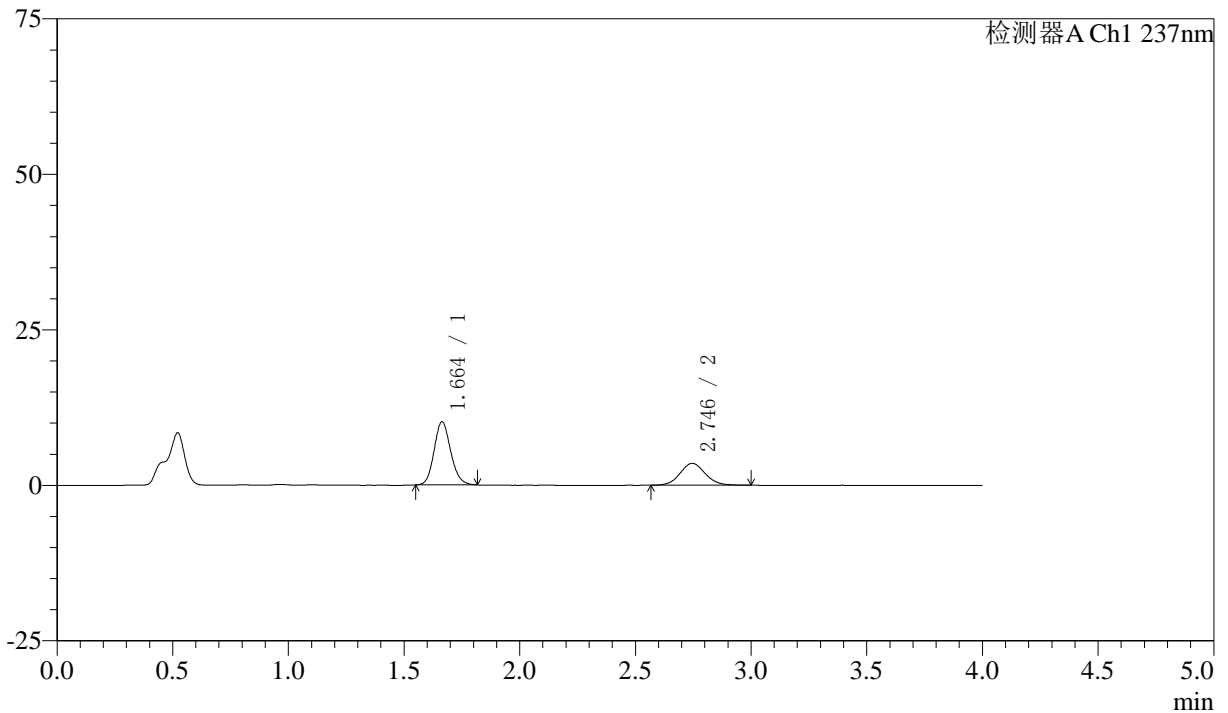

## <峰表>

检测器A Ch1 237nm

峰号	保留时间	面积	面积%	高度	理论塔板数(USP)	拖尾因子	分离度(USP)
1	1.664	50803	65.665	10174	2598	1.133	--
2	2.746	26564	34.335	3516	3118	1.082	6.612
总计		77366	100.000	13690			



# SMF-213

## <样品信息>

色谱柱 :XB-C18(50mm\*4.6mm,5μm)      流速:1.5ml/min  
 柱温 :30°C      波长:237nm  
 数据文件名: RC\$SMF-213 - 0-161/3-1964-2 - zzp-zj3y-2024052421p-rcqx-2-pH4.5jz-20mg2.5mg-lf100z-30min-P5.l  
 方法文件名: RC\$SMF-213 - SMF-213-rc-FX253.lcm  
 批处理文件名: RC\$SMF-213 - SMF-213-20240925-FX253.lcb  
 样品瓶号 : 4-41  
 进样体积 : 20 μl      版本号:6.115  
 进样时间 : 2024/09/26 01:53:52      实验者: xiechaojun  
 处理时间 (V2) : 2024/09/26 10:01:55      处理者: xiechaojun  
 仪器型号: SHIMADZU LC-2050C(FX253)

## <色谱图>

mV

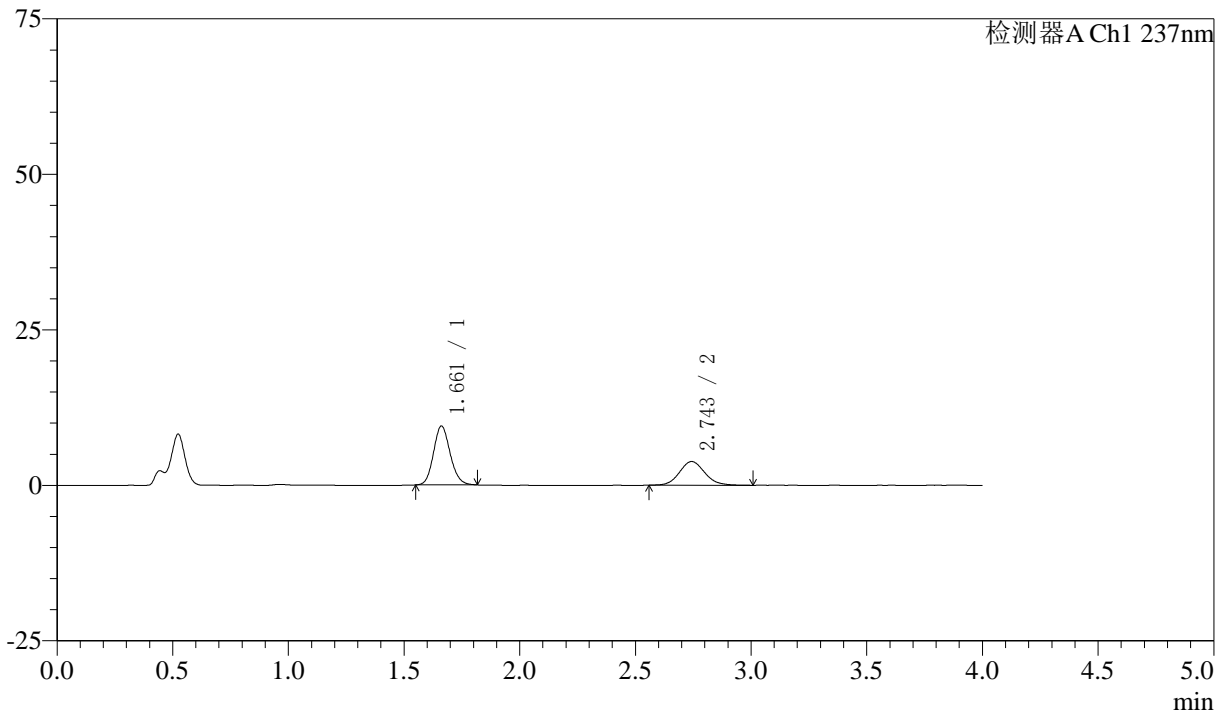

## <峰表>

检测器A Ch1 237nm

峰号	保留时间	面积	面积%	高度	理论塔板数(USP)	拖尾因子	分离度(USP)
1	1.661	47471	62.000	9462	2561	1.131	--
2	2.743	29095	38.000	3806	3081	1.108	6.575
总计		76565	100.000	13268			



# SMF-213

<样品信息>

色谱柱 :XB-C18(50mm\*4.6mm,5μm)      流速:1.5ml/min  
 柱温 :30°C      波长:237nm  
 数据文件名: RC\$SMF-213 - 0-161/3-1965-2 - zzp-zj3y-2024052421p-rcqx-2-pH4.5jz-20mg2.5mg-lf100z-30min-P6.l  
 方法文件名: RC\$SMF-213 - SMF-213-rc-FX253.lcm  
 批处理文件名: RC\$SMF-213 - SMF-213-20240925-FX253.lcb  
 样品瓶号 : 4-50  
 进样体积 : 20 μl      版本号:6.115  
 进样时间 : 2024/09/26 01:58:16      实验者: xiechaojun  
 处理时间 (V2) : 2024/09/26 10:01:58      处理者: xiechaojun  
 仪器型号: SHIMADZU LC-2050C(FX253)

<色谱图>

mV

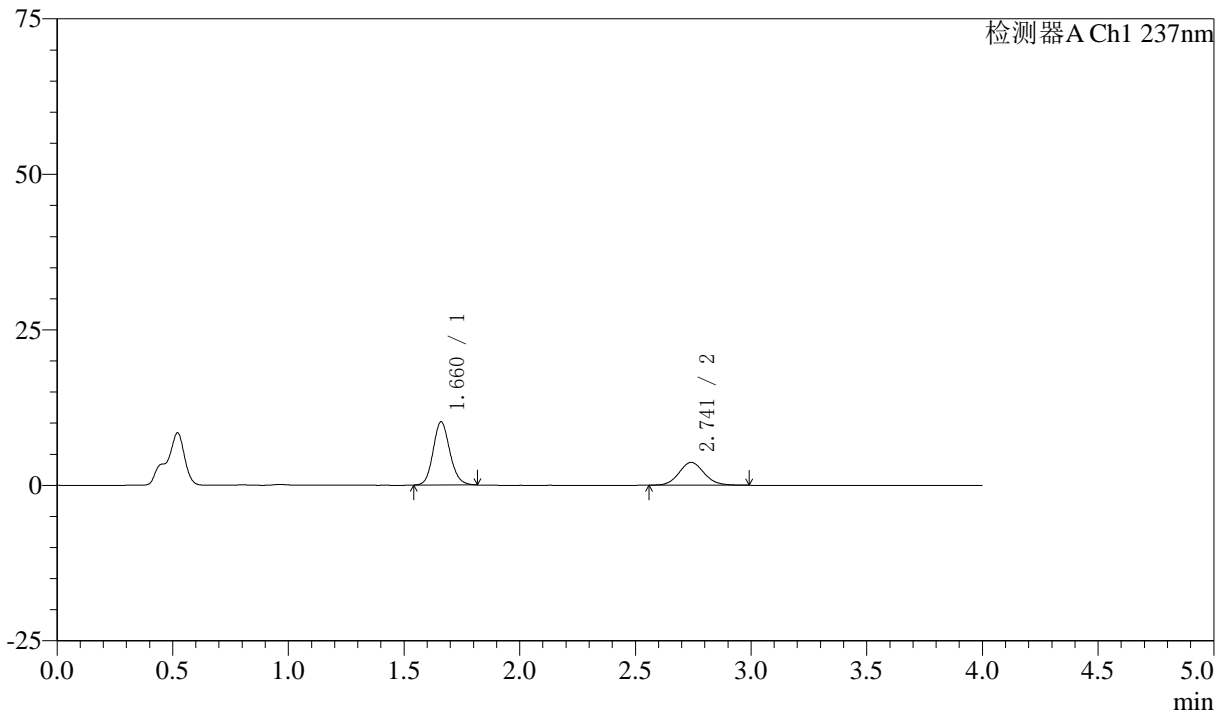

<峰表>

检测器A Ch1 237nm

峰号	保留时间	面积	面积%	高度	理论塔板数(USP)	拖尾因子	分离度(USP)
1	1.660	51127	64.775	10112	2558	1.133	--
2	2.741	27803	35.225	3666	3089	1.097	6.582
总计		78930	100.000	13777			



# SMF-213

## <样品信息>

色谱柱 :XB-C18(50mm\*4.6mm,5μm) 流速:1.5ml/min  
柱温 :30°C 波长:237nm  
数据文件名: RC\$SMF-213 - 0-161/3-1966-2 - zzp-zj3y-2024052421p-rcqx-2-pH4.5jz-20mg2.5mg-lf100z-45min-P1.l  
方法文件名: RC\$SMF-213 - SMF-213-rc-FX253.lcm  
批处理文件名: RC\$SMF-213 - SMF-213-20240925-FX253.lcb  
样品瓶号 : 4-6  
进样体积 : 20 μl 版本号:6.115  
进样时间 : 2024/09/26 02:02:40 实验者: xiechaojun  
处理时间 (V2) : 2024/09/26 10:02:00 处理者: xiechaojun  
仪器型号: SHIMADZU LC-2050C(FX253)

## <色谱图>

mV

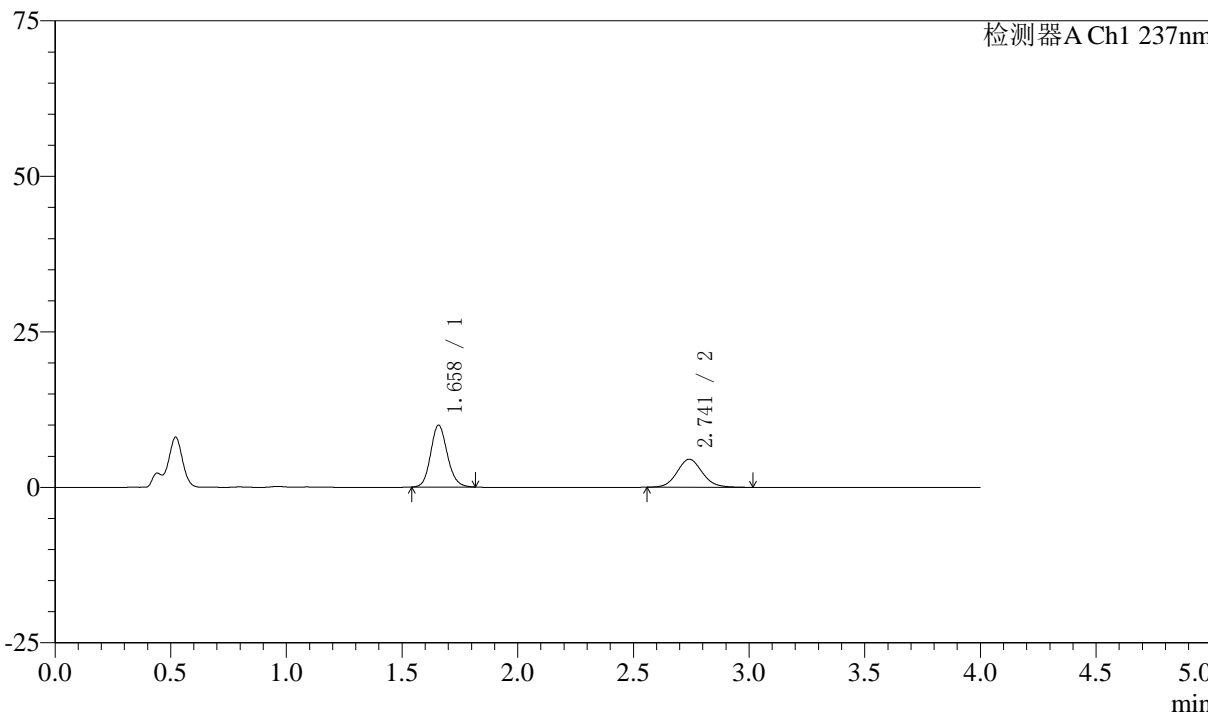

## <峰表>

检测器A Ch1 237nm

峰号	保留时间	面积	面积%	高度	理论塔板数(USP)	拖尾因子	分离度(USP)
1	1.658	49904	59.342	9934	2570	1.139	--
2	2.741	34191	40.658	4507	3096	1.097	6.611
总计		84095	100.000	14441			



# SMF-213

<样品信息>

色谱柱 :XB-C18(50mm\*4.6mm,5μm)      流速:1.5ml/min  
 柱温 :30°C      波长:237nm  
 数据文件名: RC\$SMF-213 - 0-161/3-1967-2 - zzp-zj3y-2024052421p-rcqx-2-pH4.5jz-20mg2.5mg-lf100z-45min-P2.l  
 方法文件名: RC\$SMF-213 - SMF-213-rc-FX253.lcm  
 批处理文件名: RC\$SMF-213 - SMF-213-20240925-FX253.lcb  
 样品瓶号 : 4-15  
 进样体积 : 20 μl      版本号:6.115  
 进样时间 : 2024/09/26 02:07:05      实验者: xiechaojun  
 处理时间 (V2) : 2024/09/26 10:02:04      处理者: xiechaojun  
 仪器型号: SHIMADZU LC-2050C(FX253)

<色谱图>

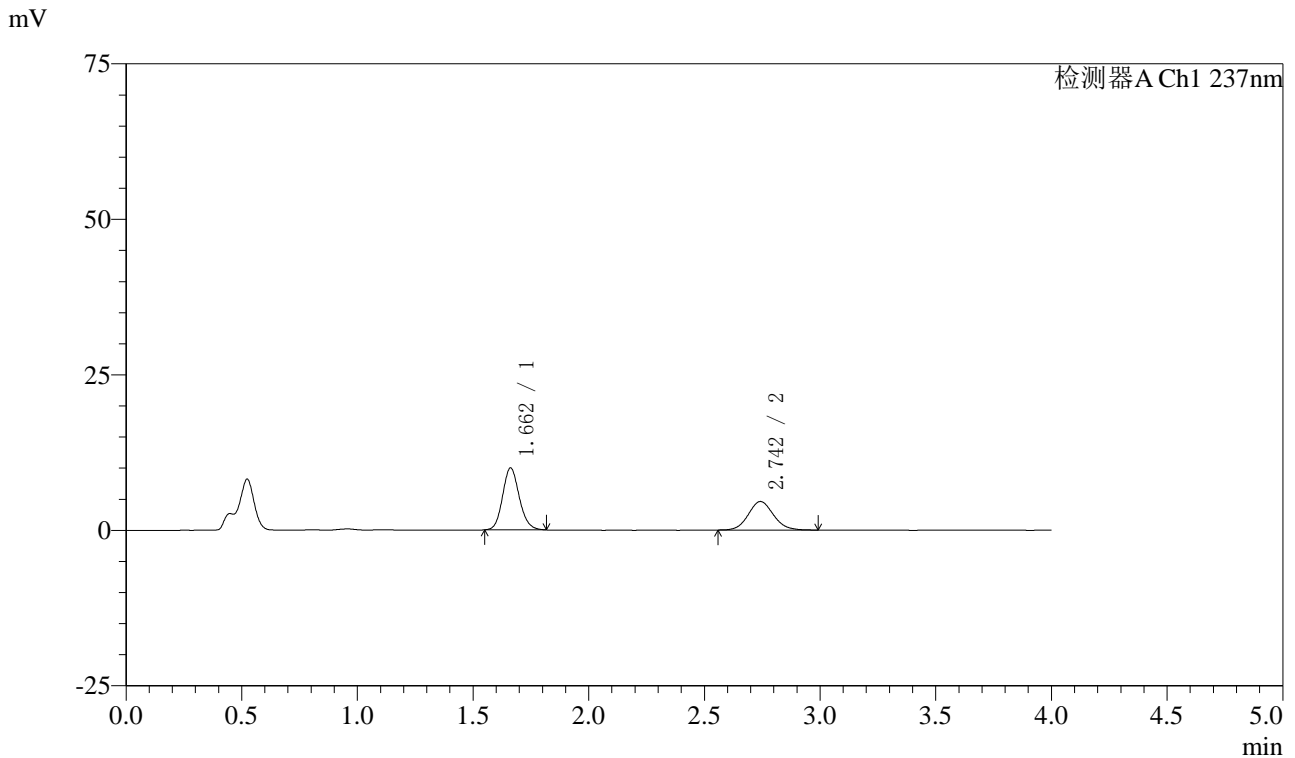

<峰表>

检测器A Ch1 237nm

峰号	保留时间	面积	面积%	高度	理论塔板数(USP)	拖尾因子	分离度(USP)
1	1.662	50024	58.953	9966	2575	1.134	--
2	2.742	34830	41.047	4581	3073	1.099	6.569
总计		84854	100.000	14547			



# SMF-213

<样品信息>

色谱柱 :XB-C18(50mm\*4.6mm,5μm)      流速:1.5ml/min  
 柱温 :30°C      波长:237nm  
 数据文件名: RC\$SMF-213 - 0-161/3-1968-2 - zzp-zj3y-2024052421p-rcqx-2-pH4.5jz-20mg2.5mg-lf100z-45min-P3.l  
 方法文件名: RC\$SMF-213 - SMF-213-rc-FX253.lcm  
 批处理文件名: RC\$SMF-213 - SMF-213-20240925-FX253.lcb  
 样品瓶号 : 4-24  
 进样体积 : 20 μl      版本号:6.115  
 进样时间 : 2024/09/26 02:11:29      实验者: xiechaojun  
 处理时间 (V2) : 2024/09/26 10:02:06      处理者: xiechaojun  
 仪器型号: SHIMADZU LC-2050C(FX253)

<色谱图>

mV

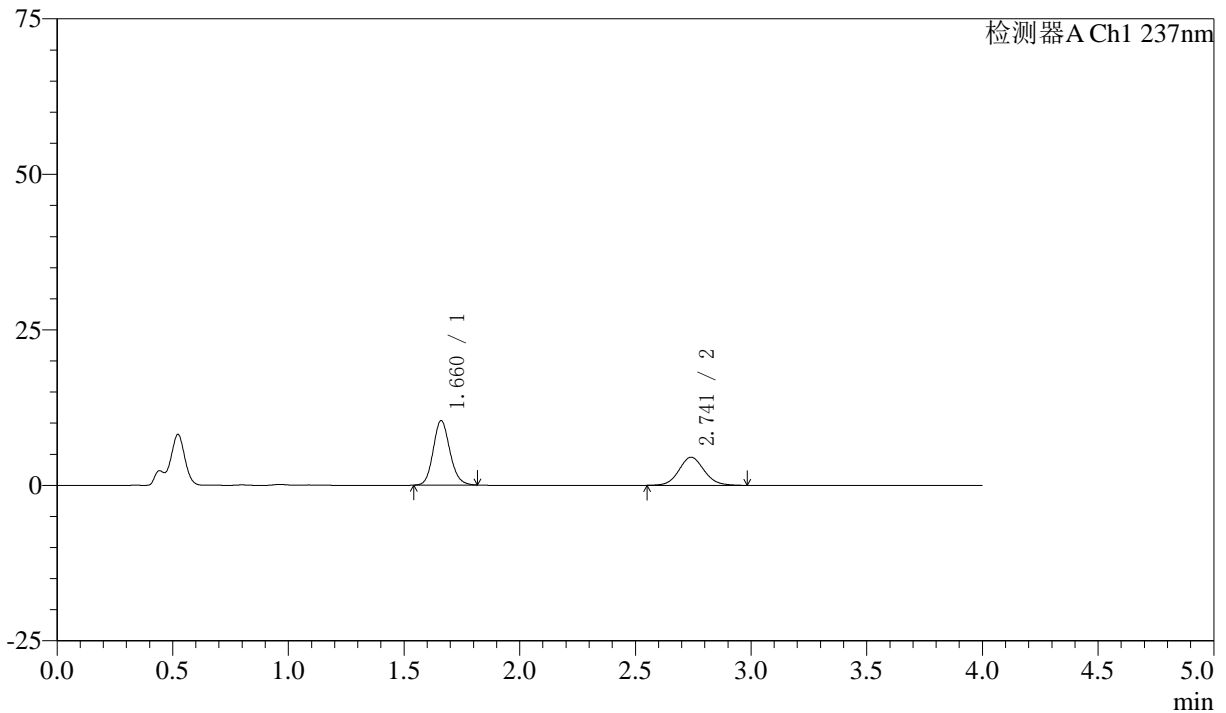

<峰表>

检测器A Ch1 237nm

峰号	保留时间	面积	面积%	高度	理论塔板数(USP)	拖尾因子	分离度(USP)
1	1.660	52028	60.338	10331	2582	1.133	--
2	2.741	34200	39.662	4519	3087	1.086	6.589
总计		86228	100.000	14850			



# SMF-213

<样品信息>

色谱柱 :XB-C18(50mm\*4.6mm,5μm)      流速:1.5ml/min  
 柱温 :30°C      波长:237nm  
 数据文件名: RC\$SMF-213 - 0-161/3-1969-2 - zzp-zj3y-2024052421p-rcqx-2-pH4.5jz-20mg2.5mg-lf100z-45min-P4.l  
 方法文件名: RC\$SMF-213 - SMF-213-rc-FX253.lcm  
 批处理文件名: RC\$SMF-213 - SMF-213-20240925-FX253.lcb  
 样品瓶号 : 4-33  
 进样体积 : 20 μl      版本号:6.115  
 进样时间 : 2024/09/26 02:15:54      实验者: xiechaojun  
 处理时间 (V2) : 2024/09/26 10:02:09      处理者: xiechaojun  
 仪器型号: SHIMADZU LC-2050C(FX253)

<色谱图>

mV

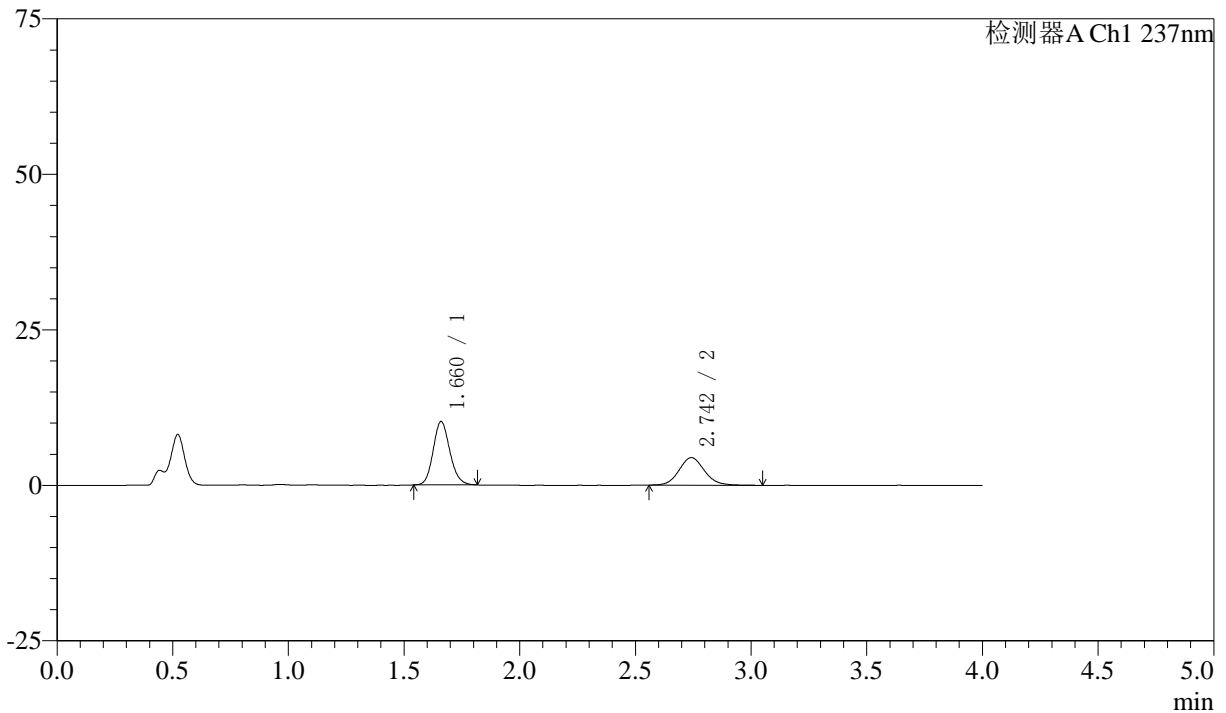

<峰表>

检测器A Ch1 237nm

峰号	保留时间	面积	面积%	高度	理论塔板数(USP)	拖尾因子	分离度(USP)
1	1.660	51130	60.036	10146	2568	1.137	--
2	2.742	34036	39.964	4441	3059	1.107	6.569
总计		85165	100.000	14587			



# SMF-213

<样品信息>

色谱柱 :XB-C18(50mm\*4.6mm,5μm)      流速:1.5ml/min  
 柱温 :30°C      波长:237nm  
 数据文件名: RC\$SMF-213 - 0-161/3-1970-2 - zzp-zj3y-2024052421p-rcqx-2-pH4.5jz-20mg2.5mg-lf100z-45min-P5.l  
 方法文件名: RC\$SMF-213 - SMF-213-rc-FX253.lcm  
 批处理文件名: RC\$SMF-213 - SMF-213-20240925-FX253.lcb  
 样品瓶号 : 4-42  
 进样体积 : 20 μl      版本号:6.115  
 进样时间 : 2024/09/26 02:20:17      实验者: xiechaojun  
 处理时间 (V2) : 2024/09/26 10:02:12      处理者: xiechaojun  
 仪器型号: SHIMADZU LC-2050C(FX253)

<色谱图>

mV

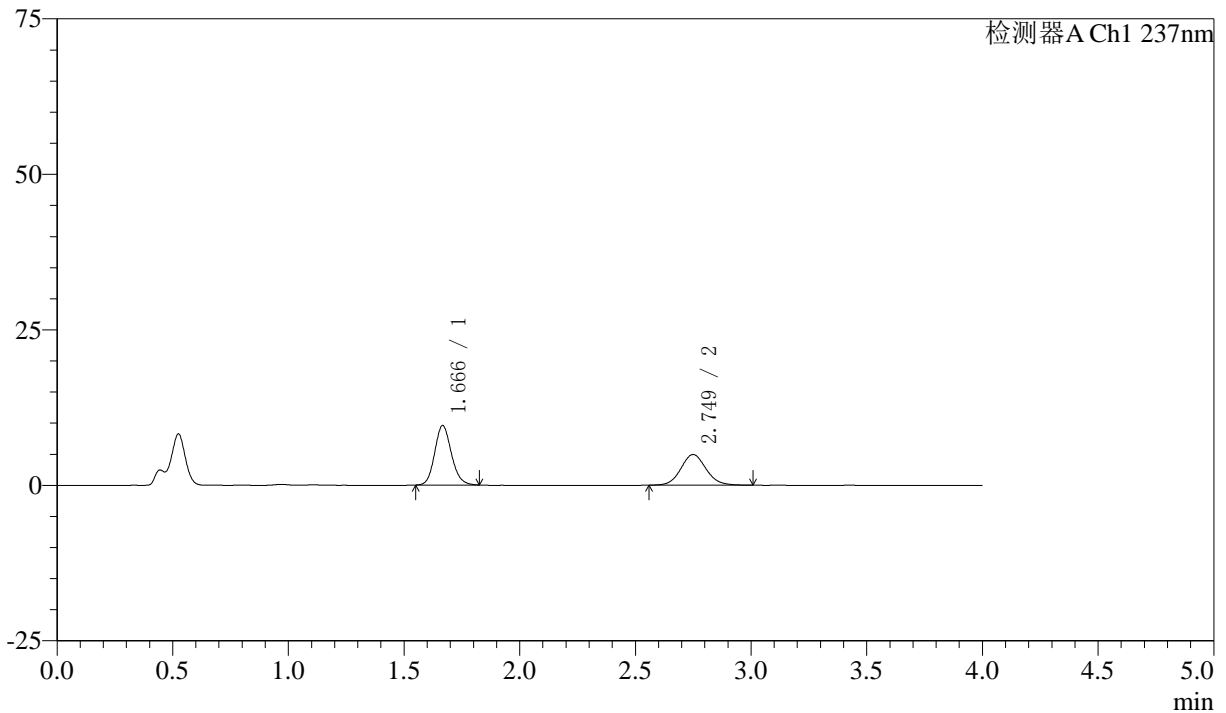

<峰表>

检测器A Ch1 237nm

峰号	保留时间	面积	面积%	高度	理论塔板数(USP)	拖尾因子	分离度(USP)
1	1.666	48089	56.192	9534	2585	1.139	--
2	2.749	37491	43.808	4928	3110	1.087	6.596
总计		85580	100.000	14462			



# SMF-213

## <样品信息>

色谱柱 :XB-C18(50mm\*4.6mm,5μm)      流速:1.5ml/min  
 柱温 :30°C      波长:237nm  
 数据文件名: RC\$SMF-213 - 0-161/3-1971-2 - zzp-zj3y-2024052421p-rcqx-2-pH4.5jz-20mg2.5mg-lf100z-45min-P6.l  
 方法文件名: RC\$SMF-213 - SMF-213-rc-FX253.lcm  
 批处理文件名: RC\$SMF-213 - SMF-213-20240925-FX253.lcb  
 样品瓶号 : 4-51  
 进样体积 : 20 μl      版本号:6.115  
 进样时间 : 2024/09/26 02:24:41      实验者: xiechaojun  
 处理时间 (V2) : 2024/09/26 10:02:15      处理者: xiechaojun  
 仪器型号: SHIMADZU LC-2050C(FX253)

## <色谱图>

mV

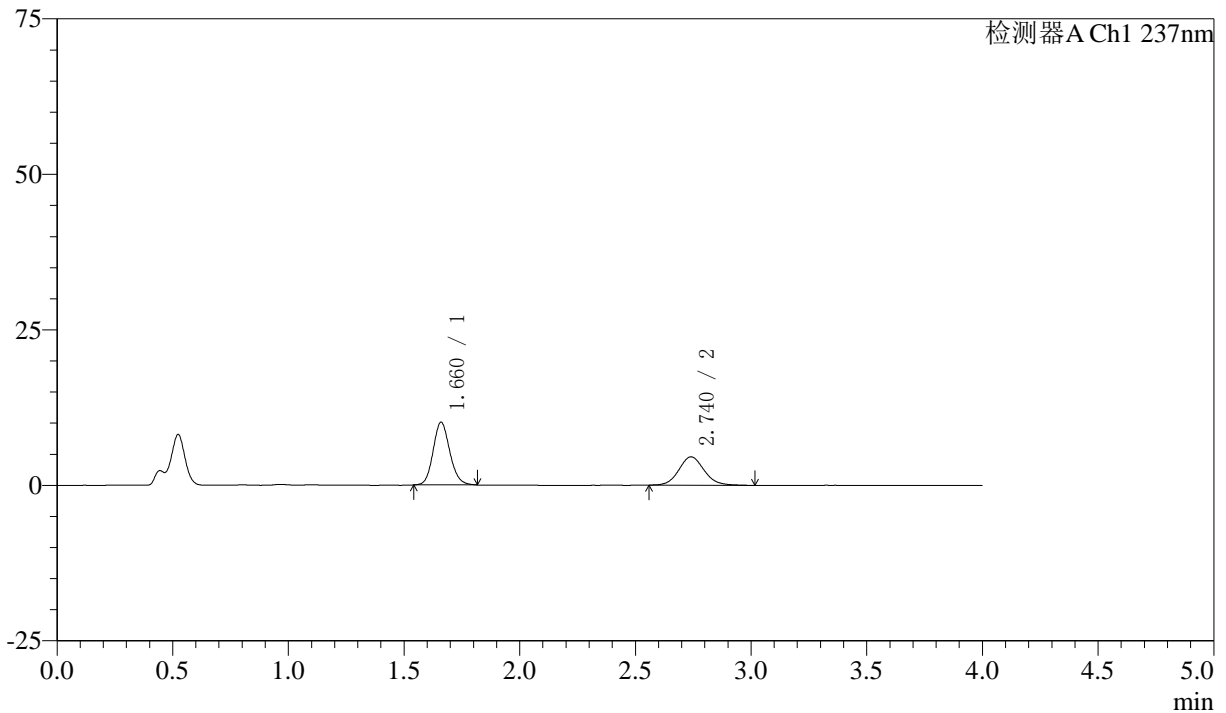

## <峰表>

检测器A Ch1 237nm

峰号	保留时间	面积	面积%	高度	理论塔板数(USP)	拖尾因子	分离度(USP)
1	1.660	50635	59.358	10037	2568	1.134	--
2	2.740	34669	40.642	4560	3087	1.102	6.583
总计		85304	100.000	14597			



# SMF-213

## <样品信息>

色谱柱 :XB-C18(50mm\*4.6mm,5μm)      流速:1.5ml/min  
 柱温 :30°C      波长:237nm  
 数据文件名: RC\$SMF-213 - 0-161/3-1972-2 - zzp-zj3y-2024052421p-rcqx-2-pH4.5jz-20mg2.5mg-lf100z-60min-P1.l  
 方法文件名: RC\$SMF-213 - SMF-213-rc-FX253.lcm  
 批处理文件名: RC\$SMF-213 - SMF-213-20240925-FX253.lcb  
 样品瓶号 : 4-7  
 进样体积 : 20 μl      版本号:6.115  
 进样时间 : 2024/09/26 02:29:07      实验者: xiechaojun  
 处理时间 (V2) : 2024/09/26 10:02:17      处理者: xiechaojun  
 仪器型号: SHIMADZU LC-2050C(FX253)

## <色谱图>

mV

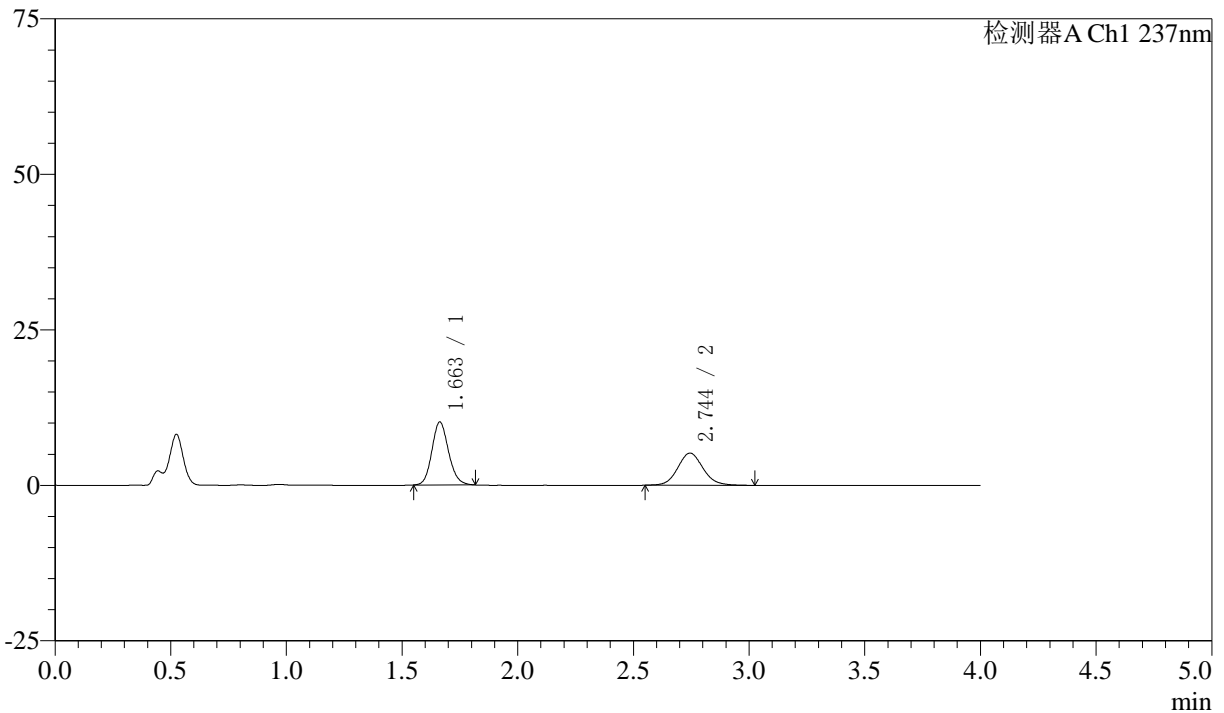

## <峰表>

检测器A Ch1 237nm

峰号	保留时间	面积	面积%	高度	理论塔板数(USP)	拖尾因子	分离度(USP)
1	1.663	50787	56.187	10139	2575	1.135	--
2	2.744	39602	43.813	5179	3089	1.100	6.581
总计		90389	100.000	15318			



# SMF-213

## <样品信息>

色谱柱 :XB-C18(50mm\*4.6mm,5μm) 流速:1.5ml/min  
柱温 :30°C 波长:237nm  
数据文件名: RC\$SMF-213 - 0-161/3-1973-2 - zzp-zj3y-2024052421p-rcqx-2-pH4.5jz-20mg2.5mg-lf100z-60min-P2.l  
方法文件名: RC\$SMF-213 - SMF-213-rc-FX253.lcm  
批处理文件名: RC\$SMF-213 - SMF-213-20240925-FX253.lcb  
样品瓶号 : 4-16  
进样体积 : 20 μl 版本号:6.115  
进样时间 : 2024/09/26 02:33:32 实验者: xiechaojun  
处理时间 (V2) : 2024/09/26 10:02:20 处理者: xiechaojun  
仪器型号: SHIMADZU LC-2050C(FX253)

## <色谱图>

mV

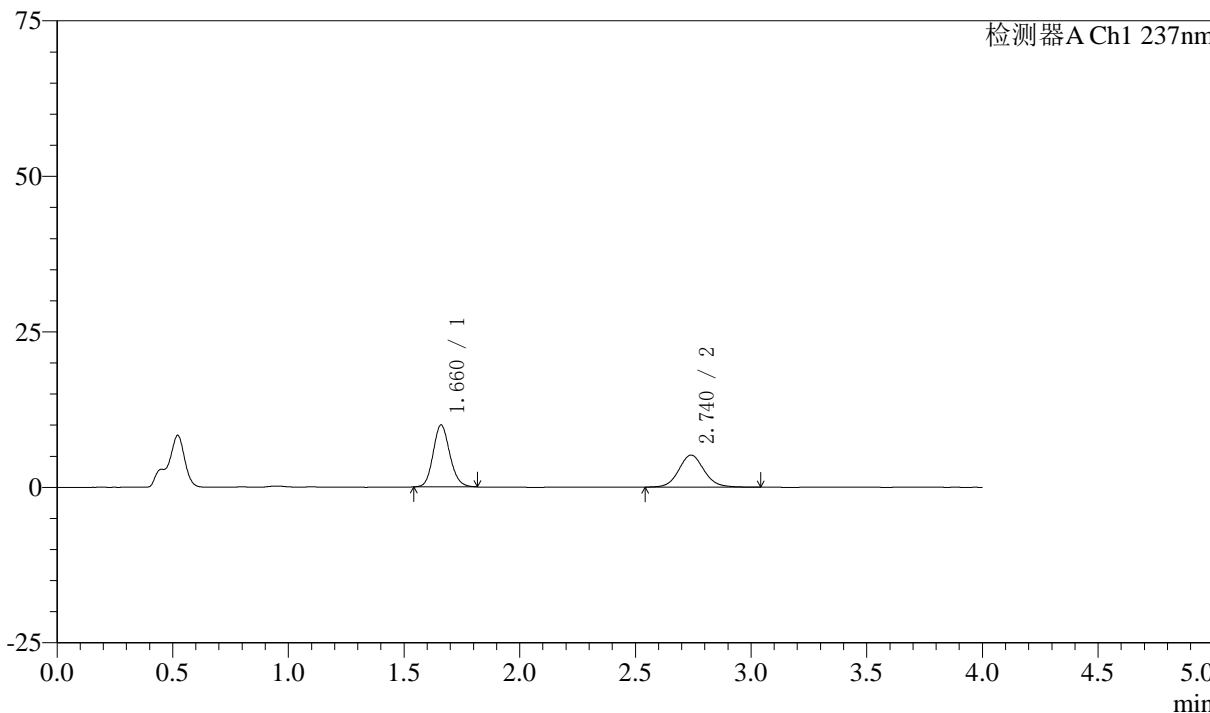

## <峰表>

检测器A Ch1 237nm

峰号	保留时间	面积	面积%	高度	理论塔板数(USP)	拖尾因子	分离度(USP)
1	1.660	49904	55.902	9909	2576	1.138	--
2	2.740	39367	44.098	5152	3103	1.092	6.597
总计		89270	100.000	15062			



# SMF-213

## <样品信息>

色谱柱 :XB-C18(50mm\*4.6mm,5μm)      流速:1.5ml/min  
 柱温 :30°C      波长:237nm  
 数据文件名: RC\$SMF-213 - 0-161/3-1974-2 - zzp-zj3y-2024052421p-rcqx-2-pH4.5jz-20mg2.5mg-lf100z-60min-P3.l  
 方法文件名: RC\$SMF-213 - SMF-213-rc-FX253.lcm  
 批处理文件名: RC\$SMF-213 - SMF-213-20240925-FX253.lcb  
 样品瓶号 : 4-25  
 进样体积 : 20 μl      版本号:6.115  
 进样时间 : 2024/09/26 02:37:57      实验者: xiechaojun  
 处理时间 (V2) : 2024/09/26 10:02:23      处理者: xiechaojun  
 仪器型号: SHIMADZU LC-2050C(FX253)

## <色谱图>

mV

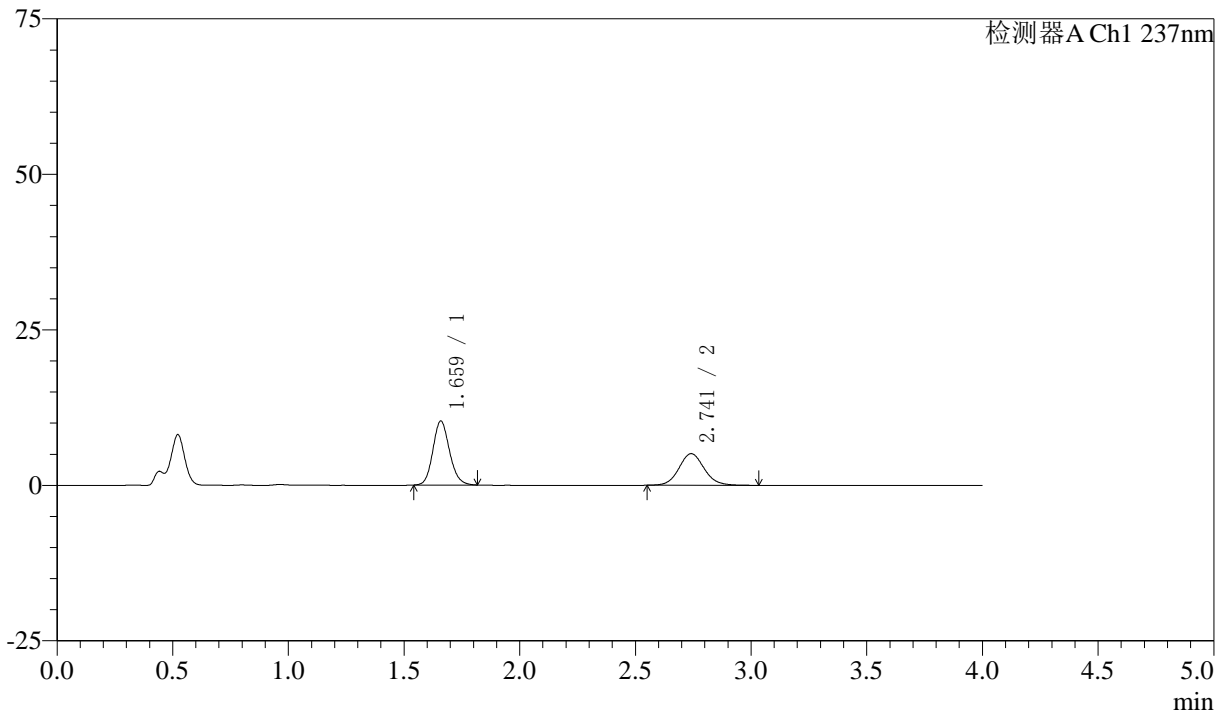

## <峰表>

检测器A Ch1 237nm

峰号	保留时间	面积	面积%	高度	理论塔板数(USP)	拖尾因子	分离度(USP)
1	1.659	51588	57.066	10232	2570	1.136	--
2	2.741	38812	42.934	5090	3095	1.095	6.601
总计		90400	100.000	15322			



# SMF-213

## <样品信息>

色谱柱 :XB-C18(50mm\*4.6mm,5μm) 流速:1.5ml/min  
柱温 :30°C 波长:237nm  
数据文件名: RC\$SMF-213 - 0-161/3-1975-2 - zzp-zj3y-2024052421p-rcqx-2-pH4.5jz-20mg2.5mg-lf100z-60min-P4.l  
方法文件名: RC\$SMF-213 - SMF-213-rc-FX253.lcm  
批处理文件名: RC\$SMF-213 - SMF-213-20240925-FX253.lcb  
样品瓶号 : 4-34  
进样体积 : 20 μl 版本号:6.115  
进样时间 : 2024/09/26 02:42:21 实验者: xiechaojun  
处理时间 (V2) : 2024/09/26 10:02:26 处理者: xiechaojun  
仪器型号: SHIMADZU LC-2050C(FX253)

## <色谱图>

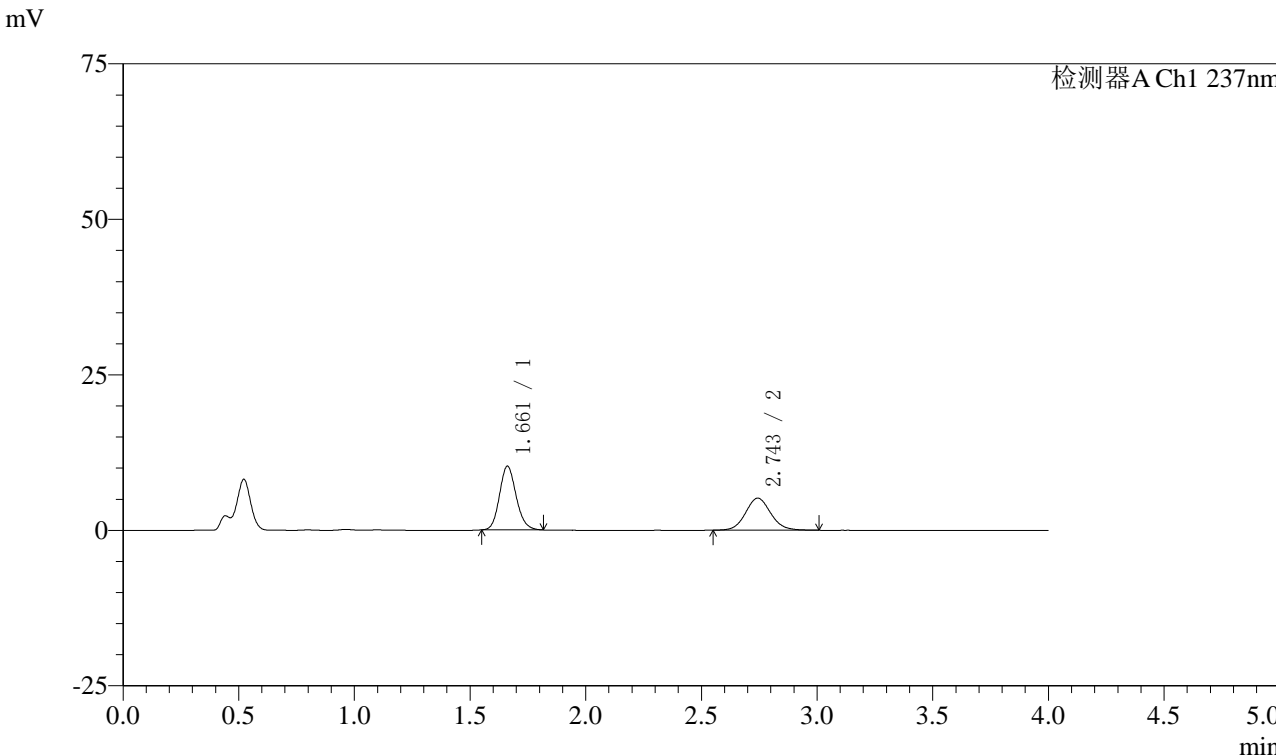

## <峰表>

检测器A Ch1 237nm

峰号	保留时间	面积	面积%	高度	理论塔板数(USP)	拖尾因子	分离度(USP)
1	1.661	51364	56.746	10236	2567	1.140	--
2	2.743	39152	43.254	5152	3110	1.092	6.598
总计		90517	100.000	15389			



# SMF-213

## <样品信息>

色谱柱 :XB-C18(50mm\*4.6mm,5μm)      流速:1.5ml/min  
 柱温 :30°C      波长:237nm  
 数据文件名: RC\$SMF-213 - 0-161/3-1976-2 - zzp-zj3y-2024052421p-rcqx-2-pH4.5jz-20mg2.5mg-lf100z-60min-P5.l  
 方法文件名: RC\$SMF-213 - SMF-213-rc-FX253.lcm  
 批处理文件名: RC\$SMF-213 - SMF-213-20240925-FX253.lcb  
 样品瓶号 : 4-43  
 进样体积 : 20 μl      版本号:6.115  
 进样时间 : 2024/09/26 02:46:45      实验者: xiechaojun  
 处理时间 (V2) : 2024/09/26 10:02:29      处理者: xiechaojun  
 仪器型号: SHIMADZU LC-2050C(FX253)

## <色谱图>

mV

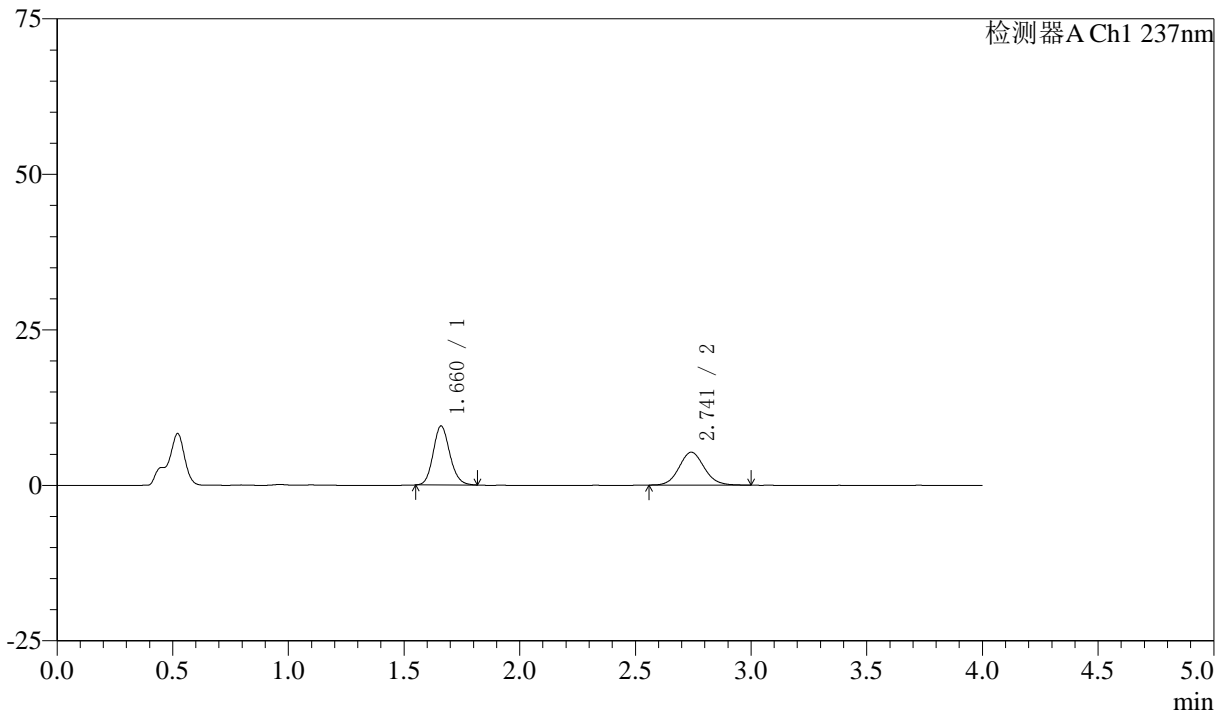

## <峰表>

检测器A Ch1 237nm

峰号	保留时间	面积	面积%	高度	理论塔板数(USP)	拖尾因子	分离度(USP)
1	1.660	47421	54.181	9436	2581	1.136	--
2	2.741	40103	45.819	5288	3104	1.093	6.605
总计		87523	100.000	14723			



# SMF-213

<样品信息>

色谱柱 :XB-C18(50mm\*4.6mm,5μm)      流速:1.5ml/min  
 柱温 :30°C      波长:237nm  
 数据文件名: RC\$SMF-213 - 0-161/3-1977-2 - zzp-zj3y-2024052421p-rcqx-2-pH4.5jz-20mg2.5mg-lf100z-60min-P6.l  
 方法文件名: RC\$SMF-213 - SMF-213-rc-FX253.lcm  
 批处理文件名: RC\$SMF-213 - SMF-213-20240925-FX253.lcb  
 样品瓶号 : 4-52  
 进样体积 : 20 μl      版本号:6.115  
 进样时间 : 2024/09/26 02:51:10      实验者: xiechaojun  
 处理时间 (V2) : 2024/09/26 10:02:31      处理者: xiechaojun  
 仪器型号: SHIMADZU LC-2050C(FX253)

<色谱图>

mV

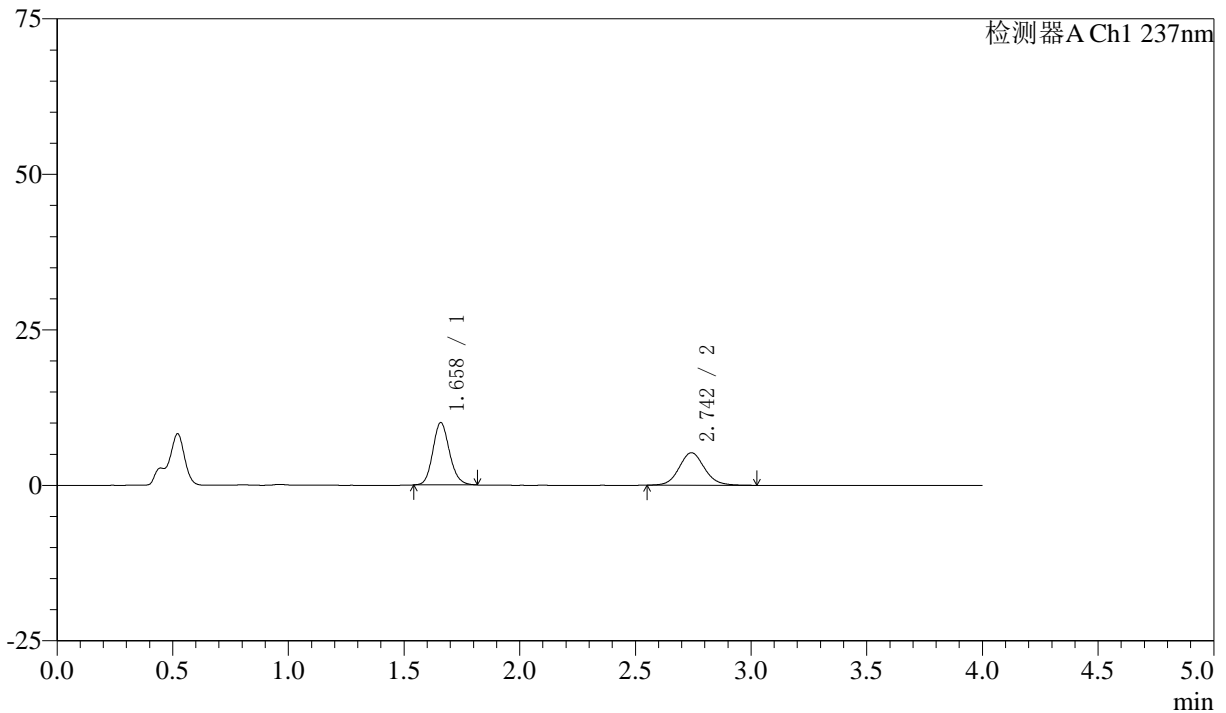

<峰表>

检测器A Ch1 237nm

峰号	保留时间	面积	面积%	高度	理论塔板数(USP)	拖尾因子	分离度(USP)
1	1.658	50292	55.768	9981	2569	1.139	--
2	2.742	39889	44.232	5220	3082	1.098	6.597
总计		90181	100.000	15201			



# SMF-213

## <样品信息>

色谱柱 :XB-C18(50mm\*4.6mm,5μm) 流速:1.5ml/min  
柱温 :30°C 波长:237nm  
数据文件名: RC\$SMF-213 - 0-161/3-1978-2 - zzp-zj3y-2024052421p-rcqx-2-pH4.5jz-20mg2.5mg-lf100z-JX-P1.lcd  
方法文件名: RC\$SMF-213 - SMF-213-rc-FX253.lcm  
批处理文件名: RC\$SMF-213 - SMF-213-20240925-FX253.lcb  
样品瓶号 : 4-8  
进样体积 : 20 μl 版本号:6.115  
进样时间 : 2024/09/26 02:55:35 实验者: xiechaojun  
处理时间 (V2) : 2024/09/26 10:02:34 处理者: xiechaojun  
仪器型号: SHIMADZU LC-2050C(FX253)

## <色谱图>

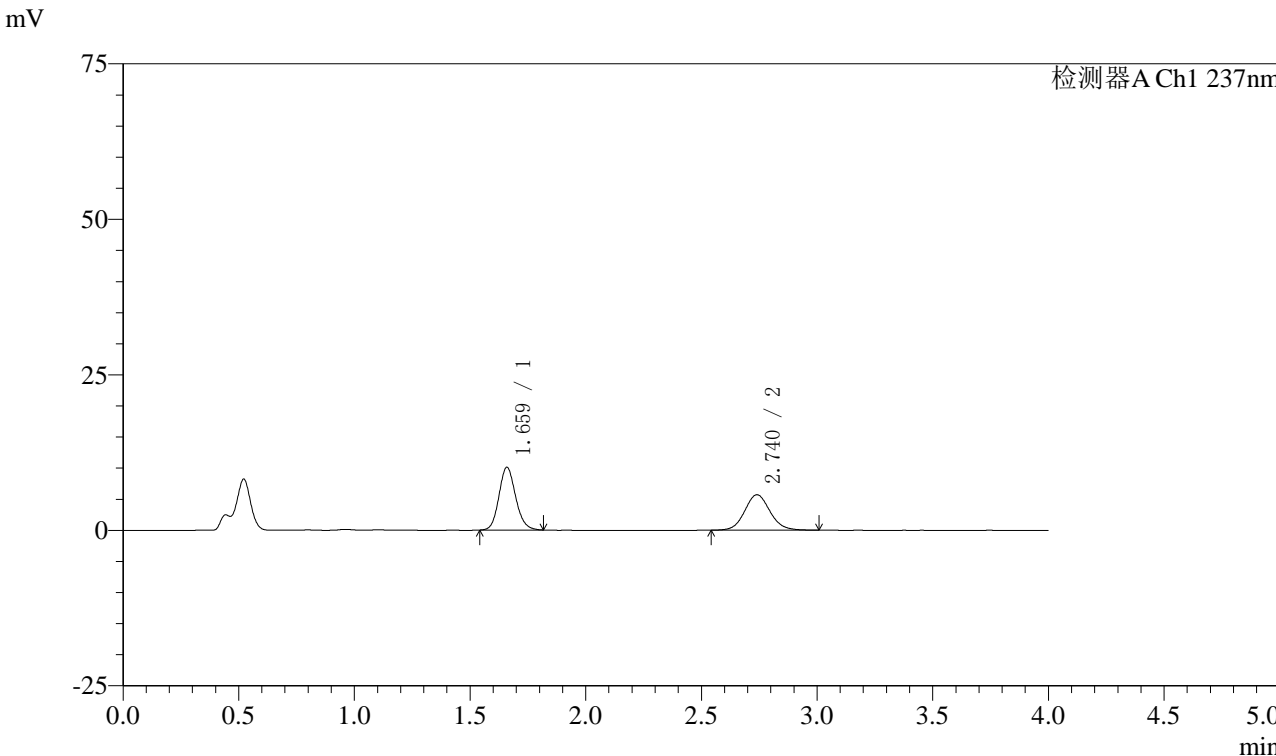

## <峰表>

检测器A Ch1 237nm

峰号	保留时间	面积	面积%	高度	理论塔板数(USP)	拖尾因子	分离度(USP)
1	1.659	50683	53.827	10025	2562	1.139	--
2	2.740	43476	46.173	5704	3071	1.092	6.573
总计		94160	100.000	15728			



# SMF-213

## <样品信息>

色谱柱 :XB-C18(50mm\*4.6mm,5μm)      流速:1.5ml/min  
 柱温 :30°C      波长:237nm  
 数据文件名: RC\$SMF-213 - 0-161/3-1979-2 - zzp-zj3y-2024052421p-rcqx-2-pH4.5jz-20mg2.5mg-lf100z-JX-P2.lcd  
 方法文件名: RC\$SMF-213 - SMF-213-rc-FX253.lcm  
 批处理文件名: RC\$SMF-213 - SMF-213-20240925-FX253.lcb  
 样品瓶号 : 4-17  
 进样体积 : 20 μl      版本号:6.115  
 进样时间 : 2024/09/26 03:00:00      实验者: xiechaojun  
 处理时间 (V2) : 2024/09/26 10:02:37      处理者: xiechaojun  
 仪器型号: SHIMADZU LC-2050C(FX253)

## <色谱图>

mV

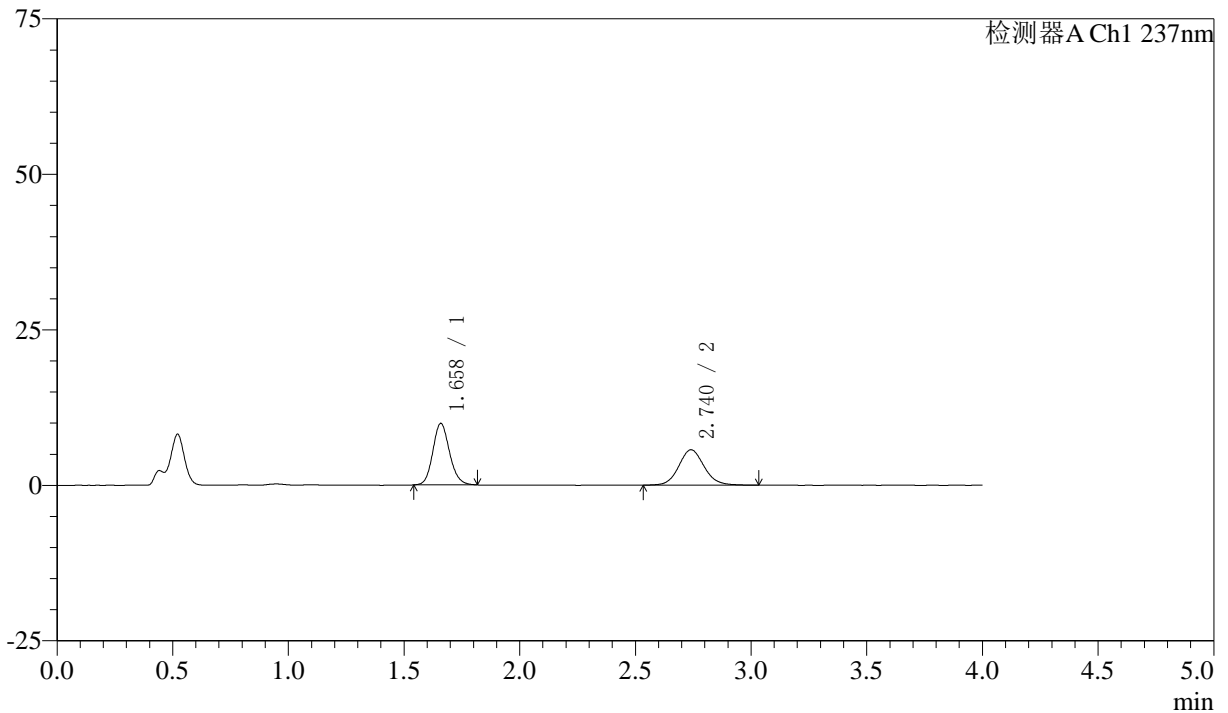

## <峰表>

检测器A Ch1 237nm

峰号	保留时间	面积	面积%	高度	理论塔板数(USP)	拖尾因子	分离度(USP)
1	1.658	49786	53.277	9845	2557	1.139	--
2	2.740	43662	46.723	5695	3076	1.098	6.579
总计		93448	100.000	15540			



# SMF-213

## <样品信息>

色谱柱 :XB-C18(50mm\*4.6mm,5μm)      流速:1.5ml/min  
 柱温 :30°C      波长:237nm  
 数据文件名: RC\$SMF-213 - 0-161/3-1980-2 - zzp-zj3y-2024052421p-rcqx-2-pH4.5jz-20mg2.5mg-lf100z-JX-P3.lcd  
 方法文件名: RC\$SMF-213 - SMF-213-rc-FX253.lcm  
 批处理文件名: RC\$SMF-213 - SMF-213-20240925-FX253.lcb  
 样品瓶号 : 4-26  
 进样体积 : 20 μl      版本号:6.115  
 进样时间 : 2024/09/26 03:04:24      实验者: xiechaojun  
 处理时间 (V2) : 2024/09/26 10:02:40      处理者: xiechaojun  
 仪器型号: SHIMADZU LC-2050C(FX253)

## <色谱图>

mV

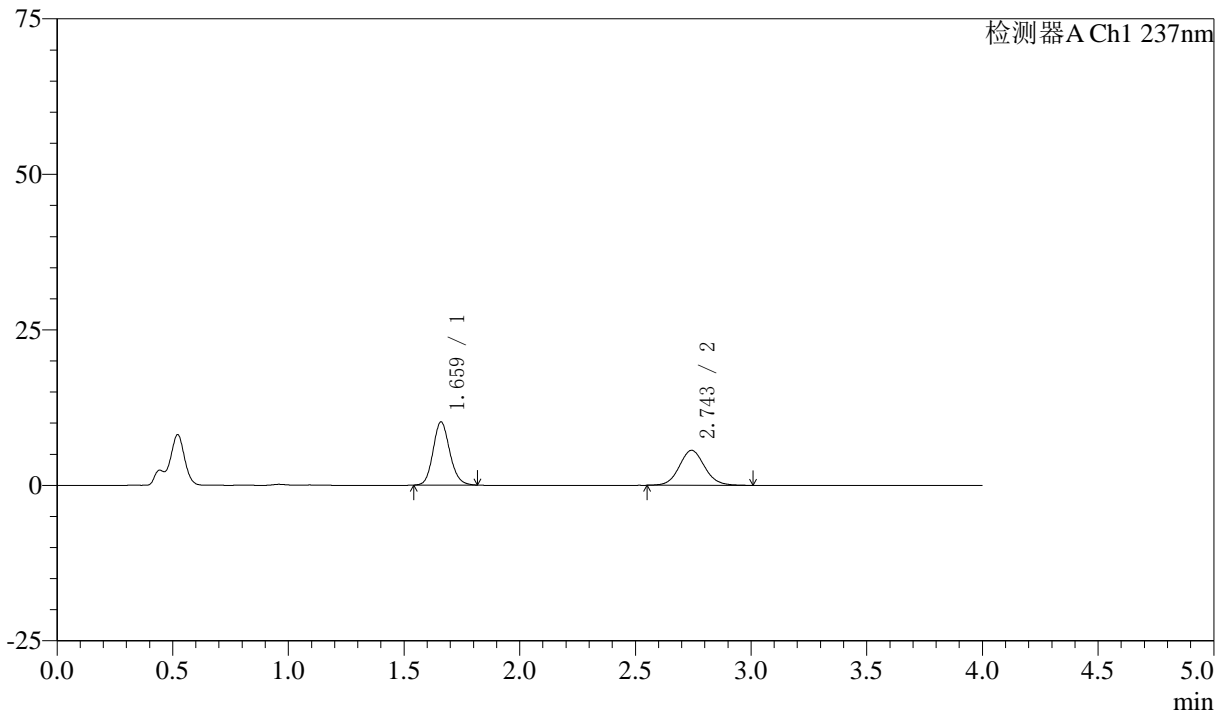

## <峰表>

检测器A Ch1 237nm

峰号	保留时间	面积	面积%	高度	理论塔板数(USP)	拖尾因子	分离度(USP)
1	1.659	51062	54.332	10098	2565	1.137	--
2	2.743	42920	45.668	5613	3065	1.082	6.581
总计		93982	100.000	15711			



# SMF-213

<样品信息>

色谱柱 :XB-C18(50mm\*4.6mm,5μm)      流速:1.5ml/min  
 柱温 :30°C      波长:237nm  
 数据文件名: RC\$SMF-213 - 0-161/3-1981-2 - zzp-zj3y-2024052421p-rcqx-2-pH4.5jz-20mg2.5mg-lf100z-JX-P4.lcd  
 方法文件名: RC\$SMF-213 - SMF-213-rc-FX253.lcm  
 批处理文件名: RC\$SMF-213 - SMF-213-20240925-FX253.lcb  
 样品瓶号 : 4-35  
 进样体积 : 20 μl      版本号:6.115  
 进样时间 : 2024/09/26 03:08:49      实验者: xiechaojun  
 处理时间 (V2) : 2024/09/26 10:02:42      处理者: xiechaojun  
 仪器型号: SHIMADZU LC-2050C(FX253)

<色谱图>

mV

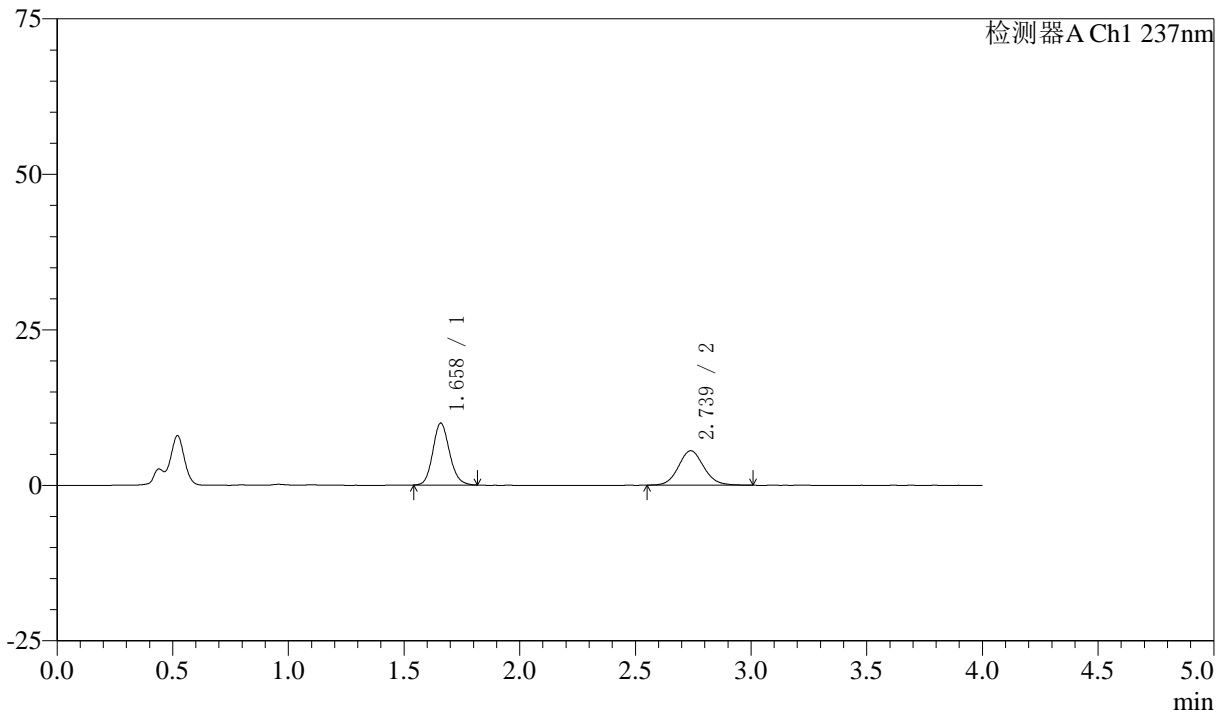

<峰表>

检测器A Ch1 237nm

峰号	保留时间	面积	面积%	高度	理论塔板数(USP)	拖尾因子	分离度(USP)
1	1.658	49988	54.243	9911	2565	1.137	--
2	2.739	42167	45.757	5538	3045	1.095	6.559
总计		92155	100.000	15449			



# SMF-213

## <样品信息>

色谱柱 :XB-C18(50mm\*4.6mm,5μm) 流速:1.5ml/min  
柱温 :30°C 波长:237nm  
数据文件名: RC\$SMF-213 - 0-161/3-1982-2 - zzp-zj3y-2024052421p-rcqx-2-pH4.5jz-20mg2.5mg-lf100z-JX-P5.lcd  
方法文件名: RC\$SMF-213 - SMF-213-rc-FX253.lcm  
批处理文件名: RC\$SMF-213 - SMF-213-20240925-FX253.lcb  
样品瓶号 : 4-44  
进样体积 : 20 μl 版本号:6.115  
进样时间 : 2024/09/26 03:13:14 实验者: xiechaojun  
处理时间 (V2) : 2024/09/26 10:02:45 处理者: xiechaojun  
仪器型号: SHIMADZU LC-2050C(FX253)

## <色谱图>

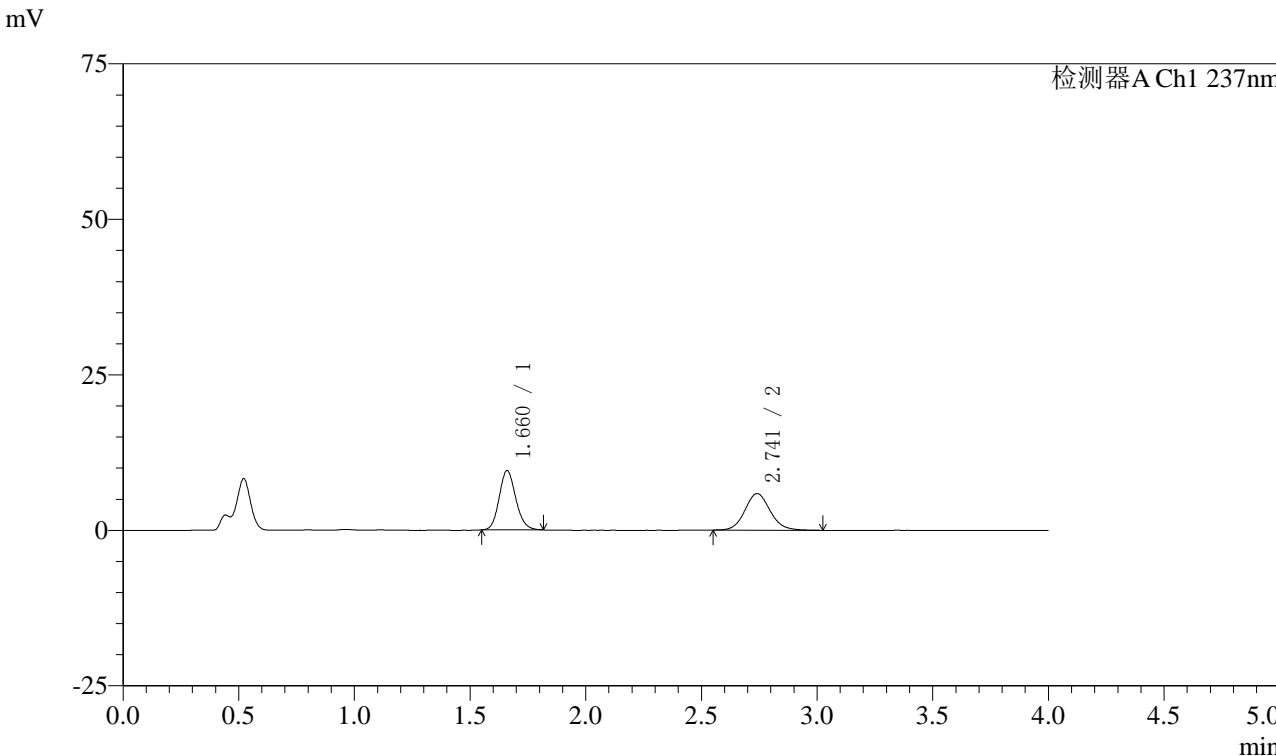

## <峰表>

检测器A Ch1 237nm

峰号	保留时间	面积	面积%	高度	理论塔板数(USP)	拖尾因子	分离度(USP)
1	1.660	47593	51.488	9480	2583	1.135	--
2	2.741	44841	48.512	5881	3087	1.099	6.591
总计		92434	100.000	15362			



# SMF-213

## <样品信息>

色谱柱 :XB-C18(50mm\*4.6mm,5μm) 流速:1.5ml/min  
 柱温 :30°C 波长:237nm  
 数据文件名: RC\$SMF-213 - 0-161/3-1983-2 - zzp-zj3y-2024052421p-rcqx-2-pH4.5jz-20mg2.5mg-lf100z-JX-P6.lcd  
 方法文件名: RC\$SMF-213 - SMF-213-rc-FX253.lcm  
 批处理文件名: RC\$SMF-213 - SMF-213-20240925-FX253.lcb  
 样品瓶号 : 4-53  
 进样体积 : 20 μl 版本号:6.115  
 进样时间 : 2024/09/26 03:17:38 实验者: xiechaojun  
 处理时间 (V2) : 2024/09/26 10:02:48 处理者: xiechaojun  
 仪器型号: SHIMADZU LC-2050C(FX253)

## <色谱图>

mV

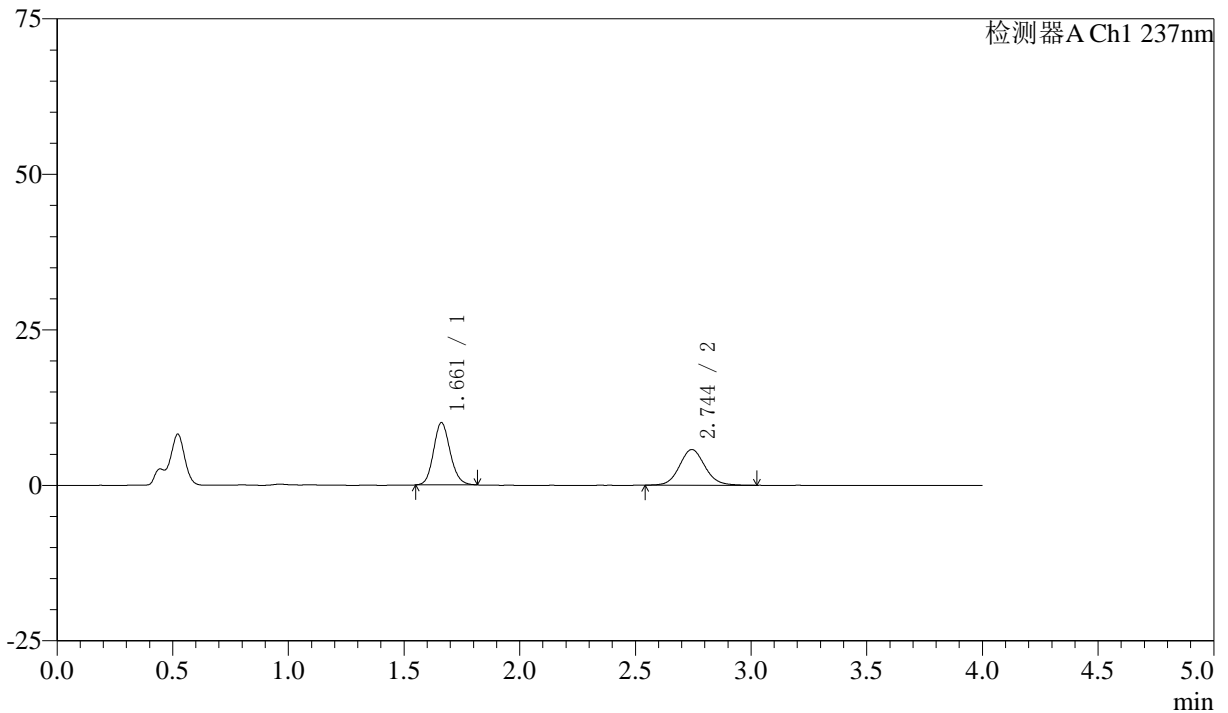

## <峰表>

检测器A Ch1 237nm

峰号	保留时间	面积	面积%	高度	理论塔板数(USP)	拖尾因子	分离度(USP)
1	1.661	50177	53.204	10004	2575	1.134	--
2	2.744	44134	46.796	5741	3048	1.090	6.564
总计		94311	100.000	15745			



# SMF-213

## <样品信息>

色谱柱 :XB-C18(50mm\*4.6mm,5μm)      流速:1.5ml/min  
 柱温 :30°C      波长:237nm  
 数据文件名: RC\$SMF-213 - 0-161/3-1984-2 - zzp-zj3y-2024052421p-rcqx-2-pH4.5jz-20mg2.5mg-lf100z-dz2-1.lcd  
 方法文件名: RC\$SMF-213 - SMF-213-rc-FX253.lcm  
 批处理文件名: RC\$SMF-213 - SMF-213-20240925-FX253.lcb  
 样品瓶号 : 4-27  
 进样体积 : 20 μl      版本号:6.115  
 进样时间 : 2024/09/26 03:22:03      实验者: xiechaojun  
 处理时间 (V2) : 2024/09/26 10:02:51      处理者: xiechaojun  
 仪器型号: SHIMADZU LC-2050C(FX253)

## <色谱图>

mV

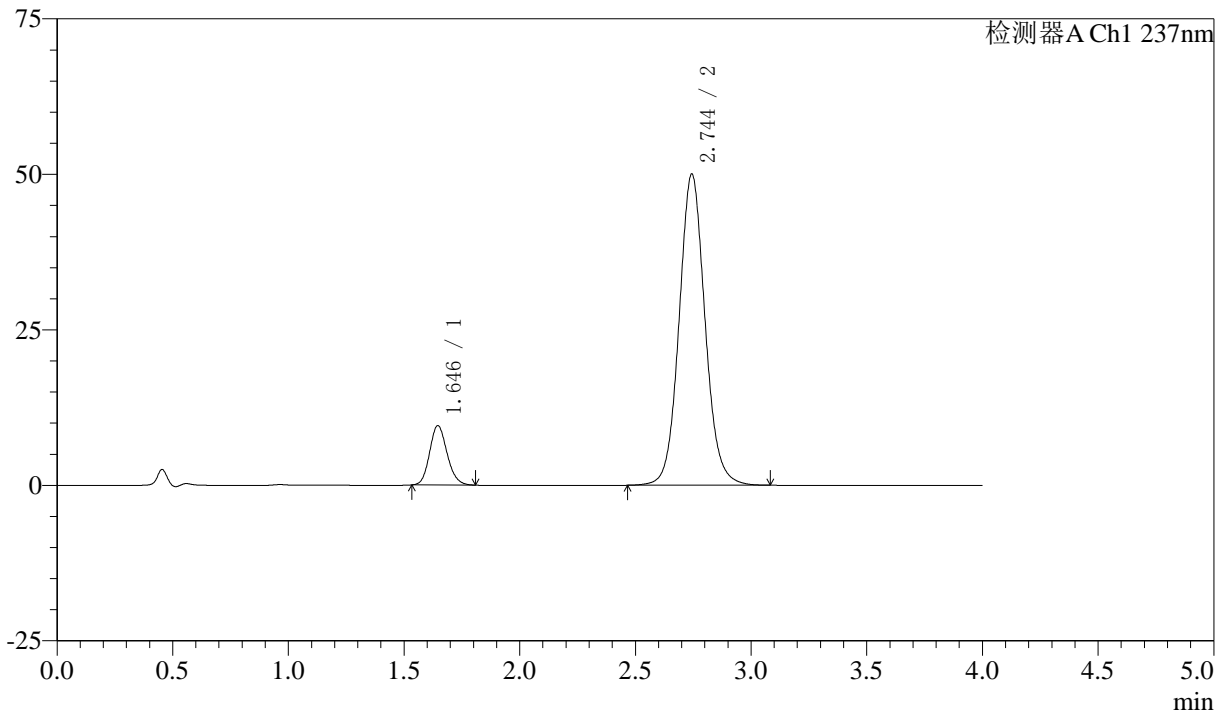

## <峰表>

检测器A Ch1 237nm

峰号	保留时间	面积	面积%	高度	理论塔板数(USP)	拖尾因子	分离度(USP)
1	1.646	50308	11.418	9557	2278	1.145	--
2	2.744	390275	88.582	49962	2973	1.080	6.472
总计		440582	100.000	59519			



# SMF-213

<样品信息>

色谱柱 :XB-C18(50mm\*4.6mm,5μm)      流速:1.5ml/min  
 柱温 :30°C      波长:237nm  
 数据文件名: RC\$SMF-213 - 0-161/3-1985-2 - zzp-zj3y-2024052421p-rcqx-2-pH4.5jz-20mg2.5mg-lf100z-dz2-2.lcd  
 方法文件名: RC\$SMF-213 - SMF-213-rc-FX253.lcm  
 批处理文件名: RC\$SMF-213 - SMF-213-20240925-FX253.lcb  
 样品瓶号 : 4-27  
 进样体积 : 20 μl      版本号:6.115  
 进样时间 : 2024/09/26 03:26:27      实验者: xiechaojun  
 处理时间 (V2) : 2024/09/26 10:02:54      处理者: xiechaojun  
 仪器型号: SHIMADZU LC-2050C(FX253)

<色谱图>

mV

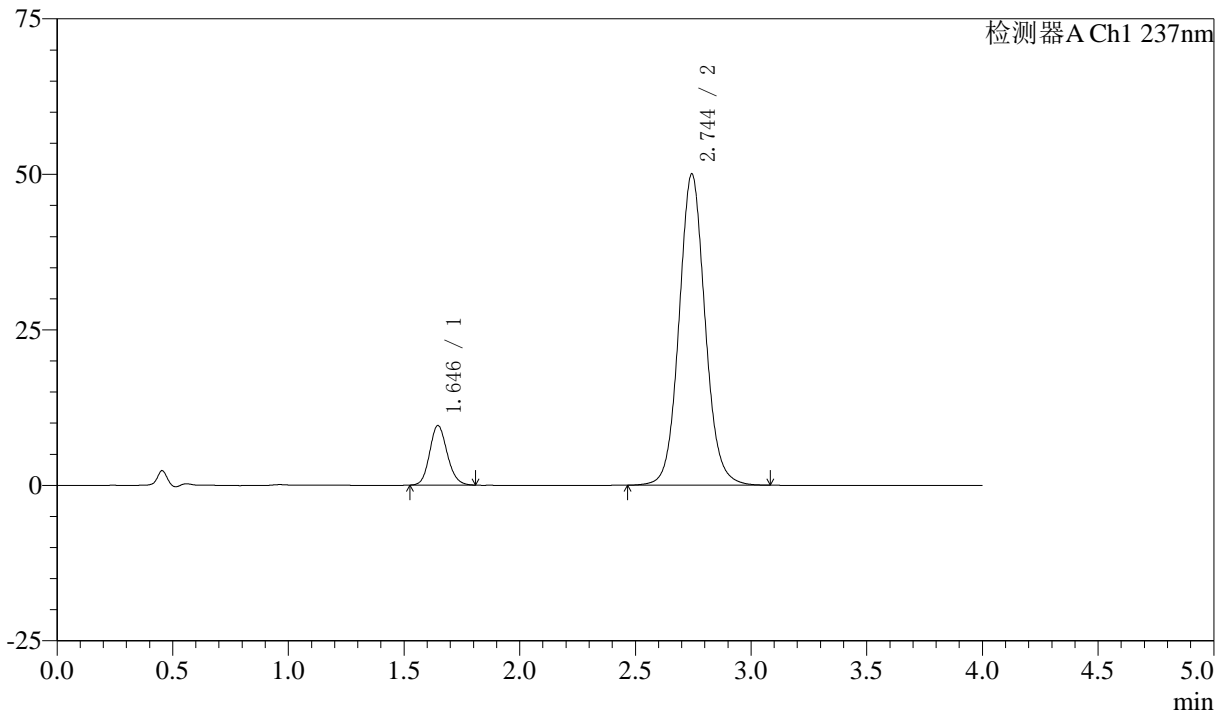

<峰表>

检测器A Ch1 237nm

峰号	保留时间	面积	面积%	高度	理论塔板数(USP)	拖尾因子	分离度(USP)
1	1.646	50661	11.435	9580	2264	1.137	--
2	2.744	392382	88.565	49980	2938	1.079	6.439
总计		443043	100.000	59560			