



# J468

## <样品信息>

色谱柱:XB-C18(50mm\*4.6mm,5μm)      流速: 1.5ml/min  
 柱温:50°C      波长: 215nm  
 数据文件名: RC\$J468 - 0-491/25-848-2 - zzp-2022081302p-10mg5mg-c12-rcqx-pH2.0jz-jf75z-rj.lcd  
 方法文件名: RC\$J468 - J468-rcqx-FX274.lcm  
 批处理文件名: RC\$J468 - 20241010-rcqx-FX274.lcb  
 样品瓶号: 1-9  
 进样体积: 20μl      版本号: 6.115  
 进样时间: 2024/10/10 11:53:58      实验者: xiechaojun  
 处理时间 (V2) : 2024/10/11 10:12:26 处理者: xiechaojun  
 仪器型号: SHIMADZU LC-2050C(FX274)

## <色谱图>

mV

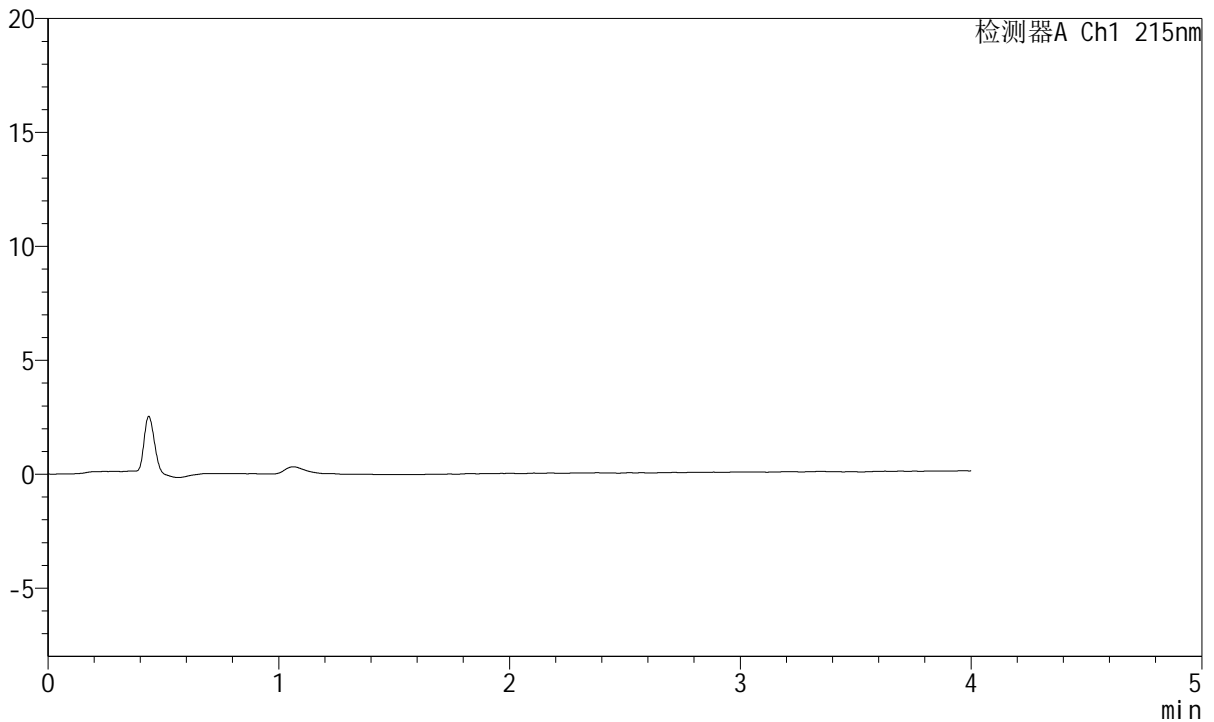

## <峰表>

检测器A Ch1 215nm

峰号	保留时间	面积	面积%	高度	理论塔板数(USP)	拖尾因子	分离度(USP)
总计							

图1 培哚普利氨氯地平片溶出曲线测定长期12月HPLC图谱  
 自制品-2022081302批(10mg/5mg规格)-pH2.0介质-桨法-75转  
 溶剂



# J468

## <样品信息>

色谱柱:XB-C18(50mm\*4.6mm,5μm)      流速: 1.5ml/min  
 柱温:50°C      波长: 215nm  
 数据文件名: RC\$J468 - 0-491/25-849-2 - zzp-2022081302p-10mg5mg-c12-rcqx-pH2.0jz-jf75z-dz1-1.lcd  
 方法文件名: RC\$J468 - J468-rcqx-FX274.lcm  
 批处理文件名: RC\$J468 - 20241010-rcqx-FX274.lcb  
 样品瓶号: 1-18  
 进样体积: 20μl      版本号: 6.115  
 进样时间: 2024/10/10 11:58:21      实验者: xiechaojun  
 处理时间 (V2) : 2024/10/11 10:12:30 处理者: xiechaojun  
 仪器型号: SHIMADZU LC-2050C(FX274)

## <色谱图>

mV

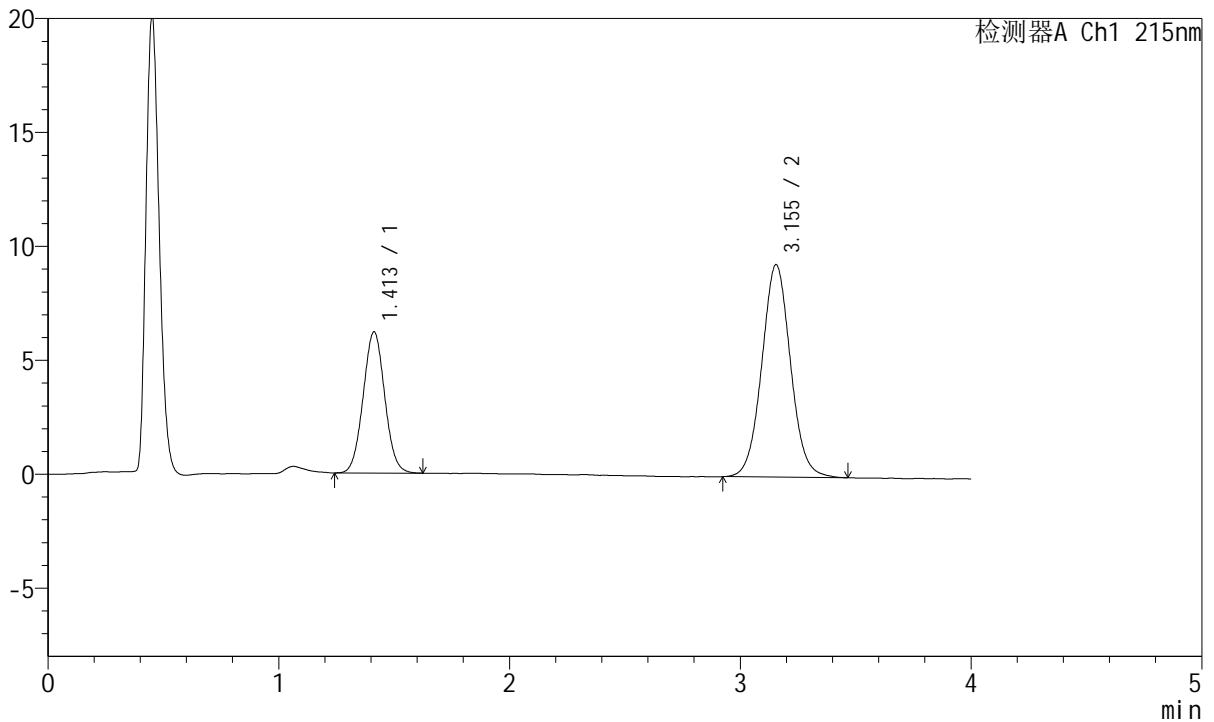

## <峰表>

检测器A Ch1 215nm

峰号	保留时间	面积	面积%	高度	理论塔板数(USP)	拖尾因子	分离度(USP)
1	1.413	40178	33.244	6196	1096	1.039	--
2	3.155	80680	66.756	9329	3154	1.047	8.813
总计		120858	100.000	15525			

图2 培哌普利氨氯地平片溶出曲线测定长期12月HPLC图谱  
 自制品-2022081302批(10mg/5mg规格)-pH2.0介质-桨法-75转  
 对照品溶液-1-1

<样品信息>

色谱柱:XB-C18(50mm\*4.6mm,5μm) 流速: 1.5ml/min  
 柱温:50°C 波长: 215nm  
 数据文件名: RC\$J468 - 0-491/25-850-2 - zzp-2022081302p-10mg5mg-c12-rcqx-pH2.0jz-jf75z-dz1-2.lcd  
 方法文件名: RC\$J468 - J468-rcqx-FX274.lcm  
 批处理文件名: RC\$J468 - 20241010-rcqx-FX274.lcb  
 样品瓶号: 1-18  
 进样体积: 20μl 版本号: 6.115  
 进样时间: 2024/10/10 12:02:45 实验者: xiechaojun  
 处理时间 (V2): 2024/10/11 10:12:33 处理者: xiechaojun  
 仪器型号: SHIMADZU LC-2050C(FX274)

<色谱图>

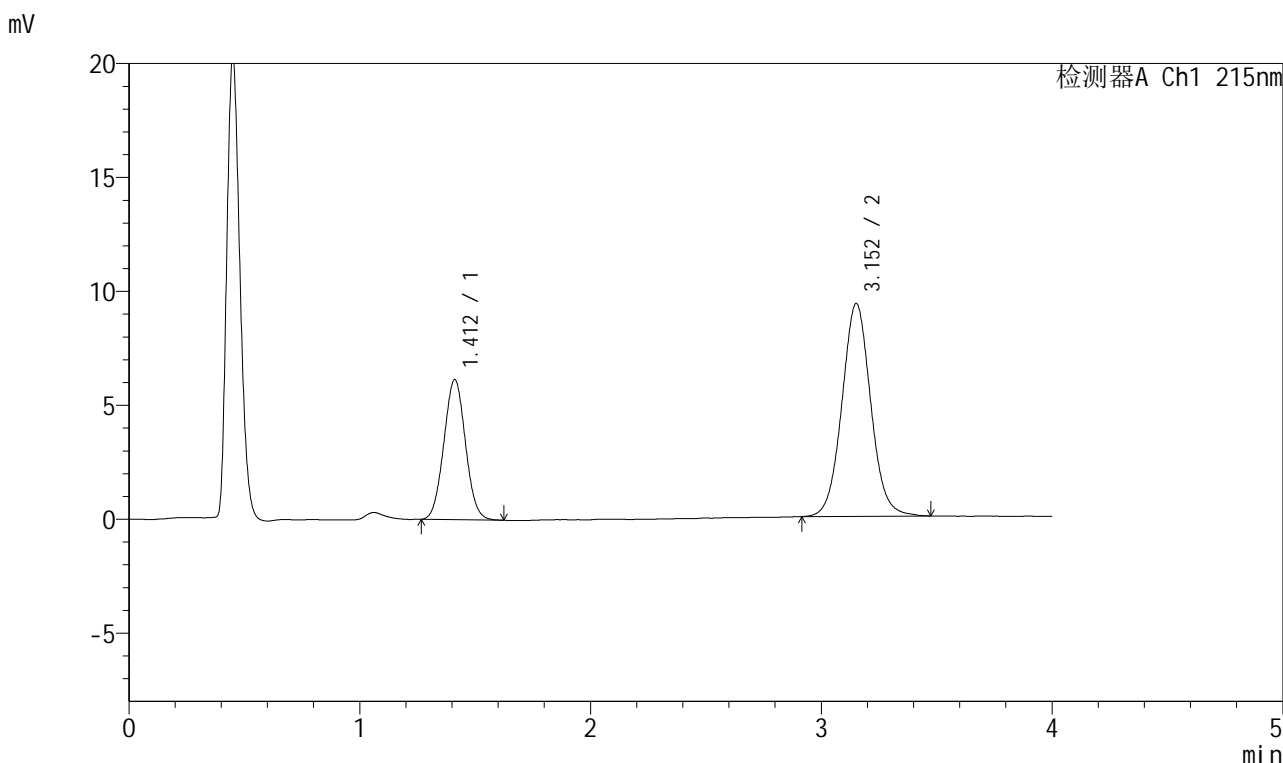

<峰表>

检测器A Ch1 215nm

峰号	保留时间	面积	面积%	高度	理论塔板数(USP)	拖尾因子	分离度(USP)
1	1.412	39977	33.050	6150	1078	1.037	--
2	3.152	80982	66.950	9326	3143	1.052	8.770
总计		120959	100.000	15476			

图3 培哌普利氨氯地平片溶出曲线测定长期12月HPLC图谱  
 自制品-2022081302批(10mg/5mg规格)-pH2.0介质-桨法-75转  
 对照品溶液-1-2



# J468

## <样品信息>

色谱柱:XB-C18(50mm\*4.6mm,5µm)      流速: 1.5ml/min  
 柱温:50°C      波长: 215nm  
 数据文件名: RC\$J468 - 0-491/25-851-2 - zzp-2022081302p-10mg5mg-c12-rcqx-pH2.0jz-jf75z-dz1-3.lcd  
 方法文件名: RC\$J468 - J468-rcqx-FX274.lcm  
 批处理文件名: RC\$J468 - 20241010-rcqx-FX274.lcb  
 样品瓶号: 1-18  
 进样体积: 20µl      版本号: 6.115  
 进样时间: 2024/10/10 12:07:09      实验者: xiechaojun  
 处理时间 (V2) : 2024/10/11 10:12:36 处理者: xiechaojun  
 仪器型号: SHIMADZU LC-2050C(FX274)

## <色谱图>

mV

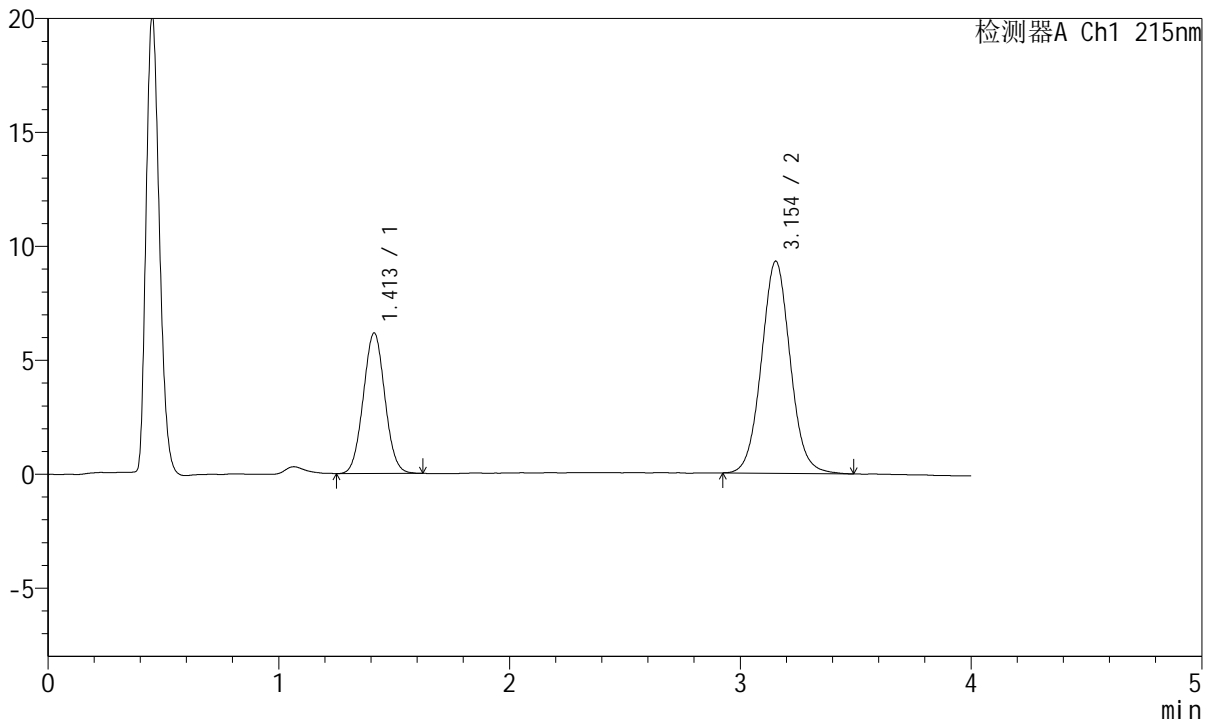

## <峰表>

检测器A Ch1 215nm

峰号	保留时间	面积	面积%	高度	理论塔板数(USP)	拖尾因子	分离度(USP)
1	1.413	39942	33.114	6169	1091	1.040	--
2	3.154	80678	66.886	9312	3131	1.055	8.777
总计		120620	100.000	15481			

图4 培哚普利氨氯地平片溶出曲线测定长期12月HPLC图谱  
 自制品-2022081302批(10mg/5mg规格)-pH2.0介质-桨法-75转  
 对照品溶液-1-3



# J468

## <样品信息>

色谱柱:XB-C18(50mm\*4.6mm,5µm)      流速: 1.5ml/min  
 柱温:50°C      波长: 215nm  
 数据文件名: RC\$J468 - 0-491/25-852-2 - zzp-2022081302p-10mg5mg-c12-rcqx-pH2.0jz-jf75z-dz1-4.lcd  
 方法文件名: RC\$J468 - J468-rcqx-FX274.lcm  
 批处理文件名: RC\$J468 - 20241010-rcqx-FX274.lcb  
 样品瓶号: 1-18  
 进样体积: 20µl      版本号: 6.115  
 进样时间: 2024/10/10 12:11:33      实验者: xiechaojun  
 处理时间 (V2): 2024/10/11 10:12:40 处理者: xiechaojun  
 仪器型号: SHIMADZU LC-2050C(FX274)

## <色谱图>

mV

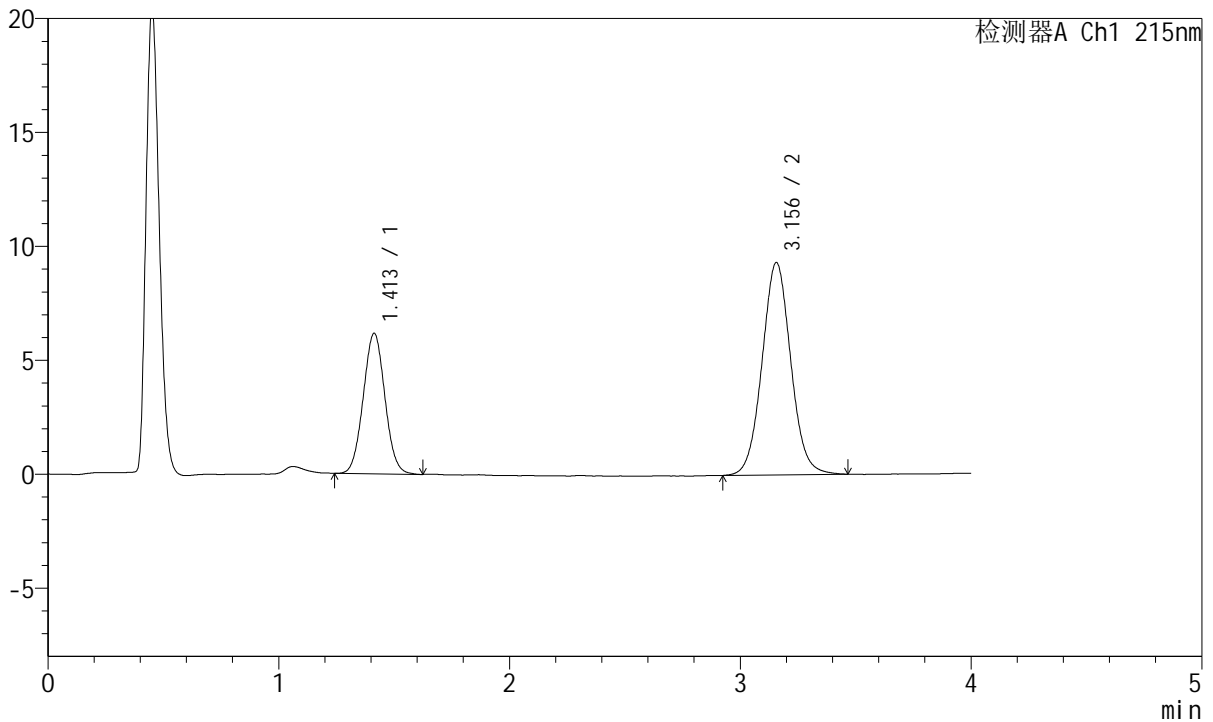

## <峰表>

检测器A Ch1 215nm

峰号	保留时间	面积	面积%	高度	理论塔板数(USP)	拖尾因子	分离度(USP)
1	1.413	40223	33.318	6169	1078	1.040	--
2	3.156	80500	66.682	9321	3147	1.050	8.775
总计		120723	100.000	15490			

图5 培哚普利氨氯地平片溶出曲线测定长期12月HPLC图谱  
 自制品-2022081302批(10mg/5mg规格)-pH2.0介质-桨法-75转  
 对照品溶液-1-4



# J468

## <样品信息>

色谱柱:XB-C18(50mm\*4.6mm,5μm)      流速: 1.5ml/min  
 柱温:50°C      波长: 215nm  
 数据文件名: RC\$J468 - 0-491/25-853-2 - zzp-2022081302p-10mg5mg-c12-rcqx-pH2.0jz-jf75z-dz1-5.lcd  
 方法文件名: RC\$J468 - J468-rcqx-FX274.lcm  
 批处理文件名: RC\$J468 - 20241010-rcqx-FX274.lcb  
 样品瓶号: 1-18  
 进样体积: 20μl      版本号: 6.115  
 进样时间: 2024/10/10 12:15:57      实验者: xiechaojun  
 处理时间 (V2): 2024/10/11 10:12:43 处理者: xiechaojun  
 仪器型号: SHIMADZU LC-2050C(FX274)

## <色谱图>

mV

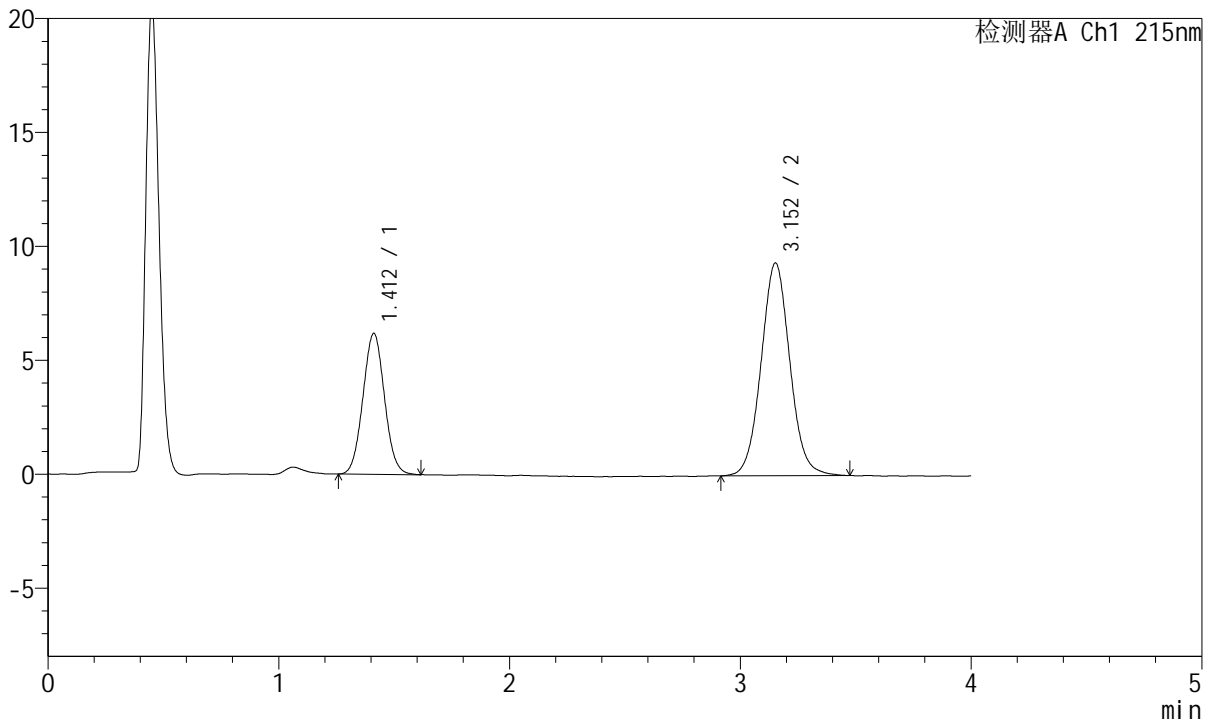

## <峰表>

检测器A Ch1 215nm

峰号	保留时间	面积	面积%	高度	理论塔板数(USP)	拖尾因子	分离度(USP)
1	1.412	40150	33.203	6185	1085	1.045	--
2	3.152	80774	66.797	9330	3144	1.049	8.785
总计		120924	100.000	15515			

图6 培哌普利氨氯地平片溶出曲线测定长期12月HPLC图谱  
 自制品-2022081302批(10mg/5mg规格)-pH2.0介质-桨法-75转  
 对照品溶液-1-5



# J468

## <样品信息>

色谱柱:XB-C18(50mm\*4.6mm,5μm)      流速: 1.5ml/min  
 柱温:50°C      波长: 215nm  
 数据文件名: RC\$J468 - 0-491/25-854-2 - zzp-2022081302p-10mg5mg-c12-rcqx-pH2.0jz-jf75z-5min-P1.lcd  
 方法文件名: RC\$J468 - J468-rcqx-FX274.lcm  
 批处理文件名: RC\$J468 - 20241010-rcqx-FX274.lcb  
 样品瓶号: 1-1  
 进样体积: 20μl      版本号: 6.115  
 进样时间: 2024/10/10 12:20:20      实验者: xiechaojun  
 处理时间 (V2): 2024/10/11 10:12:46 处理者: xiechaojun  
 仪器型号: SHIMADZU LC-2050C(FX274)

## <色谱图>

mV

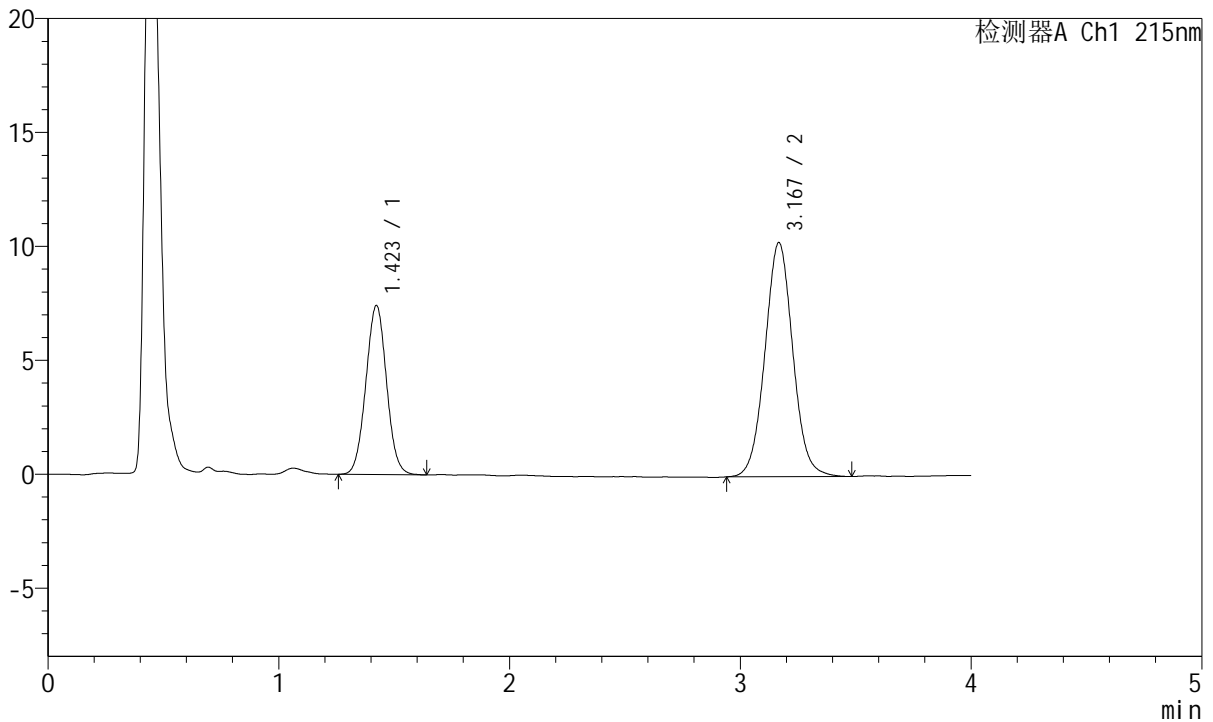

## <峰表>

检测器A Ch1 215nm

峰号	保留时间	面积	面积%	高度	理论塔板数(USP)	拖尾因子	分离度(USP)
1	1.423	46239	34.887	7419	1206	1.029	--
2	3.167	86298	65.113	10252	3378	1.043	9.135
总计		132537	100.000	17672			

图7 培哌普利氨氯地平片溶出曲线测定长期12月HPLC图谱  
 自制品-2022081302批(10mg/5mg规格)-pH2.0介质-桨法-75转-5min-片1  
 供试品溶液-1



# J468

## <样品信息>

色谱柱:XB-C18(50mm\*4.6mm,5μm)      流速: 1.5ml/min  
 柱温:50°C      波长: 215nm  
 数据文件名: RC\$J468 - 0-491/25-855-2 - zzp-2022081302p-10mg5mg-c12-rcqx-pH2.0jz-jf75z-5min-P2.lcd  
 方法文件名: RC\$J468 - J468-rcqx-FX274.lcm  
 批处理文件名: RC\$J468 - 20241010-rcqx-FX274.lcb  
 样品瓶号: 1-10  
 进样体积: 20μl      版本号: 6.115  
 进样时间: 2024/10/10 12:24:43      实验者: xiechaojun  
 处理时间 (V2): 2024/10/11 10:12:48 处理者: xiechaojun  
 仪器型号: SHIMADZU LC-2050C(FX274)

## <色谱图>

mV

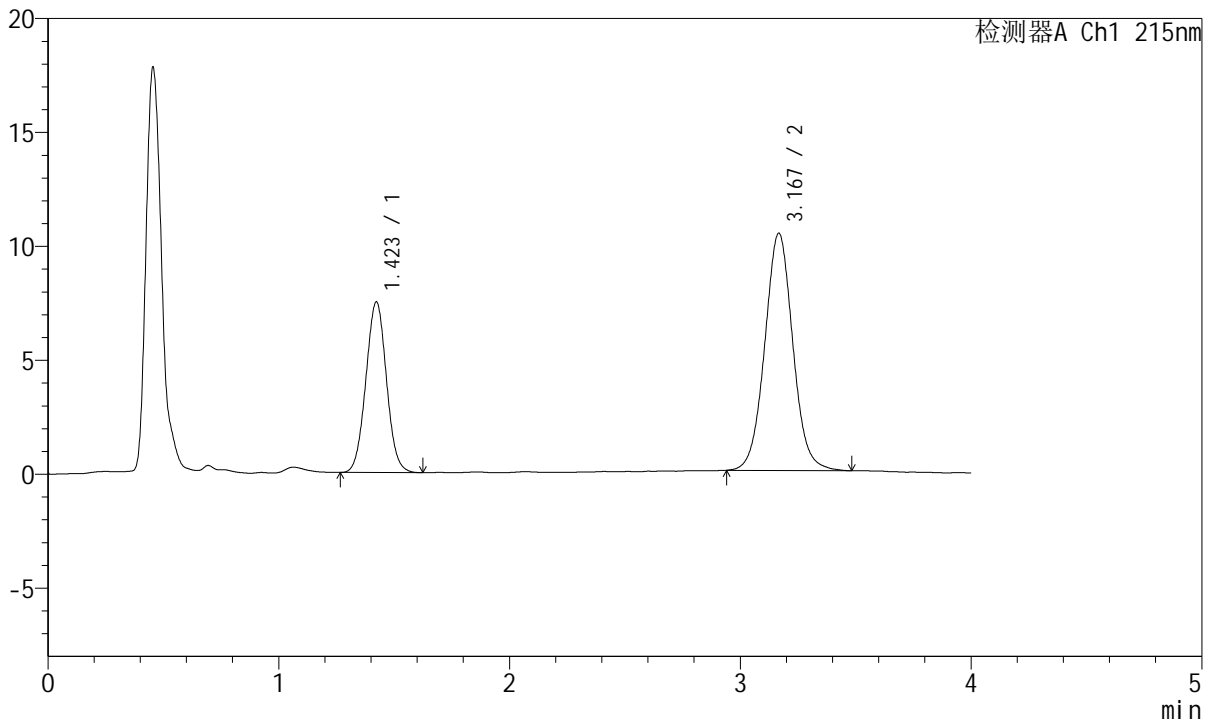

## <峰表>

检测器A Ch1 215nm

峰号	保留时间	面积	面积%	高度	理论塔板数(USP)	拖尾因子	分离度(USP)
1	1.423	46416	34.518	7492	1218	1.033	--
2	3.167	88053	65.482	10393	3341	1.045	9.126
总计		134470	100.000	17885			

图8 培哌普利氨氯地平片溶出曲线测定长期12月HPLC图谱  
 自制品-2022081302批(10mg/5mg规格)-pH2.0介质-桨法-75转-5min-片2  
 供试品溶液-1



# J468

## <样品信息>

色谱柱:XB-C18(50mm\*4.6mm,5μm)      流速: 1.5ml/min  
 柱温:50°C      波长: 215nm  
 数据文件名: RC\$J468 - 0-491/25-856-2 - zzp-2022081302p-10mg5mg-c12-rcqx-pH2.0jz-jf75z-5min-P3.lcd  
 方法文件名: RC\$J468 - J468-rcqx-FX274.lcm  
 批处理文件名: RC\$J468 - 20241010-rcqx-FX274.lcb  
 样品瓶号: 1-19  
 进样体积: 20μl      版本号: 6.115  
 进样时间: 2024/10/10 12:29:05      实验者: xiechaojun  
 处理时间 (V2): 2024/10/11 10:12:51 处理者: xiechaojun  
 仪器型号: SHIMADZU LC-2050C(FX274)

## <色谱图>

mV

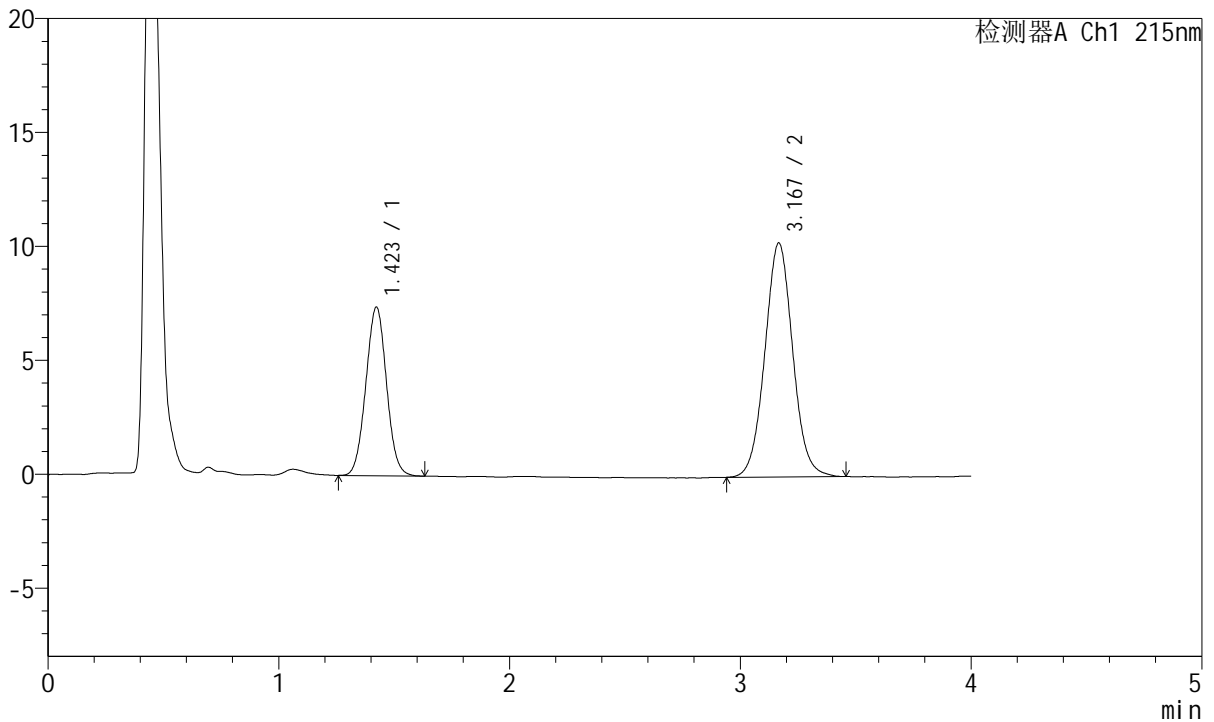

## <峰表>

检测器A Ch1 215nm

峰号	保留时间	面积	面积%	高度	理论塔板数(USP)	拖尾因子	分离度(USP)
1	1.423	46073	34.821	7403	1204	1.031	--
2	3.167	86239	65.179	10253	3356	1.042	9.113
总计		132313	100.000	17656			

图9 培哚普利氨氯地平片溶出曲线测定长期12月HPLC图谱  
 自制品-2022081302批(10mg/5mg规格)-pH2.0介质-桨法-75转-5min-片3  
 供试品溶液-1



# J468

## <样品信息>

色谱柱:XB-C18(50mm\*4.6mm,5µm)      流速: 1.5ml/min  
 柱温:50°C      波长: 215nm  
 数据文件名: RC\$J468 - 0-491/25-857-2 - zzp-2022081302p-10mg5mg-c12-rcqx-pH2.0jz-jf75z-5min-P4.lcd  
 方法文件名: RC\$J468 - J468-rcqx-FX274.lcm  
 批处理文件名: RC\$J468 - 20241010-rcqx-FX274.lcb  
 样品瓶号: 1-28  
 进样体积: 20µl      版本号: 6.115  
 进样时间: 2024/10/10 12:33:28      实验者: xiechaojun  
 处理时间 (V2): 2024/10/11 10:12:54 处理者: xiechaojun  
 仪器型号: SHIMADZU LC-2050C(FX274)

## <色谱图>

mV

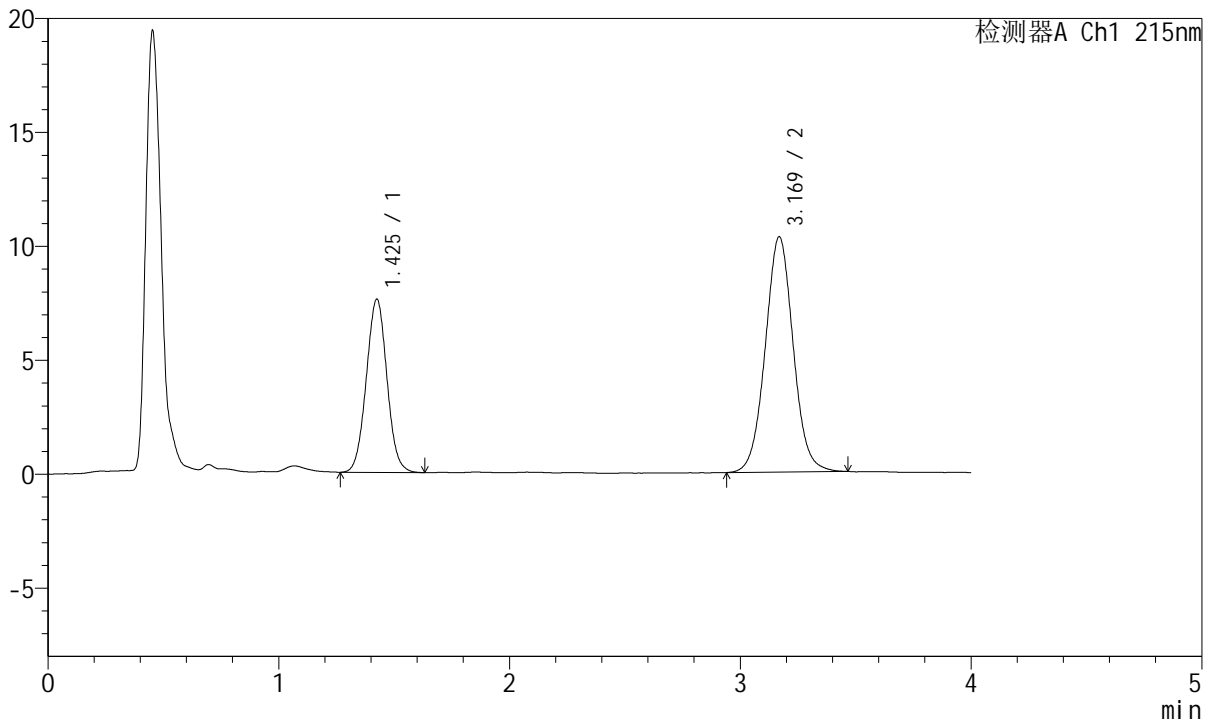

## <峰表>

检测器A Ch1 215nm

峰号	保留时间	面积	面积%	高度	理论塔板数(USP)	拖尾因子	分离度(USP)
1	1.425	47271	35.255	7584	1218	1.033	--
2	3.169	86814	64.745	10315	3359	1.038	9.130
总计		134085	100.000	17898			

图10 培哌普利氨氯地平片溶出曲线测定长期12月HPLC图谱  
 自制品-2022081302批(10mg/5mg规格)-pH2.0介质-桨法-75转-5min-片4  
 供试品溶液-1



# J468

## <样品信息>

色谱柱:XB-C18(50mm\*4.6mm,5µm)      流速: 1.5ml/min  
 柱温:50°C      波长: 215nm  
 数据文件名: RC\$J468 - 0-491/25-858-2 - zzp-2022081302p-10mg5mg-c12-rcqx-pH2.0jz-jf75z-5min-P5.lcd  
 方法文件名: RC\$J468 - J468-rcqx-FX274.lcm  
 批处理文件名: RC\$J468 - 20241010-rcqx-FX274.lcb  
 样品瓶号: 1-37  
 进样体积: 20µl      版本号: 6.115  
 进样时间: 2024/10/10 12:37:51      实验者: xiechaojun  
 处理时间 (V2) : 2024/10/11 10:12:57 处理者: xiechaojun  
 仪器型号: SHIMADZU LC-2050C(FX274)

## <色谱图>

mV

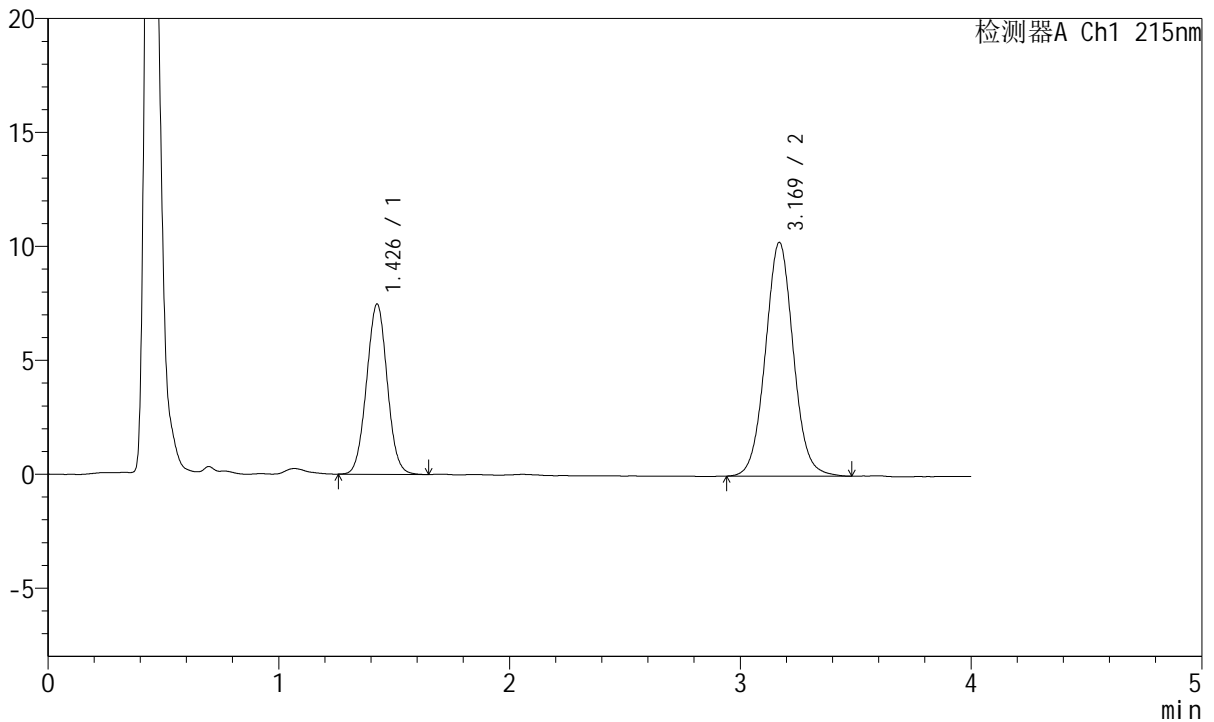

## <峰表>

检测器A Ch1 215nm

峰号	保留时间	面积	面积%	高度	理论塔板数(USP)	拖尾因子	分离度(USP)
1	1.426	46461	34.967	7439	1214	1.029	--
2	3.169	86408	65.033	10257	3366	1.043	9.123
总计		132869	100.000	17696			

图11 培哌普利氨氯地平片溶出曲线测定长期12月HPLC图谱  
 自制品-2022081302批(10mg/5mg规格)-pH2.0介质-桨法-75转-5min-片5  
 供试品溶液-1



# J468

## <样品信息>

色谱柱:XB-C18(50mm\*4.6mm,5µm)      流速: 1.5ml/min  
 柱温:50°C      波长: 215nm  
 数据文件名: RC\$J468 - 0-491/25-859-2 - zzp-2022081302p-10mg5mg-c12-rcqx-pH2.0jz-jf75z-5min-P6.lcd  
 方法文件名: RC\$J468 - J468-rcqx-FX274.lcm  
 批处理文件名: RC\$J468 - 20241010-rcqx-FX274.lcb  
 样品瓶号: 1-46  
 进样体积: 20µl      版本号: 6.115  
 进样时间: 2024/10/10 12:42:14      实验者: xiechaojun  
 处理时间 (V2): 2024/10/11 10:13:00 处理者: xiechaojun  
 仪器型号: SHIMADZU LC-2050C(FX274)

## <色谱图>

mV

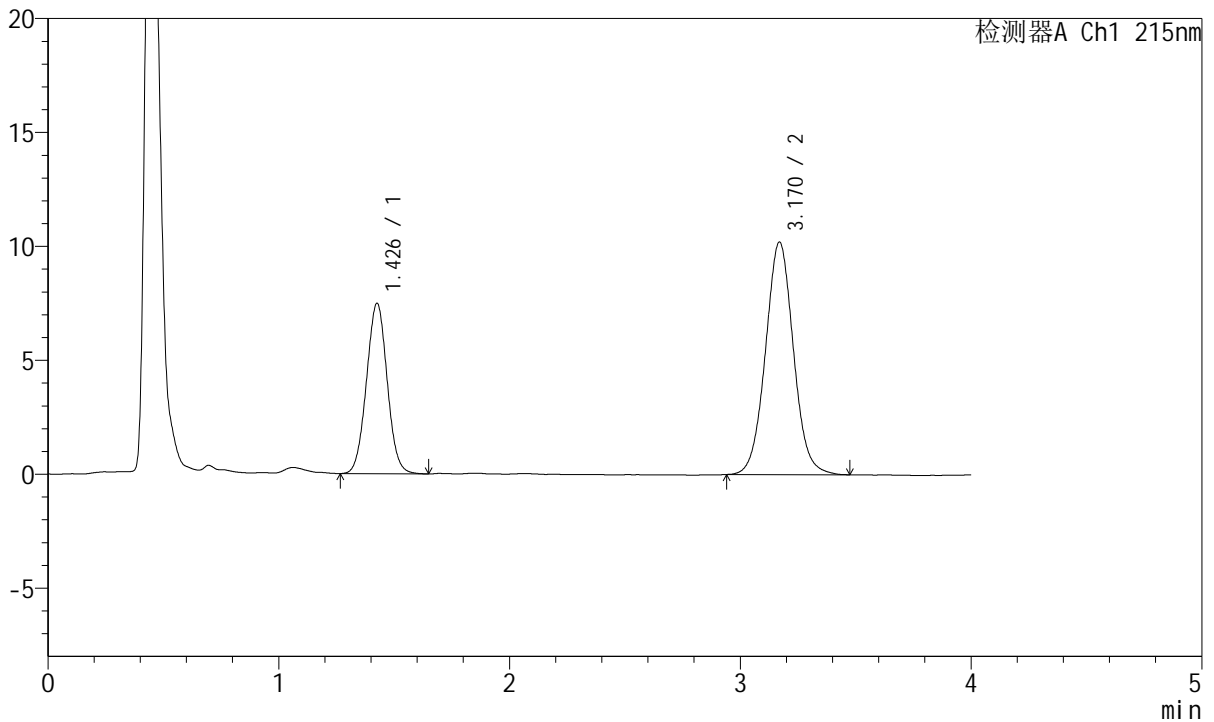

## <峰表>

检测器A Ch1 215nm

峰号	保留时间	面积	面积%	高度	理论塔板数(USP)	拖尾因子	分离度(USP)
1	1.426	46677	35.192	7447	1206	1.028	--
2	3.170	85957	64.808	10204	3351	1.042	9.101
总计		132634	100.000	17651			

图12 培哌普利氨氯地平片溶出曲线测定长期12月HPLC图谱  
 自制品-2022081302批(10mg/5mg规格)-pH2.0介质-桨法-75转-5min-片6  
 供试品溶液-1



# J468

## <样品信息>

色谱柱:XB-C18(50mm\*4.6mm,5µm)      流速: 1.5ml/min  
 柱温:50°C      波长: 215nm  
 数据文件名: RC\$J468 - 0-491/25-860-2 - zzp-2022081302p-10mg5mg-c12-rcqx-pH2.0jz-jf75z-10min-P1.lcd  
 方法文件名: RC\$J468 - J468-rcqx-FX274.lcm  
 批处理文件名: RC\$J468 - 20241010-rcqx-FX274.lcb  
 样品瓶号: 1-2  
 进样体积: 20µl      版本号: 6.115  
 进样时间: 2024/10/10 12:46:37      实验者: xiechaojun  
 处理时间 (V2): 2024/10/11 10:13:02 处理者: xiechaojun  
 仪器型号: SHIMADZU LC-2050C(FX274)

## <色谱图>

mV

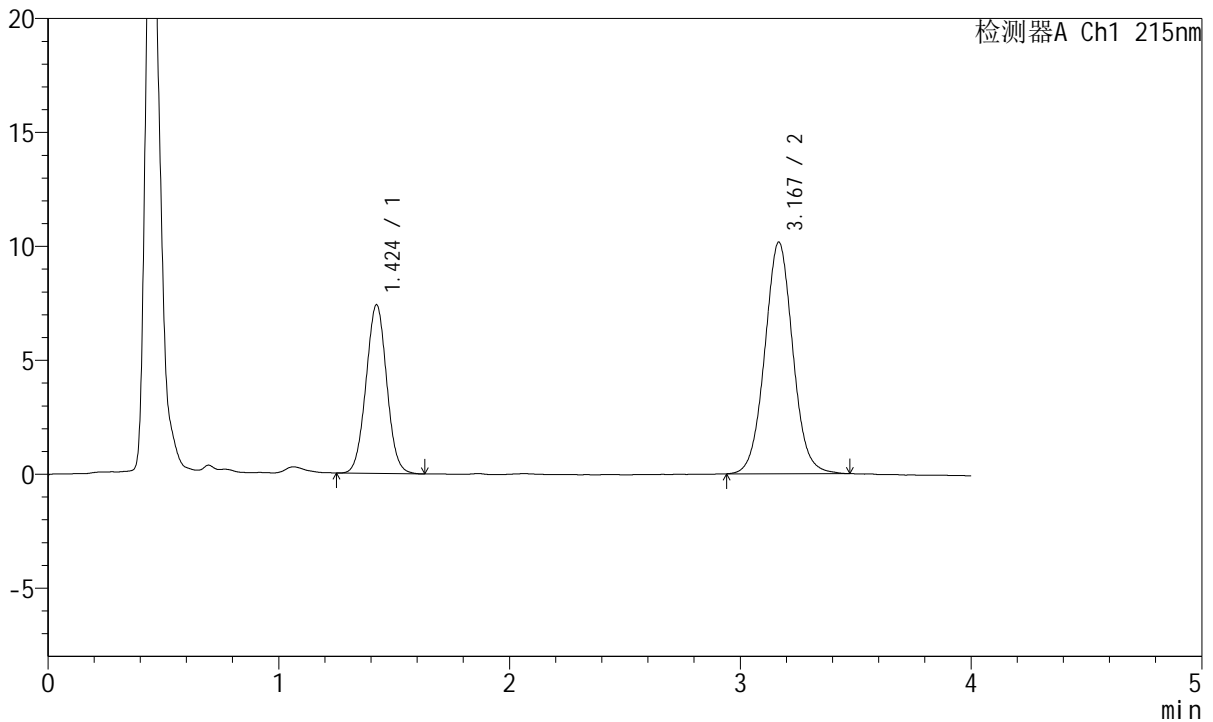

## <峰表>

检测器A Ch1 215nm

峰号	保留时间	面积	面积%	高度	理论塔板数(USP)	拖尾因子	分离度(USP)
1	1.424	46059	34.940	7399	1210	1.027	--
2	3.167	85764	65.060	10145	3344	1.042	9.110
总计		131823	100.000	17544			

图13 培哌普利氨氯地平片溶出曲线测定长期12月HPLC图谱  
 自制品-2022081302批(10mg/5mg规格)-pH2.0介质-浆法-75转-10min-片1  
 供试品溶液-1



# J468

## <样品信息>

色谱柱:XB-C18(50mm\*4.6mm,5µm)      流速: 1.5ml/min  
 柱温:50°C      波长: 215nm  
 数据文件名: RC\$J468 - 0-491/25-861-2 - zzp-2022081302p-10mg5mg-c12-rcqx-pH2.0jz-jf75z-10min-P2.lcd  
 方法文件名: RC\$J468 - J468-rcqx-FX274.lcm  
 批处理文件名: RC\$J468 - 20241010-rcqx-FX274.lcb  
 样品瓶号: 1-11  
 进样体积: 20µl      版本号: 6.115  
 进样时间: 2024/10/10 12:51:00      实验者: xiechaojun  
 处理时间 (V2): 2024/10/11 10:13:05 处理者: xiechaojun  
 仪器型号: SHIMADZU LC-2050C(FX274)

## <色谱图>

mV

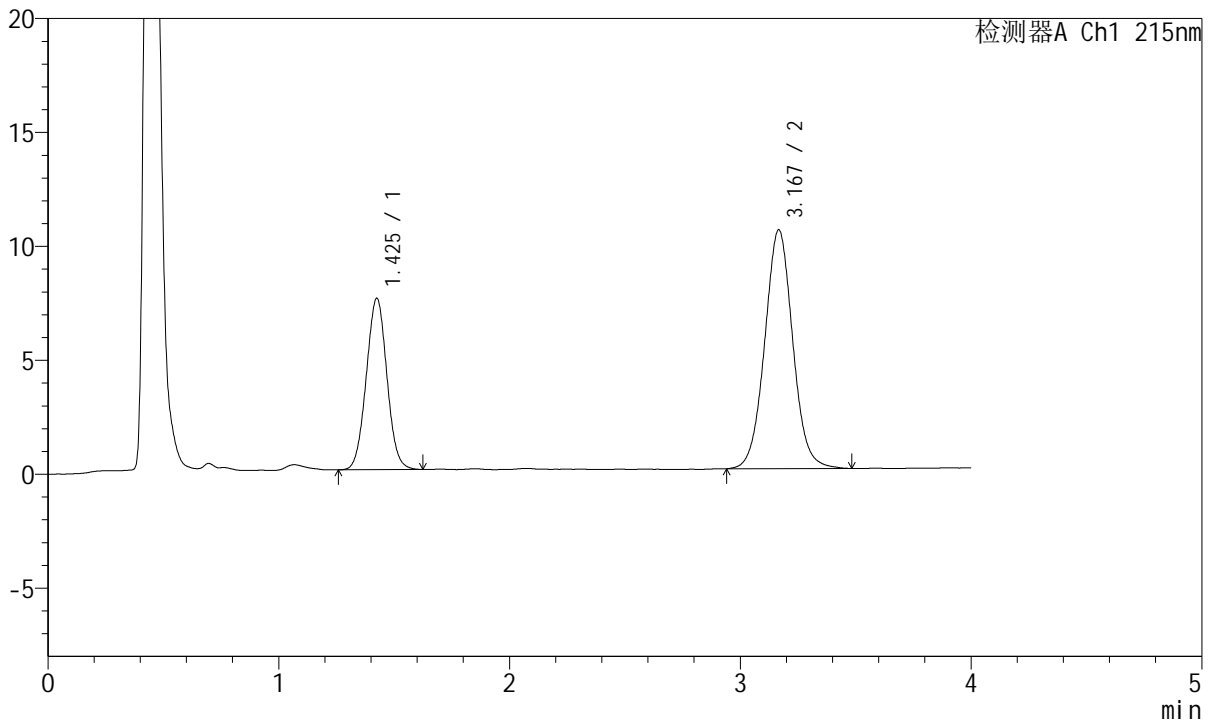

## <峰表>

检测器A Ch1 215nm

峰号	保留时间	面积	面积%	高度	理论塔板数(USP)	拖尾因子	分离度(USP)
1	1.425	46652	34.531	7502	1214	1.028	--
2	3.167	88450	65.469	10462	3353	1.040	9.112
总计		135103	100.000	17964			

图14 培哌普利氨氯地平片溶出曲线测定长期12月HPLC图谱  
 自制品-2022081302批(10mg/5mg规格)-pH2.0介质-桨法-75转-10min-片2  
 供试品溶液-1



# J468

## <样品信息>

色谱柱:XB-C18(50mm\*4.6mm,5μm)      流速: 1.5ml/min  
 柱温:50°C      波长: 215nm  
 数据文件名: RC\$J468 - 0-491/25-862-2 - zzp-2022081302p-10mg5mg-c12-rcqx-pH2.0jz-jf75z-10min-P3.lcd  
 方法文件名: RC\$J468 - J468-rcqx-FX274.lcm  
 批处理文件名: RC\$J468 - 20241010-rcqx-FX274.lcb  
 样品瓶号: 1-20  
 进样体积: 20μl      版本号: 6.115  
 进样时间: 2024/10/10 12:55:22      实验者: xiechaojun  
 处理时间 (V2): 2024/10/11 10:13:08 处理者: xiechaojun  
 仪器型号: SHIMADZU LC-2050C(FX274)

## <色谱图>

mV

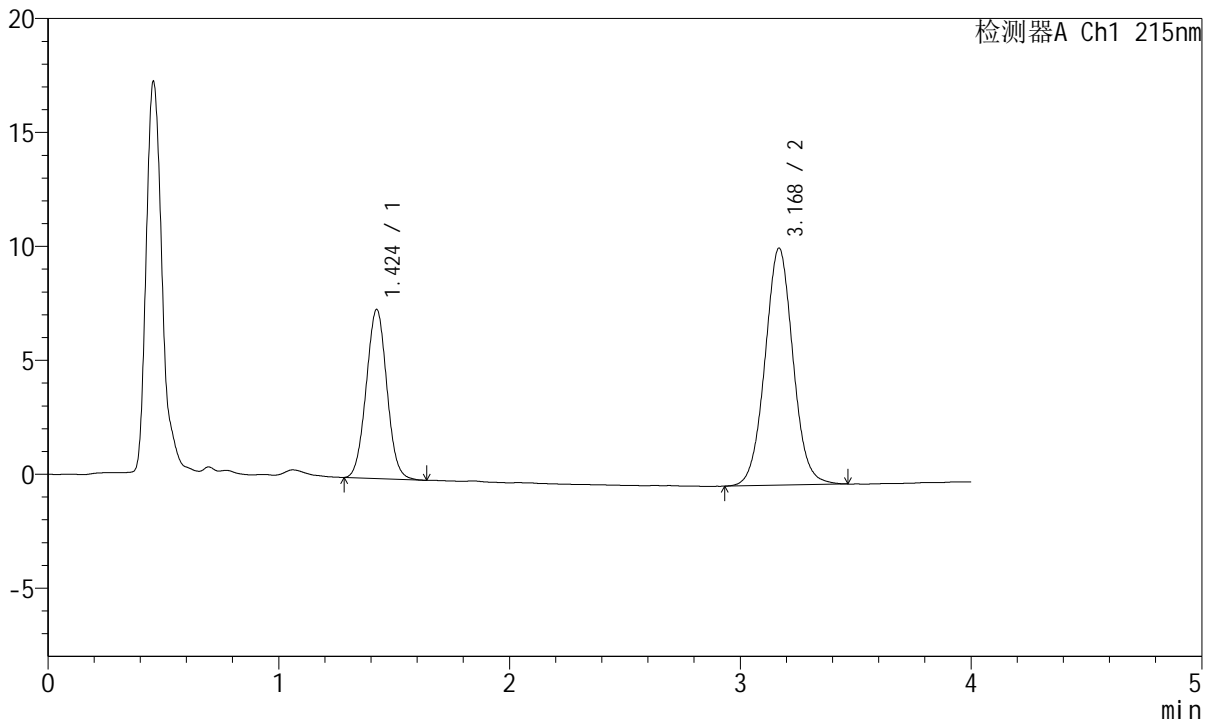

## <峰表>

检测器A Ch1 215nm

峰号	保留时间	面积	面积%	高度	理论塔板数(USP)	拖尾因子	分离度(USP)
1	1.424	45992	34.410	7406	1210	1.031	--
2	3.168	87665	65.590	10386	3346	1.040	9.110
总计		133657	100.000	17793			

图15 培哌普利氨氯地平片溶出曲线测定长期12月HPLC图谱  
 自制品-2022081302批(10mg/5mg规格)-pH2.0介质-浆法-75转-10min-片3  
 供试品溶液-1



# J468

## <样品信息>

色谱柱:XB-C18(50mm\*4.6mm,5µm)      流速: 1.5ml/min  
 柱温:50°C      波长: 215nm  
 数据文件名: RC\$J468 - 0-491/25-863-2 - zzp-2022081302p-10mg5mg-c12-rcqx-pH2.0jz-jf75z-10min-P4.lcd  
 方法文件名: RC\$J468 - J468-rcqx-FX274.lcm  
 批处理文件名: RC\$J468 - 20241010-rcqx-FX274.lcb  
 样品瓶号: 1-29  
 进样体积: 20µl      版本号: 6.115  
 进样时间: 2024/10/10 12:59:45      实验者: xiechaojun  
 处理时间 (V2): 2024/10/11 10:13:11 处理者: xiechaojun  
 仪器型号: SHIMADZU LC-2050C(FX274)

## <色谱图>

mV

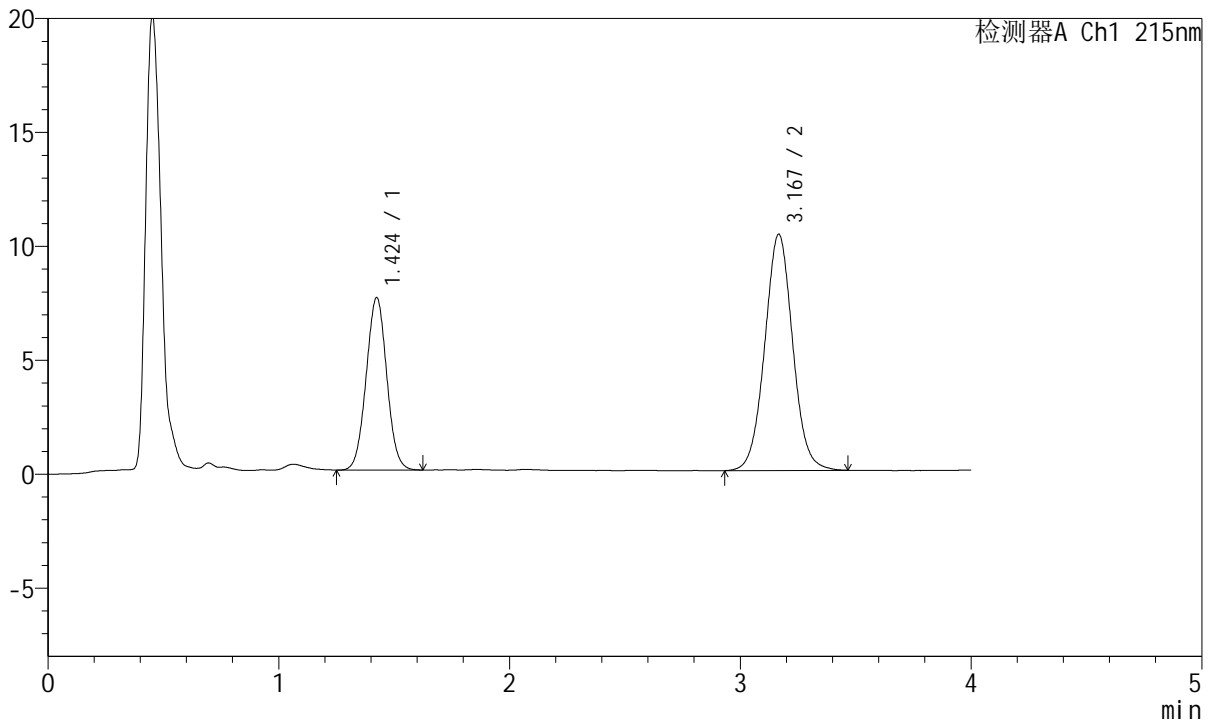

## <峰表>

检测器A Ch1 215nm

峰号	保留时间	面积	面积%	高度	理论塔板数(USP)	拖尾因子	分离度(USP)
1	1.424	46954	34.950	7562	1217	1.027	--
2	3.167	87393	65.050	10354	3349	1.035	9.119
总计		134347	100.000	17916			

图16 培哌普利氨氯地平片溶出曲线测定长期12月HPLC图谱  
 自制品-2022081302批(10mg/5mg规格)-pH2.0介质-浆法-75转-10min-片4  
 供试品溶液-1



# J468

## <样品信息>

色谱柱:XB-C18(50mm\*4.6mm,5µm)      流速: 1.5ml/min  
 柱温:50°C      波长: 215nm  
 数据文件名: RC\$J468 - 0-491/25-864-2 - zzp-2022081302p-10mg5mg-c12-rcqx-pH2.0jz-jf75z-10min-P5.lcd  
 方法文件名: RC\$J468 - J468-rcqx-FX274.lcm  
 批处理文件名: RC\$J468 - 20241010-rcqx-FX274.lcb  
 样品瓶号: 1-38  
 进样体积: 20µl      版本号: 6.115  
 进样时间: 2024/10/10 13:04:08      实验者: xiechaojun  
 处理时间 (V2): 2024/10/11 10:13:14 处理者: xiechaojun  
 仪器型号: SHIMADZU LC-2050C(FX274)

## <色谱图>

mV

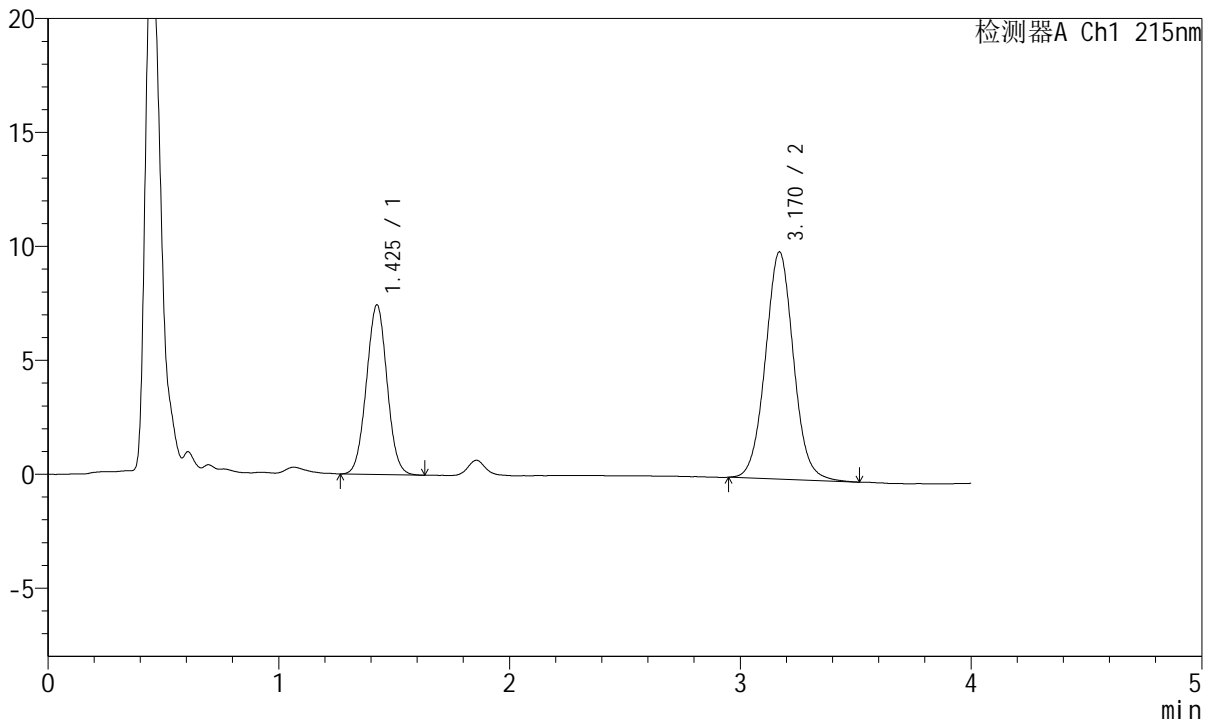

## <峰表>

检测器A Ch1 215nm

峰号	保留时间	面积	面积%	高度	理论塔板数(USP)	拖尾因子	分离度(USP)
1	1.425	46191	35.377	7415	1212	1.027	--
2	3.170	84377	64.623	9970	3337	1.044	9.102
总计		130568	100.000	17385			

图17 培哌普利氨氯地平片溶出曲线测定长期12月HPLC图谱  
 自制品-2022081302批(10mg/5mg规格)-pH2.0介质-浆法-75转-10min-片5  
 供试品溶液-1



# J468

## <样品信息>

色谱柱:XB-C18(50mm\*4.6mm,5µm)      流速: 1.5ml/min  
 柱温:50°C      波长: 215nm  
 数据文件名: RC\$J468 - 0-491/25-865-2 - zzp-2022081302p-10mg5mg-c12-rcqx-pH2.0jz-jf75z-10min-P6.lcd  
 方法文件名: RC\$J468 - J468-rcqx-FX274.lcm  
 批处理文件名: RC\$J468 - 20241010-rcqx-FX274.lcb  
 样品瓶号: 1-47  
 进样体积: 20µl      版本号: 6.115  
 进样时间: 2024/10/10 13:08:31      实验者: xiechaojun  
 处理时间 (V2): 2024/10/11 10:13:16 处理者: xiechaojun  
 仪器型号: SHIMADZU LC-2050C(FX274)

## <色谱图>

mV

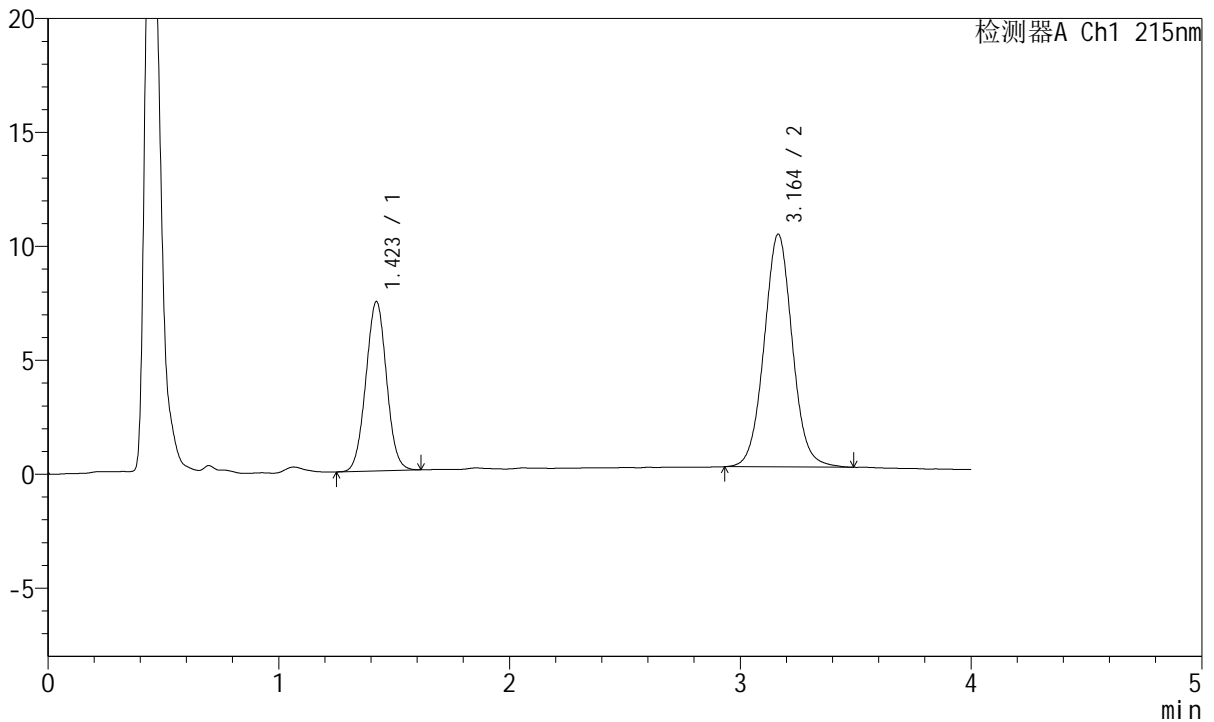

## <峰表>

检测器A Ch1 215nm

峰号	保留时间	面积	面积%	高度	理论塔板数(USP)	拖尾因子	分离度(USP)
1	1.423	46283	34.760	7437	1206	1.023	--
2	3.164	86866	65.240	10219	3294	1.045	9.059
总计		133149	100.000	17656			

图18 培哌普利氨氯地平片溶出曲线测定长期12月HPLC图谱  
 自制品-2022081302批(10mg/5mg规格)-pH2.0介质-浆法-75转-10min-片6  
 供试品溶液-1



# J468

## <样品信息>

色谱柱:XB-C18(50mm\*4.6mm,5μm)      流速: 1.5ml/min  
 柱温:50°C      波长: 215nm  
 数据文件名: RC\$J468 - 0-491/25-866-2 - zzp-2022081302p-10mg5mg-c12-rcqx-pH2.0jz-jf75z-15min-P1.lcd  
 方法文件名: RC\$J468 - J468-rcqx-FX274.lcm  
 批处理文件名: RC\$J468 - 20241010-rcqx-FX274.lcb  
 样品瓶号: 1-3  
 进样体积: 20μl      版本号: 6.115  
 进样时间: 2024/10/10 13:12:54      实验者: xiechaojun  
 处理时间 (V2): 2024/10/11 10:13:19 处理者: xiechaojun  
 仪器型号: SHIMADZU LC-2050C(FX274)

## <色谱图>

mV

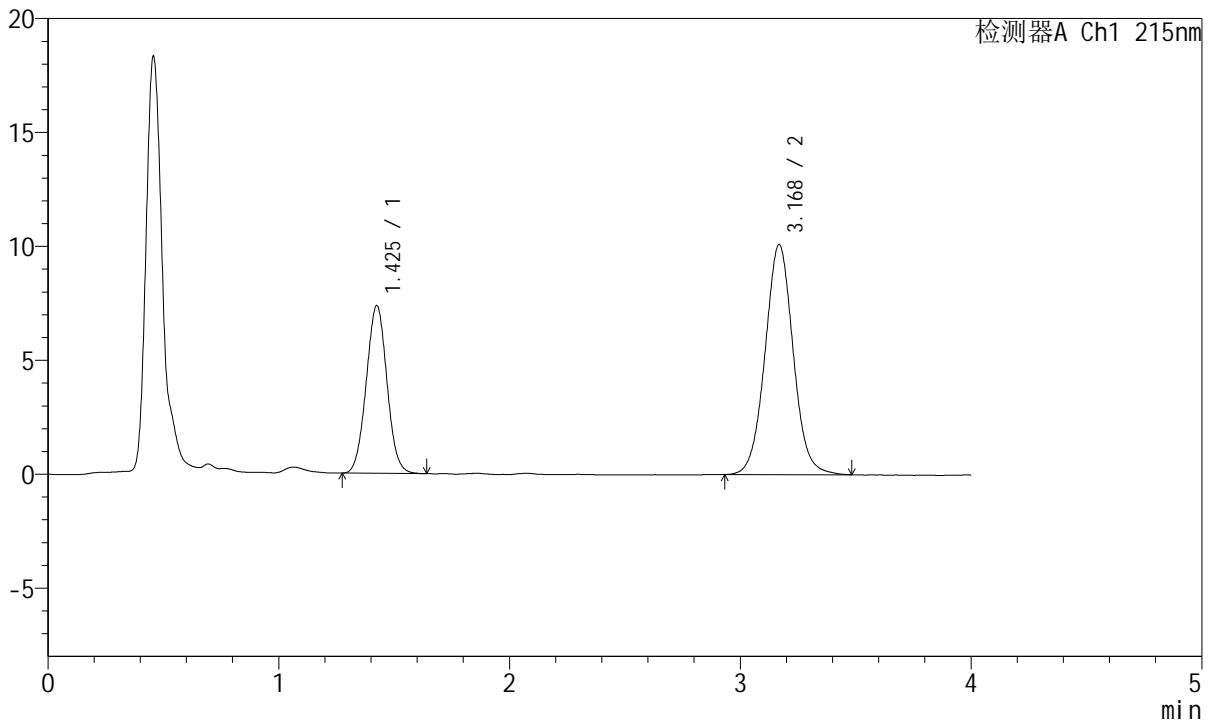

## <峰表>

检测器A Ch1 215nm

峰号	保留时间	面积	面积%	高度	理论塔板数(USP)	拖尾因子	分离度(USP)
1	1.425	45863	34.909	7346	1206	1.031	--
2	3.168	85515	65.091	10083	3329	1.040	9.089
总计		131377	100.000	17428			

图19 培哌普利氨氯地平片溶出曲线测定长期12月HPLC图谱  
 自制品-2022081302批(10mg/5mg规格)-pH2.0介质-浆法-75转-15min-片1  
 供试品溶液-1



# J468

## <样品信息>

色谱柱:XB-C18(50mm\*4.6mm,5µm)      流速: 1.5ml/min  
 柱温:50°C      波长: 215nm  
 数据文件名: RC\$J468 - 0-491/25-867-2 - zzp-2022081302p-10mg5mg-c12-rcqx-pH2.0jz-jf75z-15min-P2.lcd  
 方法文件名: RC\$J468 - J468-rcqx-FX274.lcm  
 批处理文件名: RC\$J468 - 20241010-rcqx-FX274.lcb  
 样品瓶号: 1-12  
 进样体积: 20µl      版本号: 6.115  
 进样时间: 2024/10/10 13:17:17      实验者: xiechaojun  
 处理时间 (V2): 2024/10/11 10:13:22 处理者: xiechaojun  
 仪器型号: SHIMADZU LC-2050C(FX274)

## <色谱图>

mV

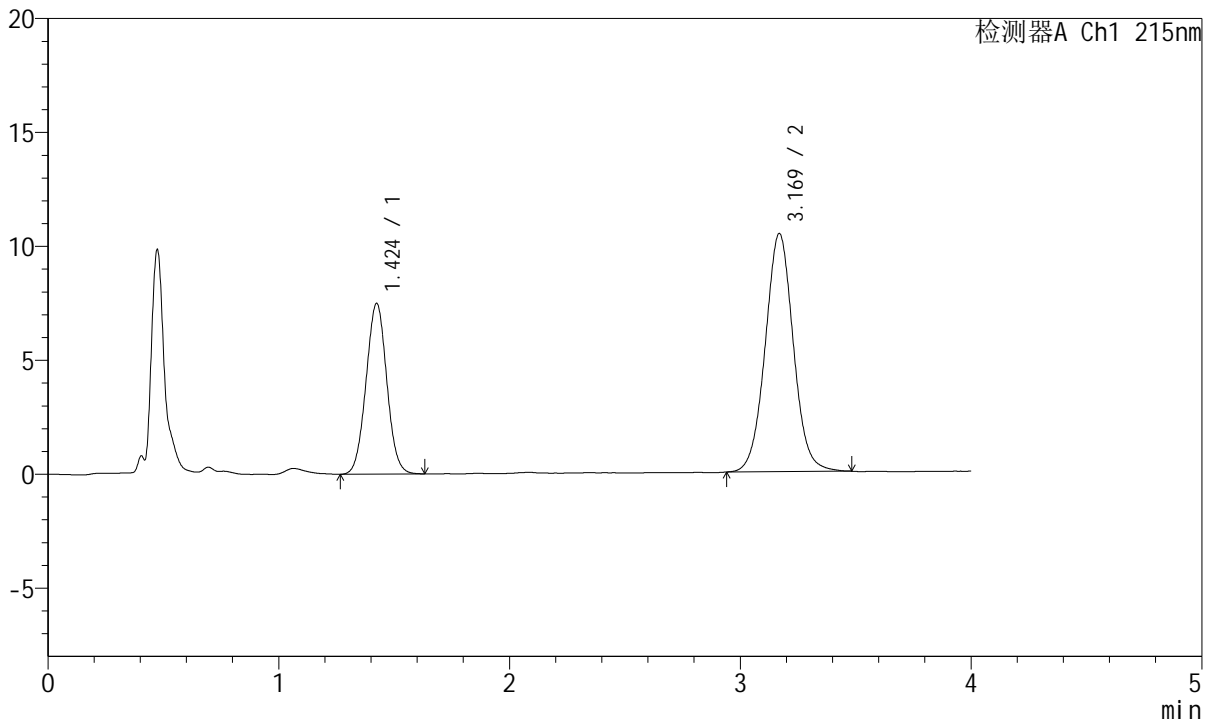

## <峰表>

检测器A Ch1 215nm

峰号	保留时间	面积	面积%	高度	理论塔板数(USP)	拖尾因子	分离度(USP)
1	1.424	46790	34.598	7483	1199	1.027	--
2	3.169	88450	65.402	10443	3325	1.036	9.082
总计		135241	100.000	17926			

图20 培哌普利氨氯地平片溶出曲线测定长期12月HPLC图谱  
 自制品-2022081302批(10mg/5mg规格)-pH2.0介质-桨法-75转-15min-片2  
 供试品溶液-1



# J468

## <样品信息>

色谱柱:XB-C18(50mm\*4.6mm,5μm)      流速: 1.5ml/min  
 柱温:50°C      波长: 215nm  
 数据文件名: RC\$J468 - 0-491/25-868-2 - zzp-2022081302p-10mg5mg-c12-rcqx-pH2.0jz-jf75z-15min-P3.lcd  
 方法文件名: RC\$J468 - J468-rcqx-FX274.lcm  
 批处理文件名: RC\$J468 - 20241010-rcqx-FX274.lcb  
 样品瓶号: 1-21  
 进样体积: 20μl      版本号: 6.115  
 进样时间: 2024/10/10 13:21:39      实验者: xiechaojun  
 处理时间 (V2): 2024/10/11 10:13:25 处理者: xiechaojun  
 仪器型号: SHIMADZU LC-2050C(FX274)

## <色谱图>

mV

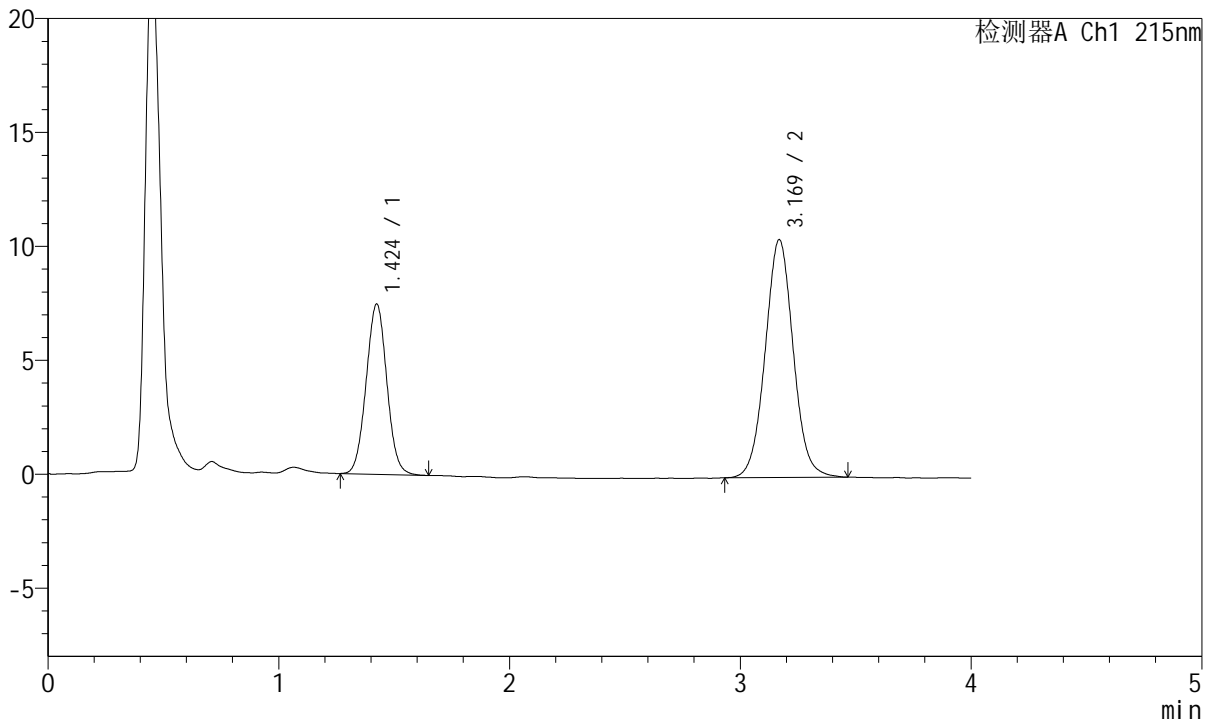

## <峰表>

检测器A Ch1 215nm

峰号	保留时间	面积	面积%	高度	理论塔板数(USP)	拖尾因子	分离度(USP)
1	1.424	46524	34.519	7462	1212	1.033	--
2	3.169	88252	65.481	10434	3335	1.037	9.108
总计		134775	100.000	17896			

图21 培哚普利氨氯地平片溶出曲线测定长期12月HPLC图谱  
 自制品-2022081302批(10mg/5mg规格)-pH2.0介质-浆法-75转-15min-片3  
 供试品溶液-1



# J468

## <样品信息>

色谱柱:XB-C18(50mm\*4.6mm,5µm)      流速: 1.5ml/min  
 柱温:50°C      波长: 215nm  
 数据文件名: RC\$J468 - 0-491/25-869-2 - zzp-2022081302p-10mg5mg-c12-rcqx-pH2.0jz-jf75z-15min-P4.lcd  
 方法文件名: RC\$J468 - J468-rcqx-FX274.lcm  
 批处理文件名: RC\$J468 - 20241010-rcqx-FX274.lcb  
 样品瓶号: 1-30  
 进样体积: 20µl      版本号: 6.115  
 进样时间: 2024/10/10 13:26:02      实验者: xiechaojun  
 处理时间 (V2): 2024/10/11 10:13:27 处理者: xiechaojun  
 仪器型号: SHIMADZU LC-2050C(FX274)

## <色谱图>

mV

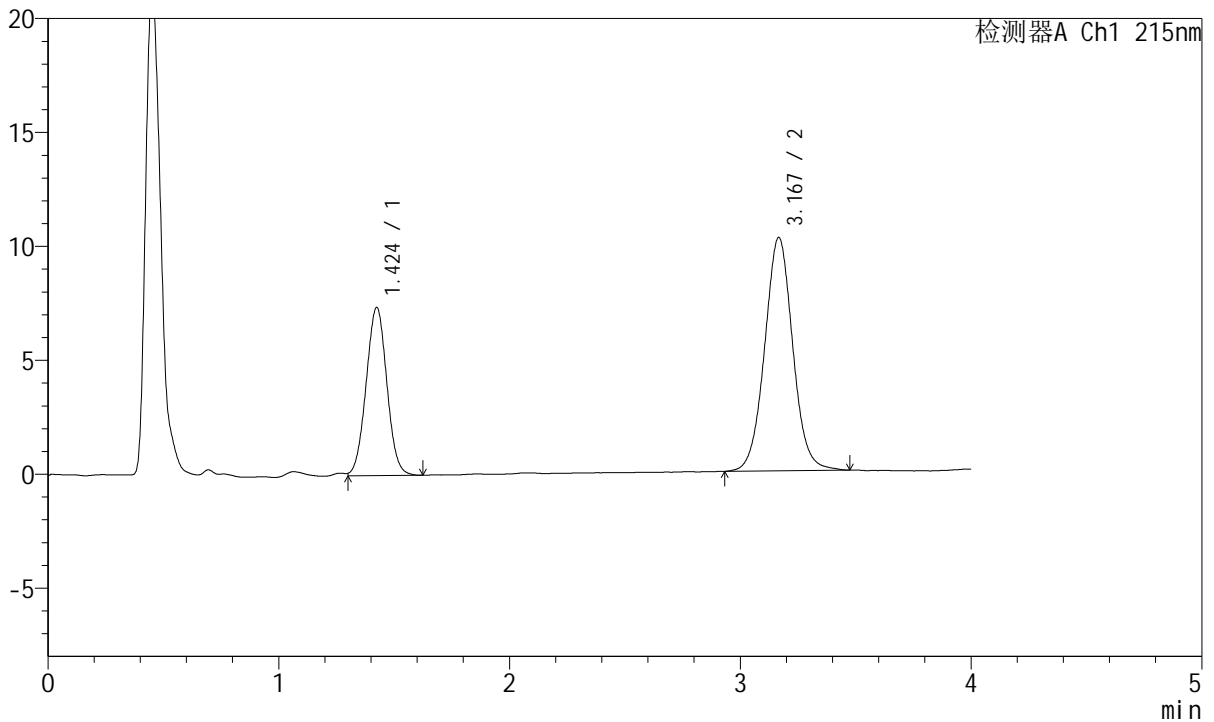

## <峰表>

检测器A Ch1 215nm

峰号	保留时间	面积	面积%	高度	理论塔板数(USP)	拖尾因子	分离度(USP)
1	1.424	46143	34.734	7372	1194	1.025	--
2	3.167	86705	65.266	10227	3332	1.039	9.067
总计		132848	100.000	17599			

图22 培哚普利氨氯地平片溶出曲线测定长期12月HPLC图谱  
 自制品-2022081302批(10mg/5mg规格)-pH2.0介质-浆法-75转-15min-片4  
 供试品溶液-1



# J468

## <样品信息>

色谱柱:XB-C18(50mm\*4.6mm,5µm)      流速: 1.5ml/min  
 柱温:50°C      波长: 215nm  
 数据文件名: RC\$J468 - 0-491/25-870-2 - zzp-2022081302p-10mg5mg-c12-rcqx-pH2.0jz-jf75z-15min-P5.lcd  
 方法文件名: RC\$J468 - J468-rcqx-FX274.lcm  
 批处理文件名: RC\$J468 - 20241010-rcqx-FX274.lcb  
 样品瓶号: 1-39  
 进样体积: 20µl      版本号: 6.115  
 进样时间: 2024/10/10 13:30:25      实验者: xiechaojun  
 处理时间 (V2): 2024/10/11 10:13:30 处理者: xiechaojun  
 仪器型号: SHIMADZU LC-2050C(FX274)

## <色谱图>

mV

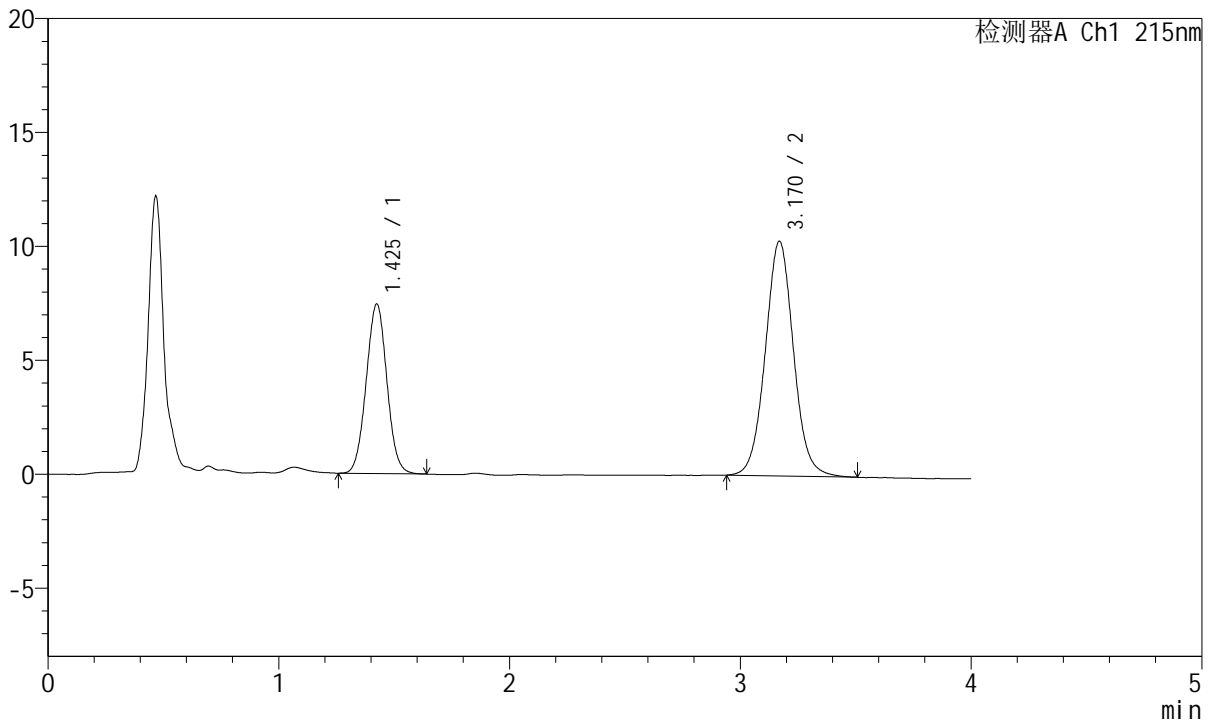

## <峰表>

检测器A Ch1 215nm

峰号	保留时间	面积	面积%	高度	理论塔板数(USP)	拖尾因子	分离度(USP)
1	1.425	46397	34.631	7426	1207	1.029	--
2	3.170	87577	65.369	10300	3325	1.045	9.091
总计		133974	100.000	17726			

图23 培哚普利氨氯地平片溶出曲线测定长期12月HPLC图谱  
 自制品-2022081302批(10mg/5mg规格)-pH2.0介质-浆法-75转-15min-片5  
 供试品溶液-1



# J468

## <样品信息>

色谱柱:XB-C18(50mm\*4.6mm,5μm)      流速: 1.5ml/min  
 柱温:50°C      波长: 215nm  
 数据文件名: RC\$J468 - 0-491/25-871-2 - zzp-2022081302p-10mg5mg-c12-rcqx-pH2.0jz-jf75z-15min-P6.lcd  
 方法文件名: RC\$J468 - J468-rcqx-FX274.lcm  
 批处理文件名: RC\$J468 - 20241010-rcqx-FX274.lcb  
 样品瓶号: 1-48  
 进样体积: 20μl      版本号: 6.115  
 进样时间: 2024/10/10 13:34:48      实验者: xiechaojun  
 处理时间 (V2): 2024/10/11 10:13:33 处理者: xiechaojun  
 仪器型号: SHIMADZU LC-2050C(FX274)

## <色谱图>

mV

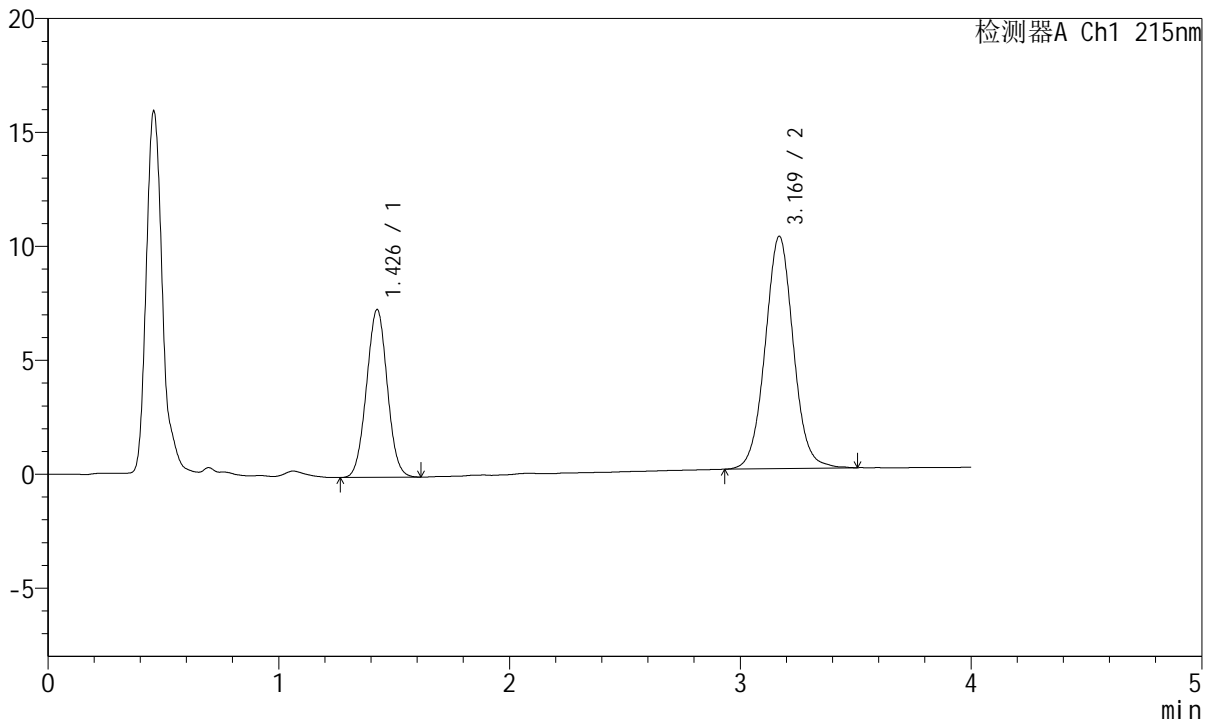

## <峰表>

检测器A Ch1 215nm

峰号	保留时间	面积	面积%	高度	理论塔板数(USP)	拖尾因子	分离度(USP)
1	1.426	45960	34.694	7336	1197	1.024	--
2	3.169	86512	65.306	10186	3328	1.039	9.062
总计		132471	100.000	17521			

图24 培哌普利氨氯地平片溶出曲线测定长期12月HPLC图谱  
 自制品-2022081302批(10mg/5mg规格)-pH2.0介质-浆法-75转-15min-片6  
 供试品溶液-1



# J468

## <样品信息>

色谱柱:XB-C18(50mm\*4.6mm,5µm)      流速: 1.5ml/min  
 柱温:50°C      波长: 215nm  
 数据文件名: RC\$J468 - 0-491/25-872-2 - zzp-2022081302p-10mg5mg-c12-rcqx-pH2.0jz-jf75z-20min-P1.lcd  
 方法文件名: RC\$J468 - J468-rcqx-FX274.lcm  
 批处理文件名: RC\$J468 - 20241010-rcqx-FX274.lcb  
 样品瓶号: 1-4  
 进样体积: 20µl      版本号: 6.115  
 进样时间: 2024/10/10 13:39:11      实验者: xiechaojun  
 处理时间 (V2): 2024/10/11 10:13:36 处理者: xiechaojun  
 仪器型号: SHIMADZU LC-2050C(FX274)

## <色谱图>

mV

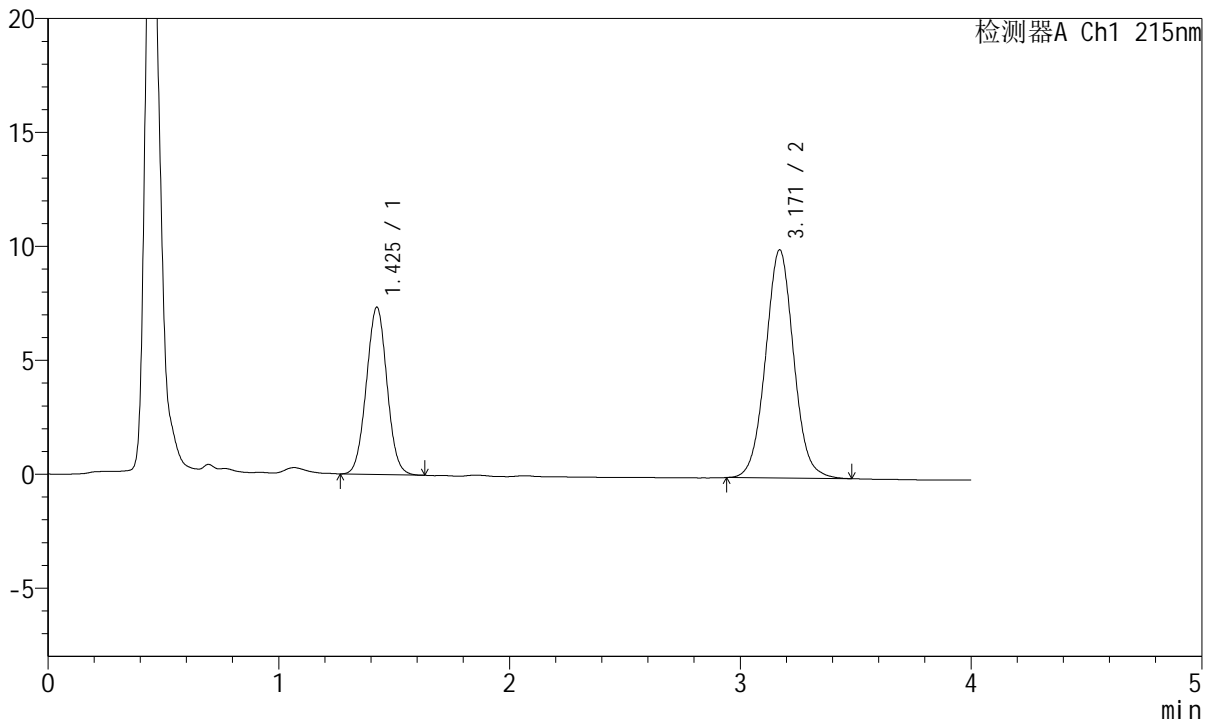

## <峰表>

检测器A Ch1 215nm

峰号	保留时间	面积	面积%	高度	理论塔板数(USP)	拖尾因子	分离度(USP)
1	1.425	45503	34.936	7319	1216	1.027	--
2	3.171	84746	65.064	10016	3322	1.038	9.104
总计		130249	100.000	17335			

图25 培哌普利氨氯地平片溶出曲线测定长期12月HPLC图谱  
 自制品-2022081302批(10mg/5mg规格)-pH2.0介质-浆法-75转-20min-片1  
 供试品溶液-1



# J468

## <样品信息>

色谱柱:XB-C18(50mm\*4.6mm,5μm)      流速: 1.5ml/min  
 柱温:50°C      波长: 215nm  
 数据文件名: RC\$J468 - 0-491/25-873-2 - zzp-2022081302p-10mg5mg-c12-rcqx-pH2.0jz-jf75z-20min-P2.lcd  
 方法文件名: RC\$J468 - J468-rcqx-FX274.lcm  
 批处理文件名: RC\$J468 - 20241010-rcqx-FX274.lcb  
 样品瓶号: 1-13  
 进样体积: 20μl      版本号: 6.115  
 进样时间: 2024/10/10 13:43:34      实验者: xiechaojun  
 处理时间 (V2): 2024/10/11 10:13:38 处理者: xiechaojun  
 仪器型号: SHIMADZU LC-2050C(FX274)

## <色谱图>

mV

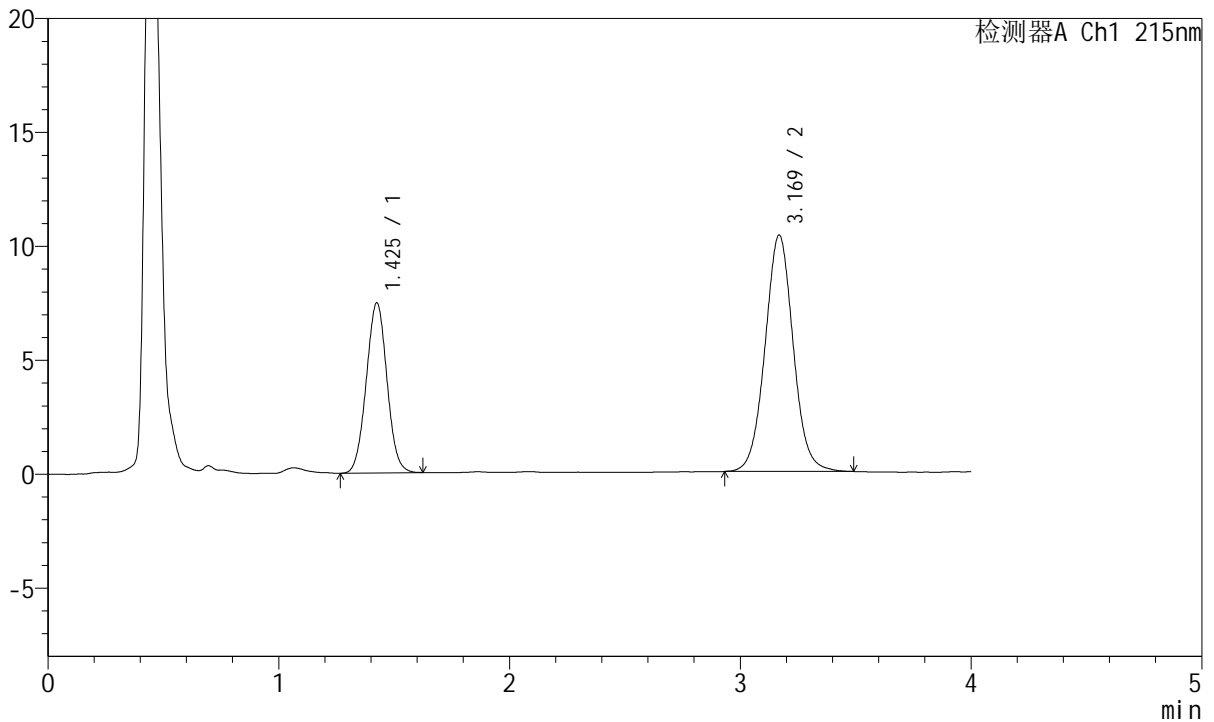

## <峰表>

检测器A Ch1 215nm

峰号	保留时间	面积	面积%	高度	理论塔板数(USP)	拖尾因子	分离度(USP)
1	1.425	46496	34.567	7443	1207	1.027	--
2	3.169	88012	65.433	10362	3321	1.040	9.081
总计		134508	100.000	17805			

图26 培哚普利氨氯地平片溶出曲线测定长期12月HPLC图谱  
 自制品-2022081302批(10mg/5mg规格)-pH2.0介质-浆法-75转-20min-片2  
 供试品溶液-1



# J468

## <样品信息>

色谱柱:XB-C18(50mm\*4.6mm,5μm)      流速: 1.5ml/min  
 柱温:50°C      波长: 215nm  
 数据文件名: RC\$J468 - 0-491/25-874-2 - zzp-2022081302p-10mg5mg-c12-rcqx-pH2.0jz-jf75z-20min-P3.lcd  
 方法文件名: RC\$J468 - J468-rcqx-FX274.lcm  
 批处理文件名: RC\$J468 - 20241010-rcqx-FX274.lcb  
 样品瓶号: 1-22  
 进样体积: 20μl      版本号: 6.115  
 进样时间: 2024/10/10 13:47:56      实验者: xiechaojun  
 处理时间 (V2): 2024/10/11 10:13:41 处理者: xiechaojun  
 仪器型号: SHIMADZU LC-2050C(FX274)

## <色谱图>

mV

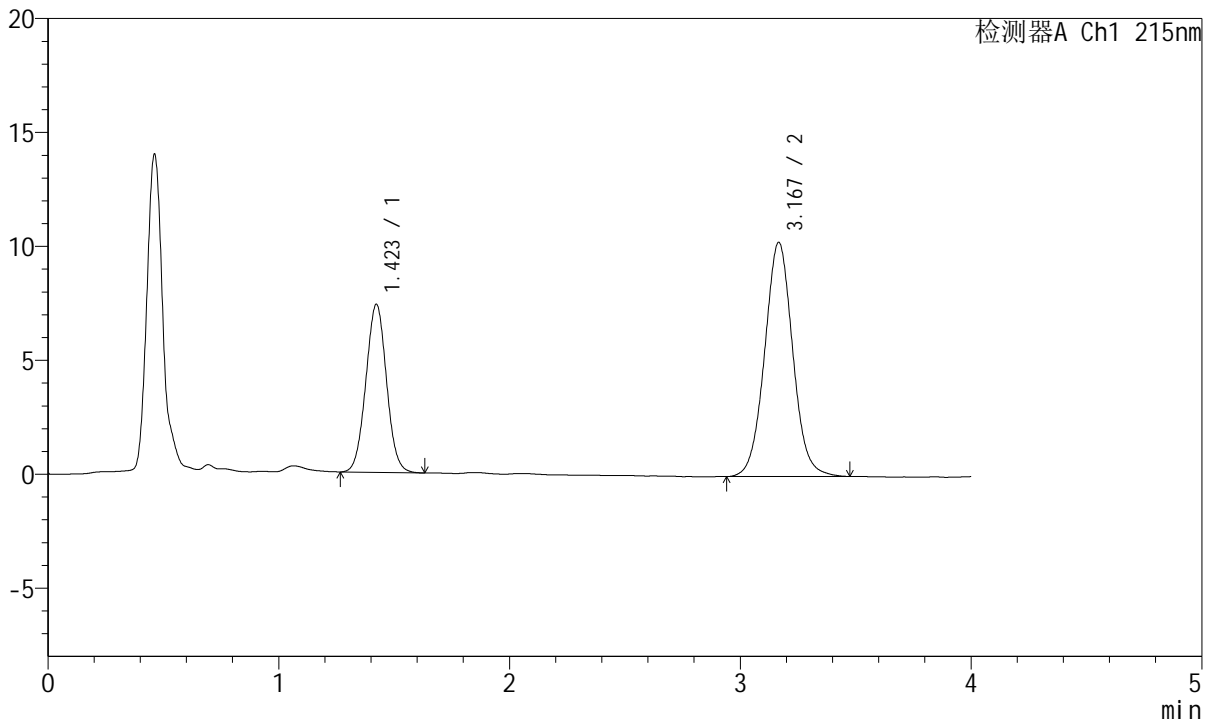

## <峰表>

检测器A Ch1 215nm

峰号	保留时间	面积	面积%	高度	理论塔板数(USP)	拖尾因子	分离度(USP)
1	1.423	45897	34.535	7377	1206	1.029	--
2	3.167	87002	65.465	10264	3317	1.042	9.086
总计		132899	100.000	17640			

图27 培哚普利氨氯地平片溶出曲线测定长期12月HPLC图谱  
 自制品-2022081302批(10mg/5mg规格)-pH2.0介质-浆法-75转-20min-片3  
 供试品溶液-1



# J468

## <样品信息>

色谱柱:XB-C18(50mm\*4.6mm,5µm)      流速: 1.5ml/min  
 柱温:50°C      波长: 215nm  
 数据文件名: RC\$J468 - 0-491/25-875-2 - zzp-2022081302p-10mg5mg-c12-rcqx-pH2.0jz-jf75z-20min-P4.lcd  
 方法文件名: RC\$J468 - J468-rcqx-FX274.lcm  
 批处理文件名: RC\$J468 - 20241010-rcqx-FX274.lcb  
 样品瓶号: 1-31  
 进样体积: 20µl      版本号: 6.115  
 进样时间: 2024/10/10 13:52:19      实验者: xiechaojun  
 处理时间 (V2): 2024/10/11 10:13:44 处理者: xiechaojun  
 仪器型号: SHIMADZU LC-2050C(FX274)

## <色谱图>

mV

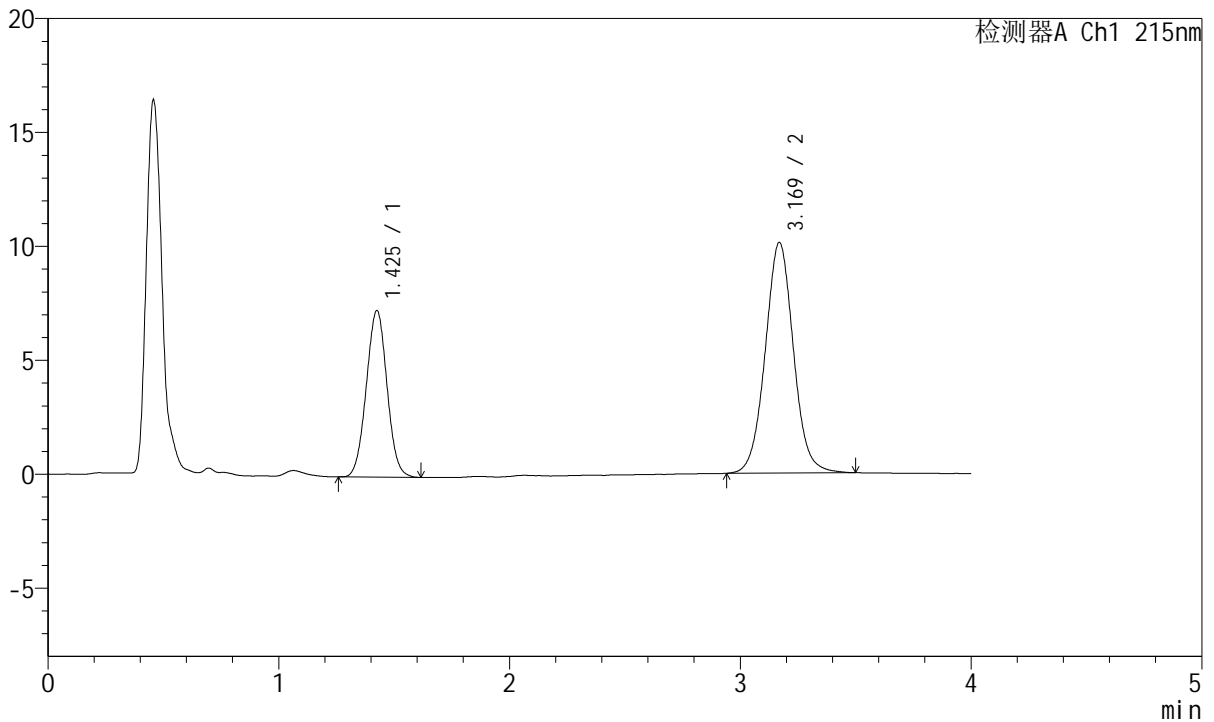

## <峰表>

检测器A Ch1 215nm

峰号	保留时间	面积	面积%	高度	理论塔板数(USP)	拖尾因子	分离度(USP)
1	1.425	45553	34.622	7285	1201	1.025	--
2	3.169	86017	65.378	10117	3314	1.039	9.067
总计		131570	100.000	17402			

图28 培哌普利氨氯地平片溶出曲线测定长期12月HPLC图谱  
 自制品-2022081302批(10mg/5mg规格)-pH2.0介质-浆法-75转-20min-片4  
 供试品溶液-1



# J468

## <样品信息>

色谱柱:XB-C18(50mm\*4.6mm,5µm)      流速: 1.5ml/min  
 柱温:50°C      波长: 215nm  
 数据文件名: RC\$J468 - 0-491/25-876-2 - zzp-2022081302p-10mg5mg-c12-rcqx-pH2.0jz-jf75z-20min-P5.lcd  
 方法文件名: RC\$J468 - J468-rcqx-FX274.lcm  
 批处理文件名: RC\$J468 - 20241010-rcqx-FX274.lcb  
 样品瓶号: 1-40  
 进样体积: 20µl      版本号: 6.115  
 进样时间: 2024/10/10 13:56:42      实验者: xiechaojun  
 处理时间 (V2): 2024/10/11 10:13:47 处理者: xiechaojun  
 仪器型号: SHIMADZU LC-2050C(FX274)

## <色谱图>

mV

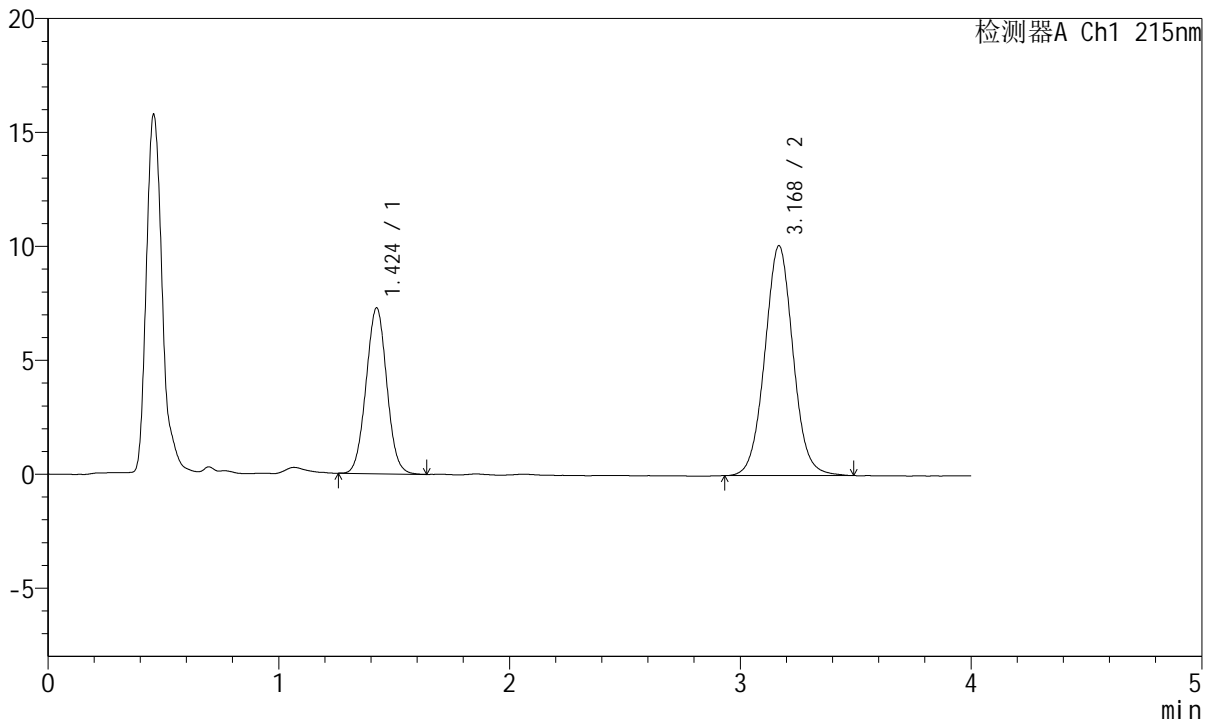

## <峰表>

检测器A Ch1 215nm

峰号	保留时间	面积	面积%	高度	理论塔板数(USP)	拖尾因子	分离度(USP)
1	1.424	45307	34.574	7269	1204	1.031	--
2	3.168	85734	65.426	10064	3295	1.039	9.062
总计		131041	100.000	17332			

图29 培哌普利氨氯地平片溶出曲线测定长期12月HPLC图谱  
 自制品-2022081302批(10mg/5mg规格)-pH2.0介质-浆法-75转-20min-片5  
 供试品溶液-1



# J468

## <样品信息>

色谱柱:XB-C18(50mm\*4.6mm,5µm)      流速: 1.5ml/min  
 柱温:50°C      波长: 215nm  
 数据文件名: RC\$J468 - 0-491/25-877-2 - zzp-2022081302p-10mg5mg-c12-rcqx-pH2.0jz-jf75z-20min-P6.lcd  
 方法文件名: RC\$J468 - J468-rcqx-FX274.lcm  
 批处理文件名: RC\$J468 - 20241010-rcqx-FX274.lcb  
 样品瓶号: 1-49  
 进样体积: 20µl      版本号: 6.115  
 进样时间: 2024/10/10 14:01:05      实验者: xiechaojun  
 处理时间 (V2): 2024/10/11 10:13:50 处理者: xiechaojun  
 仪器型号: SHIMADZU LC-2050C(FX274)

## <色谱图>

mV

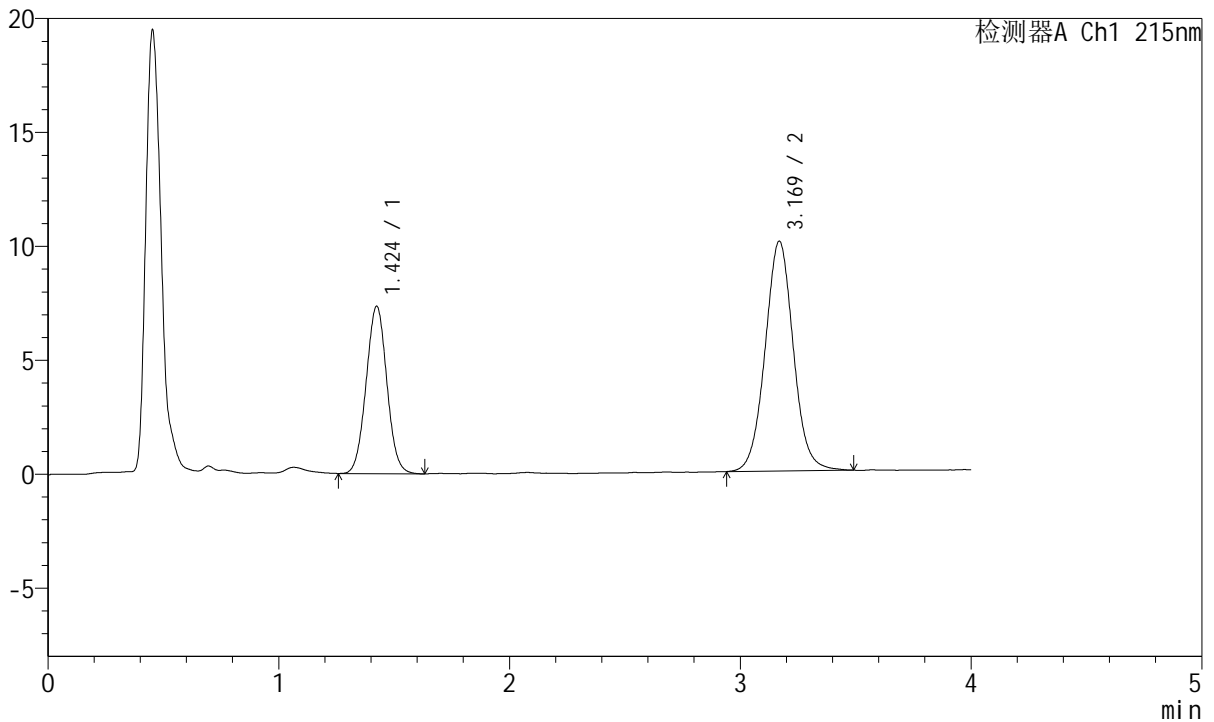

## <峰表>

检测器A Ch1 215nm

峰号	保留时间	面积	面积%	高度	理论塔板数(USP)	拖尾因子	分离度(USP)
1	1.424	45848	34.848	7337	1205	1.032	--
2	3.169	85719	65.152	10076	3310	1.038	9.077
总计		131567	100.000	17413			

图30 培哌普利氨氯地平片溶出曲线测定长期12月HPLC图谱  
 自制品-2022081302批(10mg/5mg规格)-pH2.0介质-浆法-75转-20min-片6  
 供试品溶液-1

<样品信息>

色谱柱:XB-C18(50mm\*4.6mm,5µm) 流速: 1.5ml/min  
 柱温:50°C 波长: 215nm  
 数据文件名: RC\$J468 - 0-491/25-878-2 - zzp-2022081302p-10mg5mg-c12-rcqx-pH2.0jz-jf75z-30min-P1.lcd  
 方法文件名: RC\$J468 - J468-rcqx-FX274.lcm  
 批处理文件名: RC\$J468 - 20241010-rcqx-FX274.lcb  
 样品瓶号: 1-5  
 进样体积: 20µl 版本号: 6.115  
 进样时间: 2024/10/10 14:05:28 实验者: xiechaojun  
 处理时间 (V2): 2024/10/11 10:13:52 处理者: xiechaojun  
 仪器型号: SHIMADZU LC-2050C(FX274)

<色谱图>

mV

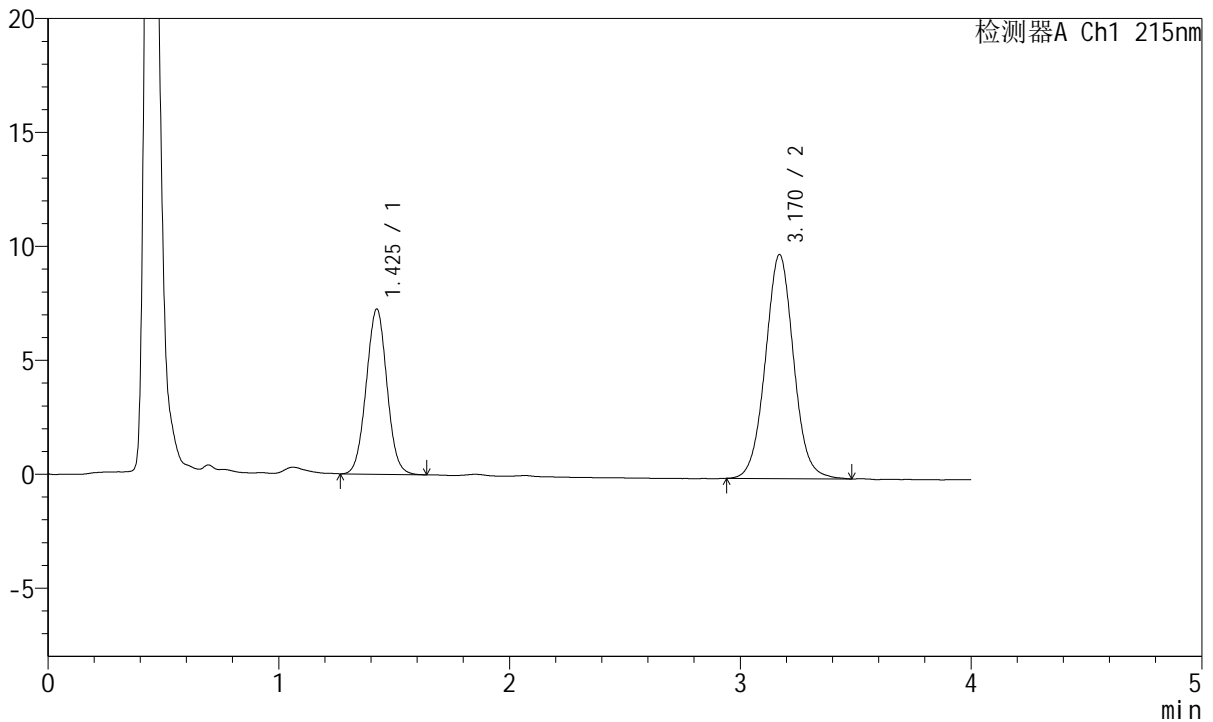

<峰表>

检测器A Ch1 215nm

峰号	保留时间	面积	面积%	高度	理论塔板数(USP)	拖尾因子	分离度(USP)
1	1.425	45162	35.101	7232	1209	1.029	--
2	3.170	83500	64.899	9831	3308	1.038	9.083
总计		128662	100.000	17063			

图31 培哚普利氨氯地平片溶出曲线测定长期12月HPLC图谱  
 自制品-2022081302批(10mg/5mg规格)-pH2.0介质-浆法-75转-30min-片1  
 供试品溶液-1



# J468

## <样品信息>

色谱柱:XB-C18(50mm\*4.6mm,5μm)      流速: 1.5ml/min  
 柱温:50°C      波长: 215nm  
 数据文件名: RC\$J468 - 0-491/25-879-2 - zzp-2022081302p-10mg5mg-c12-rcqx-pH2.0jz-jf75z-30min-P2.lcd  
 方法文件名: RC\$J468 - J468-rcqx-FX274.lcm  
 批处理文件名: RC\$J468 - 20241010-rcqx-FX274.lcb  
 样品瓶号: 1-14  
 进样体积: 20μl      版本号: 6.115  
 进样时间: 2024/10/10 14:09:51      实验者: xiechaojun  
 处理时间 (V2): 2024/10/11 10:13:56 处理者: xiechaojun  
 仪器型号: SHIMADZU LC-2050C(FX274)

## <色谱图>

mV

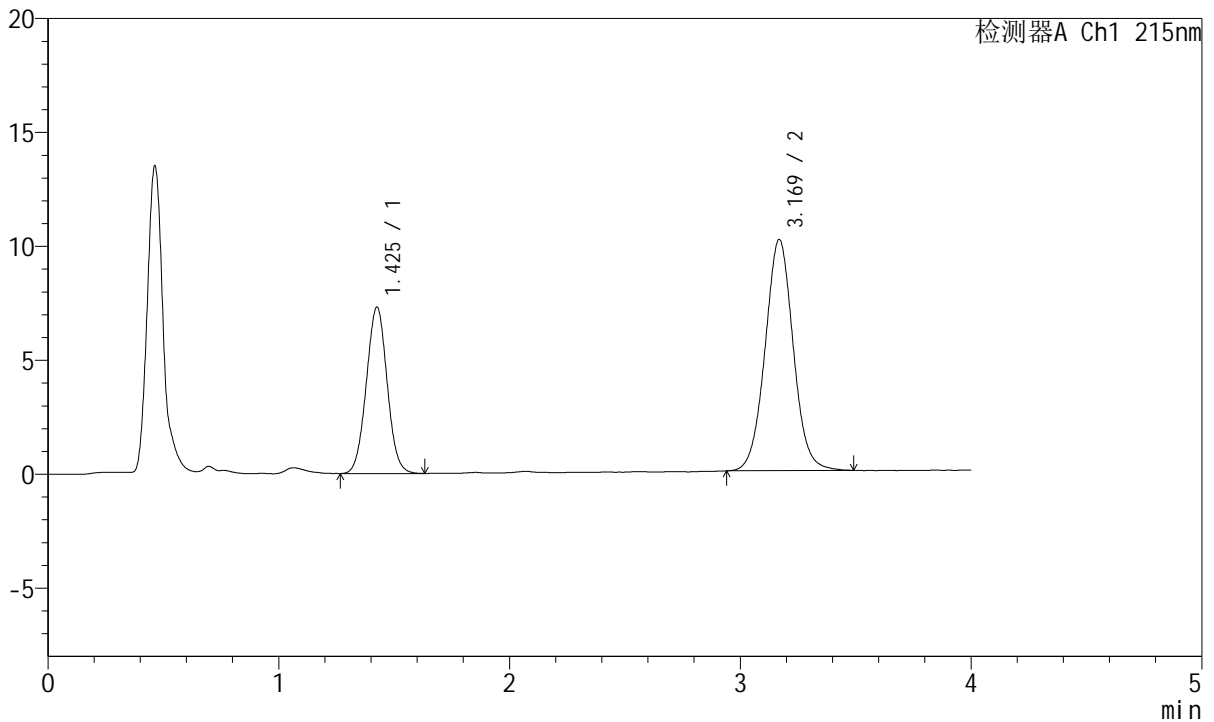

## <峰表>

检测器A Ch1 215nm

峰号	保留时间	面积	面积%	高度	理论塔板数(USP)	拖尾因子	分离度(USP)
1	1.425	45696	34.682	7274	1198	1.027	--
2	3.169	86062	65.318	10140	3315	1.037	9.059
总计		131758	100.000	17414			

图32 培哌普利氨氯地平片溶出曲线测定长期12月HPLC图谱  
 自制品-2022081302批(10mg/5mg规格)-pH2.0介质-浆法-75转-30min-片2  
 供试品溶液-1



# J468

## <样品信息>

色谱柱:XB-C18(50mm\*4.6mm,5µm)      流速: 1.5ml/min  
 柱温:50°C      波长: 215nm  
 数据文件名: RC\$J468 - 0-491/25-880-2 - zzp-2022081302p-10mg5mg-c12-rcqx-pH2.0jz-jf75z-30min-P3.lcd  
 方法文件名: RC\$J468 - J468-rcqx-FX274.lcm  
 批处理文件名: RC\$J468 - 20241010-rcqx-FX274.lcb  
 样品瓶号: 1-23  
 进样体积: 20µl      版本号: 6.115  
 进样时间: 2024/10/10 14:14:15      实验者: xiechaojun  
 处理时间 (V2): 2024/10/11 10:13:58 处理者: xiechaojun  
 仪器型号: SHIMADZU LC-2050C(FX274)

## <色谱图>

mV

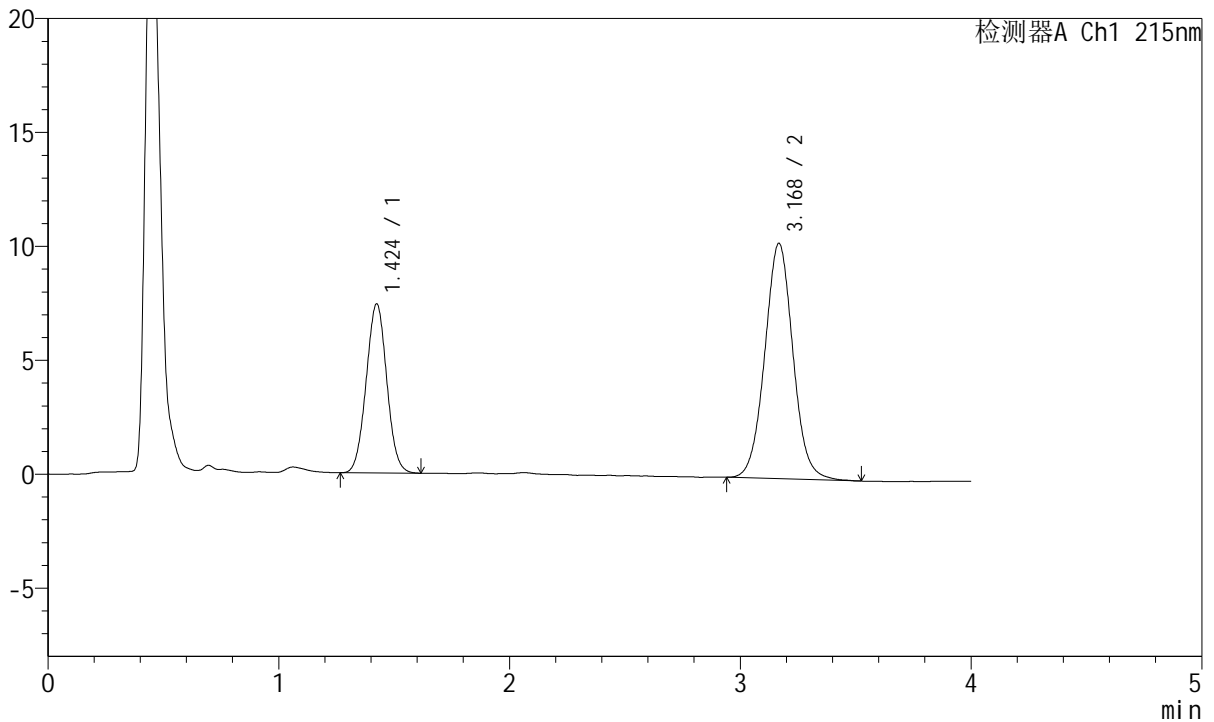

## <峰表>

检测器A Ch1 215nm

峰号	保留时间	面积	面积%	高度	理论塔板数(USP)	拖尾因子	分离度(USP)
1	1.424	46029	34.427	7411	1210	1.028	--
2	3.168	87671	65.573	10306	3303	1.038	9.075
总计		133699	100.000	17717			

图33 培哌普利氨氯地平片溶出曲线测定长期12月HPLC图谱  
 自制品-2022081302批(10mg/5mg规格)-pH2.0介质-浆法-75转-30min-片3  
 供试品溶液-1



# J468

## <样品信息>

色谱柱:XB-C18(50mm\*4.6mm,5µm)      流速: 1.5ml/min  
 柱温:50°C      波长: 215nm  
 数据文件名: RC\$J468 - 0-491/25-881-2 - zzp-2022081302p-10mg5mg-c12-rcqx-pH2.0jz-jf75z-30min-P4.lcd  
 方法文件名: RC\$J468 - J468-rcqx-FX274.lcm  
 批处理文件名: RC\$J468 - 20241010-rcqx-FX274.lcb  
 样品瓶号: 1-32  
 进样体积: 20µl      版本号: 6.115  
 进样时间: 2024/10/10 14:18:37      实验者: xiechaojun  
 处理时间 (V2): 2024/10/11 10:14:01 处理者: xiechaojun  
 仪器型号: SHIMADZU LC-2050C(FX274)

## <色谱图>

mV

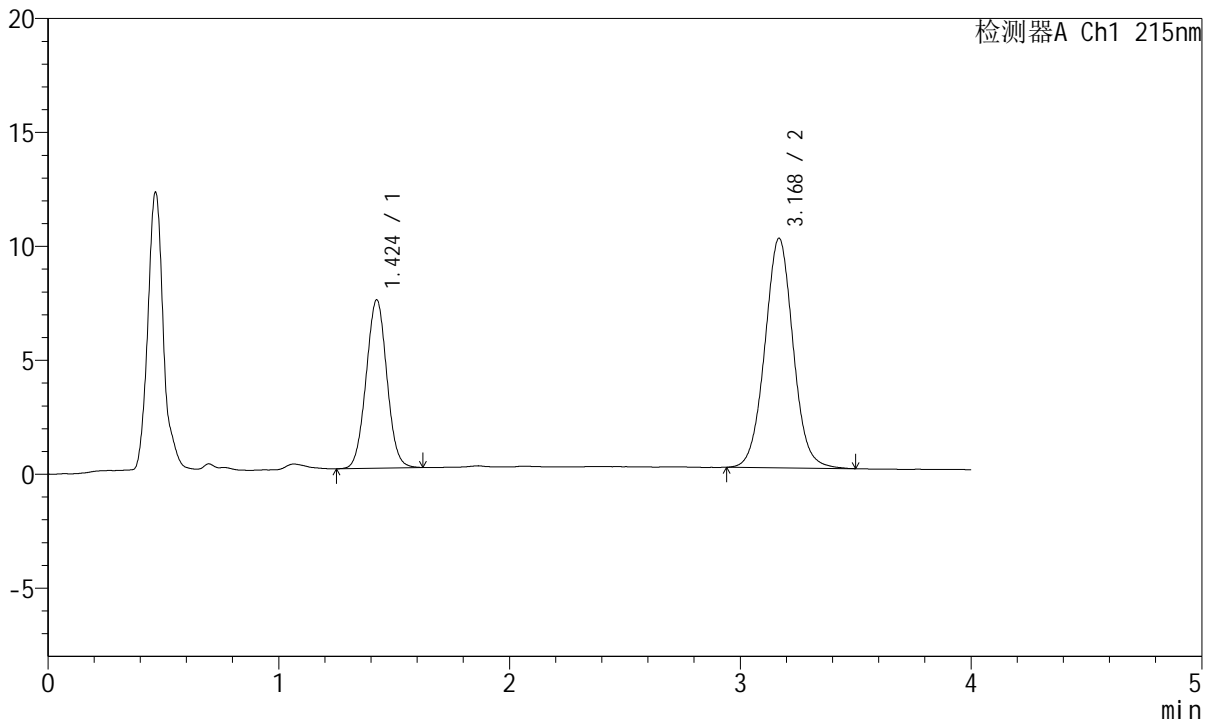

## <峰表>

检测器A Ch1 215nm

峰号	保留时间	面积	面积%	高度	理论塔板数(USP)	拖尾因子	分离度(USP)
1	1.424	46103	35.022	7378	1204	1.026	--
2	3.168	85538	64.978	10053	3300	1.037	9.063
总计		131642	100.000	17431			

图34 培哌普利氨氯地平片溶出曲线测定长期12月HPLC图谱  
 自制品-2022081302批(10mg/5mg规格)-pH2.0介质-浆法-75转-30min-片4  
 供试品溶液-1



# J468

## <样品信息>

色谱柱:XB-C18(50mm\*4.6mm,5µm)      流速: 1.5ml/min  
 柱温:50°C      波长: 215nm  
 数据文件名: RC\$J468 - 0-491/25-882-2 - zzp-2022081302p-10mg5mg-c12-rcqx-pH2.0jz-jf75z-30min-P5.lcd  
 方法文件名: RC\$J468 - J468-rcqx-FX274.lcm  
 批处理文件名: RC\$J468 - 20241010-rcqx-FX274.lcb  
 样品瓶号: 1-41  
 进样体积: 20µl      版本号: 6.115  
 进样时间: 2024/10/10 14:23:00      实验者: xiechaojun  
 处理时间 (V2): 2024/10/11 10:14:04 处理者: xiechaojun  
 仪器型号: SHIMADZU LC-2050C(FX274)

## <色谱图>

mV

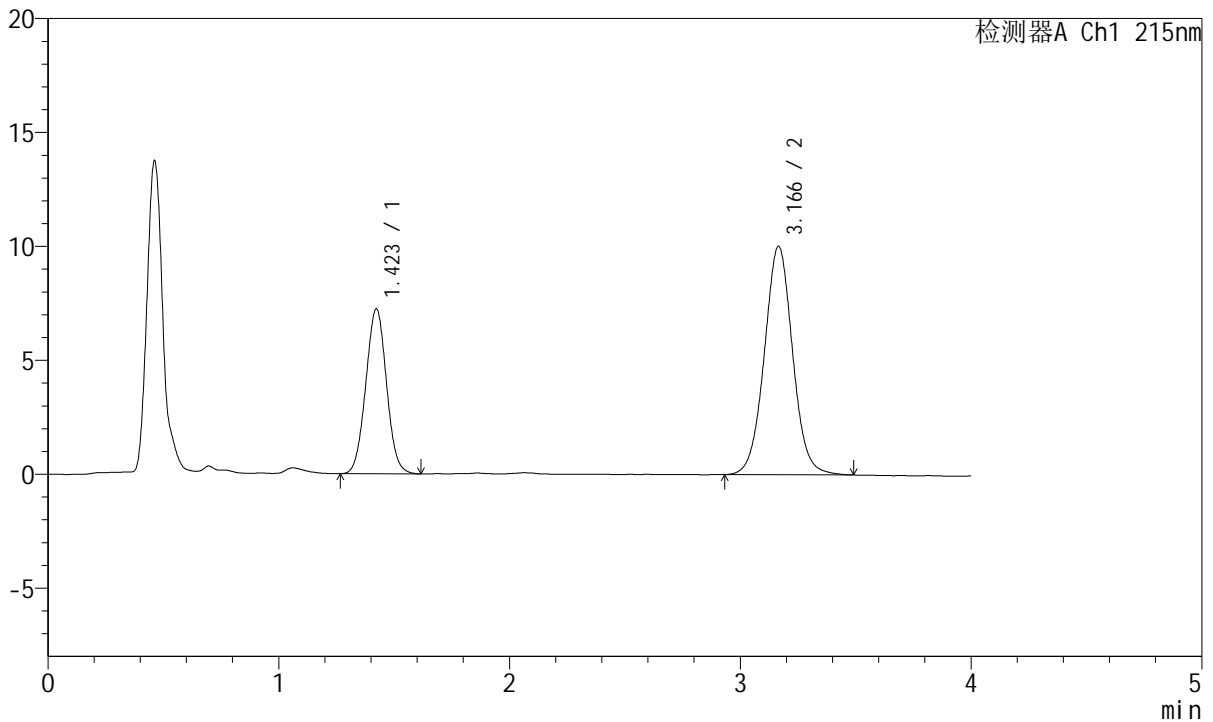

## <峰表>

检测器A Ch1 215nm

峰号	保留时间	面积	面积%	高度	理论塔板数(USP)	拖尾因子	分离度(USP)
1	1.423	45143	34.580	7238	1198	1.027	--
2	3.166	85404	65.420	10018	3293	1.032	9.051
总计		130547	100.000	17256			

图35 培哌普利氨氯地平片溶出曲线测定长期12月HPLC图谱  
 自制品-2022081302批(10mg/5mg规格)-pH2.0介质-浆法-75转-30min-片5  
 供试品溶液-1



# J468

## <样品信息>

色谱柱:XB-C18(50mm\*4.6mm,5μm)      流速: 1.5ml/min  
 柱温:50°C      波长: 215nm  
 数据文件名: RC\$J468 - 0-491/25-883-2 - zzp-2022081302p-10mg5mg-c12-rcqx-pH2.0jz-jf75z-30min-P6.lcd  
 方法文件名: RC\$J468 - J468-rcqx-FX274.lcm  
 批处理文件名: RC\$J468 - 20241010-rcqx-FX274.lcb  
 样品瓶号: 1-50  
 进样体积: 20μl      版本号: 6.115  
 进样时间: 2024/10/10 14:27:24      实验者: xiechaojun  
 处理时间 (V2): 2024/10/11 10:14:07 处理者: xiechaojun  
 仪器型号: SHIMADZU LC-2050C(FX274)

## <色谱图>

mV

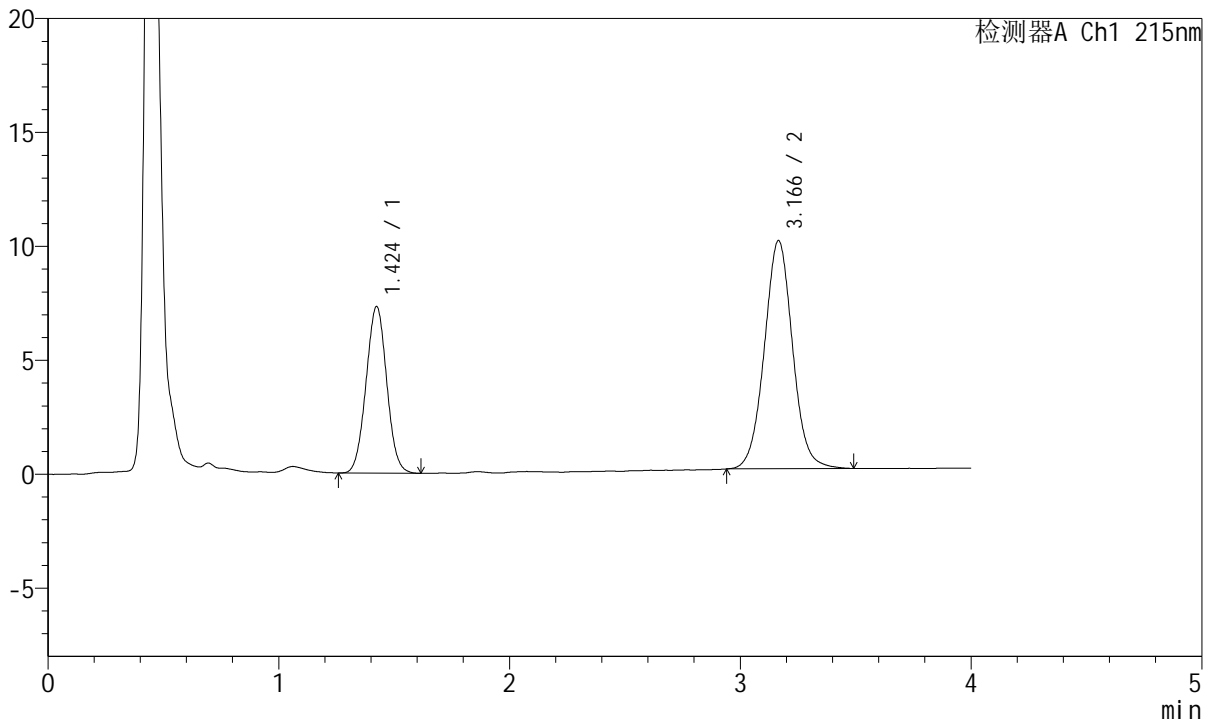

## <峰表>

检测器A Ch1 215nm

峰号	保留时间	面积	面积%	高度	理论塔板数(USP)	拖尾因子	分离度(USP)
1	1.424	45470	34.834	7304	1203	1.027	--
2	3.166	85062	65.166	10004	3308	1.036	9.062
总计		130532	100.000	17308			

图36 培哌普利氨氯地平片溶出曲线测定长期12月HPLC图谱  
 自制品-2022081302批(10mg/5mg规格)-pH2.0介质-浆法-75转-30min-片6  
 供试品溶液-1



# J468

## <样品信息>

色谱柱:XB-C18(50mm\*4.6mm,5μm)      流速: 1.5ml/min  
 柱温:50°C      波长: 215nm  
 数据文件名: RC\$J468 - 0-491/25-884-2 - zzp-2022081302p-10mg5mg-c12-rcqx-pH2.0jz-jf75z-45min-P1.lcd  
 方法文件名: RC\$J468 - J468-rcqx-FX274.lcm  
 批处理文件名: RC\$J468 - 20241010-rcqx-FX274.lcb  
 样品瓶号: 1-6  
 进样体积: 20μl      版本号: 6.115  
 进样时间: 2024/10/10 14:31:48      实验者: xiechaojun  
 处理时间 (V2): 2024/10/11 10:14:10 处理者: xiechaojun  
 仪器型号: SHIMADZU LC-2050C(FX274)

## <色谱图>

mV

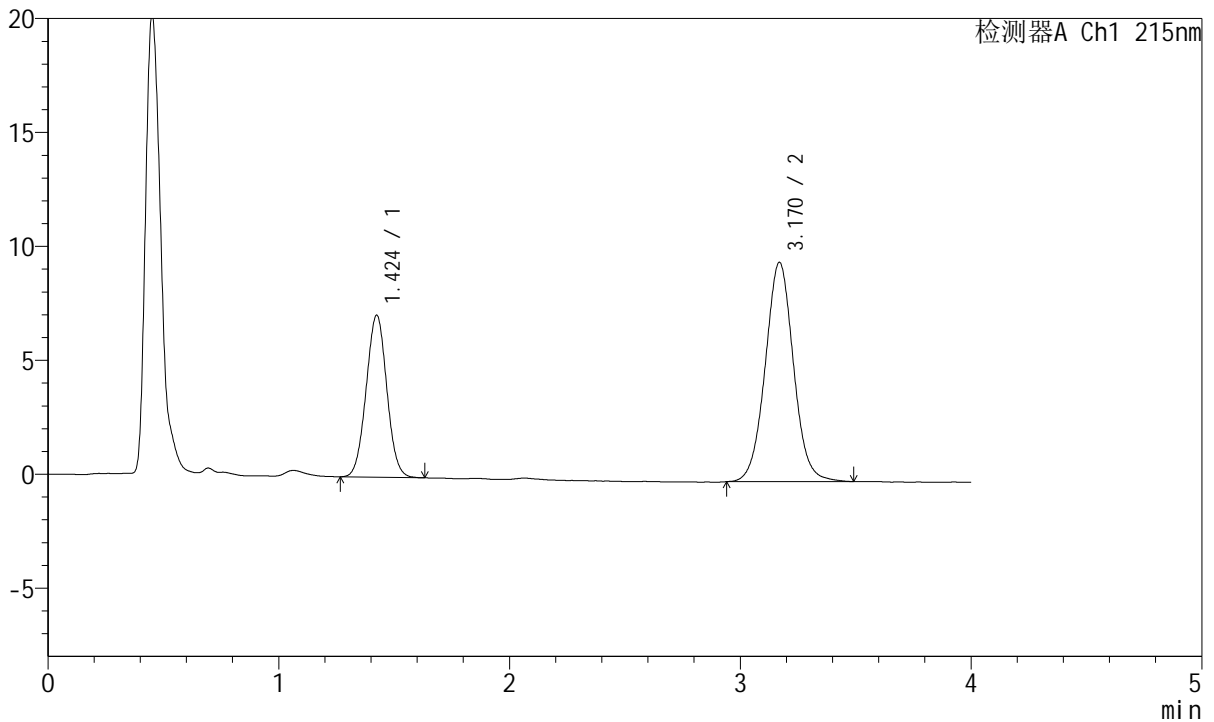

## <峰表>

检测器A Ch1 215nm

峰号	保留时间	面积	面积%	高度	理论塔板数(USP)	拖尾因子	分离度(USP)
1	1.424	44240	35.100	7097	1209	1.024	--
2	3.170	81802	64.900	9622	3299	1.035	9.076
总计		126042	100.000	16719			

图37 培哌普利氨氯地平片溶出曲线测定长期12月HPLC图谱  
 自制品-2022081302批(10mg/5mg规格)-pH2.0介质-浆法-75转-45min-片1  
 供试品溶液-1



# J468

## <样品信息>

色谱柱:XB-C18(50mm\*4.6mm,5µm)      流速: 1.5ml/min  
 柱温:50°C      波长: 215nm  
 数据文件名: RC\$J468 - 0-491/25-885-2 - zzp-2022081302p-10mg5mg-c12-rcqx-pH2.0jz-jf75z-45min-P2.lcd  
 方法文件名: RC\$J468 - J468-rcqx-FX274.lcm  
 批处理文件名: RC\$J468 - 20241010-rcqx-FX274.lcb  
 样品瓶号: 1-15  
 进样体积: 20µl      版本号: 6.115  
 进样时间: 2024/10/10 14:36:12      实验者: xiechaojun  
 处理时间 (V2): 2024/10/11 10:14:13 处理者: xiechaojun  
 仪器型号: SHIMADZU LC-2050C(FX274)

## <色谱图>

mV

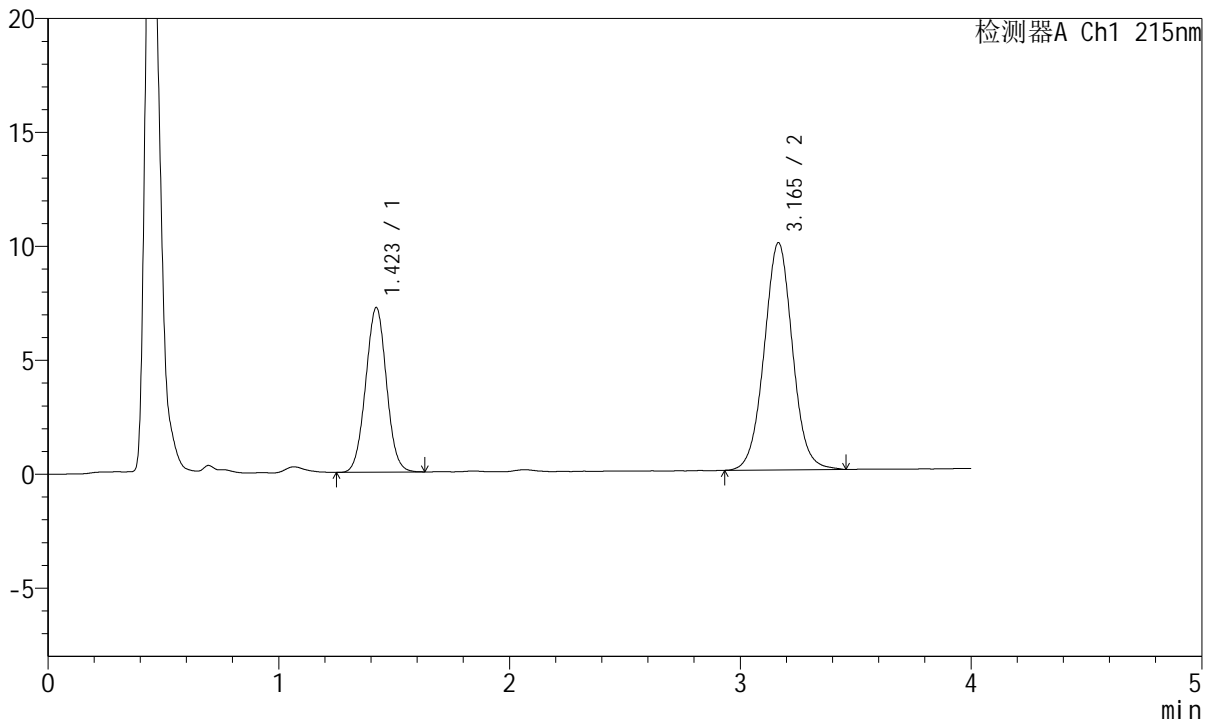

## <峰表>

检测器A Ch1 215nm

峰号	保留时间	面积	面积%	高度	理论塔板数(USP)	拖尾因子	分离度(USP)
1	1.423	45192	34.724	7227	1196	1.024	--
2	3.165	84955	65.276	9967	3282	1.029	9.041
总计		130147	100.000	17194			

图38 培哚普利氨氯地平片溶出曲线测定长期12月HPLC图谱  
 自制品-2022081302批(10mg/5mg规格)-pH2.0介质-浆法-75转-45min-片2  
 供试品溶液-1



# J468

## <样品信息>

色谱柱:XB-C18(50mm\*4.6mm,5µm)      流速: 1.5ml/min  
 柱温:50°C      波长: 215nm  
 数据文件名: RC\$J468 - 0-491/25-886-2 - zzp-2022081302p-10mg5mg-c12-rcqx-pH2.0jz-jf75z-45min-P3.lcd  
 方法文件名: RC\$J468 - J468-rcqx-FX274.lcm  
 批处理文件名: RC\$J468 - 20241010-rcqx-FX274.lcb  
 样品瓶号: 1-24  
 进样体积: 20µl      版本号: 6.115  
 进样时间: 2024/10/10 14:40:34      实验者: xiechaojun  
 处理时间 (V2): 2024/10/11 10:14:16 处理者: xiechaojun  
 仪器型号: SHIMADZU LC-2050C(FX274)

## <色谱图>

mV

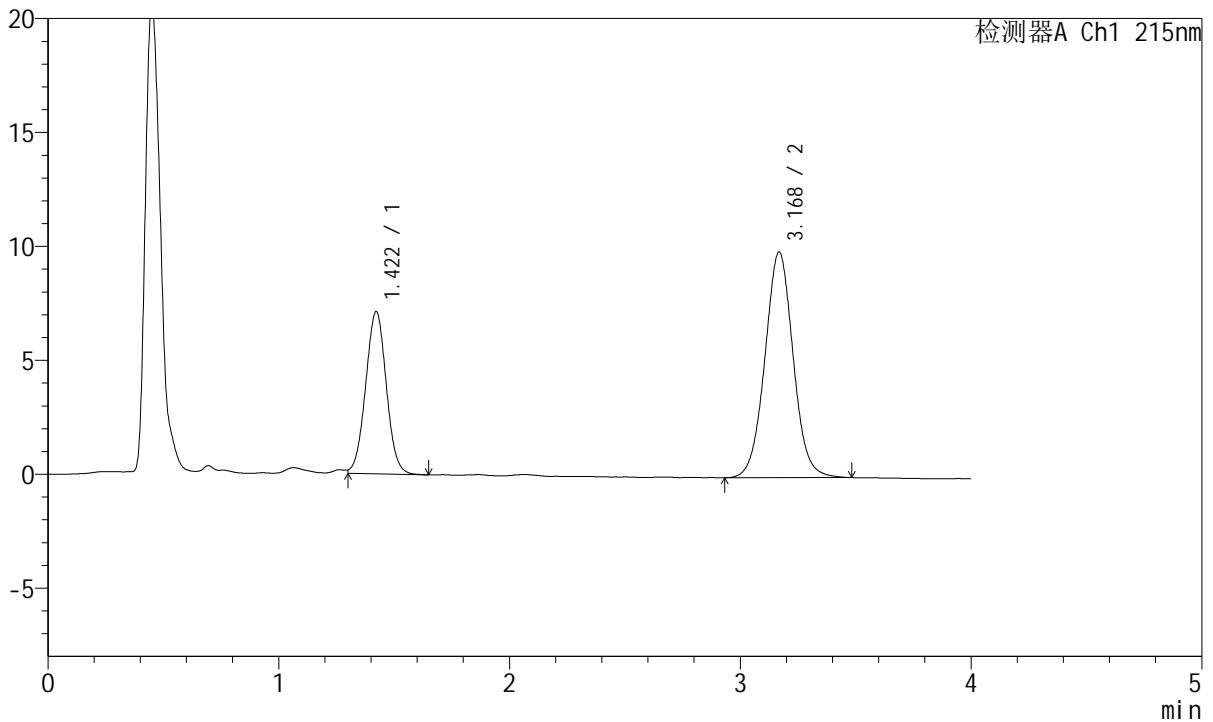

## <峰表>

检测器A Ch1 215nm

峰号	保留时间	面积	面积%	高度	理论塔板数(USP)	拖尾因子	分离度(USP)
1	1.422	44297	34.484	7129	1210	1.024	--
2	3.168	84158	65.516	9885	3284	1.032	9.079
总计		128455	100.000	17014			

图39 培哌普利氨氯地平片溶出曲线测定长期12月HPLC图谱  
 自制品-2022081302批(10mg/5mg规格)-pH2.0介质-浆法-75转-45min-片3  
 供试品溶液-1



# J468

## <样品信息>

色谱柱:XB-C18(50mm\*4.6mm,5µm)      流速: 1.5ml/min  
 柱温:50°C      波长: 215nm  
 数据文件名: RC\$J468 - 0-491/25-887-2 - zzp-2022081302p-10mg5mg-c12-rcqx-pH2.0jz-jf75z-45min-P4.lcd  
 方法文件名: RC\$J468 - J468-rcqx-FX274.lcm  
 批处理文件名: RC\$J468 - 20241010-rcqx-FX274.lcb  
 样品瓶号: 1-33  
 进样体积: 20µl      版本号: 6.115  
 进样时间: 2024/10/10 14:45:02      实验者: xiechaojun  
 处理时间 (V2): 2024/10/11 10:14:19 处理者: xiechaojun  
 仪器型号: SHIMADZU LC-2050C(FX274)

## <色谱图>

mV

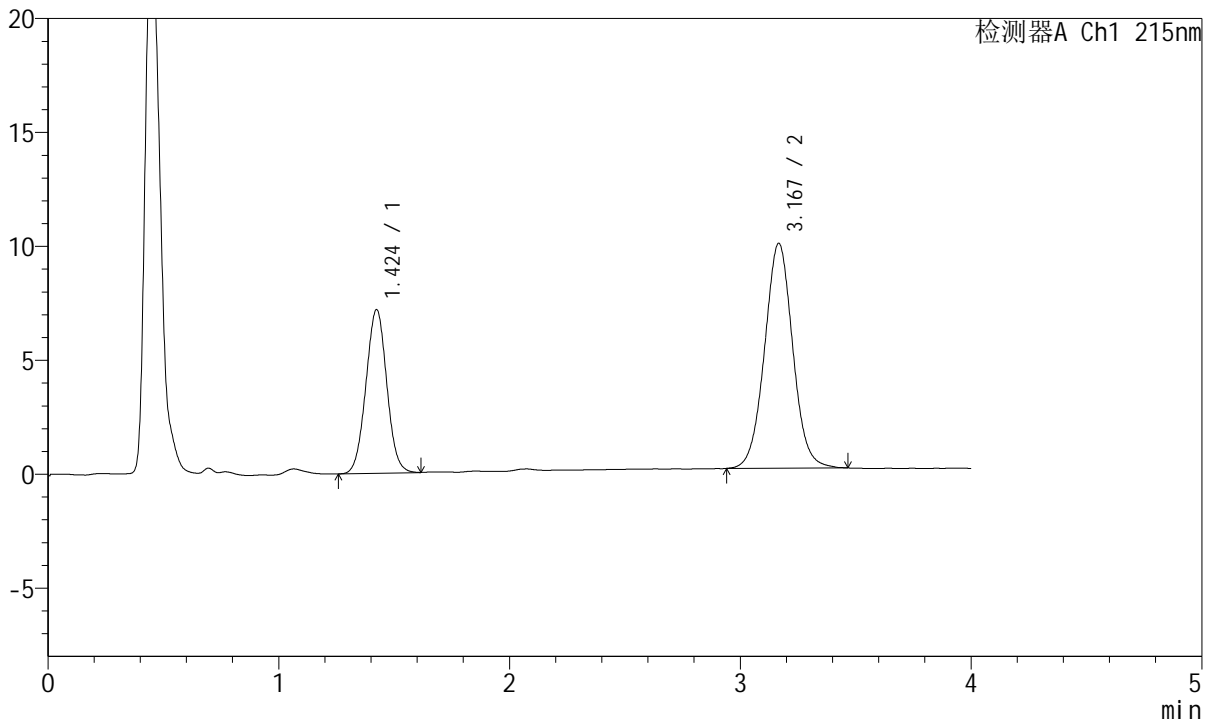

## <峰表>

检测器A Ch1 215nm

峰号	保留时间	面积	面积%	高度	理论塔板数(USP)	拖尾因子	分离度(USP)
1	1.424	45049	34.995	7176	1189	1.024	--
2	3.167	83680	65.005	9855	3296	1.032	9.035
总计		128730	100.000	17031			

图40 培哌普利氨氯地平片溶出曲线测定长期12月HPLC图谱  
 自制品-2022081302批(10mg/5mg规格)-pH2.0介质-浆法-75转-45min-片4  
 供试品溶液-1



# J468

## <样品信息>

色谱柱:XB-C18(50mm\*4.6mm,5µm)      流速: 1.5ml/min  
 柱温:50°C      波长: 215nm  
 数据文件名: RC\$J468 - 0-491/25-888-2 - zzp-2022081302p-10mg5mg-c12-rcqx-pH2.0jz-jf75z-45min-P5.lcd  
 方法文件名: RC\$J468 - J468-rcqx-FX274.lcm  
 批处理文件名: RC\$J468 - 20241010-rcqx-FX274.lcb  
 样品瓶号: 1-42  
 进样体积: 20µl      版本号: 6.115  
 进样时间: 2024/10/10 14:49:25      实验者: xiechaojun  
 处理时间 (V2): 2024/10/11 10:14:21 处理者: xiechaojun  
 仪器型号: SHIMADZU LC-2050C(FX274)

## <色谱图>

mV

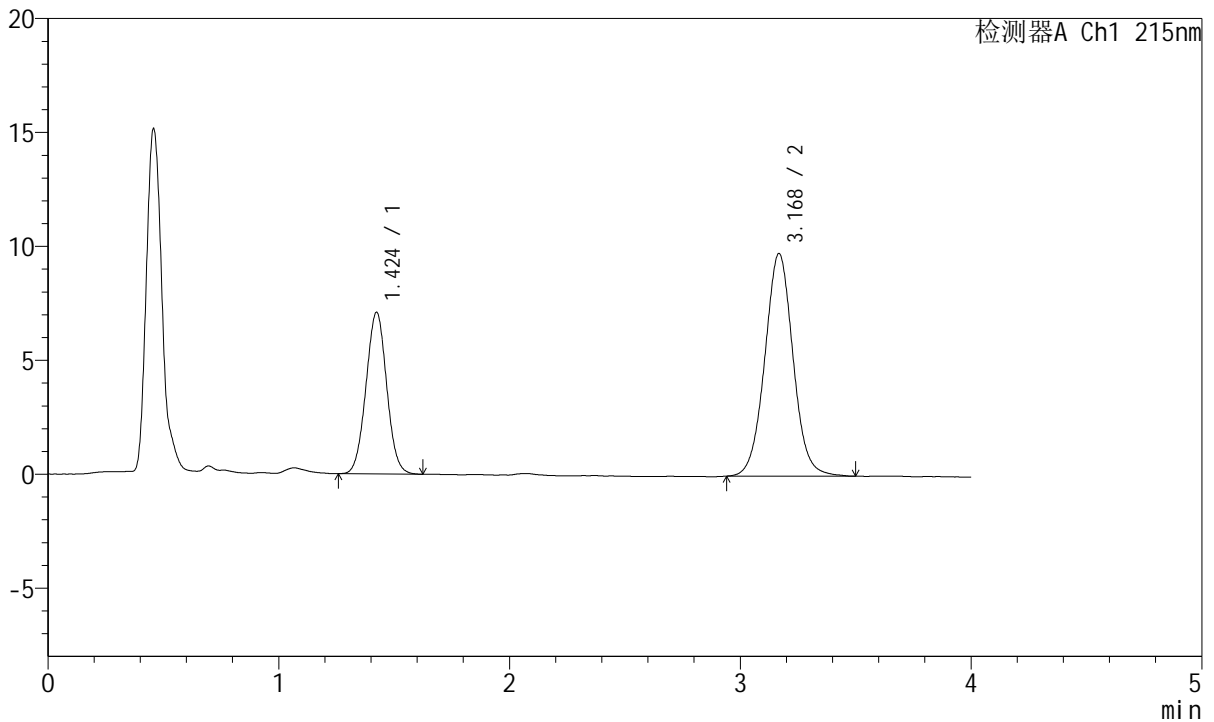

## <峰表>

检测器A Ch1 215nm

峰号	保留时间	面积	面积%	高度	理论塔板数(USP)	拖尾因子	分离度(USP)
1	1.424	44208	34.699	7087	1203	1.026	--
2	3.168	83195	65.301	9753	3303	1.034	9.069
总计		127402	100.000	16840			

图41 培哚普利氨氯地平片溶出曲线测定长期12月HPLC图谱  
 自制品-2022081302批(10mg/5mg规格)-pH2.0介质-浆法-75转-45min-片5  
 供试品溶液-1



# J468

## <样品信息>

色谱柱:XB-C18(50mm\*4.6mm,5μm)      流速: 1.5ml/min  
 柱温:50°C      波长: 215nm  
 数据文件名: RC\$J468 - 0-491/25-889-2 - zzp-2022081302p-10mg5mg-c12-rcqx-pH2.0jz-jf75z-45min-P6.lcd  
 方法文件名: RC\$J468 - J468-rcqx-FX274.lcm  
 批处理文件名: RC\$J468 - 20241010-rcqx-FX274.lcb  
 样品瓶号: 1-51  
 进样体积: 20μl      版本号: 6.115  
 进样时间: 2024/10/10 14:53:48      实验者: xiechaojun  
 处理时间 (V2): 2024/10/11 10:14:24 处理者: xiechaojun  
 仪器型号: SHIMADZU LC-2050C(FX274)

## <色谱图>

mV

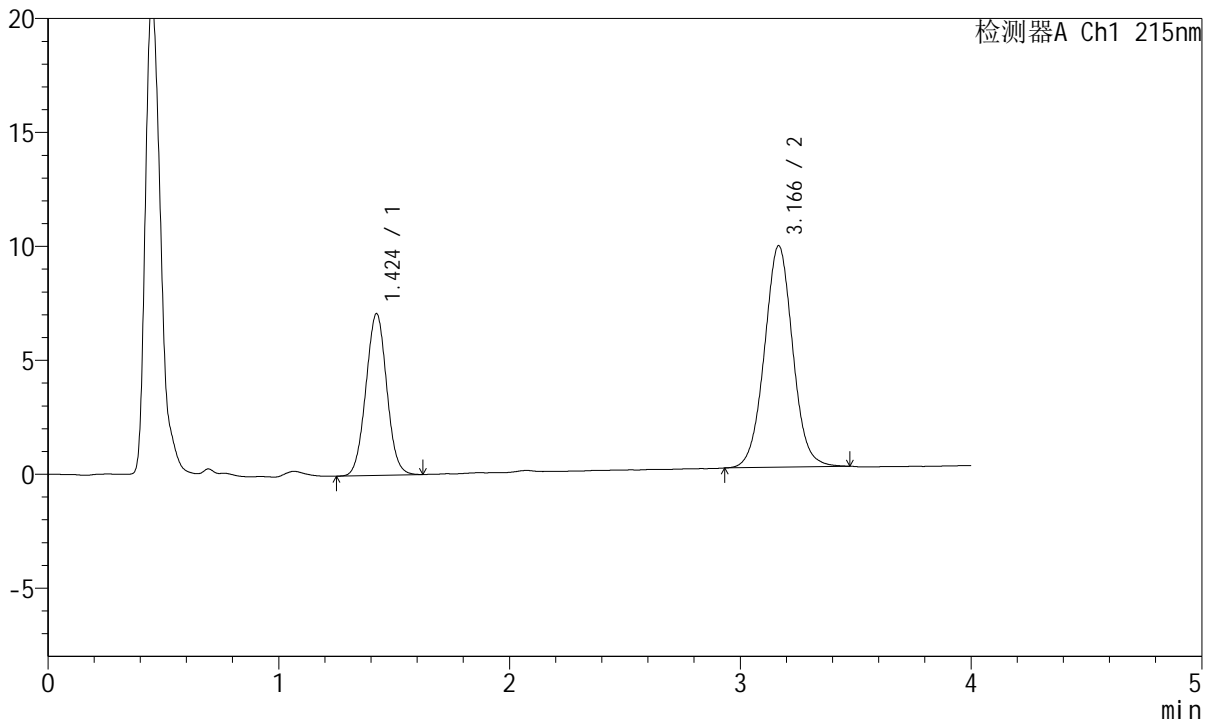

## <峰表>

检测器A Ch1 215nm

峰号	保留时间	面积	面积%	高度	理论塔板数(USP)	拖尾因子	分离度(USP)
1	1.424	44457	34.972	7095	1192	1.029	--
2	3.166	82667	65.028	9712	3289	1.031	9.034
总计		127124	100.000	16807			

图42 培哌普利氨氯地平片溶出曲线测定长期12月HPLC图谱  
 自制品-2022081302批(10mg/5mg规格)-pH2.0介质-浆法-75转-45min-片6  
 供试品溶液-1



# J468

## <样品信息>

色谱柱:XB-C18(50mm\*4.6mm,5μm)      流速: 1.5ml/min  
 柱温:50°C      波长: 215nm  
 数据文件名: RC\$J468 - 0-491/25-890-2 - zzp-2022081302p-10mg5mg-c12-rcqx-pH2.0jz-jf75z-jxzs-P1.lcd  
 方法文件名: RC\$J468 - J468-rcqx-FX274.lcm  
 批处理文件名: RC\$J468 - 20241010-rcqx-FX274.lcb  
 样品瓶号: 1-7  
 进样体积: 20μl      版本号: 6.115  
 进样时间: 2024/10/10 14:58:11      实验者: xiechaojun  
 处理时间 (V2): 2024/10/11 10:14:27 处理者: xiechaojun  
 仪器型号: SHIMADZU LC-2050C(FX274)

## <色谱图>

mV

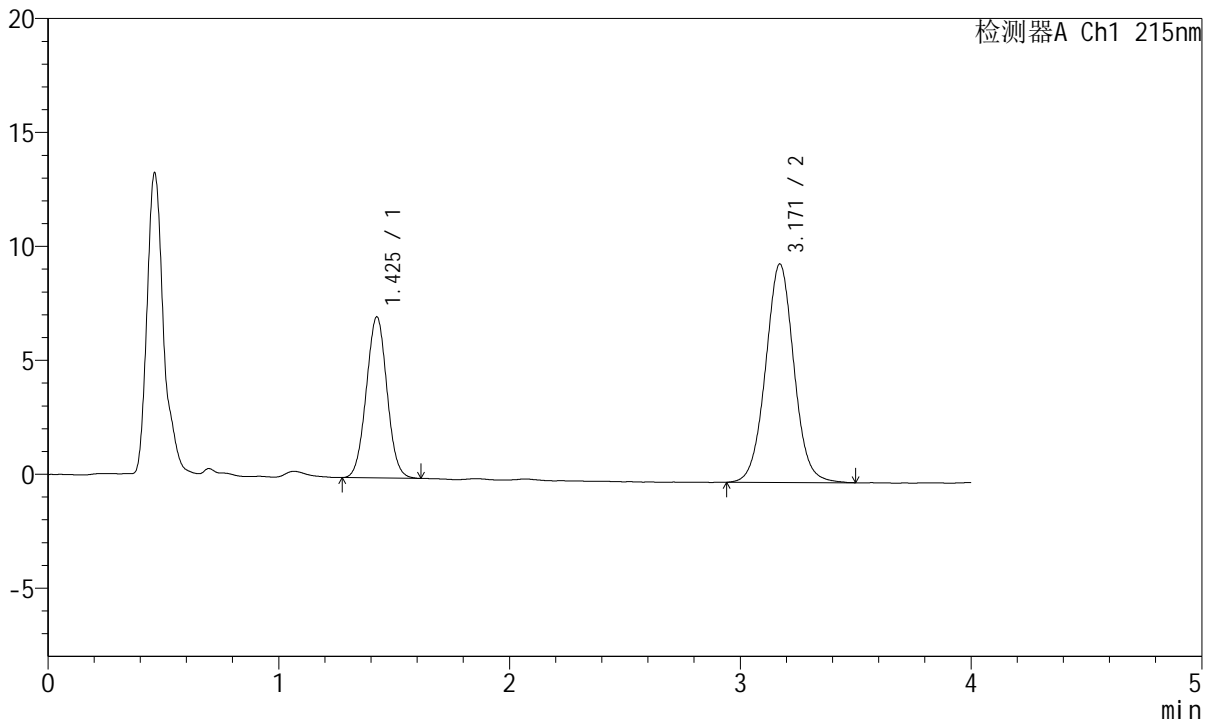

## <峰表>

检测器A Ch1 215nm

峰号	保留时间	面积	面积%	高度	理论塔板数(USP)	拖尾因子	分离度(USP)
1	1.425	43984	35.010	7051	1206	1.027	--
2	3.171	81647	64.990	9592	3293	1.032	9.068
总计		125631	100.000	16644			

图43 培哌普利氨氯地平片溶出曲线测定长期12月HPLC图谱  
 自制品-2022081302批(10mg/5mg规格)-pH2.0介质-桨法-75转-极限转速-片1  
 供试品溶液-1



# J468

## <样品信息>

色谱柱:XB-C18(50mm\*4.6mm,5µm)      流速: 1.5ml/min  
 柱温:50°C      波长: 215nm  
 数据文件名: RC\$J468 - 0-491/25-891-2 - zzp-2022081302p-10mg5mg-c12-rcqx-pH2.0jz-jf75z-jxzs-P2.lcd  
 方法文件名: RC\$J468 - J468-rcqx-FX274.lcm  
 批处理文件名: RC\$J468 - 20241010-rcqx-FX274.lcb  
 样品瓶号: 1-16  
 进样体积: 20µl      版本号: 6.115  
 进样时间: 2024/10/10 15:02:35      实验者: xiechaojun  
 处理时间 (V2): 2024/10/11 10:14:30 处理者: xiechaojun  
 仪器型号: SHIMADZU LC-2050C(FX274)

## <色谱图>

mV

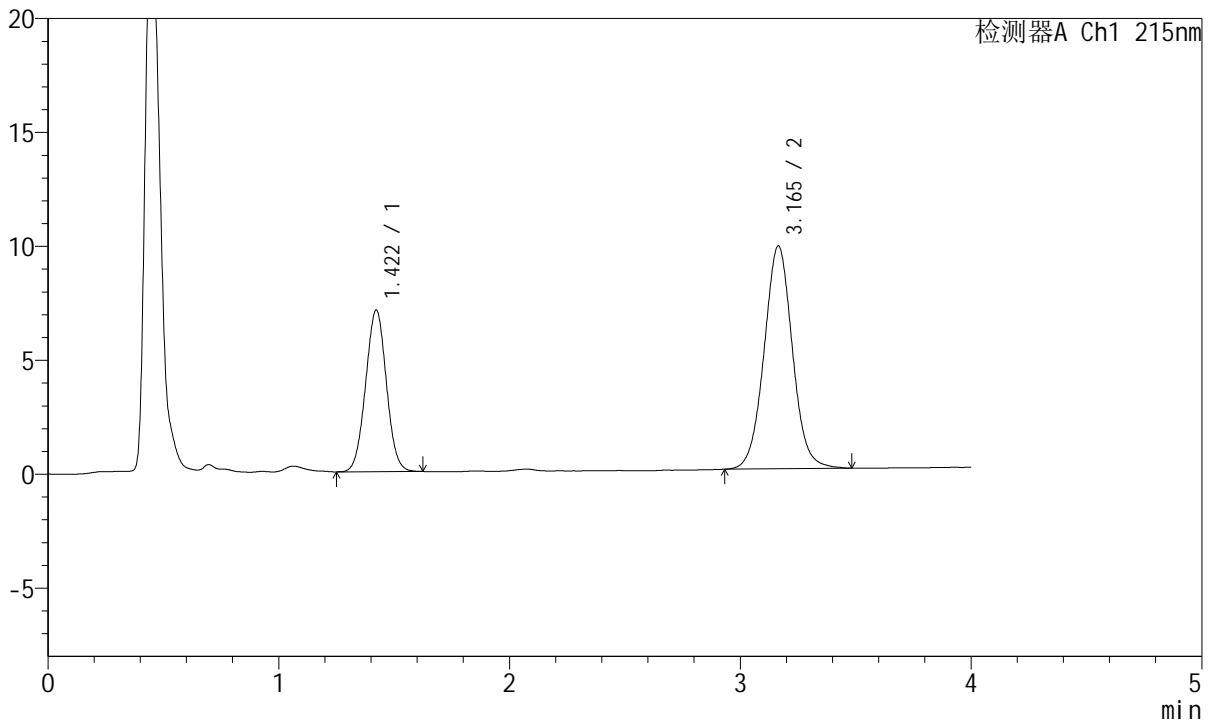

## <峰表>

检测器A Ch1 215nm

峰号	保留时间	面积	面积%	高度	理论塔板数(USP)	拖尾因子	分离度(USP)
1	1.422	44307	34.729	7093	1187	1.022	--
2	3.165	83273	65.271	9777	3285	1.034	9.029
总计		127580	100.000	16870			

图44 培哌普利氨氯地平片溶出曲线测定长期12月HPLC图谱  
 自制品-2022081302批(10mg/5mg规格)-pH2.0介质-桨法-75转-极限转速-片2  
 供试品溶液-1



# J468

## <样品信息>

色谱柱:XB-C18(50mm\*4.6mm,5µm)      流速: 1.5ml/min  
 柱温:50°C      波长: 215nm  
 数据文件名: RC\$J468 - 0-491/25-892-2 - zzp-2022081302p-10mg5mg-c12-rcqx-pH2.0jz-jf75z-jxzs-P3.lcd  
 方法文件名: RC\$J468 - J468-rcqx-FX274.lcm  
 批处理文件名: RC\$J468 - 20241010-rcqx-FX274.lcb  
 样品瓶号: 1-25  
 进样体积: 20µl      版本号: 6.115  
 进样时间: 2024/10/10 15:06:58      实验者: xiechaojun  
 处理时间 (V2): 2024/10/11 10:14:32 处理者: xiechaojun  
 仪器型号: SHIMADZU LC-2050C(FX274)

## <色谱图>

mV

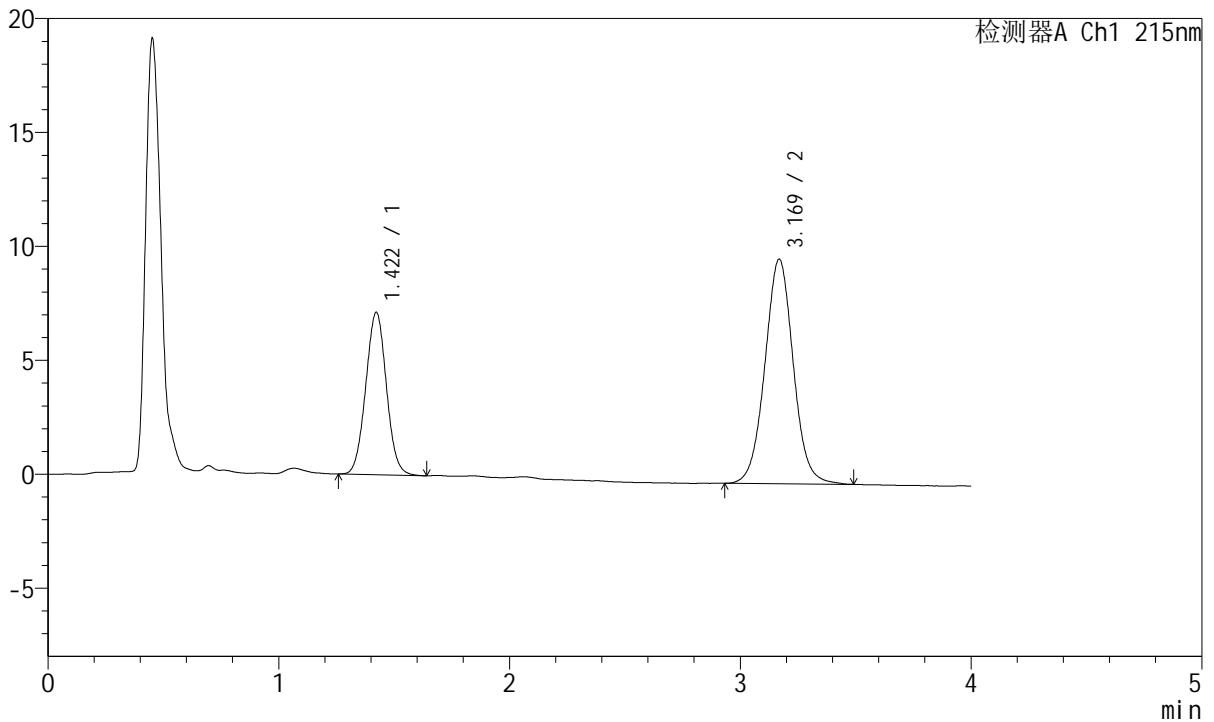

## <峰表>

检测器A Ch1 215nm

峰号	保留时间	面积	面积%	高度	理论塔板数(USP)	拖尾因子	分离度(USP)
1	1.422	44334	34.493	7126	1206	1.032	--
2	3.169	84196	65.507	9844	3282	1.032	9.070
总计		128530	100.000	16971			

图45 培哚普利氨氯地平片溶出曲线测定长期12月HPLC图谱  
 自制品-2022081302批(10mg/5mg规格)-pH2.0介质-桨法-75转-极限转速-片3  
 供试品溶液-1



# J468

## <样品信息>

色谱柱:XB-C18(50mm\*4.6mm,5µm)      流速: 1.5ml/min  
 柱温:50°C      波长: 215nm  
 数据文件名: RC\$J468 - 0-491/25-893-2 - zzp-2022081302p-10mg5mg-c12-rcqx-pH2.0jz-jf75z-jxzs-P4.lcd  
 方法文件名: RC\$J468 - J468-rcqx-FX274.lcm  
 批处理文件名: RC\$J468 - 20241010-rcqx-FX274.lcb  
 样品瓶号: 1-34  
 进样体积: 20µl      版本号: 6.115  
 进样时间: 2024/10/10 15:11:23      实验者: xiechaojun  
 处理时间 (V2): 2024/10/11 10:14:35 处理者: xiechaojun  
 仪器型号: SHIMADZU LC-2050C(FX274)

## <色谱图>

mV

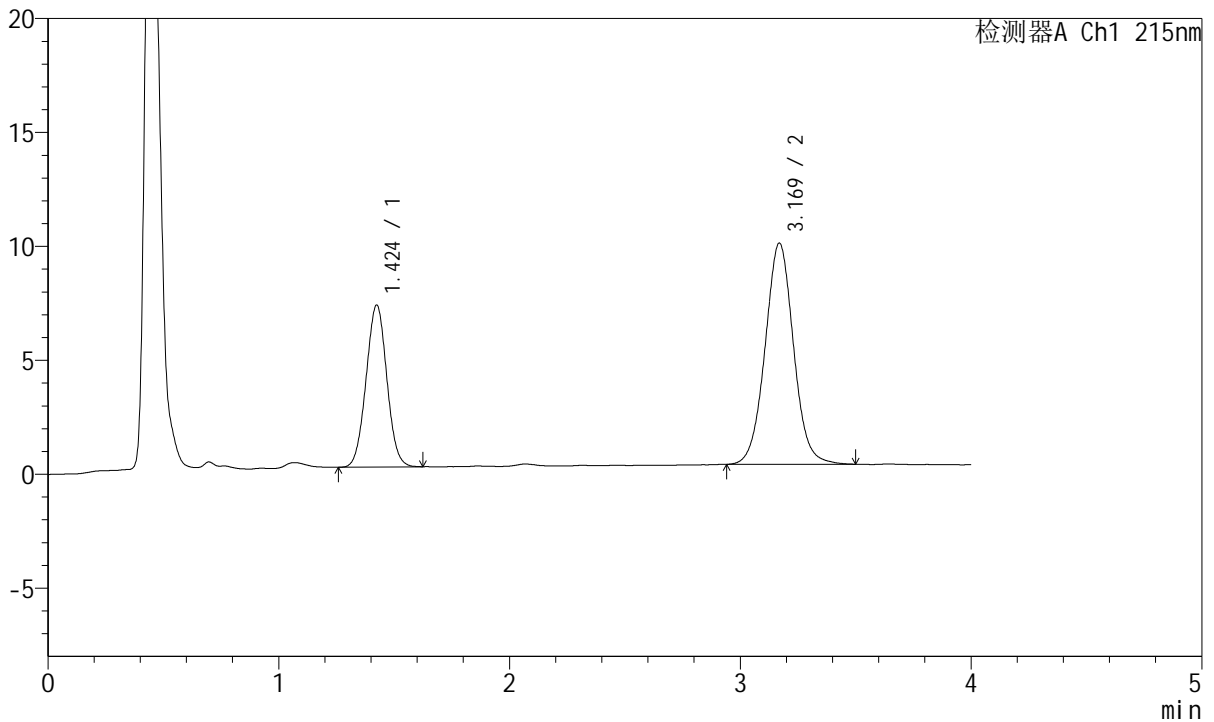

## <峰表>

检测器A Ch1 215nm

峰号	保留时间	面积	面积%	高度	理论塔板数(USP)	拖尾因子	分离度(USP)
1	1.424	44423	34.852	7098	1195	1.025	--
2	3.169	83039	65.148	9702	3269	1.036	9.030
总计		127462	100.000	16800			

图46 培哌普利氨氯地平片溶出曲线测定长期12月HPLC图谱  
 自制品-2022081302批(10mg/5mg规格)-pH2.0介质-桨法-75转-极限转速-片4  
 供试品溶液-1



# J468

## <样品信息>

色谱柱:XB-C18(50mm\*4.6mm,5µm)      流速: 1.5ml/min  
 柱温:50°C      波长: 215nm  
 数据文件名: RC\$J468 - 0-491/25-894-2 - zzp-2022081302p-10mg5mg-c12-rcqx-pH2.0jz-jf75z-jxzs-P5.lcd  
 方法文件名: RC\$J468 - J468-rcqx-FX274.lcm  
 批处理文件名: RC\$J468 - 20241010-rcqx-FX274.lcb  
 样品瓶号: 1-43  
 进样体积: 20µl      版本号: 6.115  
 进样时间: 2024/10/10 15:15:51      实验者: xiechaojun  
 处理时间 (V2): 2024/10/11 10:14:38 处理者: xiechaojun  
 仪器型号: SHIMADZU LC-2050C(FX274)

## <色谱图>

mV

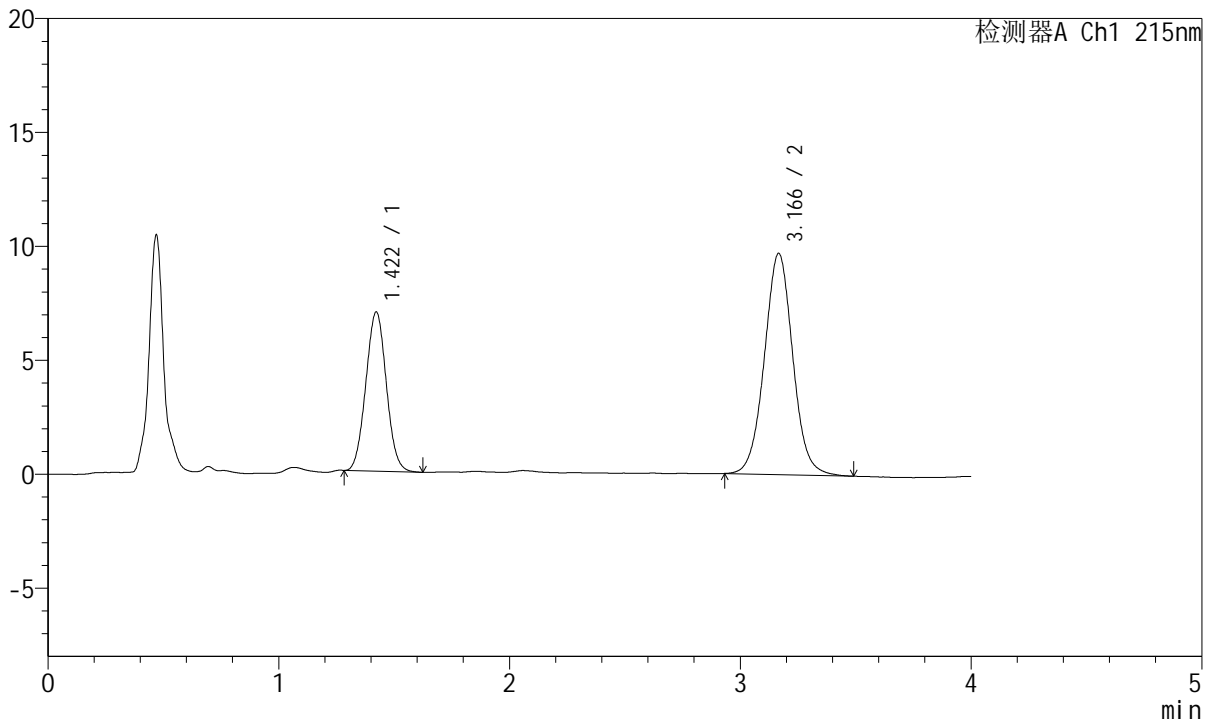

## <峰表>

检测器A Ch1 215nm

峰号	保留时间	面积	面积%	高度	理论塔板数(USP)	拖尾因子	分离度(USP)
1	1.422	43078	34.164	6991	1213	1.039	--
2	3.166	83016	65.836	9695	3259	1.032	9.056
总计		126094	100.000	16686			

图47 培哌普利氨氯地平片溶出曲线测定长期12月HPLC图谱  
 自制品-2022081302批(10mg/5mg规格)-pH2.0介质-桨法-75转-极限转速-片5  
 供试品溶液-1



# J468

## <样品信息>

色谱柱:XB-C18(50mm\*4.6mm,5µm)      流速: 1.5ml/min  
 柱温:50°C      波长: 215nm  
 数据文件名: RC\$J468 - 0-491/25-895-2 - zzp-2022081302p-10mg5mg-c12-rcqx-pH2.0jz-jf75z-jxzs-P6.lcd  
 方法文件名: RC\$J468 - J468-rcqx-FX274.lcm  
 批处理文件名: RC\$J468 - 20241010-rcqx-FX274.lcb  
 样品瓶号: 1-52  
 进样体积: 20µl      版本号: 6.115  
 进样时间: 2024/10/10 15:20:14      实验者: xiechaojun  
 处理时间 (V2): 2024/10/11 10:14:41 处理者: xiechaojun  
 仪器型号: SHIMADZU LC-2050C(FX274)

## <色谱图>

mV

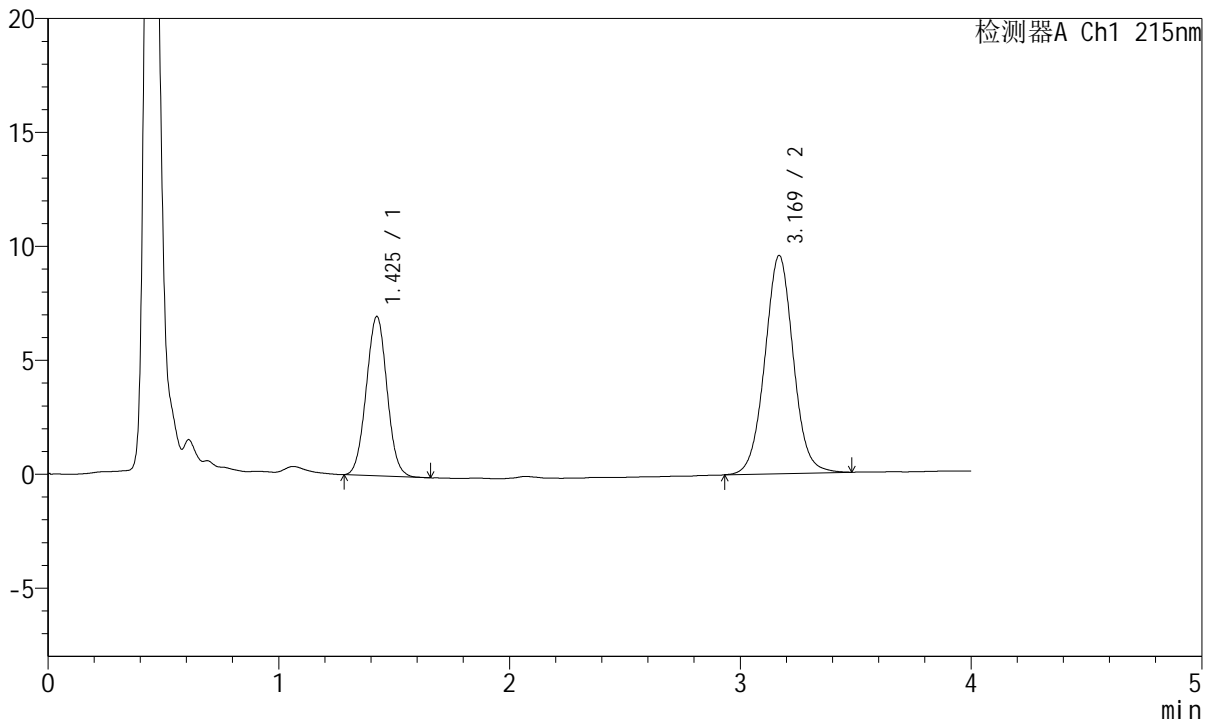

## <峰表>

检测器A Ch1 215nm

峰号	保留时间	面积	面积%	高度	理论塔板数(USP)	拖尾因子	分离度(USP)
1	1.425	43687	34.773	6979	1198	1.029	--
2	3.169	81947	65.227	9567	3264	1.032	9.022
总计		125634	100.000	16546			

图48 培哚普利氨氯地平片溶出曲线测定长期12月HPLC图谱  
 自制品-2022081302批(10mg/5mg规格)-pH2.0介质-桨法-75转-极限转速-片6  
 供试品溶液-1



# J468

## <样品信息>

色谱柱:XB-C18(50mm\*4.6mm,5µm)      流速: 1.5ml/min  
 柱温:50°C      波长: 215nm  
 数据文件名: RC\$J468 - 0-491/25-896-2 - zzp-2022081302p-10mg5mg-c12-rcqx-pH2.0jz-jf75z-dz2-1.lcd  
 方法文件名: RC\$J468 - J468-rcqx-FX274.lcm  
 批处理文件名: RC\$J468 - 20241010-rcqx-FX274.lcb  
 样品瓶号: 1-27  
 进样体积: 20µl      版本号: 6.115  
 进样时间: 2024/10/10 15:24:38      实验者: xiechaojun  
 处理时间 (V2) : 2024/10/11 10:14:44 处理者: xiechaojun  
 仪器型号: SHIMADZU LC-2050C(FX274)

## <色谱图>

mV

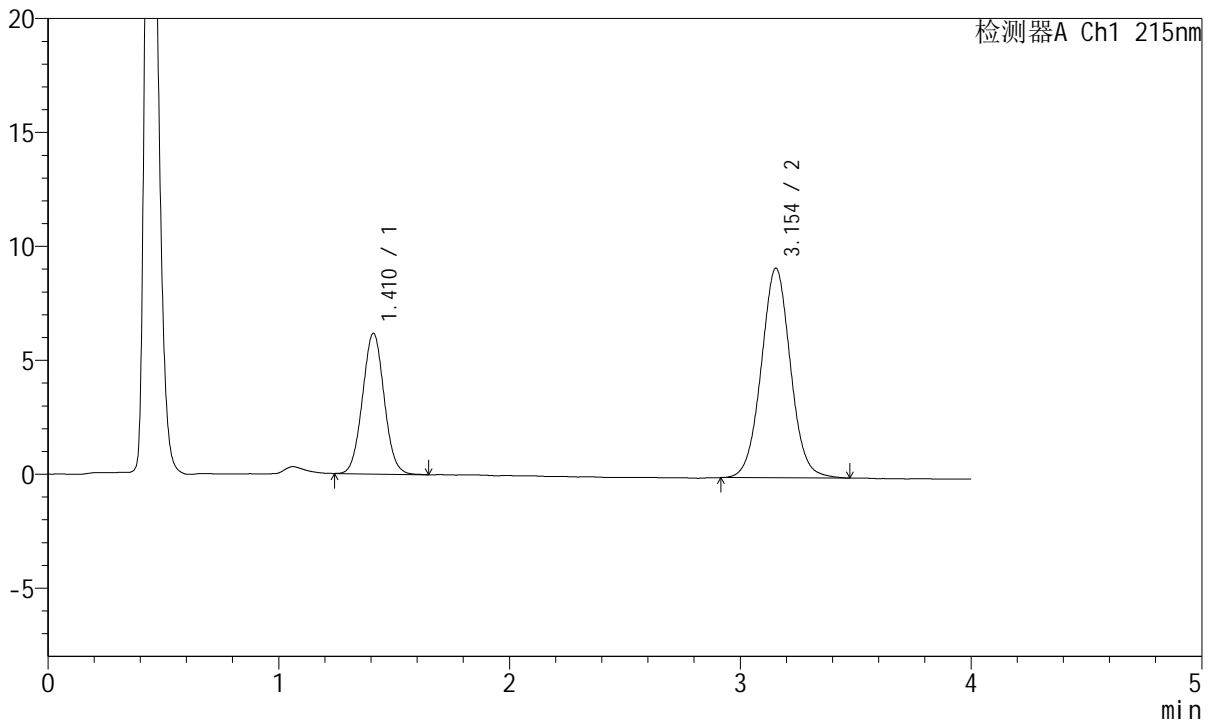

## <峰表>

检测器A Ch1 215nm

峰号	保留时间	面积	面积%	高度	理论塔板数(USP)	拖尾因子	分离度(USP)
1	1.410	40243	33.209	6162	1080	1.038	--
2	3.154	80937	66.791	9204	3038	1.036	8.710
总计		121180	100.000	15366			

图49 培哚普利氨氯地平片溶出曲线测定长期12月HPLC图谱  
 自制品-2022081302批(10mg/5mg规格)-pH2.0介质-桨法-75转  
 对照品溶液-2-1



# J468

## <样品信息>

色谱柱:XB-C18(50mm\*4.6mm,5µm)      流速: 1.5ml/min  
 柱温:50°C      波长: 215nm  
 数据文件名: RC\$J468 - 0-491/25-897-2 - zzp-2022081302p-10mg5mg-c12-rcqx-pH2.0jz-jf75z-dz2-2.lcd  
 方法文件名: RC\$J468 - J468-rcqx-FX274.lcm  
 批处理文件名: RC\$J468 - 20241010-rcqx-FX274.lcb  
 样品瓶号: 1-27  
 进样体积: 20µl      版本号: 6.115  
 进样时间: 2024/10/10 15:29:02      实验者: xiechaojun  
 处理时间 (V2): 2024/10/11 10:14:46 处理者: xiechaojun  
 仪器型号: SHIMADZU LC-2050C(FX274)

## <色谱图>

mV

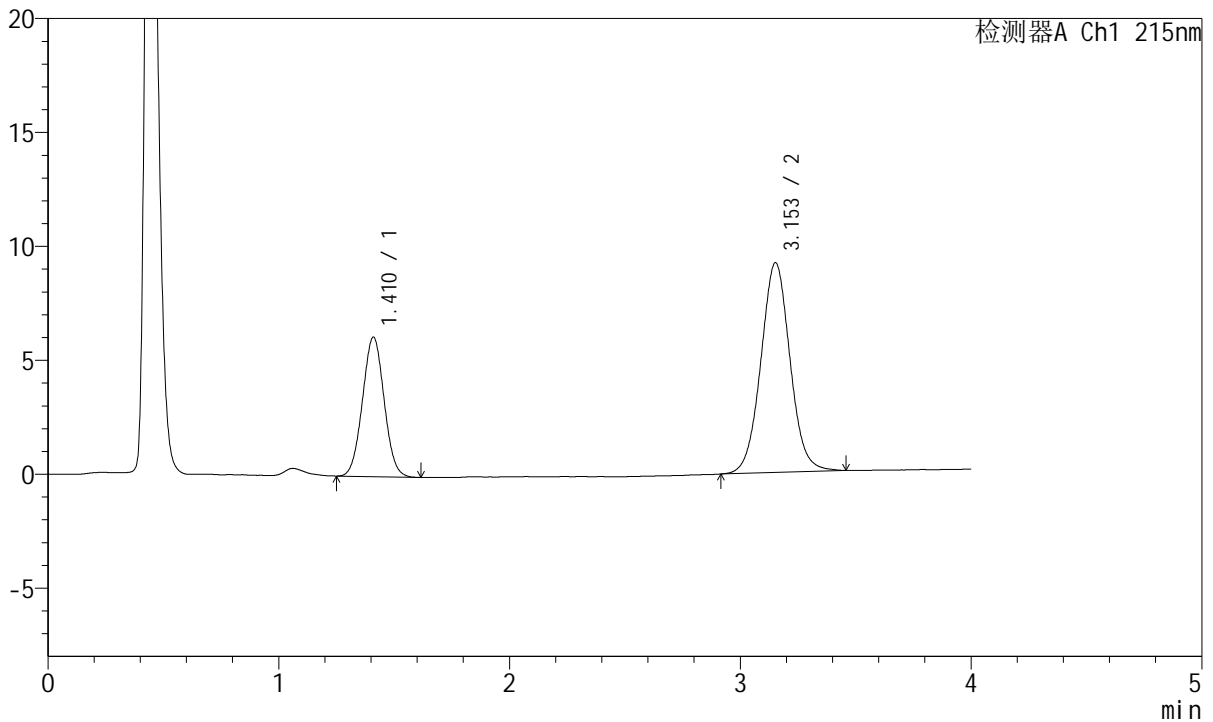

## <峰表>

检测器A Ch1 215nm

峰号	保留时间	面积	面积%	高度	理论塔板数(USP)	拖尾因子	分离度(USP)
1	1.410	39947	33.078	6106	1067	1.032	--
2	3.153	80819	66.922	9202	3040	1.038	8.683
总计		120766	100.000	15309			

图50 培哌普利氨氯地平片溶出曲线测定长期12月HPLC图谱  
 自制品-2022081302批(10mg/5mg规格)-pH2.0介质-桨法-75转  
 对照品溶液-2-2



# J468

## <样品信息>

色谱柱:XB-C18(50mm\*4.6mm,5μm)      流速: 1.5ml/min  
 柱温:50°C      波长: 215nm  
 数据文件名: RC\$J468 - 0-491/25-898-2 - zzp-2022081401p-10mg5mg-c12-rcqx-pH2.0jz-jf75z-rj.lcd  
 方法文件名: RC\$J468 - J468-rcqx-FX274.lcm  
 批处理文件名: RC\$J468 - 20241010-rcqx-FX274.lcb  
 样品瓶号: 2-9  
 进样体积: 20μl      版本号: 6.115  
 进样时间: 2024/10/10 15:33:27      实验者: xiechaojun  
 处理时间 (V2): 2024/10/11 10:14:49 处理者: xiechaojun  
 仪器型号: SHIMADZU LC-2050C(FX274)

## <色谱图>

mV

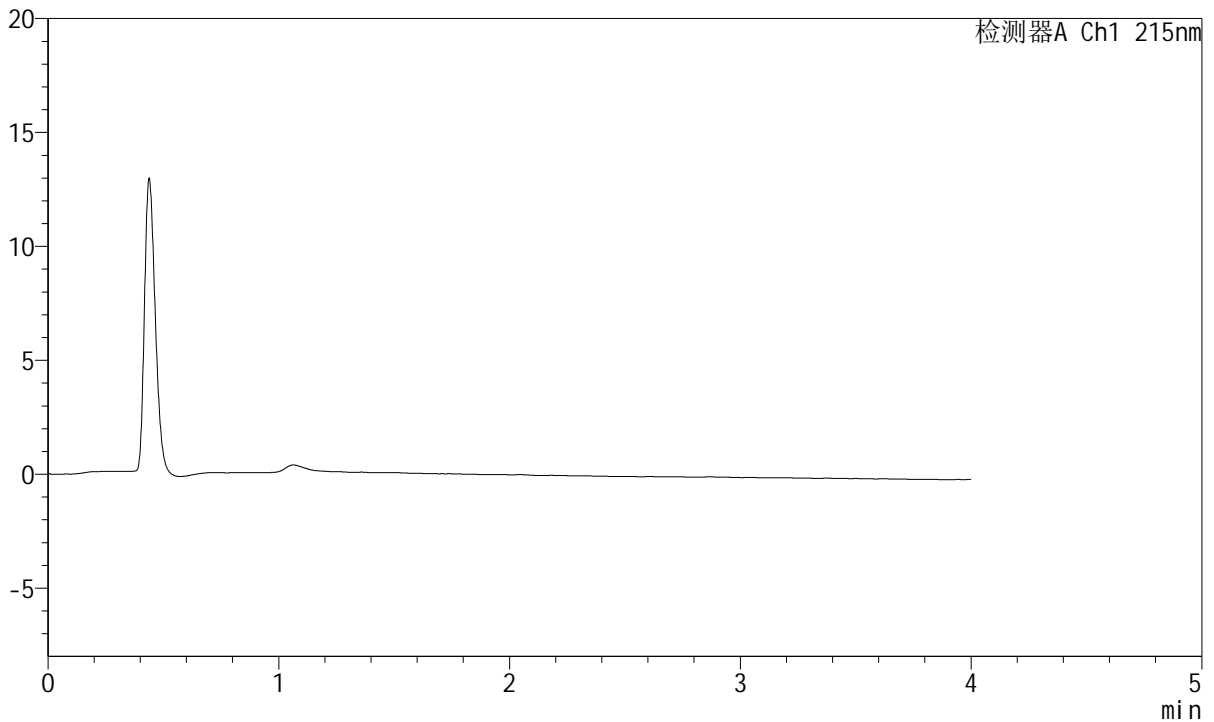

## <峰表>

检测器A Ch1 215nm

峰号	保留时间	面积	面积%	高度	理论塔板数(USP)	拖尾因子	分离度(USP)
总计							

图51 培哌普利氨氯地平片溶出曲线测定长期12月HPLC图谱  
 自制品-2022081401批(10mg/5mg规格)-pH2.0介质-桨法-75转  
 溶剂



# J468

## <样品信息>

色谱柱:XB-C18(50mm\*4.6mm,5μm)      流速: 1.5ml/min  
 柱温:50°C      波长: 215nm  
 数据文件名: RC\$J468 - 0-491/25-899-2 - zzp-2022081401p-10mg5mg-c12-rcqx-pH2.0jz-jf75z-dz1-1.lcd  
 方法文件名: RC\$J468 - J468-rcqx-FX274.lcm  
 批处理文件名: RC\$J468 - 20241010-rcqx-FX274.lcb  
 样品瓶号: 2-18  
 进样体积: 20μl      版本号: 6.115  
 进样时间: 2024/10/10 15:37:52      实验者: xiechaojun  
 处理时间(V2): 2024/10/11 10:14:52 处理者: xiechaojun  
 仪器型号: SHIMADZU LC-2050C(FX274)

## <色谱图>

mV

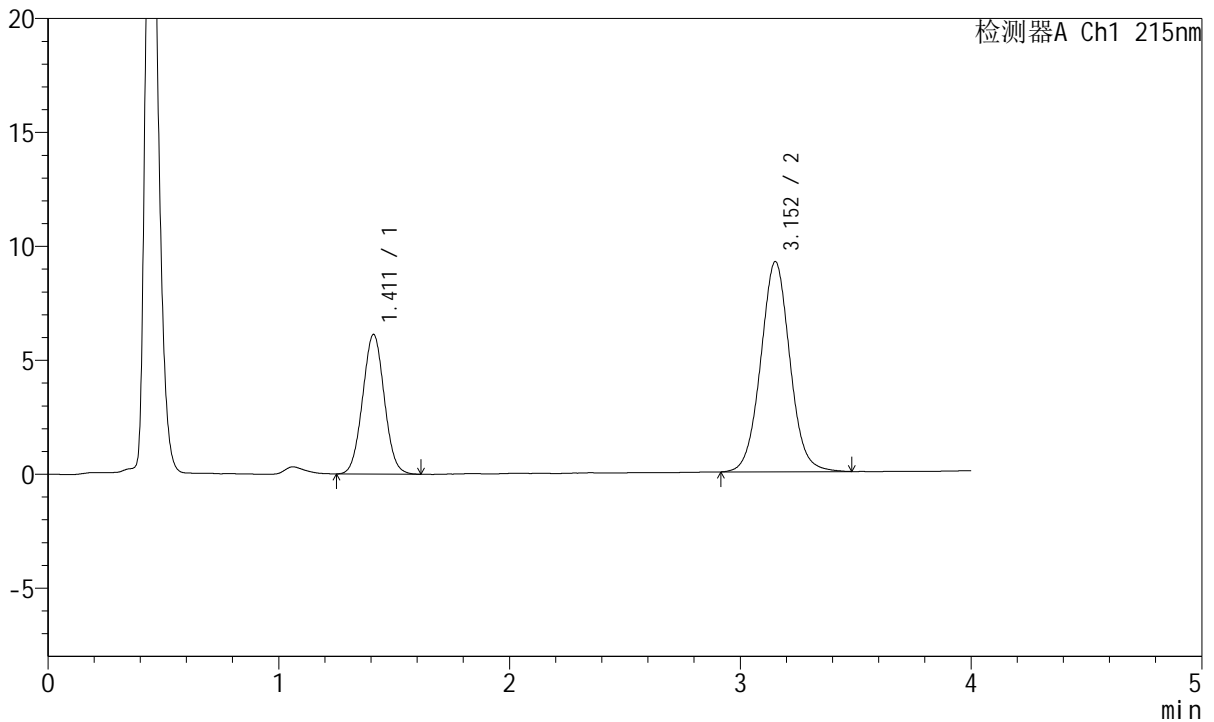

## <峰表>

检测器A Ch1 215nm

峰号	保留时间	面积	面积%	高度	理论塔板数(USP)	拖尾因子	分离度(USP)
1	1.411	39925	33.020	6117	1074	1.036	--
2	3.152	80986	66.980	9209	3056	1.040	8.701
总计		120911	100.000	15326			

图52 培哌普利氨氯地平片溶出曲线测定长期12月HPLC图谱  
 自制品-2022081401批(10mg/5mg规格)-pH2.0介质-桨法-75转  
 对照品溶液-1-1



# J468

## <样品信息>

色谱柱:XB-C18(50mm\*4.6mm,5µm)      流速: 1.5ml/min  
 柱温:50°C      波长: 215nm  
 数据文件名: RC\$J468 - 0-491/25-900-2 - zzp-2022081401p-10mg5mg-c12-rcqx-pH2.0jz-jf75z-dz1-2.lcd  
 方法文件名: RC\$J468 - J468-rcqx-FX274.lcm  
 批处理文件名: RC\$J468 - 20241010-rcqx-FX274.lcb  
 样品瓶号: 2-18  
 进样体积: 20µl      版本号: 6.115  
 进样时间: 2024/10/10 15:42:16      实验者: xiechaojun  
 处理时间 (V2): 2024/10/11 10:14:55 处理者: xiechaojun  
 仪器型号: SHIMADZU LC-2050C(FX274)

## <色谱图>

mV

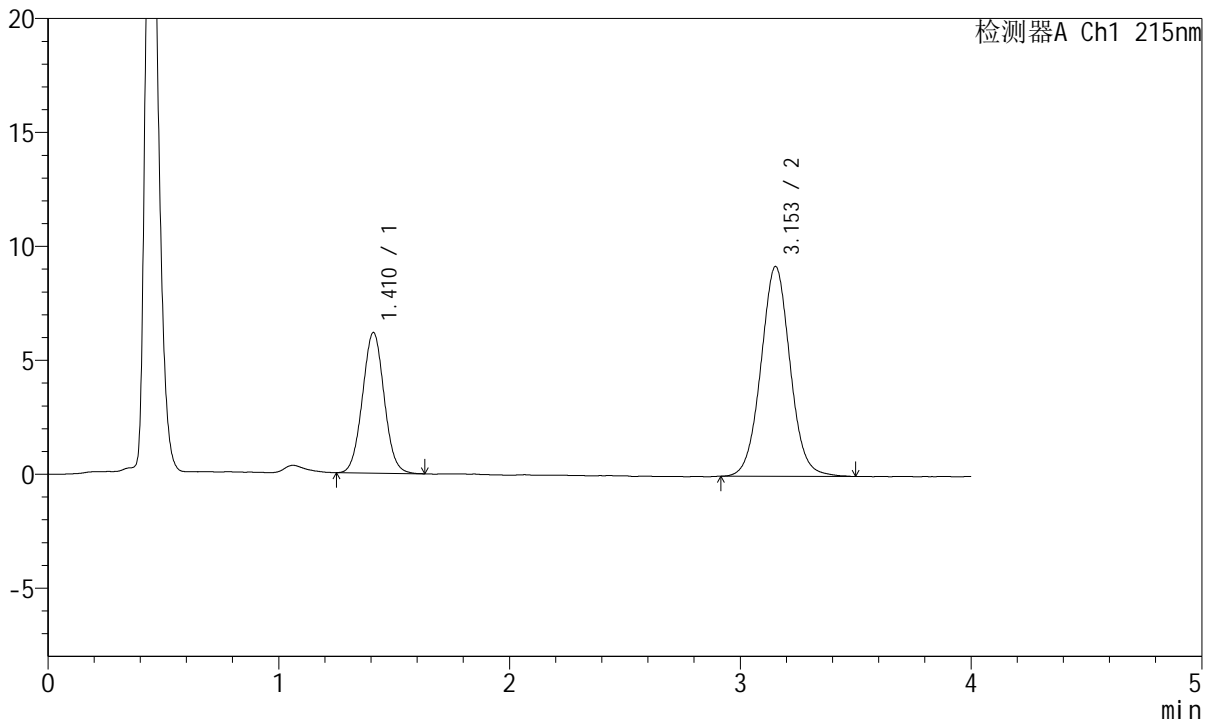

## <峰表>

检测器A Ch1 215nm

峰号	保留时间	面积	面积%	高度	理论塔板数(USP)	拖尾因子	分离度(USP)
1	1.410	40214	33.224	6156	1083	1.039	--
2	3.153	80826	66.776	9204	3058	1.040	8.726
总计		121040	100.000	15360			

图53 培哌普利氨氯地平片溶出曲线测定长期12月HPLC图谱  
 自制品-2022081401批(10mg/5mg规格)-pH2.0介质-桨法-75转  
 对照品溶液-1-2



# J468

## <样品信息>

色谱柱:XB-C18(50mm\*4.6mm,5μm)      流速: 1.5ml/min  
 柱温:50°C      波长: 215nm  
 数据文件名: RC\$J468 - 0-491/25-901-2 - zzp-2022081401p-10mg5mg-c12-rcqx-pH2.0jz-jf75z-dz1-3.lcd  
 方法文件名: RC\$J468 - J468-rcqx-FX274.lcm  
 批处理文件名: RC\$J468 - 20241010-rcqx-FX274.lcb  
 样品瓶号: 2-18  
 进样体积: 20μl      版本号: 6.115  
 进样时间: 2024/10/10 15:46:41      实验者: xiechaojun  
 处理时间 (V2): 2024/10/11 10:14:58 处理者: xiechaojun  
 仪器型号: SHIMADZU LC-2050C(FX274)

## <色谱图>

mV

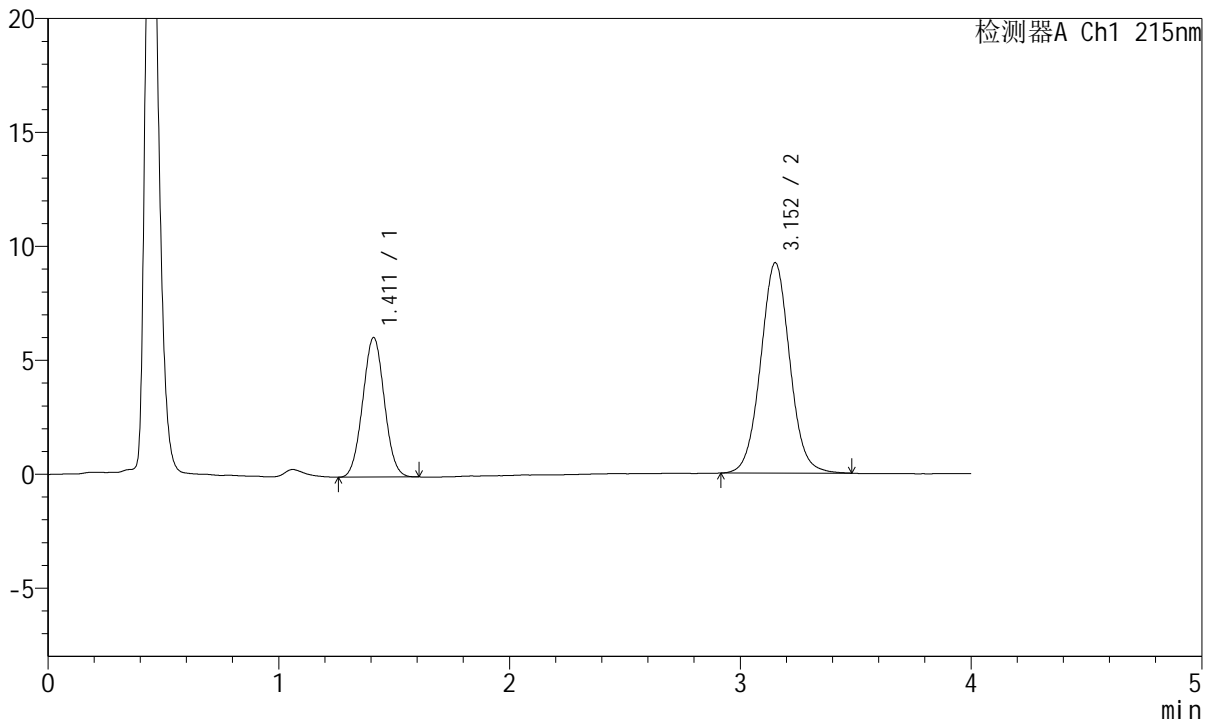

## <峰表>

检测器A Ch1 215nm

峰号	保留时间	面积	面积%	高度	理论塔板数(USP)	拖尾因子	分离度(USP)
1	1.411	39770	32.917	6120	1076	1.033	--
2	3.152	81051	67.083	9219	3058	1.038	8.702
总计		120821	100.000	15339			

图54 培哌普利氨氯地平片溶出曲线测定长期12月HPLC图谱  
 自制品-2022081401批(10mg/5mg规格)-pH2.0介质-桨法-75转  
 对照品溶液-1-3



# J468

## <样品信息>

色谱柱:XB-C18(50mm\*4.6mm,5μm)      流速: 1.5ml/min  
 柱温:50°C      波长: 215nm  
 数据文件名: RC\$J468 - 0-491/25-902-2 - zzp-2022081401p-10mg5mg-c12-rcqx-pH2.0jz-jf75z-dz1-4.lcd  
 方法文件名: RC\$J468 - J468-rcqx-FX274.lcm  
 批处理文件名: RC\$J468 - 20241010-rcqx-FX274.lcb  
 样品瓶号: 2-18  
 进样体积: 20μl      版本号: 6.115  
 进样时间: 2024/10/10 15:51:06      实验者: xiechaojun  
 处理时间(V2): 2024/10/11 10:15:00 处理者: xiechaojun  
 仪器型号: SHIMADZU LC-2050C(FX274)

## <色谱图>

mV

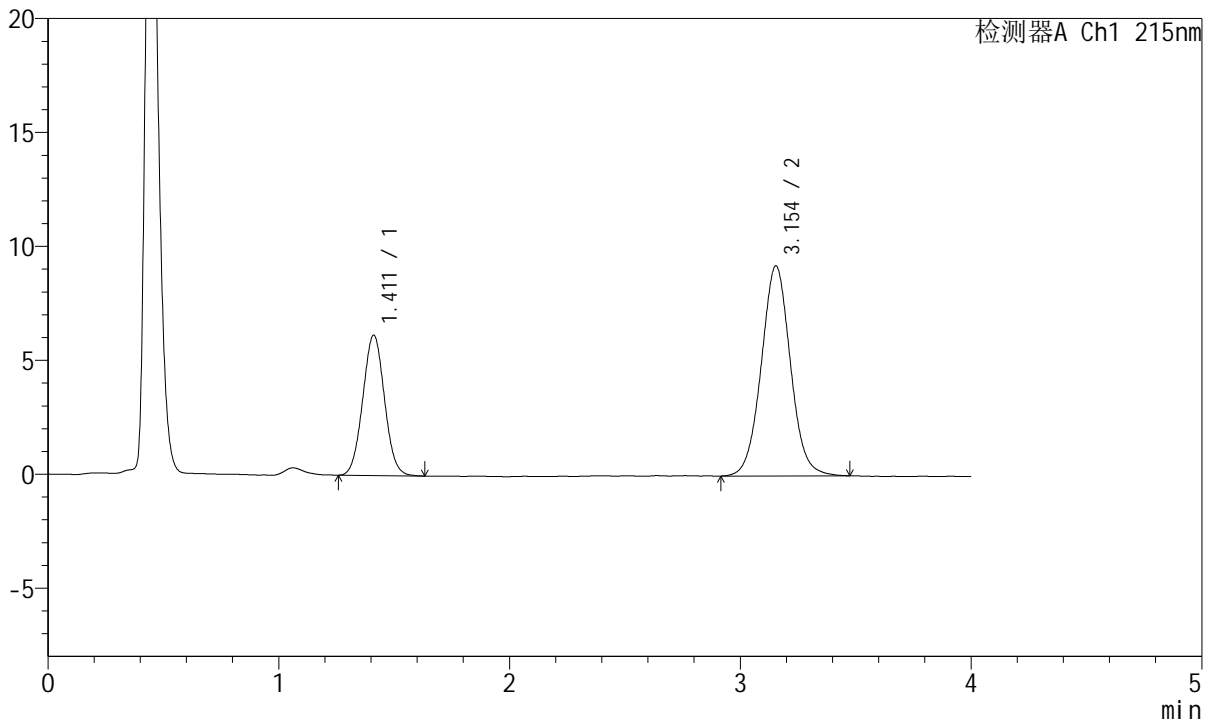

## <峰表>

检测器A Ch1 215nm

峰号	保留时间	面积	面积%	高度	理论塔板数(USP)	拖尾因子	分离度(USP)
1	1.411	40254	33.221	6158	1071	1.038	--
2	3.154	80915	66.779	9221	3069	1.038	8.708
总计		121169	100.000	15379			

图55 培哌普利氨氯地平片溶出曲线测定长期12月HPLC图谱  
 自制品-2022081401批(10mg/5mg规格)-pH2.0介质-桨法-75转  
 对照品溶液-1-4



# J468

## <样品信息>

色谱柱:XB-C18(50mm\*4.6mm,5μm)      流速: 1.5ml/min  
 柱温:50°C      波长: 215nm  
 数据文件名: RC\$J468 - 0-491/25-903-2 - zzp-2022081401p-10mg5mg-c12-rcqx-pH2.0jz-jf75z-dz1-5.lcd  
 方法文件名: RC\$J468 - J468-rcqx-FX274.lcm  
 批处理文件名: RC\$J468 - 20241010-rcqx-FX274.lcb  
 样品瓶号: 2-18  
 进样体积: 20μl      版本号: 6.115  
 进样时间: 2024/10/10 15:55:32      实验者: xiechaojun  
 处理时间(V2): 2024/10/11 10:15:03 处理者: xiechaojun  
 仪器型号: SHIMADZU LC-2050C(FX274)

## <色谱图>

mV

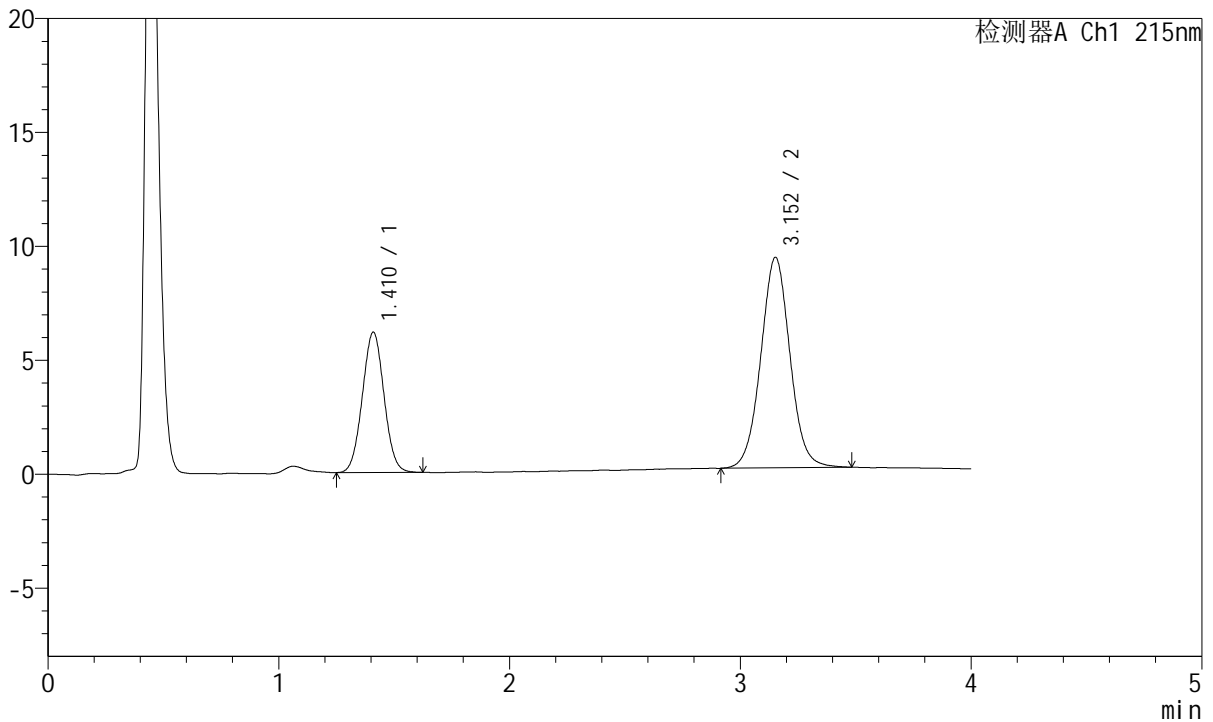

## <峰表>

检测器A Ch1 215nm

峰号	保留时间	面积	面积%	高度	理论塔板数(USP)	拖尾因子	分离度(USP)
1	1.410	40133	33.060	6139	1072	1.033	--
2	3.152	81263	66.940	9235	3046	1.035	8.698
总计		121395	100.000	15374			

图56 培哌普利氨氯地平片溶出曲线测定长期12月HPLC图谱  
 自制品-2022081401批(10mg/5mg规格)-pH2.0介质-桨法-75转  
 对照品溶液-1-5



# J468

## <样品信息>

色谱柱:XB-C18(50mm\*4.6mm,5μm)      流速: 1.5ml/min  
 柱温:50°C      波长: 215nm  
 数据文件名: RC\$J468 - 0-491/25-904-2 - zzp-2022081401p-10mg5mg-c12-rcqx-pH2.0jz-jf75z-5min-P1.lcd  
 方法文件名: RC\$J468 - J468-rcqx-FX274.lcm  
 批处理文件名: RC\$J468 - 20241010-rcqx-FX274.lcb  
 样品瓶号: 2-1  
 进样体积: 20μl      版本号: 6.115  
 进样时间: 2024/10/10 15:59:56      实验者: xiechaojun  
 处理时间 (V2): 2024/10/11 10:15:06 处理者: xiechaojun  
 仪器型号: SHIMADZU LC-2050C(FX274)

## <色谱图>

mV

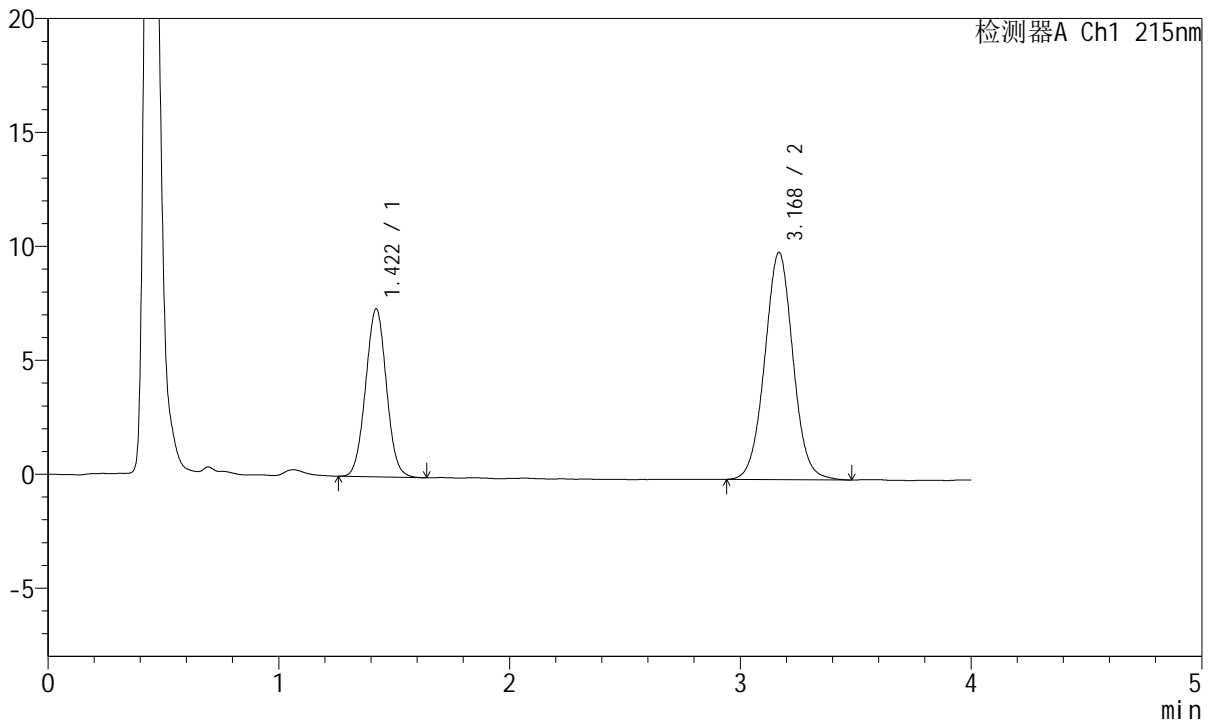

## <峰表>

检测器A Ch1 215nm

峰号	保留时间	面积	面积%	高度	理论塔板数(USP)	拖尾因子	分离度(USP)
1	1.422	46125	35.185	7378	1191	1.026	--
2	3.168	84969	64.815	9955	3269	1.028	9.033
总计		131094	100.000	17333			

图57 培哌普利氨氯地平片溶出曲线测定长期12月HPLC图谱  
 自制品-2022081401批(10mg/5mg规格)-pH2.0介质-桨法-75转-5min-片1  
 供试品溶液-1



# J468

## <样品信息>

色谱柱:XB-C18(50mm\*4.6mm,5μm)      流速: 1.5ml/min  
 柱温:50°C      波长: 215nm  
 数据文件名: RC\$J468 - 0-491/25-905-2 - zzp-2022081401p-10mg5mg-c12-rcqx-pH2.0jz-jf75z-5min-P2.lcd  
 方法文件名: RC\$J468 - J468-rcqx-FX274.lcm  
 批处理文件名: RC\$J468 - 20241010-rcqx-FX274.lcb  
 样品瓶号: 2-10  
 进样体积: 20μl      版本号: 6.115  
 进样时间: 2024/10/10 16:04:20      实验者: xiechaojun  
 处理时间 (V2): 2024/10/11 10:15:08 处理者: xiechaojun  
 仪器型号: SHIMADZU LC-2050C(FX274)

## <色谱图>

mV

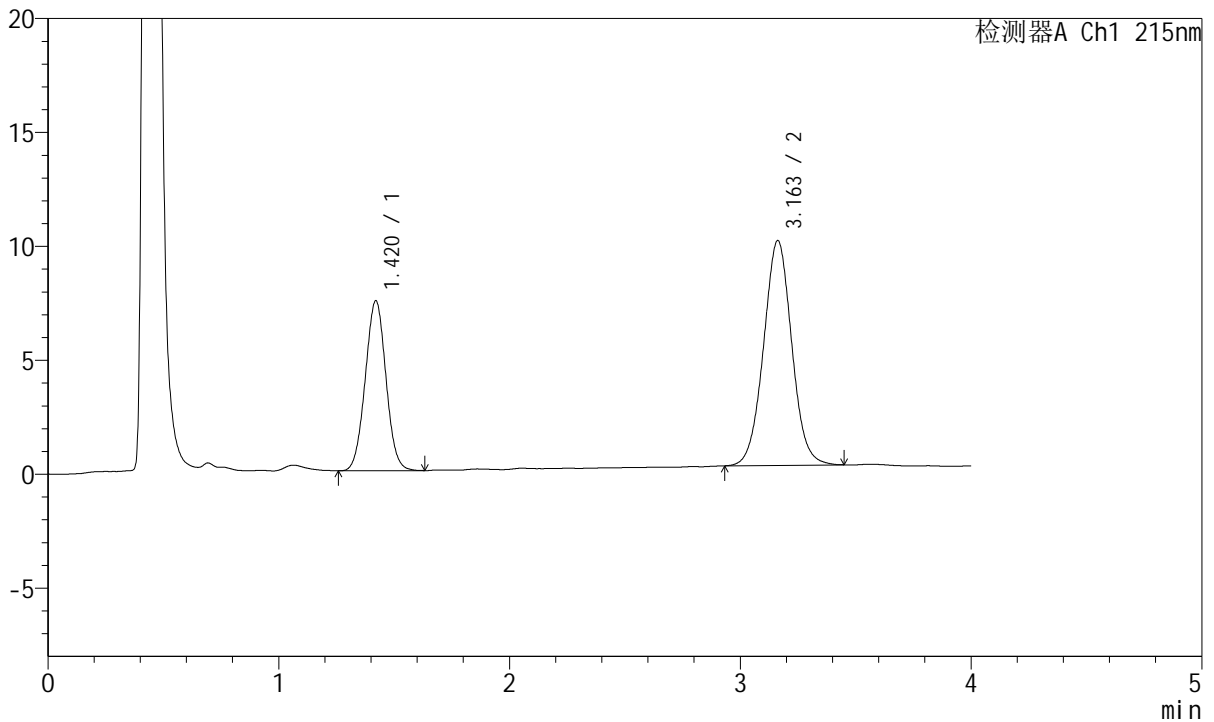

## <峰表>

检测器A Ch1 215nm

峰号	保留时间	面积	面积%	高度	理论塔板数(USP)	拖尾因子	分离度(USP)
1	1.420	46449	35.680	7458	1196	1.026	--
2	3.163	83734	64.320	9870	3258	1.028	9.028
总计		130184	100.000	17328			

图58 培哌普利氨氯地平片溶出曲线测定长期12月HPLC图谱  
 自制品-2022081401批(10mg/5mg规格)-pH2.0介质-桨法-75转-5min-片2  
 供试品溶液-1



# J468

## <样品信息>

色谱柱:XB-C18(50mm\*4.6mm,5μm)      流速: 1.5ml/min  
 柱温:50°C      波长: 215nm  
 数据文件名: RC\$J468 - 0-491/25-906-2 - zzp-2022081401p-10mg5mg-c12-rcqx-pH2.0jz-jf75z-5min-P3.lcd  
 方法文件名: RC\$J468 - J468-rcqx-FX274.lcm  
 批处理文件名: RC\$J468 - 20241010-rcqx-FX274.lcb  
 样品瓶号: 2-19  
 进样体积: 20μl      版本号: 6.115  
 进样时间: 2024/10/10 16:08:43      实验者: xiechaojun  
 处理时间 (V2): 2024/10/11 10:15:11 处理者: xiechaojun  
 仪器型号: SHIMADZU LC-2050C(FX274)

## <色谱图>

mV

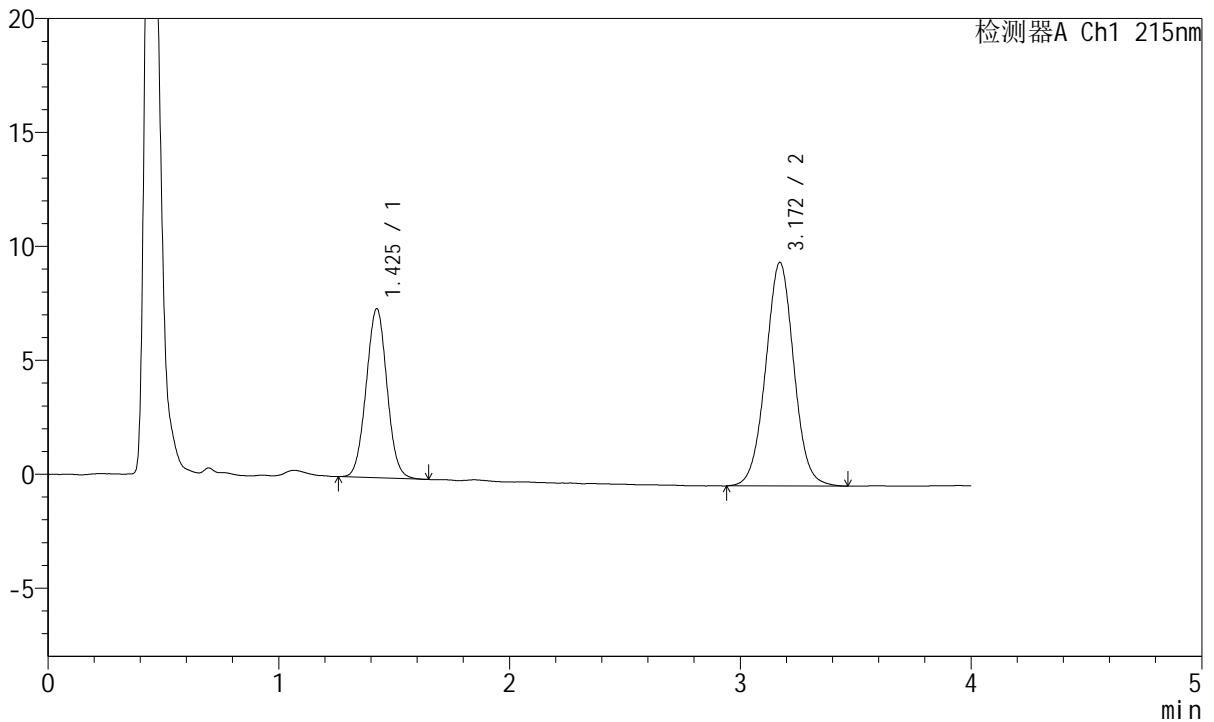

## <峰表>

检测器A Ch1 215nm

峰号	保留时间	面积	面积%	高度	理论塔板数(USP)	拖尾因子	分离度(USP)
1	1.425	46448	35.790	7408	1199	1.031	--
2	3.172	83331	64.210	9815	3286	1.021	9.055
总计		129779	100.000	17223			

图59 培哌普利氨氯地平片溶出曲线测定长期12月HPLC图谱  
 自制品-2022081401批(10mg/5mg规格)-pH2.0介质-桨法-75转-5min-片3  
 供试品溶液-1



# J468

## <样品信息>

色谱柱:XB-C18(50mm\*4.6mm,5µm)      流速: 1.5ml/min  
 柱温:50°C      波长: 215nm  
 数据文件名: RC\$J468 - 0-491/25-907-2 - zzp-2022081401p-10mg5mg-c12-rcqx-pH2.0jz-jf75z-5min-P4.lcd  
 方法文件名: RC\$J468 - J468-rcqx-FX274.lcm  
 批处理文件名: RC\$J468 - 20241010-rcqx-FX274.lcb  
 样品瓶号: 2-28  
 进样体积: 20µl      版本号: 6.115  
 进样时间: 2024/10/10 16:13:07      实验者: xiechaojun  
 处理时间 (V2): 2024/10/11 10:15:14 处理者: xiechaojun  
 仪器型号: SHIMADZU LC-2050C(FX274)

## <色谱图>

mV

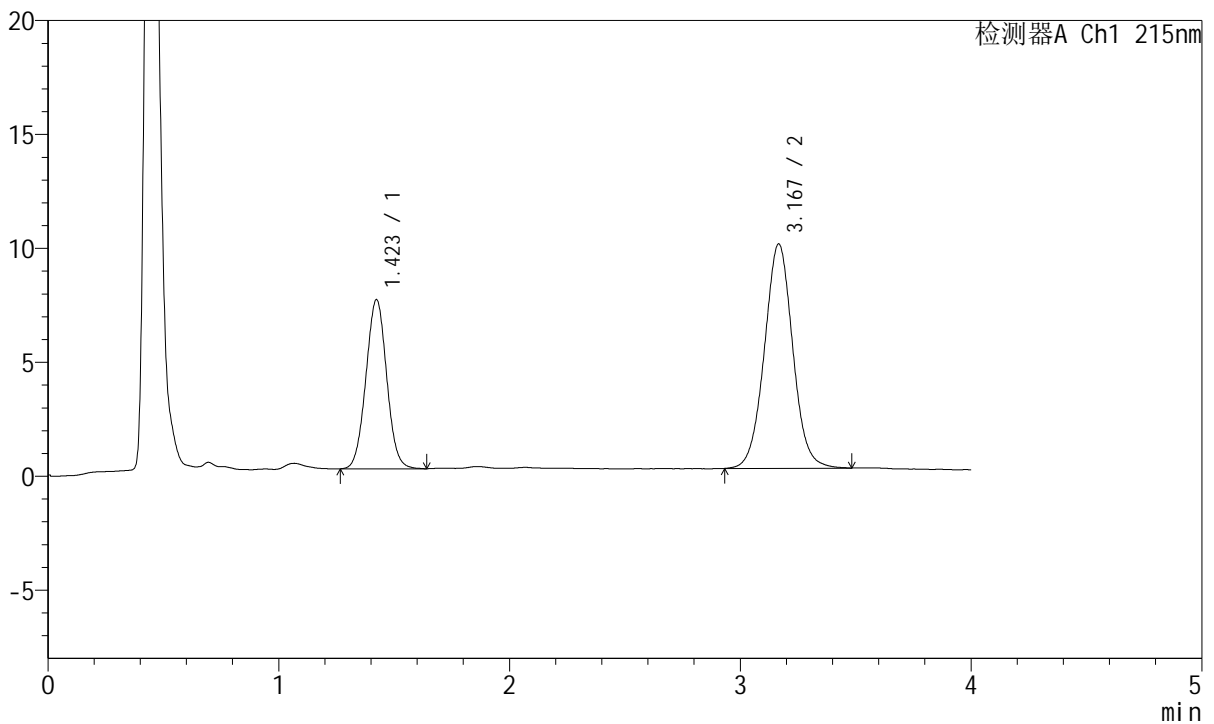

## <峰表>

检测器A Ch1 215nm

峰号	保留时间	面积	面积%	高度	理论塔板数(USP)	拖尾因子	分离度(USP)
1	1.423	46408	35.568	7421	1199	1.029	--
2	3.167	84070	64.432	9833	3263	1.029	9.028
总计		130478	100.000	17254			

图60 培哌普利氨氯地平片溶出曲线测定长期12月HPLC图谱  
 自制品-2022081401批(10mg/5mg规格)-pH2.0介质-桨法-75转-5min-片4  
 供试品溶液-1



# J468

## <样品信息>

色谱柱:XB-C18(50mm\*4.6mm,5μm)      流速: 1.5ml/min  
 柱温:50°C      波长: 215nm  
 数据文件名: RC\$J468 - 0-491/25-908-2 - zzp-2022081401p-10mg5mg-c12-rcqx-pH2.0jz-jf75z-5min-P5.lcd  
 方法文件名: RC\$J468 - J468-rcqx-FX274.lcm  
 批处理文件名: RC\$J468 - 20241010-rcqx-FX274.lcb  
 样品瓶号: 2-37  
 进样体积: 20μl      版本号: 6.115  
 进样时间: 2024/10/10 16:17:29      实验者: xiechaojun  
 处理时间 (V2): 2024/10/11 10:15:17 处理者: xiechaojun  
 仪器型号: SHIMADZU LC-2050C(FX274)

## <色谱图>

mV

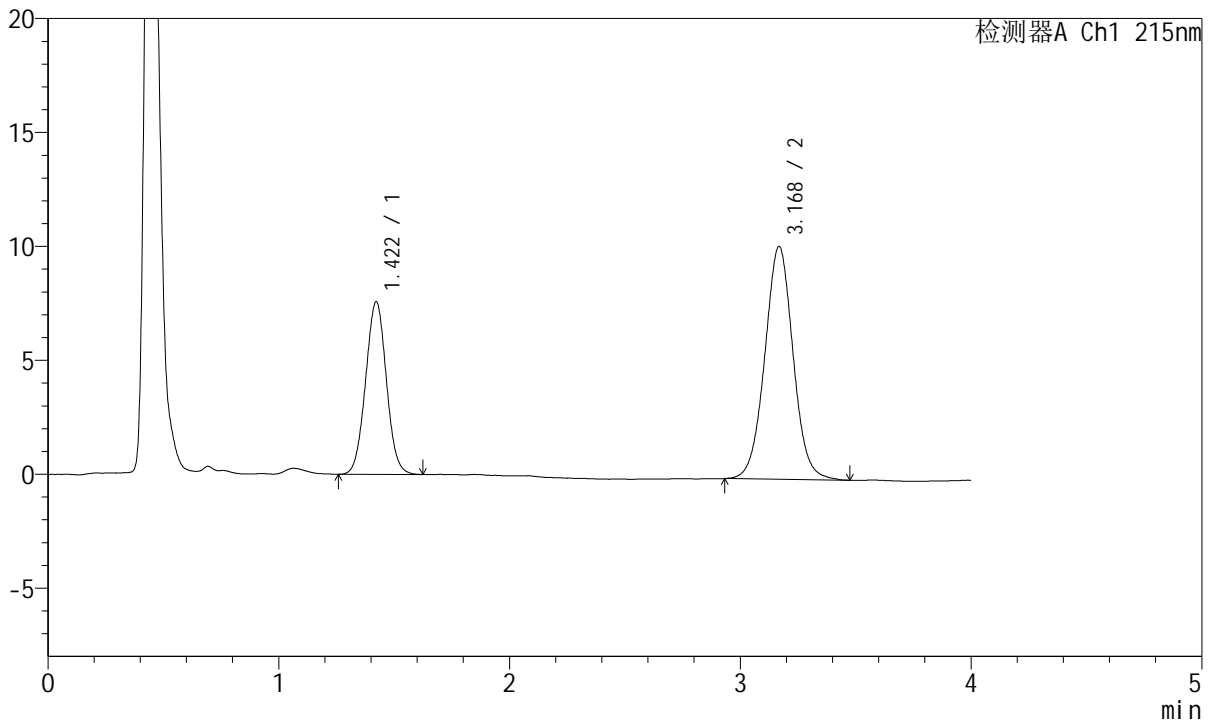

## <峰表>

检测器A Ch1 215nm

峰号	保留时间	面积	面积%	高度	理论塔板数(USP)	拖尾因子	分离度(USP)
1	1.422	47410	35.264	7580	1191	1.026	--
2	3.168	87035	64.736	10198	3272	1.027	9.037
总计		134445	100.000	17778			

图61 培哌普利氨氯地平片溶出曲线测定长期12月HPLC图谱  
 自制品-2022081401批(10mg/5mg规格)-pH2.0介质-桨法-75转-5min-片5  
 供试品溶液-1



# J468

## <样品信息>

色谱柱:XB-C18(50mm\*4.6mm,5μm)      流速: 1.5ml/min  
 柱温:50°C      波长: 215nm  
 数据文件名: RC\$J468 - 0-491/25-909-2 - zzp-2022081401p-10mg5mg-c12-rcqx-pH2.0jz-jf75z-5min-P6.lcd  
 方法文件名: RC\$J468 - J468-rcqx-FX274.lcm  
 批处理文件名: RC\$J468 - 20241010-rcqx-FX274.lcb  
 样品瓶号: 2-46  
 进样体积: 20μl      版本号: 6.115  
 进样时间: 2024/10/10 16:21:53      实验者: xiechaojun  
 处理时间 (V2): 2024/10/11 10:15:19 处理者: xiechaojun  
 仪器型号: SHIMADZU LC-2050C(FX274)

## <色谱图>

mV

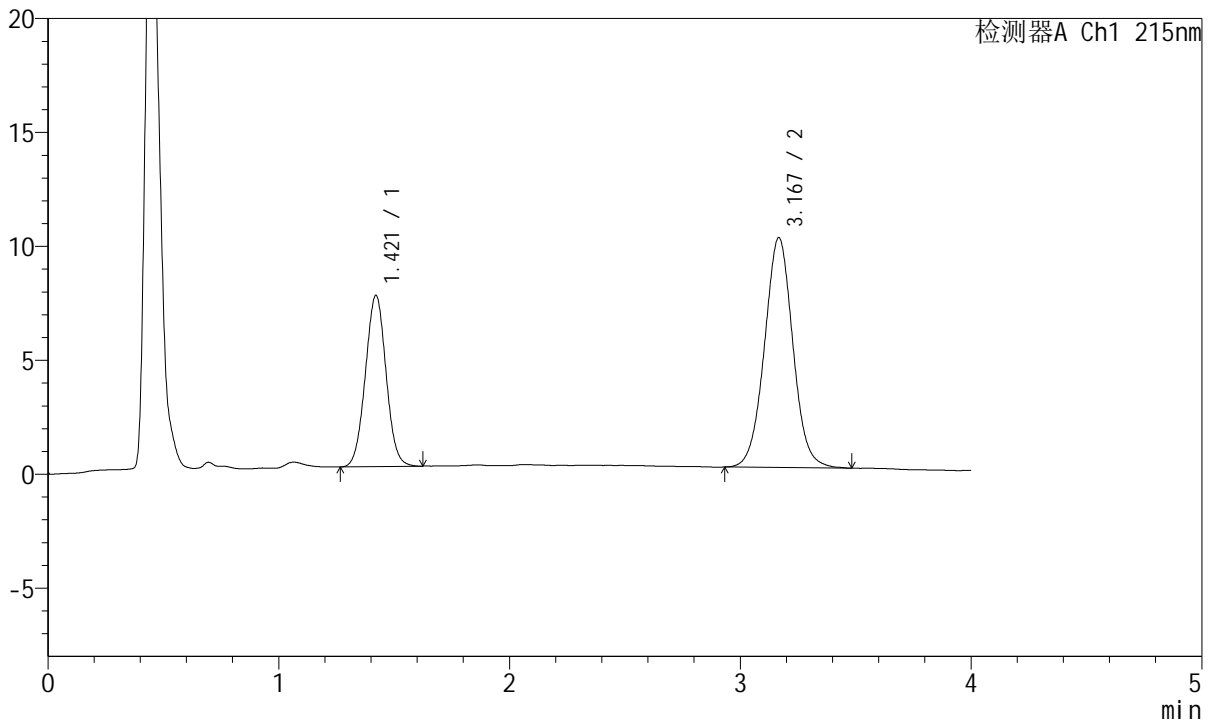

## <峰表>

检测器A Ch1 215nm

峰号	保留时间	面积	面积%	高度	理论塔板数(USP)	拖尾因子	分离度(USP)
1	1.421	46707	35.135	7520	1205	1.026	--
2	3.167	86228	64.865	10071	3254	1.027	9.051
总计		132935	100.000	17591			

图62 培哌普利氨氯地平片溶出曲线测定长期12月HPLC图谱  
 自制品-2022081401批(10mg/5mg规格)-pH2.0介质-桨法-75转-5min-片6  
 供试品溶液-1



# J468

## <样品信息>

色谱柱:XB-C18(50mm\*4.6mm,5µm)      流速: 1.5ml/min  
 柱温:50°C      波长: 215nm  
 数据文件名: RC\$J468 - 0-491/25-910-2 - zzp-2022081401p-10mg5mg-c12-rcqx-pH2.0jz-jf75z-10min-P1.lcd  
 方法文件名: RC\$J468 - J468-rcqx-FX274.lcm  
 批处理文件名: RC\$J468 - 20241010-rcqx-FX274.lcb  
 样品瓶号: 2-2  
 进样体积: 20µl      版本号: 6.115  
 进样时间: 2024/10/10 16:26:18      实验者: xiechaojun  
 处理时间 (V2): 2024/10/11 10:15:22 处理者: xiechaojun  
 仪器型号: SHIMADZU LC-2050C(FX274)

## <色谱图>

mV

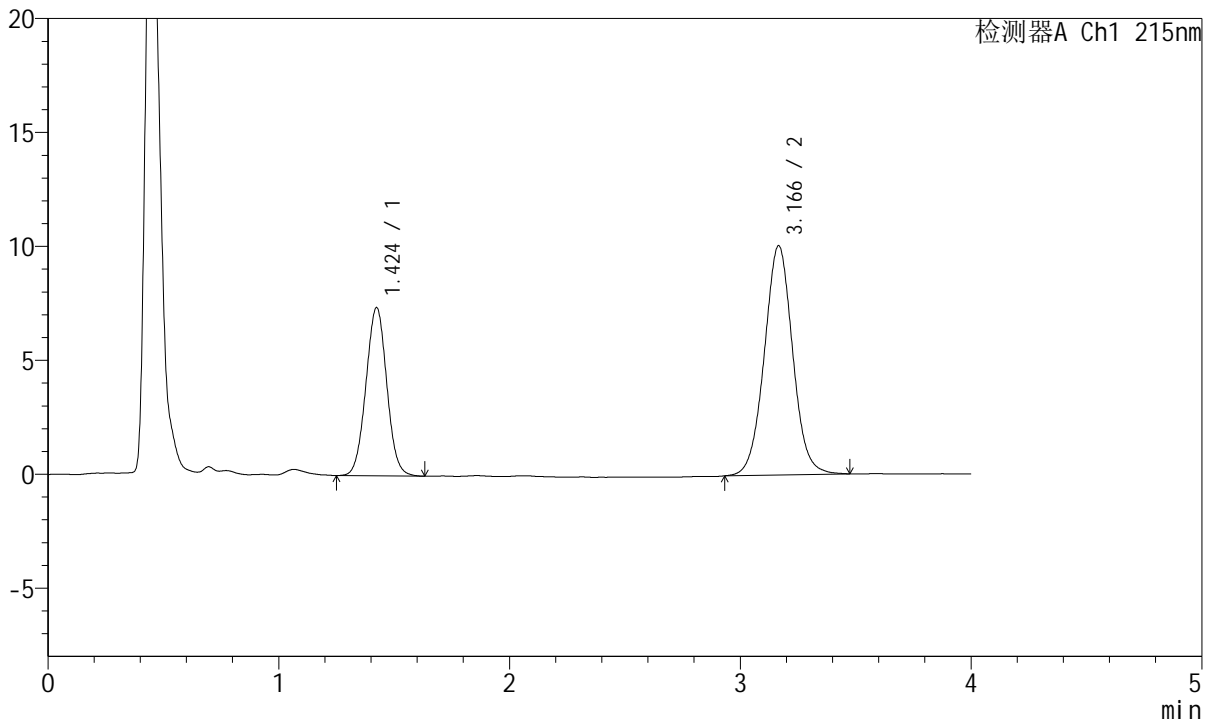

## <峰表>

检测器A Ch1 215nm

峰号	保留时间	面积	面积%	高度	理论塔板数(USP)	拖尾因子	分离度(USP)
1	1.424	46345	35.060	7377	1192	1.026	--
2	3.166	85842	64.940	10054	3262	1.027	9.012
总计		132188	100.000	17431			

图63 培哌普利氨氯地平片溶出曲线测定长期12月HPLC图谱  
 自制品-2022081401批(10mg/5mg规格)-pH2.0介质-浆法-75转-10min-片1  
 供试品溶液-1



# J468

## <样品信息>

色谱柱:XB-C18(50mm\*4.6mm,5µm)      流速: 1.5ml/min  
 柱温:50°C      波长: 215nm  
 数据文件名: RC\$J468 - 0-491/25-911-2 - zzp-2022081401p-10mg5mg-c12-rcqx-pH2.0jz-jf75z-10min-P2.lcd  
 方法文件名: RC\$J468 - J468-rcqx-FX274.lcm  
 批处理文件名: RC\$J468 - 20241010-rcqx-FX274.lcb  
 样品瓶号: 2-11  
 进样体积: 20µl      版本号: 6.115  
 进样时间: 2024/10/10 16:30:42      实验者: xiechaojun  
 处理时间 (V2): 2024/10/11 10:15:25 处理者: xiechaojun  
 仪器型号: SHIMADZU LC-2050C(FX274)

## <色谱图>

mV

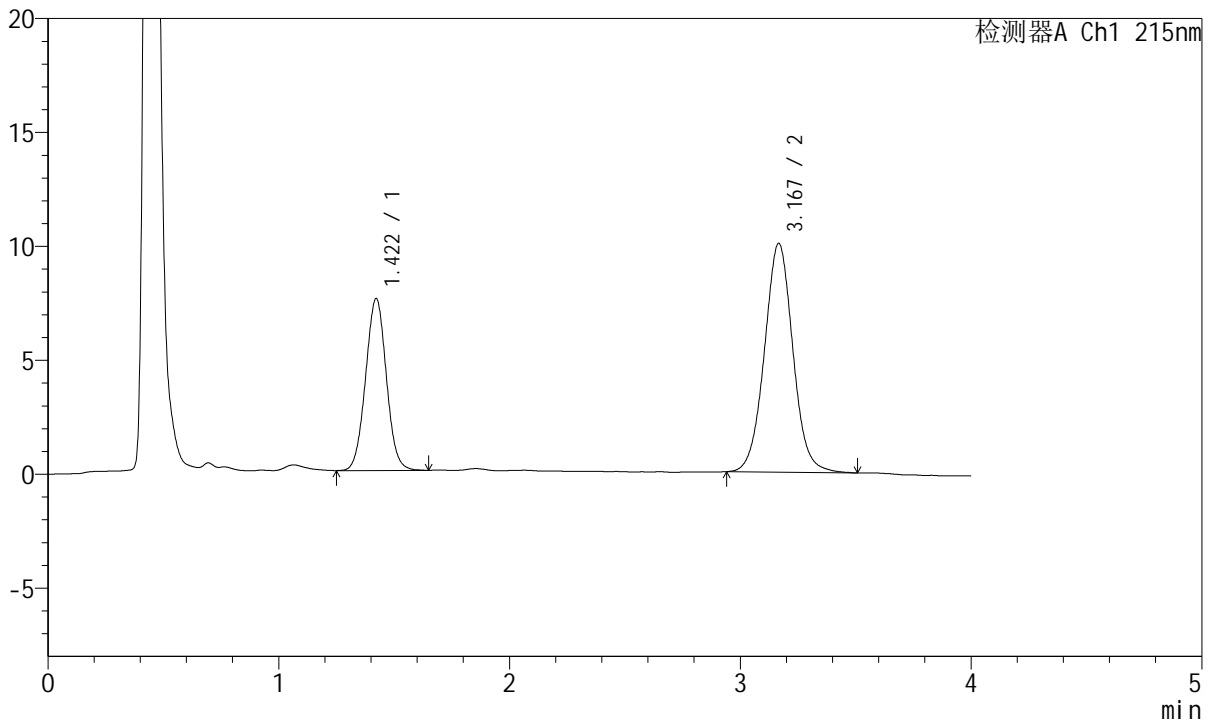

## <峰表>

检测器A Ch1 215nm

峰号	保留时间	面积	面积%	高度	理论塔板数(USP)	拖尾因子	分离度(USP)
1	1.422	47221	35.426	7550	1197	1.030	--
2	3.167	86075	64.574	10028	3248	1.035	9.024
总计		133296	100.000	17578			

图64 培哌普利氨氯地平片溶出曲线测定长期12月HPLC图谱  
 自制品-2022081401批(10mg/5mg规格)-pH2.0介质-浆法-75转-10min-片2  
 供试品溶液-1



# J468

## <样品信息>

色谱柱:XB-C18(50mm\*4.6mm,5µm)      流速: 1.5ml/min  
 柱温:50°C      波长: 215nm  
 数据文件名: RC\$J468 - 0-491/25-912-2 - zzp-2022081401p-10mg5mg-c12-rcqx-pH2.0jz-jf75z-10min-P3.lcd  
 方法文件名: RC\$J468 - J468-rcqx-FX274.lcm  
 批处理文件名: RC\$J468 - 20241010-rcqx-FX274.lcb  
 样品瓶号: 2-20  
 进样体积: 20µl      版本号: 6.115  
 进样时间: 2024/10/10 16:35:06      实验者: xiechaojun  
 处理时间 (V2): 2024/10/11 10:15:28 处理者: xiechaojun  
 仪器型号: SHIMADZU LC-2050C(FX274)

## <色谱图>

mV

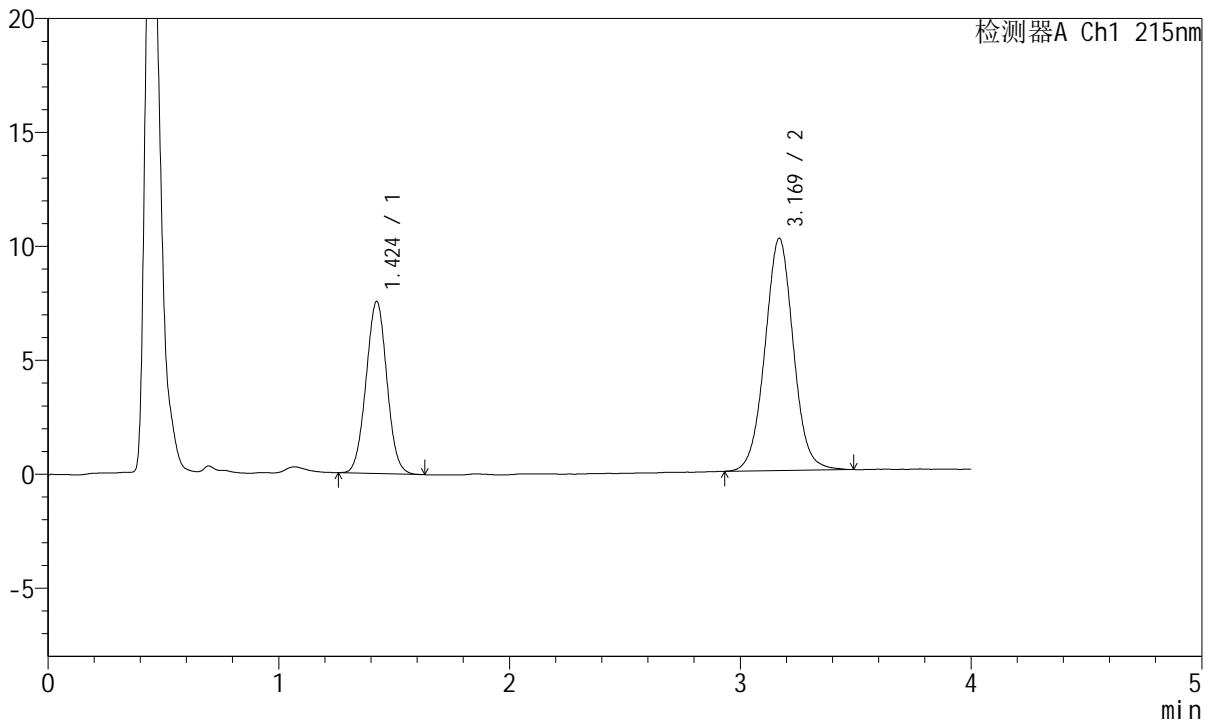

## <峰表>

检测器A Ch1 215nm

峰号	保留时间	面积	面积%	高度	理论塔板数(USP)	拖尾因子	分离度(USP)
1	1.424	47316	35.177	7542	1193	1.025	--
2	3.169	87190	64.823	10185	3253	1.026	9.014
总计		134505	100.000	17727			

图65 培哌普利氨氯地平片溶出曲线测定长期12月HPLC图谱  
 自制品-2022081401批(10mg/5mg规格)-pH2.0介质-浆法-75转-10min-片3  
 供试品溶液-1



# J468

## <样品信息>

色谱柱:XB-C18(50mm\*4.6mm,5µm)      流速: 1.5ml/min  
 柱温:50°C      波长: 215nm  
 数据文件名: RC\$J468 - 0-491/25-913-2 - zzp-2022081401p-10mg5mg-c12-rcqx-pH2.0jz-jf75z-10min-P4.lcd  
 方法文件名: RC\$J468 - J468-rcqx-FX274.lcm  
 批处理文件名: RC\$J468 - 20241010-rcqx-FX274.lcb  
 样品瓶号: 2-29  
 进样体积: 20µl      版本号: 6.115  
 进样时间: 2024/10/10 16:39:30      实验者: xiechaojun  
 处理时间 (V2): 2024/10/11 10:15:30 处理者: xiechaojun  
 仪器型号: SHIMADZU LC-2050C(FX274)

## <色谱图>

mV

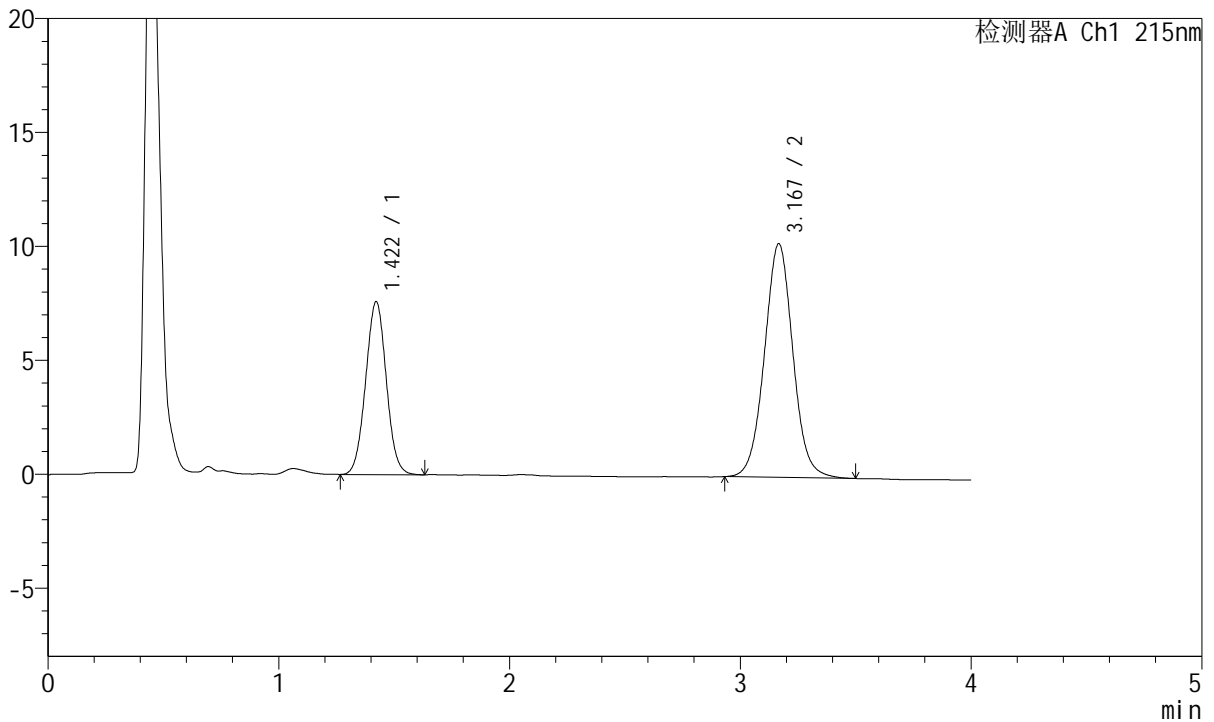

## <峰表>

检测器A Ch1 215nm

峰号	保留时间	面积	面积%	高度	理论塔板数(USP)	拖尾因子	分离度(USP)
1	1.422	47173	34.942	7592	1205	1.029	--
2	3.167	87831	65.058	10236	3248	1.033	9.037
总计		135003	100.000	17828			

图66 培哚普利氨氯地平片溶出曲线测定长期12月HPLC图谱  
 自制品-2022081401批(10mg/5mg规格)-pH2.0介质-浆法-75转-10min-片4  
 供试品溶液-1



# J468

## <样品信息>

色谱柱:XB-C18(50mm\*4.6mm,5µm)      流速: 1.5ml/min  
 柱温:50°C      波长: 215nm  
 数据文件名: RC\$J468 - 0-491/25-914-2 - zzp-2022081401p-10mg5mg-c12-rcqx-pH2.0jz-jf75z-10min-P5.lcd  
 方法文件名: RC\$J468 - J468-rcqx-FX274.lcm  
 批处理文件名: RC\$J468 - 20241010-rcqx-FX274.lcb  
 样品瓶号: 2-38  
 进样体积: 20µl      版本号: 6.115  
 进样时间: 2024/10/10 16:43:54      实验者: xiechaojun  
 处理时间 (V2): 2024/10/11 10:15:33 处理者: xiechaojun  
 仪器型号: SHIMADZU LC-2050C(FX274)

## <色谱图>

mV

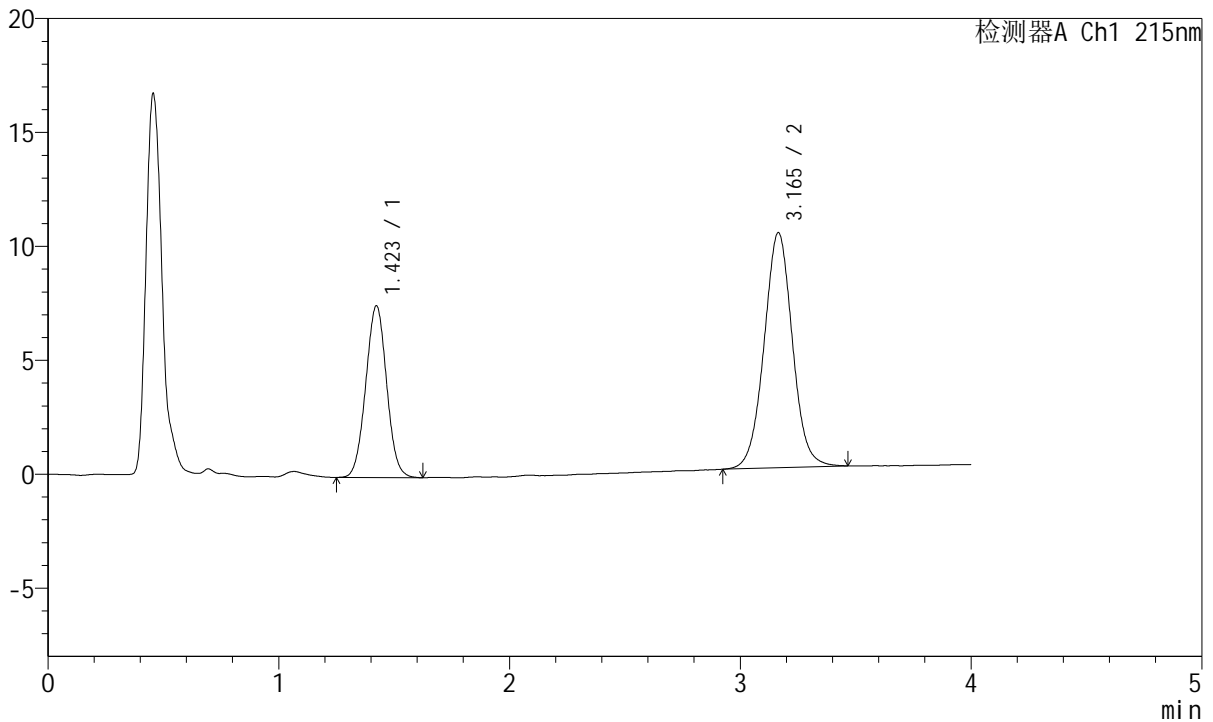

## <峰表>

检测器A Ch1 215nm

峰号	保留时间	面积	面积%	高度	理论塔板数(USP)	拖尾因子	分离度(USP)
1	1.423	47456	35.032	7535	1176	1.024	--
2	3.165	88008	64.968	10318	3269	1.026	8.992
总计		135464	100.000	17854			

图67 培哌普利氨氯地平片溶出曲线测定长期12月HPLC图谱  
 自制品-2022081401批(10mg/5mg规格)-pH2.0介质-浆法-75转-10min-片5  
 供试品溶液-1



# J468

## <样品信息>

色谱柱:XB-C18(50mm\*4.6mm,5μm)      流速: 1.5ml/min  
 柱温:50°C      波长: 215nm  
 数据文件名: RC\$J468 - 0-491/25-915-2 - zzp-2022081401p-10mg5mg-c12-rcqx-pH2.0jz-jf75z-10min-P6.lcd  
 方法文件名: RC\$J468 - J468-rcqx-FX274.lcm  
 批处理文件名: RC\$J468 - 20241010-rcqx-FX274.lcb  
 样品瓶号: 2-47  
 进样体积: 20μl      版本号: 6.115  
 进样时间: 2024/10/10 16:48:18      实验者: xiechaojun  
 处理时间 (V2): 2024/10/11 10:15:36 处理者: xiechaojun  
 仪器型号: SHIMADZU LC-2050C(FX274)

## <色谱图>

mV

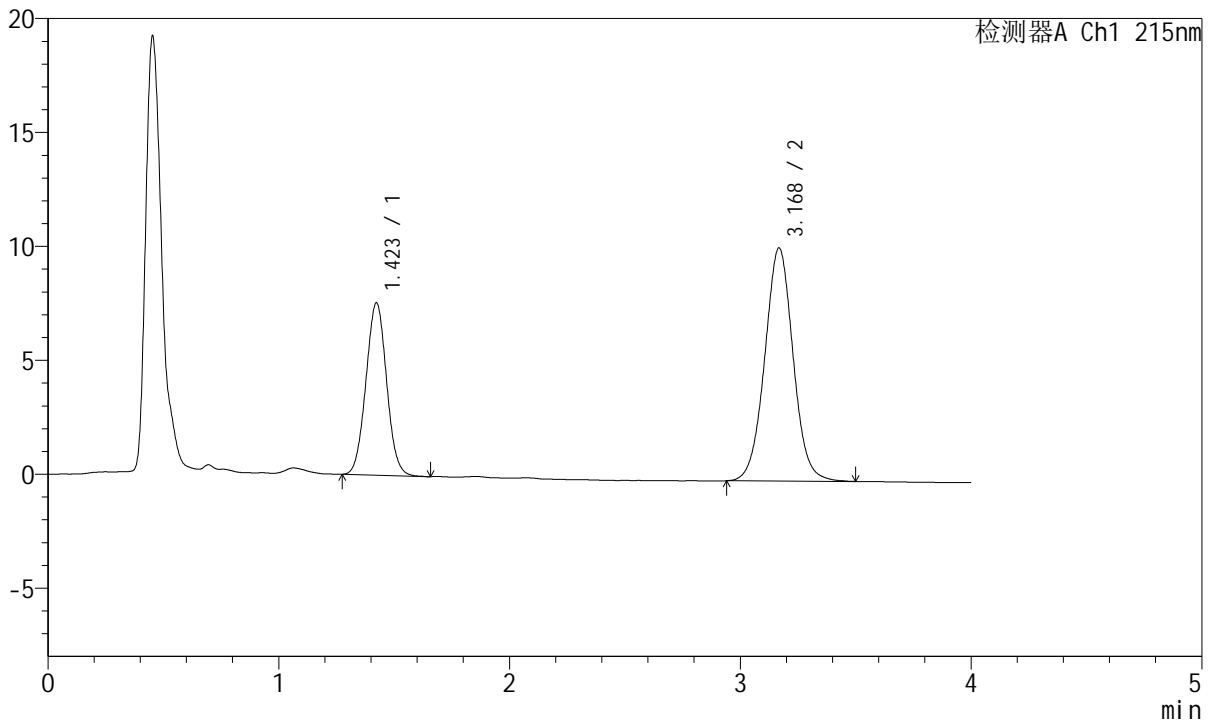

## <峰表>

检测器A Ch1 215nm

峰号	保留时间	面积	面积%	高度	理论塔板数(USP)	拖尾因子	分离度(USP)
1	1.423	47012	34.989	7560	1207	1.035	--
2	3.168	87351	65.011	10209	3264	1.027	9.048
总计		134363	100.000	17770			

图68 培哌普利氨氯地平片溶出曲线测定长期12月HPLC图谱  
 自制品-2022081401批(10mg/5mg规格)-pH2.0介质-桨法-75转-10min-片6  
 供试品溶液-1



# J468

## <样品信息>

色谱柱:XB-C18(50mm\*4.6mm,5µm)      流速: 1.5ml/min  
 柱温:50°C      波长: 215nm  
 数据文件名: RC\$J468 - 0-491/25-916-2 - zzp-2022081401p-10mg5mg-c12-rcqx-pH2.0jz-jf75z-15min-P1.lcd  
 方法文件名: RC\$J468 - J468-rcqx-FX274.lcm  
 批处理文件名: RC\$J468 - 20241010-rcqx-FX274.lcb  
 样品瓶号: 2-3  
 进样体积: 20µl      版本号: 6.115  
 进样时间: 2024/10/10 16:52:43      实验者: xiechaojun  
 处理时间 (V2): 2024/10/11 10:15:39 处理者: xiechaojun  
 仪器型号: SHIMADZU LC-2050C(FX274)

## <色谱图>

mV

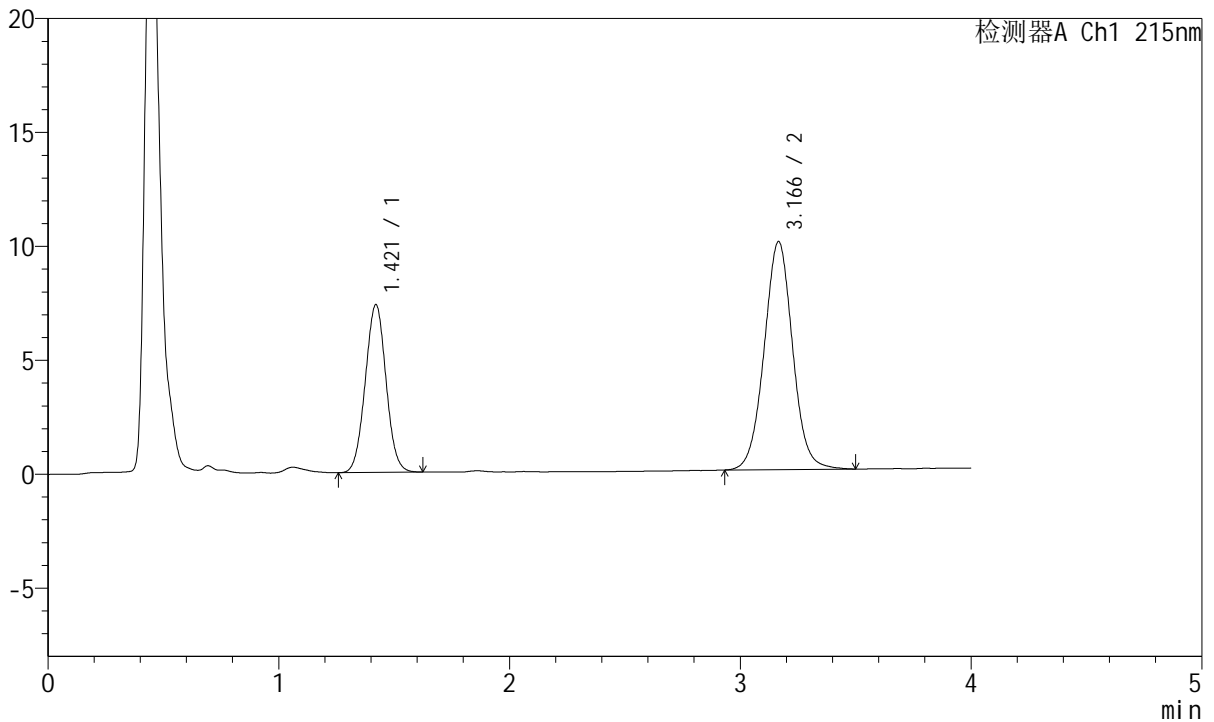

## <峰表>

检测器A Ch1 215nm

峰号	保留时间	面积	面积%	高度	理论塔板数(USP)	拖尾因子	分离度(USP)
1	1.421	46086	34.952	7369	1185	1.026	--
2	3.166	85770	65.048	9997	3234	1.027	9.000
总计		131856	100.000	17366			

图69 培哌普利氨氯地平片溶出曲线测定长期12月HPLC图谱  
 自制品-2022081401批(10mg/5mg规格)-pH2.0介质-桨法-75转-15min-片1  
 供试品溶液-1



# J468

## <样品信息>

色谱柱:XB-C18(50mm\*4.6mm,5µm)      流速: 1.5ml/min  
 柱温:50°C      波长: 215nm  
 数据文件名: RC\$J468 - 0-491/25-917-2 - zzp-2022081401p-10mg5mg-c12-rcqx-pH2.0jz-jf75z-15min-P2.lcd  
 方法文件名: RC\$J468 - J468-rcqx-FX274.lcm  
 批处理文件名: RC\$J468 - 20241010-rcqx-FX274.lcb  
 样品瓶号: 2-12  
 进样体积: 20µl      版本号: 6.115  
 进样时间: 2024/10/10 16:57:08      实验者: xiechaojun  
 处理时间 (V2): 2024/10/11 10:15:41 处理者: xiechaojun  
 仪器型号: SHIMADZU LC-2050C(FX274)

## <色谱图>

mV

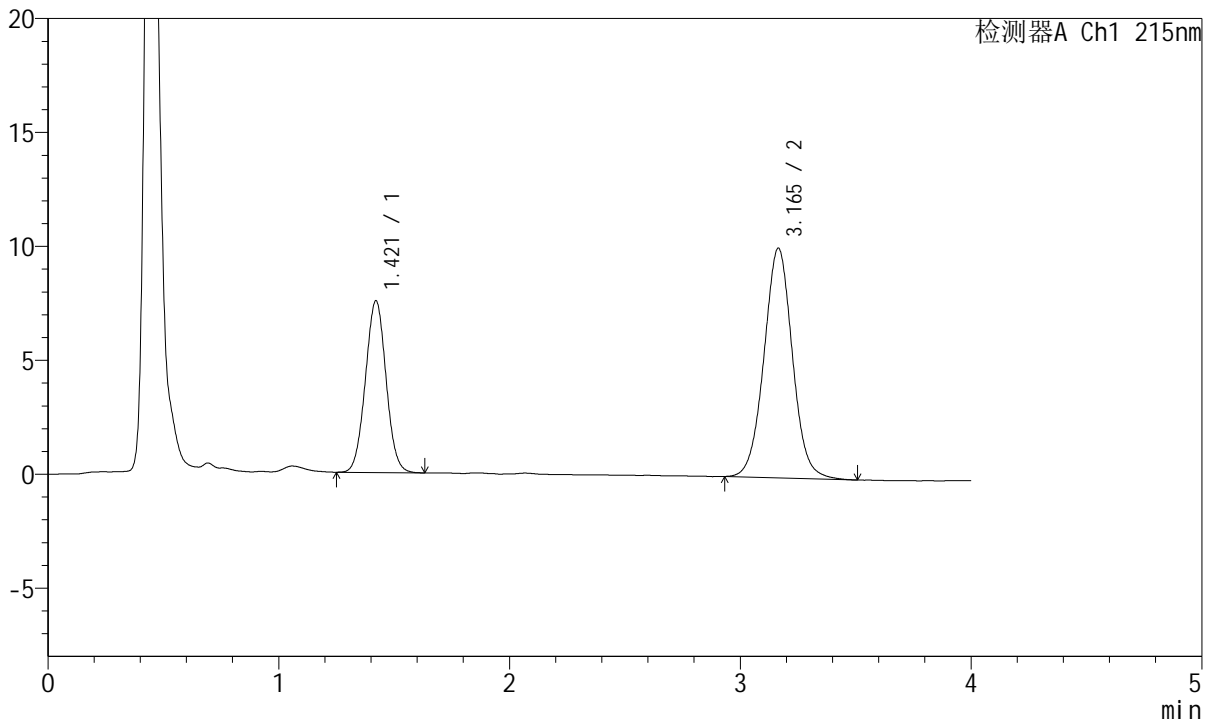

## <峰表>

检测器A Ch1 215nm

峰号	保留时间	面积	面积%	高度	理论塔板数(USP)	拖尾因子	分离度(USP)
1	1.421	46884	35.190	7544	1208	1.028	--
2	3.165	86345	64.810	10080	3247	1.027	9.042
总计		133229	100.000	17624			

图70 培哌普利氨氯地平片溶出曲线测定长期12月HPLC图谱  
 自制品-2022081401批(10mg/5mg规格)-pH2.0介质-浆法-75转-15min-片2  
 供试品溶液-1



# J468

## <样品信息>

色谱柱:XB-C18(50mm\*4.6mm,5μm)      流速: 1.5ml/min  
 柱温:50°C      波长: 215nm  
 数据文件名: RC\$J468 - 0-491/25-918-2 - zzp-2022081401p-10mg5mg-c12-rcqx-pH2.0jz-jf75z-15min-P3.lcd  
 方法文件名: RC\$J468 - J468-rcqx-FX274.lcm  
 批处理文件名: RC\$J468 - 20241010-rcqx-FX274.lcb  
 样品瓶号: 2-21  
 进样体积: 20μl      版本号: 6.115  
 进样时间: 2024/10/10 17:01:33      实验者: xiechaojun  
 处理时间 (V2): 2024/10/11 10:15:44 处理者: xiechaojun  
 仪器型号: SHIMADZU LC-2050C(FX274)

## <色谱图>

mV

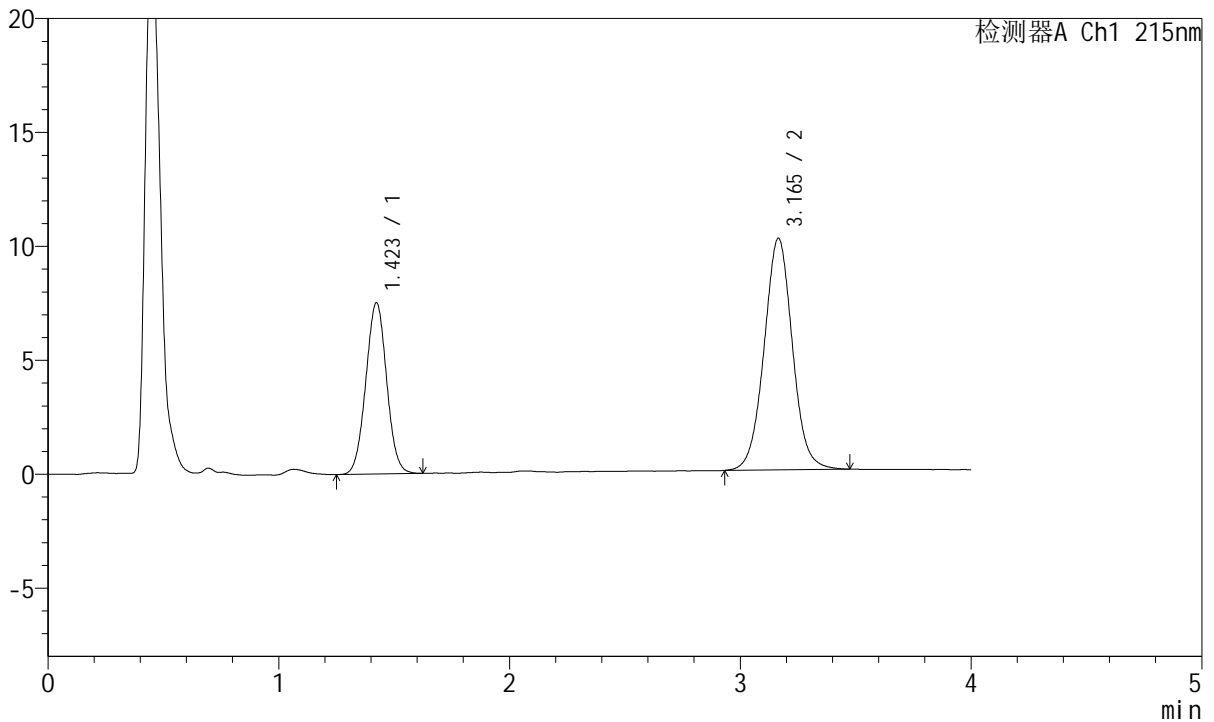

## <峰表>

检测器A Ch1 215nm

峰号	保留时间	面积	面积%	高度	理论塔板数(USP)	拖尾因子	分离度(USP)
1	1.423	47182	35.251	7518	1188	1.023	--
2	3.165	86665	64.749	10160	3274	1.029	9.015
总计		133847	100.000	17678			

图71 培哌普利氨氯地平片溶出曲线测定长期12月HPLC图谱  
 自制品-2022081401批(10mg/5mg规格)-pH2.0介质-浆法-75转-15min-片3  
 供试品溶液-1



# J468

## <样品信息>

色谱柱:XB-C18(50mm\*4.6mm,5µm)      流速: 1.5ml/min  
 柱温:50°C      波长: 215nm  
 数据文件名: RC\$J468 - 0-491/25-919-2 - zzp-2022081401p-10mg5mg-c12-rcqx-pH2.0jz-jf75z-15min-P4.lcd  
 方法文件名: RC\$J468 - J468-rcqx-FX274.lcm  
 批处理文件名: RC\$J468 - 20241010-rcqx-FX274.lcb  
 样品瓶号: 2-30  
 进样体积: 20µl      版本号: 6.115  
 进样时间: 2024/10/10 17:05:58      实验者: xiechaojun  
 处理时间 (V2): 2024/10/11 10:15:47 处理者: xiechaojun  
 仪器型号: SHIMADZU LC-2050C(FX274)

## <色谱图>

mV

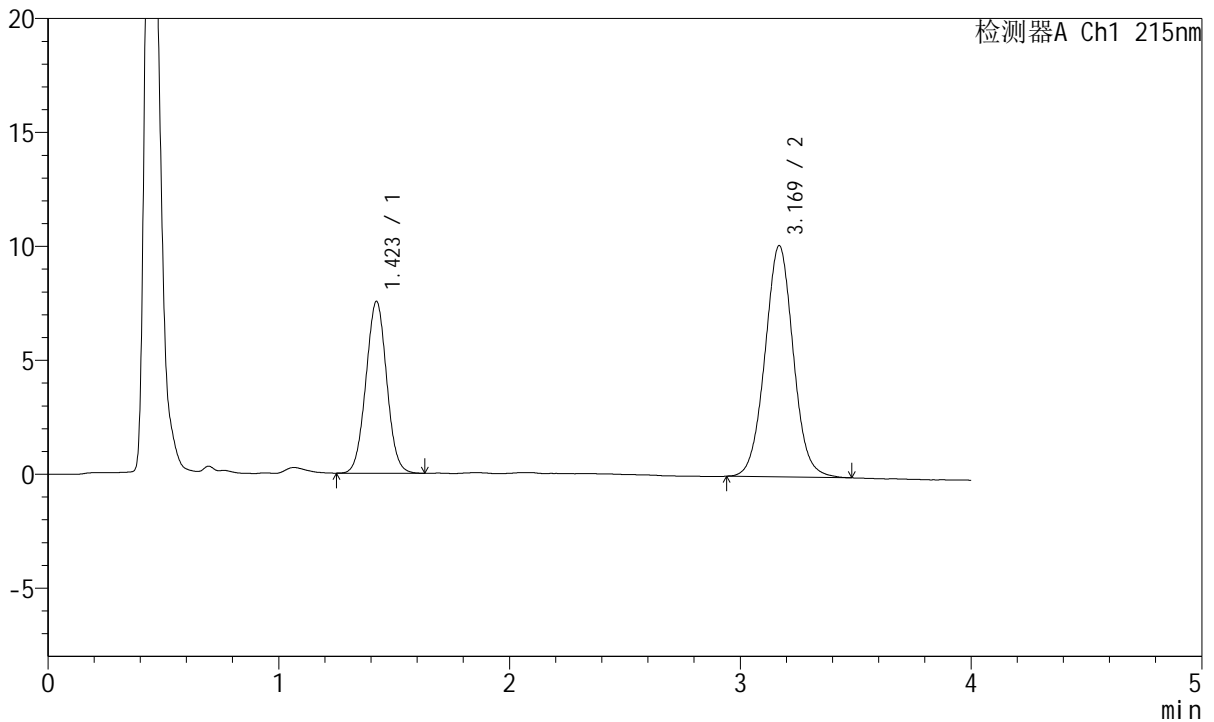

## <峰表>

检测器A Ch1 215nm

峰号	保留时间	面积	面积%	高度	理论塔板数(USP)	拖尾因子	分离度(USP)
1	1.423	47068	35.240	7538	1198	1.027	--
2	3.169	86496	64.760	10140	3267	1.034	9.037
总计		133564	100.000	17677			

图72 培哌普利氨氯地平片溶出曲线测定长期12月HPLC图谱  
 自制品-2022081401批(10mg/5mg规格)-pH2.0介质-浆法-75转-15min-片4  
 供试品溶液-1



# J468

## <样品信息>

色谱柱:XB-C18(50mm\*4.6mm,5µm)      流速: 1.5ml/min  
 柱温:50°C      波长: 215nm  
 数据文件名: RC\$J468 - 0-491/25-920-2 - zzp-2022081401p-10mg5mg-c12-rcqx-pH2.0jz-jf75z-15min-P5.lcd  
 方法文件名: RC\$J468 - J468-rcqx-FX274.lcm  
 批处理文件名: RC\$J468 - 20241010-rcqx-FX274.lcb  
 样品瓶号: 2-39  
 进样体积: 20µl      版本号: 6.115  
 进样时间: 2024/10/10 17:10:22      实验者: xiechaojun  
 处理时间 (V2): 2024/10/11 10:15:50 处理者: xiechaojun  
 仪器型号: SHIMADZU LC-2050C(FX274)

## <色谱图>

mV

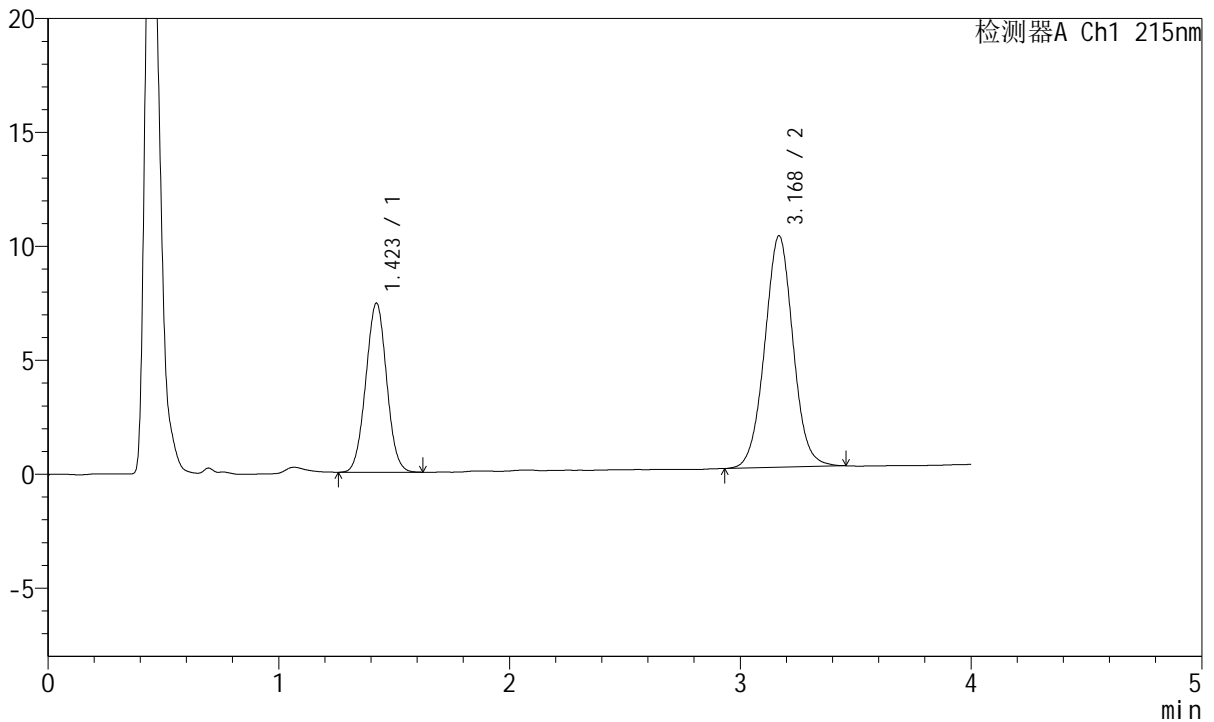

## <峰表>

检测器A Ch1 215nm

峰号	保留时间	面积	面积%	高度	理论塔板数(USP)	拖尾因子	分离度(USP)
1	1.423	46564	35.003	7425	1183	1.022	--
2	3.168	86466	64.997	10138	3262	1.024	9.009
总计		133030	100.000	17563			

图73 培哚普利氨氯地平片溶出曲线测定长期12月HPLC图谱  
 自制品-2022081401批(10mg/5mg规格)-pH2.0介质-浆法-75转-15min-片5  
 供试品溶液-1



# J468

## <样品信息>

色谱柱:XB-C18(50mm\*4.6mm,5μm)      流速: 1.5ml/min  
 柱温:50°C      波长: 215nm  
 数据文件名: RC\$J468 - 0-491/25-921-2 - zzp-2022081401p-10mg5mg-c12-rcqx-pH2.0jz-jf75z-15min-P6.lcd  
 方法文件名: RC\$J468 - J468-rcqx-FX274.lcm  
 批处理文件名: RC\$J468 - 20241010-rcqx-FX274.lcb  
 样品瓶号: 2-48  
 进样体积: 20μl      版本号: 6.115  
 进样时间: 2024/10/10 17:14:47      实验者: xiechaojun  
 处理时间 (V2): 2024/10/11 10:15:53 处理者: xiechaojun  
 仪器型号: SHIMADZU LC-2050C(FX274)

## <色谱图>

mV

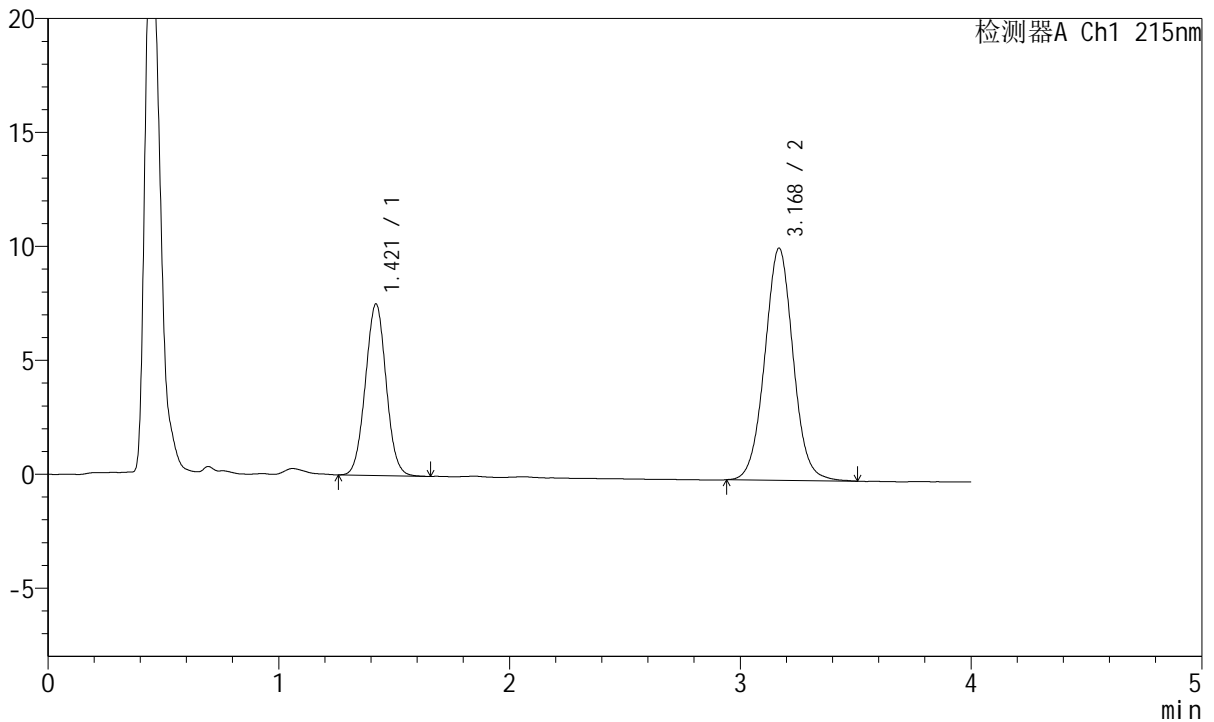

## <峰表>

检测器A Ch1 215nm

峰号	保留时间	面积	面积%	高度	理论塔板数(USP)	拖尾因子	分离度(USP)
1	1.421	47089	35.101	7537	1196	1.030	--
2	3.168	87065	64.899	10170	3267	1.032	9.050
总计		134154	100.000	17707			

图74 培哌普利氨氯地平片溶出曲线测定长期12月HPLC图谱  
 自制品-2022081401批(10mg/5mg规格)-pH2.0介质-浆法-75转-15min-片6  
 供试品溶液-1



# J468

## <样品信息>

色谱柱:XB-C18(50mm\*4.6mm,5µm)      流速: 1.5ml/min  
 柱温:50°C      波长: 215nm  
 数据文件名: RC\$J468 - 0-491/25-922-2 - zzp-2022081401p-10mg5mg-c12-rcqx-pH2.0jz-jf75z-20min-P1.lcd  
 方法文件名: RC\$J468 - J468-rcqx-FX274.lcm  
 批处理文件名: RC\$J468 - 20241010-rcqx-FX274.lcb  
 样品瓶号: 2-4  
 进样体积: 20µl      版本号: 6.115  
 进样时间: 2024/10/10 17:19:10      实验者: xiechaojun  
 处理时间 (V2): 2024/10/11 10:15:55 处理者: xiechaojun  
 仪器型号: SHIMADZU LC-2050C(FX274)

## <色谱图>

mV

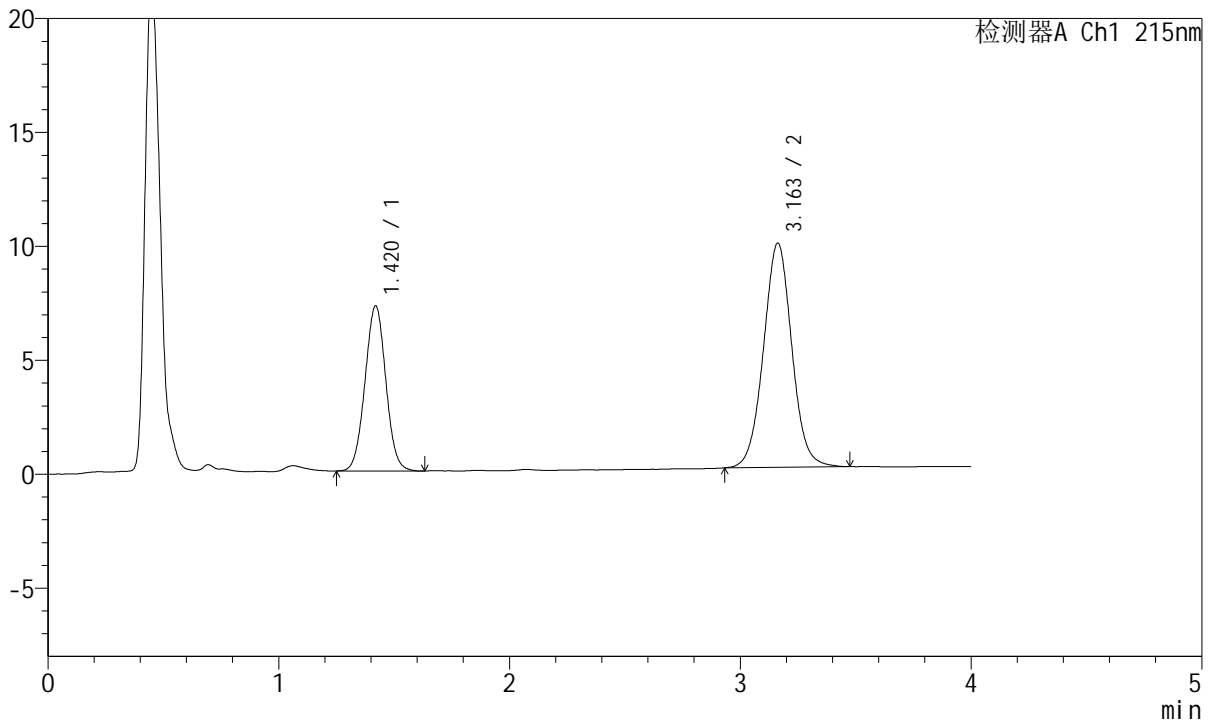

## <峰表>

检测器A Ch1 215nm

峰号	保留时间	面积	面积%	高度	理论塔板数(USP)	拖尾因子	分离度(USP)
1	1.420	45551	35.160	7252	1184	1.023	--
2	3.163	84001	64.840	9845	3255	1.027	9.012
总计		129552	100.000	17097			

图75 培哌普利氨氯地平片溶出曲线测定长期12月HPLC图谱  
 自制品-2022081401批(10mg/5mg规格)-pH2.0介质-桨法-75转-20min-片1  
 供试品溶液-1



# J468

## <样品信息>

色谱柱:XB-C18(50mm\*4.6mm,5μm)      流速: 1.5ml/min  
 柱温:50°C      波长: 215nm  
 数据文件名: RC\$J468 - 0-491/25-923-2 - zzp-2022081401p-10mg5mg-c12-rcqx-pH2.0jz-jf75z-20min-P2.lcd  
 方法文件名: RC\$J468 - J468-rcqx-FX274.lcm  
 批处理文件名: RC\$J468 - 20241010-rcqx-FX274.lcb  
 样品瓶号: 2-13  
 进样体积: 20μl      版本号: 6.115  
 进样时间: 2024/10/10 17:23:34      实验者: xiechaojun  
 处理时间 (V2): 2024/10/11 10:15:58 处理者: xiechaojun  
 仪器型号: SHIMADZU LC-2050C(FX274)

## <色谱图>

mV

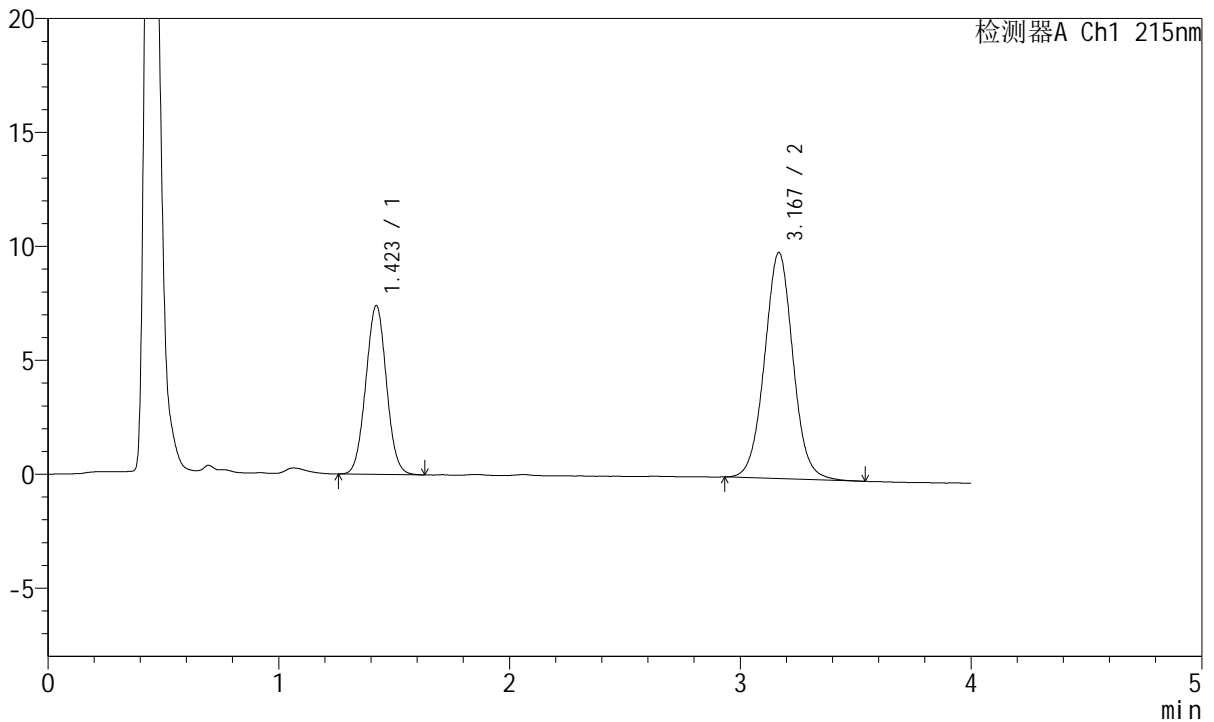

## <峰表>

检测器A Ch1 215nm

峰号	保留时间	面积	面积%	高度	理论塔板数(USP)	拖尾因子	分离度(USP)
1	1.423	45987	35.106	7410	1209	1.031	--
2	3.167	85006	64.894	9901	3247	1.032	9.041
总计		130993	100.000	17311			

图76 培哌普利氨氯地平片溶出曲线测定长期12月HPLC图谱  
 自制品-2022081401批(10mg/5mg规格)-pH2.0介质-浆法-75转-20min-片2  
 供试品溶液-1



# J468

## <样品信息>

色谱柱:XB-C18(50mm\*4.6mm,5μm)      流速: 1.5ml/min  
 柱温:50°C      波长: 215nm  
 数据文件名: RC\$J468 - 0-491/25-924-2 - zzp-2022081401p-10mg5mg-c12-rcqx-pH2.0jz-jf75z-20min-P3.lcd  
 方法文件名: RC\$J468 - J468-rcqx-FX274.lcm  
 批处理文件名: RC\$J468 - 20241010-rcqx-FX274.lcb  
 样品瓶号: 2-22  
 进样体积: 20μl      版本号: 6.115  
 进样时间: 2024/10/10 17:27:58      实验者: xiechaojun  
 处理时间 (V2): 2024/10/11 10:16:02 处理者: xiechaojun  
 仪器型号: SHIMADZU LC-2050C(FX274)

## <色谱图>

mV

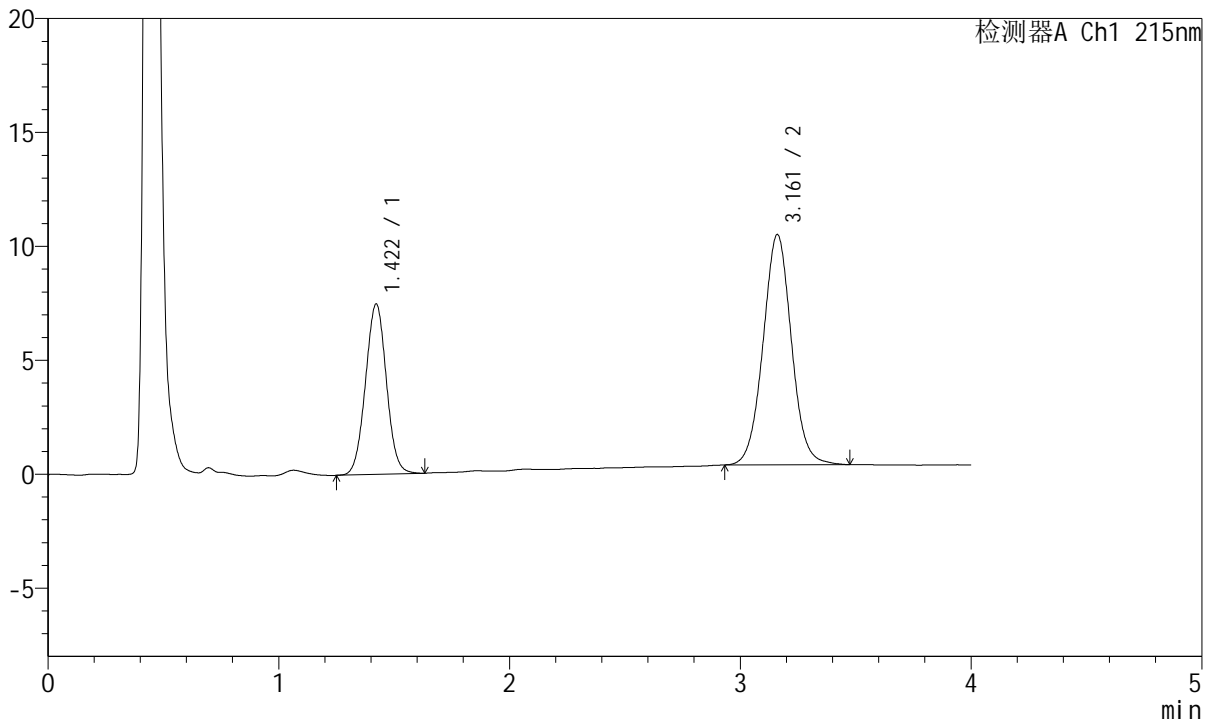

## <峰表>

检测器A Ch1 215nm

峰号	保留时间	面积	面积%	高度	理论塔板数(USP)	拖尾因子	分离度(USP)
1	1.422	47111	35.329	7483	1179	1.024	--
2	3.161	86239	64.671	10097	3245	1.031	8.972
总计		133350	100.000	17580			

图77 培哌普利氨氯地平片溶出曲线测定长期12月HPLC图谱  
 自制品-2022081401批(10mg/5mg规格)-pH2.0介质-桨法-75转-20min-片3  
 供试品溶液-1



# J468

## <样品信息>

色谱柱:XB-C18(50mm\*4.6mm,5µm)      流速: 1.5ml/min  
 柱温:50°C      波长: 215nm  
 数据文件名: RC\$J468 - 0-491/25-925-2 - zzp-2022081401p-10mg5mg-c12-rcqx-pH2.0jz-jf75z-20min-P4.lcd  
 方法文件名: RC\$J468 - J468-rcqx-FX274.lcm  
 批处理文件名: RC\$J468 - 20241010-rcqx-FX274.lcb  
 样品瓶号: 2-31  
 进样体积: 20µl      版本号: 6.115  
 进样时间: 2024/10/10 17:32:23      实验者: xiechaojun  
 处理时间 (V2): 2024/10/11 10:16:05 处理者: xiechaojun  
 仪器型号: SHIMADZU LC-2050C(FX274)

## <色谱图>

mV

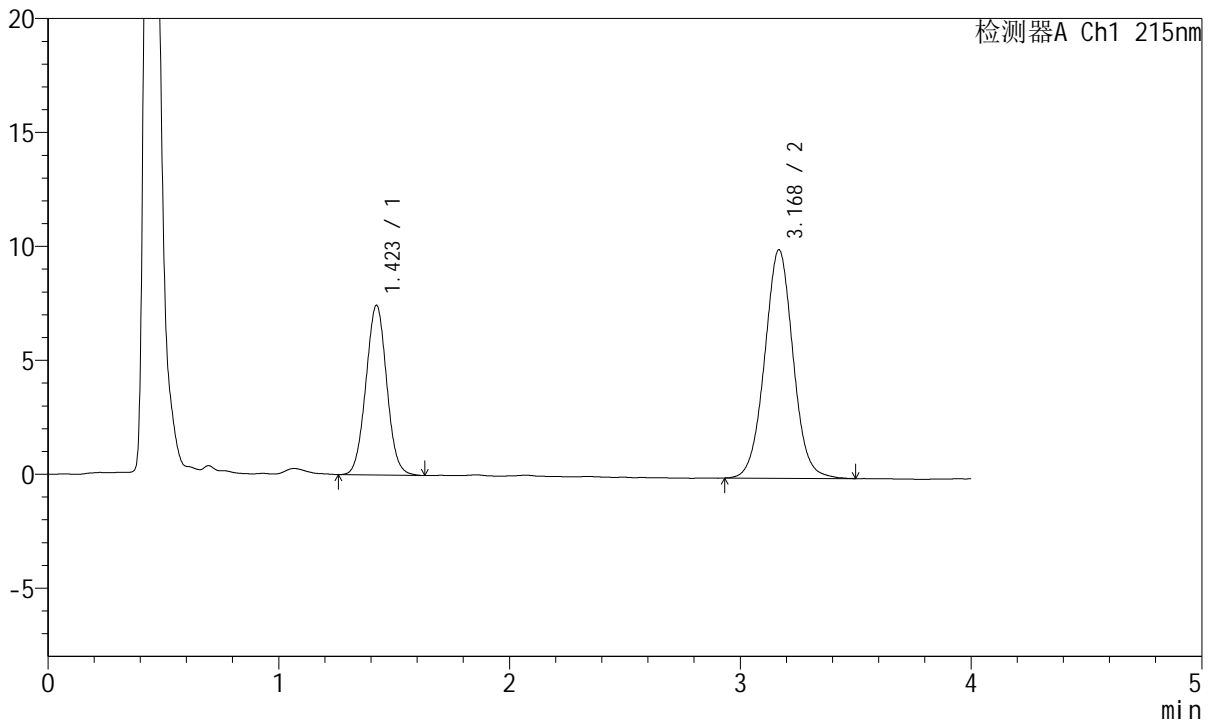

## <峰表>

检测器A Ch1 215nm

峰号	保留时间	面积	面积%	高度	理论塔板数(USP)	拖尾因子	分离度(USP)
1	1.423	46588	35.208	7442	1196	1.032	--
2	3.168	85733	64.792	10005	3253	1.029	9.019
总计		132321	100.000	17447			

图78 培哌普利氨氯地平片溶出曲线测定长期12月HPLC图谱  
 自制品-2022081401批(10mg/5mg规格)-pH2.0介质-浆法-75转-20min-片4  
 供试品溶液-1



# J468

## <样品信息>

色谱柱:XB-C18(50mm\*4.6mm,5μm)      流速: 1.5ml/min  
 柱温:50°C      波长: 215nm  
 数据文件名: RC\$J468 - 0-491/25-926-2 - zzp-2022081401p-10mg5mg-c12-rcqx-pH2.0jz-jf75z-20min-P5.lcd  
 方法文件名: RC\$J468 - J468-rcqx-FX274.lcm  
 批处理文件名: RC\$J468 - 20241010-rcqx-FX274.lcb  
 样品瓶号: 2-40  
 进样体积: 20μl      版本号: 6.115  
 进样时间: 2024/10/10 17:36:47      实验者: xiechaojun  
 处理时间 (V2): 2024/10/11 10:16:08 处理者: xiechaojun  
 仪器型号: SHIMADZU LC-2050C(FX274)

## <色谱图>

mV

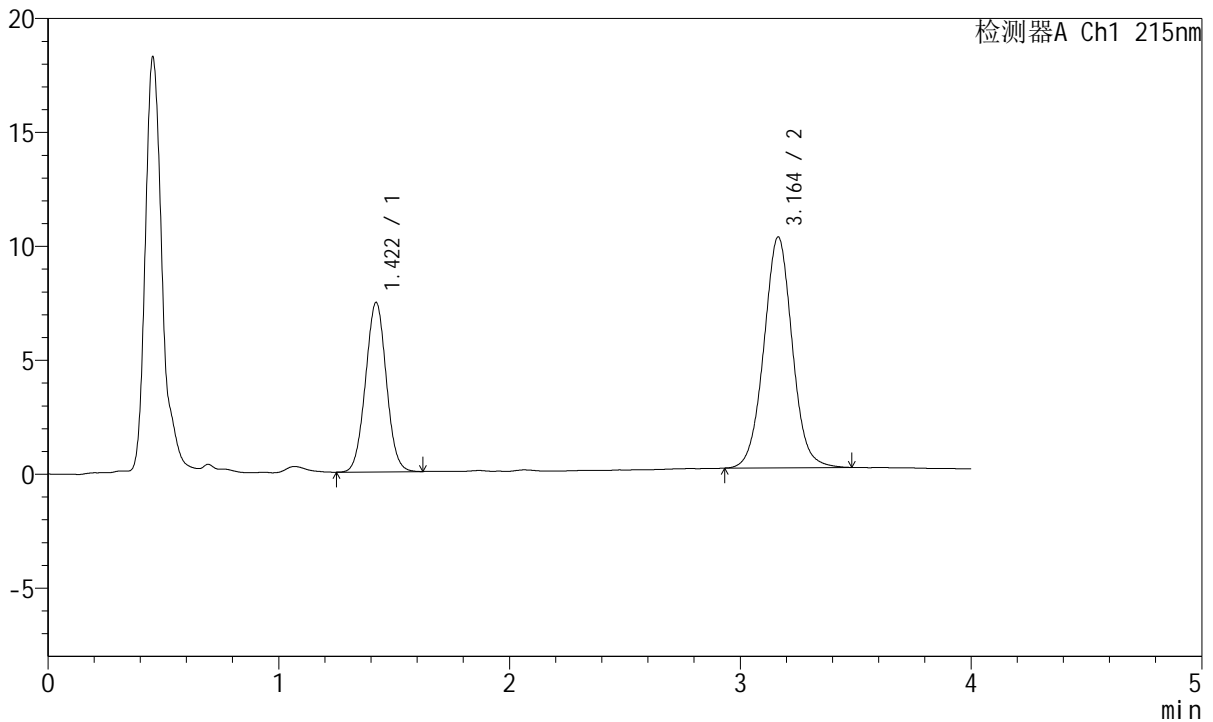

## <峰表>

检测器A Ch1 215nm

峰号	保留时间	面积	面积%	高度	理论塔板数(USP)	拖尾因子	分离度(USP)
1	1.422	46457	34.938	7441	1196	1.026	--
2	3.164	86512	65.062	10136	3268	1.030	9.032
总计		132970	100.000	17577			

图79 培哌普利氨氯地平片溶出曲线测定长期12月HPLC图谱  
 自制品-2022081401批(10mg/5mg规格)-pH2.0介质-浆法-75转-20min-片5  
 供试品溶液-1



# J468

## <样品信息>

色谱柱:XB-C18(50mm\*4.6mm,5μm)      流速: 1.5ml/min  
 柱温:50°C      波长: 215nm  
 数据文件名: RC\$J468 - 0-491/25-927-2 - zzp-2022081401p-10mg5mg-c12-rcqx-pH2.0jz-jf75z-20min-P6.lcd  
 方法文件名: RC\$J468 - J468-rcqx-FX274.lcm  
 批处理文件名: RC\$J468 - 20241010-rcqx-FX274.lcb  
 样品瓶号: 2-49  
 进样体积: 20μl      版本号: 6.115  
 进样时间: 2024/10/10 17:41:12      实验者: xiechaojun  
 处理时间 (V2): 2024/10/11 10:16:11 处理者: xiechaojun  
 仪器型号: SHIMADZU LC-2050C(FX274)

## <色谱图>

mV

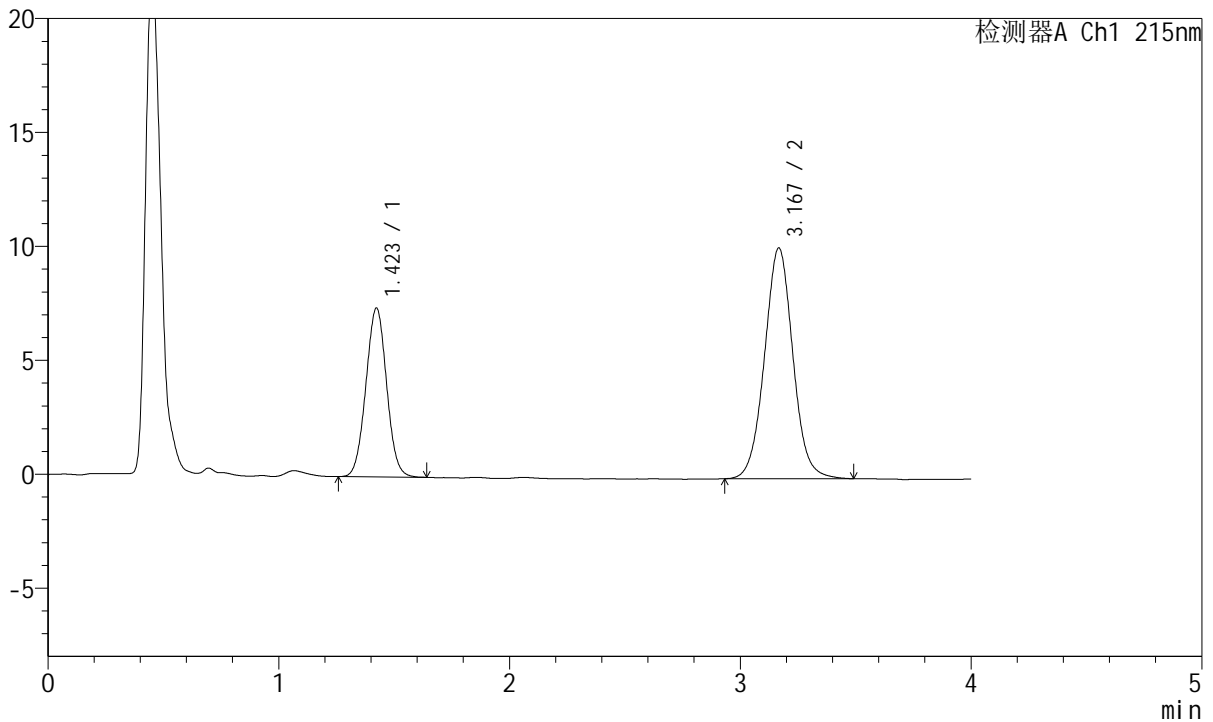

## <峰表>

检测器A Ch1 215nm

峰号	保留时间	面积	面积%	高度	理论塔板数(USP)	拖尾因子	分离度(USP)
1	1.423	46269	34.812	7411	1198	1.026	--
2	3.167	86640	65.188	10107	3250	1.034	9.018
总计		132909	100.000	17518			

图80 培哌普利氨氯地平片溶出曲线测定长期12月HPLC图谱  
 自制品-2022081401批(10mg/5mg规格)-pH2.0介质-浆法-75转-20min-片6  
 供试品溶液-1



# J468

## <样品信息>

色谱柱:XB-C18(50mm\*4.6mm,5µm)      流速: 1.5ml/min  
 柱温:50°C      波长: 215nm  
 数据文件名: RC\$J468 - 0-491/25-928-2 - zzp-2022081401p-10mg5mg-c12-rcqx-pH2.0jz-jf75z-30min-P1.lcd  
 方法文件名: RC\$J468 - J468-rcqx-FX274.lcm  
 批处理文件名: RC\$J468 - 20241010-rcqx-FX274.lcb  
 样品瓶号: 2-5  
 进样体积: 20µl      版本号: 6.115  
 进样时间: 2024/10/10 17:45:36      实验者: xiechaojun  
 处理时间 (V2): 2024/10/11 10:16:14 处理者: xiechaojun  
 仪器型号: SHIMADZU LC-2050C(FX274)

## <色谱图>

mV

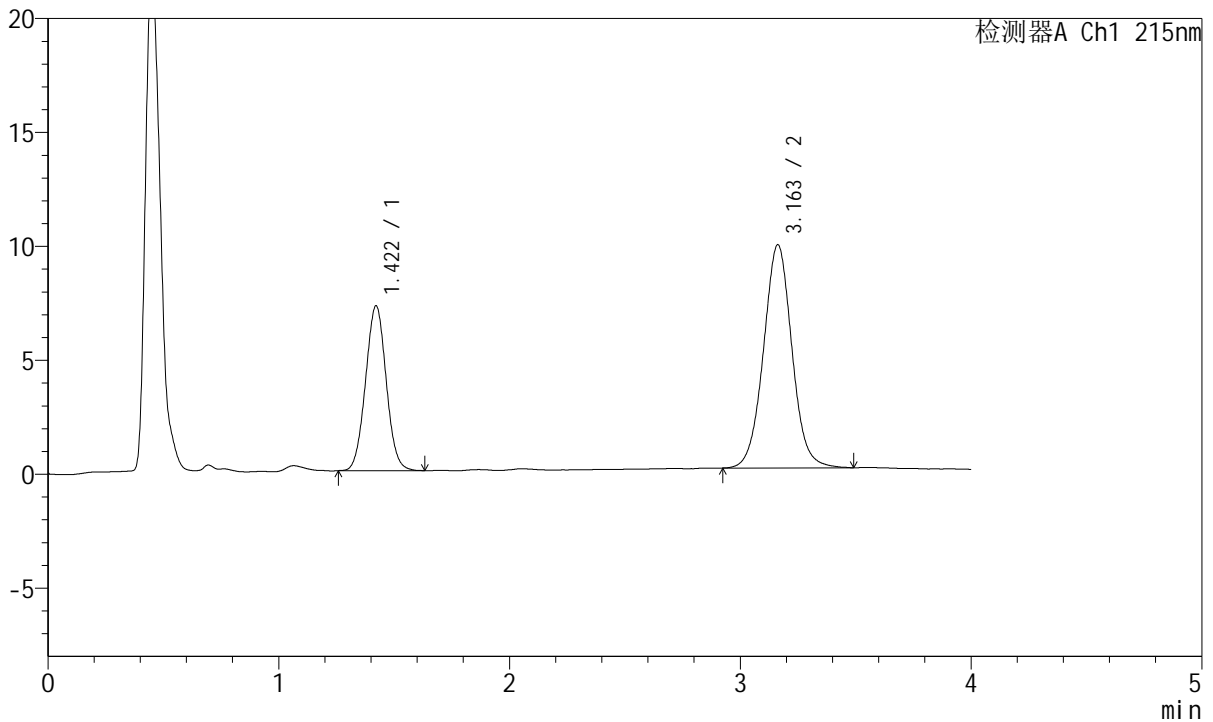

## <峰表>

检测器A Ch1 215nm

峰号	保留时间	面积	面积%	高度	理论塔板数(USP)	拖尾因子	分离度(USP)
1	1.422	45024	34.915	7238	1205	1.034	--
2	3.163	83930	65.085	9797	3249	1.031	9.028
总计		128954	100.000	17035			

图81 培哌普利氨氯地平片溶出曲线测定长期12月HPLC图谱  
 自制品-2022081401批(10mg/5mg规格)-pH2.0介质-浆法-75转-30min-片1  
 供试品溶液-1



# J468

## <样品信息>

色谱柱:XB-C18(50mm\*4.6mm,5μm)      流速: 1.5ml/min  
 柱温:50°C      波长: 215nm  
 数据文件名: RC\$J468 - 0-491/25-929-2 - zzp-2022081401p-10mg5mg-c12-rcqx-pH2.0jz-jf75z-30min-P2.lcd  
 方法文件名: RC\$J468 - J468-rcqx-FX274.lcm  
 批处理文件名: RC\$J468 - 20241010-rcqx-FX274.lcb  
 样品瓶号: 2-14  
 进样体积: 20μl      版本号: 6.115  
 进样时间: 2024/10/10 17:50:00      实验者: xiechaojun  
 处理时间 (V2): 2024/10/11 10:16:17 处理者: xiechaojun  
 仪器型号: SHIMADZU LC-2050C(FX274)

## <色谱图>

mV

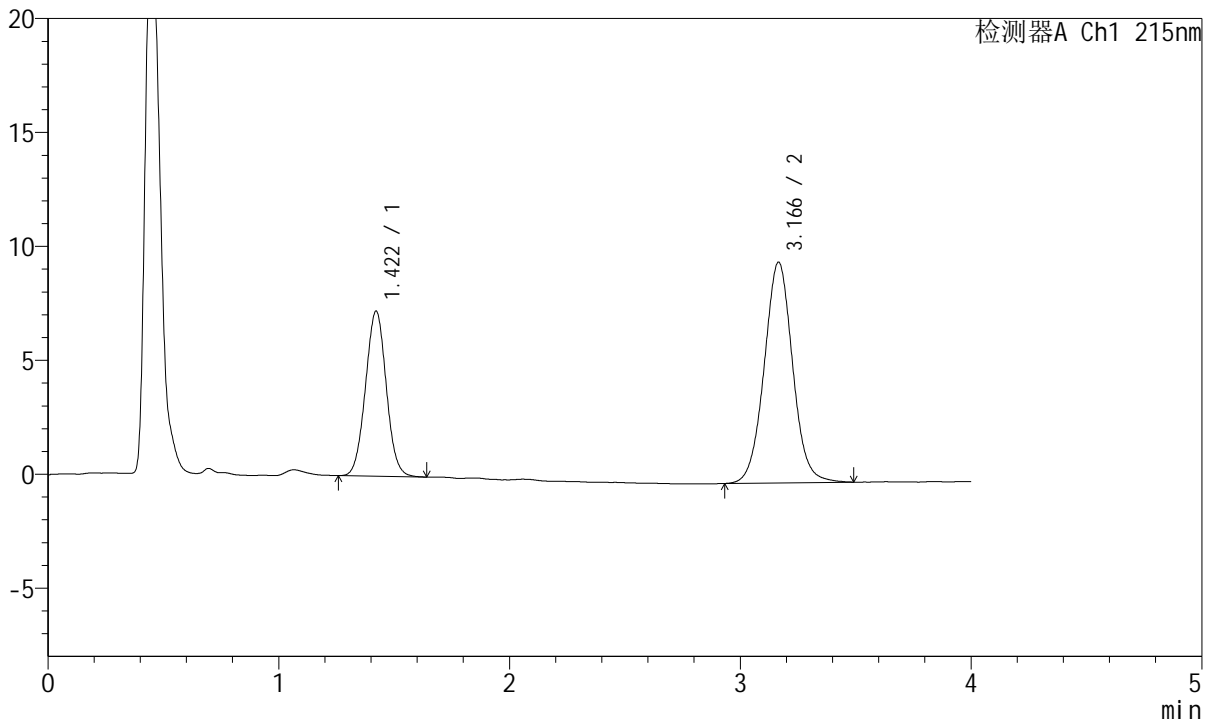

## <峰表>

检测器A Ch1 215nm

峰号	保留时间	面积	面积%	高度	理论塔板数(USP)	拖尾因子	分离度(USP)
1	1.422	45297	35.333	7250	1196	1.029	--
2	3.166	82903	64.667	9682	3264	1.033	9.036
总计		128200	100.000	16933			

图82 培哌普利氨氯地平片溶出曲线测定长期12月HPLC图谱  
 自制品-2022081401批(10mg/5mg规格)-pH2.0介质-浆法-75转-30min-片2  
 供试品溶液-1



# J468

## <样品信息>

色谱柱:XB-C18(50mm\*4.6mm,5µm)      流速: 1.5ml/min  
 柱温:50°C      波长: 215nm  
 数据文件名: RC\$J468 - 0-491/25-930-2 - zzp-2022081401p-10mg5mg-c12-rcqx-pH2.0jz-jf75z-30min-P3.lcd  
 方法文件名: RC\$J468 - J468-rcqx-FX274.lcm  
 批处理文件名: RC\$J468 - 20241010-rcqx-FX274.lcb  
 样品瓶号: 2-23  
 进样体积: 20µl      版本号: 6.115  
 进样时间: 2024/10/10 17:54:25      实验者: xiechaojun  
 处理时间 (V2): 2024/10/11 10:16:19 处理者: xiechaojun  
 仪器型号: SHIMADZU LC-2050C(FX274)

## <色谱图>

mV

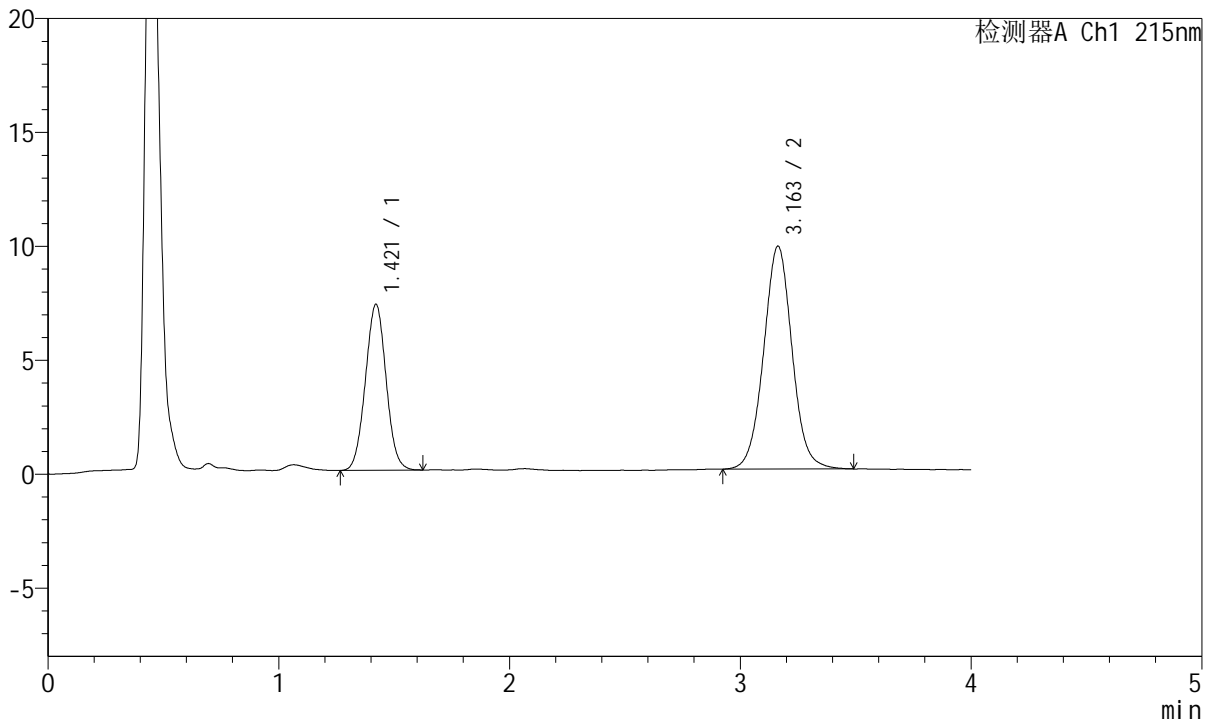

## <峰表>

检测器A Ch1 215nm

峰号	保留时间	面积	面积%	高度	理论塔板数(USP)	拖尾因子	分离度(USP)
1	1.421	45422	35.138	7288	1193	1.029	--
2	3.163	83846	64.862	9787	3259	1.032	9.022
总计		129268	100.000	17076			

图83 培哚普利氨氯地平片溶出曲线测定长期12月HPLC图谱  
 自制品-2022081401批(10mg/5mg规格)-pH2.0介质-浆法-75转-30min-片3  
 供试品溶液-1



# J468

## <样品信息>

色谱柱:XB-C18(50mm\*4.6mm,5µm)      流速: 1.5ml/min  
 柱温:50°C      波长: 215nm  
 数据文件名: RC\$J468 - 0-491/25-931-2 - zzp-2022081401p-10mg5mg-c12-rcqx-pH2.0jz-jf75z-30min-P4.lcd  
 方法文件名: RC\$J468 - J468-rcqx-FX274.lcm  
 批处理文件名: RC\$J468 - 20241010-rcqx-FX274.lcb  
 样品瓶号: 2-32  
 进样体积: 20µl      版本号: 6.115  
 进样时间: 2024/10/10 17:58:50      实验者: xiechaojun  
 处理时间 (V2): 2024/10/11 10:16:22 处理者: xiechaojun  
 仪器型号: SHIMADZU LC-2050C(FX274)

## <色谱图>

mV

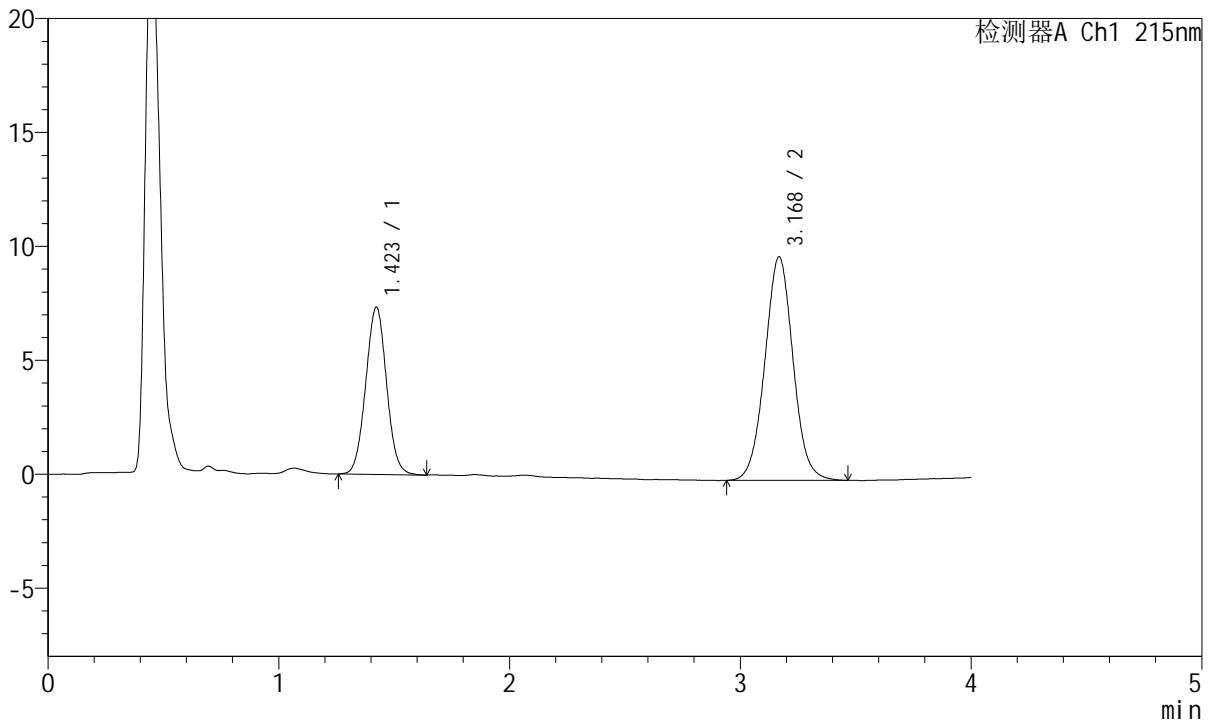

## <峰表>

检测器A Ch1 215nm

峰号	保留时间	面积	面积%	高度	理论塔板数(USP)	拖尾因子	分离度(USP)
1	1.423	45985	35.600	7343	1190	1.032	--
2	3.168	83187	64.400	9790	3286	1.029	9.043
总计		129172	100.000	17132			

图84 培哌普利氨氯地平片溶出曲线测定长期12月HPLC图谱  
 自制品-2022081401批(10mg/5mg规格)-pH2.0介质-桨法-75转-30min-片4  
 供试品溶液-1



# J468

## <样品信息>

色谱柱:XB-C18(50mm\*4.6mm,5µm)      流速: 1.5ml/min  
 柱温:50°C      波长: 215nm  
 数据文件名: RC\$J468 - 0-491/25-932-2 - zzp-2022081401p-10mg5mg-c12-rcqx-pH2.0jz-jf75z-30min-P5.lcd  
 方法文件名: RC\$J468 - J468-rcqx-FX274.lcm  
 批处理文件名: RC\$J468 - 20241010-rcqx-FX274.lcb  
 样品瓶号: 2-41  
 进样体积: 20µl      版本号: 6.115  
 进样时间: 2024/10/10 18:03:14      实验者: xiechaojun  
 处理时间 (V2): 2024/10/11 10:16:25 处理者: xiechaojun  
 仪器型号: SHIMADZU LC-2050C(FX274)

## <色谱图>

mV

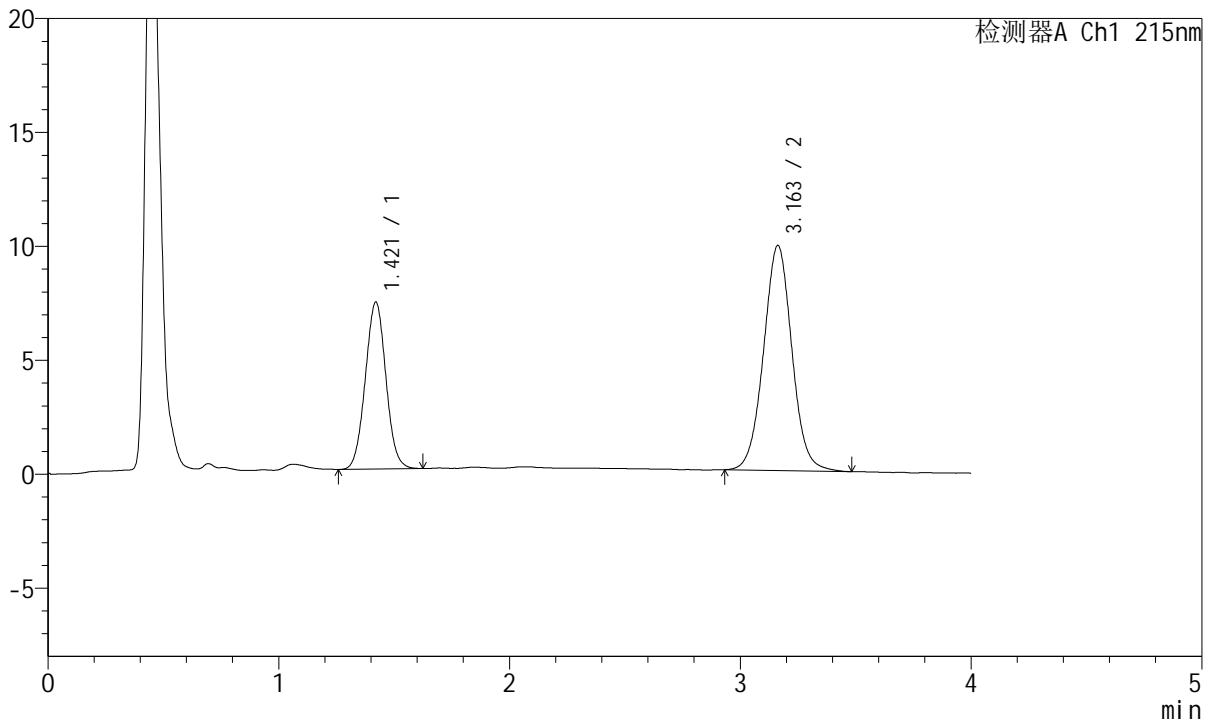

## <峰表>

检测器A Ch1 215nm

峰号	保留时间	面积	面积%	高度	理论塔板数(USP)	拖尾因子	分离度(USP)
1	1.421	45502	35.028	7328	1210	1.031	--
2	3.163	84398	64.972	9881	3249	1.027	9.045
总计		129900	100.000	17209			

图85 培哌普利氨氯地平片溶出曲线测定长期12月HPLC图谱  
 自制品-2022081401批(10mg/5mg规格)-pH2.0介质-浆法-75转-30min-片5  
 供试品溶液-1



# J468

## <样品信息>

色谱柱:XB-C18(50mm\*4.6mm,5μm)      流速: 1.5ml/min  
 柱温:50°C      波长: 215nm  
 数据文件名: RC\$J468 - 0-491/25-933-2 - zzp-2022081401p-10mg5mg-c12-rcqx-pH2.0jz-jf75z-30min-P6.lcd  
 方法文件名: RC\$J468 - J468-rcqx-FX274.lcm  
 批处理文件名: RC\$J468 - 20241010-rcqx-FX274.lcb  
 样品瓶号: 2-50  
 进样体积: 20μl      版本号: 6.115  
 进样时间: 2024/10/10 18:07:38      实验者: xiechaojun  
 处理时间 (V2): 2024/10/11 10:16:27 处理者: xiechaojun  
 仪器型号: SHIMADZU LC-2050C(FX274)

## <色谱图>

mV

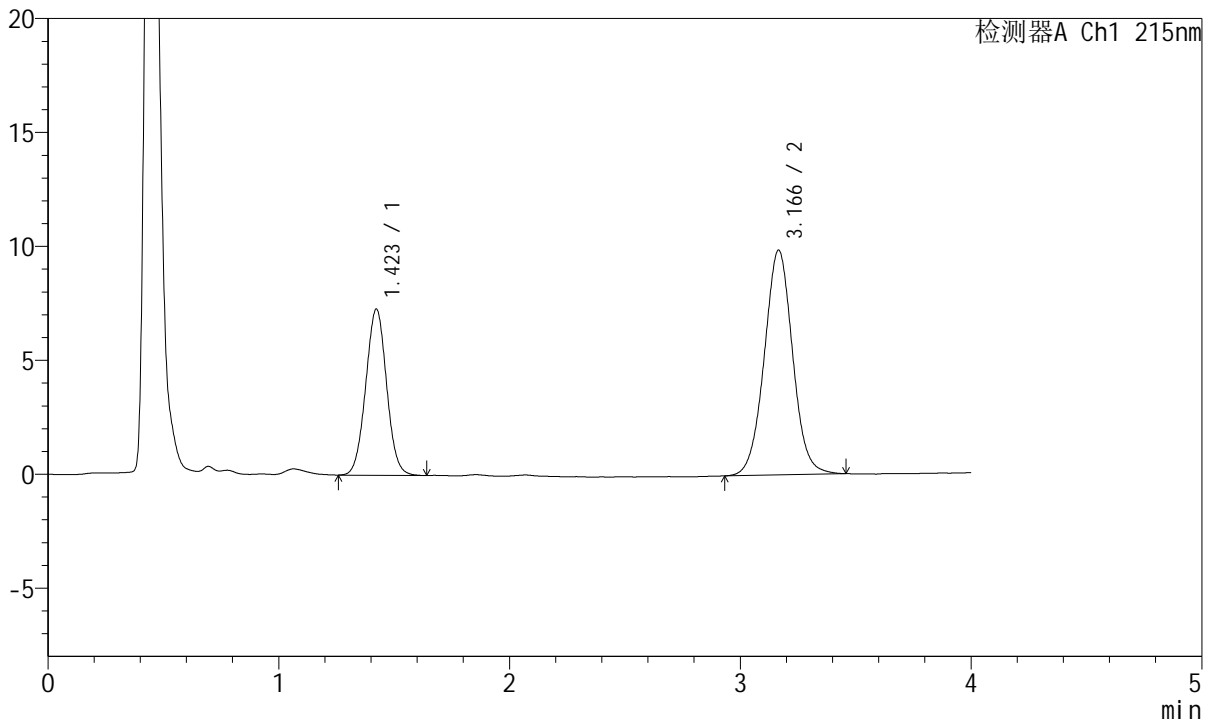

## <峰表>

检测器A Ch1 215nm

峰号	保留时间	面积	面积%	高度	理论塔板数(USP)	拖尾因子	分离度(USP)
1	1.423	45854	35.291	7296	1189	1.026	--
2	3.166	84078	64.709	9853	3262	1.024	9.014
总计		129932	100.000	17149			

图86 培哚普利氨氯地平片溶出曲线测定长期12月HPLC图谱  
 自制品-2022081401批(10mg/5mg规格)-pH2.0介质-桨法-75转-30min-片6  
 供试品溶液-1



# J468

## <样品信息>

色谱柱:XB-C18(50mm\*4.6mm,5μm)      流速: 1.5ml/min  
 柱温:50°C      波长: 215nm  
 数据文件名: RC\$J468 - 0-491/25-934-2 - zzp-2022081401p-10mg5mg-c12-rcqx-pH2.0jz-jf75z-45min-P1.lcd  
 方法文件名: RC\$J468 - J468-rcqx-FX274.lcm  
 批处理文件名: RC\$J468 - 20241010-rcqx-FX274.lcb  
 样品瓶号: 2-6  
 进样体积: 20μl      版本号: 6.115  
 进样时间: 2024/10/10 18:12:03      实验者: xiechaojun  
 处理时间 (V2): 2024/10/11 10:16:30 处理者: xiechaojun  
 仪器型号: SHIMADZU LC-2050C(FX274)

## <色谱图>

mV

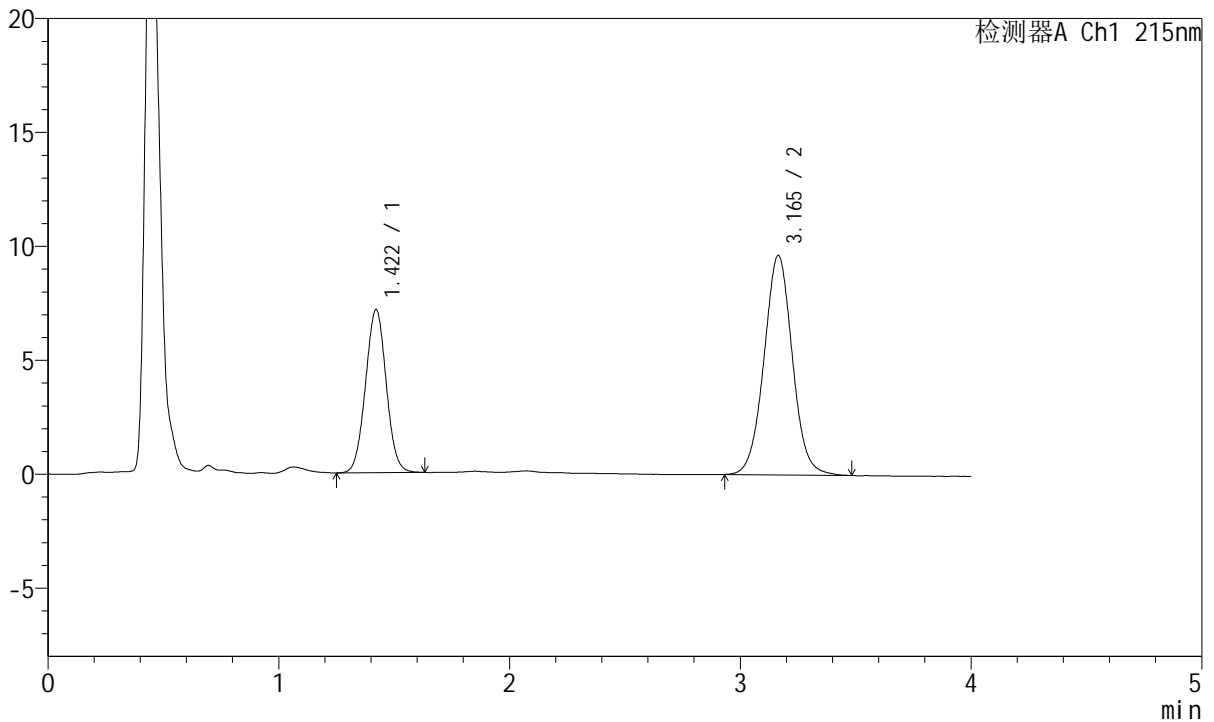

## <峰表>

检测器A Ch1 215nm

峰号	保留时间	面积	面积%	高度	理论塔板数(USP)	拖尾因子	分离度(USP)
1	1.422	44651	35.170	7165	1201	1.026	--
2	3.165	82306	64.830	9636	3266	1.028	9.041
总计		126957	100.000	16801			

图87 培哌普利氨氯地平片溶出曲线测定长期12月HPLC图谱  
 自制品-2022081401批(10mg/5mg规格)-pH2.0介质-浆法-75转-45min-片1  
 供试品溶液-1



# J468

## <样品信息>

色谱柱:XB-C18(50mm\*4.6mm,5µm)      流速: 1.5ml/min  
 柱温:50°C      波长: 215nm  
 数据文件名: RC\$J468 - 0-491/25-935-2 - zzp-2022081401p-10mg5mg-c12-rcqx-pH2.0jz-jf75z-45min-P2.lcd  
 方法文件名: RC\$J468 - J468-rcqx-FX274.lcm  
 批处理文件名: RC\$J468 - 20241010-rcqx-FX274.lcb  
 样品瓶号: 2-15  
 进样体积: 20µl      版本号: 6.115  
 进样时间: 2024/10/10 18:16:28      实验者: xiechaojun  
 处理时间 (V2): 2024/10/11 10:16:33 处理者: xiechaojun  
 仪器型号: SHIMADZU LC-2050C(FX274)

## <色谱图>

mV

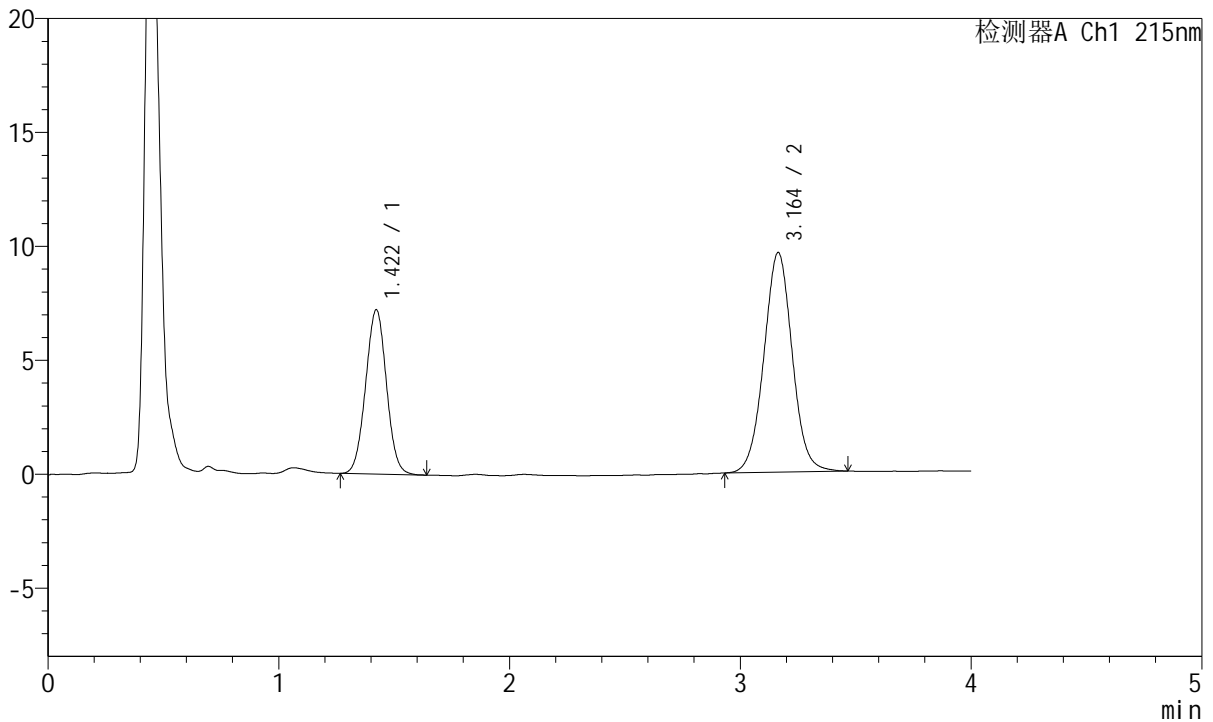

## <峰表>

检测器A Ch1 215nm

峰号	保留时间	面积	面积%	高度	理论塔板数(USP)	拖尾因子	分离度(USP)
1	1.422	45247	35.526	7217	1183	1.023	--
2	3.164	82117	64.474	9639	3254	1.024	8.994
总计		127364	100.000	16856			

图88 培哚普利氨氯地平片溶出曲线测定长期12月HPLC图谱  
 自制品-2022081401批(10mg/5mg规格)-pH2.0介质-浆法-75转-45min-片2  
 供试品溶液-1



# J468

## <样品信息>

色谱柱:XB-C18(50mm\*4.6mm,5µm)      流速: 1.5ml/min  
 柱温:50°C      波长: 215nm  
 数据文件名: RC\$J468 - 0-491/25-936-2 - zzp-2022081401p-10mg5mg-c12-rcqx-pH2.0jz-jf75z-45min-P3.lcd  
 方法文件名: RC\$J468 - J468-rcqx-FX274.lcm  
 批处理文件名: RC\$J468 - 20241010-rcqx-FX274.lcb  
 样品瓶号: 2-24  
 进样体积: 20µl      版本号: 6.115  
 进样时间: 2024/10/10 18:20:52      实验者: xiechaojun  
 处理时间 (V2): 2024/10/11 10:16:36 处理者: xiechaojun  
 仪器型号: SHIMADZU LC-2050C(FX274)

## <色谱图>

mV

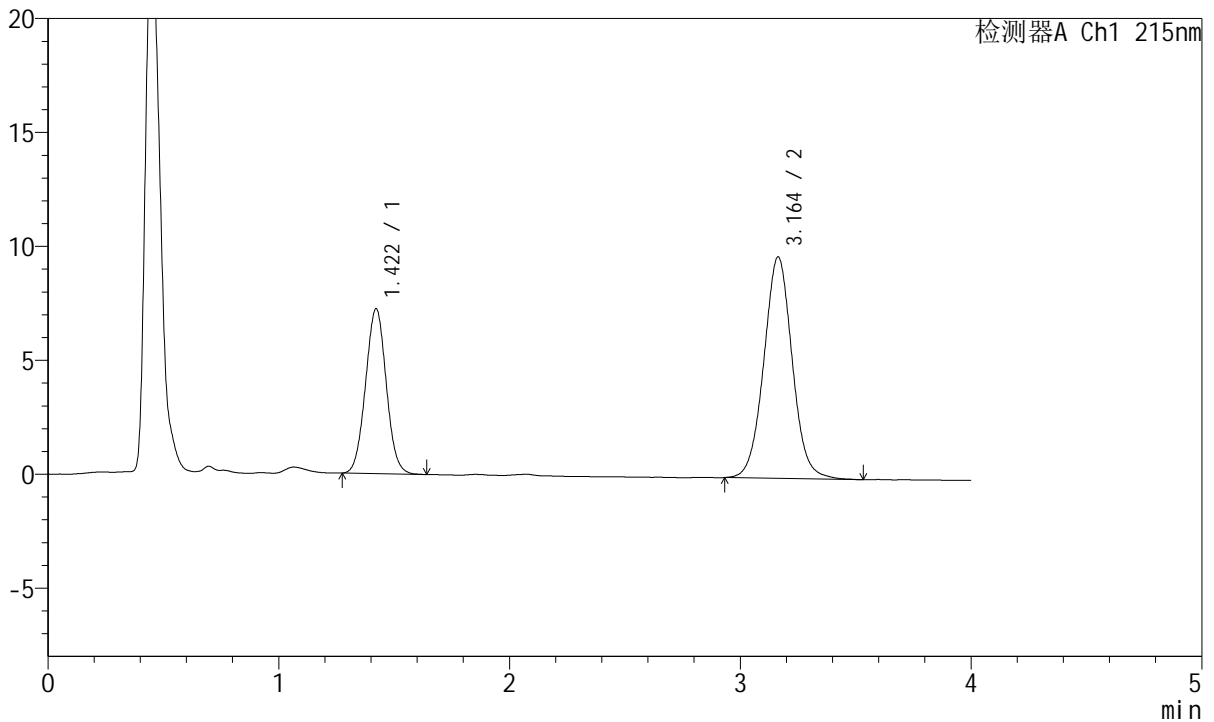

## <峰表>

检测器A Ch1 215nm

峰号	保留时间	面积	面积%	高度	理论塔板数(USP)	拖尾因子	分离度(USP)
1	1.422	45033	35.136	7242	1201	1.034	--
2	3.164	83133	64.864	9723	3257	1.033	9.031
总计		128166	100.000	16965			

图89 培哌普利氨氯地平片溶出曲线测定长期12月HPLC图谱  
 自制品-2022081401批(10mg/5mg规格)-pH2.0介质-浆法-75转-45min-片3  
 供试品溶液-1



# J468

## <样品信息>

色谱柱:XB-C18(50mm\*4.6mm,5µm)      流速: 1.5ml/min  
 柱温:50°C      波长: 215nm  
 数据文件名: RC\$J468 - 0-491/25-937-2 - zzp-2022081401p-10mg5mg-c12-rcqx-pH2.0jz-jf75z-45min-P4.lcd  
 方法文件名: RC\$J468 - J468-rcqx-FX274.lcm  
 批处理文件名: RC\$J468 - 20241010-rcqx-FX274.lcb  
 样品瓶号: 2-33  
 进样体积: 20µl      版本号: 6.115  
 进样时间: 2024/10/10 18:25:16      实验者: xiechaojun  
 处理时间 (V2): 2024/10/11 10:16:38 处理者: xiechaojun  
 仪器型号: SHIMADZU LC-2050C(FX274)

## <色谱图>

mV

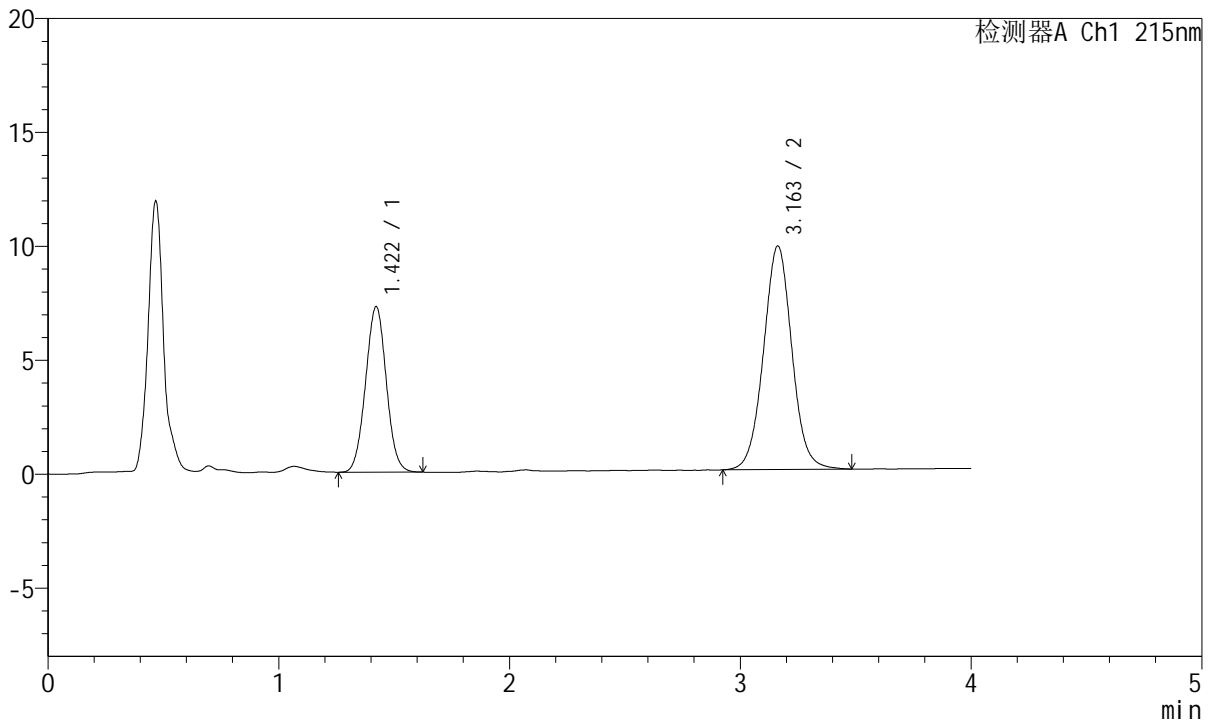

## <峰表>

检测器A Ch1 215nm

峰号	保留时间	面积	面积%	高度	理论塔板数(USP)	拖尾因子	分离度(USP)
1	1.422	45365	35.077	7271	1195	1.027	--
2	3.163	83965	64.923	9813	3248	1.028	9.008
总计		129330	100.000	17084			

图90 培哚普利氨氯地平片溶出曲线测定长期12月HPLC图谱  
 自制品-2022081401批(10mg/5mg规格)-pH2.0介质-浆法-75转-45min-片4  
 供试品溶液-1



# J468

## <样品信息>

色谱柱:XB-C18(50mm\*4.6mm,5μm)      流速: 1.5ml/min  
 柱温:50°C      波长: 215nm  
 数据文件名: RC\$J468 - 0-491/25-938-2 - zzp-2022081401p-10mg5mg-c12-rcqx-pH2.0jz-jf75z-45min-P5.lcd  
 方法文件名: RC\$J468 - J468-rcqx-FX274.lcm  
 批处理文件名: RC\$J468 - 20241010-rcqx-FX274.lcb  
 样品瓶号: 2-42  
 进样体积: 20μl      版本号: 6.115  
 进样时间: 2024/10/10 18:29:41      实验者: xiechaojun  
 处理时间 (V2): 2024/10/11 10:16:41 处理者: xiechaojun  
 仪器型号: SHIMADZU LC-2050C(FX274)

## <色谱图>

mV

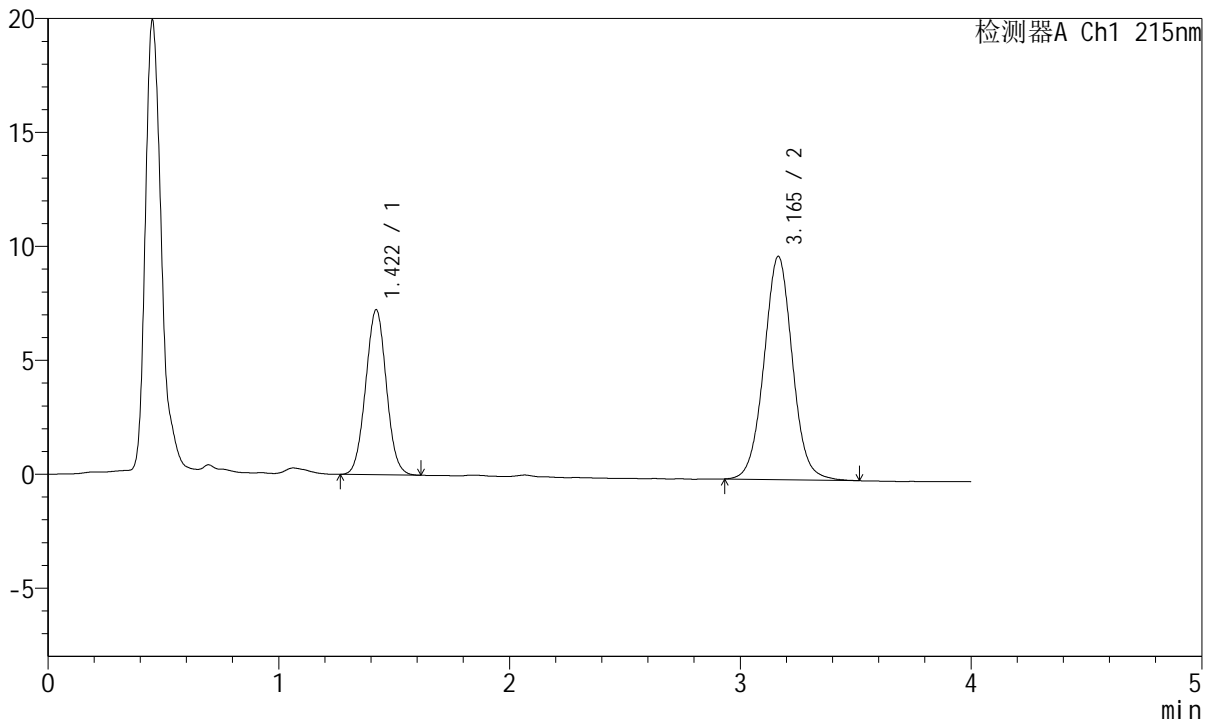

## <峰表>

检测器A Ch1 215nm

峰号	保留时间	面积	面积%	高度	理论塔板数(USP)	拖尾因子	分离度(USP)
1	1.422	45090	34.934	7248	1199	1.032	--
2	3.165	83981	65.066	9800	3256	1.032	9.027
总计		129071	100.000	17048			

图91 培哌普利氨氯地平片溶出曲线测定长期12月HPLC图谱  
 自制品-2022081401批(10mg/5mg规格)-pH2.0介质-浆法-75转-45min-片5  
 供试品溶液-1



# J468

## <样品信息>

色谱柱:XB-C18(50mm\*4.6mm,5μm)      流速: 1.5ml/min  
 柱温:50°C      波长: 215nm  
 数据文件名: RC\$J468 - 0-491/25-939-2 - zzp-2022081401p-10mg5mg-c12-rcqx-pH2.0jz-jf75z-45min-P6.lcd  
 方法文件名: RC\$J468 - J468-rcqx-FX274.lcm  
 批处理文件名: RC\$J468 - 20241010-rcqx-FX274.lcb  
 样品瓶号: 2-51  
 进样体积: 20μl      版本号: 6.115  
 进样时间: 2024/10/10 18:34:05      实验者: xiechaojun  
 处理时间 (V2): 2024/10/11 10:16:44 处理者: xiechaojun  
 仪器型号: SHIMADZU LC-2050C(FX274)

## <色谱图>

mV

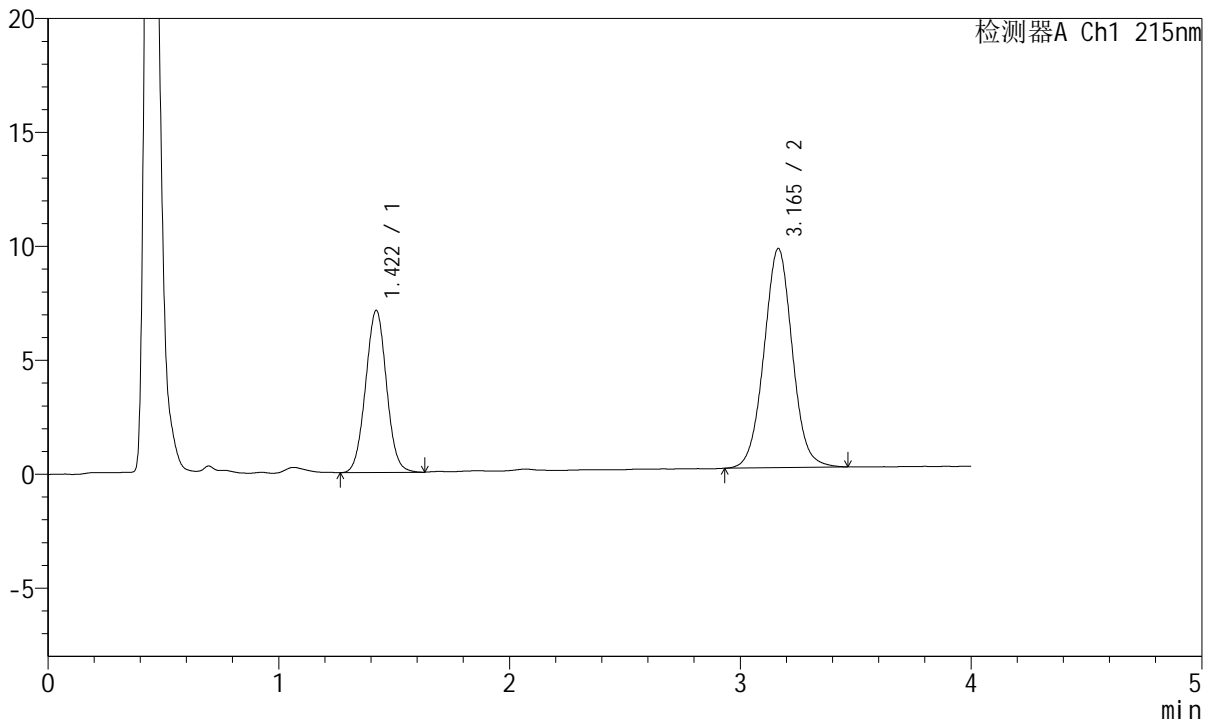

## <峰表>

检测器A Ch1 215nm

峰号	保留时间	面积	面积%	高度	理论塔板数(USP)	拖尾因子	分离度(USP)
1	1.422	44665	35.235	7117	1188	1.029	--
2	3.165	82098	64.765	9617	3242	1.025	8.997
总计		126763	100.000	16734			

图92 培哚普利氨氯地平片溶出曲线测定长期12月HPLC图谱  
 自制品-2022081401批(10mg/5mg规格)-pH2.0介质-浆法-75转-45min-片6  
 供试品溶液-1



# J468

## <样品信息>

色谱柱:XB-C18(50mm\*4.6mm,5µm)      流速: 1.5ml/min  
 柱温:50°C      波长: 215nm  
 数据文件名: RC\$J468 - 0-491/25-940-2 - zzp-2022081401p-10mg5mg-c12-rcqx-pH2.0jz-jf75z-jxzs-P1.lcd  
 方法文件名: RC\$J468 - J468-rcqx-FX274.lcm  
 批处理文件名: RC\$J468 - 20241010-rcqx-FX274.lcb  
 样品瓶号: 2-7  
 进样体积: 20µl      版本号: 6.115  
 进样时间: 2024/10/10 18:38:30      实验者: xiechaojun  
 处理时间 (V2): 2024/10/11 10:16:47 处理者: xiechaojun  
 仪器型号: SHIMADZU LC-2050C(FX274)

## <色谱图>

mV

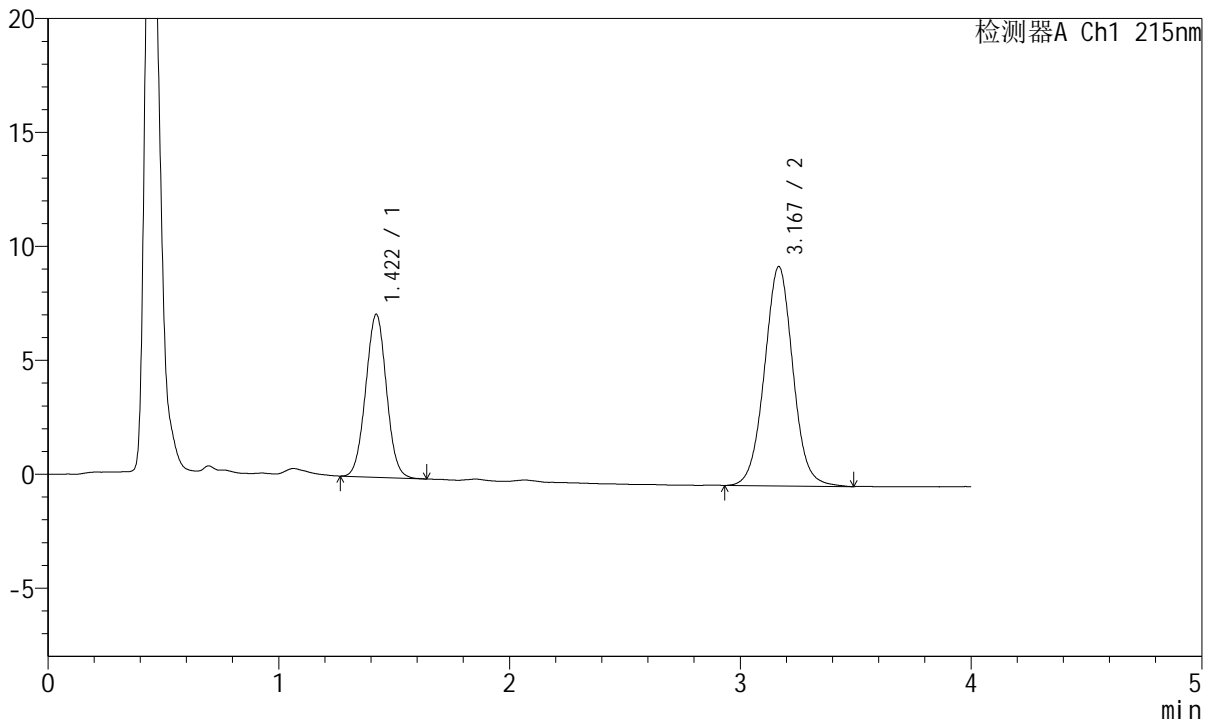

## <峰表>

检测器A Ch1 215nm

峰号	保留时间	面积	面积%	高度	理论塔板数(USP)	拖尾因子	分离度(USP)
1	1.422	44523	35.064	7151	1198	1.025	--
2	3.167	82454	64.936	9609	3245	1.030	9.020
总计		126976	100.000	16760			

图93 培哚普利氨氯地平片溶出曲线测定长期12月HPLC图谱  
 自制品-2022081401批(10mg/5mg规格)-pH2.0介质-桨法-75转-极限转速-片1  
 供试品溶液-1



# J468

## <样品信息>

色谱柱:XB-C18(50mm\*4.6mm,5μm)      流速: 1.5ml/min  
 柱温:50°C      波长: 215nm  
 数据文件名: RC\$J468 - 0-491/25-941-2 - zzp-2022081401p-10mg5mg-c12-rcqx-pH2.0jz-jf75z-jxzs-P2.lcd  
 方法文件名: RC\$J468 - J468-rcqx-FX274.lcm  
 批处理文件名: RC\$J468 - 20241010-rcqx-FX274.lcb  
 样品瓶号: 2-16  
 进样体积: 20μl      版本号: 6.115  
 进样时间: 2024/10/10 18:42:55      实验者: xiechaojun  
 处理时间 (V2): 2024/10/11 10:16:49 处理者: xiechaojun  
 仪器型号: SHIMADZU LC-2050C(FX274)

## <色谱图>

mV

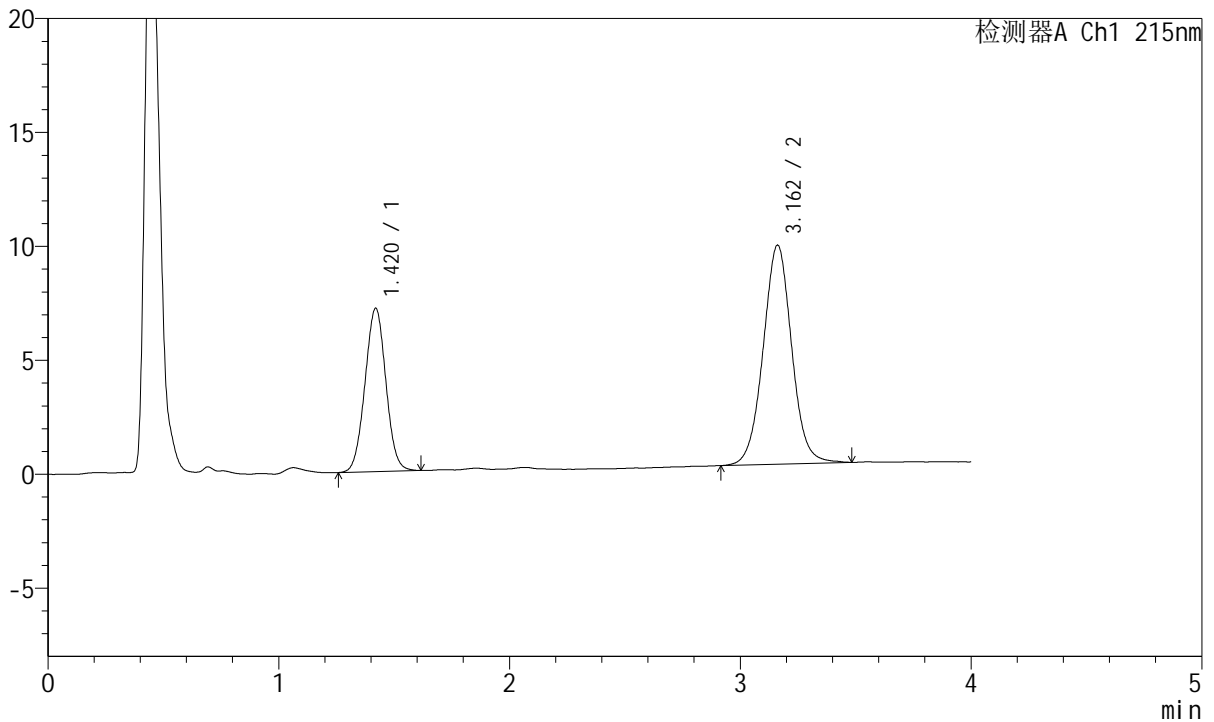

## <峰表>

检测器A Ch1 215nm

峰号	保留时间	面积	面积%	高度	理论塔板数(USP)	拖尾因子	分离度(USP)
1	1.420	45057	35.315	7167	1174	1.019	--
2	3.162	82530	64.685	9612	3223	1.026	8.966
总计		127587	100.000	16779			

图94 培哚普利氨氯地平片溶出曲线测定长期12月HPLC图谱  
 自制品-2022081401批(10mg/5mg规格)-pH2.0介质-桨法-75转-极限转速-片2  
 供试品溶液-1



# J468

## <样品信息>

色谱柱:XB-C18(50mm\*4.6mm,5µm)      流速: 1.5ml/min  
 柱温:50°C      波长: 215nm  
 数据文件名: RC\$J468 - 0-491/25-942-2 - zzp-2022081401p-10mg5mg-c12-rcqx-pH2.0jz-jf75z-jxzs-P3.lcd  
 方法文件名: RC\$J468 - J468-rcqx-FX274.lcm  
 批处理文件名: RC\$J468 - 20241010-rcqx-FX274.lcb  
 样品瓶号: 2-25  
 进样体积: 20µl      版本号: 6.115  
 进样时间: 2024/10/10 18:47:19      实验者: xiechaojun  
 处理时间 (V2): 2024/10/11 10:16:52 处理者: xiechaojun  
 仪器型号: SHIMADZU LC-2050C(FX274)

## <色谱图>

mV

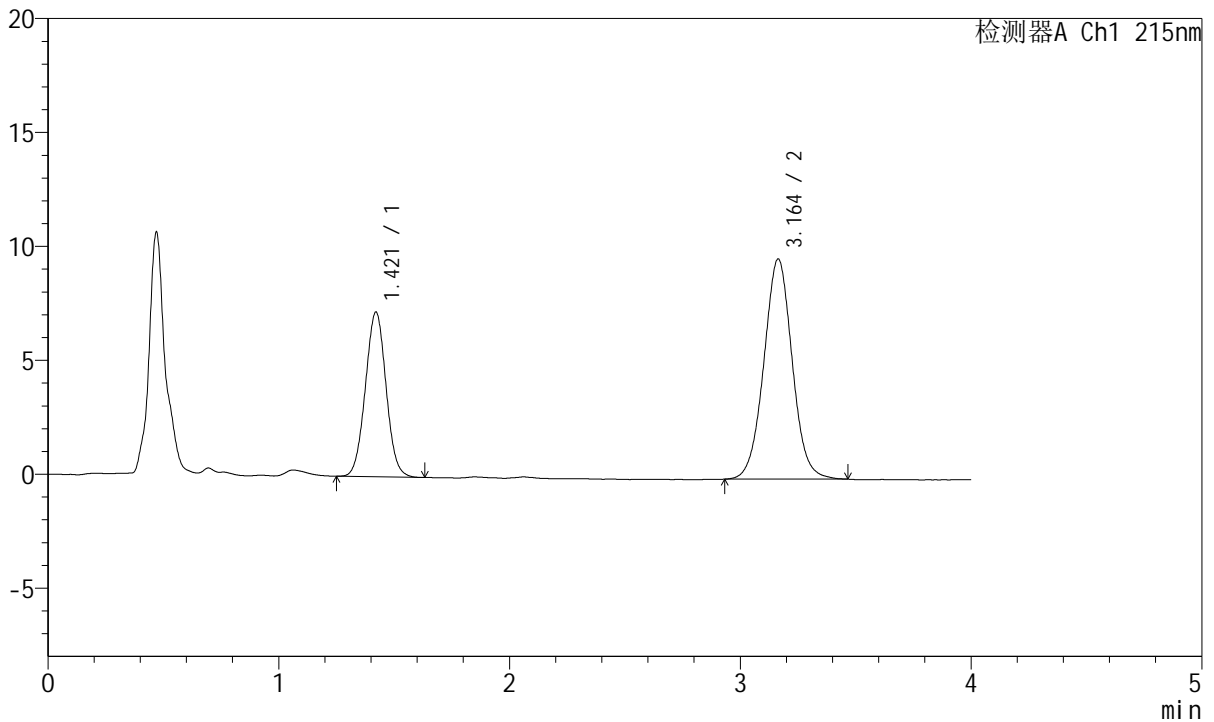

## <峰表>

检测器A Ch1 215nm

峰号	保留时间	面积	面积%	高度	理论塔板数(USP)	拖尾因子	分离度(USP)
1	1.421	45007	35.309	7230	1201	1.026	--
2	3.164	82458	64.691	9666	3248	1.025	9.031
总计		127465	100.000	16896			

图95 培哌普利氨氯地平片溶出曲线测定长期12月HPLC图谱  
 自制品-2022081401批(10mg/5mg规格)-pH2.0介质-桨法-75转-极限转速-片3  
 供试品溶液-1



# J468

## <样品信息>

色谱柱:XB-C18(50mm\*4.6mm,5μm)      流速: 1.5ml/min  
 柱温:50°C      波长: 215nm  
 数据文件名: RC\$J468 - 0-491/25-943-2 - zzp-2022081401p-10mg5mg-c12-rcqx-pH2.0jz-jf75z-jxzs-P4.lcd  
 方法文件名: RC\$J468 - J468-rcqx-FX274.lcm  
 批处理文件名: RC\$J468 - 20241010-rcqx-FX274.lcb  
 样品瓶号: 2-34  
 进样体积: 20μl      版本号: 6.115  
 进样时间: 2024/10/10 18:51:44      实验者: xiechaojun  
 处理时间 (V2): 2024/10/11 10:16:55 处理者: xiechaojun  
 仪器型号: SHIMADZU LC-2050C(FX274)

## <色谱图>

mV

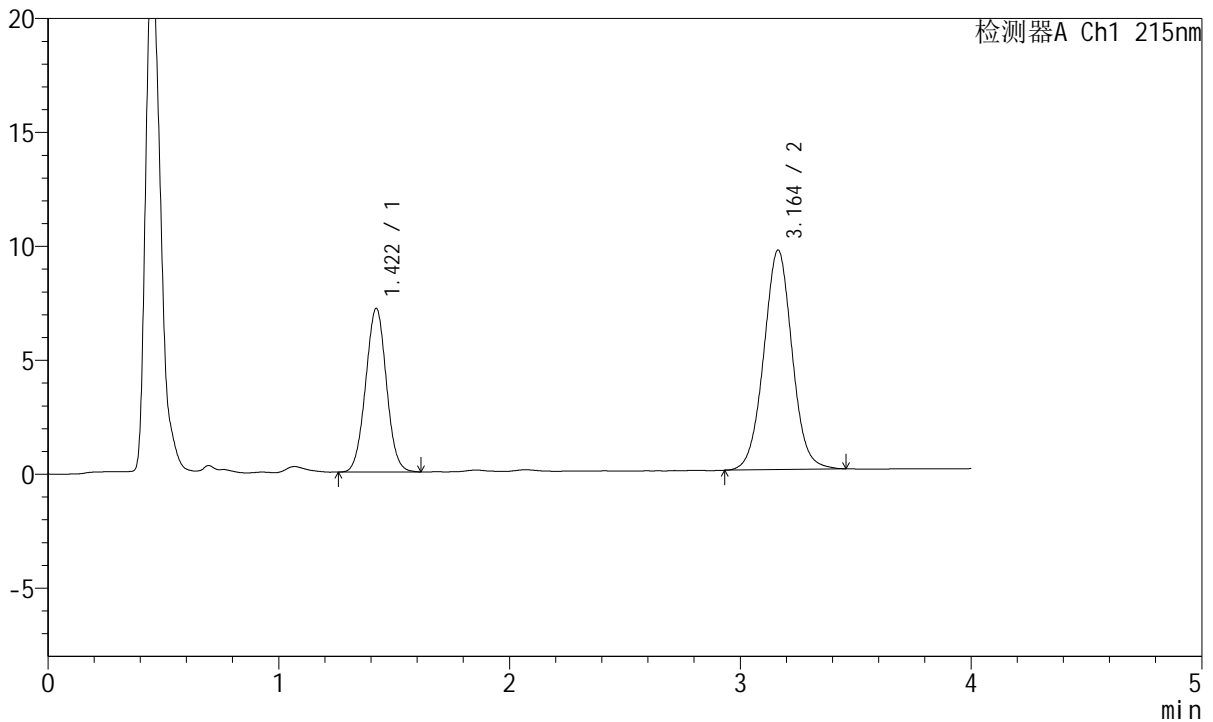

## <峰表>

检测器A Ch1 215nm

峰号	保留时间	面积	面积%	高度	理论塔板数(USP)	拖尾因子	分离度(USP)
1	1.422	44829	35.316	7186	1199	1.023	--
2	3.164	82108	64.684	9637	3255	1.027	9.019
总计		126936	100.000	16823			

图96 培哌普利氨氯地平片溶出曲线测定长期12月HPLC图谱  
 自制品-2022081401批(10mg/5mg规格)-pH2.0介质-桨法-75转-极限转速-片4  
 供试品溶液-1



# J468

## <样品信息>

色谱柱:XB-C18(50mm\*4.6mm,5µm)      流速: 1.5ml/min  
 柱温:50°C      波长: 215nm  
 数据文件名: RC\$J468 - 0-491/25-944-2 - zzp-2022081401p-10mg5mg-c12-rcqx-pH2.0jz-jf75z-jxzs-P5.lcd  
 方法文件名: RC\$J468 - J468-rcqx-FX274.lcm  
 批处理文件名: RC\$J468 - 20241010-rcqx-FX274.lcb  
 样品瓶号: 2-43  
 进样体积: 20µl      版本号: 6.115  
 进样时间: 2024/10/10 18:56:08      实验者: xiechaojun  
 处理时间 (V2): 2024/10/11 10:16:57 处理者: xiechaojun  
 仪器型号: SHIMADZU LC-2050C(FX274)

## <色谱图>

mV

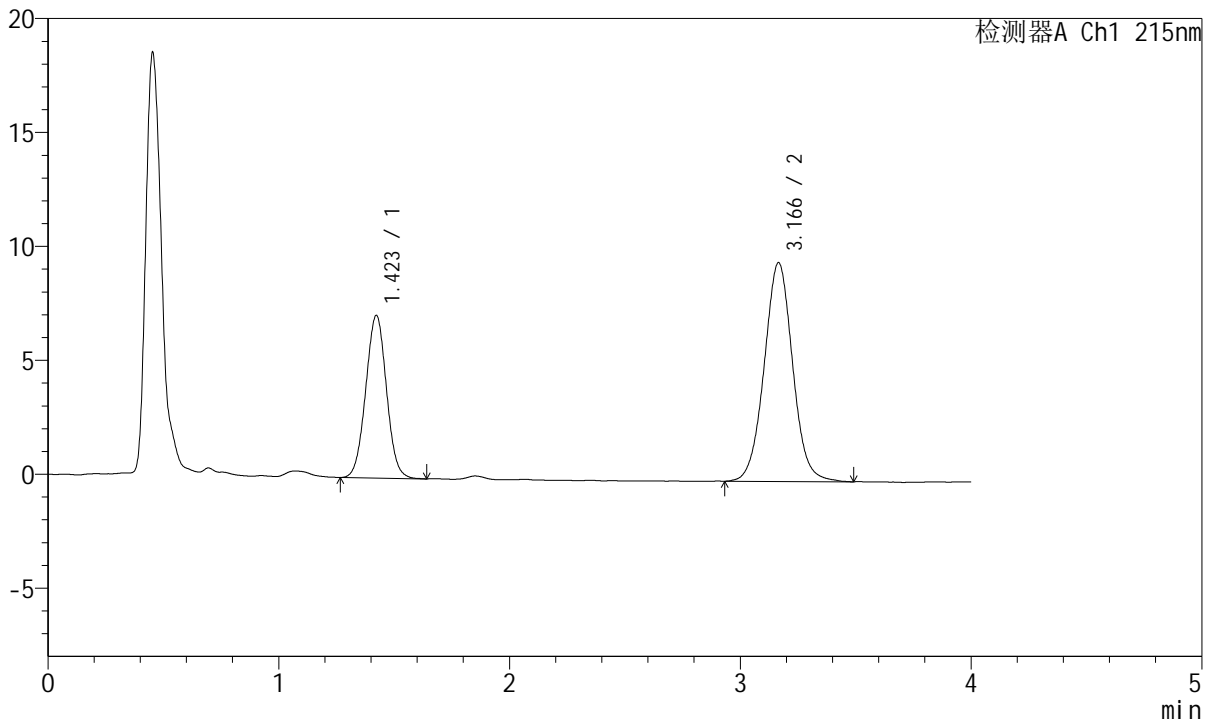

## <峰表>

检测器A Ch1 215nm

峰号	保留时间	面积	面积%	高度	理论塔板数(USP)	拖尾因子	分离度(USP)
1	1.423	44579	35.158	7143	1199	1.021	--
2	3.166	82216	64.842	9594	3249	1.030	9.021
总计		126795	100.000	16737			

图97 培哌普利氨氯地平片溶出曲线测定长期12月HPLC图谱  
 自制品-2022081401批(10mg/5mg规格)-pH2.0介质-桨法-75转-极限转速-片5  
 供试品溶液-1



# J468

## <样品信息>

色谱柱:XB-C18(50mm\*4.6mm,5μm)      流速: 1.5ml/min  
 柱温:50°C      波长: 215nm  
 数据文件名: RC\$J468 - 0-491/25-945-2 - zzp-2022081401p-10mg5mg-c12-rcqx-pH2.0jz-jf75z-jxzs-P6.lcd  
 方法文件名: RC\$J468 - J468-rcqx-FX274.lcm  
 批处理文件名: RC\$J468 - 20241010-rcqx-FX274.lcb  
 样品瓶号: 2-52  
 进样体积: 20μl      版本号: 6.115  
 进样时间: 2024/10/10 19:00:33      实验者: xiechaojun  
 处理时间 (V2): 2024/10/11 10:17:00 处理者: xiechaojun  
 仪器型号: SHIMADZU LC-2050C(FX274)

## <色谱图>

mV

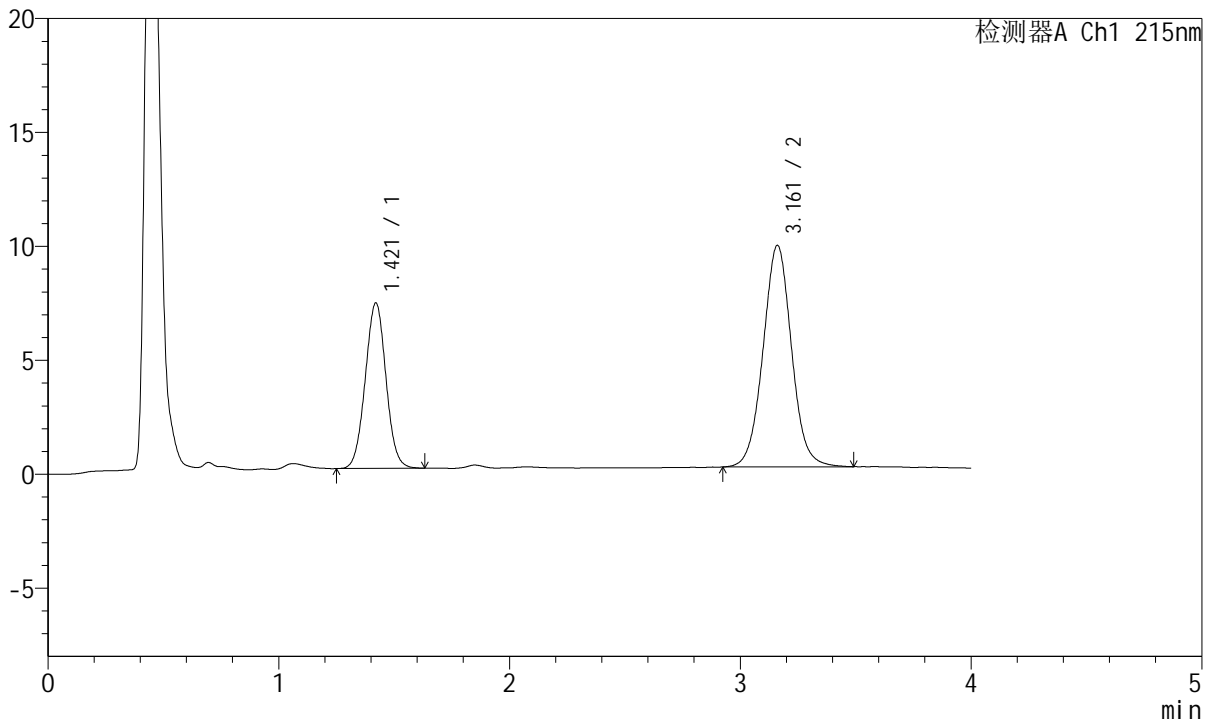

## <峰表>

检测器A Ch1 215nm

峰号	保留时间	面积	面积%	高度	理论塔板数(USP)	拖尾因子	分离度(USP)
1	1.421	45330	35.213	7266	1204	1.026	--
2	3.161	83399	64.787	9719	3233	1.032	9.014
总计		128729	100.000	16986			

图98 培哚普利氨氯地平片溶出曲线测定长期12月HPLC图谱  
 自制品-2022081401批(10mg/5mg规格)-pH2.0介质-桨法-75转-极限转速-片6  
 供试品溶液-1



# J468

## <样品信息>

色谱柱:XB-C18(50mm\*4.6mm,5µm)      流速: 1.5ml/min  
 柱温:50°C      波长: 215nm  
 数据文件名: RC\$J468 - 0-491/25-946-2 - zzp-2022081401p-10mg5mg-c12-rcqx-pH2.0jz-jf75z-dz2-1.lcd  
 方法文件名: RC\$J468 - J468-rcqx-FX274.lcm  
 批处理文件名: RC\$J468 - 20241010-rcqx-FX274.lcb  
 样品瓶号: 2-27  
 进样体积: 20µl      版本号: 6.115  
 进样时间: 2024/10/10 19:04:58      实验者: xiechaojun  
 处理时间 (V2): 2024/10/11 10:17:03 处理者: xiechaojun  
 仪器型号: SHIMADZU LC-2050C(FX274)

## <色谱图>

mV

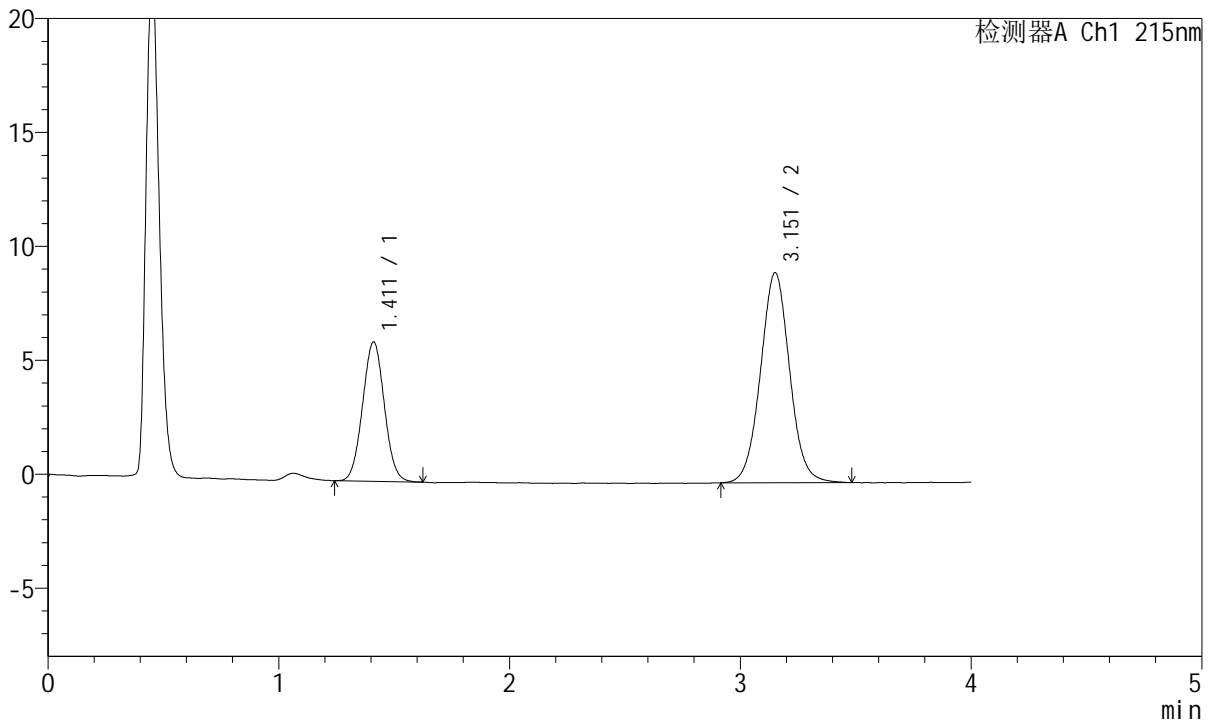

## <峰表>

检测器A Ch1 215nm

峰号	保留时间	面积	面积%	高度	理论塔板数(USP)	拖尾因子	分离度(USP)
1	1.411	39953	33.090	6110	1069	1.035	--
2	3.151	80788	66.910	9197	3060	1.036	8.691
总计		120741	100.000	15307			

图99 培哚普利氨氯地平片溶出曲线测定长期12月HPLC图谱  
 自制品-2022081401批(10mg/5mg规格)-pH2.0介质-桨法-75转  
 对照品溶液-2-1



# J468

## <样品信息>

色谱柱:XB-C18(50mm\*4.6mm,5µm)      流速: 1.5ml/min  
 柱温:50°C      波长: 215nm  
 数据文件名: RC\$J468 - 0-491/25-947-2 - zzp-2022081401p-10mg5mg-c12-rcqx-pH2.0jz-jf75z-dz2-2.lcd  
 方法文件名: RC\$J468 - J468-rcqx-FX274.lcm  
 批处理文件名: RC\$J468 - 20241010-rcqx-FX274.lcb  
 样品瓶号: 2-27  
 进样体积: 20µl      版本号: 6.115  
 进样时间: 2024/10/10 19:09:23      实验者: xiechaojun  
 处理时间 (V2): 2024/10/11 10:17:06 处理者: xiechaojun  
 仪器型号: SHIMADZU LC-2050C(FX274)

## <色谱图>

mV

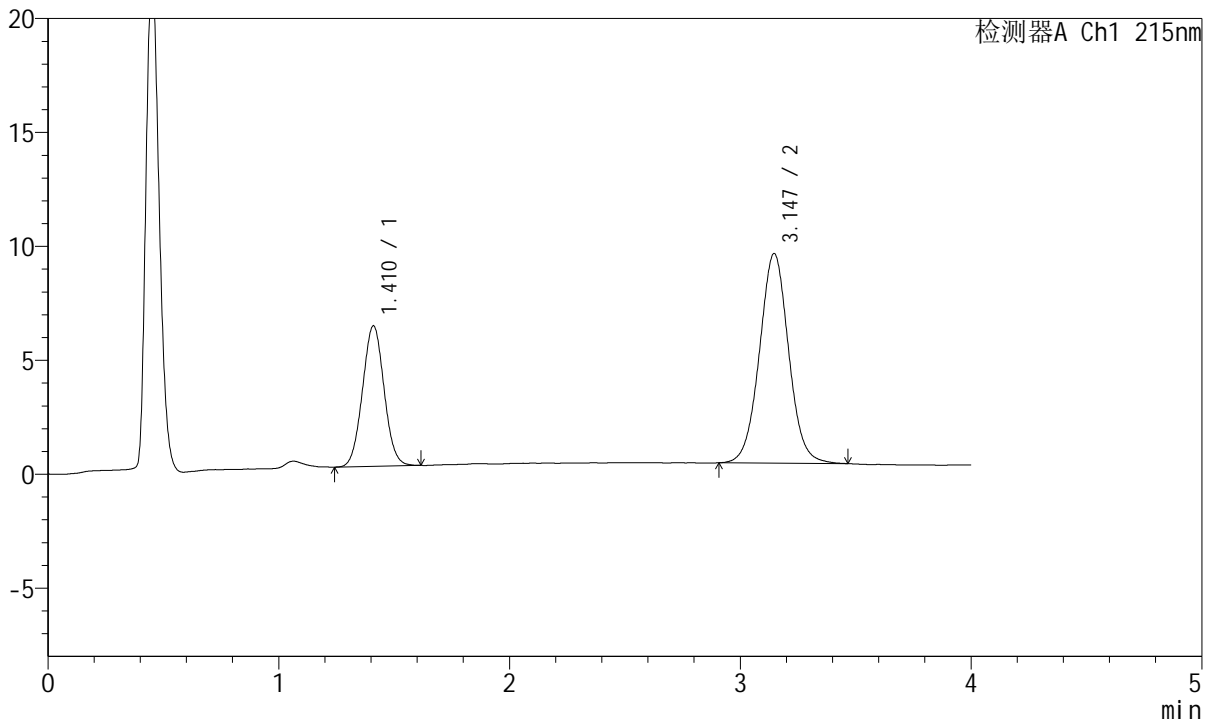

## <峰表>

检测器A Ch1 215nm

峰号	保留时间	面积	面积%	高度	理论塔板数(USP)	拖尾因子	分离度(USP)
1	1.410	40070	33.139	6152	1081	1.036	--
2	3.147	80844	66.861	9201	3053	1.031	8.697
总计		120914	100.000	15353			

图100 培哌普利氨氯地平片溶出曲线测定长期12月HPLC图谱  
 自制品-2022081401批(10mg/5mg规格)-pH2.0介质-桨法-75转  
 对照品溶液-2-2



# J468

## <样品信息>

色谱柱:XB-C18(50mm\*4.6mm,5μm)      流速: 1.5ml/min  
 柱温:50°C      波长: 215nm  
 数据文件名: RC\$J468 - 0-491/25-948-2 - zzp-2022081501p-10mg5mg-c12-rcqx-pH2.0jz-jf75z-rj.lcd  
 方法文件名: RC\$J468 - J468-rcqx-FX274.lcm  
 批处理文件名: RC\$J468 - 20241010-rcqx-FX274.lcb  
 样品瓶号: 3-9  
 进样体积: 20μl      版本号: 6.115  
 进样时间: 2024/10/10 19:13:46      实验者: xiechaojun  
 处理时间 (V2): 2024/10/11 10:17:08 处理者: xiechaojun  
 仪器型号: SHIMADZU LC-2050C(FX274)

## <色谱图>

mV

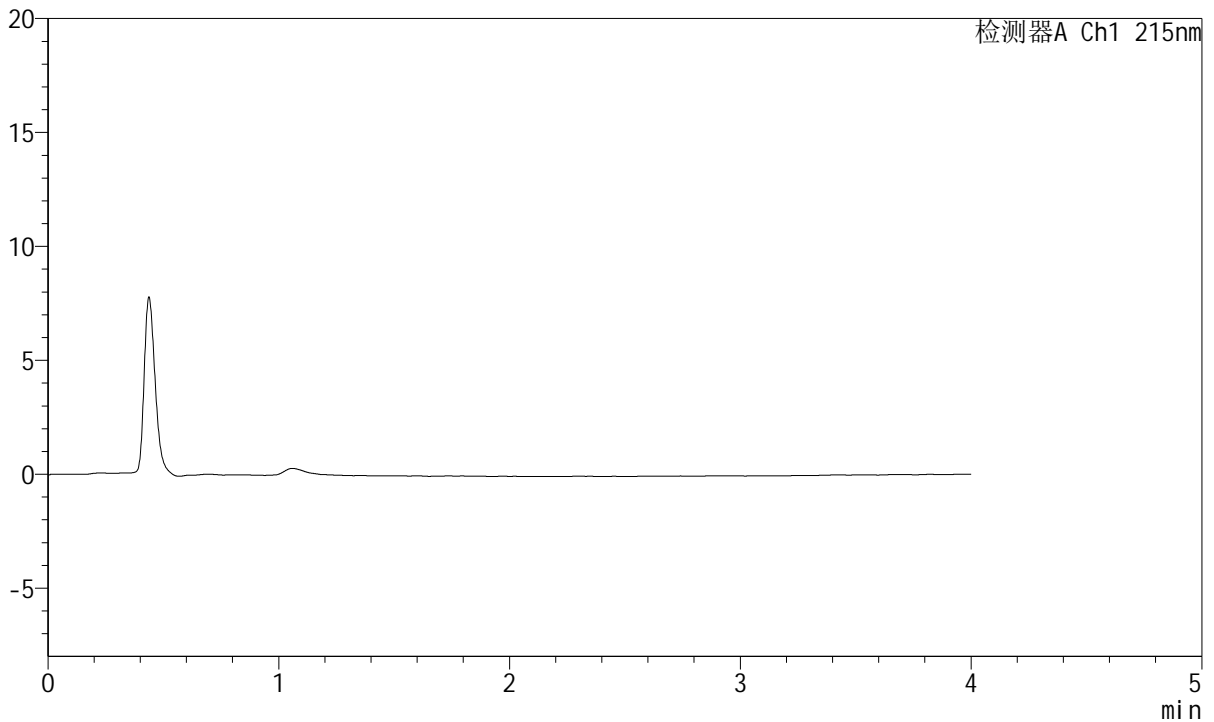

## <峰表>

检测器A Ch1 215nm

峰号	保留时间	面积	面积%	高度	理论塔板数(USP)	拖尾因子	分离度(USP)
总计							

图101 培哌普利氨氯地平片溶出曲线测定长期12月HPLC图谱  
 自制品-2022081501批(10mg/5mg规格)-pH2.0介质-桨法-75转  
 溶剂



# J468

## <样品信息>

色谱柱:XB-C18(50mm\*4.6mm,5µm)      流速: 1.5ml/min  
 柱温:50°C      波长: 215nm  
 数据文件名: RC\$J468 - 0-491/25-949-2 - zzp-2022081501p-10mg5mg-c12-rcqx-pH2.0jz-jf75z-dz1-1.lcd  
 方法文件名: RC\$J468 - J468-rcqx-FX274.lcm  
 批处理文件名: RC\$J468 - 20241010-rcqx-FX274.lcb  
 样品瓶号: 3-18  
 进样体积: 20µl      版本号: 6.115  
 进样时间: 2024/10/10 19:18:09      实验者: xiechaojun  
 处理时间 (V2): 2024/10/11 10:17:11 处理者: xiechaojun  
 仪器型号: SHIMADZU LC-2050C(FX274)

## <色谱图>

mV

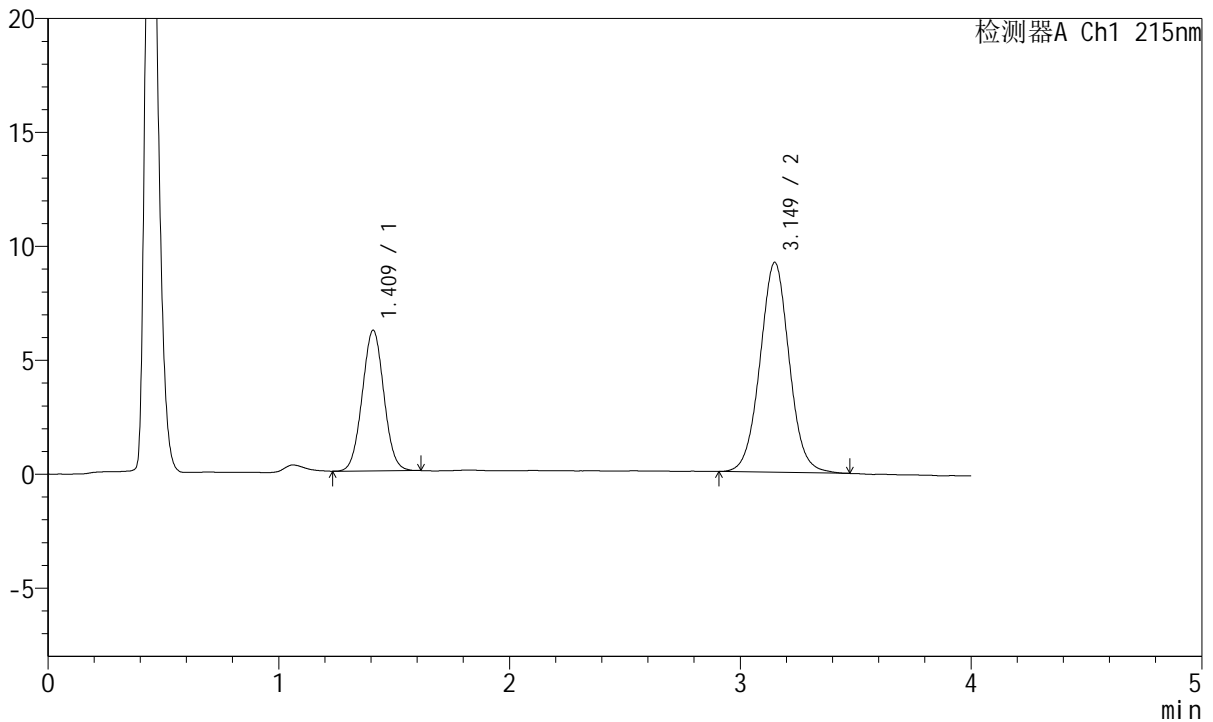

## <峰表>

检测器A Ch1 215nm

峰号	保留时间	面积	面积%	高度	理论塔板数(USP)	拖尾因子	分离度(USP)
1	1.409	40082	33.125	6146	1080	1.032	--
2	3.149	80919	66.875	9201	3032	1.031	8.695
总计		121001	100.000	15347			

图102 培哌普利氨氯地平片溶出曲线测定长期12月HPLC图谱  
 自制品-2022081501批(10mg/5mg规格)-pH2.0介质-桨法-75转  
 对照品溶液-1-1



# J468

## <样品信息>

色谱柱:XB-C18(50mm\*4.6mm,5μm)      流速: 1.5ml/min  
 柱温:50°C      波长: 215nm  
 数据文件名: RC\$J468 - 0-491/25-950-2 - zzp-2022081501p-10mg5mg-c12-rcqx-pH2.0jz-jf75z-dz1-2.lcd  
 方法文件名: RC\$J468 - J468-rcqx-FX274.lcm  
 批处理文件名: RC\$J468 - 20241010-rcqx-FX274.lcb  
 样品瓶号: 3-18  
 进样体积: 20μl      版本号: 6.115  
 进样时间: 2024/10/10 19:22:32      实验者: xiechaojun  
 处理时间 (V2): 2024/10/11 10:17:14 处理者: xiechaojun  
 仪器型号: SHIMADZU LC-2050C(FX274)

## <色谱图>

mV

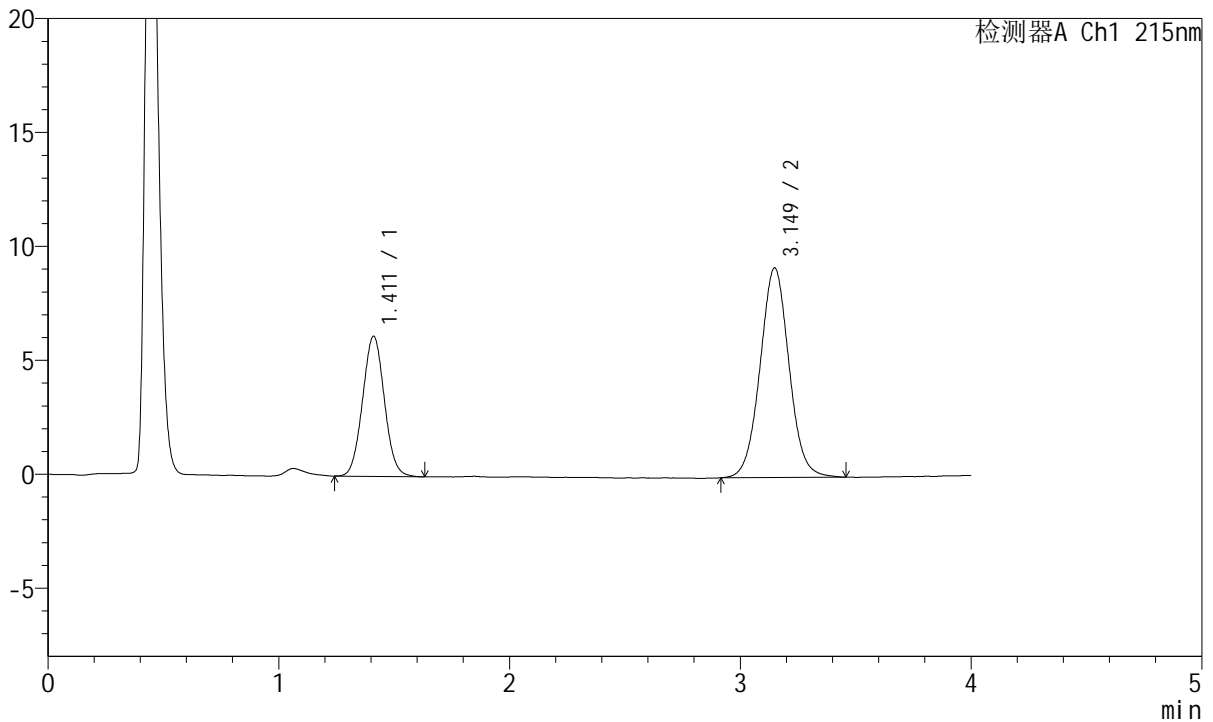

## <峰表>

检测器A Ch1 215nm

峰号	保留时间	面积	面积%	高度	理论塔板数(USP)	拖尾因子	分离度(USP)
1	1.411	40324	33.451	6138	1066	1.041	--
2	3.149	80222	66.549	9197	3077	1.033	8.692
总计		120546	100.000	15334			

图103 培哌普利氨氯地平片溶出曲线测定长期12月HPLC图谱  
 自制品-2022081501批(10mg/5mg规格)-pH2.0介质-桨法-75转  
 对照品溶液-1-2



# J468

## <样品信息>

色谱柱:XB-C18(50mm\*4.6mm,5µm)      流速: 1.5ml/min  
 柱温:50°C      波长: 215nm  
 数据文件名: RC\$J468 - 0-491/25-951-2 - zzp-2022081501p-10mg5mg-c12-rcqx-pH2.0jz-jf75z-dz1-3.lcd  
 方法文件名: RC\$J468 - J468-rcqx-FX274.lcm  
 批处理文件名: RC\$J468 - 20241010-rcqx-FX274.lcb  
 样品瓶号: 3-18  
 进样体积: 20µl      版本号: 6.115  
 进样时间: 2024/10/10 19:26:55      实验者: xiechaojun  
 处理时间 (V2): 2024/10/11 10:17:17 处理者: xiechaojun  
 仪器型号: SHIMADZU LC-2050C(FX274)

## <色谱图>

mV

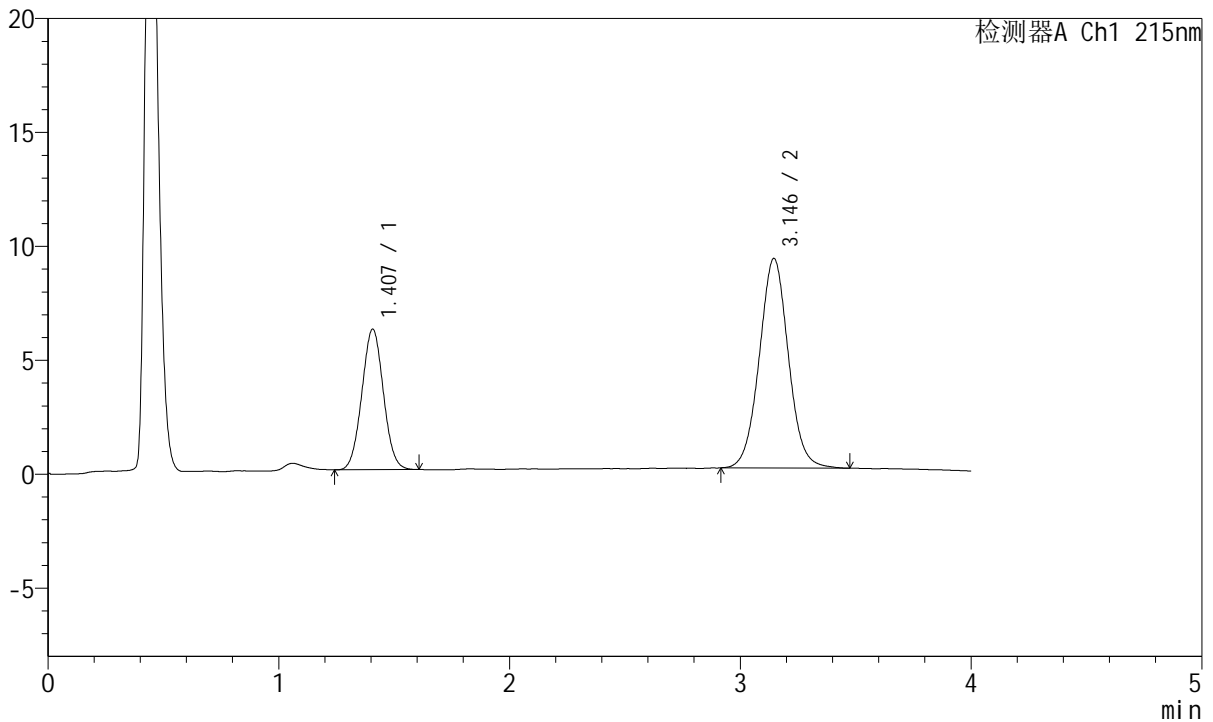

## <峰表>

检测器A Ch1 215nm

峰号	保留时间	面积	面积%	高度	理论塔板数(USP)	拖尾因子	分离度(USP)
1	1.407	39987	33.160	6164	1078	1.033	--
2	3.146	80601	66.840	9204	3057	1.036	8.715
总计		120588	100.000	15368			

图104 培哌普利氨氯地平片溶出曲线测定长期12月HPLC图谱  
 自制品-2022081501批(10mg/5mg规格)-pH2.0介质-桨法-75转  
 对照品溶液-1-3



# J468

## <样品信息>

色谱柱:XB-C18(50mm\*4.6mm,5μm)      流速: 1.5ml/min  
 柱温:50°C      波长: 215nm  
 数据文件名: RC\$J468 - 0-491/25-952-2 - zzp-2022081501p-10mg5mg-c12-rcqx-pH2.0jz-jf75z-dz1-4.lcd  
 方法文件名: RC\$J468 - J468-rcqx-FX274.lcm  
 批处理文件名: RC\$J468 - 20241010-rcqx-FX274.lcb  
 样品瓶号: 3-18  
 进样体积: 20μl      版本号: 6.115  
 进样时间: 2024/10/10 19:31:18      实验者: xiechaojun  
 处理时间 (V2): 2024/10/11 10:17:19 处理者: xiechaojun  
 仪器型号: SHIMADZU LC-2050C(FX274)

## <色谱图>

mV

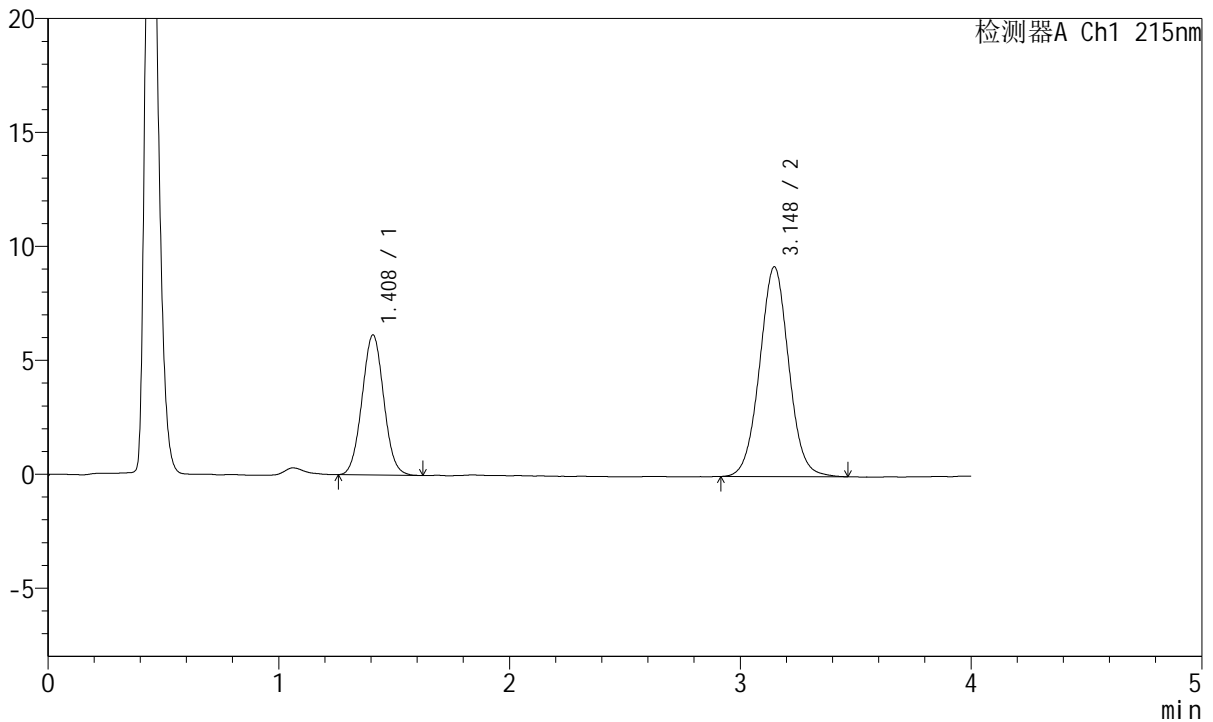

## <峰表>

检测器A Ch1 215nm

峰号	保留时间	面积	面积%	高度	理论塔板数(USP)	拖尾因子	分离度(USP)
1	1.408	40185	33.267	6134	1070	1.039	--
2	3.148	80611	66.733	9207	3048	1.031	8.691
总计		120796	100.000	15341			

图105 培哚普利氨氯地平片溶出曲线测定长期12月HPLC图谱  
 自制品-2022081501批(10mg/5mg规格)-pH2.0介质-桨法-75转  
 对照品溶液-1-4



# J468

## <样品信息>

色谱柱:XB-C18(50mm\*4.6mm,5µm)      流速: 1.5ml/min  
 柱温:50°C      波长: 215nm  
 数据文件名: RC\$J468 - 0-491/25-953-2 - zzp-2022081501p-10mg5mg-c12-rcqx-pH2.0jz-jf75z-dz1-5.lcd  
 方法文件名: RC\$J468 - J468-rcqx-FX274.lcm  
 批处理文件名: RC\$J468 - 20241010-rcqx-FX274.lcb  
 样品瓶号: 3-18  
 进样体积: 20µl      版本号: 6.115  
 进样时间: 2024/10/10 19:35:41      实验者: xiechaojun  
 处理时间 (V2): 2024/10/11 10:17:22 处理者: xiechaojun  
 仪器型号: SHIMADZU LC-2050C(FX274)

## <色谱图>

mV

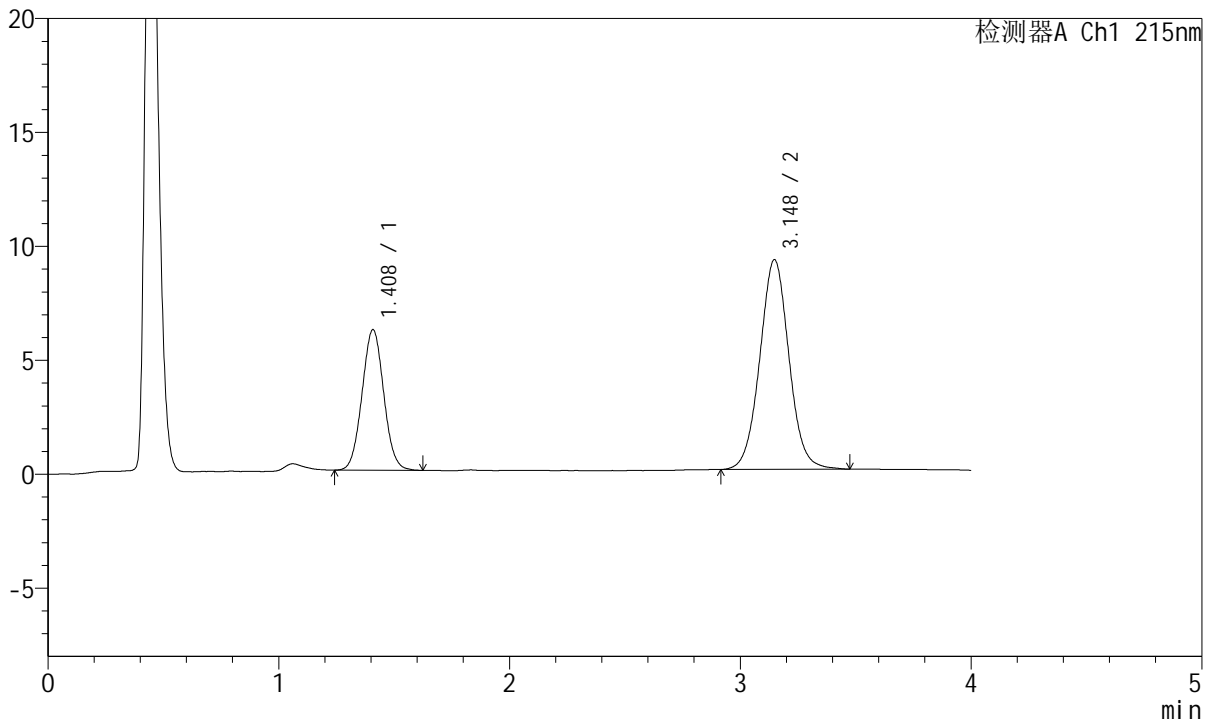

## <峰表>

检测器A Ch1 215nm

峰号	保留时间	面积	面积%	高度	理论塔板数(USP)	拖尾因子	分离度(USP)
1	1.408	40307	33.262	6157	1074	1.042	--
2	3.148	80872	66.738	9205	3047	1.037	8.698
总计		121179	100.000	15362			

图106 培哌普利氨氯地平片溶出曲线测定长期12月HPLC图谱  
 自制品-2022081501批(10mg/5mg规格)-pH2.0介质-桨法-75转  
 对照品溶液-1-5



# J468

## <样品信息>

色谱柱:XB-C18(50mm\*4.6mm,5μm)      流速: 1.5ml/min  
 柱温:50°C      波长: 215nm  
 数据文件名: RC\$J468 - 0-491/25-954-2 - zzp-2022081501p-10mg5mg-c12-rcqx-pH2.0jz-jf75z-5min-P1.lcd  
 方法文件名: RC\$J468 - J468-rcqx-FX274.lcm  
 批处理文件名: RC\$J468 - 20241010-rcqx-FX274.lcb  
 样品瓶号: 3-1  
 进样体积: 20μl      版本号: 6.115  
 进样时间: 2024/10/10 19:40:04      实验者: xiechaojun  
 处理时间 (V2): 2024/10/11 10:17:25 处理者: xiechaojun  
 仪器型号: SHIMADZU LC-2050C(FX274)

## <色谱图>

mV

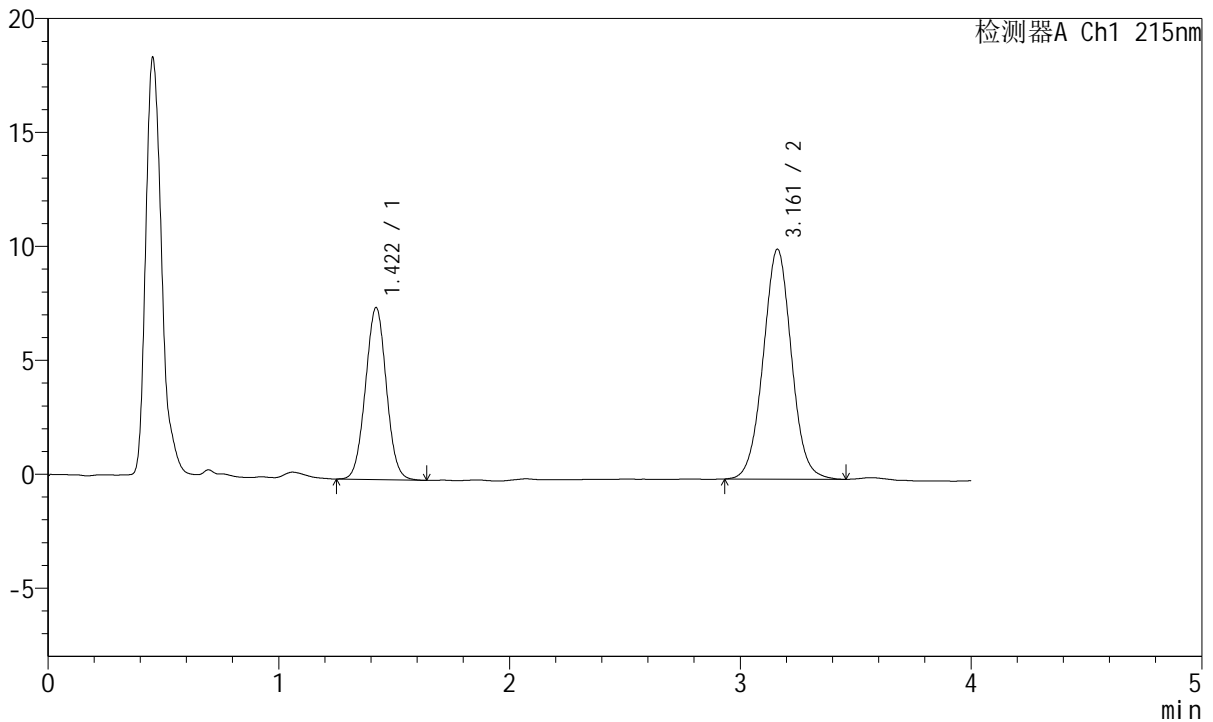

## <峰表>

检测器A Ch1 215nm

峰号	保留时间	面积	面积%	高度	理论塔板数(USP)	拖尾因子	分离度(USP)
1	1.422	47414	35.564	7554	1183	1.026	--
2	3.161	85907	64.436	10091	3260	1.026	8.993
总计		133321	100.000	17644			

图107 培哌普利氨氯地平片溶出曲线测定长期12月HPLC图谱  
 自制品-2022081501批(10mg/5mg规格)-pH2.0介质-桨法-75转-5min-片1  
 供试品溶液-1



# J468

## <样品信息>

色谱柱:XB-C18(50mm\*4.6mm,5µm)      流速: 1.5ml/min  
 柱温:50°C      波长: 215nm  
 数据文件名: RC\$J468 - 0-491/25-955-2 - zzp-2022081501p-10mg5mg-c12-rcqx-pH2.0jz-jf75z-5min-P2.lcd  
 方法文件名: RC\$J468 - J468-rcqx-FX274.lcm  
 批处理文件名: RC\$J468 - 20241010-rcqx-FX274.lcb  
 样品瓶号: 3-10  
 进样体积: 20µl      版本号: 6.115  
 进样时间: 2024/10/10 19:44:26      实验者: xiechaojun  
 处理时间 (V2): 2024/10/11 10:17:28 处理者: xiechaojun  
 仪器型号: SHIMADZU LC-2050C(FX274)

## <色谱图>

mV

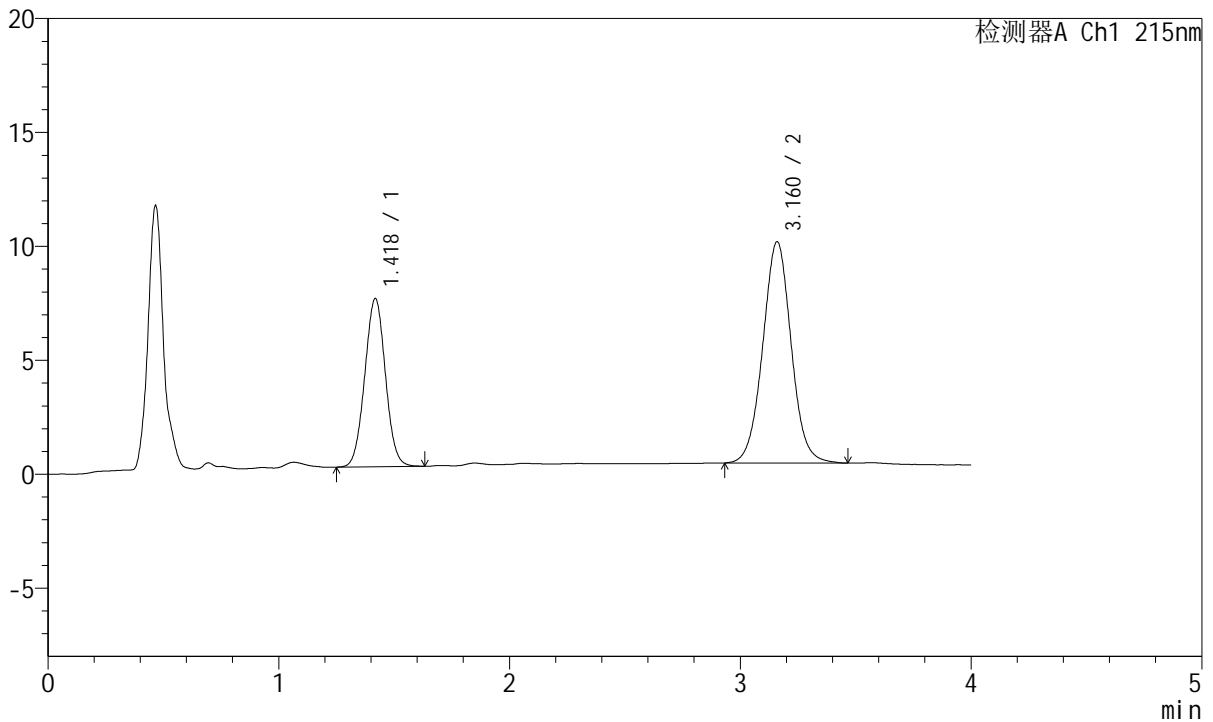

## <峰表>

检测器A Ch1 215nm

峰号	保留时间	面积	面积%	高度	理论塔板数(USP)	拖尾因子	分离度(USP)
1	1.418	45980	35.625	7364	1199	1.026	--
2	3.160	83086	64.375	9694	3235	1.028	9.021
总计		129067	100.000	17058			

图108 培哌普利氨氯地平片溶出曲线测定长期12月HPLC图谱  
 自制品-2022081501批(10mg/5mg规格)-pH2.0介质-桨法-75转-5min-片2  
 供试品溶液-1



# J468

## <样品信息>

色谱柱:XB-C18(50mm\*4.6mm,5µm)      流速: 1.5ml/min  
 柱温:50°C      波长: 215nm  
 数据文件名: RC\$J468 - 0-491/25-956-2 - zzp-2022081501p-10mg5mg-c12-rcqx-pH2.0jz-jf75z-5min-P3.lcd  
 方法文件名: RC\$J468 - J468-rcqx-FX274.lcm  
 批处理文件名: RC\$J468 - 20241010-rcqx-FX274.lcb  
 样品瓶号: 3-19  
 进样体积: 20µl      版本号: 6.115  
 进样时间: 2024/10/10 19:48:49      实验者: xiechaojun  
 处理时间 (V2): 2024/10/11 10:17:30 处理者: xiechaojun  
 仪器型号: SHIMADZU LC-2050C(FX274)

## <色谱图>

mV

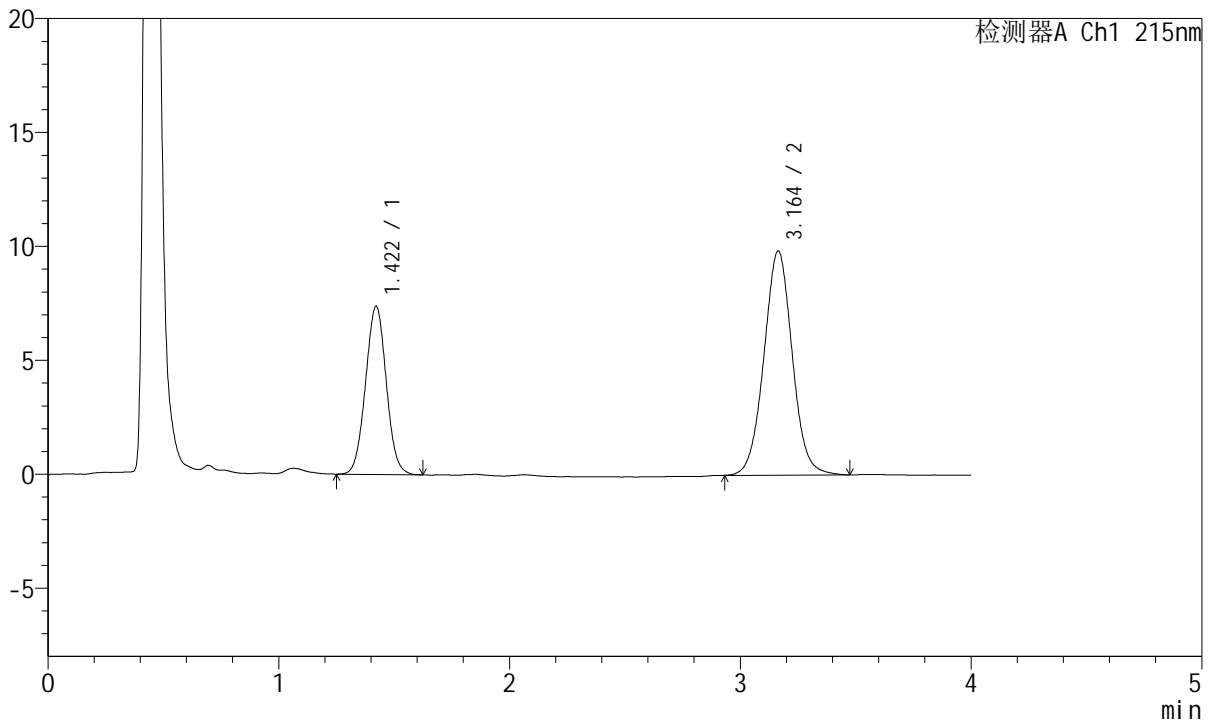

## <峰表>

检测器A Ch1 215nm

峰号	保留时间	面积	面积%	高度	理论塔板数(USP)	拖尾因子	分离度(USP)
1	1.422	46076	35.433	7382	1196	1.027	--
2	3.164	83963	64.567	9839	3243	1.030	9.011
总计		130039	100.000	17221			

图109 培哌普利氨氯地平片溶出曲线测定长期12月HPLC图谱  
 自制品-2022081501批(10mg/5mg规格)-pH2.0介质-桨法-75转-5min-片3  
 供试品溶液-1



# J468

## <样品信息>

色谱柱:XB-C18(50mm\*4.6mm,5µm)      流速: 1.5ml/min  
 柱温:50°C      波长: 215nm  
 数据文件名: RC\$J468 - 0-491/25-957-2 - zzp-2022081501p-10mg5mg-c12-rcqx-pH2.0jz-jf75z-5min-P4.lcd  
 方法文件名: RC\$J468 - J468-rcqx-FX274.lcm  
 批处理文件名: RC\$J468 - 20241010-rcqx-FX274.lcb  
 样品瓶号: 3-28  
 进样体积: 20µl      版本号: 6.115  
 进样时间: 2024/10/10 19:53:11      实验者: xiechaojun  
 处理时间 (V2): 2024/10/11 10:17:33 处理者: xiechaojun  
 仪器型号: SHIMADZU LC-2050C(FX274)

## <色谱图>

mV

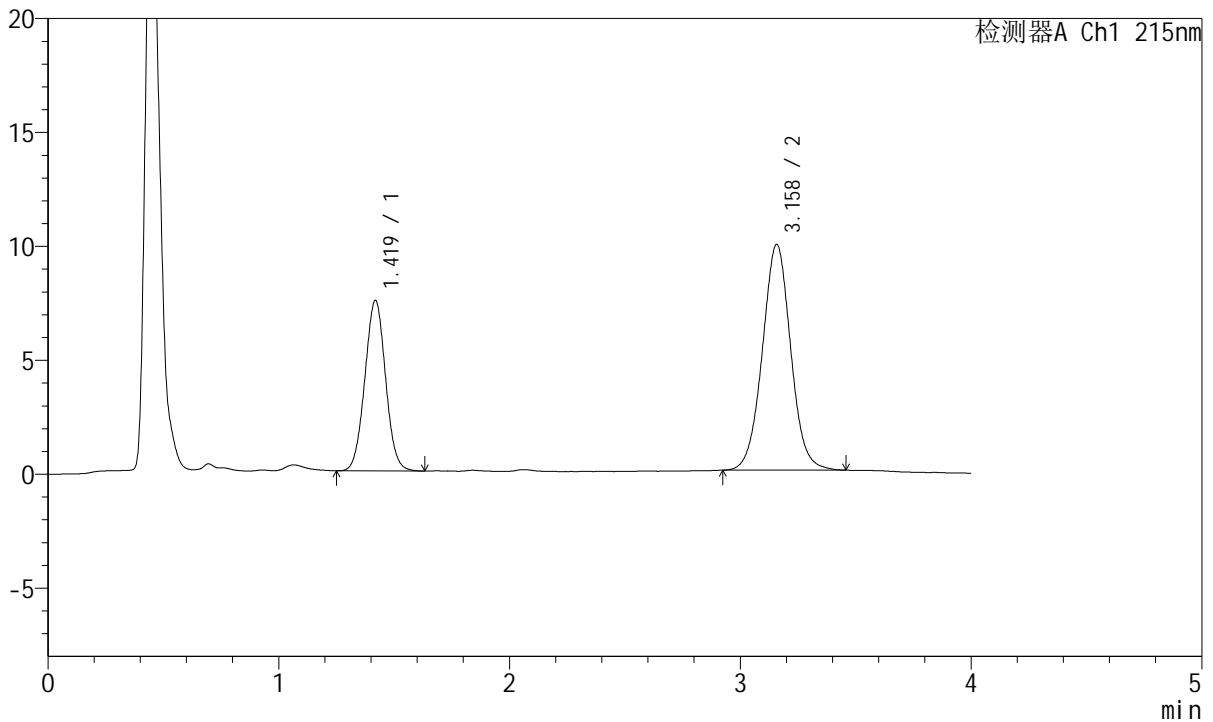

## <峰表>

检测器A Ch1 215nm

峰号	保留时间	面积	面积%	高度	理论塔板数(USP)	拖尾因子	分离度(USP)
1	1.419	46600	35.532	7465	1197	1.029	--
2	3.158	84549	64.468	9900	3239	1.028	9.012
总计		131150	100.000	17365			

图110 培哌普利氨氯地平片溶出曲线测定长期12月HPLC图谱  
 自制品-2022081501批(10mg/5mg规格)-pH2.0介质-桨法-75转-5min-片4  
 供试品溶液-1



# J468

## <样品信息>

色谱柱:XB-C18(50mm\*4.6mm,5µm)      流速: 1.5ml/min  
 柱温:50°C      波长: 215nm  
 数据文件名: RC\$J468 - 0-491/25-958-2 - zzp-2022081501p-10mg5mg-c12-rcqx-pH2.0jz-jf75z-5min-P5.lcd  
 方法文件名: RC\$J468 - J468-rcqx-FX274.lcm  
 批处理文件名: RC\$J468 - 20241010-rcqx-FX274.lcb  
 样品瓶号: 3-37  
 进样体积: 20µl      版本号: 6.115  
 进样时间: 2024/10/10 19:57:34      实验者: xiechaojun  
 处理时间 (V2): 2024/10/11 10:17:36 处理者: xiechaojun  
 仪器型号: SHIMADZU LC-2050C(FX274)

## <色谱图>

mV

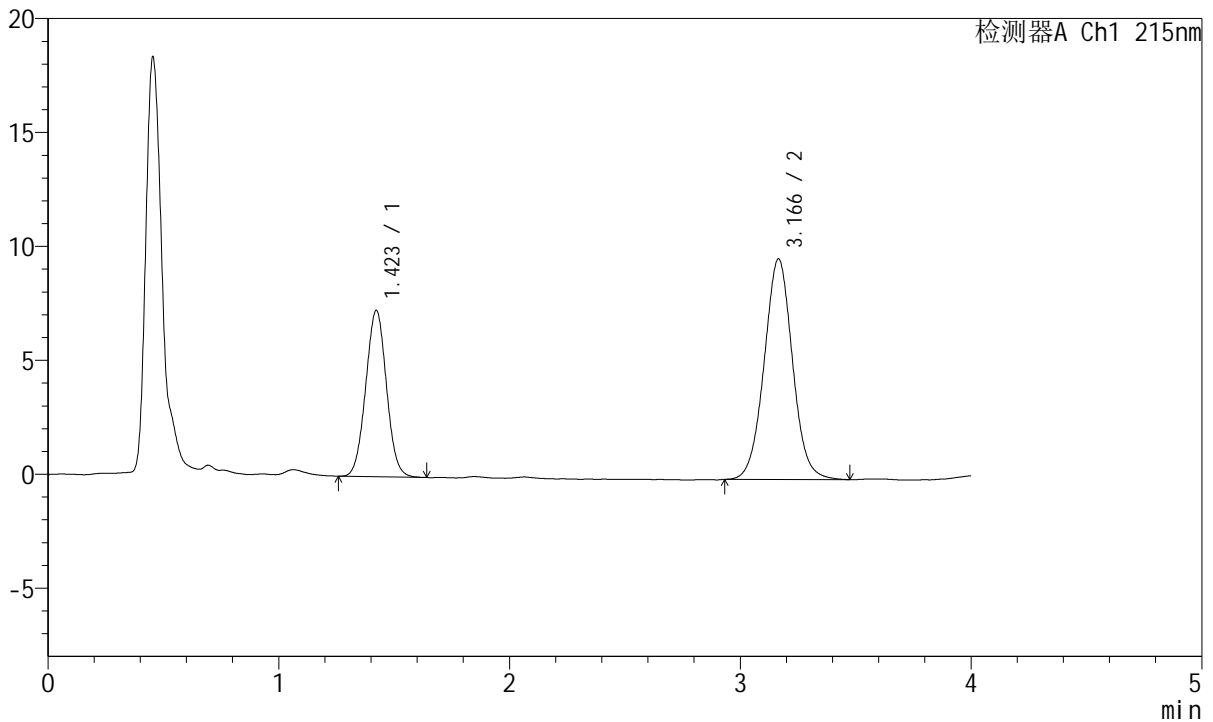

## <峰表>

检测器A Ch1 215nm

峰号	保留时间	面积	面积%	高度	理论塔板数(USP)	拖尾因子	分离度(USP)
1	1.423	45564	35.546	7302	1193	1.027	--
2	3.166	82620	64.454	9675	3248	1.028	9.010
总计		128184	100.000	16977			

图111 培哌普利氨氯地平片溶出曲线测定长期12月HPLC图谱  
 自制品-2022081501批(10mg/5mg规格)-pH2.0介质-桨法-75转-5min-片5  
 供试品溶液-1



# J468

## <样品信息>

色谱柱:XB-C18(50mm\*4.6mm,5µm)      流速: 1.5ml/min  
 柱温:50°C      波长: 215nm  
 数据文件名: RC\$J468 - 0-491/25-959-2 - zzp-2022081501p-10mg5mg-c12-rcqx-pH2.0jz-jf75z-5min-P6.lcd  
 方法文件名: RC\$J468 - J468-rcqx-FX274.lcm  
 批处理文件名: RC\$J468 - 20241010-rcqx-FX274.lcb  
 样品瓶号: 3-46  
 进样体积: 20µl      版本号: 6.115  
 进样时间: 2024/10/10 20:01:56      实验者: xiechaojun  
 处理时间 (V2): 2024/10/11 10:17:39 处理者: xiechaojun  
 仪器型号: SHIMADZU LC-2050C(FX274)

## <色谱图>

mV

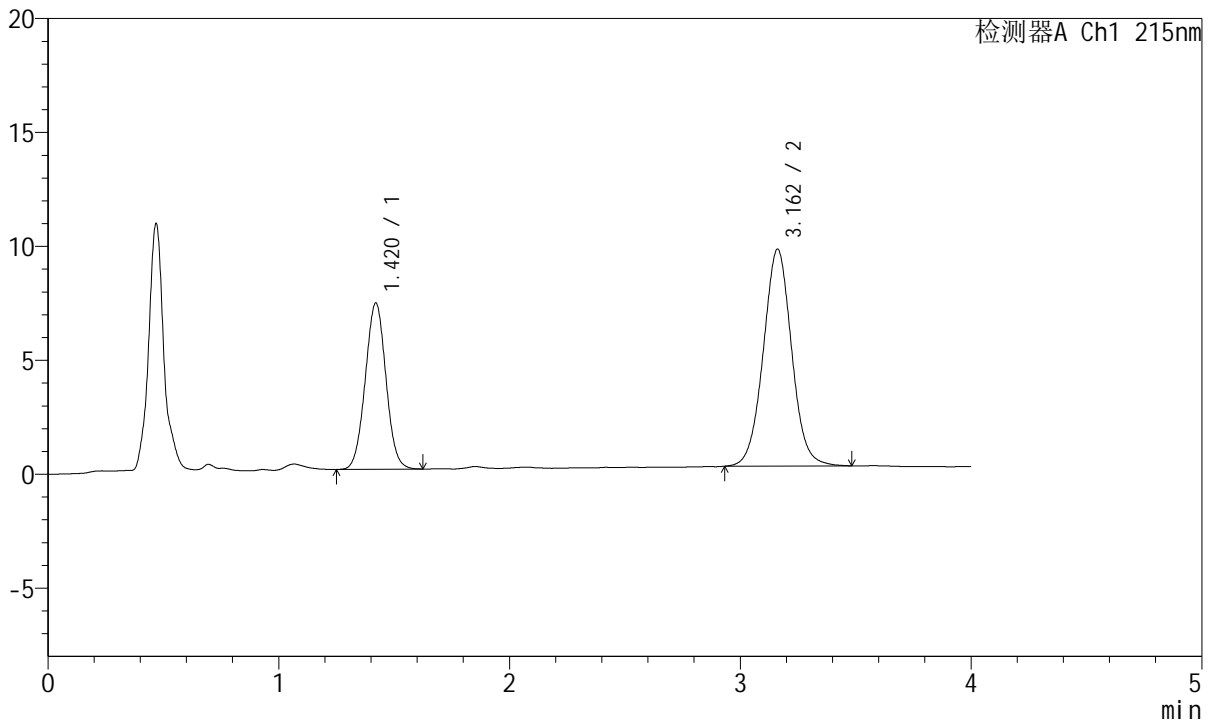

## <峰表>

检测器A Ch1 215nm

峰号	保留时间	面积	面积%	高度	理论塔板数(USP)	拖尾因子	分离度(USP)
1	1.420	45488	35.890	7299	1200	1.025	--
2	3.162	81254	64.110	9516	3253	1.029	9.027
总计		126742	100.000	16815			

图112 培哌普利氨氯地平片溶出曲线测定长期12月HPLC图谱  
 自制品-2022081501批(10mg/5mg规格)-pH2.0介质-桨法-75转-5min-片6  
 供试品溶液-1

<样品信息>

色谱柱:XB-C18(50mm\*4.6mm,5µm) 流速: 1.5ml/min  
 柱温:50°C 波长: 215nm  
 数据文件名: RC\$J468 - 0-491/25-960-2 - zzp-2022081501p-10mg5mg-c12-rcqx-pH2.0jz-jf75z-10min-P1.lcd  
 方法文件名: RC\$J468 - J468-rcqx-FX274.lcm  
 批处理文件名: RC\$J468 - 20241010-rcqx-FX274.lcb  
 样品瓶号: 3-2  
 进样体积: 20µl 版本号: 6.115  
 进样时间: 2024/10/10 20:06:18 实验者: xiechaojun  
 处理时间 (V2): 2024/10/11 10:17:41 处理者: xiechaojun  
 仪器型号: SHIMADZU LC-2050C(FX274)

<色谱图>

mV

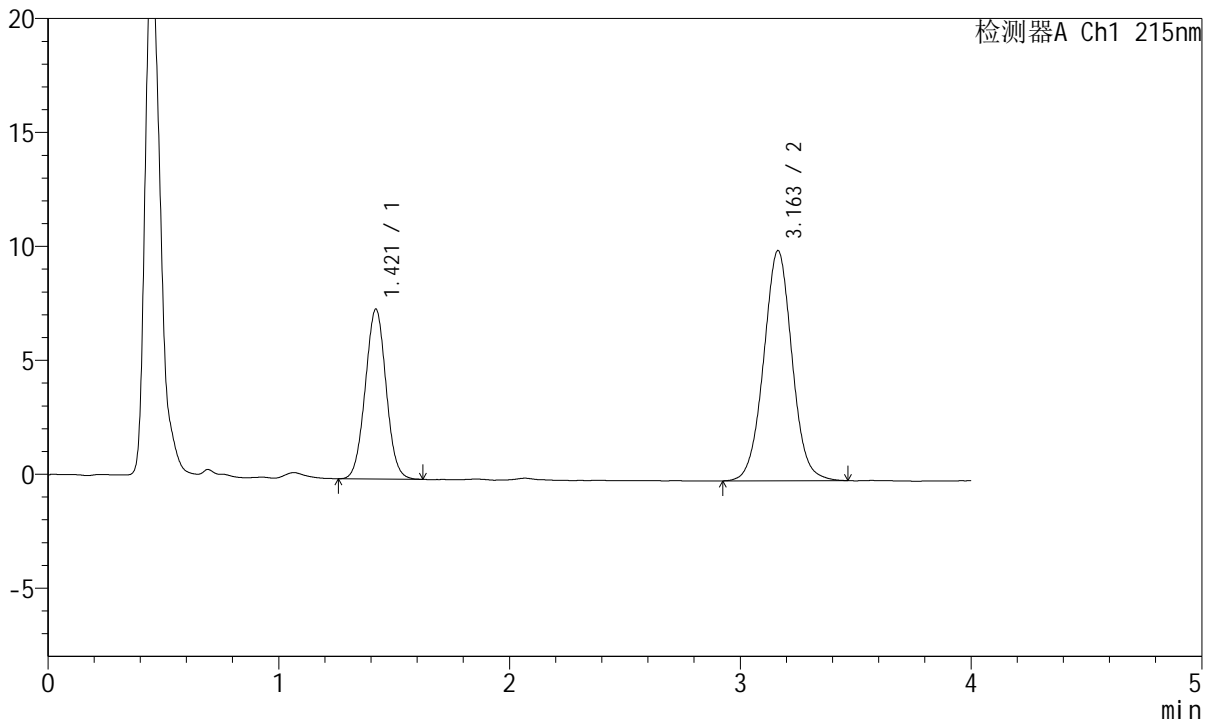

<峰表>

检测器A Ch1 215nm

峰号	保留时间	面积	面积%	高度	理论塔板数(USP)	拖尾因子	分离度(USP)
1	1.421	46582	35.071	7452	1192	1.026	--
2	3.163	86239	64.929	10105	3261	1.026	9.025
总计		132821	100.000	17556			

图113 培哌普利氨氯地平片溶出曲线测定长期12月HPLC图谱  
 自制品-2022081501批(10mg/5mg规格)-pH2.0介质-浆法-75转-10min-片1  
 供试品溶液-1



# J468

## <样品信息>

色谱柱:XB-C18(50mm\*4.6mm,5μm)      流速: 1.5ml/min  
 柱温:50°C      波长: 215nm  
 数据文件名: RC\$J468 - 0-491/25-961-2 - zzp-2022081501p-10mg5mg-c12-rcqx-pH2.0jz-jf75z-10min-P2.lcd  
 方法文件名: RC\$J468 - J468-rcqx-FX274.lcm  
 批处理文件名: RC\$J468 - 20241010-rcqx-FX274.lcb  
 样品瓶号: 3-11  
 进样体积: 20μl      版本号: 6.115  
 进样时间: 2024/10/10 20:10:41      实验者: xiechaojun  
 处理时间 (V2): 2024/10/11 10:17:44 处理者: xiechaojun  
 仪器型号: SHIMADZU LC-2050C(FX274)

## <色谱图>

mV

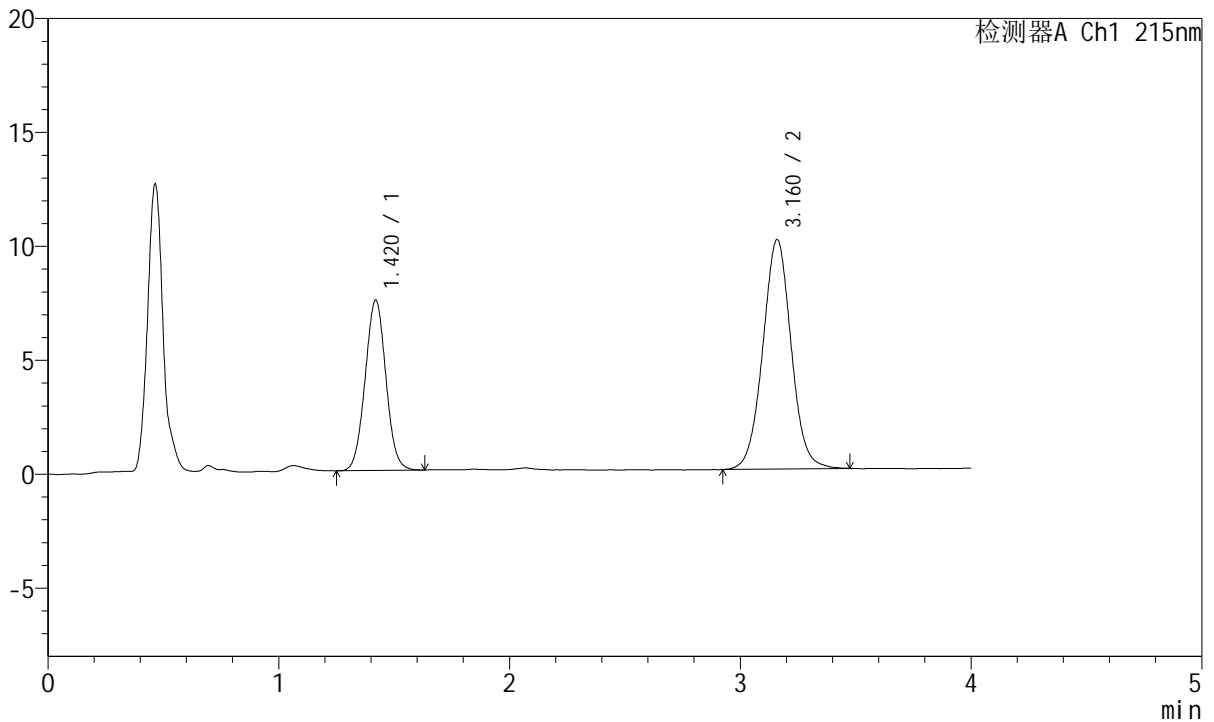

## <峰表>

检测器A Ch1 215nm

峰号	保留时间	面积	面积%	高度	理论塔板数(USP)	拖尾因子	分离度(USP)
1	1.420	46769	35.236	7477	1195	1.031	--
2	3.160	85962	64.764	10050	3247	1.026	9.012
总计		132731	100.000	17526			

图114 培哌普利氨氯地平片溶出曲线测定长期12月HPLC图谱  
 自制品-2022081501批(10mg/5mg规格)-pH2.0介质-浆法-75转-10min-片2  
 供试品溶液-1



# J468

## <样品信息>

色谱柱:XB-C18(50mm\*4.6mm,5µm)      流速: 1.5ml/min  
 柱温:50°C      波长: 215nm  
 数据文件名: RC\$J468 - 0-491/25-962-2 - zzp-2022081501p-10mg5mg-c12-rcqx-pH2.0jz-jf75z-10min-P3.lcd  
 方法文件名: RC\$J468 - J468-rcqx-FX274.lcm  
 批处理文件名: RC\$J468 - 20241010-rcqx-FX274.lcb  
 样品瓶号: 3-20  
 进样体积: 20µl      版本号: 6.115  
 进样时间: 2024/10/10 20:15:03      实验者: xiechaojun  
 处理时间 (V2): 2024/10/11 10:17:47 处理者: xiechaojun  
 仪器型号: SHIMADZU LC-2050C(FX274)

## <色谱图>

mV

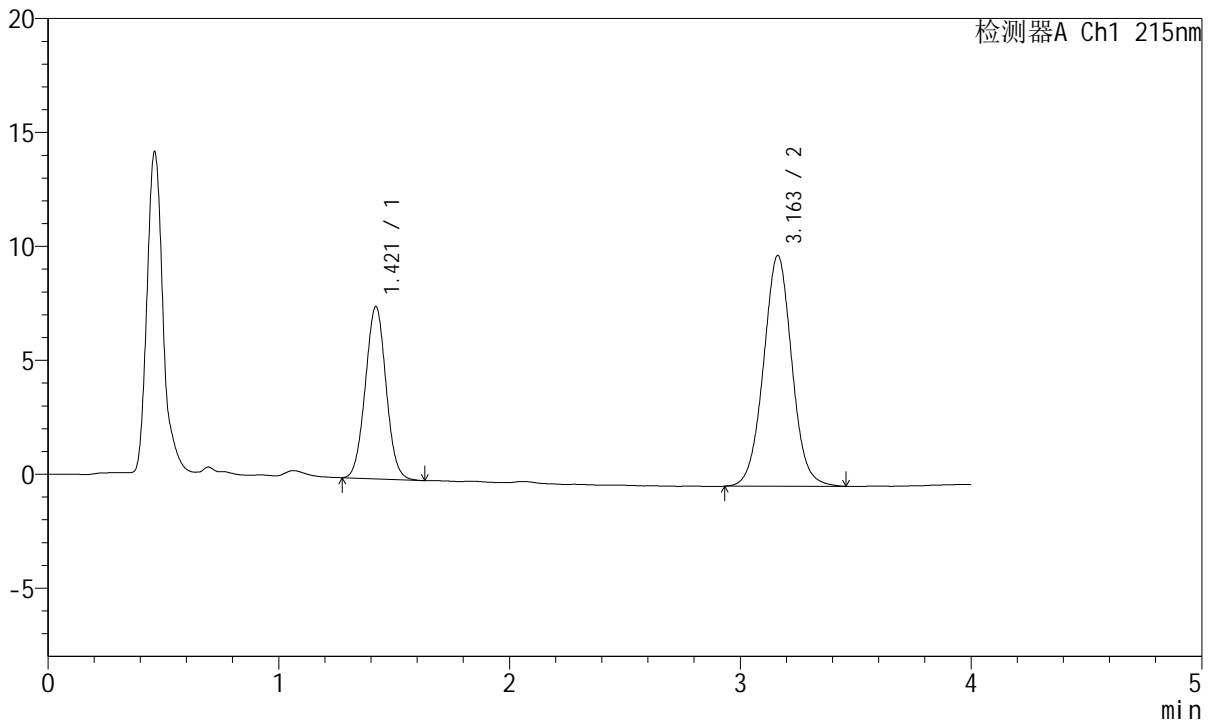

## <峰表>

检测器A Ch1 215nm

峰号	保留时间	面积	面积%	高度	理论塔板数(USP)	拖尾因子	分离度(USP)
1	1.421	47086	35.266	7566	1197	1.030	--
2	3.163	86429	64.734	10132	3258	1.029	9.028
总计		133515	100.000	17698			

图115 培哌普利氨氯地平片溶出曲线测定长期12月HPLC图谱  
 自制品-2022081501批(10mg/5mg规格)-pH2.0介质-浆法-75转-10min-片3  
 供试品溶液-1



# J468

## <样品信息>

色谱柱:XB-C18(50mm\*4.6mm,5µm)      流速: 1.5ml/min  
 柱温:50°C      波长: 215nm  
 数据文件名: RC\$J468 - 0-491/25-963-2 - zzp-2022081501p-10mg5mg-c12-rcqx-pH2.0jz-jf75z-10min-P4.lcd  
 方法文件名: RC\$J468 - J468-rcqx-FX274.lcm  
 批处理文件名: RC\$J468 - 20241010-rcqx-FX274.lcb  
 样品瓶号: 3-29  
 进样体积: 20µl      版本号: 6.115  
 进样时间: 2024/10/10 20:19:26      实验者: xiechaojun  
 处理时间 (V2): 2024/10/11 10:17:49 处理者: xiechaojun  
 仪器型号: SHIMADZU LC-2050C(FX274)

## <色谱图>

mV

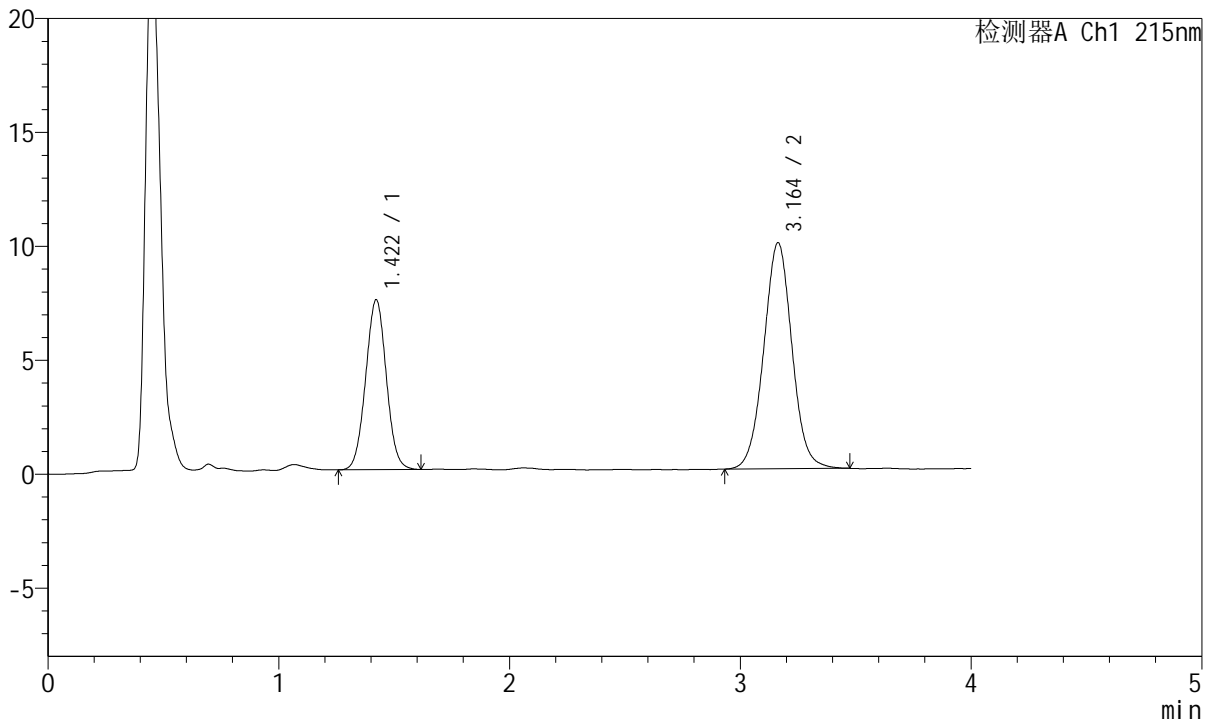

## <峰表>

检测器A Ch1 215nm

峰号	保留时间	面积	面积%	高度	理论塔板数(USP)	拖尾因子	分离度(USP)
1	1.422	46382	35.502	7462	1208	1.027	--
2	3.164	84266	64.498	9920	3269	1.024	9.047
总计		130648	100.000	17382			

图116 培哌普利氨氯地平片溶出曲线测定长期12月HPLC图谱  
 自制品-2022081501批(10mg/5mg规格)-pH2.0介质-浆法-75转-10min-片4  
 供试品溶液-1



# J468

## <样品信息>

色谱柱:XB-C18(50mm\*4.6mm,5µm)      流速: 1.5ml/min  
 柱温:50°C      波长: 215nm  
 数据文件名: RC\$J468 - 0-491/25-964-2 - zzp-2022081501p-10mg5mg-c12-rcqx-pH2.0jz-jf75z-10min-P5.lcd  
 方法文件名: RC\$J468 - J468-rcqx-FX274.lcm  
 批处理文件名: RC\$J468 - 20241010-rcqx-FX274.lcb  
 样品瓶号: 3-38  
 进样体积: 20µl      版本号: 6.115  
 进样时间: 2024/10/10 20:23:48      实验者: xiechaojun  
 处理时间 (V2): 2024/10/11 10:17:52 处理者: xiechaojun  
 仪器型号: SHIMADZU LC-2050C(FX274)

## <色谱图>

mV

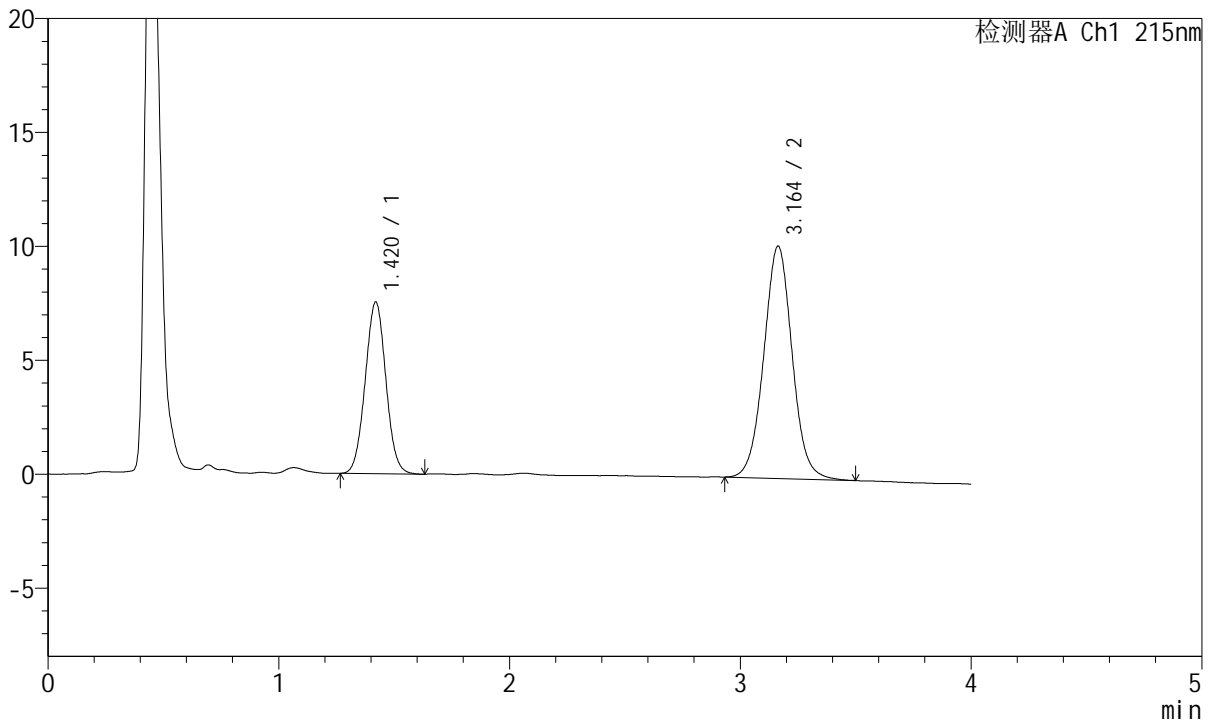

## <峰表>

检测器A Ch1 215nm

峰号	保留时间	面积	面积%	高度	理论塔板数(USP)	拖尾因子	分离度(USP)
1	1.420	46839	34.951	7531	1202	1.030	--
2	3.164	87174	65.049	10199	3247	1.029	9.036
总计		134013	100.000	17729			

图117 培哌普利氨氯地平片溶出曲线测定长期12月HPLC图谱  
 自制品-2022081501批(10mg/5mg规格)-pH2.0介质-浆法-75转-10min-片5  
 供试品溶液-1



# J468

## <样品信息>

色谱柱:XB-C18(50mm\*4.6mm,5μm)      流速: 1.5ml/min  
 柱温:50°C      波长: 215nm  
 数据文件名: RC\$J468 - 0-491/25-965-2 - zzp-2022081501p-10mg5mg-c12-rcqx-pH2.0jz-jf75z-10min-P6.lcd  
 方法文件名: RC\$J468 - J468-rcqx-FX274.lcm  
 批处理文件名: RC\$J468 - 20241010-rcqx-FX274.lcb  
 样品瓶号: 3-47  
 进样体积: 20μl      版本号: 6.115  
 进样时间: 2024/10/10 20:28:10      实验者: xiechaojun  
 处理时间 (V2): 2024/10/11 10:17:55 处理者: xiechaojun  
 仪器型号: SHIMADZU LC-2050C(FX274)

## <色谱图>

mV

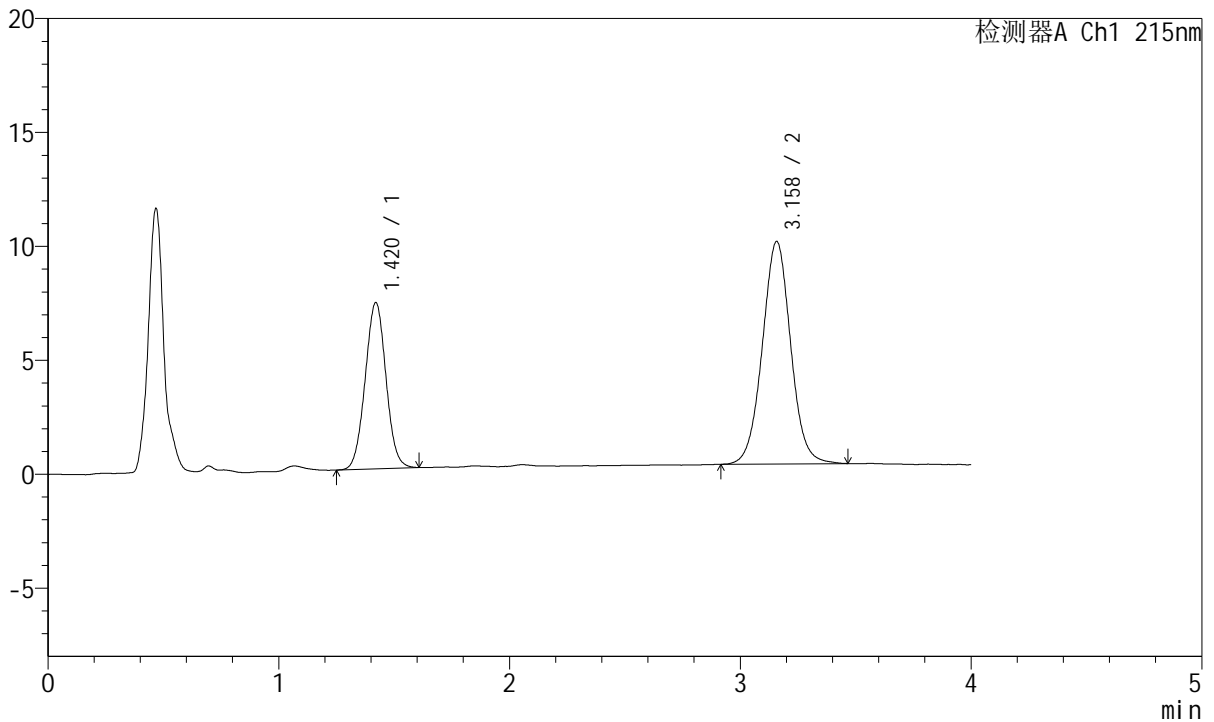

## <峰表>

检测器A Ch1 215nm

峰号	保留时间	面积	面积%	高度	理论塔板数(USP)	拖尾因子	分离度(USP)
1	1.420	45611	35.364	7296	1191	1.024	--
2	3.158	83362	64.636	9757	3250	1.027	8.996
总计		128973	100.000	17053			

图118 培哌普利氨氯地平片溶出曲线测定长期12月HPLC图谱  
 自制品-2022081501批(10mg/5mg规格)-pH2.0介质-浆法-75转-10min-片6  
 供试品溶液-1



# J468

## <样品信息>

色谱柱:XB-C18(50mm\*4.6mm,5µm)      流速: 1.5ml/min  
 柱温:50°C      波长: 215nm  
 数据文件名: RC\$J468 - 0-491/25-966-2 - zzp-2022081501p-10mg5mg-c12-rcqx-pH2.0jz-jf75z-15min-P1.lcd  
 方法文件名: RC\$J468 - J468-rcqx-FX274.lcm  
 批处理文件名: RC\$J468 - 20241010-rcqx-FX274.lcb  
 样品瓶号: 3-3  
 进样体积: 20µl      版本号: 6.115  
 进样时间: 2024/10/10 20:32:33      实验者: xiechaojun  
 处理时间 (V2): 2024/10/11 10:17:58 处理者: xiechaojun  
 仪器型号: SHIMADZU LC-2050C(FX274)

## <色谱图>

mV

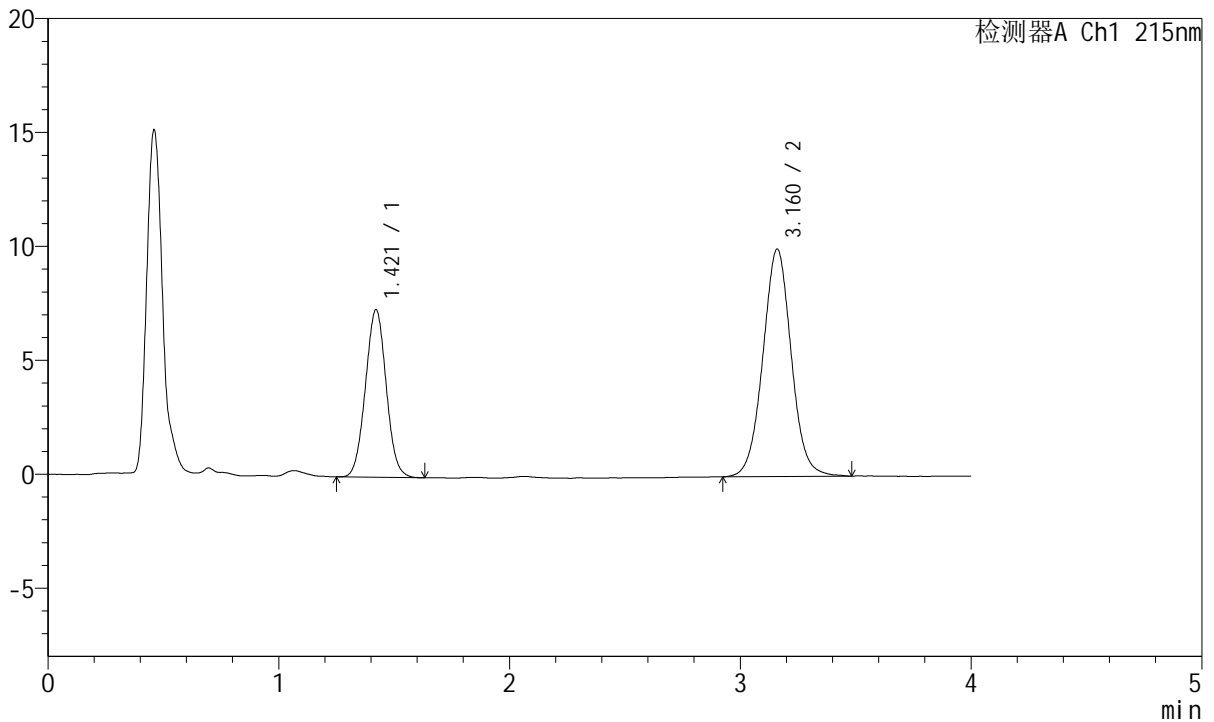

## <峰表>

检测器A Ch1 215nm

峰号	保留时间	面积	面积%	高度	理论塔板数(USP)	拖尾因子	分离度(USP)
1	1.421	45936	34.992	7358	1194	1.030	--
2	3.160	85339	65.008	9969	3244	1.029	8.999
总计		131275	100.000	17326			

图119 培哌普利氨氯地平片溶出曲线测定长期12月HPLC图谱  
 自制品-2022081501批(10mg/5mg规格)-pH2.0介质-浆法-75转-15min-片1  
 供试品溶液-1

<样品信息>

色谱柱:XB-C18(50mm\*4.6mm,5µm) 流速: 1.5ml/min  
 柱温:50°C 波长: 215nm  
 数据文件名: RC\$J468 - 0-491/25-967-2 - zzp-2022081501p-10mg5mg-c12-rcqx-pH2.0jz-jf75z-15min-P2.lcd  
 方法文件名: RC\$J468 - J468-rcqx-FX274.lcm  
 批处理文件名: RC\$J468 - 20241010-rcqx-FX274.lcb  
 样品瓶号: 3-12  
 进样体积: 20µl 版本号: 6.115  
 进样时间: 2024/10/10 20:36:55 实验者: xiechaojun  
 处理时间 (V2): 2024/10/11 10:18:00 处理者: xiechaojun  
 仪器型号: SHIMADZU LC-2050C(FX274)

<色谱图>

mV

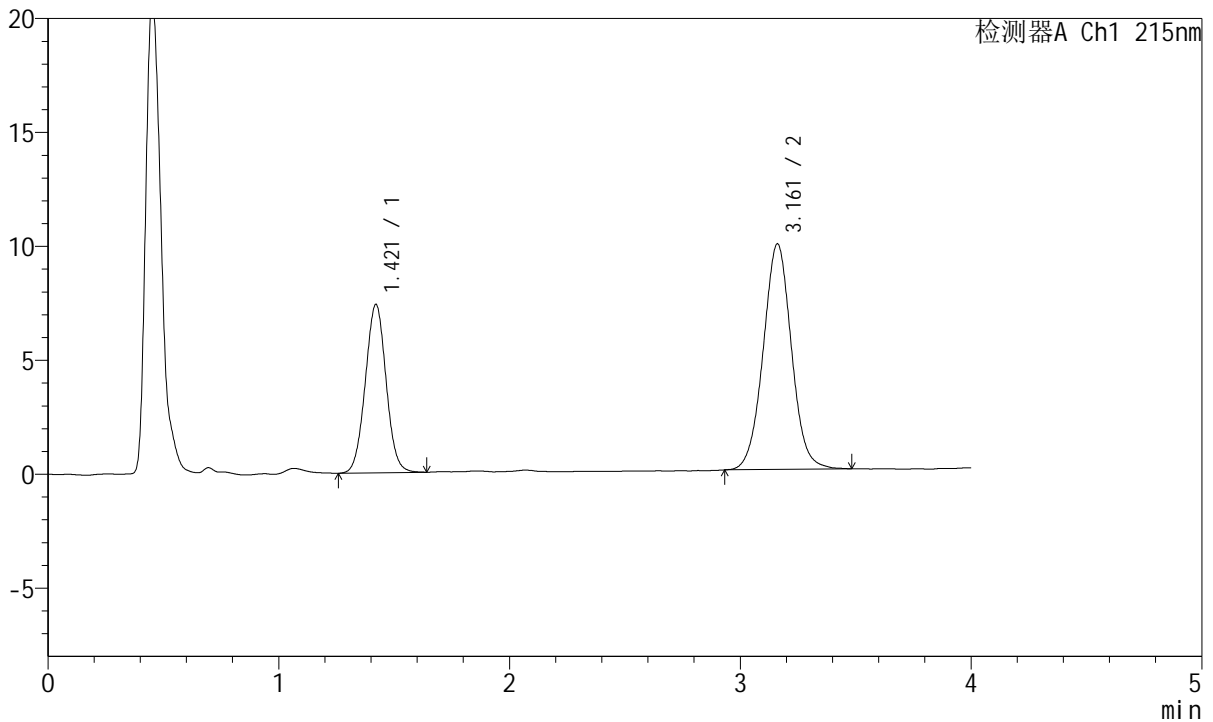

<峰表>

检测器A Ch1 215nm

峰号	保留时间	面积	面积%	高度	理论塔板数(USP)	拖尾因子	分离度(USP)
1	1.421	46270	35.452	7393	1195	1.026	--
2	3.161	84245	64.548	9896	3265	1.027	9.024
总计		130515	100.000	17288			

图120 培哌普利氨氯地平片溶出曲线测定长期12月HPLC图谱  
 自制品-2022081501批(10mg/5mg规格)-pH2.0介质-桨法-75转-15min-片2  
 供试品溶液-1



# J468

## <样品信息>

色谱柱:XB-C18(50mm\*4.6mm,5μm)      流速: 1.5ml/min  
 柱温:50°C      波长: 215nm  
 数据文件名: RC\$J468 - 0-491/25-968-2 - zzp-2022081501p-10mg5mg-c12-rcqx-pH2.0jz-jf75z-15min-P3.lcd  
 方法文件名: RC\$J468 - J468-rcqx-FX274.lcm  
 批处理文件名: RC\$J468 - 20241010-rcqx-FX274.lcb  
 样品瓶号: 3-21  
 进样体积: 20μl      版本号: 6.115  
 进样时间: 2024/10/10 20:41:17      实验者: xiechaojun  
 处理时间 (V2): 2024/10/11 10:18:03 处理者: xiechaojun  
 仪器型号: SHIMADZU LC-2050C(FX274)

## <色谱图>

mV

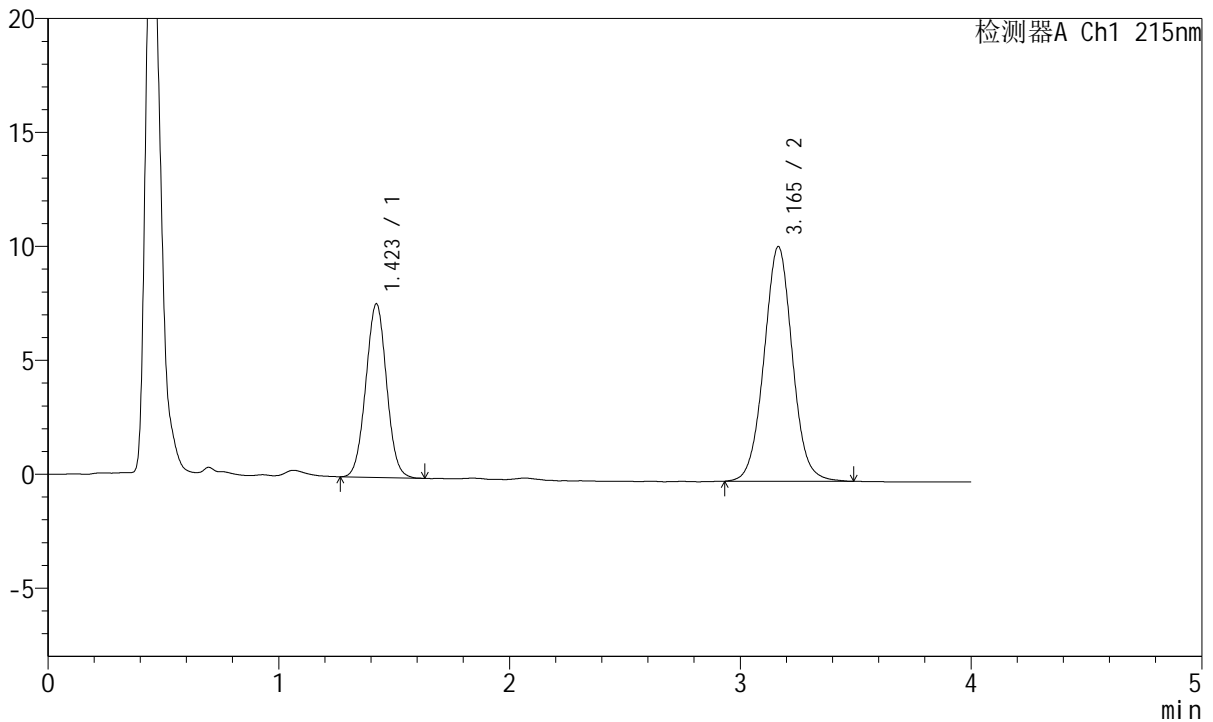

## <峰表>

检测器A Ch1 215nm

峰号	保留时间	面积	面积%	高度	理论塔板数(USP)	拖尾因子	分离度(USP)
1	1.423	47561	35.081	7622	1200	1.027	--
2	3.165	88016	64.919	10301	3266	1.031	9.029
总计		135577	100.000	17923			

图121 培哌普利氨氯地平片溶出曲线测定长期12月HPLC图谱  
 自制品-2022081501批(10mg/5mg规格)-pH2.0介质-浆法-75转-15min-片3  
 供试品溶液-1



# J468

## <样品信息>

色谱柱:XB-C18(50mm\*4.6mm,5µm)      流速: 1.5ml/min  
 柱温:50°C      波长: 215nm  
 数据文件名: RC\$J468 - 0-491/25-969-2 - zzp-2022081501p-10mg5mg-c12-rcqx-pH2.0jz-jf75z-15min-P4.lcd  
 方法文件名: RC\$J468 - J468-rcqx-FX274.lcm  
 批处理文件名: RC\$J468 - 20241010-rcqx-FX274.lcb  
 样品瓶号: 3-30  
 进样体积: 20µl      版本号: 6.115  
 进样时间: 2024/10/10 20:45:40      实验者: xiechaojun  
 处理时间 (V2): 2024/10/11 10:18:06 处理者: xiechaojun  
 仪器型号: SHIMADZU LC-2050C(FX274)

## <色谱图>

mV

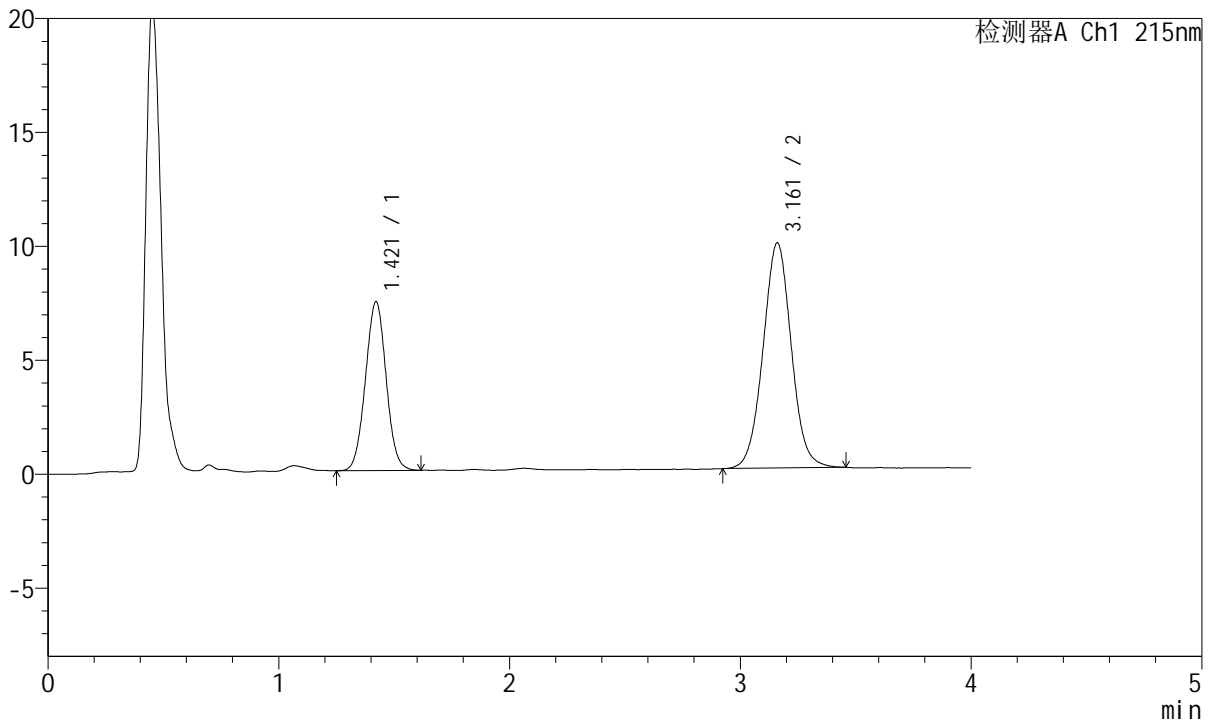

## <峰表>

检测器A Ch1 215nm

峰号	保留时间	面积	面积%	高度	理论塔板数(USP)	拖尾因子	分离度(USP)
1	1.421	46207	35.494	7417	1199	1.026	--
2	3.161	83975	64.506	9874	3256	1.027	9.017
总计		130182	100.000	17291			

图122 培哌普利氨氯地平片溶出曲线测定长期12月HPLC图谱  
 自制品-2022081501批(10mg/5mg规格)-pH2.0介质-桨法-75转-15min-片4  
 供试品溶液-1



# J468

## <样品信息>

色谱柱:XB-C18(50mm\*4.6mm,5µm)      流速: 1.5ml/min  
 柱温:50°C      波长: 215nm  
 数据文件名: RC\$J468 - 0-492/25-970-3 - zzp-2022081501p-10mg5mg-c12-rcqx-pH2.0jz-jf75z-15min-P5.lcd  
 方法文件名: RC\$J468 - J468-rcqx-FX274.lcm  
 批处理文件名: RC\$J468 - 20241010-rcqx-FX274.lcb  
 样品瓶号: 3-39  
 进样体积: 20µl      版本号: 6.115  
 进样时间: 2024/10/10 20:50:02      实验者: xiechaojun  
 处理时间 (V3) : 2024/10/11 10:27:09 处理者: xiechaojun  
 仪器型号: SHIMADZU LC-2050C(FX274)

## <色谱图>

mV

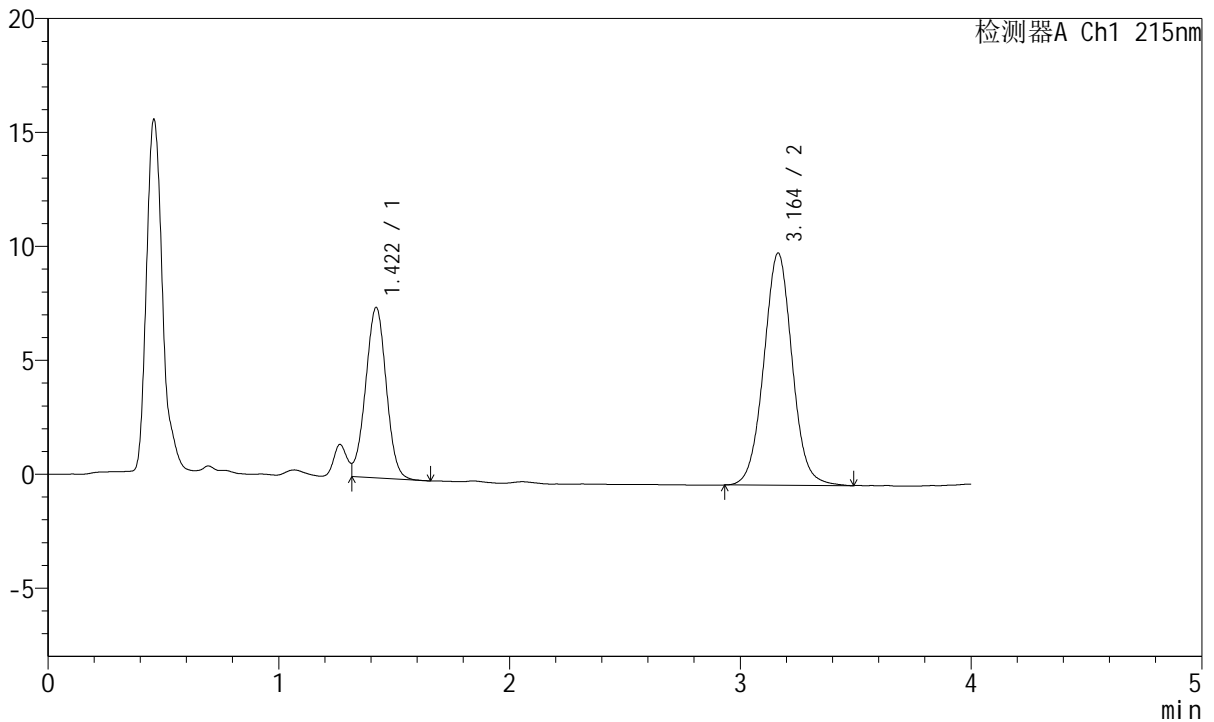

## <峰表>

检测器A Ch1 215nm

峰号	保留时间	面积	面积%	高度	理论塔板数(USP)	拖尾因子	分离度(USP)
1	1.422	46237	34.675	7480	1207	--	--
2	3.164	87107	65.325	10194	3264	1.031	9.044
总计		133344	100.000	17673			

图123 培哌普利氨氯地平片溶出曲线测定长期12月HPLC图谱  
 自制品-2022081501批(10mg/5mg规格)-pH2.0介质-浆法-75转-15min-片5  
 供试品溶液-1



# J468

## <样品信息>

色谱柱:XB-C18(50mm\*4.6mm,5μm)      流速: 1.5ml/min  
 柱温:50°C      波长: 215nm  
 数据文件名: RC\$J468 - 0-491/25-971-2 - zzp-2022081501p-10mg5mg-c12-rcqx-pH2.0jz-jf75z-15min-P6.lcd  
 方法文件名: RC\$J468 - J468-rcqx-FX274.lcm  
 批处理文件名: RC\$J468 - 20241010-rcqx-FX274.lcb  
 样品瓶号: 3-48  
 进样体积: 20μl      版本号: 6.115  
 进样时间: 2024/10/10 20:54:24      实验者: xiechaojun  
 处理时间 (V2): 2024/10/11 10:18:12 处理者: xiechaojun  
 仪器型号: SHIMADZU LC-2050C(FX274)

## <色谱图>

mV

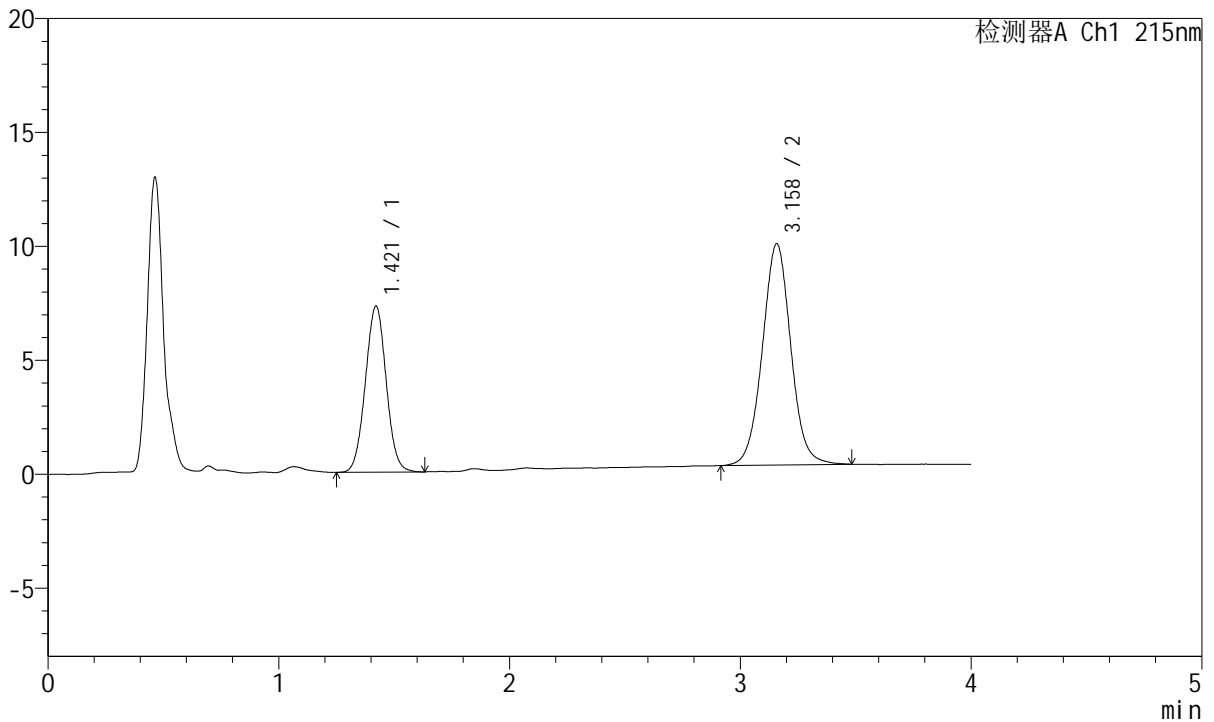

## <峰表>

检测器A Ch1 215nm

峰号	保留时间	面积	面积%	高度	理论塔板数(USP)	拖尾因子	分离度(USP)
1	1.421	45670	35.426	7292	1185	1.028	--
2	3.158	83247	64.574	9700	3245	1.029	8.979
总计		128917	100.000	16992			

图124 培哌普利氨氯地平片溶出曲线测定长期12月HPLC图谱  
 自制品-2022081501批(10mg/5mg规格)-pH2.0介质-桨法-75转-15min-片6  
 供试品溶液-1



# J468

## <样品信息>

色谱柱:XB-C18(50mm\*4.6mm,5µm)      流速: 1.5ml/min  
 柱温:50°C      波长: 215nm  
 数据文件名: RC\$J468 - 0-491/25-972-2 - zzp-2022081501p-10mg5mg-c12-rcqx-pH2.0jz-jf75z-20min-P1.lcd  
 方法文件名: RC\$J468 - J468-rcqx-FX274.lcm  
 批处理文件名: RC\$J468 - 20241010-rcqx-FX274.lcb  
 样品瓶号: 3-4  
 进样体积: 20µl      版本号: 6.115  
 进样时间: 2024/10/10 20:58:47      实验者: xiechaojun  
 处理时间 (V2): 2024/10/11 10:18:15 处理者: xiechaojun  
 仪器型号: SHIMADZU LC-2050C(FX274)

## <色谱图>

mV

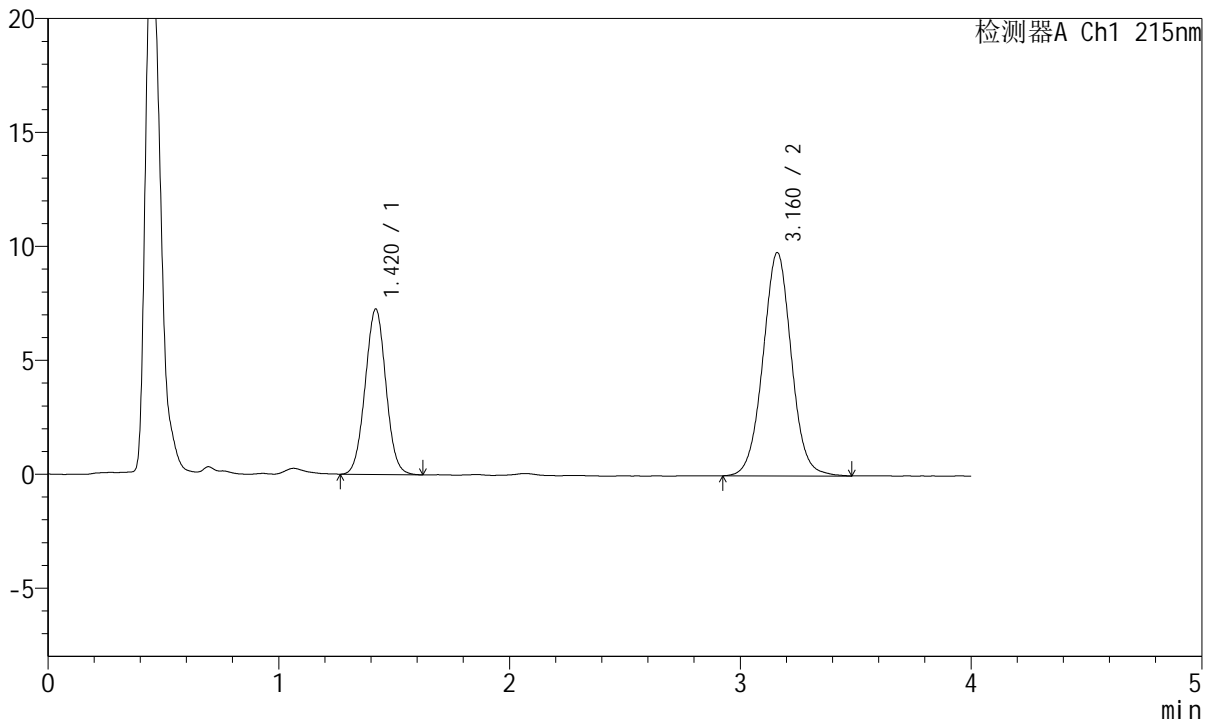

## <峰表>

检测器A Ch1 215nm

峰号	保留时间	面积	面积%	高度	理论塔板数(USP)	拖尾因子	分离度(USP)
1	1.420	45151	35.028	7258	1202	1.026	--
2	3.160	83747	64.972	9788	3247	1.024	9.023
总计		128898	100.000	17046			

图125 培哌普利氨氯地平片溶出曲线测定长期12月HPLC图谱  
 自制品-2022081501批(10mg/5mg规格)-pH2.0介质-浆法-75转-20min-片1  
 供试品溶液-1



# J468

## <样品信息>

色谱柱:XB-C18(50mm\*4.6mm,5μm)      流速: 1.5ml/min  
 柱温:50°C      波长: 215nm  
 数据文件名: RC\$J468 - 0-491/25-973-2 - zzp-2022081501p-10mg5mg-c12-rcqx-pH2.0jz-jf75z-20min-P2.lcd  
 方法文件名: RC\$J468 - J468-rcqx-FX274.lcm  
 批处理文件名: RC\$J468 - 20241010-rcqx-FX274.lcb  
 样品瓶号: 3-13  
 进样体积: 20μl      版本号: 6.115  
 进样时间: 2024/10/10 21:03:09      实验者: xiechaojun  
 处理时间 (V2): 2024/10/11 10:18:18 处理者: xiechaojun  
 仪器型号: SHIMADZU LC-2050C(FX274)

## <色谱图>

mV

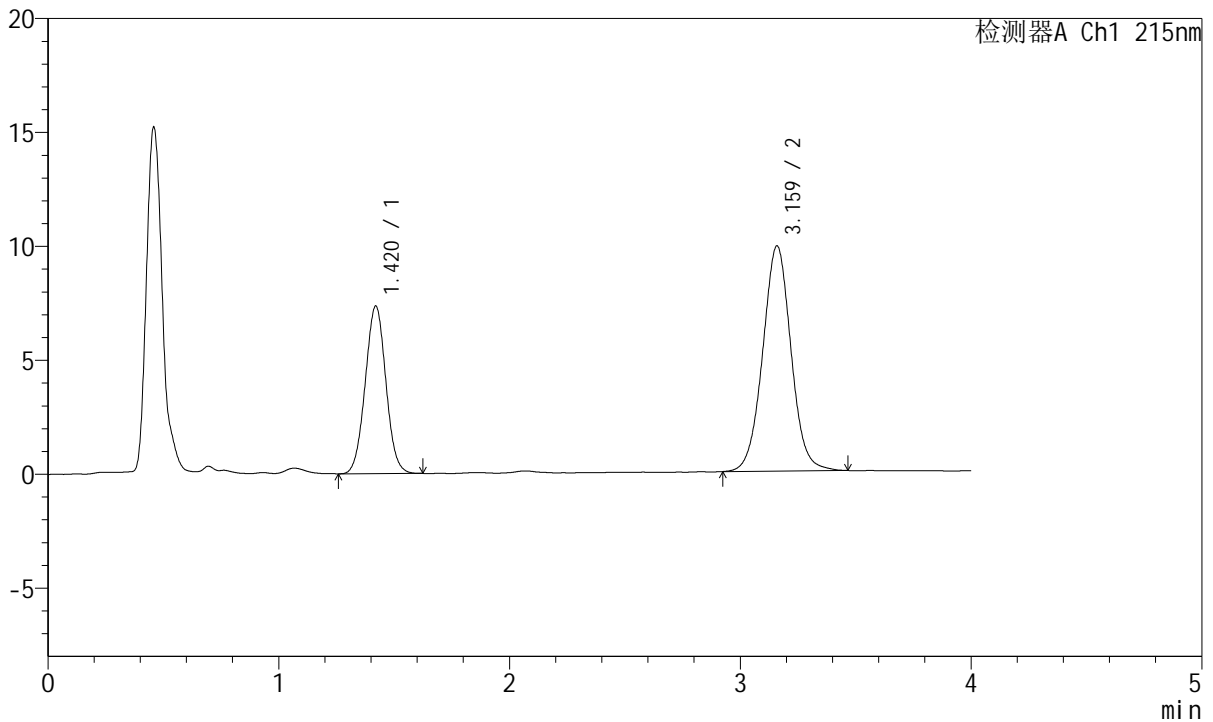

## <峰表>

检测器A Ch1 215nm

峰号	保留时间	面积	面积%	高度	理论塔板数(USP)	拖尾因子	分离度(USP)
1	1.420	45685	35.144	7353	1204	1.027	--
2	3.159	84310	64.856	9860	3256	1.027	9.030
总计		129995	100.000	17213			

图126 培哌普利氨氯地平片溶出曲线测定长期12月HPLC图谱  
 自制品-2022081501批(10mg/5mg规格)-pH2.0介质-浆法-75转-20min-片2  
 供试品溶液-1



# J468

## <样品信息>

色谱柱:XB-C18(50mm\*4.6mm,5µm)      流速: 1.5ml/min  
 柱温:50°C      波长: 215nm  
 数据文件名: RC\$J468 - 0-491/25-974-2 - zzp-2022081501p-10mg5mg-c12-rcqx-pH2.0jz-jf75z-20min-P3.lcd  
 方法文件名: RC\$J468 - J468-rcqx-FX274.lcm  
 批处理文件名: RC\$J468 - 20241010-rcqx-FX274.lcb  
 样品瓶号: 3-22  
 进样体积: 20µl      版本号: 6.115  
 进样时间: 2024/10/10 21:07:31      实验者: xiechaojun  
 处理时间 (V2): 2024/10/11 10:18:20 处理者: xiechaojun  
 仪器型号: SHIMADZU LC-2050C(FX274)

## <色谱图>

mV

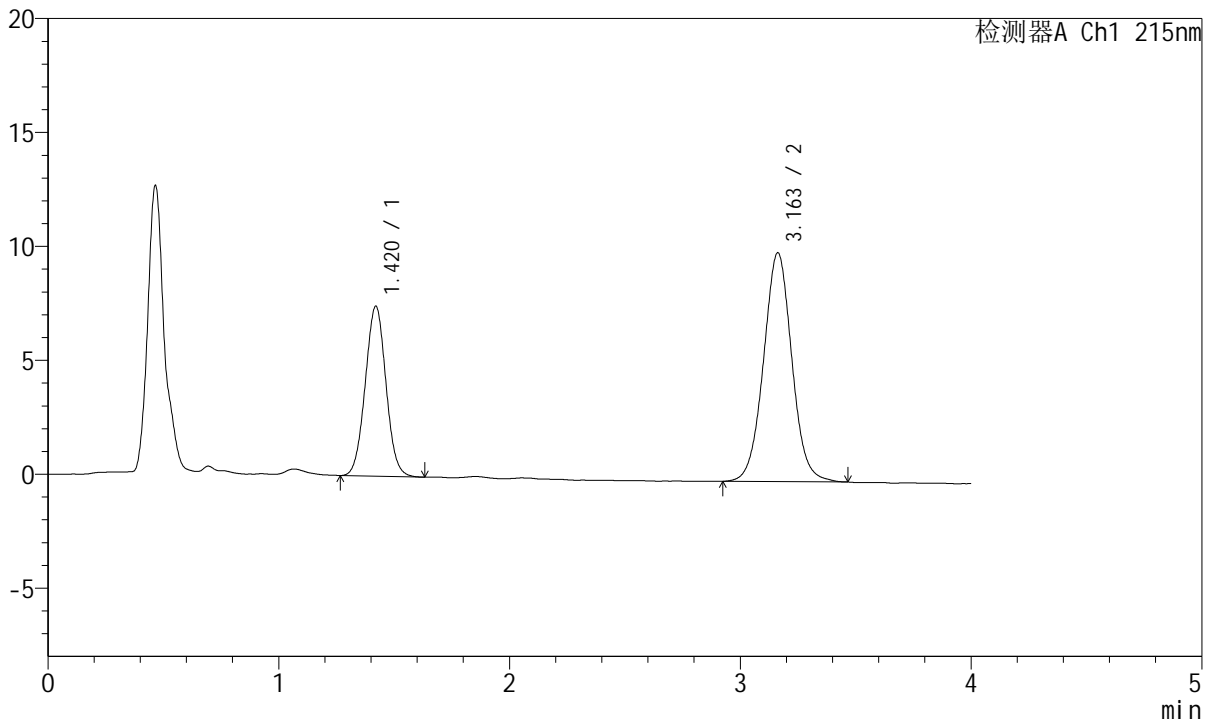

## <峰表>

检测器A Ch1 215nm

峰号	保留时间	面积	面积%	高度	理论塔板数(USP)	拖尾因子	分离度(USP)
1	1.420	46446	35.160	7458	1197	1.028	--
2	3.163	85653	64.840	10047	3255	1.029	9.029
总计		132099	100.000	17505			

图127 培哌普利氨氯地平片溶出曲线测定长期12月HPLC图谱  
 自制品-2022081501批(10mg/5mg规格)-pH2.0介质-浆法-75转-20min-片3  
 供试品溶液-1



# J468

## <样品信息>

色谱柱:XB-C18(50mm\*4.6mm,5µm)      流速: 1.5ml/min  
 柱温:50°C      波长: 215nm  
 数据文件名: RC\$J468 - 0-491/25-975-2 - zzp-2022081501p-10mg5mg-c12-rcqx-pH2.0jz-jf75z-20min-P4.lcd  
 方法文件名: RC\$J468 - J468-rcqx-FX274.lcm  
 批处理文件名: RC\$J468 - 20241010-rcqx-FX274.lcb  
 样品瓶号: 3-31  
 进样体积: 20µl      版本号: 6.115  
 进样时间: 2024/10/10 21:11:53      实验者: xiechaojun  
 处理时间 (V2): 2024/10/11 10:18:23 处理者: xiechaojun  
 仪器型号: SHIMADZU LC-2050C(FX274)

## <色谱图>

mV

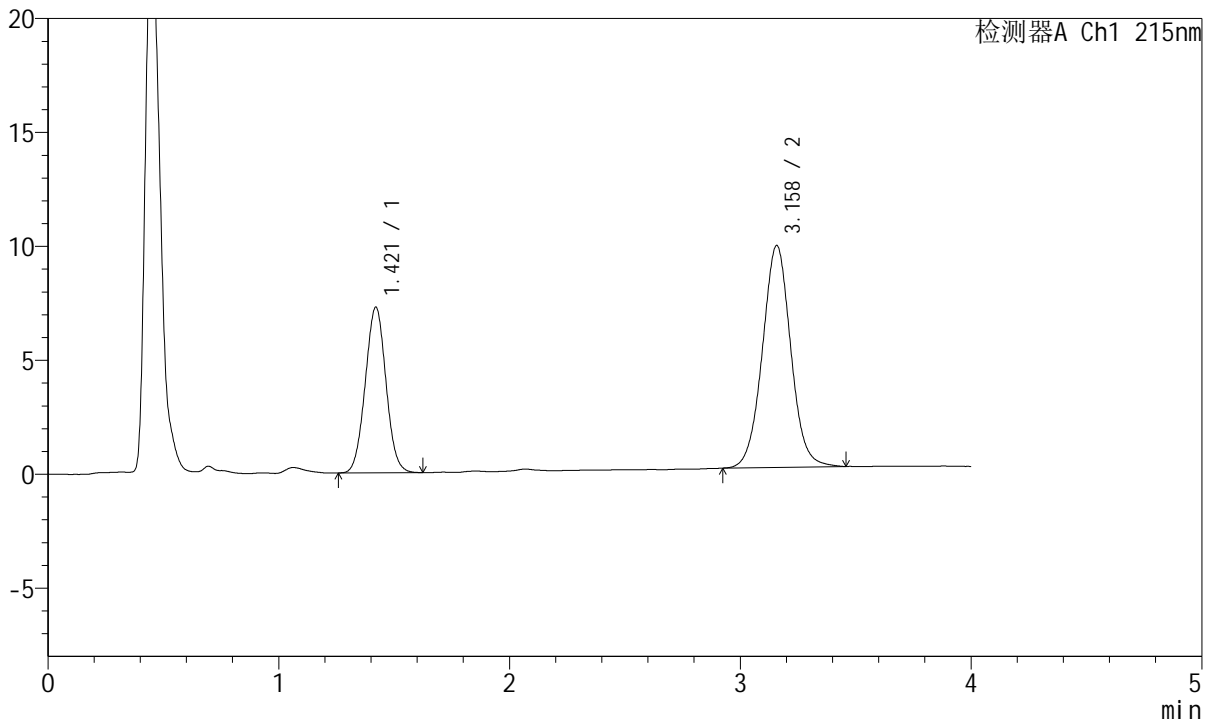

## <峰表>

检测器A Ch1 215nm

峰号	保留时间	面积	面积%	高度	理论塔板数(USP)	拖尾因子	分离度(USP)
1	1.421	45329	35.258	7272	1195	1.028	--
2	3.158	83234	64.742	9729	3239	1.029	8.994
总计		128563	100.000	17001			

图128 培哌普利氨氯地平片溶出曲线测定长期12月HPLC图谱  
 自制品-2022081501批(10mg/5mg规格)-pH2.0介质-浆法-75转-20min-片4  
 供试品溶液-1



# J468

## <样品信息>

色谱柱:XB-C18(50mm\*4.6mm,5μm)      流速: 1.5ml/min  
 柱温:50°C      波长: 215nm  
 数据文件名: RC\$J468 - 0-491/25-976-2 - zzp-2022081501p-10mg5mg-c12-rcqx-pH2.0jz-jf75z-20min-P5.lcd  
 方法文件名: RC\$J468 - J468-rcqx-FX274.lcm  
 批处理文件名: RC\$J468 - 20241010-rcqx-FX274.lcb  
 样品瓶号: 3-40  
 进样体积: 20μl      版本号: 6.115  
 进样时间: 2024/10/10 21:16:15      实验者: xiechaojun  
 处理时间 (V2): 2024/10/11 10:18:26 处理者: xiechaojun  
 仪器型号: SHIMADZU LC-2050C(FX274)

## <色谱图>

mV

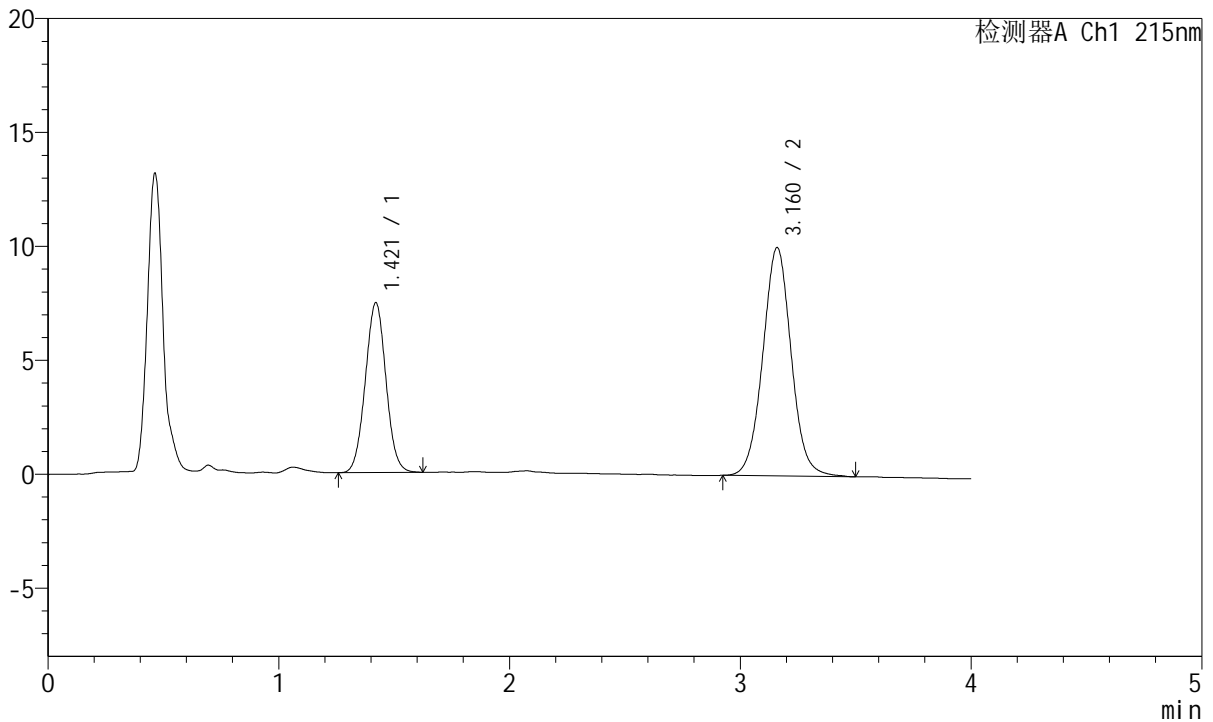

## <峰表>

检测器A Ch1 215nm

峰号	保留时间	面积	面积%	高度	理论塔板数(USP)	拖尾因子	分离度(USP)
1	1.421	46348	35.130	7456	1203	1.029	--
2	3.160	85585	64.870	10001	3251	1.033	9.023
总计		131933	100.000	17456			

图129 培哌普利氨氯地平片溶出曲线测定长期12月HPLC图谱  
 自制品-2022081501批(10mg/5mg规格)-pH2.0介质-浆法-75转-20min-片5  
 供试品溶液-1

<样品信息>

色谱柱:XB-C18(50mm\*4.6mm,5µm)      流速: 1.5ml/min  
 柱温:50°C      波长: 215nm  
 数据文件名: RC\$J468 - 0-491/25-977-2 - zzp-2022081501p-10mg5mg-c12-rcqx-pH2.0jz-jf75z-20min-P6.lcd  
 方法文件名: RC\$J468 - J468-rcqx-FX274.lcm  
 批处理文件名: RC\$J468 - 20241010-rcqx-FX274.lcb  
 样品瓶号: 3-49  
 进样体积: 20µl      版本号: 6.115  
 进样时间: 2024/10/10 21:20:37      实验者: xiechaojun  
 处理时间 (V2): 2024/10/11 10:18:29 处理者: xiechaojun  
 仪器型号: SHIMADZU LC-2050C(FX274)

<色谱图>

mV

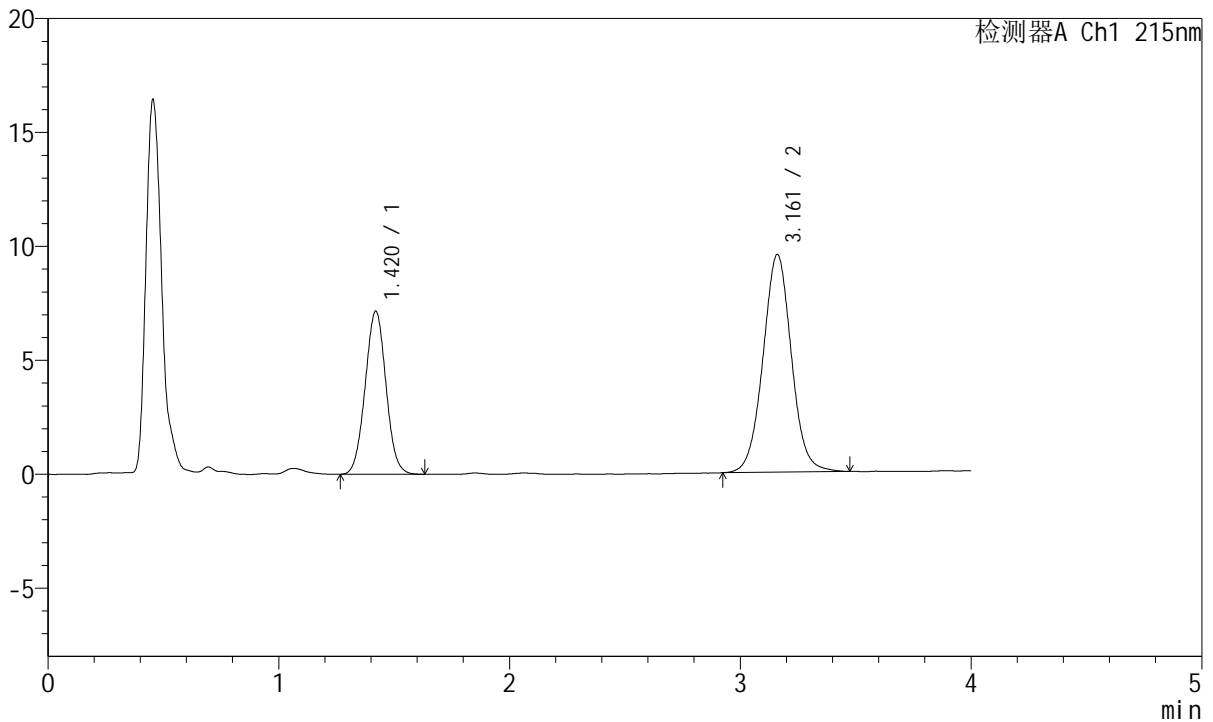

<峰表>

检测器A Ch1 215nm

峰号	保留时间	面积	面积%	高度	理论塔板数(USP)	拖尾因子	分离度(USP)
1	1.420	44794	35.408	7158	1187	1.029	--
2	3.161	81713	64.592	9547	3254	1.029	9.005
总计		126506	100.000	16705			

图130 培哌普利氨氯地平片溶出曲线测定长期12月HPLC图谱  
 自制品-2022081501批(10mg/5mg规格)-pH2.0介质-浆法-75转-20min-片6  
 供试品溶液-1



# J468

## <样品信息>

色谱柱:XB-C18(50mm\*4.6mm,5µm)      流速: 1.5ml/min  
 柱温:50°C      波长: 215nm  
 数据文件名: RC\$J468 - 0-491/25-978-2 - zzp-2022081501p-10mg5mg-c12-rcqx-pH2.0jz-jf75z-30min-P1.lcd  
 方法文件名: RC\$J468 - J468-rcqx-FX274.lcm  
 批处理文件名: RC\$J468 - 20241010-rcqx-FX274.lcb  
 样品瓶号: 3-5  
 进样体积: 20µl      版本号: 6.115  
 进样时间: 2024/10/10 21:24:59      实验者: xiechaojun  
 处理时间 (V2): 2024/10/11 10:18:32 处理者: xiechaojun  
 仪器型号: SHIMADZU LC-2050C(FX274)

## <色谱图>

mV

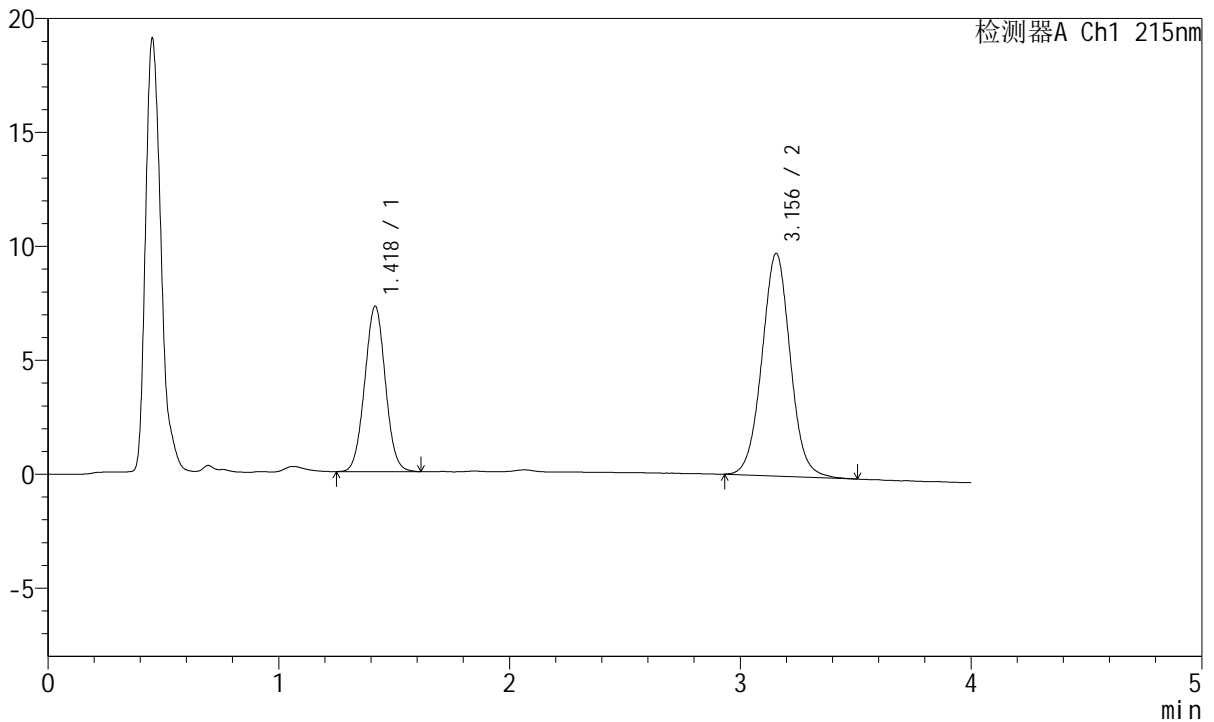

## <峰表>

检测器A Ch1 215nm

峰号	保留时间	面积	面积%	高度	理论塔板数(USP)	拖尾因子	分离度(USP)
1	1.418	45093	35.104	7235	1202	1.031	--
2	3.156	83363	64.896	9777	3239	1.030	9.019
总计		128456	100.000	17012			

图131 培哌普利氨氯地平片溶出曲线测定长期12月HPLC图谱  
 自制品-2022081501批(10mg/5mg规格)-pH2.0介质-浆法-75转-30min-片1  
 供试品溶液-1



# J468

## <样品信息>

色谱柱:XB-C18(50mm\*4.6mm,5μm)      流速: 1.5ml/min  
 柱温:50°C      波长: 215nm  
 数据文件名: RC\$J468 - 0-491/25-979-2 - zzp-2022081501p-10mg5mg-c12-rcqx-pH2.0jz-jf75z-30min-P2.lcd  
 方法文件名: RC\$J468 - J468-rcqx-FX274.lcm  
 批处理文件名: RC\$J468 - 20241010-rcqx-FX274.lcb  
 样品瓶号: 3-14  
 进样体积: 20μl      版本号: 6.115  
 进样时间: 2024/10/10 21:29:21      实验者: xiechaojun  
 处理时间 (V2): 2024/10/11 10:18:34 处理者: xiechaojun  
 仪器型号: SHIMADZU LC-2050C(FX274)

## <色谱图>

mV

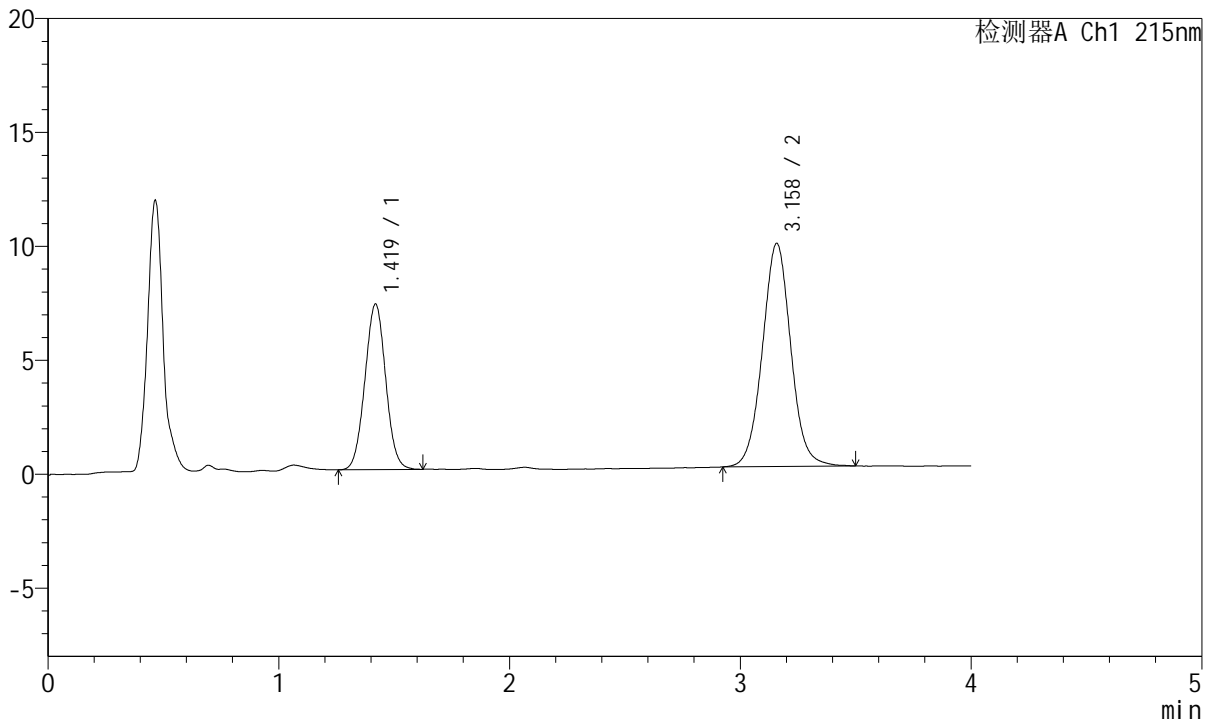

## <峰表>

检测器A Ch1 215nm

峰号	保留时间	面积	面积%	高度	理论塔板数(USP)	拖尾因子	分离度(USP)
1	1.419	45460	35.173	7255	1184	1.027	--
2	3.158	83787	64.827	9782	3245	1.036	8.993
总计		129247	100.000	17038			

图132 培哌普利氨氯地平片溶出曲线测定长期12月HPLC图谱  
 自制品-2022081501批(10mg/5mg规格)-pH2.0介质-桨法-75转-30min-片2  
 供试品溶液-1



# J468

## <样品信息>

色谱柱:XB-C18(50mm\*4.6mm,5µm)      流速: 1.5ml/min  
 柱温:50°C      波长: 215nm  
 数据文件名: RC\$J468 - 0-491/25-980-2 - zzp-2022081501p-10mg5mg-c12-rcqx-pH2.0jz-jf75z-30min-P3.lcd  
 方法文件名: RC\$J468 - J468-rcqx-FX274.lcm  
 批处理文件名: RC\$J468 - 20241010-rcqx-FX274.lcb  
 样品瓶号: 3-23  
 进样体积: 20µl      版本号: 6.115  
 进样时间: 2024/10/10 21:33:43      实验者: xiechaojun  
 处理时间 (V2): 2024/10/11 10:18:37 处理者: xiechaojun  
 仪器型号: SHIMADZU LC-2050C(FX274)

## <色谱图>

mV

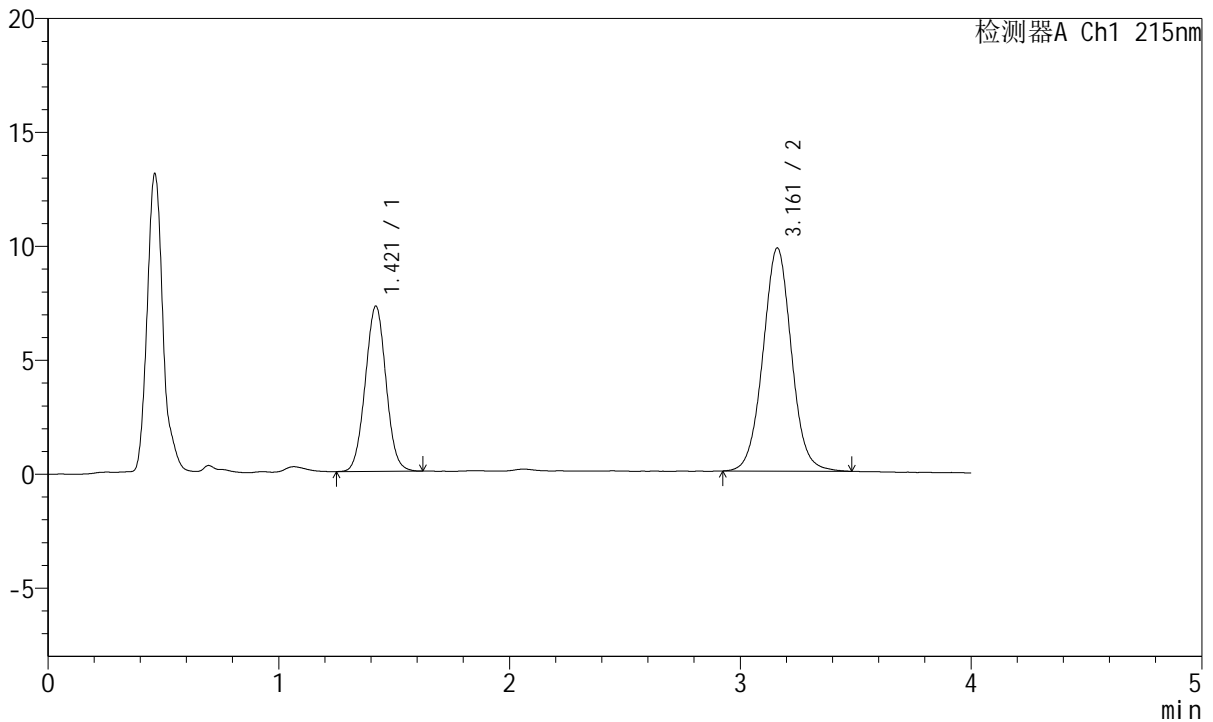

## <峰表>

检测器A Ch1 215nm

峰号	保留时间	面积	面积%	高度	理论塔板数(USP)	拖尾因子	分离度(USP)
1	1.421	45283	35.050	7257	1195	1.028	--
2	3.161	83910	64.950	9784	3228	1.028	8.994
总计		129193	100.000	17040			

图133 培哌普利氨氯地平片溶出曲线测定长期12月HPLC图谱  
 自制品-2022081501批(10mg/5mg规格)-pH2.0介质-桨法-75转-30min-片3  
 供试品溶液-1



# J468

## <样品信息>

色谱柱:XB-C18(50mm\*4.6mm,5μm)      流速: 1.5ml/min  
 柱温:50°C      波长: 215nm  
 数据文件名: RC\$J468 - 0-491/25-981-2 - zzp-2022081501p-10mg5mg-c12-rcqx-pH2.0jz-jf75z-30min-P4.lcd  
 方法文件名: RC\$J468 - J468-rcqx-FX274.lcm  
 批处理文件名: RC\$J468 - 20241010-rcqx-FX274.lcb  
 样品瓶号: 3-32  
 进样体积: 20μl      版本号: 6.115  
 进样时间: 2024/10/10 21:38:04      实验者: xiechaojun  
 处理时间 (V2): 2024/10/11 10:18:40 处理者: xiechaojun  
 仪器型号: SHIMADZU LC-2050C(FX274)

## <色谱图>

mV

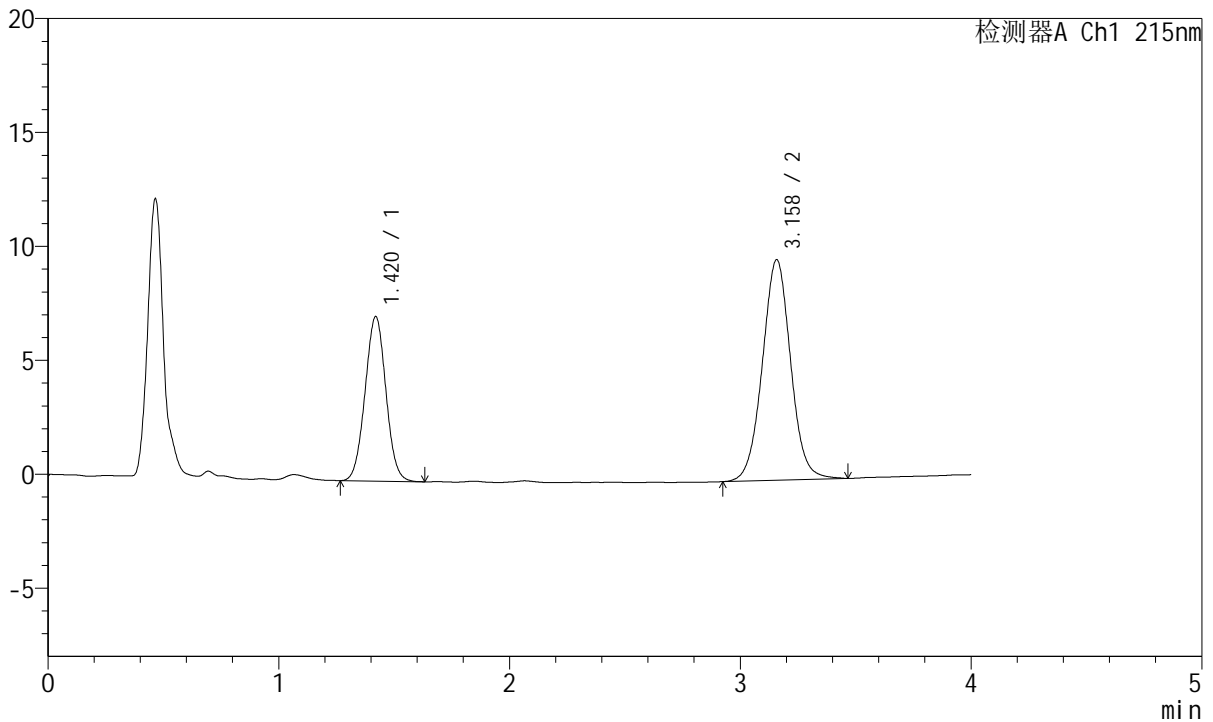

## <峰表>

检测器A Ch1 215nm

峰号	保留时间	面积	面积%	高度	理论塔板数(USP)	拖尾因子	分离度(USP)
1	1.420	45242	35.457	7216	1178	1.023	--
2	3.158	82354	64.543	9670	3258	1.024	8.986
总计		127596	100.000	16886			

图134 培哚普利氨氯地平片溶出曲线测定长期12月HPLC图谱  
 自制品-2022081501批(10mg/5mg规格)-pH2.0介质-浆法-75转-30min-片4  
 供试品溶液-1



# J468

## <样品信息>

色谱柱:XB-C18(50mm\*4.6mm,5µm)      流速: 1.5ml/min  
 柱温:50°C      波长: 215nm  
 数据文件名: RC\$J468 - 0-491/25-982-2 - zzp-2022081501p-10mg5mg-c12-rcqx-pH2.0jz-jf75z-30min-P5.lcd  
 方法文件名: RC\$J468 - J468-rcqx-FX274.lcm  
 批处理文件名: RC\$J468 - 20241010-rcqx-FX274.lcb  
 样品瓶号: 3-41  
 进样体积: 20µl      版本号: 6.115  
 进样时间: 2024/10/10 21:42:26      实验者: xiechaojun  
 处理时间 (V2): 2024/10/11 10:18:42 处理者: xiechaojun  
 仪器型号: SHIMADZU LC-2050C(FX274)

## <色谱图>

mV

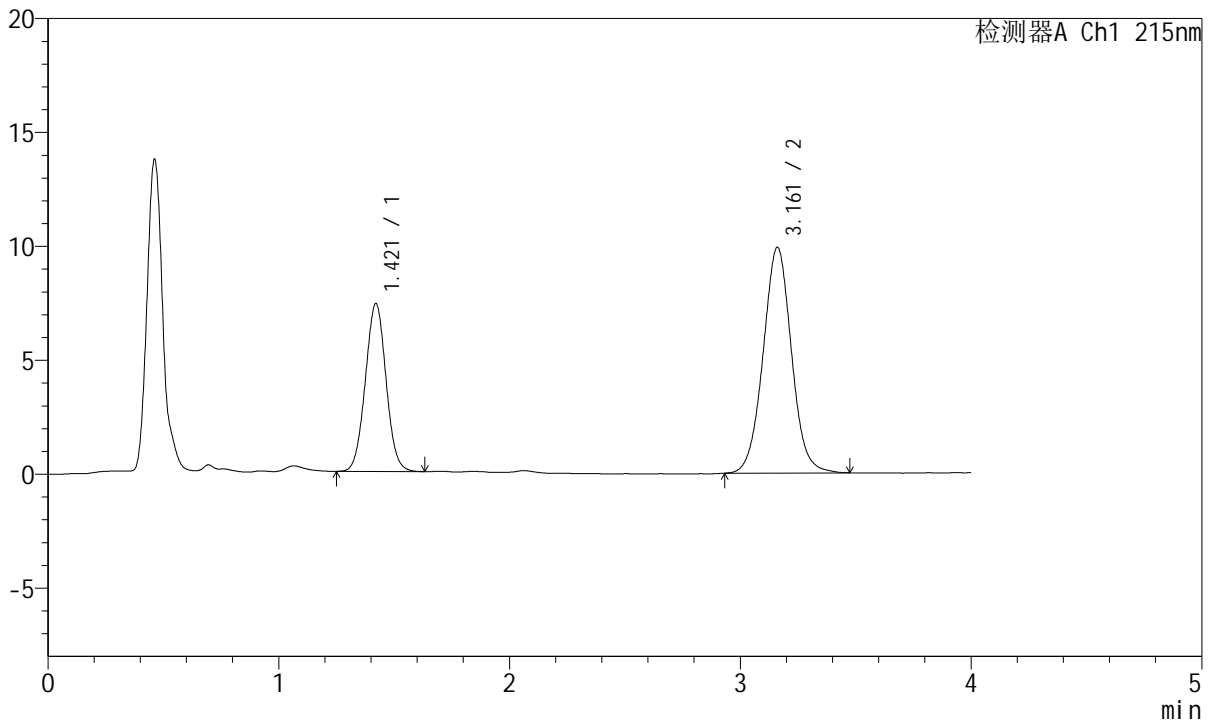

## <峰表>

检测器A Ch1 215nm

峰号	保留时间	面积	面积%	高度	理论塔板数(USP)	拖尾因子	分离度(USP)
1	1.421	45955	35.225	7373	1200	1.029	--
2	3.161	84505	64.775	9900	3248	1.030	9.019
总计		130459	100.000	17273			

图135 培哌普利氨氯地平片溶出曲线测定长期12月HPLC图谱  
 自制品-2022081501批(10mg/5mg规格)-pH2.0介质-桨法-75转-30min-片5  
 供试品溶液-1



# J468

## <样品信息>

色谱柱:XB-C18(50mm\*4.6mm,5µm)      流速: 1.5ml/min  
 柱温:50°C      波长: 215nm  
 数据文件名: RC\$J468 - 0-491/25-983-2 - zzp-2022081501p-10mg5mg-c12-rcqx-pH2.0jz-jf75z-30min-P6.lcd  
 方法文件名: RC\$J468 - J468-rcqx-FX274.lcm  
 批处理文件名: RC\$J468 - 20241010-rcqx-FX274.lcb  
 样品瓶号: 3-50  
 进样体积: 20µl      版本号: 6.115  
 进样时间: 2024/10/10 21:46:48      实验者: xiechaojun  
 处理时间 (V2): 2024/10/11 10:18:45 处理者: xiechaojun  
 仪器型号: SHIMADZU LC-2050C(FX274)

## <色谱图>

mV

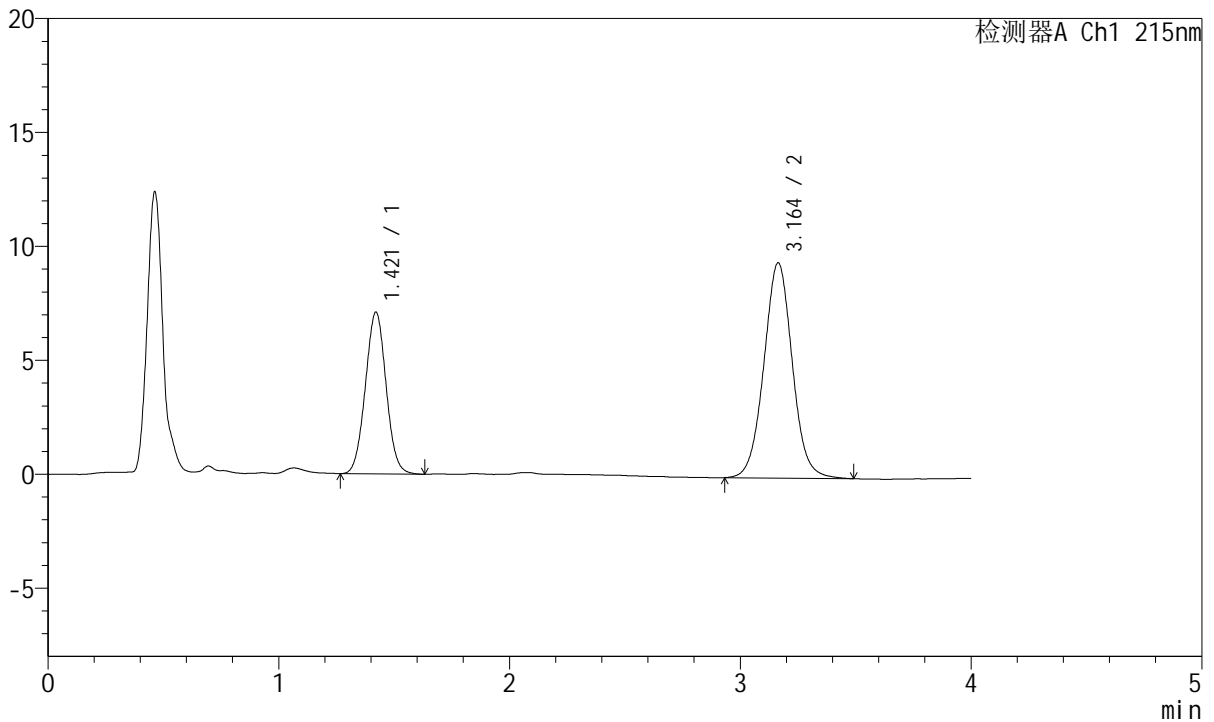

## <峰表>

检测器A Ch1 215nm

峰号	保留时间	面积	面积%	高度	理论塔板数(USP)	拖尾因子	分离度(USP)
1	1.421	44260	35.371	7101	1196	1.030	--
2	3.164	80870	64.629	9449	3252	1.033	9.026
总计		125129	100.000	16550			

图136 培哌普利氨氯地平片溶出曲线测定长期12月HPLC图谱  
 自制品-2022081501批(10mg/5mg规格)-pH2.0介质-浆法-75转-30min-片6  
 供试品溶液-1



# J468

## <样品信息>

色谱柱:XB-C18(50mm\*4.6mm,5µm)      流速: 1.5ml/min  
 柱温:50°C      波长: 215nm  
 数据文件名: RC\$J468 - 0-491/25-984-2 - zzp-2022081501p-10mg5mg-c12-rcqx-pH2.0jz-jf75z-45min-P1.lcd  
 方法文件名: RC\$J468 - J468-rcqx-FX274.lcm  
 批处理文件名: RC\$J468 - 20241010-rcqx-FX274.lcb  
 样品瓶号: 3-6  
 进样体积: 20µl      版本号: 6.115  
 进样时间: 2024/10/10 21:51:10      实验者: xiechaojun  
 处理时间 (V2): 2024/10/11 10:18:48 处理者: xiechaojun  
 仪器型号: SHIMADZU LC-2050C(FX274)

## <色谱图>

mV

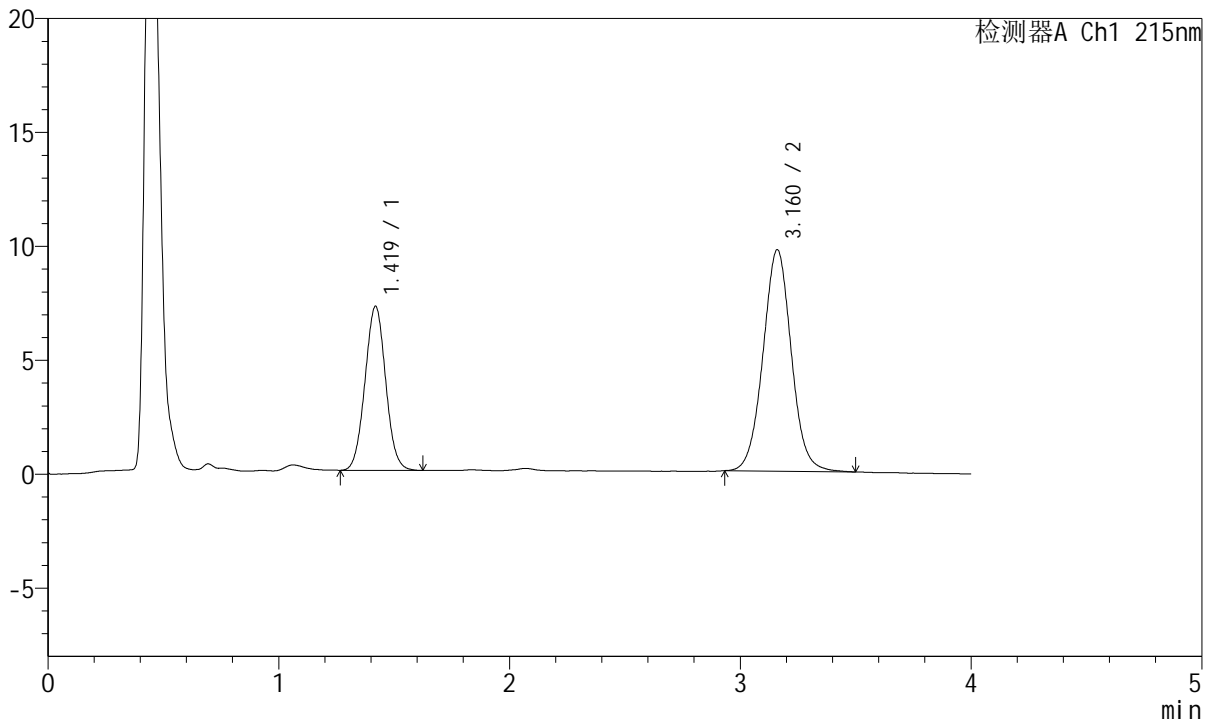

## <峰表>

检测器A Ch1 215nm

峰号	保留时间	面积	面积%	高度	理论塔板数(USP)	拖尾因子	分离度(USP)
1	1.419	44862	35.130	7190	1198	1.035	--
2	3.160	82842	64.870	9707	3273	1.031	9.046
总计		127704	100.000	16897			

图137 培哌普利氨氯地平片溶出曲线测定长期12月HPLC图谱  
 自制品-2022081501批(10mg/5mg规格)-pH2.0介质-浆法-75转-45min-片1  
 供试品溶液-1



# J468

## <样品信息>

色谱柱:XB-C18(50mm\*4.6mm,5µm)      流速: 1.5ml/min  
 柱温:50°C      波长: 215nm  
 数据文件名: RC\$J468 - 0-491/25-985-2 - zzp-2022081501p-10mg5mg-c12-rcqx-pH2.0jz-jf75z-45min-P2.lcd  
 方法文件名: RC\$J468 - J468-rcqx-FX274.lcm  
 批处理文件名: RC\$J468 - 20241010-rcqx-FX274.lcb  
 样品瓶号: 3-15  
 进样体积: 20µl      版本号: 6.115  
 进样时间: 2024/10/10 21:55:32      实验者: xiechaojun  
 处理时间 (V2): 2024/10/11 10:18:51 处理者: xiechaojun  
 仪器型号: SHIMADZU LC-2050C(FX274)

## <色谱图>

mV

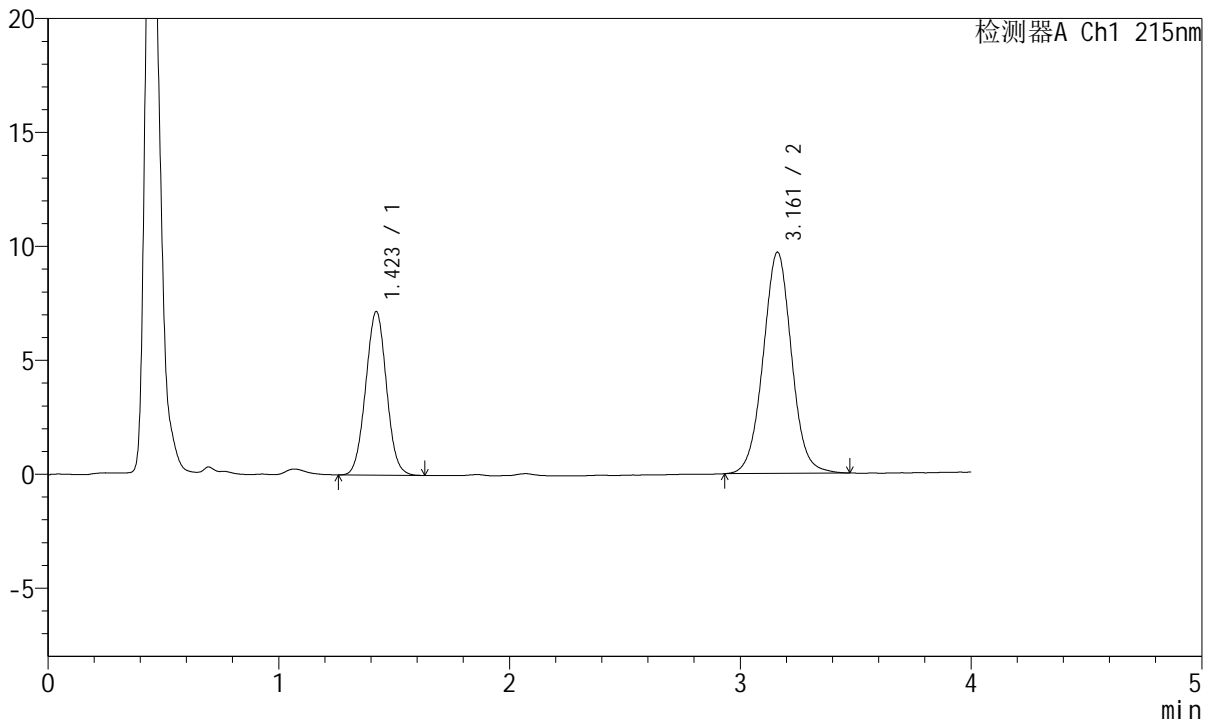

## <峰表>

检测器A Ch1 215nm

峰号	保留时间	面积	面积%	高度	理论塔板数(USP)	拖尾因子	分离度(USP)
1	1.423	44909	35.110	7186	1193	1.027	--
2	3.161	83002	64.890	9705	3260	1.027	9.003
总计		127911	100.000	16892			

图138 培哌普利氨氯地平片溶出曲线测定长期12月HPLC图谱  
 自制品-2022081501批(10mg/5mg规格)-pH2.0介质-浆法-75转-45min-片2  
 供试品溶液-1



# J468

## <样品信息>

色谱柱:XB-C18(50mm\*4.6mm,5µm)      流速: 1.5ml/min  
 柱温:50°C      波长: 215nm  
 数据文件名: RC\$J468 - 0-491/25-986-2 - zzp-2022081501p-10mg5mg-c12-rcqx-pH2.0jz-jf75z-45min-P3.lcd  
 方法文件名: RC\$J468 - J468-rcqx-FX274.lcm  
 批处理文件名: RC\$J468 - 20241010-rcqx-FX274.lcb  
 样品瓶号: 3-24  
 进样体积: 20µl      版本号: 6.115  
 进样时间: 2024/10/10 21:59:54      实验者: xiechaojun  
 处理时间 (V2): 2024/10/11 10:18:53 处理者: xiechaojun  
 仪器型号: SHIMADZU LC-2050C(FX274)

## <色谱图>

mV

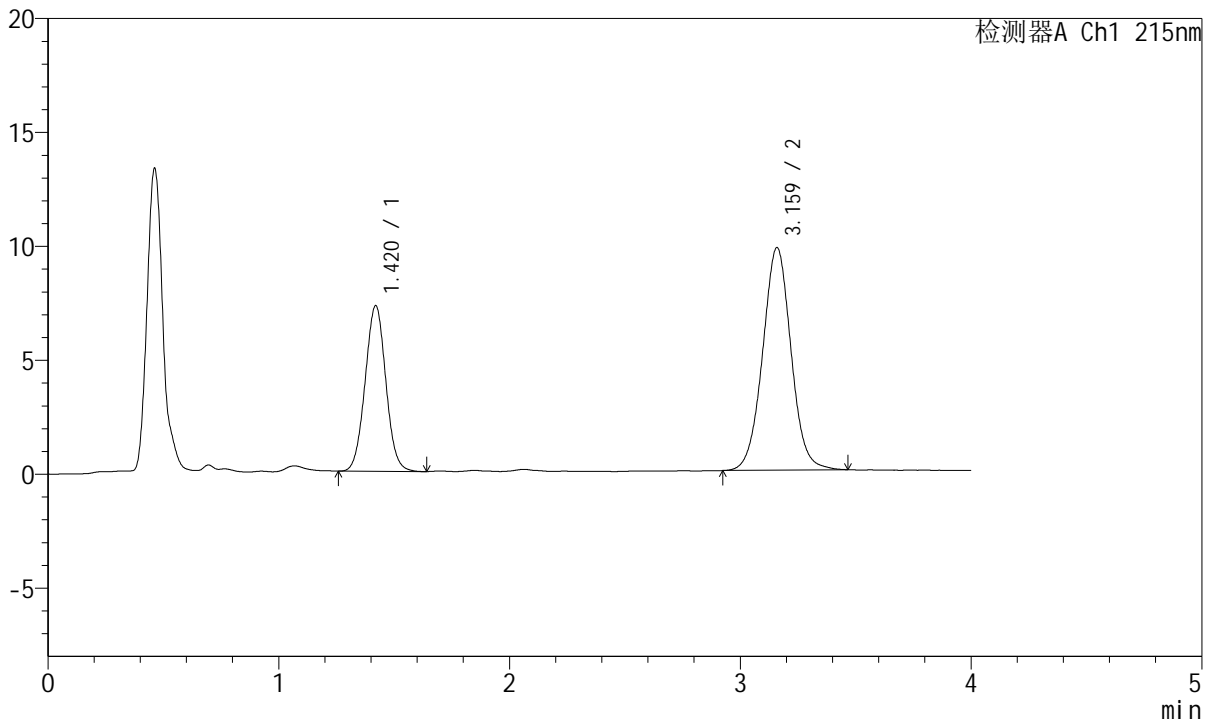

## <峰表>

检测器A Ch1 215nm

峰号	保留时间	面积	面积%	高度	理论塔板数(USP)	拖尾因子	分离度(USP)
1	1.420	45353	35.199	7271	1204	1.031	--
2	3.159	83494	64.801	9747	3236	1.027	9.014
总计		128847	100.000	17017			

图139 培哌普利氨氯地平片溶出曲线测定长期12月HPLC图谱  
 自制品-2022081501批(10mg/5mg规格)-pH2.0介质-浆法-75转-45min-片3  
 供试品溶液-1



# J468

## <样品信息>

色谱柱:XB-C18(50mm\*4.6mm,5μm)      流速: 1.5ml/min  
 柱温:50°C      波长: 215nm  
 数据文件名: RC\$J468 - 0-491/25-987-2 - zzp-2022081501p-10mg5mg-c12-rcqx-pH2.0jz-jf75z-45min-P4.lcd  
 方法文件名: RC\$J468 - J468-rcqx-FX274.lcm  
 批处理文件名: RC\$J468 - 20241010-rcqx-FX274.lcb  
 样品瓶号: 3-33  
 进样体积: 20μl      版本号: 6.115  
 进样时间: 2024/10/10 22:04:15      实验者: xiechaojun  
 处理时间 (V2): 2024/10/11 10:18:56 处理者: xiechaojun  
 仪器型号: SHIMADZU LC-2050C(FX274)

## <色谱图>

mV

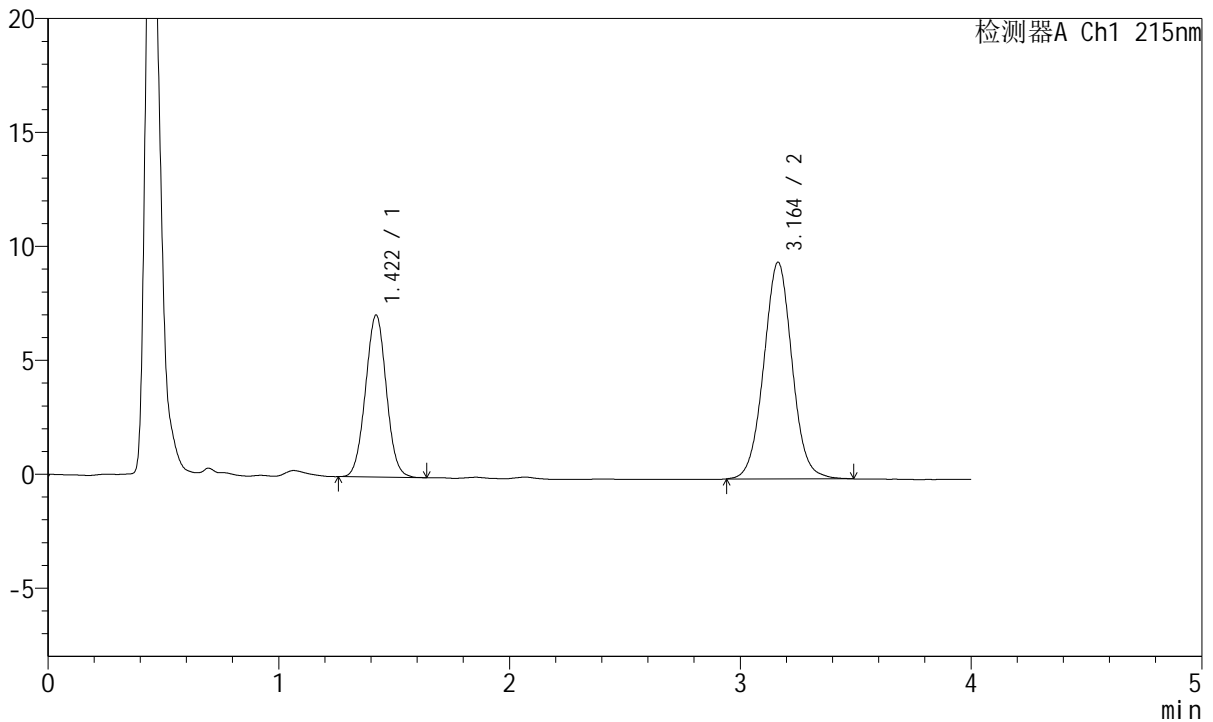

## <峰表>

检测器A Ch1 215nm

峰号	保留时间	面积	面积%	高度	理论塔板数(USP)	拖尾因子	分离度(USP)
1	1.422	44518	35.430	7118	1192	1.027	--
2	3.164	81130	64.570	9513	3268	1.029	9.023
总计		125648	100.000	16631			

图140 培哌普利氨氯地平片溶出曲线测定长期12月HPLC图谱  
 自制品-2022081501批(10mg/5mg规格)-pH2.0介质-浆法-75转-45min-片4  
 供试品溶液-1



# J468

## <样品信息>

色谱柱:XB-C18(50mm\*4.6mm,5µm)      流速: 1.5ml/min  
 柱温:50°C      波长: 215nm  
 数据文件名: RC\$J468 - 0-491/25-988-2 - zzp-2022081501p-10mg5mg-c12-rcqx-pH2.0jz-jf75z-45min-P5.lcd  
 方法文件名: RC\$J468 - J468-rcqx-FX274.lcm  
 批处理文件名: RC\$J468 - 20241010-rcqx-FX274.lcb  
 样品瓶号: 3-42  
 进样体积: 20µl      版本号: 6.115  
 进样时间: 2024/10/10 22:08:36      实验者: xiechaojun  
 处理时间 (V2): 2024/10/11 10:18:59 处理者: xiechaojun  
 仪器型号: SHIMADZU LC-2050C(FX274)

## <色谱图>

mV

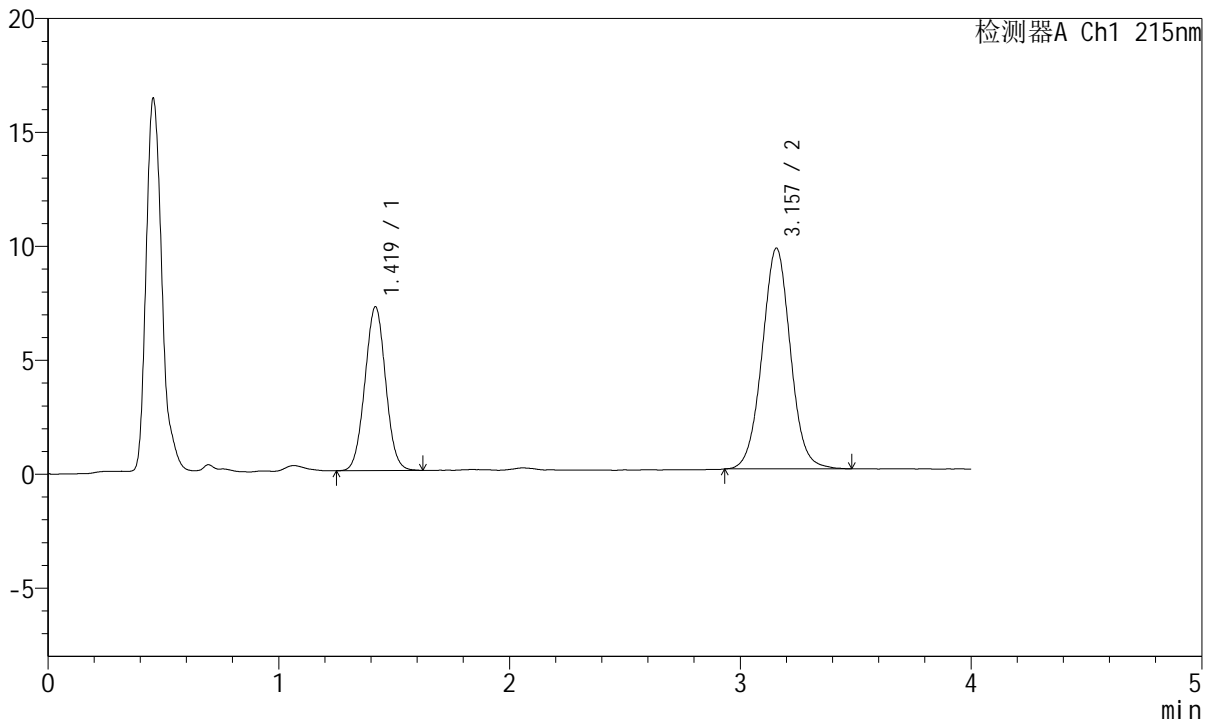

## <峰表>

检测器A Ch1 215nm

峰号	保留时间	面积	面积%	高度	理论塔板数(USP)	拖尾因子	分离度(USP)
1	1.419	44751	35.150	7175	1196	1.027	--
2	3.157	82565	64.850	9689	3244	1.029	9.009
总计		127316	100.000	16865			

图141 培哌普利氨氯地平片溶出曲线测定长期12月HPLC图谱  
 自制品-2022081501批(10mg/5mg规格)-pH2.0介质-浆法-75转-45min-片5  
 供试品溶液-1



# J468

## <样品信息>

色谱柱:XB-C18(50mm\*4.6mm,5µm)      流速: 1.5ml/min  
 柱温:50°C      波长: 215nm  
 数据文件名: RC\$J468 - 0-491/25-989-2 - zzp-2022081501p-10mg5mg-c12-rcqx-pH2.0jz-jf75z-45min-P6.lcd  
 方法文件名: RC\$J468 - J468-rcqx-FX274.lcm  
 批处理文件名: RC\$J468 - 20241010-rcqx-FX274.lcb  
 样品瓶号: 3-51  
 进样体积: 20µl      版本号: 6.115  
 进样时间: 2024/10/10 22:12:58      实验者: xiechaojun  
 处理时间 (V2): 2024/10/11 10:19:02 处理者: xiechaojun  
 仪器型号: SHIMADZU LC-2050C(FX274)

## <色谱图>

mV

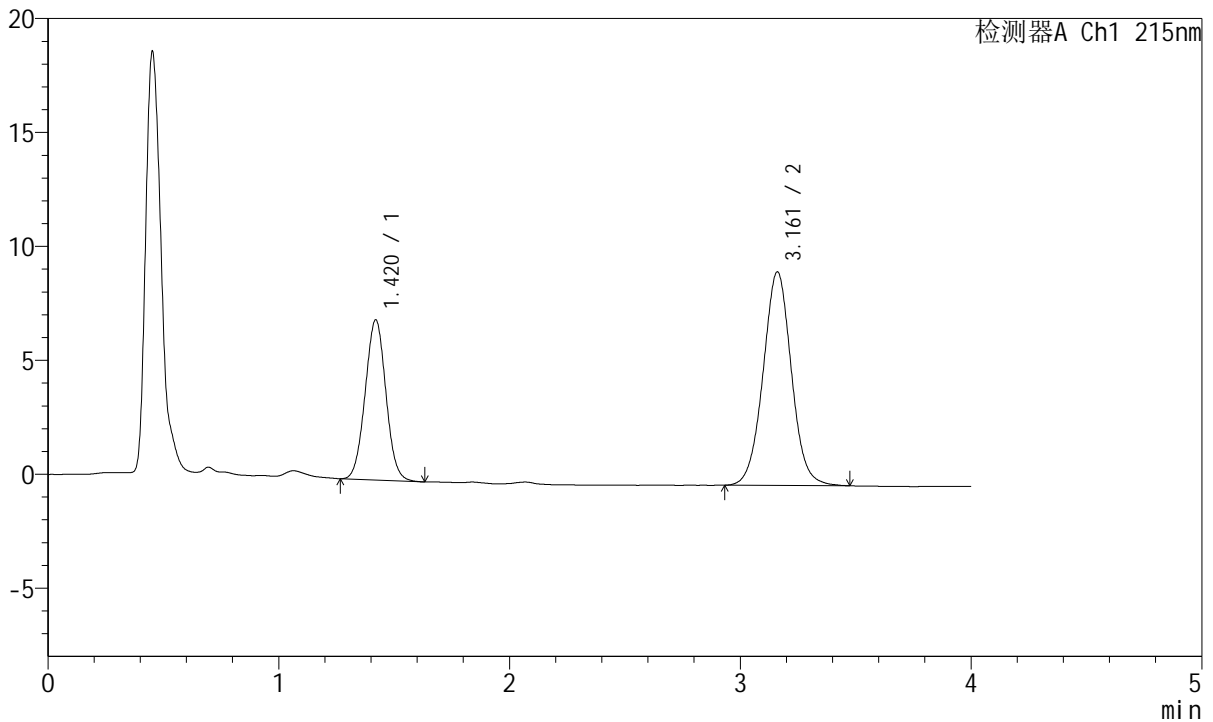

## <峰表>

检测器A Ch1 215nm

峰号	保留时间	面积	面积%	高度	理论塔板数(USP)	拖尾因子	分离度(USP)
1	1.420	43816	35.472	7029	1193	1.026	--
2	3.161	79705	64.528	9366	3270	1.027	9.030
总计		123520	100.000	16395			

图142 培哌普利氨氯地平片溶出曲线测定长期12月HPLC图谱  
 自制品-2022081501批(10mg/5mg规格)-pH2.0介质-浆法-75转-45min-片6  
 供试品溶液-1



# J468

## <样品信息>

色谱柱:XB-C18(50mm\*4.6mm,5μm)      流速: 1.5ml/min  
 柱温:50°C      波长: 215nm  
 数据文件名: RC\$J468 - 0-491/25-990-2 - zzp-2022081501p-10mg5mg-c12-rcqx-pH2.0jz-jf75z-jxzs-P1.lcd  
 方法文件名: RC\$J468 - J468-rcqx-FX274.lcm  
 批处理文件名: RC\$J468 - 20241010-rcqx-FX274.lcb  
 样品瓶号: 3-7  
 进样体积: 20μl      版本号: 6.115  
 进样时间: 2024/10/10 22:17:20      实验者: xiechaojun  
 处理时间 (V2): 2024/10/11 10:19:04 处理者: xiechaojun  
 仪器型号: SHIMADZU LC-2050C(FX274)

## <色谱图>

mV

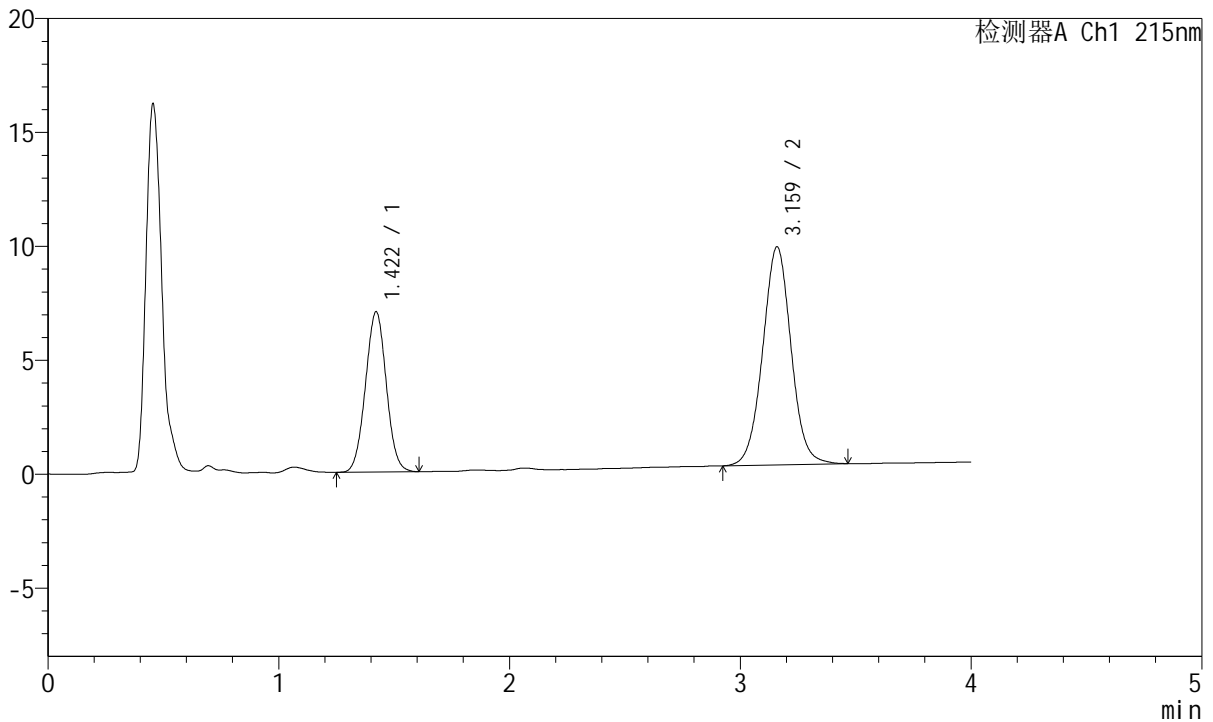

## <峰表>

检测器A Ch1 215nm

峰号	保留时间	面积	面积%	高度	理论塔板数(USP)	拖尾因子	分离度(USP)
1	1.422	44021	34.984	7035	1183	1.021	--
2	3.159	81812	65.016	9551	3251	1.025	8.980
总计		125833	100.000	16586			

图143 培哌普利氨氯地平片溶出曲线测定长期12月HPLC图谱  
 自制品-2022081501批(10mg/5mg规格)-pH2.0介质-桨法-75转-极限转速-片1  
 供试品溶液-1



# J468

## <样品信息>

色谱柱:XB-C18(50mm\*4.6mm,5μm)      流速: 1.5ml/min  
 柱温:50°C      波长: 215nm  
 数据文件名: RC\$J468 - 0-491/25-991-2 - zzp-2022081501p-10mg5mg-c12-rcqx-pH2.0jz-jf75z-jxzs-P2.lcd  
 方法文件名: RC\$J468 - J468-rcqx-FX274.lcm  
 批处理文件名: RC\$J468 - 20241010-rcqx-FX274.lcb  
 样品瓶号: 3-16  
 进样体积: 20μl      版本号: 6.115  
 进样时间: 2024/10/10 22:21:42      实验者: xiechaojun  
 处理时间 (V2): 2024/10/11 10:19:07 处理者: xiechaojun  
 仪器型号: SHIMADZU LC-2050C(FX274)

## <色谱图>

mV

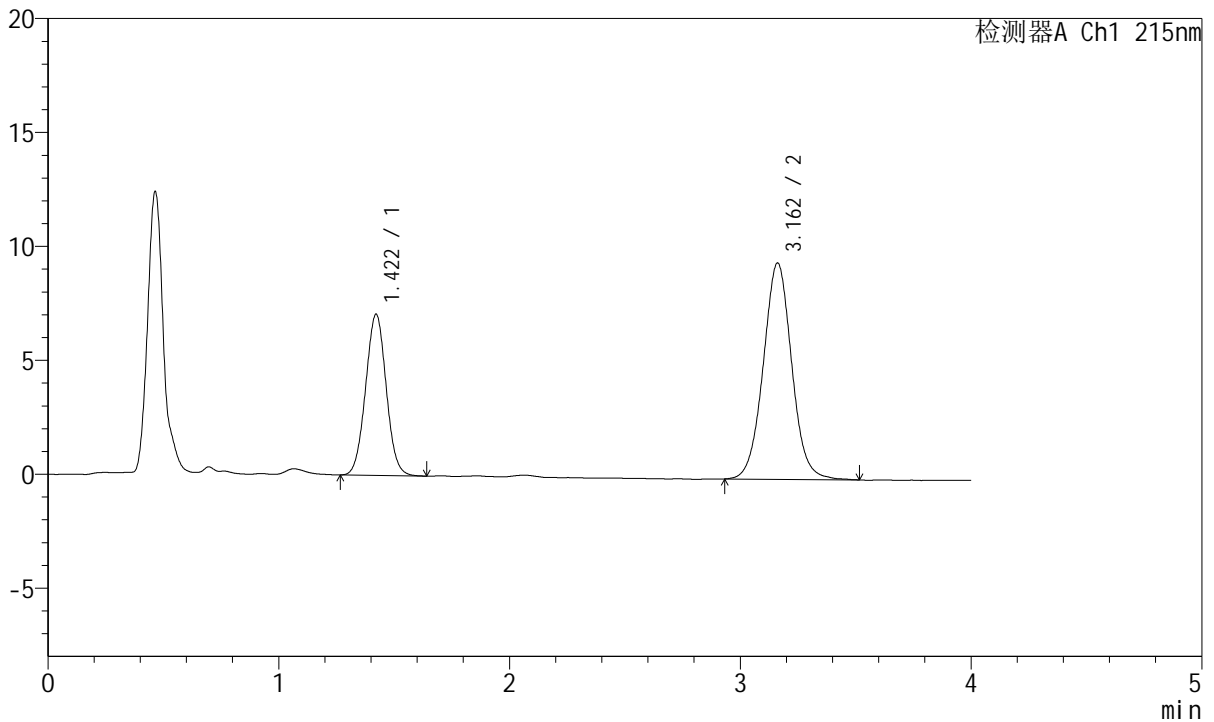

## <峰表>

检测器A Ch1 215nm

峰号	保留时间	面积	面积%	高度	理论塔板数(USP)	拖尾因子	分离度(USP)
1	1.422	43861	35.038	7079	1213	1.030	--
2	3.162	81319	64.962	9492	3249	1.033	9.035
总计		125180	100.000	16571			

图144 培哌普利氨氯地平片溶出曲线测定长期12月HPLC图谱  
 自制品-2022081501批(10mg/5mg规格)-pH2.0介质-桨法-75转-极限转速-片2  
 供试品溶液-1



# J468

## <样品信息>

色谱柱:XB-C18(50mm\*4.6mm,5µm)      流速: 1.5ml/min  
 柱温:50°C      波长: 215nm  
 数据文件名: RC\$J468 - 0-491/25-992-2 - zzp-2022081501p-10mg5mg-c12-rcqx-pH2.0jz-jf75z-jxzs-P3.lcd  
 方法文件名: RC\$J468 - J468-rcqx-FX274.lcm  
 批处理文件名: RC\$J468 - 20241010-rcqx-FX274.lcb  
 样品瓶号: 3-25  
 进样体积: 20µl      版本号: 6.115  
 进样时间: 2024/10/10 22:26:04      实验者: xiechaojun  
 处理时间 (V2): 2024/10/11 10:19:10 处理者: xiechaojun  
 仪器型号: SHIMADZU LC-2050C(FX274)

## <色谱图>

mV

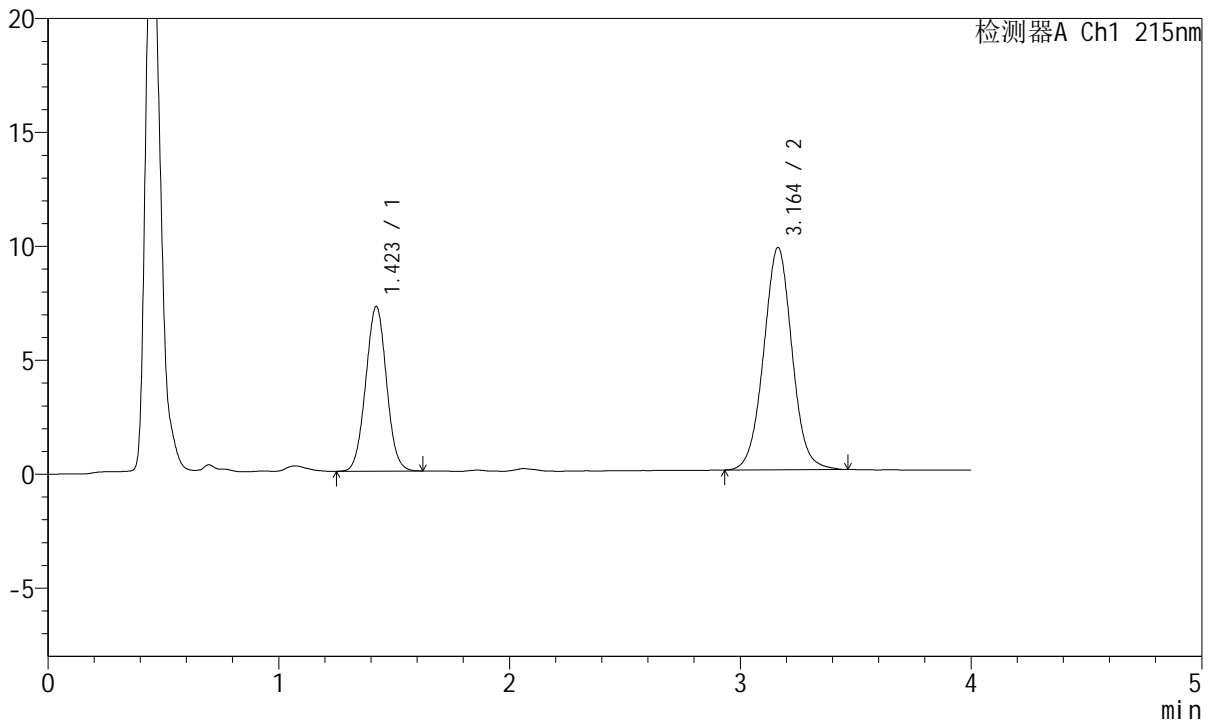

## <峰表>

检测器A Ch1 215nm

峰号	保留时间	面积	面积%	高度	理论塔板数(USP)	拖尾因子	分离度(USP)
1	1.423	45097	35.105	7231	1197	1.026	--
2	3.164	83368	64.895	9762	3248	1.025	9.009
总计		128465	100.000	16993			

图145 培哌普利氨氯地平片溶出曲线测定长期12月HPLC图谱  
 自制品-2022081501批(10mg/5mg规格)-pH2.0介质-桨法-75转-极限转速-片3  
 供试品溶液-1

<样品信息>

色谱柱:XB-C18(50mm\*4.6mm,5µm) 流速: 1.5ml/min  
 柱温:50°C 波长: 215nm  
 数据文件名: RC\$J468 - 0-491/25-993-2 - zzp-2022081501p-10mg5mg-c12-rcqx-pH2.0jz-jf75z-jxzs-P4.lcd  
 方法文件名: RC\$J468 - J468-rcqx-FX274.lcm  
 批处理文件名: RC\$J468 - 20241010-rcqx-FX274.lcb  
 样品瓶号: 3-34  
 进样体积: 20µl 版本号: 6.115  
 进样时间: 2024/10/10 22:30:26 实验者: xiechaojun  
 处理时间 (V2): 2024/10/11 10:19:13 处理者: xiechaojun  
 仪器型号: SHIMADZU LC-2050C(FX274)

<色谱图>

mV

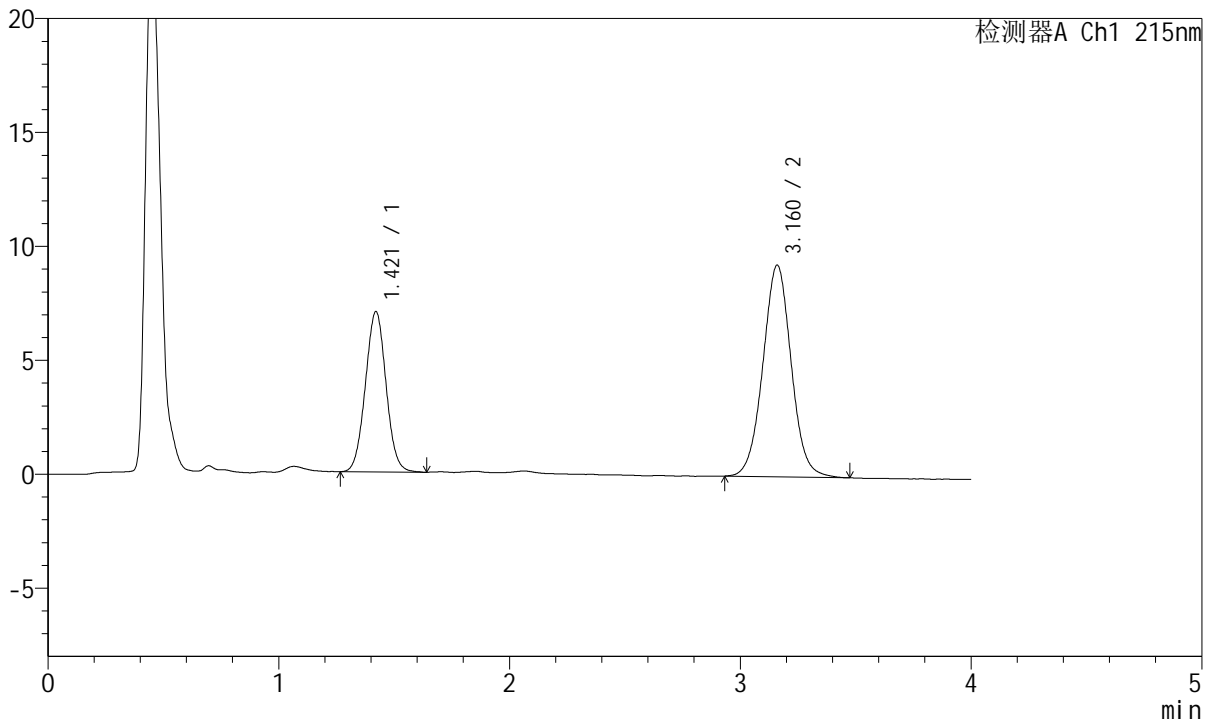

<峰表>

检测器A Ch1 215nm

峰号	保留时间	面积	面积%	高度	理论塔板数(USP)	拖尾因子	分离度(USP)
1	1.421	43812	35.626	7042	1205	1.032	--
2	3.160	79165	64.374	9271	3253	1.026	9.027
总计		122978	100.000	16313			

图146 培哌普利氨氯地平片溶出曲线测定长期12月HPLC图谱  
 自制品-2022081501批(10mg/5mg规格)-pH2.0介质-桨法-75转-极限转速-片4  
 供试品溶液-1



# J468

## <样品信息>

色谱柱:XB-C18(50mm\*4.6mm,5µm)      流速: 1.5ml/min  
 柱温:50°C      波长: 215nm  
 数据文件名: RC\$J468 - 0-491/25-994-2 - zzp-2022081501p-10mg5mg-c12-rcqx-pH2.0jz-jf75z-jxzs-P5.lcd  
 方法文件名: RC\$J468 - J468-rcqx-FX274.lcm  
 批处理文件名: RC\$J468 - 20241010-rcqx-FX274.lcb  
 样品瓶号: 3-43  
 进样体积: 20µl      版本号: 6.115  
 进样时间: 2024/10/10 22:34:48      实验者: xiechaojun  
 处理时间 (V2): 2024/10/11 10:19:15 处理者: xiechaojun  
 仪器型号: SHIMADZU LC-2050C(FX274)

## <色谱图>

mV

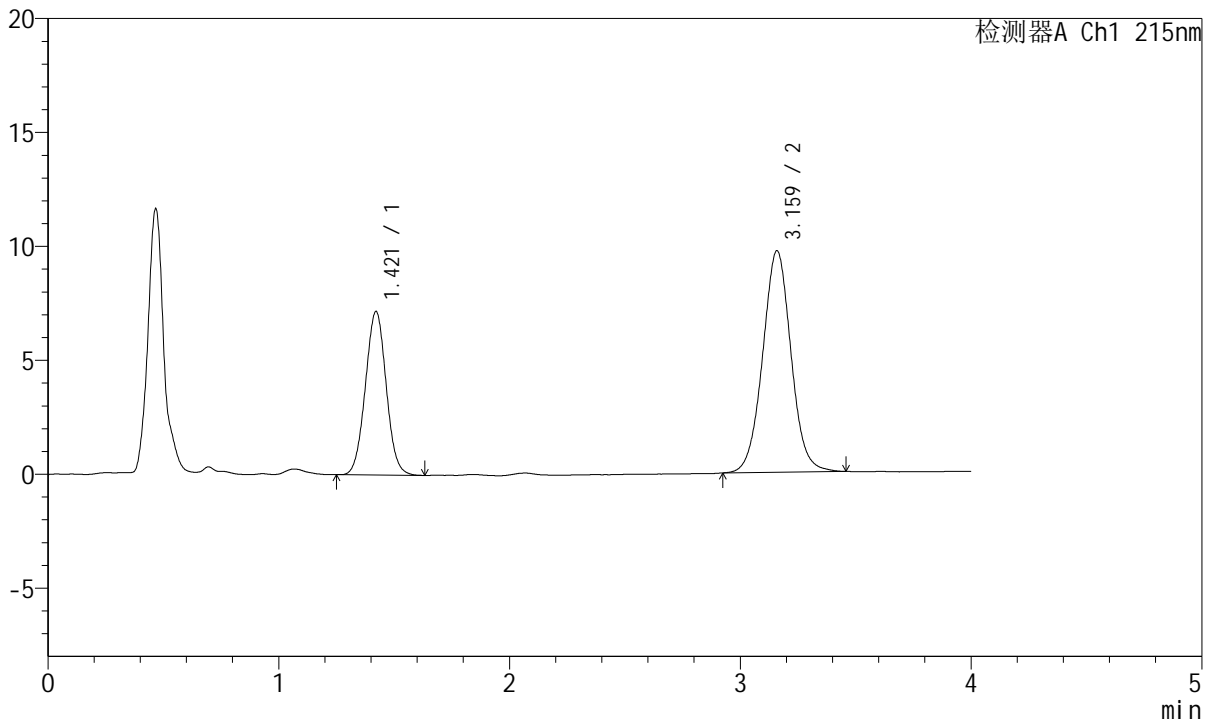

## <峰表>

检测器A Ch1 215nm

峰号	保留时间	面积	面积%	高度	理论塔板数(USP)	拖尾因子	分离度(USP)
1	1.421	44963	35.153	7182	1188	1.028	--
2	3.159	82942	64.847	9701	3257	1.029	8.995
总计		127905	100.000	16883			

图147 培哚普利氨氯地平片溶出曲线测定长期12月HPLC图谱  
 自制品-2022081501批(10mg/5mg规格)-pH2.0介质-桨法-75转-极限转速-片5  
 供试品溶液-1



# J468

## <样品信息>

色谱柱:XB-C18(50mm\*4.6mm,5µm)      流速: 1.5ml/min  
 柱温:50°C      波长: 215nm  
 数据文件名: RC\$J468 - 0-491/25-995-2 - zzp-2022081501p-10mg5mg-c12-rcqx-pH2.0jz-jf75z-jxzs-P6.lcd  
 方法文件名: RC\$J468 - J468-rcqx-FX274.lcm  
 批处理文件名: RC\$J468 - 20241010-rcqx-FX274.lcb  
 样品瓶号: 3-52  
 进样体积: 20µl      版本号: 6.115  
 进样时间: 2024/10/10 22:39:10      实验者: xiechaojun  
 处理时间 (V2): 2024/10/11 10:19:18 处理者: xiechaojun  
 仪器型号: SHIMADZU LC-2050C(FX274)

## <色谱图>

mV

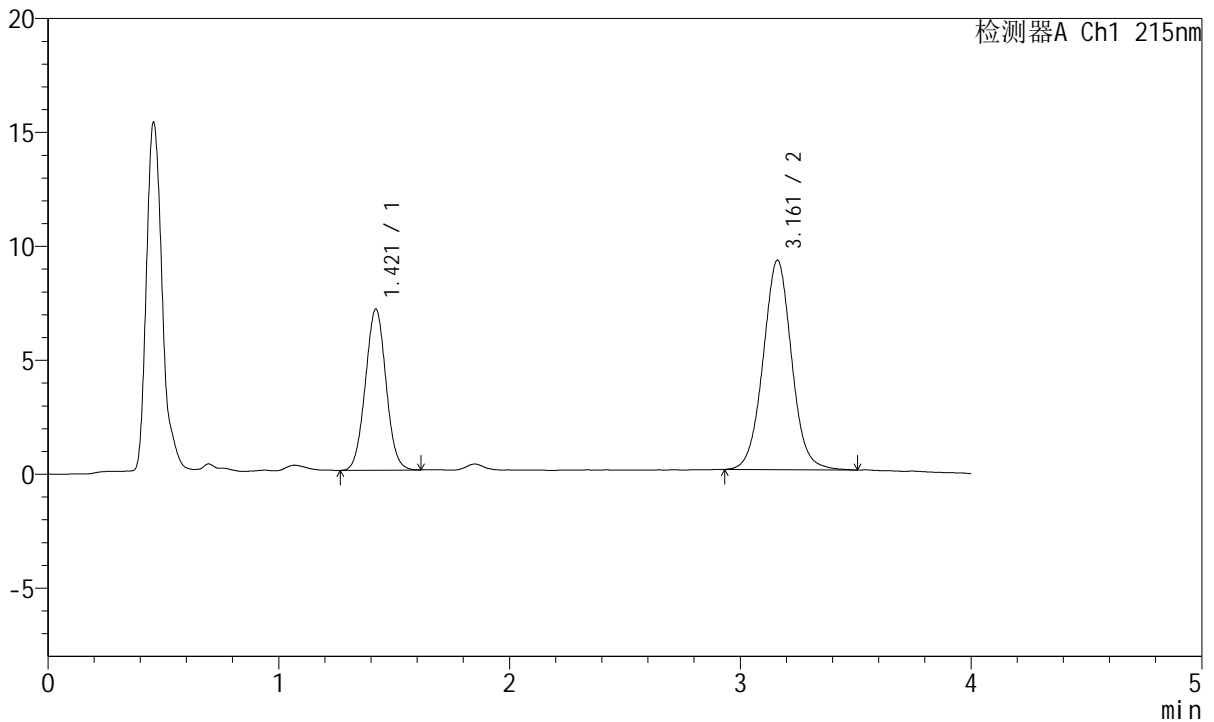

## <峰表>

检测器A Ch1 215nm

峰号	保留时间	面积	面积%	高度	理论塔板数(USP)	拖尾因子	分离度(USP)
1	1.421	43844	35.696	7073	1209	1.029	--
2	3.161	78981	64.304	9193	3225	1.033	9.016
总计		122825	100.000	16267			

图148 培哌普利氨氯地平片溶出曲线测定长期12月HPLC图谱  
 自制品-2022081501批(10mg/5mg规格)-pH2.0介质-桨法-75转-极限转速-片6  
 供试品溶液-1



# J468

## <样品信息>

色谱柱:XB-C18(50mm\*4.6mm,5µm)      流速: 1.5ml/min  
 柱温:50°C      波长: 215nm  
 数据文件名: RC\$J468 - 0-491/25-996-2 - zzp-2022081501p-10mg5mg-c12-rcqx-pH2.0jz-jf75z-dz2-1.lcd  
 方法文件名: RC\$J468 - J468-rcqx-FX274.lcm  
 批处理文件名: RC\$J468 - 20241010-rcqx-FX274.lcb  
 样品瓶号: 3-27  
 进样体积: 20µl      版本号: 6.115  
 进样时间: 2024/10/10 22:43:33      实验者: xiechaojun  
 处理时间 (V2): 2024/10/11 10:19:21 处理者: xiechaojun  
 仪器型号: SHIMADZU LC-2050C(FX274)

## <色谱图>

mV

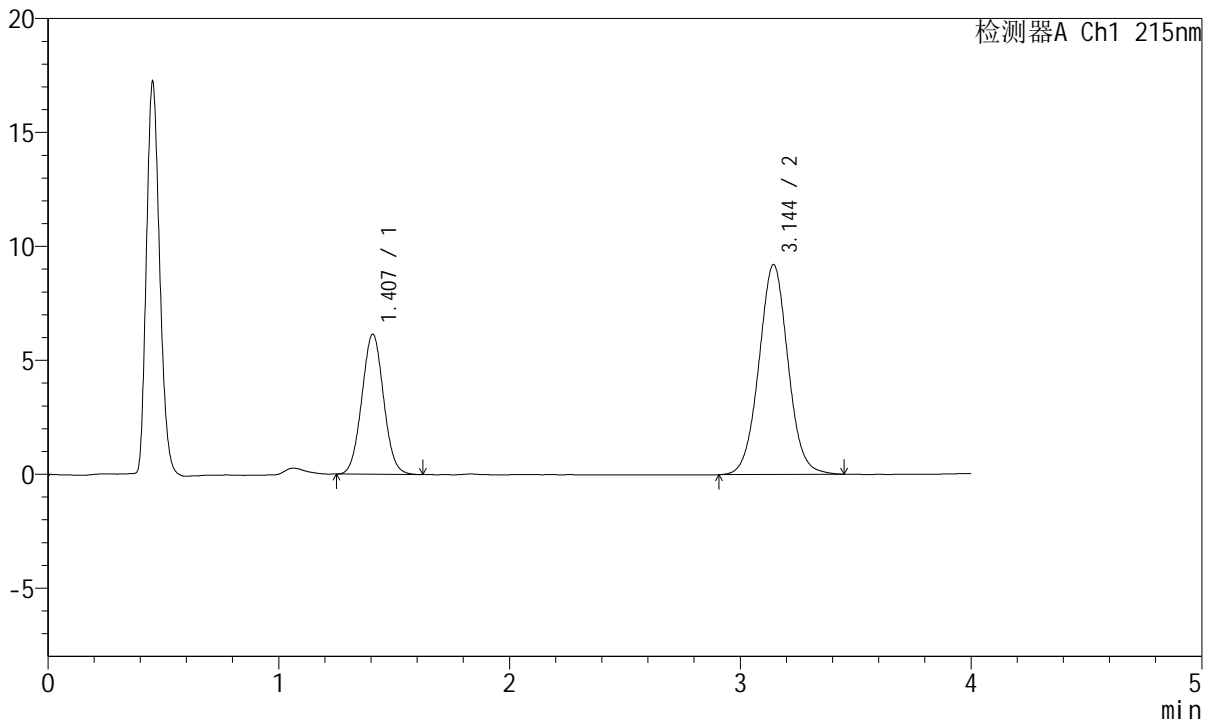

## <峰表>

检测器A Ch1 215nm

峰号	保留时间	面积	面积%	高度	理论塔板数(USP)	拖尾因子	分离度(USP)
1	1.407	40191	33.254	6143	1065	1.040	--
2	3.144	80669	66.746	9208	3045	1.034	8.674
总计		120860	100.000	15351			

图149 培哌普利氨氯地平片溶出曲线测定长期12月HPLC图谱  
 自制品-2022081501批(10mg/5mg规格)-pH2.0介质-桨法-75转  
 对照品溶液-2-1



# J468

## <样品信息>

色谱柱:XB-C18(50mm\*4.6mm,5µm)      流速: 1.5ml/min  
 柱温:50°C      波长: 215nm  
 数据文件名: RC\$J468 - 0-491/25-997-2 - zzp-2022081501p-10mg5mg-c12-rcqx-pH2.0jz-jf75z-dz2-2.lcd  
 方法文件名: RC\$J468 - J468-rcqx-FX274.lcm  
 批处理文件名: RC\$J468 - 20241010-rcqx-FX274.lcb  
 样品瓶号: 3-27  
 进样体积: 20µl      版本号: 6.115  
 进样时间: 2024/10/10 22:47:56      实验者: xiechaojun  
 处理时间 (V2): 2024/10/11 10:19:24 处理者: xiechaojun  
 仪器型号: SHIMADZU LC-2050C(FX274)

## <色谱图>

mV

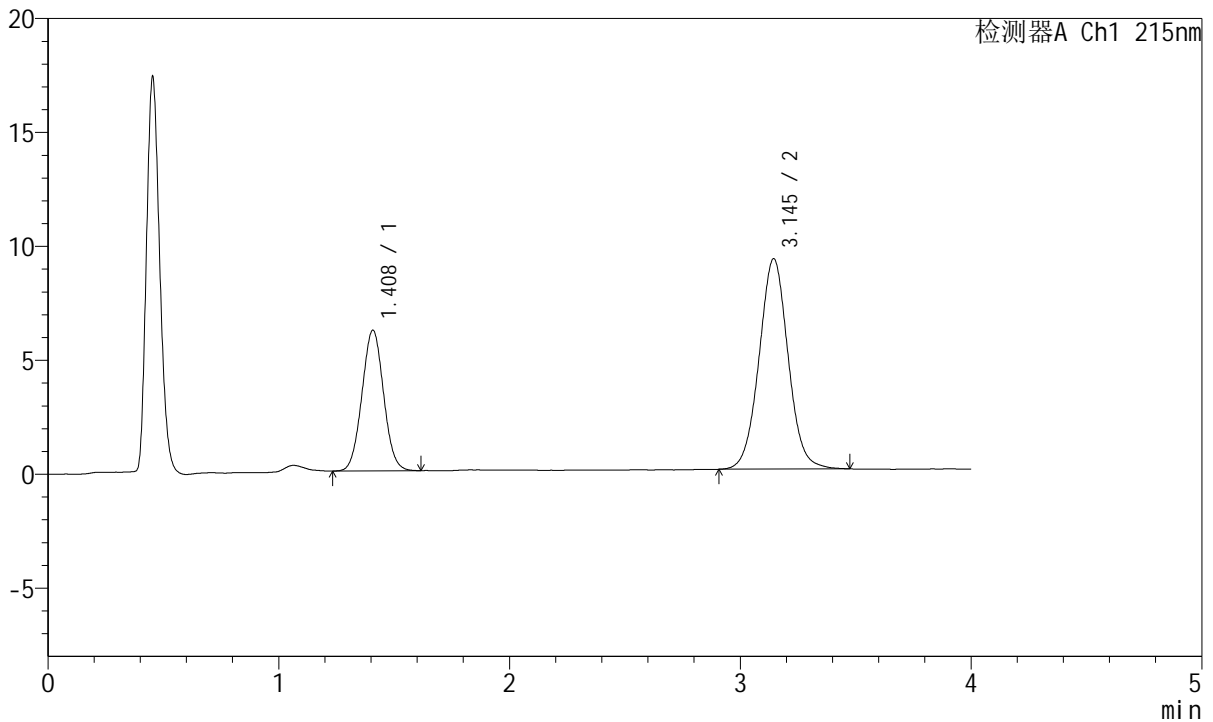

## <峰表>

检测器A Ch1 215nm

峰号	保留时间	面积	面积%	高度	理论塔板数(USP)	拖尾因子	分离度(USP)
1	1.408	40221	33.239	6167	1072	1.035	--
2	3.145	80783	66.761	9229	3058	1.035	8.696
总计		121004	100.000	15396			

图150 培哌普利氨氯地平片溶出曲线测定长期12月HPLC图谱  
 自制品-2022081501批(10mg/5mg规格)-pH2.0介质-桨法-75转  
 对照品溶液-2-2