



J483

<样品信息>

色谱柱 :SB-C8(150mm*4.6mm,3.5μm) 流速: 1.5ml/min
 柱温 :60°C 波长: 210nm
 数据文件名 :RC\$J483 - 0-47/27-3861-2 - zzp1-rcqx-pH4.5-0.005qbj-rj.lcd
 方法文件名 :RC\$J483 - J483-RC-FX276.lcm
 批处理文件名: RC\$J483 - J483-RCQX-20241010-FX276.lcb
 样品瓶号 : 1-9
 进样体积 : 400 μL 版本号: 6.115
 进样时间 : 2024/10/10 17:08:23 实验者: jiangjinwei
 处理时间 (V2) : 2024/10/11 09:52:59 处理者: jiangjinwei
 仪器型号: SHIMADZU LC-2050C(FX276)

<色谱图>

mV

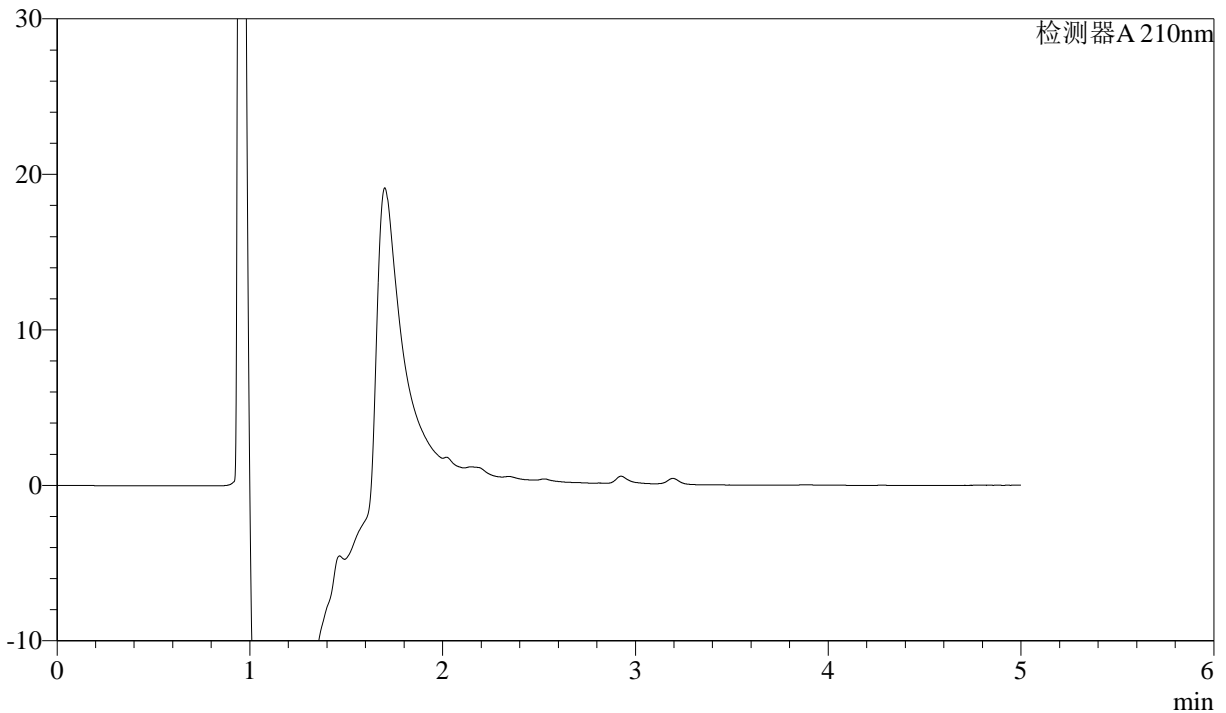

<峰表>

检测器A 210nm

峰号	保留时间	面积	面积%	高度	理论塔板数(USP)	拖尾因子	分离度(USP)
总计							

图1 他克莫司颗粒溶出曲线测定HPLC图谱
 自制品-24091201-js3M-bc1批-含0.005%羟丙基纤维素的pH4.5溶液介质
 溶剂



J483

<样品信息>

色谱柱 :SB-C8(150mm*4.6mm,3.5μm) 流速: 1.5ml/min
 柱温 :60°C 波长: 210nm
 数据文件名 :RC\$J483 - 0-47/27-3862-2 - zzp1-rcqx-pH4.5-0.005qbj-dz1-1.lcd
 方法文件名 :RC\$J483 - J483-RC-FX276.lcm
 批处理文件名: RC\$J483 - J483-RCQX-20241010-FX276.lcb
 样品瓶号 : 1-18
 进样体积 : 400 μL 版本号: 6.115
 进样时间 : 2024/10/10 17:14:55 实验者: jiangjinwei
 处理时间 (V2) : 2024/10/11 09:53:05 处理者: jiangjinwei
 仪器型号: SHIMADZU LC-2050C(FX276)

<色谱图>

mV

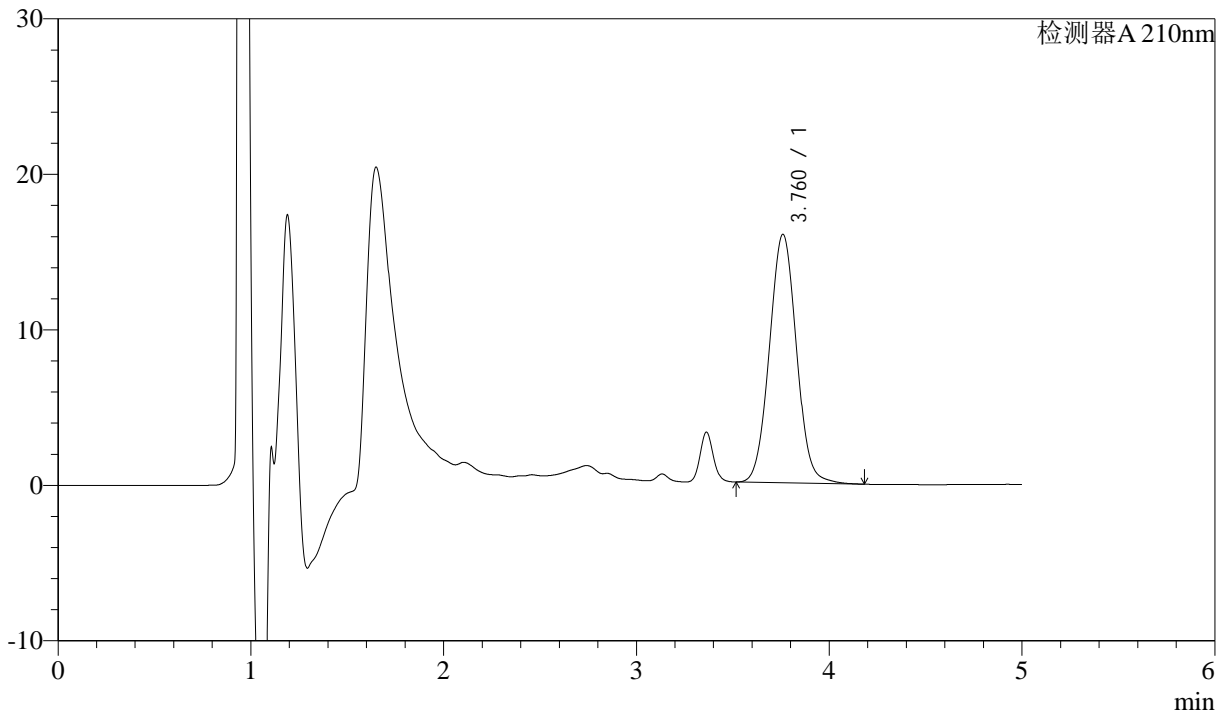

<峰表>

检测器A 210nm

峰号	保留时间	面积	面积%	高度	理论塔板数(USP)	拖尾因子	分离度(USP)
1	3.760	155600	100.000	15962	3472	1.038	--
总计		155600	100.000	15962			

图2 他克莫司颗粒溶出曲线测定HPLC图谱
 自制品-24091201-js3M-bc1批-含0.005%羟丙基纤维素的pH4.5溶液介质
 对照品溶液-1-1



J483

<样品信息>

色谱柱 :SB-C8(150mm*4.6mm,3.5μm) 流速: 1.5ml/min
 柱温 :60°C 波长: 210nm
 数据文件名 :RC\$J483 - 0-47/27-3863-2 - zzp1-rcqx-pH4.5-0.005qbj-dz1-2.lcd
 方法文件名 :RC\$J483 - J483-RC-FX276.lcm
 批处理文件名: RC\$J483 - J483-RCQX-20241010-FX276.lcb
 样品瓶号 : 1-18
 进样体积 : 400 μL 版本号: 6.115
 进样时间 : 2024/10/10 17:21:27 实验者: jiangjinwei
 处理时间 (V2) : 2024/10/11 09:53:07 处理者: jiangjinwei
 仪器型号: SHIMADZU LC-2050C(FX276)

<色谱图>

mV

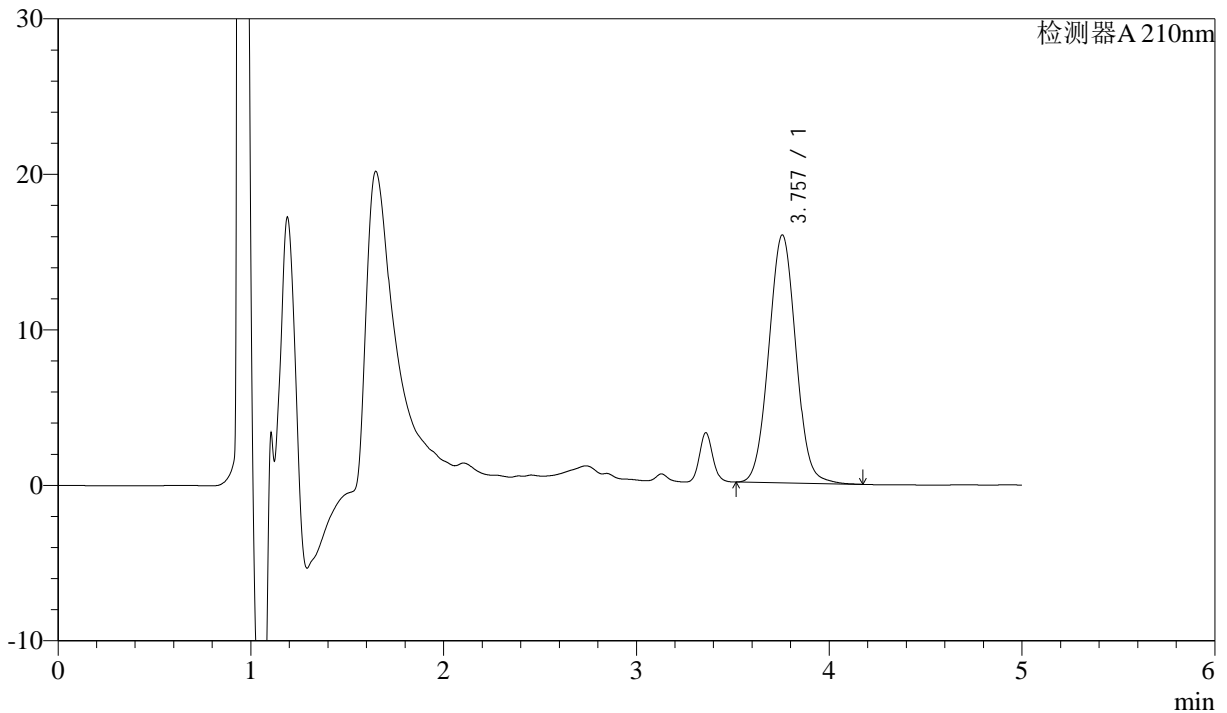

<峰表>

检测器A 210nm

峰号	保留时间	面积	面积%	高度	理论塔板数(USP)	拖尾因子	分离度(USP)
1	3.757	155363	100.000	15942	3461	1.037	--
总计		155363	100.000	15942			

图3 他克莫司颗粒溶出曲线测定HPLC图谱
 自制品-24091201-js3M-bc1批-含0.005%羟丙基纤维素的pH4.5溶液介质
 对照品溶液-1-2



J483

<样品信息>

色谱柱 :SB-C8(150mm*4.6mm,3.5μm) 流速: 1.5ml/min
 柱温 :60°C 波长: 210nm
 数据文件名 :RC\$J483 - 0-47/27-3864-2 - zzp1-rcqx-pH4.5-0.005qbj-dz1-3.lcd
 方法文件名 :RC\$J483 - J483-RC-FX276.lcm
 批处理文件名: RC\$J483 - J483-RCQX-20241010-FX276.lcb
 样品瓶号 : 1-18
 进样体积 : 400 μL 版本号: 6.115
 进样时间 : 2024/10/10 17:28:00 实验者: jiangjinwei
 处理时间 (V2) : 2024/10/11 09:53:10 处理者: jiangjinwei
 仪器型号: SHIMADZU LC-2050C(FX276)

<色谱图>

mV

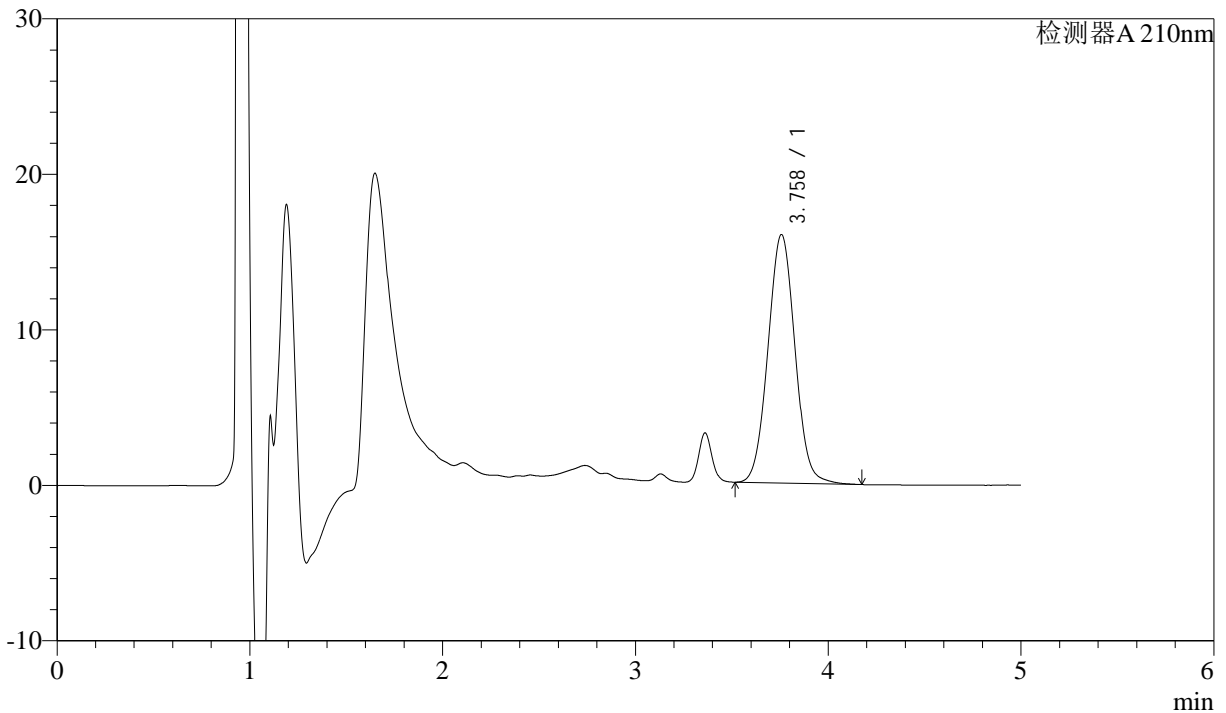

<峰表>

检测器A 210nm

峰号	保留时间	面积	面积%	高度	理论塔板数(USP)	拖尾因子	分离度(USP)
1	3.758	155623	100.000	15969	3466	1.038	--
总计		155623	100.000	15969			

图4 他克莫司颗粒溶出曲线测定HPLC图谱
 自制品-24091201-js3M-bc1批-含0.005%羟丙基纤维素的pH4.5溶液介质
 对照品溶液-1-3



J483

<样品信息>

色谱柱 :SB-C8(150mm*4.6mm,3.5μm) 流速: 1.5ml/min
 柱温 :60°C 波长: 210nm
 数据文件名 :RC\$J483 - 0-47/27-3865-2 - zzp1-rcqx-pH4.5-0.005qbj-dz1-4.lcd
 方法文件名 :RC\$J483 - J483-RC-FX276.lcm
 批处理文件名: RC\$J483 - J483-RCQX-20241010-FX276.lcb
 样品瓶号 : 1-27
 进样体积 : 400 μL 版本号: 6.115
 进样时间 : 2024/10/10 17:34:31 实验者: jiangjinwei
 处理时间 (V2) : 2024/10/11 09:53:13 处理者: jiangjinwei
 仪器型号: SHIMADZU LC-2050C(FX276)

<色谱图>

mV

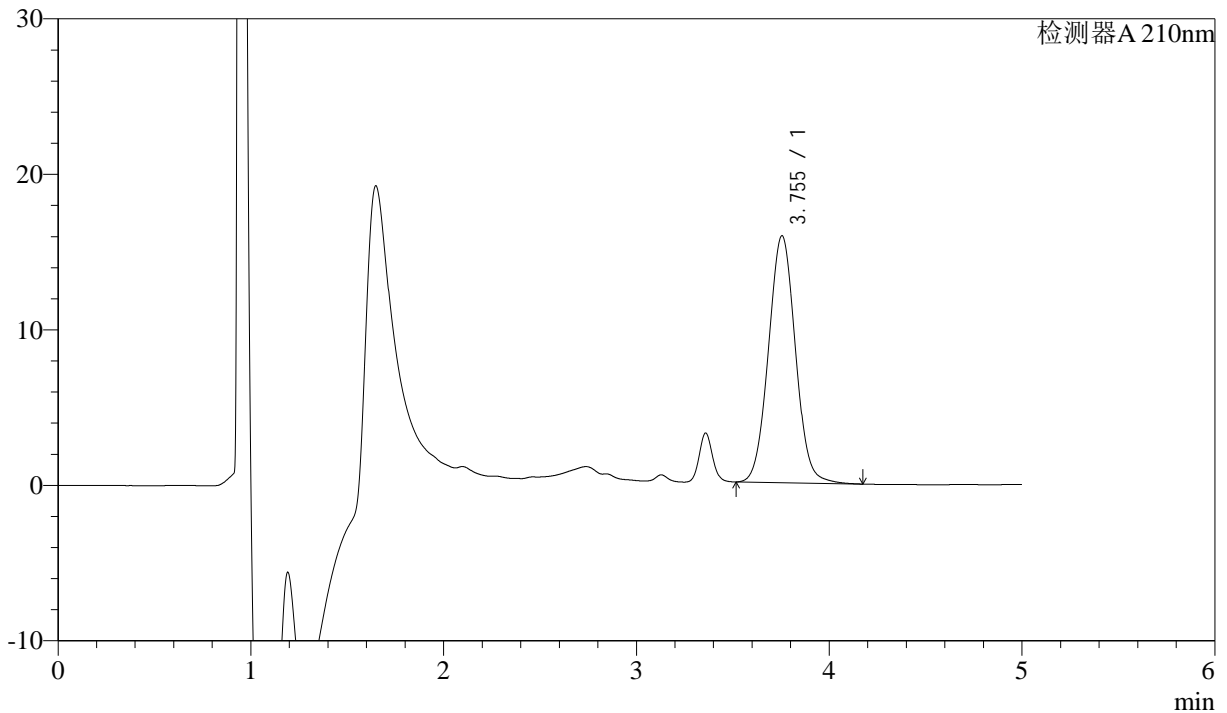

<峰表>

检测器A 210nm

峰号	保留时间	面积	面积%	高度	理论塔板数(USP)	拖尾因子	分离度(USP)
1	3.755	154278	100.000	15885	3483	1.038	--
总计		154278	100.000	15885			

图5 他克莫司颗粒溶出曲线测定HPLC图谱
 自制品-24091201-js3M-bc1批-含0.005%羟丙基纤维素的pH4.5溶液介质
 对照品溶液-1-4



J483

<样品信息>

色谱柱 :SB-C8(150mm*4.6mm,3.5μm) 流速: 1.5ml/min
 柱温 :60°C 波长: 210nm
 数据文件名 :RC\$J483 - 0-47/27-3866-2 - zzp1-rcqx-pH4.5-0.005qbj-dz1-5.lcd
 方法文件名 :RC\$J483 - J483-RC-FX276.lcm
 批处理文件名: RC\$J483 - J483-RCQX-20241010-FX276.lcb
 样品瓶号 : 1-27
 进样体积 : 400 μL 版本号: 6.115
 进样时间 : 2024/10/10 17:41:03 实验者: jiangjinwei
 处理时间 (V2) : 2024/10/11 09:53:16 处理者: jiangjinwei
 仪器型号: SHIMADZU LC-2050C(FX276)

<色谱图>

mV

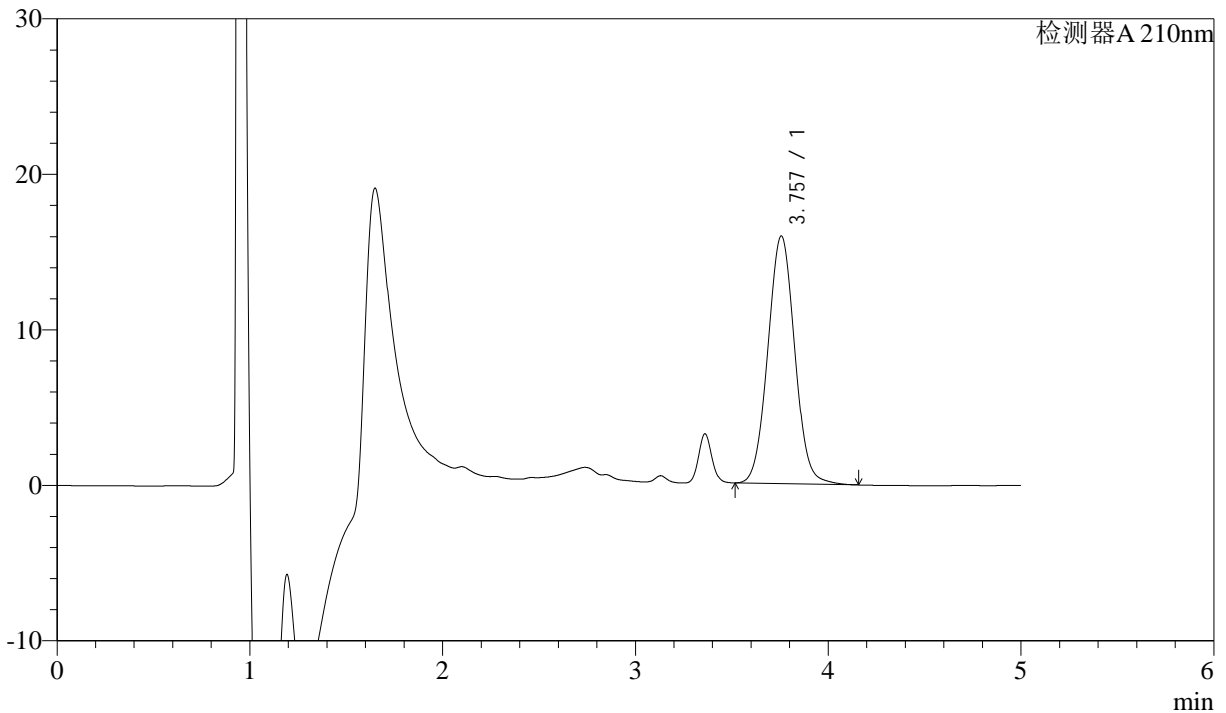

<峰表>

检测器A 210nm

峰号	保留时间	面积	面积%	高度	理论塔板数(USP)	拖尾因子	分离度(USP)
1	3.757	154419	100.000	15925	3495	1.038	--
总计		154419	100.000	15925			

图6 他克莫司颗粒溶出曲线测定HPLC图谱
 自制品-24091201-js3M-bc1批-含0.005%羟丙基纤维素的pH4.5溶液介质
 对照品溶液-1-5



J483

<样品信息>

色谱柱 :SB-C8(150mm*4.6mm,3.5μm) 流速: 1.5ml/min
 柱温 :60°C 波长: 210nm
 数据文件名 :RC\$J483 - 0-47/27-3867-2 - zzp1-rcqx-pH4.5-0.005qbj-5min-P1.lcd
 方法文件名 :RC\$J483 - J483-RC-FX276.lcm
 批处理文件名: RC\$J483 - J483-RCQX-20241010-FX276.lcb
 样品瓶号 : 1-1
 进样体积 : 400 μL 版本号: 6.115
 进样时间 : 2024/10/10 17:47:33 实验者: jiangjinwei
 处理时间 (V2) : 2024/10/11 09:53:18 处理者: jiangjinwei
 仪器型号: SHIMADZU LC-2050C(FX276)

<色谱图>

mV

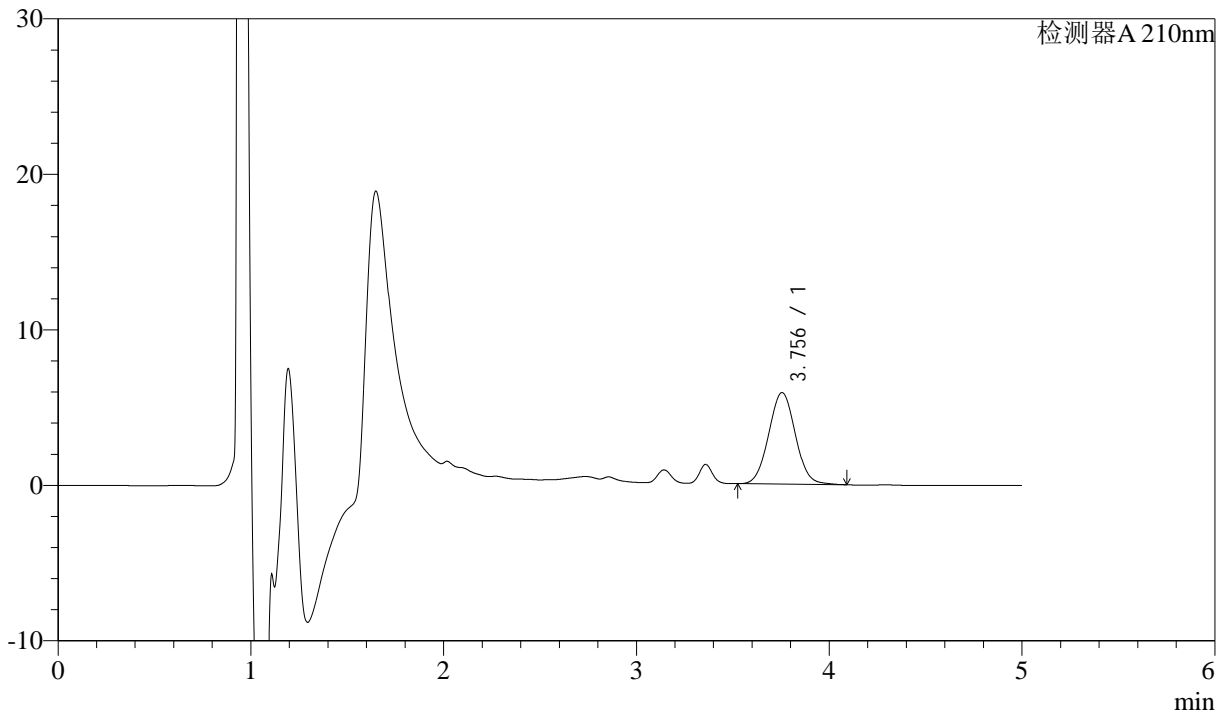

<峰表>

检测器A 210nm

峰号	保留时间	面积	面积%	高度	理论塔板数(USP)	拖尾因子	分离度(USP)
1	3.756	56548	100.000	5889	3529	1.036	--
总计		56548	100.000	5889			

图7 他克莫司颗粒溶出曲线测定HPLC图谱
 自制品-24091201-js3M-bc1批-
 含0.005%羟丙基纤维素的pH4.5溶液介质-5min-片1
 供试品溶液-1



J483

<样品信息>

色谱柱 :SB-C8(150mm*4.6mm,3.5μm) 流速: 1.5ml/min
 柱温 :60°C 波长: 210nm
 数据文件名 :RC\$J483 - 0-47/27-3868-2 - zzp1-rcqx-pH4.5-0.005qbj-5min-P2.lcd
 方法文件名 :RC\$J483 - J483-RC-FX276.lcm
 批处理文件名: RC\$J483 - J483-RCQX-20241010-FX276.lcb
 样品瓶号 : 1-10
 进样体积 : 400 μL 版本号: 6.115
 进样时间 : 2024/10/10 17:54:04 实验者: jiangjinwei
 处理时间 (V2) : 2024/10/11 09:53:21 处理者: jiangjinwei
 仪器型号: SHIMADZU LC-2050C(FX276)

<色谱图>

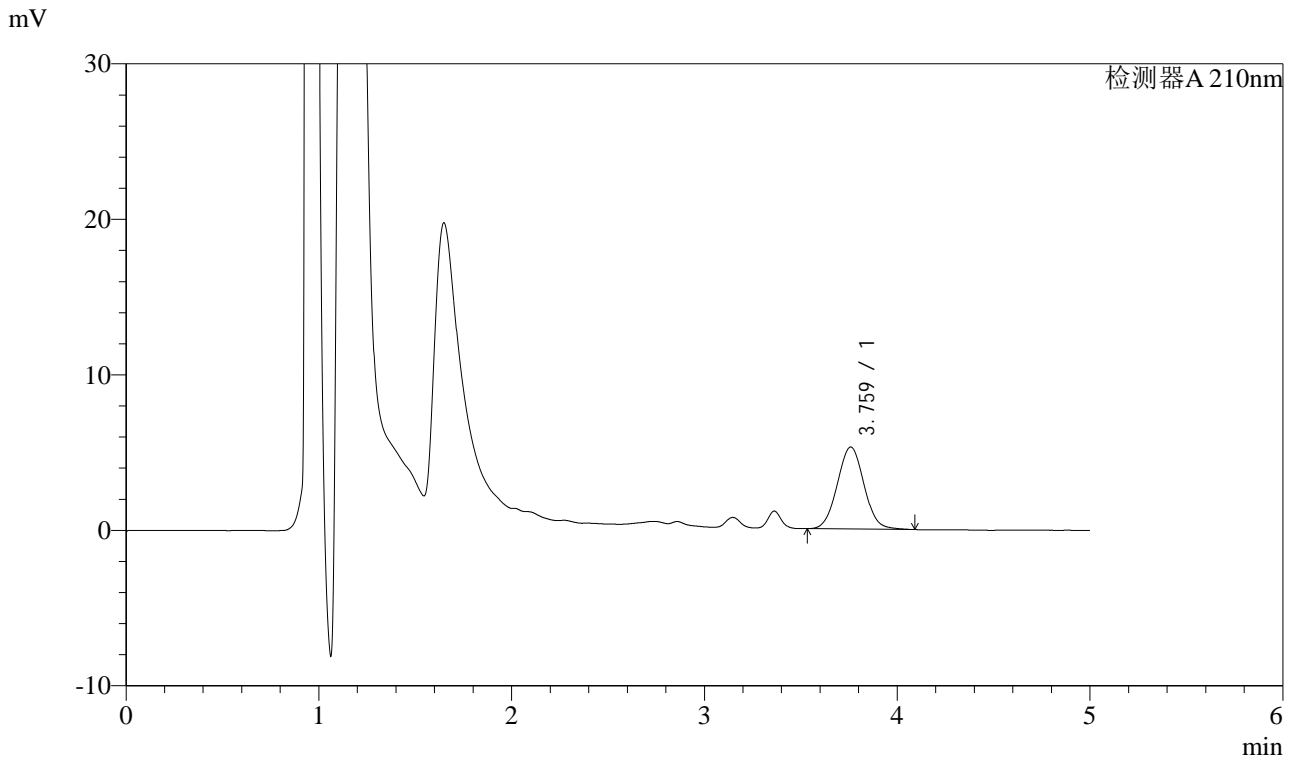

<峰表>

检测器A 210nm

峰号	保留时间	面积	面积%	高度	理论塔板数(USP)	拖尾因子	分离度(USP)
1	3.759	50686	100.000	5261	3530	1.037	--
总计		50686	100.000	5261			

图8 他克莫司颗粒溶出曲线测定HPLC图谱
 自制品-24091201-js3M-bc1批-
 含0.005%羟丙基纤维素的pH4.5溶液介质-5min-片2
 供试品溶液-1



J483

<样品信息>

色谱柱 :SB-C8(150mm*4.6mm,3.5μm) 流速: 1.5ml/min
 柱温 :60°C 波长: 210nm
 数据文件名 :RC\$J483 - 0-47/27-3869-2 - zzp1-rcqx-pH4.5-0.005qbj-5min-P3.lcd
 方法文件名 :RC\$J483 - J483-RC-FX276.lcm
 批处理文件名: RC\$J483 - J483-RCQX-20241010-FX276.lcb
 样品瓶号 : 1-19
 进样体积 : 400 μL 版本号: 6.115
 进样时间 : 2024/10/10 18:00:34 实验者: jiangjinwei
 处理时间 (V2) : 2024/10/11 09:53:23 处理者: jiangjinwei
 仪器型号: SHIMADZU LC-2050C(FX276)

<色谱图>

mV

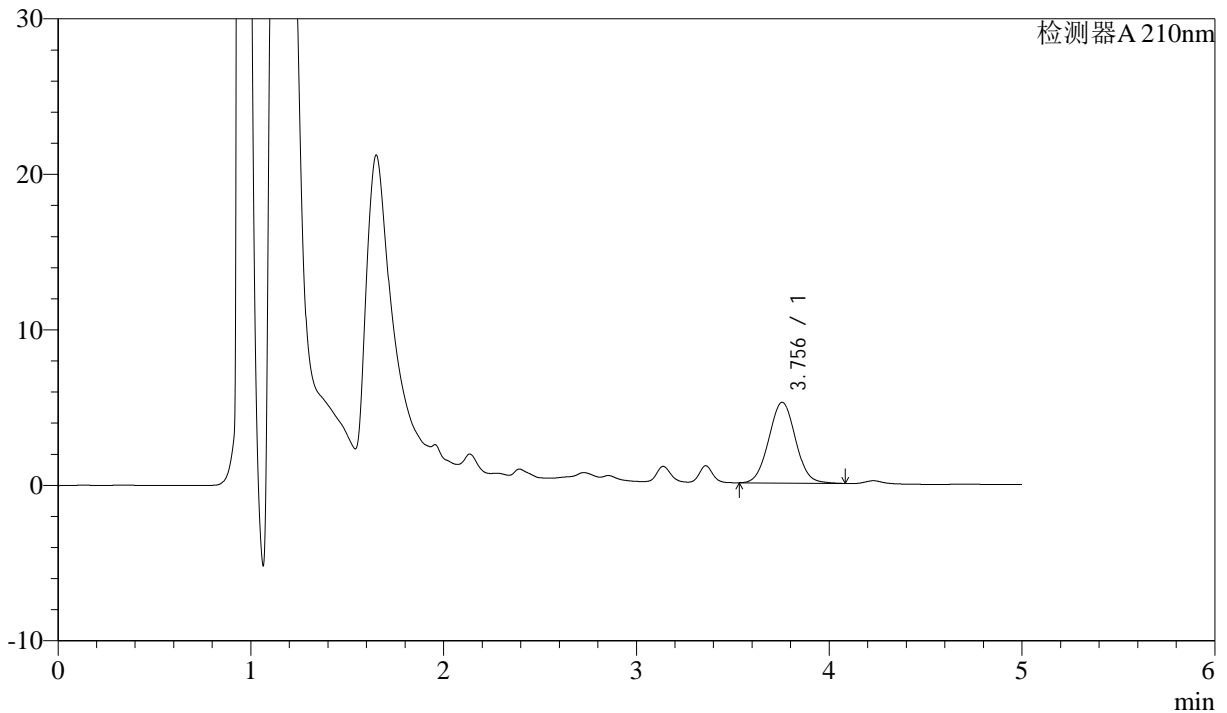

<峰表>

检测器A 210nm

峰号	保留时间	面积	面积%	高度	理论塔板数(USP)	拖尾因子	分离度(USP)
1	3.756	49977	100.000	5191	3521	1.035	--
总计		49977	100.000	5191			

图9 他克莫司颗粒溶出曲线测定HPLC图谱
 自制品-24091201-js3M-bc1批-
 含0.005%羟丙基纤维素的pH4.5溶液介质-5min-片3
 供试品溶液-1



J483

<样品信息>

色谱柱 :SB-C8(150mm*4.6mm,3.5μm) 流速: 1.5ml/min
 柱温 :60°C 波长: 210nm
 数据文件名 :RC\$J483 - 0-47/27-3870-2 - zzp1-rcqx-pH4.5-0.005qbj-5min-P4.lcd
 方法文件名 :RC\$J483 - J483-RC-FX276.lcm
 批处理文件名: RC\$J483 - J483-RCQX-20241010-FX276.lcb
 样品瓶号 : 1-28
 进样体积 : 400 μL 版本号: 6.115
 进样时间 : 2024/10/10 18:07:05 实验者: jiangjinwei
 处理时间 (V2) : 2024/10/11 09:53:26 处理者: jiangjinwei
 仪器型号: SHIMADZU LC-2050C(FX276)

<色谱图>

mV

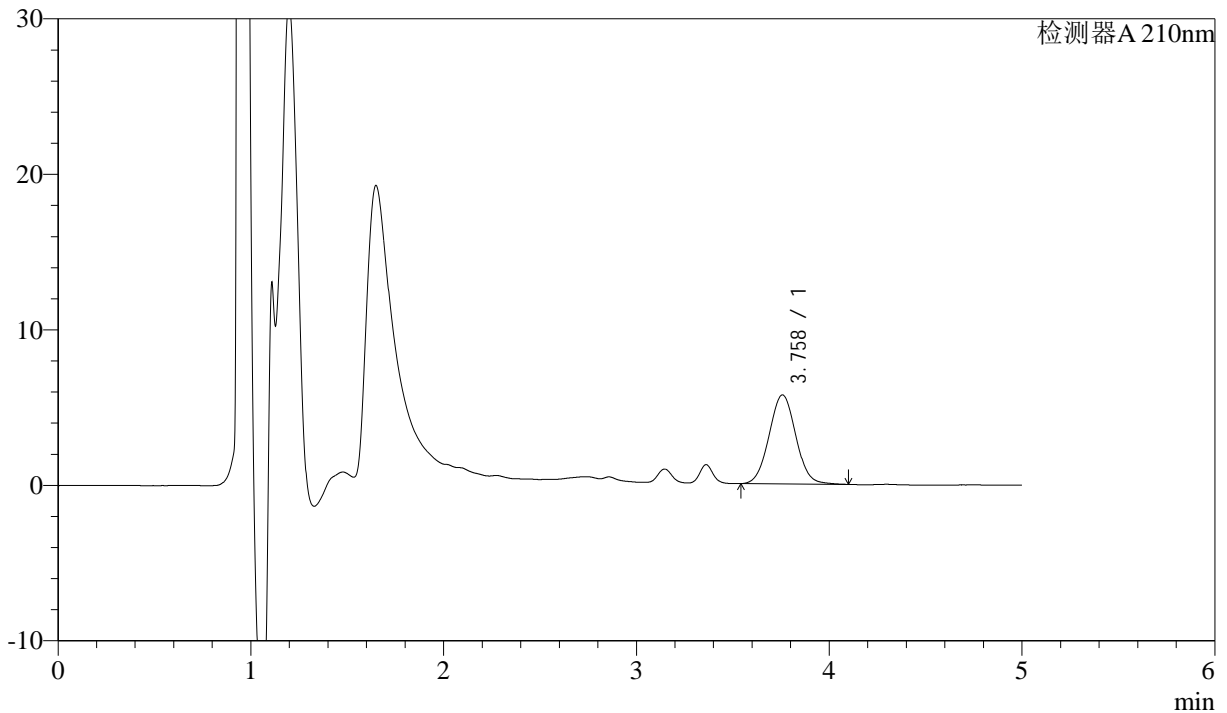

<峰表>

检测器A 210nm

峰号	保留时间	面积	面积%	高度	理论塔板数(USP)	拖尾因子	分离度(USP)
1	3.758	55087	100.000	5719	3530	1.037	--
总计		55087	100.000	5719			

图10 他克莫司颗粒溶出曲线测定HPLC图谱
 自制品-24091201-js3M-bc1批-
 含0.005%羟丙基纤维素的pH4.5溶液介质-5min-片4
 供试品溶液-1



J483

<样品信息>

色谱柱 :SB-C8(150mm*4.6mm,3.5μm) 流速: 1.5ml/min
 柱温 :60°C 波长: 210nm
 数据文件名 :RC\$J483 - 0-47/27-3871-2 - zzp1-rcqx-pH4.5-0.005qbj-5min-P5.lcd
 方法文件名 :RC\$J483 - J483-RC-FX276.lcm
 批处理文件名: RC\$J483 - J483-RCQX-20241010-FX276.lcb
 样品瓶号 : 1-37
 进样体积 : 400 μL 版本号: 6.115
 进样时间 : 2024/10/10 18:13:36 实验者: jiangjinwei
 处理时间 (V2) : 2024/10/11 09:53:29 处理者: jiangjinwei
 仪器型号: SHIMADZU LC-2050C(FX276)

<色谱图>

mV

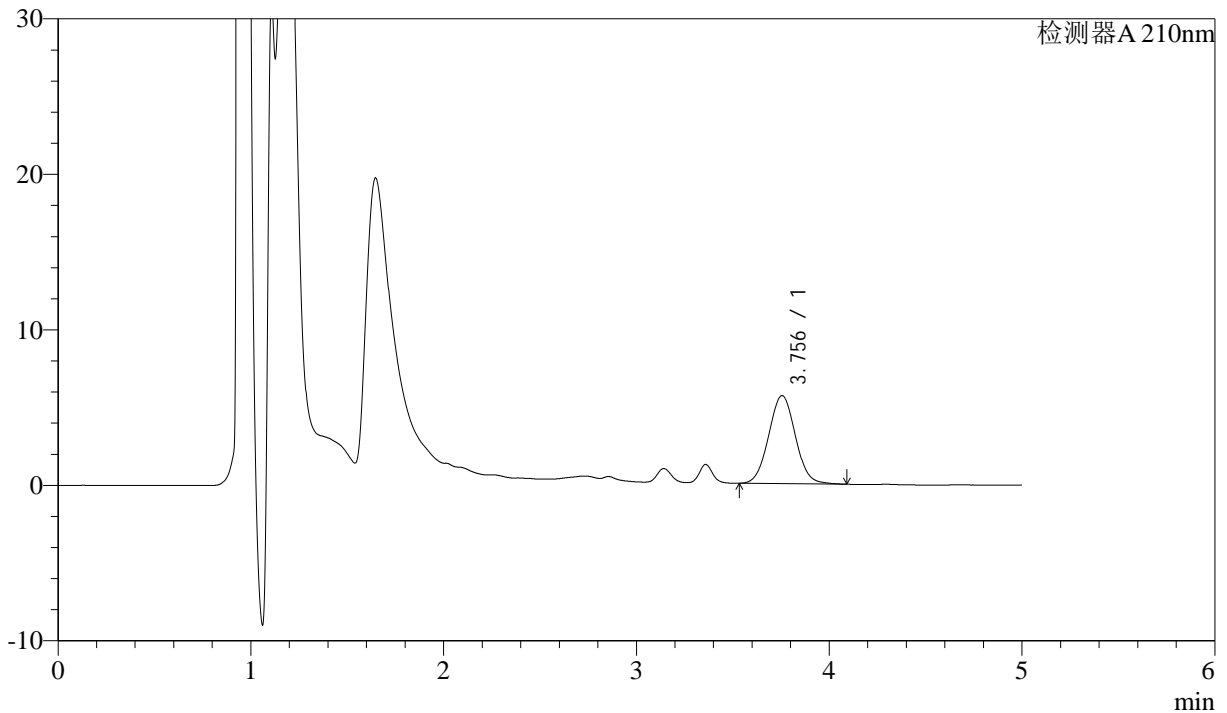

<峰表>

检测器A 210nm

峰号	保留时间	面积	面积%	高度	理论塔板数(USP)	拖尾因子	分离度(USP)
1	3.756	54494	100.000	5661	3518	1.039	--
总计		54494	100.000	5661			

图11 他克莫司颗粒溶出曲线测定HPLC图谱
 自制品-24091201-js3M-bc1批-
 含0.005%羟丙基纤维素的pH4.5溶液介质-5min-片5
 供试品溶液-1



J483

<样品信息>

色谱柱 :SB-C8(150mm*4.6mm,3.5μm) 流速: 1.5ml/min
 柱温 :60°C 波长: 210nm
 数据文件名 :RC\$J483 - 0-47/27-3872-2 - zzp1-rcqx-pH4.5-0.005qbj-5min-P6.lcd
 方法文件名 :RC\$J483 - J483-RC-FX276.lcm
 批处理文件名: RC\$J483 - J483-RCQX-20241010-FX276.lcb
 样品瓶号 : 1-46
 进样体积 : 400 μL 版本号: 6.115
 进样时间 : 2024/10/10 18:20:08 实验者: jiangjinwei
 处理时间 (V2) : 2024/10/11 09:53:31 处理者: jiangjinwei
 仪器型号: SHIMADZU LC-2050C(FX276)

<色谱图>

mV

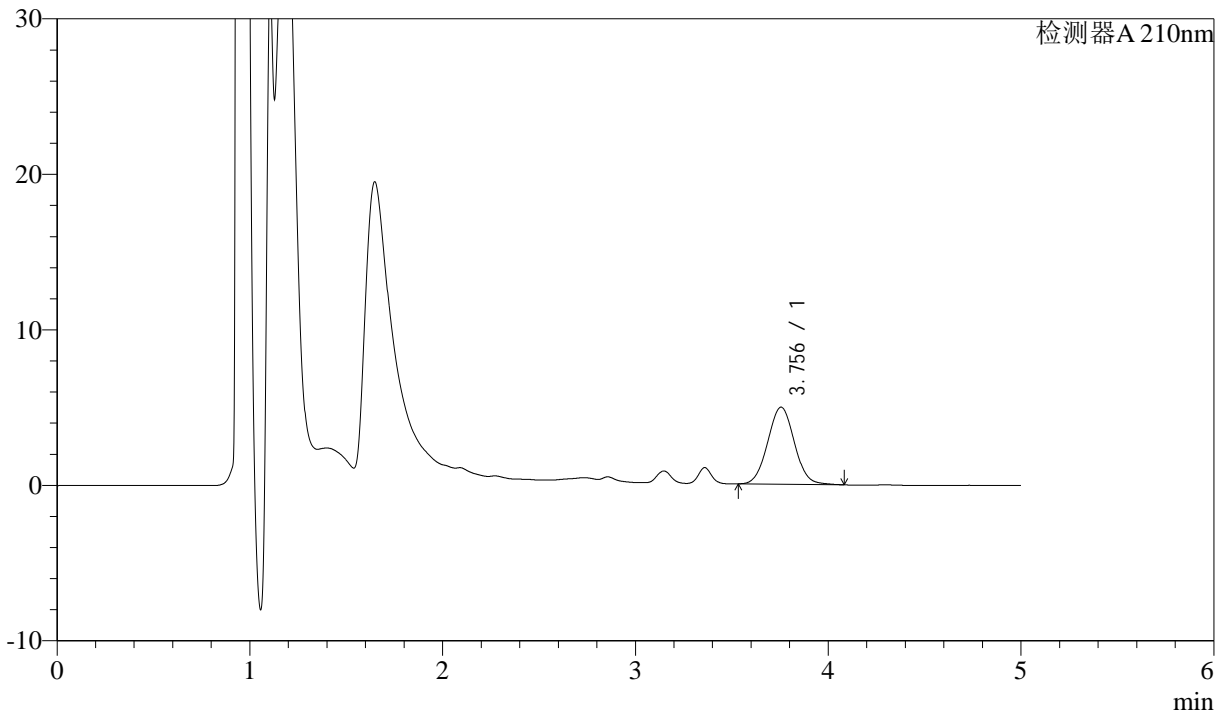

<峰表>

检测器A 210nm

峰号	保留时间	面积	面积%	高度	理论塔板数(USP)	拖尾因子	分离度(USP)
1	3.756	47511	100.000	4954	3528	1.038	--
总计		47511	100.000	4954			

图12 他克莫司颗粒溶出曲线测定HPLC图谱
 自制品-24091201-js3M-bc1批-
 含0.005%羟丙基纤维素的pH4.5溶液介质-5min-片6
 供试品溶液-1



J483

<样品信息>

色谱柱 :SB-C8(150mm*4.6mm,3.5μm) 流速: 1.5ml/min
 柱温 :60°C 波长: 210nm
 数据文件名 :RC\$J483 - 0-47/27-3873-2 - zzp1-rcqx-pH4.5-0.005qbj-10min-P1.lcd
 方法文件名 :RC\$J483 - J483-RC-FX276.lcm
 批处理文件名: RC\$J483 - J483-RCQX-20241010-FX276.lcb
 样品瓶号 : 1-2
 进样体积 : 400 μL 版本号: 6.115
 进样时间 : 2024/10/10 18:26:38 实验者: jiangjinwei
 处理时间 (V2) : 2024/10/11 09:53:34 处理者: jiangjinwei
 仪器型号: SHIMADZU LC-2050C(FX276)

<色谱图>

mV

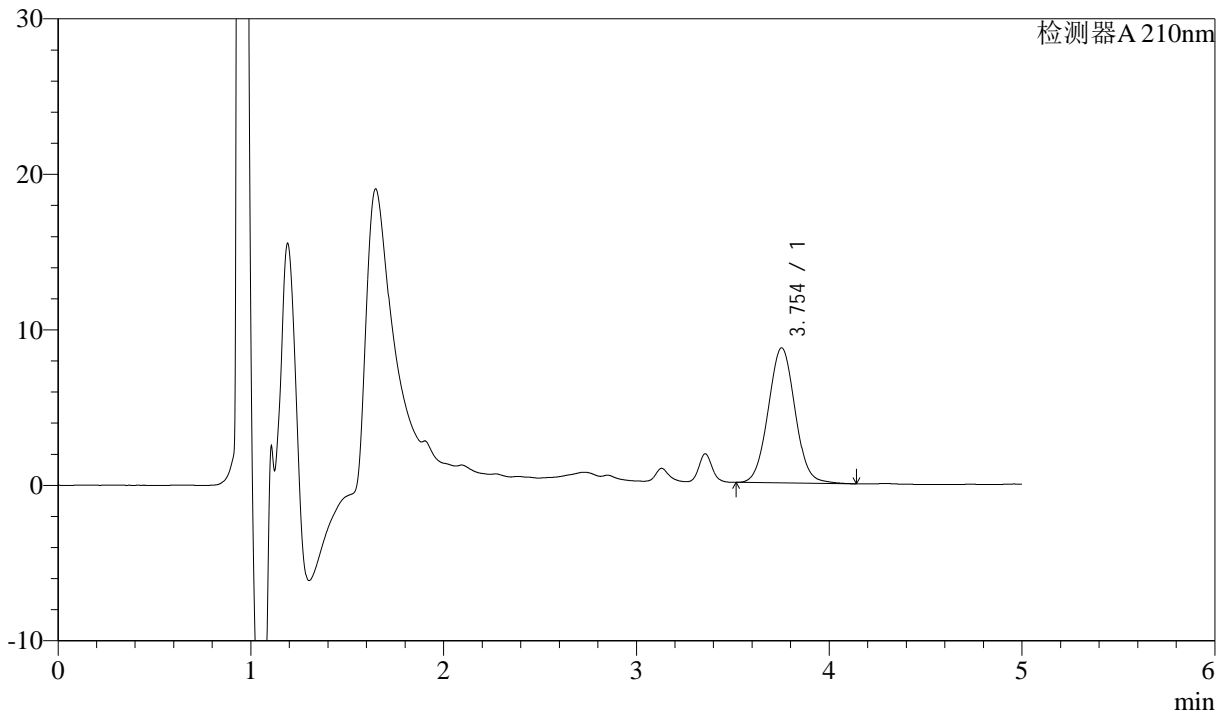

<峰表>

检测器A 210nm

峰号	保留时间	面积	面积%	高度	理论塔板数(USP)	拖尾因子	分离度(USP)
1	3.754	83980	100.000	8685	3506	1.041	--
总计		83980	100.000	8685			

图13 他克莫司颗粒溶出曲线测定HPLC图谱
 自制品-24091201-js3M-bc1批-
 含0.005%羟丙基纤维素的pH4.5溶液介质-10min-片1
 供试品溶液-1



J483

<样品信息>

色谱柱 :SB-C8(150mm*4.6mm,3.5μm) 流速: 1.5ml/min
 柱温 :60°C 波长: 210nm
 数据文件名 :RC\$J483 - 0-47/27-3874-2 - zzp1-rcqx-pH4.5-0.005qbj-10min-P2.lcd
 方法文件名 :RC\$J483 - J483-RC-FX276.lcm
 批处理文件名: RC\$J483 - J483-RCQX-20241010-FX276.lcb
 样品瓶号 : 1-11
 进样体积 : 400 μL 版本号: 6.115
 进样时间 : 2024/10/10 18:33:09 实验者: jiangjinwei
 处理时间 (V2) : 2024/10/11 09:53:37 处理者: jiangjinwei
 仪器型号: SHIMADZU LC-2050C(FX276)

<色谱图>

mV

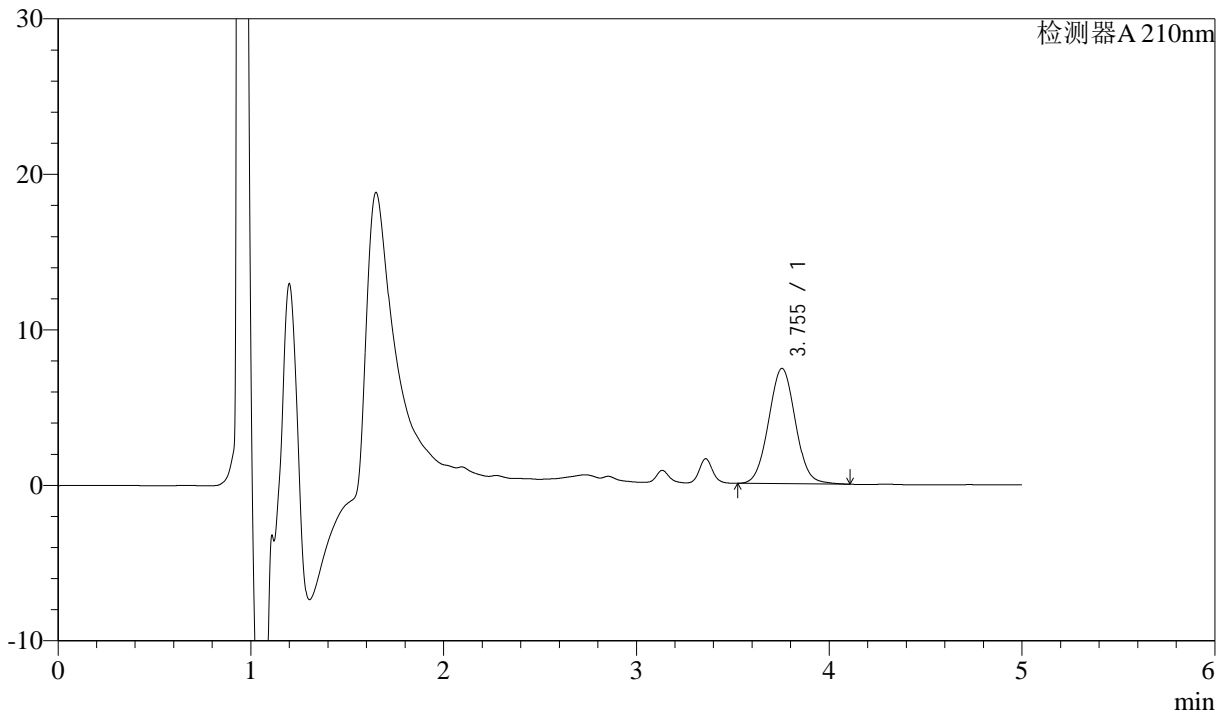

<峰表>

检测器A 210nm

峰号	保留时间	面积	面积%	高度	理论塔板数(USP)	拖尾因子	分离度(USP)
1	3.755	71494	100.000	7416	3520	1.038	--
总计		71494	100.000	7416			

图14 他克莫司颗粒溶出曲线测定HPLC图谱
 自制品-24091201-js3M-bc1批-
 含0.005%羟丙基纤维素的pH4.5溶液介质-10min-片2
 供试品溶液-1



J483

<样品信息>

色谱柱 :SB-C8(150mm*4.6mm,3.5μm) 流速: 1.5ml/min
 柱温 :60°C 波长: 210nm
 数据文件名 :RC\$J483 - 0-47/27-3875-2 - zzp1-rcqx-pH4.5-0.005qbj-10min-P3.lcd
 方法文件名 :RC\$J483 - J483-RC-FX276.lcm
 批处理文件名: RC\$J483 - J483-RCQX-20241010-FX276.lcb
 样品瓶号 : 1-20
 进样体积 : 400 μL 版本号: 6.115
 进样时间 : 2024/10/10 18:39:41 实验者: jiangjinwei
 处理时间 (V2) : 2024/10/11 09:53:39 处理者: jiangjinwei
 仪器型号: SHIMADZU LC-2050C(FX276)

<色谱图>

mV

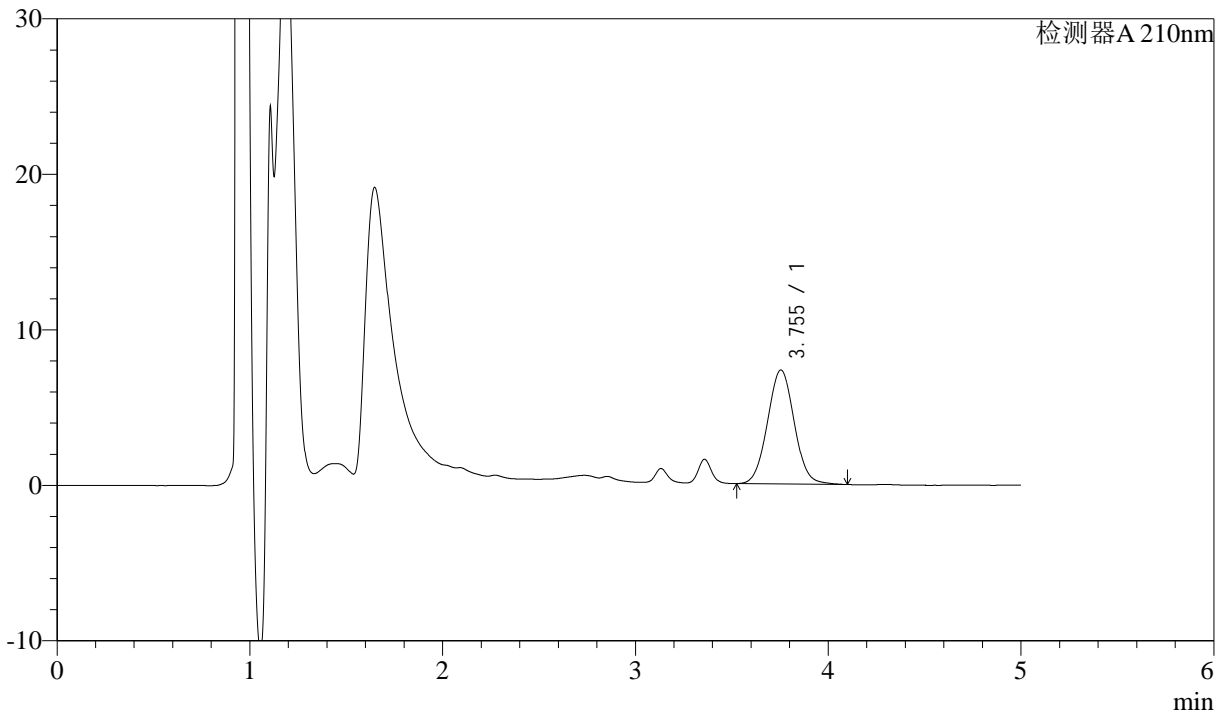

<峰表>

检测器A 210nm

峰号	保留时间	面积	面积%	高度	理论塔板数(USP)	拖尾因子	分离度(USP)
1	3.755	70527	100.000	7327	3530	1.038	--
总计		70527	100.000	7327			

图15 他克莫司颗粒溶出曲线测定HPLC图谱
 自制品-24091201-js3M-bc1批-
 含0.005%羟丙基纤维素的pH4.5溶液介质-10min-片3
 供试品溶液-1



J483

<样品信息>

色谱柱 :SB-C8(150mm*4.6mm,3.5μm) 流速: 1.5ml/min
 柱温 :60°C 波长: 210nm
 数据文件名 :RC\$J483 - 0-47/27-3876-2 - zzp1-rcqx-pH4.5-0.005qbj-10min-P4.lcd
 方法文件名 :RC\$J483 - J483-RC-FX276.lcm
 批处理文件名: RC\$J483 - J483-RCQX-20241010-FX276.lcb
 样品瓶号 : 1-29
 进样体积 : 400 μL 版本号: 6.115
 进样时间 : 2024/10/10 18:46:11 实验者: jiangjinwei
 处理时间 (V2) : 2024/10/11 09:53:42 处理者: jiangjinwei
 仪器型号: SHIMADZU LC-2050C(FX276)

<色谱图>

mV

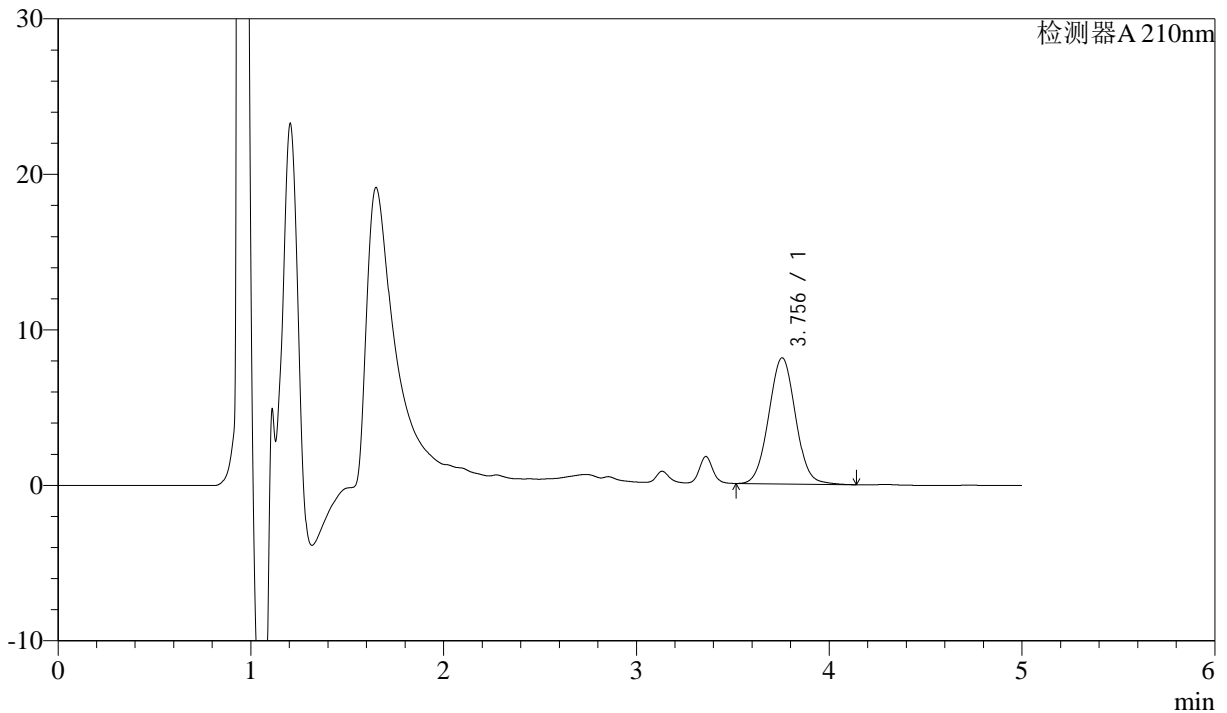

<峰表>

检测器A 210nm

峰号	保留时间	面积	面积%	高度	理论塔板数(USP)	拖尾因子	分离度(USP)
1	3.756	78437	100.000	8117	3521	1.038	--
总计		78437	100.000	8117			

图16 他克莫司颗粒溶出曲线测定HPLC图谱
 自制品-24091201-js3M-bc1批-
 含0.005%羟丙基纤维素的pH4.5溶液介质-10min-片4
 供试品溶液-1



J483

<样品信息>

色谱柱 :SB-C8(150mm*4.6mm,3.5μm) 流速: 1.5ml/min
 柱温 :60°C 波长: 210nm
 数据文件名 :RC\$J483 - 0-47/27-3877-2 - zzp1-rcqx-pH4.5-0.005qbj-10min-P5.lcd
 方法文件名 :RC\$J483 - J483-RC-FX276.lcm
 批处理文件名: RC\$J483 - J483-RCQX-20241010-FX276.lcb
 样品瓶号 : 1-38
 进样体积 : 400 μL 版本号: 6.115
 进样时间 : 2024/10/10 18:52:43 实验者: jiangjinwei
 处理时间 (V2) : 2024/10/11 09:53:45 处理者: jiangjinwei
 仪器型号: SHIMADZU LC-2050C(FX276)

<色谱图>

mV

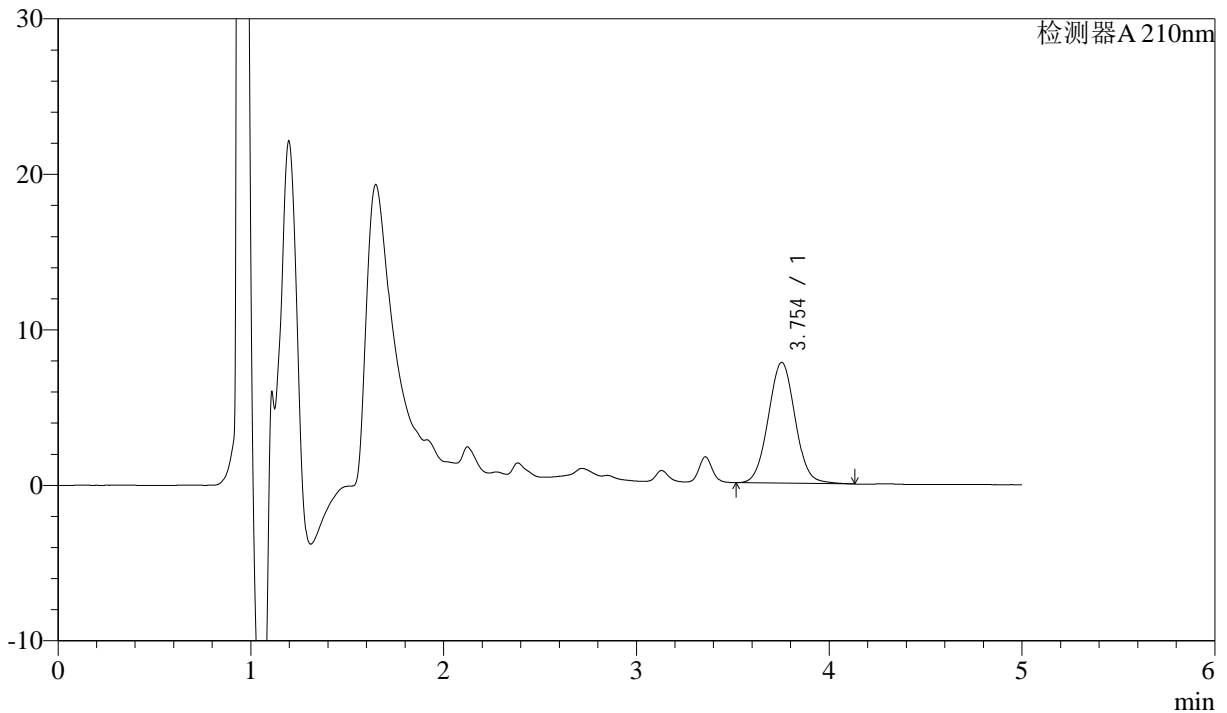

<峰表>

检测器A 210nm

峰号	保留时间	面积	面积%	高度	理论塔板数(USP)	拖尾因子	分离度(USP)
1	3.754	75064	100.000	7764	3508	1.039	--
总计		75064	100.000	7764			

图17 他克莫司颗粒溶出曲线测定HPLC图谱
 自制品-24091201-js3M-bc1批-
 含0.005%羟丙基纤维素的pH4.5溶液介质-10min-片5
 供试品溶液-1



J483

<样品信息>

色谱柱 :SB-C8(150mm*4.6mm,3.5μm) 流速: 1.5ml/min
 柱温 :60°C 波长: 210nm
 数据文件名 :RC\$J483 - 0-47/27-3878-2 - zzp1-rcqx-pH4.5-0.005qbj-10min-P6.lcd
 方法文件名 :RC\$J483 - J483-RC-FX276.lcm
 批处理文件名: RC\$J483 - J483-RCQX-20241010-FX276.lcb
 样品瓶号 : 1-47
 进样体积 : 400 μL 版本号: 6.115
 进样时间 : 2024/10/10 18:59:13 实验者: jiangjinwei
 处理时间 (V2) : 2024/10/11 09:53:48 处理者: jiangjinwei
 仪器型号: SHIMADZU LC-2050C(FX276)

<色谱图>

mV

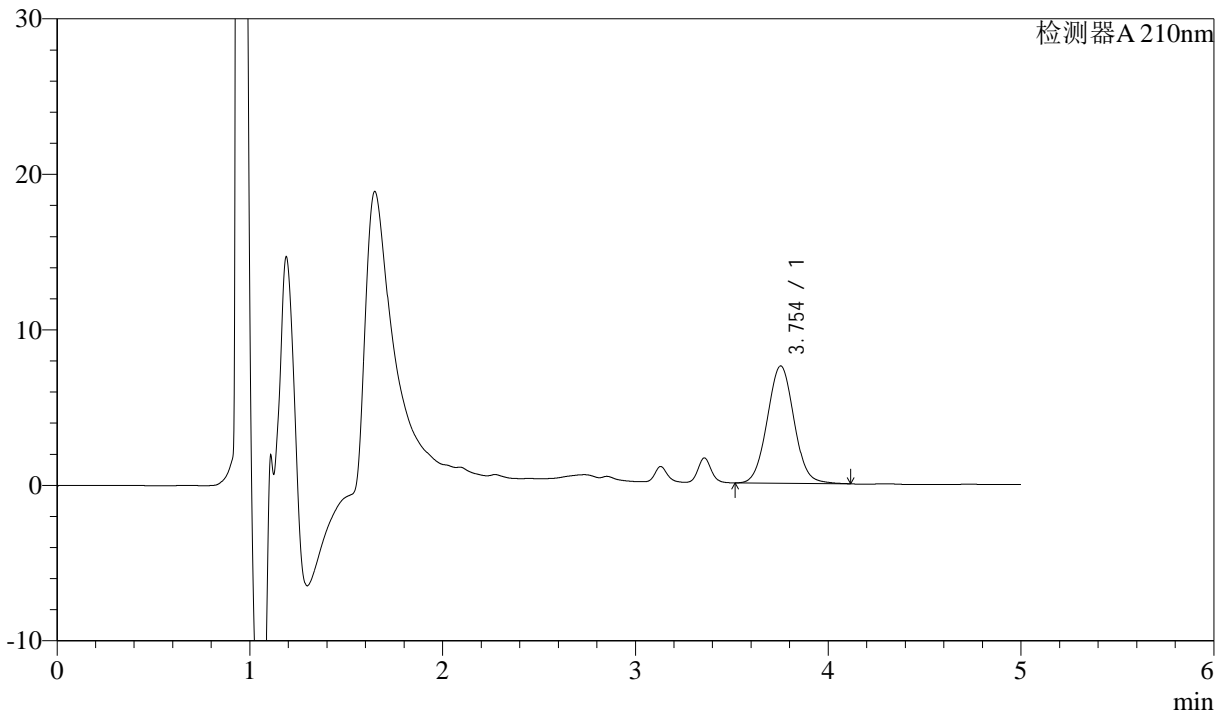

<峰表>

检测器A 210nm

峰号	保留时间	面积	面积%	高度	理论塔板数(USP)	拖尾因子	分离度(USP)
1	3.754	72731	100.000	7542	3526	1.042	--
总计		72731	100.000	7542			

图18 他克莫司颗粒溶出曲线测定HPLC图谱
 自制品-24091201-js3M-bc1批-
 含0.005%羟丙基纤维素的pH4.5溶液介质-10min-片6
 供试品溶液-1



J483

<样品信息>

色谱柱 :SB-C8(150mm*4.6mm,3.5μm) 流速: 1.5ml/min
 柱温 :60°C 波长: 210nm
 数据文件名 :RC\$J483 - 0-47/27-3879-2 - zzp1-rcqx-pH4.5-0.005qbj-15min-P1.lcd
 方法文件名 :RC\$J483 - J483-RC-FX276.lcm
 批处理文件名: RC\$J483 - J483-RCQX-20241010-FX276.lcb
 样品瓶号 : 1-3
 进样体积 : 400 μL 版本号: 6.115
 进样时间 : 2024/10/10 19:05:44 实验者: jiangjinwei
 处理时间 (V2) : 2024/10/11 09:53:51 处理者: jiangjinwei
 仪器型号: SHIMADZU LC-2050C(FX276)

<色谱图>

mV

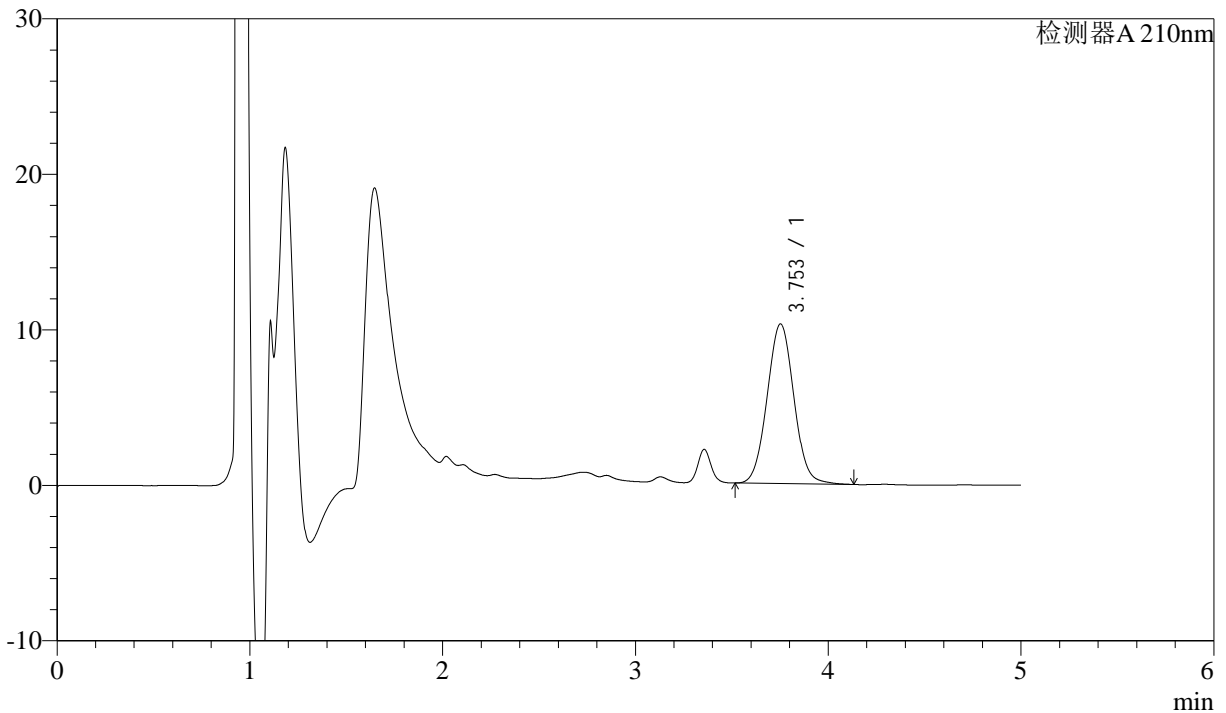

<峰表>

检测器A 210nm

峰号	保留时间	面积	面积%	高度	理论塔板数(USP)	拖尾因子	分离度(USP)
1	3.753	99213	100.000	10268	3518	1.040	--
总计		99213	100.000	10268			

图19 他克莫司颗粒溶出曲线测定HPLC图谱
 自制品-24091201-js3M-bc1批-
 含0.005%羟丙基纤维素的pH4.5溶液介质-15min-片1
 供试品溶液-1



J483

<样品信息>

色谱柱 :SB-C8(150mm*4.6mm,3.5μm) 流速: 1.5ml/min
 柱温 :60°C 波长: 210nm
 数据文件名 :RC\$J483 - 0-47/27-3880-2 - zzp1-rcqx-pH4.5-0.005qbj-15min-P2.lcd
 方法文件名 :RC\$J483 - J483-RC-FX276.lcm
 批处理文件名: RC\$J483 - J483-RCQX-20241010-FX276.lcb
 样品瓶号 : 1-12
 进样体积 : 400 μL 版本号: 6.115
 进样时间 : 2024/10/10 19:12:15 实验者: jiangjinwei
 处理时间 (V2) : 2024/10/11 09:53:54 处理者: jiangjinwei
 仪器型号: SHIMADZU LC-2050C(FX276)

<色谱图>

mV

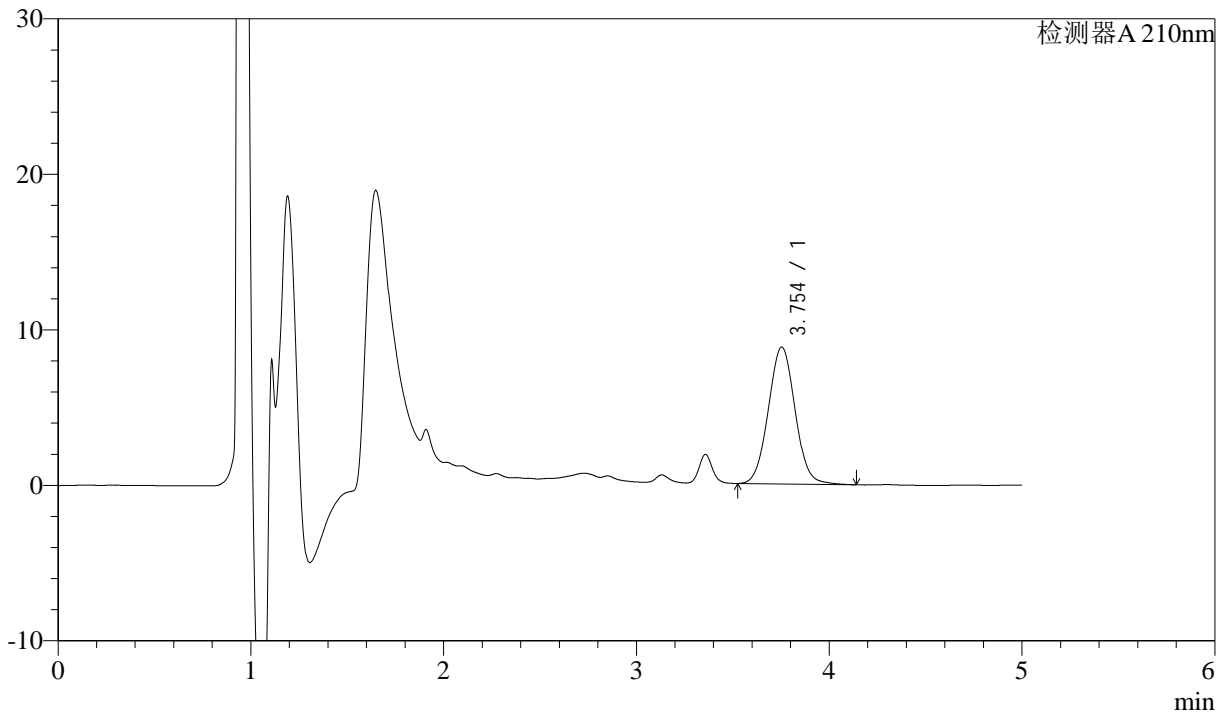

<峰表>

检测器A 210nm

峰号	保留时间	面积	面积%	高度	理论塔板数(USP)	拖尾因子	分离度(USP)
1	3.754	84972	100.000	8805	3521	1.038	--
总计		84972	100.000	8805			

图20 他克莫司颗粒溶出曲线测定HPLC图谱
 自制品-24091201-js3M-bc1批-
 含0.005%羟丙基纤维素的pH4.5溶液介质-15min-片2
 供试品溶液-1



J483

<样品信息>

色谱柱 :SB-C8(150mm*4.6mm,3.5μm) 流速: 1.5ml/min
 柱温 :60°C 波长: 210nm
 数据文件名 :RC\$J483 - 0-47/27-3881-2 - zzp1-rcqx-pH4.5-0.005qbj-15min-P3.lcd
 方法文件名 :RC\$J483 - J483-RC-FX276.lcm
 批处理文件名: RC\$J483 - J483-RCQX-20241010-FX276.lcb
 样品瓶号 : 1-21
 进样体积 : 400 μL 版本号: 6.115
 进样时间 : 2024/10/10 19:18:46 实验者: jiangjinwei
 处理时间 (V2) : 2024/10/11 09:53:57 处理者: jiangjinwei
 仪器型号: SHIMADZU LC-2050C(FX276)

<色谱图>

mV

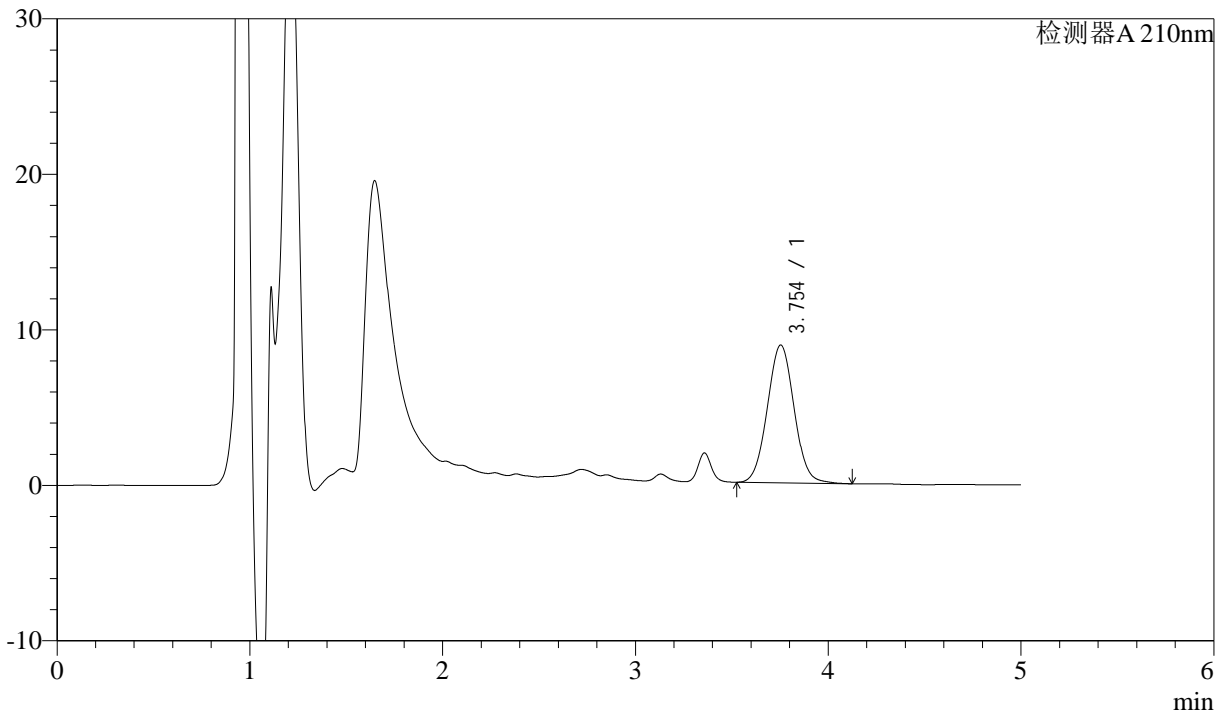

<峰表>

检测器A 210nm

峰号	保留时间	面积	面积%	高度	理论塔板数(USP)	拖尾因子	分离度(USP)
1	3.754	85584	100.000	8864	3516	1.039	--
总计		85584	100.000	8864			

图21 他克莫司颗粒溶出曲线测定HPLC图谱
 自制品-24091201-js3M-bc1批-
 含0.005%羟丙基纤维素的pH4.5溶液介质-15min-片3
 供试品溶液-1



J483

<样品信息>

色谱柱 :SB-C8(150mm*4.6mm,3.5μm) 流速: 1.5ml/min
 柱温 :60°C 波长: 210nm
 数据文件名 :RC\$J483 - 0-47/27-3882-2 - zzp1-rcqx-pH4.5-0.005qbj-15min-P4.lcd
 方法文件名 :RC\$J483 - J483-RC-FX276.lcm
 批处理文件名: RC\$J483 - J483-RCQX-20241010-FX276.lcb
 样品瓶号 : 1-30
 进样体积 : 400 μL 版本号: 6.115
 进样时间 : 2024/10/10 19:25:16 实验者: jiangjinwei
 处理时间 (V2) : 2024/10/11 09:54:00 处理者: jiangjinwei
 仪器型号: SHIMADZU LC-2050C(FX276)

<色谱图>

mV

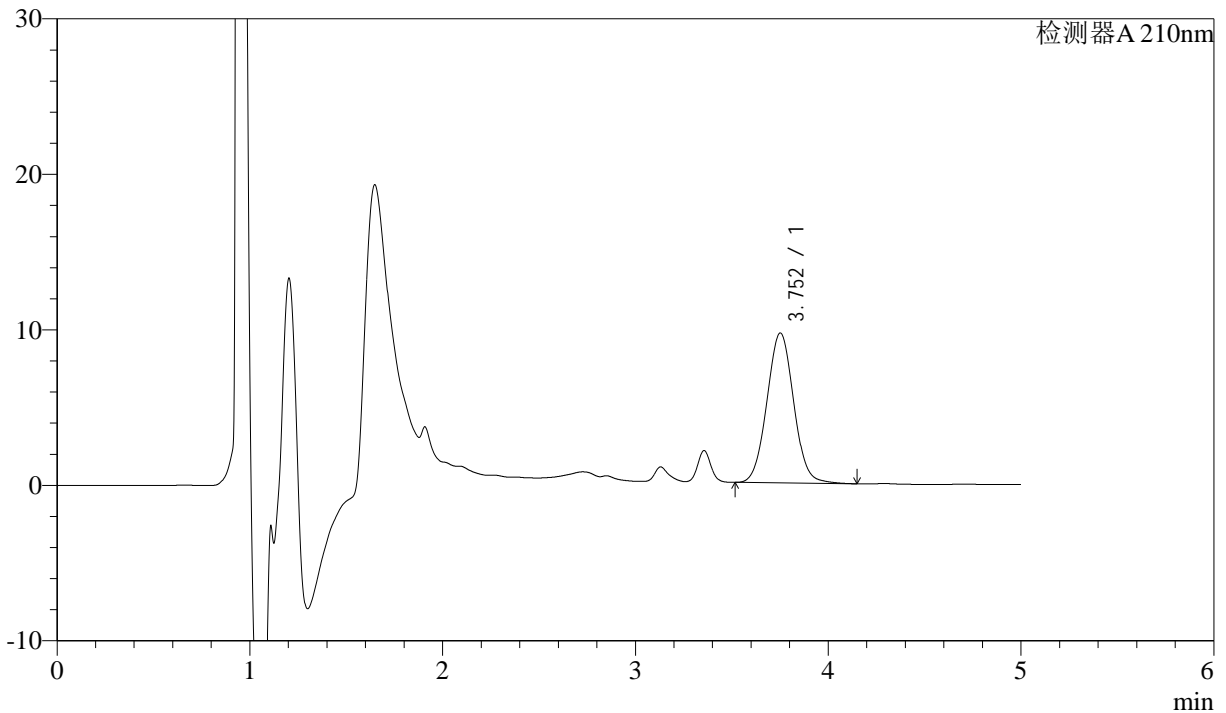

<峰表>

检测器A 210nm

峰号	保留时间	面积	面积%	高度	理论塔板数(USP)	拖尾因子	分离度(USP)
1	3.752	93196	100.000	9633	3519	1.040	--
总计		93196	100.000	9633			

图22 他克莫司颗粒溶出曲线测定HPLC图谱
 自制品-24091201-js3M-bc1批-
 含0.005%羟丙基纤维素的pH4.5溶液介质-15min-片4
 供试品溶液-1



J483

<样品信息>

色谱柱 :SB-C8(150mm*4.6mm,3.5μm) 流速: 1.5ml/min
 柱温 :60°C 波长: 210nm
 数据文件名 :RC\$J483 - 0-47/27-3883-2 - zzp1-rcqx-pH4.5-0.005qbj-15min-P5.lcd
 方法文件名 :RC\$J483 - J483-RC-FX276.lcm
 批处理文件名: RC\$J483 - J483-RCQX-20241010-FX276.lcb
 样品瓶号 : 1-39
 进样体积 : 400 μL 版本号: 6.115
 进样时间 : 2024/10/10 19:31:47 实验者: jiangjinwei
 处理时间 (V2) : 2024/10/11 09:54:02 处理者: jiangjinwei
 仪器型号: SHIMADZU LC-2050C(FX276)

<色谱图>

mV

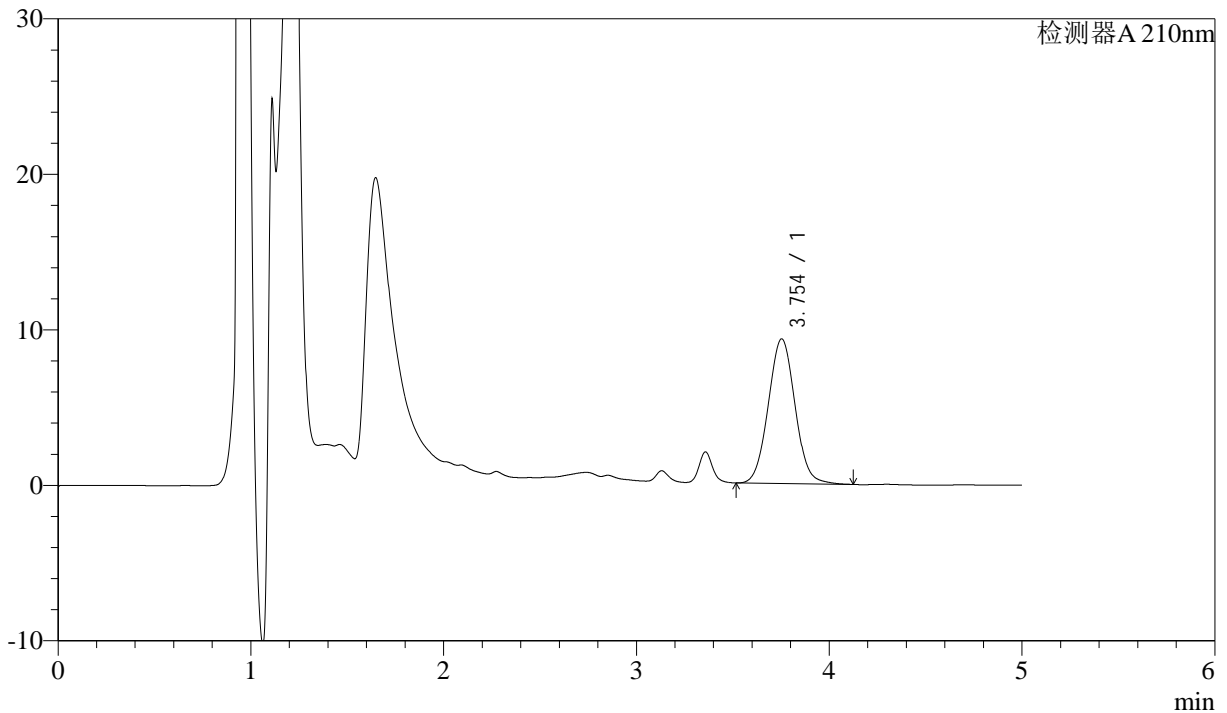

<峰表>

检测器A 210nm

峰号	保留时间	面积	面积%	高度	理论塔板数(USP)	拖尾因子	分离度(USP)
1	3.754	89791	100.000	9304	3517	1.043	--
总计		89791	100.000	9304			

图23 他克莫司颗粒溶出曲线测定HPLC图谱
 自制品-24091201-js3M-bc1批-
 含0.005%羟丙基纤维素的pH4.5溶液介质-15min-片5
 供试品溶液-1



J483

<样品信息>

色谱柱 :SB-C8(150mm*4.6mm,3.5μm) 流速: 1.5ml/min
 柱温 :60°C 波长: 210nm
 数据文件名 :RC\$J483 - 0-47/27-3884-2 - zzp1-rcqx-pH4.5-0.005qbj-15min-P6.lcd
 方法文件名 :RC\$J483 - J483-RC-FX276.lcm
 批处理文件名: RC\$J483 - J483-RCQX-20241010-FX276.lcb
 样品瓶号 : 1-48
 进样体积 : 400 μL 版本号: 6.115
 进样时间 : 2024/10/10 19:38:19 实验者: jiangjinwei
 处理时间 (V2) : 2024/10/11 09:54:05 处理者: jiangjinwei
 仪器型号: SHIMADZU LC-2050C(FX276)

<色谱图>

mV

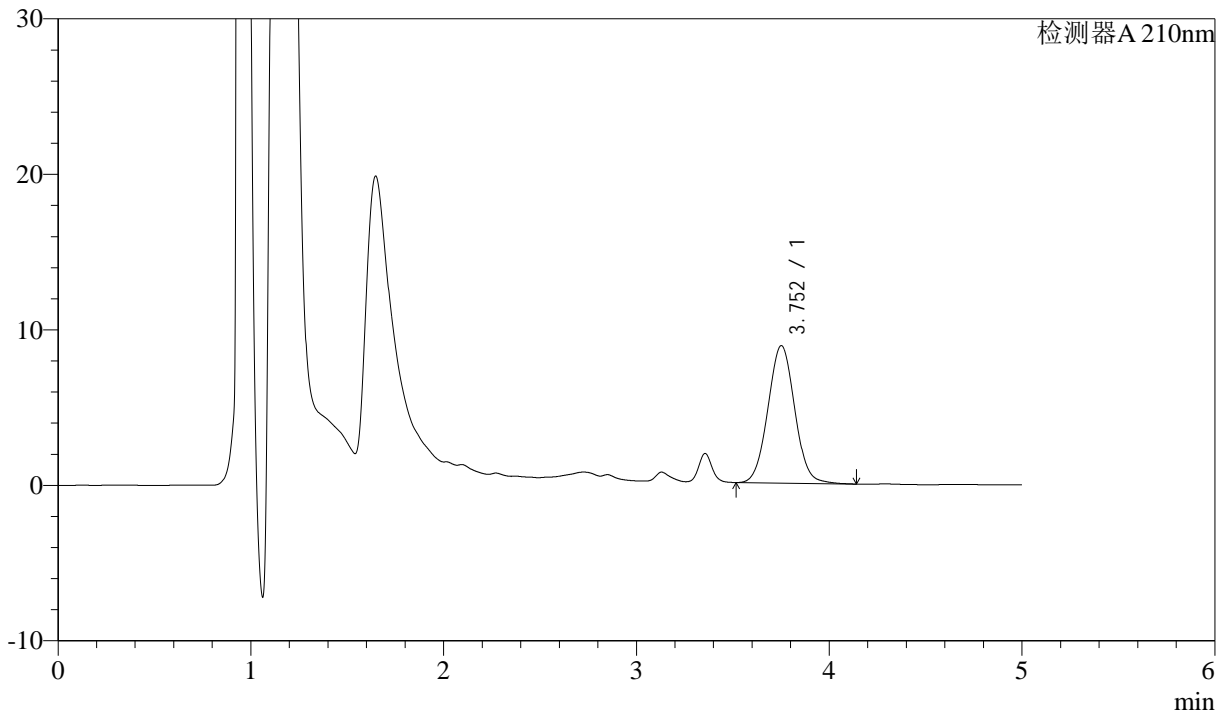

<峰表>

检测器A 210nm

峰号	保留时间	面积	面积%	高度	理论塔板数(USP)	拖尾因子	分离度(USP)
1	3.752	85446	100.000	8832	3510	1.039	--
总计		85446	100.000	8832			

图24 他克莫司颗粒溶出曲线测定HPLC图谱
 自制品-24091201-js3M-bc1批-
 含0.005%羟丙基纤维素的pH4.5溶液介质-15min-片6
 供试品溶液-1



J483

<样品信息>

色谱柱 :SB-C8(150mm*4.6mm,3.5μm) 流速: 1.5ml/min
 柱温 :60°C 波长: 210nm
 数据文件名 :RC\$J483 - 0-47/27-3885-2 - zzp1-rcqx-pH4.5-0.005qbj-20min-P1.lcd
 方法文件名 :RC\$J483 - J483-RC-FX276.lcm
 批处理文件名: RC\$J483 - J483-RCQX-20241010-FX276.lcb
 样品瓶号 : 1-4
 进样体积 : 400 μL 版本号: 6.115
 进样时间 : 2024/10/10 19:44:50 实验者: jiangjinwei
 处理时间 (V2) : 2024/10/11 09:54:08 处理者: jiangjinwei
 仪器型号: SHIMADZU LC-2050C(FX276)

<色谱图>

mV

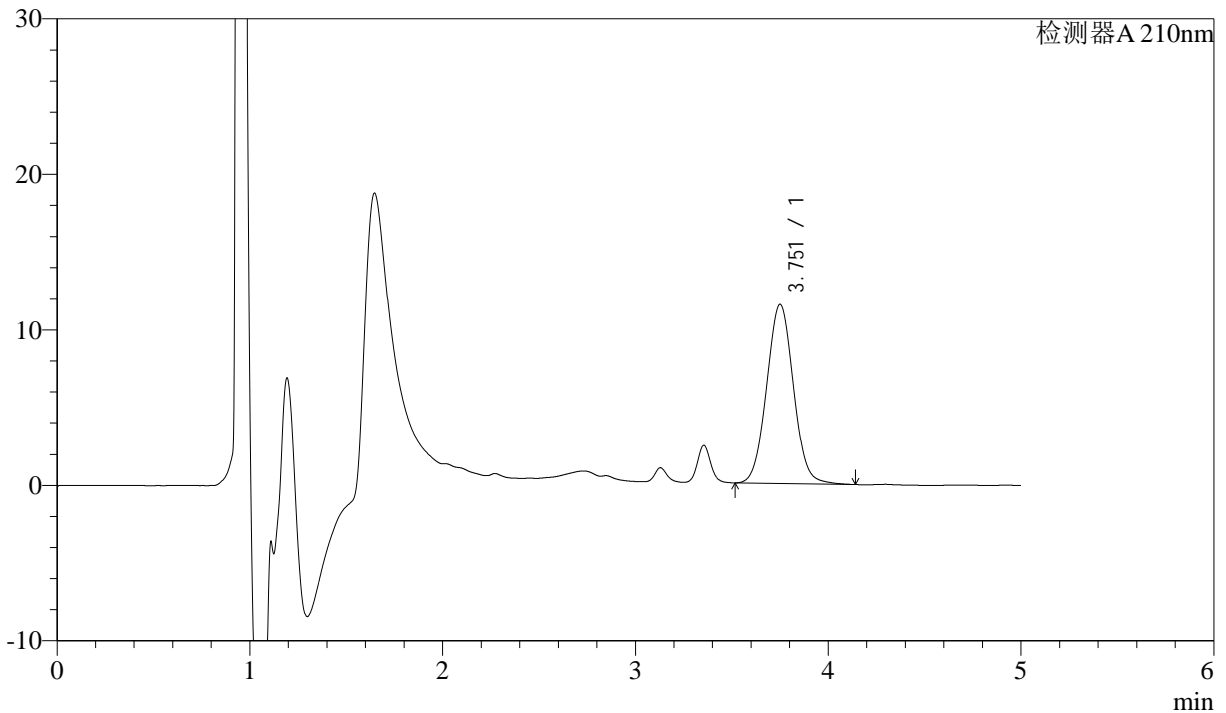

<峰表>

检测器A 210nm

峰号	保留时间	面积	面积%	高度	理论塔板数(USP)	拖尾因子	分离度(USP)
1	3.751	111306	100.000	11509	3514	1.039	--
总计		111306	100.000	11509			

图25 他克莫司颗粒溶出曲线测定HPLC图谱
 自制品-24091201-js3M-bc1批-
 含0.005%羟丙基纤维素的pH4.5溶液介质-20min-片1
 供试品溶液-1



J483

<样品信息>

色谱柱 :SB-C8(150mm*4.6mm,3.5μm) 流速: 1.5ml/min
 柱温 :60°C 波长: 210nm
 数据文件名 :RC\$J483 - 0-47/27-3886-2 - zzp1-rcqx-pH4.5-0.005qbj-20min-P2.lcd
 方法文件名 :RC\$J483 - J483-RC-FX276.lcm
 批处理文件名: RC\$J483 - J483-RCQX-20241010-FX276.lcb
 样品瓶号 : 1-13
 进样体积 : 400 μL 版本号: 6.115
 进样时间 : 2024/10/10 19:51:20 实验者: jiangjinwei
 处理时间 (V2) : 2024/10/11 09:54:10 处理者: jiangjinwei
 仪器型号: SHIMADZU LC-2050C(FX276)

<色谱图>

mV

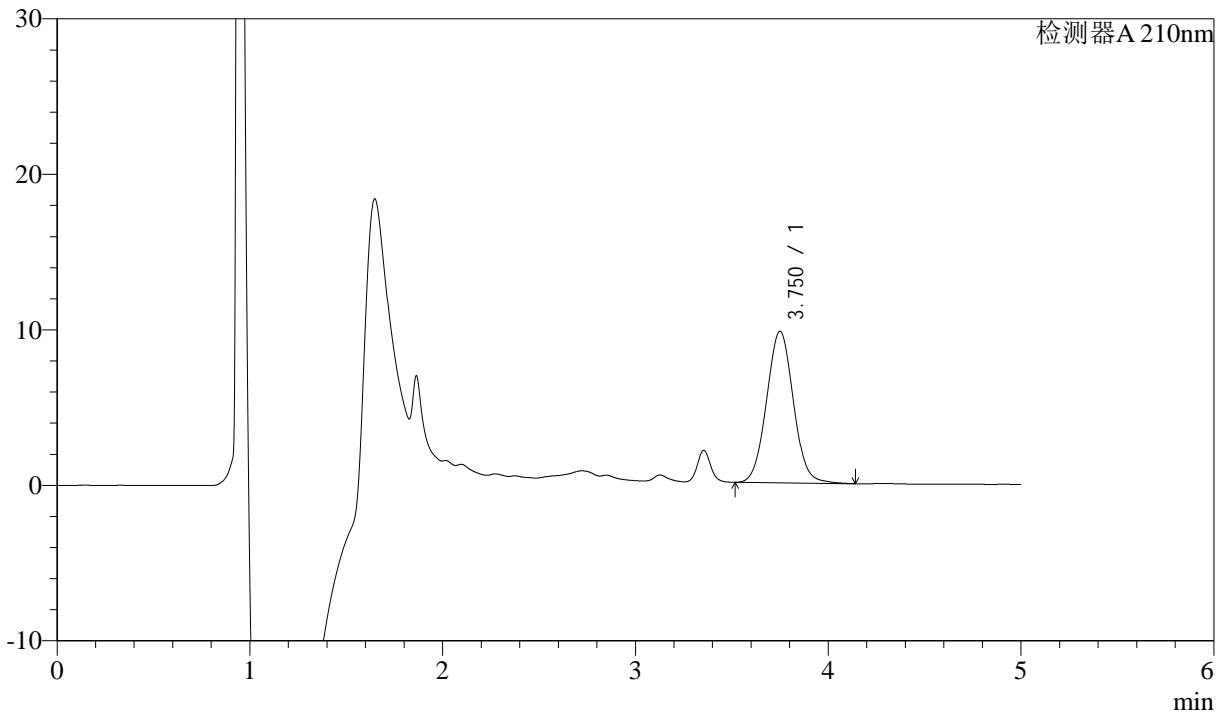

<峰表>

检测器A 210nm

峰号	保留时间	面积	面积%	高度	理论塔板数(USP)	拖尾因子	分离度(USP)
1	3.750	94133	100.000	9731	3511	1.040	--
总计		94133	100.000	9731			

图26 他克莫司颗粒溶出曲线测定HPLC图谱
 自制品-24091201-js3M-bc1批-
 含0.005%羟丙基纤维素的pH4.5溶液介质-20min-片2
 供试品溶液-1



J483

<样品信息>

色谱柱 :SB-C8(150mm*4.6mm,3.5μm) 流速: 1.5ml/min
 柱温 :60°C 波长: 210nm
 数据文件名 :RC\$J483 - 0-47/27-3887-2 - zzp1-rcqx-pH4.5-0.005qbj-20min-P3.lcd
 方法文件名 :RC\$J483 - J483-RC-FX276.lcm
 批处理文件名: RC\$J483 - J483-RCQX-20241010-FX276.lcb
 样品瓶号 : 1-22
 进样体积 : 400 μL 版本号: 6.115
 进样时间 : 2024/10/10 19:57:52 实验者: jiangjinwei
 处理时间 (V2) : 2024/10/11 09:54:13 处理者: jiangjinwei
 仪器型号: SHIMADZU LC-2050C(FX276)

<色谱图>

mV

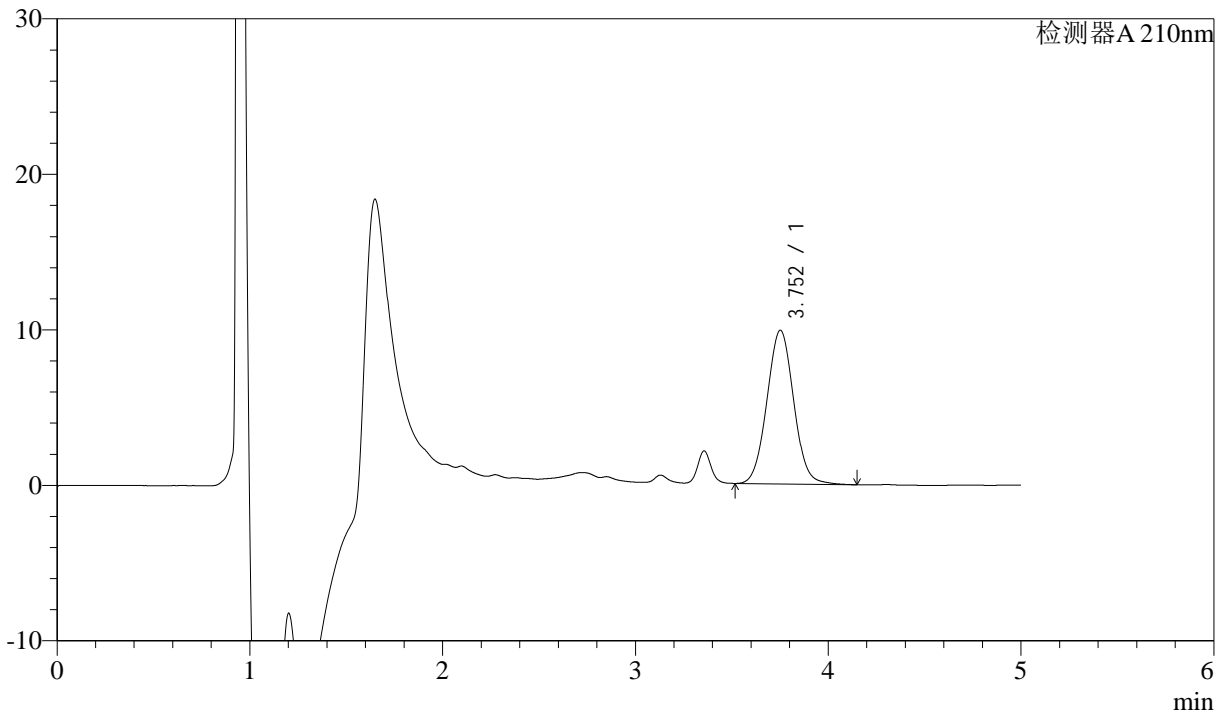

<峰表>

检测器A 210nm

峰号	保留时间	面积	面积%	高度	理论塔板数(USP)	拖尾因子	分离度(USP)
1	3.752	95485	100.000	9875	3513	1.039	--
总计		95485	100.000	9875			

图27 他克莫司颗粒溶出曲线测定HPLC图谱
 自制品-24091201-js3M-bc1批-
 含0.005%羟丙基纤维素的pH4.5溶液介质-20min-片3
 供试品溶液-1



J483

<样品信息>

色谱柱 :SB-C8(150mm*4.6mm,3.5μm) 流速: 1.5ml/min
 柱温 :60°C 波长: 210nm
 数据文件名 :RC\$J483 - 0-47/27-3888-2 - zzp1-rcqx-pH4.5-0.005qbj-20min-P4.lcd
 方法文件名 :RC\$J483 - J483-RC-FX276.lcm
 批处理文件名: RC\$J483 - J483-RCQX-20241010-FX276.lcb
 样品瓶号 : 1-31
 进样体积 : 400 μL 版本号: 6.115
 进样时间 : 2024/10/10 20:04:22 实验者: jiangjinwei
 处理时间 (V2) : 2024/10/11 09:54:16 处理者: jiangjinwei
 仪器型号: SHIMADZU LC-2050C(FX276)

<色谱图>

mV

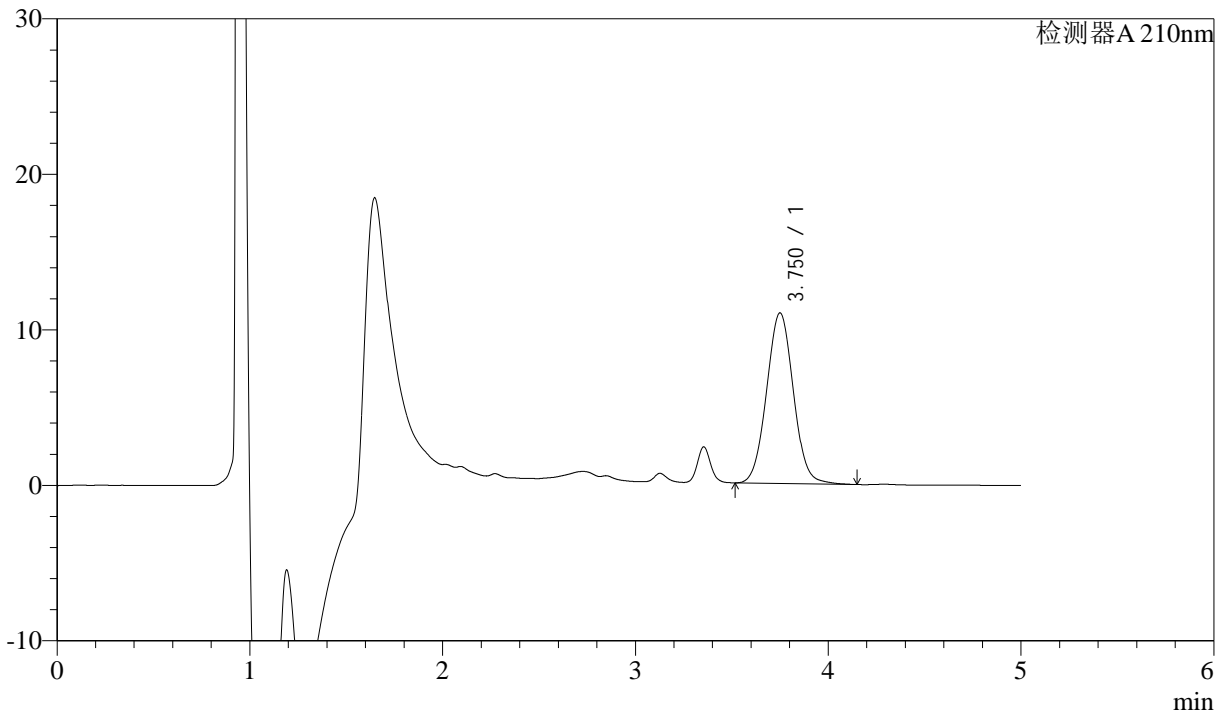

<峰表>

检测器A 210nm

峰号	保留时间	面积	面积%	高度	理论塔板数(USP)	拖尾因子	分离度(USP)
1	3.750	106080	100.000	10957	3508	1.039	--
总计		106080	100.000	10957			

图28 他克莫司颗粒溶出曲线测定HPLC图谱
 自制品-24091201-js3M-bc1批-
 含0.005%羟丙基纤维素的pH4.5溶液介质-20min-片4
 供试品溶液-1



J483

<样品信息>

色谱柱 :SB-C8(150mm*4.6mm,3.5 μ m) 流速: 1.5ml/min
 柱温 :60 $^{\circ}$ C 波长: 210nm
 数据文件名 :RC\$J483 - 0-47/27-3889-2 - zzp1-rcqx-pH4.5-0.005qbj-20min-P5.lcd
 方法文件名 :RC\$J483 - J483-RC-FX276.lcm
 批处理文件名: RC\$J483 - J483-RCQX-20241010-FX276.lcb
 样品瓶号 : 1-40
 进样体积 : 400 μ L 版本号: 6.115
 进样时间 : 2024/10/10 20:10:53 实验者: jiangjinwei
 处理时间 (V2) : 2024/10/11 09:54:18 处理者: jiangjinwei
 仪器型号: SHIMADZU LC-2050C(FX276)

<色谱图>

mV

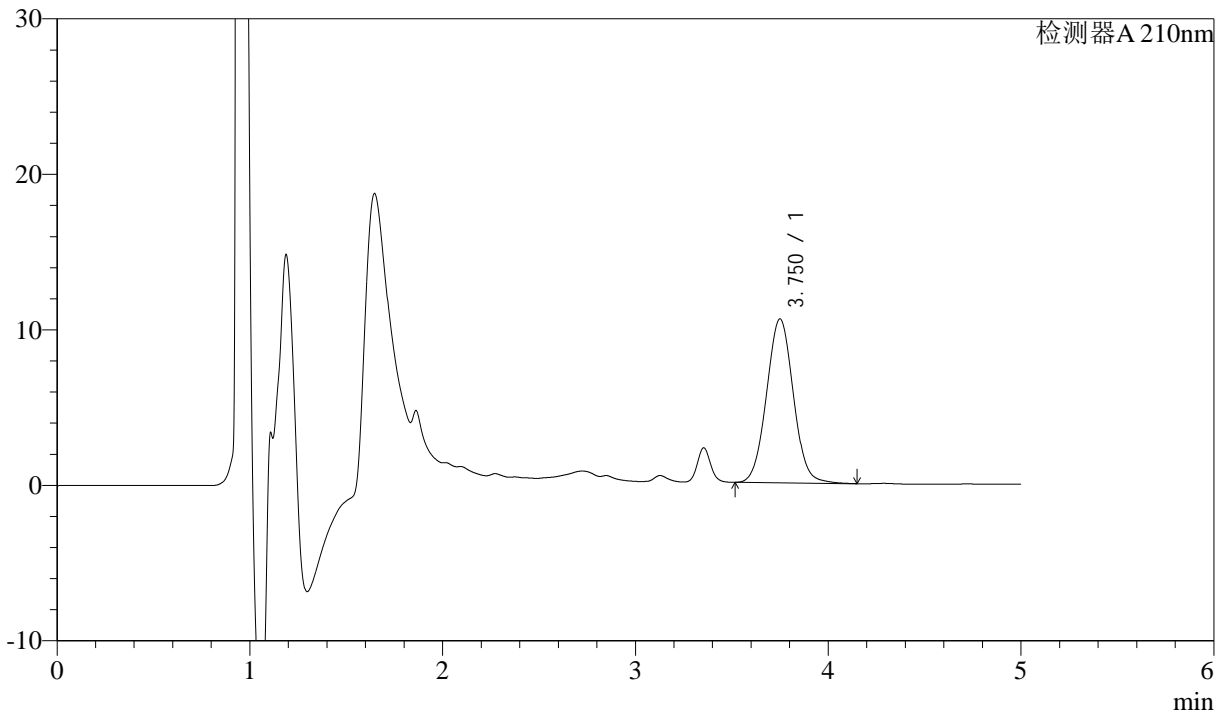

<峰表>

检测器A 210nm

峰号	保留时间	面积	面积%	高度	理论塔板数(USP)	拖尾因子	分离度(USP)
1	3.750	101931	100.000	10533	3509	1.039	--
总计		101931	100.000	10533			

图29 他克莫司颗粒溶出曲线测定HPLC图谱
 自制品-24091201-js3M-bc1批-
 含0.005%羟丙基纤维素的pH4.5溶液介质-20min-片5
 供试品溶液-1



J483

<样品信息>

色谱柱 :SB-C8(150mm*4.6mm,3.5μm) 流速: 1.5ml/min
 柱温 :60°C 波长: 210nm
 数据文件名 :RC\$J483 - 0-47/27-3890-2 - zzp1-rcqx-pH4.5-0.005qbj-20min-P6.lcd
 方法文件名 :RC\$J483 - J483-RC-FX276.lcm
 批处理文件名: RC\$J483 - J483-RCQX-20241010-FX276.lcb
 样品瓶号 : 1-49
 进样体积 : 400 μL 版本号: 6.115
 进样时间 : 2024/10/10 20:17:23 实验者: jiangjinwei
 处理时间 (V2) : 2024/10/11 09:54:21 处理者: jiangjinwei
 仪器型号: SHIMADZU LC-2050C(FX276)

<色谱图>

mV

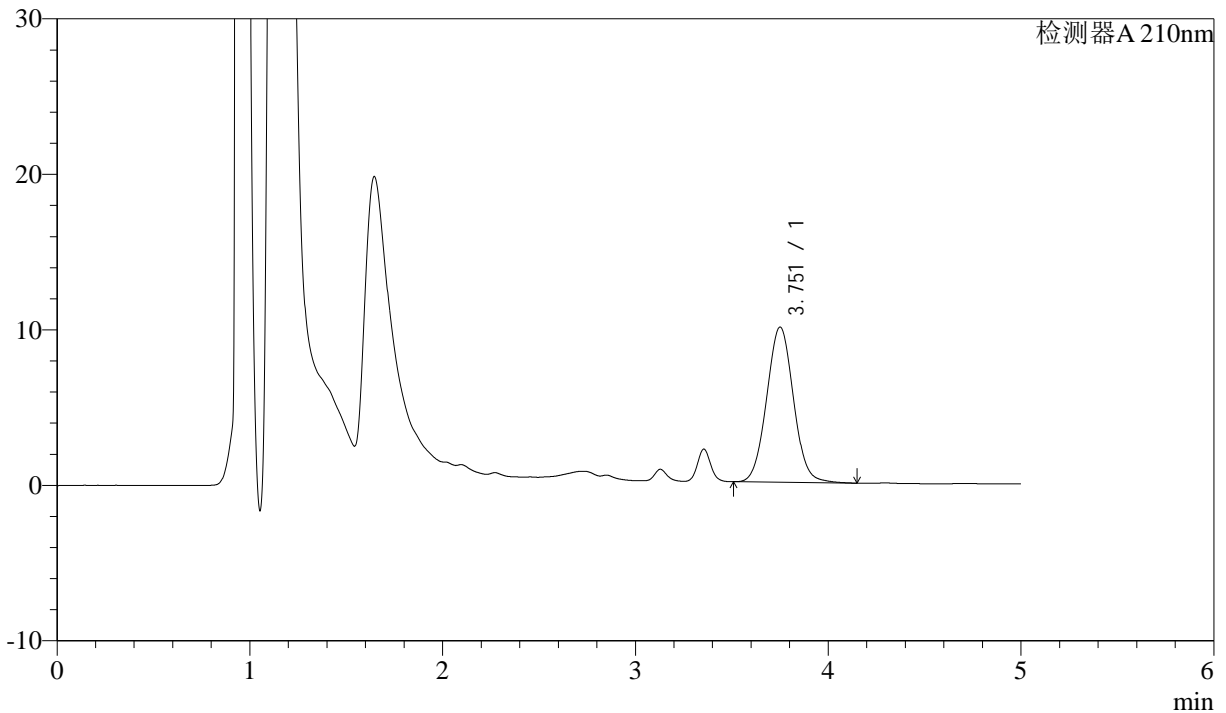

<峰表>

检测器A 210nm

峰号	保留时间	面积	面积%	高度	理论塔板数(USP)	拖尾因子	分离度(USP)
1	3.751	96615	100.000	9970	3508	1.041	--
总计		96615	100.000	9970			

图30 他克莫司颗粒溶出曲线测定HPLC图谱
 自制品-24091201-js3M-bc1批-
 含0.005%羟丙基纤维素的pH4.5溶液介质-20min-片6
 供试品溶液-1



J483

<样品信息>

色谱柱 :SB-C8(150mm*4.6mm,3.5μm) 流速: 1.5ml/min
 柱温 :60°C 波长: 210nm
 数据文件名 :RC\$J483 - 0-47/27-3891-2 - zzp1-rcqx-pH4.5-0.005qbj-30min-P1.lcd
 方法文件名 :RC\$J483 - J483-RC-FX276.lcm
 批处理文件名: RC\$J483 - J483-RCQX-20241010-FX276.lcb
 样品瓶号 : 1-5
 进样体积 : 400 μL 版本号: 6.115
 进样时间 : 2024/10/10 20:23:55 实验者: jiangjinwei
 处理时间 (V2) : 2024/10/11 09:54:24 处理者: jiangjinwei
 仪器型号: SHIMADZU LC-2050C(FX276)

<色谱图>

mV

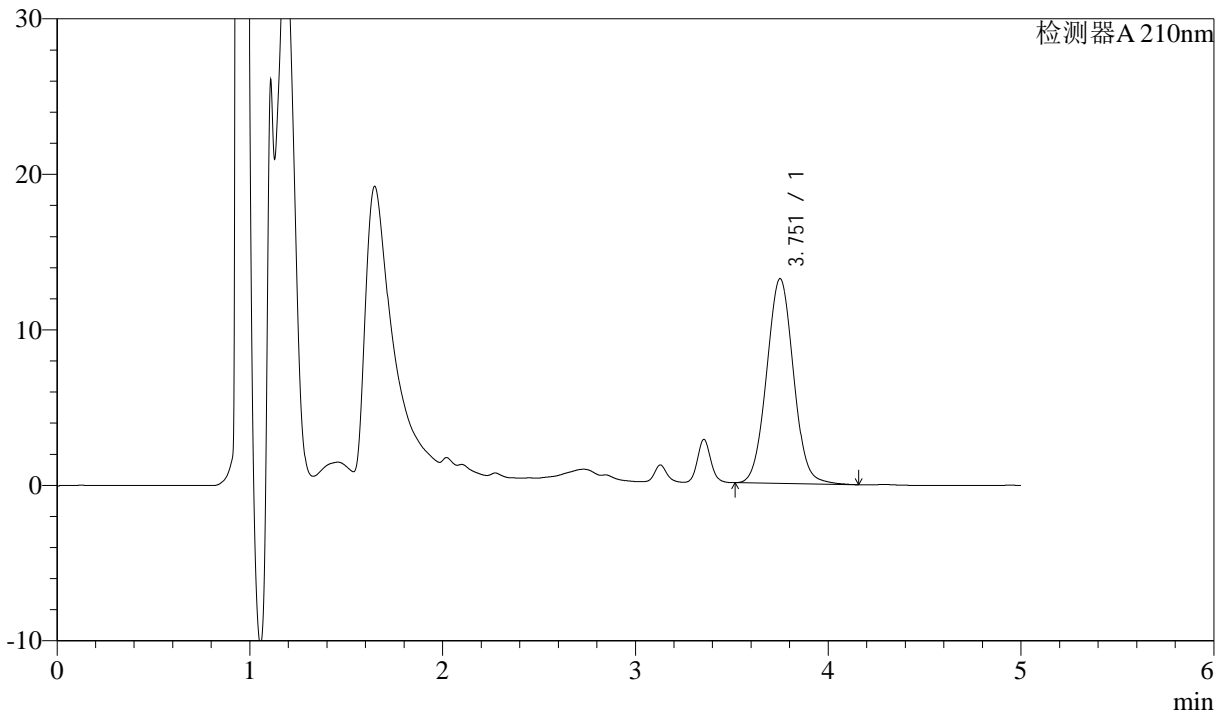

<峰表>

检测器A 210nm

峰号	保留时间	面积	面积%	高度	理论塔板数(USP)	拖尾因子	分离度(USP)
1	3.751	127289	100.000	13148	3513	1.041	--
总计		127289	100.000	13148			

图31 他克莫司颗粒溶出曲线测定HPLC图谱
 自制品-24091201-js3M-bc1批-
 含0.005%羟丙基纤维素的pH4.5溶液介质-30min-片1
 供试品溶液-1



J483

<样品信息>

色谱柱 :SB-C8(150mm*4.6mm,3.5μm) 流速: 1.5ml/min
 柱温 :60°C 波长: 210nm
 数据文件名 :RC\$J483 - 0-47/27-3892-2 - zzp1-rcqx-pH4.5-0.005qbj-30min-P2.lcd
 方法文件名 :RC\$J483 - J483-RC-FX276.lcm
 批处理文件名: RC\$J483 - J483-RCQX-20241010-FX276.lcb
 样品瓶号 : 1-14
 进样体积 : 400 μL 版本号: 6.115
 进样时间 : 2024/10/10 20:30:25 实验者: jiangjinwei
 处理时间 (V2) : 2024/10/11 09:54:26 处理者: jiangjinwei
 仪器型号: SHIMADZU LC-2050C(FX276)

<色谱图>

mV

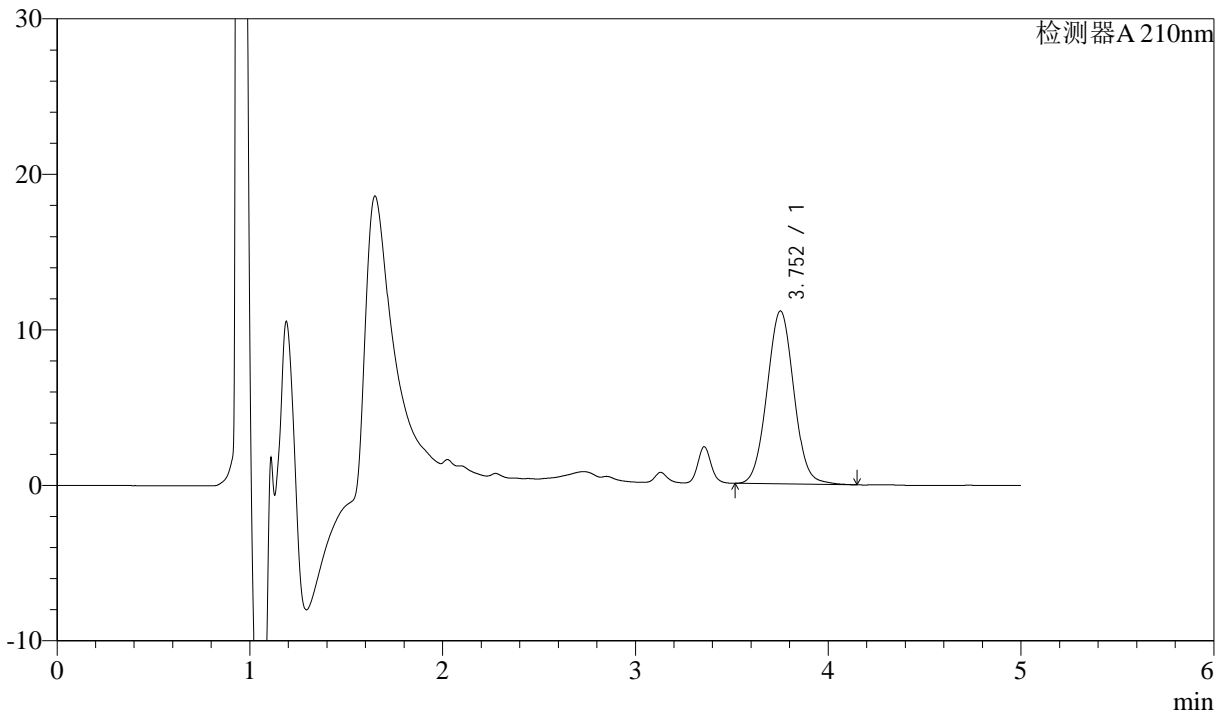

<峰表>

检测器A 210nm

峰号	保留时间	面积	面积%	高度	理论塔板数(USP)	拖尾因子	分离度(USP)
1	3.752	107393	100.000	11115	3518	1.039	--
总计		107393	100.000	11115			

图32 他克莫司颗粒溶出曲线测定HPLC图谱
 自制品-24091201-js3M-bc1批-
 含0.005%羟丙基纤维素的pH4.5溶液介质-30min-片2
 供试品溶液-1



J483

<样品信息>

色谱柱 :SB-C8(150mm*4.6mm,3.5μm) 流速: 1.5ml/min
 柱温 :60°C 波长: 210nm
 数据文件名 :RC\$J483 - 0-47/27-3893-2 - zzp1-rcqx-pH4.5-0.005qbj-30min-P3.lcd
 方法文件名 :RC\$J483 - J483-RC-FX276.lcm
 批处理文件名: RC\$J483 - J483-RCQX-20241010-FX276.lcb
 样品瓶号 : 1-23
 进样体积 : 400 μL 版本号: 6.115
 进样时间 : 2024/10/10 20:36:57 实验者: jiangjinwei
 处理时间 (V2) : 2024/10/11 09:54:29 处理者: jiangjinwei
 仪器型号: SHIMADZU LC-2050C(FX276)

<色谱图>

mV

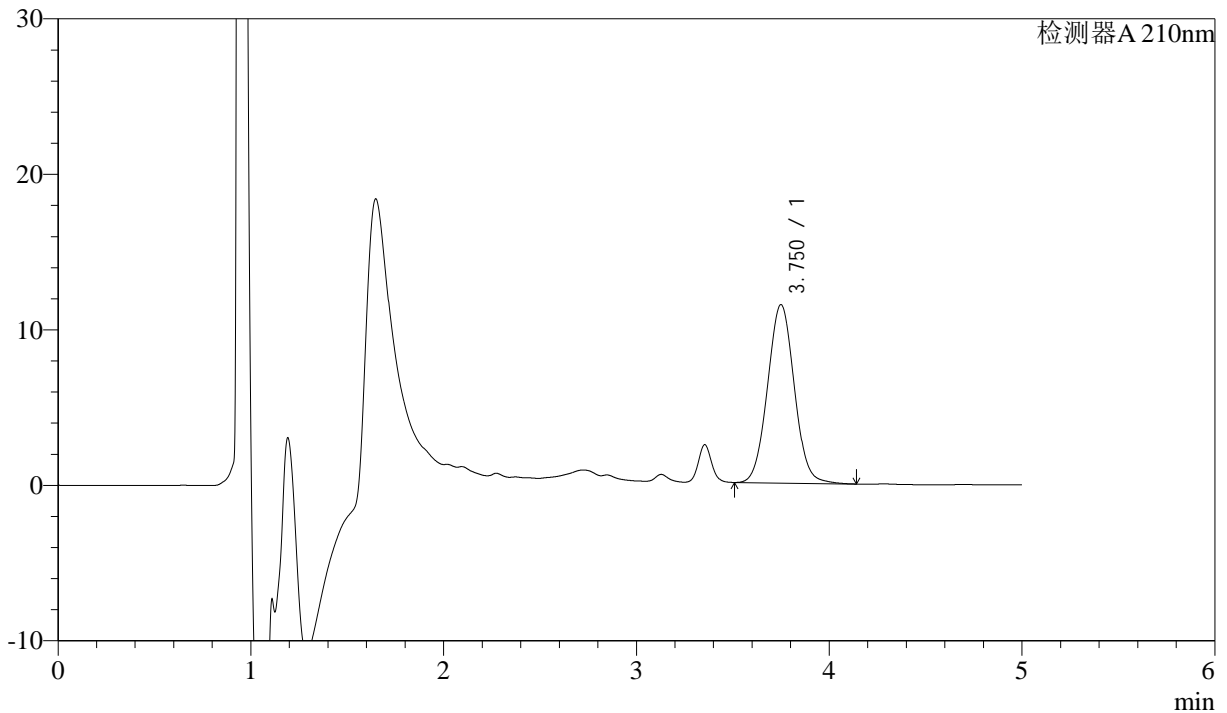

<峰表>

检测器A 210nm

峰号	保留时间	面积	面积%	高度	理论塔板数(USP)	拖尾因子	分离度(USP)
1	3.750	110815	100.000	11465	3512	1.039	--
总计		110815	100.000	11465			

图33 他克莫司颗粒溶出曲线测定HPLC图谱
 自制品-24091201-js3M-bc1批-
 含0.005%羟丙基纤维素的pH4.5溶液介质-30min-片3
 供试品溶液-1



J483

<样品信息>

色谱柱 :SB-C8(150mm*4.6mm,3.5 μ m) 流速: 1.5ml/min
 柱温 :60 $^{\circ}$ C 波长: 210nm
 数据文件名 :RC\$J483 - 0-47/27-3894-2 - zzp1-rcqx-pH4.5-0.005qbj-30min-P4.lcd
 方法文件名 :RC\$J483 - J483-RC-FX276.lcm
 批处理文件名: RC\$J483 - J483-RCQX-20241010-FX276.lcb
 样品瓶号 : 1-32
 进样体积 : 400 μ L 版本号: 6.115
 进样时间 : 2024/10/10 20:43:27 实验者: jiangjinwei
 处理时间 (V2) : 2024/10/11 09:54:32 处理者: jiangjinwei
 仪器型号: SHIMADZU LC-2050C(FX276)

<色谱图>

mV

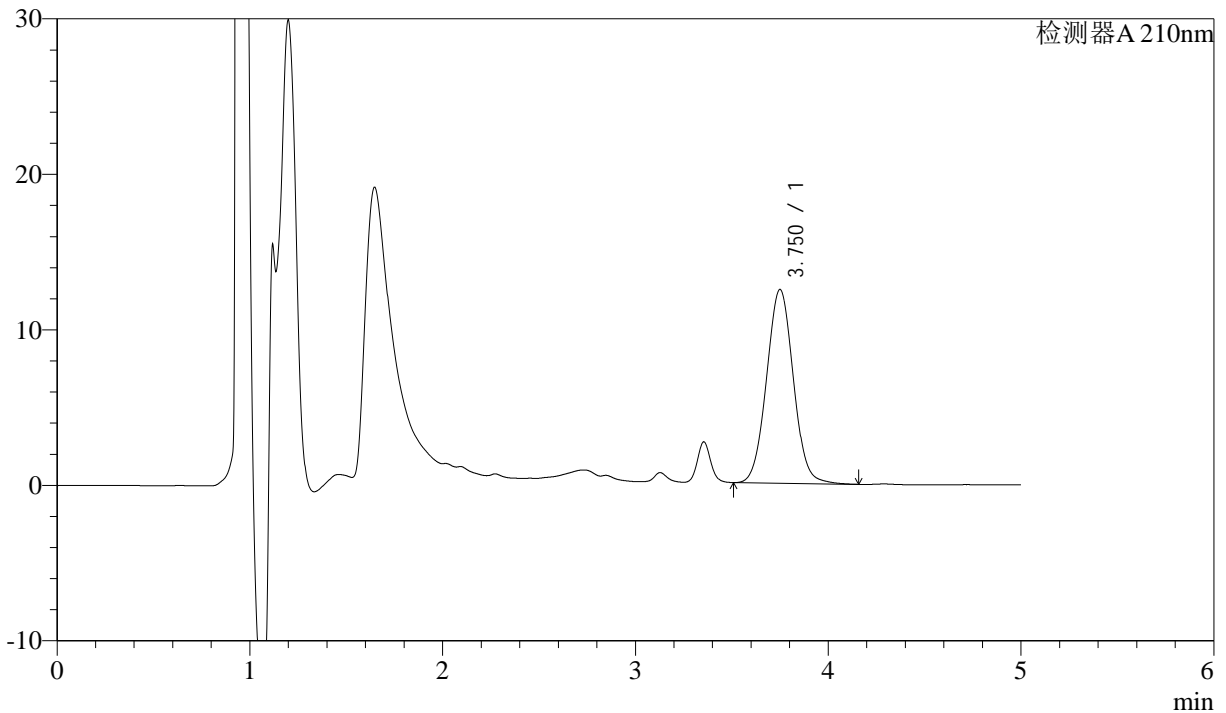

<峰表>

检测器A 210nm

峰号	保留时间	面积	面积%	高度	理论塔板数(USP)	拖尾因子	分离度(USP)
1	3.750	120418	100.000	12446	3507	1.039	--
总计		120418	100.000	12446			

图34 他克莫司颗粒溶出曲线测定HPLC图谱
 自制品-24091201-js3M-bc1批-
 含0.005%羟丙基纤维素的pH4.5溶液介质-30min-片4
 供试品溶液-1



J483

<样品信息>

色谱柱 :SB-C8(150mm*4.6mm,3.5μm) 流速: 1.5ml/min
 柱温 :60°C 波长: 210nm
 数据文件名 :RC\$J483 - 0-47/27-3895-2 - zzp1-rcqx-pH4.5-0.005qbj-30min-P5.lcd
 方法文件名 :RC\$J483 - J483-RC-FX276.lcm
 批处理文件名: RC\$J483 - J483-RCQX-20241010-FX276.lcb
 样品瓶号 : 1-41
 进样体积 : 400 μL 版本号: 6.115
 进样时间 : 2024/10/10 20:49:59 实验者: jiangjinwei
 处理时间 (V2) : 2024/10/11 09:54:34 处理者: jiangjinwei
 仪器型号: SHIMADZU LC-2050C(FX276)

<色谱图>

mV

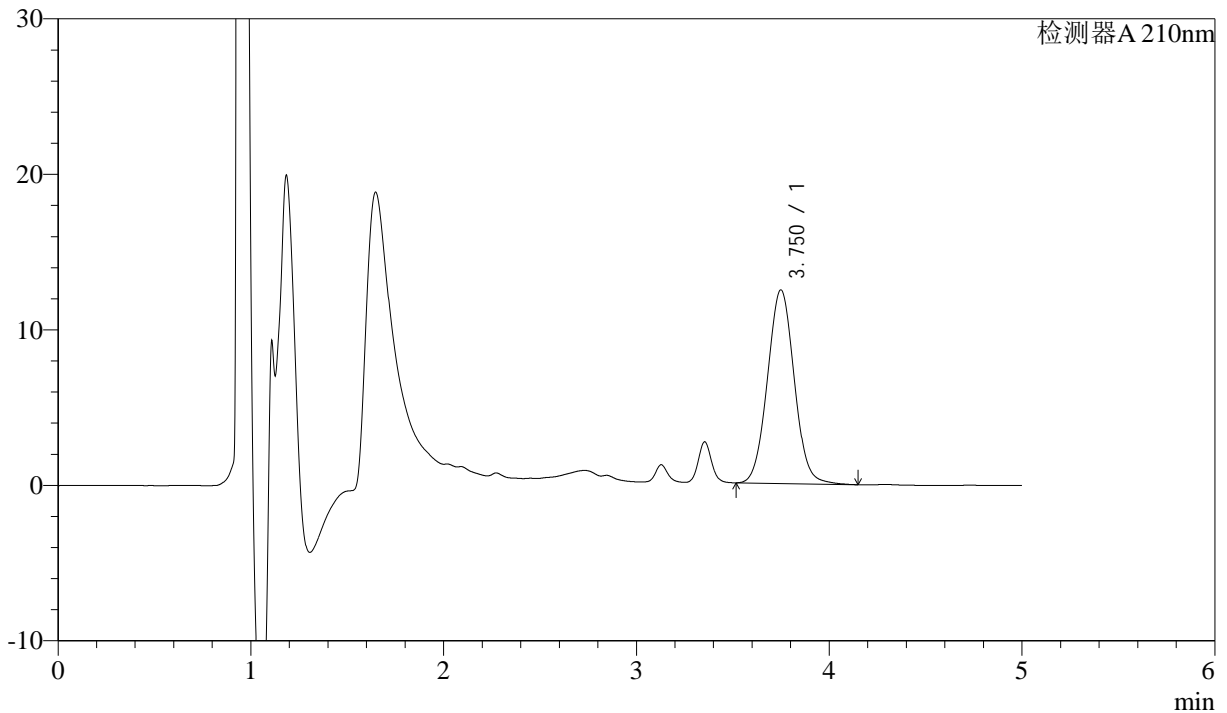

<峰表>

检测器A 210nm

峰号	保留时间	面积	面积%	高度	理论塔板数(USP)	拖尾因子	分离度(USP)
1	3.750	120320	100.000	12443	3506	1.040	--
总计		120320	100.000	12443			

图35 他克莫司颗粒溶出曲线测定HPLC图谱
 自制品-24091201-js3M-bc1批-
 含0.005%羟丙基纤维素的pH4.5溶液介质-30min-片5
 供试品溶液-1



J483

<样品信息>

色谱柱 :SB-C8(150mm*4.6mm,3.5μm) 流速: 1.5ml/min
 柱温 :60°C 波长: 210nm
 数据文件名 :RC\$J483 - 0-47/27-3896-2 - zzp1-rcqx-pH4.5-0.005qbj-30min-P6.lcd
 方法文件名 :RC\$J483 - J483-RC-FX276.lcm
 批处理文件名: RC\$J483 - J483-RCQX-20241010-FX276.lcb
 样品瓶号 : 1-50
 进样体积 : 400 μL 版本号: 6.115
 进样时间 : 2024/10/10 20:56:32 实验者: jiangjinwei
 处理时间 (V2) : 2024/10/11 09:54:37 处理者: jiangjinwei
 仪器型号: SHIMADZU LC-2050C(FX276)

<色谱图>

mV

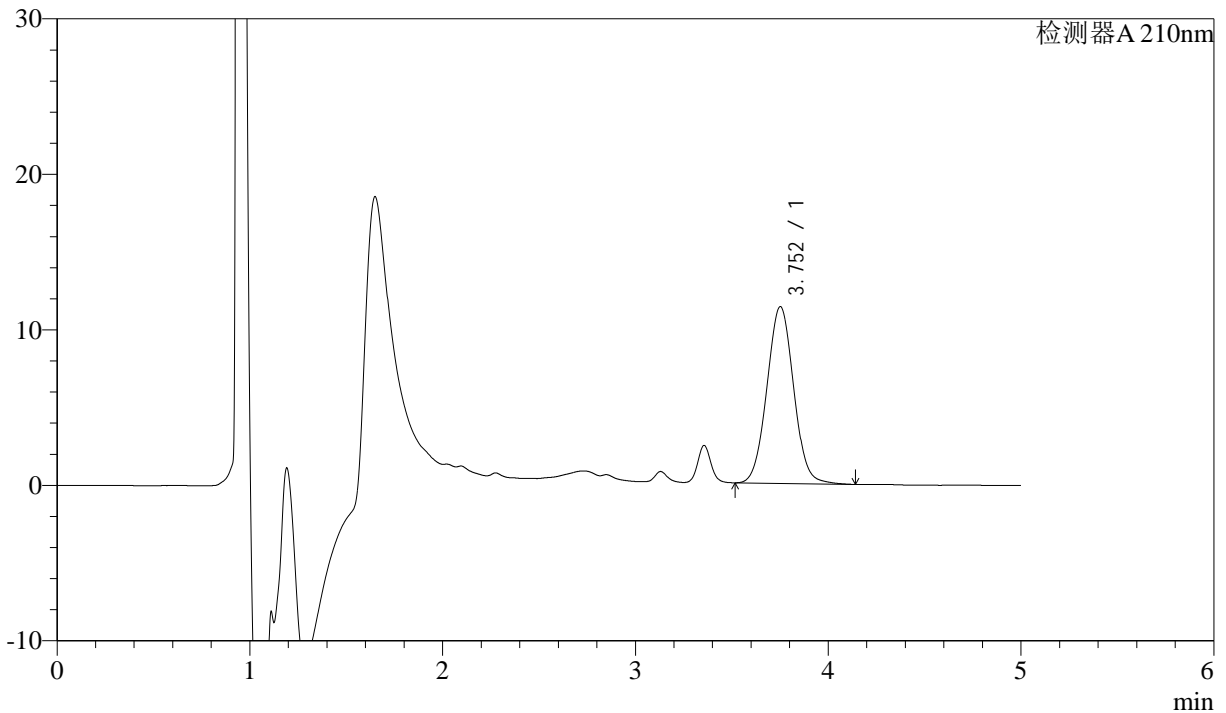

<峰表>

检测器A 210nm

峰号	保留时间	面积	面积%	高度	理论塔板数(USP)	拖尾因子	分离度(USP)
1	3.752	109793	100.000	11361	3518	1.038	--
总计		109793	100.000	11361			

图36 他克莫司颗粒溶出曲线测定HPLC图谱
 自制品-24091201-js3M-bc1批-
 含0.005%羟丙基纤维素的pH4.5溶液介质-30min-片6
 供试品溶液-1



J483

<样品信息>

色谱柱 :SB-C8(150mm*4.6mm,3.5μm) 流速: 1.5ml/min
 柱温 :60°C 波长: 210nm
 数据文件名 :RC\$J483 - 0-47/27-3897-2 - zzp1-rcqx-pH4.5-0.005qbj-45min-P1.lcd
 方法文件名 :RC\$J483 - J483-RC-FX276.lcm
 批处理文件名: RC\$J483 - J483-RCQX-20241010-FX276.lcb
 样品瓶号 : 1-6
 进样体积 : 400 μL 版本号: 6.115
 进样时间 : 2024/10/10 21:03:02 实验者: jiangjinwei
 处理时间 (V2) : 2024/10/11 09:54:40 处理者: jiangjinwei
 仪器型号: SHIMADZU LC-2050C(FX276)

<色谱图>

mV

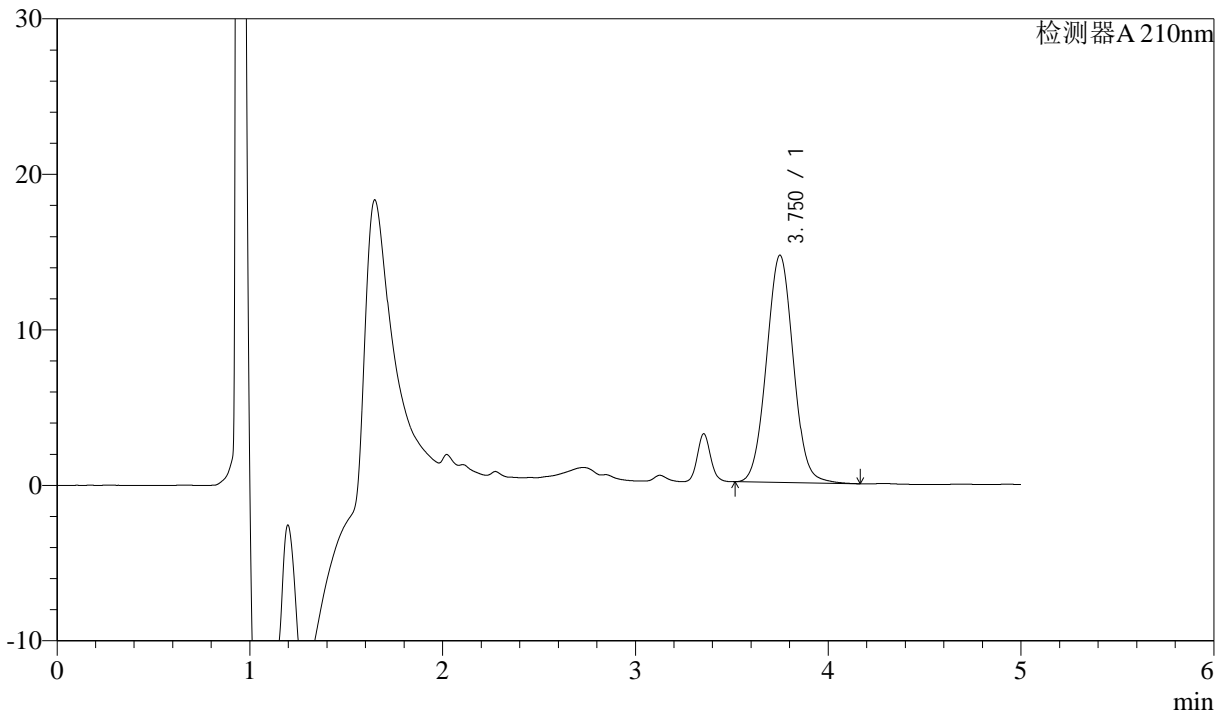

<峰表>

检测器A 210nm

峰号	保留时间	面积	面积%	高度	理论塔板数(USP)	拖尾因子	分离度(USP)
1	3.750	141104	100.000	14600	3513	1.038	--
总计		141104	100.000	14600			

图37 他克莫司颗粒溶出曲线测定HPLC图谱
 自制品-24091201-js3M-bc1批-
 含0.005%羟丙基纤维素的pH4.5溶液介质-45min-片1
 供试品溶液-1



J483

<样品信息>

色谱柱 :SB-C8(150mm*4.6mm,3.5 μ m) 流速: 1.5ml/min
 柱温 :60 $^{\circ}$ C 波长: 210nm
 数据文件名 :RC\$J483 - 0-47/27-3898-2 - zzp1-rcqx-pH4.5-0.005qbj-45min-P2.lcd
 方法文件名 :RC\$J483 - J483-RC-FX276.lcm
 批处理文件名: RC\$J483 - J483-RCQX-20241010-FX276.lcb
 样品瓶号 : 1-15
 进样体积 : 400 μ L 版本号: 6.115
 进样时间 : 2024/10/10 21:09:34 实验者: jiangjinwei
 处理时间 (V2) : 2024/10/11 09:54:42 处理者: jiangjinwei
 仪器型号: SHIMADZU LC-2050C(FX276)

<色谱图>

mV

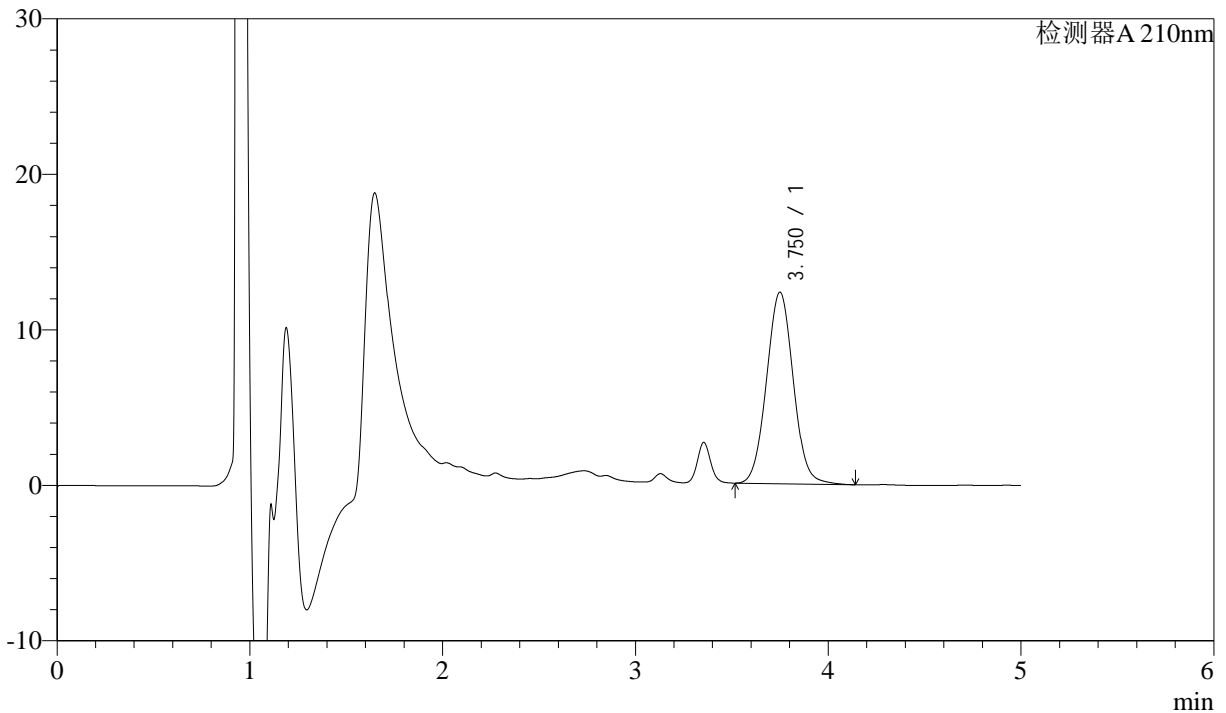

<峰表>

检测器A 210nm

峰号	保留时间	面积	面积%	高度	理论塔板数(USP)	拖尾因子	分离度(USP)
1	3.750	118895	100.000	12308	3517	1.041	--
总计		118895	100.000	12308			

图38 他克莫司颗粒溶出曲线测定HPLC图谱
 自制品-24091201-js3M-bc1批-
 含0.005%羟丙基纤维素的pH4.5溶液介质-45min-片2
 供试品溶液-1



J483

<样品信息>

色谱柱 :SB-C8(150mm*4.6mm,3.5μm) 流速: 1.5ml/min
 柱温 :60°C 波长: 210nm
 数据文件名 :RC\$J483 - 0-47/27-3899-2 - zzp1-rcqx-pH4.5-0.005qbj-45min-P3.lcd
 方法文件名 :RC\$J483 - J483-RC-FX276.lcm
 批处理文件名: RC\$J483 - J483-RCQX-20241010-FX276.lcb
 样品瓶号 : 1-24
 进样体积 : 400 μL 版本号: 6.115
 进样时间 : 2024/10/10 21:16:04 实验者: jiangjinwei
 处理时间 (V2) : 2024/10/11 09:54:45 处理者: jiangjinwei
 仪器型号: SHIMADZU LC-2050C(FX276)

<色谱图>

mV

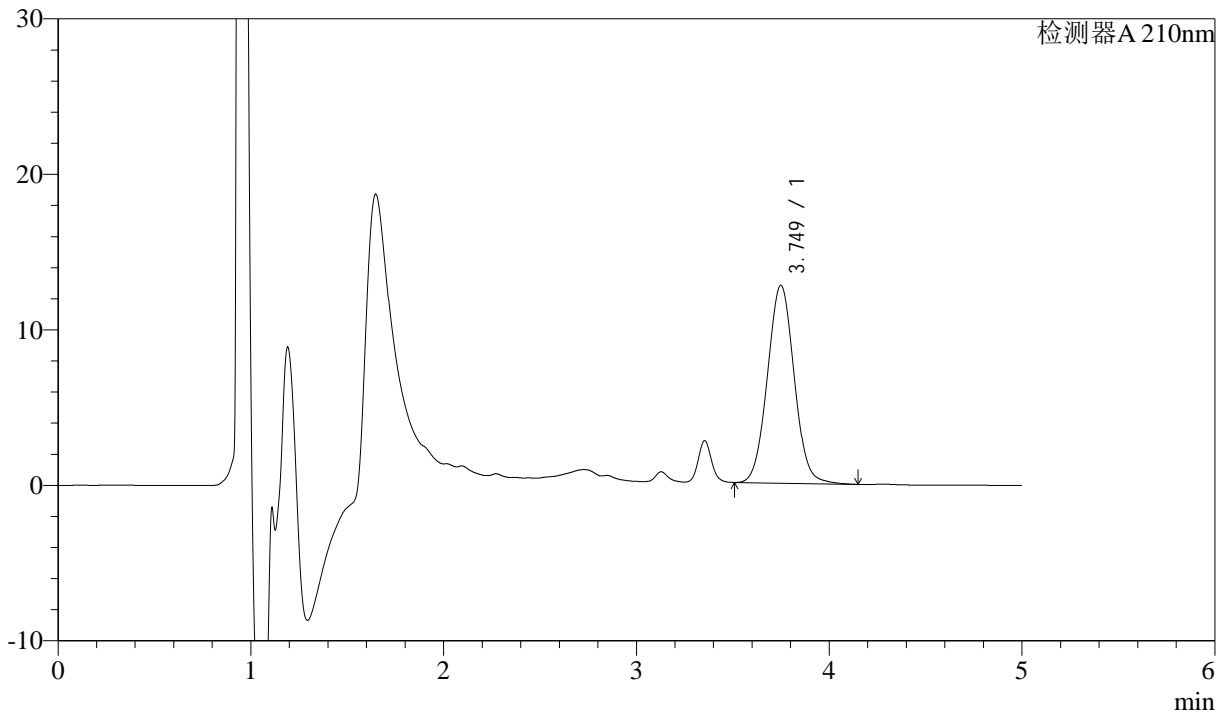

<峰表>

检测器A 210nm

峰号	保留时间	面积	面积%	高度	理论塔板数(USP)	拖尾因子	分离度(USP)
1	3.749	122907	100.000	12720	3505	1.039	--
总计		122907	100.000	12720			

图39 他克莫司颗粒溶出曲线测定HPLC图谱
 自制品-24091201-js3M-bc1批-
 含0.005%羟丙基纤维素的pH4.5溶液介质-45min-片3
 供试品溶液-1



J483

<样品信息>

色谱柱 :SB-C8(150mm*4.6mm,3.5μm) 流速: 1.5ml/min
 柱温 :60°C 波长: 210nm
 数据文件名 :RC\$J483 - 0-47/27-3900-2 - zzp1-rcqx-pH4.5-0.005qbj-45min-P4.lcd
 方法文件名 :RC\$J483 - J483-RC-FX276.lcm
 批处理文件名: RC\$J483 - J483-RCQX-20241010-FX276.lcb
 样品瓶号 : 1-33
 进样体积 : 400 μL 版本号: 6.115
 进样时间 : 2024/10/10 21:22:35 实验者: jiangjinwei
 处理时间 (V2) : 2024/10/11 09:54:48 处理者: jiangjinwei
 仪器型号: SHIMADZU LC-2050C(FX276)

<色谱图>

mV

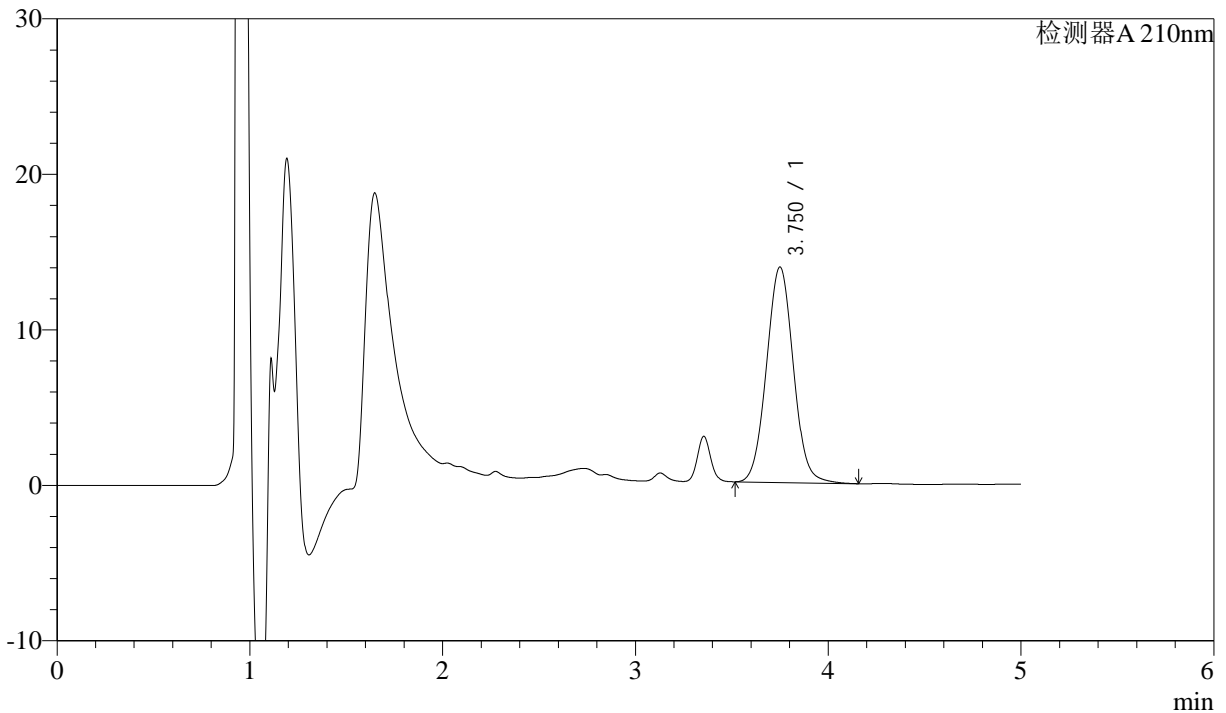

<峰表>

检测器A 210nm

峰号	保留时间	面积	面积%	高度	理论塔板数(USP)	拖尾因子	分离度(USP)
1	3.750	134179	100.000	13845	3502	1.043	--
总计		134179	100.000	13845			

图40 他克莫司颗粒溶出曲线测定HPLC图谱
 自制品-24091201-js3M-bc1批-
 含0.005%羟丙基纤维素的pH4.5溶液介质-45min-片4
 供试品溶液-1



J483

<样品信息>

色谱柱 :SB-C8(150mm*4.6mm,3.5μm) 流速: 1.5ml/min
 柱温 :60°C 波长: 210nm
 数据文件名 :RC\$J483 - 0-47/27-3901-2 - zzp1-rcqx-pH4.5-0.005qbj-45min-P5.lcd
 方法文件名 :RC\$J483 - J483-RC-FX276.lcm
 批处理文件名: RC\$J483 - J483-RCQX-20241010-FX276.lcb
 样品瓶号 : 1-42
 进样体积 : 400 μL 版本号: 6.115
 进样时间 : 2024/10/10 21:29:06 实验者: jiangjinwei
 处理时间 (V2) : 2024/10/11 09:54:50 处理者: jiangjinwei
 仪器型号: SHIMADZU LC-2050C(FX276)

<色谱图>

mV

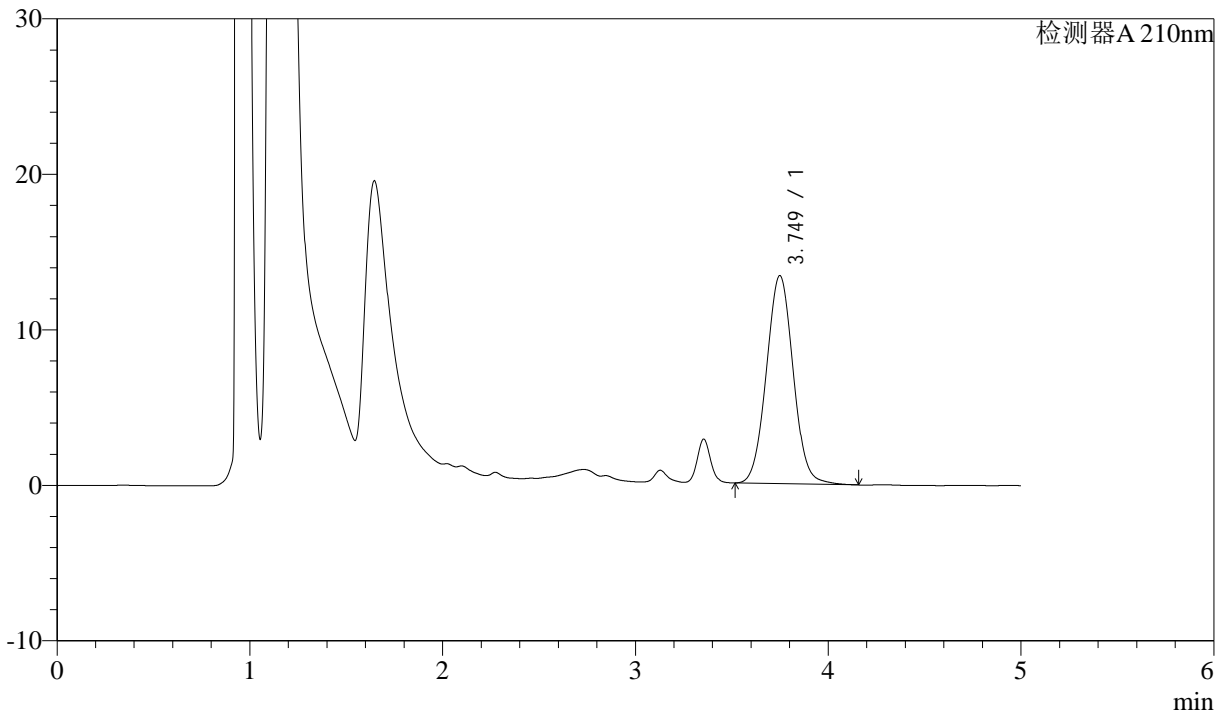

<峰表>

检测器A 210nm

峰号	保留时间	面积	面积%	高度	理论塔板数(USP)	拖尾因子	分离度(USP)
1	3.749	129328	100.000	13371	3506	1.040	--
总计		129328	100.000	13371			

图41 他克莫司颗粒溶出曲线测定HPLC图谱
 自制品-24091201-js3M-bc1批-
 含0.005%羟丙基纤维素的pH4.5溶液介质-45min-片5
 供试品溶液-1



J483

<样品信息>

色谱柱 :SB-C8(150mm*4.6mm,3.5μm) 流速: 1.5ml/min
 柱温 :60°C 波长: 210nm
 数据文件名 :RC\$J483 - 0-47/27-3902-2 - zzp1-rcqx-pH4.5-0.005qbj-45min-P6.lcd
 方法文件名 :RC\$J483 - J483-RC-FX276.lcm
 批处理文件名: RC\$J483 - J483-RCQX-20241010-FX276.lcb
 样品瓶号 : 1-51
 进样体积 : 400 μL 版本号: 6.115
 进样时间 : 2024/10/10 21:35:37 实验者: jiangjinwei
 处理时间 (V2) : 2024/10/11 09:54:53 处理者: jiangjinwei
 仪器型号: SHIMADZU LC-2050C(FX276)

<色谱图>

mV

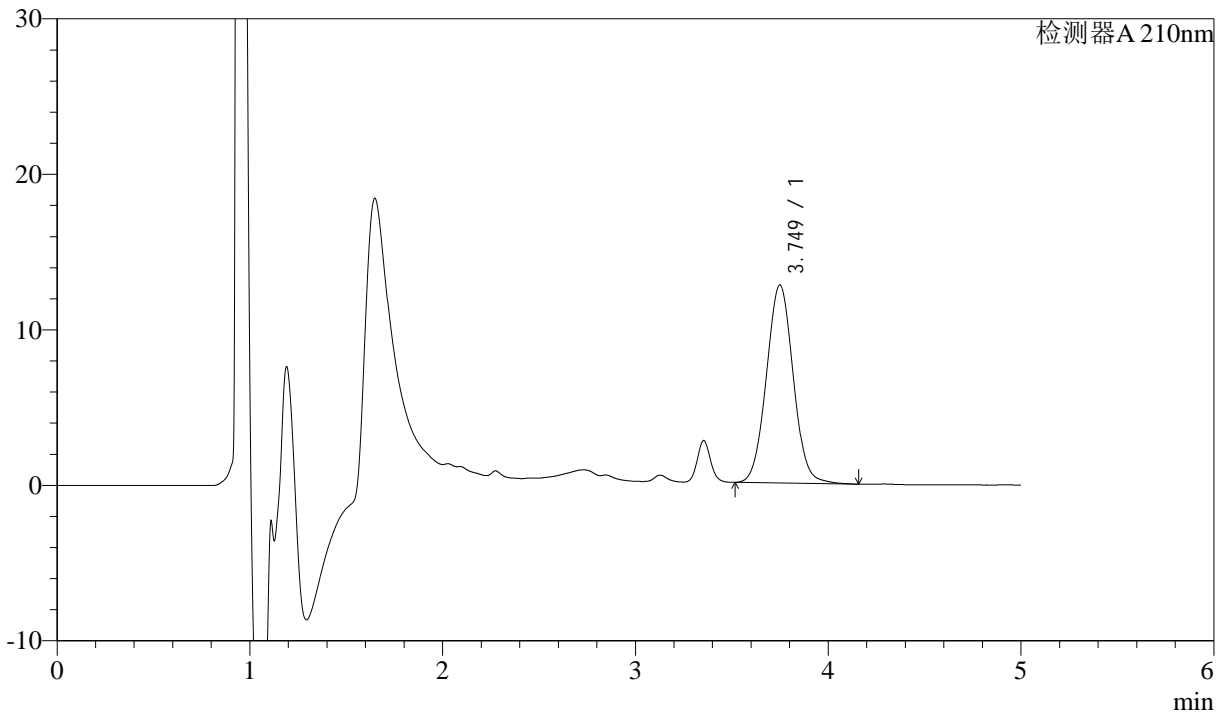

<峰表>

检测器A 210nm

峰号	保留时间	面积	面积%	高度	理论塔板数(USP)	拖尾因子	分离度(USP)
1	3.749	123235	100.000	12731	3502	1.039	--
总计		123235	100.000	12731			

图42 他克莫司颗粒溶出曲线测定HPLC图谱
 自制品-24091201-js3M-bc1批-
 含0.005%羟丙基纤维素的pH4.5溶液介质-45min-片6
 供试品溶液-1



J483

<样品信息>

色谱柱 :SB-C8(150mm*4.6mm,3.5μm) 流速: 1.5ml/min
 柱温 :60°C 波长: 210nm
 数据文件名 :RC\$J483 - 0-47/27-3903-2 - zzp1-rcqx-pH4.5-0.005qbj-dz2-1.lcd
 方法文件名 :RC\$J483 - J483-RC-FX276.lcm
 批处理文件名: RC\$J483 - J483-RCQX-20241010-FX276.lcb
 样品瓶号 : 1-36
 进样体积 : 400 μL 版本号: 6.115
 进样时间 : 2024/10/10 21:42:09 实验者: jiangjinwei
 处理时间 (V2) : 2024/10/11 09:54:56 处理者: jiangjinwei
 仪器型号: SHIMADZU LC-2050C(FX276)

<色谱图>

mV

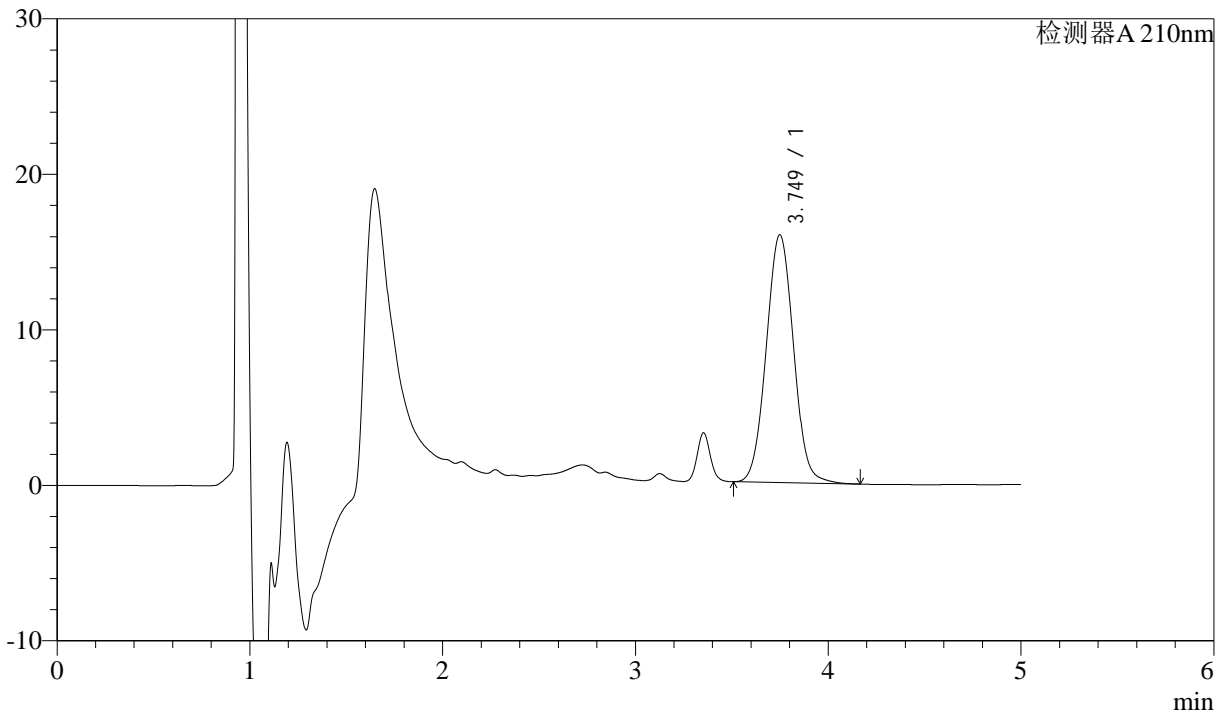

<峰表>

检测器A 210nm

峰号	保留时间	面积	面积%	高度	理论塔板数(USP)	拖尾因子	分离度(USP)
1	3.749	156845	100.000	15932	3363	1.039	--
总计		156845	100.000	15932			

图43 他克莫司颗粒溶出曲线测定HPLC图谱
 自制品-24091201-js3M-bc1批-含0.005%羟丙基纤维素的pH4.5溶液介质
 对照品溶液-2-1



J483

<样品信息>

色谱柱 :SB-C8(150mm*4.6mm,3.5μm) 流速: 1.5ml/min
 柱温 :60°C 波长: 210nm
 数据文件名 :RC\$J483 - 0-47/27-3904-2 - zzp1-rcqx-pH4.5-0.005qbj-dz2-2.lcd
 方法文件名 :RC\$J483 - J483-RC-FX276.lcm
 批处理文件名: RC\$J483 - J483-RCQX-20241010-FX276.lcb
 样品瓶号 : 1-36
 进样体积 : 400 μL 版本号: 6.115
 进样时间 : 2024/10/10 21:48:41 实验者: jiangjinwei
 处理时间 (V2) : 2024/10/11 09:54:59 处理者: jiangjinwei
 仪器型号: SHIMADZU LC-2050C(FX276)

<色谱图>

mV

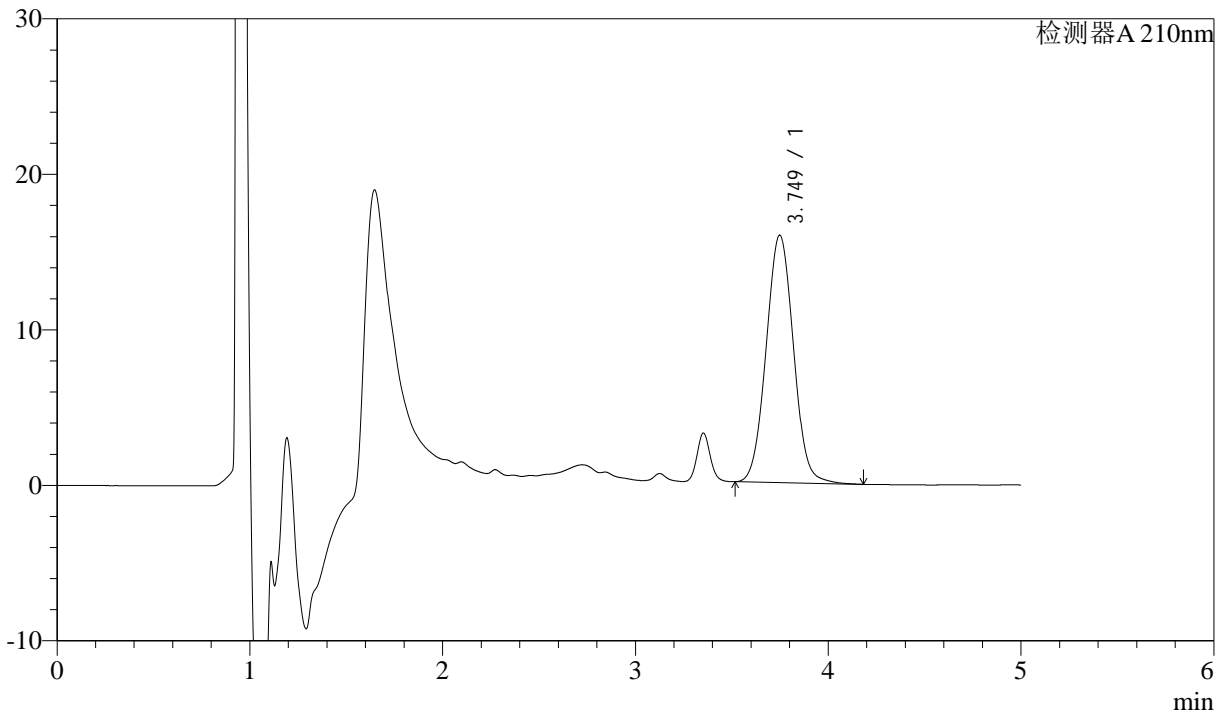

<峰表>

检测器A 210nm

峰号	保留时间	面积	面积%	高度	理论塔板数(USP)	拖尾因子	分离度(USP)
1	3.749	156878	100.000	15912	3350	1.039	--
总计		156878	100.000	15912			

图44 他克莫司颗粒溶出曲线测定HPLC图谱
 自制品-24091201-js3M-bc1批-含0.005%羟丙基纤维素的pH4.5溶液介质
 对照品溶液-2-2



J483

<样品信息>

色谱柱 :SB-C8(150mm*4.6mm,3.5μm) 流速: 1.5ml/min
 柱温 :60°C 波长: 210nm
 数据文件名 :RC\$J483 - 0-47/27-3905-2 - zzp2-rcqx-pH4.5-0.005qbj-rj.lcd
 方法文件名 :RC\$J483 - J483-RC-FX276.lcm
 批处理文件名: RC\$J483 - J483-RCQX-20241010-FX276.lcb
 样品瓶号 : 2-9
 进样体积 : 400 μL 版本号: 6.115
 进样时间 : 2024/10/10 21:55:13 实验者: jiangjinwei
 处理时间 (V2) : 2024/10/11 09:55:01 处理者: jiangjinwei
 仪器型号: SHIMADZU LC-2050C(FX276)

<色谱图>

mV

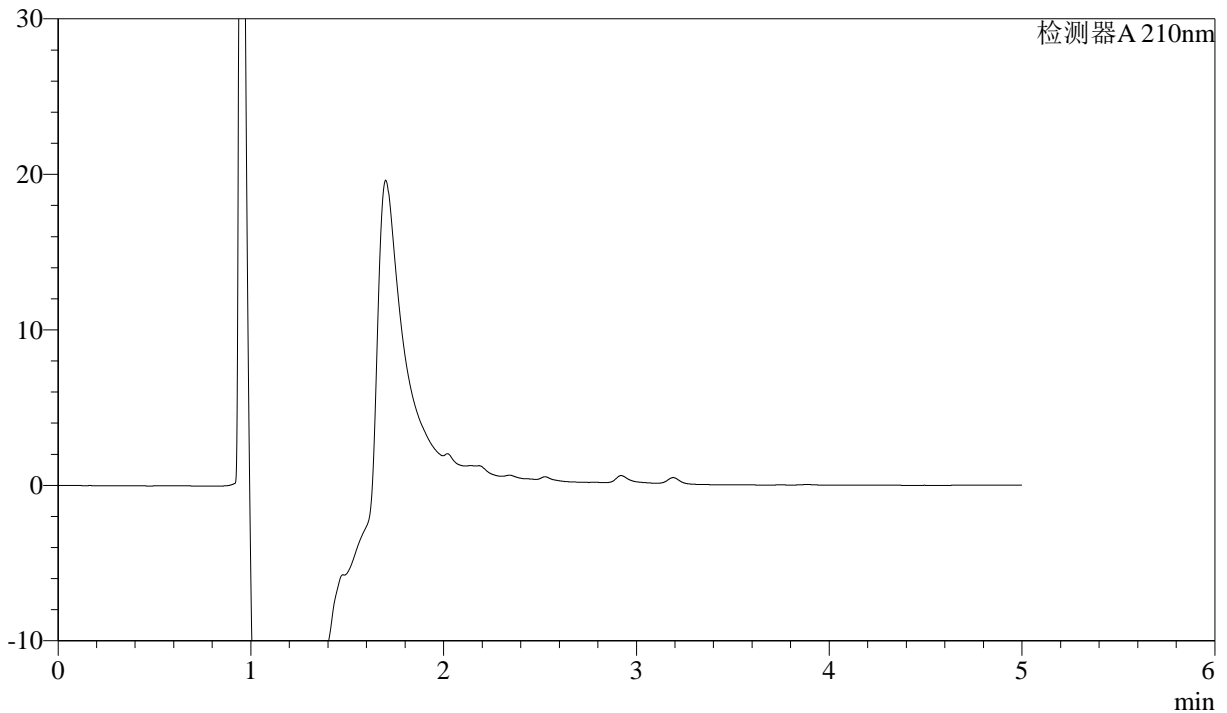

<峰表>

检测器A 210nm

峰号	保留时间	面积	面积%	高度	理论塔板数(USP)	拖尾因子	分离度(USP)
总计							

图45 他克莫司颗粒溶出曲线测定HPLC图谱
 自制品-24092601批-含0.005%羟丙基纤维素的pH4.5溶液介质
 溶剂



J483

<样品信息>

色谱柱 :SB-C8(150mm*4.6mm,3.5μm) 流速: 1.5ml/min
 柱温 :60°C 波长: 210nm
 数据文件名 :RC\$J483 - 0-47/27-3906-2 - zzp2-rcqx-pH4.5-0.005qbj-dz1-1.lcd
 方法文件名 :RC\$J483 - J483-RC-FX276.lcm
 批处理文件名: RC\$J483 - J483-RCQX-20241010-FX276.lcb
 样品瓶号 : 2-18
 进样体积 : 400 μL 版本号: 6.115
 进样时间 : 2024/10/10 22:01:45 实验者: jiangjinwei
 处理时间 (V2) : 2024/10/11 09:55:04 处理者: jiangjinwei
 仪器型号: SHIMADZU LC-2050C(FX276)

<色谱图>

mV

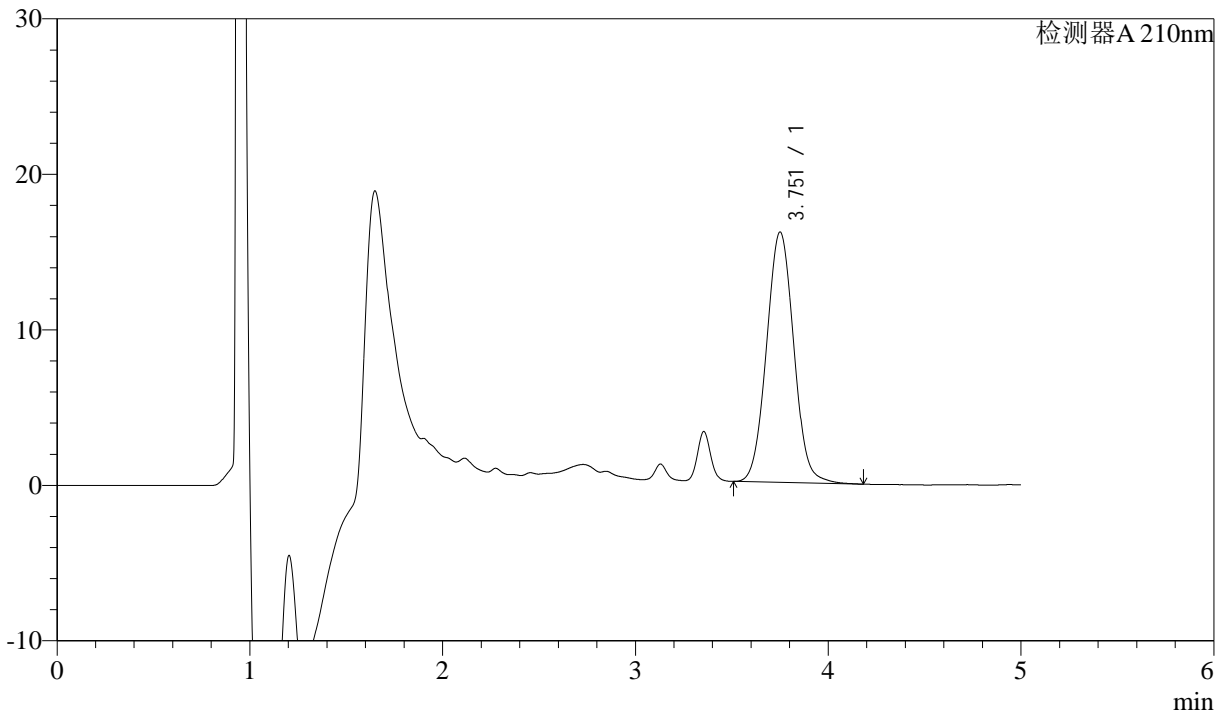

<峰表>

检测器A 210nm

峰号	保留时间	面积	面积%	高度	理论塔板数(USP)	拖尾因子	分离度(USP)
1	3.751	158289	100.000	16078	3383	1.041	--
总计		158289	100.000	16078			

图46 他克莫司颗粒溶出曲线测定HPLC图谱
 自制品-24092601批-含0.005%羟丙基纤维素的pH4.5溶液介质
 对照品溶液-1-1



J483

<样品信息>

色谱柱 :SB-C8(150mm*4.6mm,3.5μm) 流速: 1.5ml/min
 柱温 :60°C 波长: 210nm
 数据文件名 :RC\$J483 - 0-47/27-3907-2 - zzp2-rcqx-pH4.5-0.005qbj-dz1-2.lcd
 方法文件名 :RC\$J483 - J483-RC-FX276.lcm
 批处理文件名: RC\$J483 - J483-RCQX-20241010-FX276.lcb
 样品瓶号 : 2-18
 进样体积 : 400 μL 版本号: 6.115
 进样时间 : 2024/10/10 22:08:18 实验者: jiangjinwei
 处理时间 (V2) : 2024/10/11 09:55:07 处理者: jiangjinwei
 仪器型号: SHIMADZU LC-2050C(FX276)

<色谱图>

mV

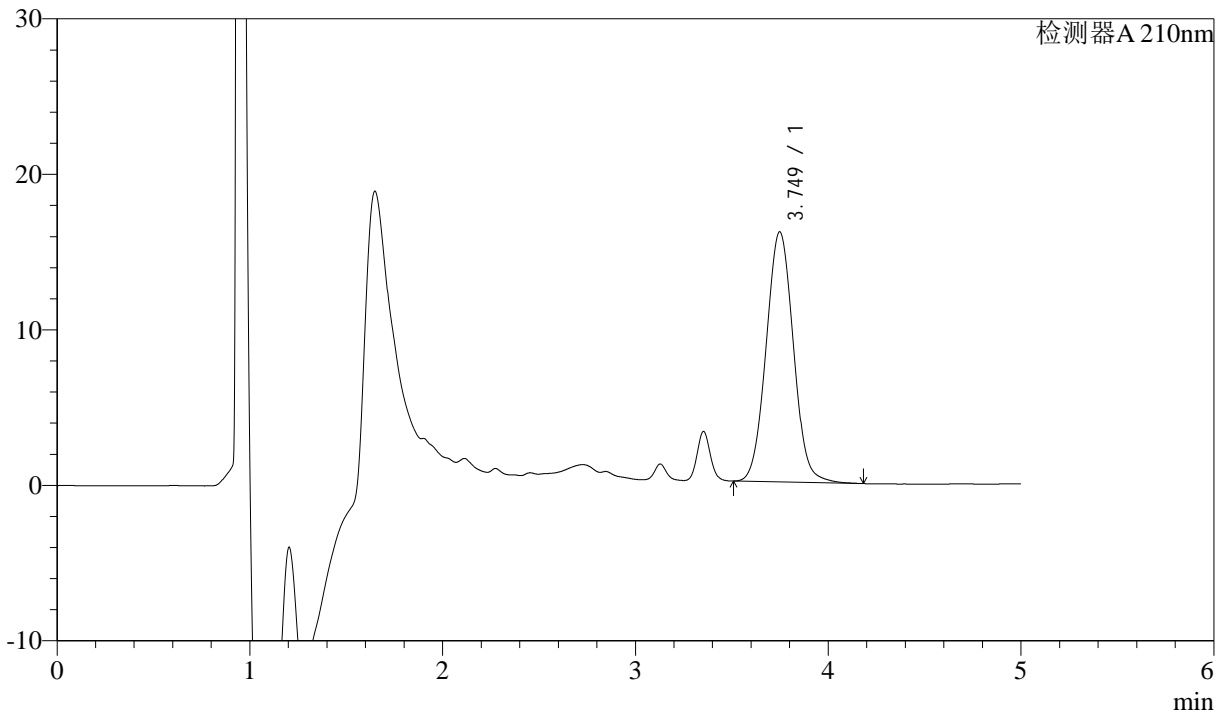

<峰表>

检测器A 210nm

峰号	保留时间	面积	面积%	高度	理论塔板数(USP)	拖尾因子	分离度(USP)
1	3.749	158135	100.000	16082	3380	1.043	--
总计		158135	100.000	16082			

图47 他克莫司颗粒溶出曲线测定HPLC图谱
 自制品-24092601批-含0.005%羟丙基纤维素的pH4.5溶液介质
 对照品溶液-1-2



J483

<样品信息>

色谱柱 :SB-C8(150mm*4.6mm,3.5μm) 流速: 1.5ml/min
 柱温 :60°C 波长: 210nm
 数据文件名 :RC\$J483 - 0-47/27-3908-2 - zzp2-rcqx-pH4.5-0.005qbj-dz1-3.lcd
 方法文件名 :RC\$J483 - J483-RC-FX276.lcm
 批处理文件名: RC\$J483 - J483-RCQX-20241010-FX276.lcb
 样品瓶号 : 2-18
 进样体积 : 400 μL 版本号: 6.115
 进样时间 : 2024/10/10 22:14:51 实验者: jiangjinwei
 处理时间 (V2) : 2024/10/11 09:55:09 处理者: jiangjinwei
 仪器型号: SHIMADZU LC-2050C(FX276)

<色谱图>

mV

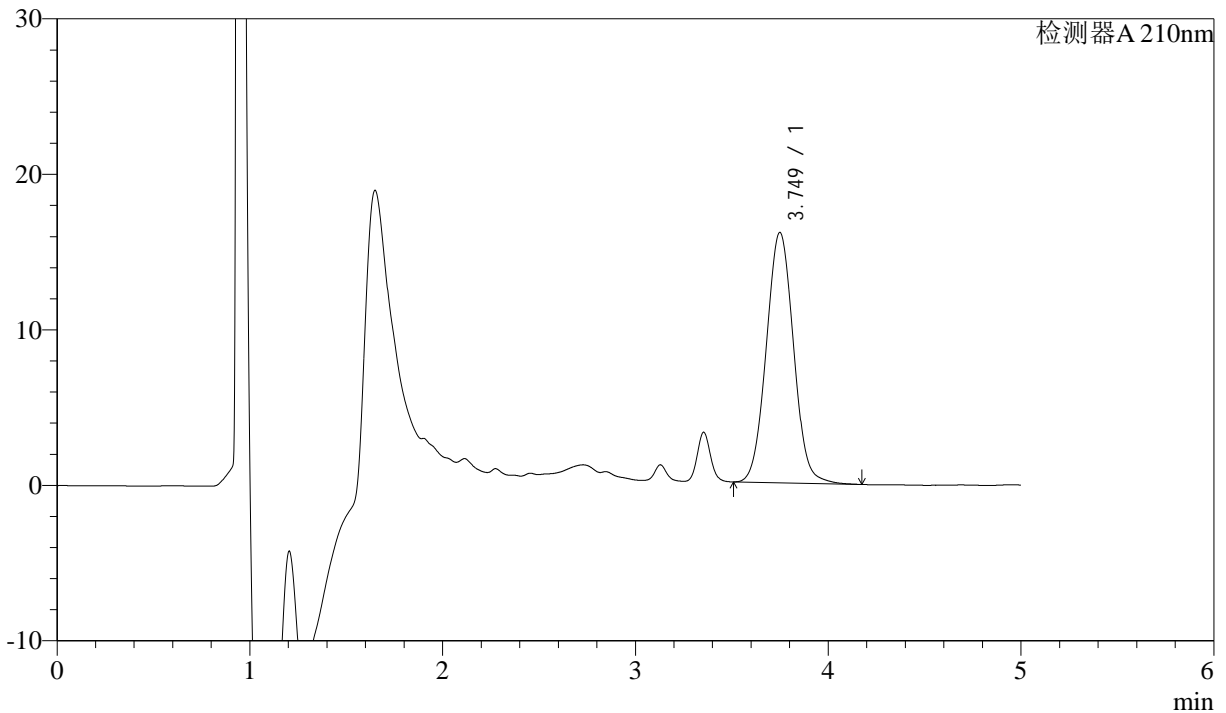

<峰表>

检测器A 210nm

峰号	保留时间	面积	面积%	高度	理论塔板数(USP)	拖尾因子	分离度(USP)
1	3.749	158216	100.000	16093	3380	1.040	--
总计		158216	100.000	16093			

图48 他克莫司颗粒溶出曲线测定HPLC图谱
 自制品-24092601批-含0.005%羟丙基纤维素的pH4.5溶液介质
 对照品溶液-1-3



J483

<样品信息>

色谱柱 :SB-C8(150mm*4.6mm,3.5μm) 流速: 1.5ml/min
 柱温 :60°C 波长: 210nm
 数据文件名 :RC\$J483 - 0-47/27-3909-2 - zzp2-rcqx-pH4.5-0.005qbj-dz1-4.lcd
 方法文件名 :RC\$J483 - J483-RC-FX276.lcm
 批处理文件名: RC\$J483 - J483-RCQX-20241010-FX276.lcb
 样品瓶号 : 2-27
 进样体积 : 400 μL 版本号: 6.115
 进样时间 : 2024/10/10 22:21:24 实验者: jiangjinwei
 处理时间 (V2) : 2024/10/11 09:55:12 处理者: jiangjinwei
 仪器型号: SHIMADZU LC-2050C(FX276)

<色谱图>

mV

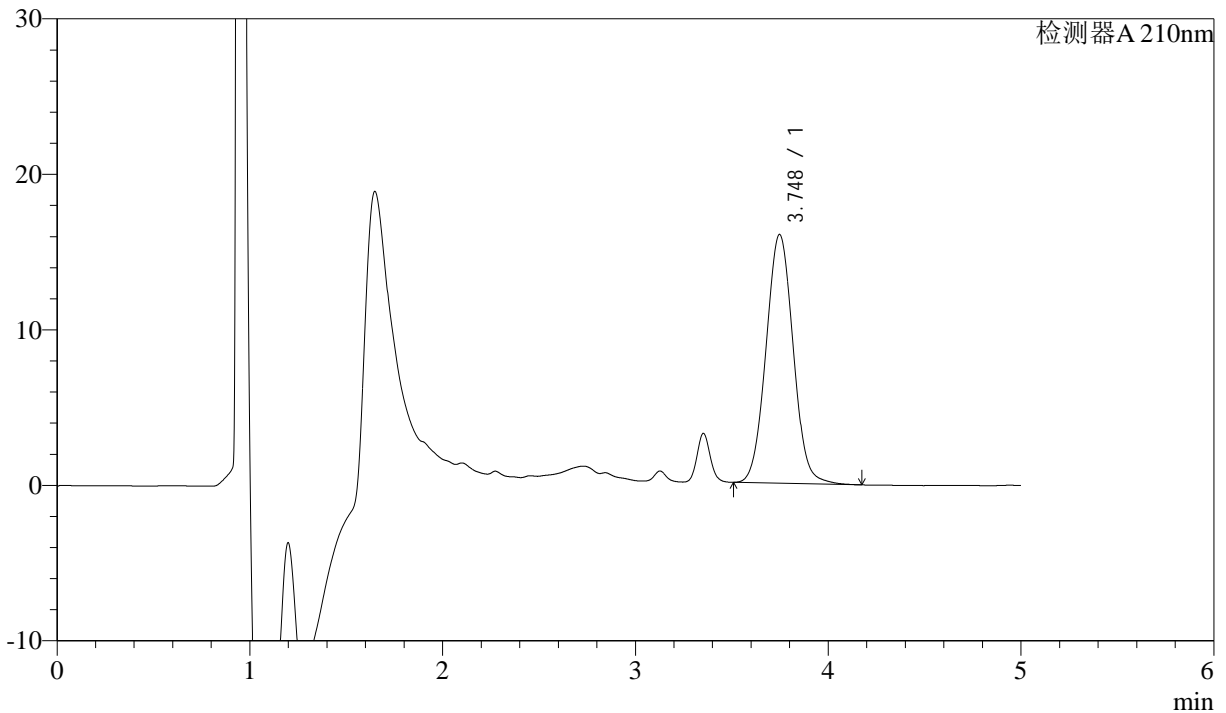

<峰表>

检测器A 210nm

峰号	保留时间	面积	面积%	高度	理论塔板数(USP)	拖尾因子	分离度(USP)
1	3.748	156699	100.000	16000	3400	1.040	--
总计		156699	100.000	16000			

图49 他克莫司颗粒溶出曲线测定HPLC图谱
 自制品-24092601批-含0.005%羟丙基纤维素的pH4.5溶液介质
 对照品溶液-1-4



J483

<样品信息>

色谱柱 :SB-C8(150mm*4.6mm,3.5μm) 流速: 1.5ml/min
 柱温 :60°C 波长: 210nm
 数据文件名 :RC\$J483 - 0-47/27-3910-2 - zzp2-rcqx-pH4.5-0.005qbj-dz1-5.lcd
 方法文件名 :RC\$J483 - J483-RC-FX276.lcm
 批处理文件名: RC\$J483 - J483-RCQX-20241010-FX276.lcb
 样品瓶号 : 2-27
 进样体积 : 400 μL 版本号: 6.115
 进样时间 : 2024/10/10 22:27:57 实验者: jiangjinwei
 处理时间 (V2) : 2024/10/11 09:55:15 处理者: jiangjinwei
 仪器型号: SHIMADZU LC-2050C(FX276)

<色谱图>

mV

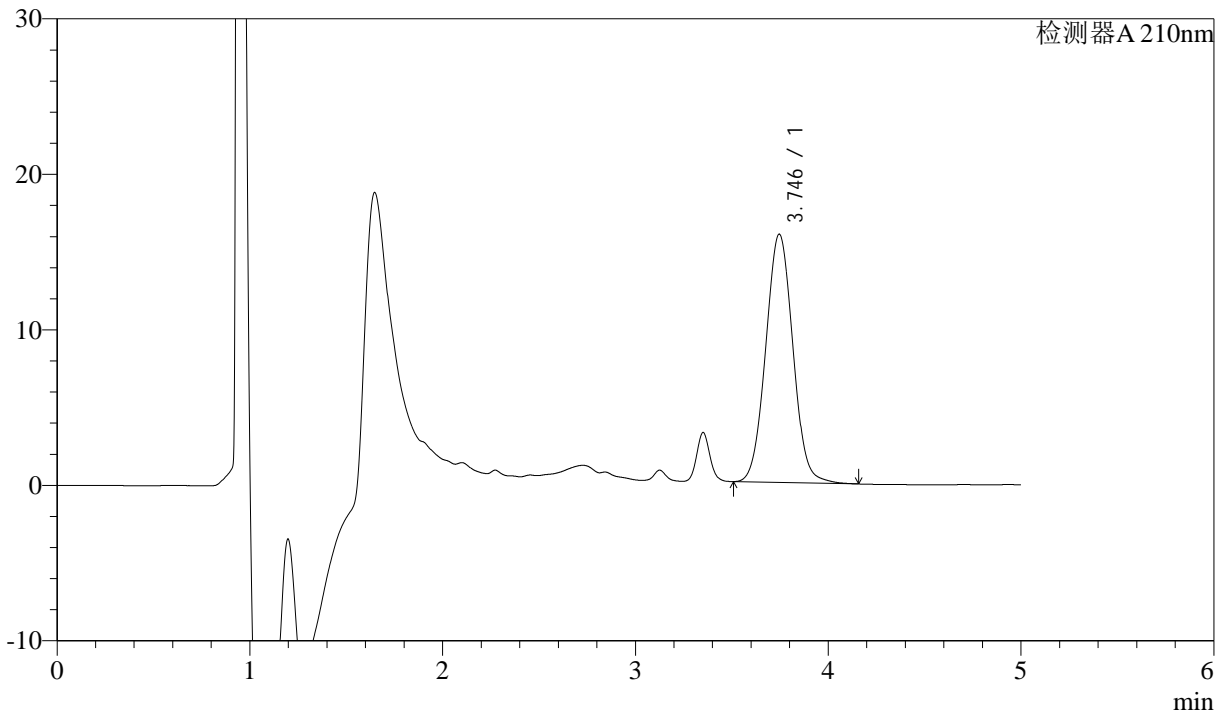

<峰表>

检测器A 210nm

峰号	保留时间	面积	面积%	高度	理论塔板数(USP)	拖尾因子	分离度(USP)
1	3.746	156422	100.000	15970	3389	1.039	--
总计		156422	100.000	15970			

图50 他克莫司颗粒溶出曲线测定HPLC图谱
 自制品-24092601批-含0.005%羟丙基纤维素的pH4.5溶液介质
 对照品溶液-1-5



J483

<样品信息>

色谱柱 :SB-C8(150mm*4.6mm,3.5μm) 流速: 1.5ml/min
 柱温 :60°C 波长: 210nm
 数据文件名 :RC\$J483 - 0-47/27-3911-2 - zzp2-rcqx-pH4.5-0.005qbj-5min-P1.lcd
 方法文件名 :RC\$J483 - J483-RC-FX276.lcm
 批处理文件名: RC\$J483 - J483-RCQX-20241010-FX276.lcb
 样品瓶号 : 2-1
 进样体积 : 400 μL 版本号: 6.115
 进样时间 : 2024/10/10 22:34:29 实验者: jiangjinwei
 处理时间 (V2) : 2024/10/11 09:55:17 处理者: jiangjinwei
 仪器型号: SHIMADZU LC-2050C(FX276)

<色谱图>

mV

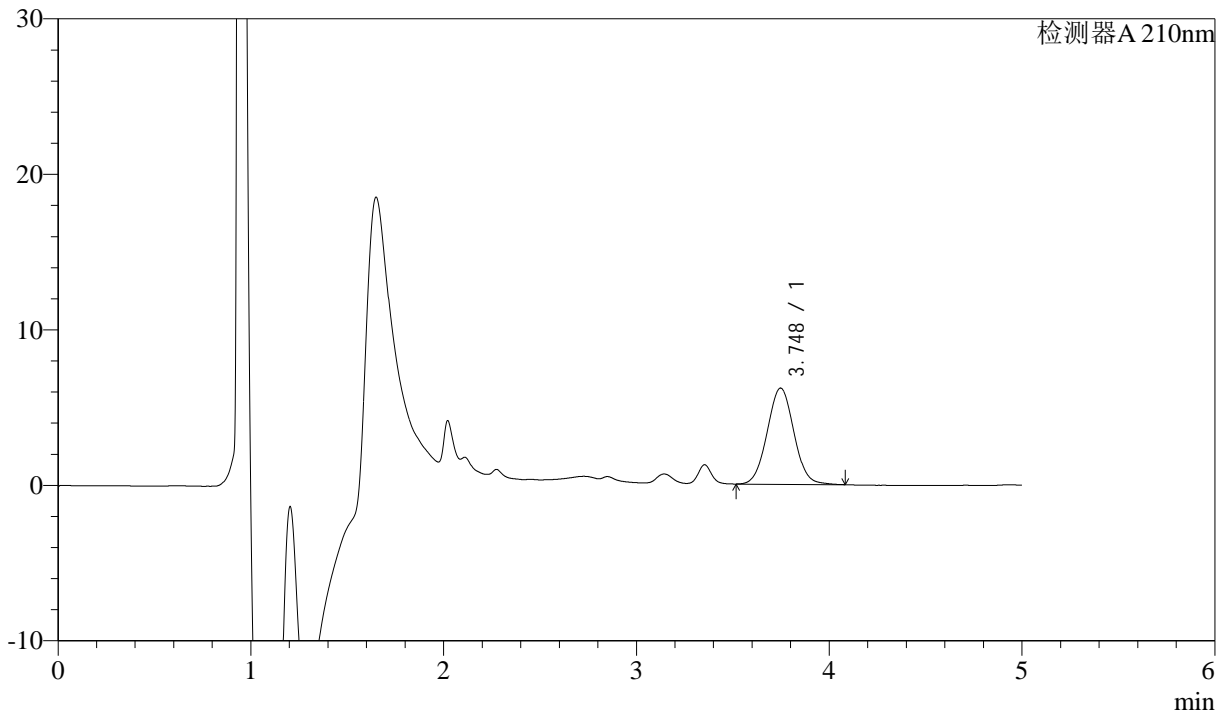

<峰表>

检测器A 210nm

峰号	保留时间	面积	面积%	高度	理论塔板数(USP)	拖尾因子	分离度(USP)
1	3.748	59488	100.000	6188	3520	1.035	--
总计		59488	100.000	6188			

图51 他克莫司颗粒溶出曲线测定HPLC图谱
 自制品-24092601批-含0.005%羟丙基纤维素的pH4.5溶液介质-5min-片1
 供试品溶液-1



J483

<样品信息>

色谱柱 :SB-C8(150mm*4.6mm,3.5μm) 流速: 1.5ml/min
 柱温 :60°C 波长: 210nm
 数据文件名 :RC\$J483 - 0-47/27-3912-2 - zzp2-rcqx-pH4.5-0.005qbj-5min-P2.lcd
 方法文件名 :RC\$J483 - J483-RC-FX276.lcm
 批处理文件名: RC\$J483 - J483-RCQX-20241010-FX276.lcb
 样品瓶号 : 2-10
 进样体积 : 400 μL 版本号: 6.115
 进样时间 : 2024/10/10 22:41:01 实验者: jiangjinwei
 处理时间 (V2) : 2024/10/11 09:55:20 处理者: jiangjinwei
 仪器型号: SHIMADZU LC-2050C(FX276)

<色谱图>

mV

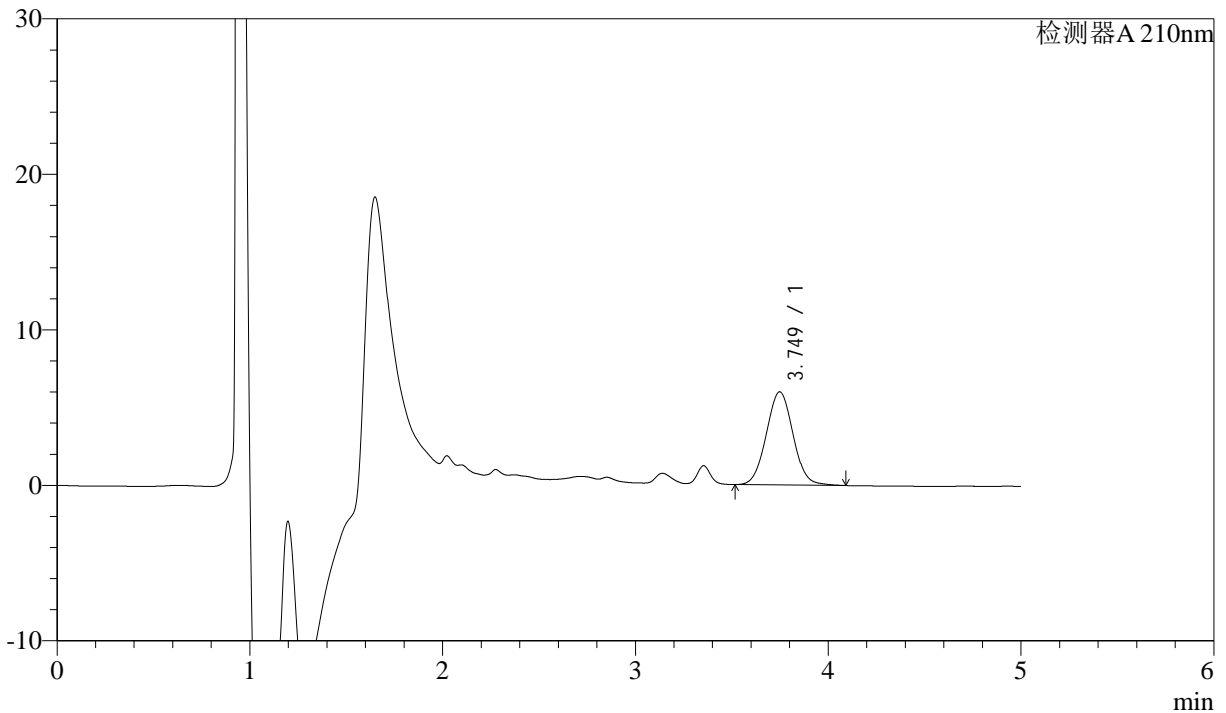

<峰表>

检测器A 210nm

峰号	保留时间	面积	面积%	高度	理论塔板数(USP)	拖尾因子	分离度(USP)
1	3.749	57782	100.000	5986	3495	1.039	--
总计		57782	100.000	5986			

图52 他克莫司颗粒溶出曲线测定HPLC图谱
 自制品-24092601批-含0.005%羟丙基纤维素的pH4.5溶液介质-5min-片2
 供试品溶液-1



J483

<样品信息>

色谱柱 :SB-C8(150mm*4.6mm,3.5 μ m) 流速: 1.5ml/min
 柱温 :60 $^{\circ}$ C 波长: 210nm
 数据文件名 :RC\$J483 - 0-47/27-3913-2 - zzp2-rcqx-pH4.5-0.005qbj-5min-P3.lcd
 方法文件名 :RC\$J483 - J483-RC-FX276.lcm
 批处理文件名: RC\$J483 - J483-RCQX-20241010-FX276.lcb
 样品瓶号 : 2-19
 进样体积 : 400 μ L 版本号: 6.115
 进样时间 : 2024/10/10 22:47:31 实验者: jiangjinwei
 处理时间 (V2) : 2024/10/11 09:55:22 处理者: jiangjinwei
 仪器型号: SHIMADZU LC-2050C(FX276)

<色谱图>

mV

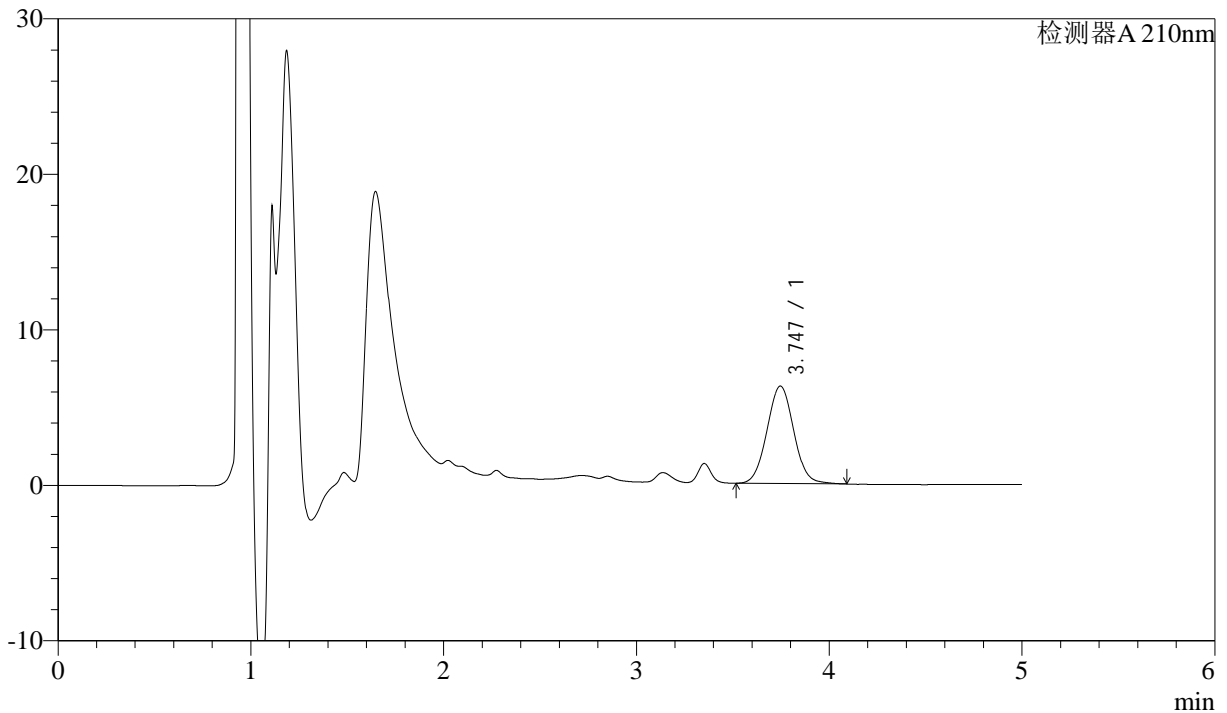

<峰表>

检测器A 210nm

峰号	保留时间	面积	面积%	高度	理论塔板数(USP)	拖尾因子	分离度(USP)
1	3.747	60469	100.000	6269	3503	1.039	--
总计		60469	100.000	6269			

图53 他克莫司颗粒溶出曲线测定HPLC图谱
 自制品-24092601批-含0.005%羟丙基纤维素的pH4.5溶液介质-5min-片3
 供试品溶液-1



J483

<样品信息>

色谱柱 :SB-C8(150mm*4.6mm,3.5μm) 流速: 1.5ml/min
 柱温 :60°C 波长: 210nm
 数据文件名 :RC\$J483 - 0-47/27-3914-2 - zzp2-rcqx-pH4.5-0.005qbj-5min-P4.lcd
 方法文件名 :RC\$J483 - J483-RC-FX276.lcm
 批处理文件名: RC\$J483 - J483-RCQX-20241010-FX276.lcb
 样品瓶号 : 2-28
 进样体积 : 400 μL 版本号: 6.115
 进样时间 : 2024/10/10 22:54:04 实验者: jiangjinwei
 处理时间 (V2) : 2024/10/11 09:55:25 处理者: jiangjinwei
 仪器型号: SHIMADZU LC-2050C(FX276)

<色谱图>

mV

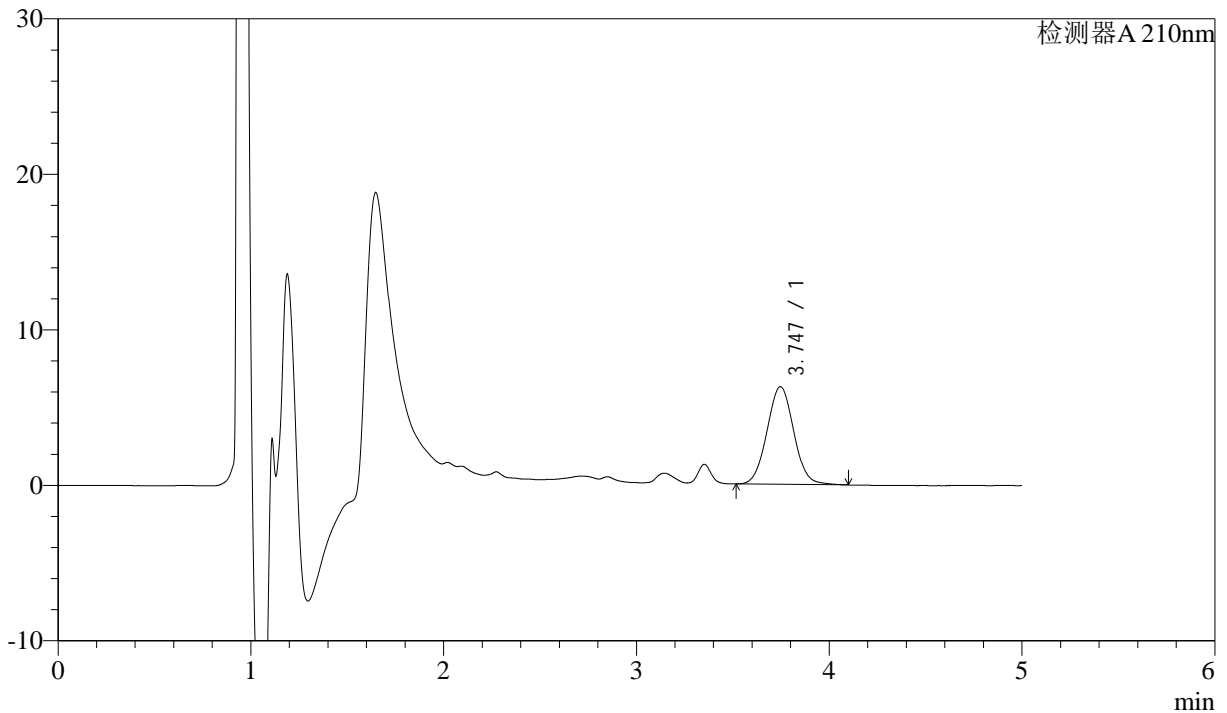

<峰表>

检测器A 210nm

峰号	保留时间	面积	面积%	高度	理论塔板数(USP)	拖尾因子	分离度(USP)
1	3.747	60509	100.000	6279	3504	1.038	--
总计		60509	100.000	6279			

图54 他克莫司颗粒溶出曲线测定HPLC图谱
 自制品-24092601批-含0.005%羟丙基纤维素的pH4.5溶液介质-5min-片4
 供试品溶液-1



J483

<样品信息>

色谱柱 :SB-C8(150mm*4.6mm,3.5μm) 流速: 1.5ml/min
 柱温 :60°C 波长: 210nm
 数据文件名 :RC\$J483 - 0-47/27-3915-2 - zzp2-rcqx-pH4.5-0.005qbj-5min-P5.lcd
 方法文件名 :RC\$J483 - J483-RC-FX276.lcm
 批处理文件名: RC\$J483 - J483-RCQX-20241010-FX276.lcb
 样品瓶号 : 2-37
 进样体积 : 400 μL 版本号: 6.115
 进样时间 : 2024/10/10 23:00:35 实验者: jiangjinwei
 处理时间 (V2) : 2024/10/11 09:55:28 处理者: jiangjinwei
 仪器型号: SHIMADZU LC-2050C(FX276)

<色谱图>

mV

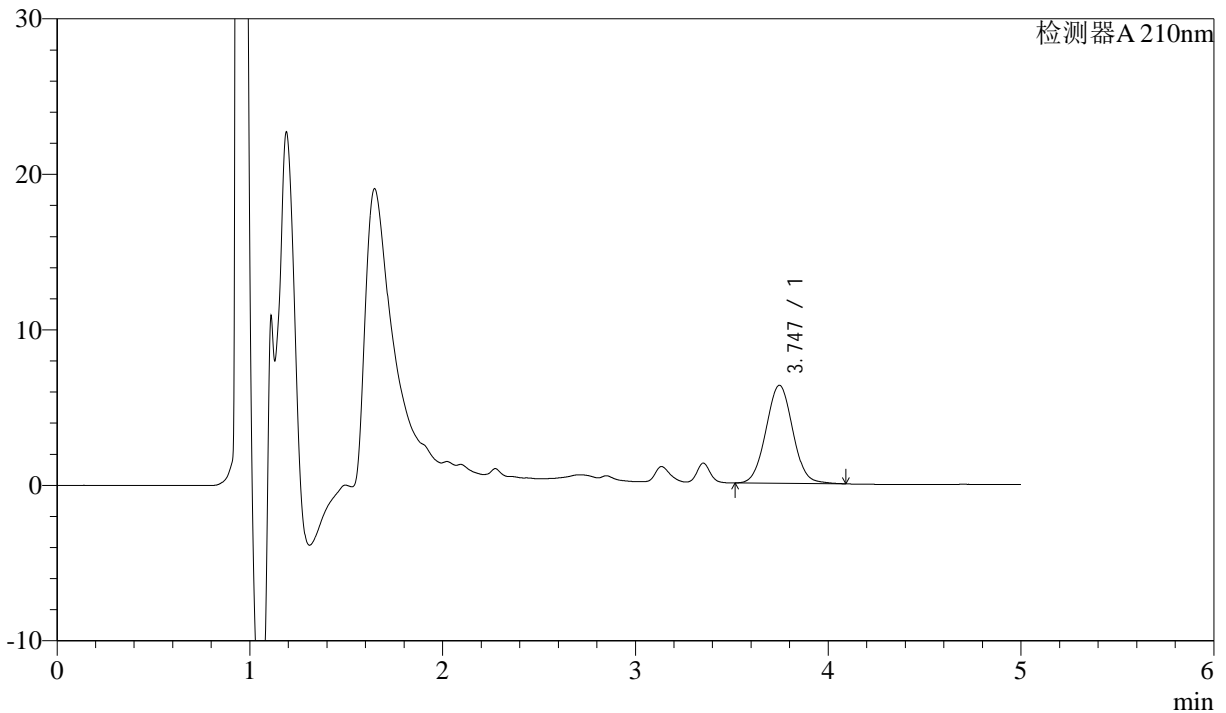

<峰表>

检测器A 210nm

峰号	保留时间	面积	面积%	高度	理论塔板数(USP)	拖尾因子	分离度(USP)
1	3.747	60759	100.000	6305	3500	1.038	--
总计		60759	100.000	6305			

图55 他克莫司颗粒溶出曲线测定HPLC图谱
 自制品-24092601批-含0.005%羟丙基纤维素的pH4.5溶液介质-5min-片5
 供试品溶液-1



J483

<样品信息>

色谱柱 :SB-C8(150mm*4.6mm,3.5μm) 流速: 1.5ml/min
 柱温 :60°C 波长: 210nm
 数据文件名 :RC\$J483 - 0-47/27-3916-2 - zzp2-rcqx-pH4.5-0.005qbj-5min-P6.lcd
 方法文件名 :RC\$J483 - J483-RC-FX276.lcm
 批处理文件名: RC\$J483 - J483-RCQX-20241010-FX276.lcb
 样品瓶号 : 2-46
 进样体积 : 400 μL 版本号: 6.115
 进样时间 : 2024/10/10 23:07:07 实验者: jiangjinwei
 处理时间 (V2) : 2024/10/11 09:55:30 处理者: jiangjinwei
 仪器型号: SHIMADZU LC-2050C(FX276)

<色谱图>

mV

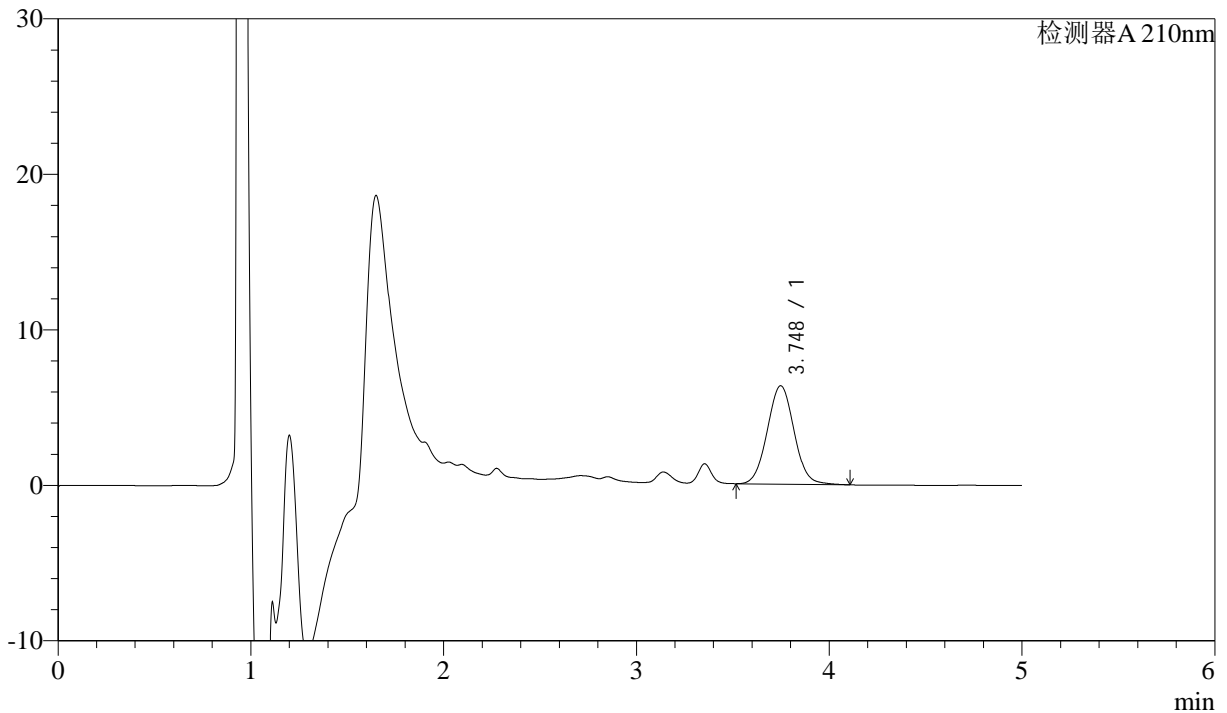

<峰表>

检测器A 210nm

峰号	保留时间	面积	面积%	高度	理论塔板数(USP)	拖尾因子	分离度(USP)
1	3.748	61127	100.000	6328	3503	1.039	--
总计		61127	100.000	6328			

图56 他克莫司颗粒溶出曲线测定HPLC图谱
 自制品-24092601批-含0.005%羟丙基纤维素的pH4.5溶液介质-5min-片6
 供试品溶液-1



J483

<样品信息>

色谱柱 :SB-C8(150mm*4.6mm,3.5μm) 流速: 1.5ml/min
 柱温 :60°C 波长: 210nm
 数据文件名 :RC\$J483 - 0-47/27-3917-2 - zzp2-rcqx-pH4.5-0.005qbj-10min-P1.lcd
 方法文件名 :RC\$J483 - J483-RC-FX276.lcm
 批处理文件名: RC\$J483 - J483-RCQX-20241010-FX276.lcb
 样品瓶号 : 2-2
 进样体积 : 400 μL 版本号: 6.115
 进样时间 : 2024/10/10 23:13:39 实验者: jiangjinwei
 处理时间 (V2) : 2024/10/11 09:55:33 处理者: jiangjinwei
 仪器型号: SHIMADZU LC-2050C(FX276)

<色谱图>

mV

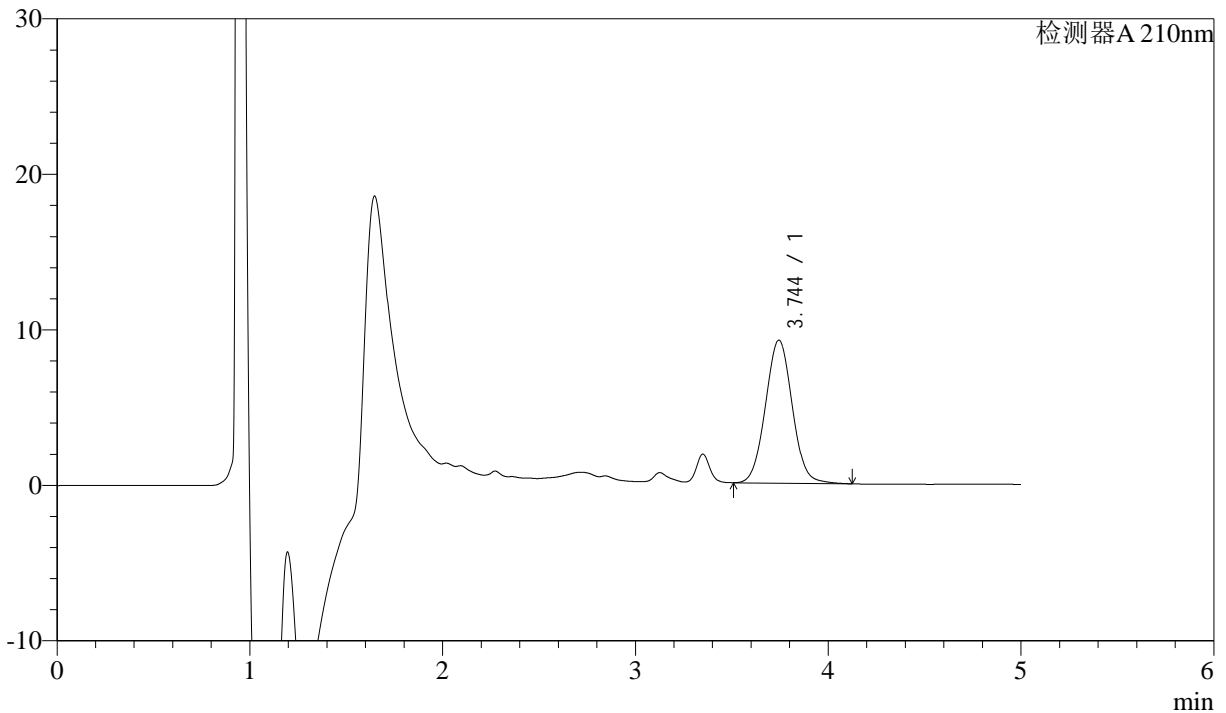

<峰表>

检测器A 210nm

峰号	保留时间	面积	面积%	高度	理论塔板数(USP)	拖尾因子	分离度(USP)
1	3.744	88947	100.000	9195	3496	1.040	--
总计		88947	100.000	9195			

图57 他克莫司颗粒溶出曲线测定HPLC图谱
 自制品-24092601批-含0.005%羟丙基纤维素的pH4.5溶液介质-10min-片1
 供试品溶液-1



J483

<样品信息>

色谱柱 :SB-C8(150mm*4.6mm,3.5μm) 流速: 1.5ml/min
 柱温 :60°C 波长: 210nm
 数据文件名 :RC\$J483 - 0-47/27-3918-2 - zzp2-rcqx-pH4.5-0.005qbj-10min-P2.lcd
 方法文件名 :RC\$J483 - J483-RC-FX276.lcm
 批处理文件名: RC\$J483 - J483-RCQX-20241010-FX276.lcb
 样品瓶号 : 2-11
 进样体积 : 400 μL 版本号: 6.115
 进样时间 : 2024/10/10 23:20:12 实验者: jiangjinwei
 处理时间 (V2) : 2024/10/11 09:55:36 处理者: jiangjinwei
 仪器型号: SHIMADZU LC-2050C(FX276)

<色谱图>

mV

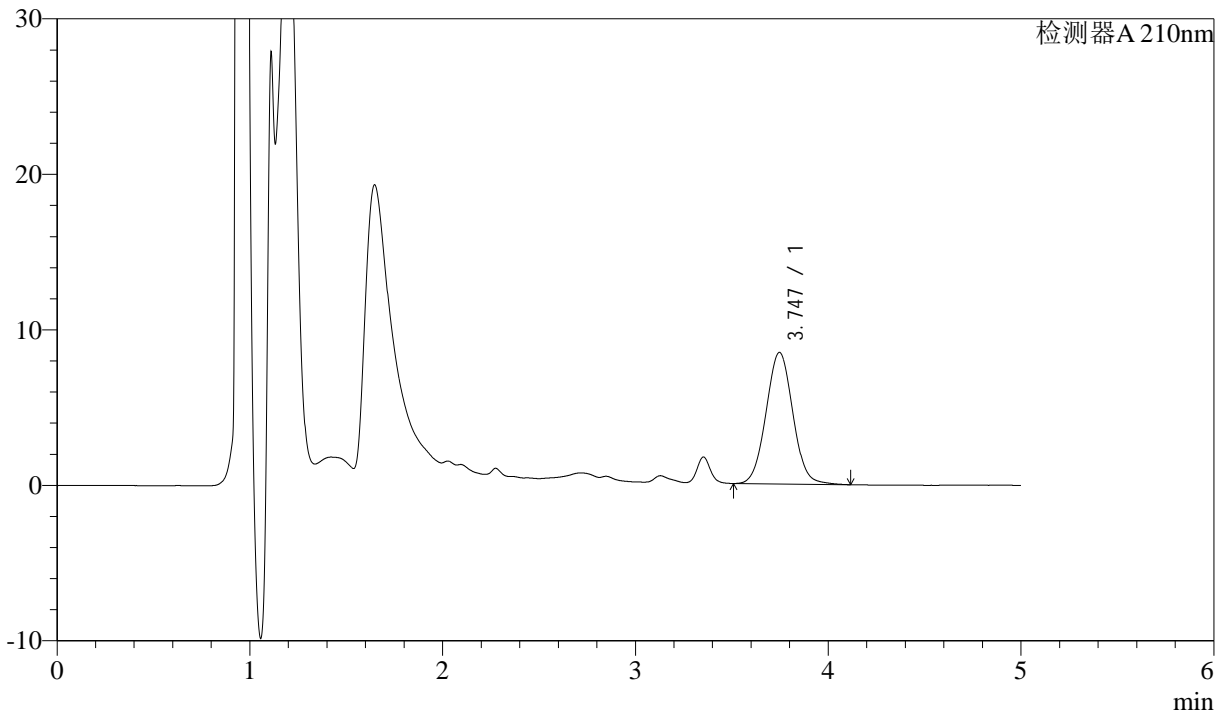

<峰表>

检测器A 210nm

峰号	保留时间	面积	面积%	高度	理论塔板数(USP)	拖尾因子	分离度(USP)
1	3.747	81761	100.000	8461	3500	1.039	--
总计		81761	100.000	8461			

图58 他克莫司颗粒溶出曲线测定HPLC图谱
 自制品-24092601批-含0.005%羟丙基纤维素的pH4.5溶液介质-10min-片2
 供试品溶液-1



J483

<样品信息>

色谱柱 :SB-C8(150mm*4.6mm,3.5μm) 流速: 1.5ml/min
 柱温 :60°C 波长: 210nm
 数据文件名 :RC\$J483 - 0-47/27-3919-2 - zzp2-rcqx-pH4.5-0.005qbj-10min-P3.lcd
 方法文件名 :RC\$J483 - J483-RC-FX276.lcm
 批处理文件名: RC\$J483 - J483-RCQX-20241010-FX276.lcb
 样品瓶号 : 2-20
 进样体积 : 400 μL 版本号: 6.115
 进样时间 : 2024/10/10 23:26:44 实验者: jiangjinwei
 处理时间 (V2) : 2024/10/11 09:55:38 处理者: jiangjinwei
 仪器型号: SHIMADZU LC-2050C(FX276)

<色谱图>

mV

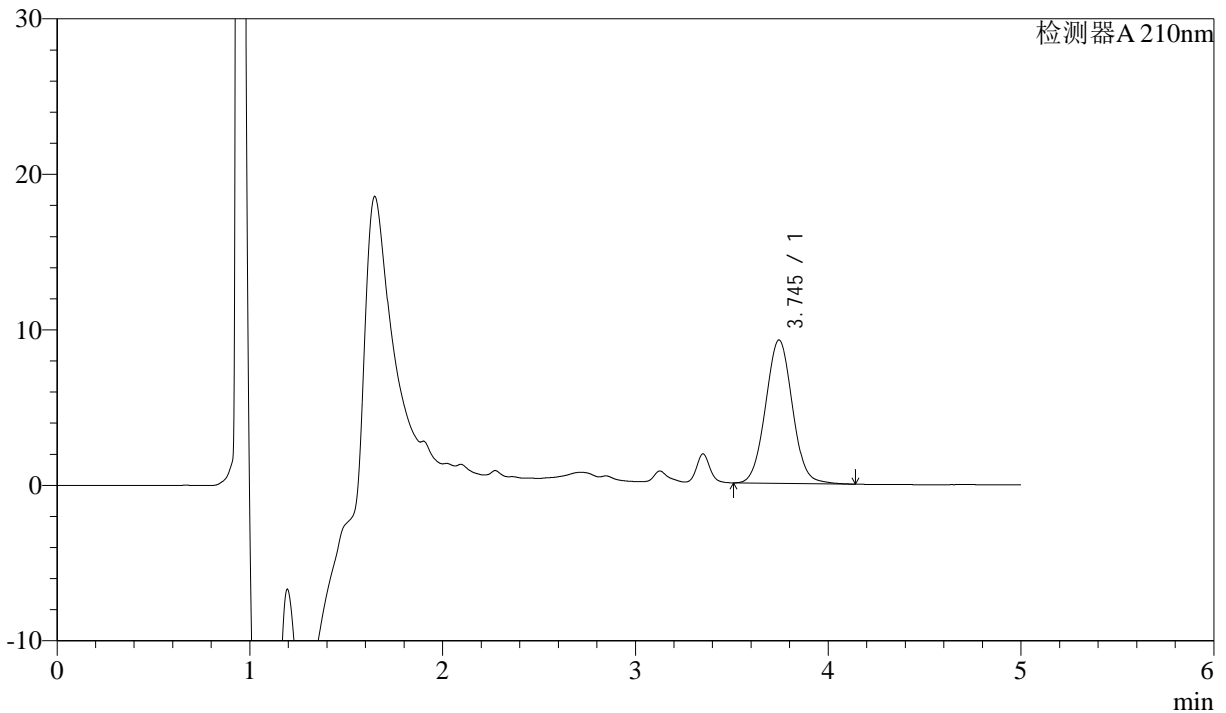

<峰表>

检测器A 210nm

峰号	保留时间	面积	面积%	高度	理论塔板数(USP)	拖尾因子	分离度(USP)
1	3.745	89205	100.000	9221	3496	1.040	--
总计		89205	100.000	9221			

图59 他克莫司颗粒溶出曲线测定HPLC图谱
 自制品-24092601批-含0.005%羟丙基纤维素的pH4.5溶液介质-10min-片3
 供试品溶液-1



J483

<样品信息>

色谱柱 :SB-C8(150mm*4.6mm,3.5μm) 流速: 1.5ml/min
 柱温 :60°C 波长: 210nm
 数据文件名 :RC\$J483 - 0-47/27-3920-2 - zzp2-rcqx-pH4.5-0.005qbj-10min-P4.lcd
 方法文件名 :RC\$J483 - J483-RC-FX276.lcm
 批处理文件名: RC\$J483 - J483-RCQX-20241010-FX276.lcb
 样品瓶号 : 2-29
 进样体积 : 400 μL 版本号: 6.115
 进样时间 : 2024/10/10 23:33:16 实验者: jiangjinwei
 处理时间 (V2) : 2024/10/11 09:55:41 处理者: jiangjinwei
 仪器型号: SHIMADZU LC-2050C(FX276)

<色谱图>

mV

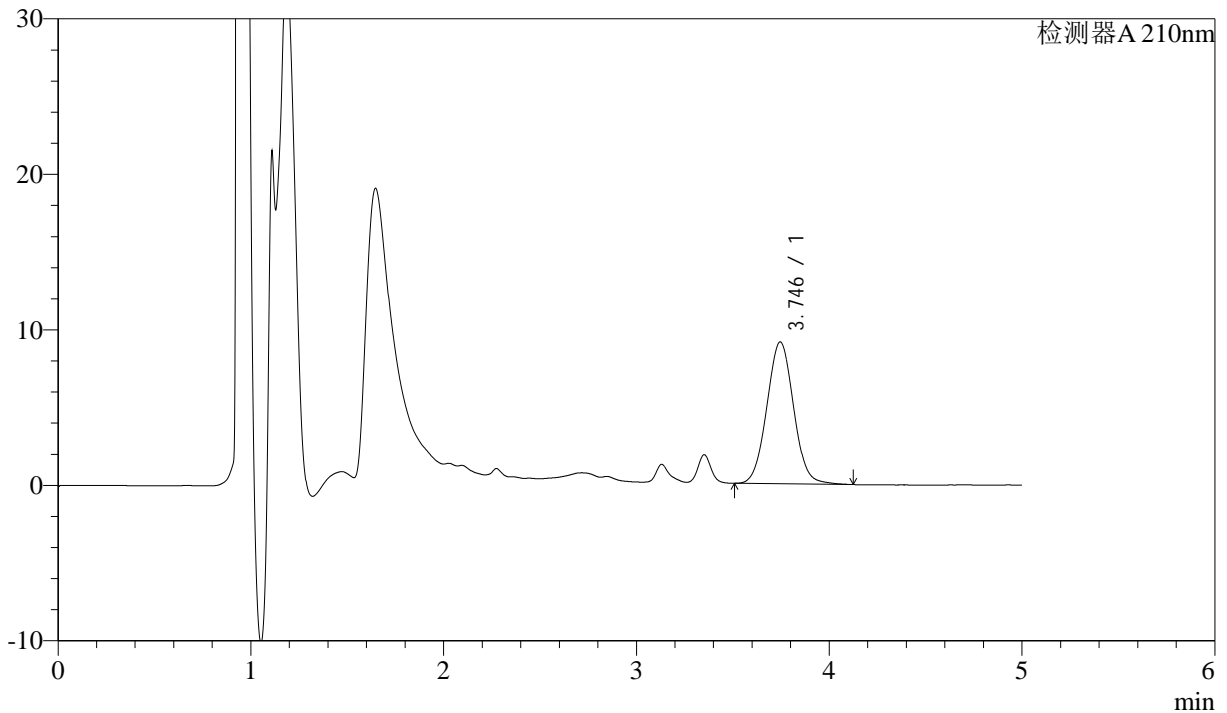

<峰表>

检测器A 210nm

峰号	保留时间	面积	面积%	高度	理论塔板数(USP)	拖尾因子	分离度(USP)
1	3.746	87984	100.000	9123	3505	1.039	--
总计		87984	100.000	9123			

图60 他克莫司颗粒溶出曲线测定HPLC图谱
 自制品-24092601批-含0.005%羟丙基纤维素的pH4.5溶液介质-10min-片4
 供试品溶液-1



J483

<样品信息>

色谱柱 :SB-C8(150mm*4.6mm,3.5μm) 流速: 1.5ml/min
 柱温 :60°C 波长: 210nm
 数据文件名 :RC\$J483 - 0-47/27-3921-2 - zzp2-rcqx-pH4.5-0.005qbj-10min-P5.lcd
 方法文件名 :RC\$J483 - J483-RC-FX276.lcm
 批处理文件名: RC\$J483 - J483-RCQX-20241010-FX276.lcb
 样品瓶号 : 2-38
 进样体积 : 400 μL 版本号: 6.115
 进样时间 : 2024/10/10 23:39:47 实验者: jiangjinwei
 处理时间 (V2) : 2024/10/11 09:55:44 处理者: jiangjinwei
 仪器型号: SHIMADZU LC-2050C(FX276)

<色谱图>

mV

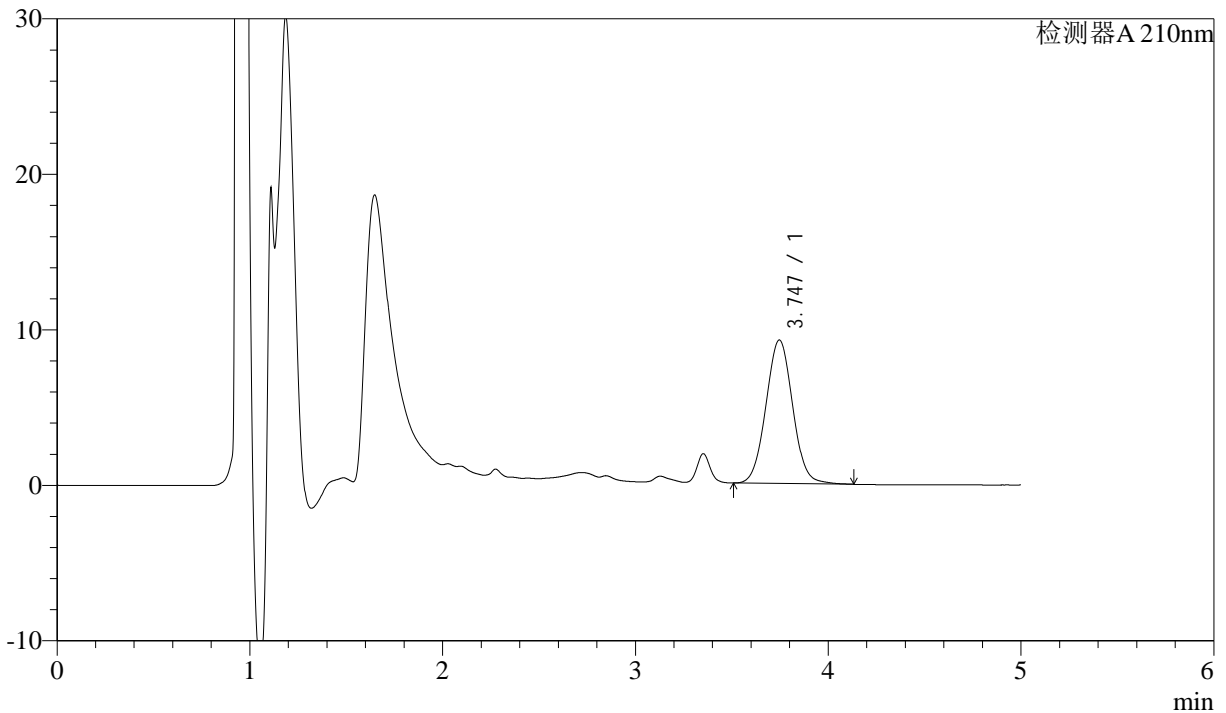

<峰表>

检测器A 210nm

峰号	保留时间	面积	面积%	高度	理论塔板数(USP)	拖尾因子	分离度(USP)
1	3.747	89055	100.000	9231	3510	1.036	--
总计		89055	100.000	9231			

图61 他克莫司颗粒溶出曲线测定HPLC图谱
 自制品-24092601批-含0.005%羟丙基纤维素的pH4.5溶液介质-10min-片5
 供试品溶液-1



J483

<样品信息>

色谱柱 :SB-C8(150mm*4.6mm,3.5μm) 流速: 1.5ml/min
 柱温 :60°C 波长: 210nm
 数据文件名 :RC\$J483 - 0-47/27-3922-2 - zzp2-rcqx-pH4.5-0.005qbj-10min-P6.lcd
 方法文件名 :RC\$J483 - J483-RC-FX276.lcm
 批处理文件名: RC\$J483 - J483-RCQX-20241010-FX276.lcb
 样品瓶号 : 2-47
 进样体积 : 400 μL 版本号: 6.115
 进样时间 : 2024/10/10 23:46:19 实验者: jiangjinwei
 处理时间 (V2) : 2024/10/11 09:55:47 处理者: jiangjinwei
 仪器型号: SHIMADZU LC-2050C(FX276)

<色谱图>

mV

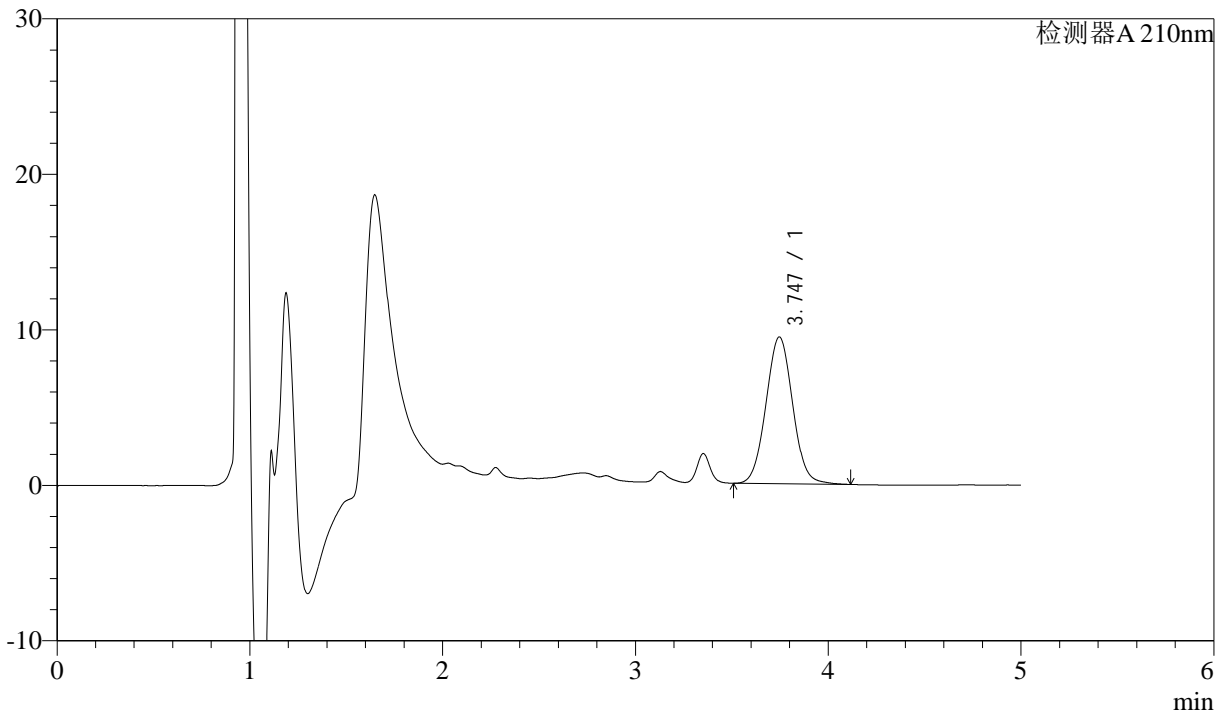

<峰表>

检测器A 210nm

峰号	保留时间	面积	面积%	高度	理论塔板数(USP)	拖尾因子	分离度(USP)
1	3.747	90988	100.000	9440	3514	1.039	--
总计		90988	100.000	9440			

图62 他克莫司颗粒溶出曲线测定HPLC图谱
 自制品-24092601批-含0.005%羟丙基纤维素的pH4.5溶液介质-10min-片6
 供试品溶液-1



J483

<样品信息>

色谱柱 :SB-C8(150mm*4.6mm,3.5μm) 流速: 1.5ml/min
 柱温 :60°C 波长: 210nm
 数据文件名 :RC\$J483 - 0-47/27-3923-2 - zzp2-rcqx-pH4.5-0.005qbj-15min-P1.lcd
 方法文件名 :RC\$J483 - J483-RC-FX276.lcm
 批处理文件名: RC\$J483 - J483-RCQX-20241010-FX276.lcb
 样品瓶号 : 2-3
 进样体积 : 400 μL 版本号: 6.115
 进样时间 : 2024/10/10 23:52:52 实验者: jiangjinwei
 处理时间 (V2) : 2024/10/11 09:55:50 处理者: jiangjinwei
 仪器型号: SHIMADZU LC-2050C(FX276)

<色谱图>

mV

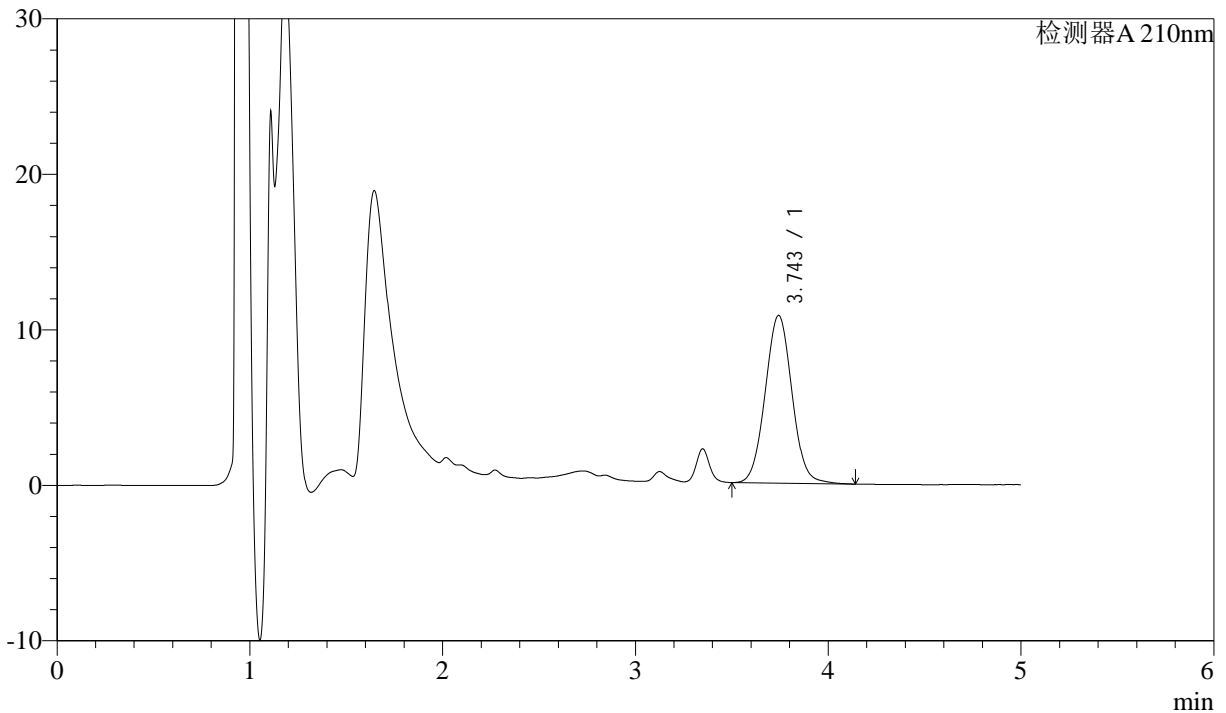

<峰表>

检测器A 210nm

峰号	保留时间	面积	面积%	高度	理论塔板数(USP)	拖尾因子	分离度(USP)
1	3.743	104209	100.000	10769	3498	1.040	--
总计		104209	100.000	10769			

图63 他克莫司颗粒溶出曲线测定HPLC图谱
 自制品-24092601批-含0.005%羟丙基纤维素的pH4.5溶液介质-15min-片1
 供试品溶液-1



J483

<样品信息>

色谱柱 :SB-C8(150mm*4.6mm,3.5μm) 流速: 1.5ml/min
 柱温 :60°C 波长: 210nm
 数据文件名 :RC\$J483 - 0-47/27-3924-2 - zzp2-rcqx-pH4.5-0.005qbj-15min-P2.lcd
 方法文件名 :RC\$J483 - J483-RC-FX276.lcm
 批处理文件名: RC\$J483 - J483-RCQX-20241010-FX276.lcb
 样品瓶号 : 2-12
 进样体积 : 400 μL 版本号: 6.115
 进样时间 : 2024/10/10 23:59:25 实验者: jiangjinwei
 处理时间 (V2) : 2024/10/11 09:55:53 处理者: jiangjinwei
 仪器型号: SHIMADZU LC-2050C(FX276)

<色谱图>

mV

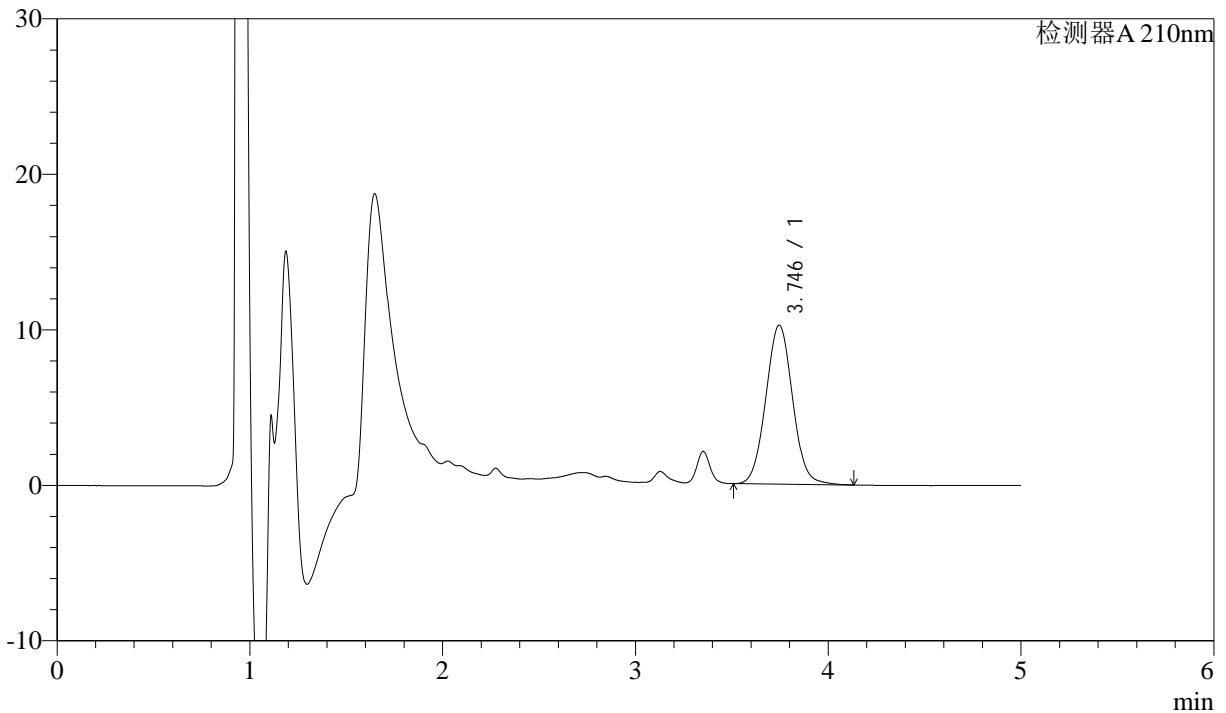

<峰表>

检测器A 210nm

峰号	保留时间	面积	面积%	高度	理论塔板数(USP)	拖尾因子	分离度(USP)
1	3.746	98752	100.000	10231	3510	1.041	--
总计		98752	100.000	10231			

图64 他克莫司颗粒溶出曲线测定HPLC图谱
 自制品-24092601批-含0.005%羟丙基纤维素的pH4.5溶液介质-15min-片2
 供试品溶液-1



J483

<样品信息>

色谱柱 :SB-C8(150mm*4.6mm,3.5μm) 流速: 1.5ml/min
 柱温 :60°C 波长: 210nm
 数据文件名 :RC\$J483 - 0-47/27-3925-2 - zzp2-rcqx-pH4.5-0.005qbj-15min-P3.lcd
 方法文件名 :RC\$J483 - J483-RC-FX276.lcm
 批处理文件名: RC\$J483 - J483-RCQX-20241010-FX276.lcb
 样品瓶号 : 2-21
 进样体积 : 400 μL 版本号: 6.115
 进样时间 : 2024/10/11 00:05:57 实验者: jiangjinwei
 处理时间 (V2) : 2024/10/11 09:55:55 处理者: jiangjinwei
 仪器型号: SHIMADZU LC-2050C(FX276)

<色谱图>

mV

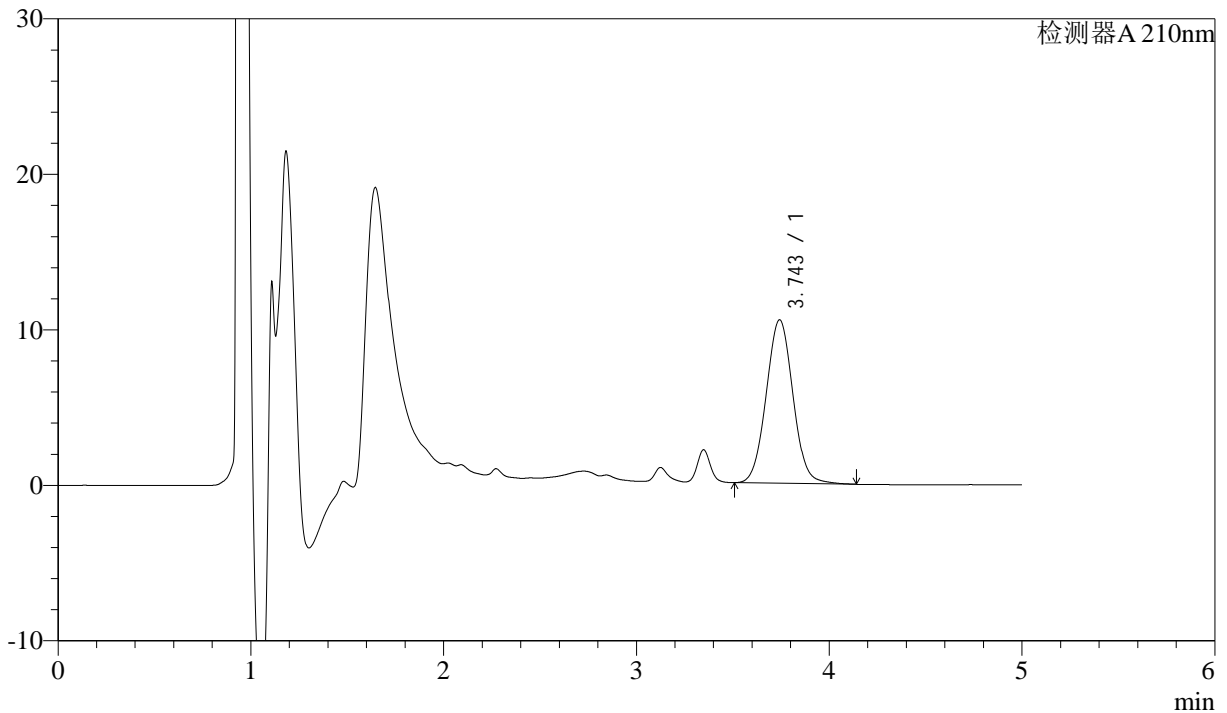

<峰表>

检测器A 210nm

峰号	保留时间	面积	面积%	高度	理论塔板数(USP)	拖尾因子	分离度(USP)
1	3.743	101568	100.000	10493	3497	1.039	--
总计		101568	100.000	10493			

图65 他克莫司颗粒溶出曲线测定HPLC图谱
 自制品-24092601批-含0.005%羟丙基纤维素的pH4.5溶液介质-15min-片3
 供试品溶液-1



J483

<样品信息>

色谱柱 :SB-C8(150mm*4.6mm,3.5μm) 流速: 1.5ml/min
 柱温 :60°C 波长: 210nm
 数据文件名 :RC\$J483 - 0-47/27-3926-2 - zzp2-rcqx-pH4.5-0.005qbj-15min-P4.lcd
 方法文件名 :RC\$J483 - J483-RC-FX276.lcm
 批处理文件名: RC\$J483 - J483-RCQX-20241010-FX276.lcb
 样品瓶号 : 2-30
 进样体积 : 400 μL 版本号: 6.115
 进样时间 : 2024/10/11 00:12:29 实验者: jiangjinwei
 处理时间 (V2) : 2024/10/11 09:55:58 处理者: jiangjinwei
 仪器型号: SHIMADZU LC-2050C(FX276)

<色谱图>

mV

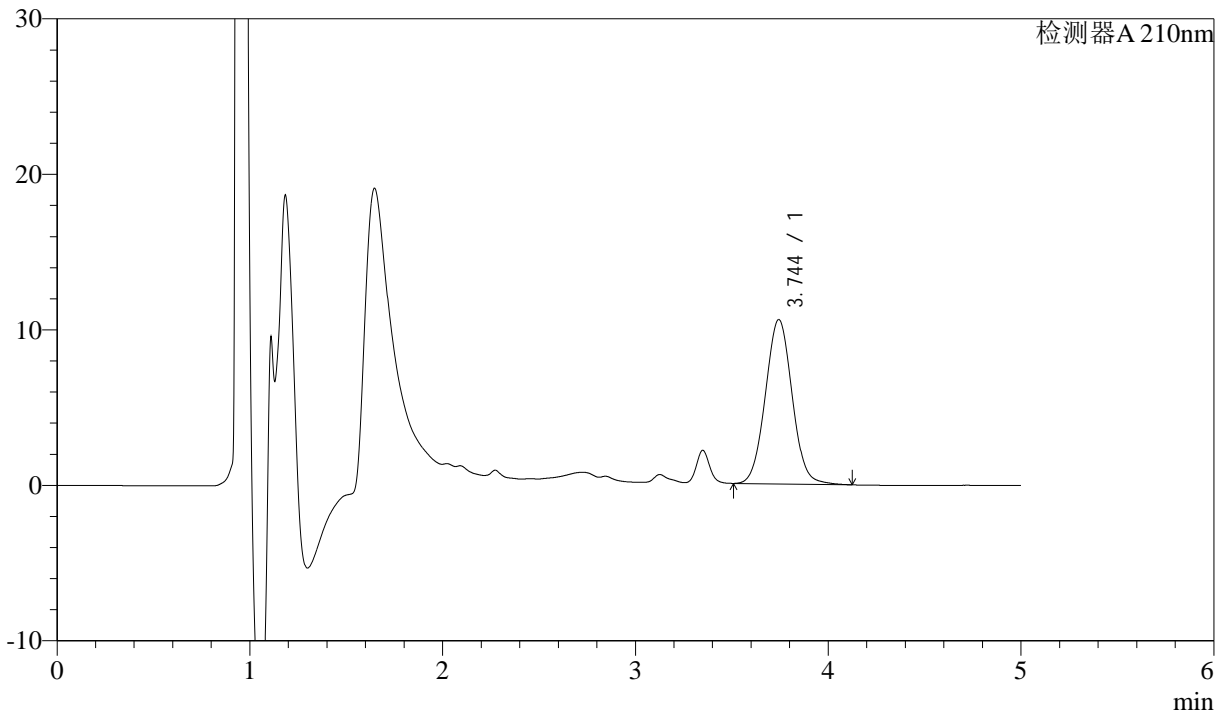

<峰表>

检测器A 210nm

峰号	保留时间	面积	面积%	高度	理论塔板数(USP)	拖尾因子	分离度(USP)
1	3.744	101989	100.000	10563	3505	1.039	--
总计		101989	100.000	10563			

图66 他克莫司颗粒溶出曲线测定HPLC图谱
 自制品-24092601批-含0.005%羟丙基纤维素的pH4.5溶液介质-15min-片4
 供试品溶液-1



J483

<样品信息>

色谱柱 :SB-C8(150mm*4.6mm,3.5μm) 流速: 1.5ml/min
 柱温 :60°C 波长: 210nm
 数据文件名 :RC\$J483 - 0-47/27-3927-2 - zzp2-rcqx-pH4.5-0.005qbj-15min-P5.lcd
 方法文件名 :RC\$J483 - J483-RC-FX276.lcm
 批处理文件名: RC\$J483 - J483-RCQX-20241010-FX276.lcb
 样品瓶号 : 2-39
 进样体积 : 400 μL 版本号: 6.115
 进样时间 : 2024/10/11 00:19:01 实验者: jiangjinwei
 处理时间 (V2) : 2024/10/11 09:56:01 处理者: jiangjinwei
 仪器型号: SHIMADZU LC-2050C(FX276)

<色谱图>

mV

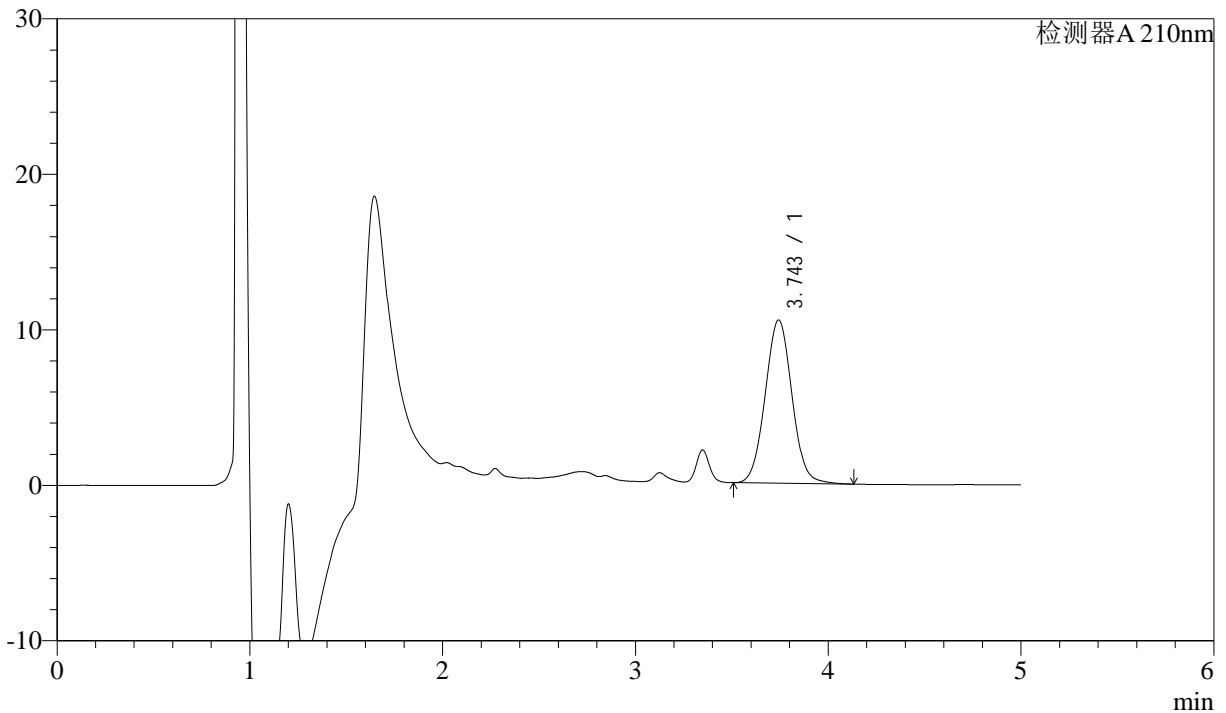

<峰表>

检测器A 210nm

峰号	保留时间	面积	面积%	高度	理论塔板数(USP)	拖尾因子	分离度(USP)
1	3.743	101438	100.000	10486	3498	1.039	--
总计		101438	100.000	10486			

图67 他克莫司颗粒溶出曲线测定HPLC图谱
 自制品-24092601批-含0.005%羟丙基纤维素的pH4.5溶液介质-15min-片5
 供试品溶液-1



J483

<样品信息>

色谱柱 :SB-C8(150mm*4.6mm,3.5μm) 流速: 1.5ml/min
 柱温 :60°C 波长: 210nm
 数据文件名 :RC\$J483 - 0-47/27-3928-2 - zzp2-rcqx-pH4.5-0.005qbj-15min-P6.lcd
 方法文件名 :RC\$J483 - J483-RC-FX276.lcm
 批处理文件名: RC\$J483 - J483-RCQX-20241010-FX276.lcb
 样品瓶号 : 2-48
 进样体积 : 400 μL 版本号: 6.115
 进样时间 : 2024/10/11 00:25:33 实验者: jiangjinwei
 处理时间 (V2) : 2024/10/11 09:56:04 处理者: jiangjinwei
 仪器型号: SHIMADZU LC-2050C(FX276)

<色谱图>

mV

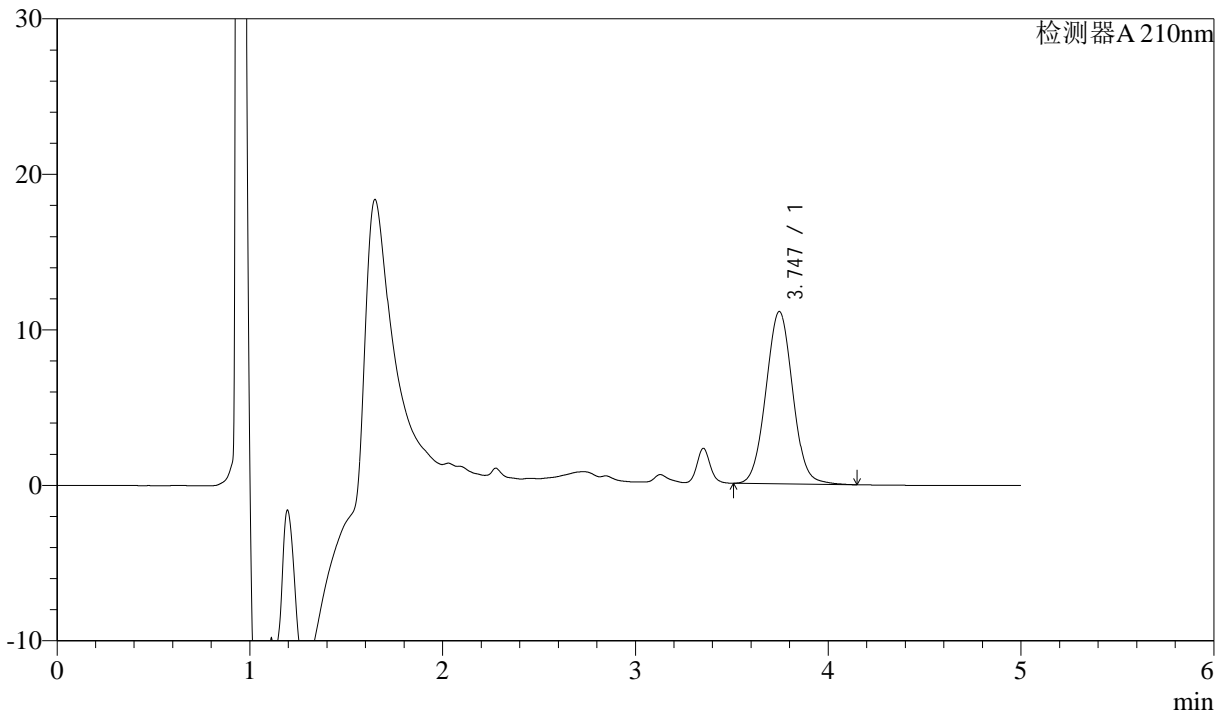

<峰表>

检测器A 210nm

峰号	保留时间	面积	面积%	高度	理论塔板数(USP)	拖尾因子	分离度(USP)
1	3.747	106996	100.000	11085	3508	1.039	--
总计		106996	100.000	11085			

图68 他克莫司颗粒溶出曲线测定HPLC图谱
 自制品-24092601批-含0.005%羟丙基纤维素的pH4.5溶液介质-15min-片6
 供试品溶液-1



J483

<样品信息>

色谱柱 :SB-C8(150mm*4.6mm,3.5μm) 流速: 1.5ml/min
 柱温 :60°C 波长: 210nm
 数据文件名 :RC\$J483 - 0-47/27-3929-2 - zzp2-rcqx-pH4.5-0.005qbj-20min-P1.lcd
 方法文件名 :RC\$J483 - J483-RC-FX276.lcm
 批处理文件名: RC\$J483 - J483-RCQX-20241010-FX276.lcb
 样品瓶号 : 2-4
 进样体积 : 400 μL 版本号: 6.115
 进样时间 : 2024/10/11 00:32:05 实验者: jiangjinwei
 处理时间 (V2) : 2024/10/11 09:56:06 处理者: jiangjinwei
 仪器型号: SHIMADZU LC-2050C(FX276)

<色谱图>

mV

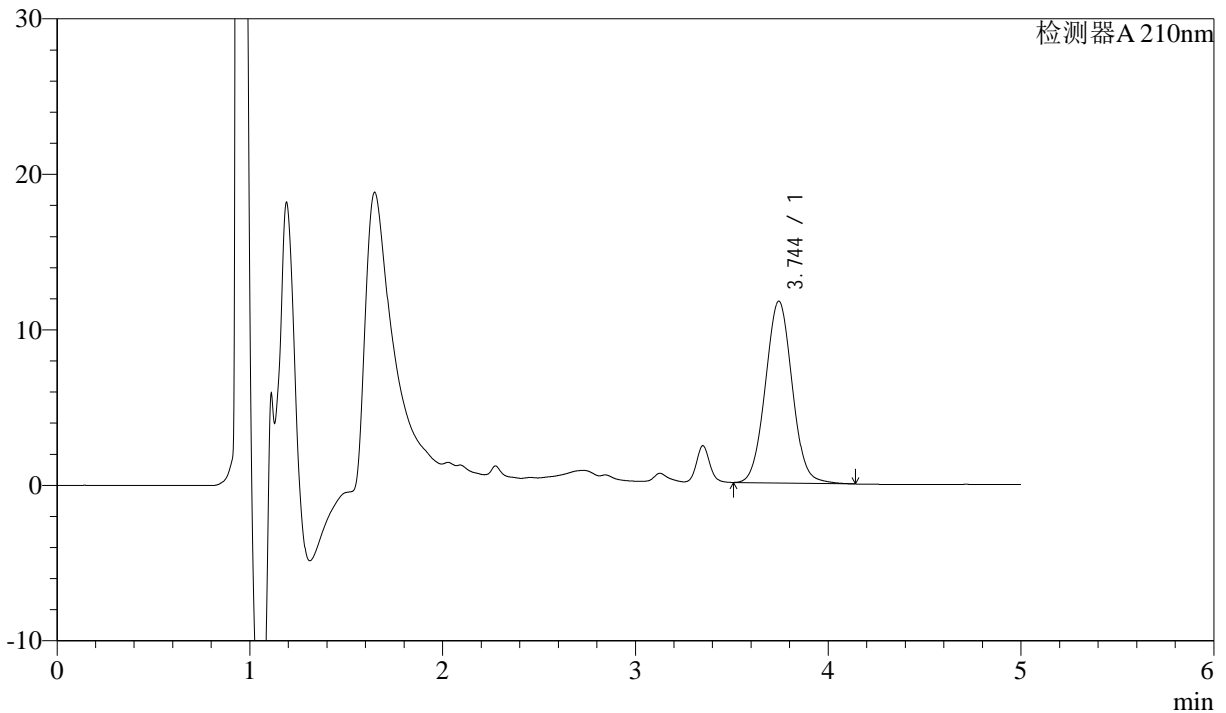

<峰表>

检测器A 210nm

峰号	保留时间	面积	面积%	高度	理论塔板数(USP)	拖尾因子	分离度(USP)
1	3.744	112918	100.000	11688	3503	1.039	--
总计		112918	100.000	11688			

图69 他克莫司颗粒溶出曲线测定HPLC图谱
 自制品-24092601批-含0.005%羟丙基纤维素的pH4.5溶液介质-20min-片1
 供试品溶液-1



J483

<样品信息>

色谱柱 :SB-C8(150mm*4.6mm,3.5μm) 流速: 1.5ml/min
 柱温 :60°C 波长: 210nm
 数据文件名 :RC\$J483 - 0-47/27-3930-2 - zzp2-rcqx-pH4.5-0.005qbj-20min-P2.lcd
 方法文件名 :RC\$J483 - J483-RC-FX276.lcm
 批处理文件名: RC\$J483 - J483-RCQX-20241010-FX276.lcb
 样品瓶号 : 2-13
 进样体积 : 400 μL 版本号: 6.115
 进样时间 : 2024/10/11 00:38:38 实验者: jiangjinwei
 处理时间 (V2) : 2024/10/11 09:56:09 处理者: jiangjinwei
 仪器型号: SHIMADZU LC-2050C(FX276)

<色谱图>

mV

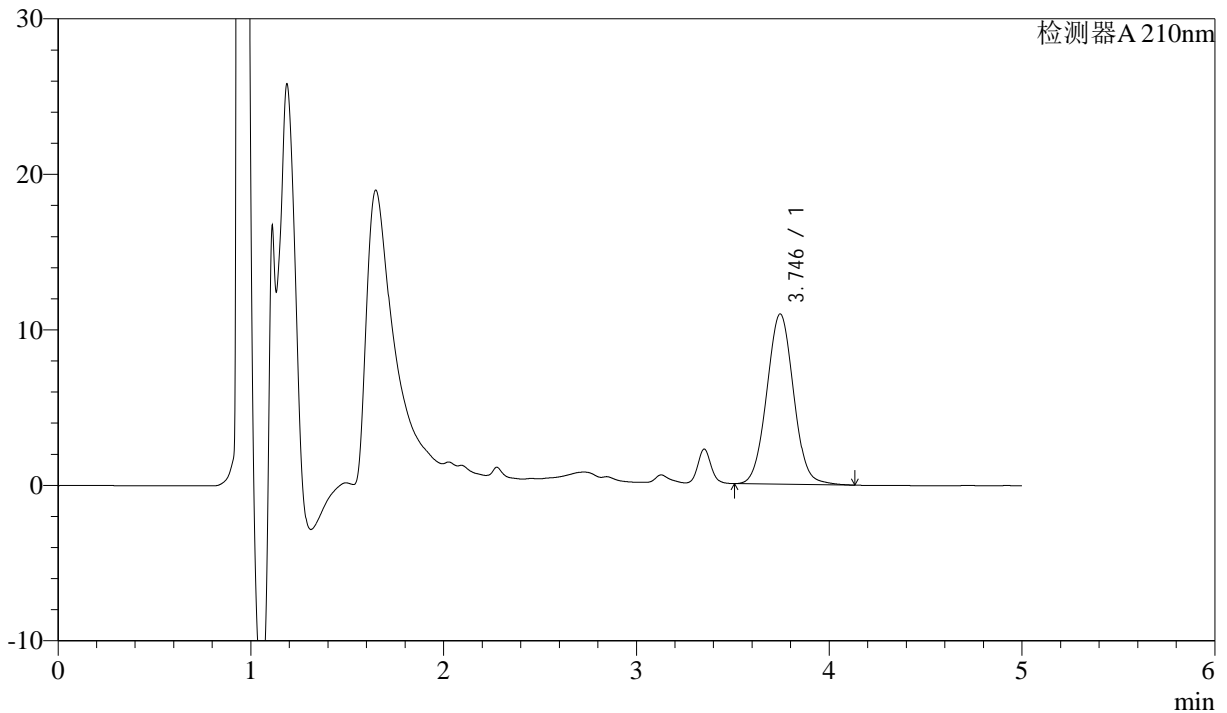

<峰表>

检测器A 210nm

峰号	保留时间	面积	面积%	高度	理论塔板数(USP)	拖尾因子	分离度(USP)
1	3.746	105646	100.000	10949	3508	1.038	--
总计		105646	100.000	10949			

图70 他克莫司颗粒溶出曲线测定HPLC图谱
 自制品-24092601批-含0.005%羟丙基纤维素的pH4.5溶液介质-20min-片2
 供试品溶液-1



J483

<样品信息>

色谱柱 :SB-C8(150mm*4.6mm,3.5μm) 流速: 1.5ml/min
 柱温 :60°C 波长: 210nm
 数据文件名 :RC\$J483 - 0-47/27-3931-2 - zzp2-rcqx-pH4.5-0.005qbj-20min-P3.lcd
 方法文件名 :RC\$J483 - J483-RC-FX276.lcm
 批处理文件名: RC\$J483 - J483-RCQX-20241010-FX276.lcb
 样品瓶号 : 2-22
 进样体积 : 400 μL 版本号: 6.115
 进样时间 : 2024/10/11 00:45:10 实验者: jiangjinwei
 处理时间 (V2) : 2024/10/11 09:56:12 处理者: jiangjinwei
 仪器型号: SHIMADZU LC-2050C(FX276)

<色谱图>

mV

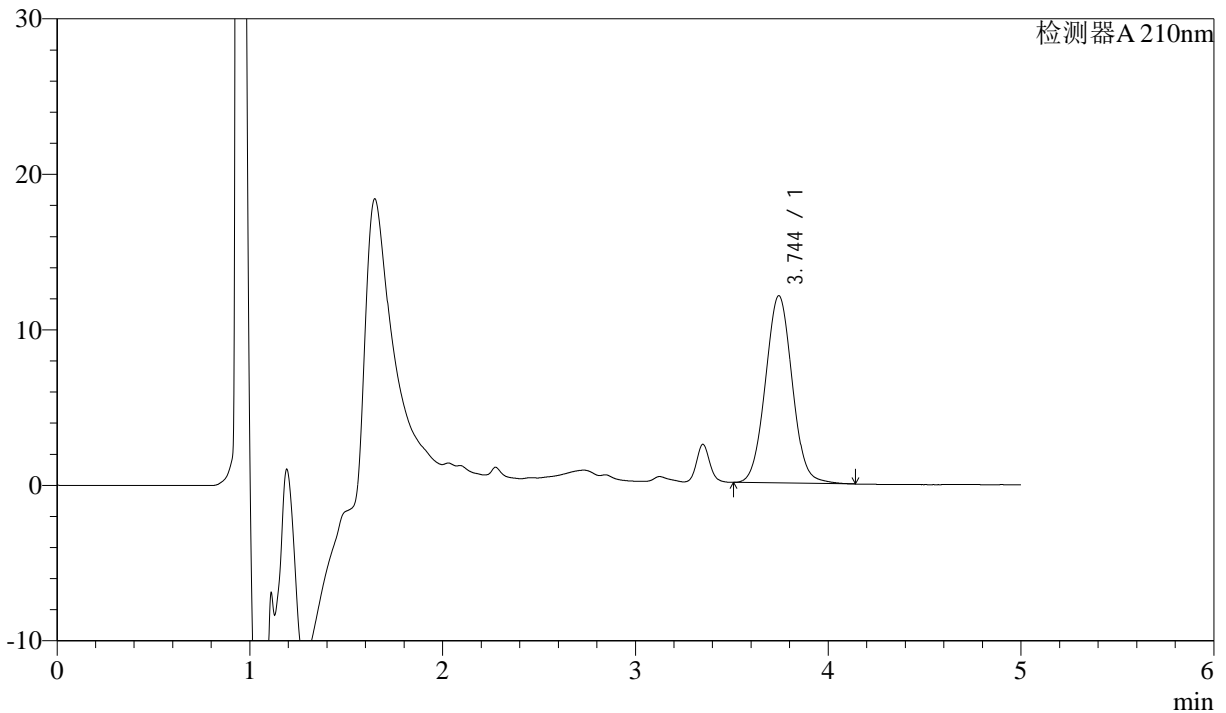

<峰表>

检测器A 210nm

峰号	保留时间	面积	面积%	高度	理论塔板数(USP)	拖尾因子	分离度(USP)
1	3.744	116361	100.000	12035	3500	1.041	--
总计		116361	100.000	12035			

图71 他克莫司颗粒溶出曲线测定HPLC图谱
 自制品-24092601批-含0.005%羟丙基纤维素的pH4.5溶液介质-20min-片3
 供试品溶液-1



J483

<样品信息>

色谱柱 :SB-C8(150mm*4.6mm,3.5μm) 流速: 1.5ml/min
 柱温 :60°C 波长: 210nm
 数据文件名 :RC\$J483 - 0-47/27-3932-2 - zzp2-rcqx-pH4.5-0.005qbj-20min-P4.lcd
 方法文件名 :RC\$J483 - J483-RC-FX276.lcm
 批处理文件名: RC\$J483 - J483-RCQX-20241010-FX276.lcb
 样品瓶号 : 2-31
 进样体积 : 400 μL 版本号: 6.115
 进样时间 : 2024/10/11 00:51:42 实验者: jiangjinwei
 处理时间 (V2) : 2024/10/11 09:56:14 处理者: jiangjinwei
 仪器型号: SHIMADZU LC-2050C(FX276)

<色谱图>

mV

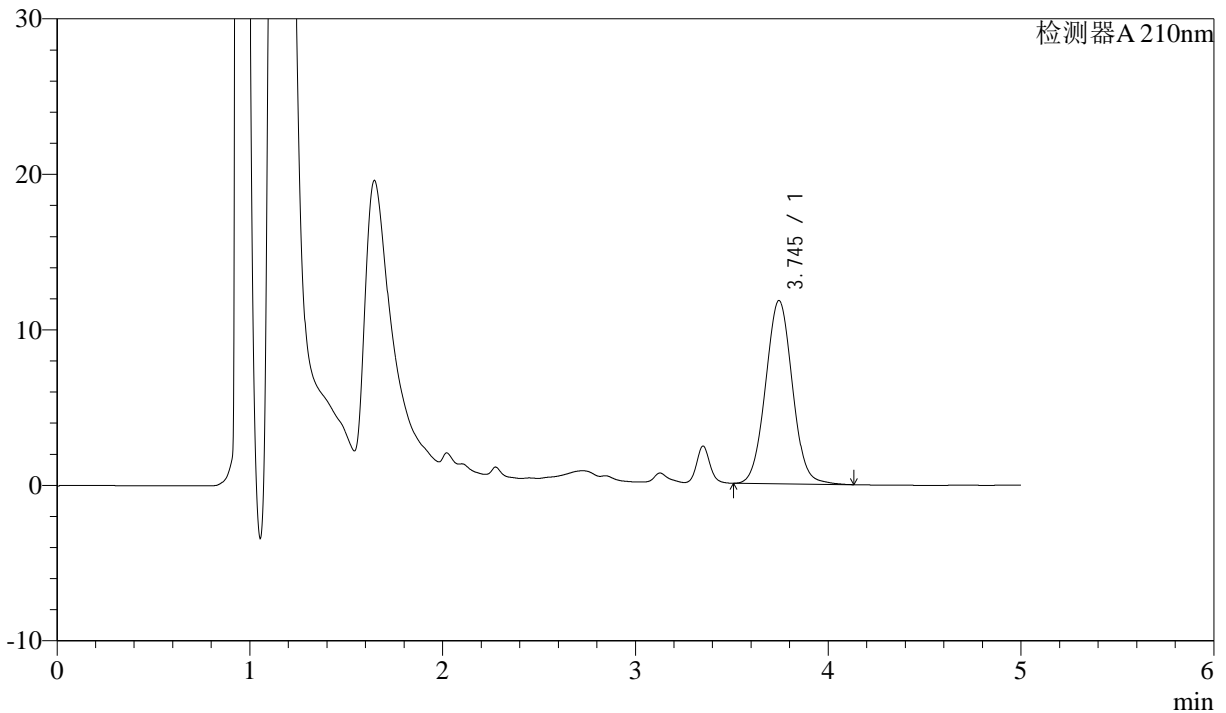

<峰表>

检测器A 210nm

峰号	保留时间	面积	面积%	高度	理论塔板数(USP)	拖尾因子	分离度(USP)
1	3.745	113784	100.000	11787	3508	1.038	--
总计		113784	100.000	11787			

图72 他克莫司颗粒溶出曲线测定HPLC图谱
 自制品-24092601批-含0.005%羟丙基纤维素的pH4.5溶液介质-20min-片4
 供试品溶液-1



J483

<样品信息>

色谱柱 :SB-C8(150mm*4.6mm,3.5μm) 流速: 1.5ml/min
 柱温 :60°C 波长: 210nm
 数据文件名 :RC\$J483 - 0-47/27-3933-2 - zzp2-rcqx-pH4.5-0.005qbj-20min-P5.lcd
 方法文件名 :RC\$J483 - J483-RC-FX276.lcm
 批处理文件名: RC\$J483 - J483-RCQX-20241010-FX276.lcb
 样品瓶号 : 2-40
 进样体积 : 400 μL 版本号: 6.115
 进样时间 : 2024/10/11 00:58:15 实验者: jiangjinwei
 处理时间 (V2) : 2024/10/11 09:56:17 处理者: jiangjinwei
 仪器型号: SHIMADZU LC-2050C(FX276)

<色谱图>

mV

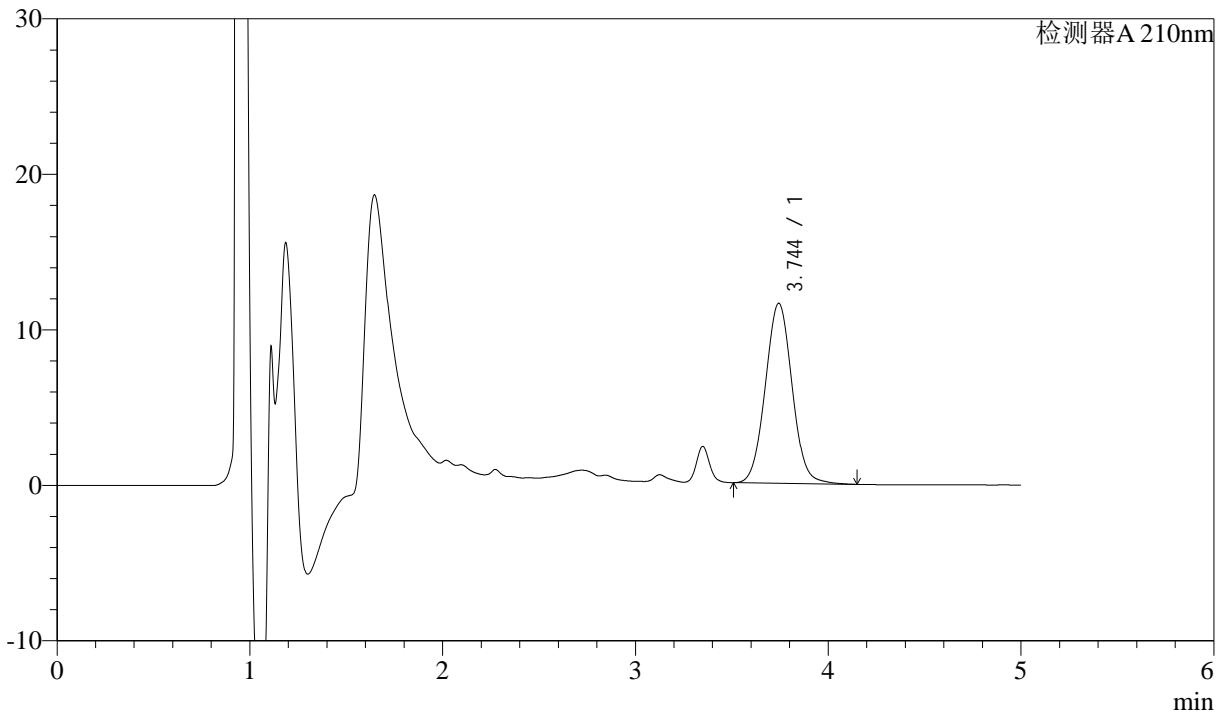

<峰表>

检测器A 210nm

峰号	保留时间	面积	面积%	高度	理论塔板数(USP)	拖尾因子	分离度(USP)
1	3.744	111978	100.000	11567	3498	1.041	--
总计		111978	100.000	11567			

图73 他克莫司颗粒溶出曲线测定HPLC图谱
 自制品-24092601批-含0.005%羟丙基纤维素的pH4.5溶液介质-20min-片5
 供试品溶液-1



J483

<样品信息>

色谱柱 :SB-C8(150mm*4.6mm,3.5μm) 流速: 1.5ml/min
 柱温 :60°C 波长: 210nm
 数据文件名 :RC\$J483 - 0-47/27-3934-2 - zzp2-rcqx-pH4.5-0.005qbj-20min-P6.lcd
 方法文件名 :RC\$J483 - J483-RC-FX276.lcm
 批处理文件名: RC\$J483 - J483-RCQX-20241010-FX276.lcb
 样品瓶号 : 2-49
 进样体积 : 400 μL 版本号: 6.115
 进样时间 : 2024/10/11 01:04:47 实验者: jiangjinwei
 处理时间 (V2) : 2024/10/11 09:56:20 处理者: jiangjinwei
 仪器型号: SHIMADZU LC-2050C(FX276)

<色谱图>

mV

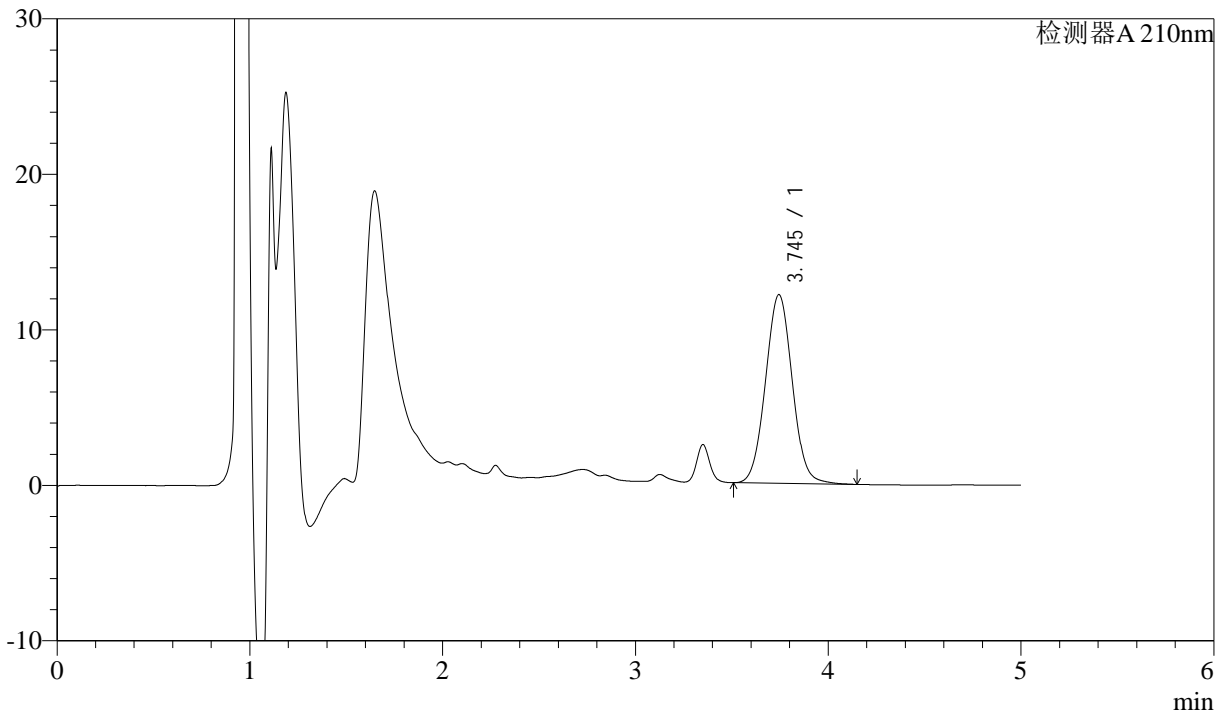

<峰表>

检测器A 210nm

峰号	保留时间	面积	面积%	高度	理论塔板数(USP)	拖尾因子	分离度(USP)
1	3.745	117135	100.000	12131	3501	1.040	--
总计		117135	100.000	12131			

图74 他克莫司颗粒溶出曲线测定HPLC图谱
 自制品-24092601批-含0.005%羟丙基纤维素的pH4.5溶液介质-20min-片6
 供试品溶液-1



J483

<样品信息>

色谱柱 :SB-C8(150mm*4.6mm,3.5μm) 流速: 1.5ml/min
 柱温 :60°C 波长: 210nm
 数据文件名 :RC\$J483 - 0-47/27-3935-2 - zzp2-rcqx-pH4.5-0.005qbj-30min-P1.lcd
 方法文件名 :RC\$J483 - J483-RC-FX276.lcm
 批处理文件名: RC\$J483 - J483-RCQX-20241010-FX276.lcb
 样品瓶号 : 2-5
 进样体积 : 400 μL 版本号: 6.115
 进样时间 : 2024/10/11 01:11:19 实验者: jiangjinwei
 处理时间 (V2) : 2024/10/11 09:56:22 处理者: jiangjinwei
 仪器型号: SHIMADZU LC-2050C(FX276)

<色谱图>

mV

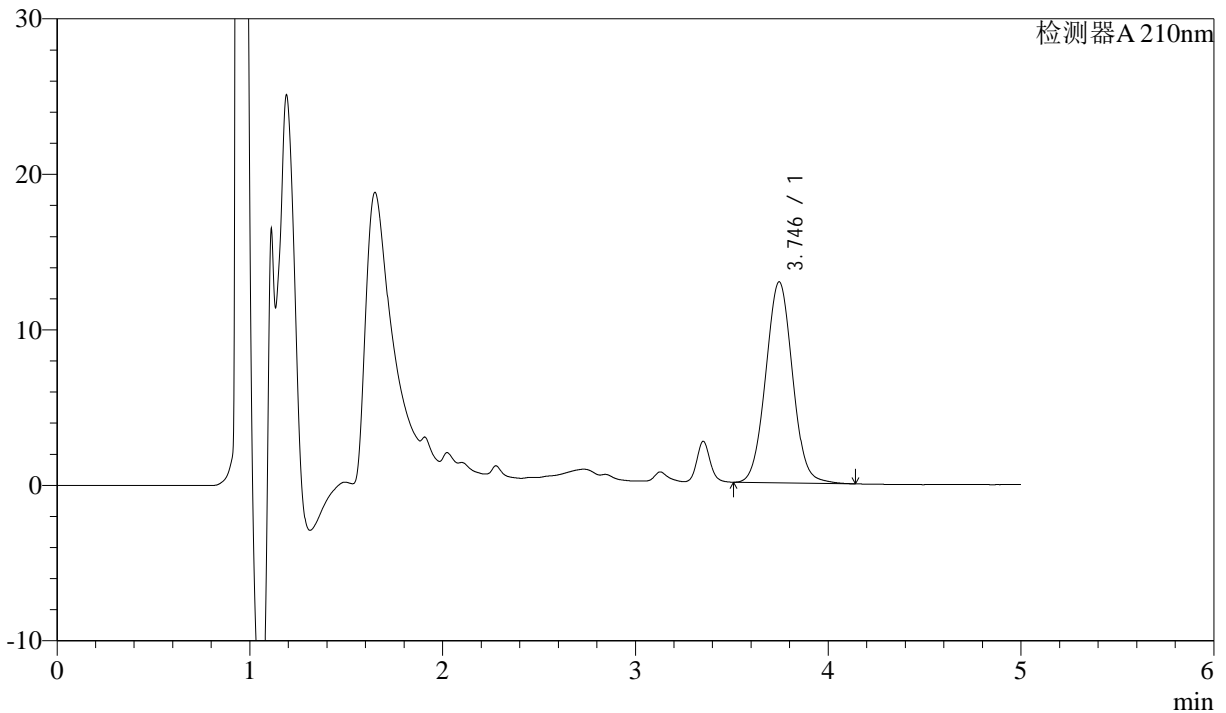

<峰表>

检测器A 210nm

峰号	保留时间	面积	面积%	高度	理论塔板数(USP)	拖尾因子	分离度(USP)
1	3.746	124714	100.000	12929	3512	1.038	--
总计		124714	100.000	12929			

图75 他克莫司颗粒溶出曲线测定HPLC图谱
 自制品-24092601批-含0.005%羟丙基纤维素的pH4.5溶液介质-30min-片1
 供试品溶液-1



J483

<样品信息>

色谱柱 :SB-C8(150mm*4.6mm,3.5μm) 流速: 1.5ml/min
 柱温 :60°C 波长: 210nm
 数据文件名 :RC\$J483 - 0-47/27-3936-2 - zzp2-rcqx-pH4.5-0.005qbj-30min-P2.lcd
 方法文件名 :RC\$J483 - J483-RC-FX276.lcm
 批处理文件名: RC\$J483 - J483-RCQX-20241010-FX276.lcb
 样品瓶号 : 2-14
 进样体积 : 400 μL 版本号: 6.115
 进样时间 : 2024/10/11 01:17:52 实验者: jiangjinwei
 处理时间 (V2) : 2024/10/11 09:56:25 处理者: jiangjinwei
 仪器型号: SHIMADZU LC-2050C(FX276)

<色谱图>

mV

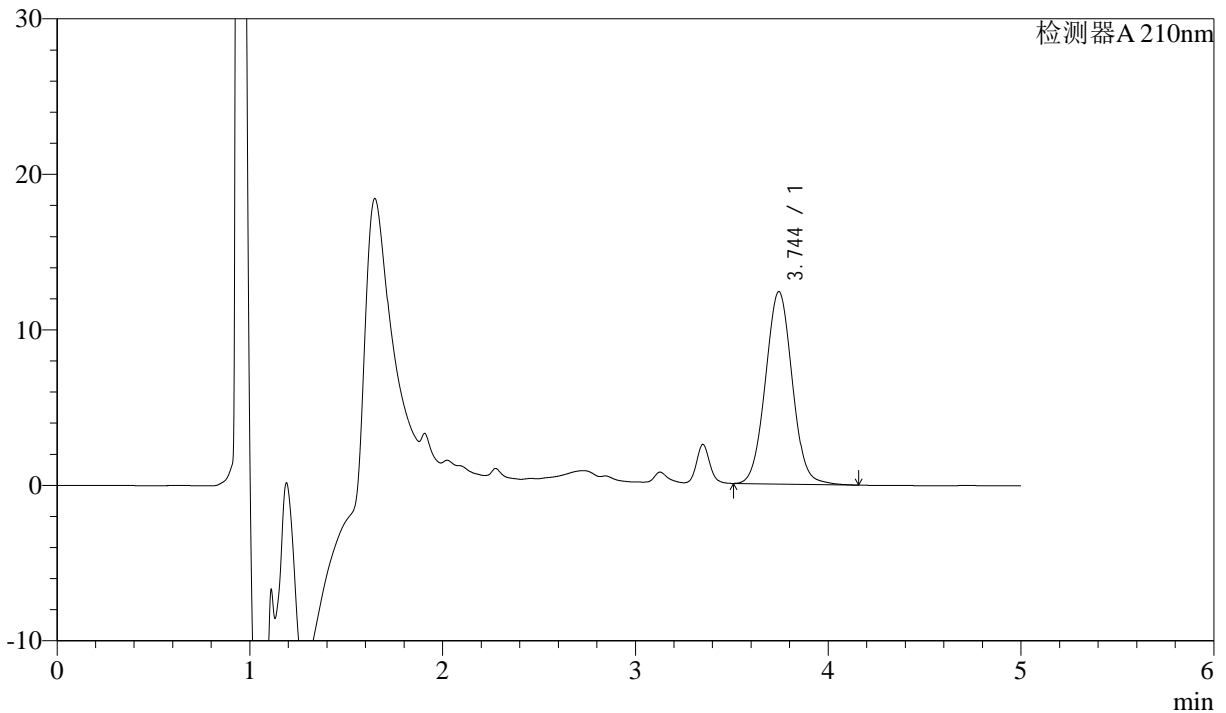

<峰表>

检测器A 210nm

峰号	保留时间	面积	面积%	高度	理论塔板数(USP)	拖尾因子	分离度(USP)
1	3.744	119479	100.000	12369	3512	1.039	--
总计		119479	100.000	12369			

图76 他克莫司颗粒溶出曲线测定HPLC图谱
 自制品-24092601批-含0.005%羟丙基纤维素的pH4.5溶液介质-30min-片2
 供试品溶液-1



J483

<样品信息>

色谱柱 :SB-C8(150mm*4.6mm,3.5μm) 流速: 1.5ml/min
 柱温 :60°C 波长: 210nm
 数据文件名 :RC\$J483 - 0-47/27-3937-2 - zzp2-rcqx-pH4.5-0.005qbj-30min-P3.lcd
 方法文件名 :RC\$J483 - J483-RC-FX276.lcm
 批处理文件名: RC\$J483 - J483-RCQX-20241010-FX276.lcb
 样品瓶号 : 2-23
 进样体积 : 400 μL 版本号: 6.115
 进样时间 : 2024/10/11 01:24:24 实验者: jiangjinwei
 处理时间 (V2) : 2024/10/11 09:56:28 处理者: jiangjinwei
 仪器型号: SHIMADZU LC-2050C(FX276)

<色谱图>

mV

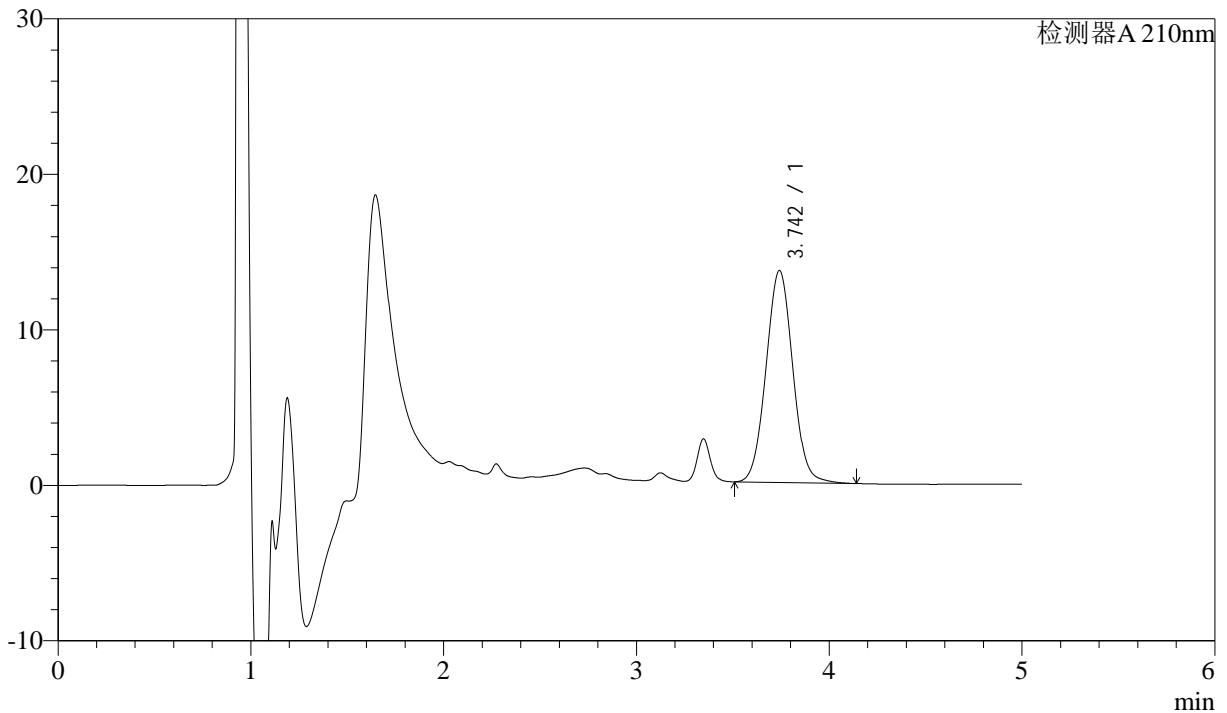

<峰表>

检测器A 210nm

峰号	保留时间	面积	面积%	高度	理论塔板数(USP)	拖尾因子	分离度(USP)
1	3.742	131552	100.000	13607	3502	1.038	--
总计		131552	100.000	13607			

图77 他克莫司颗粒溶出曲线测定HPLC图谱
 自制品-24092601批-含0.005%羟丙基纤维素的pH4.5溶液介质-30min-片3
 供试品溶液-1



J483

<样品信息>

色谱柱 :SB-C8(150mm*4.6mm,3.5μm) 流速: 1.5ml/min
 柱温 :60°C 波长: 210nm
 数据文件名 :RC\$J483 - 0-47/27-3938-2 - zzp2-rcqx-pH4.5-0.005qbj-30min-P4.lcd
 方法文件名 :RC\$J483 - J483-RC-FX276.lcm
 批处理文件名: RC\$J483 - J483-RCQX-20241010-FX276.lcb
 样品瓶号 : 2-32
 进样体积 : 400 μL 版本号: 6.115
 进样时间 : 2024/10/11 01:30:56 实验者: jiangjinwei
 处理时间 (V2) : 2024/10/11 09:56:30 处理者: jiangjinwei
 仪器型号: SHIMADZU LC-2050C(FX276)

<色谱图>

mV

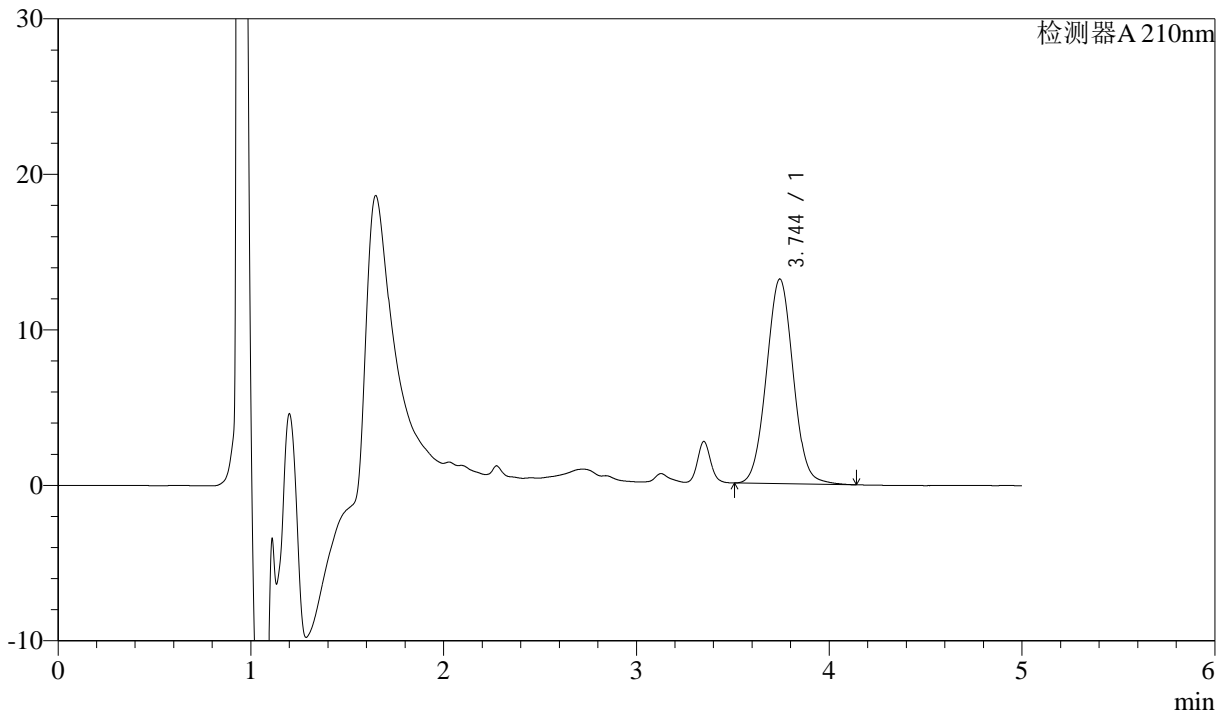

<峰表>

检测器A 210nm

峰号	保留时间	面积	面积%	高度	理论塔板数(USP)	拖尾因子	分离度(USP)
1	3.744	126956	100.000	13155	3510	1.037	--
总计		126956	100.000	13155			

图78 他克莫司颗粒溶出曲线测定HPLC图谱
 自制品-24092601批-含0.005%羟丙基纤维素的pH4.5溶液介质-30min-片4
 供试品溶液-1



J483

<样品信息>

色谱柱 :SB-C8(150mm*4.6mm,3.5μm) 流速: 1.5ml/min
 柱温 :60°C 波长: 210nm
 数据文件名 :RC\$J483 - 0-47/27-3939-2 - zzp2-rcqx-pH4.5-0.005qbj-30min-P5.lcd
 方法文件名 :RC\$J483 - J483-RC-FX276.lcm
 批处理文件名: RC\$J483 - J483-RCQX-20241010-FX276.lcb
 样品瓶号 : 2-41
 进样体积 : 400 μL 版本号: 6.115
 进样时间 : 2024/10/11 01:37:28 实验者: jiangjinwei
 处理时间 (V2) : 2024/10/11 09:56:33 处理者: jiangjinwei
 仪器型号: SHIMADZU LC-2050C(FX276)

<色谱图>

mV

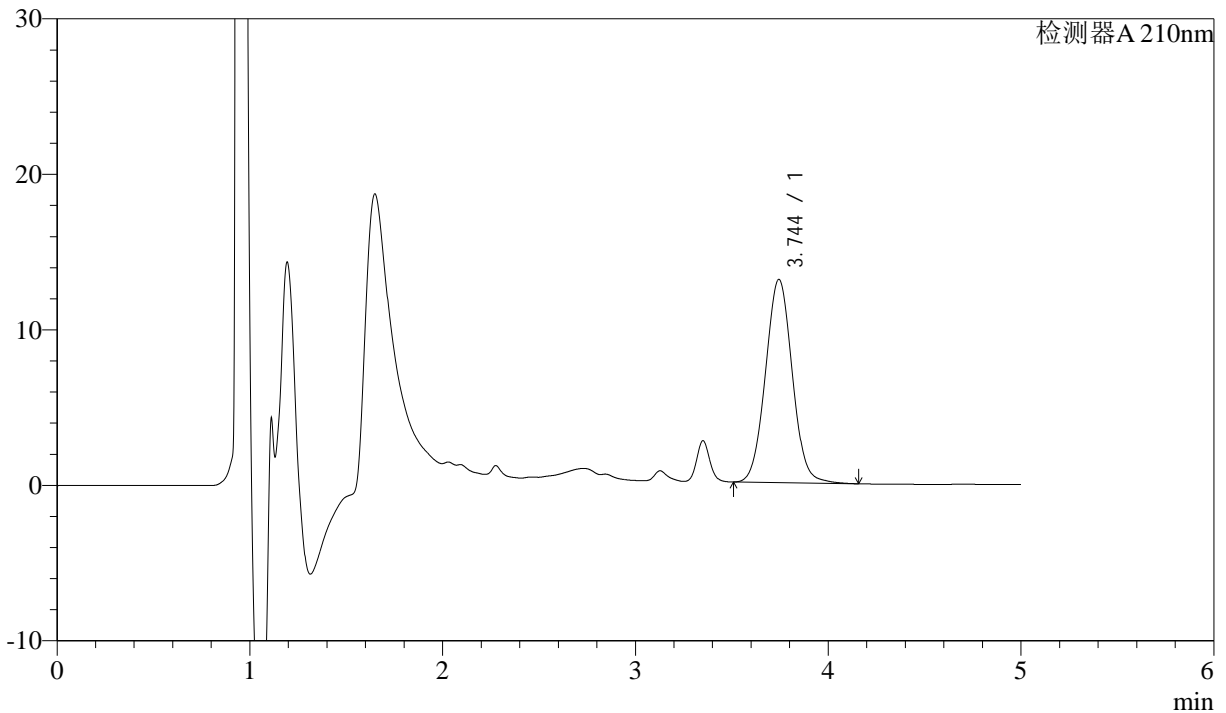

<峰表>

检测器A 210nm

峰号	保留时间	面积	面积%	高度	理论塔板数(USP)	拖尾因子	分离度(USP)
1	3.744	126220	100.000	13068	3512	1.039	--
总计		126220	100.000	13068			

图79 他克莫司颗粒溶出曲线测定HPLC图谱
 自制品-24092601批-含0.005%羟丙基纤维素的pH4.5溶液介质-30min-片5
 供试品溶液-1



J483

<样品信息>

色谱柱 :SB-C8(150mm*4.6mm,3.5μm) 流速: 1.5ml/min
 柱温 :60°C 波长: 210nm
 数据文件名 :RC\$J483 - 0-47/27-3940-2 - zzp2-rcqx-pH4.5-0.005qbj-30min-P6.lcd
 方法文件名 :RC\$J483 - J483-RC-FX276.lcm
 批处理文件名: RC\$J483 - J483-RCQX-20241010-FX276.lcb
 样品瓶号 : 2-50
 进样体积 : 400 μL 版本号: 6.115
 进样时间 : 2024/10/11 01:44:01 实验者: jiangjinwei
 处理时间 (V2) : 2024/10/11 09:56:35 处理者: jiangjinwei
 仪器型号: SHIMADZU LC-2050C(FX276)

<色谱图>

mV

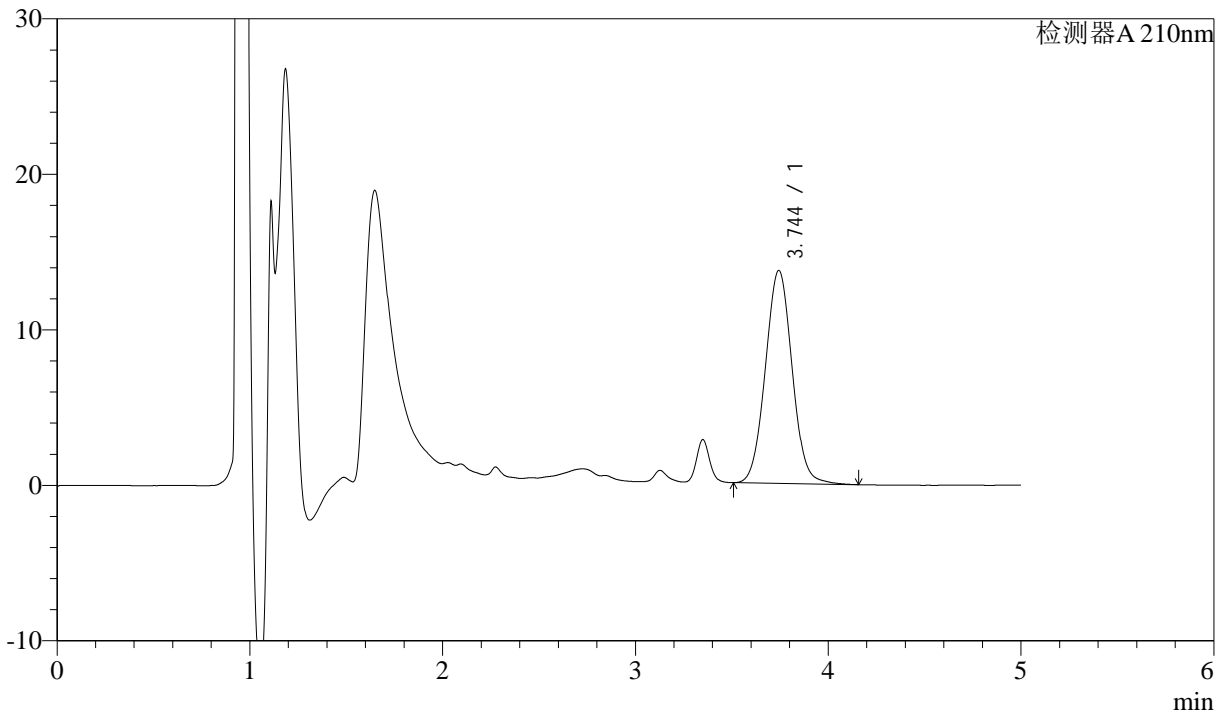

<峰表>

检测器A 210nm

峰号	保留时间	面积	面积%	高度	理论塔板数(USP)	拖尾因子	分离度(USP)
1	3.744	132291	100.000	13686	3506	1.039	--
总计		132291	100.000	13686			

图80 他克莫司颗粒溶出曲线测定HPLC图谱
 自制品-24092601批-含0.005%羟丙基纤维素的pH4.5溶液介质-30min-片6
 供试品溶液-1



J483

<样品信息>

色谱柱 :SB-C8(150mm*4.6mm,3.5μm) 流速: 1.5ml/min
 柱温 :60°C 波长: 210nm
 数据文件名 :RC\$J483 - 0-47/27-3941-2 - zzp2-rcqx-pH4.5-0.005qbj-45min-P1.lcd
 方法文件名 :RC\$J483 - J483-RC-FX276.lcm
 批处理文件名: RC\$J483 - J483-RCQX-20241010-FX276.lcb
 样品瓶号 : 2-6
 进样体积 : 400 μL 版本号: 6.115
 进样时间 : 2024/10/11 01:50:34 实验者: jiangjinwei
 处理时间 (V2) : 2024/10/11 09:56:38 处理者: jiangjinwei
 仪器型号: SHIMADZU LC-2050C(FX276)

<色谱图>

mV

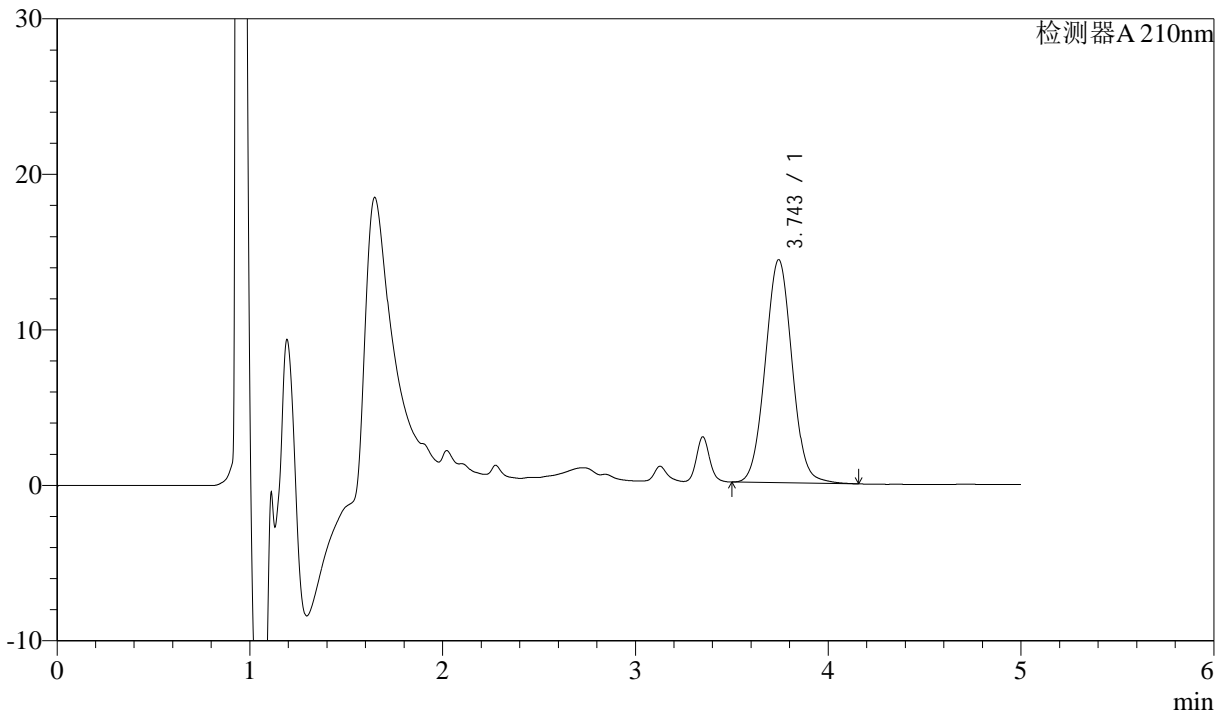

<峰表>

检测器A 210nm

峰号	保留时间	面积	面积%	高度	理论塔板数(USP)	拖尾因子	分离度(USP)
1	3.743	138524	100.000	14325	3505	1.039	--
总计		138524	100.000	14325			

图81 他克莫司颗粒溶出曲线测定HPLC图谱
 自制品-24092601批-含0.005%羟丙基纤维素的pH4.5溶液介质-45min-片1
 供试品溶液-1



J483

<样品信息>

色谱柱 :SB-C8(150mm*4.6mm,3.5μm) 流速: 1.5ml/min
 柱温 :60°C 波长: 210nm
 数据文件名 :RC\$J483 - 0-47/27-3942-2 - zzp2-rcqx-pH4.5-0.005qbj-45min-P2.lcd
 方法文件名 :RC\$J483 - J483-RC-FX276.lcm
 批处理文件名: RC\$J483 - J483-RCQX-20241010-FX276.lcb
 样品瓶号 : 2-15
 进样体积 : 400 μL 版本号: 6.115
 进样时间 : 2024/10/11 01:57:06 实验者: jiangjinwei
 处理时间 (V2) : 2024/10/11 09:56:41 处理者: jiangjinwei
 仪器型号: SHIMADZU LC-2050C(FX276)

<色谱图>

mV

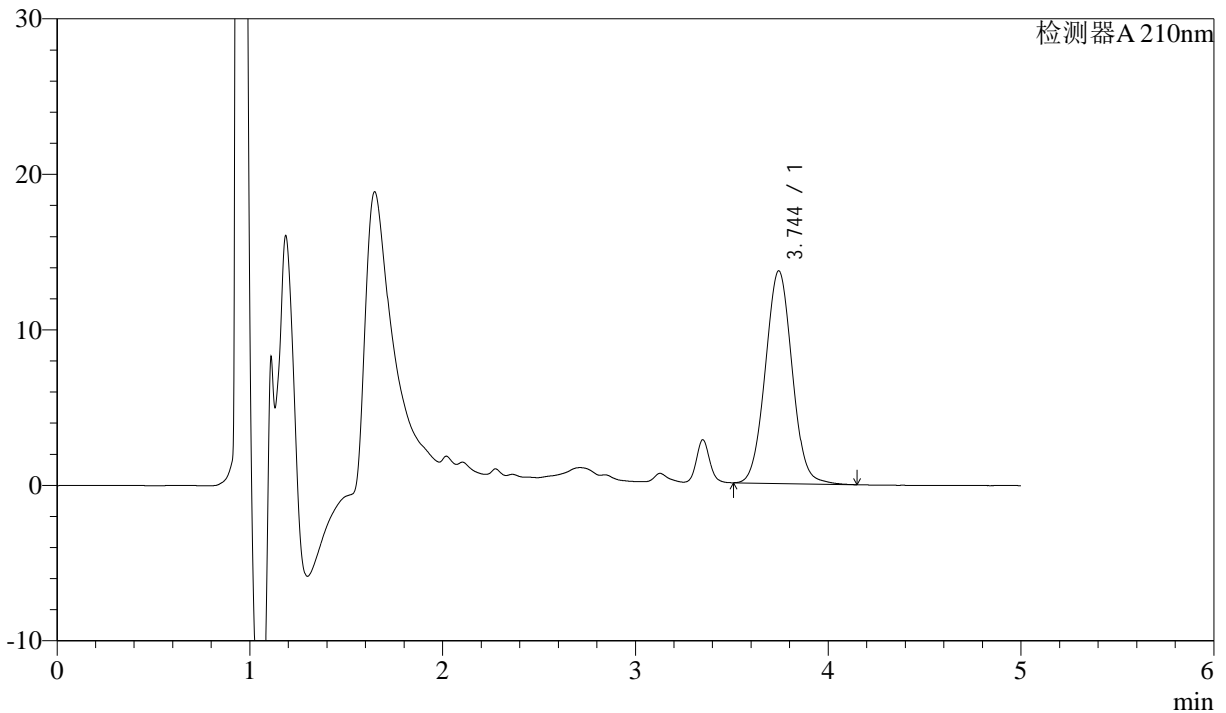

<峰表>

检测器A 210nm

峰号	保留时间	面积	面积%	高度	理论塔板数(USP)	拖尾因子	分离度(USP)
1	3.744	132044	100.000	13663	3501	1.039	--
总计		132044	100.000	13663			

图82 他克莫司颗粒溶出曲线测定HPLC图谱
 自制品-24092601批-含0.005%羟丙基纤维素的pH4.5溶液介质-45min-片2
 供试品溶液-1



J483

<样品信息>

色谱柱 :SB-C8(150mm*4.6mm,3.5μm) 流速: 1.5ml/min
 柱温 :60°C 波长: 210nm
 数据文件名 :RC\$J483 - 0-47/27-3943-2 - zzp2-rcqx-pH4.5-0.005qbj-45min-P3.lcd
 方法文件名 :RC\$J483 - J483-RC-FX276.lcm
 批处理文件名: RC\$J483 - J483-RCQX-20241010-FX276.lcb
 样品瓶号 : 2-24
 进样体积 : 400 μL 版本号: 6.115
 进样时间 : 2024/10/11 02:03:38 实验者: jiangjinwei
 处理时间 (V2) : 2024/10/11 09:56:44 处理者: jiangjinwei
 仪器型号: SHIMADZU LC-2050C(FX276)

<色谱图>

mV

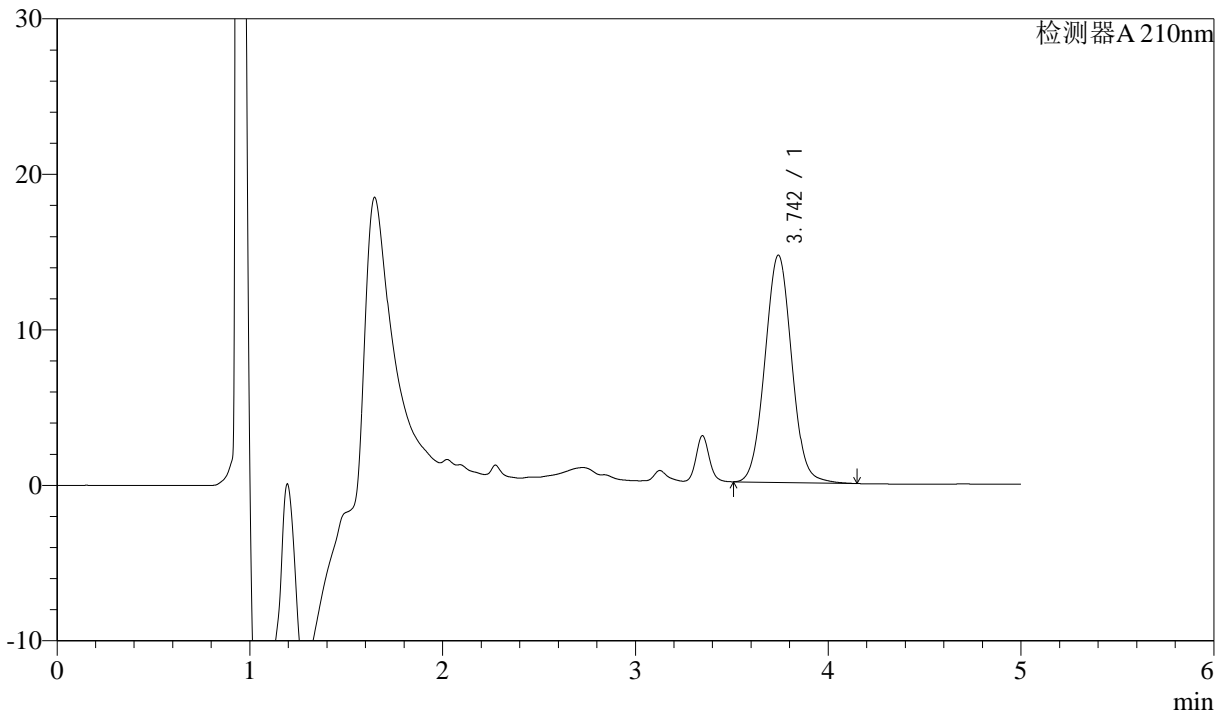

<峰表>

检测器A 210nm

峰号	保留时间	面积	面积%	高度	理论塔板数(USP)	拖尾因子	分离度(USP)
1	3.742	141157	100.000	14604	3500	1.039	--
总计		141157	100.000	14604			

图83 他克莫司颗粒溶出曲线测定HPLC图谱
 自制品-24092601批-含0.005%羟丙基纤维素的pH4.5溶液介质-45min-片3
 供试品溶液-1



J483

<样品信息>

色谱柱 :SB-C8(150mm*4.6mm,3.5μm) 流速: 1.5ml/min
 柱温 :60°C 波长: 210nm
 数据文件名 :RC\$J483 - 0-47/27-3944-2 - zzp2-rcqx-pH4.5-0.005qbj-45min-P4.lcd
 方法文件名 :RC\$J483 - J483-RC-FX276.lcm
 批处理文件名: RC\$J483 - J483-RCQX-20241010-FX276.lcb
 样品瓶号 : 2-33
 进样体积 : 400 μL 版本号: 6.115
 进样时间 : 2024/10/11 02:10:10 实验者: jiangjinwei
 处理时间 (V2) : 2024/10/11 09:56:46 处理者: jiangjinwei
 仪器型号: SHIMADZU LC-2050C(FX276)

<色谱图>

mV

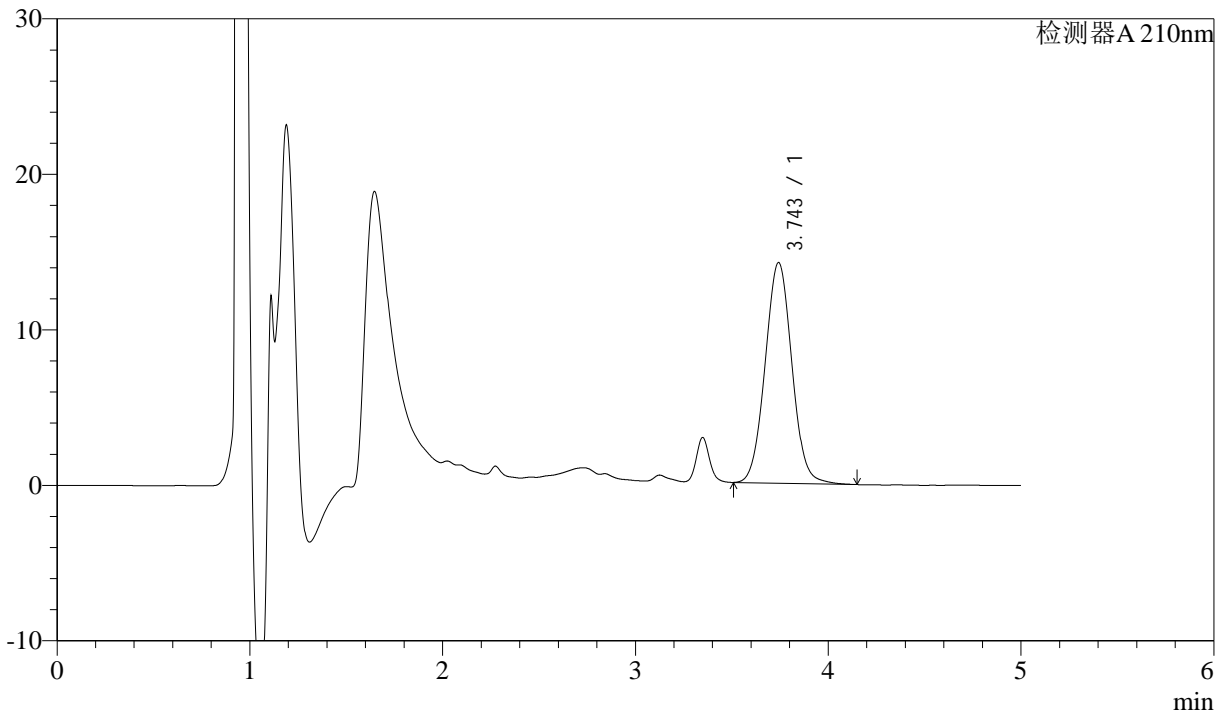

<峰表>

检测器A 210nm

峰号	保留时间	面积	面积%	高度	理论塔板数(USP)	拖尾因子	分离度(USP)
1	3.743	136961	100.000	14167	3511	1.039	--
总计		136961	100.000	14167			

图84 他克莫司颗粒溶出曲线测定HPLC图谱
 自制品-24092601批-含0.005%羟丙基纤维素的pH4.5溶液介质-45min-片4
 供试品溶液-1



J483

<样品信息>

色谱柱 :SB-C8(150mm*4.6mm,3.5μm) 流速: 1.5ml/min
 柱温 :60°C 波长: 210nm
 数据文件名 :RC\$J483 - 0-47/27-3945-2 - zzp2-rcqx-pH4.5-0.005qbj-45min-P5.lcd
 方法文件名 :RC\$J483 - J483-RC-FX276.lcm
 批处理文件名: RC\$J483 - J483-RCQX-20241010-FX276.lcb
 样品瓶号 : 2-42
 进样体积 : 400 μL 版本号: 6.115
 进样时间 : 2024/10/11 02:16:43 实验者: jiangjinwei
 处理时间 (V2) : 2024/10/11 09:56:49 处理者: jiangjinwei
 仪器型号: SHIMADZU LC-2050C(FX276)

<色谱图>

mV

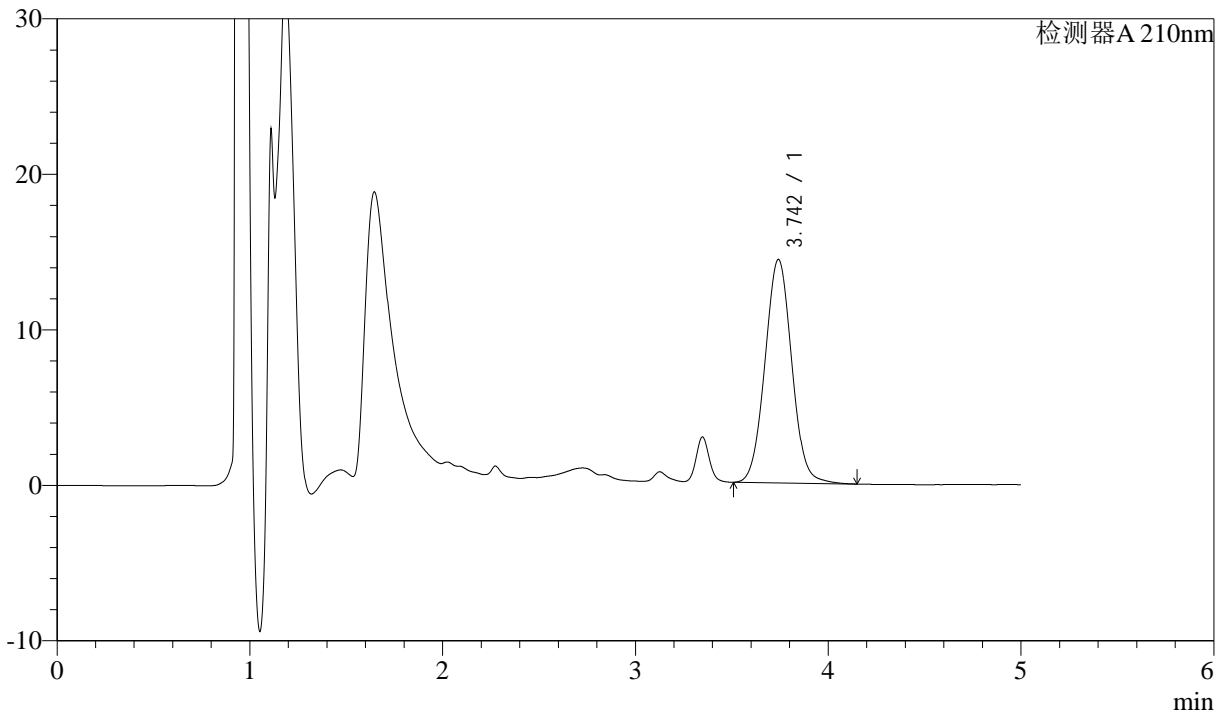

<峰表>

检测器A 210nm

峰号	保留时间	面积	面积%	高度	理论塔板数(USP)	拖尾因子	分离度(USP)
1	3.742	138791	100.000	14352	3503	1.040	--
总计		138791	100.000	14352			

图85 他克莫司颗粒溶出曲线测定HPLC图谱
 自制品-24092601批-含0.005%羟丙基纤维素的pH4.5溶液介质-45min-片5
 供试品溶液-1



J483

<样品信息>

色谱柱 :SB-C8(150mm*4.6mm,3.5μm) 流速: 1.5ml/min
 柱温 :60°C 波长: 210nm
 数据文件名 :RC\$J483 - 0-47/27-3946-2 - zzp2-rcqx-pH4.5-0.005qbj-45min-P6.lcd
 方法文件名 :RC\$J483 - J483-RC-FX276.lcm
 批处理文件名: RC\$J483 - J483-RCQX-20241010-FX276.lcb
 样品瓶号 : 2-51
 进样体积 : 400 μL 版本号: 6.115
 进样时间 : 2024/10/11 02:23:15 实验者: jiangjinwei
 处理时间 (V2) : 2024/10/11 09:56:52 处理者: jiangjinwei
 仪器型号: SHIMADZU LC-2050C(FX276)

<色谱图>

mV

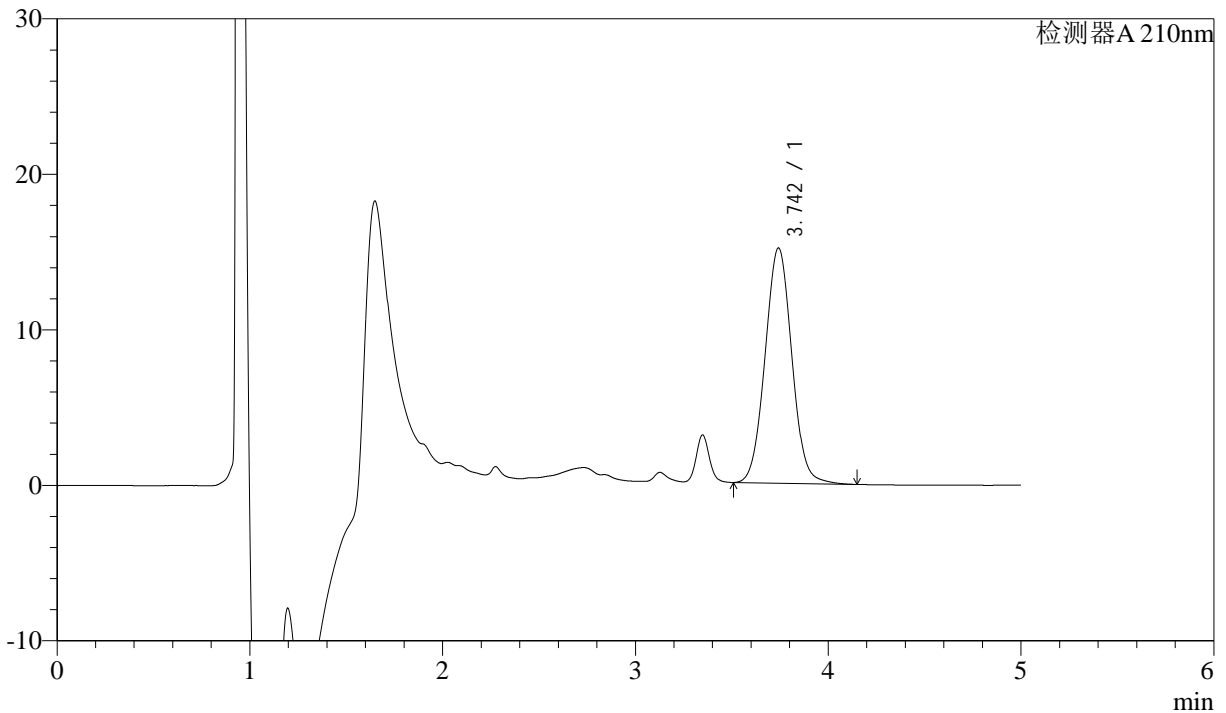

<峰表>

检测器A 210nm

峰号	保留时间	面积	面积%	高度	理论塔板数(USP)	拖尾因子	分离度(USP)
1	3.742	146174	100.000	15103	3500	1.039	--
总计		146174	100.000	15103			

图86 他克莫司颗粒溶出曲线测定HPLC图谱
 自制品-24092601批-含0.005%羟丙基纤维素的pH4.5溶液介质-45min-片6
 供试品溶液-1



J483

<样品信息>

色谱柱 :SB-C8(150mm*4.6mm,3.5μm) 流速: 1.5ml/min
 柱温 :60°C 波长: 210nm
 数据文件名 :RC\$J483 - 0-47/27-3947-2 - zzp2-rcqx-pH4.5-0.005qbj-dz2-1.lcd
 方法文件名 :RC\$J483 - J483-RC-FX276.lcm
 批处理文件名: RC\$J483 - J483-RCQX-20241010-FX276.lcb
 样品瓶号 : 2-36
 进样体积 : 400 μL 版本号: 6.115
 进样时间 : 2024/10/11 02:29:48 实验者: jiangjinwei
 处理时间 (V2) : 2024/10/11 09:56:54 处理者: jiangjinwei
 仪器型号: SHIMADZU LC-2050C(FX276)

<色谱图>

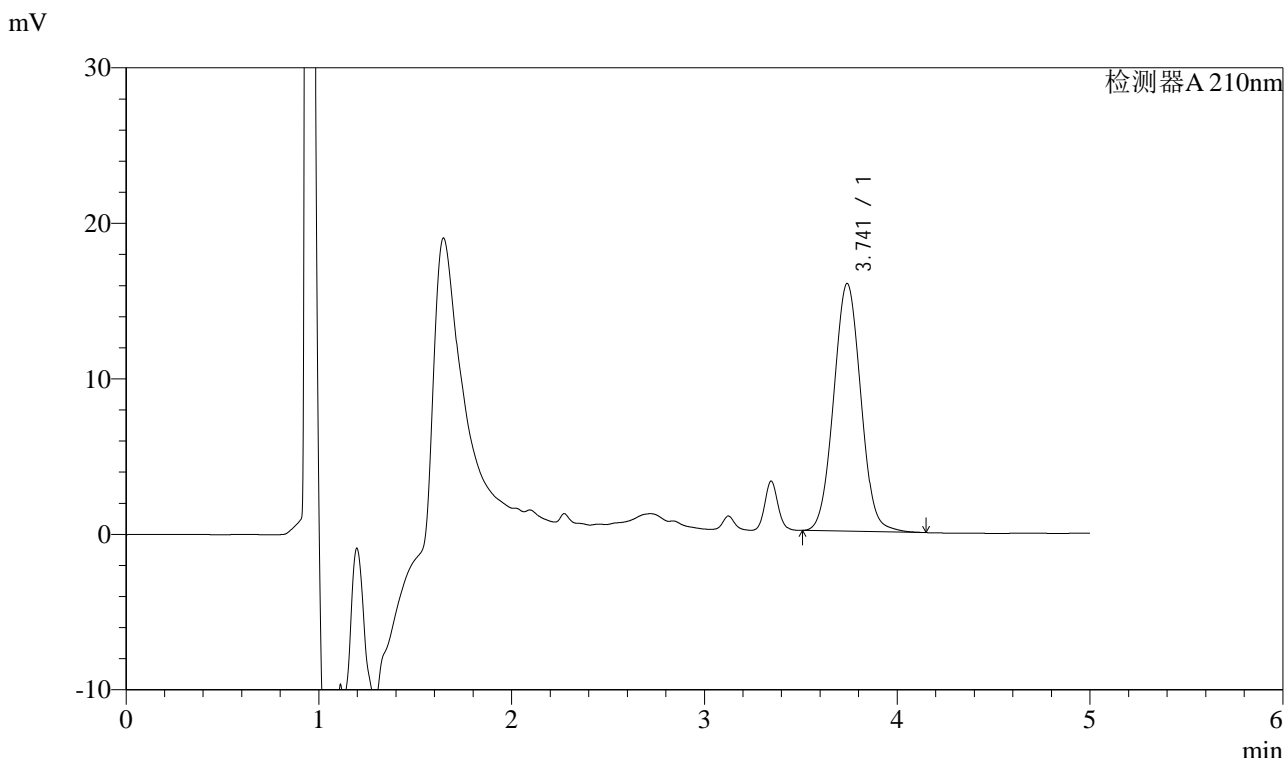

<峰表>

检测器A 210nm

峰号	保留时间	面积	面积%	高度	理论塔板数(USP)	拖尾因子	分离度(USP)
1	3.741	155858	100.000	15922	3371	1.040	--
总计		155858	100.000	15922			

图87 他克莫司颗粒溶出曲线测定HPLC图谱
 自制品-24092601批-含0.005%羟丙基纤维素的pH4.5溶液介质
 对照品溶液-2-1



J483

<样品信息>

色谱柱 :SB-C8(150mm*4.6mm,3.5μm) 流速: 1.5ml/min
 柱温 :60°C 波长: 210nm
 数据文件名 :RC\$J483 - 0-47/27-3948-2 - zzp2-rcqx-pH4.5-0.005qbj-dz2-2.lcd
 方法文件名 :RC\$J483 - J483-RC-FX276.lcm
 批处理文件名: RC\$J483 - J483-RCQX-20241010-FX276.lcb
 样品瓶号 : 2-36
 进样体积 : 400 μL 版本号: 6.115
 进样时间 : 2024/10/11 02:36:21 实验者: jiangjinwei
 处理时间 (V2) : 2024/10/11 09:56:57 处理者: jiangjinwei
 仪器型号: SHIMADZU LC-2050C(FX276)

<色谱图>

mV

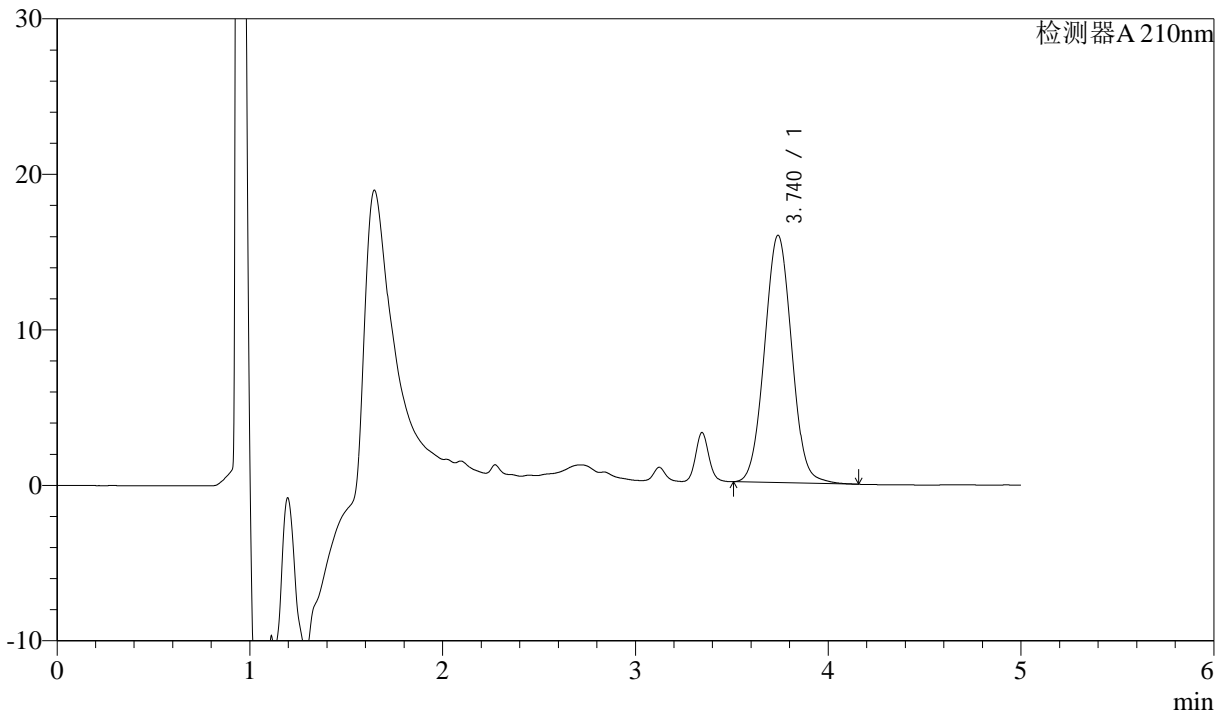

<峰表>

检测器A 210nm

峰号	保留时间	面积	面积%	高度	理论塔板数(USP)	拖尾因子	分离度(USP)
1	3.740	155771	100.000	15905	3366	1.039	--
总计		155771	100.000	15905			

图88 他克莫司颗粒溶出曲线测定HPLC图谱
 自制品-24092601批-含0.005%羟丙基纤维素的pH4.5溶液介质
 对照品溶液-2-2