



培哚普利氨氯地平片项目信息

介质体积(ml)	900	取样体积(ml)	10	补液体积(ml)	10
对照品批号	DJ468-220103	对照品来源	中检院	对照品使用方法	直接使用
对照品含量(%)	94.8	对照品水分(%)	0	对照品稀释倍数	4000
标示量(mg)	5	供试品稀释倍数	2	系数	1

对照品溶液

序号	称样量(mg)	A ₁	A ₂	A ₃	A ₄	A ₅	A _{平均}	RSD%
1	9.95	20045	20103	19964	20041	20013	20033	0.26
2	9.98	20087	19989				20038	0.35

单位质量响应值		RSD%	判断
2013.37	2007.82	0.20	数据可信

溶出曲线测定

培哚普利氨氯地平片-培哚普利

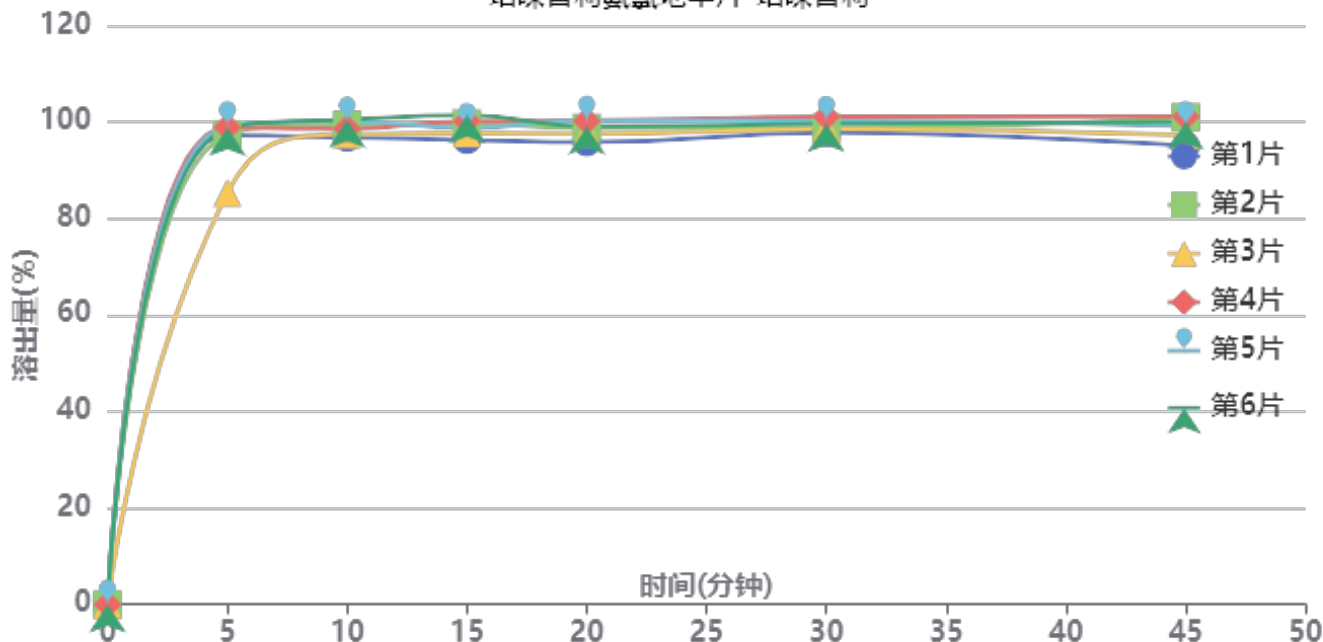

操作者: 谢超君

日期: 2024-10-11

复核者:

未审阅版本



长期12月-供试品溶液-2022081901批-培哌普利-pH2.0

时间(分钟)	样品	A ₁	A ₂	A _{平均}	溶出量(%)	平均(%)	RSD%	累计溶出量(%)	平均(%)	RSD%
5min	1	22931	-	22931	97.309	96.17	5.59	97.31	96.17	5.59
	2	22963	-	22963	97.444			97.44		
	3	20106	-	20106	85.321			85.32		
	4	23310	-	23310	98.917			98.92		
	5	23381	-	23381	99.218			99.22		
	6	23279	-	23279	98.785			98.79		
10min	1	22551	-	22551	95.696	97.75	1.48	96.78	98.82	1.49
	2	23177	-	23177	98.352			99.44		
	3	22746	-	22746	96.523			97.47		
	4	22982	-	22982	97.525			98.62		
	5	23333	-	23333	99.014			100.12		
	6	23415	-	23415	99.362			100.46		
15min	1	22191	-	22191	94.168	96.86	1.85	96.31	99.02	1.84
	2	22977	-	22977	97.504			99.68		
	3	22549	-	22549	95.687			97.71		
	4	23094	-	23094	98.000			100.18		
	5	22770	-	22770	96.625			98.83		
	6	23378	-	23378	99.205			101.41		
20min	1	21831	-	21831	92.641	95.42	1.74	95.83	98.65	1.74
	2	22507	-	22507	95.509			98.77		
	3	22276	-	22276	94.529			97.61		
	4	22847	-	22847	96.952			100.22		
	5	22872	-	22872	97.058			100.33		
	6	22581	-	22581	95.823			99.13		
30min	1	22051	-	22051	93.574	95.07	1.23	97.79	99.36	1.25
	2	22260	-	22260	94.461			98.78		
	3	22245	-	22245	94.397			98.53		
	4	22810	-	22810	96.795			101.14		
	5	22608	-	22608	95.938			100.29		
	6	22447	-	22447	95.255			99.62		
45min	1	21154	-	21154	89.768	93.60	2.47	95.03	98.95	2.41
	2	22533	-	22533	95.620			100.99		
	3	21700	-	21700	92.085			97.27		
	4	22559	-	22559	95.730			101.15		
	5	22110	-	22110	93.825			99.25		
	6	22290	-	22290	94.588			100.02		
极限	1	21339	-	21339	90.553	93.24	1.91	96.81	99.62	1.89
	2	22151	-	22151	93.999			100.43		
	3	21743	-	21743	92.267			98.47		
	4	22107	-	22107	93.812			100.30		
	5	21908	-	21908	92.967			99.43		
	6	22581	-	22581	95.823			102.30		



操作者: 谢超君

日期: 2024-10-11

复核者:

未审阅版本



培哚普利氨氯地平片项目信息

介质体积(ml)	900	取样体积(ml)	10	补液体积(ml)	10
对照品批号	100374-202106	对照品来源	中检院	对照品使用方法	直接使用
对照品含量(%)	99.9	对照品水分(%)	0	对照品稀释倍数	4000
标示量(mg)	5	供试品稀释倍数	2	系数	0.721

对照品溶液

序号	称样量(mg)	A ₁	A ₂	A ₃	A ₄	A ₅	A _{平均}	RSD%
1	13.95	81901	82368	82581	81877	81981	82142	0.39
2	14.01	81791	82106				81948	0.28

单位质量响应值	RSD%	判断
5888.32	5849.25	0.48
数据可信		

溶出曲线测定

培哚普利氨氯地平片-氨氯地平

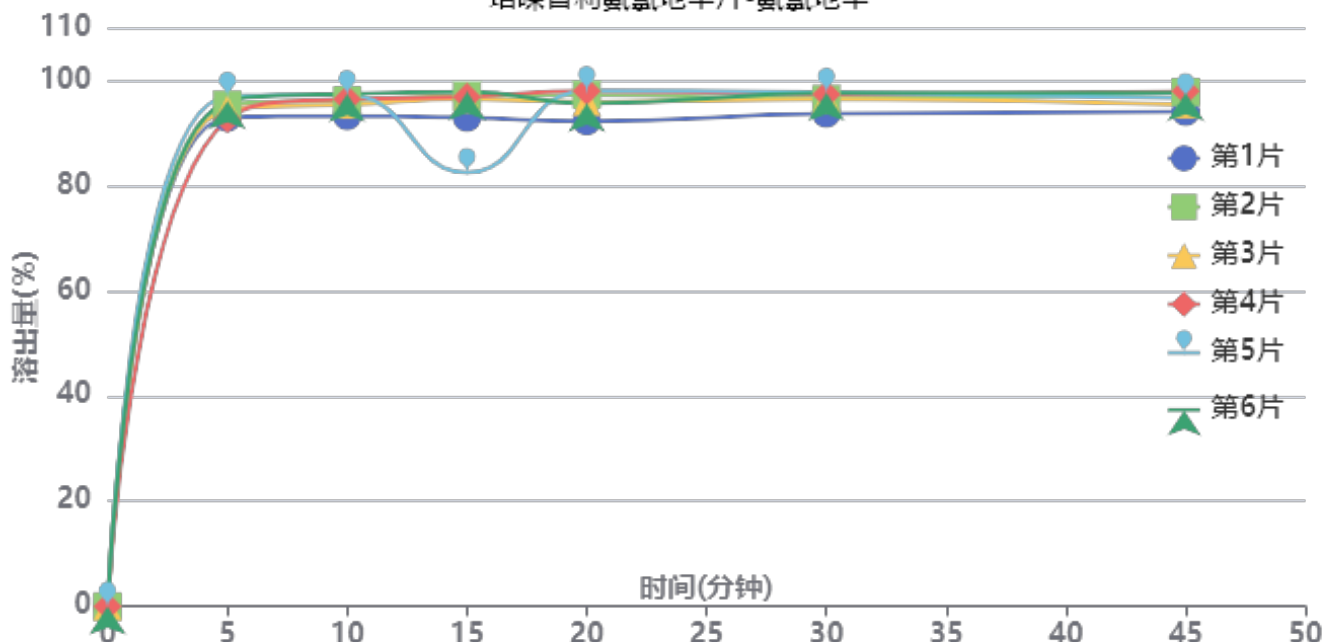

操作者: 谢超君

日期: 2024-10-11

复核者:

未审阅版本



长期12月-供试品溶液-2022081901批-氨氯地平-pH2.0

时间 (分钟)	样品	A ₁	A ₂	A _{平均}	溶出量(%)	平均(%)	RSD%	累计溶 出量(%)	平均(%)	RSD%
5min	1	84090	-	84090	92.885	94.70	1.82	92.88	94.70	1.83
	2	86293	-	86293	95.318			95.32		
	3	85563	-	85563	94.512			94.51		
	4	83809	-	83809	92.574			92.57		
	5	87735	-	87735	96.911			96.91		
	6	86916	-	86916	96.006			96.01		
10min	1	83421	-	83421	92.146	94.90	1.63	93.18	95.95	1.62
	2	86081	-	86081	95.084			96.14		
	3	85367	-	85367	94.295			95.35		
	4	86332	-	86332	95.361			96.39		
	5	87049	-	87049	96.153			97.23		
	6	87223	-	87223	96.345			97.41		
15min	1	82225	-	82225	90.825	91.79	6.42	92.88	93.90	6.27
	2	85925	-	85925	94.912			97.03		
	3	85372	-	85372	94.301			96.40		
	4	85763	-	85763	94.733			96.82		
	5	72671	-	72671	80.271			82.42		
	6	86624	-	86624	95.684			97.82		
20min	1	80717	-	80717	89.159	93.02	2.34	92.22	96.14	2.27
	2	85147	-	85147	94.052			97.22		
	3	83964	-	83964	92.746			95.89		
	4	85842	-	85842	94.820			97.96		
	5	85970	-	85970	94.961			98.00		
	6	83615	-	83615	92.360			95.56		
30min	1	81113	-	81113	89.596	92.34	1.59	93.65	96.50	1.56
	2	83488	-	83488	92.220			96.43		
	3	83473	-	83473	92.203			96.38		
	4	84294	-	84294	93.110			97.30		
	5	84735	-	84735	93.597			97.69		
	6	84490	-	84490	93.327			97.55		
45min	1	80526	-	80526	88.948	91.36	1.64	94.00	96.54	1.62
	2	83735	-	83735	92.493			97.73		
	3	81662	-	81662	90.203			95.40		
	4	83906	-	83906	92.681			97.91		
	5	82855	-	82855	91.521			96.65		
	6	83558	-	83558	92.297			97.56		
极限	1	79029	-	79029	87.294	90.44	1.89	93.33	96.64	1.85
	2	82298	-	82298	90.905			97.17		
	3	81799	-	81799	90.354			96.56		
	4	81903	-	81903	90.469			96.73		
	5	82562	-	82562	91.197			97.35		
	6	83646	-	83646	92.394			98.68		



操作者: 谢超君

日期: 2024-10-11

复核者:

未审阅版本



培哚普利氨氯地平片项目信息

介质体积(ml)	900	取样体积(ml)	10	补液体积(ml)	10
对照品批号	DJ468-220103	对照品来源	中检院	对照品使用方法	直接使用
对照品含量(%)	94.8	对照品水分(%)	0	对照品稀释倍数	4000
标示量(mg)	5	供试品稀释倍数	2	系数	1

对照品溶液

序号	称样量(mg)	A ₁	A ₂	A ₃	A ₄	A ₅	A _{平均}	RSD%
1	9.95	19957	19803	19899	20037	19794	19898	0.52
2	9.98	20031	19974				20002	0.21
单位质量响应值			RSD%	判断				
1999.80		2004.21	0.16	数据可信				

溶出曲线测定

培哚普利氨氯地平片-培哚普利

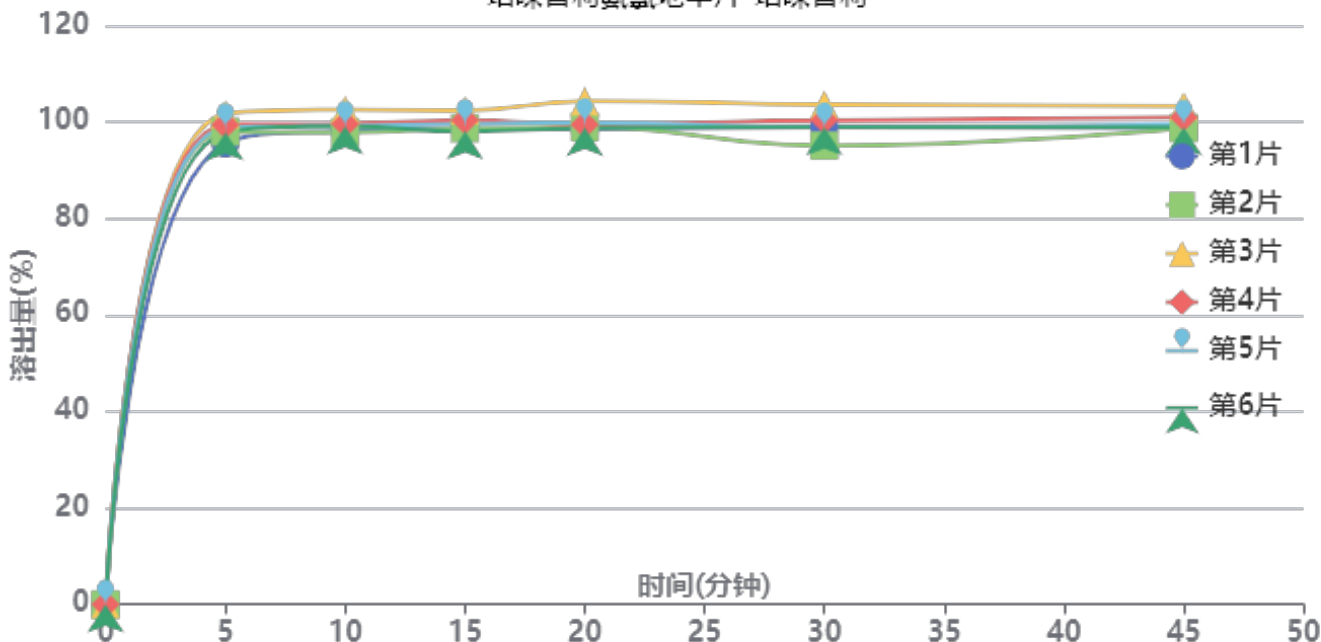

操作者: 谢超君

日期: 2024-10-11

复核者:

未审阅版本



长期12月-供试品溶液-2022082001批-培哌普利-pH2.0

时间(分钟)	样品	A ₁	A ₂	A _{平均}	溶出量(%)	平均(%)	RSD%	累计溶出量(%)	平均(%)	RSD%
5min	1	22424	-	22424	95.565	98.54	2.06	95.57	98.54	2.05
	2	22994	-	22994	97.994			97.99		
	3	23858	-	23858	101.676			101.68		
	4	23329	-	23329	99.422			99.42		
	5	23187	-	23187	98.817			98.82		
	6	22945	-	22945	97.786			97.79		
10min	1	22781	-	22781	97.087	98.33	1.69	98.15	99.42	1.69
	2	22709	-	22709	96.780			97.87		
	3	23801	-	23801	101.434			102.56		
	4	23110	-	23110	98.489			99.59		
	5	23031	-	23031	98.152			99.25		
	6	22999	-	22999	98.016			99.10		
15min	1	22650	-	22650	96.528	97.45	1.58	98.67	99.63	1.58
	2	22657	-	22657	96.558			98.72		
	3	23495	-	23495	100.129			102.39		
	4	23033	-	23033	98.161			100.36		
	5	22858	-	22858	97.415			99.60		
	6	22500	-	22500	95.889			98.06		
20min	1	22368	-	22368	95.327	96.71	2.20	98.54	99.98	2.18
	2	22458	-	22458	95.710			98.95		
	3	23686	-	23686	100.943			104.31		
	4	22567	-	22567	96.175			99.46		
	5	22660	-	22660	96.571			99.84		
	6	22421	-	22421	95.552			98.79		
30min	1	22227	-	22227	94.726	94.99	2.83	99.00	99.34	2.77
	2	21309	-	21309	90.813			95.11		
	3	23260	-	23260	99.128			103.62		
	4	22535	-	22535	96.038			100.40		
	5	22201	-	22201	94.615			98.96		
	6	22207	-	22207	94.640			98.94		
45min	1	21919	-	21919	93.413	94.63	1.83	98.74	100.03	1.83
	2	21928	-	21928	93.451			98.76		
	3	22933	-	22933	97.734			103.33		
	4	22416	-	22416	95.531			100.96		
	5	22082	-	22082	94.108			99.50		
	6	21943	-	21943	93.515			98.87		
极限	1	21729	-	21729	92.603	93.89	1.57	98.97	100.34	1.58
	2	21891	-	21891	93.294			99.64		
	3	22552	-	22552	96.111			102.79		
	4	22358	-	22358	95.284			101.77		
	5	21922	-	21922	93.426			99.87		
	6	21727	-	21727	92.595			98.99		



操作者: 谢超君

日期: 2024-10-11

复核者:

未审阅版本



培哚普利氨氯地平片项目信息

介质体积(ml)	900	取样体积(ml)	10	补液体积(ml)	10
对照品批号	100374-202106	对照品来源	中检院	对照品使用方法	直接使用
对照品含量(%)	99.9	对照品水分(%)	0	对照品稀释倍数	4000
标示量(mg)	5	供试品稀释倍数	2	系数	0.721

对照品溶液

序号	称样量(mg)	A ₁	A ₂	A ₃	A ₄	A ₅	A _{平均}	RSD%
1	13.95	81049	81117	81865	81204	81379	81323	0.41
2	14.01	81598	82095				81846	0.43
单位质量响应值			RSD%		判断			
5829.61		5841.97		0.15		数据可信		

溶出曲线测定

培哚普利氨氯地平片-氨氯地平

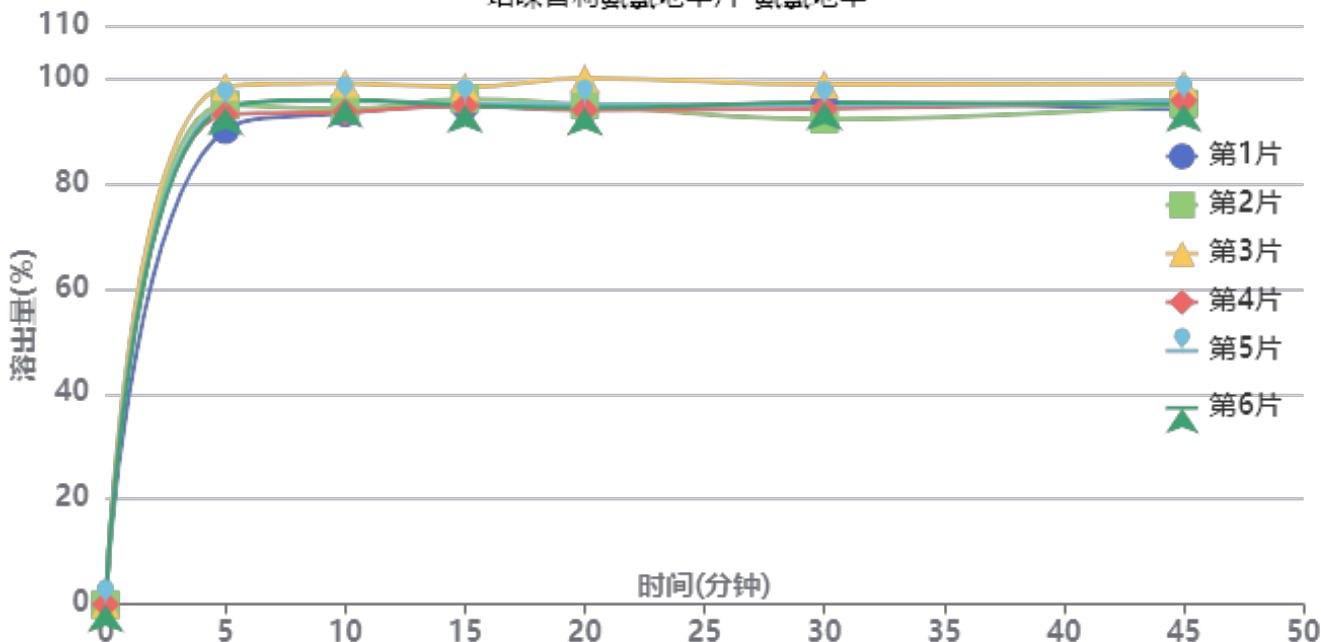

操作者: 谢超君

日期: 2024-10-11

复核者:

未审阅版本



长期12月-供试品溶液-2022082001批-氨氯地平-pH2.0

时间(分钟)	样品	A ₁	A ₂	A _{平均}	溶出量(%)	平均(%)	RSD%	累计溶出量(%)	平均(%)	RSD%
5min	1	81159	-	81159	90.153	94.26	2.85	90.15	94.26	2.85
	2	85452	-	85452	94.922			94.92		
	3	88586	-	88586	98.403			98.40		
	4	83782	-	83782	93.067			93.07		
	5	85206	-	85206	94.649			94.65		
	6	84952	-	84952	94.367			94.37		
10min	1	83175	-	83175	92.393	94.23	2.21	93.39	95.28	2.21
	2	83816	-	83816	93.105			94.16		
	3	88147	-	88147	97.916			99.01		
	4	83309	-	83309	92.541			93.58		
	5	85184	-	85184	94.624			95.68		
	6	85333	-	85333	94.790			95.84		
15min	1	83415	-	83415	92.659	93.55	1.47	94.69	95.65	1.49
	2	84584	-	84584	93.958			96.05		
	3	86574	-	86574	96.168			98.35		
	4	83448	-	83448	92.696			94.76		
	5	83799	-	83799	93.086			95.19		
	6	83489	-	83489	92.741			94.84		
20min	1	82042	-	82042	91.134	92.28	2.39	94.19	95.41	2.38
	2	82661	-	82661	91.822			94.95		
	3	87049	-	87049	96.696			99.95		
	4	81762	-	81762	90.823			93.92		
	5	82763	-	82763	91.935			95.07		
	6	82165	-	82165	91.271			94.40		
30min	1	82068	-	82068	91.163	90.95	2.29	95.23	95.11	2.26
	2	79277	-	79277	88.063			92.22		
	3	85052	-	85052	94.478			98.80		
	4	81115	-	81115	90.104			94.21		
	5	81636	-	81636	90.683			94.84		
	6	82103	-	82103	91.202			95.35		
45min	1	80028	-	80028	88.897	90.60	1.73	93.98	95.77	1.74
	2	81027	-	81027	90.007			95.14		
	3	84177	-	84177	93.506			98.88		
	4	81605	-	81605	90.649			95.75		
	5	81597	-	81597	90.640			95.81		
	6	80932	-	80932	89.901			95.06		
极限	1	79386	-	79386	88.184	89.41	1.69	94.25	95.58	1.69
	2	81167	-	81167	90.162			96.29		
	3	82900	-	82900	92.087			98.50		
	4	80305	-	80305	89.205			95.31		
	5	79514	-	79514	88.326			94.50		
	6	79659	-	79659	88.487			94.65		



操作者: 谢超君

日期: 2024-10-11

复核者:

未审阅版本



J468

<样品信息>

色谱柱:XB-C18(50mm*4.6mm,5μm) 流速: 1.5ml/min
 柱温:50°C 波长: 215nm
 数据文件名: RC\$J468 - 0-488/24-879-3 - zzp-2022081901p-5mg5mg-c12-rcqx-pH2.0jz-jf75z-rj.lcd
 方法文件名: RC\$J468 - J468-rcqx-FX273.lcm
 批处理文件名: RC\$J468 - 20241010-rcqx-FX273.lcb
 样品瓶号: 4-9
 进样体积: 20μl 版本号: 6.115
 进样时间: 2024/10/10 21:19:51 实验者: xiechaojun
 处理时间 (V3) : 2024/10/11 09:28:06 处理者: xiechaojun
 仪器型号: SHIMADZU LC-2050C(FX273)

<色谱图>

mV

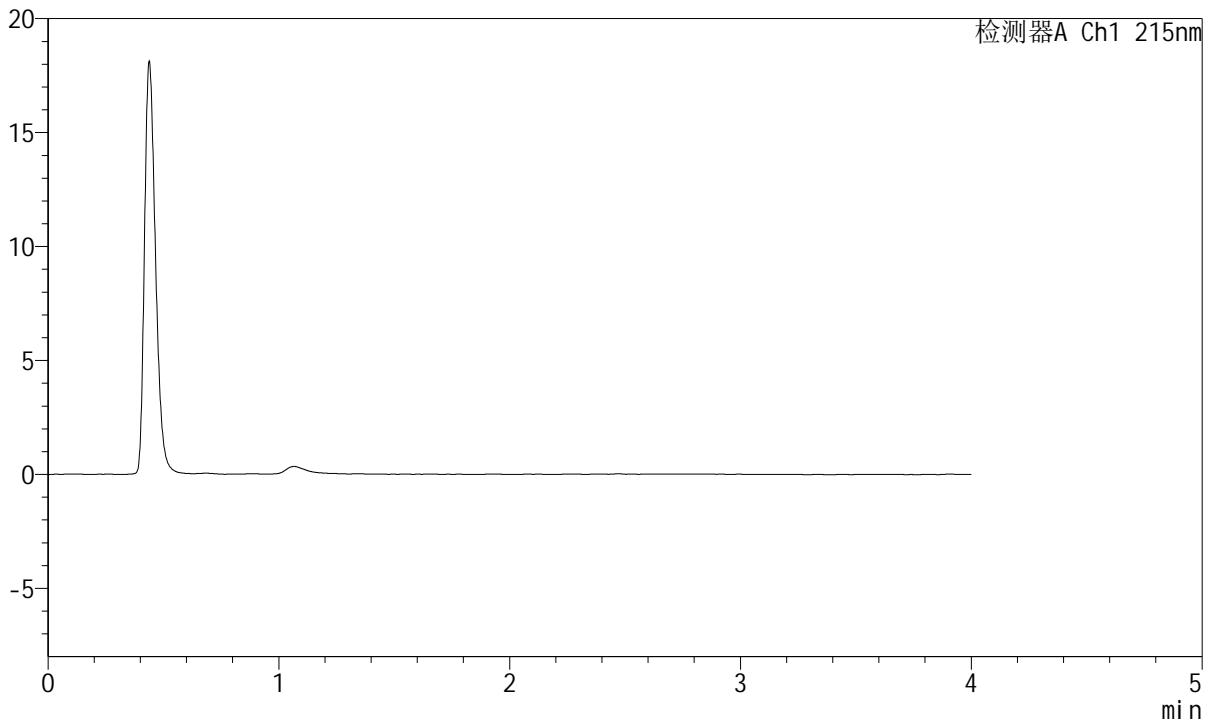

<峰表>

检测器A Ch1 215nm

峰号	保留时间	面积	高度	理论塔板数(USP)	拖尾因子	分离度(USP)
总计						

图1 培哚普利氨氯地平片溶出曲线测定长期12月HPLC图谱
 自制品-2022081901批(5mg/5mg规格)-pH2.0介质-桨法-75转
 溶剂



J468

<样品信息>

色谱柱:XB-C18(50mm*4.6mm,5μm) 流速: 1.5ml/min
 柱温: 50°C 波长: 215nm
 数据文件名: RC\$J468 - 0-488/24-880-3 - zzp-2022081901p-5mg5mg-c12-rcqx-pH2.0jz-jf75z-dz1-1.lcd
 方法文件名: RC\$J468 - J468-rcqx-FX273.lcm
 批处理文件名: RC\$J468 - 20241010-rcqx-FX273.lcb
 样品瓶号: 4-18
 进样体积: 20μl 版本号: 6.115
 进样时间: 2024/10/10 21:24:15 实验者: xiechaojun
 处理时间 (V3): 2024/10/11 09:28:10 处理者: xiechaojun
 仪器型号: SHIMADZU LC-2050C(FX273)

<色谱图>

mV

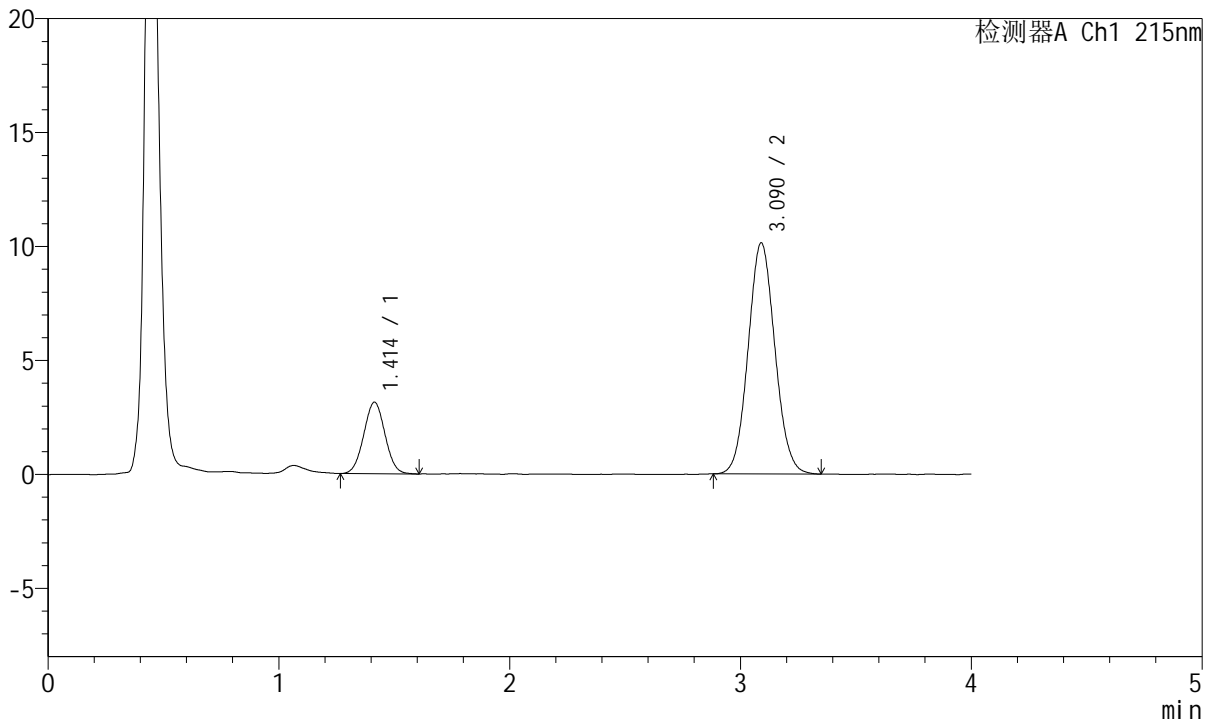

<峰表>

检测器A Ch1 215nm

峰号	保留时间	面积	高度	理论塔板数(USP)	拖尾因子	分离度(USP)
1	1.414	20045	3138	1119	1.029	--
2	3.090	81901	10143	3376	1.073	8.778
总计		101947	13281			

图2 培哌普利氨氯地平片溶出曲线测定长期12月HPLC图谱
 自制品-2022081901批(5mg/5mg规格)-pH2.0介质-浆法-75转
 对照品溶液-1-1

<样品信息>

色谱柱:XB-C18(50mm*4.6mm,5µm) 流速: 1.5ml/min
 柱温: 50°C 波长: 215nm
 数据文件名: RC\$J468 - 0-488/24-881-3 - zzp-2022081901p-5mg5mg-c12-rcqx-pH2.0jz-jf75z-dz1-2.lcd
 方法文件名: RC\$J468 - J468-rcqx-FX273.lcm
 批处理文件名: RC\$J468 - 20241010-rcqx-FX273.lcb
 样品瓶号: 4-18
 进样体积: 20µl 版本号: 6.115
 进样时间: 2024/10/10 21:28:40 实验者: xiechaojun
 处理时间 (V3): 2024/10/11 09:28:13 处理者: xiechaojun
 仪器型号: SHIMADZU LC-2050C(FX273)

<色谱图>

mV

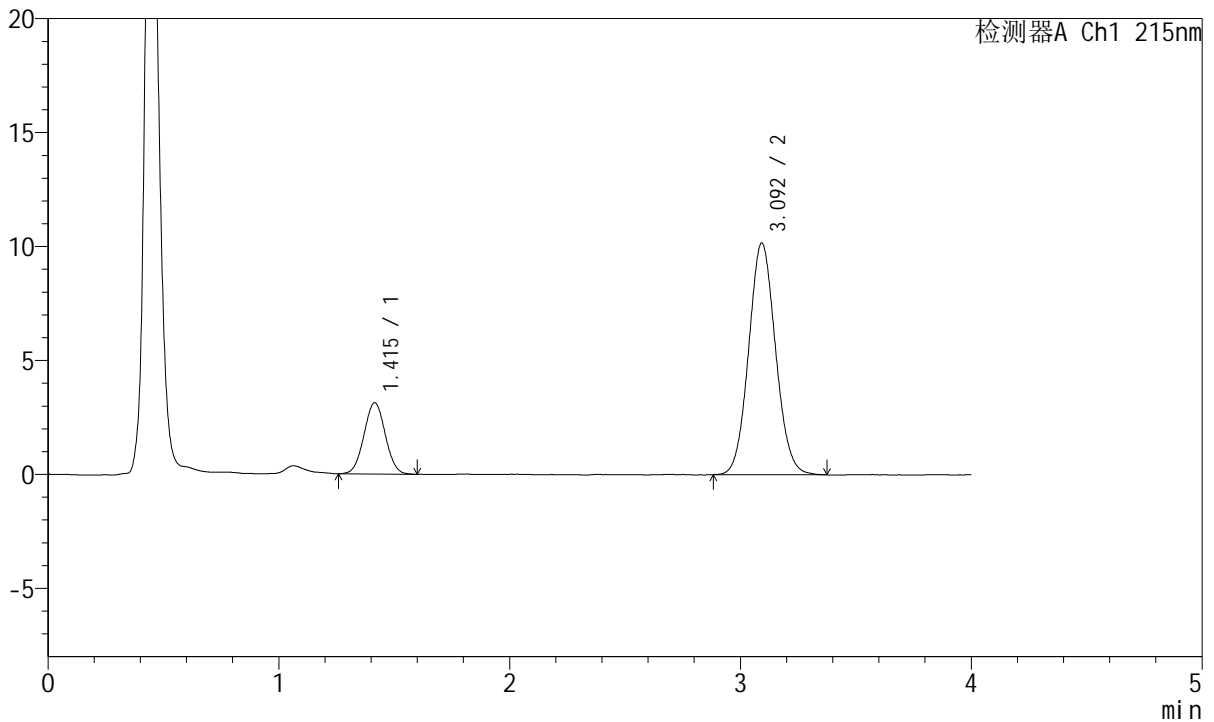

<峰表>

检测器A Ch1 215nm

峰号	保留时间	面积	高度	理论塔板数(USP)	拖尾因子	分离度(USP)
1	1.415	20103	3131	1114	1.025	--
2	3.092	82368	10141	3377	1.075	8.770
总计		102470	13272			

图3 培哌普利氨氯地平片溶出曲线测定长期12月HPLC图谱
 自制品-2022081901批(5mg/5mg规格)-pH2.0介质-浆法-75转
 对照品溶液-1-2

<样品信息>

色谱柱:XB-C18(50mm*4.6mm,5µm) 流速: 1.5ml/min
 柱温:50°C 波长: 215nm
 数据文件名: RC\$J468 - 0-488/24-882-3 - zzp-2022081901p-5mg5mg-c12-rcqx-pH2.0jz-jf75z-dz1-3.lcd
 方法文件名: RC\$J468 - J468-rcqx-FX273.lcm
 批处理文件名: RC\$J468 - 20241010-rcqx-FX273.lcb
 样品瓶号: 4-18
 进样体积: 20µl 版本号: 6.115
 进样时间: 2024/10/10 21:33:05 实验者: xiechaojun
 处理时间 (V3) : 2024/10/11 09:28:17 处理者: xiechaojun
 仪器型号: SHIMADZU LC-2050C(FX273)

<色谱图>

mV

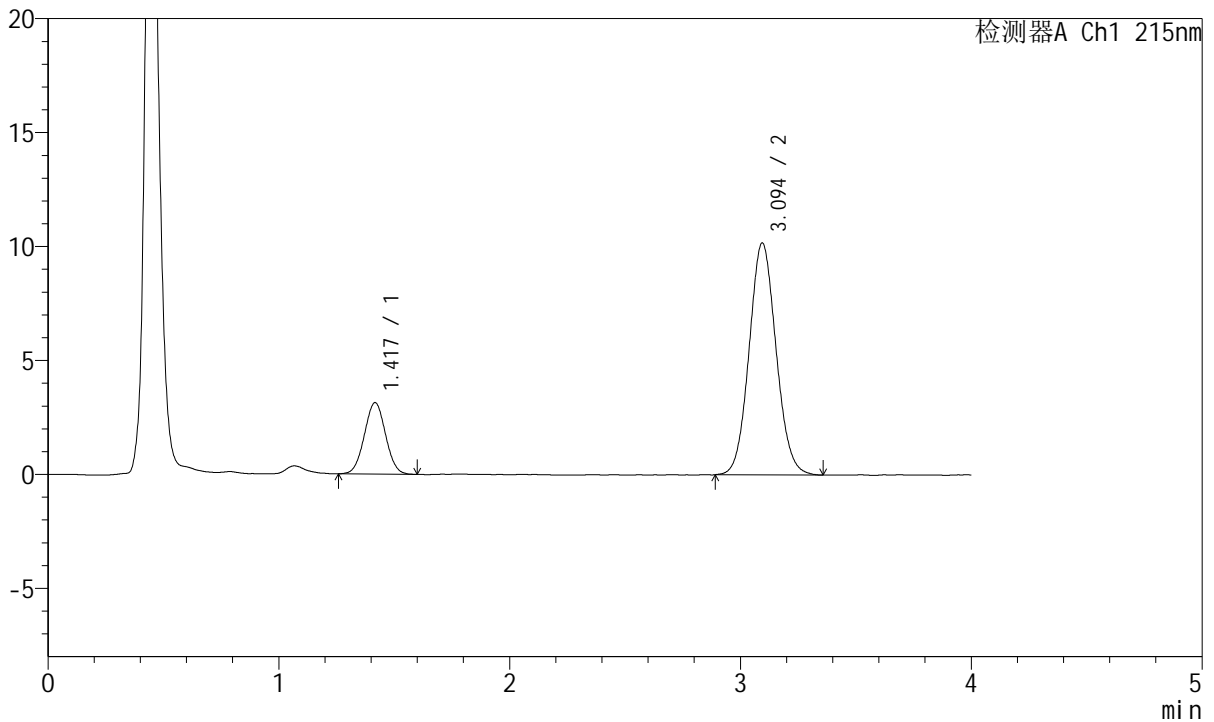

<峰表>

检测器A Ch1 215nm

峰号	保留时间	面积	高度	理论塔板数(USP)	拖尾因子	分离度(USP)
1	1.417	19964	3124	1127	1.023	--
2	3.094	82581	10170	3368	1.078	8.781
总计		102545	13293			

图4 培哌普利氨氯地平片溶出曲线测定长期12月HPLC图谱
 自制品-2022081901批(5mg/5mg规格)-pH2.0介质-浆法-75转
 对照品溶液-1-3



J468

<样品信息>

色谱柱:XB-C18(50mm*4.6mm,5μm) 流速: 1.5ml/min
 柱温:50°C 波长: 215nm
 数据文件名: RC\$J468 - 0-488/24-883-3 - zzp-2022081901p-5mg5mg-c12-rcqx-pH2.0jz-jf75z-dz1-4.lcd
 方法文件名: RC\$J468 - J468-rcqx-FX273.lcm
 批处理文件名: RC\$J468 - 20241010-rcqx-FX273.lcb
 样品瓶号: 4-18
 进样体积: 20μl 版本号: 6.115
 进样时间: 2024/10/10 21:37:30 实验者: xiechaojun
 处理时间 (V3) : 2024/10/11 09:28:20 处理者: xiechaojun
 仪器型号: SHIMADZU LC-2050C(FX273)

<色谱图>

mV

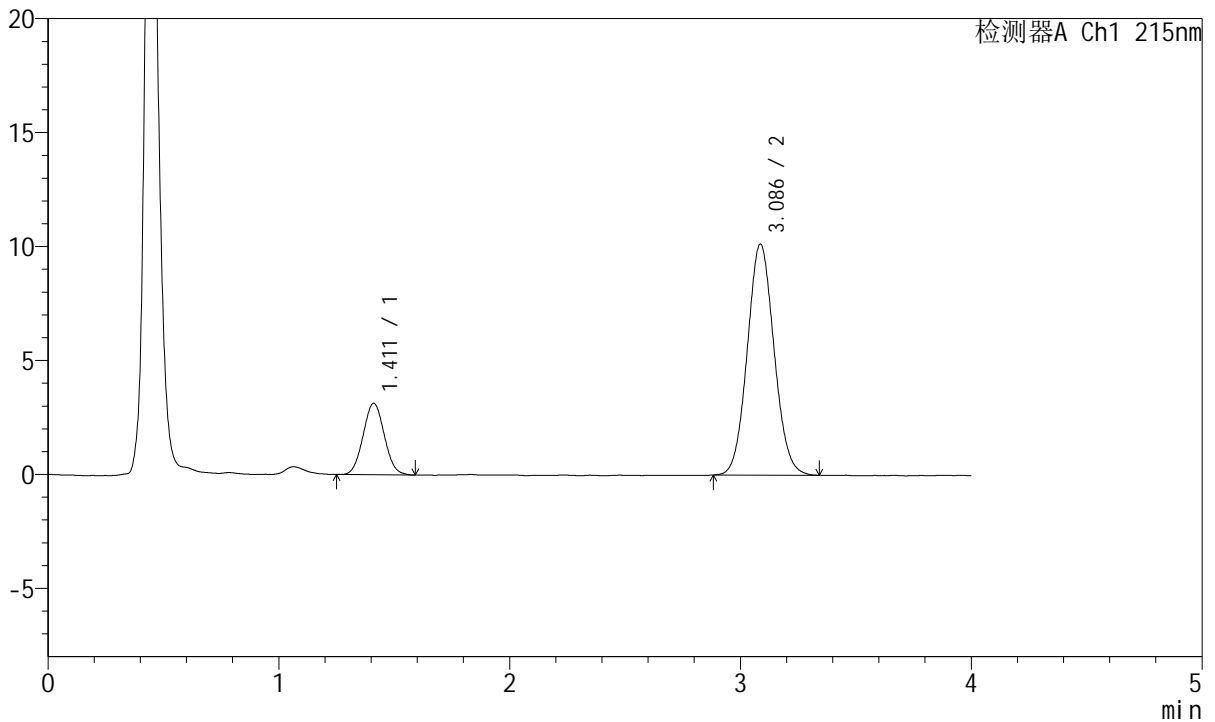

<峰表>

检测器A Ch1 215nm

峰号	保留时间	面积	高度	理论塔板数(USP)	拖尾因子	分离度(USP)
1	1.411	20041	3134	1116	1.049	--
2	3.086	81877	10138	3384	1.072	8.791
总计		101918	13272			

图5 培哌普利氨氯地平片溶出曲线测定长期12月HPLC图谱
 自制品-2022081901批(5mg/5mg规格)-pH2.0介质-桨法-75转
 对照品溶液-1-4

<样品信息>

色谱柱:XB-C18(50mm*4.6mm,5µm) 流速: 1.5ml/min
 柱温: 50°C 波长: 215nm
 数据文件名: RC\$J468 - 0-488/24-884-3 - zzp-2022081901p-5mg5mg-c12-rcqx-pH2.0jz-jf75z-dz1-5.lcd
 方法文件名: RC\$J468 - J468-rcqx-FX273.lcm
 批处理文件名: RC\$J468 - 20241010-rcqx-FX273.lcb
 样品瓶号: 4-18
 进样体积: 20µl 版本号: 6.115
 进样时间: 2024/10/10 21:41:55 实验者: xiechaojun
 处理时间 (V3): 2024/10/11 09:28:22 处理者: xiechaojun
 仪器型号: SHIMADZU LC-2050C(FX273)

<色谱图>

mV

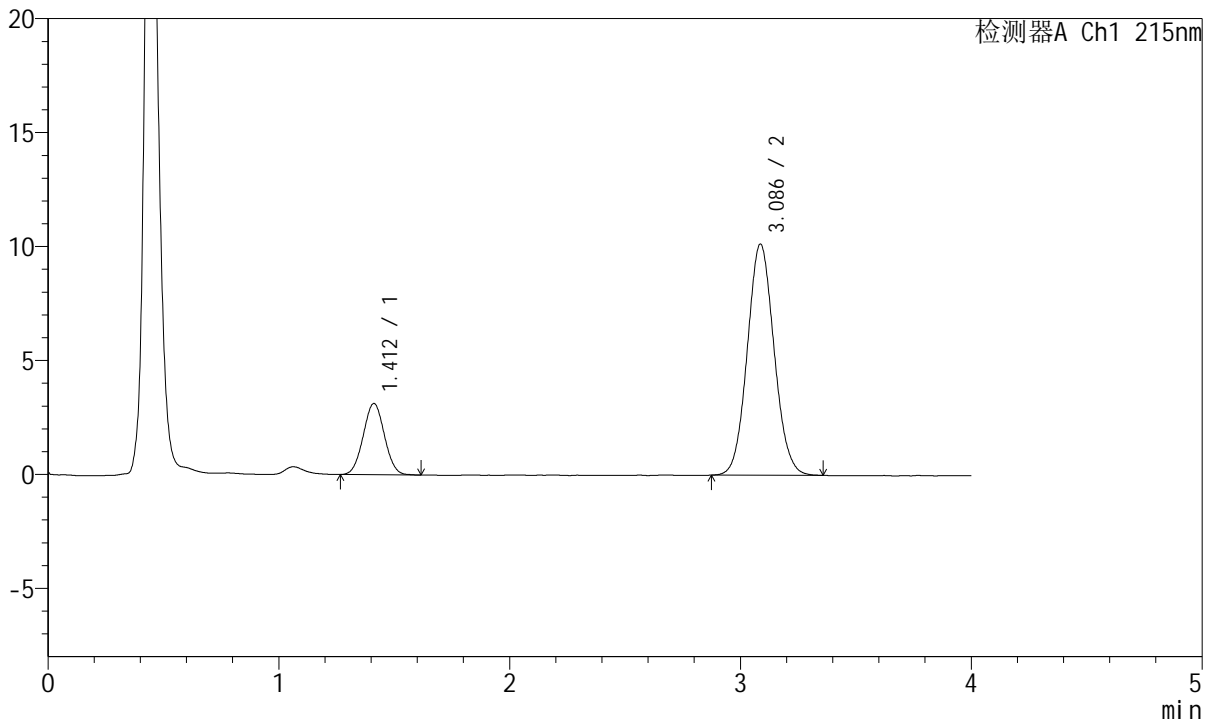

<峰表>

检测器A Ch1 215nm

峰号	保留时间	面积	高度	理论塔板数(USP)	拖尾因子	分离度(USP)
1	1.412	20013	3131	1110	1.031	--
2	3.086	81981	10140	3377	1.077	8.768
总计		101994	13271			

图6 培哌普利氨氯地平片溶出曲线测定长期12月HPLC图谱
 自制品-2022081901批(5mg/5mg规格)-pH2.0介质-桨法-75转
 对照品溶液-1-5



J468

<样品信息>

色谱柱:XB-C18(50mm*4.6mm,5μm) 流速: 1.5ml/min
 柱温: 50°C 波长: 215nm
 数据文件名: RC\$J468 - 0-488/24-885-3 - zzp-2022081901p-5mg5mg-c12-rcqx-pH2.0jz-jf75z-5min-P1.lcd
 方法文件名: RC\$J468 - J468-rcqx-FX273.lcm
 批处理文件名: RC\$J468 - 20241010-rcqx-FX273.lcb
 样品瓶号: 4-1
 进样体积: 20μl 版本号: 6.115
 进样时间: 2024/10/10 21:46:18 实验者: xiechaojun
 处理时间 (V3): 2024/10/11 09:28:25 处理者: xiechaojun
 仪器型号: SHIMADZU LC-2050C(FX273)

<色谱图>

mV

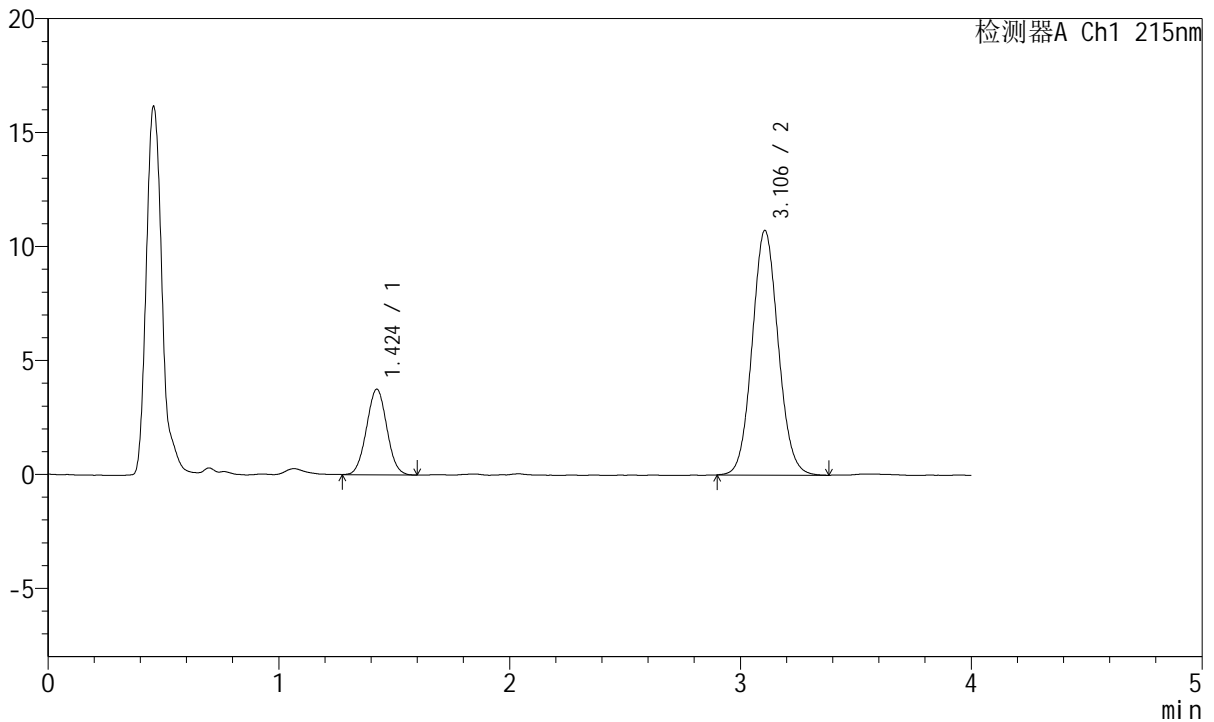

<峰表>

检测器A Ch1 215nm

峰号	保留时间	面积	高度	理论塔板数(USP)	拖尾因子	分离度(USP)
1	1.424	22931	3754	1242	1.030	--
2	3.106	84090	10739	3664	1.075	9.168
总计		107021	14493			

图7 培哚普利氨氯地平片溶出曲线测定长期12月HPLC图谱
 自制品-2022081901批(5mg/5mg规格)-pH2.0介质-浆法-75转-5min-片1
 供试品溶液-1

<样品信息>

色谱柱:XB-C18(50mm*4.6mm,5µm) 流速: 1.5ml/min
 柱温: 50°C 波长: 215nm
 数据文件名: RC\$J468 - 0-488/24-886-3 - zzp-2022081901p-5mg5mg-c12-rcqx-pH2.0jz-jf75z-5min-P2.lcd
 方法文件名: RC\$J468 - J468-rcqx-FX273.lcm
 批处理文件名: RC\$J468 - 20241010-rcqx-FX273.lcb
 样品瓶号: 4-10
 进样体积: 20µl 版本号: 6.115
 进样时间: 2024/10/10 21:50:41 实验者: xiechaojun
 处理时间 (V3) : 2024/10/11 09:28:28 处理者: xiechaojun
 仪器型号: SHIMADZU LC-2050C(FX273)

<色谱图>

mV

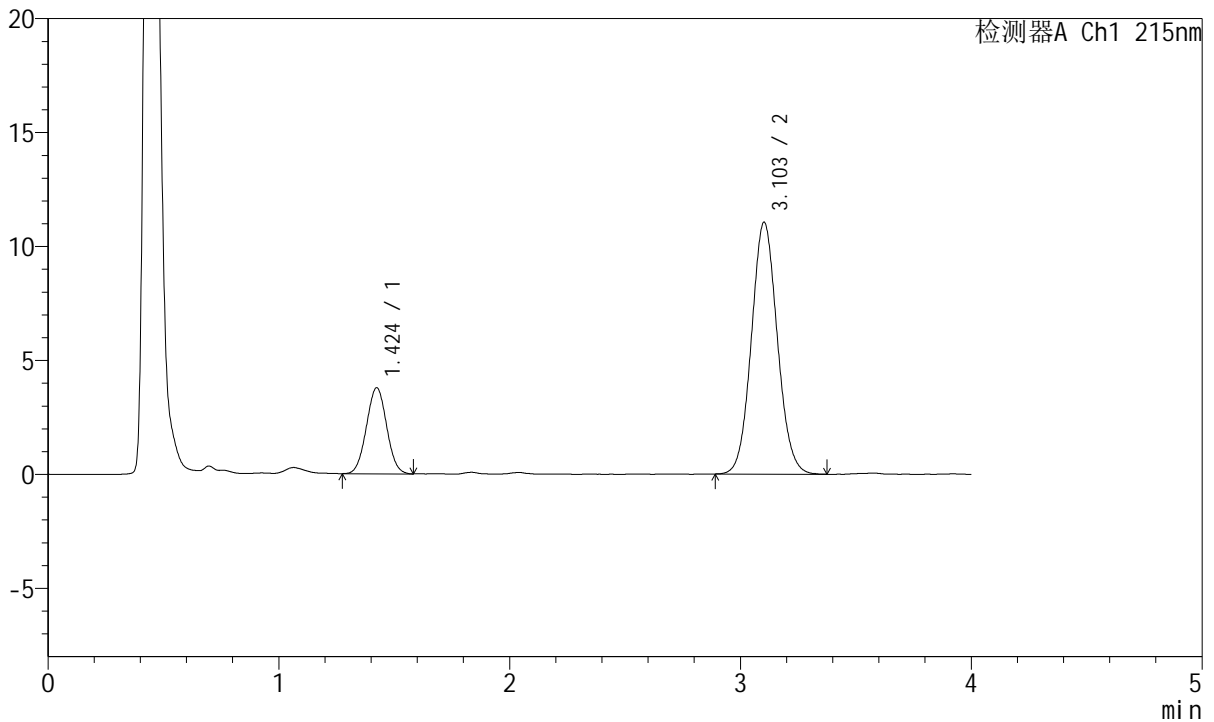

<峰表>

检测器A Ch1 215nm

峰号	保留时间	面积	高度	理论塔板数(USP)	拖尾因子	分离度(USP)
1	1.424	22963	3774	1256	1.026	--
2	3.103	86293	11043	3675	1.072	9.188
总计		109255	14817			

图8 培哌普利氨氯地平片溶出曲线测定长期12月HPLC图谱
 自制品-2022081901批(5mg/5mg规格)-pH2.0介质-浆法-75转-5min-片2
 供试品溶液-1

<样品信息>

色谱柱:XB-C18(50mm*4.6mm,5µm) 流速: 1.5ml/min
 柱温:50°C 波长: 215nm
 数据文件名: RC\$J468 - 0-488/24-887-3 - zzp-2022081901p-5mg5mg-c12-rcqx-pH2.0jz-jf75z-5min-P3.lcd
 方法文件名: RC\$J468 - J468-rcqx-FX273.lcm
 批处理文件名: RC\$J468 - 20241010-rcqx-FX273.lcb
 样品瓶号: 4-19
 进样体积: 20µl 版本号: 6.115
 进样时间: 2024/10/10 21:55:05 实验者: xiechaojun
 处理时间 (V3) : 2024/10/11 09:28:31 处理者: xiechaojun
 仪器型号: SHIMADZU LC-2050C(FX273)

<色谱图>

mV

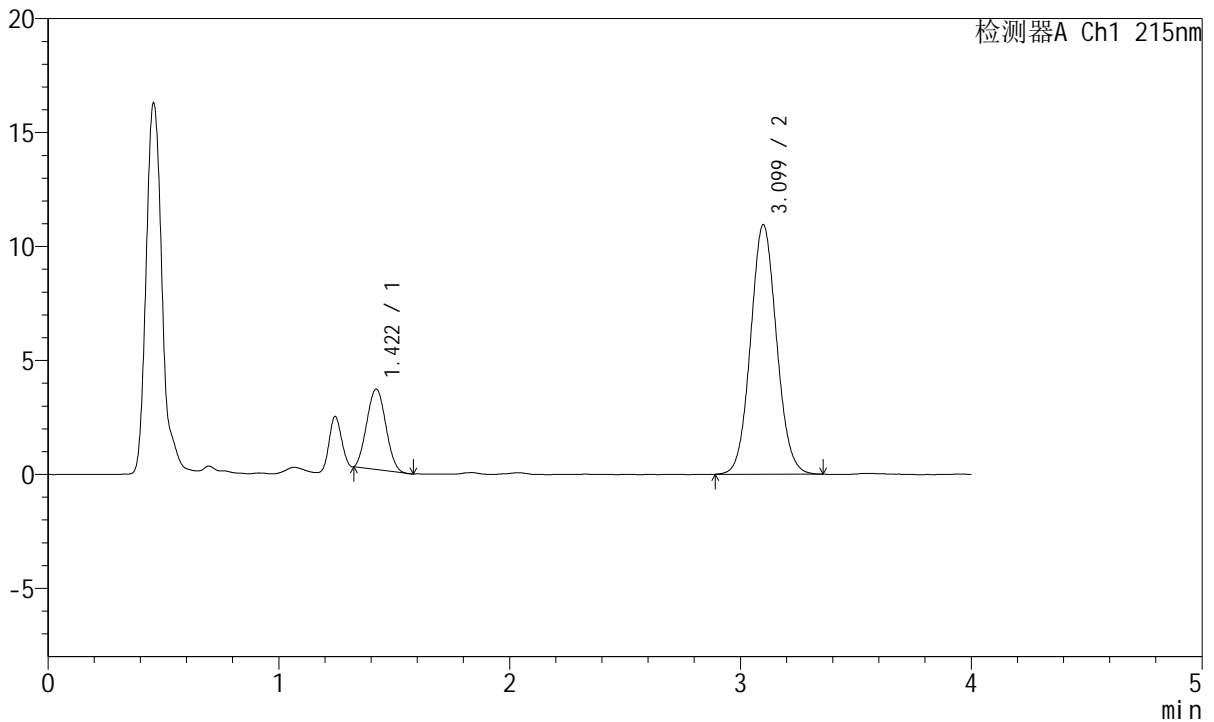

<峰表>

检测器A Ch1 215nm

峰号	保留时间	面积	高度	理论塔板数(USP)	拖尾因子	分离度(USP)
1	1.422	20106	3533	1375	1.064	--
2	3.099	85563	10947	3642	1.071	9.350
总计		105669	14481			

图9 培哌普利氨氯地平片溶出曲线测定长期12月HPLC图谱
 自制品-2022081901批(5mg/5mg规格)-pH2.0介质-浆法-75转-5min-片3
 供试品溶液-1



J468

<样品信息>

色谱柱:XB-C18(50mm*4.6mm,5µm) 流速: 1.5ml/min
 柱温: 50°C 波长: 215nm
 数据文件名: RC\$J468 - 0-488/24-888-3 - zzp-2022081901p-5mg5mg-c12-rcqx-pH2.0jz-jf75z-5min-P4.lcd
 方法文件名: RC\$J468 - J468-rcqx-FX273.lcm
 批处理文件名: RC\$J468 - 20241010-rcqx-FX273.lcb
 样品瓶号: 4-28
 进样体积: 20µl 版本号: 6.115
 进样时间: 2024/10/10 21:59:28 实验者: xiechaojun
 处理时间 (V3): 2024/10/11 09:28:34 处理者: xiechaojun
 仪器型号: SHIMADZU LC-2050C(FX273)

<色谱图>

mV

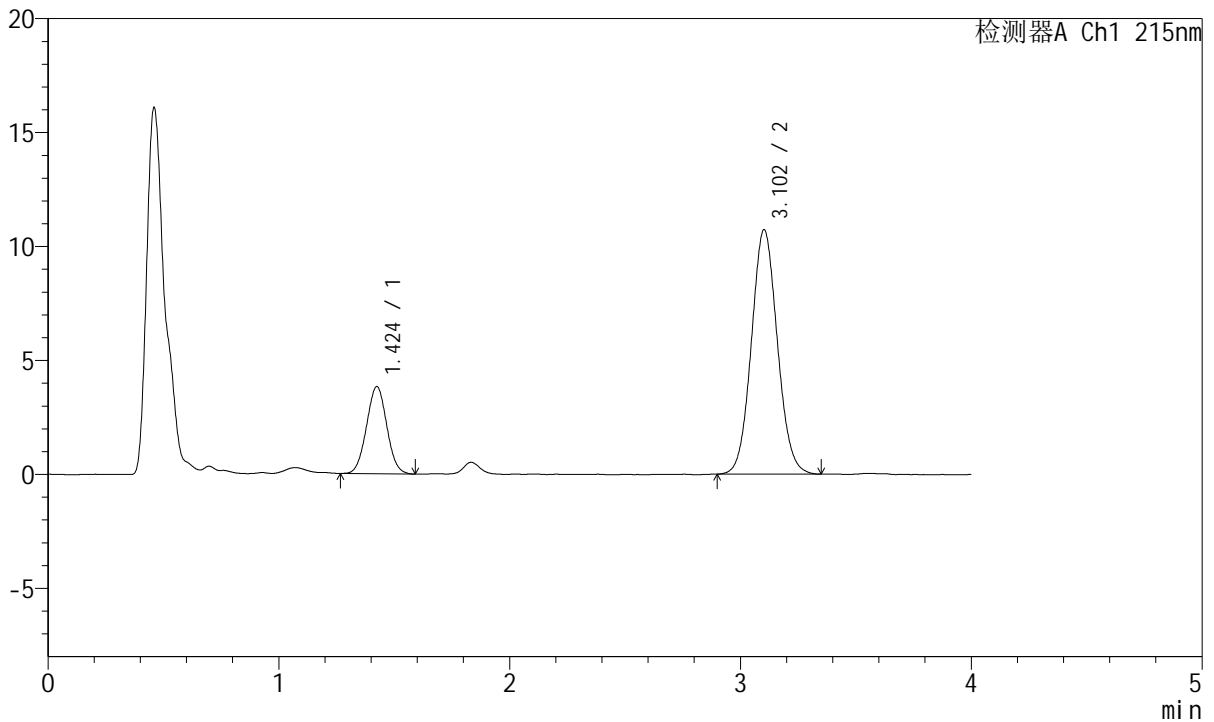

<峰表>

检测器A Ch1 215nm

峰号	保留时间	面积	高度	理论塔板数(USP)	拖尾因子	分离度(USP)
1	1.424	23310	3817	1243	1.027	--
2	3.102	83809	10718	3656	1.071	9.148
总计		107119	14535			

图10 培哚普利氨氯地平片溶出曲线测定长期12月HPLC图谱
 自制品-2022081901批(5mg/5mg规格)-pH2.0介质-浆法-75转-5min-片4
 供试品溶液-1



J468

<样品信息>

色谱柱:XB-C18(50mm*4.6mm,5µm) 流速: 1.5ml/min
 柱温: 50°C 波长: 215nm
 数据文件名: RC\$J468 - 0-488/24-889-2 - zzp-2022081901p-5mg5mg-c12-rcqx-pH2.0jz-jf75z-5min-P5.lcd
 方法文件名: RC\$J468 - J468-rcqx-FX273.lcm
 批处理文件名: RC\$J468 - 20241010-rcqx-FX273.lcb
 样品瓶号: 4-37
 进样体积: 20µl 版本号: 6.115
 进样时间: 2024/10/10 22:03:53 实验者: xiechaojun
 处理时间 (V2): 2024/10/11 09:28:37 处理者: xiechaojun
 仪器型号: SHIMADZU LC-2050C(FX273)

<色谱图>

mV

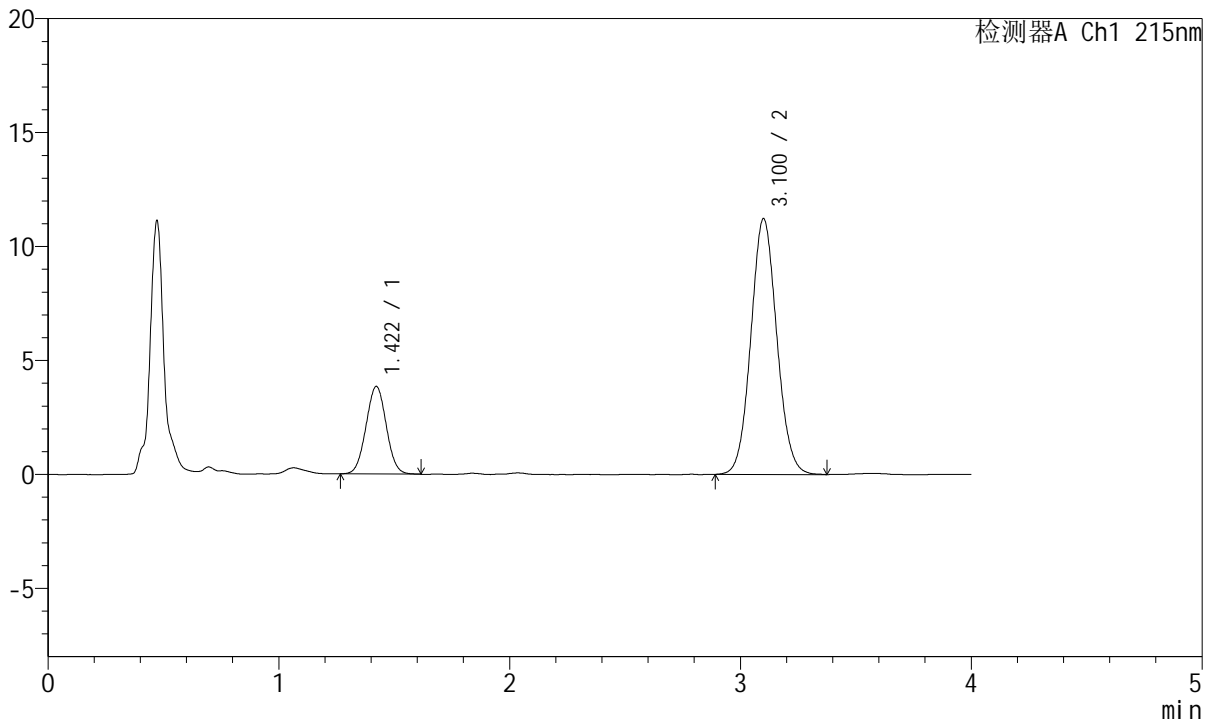

<峰表>

检测器A Ch1 215nm

峰号	保留时间	面积	高度	理论塔板数(USP)	拖尾因子	分离度(USP)
1	1.422	23381	3844	1242	1.027	--
2	3.100	87735	11206	3660	1.072	9.159
总计		111115	15050			

图11 培哚普利氨氯地平片溶出曲线测定长期12月HPLC图谱
 自制品-2022081901批(5mg/5mg规格)-pH2.0介质-浆法-75转-5min-片5
 供试品溶液-1



J468

<样品信息>

色谱柱:XB-C18(50mm*4.6mm,5µm) 流速: 1.5ml/min
 柱温:50°C 波长: 215nm
 数据文件名: RC\$J468 - 0-488/24-890-2 - zzp-2022081901p-5mg5mg-c12-rcqx-pH2.0jz-jf75z-5min-P6.lcd
 方法文件名: RC\$J468 - J468-rcqx-FX273.lcm
 批处理文件名: RC\$J468 - 20241010-rcqx-FX273.lcb
 样品瓶号: 4-46
 进样体积: 20µl 版本号: 6.115
 进样时间: 2024/10/10 22:08:14 实验者: xiechaojun
 处理时间 (V2): 2024/10/11 09:28:40 处理者: xiechaojun
 仪器型号: SHIMADZU LC-2050C(FX273)

<色谱图>

mV

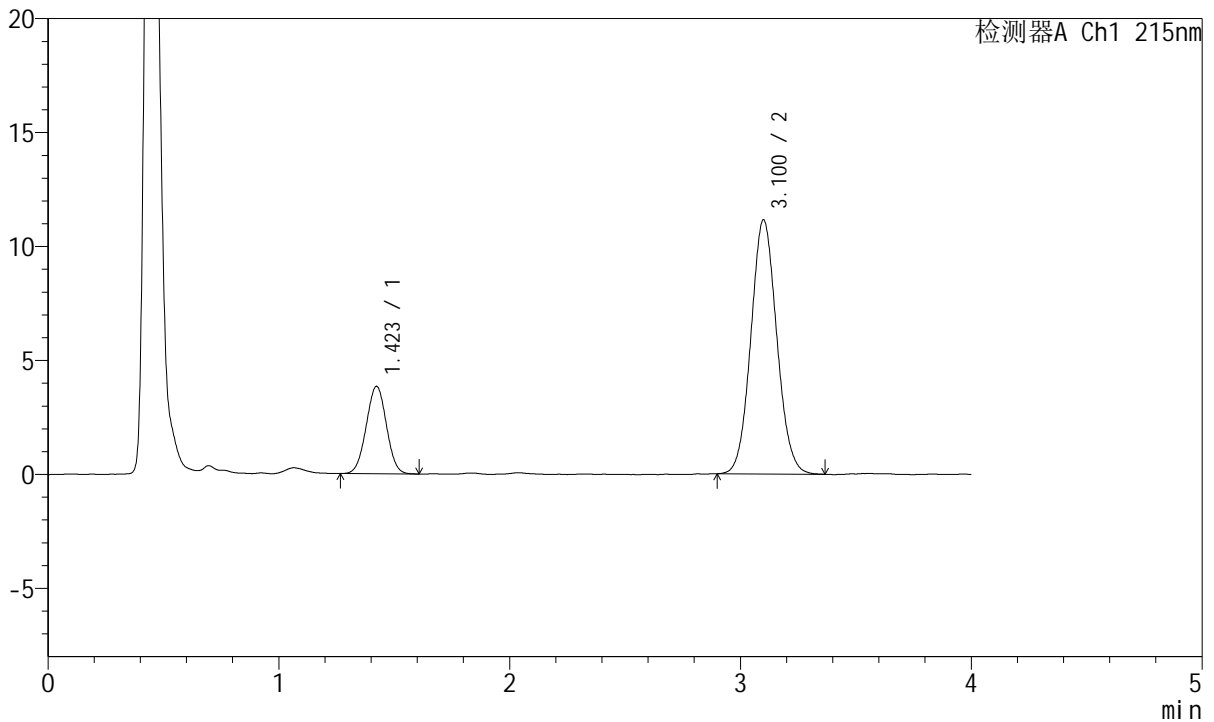

<峰表>

检测器A Ch1 215nm

峰号	保留时间	面积	高度	理论塔板数(USP)	拖尾因子	分离度(USP)
1	1.423	23279	3831	1251	1.009	--
2	3.100	86916	11134	3650	1.074	9.157
总计		110195	14965			

图12 培哌普利氨氯地平片溶出曲线测定长期12月HPLC图谱
 自制品-2022081901批(5mg/5mg规格)-pH2.0介质-浆法-75转-5min-片6
 供试品溶液-1



J468

<样品信息>

色谱柱:XB-C18(50mm*4.6mm,5µm) 流速: 1.5ml/min
 柱温: 50°C 波长: 215nm
 数据文件名: RC\$J468 - 0-488/24-891-2 - zzp-2022081901p-5mg5mg-c12-rcqx-pH2.0jz-jf75z-10min-P1.lcd
 方法文件名: RC\$J468 - J468-rcqx-FX273.lcm
 批处理文件名: RC\$J468 - 20241010-rcqx-FX273.lcb
 样品瓶号: 4-2
 进样体积: 20µl 版本号: 6.115
 进样时间: 2024/10/10 22:12:39 实验者: xiechaojun
 处理时间 (V2): 2024/10/11 09:28:43 处理者: xiechaojun
 仪器型号: SHIMADZU LC-2050C(FX273)

<色谱图>

mV

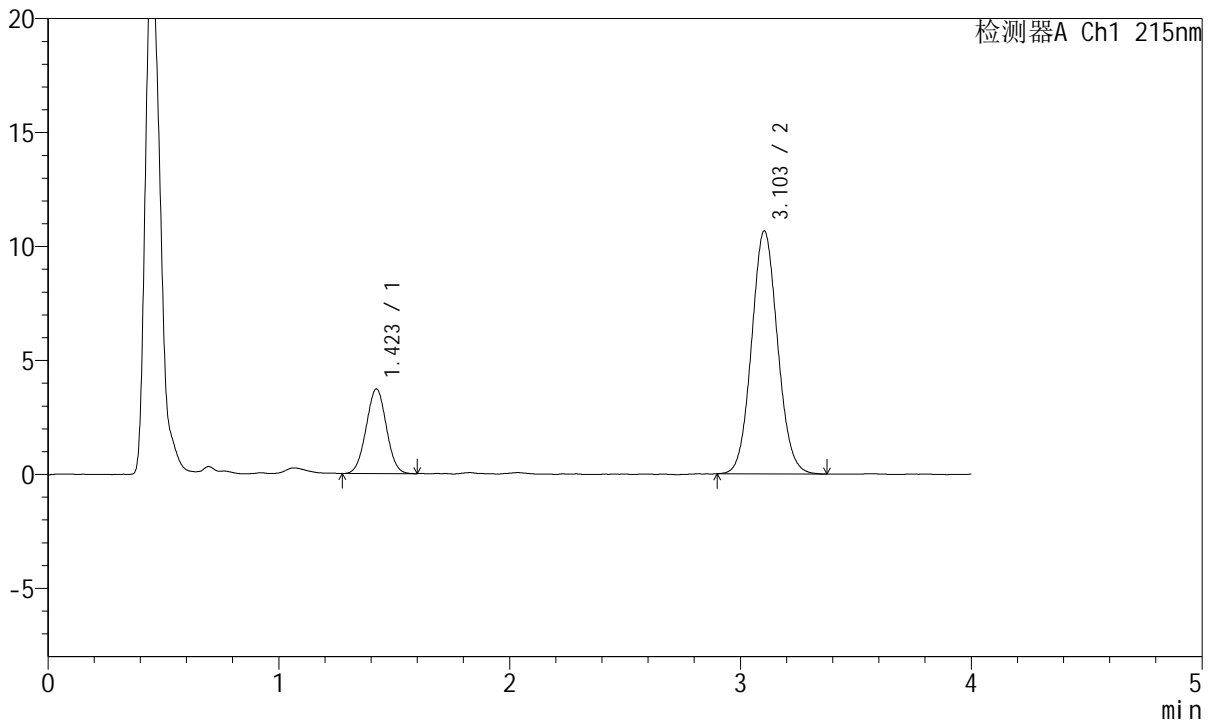

<峰表>

检测器A Ch1 215nm

峰号	保留时间	面积	高度	理论塔板数(USP)	拖尾因子	分离度(USP)
1	1.423	22551	3716	1245	1.015	--
2	3.103	83421	10664	3652	1.074	9.167
总计		105972	14380			

图13 培哚普利氨氯地平片溶出曲线测定长期12月HPLC图谱
 自制品-2022081901批(5mg/5mg规格)-pH2.0介质-桨法-75转-10min-片1
 供试品溶液-1



J468

<样品信息>

色谱柱:XB-C18(50mm*4.6mm,5µm) 流速: 1.5ml/min
 柱温: 50°C 波长: 215nm
 数据文件名: RC\$J468 - 0-488/24-892-2 - zzp-2022081901p-5mg5mg-c12-rcqx-pH2.0jz-jf75z-10min-P2.lcd
 方法文件名: RC\$J468 - J468-rcqx-FX273.lcm
 批处理文件名: RC\$J468 - 20241010-rcqx-FX273.lcb
 样品瓶号: 4-11
 进样体积: 20µl 版本号: 6.115
 进样时间: 2024/10/10 22:17:02 实验者: xiechaojun
 处理时间 (V2): 2024/10/11 09:28:46 处理者: xiechaojun
 仪器型号: SHIMADZU LC-2050C(FX273)

<色谱图>

mV

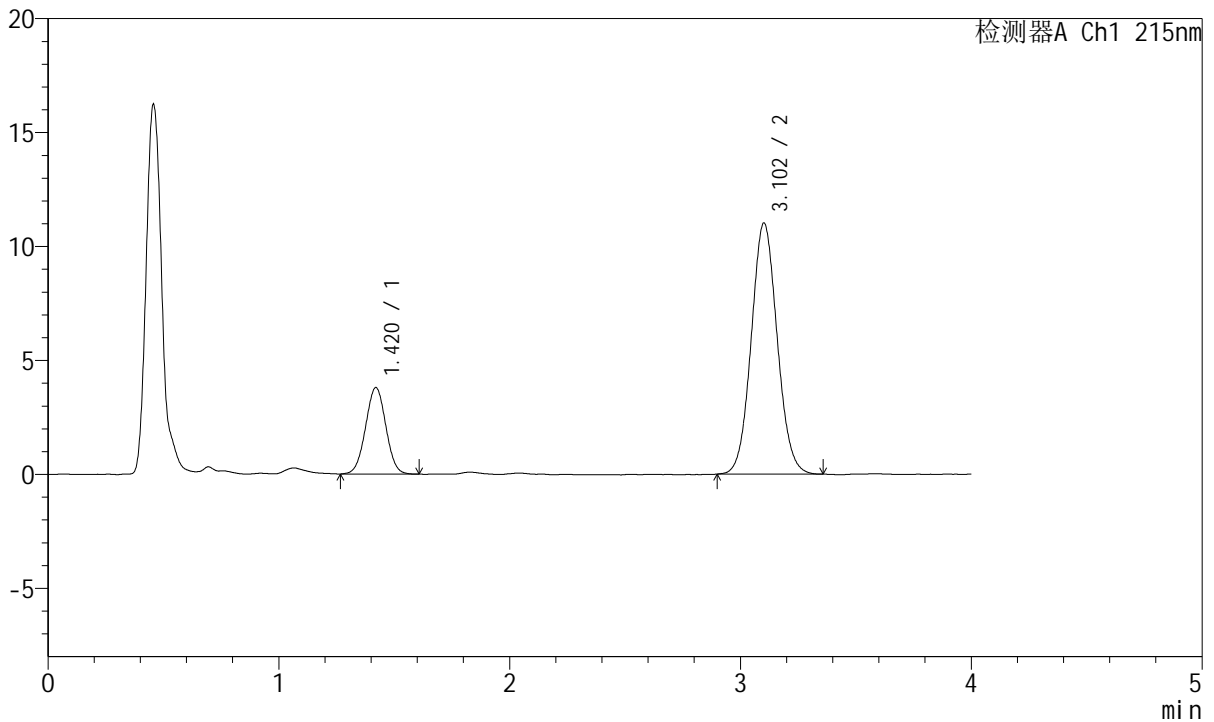

<峰表>

检测器A Ch1 215nm

峰号	保留时间	面积	高度	理论塔板数(USP)	拖尾因子	分离度(USP)
1	1.420	23177	3797	1240	1.011	--
2	3.102	86081	11003	3661	1.069	9.179
总计		109258	14799			

图14 培哌普利氨氯地平片溶出曲线测定长期12月HPLC图谱
 自制品-2022081901批(5mg/5mg规格)-pH2.0介质-桨法-75转-10min-片2
 供试品溶液-1



J468

<样品信息>

色谱柱:XB-C18(50mm*4.6mm,5µm) 流速: 1.5ml/min
 柱温: 50°C 波长: 215nm
 数据文件名: RC\$J468 - 0-488/24-893-2 - zzp-2022081901p-5mg5mg-c12-rcqx-pH2.0jz-jf75z-10min-P3.lcd
 方法文件名: RC\$J468 - J468-rcqx-FX273.lcm
 批处理文件名: RC\$J468 - 20241010-rcqx-FX273.lcb
 样品瓶号: 4-20
 进样体积: 20µl 版本号: 6.115
 进样时间: 2024/10/10 22:21:24 实验者: xiechaojun
 处理时间 (V2): 2024/10/11 09:28:48 处理者: xiechaojun
 仪器型号: SHIMADZU LC-2050C(FX273)

<色谱图>

mV

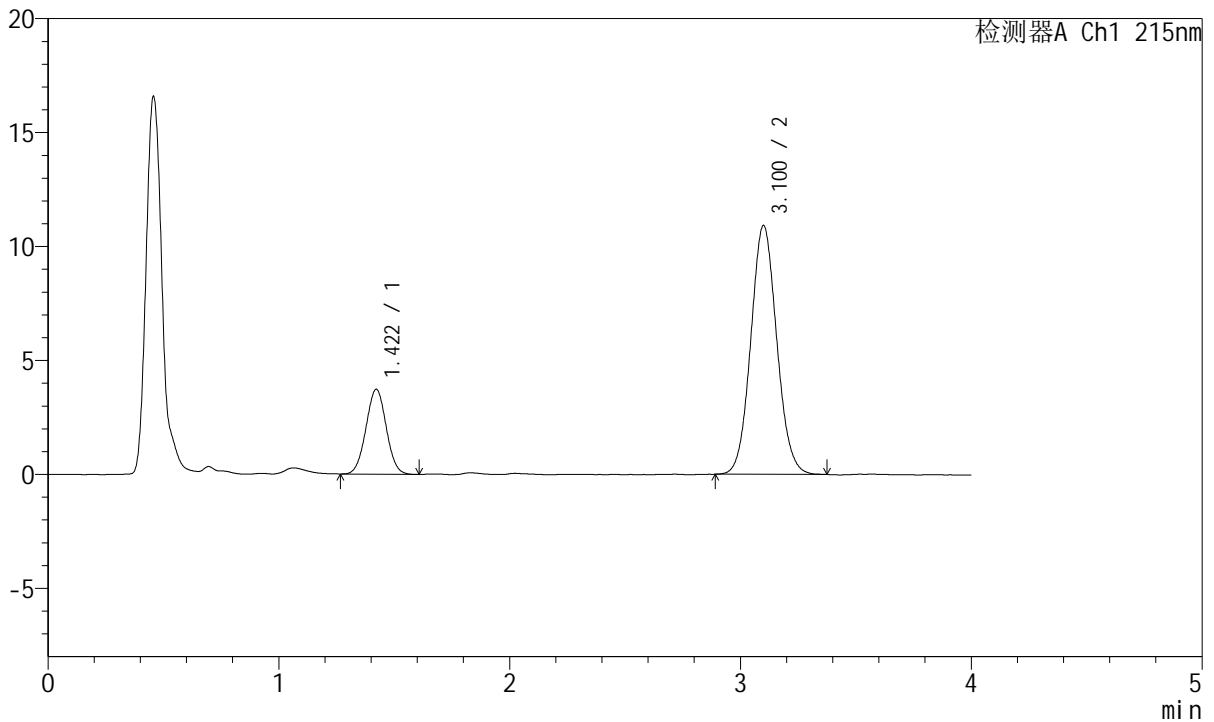

<峰表>

检测器A Ch1 215nm

峰号	保留时间	面积	高度	理论塔板数(USP)	拖尾因子	分离度(USP)
1	1.422	22746	3730	1248	1.023	--
2	3.100	85367	10903	3650	1.075	9.162
总计		108113	14632			

图15 培哚普利氨氯地平片溶出曲线测定长期12月HPLC图谱
 自制品-2022081901批(5mg/5mg规格)-pH2.0介质-桨法-75转-10min-片3
 供试品溶液-1



J468

<样品信息>

色谱柱:XB-C18(50mm*4.6mm,5μm) 流速: 1.5ml/min
 柱温: 50°C 波长: 215nm
 数据文件名: RC\$J468 - 0-488/24-894-2 - zzp-2022081901p-5mg5mg-c12-rcqx-pH2.0jz-jf75z-10min-P4.lcd
 方法文件名: RC\$J468 - J468-rcqx-FX273.lcm
 批处理文件名: RC\$J468 - 20241010-rcqx-FX273.lcb
 样品瓶号: 4-29
 进样体积: 20μl 版本号: 6.115
 进样时间: 2024/10/10 22:25:47 实验者: xiechaojun
 处理时间 (V2): 2024/10/11 09:28:51 处理者: xiechaojun
 仪器型号: SHIMADZU LC-2050C(FX273)

<色谱图>

mV

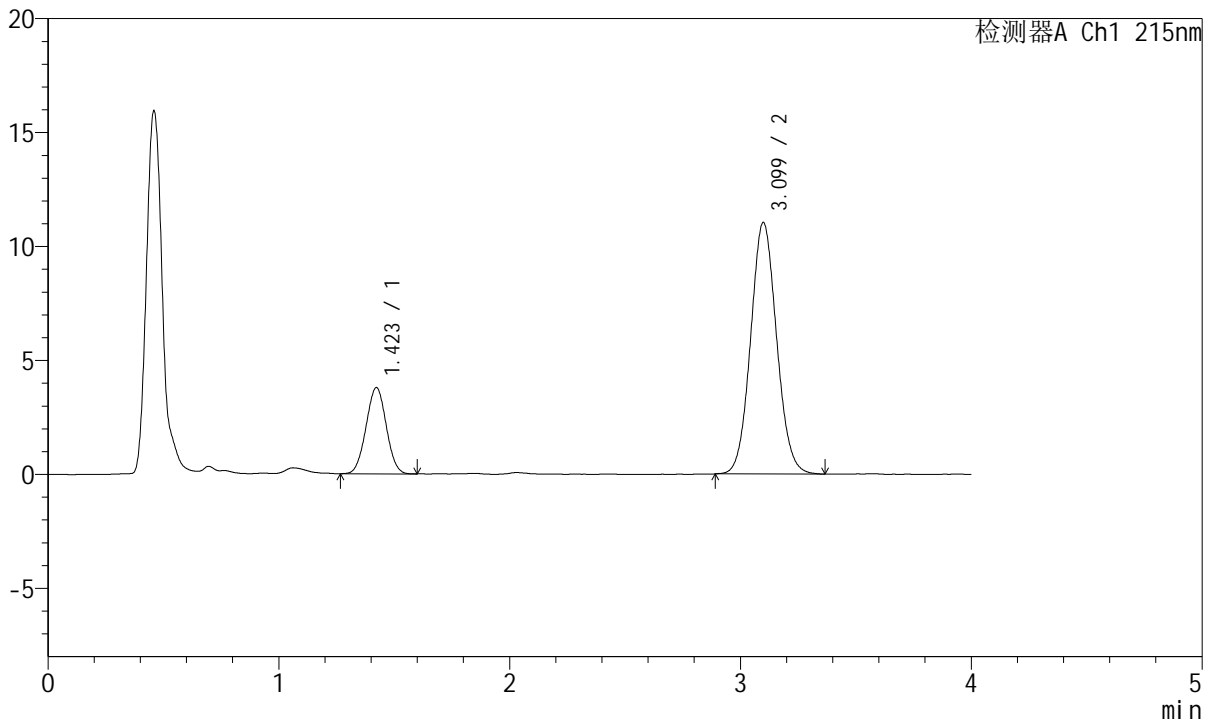

<峰表>

检测器A Ch1 215nm

峰号	保留时间	面积	高度	理论塔板数(USP)	拖尾因子	分离度(USP)
1	1.423	22982	3786	1240	1.016	--
2	3.099	86332	11029	3648	1.074	9.140
总计		109314	14816			

图16 培哌普利氨氯地平片溶出曲线测定长期12月HPLC图谱
 自制品-2022081901批(5mg/5mg规格)-pH2.0介质-桨法-75转-10min-片4
 供试品溶液-1



J468

<样品信息>

色谱柱:XB-C18(50mm*4.6mm,5µm) 流速: 1.5ml/min
 柱温:50°C 波长: 215nm
 数据文件名: RC\$J468 - 0-488/24-895-2 - zzp-2022081901p-5mg5mg-c12-rcqx-pH2.0jz-jf75z-10min-P5.lcd
 方法文件名: RC\$J468 - J468-rcqx-FX273.lcm
 批处理文件名: RC\$J468 - 20241010-rcqx-FX273.lcb
 样品瓶号: 4-38
 进样体积: 20µl 版本号: 6.115
 进样时间: 2024/10/10 22:30:10 实验者: xiechaojun
 处理时间 (V2): 2024/10/11 09:28:54 处理者: xiechaojun
 仪器型号: SHIMADZU LC-2050C(FX273)

<色谱图>

mV

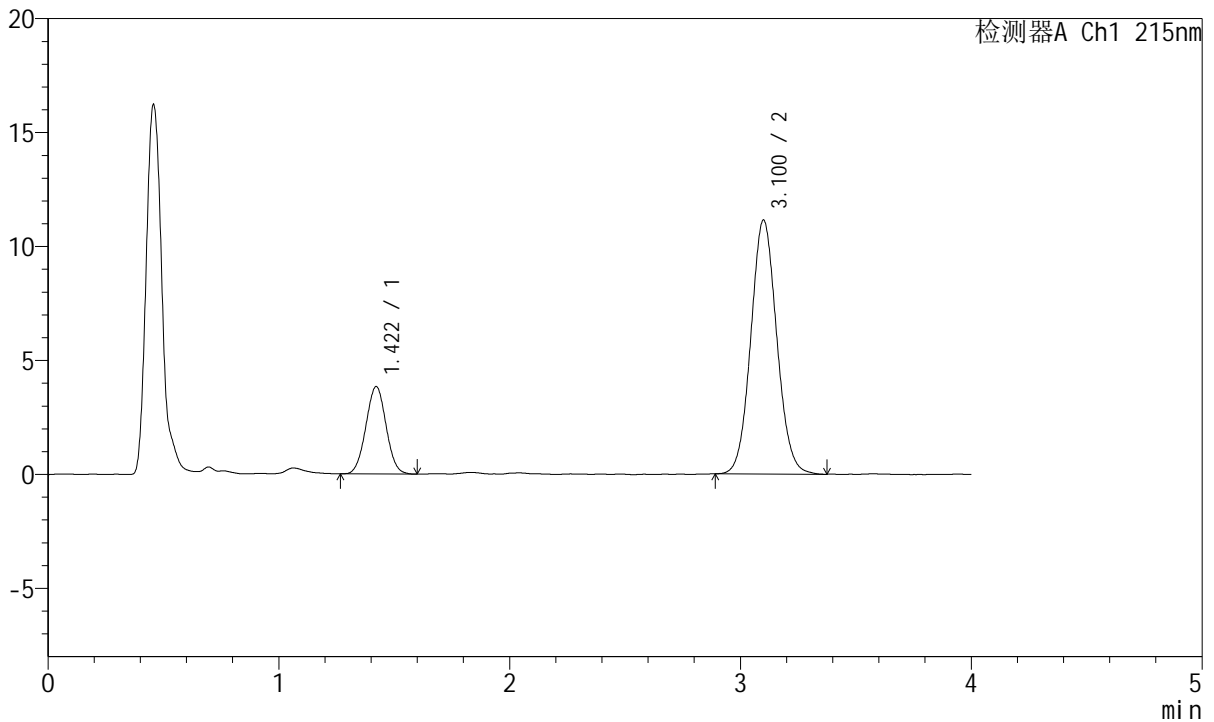

<峰表>

检测器A Ch1 215nm

峰号	保留时间	面积	高度	理论塔板数(USP)	拖尾因子	分离度(USP)
1	1.422	23333	3842	1248	1.024	--
2	3.100	87049	11127	3670	1.072	9.180
总计		110382	14969			

图17 培哌普利氨氯地平片溶出曲线测定长期12月HPLC图谱
 自制品-2022081901批(5mg/5mg规格)-pH2.0介质-桨法-75转-10min-片5
 供试品溶液-1



J468

<样品信息>

色谱柱:XB-C18(50mm*4.6mm,5µm) 流速: 1.5ml/min
 柱温: 50°C 波长: 215nm
 数据文件名: RC\$J468 - 0-488/24-896-2 - zzp-2022081901p-5mg5mg-c12-rcqx-pH2.0jz-jf75z-10min-P6.lcd
 方法文件名: RC\$J468 - J468-rcqx-FX273.lcm
 批处理文件名: RC\$J468 - 20241010-rcqx-FX273.lcb
 样品瓶号: 4-47
 进样体积: 20µl 版本号: 6.115
 进样时间: 2024/10/10 22:34:34 实验者: xiechaojun
 处理时间 (V2): 2024/10/11 09:28:57 处理者: xiechaojun
 仪器型号: SHIMADZU LC-2050C(FX273)

<色谱图>

mV

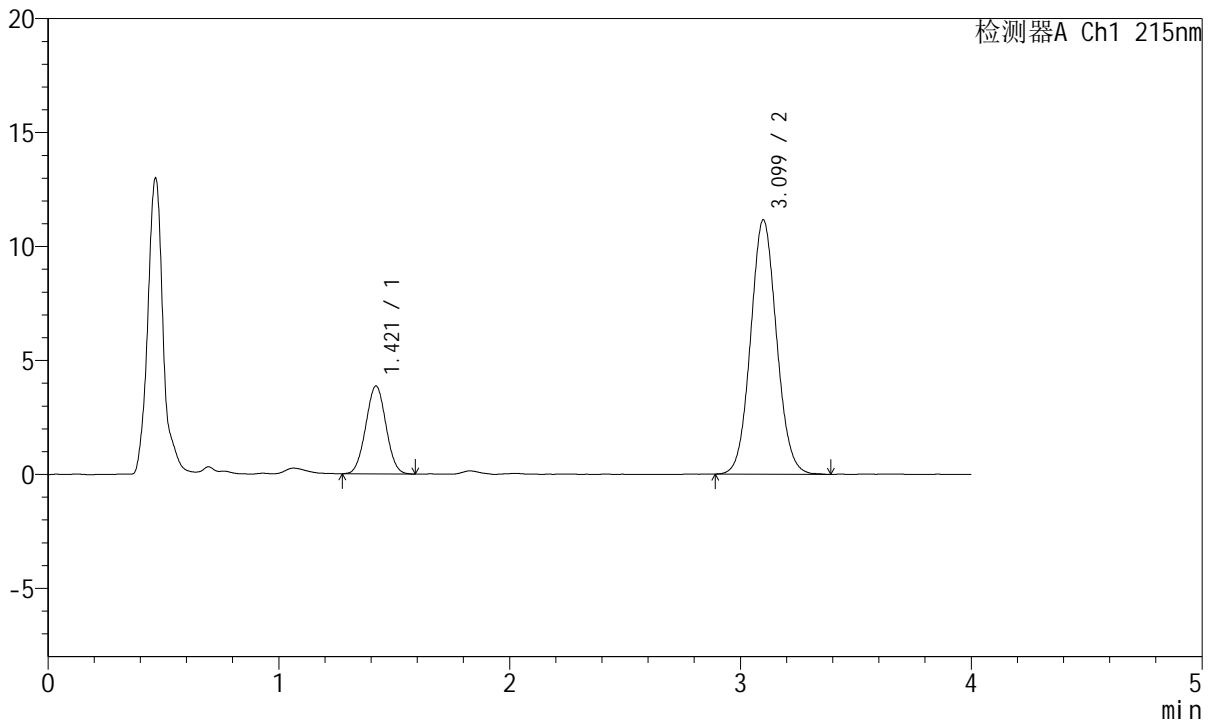

<峰表>

检测器A Ch1 215nm

峰号	保留时间	面积	高度	理论塔板数(USP)	拖尾因子	分离度(USP)
1	1.421	23415	3858	1242	1.021	--
2	3.099	87223	11154	3663	1.071	9.167
总计		110637	15013			

图18 培哌普利氨氯地平片溶出曲线测定长期12月HPLC图谱
 自制品-2022081901批(5mg/5mg规格)-pH2.0介质-桨法-75转-10min-片6
 供试品溶液-1



J468

<样品信息>

色谱柱:XB-C18(50mm*4.6mm,5μm) 流速: 1.5ml/min
 柱温: 50°C 波长: 215nm
 数据文件名: RC\$J468 - 0-488/24-897-2 - zzp-2022081901p-5mg5mg-c12-rcqx-pH2.0jz-jf75z-15min-P1.lcd
 方法文件名: RC\$J468 - J468-rcqx-FX273.lcm
 批处理文件名: RC\$J468 - 20241010-rcqx-FX273.lcb
 样品瓶号: 4-3
 进样体积: 20μl 版本号: 6.115
 进样时间: 2024/10/10 22:38:57 实验者: xiechaojun
 处理时间 (V2): 2024/10/11 09:28:59 处理者: xiechaojun
 仪器型号: SHIMADZU LC-2050C(FX273)

<色谱图>

mV

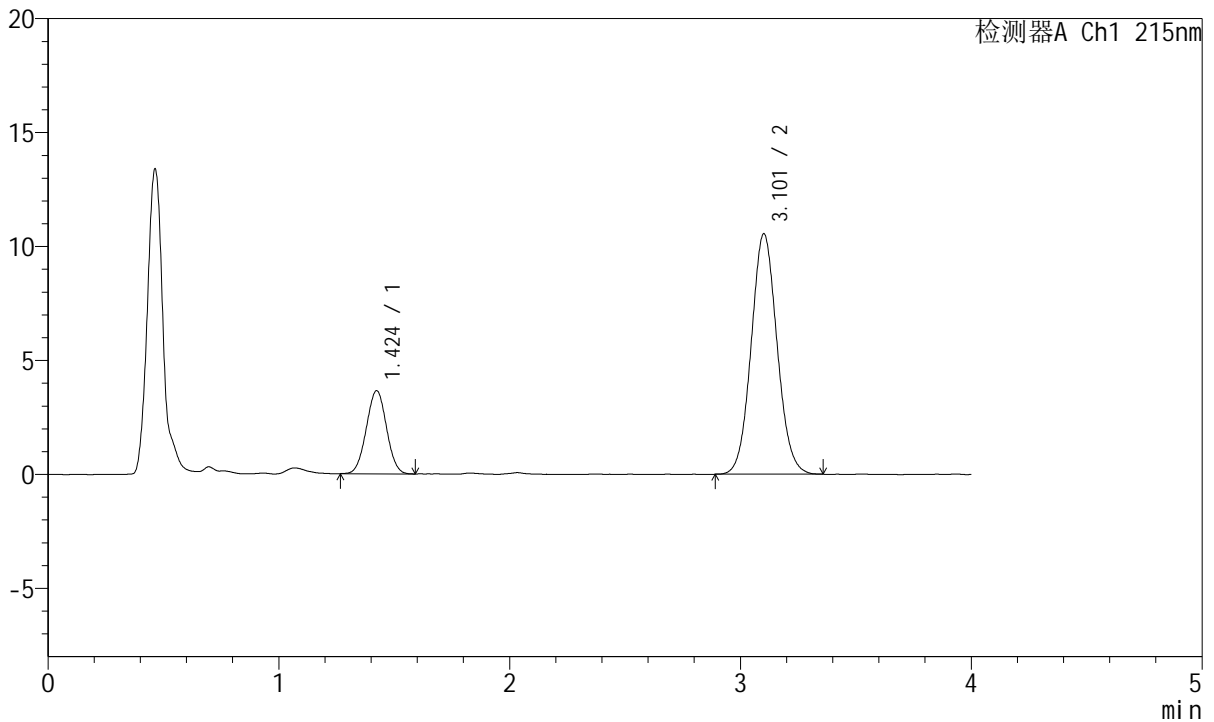

<峰表>

检测器A Ch1 215nm

峰号	保留时间	面积	高度	理论塔板数(USP)	拖尾因子	分离度(USP)
1	1.424	22191	3649	1248	1.016	--
2	3.101	82225	10527	3673	1.072	9.170
总计		104416	14176			

图19 培哌普利氨氯地平片溶出曲线测定长期12月HPLC图谱
 自制品-2022081901批(5mg/5mg规格)-pH2.0介质-桨法-75转-15min-片1
 供试品溶液-1



J468

<样品信息>

色谱柱:XB-C18(50mm*4.6mm,5µm) 流速: 1.5ml/min
 柱温: 50°C 波长: 215nm
 数据文件名: RC\$J468 - 0-488/24-898-2 - zzp-2022081901p-5mg5mg-c12-rcqx-pH2.0jz-jf75z-15min-P2.lcd
 方法文件名: RC\$J468 - J468-rcqx-FX273.lcm
 批处理文件名: RC\$J468 - 20241010-rcqx-FX273.lcb
 样品瓶号: 4-12
 进样体积: 20µl 版本号: 6.115
 进样时间: 2024/10/10 22:43:20 实验者: xiechaojun
 处理时间 (V2): 2024/10/11 09:29:02 处理者: xiechaojun
 仪器型号: SHIMADZU LC-2050C(FX273)

<色谱图>

mV

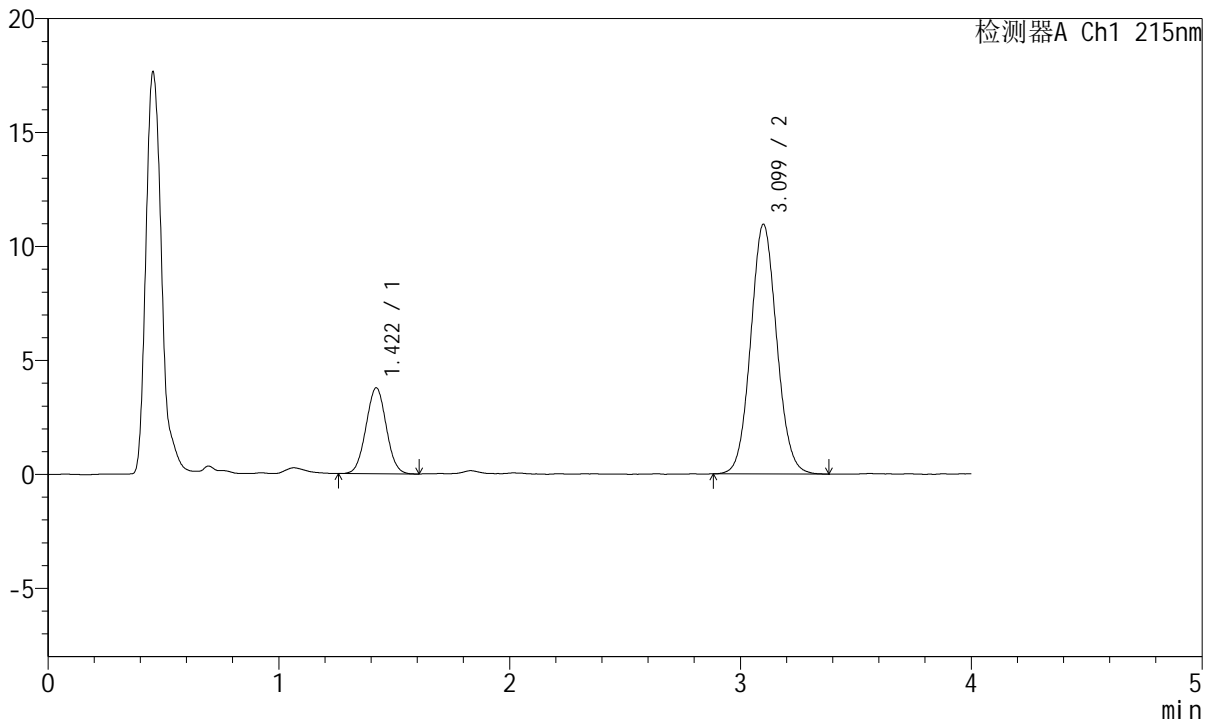

<峰表>

检测器A Ch1 215nm

峰号	保留时间	面积	高度	理论塔板数(USP)	拖尾因子	分离度(USP)
1	1.422	22977	3772	1240	1.028	--
2	3.099	85925	10947	3646	1.074	9.146
总计		108902	14720			

图20 培哌普利氨氯地平片溶出曲线测定长期12月HPLC图谱
 自制品-2022081901批(5mg/5mg规格)-pH2.0介质-桨法-75转-15min-片2
 供试品溶液-1



J468

<样品信息>

色谱柱:XB-C18(50mm*4.6mm,5μm) 流速: 1.5ml/min
 柱温:50°C 波长: 215nm
 数据文件名: RC\$J468 - 0-488/24-899-2 - zzp-2022081901p-5mg5mg-c12-rcqx-pH2.0jz-jf75z-15min-P3.lcd
 方法文件名: RC\$J468 - J468-rcqx-FX273.lcm
 批处理文件名: RC\$J468 - 20241010-rcqx-FX273.lcb
 样品瓶号: 4-21
 进样体积: 20μl 版本号: 6.115
 进样时间: 2024/10/10 22:47:44 实验者: xiechaojun
 处理时间 (V2) : 2024/10/11 09:29:05 处理者: xiechaojun
 仪器型号: SHIMADZU LC-2050C(FX273)

<色谱图>

mV

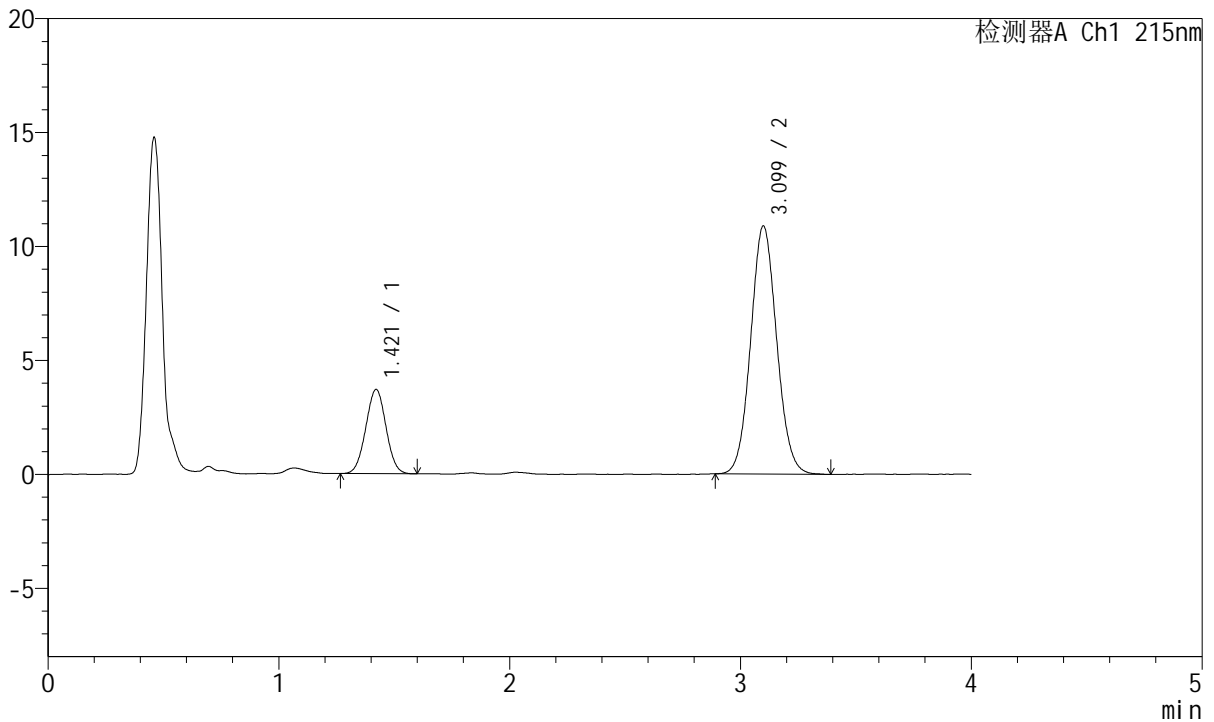

<峰表>

检测器A Ch1 215nm

峰号	保留时间	面积	高度	理论塔板数(USP)	拖尾因子	分离度(USP)
1	1.421	22549	3701	1238	1.016	--
2	3.099	85372	10882	3637	1.072	9.141
总计		107921	14583			

图21 培哚普利氨氯地平片溶出曲线测定长期12月HPLC图谱
 自制品-2022081901批(5mg/5mg规格)-pH2.0介质-桨法-75转-15min-片3
 供试品溶液-1



J468

<样品信息>

色谱柱:XB-C18(50mm*4.6mm,5μm) 流速: 1.5ml/min
 柱温: 50°C 波长: 215nm
 数据文件名: RC\$J468 - 0-488/24-900-2 - zzp-2022081901p-5mg5mg-c12-rcqx-pH2.0jz-jf75z-15min-P4.lcd
 方法文件名: RC\$J468 - J468-rcqx-FX273.lcm
 批处理文件名: RC\$J468 - 20241010-rcqx-FX273.lcb
 样品瓶号: 4-30
 进样体积: 20μl 版本号: 6.115
 进样时间: 2024/10/10 22:52:06 实验者: xiechaojun
 处理时间 (V2): 2024/10/11 09:29:08 处理者: xiechaojun
 仪器型号: SHIMADZU LC-2050C(FX273)

<色谱图>

mV

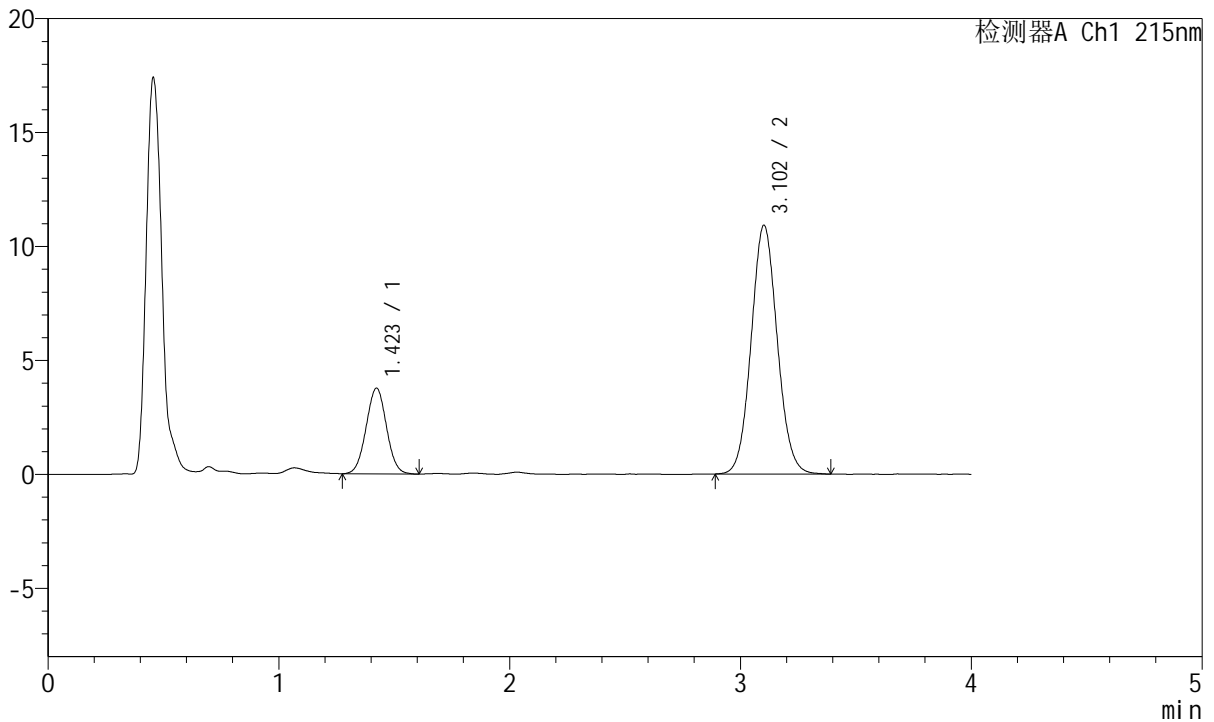

<峰表>

检测器A Ch1 215nm

峰号	保留时间	面积	高度	理论塔板数(USP)	拖尾因子	分离度(USP)
1	1.423	23094	3765	1231	1.024	--
2	3.102	85763	10899	3631	1.072	9.120
总计		108857	14664			

图22 培哌普利氨氯地平片溶出曲线测定长期12月HPLC图谱
 自制品-2022081901批(5mg/5mg规格)-pH2.0介质-桨法-75转-15min-片4
 供试品溶液-1



J468

<样品信息>

色谱柱:XB-C18(50mm*4.6mm,5µm) 流速: 1.5ml/min
 柱温:50°C 波长: 215nm
 数据文件名: RC\$J468 - 0-488/24-901-2 - zzp-2022081901p-5mg5mg-c12-rcqx-pH2.0jz-jf75z-15min-P5.lcd
 方法文件名: RC\$J468 - J468-rcqx-FX273.lcm
 批处理文件名: RC\$J468 - 20241010-rcqx-FX273.lcb
 样品瓶号: 4-39
 进样体积: 20µl 版本号: 6.115
 进样时间: 2024/10/10 22:56:30 实验者: xiechaojun
 处理时间 (V2): 2024/10/11 09:29:10 处理者: xiechaojun
 仪器型号: SHIMADZU LC-2050C(FX273)

<色谱图>

mV

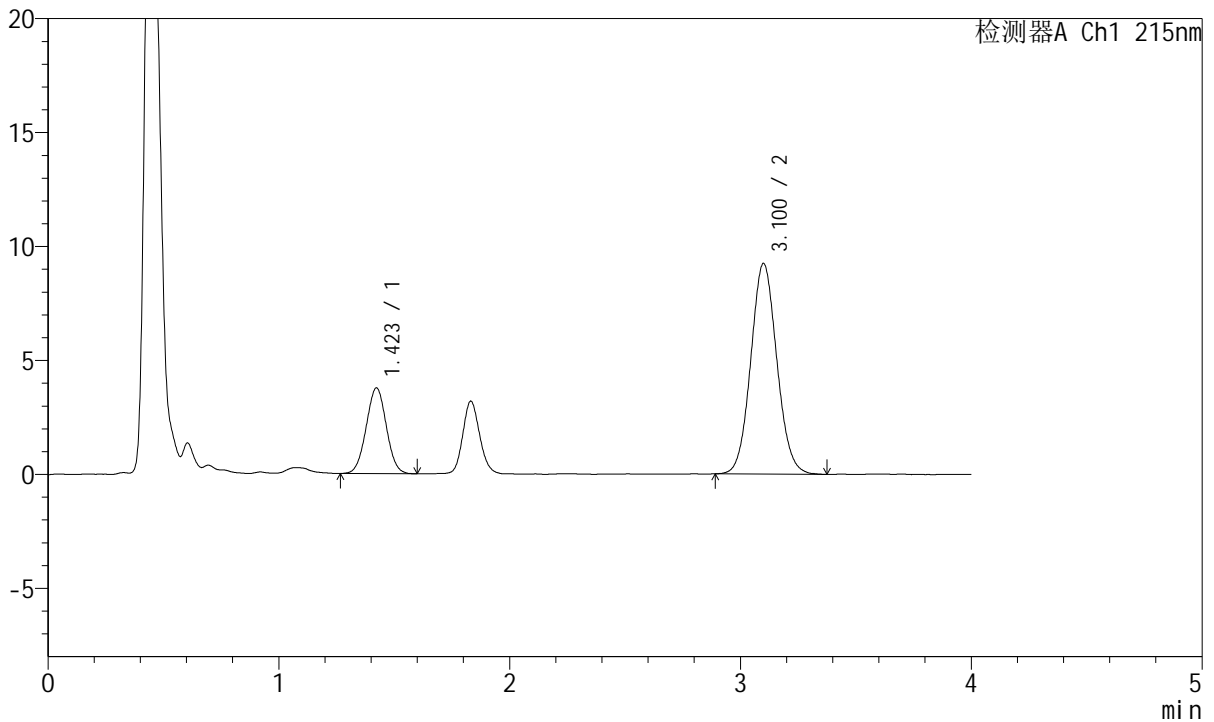

<峰表>

检测器A Ch1 215nm

峰号	保留时间	面积	高度	理论塔板数(USP)	拖尾因子	分离度(USP)
1	1.423	22770	3760	1256	1.012	--
2	3.100	72671	9228	3614	1.074	9.142
总计		95441	12988			

图23 培哌普利氨氯地平片溶出曲线测定长期12月HPLC图谱
 自制品-2022081901批(5mg/5mg规格)-pH2.0介质-桨法-75转-15min-片5
 供试品溶液-1



J468

<样品信息>

色谱柱:XB-C18(50mm*4.6mm,5μm) 流速: 1.5ml/min
 柱温: 50°C 波长: 215nm
 数据文件名: RC\$J468 - 0-488/24-902-2 - zzp-2022081901p-5mg5mg-c12-rcqx-pH2.0jz-jf75z-15min-P6.lcd
 方法文件名: RC\$J468 - J468-rcqx-FX273.lcm
 批处理文件名: RC\$J468 - 20241010-rcqx-FX273.lcb
 样品瓶号: 4-48
 进样体积: 20μl 版本号: 6.115
 进样时间: 2024/10/10 23:00:52 实验者: xiechaojun
 处理时间 (V2): 2024/10/11 09:29:13 处理者: xiechaojun
 仪器型号: SHIMADZU LC-2050C(FX273)

<色谱图>

mV

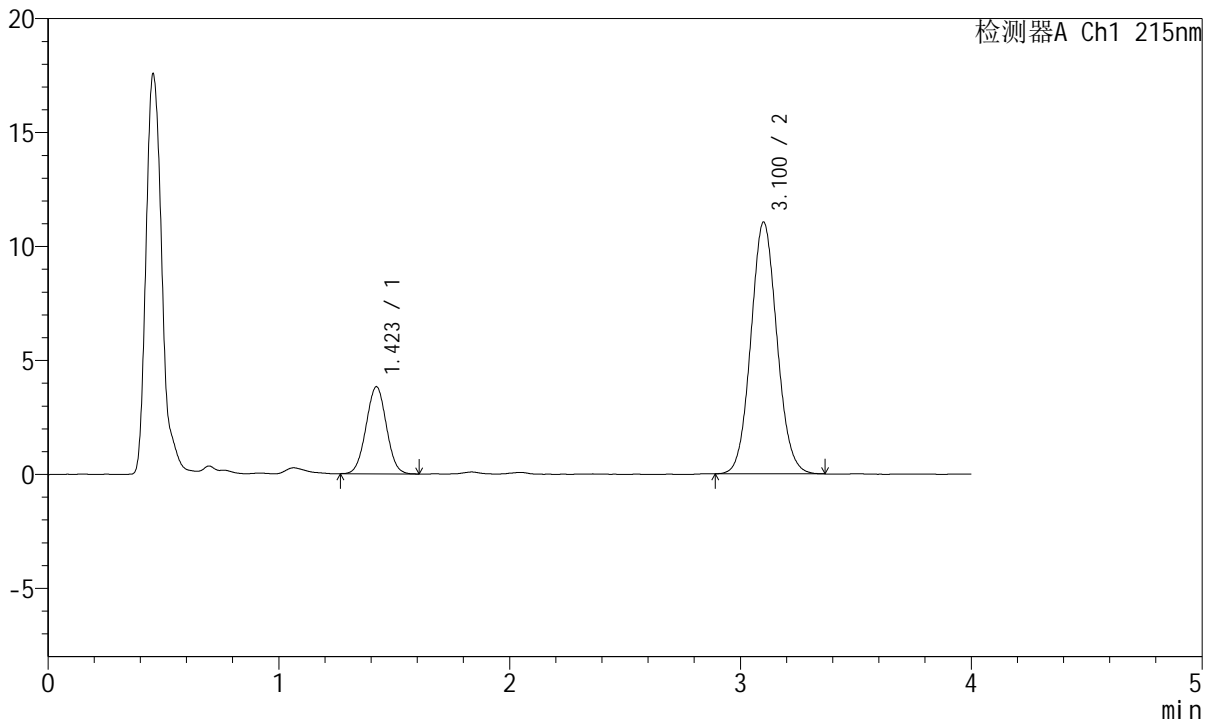

<峰表>

检测器A Ch1 215nm

峰号	保留时间	面积	高度	理论塔板数(USP)	拖尾因子	分离度(USP)
1	1.423	23378	3826	1234	1.018	--
2	3.100	86624	11026	3622	1.076	9.117
总计		110001	14852			

图24 培哌普利氨氯地平片溶出曲线测定长期12月HPLC图谱
 自制品-2022081901批(5mg/5mg规格)-pH2.0介质-桨法-75转-15min-片6
 供试品溶液-1



J468

<样品信息>

色谱柱:XB-C18(50mm*4.6mm,5μm) 流速: 1.5ml/min
 柱温: 50°C 波长: 215nm
 数据文件名: RC\$J468 - 0-488/24-903-2 - zzp-2022081901p-5mg5mg-c12-rcqx-pH2.0jz-jf75z-20min-P1.lcd
 方法文件名: RC\$J468 - J468-rcqx-FX273.lcm
 批处理文件名: RC\$J468 - 20241010-rcqx-FX273.lcb
 样品瓶号: 4-4
 进样体积: 20μl 版本号: 6.115
 进样时间: 2024/10/10 23:05:16 实验者: xiechaojun
 处理时间 (V2): 2024/10/11 09:29:16 处理者: xiechaojun
 仪器型号: SHIMADZU LC-2050C(FX273)

<色谱图>

mV

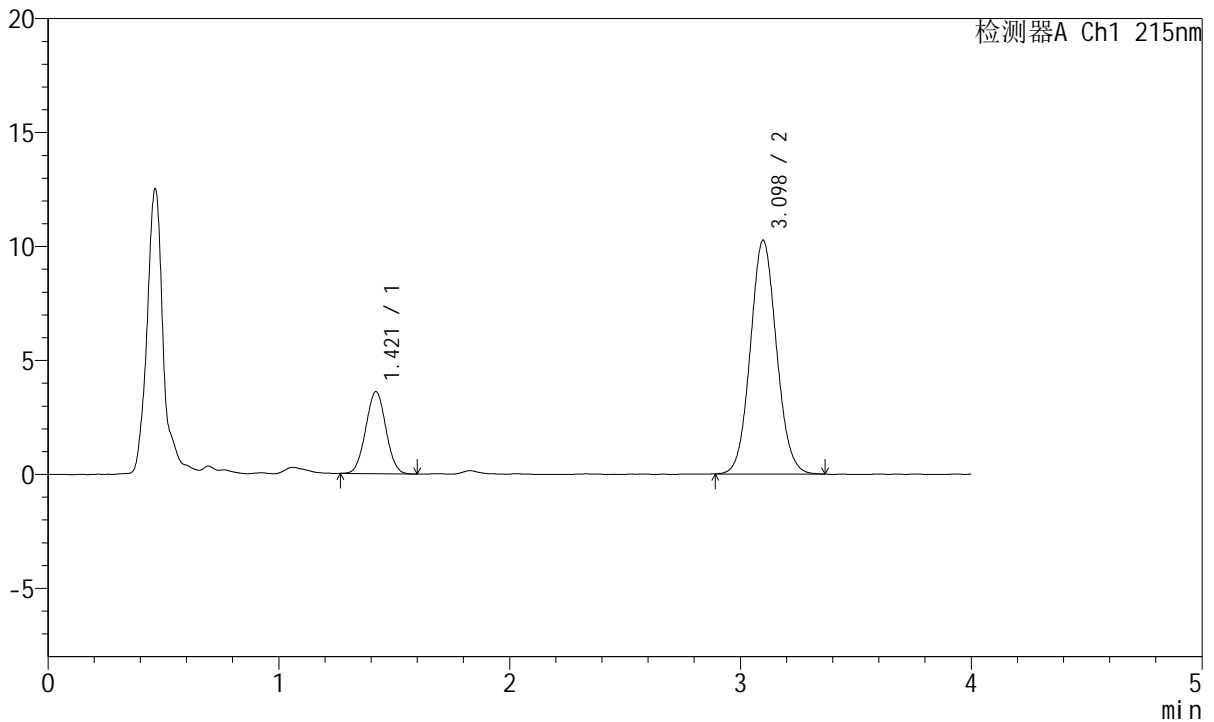

<峰表>

检测器A Ch1 215nm

峰号	保留时间	面积	高度	理论塔板数(USP)	拖尾因子	分离度(USP)
1	1.421	21831	3599	1247	1.025	--
2	3.098	80717	10257	3614	1.074	9.141
总计		102548	13856			

图25 培哌普利氨氯地平片溶出曲线测定长期12月HPLC图谱
 自制品-2022081901批(5mg/5mg规格)-pH2.0介质-桨法-75转-20min-片1
 供试品溶液-1



J468

<样品信息>

色谱柱:XB-C18(50mm*4.6mm,5μm) 流速: 1.5ml/min
 柱温: 50°C 波长: 215nm
 数据文件名: RC\$J468 - 0-488/24-904-2 - zzp-2022081901p-5mg5mg-c12-rcqx-pH2.0jz-jf75z-20min-P2.lcd
 方法文件名: RC\$J468 - J468-rcqx-FX273.lcm
 批处理文件名: RC\$J468 - 20241010-rcqx-FX273.lcb
 样品瓶号: 4-13
 进样体积: 20μl 版本号: 6.115
 进样时间: 2024/10/10 23:09:39 实验者: xiechaojun
 处理时间 (V2): 2024/10/11 09:29:19 处理者: xiechaojun
 仪器型号: SHIMADZU LC-2050C(FX273)

<色谱图>

mV

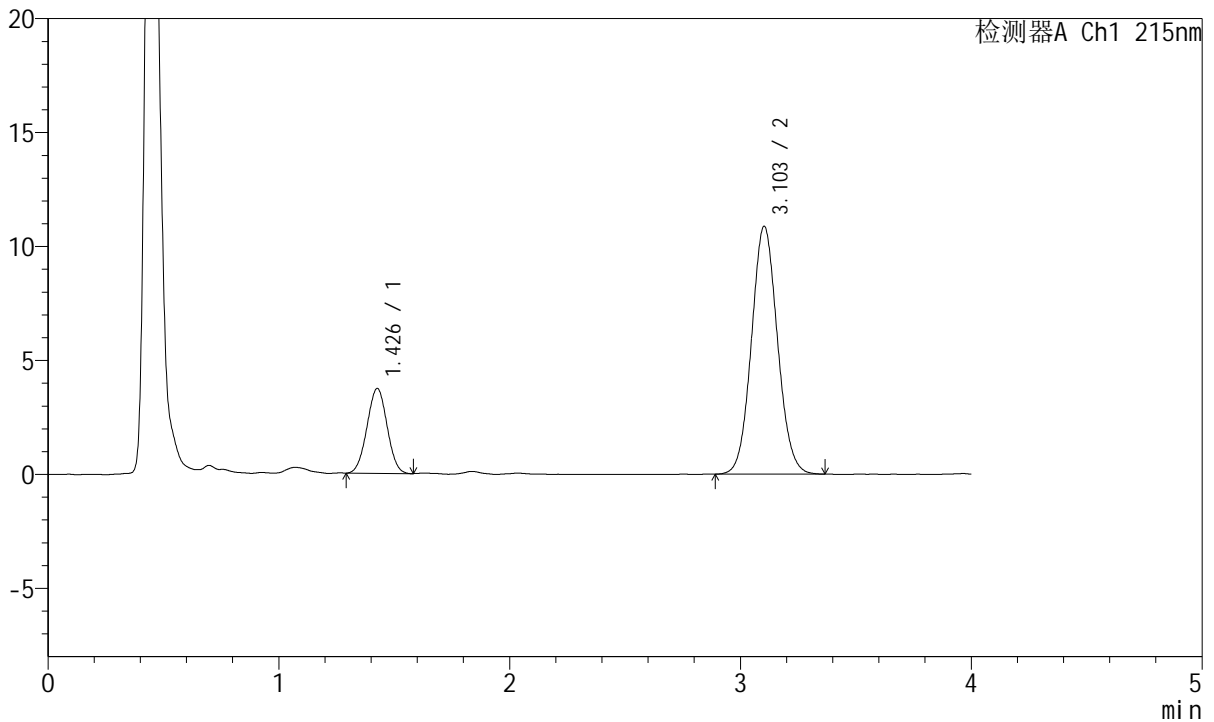

<峰表>

检测器A Ch1 215nm

峰号	保留时间	面积	高度	理论塔板数(USP)	拖尾因子	分离度(USP)
1	1.426	22507	3713	1257	1.011	--
2	3.103	85147	10868	3650	1.073	9.153
总计		107654	14581			

图26 培哚普利氨氯地平片溶出曲线测定长期12月HPLC图谱
 自制品-2022081901批(5mg/5mg规格)-pH2.0介质-桨法-75转-20min-片2
 供试品溶液-1



J468

<样品信息>

色谱柱:XB-C18(50mm*4.6mm,5μm) 流速: 1.5ml/min
 柱温: 50°C 波长: 215nm
 数据文件名: RC\$J468 - 0-488/24-905-2 - zzp-2022081901p-5mg5mg-c12-rcqx-pH2.0jz-jf75z-20min-P3.lcd
 方法文件名: RC\$J468 - J468-rcqx-FX273.lcm
 批处理文件名: RC\$J468 - 20241010-rcqx-FX273.lcb
 样品瓶号: 4-22
 进样体积: 20μl 版本号: 6.115
 进样时间: 2024/10/10 23:14:04 实验者: xiechaojun
 处理时间 (V2): 2024/10/11 09:29:21 处理者: xiechaojun
 仪器型号: SHIMADZU LC-2050C(FX273)

<色谱图>

mV

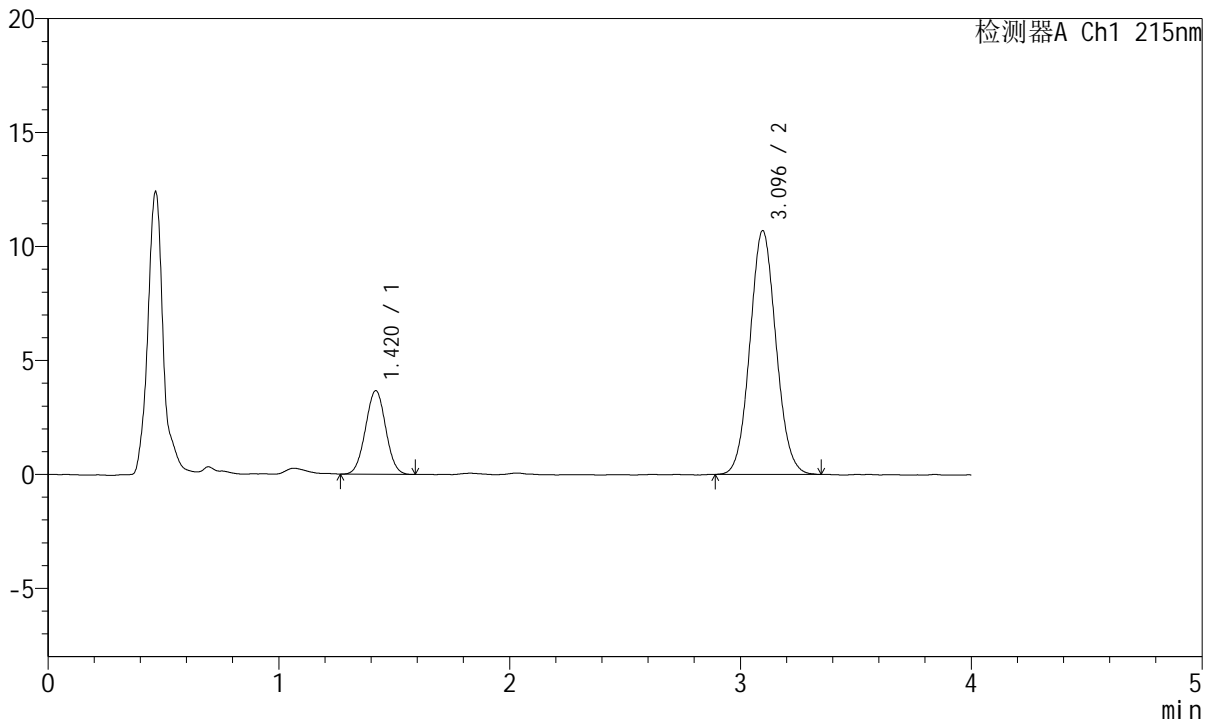

<峰表>

检测器A Ch1 215nm

峰号	保留时间	面积	高度	理论塔板数(USP)	拖尾因子	分离度(USP)
1	1.420	22276	3667	1250	1.021	--
2	3.096	83964	10700	3610	1.071	9.141
总计		106240	14367			

图27 培哌普利氨氯地平片溶出曲线测定长期12月HPLC图谱
 自制品-2022081901批(5mg/5mg规格)-pH2.0介质-桨法-75转-20min-片3
 供试品溶液-1



J468

<样品信息>

色谱柱:XB-C18(50mm*4.6mm,5μm) 流速: 1.5ml/min
 柱温:50°C 波长: 215nm
 数据文件名: RC\$J468 - 0-488/24-906-2 - zzp-2022081901p-5mg5mg-c12-rcqx-pH2.0jz-jf75z-20min-P4.lcd
 方法文件名: RC\$J468 - J468-rcqx-FX273.lcm
 批处理文件名: RC\$J468 - 20241010-rcqx-FX273.lcb
 样品瓶号: 4-31
 进样体积: 20μl 版本号: 6.115
 进样时间: 2024/10/10 23:18:26 实验者: xiechaojun
 处理时间 (V2): 2024/10/11 09:29:24 处理者: xiechaojun
 仪器型号: SHIMADZU LC-2050C(FX273)

<色谱图>

mV

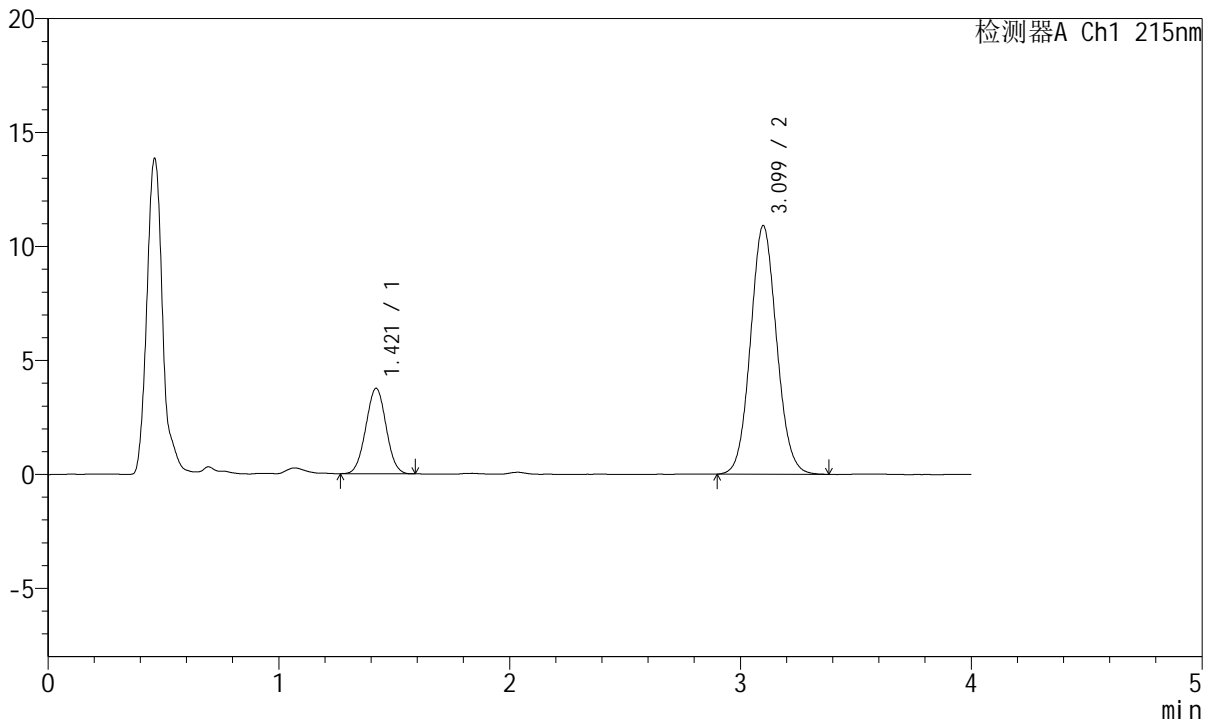

<峰表>

检测器A Ch1 215nm

峰号	保留时间	面积	高度	理论塔板数(USP)	拖尾因子	分离度(USP)
1	1.421	22847	3753	1237	1.019	--
2	3.099	85842	10910	3601	1.080	9.110
总计		108689	14663			

图28 培哌普利氨氯地平片溶出曲线测定长期12月HPLC图谱
 自制品-2022081901批(5mg/5mg规格)-pH2.0介质-桨法-75转-20min-片4
 供试品溶液-1



J468

<样品信息>

色谱柱:XB-C18(50mm*4.6mm,5μm) 流速: 1.5ml/min
 柱温: 50°C 波长: 215nm
 数据文件名: RC\$J468 - 0-488/24-907-2 - zzp-2022081901p-5mg5mg-c12-rcqx-pH2.0jz-jf75z-20min-P5.lcd
 方法文件名: RC\$J468 - J468-rcqx-FX273.lcm
 批处理文件名: RC\$J468 - 20241010-rcqx-FX273.lcb
 样品瓶号: 4-40
 进样体积: 20μl 版本号: 6.115
 进样时间: 2024/10/10 23:22:50 实验者: xiechaojun
 处理时间 (V2): 2024/10/11 09:29:27 处理者: xiechaojun
 仪器型号: SHIMADZU LC-2050C(FX273)

<色谱图>

mV

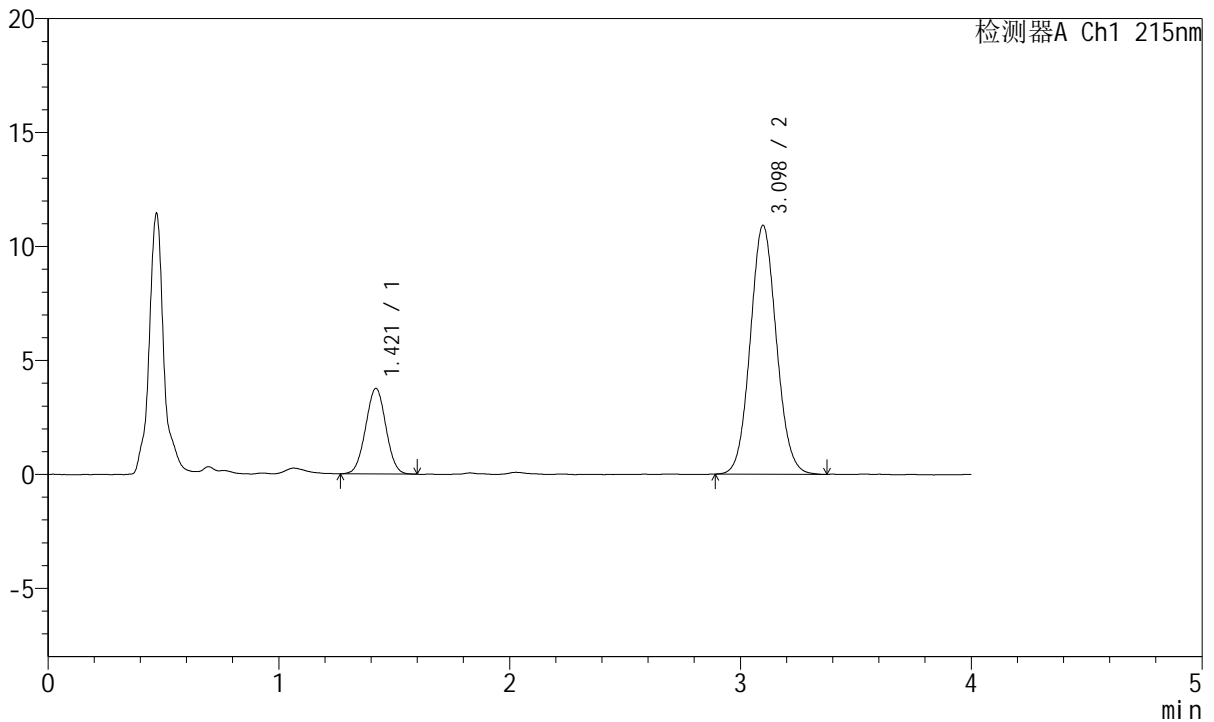

<峰表>

检测器A Ch1 215nm

峰号	保留时间	面积	高度	理论塔板数(USP)	拖尾因子	分离度(USP)
1	1.421	22872	3756	1239	1.015	--
2	3.098	85970	10929	3614	1.076	9.126
总计		108842	14685			

图29 培哌普利氨氯地平片溶出曲线测定长期12月HPLC图谱
 自制品-2022081901批(5mg/5mg规格)-pH2.0介质-桨法-75转-20min-片5
 供试品溶液-1



J468

<样品信息>

色谱柱:XB-C18(50mm*4.6mm,5μm) 流速: 1.5ml/min
 柱温: 50°C 波长: 215nm
 数据文件名: RC\$J468 - 0-488/24-908-2 - zzp-2022081901p-5mg5mg-c12-rcqx-pH2.0jz-jf75z-20min-P6.lcd
 方法文件名: RC\$J468 - J468-rcqx-FX273.lcm
 批处理文件名: RC\$J468 - 20241010-rcqx-FX273.lcb
 样品瓶号: 4-49
 进样体积: 20μl 版本号: 6.115
 进样时间: 2024/10/10 23:27:13 实验者: xiechaojun
 处理时间 (V2): 2024/10/11 09:29:30 处理者: xiechaojun
 仪器型号: SHIMADZU LC-2050C(FX273)

<色谱图>

mV

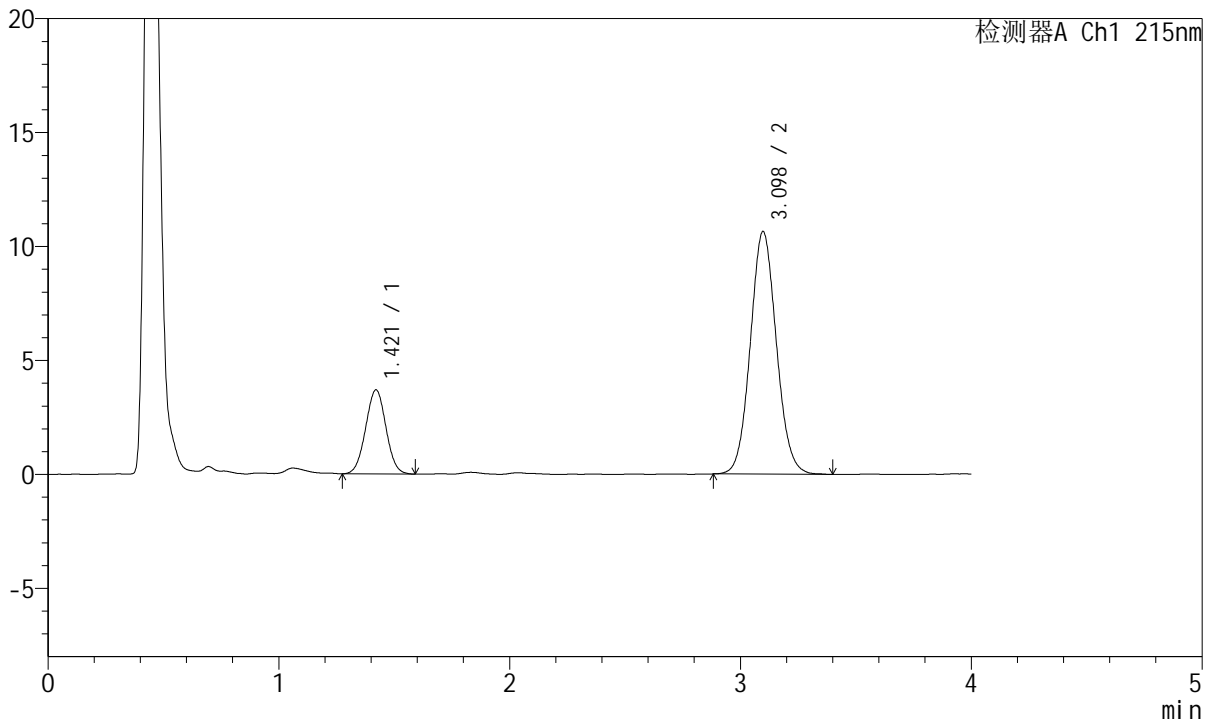

<峰表>

检测器A Ch1 215nm

峰号	保留时间	面积	高度	理论塔板数(USP)	拖尾因子	分离度(USP)
1	1.421	22581	3694	1235	1.017	--
2	3.098	83615	10650	3618	1.075	9.121
总计		106196	14344			

图30 培哌普利氨氯地平片溶出曲线测定长期12月HPLC图谱
 自制品-2022081901批(5mg/5mg规格)-pH2.0介质-桨法-75转-20min-片6
 供试品溶液-1

<样品信息>

色谱柱:XB-C18(50mm*4.6mm,5μm) 流速: 1.5ml/min
 柱温: 50°C 波长: 215nm
 数据文件名: RC\$J468 - 0-488/24-909-2 - zzp-2022081901p-5mg5mg-c12-rcqx-pH2.0jz-jf75z-30min-P1.lcd
 方法文件名: RC\$J468 - J468-rcqx-FX273.lcm
 批处理文件名: RC\$J468 - 20241010-rcqx-FX273.lcb
 样品瓶号: 4-5
 进样体积: 20μl 版本号: 6.115
 进样时间: 2024/10/10 23:31:36 实验者: xiechaojun
 处理时间 (V2): 2024/10/11 09:29:32 处理者: xiechaojun
 仪器型号: SHIMADZU LC-2050C(FX273)

<色谱图>

mV

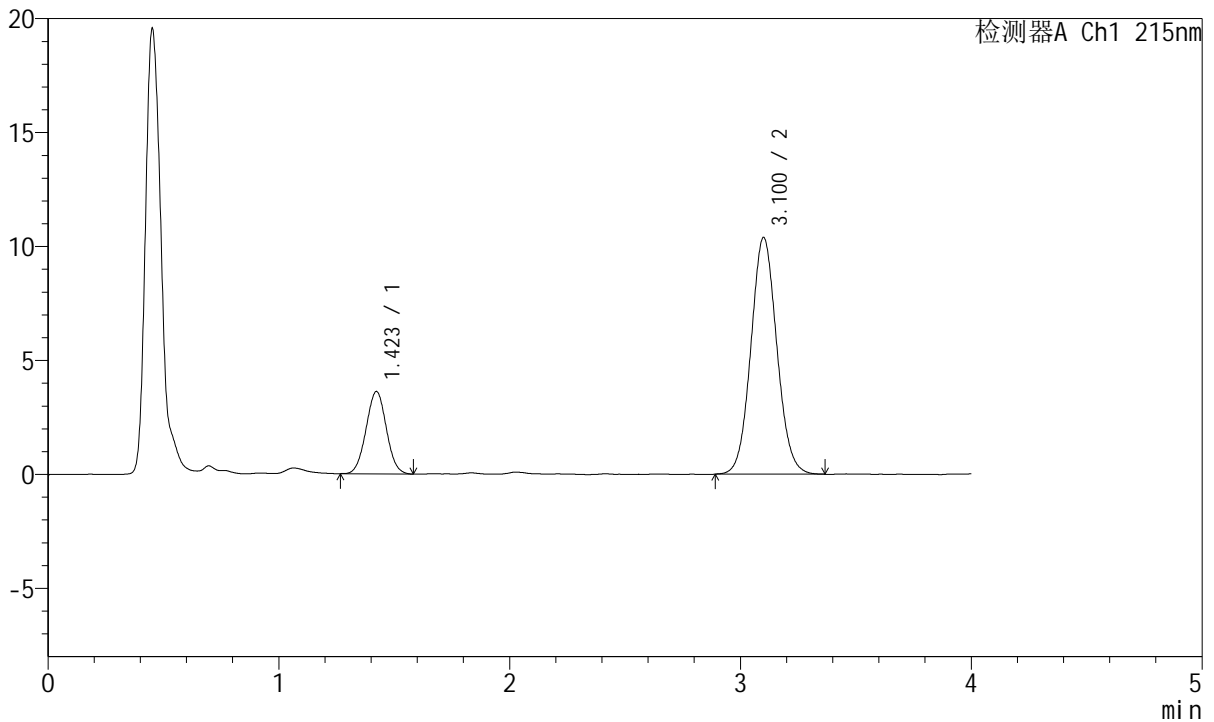

<峰表>

检测器A Ch1 215nm

峰号	保留时间	面积	高度	理论塔板数(USP)	拖尾因子	分离度(USP)
1	1.423	22051	3615	1242	1.020	--
2	3.100	81113	10368	3670	1.071	9.161
总计		103163	13982			

图31 培哌普利氨氯地平片溶出曲线测定长期12月HPLC图谱
 自制品-2022081901批(5mg/5mg规格)-pH2.0介质-桨法-75转-30min-片1
 供试品溶液-1



J468

<样品信息>

色谱柱:XB-C18(50mm*4.6mm,5μm) 流速: 1.5ml/min
 柱温: 50°C 波长: 215nm
 数据文件名: RC\$J468 - 0-488/24-910-2 - zzp-2022081901p-5mg5mg-c12-rcqx-pH2.0jz-jf75z-30min-P2.lcd
 方法文件名: RC\$J468 - J468-rcqx-FX273.lcm
 批处理文件名: RC\$J468 - 20241010-rcqx-FX273.lcb
 样品瓶号: 4-14
 进样体积: 20μl 版本号: 6.115
 进样时间: 2024/10/10 23:35:59 实验者: xiechaojun
 处理时间 (V2): 2024/10/11 09:29:35 处理者: xiechaojun
 仪器型号: SHIMADZU LC-2050C(FX273)

<色谱图>

mV

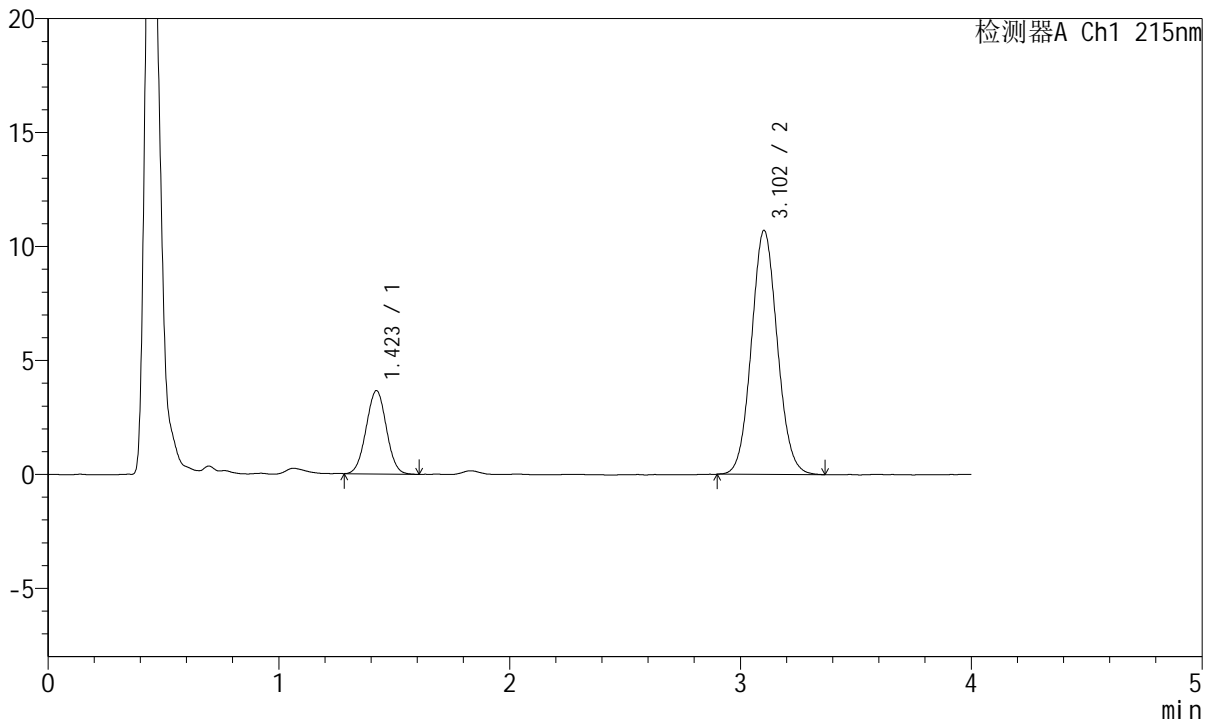

<峰表>

检测器A Ch1 215nm

峰号	保留时间	面积	高度	理论塔板数(USP)	拖尾因子	分离度(USP)
1	1.423	22260	3660	1247	1.022	--
2	3.102	83488	10698	3676	1.072	9.183
总计		105747	14358			

图32 培哌普利氨氯地平片溶出曲线测定长期12月HPLC图谱
 自制品-2022081901批(5mg/5mg规格)-pH2.0介质-桨法-75转-30min-片2
 供试品溶液-1



J468

<样品信息>

色谱柱:XB-C18(50mm*4.6mm,5μm) 流速: 1.5ml/min
 柱温: 50°C 波长: 215nm
 数据文件名: RC\$J468 - 0-488/24-911-2 - zzp-2022081901p-5mg5mg-c12-rcqx-pH2.0jz-jf75z-30min-P3.lcd
 方法文件名: RC\$J468 - J468-rcqx-FX273.lcm
 批处理文件名: RC\$J468 - 20241010-rcqx-FX273.lcb
 样品瓶号: 4-23
 进样体积: 20μl 版本号: 6.115
 进样时间: 2024/10/10 23:40:23 实验者: xiechaojun
 处理时间 (V2): 2024/10/11 09:29:38 处理者: xiechaojun
 仪器型号: SHIMADZU LC-2050C(FX273)

<色谱图>

mV

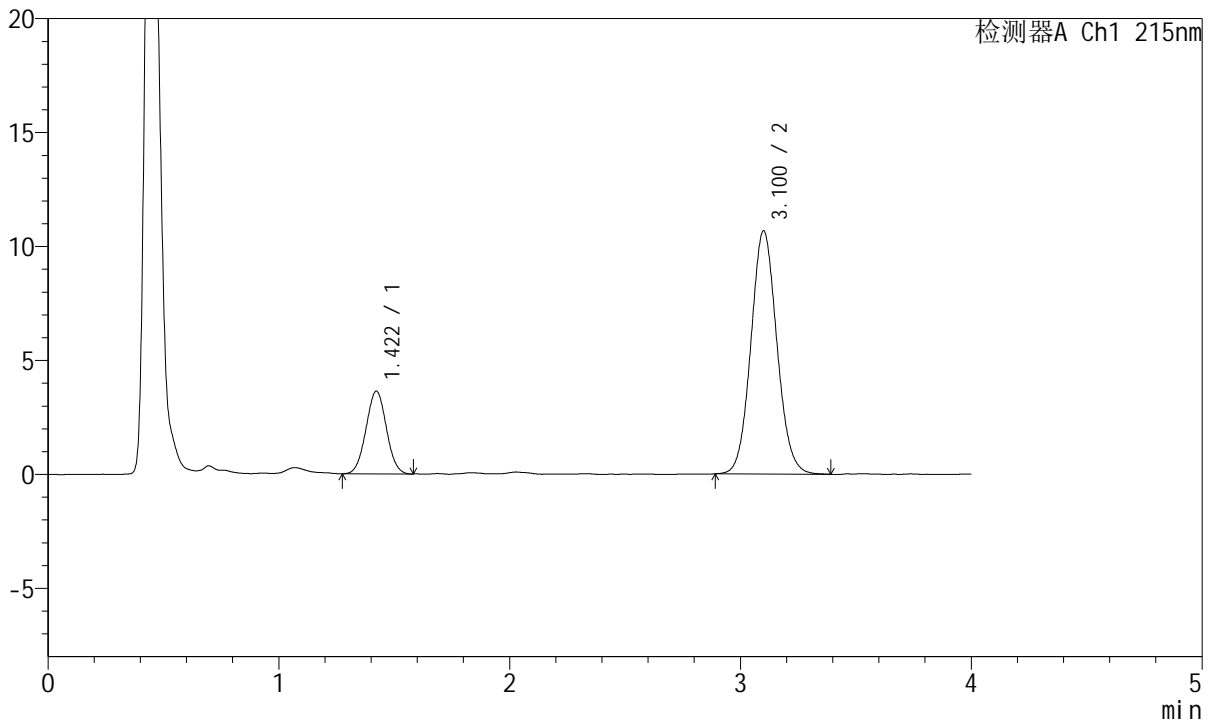

<峰表>

检测器A Ch1 215nm

峰号	保留时间	面积	高度	理论塔板数(USP)	拖尾因子	分离度(USP)
1	1.422	22245	3635	1227	1.023	--
2	3.100	83473	10649	3671	1.078	9.140
总计		105718	14284			

图33 培哌普利氨氯地平片溶出曲线测定长期12月HPLC图谱
 自制品-2022081901批(5mg/5mg规格)-pH2.0介质-桨法-75转-30min-片3
 供试品溶液-1



J468

<样品信息>

色谱柱:XB-C18(50mm*4.6mm,5μm) 流速: 1.5ml/min
 柱温: 50°C 波长: 215nm
 数据文件名: RC\$J468 - 0-488/24-912-2 - zzp-2022081901p-5mg5mg-c12-rcqx-pH2.0jz-jf75z-30min-P4.lcd
 方法文件名: RC\$J468 - J468-rcqx-FX273.lcm
 批处理文件名: RC\$J468 - 20241010-rcqx-FX273.lcb
 样品瓶号: 4-32
 进样体积: 20μl 版本号: 6.115
 进样时间: 2024/10/10 23:44:47 实验者: xiechaojun
 处理时间 (V2): 2024/10/11 09:29:41 处理者: xiechaojun
 仪器型号: SHIMADZU LC-2050C(FX273)

<色谱图>

mV

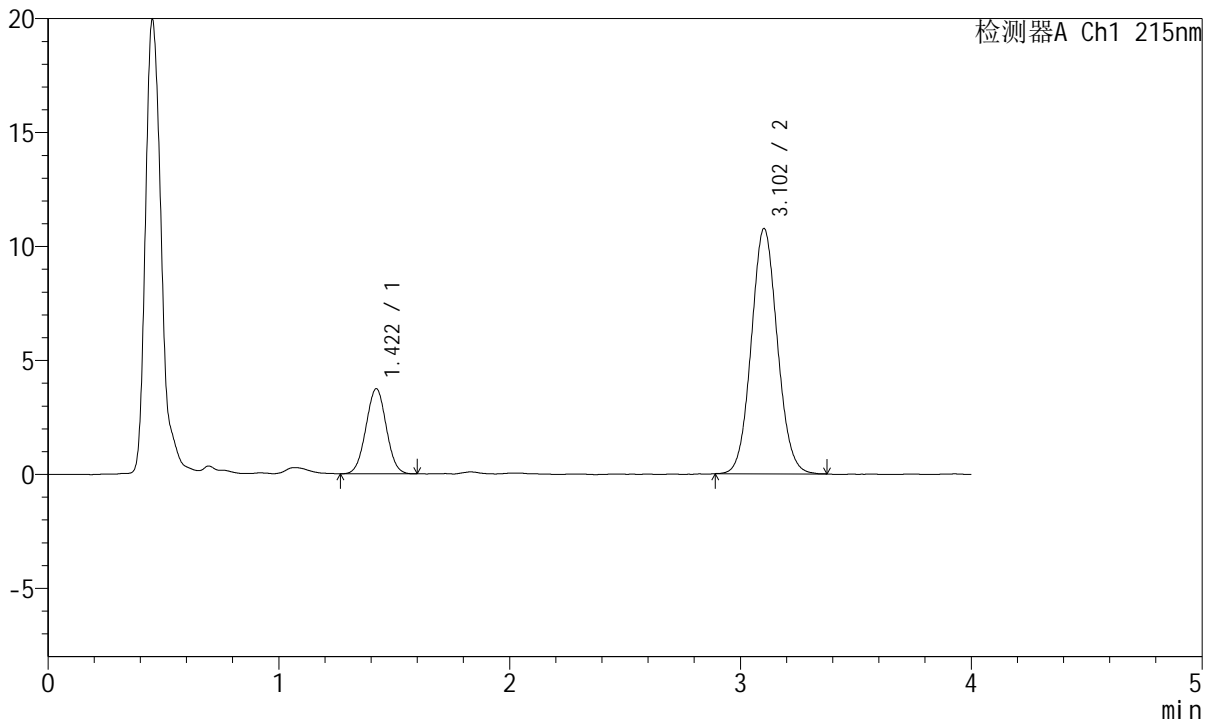

<峰表>

检测器A Ch1 215nm

峰号	保留时间	面积	高度	理论塔板数(USP)	拖尾因子	分离度(USP)
1	1.422	22810	3738	1232	1.018	--
2	3.102	84294	10752	3642	1.070	9.140
总计		107103	14490			

图34 培哌普利氨氯地平片溶出曲线测定长期12月HPLC图谱
 自制品-2022081901批(5mg/5mg规格)-pH2.0介质-桨法-75转-30min-片4
 供试品溶液-1



J468

<样品信息>

色谱柱:XB-C18(50mm*4.6mm,5μm) 流速: 1.5ml/min
 柱温:50°C 波长: 215nm
 数据文件名: RC\$J468 - 0-488/24-913-2 - zzp-2022081901p-5mg5mg-c12-rcqx-pH2.0jz-jf75z-30min-P5.lcd
 方法文件名: RC\$J468 - J468-rcqx-FX273.lcm
 批处理文件名: RC\$J468 - 20241010-rcqx-FX273.lcb
 样品瓶号: 4-41
 进样体积: 20μl 版本号: 6.115
 进样时间: 2024/10/10 23:49:11 实验者: xiechaojun
 处理时间 (V2) : 2024/10/11 09:29:43 处理者: xiechaojun
 仪器型号: SHIMADZU LC-2050C(FX273)

<色谱图>

mV

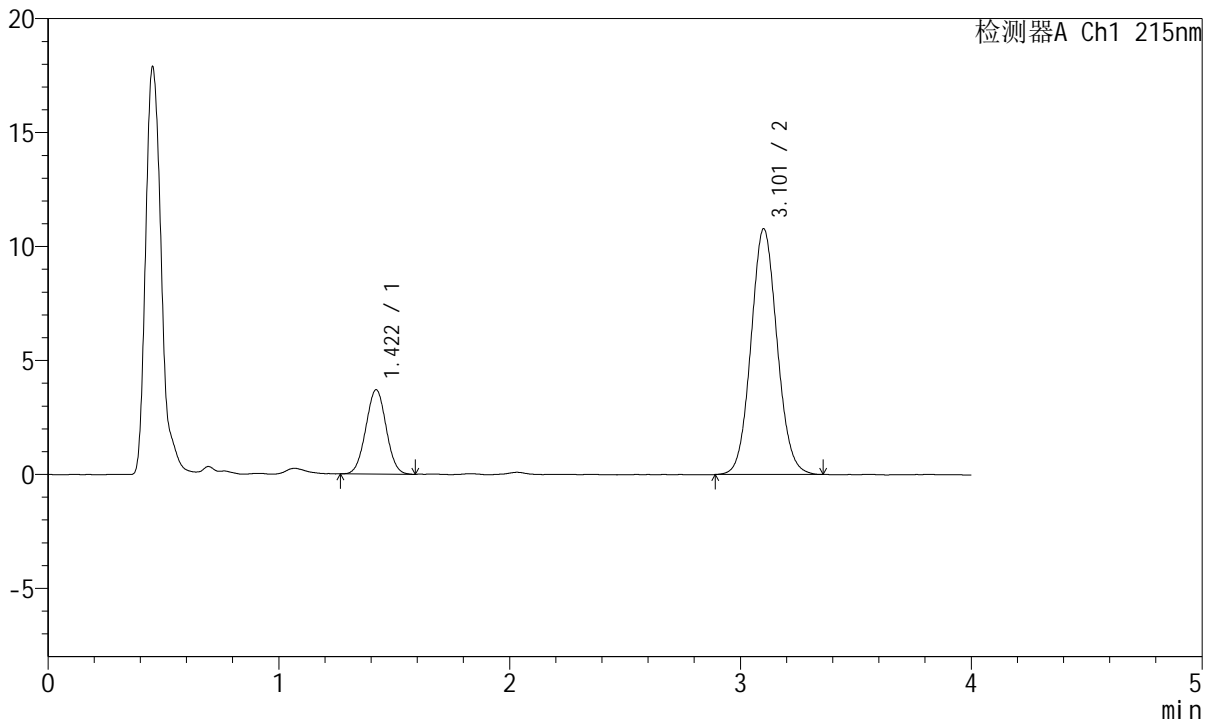

<峰表>

检测器A Ch1 215nm

峰号	保留时间	面积	高度	理论塔板数(USP)	拖尾因子	分离度(USP)
1	1.422	22608	3702	1229	1.021	--
2	3.101	84735	10756	3631	1.077	9.126
总计		107343	14458			

图35 培哌普利氨氯地平片溶出曲线测定长期12月HPLC图谱
 自制品-2022081901批(5mg/5mg规格)-pH2.0介质-桨法-75转-30min-片5
 供试品溶液-1



J468

<样品信息>

色谱柱:XB-C18(50mm*4.6mm,5μm) 流速: 1.5ml/min
 柱温: 50°C 波长: 215nm
 数据文件名: RC\$J468 - 0-488/24-914-2 - zzp-2022081901p-5mg5mg-c12-rcqx-pH2.0jz-jf75z-30min-P6.lcd
 方法文件名: RC\$J468 - J468-rcqx-FX273.lcm
 批处理文件名: RC\$J468 - 20241010-rcqx-FX273.lcb
 样品瓶号: 4-50
 进样体积: 20μl 版本号: 6.115
 进样时间: 2024/10/10 23:53:35 实验者: xiechaojun
 处理时间 (V2): 2024/10/11 09:29:46 处理者: xiechaojun
 仪器型号: SHIMADZU LC-2050C(FX273)

<色谱图>

mV

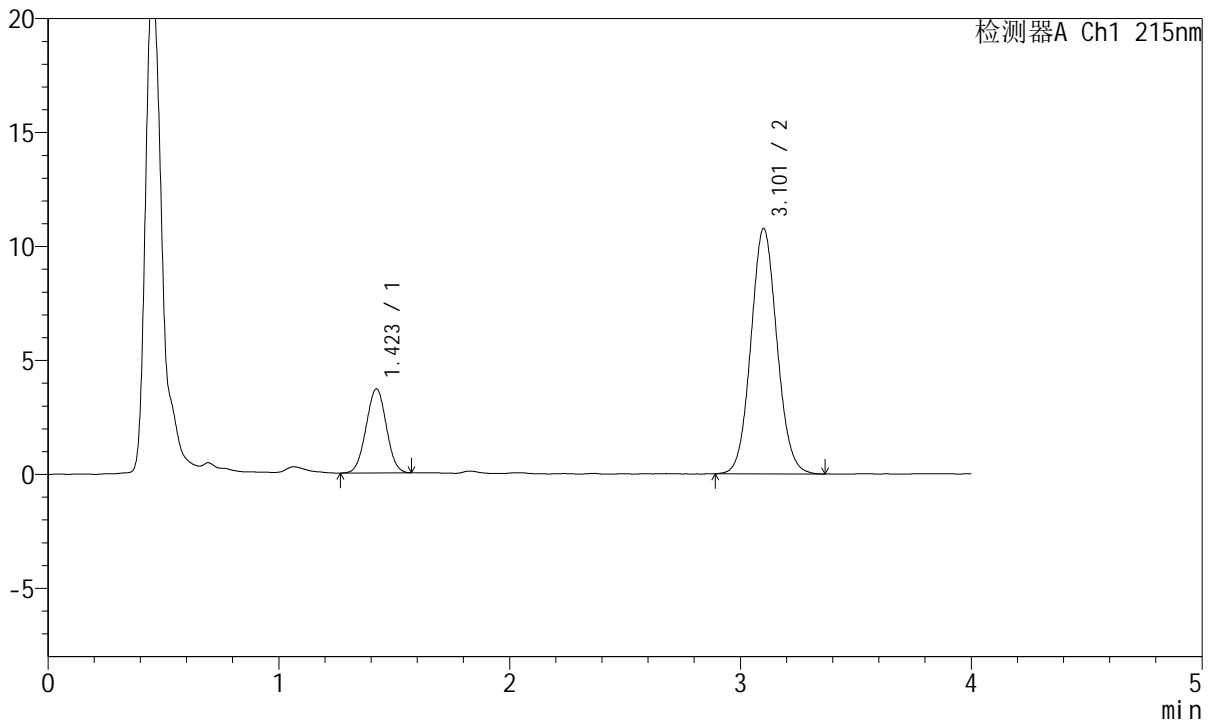

<峰表>

检测器A Ch1 215nm

峰号	保留时间	面积	高度	理论塔板数(USP)	拖尾因子	分离度(USP)
1	1.423	22447	3692	1238	1.011	--
2	3.101	84490	10746	3629	1.073	9.128
总计		106937	14438			

图36 培哌普利氨氯地平片溶出曲线测定长期12月HPLC图谱
 自制品-2022081901批(5mg/5mg规格)-pH2.0介质-桨法-75转-30min-片6
 供试品溶液-1



J468

<样品信息>

色谱柱:XB-C18(50mm*4.6mm,5μm) 流速: 1.5ml/min
 柱温:50°C 波长: 215nm
 数据文件名: RC\$J468 - 0-488/24-915-2 - zzp-2022081901p-5mg5mg-c12-rcqx-pH2.0jz-jf75z-45min-P1.lcd
 方法文件名: RC\$J468 - J468-rcqx-FX273.lcm
 批处理文件名: RC\$J468 - 20241010-rcqx-FX273.lcb
 样品瓶号: 4-6
 进样体积: 20μl 版本号: 6.115
 进样时间: 2024/10/10 23:57:58 实验者: xiechaojun
 处理时间 (V2) : 2024/10/11 09:29:49 处理者: xiechaojun
 仪器型号: SHIMADZU LC-2050C(FX273)

<色谱图>

mV

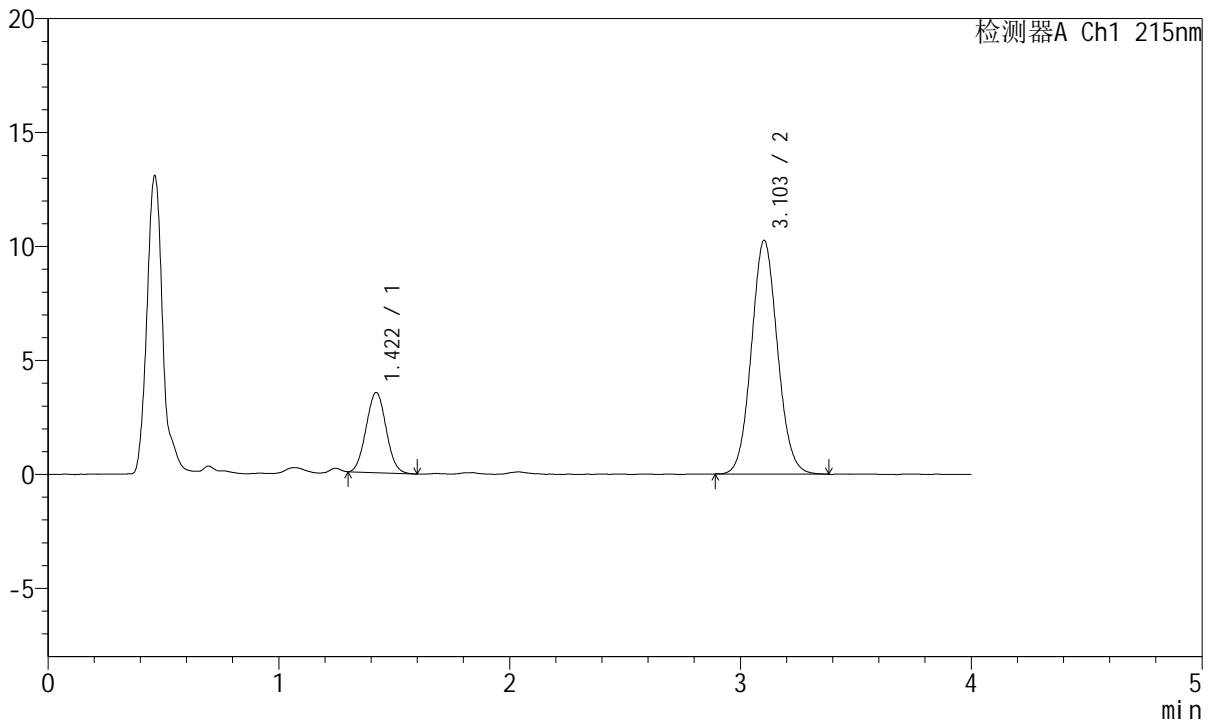

<峰表>

检测器A Ch1 215nm

峰号	保留时间	面积	高度	理论塔板数(USP)	拖尾因子	分离度(USP)
1	1.422	21154	3520	1267	1.045	--
2	3.103	80526	10249	3619	1.074	9.185
总计		101680	13768			

图37 培哌普利氨氯地平片溶出曲线测定长期12月HPLC图谱
 自制品-2022081901批(5mg/5mg规格)-pH2.0介质-桨法-75转-45min-片1
 供试品溶液-1



J468

<样品信息>

色谱柱:XB-C18(50mm*4.6mm,5μm) 流速: 1.5ml/min
 柱温:50°C 波长: 215nm
 数据文件名: RC\$J468 - 0-488/24-916-2 - zzp-2022081901p-5mg5mg-c12-rcqx-pH2.0jz-jf75z-45min-P2.lcd
 方法文件名: RC\$J468 - J468-rcqx-FX273.lcm
 批处理文件名: RC\$J468 - 20241010-rcqx-FX273.lcb
 样品瓶号: 4-15
 进样体积: 20μl 版本号: 6.115
 进样时间: 2024/10/11 00:02:22 实验者: xiechaojun
 处理时间 (V2): 2024/10/11 09:29:51 处理者: xiechaojun
 仪器型号: SHIMADZU LC-2050C(FX273)

<色谱图>

mV

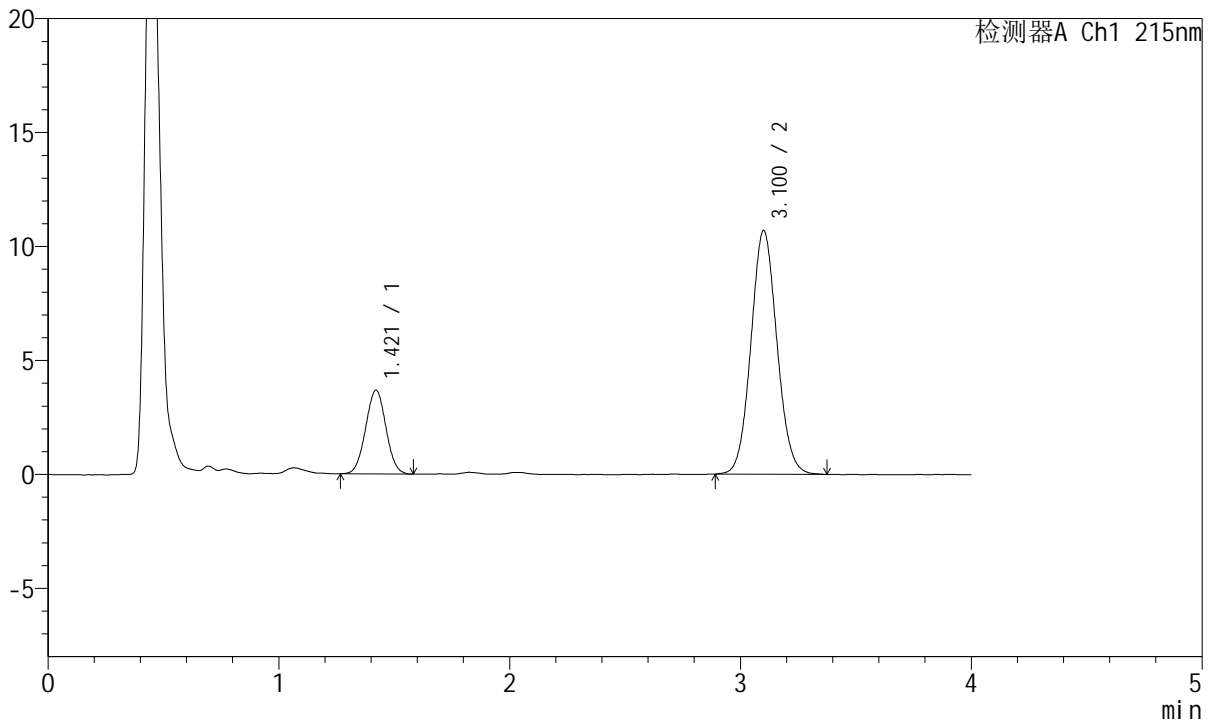

<峰表>

检测器A Ch1 215nm

峰号	保留时间	面积	高度	理论塔板数(USP)	拖尾因子	分离度(USP)
1	1.421	22533	3680	1236	1.022	--
2	3.100	83735	10666	3635	1.071	9.143
总计		106269	14346			

图38 培哌普利氨氯地平片溶出曲线测定长期12月HPLC图谱
 自制品-2022081901批(5mg/5mg规格)-pH2.0介质-桨法-75转-45min-片2
 供试品溶液-1



J468

<样品信息>

色谱柱:XB-C18(50mm*4.6mm,5μm) 流速: 1.5ml/min
 柱温:50°C 波长: 215nm
 数据文件名: RC\$J468 - 0-488/24-917-2 - zzp-2022081901p-5mg5mg-c12-rcqx-pH2.0jz-jf75z-45min-P3.lcd
 方法文件名: RC\$J468 - J468-rcqx-FX273.lcm
 批处理文件名: RC\$J468 - 20241010-rcqx-FX273.lcb
 样品瓶号: 4-24
 进样体积: 20μl 版本号: 6.115
 进样时间: 2024/10/11 00:06:44 实验者: xiechaojun
 处理时间 (V2) : 2024/10/11 09:29:54 处理者: xiechaojun
 仪器型号: SHIMADZU LC-2050C(FX273)

<色谱图>

mV

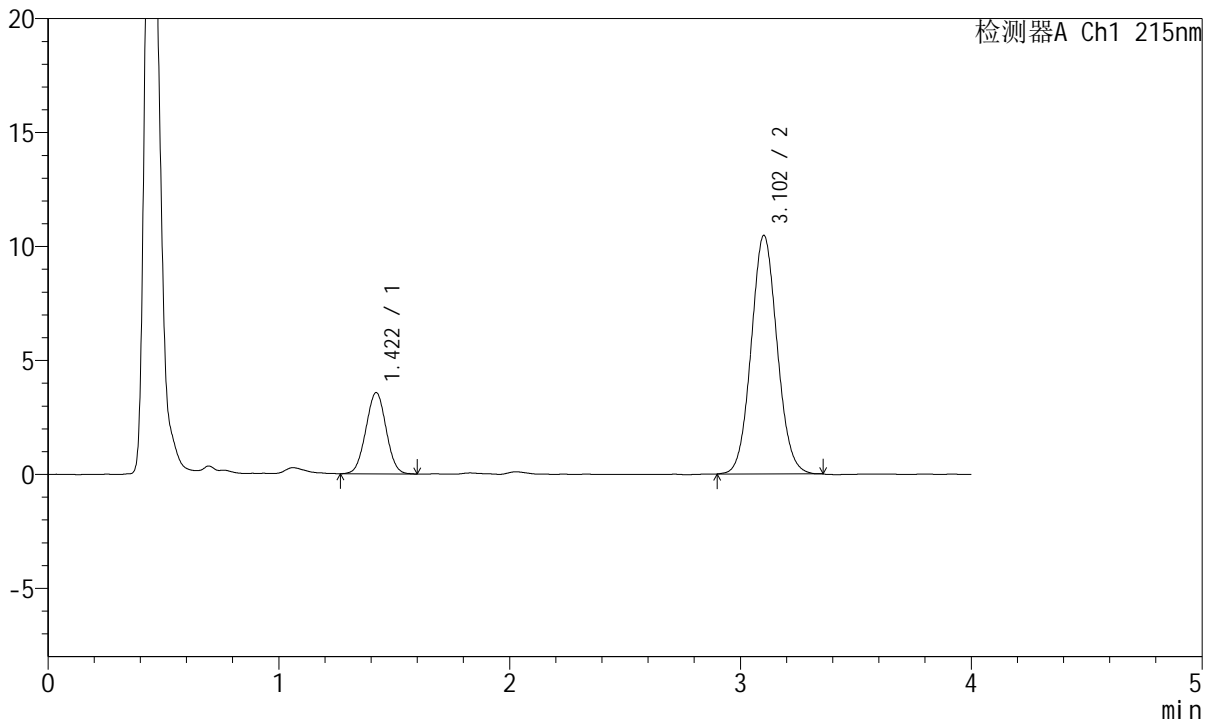

<峰表>

检测器A Ch1 215nm

峰号	保留时间	面积	高度	理论塔板数(USP)	拖尾因子	分离度(USP)
1	1.422	21700	3569	1235	1.015	--
2	3.102	81662	10448	3660	1.071	9.156
总计		103362	14017			

图39 培哚普利氨氯地平片溶出曲线测定长期12月HPLC图谱
 自制品-2022081901批(5mg/5mg规格)-pH2.0介质-桨法-75转-45min-片3
 供试品溶液-1



J468

<样品信息>

色谱柱:XB-C18(50mm*4.6mm,5μm) 流速: 1.5ml/min
 柱温: 50°C 波长: 215nm
 数据文件名: RC\$J468 - 0-488/24-918-2 - zzp-2022081901p-5mg5mg-c12-rcqx-pH2.0jz-jf75z-45min-P4.lcd
 方法文件名: RC\$J468 - J468-rcqx-FX273.lcm
 批处理文件名: RC\$J468 - 20241010-rcqx-FX273.lcb
 样品瓶号: 4-33
 进样体积: 20μl 版本号: 6.115
 进样时间: 2024/10/11 00:11:08 实验者: xiechaojun
 处理时间 (V2): 2024/10/11 09:29:57 处理者: xiechaojun
 仪器型号: SHIMADZU LC-2050C(FX273)

<色谱图>

mV

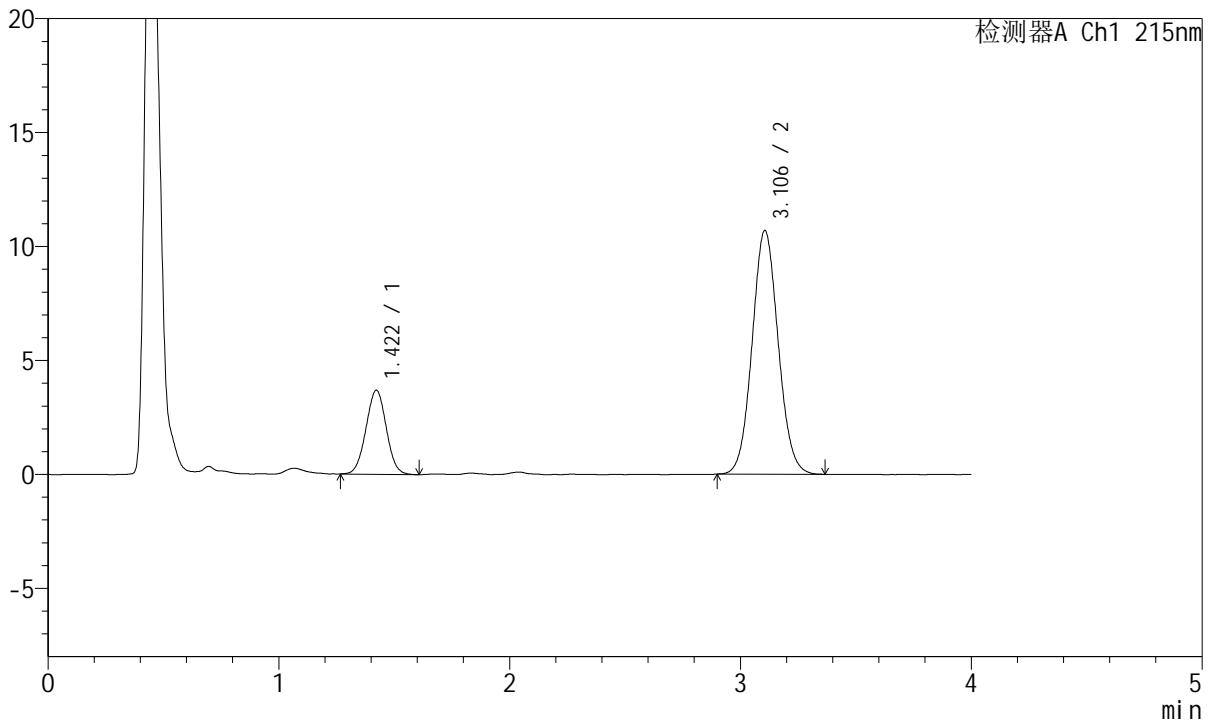

<峰表>

检测器A Ch1 215nm

峰号	保留时间	面积	高度	理论塔板数(USP)	拖尾因子	分离度(USP)
1	1.422	22559	3692	1232	1.015	--
2	3.106	83906	10696	3644	1.070	9.152
总计		106466	14388			

图40 培哚普利氨氯地平片溶出曲线测定长期12月HPLC图谱
 自制品-2022081901批(5mg/5mg规格)-pH2.0介质-浆法-75转-45min-片4
 供试品溶液-1



J468

<样品信息>

色谱柱:XB-C18(50mm*4.6mm,5μm) 流速: 1.5ml/min
 柱温: 50°C 波长: 215nm
 数据文件名: RC\$J468 - 0-488/24-919-2 - zzp-2022081901p-5mg5mg-c12-rcqx-pH2.0jz-jf75z-45min-P5.lcd
 方法文件名: RC\$J468 - J468-rcqx-FX273.lcm
 批处理文件名: RC\$J468 - 20241010-rcqx-FX273.lcb
 样品瓶号: 4-42
 进样体积: 20μl 版本号: 6.115
 进样时间: 2024/10/11 00:15:32 实验者: xiechaojun
 处理时间 (V2): 2024/10/11 09:30:00 处理者: xiechaojun
 仪器型号: SHIMADZU LC-2050C(FX273)

<色谱图>

mV

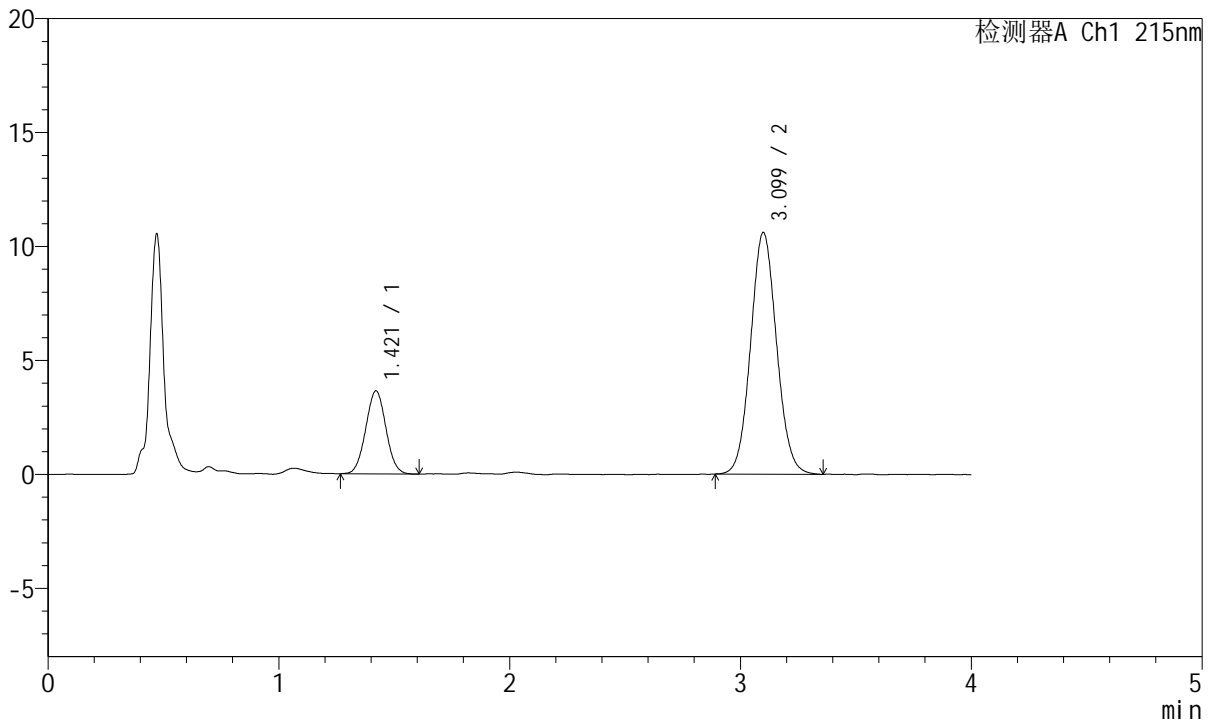

<峰表>

检测器A Ch1 215nm

峰号	保留时间	面积	高度	理论塔板数(USP)	拖尾因子	分离度(USP)
1	1.421	22110	3643	1248	1.029	--
2	3.099	82855	10595	3649	1.070	9.169
总计		104965	14238			

图41 培哌普利氨氯地平片溶出曲线测定长期12月HPLC图谱
 自制品-2022081901批(5mg/5mg规格)-pH2.0介质-桨法-75转-45min-片5
 供试品溶液-1



J468

<样品信息>

色谱柱:XB-C18(50mm*4.6mm,5µm) 流速: 1.5ml/min
 柱温: 50°C 波长: 215nm
 数据文件名: RC\$J468 - 0-488/24-920-2 - zzp-2022081901p-5mg5mg-c12-rcqx-pH2.0jz-jf75z-45min-P6.lcd
 方法文件名: RC\$J468 - J468-rcqx-FX273.lcm
 批处理文件名: RC\$J468 - 20241010-rcqx-FX273.lcb
 样品瓶号: 4-51
 进样体积: 20µl 版本号: 6.115
 进样时间: 2024/10/11 00:19:54 实验者: xiechaojun
 处理时间 (V2): 2024/10/11 09:30:03 处理者: xiechaojun
 仪器型号: SHIMADZU LC-2050C(FX273)

<色谱图>

mV

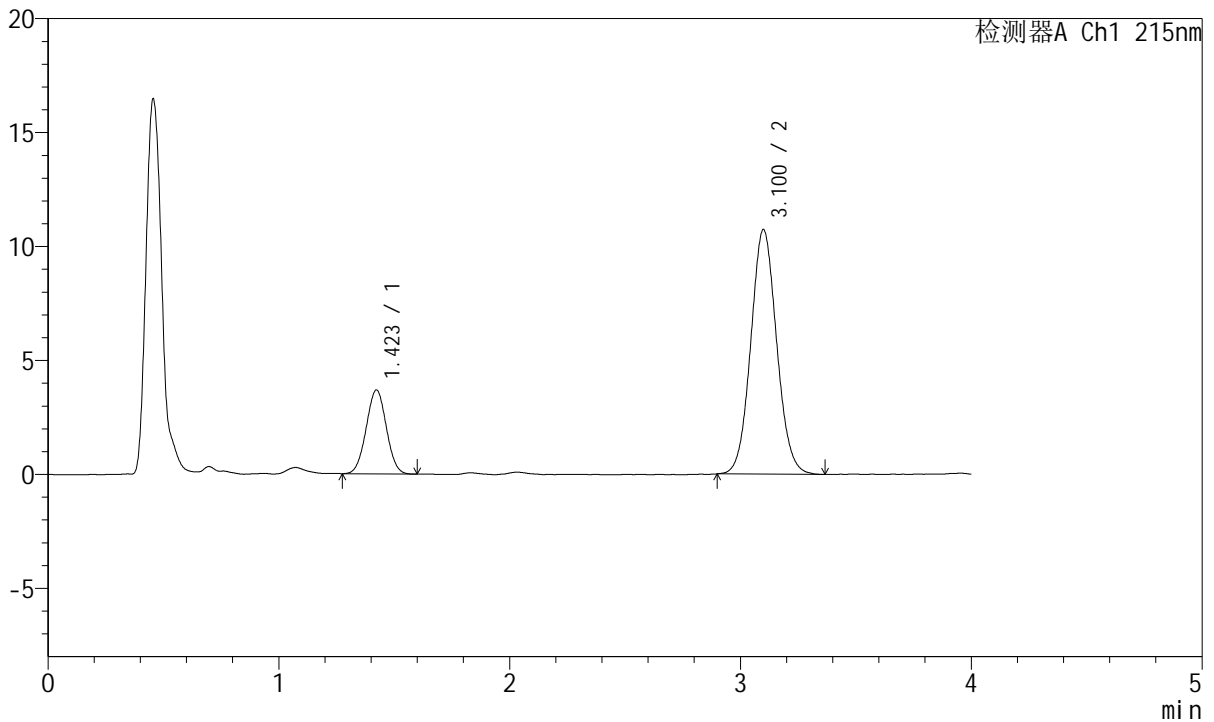

<峰表>

检测器A Ch1 215nm

峰号	保留时间	面积	高度	理论塔板数(USP)	拖尾因子	分离度(USP)
1	1.423	22290	3680	1254	1.018	--
2	3.100	83558	10718	3687	1.071	9.191
总计		105848	14397			

图42 培哌普利氨氯地平片溶出曲线测定长期12月HPLC图谱
 自制品-2022081901批(5mg/5mg规格)-pH2.0介质-桨法-75转-45min-片6
 供试品溶液-1



J468

<样品信息>

色谱柱:XB-C18(50mm*4.6mm,5µm) 流速: 1.5ml/min
 柱温: 50°C 波长: 215nm
 数据文件名: RC\$J468 - 0-488/24-921-2 - zzp-2022081901p-5mg5mg-c12-rcqx-pH2.0jz-jf75z-jxzs-P1.lcd
 方法文件名: RC\$J468 - J468-rcqx-FX273.lcm
 批处理文件名: RC\$J468 - 20241010-rcqx-FX273.lcb
 样品瓶号: 4-7
 进样体积: 20µl 版本号: 6.115
 进样时间: 2024/10/11 00:24:19 实验者: xiechaojun
 处理时间 (V2): 2024/10/11 09:30:06 处理者: xiechaojun
 仪器型号: SHIMADZU LC-2050C(FX273)

<色谱图>

mV

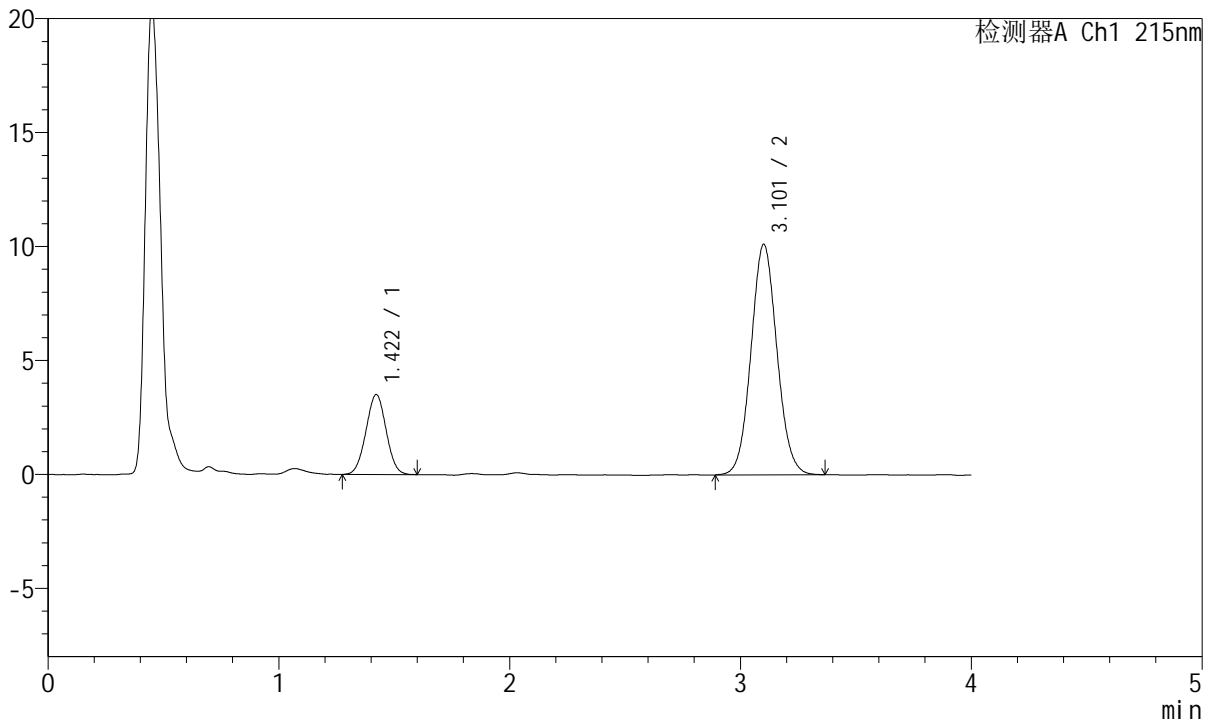

<峰表>

检测器A Ch1 215nm

峰号	保留时间	面积	高度	理论塔板数(USP)	拖尾因子	分离度(USP)
1	1.422	21339	3513	1240	1.012	--
2	3.101	79029	10088	3677	1.067	9.173
总计		100368	13601			

图43 培哌普利氨氯地平片溶出曲线测定长期12月HPLC图谱
 自制品-2022081901批(5mg/5mg规格)-pH2.0介质-桨法-75转-极限转速-片1
 供试品溶液-1



J468

<样品信息>

色谱柱:XB-C18(50mm*4.6mm,5μm) 流速: 1.5ml/min
 柱温: 50°C 波长: 215nm
 数据文件名: RC\$J468 - 0-488/24-922-2 - zzp-2022081901p-5mg5mg-c12-rcqx-pH2.0jz-jf75z-jxzs-P2.lcd
 方法文件名: RC\$J468 - J468-rcqx-FX273.lcm
 批处理文件名: RC\$J468 - 20241010-rcqx-FX273.lcb
 样品瓶号: 4-16
 进样体积: 20μl 版本号: 6.115
 进样时间: 2024/10/11 00:28:42 实验者: xiechaojun
 处理时间 (V2): 2024/10/11 09:30:08 处理者: xiechaojun
 仪器型号: SHIMADZU LC-2050C(FX273)

<色谱图>

mV

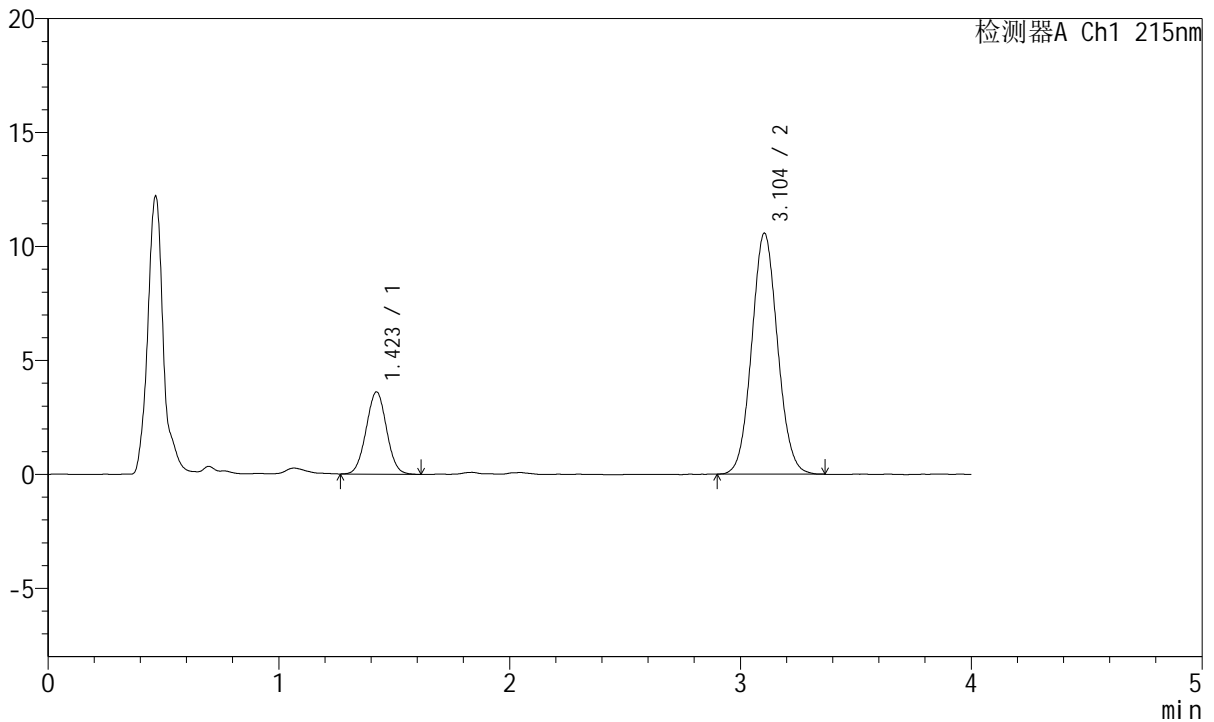

<峰表>

检测器A Ch1 215nm

峰号	保留时间	面积	高度	理论塔板数(USP)	拖尾因子	分离度(USP)
1	1.423	22151	3610	1234	1.024	--
2	3.104	82298	10577	3686	1.067	9.171
总计		104448	14187			

图44 培哌普利氨氯地平片溶出曲线测定长期12月HPLC图谱
 自制品-2022081901批(5mg/5mg规格)-pH2.0介质-桨法-75转-极限转速-片2
 供试品溶液-1



J468

<样品信息>

色谱柱:XB-C18(50mm*4.6mm,5µm) 流速: 1.5ml/min
 柱温: 50°C 波长: 215nm
 数据文件名: RC\$J468 - 0-488/24-923-2 - zzp-2022081901p-5mg5mg-c12-rcqx-pH2.0jz-jf75z-jxzs-P3.lcd
 方法文件名: RC\$J468 - J468-rcqx-FX273.lcm
 批处理文件名: RC\$J468 - 20241010-rcqx-FX273.lcb
 样品瓶号: 4-25
 进样体积: 20µl 版本号: 6.115
 进样时间: 2024/10/11 00:33:06 实验者: xiechaojun
 处理时间 (V2): 2024/10/11 09:30:11 处理者: xiechaojun
 仪器型号: SHIMADZU LC-2050C(FX273)

<色谱图>

mV

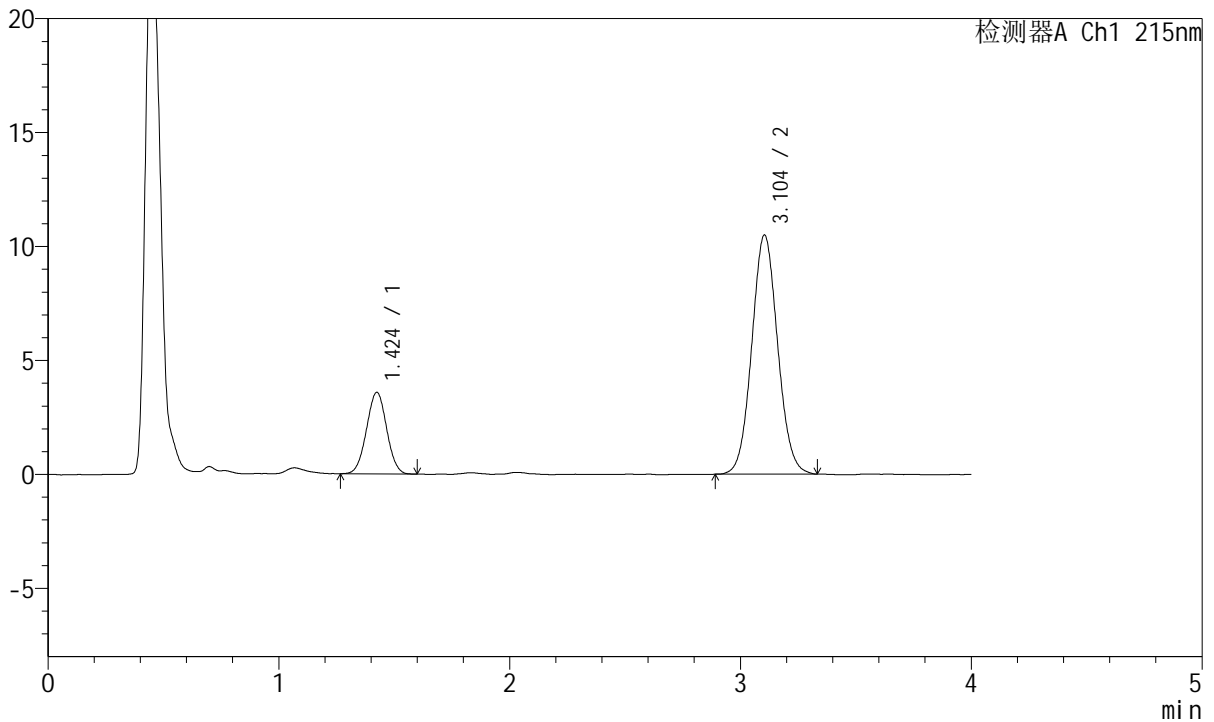

<峰表>

检测器A Ch1 215nm

峰号	保留时间	面积	高度	理论塔板数(USP)	拖尾因子	分离度(USP)
1	1.424	21743	3576	1259	1.016	--
2	3.104	81799	10497	3687	1.066	9.203
总计		103542	14073			

图45 培哌普利氨氯地平片溶出曲线测定长期12月HPLC图谱
 自制品-2022081901批(5mg/5mg规格)-pH2.0介质-桨法-75转-极限转速-片3
 供试品溶液-1



J468

<样品信息>

色谱柱:XB-C18(50mm*4.6mm,5μm) 流速: 1.5ml/min
 柱温: 50°C 波长: 215nm
 数据文件名: RC\$J468 - 0-488/24-924-2 - zzp-2022081901p-5mg5mg-c12-rcqx-pH2.0jz-jf75z-jxzs-P4.lcd
 方法文件名: RC\$J468 - J468-rcqx-FX273.lcm
 批处理文件名: RC\$J468 - 20241010-rcqx-FX273.lcb
 样品瓶号: 4-34
 进样体积: 20μl 版本号: 6.115
 进样时间: 2024/10/11 00:37:30 实验者: xiechaojun
 处理时间 (V2): 2024/10/11 09:30:14 处理者: xiechaojun
 仪器型号: SHIMADZU LC-2050C(FX273)

<色谱图>

mV

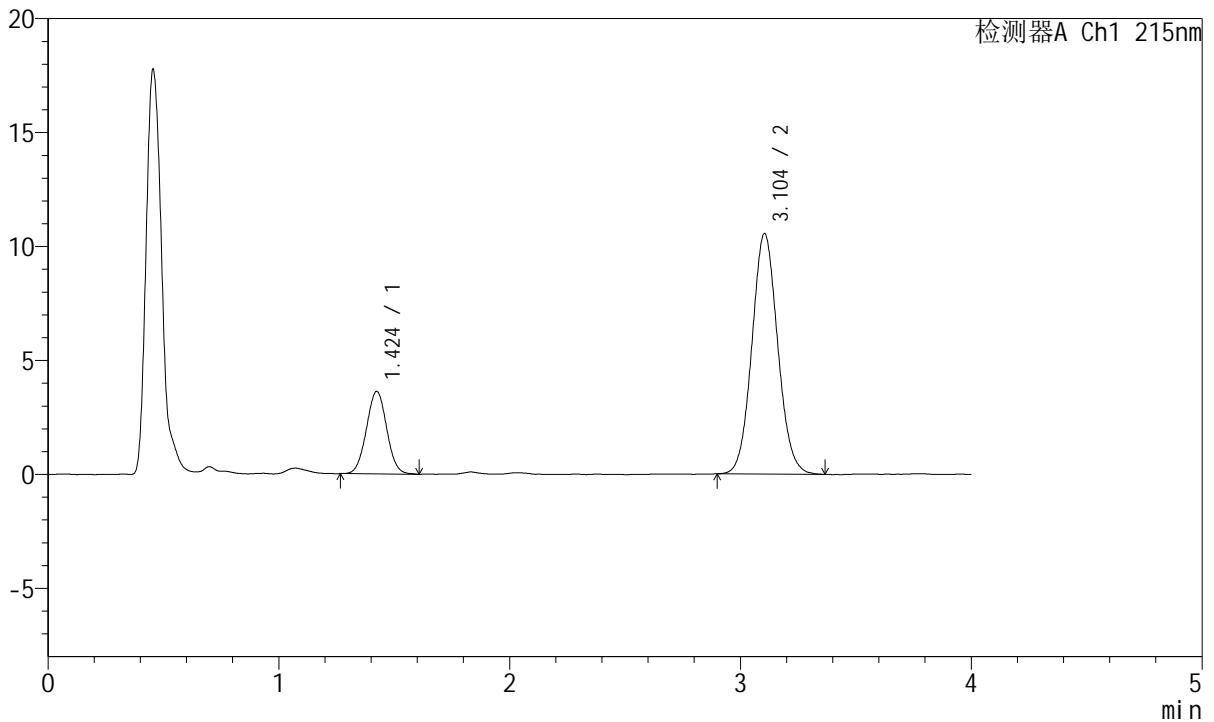

<峰表>

检测器A Ch1 215nm

峰号	保留时间	面积	高度	理论塔板数(USP)	拖尾因子	分离度(USP)
1	1.424	22107	3616	1262	1.027	--
2	3.104	81903	10556	3719	1.072	9.234
总计		104010	14172			

图46 培哌普利氨氯地平片溶出曲线测定长期12月HPLC图谱
 自制品-2022081901批(5mg/5mg规格)-pH2.0介质-桨法-75转-极限转速-片4
 供试品溶液-1



J468

<样品信息>

色谱柱:XB-C18(50mm*4.6mm,5µm) 流速: 1.5ml/min
 柱温: 50°C 波长: 215nm
 数据文件名: RC\$J468 - 0-488/24-925-2 - zzp-2022081901p-5mg5mg-c12-rcqx-pH2.0jz-jf75z-jxzs-P5.lcd
 方法文件名: RC\$J468 - J468-rcqx-FX273.lcm
 批处理文件名: RC\$J468 - 20241010-rcqx-FX273.lcb
 样品瓶号: 4-43
 进样体积: 20µl 版本号: 6.115
 进样时间: 2024/10/11 00:41:54 实验者: xiechaojun
 处理时间 (V2): 2024/10/11 09:30:17 处理者: xiechaojun
 仪器型号: SHIMADZU LC-2050C(FX273)

<色谱图>

mV

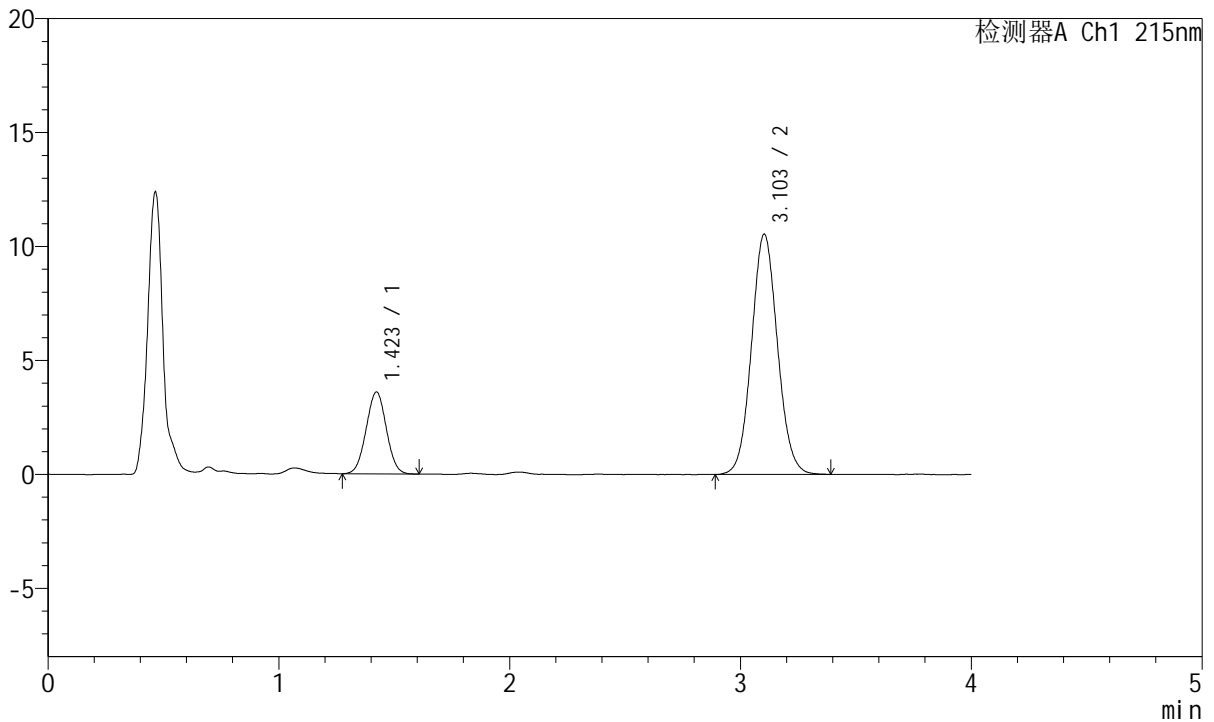

<峰表>

检测器A Ch1 215nm

峰号	保留时间	面积	高度	理论塔板数(USP)	拖尾因子	分离度(USP)
1	1.423	21908	3598	1240	1.018	--
2	3.103	82562	10544	3676	1.071	9.174
总计		104470	14142			

图47 培哌普利氨氯地平片溶出曲线测定长期12月HPLC图谱
 自制品-2022081901批(5mg/5mg规格)-pH2.0介质-桨法-75转-极限转速-片5
 供试品溶液-1

<样品信息>

色谱柱:XB-C18(50mm*4.6mm,5µm) 流速: 1.5ml/min
 柱温: 50°C 波长: 215nm
 数据文件名: RC\$J468 - 0-488/24-926-2 - zzp-2022081901p-5mg5mg-c12-rcqx-pH2.0jz-jf75z-jxzs-P6.lcd
 方法文件名: RC\$J468 - J468-rcqx-FX273.lcm
 批处理文件名: RC\$J468 - 20241010-rcqx-FX273.lcb
 样品瓶号: 4-52
 进样体积: 20µl 版本号: 6.115
 进样时间: 2024/10/11 00:46:19 实验者: xiechaojun
 处理时间 (V2): 2024/10/11 09:30:20 处理者: xiechaojun
 仪器型号: SHIMADZU LC-2050C(FX273)

<色谱图>

mV

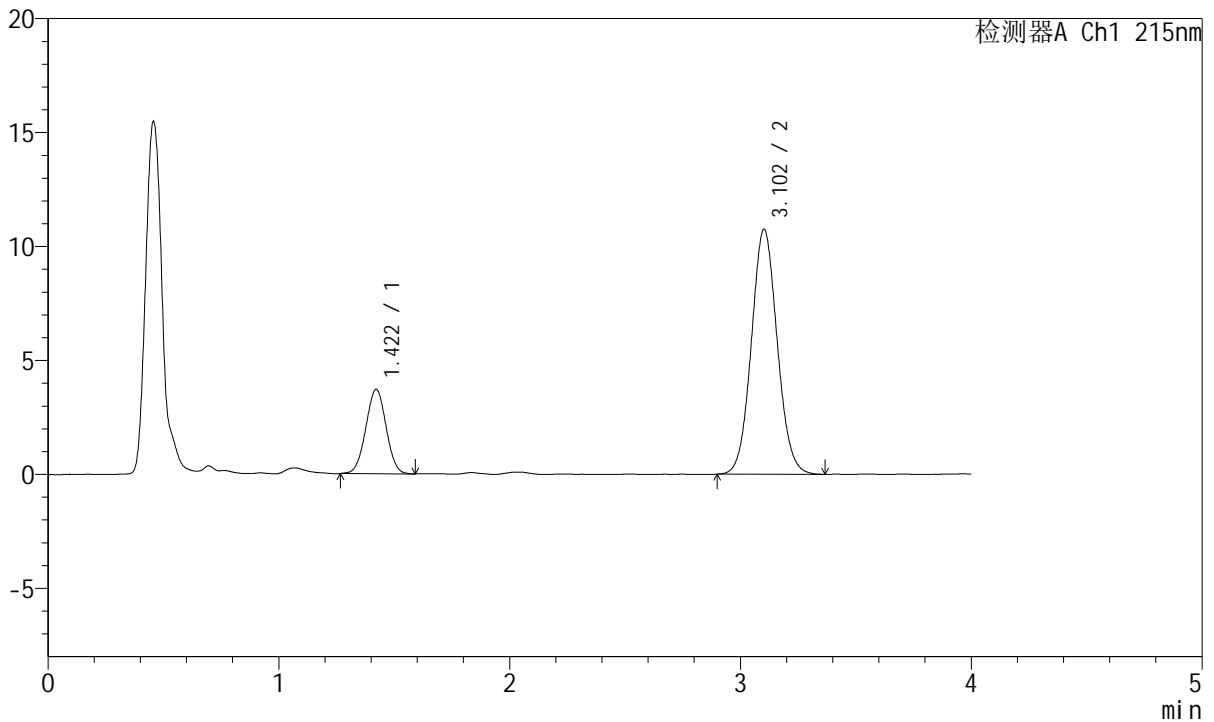

<峰表>

检测器A Ch1 215nm

峰号	保留时间	面积	高度	理论塔板数(USP)	拖尾因子	分离度(USP)
1	1.422	22581	3708	1239	1.006	--
2	3.102	83646	10742	3704	1.068	9.197
总计		106227	14450			

图48 培哌普利氨氯地平片溶出曲线测定长期12月HPLC图谱
 自制品-2022081901批(5mg/5mg规格)-pH2.0介质-桨法-75转-极限转速-片6
 供试品溶液-1



J468

<样品信息>

色谱柱:XB-C18(50mm*4.6mm,5μm) 流速: 1.5ml/min
 柱温: 50°C 波长: 215nm
 数据文件名: RC\$J468 - 0-488/24-927-2 - zzp-2022081901p-5mg5mg-c12-rcqx-pH2.0jz-jf75z-dz2-1.lcd
 方法文件名: RC\$J468 - J468-rcqx-FX273.lcm
 批处理文件名: RC\$J468 - 20241010-rcqx-FX273.lcb
 样品瓶号: 4-27
 进样体积: 20μl 版本号: 6.115
 进样时间: 2024/10/11 00:50:44 实验者: xiechaojun
 处理时间 (V2): 2024/10/11 09:30:22 处理者: xiechaojun
 仪器型号: SHIMADZU LC-2050C(FX273)

<色谱图>

mV

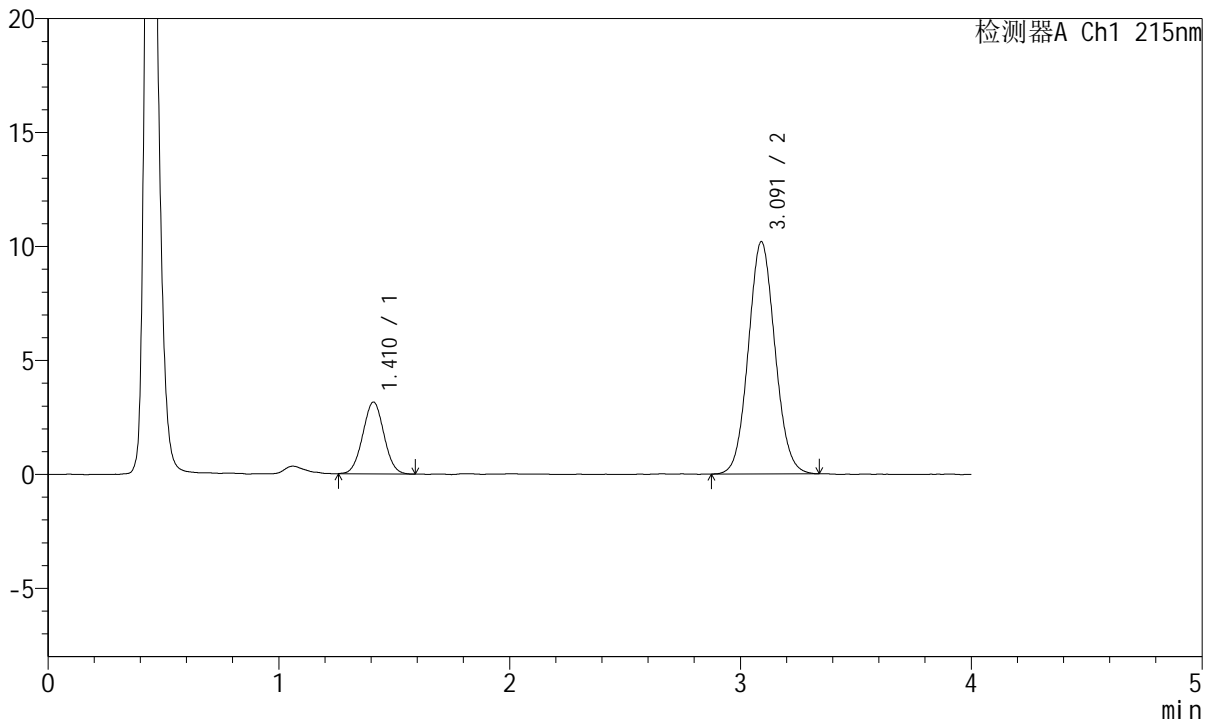

<峰表>

检测器A Ch1 215nm

峰号	保留时间	面积	高度	理论塔板数(USP)	拖尾因子	分离度(USP)
1	1.410	20087	3144	1115	1.028	--
2	3.091	81791	10187	3425	1.073	8.842
总计		101879	13331			

图49 培哌普利氨氯地平片溶出曲线测定长期12月HPLC图谱
 自制品-2022081901批(5mg/5mg规格)-pH2.0介质-浆法-75转
 对照品溶液-2-1



J468

<样品信息>

色谱柱:XB-C18(50mm*4.6mm,5μm) 流速: 1.5ml/min
 柱温: 50°C 波长: 215nm
 数据文件名: RC\$J468 - 0-488/24-928-2 - zzp-2022081901p-5mg5mg-c12-rcqx-pH2.0jz-jf75z-dz2-2.lcd
 方法文件名: RC\$J468 - J468-rcqx-FX273.lcm
 批处理文件名: RC\$J468 - 20241010-rcqx-FX273.lcb
 样品瓶号: 4-27
 进样体积: 20μl 版本号: 6.115
 进样时间: 2024/10/11 00:55:07 实验者: xiechaojun
 处理时间 (V2): 2024/10/11 09:30:25 处理者: xiechaojun
 仪器型号: SHIMADZU LC-2050C(FX273)

<色谱图>

mV

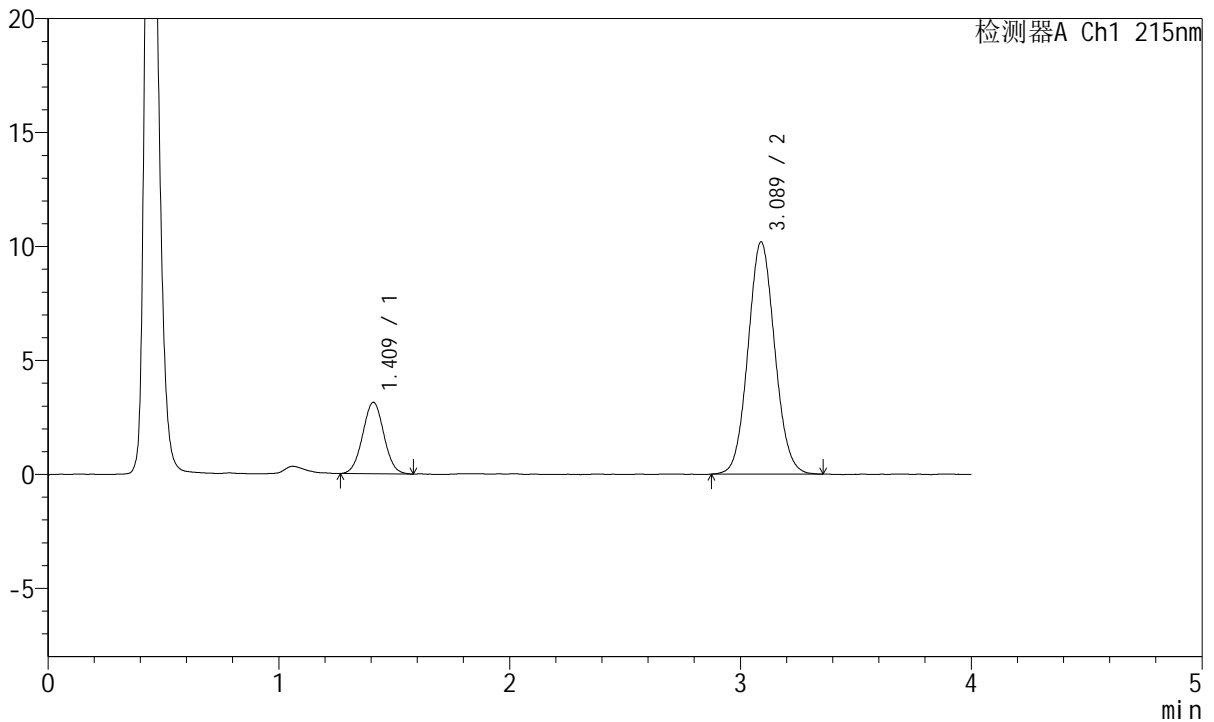

<峰表>

检测器A Ch1 215nm

峰号	保留时间	面积	高度	理论塔板数(USP)	拖尾因子	分离度(USP)
1	1.409	19989	3121	1123	1.034	--
2	3.089	82106	10196	3419	1.071	8.852
总计		102095	13317			

图50 培哌普利氨氯地平片溶出曲线测定长期12月HPLC图谱
 自制品-2022081901批(5mg/5mg规格)-pH2.0介质-浆法-75转
 对照品溶液-2-2



J468

<样品信息>

色谱柱:XB-C18(50mm*4.6mm,5μm) 流速: 1.5ml/min
 柱温:50°C 波长: 215nm
 数据文件名: RC\$J468 - 0-489/25-998-2 - zzp-2022082001p-5mg5mg-c12-rcqx-pH2.0jz-jf75z-rj.lcd
 方法文件名: RC\$J468 - J468-rcqx-FX274.lcm
 批处理文件名: RC\$J468 - 20241010-rcqx-FX274.lcb
 样品瓶号: 4-9
 进样体积: 20μl 版本号: 6.115
 进样时间: 2024/10/10 22:52:21 实验者: xiechaojun
 处理时间 (V2) : 2024/10/11 09:32:43 处理者: xiechaojun
 仪器型号: SHIMADZU LC-2050C(FX274)

<色谱图>

mV

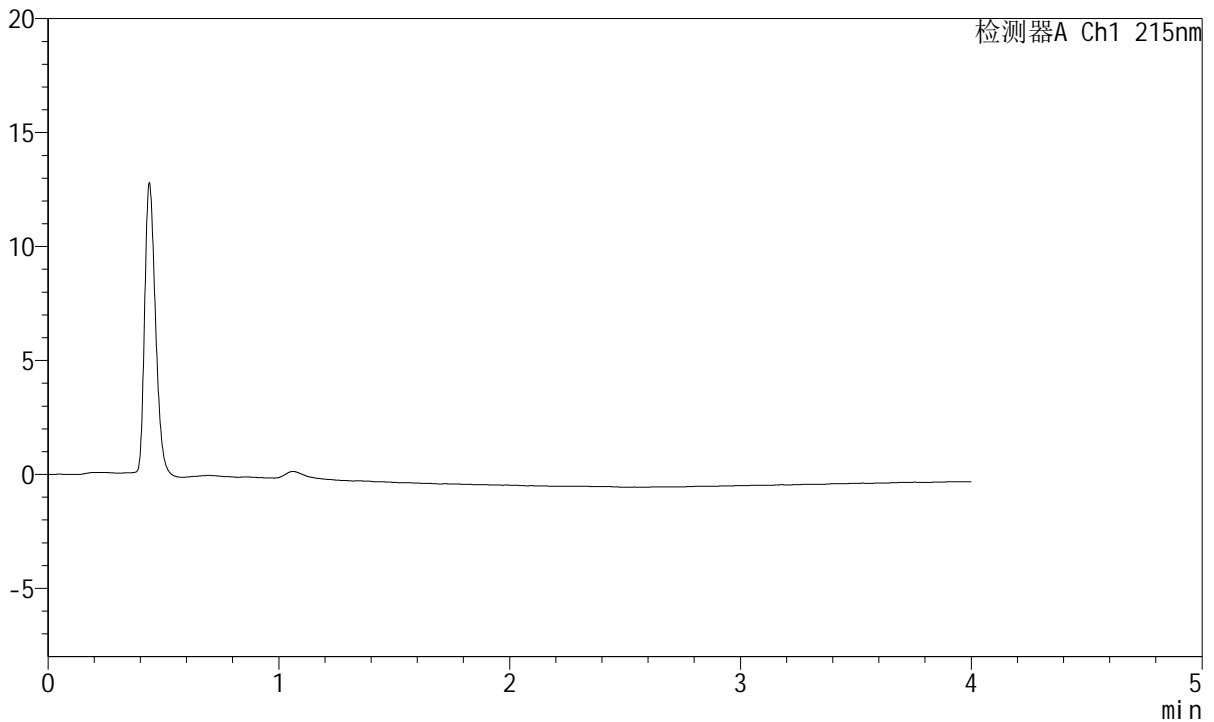

<峰表>

检测器A Ch1 215nm

峰号	保留时间	面积	面积%	高度	理论塔板数(USP)	拖尾因子	分离度(USP)
总计							

图51 培哌普利氨氯地平片溶出曲线测定长期12月HPLC图谱
自制品-2022082001批(5mg/5mg规格)-pH2.0介质-桨法-75转
溶剂



J468

<样品信息>

色谱柱:XB-C18(50mm*4.6mm,5µm) 流速: 1.5ml/min
 柱温:50°C 波长: 215nm
 数据文件名: RC\$J468 - 0-489/25-999-2 - zzp-2022082001p-5mg5mg-c12-rcqx-pH2.0jz-jf75z-dz1-1.lcd
 方法文件名: RC\$J468 - J468-rcqx-FX274.lcm
 批处理文件名: RC\$J468 - 20241010-rcqx-FX274.lcb
 样品瓶号: 4-18
 进样体积: 20µl 版本号: 6.115
 进样时间: 2024/10/10 22:56:45 实验者: xiechaojun
 处理时间 (V2): 2024/10/11 09:32:46 处理者: xiechaojun
 仪器型号: SHIMADZU LC-2050C(FX274)

<色谱图>

mV

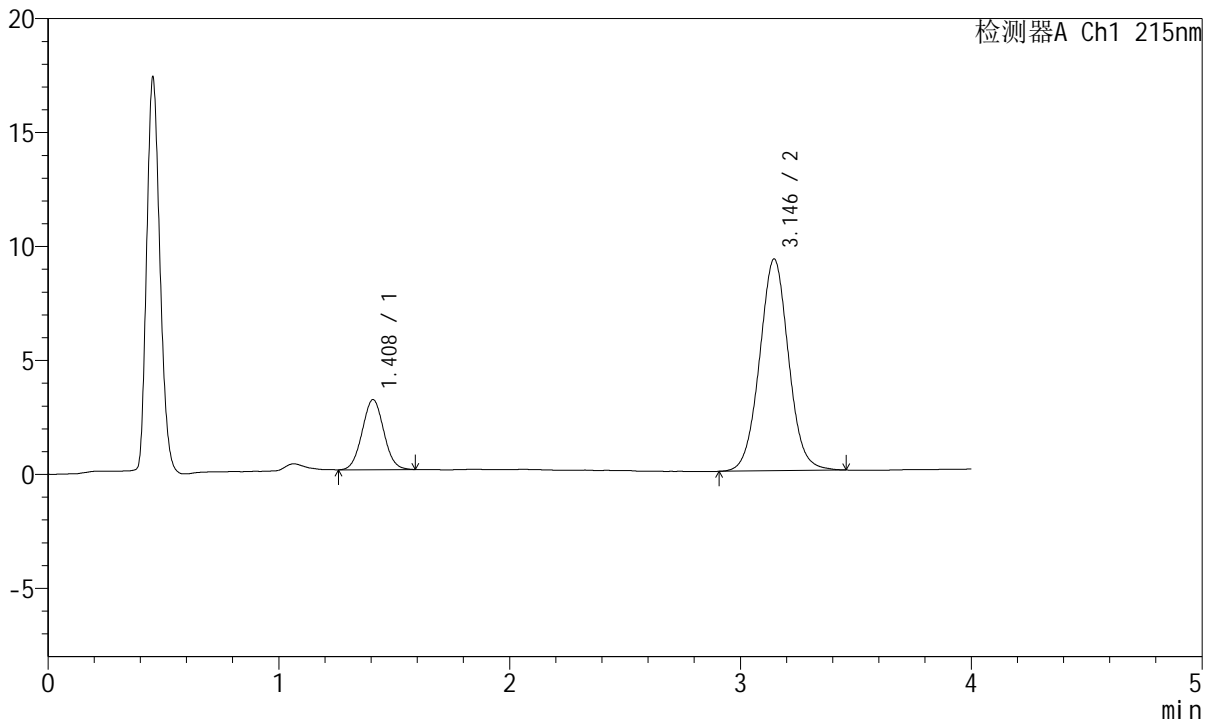

<峰表>

检测器A Ch1 215nm

峰号	保留时间	面积	面积%	高度	理论塔板数(USP)	拖尾因子	分离度(USP)
1	1.408	19957	19.758	3070	1077	1.040	--
2	3.146	81049	80.242	9294	3079	1.035	8.724
总计		101006	100.000	12364			

图52 培哌普利氨氯地平片溶出曲线测定长期12月HPLC图谱
 自制品-2022082001批(5mg/5mg规格)-pH2.0介质-桨法-75转
 对照品溶液-1-1



J468

<样品信息>

色谱柱:XB-C18(50mm*4.6mm,5µm) 流速: 1.5ml/min
 柱温:50°C 波长: 215nm
 数据文件名: RC\$J468 - 0-489/25-1000-2 - zzp-2022082001p-5mg5mg-cl2-rcqx-pH2.0jz-jf75z-dz1-2.lcd
 方法文件名: RC\$J468 - J468-rcqx-FX274.lcm
 批处理文件名: RC\$J468 - 20241010-rcqx-FX274.lcb
 样品瓶号: 4-18
 进样体积: 20µl 版本号: 6.115
 进样时间: 2024/10/10 23:01:08 实验者: xiechaojun
 处理时间 (V2): 2024/10/11 09:32:49 处理者: xiechaojun
 仪器型号: SHIMADZU LC-2050C(FX274)

<色谱图>

mV

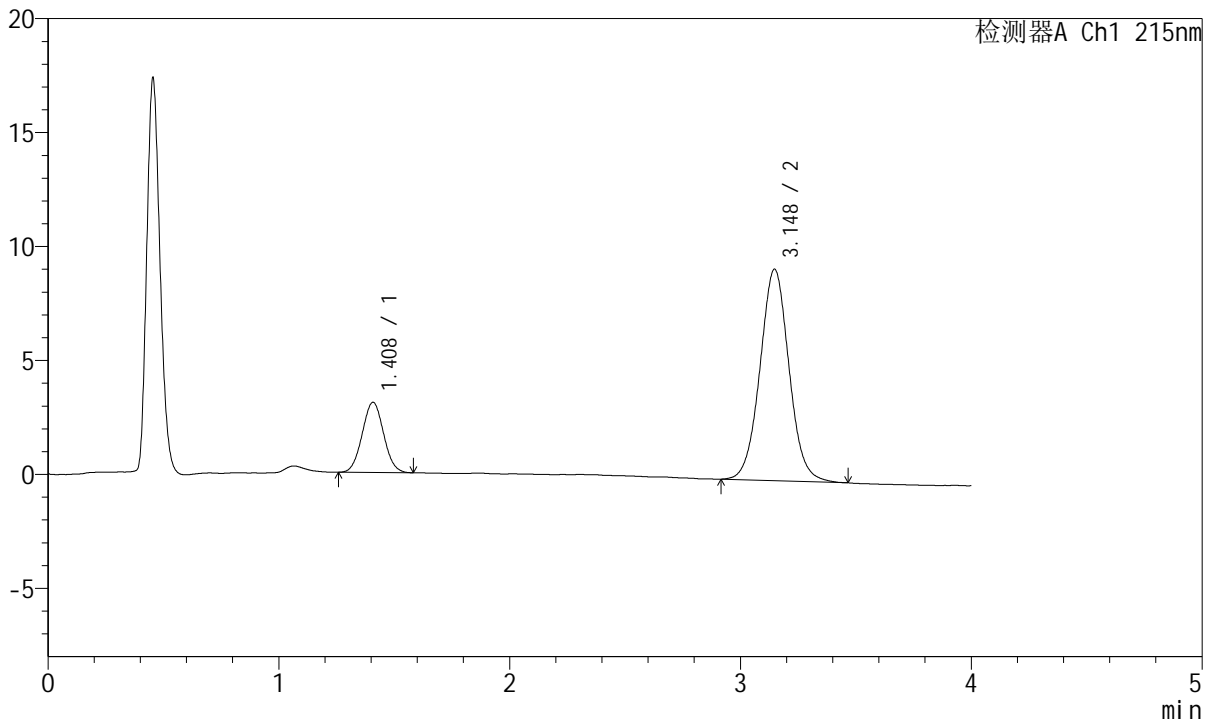

<峰表>

检测器A Ch1 215nm

峰号	保留时间	面积	面积%	高度	理论塔板数(USP)	拖尾因子	分离度(USP)
1	1.408	19803	19.623	3072	1090	1.038	--
2	3.148	81117	80.377	9280	3066	1.036	8.743
总计		100921	100.000	12352			

图53 培哌普利氨氯地平片溶出曲线测定长期12月HPLC图谱
 自制品-2022082001批(5mg/5mg规格)-pH2.0介质-桨法-75转
 对照品溶液-1-2

<样品信息>

色谱柱:XB-C18(50mm*4.6mm,5µm) 流速: 1.5ml/min
 柱温:50°C 波长: 215nm
 数据文件名: RC\$J468 - 0-489/25-1001-2 - zzp-2022082001p-5mg5mg-cl2-rcqx-pH2.0jz-jf75z-dz1-3.lcd
 方法文件名: RC\$J468 - J468-rcqx-FX274.lcm
 批处理文件名: RC\$J468 - 20241010-rcqx-FX274.lcb
 样品瓶号: 4-18
 进样体积: 20µl 版本号: 6.115
 进样时间: 2024/10/10 23:05:32 实验者: xiechaojun
 处理时间 (V2): 2024/10/11 09:32:52 处理者: xiechaojun
 仪器型号: SHIMADZU LC-2050C(FX274)

<色谱图>

mV

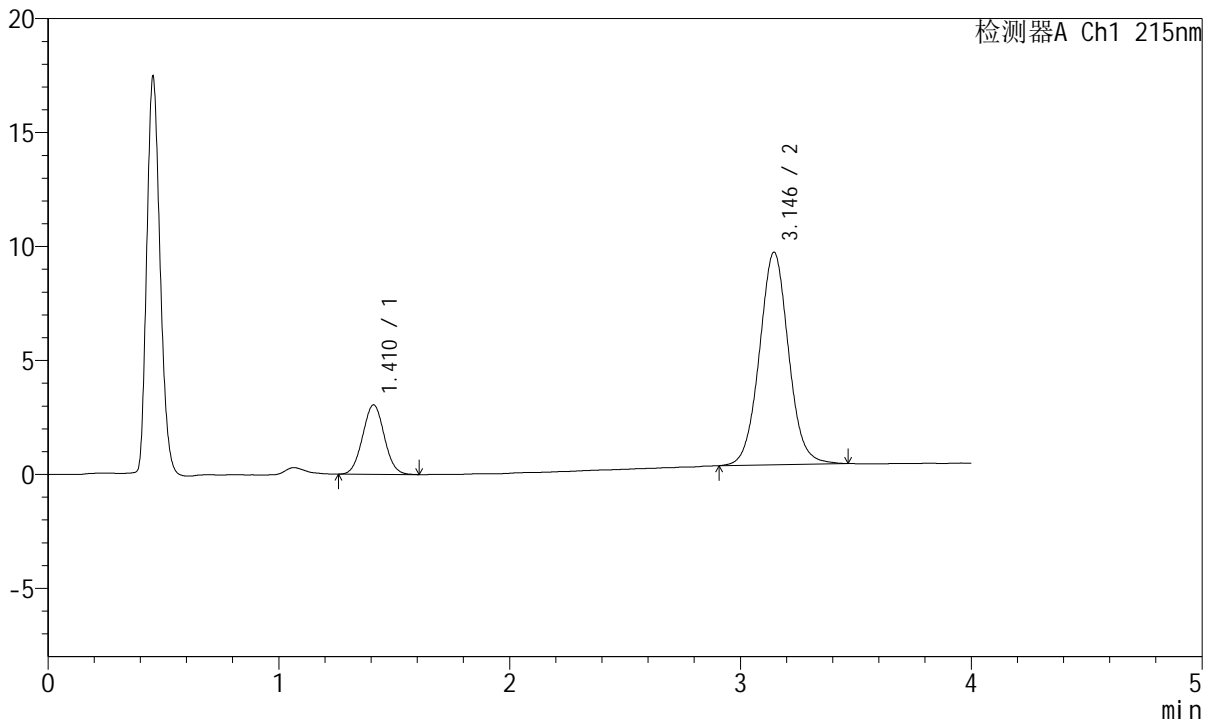

<峰表>

检测器A Ch1 215nm

峰号	保留时间	面积	面积%	高度	理论塔板数(USP)	拖尾因子	分离度(USP)
1	1.410	19899	19.554	3045	1068	1.036	--
2	3.146	81865	80.446	9332	3064	1.044	8.677
总计		101764	100.000	12377			

图54 培哌普利氨氯地平片溶出曲线测定长期12月HPLC图谱
自制品-2022082001批(5mg/5mg规格)-pH2.0介质-桨法-75转
对照品溶液-1-3



J468

<样品信息>

色谱柱:XB-C18(50mm*4.6mm,5μm) 流速: 1.5ml/min
 柱温:50°C 波长: 215nm
 数据文件名: RC\$J468 - 0-489/25-1002-2 - zzp-2022082001p-5mg5mg-cl2-rcqx-pH2.0jz-jf75z-dz1-4.lcd
 方法文件名: RC\$J468 - J468-rcqx-FX274.lcm
 批处理文件名: RC\$J468 - 20241010-rcqx-FX274.lcb
 样品瓶号: 4-18
 进样体积: 20μl 版本号: 6.115
 进样时间: 2024/10/10 23:09:56 实验者: xiechaojun
 处理时间 (V2): 2024/10/11 09:32:55 处理者: xiechaojun
 仪器型号: SHIMADZU LC-2050C(FX274)

<色谱图>

mV

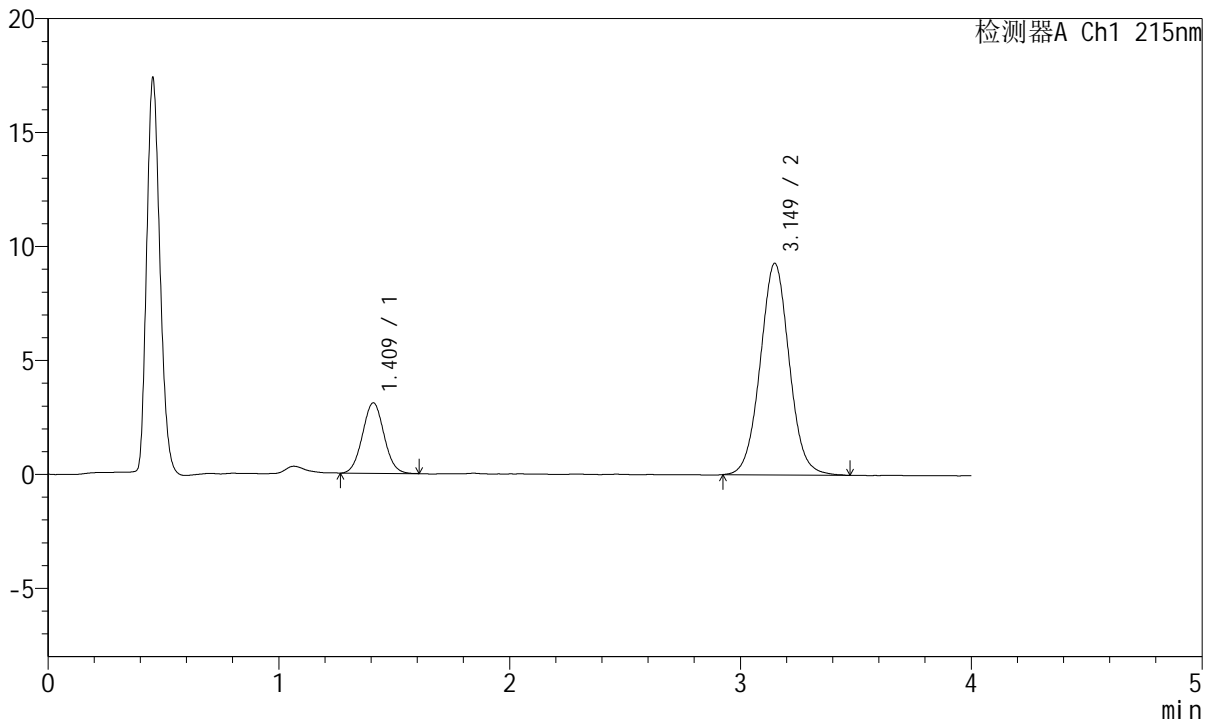

<峰表>

检测器A Ch1 215nm

峰号	保留时间	面积	面积%	高度	理论塔板数(USP)	拖尾因子	分离度(USP)
1	1.409	20037	19.792	3080	1089	1.042	--
2	3.149	81204	80.208	9286	3067	1.039	8.735
总计		101241	100.000	12366			

图55 培哌普利氨氯地平片溶出曲线测定长期12月HPLC图谱
 自制品-2022082001批(5mg/5mg规格)-pH2.0介质-桨法-75转
 对照品溶液-1-4



J468

<样品信息>

色谱柱:XB-C18(50mm*4.6mm,5µm) 流速: 1.5ml/min
 柱温:50°C 波长: 215nm
 数据文件名: RC\$J468 - 0-489/25-1003-2 - zzp-2022082001p-5mg5mg-cl2-rcqx-pH2.0jz-jf75z-dz1-5.lcd
 方法文件名: RC\$J468 - J468-rcqx-FX274.lcm
 批处理文件名: RC\$J468 - 20241010-rcqx-FX274.lcb
 样品瓶号: 4-18
 进样体积: 20µl 版本号: 6.115
 进样时间: 2024/10/10 23:14:21 实验者: xiechaojun
 处理时间 (V2): 2024/10/11 09:32:57 处理者: xiechaojun
 仪器型号: SHIMADZU LC-2050C(FX274)

<色谱图>

mV

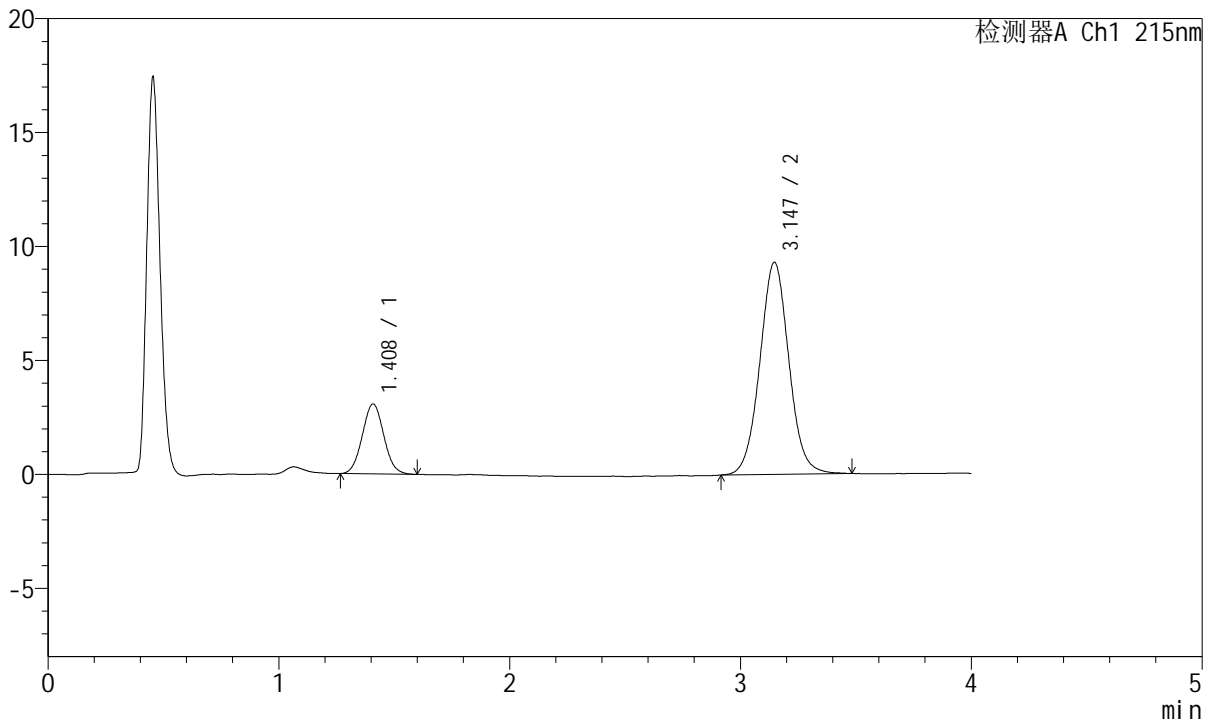

<峰表>

检测器A Ch1 215nm

峰号	保留时间	面积	面积%	高度	理论塔板数(USP)	拖尾因子	分离度(USP)
1	1.408	19794	19.565	3058	1083	1.047	--
2	3.147	81379	80.435	9315	3070	1.039	8.731
总计		101173	100.000	12373			

图56 培哌普利氨氯地平片溶出曲线测定长期12月HPLC图谱
 自制品-2022082001批(5mg/5mg规格)-pH2.0介质-桨法-75转
 对照品溶液-1-5



J468

<样品信息>

色谱柱:XB-C18(50mm*4.6mm,5μm) 流速: 1.5ml/min
 柱温:50°C 波长: 215nm
 数据文件名: RC\$J468 - 0-489/25-1004-2 - zzp-2022082001p-5mg5mg-cl2-rcqx-pH2.0jz-jf75z-5min-P1.lcd
 方法文件名: RC\$J468 - J468-rcqx-FX274.lcm
 批处理文件名: RC\$J468 - 20241010-rcqx-FX274.lcb
 样品瓶号: 4-1
 进样体积: 20μl 版本号: 6.115
 进样时间: 2024/10/10 23:18:44 实验者: xiechaojun
 处理时间 (V2): 2024/10/11 09:33:00 处理者: xiechaojun
 仪器型号: SHIMADZU LC-2050C(FX274)

<色谱图>

mV

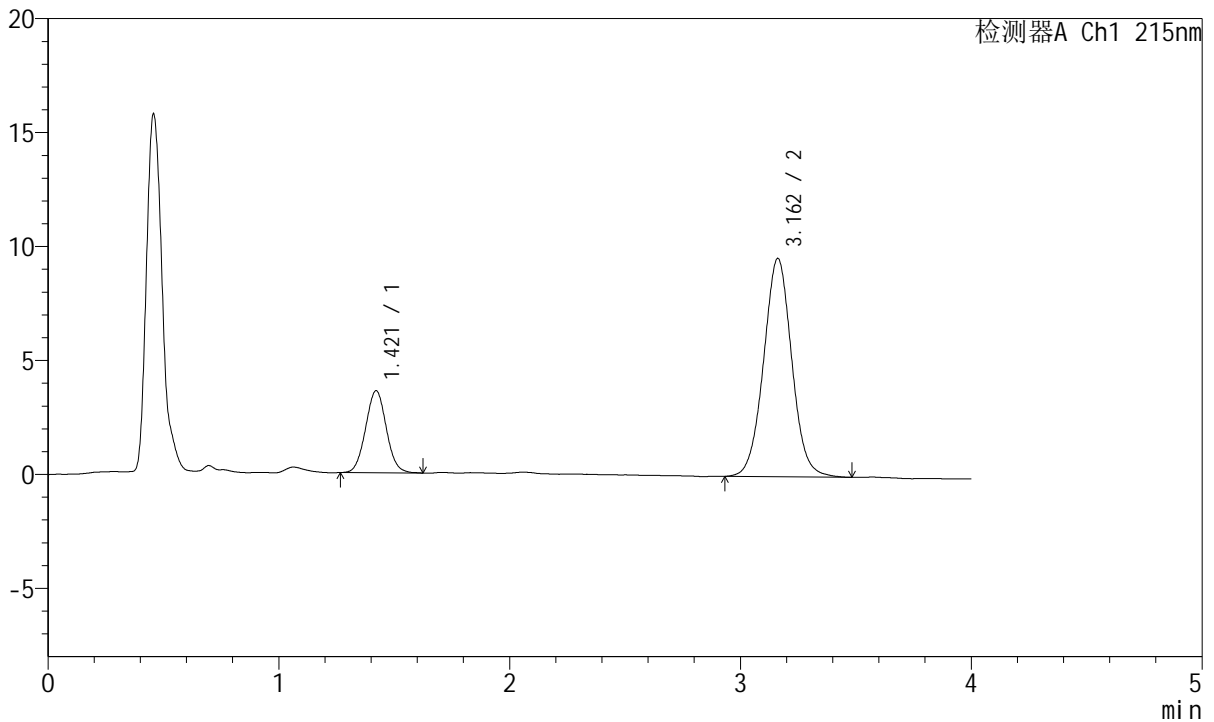

<峰表>

检测器A Ch1 215nm

峰号	保留时间	面积	面积%	高度	理论塔板数(USP)	拖尾因子	分离度(USP)
1	1.421	22424	21.648	3600	1205	1.042	--
2	3.162	81159	78.352	9578	3291	1.029	9.060
总计		103583	100.000	13177			

图57 培哚普利氨氯地平片溶出曲线测定长期12月HPLC图谱
 自制品-2022082001批(5mg/5mg规格)-pH2.0介质-浆法-75转-5min-片1
 供试品溶液-1



J468

<样品信息>

色谱柱:XB-C18(50mm*4.6mm,5µm) 流速: 1.5ml/min
 柱温:50°C 波长: 215nm
 数据文件名: RC\$J468 - 0-489/25-1005-2 - zzp-2022082001p-5mg5mg-cl2-rcqx-pH2.0jz-jf75z-5min-P2.lcd
 方法文件名: RC\$J468 - J468-rcqx-FX274.lcm
 批处理文件名: RC\$J468 - 20241010-rcqx-FX274.lcb
 样品瓶号: 4-10
 进样体积: 20µl 版本号: 6.115
 进样时间: 2024/10/10 23:23:07 实验者: xiechaojun
 处理时间 (V2): 2024/10/11 09:33:03 处理者: xiechaojun
 仪器型号: SHIMADZU LC-2050C(FX274)

<色谱图>

mV

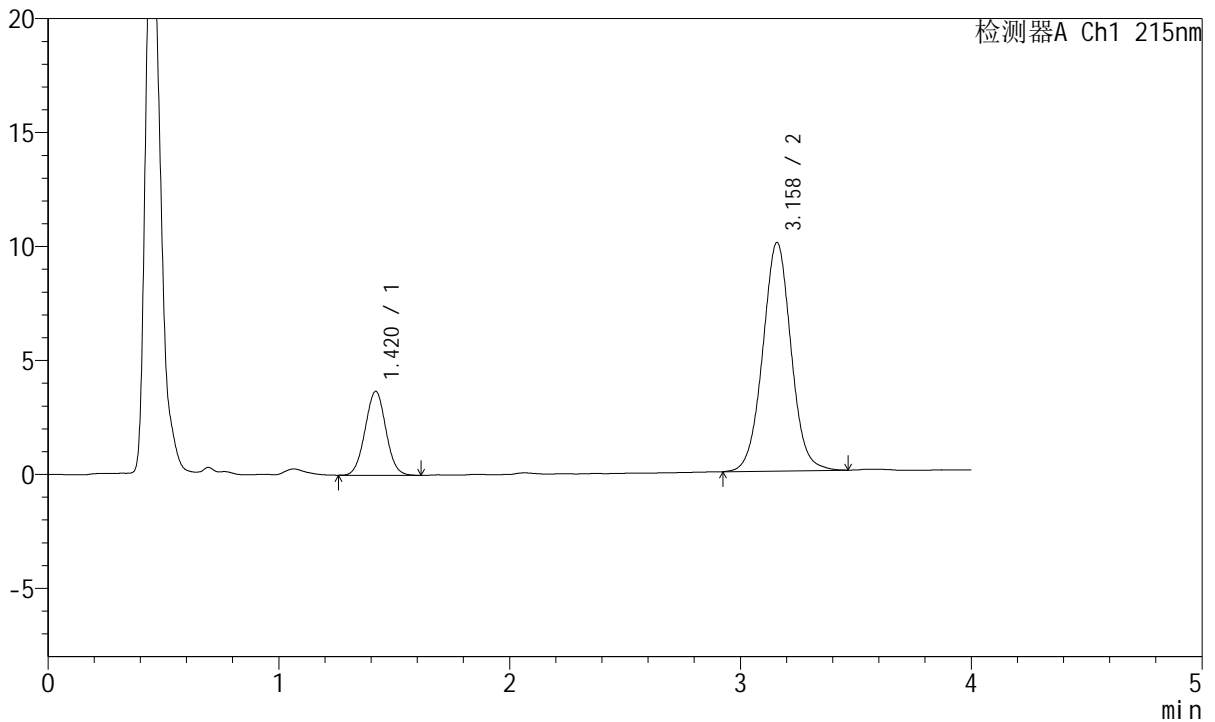

<峰表>

检测器A Ch1 215nm

峰号	保留时间	面积	面积%	高度	理论塔板数(USP)	拖尾因子	分离度(USP)
1	1.420	22994	21.203	3680	1191	1.026	--
2	3.158	85452	78.797	10016	3271	1.027	9.022
总计		108446	100.000	13696			

图58 培哌普利氨氯地平片溶出曲线测定长期12月HPLC图谱
 自制品-2022082001批(5mg/5mg规格)-pH2.0介质-浆法-75转-5min-片2
 供试品溶液-1



J468

<样品信息>

色谱柱:XB-C18(50mm*4.6mm,5µm) 流速: 1.5ml/min
 柱温:50°C 波长: 215nm
 数据文件名: RC\$J468 - 0-489/25-1006-2 - zzp-2022082001p-5mg5mg-cl2-rcqx-pH2.0jz-jf75z-5min-P3.lcd
 方法文件名: RC\$J468 - J468-rcqx-FX274.lcm
 批处理文件名: RC\$J468 - 20241010-rcqx-FX274.lcb
 样品瓶号: 4-19
 进样体积: 20µl 版本号: 6.115
 进样时间: 2024/10/10 23:27:30 实验者: xiechaojun
 处理时间 (V2): 2024/10/11 09:33:06 处理者: xiechaojun
 仪器型号: SHIMADZU LC-2050C(FX274)

<色谱图>

mV

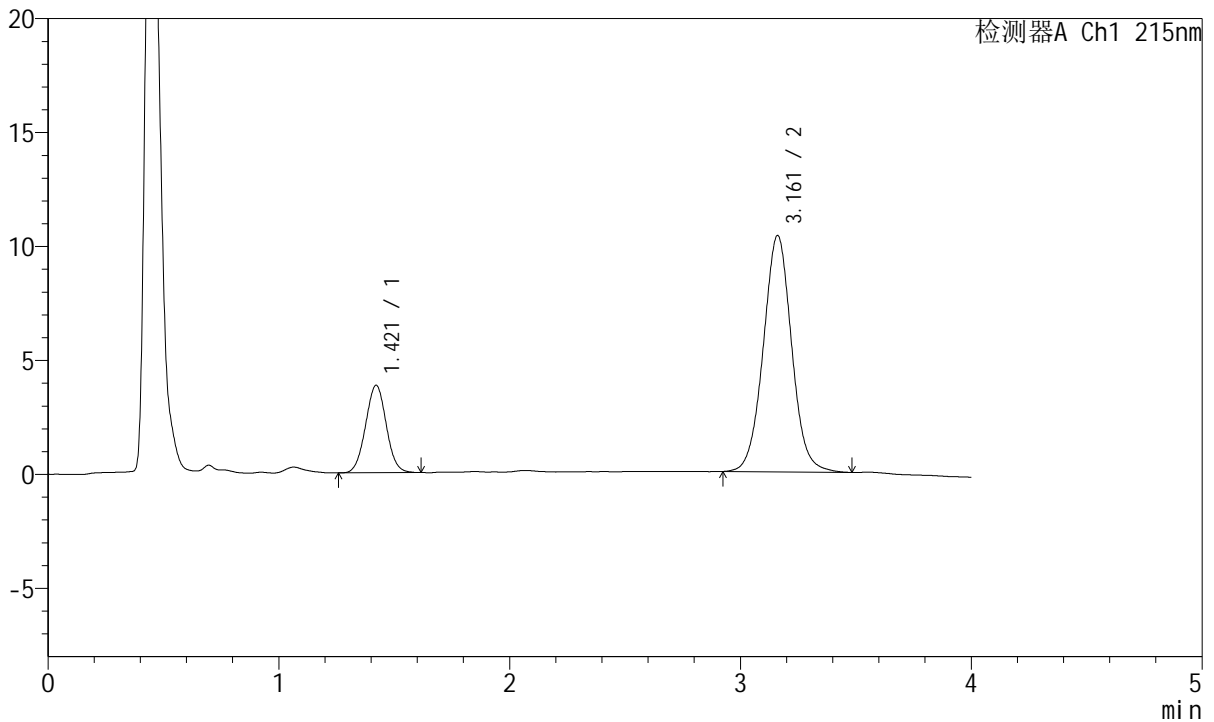

<峰表>

检测器A Ch1 215nm

峰号	保留时间	面积	面积%	高度	理论塔板数(USP)	拖尾因子	分离度(USP)
1	1.421	23858	21.217	3843	1205	1.024	--
2	3.161	88586	78.783	10369	3254	1.032	9.027
总计		112444	100.000	14211			

图59 培哌普利氨氯地平片溶出曲线测定长期12月HPLC图谱
 自制品-2022082001批(5mg/5mg规格)-pH2.0介质-桨法-75转-5min-片3
 供试品溶液-1



J468

<样品信息>

色谱柱:XB-C18(50mm*4.6mm,5μm) 流速: 1.5ml/min
 柱温:50°C 波长: 215nm
 数据文件名: RC\$J468 - 0-489/25-1007-2 - zzp-2022082001p-5mg5mg-cl2-rcqx-pH2.0jz-jf75z-5min-P4.lcd
 方法文件名: RC\$J468 - J468-rcqx-FX274.lcm
 批处理文件名: RC\$J468 - 20241010-rcqx-FX274.lcb
 样品瓶号: 4-28
 进样体积: 20μl 版本号: 6.115
 进样时间: 2024/10/10 23:31:53 实验者: xiechaojun
 处理时间 (V2): 2024/10/11 09:33:09 处理者: xiechaojun
 仪器型号: SHIMADZU LC-2050C(FX274)

<色谱图>

mV

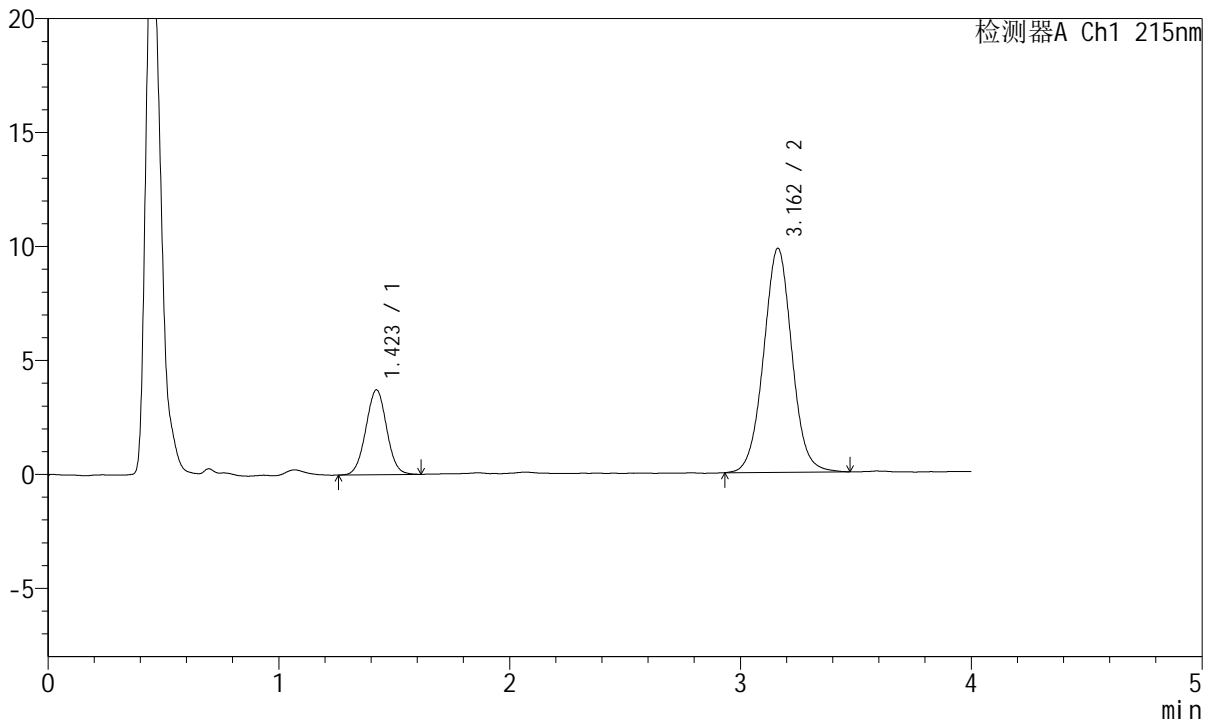

<峰表>

检测器A Ch1 215nm

峰号	保留时间	面积	面积%	高度	理论塔板数(USP)	拖尾因子	分离度(USP)
1	1.423	23329	21.780	3725	1190	1.018	--
2	3.162	83782	78.220	9833	3271	1.027	9.008
总计		107111	100.000	13558			

图60 培哌普利氨氯地平片溶出曲线测定长期12月HPLC图谱
 自制品-2022082001批(5mg/5mg规格)-pH2.0介质-桨法-75转-5min-片4
 供试品溶液-1



J468

<样品信息>

色谱柱:XB-C18(50mm*4.6mm,5μm) 流速: 1.5ml/min
 柱温:50°C 波长: 215nm
 数据文件名: RC\$J468 - 0-489/25-1008-2 - zzp-2022082001p-5mg5mg-cl2-rcqx-pH2.0jz-jf75z-5min-P5.lcd
 方法文件名: RC\$J468 - J468-rcqx-FX274.lcm
 批处理文件名: RC\$J468 - 20241010-rcqx-FX274.lcb
 样品瓶号: 4-37
 进样体积: 20μl 版本号: 6.115
 进样时间: 2024/10/10 23:36:16 实验者: xiechaojun
 处理时间 (V2): 2024/10/11 09:33:11 处理者: xiechaojun
 仪器型号: SHIMADZU LC-2050C(FX274)

<色谱图>

mV

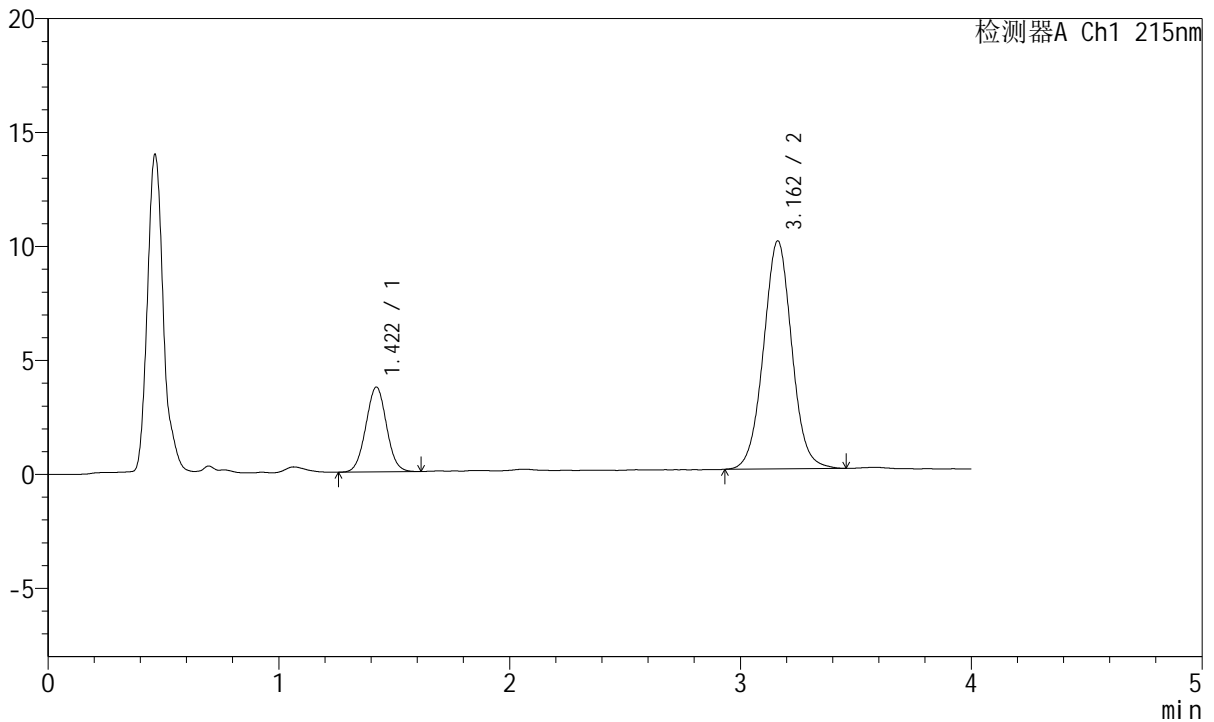

<峰表>

检测器A Ch1 215nm

峰号	保留时间	面积	面积%	高度	理论塔板数(USP)	拖尾因子	分离度(USP)
1	1.422	23187	21.392	3727	1208	1.025	--
2	3.162	85206	78.608	10006	3265	1.028	9.034
总计		108393	100.000	13733			

图61 培哚普利氨氯地平片溶出曲线测定长期12月HPLC图谱
 自制品-2022082001批(5mg/5mg规格)-pH2.0介质-浆法-75转-5min-片5
 供试品溶液-1



J468

<样品信息>

色谱柱:XB-C18(50mm*4.6mm,5µm) 流速: 1.5ml/min
 柱温:50°C 波长: 215nm
 数据文件名: RC\$J468 - 0-489/25-1009-2 - zzp-2022082001p-5mg5mg-cl2-rcqx-pH2.0jz-jf75z-5min-P6.lcd
 方法文件名: RC\$J468 - J468-rcqx-FX274.lcm
 批处理文件名: RC\$J468 - 20241010-rcqx-FX274.lcb
 样品瓶号: 4-46
 进样体积: 20µl 版本号: 6.115
 进样时间: 2024/10/10 23:40:38 实验者: xiechaojun
 处理时间 (V2): 2024/10/11 09:33:14 处理者: xiechaojun
 仪器型号: SHIMADZU LC-2050C(FX274)

<色谱图>

mV

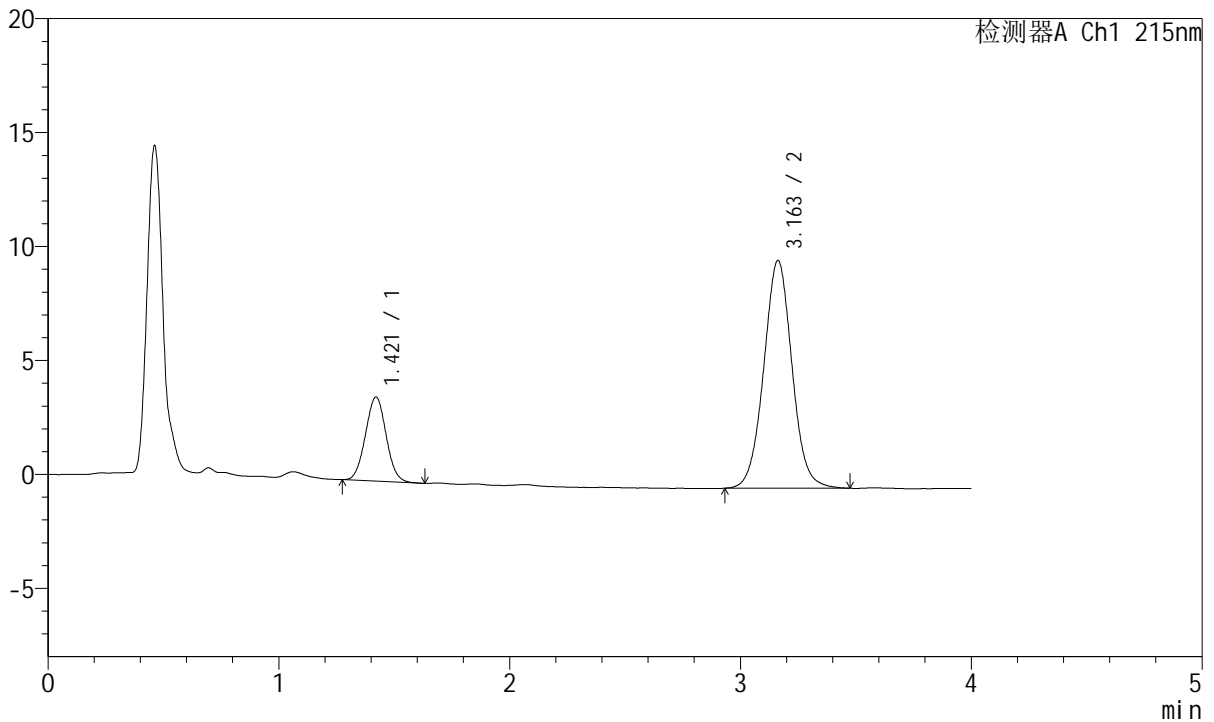

<峰表>

检测器A Ch1 215nm

峰号	保留时间	面积	面积%	高度	理论塔板数(USP)	拖尾因子	分离度(USP)
1	1.421	22945	21.266	3691	1193	1.033	--
2	3.163	84952	78.734	10001	3287	1.031	9.045
总计		107897	100.000	13691			

图62 培哌普利氨氯地平片溶出曲线测定长期12月HPLC图谱
 自制品-2022082001批(5mg/5mg规格)-pH2.0介质-浆法-75转-5min-片6
 供试品溶液-1



J468

<样品信息>

色谱柱:XB-C18(50mm*4.6mm,5μm) 流速: 1.5ml/min
 柱温:50°C 波长: 215nm
 数据文件名: RC\$J468 - 0-489/25-1010-2 - zzp-2022082001p-5mg5mg-cl2-rcqx-pH2.0jz-jf75z-10min-P1.lcd
 方法文件名: RC\$J468 - J468-rcqx-FX274.lcm
 批处理文件名: RC\$J468 - 20241010-rcqx-FX274.lcb
 样品瓶号: 4-2
 进样体积: 20μl 版本号: 6.115
 进样时间: 2024/10/10 23:45:01 实验者: xiechaojun
 处理时间 (V2): 2024/10/11 09:33:17 处理者: xiechaojun
 仪器型号: SHIMADZU LC-2050C(FX274)

<色谱图>

mV

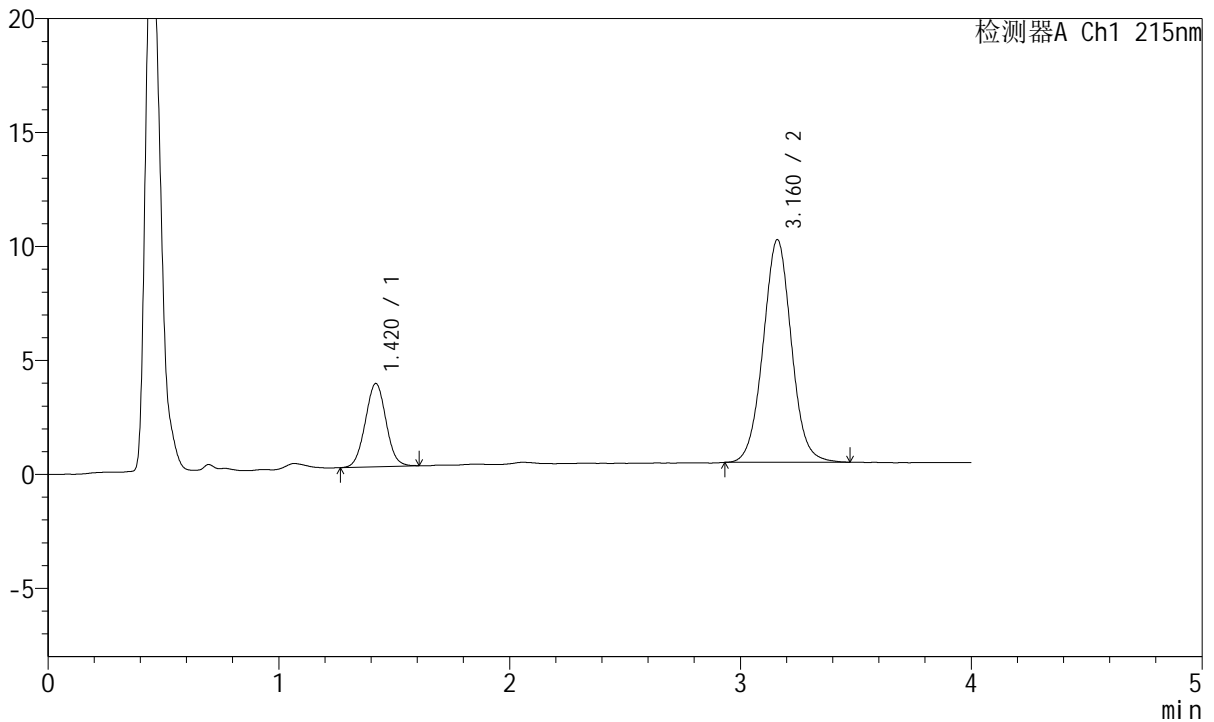

<峰表>

检测器A Ch1 215nm

峰号	保留时间	面积	面积%	高度	理论塔板数(USP)	拖尾因子	分离度(USP)
1	1.420	22781	21.501	3655	1197	1.027	--
2	3.160	83175	78.499	9754	3258	1.034	9.023
总计		105957	100.000	13409			

图63 培哌普利氨氯地平片溶出曲线测定长期12月HPLC图谱
 自制品-2022082001批(5mg/5mg规格)-pH2.0介质-桨法-75转-10min-片1
 供试品溶液-1



J468

<样品信息>

色谱柱:XB-C18(50mm*4.6mm,5µm) 流速: 1.5ml/min
 柱温:50°C 波长: 215nm
 数据文件名: RC\$J468 - 0-489/25-1011-2 - zzp-2022082001p-5mg5mg-c12-rcqx-pH2.0jz-jf75z-10min-P2.lcd
 方法文件名: RC\$J468 - J468-rcqx-FX274.lcm
 批处理文件名: RC\$J468 - 20241010-rcqx-FX274.lcb
 样品瓶号: 4-11
 进样体积: 20µl 版本号: 6.115
 进样时间: 2024/10/10 23:49:25 实验者: xiechaojun
 处理时间 (V2): 2024/10/11 09:33:20 处理者: xiechaojun
 仪器型号: SHIMADZU LC-2050C(FX274)

<色谱图>

mV

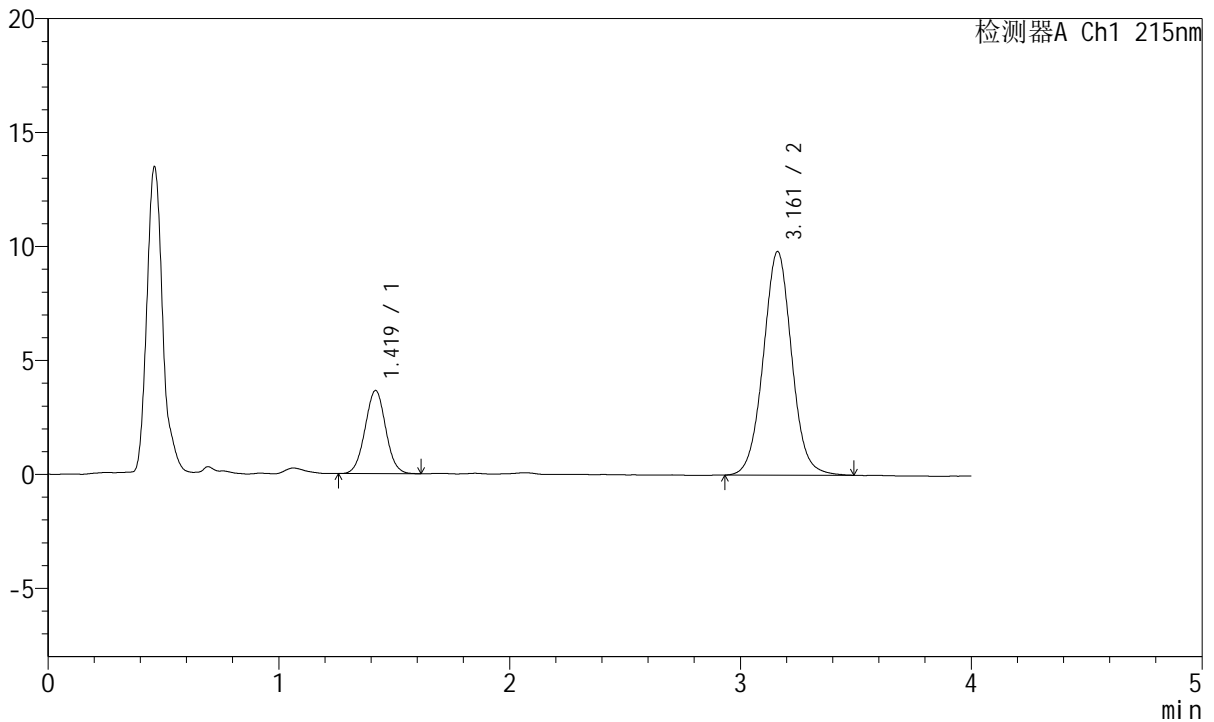

<峰表>

检测器A Ch1 215nm

峰号	保留时间	面积	面积%	高度	理论塔板数(USP)	拖尾因子	分离度(USP)
1	1.419	22709	21.318	3646	1207	1.028	--
2	3.161	83816	78.682	9811	3269	1.033	9.061
总计		106525	100.000	13457			

图64 培哌普利氨氯地平片溶出曲线测定长期12月HPLC图谱
 自制品-2022082001批(5mg/5mg规格)-pH2.0介质-浆法-75转-10min-片2
 供试品溶液-1



J468

<样品信息>

色谱柱:XB-C18(50mm*4.6mm,5µm) 流速: 1.5ml/min
 柱温:50°C 波长: 215nm
 数据文件名: RC\$J468 - 0-489/25-1012-2 - zzp-2022082001p-5mg5mg-c12-rcqx-pH2.0jz-jf75z-10min-P3.lcd
 方法文件名: RC\$J468 - J468-rcqx-FX274.lcm
 批处理文件名: RC\$J468 - 20241010-rcqx-FX274.lcb
 样品瓶号: 4-20
 进样体积: 20µl 版本号: 6.115
 进样时间: 2024/10/10 23:53:48 实验者: xiechaojun
 处理时间 (V2): 2024/10/11 09:33:22 处理者: xiechaojun
 仪器型号: SHIMADZU LC-2050C(FX274)

<色谱图>

mV

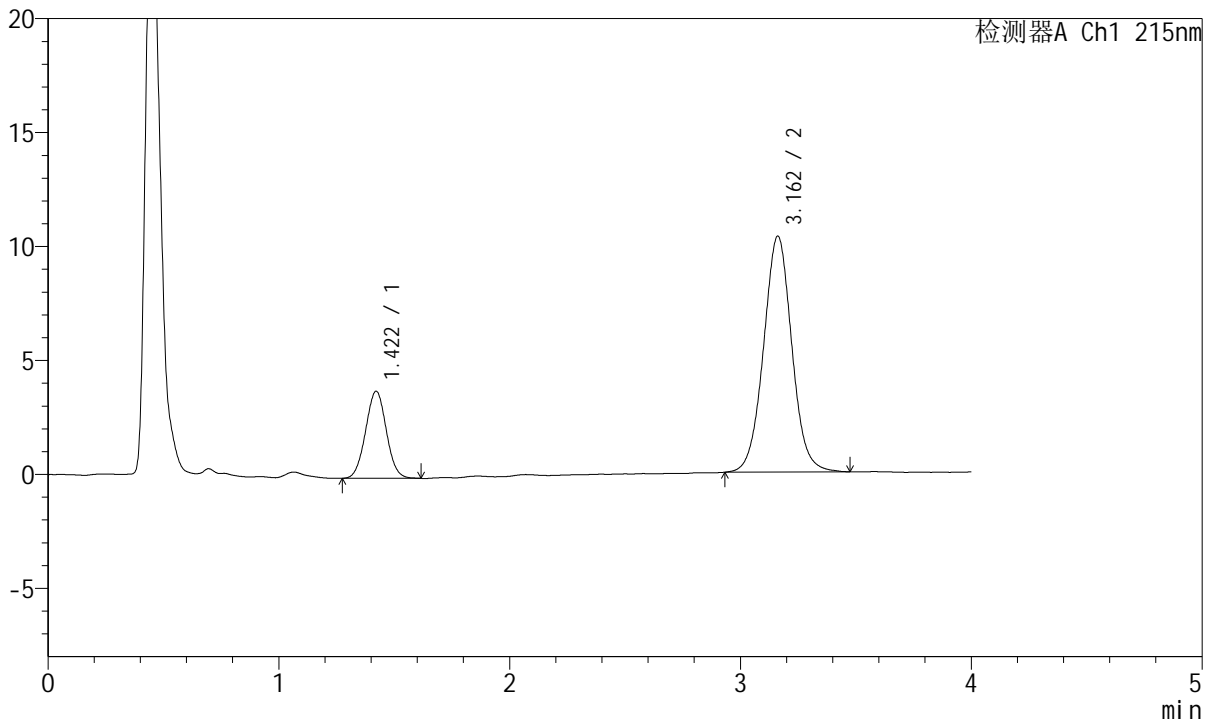

<峰表>

检测器A Ch1 215nm

峰号	保留时间	面积	面积%	高度	理论塔板数(USP)	拖尾因子	分离度(USP)
1	1.422	23801	21.261	3824	1197	1.026	--
2	3.162	88147	78.739	10352	3284	1.032	9.040
总计		111948	100.000	14177			

图65 培哌普利氨氯地平片溶出曲线测定长期12月HPLC图谱
 自制品-2022082001批(5mg/5mg规格)-pH2.0介质-浆法-75转-10min-片3
 供试品溶液-1



J468

<样品信息>

色谱柱:XB-C18(50mm*4.6mm,5µm) 流速: 1.5ml/min
 柱温:50°C 波长: 215nm
 数据文件名: RC\$J468 - 0-489/25-1013-2 - zzp-2022082001p-5mg5mg-c12-rcqx-pH2.0jz-jf75z-10min-P4.lcd
 方法文件名: RC\$J468 - J468-rcqx-FX274.lcm
 批处理文件名: RC\$J468 - 20241010-rcqx-FX274.lcb
 样品瓶号: 4-29
 进样体积: 20µl 版本号: 6.115
 进样时间: 2024/10/10 23:58:12 实验者: xiechaojun
 处理时间 (V2): 2024/10/11 09:33:25 处理者: xiechaojun
 仪器型号: SHIMADZU LC-2050C(FX274)

<色谱图>

mV

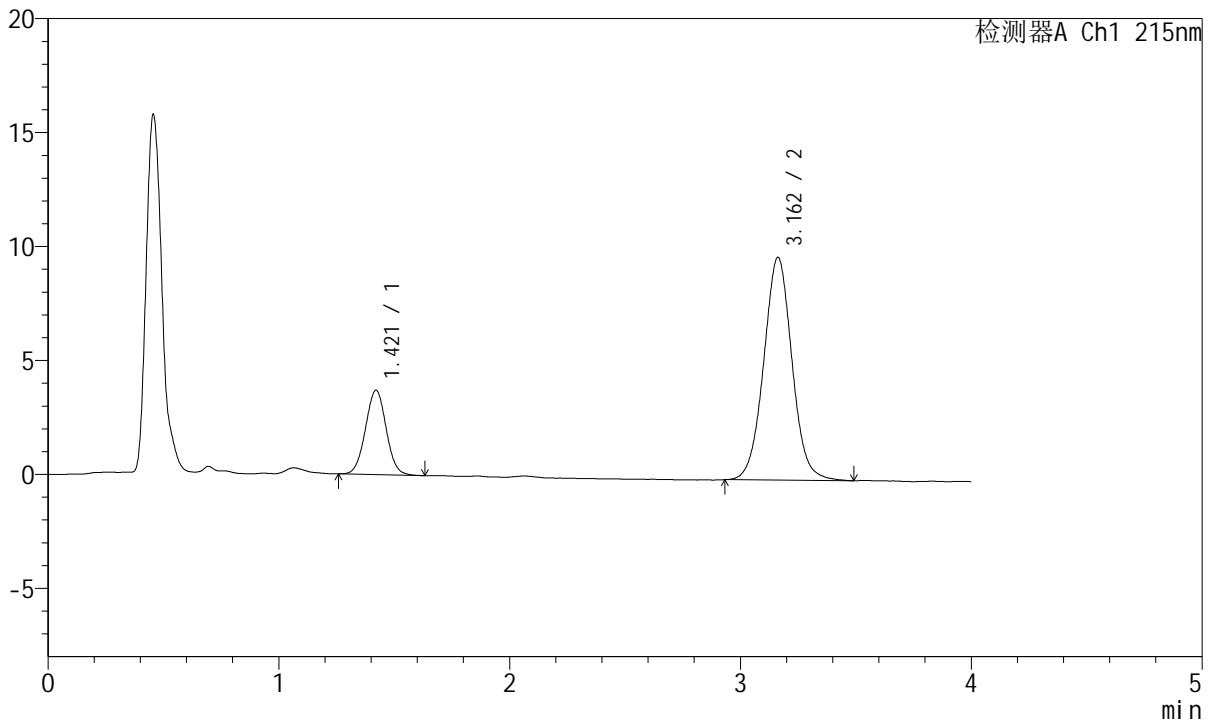

<峰表>

检测器A Ch1 215nm

峰号	保留时间	面积	面积%	高度	理论塔板数(USP)	拖尾因子	分离度(USP)
1	1.421	23110	21.716	3709	1205	1.024	--
2	3.162	83309	78.284	9781	3278	1.034	9.056
总计		106420	100.000	13490			

图66 培哌普利氨氯地平片溶出曲线测定长期12月HPLC图谱
 自制品-2022082001批(5mg/5mg规格)-pH2.0介质-桨法-75转-10min-片4
 供试品溶液-1



J468

<样品信息>

色谱柱:XB-C18(50mm*4.6mm,5µm) 流速: 1.5ml/min
 柱温:50°C 波长: 215nm
 数据文件名: RC\$J468 - 0-489/25-1014-2 - zzp-2022082001p-5mg5mg-cl2-rcqx-pH2.0jz-jf75z-10min-P5.lcd
 方法文件名: RC\$J468 - J468-rcqx-FX274.lcm
 批处理文件名: RC\$J468 - 20241010-rcqx-FX274.lcb
 样品瓶号: 4-38
 进样体积: 20µl 版本号: 6.115
 进样时间: 2024/10/11 00:02:35 实验者: xiechaojun
 处理时间 (V2): 2024/10/11 09:33:28 处理者: xiechaojun
 仪器型号: SHIMADZU LC-2050C(FX274)

<色谱图>

mV

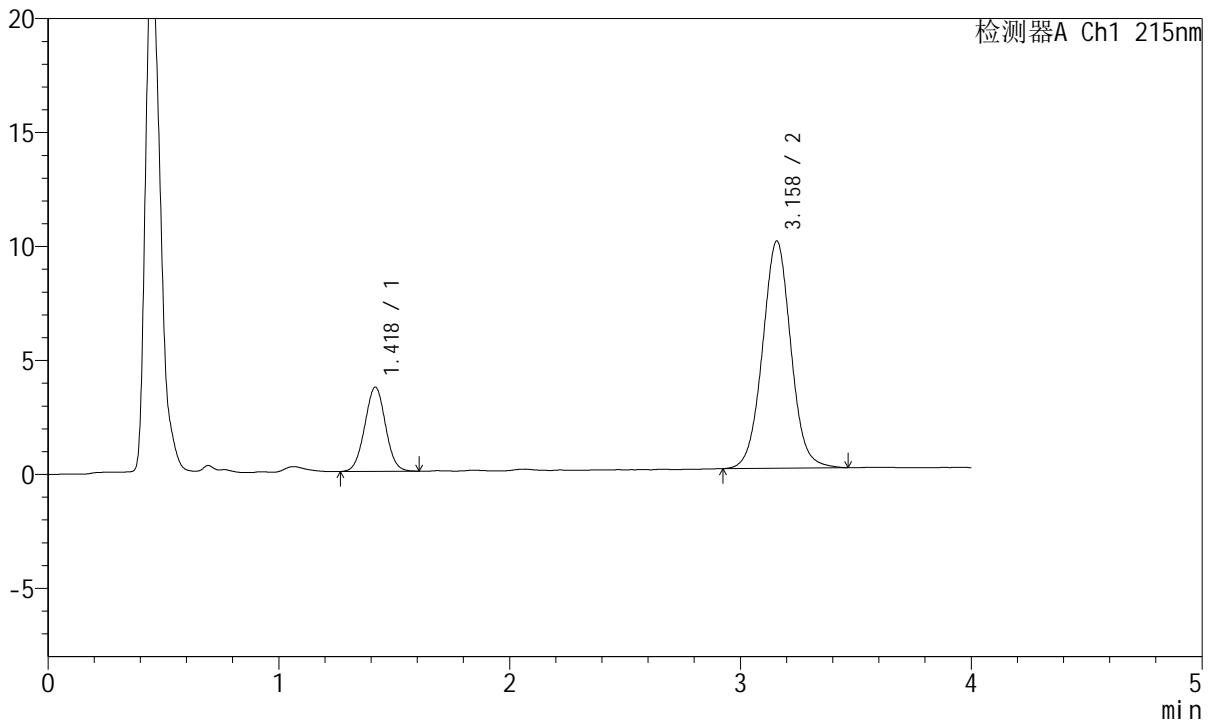

<峰表>

检测器A Ch1 215nm

峰号	保留时间	面积	面积%	高度	理论塔板数(USP)	拖尾因子	分离度(USP)
1	1.418	23031	21.282	3685	1190	1.019	--
2	3.158	85184	78.718	9964	3258	1.033	9.020
总计		108215	100.000	13649			

图67 培哌普利氨氯地平片溶出曲线测定长期12月HPLC图谱
 自制品-2022082001批(5mg/5mg规格)-pH2.0介质-桨法-75转-10min-片5
 供试品溶液-1



J468

<样品信息>

色谱柱:XB-C18(50mm*4.6mm,5μm) 流速: 1.5ml/min
 柱温:50°C 波长: 215nm
 数据文件名: RC\$J468 - 0-489/25-1015-2 - zzp-2022082001p-5mg5mg-c12-rcqx-pH2.0jz-jf75z-10min-P6.lcd
 方法文件名: RC\$J468 - J468-rcqx-FX274.lcm
 批处理文件名: RC\$J468 - 20241010-rcqx-FX274.lcb
 样品瓶号: 4-47
 进样体积: 20μl 版本号: 6.115
 进样时间: 2024/10/11 00:06:58 实验者: xiechaojun
 处理时间 (V2): 2024/10/11 09:33:30 处理者: xiechaojun
 仪器型号: SHIMADZU LC-2050C(FX274)

<色谱图>

mV

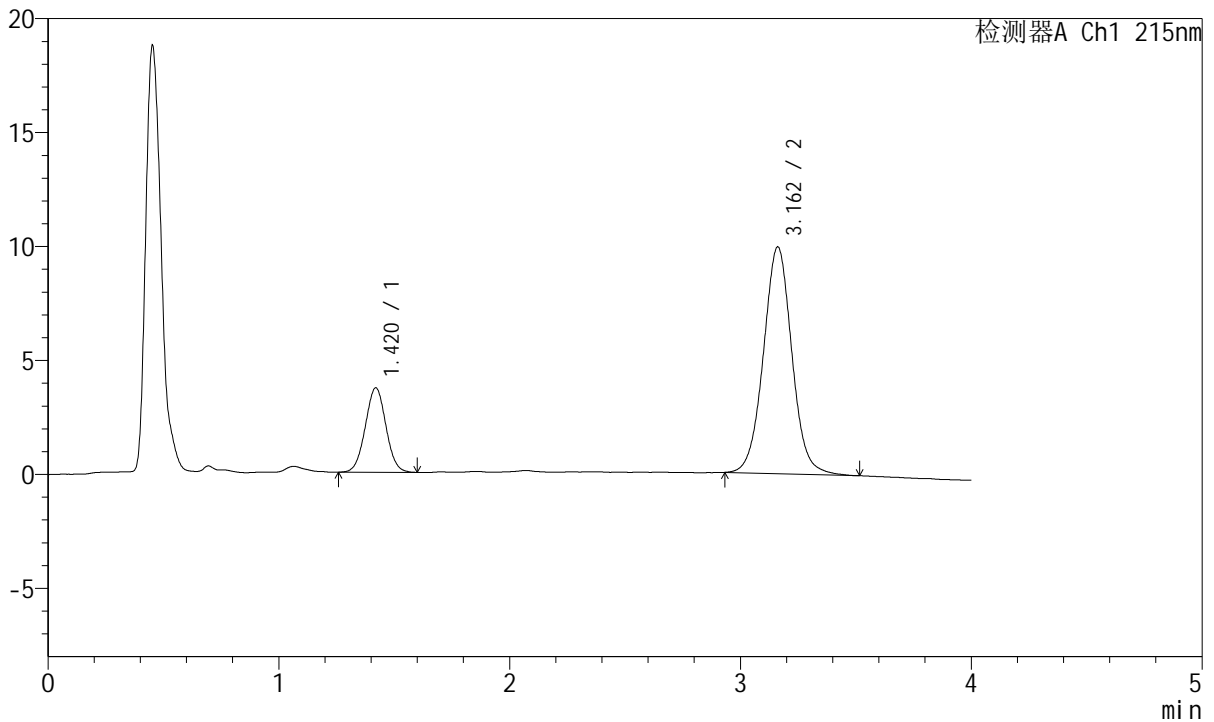

<峰表>

检测器A Ch1 215nm

峰号	保留时间	面积	面积%	高度	理论塔板数(USP)	拖尾因子	分离度(USP)
1	1.420	22999	21.230	3705	1199	1.023	--
2	3.162	85333	78.770	9953	3263	1.032	9.037
总计		108332	100.000	13658			

图68 培哌普利氨氯地平片溶出曲线测定长期12月HPLC图谱
 自制品-2022082001批(5mg/5mg规格)-pH2.0介质-浆法-75转-10min-片6
 供试品溶液-1



J468

<样品信息>

色谱柱:XB-C18(50mm*4.6mm,5μm) 流速: 1.5ml/min
 柱温:50°C 波长: 215nm
 数据文件名: RC\$J468 - 0-489/25-1016-2 - zzp-2022082001p-5mg5mg-c12-rcqx-pH2.0jz-jf75z-15min-P1.lcd
 方法文件名: RC\$J468 - J468-rcqx-FX274.lcm
 批处理文件名: RC\$J468 - 20241010-rcqx-FX274.lcb
 样品瓶号: 4-3
 进样体积: 20μl 版本号: 6.115
 进样时间: 2024/10/11 00:11:22 实验者: xiechaojun
 处理时间 (V2): 2024/10/11 09:33:33 处理者: xiechaojun
 仪器型号: SHIMADZU LC-2050C(FX274)

<色谱图>

mV

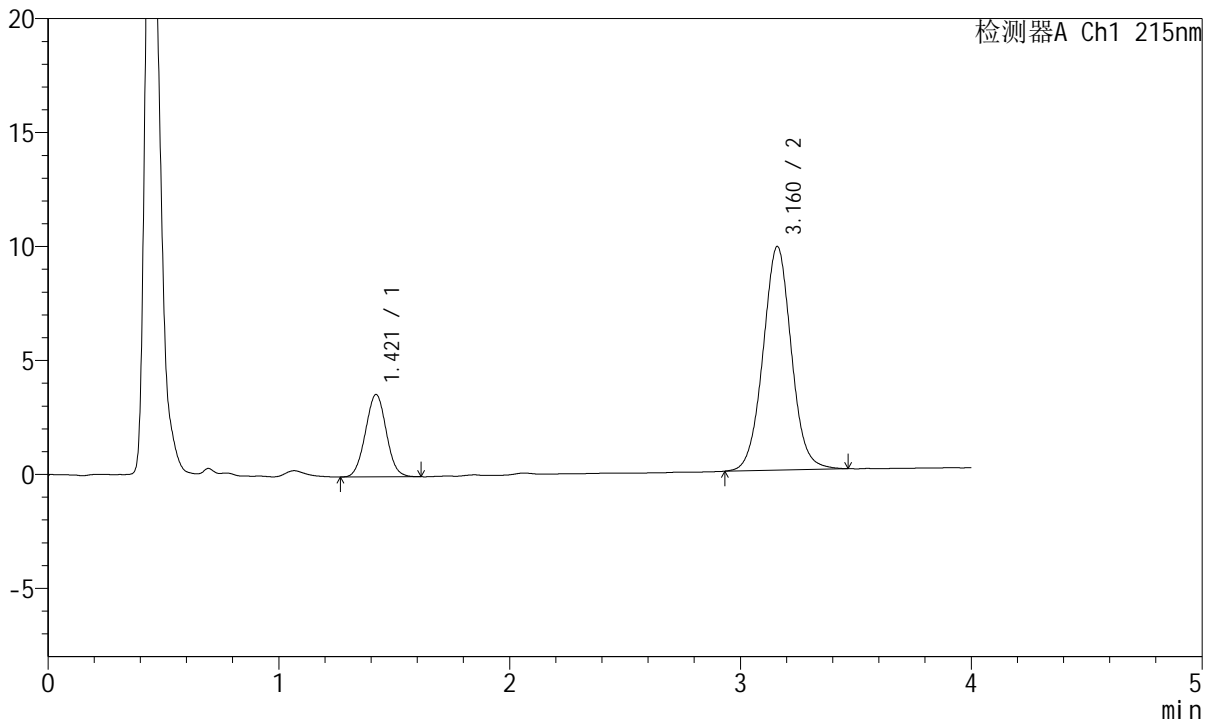

<峰表>

检测器A Ch1 215nm

峰号	保留时间	面积	面积%	高度	理论塔板数(USP)	拖尾因子	分离度(USP)
1	1.421	22650	21.355	3616	1179	1.029	--
2	3.160	83415	78.645	9796	3268	1.032	8.994
总计		106065	100.000	13412			

图69 培哚普利氨氯地平片溶出曲线测定长期12月HPLC图谱
 自制品-2022082001批(5mg/5mg规格)-pH2.0介质-桨法-75转-15min-片1
 供试品溶液-1



J468

<样品信息>

色谱柱:XB-C18(50mm*4.6mm,5μm) 流速: 1.5ml/min
 柱温:50°C 波长: 215nm
 数据文件名: RC\$J468 - 0-489/25-1017-2 - zzp-2022082001p-5mg5mg-cl2-rcqx-pH2.0jz-jf75z-15min-P2.lcd
 方法文件名: RC\$J468 - J468-rcqx-FX274.lcm
 批处理文件名: RC\$J468 - 20241010-rcqx-FX274.lcb
 样品瓶号: 4-12
 进样体积: 20μl 版本号: 6.115
 进样时间: 2024/10/11 00:15:45 实验者: xiechaojun
 处理时间 (V2): 2024/10/11 09:33:35 处理者: xiechaojun
 仪器型号: SHIMADZU LC-2050C(FX274)

<色谱图>

mV

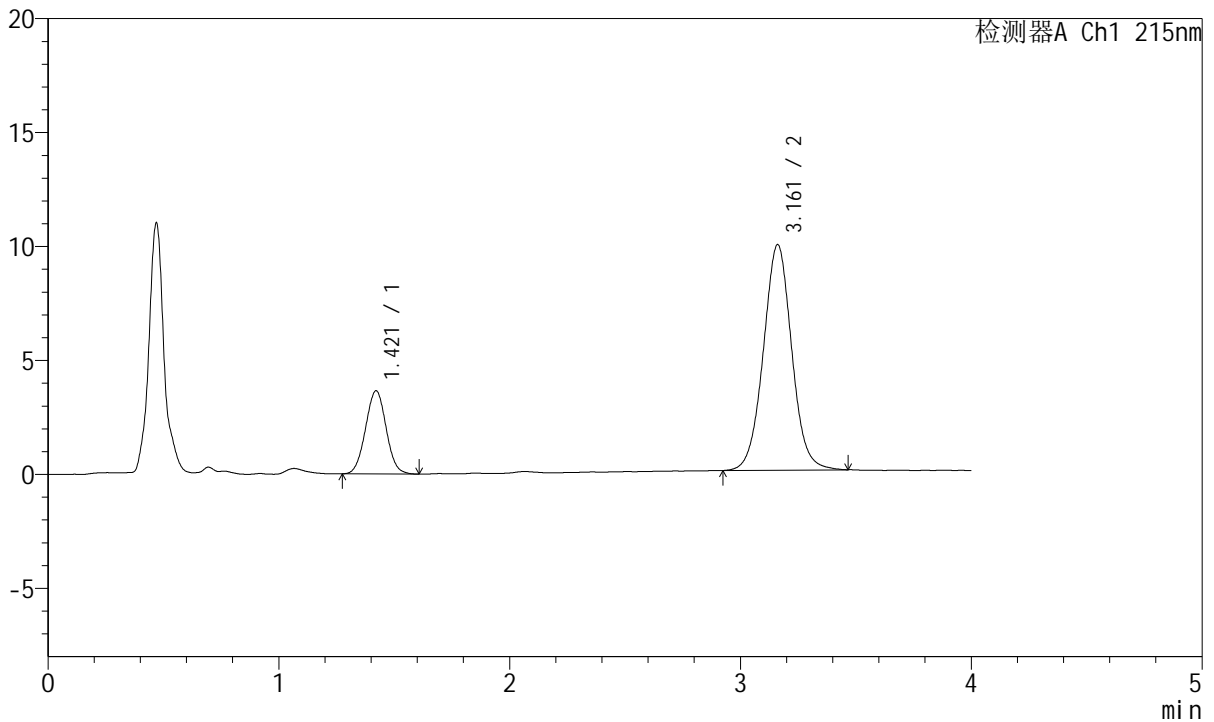

<峰表>

检测器A Ch1 215nm

峰号	保留时间	面积	面积%	高度	理论塔板数(USP)	拖尾因子	分离度(USP)
1	1.421	22657	21.127	3653	1206	1.026	--
2	3.161	84584	78.873	9894	3247	1.031	9.026
总计		107240	100.000	13547			

图70 培哌普利氨氯地平片溶出曲线测定长期12月HPLC图谱
 自制品-2022082001批(5mg/5mg规格)-pH2.0介质-桨法-75转-15min-片2
 供试品溶液-1



J468

<样品信息>

色谱柱:XB-C18(50mm*4.6mm,5µm) 流速: 1.5ml/min
 柱温:50°C 波长: 215nm
 数据文件名: RC\$J468 - 0-489/25-1018-2 - zzp-2022082001p-5mg5mg-c12-rcqx-pH2.0jz-jf75z-15min-P3.lcd
 方法文件名: RC\$J468 - J468-rcqx-FX274.lcm
 批处理文件名: RC\$J468 - 20241010-rcqx-FX274.lcb
 样品瓶号: 4-21
 进样体积: 20µl 版本号: 6.115
 进样时间: 2024/10/11 00:20:08 实验者: xiechaojun
 处理时间 (V2): 2024/10/11 09:33:38 处理者: xiechaojun
 仪器型号: SHIMADZU LC-2050C(FX274)

<色谱图>

mV

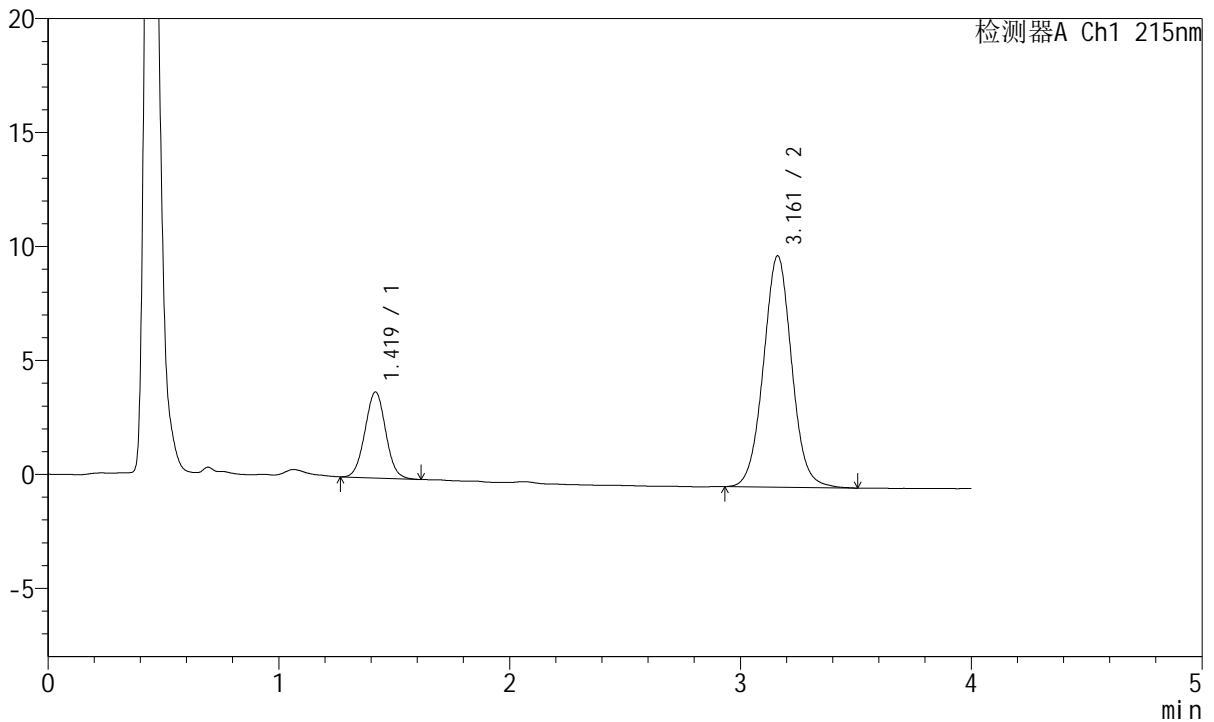

<峰表>

检测器A Ch1 215nm

峰号	保留时间	面积	面积%	高度	理论塔板数(USP)	拖尾因子	分离度(USP)
1	1.419	23495	21.346	3764	1194	1.030	--
2	3.161	86574	78.654	10151	3272	1.033	9.046
总计		110070	100.000	13915			

图71 培哌普利氨氯地平片溶出曲线测定长期12月HPLC图谱
 自制品-2022082001批(5mg/5mg规格)-pH2.0介质-桨法-75转-15min-片3
 供试品溶液-1



J468

<样品信息>

色谱柱:XB-C18(50mm*4.6mm,5µm) 流速: 1.5ml/min
 柱温:50°C 波长: 215nm
 数据文件名: RC\$J468 - 0-489/25-1019-2 - zzp-2022082001p-5mg5mg-cl2-rcqx-pH2.0jz-jf75z-15min-P4.lcd
 方法文件名: RC\$J468 - J468-rcqx-FX274.lcm
 批处理文件名: RC\$J468 - 20241010-rcqx-FX274.lcb
 样品瓶号: 4-30
 进样体积: 20µl 版本号: 6.115
 进样时间: 2024/10/11 00:24:32 实验者: xiechaojun
 处理时间 (V2): 2024/10/11 09:33:41 处理者: xiechaojun
 仪器型号: SHIMADZU LC-2050C(FX274)

<色谱图>

mV

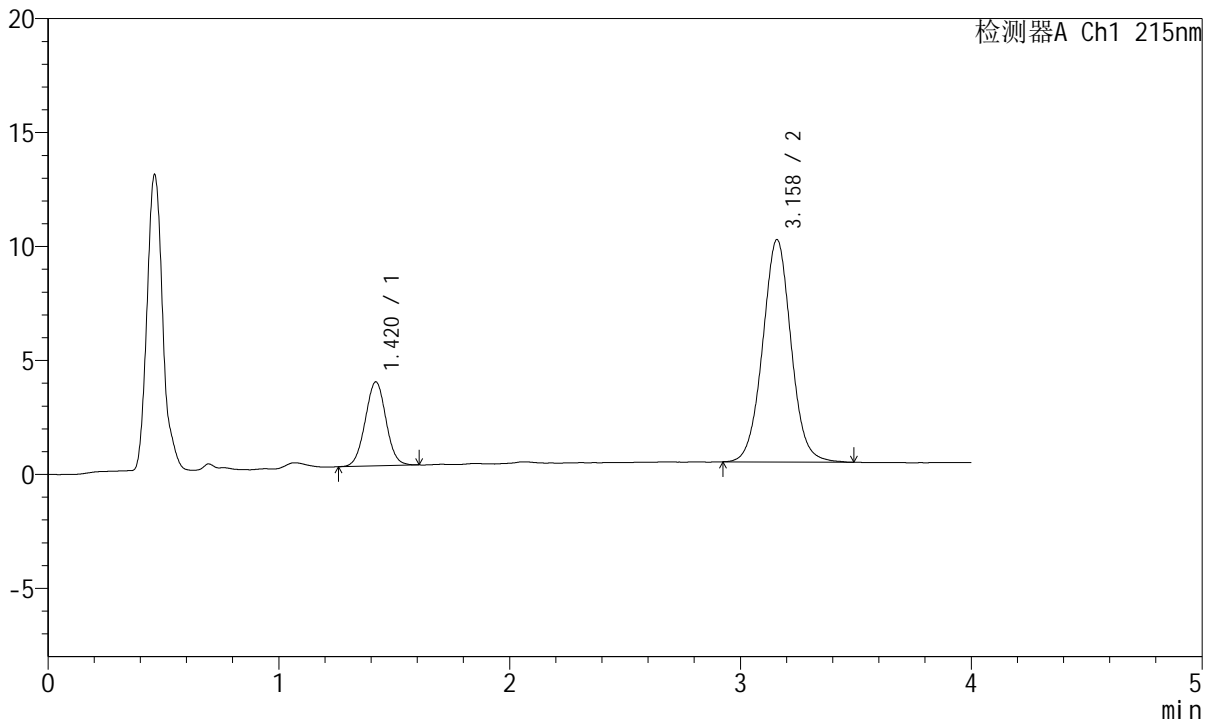

<峰表>

检测器A Ch1 215nm

峰号	保留时间	面积	面积%	高度	理论塔板数(USP)	拖尾因子	分离度(USP)
1	1.420	23033	21.631	3687	1197	1.020	--
2	3.158	83448	78.369	9748	3249	1.032	9.010
总计		106481	100.000	13435			

图72 培哌普利氨氯地平片溶出曲线测定长期12月HPLC图谱
 自制品-2022082001批(5mg/5mg规格)-pH2.0介质-桨法-75转-15min-片4
 供试品溶液-1



J468

<样品信息>

色谱柱:XB-C18(50mm*4.6mm,5μm) 流速: 1.5ml/min
 柱温:50°C 波长: 215nm
 数据文件名: RC\$J468 - 0-489/25-1020-2 - zzp-2022082001p-5mg5mg-c12-rcqx-pH2.0jz-jf75z-15min-P5.lcd
 方法文件名: RC\$J468 - J468-rcqx-FX274.lcm
 批处理文件名: RC\$J468 - 20241010-rcqx-FX274.lcb
 样品瓶号: 4-39
 进样体积: 20μl 版本号: 6.115
 进样时间: 2024/10/11 00:28:55 实验者: xiechaojun
 处理时间 (V2): 2024/10/11 09:33:43 处理者: xiechaojun
 仪器型号: SHIMADZU LC-2050C(FX274)

<色谱图>

mV

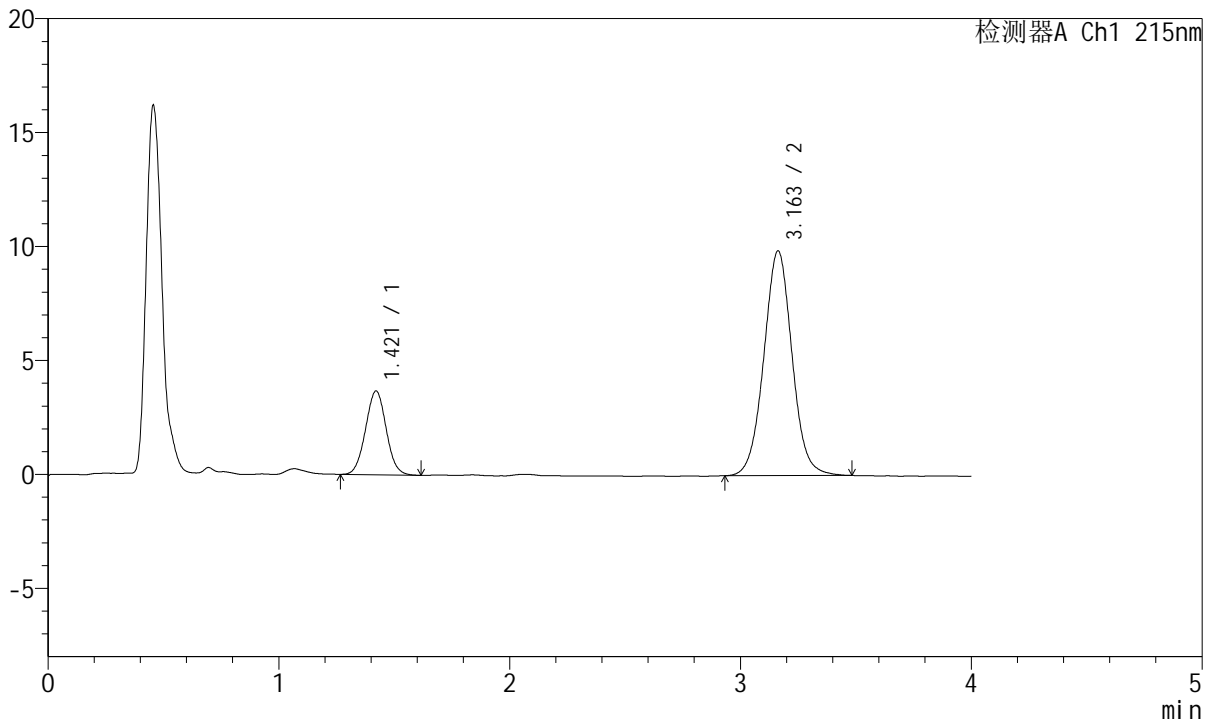

<峰表>

检测器A Ch1 215nm

峰号	保留时间	面积	面积%	高度	理论塔板数(USP)	拖尾因子	分离度(USP)
1	1.421	22858	21.431	3679	1204	1.031	--
2	3.163	83799	78.569	9865	3295	1.032	9.068
总计		106657	100.000	13544			

图73 培哌普利氨氯地平片溶出曲线测定长期12月HPLC图谱
 自制品-2022082001批(5mg/5mg规格)-pH2.0介质-桨法-75转-15min-片5
 供试品溶液-1



J468

<样品信息>

色谱柱:XB-C18(50mm*4.6mm,5µm) 流速: 1.5ml/min
 柱温:50°C 波长: 215nm
 数据文件名: RC\$J468 - 0-489/25-1021-2 - zzp-2022082001p-5mg5mg-cl2-rcqx-pH2.0jz-jf75z-15min-P6.lcd
 方法文件名: RC\$J468 - J468-rcqx-FX274.lcm
 批处理文件名: RC\$J468 - 20241010-rcqx-FX274.lcb
 样品瓶号: 4-48
 进样体积: 20µl 版本号: 6.115
 进样时间: 2024/10/11 00:33:19 实验者: xiechaojun
 处理时间 (V2): 2024/10/11 09:33:46 处理者: xiechaojun
 仪器型号: SHIMADZU LC-2050C(FX274)

<色谱图>

mV

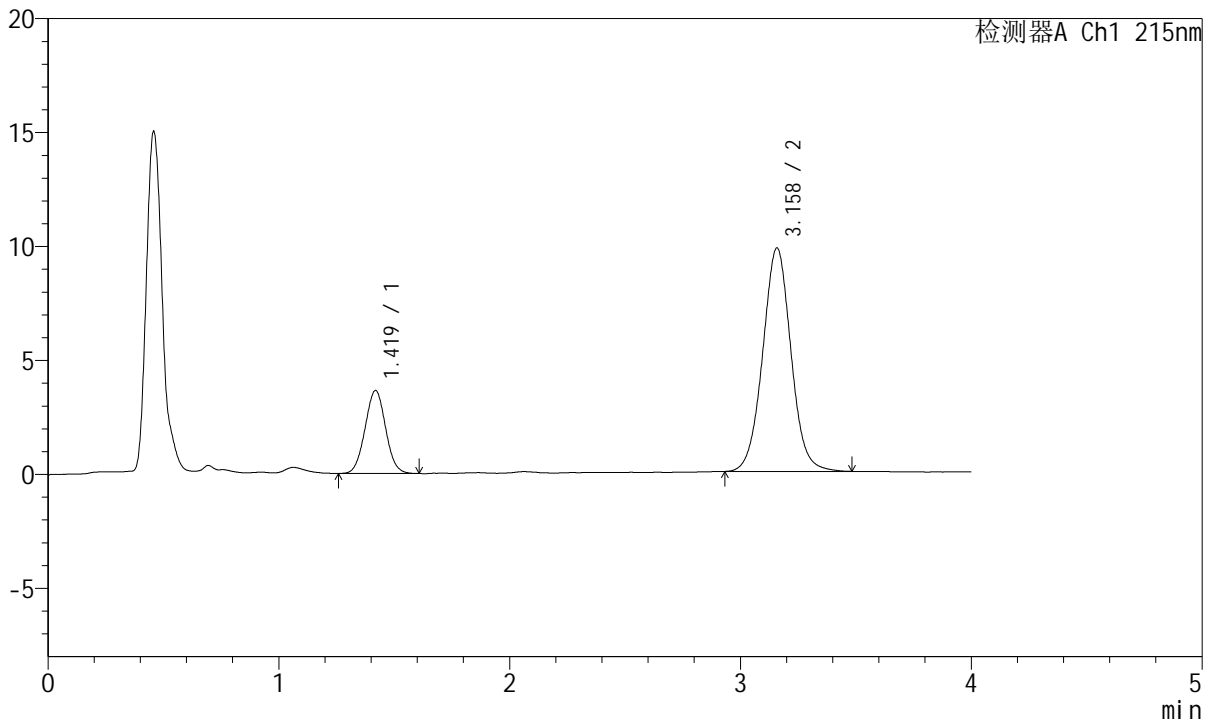

<峰表>

检测器A Ch1 215nm

峰号	保留时间	面积	面积%	高度	理论塔板数(USP)	拖尾因子	分离度(USP)
1	1.419	22500	21.229	3634	1208	1.030	--
2	3.158	83489	78.771	9791	3265	1.032	9.051
总计		105989	100.000	13424			

图74 培哌普利氨氯地平片溶出曲线测定长期12月HPLC图谱
 自制品-2022082001批(5mg/5mg规格)-pH2.0介质-浆法-75转-15min-片6
 供试品溶液-1



J468

<样品信息>

色谱柱:XB-C18(50mm*4.6mm,5μm) 流速: 1.5ml/min
 柱温:50°C 波长: 215nm
 数据文件名: RC\$J468 - 0-489/25-1022-2 - zzp-2022082001p-5mg5mg-c12-rcqx-pH2.0jz-jf75z-20min-P1.lcd
 方法文件名: RC\$J468 - J468-rcqx-FX274.lcm
 批处理文件名: RC\$J468 - 20241010-rcqx-FX274.lcb
 样品瓶号: 4-4
 进样体积: 20μl 版本号: 6.115
 进样时间: 2024/10/11 00:37:43 实验者: xiechaojun
 处理时间 (V2): 2024/10/11 09:33:49 处理者: xiechaojun
 仪器型号: SHIMADZU LC-2050C(FX274)

<色谱图>

mV

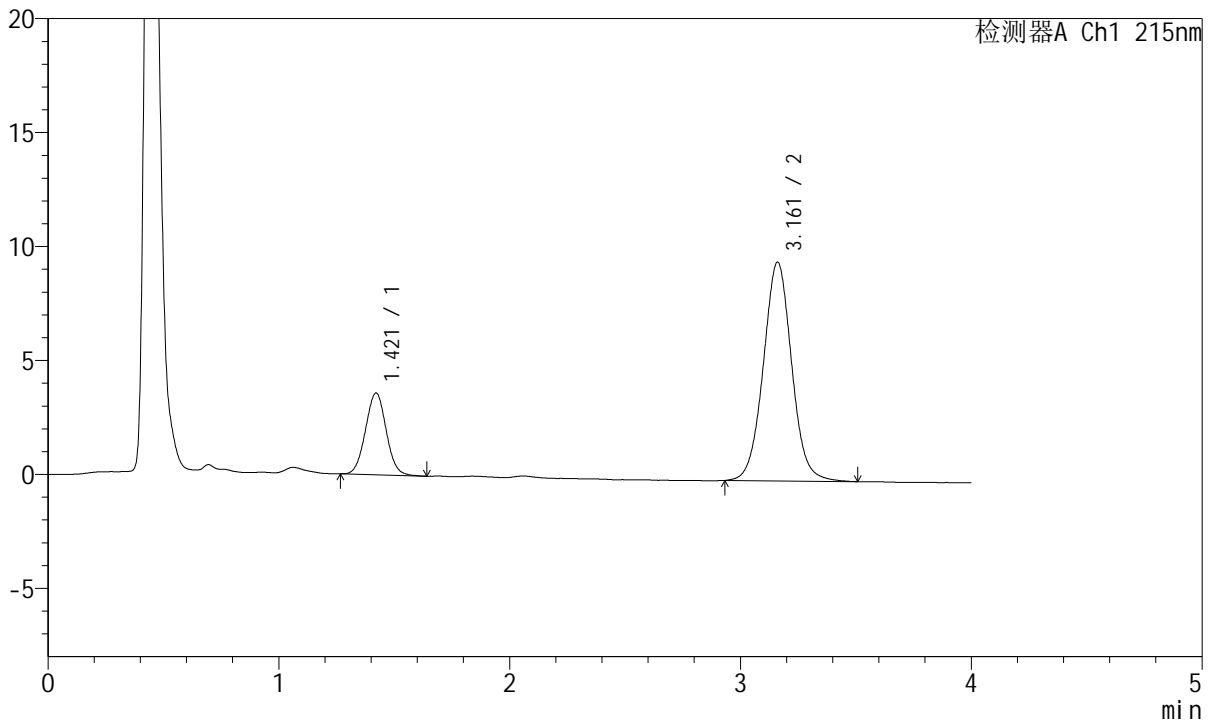

<峰表>

检测器A Ch1 215nm

峰号	保留时间	面积	面积%	高度	理论塔板数(USP)	拖尾因子	分离度(USP)
1	1.421	22368	21.423	3591	1199	1.032	--
2	3.161	82042	78.577	9595	3266	1.035	9.029
总计		104409	100.000	13186			

图75 培哚普利氨氯地平片溶出曲线测定长期12月HPLC图谱
 自制品-2022082001批(5mg/5mg规格)-pH2.0介质-桨法-75转-20min-片1
 供试品溶液-1



J468

<样品信息>

色谱柱:XB-C18(50mm*4.6mm,5µm) 流速: 1.5ml/min
 柱温:50°C 波长: 215nm
 数据文件名: RC\$J468 - 0-489/25-1023-2 - zzp-2022082001p-5mg5mg-cl2-rcqx-pH2.0jz-jf75z-20min-P2.lcd
 方法文件名: RC\$J468 - J468-rcqx-FX274.lcm
 批处理文件名: RC\$J468 - 20241010-rcqx-FX274.lcb
 样品瓶号: 4-13
 进样体积: 20µl 版本号: 6.115
 进样时间: 2024/10/11 00:42:07 实验者: xiechaojun
 处理时间 (V2): 2024/10/11 09:33:51 处理者: xiechaojun
 仪器型号: SHIMADZU LC-2050C(FX274)

<色谱图>

mV

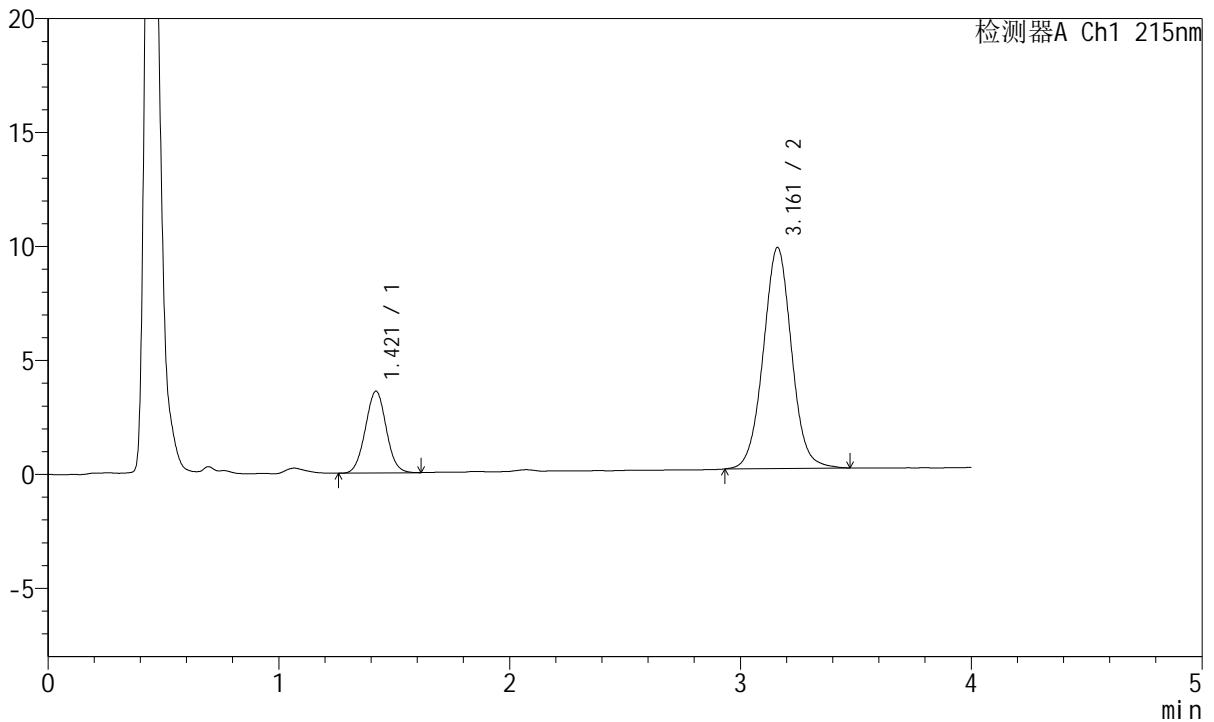

<峰表>

检测器A Ch1 215nm

峰号	保留时间	面积	面积%	高度	理论塔板数(USP)	拖尾因子	分离度(USP)
1	1.421	22458	21.365	3592	1185	1.030	--
2	3.161	82661	78.635	9692	3266	1.027	9.008
总计		105120	100.000	13284			

图76 培哌普利氨氯地平片溶出曲线测定长期12月HPLC图谱
 自制品-2022082001批(5mg/5mg规格)-pH2.0介质-桨法-75转-20min-片2
 供试品溶液-1



J468

<样品信息>

色谱柱:XB-C18(50mm*4.6mm,5µm) 流速: 1.5ml/min
 柱温:50°C 波长: 215nm
 数据文件名: RC\$J468 - 0-489/25-1024-2 - zzp-2022082001p-5mg5mg-cl2-rcqx-pH2.0jz-jf75z-20min-P3.lcd
 方法文件名: RC\$J468 - J468-rcqx-FX274.lcm
 批处理文件名: RC\$J468 - 20241010-rcqx-FX274.lcb
 样品瓶号: 4-22
 进样体积: 20µl 版本号: 6.115
 进样时间: 2024/10/11 00:46:30 实验者: xiechaojun
 处理时间 (V2) : 2024/10/11 09:33:54 处理者: xiechaojun
 仪器型号: SHIMADZU LC-2050C(FX274)

<色谱图>

mV

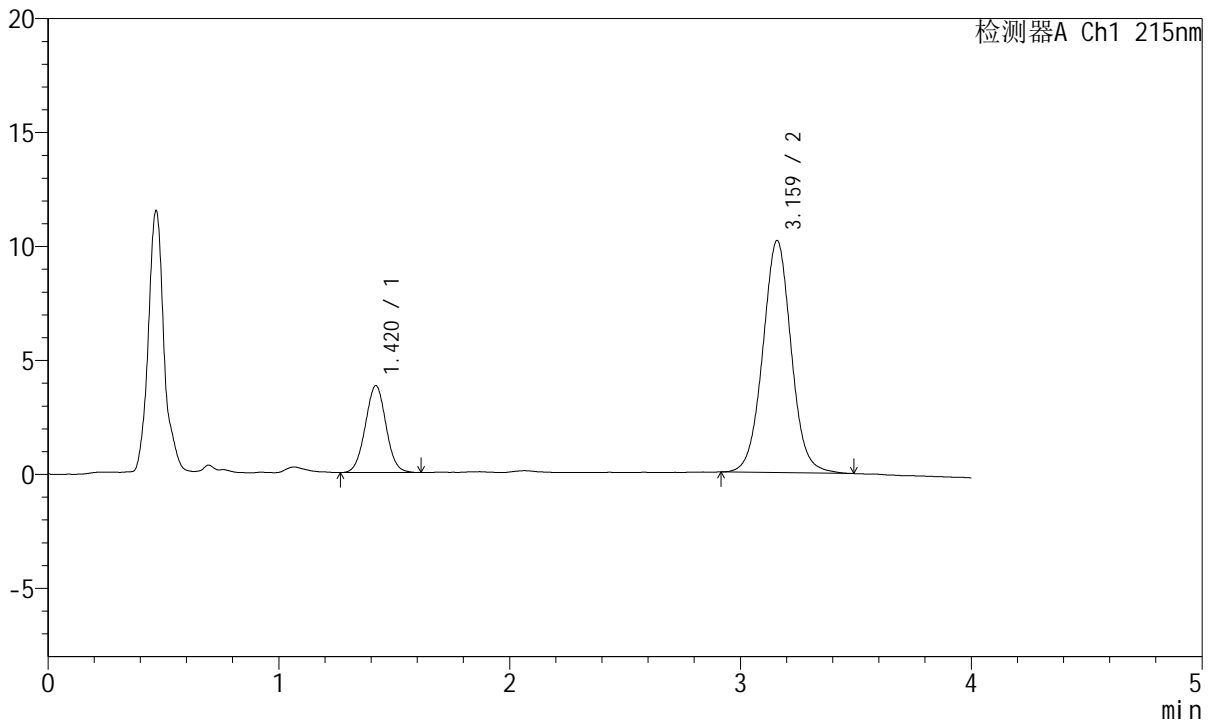

<峰表>

检测器A Ch1 215nm

峰号	保留时间	面积	面积%	高度	理论塔板数(USP)	拖尾因子	分离度(USP)
1	1.420	23686	21.390	3814	1209	1.024	--
2	3.159	87049	78.610	10162	3254	1.032	9.035
总计		110735	100.000	13976			

图77 培哌普利氨氯地平片溶出曲线测定长期12月HPLC图谱
 自制品-2022082001批(5mg/5mg规格)-pH2.0介质-桨法-75转-20min-片3
 供试品溶液-1



J468

<样品信息>

色谱柱:XB-C18(50mm*4.6mm,5µm) 流速: 1.5ml/min
 柱温:50°C 波长: 215nm
 数据文件名: RC\$J468 - 0-489/25-1025-2 - zzp-2022082001p-5mg5mg-cl2-rcqx-pH2.0jz-jf75z-20min-P4.lcd
 方法文件名: RC\$J468 - J468-rcqx-FX274.lcm
 批处理文件名: RC\$J468 - 20241010-rcqx-FX274.lcb
 样品瓶号: 4-31
 进样体积: 20µl 版本号: 6.115
 进样时间: 2024/10/11 00:50:54 实验者: xiechaojun
 处理时间 (V2): 2024/10/11 09:33:57 处理者: xiechaojun
 仪器型号: SHIMADZU LC-2050C(FX274)

<色谱图>

mV

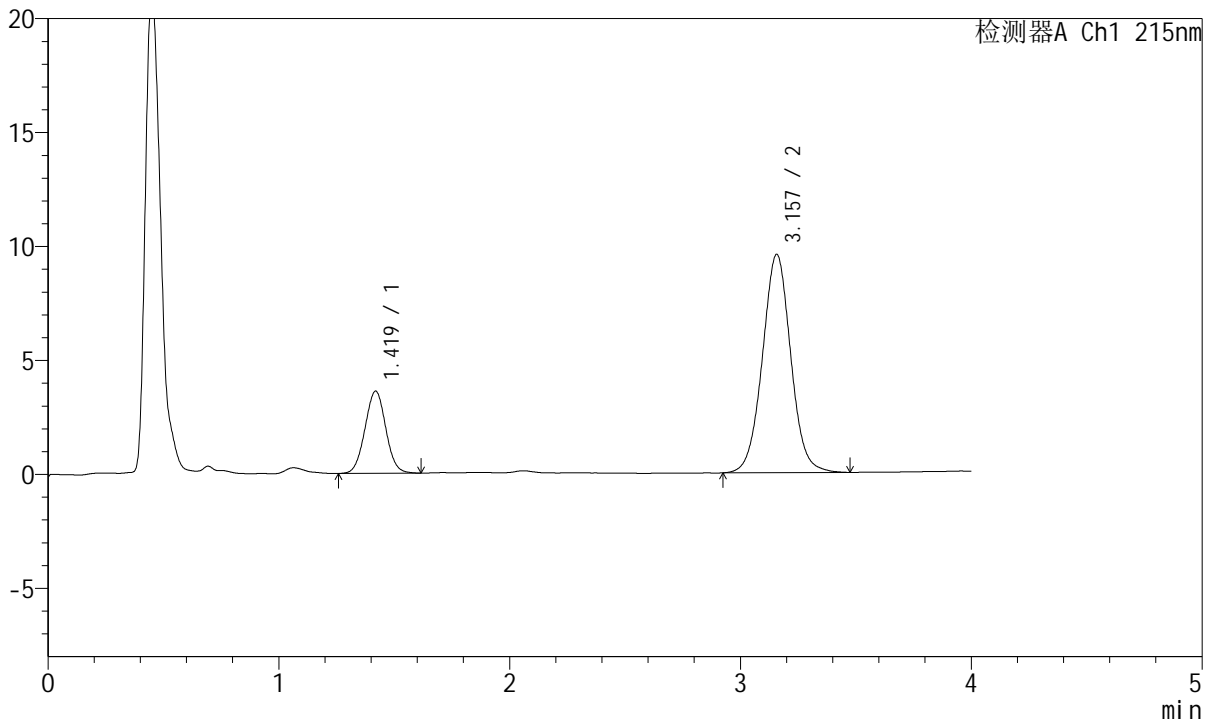

<峰表>

检测器A Ch1 215nm

峰号	保留时间	面积	面积%	高度	理论塔板数(USP)	拖尾因子	分离度(USP)
1	1.419	22567	21.631	3602	1184	1.027	--
2	3.157	81762	78.369	9576	3256	1.028	8.998
总计		104329	100.000	13179			

图78 培哌普利氨氯地平片溶出曲线测定长期12月HPLC图谱
 自制品-2022082001批(5mg/5mg规格)-pH2.0介质-桨法-75转-20min-片4
 供试品溶液-1



J468

<样品信息>

色谱柱:XB-C18(50mm*4.6mm,5µm) 流速: 1.5ml/min
 柱温:50°C 波长: 215nm
 数据文件名: RC\$J468 - 0-489/25-1026-2 - zzp-2022082001p-5mg5mg-cl2-rcqx-pH2.0jz-jf75z-20min-P5.lcd
 方法文件名: RC\$J468 - J468-rcqx-FX274.lcm
 批处理文件名: RC\$J468 - 20241010-rcqx-FX274.lcb
 样品瓶号: 4-40
 进样体积: 20µl 版本号: 6.115
 进样时间: 2024/10/11 00:55:18 实验者: xiechaojun
 处理时间 (V2): 2024/10/11 09:33:59 处理者: xiechaojun
 仪器型号: SHIMADZU LC-2050C(FX274)

<色谱图>

mV

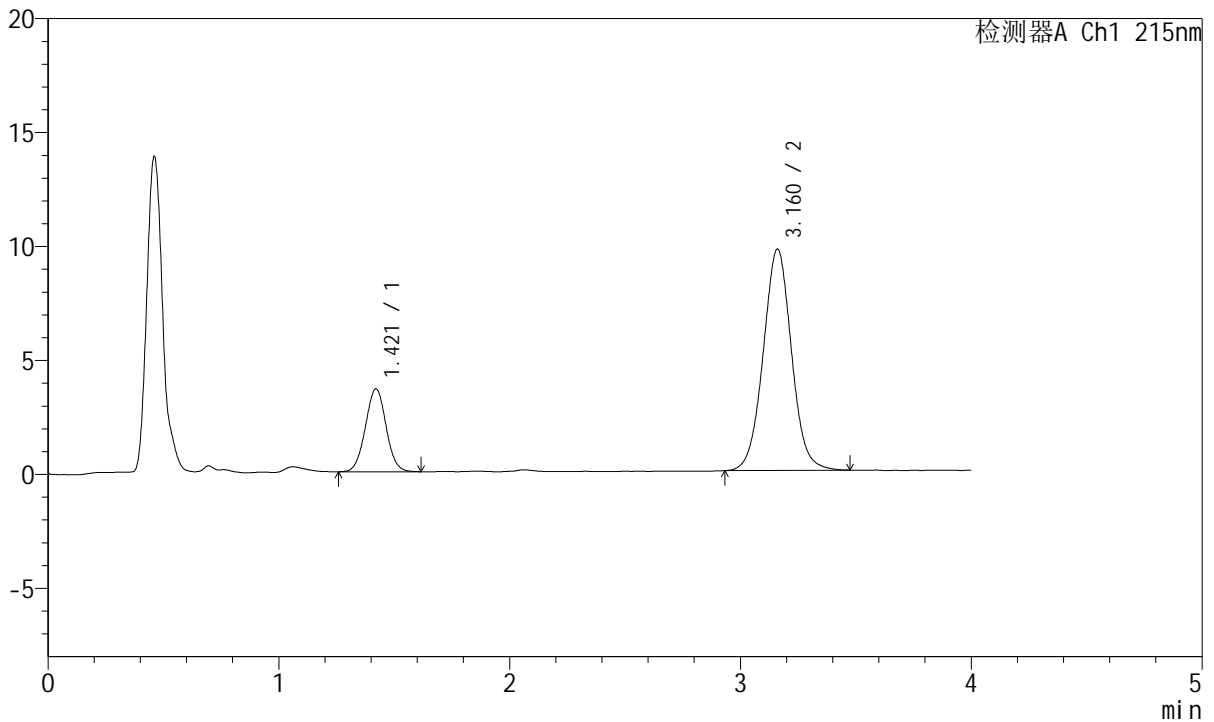

<峰表>

检测器A Ch1 215nm

峰号	保留时间	面积	面积%	高度	理论塔板数(USP)	拖尾因子	分离度(USP)
1	1.421	22660	21.494	3641	1212	1.022	--
2	3.160	82763	78.506	9707	3262	1.031	9.047
总计		105423	100.000	13348			

图79 培哌普利氨氯地平片溶出曲线测定长期12月HPLC图谱
 自制品-2022082001批(5mg/5mg规格)-pH2.0介质-桨法-75转-20min-片5
 供试品溶液-1



J468

<样品信息>

色谱柱:XB-C18(50mm*4.6mm,5µm) 流速: 1.5ml/min
 柱温:50°C 波长: 215nm
 数据文件名: RC\$J468 - 0-489/25-1027-2 - zzp-2022082001p-5mg5mg-cl2-rcqx-pH2.0jz-jf75z-20min-P6.lcd
 方法文件名: RC\$J468 - J468-rcqx-FX274.lcm
 批处理文件名: RC\$J468 - 20241010-rcqx-FX274.lcb
 样品瓶号: 4-49
 进样体积: 20µl 版本号: 6.115
 进样时间: 2024/10/11 00:59:41 实验者: xiechaojun
 处理时间 (V2): 2024/10/11 09:34:02 处理者: xiechaojun
 仪器型号: SHIMADZU LC-2050C(FX274)

<色谱图>

mV

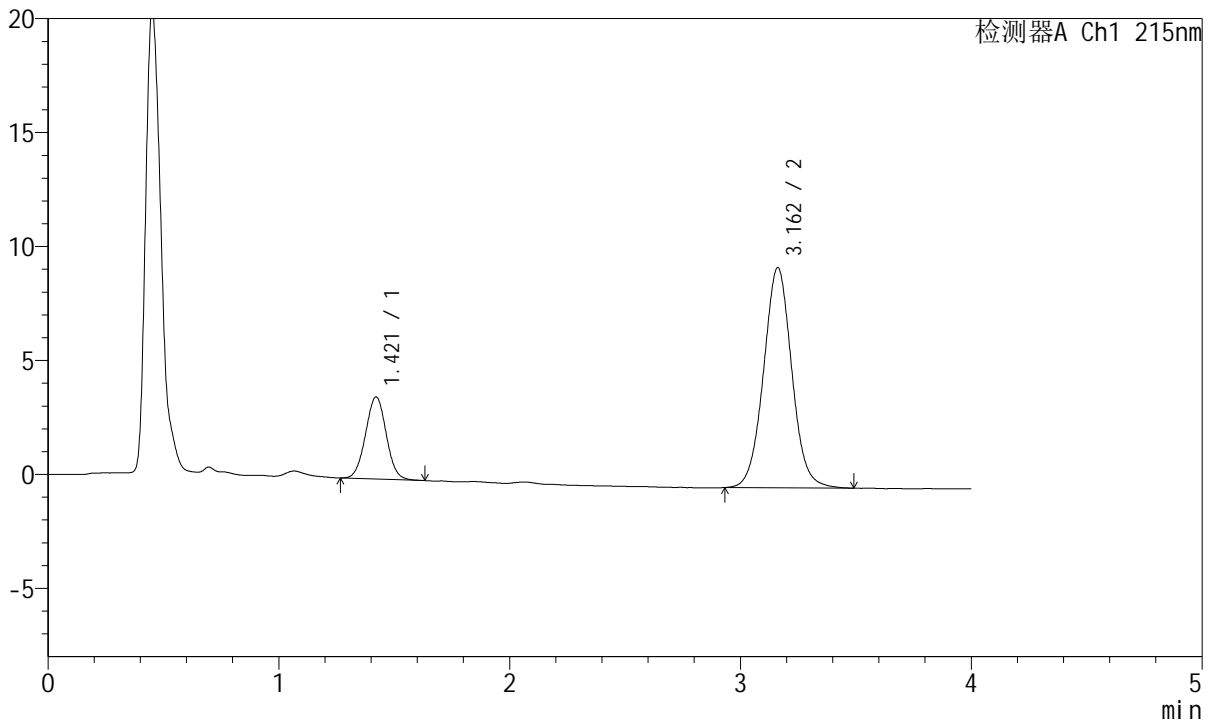

<峰表>

检测器A Ch1 215nm

峰号	保留时间	面积	面积%	高度	理论塔板数(USP)	拖尾因子	分离度(USP)
1	1.421	22421	21.438	3604	1203	1.023	--
2	3.162	82165	78.562	9665	3289	1.035	9.055
总计		104586	100.000	13269			

图80 培哌普利氨氯地平片溶出曲线测定长期12月HPLC图谱
 自制品-2022082001批(5mg/5mg规格)-pH2.0介质-桨法-75转-20min-片6
 供试品溶液-1



J468

<样品信息>

色谱柱:XB-C18(50mm*4.6mm,5µm) 流速: 1.5ml/min
 柱温:50°C 波长: 215nm
 数据文件名: RC\$J468 - 0-489/25-1028-2 - zzp-2022082001p-5mg5mg-c12-rcqx-pH2.0jz-jf75z-30min-P1.lcd
 方法文件名: RC\$J468 - J468-rcqx-FX274.lcm
 批处理文件名: RC\$J468 - 20241010-rcqx-FX274.lcb
 样品瓶号: 4-5
 进样体积: 20µl 版本号: 6.115
 进样时间: 2024/10/11 01:04:05 实验者: xiechaojun
 处理时间 (V2): 2024/10/11 09:34:05 处理者: xiechaojun
 仪器型号: SHIMADZU LC-2050C(FX274)

<色谱图>

mV

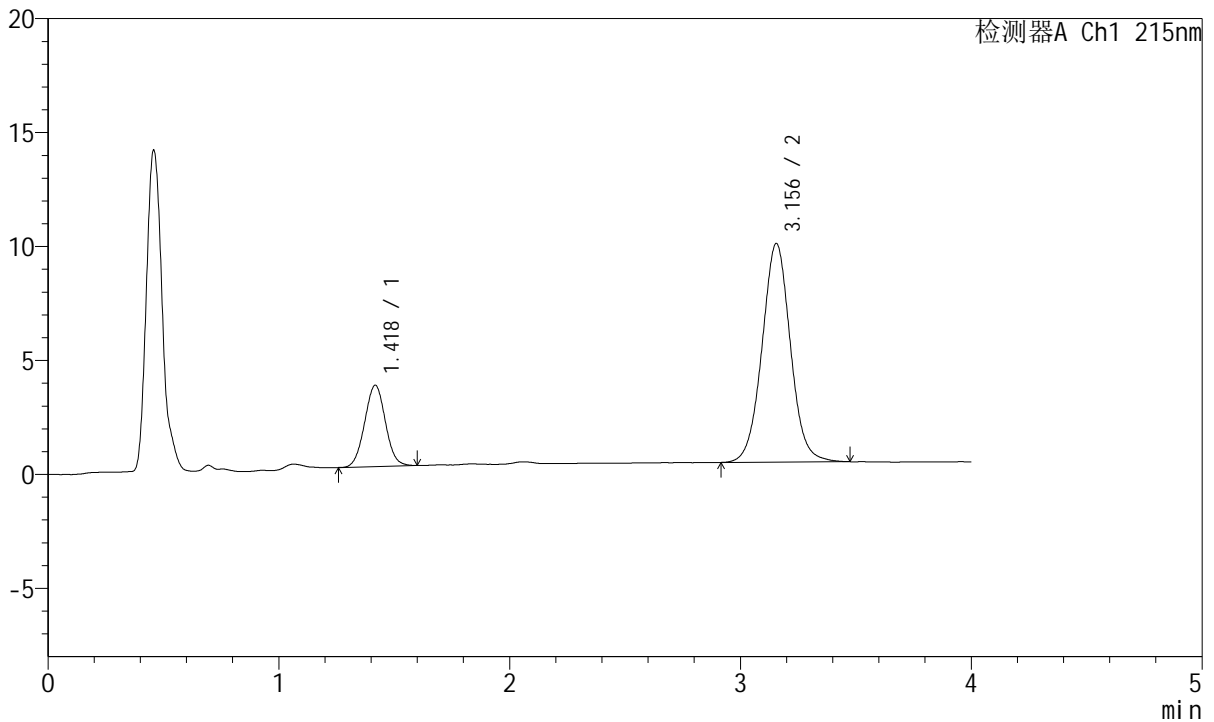

<峰表>

检测器A Ch1 215nm

峰号	保留时间	面积	面积%	高度	理论塔板数(USP)	拖尾因子	分离度(USP)
1	1.418	22227	21.312	3552	1187	1.026	--
2	3.156	82068	78.688	9599	3251	1.032	9.006
总计		104296	100.000	13152			

图81 培哌普利氨氯地平片溶出曲线测定长期12月HPLC图谱
 自制品-2022082001批(5mg/5mg规格)-pH2.0介质-桨法-75转-30min-片1
 供试品溶液-1



J468

<样品信息>

色谱柱:XB-C18(50mm*4.6mm,5µm) 流速: 1.5ml/min
 柱温:50°C 波长: 215nm
 数据文件名: RC\$J468 - 0-489/25-1029-2 - zzp-2022082001p-5mg5mg-cl2-rcqx-pH2.0jz-jf75z-30min-P2.lcd
 方法文件名: RC\$J468 - J468-rcqx-FX274.lcm
 批处理文件名: RC\$J468 - 20241010-rcqx-FX274.lcb
 样品瓶号: 4-14
 进样体积: 20µl 版本号: 6.115
 进样时间: 2024/10/11 01:08:29 实验者: xiechaojun
 处理时间 (V2): 2024/10/11 09:34:08 处理者: xiechaojun
 仪器型号: SHIMADZU LC-2050C(FX274)

<色谱图>

mV

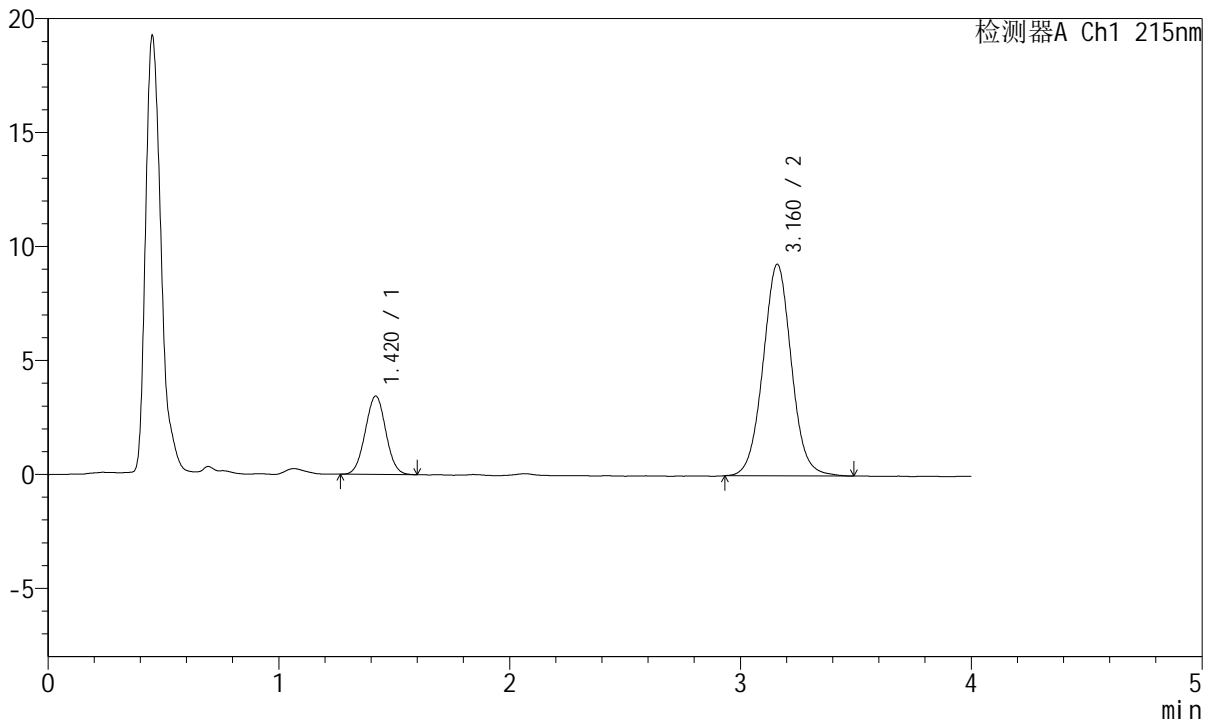

<峰表>

检测器A Ch1 215nm

峰号	保留时间	面积	面积%	高度	理论塔板数(USP)	拖尾因子	分离度(USP)
1	1.420	21309	21.185	3440	1207	1.026	--
2	3.160	79277	78.815	9266	3255	1.037	9.039
总计		100586	100.000	12706			

图82 培哌普利氨氯地平片溶出曲线测定长期12月HPLC图谱
 自制品-2022082001批(5mg/5mg规格)-pH2.0介质-浆法-75转-30min-片2
 供试品溶液-1



J468

<样品信息>

色谱柱:XB-C18(50mm*4.6mm,5μm) 流速: 1.5ml/min
 柱温:50°C 波长: 215nm
 数据文件名: RC\$J468 - 0-489/25-1030-2 - zzp-2022082001p-5mg5mg-cl2-rcqx-pH2.0jz-jf75z-30min-P3.lcd
 方法文件名: RC\$J468 - J468-rcqx-FX274.lcm
 批处理文件名: RC\$J468 - 20241010-rcqx-FX274.lcb
 样品瓶号: 4-23
 进样体积: 20μl 版本号: 6.115
 进样时间: 2024/10/11 01:12:53 实验者: xiechaojun
 处理时间 (V2): 2024/10/11 09:34:10 处理者: xiechaojun
 仪器型号: SHIMADZU LC-2050C(FX274)

<色谱图>

mV

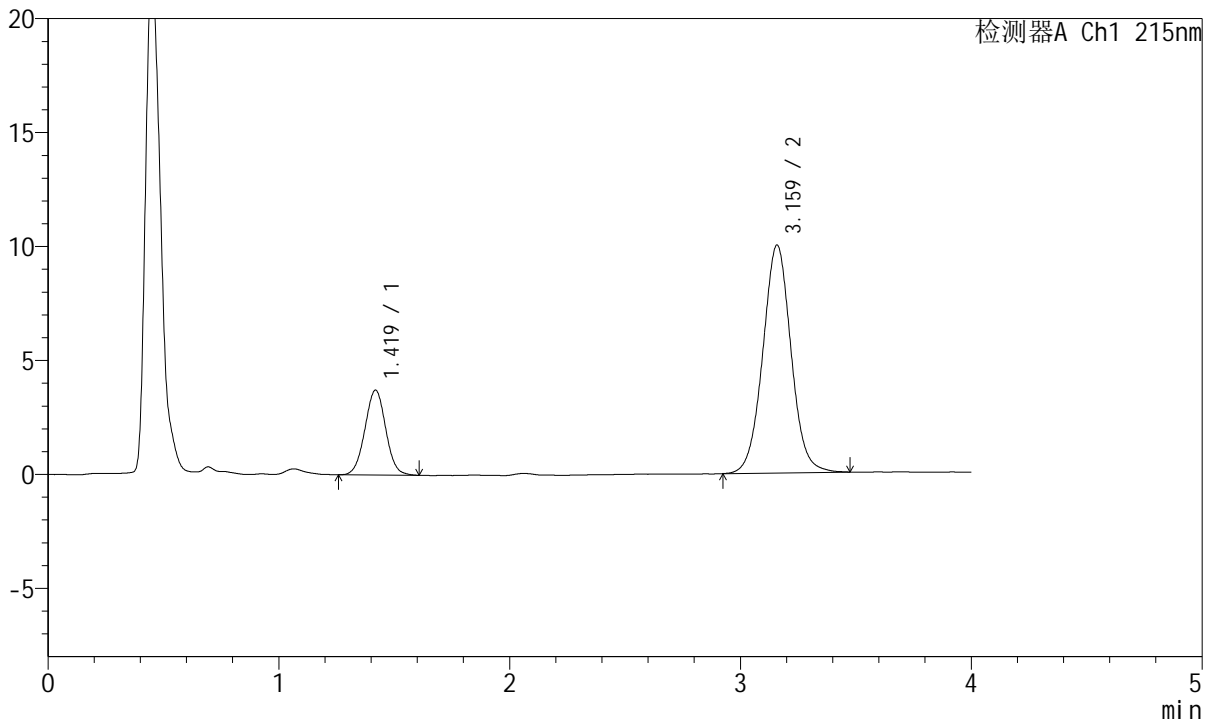

<峰表>

检测器A Ch1 215nm

峰号	保留时间	面积	面积%	高度	理论塔板数(USP)	拖尾因子	分离度(USP)
1	1.419	23260	21.475	3715	1197	1.023	--
2	3.159	85052	78.525	9984	3286	1.031	9.051
总计		108312	100.000	13699			

图83 培哌普利氨氯地平片溶出曲线测定长期12月HPLC图谱
 自制品-2022082001批(5mg/5mg规格)-pH2.0介质-浆法-75转-30min-片3
 供试品溶液-1



J468

<样品信息>

色谱柱:XB-C18(50mm*4.6mm,5µm) 流速: 1.5ml/min
 柱温:50°C 波长: 215nm
 数据文件名: RC\$J468 - 0-489/25-1031-2 - zzp-2022082001p-5mg5mg-cl2-rcqx-pH2.0jz-jf75z-30min-P4.lcd
 方法文件名: RC\$J468 - J468-rcqx-FX274.lcm
 批处理文件名: RC\$J468 - 20241010-rcqx-FX274.lcb
 样品瓶号: 4-32
 进样体积: 20µl 版本号: 6.115
 进样时间: 2024/10/11 01:17:17 实验者: xiechaojun
 处理时间 (V2) : 2024/10/11 09:34:13 处理者: xiechaojun
 仪器型号: SHIMADZU LC-2050C(FX274)

<色谱图>

mV

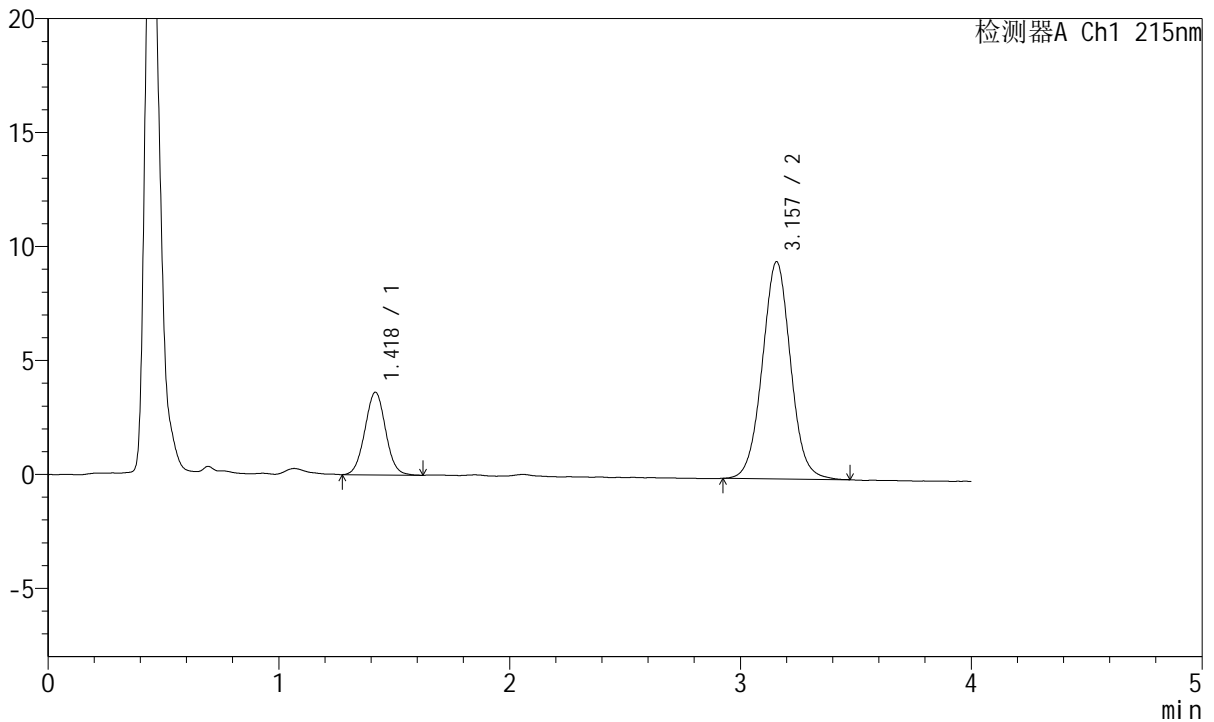

<峰表>

检测器A Ch1 215nm

峰号	保留时间	面积	面积%	高度	理论塔板数(USP)	拖尾因子	分离度(USP)
1	1.418	22535	21.741	3618	1208	1.029	--
2	3.157	81115	78.259	9532	3249	1.030	9.037
总计		103650	100.000	13150			

图84 培哌普利氨氯地平片溶出曲线测定长期12月HPLC图谱
 自制品-2022082001批(5mg/5mg规格)-pH2.0介质-桨法-75转-30min-片4
 供试品溶液-1



J468

<样品信息>

色谱柱:XB-C18(50mm*4.6mm,5µm) 流速: 1.5ml/min
 柱温:50°C 波长: 215nm
 数据文件名: RC\$J468 - 0-489/25-1032-2 - zzp-2022082001p-5mg5mg-cl2-rcqx-pH2.0jz-jf75z-30min-P5.lcd
 方法文件名: RC\$J468 - J468-rcqx-FX274.lcm
 批处理文件名: RC\$J468 - 20241010-rcqx-FX274.lcb
 样品瓶号: 4-41
 进样体积: 20µl 版本号: 6.115
 进样时间: 2024/10/11 01:21:41 实验者: xiechaojun
 处理时间 (V2): 2024/10/11 09:34:16 处理者: xiechaojun
 仪器型号: SHIMADZU LC-2050C(FX274)

<色谱图>

mV

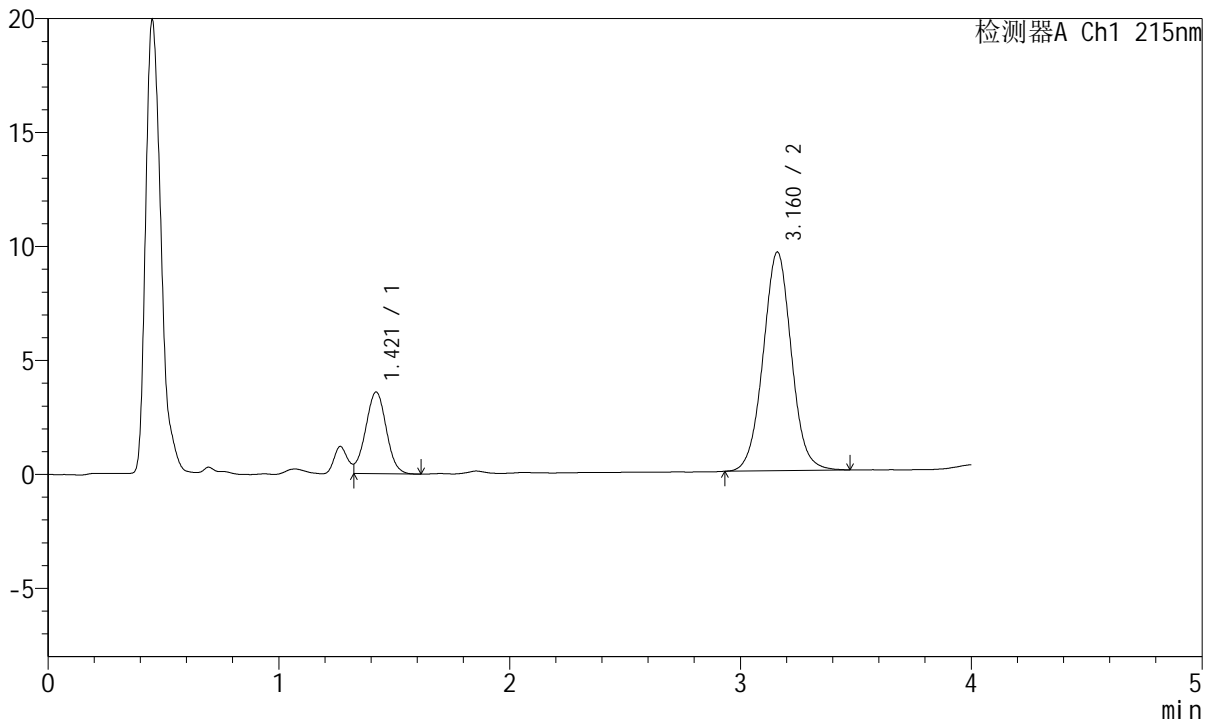

<峰表>

检测器A Ch1 215nm

峰号	保留时间	面积	面积%	高度	理论塔板数(USP)	拖尾因子	分离度(USP)
1	1.421	22201	21.381	3581	1198	--	--
2	3.160	81636	78.619	9586	3274	1.030	9.027
总计		103837	100.000	13166			

图85 培哌普利氨氯地平片溶出曲线测定长期12月HPLC图谱
 自制品-2022082001批(5mg/5mg规格)-pH2.0介质-桨法-75转-30min-片5
 供试品溶液-1



J468

<样品信息>

色谱柱:XB-C18(50mm*4.6mm,5μm) 流速: 1.5ml/min
 柱温:50°C 波长: 215nm
 数据文件名: RC\$J468 - 0-489/25-1033-2 - zzp-2022082001p-5mg5mg-cl2-rcqx-pH2.0jz-jf75z-30min-P6.lcd
 方法文件名: RC\$J468 - J468-rcqx-FX274.lcm
 批处理文件名: RC\$J468 - 20241010-rcqx-FX274.lcb
 样品瓶号: 4-50
 进样体积: 20μl 版本号: 6.115
 进样时间: 2024/10/11 01:26:04 实验者: xiechaojun
 处理时间(V2): 2024/10/11 09:34:19 处理者: xiechaojun
 仪器型号: SHIMADZU LC-2050C(FX274)

<色谱图>

mV

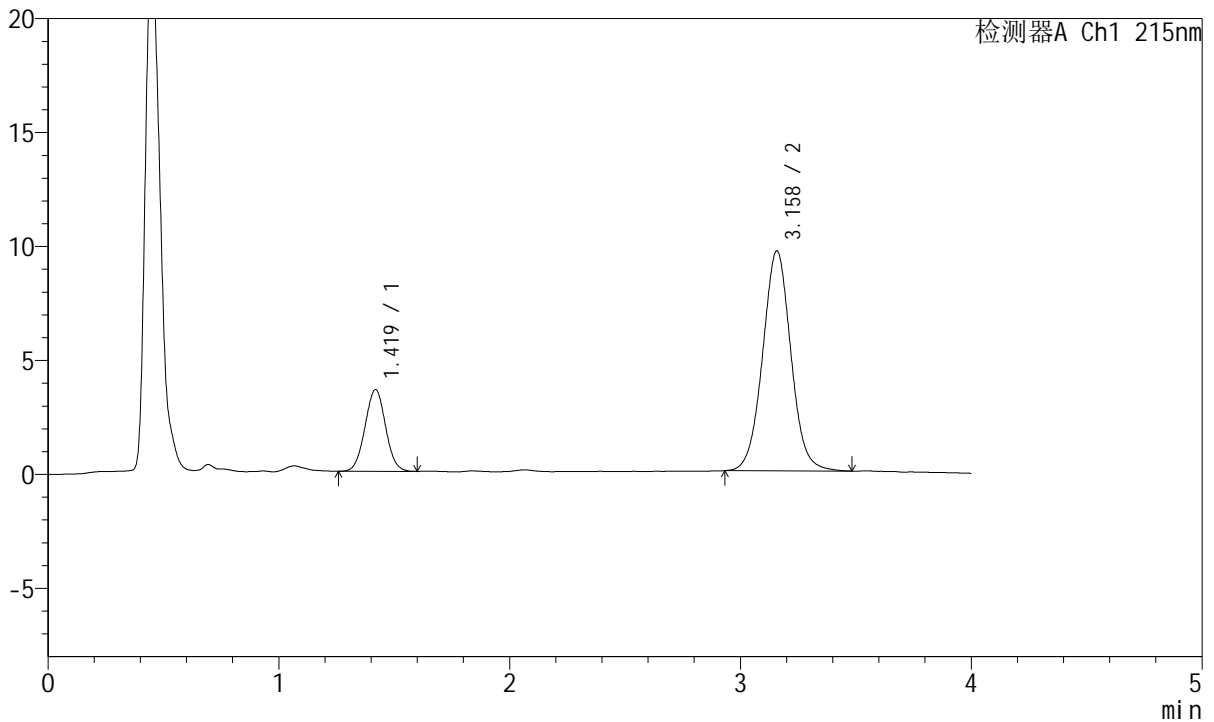

<峰表>

检测器A Ch1 215nm

峰号	保留时间	面积	面积%	高度	理论塔板数(USP)	拖尾因子	分离度(USP)
1	1.419	22207	21.290	3582	1202	1.022	--
2	3.158	82103	78.710	9643	3267	1.034	9.041
总计		104311	100.000	13225			

图86 培哌普利氨氯地平片溶出曲线测定长期12月HPLC图谱
 自制品-2022082001批(5mg/5mg规格)-pH2.0介质-浆法-75转-30min-片6
 供试品溶液-1



J468

<样品信息>

色谱柱:XB-C18(50mm*4.6mm,5µm) 流速: 1.5ml/min
 柱温:50°C 波长: 215nm
 数据文件名: RC\$J468 - 0-489/25-1034-2 - zzp-2022082001p-5mg5mg-cl2-rcqx-pH2.0jz-jf75z-45min-P1.lcd
 方法文件名: RC\$J468 - J468-rcqx-FX274.lcm
 批处理文件名: RC\$J468 - 20241010-rcqx-FX274.lcb
 样品瓶号: 4-6
 进样体积: 20µl 版本号: 6.115
 进样时间: 2024/10/11 01:30:28 实验者: xiechaojun
 处理时间 (V2): 2024/10/11 09:34:22 处理者: xiechaojun
 仪器型号: SHIMADZU LC-2050C(FX274)

<色谱图>

mV

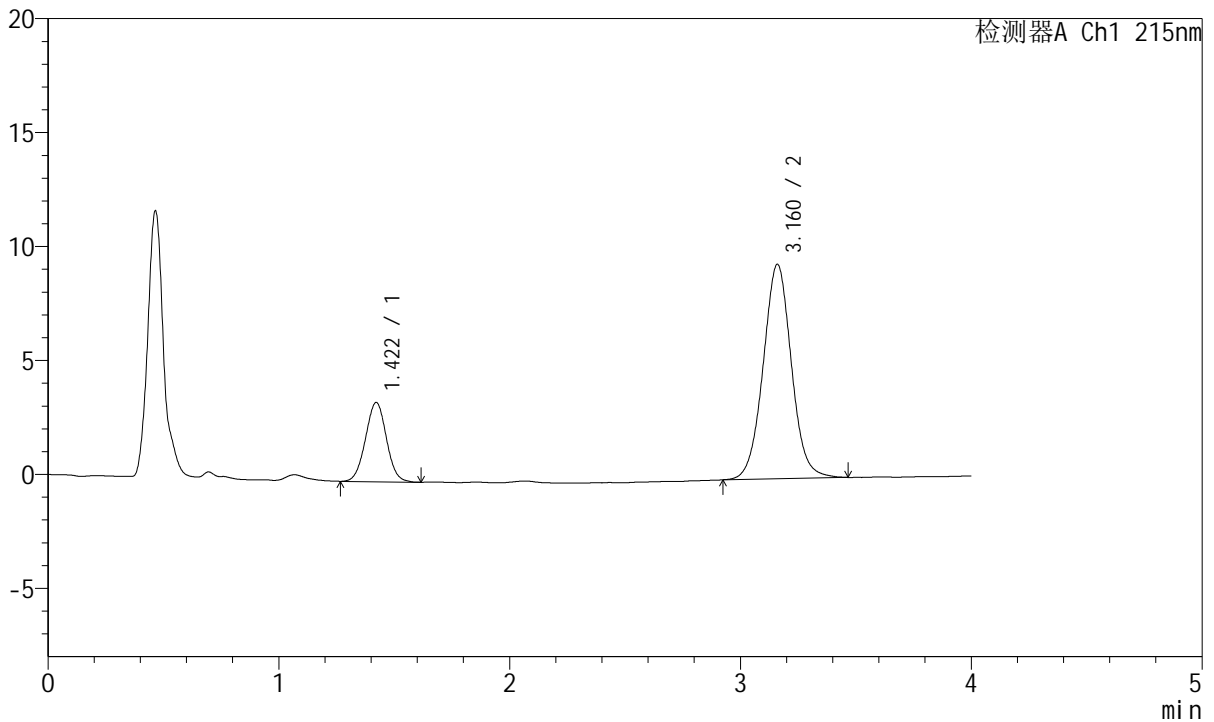

<峰表>

检测器A Ch1 215nm

峰号	保留时间	面积	面积%	高度	理论塔板数(USP)	拖尾因子	分离度(USP)
1	1.422	21919	21.500	3481	1173	1.019	--
2	3.160	80028	78.500	9396	3290	1.035	8.998
总计		101947	100.000	12877			

图87 培哌普利氨氯地平片溶出曲线测定长期12月HPLC图谱
 自制品-2022082001批(5mg/5mg规格)-pH2.0介质-桨法-75转-45min-片1
 供试品溶液-1



J468

<样品信息>

色谱柱:XB-C18(50mm*4.6mm,5μm) 流速: 1.5ml/min
 柱温:50°C 波长: 215nm
 数据文件名: RC\$J468 - 0-489/25-1035-2 - zzp-2022082001p-5mg5mg-cl2-rcqx-pH2.0jz-jf75z-45min-P2.lcd
 方法文件名: RC\$J468 - J468-rcqx-FX274.lcm
 批处理文件名: RC\$J468 - 20241010-rcqx-FX274.lcb
 样品瓶号: 4-15
 进样体积: 20μl 版本号: 6.115
 进样时间: 2024/10/11 01:34:52 实验者: xiechaojun
 处理时间 (V2): 2024/10/11 09:34:25 处理者: xiechaojun
 仪器型号: SHIMADZU LC-2050C(FX274)

<色谱图>

mV

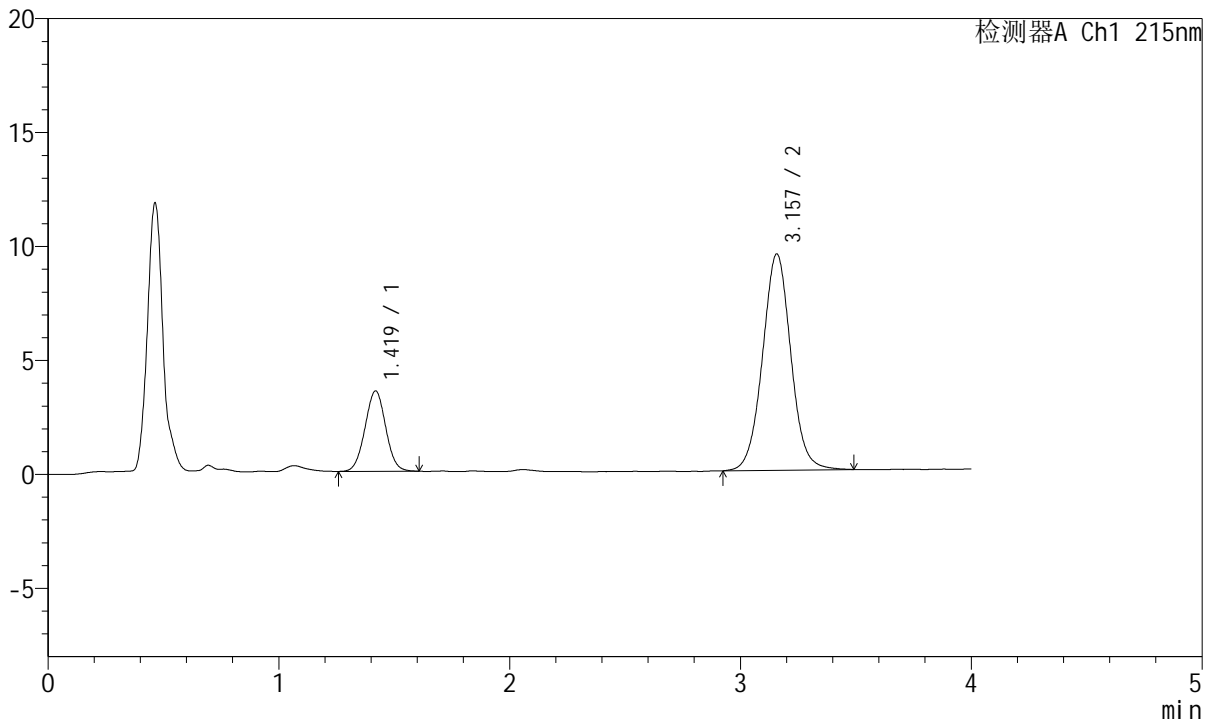

<峰表>

检测器A Ch1 215nm

峰号	保留时间	面积	面积%	高度	理论塔板数(USP)	拖尾因子	分离度(USP)
1	1.419	21928	21.299	3523	1193	1.019	--
2	3.157	81027	78.701	9486	3267	1.031	9.024
总计		102955	100.000	13009			

图88 培哌普利氨氯地平片溶出曲线测定长期12月HPLC图谱
 自制品-2022082001批(5mg/5mg规格)-pH2.0介质-浆法-75转-45min-片2
 供试品溶液-1



J468

<样品信息>

色谱柱:XB-C18(50mm*4.6mm,5µm) 流速: 1.5ml/min
 柱温:50°C 波长: 215nm
 数据文件名: RC\$J468 - 0-489/25-1036-2 - zzp-2022082001p-5mg5mg-cl2-rcqx-pH2.0jz-jf75z-45min-P3.lcd
 方法文件名: RC\$J468 - J468-rcqx-FX274.lcm
 批处理文件名: RC\$J468 - 20241010-rcqx-FX274.lcb
 样品瓶号: 4-24
 进样体积: 20µl 版本号: 6.115
 进样时间: 2024/10/11 01:39:16 实验者: xiechaojun
 处理时间 (V2): 2024/10/11 09:34:28 处理者: xiechaojun
 仪器型号: SHIMADZU LC-2050C(FX274)

<色谱图>

mV

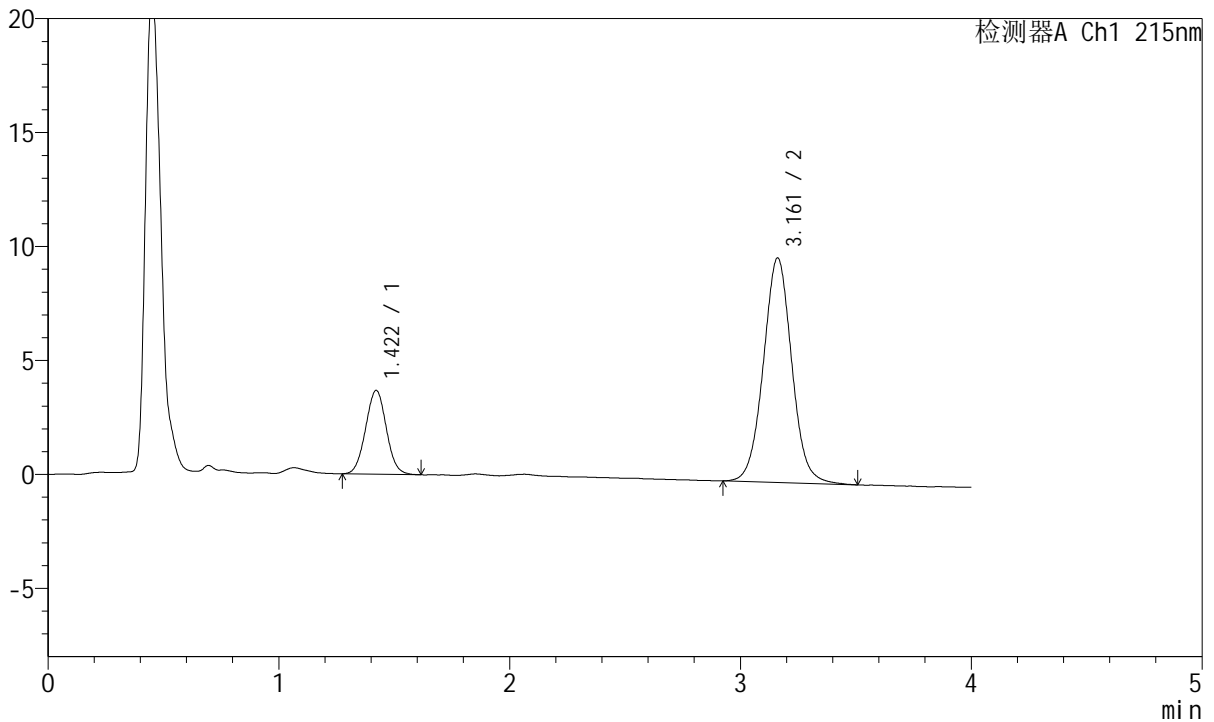

<峰表>

检测器A Ch1 215nm

峰号	保留时间	面积	面积%	高度	理论塔板数(USP)	拖尾因子	分离度(USP)
1	1.422	22933	21.411	3680	1193	1.030	--
2	3.161	84177	78.589	9847	3251	1.035	9.004
总计		107110	100.000	13527			

图89 培哚普利氨氯地平片溶出曲线测定长期12月HPLC图谱
 自制品-2022082001批(5mg/5mg规格)-pH2.0介质-桨法-75转-45min-片3
 供试品溶液-1



J468

<样品信息>

色谱柱:XB-C18(50mm*4.6mm,5µm) 流速: 1.5ml/min
 柱温:50°C 波长: 215nm
 数据文件名: RC\$J468 - 0-489/25-1037-2 - zzp-2022082001p-5mg5mg-cl2-rcqx-pH2.0jz-jf75z-45min-P4.lcd
 方法文件名: RC\$J468 - J468-rcqx-FX274.lcm
 批处理文件名: RC\$J468 - 20241010-rcqx-FX274.lcb
 样品瓶号: 4-33
 进样体积: 20µl 版本号: 6.115
 进样时间: 2024/10/11 01:43:40 实验者: xiechaojun
 处理时间 (V2): 2024/10/11 09:34:30 处理者: xiechaojun
 仪器型号: SHIMADZU LC-2050C(FX274)

<色谱图>

mV

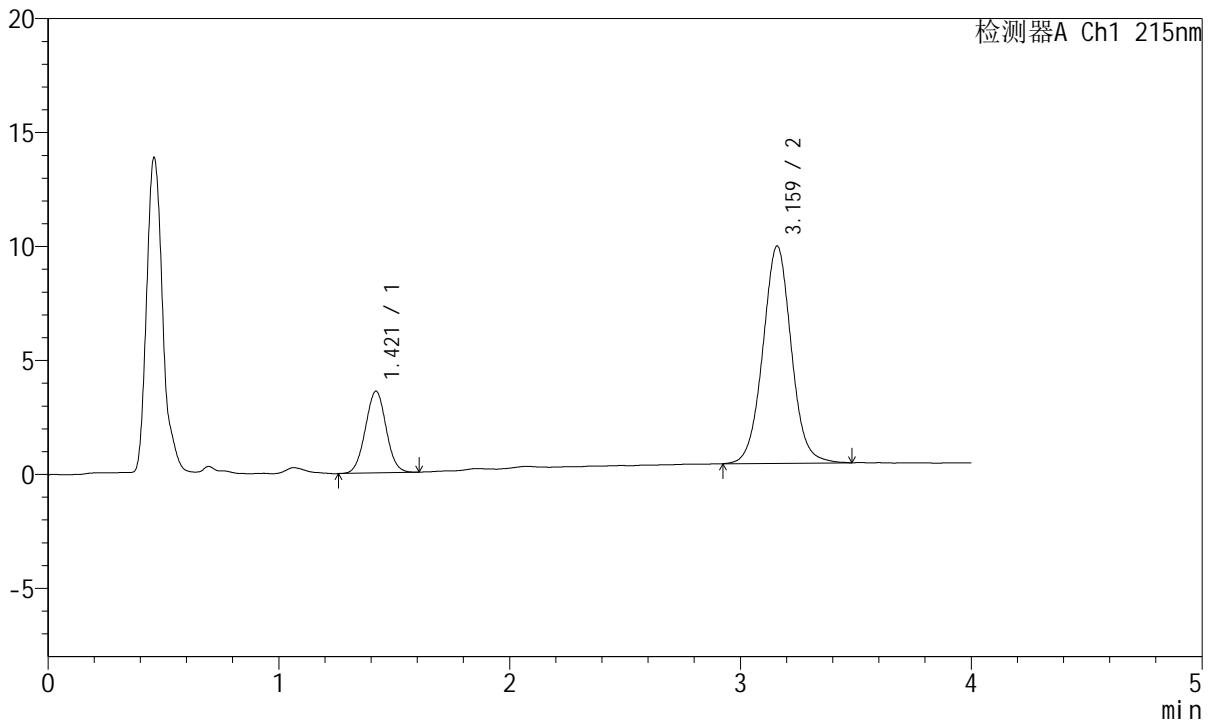

<峰表>

检测器A Ch1 215nm

峰号	保留时间	面积	面积%	高度	理论塔板数(USP)	拖尾因子	分离度(USP)
1	1.421	22416	21.549	3591	1191	1.024	--
2	3.159	81605	78.451	9514	3262	1.034	9.010
总计		104021	100.000	13105			

图90 培哌普利氨氯地平片溶出曲线测定长期12月HPLC图谱
 自制品-2022082001批(5mg/5mg规格)-pH2.0介质-浆法-75转-45min-片4
 供试品溶液-1



J468

<样品信息>

色谱柱:XB-C18(50mm*4.6mm,5μm) 流速: 1.5ml/min
 柱温:50°C 波长: 215nm
 数据文件名: RC\$J468 - 0-489/25-1038-2 - zzp-2022082001p-5mg5mg-cl2-rcqx-pH2.0jz-jf75z-45min-P5.lcd
 方法文件名: RC\$J468 - J468-rcqx-FX274.lcm
 批处理文件名: RC\$J468 - 20241010-rcqx-FX274.lcb
 样品瓶号: 4-42
 进样体积: 20μl 版本号: 6.115
 进样时间: 2024/10/11 01:48:04 实验者: xiechaojun
 处理时间 (V2): 2024/10/11 09:34:33 处理者: xiechaojun
 仪器型号: SHIMADZU LC-2050C(FX274)

<色谱图>

mV

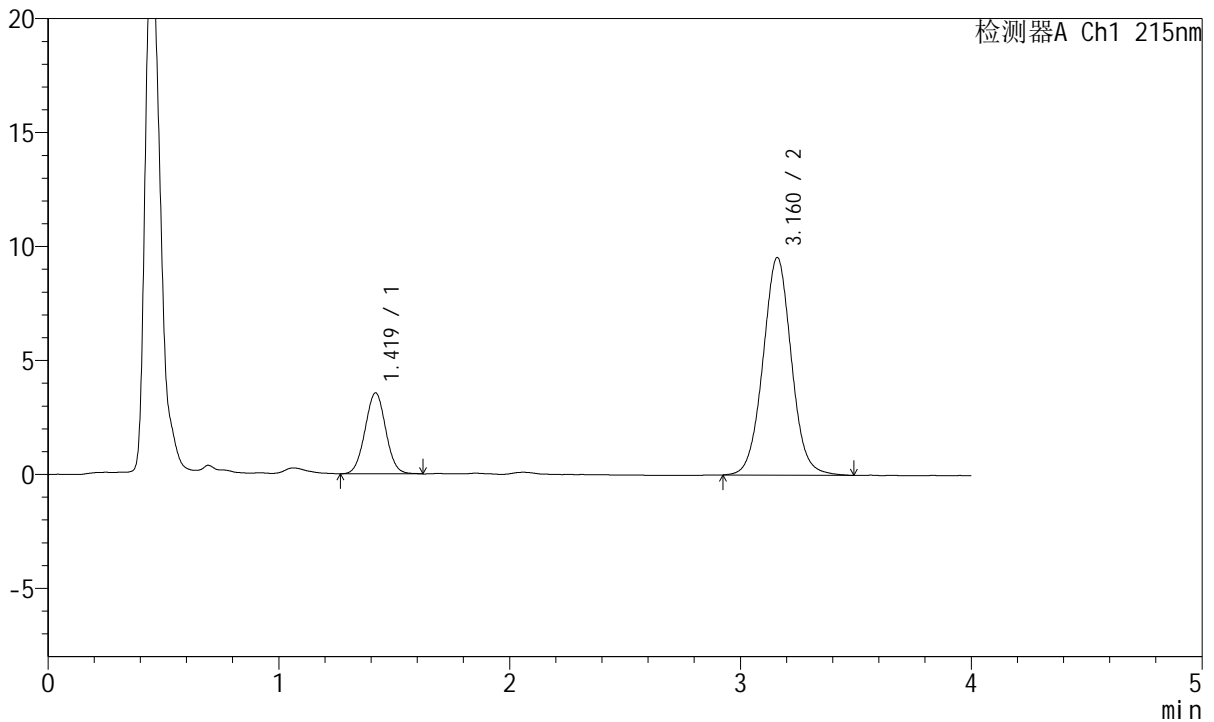

<峰表>

检测器A Ch1 215nm

峰号	保留时间	面积	面积%	高度	理论塔板数(USP)	拖尾因子	分离度(USP)
1	1.419	22082	21.298	3544	1201	1.025	--
2	3.160	81597	78.702	9532	3247	1.034	9.028
总计		103679	100.000	13076			

图91 培哌普利氨氯地平片溶出曲线测定长期12月HPLC图谱
 自制品-2022082001批(5mg/5mg规格)-pH2.0介质-桨法-75转-45min-片5
 供试品溶液-1



J468

<样品信息>

色谱柱:XB-C18(50mm*4.6mm,5μm) 流速: 1.5ml/min
 柱温:50°C 波长: 215nm
 数据文件名: RC\$J468 - 0-489/25-1039-2 - zzp-2022082001p-5mg5mg-cl2-rcqx-pH2.0jz-jf75z-45min-P6.lcd
 方法文件名: RC\$J468 - J468-rcqx-FX274.lcm
 批处理文件名: RC\$J468 - 20241010-rcqx-FX274.lcb
 样品瓶号: 4-51
 进样体积: 20μl 版本号: 6.115
 进样时间: 2024/10/11 01:52:28 实验者: xiechaojun
 处理时间 (V2): 2024/10/11 09:34:36 处理者: xiechaojun
 仪器型号: SHIMADZU LC-2050C(FX274)

<色谱图>

mV

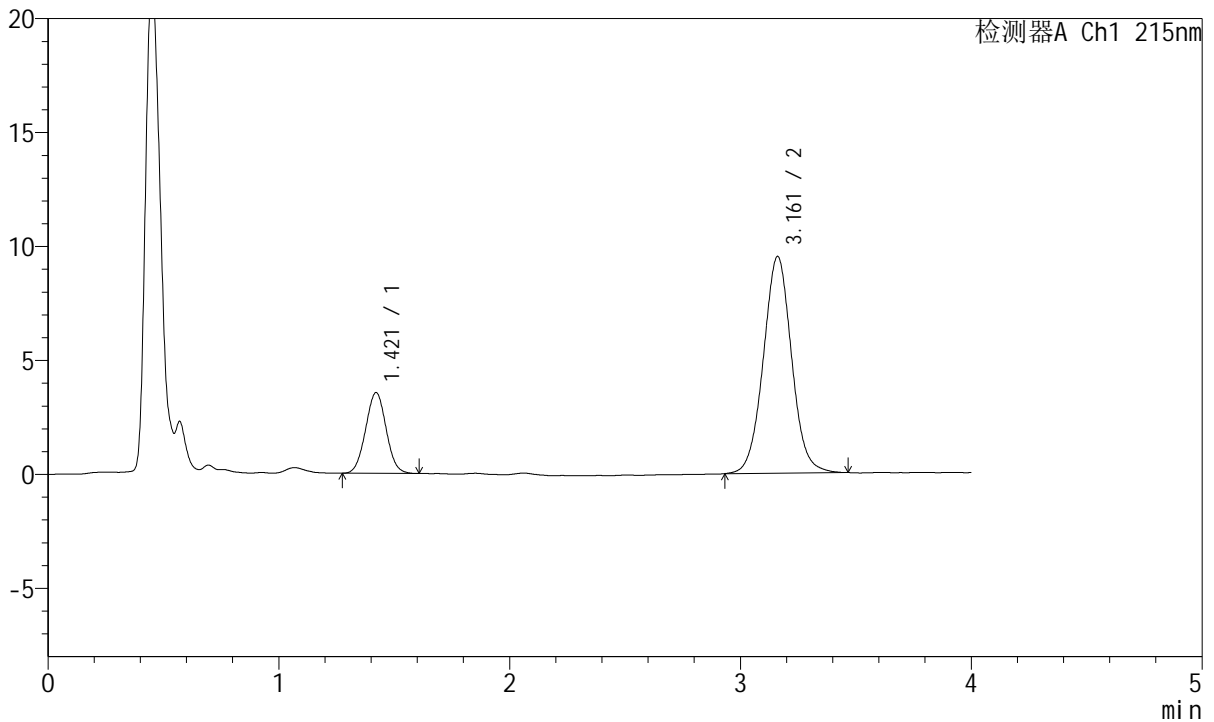

<峰表>

检测器A Ch1 215nm

峰号	保留时间	面积	面积%	高度	理论塔板数(USP)	拖尾因子	分离度(USP)
1	1.421	21943	21.330	3549	1209	1.030	--
2	3.161	80932	78.670	9507	3261	1.033	9.040
总计		102876	100.000	13056			

图92 培哌普利氨氯地平片溶出曲线测定长期12月HPLC图谱
 自制品-2022082001批(5mg/5mg规格)-pH2.0介质-浆法-75转-45min-片6
 供试品溶液-1



J468

<样品信息>

色谱柱:XB-C18(50mm*4.6mm,5µm) 流速: 1.5ml/min
 柱温:50°C 波长: 215nm
 数据文件名: RC\$J468 - 0-489/25-1040-2 - zzp-2022082001p-5mg5mg-cl2-rcqx-pH2.0jz-jf75z-jxzszs-P1.lcd
 方法文件名: RC\$J468 - J468-rcqx-FX274.lcm
 批处理文件名: RC\$J468 - 20241010-rcqx-FX274.lcb
 样品瓶号: 4-7
 进样体积: 20µl 版本号: 6.115
 进样时间: 2024/10/11 01:56:53 实验者: xiechaojun
 处理时间 (V2): 2024/10/11 09:34:38 处理者: xiechaojun
 仪器型号: SHIMADZU LC-2050C(FX274)

<色谱图>

mV

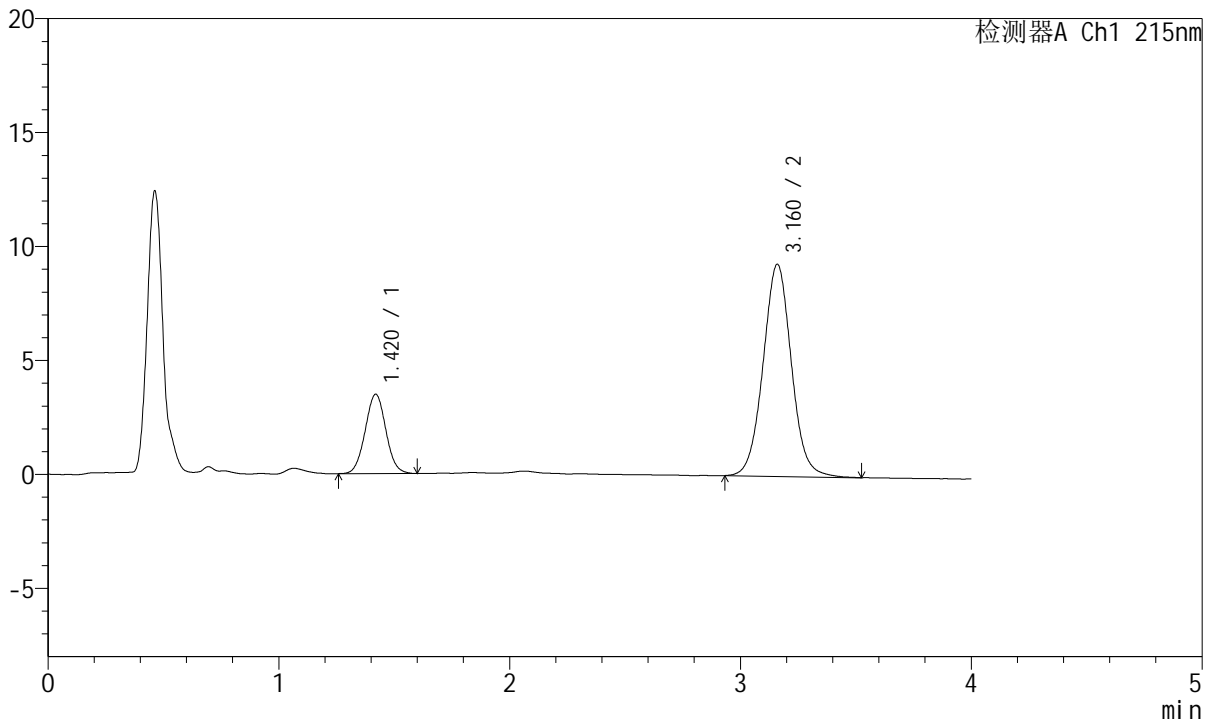

<峰表>

检测器A Ch1 215nm

峰号	保留时间	面积	面积%	高度	理论塔板数(USP)	拖尾因子	分离度(USP)
1	1.420	21729	21.489	3485	1205	1.034	--
2	3.160	79386	78.511	9295	3270	1.040	9.048
总计		101115	100.000	12780			

图93 培哌普利氨氯地平片溶出曲线测定长期12月HPLC图谱
 自制品-2022082001批(5mg/5mg规格)-pH2.0介质-桨法-75转-极限转速-片1
 供试品溶液-1



J468

<样品信息>

色谱柱:XB-C18(50mm*4.6mm,5μm) 流速: 1.5ml/min
 柱温:50°C 波长: 215nm
 数据文件名: RC\$J468 - 0-489/25-1041-2 - zzp-2022082001p-5mg5mg-cl2-rcqx-pH2.0jz-jf75z-jxzszs-P2.lcd
 方法文件名: RC\$J468 - J468-rcqx-FX274.lcm
 批处理文件名: RC\$J468 - 20241010-rcqx-FX274.lcb
 样品瓶号: 4-16
 进样体积: 20μl 版本号: 6.115
 进样时间: 2024/10/11 02:01:16 实验者: xiechaojun
 处理时间 (V2): 2024/10/11 09:34:41 处理者: xiechaojun
 仪器型号: SHIMADZU LC-2050C(FX274)

<色谱图>

mV

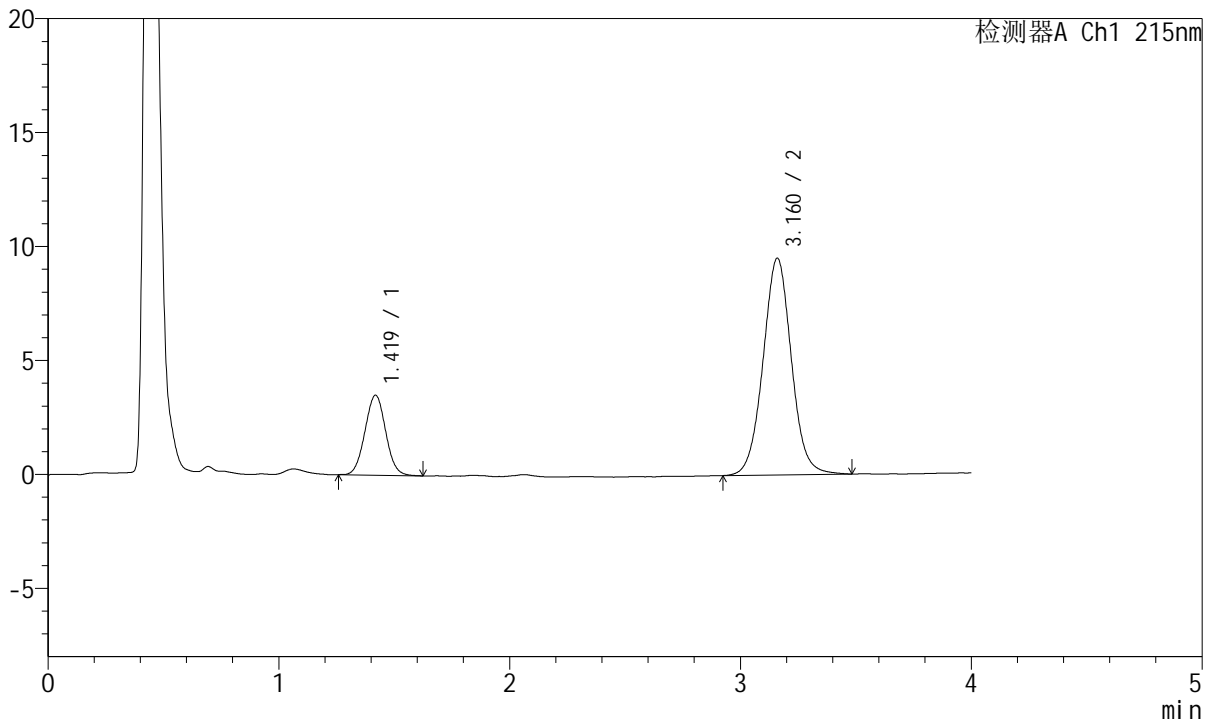

<峰表>

检测器A Ch1 215nm

峰号	保留时间	面积	面积%	高度	理论塔板数(USP)	拖尾因子	分离度(USP)
1	1.419	21891	21.241	3504	1190	1.033	--
2	3.160	81167	78.759	9497	3281	1.034	9.041
总计		103058	100.000	13001			

图94 培哌普利氨氯地平片溶出曲线测定长期12月HPLC图谱
 自制品-2022082001批(5mg/5mg规格)-pH2.0介质-桨法-75转-极限转速-片2
 供试品溶液-1



J468

<样品信息>

色谱柱:XB-C18(50mm*4.6mm,5µm) 流速: 1.5ml/min
 柱温:50°C 波长: 215nm
 数据文件名: RC\$J468 - 0-489/25-1042-2 - zzp-2022082001p-5mg5mg-c12-rcqx-pH2.0jz-jf75z-jxzszs-P3.lcd
 方法文件名: RC\$J468 - J468-rcqx-FX274.lcm
 批处理文件名: RC\$J468 - 20241010-rcqx-FX274.lcb
 样品瓶号: 4-25
 进样体积: 20µl 版本号: 6.115
 进样时间: 2024/10/11 02:05:40 实验者: xiechaojun
 处理时间 (V2): 2024/10/11 09:34:44 处理者: xiechaojun
 仪器型号: SHIMADZU LC-2050C(FX274)

<色谱图>

mV

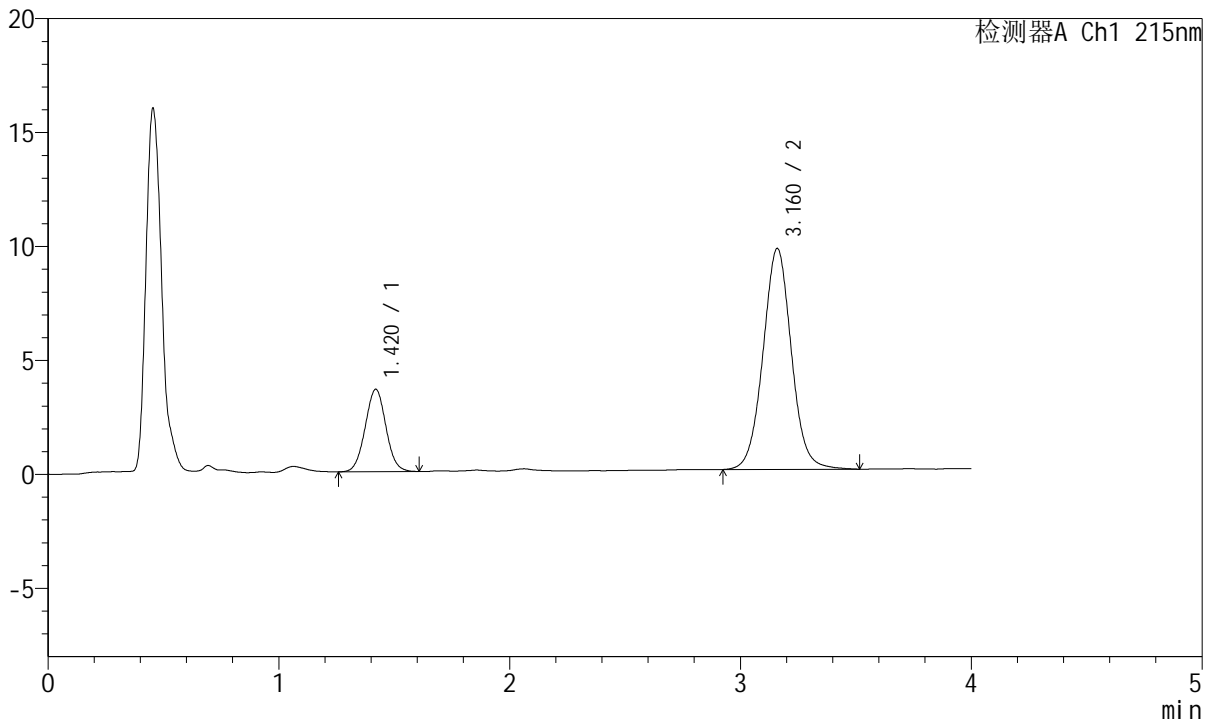

<峰表>

检测器A Ch1 215nm

峰号	保留时间	面积	面积%	高度	理论塔板数(USP)	拖尾因子	分离度(USP)
1	1.420	22552	21.386	3616	1198	1.031	--
2	3.160	82900	78.614	9678	3274	1.036	9.039
总计		105451	100.000	13293			

图95 培哌普利氨氯地平片溶出曲线测定长期12月HPLC图谱
 自制品-2022082001批(5mg/5mg规格)-pH2.0介质-桨法-75转-极限转速-片3
 供试品溶液-1



J468

<样品信息>

色谱柱:XB-C18(50mm*4.6mm,5µm) 流速: 1.5ml/min
 柱温:50°C 波长: 215nm
 数据文件名: RC\$J468 - 0-489/25-1043-2 - zzp-2022082001p-5mg5mg-cl2-rcqx-pH2.0jz-jf75z-jxzszs-P4.lcd
 方法文件名: RC\$J468 - J468-rcqx-FX274.lcm
 批处理文件名: RC\$J468 - 20241010-rcqx-FX274.lcb
 样品瓶号: 4-34
 进样体积: 20µl 版本号: 6.115
 进样时间: 2024/10/11 02:10:04 实验者: xiechaojun
 处理时间 (V2): 2024/10/11 09:34:47 处理者: xiechaojun
 仪器型号: SHIMADZU LC-2050C(FX274)

<色谱图>

mV

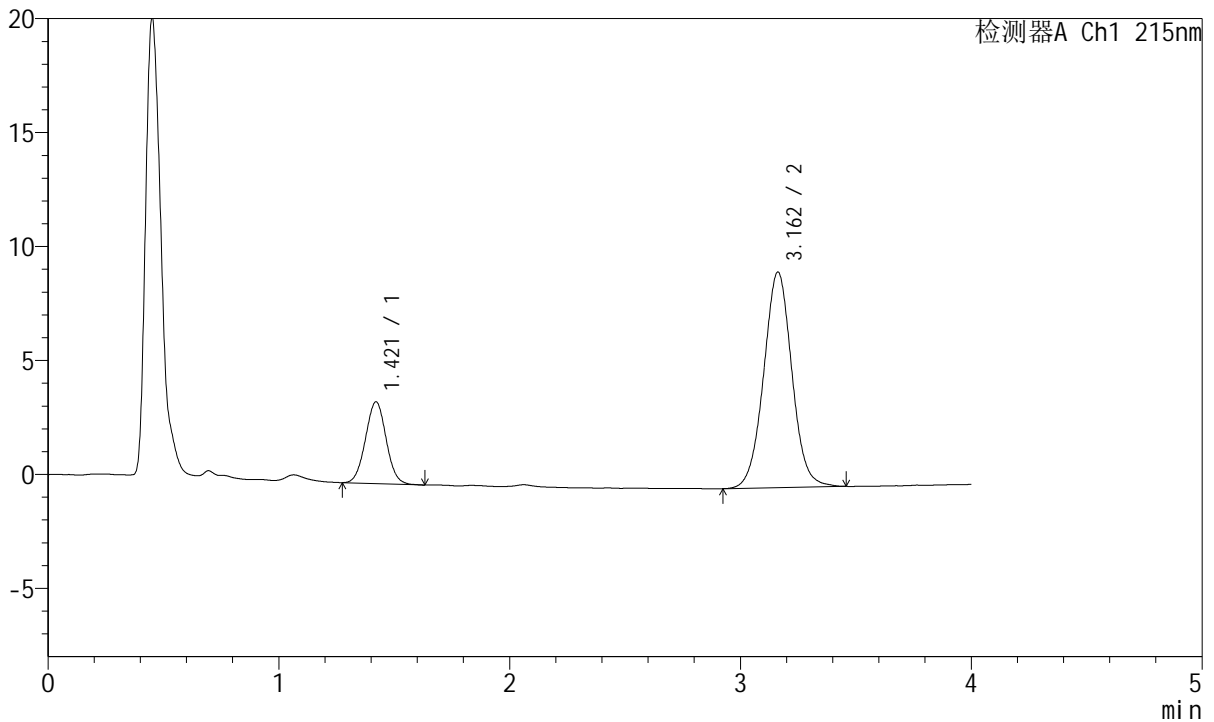

<峰表>

检测器A Ch1 215nm

峰号	保留时间	面积	面积%	高度	理论塔板数(USP)	拖尾因子	分离度(USP)
1	1.421	22358	21.778	3593	1199	1.031	--
2	3.162	80305	78.222	9463	3290	1.025	9.055
总计		102664	100.000	13056			

图96 培哌普利氨氯地平片溶出曲线测定长期12月HPLC图谱
 自制品-2022082001批(5mg/5mg规格)-pH2.0介质-桨法-75转-极限转速-片4
 供试品溶液-1



J468

<样品信息>

色谱柱:XB-C18(50mm*4.6mm,5μm) 流速: 1.5ml/min
 柱温:50°C 波长: 215nm
 数据文件名: RC\$J468 - 0-489/25-1044-2 - zzp-2022082001p-5mg5mg-c12-rcqx-pH2.0jz-jf75z-jxzszs-P5.lcd
 方法文件名: RC\$J468 - J468-rcqx-FX274.lcm
 批处理文件名: RC\$J468 - 20241010-rcqx-FX274.lcb
 样品瓶号: 4-43
 进样体积: 20μl 版本号: 6.115
 进样时间: 2024/10/11 02:14:28 实验者: xiechaojun
 处理时间 (V2): 2024/10/11 09:34:49 处理者: xiechaojun
 仪器型号: SHIMADZU LC-2050C(FX274)

<色谱图>

mV

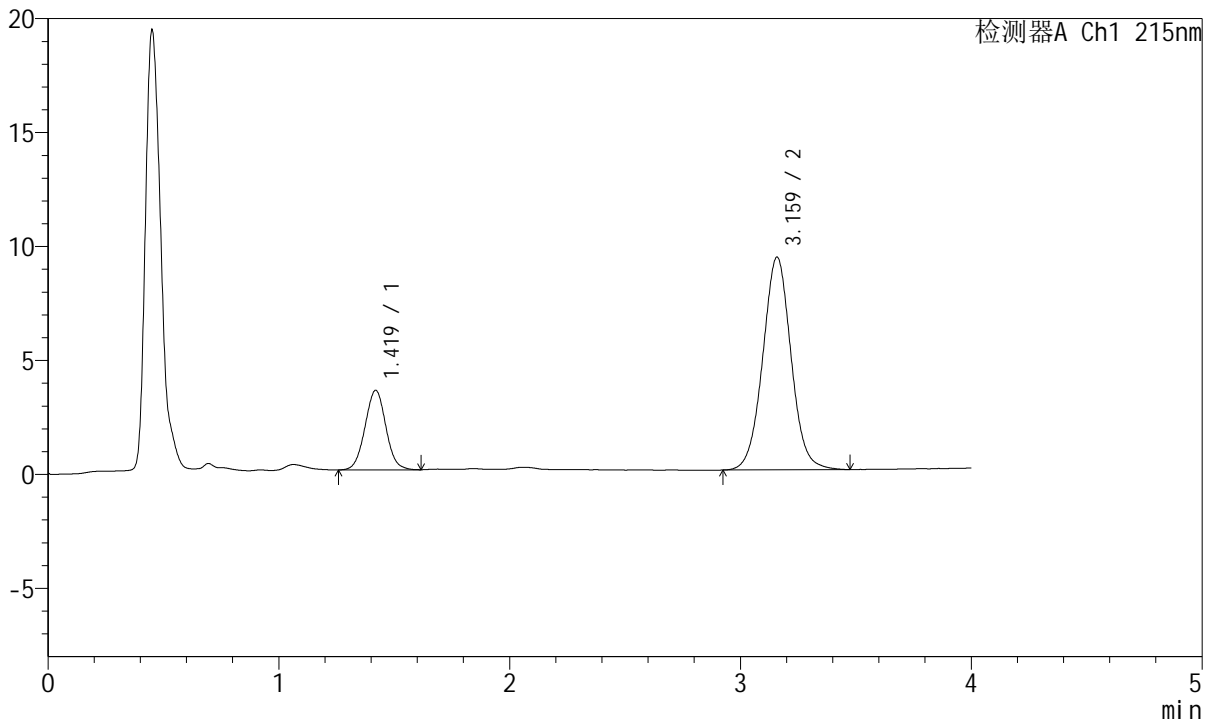

<峰表>

检测器A Ch1 215nm

峰号	保留时间	面积	面积%	高度	理论塔板数(USP)	拖尾因子	分离度(USP)
1	1.419	21922	21.612	3491	1192	1.031	--
2	3.159	79514	78.388	9319	3261	1.031	9.019
总计		101436	100.000	12810			

图97 培哚普利氨氯地平片溶出曲线测定长期12月HPLC图谱
 自制品-2022082001批(5mg/5mg规格)-pH2.0介质-桨法-75转-极限转速-片5
 供试品溶液-1



J468

<样品信息>

色谱柱:XB-C18(50mm*4.6mm,5µm) 流速: 1.5ml/min
 柱温:50°C 波长: 215nm
 数据文件名: RC\$J468 - 0-489/25-1045-2 - zzp-2022082001p-5mg5mg-cl2-rcqx-pH2.0jz-jf75z-jxzszs-P6.lcd
 方法文件名: RC\$J468 - J468-rcqx-FX274.lcm
 批处理文件名: RC\$J468 - 20241010-rcqx-FX274.lcb
 样品瓶号: 4-52
 进样体积: 20µl 版本号: 6.115
 进样时间: 2024/10/11 02:18:52 实验者: xiechaojun
 处理时间 (V2): 2024/10/11 09:34:52 处理者: xiechaojun
 仪器型号: SHIMADZU LC-2050C(FX274)

<色谱图>

mV

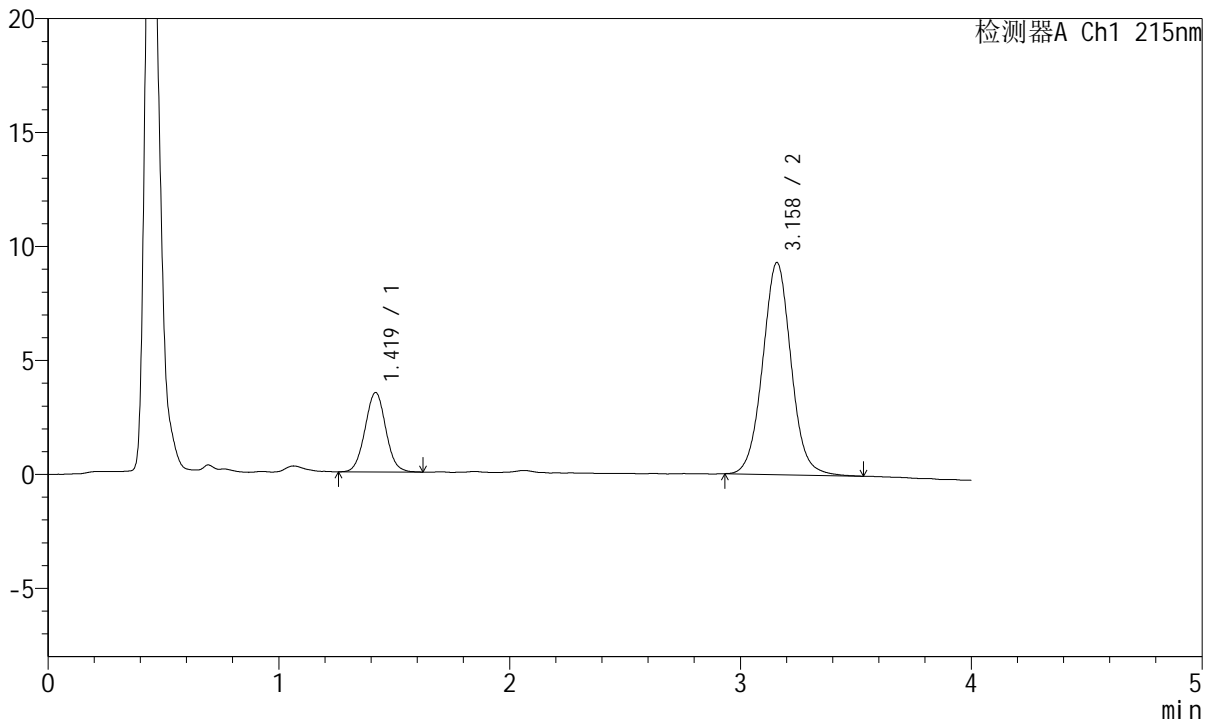

<峰表>

检测器A Ch1 215nm

峰号	保留时间	面积	面积%	高度	理论塔板数(USP)	拖尾因子	分离度(USP)
1	1.419	21727	21.430	3481	1214	1.039	--
2	3.158	79659	78.570	9298	3261	1.041	9.055
总计		101385	100.000	12779			

图98 培哌普利氨氯地平片溶出曲线测定长期12月HPLC图谱
 自制品-2022082001批(5mg/5mg规格)-pH2.0介质-桨法-75转-极限转速-片6
 供试品溶液-1



J468

<样品信息>

色谱柱:XB-C18(50mm*4.6mm,5µm) 流速: 1.5ml/min
 柱温:50°C 波长: 215nm
 数据文件名: RC\$J468 - 0-489/25-1046-2 - zzp-2022082001p-5mg5mg-cl2-rcqx-pH2.0jz-jf75z-dz2-1.lcd
 方法文件名: RC\$J468 - J468-rcqx-FX274.lcm
 批处理文件名: RC\$J468 - 20241010-rcqx-FX274.lcb
 样品瓶号: 4-27
 进样体积: 20µl 版本号: 6.115
 进样时间: 2024/10/11 02:23:17 实验者: xiechaojun
 处理时间 (V2): 2024/10/11 09:34:55 处理者: xiechaojun
 仪器型号: SHIMADZU LC-2050C(FX274)

<色谱图>

mV

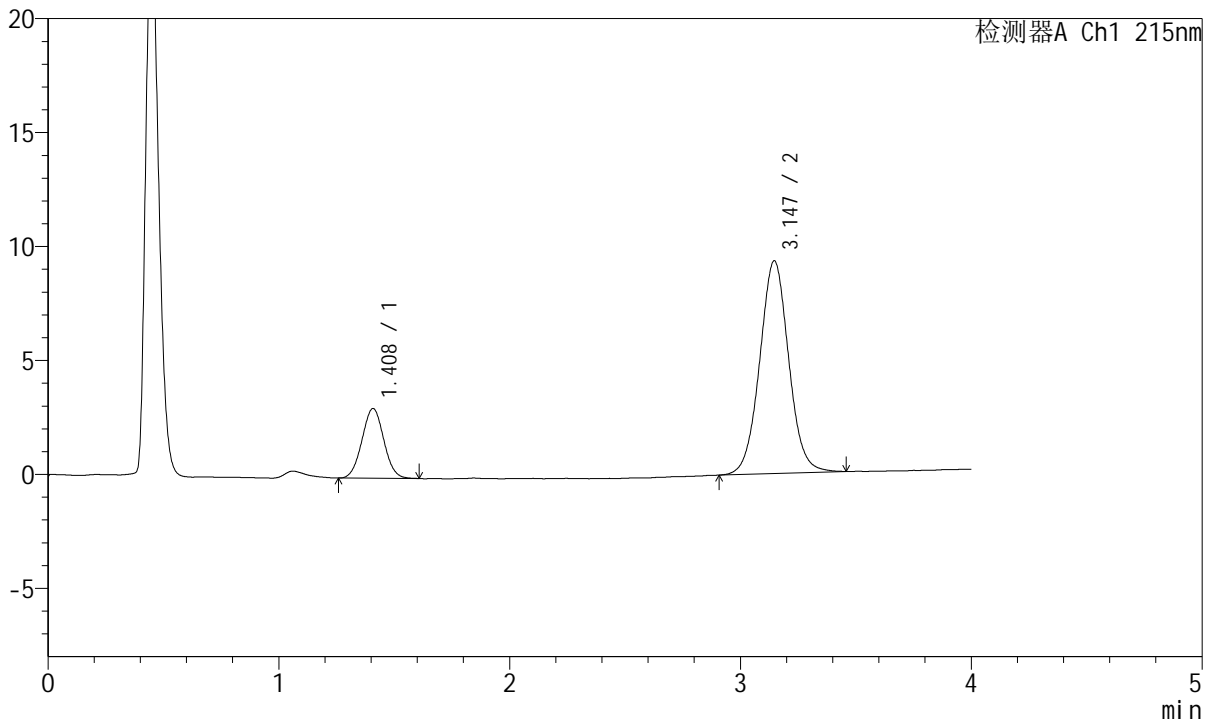

<峰表>

检测器A Ch1 215nm

峰号	保留时间	面积	面积%	高度	理论塔板数(USP)	拖尾因子	分离度(USP)
1	1.408	20031	19.710	3051	1054	1.031	--
2	3.147	81598	80.290	9341	3078	1.037	8.686
总计		101629	100.000	12392			

图99 培哌普利氨氯地平片溶出曲线测定长期12月HPLC图谱
 自制品-2022082001批(5mg/5mg规格)-pH2.0介质-桨法-75转
 对照品溶液-2-1



J468

<样品信息>

色谱柱:XB-C18(50mm*4.6mm,5µm) 流速: 1.5ml/min
 柱温:50°C 波长: 215nm
 数据文件名: RC\$J468 - 0-489/25-1047-2 - zzp-2022082001p-5mg5mg-cl2-rcqx-pH2.0jz-jf75z-dz2-2.lcd
 方法文件名: RC\$J468 - J468-rcqx-FX274.lcm
 批处理文件名: RC\$J468 - 20241010-rcqx-FX274.lcb
 样品瓶号: 4-27
 进样体积: 20µl 版本号: 6.115
 进样时间: 2024/10/11 02:27:41 实验者: xiechaojun
 处理时间 (V2): 2024/10/11 09:34:57 处理者: xiechaojun
 仪器型号: SHIMADZU LC-2050C(FX274)

<色谱图>

mV

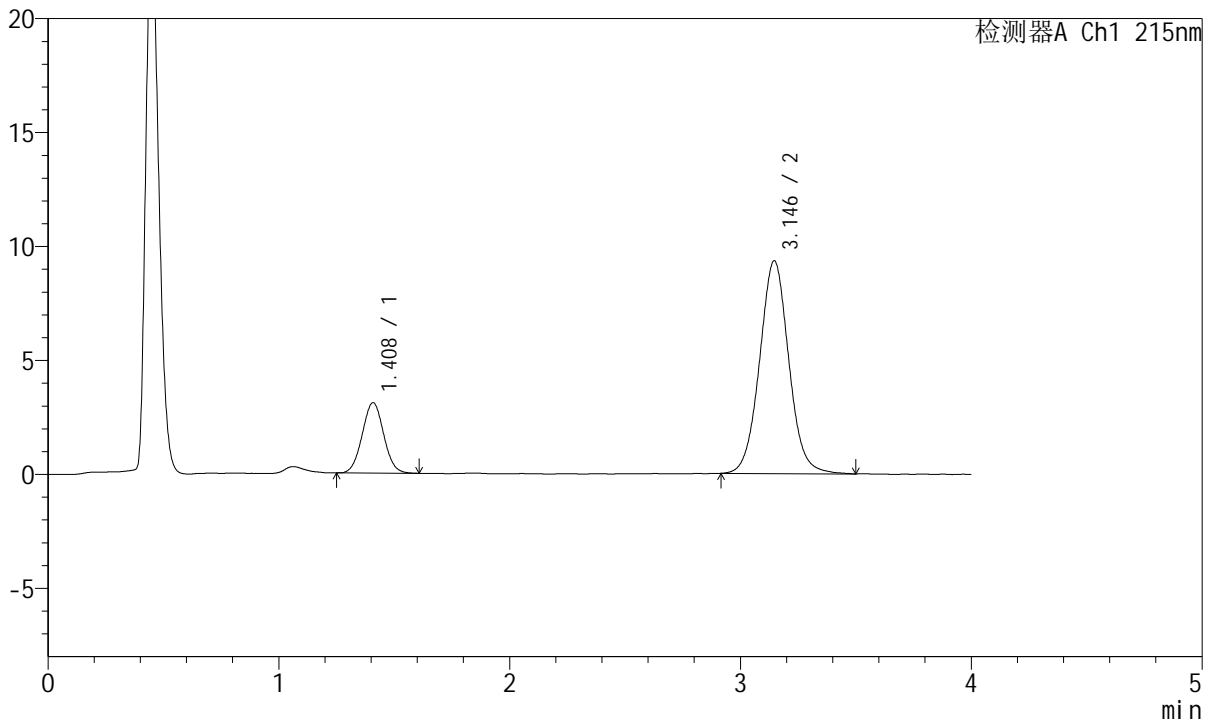

<峰表>

检测器A Ch1 215nm

峰号	保留时间	面积	面积%	高度	理论塔板数(USP)	拖尾因子	分离度(USP)
1	1.408	19974	19.570	3082	1089	1.037	--
2	3.146	82095	80.430	9340	3055	1.045	8.727
总计		102069	100.000	12423			

图100 培哌普利氨氯地平片溶出曲线测定长期12月HPLC图谱
 自制品-2022082001批(5mg/5mg规格)-pH2.0介质-桨法-75转
 对照品溶液-2-2