



QTL-4040

<样品信息>

色谱柱: XB-C18(150mm*4.6mm,5 μ m) 流速: 1.8ml/min
柱温: 35 $^{\circ}$ C 波长: 205nm
数据文件名: RC\$QTL-4040 - 0-36/26-453-2 - zzp-24101001p-rcqx-pH1.2jz-jf50z-5mg-rj.lcd
方法文件名: RC\$QTL-4040 - QTL-4040-rcff-FX275.lcm
批处理文件名: RC\$QTL-4040 - 202401011-rcqx-Fx275.lcb
样品瓶号: 2-9
进样体积: 20 μ l 版本号: 6.115
进样时间: 2024/10/11 14:37:09 实验者: xiechaojun
处理时间 (V2): 2024/10/12 09:02:01 处理者: xiechaojun
仪器型号: SHIMADZU LC-2050C(FX275)

<色谱图>

mV

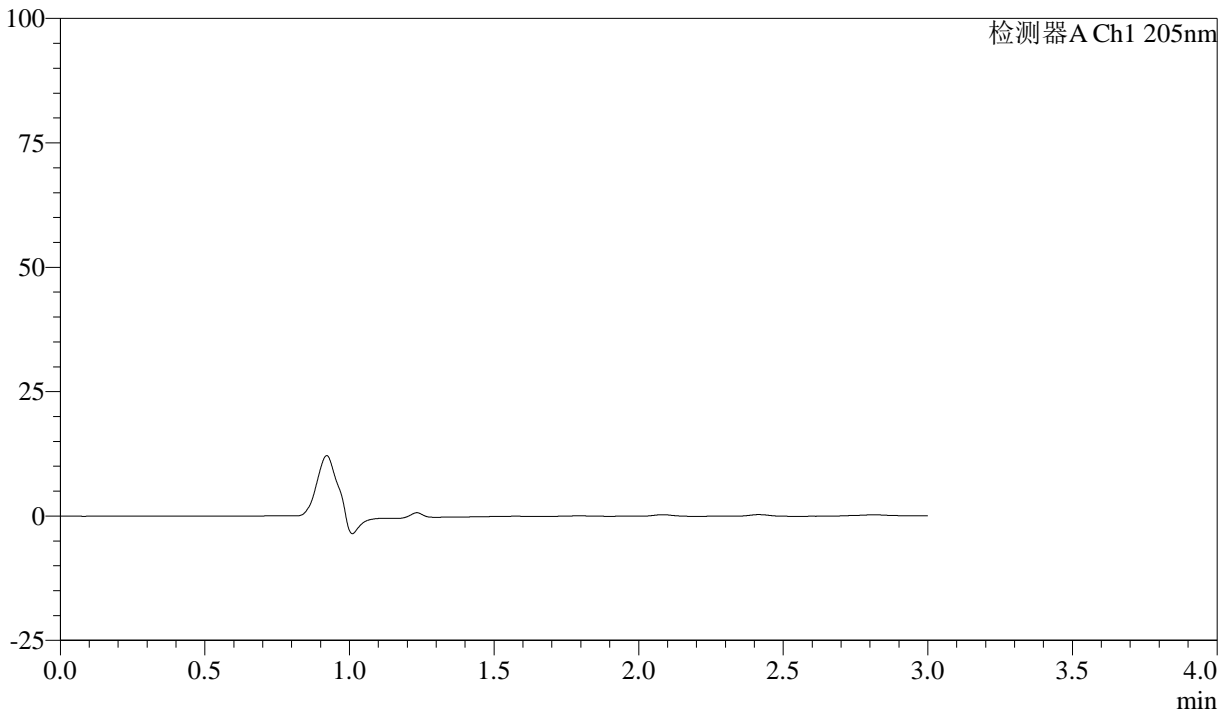

<峰表>

检测器A Ch1 205nm

峰号	保留时间	面积	面积%	高度	理论塔板数(USP)	拖尾因子	分离度(USP)
总计							



QTL-4040

<样品信息>

色谱柱: XB-C18(150mm*4.6mm,5μm) 流速: 1.8ml/min
 柱温: 35°C 波长: 205nm
 数据文件名: RC\$QTL-4040 - 0-36/26-454-2 - zzp-24101001p-rcqx-pH1.2jz-jf50z-5mg-dz1-1.lcd
 方法文件名: RC\$QTL-4040 - QTL-4040-rcff-FX275.lcm
 批处理文件名: RC\$QTL-4040 - 202401011-rcqx-Fx275.lcb
 样品瓶号: 2-18
 进样体积: 20μl 版本号: 6.115
 进样时间: 2024/10/11 14:40:34 实验者: xiechaojun
 处理时间 (V2): 2024/10/12 09:02:06 处理者: xiechaojun
 仪器型号: SHIMADZU LC-2050C(FX275)

<色谱图>

mV

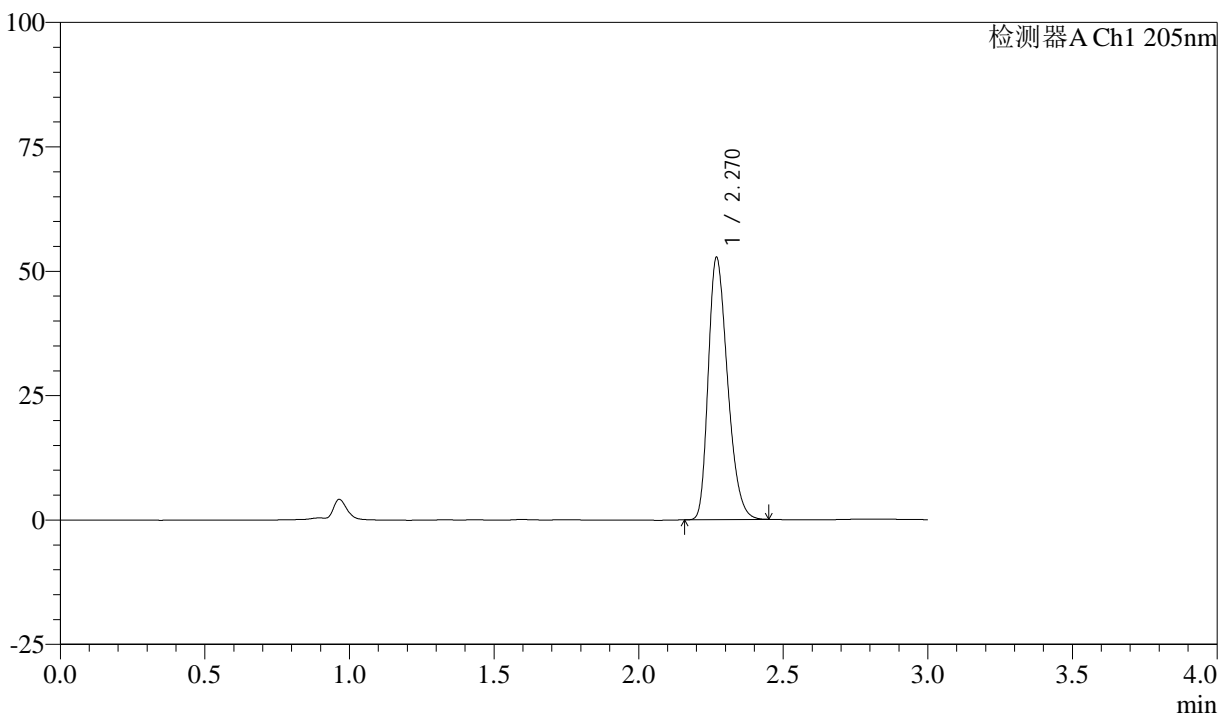

<峰表>

检测器A Ch1 205nm

峰号	保留时间	面积	面积%	高度	理论塔板数(USP)	拖尾因子	分离度(USP)
1	2.270	244480	100.000	52574	5550	1.296	--
总计		244480	100.000	52574			



QTL-4040

<样品信息>

色谱柱: XB-C18(150mm*4.6mm,5 μ m) 流速: 1.8ml/min
柱温: 35 $^{\circ}$ C 波长: 205nm
数据文件名: RC\$QTL-4040 - 0-36/26-455-2 - zzp-24101001p-rcqx-pH1.2jz-jf50z-5mg-dz1-2.lcd
方法文件名: RC\$QTL-4040 - QTL-4040-rcff-FX275.lcm
批处理文件名: RC\$QTL-4040 - 202401011-rcqx-Fx275.lcb
样品瓶号: 2-18
进样体积: 20 μ l 版本号: 6.115
进样时间: 2024/10/11 14:43:59 实验者: xiechaojun
处理时间 (V2): 2024/10/12 09:02:09 处理者: xiechaojun
仪器型号: SHIMADZU LC-2050C(FX275)

<色谱图>

mV

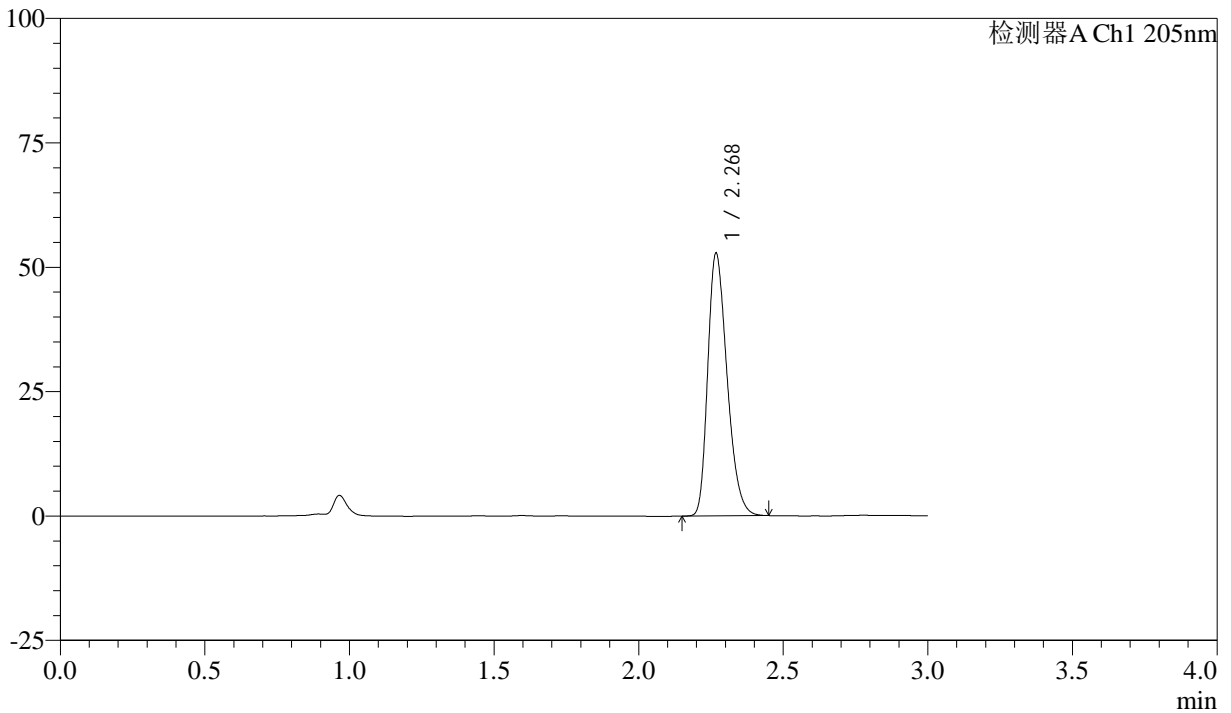

<峰表>

检测器A Ch1 205nm

峰号	保留时间	面积	面积%	高度	理论塔板数(USP)	拖尾因子	分离度(USP)
1	2.268	244794	100.000	52363	5555	1.299	--
总计		244794	100.000	52363			



QTL-4040

<样品信息>

色谱柱: XB-C18(150mm*4.6mm,5 μ m) 流速: 1.8ml/min
柱温: 35 $^{\circ}$ C 波长: 205nm
数据文件名: RC\$QTL-4040 - 0-36/26-456-2 - zzp-24101001p-rcqx-pH1.2jz-jf50z-5mg-dz1-3.lcd
方法文件名: RC\$QTL-4040 - QTL-4040-rcff-FX275.lcm
批处理文件名: RC\$QTL-4040 - 202401011-rcqx-Fx275.lcb
样品瓶号: 2-18
进样体积: 20 μ l 版本号: 6.115
进样时间: 2024/10/11 14:47:24 实验者: xiechaojun
处理时间 (V2): 2024/10/12 09:02:12 处理者: xiechaojun
仪器型号: SHIMADZU LC-2050C(FX275)

<色谱图>

mV

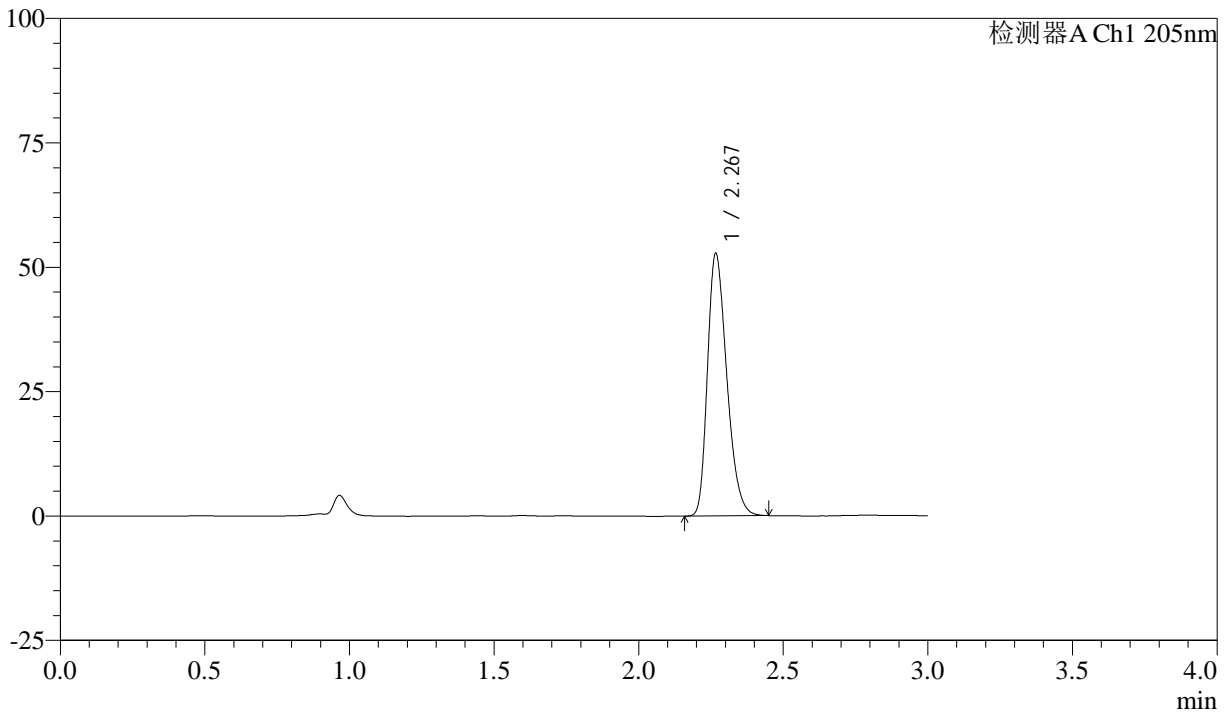

<峰表>

检测器A Ch1 205nm

峰号	保留时间	面积	面积%	高度	理论塔板数(USP)	拖尾因子	分离度(USP)
1	2.267	244528	100.000	52384	5553	1.299	--
总计		244528	100.000	52384			



QTL-4040

<样品信息>

色谱柱: XB-C18(150mm*4.6mm,5 μ m) 流速: 1.8ml/min
柱温: 35 $^{\circ}$ C 波长: 205nm
数据文件名: RCSQTL-4040 - 0-36/26-457-2 - zzp-24101001p-rcqx-pH1.2jz-jf50z-5mg-dz1-4.lcd
方法文件名: RCSQTL-4040 - QTL-4040-rcff-FX275.lcm
批处理文件名: RCSQTL-4040 - 202401011-rcqx-Fx275.lcb
样品瓶号: 2-18
进样体积: 20 μ l 版本号: 6.115
进样时间: 2024/10/11 14:50:49 实验者: xiechaojun
处理时间 (V2): 2024/10/12 09:02:15 处理者: xiechaojun
仪器型号: SHIMADZU LC-2050C(FX275)

<色谱图>

mV

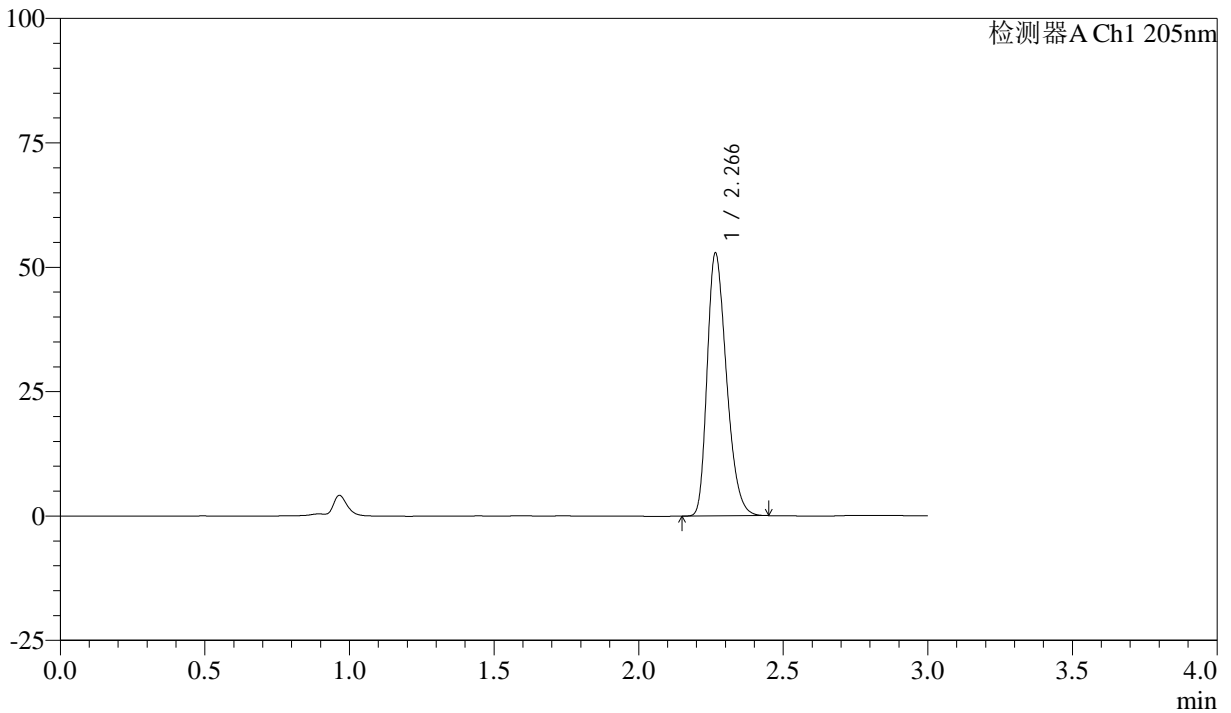

<峰表>

检测器A Ch1 205nm

峰号	保留时间	面积	面积%	高度	理论塔板数(USP)	拖尾因子	分离度(USP)
1	2.266	244813	100.000	52667	5551	1.298	--
总计		244813	100.000	52667			



QTL-4040

<样品信息>

色谱柱: XB-C18(150mm*4.6mm,5μm) 流速: 1.8ml/min
 柱温: 35°C 波长: 205nm
 数据文件名: RC\$QTL-4040 - 0-36/26-458-2 - zzp-24101001p-rcqx-pH1.2jz-jf50z-5mg-dz1-5.lcd
 方法文件名: RC\$QTL-4040 - QTL-4040-rcff-FX275.lcm
 批处理文件名: RC\$QTL-4040 - 202401011-rcqx-Fx275.lcb
 样品瓶号: 2-18
 进样体积: 20μl 版本号: 6.115
 进样时间: 2024/10/11 14:54:13 实验者: xiechaojun
 处理时间 (V2): 2024/10/12 09:02:18 处理者: xiechaojun
 仪器型号: SHIMADZU LC-2050C(FX275)

<色谱图>

mV

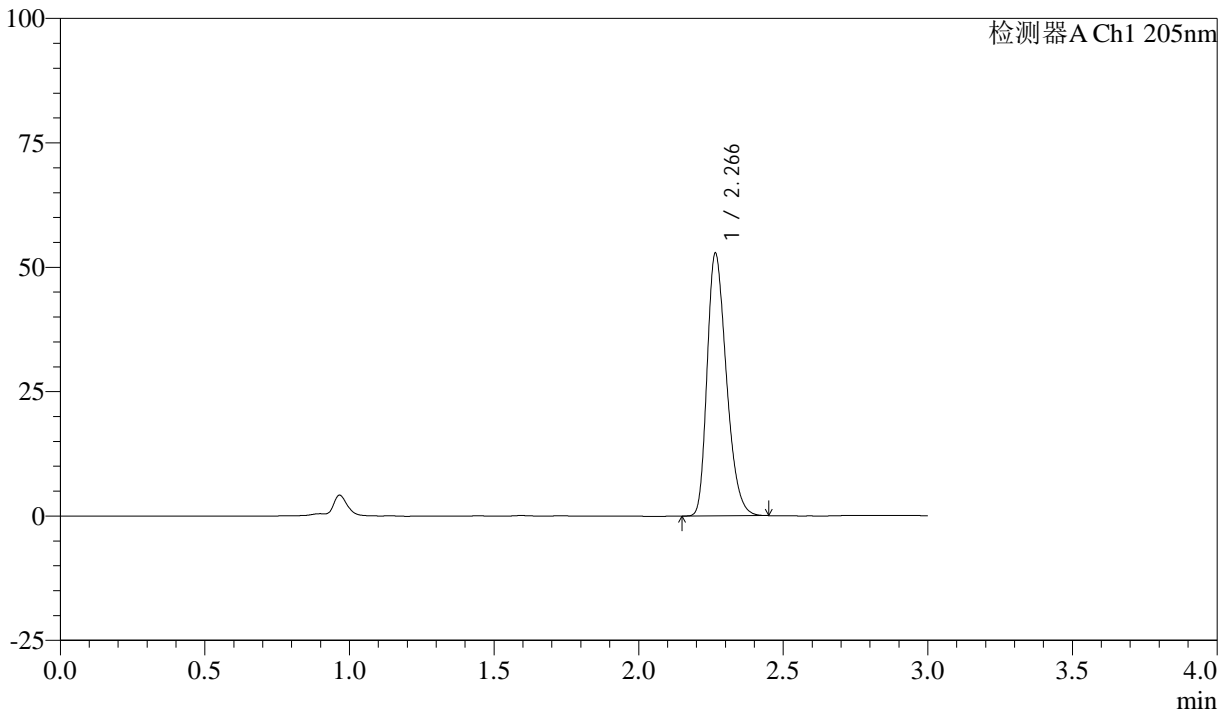

<峰表>

检测器A Ch1 205nm

峰号	保留时间	面积	面积%	高度	理论塔板数(USP)	拖尾因子	分离度(USP)
1	2.266	244375	100.000	52644	5568	1.299	--
总计		244375	100.000	52644			



QTL-4040

<样品信息>

色谱柱: XB-C18(150mm*4.6mm,5μm) 流速: 1.8ml/min
 柱温: 35°C 波长: 205nm
 数据文件名: RC\$QTL-4040 - 0-36/26-459-2 - zzp-24101001p-rcqx-pH1.2jz-jf50z-5mg-5min-P1.lcd
 方法文件名: RC\$QTL-4040 - QTL-4040-rcff-FX275.lcm
 批处理文件名: RC\$QTL-4040 - 202401011-rcqx-Fx275.lcb
 样品瓶号: 2-1
 进样体积: 20μl 版本号: 6.115
 进样时间: 2024/10/11 14:57:38 实验者: xiechaojun
 处理时间 (V2): 2024/10/12 09:02:21 处理者: xiechaojun
 仪器型号: SHIMADZU LC-2050C(FX275)

<色谱图>

mV

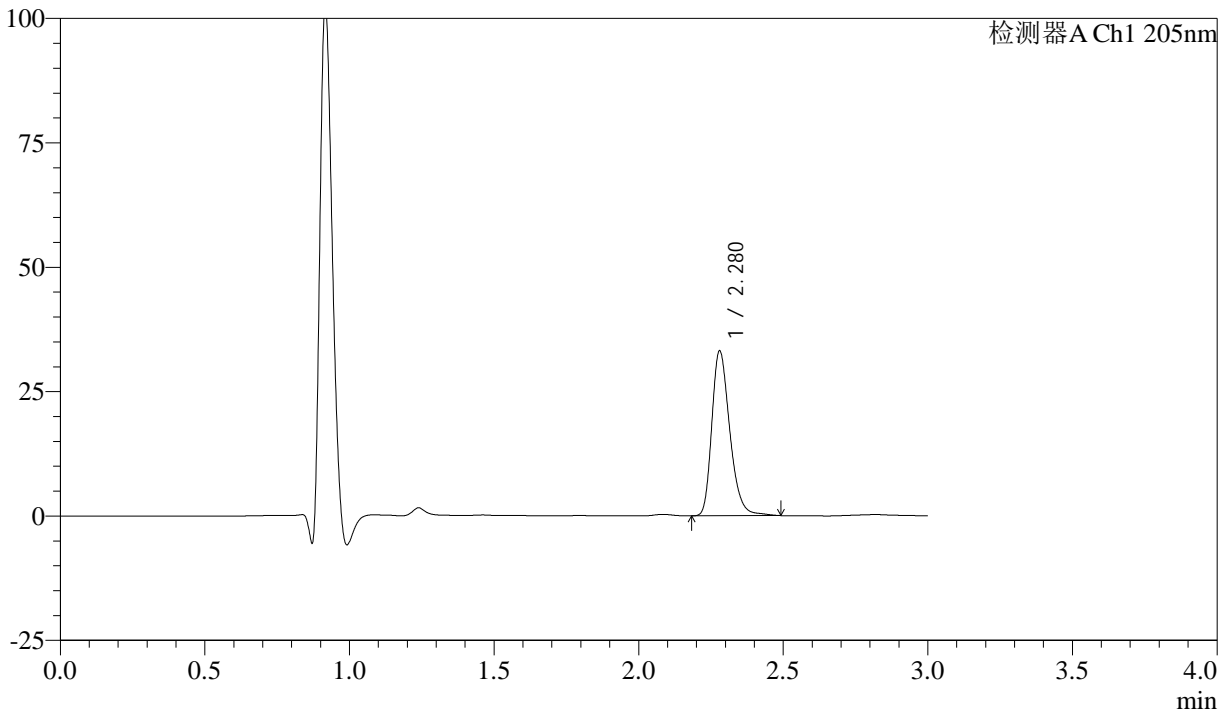

<峰表>

检测器A Ch1 205nm

峰号	保留时间	面积	面积%	高度	理论塔板数(USP)	拖尾因子	分离度(USP)
1	2.280	143096	100.000	33125	6650	1.286	--
总计		143096	100.000	33125			



QTL-4040

<样品信息>

色谱柱: XB-C18(150mm*4.6mm,5 μ m) 流速: 1.8ml/min
柱温: 35 $^{\circ}$ C 波长: 205nm
数据文件名: RC\$QTL-4040 - 0-36/26-460-2 - zzp-24101001p-rcqx-pH1.2jz-jf50z-5mg-5min-P2.lcd
方法文件名: RC\$QTL-4040 - QTL-4040-rcff-FX275.lcm
批处理文件名: RC\$QTL-4040 - 202401011-rcqx-Fx275.lcb
样品瓶号: 2-10
进样体积: 20 μ l 版本号: 6.115
进样时间: 2024/10/11 15:01:02 实验者: xiechaojun
处理时间 (V2): 2024/10/12 09:02:24 处理者: xiechaojun
仪器型号: SHIMADZU LC-2050C(FX275)

<色谱图>

mV

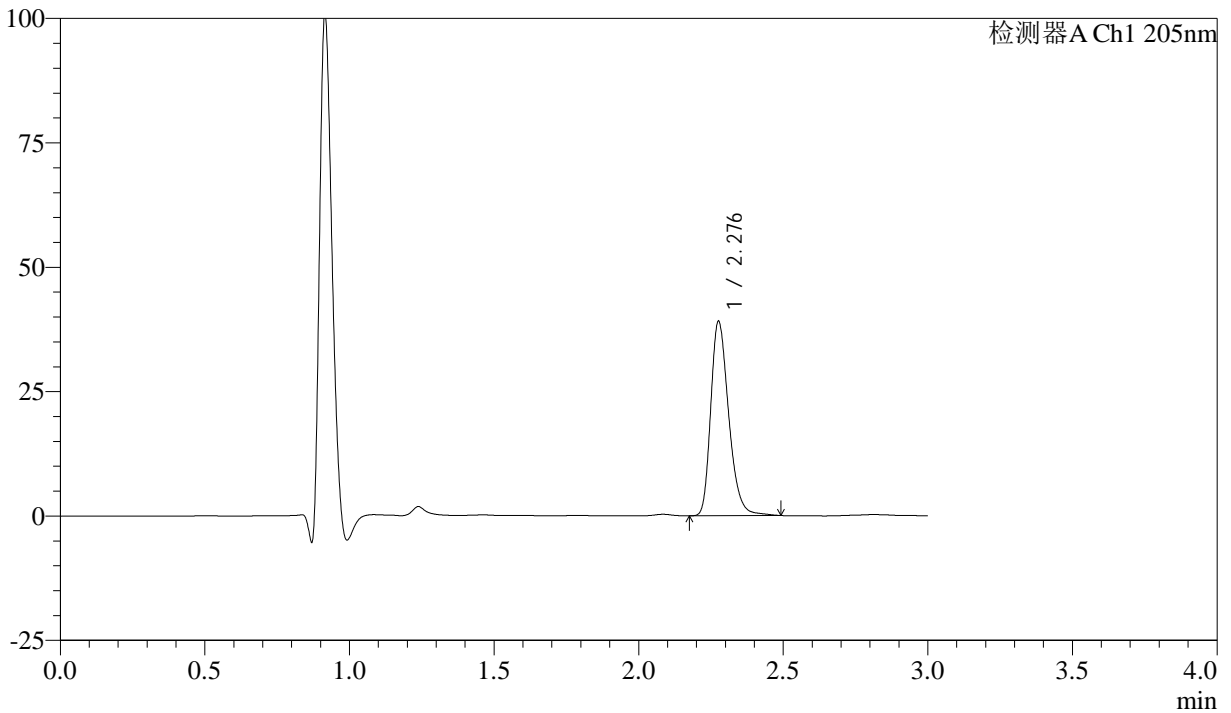

<峰表>

检测器A Ch1 205nm

峰号	保留时间	面积	面积%	高度	理论塔板数(USP)	拖尾因子	分离度(USP)
1	2.276	168241	100.000	38697	6645	1.291	--
总计		168241	100.000	38697			



QTL-4040

<样品信息>

色谱柱: XB-C18(150mm*4.6mm,5 μ m) 流速: 1.8ml/min
柱温: 35 $^{\circ}$ C 波长: 205nm
数据文件名: RC\$QTL-4040 - 0-36/26-461-2 - zzp-24101001p-rcqx-pH1.2jz-jf50z-5mg-5min-P3.lcd
方法文件名: RC\$QTL-4040 - QTL-4040-rcff-FX275.lcm
批处理文件名: RC\$QTL-4040 - 202401011-rcqx-Fx275.lcb
样品瓶号: 2-19
进样体积: 20 μ l 版本号: 6.115
进样时间: 2024/10/11 15:04:25 实验者: xiechaojun
处理时间 (V2): 2024/10/12 09:02:26 处理者: xiechaojun
仪器型号: SHIMADZU LC-2050C(FX275)

<色谱图>

mV

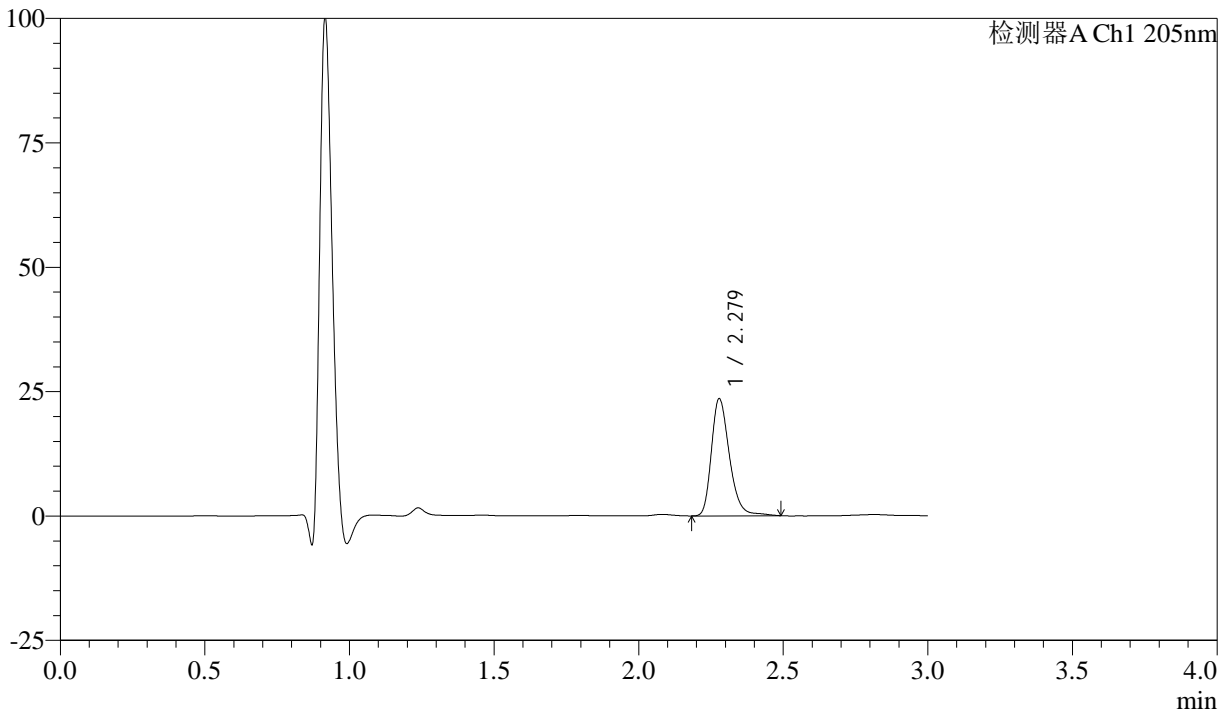

<峰表>

检测器A Ch1 205nm

峰号	保留时间	面积	面积%	高度	理论塔板数(USP)	拖尾因子	分离度(USP)
1	2.279	102099	100.000	23516	6660	1.277	--
总计		102099	100.000	23516			



QTL-4040

<样品信息>

色谱柱: XB-C18(150mm*4.6mm,5μm) 流速: 1.8ml/min
柱温: 35°C 波长: 205nm
数据文件名: RC\$QTL-4040 - 0-36/26-462-2 - zzp-24101001p-rcqx-pH1.2jz-jf50z-5mg-5min-P4.lcd
方法文件名: RC\$QTL-4040 - QTL-4040-rcff-FX275.lcm
批处理文件名: RC\$QTL-4040 - 202401011-rcqx-Fx275.lcb
样品瓶号: 2-28
进样体积: 20μl 版本号: 6.115
进样时间: 2024/10/11 15:07:50 实验者: xiechaojun
处理时间 (V2): 2024/10/12 09:02:29 处理者: xiechaojun
仪器型号: SHIMADZU LC-2050C(FX275)

<色谱图>

mV

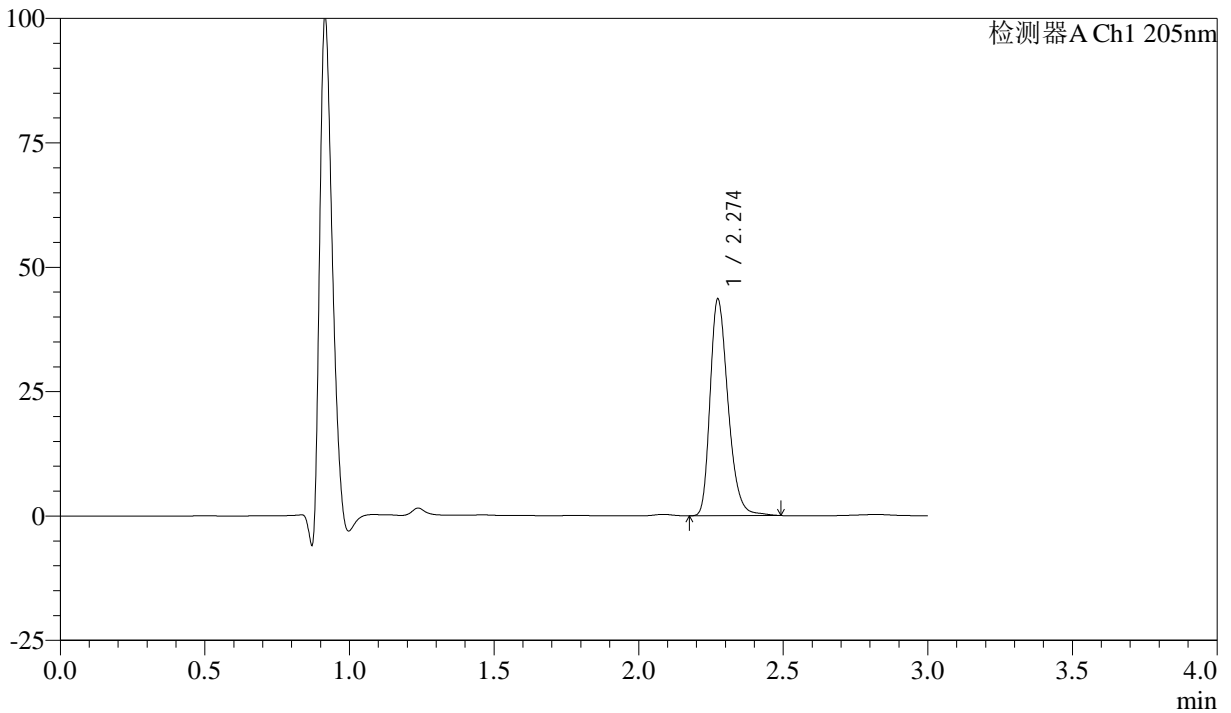

<峰表>

检测器A Ch1 205nm

峰号	保留时间	面积	面积%	高度	理论塔板数(USP)	拖尾因子	分离度(USP)
1	2.274	187871	100.000	43410	6626	1.290	--
总计		187871	100.000	43410			



QTL-4040

<样品信息>

色谱柱: XB-C18(150mm*4.6mm,5μm) 流速: 1.8ml/min
 柱温: 35°C 波长: 205nm
 数据文件名: RC\$QTL-4040 - 0-36/26-463-2 - zzp-24101001p-rcqx-pH1.2jz-jf50z-5mg-5min-P5.lcd
 方法文件名: RC\$QTL-4040 - QTL-4040-rcff-FX275.lcm
 批处理文件名: RC\$QTL-4040 - 202401011-rcqx-Fx275.lcb
 样品瓶号: 2-37
 进样体积: 20μl 版本号: 6.115
 进样时间: 2024/10/11 15:11:14 实验者: xiechaojun
 处理时间 (V2): 2024/10/12 09:02:32 处理者: xiechaojun
 仪器型号: SHIMADZU LC-2050C(FX275)

<色谱图>

mV

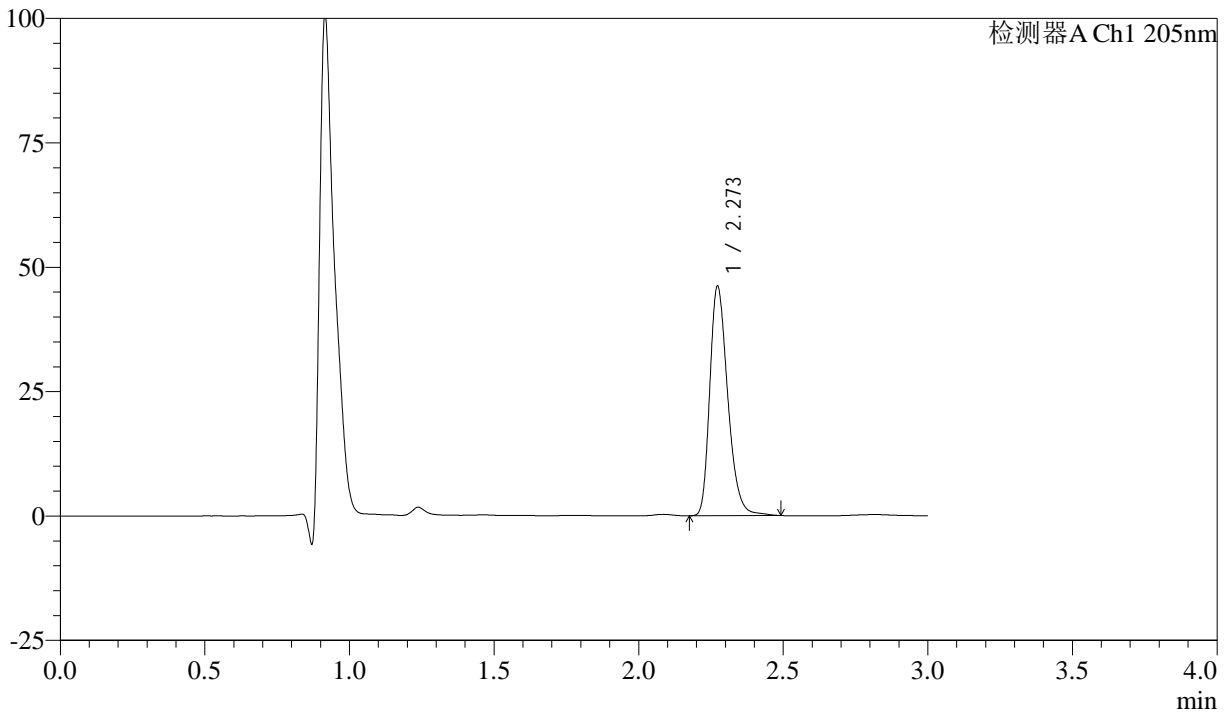

<峰表>

检测器A Ch1 205nm

峰号	保留时间	面积	面积%	高度	理论塔板数(USP)	拖尾因子	分离度(USP)
1	2.273	199045	100.000	46083	6592	1.291	--
总计		199045	100.000	46083			



QTL-4040

<样品信息>

色谱柱: XB-C18(150mm*4.6mm,5 μ m) 流速: 1.8ml/min
柱温: 35 $^{\circ}$ C 波长: 205nm
数据文件名: RC\$QTL-4040 - 0-36/26-464-2 - zzp-24101001p-rcqx-pH1.2jz-jf50z-5mg-5min-P6.lcd
方法文件名: RC\$QTL-4040 - QTL-4040-rcff-FX275.lcm
批处理文件名: RC\$QTL-4040 - 202401011-rcqx-Fx275.lcb
样品瓶号: 2-46
进样体积: 20 μ l 版本号: 6.115
进样时间: 2024/10/11 15:14:38 实验者: xiechaojun
处理时间 (V2): 2024/10/12 09:02:35 处理者: xiechaojun
仪器型号: SHIMADZU LC-2050C(FX275)

<色谱图>

mV

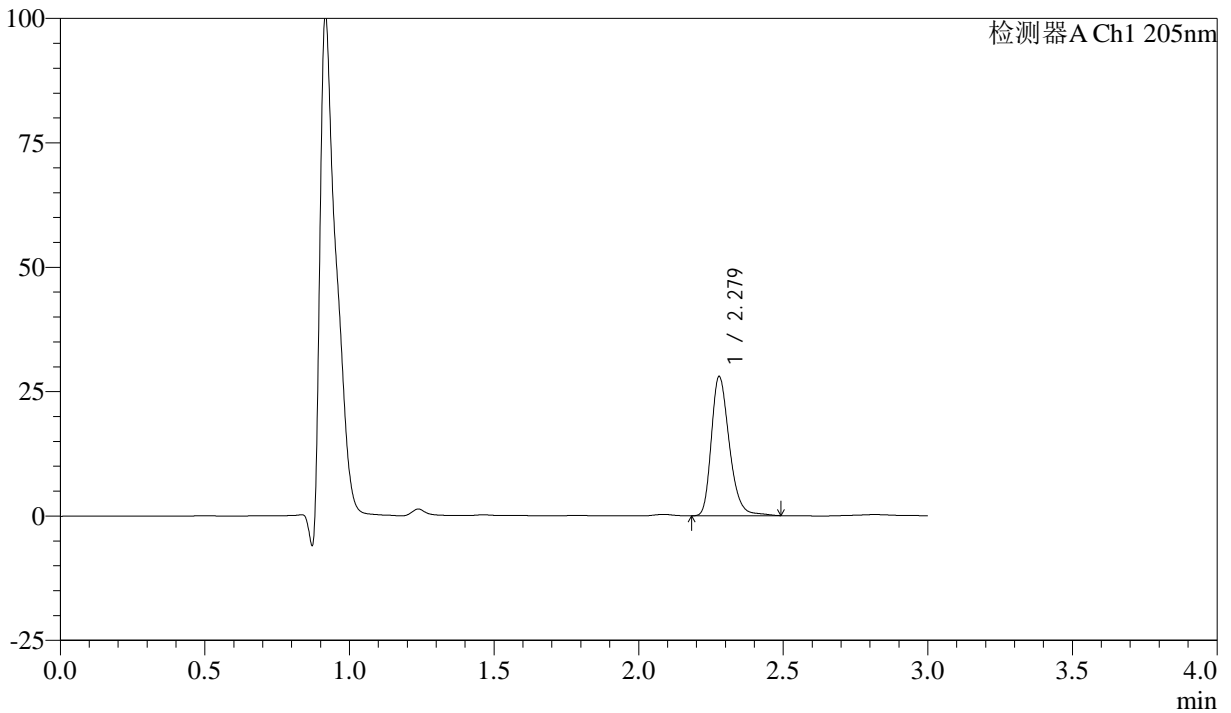

<峰表>

检测器A Ch1 205nm

峰号	保留时间	面积	面积%	高度	理论塔板数(USP)	拖尾因子	分离度(USP)
1	2.279	120920	100.000	27932	6659	1.278	--
总计		120920	100.000	27932			



QTL-4040

<样品信息>

色谱柱: XB-C18(150mm*4.6mm,5 μ m) 流速: 1.8ml/min
柱温: 35 $^{\circ}$ C 波长: 205nm
数据文件名: RC\$QTL-4040 - 0-36/26-465-2 - zzp-24101001p-rcqx-pH1.2jz-jf50z-5mg-10min-P1.lcd
方法文件名: RC\$QTL-4040 - QTL-4040-rcff-FX275.lcm
批处理文件名: RC\$QTL-4040 - 202401011-rcqx-Fx275.lcb
样品瓶号: 2-2
进样体积: 20 μ l 版本号: 6.115
进样时间: 2024/10/11 15:18:02 实验者: xiechaojun
处理时间 (V2): 2024/10/12 09:02:38 处理者: xiechaojun
仪器型号: SHIMADZU LC-2050C(FX275)

<色谱图>

mV

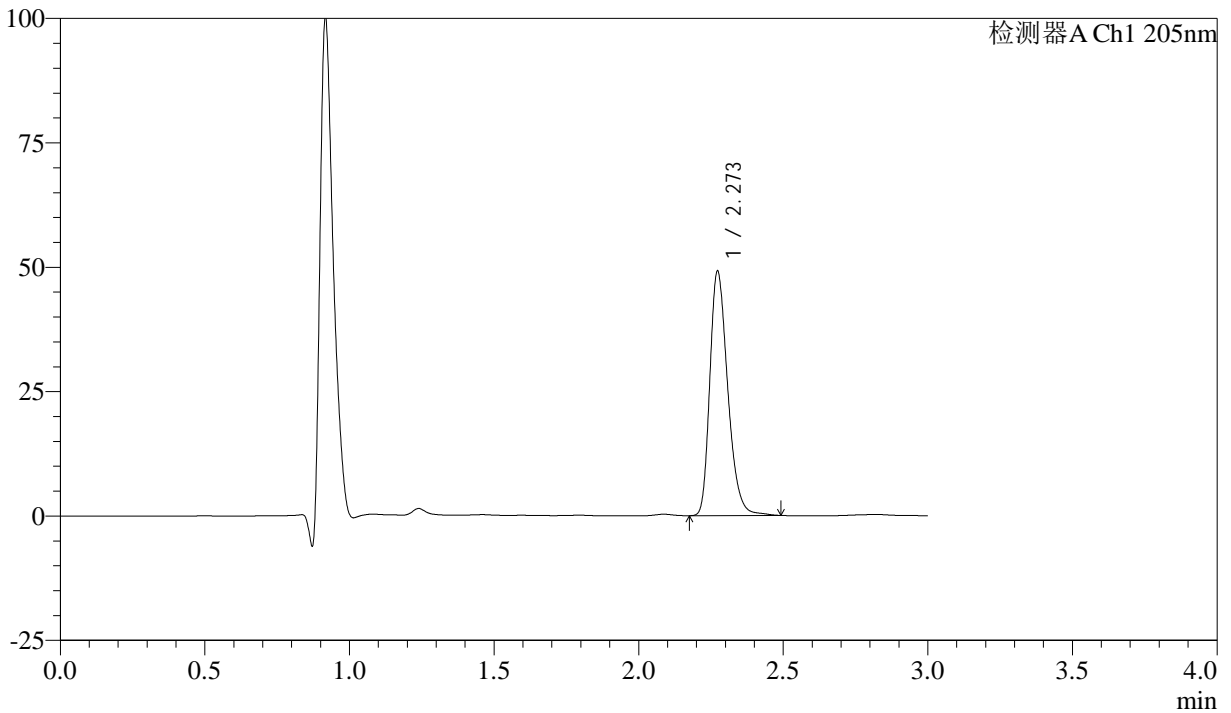

<峰表>

检测器A Ch1 205nm

峰号	保留时间	面积	面积%	高度	理论塔板数(USP)	拖尾因子	分离度(USP)
1	2.273	211354	100.000	49062	6614	1.293	--
总计		211354	100.000	49062			



QTL-4040

<样品信息>

色谱柱: XB-C18(150mm*4.6mm,5 μ m) 流速: 1.8ml/min
柱温: 35 $^{\circ}$ C 波长: 205nm
数据文件名: RCSQTL-4040 - 0-36/26-466-2 - zzp-24101001p-rcqx-pH1.2jz-jf50z-5mg-10min-P2.lcd
方法文件名: RCSQTL-4040 - QTL-4040-rcff-FX275.lcm
批处理文件名: RCSQTL-4040 - 202401011-rcqx-Fx275.lcb
样品瓶号: 2-11
进样体积: 20 μ l 版本号: 6.115
进样时间: 2024/10/11 15:21:26 实验者: xiechaojun
处理时间 (V2): 2024/10/12 09:02:41 处理者: xiechaojun
仪器型号: SHIMADZU LC-2050C(FX275)

<色谱图>

mV

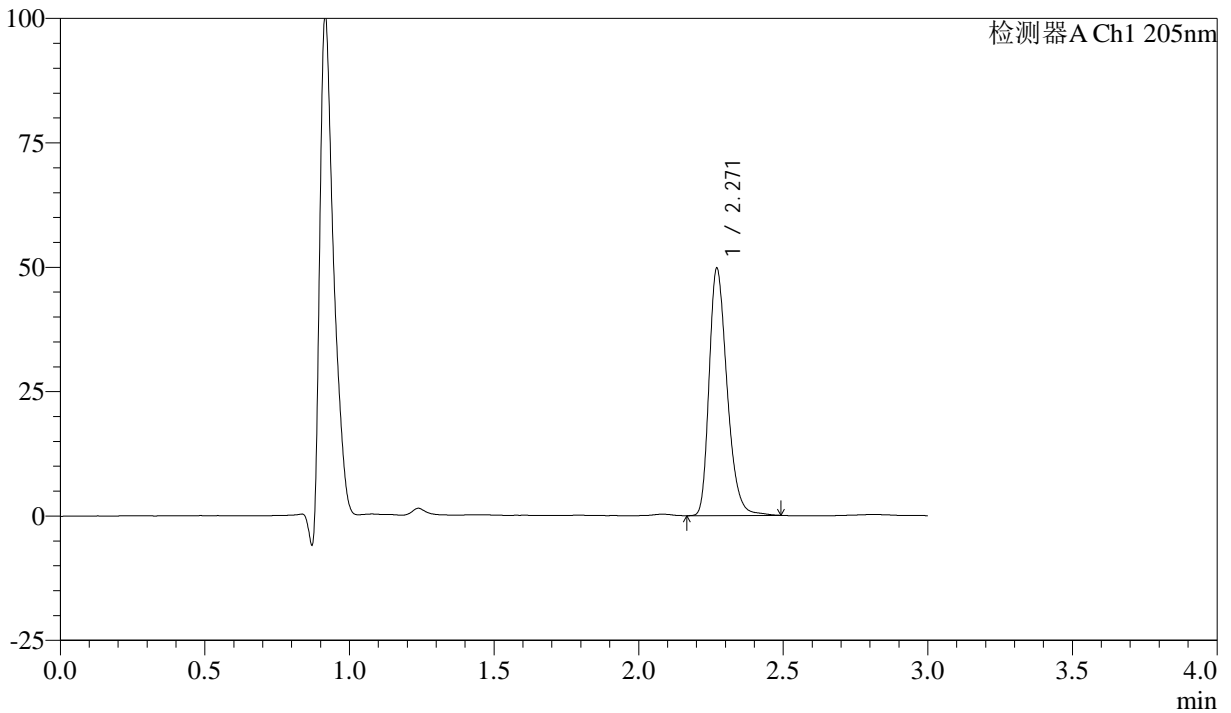

<峰表>

检测器A Ch1 205nm

峰号	保留时间	面积	面积%	高度	理论塔板数(USP)	拖尾因子	分离度(USP)
1	2.271	214158	100.000	49656	6595	1.294	--
总计		214158	100.000	49656			



QTL-4040

<样品信息>

色谱柱: XB-C18(150mm*4.6mm,5μm) 流速: 1.8ml/min
柱温: 35°C 波长: 205nm
数据文件名: RC\$QTL-4040 - 0-36/26-467-2 - zzp-24101001p-rcqx-pH1.2jz-jf50z-5mg-10min-P3.lcd
方法文件名: RC\$QTL-4040 - QTL-4040-rcff-FX275.lcm
批处理文件名: RC\$QTL-4040 - 202401011-rcqx-Fx275.lcb
样品瓶号: 2-20
进样体积: 20μl 版本号: 6.115
进样时间: 2024/10/11 15:24:50 实验者: xiechaojun
处理时间 (V2): 2024/10/12 09:02:44 处理者: xiechaojun
仪器型号: SHIMADZU LC-2050C(FX275)

<色谱图>

mV

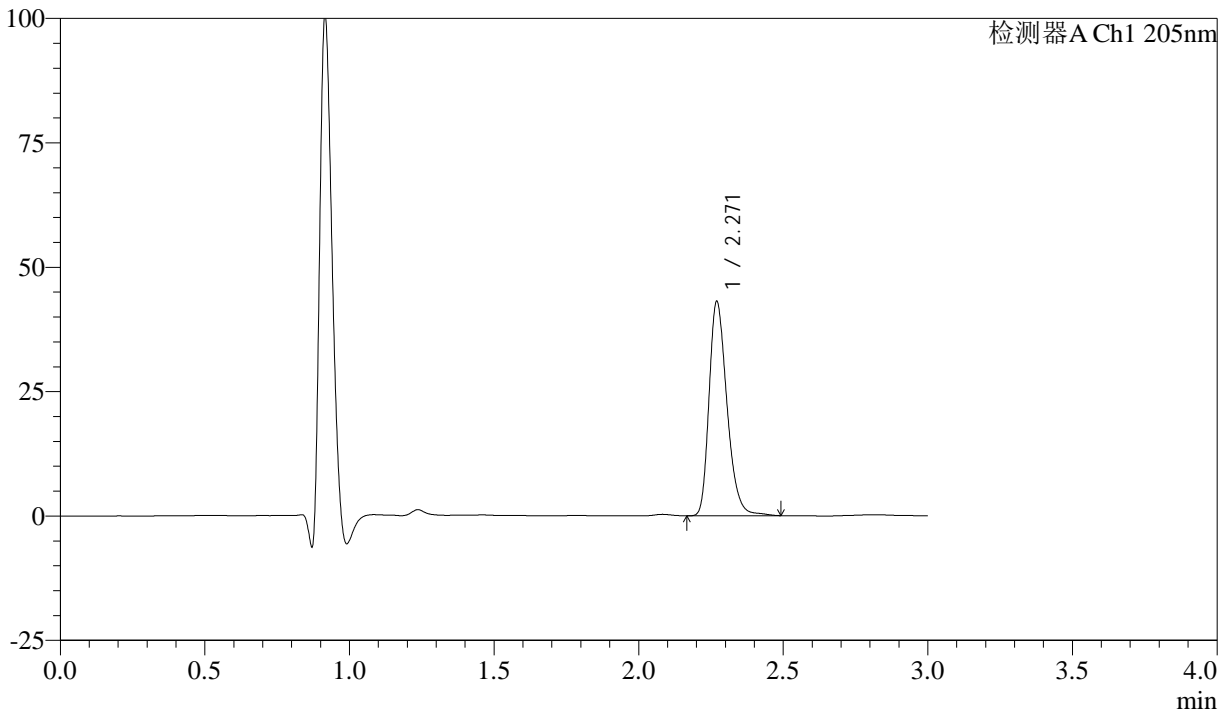

<峰表>

检测器A Ch1 205nm

峰号	保留时间	面积	面积%	高度	理论塔板数(USP)	拖尾因子	分离度(USP)
1	2.271	185591	100.000	43039	6619	1.287	--
总计		185591	100.000	43039			



QTL-4040

<样品信息>

色谱柱: XB-C18(150mm*4.6mm,5 μ m) 流速: 1.8ml/min
柱温: 35 $^{\circ}$ C 波长: 205nm
数据文件名: RC\$QTL-4040 - 0-36/26-468-2 - zzp-24101001p-rcqx-pH1.2jz-jf50z-5mg-10min-P4.lcd
方法文件名: RC\$QTL-4040 - QTL-4040-rcff-FX275.lcm
批处理文件名: RC\$QTL-4040 - 202401011-rcqx-Fx275.lcb
样品瓶号: 2-29
进样体积: 20 μ l 版本号: 6.115
进样时间: 2024/10/11 15:28:14 实验者: xiechaojun
处理时间 (V2): 2024/10/12 09:02:47 处理者: xiechaojun
仪器型号: SHIMADZU LC-2050C(FX275)

<色谱图>

mV

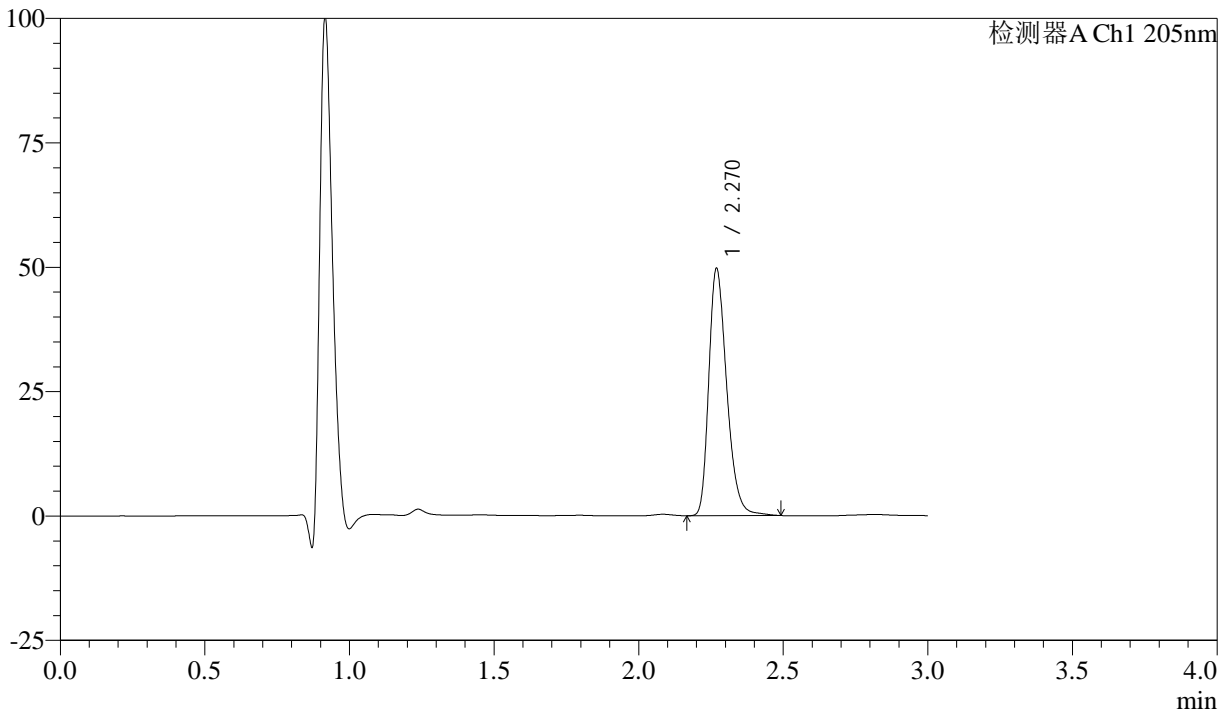

<峰表>

检测器A Ch1 205nm

峰号	保留时间	面积	面积%	高度	理论塔板数(USP)	拖尾因子	分离度(USP)
1	2.270	214136	100.000	49533	6602	1.294	--
总计		214136	100.000	49533			



QTL-4040

<样品信息>

色谱柱: XB-C18(150mm*4.6mm,5 μ m) 流速: 1.8ml/min
柱温: 35 $^{\circ}$ C 波长: 205nm
数据文件名: RC\$QTL-4040 - 0-36/26-469-2 - zzp-24101001p-rcqx-pH1.2jz-jf50z-5mg-10min-P5.lcd
方法文件名: RC\$QTL-4040 - QTL-4040-rcff-FX275.lcm
批处理文件名: RC\$QTL-4040 - 202401011-rcqx-Fx275.lcb
样品瓶号: 2-38
进样体积: 20 μ l 版本号: 6.115
进样时间: 2024/10/11 15:31:37 实验者: xiechaojun
处理时间 (V2): 2024/10/12 09:02:49 处理者: xiechaojun
仪器型号: SHIMADZU LC-2050C(FX275)

<色谱图>

mV

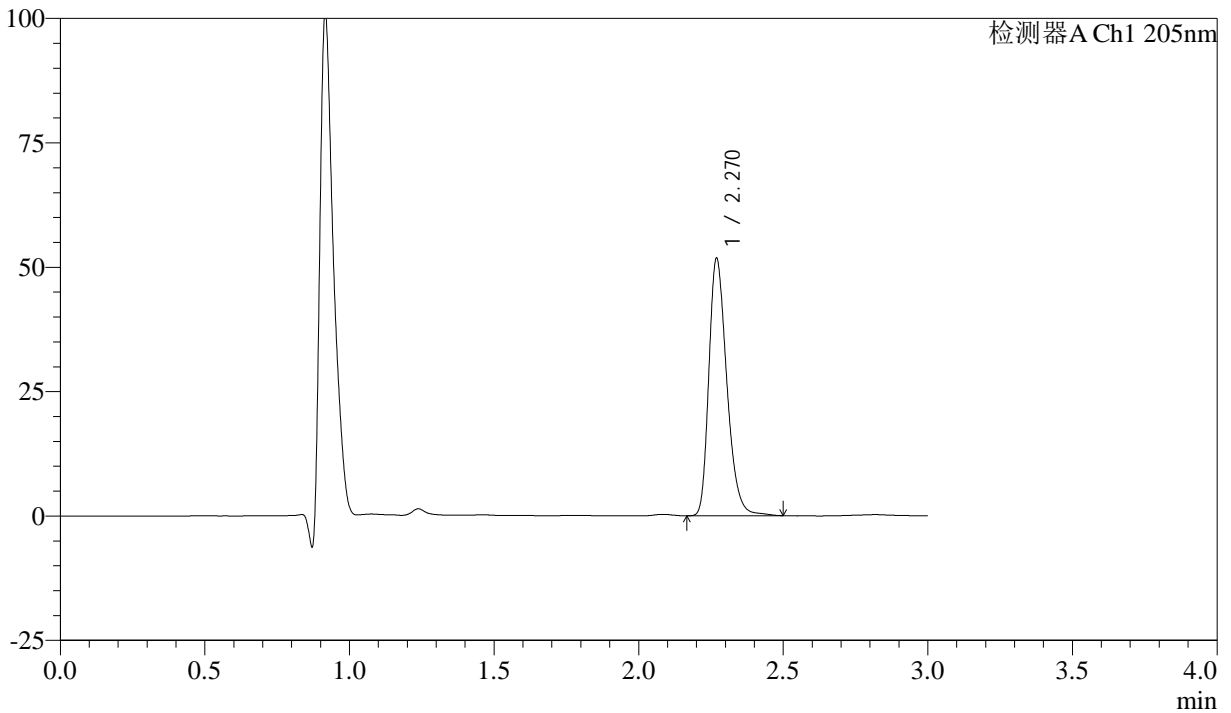

<峰表>

检测器A Ch1 205nm

峰号	保留时间	面积	面积%	高度	理论塔板数(USP)	拖尾因子	分离度(USP)
1	2.270	223319	100.000	51596	6578	1.296	--
总计		223319	100.000	51596			



QTL-4040

<样品信息>

色谱柱: XB-C18(150mm*4.6mm,5 μ m) 流速: 1.8ml/min
柱温: 35 $^{\circ}$ C 波长: 205nm
数据文件名: RC\$QTL-4040 - 0-36/26-470-2 - zzp-24101001p-rcqx-pH1.2jz-jf50z-5mg-10min-P6.lcd
方法文件名: RC\$QTL-4040 - QTL-4040-rcff-FX275.lcm
批处理文件名: RC\$QTL-4040 - 202401011-rcqx-Fx275.lcb
样品瓶号: 2-47
进样体积: 20 μ l 版本号: 6.115
进样时间: 2024/10/11 15:35:00 实验者: xiechaojun
处理时间 (V2): 2024/10/12 09:02:52 处理者: xiechaojun
仪器型号: SHIMADZU LC-2050C(FX275)

<色谱图>

mV

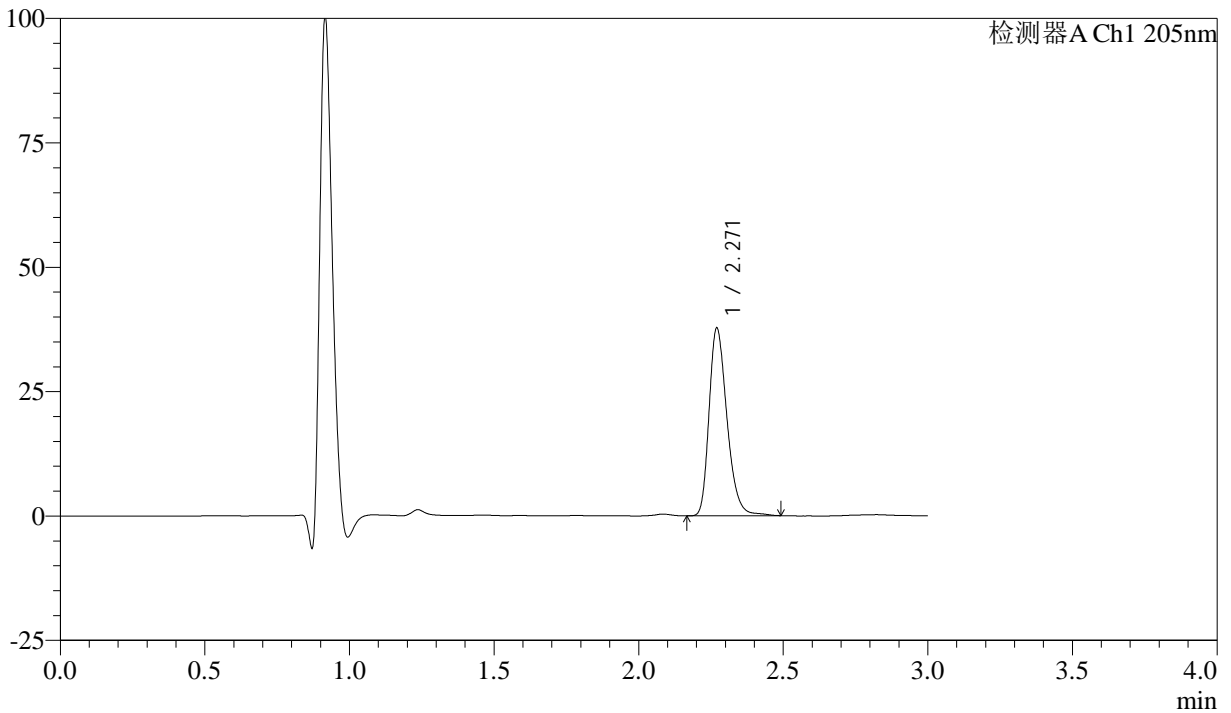

<峰表>

检测器A Ch1 205nm

峰号	保留时间	面积	面积%	高度	理论塔板数(USP)	拖尾因子	分离度(USP)
1	2.271	162458	100.000	37703	6639	1.282	--
总计		162458	100.000	37703			



QTL-4040

<样品信息>

色谱柱: XB-C18(150mm*4.6mm,5 μ m) 流速: 1.8ml/min
柱温: 35 $^{\circ}$ C 波长: 205nm
数据文件名: RC\$QTL-4040 - 0-36/26-471-2 - zzp-24101001p-rcqx-pH1.2jz-jf50z-5mg-15min-P1.lcd
方法文件名: RC\$QTL-4040 - QTL-4040-rcff-FX275.lcm
批处理文件名: RC\$QTL-4040 - 202401011-rcqx-Fx275.lcb
样品瓶号: 2-3
进样体积: 20 μ l 版本号: 6.115
进样时间: 2024/10/11 15:38:24 实验者: xiechaojun
处理时间 (V2): 2024/10/12 09:02:55 处理者: xiechaojun
仪器型号: SHIMADZU LC-2050C(FX275)

<色谱图>

mV

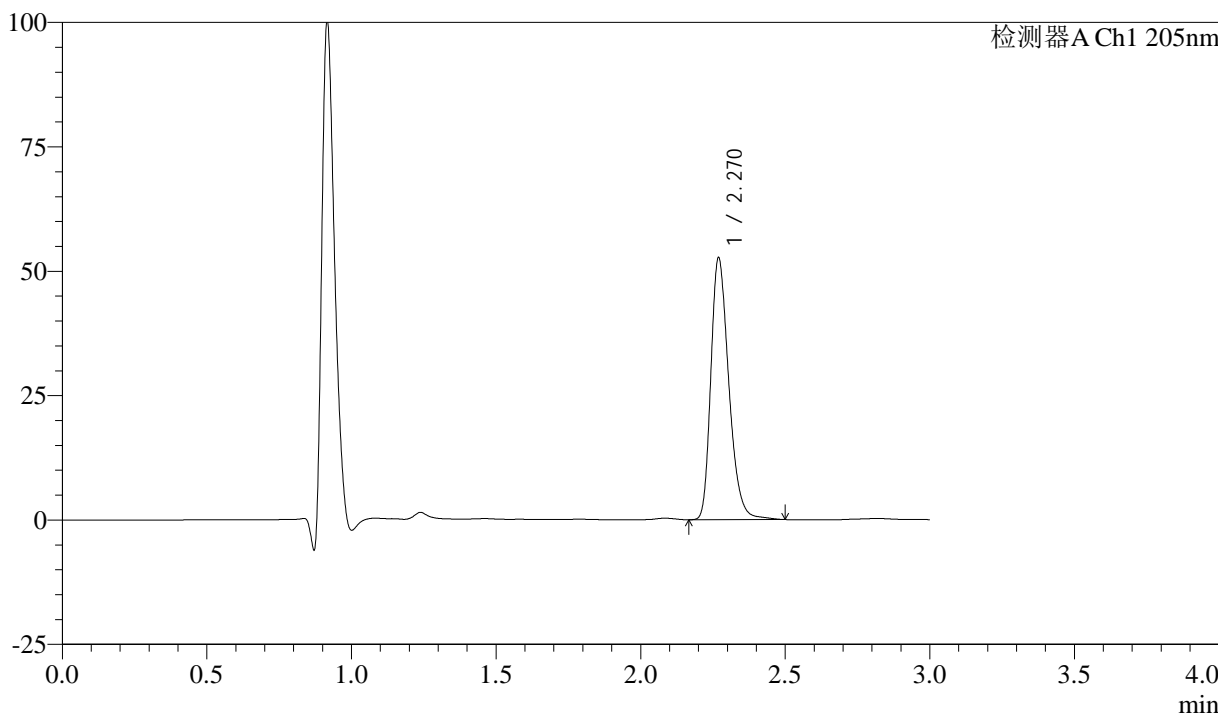

<峰表>

检测器A Ch1 205nm

峰号	保留时间	面积	面积%	高度	理论塔板数(USP)	拖尾因子	分离度(USP)
1	2.270	227180	100.000	52479	6580	1.295	--
总计		227180	100.000	52479			



QTL-4040

<样品信息>

色谱柱: XB-C18(150mm*4.6mm,5μm) 流速: 1.8ml/min
 柱温: 35°C 波长: 205nm
 数据文件名: RC\$QTL-4040 - 0-36/26-472-2 - zzp-24101001p-rcqx-pH1.2jz-jf50z-5mg-15min-P2.lcd
 方法文件名: RC\$QTL-4040 - QTL-4040-rcff-FX275.lcm
 批处理文件名: RC\$QTL-4040 - 202401011-rcqx-Fx275.lcb
 样品瓶号: 2-12
 进样体积: 20μl 版本号: 6.115
 进样时间: 2024/10/11 15:41:49 实验者: xiechaojun
 处理时间 (V2): 2024/10/12 09:02:57 处理者: xiechaojun
 仪器型号: SHIMADZU LC-2050C(FX275)

<色谱图>

mV

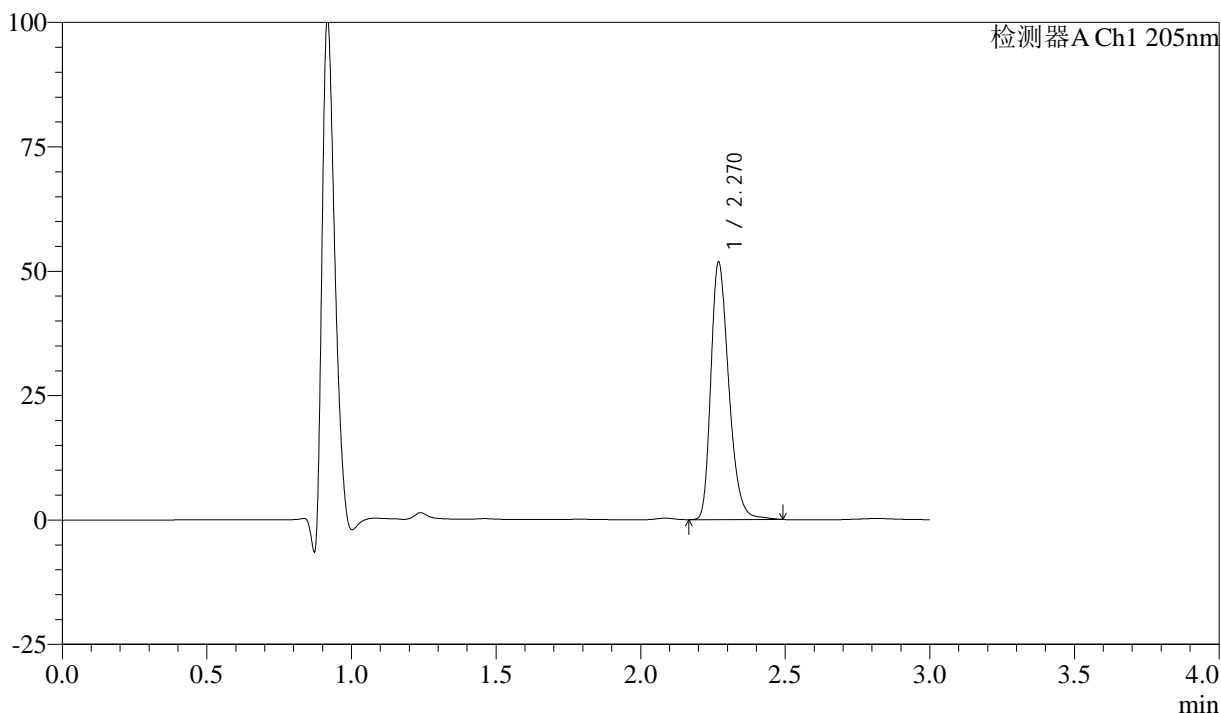

<峰表>

检测器A Ch1 205nm

峰号	保留时间	面积	面积%	高度	理论塔板数(USP)	拖尾因子	分离度(USP)
1	2.270	222774	100.000	51615	6600	1.293	--
总计		222774	100.000	51615			



QTL-4040

<样品信息>

色谱柱: XB-C18(150mm*4.6mm,5μm) 流速: 1.8ml/min
柱温: 35°C 波长: 205nm
数据文件名: RC\$QTL-4040 - 0-36/26-473-2 - zzp-24101001p-rcqx-pH1.2jz-jf50z-5mg-15min-P3.lcd
方法文件名: RC\$QTL-4040 - QTL-4040-rcff-FX275.lcm
批处理文件名: RC\$QTL-4040 - 202401011-rcqx-Fx275.lcb
样品瓶号: 2-21
进样体积: 20μl 版本号: 6.115
进样时间: 2024/10/11 15:45:13 实验者: xiechaojun
处理时间 (V2): 2024/10/12 09:03:00 处理者: xiechaojun
仪器型号: SHIMADZU LC-2050C(FX275)

<色谱图>

mV

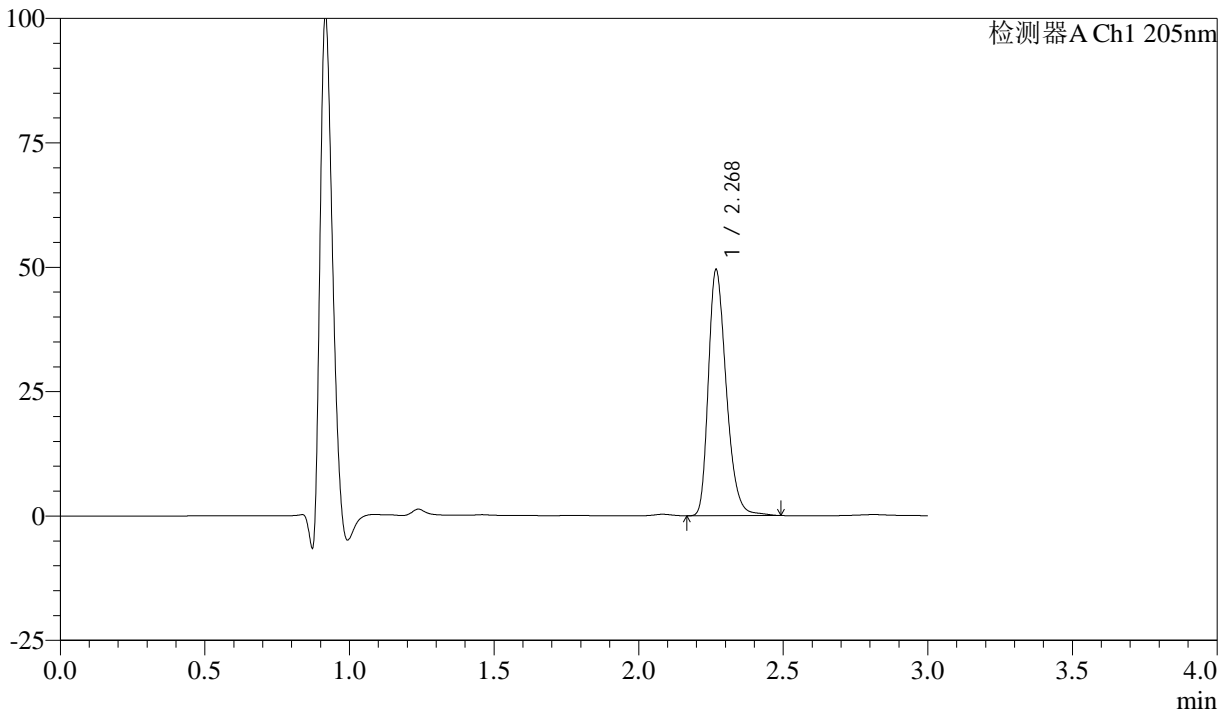

<峰表>

检测器A Ch1 205nm

峰号	保留时间	面积	面积%	高度	理论塔板数(USP)	拖尾因子	分离度(USP)
1	2.268	212726	100.000	48991	6602	1.294	--
总计		212726	100.000	48991			



QTL-4040

<样品信息>

色谱柱: XB-C18(150mm*4.6mm,5μm) 流速: 1.8ml/min
 柱温: 35°C 波长: 205nm
 数据文件名: RC\$QTL-4040 - 0-36/26-474-2 - zzp-24101001p-rcqx-pH1.2jz-jf50z-5mg-15min-P4.lcd
 方法文件名: RC\$QTL-4040 - QTL-4040-rcff-FX275.lcm
 批处理文件名: RC\$QTL-4040 - 202401011-rcqx-Fx275.lcb
 样品瓶号: 2-30
 进样体积: 20μl 版本号: 6.115
 进样时间: 2024/10/11 15:48:37 实验者: xiechaojun
 处理时间 (V2): 2024/10/12 09:03:03 处理者: xiechaojun
 仪器型号: SHIMADZU LC-2050C(FX275)

<色谱图>

mV

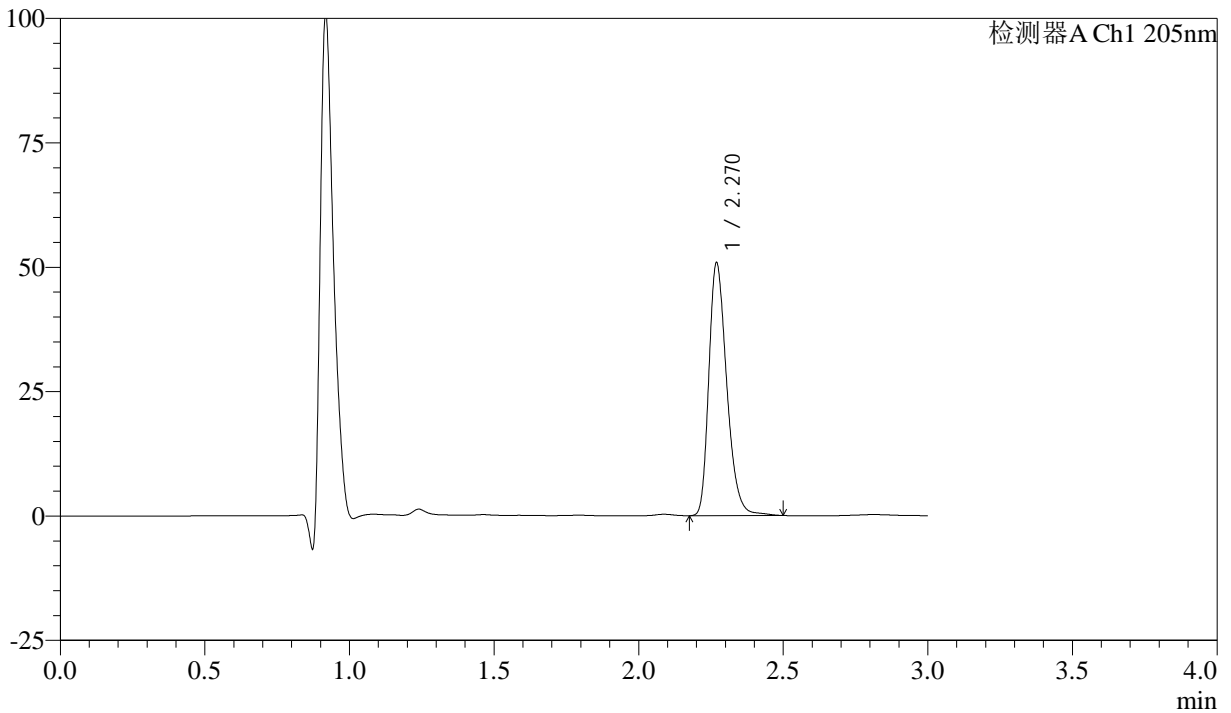

<峰表>

检测器A Ch1 205nm

峰号	保留时间	面积	面积%	高度	理论塔板数(USP)	拖尾因子	分离度(USP)
1	2.270	218725	100.000	50662	6614	1.292	--
总计		218725	100.000	50662			

<样品信息>

色谱柱: XB-C18(150mm*4.6mm,5 μ m) 流速: 1.8ml/min
柱温: 35 $^{\circ}$ C 波长: 205nm
数据文件名: RC\$QTL-4040 - 0-36/26-475-2 - zzp-24101001p-rcqx-pH1.2jz-jf50z-5mg-15min-P5.lcd
方法文件名: RC\$QTL-4040 - QTL-4040-rcff-FX275.lcm
批处理文件名: RC\$QTL-4040 - 202401011-rcqx-Fx275.lcb
样品瓶号: 2-39
进样体积: 20 μ l 版本号: 6.115
进样时间: 2024/10/11 15:52:01 实验者: xiechaojun
处理时间(V2): 2024/10/12 09:03:05 处理者: xiechaojun
仪器型号: SHIMADZU LC-2050C(FX275)

<色谱图>

mV

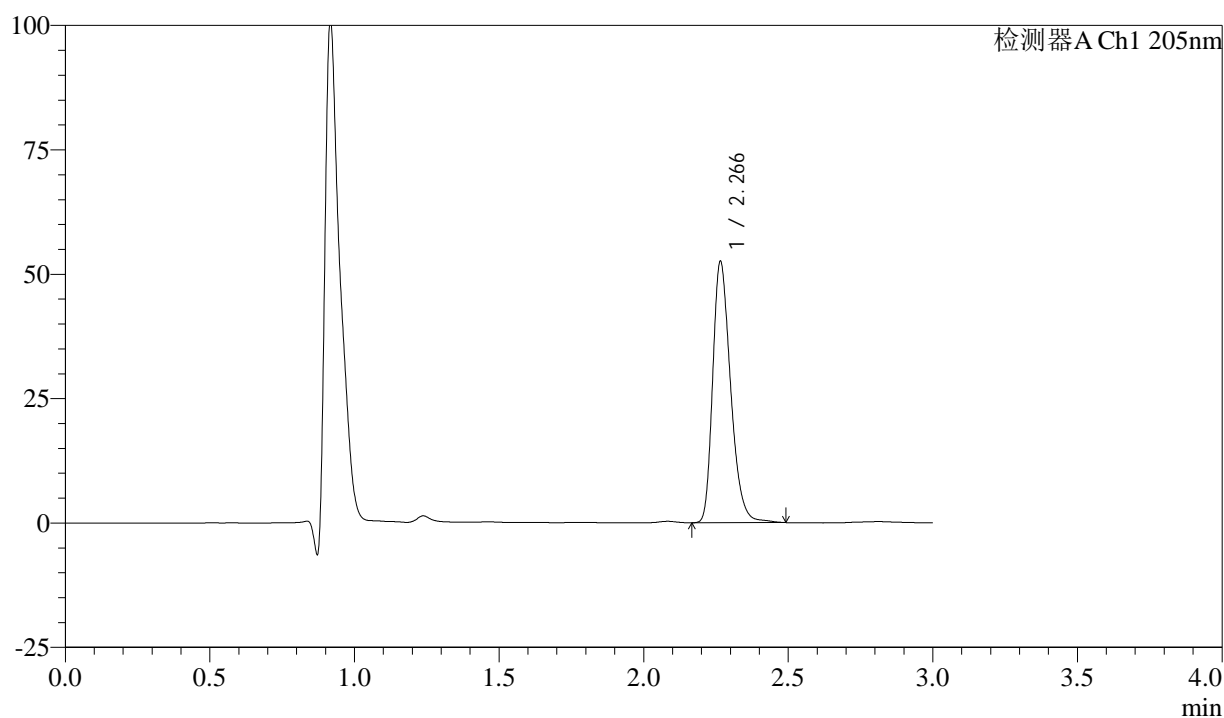

<峰表>

检测器A Ch1 205nm

峰号	保留时间	面积	面积%	高度	理论塔板数(USP)	拖尾因子	分离度(USP)
1	2.266	226056	100.000	52343	6581	1.296	--
总计		226056	100.000	52343			



QTL-4040

<样品信息>

色谱柱: XB-C18(150mm*4.6mm,5 μ m) 流速: 1.8ml/min
柱温: 35 $^{\circ}$ C 波长: 205nm
数据文件名: RC\$QTL-4040 - 0-36/26-476-2 - zzp-24101001p-rcqx-pH1.2jz-jf50z-5mg-15min-P6.lcd
方法文件名: RC\$QTL-4040 - QTL-4040-rcff-FX275.lcm
批处理文件名: RC\$QTL-4040 - 202401011-rcqx-Fx275.lcb
样品瓶号: 2-48
进样体积: 20 μ l 版本号: 6.115
进样时间: 2024/10/11 15:55:25 实验者: xiechaojun
处理时间 (V2): 2024/10/12 09:03:08 处理者: xiechaojun
仪器型号: SHIMADZU LC-2050C(FX275)

<色谱图>

mV

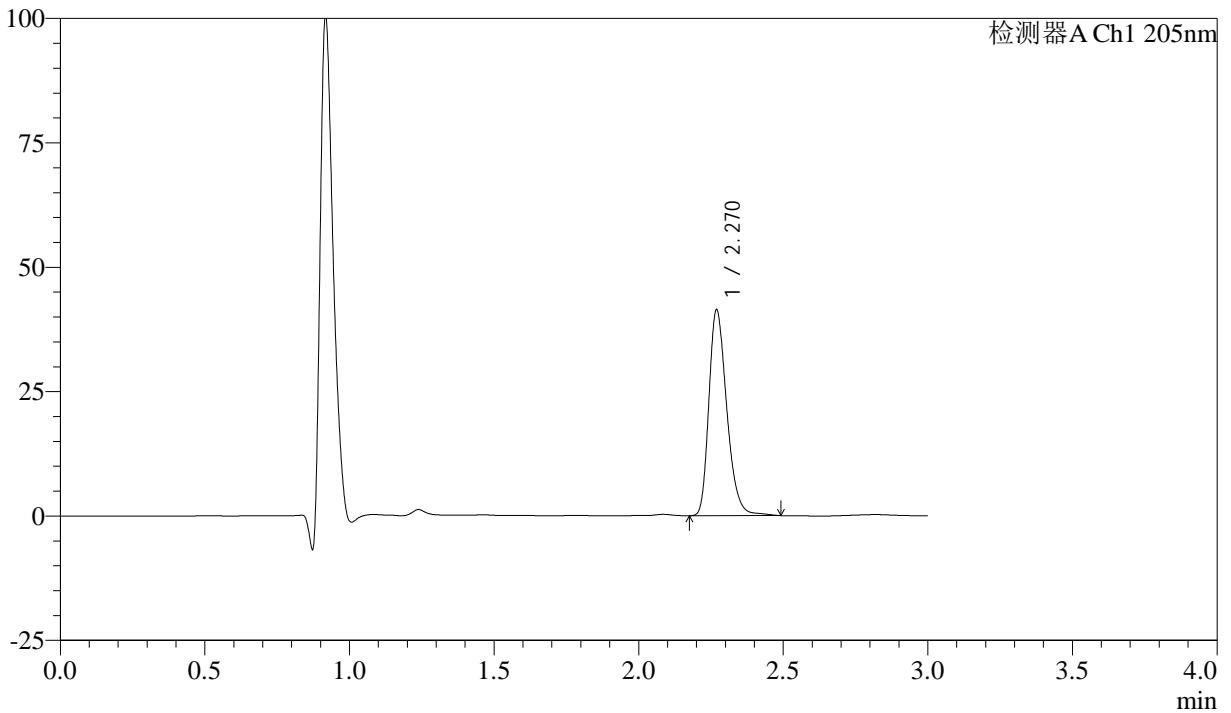

<峰表>

检测器A Ch1 205nm

峰号	保留时间	面积	面积%	高度	理论塔板数(USP)	拖尾因子	分离度(USP)
1	2.270	178012	100.000	41283	6623	1.284	--
总计		178012	100.000	41283			



QTL-4040

<样品信息>

色谱柱: XB-C18(150mm*4.6mm,5μm) 流速: 1.8ml/min
柱温: 35°C 波长: 205nm
数据文件名: RCSQTL-4040 - 0-36/26-477-2 - zzp-24101001p-rcqx-pH1.2jz-jf50z-5mg-20min-P1.lcd
方法文件名: RCSQTL-4040 - QTL-4040-rcff-FX275.lcm
批处理文件名: RCSQTL-4040 - 202401011-rcqx-Fx275.lcb
样品瓶号: 2-4
进样体积: 20μl 版本号: 6.115
进样时间: 2024/10/11 15:58:49 实验者: xiechaojun
处理时间 (V2): 2024/10/12 09:03:11 处理者: xiechaojun
仪器型号: SHIMADZU LC-2050C(FX275)

<色谱图>

mV

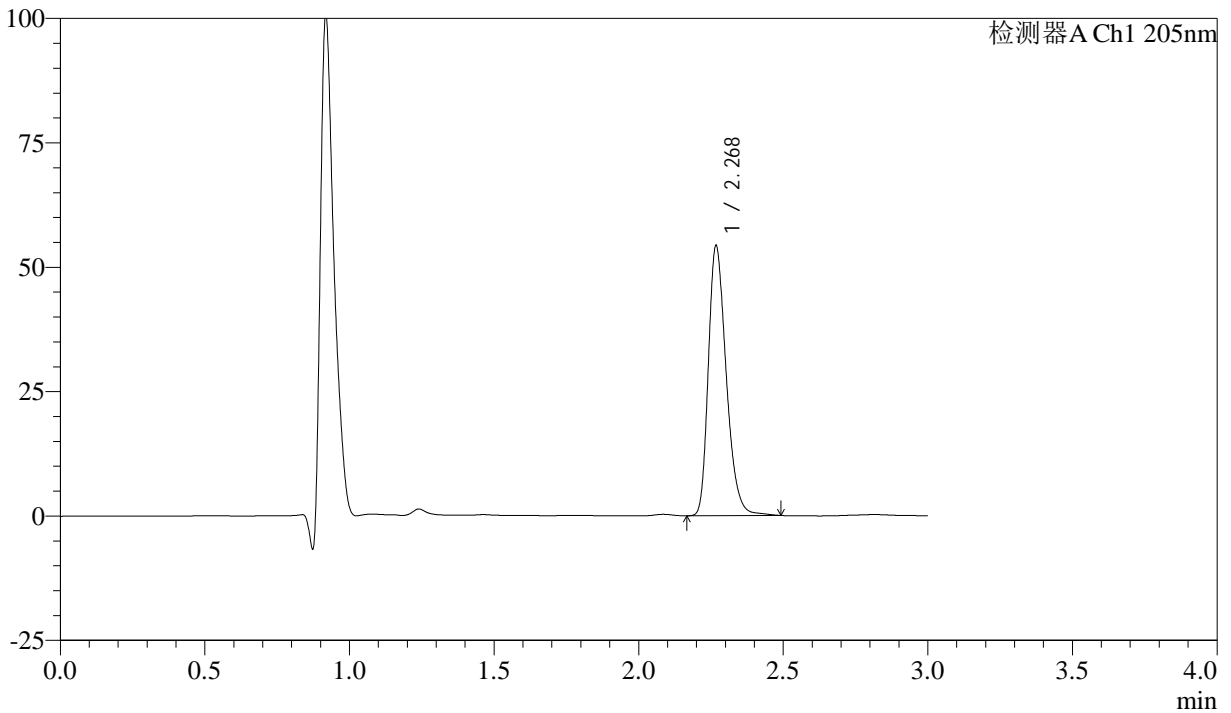

<峰表>

检测器A Ch1 205nm

峰号	保留时间	面积	面积%	高度	理论塔板数(USP)	拖尾因子	分离度(USP)
1	2.268	233252	100.000	53706	6594	1.297	--
总计		233252	100.000	53706			



QTL-4040

<样品信息>

色谱柱: XB-C18(150mm*4.6mm,5 μ m) 流速: 1.8ml/min
柱温: 35 $^{\circ}$ C 波长: 205nm
数据文件名: RC\$QTL-4040 - 0-36/26-478-2 - zzp-24101001p-rcqx-pH1.2jz-jf50z-5mg-20min-P2.lcd
方法文件名: RC\$QTL-4040 - QTL-4040-rcff-FX275.lcm
批处理文件名: RC\$QTL-4040 - 202401011-rcqx-Fx275.lcb
样品瓶号: 2-13
进样体积: 20 μ l 版本号: 6.115
进样时间: 2024/10/11 16:02:13 实验者: xiechaojun
处理时间 (V2): 2024/10/12 09:03:13 处理者: xiechaojun
仪器型号: SHIMADZU LC-2050C(FX275)

<色谱图>

mV

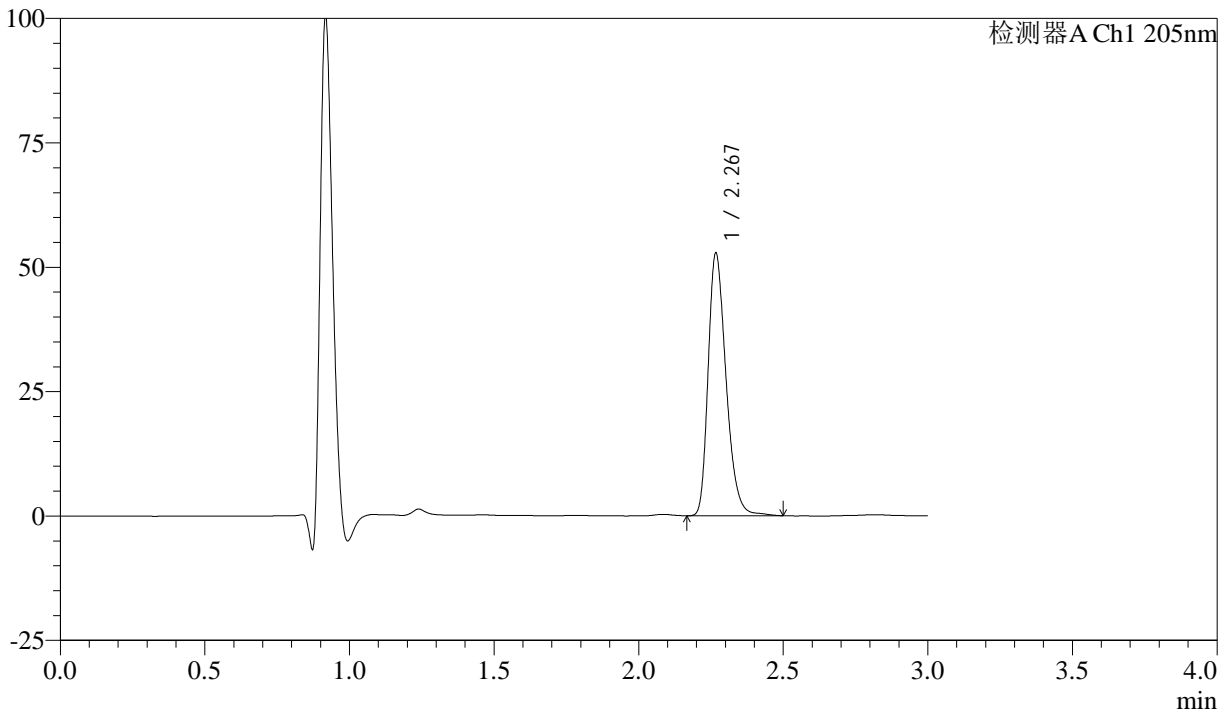

<峰表>

检测器A Ch1 205nm

峰号	保留时间	面积	面积%	高度	理论塔板数(USP)	拖尾因子	分离度(USP)
1	2.267	227466	100.000	52277	6588	1.297	--
总计		227466	100.000	52277			



QTL-4040

<样品信息>

色谱柱: XB-C18(150mm*4.6mm,5 μ m) 流速: 1.8ml/min
柱温: 35 $^{\circ}$ C 波长: 205nm
数据文件名: RC\$QTL-4040 - 0-36/26-479-2 - zzp-24101001p-rcqx-pH1.2jz-jf50z-5mg-20min-P3.lcd
方法文件名: RC\$QTL-4040 - QTL-4040-rcff-FX275.lcm
批处理文件名: RC\$QTL-4040 - 202401011-rcqx-Fx275.lcb
样品瓶号: 2-22
进样体积: 20 μ l 版本号: 6.115
进样时间: 2024/10/11 16:05:38 实验者: xiechaojun
处理时间 (V2): 2024/10/12 09:03:16 处理者: xiechaojun
仪器型号: SHIMADZU LC-2050C(FX275)

<色谱图>

mV

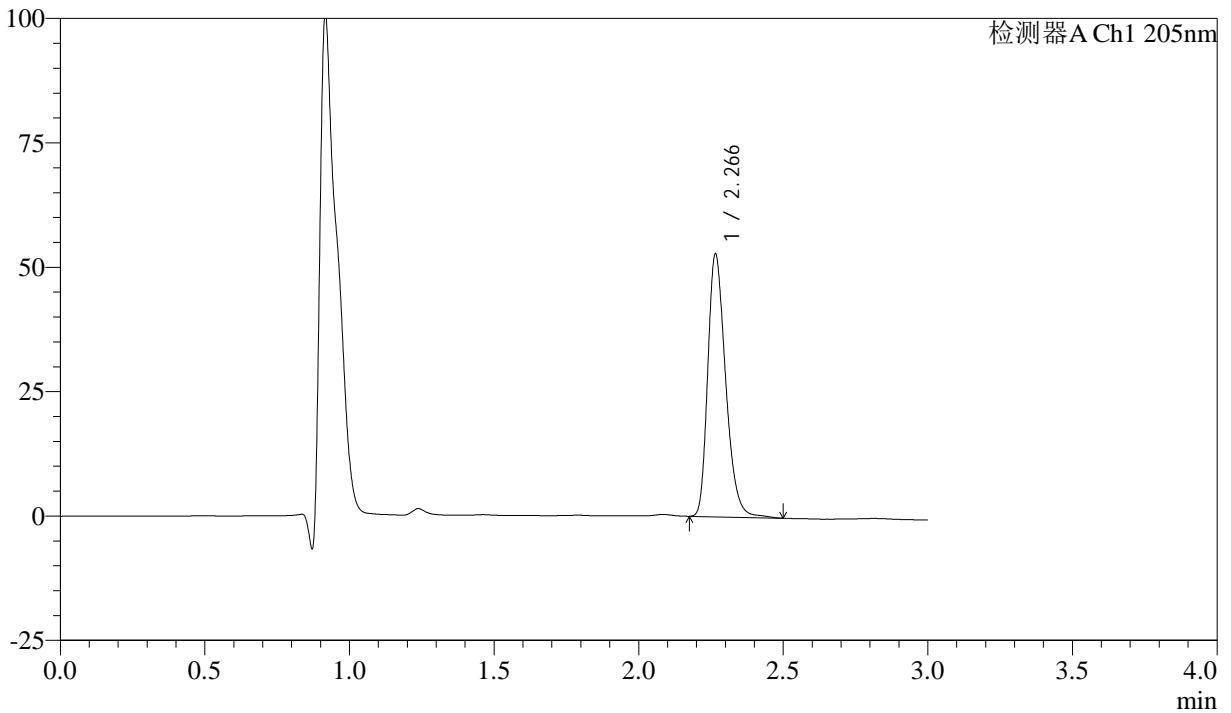

<峰表>

检测器A Ch1 205nm

峰号	保留时间	面积	面积%	高度	理论塔板数(USP)	拖尾因子	分离度(USP)
1	2.266	227270	100.000	52597	6574	1.296	--
总计		227270	100.000	52597			



QTL-4040

<样品信息>

色谱柱: XB-C18(150mm*4.6mm,5 μ m) 流速: 1.8ml/min
柱温: 35 $^{\circ}$ C 波长: 205nm
数据文件名: RCSQTL-4040 - 0-36/26-480-2 - zzp-24101001p-rcqx-pH1.2jz-jf50z-5mg-20min-P4.lcd
方法文件名: RCSQTL-4040 - QTL-4040-rcff-FX275.lcm
批处理文件名: RCSQTL-4040 - 202401011-rcqx-Fx275.lcb
样品瓶号: 2-31
进样体积: 20 μ l 版本号: 6.115
进样时间: 2024/10/11 16:09:02 实验者: xiechaojun
处理时间 (V2): 2024/10/12 09:03:19 处理者: xiechaojun
仪器型号: SHIMADZU LC-2050C(FX275)

<色谱图>

mV

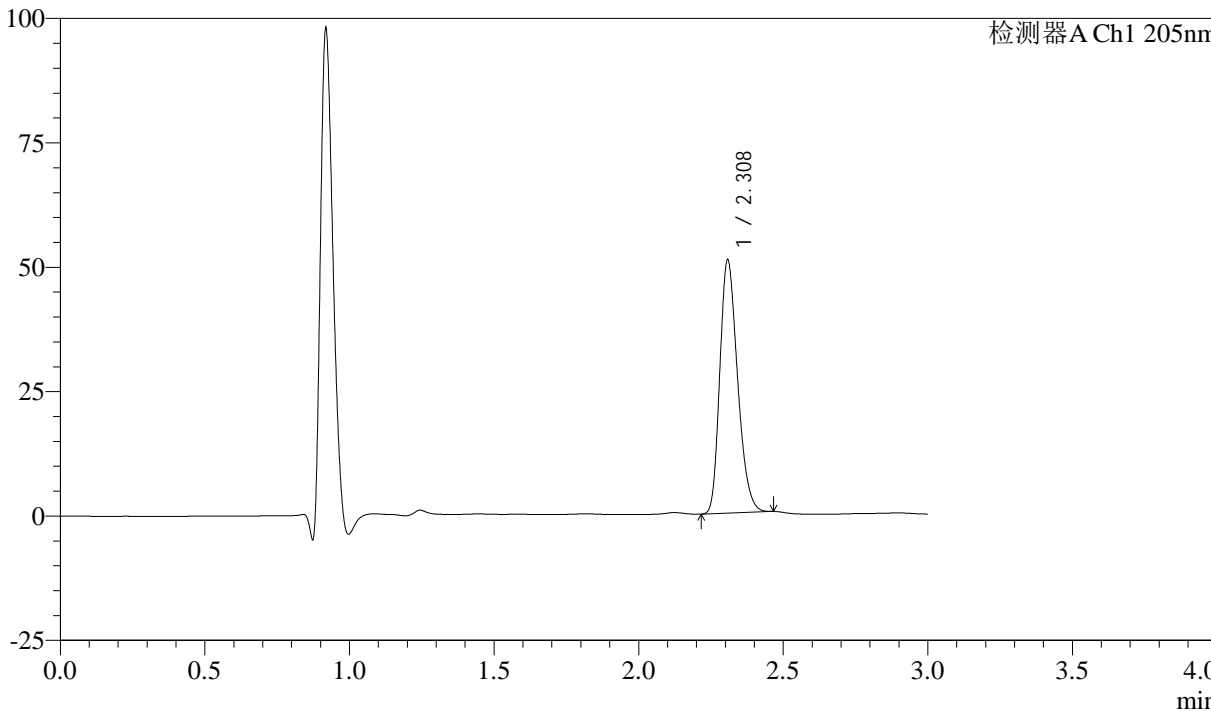

<峰表>

检测器A Ch1 205nm

峰号	保留时间	面积	面积%	高度	理论塔板数(USP)	拖尾因子	分离度(USP)
1	2.308	216718	100.000	50635	6781	1.267	--
总计		216718	100.000	50635			



QTL-4040

<样品信息>

色谱柱: XB-C18(150mm*4.6mm,5μm) 流速: 1.8ml/min
 柱温: 35°C 波长: 205nm
 数据文件名: RC\$QTL-4040 - 0-36/26-481-2 - zzp-24101001p-rcqx-pH1.2jz-jf50z-5mg-20min-P5.lcd
 方法文件名: RC\$QTL-4040 - QTL-4040-rcff-FX275.lcm
 批处理文件名: RC\$QTL-4040 - 202401011-rcqx-Fx275.lcb
 样品瓶号: 2-40
 进样体积: 20μl 版本号: 6.115
 进样时间: 2024/10/11 16:12:26 实验者: xiechaojun
 处理时间 (V2): 2024/10/12 09:03:21 处理者: xiechaojun
 仪器型号: SHIMADZU LC-2050C(FX275)

<色谱图>

mV

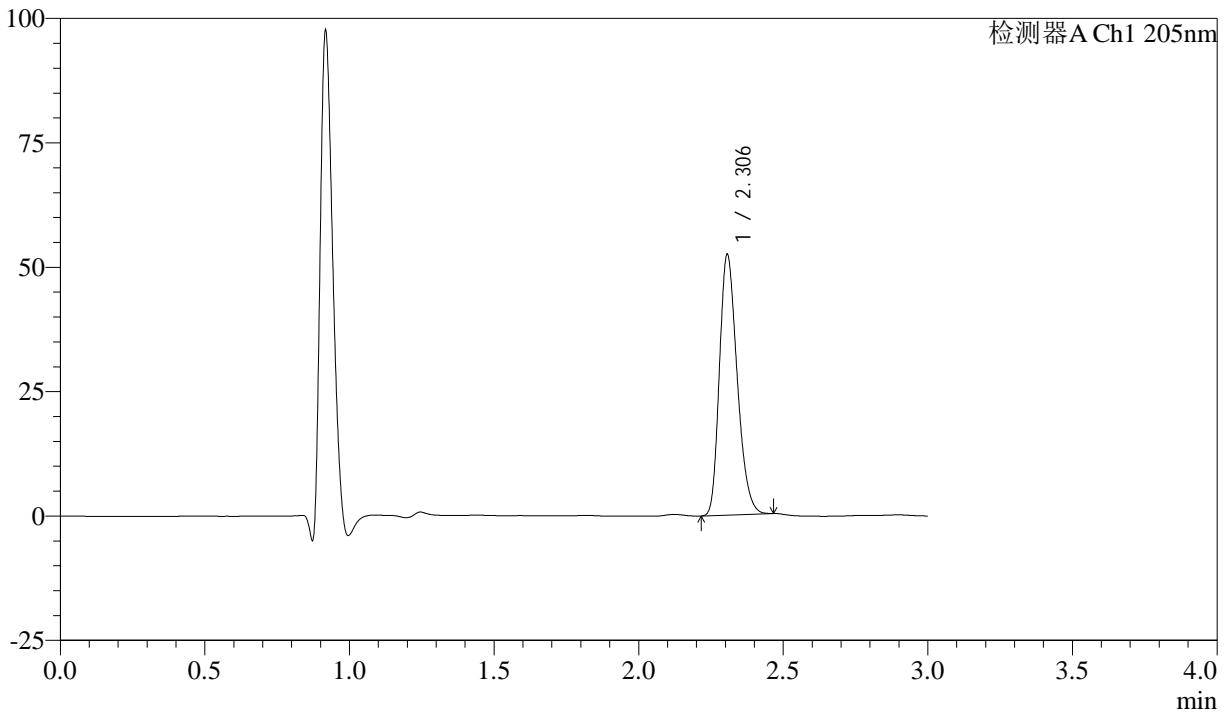

<峰表>

检测器A Ch1 205nm

峰号	保留时间	面积	面积%	高度	理论塔板数(USP)	拖尾因子	分离度(USP)
1	2.306	223097	100.000	52315	6773	1.267	--
总计		223097	100.000	52315			



QTL-4040

<样品信息>

色谱柱: XB-C18(150mm*4.6mm,5μm) 流速: 1.8ml/min
柱温: 35°C 波长: 205nm
数据文件名: RC\$QTL-4040 - 0-36/26-482-2 - zzp-24101001p-rcqx-pH1.2jz-jf50z-5mg-20min-P6.lcd
方法文件名: RC\$QTL-4040 - QTL-4040-rcff-FX275.lcm
批处理文件名: RC\$QTL-4040 - 202401011-rcqx-Fx275.lcb
样品瓶号: 2-49
进样体积: 20μl 版本号: 6.115
进样时间: 2024/10/11 16:15:50 实验者: xiechaojun
处理时间 (V2): 2024/10/12 09:03:24 处理者: xiechaojun
仪器型号: SHIMADZU LC-2050C(FX275)

<色谱图>

mV

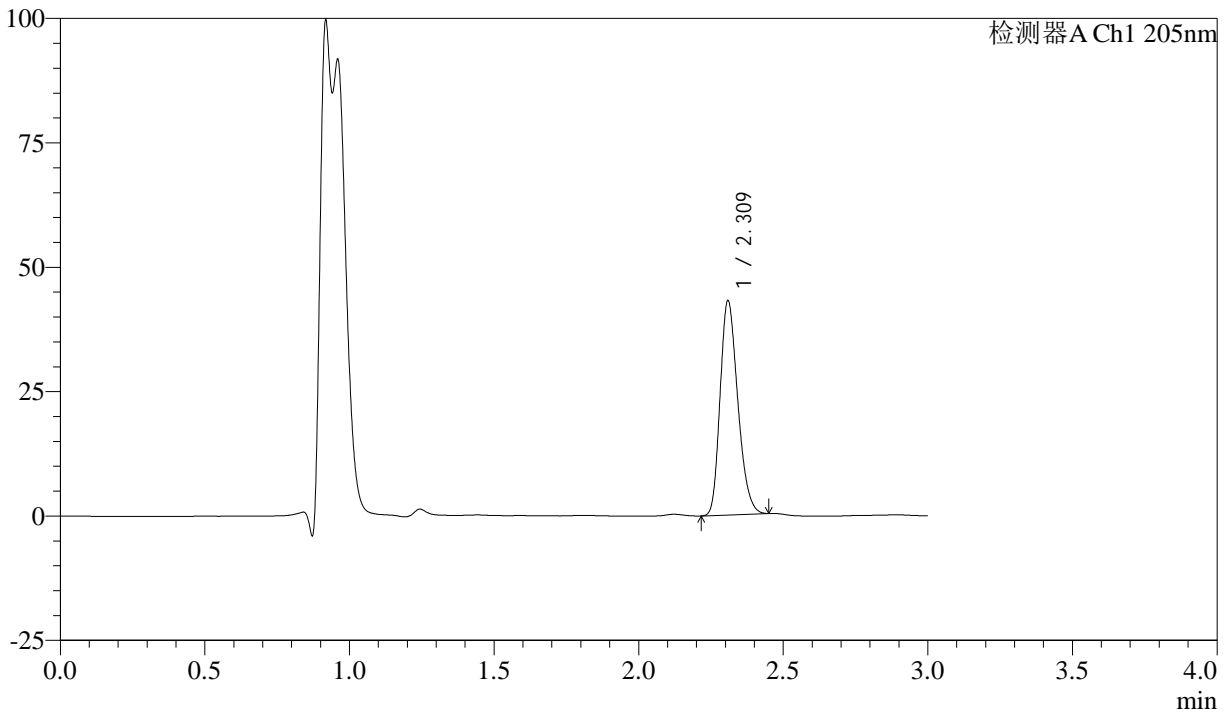

<峰表>

检测器A Ch1 205nm

峰号	保留时间	面积	面积%	高度	理论塔板数(USP)	拖尾因子	分离度(USP)
1	2.309	182819	100.000	42691	6823	1.257	--
总计		182819	100.000	42691			



QTL-4040

<样品信息>

色谱柱: XB-C18(150mm*4.6mm,5 μ m) 流速: 1.8ml/min
柱温: 35 $^{\circ}$ C 波长: 205nm
数据文件名: RC\$QTL-4040 - 0-36/26-483-2 - zzp-24101001p-rcqx-pH1.2jz-jf50z-5mg-30min-P1.lcd
方法文件名: RC\$QTL-4040 - QTL-4040-rcff-FX275.lcm
批处理文件名: RC\$QTL-4040 - 202401011-rcqx-Fx275.lcb
样品瓶号: 2-5
进样体积: 20 μ l 版本号: 6.115
进样时间: 2024/10/11 16:19:14 实验者: xiechaojun
处理时间 (V2): 2024/10/12 09:03:27 处理者: xiechaojun
仪器型号: SHIMADZU LC-2050C(FX275)

<色谱图>

mV

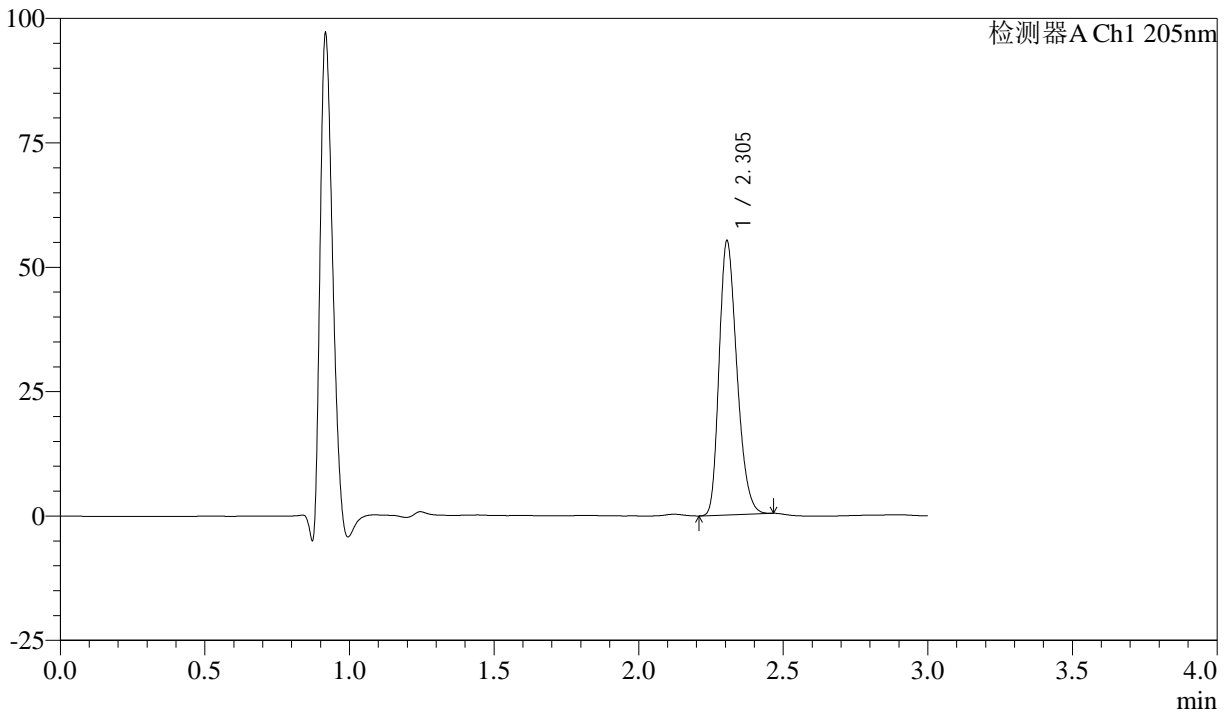

<峰表>

检测器A Ch1 205nm

峰号	保留时间	面积	面积%	高度	理论塔板数(USP)	拖尾因子	分离度(USP)
1	2.305	234899	100.000	55086	6764	1.267	--
总计		234899	100.000	55086			



QTL-4040

<样品信息>

色谱柱: XB-C18(150mm*4.6mm,5μm) 流速: 1.8ml/min
 柱温: 35°C 波长: 205nm
 数据文件名: RCSQTL-4040 - 0-36/26-484-2 - zzp-24101001p-rcqx-pH1.2jz-jf50z-5mg-30min-P2.lcd
 方法文件名: RCSQTL-4040 - QTL-4040-rcff-FX275.lcm
 批处理文件名: RCSQTL-4040 - 202401011-rcqx-Fx275.lcb
 样品瓶号: 2-14
 进样体积: 20μl 版本号: 6.115
 进样时间: 2024/10/11 16:22:39 实验者: xiechaojun
 处理时间 (V2): 2024/10/12 09:03:29 处理者: xiechaojun
 仪器型号: SHIMADZU LC-2050C(FX275)

<色谱图>

mV

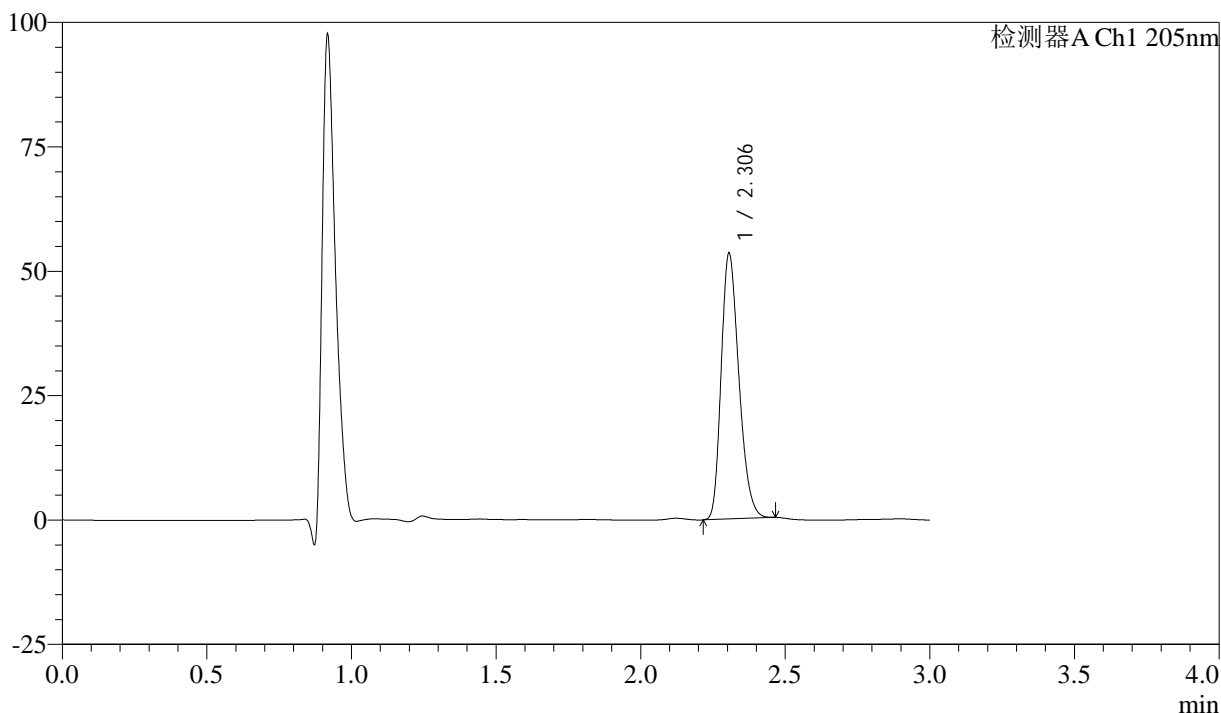

<峰表>

检测器A Ch1 205nm

峰号	保留时间	面积	面积%	高度	理论塔板数(USP)	拖尾因子	分离度(USP)
1	2.306	227331	100.000	53384	6770	1.266	--
总计		227331	100.000	53384			



QTL-4040

<样品信息>

色谱柱: XB-C18(150mm*4.6mm,5 μ m) 流速: 1.8ml/min
柱温: 35 $^{\circ}$ C 波长: 205nm
数据文件名: RCSQTL-4040 - 0-36/26-485-2 - zzp-24101001p-rcqx-pH1.2jz-jf50z-5mg-30min-P3.lcd
方法文件名: RCSQTL-4040 - QTL-4040-rcff-FX275.lcm
批处理文件名: RCSQTL-4040 - 202401011-rcqx-Fx275.lcb
样品瓶号: 2-23
进样体积: 20 μ l 版本号: 6.115
进样时间: 2024/10/11 16:26:03 实验者: xiechaojun
处理时间 (V2): 2024/10/12 09:03:32 处理者: xiechaojun
仪器型号: SHIMADZU LC-2050C(FX275)

<色谱图>

mV

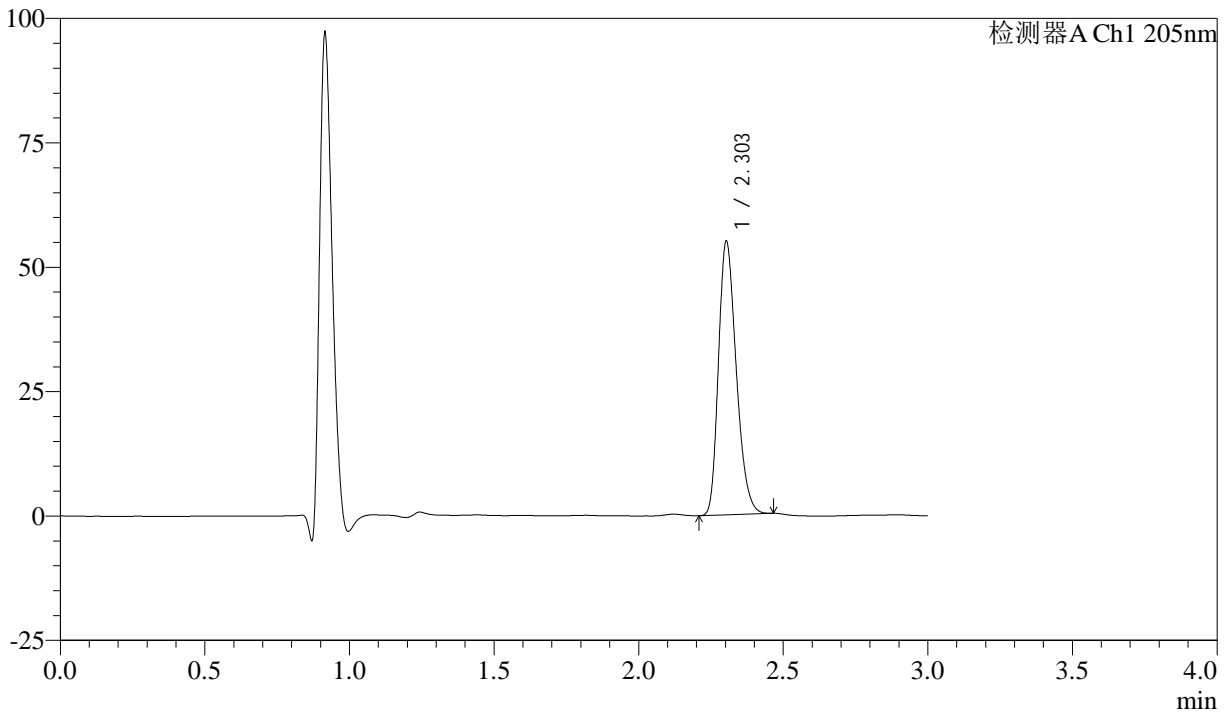

<峰表>

检测器A Ch1 205nm

峰号	保留时间	面积	面积%	高度	理论塔板数(USP)	拖尾因子	分离度(USP)
1	2.303	234525	100.000	54806	6736	1.268	--
总计		234525	100.000	54806			



QTL-4040

<样品信息>

色谱柱: XB-C18(150mm*4.6mm,5 μ m) 流速: 1.8ml/min
柱温: 35 $^{\circ}$ C 波长: 205nm
数据文件名: RC\$QTL-4040 - 0-36/26-486-2 - zzp-24101001p-rcqx-pH1.2jz-jf50z-5mg-30min-P4.lcd
方法文件名: RC\$QTL-4040 - QTL-4040-rcff-FX275.lcm
批处理文件名: RC\$QTL-4040 - 202401011-rcqx-Fx275.lcb
样品瓶号: 2-32
进样体积: 20 μ l 版本号: 6.115
进样时间: 2024/10/11 16:29:27 实验者: xiechaojun
处理时间 (V2): 2024/10/12 09:03:35 处理者: xiechaojun
仪器型号: SHIMADZU LC-2050C(FX275)

<色谱图>

mV

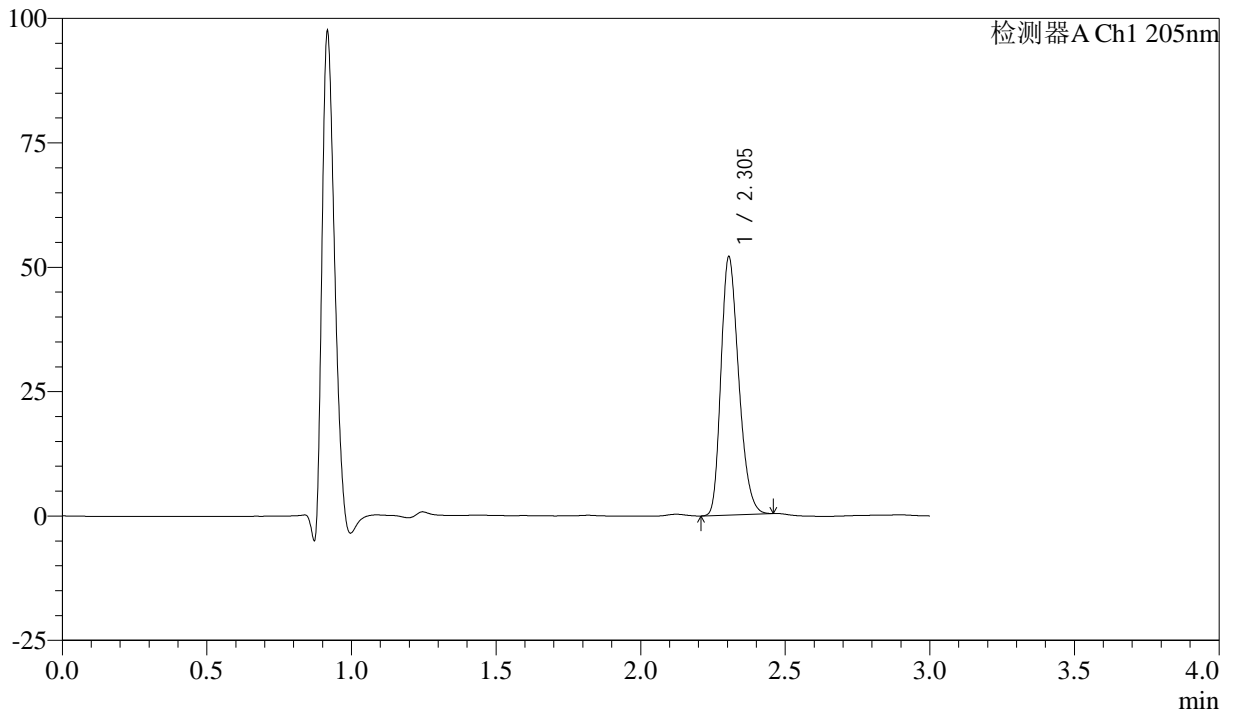

<峰表>

检测器A Ch1 205nm

峰号	保留时间	面积	面积%	高度	理论塔板数(USP)	拖尾因子	分离度(USP)
1	2.305	220830	100.000	51895	6781	1.265	--
总计		220830	100.000	51895			



QTL-4040

<样品信息>

色谱柱: XB-C18(150mm*4.6mm,5μm) 流速: 1.8ml/min
柱温: 35°C 波长: 205nm
数据文件名: RC\$QTL-4040 - 0-36/26-487-2 - zzp-24101001p-rcqx-pH1.2jz-jf50z-5mg-30min-P5.lcd
方法文件名: RC\$QTL-4040 - QTL-4040-rcff-FX275.lcm
批处理文件名: RC\$QTL-4040 - 202401011-rcqx-Fx275.lcb
样品瓶号: 2-41
进样体积: 20μl 版本号: 6.115
进样时间: 2024/10/11 16:32:51 实验者: xiechaojun
处理时间 (V2): 2024/10/12 09:03:38 处理者: xiechaojun
仪器型号: SHIMADZU LC-2050C(FX275)

<色谱图>

mV

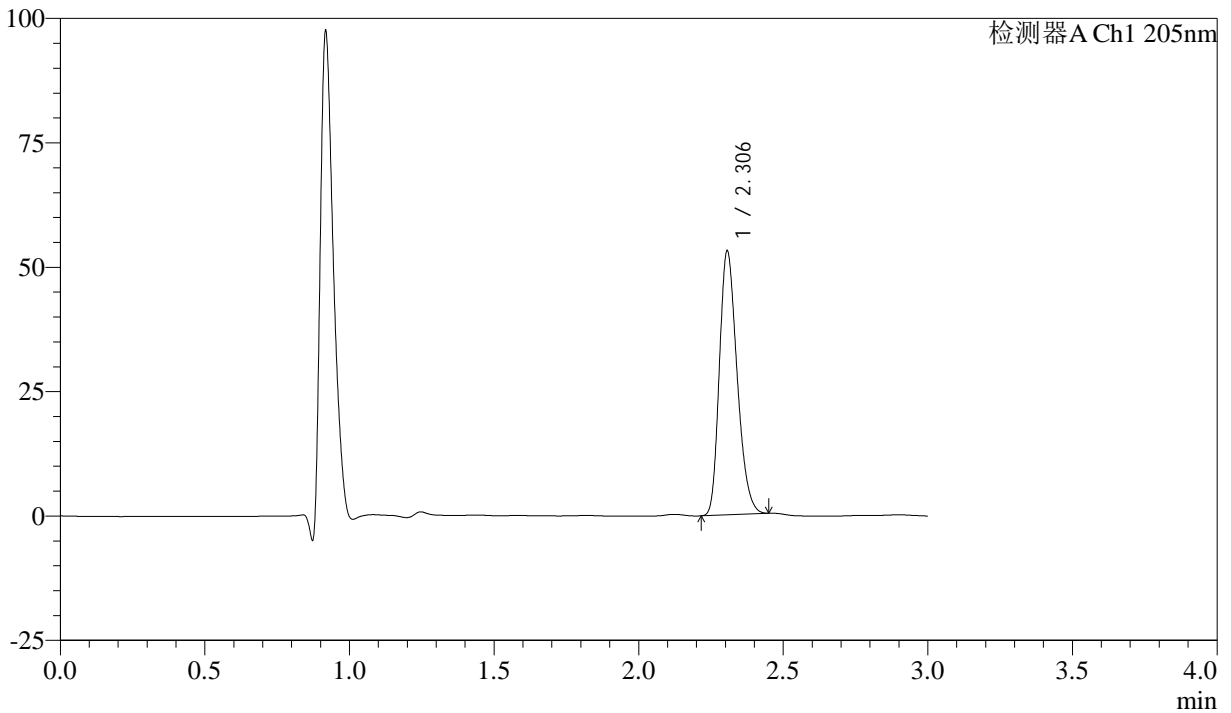

<峰表>

检测器A Ch1 205nm

峰号	保留时间	面积	面积%	高度	理论塔板数(USP)	拖尾因子	分离度(USP)
1	2.306	225588	100.000	52986	6776	1.264	--
总计		225588	100.000	52986			



QTL-4040

<样品信息>

色谱柱: XB-C18(150mm*4.6mm,5 μ m) 流速: 1.8ml/min
柱温: 35 $^{\circ}$ C 波长: 205nm
数据文件名: RC\$QTL-4040 - 0-36/26-488-2 - zzp-24101001p-rcqx-pH1.2jz-jf50z-5mg-30min-P6.lcd
方法文件名: RC\$QTL-4040 - QTL-4040-rcff-FX275.lcm
批处理文件名: RC\$QTL-4040 - 202401011-rcqx-Fx275.lcb
样品瓶号: 2-50
进样体积: 20 μ l 版本号: 6.115
进样时间: 2024/10/11 16:36:15 实验者: xiechaojun
处理时间 (V2): 2024/10/12 09:03:41 处理者: xiechaojun
仪器型号: SHIMADZU LC-2050C(FX275)

<色谱图>

mV

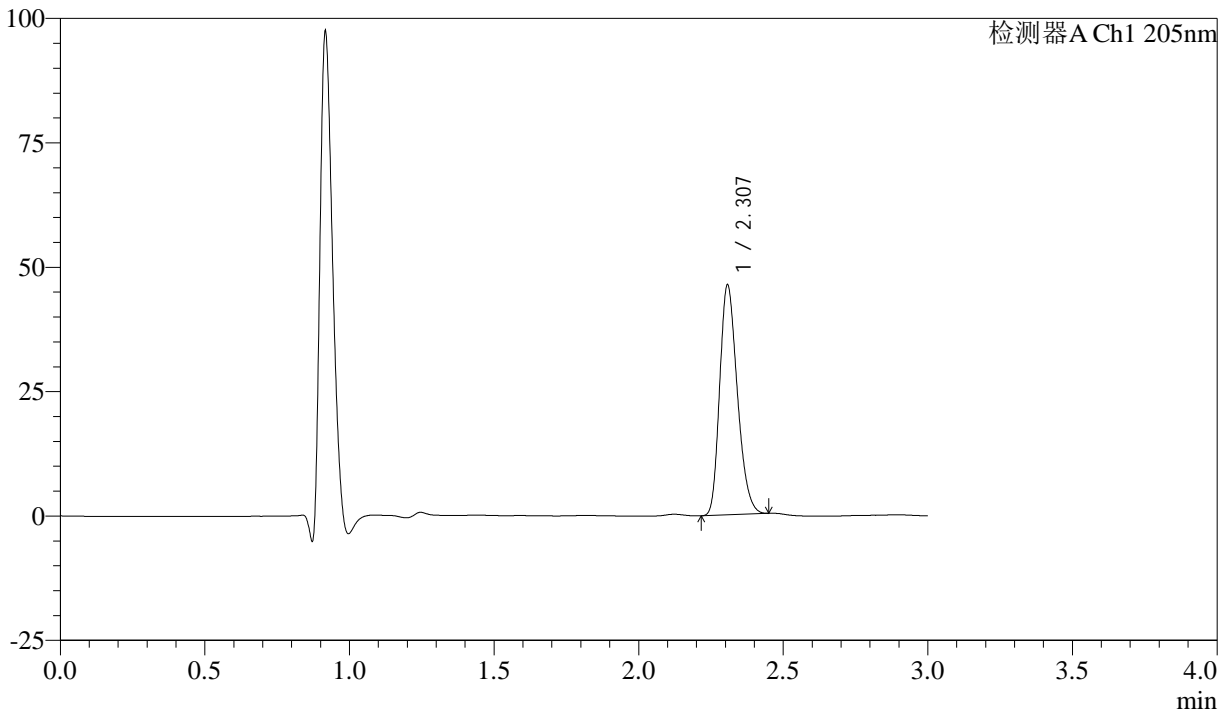

<峰表>

检测器A Ch1 205nm

峰号	保留时间	面积	面积%	高度	理论塔板数(USP)	拖尾因子	分离度(USP)
1	2.307	196116	100.000	46077	6814	1.258	--
总计		196116	100.000	46077			



QTL-4040

<样品信息>

色谱柱: XB-C18(150mm*4.6mm,5 μ m) 流速: 1.8ml/min
柱温: 35 $^{\circ}$ C 波长: 205nm
数据文件名: RC\$QTL-4040 - 0-36/26-489-2 - zzp-24101001p-rcqx-pH1.2jz-jf50z-5mg-45min-P1.lcd
方法文件名: RC\$QTL-4040 - QTL-4040-rcff-FX275.lcm
批处理文件名: RC\$QTL-4040 - 202401011-rcqx-Fx275.lcb
样品瓶号: 2-6
进样体积: 20 μ l 版本号: 6.115
进样时间: 2024/10/11 16:39:39 实验者: xiechaojun
处理时间 (V2): 2024/10/12 09:03:44 处理者: xiechaojun
仪器型号: SHIMADZU LC-2050C(FX275)

<色谱图>

mV

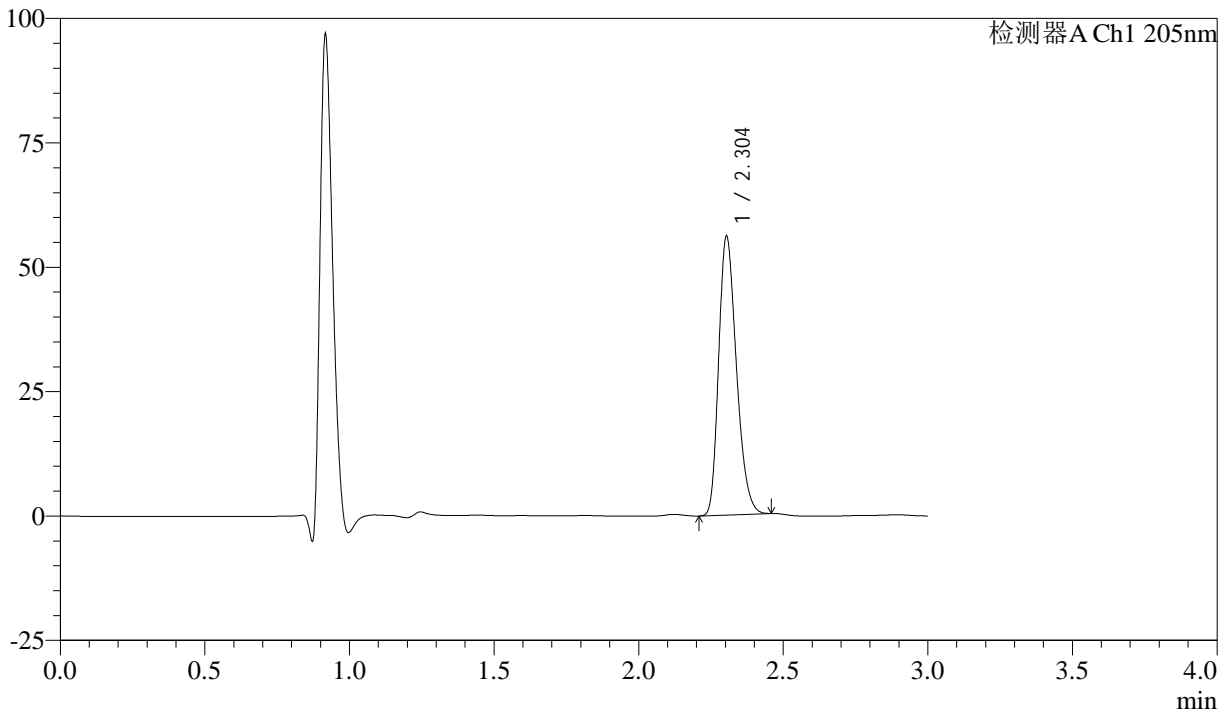

<峰表>

检测器A Ch1 205nm

峰号	保留时间	面积	面积%	高度	理论塔板数(USP)	拖尾因子	分离度(USP)
1	2.304	238658	100.000	55951	6762	1.268	--
总计		238658	100.000	55951			



QTL-4040

<样品信息>

色谱柱: XB-C18(150mm*4.6mm,5 μ m) 流速: 1.8ml/min
柱温: 35 $^{\circ}$ C 波长: 205nm
数据文件名: RC\$QTL-4040 - 0-36/26-490-2 - zzp-24101001p-rcqx-pH1.2jz-jf50z-5mg-45min-P2.lcd
方法文件名: RC\$QTL-4040 - QTL-4040-rcff-FX275.lcm
批处理文件名: RC\$QTL-4040 - 202401011-rcqx-Fx275.lcb
样品瓶号: 2-15
进样体积: 20 μ l 版本号: 6.115
进样时间: 2024/10/11 16:43:04 实验者: xiechaojun
处理时间 (V2): 2024/10/12 09:03:47 处理者: xiechaojun
仪器型号: SHIMADZU LC-2050C(FX275)

<色谱图>

mV

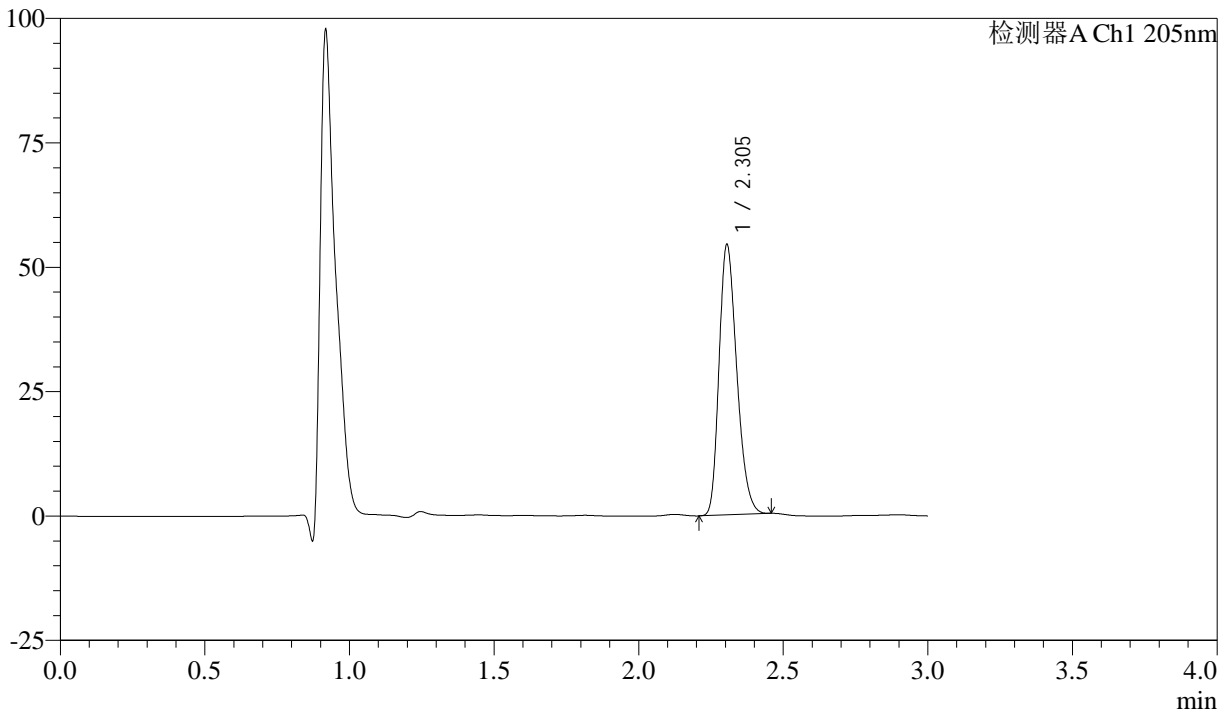

<峰表>

检测器A Ch1 205nm

峰号	保留时间	面积	面积%	高度	理论塔板数(USP)	拖尾因子	分离度(USP)
1	2.305	231410	100.000	54342	6770	1.265	--
总计		231410	100.000	54342			



QTL-4040

<样品信息>

色谱柱: XB-C18(150mm*4.6mm,5 μ m) 流速: 1.8ml/min
柱温: 35 $^{\circ}$ C 波长: 205nm
数据文件名: RC\$QTL-4040 - 0-36/26-491-2 - zzp-24101001p-rcqx-pH1.2jz-jf50z-5mg-45min-P3.lcd
方法文件名: RC\$QTL-4040 - QTL-4040-rcff-FX275.lcm
批处理文件名: RC\$QTL-4040 - 202401011-rcqx-Fx275.lcb
样品瓶号: 2-24
进样体积: 20 μ l 版本号: 6.115
进样时间: 2024/10/11 16:46:28 实验者: xiechaojun
处理时间 (V2): 2024/10/12 09:03:49 处理者: xiechaojun
仪器型号: SHIMADZU LC-2050C(FX275)

<色谱图>

mV

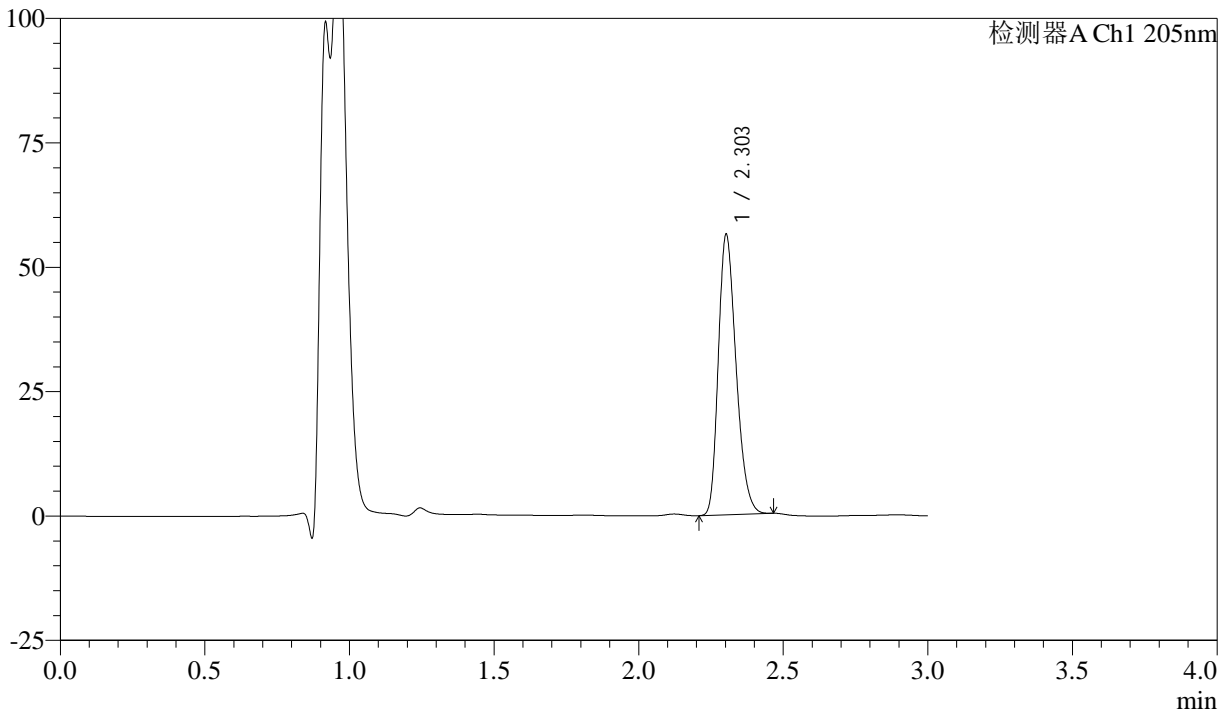

<峰表>

检测器A Ch1 205nm

峰号	保留时间	面积	面积%	高度	理论塔板数(USP)	拖尾因子	分离度(USP)
1	2.303	239712	100.000	56079	6767	1.269	--
总计		239712	100.000	56079			



QTL-4040

<样品信息>

色谱柱: XB-C18(150mm*4.6mm,5 μ m) 流速: 1.8ml/min
柱温: 35 $^{\circ}$ C 波长: 205nm
数据文件名: RCSQTL-4040 - 0-36/26-492-2 - zzp-24101001p-rcqx-pH1.2jz-jf50z-5mg-45min-P4.lcd
方法文件名: RCSQTL-4040 - QTL-4040-rcff-FX275.lcm
批处理文件名: RCSQTL-4040 - 202401011-rcqx-Fx275.lcb
样品瓶号: 2-33
进样体积: 20 μ l 版本号: 6.115
进样时间: 2024/10/11 16:49:53 实验者: xiechaojun
处理时间 (V2): 2024/10/12 09:03:52 处理者: xiechaojun
仪器型号: SHIMADZU LC-2050C(FX275)

<色谱图>

mV

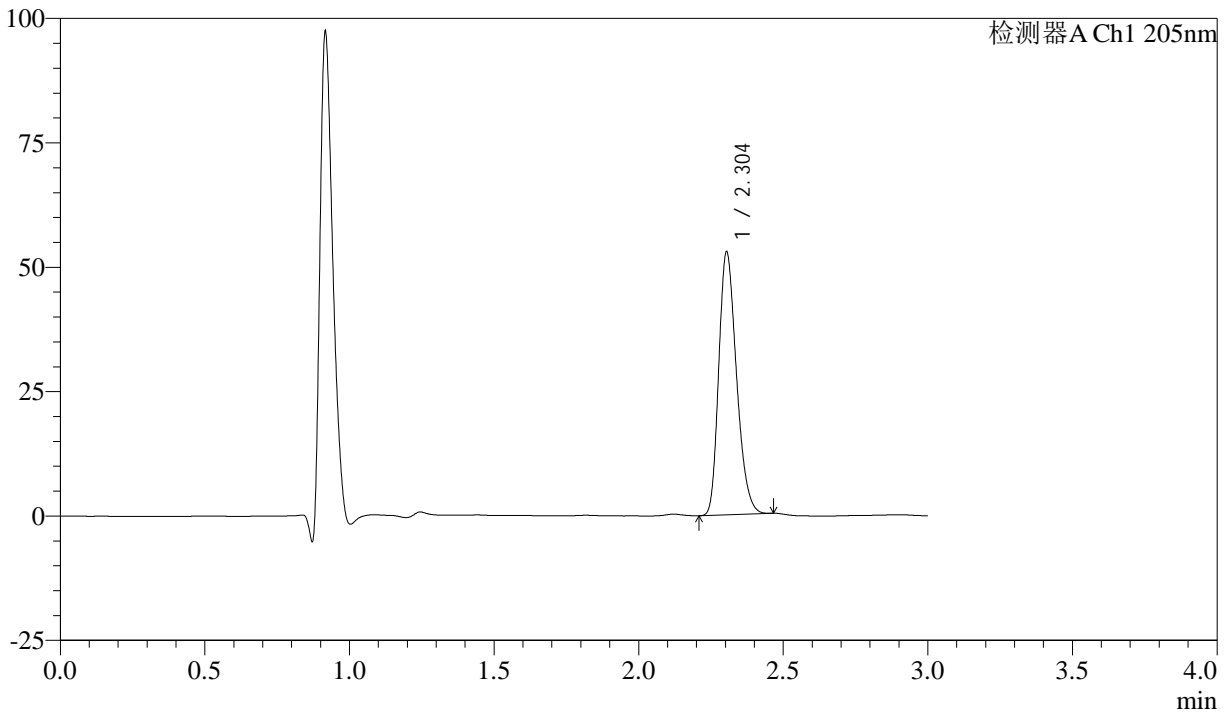

<峰表>

检测器A Ch1 205nm

峰号	保留时间	面积	面积%	高度	理论塔板数(USP)	拖尾因子	分离度(USP)
1	2.304	225087	100.000	52797	6762	1.263	--
总计		225087	100.000	52797			



QTL-4040

<样品信息>

色谱柱: XB-C18(150mm*4.6mm,5 μ m) 流速: 1.8ml/min
柱温: 35 $^{\circ}$ C 波长: 205nm
数据文件名: RC\$QTL-4040 - 0-36/26-493-2 - zzp-24101001p-rcqx-pH1.2jz-jf50z-5mg-45min-P5.lcd
方法文件名: RC\$QTL-4040 - QTL-4040-rcff-FX275.lcm
批处理文件名: RC\$QTL-4040 - 202401011-rcqx-Fx275.lcb
样品瓶号: 2-42
进样体积: 20 μ l 版本号: 6.115
进样时间: 2024/10/11 16:53:17 实验者: xiechaojun
处理时间 (V2): 2024/10/12 09:03:55 处理者: xiechaojun
仪器型号: SHIMADZU LC-2050C(FX275)

<色谱图>

mV

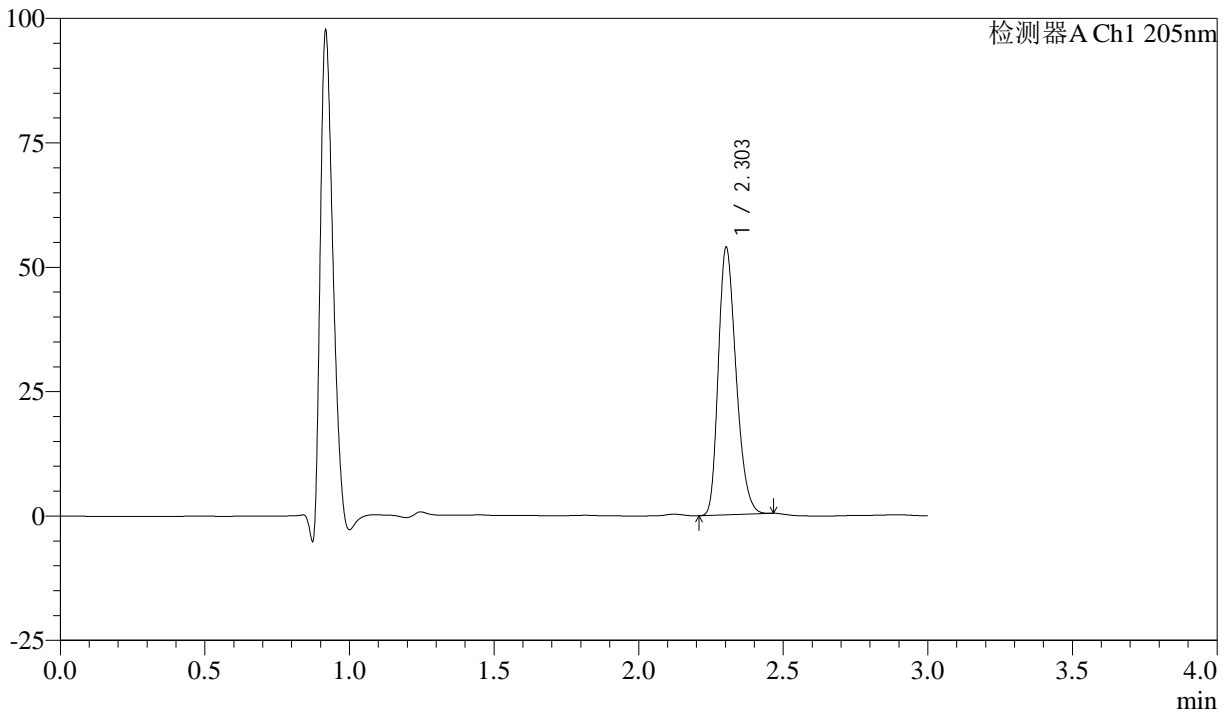

<峰表>

检测器A Ch1 205nm

峰号	保留时间	面积	面积%	高度	理论塔板数(USP)	拖尾因子	分离度(USP)
1	2.303	228675	100.000	53527	6779	1.266	--
总计		228675	100.000	53527			



QTL-4040

<样品信息>

色谱柱: XB-C18(150mm*4.6mm,5μm) 流速: 1.8ml/min
柱温: 35°C 波长: 205nm
数据文件名: RC\$QTL-4040 - 0-36/26-494-2 - zzp-24101001p-rcqx-pH1.2jz-jf50z-5mg-45min-P6.lcd
方法文件名: RC\$QTL-4040 - QTL-4040-rcff-FX275.lcm
批处理文件名: RC\$QTL-4040 - 202401011-rcqx-Fx275.lcb
样品瓶号: 2-51
进样体积: 20μl 版本号: 6.115
进样时间: 2024/10/11 16:56:41 实验者: xiechaojun
处理时间 (V2): 2024/10/12 09:03:58 处理者: xiechaojun
仪器型号: SHIMADZU LC-2050C(FX275)

<色谱图>

mV

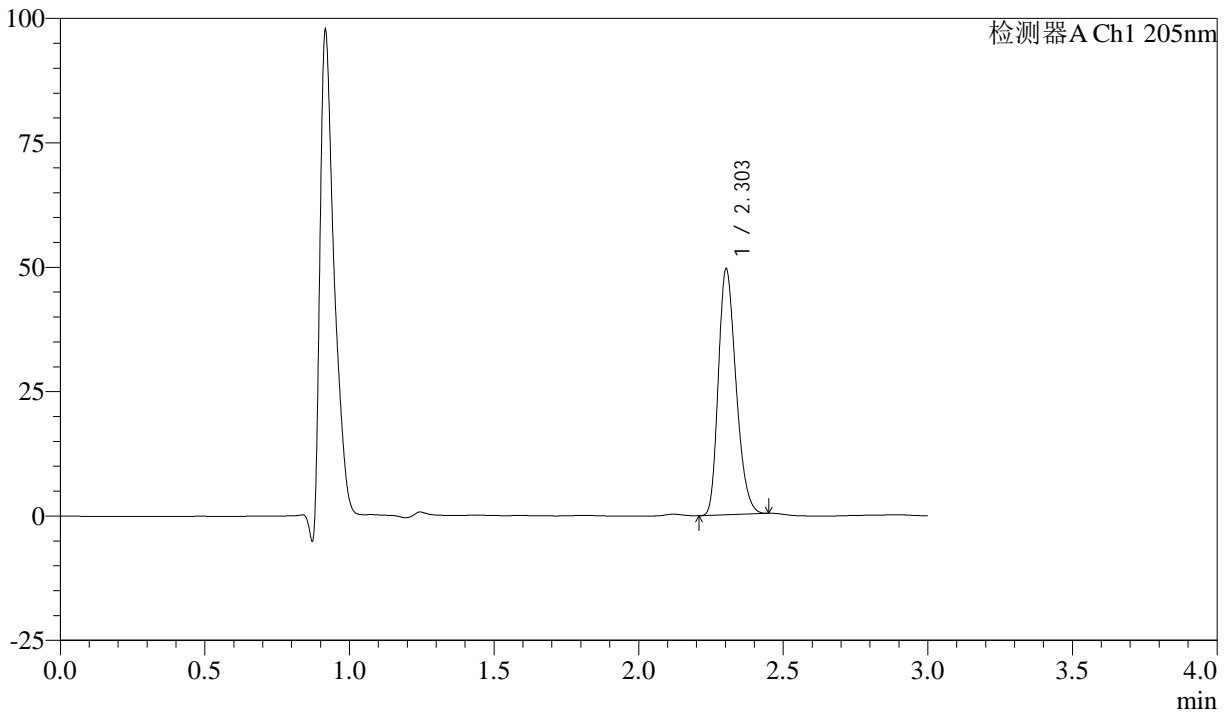

<峰表>

检测器A Ch1 205nm

峰号	保留时间	面积	面积%	高度	理论塔板数(USP)	拖尾因子	分离度(USP)
1	2.303	209983	100.000	49243	6785	1.260	--
总计		209983	100.000	49243			



QTL-4040

<样品信息>

色谱柱: XB-C18(150mm*4.6mm,5μm) 流速: 1.8ml/min
柱温: 35°C 波长: 205nm
数据文件名: RC\$QTL-4040 - 0-36/26-495-2 - zzp-24101001p-rcqx-pH1.2jz-jf50z-5mg-60min-P1.lcd
方法文件名: RC\$QTL-4040 - QTL-4040-rcff-FX275.lcm
批处理文件名: RC\$QTL-4040 - 202401011-rcqx-Fx275.lcb
样品瓶号: 2-7
进样体积: 20μl 版本号: 6.115
进样时间: 2024/10/11 17:00:05 实验者: xiechaojun
处理时间 (V2): 2024/10/12 09:04:01 处理者: xiechaojun
仪器型号: SHIMADZU LC-2050C(FX275)

<色谱图>

mV

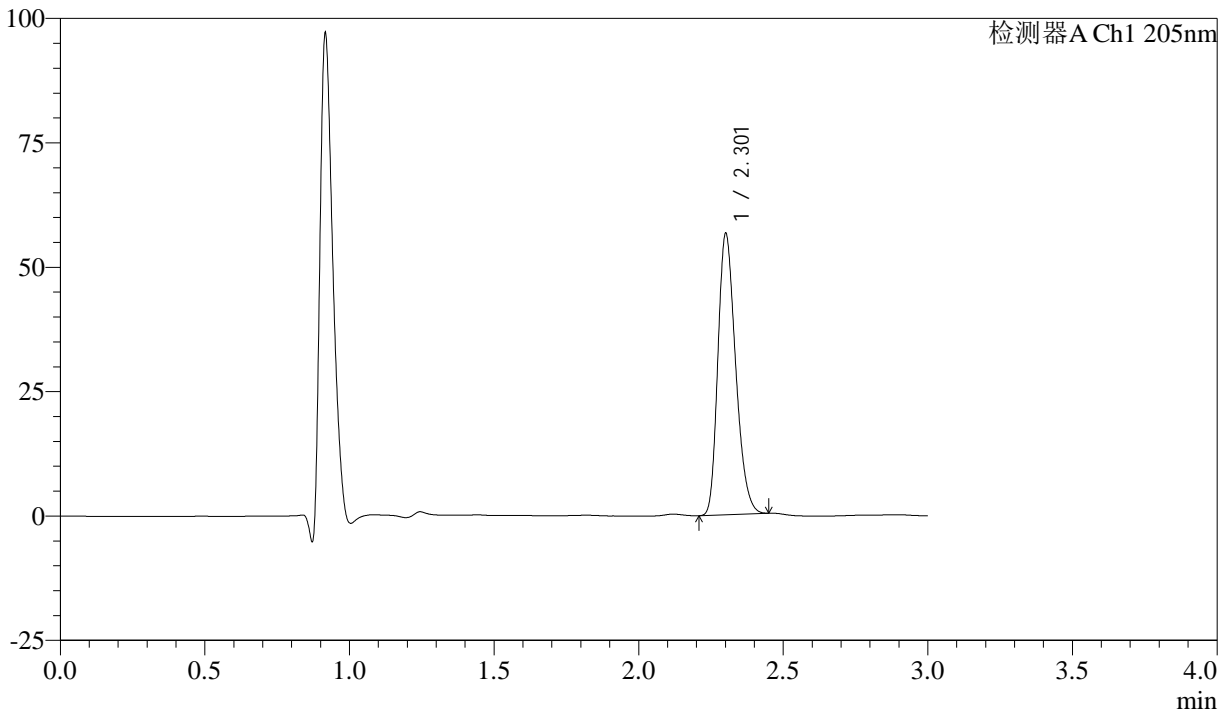

<峰表>

检测器A Ch1 205nm

峰号	保留时间	面积	面积%	高度	理论塔板数(USP)	拖尾因子	分离度(USP)
1	2.301	240623	100.000	55931	6751	1.271	--
总计		240623	100.000	55931			



QTL-4040

<样品信息>

色谱柱: XB-C18(150mm*4.6mm,5μm) 流速: 1.8ml/min
柱温: 35°C 波长: 205nm
数据文件名: RCSQTL-4040 - 0-36/26-496-2 - zzp-24101001p-rcqx-pH1.2jz-jf50z-5mg-60min-P2.lcd
方法文件名: RCSQTL-4040 - QTL-4040-rcff-FX275.lcm
批处理文件名: RCSQTL-4040 - 202401011-rcqx-Fx275.lcb
样品瓶号: 2-16
进样体积: 20μl 版本号: 6.115
进样时间: 2024/10/11 17:03:30 实验者: xiechaojun
处理时间 (V2): 2024/10/12 09:04:03 处理者: xiechaojun
仪器型号: SHIMADZU LC-2050C(FX275)

<色谱图>

mV

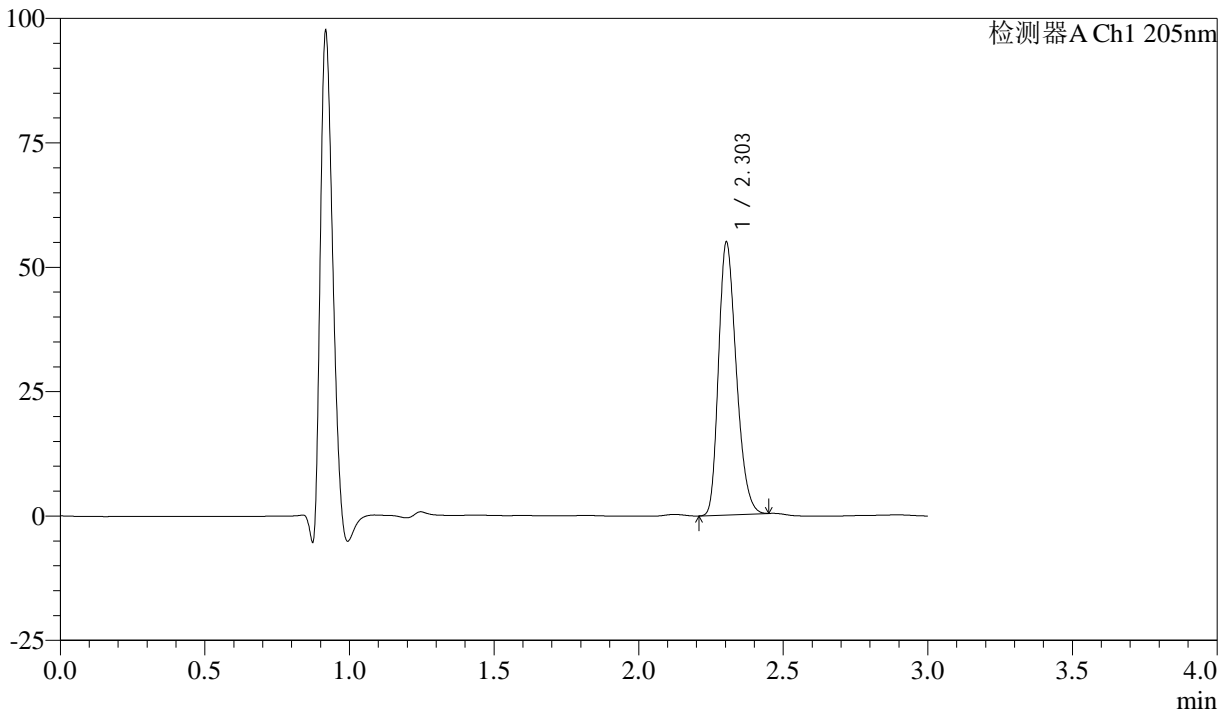

<峰表>

检测器A Ch1 205nm

峰号	保留时间	面积	面积%	高度	理论塔板数(USP)	拖尾因子	分离度(USP)
1	2.303	233512	100.000	54713	6748	1.266	--
总计		233512	100.000	54713			



QTL-4040

<样品信息>

色谱柱: XB-C18(150mm*4.6mm,5μm) 流速: 1.8ml/min
柱温: 35°C 波长: 205nm
数据文件名: RC\$QTL-4040 - 0-36/26-497-2 - zzp-24101001p-rcqx-pH1.2jz-jf50z-5mg-60min-P3.lcd
方法文件名: RC\$QTL-4040 - QTL-4040-rcff-FX275.lcm
批处理文件名: RC\$QTL-4040 - 202401011-rcqx-Fx275.lcb
样品瓶号: 2-25
进样体积: 20μl 版本号: 6.115
进样时间: 2024/10/11 17:06:55 实验者: xiechaojun
处理时间 (V2): 2024/10/12 09:04:06 处理者: xiechaojun
仪器型号: SHIMADZU LC-2050C(FX275)

<色谱图>

mV

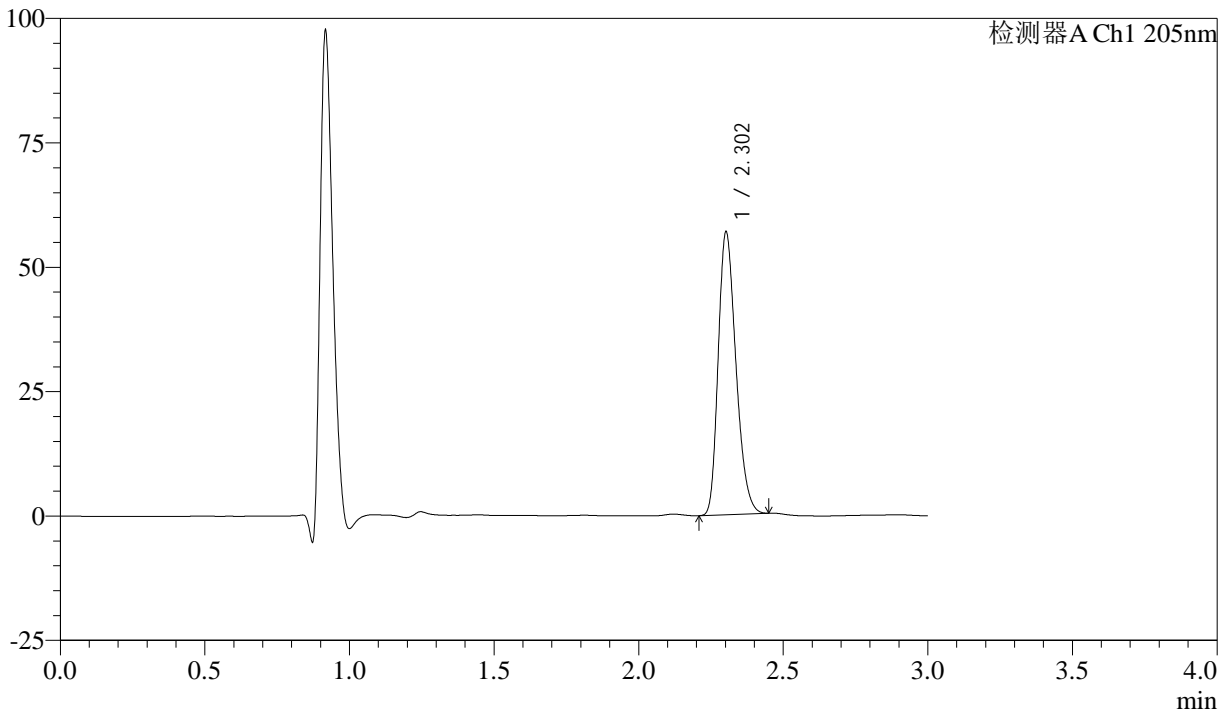

<峰表>

检测器A Ch1 205nm

峰号	保留时间	面积	面积%	高度	理论塔板数(USP)	拖尾因子	分离度(USP)
1	2.302	241855	100.000	56509	6768	1.268	--
总计		241855	100.000	56509			



QTL-4040

<样品信息>

色谱柱: XB-C18(150mm*4.6mm,5μm) 流速: 1.8ml/min
柱温: 35°C 波长: 205nm
数据文件名: RCSQTL-4040 - 0-36/26-498-2 - zzp-24101001p-rcqx-pH1.2jz-jf50z-5mg-60min-P4.lcd
方法文件名: RCSQTL-4040 - QTL-4040-rcff-FX275.lcm
批处理文件名: RCSQTL-4040 - 202401011-rcqx-Fx275.lcb
样品瓶号: 2-34
进样体积: 20μl 版本号: 6.115
进样时间: 2024/10/11 17:10:19 实验者: xiechaojun
处理时间 (V2): 2024/10/12 09:04:09 处理者: xiechaojun
仪器型号: SHIMADZU LC-2050C(FX275)

<色谱图>

mV

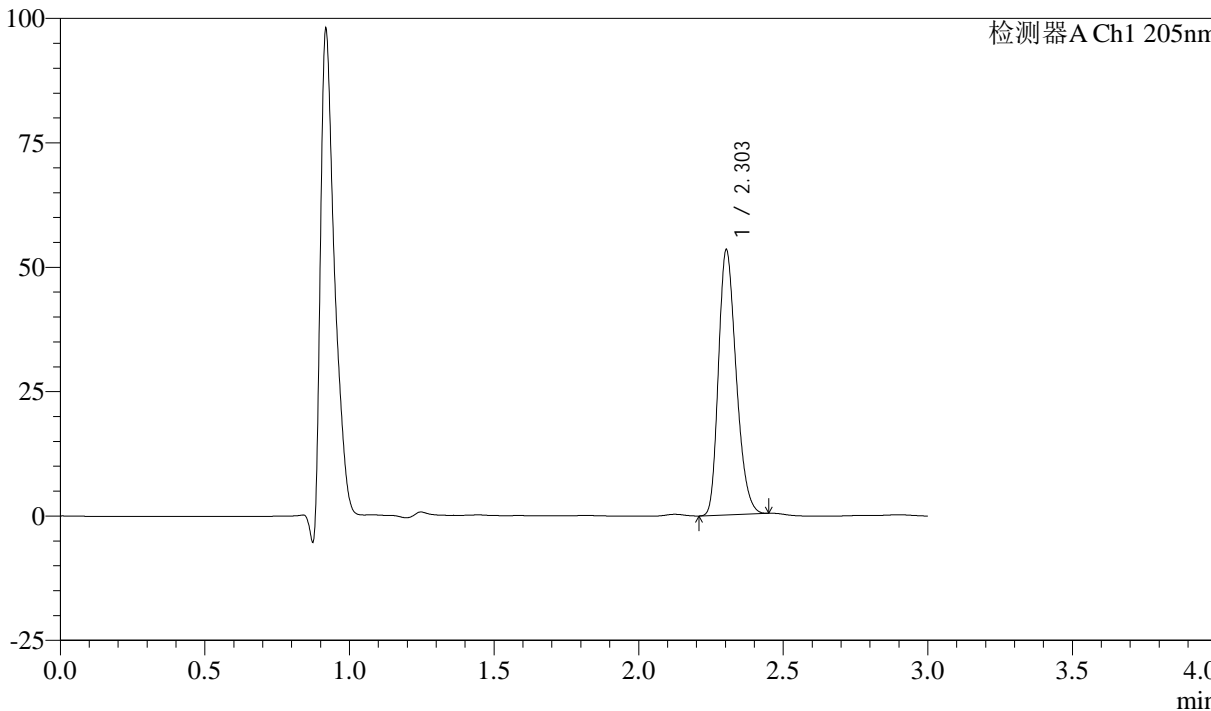

<峰表>

检测器A Ch1 205nm

峰号	保留时间	面积	面积%	高度	理论塔板数(USP)	拖尾因子	分离度(USP)
1	2.303	226350	100.000	53132	6784	1.264	--
总计		226350	100.000	53132			



QTL-4040

<样品信息>

色谱柱: XB-C18(150mm*4.6mm,5 μ m) 流速: 1.8ml/min
柱温: 35 $^{\circ}$ C 波长: 205nm
数据文件名: RCSQTL-4040 - 0-36/26-499-2 - zzp-24101001p-rcqx-pH1.2jz-jf50z-5mg-60min-P5.lcd
方法文件名: RCSQTL-4040 - QTL-4040-rcff-FX275.lcm
批处理文件名: RCSQTL-4040 - 202401011-rcqx-Fx275.lcb
样品瓶号: 2-43
进样体积: 20 μ l 版本号: 6.115
进样时间: 2024/10/11 17:13:43 实验者: xiechaojun
处理时间 (V2): 2024/10/12 09:04:11 处理者: xiechaojun
仪器型号: SHIMADZU LC-2050C(FX275)

<色谱图>

mV

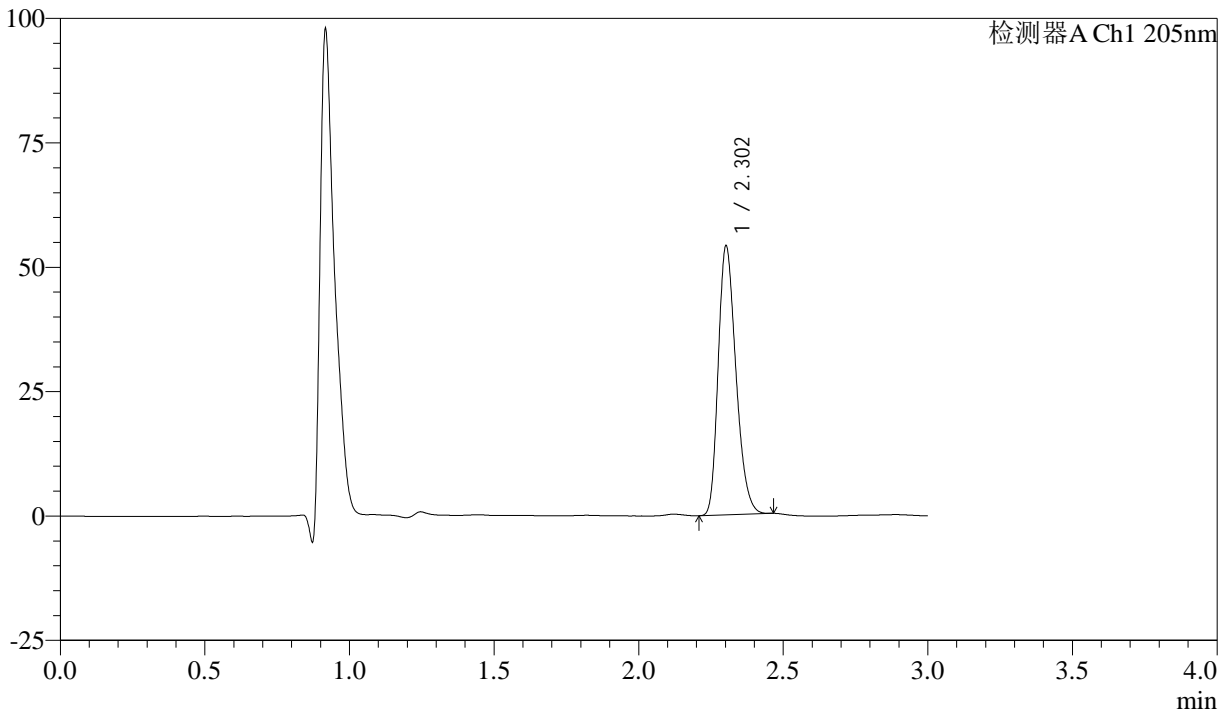

<峰表>

检测器A Ch1 205nm

峰号	保留时间	面积	面积%	高度	理论塔板数(USP)	拖尾因子	分离度(USP)
1	2.302	229996	100.000	53747	6775	1.267	--
总计		229996	100.000	53747			



QTL-4040

<样品信息>

色谱柱: XB-C18(150mm*4.6mm,5μm) 流速: 1.8ml/min
柱温: 35°C 波长: 205nm
数据文件名: RC\$QTL-4040 - 0-36/26-500-2 - zzp-24101001p-rcqx-pH1.2jz-jf50z-5mg-60min-P6.lcd
方法文件名: RC\$QTL-4040 - QTL-4040-rcff-FX275.lcm
批处理文件名: RC\$QTL-4040 - 202401011-rcqx-Fx275.lcb
样品瓶号: 2-52
进样体积: 20μl 版本号: 6.115
进样时间: 2024/10/11 17:17:07 实验者: xiechaojun
处理时间 (V2): 2024/10/12 09:04:14 处理者: xiechaojun
仪器型号: SHIMADZU LC-2050C(FX275)

<色谱图>

mV

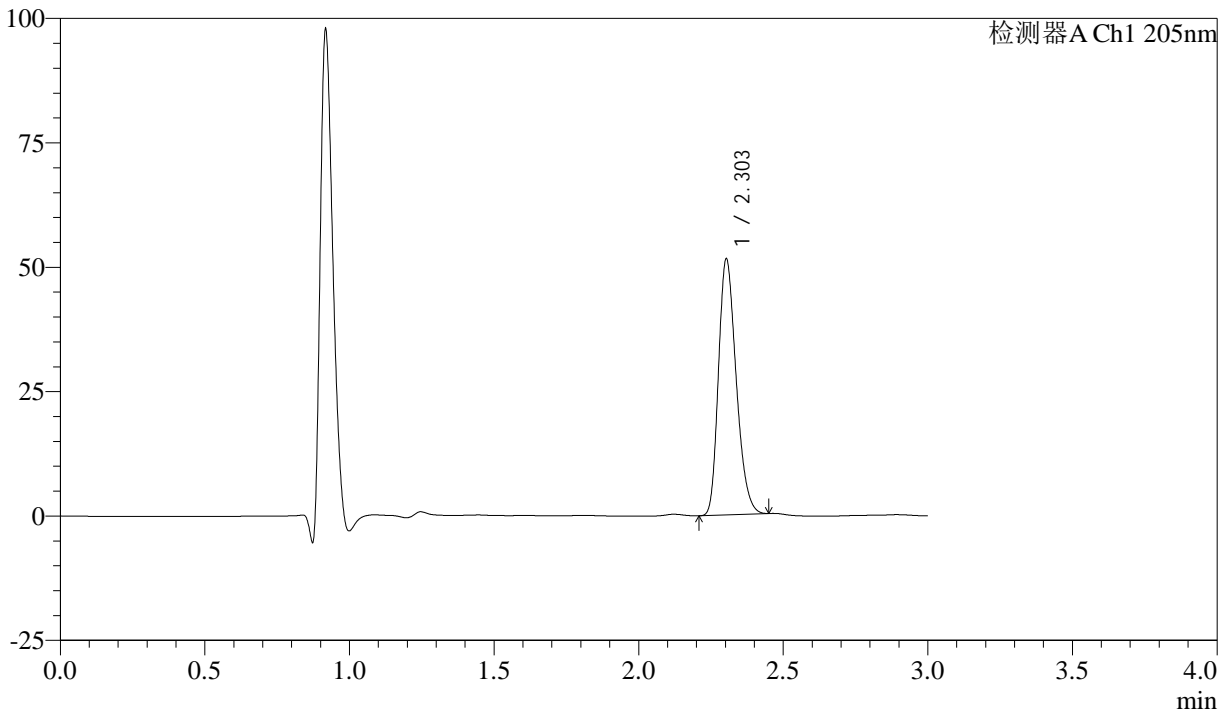

<峰表>

检测器A Ch1 205nm

峰号	保留时间	面积	面积%	高度	理论塔板数(USP)	拖尾因子	分离度(USP)
1	2.303	218629	100.000	51294	6782	1.262	--
总计		218629	100.000	51294			



QTL-4040

<样品信息>

色谱柱: XB-C18(150mm*4.6mm,5μm) 流速: 1.8ml/min
柱温: 35°C 波长: 205nm
数据文件名: RCSQTL-4040 - 0-36/26-501-2 - zzp-24101001p-rcqx-pH1.2jz-jf50z-5mg-jxzs-P1.lcd
方法文件名: RCSQTL-4040 - QTL-4040-rcff-FX275.lcm
批处理文件名: RCSQTL-4040 - 202401011-rcqx-Fx275.lcb
样品瓶号: 2-8
进样体积: 20μl 版本号: 6.115
进样时间: 2024/10/11 17:20:31 实验者: xiechaojun
处理时间 (V2): 2024/10/12 09:04:17 处理者: xiechaojun
仪器型号: SHIMADZU LC-2050C(FX275)

<色谱图>

mV

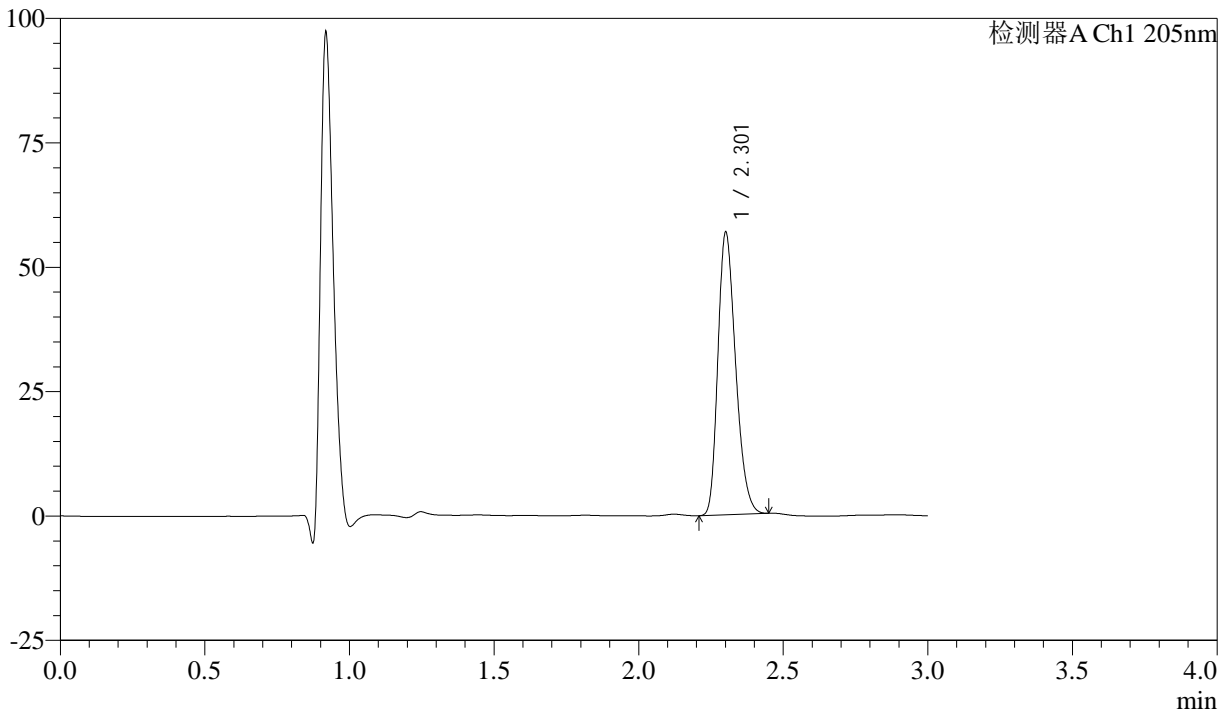

<峰表>

检测器A Ch1 205nm

峰号	保留时间	面积	面积%	高度	理论塔板数(USP)	拖尾因子	分离度(USP)
1	2.301	241488	100.000	56187	6767	1.271	--
总计		241488	100.000	56187			



QTL-4040

<样品信息>

色谱柱: XB-C18(150mm*4.6mm,5μm) 流速: 1.8ml/min
柱温: 35°C 波长: 205nm
数据文件名: RC\$QTL-4040 - 0-36/26-502-2 - zzp-24101001p-rcqx-pH1.2jz-jf50z-5mg-jxzs-P2.lcd
方法文件名: RC\$QTL-4040 - QTL-4040-rcff-FX275.lcm
批处理文件名: RC\$QTL-4040 - 202401011-rcqx-Fx275.lcb
样品瓶号: 2-17
进样体积: 20μl 版本号: 6.115
进样时间: 2024/10/11 17:23:55 实验者: xiechaojun
处理时间 (V2): 2024/10/12 09:04:19 处理者: xiechaojun
仪器型号: SHIMADZU LC-2050C(FX275)

<色谱图>

mV

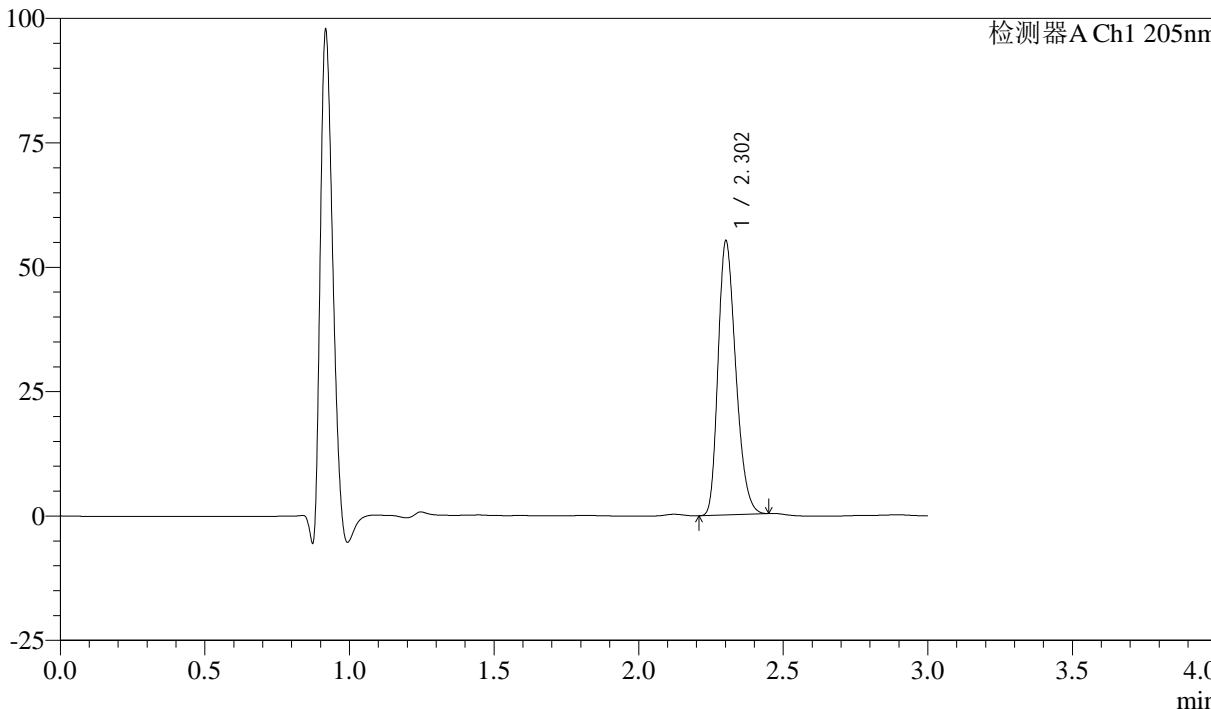

<峰表>

检测器A Ch1 205nm

峰号	保留时间	面积	面积%	高度	理论塔板数(USP)	拖尾因子	分离度(USP)
1	2.302	234052	100.000	54630	6761	1.268	--
总计		234052	100.000	54630			



QTL-4040

<样品信息>

色谱柱: XB-C18(150mm*4.6mm,5μm) 流速: 1.8ml/min
柱温: 35°C 波长: 205nm
数据文件名: RC\$QTL-4040 - 0-36/26-503-2 - zzp-24101001p-rcqx-pH1.2jz-jf50z-5mg-jxzs-P3.lcd
方法文件名: RC\$QTL-4040 - QTL-4040-rcff-FX275.lcm
批处理文件名: RC\$QTL-4040 - 202401011-rcqx-Fx275.lcb
样品瓶号: 2-26
进样体积: 20μl 版本号: 6.115
进样时间: 2024/10/11 17:27:19 实验者: xiechaojun
处理时间 (V2): 2024/10/12 09:04:22 处理者: xiechaojun
仪器型号: SHIMADZU LC-2050C(FX275)

<色谱图>

mV

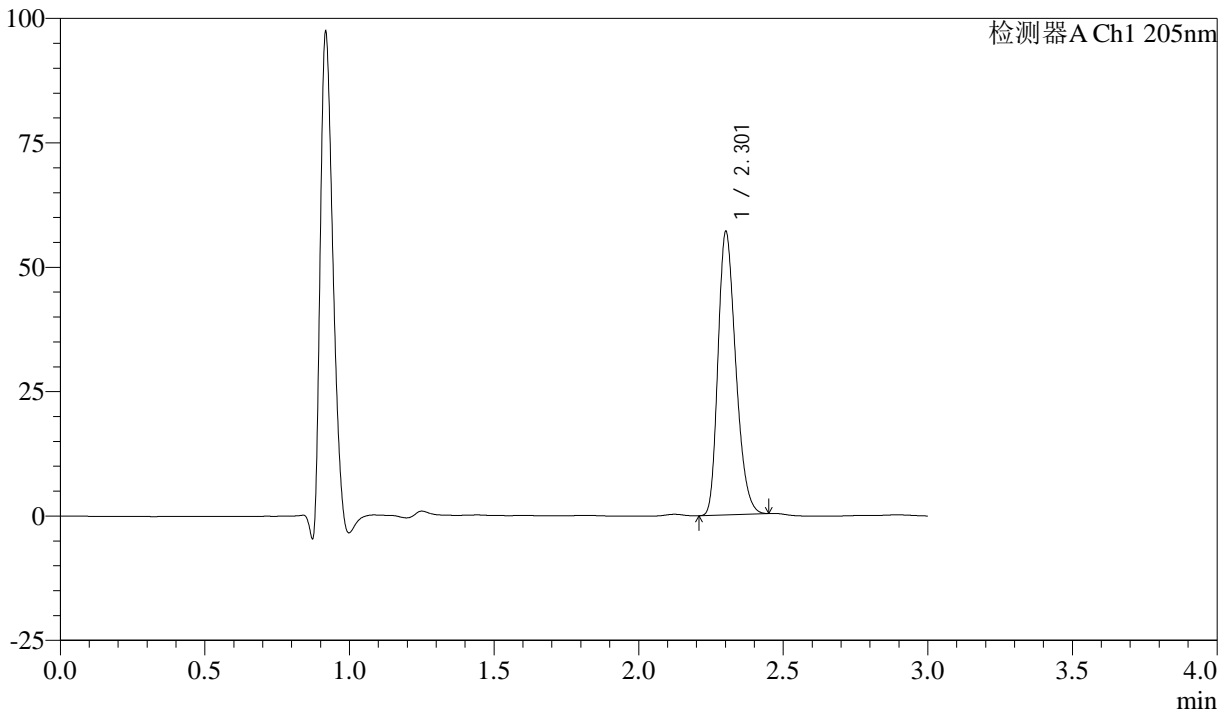

<峰表>

检测器A Ch1 205nm

峰号	保留时间	面积	面积%	高度	理论塔板数(USP)	拖尾因子	分离度(USP)
1	2.301	242320	100.000	56459	6762	1.271	--
总计		242320	100.000	56459			



QTL-4040

<样品信息>

色谱柱: XB-C18(150mm*4.6mm,5μm) 流速: 1.8ml/min
 柱温: 35°C 波长: 205nm
 数据文件名: RC\$QTL-4040 - 0-36/26-504-2 - zzp-24101001p-rcqx-pH1.2jz-jf50z-5mg-jxzs-P4.lcd
 方法文件名: RC\$QTL-4040 - QTL-4040-rcff-FX275.lcm
 批处理文件名: RC\$QTL-4040 - 202401011-rcqx-Fx275.lcb
 样品瓶号: 2-35
 进样体积: 20μl 版本号: 6.115
 进样时间: 2024/10/11 17:30:44 实验者: xiechaojun
 处理时间 (V2): 2024/10/12 09:04:25 处理者: xiechaojun
 仪器型号: SHIMADZU LC-2050C(FX275)

<色谱图>

mV

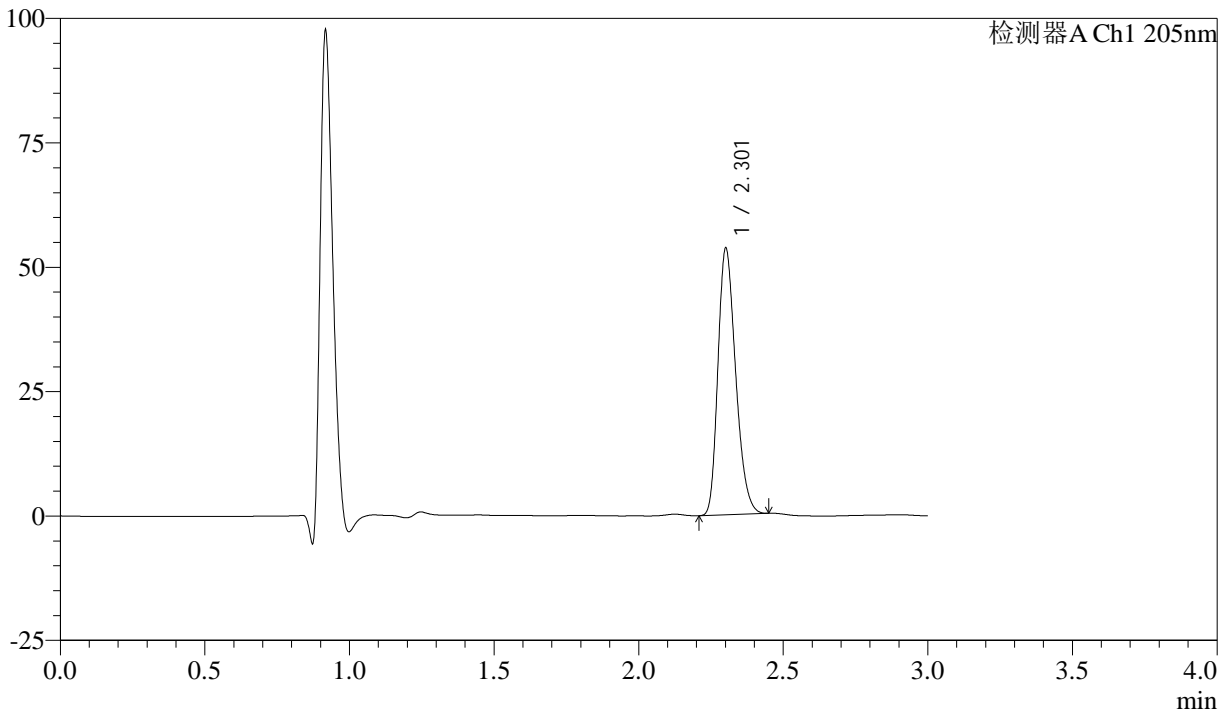

<峰表>

检测器A Ch1 205nm

峰号	保留时间	面积	面积%	高度	理论塔板数(USP)	拖尾因子	分离度(USP)
1	2.301	227683	100.000	53057	6779	1.268	--
总计		227683	100.000	53057			



QTL-4040

<样品信息>

色谱柱: XB-C18(150mm*4.6mm,5μm) 流速: 1.8ml/min
柱温: 35°C 波长: 205nm
数据文件名: RC\$QTL-4040 - 0-36/26-505-2 - zzp-24101001p-rcqx-pH1.2jz-jf50z-5mg-jxzs-P5.lcd
方法文件名: RC\$QTL-4040 - QTL-4040-rcff-FX275.lcm
批处理文件名: RC\$QTL-4040 - 202401011-rcqx-Fx275.lcb
样品瓶号: 2-44
进样体积: 20μl 版本号: 6.115
进样时间: 2024/10/11 17:34:08 实验者: xiechaojun
处理时间 (V2): 2024/10/12 09:04:28 处理者: xiechaojun
仪器型号: SHIMADZU LC-2050C(FX275)

<色谱图>

mV

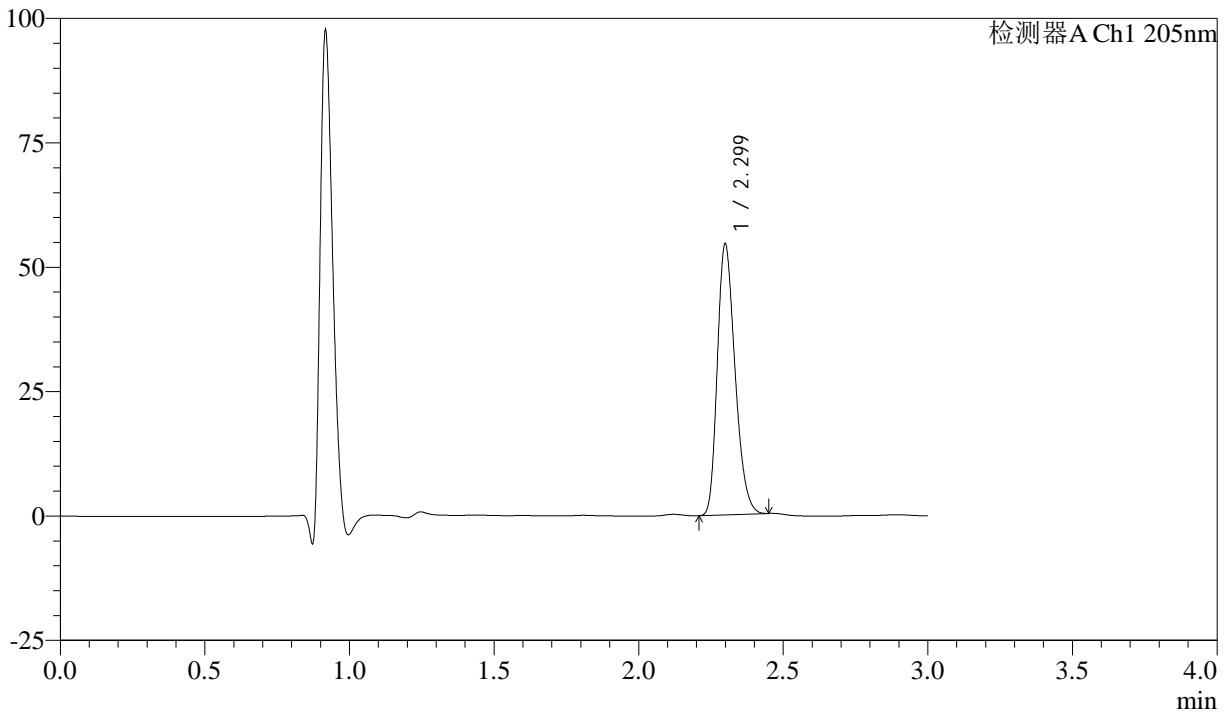

<峰表>

检测器A Ch1 205nm

峰号	保留时间	面积	面积%	高度	理论塔板数(USP)	拖尾因子	分离度(USP)
1	2.299	231318	100.000	54269	6772	1.267	--
总计		231318	100.000	54269			



QTL-4040

<样品信息>

色谱柱: XB-C18(150mm*4.6mm,5μm) 流速: 1.8ml/min
柱温: 35°C 波长: 205nm
数据文件名: RC\$QTL-4040 - 0-36/26-506-2 - zzp-24101001p-rcqx-pH1.2jz-jf50z-5mg-jxzs-P6.lcd
方法文件名: RC\$QTL-4040 - QTL-4040-rcff-FX275.lcm
批处理文件名: RC\$QTL-4040 - 202401011-rcqx-Fx275.lcb
样品瓶号: 2-53
进样体积: 20μl 版本号: 6.115
进样时间: 2024/10/11 17:37:33 实验者: xiechaojun
处理时间 (V2): 2024/10/12 09:04:30 处理者: xiechaojun
仪器型号: SHIMADZU LC-2050C(FX275)

<色谱图>

mV

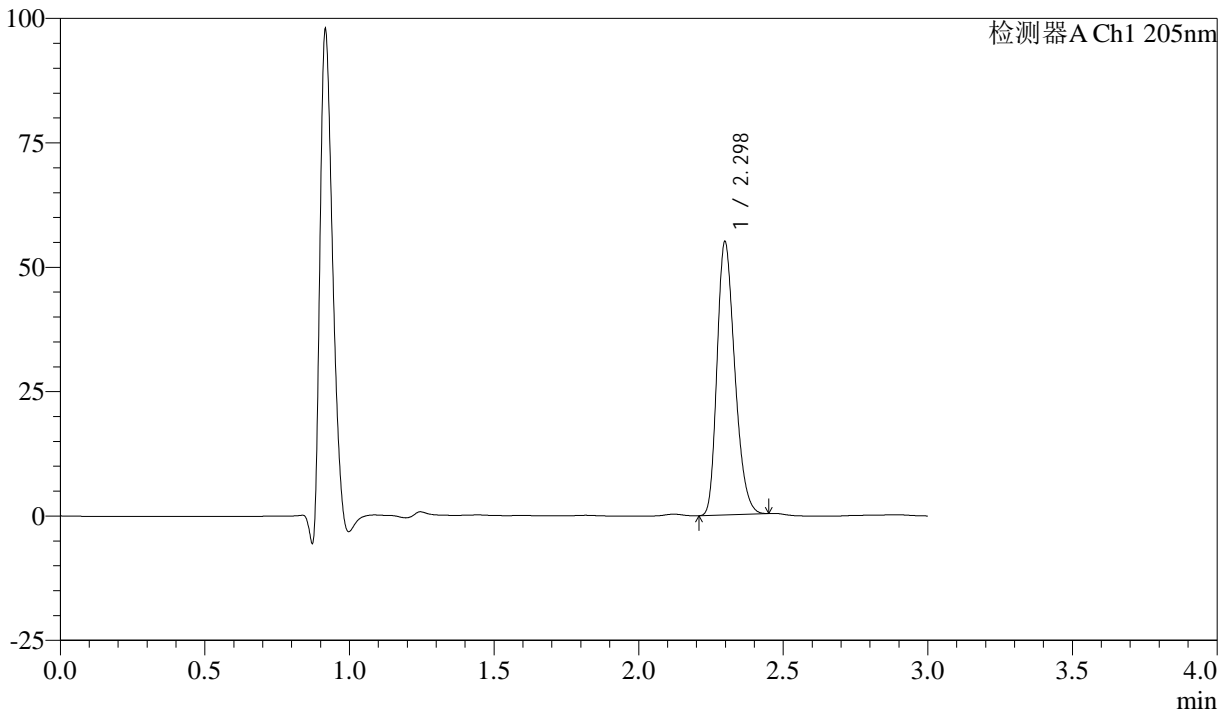

<峰表>

检测器A Ch1 205nm

峰号	保留时间	面积	面积%	高度	理论塔板数(USP)	拖尾因子	分离度(USP)
1	2.298	233526	100.000	54859	6753	1.266	--
总计		233526	100.000	54859			



QTL-4040

<样品信息>

色谱柱: XB-C18(150mm*4.6mm,5 μ m) 流速: 1.8ml/min
柱温: 35 $^{\circ}$ C 波长: 205nm
数据文件名: RC\$QTL-4040 - 0-36/26-507-2 - zzp-24101001p-rcqx-pH1.2jz-jf50z-5mg-dz2-1.lcd
方法文件名: RC\$QTL-4040 - QTL-4040-rcff-FX275.lcm
批处理文件名: RC\$QTL-4040 - 202401011-rcqx-Fx275.lcb
样品瓶号: 2-27
进样体积: 20 μ l 版本号: 6.115
进样时间: 2024/10/11 17:40:58 实验者: xiechaojun
处理时间 (V2): 2024/10/12 09:04:33 处理者: xiechaojun
仪器型号: SHIMADZU LC-2050C(FX275)

<色谱图>

mV

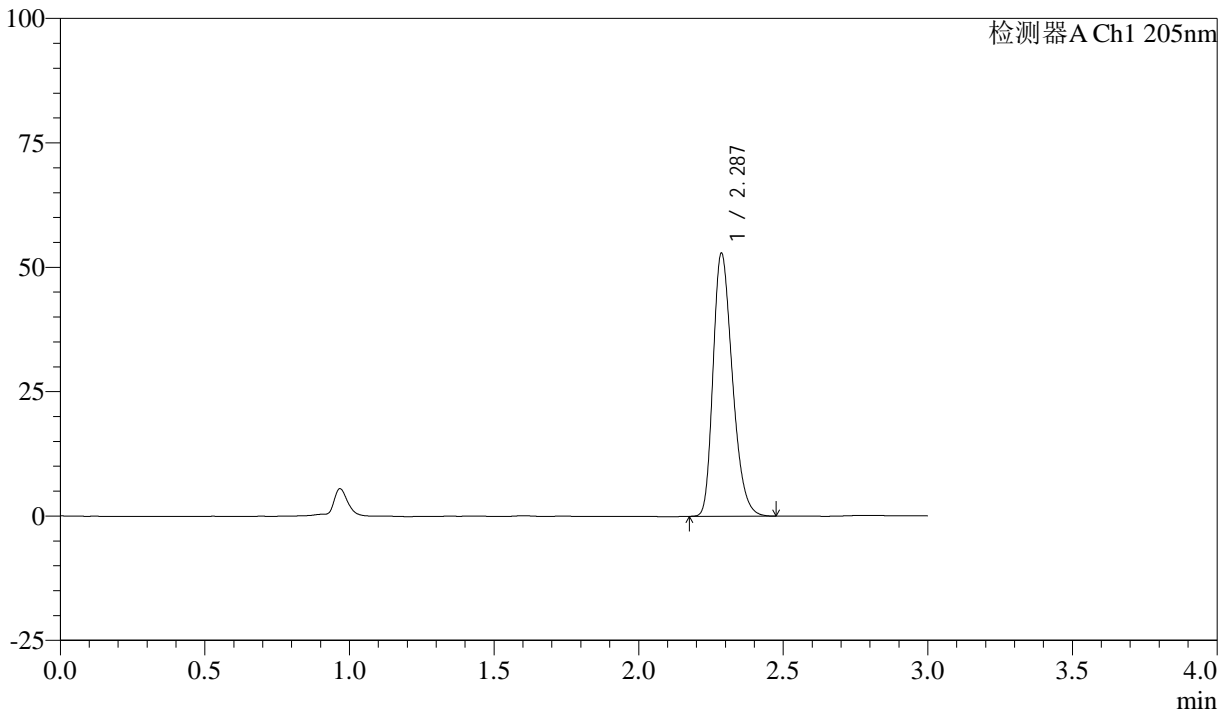

<峰表>

检测器A Ch1 205nm

峰号	保留时间	面积	面积%	高度	理论塔板数(USP)	拖尾因子	分离度(USP)
1	2.287	245164	100.000	52728	5662	1.289	--
总计		245164	100.000	52728			



QTL-4040

<样品信息>

色谱柱: XB-C18(150mm*4.6mm,5 μ m) 流速: 1.8ml/min
柱温: 35 $^{\circ}$ C 波长: 205nm
数据文件名: RC\$QTL-4040 - 0-36/26-508-2 - zzp-24101001p-rcqx-pH1.2jz-jf50z-5mg-dz2-2.lcd
方法文件名: RC\$QTL-4040 - QTL-4040-rcff-FX275.lcm
批处理文件名: RC\$QTL-4040 - 202401011-rcqx-Fx275.lcb
样品瓶号: 2-27
进样体积: 20 μ l 版本号: 6.115
进样时间: 2024/10/11 17:44:23 实验者: xiechaojun
处理时间 (V2): 2024/10/12 09:04:35 处理者: xiechaojun
仪器型号: SHIMADZU LC-2050C(FX275)

<色谱图>

mV

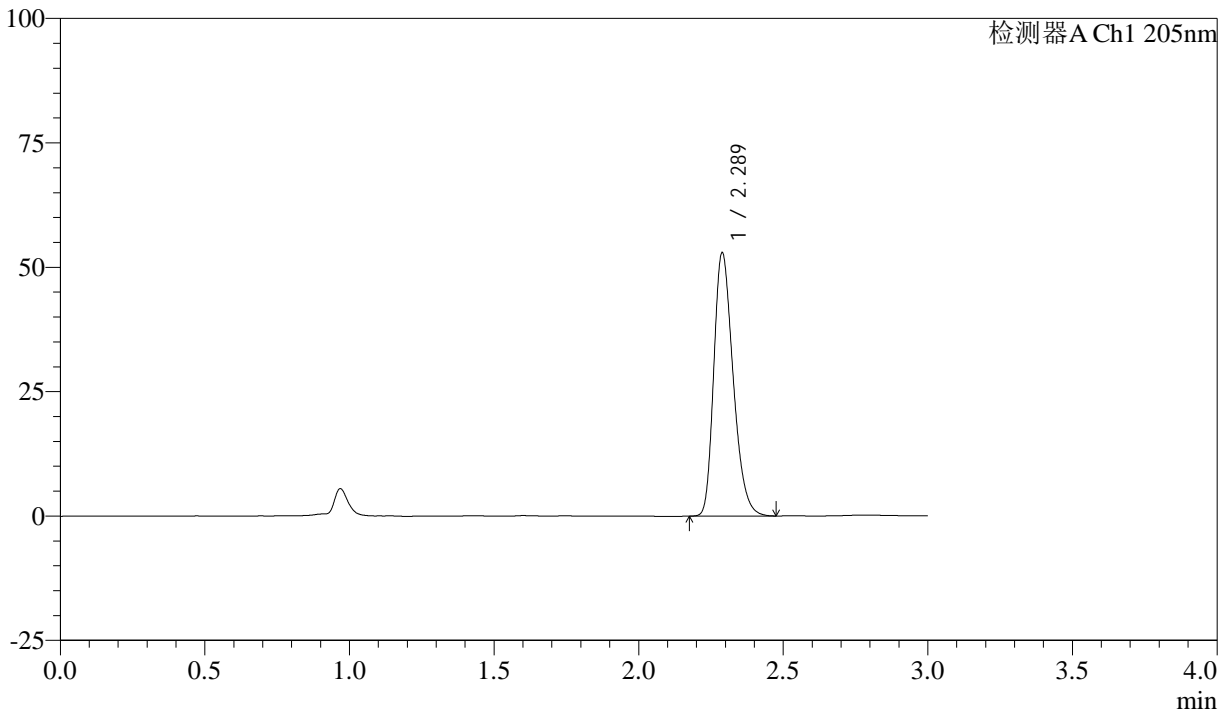

<峰表>

检测器A Ch1 205nm

峰号	保留时间	面积	面积%	高度	理论塔板数(USP)	拖尾因子	分离度(USP)
1	2.289	245730	100.000	52892	5656	1.289	--
总计		245730	100.000	52892			



QTL-4040

<样品信息>

色谱柱: XB-C18(150mm*4.6mm,5 μ m) 流速: 1.8ml/min
柱温: 35 $^{\circ}$ C 波长: 205nm
数据文件名: RC\$QTL-4040 - 0-36/26-509-2 - zzp-24101001p-rcqx-shuijz-lf50z-5mg-tj.lcd
方法文件名: RC\$QTL-4040 - QTL-4040-rcff-FX275.lcm
批处理文件名: RC\$QTL-4040 - 202401011-rcqx-Fx275.lcb
样品瓶号: 3-9
进样体积: 20 μ l 版本号: 6.115
进样时间: 2024/10/11 17:47:46 实验者: xiechaojun
处理时间 (V2): 2024/10/12 09:04:38 处理者: xiechaojun
仪器型号: SHIMADZU LC-2050C(FX275)

<色谱图>

mV

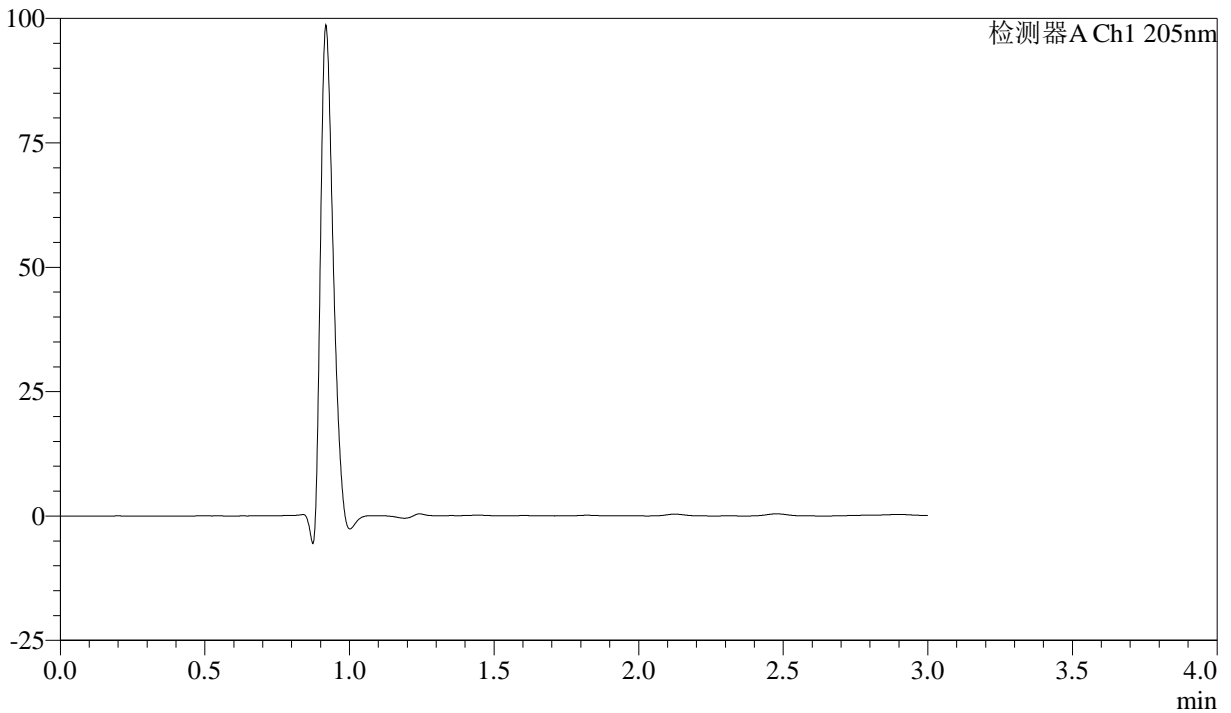

<峰表>

检测器A Ch1 205nm

峰号	保留时间	面积	面积%	高度	理论塔板数(USP)	拖尾因子	分离度(USP)
总计							



QTL-4040

<样品信息>

色谱柱: XB-C18(150mm*4.6mm,5 μ m) 流速: 1.8ml/min
柱温: 35 $^{\circ}$ C 波长: 205nm
数据文件名: RC\$QTL-4040 - 0-36/26-510-2 - zzp-24101001p-rcqx-shuijz-lf50z-5mg-dz1-1.lcd
方法文件名: RC\$QTL-4040 - QTL-4040-rcff-FX275.lcm
批处理文件名: RC\$QTL-4040 - 202401011-rcqx-Fx275.lcb
样品瓶号: 3-18
进样体积: 20 μ l 版本号: 6.115
进样时间: 2024/10/11 17:51:09 实验者: xiechaojun
处理时间 (V2): 2024/10/12 09:04:41 处理者: xiechaojun
仪器型号: SHIMADZU LC-2050C(FX275)

<色谱图>

mV

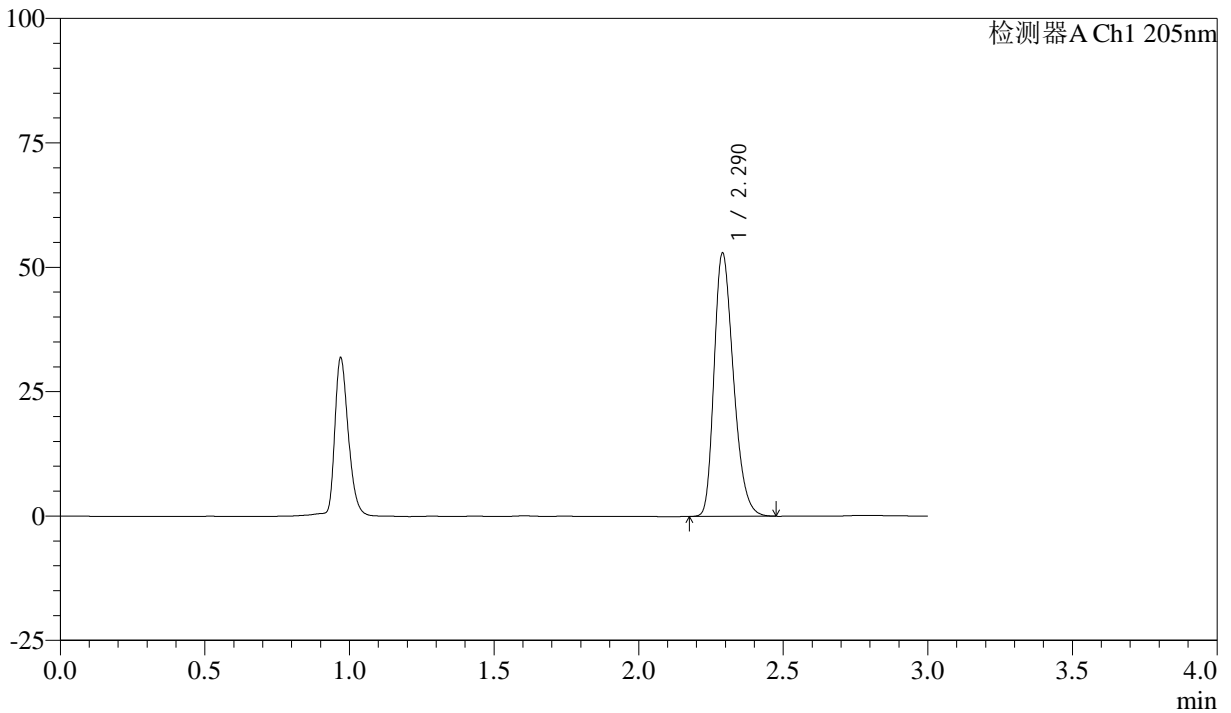

<峰表>

检测器A Ch1 205nm

峰号	保留时间	面积	面积%	高度	理论塔板数(USP)	拖尾因子	分离度(USP)
1	2.290	245743	100.000	52842	5666	1.291	--
总计		245743	100.000	52842			



QTL-4040

<样品信息>

色谱柱: XB-C18(150mm*4.6mm,5 μ m) 流速: 1.8ml/min
柱温: 35 $^{\circ}$ C 波长: 205nm
数据文件名: RCSQTL-4040 - 0-36/26-511-2 - zzp-24101001p-rcqx-shuijz-lf50z-5mg-dz1-2.lcd
方法文件名: RCSQTL-4040 - QTL-4040-rcff-FX275.lcm
批处理文件名: RCSQTL-4040 - 202401011-rcqx-Fx275.lcb
样品瓶号: 3-18
进样体积: 20 μ l 版本号: 6.115
进样时间: 2024/10/11 17:54:33 实验者: xiechaojun
处理时间 (V2): 2024/10/12 09:04:43 处理者: xiechaojun
仪器型号: SHIMADZU LC-2050C(FX275)

<色谱图>

mV

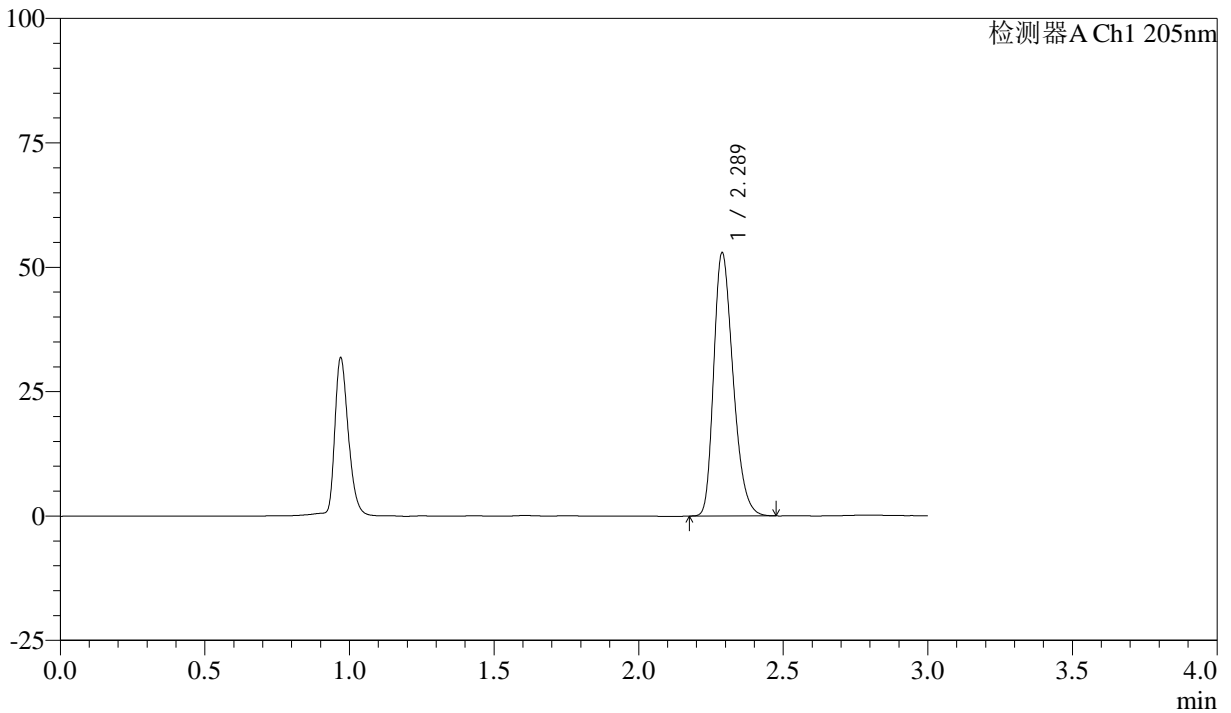

<峰表>

检测器A Ch1 205nm

峰号	保留时间	面积	面积%	高度	理论塔板数(USP)	拖尾因子	分离度(USP)
1	2.289	245807	100.000	52899	5649	1.289	--
总计		245807	100.000	52899			



QTL-4040

<样品信息>

色谱柱: XB-C18(150mm*4.6mm,5 μ m) 流速: 1.8ml/min
柱温: 35 $^{\circ}$ C 波长: 205nm
数据文件名: RC\$QTL-4040 - 0-36/26-512-2 - zzp-24101001p-rcqx-shuijz-lf50z-5mg-dz1-3.lcd
方法文件名: RC\$QTL-4040 - QTL-4040-rcff-FX275.lcm
批处理文件名: RC\$QTL-4040 - 202401011-rcqx-Fx275.lcb
样品瓶号: 3-18
进样体积: 20 μ l 版本号: 6.115
进样时间: 2024/10/11 17:57:56 实验者: xiechaojun
处理时间 (V2): 2024/10/12 09:04:46 处理者: xiechaojun
仪器型号: SHIMADZU LC-2050C(FX275)

<色谱图>

mV

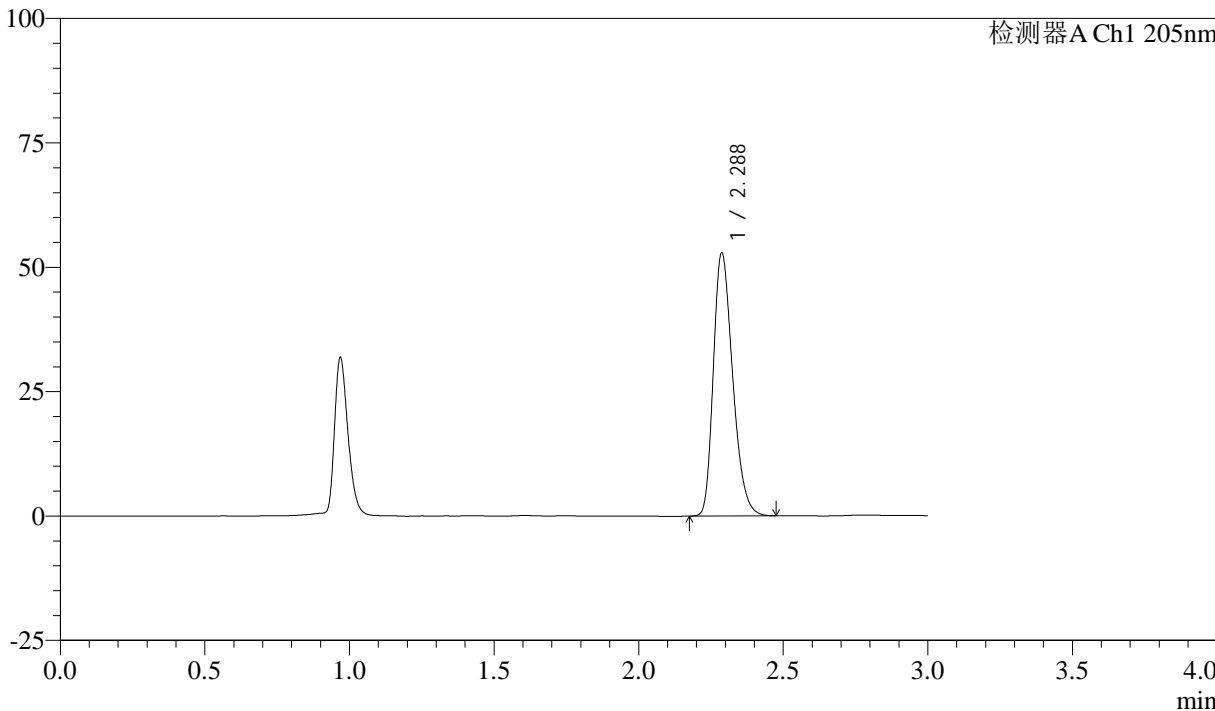

<峰表>

检测器A Ch1 205nm

峰号	保留时间	面积	面积%	高度	理论塔板数(USP)	拖尾因子	分离度(USP)
1	2.288	245223	100.000	52819	5658	1.289	--
总计		245223	100.000	52819			



QTL-4040

<样品信息>

色谱柱: XB-C18(150mm*4.6mm,5μm) 流速: 1.8ml/min
柱温: 35°C 波长: 205nm
数据文件名: RC\$QTL-4040 - 0-36/26-513-2 - zzp-24101001p-rcqx-shuijz-lf50z-5mg-dz1-4.lcd
方法文件名: RC\$QTL-4040 - QTL-4040-rcff-FX275.lcm
批处理文件名: RC\$QTL-4040 - 202401011-rcqx-Fx275.lcb
样品瓶号: 3-18
进样体积: 20μl 版本号: 6.115
进样时间: 2024/10/11 18:01:19 实验者: xiechaojun
处理时间 (V2): 2024/10/12 09:04:49 处理者: xiechaojun
仪器型号: SHIMADZU LC-2050C(FX275)

<色谱图>

mV

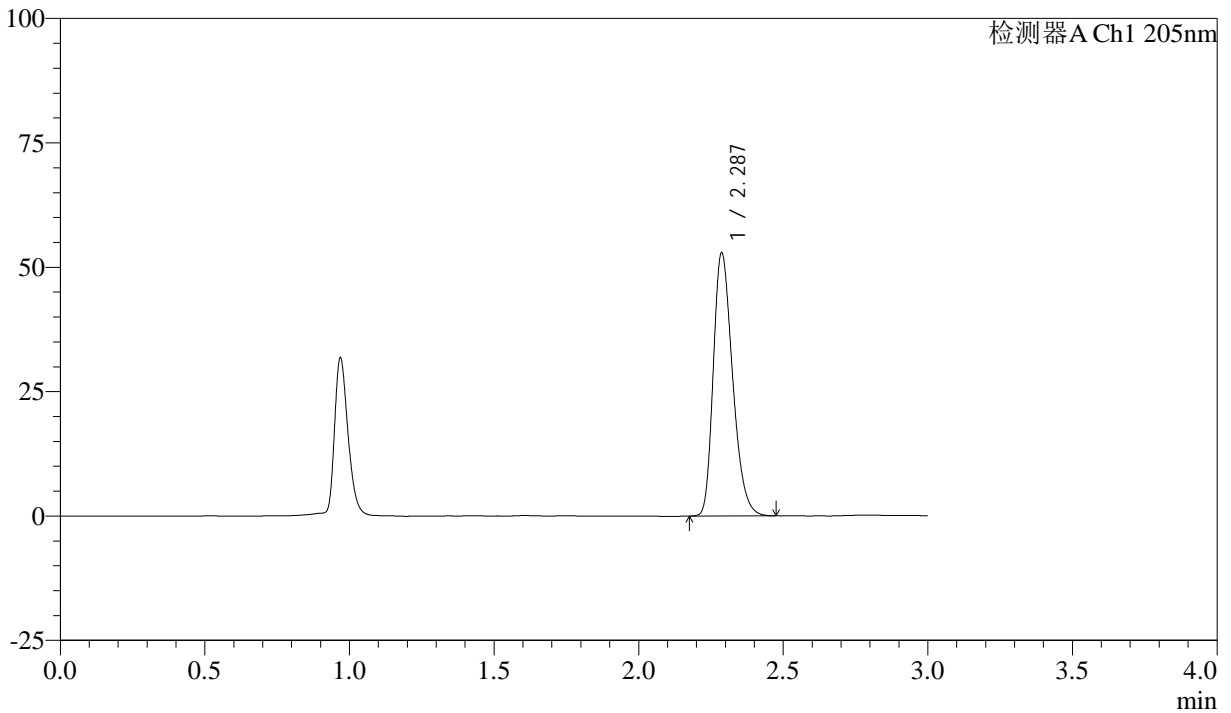

<峰表>

检测器A Ch1 205nm

峰号	保留时间	面积	面积%	高度	理论塔板数(USP)	拖尾因子	分离度(USP)
1	2.287	245118	100.000	52813	5664	1.290	--
总计		245118	100.000	52813			



QTL-4040

<样品信息>

色谱柱: XB-C18(150mm*4.6mm,5 μ m) 流速: 1.8ml/min
柱温: 35 $^{\circ}$ C 波长: 205nm
数据文件名: RC\$QTL-4040 - 0-36/26-514-2 - zzp-24101001p-rcqx-shuijz-lf50z-5mg-dz1-5.lcd
方法文件名: RC\$QTL-4040 - QTL-4040-rcff-FX275.lcm
批处理文件名: RC\$QTL-4040 - 202401011-rcqx-Fx275.lcb
样品瓶号: 3-18
进样体积: 20 μ l 版本号: 6.115
进样时间: 2024/10/11 18:04:42 实验者: xiechaojun
处理时间 (V2): 2024/10/12 09:04:52 处理者: xiechaojun
仪器型号: SHIMADZU LC-2050C(FX275)

<色谱图>

mV

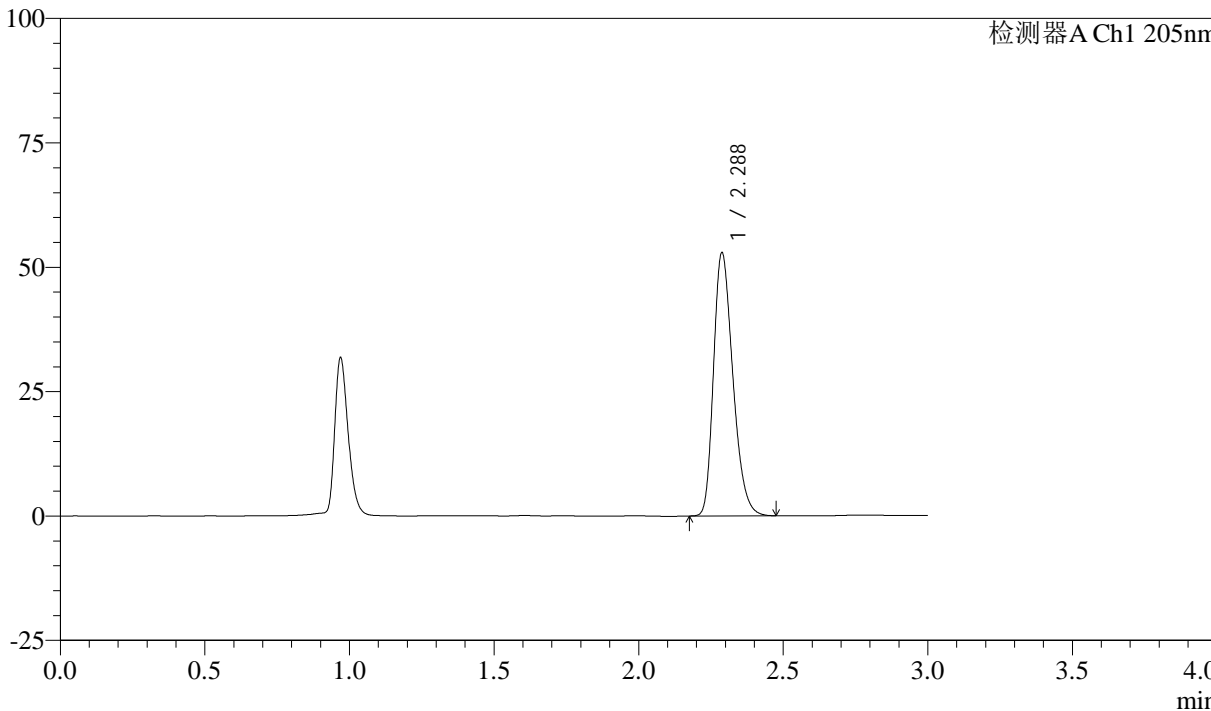

<峰表>

检测器A Ch1 205nm

峰号	保留时间	面积	面积%	高度	理论塔板数(USP)	拖尾因子	分离度(USP)
1	2.288	245381	100.000	52862	5662	1.288	--
总计		245381	100.000	52862			



QTL-4040

<样品信息>

色谱柱: XB-C18(150mm*4.6mm,5 μ m) 流速: 1.8ml/min
柱温: 35 $^{\circ}$ C 波长: 205nm
数据文件名: RC\$QTL-4040 - 0-36/26-515-2 - zzp-24101001p-rcqx-shuijz-lf50z-5mg-5min-P1.lcd
方法文件名: RC\$QTL-4040 - QTL-4040-rcff-FX275.lcm
批处理文件名: RC\$QTL-4040 - 202401011-rcqx-Fx275.lcb
样品瓶号: 3-1
进样体积: 20 μ l 版本号: 6.115
进样时间: 2024/10/11 18:08:05 实验者: xiechaojun
处理时间 (V2): 2024/10/12 09:04:54 处理者: xiechaojun
仪器型号: SHIMADZU LC-2050C(FX275)

<色谱图>

mV

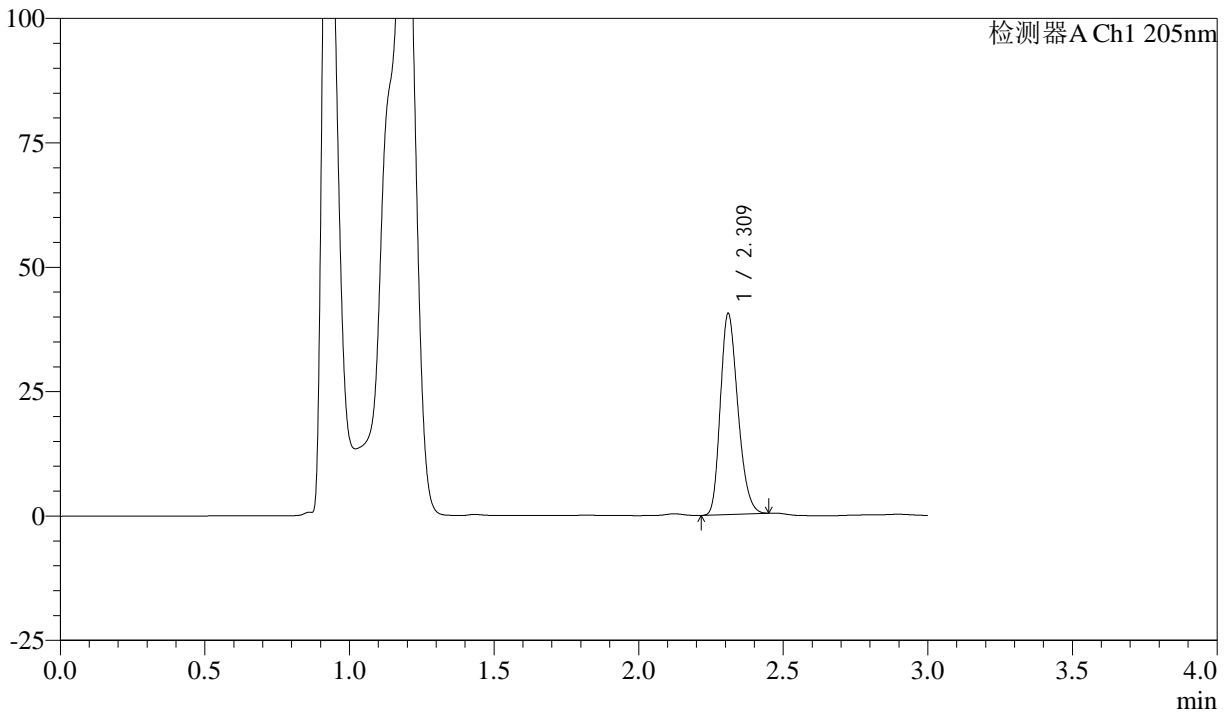

<峰表>

检测器A Ch1 205nm

峰号	保留时间	面积	面积%	高度	理论塔板数(USP)	拖尾因子	分离度(USP)
1	2.309	169889	100.000	39970	6949	1.248	--
总计		169889	100.000	39970			



QTL-4040

<样品信息>

色谱柱: XB-C18(150mm*4.6mm,5 μ m) 流速: 1.8ml/min
柱温: 35 $^{\circ}$ C 波长: 205nm
数据文件名: RC\$QTL-4040 - 0-36/26-516-2 - zzp-24101001p-rcqx-shuijz-lf50z-5mg-5min-P2.lcd
方法文件名: RC\$QTL-4040 - QTL-4040-rcff-FX275.lcm
批处理文件名: RC\$QTL-4040 - 202401011-rcqx-Fx275.lcb
样品瓶号: 3-10
进样体积: 20 μ l 版本号: 6.115
进样时间: 2024/10/11 18:11:27 实验者: xiechaojun
处理时间 (V2): 2024/10/12 09:04:57 处理者: xiechaojun
仪器型号: SHIMADZU LC-2050C(FX275)

<色谱图>

mV

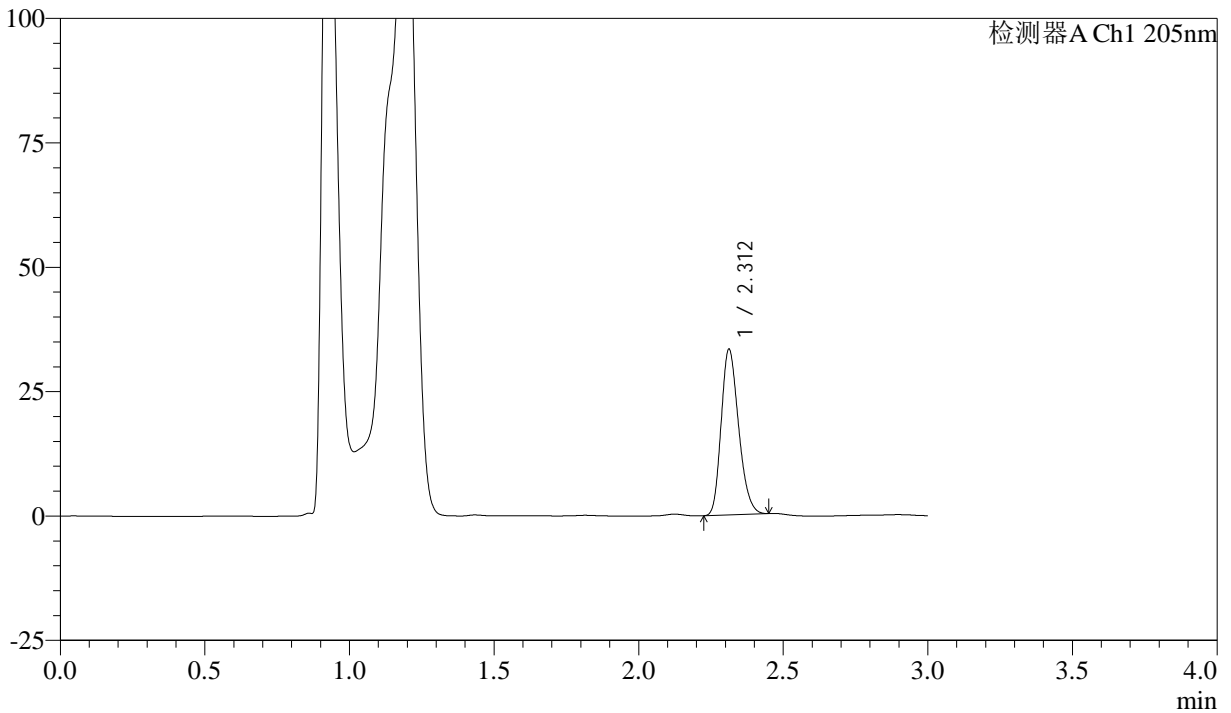

<峰表>

检测器A Ch1 205nm

峰号	保留时间	面积	面积%	高度	理论塔板数(USP)	拖尾因子	分离度(USP)
1	2.312	139824	100.000	33271	6981	1.235	--
总计		139824	100.000	33271			



QTL-4040

<样品信息>

色谱柱: XB-C18(150mm*4.6mm,5 μ m) 流速: 1.8ml/min
柱温: 35 $^{\circ}$ C 波长: 205nm
数据文件名: RC\$QTL-4040 - 0-36/26-517-2 - zzp-24101001p-rcqx-shuijz-lf50z-5mg-5min-P3.lcd
方法文件名: RC\$QTL-4040 - QTL-4040-rcff-FX275.lcm
批处理文件名: RC\$QTL-4040 - 202401011-rcqx-Fx275.lcb
样品瓶号: 3-19
进样体积: 20 μ l 版本号: 6.115
进样时间: 2024/10/11 18:14:50 实验者: xiechaojun
处理时间 (V2): 2024/10/12 09:05:00 处理者: xiechaojun
仪器型号: SHIMADZU LC-2050C(FX275)

<色谱图>

mV

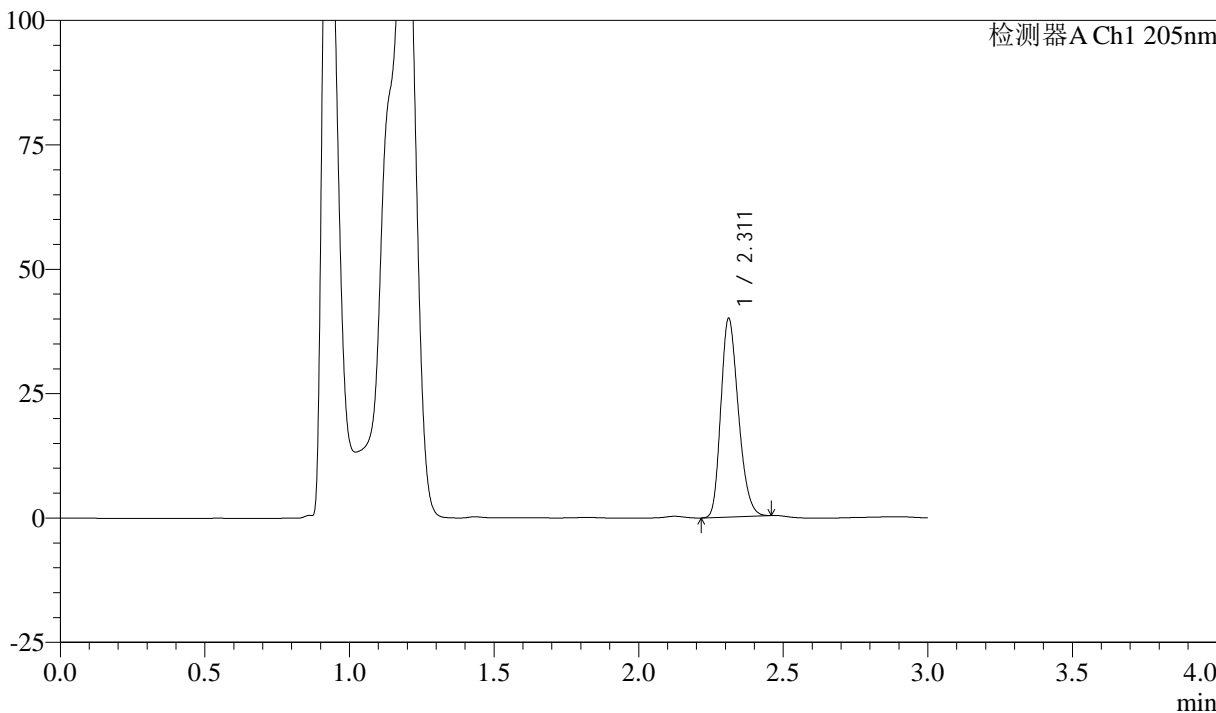

<峰表>

检测器A Ch1 205nm

峰号	保留时间	面积	面积%	高度	理论塔板数(USP)	拖尾因子	分离度(USP)
1	2.311	168016	100.000	39776	6941	1.244	--
总计		168016	100.000	39776			



QTL-4040

<样品信息>

色谱柱: XB-C18(150mm*4.6mm,5μm) 流速: 1.8ml/min
 柱温: 35°C 波长: 205nm
 数据文件名: RC\$QTL-4040 - 0-36/26-518-2 - zzp-24101001p-rcqx-shuijz-lf50z-5mg-5min-P4.lcd
 方法文件名: RC\$QTL-4040 - QTL-4040-rcff-FX275.lcm
 批处理文件名: RC\$QTL-4040 - 202401011-rcqx-Fx275.lcb
 样品瓶号: 3-28
 进样体积: 20μl 版本号: 6.115
 进样时间: 2024/10/11 18:18:13 实验者: xiechaojun
 处理时间 (V2): 2024/10/12 09:05:02 处理者: xiechaojun
 仪器型号: SHIMADZU LC-2050C(FX275)

<色谱图>

mV

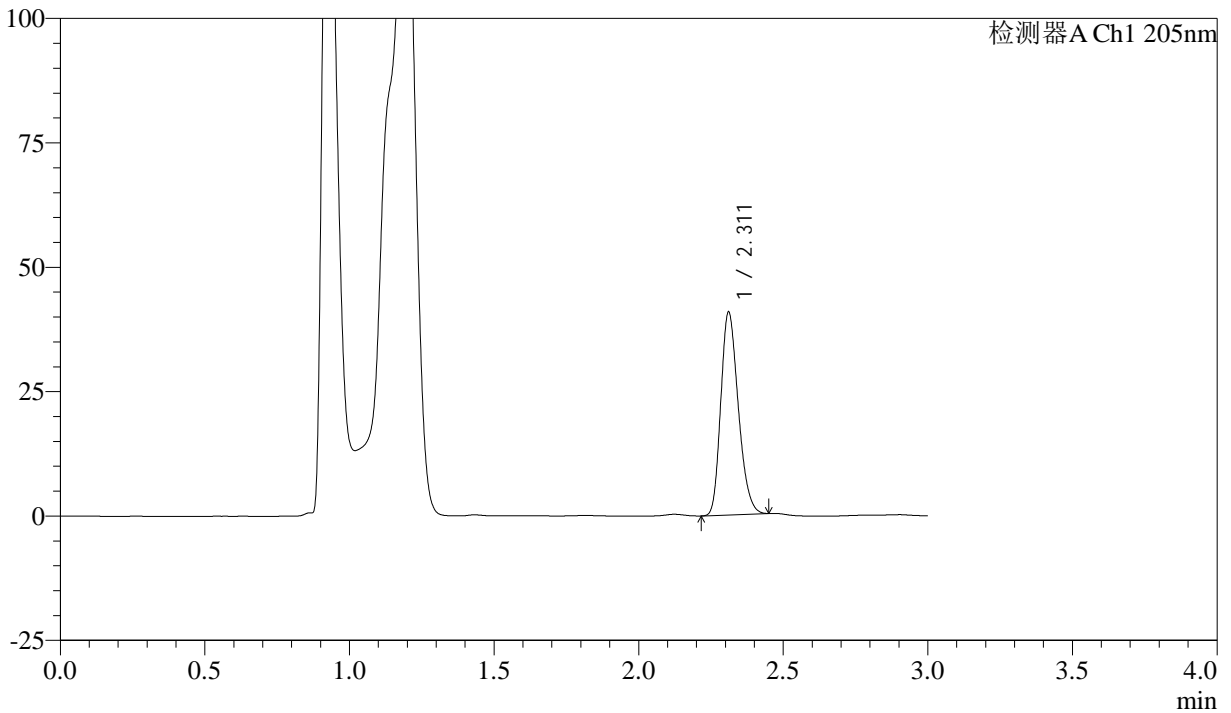

<峰表>

检测器A Ch1 205nm

峰号	保留时间	面积	面积%	高度	理论塔板数(USP)	拖尾因子	分离度(USP)
1	2.311	171541	100.000	40586	6943	1.246	--
总计		171541	100.000	40586			



QTL-4040

<样品信息>

色谱柱: XB-C18(150mm*4.6mm,5μm) 流速: 1.8ml/min
 柱温: 35°C 波长: 205nm
 数据文件名: RC\$QTL-4040 - 0-36/26-519-2 - zzp-24101001p-rcqx-shuijz-lf50z-5mg-5min-P5.lcd
 方法文件名: RC\$QTL-4040 - QTL-4040-rcff-FX275.lcm
 批处理文件名: RC\$QTL-4040 - 202401011-rcqx-Fx275.lcb
 样品瓶号: 3-37
 进样体积: 20μl 版本号: 6.115
 进样时间: 2024/10/11 18:21:36 实验者: xiechaojun
 处理时间 (V2): 2024/10/12 09:05:05 处理者: xiechaojun
 仪器型号: SHIMADZU LC-2050C(FX275)

<色谱图>

mV

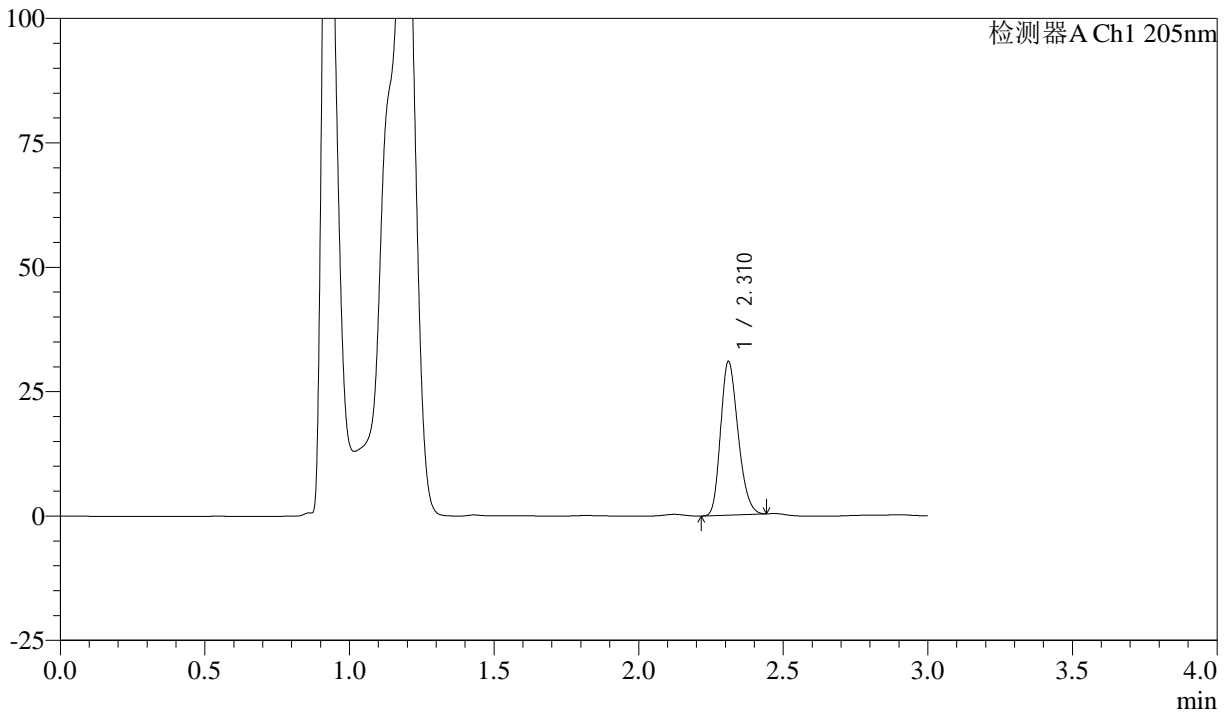

<峰表>

检测器A Ch1 205nm

峰号	保留时间	面积	面积%	高度	理论塔板数(USP)	拖尾因子	分离度(USP)
1	2.310	129633	100.000	30693	6959	1.232	--
总计		129633	100.000	30693			



QTL-4040

<样品信息>

色谱柱: XB-C18(150mm*4.6mm,5μm) 流速: 1.8ml/min
柱温: 35°C 波长: 205nm
数据文件名: RC\$QTL-4040 - 0-36/26-520-2 - zzp-24101001p-rcqx-shuijz-lf50z-5mg-5min-P6.lcd
方法文件名: RC\$QTL-4040 - QTL-4040-rcff-FX275.lcm
批处理文件名: RC\$QTL-4040 - 202401011-rcqx-Fx275.lcb
样品瓶号: 3-46
进样体积: 20μl 版本号: 6.115
进样时间: 2024/10/11 18:24:59 实验者: xiechaojun
处理时间 (V2): 2024/10/12 09:05:08 处理者: xiechaojun
仪器型号: SHIMADZU LC-2050C(FX275)

<色谱图>

mV

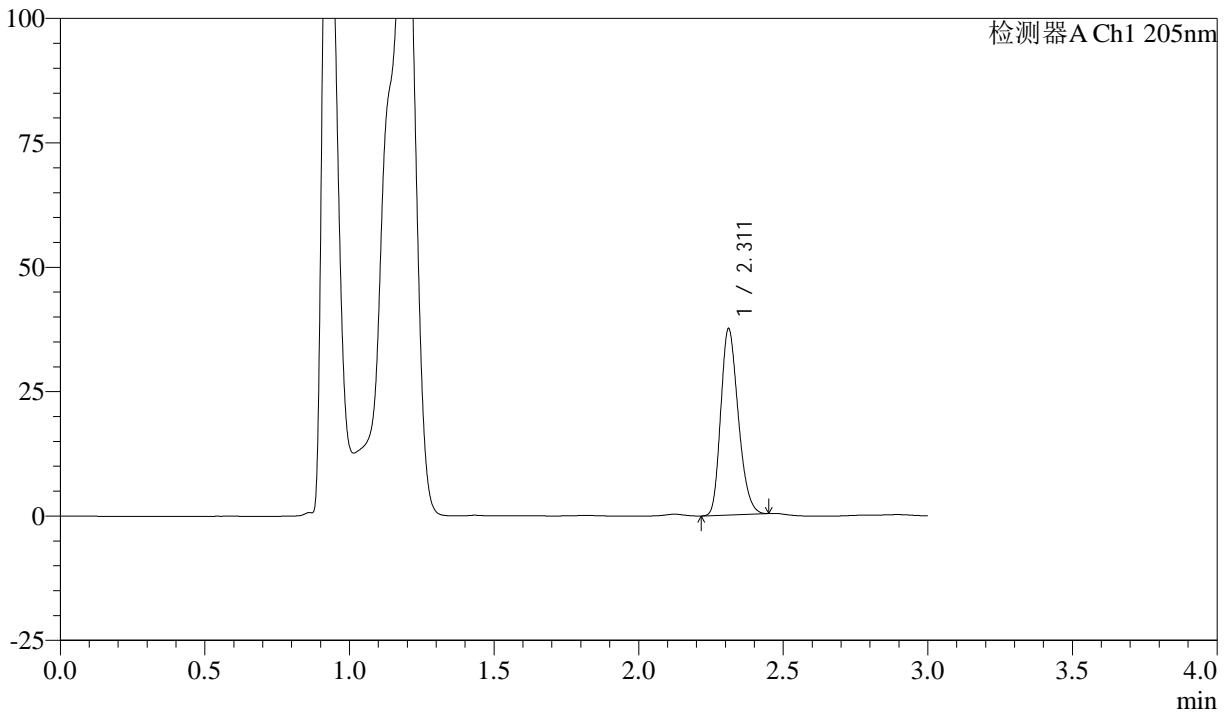

<峰表>

检测器A Ch1 205nm

峰号	保留时间	面积	面积%	高度	理论塔板数(USP)	拖尾因子	分离度(USP)
1	2.311	157608	100.000	37281	6947	1.242	--
总计		157608	100.000	37281			



QTL-4040

<样品信息>

色谱柱: XB-C18(150mm*4.6mm,5 μ m) 流速: 1.8ml/min
柱温: 35 $^{\circ}$ C 波长: 205nm
数据文件名: RC\$QTL-4040 - 0-36/26-521-2 - zzp-24101001p-rcqx-shuijz-lf50z-5mg-10min-P1.lcd
方法文件名: RC\$QTL-4040 - QTL-4040-rcff-FX275.lcm
批处理文件名: RC\$QTL-4040 - 202401011-rcqx-Fx275.lcb
样品瓶号: 3-2
进样体积: 20 μ l 版本号: 6.115
进样时间: 2024/10/11 18:28:22 实验者: xiechaojun
处理时间 (V2): 2024/10/12 09:05:10 处理者: xiechaojun
仪器型号: SHIMADZU LC-2050C(FX275)

<色谱图>

mV

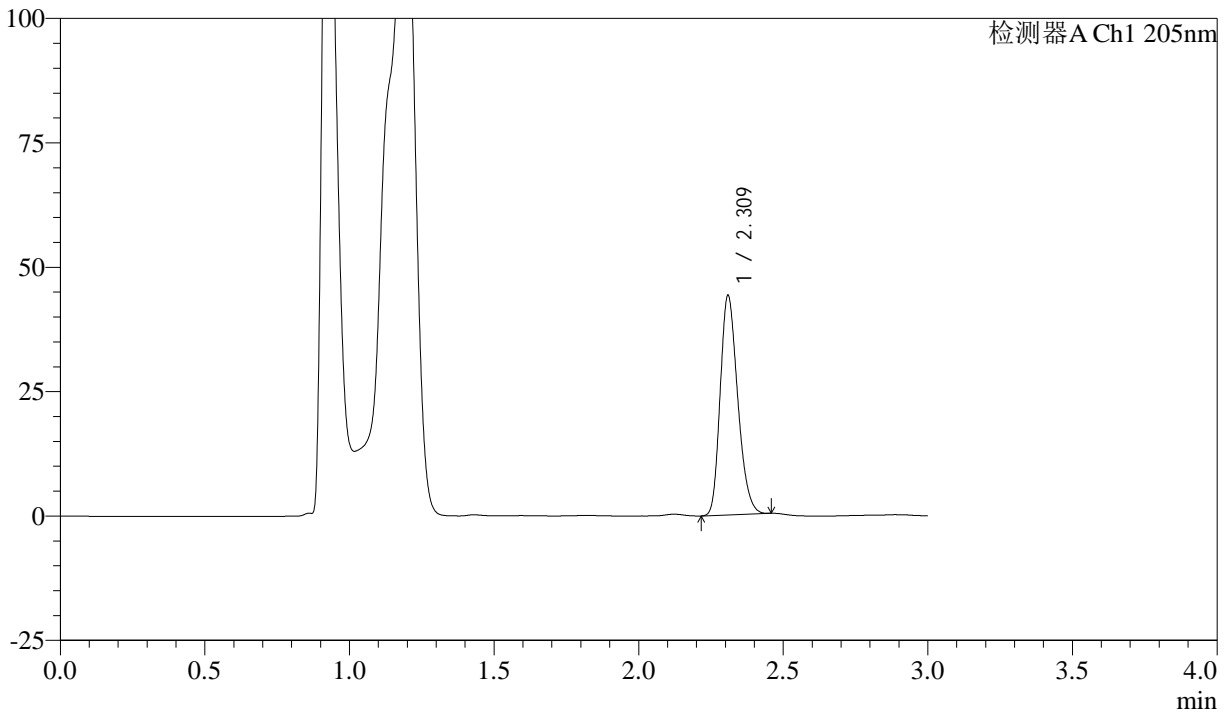

<峰表>

检测器A Ch1 205nm

峰号	保留时间	面积	面积%	高度	理论塔板数(USP)	拖尾因子	分离度(USP)
1	2.309	185688	100.000	43671	6928	1.251	--
总计		185688	100.000	43671			



QTL-4040

<样品信息>

色谱柱: XB-C18(150mm*4.6mm,5μm) 流速: 1.8ml/min
柱温: 35°C 波长: 205nm
数据文件名: RC\$QTL-4040 - 0-36/26-522-2 - zzp-24101001p-rcqx-shuijz-lf50z-5mg-10min-P2.lcd
方法文件名: RC\$QTL-4040 - QTL-4040-rcff-FX275.lcm
批处理文件名: RC\$QTL-4040 - 202401011-rcqx-Fx275.lcb
样品瓶号: 3-11
进样体积: 20μl 版本号: 6.115
进样时间: 2024/10/11 18:31:45 实验者: xiechaojun
处理时间 (V2): 2024/10/12 09:05:13 处理者: xiechaojun
仪器型号: SHIMADZU LC-2050C(FX275)

<色谱图>

mV

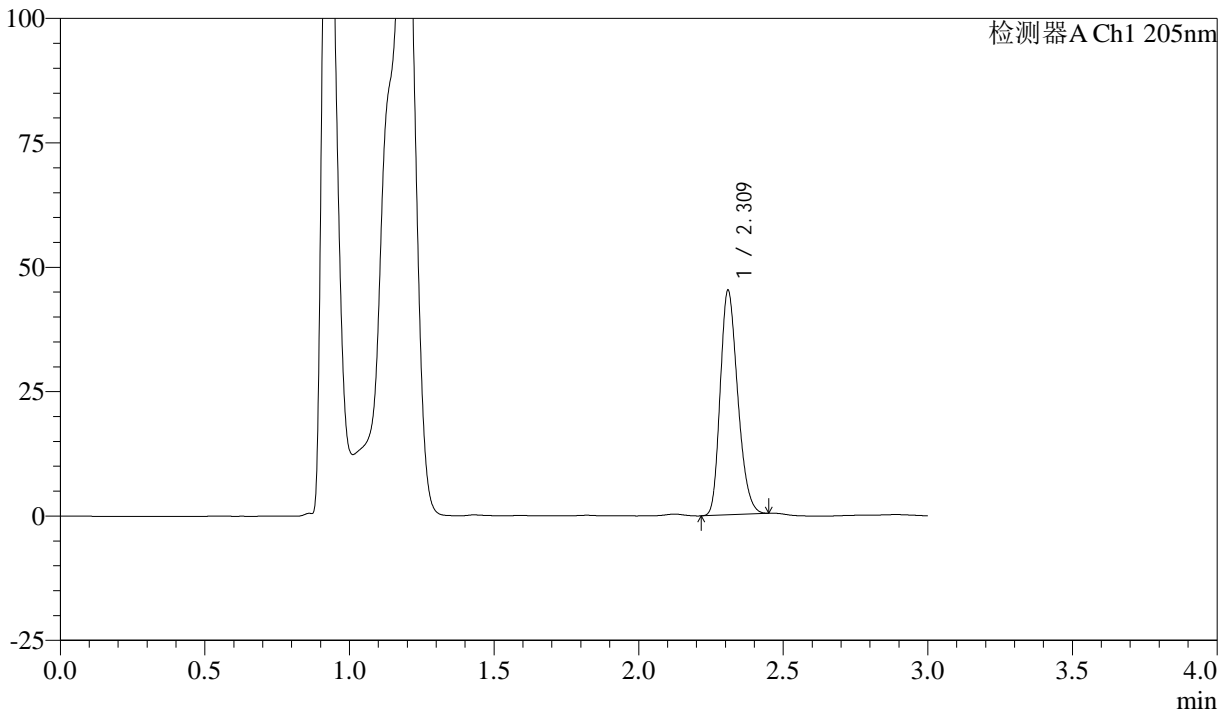

<峰表>

检测器A Ch1 205nm

峰号	保留时间	面积	面积%	高度	理论塔板数(USP)	拖尾因子	分离度(USP)
1	2.309	189830	100.000	44656	6935	1.252	--
总计		189830	100.000	44656			



QTL-4040

<样品信息>

色谱柱: XB-C18(150mm*4.6mm,5 μ m) 流速: 1.8ml/min
柱温: 35 $^{\circ}$ C 波长: 205nm
数据文件名: RC\$QTL-4040 - 0-36/26-523-2 - zzp-24101001p-rcqx-shuijz-lf50z-5mg-10min-P3.lcd
方法文件名: RC\$QTL-4040 - QTL-4040-rcff-FX275.lcm
批处理文件名: RC\$QTL-4040 - 202401011-rcqx-Fx275.lcb
样品瓶号: 3-20
进样体积: 20 μ l 版本号: 6.115
进样时间: 2024/10/11 18:35:08 实验者: xiechaojun
处理时间 (V2): 2024/10/12 09:05:16 处理者: xiechaojun
仪器型号: SHIMADZU LC-2050C(FX275)

<色谱图>

mV

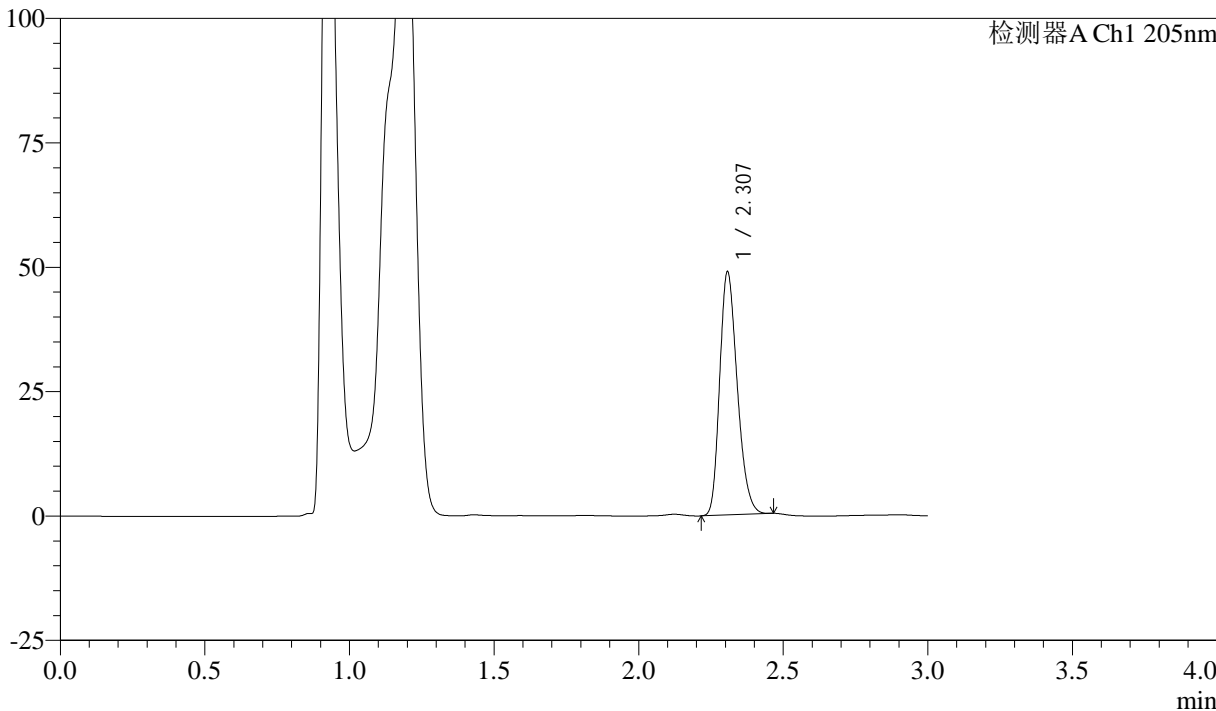

<峰表>

检测器A Ch1 205nm

峰号	保留时间	面积	面积%	高度	理论塔板数(USP)	拖尾因子	分离度(USP)
1	2.307	206127	100.000	48719	6908	1.255	--
总计		206127	100.000	48719			



QTL-4040

<样品信息>

色谱柱: XB-C18(150mm*4.6mm,5 μ m) 流速: 1.8ml/min
柱温: 35 $^{\circ}$ C 波长: 205nm
数据文件名: RC\$QTL-4040 - 0-36/26-524-2 - zzp-24101001p-rcqx-shuijz-lf50z-5mg-10min-P4.lcd
方法文件名: RC\$QTL-4040 - QTL-4040-rcff-FX275.lcm
批处理文件名: RC\$QTL-4040 - 202401011-rcqx-Fx275.lcb
样品瓶号: 3-29
进样体积: 20 μ l 版本号: 6.115
进样时间: 2024/10/11 18:38:31 实验者: xiechaojun
处理时间 (V2): 2024/10/12 09:05:19 处理者: xiechaojun
仪器型号: SHIMADZU LC-2050C(FX275)

<色谱图>

mV

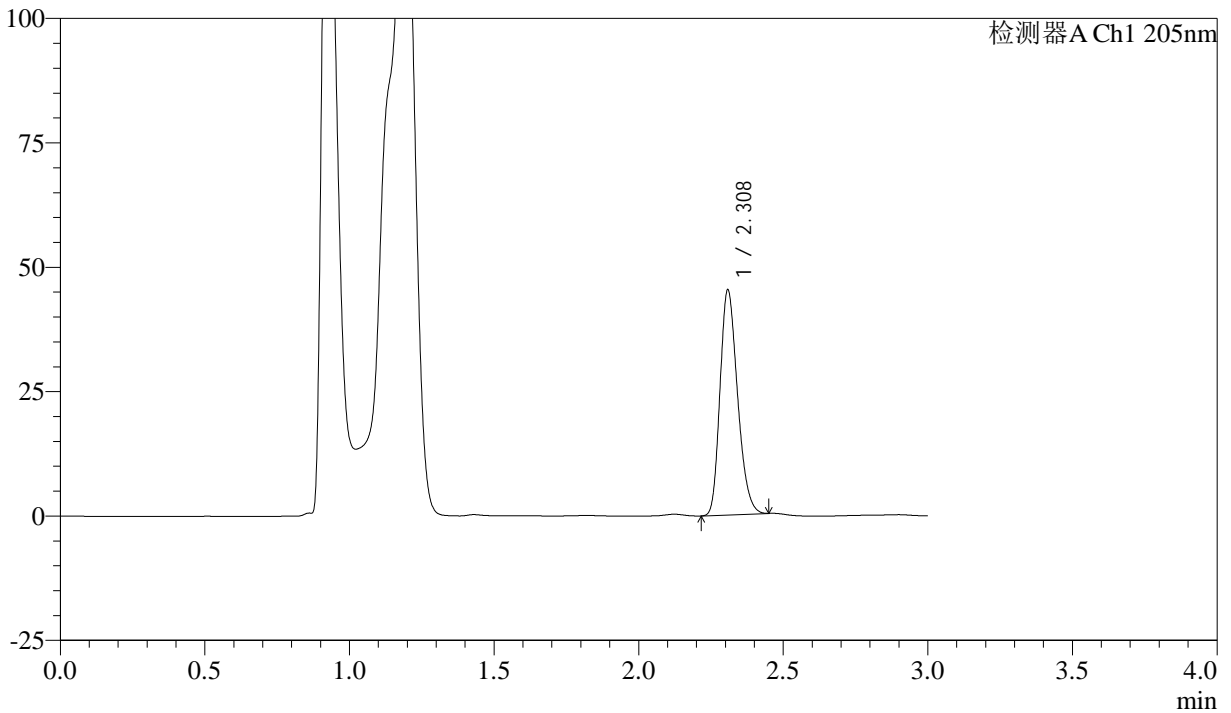

<峰表>

检测器A Ch1 205nm

峰号	保留时间	面积	面积%	高度	理论塔板数(USP)	拖尾因子	分离度(USP)
1	2.308	190395	100.000	44924	6933	1.252	--
总计		190395	100.000	44924			



QTL-4040

<样品信息>

色谱柱: XB-C18(150mm*4.6mm,5μm) 流速: 1.8ml/min
柱温: 35°C 波长: 205nm
数据文件名: RC\$QTL-4040 - 0-36/26-525-2 - zzp-24101001p-rcqx-shuijz-lf50z-5mg-10min-P5.lcd
方法文件名: RC\$QTL-4040 - QTL-4040-rcff-FX275.lcm
批处理文件名: RC\$QTL-4040 - 202401011-rcqx-Fx275.lcb
样品瓶号: 3-38
进样体积: 20μl 版本号: 6.115
进样时间: 2024/10/11 18:41:54 实验者: xiechaojun
处理时间 (V2): 2024/10/12 09:05:21 处理者: xiechaojun
仪器型号: SHIMADZU LC-2050C(FX275)

<色谱图>

mV

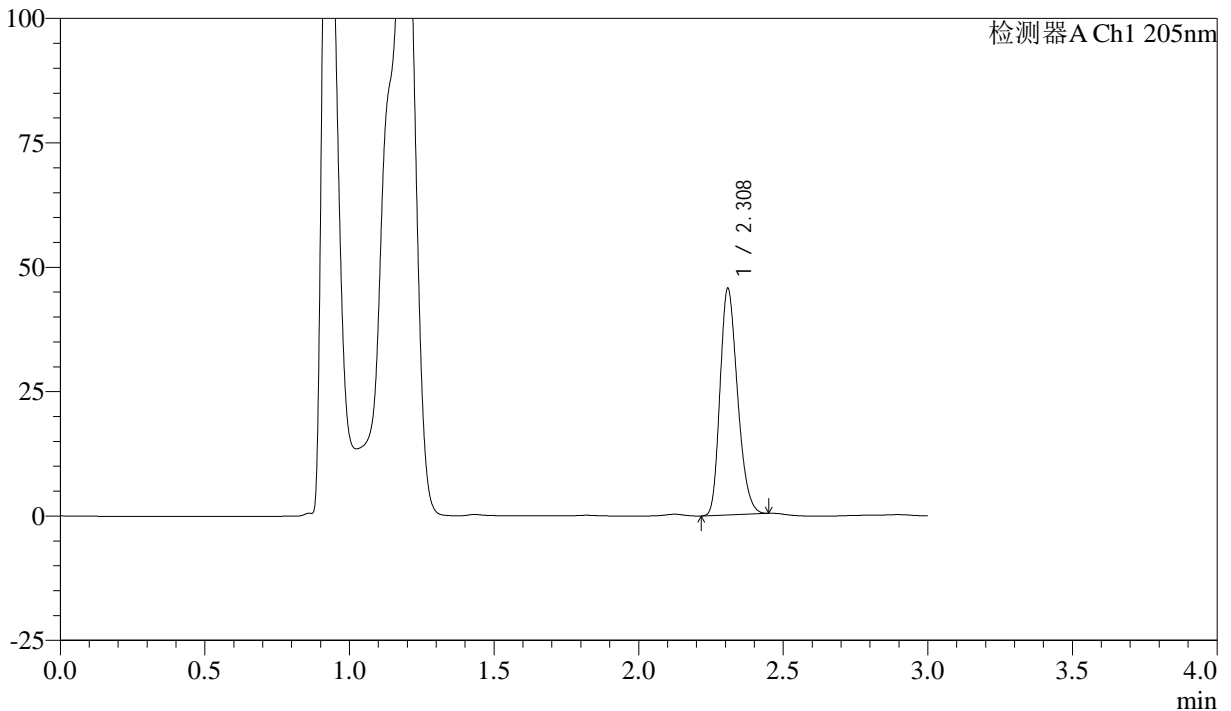

<峰表>

检测器A Ch1 205nm

峰号	保留时间	面积	面积%	高度	理论塔板数(USP)	拖尾因子	分离度(USP)
1	2.308	191559	100.000	45216	6934	1.252	--
总计		191559	100.000	45216			



QTL-4040

<样品信息>

色谱柱: XB-C18(150mm*4.6mm,5 μ m) 流速: 1.8ml/min
柱温: 35 $^{\circ}$ C 波长: 205nm
数据文件名: RC\$QTL-4040 - 0-36/26-526-2 - zzp-24101001p-rcqx-shuijz-lf50z-5mg-10min-P6.lcd
方法文件名: RC\$QTL-4040 - QTL-4040-rcff-FX275.lcm
批处理文件名: RC\$QTL-4040 - 202401011-rcqx-Fx275.lcb
样品瓶号: 3-47
进样体积: 20 μ l 版本号: 6.115
进样时间: 2024/10/11 18:45:16 实验者: xiechaojun
处理时间 (V2): 2024/10/12 09:05:24 处理者: xiechaojun
仪器型号: SHIMADZU LC-2050C(FX275)

<色谱图>

mV

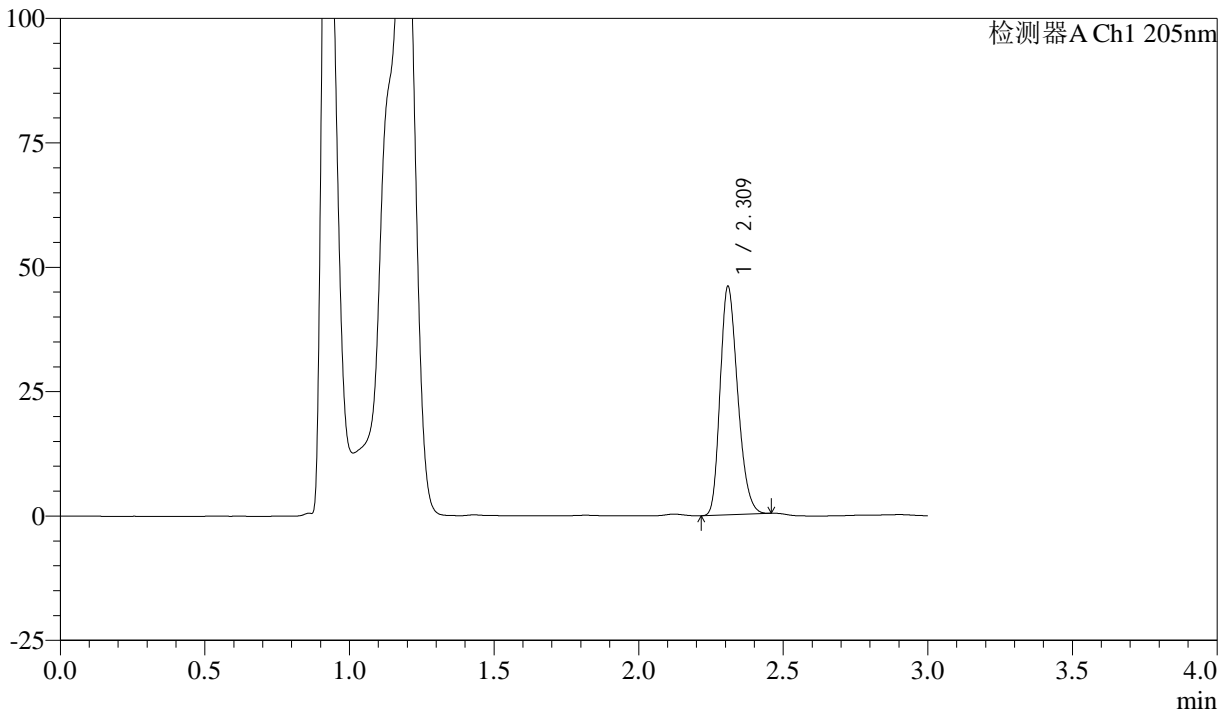

<峰表>

检测器A Ch1 205nm

峰号	保留时间	面积	面积%	高度	理论塔板数(USP)	拖尾因子	分离度(USP)
1	2.309	193647	100.000	45512	6913	1.253	--
总计		193647	100.000	45512			



QTL-4040

<样品信息>

色谱柱: XB-C18(150mm*4.6mm,5μm) 流速: 1.8ml/min
柱温: 35°C 波长: 205nm
数据文件名: RC\$QTL-4040 - 0-36/26-527-2 - zzp-24101001p-rcqx-shuijz-lf50z-5mg-15min-P1.lcd
方法文件名: RC\$QTL-4040 - QTL-4040-rcff-FX275.lcm
批处理文件名: RC\$QTL-4040 - 202401011-rcqx-Fx275.lcb
样品瓶号: 3-3
进样体积: 20μl 版本号: 6.115
进样时间: 2024/10/11 18:48:39 实验者: xiechaojun
处理时间 (V2): 2024/10/12 09:05:27 处理者: xiechaojun
仪器型号: SHIMADZU LC-2050C(FX275)

<色谱图>

mV

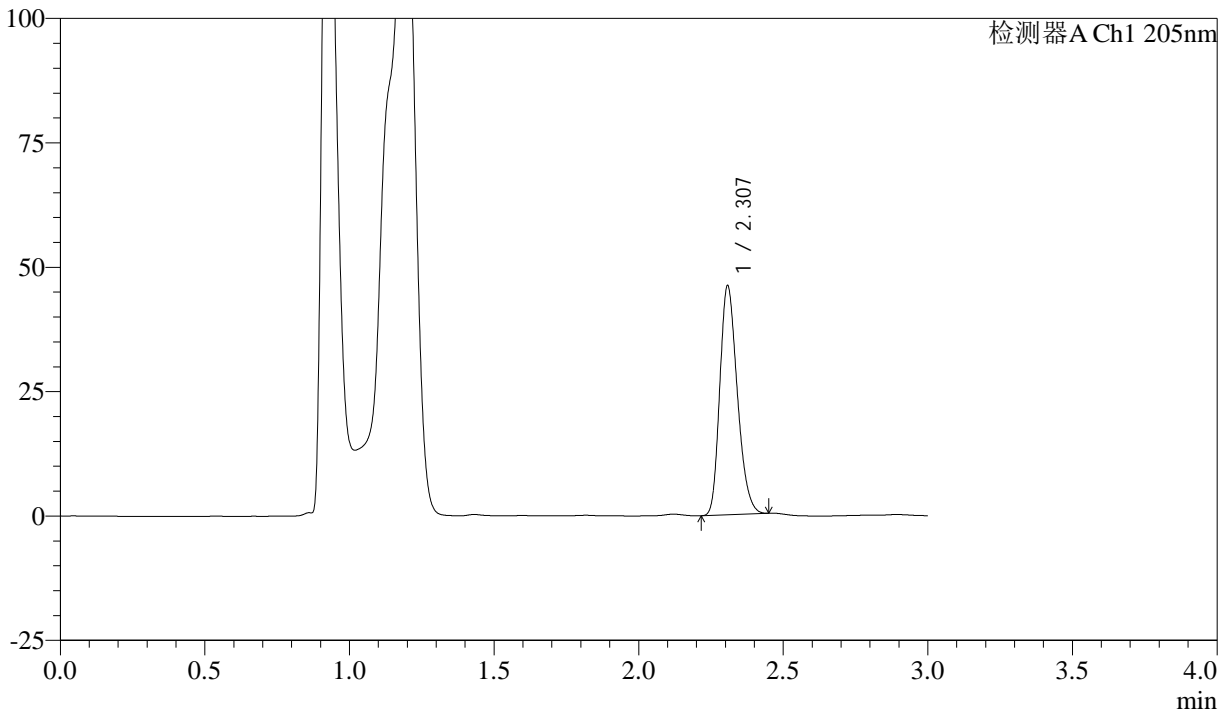

<峰表>

检测器A Ch1 205nm

峰号	保留时间	面积	面积%	高度	理论塔板数(USP)	拖尾因子	分离度(USP)
1	2.307	193777	100.000	45869	6935	1.252	--
总计		193777	100.000	45869			



QTL-4040

<样品信息>

色谱柱: XB-C18(150mm*4.6mm,5 μ m) 流速: 1.8ml/min
柱温: 35 $^{\circ}$ C 波长: 205nm
数据文件名: RC\$QTL-4040 - 0-36/26-528-2 - zzp-24101001p-rcqx-shuijz-lf50z-5mg-15min-P2.lcd
方法文件名: RC\$QTL-4040 - QTL-4040-rcff-FX275.lcm
批处理文件名: RC\$QTL-4040 - 202401011-rcqx-Fx275.lcb
样品瓶号: 3-12
进样体积: 20 μ l 版本号: 6.115
进样时间: 2024/10/11 18:52:01 实验者: xiechaojun
处理时间 (V2): 2024/10/12 09:05:29 处理者: xiechaojun
仪器型号: SHIMADZU LC-2050C(FX275)

<色谱图>

mV

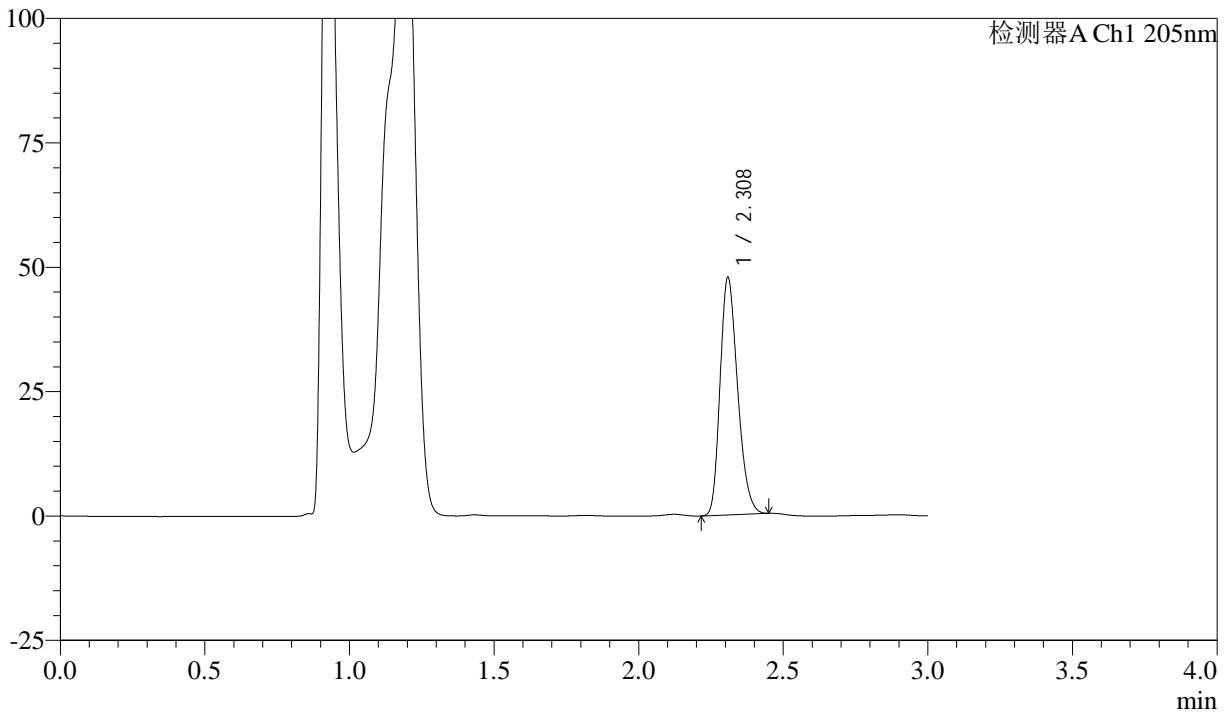

<峰表>

检测器A Ch1 205nm

峰号	保留时间	面积	面积%	高度	理论塔板数(USP)	拖尾因子	分离度(USP)
1	2.308	201112	100.000	47358	6920	1.255	--
总计		201112	100.000	47358			



QTL-4040

<样品信息>

色谱柱: XB-C18(150mm*4.6mm,5μm) 流速: 1.8ml/min
柱温: 35°C 波长: 205nm
数据文件名: RC\$QTL-4040 - 0-36/26-529-2 - zzp-24101001p-rcqx-shuijz-lf50z-5mg-15min-P3.lcd
方法文件名: RC\$QTL-4040 - QTL-4040-rcff-FX275.lcm
批处理文件名: RC\$QTL-4040 - 202401011-rcqx-Fx275.lcb
样品瓶号: 3-21
进样体积: 20μl 版本号: 6.115
进样时间: 2024/10/11 18:55:23 实验者: xiechaojun
处理时间 (V2): 2024/10/12 09:05:32 处理者: xiechaojun
仪器型号: SHIMADZU LC-2050C(FX275)

<色谱图>

mV

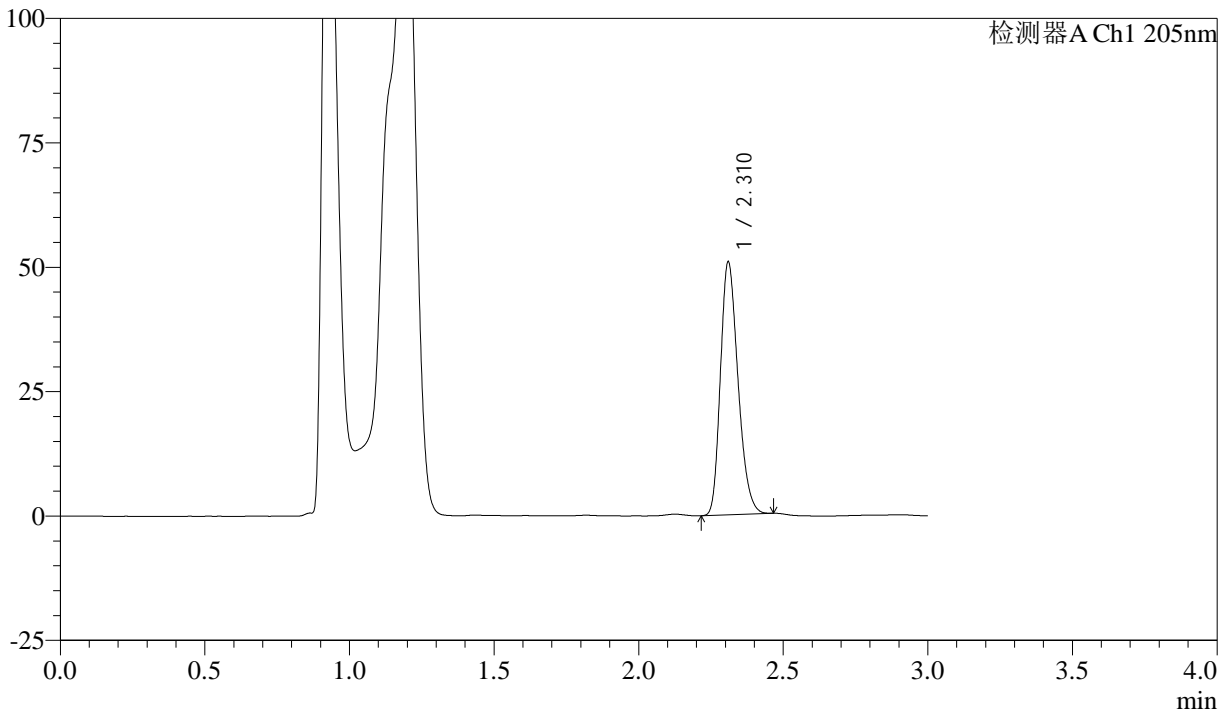

<峰表>

检测器A Ch1 205nm

峰号	保留时间	面积	面积%	高度	理论塔板数(USP)	拖尾因子	分离度(USP)
1	2.310	214606	100.000	50352	6915	1.259	--
总计		214606	100.000	50352			



QTL-4040

<样品信息>

色谱柱: XB-C18(150mm*4.6mm,5μm) 流速: 1.8ml/min
柱温: 35°C 波长: 205nm
数据文件名: RC\$QTL-4040 - 0-36/26-530-2 - zzp-24101001p-rcqx-shuijz-lf50z-5mg-15min-P4.lcd
方法文件名: RC\$QTL-4040 - QTL-4040-rcff-FX275.lcm
批处理文件名: RC\$QTL-4040 - 202401011-rcqx-Fx275.lcb
样品瓶号: 3-30
进样体积: 20μl 版本号: 6.115
进样时间: 2024/10/11 18:58:46 实验者: xiechaojun
处理时间 (V2): 2024/10/12 09:05:35 处理者: xiechaojun
仪器型号: SHIMADZU LC-2050C(FX275)

<色谱图>

mV

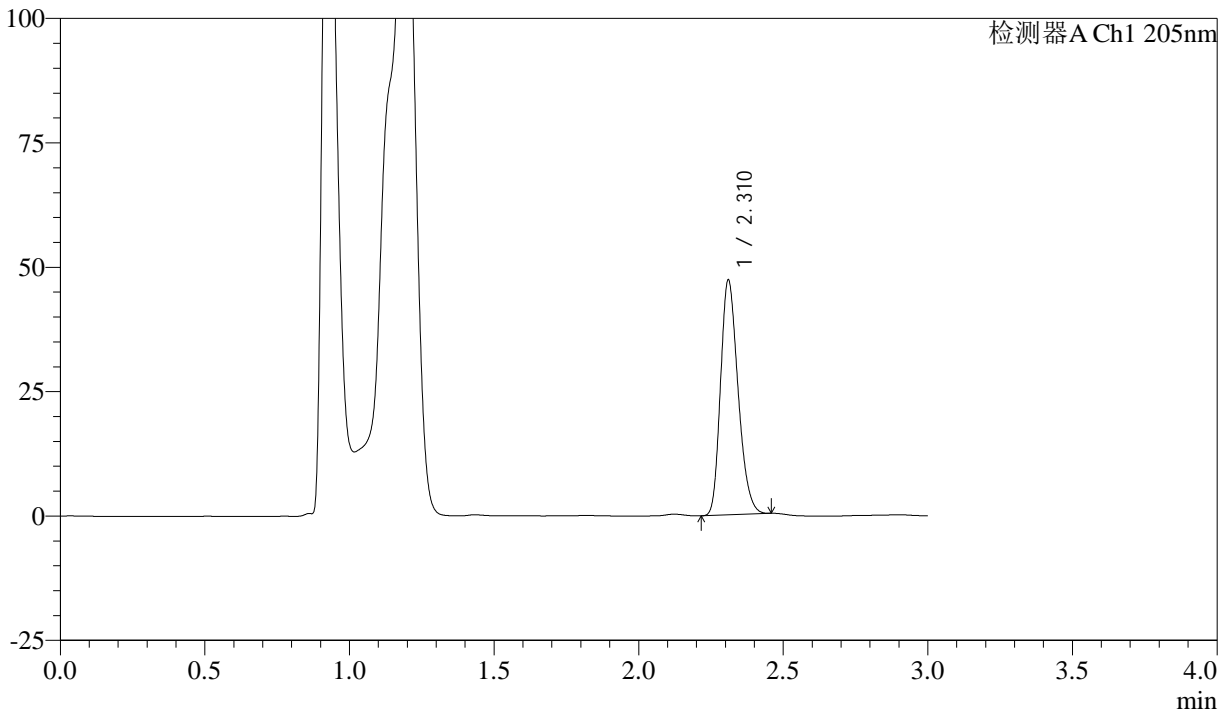

<峰表>

检测器A Ch1 205nm

峰号	保留时间	面积	面积%	高度	理论塔板数(USP)	拖尾因子	分离度(USP)
1	2.310	198933	100.000	46834	6938	1.253	--
总计		198933	100.000	46834			



QTL-4040

<样品信息>

色谱柱: XB-C18(150mm*4.6mm,5 μ m) 流速: 1.8ml/min
柱温: 35 $^{\circ}$ C 波长: 205nm
数据文件名: RC\$QTL-4040 - 0-36/26-531-2 - zzp-24101001p-rcqx-shuijz-lf50z-5mg-15min-P5.lcd
方法文件名: RC\$QTL-4040 - QTL-4040-rcff-FX275.lcm
批处理文件名: RC\$QTL-4040 - 202401011-rcqx-Fx275.lcb
样品瓶号: 3-39
进样体积: 20 μ l 版本号: 6.115
进样时间: 2024/10/11 19:02:08 实验者: xiechaojun
处理时间 (V2): 2024/10/12 09:05:38 处理者: xiechaojun
仪器型号: SHIMADZU LC-2050C(FX275)

<色谱图>

mV

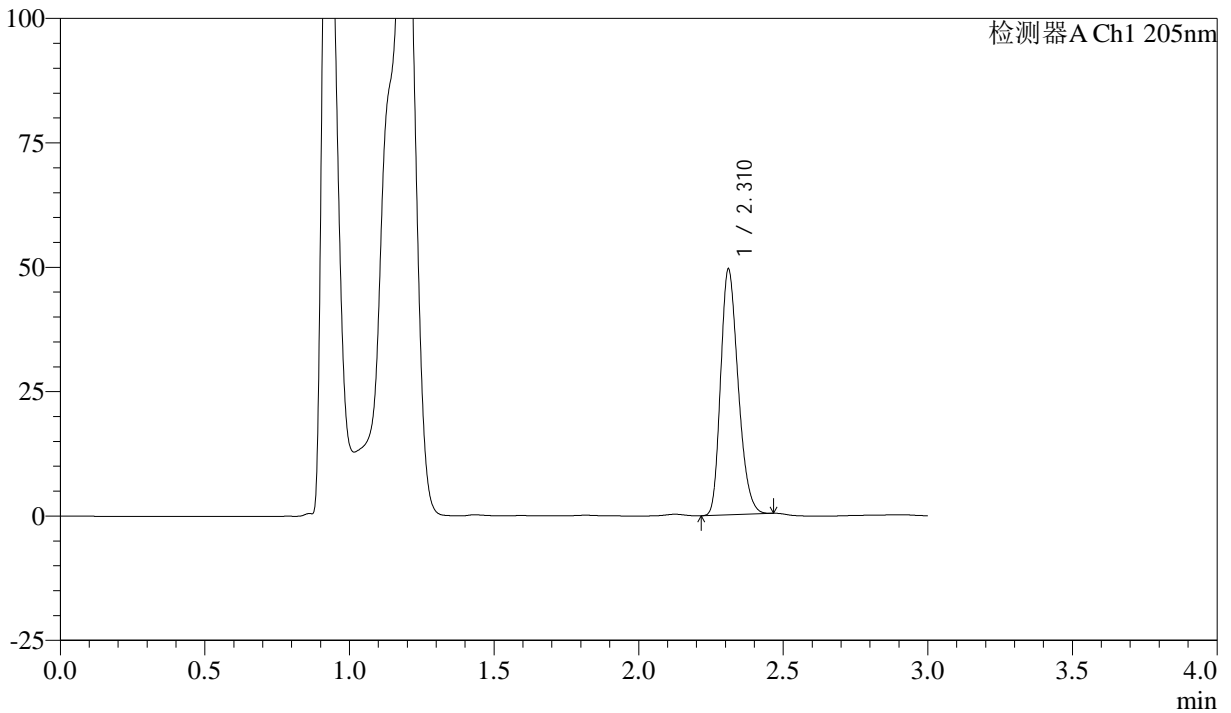

<峰表>

检测器A Ch1 205nm

峰号	保留时间	面积	面积%	高度	理论塔板数(USP)	拖尾因子	分离度(USP)
1	2.310	208172	100.000	49061	6936	1.257	--
总计		208172	100.000	49061			



QTL-4040

<样品信息>

色谱柱: XB-C18(150mm*4.6mm,5μm) 流速: 1.8ml/min
柱温: 35°C 波长: 205nm
数据文件名: RC\$QTL-4040 - 0-36/26-532-2 - zzp-24101001p-rcqx-shuijz-lf50z-5mg-15min-P6.lcd
方法文件名: RC\$QTL-4040 - QTL-4040-rcff-FX275.lcm
批处理文件名: RC\$QTL-4040 - 202401011-rcqx-Fx275.lcb
样品瓶号: 3-48
进样体积: 20μl 版本号: 6.115
进样时间: 2024/10/11 19:05:31 实验者: xiechaojun
处理时间 (V2): 2024/10/12 09:05:40 处理者: xiechaojun
仪器型号: SHIMADZU LC-2050C(FX275)

<色谱图>

mV

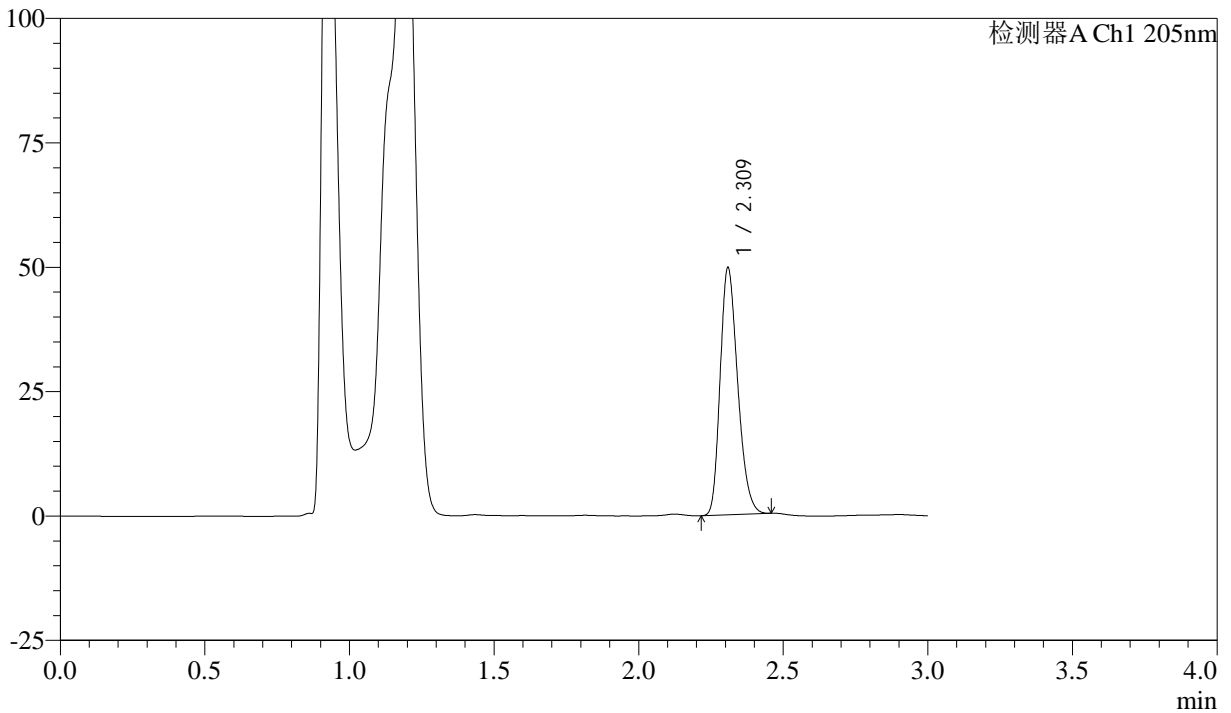

<峰表>

检测器A Ch1 205nm

峰号	保留时间	面积	面积%	高度	理论塔板数(USP)	拖尾因子	分离度(USP)
1	2.309	209444	100.000	49239	6917	1.257	--
总计		209444	100.000	49239			



QTL-4040

<样品信息>

色谱柱: XB-C18(150mm*4.6mm,5 μ m) 流速: 1.8ml/min
柱温: 35 $^{\circ}$ C 波长: 205nm
数据文件名: RC\$QTL-4040 - 0-36/26-533-2 - zzp-24101001p-rcqx-shuijz-lf50z-5mg-20min-P1.lcd
方法文件名: RC\$QTL-4040 - QTL-4040-rcff-FX275.lcm
批处理文件名: RC\$QTL-4040 - 202401011-rcqx-Fx275.lcb
样品瓶号: 3-4
进样体积: 20 μ l 版本号: 6.115
进样时间: 2024/10/11 19:08:53 实验者: xiechaojun
处理时间 (V2): 2024/10/12 09:05:43 处理者: xiechaojun
仪器型号: SHIMADZU LC-2050C(FX275)

<色谱图>

mV

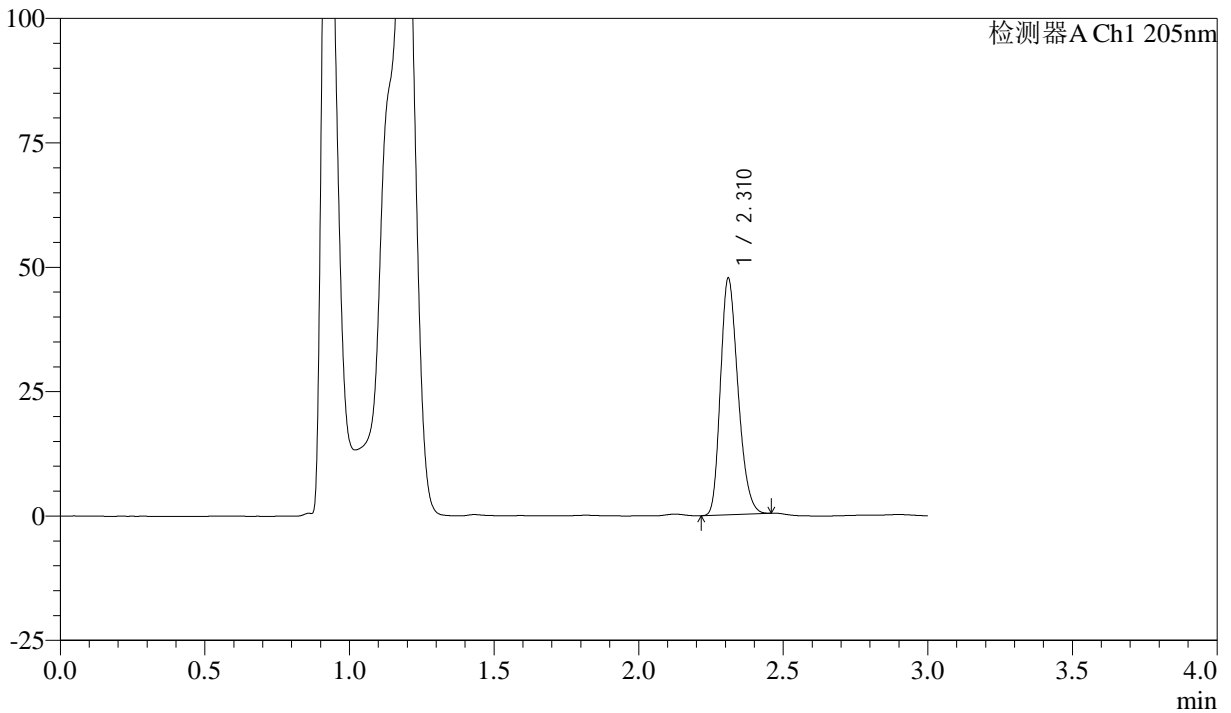

<峰表>

检测器A Ch1 205nm

峰号	保留时间	面积	面积%	高度	理论塔板数(USP)	拖尾因子	分离度(USP)
1	2.310	200200	100.000	47136	6941	1.253	--
总计		200200	100.000	47136			



QTL-4040

<样品信息>

色谱柱: XB-C18(150mm*4.6mm,5μm) 流速: 1.8ml/min
 柱温: 35°C 波长: 205nm
 数据文件名: RC\$QTL-4040 - 0-36/26-534-2 - zzp-24101001p-rcqx-shuijz-lf50z-5mg-20min-P2.lcd
 方法文件名: RC\$QTL-4040 - QTL-4040-rcff-FX275.lcm
 批处理文件名: RC\$QTL-4040 - 202401011-rcqx-Fx275.lcb
 样品瓶号: 3-13
 进样体积: 20μl 版本号: 6.115
 进样时间: 2024/10/11 19:12:15 实验者: xiechaojun
 处理时间 (V2): 2024/10/12 09:05:46 处理者: xiechaojun
 仪器型号: SHIMADZU LC-2050C(FX275)

<色谱图>

mV

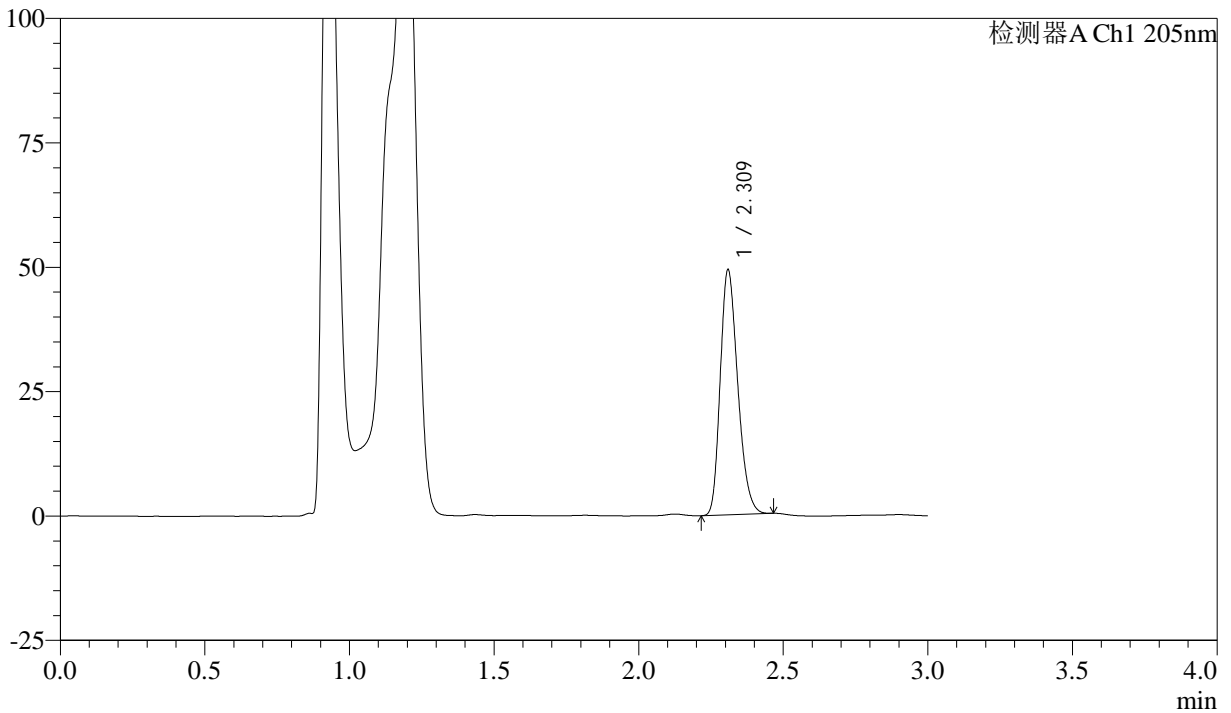

<峰表>

检测器A Ch1 205nm

峰号	保留时间	面积	面积%	高度	理论塔板数(USP)	拖尾因子	分离度(USP)
1	2.309	207373	100.000	48766	6954	1.259	--
总计		207373	100.000	48766			



QTL-4040

<样品信息>

色谱柱: XB-C18(150mm*4.6mm,5μm) 流速: 1.8ml/min
柱温: 35°C 波长: 205nm
数据文件名: RC\$QTL-4040 - 0-36/26-535-2 - zzp-24101001p-rcqx-shuijz-lf50z-5mg-20min-P3.lcd
方法文件名: RC\$QTL-4040 - QTL-4040-rcff-FX275.lcm
批处理文件名: RC\$QTL-4040 - 202401011-rcqx-Fx275.lcb
样品瓶号: 3-22
进样体积: 20μl 版本号: 6.115
进样时间: 2024/10/11 19:15:37 实验者: xiechaojun
处理时间 (V2): 2024/10/12 09:05:49 处理者: xiechaojun
仪器型号: SHIMADZU LC-2050C(FX275)

<色谱图>

mV

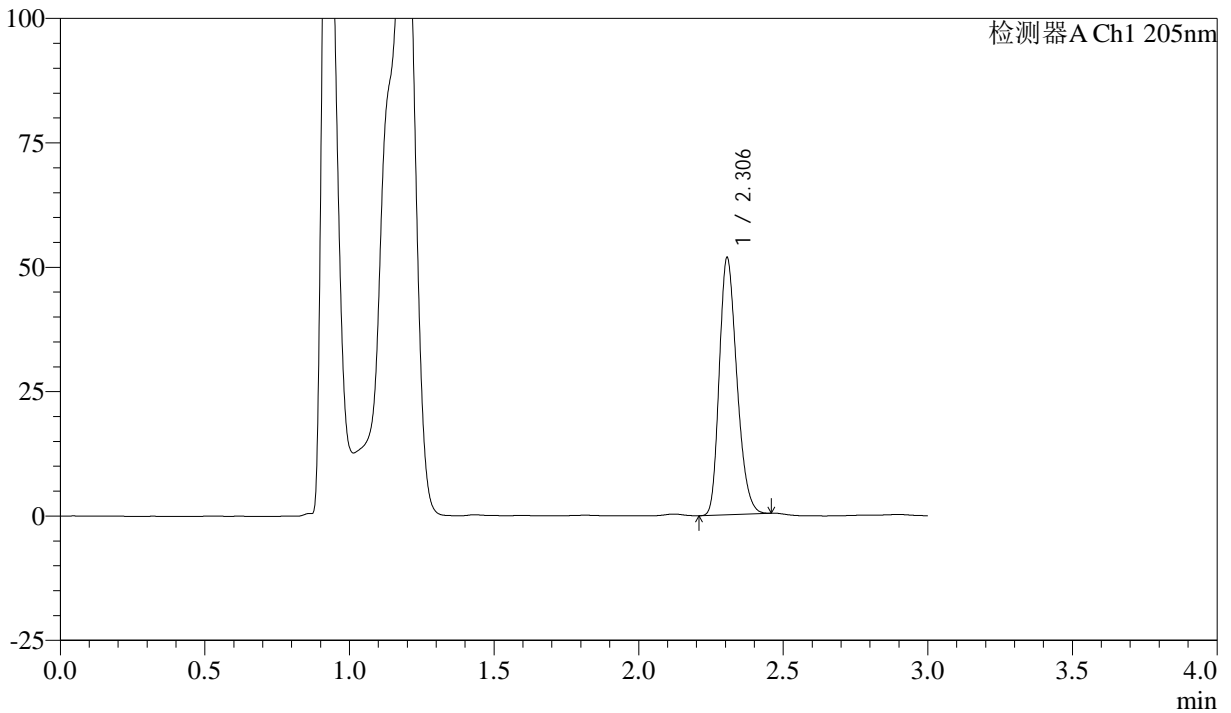

<峰表>

检测器A Ch1 205nm

峰号	保留时间	面积	面积%	高度	理论塔板数(USP)	拖尾因子	分离度(USP)
1	2.306	218014	100.000	51650	6898	1.256	--
总计		218014	100.000	51650			



QTL-4040

<样品信息>

色谱柱: XB-C18(150mm*4.6mm,5 μ m) 流速: 1.8ml/min
柱温: 35 $^{\circ}$ C 波长: 205nm
数据文件名: RC\$QTL-4040 - 0-36/26-536-2 - zzp-24101001p-rcqx-shuijz-lf50z-5mg-20min-P4.lcd
方法文件名: RC\$QTL-4040 - QTL-4040-rcff-FX275.lcm
批处理文件名: RC\$QTL-4040 - 202401011-rcqx-Fx275.lcb
样品瓶号: 3-31
进样体积: 20 μ l 版本号: 6.115
进样时间: 2024/10/11 19:18:59 实验者: xiechaojun
处理时间 (V2): 2024/10/12 09:05:52 处理者: xiechaojun
仪器型号: SHIMADZU LC-2050C(FX275)

<色谱图>

mV

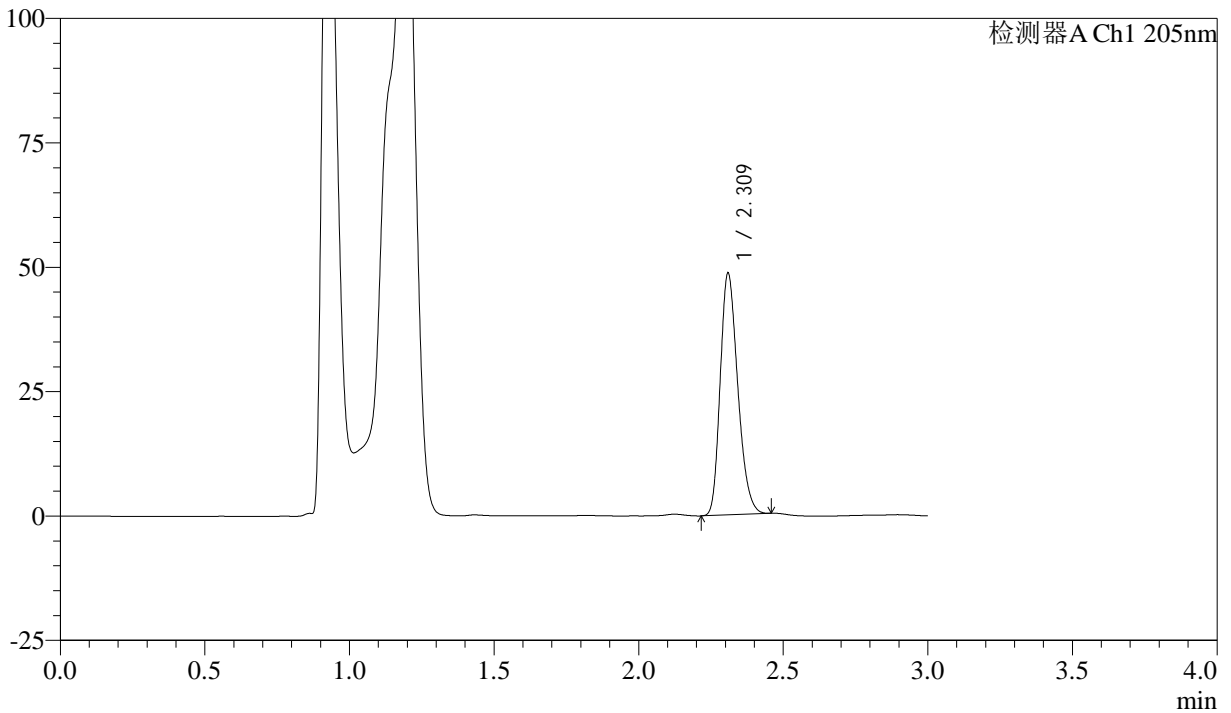

<峰表>

检测器A Ch1 205nm

峰号	保留时间	面积	面积%	高度	理论塔板数(USP)	拖尾因子	分离度(USP)
1	2.309	204740	100.000	48080	6927	1.256	--
总计		204740	100.000	48080			



QTL-4040

<样品信息>

色谱柱: XB-C18(150mm*4.6mm,5μm) 流速: 1.8ml/min
柱温: 35°C 波长: 205nm
数据文件名: RC\$QTL-4040 - 0-36/26-537-2 - zzp-24101001p-rcqx-shuijz-lf50z-5mg-20min-P5.lcd
方法文件名: RC\$QTL-4040 - QTL-4040-rcff-FX275.lcm
批处理文件名: RC\$QTL-4040 - 202401011-rcqx-Fx275.lcb
样品瓶号: 3-40
进样体积: 20μl 版本号: 6.115
进样时间: 2024/10/11 19:22:22 实验者: xiechaojun
处理时间 (V2): 2024/10/12 09:05:55 处理者: xiechaojun
仪器型号: SHIMADZU LC-2050C(FX275)

<色谱图>

mV

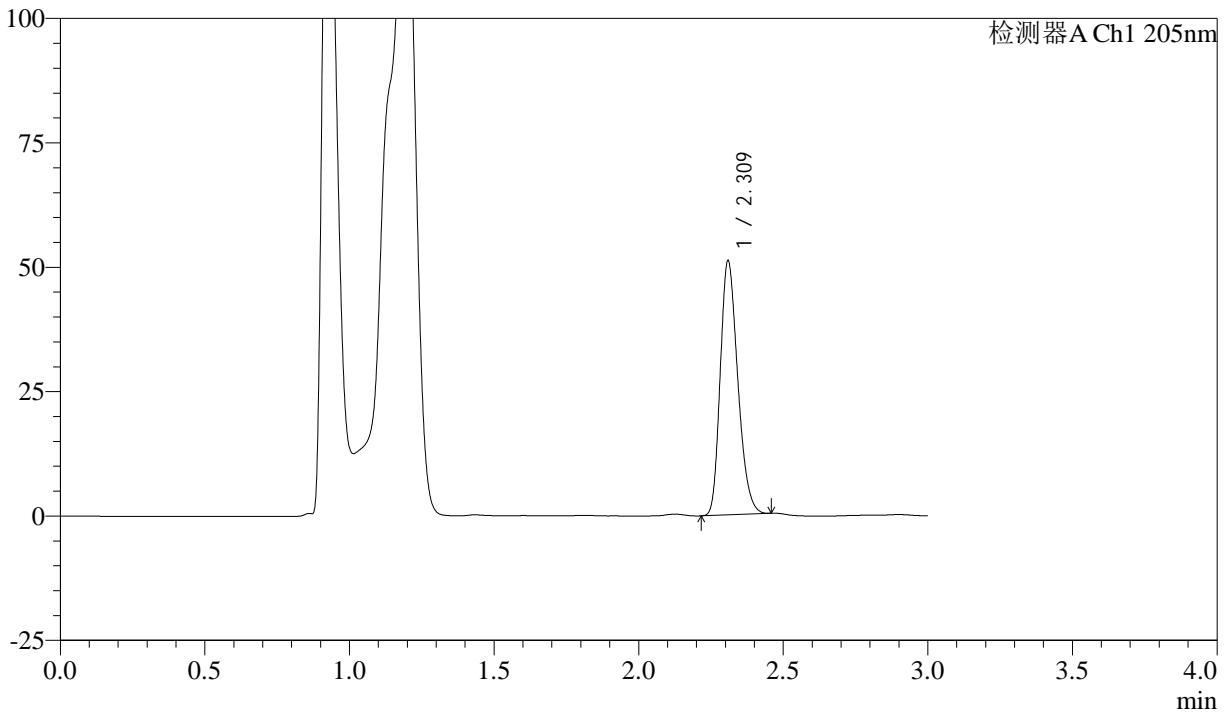

<峰表>

检测器A Ch1 205nm

峰号	保留时间	面积	面积%	高度	理论塔板数(USP)	拖尾因子	分离度(USP)
1	2.309	215167	100.000	50538	6931	1.260	--
总计		215167	100.000	50538			



QTL-4040

<样品信息>

色谱柱: XB-C18(150mm*4.6mm,5μm) 流速: 1.8ml/min
柱温: 35°C 波长: 205nm
数据文件名: RC\$QTL-4040 - 0-36/26-538-2 - zzp-24101001p-rcqx-shuijz-lf50z-5mg-20min-P6.lcd
方法文件名: RC\$QTL-4040 - QTL-4040-rcff-FX275.lcm
批处理文件名: RC\$QTL-4040 - 202401011-rcqx-Fx275.lcb
样品瓶号: 3-49
进样体积: 20μl 版本号: 6.115
进样时间: 2024/10/11 19:25:44 实验者: xiechaojun
处理时间 (V2): 2024/10/12 09:05:58 处理者: xiechaojun
仪器型号: SHIMADZU LC-2050C(FX275)

<色谱图>

mV

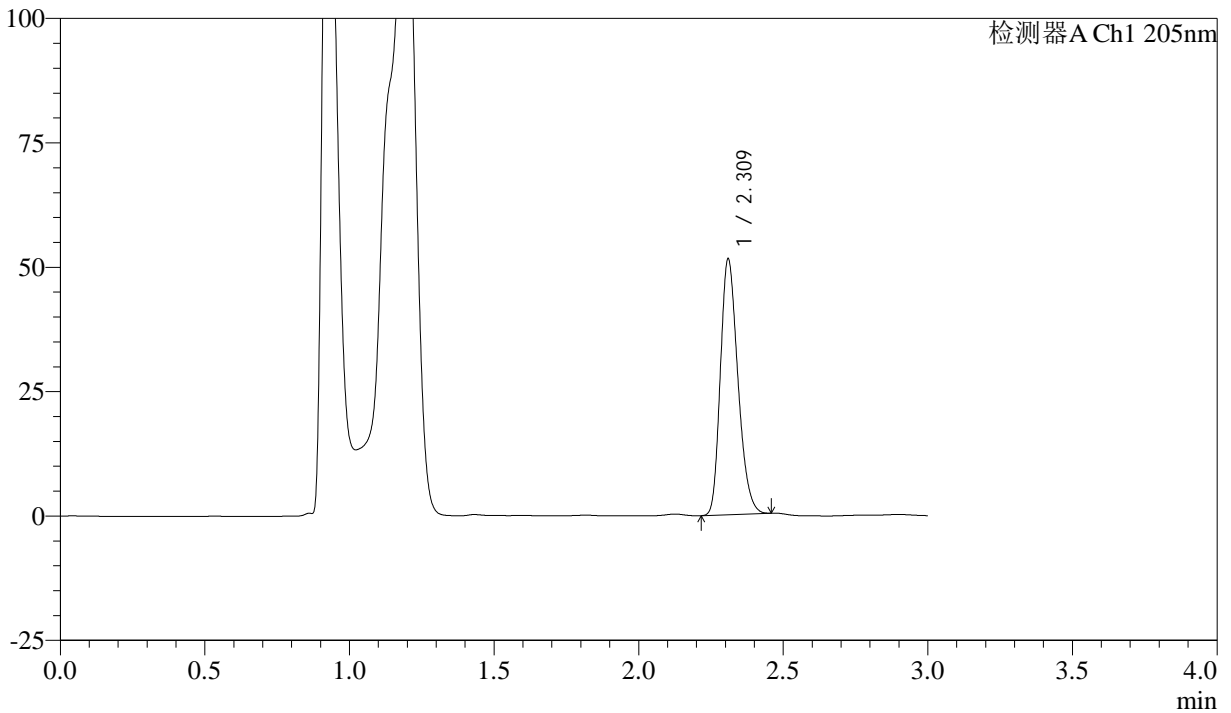

<峰表>

检测器A Ch1 205nm

峰号	保留时间	面积	面积%	高度	理论塔板数(USP)	拖尾因子	分离度(USP)
1	2.309	216588	100.000	50855	6940	1.258	--
总计		216588	100.000	50855			



QTL-4040

<样品信息>

色谱柱: XB-C18(150mm*4.6mm,5μm) 流速: 1.8ml/min
 柱温: 35°C 波长: 205nm
 数据文件名: RC\$QTL-4040 - 0-36/26-539-2 - zzp-24101001p-rcqx-shuijz-lf50z-5mg-30min-P1.lcd
 方法文件名: RC\$QTL-4040 - QTL-4040-rcff-FX275.lcm
 批处理文件名: RC\$QTL-4040 - 202401011-rcqx-Fx275.lcb
 样品瓶号: 3-5
 进样体积: 20μl 版本号: 6.115
 进样时间: 2024/10/11 19:29:06 实验者: xiechaojun
 处理时间 (V2): 2024/10/12 09:06:00 处理者: xiechaojun
 仪器型号: SHIMADZU LC-2050C(FX275)

<色谱图>

mV

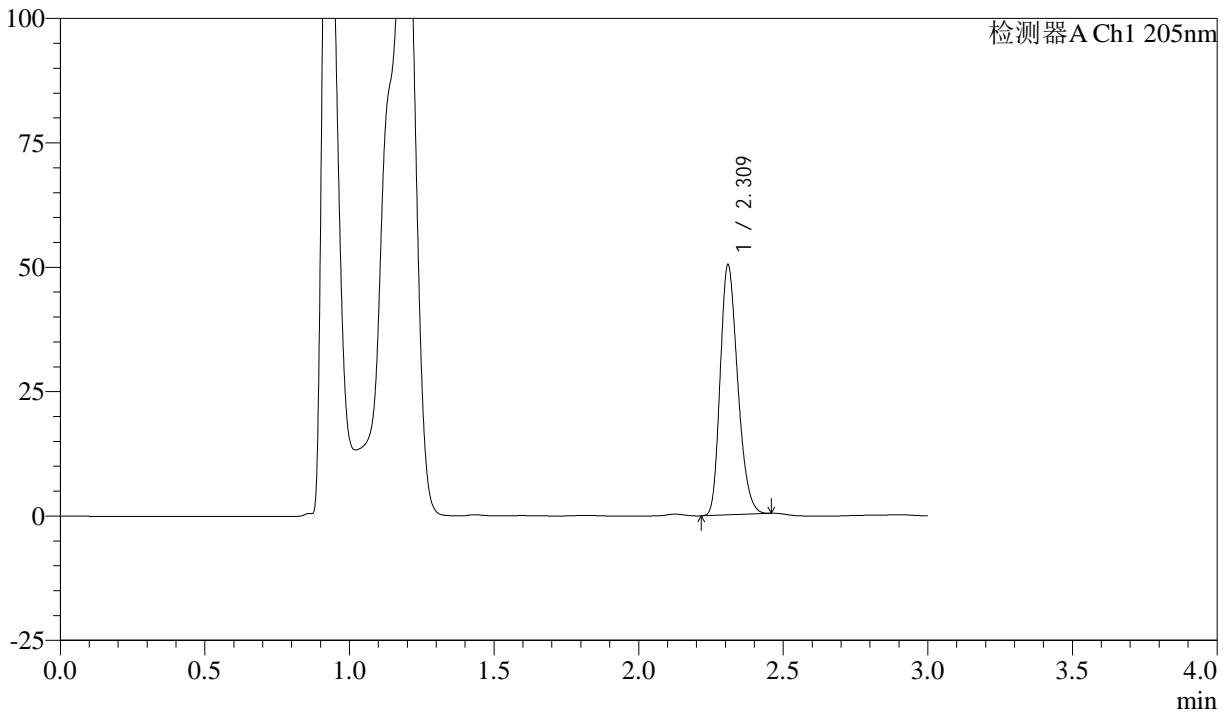

<峰表>

检测器A Ch1 205nm

峰号	保留时间	面积	面积%	高度	理论塔板数(USP)	拖尾因子	分离度(USP)
1	2.309	211667	100.000	49802	6947	1.257	--
总计		211667	100.000	49802			



QTL-4040

<样品信息>

色谱柱: XB-C18(150mm*4.6mm,5μm) 流速: 1.8ml/min
 柱温: 35°C 波长: 205nm
 数据文件名: RC\$QTL-4040 - 0-36/26-540-2 - zzp-24101001p-rcqx-shuijz-lf50z-5mg-30min-P2.lcd
 方法文件名: RC\$QTL-4040 - QTL-4040-rcff-FX275.lcm
 批处理文件名: RC\$QTL-4040 - 202401011-rcqx-Fx275.lcb
 样品瓶号: 3-14
 进样体积: 20μl 版本号: 6.115
 进样时间: 2024/10/11 19:32:28 实验者: xiechaojun
 处理时间 (V2): 2024/10/12 09:06:03 处理者: xiechaojun
 仪器型号: SHIMADZU LC-2050C(FX275)

<色谱图>

mV

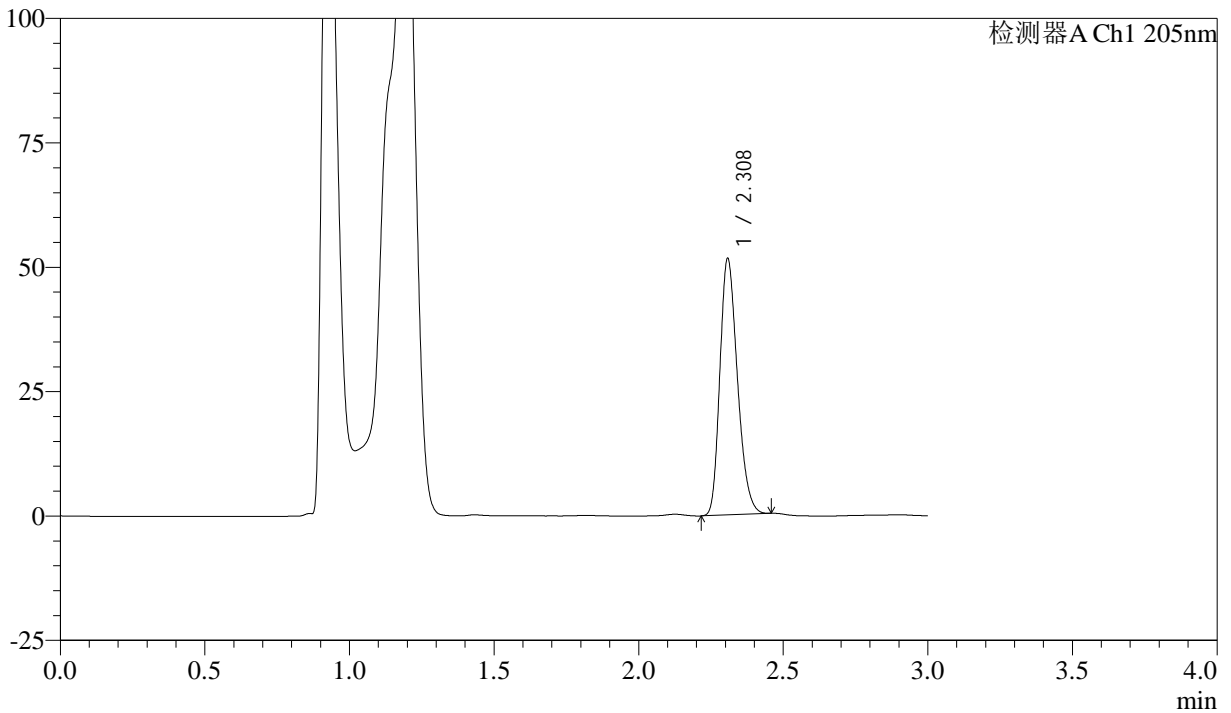

<峰表>

检测器A Ch1 205nm

峰号	保留时间	面积	面积%	高度	理论塔板数(USP)	拖尾因子	分离度(USP)
1	2.308	217021	100.000	51283	6928	1.258	--
总计		217021	100.000	51283			



QTL-4040

<样品信息>

色谱柱: XB-C18(150mm*4.6mm,5μm) 流速: 1.8ml/min
柱温: 35°C 波长: 205nm
数据文件名: RC\$QTL-4040 - 0-36/26-541-2 - zzp-24101001p-rcqx-shuijz-lf50z-5mg-30min-P3.lcd
方法文件名: RC\$QTL-4040 - QTL-4040-rcff-FX275.lcm
批处理文件名: RC\$QTL-4040 - 202401011-rcqx-Fx275.lcb
样品瓶号: 3-23
进样体积: 20μl 版本号: 6.115
进样时间: 2024/10/11 19:35:50 实验者: xiechaojun
处理时间 (V2): 2024/10/12 09:06:06 处理者: xiechaojun
仪器型号: SHIMADZU LC-2050C(FX275)

<色谱图>

mV

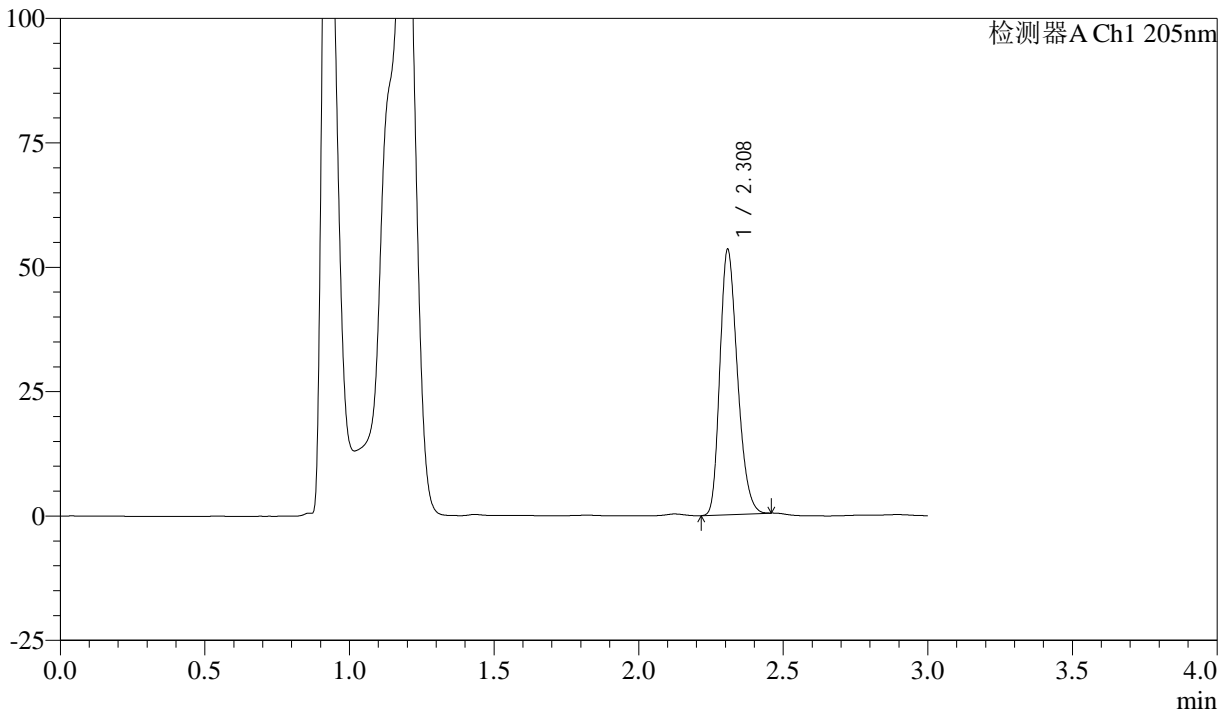

<峰表>

检测器A Ch1 205nm

峰号	保留时间	面积	面积%	高度	理论塔板数(USP)	拖尾因子	分离度(USP)
1	2.308	224737	100.000	53049	6920	1.259	--
总计		224737	100.000	53049			



QTL-4040

<样品信息>

色谱柱: XB-C18(150mm*4.6mm,5 μ m) 流速: 1.8ml/min
柱温: 35 $^{\circ}$ C 波长: 205nm
数据文件名: RC\$QTL-4040 - 0-36/26-542-2 - zzp-24101001p-rcqx-shuijz-lf50z-5mg-30min-P4.lcd
方法文件名: RC\$QTL-4040 - QTL-4040-rcff-FX275.lcm
批处理文件名: RC\$QTL-4040 - 202401011-rcqx-Fx275.lcb
样品瓶号: 3-32
进样体积: 20 μ l 版本号: 6.115
进样时间: 2024/10/11 19:39:12 实验者: xiechaojun
处理时间 (V2): 2024/10/12 09:06:08 处理者: xiechaojun
仪器型号: SHIMADZU LC-2050C(FX275)

<色谱图>

mV

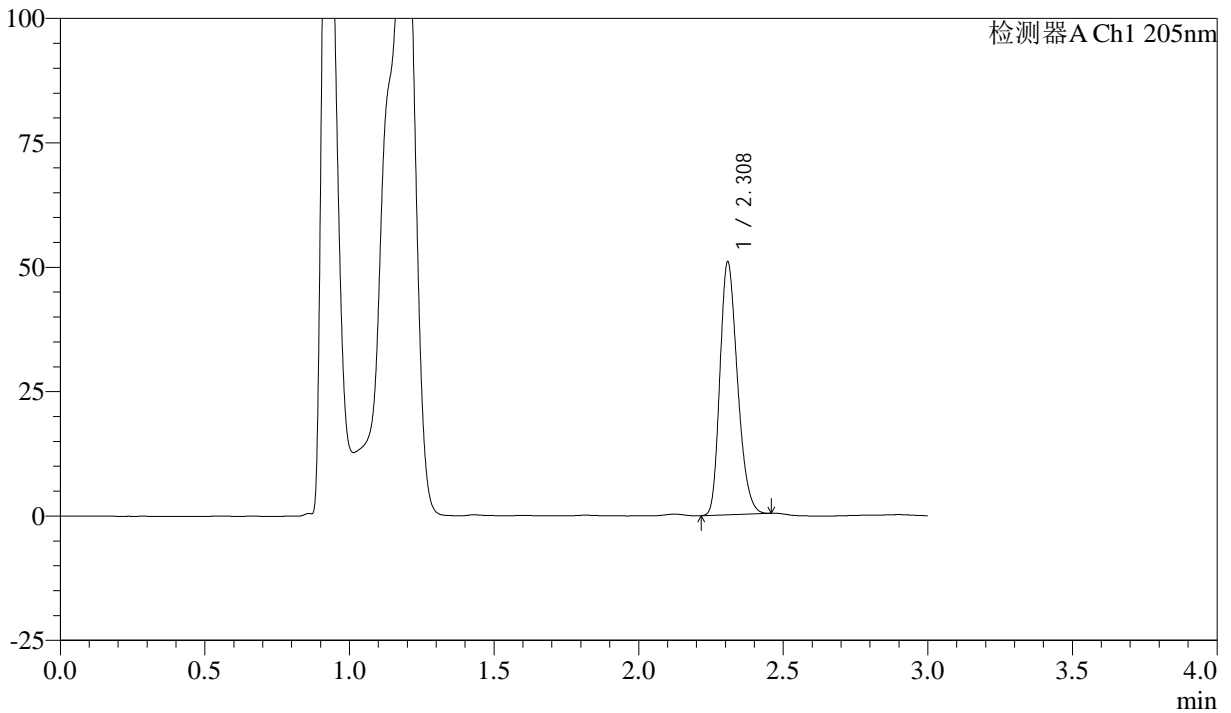

<峰表>

检测器A Ch1 205nm

峰号	保留时间	面积	面积%	高度	理论塔板数(USP)	拖尾因子	分离度(USP)
1	2.308	214497	100.000	50532	6903	1.257	--
总计		214497	100.000	50532			



QTL-4040

<样品信息>

色谱柱: XB-C18(150mm*4.6mm,5 μ m) 流速: 1.8ml/min
柱温: 35 $^{\circ}$ C 波长: 205nm
数据文件名: RC\$QTL-4040 - 0-36/26-543-2 - zzp-24101001p-rcqx-shuijz-lf50z-5mg-30min-P5.lcd
方法文件名: RC\$QTL-4040 - QTL-4040-rcff-FX275.lcm
批处理文件名: RC\$QTL-4040 - 202401011-rcqx-Fx275.lcb
样品瓶号: 3-41
进样体积: 20 μ l 版本号: 6.115
进样时间: 2024/10/11 19:42:34 实验者: xiechaojun
处理时间 (V2): 2024/10/12 09:06:11 处理者: xiechaojun
仪器型号: SHIMADZU LC-2050C(FX275)

<色谱图>

mV

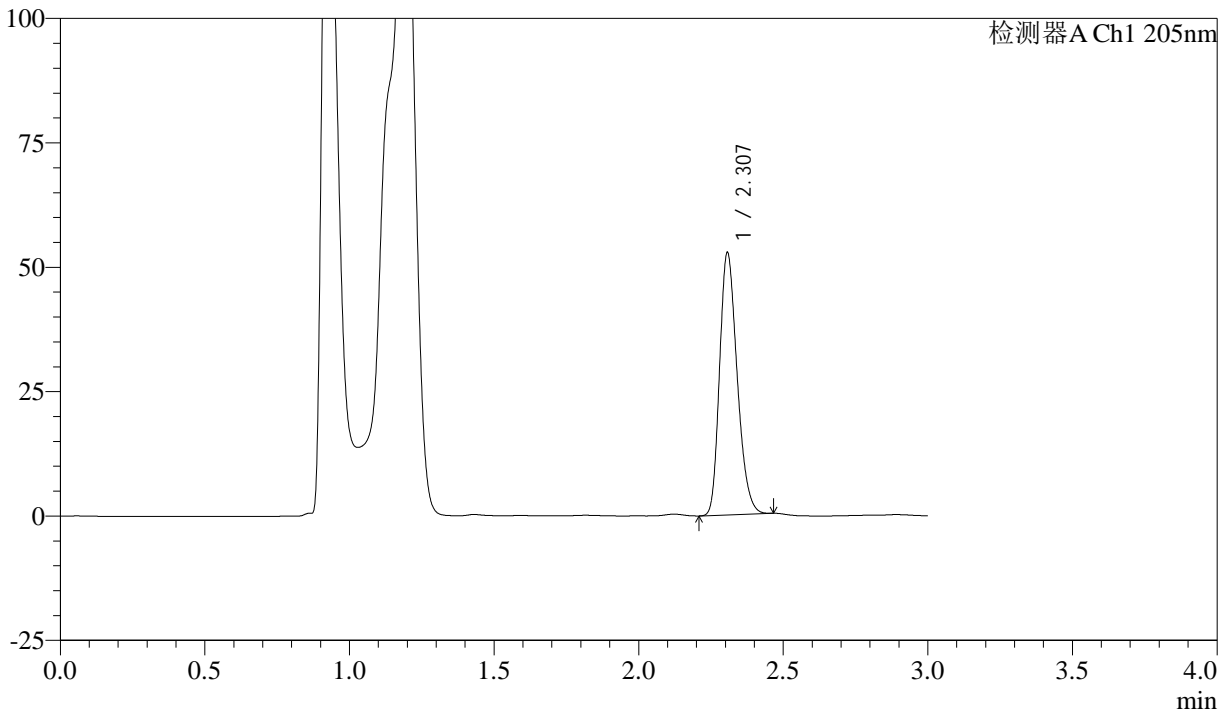

<峰表>

检测器A Ch1 205nm

峰号	保留时间	面积	面积%	高度	理论塔板数(USP)	拖尾因子	分离度(USP)
1	2.307	222386	100.000	52623	6918	1.256	--
总计		222386	100.000	52623			



QTL-4040

<样品信息>

色谱柱: XB-C18(150mm*4.6mm,5μm) 流速: 1.8ml/min
柱温: 35°C 波长: 205nm
数据文件名: RC\$QTL-4040 - 0-36/26-544-2 - zzp-24101001p-rcqx-shuijz-lf50z-5mg-30min-P6.lcd
方法文件名: RC\$QTL-4040 - QTL-4040-rcff-FX275.lcm
批处理文件名: RC\$QTL-4040 - 202401011-rcqx-Fx275.lcb
样品瓶号: 3-50
进样体积: 20μl 版本号: 6.115
进样时间: 2024/10/11 19:45:56 实验者: xiechaojun
处理时间 (V2): 2024/10/12 09:06:14 处理者: xiechaojun
仪器型号: SHIMADZU LC-2050C(FX275)

<色谱图>

mV

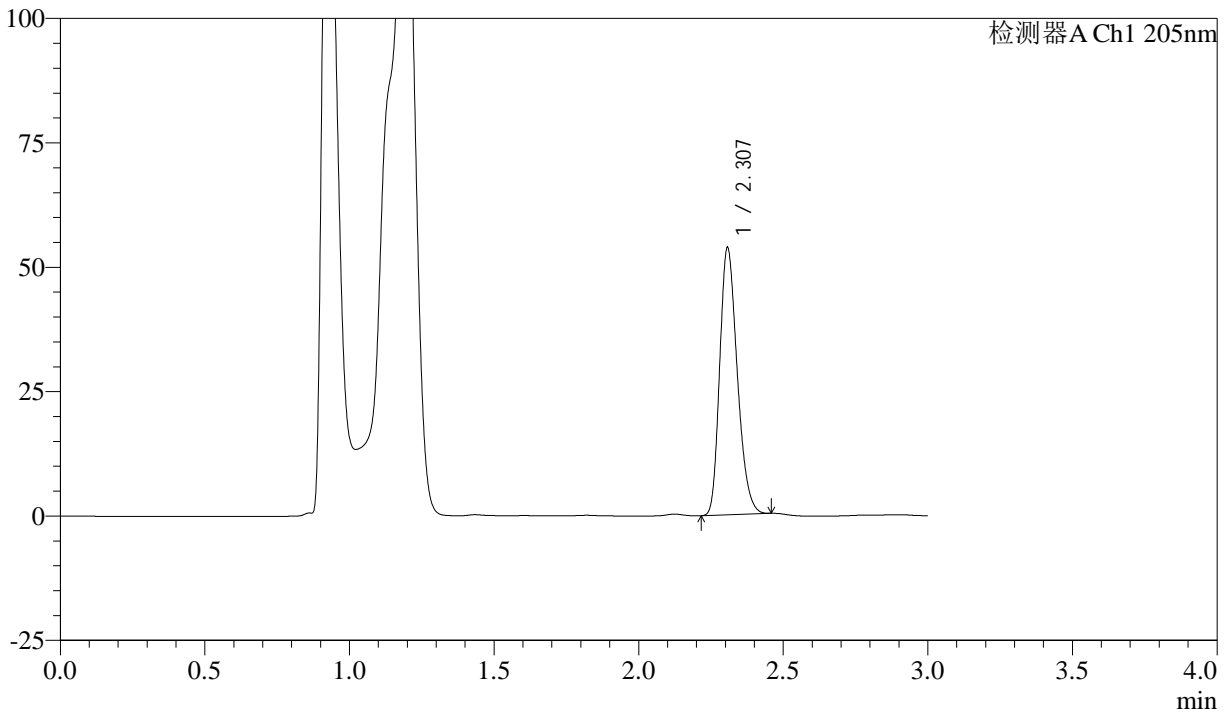

<峰表>

检测器A Ch1 205nm

峰号	保留时间	面积	面积%	高度	理论塔板数(USP)	拖尾因子	分离度(USP)
1	2.307	226382	100.000	53550	6921	1.259	--
总计		226382	100.000	53550			



QTL-4040

<样品信息>

色谱柱: XB-C18(150mm*4.6mm,5 μ m) 流速: 1.8ml/min
柱温: 35 $^{\circ}$ C 波长: 205nm
数据文件名: RC\$QTL-4040 - 0-36/26-545-2 - zzp-24101001p-rcqx-shuijz-lf50z-5mg-45min-P1.lcd
方法文件名: RC\$QTL-4040 - QTL-4040-rcff-FX275.lcm
批处理文件名: RC\$QTL-4040 - 202401011-rcqx-Fx275.lcb
样品瓶号: 3-6
进样体积: 20 μ l 版本号: 6.115
进样时间: 2024/10/11 19:49:18 实验者: xiechaojun
处理时间 (V2): 2024/10/12 09:06:16 处理者: xiechaojun
仪器型号: SHIMADZU LC-2050C(FX275)

<色谱图>

mV

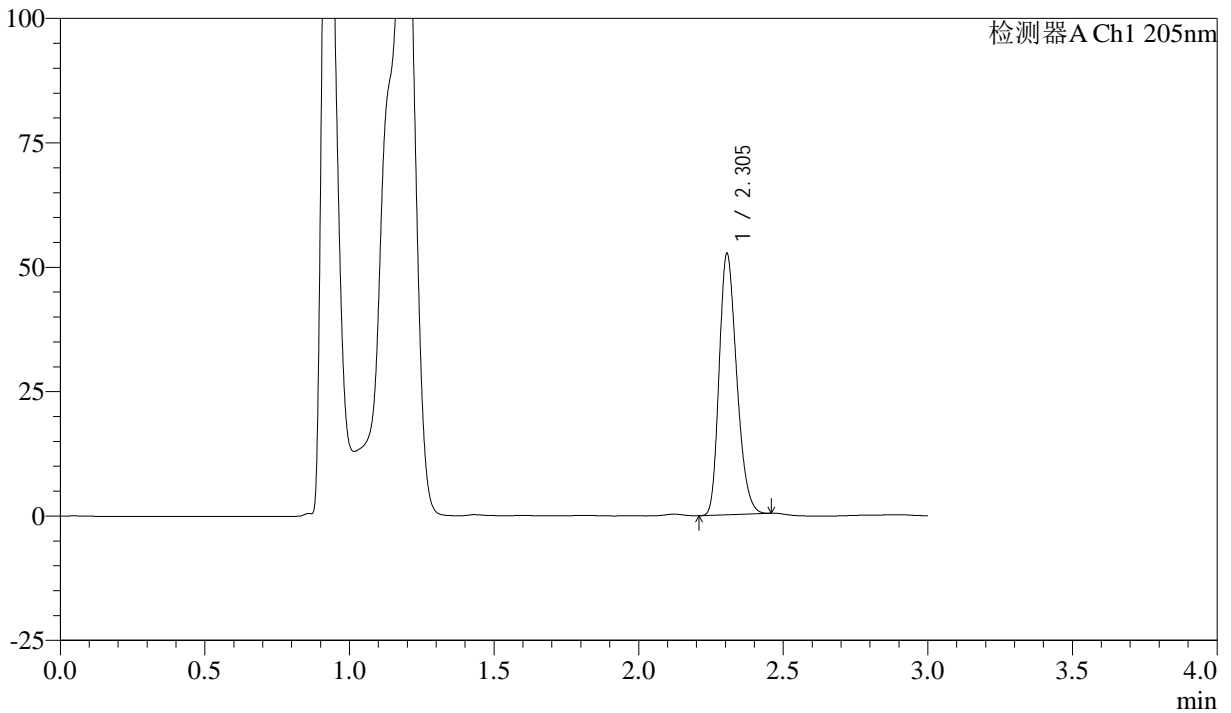

<峰表>

检测器A Ch1 205nm

峰号	保留时间	面积	面积%	高度	理论塔板数(USP)	拖尾因子	分离度(USP)
1	2.305	221178	100.000	52495	6916	1.255	--
总计		221178	100.000	52495			



QTL-4040

<样品信息>

色谱柱: XB-C18(150mm*4.6mm,5μm) 流速: 1.8ml/min
柱温: 35°C 波长: 205nm
数据文件名: RC\$QTL-4040 - 0-36/26-546-2 - zzp-24101001p-rcqx-shuijz-lf50z-5mg-45min-P2.lcd
方法文件名: RC\$QTL-4040 - QTL-4040-rcff-FX275.lcm
批处理文件名: RC\$QTL-4040 - 202401011-rcqx-Fx275.lcb
样品瓶号: 3-15
进样体积: 20μl 版本号: 6.115
进样时间: 2024/10/11 19:52:40 实验者: xiechaojun
处理时间 (V2): 2024/10/12 09:06:19 处理者: xiechaojun
仪器型号: SHIMADZU LC-2050C(FX275)

<色谱图>

mV

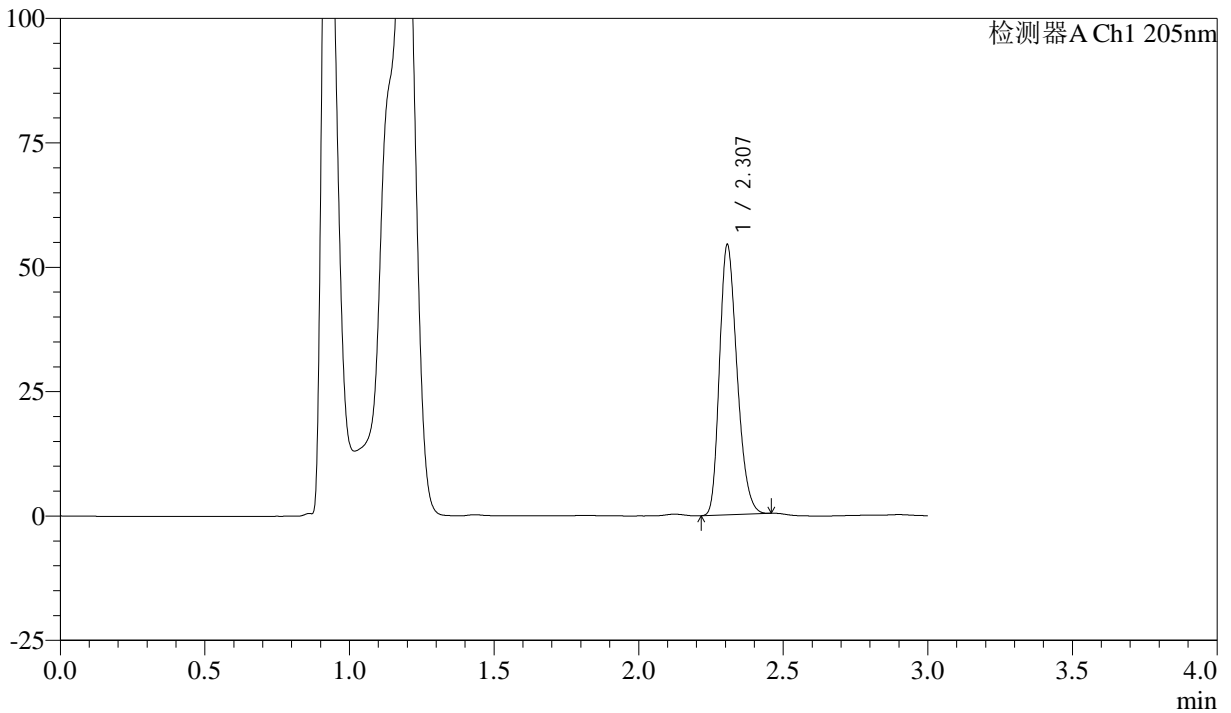

<峰表>

检测器A Ch1 205nm

峰号	保留时间	面积	面积%	高度	理论塔板数(USP)	拖尾因子	分离度(USP)
1	2.307	228853	100.000	54226	6915	1.260	--
总计		228853	100.000	54226			



QTL-4040

<样品信息>

色谱柱: XB-C18(150mm*4.6mm,5μm) 流速: 1.8ml/min
柱温: 35°C 波长: 205nm
数据文件名: RC\$QTL-4040 - 0-36/26-547-2 - zzp-24101001p-rcqx-shuijz-lf50z-5mg-45min-P3.lcd
方法文件名: RC\$QTL-4040 - QTL-4040-rcff-FX275.lcm
批处理文件名: RC\$QTL-4040 - 202401011-rcqx-Fx275.lcb
样品瓶号: 3-24
进样体积: 20μl 版本号: 6.115
进样时间: 2024/10/11 19:56:02 实验者: xiechaojun
处理时间 (V2): 2024/10/12 09:06:21 处理者: xiechaojun
仪器型号: SHIMADZU LC-2050C(FX275)

<色谱图>

mV

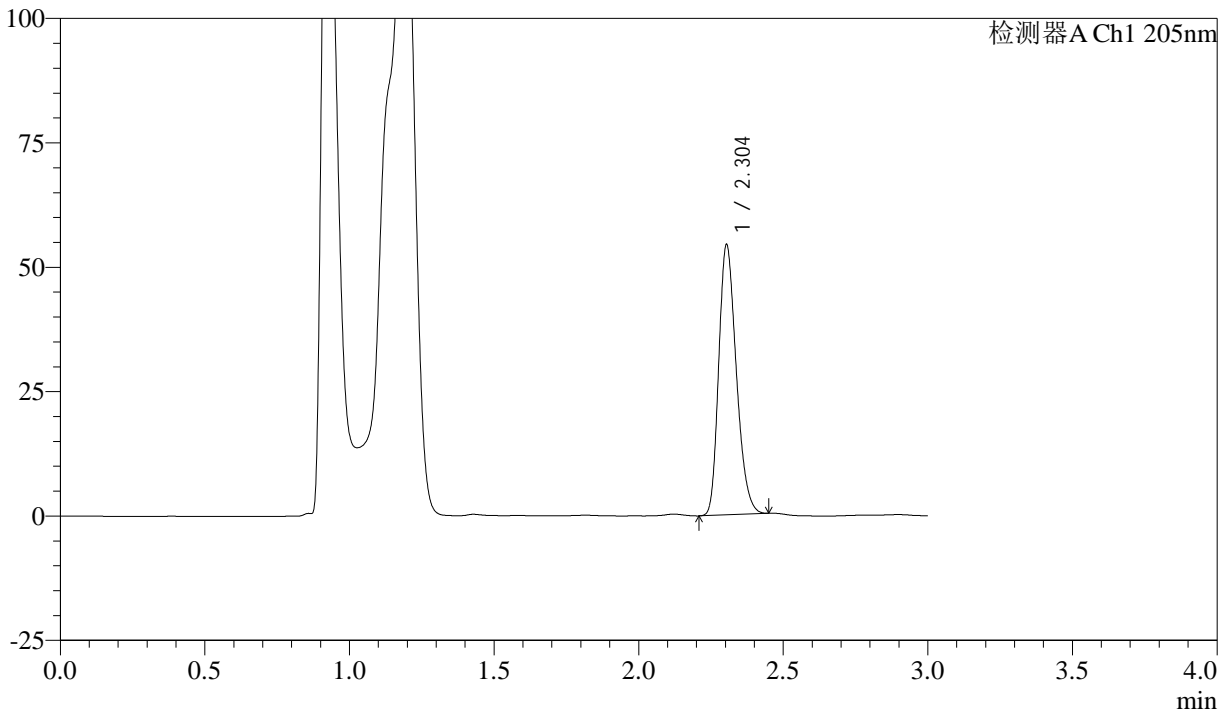

<峰表>

检测器A Ch1 205nm

峰号	保留时间	面积	面积%	高度	理论塔板数(USP)	拖尾因子	分离度(USP)
1	2.304	228944	100.000	54234	6895	1.257	--
总计		228944	100.000	54234			



QTL-4040

<样品信息>

色谱柱: XB-C18(150mm*4.6mm,5μm) 流速: 1.8ml/min
 柱温: 35°C 波长: 205nm
 数据文件名: RC\$QTL-4040 - 0-36/26-548-2 - zzp-24101001p-rcqx-shuijz-lf50z-5mg-45min-P4.lcd
 方法文件名: RC\$QTL-4040 - QTL-4040-rcff-FX275.lcm
 批处理文件名: RC\$QTL-4040 - 202401011-rcqx-Fx275.lcb
 样品瓶号: 3-33
 进样体积: 20μl 版本号: 6.115
 进样时间: 2024/10/11 19:59:24 实验者: xiechaojun
 处理时间 (V2): 2024/10/12 09:06:24 处理者: xiechaojun
 仪器型号: SHIMADZU LC-2050C(FX275)

<色谱图>

mV

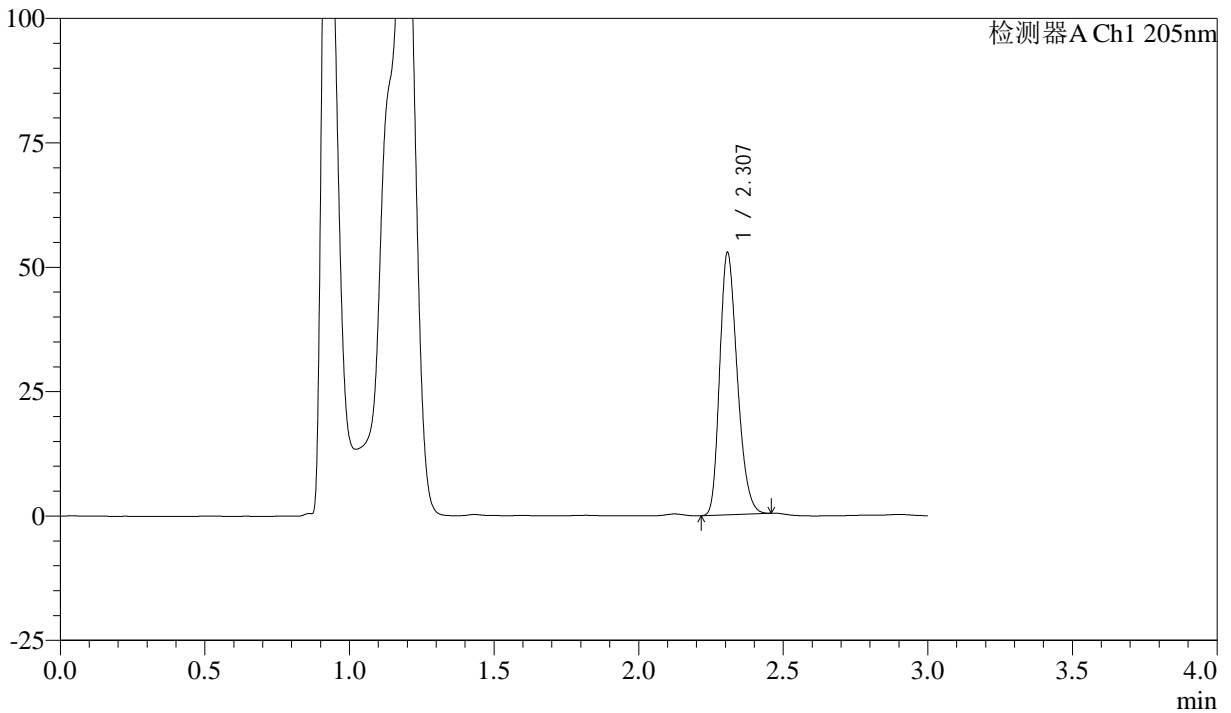

<峰表>

检测器A Ch1 205nm

峰号	保留时间	面积	面积%	高度	理论塔板数(USP)	拖尾因子	分离度(USP)
1	2.307	222211	100.000	52535	6915	1.258	--
总计		222211	100.000	52535			



QTL-4040

<样品信息>

色谱柱: XB-C18(150mm*4.6mm,5μm) 流速: 1.8ml/min
柱温: 35°C 波长: 205nm
数据文件名: RC\$QTL-4040 - 0-36/26-549-2 - zzp-24101001p-rcqx-shuijz-lf50z-5mg-45min-P5.lcb
方法文件名: RC\$QTL-4040 - QTL-4040-rcff-FX275.lcm
批处理文件名: RC\$QTL-4040 - 202401011-rcqx-Fx275.lcb
样品瓶号: 3-42
进样体积: 20μl 版本号: 6.115
进样时间: 2024/10/11 20:02:46 实验者: xiechaojun
处理时间 (V2): 2024/10/12 09:06:27 处理者: xiechaojun
仪器型号: SHIMADZU LC-2050C(FX275)

<色谱图>

mV

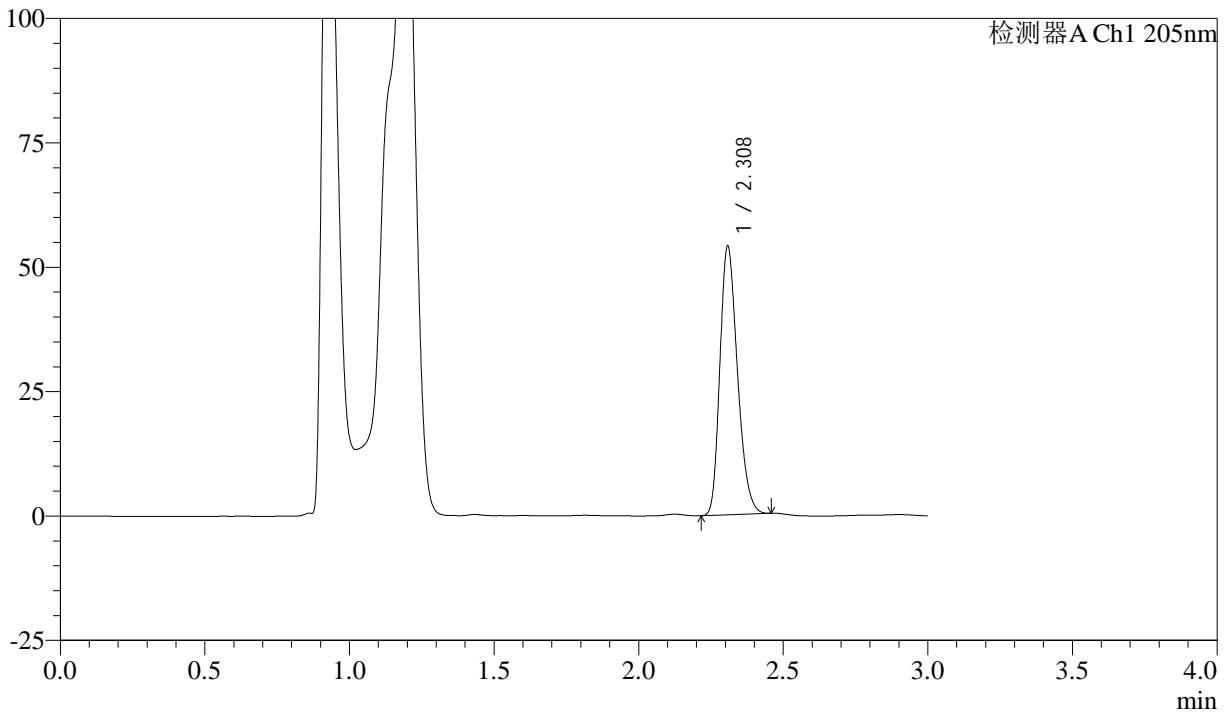

<峰表>

检测器A Ch1 205nm

峰号	保留时间	面积	面积%	高度	理论塔板数(USP)	拖尾因子	分离度(USP)
1	2.308	227756	100.000	53739	6916	1.261	--
总计		227756	100.000	53739			



QTL-4040

<样品信息>

色谱柱: XB-C18(150mm*4.6mm,5 μ m) 流速: 1.8ml/min
柱温: 35 $^{\circ}$ C 波长: 205nm
数据文件名: RCSQTL-4040 - 0-36/26-550-2 - zzp-24101001p-rcqx-shuijz-lf50z-5mg-45min-P6.lcd
方法文件名: RCSQTL-4040 - QTL-4040-rcff-FX275.lcm
批处理文件名: RCSQTL-4040 - 202401011-rcqx-Fx275.lcb
样品瓶号: 3-51
进样体积: 20 μ l 版本号: 6.115
进样时间: 2024/10/11 20:06:07 实验者: xiechaojun
处理时间 (V2): 2024/10/12 09:06:29 处理者: xiechaojun
仪器型号: SHIMADZU LC-2050C(FX275)

<色谱图>

mV

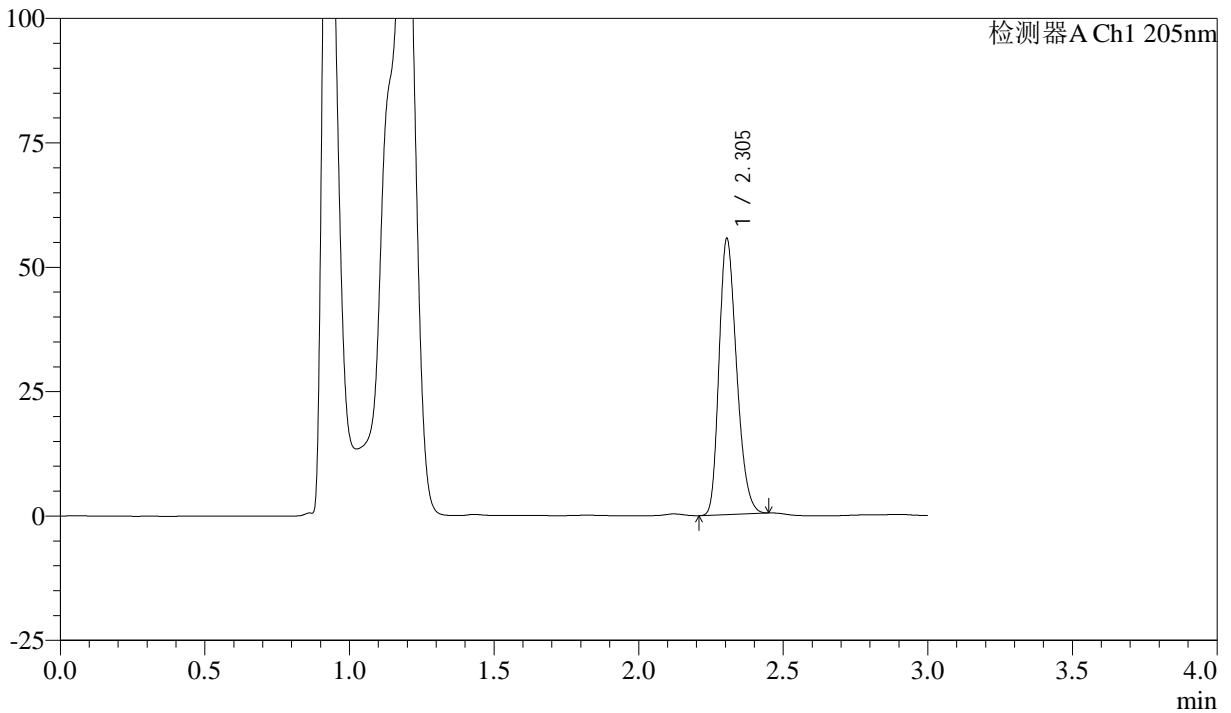

<峰表>

检测器A Ch1 205nm

峰号	保留时间	面积	面积%	高度	理论塔板数(USP)	拖尾因子	分离度(USP)
1	2.305	233576	100.000	55489	6929	1.258	--
总计		233576	100.000	55489			



QTL-4040

<样品信息>

色谱柱: XB-C18(150mm*4.6mm,5 μ m) 流速: 1.8ml/min
柱温: 35 $^{\circ}$ C 波长: 205nm
数据文件名: RC\$QTL-4040 - 0-36/26-551-2 - zzp-24101001p-rcqx-shuijz-lf50z-5mg-60min-P1.lcd
方法文件名: RC\$QTL-4040 - QTL-4040-rcff-FX275.lcm
批处理文件名: RC\$QTL-4040 - 202401011-rcqx-Fx275.lcb
样品瓶号: 3-7
进样体积: 20 μ l 版本号: 6.115
进样时间: 2024/10/11 20:09:29 实验者: xiechaojun
处理时间 (V2): 2024/10/12 09:06:32 处理者: xiechaojun
仪器型号: SHIMADZU LC-2050C(FX275)

<色谱图>

mV

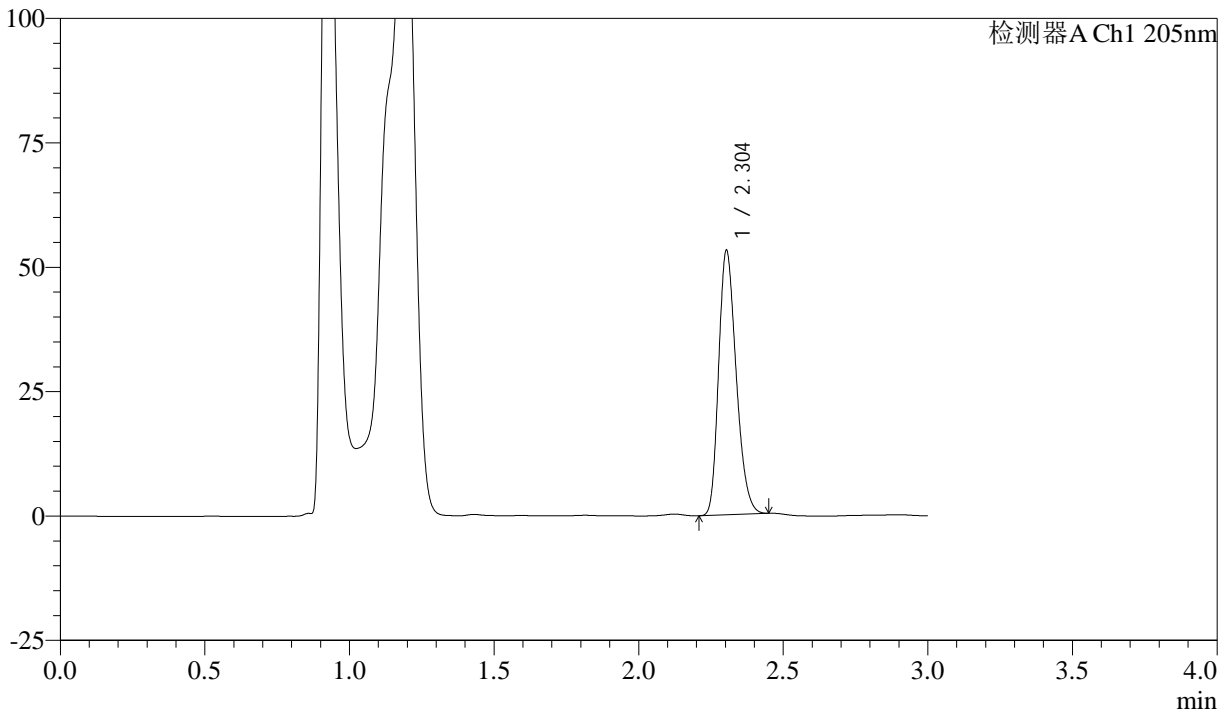

<峰表>

检测器A Ch1 205nm

峰号	保留时间	面积	面积%	高度	理论塔板数(USP)	拖尾因子	分离度(USP)
1	2.304	223753	100.000	53037	6904	1.255	--
总计		223753	100.000	53037			



QTL-4040

<样品信息>

色谱柱: XB-C18(150mm*4.6mm,5 μ m) 流速: 1.8ml/min
柱温: 35 $^{\circ}$ C 波长: 205nm
数据文件名: RC\$QTL-4040 - 0-36/26-552-2 - zzp-24101001p-rcqx-shuijz-lf50z-5mg-60min-P2.lcd
方法文件名: RC\$QTL-4040 - QTL-4040-rcff-FX275.lcm
批处理文件名: RC\$QTL-4040 - 202401011-rcqx-Fx275.lcb
样品瓶号: 3-16
进样体积: 20 μ l 版本号: 6.115
进样时间: 2024/10/11 20:12:51 实验者: xiechaojun
处理时间 (V2): 2024/10/12 09:06:35 处理者: xiechaojun
仪器型号: SHIMADZU LC-2050C(FX275)

<色谱图>

mV

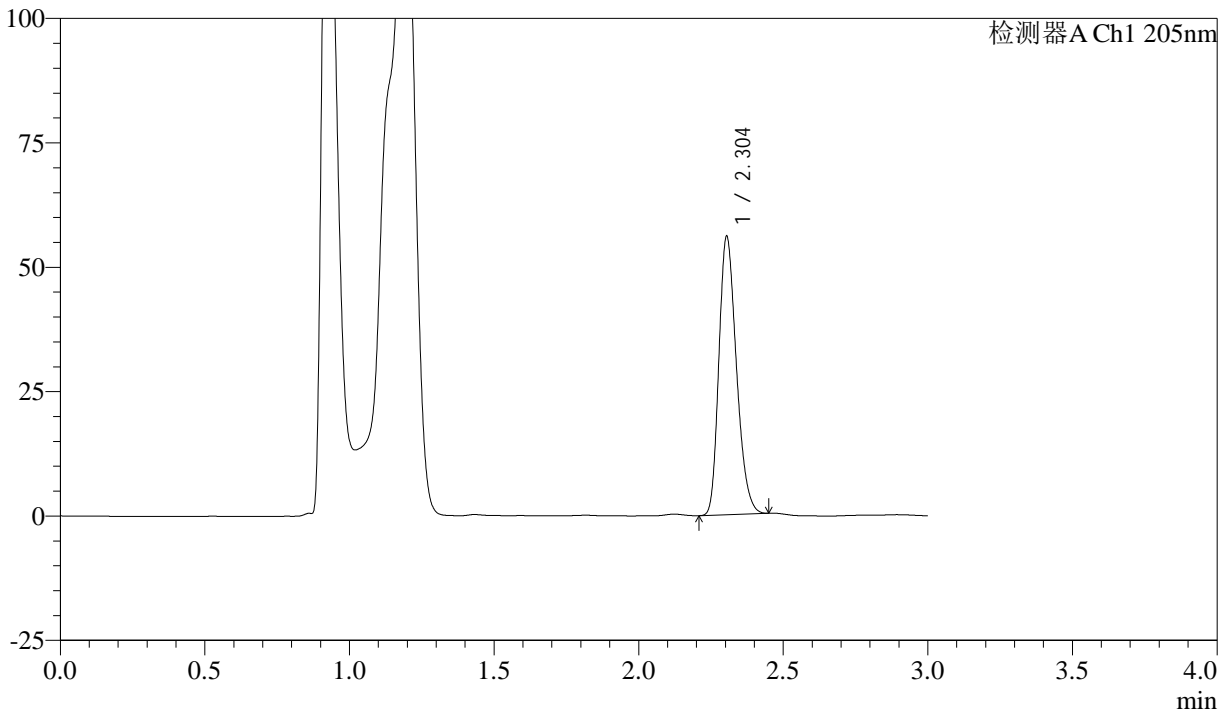

<峰表>

检测器A Ch1 205nm

峰号	保留时间	面积	面积%	高度	理论塔板数(USP)	拖尾因子	分离度(USP)
1	2.304	235462	100.000	55900	6915	1.258	--
总计		235462	100.000	55900			



QTL-4040

<样品信息>

色谱柱: XB-C18(150mm*4.6mm,5μm) 流速: 1.8ml/min
 柱温: 35°C 波长: 205nm
 数据文件名: RC\$QTL-4040 - 0-36/26-553-2 - zzp-24101001p-rcqx-shuijz-lf50z-5mg-60min-P3.lcd
 方法文件名: RC\$QTL-4040 - QTL-4040-rcff-FX275.lcm
 批处理文件名: RC\$QTL-4040 - 202401011-rcqx-Fx275.lcb
 样品瓶号: 3-25
 进样体积: 20μl 版本号: 6.115
 进样时间: 2024/10/11 20:16:12 实验者: xiechaojun
 处理时间 (V2): 2024/10/12 09:06:38 处理者: xiechaojun
 仪器型号: SHIMADZU LC-2050C(FX275)

<色谱图>

mV

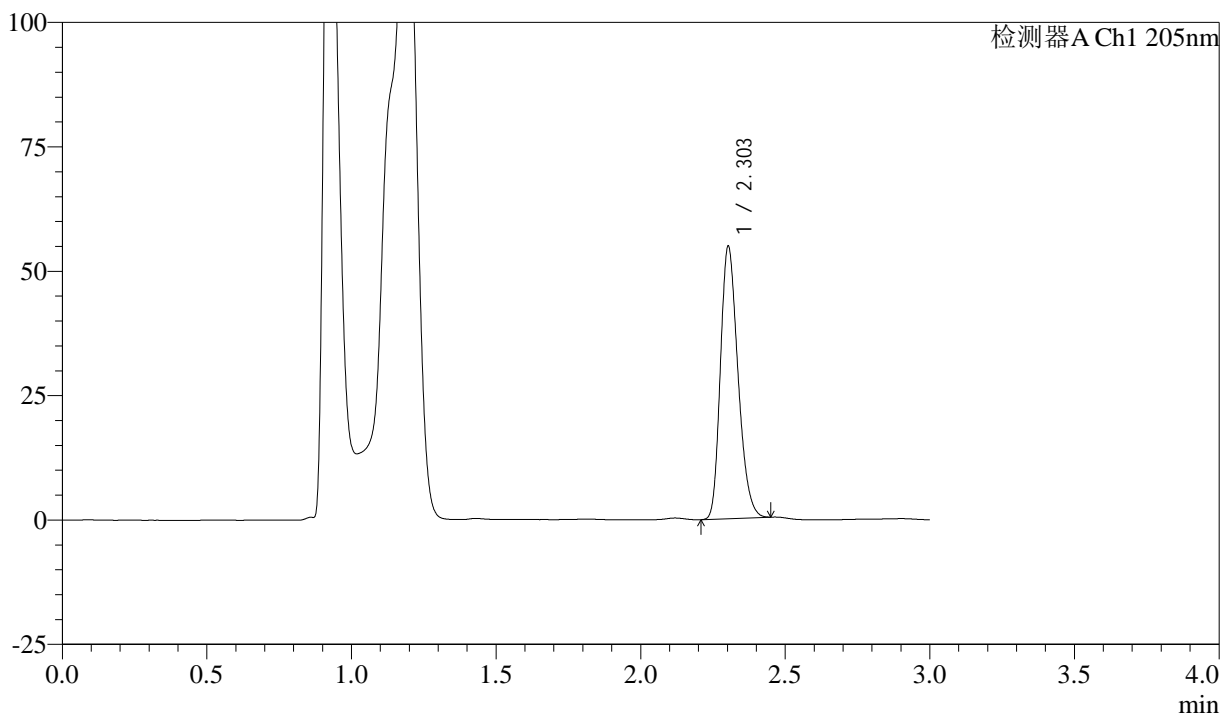

<峰表>

检测器A Ch1 205nm

峰号	保留时间	面积	面积%	高度	理论塔板数(USP)	拖尾因子	分离度(USP)
1	2.303	230887	100.000	54526	6884	1.258	--
总计		230887	100.000	54526			



QTL-4040

<样品信息>

色谱柱: XB-C18(150mm*4.6mm,5 μ m) 流速: 1.8ml/min
柱温: 35 $^{\circ}$ C 波长: 205nm
数据文件名: RC\$QTL-4040 - 0-36/26-554-2 - zzp-24101001p-rcqx-shuijz-lf50z-5mg-60min-P4.lcd
方法文件名: RC\$QTL-4040 - QTL-4040-rcff-FX275.lcm
批处理文件名: RC\$QTL-4040 - 202401011-rcqx-Fx275.lcb
样品瓶号: 3-34
进样体积: 20 μ l 版本号: 6.115
进样时间: 2024/10/11 20:19:34 实验者: xiechaojun
处理时间 (V2): 2024/10/12 09:06:40 处理者: xiechaojun
仪器型号: SHIMADZU LC-2050C(FX275)

<色谱图>

mV

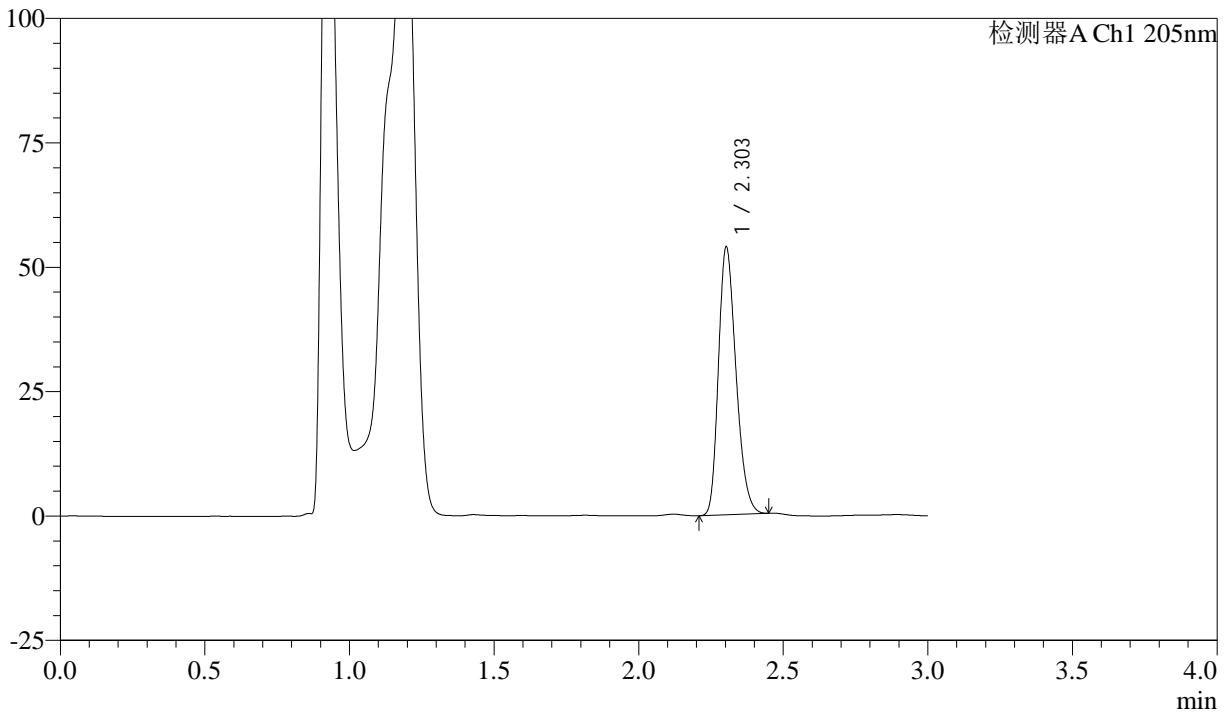

<峰表>

检测器A Ch1 205nm

峰号	保留时间	面积	面积%	高度	理论塔板数(USP)	拖尾因子	分离度(USP)
1	2.303	226667	100.000	53638	6908	1.257	--
总计		226667	100.000	53638			



QTL-4040

<样品信息>

色谱柱: XB-C18(150mm*4.6mm,5μm) 流速: 1.8ml/min
柱温: 35°C 波长: 205nm
数据文件名: RC\$QTL-4040 - 0-36/26-555-2 - zzp-24101001p-rcqx-shuijz-lf50z-5mg-60min-P5.lcd
方法文件名: RC\$QTL-4040 - QTL-4040-rcff-FX275.lcm
批处理文件名: RC\$QTL-4040 - 202401011-rcqx-Fx275.lcb
样品瓶号: 3-43
进样体积: 20μl 版本号: 6.115
进样时间: 2024/10/11 20:22:56 实验者: xiechaojun
处理时间 (V2): 2024/10/12 09:06:43 处理者: xiechaojun
仪器型号: SHIMADZU LC-2050C(FX275)

<色谱图>

mV

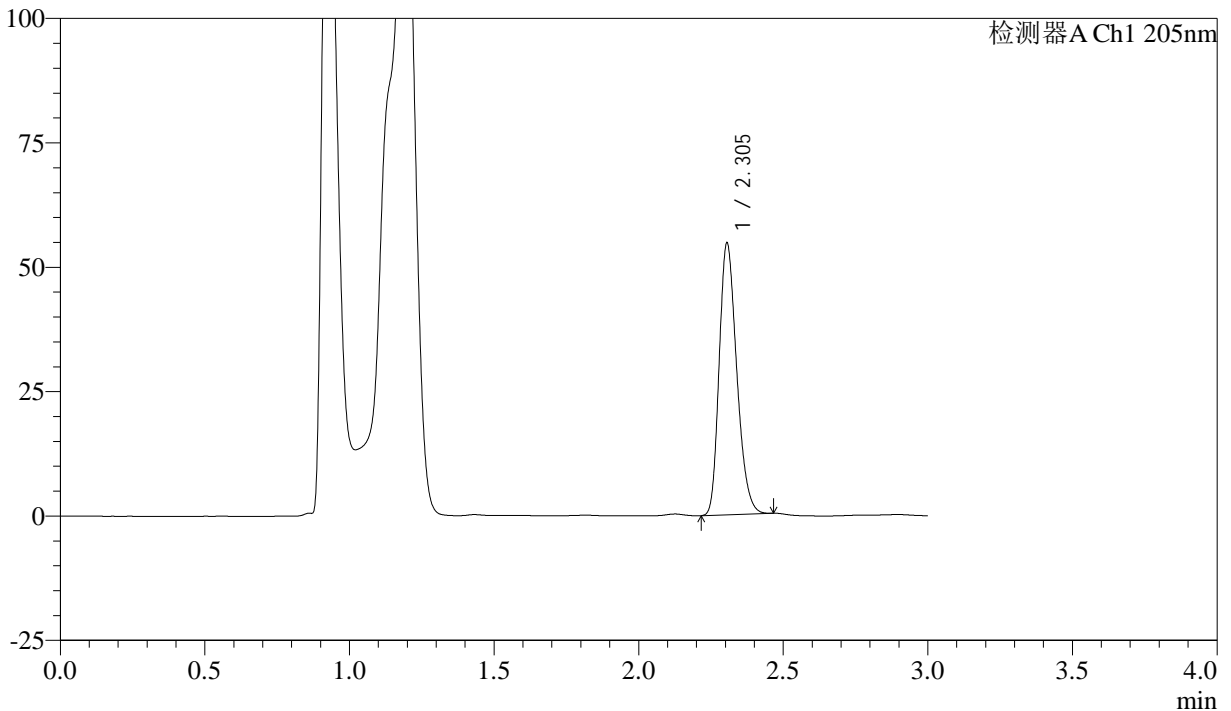

<峰表>

检测器A Ch1 205nm

峰号	保留时间	面积	面积%	高度	理论塔板数(USP)	拖尾因子	分离度(USP)
1	2.305	230127	100.000	54605	6918	1.257	--
总计		230127	100.000	54605			



QTL-4040

<样品信息>

色谱柱: XB-C18(150mm*4.6mm,5μm) 流速: 1.8ml/min
柱温: 35°C 波长: 205nm
数据文件名: RC\$QTL-4040 - 0-36/26-556-2 - zzp-24101001p-rcqx-shuijz-lf50z-5mg-60min-P6.lcd
方法文件名: RC\$QTL-4040 - QTL-4040-rcff-FX275.lcm
批处理文件名: RC\$QTL-4040 - 202401011-rcqx-Fx275.lcb
样品瓶号: 3-52
进样体积: 20μl 版本号: 6.115
进样时间: 2024/10/11 20:26:17 实验者: xiechaojun
处理时间 (V2): 2024/10/12 09:06:46 处理者: xiechaojun
仪器型号: SHIMADZU LC-2050C(FX275)

<色谱图>

mV

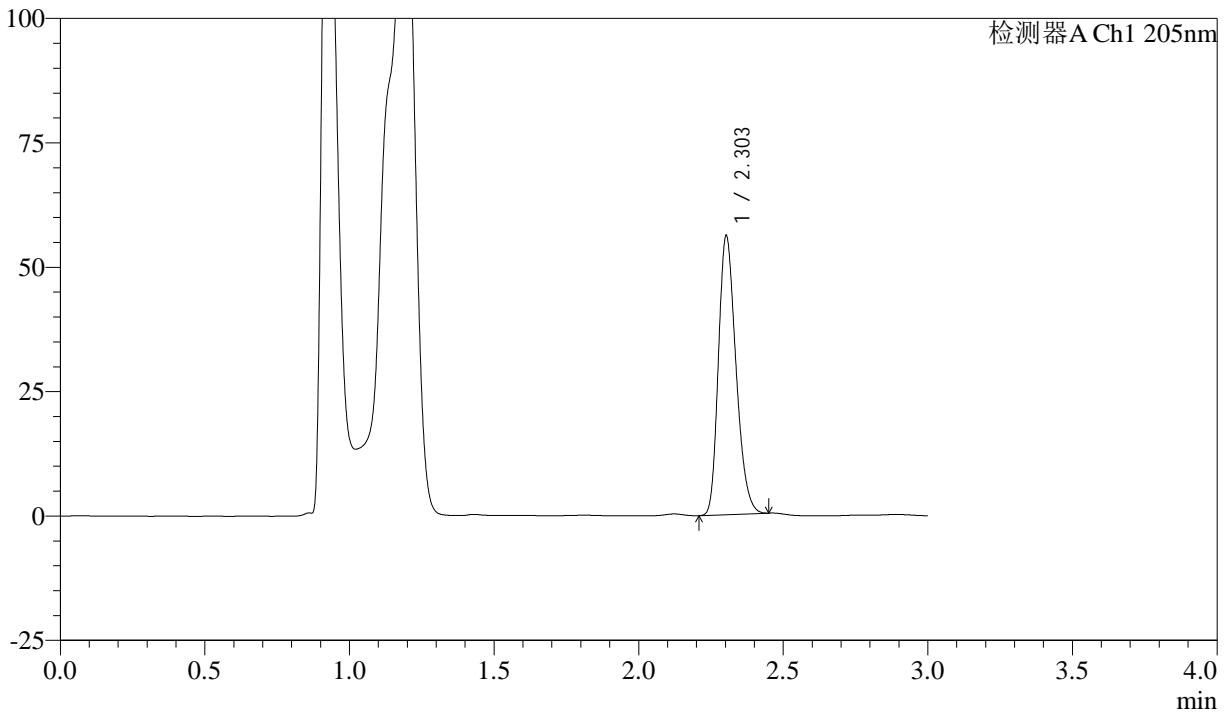

<峰表>

检测器A Ch1 205nm

峰号	保留时间	面积	面积%	高度	理论塔板数(USP)	拖尾因子	分离度(USP)
1	2.303	236060	100.000	55829	6905	1.259	--
总计		236060	100.000	55829			



QTL-4040

<样品信息>

色谱柱: XB-C18(150mm*4.6mm,5μm) 流速: 1.8ml/min
 柱温: 35°C 波长: 205nm
 数据文件名: RC\$QTL-4040 - 0-36/26-557-2 - zzp-24101001p-rcqx-shuijz-lf50z-5mg-jxzs-P1.lcd
 方法文件名: RC\$QTL-4040 - QTL-4040-rcff-FX275.lcm
 批处理文件名: RC\$QTL-4040 - 202401011-rcqx-Fx275.lcb
 样品瓶号: 3-8
 进样体积: 20μl 版本号: 6.115
 进样时间: 2024/10/11 20:29:40 实验者: xiechaojun
 处理时间 (V2): 2024/10/12 09:06:48 处理者: xiechaojun
 仪器型号: SHIMADZU LC-2050C(FX275)

<色谱图>

mV

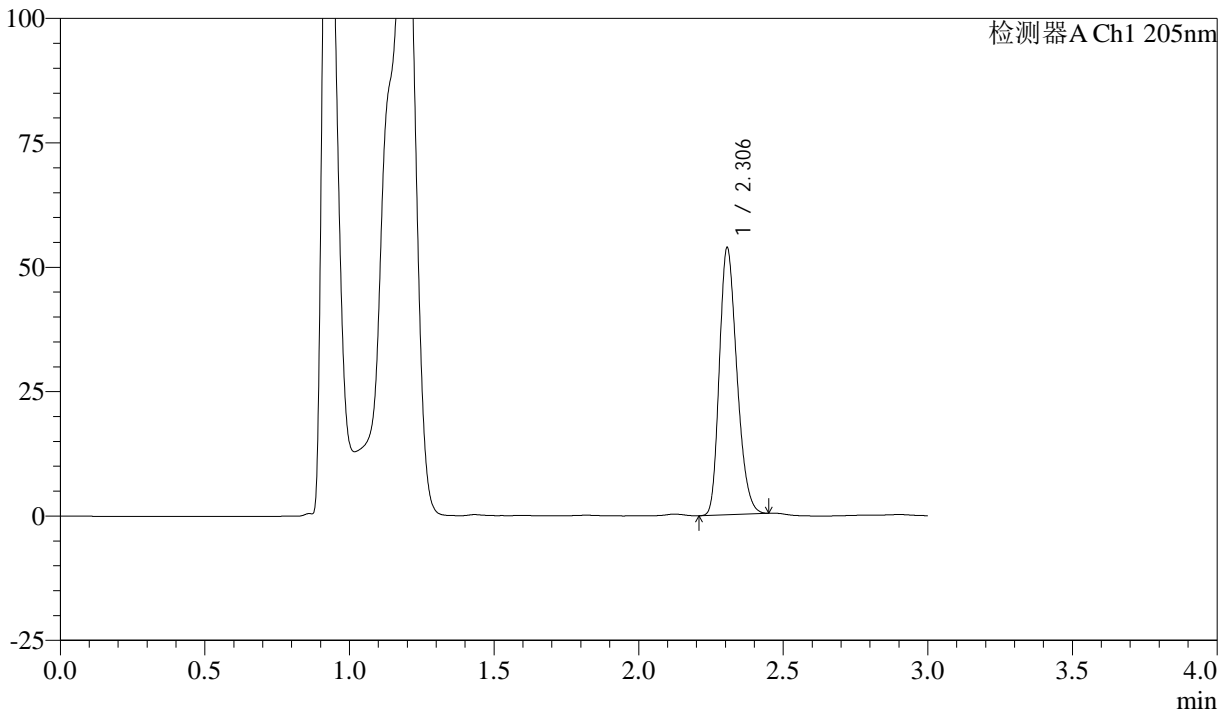

<峰表>

检测器A Ch1 205nm

峰号	保留时间	面积	面积%	高度	理论塔板数(USP)	拖尾因子	分离度(USP)
1	2.306	226036	100.000	53645	6925	1.255	--
总计		226036	100.000	53645			



QTL-4040

<样品信息>

色谱柱: XB-C18(150mm*4.6mm,5μm) 流速: 1.8ml/min
柱温: 35°C 波长: 205nm
数据文件名: RC\$QTL-4040 - 0-36/26-558-2 - zzp-24101001p-rcqx-shuijz-lf50z-5mg-jxzs-P2.lcd
方法文件名: RC\$QTL-4040 - QTL-4040-rcff-FX275.lcm
批处理文件名: RC\$QTL-4040 - 202401011-rcqx-Fx275.lcb
样品瓶号: 3-17
进样体积: 20μl 版本号: 6.115
进样时间: 2024/10/11 20:33:03 实验者: xiechaojun
处理时间 (V2): 2024/10/12 09:06:51 处理者: xiechaojun
仪器型号: SHIMADZU LC-2050C(FX275)

<色谱图>

mV

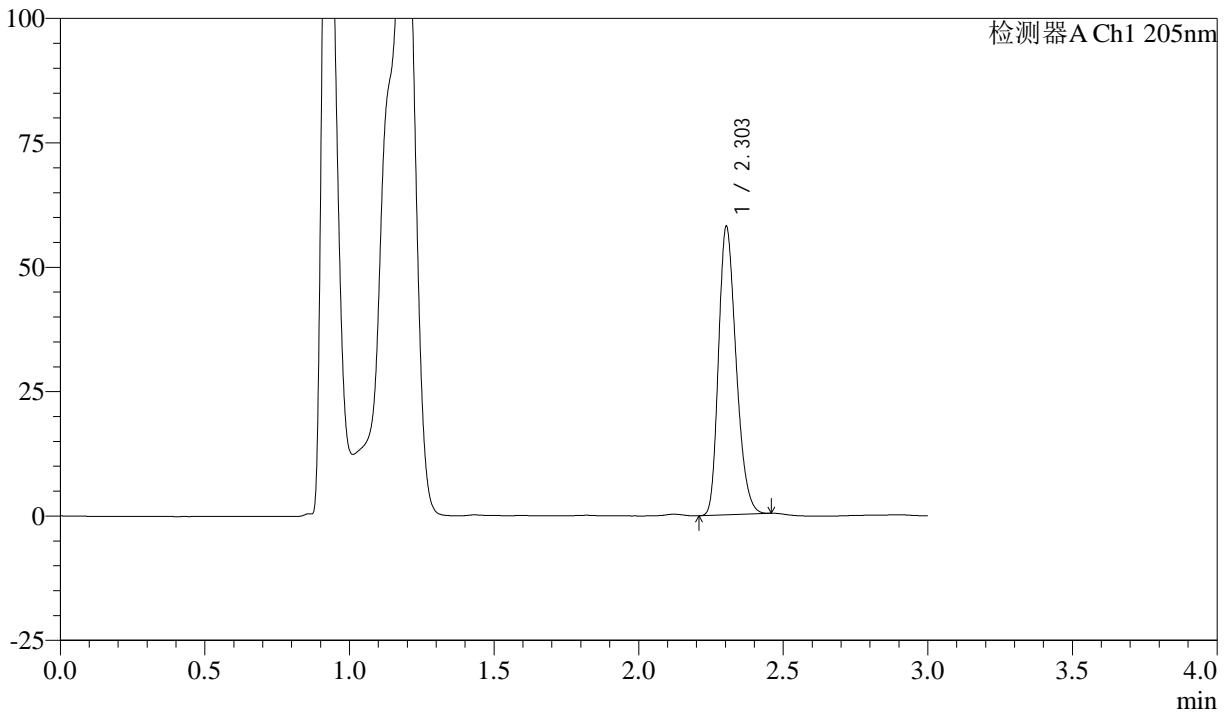

<峰表>

检测器A Ch1 205nm

峰号	保留时间	面积	面积%	高度	理论塔板数(USP)	拖尾因子	分离度(USP)
1	2.303	244653	100.000	57805	6881	1.261	--
总计		244653	100.000	57805			



QTL-4040

<样品信息>

色谱柱: XB-C18(150mm*4.6mm,5 μ m) 流速: 1.8ml/min
柱温: 35 $^{\circ}$ C 波长: 205nm
数据文件名: RC\$QTL-4040 - 0-36/26-559-2 - zzp-24101001p-rcqx-shuijz-lf50z-5mg-jxzs-P3.lcd
方法文件名: RC\$QTL-4040 - QTL-4040-rcff-FX275.lcm
批处理文件名: RC\$QTL-4040 - 202401011-rcqx-Fx275.lcb
样品瓶号: 3-26
进样体积: 20 μ l 版本号: 6.115
进样时间: 2024/10/11 20:36:26 实验者: xiechaojun
处理时间 (V2): 2024/10/12 09:06:54 处理者: xiechaojun
仪器型号: SHIMADZU LC-2050C(FX275)

<色谱图>

mV

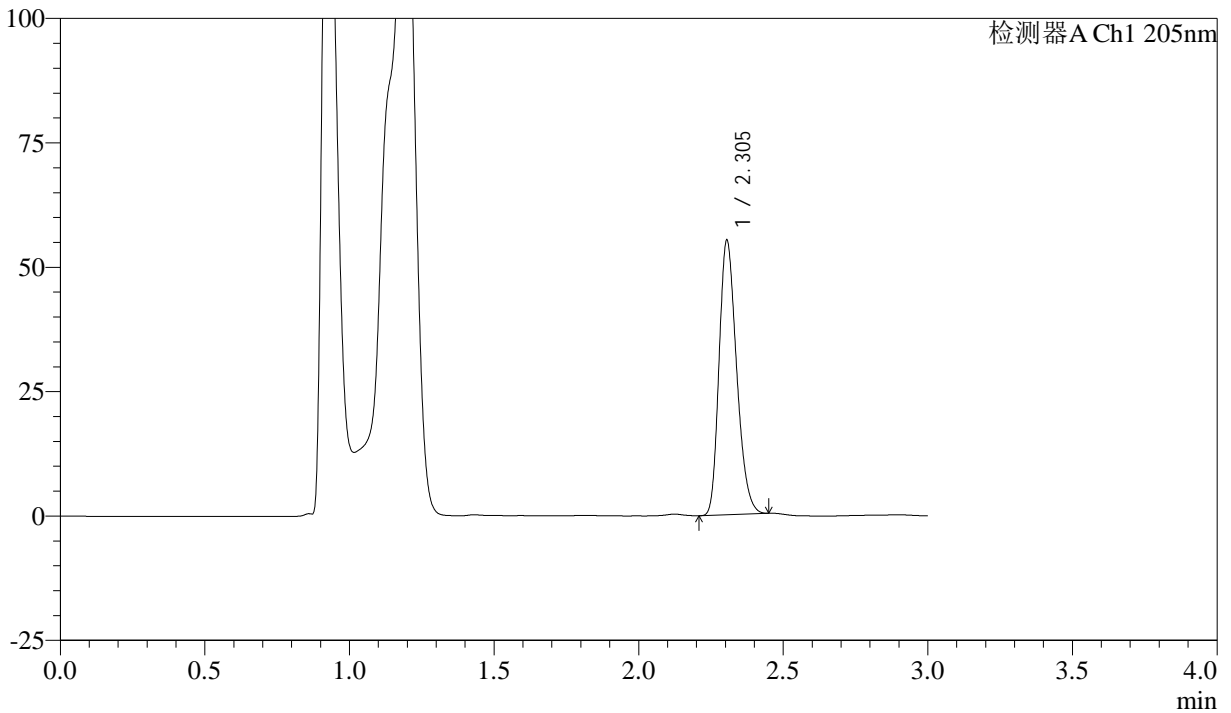

<峰表>

检测器A Ch1 205nm

峰号	保留时间	面积	面积%	高度	理论塔板数(USP)	拖尾因子	分离度(USP)
1	2.305	232313	100.000	55172	6927	1.257	--
总计		232313	100.000	55172			



QTL-4040

<样品信息>

色谱柱: XB-C18(150mm*4.6mm,5μm) 流速: 1.8ml/min
柱温: 35°C 波长: 205nm
数据文件名: RC\$QTL-4040 - 0-36/26-560-2 - zzp-24101001p-rcqx-shuijz-lf50z-5mg-jxzs-P4.lcd
方法文件名: RC\$QTL-4040 - QTL-4040-rcff-FX275.lcm
批处理文件名: RC\$QTL-4040 - 202401011-rcqx-Fx275.lcb
样品瓶号: 3-35
进样体积: 20μl 版本号: 6.115
进样时间: 2024/10/11 20:39:49 实验者: xiechaojun
处理时间 (V2): 2024/10/12 09:06:57 处理者: xiechaojun
仪器型号: SHIMADZU LC-2050C(FX275)

<色谱图>

mV

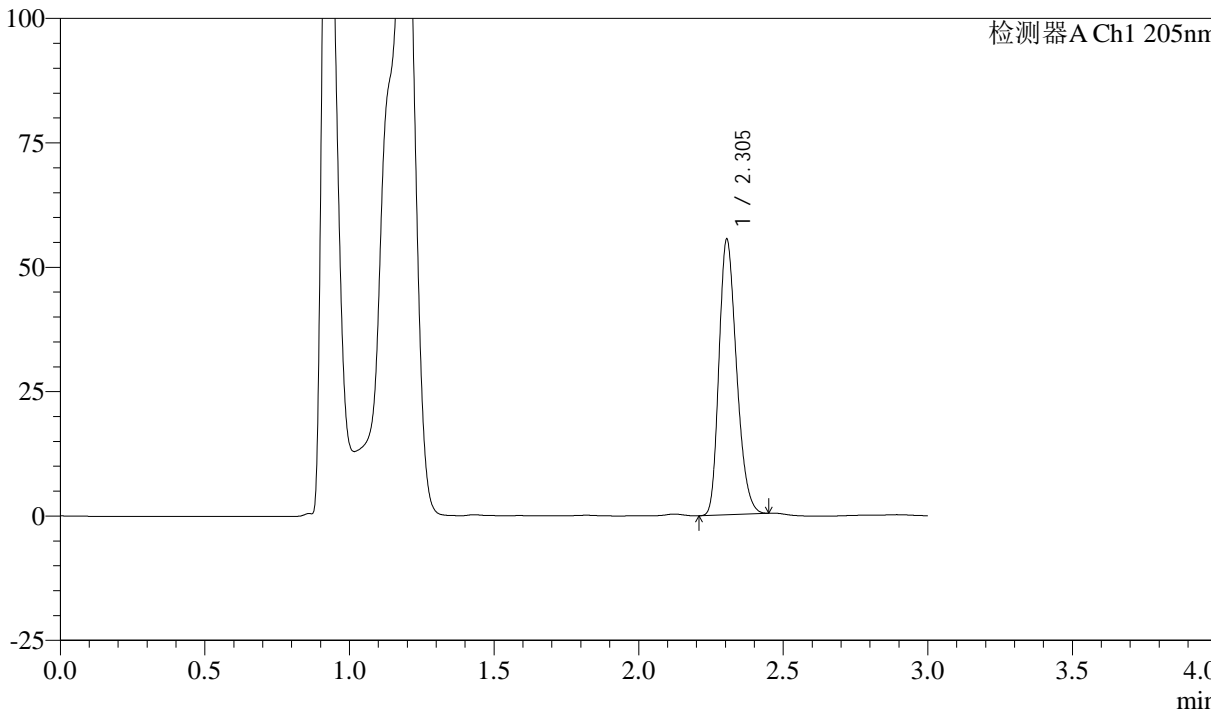

<峰表>

检测器A Ch1 205nm

峰号	保留时间	面积	面积%	高度	理论塔板数(USP)	拖尾因子	分离度(USP)
1	2.305	233578	100.000	55367	6890	1.257	--
总计		233578	100.000	55367			



QTL-4040

<样品信息>

色谱柱: XB-C18(150mm*4.6mm,5 μ m) 流速: 1.8ml/min
柱温: 35 $^{\circ}$ C 波长: 205nm
数据文件名: RC\$QTL-4040 - 0-36/26-561-2 - zzp-24101001p-rcqx-shuijz-lf50z-5mg-jxzs-P5.lcd
方法文件名: RC\$QTL-4040 - QTL-4040-rcff-FX275.lcm
批处理文件名: RC\$QTL-4040 - 202401011-rcqx-Fx275.lcb
样品瓶号: 3-44
进样体积: 20 μ l 版本号: 6.115
进样时间: 2024/10/11 20:43:11 实验者: xiechaojun
处理时间 (V2): 2024/10/12 09:06:59 处理者: xiechaojun
仪器型号: SHIMADZU LC-2050C(FX275)

<色谱图>

mV

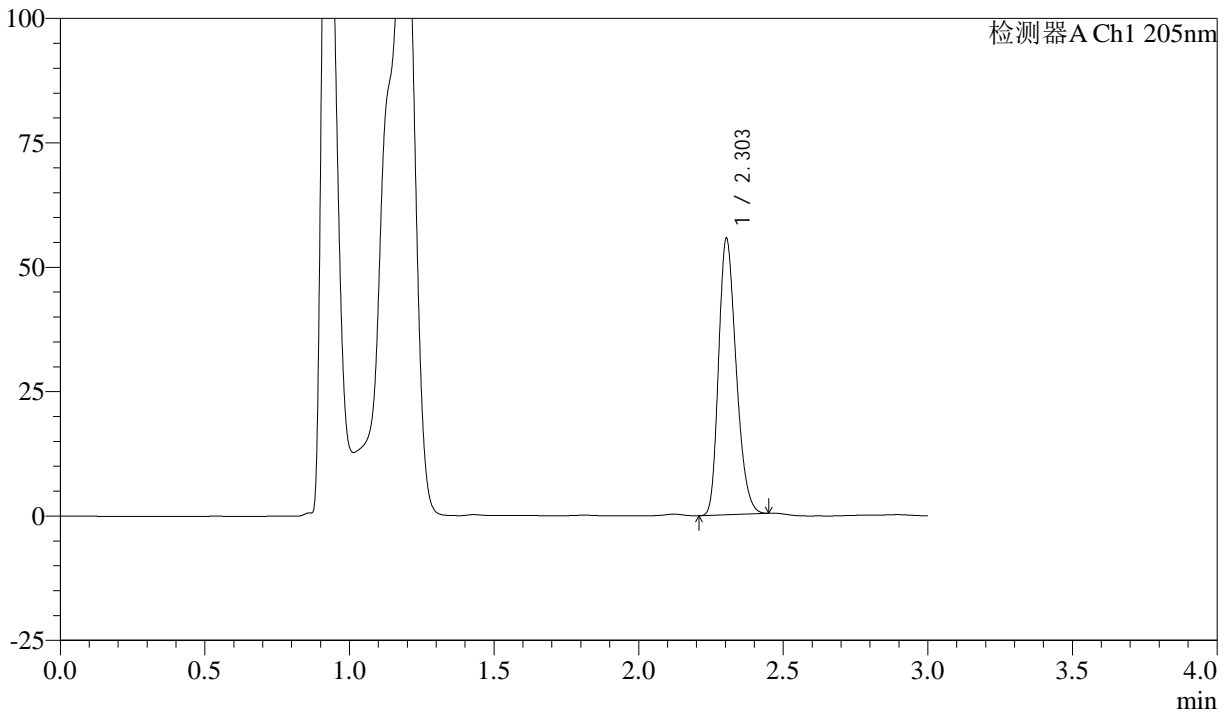

<峰表>

检测器A Ch1 205nm

峰号	保留时间	面积	面积%	高度	理论塔板数(USP)	拖尾因子	分离度(USP)
1	2.303	234172	100.000	55427	6897	1.257	--
总计		234172	100.000	55427			



QTL-4040

<样品信息>

色谱柱: XB-C18(150mm*4.6mm,5 μ m) 流速: 1.8ml/min
柱温: 35 $^{\circ}$ C 波长: 205nm
数据文件名: RC\$QTL-4040 - 0-36/26-562-2 - zzp-24101001p-rcqx-shuijz-lf50z-5mg-jxzs-P6.lcd
方法文件名: RC\$QTL-4040 - QTL-4040-rcff-FX275.lcm
批处理文件名: RC\$QTL-4040 - 202401011-rcqx-Fx275.lcb
样品瓶号: 3-53
进样体积: 20 μ l 版本号: 6.115
进样时间: 2024/10/11 20:46:34 实验者: xiechaojun
处理时间 (V2): 2024/10/12 09:07:02 处理者: xiechaojun
仪器型号: SHIMADZU LC-2050C(FX275)

<色谱图>

mV

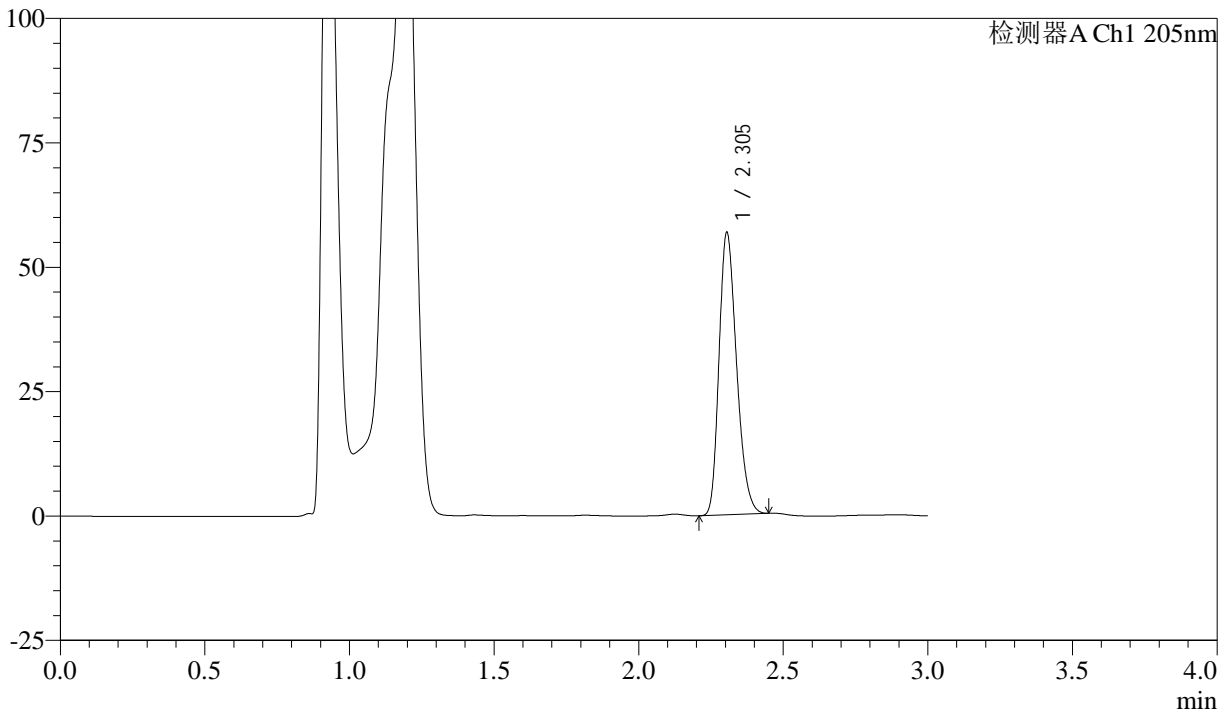

<峰表>

检测器A Ch1 205nm

峰号	保留时间	面积	面积%	高度	理论塔板数(USP)	拖尾因子	分离度(USP)
1	2.305	239021	100.000	56751	6918	1.258	--
总计		239021	100.000	56751			



QTL-4040

<样品信息>

色谱柱: XB-C18(150mm*4.6mm,5 μ m) 流速: 1.8ml/min
柱温: 35 $^{\circ}$ C 波长: 205nm
数据文件名: RC\$QTL-4040 - 0-36/26-563-2 - zzp-24101001p-rcqx-shuijz-lf50z-5mg-dz2-1.lcd
方法文件名: RC\$QTL-4040 - QTL-4040-rcff-FX275.lcm
批处理文件名: RC\$QTL-4040 - 202401011-rcqx-Fx275.lcb
样品瓶号: 3-27
进样体积: 20 μ l 版本号: 6.115
进样时间: 2024/10/11 20:49:57 实验者: xiechaojun
处理时间 (V2): 2024/10/12 09:07:05 处理者: xiechaojun
仪器型号: SHIMADZU LC-2050C(FX275)

<色谱图>

mV

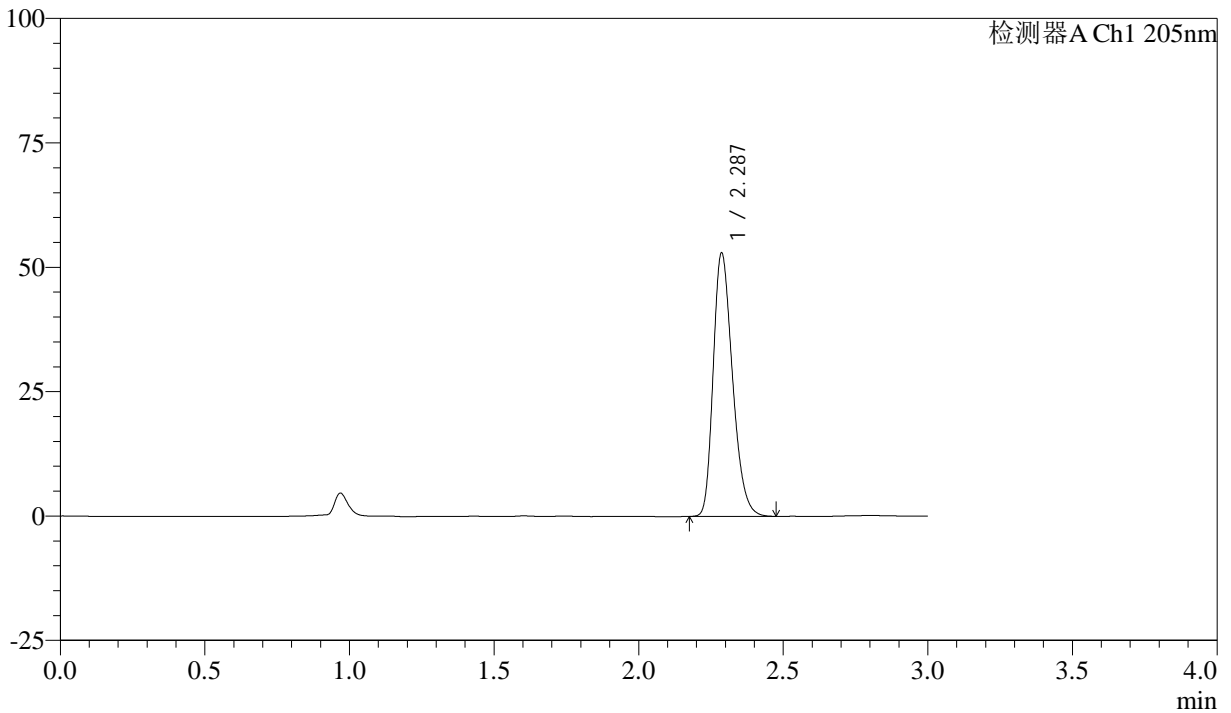

<峰表>

检测器A Ch1 205nm

峰号	保留时间	面积	面积%	高度	理论塔板数(USP)	拖尾因子	分离度(USP)
1	2.287	244918	100.000	52838	5685	1.284	--
总计		244918	100.000	52838			



QTL-4040

<样品信息>

色谱柱: XB-C18(150mm*4.6mm,5 μ m) 流速: 1.8ml/min
柱温: 35 $^{\circ}$ C 波长: 205nm
数据文件名: RC\$QTL-4040 - 0-36/26-564-2 - zzp-24101001p-rcqx-shuijz-lf50z-5mg-dz2-2.lcd
方法文件名: RC\$QTL-4040 - QTL-4040-rcff-FX275.lcm
批处理文件名: RC\$QTL-4040 - 202401011-rcqx-Fx275.lcb
样品瓶号: 3-27
进样体积: 20 μ l 版本号: 6.115
进样时间: 2024/10/11 20:53:20 实验者: xiechaojun
处理时间 (V2): 2024/10/12 09:07:08 处理者: xiechaojun
仪器型号: SHIMADZU LC-2050C(FX275)

<色谱图>

mV

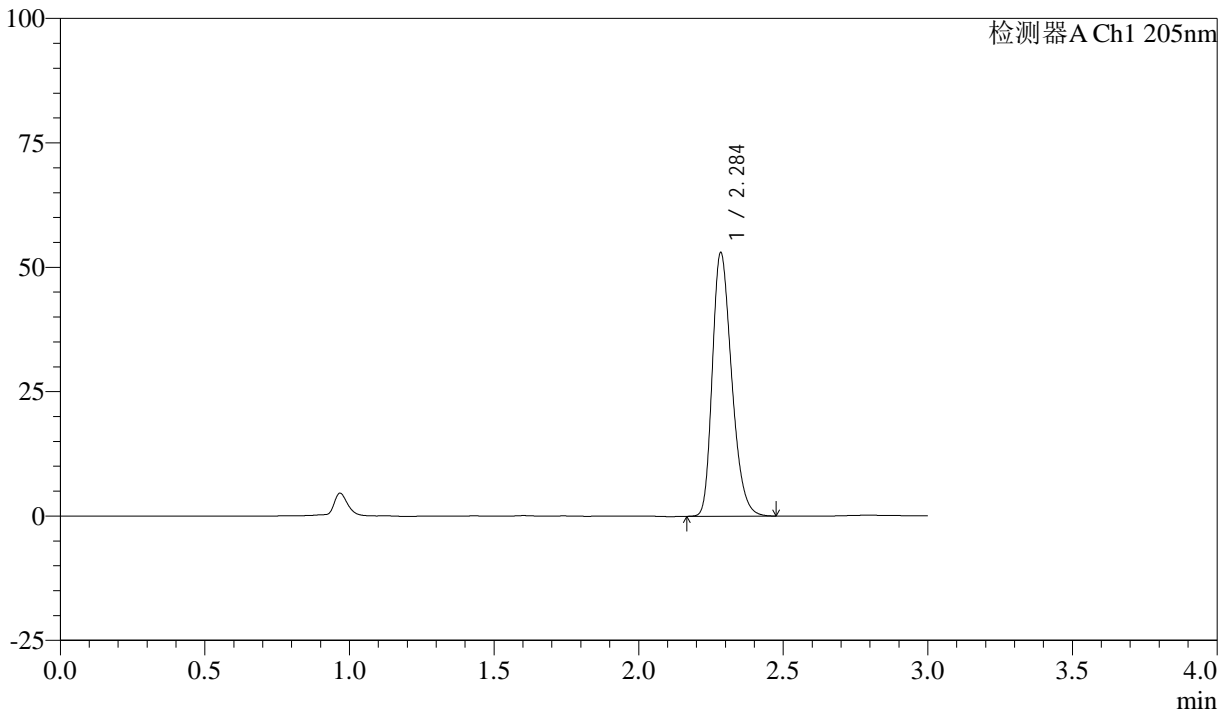

<峰表>

检测器A Ch1 205nm

峰号	保留时间	面积	面积%	高度	理论塔板数(USP)	拖尾因子	分离度(USP)
1	2.284	245721	100.000	52494	5646	1.286	--
总计		245721	100.000	52494			