



SMF-209

<样品信息>

色谱柱 : XB-C18(50*4.6mm,5 μ m) 流速: 1.5ml/min
柱温 : 30 $^{\circ}$ C 波长: 230nm
数据文件名 : RC\$SMF-209 - 0-188/29-3032-2 - cbzj-F73103p-rcqx-pH4.5jz-jf50z-rj.lcd
方法文件名 : RC\$SMF-209 - SMF-209-tmst-FX278.lcm
批处理文件名: RC\$SMF-209 - SMF-209-tmst-rcd-rcqx-20241015-FX278.lcb
样品瓶号 : 3-9
进样体积 : 20 μ L 版本号: 6.115
进样时间 : 2024/10/15 20:19:46 实验者: wangdan
处理时间 (V2) : 2024/10/17 15:28:25 处理者: wangdan
仪器型号 : SHIMADZU LC-2050C(FX278)

<色谱图>

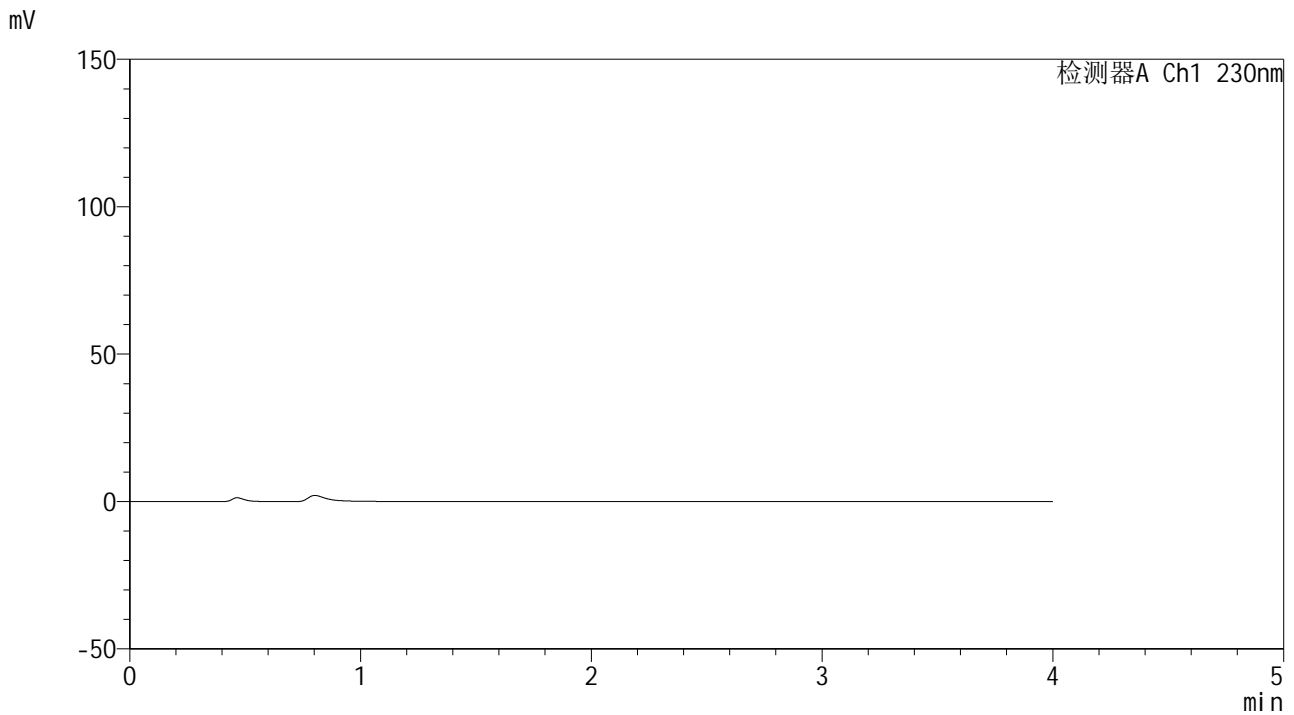

<峰表>

检测器A Ch1 230nm

峰号	保留时间	面积	面积%	高度	理论塔板数(USP)	拖尾因子	分离度(USP)
总计							



SMF-209

<样品信息>

色谱柱 : XB-C18(50*4.6mm,5μm) 流速: 1.5ml/min
 柱温 : 30°C 波长: 230nm
 数据文件名 : RC\$SMF-209 - 0-188/29-3033-2 - cbzj-F73103p-rcqx-pH4.5jz-jf50z-dz1-1.lcd
 方法文件名 : RC\$SMF-209 - SMF-209-tmst-FX278.lcm
 批处理文件名 : RC\$SMF-209 - SMF-209-tmst-rcd-rcqx-20241015-FX278.lcb
 样品瓶号 : 3-18
 进样体积 : 20 μL 版本号: 6.115
 进样时间 : 2024/10/15 20:24:11 实验者: wangdan
 处理时间 (V2) : 2024/10/17 15:28:29 处理者: wangdan
 仪器型号 : SHIMADZU LC-2050C(FX278)

<色谱图>

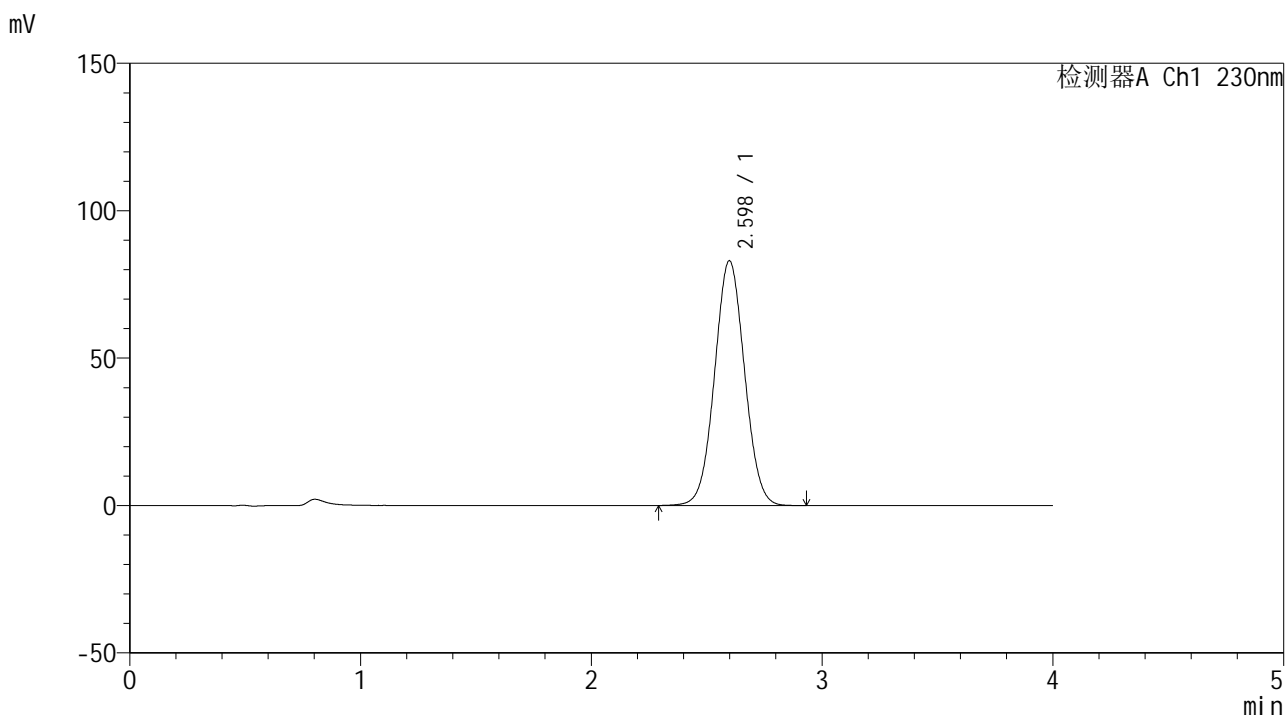

<峰表>

检测器A Ch1 230nm

峰号	保留时间	面积	面积%	高度	理论塔板数(USP)	拖尾因子	分离度(USP)
1	2.598	747862	100.000	83013	1922	1.039	--
总计		747862	100.000	83013			



SMF-209

<样品信息>

色谱柱 : XB-C18(50*4.6mm,5μm) 流速: 1.5ml/min
 柱温 : 30°C 波长: 230nm
 数据文件名 : RC\$SMF-209 - 0-188/29-3034-2 - cbzj-F73103p-rcqx-pH4.5jz-jf50z-dz1-2.lcd
 方法文件名 : RC\$SMF-209 - SMF-209-tmst-FX278.lcm
 批处理文件名 : RC\$SMF-209 - SMF-209-tmst-rcd-rcqx-20241015-FX278.lcb
 样品瓶号 : 3-18
 进样体积 : 20 μL 版本号: 6.115
 进样时间 : 2024/10/15 20:28:33 实验者: wangdan
 处理时间 (V2) : 2024/10/17 15:28:32 处理者: wangdan
 仪器型号 : SHIMADZU LC-2050C(FX278)

<色谱图>

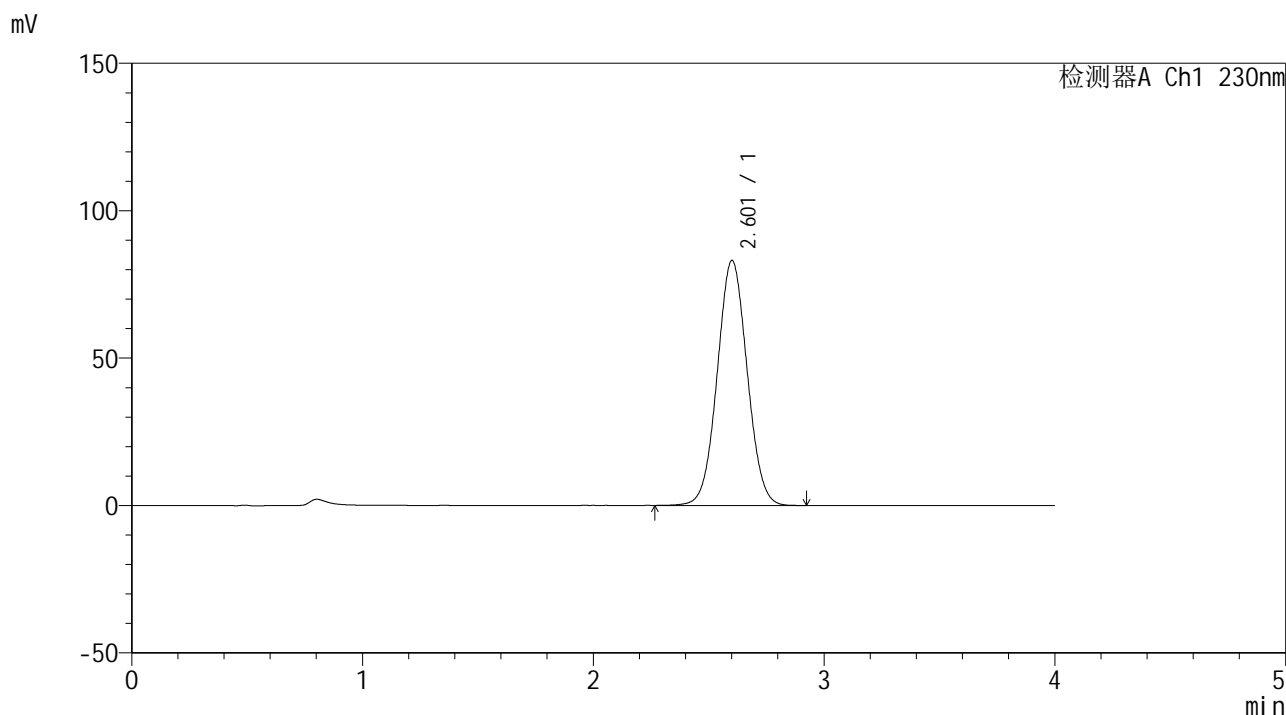

<峰表>

检测器A Ch1 230nm

峰号	保留时间	面积	面积%	高度	理论塔板数(USP)	拖尾因子	分离度(USP)
1	2.601	748948	100.000	82958	1926	1.039	--
总计		748948	100.000	82958			



SMF-209

<样品信息>

色谱柱 : XB-C18(50*4.6mm,5μm) 流速: 1.5ml/min
柱温 : 30°C 波长: 230nm
数据文件名 : RC\$SMF-209 - 0-188/29-3035-2 - cbzj-F73103p-rcqx-pH4.5jz-jf50z-dz1-3.lcd
方法文件名 : RC\$SMF-209 - SMF-209-tmst-FX278.lcm
批处理文件名 : RC\$SMF-209 - SMF-209-tmst-rcd-rcqx-20241015-FX278.lcb
样品瓶号 : 3-18
进样体积 : 20 μL 版本号: 6.115
进样时间 : 2024/10/15 20:32:58 实验者: wangdan
处理时间 (V2) : 2024/10/17 15:28:35 处理者: wangdan
仪器型号 : SHIMADZU LC-2050C(FX278)

<色谱图>

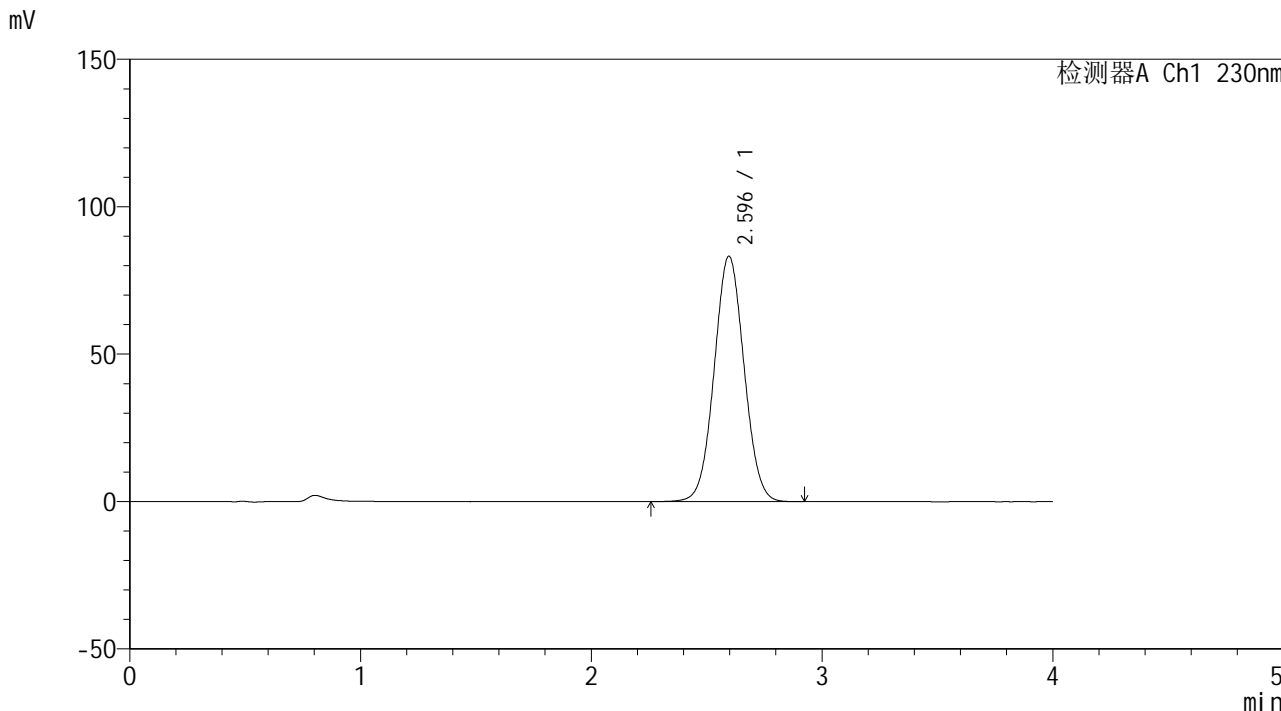

<峰表>

检测器A Ch1 230nm

峰号	保留时间	面积	面积%	高度	理论塔板数(USP)	拖尾因子	分离度(USP)
1	2.596	749195	100.000	83290	1926	1.040	--
总计		749195	100.000	83290			



SMF-209

<样品信息>

色谱柱 : XB-C18(50*4.6mm,5μm) 流速: 1.5ml/min
柱温 : 30°C 波长: 230nm
数据文件名 : RC\$SMF-209 - 0-188/29-3036-2 - cbzj-F73103p-rcqx-pH4.5jz-jf50z-dz1-4.lcd
方法文件名 : RC\$SMF-209 - SMF-209-tmst-FX278.lcm
批处理文件名 : RC\$SMF-209 - SMF-209-tmst-rcd-rcqx-20241015-FX278.lcb
样品瓶号 : 3-18
进样体积 : 20 μL 版本号: 6.115
进样时间 : 2024/10/15 20:37:21 实验者: wangdan
处理时间 (V2) : 2024/10/17 15:28:38 处理者: wangdan
仪器型号 : SHIMADZU LC-2050C(FX278)

<色谱图>

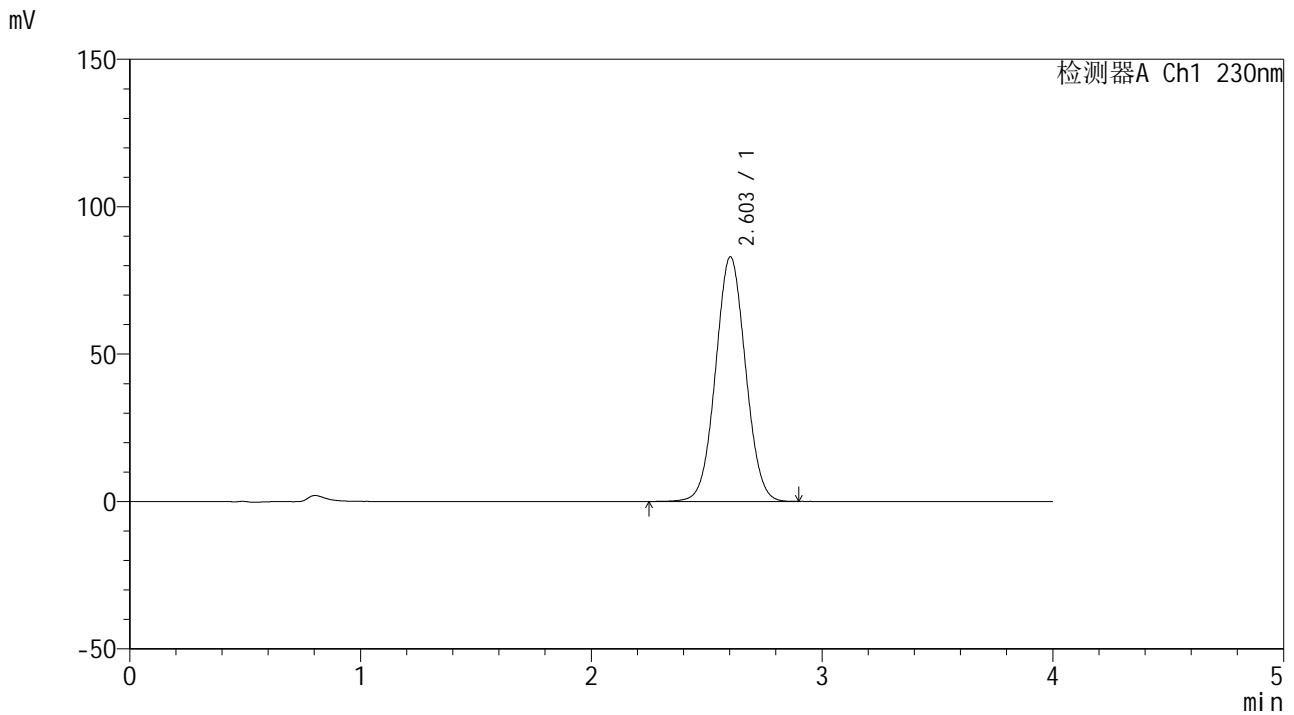

<峰表>

检测器A Ch1 230nm

峰号	保留时间	面积	面积%	高度	理论塔板数(USP)	拖尾因子	分离度(USP)
1	2.603	747944	100.000	82920	1925	1.038	--
总计		747944	100.000	82920			



SMF-209

<样品信息>

色谱柱 : XB-C18(50*4.6mm,5 μ m) 流速: 1.5ml/min
柱温 : 30 $^{\circ}$ C 波长: 230nm
数据文件名 : RC\$SMF-209 - 0-188/29-3037-2 - cbzj-F73103p-rcqx-pH4.5jz-jf50z-dz1-5.lcd
方法文件名 : RC\$SMF-209 - SMF-209-tmst-FX278.lcm
批处理文件名 : RC\$SMF-209 - SMF-209-tmst-rcd-rcqx-20241015-FX278.lcb
样品瓶号 : 3-18
进样体积 : 20 μ L 版本号: 6.115
进样时间 : 2024/10/15 20:41:44 实验者: wangdan
处理时间 (V2) : 2024/10/17 15:28:41 处理者: wangdan
仪器型号 : SHIMADZU LC-2050C(FX278)

<色谱图>

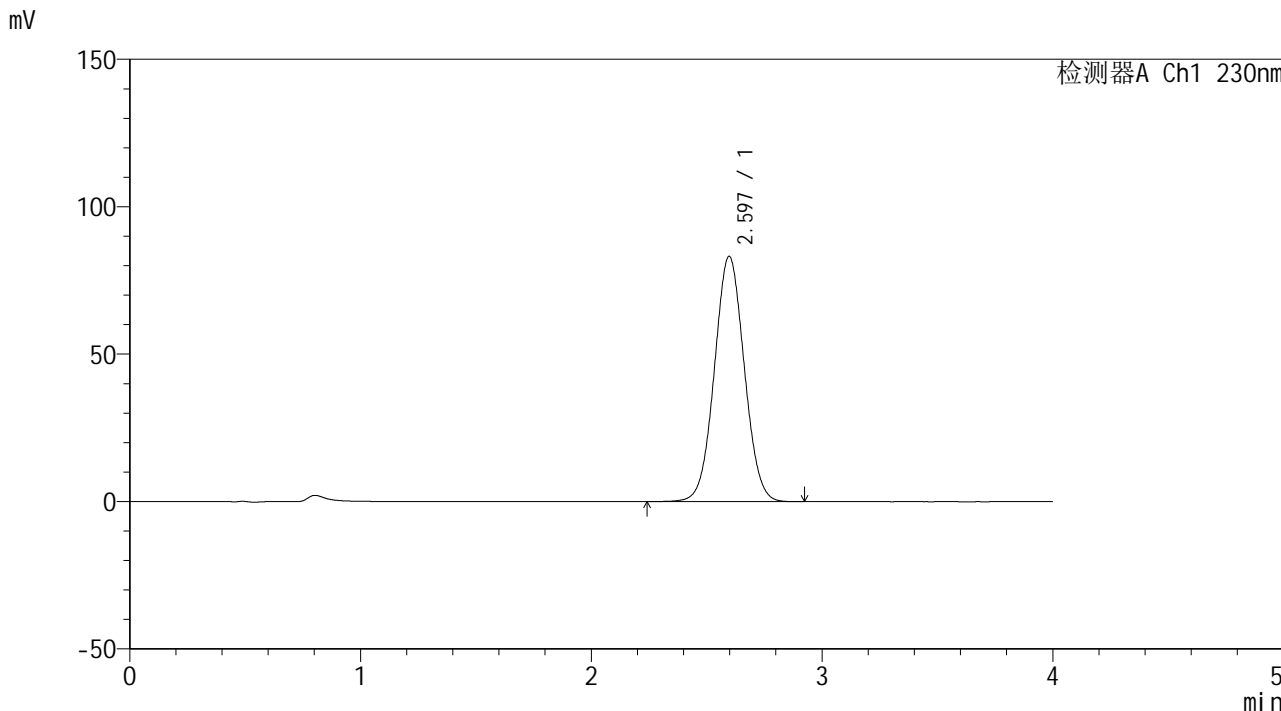

<峰表>

检测器A Ch1 230nm

峰号	保留时间	面积	面积%	高度	理论塔板数(USP)	拖尾因子	分离度(USP)
1	2.597	748546	100.000	83250	1927	1.039	--
总计		748546	100.000	83250			



SMF-209

<样品信息>

色谱柱 : XB-C18(50*4.6mm,5μm) 流速: 1.5ml/min
 柱温 : 30°C 波长: 230nm
 数据文件名 : RC\$SMF-209 - 0-188/29-3038-2 - cbzj-F73103p-rcqx-pH4.5jz-jf50z-5min-P1.lcd
 方法文件名 : RC\$SMF-209 - SMF-209-tmst-FX278.lcm
 批处理文件名: RC\$SMF-209 - SMF-209-tmst-rcd-rcqx-20241015-FX278.lcb
 样品瓶号 : 3-1
 进样体积 : 20 μL 版本号: 6.115
 进样时间 : 2024/10/15 20:46:06 实验者: wangdan
 处理时间 (V2) : 2024/10/17 15:28:44 处理者: wangdan
 仪器型号 : SHIMADZU LC-2050C(FX278)

<色谱图>

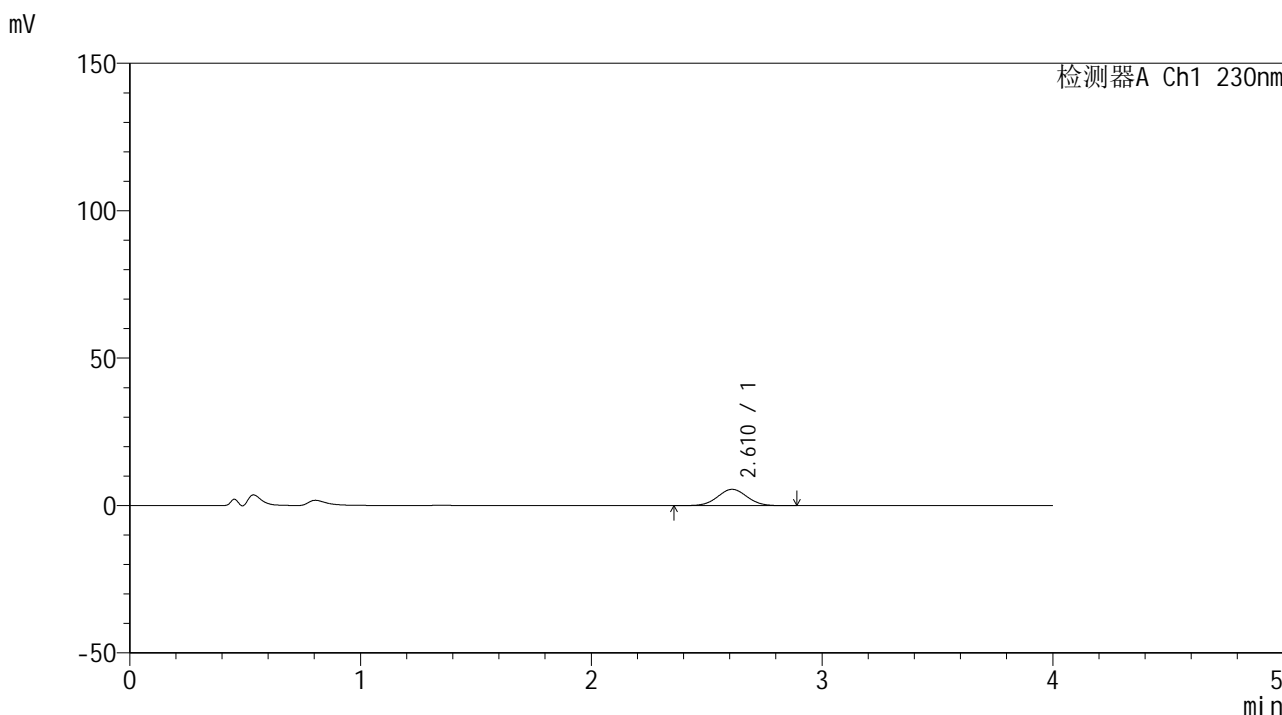

<峰表>

检测器A Ch1 230nm

峰号	保留时间	面积	面积%	高度	理论塔板数(USP)	拖尾因子	分离度(USP)
1	2.610	48941	100.000	5522	1988	1.025	--
总计		48941	100.000	5522			



SMF-209

<样品信息>

色谱柱 : XB-C18(50*4.6mm,5μm) 流速: 1.5ml/min
柱温 : 30°C 波长: 230nm
数据文件名 : RC\$SMF-209 - 0-188/29-3039-2 - cbzj-F73103p-rcqx-pH4.5jz-jf50z-5min-P2.lcd
方法文件名 : RC\$SMF-209 - SMF-209-tmst-FX278.lcm
批处理文件名: RC\$SMF-209 - SMF-209-tmst-rcd-rcqx-20241015-FX278.lcb
样品瓶号 : 3-10
进样体积 : 20 μL 版本号: 6.115
进样时间 : 2024/10/15 20:50:29 实验者: wangdan
处理时间 (V2) : 2024/10/17 15:28:47 处理者: wangdan
仪器型号 : SHIMADZU LC-2050C(FX278)

<色谱图>

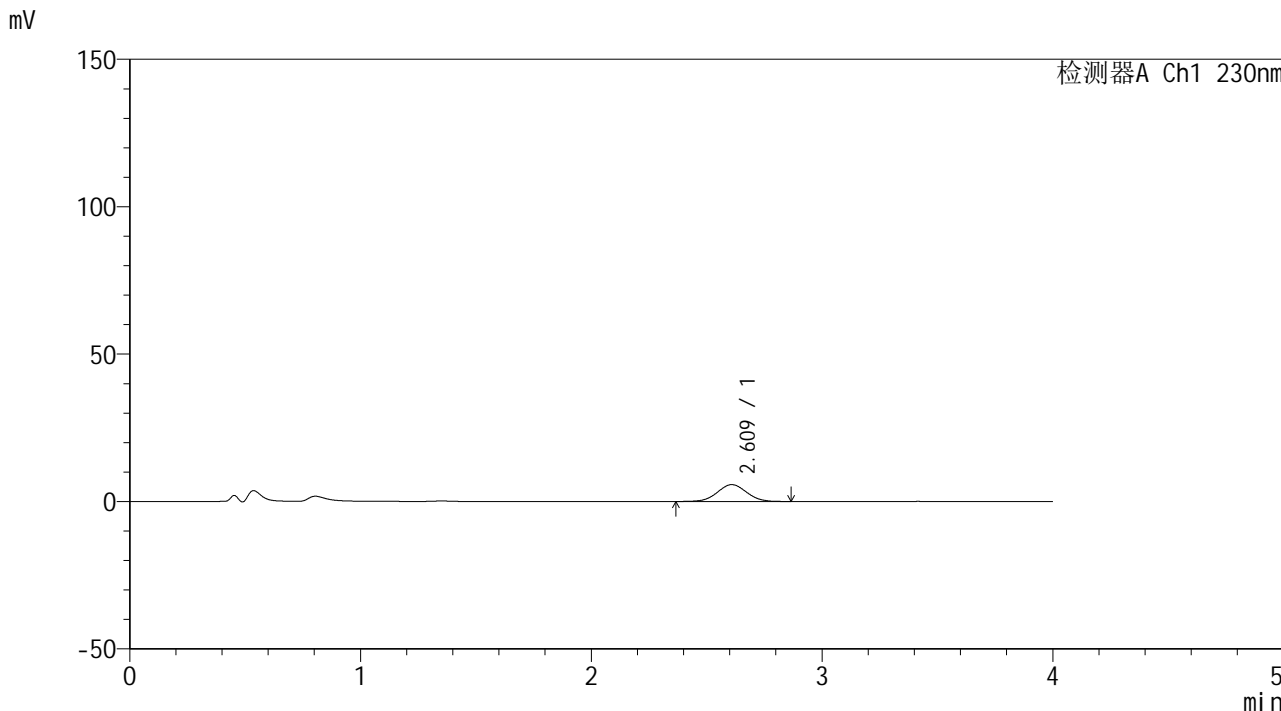

<峰表>

检测器A Ch1 230nm

峰号	保留时间	面积	面积%	高度	理论塔板数(USP)	拖尾因子	分离度(USP)
1	2.609	50212	100.000	5701	2010	1.033	--
总计		50212	100.000	5701			



SMF-209

<样品信息>

色谱柱 : XB-C18(50*4.6mm,5μm) 流速: 1.5ml/min
 柱温 : 30°C 波长: 230nm
 数据文件名 : RC\$SMF-209 - 0-188/29-3040-2 - cbzj-F73103p-rcqx-pH4.5jz-jf50z-5min-P3.lcd
 方法文件名 : RC\$SMF-209 - SMF-209-tmst-FX278.lcm
 批处理文件名 : RC\$SMF-209 - SMF-209-tmst-rcd-rcqx-20241015-FX278.lcb
 样品瓶号 : 3-19
 进样体积 : 20 μL 版本号: 6.115
 进样时间 : 2024/10/15 20:54:51 实验者: wangdan
 处理时间 (V2) : 2024/10/17 15:28:50 处理者: wangdan
 仪器型号 : SHIMADZU LC-2050C(FX278)

<色谱图>

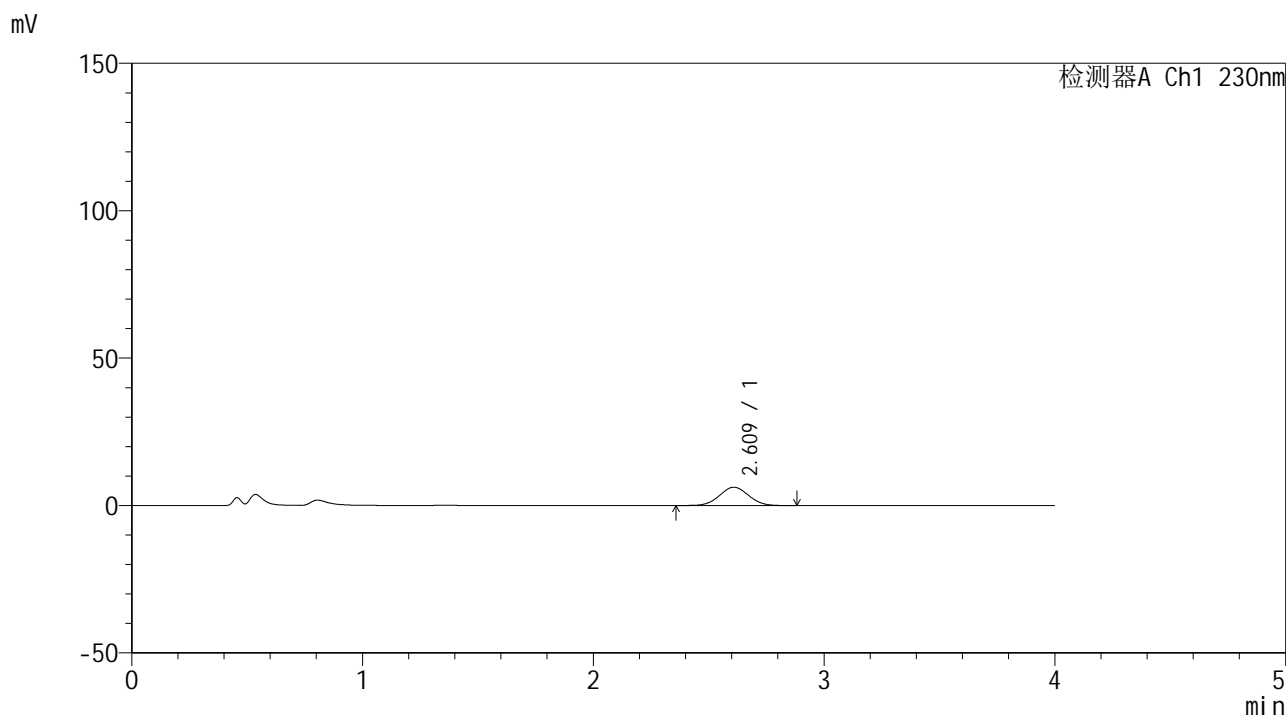

<峰表>

检测器A Ch1 230nm

峰号	保留时间	面积	面积%	高度	理论塔板数(USP)	拖尾因子	分离度(USP)
1	2.609	54900	100.000	6211	2013	1.034	--
总计		54900	100.000	6211			



SMF-209

<样品信息>

色谱柱 : XB-C18(50*4.6mm,5μm) 流速: 1.5ml/min
柱温 : 30°C 波长: 230nm
数据文件名 : RC\$SMF-209 - 0-188/29-3041-2 - cbzj-F73103p-rcqx-pH4.5jz-jf50z-5min-P4.lcd
方法文件名 : RC\$SMF-209 - SMF-209-tmst-FX278.lcm
批处理文件名: RC\$SMF-209 - SMF-209-tmst-rcd-rcqx-20241015-FX278.lcb
样品瓶号 : 3-28
进样体积 : 20 μL 版本号: 6.115
进样时间 : 2024/10/15 20:59:14 实验者: wangdan
处理时间 (V2) : 2024/10/17 15:28:53 处理者: wangdan
仪器型号 : SHIMADZU LC-2050C(FX278)

<色谱图>

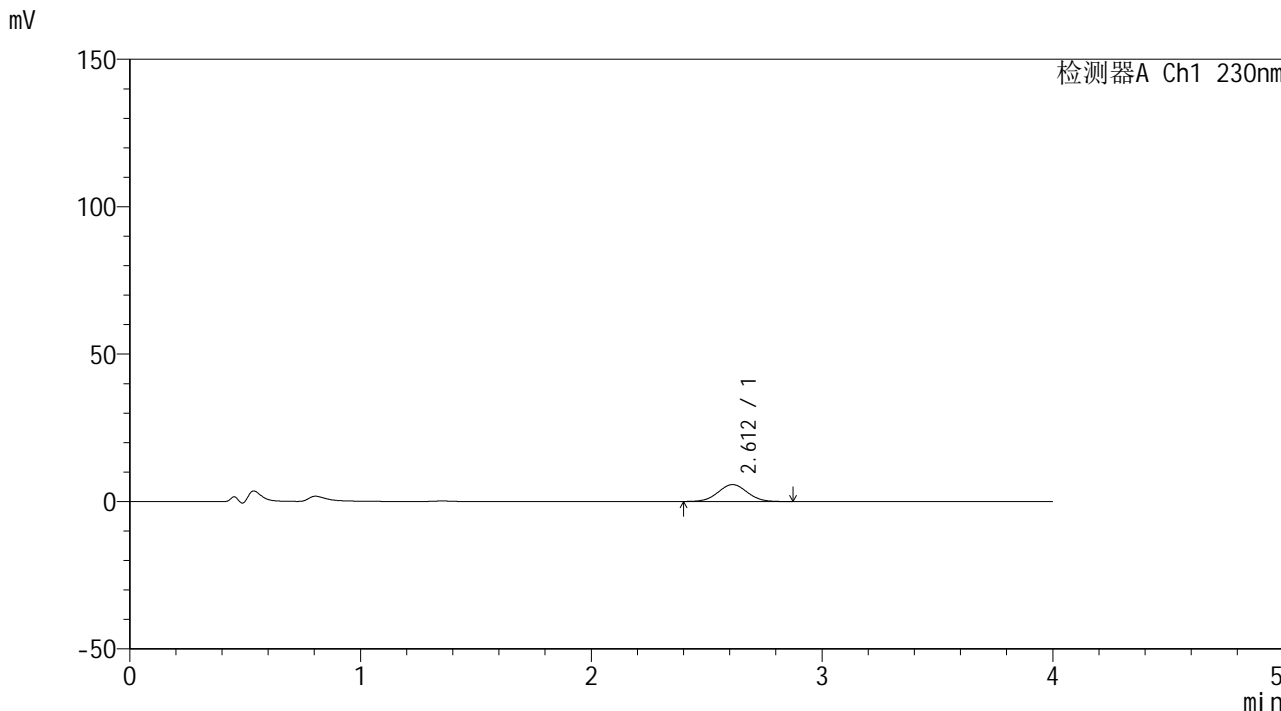

<峰表>

检测器A Ch1 230nm

峰号	保留时间	面积	面积%	高度	理论塔板数(USP)	拖尾因子	分离度(USP)
1	2.612	50116	100.000	5725	2048	1.023	--
总计		50116	100.000	5725			



SMF-209

<样品信息>

色谱柱 : XB-C18(50*4.6mm,5μm) 流速: 1.5ml/min
 柱温 : 30°C 波长: 230nm
 数据文件名 : RC\$SMF-209 - 0-188/29-3042-2 - cbzj-F73103p-rcqx-pH4.5jz-jf50z-5min-P5.lcd
 方法文件名 : RC\$SMF-209 - SMF-209-tmst-FX278.lcm
 批处理文件名: RC\$SMF-209 - SMF-209-tmst-rcd-rcqx-20241015-FX278.lcb
 样品瓶号 : 3-37
 进样体积 : 20 μL 版本号: 6.115
 进样时间 : 2024/10/15 21:03:36 实验者: wangdan
 处理时间 (V2) : 2024/10/17 15:28:56 处理者: wangdan
 仪器型号 : SHIMADZU LC-2050C(FX278)

<色谱图>

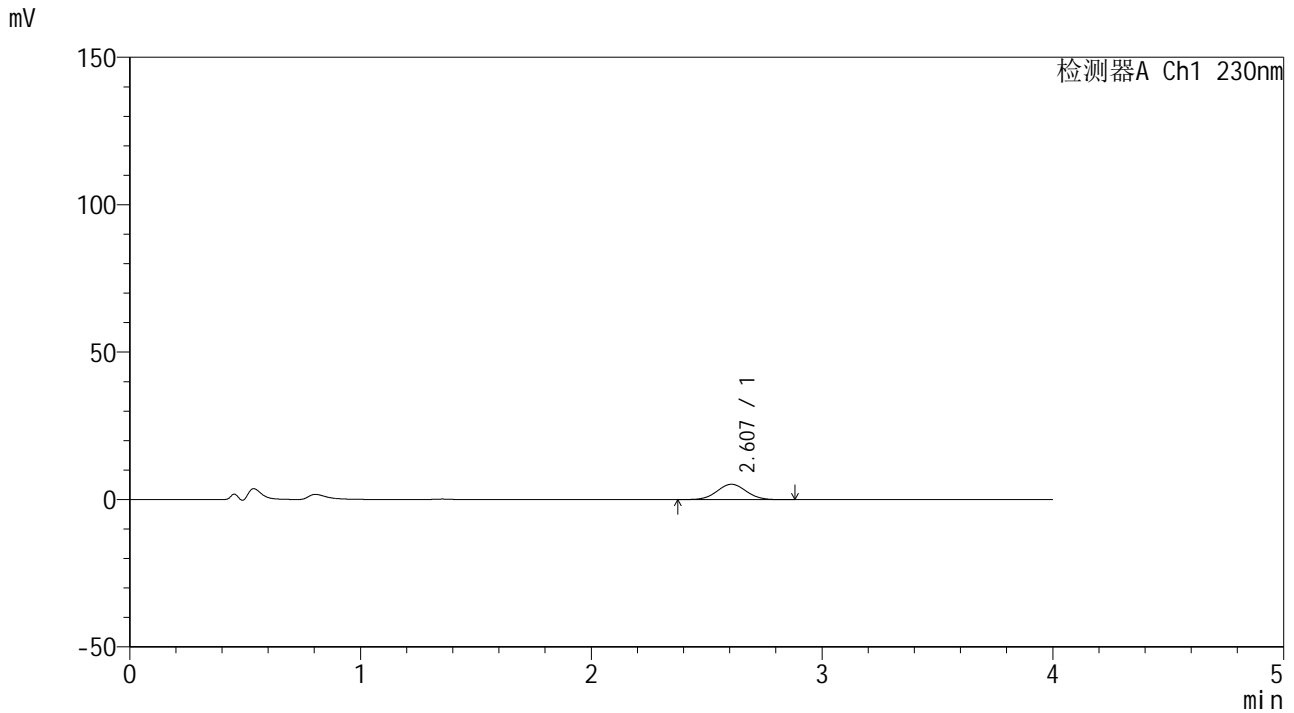

<峰表>

检测器A Ch1 230nm

峰号	保留时间	面积	面积%	高度	理论塔板数(USP)	拖尾因子	分离度(USP)
1	2.607	46175	100.000	5211	2027	1.038	--
总计		46175	100.000	5211			



SMF-209

<样品信息>

色谱柱 : XB-C18(50*4.6mm,5μm) 流速: 1.5ml/min
 柱温 : 30°C 波长: 230nm
 数据文件名 : RC\$SMF-209 - 0-188/29-3043-2 - cbzj-F73103p-rcqx-pH4.5jz-jf50z-5min-P6.lcd
 方法文件名 : RC\$SMF-209 - SMF-209-tmst-FX278.lcm
 批处理文件名: RC\$SMF-209 - SMF-209-tmst-rcd-rcqx-20241015-FX278.lcb
 样品瓶号 : 3-46
 进样体积 : 20 μL 版本号: 6.115
 进样时间 : 2024/10/15 21:08:00 实验者: wangdan
 处理时间 (V2) : 2024/10/17 15:28:58 处理者: wangdan
 仪器型号 : SHIMADZU LC-2050C(FX278)

<色谱图>

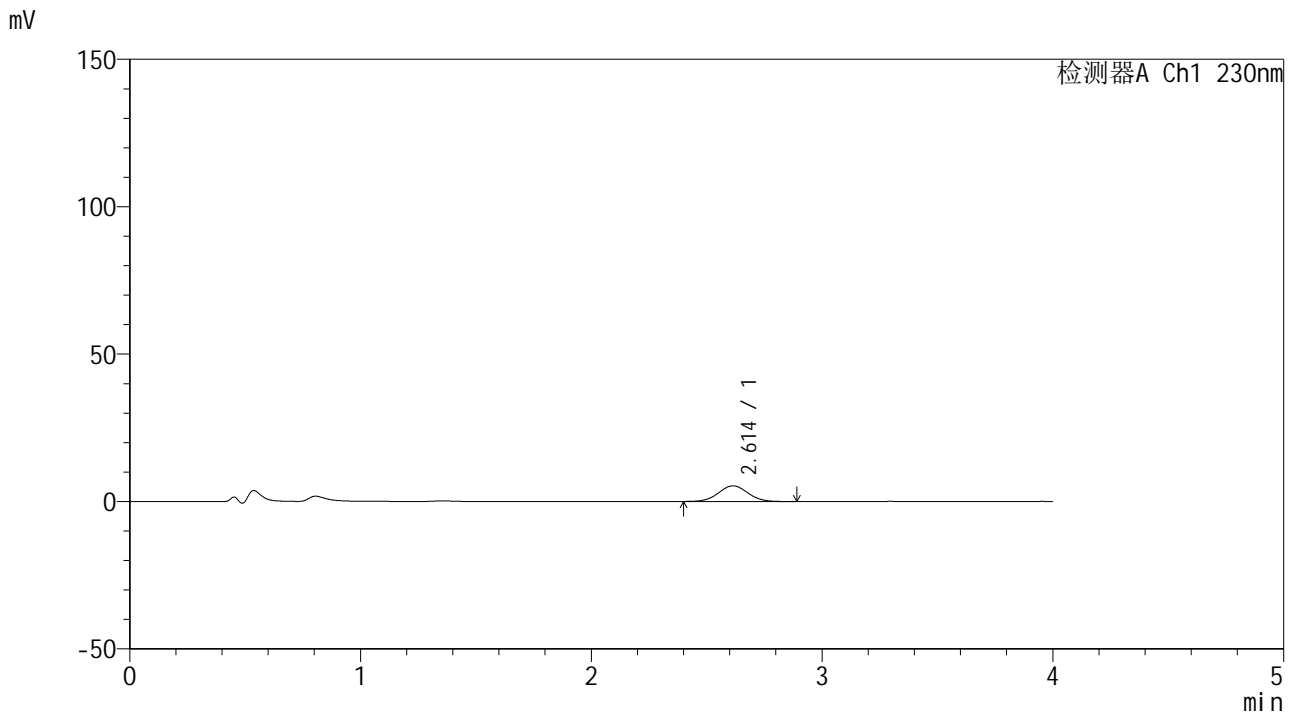

<峰表>

检测器A Ch1 230nm

峰号	保留时间	面积	面积%	高度	理论塔板数(USP)	拖尾因子	分离度(USP)
1	2.614	46870	100.000	5304	2018	1.033	--
总计		46870	100.000	5304			



SMF-209

<样品信息>

色谱柱 : XB-C18(50*4.6mm,5μm) 流速: 1.5ml/min
柱温 : 30°C 波长: 230nm
数据文件名 : RC\$SMF-209 - 0-188/29-3044-2 - cbzj-F73103p-rcqx-pH4.5jz-jf50z-10min-P1.lcd
方法文件名 : RC\$SMF-209 - SMF-209-tmst-FX278.lcm
批处理文件名 : RC\$SMF-209 - SMF-209-tmst-rcd-rcqx-20241015-FX278.lcb
样品瓶号 : 3-2
进样体积 : 20 μL 版本号: 6.115
进样时间 : 2024/10/15 21:12:22 实验者: wangdan
处理时间 (V2) : 2024/10/17 15:29:01 处理者: wangdan
仪器型号 : SHIMADZU LC-2050C(FX278)

<色谱图>

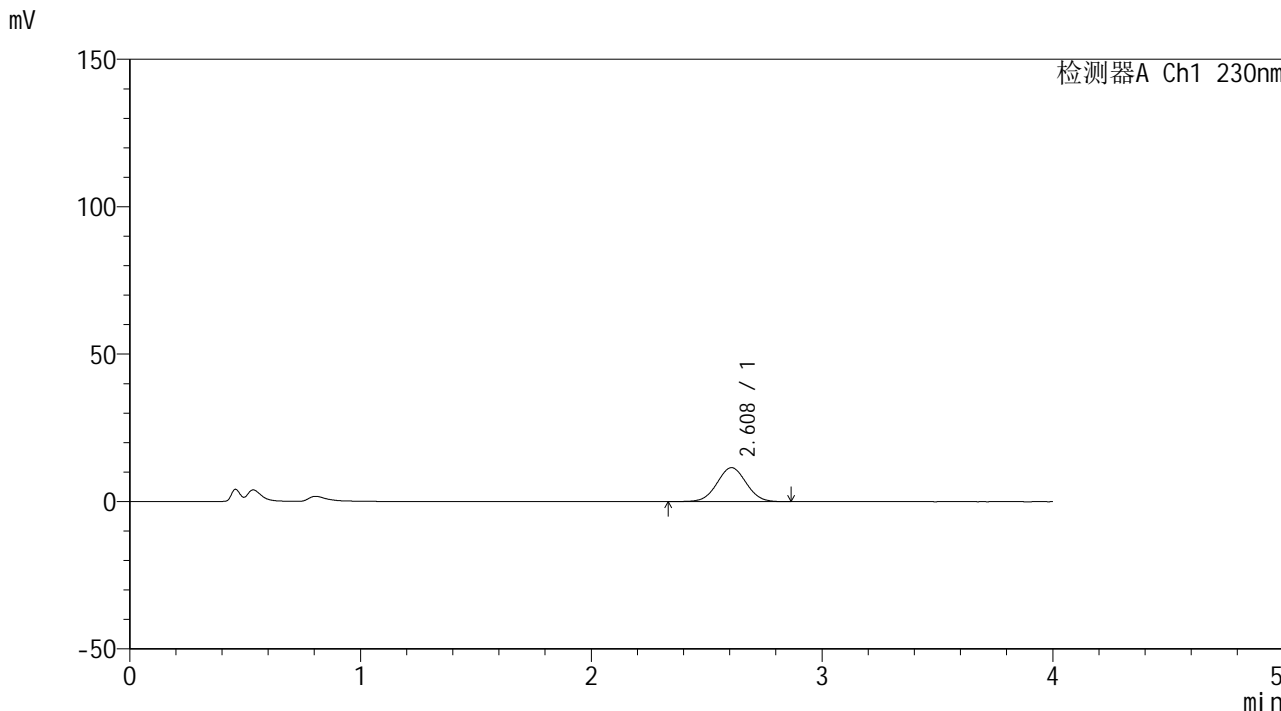

<峰表>

检测器A Ch1 230nm

峰号	保留时间	面积	面积%	高度	理论塔板数(USP)	拖尾因子	分离度(USP)
1	2.608	101117	100.000	11508	2016	1.026	--
总计		101117	100.000	11508			



SMF-209

<样品信息>

色谱柱 : XB-C18(50*4.6mm,5 μ m) 流速: 1.5ml/min
柱温 : 30 $^{\circ}$ C 波长: 230nm
数据文件名 : RC\$SMF-209 - 0-188/29-3045-2 - cbzj-F73103p-rcqx-pH4.5jz-jf50z-10min-P2.lcd
方法文件名 : RC\$SMF-209 - SMF-209-tmst-FX278.lcm
批处理文件名: RC\$SMF-209 - SMF-209-tmst-rcd-rcqx-20241015-FX278.lcb
样品瓶号 : 3-11
进样体积 : 20 μ L 版本号: 6.115
进样时间 : 2024/10/15 21:16:45 实验者: wangdan
处理时间 (V2) : 2024/10/17 15:29:04 处理者: wangdan
仪器型号 : SHIMADZU LC-2050C(FX278)

<色谱图>

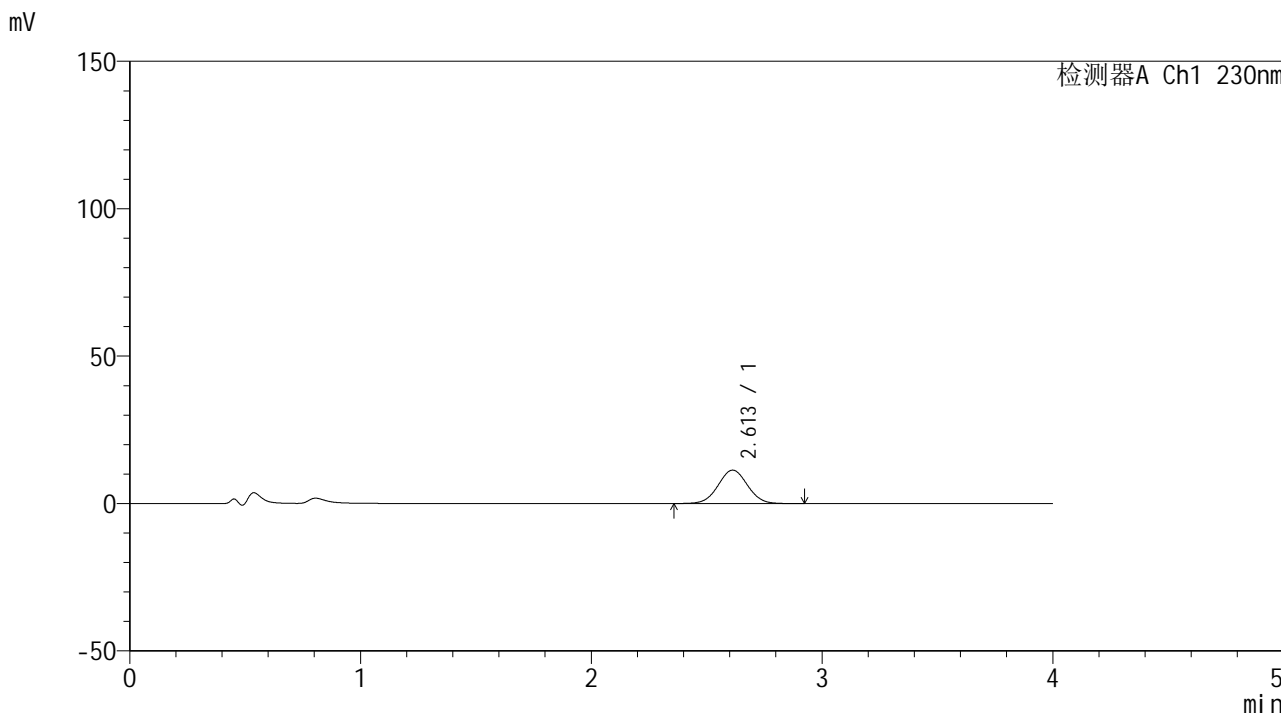

<峰表>

检测器A Ch1 230nm

峰号	保留时间	面积	面积%	高度	理论塔板数(USP)	拖尾因子	分离度(USP)
1	2.613	100058	100.000	11328	2027	1.024	--
总计		100058	100.000	11328			



SMF-209

<样品信息>

色谱柱 : XB-C18(50*4.6mm,5μm) 流速: 1.5ml/min
 柱温 : 30°C 波长: 230nm
 数据文件名 : RC\$SMF-209 - 0-188/29-3046-2 - cbzj-F73103p-rcqx-pH4.5jz-jf50z-10min-P3.lcd
 方法文件名 : RC\$SMF-209 - SMF-209-tmst-FX278.lcm
 批处理文件名 : RC\$SMF-209 - SMF-209-tmst-rcd-rcqx-20241015-FX278.lcb
 样品瓶号 : 3-20
 进样体积 : 20 μL 版本号: 6.115
 进样时间 : 2024/10/15 21:21:08 实验者: wangdan
 处理时间 (V2) : 2024/10/17 15:29:07 处理者: wangdan
 仪器型号 : SHIMADZU LC-2050C(FX278)

<色谱图>

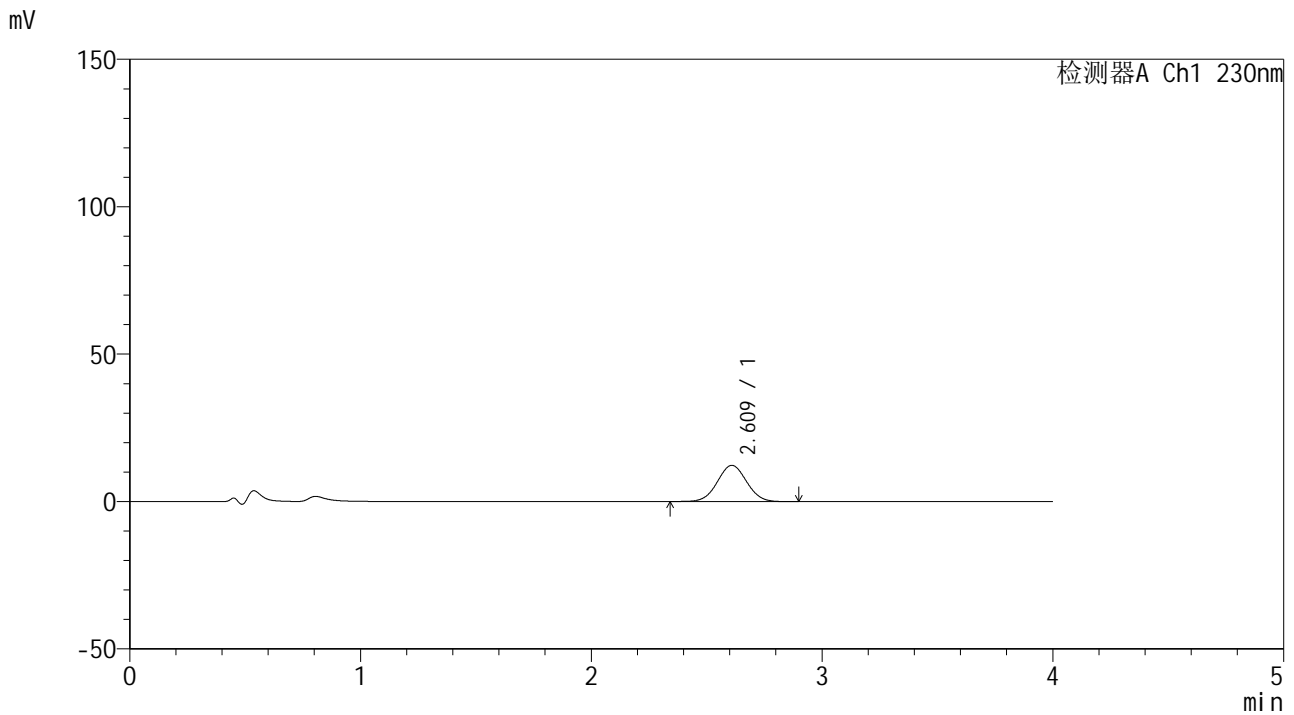

<峰表>

检测器A Ch1 230nm

峰号	保留时间	面积	面积%	高度	理论塔板数(USP)	拖尾因子	分离度(USP)
1	2.609	108727	100.000	12298	2022	1.025	--
总计		108727	100.000	12298			



SMF-209

<样品信息>

色谱柱 : XB-C18(50*4.6mm,5μm) 流速: 1.5ml/min
 柱温 : 30°C 波长: 230nm
 数据文件名 : RC\$SMF-209 - 0-188/29-3047-2 - cbzj-F73103p-rcqx-pH4.5jz-jf50z-10min-P4.lcd
 方法文件名 : RC\$SMF-209 - SMF-209-tmst-FX278.lcm
 批处理文件名 : RC\$SMF-209 - SMF-209-tmst-rcd-rcqx-20241015-FX278.lcb
 样品瓶号 : 3-29
 进样体积 : 20 μL 版本号: 6.115
 进样时间 : 2024/10/15 21:25:30 实验者: wangdan
 处理时间 (V2) : 2024/10/17 15:29:10 处理者: wangdan
 仪器型号 : SHIMADZU LC-2050C(FX278)

<色谱图>

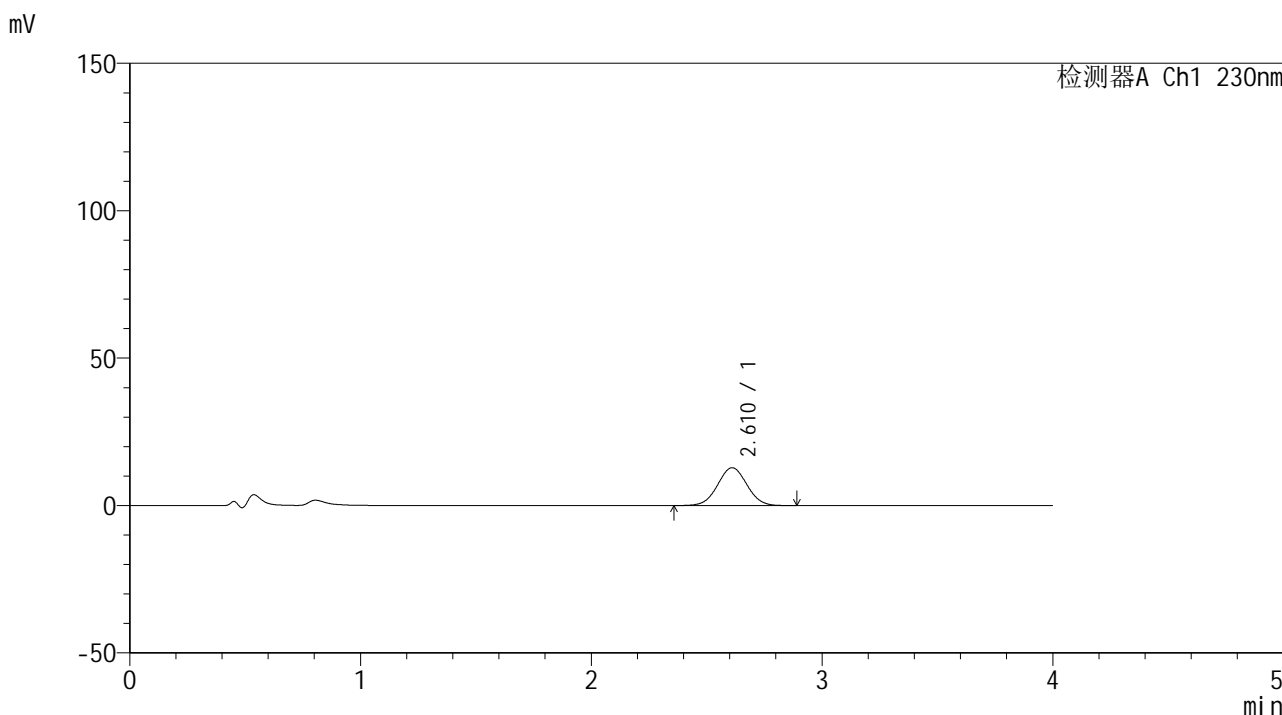

<峰表>

检测器A Ch1 230nm

峰号	保留时间	面积	面积%	高度	理论塔板数(USP)	拖尾因子	分离度(USP)
1	2.610	113485	100.000	12836	2016	1.026	--
总计		113485	100.000	12836			



SMF-209

<样品信息>

色谱柱 : XB-C18(50*4.6mm,5μm) 流速: 1.5ml/min
 柱温 : 30°C 波长: 230nm
 数据文件名 : RC\$SMF-209 - 0-188/29-3048-2 - cbzj-F73103p-rcqx-pH4.5jz-jf50z-10min-P5.lcd
 方法文件名 : RC\$SMF-209 - SMF-209-tmst-FX278.lcm
 批处理文件名: RC\$SMF-209 - SMF-209-tmst-rcd-rcqx-20241015-FX278.lcb
 样品瓶号 : 3-38
 进样体积 : 20 μL 版本号: 6.115
 进样时间 : 2024/10/15 21:29:52 实验者: wangdan
 处理时间 (V2) : 2024/10/17 15:29:13 处理者: wangdan
 仪器型号 : SHIMADZU LC-2050C(FX278)

<色谱图>

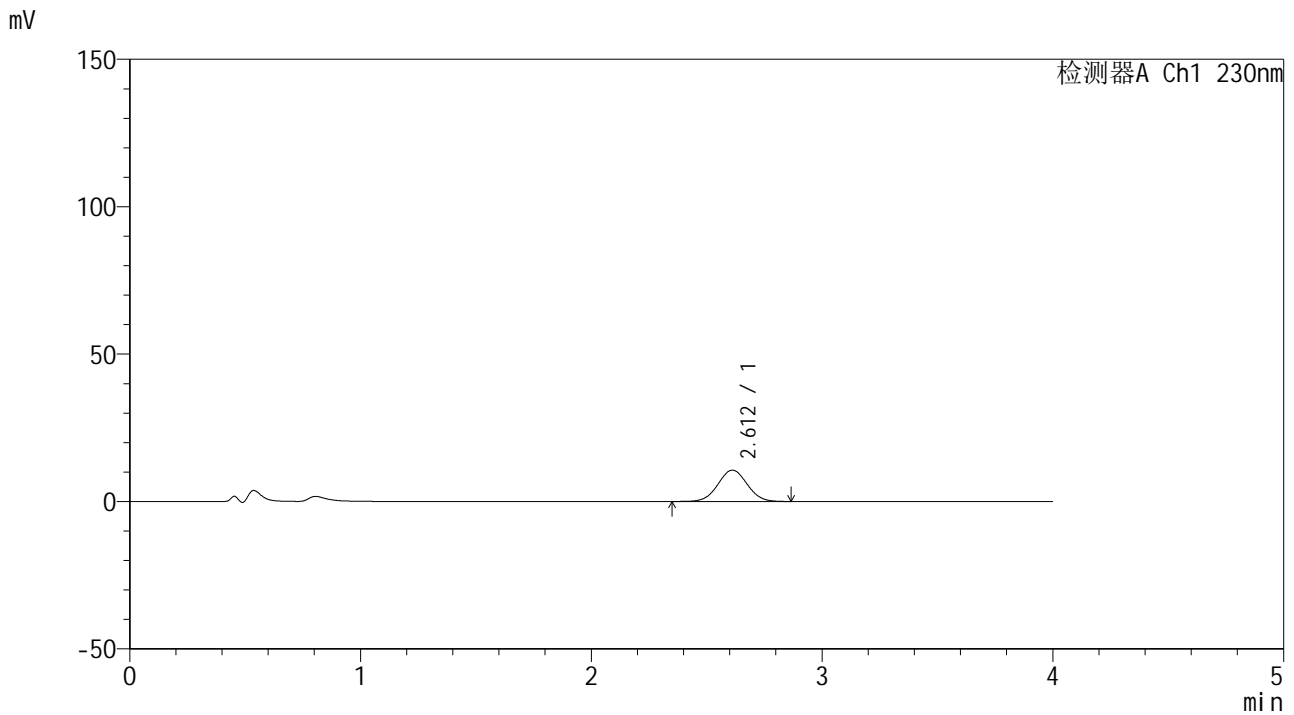

<峰表>

检测器A Ch1 230nm

峰号	保留时间	面积	面积%	高度	理论塔板数(USP)	拖尾因子	分离度(USP)
1	2.612	93970	100.000	10654	2017	1.026	--
总计		93970	100.000	10654			



SMF-209

<样品信息>

色谱柱 : XB-C18(50*4.6mm,5μm) 流速: 1.5ml/min
 柱温 : 30°C 波长: 230nm
 数据文件名 : RC\$SMF-209 - 0-188/29-3049-2 - cbzj-F73103p-rcqx-pH4.5jz-jf50z-10min-P6.lcd
 方法文件名 : RC\$SMF-209 - SMF-209-tmst-FX278.lcm
 批处理文件名 : RC\$SMF-209 - SMF-209-tmst-rcd-rcqx-20241015-FX278.lcb
 样品瓶号 : 3-47
 进样体积 : 20 μL 版本号: 6.115
 进样时间 : 2024/10/15 21:34:15 实验者: wangdan
 处理时间 (V2) : 2024/10/17 15:29:16 处理者: wangdan
 仪器型号 : SHIMADZU LC-2050C(FX278)

<色谱图>

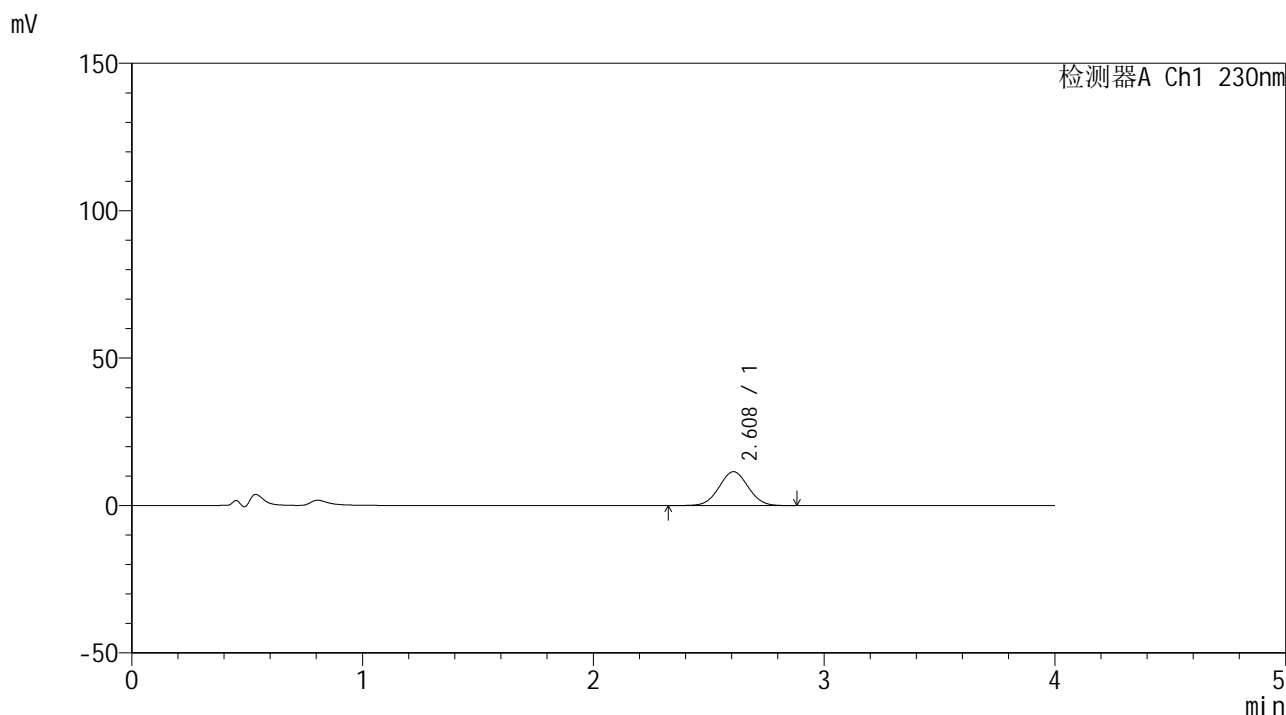

<峰表>

检测器A Ch1 230nm

峰号	保留时间	面积	面积%	高度	理论塔板数(USP)	拖尾因子	分离度(USP)
1	2.608	101231	100.000	11502	2018	1.030	--
总计		101231	100.000	11502			



SMF-209

<样品信息>

色谱柱 : XB-C18(50*4.6mm,5μm) 流速: 1.5ml/min
 柱温 : 30°C 波长: 230nm
 数据文件名 : RC\$SMF-209 - 0-188/29-3050-2 - cbzj-F73103p-rcqx-pH4.5jz-jf50z-15min-P1.lcd
 方法文件名 : RC\$SMF-209 - SMF-209-tmst-FX278.lcm
 批处理文件名: RC\$SMF-209 - SMF-209-tmst-rcd-rcqx-20241015-FX278.lcb
 样品瓶号 : 3-3
 进样体积 : 20 μL 版本号: 6.115
 进样时间 : 2024/10/15 21:38:36 实验者: wangdan
 处理时间 (V2) : 2024/10/17 15:29:19 处理者: wangdan
 仪器型号 : SHIMADZU LC-2050C(FX278)

<色谱图>

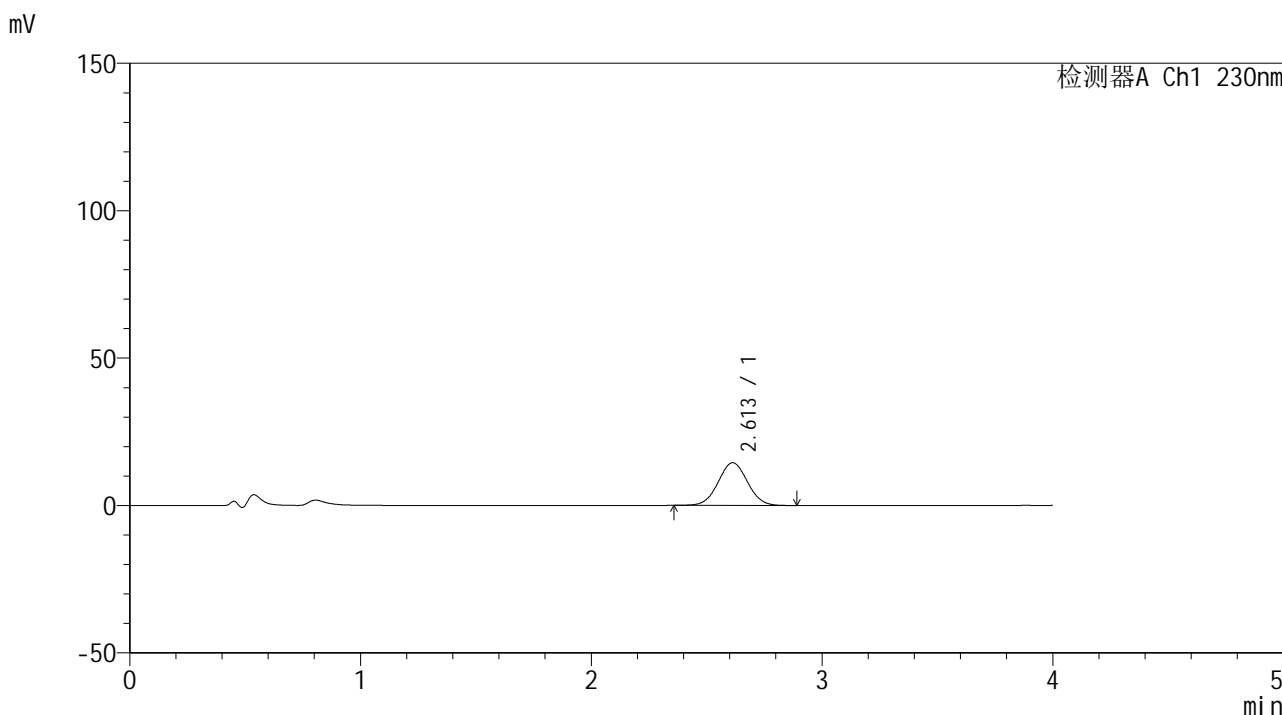

<峰表>

检测器A Ch1 230nm

峰号	保留时间	面积	面积%	高度	理论塔板数(USP)	拖尾因子	分离度(USP)
1	2.613	127553	100.000	14476	2026	1.027	--
总计		127553	100.000	14476			



SMF-209

<样品信息>

色谱柱 : XB-C18(50*4.6mm,5μm) 流速: 1.5ml/min
 柱温 : 30°C 波长: 230nm
 数据文件名 : RC\$SMF-209 - 0-188/29-3051-2 - cbzj-F73103p-rcqx-pH4.5jz-jf50z-15min-P2.lcd
 方法文件名 : RC\$SMF-209 - SMF-209-tmst-FX278.lcm
 批处理文件名 : RC\$SMF-209 - SMF-209-tmst-rcd-rcqx-20241015-FX278.lcb
 样品瓶号 : 3-12
 进样体积 : 20 μL 版本号: 6.115
 进样时间 : 2024/10/15 21:42:59 实验者: wangdan
 处理时间 (V2) : 2024/10/17 15:29:22 处理者: wangdan
 仪器型号 : SHIMADZU LC-2050C(FX278)

<色谱图>

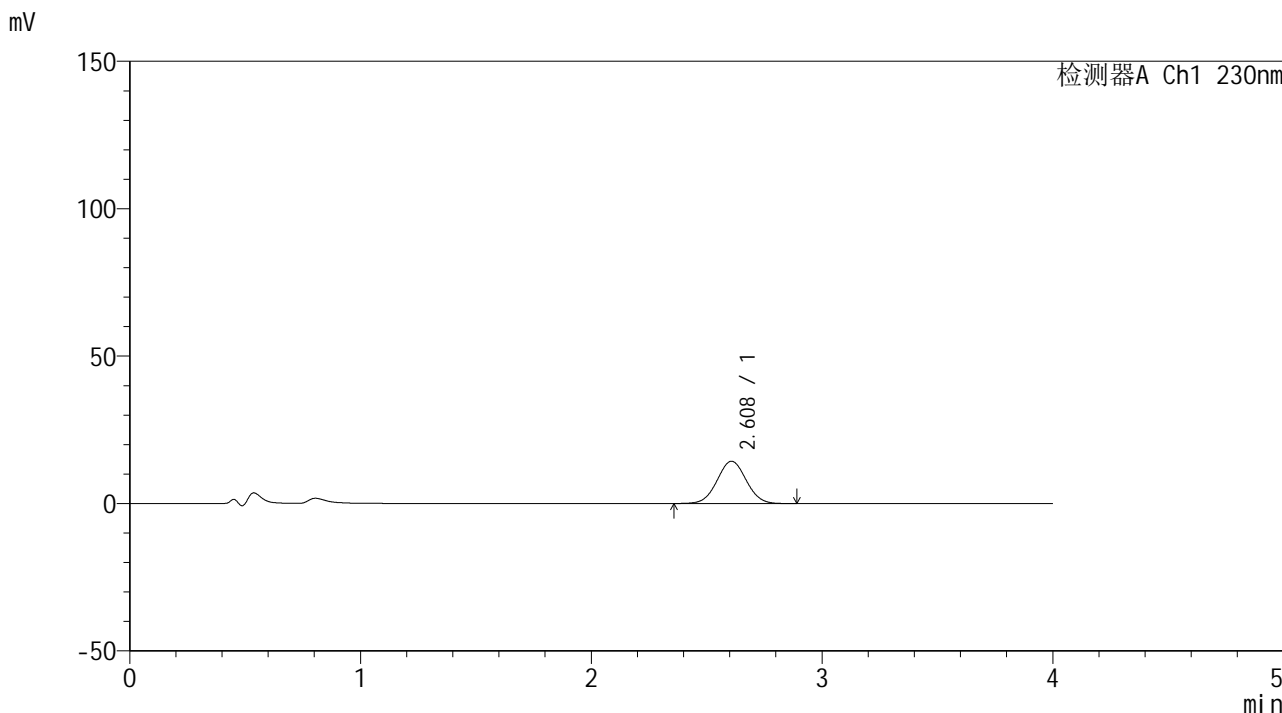

<峰表>

检测器A Ch1 230nm

峰号	保留时间	面积	面积%	高度	理论塔板数(USP)	拖尾因子	分离度(USP)
1	2.608	126162	100.000	14351	2026	1.029	--
总计		126162	100.000	14351			



SMF-209

<样品信息>

色谱柱 : XB-C18(50*4.6mm,5μm) 流速: 1.5ml/min
 柱温 : 30°C 波长: 230nm
 数据文件名 : RC\$SMF-209 - 0-188/29-3052-2 - cbzj-F73103p-rcqx-pH4.5jz-jf50z-15min-P3.lcd
 方法文件名 : RC\$SMF-209 - SMF-209-tmst-FX278.lcm
 批处理文件名 : RC\$SMF-209 - SMF-209-tmst-rcd-rcqx-20241015-FX278.lcb
 样品瓶号 : 3-21
 进样体积 : 20 μL 版本号: 6.115
 进样时间 : 2024/10/15 21:47:21 实验者: wangdan
 处理时间 (V2) : 2024/10/17 15:29:25 处理者: wangdan
 仪器型号 : SHIMADZU LC-2050C(FX278)

<色谱图>

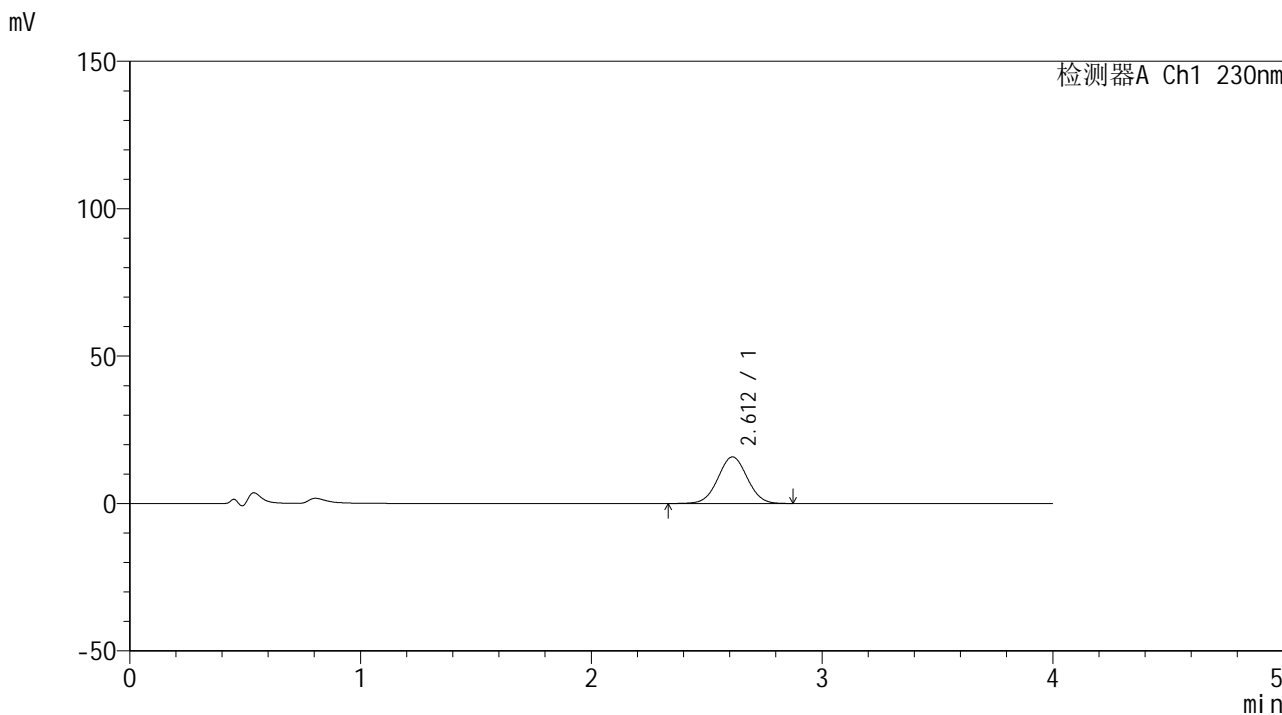

<峰表>

检测器A Ch1 230nm

峰号	保留时间	面积	面积%	高度	理论塔板数(USP)	拖尾因子	分离度(USP)
1	2.612	139658	100.000	15810	2021	1.024	--
总计		139658	100.000	15810			



SMF-209

<样品信息>

色谱柱 : XB-C18(50*4.6mm,5μm) 流速: 1.5ml/min
柱温 : 30°C 波长: 230nm
数据文件名 : RC\$SMF-209 - 0-188/29-3053-2 - cbzj-F73103p-rcqx-pH4.5jz-jf50z-15min-P4.lcd
方法文件名 : RC\$SMF-209 - SMF-209-tmst-FX278.lcm
批处理文件名: RC\$SMF-209 - SMF-209-tmst-rcd-rcqx-20241015-FX278.lcb
样品瓶号 : 3-30
进样体积 : 20 μL 版本号: 6.115
进样时间 : 2024/10/15 21:51:44 实验者: wangdan
处理时间 (V2) : 2024/10/17 15:29:28 处理者: wangdan
仪器型号 : SHIMADZU LC-2050C(FX278)

<色谱图>

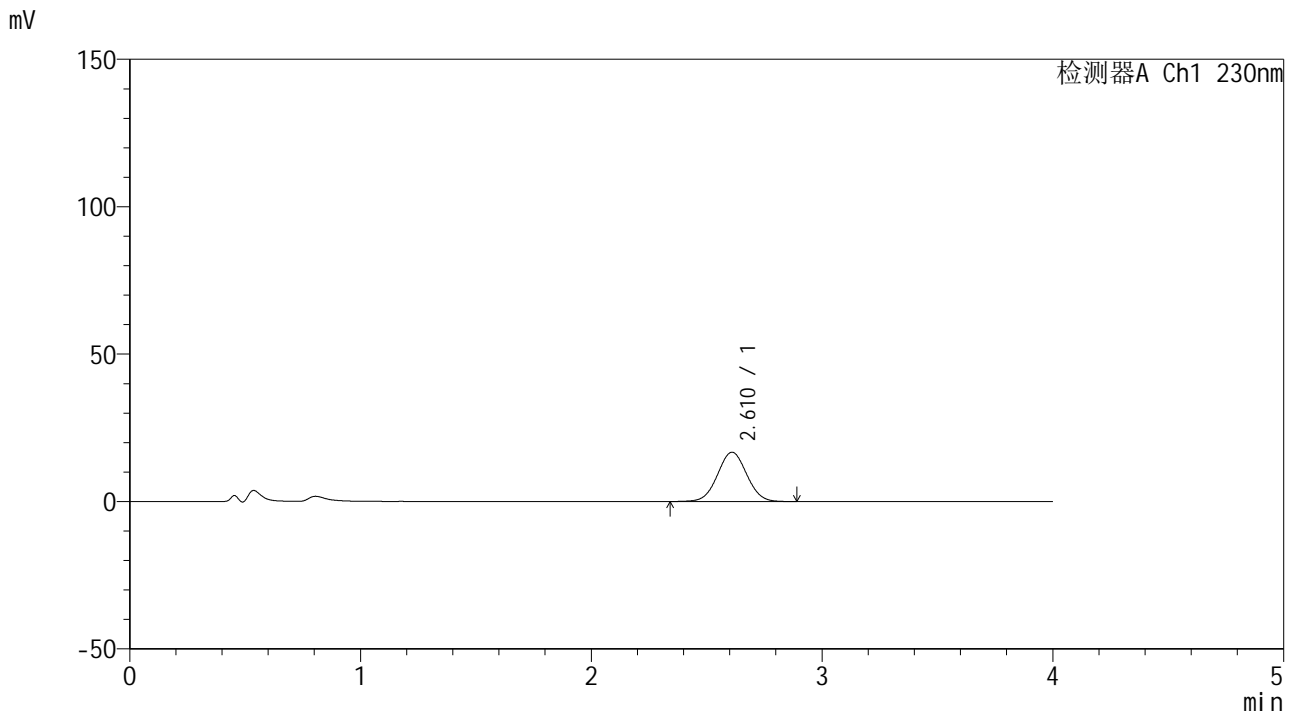

<峰表>

检测器A Ch1 230nm

峰号	保留时间	面积	面积%	高度	理论塔板数(USP)	拖尾因子	分离度(USP)
1	2.610	147022	100.000	16703	2032	1.028	--
总计		147022	100.000	16703			



SMF-209

<样品信息>

色谱柱 : XB-C18(50*4.6mm,5μm) 流速: 1.5ml/min
 柱温 : 30°C 波长: 230nm
 数据文件名 : RC\$SMF-209 - 0-188/29-3054-2 - cbzj-F73103p-rcqx-pH4.5jz-jf50z-15min-P5.lcd
 方法文件名 : RC\$SMF-209 - SMF-209-tmst-FX278.lcm
 批处理文件名 : RC\$SMF-209 - SMF-209-tmst-rcd-rcqx-20241015-FX278.lcb
 样品瓶号 : 3-39
 进样体积 : 20 μL 版本号: 6.115
 进样时间 : 2024/10/15 21:56:06 实验者: wangdan
 处理时间 (V2) : 2024/10/17 15:29:31 处理者: wangdan
 仪器型号 : SHIMADZU LC-2050C(FX278)

<色谱图>

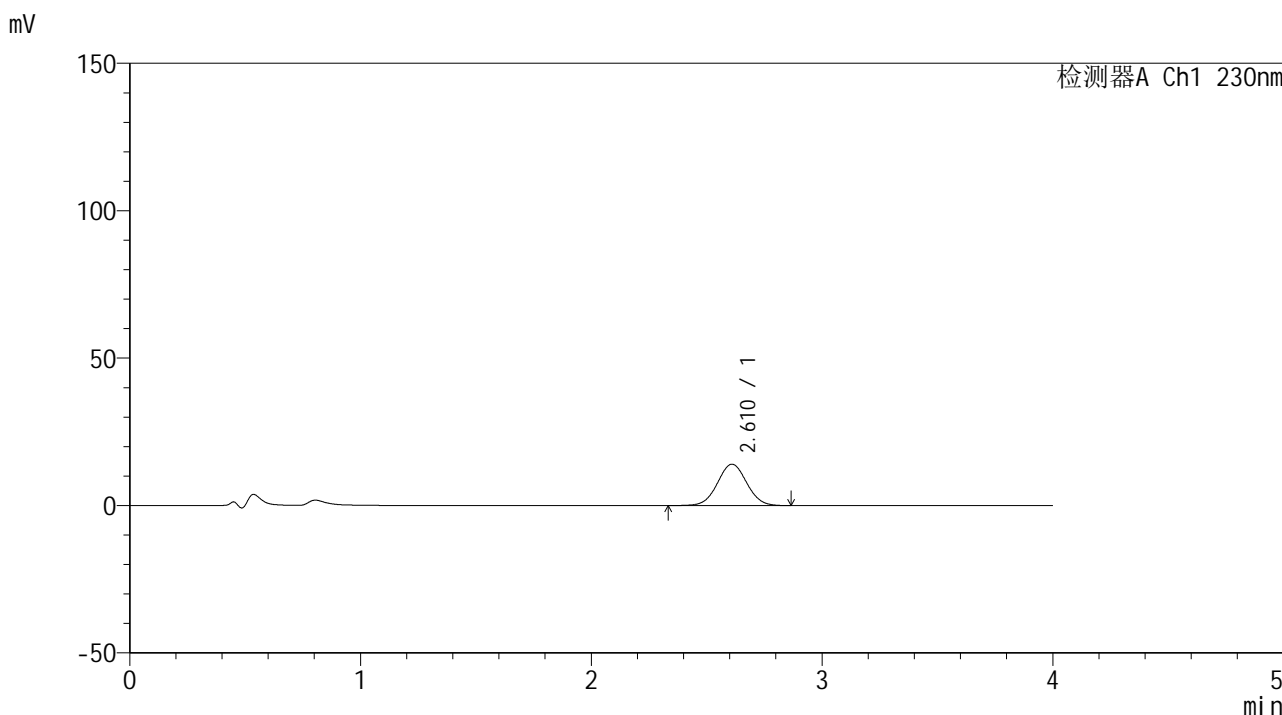

<峰表>

检测器A Ch1 230nm

峰号	保留时间	面积	面积%	高度	理论塔板数(USP)	拖尾因子	分离度(USP)
1	2.610	124001	100.000	14025	2022	1.029	--
总计		124001	100.000	14025			



SMF-209

<样品信息>

色谱柱 : XB-C18(50*4.6mm,5μm) 流速: 1.5ml/min
 柱温 : 30°C 波长: 230nm
 数据文件名 : RC\$SMF-209 - 0-188/29-3055-2 - cbzj-F73103p-rcqx-pH4.5jz-jf50z-15min-P6.lcd
 方法文件名 : RC\$SMF-209 - SMF-209-tmst-FX278.lcm
 批处理文件名 : RC\$SMF-209 - SMF-209-tmst-rcd-rcqx-20241015-FX278.lcb
 样品瓶号 : 3-48
 进样体积 : 20 μL 版本号: 6.115
 进样时间 : 2024/10/15 22:00:29 实验者: wangdan
 处理时间 (V2) : 2024/10/17 15:29:34 处理者: wangdan
 仪器型号 : SHIMADZU LC-2050C(FX278)

<色谱图>

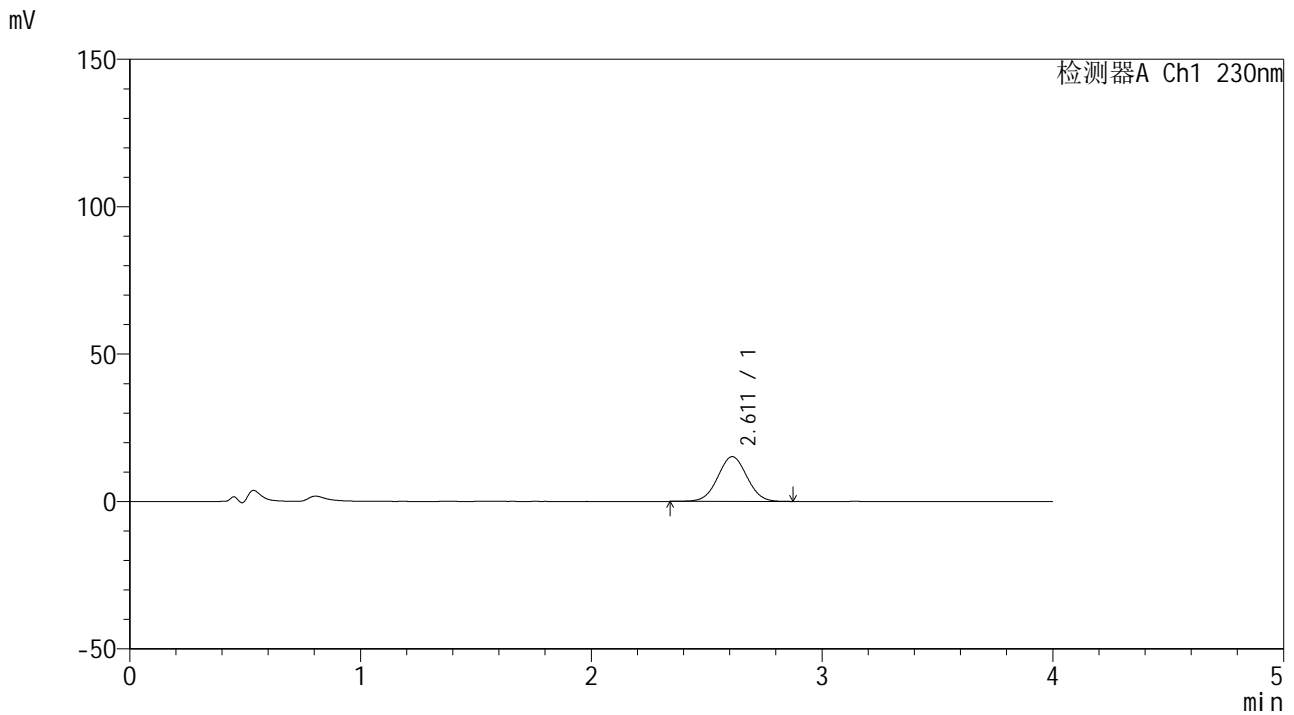

<峰表>

检测器A Ch1 230nm

峰号	保留时间	面积	面积%	高度	理论塔板数(USP)	拖尾因子	分离度(USP)
1	2.611	133661	100.000	15182	2025	1.024	--
总计		133661	100.000	15182			



SMF-209

<样品信息>

色谱柱 : XB-C18(50*4.6mm,5μm) 流速: 1.5ml/min
 柱温 : 30°C 波长: 230nm
 数据文件名 : RC\$SMF-209 - 0-188/29-3056-2 - cbzj-F73103p-rcqx-pH4.5jz-jf50z-20min-P1.lcd
 方法文件名 : RC\$SMF-209 - SMF-209-tmst-FX278.lcm
 批处理文件名 : RC\$SMF-209 - SMF-209-tmst-rcd-rcqx-20241015-FX278.lcb
 样品瓶号 : 3-4
 进样体积 : 20 μL 版本号: 6.115
 进样时间 : 2024/10/15 22:04:51 实验者: wangdan
 处理时间 (V2) : 2024/10/17 15:29:37 处理者: wangdan
 仪器型号 : SHIMADZU LC-2050C(FX278)

<色谱图>

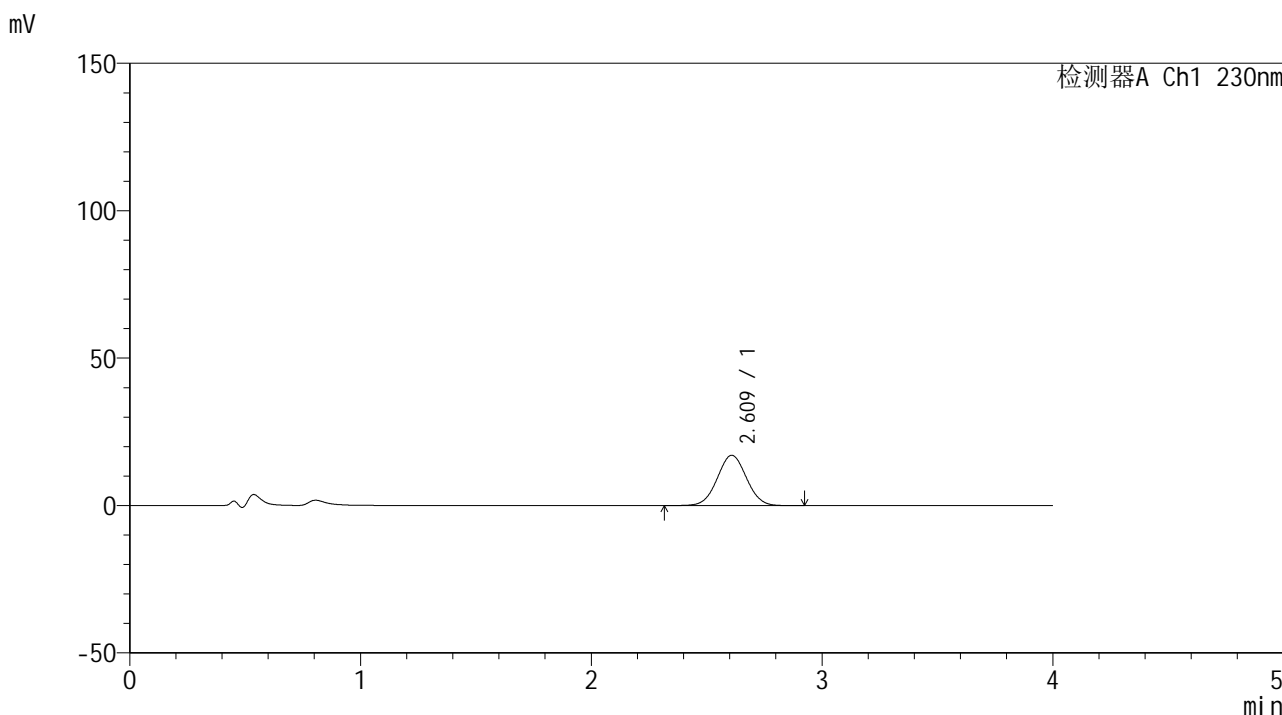

<峰表>

检测器A Ch1 230nm

峰号	保留时间	面积	面积%	高度	理论塔板数(USP)	拖尾因子	分离度(USP)
1	2.609	150482	100.000	17048	2019	1.026	--
总计		150482	100.000	17048			



SMF-209

<样品信息>

色谱柱 : XB-C18(50*4.6mm,5μm) 流速: 1.5ml/min
 柱温 : 30°C 波长: 230nm
 数据文件名 : RC\$SMF-209 - 0-188/29-3057-2 - cbzj-F73103p-rcqx-pH4.5jz-jf50z-20min-P2.lcd
 方法文件名 : RC\$SMF-209 - SMF-209-tmst-FX278.lcm
 批处理文件名: RC\$SMF-209 - SMF-209-tmst-rcd-rcqx-20241015-FX278.lcb
 样品瓶号 : 3-13
 进样体积 : 20 μL 版本号: 6.115
 进样时间 : 2024/10/15 22:09:14 实验者: wangdan
 处理时间 (V2) : 2024/10/17 15:29:41 处理者: wangdan
 仪器型号 : SHIMADZU LC-2050C(FX278)

<色谱图>

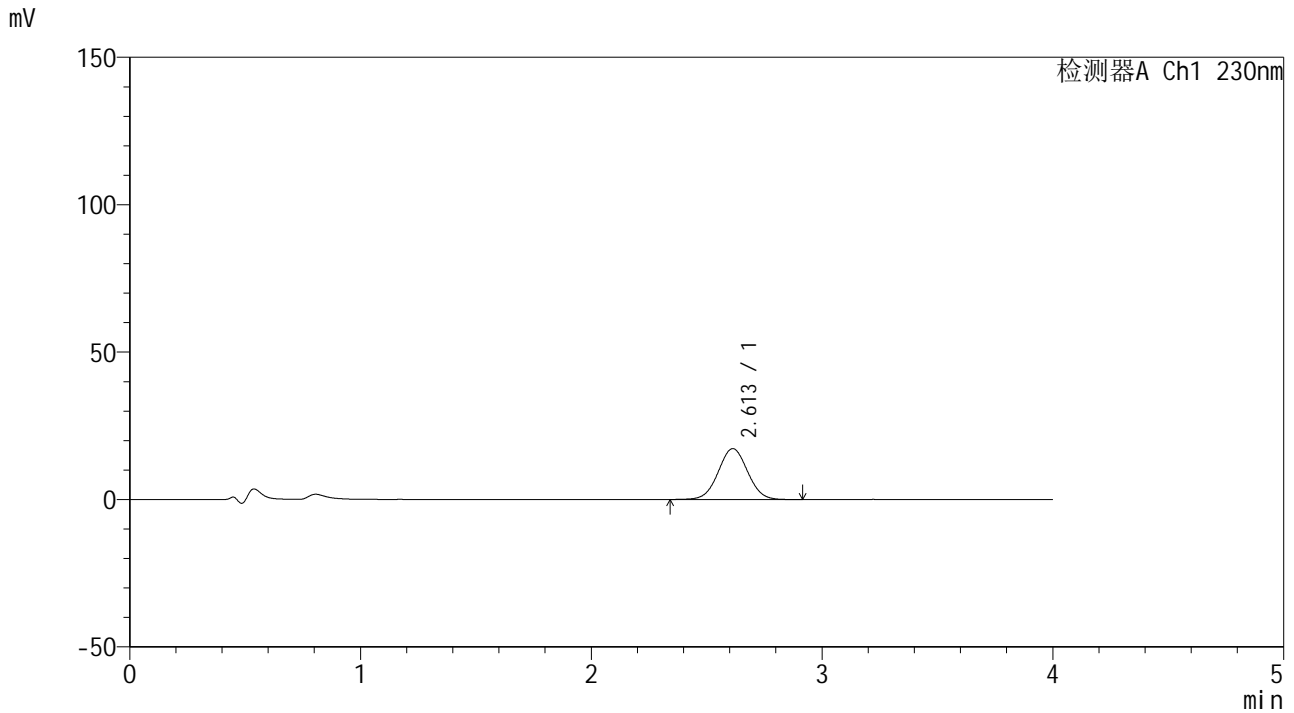

<峰表>

检测器A Ch1 230nm

峰号	保留时间	面积	面积%	高度	理论塔板数(USP)	拖尾因子	分离度(USP)
1	2.613	152161	100.000	17253	2023	1.029	--
总计		152161	100.000	17253			



SMF-209

<样品信息>

色谱柱 : XB-C18(50*4.6mm,5μm) 流速: 1.5ml/min
柱温 : 30°C 波长: 230nm
数据文件名 : RC\$SMF-209 - 0-188/29-3058-2 - cbzj-F73103p-rcqx-pH4.5jz-jf50z-20min-P3.lcd
方法文件名 : RC\$SMF-209 - SMF-209-tmst-FX278.lcm
批处理文件名: RC\$SMF-209 - SMF-209-tmst-rcd-rcqx-20241015-FX278.lcb
样品瓶号 : 3-22
进样体积 : 20 μL 版本号: 6.115
进样时间 : 2024/10/15 22:13:38 实验者: wangdan
处理时间 (V2) : 2024/10/17 15:29:44 处理者: wangdan
仪器型号 : SHIMADZU LC-2050C(FX278)

<色谱图>

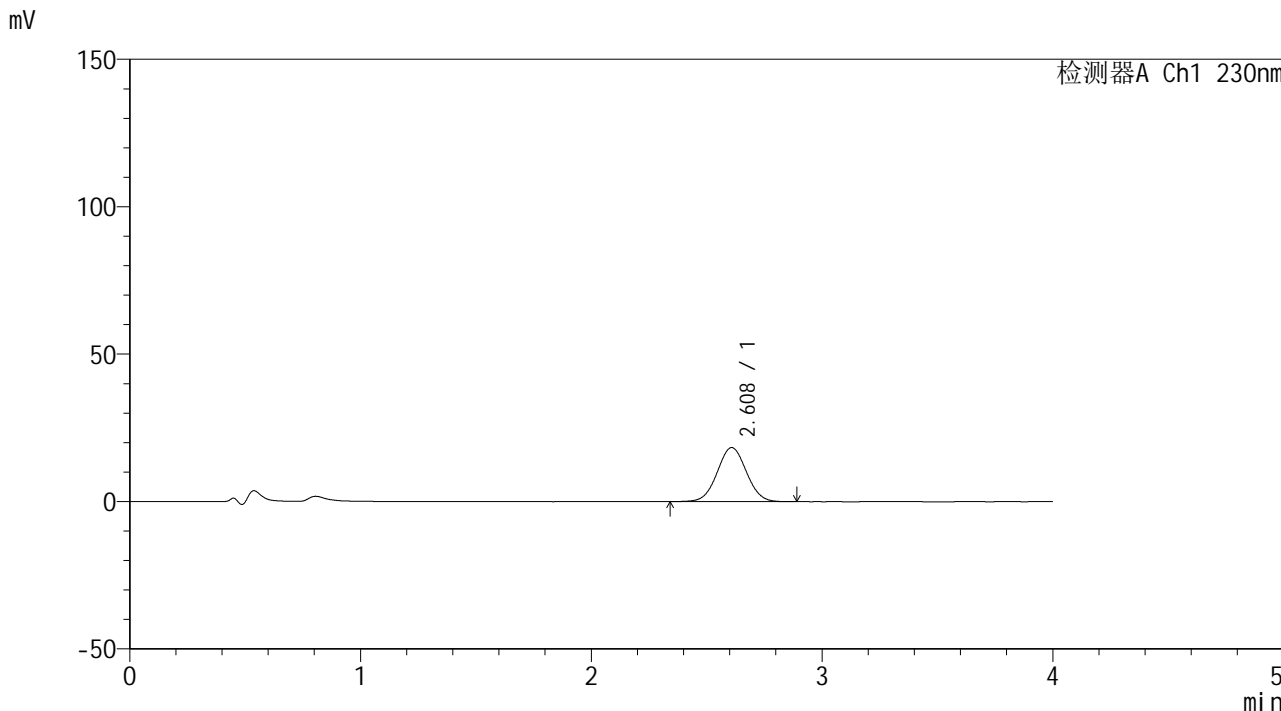

<峰表>

检测器A Ch1 230nm

峰号	保留时间	面积	面积%	高度	理论塔板数(USP)	拖尾因子	分离度(USP)
1	2.608	161229	100.000	18312	2031	1.031	--
总计		161229	100.000	18312			



SMF-209

<样品信息>

色谱柱 : XB-C18(50*4.6mm,5μm) 流速: 1.5ml/min
 柱温 : 30°C 波长: 230nm
 数据文件名 : RC\$SMF-209 - 0-188/29-3059-2 - cbzj-F73103p-rcqx-pH4.5jz-jf50z-20min-P4.lcd
 方法文件名 : RC\$SMF-209 - SMF-209-tmst-FX278.lcm
 批处理文件名 : RC\$SMF-209 - SMF-209-tmst-rcd-rcqx-20241015-FX278.lcb
 样品瓶号 : 3-31
 进样体积 : 20 μL 版本号: 6.115
 进样时间 : 2024/10/15 22:17:59 实验者: wangdan
 处理时间 (V2) : 2024/10/17 15:29:47 处理者: wangdan
 仪器型号 : SHIMADZU LC-2050C(FX278)

<色谱图>

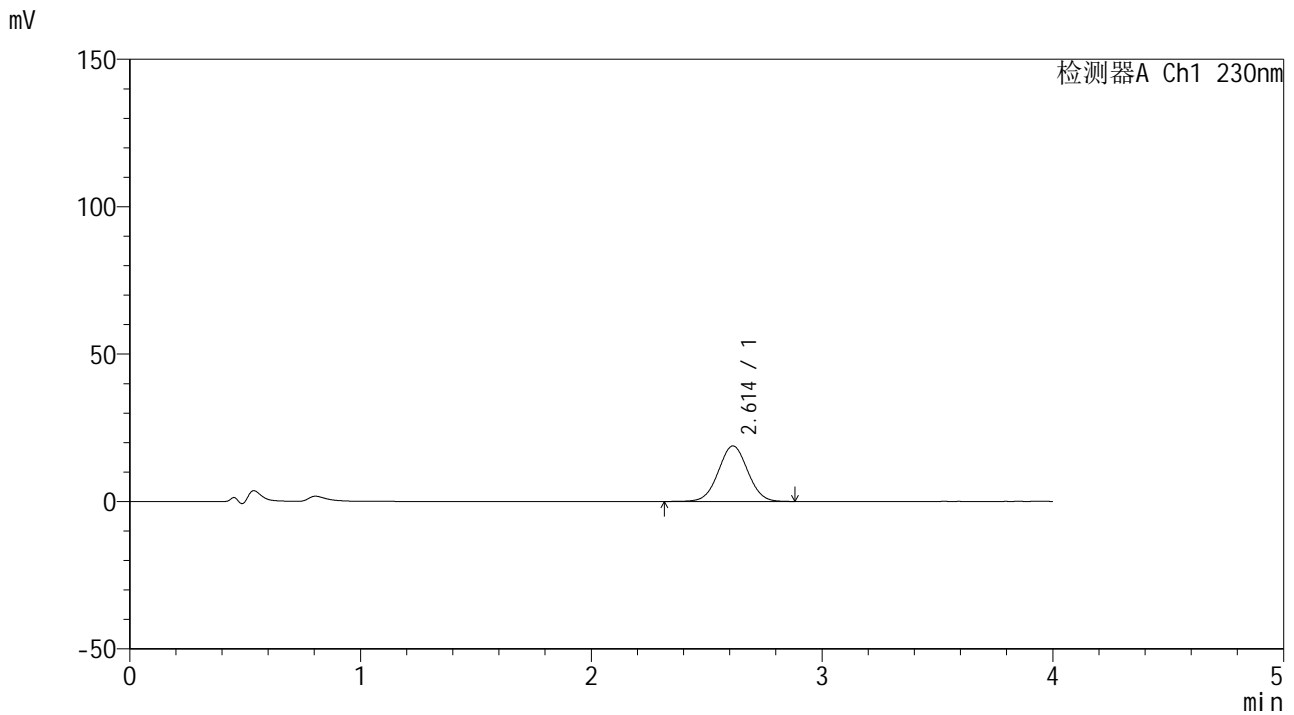

<峰表>

检测器A Ch1 230nm

峰号	保留时间	面积	面积%	高度	理论塔板数(USP)	拖尾因子	分离度(USP)
1	2.614	166558	100.000	18844	2020	1.026	--
总计		166558	100.000	18844			



SMF-209

<样品信息>

色谱柱 : XB-C18(50*4.6mm,5μm) 流速: 1.5ml/min
 柱温 : 30°C 波长: 230nm
 数据文件名 : RC\$SMF-209 - 0-188/29-3060-2 - cbzj-F73103p-rcqx-pH4.5jz-jf50z-20min-P5.lcd
 方法文件名 : RC\$SMF-209 - SMF-209-tmst-FX278.lcm
 批处理文件名 : RC\$SMF-209 - SMF-209-tmst-rcd-rcqx-20241015-FX278.lcb
 样品瓶号 : 3-40
 进样体积 : 20 μL 版本号: 6.115
 进样时间 : 2024/10/15 22:22:22 实验者: wangdan
 处理时间 (V2) : 2024/10/17 15:29:50 处理者: wangdan
 仪器型号 : SHIMADZU LC-2050C(FX278)

<色谱图>

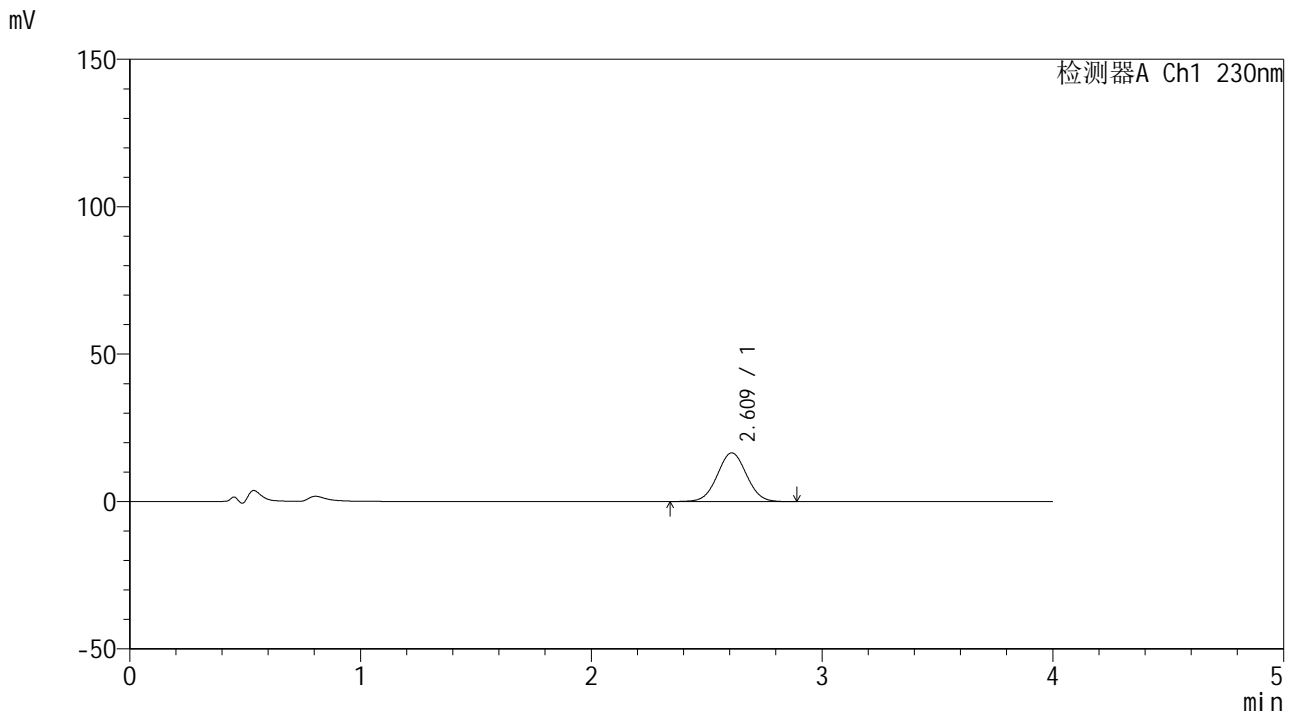

<峰表>

检测器A Ch1 230nm

峰号	保留时间	面积	面积%	高度	理论塔板数(USP)	拖尾因子	分离度(USP)
1	2.609	145076	100.000	16479	2031	1.028	--
总计		145076	100.000	16479			



SMF-209

<样品信息>

色谱柱 : XB-C18(50*4.6mm,5μm) 流速: 1.5ml/min
 柱温 : 30°C 波长: 230nm
 数据文件名 : RC\$SMF-209 - 0-188/29-3061-2 - cbzj-F73103p-rcqx-pH4.5jz-jf50z-20min-P6.lcd
 方法文件名 : RC\$SMF-209 - SMF-209-tmst-FX278.lcm
 批处理文件名 : RC\$SMF-209 - SMF-209-tmst-rcd-rcqx-20241015-FX278.lcb
 样品瓶号 : 3-49
 进样体积 : 20 μL 版本号: 6.115
 进样时间 : 2024/10/15 22:26:45 实验者: wangdan
 处理时间 (V2) : 2024/10/17 15:29:53 处理者: wangdan
 仪器型号 : SHIMADZU LC-2050C(FX278)

<色谱图>

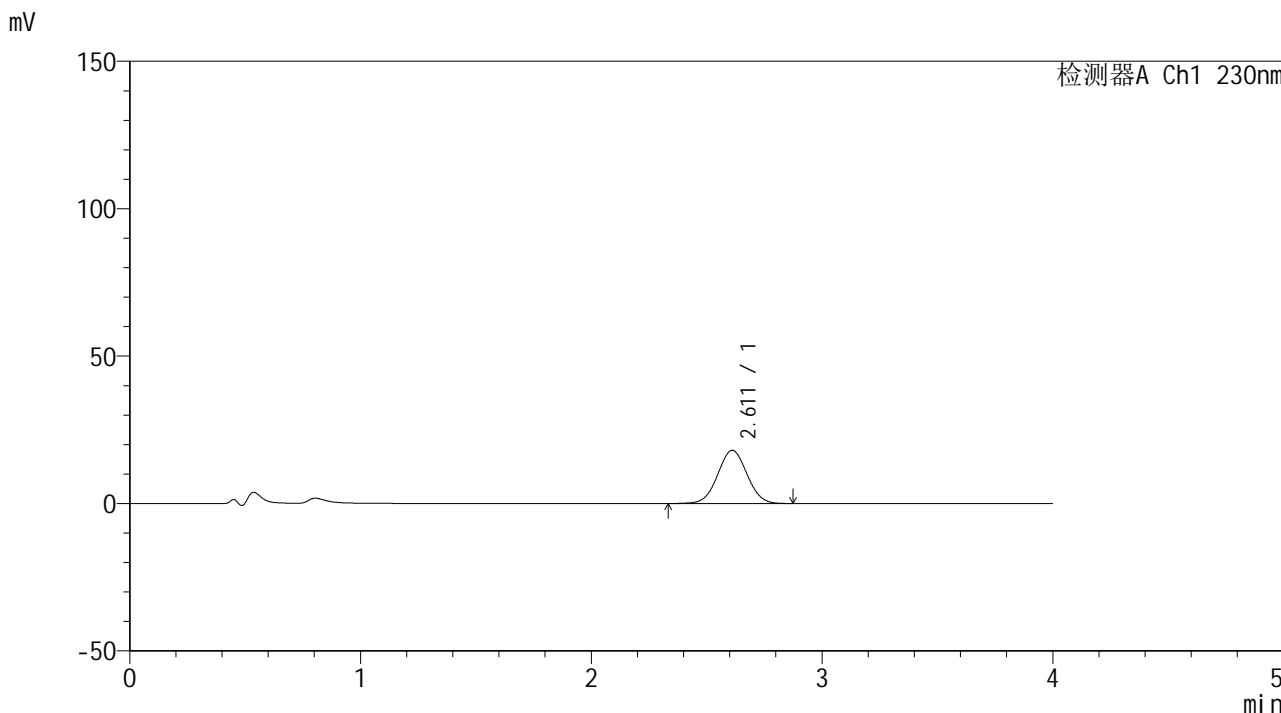

<峰表>

检测器A Ch1 230nm

峰号	保留时间	面积	面积%	高度	理论塔板数(USP)	拖尾因子	分离度(USP)
1	2.611	158989	100.000	18037	2018	1.024	--
总计		158989	100.000	18037			



SMF-209

<样品信息>

色谱柱 : XB-C18(50*4.6mm,5 μ m) 流速: 1.5ml/min
柱温 : 30 $^{\circ}$ C 波长: 230nm
数据文件名 : RC\$SMF-209 - 0-188/29-3062-2 - cbzj-F73103p-rcqx-pH4.5jz-jf50z-30min-P1.lcd
方法文件名 : RC\$SMF-209 - SMF-209-tmst-FX278.lcm
批处理文件名: RC\$SMF-209 - SMF-209-tmst-rcd-rcqx-20241015-FX278.lcb
样品瓶号 : 3-5
进样体积 : 20 μ L 版本号: 6.115
进样时间 : 2024/10/15 22:31:07 实验者: wangdan
处理时间 (V2) : 2024/10/17 15:29:56 处理者: wangdan
仪器型号 : SHIMADZU LC-2050C(FX278)

<色谱图>

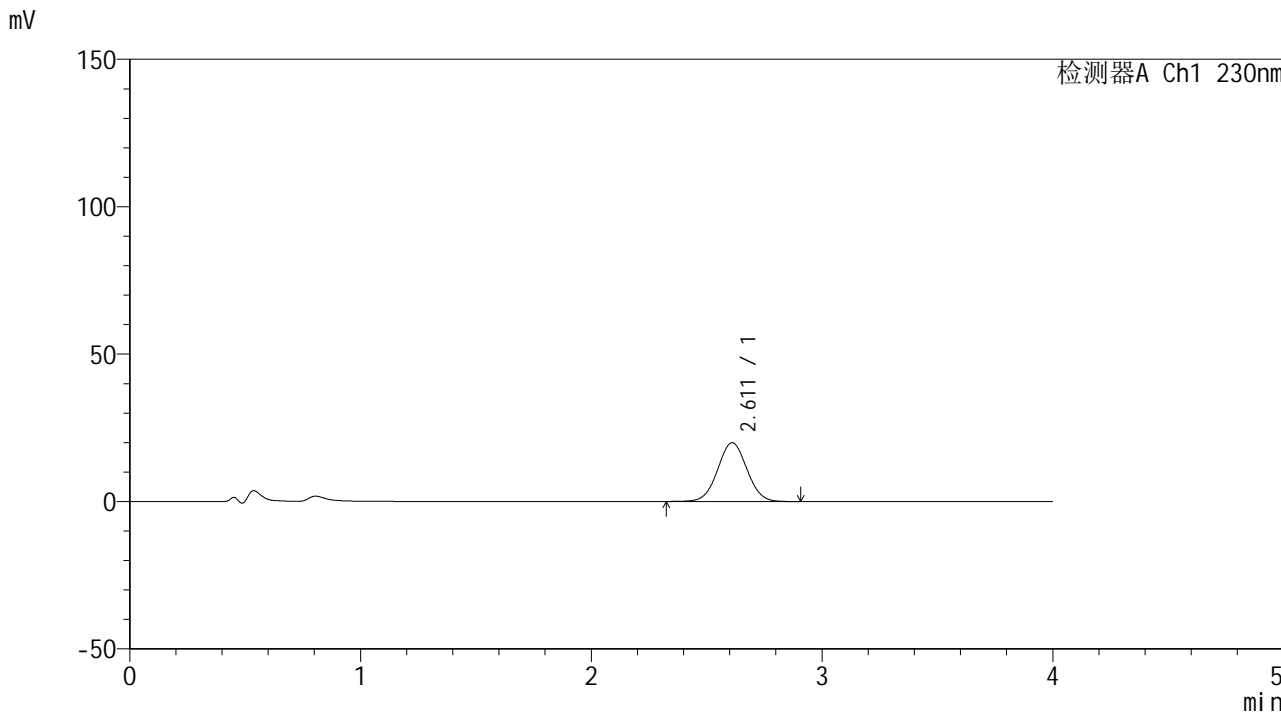

<峰表>

检测器A Ch1 230nm

峰号	保留时间	面积	面积%	高度	理论塔板数(USP)	拖尾因子	分离度(USP)
1	2.611	175883	100.000	19930	2029	1.028	--
总计		175883	100.000	19930			



SMF-209

<样品信息>

色谱柱 : XB-C18(50*4.6mm,5 μ m) 流速: 1.5ml/min
柱温 : 30 $^{\circ}$ C 波长: 230nm
数据文件名 : RC\$SMF-209 - 0-188/29-3063-2 - cbzj-F73103p-rcqx-pH4.5jz-jf50z-30min-P2.lcd
方法文件名 : RC\$SMF-209 - SMF-209-tmst-FX278.lcm
批处理文件名: RC\$SMF-209 - SMF-209-tmst-rcd-rcqx-20241015-FX278.lcb
样品瓶号 : 3-14
进样体积 : 20 μ L 版本号: 6.115
进样时间 : 2024/10/15 22:35:28 实验者: wangdan
处理时间 (V2) : 2024/10/17 15:29:59 处理者: wangdan
仪器型号 : SHIMADZU LC-2050C(FX278)

<色谱图>

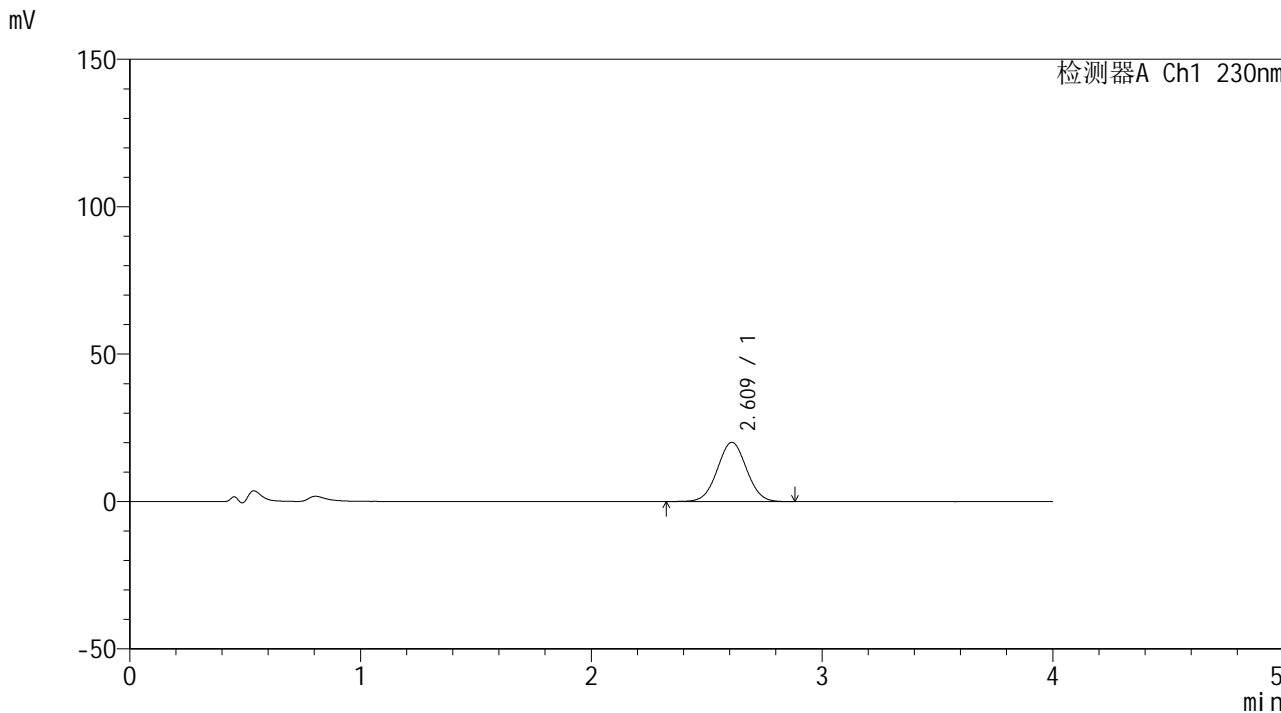

<峰表>

检测器A Ch1 230nm

峰号	保留时间	面积	面积%	高度	理论塔板数(USP)	拖尾因子	分离度(USP)
1	2.609	176928	100.000	20060	2028	1.028	--
总计		176928	100.000	20060			



SMF-209

<样品信息>

色谱柱 : XB-C18(50*4.6mm,5μm) 流速: 1.5ml/min
 柱温 : 30°C 波长: 230nm
 数据文件名 : RC\$SMF-209 - 0-188/29-3064-2 - cbzj-F73103p-rcqx-pH4.5jz-jf50z-30min-P3.lcd
 方法文件名 : RC\$SMF-209 - SMF-209-tmst-FX278.lcm
 批处理文件名: RC\$SMF-209 - SMF-209-tmst-rcd-rcqx-20241015-FX278.lcb
 样品瓶号 : 3-23
 进样体积 : 20 μL 版本号: 6.115
 进样时间 : 2024/10/15 22:39:50 实验者: wangdan
 处理时间 (V2) : 2024/10/17 15:30:03 处理者: wangdan
 仪器型号 : SHIMADZU LC-2050C(FX278)

<色谱图>

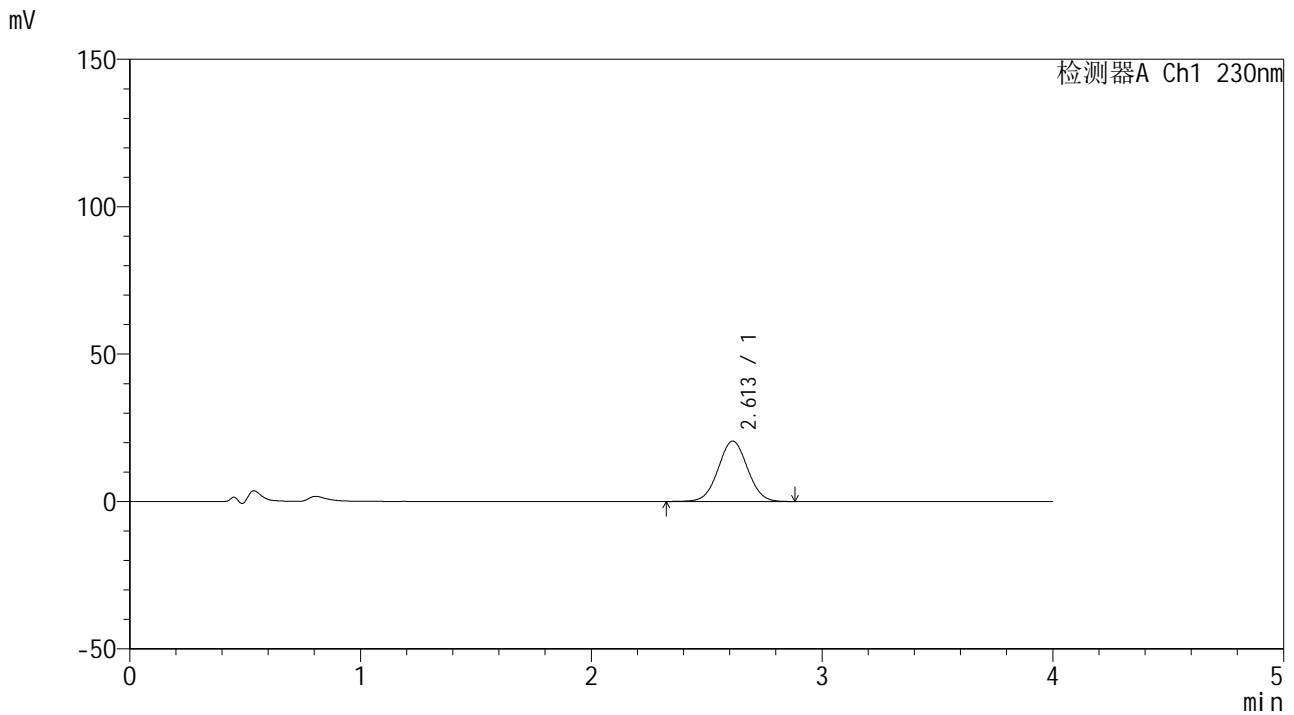

<峰表>

检测器A Ch1 230nm

峰号	保留时间	面积	面积%	高度	理论塔板数(USP)	拖尾因子	分离度(USP)
1	2.613	180852	100.000	20486	2018	1.028	--
总计		180852	100.000	20486			



SMF-209

<样品信息>

色谱柱 : XB-C18(50*4.6mm,5 μ m) 流速: 1.5ml/min
柱温 : 30 $^{\circ}$ C 波长: 230nm
数据文件名 : RC\$SMF-209 - 0-188/29-3065-2 - cbzj-F73103p-rcqx-pH4.5jz-jf50z-30min-P4.lcd
方法文件名 : RC\$SMF-209 - SMF-209-tmst-FX278.lcm
批处理文件名: RC\$SMF-209 - SMF-209-tmst-rcd-rcqx-20241015-FX278.lcb
样品瓶号 : 3-32
进样体积 : 20 μ L 版本号: 6.115
进样时间 : 2024/10/15 22:44:12 实验者: wangdan
处理时间 (V2) : 2024/10/17 15:30:05 处理者: wangdan
仪器型号 : SHIMADZU LC-2050C(FX278)

<色谱图>

mV

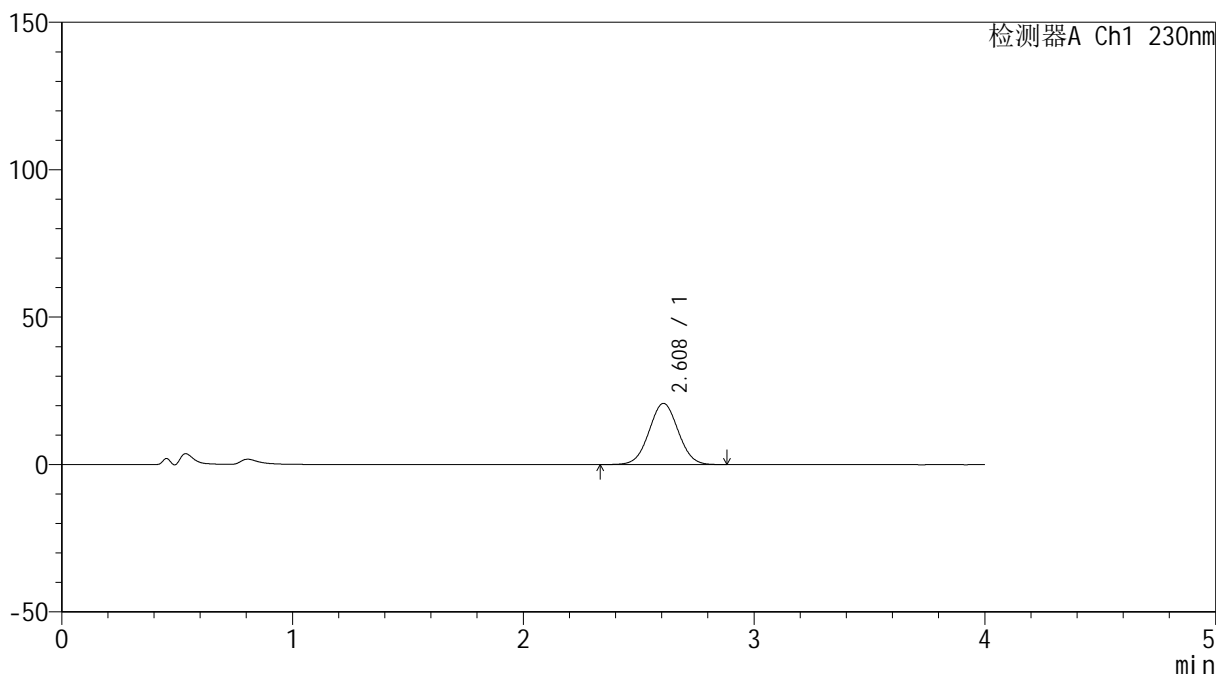

<峰表>

检测器A Ch1 230nm

峰号	保留时间	面积	面积%	高度	理论塔板数(USP)	拖尾因子	分离度(USP)
1	2.608	182449	100.000	20748	2030	1.028	--
总计		182449	100.000	20748			



SMF-209

<样品信息>

色谱柱 : XB-C18(50*4.6mm,5μm) 流速: 1.5ml/min
 柱温 : 30°C 波长: 230nm
 数据文件名 : RC\$SMF-209 - 0-188/29-3066-2 - cbzj-F73103p-rcqx-pH4.5jz-jf50z-30min-P5.lcd
 方法文件名 : RC\$SMF-209 - SMF-209-tmst-FX278.lcm
 批处理文件名: RC\$SMF-209 - SMF-209-tmst-rcd-rcqx-20241015-FX278.lcb
 样品瓶号 : 3-41
 进样体积 : 20 μL 版本号: 6.115
 进样时间 : 2024/10/15 22:48:34 实验者: wangdan
 处理时间 (V2) : 2024/10/17 15:30:08 处理者: wangdan
 仪器型号 : SHIMADZU LC-2050C(FX278)

<色谱图>

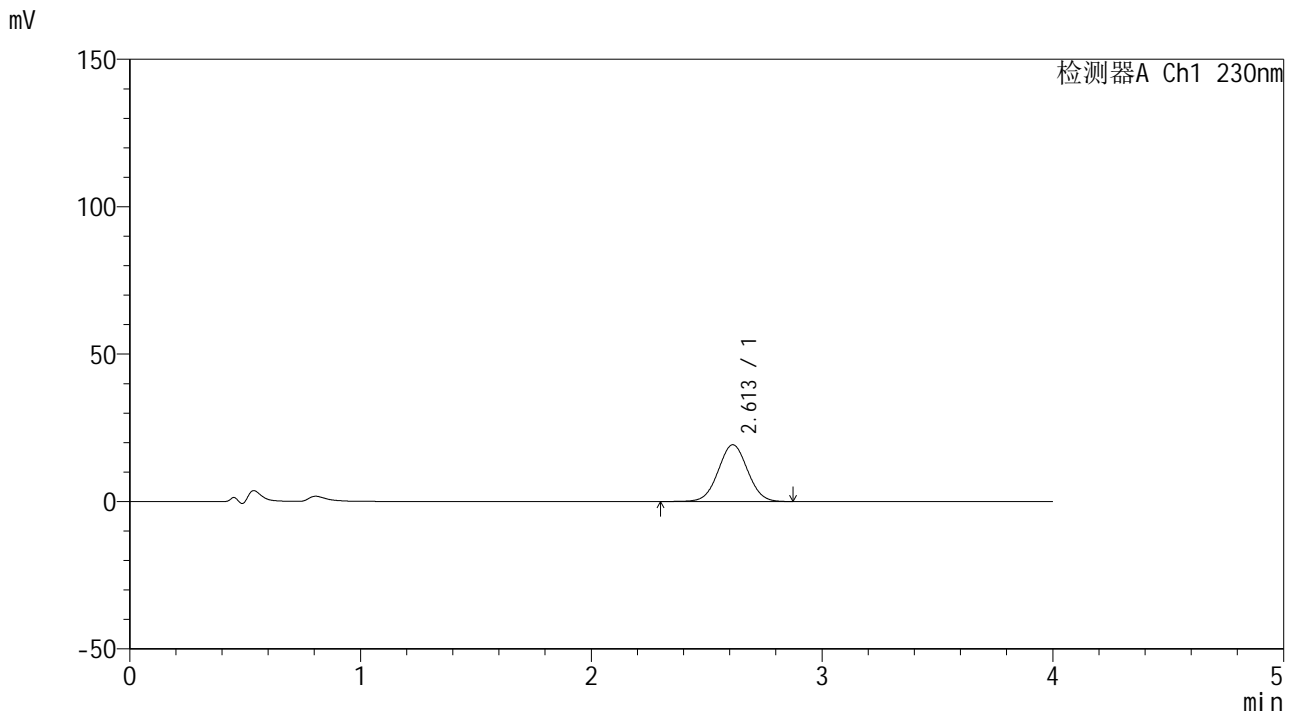

<峰表>

检测器A Ch1 230nm

峰号	保留时间	面积	面积%	高度	理论塔板数(USP)	拖尾因子	分离度(USP)
1	2.613	170102	100.000	19254	2015	1.026	--
总计		170102	100.000	19254			



SMF-209

<样品信息>

色谱柱 : XB-C18(50*4.6mm,5 μ m) 流速: 1.5ml/min
柱温 : 30 $^{\circ}$ C 波长: 230nm
数据文件名 : RC\$SMF-209 - 0-188/29-3067-2 - cbzj-F73103p-rcqx-pH4.5jz-jf50z-30min-P6.lcd
方法文件名 : RC\$SMF-209 - SMF-209-tmst-FX278.lcm
批处理文件名: RC\$SMF-209 - SMF-209-tmst-rcd-rcqx-20241015-FX278.lcb
样品瓶号 : 3-50
进样体积 : 20 μ L 版本号: 6.115
进样时间 : 2024/10/15 22:52:56 实验者: wangdan
处理时间 (V2) : 2024/10/17 15:30:11 处理者: wangdan
仪器型号 : SHIMADZU LC-2050C(FX278)

<色谱图>

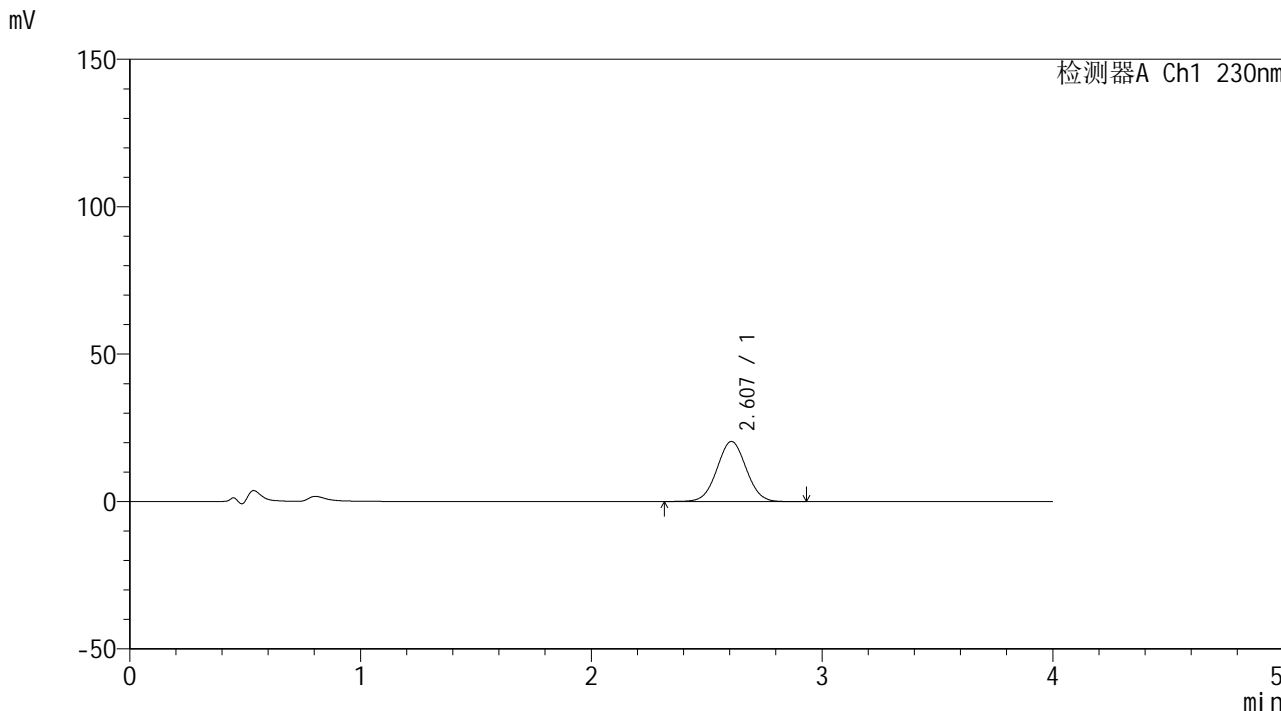

<峰表>

检测器A Ch1 230nm

峰号	保留时间	面积	面积%	高度	理论塔板数(USP)	拖尾因子	分离度(USP)
1	2.607	179501	100.000	20382	2026	1.029	--
总计		179501	100.000	20382			



SMF-209

<样品信息>

色谱柱 : XB-C18(50*4.6mm,5μm) 流速: 1.5ml/min
 柱温 : 30°C 波长: 230nm
 数据文件名 : RC\$SMF-209 - 0-188/29-3068-2 - cbzj-F73103p-rcqx-pH4.5jz-jf50z-45min-P1.lcd
 方法文件名 : RC\$SMF-209 - SMF-209-tmst-FX278.lcm
 批处理文件名: RC\$SMF-209 - SMF-209-tmst-rcd-rcqx-20241015-FX278.lcb
 样品瓶号 : 3-6
 进样体积 : 20 μL 版本号: 6.115
 进样时间 : 2024/10/15 22:57:18 实验者: wangdan
 处理时间 (V2) : 2024/10/17 15:30:14 处理者: wangdan
 仪器型号 : SHIMADZU LC-2050C(FX278)

<色谱图>

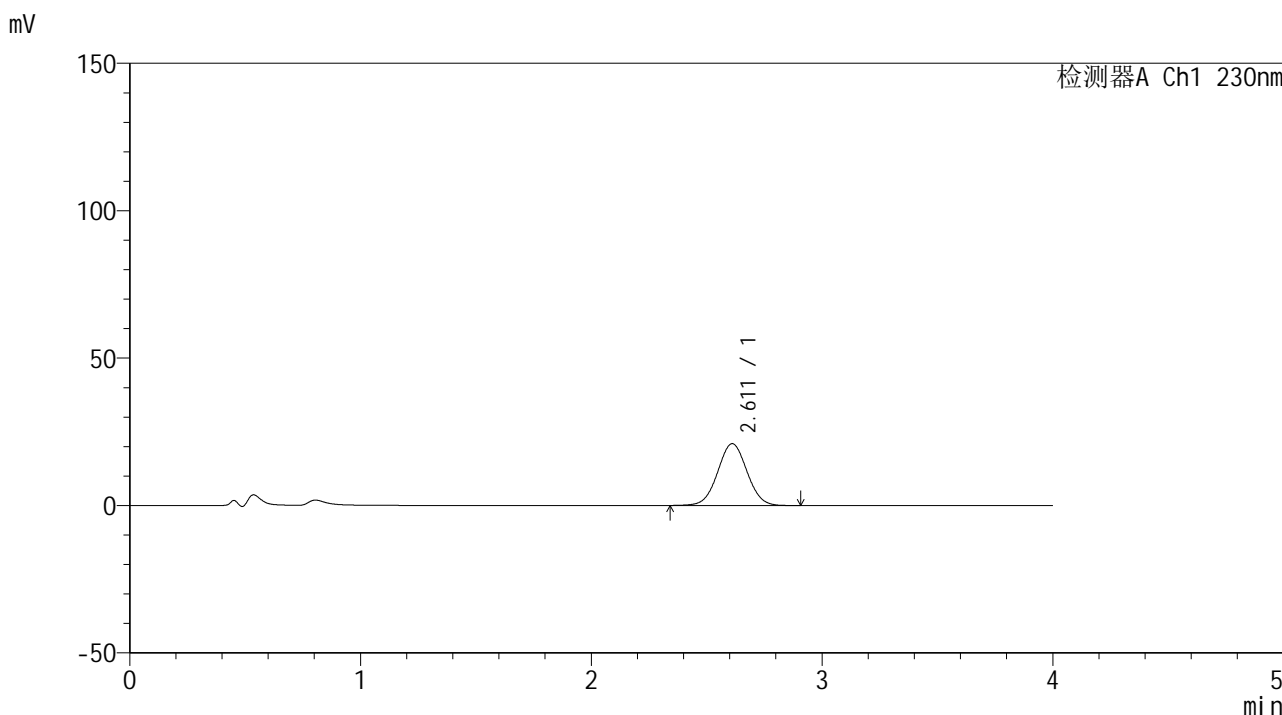

<峰表>

检测器A Ch1 230nm

峰号	保留时间	面积	面积%	高度	理论塔板数(USP)	拖尾因子	分离度(USP)
1	2.611	185336	100.000	20966	2025	1.026	--
总计		185336	100.000	20966			



SMF-209

<样品信息>

色谱柱 : XB-C18(50*4.6mm,5μm) 流速: 1.5ml/min
 柱温 : 30°C 波长: 230nm
 数据文件名 : RC\$SMF-209 - 0-188/29-3069-2 - cbzj-F73103p-rcqx-pH4.5jz-jf50z-45min-P2.lcd
 方法文件名 : RC\$SMF-209 - SMF-209-tmst-FX278.lcm
 批处理文件名 : RC\$SMF-209 - SMF-209-tmst-rcd-rcqx-20241015-FX278.lcb
 样品瓶号 : 3-15
 进样体积 : 20 μL 版本号: 6.115
 进样时间 : 2024/10/15 23:01:40 实验者: wangdan
 处理时间 (V2) : 2024/10/17 15:30:17 处理者: wangdan
 仪器型号 : SHIMADZU LC-2050C(FX278)

<色谱图>

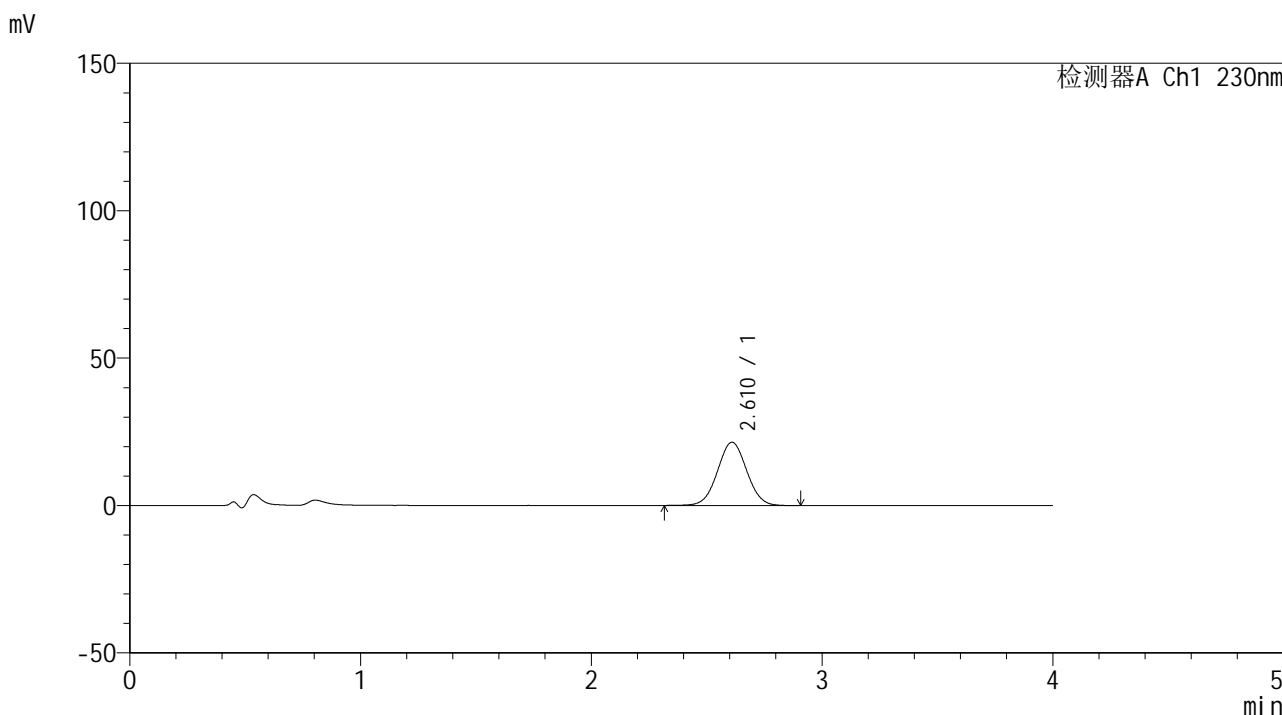

<峰表>

检测器A Ch1 230nm

峰号	保留时间	面积	面积%	高度	理论塔板数(USP)	拖尾因子	分离度(USP)
1	2.610	188758	100.000	21407	2029	1.027	--
总计		188758	100.000	21407			



SMF-209

<样品信息>

色谱柱 : XB-C18(50*4.6mm,5μm) 流速: 1.5ml/min
 柱温 : 30°C 波长: 230nm
 数据文件名 : RC\$SMF-209 - 0-188/29-3070-2 - cbzj-F73103p-rcqx-pH4.5jz-jf50z-45min-P3.lcd
 方法文件名 : RC\$SMF-209 - SMF-209-tmst-FX278.lcm
 批处理文件名 : RC\$SMF-209 - SMF-209-tmst-rcd-rcqx-20241015-FX278.lcb
 样品瓶号 : 3-24
 进样体积 : 20 μL 版本号: 6.115
 进样时间 : 2024/10/15 23:06:02 实验者: wangdan
 处理时间 (V2) : 2024/10/17 15:30:20 处理者: wangdan
 仪器型号 : SHIMADZU LC-2050C(FX278)

<色谱图>

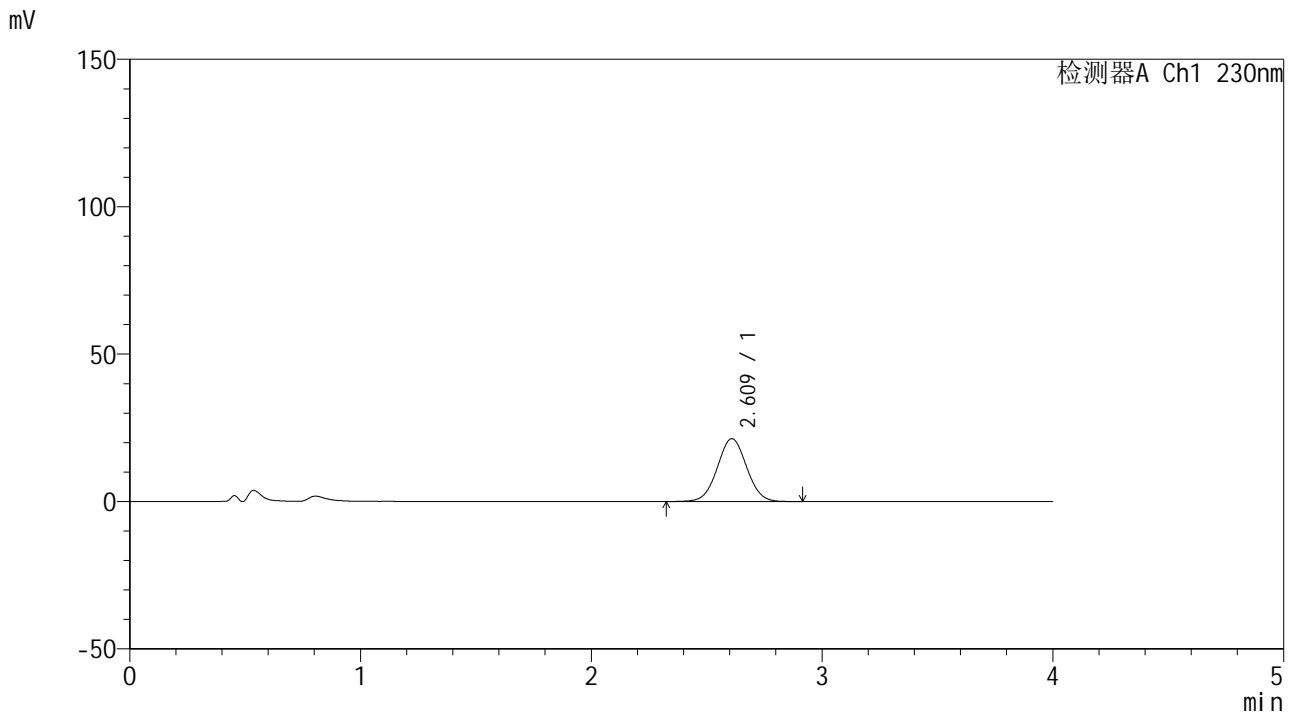

<峰表>

检测器A Ch1 230nm

峰号	保留时间	面积	面积%	高度	理论塔板数(USP)	拖尾因子	分离度(USP)
1	2.609	188141	100.000	21260	2022	1.028	--
总计		188141	100.000	21260			



SMF-209

<样品信息>

色谱柱 : XB-C18(50*4.6mm,5μm) 流速: 1.5ml/min
 柱温 : 30°C 波长: 230nm
 数据文件名 : RC\$SMF-209 - 0-188/29-3071-2 - cbzj-F73103p-rcqx-pH4.5jz-jf50z-45min-P4.lcd
 方法文件名 : RC\$SMF-209 - SMF-209-tmst-FX278.lcm
 批处理文件名 : RC\$SMF-209 - SMF-209-tmst-rcd-rcqx-20241015-FX278.lcb
 样品瓶号 : 3-33
 进样体积 : 20 μL 版本号: 6.115
 进样时间 : 2024/10/15 23:10:24 实验者: wangdan
 处理时间 (V2) : 2024/10/17 15:30:23 处理者: wangdan
 仪器型号 : SHIMADZU LC-2050C(FX278)

<色谱图>

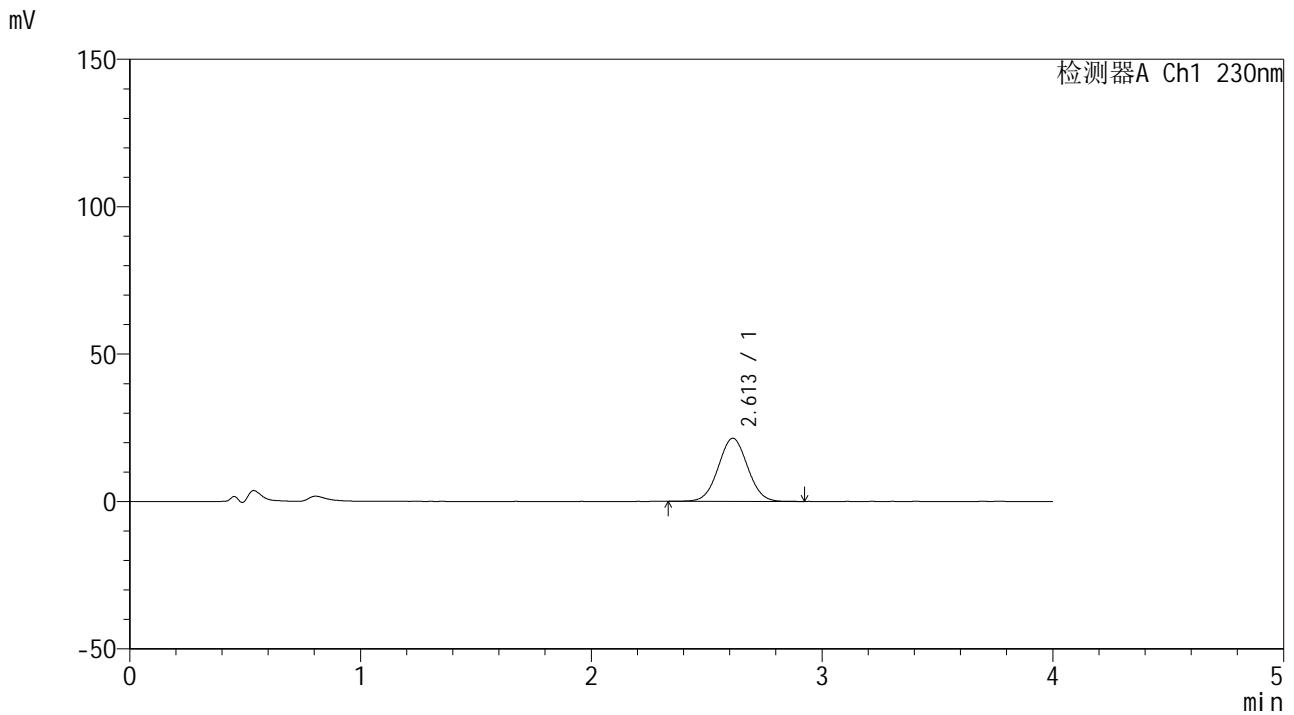

<峰表>

检测器A Ch1 230nm

峰号	保留时间	面积	面积%	高度	理论塔板数(USP)	拖尾因子	分离度(USP)
1	2.613	188638	100.000	21422	2027	1.030	--
总计		188638	100.000	21422			



SMF-209

<样品信息>

色谱柱 : XB-C18(50*4.6mm,5μm) 流速: 1.5ml/min
 柱温 : 30°C 波长: 230nm
 数据文件名 : RC\$SMF-209 - 0-188/29-3072-2 - cbzj-F73103p-rcqx-pH4.5jz-jf50z-45min-P5.lcd
 方法文件名 : RC\$SMF-209 - SMF-209-tmst-FX278.lcm
 批处理文件名 : RC\$SMF-209 - SMF-209-tmst-rcd-rcqx-20241015-FX278.lcb
 样品瓶号 : 3-42
 进样体积 : 20 μL 版本号: 6.115
 进样时间 : 2024/10/15 23:14:46 实验者: wangdan
 处理时间 (V2) : 2024/10/17 15:30:26 处理者: wangdan
 仪器型号 : SHIMADZU LC-2050C(FX278)

<色谱图>

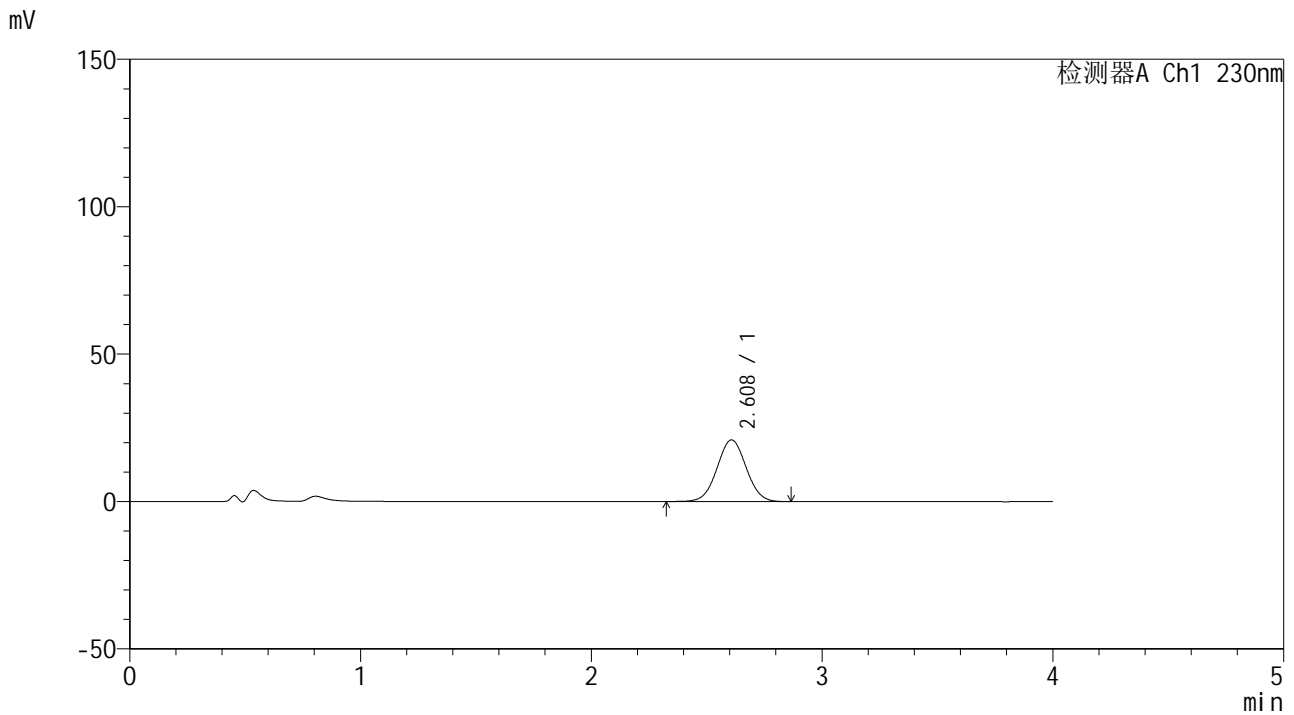

<峰表>

检测器A Ch1 230nm

峰号	保留时间	面积	面积%	高度	理论塔板数(USP)	拖尾因子	分离度(USP)
1	2.608	183676	100.000	20908	2031	1.028	--
总计		183676	100.000	20908			



SMF-209

<样品信息>

色谱柱 : XB-C18(50*4.6mm,5 μ m) 流速: 1.5ml/min
柱温 : 30 $^{\circ}$ C 波长: 230nm
数据文件名 : RC\$SMF-209 - 0-188/29-3073-2 - cbzj-F73103p-rcqx-pH4.5jz-jf50z-45min-P6.lcd
方法文件名 : RC\$SMF-209 - SMF-209-tmst-FX278.lcm
批处理文件名 : RC\$SMF-209 - SMF-209-tmst-rcd-rcqx-20241015-FX278.lcb
样品瓶号 : 3-51
进样体积 : 20 μ L 版本号: 6.115
进样时间 : 2024/10/15 23:19:07 实验者: wangdan
处理时间 (V2) : 2024/10/17 15:30:29 处理者: wangdan
仪器型号 : SHIMADZU LC-2050C(FX278)

<色谱图>

mV

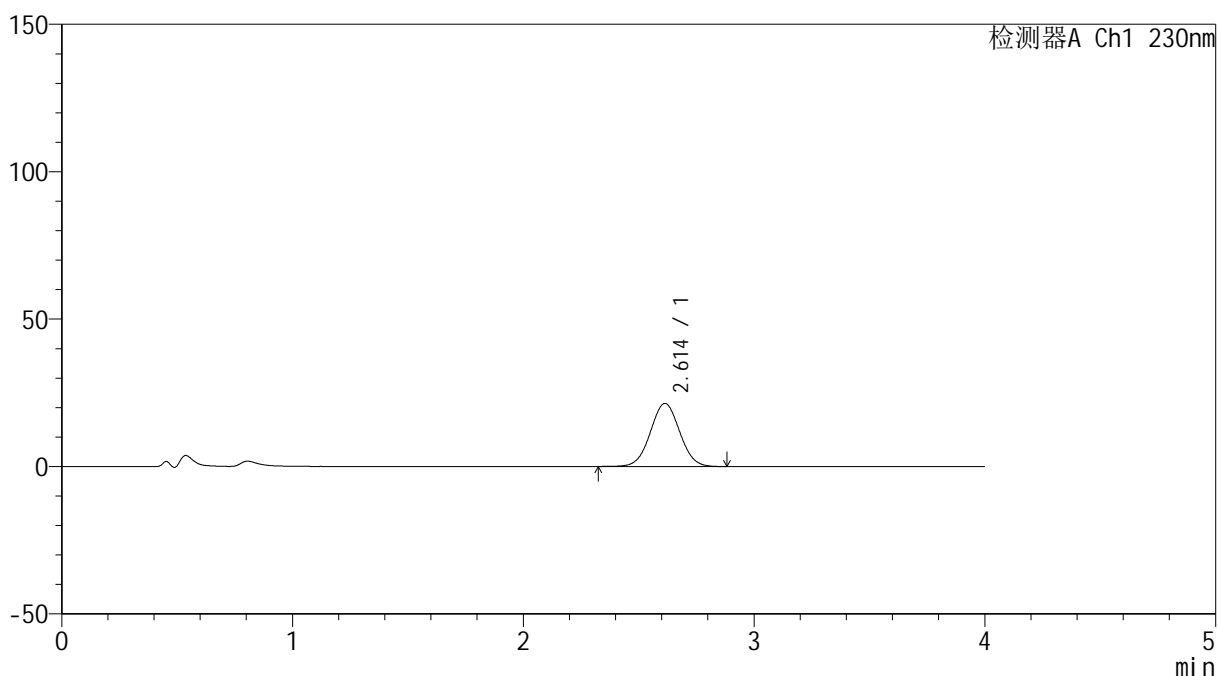

<峰表>

检测器A Ch1 230nm

峰号	保留时间	面积	面积%	高度	理论塔板数(USP)	拖尾因子	分离度(USP)
1	2.614	188753	100.000	21396	2017	1.028	--
总计		188753	100.000	21396			



SMF-209

<样品信息>

色谱柱 : XB-C18(50*4.6mm,5μm) 流速: 1.5ml/min
 柱温 : 30°C 波长: 230nm
 数据文件名 : RC\$SMF-209 - 0-188/29-3074-2 - cbzj-F73103p-rcqx-pH4.5jz-jf50z-60min-P1.lcd
 方法文件名 : RC\$SMF-209 - SMF-209-tmst-FX278.lcm
 批处理文件名 : RC\$SMF-209 - SMF-209-tmst-rcd-rcqx-20241015-FX278.lcb
 样品瓶号 : 3-7
 进样体积 : 20 μL 版本号: 6.115
 进样时间 : 2024/10/15 23:23:31 实验者: wangdan
 处理时间 (V2) : 2024/10/17 15:30:32 处理者: wangdan
 仪器型号 : SHIMADZU LC-2050C(FX278)

<色谱图>

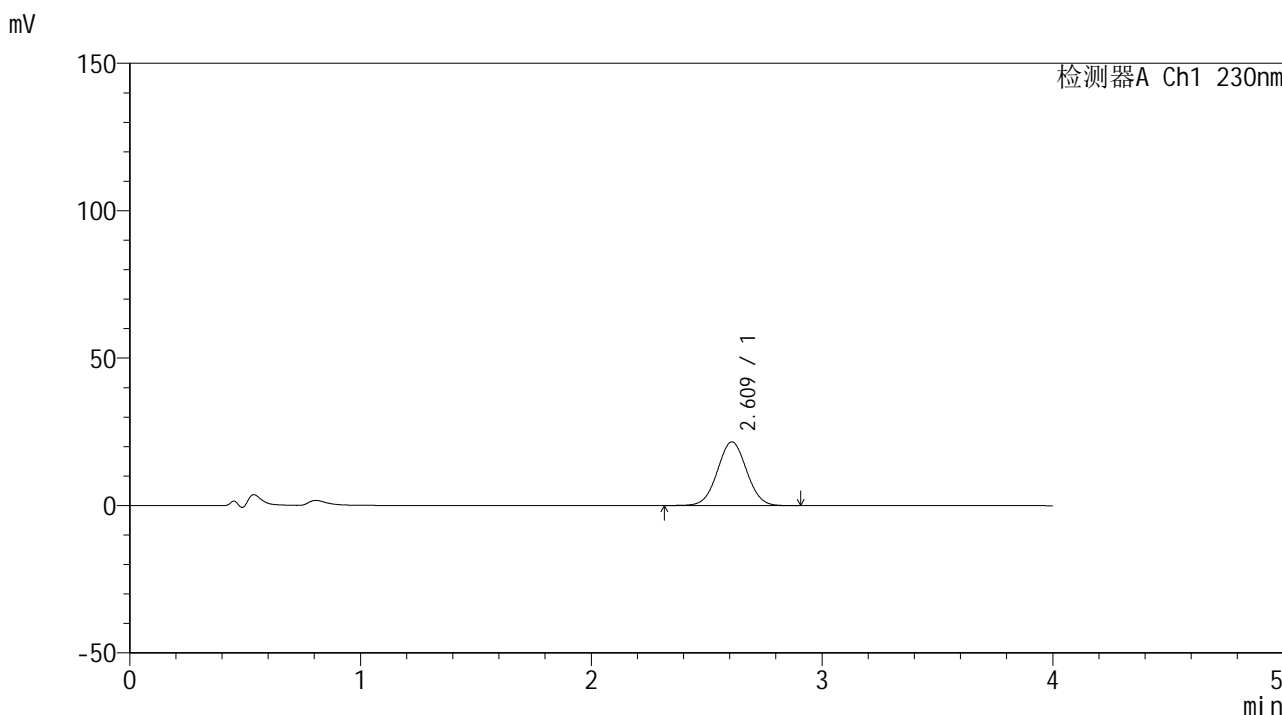

<峰表>

检测器A Ch1 230nm

峰号	保留时间	面积	面积%	高度	理论塔板数(USP)	拖尾因子	分离度(USP)
1	2.609	190555	100.000	21600	2030	1.028	--
总计		190555	100.000	21600			



SMF-209

<样品信息>

色谱柱 : XB-C18(50*4.6mm,5μm) 流速: 1.5ml/min
柱温 : 30°C 波长: 230nm
数据文件名 : RC\$SMF-209 - 0-188/29-3075-2 - cbzj-F73103p-rcqx-pH4.5jz-jf50z-60min-P2.lcd
方法文件名 : RC\$SMF-209 - SMF-209-tmst-FX278.lcm
批处理文件名 : RC\$SMF-209 - SMF-209-tmst-rcd-rcqx-20241015-FX278.lcb
样品瓶号 : 3-16
进样体积 : 20 μL 版本号: 6.115
进样时间 : 2024/10/15 23:27:53 实验者: wangdan
处理时间 (V2) : 2024/10/17 15:30:35 处理者: wangdan
仪器型号 : SHIMADZU LC-2050C(FX278)

<色谱图>

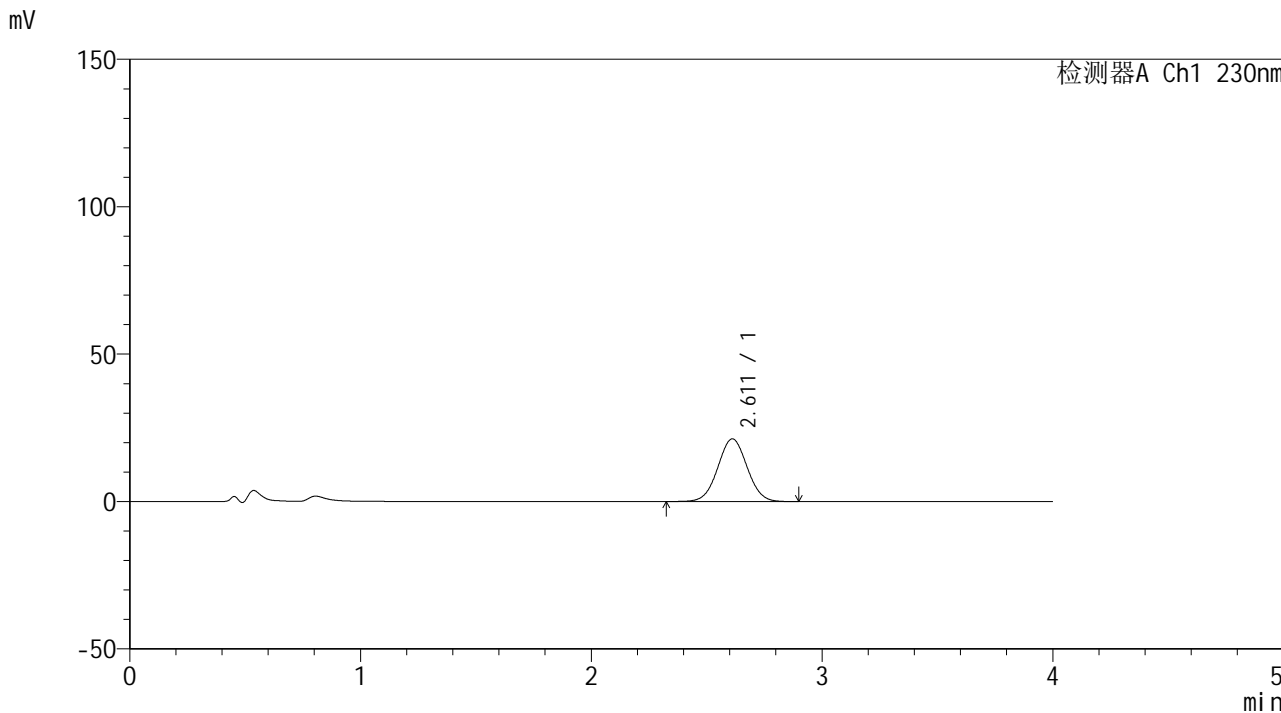

<峰表>

检测器A Ch1 230nm

峰号	保留时间	面积	面积%	高度	理论塔板数(USP)	拖尾因子	分离度(USP)
1	2.611	187690	100.000	21255	2024	1.031	--
总计		187690	100.000	21255			



SMF-209

<样品信息>

色谱柱 : XB-C18(50*4.6mm,5μm) 流速: 1.5ml/min
 柱温 : 30°C 波长: 230nm
 数据文件名 : RC\$SMF-209 - 0-188/29-3076-2 - cbzj-F73103p-rcqx-pH4.5jz-jf50z-60min-P3.lcd
 方法文件名 : RC\$SMF-209 - SMF-209-tmst-FX278.lcm
 批处理文件名 : RC\$SMF-209 - SMF-209-tmst-rcd-rcqx-20241015-FX278.lcb
 样品瓶号 : 3-25
 进样体积 : 20 μL 版本号: 6.115
 进样时间 : 2024/10/15 23:32:15 实验者: wangdan
 处理时间 (V2) : 2024/10/17 15:30:38 处理者: wangdan
 仪器型号 : SHIMADZU LC-2050C(FX278)

<色谱图>

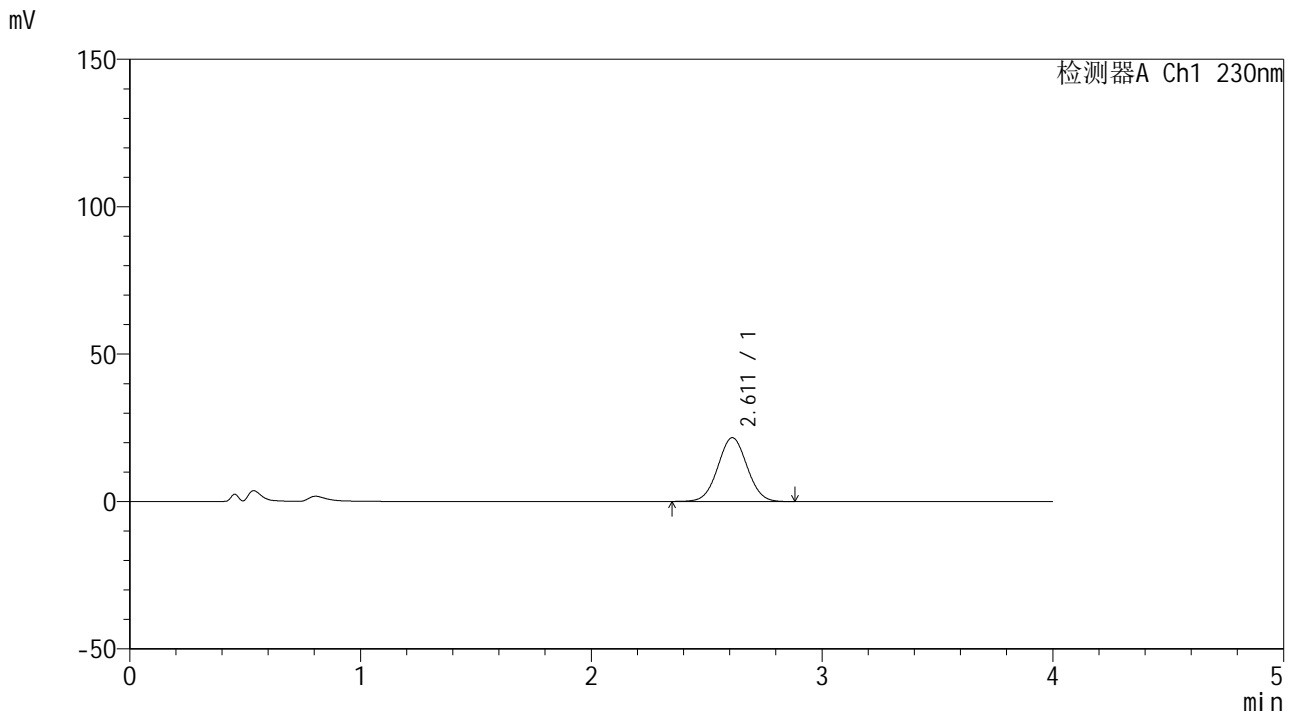

<峰表>

检测器A Ch1 230nm

峰号	保留时间	面积	面积%	高度	理论塔板数(USP)	拖尾因子	分离度(USP)
1	2.611	190456	100.000	21645	2027	1.031	--
总计		190456	100.000	21645			



SMF-209

<样品信息>

色谱柱 : XB-C18(50*4.6mm,5μm) 流速: 1.5ml/min
 柱温 : 30°C 波长: 230nm
 数据文件名 : RC\$SMF-209 - 0-188/29-3077-2 - cbzj-F73103p-rcqx-pH4.5jz-jf50z-60min-P4.lcd
 方法文件名 : RC\$SMF-209 - SMF-209-tmst-FX278.lcm
 批处理文件名: RC\$SMF-209 - SMF-209-tmst-rcd-rcqx-20241015-FX278.lcb
 样品瓶号 : 3-34
 进样体积 : 20 μL 版本号: 6.115
 进样时间 : 2024/10/15 23:36:37 实验者: wangdan
 处理时间 (V2) : 2024/10/17 15:30:40 处理者: wangdan
 仪器型号 : SHIMADZU LC-2050C(FX278)

<色谱图>

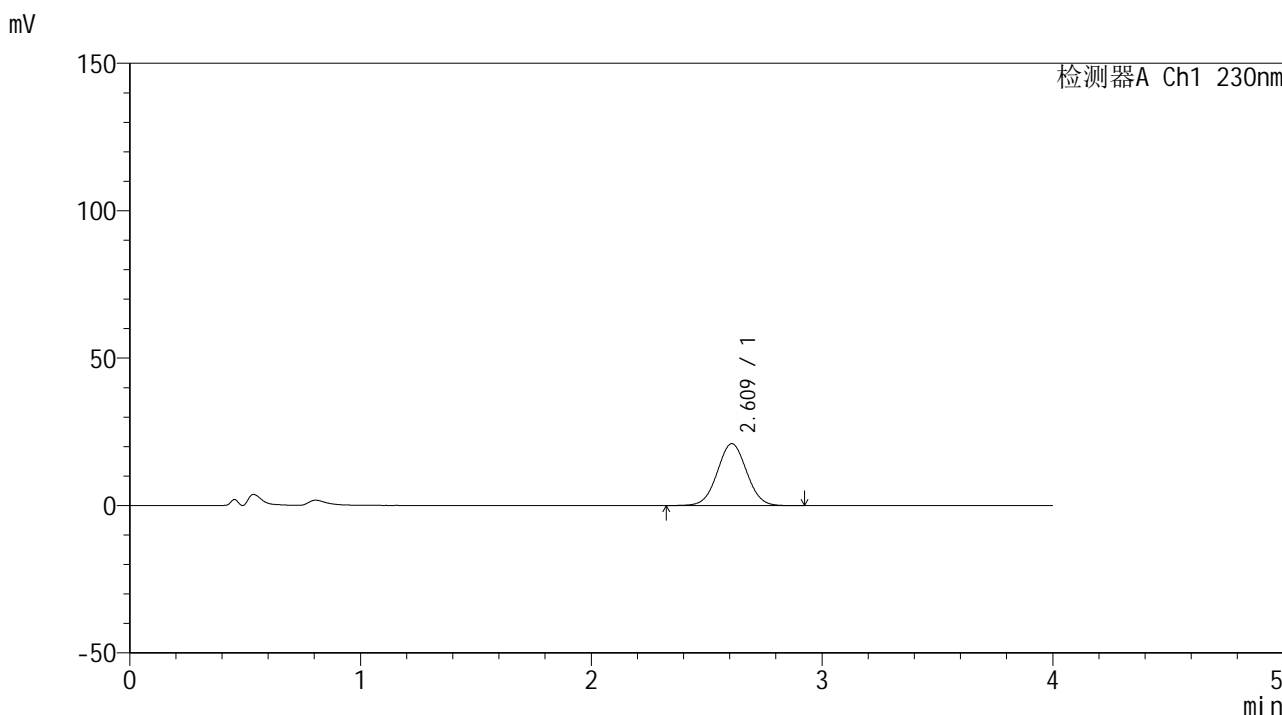

<峰表>

检测器A Ch1 230nm

峰号	保留时间	面积	面积%	高度	理论塔板数(USP)	拖尾因子	分离度(USP)
1	2.609	185213	100.000	20962	2026	1.029	--
总计		185213	100.000	20962			



SMF-209

<样品信息>

色谱柱 : XB-C18(50*4.6mm,5μm) 流速: 1.5ml/min
 柱温 : 30°C 波长: 230nm
 数据文件名 : RC\$SMF-209 - 0-188/29-3078-2 - cbzj-F73103p-rcqx-pH4.5jz-jf50z-60min-P5.lcd
 方法文件名 : RC\$SMF-209 - SMF-209-tmst-FX278.lcm
 批处理文件名 : RC\$SMF-209 - SMF-209-tmst-rcd-rcqx-20241015-FX278.lcb
 样品瓶号 : 3-43
 进样体积 : 20 μL 版本号: 6.115
 进样时间 : 2024/10/15 23:40:59 实验者: wangdan
 处理时间 (V2) : 2024/10/17 15:30:43 处理者: wangdan
 仪器型号 : SHIMADZU LC-2050C(FX278)

<色谱图>

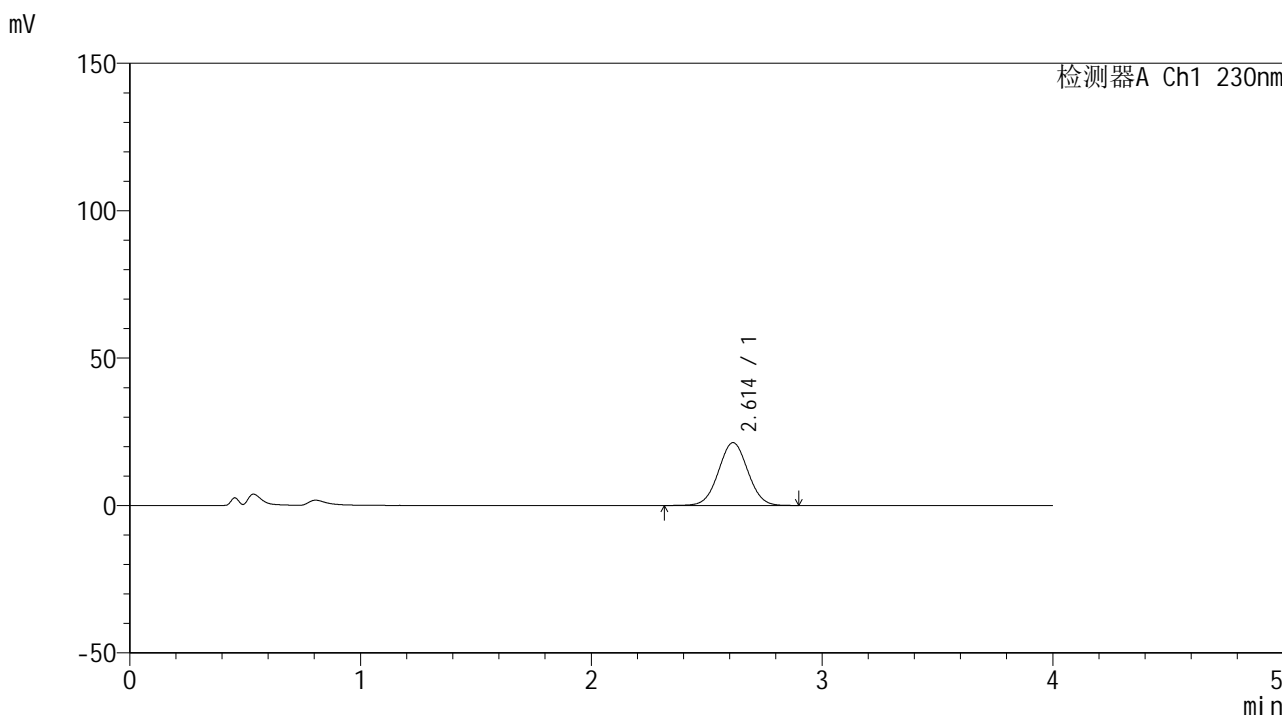

<峰表>

检测器A Ch1 230nm

峰号	保留时间	面积	面积%	高度	理论塔板数(USP)	拖尾因子	分离度(USP)
1	2.614	188264	100.000	21327	2022	1.027	--
总计		188264	100.000	21327			



SMF-209

<样品信息>

色谱柱 : XB-C18(50*4.6mm,5μm) 流速: 1.5ml/min
 柱温 : 30°C 波长: 230nm
 数据文件名 : RC\$SMF-209 - 0-188/29-3079-2 - cbzj-F73103p-rcqx-pH4.5jz-jf50z-60min-P6.lcd
 方法文件名 : RC\$SMF-209 - SMF-209-tmst-FX278.lcm
 批处理文件名 : RC\$SMF-209 - SMF-209-tmst-rcd-rcqx-20241015-FX278.lcb
 样品瓶号 : 3-52
 进样体积 : 20 μL 版本号: 6.115
 进样时间 : 2024/10/15 23:45:20 实验者: wangdan
 处理时间 (V2) : 2024/10/17 15:30:46 处理者: wangdan
 仪器型号 : SHIMADZU LC-2050C(FX278)

<色谱图>

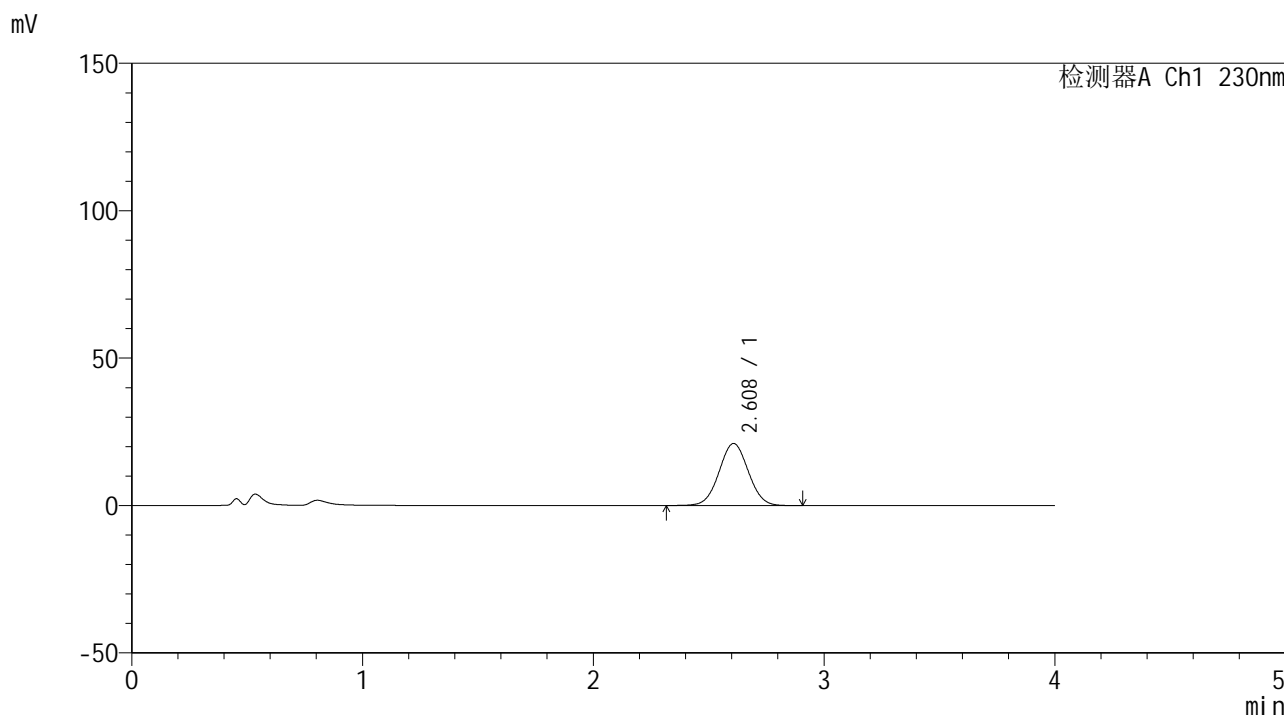

<峰表>

检测器A Ch1 230nm

峰号	保留时间	面积	面积%	高度	理论塔板数(USP)	拖尾因子	分离度(USP)
1	2.608	185518	100.000	21042	2020	1.029	--
总计		185518	100.000	21042			



SMF-209

<样品信息>

色谱柱 : XB-C18(50*4.6mm,5μm) 流速: 1.5ml/min
柱温 : 30°C 波长: 230nm
数据文件名 : RC\$SMF-209 - 0-188/29-3080-2 - cbzj-F73103p-rcqx-pH4.5jz-jf50z-jxzs-P1.lcd
方法文件名 : RC\$SMF-209 - SMF-209-tmst-FX278.lcm
批处理文件名 : RC\$SMF-209 - SMF-209-tmst-rcd-rcqx-20241015-FX278.lcb
样品瓶号 : 3-8
进样体积 : 20 μL 版本号: 6.115
进样时间 : 2024/10/15 23:49:43 实验者: wangdan
处理时间 (V2) : 2024/10/17 15:30:49 处理者: wangdan
仪器型号 : SHIMADZU LC-2050C(FX278)

<色谱图>

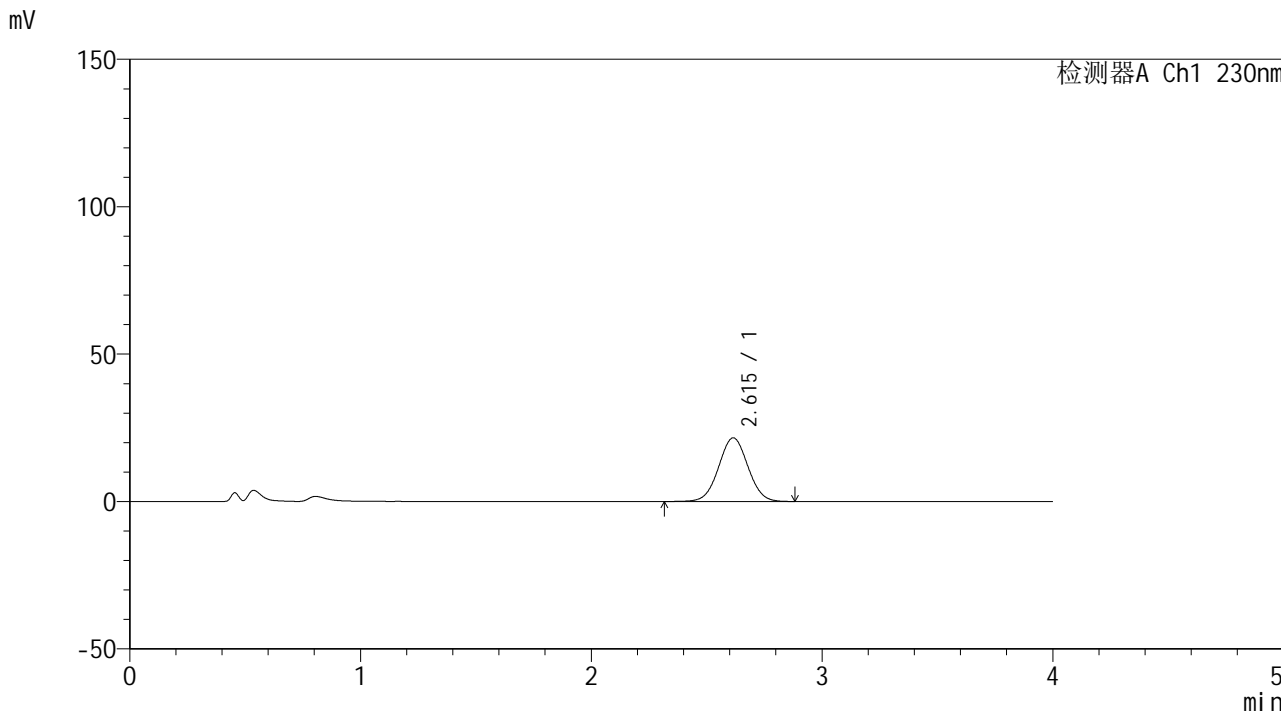

<峰表>

检测器A Ch1 230nm

峰号	保留时间	面积	面积%	高度	理论塔板数(USP)	拖尾因子	分离度(USP)
1	2.615	190201	100.000	21582	2033	1.025	--
总计		190201	100.000	21582			



SMF-209

<样品信息>

色谱柱 : XB-C18(50*4.6mm,5μm) 流速: 1.5ml/min
柱温 : 30°C 波长: 230nm
数据文件名 : RC\$SMF-209 - 0-188/29-3081-2 - cbzj-F73103p-rcqx-pH4.5jz-jf50z-jxzs-P2.lcd
方法文件名 : RC\$SMF-209 - SMF-209-tmst-FX278.lcm
批处理文件名 : RC\$SMF-209 - SMF-209-tmst-rcd-rcqx-20241015-FX278.lcb
样品瓶号 : 3-17
进样体积 : 20 μL 版本号: 6.115
进样时间 : 2024/10/15 23:54:09 实验者: wangdan
处理时间 (V2) : 2024/10/17 15:30:52 处理者: wangdan
仪器型号 : SHIMADZU LC-2050C(FX278)

<色谱图>

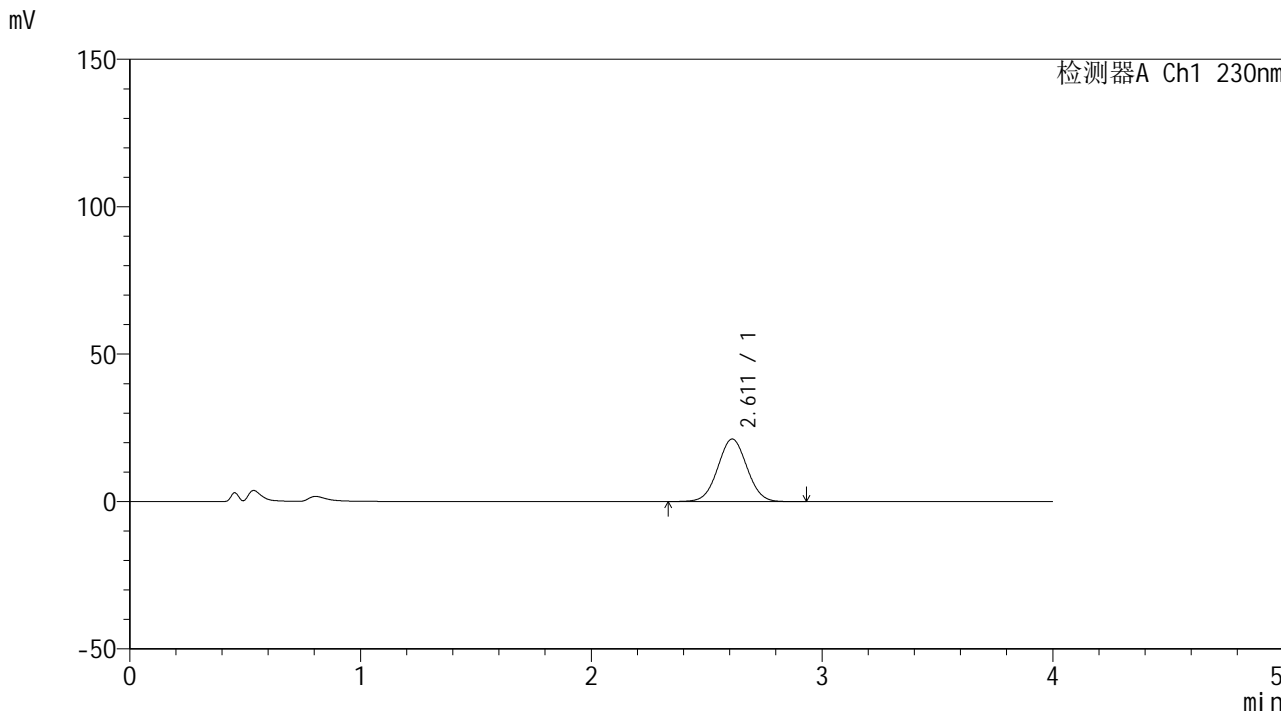

<峰表>

检测器A Ch1 230nm

峰号	保留时间	面积	面积%	高度	理论塔板数(USP)	拖尾因子	分离度(USP)
1	2.611	186523	100.000	21214	2037	1.030	--
总计		186523	100.000	21214			



SMF-209

<样品信息>

色谱柱 : XB-C18(50*4.6mm,5μm) 流速: 1.5ml/min
柱温 : 30°C 波长: 230nm
数据文件名 : RC\$SMF-209 - 0-188/29-3082-2 - cbzj-F73103p-rcqx-pH4.5jz-jf50z-jxzs-P3.lcd
方法文件名 : RC\$SMF-209 - SMF-209-tmst-FX278.lcm
批处理文件名 : RC\$SMF-209 - SMF-209-tmst-rcd-rcqx-20241015-FX278.lcb
样品瓶号 : 3-26
进样体积 : 20 μL 版本号: 6.115
进样时间 : 2024/10/15 23:58:36 实验者: wangdan
处理时间 (V2) : 2024/10/17 15:30:55 处理者: wangdan
仪器型号 : SHIMADZU LC-2050C(FX278)

<色谱图>

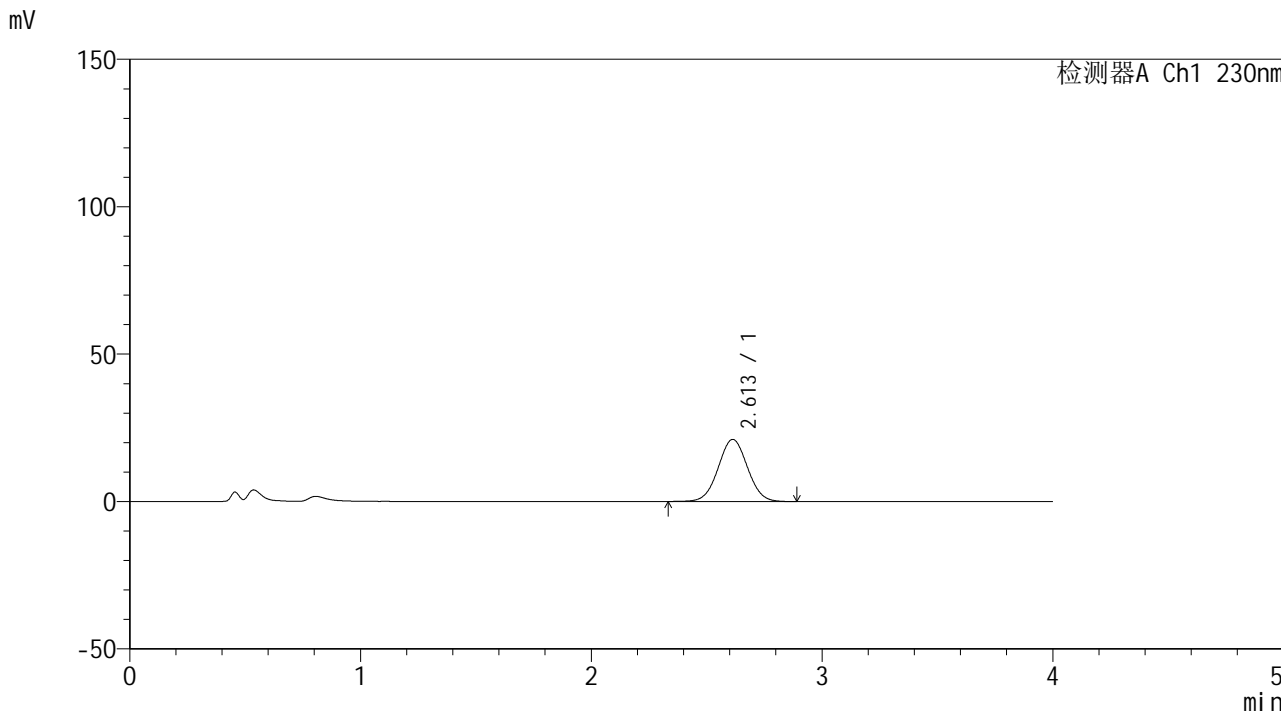

<峰表>

检测器A Ch1 230nm

峰号	保留时间	面积	面积%	高度	理论塔板数(USP)	拖尾因子	分离度(USP)
1	2.613	185602	100.000	21075	2030	1.027	--
总计		185602	100.000	21075			



SMF-209

<样品信息>

色谱柱 : XB-C18(50*4.6mm,5μm) 流速: 1.5ml/min
 柱温 : 30°C 波长: 230nm
 数据文件名 : RC\$SMF-209 - 0-188/29-3083-2 - cbzj-F73103p-rcqx-pH4.5jz-jf50z-jxzs-P4.lcd
 方法文件名 : RC\$SMF-209 - SMF-209-tmst-FX278.lcm
 批处理文件名 : RC\$SMF-209 - SMF-209-tmst-rcd-rcqx-20241015-FX278.lcb
 样品瓶号 : 3-35
 进样体积 : 20 μL 版本号: 6.115
 进样时间 : 2024/10/16 00:02:58 实验者: wangdan
 处理时间 (V2) : 2024/10/17 15:30:58 处理者: wangdan
 仪器型号 : SHIMADZU LC-2050C(FX278)

<色谱图>

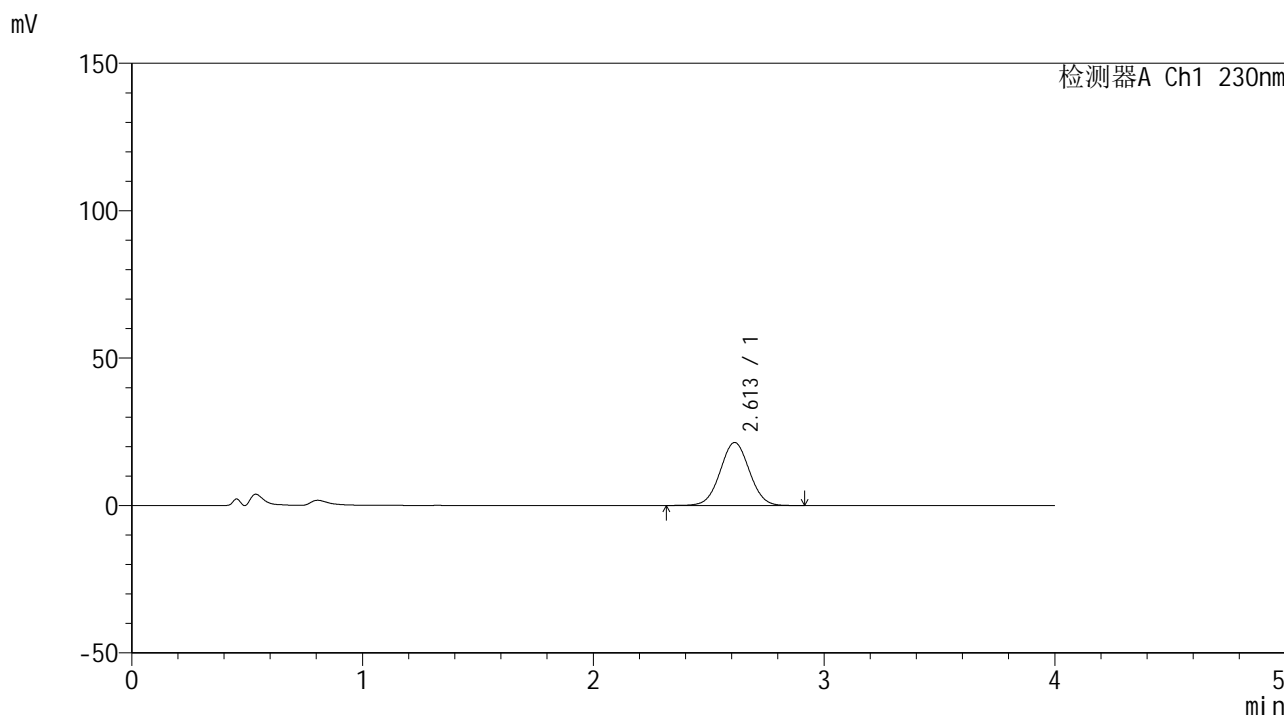

<峰表>

检测器A Ch1 230nm

峰号	保留时间	面积	面积%	高度	理论塔板数(USP)	拖尾因子	分离度(USP)
1	2.613	188407	100.000	21372	2031	1.028	--
总计		188407	100.000	21372			



SMF-209

<样品信息>

色谱柱 : XB-C18(50*4.6mm,5μm) 流速: 1.5ml/min
柱温 : 30°C 波长: 230nm
数据文件名 : RC\$SMF-209 - 0-188/29-3084-2 - cbzj-F73103p-rcqx-pH4.5jz-jf50z-jxzs-P5.lcd
方法文件名 : RC\$SMF-209 - SMF-209-tmst-FX278.lcm
批处理文件名 : RC\$SMF-209 - SMF-209-tmst-rcd-rcqx-20241015-FX278.lcb
样品瓶号 : 3-44
进样体积 : 20 μL 版本号: 6.115
进样时间 : 2024/10/16 00:07:21 实验者: wangdan
处理时间 (V2) : 2024/10/17 15:31:01 处理者: wangdan
仪器型号 : SHIMADZU LC-2050C(FX278)

<色谱图>

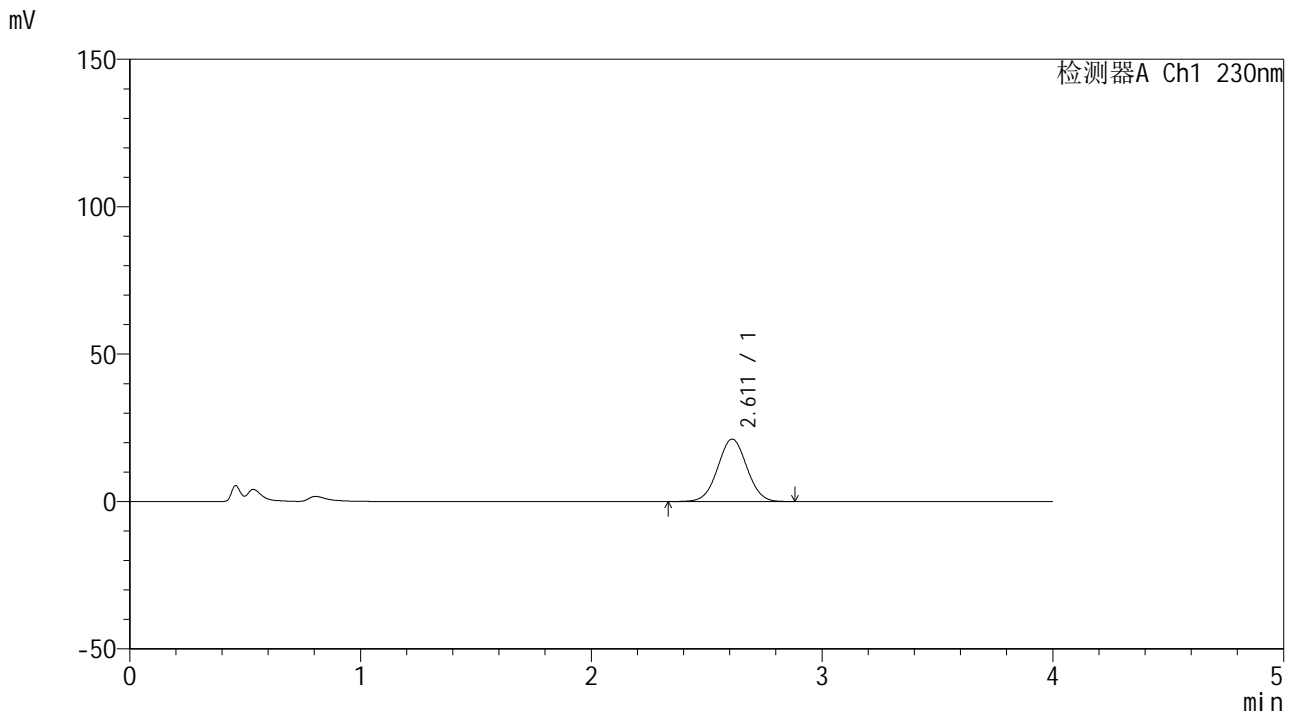

<峰表>

检测器A Ch1 230nm

峰号	保留时间	面积	面积%	高度	理论塔板数(USP)	拖尾因子	分离度(USP)
1	2.611	185973	100.000	21177	2041	1.026	--
总计		185973	100.000	21177			



SMF-209

<样品信息>

色谱柱 : XB-C18(50*4.6mm,5 μ m) 流速: 1.5ml/min
柱温 : 30 $^{\circ}$ C 波长: 230nm
数据文件名 : RC\$SMF-209 - 0-188/29-3085-2 - cbzj-F73103p-rcqx-pH4.5jz-jf50z-jxzs-P6.lcd
方法文件名 : RC\$SMF-209 - SMF-209-tmst-FX278.lcm
批处理文件名 : RC\$SMF-209 - SMF-209-tmst-rcd-rcqx-20241015-FX278.lcb
样品瓶号 : 3-53
进样体积 : 20 μ L 版本号: 6.115
进样时间 : 2024/10/16 00:11:44 实验者: wangdan
处理时间 (V2) : 2024/10/17 15:31:04 处理者: wangdan
仪器型号 : SHIMADZU LC-2050C(FX278)

<色谱图>

mV

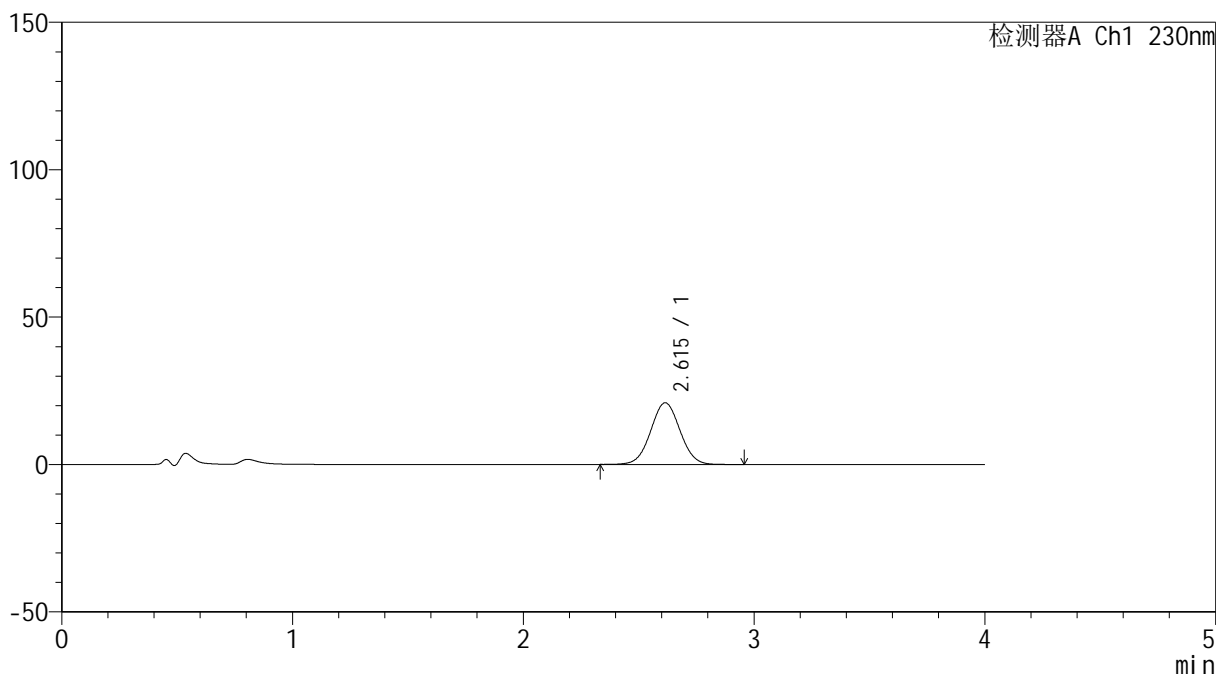

<峰表>

检测器A Ch1 230nm

峰号	保留时间	面积	面积%	高度	理论塔板数(USP)	拖尾因子	分离度(USP)
1	2.615	184920	100.000	20932	2026	1.028	--
总计		184920	100.000	20932			



SMF-209

<样品信息>

色谱柱 : XB-C18(50*4.6mm,5 μ m) 流速: 1.5ml/min
柱温 : 30°C 波长: 230nm
数据文件名 : RC\$SMF-209 - 0-188/29-3086-2 - cbzj-F73103p-rcqx-pH4.5jz-jf50z-dz2-1.lcd
方法文件名 : RC\$SMF-209 - SMF-209-tmst-FX278.lcm
批处理文件名 : RC\$SMF-209 - SMF-209-tmst-rcd-rcqx-20241015-FX278.lcb
样品瓶号 : 3-27
进样体积 : 20 μ L 版本号: 6.115
进样时间 : 2024/10/16 00:16:07 实验者: wangdan
处理时间 (V2) : 2024/10/17 15:31:06 处理者: wangdan
仪器型号 : SHIMADZU LC-2050C(FX278)

<色谱图>

mV

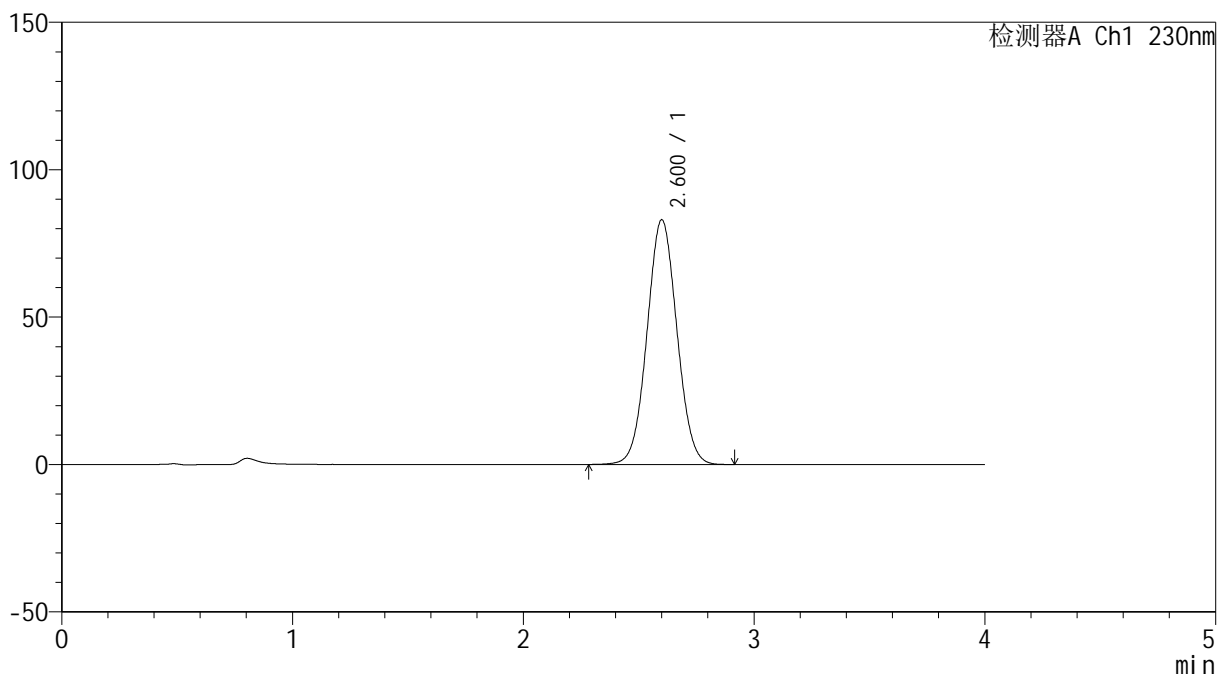

<峰表>

检测器A Ch1 230nm

峰号	保留时间	面积	面积%	高度	理论塔板数(USP)	拖尾因子	分离度(USP)
1	2.600	747055	100.000	82927	1930	1.041	--
总计		747055	100.000	82927			



SMF-209

<样品信息>

色谱柱 : XB-C18(50*4.6mm,5 μ m) 流速: 1.5ml/min
柱温 : 30 $^{\circ}$ C 波长: 230nm
数据文件名 : RC\$SMF-209 - 0-188/29-3087-2 - cbzj-F73103p-rcqx-pH4.5jz-jf50z-dz2-2.lcd
方法文件名 : RC\$SMF-209 - SMF-209-tmst-FX278.lcm
批处理文件名 : RC\$SMF-209 - SMF-209-tmst-rcd-rcqx-20241015-FX278.lcb
样品瓶号 : 3-27
进样体积 : 20 μ L 版本号: 6.115
进样时间 : 2024/10/16 00:20:29 实验者: wangdan
处理时间 (V2) : 2024/10/17 15:31:09 处理者: wangdan
仪器型号 : SHIMADZU LC-2050C(FX278)

<色谱图>

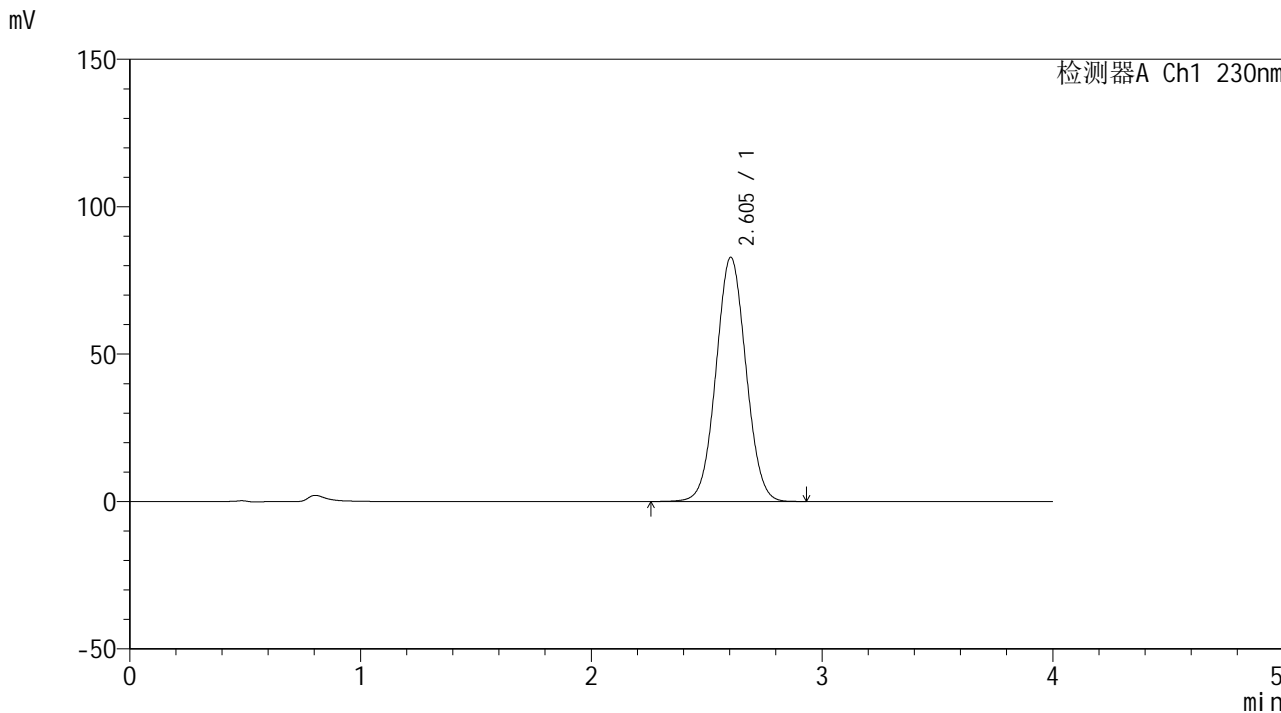

<峰表>

检测器A Ch1 230nm

峰号	保留时间	面积	面积%	高度	理论塔板数(USP)	拖尾因子	分离度(USP)
1	2.605	747146	100.000	82853	1926	1.040	--
总计		747146	100.000	82853			



SMF-209

<样品信息>

色谱柱 : XB-C18(50*4.6mm,5μm) 流速: 1.5ml/min
柱温 : 30°C 波长: 230nm
数据文件名 : RC\$SMF-209 - 0-188/29-3088-2 - cbzj-E21595p-rcqx-pH4.5jz-jf50z-rj.lcd
方法文件名 : RC\$SMF-209 - SMF-209-tmst-FX278.lcm
批处理文件名: RC\$SMF-209 - SMF-209-tmst-rcd-rcqx-20241015-FX278.lcb
样品瓶号 : 4-9
进样体积 : 20 μL 版本号: 6.115
进样时间 : 2024/10/16 00:24:55 实验者: wangdan
处理时间 (V2) : 2024/10/17 15:31:12 处理者: wangdan
仪器型号 : SHIMADZU LC-2050C(FX278)

<色谱图>

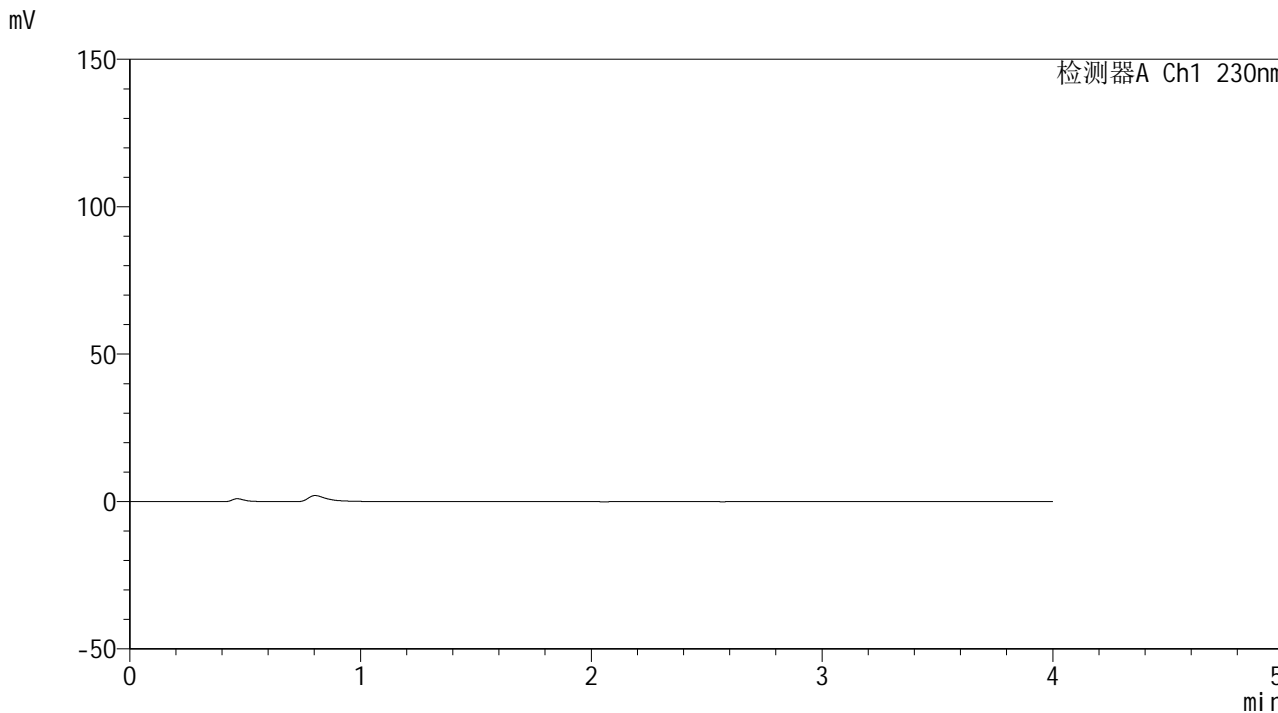

<峰表>

检测器A Ch1 230nm

峰号	保留时间	面积	面积%	高度	理论塔板数(USP)	拖尾因子	分离度(USP)
总计							



SMF-209

<样品信息>

色谱柱 : XB-C18(50*4.6mm,5μm) 流速: 1.5ml/min
 柱温 : 30°C 波长: 230nm
 数据文件名 : RC\$SMF-209 - 0-188/29-3089-2 - cbzj-E21595p-rcqx-pH4.5jz-jf50z-dz1-1.lcd
 方法文件名 : RC\$SMF-209 - SMF-209-tmst-FX278.lcm
 批处理文件名 : RC\$SMF-209 - SMF-209-tmst-rcd-rcqx-20241015-FX278.lcb
 样品瓶号 : 4-18
 进样体积 : 20 μL 版本号: 6.115
 进样时间 : 2024/10/16 00:29:19 实验者: wangdan
 处理时间 (V2) : 2024/10/17 15:31:15 处理者: wangdan
 仪器型号 : SHIMADZU LC-2050C(FX278)

<色谱图>

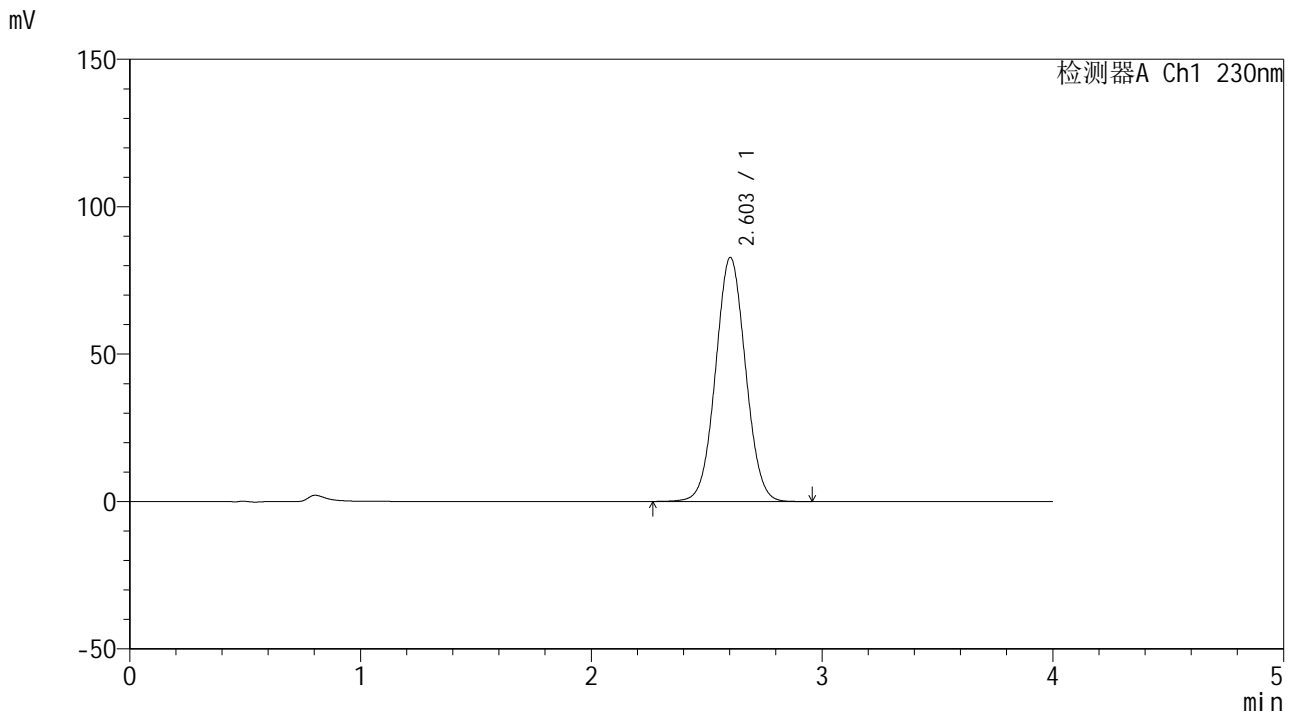

<峰表>

检测器A Ch1 230nm

峰号	保留时间	面积	面积%	高度	理论塔板数(USP)	拖尾因子	分离度(USP)
1	2.603	746449	100.000	82736	1927	1.039	--
总计		746449	100.000	82736			



SMF-209

<样品信息>

色谱柱 : XB-C18(50*4.6mm,5μm) 流速: 1.5ml/min
 柱温 : 30°C 波长: 230nm
 数据文件名 : RC\$SMF-209 - 0-188/29-3090-2 - cbzj-E21595p-rcqx-pH4.5jz-jf50z-dz1-2.lcd
 方法文件名 : RC\$SMF-209 - SMF-209-tmst-FX278.lcm
 批处理文件名 : RC\$SMF-209 - SMF-209-tmst-rcd-rcqx-20241015-FX278.lcb
 样品瓶号 : 4-18
 进样体积 : 20 μL 版本号: 6.115
 进样时间 : 2024/10/16 00:33:43 实验者: wangdan
 处理时间 (V2) : 2024/10/17 15:31:18 处理者: wangdan
 仪器型号 : SHIMADZU LC-2050C(FX278)

<色谱图>

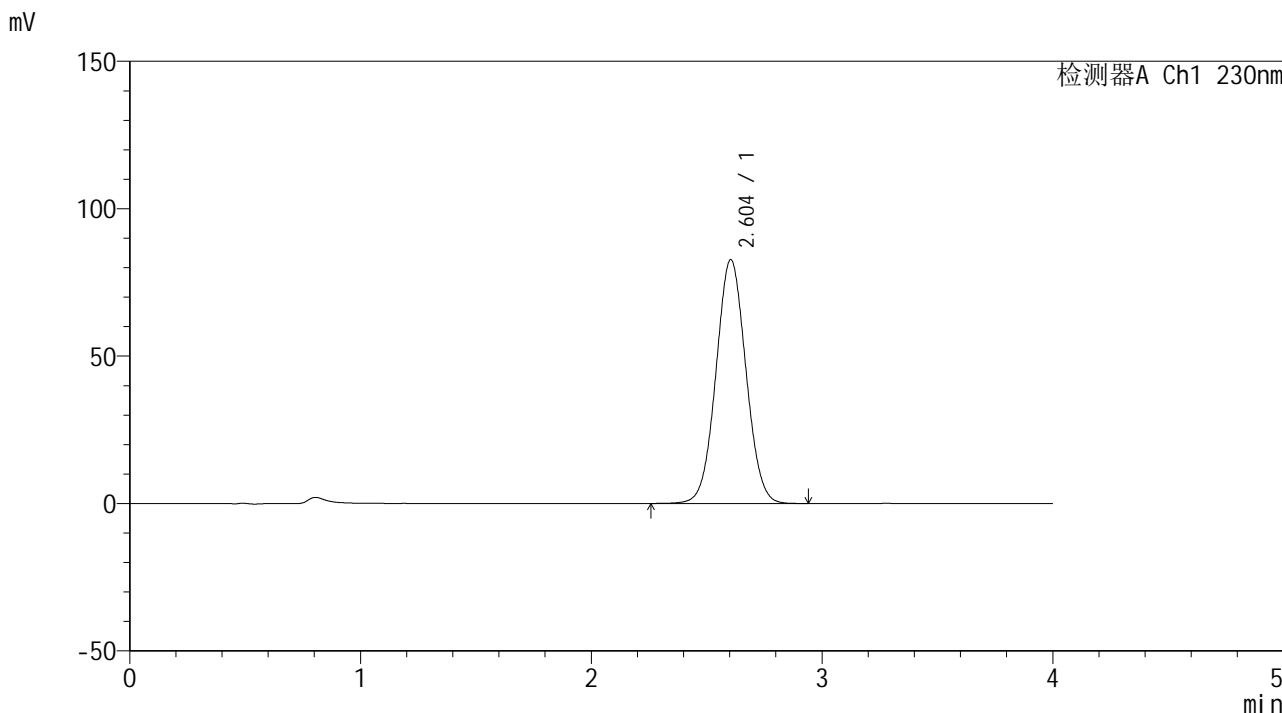

<峰表>

检测器A Ch1 230nm

峰号	保留时间	面积	面积%	高度	理论塔板数(USP)	拖尾因子	分离度(USP)
1	2.604	744607	100.000	82731	1934	1.040	--
总计		744607	100.000	82731			



SMF-209

<样品信息>

色谱柱 : XB-C18(50*4.6mm,5μm) 流速: 1.5ml/min
 柱温 : 30°C 波长: 230nm
 数据文件名 : RC\$SMF-209 - 0-188/29-3091-2 - cbzj-E21595p-rcqx-pH4.5jz-jf50z-dz1-3.lcd
 方法文件名 : RC\$SMF-209 - SMF-209-tmst-FX278.lcm
 批处理文件名 : RC\$SMF-209 - SMF-209-tmst-rcd-rcqx-20241015-FX278.lcb
 样品瓶号 : 4-18
 进样体积 : 20 μL 版本号: 6.115
 进样时间 : 2024/10/16 00:38:09 实验者: wangdan
 处理时间 (V2) : 2024/10/17 15:31:21 处理者: wangdan
 仪器型号 : SHIMADZU LC-2050C(FX278)

<色谱图>

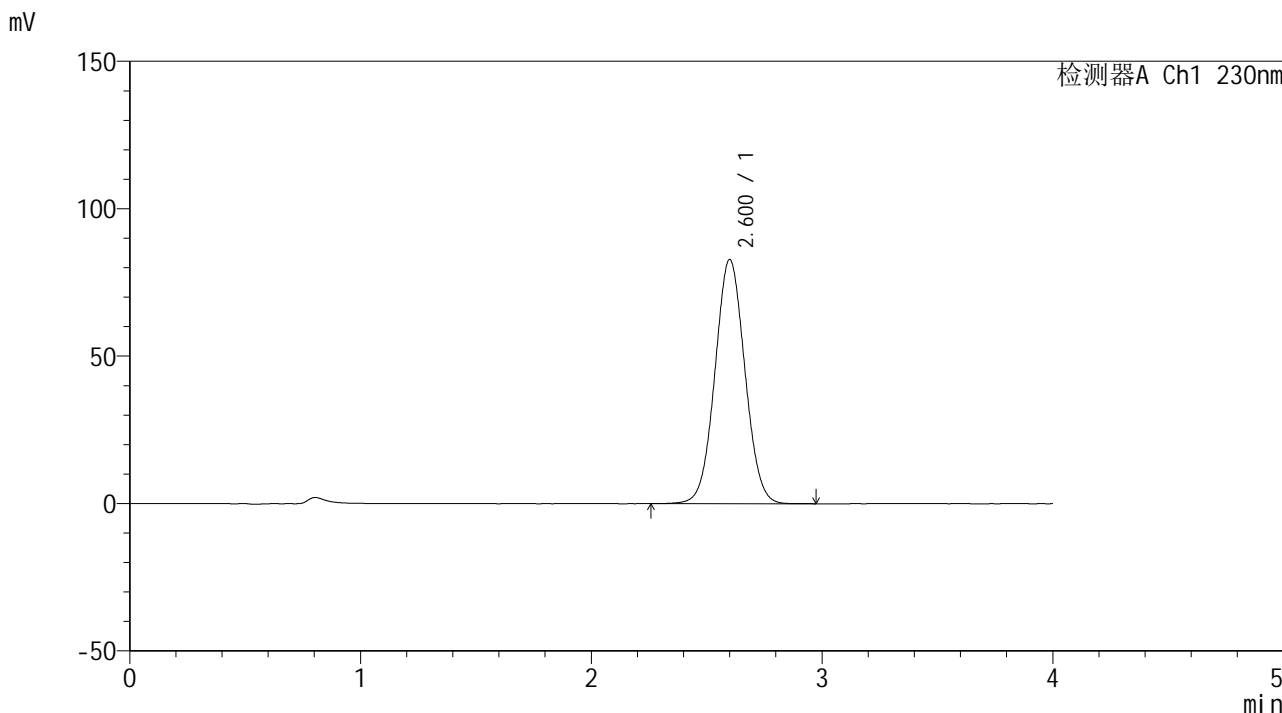

<峰表>

检测器A Ch1 230nm

峰号	保留时间	面积	面积%	高度	理论塔板数(USP)	拖尾因子	分离度(USP)
1	2.600	745688	100.000	82733	1928	1.040	--
总计		745688	100.000	82733			



SMF-209

<样品信息>

色谱柱 : XB-C18(50*4.6mm,5μm) 流速: 1.5ml/min
 柱温 : 30°C 波长: 230nm
 数据文件名 : RC\$SMF-209 - 0-188/29-3092-2 - cbzj-E21595p-rcqx-pH4.5jz-jf50z-dz1-4.lcd
 方法文件名 : RC\$SMF-209 - SMF-209-tmst-FX278.lcm
 批处理文件名 : RC\$SMF-209 - SMF-209-tmst-rcd-rcqx-20241015-FX278.lcb
 样品瓶号 : 4-18
 进样体积 : 20 μL 版本号: 6.115
 进样时间 : 2024/10/16 00:42:34 实验者: wangdan
 处理时间 (V2) : 2024/10/17 15:31:24 处理者: wangdan
 仪器型号 : SHIMADZU LC-2050C(FX278)

<色谱图>

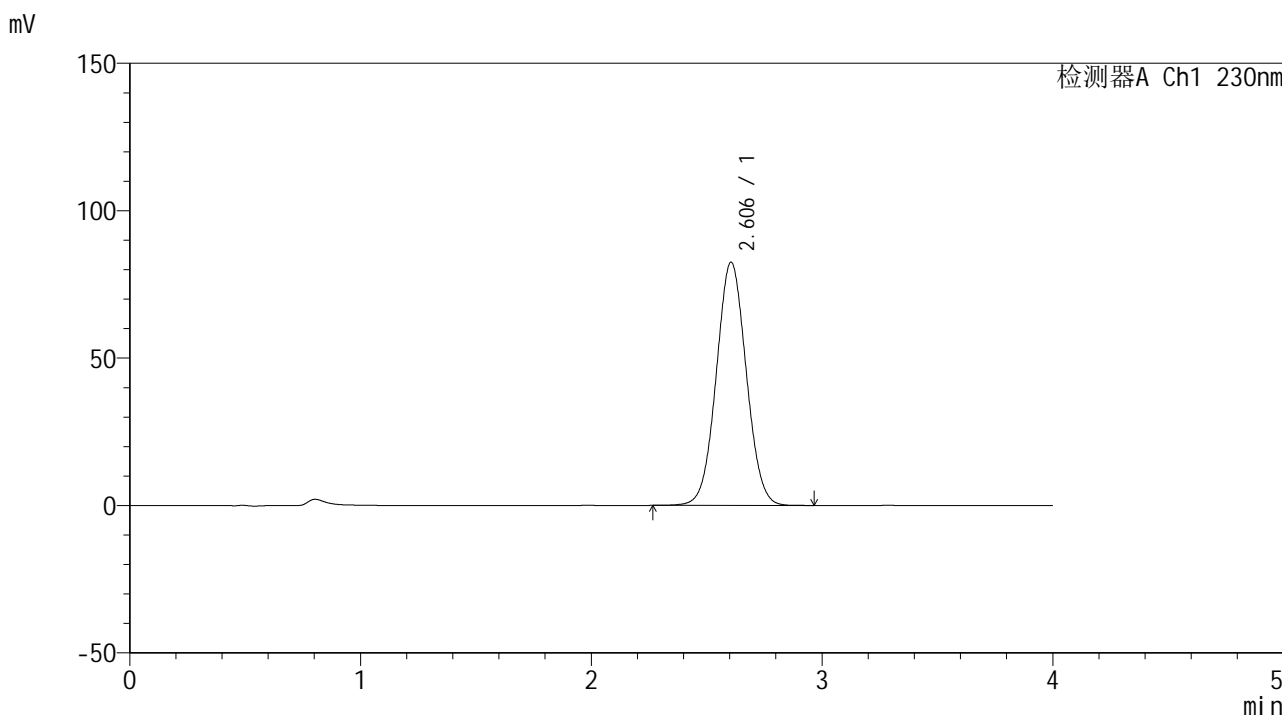

<峰表>

检测器A Ch1 230nm

峰号	保留时间	面积	面积%	高度	理论塔板数(USP)	拖尾因子	分离度(USP)
1	2.606	744192	100.000	82525	1928	1.039	--
总计		744192	100.000	82525			



SMF-209

<样品信息>

色谱柱 : XB-C18(50*4.6mm,5μm) 流速: 1.5ml/min
 柱温 : 30°C 波长: 230nm
 数据文件名 : RC\$SMF-209 - 0-188/29-3093-2 - cbzj-E21595p-rcqx-pH4.5jz-jf50z-dz1-5.lcd
 方法文件名 : RC\$SMF-209 - SMF-209-tmst-FX278.lcm
 批处理文件名 : RC\$SMF-209 - SMF-209-tmst-rcd-rcqx-20241015-FX278.lcb
 样品瓶号 : 4-18
 进样体积 : 20 μL 版本号: 6.115
 进样时间 : 2024/10/16 00:46:58 实验者: wangdan
 处理时间 (V2) : 2024/10/17 15:31:27 处理者: wangdan
 仪器型号 : SHIMADZU LC-2050C(FX278)

<色谱图>

mV

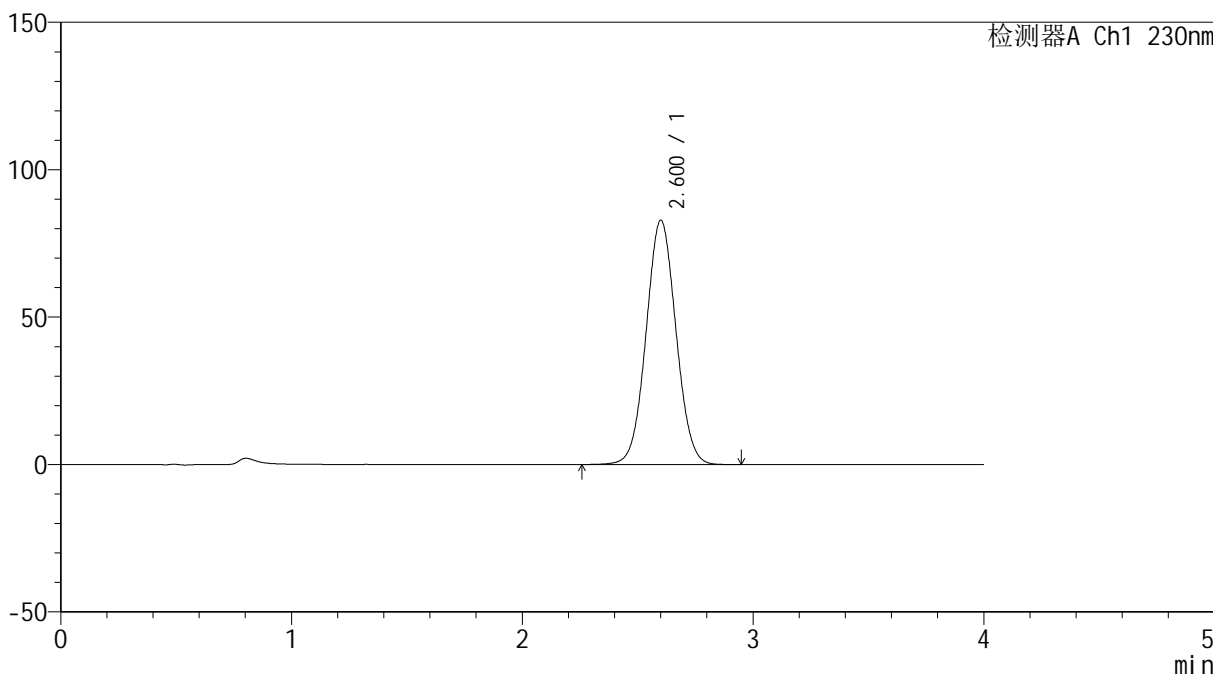

<峰表>

检测器A Ch1 230nm

峰号	保留时间	面积	面积%	高度	理论塔板数(USP)	拖尾因子	分离度(USP)
1	2.600	745637	100.000	82749	1934	1.040	--
总计		745637	100.000	82749			



SMF-209

<样品信息>

色谱柱 : XB-C18(50*4.6mm,5μm) 流速: 1.5ml/min
柱温 : 30°C 波长: 230nm
数据文件名 : RC\$SMF-209 - 0-188/29-3094-2 - cbzj-E21595p-rcqx-pH4.5jz-jf50z-5min-P1.lcd
方法文件名 : RC\$SMF-209 - SMF-209-tmst-FX278.lcm
批处理文件名: RC\$SMF-209 - SMF-209-tmst-rcd-rcqx-20241015-FX278.lcb
样品瓶号 : 4-1
进样体积 : 20 μL 版本号: 6.115
进样时间 : 2024/10/16 00:51:22 实验者: wangdan
处理时间 (V2) : 2024/10/17 15:31:30 处理者: wangdan
仪器型号 : SHIMADZU LC-2050C(FX278)

<色谱图>

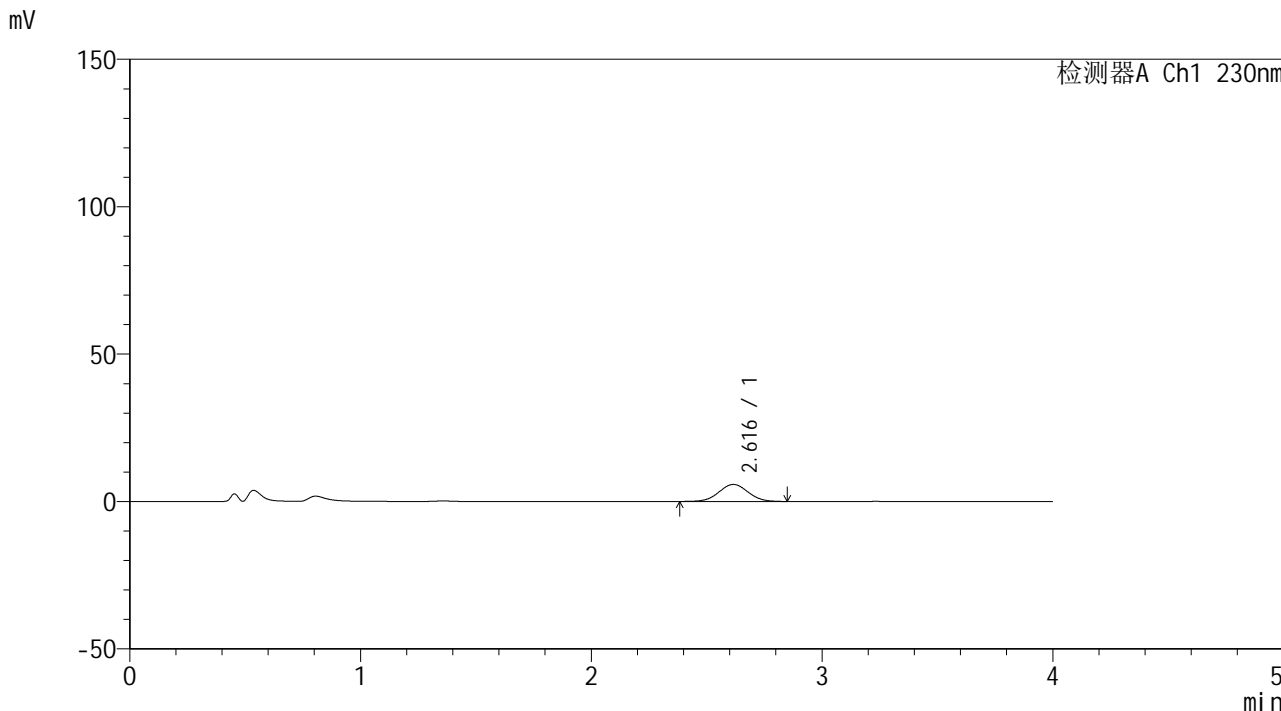

<峰表>

检测器A Ch1 230nm

峰号	保留时间	面积	面积%	高度	理论塔板数(USP)	拖尾因子	分离度(USP)
1	2.616	50935	100.000	5773	2025	1.027	--
总计		50935	100.000	5773			



SMF-209

<样品信息>

色谱柱 : XB-C18(50*4.6mm,5μm) 流速: 1.5ml/min
柱温 : 30°C 波长: 230nm
数据文件名 : RC\$SMF-209 - 0-188/29-3095-2 - cbzj-E21595p-rcqx-pH4.5jz-jf50z-5min-P2.lcd
方法文件名 : RC\$SMF-209 - SMF-209-tmst-FX278.lcm
批处理文件名: RC\$SMF-209 - SMF-209-tmst-rcd-rcqx-20241015-FX278.lcb
样品瓶号 : 4-10
进样体积 : 20 μL 版本号: 6.115
进样时间 : 2024/10/16 00:55:45 实验者: wangdan
处理时间 (V2) : 2024/10/17 15:31:33 处理者: wangdan
仪器型号 : SHIMADZU LC-2050C(FX278)

<色谱图>

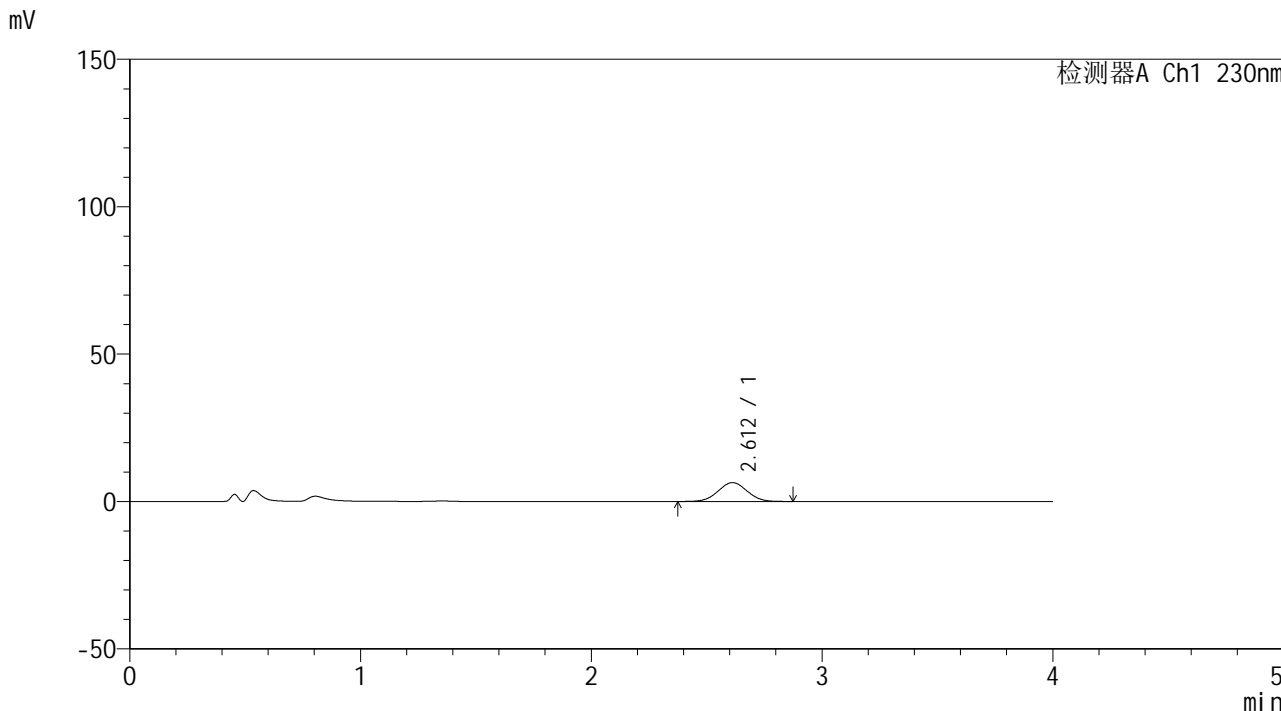

<峰表>

检测器A Ch1 230nm

峰号	保留时间	面积	面积%	高度	理论塔板数(USP)	拖尾因子	分离度(USP)
1	2.612	56199	100.000	6406	2030	1.024	--
总计		56199	100.000	6406			



SMF-209

<样品信息>

色谱柱 : XB-C18(50*4.6mm,5μm) 流速: 1.5ml/min
 柱温 : 30°C 波长: 230nm
 数据文件名 : RC\$SMF-209 - 0-188/29-3096-2 - cbzj-E21595p-rcqx-pH4.5jz-jf50z-5min-P3.lcd
 方法文件名 : RC\$SMF-209 - SMF-209-tmst-FX278.lcm
 批处理文件名 : RC\$SMF-209 - SMF-209-tmst-rcd-rcqx-20241015-FX278.lcb
 样品瓶号 : 4-19
 进样体积 : 20 μL 版本号: 6.115
 进样时间 : 2024/10/16 01:00:09 实验者: wangdan
 处理时间 (V2) : 2024/10/17 15:31:36 处理者: wangdan
 仪器型号 : SHIMADZU LC-2050C(FX278)

<色谱图>

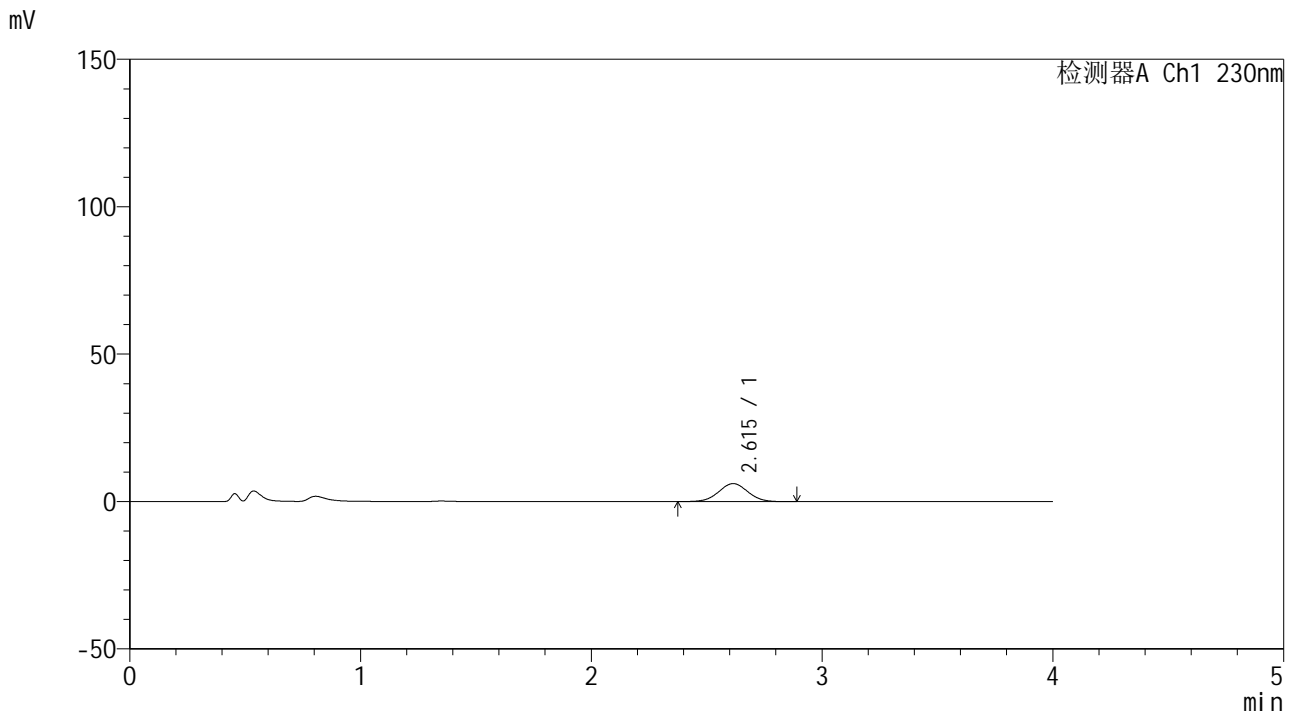

<峰表>

检测器A Ch1 230nm

峰号	保留时间	面积	面积%	高度	理论塔板数(USP)	拖尾因子	分离度(USP)
1	2.615	53912	100.000	6109	2035	1.022	--
总计		53912	100.000	6109			



SMF-209

<样品信息>

色谱柱 : XB-C18(50*4.6mm,5µm) 流速: 1.5ml/min
 柱温 : 30°C 波长: 230nm
 数据文件名 : RC\$SMF-209 - 0-188/29-3097-2 - cbzj-E21595p-rcqx-pH4.5jz-jf50z-5min-P4.lcd
 方法文件名 : RC\$SMF-209 - SMF-209-tmst-FX278.lcm
 批处理文件名: RC\$SMF-209 - SMF-209-tmst-rcd-rcqx-20241015-FX278.lcb
 样品瓶号 : 4-28
 进样体积 : 20 µL 版本号: 6.115
 进样时间 : 2024/10/16 01:04:32 实验者: wangdan
 处理时间 (V2) : 2024/10/17 15:31:38 处理者: wangdan
 仪器型号 : SHIMADZU LC-2050C(FX278)

<色谱图>

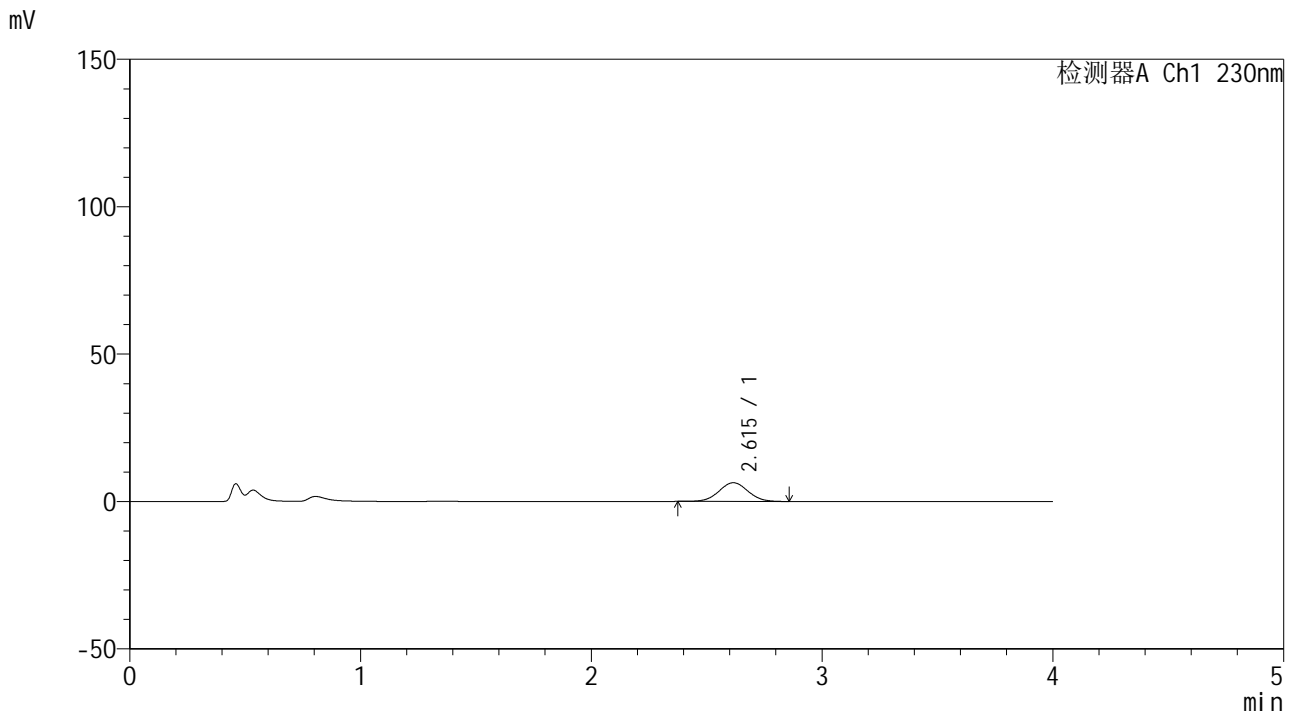

<峰表>

检测器A Ch1 230nm

峰号	保留时间	面积	面积%	高度	理论塔板数(USP)	拖尾因子	分离度(USP)
1	2.615	55549	100.000	6344	2048	1.031	--
总计		55549	100.000	6344			



SMF-209

<样品信息>

色谱柱 : XB-C18(50*4.6mm,5μm) 流速: 1.5ml/min
 柱温 : 30°C 波长: 230nm
 数据文件名 : RC\$SMF-209 - 0-188/29-3098-2 - cbzj-E21595p-rcqx-pH4.5jz-jf50z-5min-P5.lcd
 方法文件名 : RC\$SMF-209 - SMF-209-tmst-FX278.lcm
 批处理文件名 : RC\$SMF-209 - SMF-209-tmst-rcd-rcqx-20241015-FX278.lcb
 样品瓶号 : 4-37
 进样体积 : 20 μL 版本号: 6.115
 进样时间 : 2024/10/16 01:08:55 实验者: wangdan
 处理时间 (V2) : 2024/10/17 15:31:41 处理者: wangdan
 仪器型号 : SHIMADZU LC-2050C(FX278)

<色谱图>

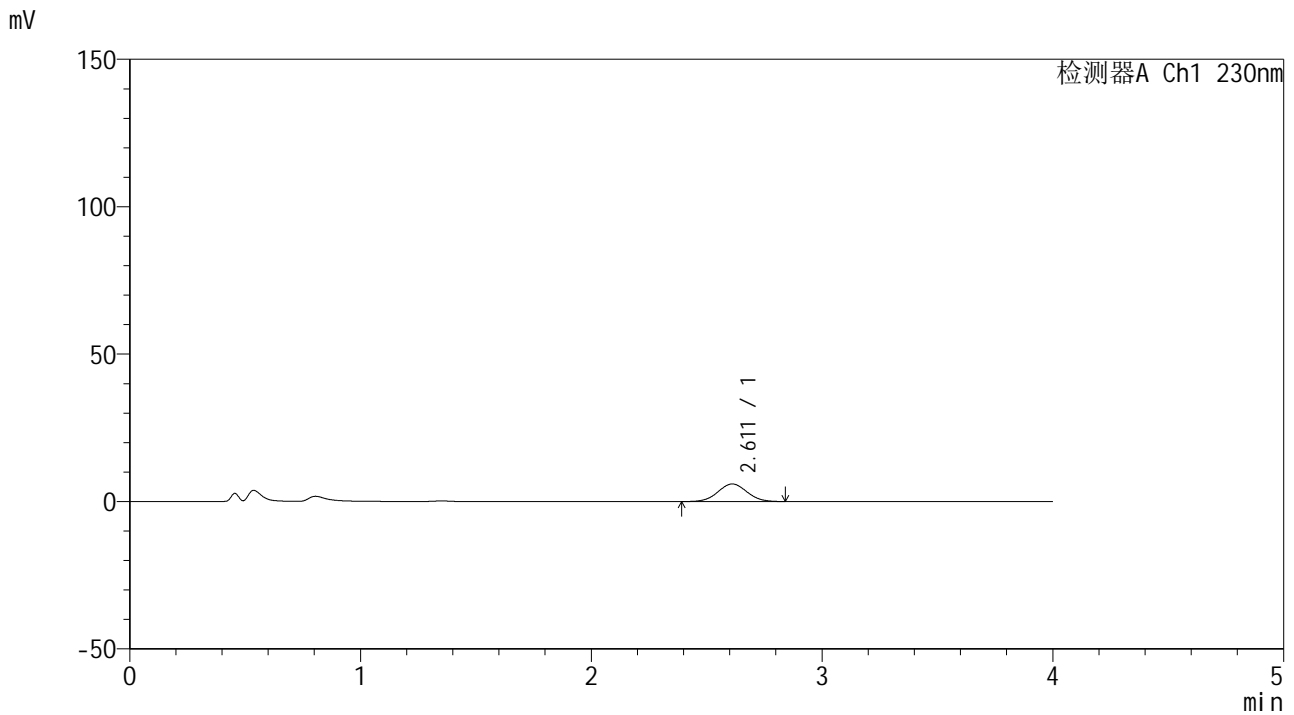

<峰表>

检测器A Ch1 230nm

峰号	保留时间	面积	面积%	高度	理论塔板数(USP)	拖尾因子	分离度(USP)
1	2.611	52289	100.000	5961	2032	1.033	--
总计		52289	100.000	5961			



SMF-209

<样品信息>

色谱柱 : XB-C18(50*4.6mm,5μm) 流速: 1.5ml/min
 柱温 : 30°C 波长: 230nm
 数据文件名 : RC\$SMF-209 - 0-188/29-3099-2 - cbzj-E21595p-rcqx-pH4.5jz-jf50z-5min-P6.lcd
 方法文件名 : RC\$SMF-209 - SMF-209-tmst-FX278.lcm
 批处理文件名 : RC\$SMF-209 - SMF-209-tmst-rcd-rcqx-20241015-FX278.lcb
 样品瓶号 : 4-46
 进样体积 : 20 μL 版本号: 6.115
 进样时间 : 2024/10/16 01:13:18 实验者: wangdan
 处理时间 (V2) : 2024/10/17 15:31:44 处理者: wangdan
 仪器型号 : SHIMADZU LC-2050C(FX278)

<色谱图>

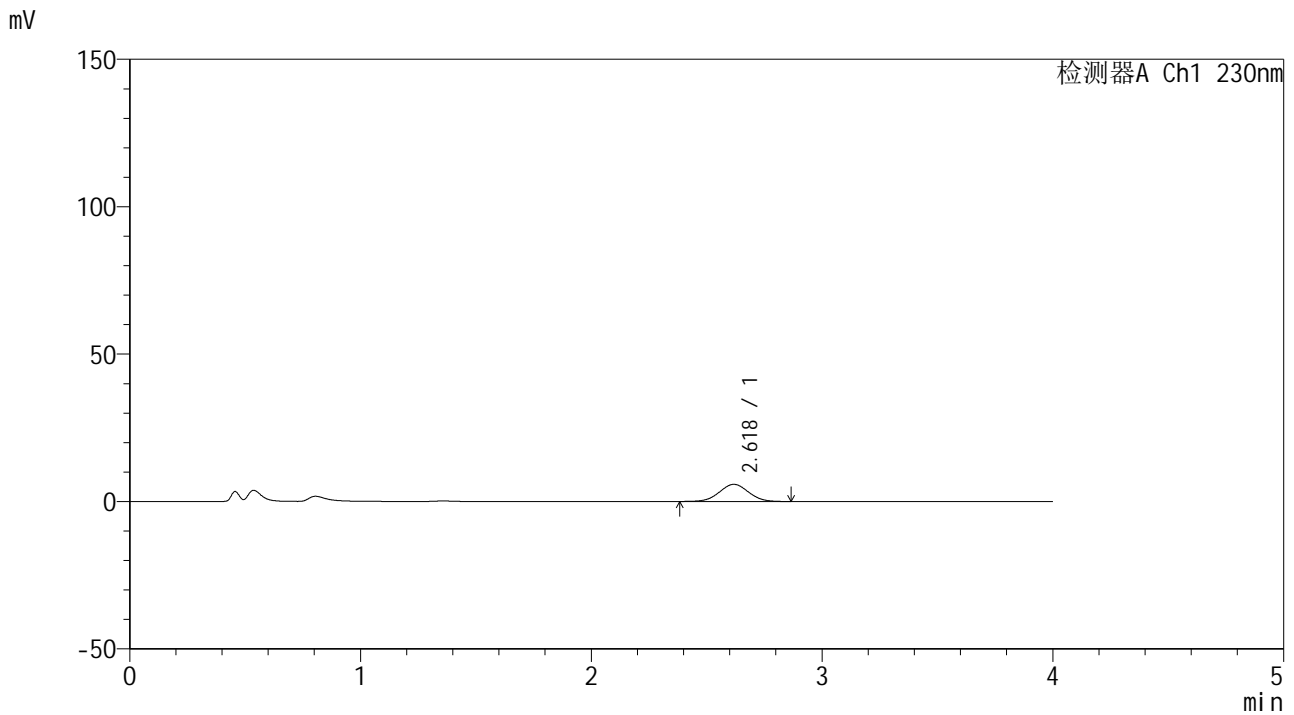

<峰表>

检测器A Ch1 230nm

峰号	保留时间	面积	面积%	高度	理论塔板数(USP)	拖尾因子	分离度(USP)
1	2.618	51095	100.000	5804	2026	1.023	--
总计		51095	100.000	5804			



SMF-209

<样品信息>

色谱柱 : XB-C18(50*4.6mm,5 μ m) 流速: 1.5ml/min
柱温 : 30 $^{\circ}$ C 波长: 230nm
数据文件名 : RC\$SMF-209 - 0-188/29-3100-2 - cbzj-E21595p-rcqx-pH4.5jz-jf50z-10min-P1.lcd
方法文件名 : RC\$SMF-209 - SMF-209-tmst-FX278.lcm
批处理文件名 : RC\$SMF-209 - SMF-209-tmst-rcd-rcqx-20241015-FX278.lcb
样品瓶号 : 4-2
进样体积 : 20 μ L 版本号: 6.115
进样时间 : 2024/10/16 01:17:41 实验者: wangdan
处理时间 (V2) : 2024/10/17 15:31:47 处理者: wangdan
仪器型号 : SHIMADZU LC-2050C(FX278)

<色谱图>

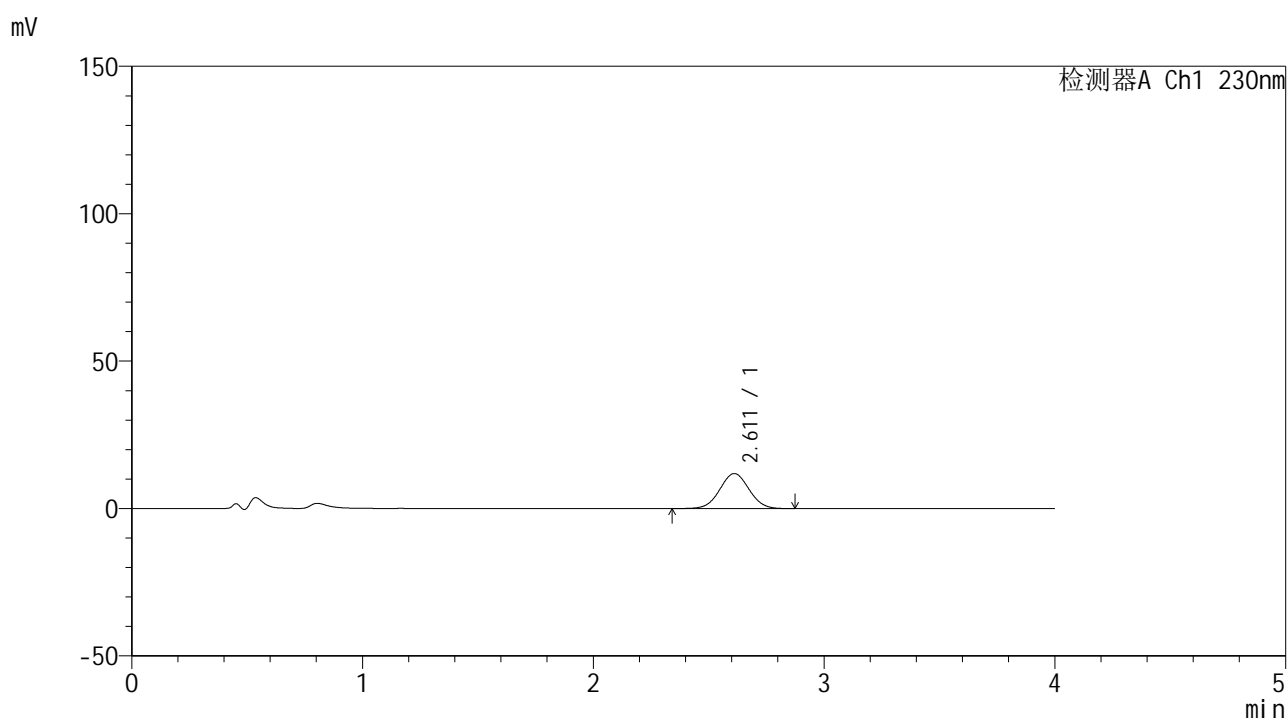

<峰表>

检测器A Ch1 230nm

峰号	保留时间	面积	面积%	高度	理论塔板数(USP)	拖尾因子	分离度(USP)
1	2.611	105178	100.000	11889	2017	1.029	--
总计		105178	100.000	11889			



SMF-209

<样品信息>

色谱柱 : XB-C18(50*4.6mm,5 μ m) 流速: 1.5ml/min
柱温 : 30°C 波长: 230nm
数据文件名 : RC\$SMF-209 - 0-188/29-3101-2 - cbzj-E21595p-rcqx-pH4.5jz-jf50z-10min-P2.lcd
方法文件名 : RC\$SMF-209 - SMF-209-tmst-FX278.lcm
批处理文件名 : RC\$SMF-209 - SMF-209-tmst-rcd-rcqx-20241015-FX278.lcb
样品瓶号 : 4-11
进样体积 : 20 μ L 版本号: 6.115
进样时间 : 2024/10/16 01:22:04 实验者: wangdan
处理时间 (V2) : 2024/10/17 15:31:50 处理者: wangdan
仪器型号 : SHIMADZU LC-2050C(FX278)

<色谱图>

mV

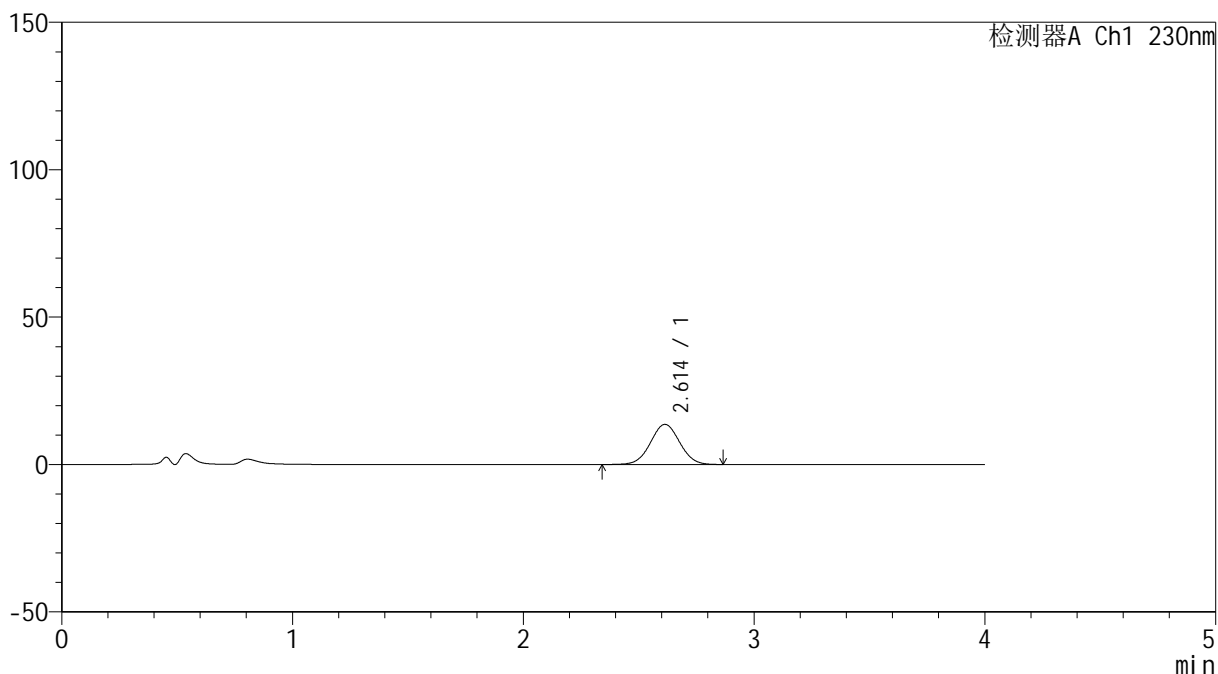

<峰表>

检测器A Ch1 230nm

峰号	保留时间	面积	面积%	高度	理论塔板数(USP)	拖尾因子	分离度(USP)
1	2.614	120471	100.000	13618	2011	1.024	--
总计		120471	100.000	13618			



SMF-209

<样品信息>

色谱柱 : XB-C18(50*4.6mm,5μm) 流速: 1.5ml/min
 柱温 : 30°C 波长: 230nm
 数据文件名 : RC\$SMF-209 - 0-188/29-3102-2 - cbzj-E21595p-rcqx-pH4.5jz-jf50z-10min-P3.lcd
 方法文件名 : RC\$SMF-209 - SMF-209-tmst-FX278.lcm
 批处理文件名 : RC\$SMF-209 - SMF-209-tmst-rcd-rcqx-20241015-FX278.lcb
 样品瓶号 : 4-20
 进样体积 : 20 μL 版本号: 6.115
 进样时间 : 2024/10/16 01:26:28 实验者: wangdan
 处理时间 (V2) : 2024/10/17 15:31:53 处理者: wangdan
 仪器型号 : SHIMADZU LC-2050C(FX278)

<色谱图>

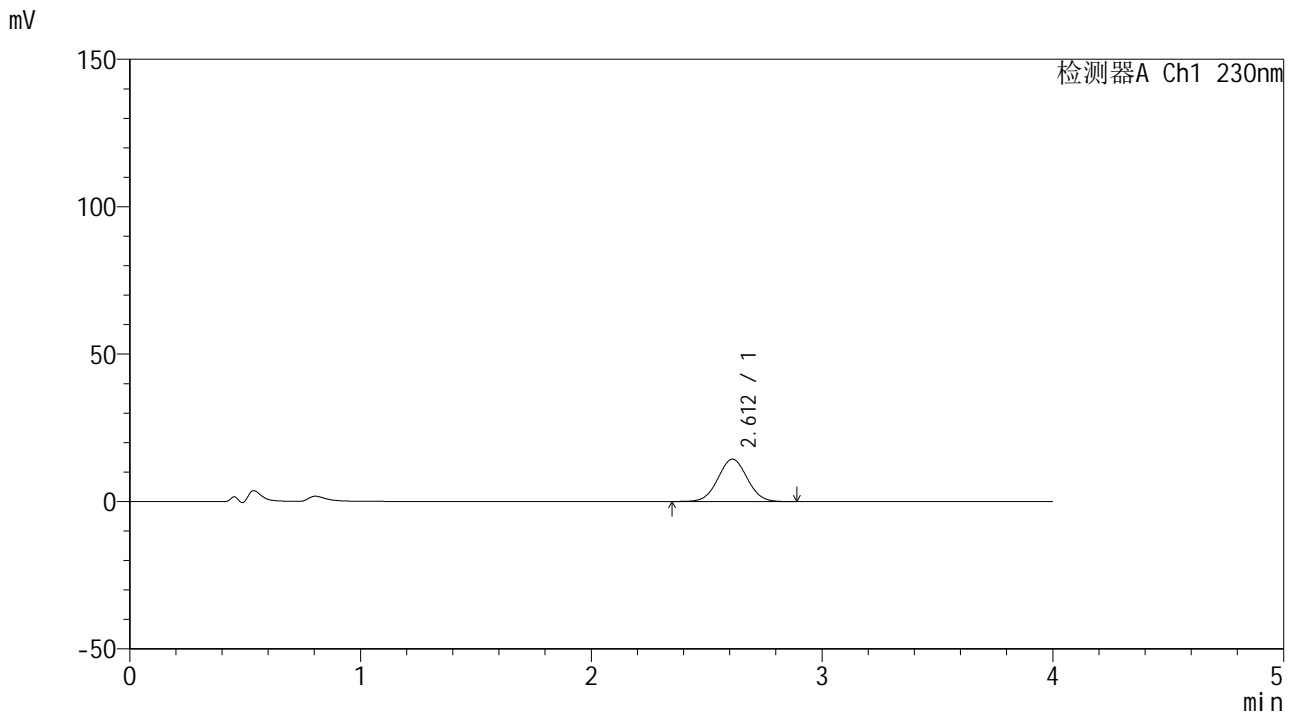

<峰表>

检测器A Ch1 230nm

峰号	保留时间	面积	面积%	高度	理论塔板数(USP)	拖尾因子	分离度(USP)
1	2.612	126683	100.000	14390	2020	1.027	--
总计		126683	100.000	14390			



SMF-209

<样品信息>

色谱柱 : XB-C18(50*4.6mm,5μm) 流速: 1.5ml/min
 柱温 : 30°C 波长: 230nm
 数据文件名 : RC\$SMF-209 - 0-188/29-3103-2 - cbzj-E21595p-rcqx-pH4.5jz-jf50z-10min-P4.lcd
 方法文件名 : RC\$SMF-209 - SMF-209-tmst-FX278.lcm
 批处理文件名 : RC\$SMF-209 - SMF-209-tmst-rcd-rcqx-20241015-FX278.lcb
 样品瓶号 : 4-29
 进样体积 : 20 μL 版本号: 6.115
 进样时间 : 2024/10/16 01:30:52 实验者: wangdan
 处理时间 (V2) : 2024/10/17 15:31:57 处理者: wangdan
 仪器型号 : SHIMADZU LC-2050C(FX278)

<色谱图>

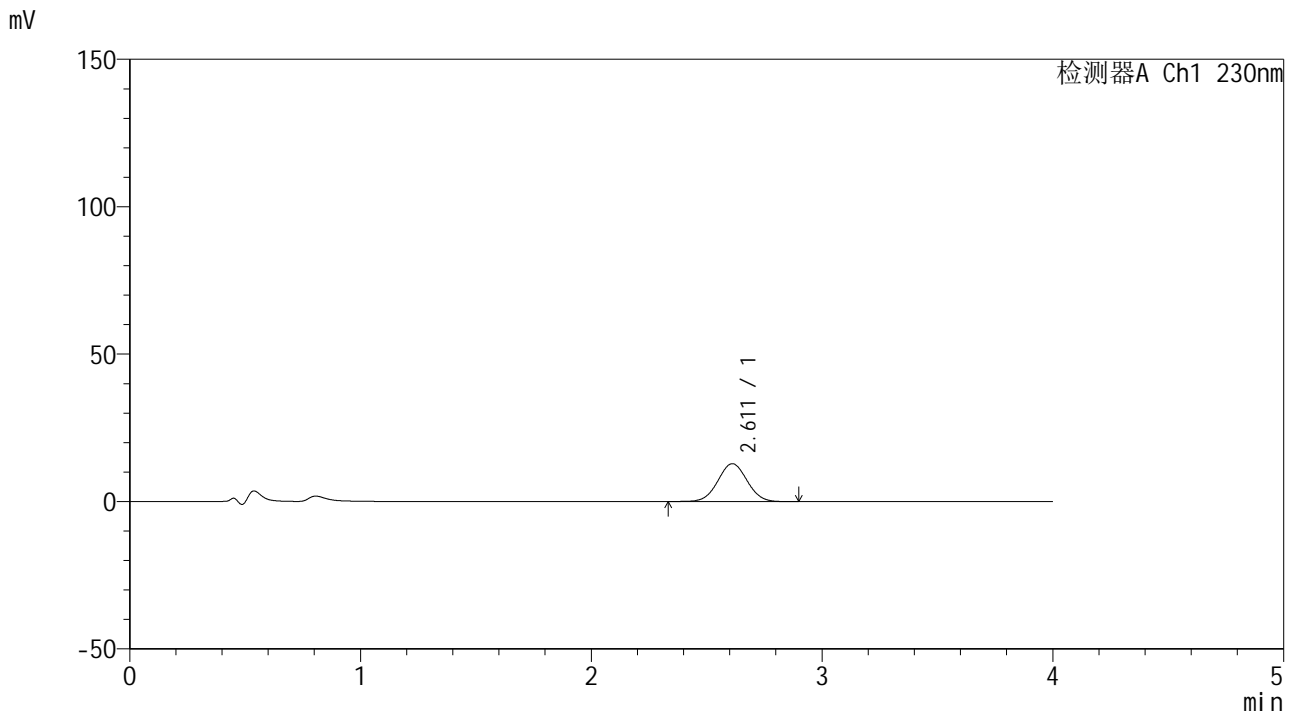

<峰表>

检测器A Ch1 230nm

峰号	保留时间	面积	面积%	高度	理论塔板数(USP)	拖尾因子	分离度(USP)
1	2.611	113528	100.000	12851	2017	1.025	--
总计		113528	100.000	12851			



SMF-209

<样品信息>

色谱柱 : XB-C18(50*4.6mm,5μm) 流速: 1.5ml/min
 柱温 : 30°C 波长: 230nm
 数据文件名 : RC\$SMF-209 - 0-188/29-3104-2 - cbzj-E21595p-rcqx-pH4.5jz-jf50z-10min-P5.lcd
 方法文件名 : RC\$SMF-209 - SMF-209-tmst-FX278.lcm
 批处理文件名: RC\$SMF-209 - SMF-209-tmst-rcd-rcqx-20241015-FX278.lcb
 样品瓶号 : 4-38
 进样体积 : 20 μL 版本号: 6.115
 进样时间 : 2024/10/16 01:35:16 实验者: wangdan
 处理时间 (V2) : 2024/10/17 15:31:59 处理者: wangdan
 仪器型号 : SHIMADZU LC-2050C(FX278)

<色谱图>

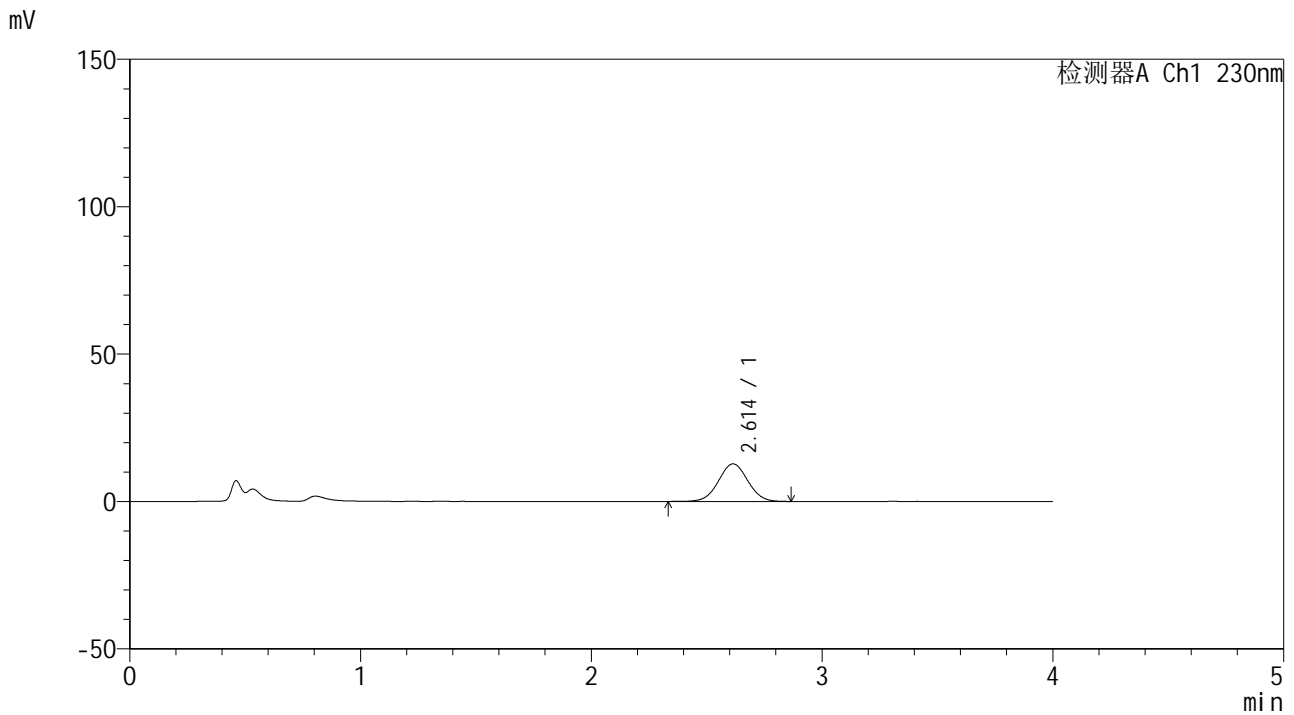

<峰表>

检测器A Ch1 230nm

峰号	保留时间	面积	面积%	高度	理论塔板数(USP)	拖尾因子	分离度(USP)
1	2.614	112619	100.000	12749	2030	1.024	--
总计		112619	100.000	12749			



SMF-209

<样品信息>

色谱柱 : XB-C18(50*4.6mm,5µm) 流速: 1.5ml/min
柱温 : 30°C 波长: 230nm
数据文件名 : RC\$SMF-209 - 0-188/29-3105-2 - cbzj-E21595p-rcqx-pH4.5jz-jf50z-10min-P6.lcd
方法文件名 : RC\$SMF-209 - SMF-209-tmst-FX278.lcm
批处理文件名 : RC\$SMF-209 - SMF-209-tmst-rcd-rcqx-20241015-FX278.lcb
样品瓶号 : 4-47
进样体积 : 20 µL 版本号: 6.115
进样时间 : 2024/10/16 01:39:39 实验者: wangdan
处理时间 (V2) : 2024/10/17 15:32:03 处理者: wangdan
仪器型号 : SHIMADZU LC-2050C(FX278)

<色谱图>

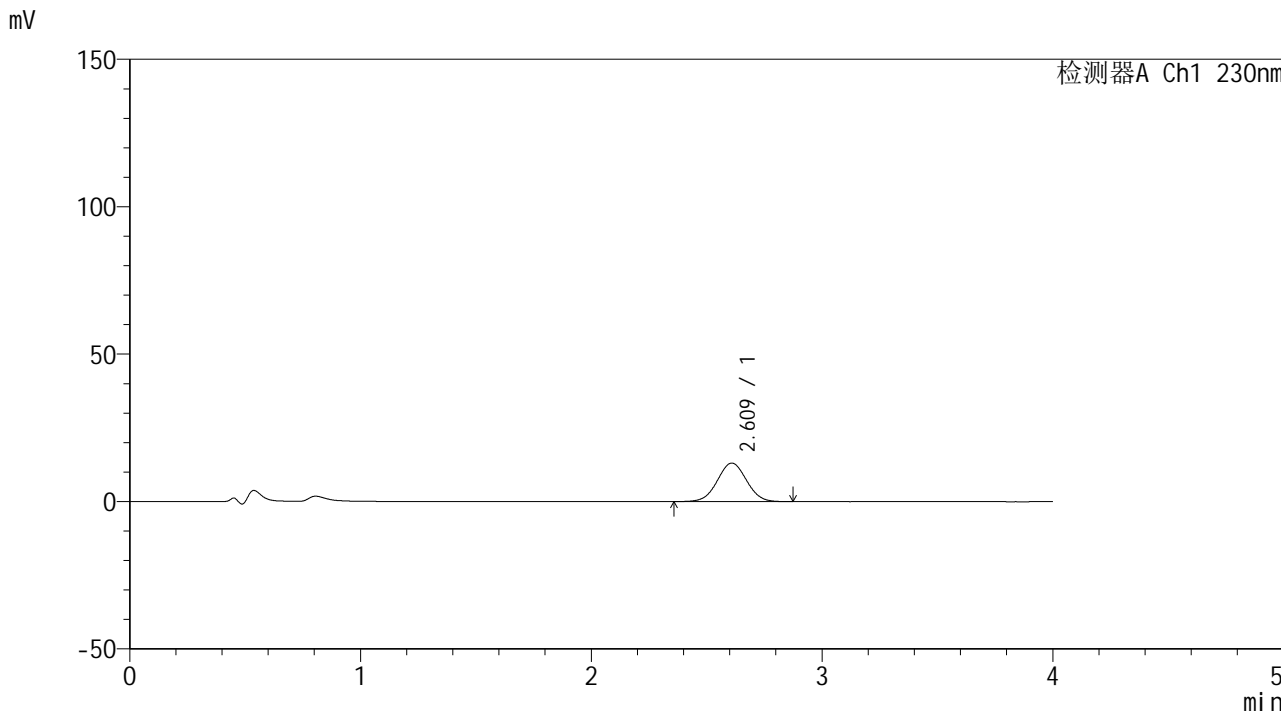

<峰表>

检测器A Ch1 230nm

峰号	保留时间	面积	面积%	高度	理论塔板数(USP)	拖尾因子	分离度(USP)
1	2.609	114736	100.000	13034	2019	1.026	--
总计		114736	100.000	13034			



SMF-209

<样品信息>

色谱柱 : XB-C18(50*4.6mm,5 μ m) 流速: 1.5ml/min
柱温 : 30°C 波长: 230nm
数据文件名 : RC\$SMF-209 - 0-188/29-3106-2 - cbzj-E21595p-rcqx-pH4.5jz-jf50z-15min-P1.lcd
方法文件名 : RC\$SMF-209 - SMF-209-tmst-FX278.lcm
批处理文件名 : RC\$SMF-209 - SMF-209-tmst-rcd-rcqx-20241015-FX278.lcb
样品瓶号 : 4-3
进样体积 : 20 μ L 版本号: 6.115
进样时间 : 2024/10/16 01:44:03 实验者: wangdan
处理时间 (V2) : 2024/10/17 15:32:05 处理者: wangdan
仪器型号 : SHIMADZU LC-2050C(FX278)

<色谱图>

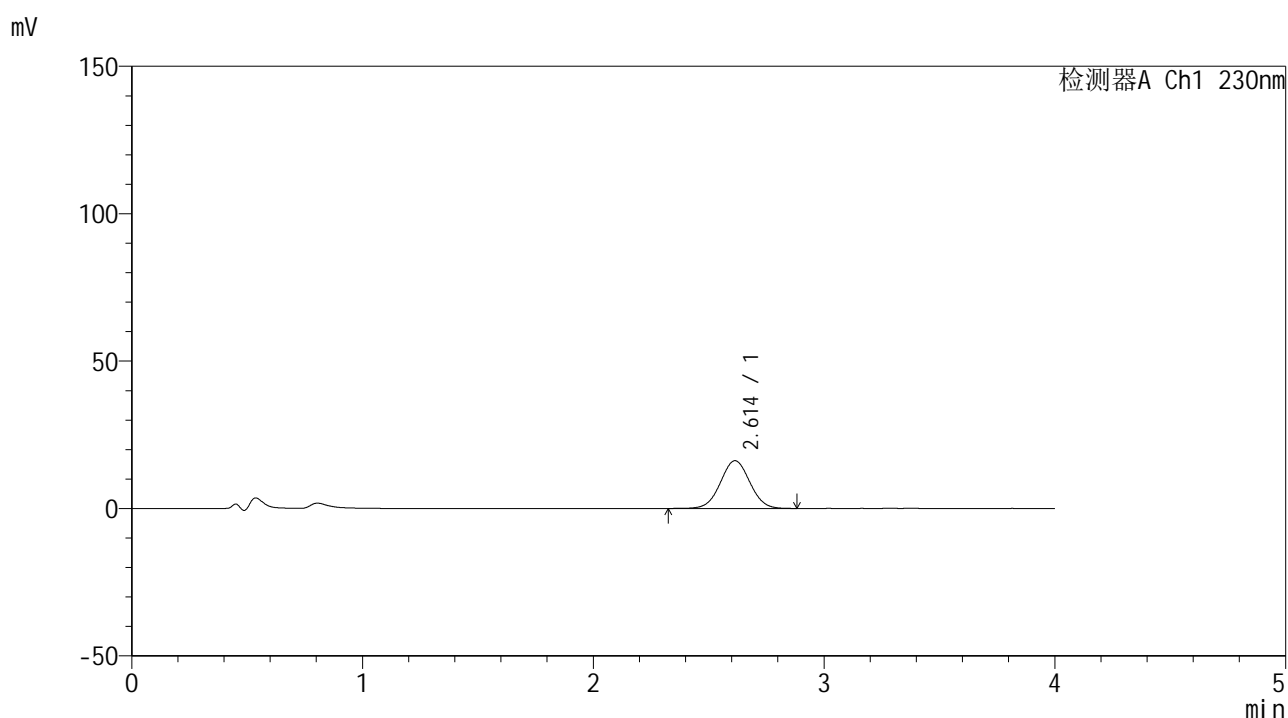

<峰表>

检测器A Ch1 230nm

峰号	保留时间	面积	面积%	高度	理论塔板数(USP)	拖尾因子	分离度(USP)
1	2.614	143285	100.000	16200	2010	1.027	--
总计		143285	100.000	16200			



SMF-209

<样品信息>

色谱柱 : XB-C18(50*4.6mm,5μm) 流速: 1.5ml/min
柱温 : 30°C 波长: 230nm
数据文件名 : RC\$SMF-209 - 0-188/29-3107-2 - cbzj-E21595p-rcqx-pH4.5jz-jf50z-15min-P2.lcd
方法文件名 : RC\$SMF-209 - SMF-209-tmst-FX278.lcm
批处理文件名 : RC\$SMF-209 - SMF-209-tmst-rcd-rcqx-20241015-FX278.lcb
样品瓶号 : 4-12
进样体积 : 20 μL 版本号: 6.115
进样时间 : 2024/10/16 01:48:26 实验者: wangdan
处理时间 (V2) : 2024/10/17 15:32:08 处理者: wangdan
仪器型号 : SHIMADZU LC-2050C(FX278)

<色谱图>

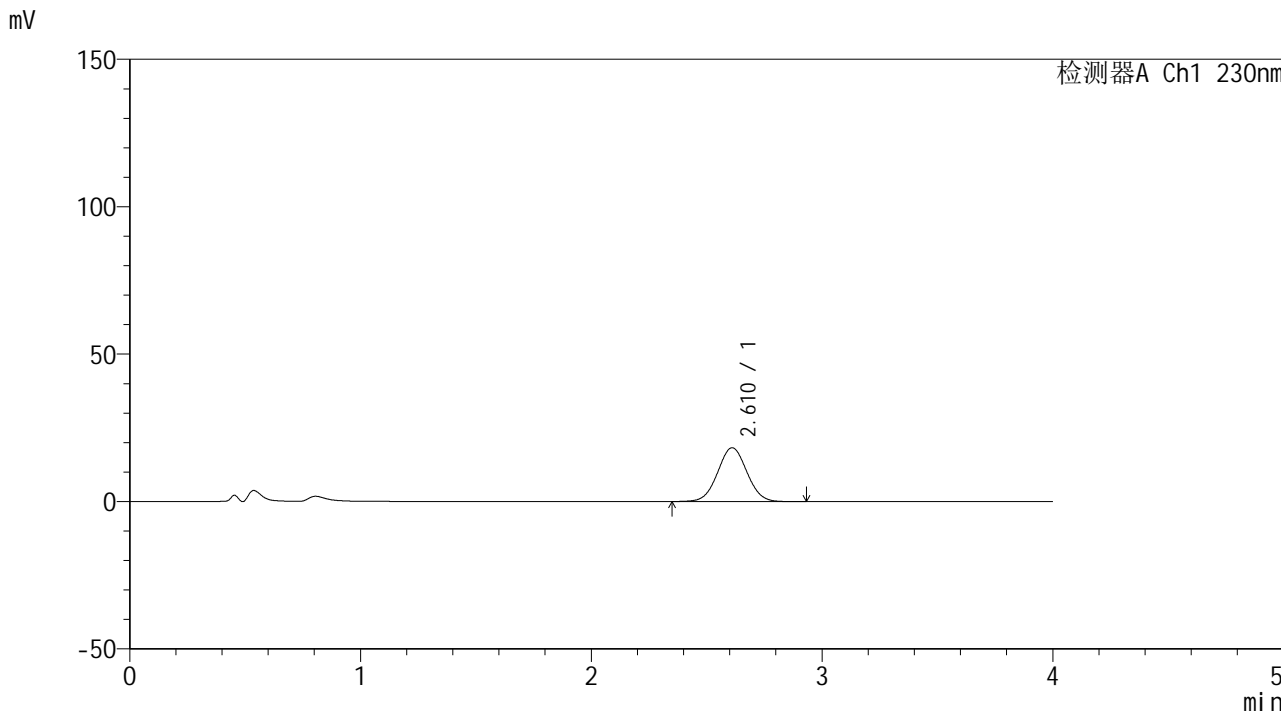

<峰表>

检测器A Ch1 230nm

峰号	保留时间	面积	面积%	高度	理论塔板数(USP)	拖尾因子	分离度(USP)
1	2.610	160823	100.000	18240	2023	1.032	--
总计		160823	100.000	18240			



SMF-209

<样品信息>

色谱柱 : XB-C18(50*4.6mm,5μm) 流速: 1.5ml/min
 柱温 : 30°C 波长: 230nm
 数据文件名 : RC\$SMF-209 - 0-188/29-3108-2 - cbzj-E21595p-rcqx-pH4.5jz-jf50z-15min-P3.lcd
 方法文件名 : RC\$SMF-209 - SMF-209-tmst-FX278.lcm
 批处理文件名 : RC\$SMF-209 - SMF-209-tmst-rcd-rcqx-20241015-FX278.lcb
 样品瓶号 : 4-21
 进样体积 : 20 μL 版本号: 6.115
 进样时间 : 2024/10/16 01:52:50 实验者: wangdan
 处理时间 (V2) : 2024/10/17 15:32:11 处理者: wangdan
 仪器型号 : SHIMADZU LC-2050C(FX278)

<色谱图>

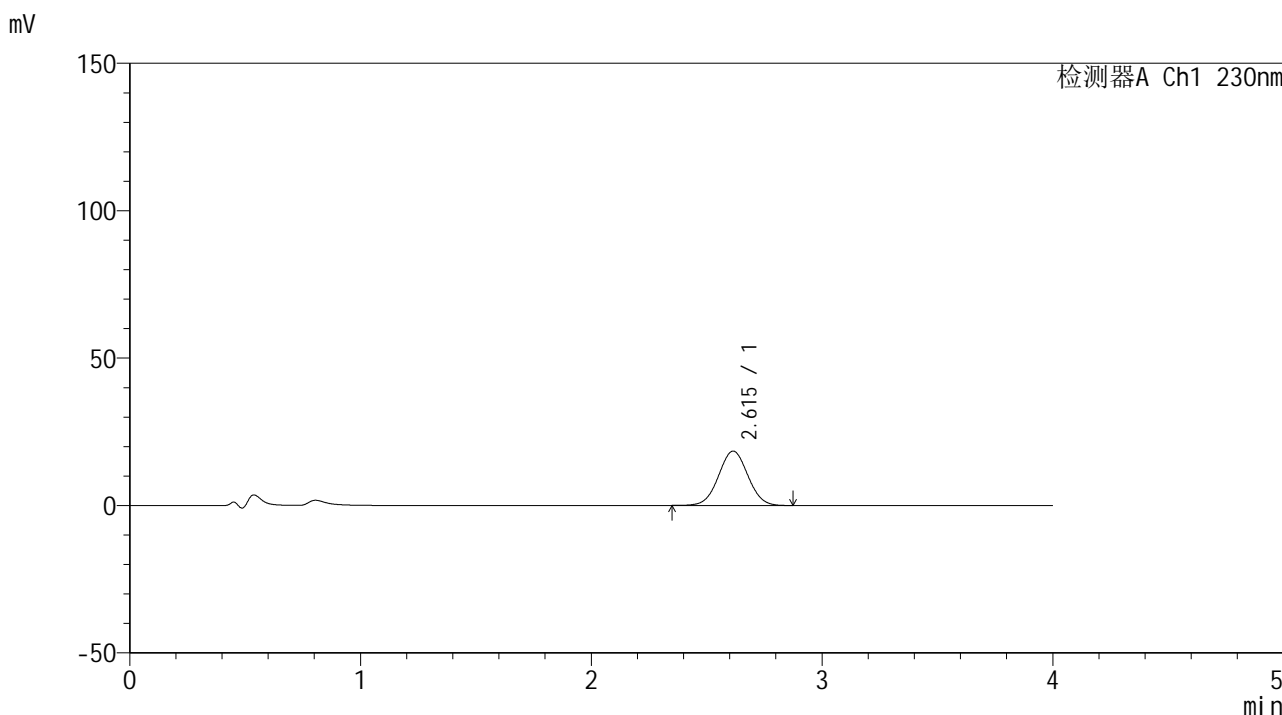

<峰表>

检测器A Ch1 230nm

峰号	保留时间	面积	面积%	高度	理论塔板数(USP)	拖尾因子	分离度(USP)
1	2.615	163061	100.000	18447	2017	1.026	--
总计		163061	100.000	18447			



SMF-209

<样品信息>

色谱柱 : XB-C18(50*4.6mm,5μm) 流速: 1.5ml/min
柱温 : 30°C 波长: 230nm
数据文件名 : RC\$SMF-209 - 0-188/29-3109-2 - cbzj-E21595p-rcqx-pH4.5jz-jf50z-15min-P4.lcd
方法文件名 : RC\$SMF-209 - SMF-209-tmst-FX278.lcm
批处理文件名 : RC\$SMF-209 - SMF-209-tmst-rcd-rcqx-20241015-FX278.lcb
样品瓶号 : 4-30
进样体积 : 20 μL 版本号: 6.115
进样时间 : 2024/10/16 01:57:12 实验者: wangdan
处理时间 (V2) : 2024/10/17 15:32:14 处理者: wangdan
仪器型号 : SHIMADZU LC-2050C(FX278)

<色谱图>

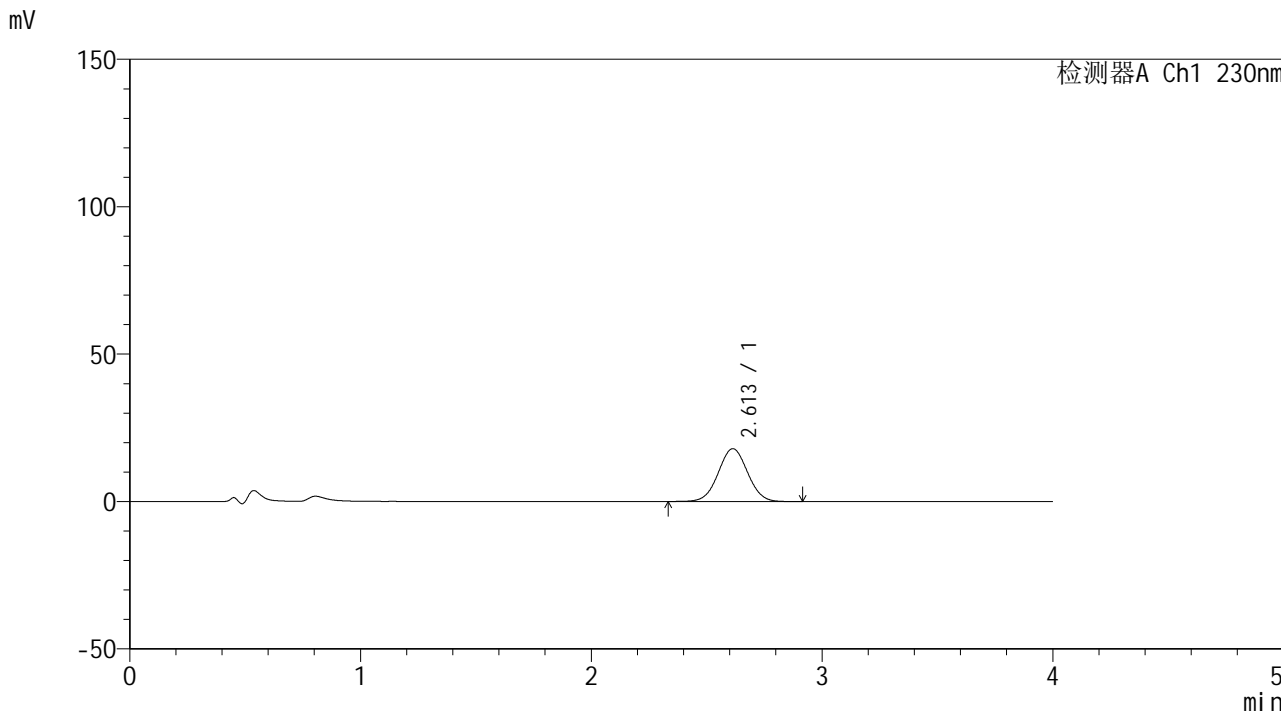

<峰表>

检测器A Ch1 230nm

峰号	保留时间	面积	面积%	高度	理论塔板数(USP)	拖尾因子	分离度(USP)
1	2.613	158097	100.000	17925	2023	1.026	--
总计		158097	100.000	17925			



SMF-209

<样品信息>

色谱柱 : XB-C18(50*4.6mm,5μm) 流速: 1.5ml/min
 柱温 : 30°C 波长: 230nm
 数据文件名 : RC\$SMF-209 - 0-188/29-3110-2 - cbzj-E21595p-rcqx-pH4.5jz-jf50z-15min-P5.lcd
 方法文件名 : RC\$SMF-209 - SMF-209-tmst-FX278.lcm
 批处理文件名 : RC\$SMF-209 - SMF-209-tmst-rcd-rcqx-20241015-FX278.lcb
 样品瓶号 : 4-39
 进样体积 : 20 μL 版本号: 6.115
 进样时间 : 2024/10/16 02:01:36 实验者: wangdan
 处理时间 (V2) : 2024/10/17 15:32:17 处理者: wangdan
 仪器型号 : SHIMADZU LC-2050C(FX278)

<色谱图>

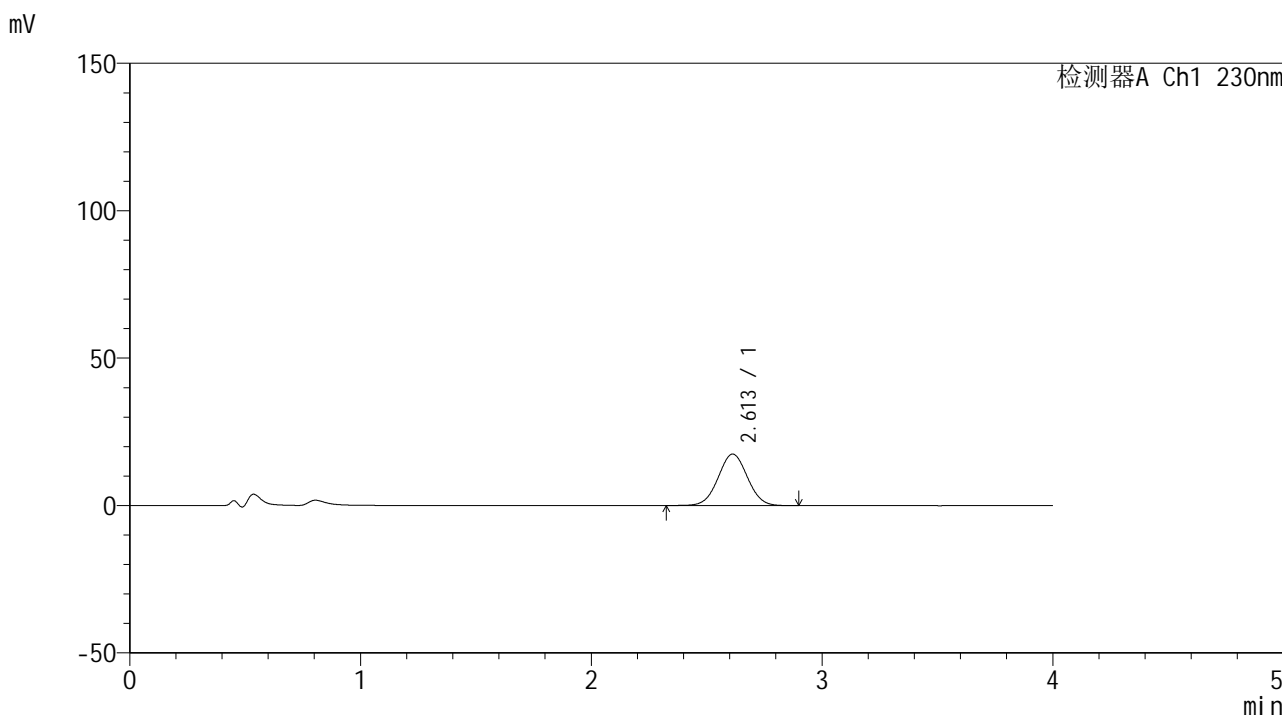

<峰表>

检测器A Ch1 230nm

峰号	保留时间	面积	面积%	高度	理论塔板数(USP)	拖尾因子	分离度(USP)
1	2.613	154379	100.000	17481	2021	1.025	--
总计		154379	100.000	17481			



SMF-209

<样品信息>

色谱柱 : XB-C18(50*4.6mm,5μm) 流速: 1.5ml/min
 柱温 : 30°C 波长: 230nm
 数据文件名 : RC\$SMF-209 - 0-188/29-3111-2 - cbzj-E21595p-rcqx-pH4.5jz-jf50z-15min-P6.lcd
 方法文件名 : RC\$SMF-209 - SMF-209-tmst-FX278.lcm
 批处理文件名: RC\$SMF-209 - SMF-209-tmst-rcd-rcqx-20241015-FX278.lcb
 样品瓶号 : 4-48
 进样体积 : 20 μL 版本号: 6.115
 进样时间 : 2024/10/16 02:06:00 实验者: wangdan
 处理时间 (V2) : 2024/10/17 15:32:20 处理者: wangdan
 仪器型号 : SHIMADZU LC-2050C(FX278)

<色谱图>

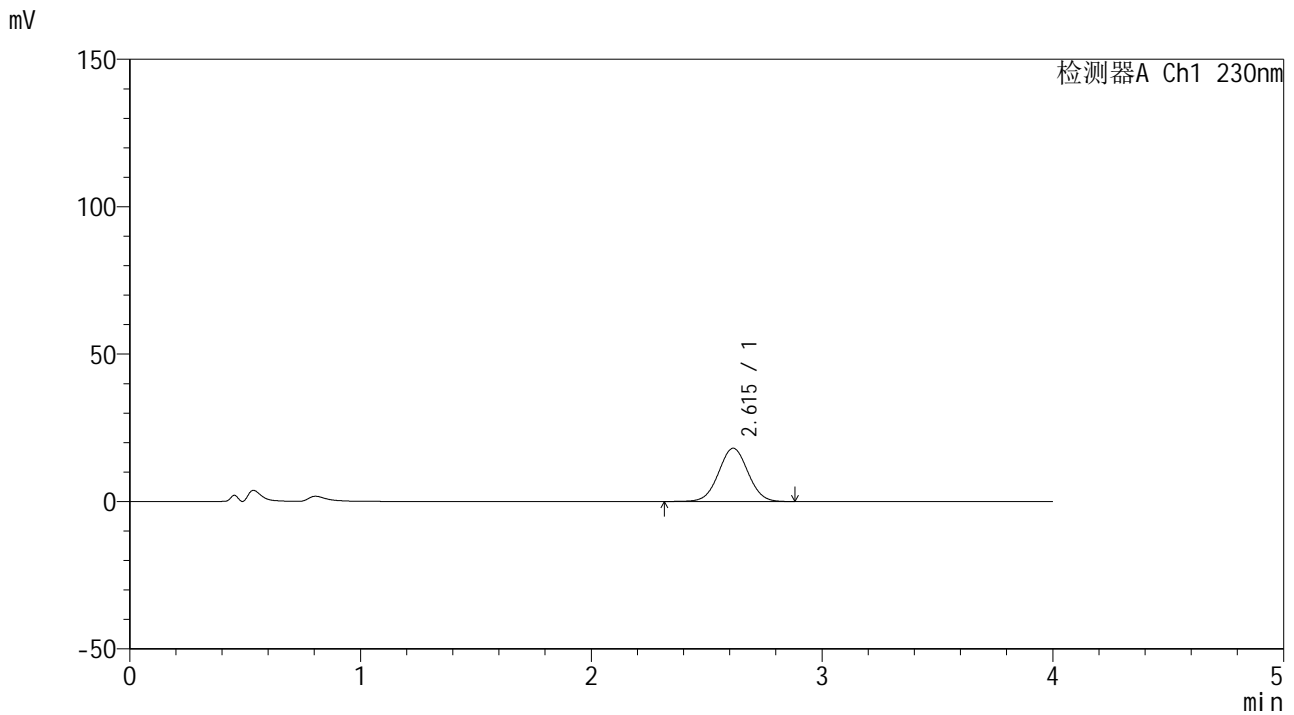

<峰表>

检测器A Ch1 230nm

峰号	保留时间	面积	面积%	高度	理论塔板数(USP)	拖尾因子	分离度(USP)
1	2.615	159733	100.000	18072	2023	1.025	--
总计		159733	100.000	18072			



SMF-209

<样品信息>

色谱柱 : XB-C18(50*4.6mm,5μm) 流速: 1.5ml/min
 柱温 : 30°C 波长: 230nm
 数据文件名 : RC\$SMF-209 - 0-188/29-3112-2 - cbzj-E21595p-rcqx-pH4.5jz-jf50z-20min-P1.lcd
 方法文件名 : RC\$SMF-209 - SMF-209-tmst-FX278.lcm
 批处理文件名: RC\$SMF-209 - SMF-209-tmst-rcd-rcqx-20241015-FX278.lcb
 样品瓶号 : 4-4
 进样体积 : 20 μL 版本号: 6.115
 进样时间 : 2024/10/16 02:10:24 实验者: wangdan
 处理时间 (V2) : 2024/10/17 15:32:23 处理者: wangdan
 仪器型号 : SHIMADZU LC-2050C(FX278)

<色谱图>

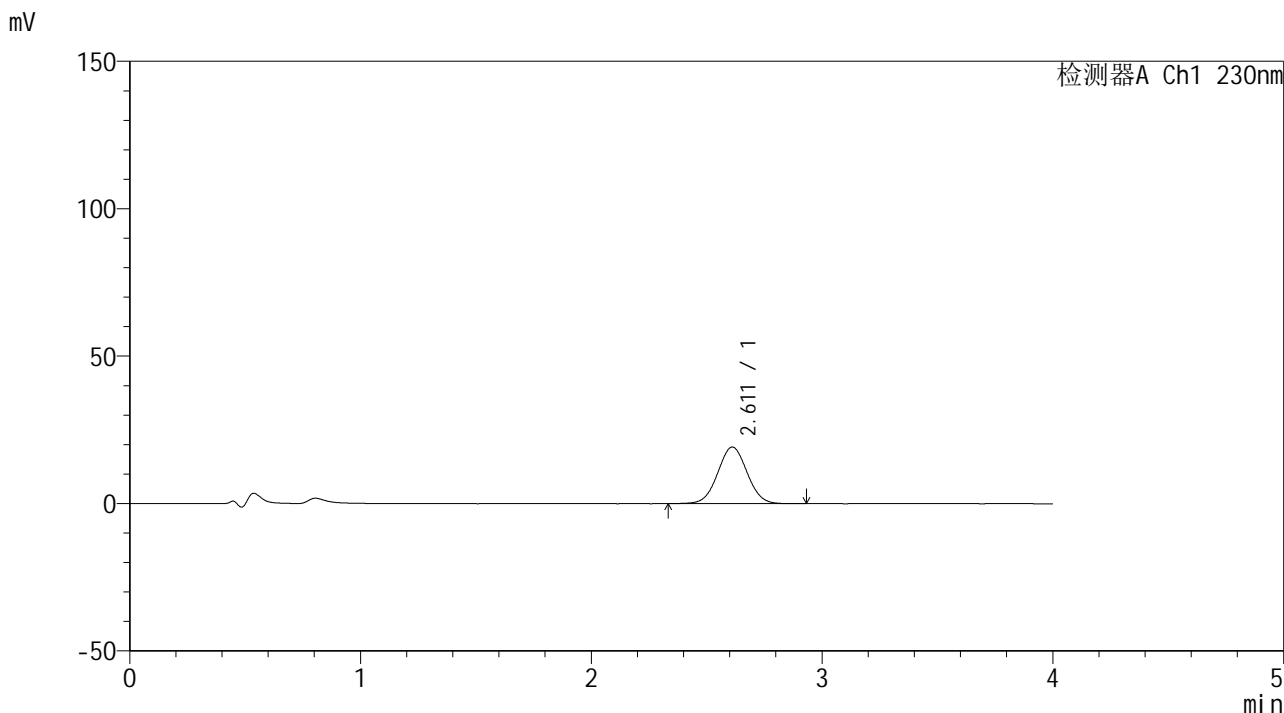

<峰表>

检测器A Ch1 230nm

峰号	保留时间	面积	面积%	高度	理论塔板数(USP)	拖尾因子	分离度(USP)
1	2.611	169893	100.000	19200	2010	1.029	--
总计		169893	100.000	19200			



SMF-209

<样品信息>

色谱柱 : XB-C18(50*4.6mm,5μm) 流速: 1.5ml/min
柱温 : 30°C 波长: 230nm
数据文件名 : RC\$SMF-209 - 0-188/29-3113-2 - cbzj-E21595p-rcqx-pH4.5jz-jf50z-20min-P2.lcd
方法文件名 : RC\$SMF-209 - SMF-209-tmst-FX278.lcm
批处理文件名 : RC\$SMF-209 - SMF-209-tmst-rcd-rcqx-20241015-FX278.lcb
样品瓶号 : 4-13
进样体积 : 20 μL 版本号: 6.115
进样时间 : 2024/10/16 02:14:47 实验者: wangdan
处理时间 (V2) : 2024/10/17 15:32:26 处理者: wangdan
仪器型号 : SHIMADZU LC-2050C(FX278)

<色谱图>

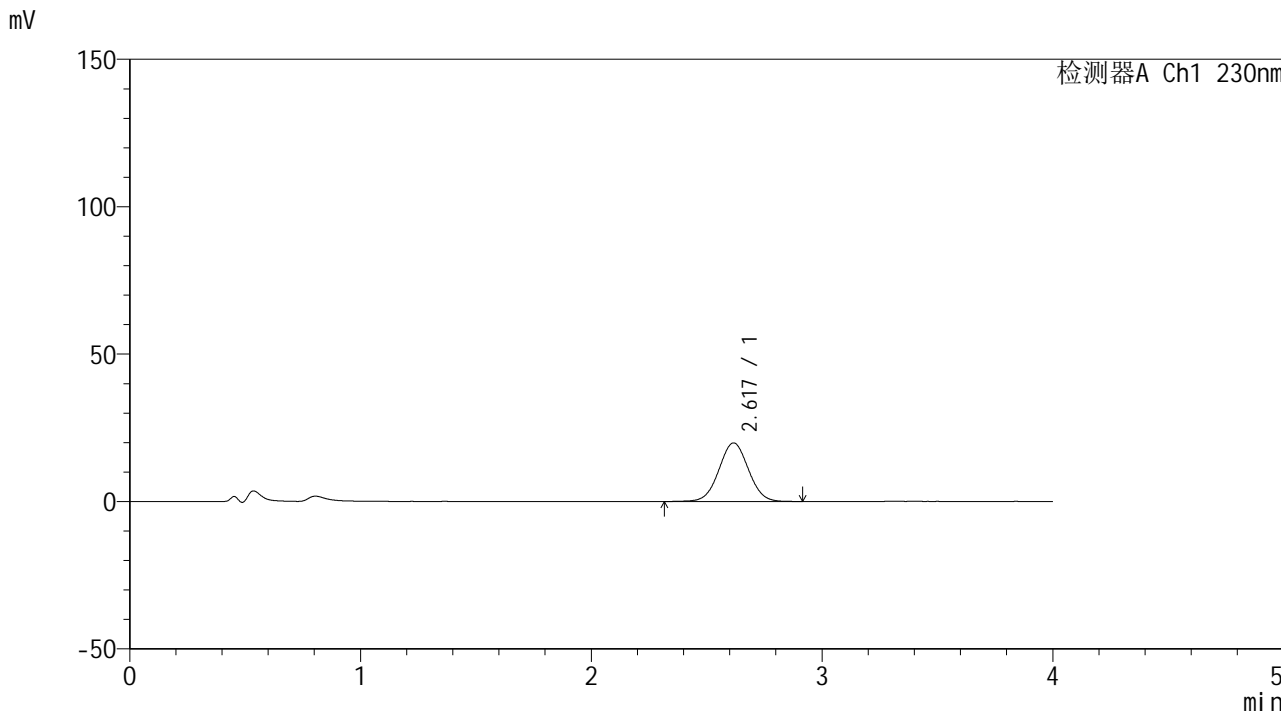

<峰表>

检测器A Ch1 230nm

峰号	保留时间	面积	面积%	高度	理论塔板数(USP)	拖尾因子	分离度(USP)
1	2.617	176011	100.000	19836	2014	1.026	--
总计		176011	100.000	19836			



SMF-209

<样品信息>

色谱柱 : XB-C18(50*4.6mm,5 μ m) 流速: 1.5ml/min
柱温 : 30 $^{\circ}$ C 波长: 230nm
数据文件名 : RC\$SMF-209 - 0-188/29-3114-2 - cbzj-E21595p-rcqx-pH4.5jz-jf50z-20min-P3.lcd
方法文件名 : RC\$SMF-209 - SMF-209-tmst-FX278.lcm
批处理文件名 : RC\$SMF-209 - SMF-209-tmst-rcd-rcqx-20241015-FX278.lcb
样品瓶号 : 4-22
进样体积 : 20 μ L 版本号: 6.115
进样时间 : 2024/10/16 02:19:11 实验者: wangdan
处理时间 (V2) : 2024/10/17 15:32:29 处理者: wangdan
仪器型号 : SHIMADZU LC-2050C(FX278)

<色谱图>

mV

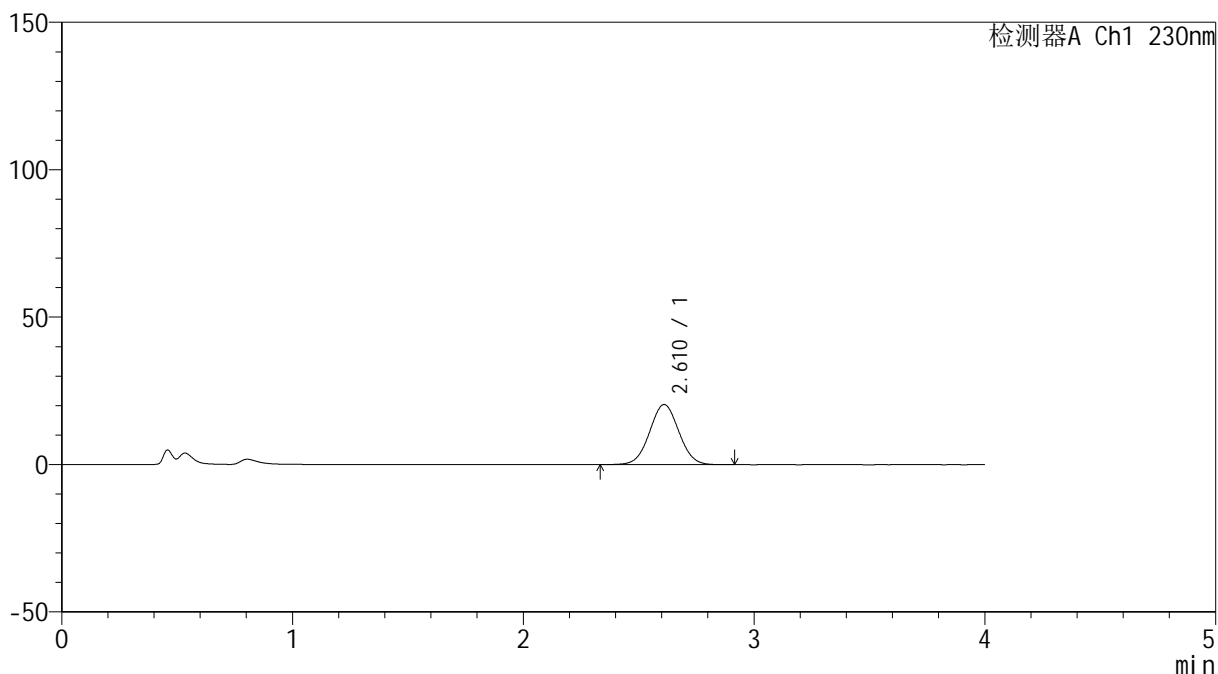

<峰表>

检测器A Ch1 230nm

峰号	保留时间	面积	面积%	高度	理论塔板数(USP)	拖尾因子	分离度(USP)
1	2.610	179725	100.000	20374	2021	1.028	--
总计		179725	100.000	20374			



SMF-209

<样品信息>

色谱柱 : XB-C18(50*4.6mm,5μm) 流速: 1.5ml/min
 柱温 : 30°C 波长: 230nm
 数据文件名 : RC\$SMF-209 - 0-188/29-3115-2 - cbzj-E21595p-rcqx-pH4.5jz-jf50z-20min-P4.lcd
 方法文件名 : RC\$SMF-209 - SMF-209-tmst-FX278.lcm
 批处理文件名: RC\$SMF-209 - SMF-209-tmst-rcd-rcqx-20241015-FX278.lcb
 样品瓶号 : 4-31
 进样体积 : 20 μL 版本号: 6.115
 进样时间 : 2024/10/16 02:23:34 实验者: wangdan
 处理时间 (V2) : 2024/10/17 15:32:32 处理者: wangdan
 仪器型号 : SHIMADZU LC-2050C(FX278)

<色谱图>

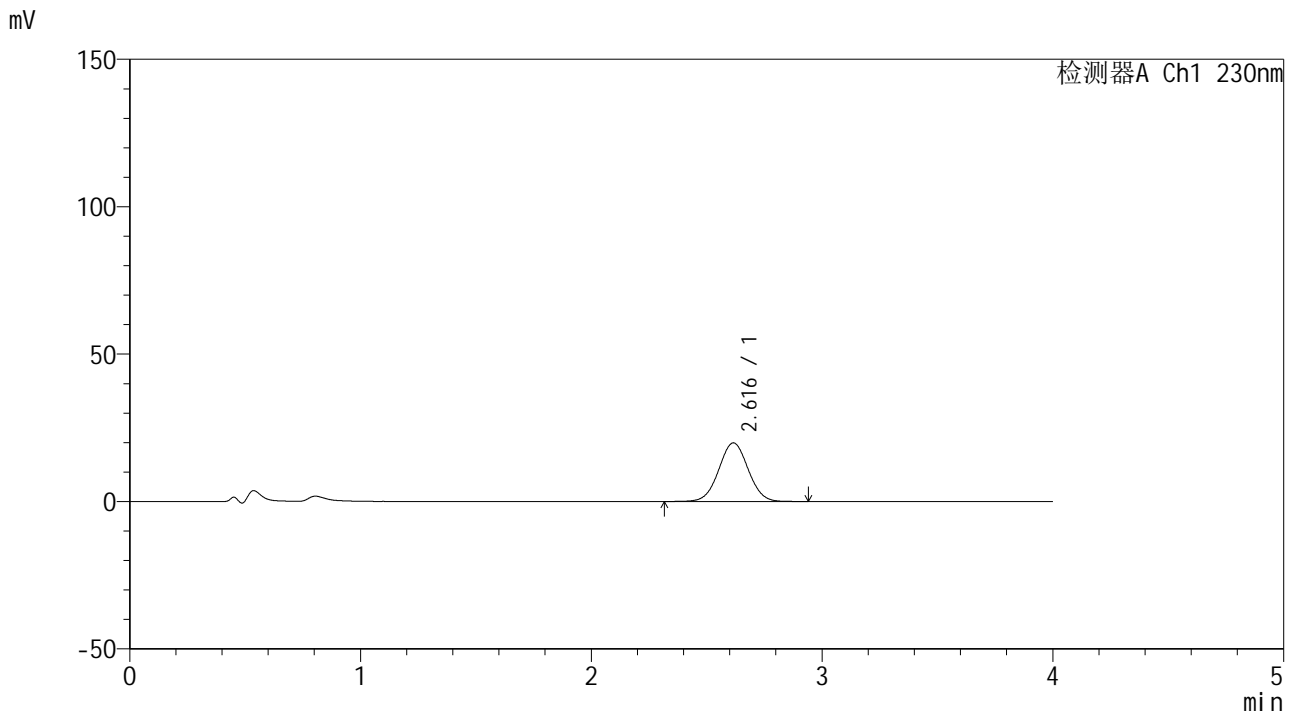

<峰表>

检测器A Ch1 230nm

峰号	保留时间	面积	面积%	高度	理论塔板数(USP)	拖尾因子	分离度(USP)
1	2.616	176303	100.000	19885	2011	1.026	--
总计		176303	100.000	19885			



SMF-209

<样品信息>

色谱柱 : XB-C18(50*4.6mm,5 μ m) 流速: 1.5ml/min
柱温 : 30 $^{\circ}$ C 波长: 230nm
数据文件名 : RC\$SMF-209 - 0-188/29-3116-2 - cbzj-E21595p-rcqx-pH4.5jz-jf50z-20min-P5.lcd
方法文件名 : RC\$SMF-209 - SMF-209-tmst-FX278.lcm
批处理文件名: RC\$SMF-209 - SMF-209-tmst-rcd-rcqx-20241015-FX278.lcb
样品瓶号 : 4-40
进样体积 : 20 μ L 版本号: 6.115
进样时间 : 2024/10/16 02:27:58 实验者: wangdan
处理时间 (V2) : 2024/10/17 15:32:34 处理者: wangdan
仪器型号 : SHIMADZU LC-2050C(FX278)

<色谱图>

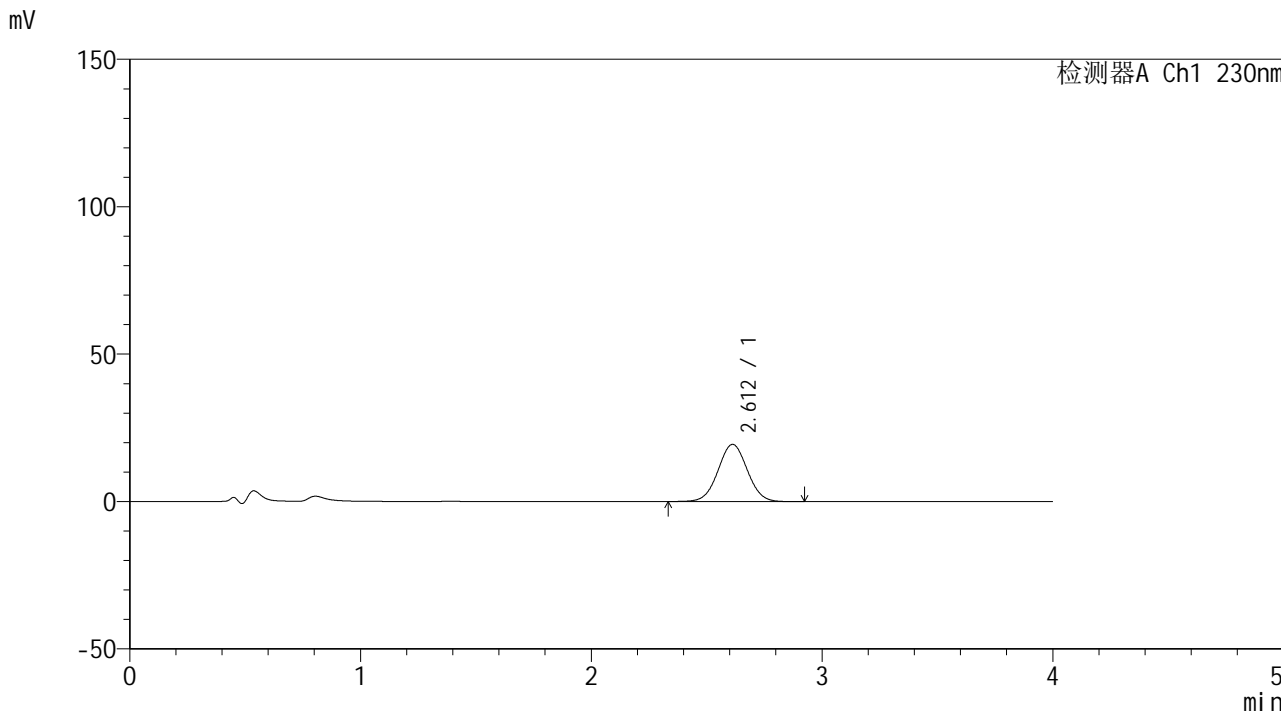

<峰表>

检测器A Ch1 230nm

峰号	保留时间	面积	面积%	高度	理论塔板数(USP)	拖尾因子	分离度(USP)
1	2.612	171060	100.000	19403	2027	1.027	--
总计		171060	100.000	19403			



SMF-209

<样品信息>

色谱柱 : XB-C18(50*4.6mm,5μm) 流速: 1.5ml/min
 柱温 : 30°C 波长: 230nm
 数据文件名 : RC\$SMF-209 - 0-188/29-3117-2 - cbzj-E21595p-rcqx-pH4.5jz-jf50z-20min-P6.lcd
 方法文件名 : RC\$SMF-209 - SMF-209-tmst-FX278.lcm
 批处理文件名: RC\$SMF-209 - SMF-209-tmst-rcd-rcqx-20241015-FX278.lcb
 样品瓶号 : 4-49
 进样体积 : 20 μL 版本号: 6.115
 进样时间 : 2024/10/16 02:32:21 实验者: wangdan
 处理时间 (V2) : 2024/10/17 15:32:37 处理者: wangdan
 仪器型号 : SHIMADZU LC-2050C(FX278)

<色谱图>

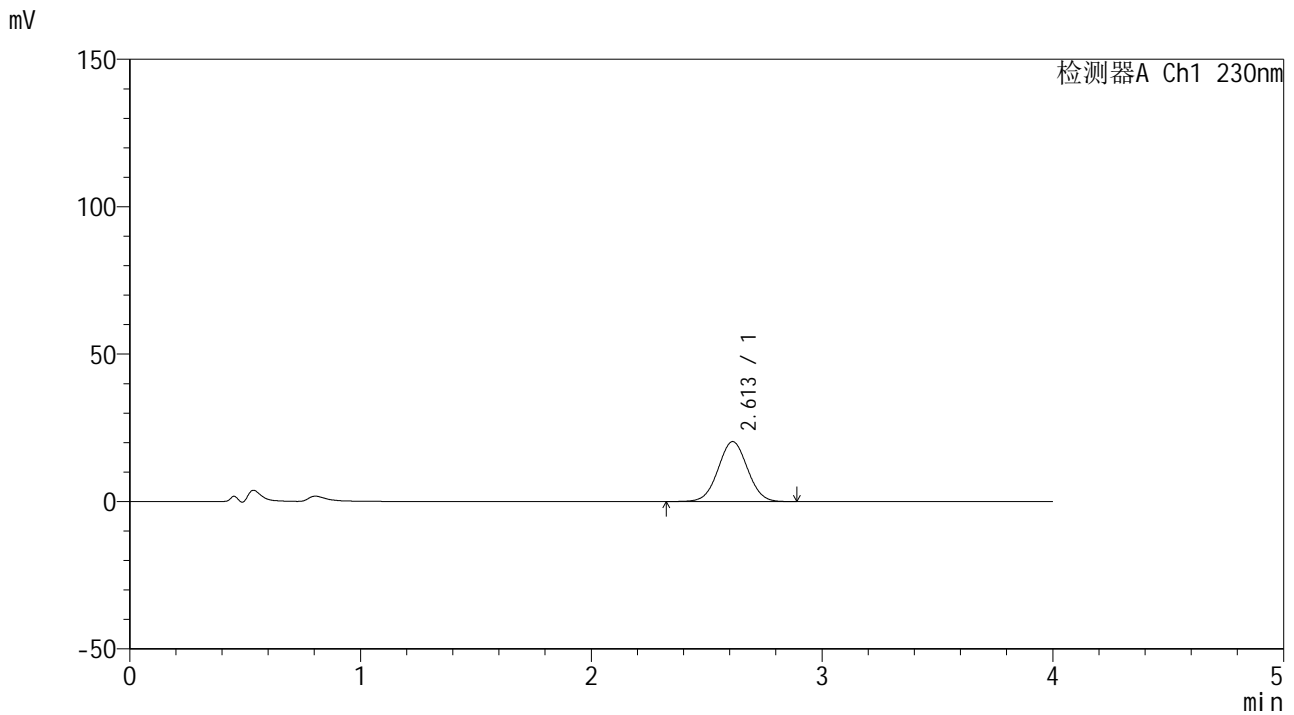

<峰表>

检测器A Ch1 230nm

峰号	保留时间	面积	面积%	高度	理论塔板数(USP)	拖尾因子	分离度(USP)
1	2.613	179751	100.000	20351	2017	1.025	--
总计		179751	100.000	20351			



SMF-209

<样品信息>

色谱柱 : XB-C18(50*4.6mm,5μm) 流速: 1.5ml/min
 柱温 : 30°C 波长: 230nm
 数据文件名 : RC\$SMF-209 - 0-188/29-3118-2 - cbzj-E21595p-rcqx-pH4.5jz-jf50z-30min-P1.lcd
 方法文件名 : RC\$SMF-209 - SMF-209-tmst-FX278.lcm
 批处理文件名 : RC\$SMF-209 - SMF-209-tmst-rcd-rcqx-20241015-FX278.lcb
 样品瓶号 : 4-5
 进样体积 : 20 μL 版本号: 6.115
 进样时间 : 2024/10/16 02:36:44 实验者: wangdan
 处理时间 (V2) : 2024/10/17 15:32:40 处理者: wangdan
 仪器型号 : SHIMADZU LC-2050C(FX278)

<色谱图>

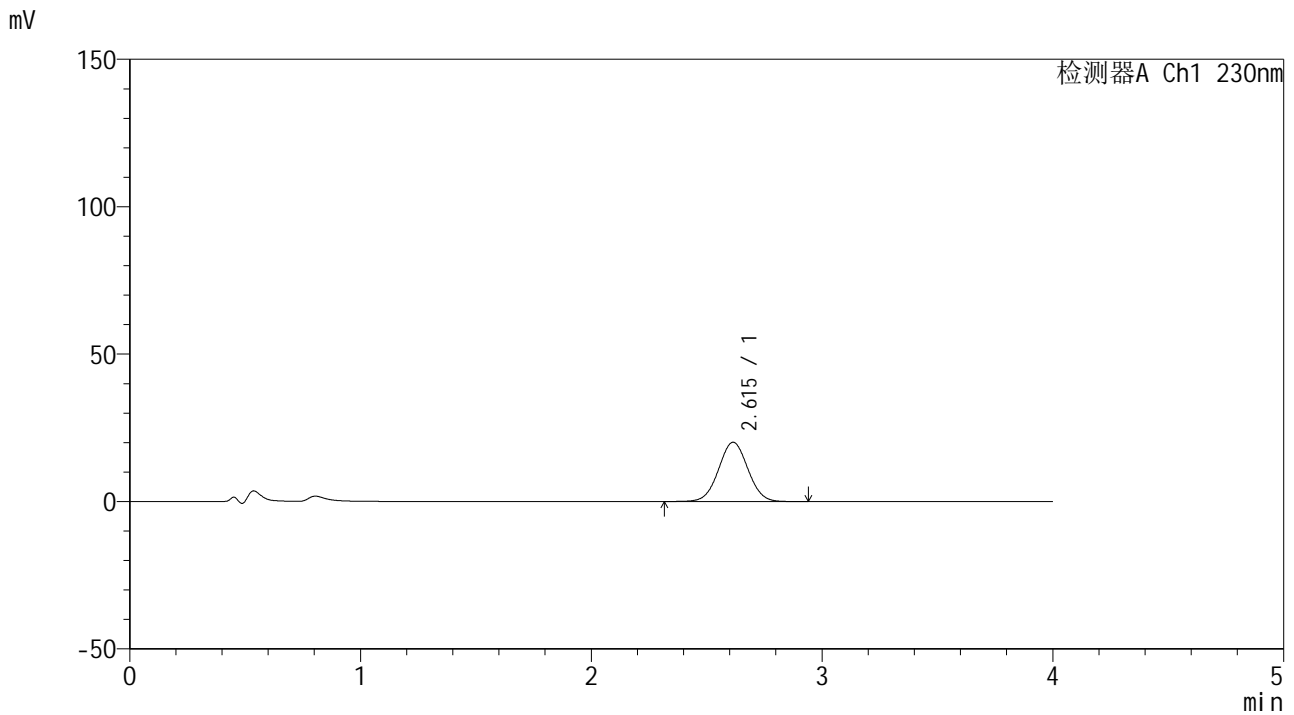

<峰表>

检测器A Ch1 230nm

峰号	保留时间	面积	面积%	高度	理论塔板数(USP)	拖尾因子	分离度(USP)
1	2.615	177761	100.000	20122	2022	1.028	--
总计		177761	100.000	20122			



SMF-209

<样品信息>

色谱柱 : XB-C18(50*4.6mm,5μm) 流速: 1.5ml/min
 柱温 : 30°C 波长: 230nm
 数据文件名 : RC\$SMF-209 - 0-188/29-3119-2 - cbzj-E21595p-rcqx-pH4.5jz-jf50z-30min-P2.lcd
 方法文件名 : RC\$SMF-209 - SMF-209-tmst-FX278.lcm
 批处理文件名 : RC\$SMF-209 - SMF-209-tmst-rcd-rcqx-20241015-FX278.lcb
 样品瓶号 : 4-14
 进样体积 : 20 μL 版本号: 6.115
 进样时间 : 2024/10/16 02:41:09 实验者: wangdan
 处理时间 (V2) : 2024/10/17 15:32:43 处理者: wangdan
 仪器型号 : SHIMADZU LC-2050C(FX278)

<色谱图>

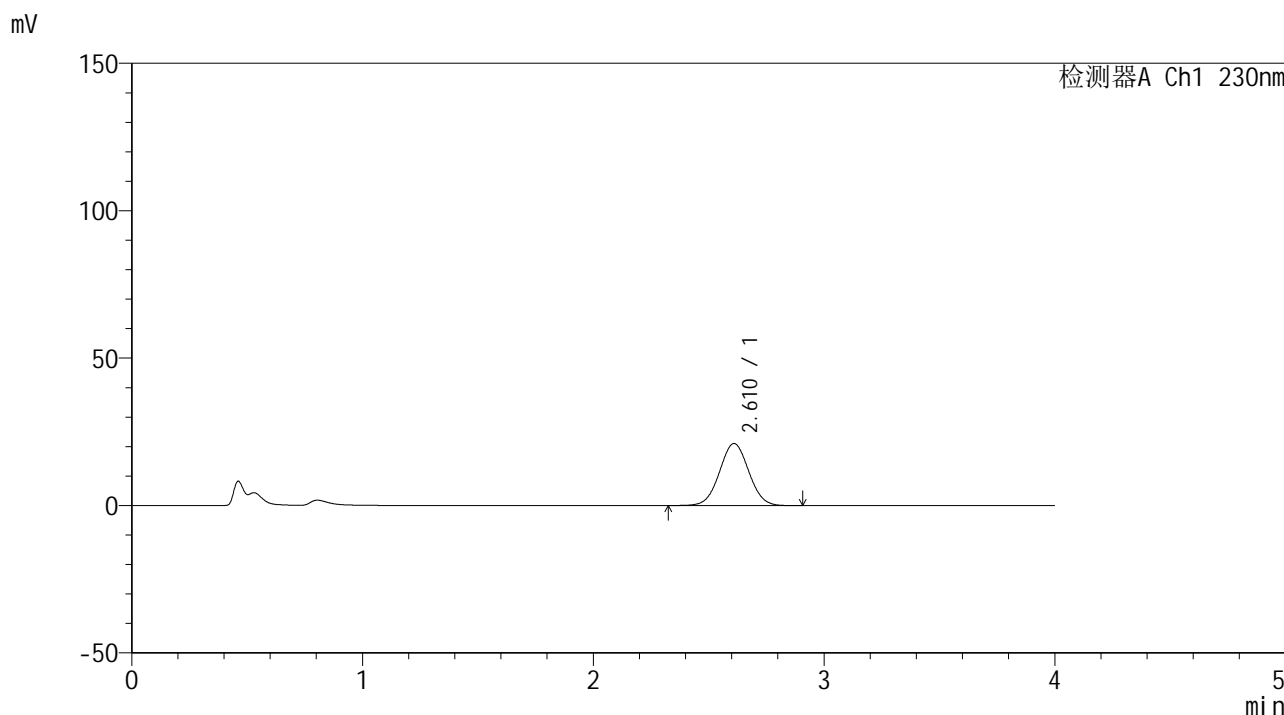

<峰表>

检测器A Ch1 230nm

峰号	保留时间	面积	面积%	高度	理论塔板数(USP)	拖尾因子	分离度(USP)
1	2.610	185721	100.000	21024	2023	1.028	--
总计		185721	100.000	21024			



SMF-209

<样品信息>

色谱柱 : XB-C18(50*4.6mm,5μm) 流速: 1.5ml/min
 柱温 : 30°C 波长: 230nm
 数据文件名 : RC\$SMF-209 - 0-188/29-3120-2 - cbzj-E21595p-rcqx-pH4.5jz-jf50z-30min-P3.lcd
 方法文件名 : RC\$SMF-209 - SMF-209-tmst-FX278.lcm
 批处理文件名 : RC\$SMF-209 - SMF-209-tmst-rcd-rcqx-20241015-FX278.lcb
 样品瓶号 : 4-23
 进样体积 : 20 μL 版本号: 6.115
 进样时间 : 2024/10/16 02:45:33 实验者: wangdan
 处理时间 (V2) : 2024/10/17 15:32:46 处理者: wangdan
 仪器型号 : SHIMADZU LC-2050C(FX278)

<色谱图>

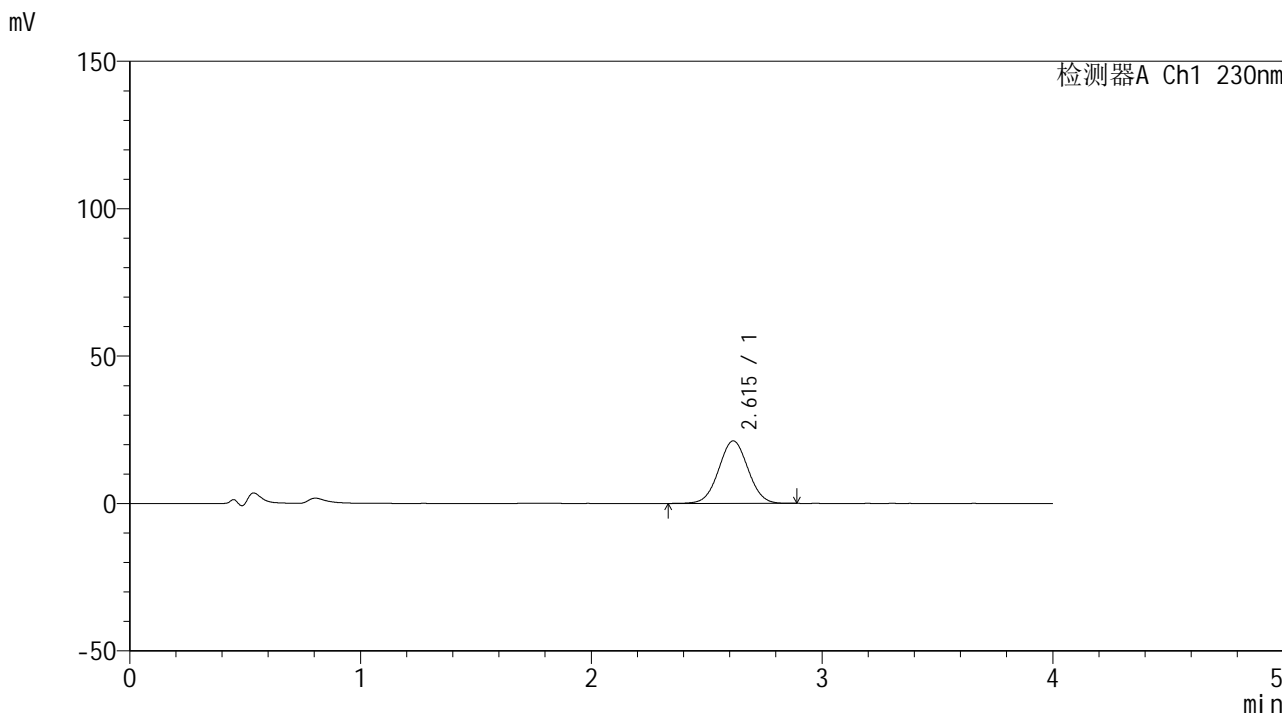

<峰表>

检测器A Ch1 230nm

峰号	保留时间	面积	面积%	高度	理论塔板数(USP)	拖尾因子	分离度(USP)
1	2.615	187360	100.000	21204	2015	1.027	--
总计		187360	100.000	21204			



SMF-209

<样品信息>

色谱柱 : XB-C18(50*4.6mm,5μm) 流速: 1.5ml/min
 柱温 : 30°C 波长: 230nm
 数据文件名 : RC\$SMF-209 - 0-188/29-3121-2 - cbzj-E21595p-rcqx-pH4.5jz-jf50z-30min-P4.lcd
 方法文件名 : RC\$SMF-209 - SMF-209-tmst-FX278.lcm
 批处理文件名 : RC\$SMF-209 - SMF-209-tmst-rcd-rcqx-20241015-FX278.lcb
 样品瓶号 : 4-32
 进样体积 : 20 μL 版本号: 6.115
 进样时间 : 2024/10/16 02:49:56 实验者: wangdan
 处理时间 (V2) : 2024/10/17 15:32:49 处理者: wangdan
 仪器型号 : SHIMADZU LC-2050C(FX278)

<色谱图>

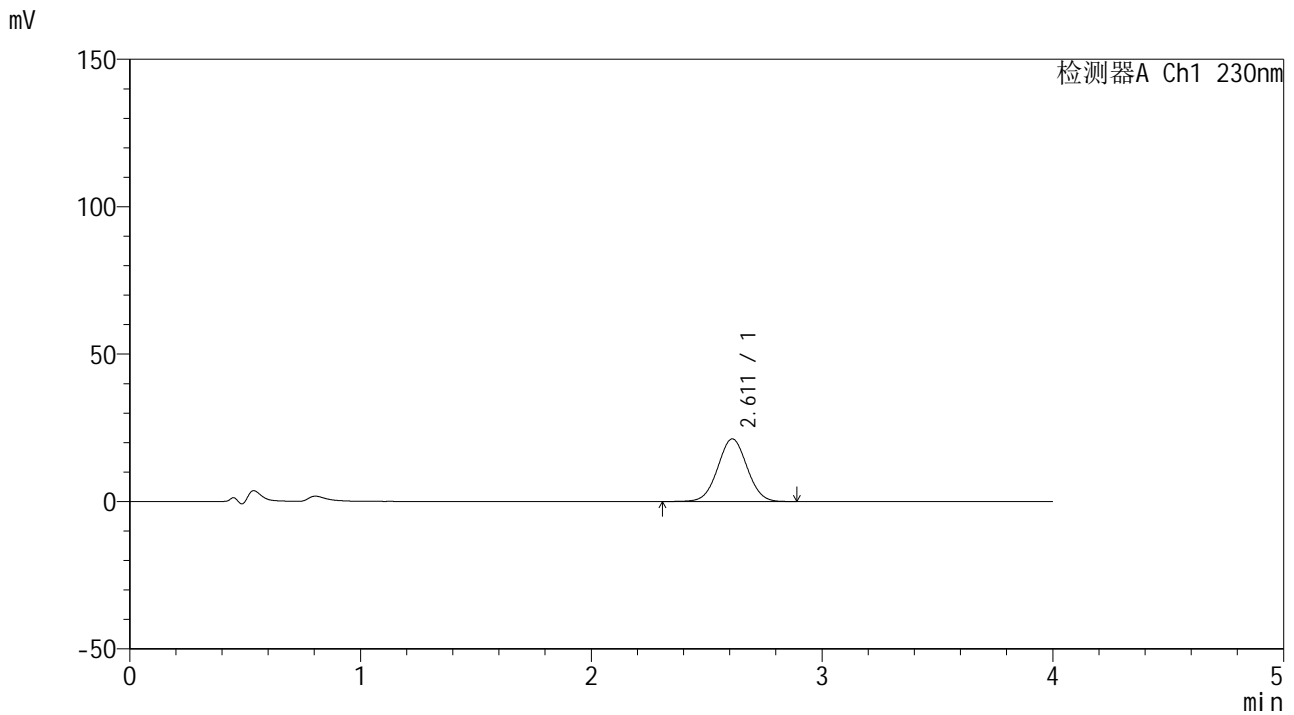

<峰表>

检测器A Ch1 230nm

峰号	保留时间	面积	面积%	高度	理论塔板数(USP)	拖尾因子	分离度(USP)
1	2.611	187529	100.000	21244	2027	1.026	--
总计		187529	100.000	21244			



SMF-209

<样品信息>

色谱柱 : XB-C18(50*4.6mm,5μm) 流速: 1.5ml/min
 柱温 : 30°C 波长: 230nm
 数据文件名 : RC\$SMF-209 - 0-188/29-3122-2 - cbzj-E21595p-rcqx-pH4.5jz-jf50z-30min-P5.lcd
 方法文件名 : RC\$SMF-209 - SMF-209-tmst-FX278.lcm
 批处理文件名 : RC\$SMF-209 - SMF-209-tmst-rcd-rcqx-20241015-FX278.lcb
 样品瓶号 : 4-41
 进样体积 : 20 μL 版本号: 6.115
 进样时间 : 2024/10/16 02:54:20 实验者: wangdan
 处理时间 (V2) : 2024/10/17 15:32:52 处理者: wangdan
 仪器型号 : SHIMADZU LC-2050C(FX278)

<色谱图>

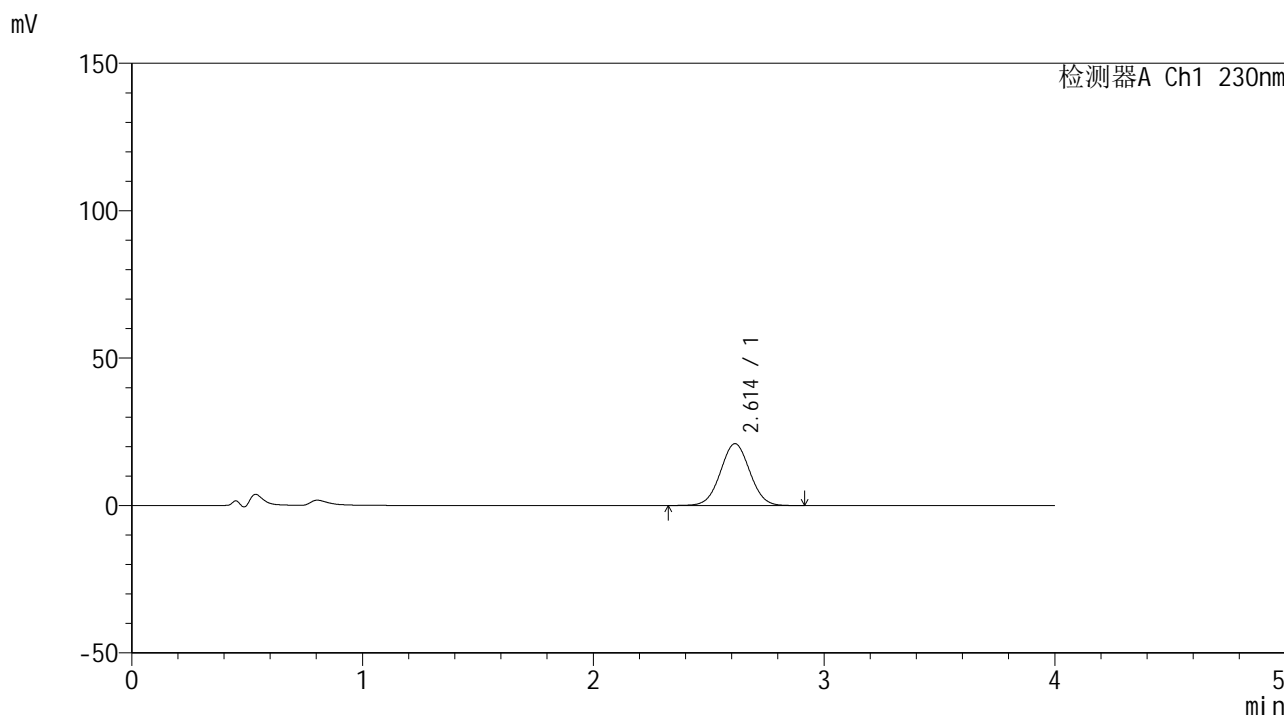

<峰表>

检测器A Ch1 230nm

峰号	保留时间	面积	面积%	高度	理论塔板数(USP)	拖尾因子	分离度(USP)
1	2.614	185994	100.000	20994	2010	1.024	--
总计		185994	100.000	20994			



SMF-209

<样品信息>

色谱柱 : XB-C18(50*4.6mm,5μm) 流速: 1.5ml/min
柱温 : 30°C 波长: 230nm
数据文件名 : RC\$SMF-209 - 0-188/29-3123-2 - cbzj-E21595p-rcqx-pH4.5jz-jf50z-30min-P6.lcd
方法文件名 : RC\$SMF-209 - SMF-209-tmst-FX278.lcm
批处理文件名 : RC\$SMF-209 - SMF-209-tmst-rcd-rcqx-20241015-FX278.lcb
样品瓶号 : 4-50
进样体积 : 20 μL 版本号: 6.115
进样时间 : 2024/10/16 02:58:43 实验者: wangdan
处理时间 (V2) : 2024/10/17 15:32:55 处理者: wangdan
仪器型号 : SHIMADZU LC-2050C(FX278)

<色谱图>

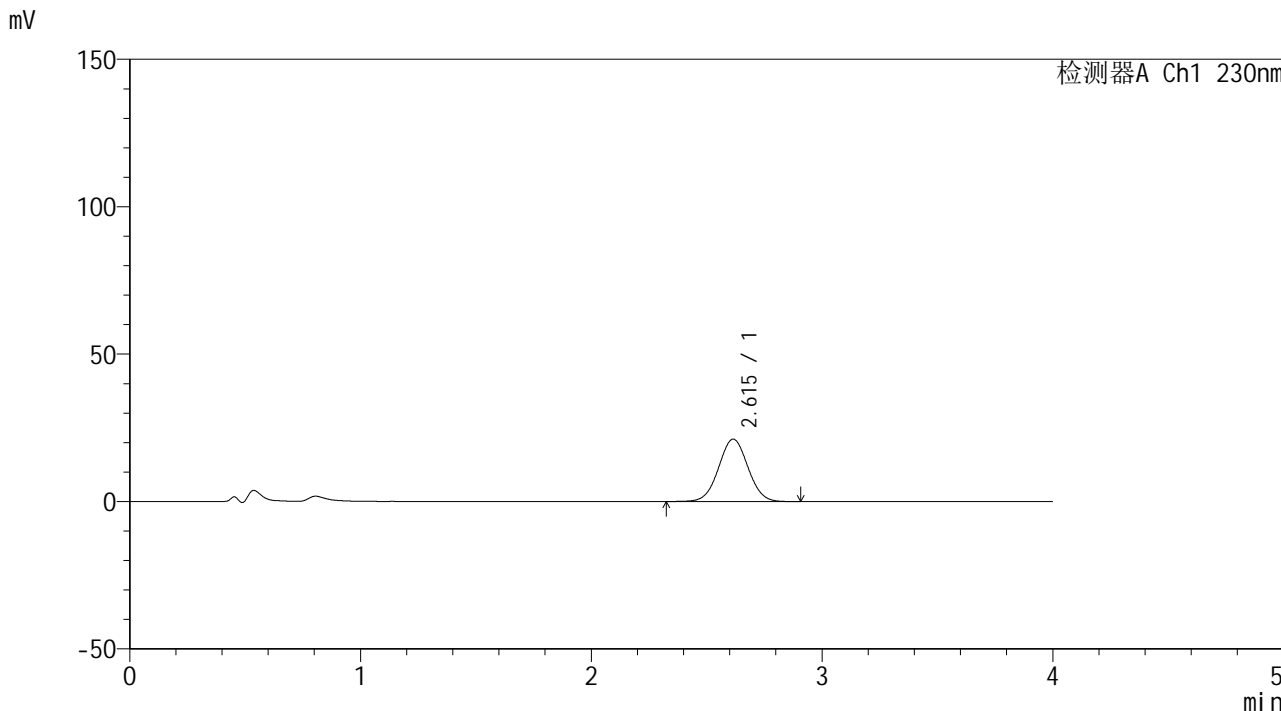

<峰表>

检测器A Ch1 230nm

峰号	保留时间	面积	面积%	高度	理论塔板数(USP)	拖尾因子	分离度(USP)
1	2.615	187042	100.000	21178	2028	1.027	--
总计		187042	100.000	21178			



SMF-209

<样品信息>

色谱柱 : XB-C18(50*4.6mm,5μm) 流速: 1.5ml/min
 柱温 : 30°C 波长: 230nm
 数据文件名 : RC\$SMF-209 - 0-188/29-3124-2 - cbzj-E21595p-rcqx-pH4.5jz-jf50z-45min-P1.lcd
 方法文件名 : RC\$SMF-209 - SMF-209-tmst-FX278.lcm
 批处理文件名: RC\$SMF-209 - SMF-209-tmst-rcd-rcqx-20241015-FX278.lcb
 样品瓶号 : 4-6
 进样体积 : 20 μL 版本号: 6.115
 进样时间 : 2024/10/16 03:03:07 实验者: wangdan
 处理时间 (V2) : 2024/10/17 15:32:58 处理者: wangdan
 仪器型号 : SHIMADZU LC-2050C(FX278)

<色谱图>

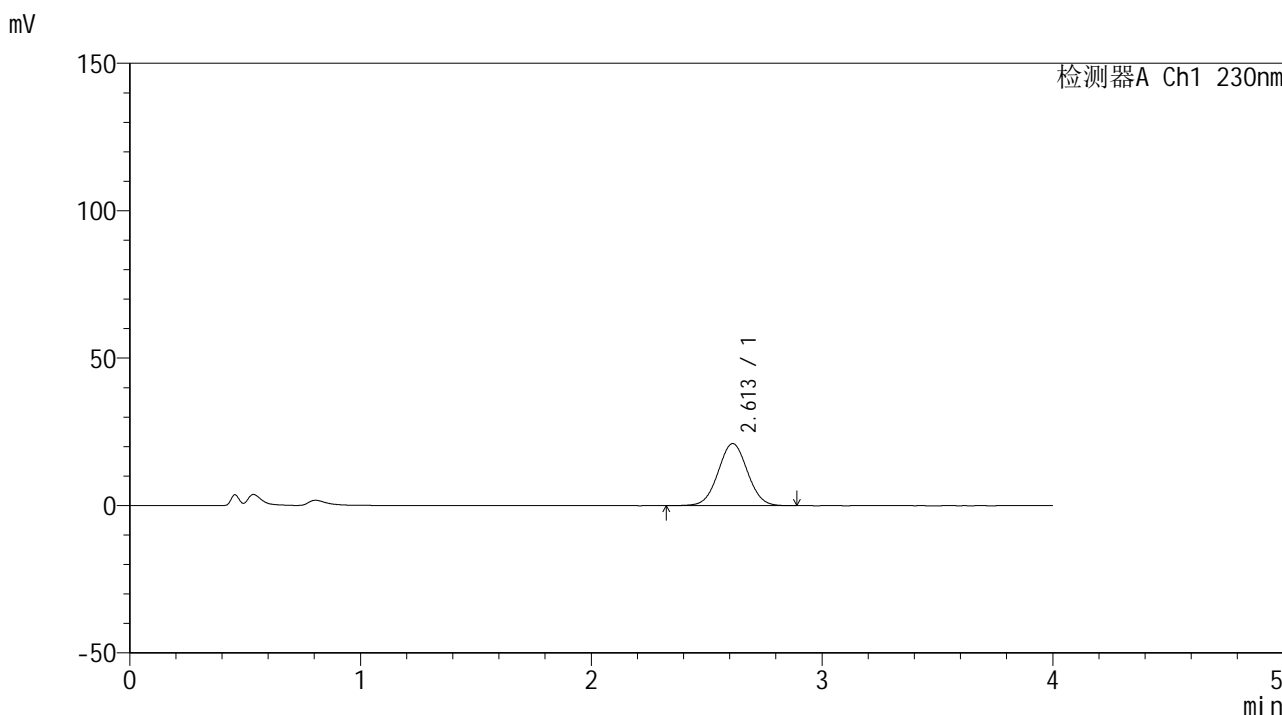

<峰表>

检测器A Ch1 230nm

峰号	保留时间	面积	面积%	高度	理论塔板数(USP)	拖尾因子	分离度(USP)
1	2.613	185839	100.000	21072	2021	1.028	--
总计		185839	100.000	21072			



SMF-209

<样品信息>

色谱柱 : XB-C18(50*4.6mm,5μm) 流速: 1.5ml/min
 柱温 : 30°C 波长: 230nm
 数据文件名 : RC\$SMF-209 - 0-188/29-3125-2 - cbzj-E21595p-rcqx-pH4.5jz-jf50z-45min-P2.lcd
 方法文件名 : RC\$SMF-209 - SMF-209-tmst-FX278.lcm
 批处理文件名 : RC\$SMF-209 - SMF-209-tmst-rcd-rcqx-20241015-FX278.lcb
 样品瓶号 : 4-15
 进样体积 : 20 μL 版本号: 6.115
 进样时间 : 2024/10/16 03:07:31 实验者: wangdan
 处理时间 (V2) : 2024/10/17 15:33:01 处理者: wangdan
 仪器型号 : SHIMADZU LC-2050C(FX278)

<色谱图>

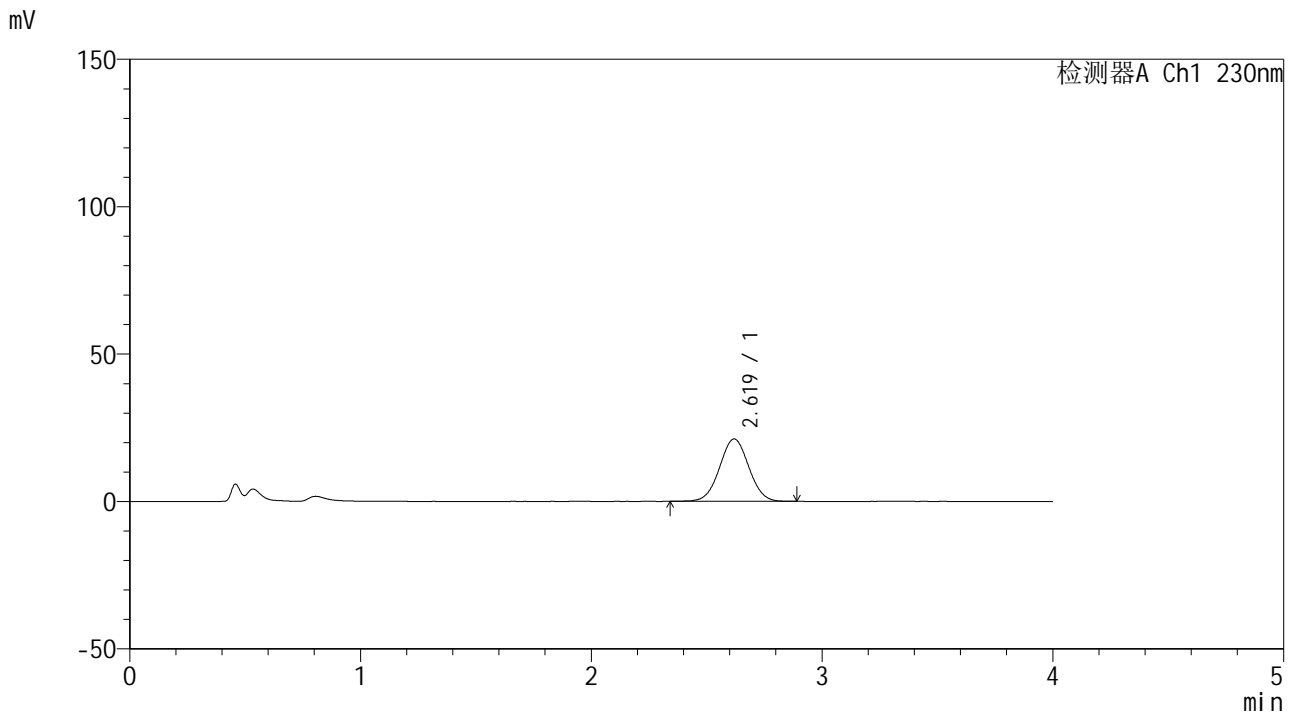

<峰表>

检测器A Ch1 230nm

峰号	保留时间	面积	面积%	高度	理论塔板数(USP)	拖尾因子	分离度(USP)
1	2.619	186299	100.000	21155	2043	1.025	--
总计		186299	100.000	21155			



SMF-209

<样品信息>

色谱柱 : XB-C18(50*4.6mm,5μm) 流速: 1.5ml/min
 柱温 : 30°C 波长: 230nm
 数据文件名 : RC\$SMF-209 - 0-188/29-3126-2 - cbzj-E21595p-rcqx-pH4.5jz-jf50z-45min-P3.lcd
 方法文件名 : RC\$SMF-209 - SMF-209-tmst-FX278.lcm
 批处理文件名 : RC\$SMF-209 - SMF-209-tmst-rcd-rcqx-20241015-FX278.lcb
 样品瓶号 : 4-24
 进样体积 : 20 μL 版本号: 6.115
 进样时间 : 2024/10/16 03:11:55 实验者: wangdan
 处理时间 (V2) : 2024/10/17 15:33:04 处理者: wangdan
 仪器型号 : SHIMADZU LC-2050C(FX278)

<色谱图>

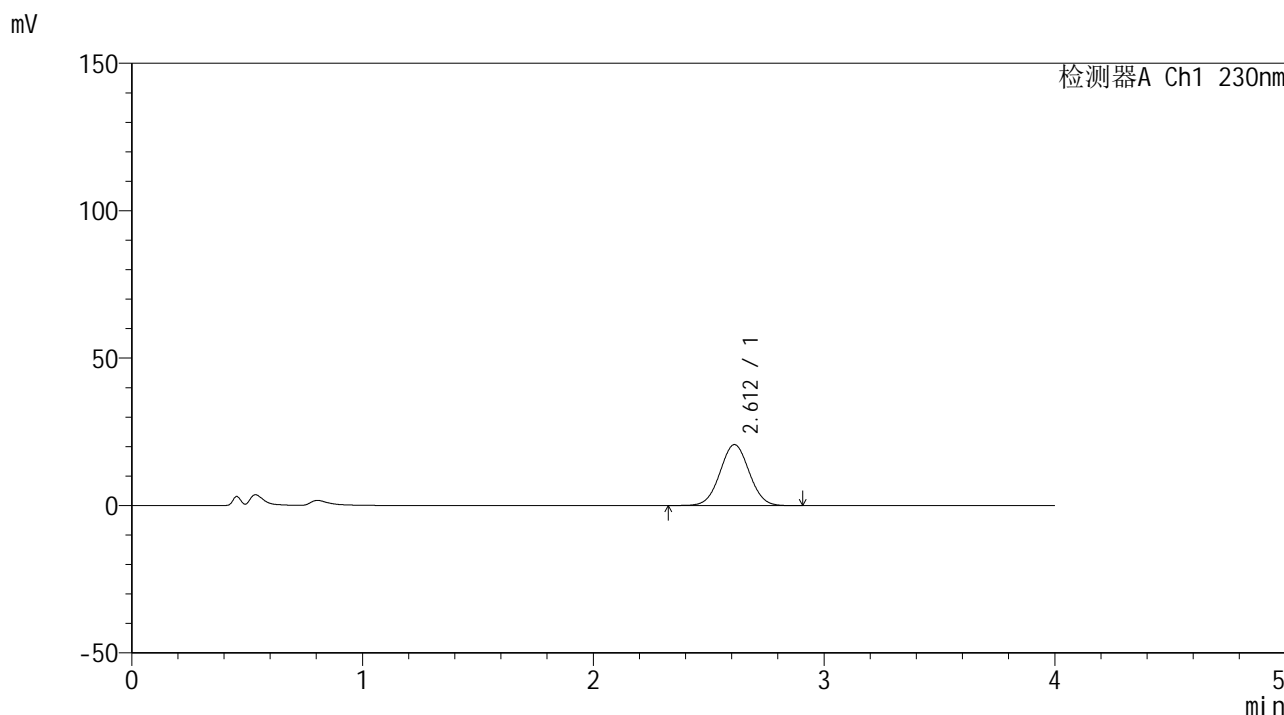

<峰表>

检测器A Ch1 230nm

峰号	保留时间	面积	面积%	高度	理论塔板数(USP)	拖尾因子	分离度(USP)
1	2.612	182474	100.000	20694	2032	1.028	--
总计		182474	100.000	20694			



SMF-209

<样品信息>

色谱柱 : XB-C18(50*4.6mm,5 μ m) 流速: 1.5ml/min
柱温 : 30 $^{\circ}$ C 波长: 230nm
数据文件名 : RC\$SMF-209 - 0-188/29-3127-2 - cbzj-E21595p-rcqx-pH4.5jz-jf50z-45min-P4.lcd
方法文件名 : RC\$SMF-209 - SMF-209-tmst-FX278.lcm
批处理文件名: RC\$SMF-209 - SMF-209-tmst-rcd-rcqx-20241015-FX278.lcb
样品瓶号 : 4-33
进样体积 : 20 μ L 版本号: 6.115
进样时间 : 2024/10/16 03:16:19 实验者: wangdan
处理时间 (V2) : 2024/10/17 15:33:07 处理者: wangdan
仪器型号 : SHIMADZU LC-2050C(FX278)

<色谱图>

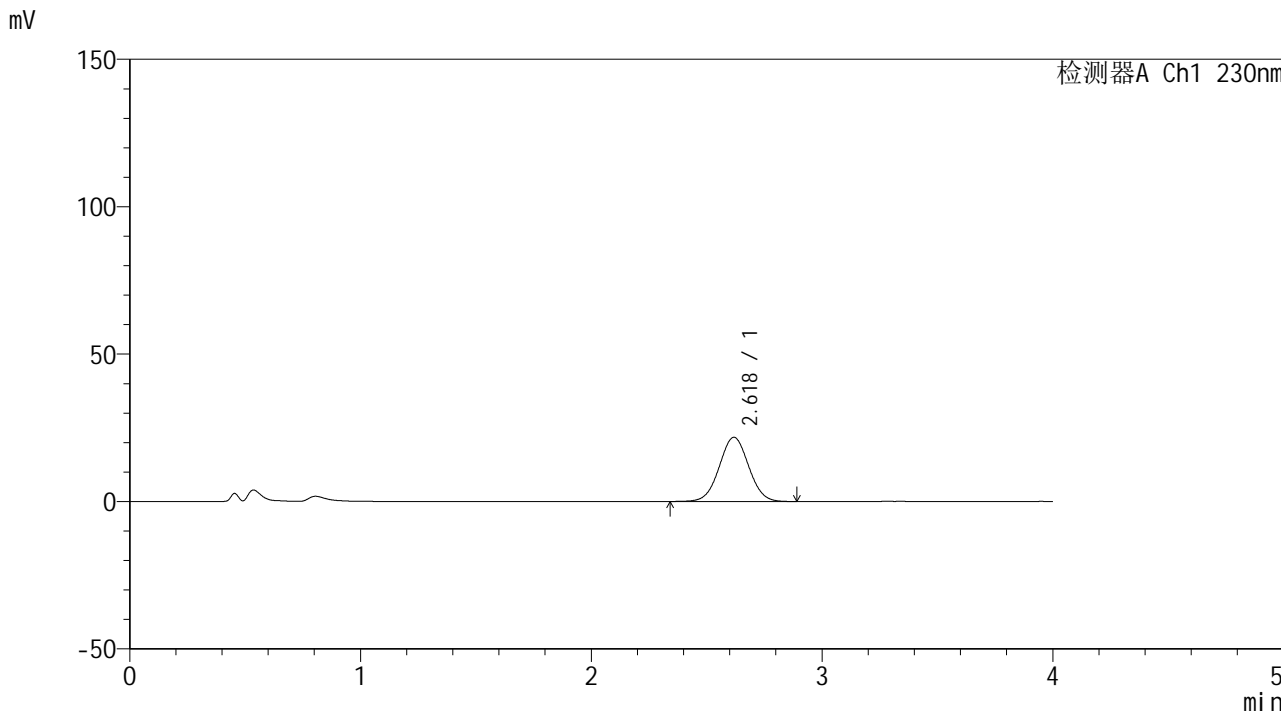

<峰表>

检测器A Ch1 230nm

峰号	保留时间	面积	面积%	高度	理论塔板数(USP)	拖尾因子	分离度(USP)
1	2.618	192342	100.000	21737	2025	1.027	--
总计		192342	100.000	21737			



SMF-209

<样品信息>

色谱柱 : XB-C18(50*4.6mm,5 μ m) 流速: 1.5ml/min
柱温 : 30 $^{\circ}$ C 波长: 230nm
数据文件名 : RC\$SMF-209 - 0-188/29-3128-2 - cbzj-E21595p-rcqx-pH4.5jz-jf50z-45min-P5.lcd
方法文件名 : RC\$SMF-209 - SMF-209-tmst-FX278.lcm
批处理文件名 : RC\$SMF-209 - SMF-209-tmst-rcd-rcqx-20241015-FX278.lcb
样品瓶号 : 4-42
进样体积 : 20 μ L 版本号: 6.115
进样时间 : 2024/10/16 03:20:43 实验者: wangdan
处理时间 (V2) : 2024/10/17 15:33:10 处理者: wangdan
仪器型号 : SHIMADZU LC-2050C(FX278)

<色谱图>

mV

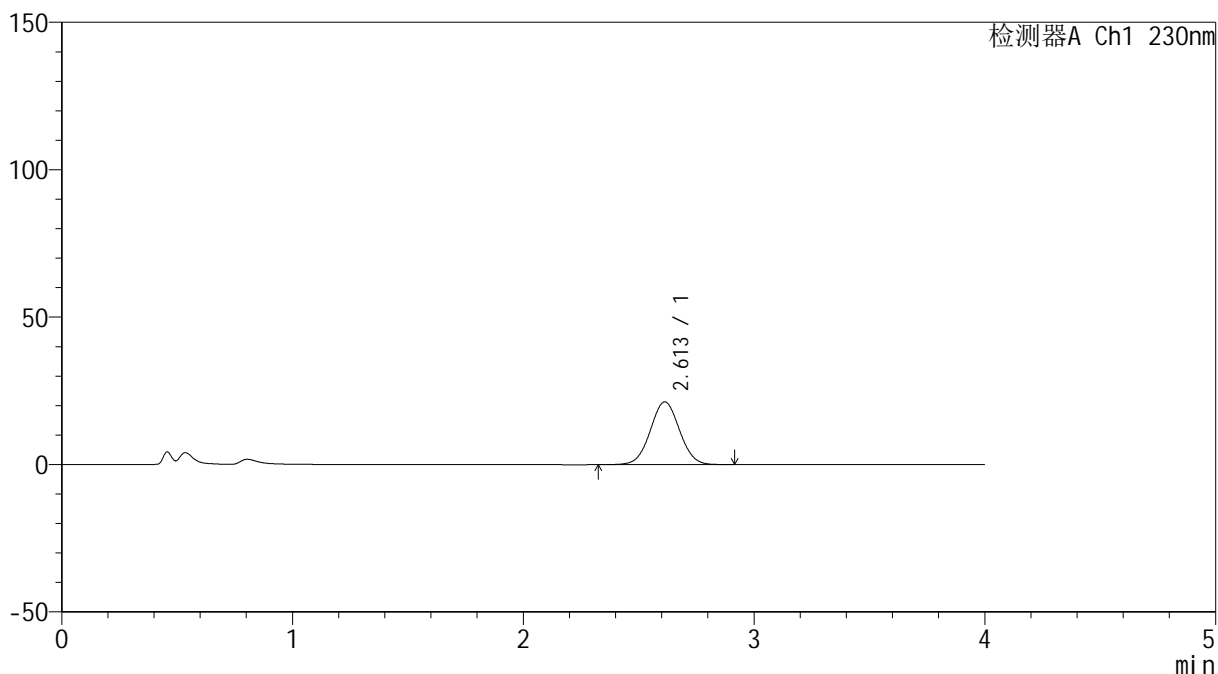

<峰表>

检测器A Ch1 230nm

峰号	保留时间	面积	面积%	高度	理论塔板数(USP)	拖尾因子	分离度(USP)
1	2.613	187567	100.000	21294	2038	1.027	--
总计		187567	100.000	21294			



SMF-209

<样品信息>

色谱柱 : XB-C18(50*4.6mm,5 μ m) 流速: 1.5ml/min
柱温 : 30°C 波长: 230nm
数据文件名 : RC\$SMF-209 - 0-188/29-3129-2 - cbzj-E21595p-rcqx-pH4.5jz-jf50z-45min-P6.lcd
方法文件名 : RC\$SMF-209 - SMF-209-tmst-FX278.lcm
批处理文件名 : RC\$SMF-209 - SMF-209-tmst-rcd-rcqx-20241015-FX278.lcb
样品瓶号 : 4-51
进样体积 : 20 μ L 版本号: 6.115
进样时间 : 2024/10/16 03:25:06 实验者: wangdan
处理时间 (V2) : 2024/10/17 15:33:13 处理者: wangdan
仪器型号 : SHIMADZU LC-2050C(FX278)

<色谱图>

mV

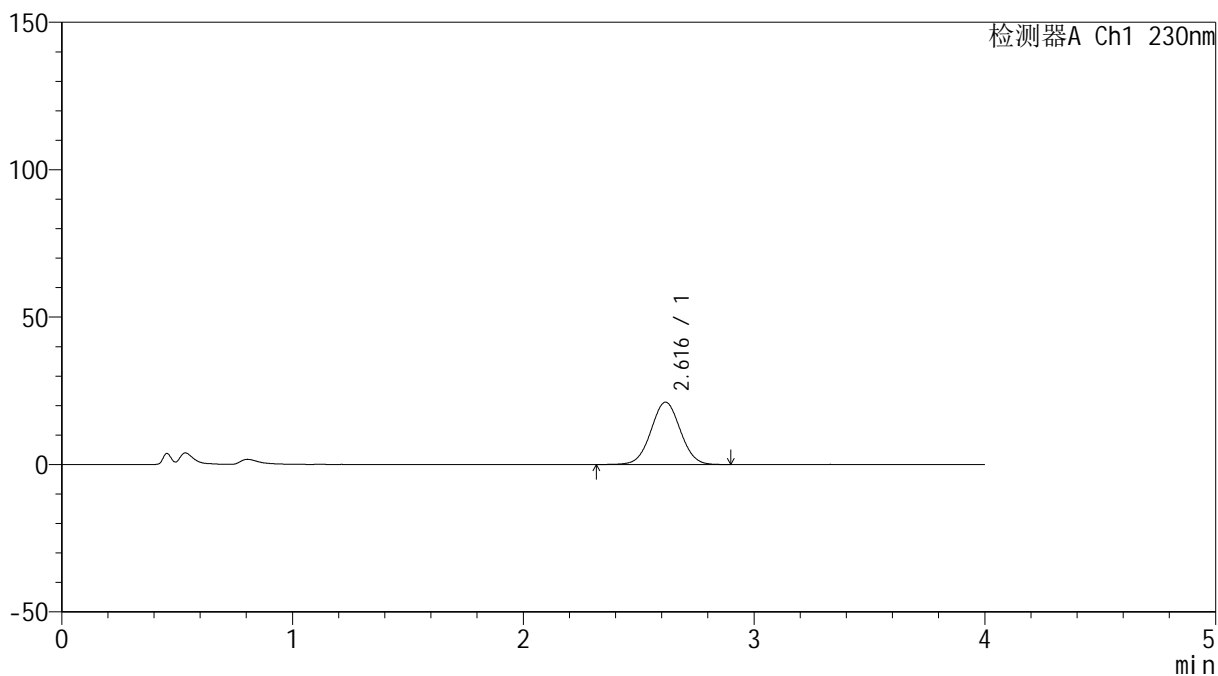

<峰表>

检测器A Ch1 230nm

峰号	保留时间	面积	面积%	高度	理论塔板数(USP)	拖尾因子	分离度(USP)
1	2.616	187119	100.000	21134	2021	1.024	--
总计		187119	100.000	21134			



SMF-209

<样品信息>

色谱柱 : XB-C18(50*4.6mm,5μm) 流速: 1.5ml/min
 柱温 : 30°C 波长: 230nm
 数据文件名 : RC\$SMF-209 - 0-188/29-3130-2 - cbzj-E21595p-rcqx-pH4.5jz-jf50z-60min-P1.lcd
 方法文件名 : RC\$SMF-209 - SMF-209-tmst-FX278.lcm
 批处理文件名 : RC\$SMF-209 - SMF-209-tmst-rcd-rcqx-20241015-FX278.lcb
 样品瓶号 : 4-7
 进样体积 : 20 μL 版本号: 6.115
 进样时间 : 2024/10/16 03:29:30 实验者: wangdan
 处理时间 (V2) : 2024/10/17 15:33:16 处理者: wangdan
 仪器型号 : SHIMADZU LC-2050C(FX278)

<色谱图>

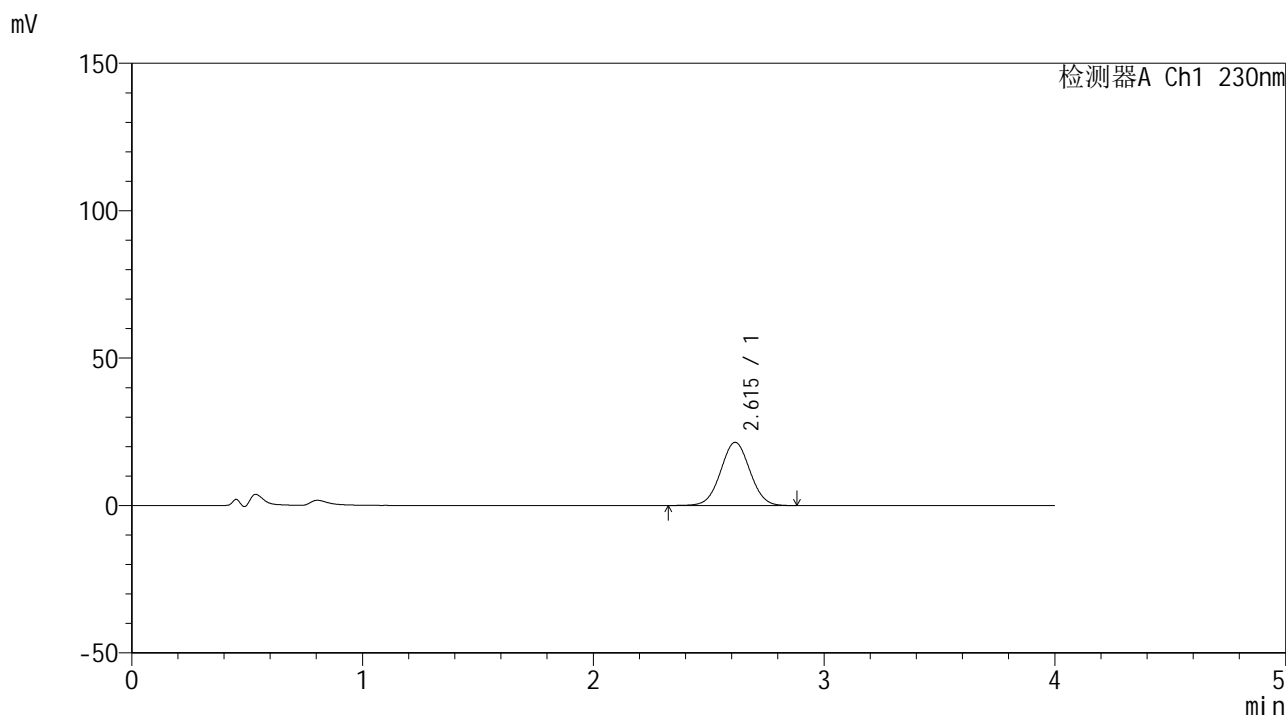

<峰表>

检测器A Ch1 230nm

峰号	保留时间	面积	面积%	高度	理论塔板数(USP)	拖尾因子	分离度(USP)
1	2.615	188967	100.000	21427	2025	1.025	--
总计		188967	100.000	21427			



SMF-209

<样品信息>

色谱柱 : XB-C18(50*4.6mm,5μm) 流速: 1.5ml/min
 柱温 : 30°C 波长: 230nm
 数据文件名 : RC\$SMF-209 - 0-188/29-3131-2 - cbzj-E21595p-rcqx-pH4.5jz-jf50z-60min-P2.lcd
 方法文件名 : RC\$SMF-209 - SMF-209-tmst-FX278.lcm
 批处理文件名 : RC\$SMF-209 - SMF-209-tmst-rcd-rcqx-20241015-FX278.lcb
 样品瓶号 : 4-16
 进样体积 : 20 μL 版本号: 6.115
 进样时间 : 2024/10/16 03:33:55 实验者: wangdan
 处理时间 (V2) : 2024/10/17 15:33:19 处理者: wangdan
 仪器型号 : SHIMADZU LC-2050C(FX278)

<色谱图>

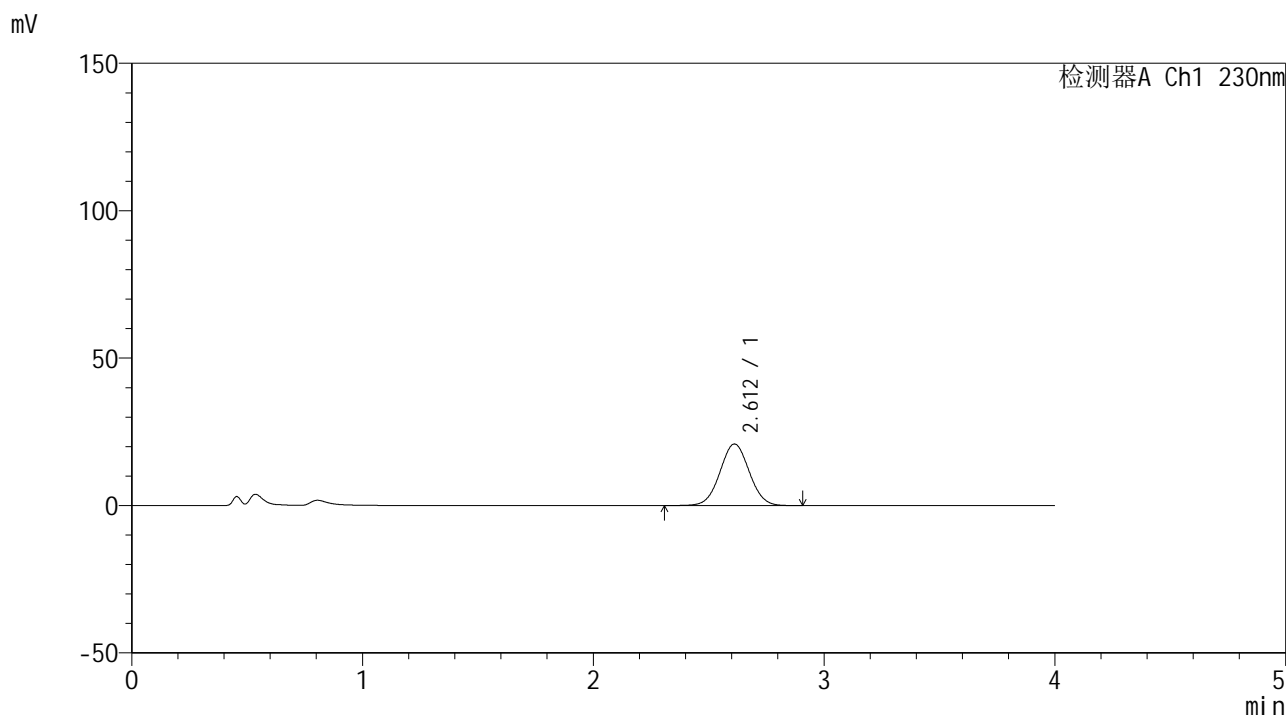

<峰表>

检测器A Ch1 230nm

峰号	保留时间	面积	面积%	高度	理论塔板数(USP)	拖尾因子	分离度(USP)
1	2.612	184613	100.000	20889	2019	1.029	--
总计		184613	100.000	20889			



SMF-209

<样品信息>

色谱柱 : XB-C18(50*4.6mm,5μm) 流速: 1.5ml/min
 柱温 : 30°C 波长: 230nm
 数据文件名 : RC\$SMF-209 - 0-188/29-3132-2 - cbzj-E21595p-rcqx-pH4.5jz-jf50z-60min-P3.lcd
 方法文件名 : RC\$SMF-209 - SMF-209-tmst-FX278.lcm
 批处理文件名: RC\$SMF-209 - SMF-209-tmst-rcd-rcqx-20241015-FX278.lcb
 样品瓶号 : 4-25
 进样体积 : 20 μL 版本号: 6.115
 进样时间 : 2024/10/16 03:38:20 实验者: wangdan
 处理时间 (V2) : 2024/10/17 15:33:22 处理者: wangdan
 仪器型号 : SHIMADZU LC-2050C(FX278)

<色谱图>

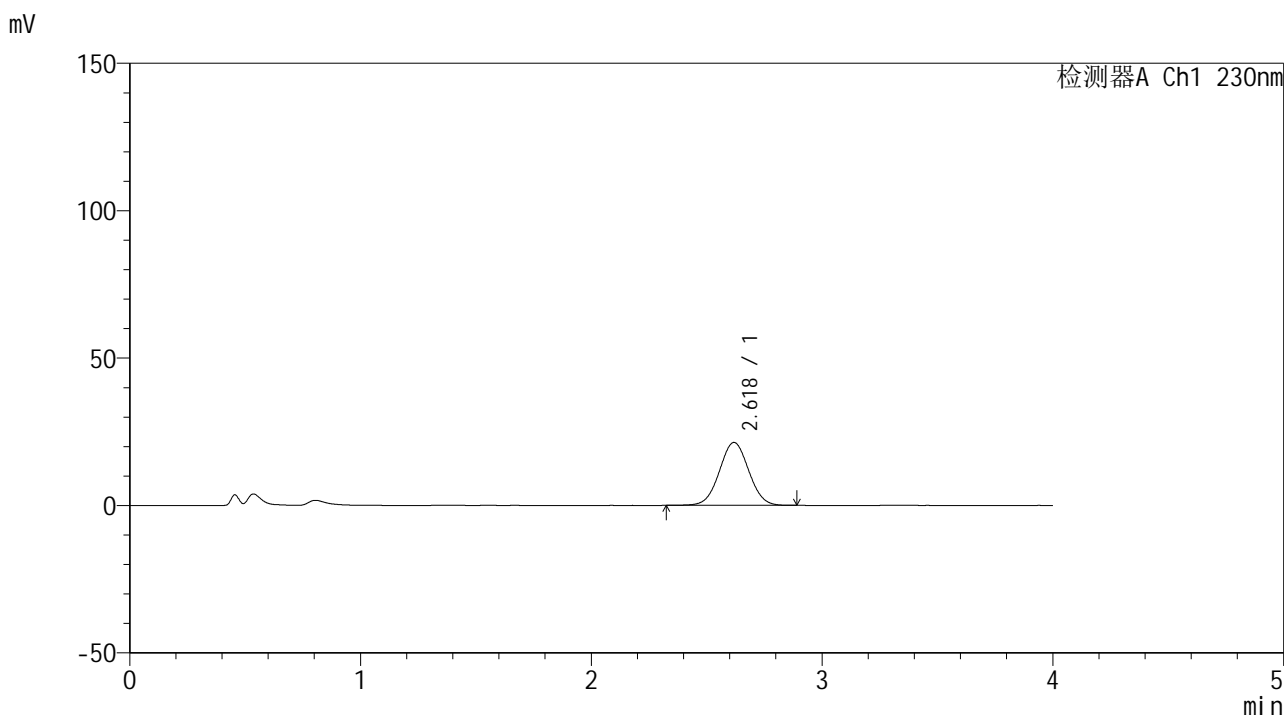

<峰表>

检测器A Ch1 230nm

峰号	保留时间	面积	面积%	高度	理论塔板数(USP)	拖尾因子	分离度(USP)
1	2.618	188417	100.000	21323	2031	1.025	--
总计		188417	100.000	21323			



SMF-209

<样品信息>

色谱柱 : XB-C18(50*4.6mm,5 μ m) 流速: 1.5ml/min
柱温 : 30 $^{\circ}$ C 波长: 230nm
数据文件名 : RC\$SMF-209 - 0-188/29-3133-2 - cbzj-E21595p-rcqx-pH4.5jz-jf50z-60min-P4.lcd
方法文件名 : RC\$SMF-209 - SMF-209-tmst-FX278.lcm
批处理文件名 : RC\$SMF-209 - SMF-209-tmst-rcd-rcqx-20241015-FX278.lcb
样品瓶号 : 4-34
进样体积 : 20 μ L 版本号: 6.115
进样时间 : 2024/10/16 03:42:45 实验者: wangdan
处理时间 (V2) : 2024/10/17 15:33:25 处理者: wangdan
仪器型号 : SHIMADZU LC-2050C(FX278)

<色谱图>

mV

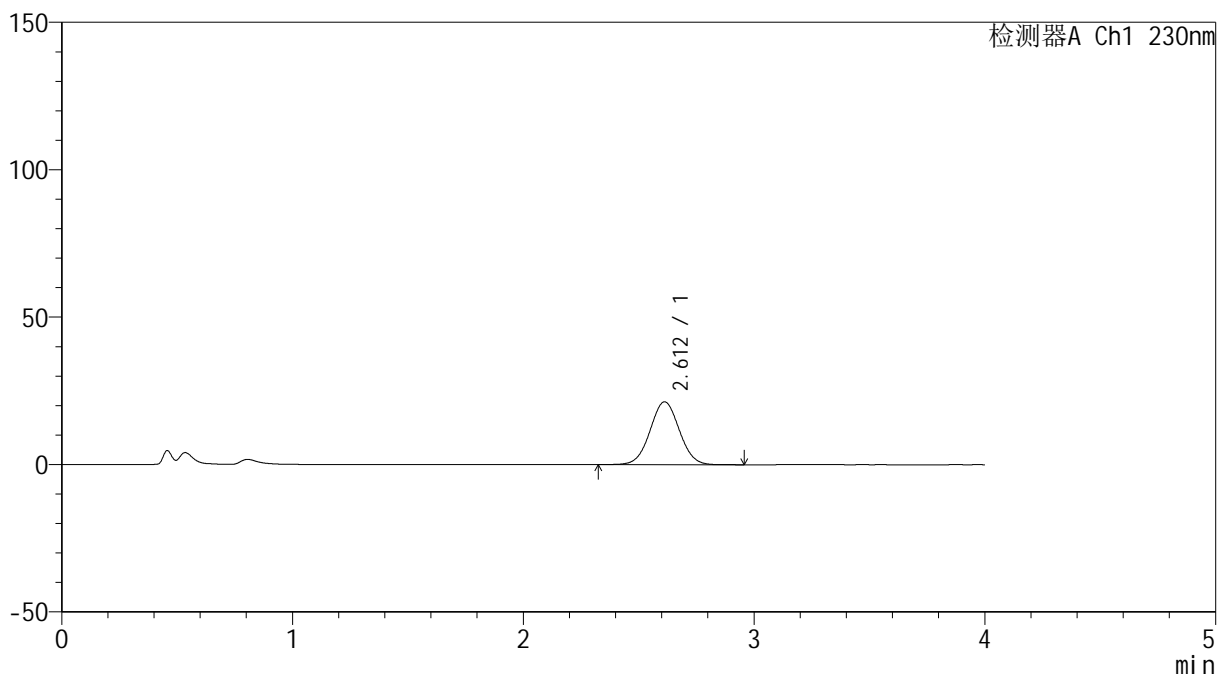

<峰表>

检测器A Ch1 230nm

峰号	保留时间	面积	面积%	高度	理论塔板数(USP)	拖尾因子	分离度(USP)
1	2.612	187898	100.000	21324	2030	1.027	--
总计		187898	100.000	21324			



SMF-209

<样品信息>

色谱柱 : XB-C18(50*4.6mm,5μm) 流速: 1.5ml/min
 柱温 : 30°C 波长: 230nm
 数据文件名 : RC\$SMF-209 - 0-188/29-3134-2 - cbzj-E21595p-rcqx-pH4.5jz-jf50z-60min-P5.lcd
 方法文件名 : RC\$SMF-209 - SMF-209-tmst-FX278.lcm
 批处理文件名: RC\$SMF-209 - SMF-209-tmst-rcd-rcqx-20241015-FX278.lcb
 样品瓶号 : 4-43
 进样体积 : 20 μL 版本号: 6.115
 进样时间 : 2024/10/16 03:47:09 实验者: wangdan
 处理时间 (V2) : 2024/10/17 15:33:28 处理者: wangdan
 仪器型号 : SHIMADZU LC-2050C(FX278)

<色谱图>

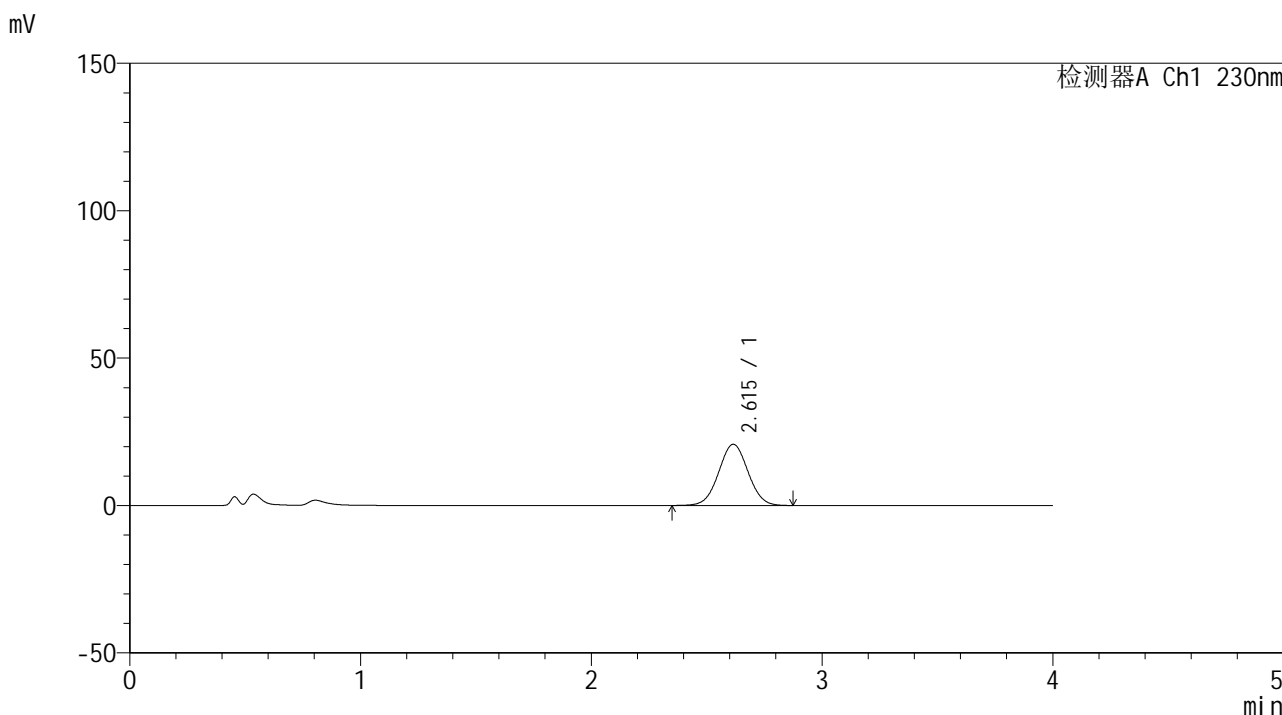

<峰表>

检测器A Ch1 230nm

峰号	保留时间	面积	面积%	高度	理论塔板数(USP)	拖尾因子	分离度(USP)
1	2.615	183538	100.000	20755	2019	1.026	--
总计		183538	100.000	20755			



SMF-209

<样品信息>

色谱柱 : XB-C18(50*4.6mm,5μm) 流速: 1.5ml/min
柱温 : 30°C 波长: 230nm
数据文件名 : RC\$SMF-209 - 0-188/29-3135-2 - cbzj-E21595p-rcqx-pH4.5jz-jf50z-60min-P6.lcd
方法文件名 : RC\$SMF-209 - SMF-209-tmst-FX278.lcm
批处理文件名 : RC\$SMF-209 - SMF-209-tmst-rcd-rcqx-20241015-FX278.lcb
样品瓶号 : 4-52
进样体积 : 20 μL 版本号: 6.115
进样时间 : 2024/10/16 03:51:33 实验者: wangdan
处理时间 (V2) : 2024/10/17 15:33:31 处理者: wangdan
仪器型号 : SHIMADZU LC-2050C(FX278)

<色谱图>

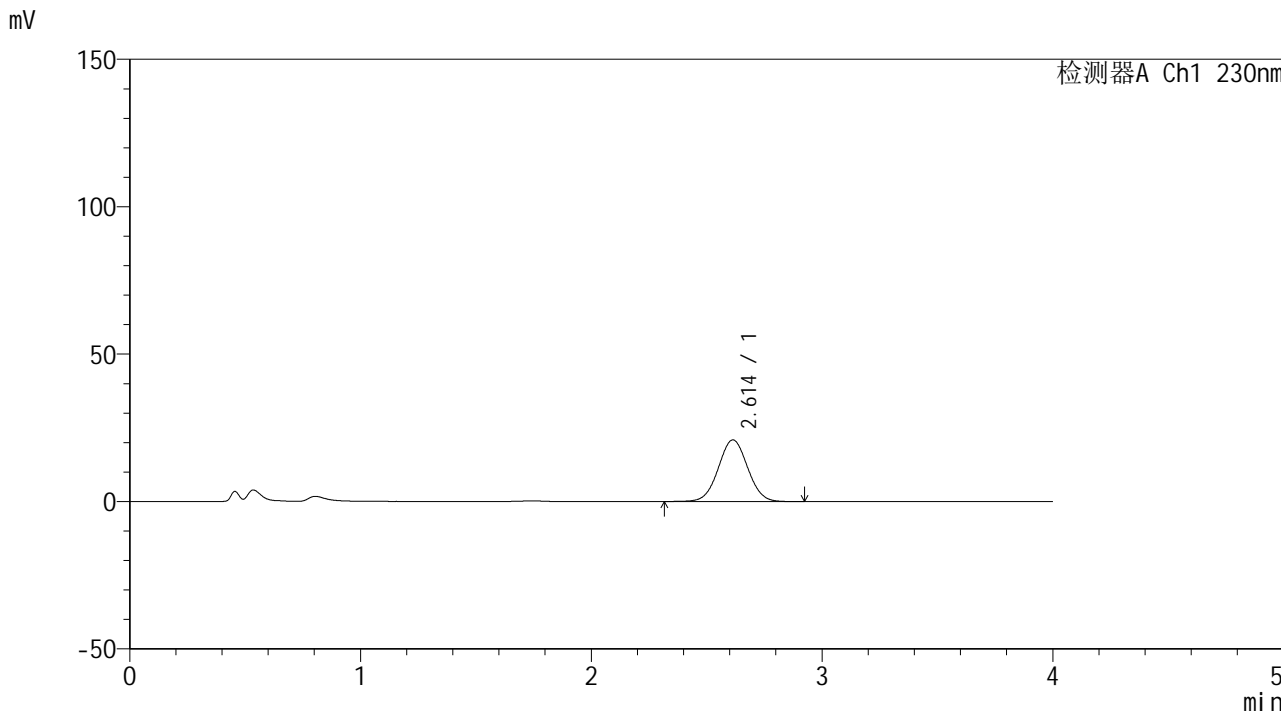

<峰表>

检测器A Ch1 230nm

峰号	保留时间	面积	面积%	高度	理论塔板数(USP)	拖尾因子	分离度(USP)
1	2.614	184584	100.000	20903	2029	1.027	--
总计		184584	100.000	20903			



SMF-209

<样品信息>

色谱柱 : XB-C18(50*4.6mm,5μm) 流速: 1.5ml/min
柱温 : 30°C 波长: 230nm
数据文件名 : RC\$SMF-209 - 0-188/29-3136-2 - cbzj-E21595p-rcqx-pH4.5jz-jf50z-jxzs-P1.lcd
方法文件名 : RC\$SMF-209 - SMF-209-tmst-FX278.lcm
批处理文件名 : RC\$SMF-209 - SMF-209-tmst-rcd-rcqx-20241015-FX278.lcb
样品瓶号 : 4-8
进样体积 : 20 μL 版本号: 6.115
进样时间 : 2024/10/16 03:55:58 实验者: wangdan
处理时间 (V2) : 2024/10/17 15:33:34 处理者: wangdan
仪器型号 : SHIMADZU LC-2050C(FX278)

<色谱图>

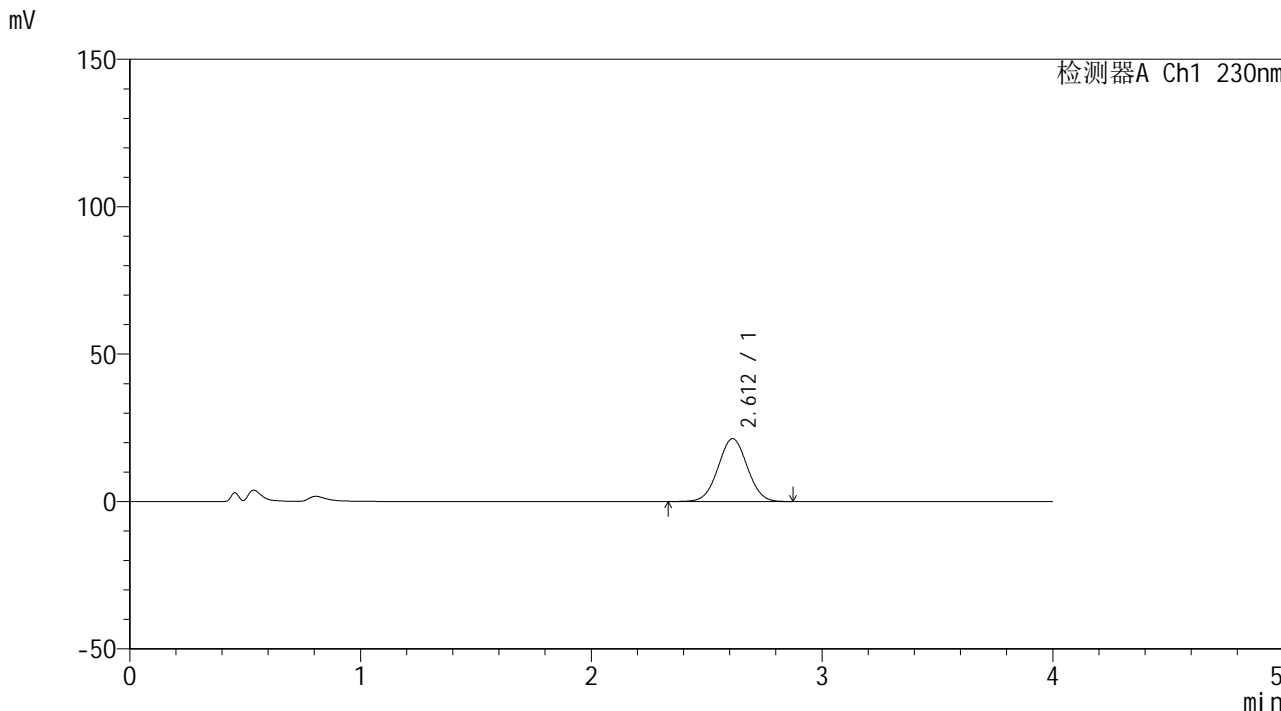

<峰表>

检测器A Ch1 230nm

峰号	保留时间	面积	面积%	高度	理论塔板数(USP)	拖尾因子	分离度(USP)
1	2.612	188084	100.000	21355	2028	1.023	--
总计		188084	100.000	21355			



SMF-209

<样品信息>

色谱柱 : XB-C18(50*4.6mm,5μm) 流速: 1.5ml/min
 柱温 : 30°C 波长: 230nm
 数据文件名 : RC\$SMF-209 - 0-188/29-3137-2 - cbzj-E21595p-rcqx-pH4.5jz-jf50z-jxzs-P2.lcd
 方法文件名 : RC\$SMF-209 - SMF-209-tmst-FX278.lcm
 批处理文件名 : RC\$SMF-209 - SMF-209-tmst-rcd-rcqx-20241015-FX278.lcb
 样品瓶号 : 4-17
 进样体积 : 20 μL 版本号: 6.115
 进样时间 : 2024/10/16 04:00:22 实验者: wangdan
 处理时间 (V2) : 2024/10/17 15:33:37 处理者: wangdan
 仪器型号 : SHIMADZU LC-2050C(FX278)

<色谱图>

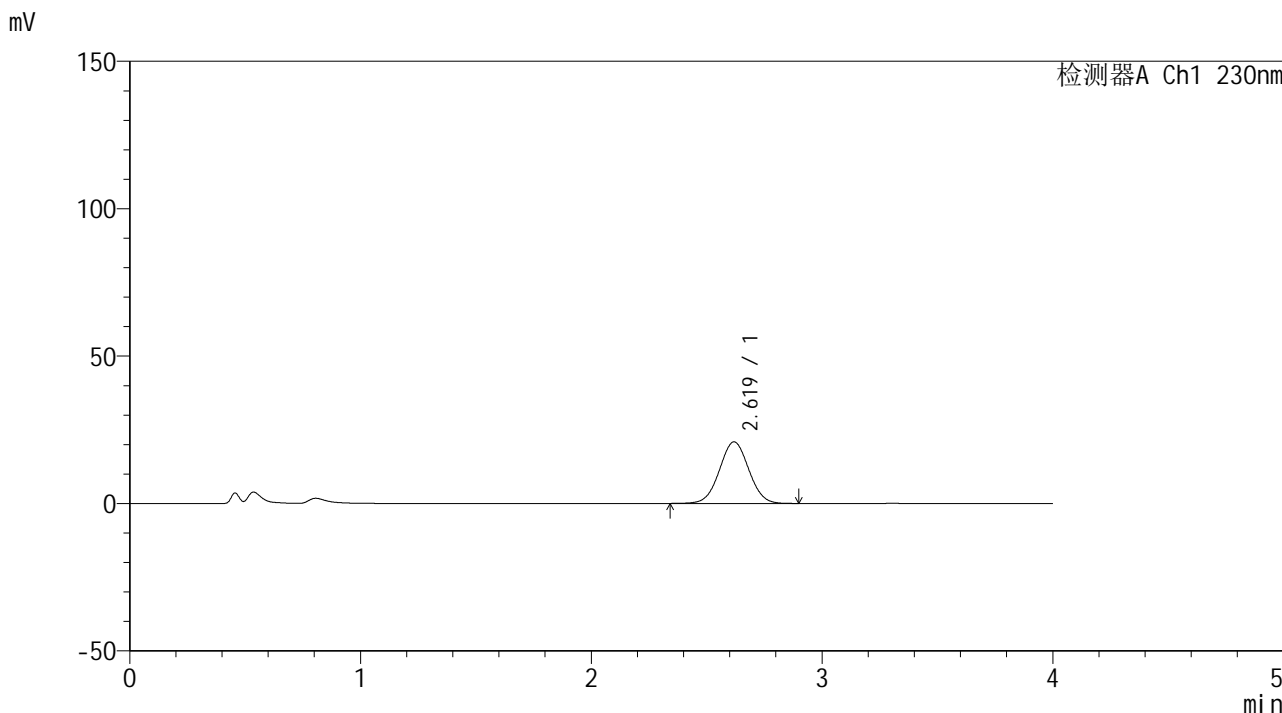

<峰表>

检测器A Ch1 230nm

峰号	保留时间	面积	面积%	高度	理论塔板数(USP)	拖尾因子	分离度(USP)
1	2.619	184627	100.000	20867	2021	1.025	--
总计		184627	100.000	20867			



SMF-209

<样品信息>

色谱柱 : XB-C18(50*4.6mm,5 μ m) 流速: 1.5ml/min
柱温 : 30 $^{\circ}$ C 波长: 230nm
数据文件名 : RC\$SMF-209 - 0-188/29-3138-2 - cbzj-E21595p-rcqx-pH4.5jz-jf50z-jxzs-P3.lcd
方法文件名 : RC\$SMF-209 - SMF-209-tmst-FX278.lcm
批处理文件名 : RC\$SMF-209 - SMF-209-tmst-rcd-rcqx-20241015-FX278.lcb
样品瓶号 : 4-26
进样体积 : 20 μ L 版本号: 6.115
进样时间 : 2024/10/16 04:04:46 实验者: wangdan
处理时间 (V2) : 2024/10/17 15:33:40 处理者: wangdan
仪器型号 : SHIMADZU LC-2050C(FX278)

<色谱图>

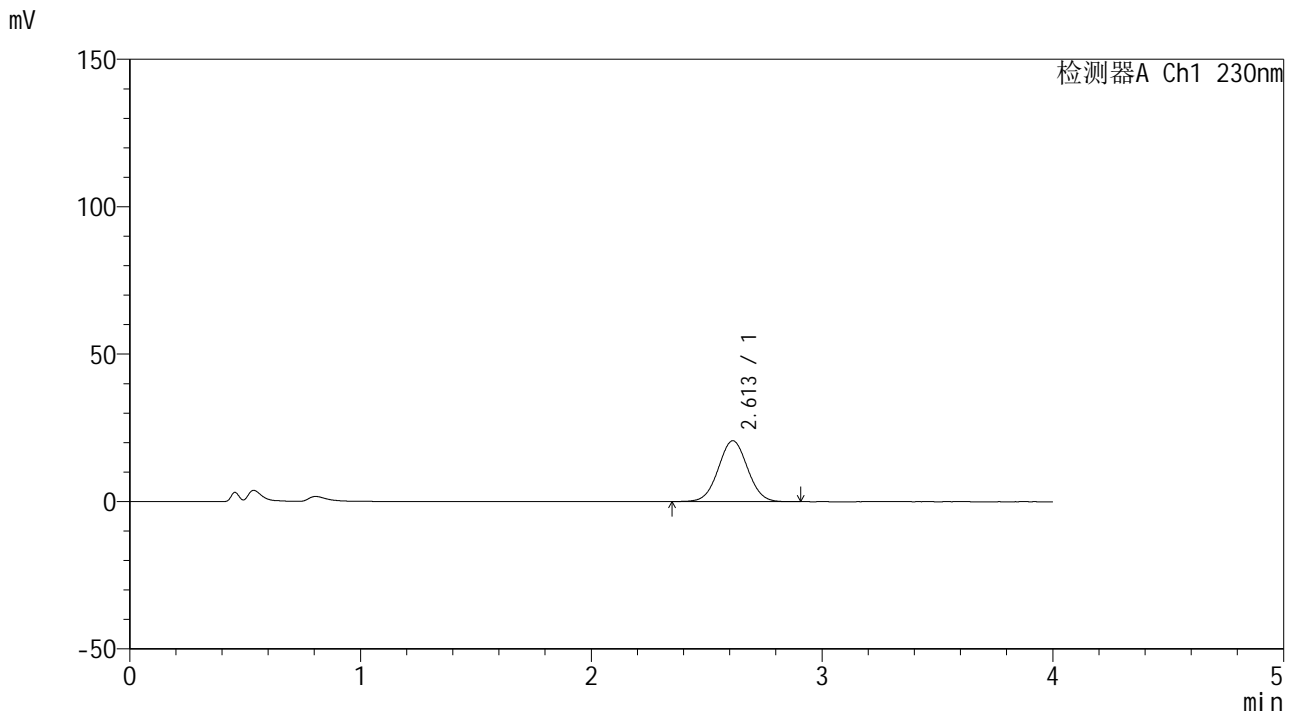

<峰表>

检测器A Ch1 230nm

峰号	保留时间	面积	面积%	高度	理论塔板数(USP)	拖尾因子	分离度(USP)
1	2.613	181495	100.000	20659	2040	1.030	--
总计		181495	100.000	20659			



SMF-209

<样品信息>

色谱柱 : XB-C18(50*4.6mm,5μm) 流速: 1.5ml/min
 柱温 : 30°C 波长: 230nm
 数据文件名 : RC\$SMF-209 - 0-188/29-3139-2 - cbzj-E21595p-rcqx-pH4.5jz-jf50z-jxzs-P4.lcd
 方法文件名 : RC\$SMF-209 - SMF-209-tmst-FX278.lcm
 批处理文件名 : RC\$SMF-209 - SMF-209-tmst-rcd-rcqx-20241015-FX278.lcb
 样品瓶号 : 4-35
 进样体积 : 20 μL 版本号: 6.115
 进样时间 : 2024/10/16 04:09:09 实验者: wangdan
 处理时间 (V2) : 2024/10/17 15:33:43 处理者: wangdan
 仪器型号 : SHIMADZU LC-2050C(FX278)

<色谱图>

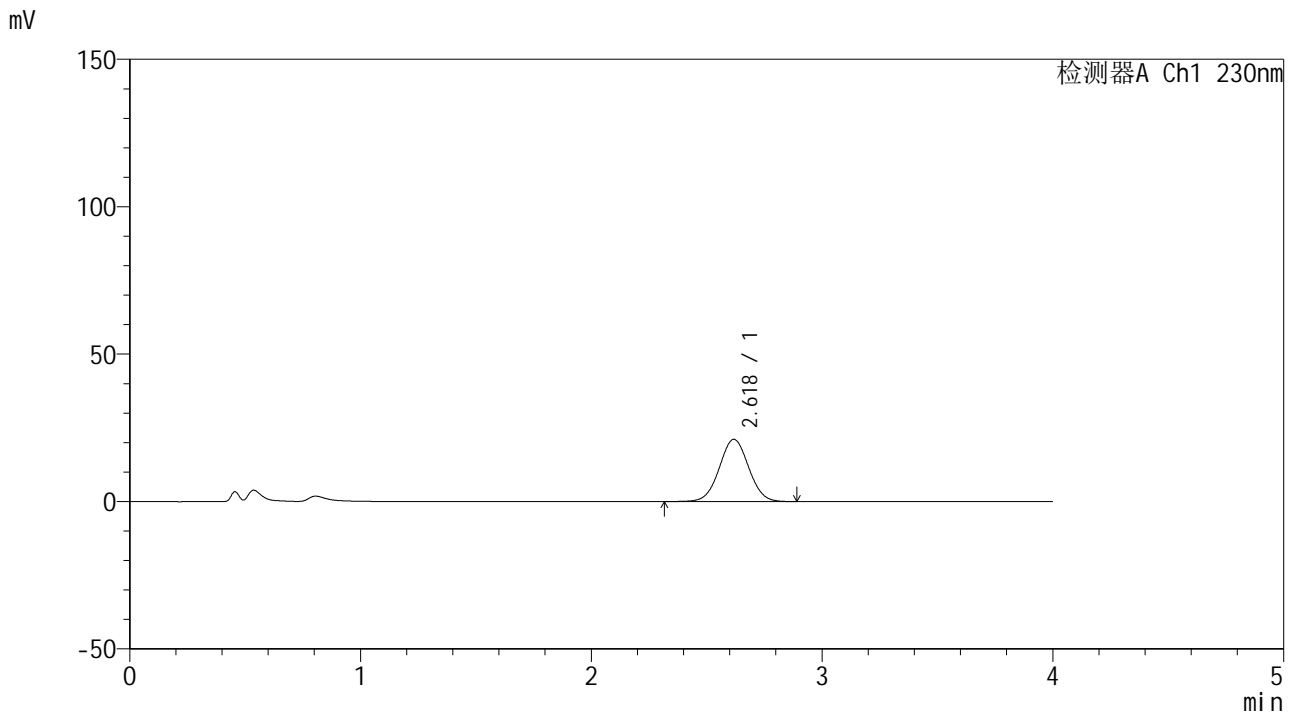

<峰表>

检测器A Ch1 230nm

峰号	保留时间	面积	面积%	高度	理论塔板数(USP)	拖尾因子	分离度(USP)
1	2.618	187218	100.000	21089	2023	1.027	--
总计		187218	100.000	21089			



SMF-209

<样品信息>

色谱柱 : XB-C18(50*4.6mm,5μm) 流速: 1.5ml/min
 柱温 : 30°C 波长: 230nm
 数据文件名 : RC\$SMF-209 - 0-188/29-3140-2 - cbzj-E21595p-rcqx-pH4.5jz-jf50z-jxzs-P5.lcd
 方法文件名 : RC\$SMF-209 - SMF-209-tmst-FX278.lcm
 批处理文件名 : RC\$SMF-209 - SMF-209-tmst-rcd-rcqx-20241015-FX278.lcb
 样品瓶号 : 4-44
 进样体积 : 20 μL 版本号: 6.115
 进样时间 : 2024/10/16 04:13:32 实验者: wangdan
 处理时间 (V2) : 2024/10/17 15:33:46 处理者: wangdan
 仪器型号 : SHIMADZU LC-2050C(FX278)

<色谱图>

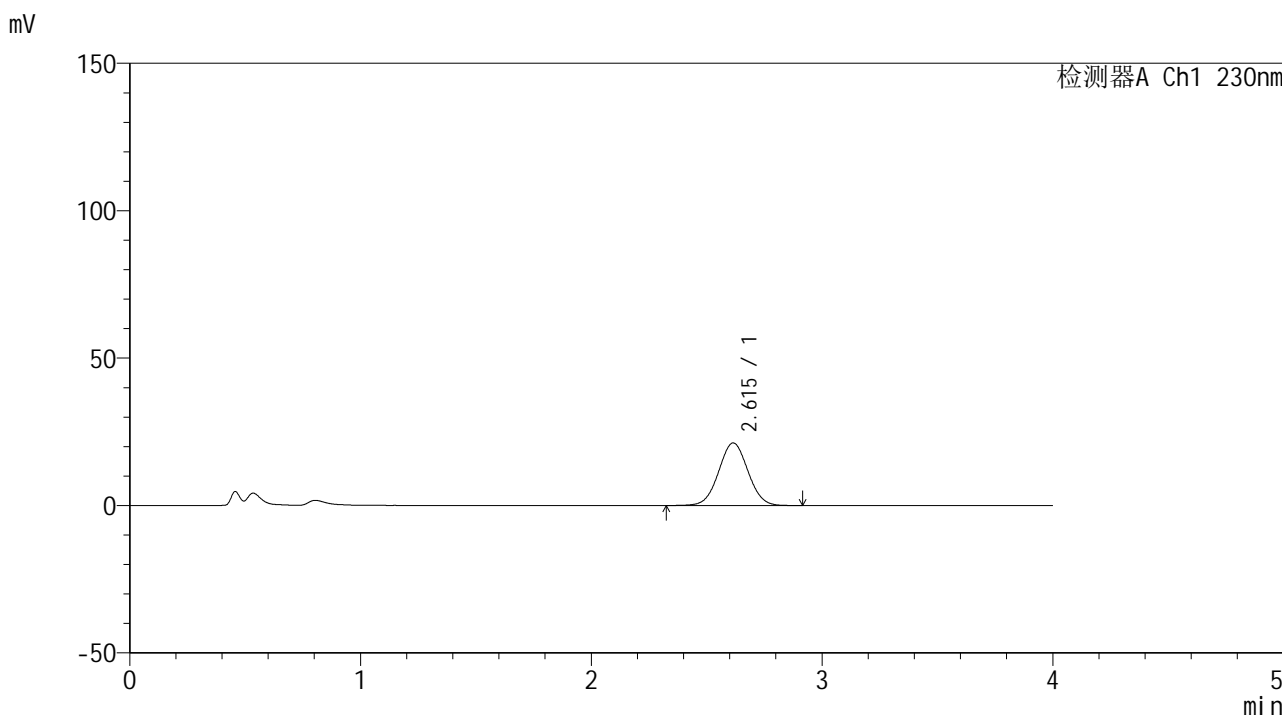

<峰表>

检测器A Ch1 230nm

峰号	保留时间	面积	面积%	高度	理论塔板数(USP)	拖尾因子	分离度(USP)
1	2.615	187530	100.000	21230	2030	1.029	--
总计		187530	100.000	21230			



SMF-209

<样品信息>

色谱柱 : XB-C18(50*4.6mm,5μm) 流速: 1.5ml/min
 柱温 : 30°C 波长: 230nm
 数据文件名 : RC\$SMF-209 - 0-188/29-3141-2 - cbzj-E21595p-rcqx-pH4.5jz-jf50z-jxzs-P6.lcd
 方法文件名 : RC\$SMF-209 - SMF-209-tmst-FX278.lcm
 批处理文件名 : RC\$SMF-209 - SMF-209-tmst-rcd-rcqx-20241015-FX278.lcb
 样品瓶号 : 4-53
 进样体积 : 20 μL 版本号: 6.115
 进样时间 : 2024/10/16 04:17:56 实验者: wangdan
 处理时间 (V2) : 2024/10/17 15:33:49 处理者: wangdan
 仪器型号 : SHIMADZU LC-2050C(FX278)

<色谱图>

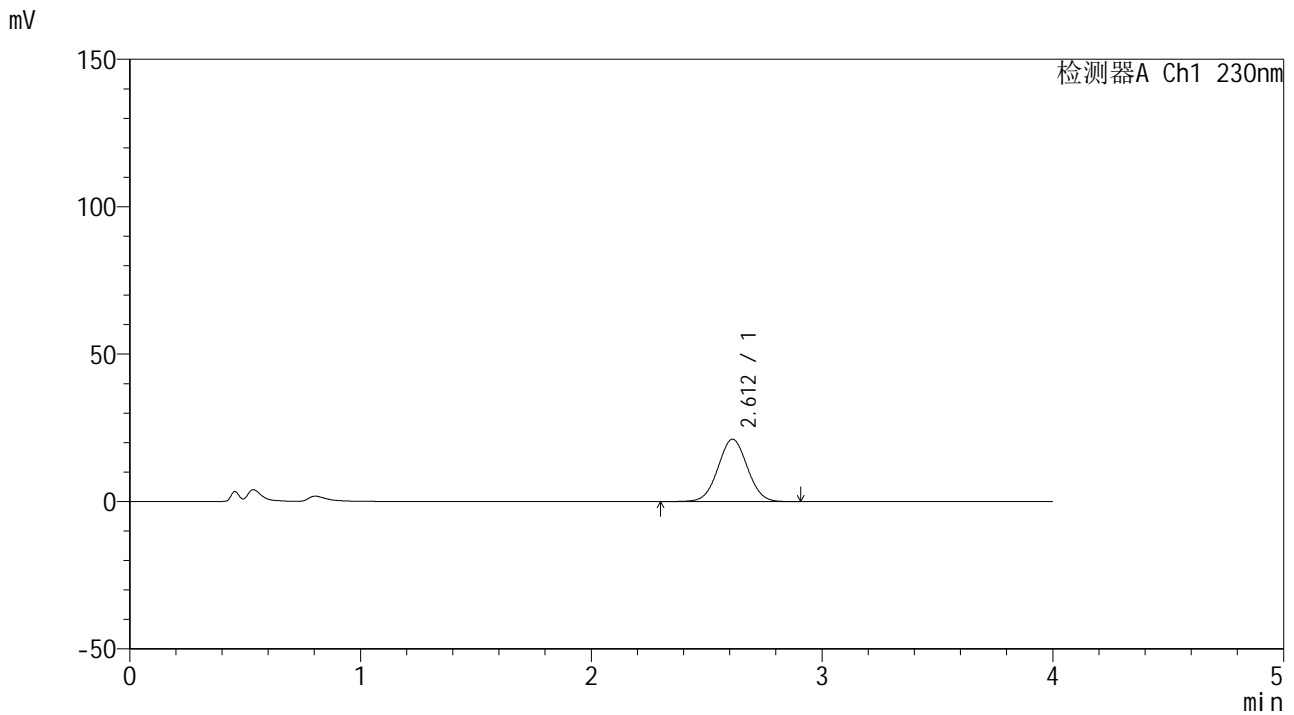

<峰表>

检测器A Ch1 230nm

峰号	保留时间	面积	面积%	高度	理论塔板数(USP)	拖尾因子	分离度(USP)
1	2.612	187064	100.000	21161	2015	1.028	--
总计		187064	100.000	21161			



SMF-209

<样品信息>

色谱柱 : XB-C18(50*4.6mm,5μm) 流速: 1.5ml/min
 柱温 : 30°C 波长: 230nm
 数据文件名 : RC\$SMF-209 - 0-188/29-3142-2 - cbzj-E21595p-rcqx-pH4.5jz-jf50z-dz2-1.lcd
 方法文件名 : RC\$SMF-209 - SMF-209-tmst-FX278.lcm
 批处理文件名 : RC\$SMF-209 - SMF-209-tmst-rcd-rcqx-20241015-FX278.lcb
 样品瓶号 : 4-27
 进样体积 : 20 μL 版本号: 6.115
 进样时间 : 2024/10/16 04:22:20 实验者: wangdan
 处理时间 (V2) : 2024/10/17 15:33:52 处理者: wangdan
 仪器型号 : SHIMADZU LC-2050C(FX278)

<色谱图>

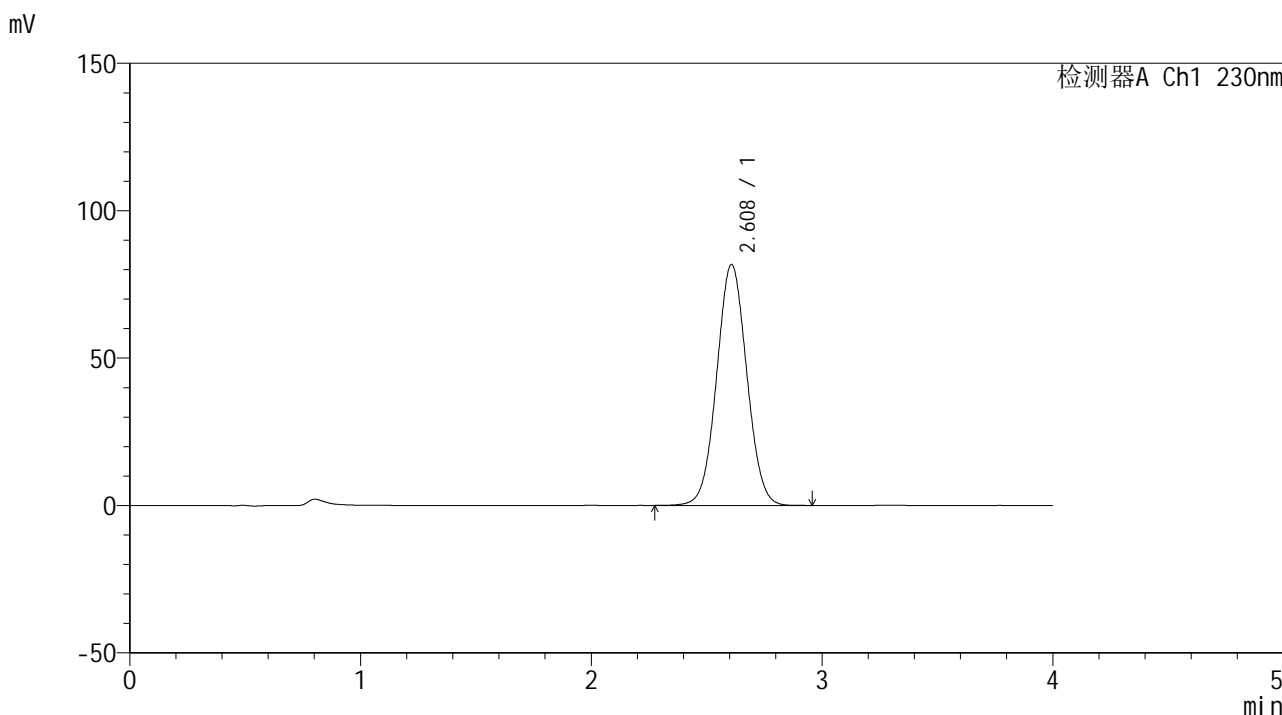

<峰表>

检测器A Ch1 230nm

峰号	保留时间	面积	面积%	高度	理论塔板数(USP)	拖尾因子	分离度(USP)
1	2.608	740277	100.000	81670	1917	1.038	--
总计		740277	100.000	81670			



SMF-209

<样品信息>

色谱柱 : XB-C18(50*4.6mm,5μm) 流速: 1.5ml/min
 柱温 : 30°C 波长: 230nm
 数据文件名 : RC\$SMF-209 - 0-188/29-3143-2 - cbzj-E21595p-rcqx-pH4.5jz-jf50z-dz2-2.lcd
 方法文件名 : RC\$SMF-209 - SMF-209-tmst-FX278.lcm
 批处理文件名 : RC\$SMF-209 - SMF-209-tmst-rcd-rcqx-20241015-FX278.lcb
 样品瓶号 : 4-27
 进样体积 : 20 μL 版本号: 6.115
 进样时间 : 2024/10/16 04:26:45 实验者: wangdan
 处理时间 (V2) : 2024/10/17 15:33:55 处理者: wangdan
 仪器型号 : SHIMADZU LC-2050C(FX278)

<色谱图>

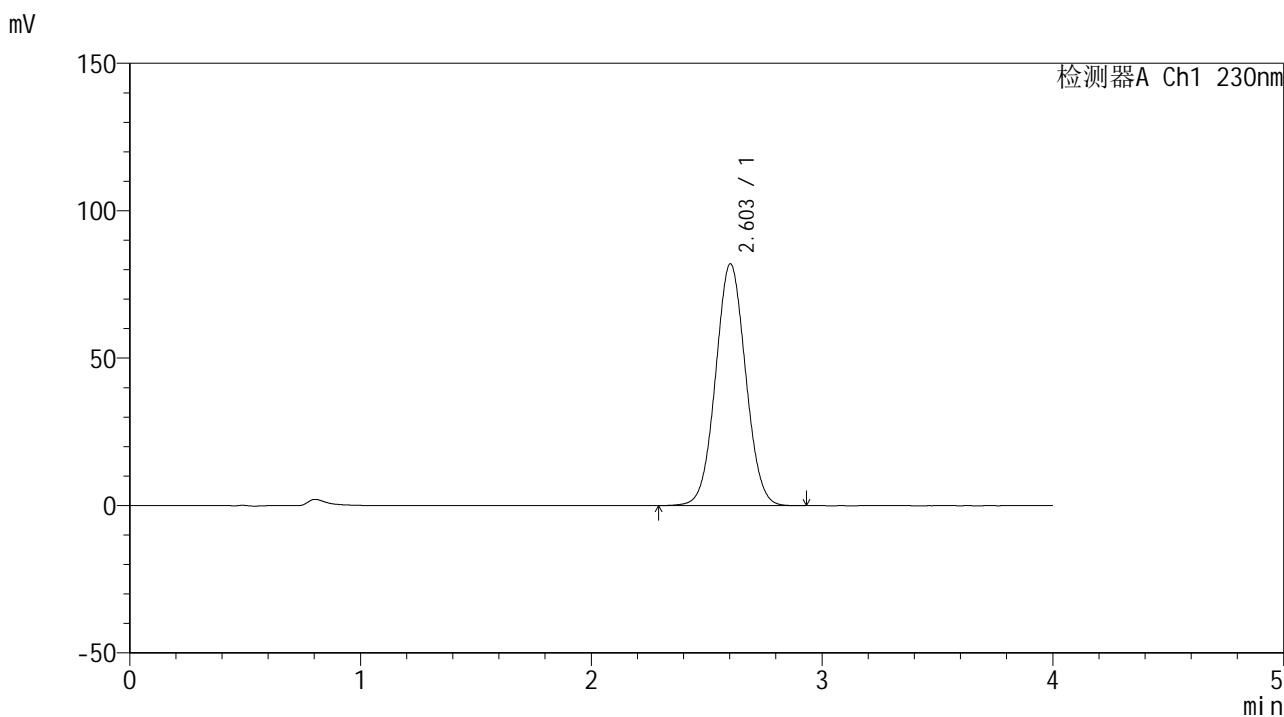

<峰表>

检测器A Ch1 230nm

峰号	保留时间	面积	面积%	高度	理论塔板数(USP)	拖尾因子	分离度(USP)
1	2.603	740198	100.000	81977	1921	1.040	--
总计		740198	100.000	81977			