

<样品信息>

色谱柱 :XB- C18 (50mm*4.6mm,5 μ m) 流速: 1.0ml/min
 柱温 :50 $^{\circ}$ C 波长: 215nm
 数据文件名 : RC\$J406 - 0-118/29-1358-2 - zzp-2023092121p-rcqx-cq12y-pH4.0jz-jf50z-10mg-rj.lcd
 方法文件名 : RC\$J406 - J406-rcqx-FX278.lcm
 批处理文件名: RC\$J406 - 20241018-rcqx-FX278.lcb
 样品瓶号 : 1-9
 进样体积 : 50 μ l 版本号: 6.115
 进样时间 : 2024/10/18 11:37:42 实验者: wangdan
 处理时间 (V2) : 2024/10/19 09:47:05 处理者: wangdan
 仪器型号 :SHIMADZU LC-2050C(FX278)

<色谱图>

mV

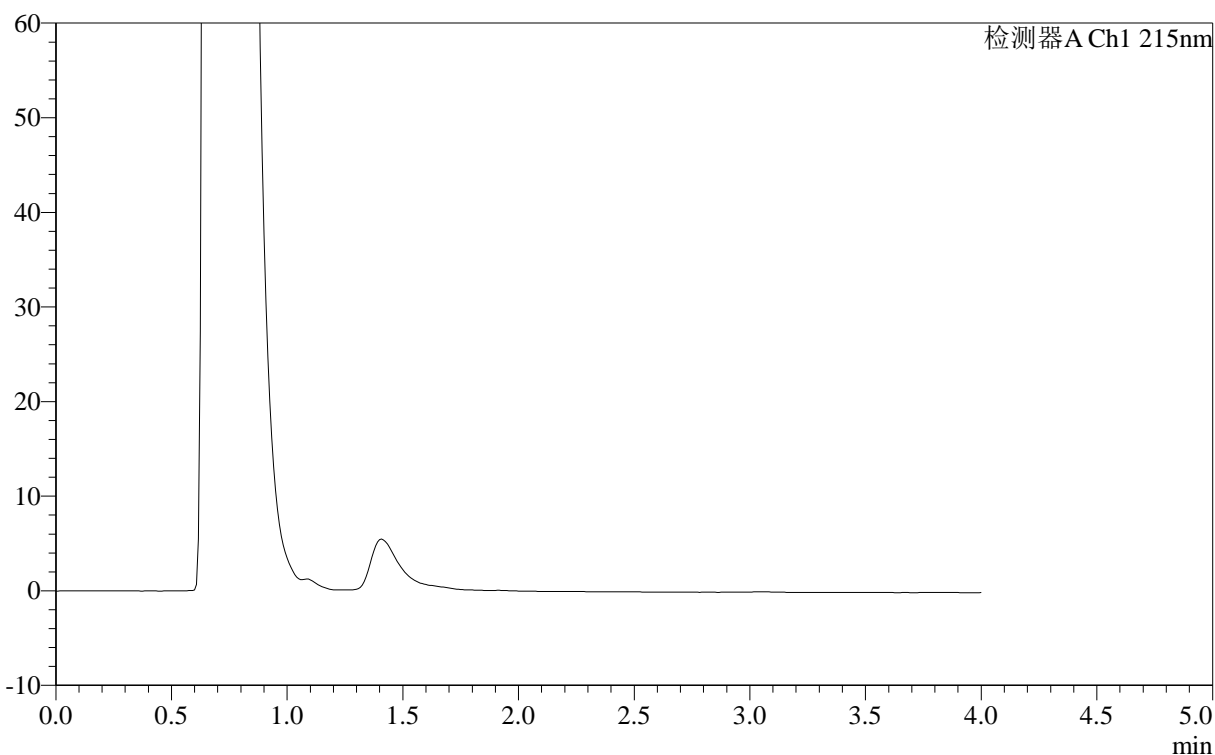

<峰表>

检测器A Ch1 215nm

峰号	保留时间	面积	面积%	高度	理论塔板数(USP)	拖尾因子	分离度(USP)
总计							

图1 精氨酸培哌普利片溶出曲线测定长期12月HPLC图谱
自制品-2023092121批(10mg规格)-pH4.0介质-桨法-50转
溶剂

<样品信息>

色谱柱 :XB- C18 (50mm*4.6mm,5μm)	流速: 1.0ml/min
柱温 :50°C	波长: 215nm
数据文件名 : RC\$J406 - 0-118/29-1359-2 - zzp-2023092121p-rcqx-cq12y-pH4.0jz-jf50z-10mg-dz1-1.lcd	
方法文件名 : RC\$J406 - J406-rcqx-FX278.lcm	
批处理文件名: RC\$J406 - 20241018-rcqx-FX278.lcb	
样品瓶号 : 1-18	版本号: 6.115
进样体积 : 50μl	实验者: wangdan
进样时间 : 2024/10/18 11:42:07	处理者: wangdan
处理时间 (V2) : 2024/10/19 09:47:09	
仪器型号 :SHIMADZU LC-2050C(FX278)	

<色谱图>

mV

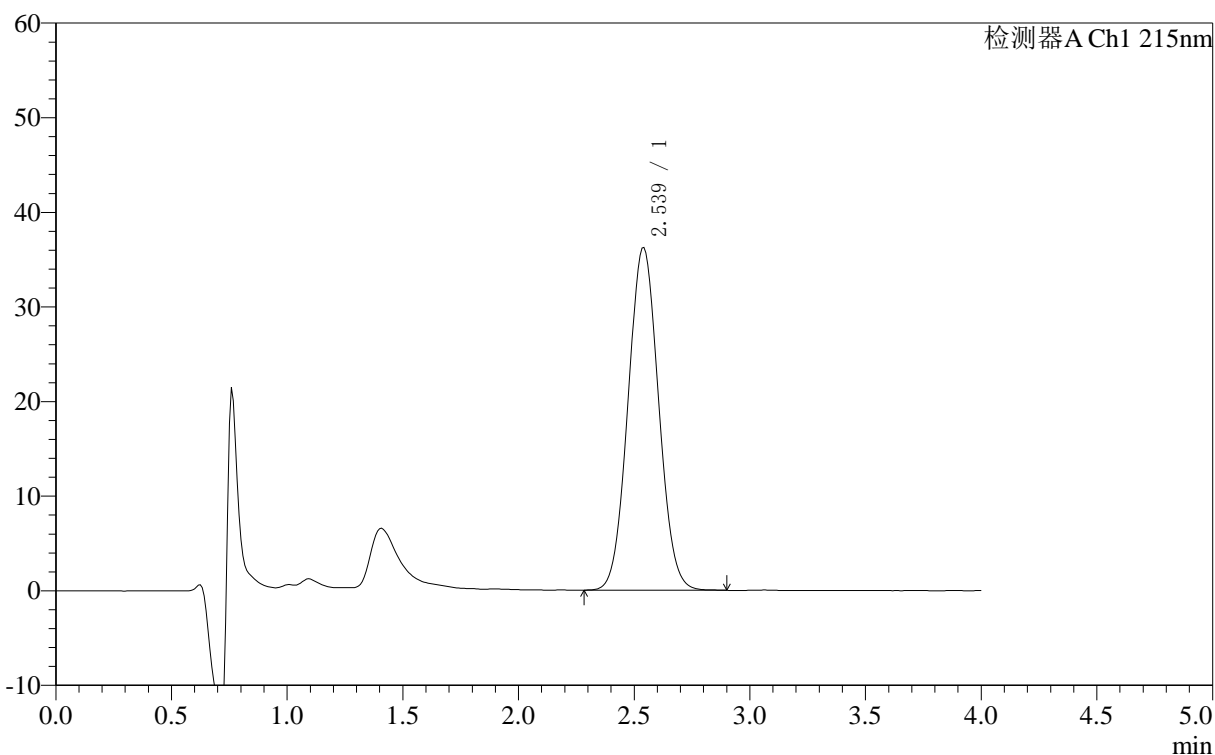

<峰表>

检测器A Ch1 215nm

峰号	保留时间	面积	面积%	高度	理论塔板数(USP)	拖尾因子	分离度(USP)
1	2.539	332009	100.000	36252	1644	1.053	--
总计		332009	100.000	36252			

图2 精氨酸培哌普利片溶出曲线测定长期12月HPLC图谱
自制品-2023092121批(10mg规格)-pH4.0介质-浆法-50转
对照品溶液-1-1

<样品信息>

色谱柱 :XB- C18 (50mm*4.6mm,5μm)	流速: 1.0ml/min
柱温 :50°C	波长: 215nm
数据文件名 : RC\$J406 - 0-118/29-1360-2 - zzp-2023092121p-rcqx-cq12y-pH4.0jz-jf50z-10mg-dz1-2.lcd	
方法文件名 : RC\$J406 - J406-rcqx-FX278.lcm	
批处理文件名: RC\$J406 - 20241018-rcqx-FX278.lcb	
样品瓶号 : 1-18	版本号: 6.115
进样体积 : 50μl	实验者: wangdan
进样时间 : 2024/10/18 11:46:33	处理者: wangdan
处理时间 (V2) : 2024/10/19 09:47:13	
仪器型号 :SHIMADZU LC-2050C(FX278)	

<色谱图>

mV

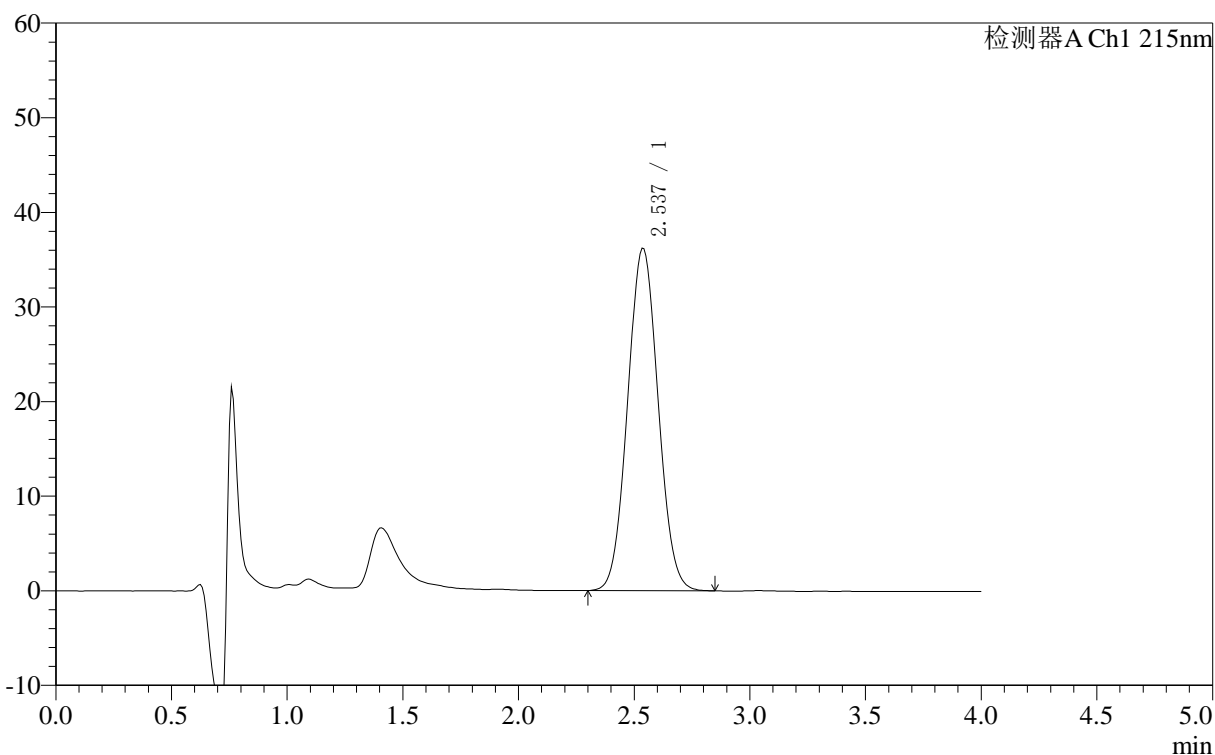

<峰表>

检测器A Ch1 215nm

峰号	保留时间	面积	面积%	高度	理论塔板数(USP)	拖尾因子	分离度(USP)
1	2.537	331112	100.000	36223	1644	1.051	--
总计		331112	100.000	36223			

图3 精氨酸培哌普利片溶出曲线测定长期12月HPLC图谱
自制品-2023092121批(10mg规格)-pH4.0介质-桨法-50转
对照品溶液-1-2

<样品信息>

色谱柱 :XB- C18 (50mm*4.6mm,5 μ m) 流速: 1.0ml/min
 柱温 :50 $^{\circ}$ C 波长: 215nm
 数据文件名 : RC\$J406 - 0-118/29-1361-2 - zzp-2023092121p-rcqx-cq12y-pH4.0jz-jf50z-10mg-dz1-3.lcd
 方法文件名 : RC\$J406 - J406-rcqx-FX278.lcm
 批处理文件名: RC\$J406 - 20241018-rcqx-FX278.lcb
 样品瓶号 : 1-18
 进样体积 : 50 μ l 版本号: 6.115
 进样时间 : 2024/10/18 11:50:59 实验者: wangdan
 处理时间 (V2) : 2024/10/19 09:47:16 处理者: wangdan
 仪器型号 :SHIMADZU LC-2050C(FX278)

<色谱图>

mV

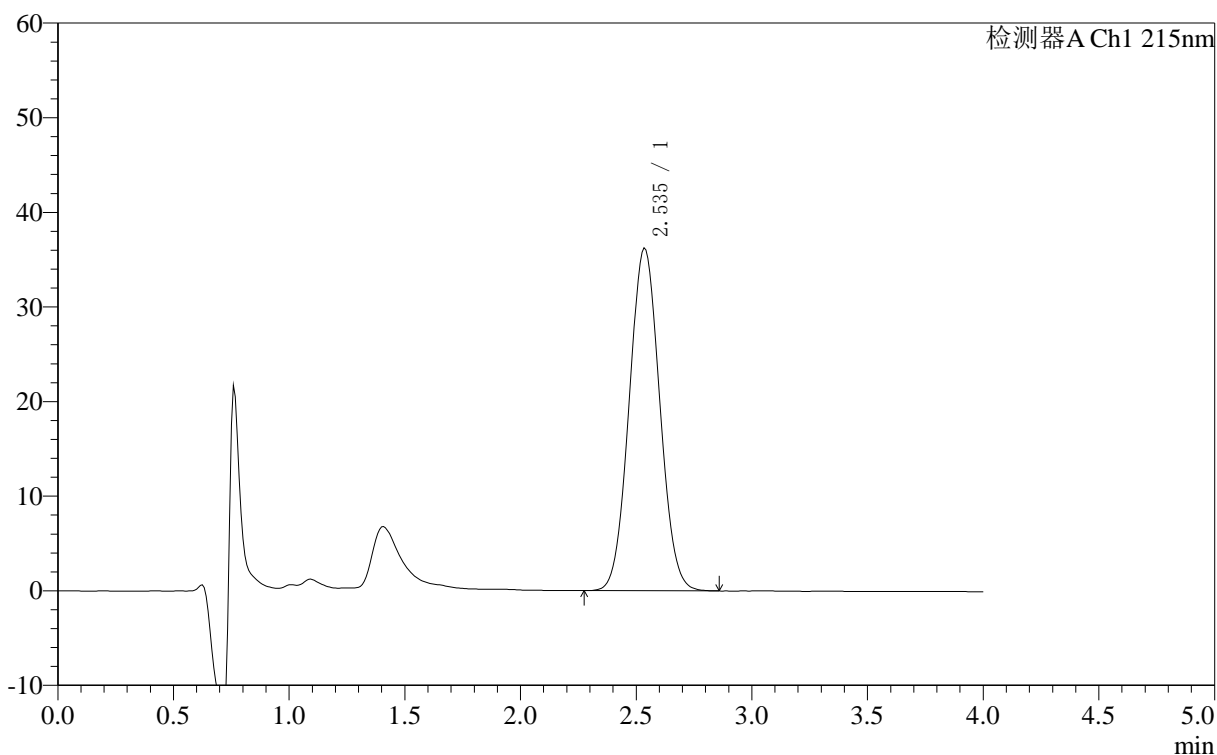

<峰表>

检测器A Ch1 215nm

峰号	保留时间	面积	面积%	高度	理论塔板数(USP)	拖尾因子	分离度(USP)
1	2.535	331704	100.000	36251	1636	1.051	--
总计		331704	100.000	36251			

图4 精氨酸培哌普利片溶出曲线测定长期12月HPLC图谱
 自制品-2023092121批(10mg规格)-pH4.0介质-桨法-50转
 对照品溶液-1-3

〈样品信息〉

色谱柱 :XB- C18 (50mm*4.6mm,5 μ m) 流速: 1.0ml/min
 柱温 :50 $^{\circ}$ C 波长: 215nm
 数据文件名 : RC\$J406 - 0-118/29-1362-2 - zzp-2023092121p-rcqx-cq12y-pH4.0jz-jf50z-10mg-dz1-4.lcd
 方法文件名 : RC\$J406 - J406-rcqx-FX278.lcm
 批处理文件名: RC\$J406 - 20241018-rcqx-FX278.lcb
 样品瓶号 : 1-18
 进样体积 : 50 μ l 版本号: 6.115
 进样时间 : 2024/10/18 11:55:25 实验者: wangdan
 处理时间 (V2) : 2024/10/19 09:47:19 处理者: wangdan
 仪器型号 :SHIMADZU LC-2050C(FX278)

〈色谱图〉

mV

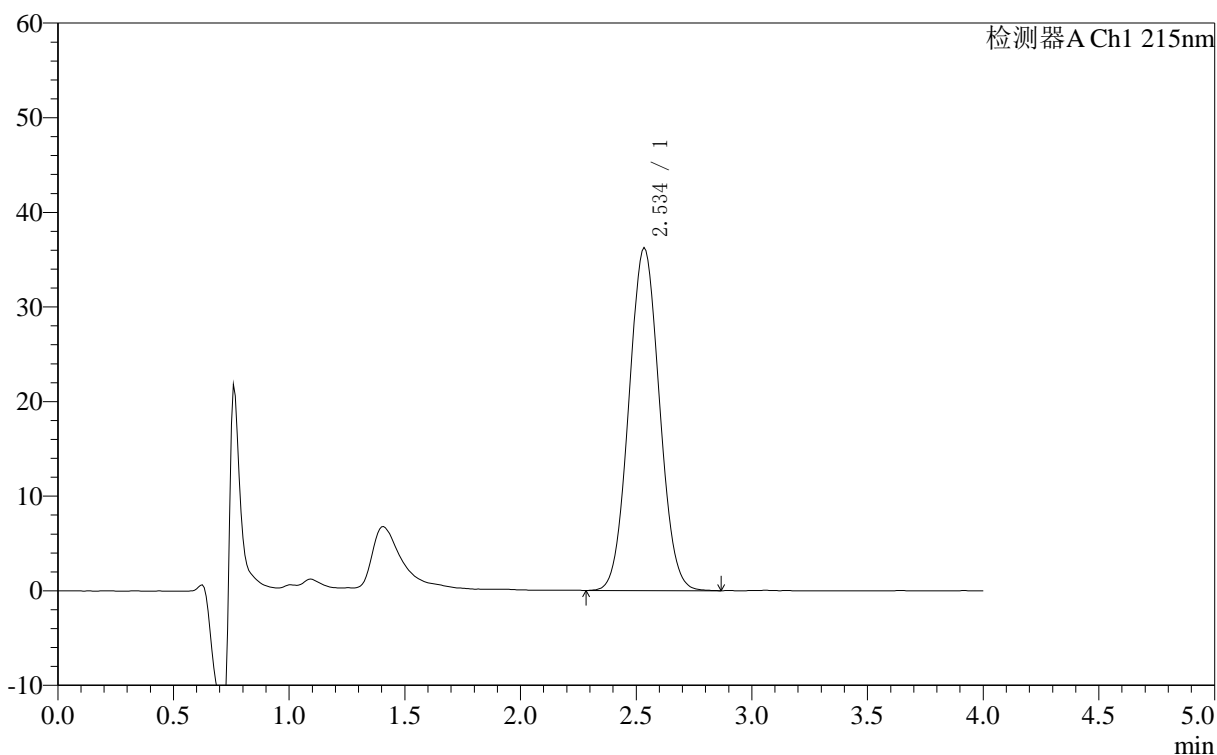

〈峰表〉

检测器A Ch1 215nm

峰号	保留时间	面积	面积%	高度	理论塔板数(USP)	拖尾因子	分离度(USP)
1	2.534	331680	100.000	36264	1635	1.051	--
总计		331680	100.000	36264			

图5 精氨酸培哌普利片溶出曲线测定长期12月HPLC图谱
 自制品-2023092121批(10mg规格)-pH4.0介质-桨法-50转
 对照品溶液-1-4

<样品信息>

色谱柱 :XB- C18 (50mm*4.6mm,5μm)	流速: 1.0ml/min
柱温 :50°C	波长: 215nm
数据文件名 : RC\$J406 - 0-118/29-1363-2 - zzp-2023092121p-rcqx-cq12y-pH4.0jz-jf50z-10mg-dz1-5.lcd	
方法文件名 : RC\$J406 - J406-rcqx-FX278.lcm	
批处理文件名: RC\$J406 - 20241018-rcqx-FX278.lcb	
样品瓶号 : 1-18	版本号: 6.115
进样体积 : 50μl	实验者: wangdan
进样时间 : 2024/10/18 11:59:49	处理者: wangdan
处理时间 (V2) : 2024/10/19 09:47:22	
仪器型号 :SHIMADZU LC-2050C(FX278)	

<色谱图>

mV

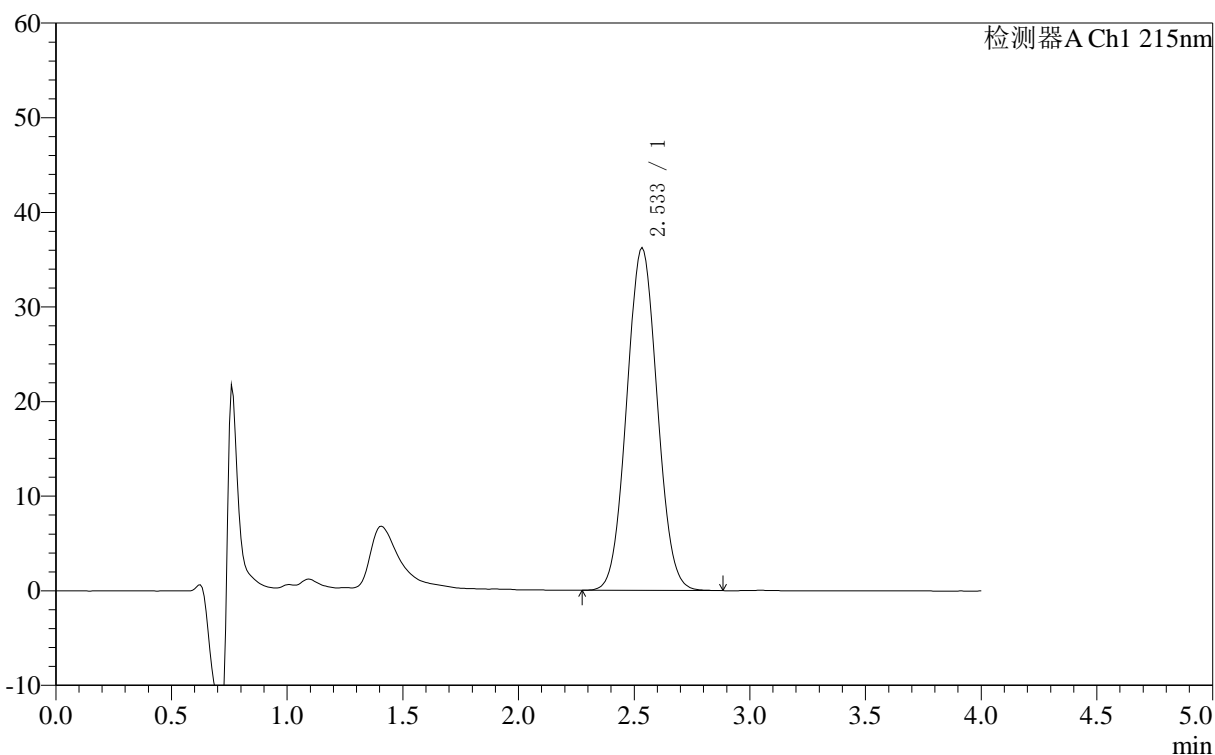

<峰表>

检测器A Ch1 215nm

峰号	保留时间	面积	面积%	高度	理论塔板数(USP)	拖尾因子	分离度(USP)
1	2.533	331694	100.000	36248	1633	1.050	--
总计		331694	100.000	36248			

图6 精氨酸培哌普利片溶出曲线测定长期12月HPLC图谱
自制品-2023092121批(10mg规格)-pH4.0介质-桨法-50转
对照品溶液-1-5

<样品信息>

色谱柱 :XB- C18 (50mm*4.6mm,5 μ m) 流速: 1.0ml/min
 柱温 :50 $^{\circ}$ C 波长: 215nm
 数据文件名 : RC\$J406 - 0-118/29-1364-2 - zzp-2023092121p-rcqx-cq12y-pH4.0jz-jf50z-10mg-5min-P1.lcd
 方法文件名 : RC\$J406 - J406-rcqx-FX278.lcm
 批处理文件名: RC\$J406 - 20241018-rcqx-FX278.lcb
 样品瓶号 : 1-1
 进样体积 : 50 μ l 版本号: 6.115
 进样时间 : 2024/10/18 12:04:15 实验者: wangdan
 处理时间 (V2) : 2024/10/19 09:47:25 处理者: wangdan
 仪器型号 :SHIMADZU LC-2050C(FX278)

<色谱图>

mV

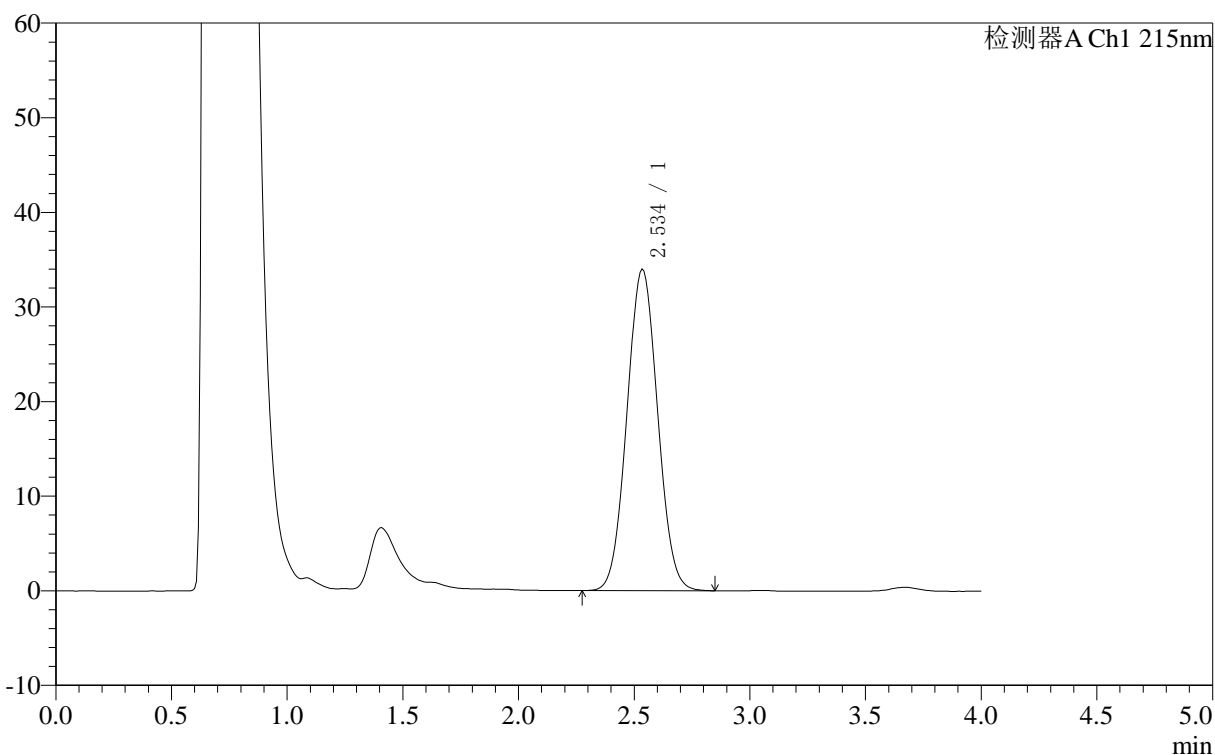

<峰表>

检测器A Ch1 215nm

峰号	保留时间	面积	面积%	高度	理论塔板数(USP)	拖尾因子	分离度(USP)
1	2.534	312939	100.000	34021	1618	1.047	--
总计		312939	100.000	34021			

图7 精氨酸培哌普利片溶出曲线测定长期12月HPLC图谱
 自制品-2023092121批(10mg规格)-pH4.0介质-桨法-50转-5min-片1
 供试品溶液-1

<样品信息>

色谱柱 :XB- C18 (50mm*4.6mm,5 μ m) 流速: 1.0ml/min
 柱温 :50 $^{\circ}$ C 波长: 215nm
 数据文件名 : RC\$J406 - 0-118/29-1365-2 - zzp-2023092121p-rcqx-cq12y-pH4.0jz-jf50z-10mg-5min-P2.lcd
 方法文件名 : RC\$J406 - J406-rcqx-FX278.lcm
 批处理文件名: RC\$J406 - 20241018-rcqx-FX278.lcb
 样品瓶号 : 1-10
 进样体积 : 50 μ l 版本号: 6.115
 进样时间 : 2024/10/18 12:08:39 实验者: wangdan
 处理时间 (V2) : 2024/10/19 09:47:28 处理者: wangdan
 仪器型号 :SHIMADZU LC-2050C(FX278)

<色谱图>

mV

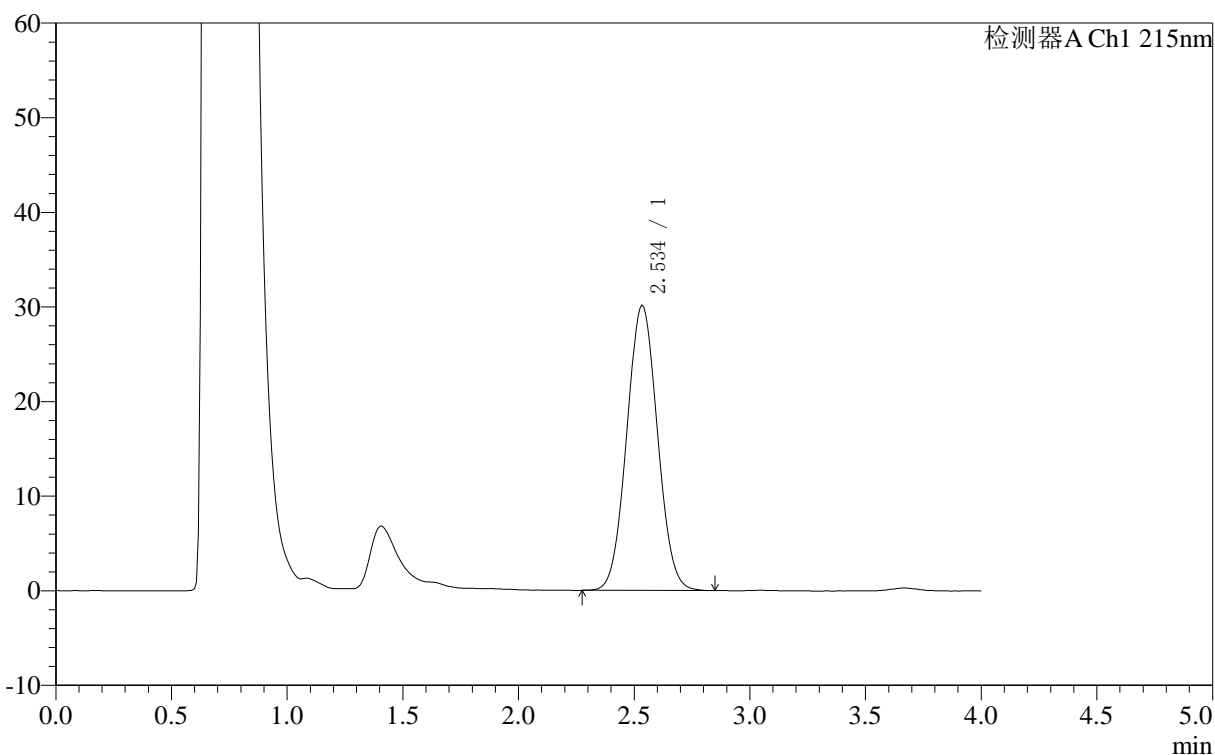

<峰表>

检测器A Ch1 215nm

峰号	保留时间	面积	面积%	高度	理论塔板数(USP)	拖尾因子	分离度(USP)
1	2.534	277263	100.000	30165	1618	1.045	--
总计		277263	100.000	30165			

图8 精氨酸培哌普利片溶出曲线测定长期12月HPLC图谱
 自制品-2023092121批(10mg规格)-pH4.0介质-桨法-50转-5min-片2
 供试品溶液-1

<样品信息>

色谱柱 :XB- C18 (50mm*4.6mm,5 μ m) 流速: 1.0ml/min
 柱温 :50 $^{\circ}$ C 波长: 215nm
 数据文件名 : RC\$J406 - 0-118/29-1366-2 - zzp-2023092121p-rcqx-cq12y-pH4.0jz-jf50z-10mg-5min-P3.lcd
 方法文件名 : RC\$J406 - J406-rcqx-FX278.lcm
 批处理文件名: RC\$J406 - 20241018-rcqx-FX278.lcb
 样品瓶号 : 1-19
 进样体积 : 50 μ l 版本号: 6.115
 进样时间 : 2024/10/18 12:13:05 实验者: wangdan
 处理时间 (V2) : 2024/10/19 09:47:30 处理者: wangdan
 仪器型号 :SHIMADZU LC-2050C(FX278)

<色谱图>

mV

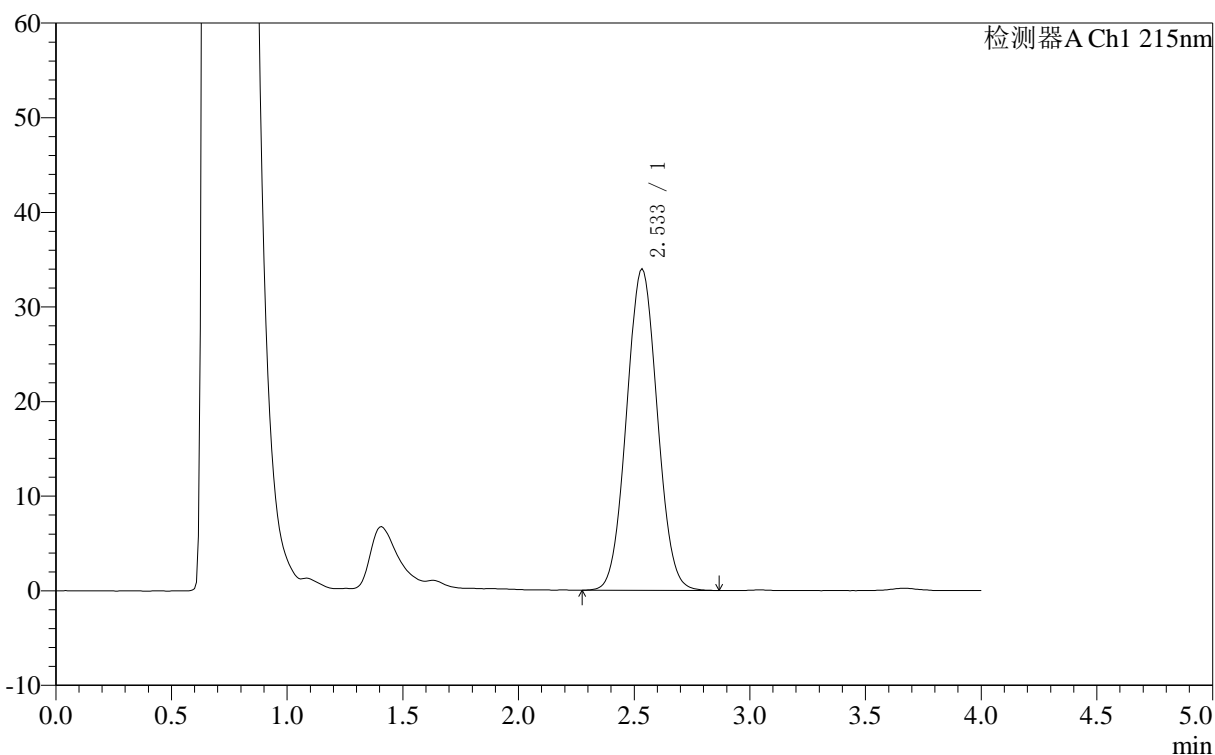

<峰表>

检测器A Ch1 215nm

峰号	保留时间	面积	面积%	高度	理论塔板数(USP)	拖尾因子	分离度(USP)
1	2.533	313032	100.000	34003	1616	1.046	--
总计		313032	100.000	34003			

图9 精氨酸培哌普利片溶出曲线测定长期12月HPLC图谱
 自制品-2023092121批(10mg规格)-pH4.0介质-桨法-50转-5min-片3
 供试品溶液-1

<样品信息>

色谱柱 :XB- C18 (50mm*4.6mm,5 μ m) 流速: 1.0ml/min
 柱温 :50 $^{\circ}$ C 波长: 215nm
 数据文件名 : RC\$J406 - 0-118/29-1367-2 - zzp-2023092121p-rcqx-cq12y-pH4.0jz-jf50z-10mg-5min-P4.lcd
 方法文件名 : RC\$J406 - J406-rcqx-FX278.lcm
 批处理文件名: RC\$J406 - 20241018-rcqx-FX278.lcb
 样品瓶号 : 1-28
 进样体积 : 50 μ l 版本号: 6.115
 进样时间 : 2024/10/18 12:17:29 实验者: wangdan
 处理时间 (V2) : 2024/10/19 09:47:33 处理者: wangdan
 仪器型号 :SHIMADZU LC-2050C(FX278)

<色谱图>

mV

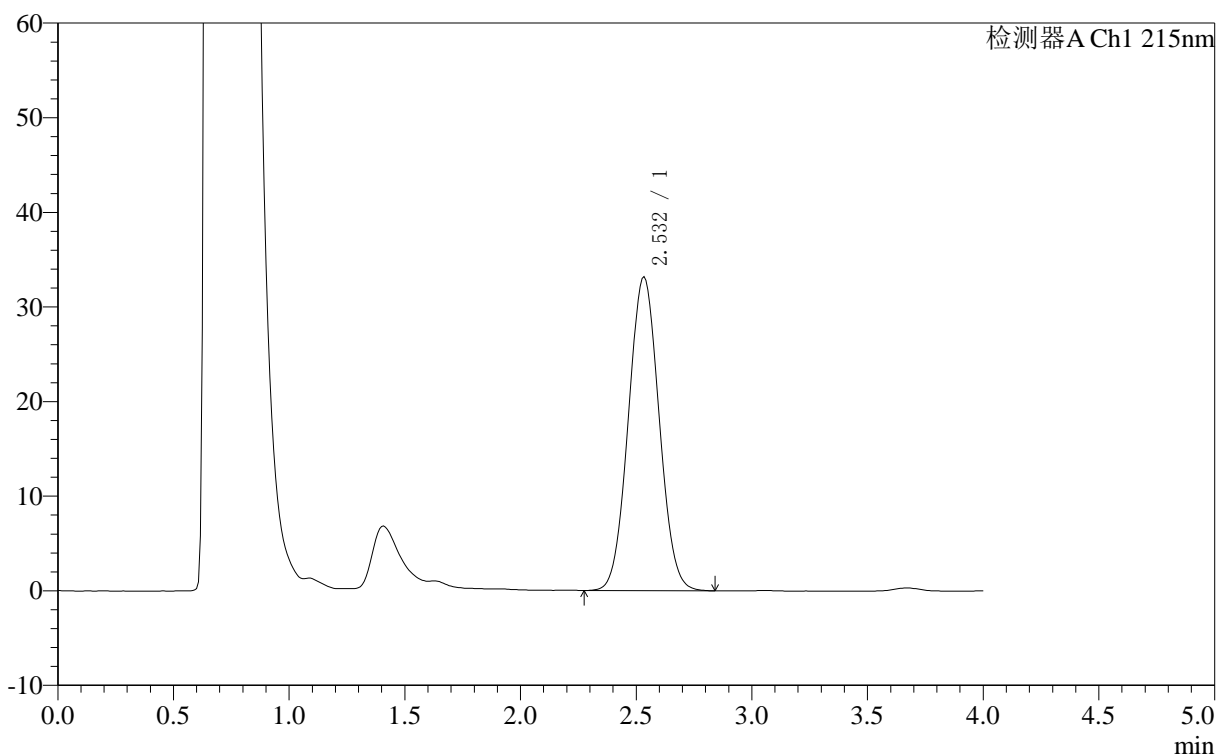

<峰表>

检测器A Ch1 215nm

峰号	保留时间	面积	面积%	高度	理论塔板数(USP)	拖尾因子	分离度(USP)
1	2.532	305419	100.000	33201	1614	1.046	--
总计		305419	100.000	33201			

图10 精氨酸培哌普利片溶出曲线测定长期12月HPLC图谱
 自制品-2023092121批(10mg规格)-pH4.0介质-桨法-50转-5min-片4
 供试品溶液-1

<样品信息>

色谱柱 :XB- C18 (50mm*4.6mm,5μm)	流速: 1.0ml/min
柱温 :50°C	波长: 215nm
数据文件名 : RC\$J406 - 0-118/29-1368-2 - zzp-2023092121p-rcqx-cq12y-pH4.0jz-jf50z-10mg-5min-P5.lcd	
方法文件名 : RC\$J406 - J406-rcqx-FX278.lcm	
批处理文件名: RC\$J406 - 20241018-rcqx-FX278.lcb	
样品瓶号 : 1-37	版本号: 6.115
进样体积 : 50μl	实验者: wangdan
进样时间 : 2024/10/18 12:21:52	处理者: wangdan
处理时间 (V2) : 2024/10/19 09:47:36	
仪器型号 :SHIMADZU LC-2050C(FX278)	

<色谱图>

mV

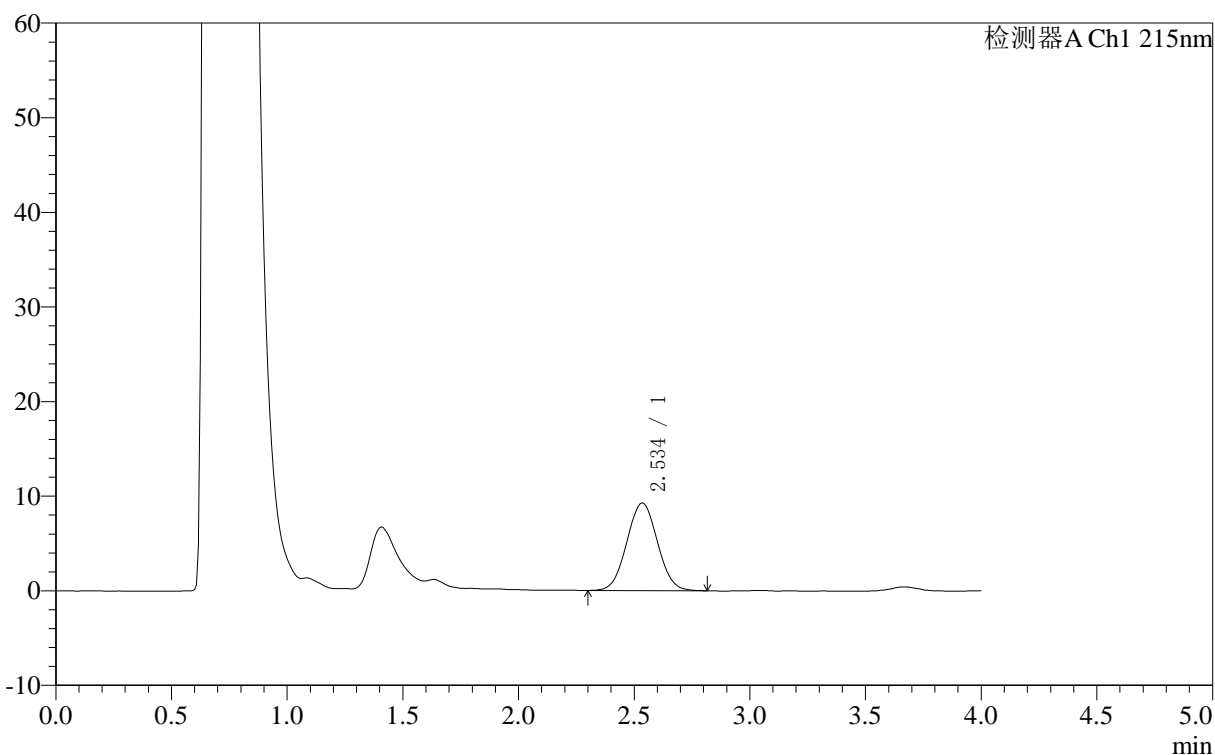

<峰表>

检测器A Ch1 215nm

峰号	保留时间	面积	面积%	高度	理论塔板数(USP)	拖尾因子	分离度(USP)
1	2.534	85087	100.000	9285	1625	1.041	--
总计		85087	100.000	9285			

图11 精氨酸培哌普利片溶出曲线测定长期12月HPLC图谱
自制品-2023092121批(10mg规格)-pH4.0介质-桨法-50转-5min-片5
供试品溶液-1

<样品信息>

色谱柱 :XB- C18 (50mm*4.6mm,5 μ m) 流速: 1.0ml/min
 柱温 :50 $^{\circ}$ C 波长: 215nm
 数据文件名 : RC\$J406 - 0-118/29-1369-2 - zzp-2023092121p-rcqx-cq12y-pH4.0jz-jf50z-10mg-5min-P6.lcd
 方法文件名 : RC\$J406 - J406-rcqx-FX278.lcm
 批处理文件名: RC\$J406 - 20241018-rcqx-FX278.lcb
 样品瓶号 : 1-46
 进样体积 : 50 μ l 版本号: 6.115
 进样时间 : 2024/10/18 12:26:17 实验者: wangdan
 处理时间 (V2) : 2024/10/19 09:47:39 处理者: wangdan
 仪器型号 :SHIMADZU LC-2050C(FX278)

<色谱图>

mV

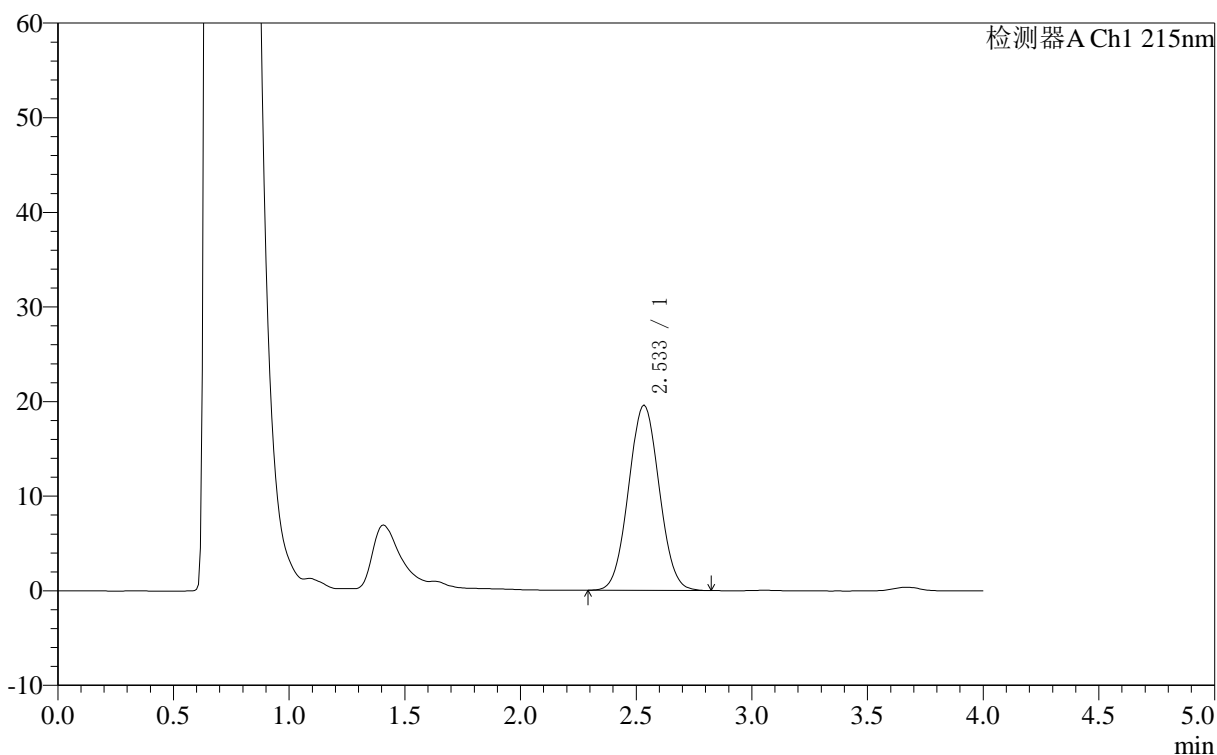

<峰表>

检测器A Ch1 215nm

峰号	保留时间	面积	面积%	高度	理论塔板数(USP)	拖尾因子	分离度(USP)
1	2.533	179913	100.000	19608	1622	1.043	--
总计		179913	100.000	19608			

图12 精氨酸培哌普利片溶出曲线测定长期12月HPLC图谱
 自制品-2023092121批(10mg规格)-pH4.0介质-桨法-50转-5min-片6
 供试品溶液-1

<样品信息>

色谱柱 :XB- C18 (50mm*4.6mm,5μm)	流速: 1.0ml/min
柱温 :50°C	波长: 215nm
数据文件名 : RC\$J406 - 0-118/29-1370-2 - zzp-2023092121p-rcqx-cq12y-pH4.0jz-jf50z-10mg-10min-P1.lcd	
方法文件名 : RC\$J406 - J406-rcqx-FX278.lcm	
批处理文件名: RC\$J406 - 20241018-rcqx-FX278.lcb	
样品瓶号 : 1-2	版本号: 6.115
进样体积 : 50μl	实验者: wangdan
进样时间 : 2024/10/18 12:30:42	处理者: wangdan
处理时间 (V2) : 2024/10/19 09:47:43	
仪器型号 :SHIMADZU LC-2050C(FX278)	

<色谱图>

mV

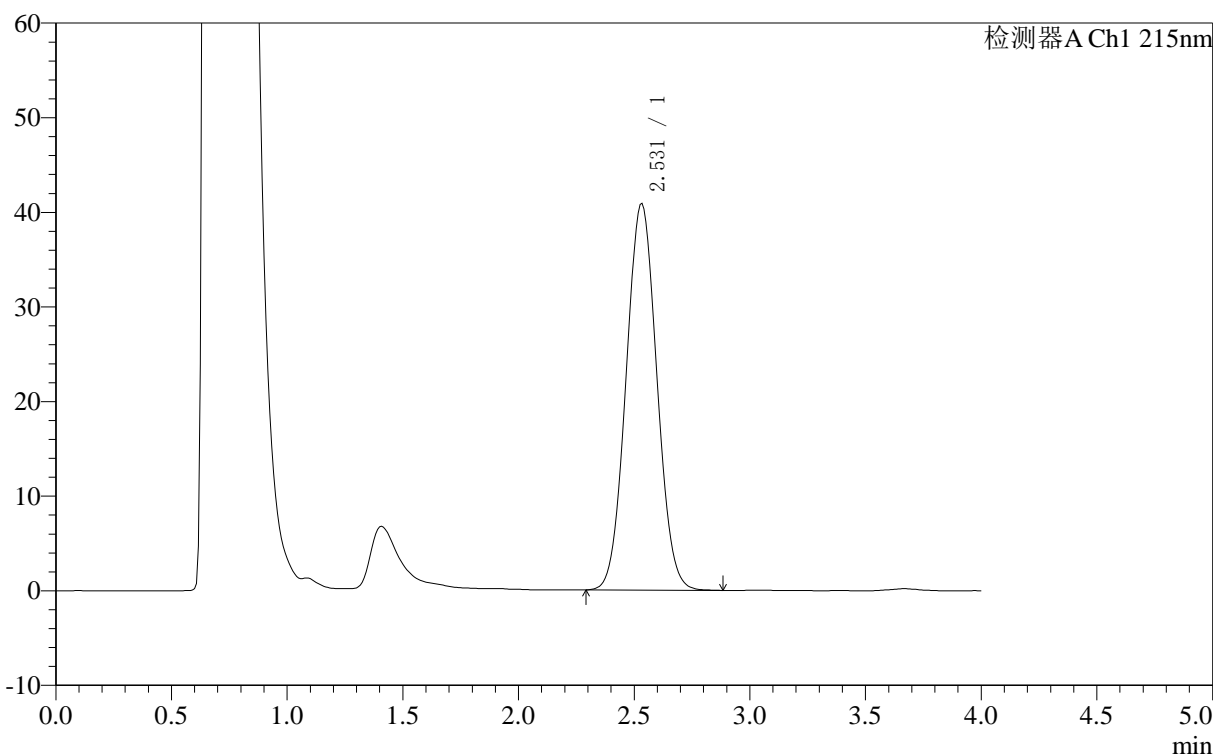

<峰表>

检测器A Ch1 215nm

峰号	保留时间	面积	面积%	高度	理论塔板数(USP)	拖尾因子	分离度(USP)
1	2.531	376794	100.000	40900	1609	1.048	--
总计		376794	100.000	40900			

图13 精氨酸培哌普利片溶出曲线测定长期12月HPLC图谱
自制品-2023092121批(10mg规格)-pH4.0介质-桨法-50转-10min-片1
供试品溶液-1

<样品信息>

色谱柱	:XB- C18 (50mm*4.6mm,5μm)	流速:	1.0ml/min
柱温	:50°C	波长:	215nm
数据文件名	:RCSJ406 - 0-118/29-1371-2 - zzp-2023092121p-rcqx-cq12y-pH4.0jz-jf50z-10mg-10min-P2.lcd		
方法文件名	:RCSJ406 - J406-rcqx-FX278.lcm		
批处理文件名	:RCSJ406 - 20241018-rcqx-FX278.lcb		
样品瓶号	:1-11	版本号:	6.115
进样体积	:50μl	实验者:	wangdan
进样时间	:2024/10/18 12:35:08	处理者:	wangdan
处理时间 (V2)	:2024/10/19 09:47:45		
仪器型号	:SHIMADZU LC-2050C(FX278)		

<色谱图>

mV

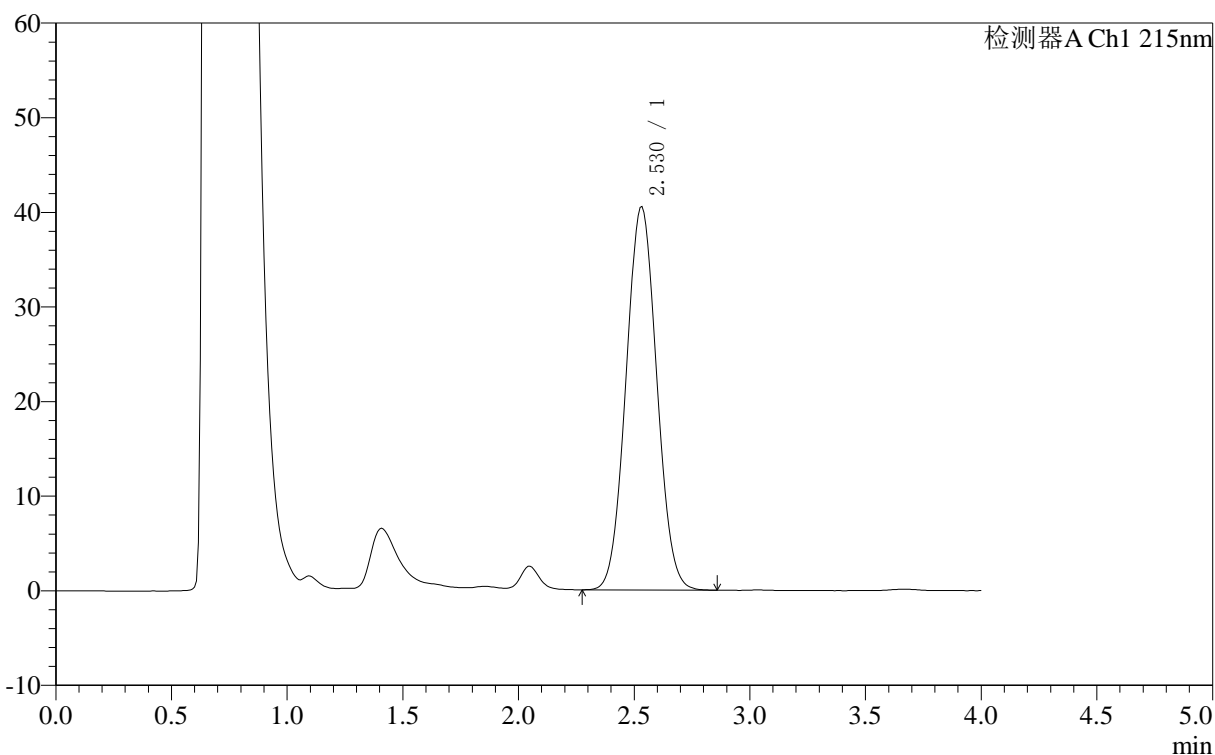

<峰表>

检测器A Ch1 215nm

峰号	保留时间	面积	面积%	高度	理论塔板数(USP)	拖尾因子	分离度(USP)
1	2.530	373489	100.000	40545	1609	1.048	--
总计		373489	100.000	40545			

图14 精氨酸培哌普利片溶出曲线测定长期12月HPLC图谱
自制品-2023092121批(10mg规格)-pH4.0介质-桨法-50转-10min-片2
供试品溶液-1

<样品信息>

色谱柱	:XB- C18 (50mm*4.6mm,5μm)	流速:	1.0ml/min
柱温	:50°C	波长:	215nm
数据文件名	: RC\$J406 - 0-118/29-1372-2 - zzp-2023092121p-rcqx-cq12y-pH4.0jz-jf50z-10mg-10min-P3.lcd		
方法文件名	: RC\$J406 - J406-rcqx-FX278.lcm		
批处理文件名	: RC\$J406 - 20241018-rcqx-FX278.lcb		
样品瓶号	: 1-20	版本号:	6.115
进样体积	: 50μl	实验者:	wangdan
进样时间	: 2024/10/18 12:39:33	处理者:	wangdan
处理时间 (V2)	: 2024/10/19 09:47:48		
仪器型号	: SHIMADZU LC-2050C(FX278)		

<色谱图>

mV

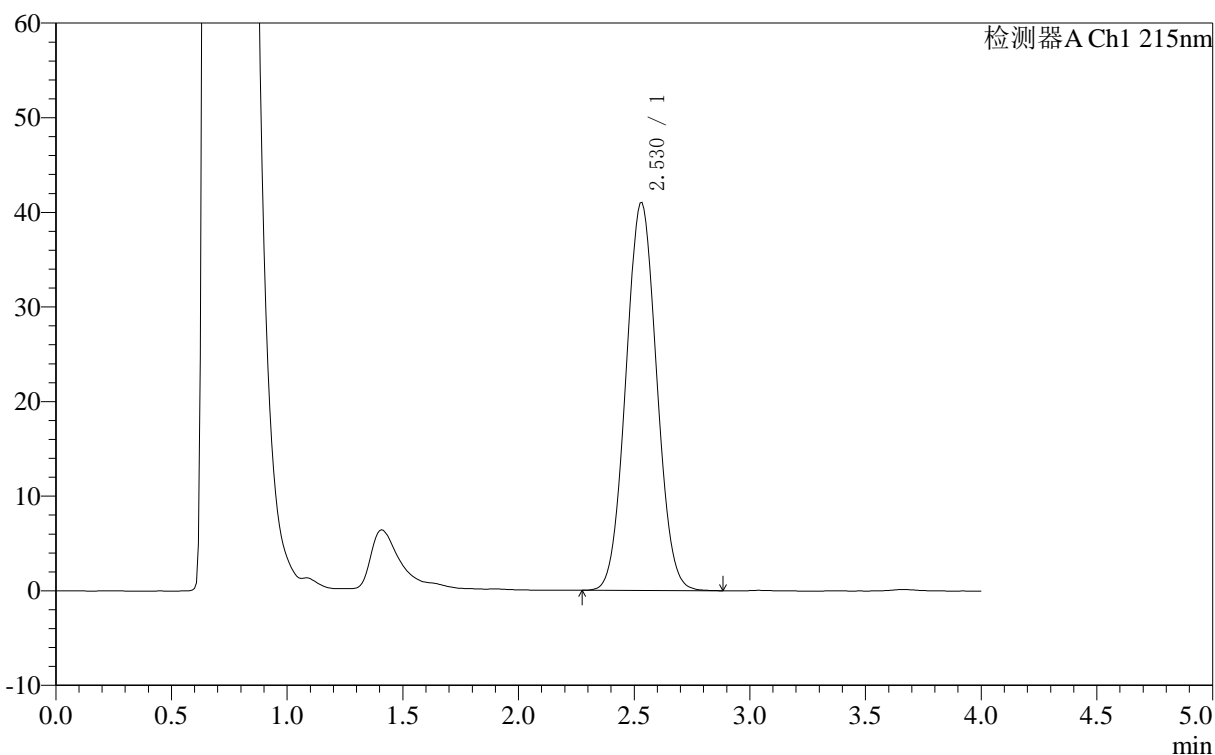

<峰表>

检测器A Ch1 215nm

峰号	保留时间	面积	面积%	高度	理论塔板数(USP)	拖尾因子	分离度(USP)
1	2.530	378330	100.000	41028	1606	1.048	--
总计		378330	100.000	41028			

图15 精氨酸培哌普利片溶出曲线测定长期12月HPLC图谱
自制品-2023092121批(10mg规格)-pH4.0介质-桨法-50转-10min-片3
供试品溶液-1

<样品信息>

色谱柱 :XB- C18 (50mm*4.6mm,5μm)	流速: 1.0ml/min
柱温 :50°C	波长: 215nm
数据文件名 : RC\$J406 - 0-118/29-1373-2 - zzp-2023092121p-rcqx-cq12y-pH4.0jz-jf50z-10mg-10min-P4.lcd	
方法文件名 : RC\$J406 - J406-rcqx-FX278.lcm	
批处理文件名: RC\$J406 - 20241018-rcqx-FX278.lcb	
样品瓶号 : 1-29	版本号: 6.115
进样体积 : 50μl	实验者: wangdan
进样时间 : 2024/10/18 12:43:58	处理者: wangdan
处理时间 (V2) : 2024/10/19 09:47:51	
仪器型号 :SHIMADZU LC-2050C(FX278)	

<色谱图>

mV

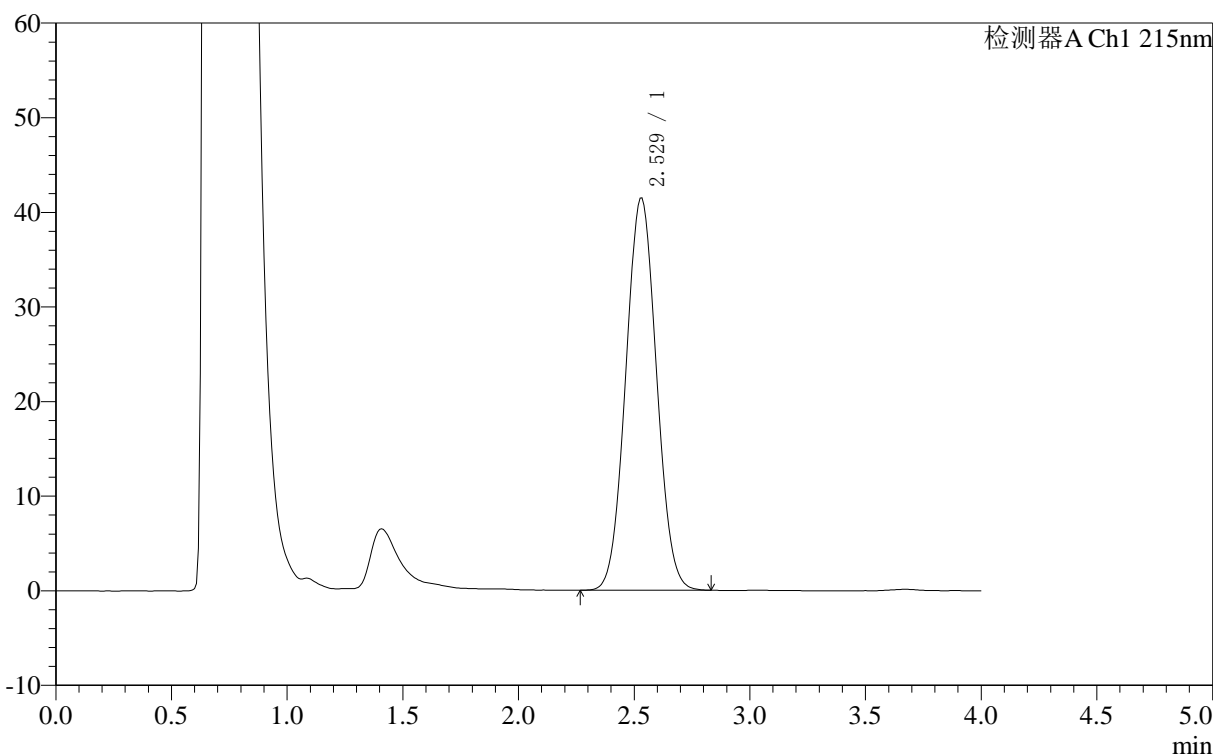

<峰表>

检测器A Ch1 215nm

峰号	保留时间	面积	面积%	高度	理论塔板数(USP)	拖尾因子	分离度(USP)
1	2.529	382176	100.000	41469	1609	1.047	--
总计		382176	100.000	41469			

图16 精氨酸培哌普利片溶出曲线测定长期12月HPLC图谱
自制品-2023092121批(10mg规格)-pH4.0介质-桨法-50转-10min-片4
供试品溶液-1

<样品信息>

色谱柱 :XB- C18 (50mm*4.6mm,5μm)	流速: 1.0ml/min
柱温 :50°C	波长: 215nm
数据文件名 : RC\$J406 - 0-118/29-1374-2 - zzp-2023092121p-rcqx-cq12y-pH4.0jz-jf50z-10mg-10min-P5.lcd	
方法文件名 : RC\$J406 - J406-rcqx-FX278.lcm	
批处理文件名: RC\$J406 - 20241018-rcqx-FX278.lcb	
样品瓶号 : 1-38	版本号: 6.115
进样体积 : 50μl	实验者: wangdan
进样时间 : 2024/10/18 12:48:21	处理者: wangdan
处理时间 (V2) : 2024/10/19 09:47:54	
仪器型号 :SHIMADZU LC-2050C(FX278)	

<色谱图>

mV

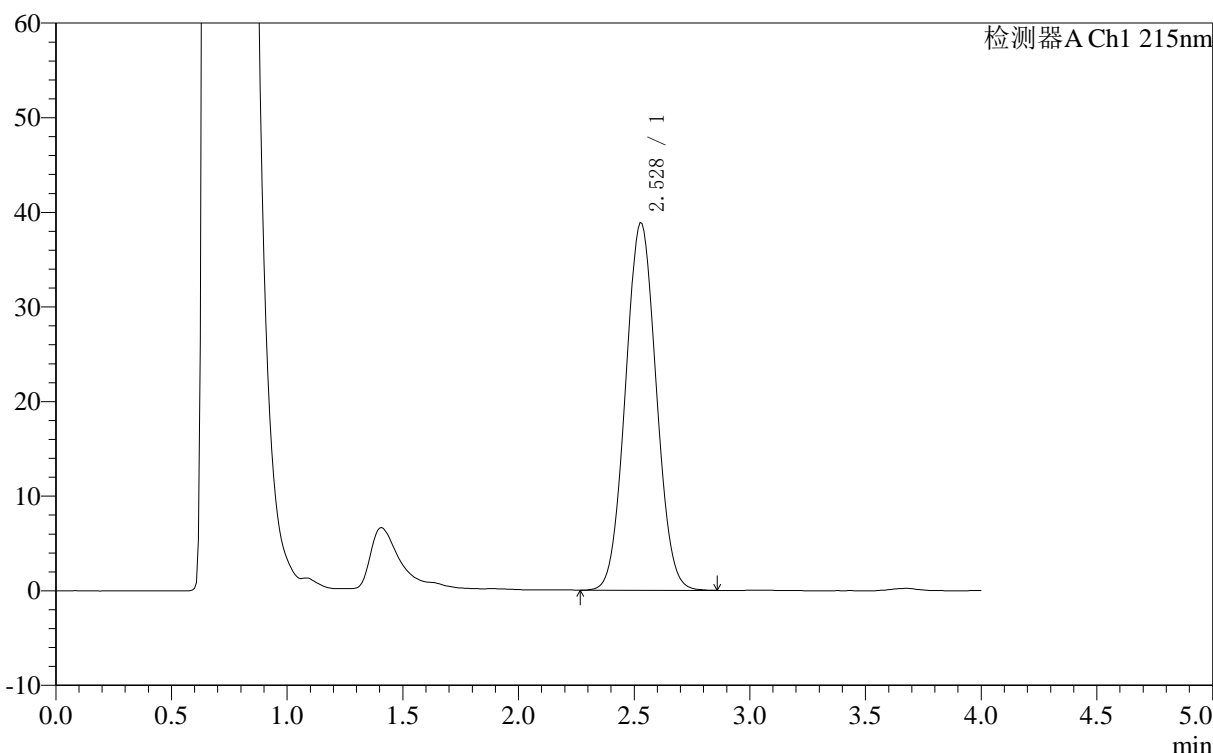

<峰表>

检测器A Ch1 215nm

峰号	保留时间	面积	面积%	高度	理论塔板数(USP)	拖尾因子	分离度(USP)
1	2.528	358275	100.000	38888	1606	1.048	--
总计		358275	100.000	38888			

图17 精氨酸培哌普利片溶出曲线测定长期12月HPLC图谱
自制品-2023092121批(10mg规格)-pH4.0介质-桨法-50转-10min-片5
供试品溶液-1

<样品信息>

色谱柱 :XB- C18 (50mm*4.6mm,5μm)	流速: 1.0ml/min
柱温 :50°C	波长: 215nm
数据文件名 : RC\$J406 - 0-118/29-1375-2 - zzp-2023092121p-rcqx-cq12y-pH4.0jz-jf50z-10mg-10min-P6.lcd	
方法文件名 : RC\$J406 - J406-rcqx-FX278.lcm	
批处理文件名: RC\$J406 - 20241018-rcqx-FX278.lcb	
样品瓶号 : 1-47	版本号: 6.115
进样体积 : 50μl	实验者: wangdan
进样时间 : 2024/10/18 12:52:46	处理者: wangdan
处理时间 (V2) : 2024/10/19 09:47:57	
仪器型号 :SHIMADZU LC-2050C(FX278)	

<色谱图>

mV

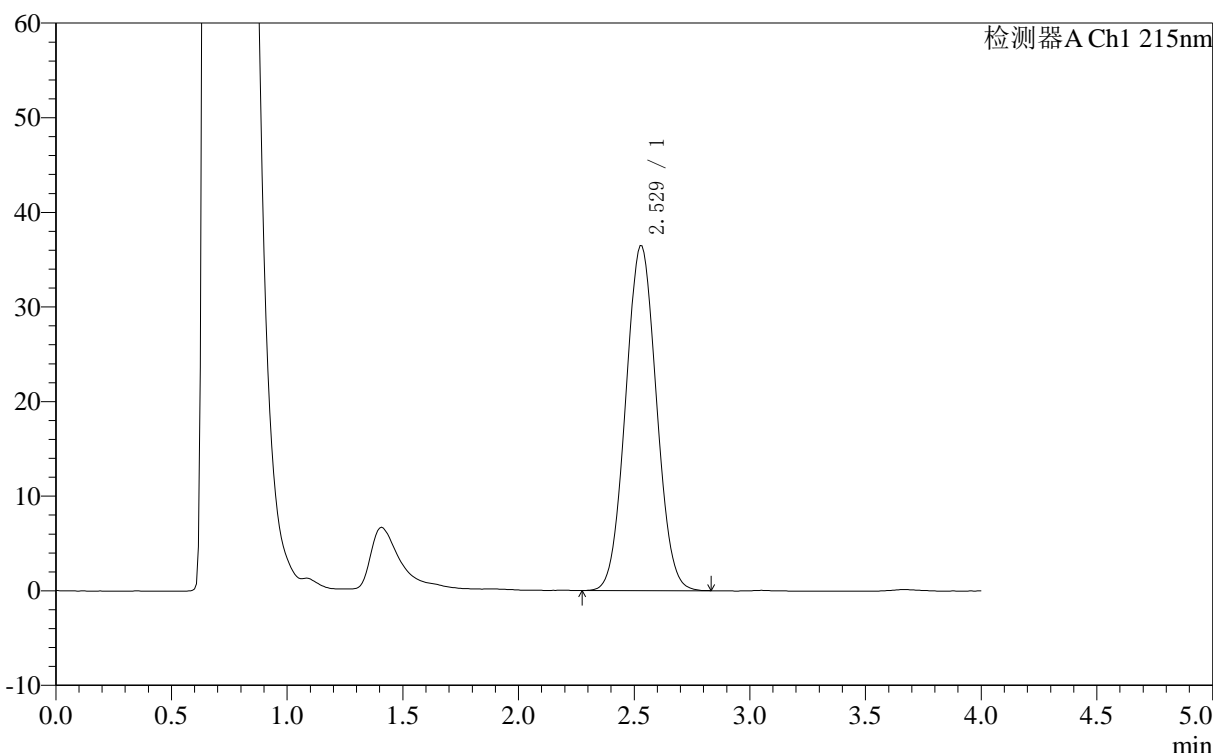

<峰表>

检测器A Ch1 215nm

峰号	保留时间	面积	面积%	高度	理论塔板数(USP)	拖尾因子	分离度(USP)
1	2.529	335969	100.000	36484	1609	1.047	--
总计		335969	100.000	36484			

图18 精氨酸培哌普利片溶出曲线测定长期12月HPLC图谱
自制品-2023092121批(10mg规格)-pH4.0介质-桨法-50转-10min-片6
供试品溶液-1

<样品信息>

色谱柱 :XB- C18 (50mm*4.6mm,5μm)	流速: 1.0ml/min
柱温 :50°C	波长: 215nm
数据文件名 : RC\$J406 - 0-118/29-1376-2 - zzp-2023092121p-rcqx-cq12y-pH4.0jz-jf50z-10mg-15min-P1.lcd	
方法文件名 : RC\$J406 - J406-rcqx-FX278.lcm	
批处理文件名: RC\$J406 - 20241018-rcqx-FX278.lcb	
样品瓶号 : 1-3	版本号: 6.115
进样体积 : 50μl	实验者: wangdan
进样时间 : 2024/10/18 12:57:12	处理者: wangdan
处理时间 (V2) : 2024/10/19 09:48:00	
仪器型号 :SHIMADZU LC-2050C(FX278)	

<色谱图>

mV

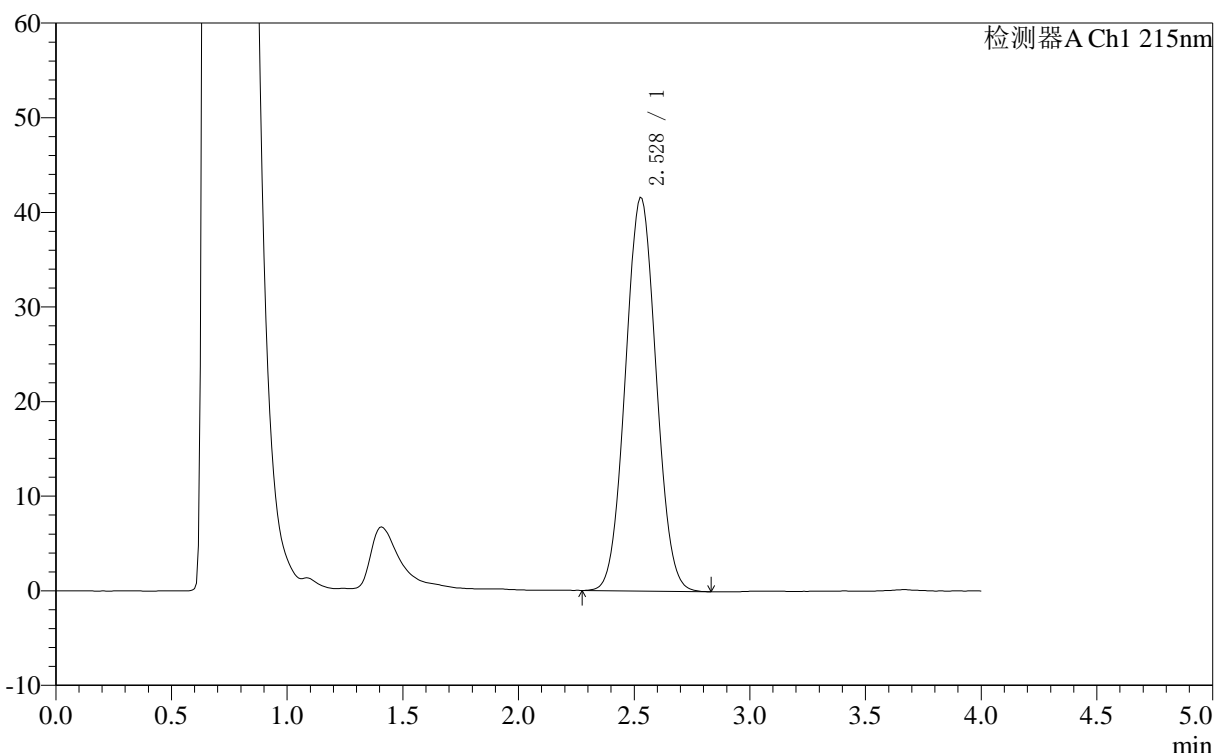

<峰表>

检测器A Ch1 215nm

峰号	保留时间	面积	面积%	高度	理论塔板数(USP)	拖尾因子	分离度(USP)
1	2.528	383019	100.000	41635	1607	1.045	--
总计		383019	100.000	41635			

图19 精氨酸培哌普利片溶出曲线测定长期12月HPLC图谱
自制品-2023092121批(10mg规格)-pH4.0介质-桨法-50转-15min-片1
供试品溶液-1

<样品信息>

色谱柱 :XB- C18 (50mm*4.6mm,5μm)	流速: 1.0ml/min
柱温 :50°C	波长: 215nm
数据文件名 : RC\$J406 - 0-118/29-1377-2 - zzp-2023092121p-rcqx-cq12y-pH4.0jz-jf50z-10mg-15min-P2.lcd	
方法文件名 : RC\$J406 - J406-rcqx-FX278.lcm	
批处理文件名: RC\$J406 - 20241018-rcqx-FX278.lcb	
样品瓶号 : 1-12	版本号: 6.115
进样体积 : 50μl	实验者: wangdan
进样时间 : 2024/10/18 13:01:37	处理者: wangdan
处理时间 (V2) : 2024/10/19 09:48:03	
仪器型号 :SHIMADZU LC-2050C(FX278)	

<色谱图>

mV

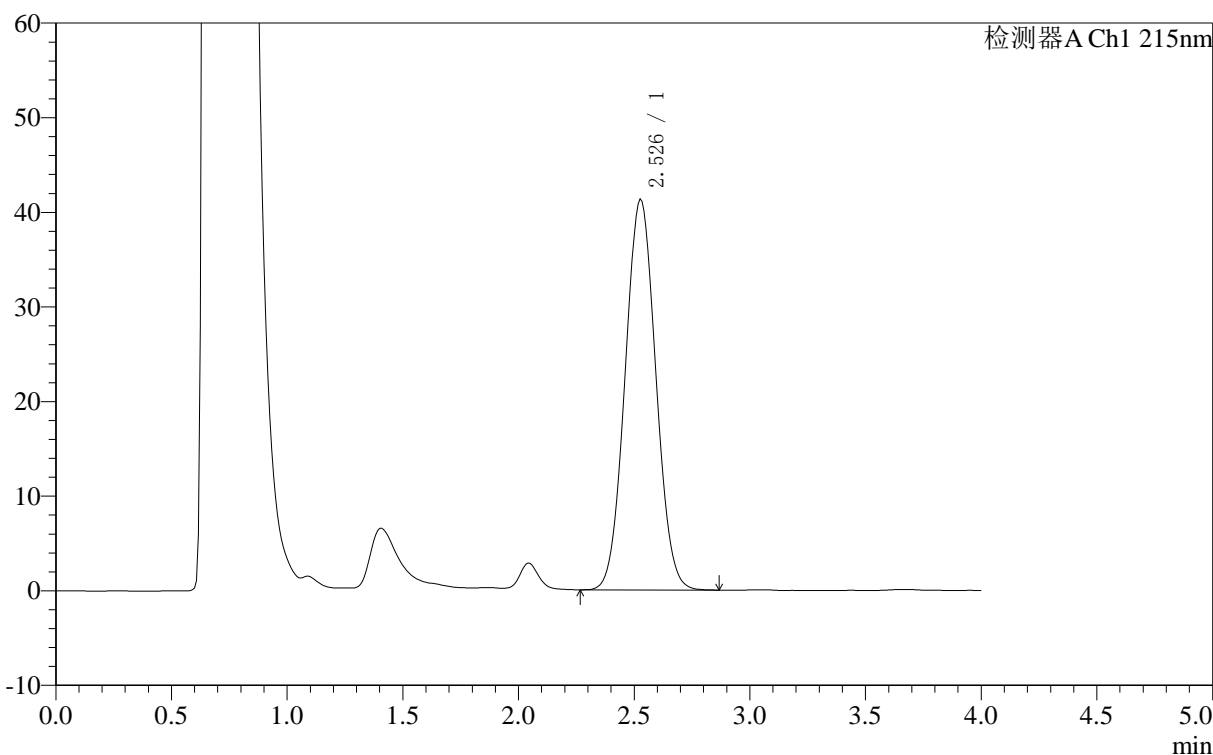

<峰表>

检测器A Ch1 215nm

峰号	保留时间	面积	面积%	高度	理论塔板数(USP)	拖尾因子	分离度(USP)
1	2.526	380197	100.000	41337	1607	1.048	--
总计		380197	100.000	41337			

图20 精氨酸培哌普利片溶出曲线测定长期12月HPLC图谱
自制品-2023092121批(10mg规格)-pH4.0介质-桨法-50转-15min-片2
供试品溶液-1

<样品信息>

色谱柱	:XB- C18 (50mm*4.6mm,5μm)	流速	: 1.0ml/min
柱温	:50°C	波长	: 215nm
数据文件名	: RC\$J406 - 0-118/29-1378-2 - zzp-2023092121p-rcqx-cq12y-pH4.0jz-jf50z-10mg-15min-P3.lcd		
方法文件名	: RC\$J406 - J406-rcqx-FX278.lcm		
批处理文件名	: RC\$J406 - 20241018-rcqx-FX278.lcb		
样品瓶号	: 1-21	版本号	: 6.115
进样体积	: 50μl	实验者	: wangdan
进样时间	: 2024/10/18 13:06:01	处理者	: wangdan
处理时间 (V2)	: 2024/10/19 09:48:06		
仪器型号	: SHIMADZU LC-2050C(FX278)		

<色谱图>

mV

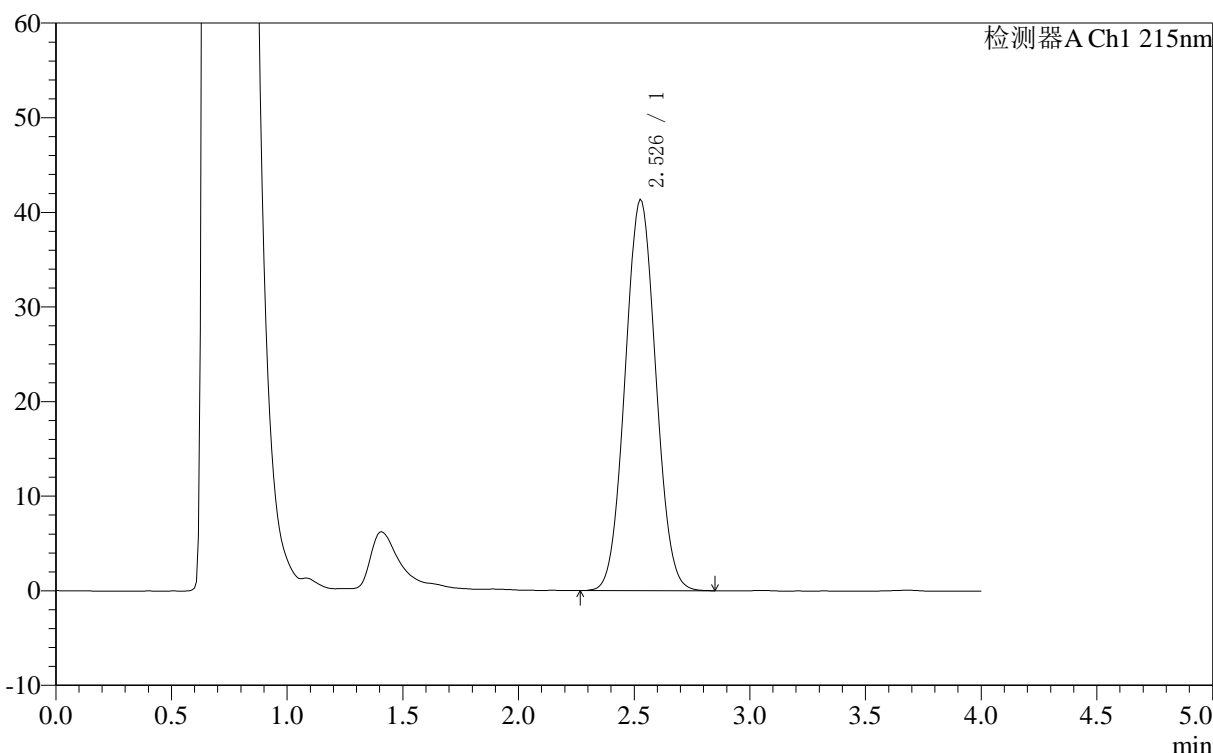

<峰表>

检测器A Ch1 215nm

峰号	保留时间	面积	面积%	高度	理论塔板数(USP)	拖尾因子	分离度(USP)
1	2.526	380651	100.000	41383	1607	1.047	--
总计		380651	100.000	41383			

图21 精氨酸培哌普利片溶出曲线测定长期12月HPLC图谱
自制品-2023092121批(10mg规格)-pH4.0介质-桨法-50转-15min-片3
供试品溶液-1

<样品信息>

色谱柱 :XB- C18 (50mm*4.6mm,5μm)	流速: 1.0ml/min
柱温 :50°C	波长: 215nm
数据文件名 : RC\$J406 - 0-118/29-1379-2 - zzp-2023092121p-rcqx-cq12y-pH4.0jz-jf50z-10mg-15min-P4.lcd	
方法文件名 : RC\$J406 - J406-rcqx-FX278.lcm	
批处理文件名: RC\$J406 - 20241018-rcqx-FX278.lcb	
样品瓶号 : 1-30	版本号: 6.115
进样体积 : 50μl	实验者: wangdan
进样时间 : 2024/10/18 13:10:26	处理者: wangdan
处理时间 (V2) : 2024/10/19 09:48:09	
仪器型号 :SHIMADZU LC-2050C(FX278)	

<色谱图>

mV

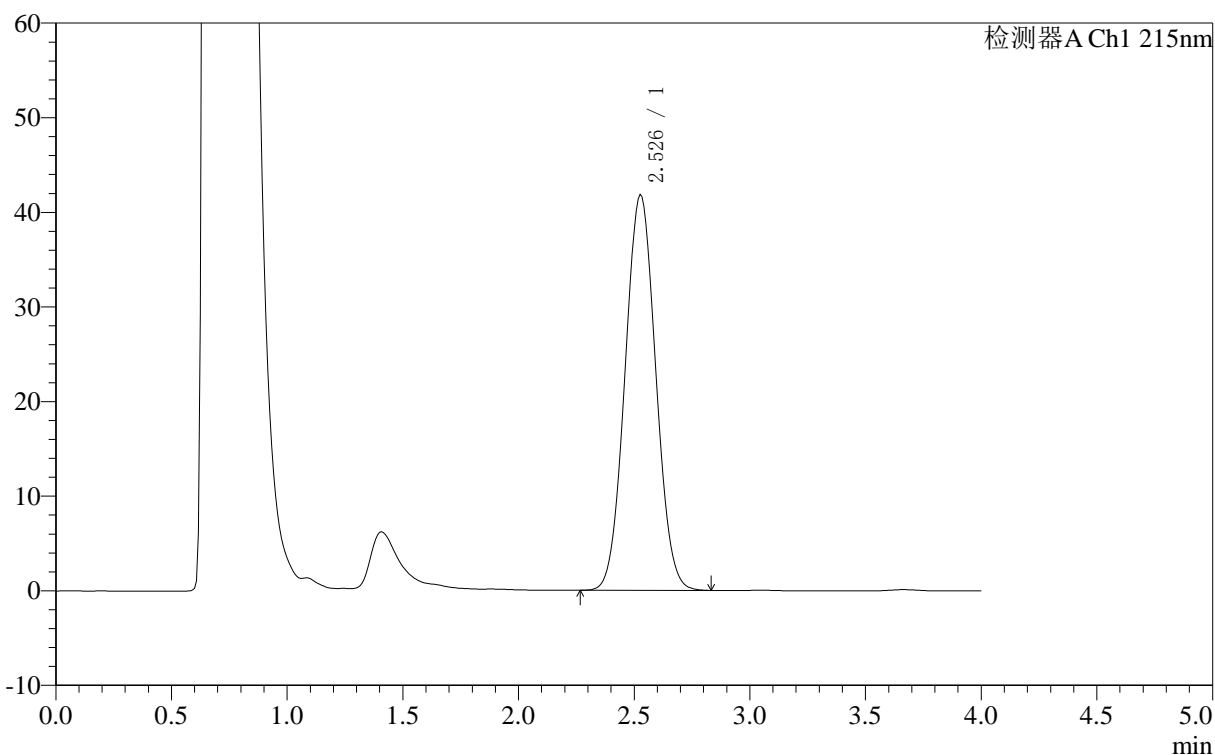

<峰表>

检测器A Ch1 215nm

峰号	保留时间	面积	面积%	高度	理论塔板数(USP)	拖尾因子	分离度(USP)
1	2.526	385025	100.000	41874	1607	1.046	--
总计		385025	100.000	41874			

图22 精氨酸培哌普利片溶出曲线测定长期12月HPLC图谱
自制品-2023092121批(10mg规格)-pH4.0介质-桨法-50转-15min-片4
供试品溶液-1

<样品信息>

色谱柱 :XB- C18 (50mm*4.6mm,5μm)	流速: 1.0ml/min
柱温 :50°C	波长: 215nm
数据文件名 : RC\$J406 - 0-118/29-1380-2 - zzp-2023092121p-rcqx-cq12y-pH4.0jz-jf50z-10mg-15min-P5.lcd	
方法文件名 : RC\$J406 - J406-rcqx-FX278.lcm	
批处理文件名: RC\$J406 - 20241018-rcqx-FX278.lcb	
样品瓶号 : 1-39	版本号: 6.115
进样体积 : 50μl	实验者: wangdan
进样时间 : 2024/10/18 13:14:51	处理者: wangdan
处理时间 (V2) : 2024/10/19 09:48:12	
仪器型号 :SHIMADZU LC-2050C(FX278)	

<色谱图>

mV

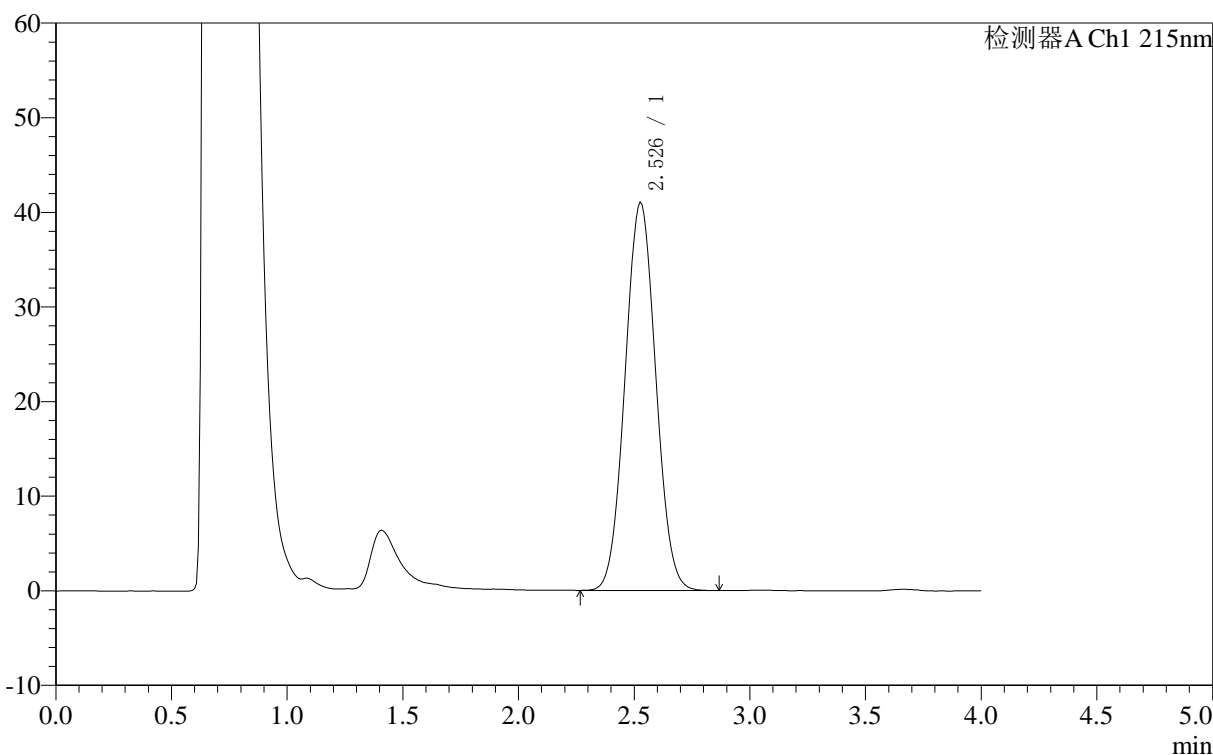

<峰表>

检测器A Ch1 215nm

峰号	保留时间	面积	面积%	高度	理论塔板数(USP)	拖尾因子	分离度(USP)
1	2.526	377671	100.000	41059	1608	1.047	--
总计		377671	100.000	41059			

图23 精氨酸培哌普利片溶出曲线测定长期12月HPLC图谱
自制品-2023092121批(10mg规格)-pH4.0介质-桨法-50转-15min-片5
供试品溶液-1

<样品信息>

色谱柱 :XB- C18 (50mm*4.6mm,5μm)	流速: 1.0ml/min
柱温 :50°C	波长: 215nm
数据文件名 : RC\$J406 - 0-118/29-1381-2 - zzp-2023092121p-rcqx-cq12y-pH4.0jz-jf50z-10mg-15min-P6.lcd	
方法文件名 : RC\$J406 - J406-rcqx-FX278.lcm	
批处理文件名: RC\$J406 - 20241018-rcqx-FX278.lcb	
样品瓶号 : 1-48	版本号: 6.115
进样体积 : 50μl	实验者: wangdan
进样时间 : 2024/10/18 13:19:16	处理者: wangdan
处理时间 (V2) : 2024/10/19 09:48:14	
仪器型号 :SHIMADZU LC-2050C(FX278)	

<色谱图>

mV

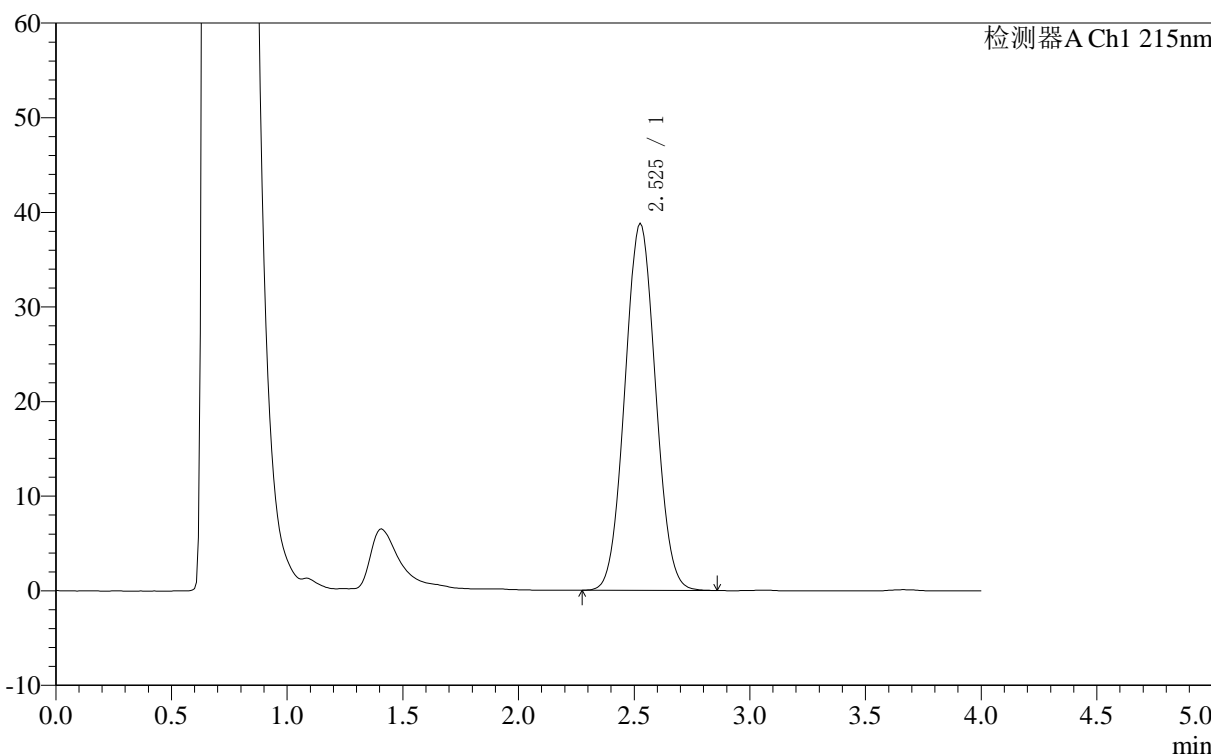

<峰表>

检测器A Ch1 215nm

峰号	保留时间	面积	面积%	高度	理论塔板数(USP)	拖尾因子	分离度(USP)
1	2.525	356648	100.000	38826	1609	1.047	--
总计		356648	100.000	38826			

图24 精氨酸培哌普利片溶出曲线测定长期12月HPLC图谱
自制品-2023092121批(10mg规格)-pH4.0介质-桨法-50转-15min-片6
供试品溶液-1

<样品信息>

色谱柱 :XB- C18 (50mm*4.6mm,5μm)	流速: 1.0ml/min
柱温 :50°C	波长: 215nm
数据文件名 : RC\$J406 - 0-118/29-1382-2 - zzp-2023092121p-rcqx-cq12y-pH4.0jz-jf50z-10mg-20min-P1.lcd	
方法文件名 : RC\$J406 - J406-rcqx-FX278.lcm	
批处理文件名: RC\$J406 - 20241018-rcqx-FX278.lcb	
样品瓶号 : 1-4	版本号: 6.115
进样体积 : 50μl	实验者: wangdan
进样时间 : 2024/10/18 13:23:41	处理者: wangdan
处理时间 (V2) : 2024/10/19 09:48:17	
仪器型号 :SHIMADZU LC-2050C(FX278)	

<色谱图>

mV

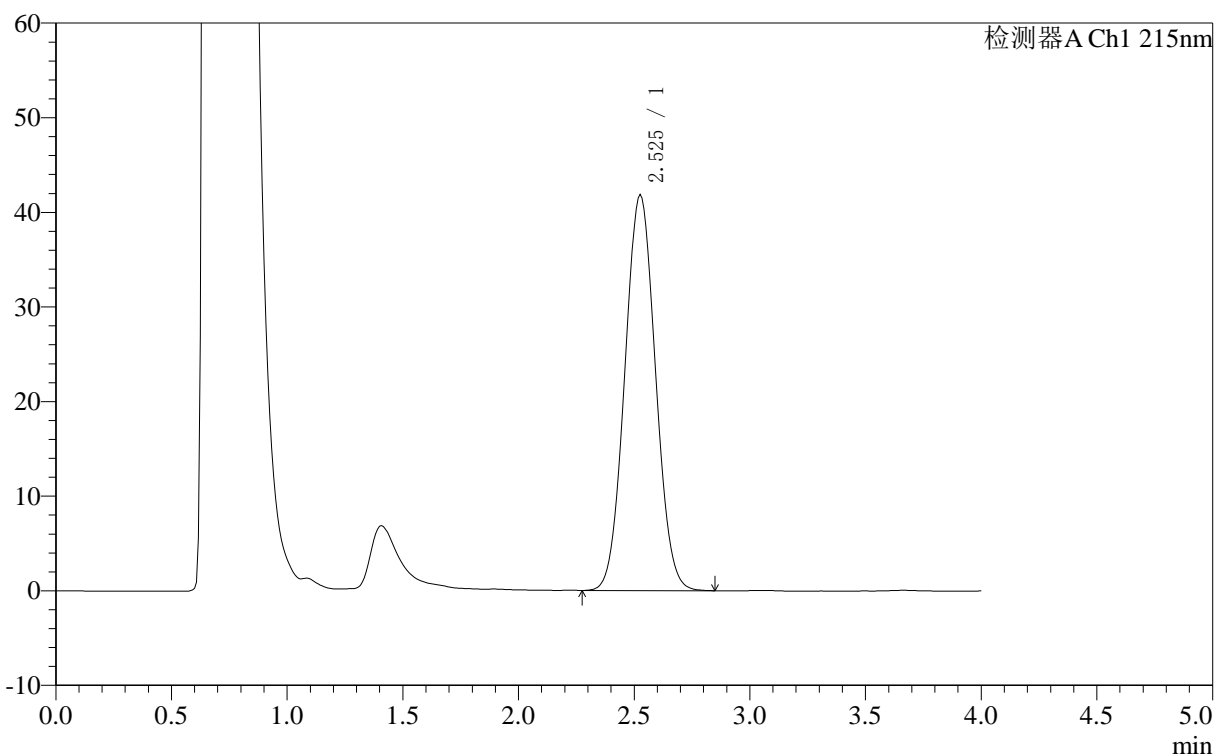

<峰表>

检测器A Ch1 215nm

峰号	保留时间	面积	面积%	高度	理论塔板数(USP)	拖尾因子	分离度(USP)
1	2.525	384885	100.000	41888	1608	1.047	--
总计		384885	100.000	41888			

图25 精氨酸培哌普利片溶出曲线测定长期12月HPLC图谱
自制品-2023092121批(10mg规格)-pH4.0介质-桨法-50转-20min-片1
供试品溶液-1

<样品信息>

色谱柱 :XB- C18 (50mm*4.6mm,5μm)	流速: 1.0ml/min
柱温 :50°C	波长: 215nm
数据文件名 : RC\$J406 - 0-118/29-1383-2 - zzp-2023092121p-rcqx-cq12y-pH4.0jz-jf50z-10mg-20min-P2.lcd	
方法文件名 : RC\$J406 - J406-rcqx-FX278.lcm	
批处理文件名: RC\$J406 - 20241018-rcqx-FX278.lcb	
样品瓶号 : 1-13	版本号: 6.115
进样体积 : 50μl	实验者: wangdan
进样时间 : 2024/10/18 13:28:05	处理者: wangdan
处理时间 (V2) : 2024/10/19 09:48:20	
仪器型号 :SHIMADZU LC-2050C(FX278)	

<色谱图>

mV

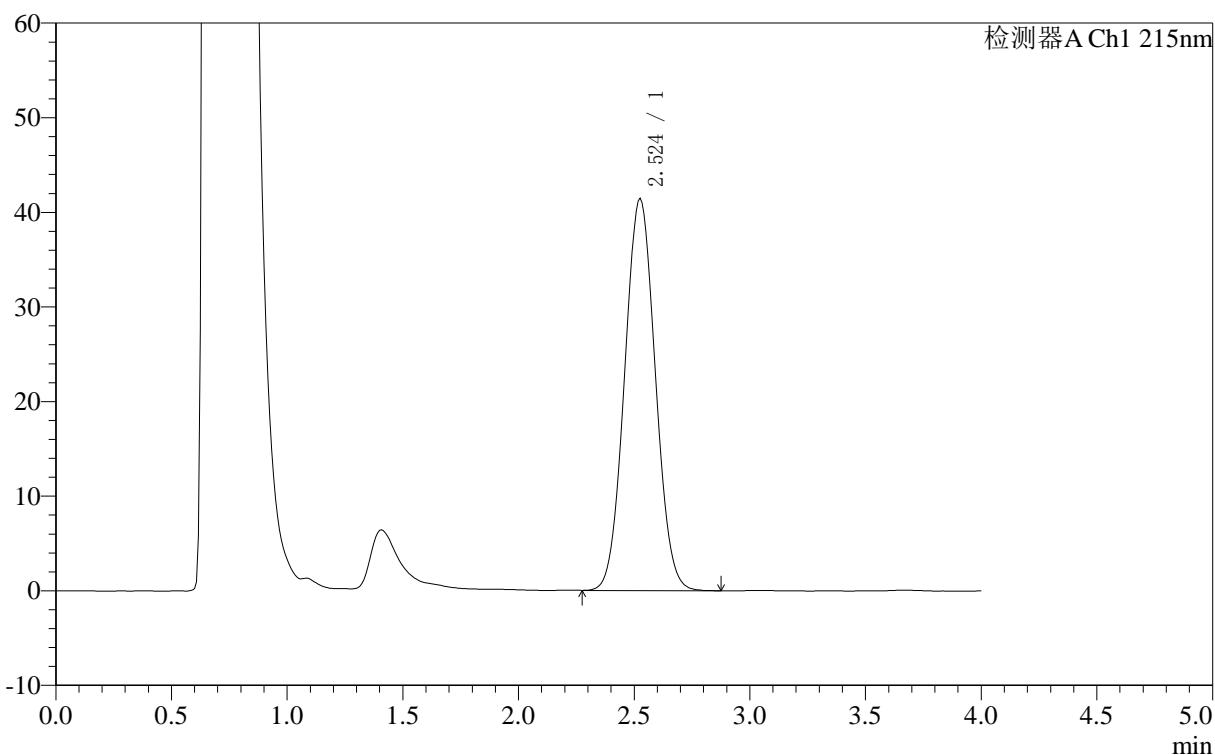

<峰表>

检测器A Ch1 215nm

峰号	保留时间	面积	面积%	高度	理论塔板数(USP)	拖尾因子	分离度(USP)
1	2.524	381152	100.000	41481	1607	1.047	--
总计		381152	100.000	41481			

图26 精氨酸培哌普利片溶出曲线测定长期12月HPLC图谱
自制品-2023092121批(10mg规格)-pH4.0介质-桨法-50转-20min-片2
供试品溶液-1

<样品信息>

色谱柱	:XB- C18 (50mm*4.6mm,5μm)	流速:	1.0ml/min
柱温	:50°C	波长:	215nm
数据文件名	:RCSJ406 - 0-118/29-1384-2 - zzp-2023092121p-rcqx-cq12y-pH4.0jz-jf50z-10mg-20min-P3.lcd		
方法文件名	:RCSJ406 - J406-rcqx-FX278.lcm		
批处理文件名	:RCSJ406 - 20241018-rcqx-FX278.lcb		
样品瓶号	:1-22	版本号:	6.115
进样体积	:50μl	实验者:	wangdan
进样时间	:2024/10/18 13:32:30	处理者:	wangdan
处理时间 (V2)	:2024/10/19 09:48:23		
仪器型号	:SHIMADZU LC-2050C(FX278)		

<色谱图>

mV

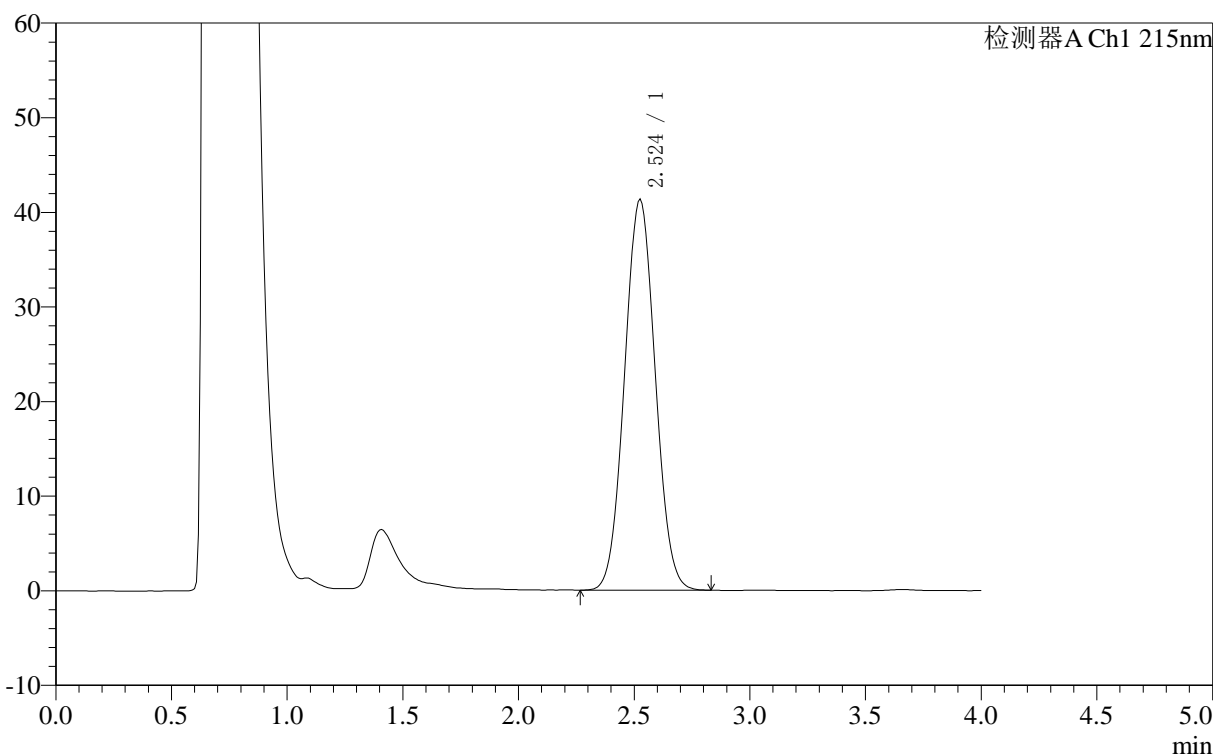

<峰表>

检测器A Ch1 215nm

峰号	保留时间	面积	面积%	高度	理论塔板数(USP)	拖尾因子	分离度(USP)
1	2.524	379954	100.000	41361	1607	1.047	--
总计		379954	100.000	41361			

图27 精氨酸培哌普利片溶出曲线测定长期12月HPLC图谱
自制品-2023092121批(10mg规格)-pH4.0介质-桨法-50转-20min-片3
供试品溶液-1

<样品信息>

色谱柱 :XB- C18 (50mm*4.6mm,5μm)	流速: 1.0ml/min
柱温 :50°C	波长: 215nm
数据文件名 : RC\$J406 - 0-118/29-1385-2 - zzp-2023092121p-rcqx-cq12y-pH4.0jz-jf50z-10mg-20min-P4.lcd	
方法文件名 : RC\$J406 - J406-rcqx-FX278.lcm	
批处理文件名: RC\$J406 - 20241018-rcqx-FX278.lcb	
样品瓶号 : 1-31	版本号: 6.115
进样体积 : 50μl	实验者: wangdan
进样时间 : 2024/10/18 13:36:55	处理者: wangdan
处理时间 (V2) : 2024/10/19 09:48:26	
仪器型号 :SHIMADZU LC-2050C(FX278)	

<色谱图>

mV

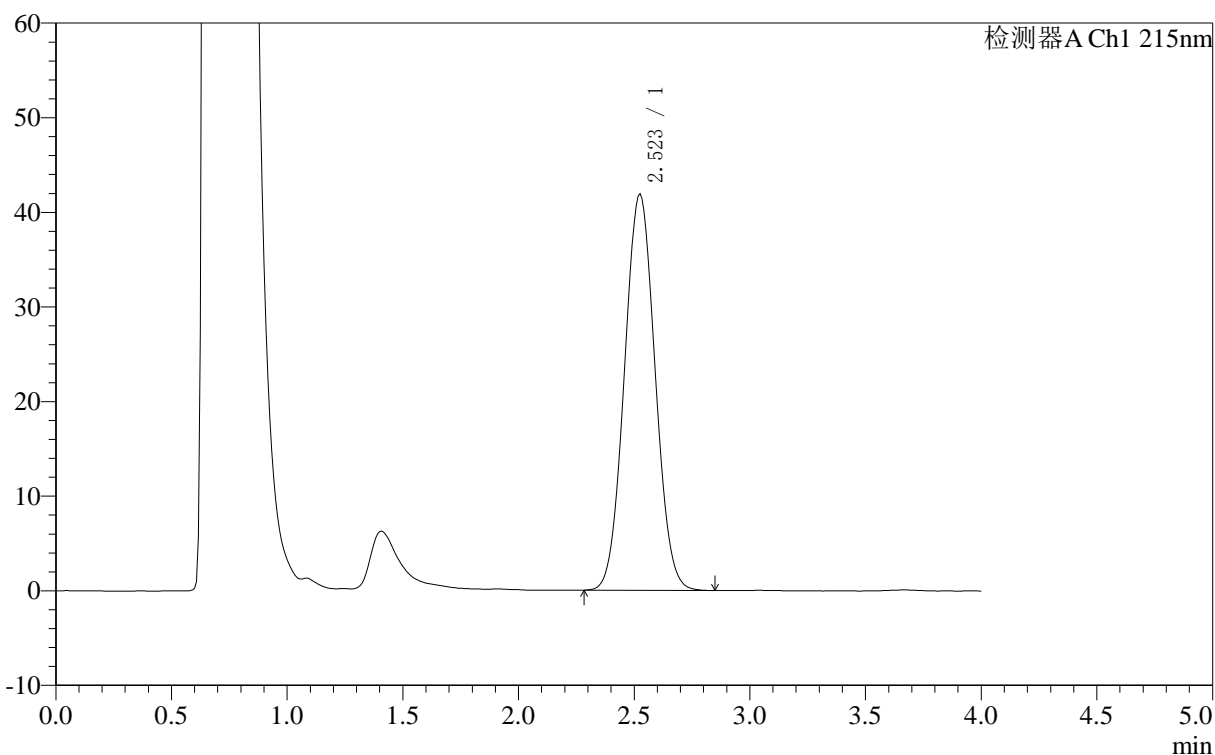

<峰表>

检测器A Ch1 215nm

峰号	保留时间	面积	面积%	高度	理论塔板数(USP)	拖尾因子	分离度(USP)
1	2.523	385349	100.000	41947	1606	1.048	--
总计		385349	100.000	41947			

图28 精氨酸培哌普利片溶出曲线测定长期12月HPLC图谱
自制品-2023092121批(10mg规格)-pH4.0介质-桨法-50转-20min-片4
供试品溶液-1

<样品信息>

色谱柱 :XB- C18 (50mm*4.6mm,5μm)	流速: 1.0ml/min
柱温 :50°C	波长: 215nm
数据文件名 : RC\$J406 - 0-118/29-1386-2 - zzp-2023092121p-rcqx-cq12y-pH4.0jz-jf50z-10mg-20min-P5.lcd	
方法文件名 : RC\$J406 - J406-rcqx-FX278.lcm	
批处理文件名: RC\$J406 - 20241018-rcqx-FX278.lcb	
样品瓶号 : 1-40	版本号: 6.115
进样体积 : 50μl	实验者: wangdan
进样时间 : 2024/10/18 13:41:19	处理者: wangdan
处理时间 (V2) : 2024/10/19 09:48:29	
仪器型号 :SHIMADZU LC-2050C(FX278)	

<色谱图>

mV

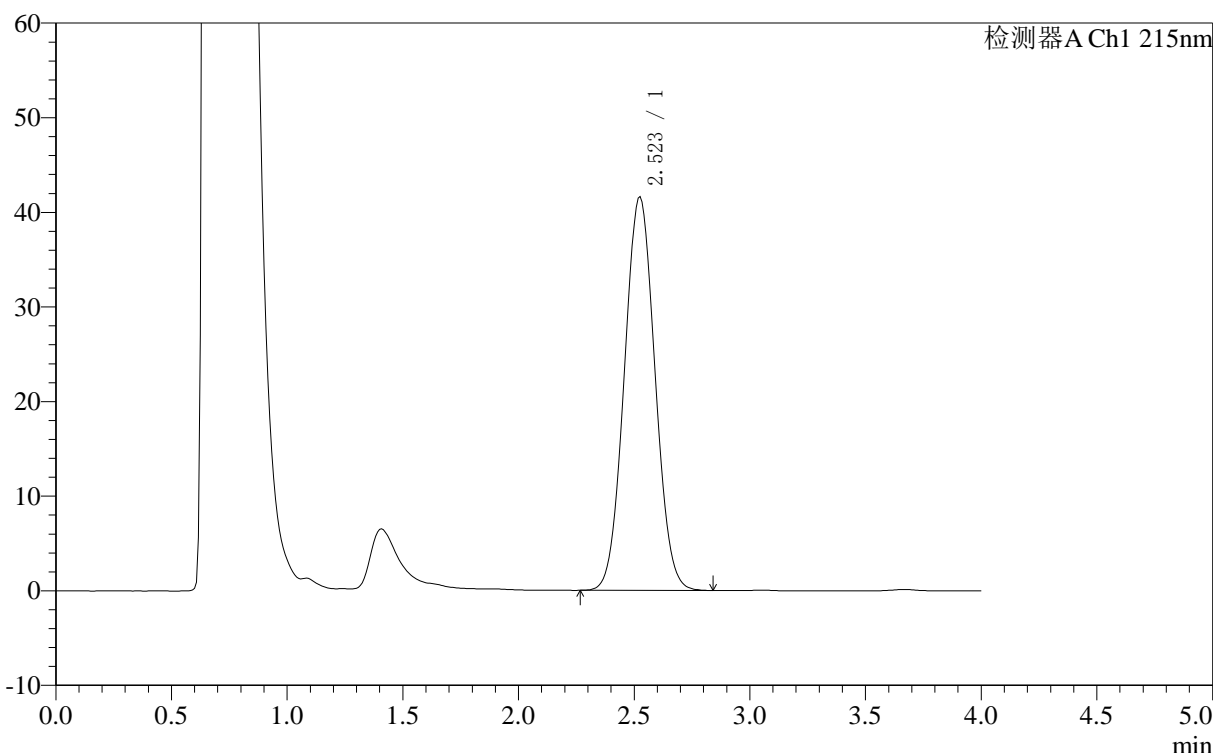

<峰表>

检测器A Ch1 215nm

峰号	保留时间	面积	面积%	高度	理论塔板数(USP)	拖尾因子	分离度(USP)
1	2.523	382915	100.000	41650	1605	1.048	--
总计		382915	100.000	41650			

图29 精氨酸培哌普利片溶出曲线测定长期12月HPLC图谱
自制品-2023092121批(10mg规格)-pH4.0介质-桨法-50转-20min-片5
供试品溶液-1

<样品信息>

色谱柱 :XB- C18 (50mm*4.6mm,5μm)	流速: 1.0ml/min
柱温 :50°C	波长: 215nm
数据文件名 : RC\$J406 - 0-118/29-1387-2 - zzp-2023092121p-rcqx-cq12y-pH4.0jz-jf50z-10mg-20min-P6.lcd	
方法文件名 : RC\$J406 - J406-rcqx-FX278.lcm	
批处理文件名: RC\$J406 - 20241018-rcqx-FX278.lcb	
样品瓶号 : 1-49	版本号: 6.115
进样体积 : 50μl	实验者: wangdan
进样时间 : 2024/10/18 13:45:43	处理者: wangdan
处理时间 (V2) : 2024/10/19 09:48:32	
仪器型号 :SHIMADZU LC-2050C(FX278)	

<色谱图>

mV

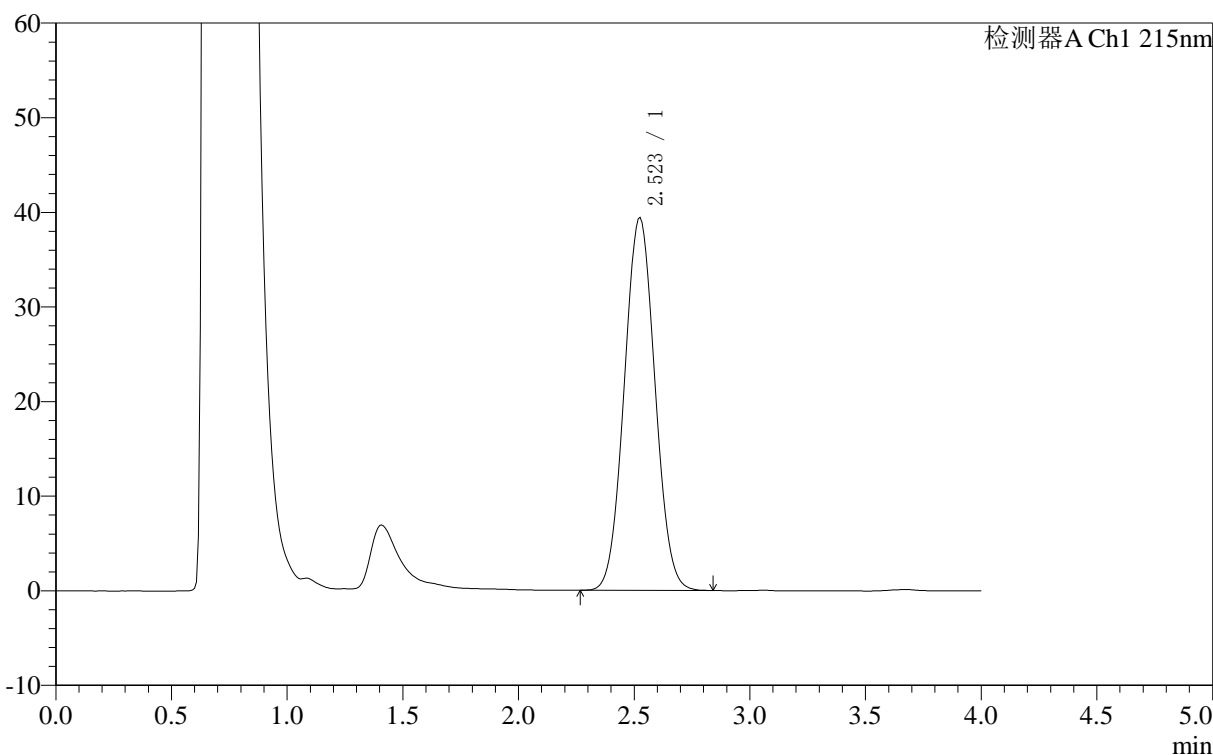

<峰表>

检测器A Ch1 215nm

峰号	保留时间	面积	面积%	高度	理论塔板数(USP)	拖尾因子	分离度(USP)
1	2.523	362420	100.000	39448	1605	1.048	--
总计		362420	100.000	39448			

图30 精氨酸培哌普利片溶出曲线测定长期12月HPLC图谱
自制品-2023092121批(10mg规格)-pH4.0介质-桨法-50转-20min-片6
供试品溶液-1

<样品信息>

色谱柱 :XB- C18 (50mm*4.6mm,5μm)	流速: 1.0ml/min
柱温 :50°C	波长: 215nm
数据文件名 : RC\$J406 - 0-118/29-1388-2 - zzp-2023092121p-rcqx-cq12y-pH4.0jz-jf50z-10mg-30min-P1.lcd	
方法文件名 : RC\$J406 - J406-rcqx-FX278.lcm	
批处理文件名: RC\$J406 - 20241018-rcqx-FX278.lcb	
样品瓶号 : 1-5	版本号: 6.115
进样体积 : 50μl	实验者: wangdan
进样时间 : 2024/10/18 13:50:09	处理者: wangdan
处理时间 (V2) : 2024/10/19 09:48:35	
仪器型号 :SHIMADZU LC-2050C(FX278)	

<色谱图>

mV

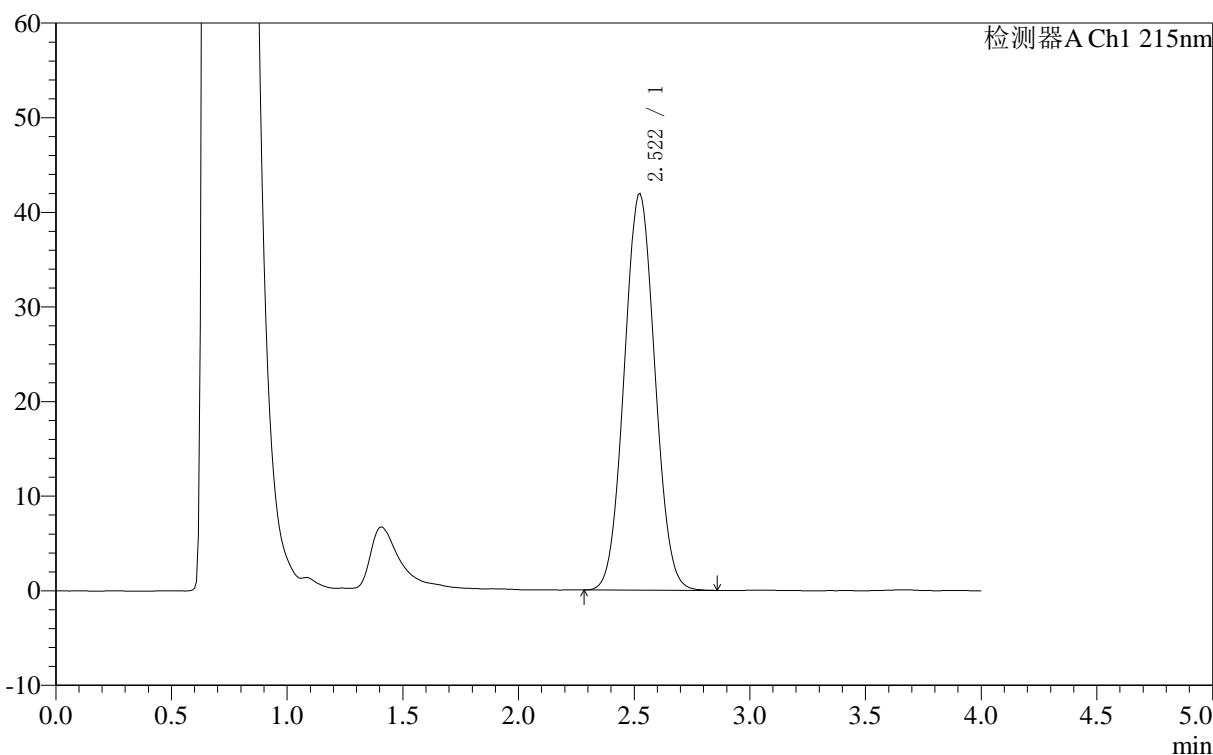

<峰表>

检测器A Ch1 215nm

峰号	保留时间	面积	面积%	高度	理论塔板数(USP)	拖尾因子	分离度(USP)
1	2.522	385718	100.000	41954	1604	1.048	--
总计		385718	100.000	41954			

图31 精氨酸培哌普利片溶出曲线测定长期12月HPLC图谱
自制品-2023092121批(10mg规格)-pH4.0介质-桨法-50转-30min-片1
供试品溶液-1

<样品信息>

色谱柱 :XB- C18 (50mm*4.6mm,5μm)	流速: 1.0ml/min
柱温 :50°C	波长: 215nm
数据文件名 : RC\$J406 - 0-118/29-1389-2 - zzp-2023092121p-rcqx-cq12y-pH4.0jz-jf50z-10mg-30min-P2.lcd	
方法文件名 : RC\$J406 - J406-rcqx-FX278.lcm	
批处理文件名: RC\$J406 - 20241018-rcqx-FX278.lcb	
样品瓶号 : 1-14	版本号: 6.115
进样体积 : 50μl	实验者: wangdan
进样时间 : 2024/10/18 13:54:34	处理者: wangdan
处理时间 (V2) : 2024/10/19 09:48:38	
仪器型号 :SHIMADZU LC-2050C(FX278)	

<色谱图>

mV

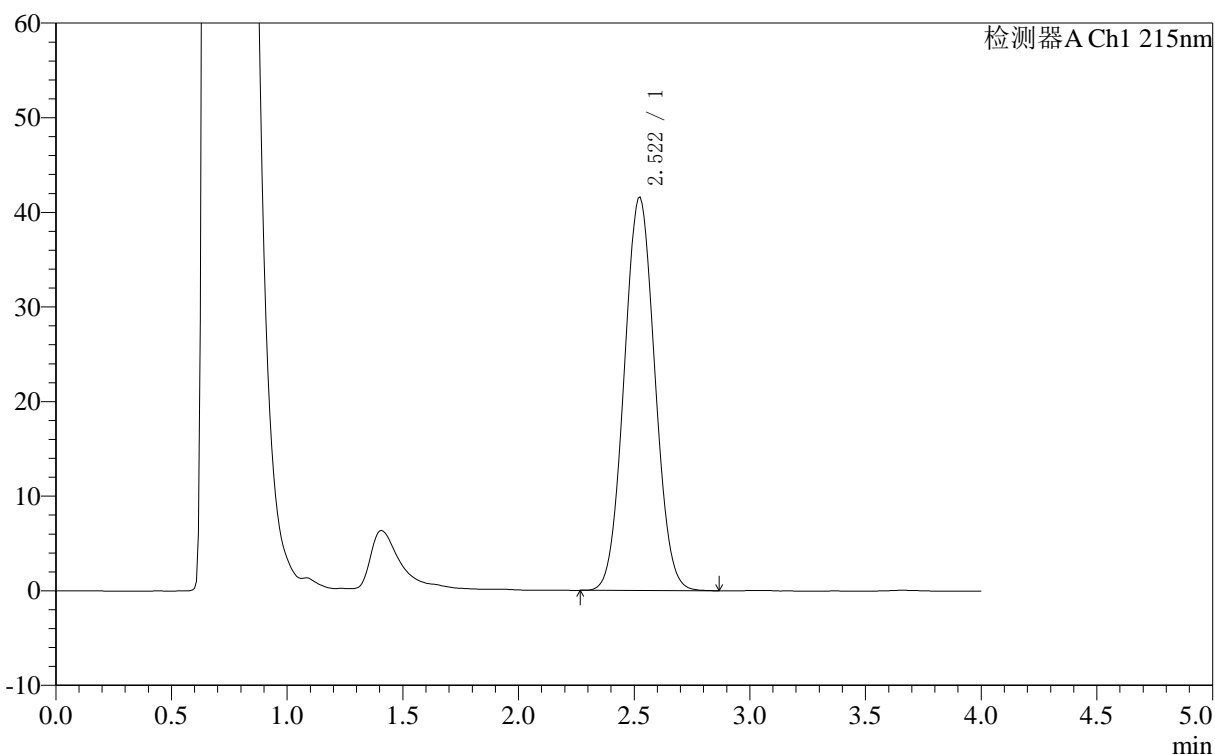

<峰表>

检测器A Ch1 215nm

峰号	保留时间	面积	面积%	高度	理论塔板数(USP)	拖尾因子	分离度(USP)
1	2.522	382131	100.000	41598	1606	1.048	--
总计		382131	100.000	41598			

图32 精氨酸培哌普利片溶出曲线测定长期12月HPLC图谱
自制品-2023092121批(10mg规格)-pH4.0介质-桨法-50转-30min-片2
供试品溶液-1

<样品信息>

色谱柱 :XB- C18 (50mm*4.6mm,5μm)	流速: 1.0ml/min
柱温 :50°C	波长: 215nm
数据文件名 : RC\$J406 - 0-118/29-1390-2 - zzp-2023092121p-rcqx-cq12y-pH4.0jz-jf50z-10mg-30min-P3.lcd	
方法文件名 : RC\$J406 - J406-rcqx-FX278.lcm	
批处理文件名: RC\$J406 - 20241018-rcqx-FX278.lcb	
样品瓶号 : 1-23	版本号: 6.115
进样体积 : 50μl	实验者: wangdan
进样时间 : 2024/10/18 13:58:58	处理者: wangdan
处理时间 (V2) : 2024/10/19 09:48:41	
仪器型号 :SHIMADZU LC-2050C(FX278)	

<色谱图>

mV

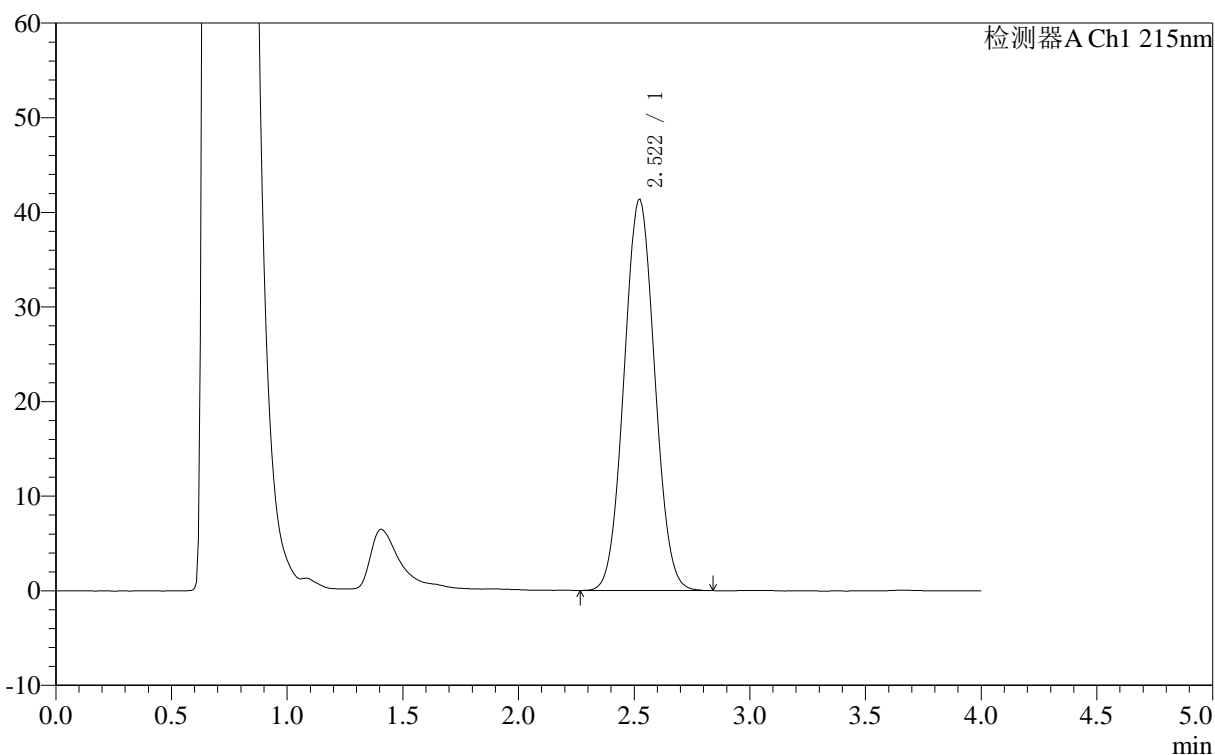

<峰表>

检测器A Ch1 215nm

峰号	保留时间	面积	面积%	高度	理论塔板数(USP)	拖尾因子	分离度(USP)
1	2.522	380448	100.000	41383	1603	1.046	--
总计		380448	100.000	41383			

图33 精氨酸培哌普利片溶出曲线测定长期12月HPLC图谱
自制品-2023092121批(10mg规格)-pH4.0介质-桨法-50转-30min-片3
供试品溶液-1

<样品信息>

色谱柱	:XB- C18 (50mm*4.6mm,5μm)	流速:	1.0ml/min
柱温	:50°C	波长:	215nm
数据文件名	: RC\$J406 - 0-118/29-1391-2 - zzp-2023092121p-rcqx-cq12y-pH4.0jz-jf50z-10mg-30min-P4.lcd		
方法文件名	: RC\$J406 - J406-rcqx-FX278.lcm		
批处理文件名	: RC\$J406 - 20241018-rcqx-FX278.lcb		
样品瓶号	: 1-32	版本号:	6.115
进样体积	: 50μl	实验者:	wangdan
进样时间	: 2024/10/18 14:03:22	处理者:	wangdan
处理时间 (V2)	: 2024/10/19 09:48:44		
仪器型号	: SHIMADZU LC-2050C(FX278)		

<色谱图>

mV

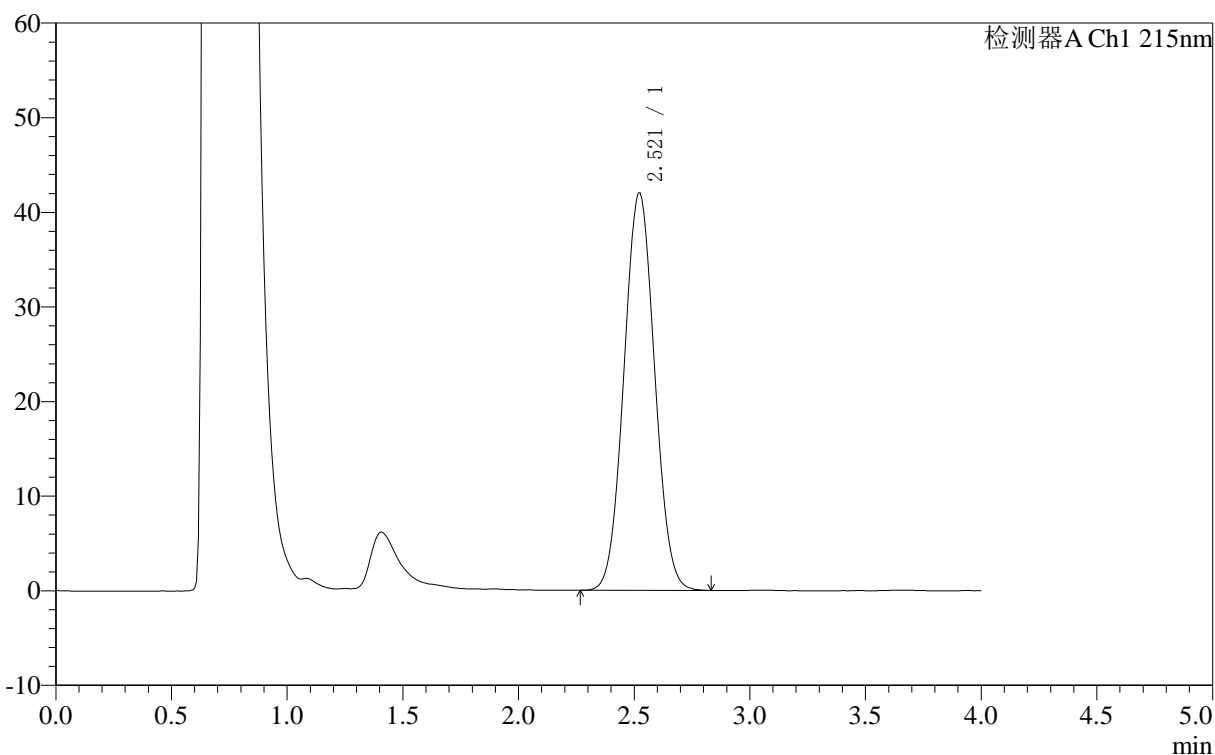

<峰表>

检测器A Ch1 215nm

峰号	保留时间	面积	面积%	高度	理论塔板数(USP)	拖尾因子	分离度(USP)
1	2.521	386262	100.000	42038	1607	1.046	--
总计		386262	100.000	42038			

图34 精氨酸培哌普利片溶出曲线测定长期12月HPLC图谱
自制品-2023092121批(10mg规格)-pH4.0介质-桨法-50转-30min-片4
供试品溶液-1

<样品信息>

色谱柱 :XB- C18 (50mm*4.6mm,5μm)	流速: 1.0ml/min
柱温 :50°C	波长: 215nm
数据文件名 : RC\$J406 - 0-118/29-1392-2 - zzp-2023092121p-rcqx-cq12y-pH4.0jz-jf50z-10mg-30min-P5.lcd	
方法文件名 : RC\$J406 - J406-rcqx-FX278.lcm	
批处理文件名: RC\$J406 - 20241018-rcqx-FX278.lcb	
样品瓶号 : 1-41	版本号: 6.115
进样体积 : 50μl	实验者: wangdan
进样时间 : 2024/10/18 14:07:47	处理者: wangdan
处理时间 (V2) : 2024/10/19 09:48:47	
仪器型号 :SHIMADZU LC-2050C(FX278)	

<色谱图>

mV

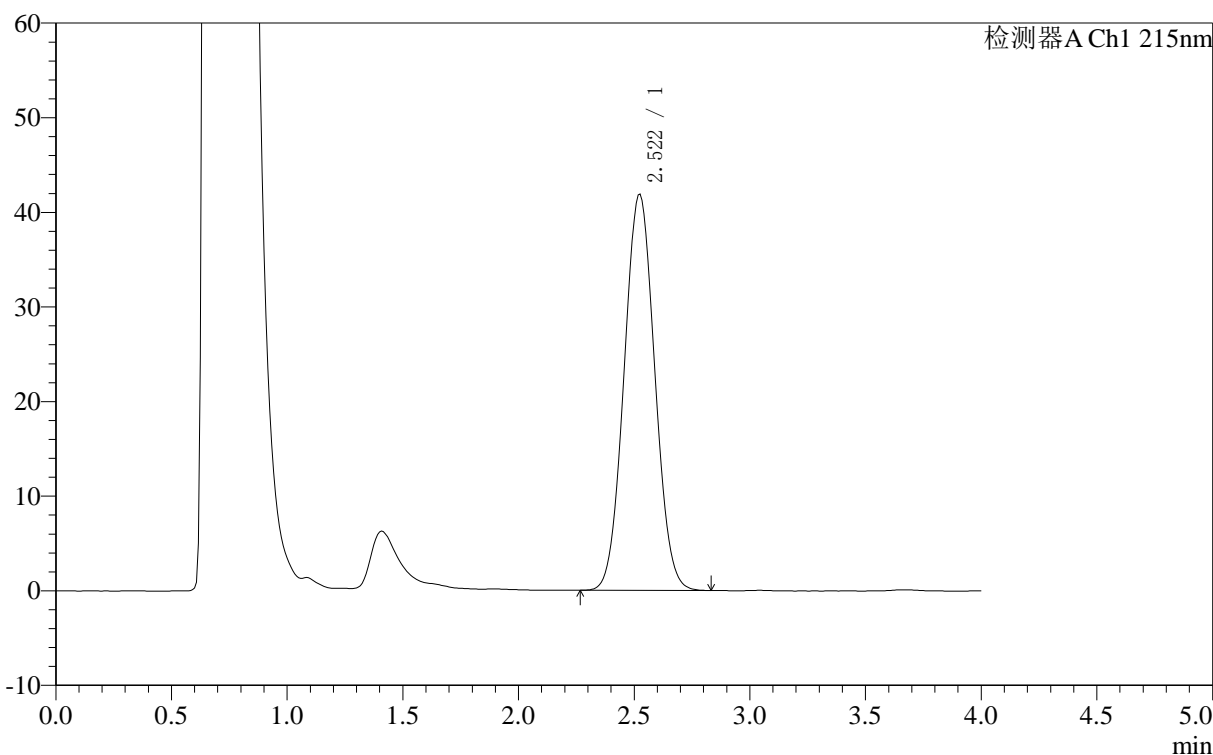

<峰表>

检测器A Ch1 215nm

峰号	保留时间	面积	面积%	高度	理论塔板数(USP)	拖尾因子	分离度(USP)
1	2.522	384908	100.000	41909	1605	1.047	--
总计		384908	100.000	41909			

图35 精氨酸培哌普利片溶出曲线测定长期12月HPLC图谱
自制品-2023092121批(10mg规格)-pH4.0介质-桨法-50转-30min-片5
供试品溶液-1

<样品信息>

色谱柱 :XB- C18 (50mm*4.6mm,5μm)	流速: 1.0ml/min
柱温 :50°C	波长: 215nm
数据文件名 : RC\$J406 - 0-118/29-1393-2 - zzp-2023092121p-rcqx-cq12y-pH4.0jz-jf50z-10mg-30min-P6.lcd	
方法文件名 : RC\$J406 - J406-rcqx-FX278.lcm	
批处理文件名: RC\$J406 - 20241018-rcqx-FX278.lcb	
样品瓶号 : 1-50	版本号: 6.115
进样体积 : 50μl	实验者: wangdan
进样时间 : 2024/10/18 14:12:12	处理者: wangdan
处理时间 (V2) : 2024/10/19 09:48:50	
仪器型号 :SHIMADZU LC-2050C(FX278)	

<色谱图>

mV

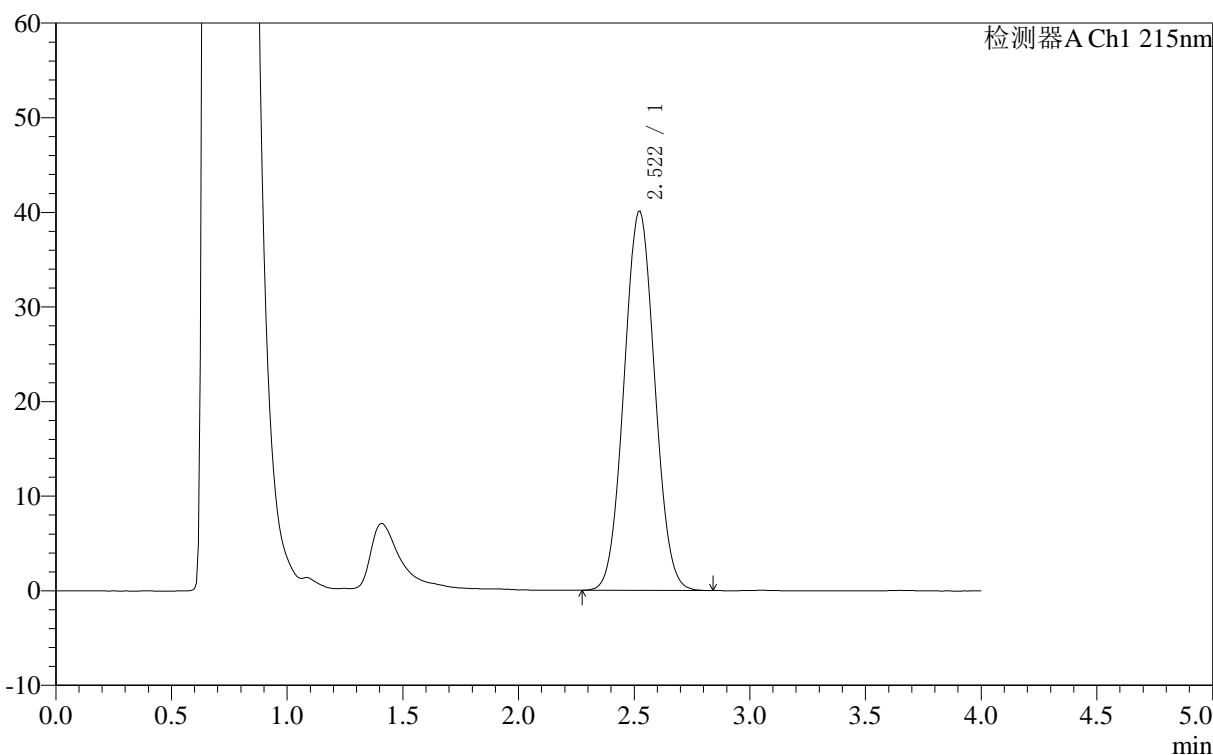

<峰表>

检测器A Ch1 215nm

峰号	保留时间	面积	面积%	高度	理论塔板数(USP)	拖尾因子	分离度(USP)
1	2.522	368553	100.000	40120	1604	1.048	--
总计		368553	100.000	40120			

图36 精氨酸培哌普利片溶出曲线测定长期12月HPLC图谱
自制品-2023092121批(10mg规格)-pH4.0介质-桨法-50转-30min-片6
供试品溶液-1

<样品信息>

色谱柱 :XB- C18 (50mm*4.6mm,5μm)	流速: 1.0ml/min
柱温 :50°C	波长: 215nm
数据文件名 : RC\$J406 - 0-118/29-1394-2 - zzp-2023092121p-rcqx-cq12y-pH4.0jz-jf50z-10mg-jxzs-P1.lcd	
方法文件名 : RC\$J406 - J406-rcqx-FX278.lcm	
批处理文件名: RC\$J406 - 20241018-rcqx-FX278.lcb	
样品瓶号 : 1-6	版本号: 6.115
进样体积 : 50μl	实验者: wangdan
进样时间 : 2024/10/18 14:16:37	处理者: wangdan
处理时间 (V2) : 2024/10/19 09:48:53	
仪器型号 :SHIMADZU LC-2050C(FX278)	

<色谱图>

mV

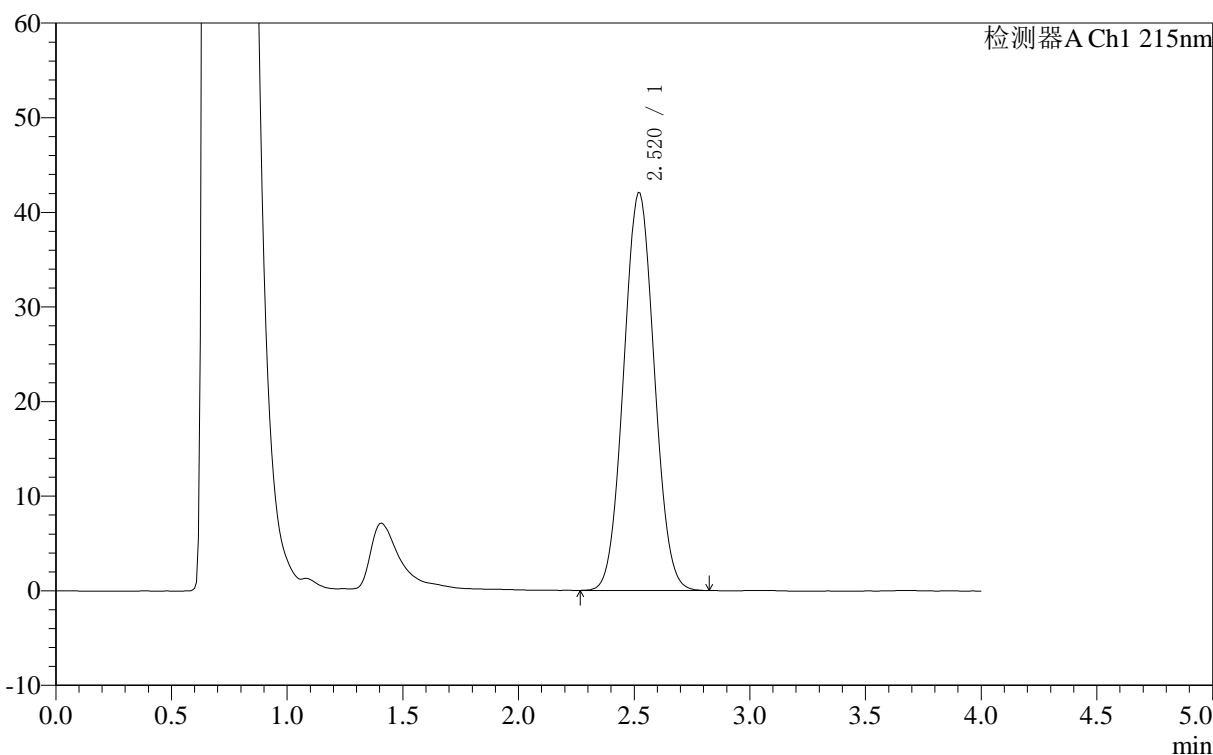

<峰表>

检测器A Ch1 215nm

峰号	保留时间	面积	面积%	高度	理论塔板数(USP)	拖尾因子	分离度(USP)
1	2.520	386169	100.000	42077	1604	1.048	--
总计		386169	100.000	42077			

图37 精氨酸培哌普利片溶出曲线测定长期12月HPLC图谱
自制品-2023092121批(10mg规格)-pH4.0介质-桨法-50转-极限转速-片1
供试品溶液-1

<样品信息>

色谱柱 :XB- C18 (50mm*4.6mm,5μm)	流速: 1.0ml/min
柱温 :50°C	波长: 215nm
数据文件名 : RC\$J406 - 0-118/29-1395-2 - zzp-2023092121p-rcqx-cq12y-pH4.0jz-jf50z-10mg-jxzs-P2.lcd	
方法文件名 : RC\$J406 - J406-rcqx-FX278.lcm	
批处理文件名: RC\$J406 - 20241018-rcqx-FX278.lcb	
样品瓶号 : 1-15	版本号: 6.115
进样体积 : 50μl	实验者: wangdan
进样时间 : 2024/10/18 14:21:00	处理者: wangdan
处理时间 (V2) : 2024/10/19 09:48:56	
仪器型号 :SHIMADZU LC-2050C(FX278)	

<色谱图>

mV

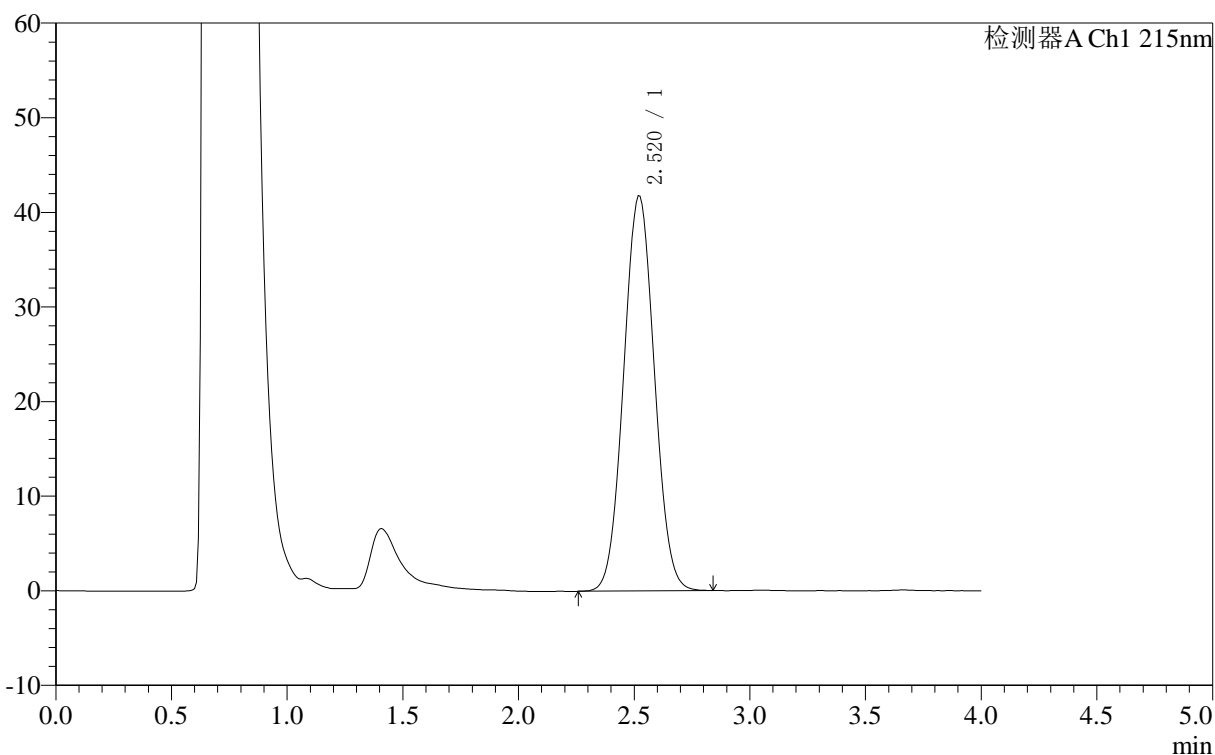

<峰表>

检测器A Ch1 215nm

峰号	保留时间	面积	面积%	高度	理论塔板数(USP)	拖尾因子	分离度(USP)
1	2.520	384314	100.000	41784	1601	1.047	--
总计		384314	100.000	41784			

图38 精氨酸培哌普利片溶出曲线测定长期12月HPLC图谱
自制品-2023092121批(10mg规格)-pH4.0介质-桨法-50转-极限转速-片2
供试品溶液-1

<样品信息>

色谱柱 :XB- C18 (50mm*4.6mm,5 μ m) 流速: 1.0ml/min
 柱温 :50 $^{\circ}$ C 波长: 215nm
 数据文件名 : RC\$J406 - 0-118/29-1396-2 - zzp-2023092121p-rcqx-cq12y-pH4.0jz-jf50z-10mg-jxzs-P3.lcd
 方法文件名 : RC\$J406 - J406-rcqx-FX278.lcm
 批处理文件名: RC\$J406 - 20241018-rcqx-FX278.lcb
 样品瓶号 : 1-24
 进样体积 : 50 μ l 版本号: 6.115
 进样时间 : 2024/10/18 14:25:25 实验者: wangdan
 处理时间 (V2) : 2024/10/19 09:48:59 处理者: wangdan
 仪器型号 :SHIMADZU LC-2050C(FX278)

<色谱图>

mV

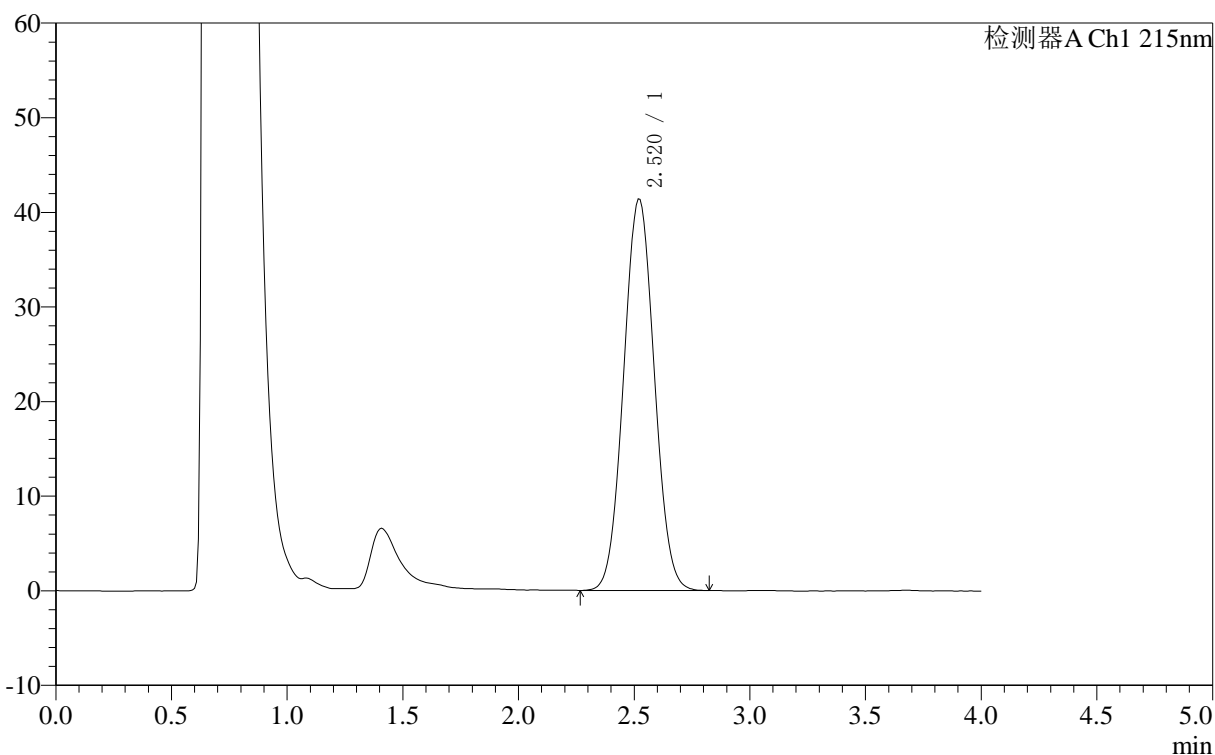

<峰表>

检测器A Ch1 215nm

峰号	保留时间	面积	面积%	高度	理论塔板数(USP)	拖尾因子	分离度(USP)
1	2.520	380625	100.000	41422	1603	1.047	--
总计		380625	100.000	41422			

图39 精氨酸培哌普利片溶出曲线测定长期12月HPLC图谱
 自制品-2023092121批(10mg规格)-pH4.0介质-桨法-50转-极限转速-片3
 供试品溶液-1

<样品信息>

色谱柱 :XB- C18 (50mm*4.6mm,5 μ m) 流速: 1.0ml/min
 柱温 :50°C 波长: 215nm
 数据文件名 : RC\$J406 - 0-118/29-1397-2 - zzp-2023092121p-rcqx-cq12y-pH4.0jz-jf50z-10mg-jxzs-P4.lcd
 方法文件名 : RC\$J406 - J406-rcqx-FX278.lcm
 批处理文件名: RC\$J406 - 20241018-rcqx-FX278.lcb
 样品瓶号 : 1-33
 进样体积 : 50 μ l 版本号: 6.115
 进样时间 : 2024/10/18 14:29:50 实验者: wangdan
 处理时间 (V2) : 2024/10/19 09:49:02 处理者: wangdan
 仪器型号 :SHIMADZU LC-2050C(FX278)

<色谱图>

mV

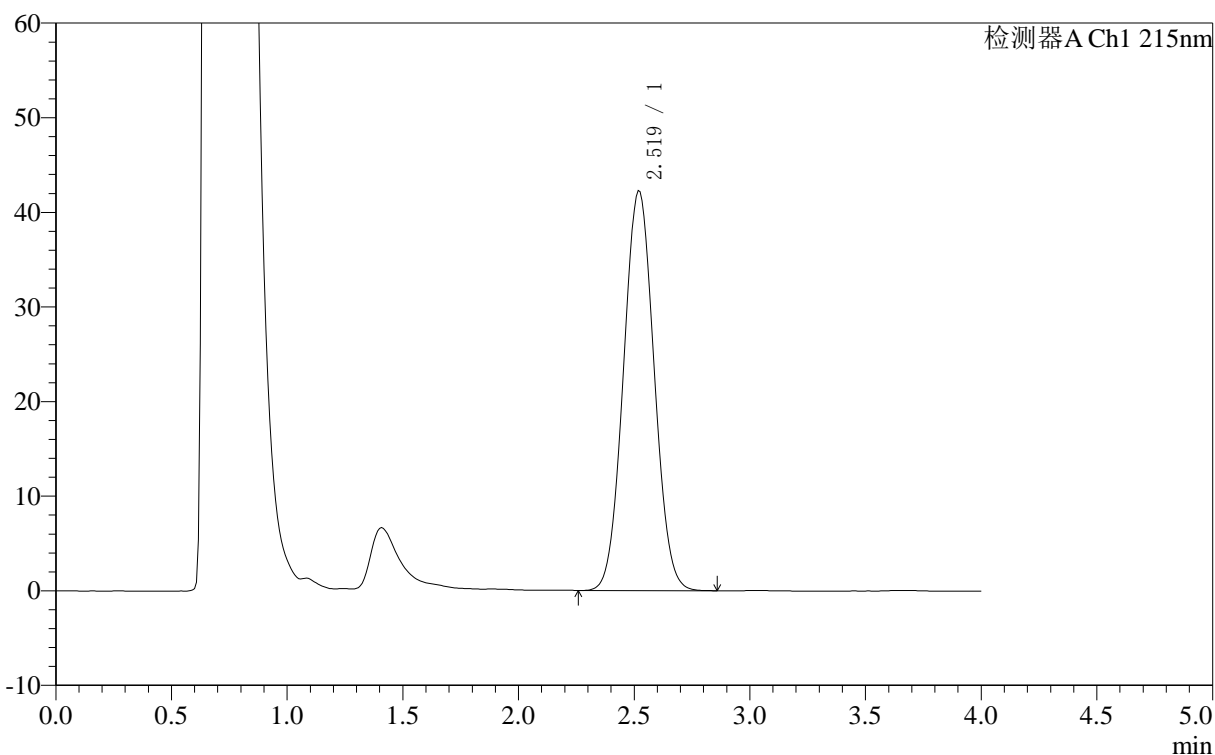

<峰表>

检测器A Ch1 215nm

峰号	保留时间	面积	面积%	高度	理论塔板数(USP)	拖尾因子	分离度(USP)
1	2.519	388313	100.000	42308	1605	1.047	--
总计		388313	100.000	42308			

图40 精氨酸培哌普利片溶出曲线测定长期12月HPLC图谱
 自制品-2023092121批(10mg规格)-pH4.0介质-桨法-50转-极限转速-片4
 供试品溶液-1

<样品信息>

色谱柱 :XB- C18 (50mm*4.6mm,5 μ m) 流速: 1.0ml/min
 柱温 :50 $^{\circ}$ C 波长: 215nm
 数据文件名 : RC\$J406 - 0-118/29-1398-2 - zzp-2023092121p-rcqx-cq12y-pH4.0jz-jf50z-10mg-jxzs-P5.lcd
 方法文件名 : RC\$J406 - J406-rcqx-FX278.lcm
 批处理文件名: RC\$J406 - 20241018-rcqx-FX278.lcb
 样品瓶号 : 1-42
 进样体积 : 50 μ l 版本号: 6.115
 进样时间 : 2024/10/18 14:34:15 实验者: wangdan
 处理时间 (V2) : 2024/10/19 09:49:05 处理者: wangdan
 仪器型号 :SHIMADZU LC-2050C(FX278)

<色谱图>

mV

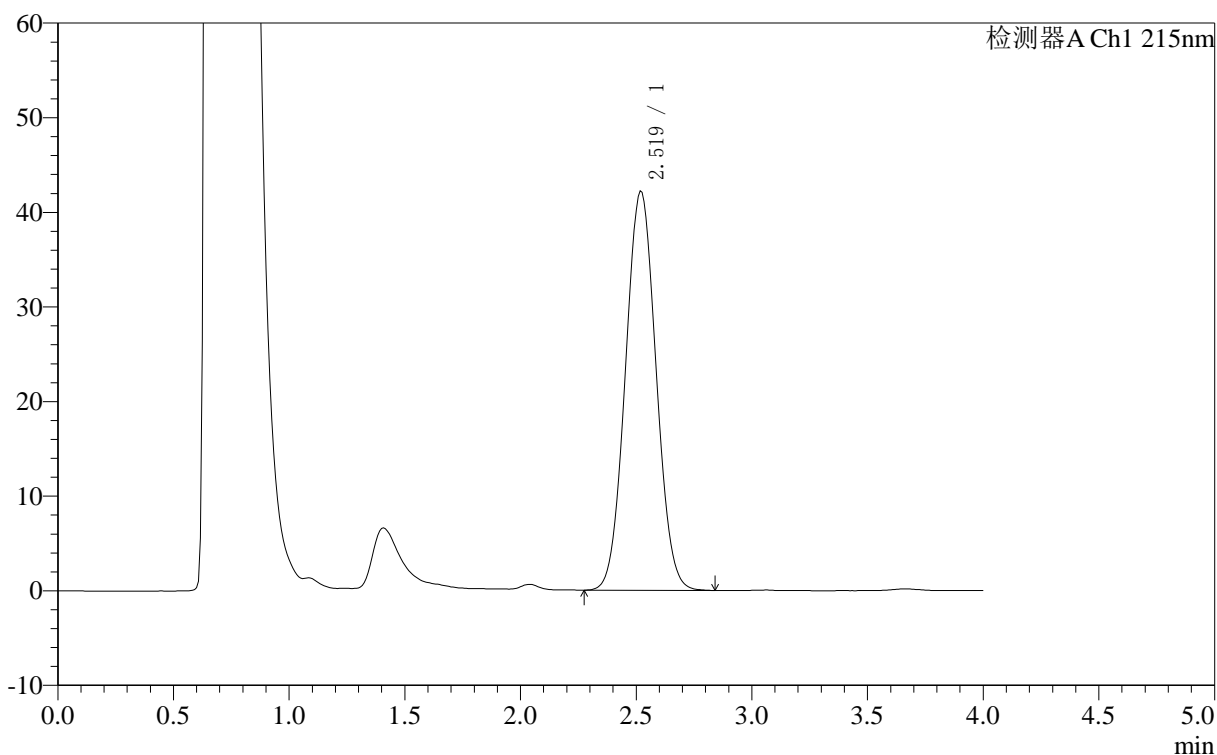

<峰表>

检测器A Ch1 215nm

峰号	保留时间	面积	面积%	高度	理论塔板数(USP)	拖尾因子	分离度(USP)
1	2.519	387376	100.000	42236	1606	1.048	--
总计		387376	100.000	42236			

图41 精氨酸培哌普利片溶出曲线测定长期12月HPLC图谱
 自制品-2023092121批(10mg规格)-pH4.0介质-桨法-50转-极限转速-片5
 供试品溶液-1

<样品信息>

色谱柱 :XB- C18 (50mm*4.6mm,5μm)	流速: 1.0ml/min
柱温 :50°C	波长: 215nm
数据文件名 : RC\$J406 - 0-118/29-1399-2 - zzp-2023092121p-rcqx-cq12y-pH4.0jz-jf50z-10mg-jxzs-P6.lcd	
方法文件名 : RC\$J406 - J406-rcqx-FX278.lcm	
批处理文件名: RC\$J406 - 20241018-rcqx-FX278.lcb	
样品瓶号 : 1-51	版本号: 6.115
进样体积 : 50μl	实验者: wangdan
进样时间 : 2024/10/18 14:38:39	处理者: wangdan
处理时间 (V2) : 2024/10/19 09:49:08	
仪器型号 :SHIMADZU LC-2050C(FX278)	

<色谱图>

mV

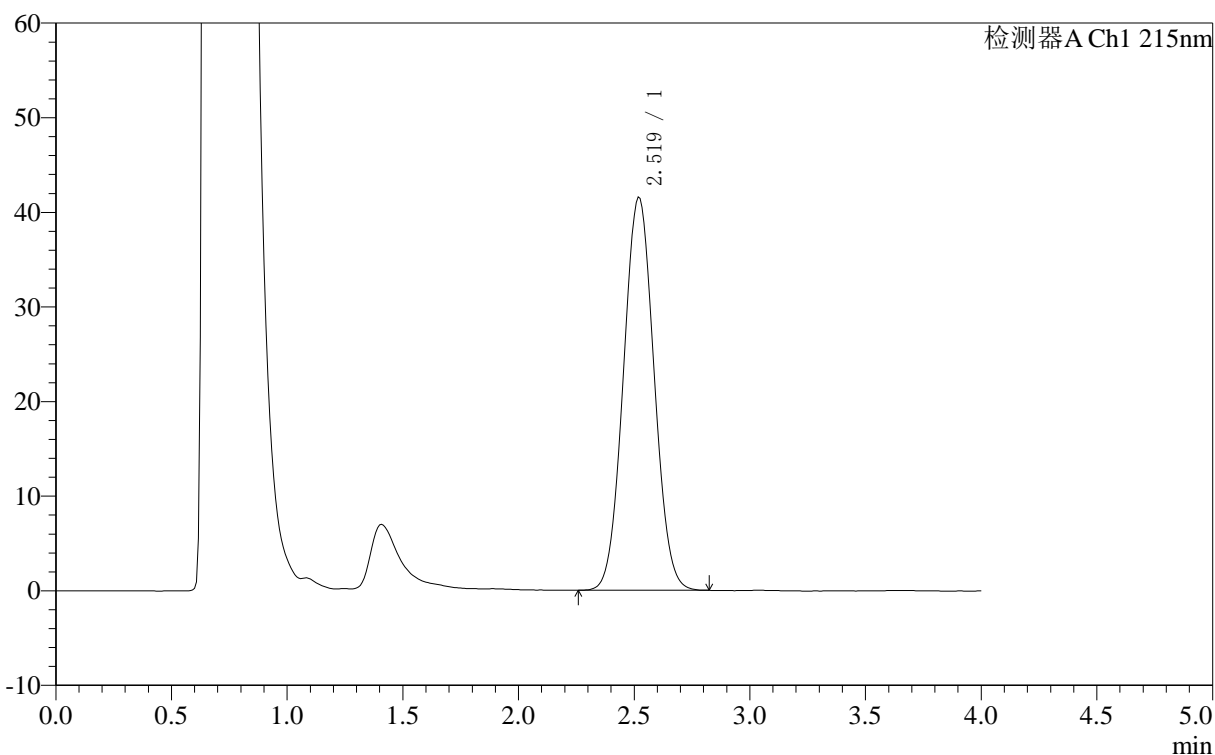

<峰表>

检测器A Ch1 215nm

峰号	保留时间	面积	面积%	高度	理论塔板数(USP)	拖尾因子	分离度(USP)
1	2.519	381418	100.000	41599	1607	1.047	--
总计		381418	100.000	41599			

图42 精氨酸培哌普利片溶出曲线测定长期12月HPLC图谱
自制品-2023092121批(10mg规格)-pH4.0介质-桨法-50转-极限转速-片6
供试品溶液-1

<样品信息>

色谱柱 :XB- C18 (50mm*4.6mm,5 μ m) 流速: 1.0ml/min
 柱温 :50 $^{\circ}$ C 波长: 215nm
 数据文件名 : RC\$J406 - 0-118/29-1400-2 - zzp-2023092121p-rcqx-cq12y-pH4.0jz-jf50z-10mg-dz2-1.lcd
 方法文件名 : RC\$J406 - J406-rcqx-FX278.lcm
 批处理文件名: RC\$J406 - 20241018-rcqx-FX278.lcb
 样品瓶号 : 1-27
 进样体积 : 50 μ l 版本号: 6.115
 进样时间 : 2024/10/18 14:43:04 实验者: wangdan
 处理时间 (V2) : 2024/10/19 09:49:11 处理者: wangdan
 仪器型号 :SHIMADZU LC-2050C(FX278)

<色谱图>

mV

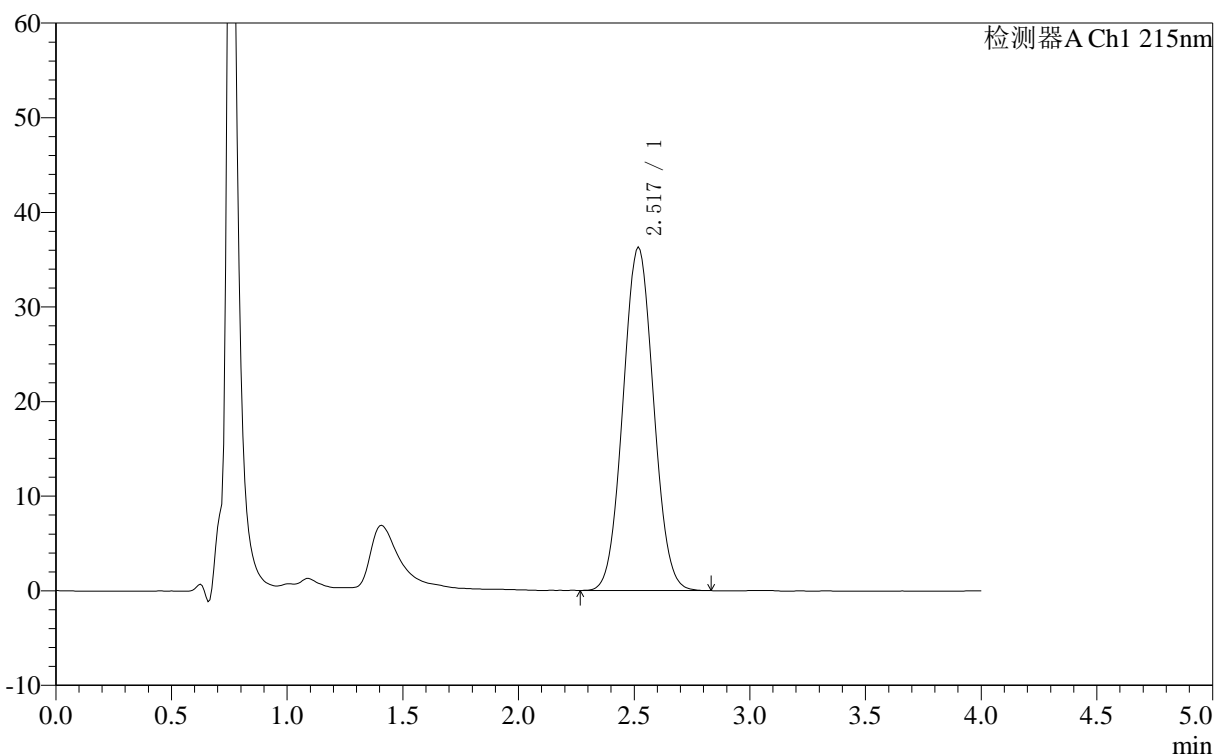

<峰表>

检测器A Ch1 215nm

峰号	保留时间	面积	面积%	高度	理论塔板数(USP)	拖尾因子	分离度(USP)
1	2.517	331623	100.000	36335	1621	1.049	--
总计		331623	100.000	36335			

图43 精氨酸培哌普利片溶出曲线测定长期12月HPLC图谱
 自制品-2023092121批(10mg规格)-pH4.0介质-浆法-50转
 对照品溶液-2-1

<样品信息>

色谱柱 :XB- C18 (50mm*4.6mm,5 μ m) 流速: 1.0ml/min
 柱温 :50 $^{\circ}$ C 波长: 215nm
 数据文件名 : RC\$J406 - 0-118/29-1401-2 - zzp-2023092121p-rcqx-cq12y-pH4.0jz-jf50z-10mg-dz2-2.lcd
 方法文件名 : RC\$J406 - J406-rcqx-FX278.lcm
 批处理文件名: RC\$J406 - 20241018-rcqx-FX278.lcb
 样品瓶号 : 1-27
 进样体积 : 50 μ l 版本号: 6.115
 进样时间 : 2024/10/18 14:47:30 实验者: wangdan
 处理时间 (V2) : 2024/10/19 09:49:13 处理者: wangdan
 仪器型号 :SHIMADZU LC-2050C(FX278)

<色谱图>

mV

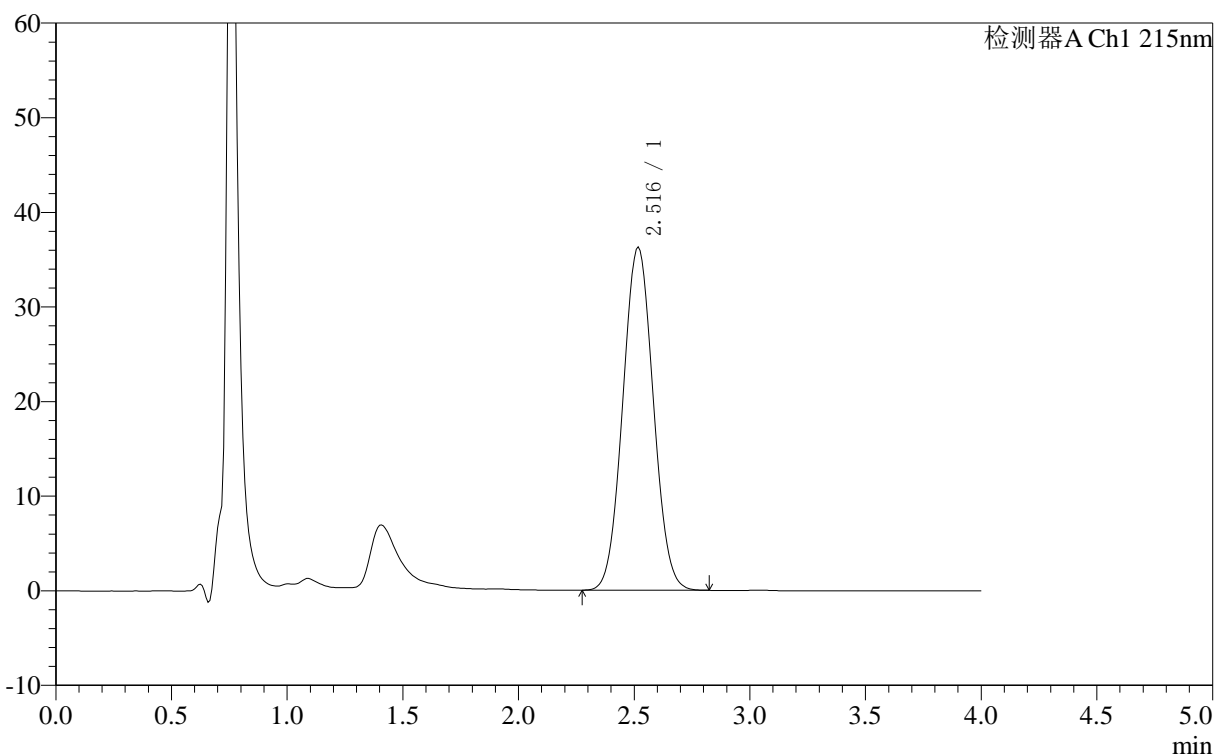

<峰表>

检测器A Ch1 215nm

峰号	保留时间	面积	面积%	高度	理论塔板数(USP)	拖尾因子	分离度(USP)
1	2.516	331135	100.000	36308	1618	1.048	--
总计		331135	100.000	36308			

图44 精氨酸培哌普利片溶出曲线测定长期12月HPLC图谱
 自制品-2023092121批(10mg规格)-pH4.0介质-桨法-50转
 对照品溶液-2-2

<样品信息>

色谱柱	:XB- C18 (50mm*4.6mm,5μm)	流速	: 1.0ml/min
柱温	:50°C	波长	: 215nm
数据文件名	: RC\$J406 - 0-118/29-1402-2 - zzp-2023092221p-rcqx-cq12y-pH4.0jz-jf50z-10mg-rj.lcd		
方法文件名	: RC\$J406 - J406-rcqx-FX278.lcm		
批处理文件名	: RC\$J406 - 20241018-rcqx-FX278.lcb		
样品瓶号	: 2-9	版本号	: 6.115
进样体积	: 50μl	实验者	: wangdan
进样时间	: 2024/10/18 14:51:57	处理者	: wangdan
处理时间 (V2)	: 2024/10/19 09:49:16		
仪器型号	: SHIMADZU LC-2050C(FX278)		

<色谱图>

mV

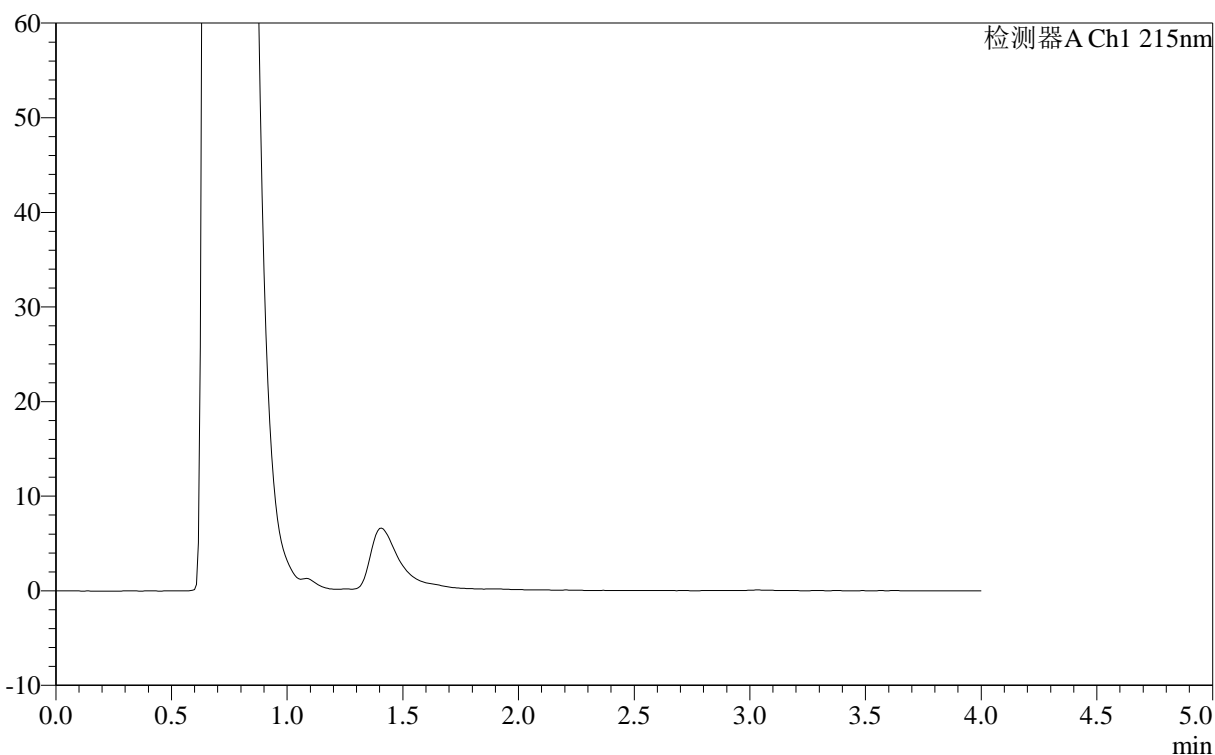

<峰表>

检测器A Ch1 215nm

峰号	保留时间	面积	面积%	高度	理论塔板数(USP)	拖尾因子	分离度(USP)
总计							

图45 精氨酸培哌普利片溶出曲线测定长期12月HPLC图谱
自制品-2023092221批(10mg规格)-pH4.0介质-桨法-50转
溶剂

<样品信息>

色谱柱 :XB- C18 (50mm*4.6mm,5 μ m) 流速: 1.0ml/min
 柱温 :50 $^{\circ}$ C 波长: 215nm
 数据文件名 : RC\$J406 - 0-118/29-1403-2 - zzp-2023092221p-rcqx-cq12y-pH4.0jz-jf50z-10mg-dz1-1.lcd
 方法文件名 : RC\$J406 - J406-rcqx-FX278.lcm
 批处理文件名: RC\$J406 - 20241018-rcqx-FX278.lcb
 样品瓶号 : 2-18
 进样体积 : 50 μ l 版本号: 6.115
 进样时间 : 2024/10/18 14:56:24 实验者: wangdan
 处理时间 (V2) : 2024/10/19 09:49:19 处理者: wangdan
 仪器型号 :SHIMADZU LC-2050C(FX278)

<色谱图>

mV

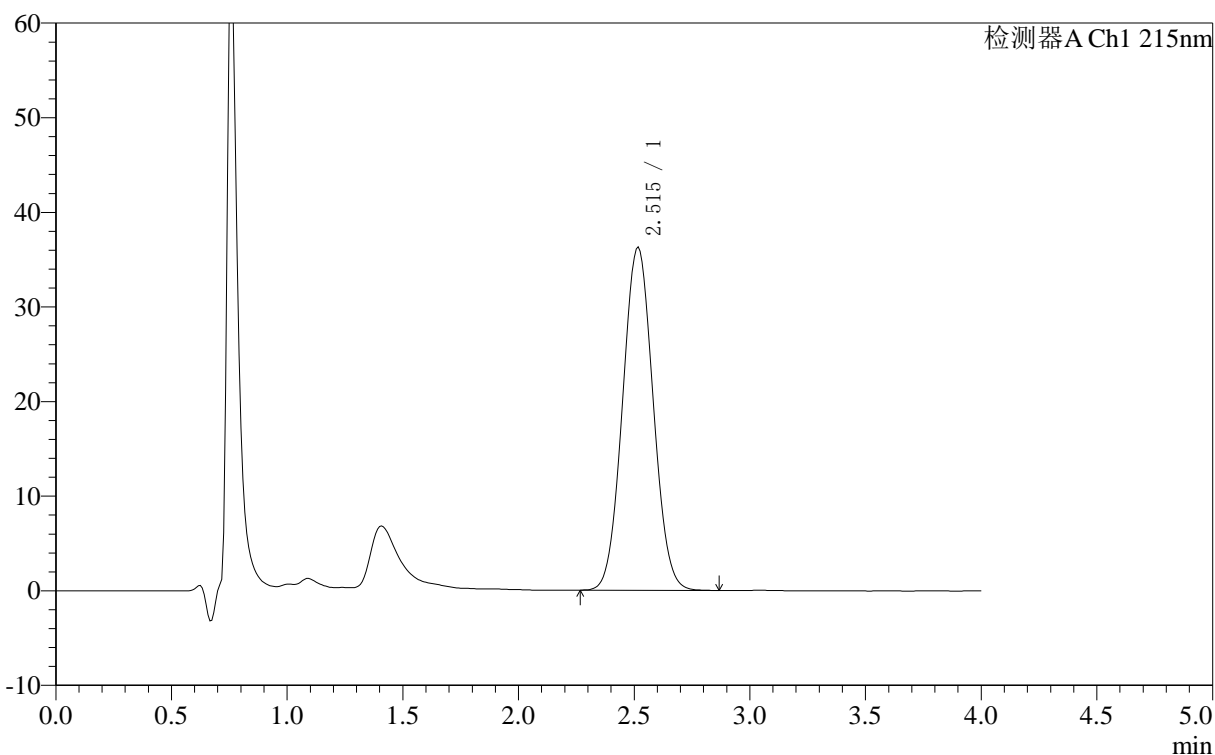

<峰表>

检测器A Ch1 215nm

峰号	保留时间	面积	面积%	高度	理论塔板数(USP)	拖尾因子	分离度(USP)
1	2.515	331600	100.000	36313	1616	1.049	--
总计		331600	100.000	36313			

图46 精氨酸培哌普利片溶出曲线测定长期12月HPLC图谱
 自制品-2023092221批(10mg规格)-pH4.0介质-浆法-50转
 对照品溶液-1-1

<样品信息>

色谱柱 :XB- C18 (50mm*4.6mm,5μm)	流速: 1.0ml/min
柱温 :50°C	波长: 215nm
数据文件名 : RC\$J406 - 0-118/29-1404-2 - zzp-2023092221p-rcqx-cq12y-pH4.0jz-jf50z-10mg-dz1-2.lcd	
方法文件名 : RC\$J406 - J406-rcqx-FX278.lcm	
批处理文件名: RC\$J406 - 20241018-rcqx-FX278.lcb	
样品瓶号 : 2-18	版本号: 6.115
进样体积 : 50μl	实验者: wangdan
进样时间 : 2024/10/18 15:00:51	处理者: wangdan
处理时间 (V2) : 2024/10/19 09:49:22	
仪器型号 :SHIMADZU LC-2050C(FX278)	

<色谱图>

mV

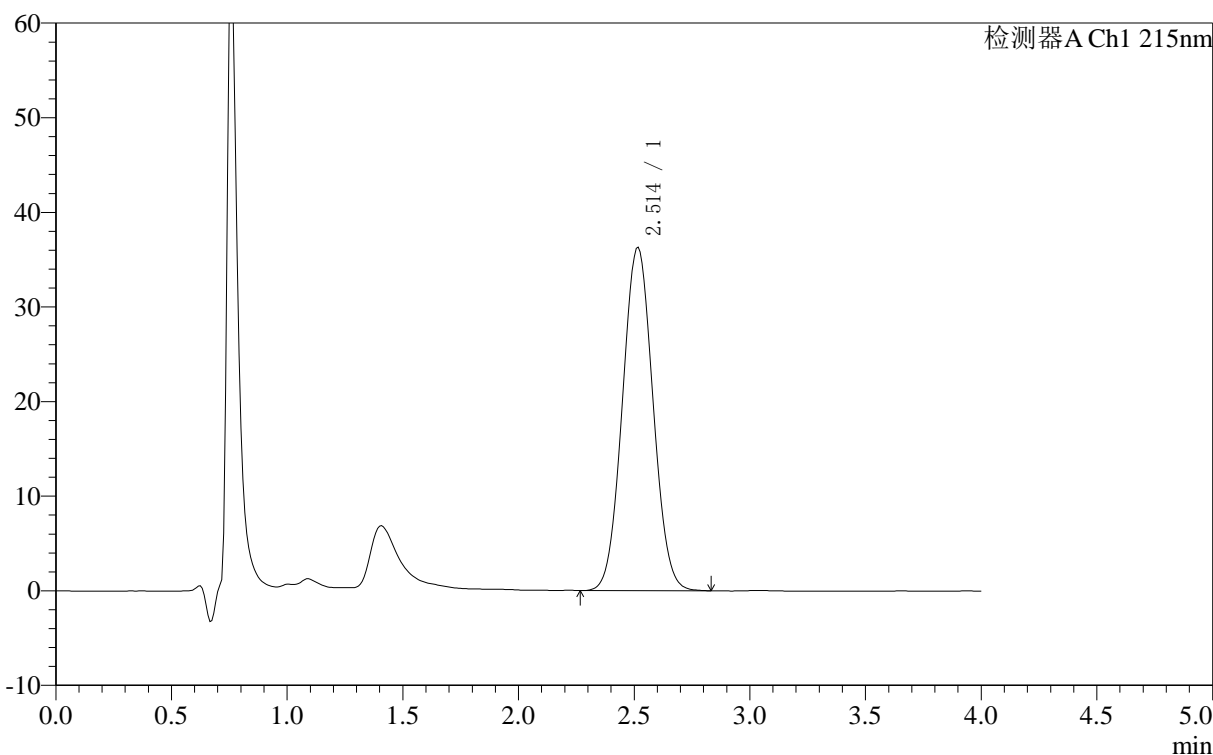

<峰表>

检测器A Ch1 215nm

峰号	保留时间	面积	面积%	高度	理论塔板数(USP)	拖尾因子	分离度(USP)
1	2.514	331556	100.000	36325	1614	1.048	--
总计		331556	100.000	36325			

图47 精氨酸培哌普利片溶出曲线测定长期12月HPLC图谱
自制品-2023092221批(10mg规格)-pH4.0介质-桨法-50转
对照品溶液-1-2

<样品信息>

色谱柱 :XB- C18 (50mm*4.6mm,5μm)	流速: 1.0ml/min
柱温 :50°C	波长: 215nm
数据文件名 : RC\$J406 - 0-118/29-1405-2 - zzp-2023092221p-rcqx-cq12y-pH4.0jz-jf50z-10mg-dz1-3.lcd	
方法文件名 : RC\$J406 - J406-rcqx-FX278.lcm	
批处理文件名: RC\$J406 - 20241018-rcqx-FX278.lcb	
样品瓶号 : 2-18	版本号: 6.115
进样体积 : 50μl	实验者: wangdan
进样时间 : 2024/10/18 15:05:18	处理者: wangdan
处理时间 (V2) : 2024/10/19 09:49:25	
仪器型号 :SHIMADZU LC-2050C(FX278)	

<色谱图>

mV

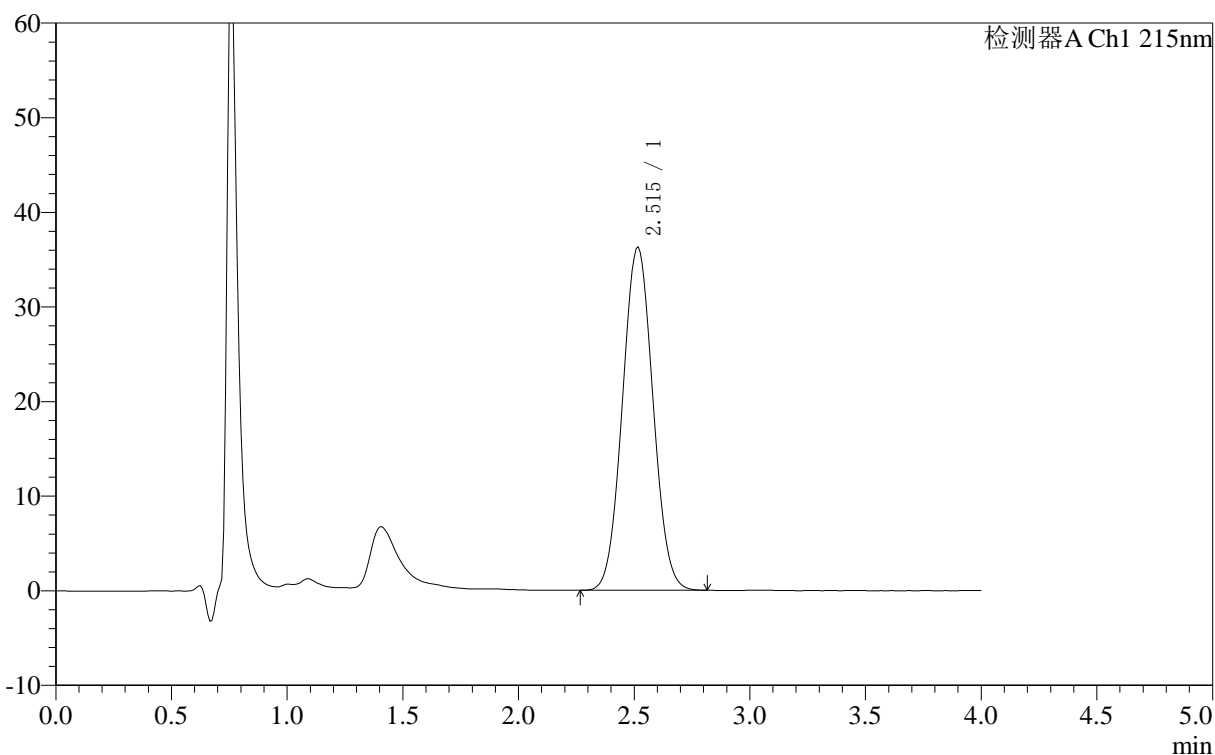

<峰表>

检测器A Ch1 215nm

峰号	保留时间	面积	面积%	高度	理论塔板数(USP)	拖尾因子	分离度(USP)
1	2.515	331165	100.000	36297	1615	1.047	--
总计		331165	100.000	36297			

图48 精氨酸培哌普利片溶出曲线测定长期12月HPLC图谱
自制品-2023092221批(10mg规格)-pH4.0介质-浆法-50转
对照品溶液-1-3

<样品信息>

色谱柱 :XB- C18 (50mm*4.6mm,5μm)	流速: 1.0ml/min
柱温 :50°C	波长: 215nm
数据文件名 : RC\$J406 - 0-118/29-1406-2 - zzp-2023092221p-rcqx-cq12y-pH4.0jz-jf50z-10mg-dz1-4.lcd	
方法文件名 : RC\$J406 - J406-rcqx-FX278.lcm	
批处理文件名: RC\$J406 - 20241018-rcqx-FX278.lcb	
样品瓶号 : 2-18	版本号: 6.115
进样体积 : 50μl	实验者: wangdan
进样时间 : 2024/10/18 15:09:45	处理者: wangdan
处理时间 (V2) : 2024/10/19 09:49:28	
仪器型号 :SHIMADZU LC-2050C(FX278)	

<色谱图>

mV

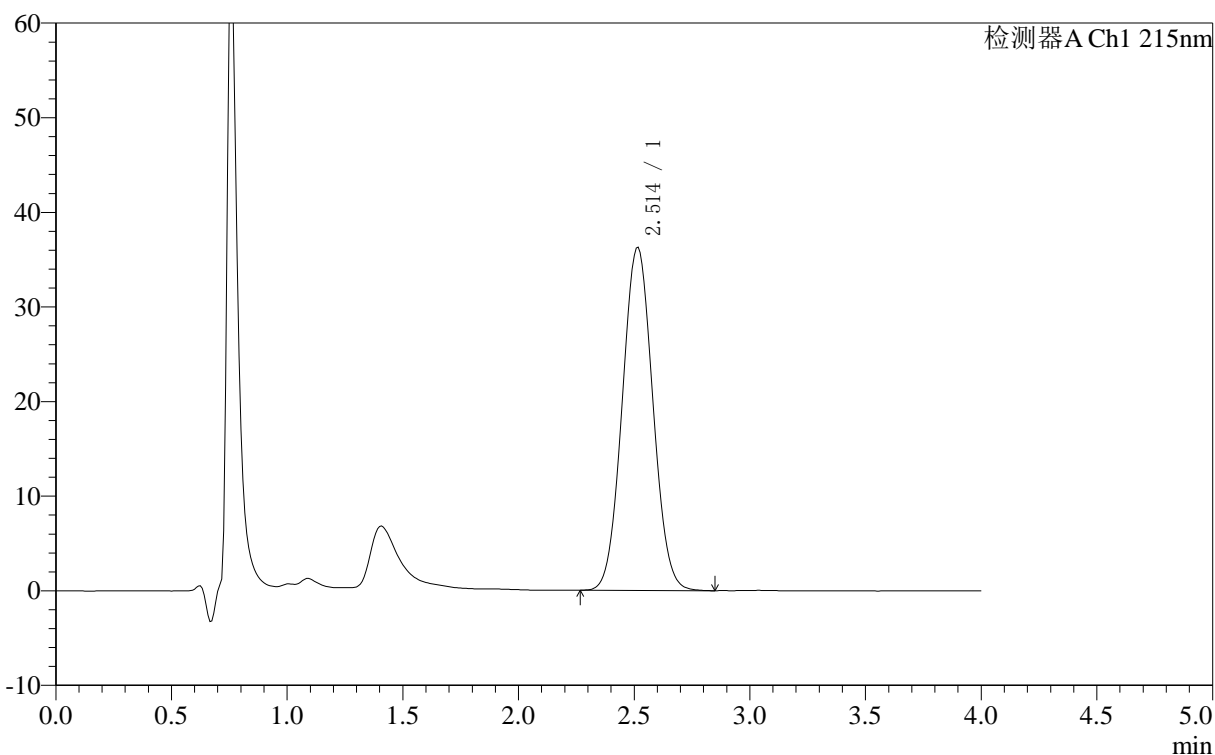

<峰表>

检测器A Ch1 215nm

峰号	保留时间	面积	面积%	高度	理论塔板数(USP)	拖尾因子	分离度(USP)
1	2.514	331802	100.000	36292	1612	1.049	--
总计		331802	100.000	36292			

图49 精氨酸培哌普利片溶出曲线测定长期12月HPLC图谱
自制品-2023092221批(10mg规格)-pH4.0介质-桨法-50转
对照品溶液-1-4

<样品信息>

色谱柱 :XB- C18 (50mm*4.6mm,5μm)	流速: 1.0ml/min
柱温 :50°C	波长: 215nm
数据文件名 : RC\$J406 - 0-118/29-1407-2 - zzp-2023092221p-rcqx-cq12y-pH4.0jz-jf50z-10mg-dz1-5.lcd	
方法文件名 : RC\$J406 - J406-rcqx-FX278.lcm	
批处理文件名: RC\$J406 - 20241018-rcqx-FX278.lcb	
样品瓶号 : 2-18	版本号: 6.115
进样体积 : 50μl	实验者: wangdan
进样时间 : 2024/10/18 15:14:12	处理者: wangdan
处理时间 (V2) : 2024/10/19 09:49:31	
仪器型号 :SHIMADZU LC-2050C(FX278)	

<色谱图>

mV

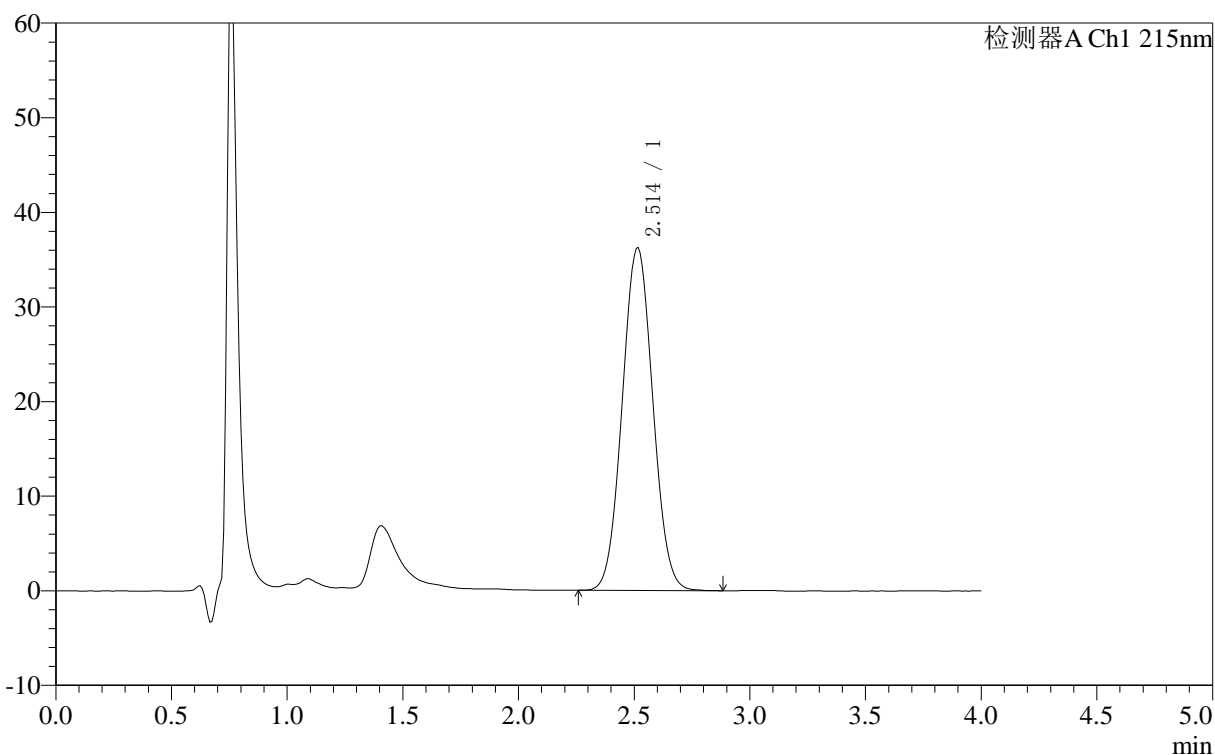

<峰表>

检测器A Ch1 215nm

峰号	保留时间	面积	面积%	高度	理论塔板数(USP)	拖尾因子	分离度(USP)
1	2.514	331824	100.000	36269	1609	1.049	--
总计		331824	100.000	36269			

图50 精氨酸培哌普利片溶出曲线测定长期12月HPLC图谱
自制品-2023092221批(10mg规格)-pH4.0介质-浆法-50转
对照品溶液-1-5

<样品信息>

色谱柱 :XB- C18 (50mm*4.6mm,5μm)	流速: 1.0ml/min
柱温 :50°C	波长: 215nm
数据文件名 : RC\$J406 - 0-118/29-1408-2 - zzp-2023092221p-rcqx-cq12y-pH4.0jz-jf50z-10mg-5min-P1.lcd	
方法文件名 : RC\$J406 - J406-rcqx-FX278.lcm	
批处理文件名: RC\$J406 - 20241018-rcqx-FX278.lcb	
样品瓶号 : 2-1	版本号: 6.115
进样体积 : 50μl	实验者: wangdan
进样时间 : 2024/10/18 15:18:39	处理者: wangdan
处理时间 (V2) : 2024/10/19 09:49:34	
仪器型号 :SHIMADZU LC-2050C(FX278)	

<色谱图>

mV

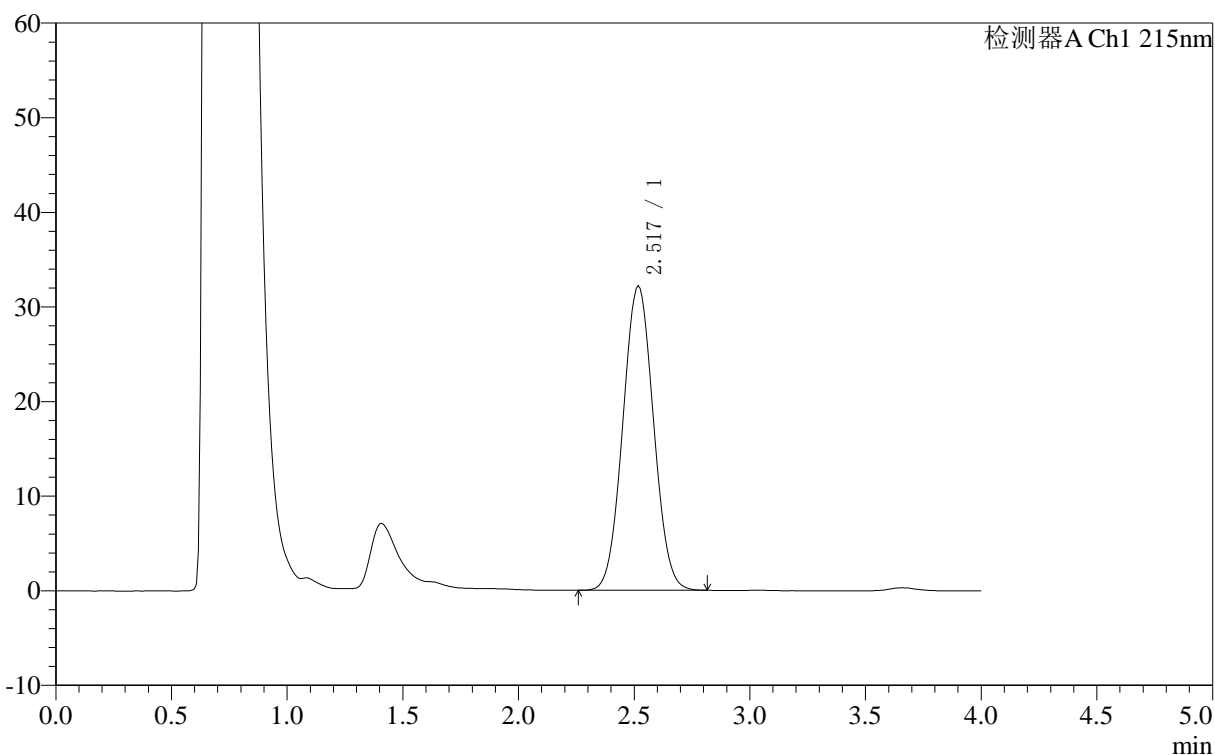

<峰表>

检测器A Ch1 215nm

峰号	保留时间	面积	面积%	高度	理论塔板数(USP)	拖尾因子	分离度(USP)
1	2.517	295289	100.000	32207	1602	1.044	--
总计		295289	100.000	32207			

图51 精氨酸培哌普利片溶出曲线测定长期12月HPLC图谱
自制品-2023092221批(10mg规格)-pH4.0介质-桨法-50转-5min-片1
供试品溶液-1

<样品信息>

色谱柱 :XB- C18 (50mm*4.6mm,5μm)	流速: 1.0ml/min
柱温 :50°C	波长: 215nm
数据文件名 : RC\$J406 - 0-118/29-1409-2 - zzp-2023092221p-rcqx-cq12y-pH4.0jz-jf50z-10mg-5min-P2.lcd	
方法文件名 : RC\$J406 - J406-rcqx-FX278.lcm	
批处理文件名: RC\$J406 - 20241018-rcqx-FX278.lcb	
样品瓶号 : 2-10	版本号: 6.115
进样体积 : 50μl	实验者: wangdan
进样时间 : 2024/10/18 15:23:05	处理者: wangdan
处理时间 (V2) : 2024/10/19 09:49:37	
仪器型号 :SHIMADZU LC-2050C(FX278)	

<色谱图>

mV

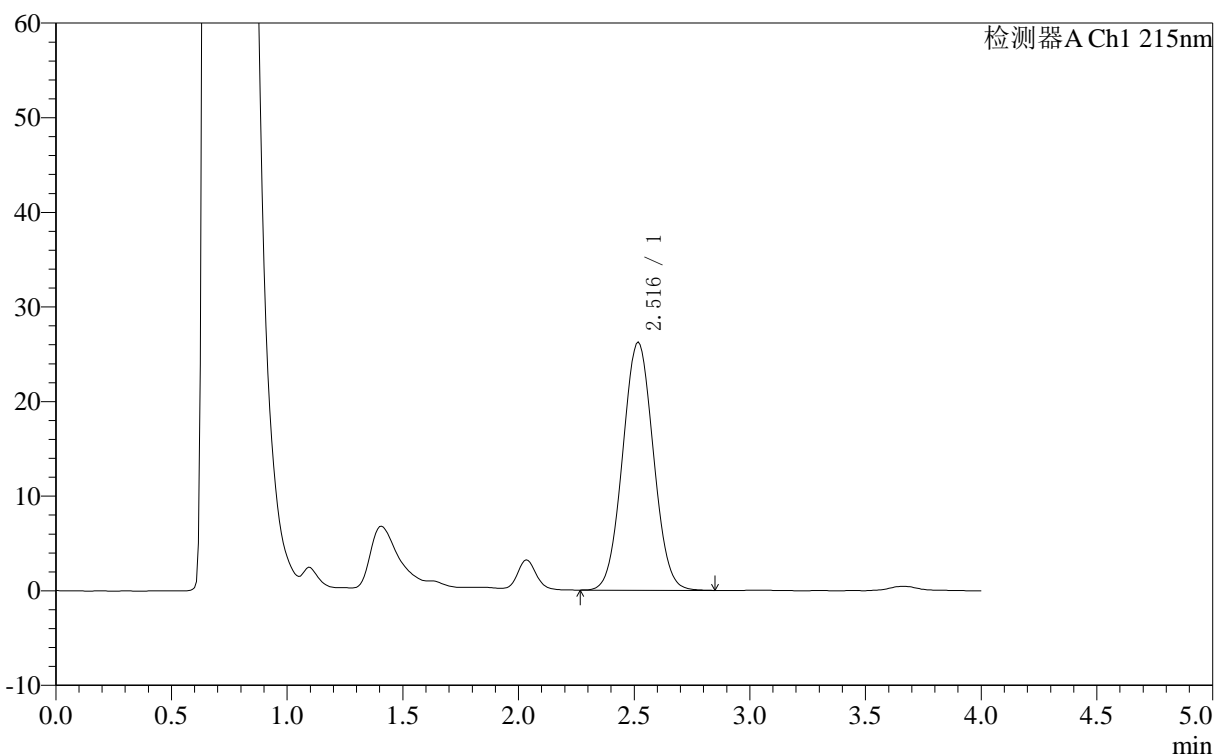

<峰表>

检测器A Ch1 215nm

峰号	保留时间	面积	面积%	高度	理论塔板数(USP)	拖尾因子	分离度(USP)
1	2.516	240921	100.000	26253	1604	1.042	--
总计		240921	100.000	26253			

图52 精氨酸培哌普利片溶出曲线测定长期12月HPLC图谱
自制品-2023092221批(10mg规格)-pH4.0介质-桨法-50转-5min-片2
供试品溶液-1

<样品信息>

色谱柱 :XB- C18 (50mm*4.6mm,5μm)	流速: 1.0ml/min
柱温 :50°C	波长: 215nm
数据文件名 : RC\$J406 - 0-118/29-1410-2 - zzp-2023092221p-rcqx-cq12y-pH4.0jz-jf50z-10mg-5min-P3.lcd	
方法文件名 : RC\$J406 - J406-rcqx-FX278.lcm	
批处理文件名: RC\$J406 - 20241018-rcqx-FX278.lcb	
样品瓶号 : 2-19	版本号: 6.115
进样体积 : 50μl	实验者: wangdan
进样时间 : 2024/10/18 15:27:30	处理者: wangdan
处理时间 (V2) : 2024/10/19 09:49:40	
仪器型号 :SHIMADZU LC-2050C(FX278)	

<色谱图>

mV

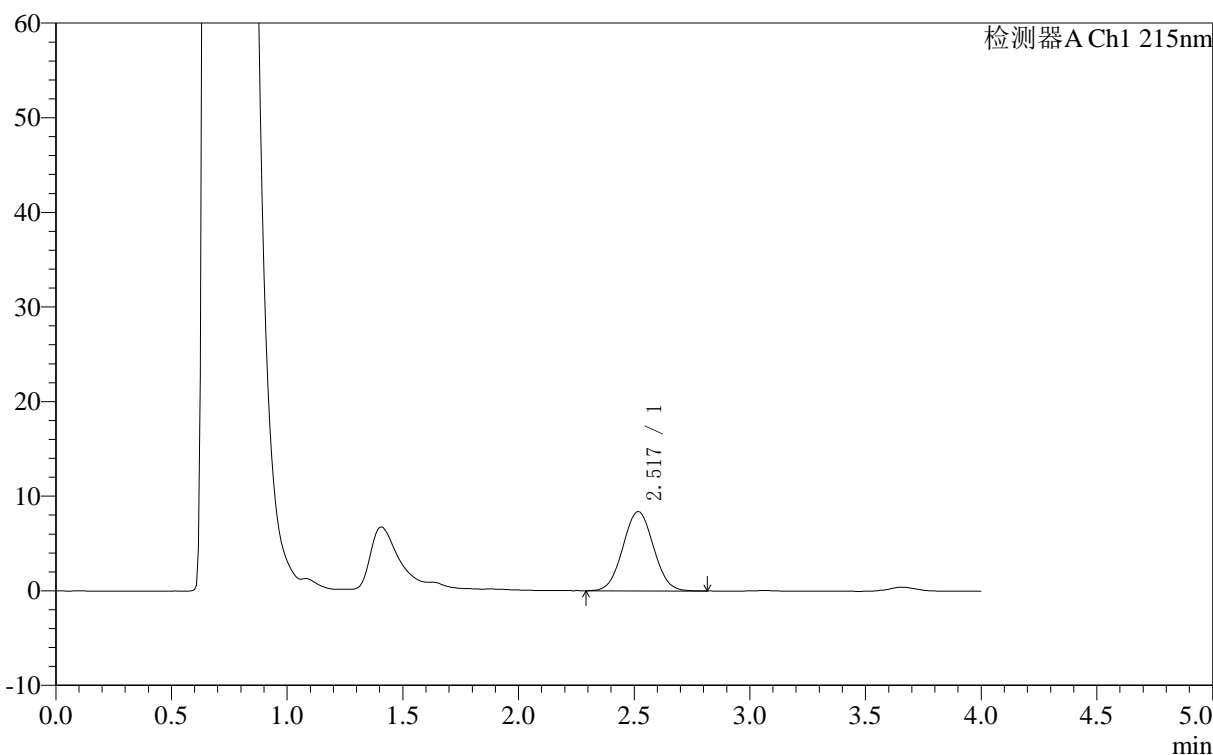

<峰表>

检测器A Ch1 215nm

峰号	保留时间	面积	面积%	高度	理论塔板数(USP)	拖尾因子	分离度(USP)
1	2.517	76672	100.000	8394	1613	1.041	--
总计		76672	100.000	8394			

图53 精氨酸培哌普利片溶出曲线测定长期12月HPLC图谱
自制品-2023092221批(10mg规格)-pH4.0介质-桨法-50转-5min-片3
供试品溶液-1

<样品信息>

色谱柱 :XB- C18 (50mm*4.6mm,5μm)	流速: 1.0ml/min
柱温 :50°C	波长: 215nm
数据文件名 : RC\$J406 - 0-118/29-1411-2 - zzp-2023092221p-rcqx-cq12y-pH4.0jz-jf50z-10mg-5min-P4.lcd	
方法文件名 : RC\$J406 - J406-rcqx-FX278.lcm	
批处理文件名: RC\$J406 - 20241018-rcqx-FX278.lcb	
样品瓶号 : 2-28	版本号: 6.115
进样体积 : 50μl	实验者: wangdan
进样时间 : 2024/10/18 15:31:56	处理者: wangdan
处理时间 (V2) : 2024/10/19 09:49:43	
仪器型号 :SHIMADZU LC-2050C(FX278)	

<色谱图>

mV

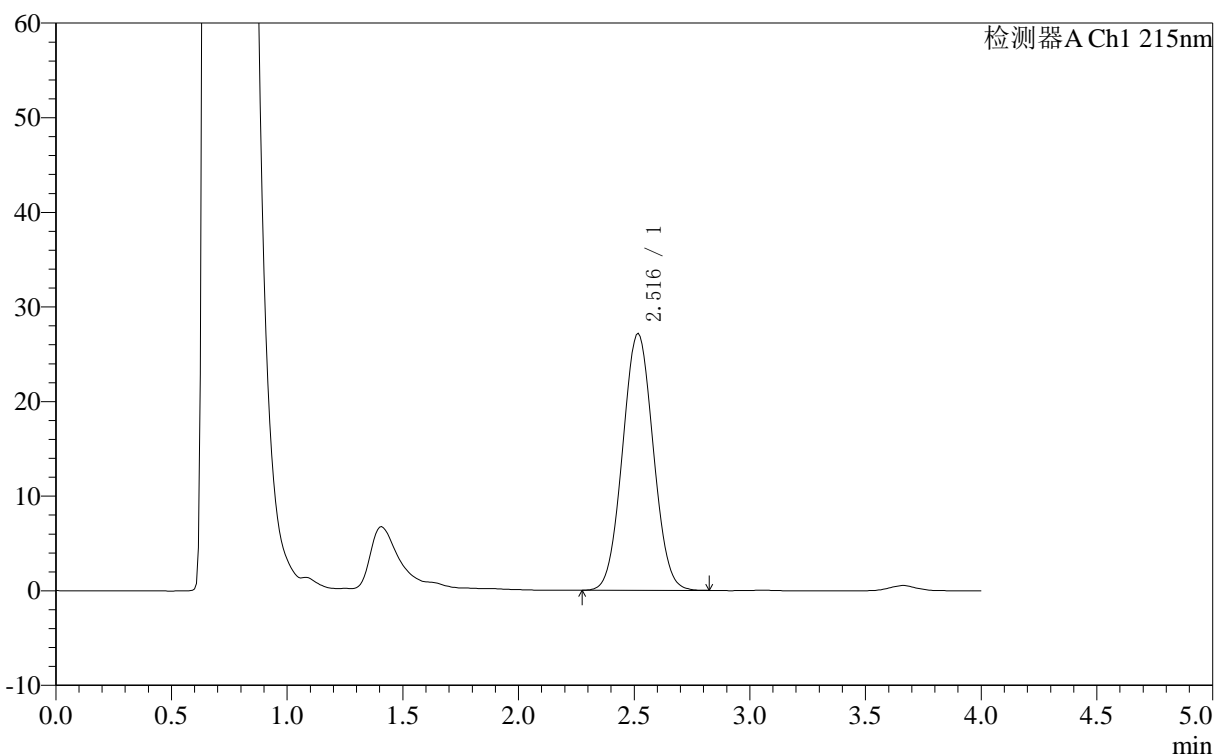

<峰表>

检测器A Ch1 215nm

峰号	保留时间	面积	面积%	高度	理论塔板数(USP)	拖尾因子	分离度(USP)
1	2.516	248837	100.000	27187	1605	1.042	--
总计		248837	100.000	27187			

图54 精氨酸培哌普利片溶出曲线测定长期12月HPLC图谱
自制品-2023092221批(10mg规格)-pH4.0介质-桨法-50转-5min-片4
供试品溶液-1

<样品信息>

色谱柱 :XB- C18 (50mm*4.6mm,5μm)	流速: 1.0ml/min
柱温 :50°C	波长: 215nm
数据文件名 : RC\$J406 - 0-118/29-1412-2 - zzp-2023092221p-rcqx-cq12y-pH4.0jz-jf50z-10mg-5min-P5.lcd	
方法文件名 : RC\$J406 - J406-rcqx-FX278.lcm	
批处理文件名: RC\$J406 - 20241018-rcqx-FX278.lcb	
样品瓶号 : 2-37	版本号: 6.115
进样体积 : 50μl	实验者: wangdan
进样时间 : 2024/10/18 15:36:21	处理者: wangdan
处理时间 (V2) : 2024/10/19 09:49:45	
仪器型号 :SHIMADZU LC-2050C(FX278)	

<色谱图>

mV

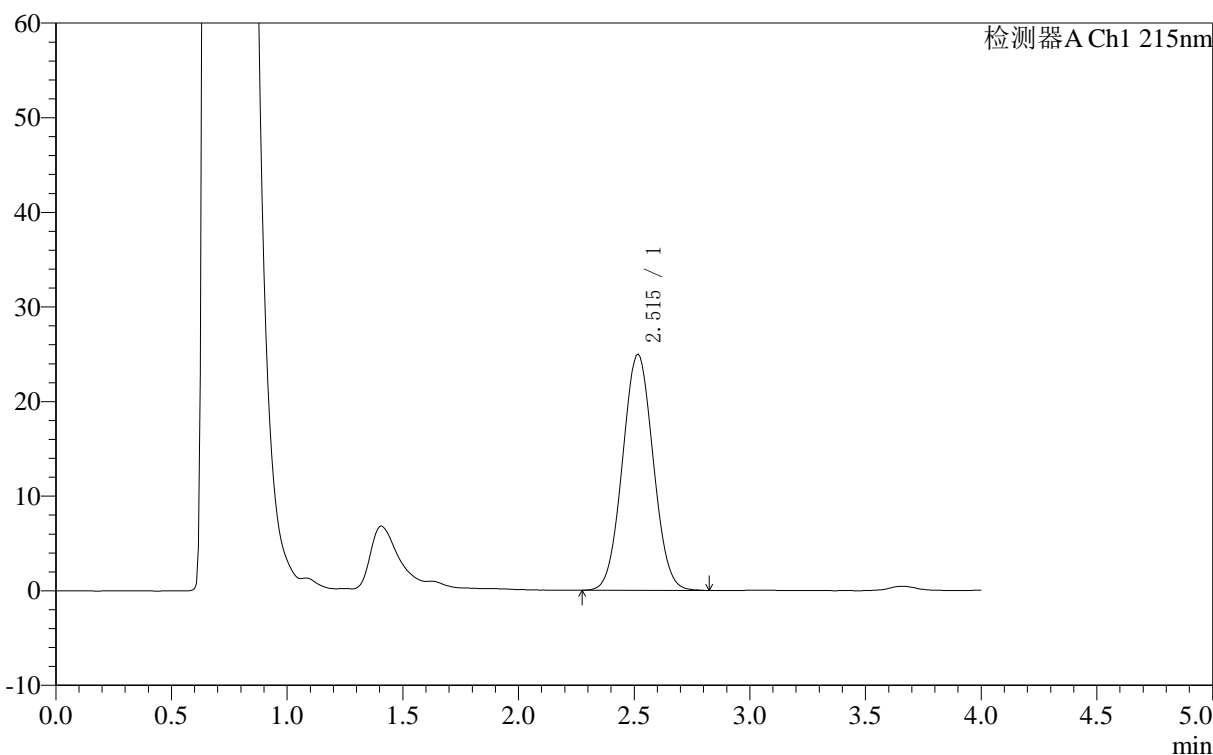

<峰表>

检测器A Ch1 215nm

峰号	保留时间	面积	面积%	高度	理论塔板数(USP)	拖尾因子	分离度(USP)
1	2.515	228889	100.000	24990	1603	1.043	--
总计		228889	100.000	24990			

图55 精氨酸培哌普利片溶出曲线测定长期12月HPLC图谱
自制品-2023092221批(10mg规格)-pH4.0介质-桨法-50转-5min-片5
供试品溶液-1

<样品信息>

色谱柱 :XB- C18 (50mm*4.6mm,5 μ m) 流速: 1.0ml/min
 柱温 :50°C 波长: 215nm
 数据文件名 : RC\$J406 - 0-118/29-1413-2 - zzp-2023092221p-rcqx-cq12y-pH4.0jz-jf50z-10mg-5min-P6.lcd
 方法文件名 : RC\$J406 - J406-rcqx-FX278.lcm
 批处理文件名: RC\$J406 - 20241018-rcqx-FX278.lcb
 样品瓶号 : 2-46
 进样体积 : 50 μ l 版本号: 6.115
 进样时间 : 2024/10/18 15:40:48 实验者: wangdan
 处理时间 (V2) : 2024/10/19 09:49:48 处理者: wangdan
 仪器型号 :SHIMADZU LC-2050C(FX278)

<色谱图>

mV

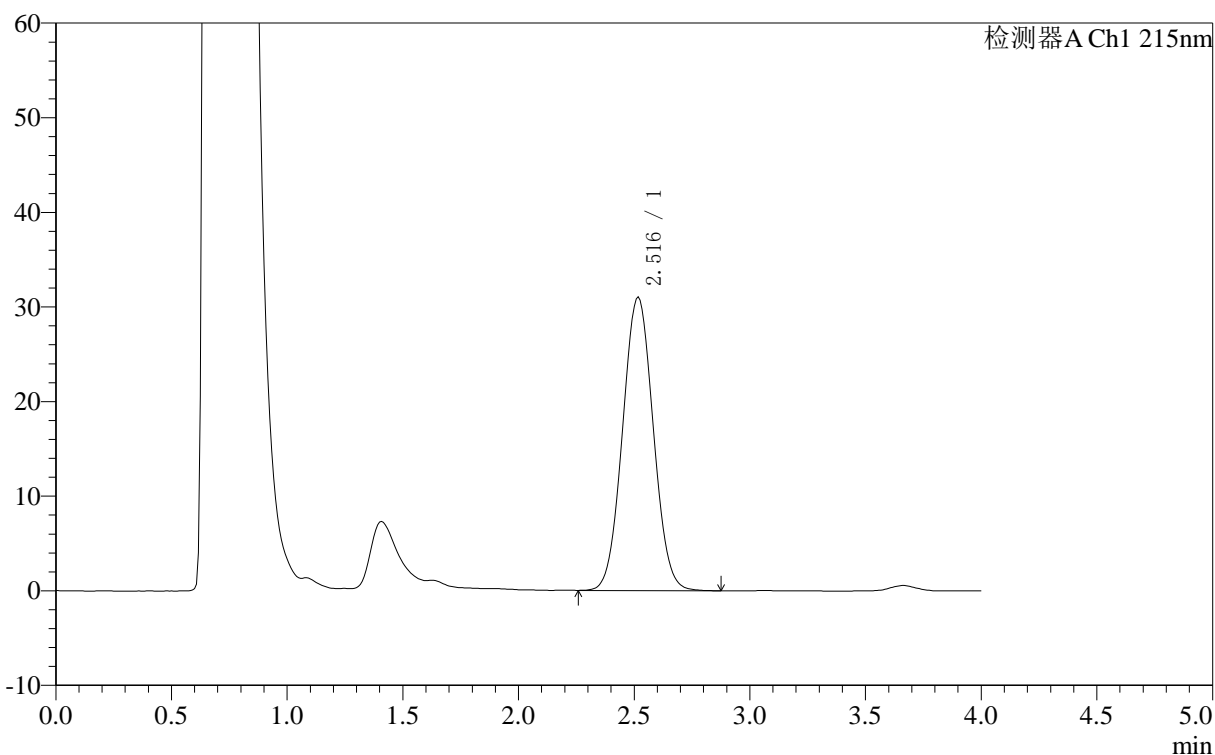

<峰表>

检测器A Ch1 215nm

峰号	保留时间	面积	面积%	高度	理论塔板数(USP)	拖尾因子	分离度(USP)
1	2.516	285036	100.000	31057	1604	1.044	--
总计		285036	100.000	31057			

图56 精氨酸培哌普利片溶出曲线测定长期12月HPLC图谱
 自制品-2023092221批(10mg规格)-pH4.0介质-桨法-50转-5min-片6
 供试品溶液-1

<样品信息>

色谱柱 :XB- C18 (50mm*4.6mm,5μm)	流速: 1.0ml/min
柱温 :50°C	波长: 215nm
数据文件名 : RC\$J406 - 0-118/29-1414-2 - zzp-2023092221p-rcqx-cq12y-pH4.0jz-jf50z-10mg-10min-P1.lcd	
方法文件名 : RC\$J406 - J406-rcqx-FX278.lcm	
批处理文件名: RC\$J406 - 20241018-rcqx-FX278.lcb	
样品瓶号 : 2-2	版本号: 6.115
进样体积 : 50μl	实验者: wangdan
进样时间 : 2024/10/18 15:45:14	处理者: wangdan
处理时间 (V2) : 2024/10/19 09:49:51	
仪器型号 :SHIMADZU LC-2050C(FX278)	

<色谱图>

mV

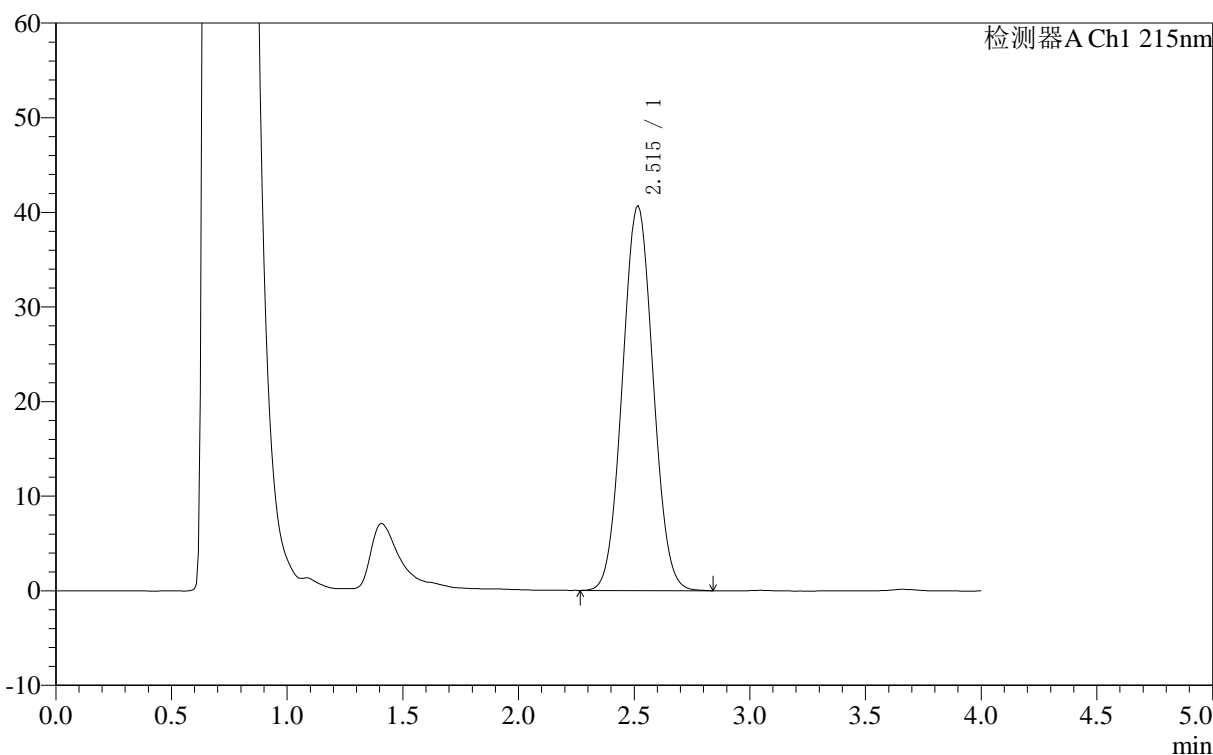

<峰表>

检测器A Ch1 215nm

峰号	保留时间	面积	面积%	高度	理论塔板数(USP)	拖尾因子	分离度(USP)
1	2.515	373360	100.000	40700	1600	1.047	--
总计		373360	100.000	40700			

图57 精氨酸培哌普利片溶出曲线测定长期12月HPLC图谱
自制品-2023092221批(10mg规格)-pH4.0介质-桨法-50转-10min-片1
供试品溶液-1

<样品信息>

色谱柱 :XB- C18 (50mm*4.6mm,5μm)	流速: 1.0ml/min
柱温 :50°C	波长: 215nm
数据文件名 : RC\$J406 - 0-118/29-1415-2 - zzp-2023092221p-rcqx-cq12y-pH4.0jz-jf50z-10mg-10min-P2.lcd	
方法文件名 : RC\$J406 - J406-rcqx-FX278.lcm	
批处理文件名: RC\$J406 - 20241018-rcqx-FX278.lcb	
样品瓶号 : 2-11	版本号: 6.115
进样体积 : 50μl	实验者: wangdan
进样时间 : 2024/10/18 15:49:40	处理者: wangdan
处理时间 (V2) : 2024/10/19 09:49:54	
仪器型号 :SHIMADZU LC-2050C(FX278)	

<色谱图>

mV

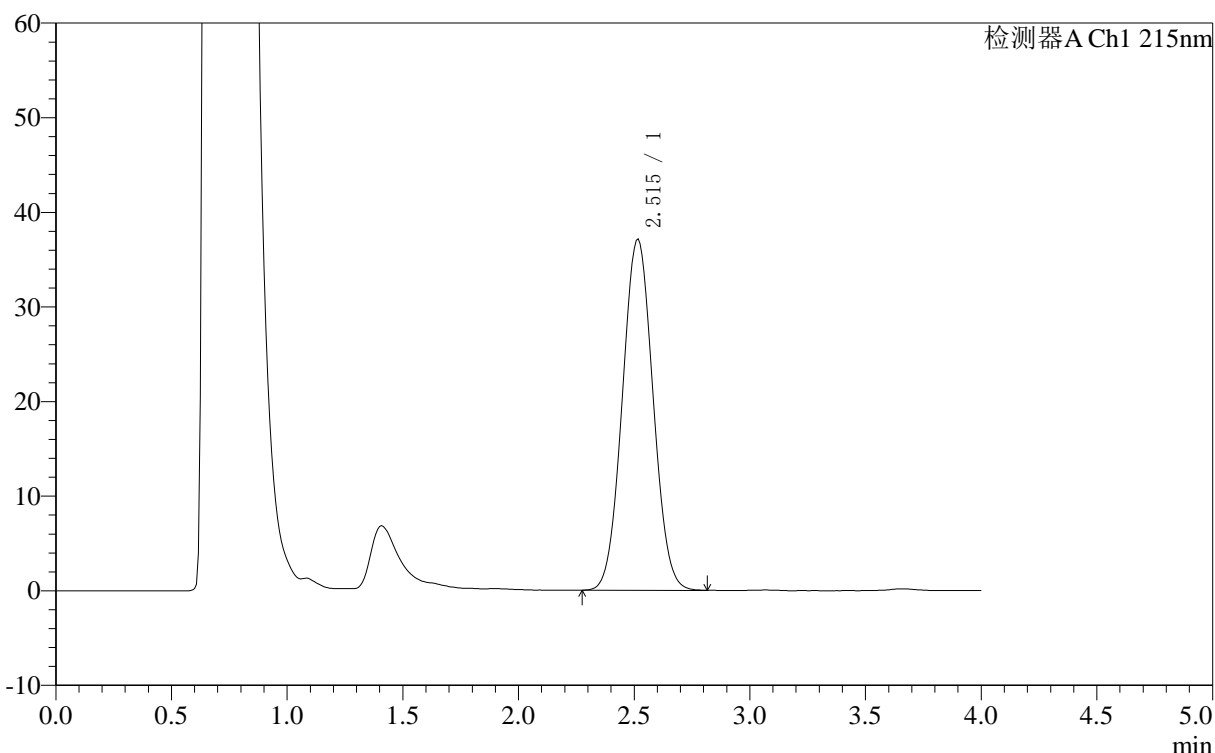

<峰表>

检测器A Ch1 215nm

峰号	保留时间	面积	面积%	高度	理论塔板数(USP)	拖尾因子	分离度(USP)
1	2.515	340652	100.000	37158	1601	1.045	--
总计		340652	100.000	37158			

图58 精氨酸培哌普利片溶出曲线测定长期12月HPLC图谱
自制品-2023092221批(10mg规格)-pH4.0介质-桨法-50转-10min-片2
供试品溶液-1

<样品信息>

色谱柱 :XB- C18 (50mm*4.6mm,5μm)	流速: 1.0ml/min
柱温 :50°C	波长: 215nm
数据文件名 : RC\$J406 - 0-118/29-1416-2 - zzp-2023092221p-rcqx-cq12y-pH4.0jz-jf50z-10mg-10min-P3.lcd	
方法文件名 : RC\$J406 - J406-rcqx-FX278.lcm	
批处理文件名: RC\$J406 - 20241018-rcqx-FX278.lcb	
样品瓶号 : 2-20	版本号: 6.115
进样体积 : 50μl	实验者: wangdan
进样时间 : 2024/10/18 15:54:06	处理者: wangdan
处理时间 (V2) : 2024/10/19 09:49:57	
仪器型号 :SHIMADZU LC-2050C(FX278)	

<色谱图>

mV

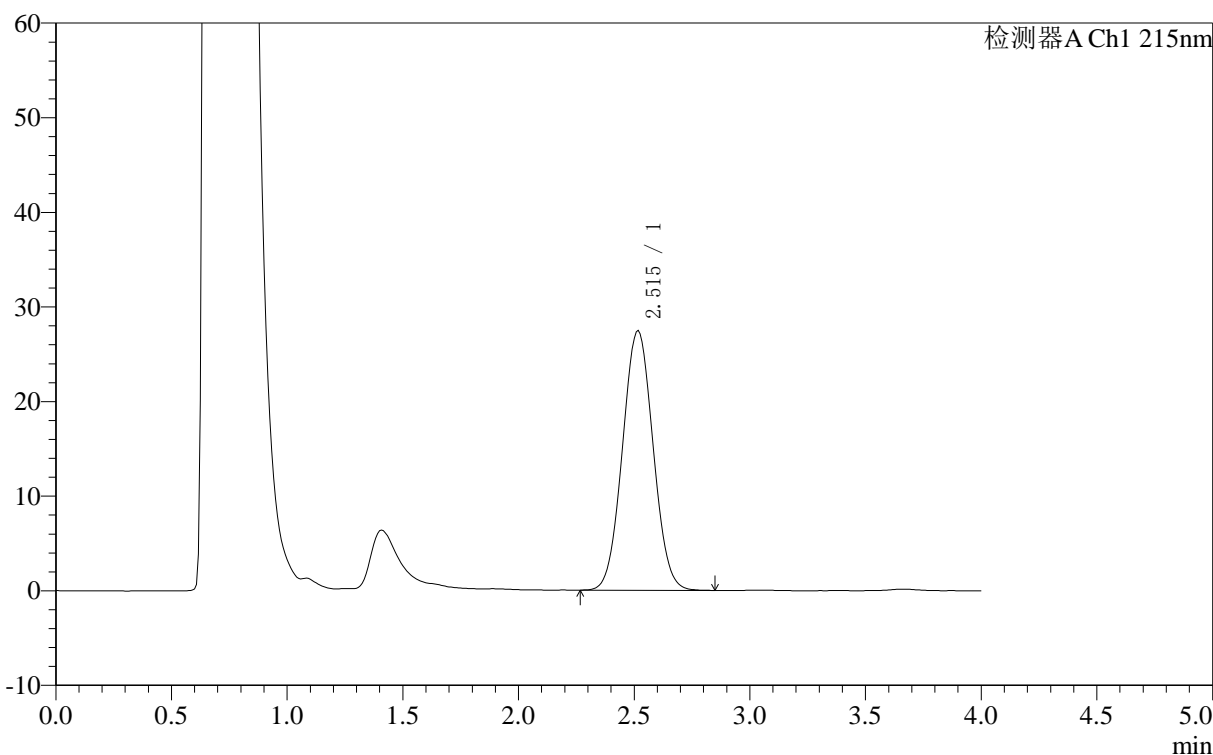

<峰表>

检测器A Ch1 215nm

峰号	保留时间	面积	面积%	高度	理论塔板数(USP)	拖尾因子	分离度(USP)
1	2.515	251523	100.000	27477	1607	1.043	--
总计		251523	100.000	27477			

图59 精氨酸培哌普利片溶出曲线测定长期12月HPLC图谱
自制品-2023092221批(10mg规格)-pH4.0介质-桨法-50转-10min-片3
供试品溶液-1

<样品信息>

色谱柱 :XB- C18 (50mm*4.6mm,5μm)	流速: 1.0ml/min
柱温 :50°C	波长: 215nm
数据文件名 : RC\$J406 - 0-118/29-1417-2 - zzp-2023092221p-rcqx-cq12y-pH4.0jz-jf50z-10mg-10min-P4.lcd	
方法文件名 : RC\$J406 - J406-rcqx-FX278.lcm	
批处理文件名: RC\$J406 - 20241018-rcqx-FX278.lcb	
样品瓶号 : 2-29	版本号: 6.115
进样体积 : 50μl	实验者: wangdan
进样时间 : 2024/10/18 15:58:32	处理者: wangdan
处理时间 (V2) : 2024/10/19 09:50:00	
仪器型号 :SHIMADZU LC-2050C(FX278)	

<色谱图>

mV

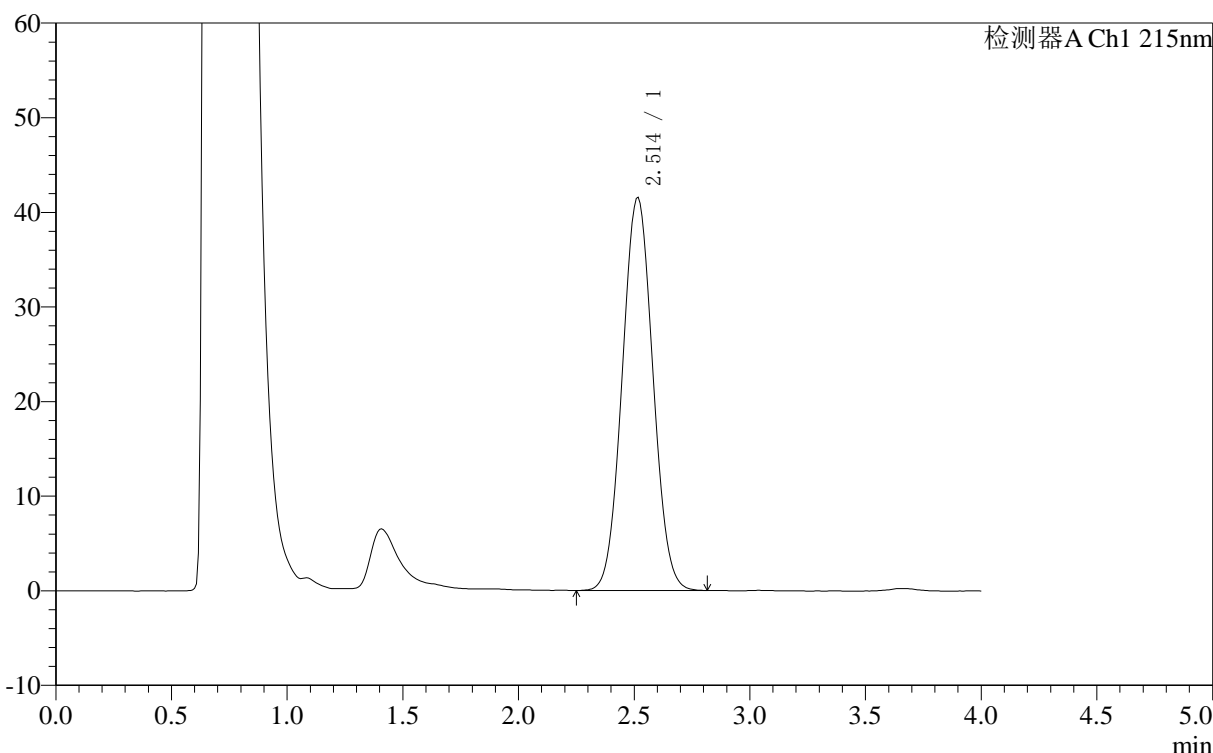

<峰表>

检测器A Ch1 215nm

峰号	保留时间	面积	面积%	高度	理论塔板数(USP)	拖尾因子	分离度(USP)
1	2.514	381167	100.000	41573	1601	1.046	--
总计		381167	100.000	41573			

图60 精氨酸培哌普利片溶出曲线测定长期12月HPLC图谱
自制品-2023092221批(10mg规格)-pH4.0介质-桨法-50转-10min-片4
供试品溶液-1

<样品信息>

色谱柱 :XB- C18 (50mm*4.6mm,5μm)	流速: 1.0ml/min
柱温 :50°C	波长: 215nm
数据文件名 : RC\$J406 - 0-118/29-1418-2 - zzp-2023092221p-rcqx-cq12y-pH4.0jz-jf50z-10mg-10min-P5.lcd	
方法文件名 : RC\$J406 - J406-rcqx-FX278.lcm	
批处理文件名: RC\$J406 - 20241018-rcqx-FX278.lcb	
样品瓶号 : 2-38	版本号: 6.115
进样体积 : 50μl	实验者: wangdan
进样时间 : 2024/10/18 16:02:58	处理者: wangdan
处理时间 (V2) : 2024/10/19 09:50:03	
仪器型号 :SHIMADZU LC-2050C(FX278)	

<色谱图>

mV

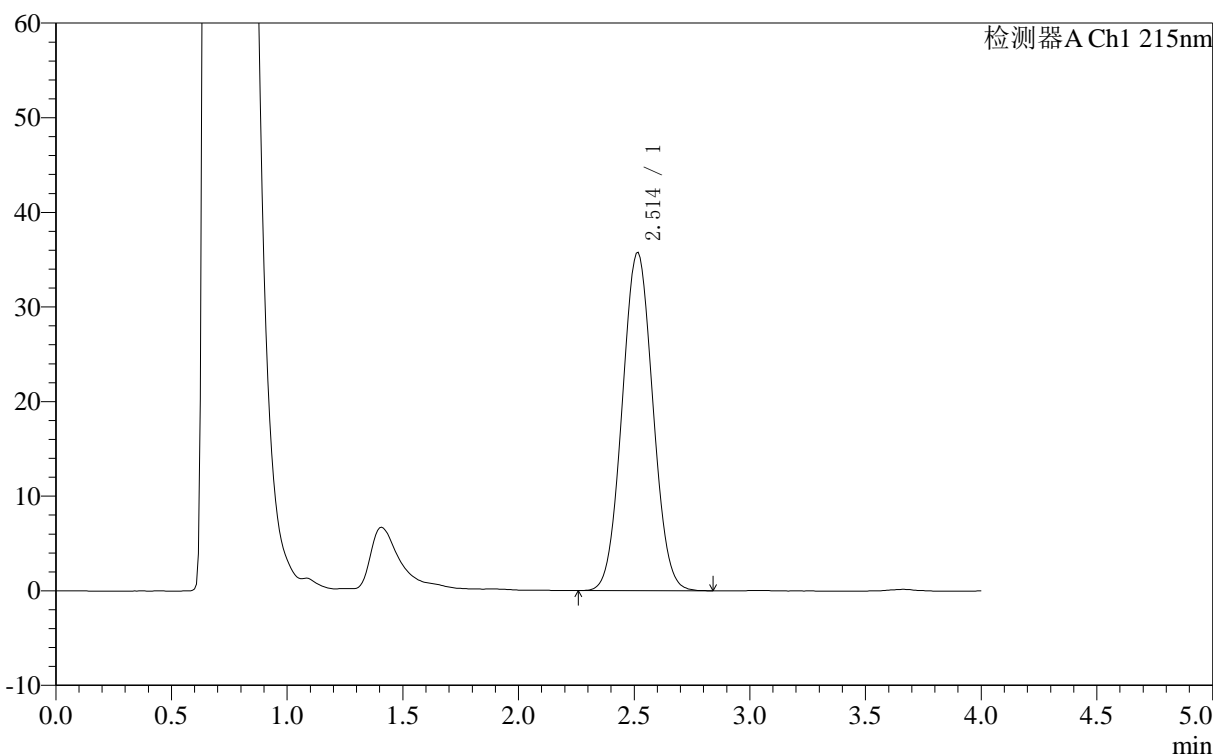

<峰表>

检测器A Ch1 215nm

峰号	保留时间	面积	面积%	高度	理论塔板数(USP)	拖尾因子	分离度(USP)
1	2.514	327986	100.000	35774	1601	1.045	--
总计		327986	100.000	35774			

图61 精氨酸培哌普利片溶出曲线测定长期12月HPLC图谱
自制品-2023092221批(10mg规格)-pH4.0介质-桨法-50转-10min-片5
供试品溶液-1

<样品信息>

色谱柱 :XB- C18 (50mm*4.6mm,5μm)	流速: 1.0ml/min
柱温 :50°C	波长: 215nm
数据文件名 : RC\$J406 - 0-118/29-1419-2 - zzp-2023092221p-rcqx-cq12y-pH4.0jz-jf50z-10mg-10min-P6.lcd	
方法文件名 : RC\$J406 - J406-rcqx-FX278.lcm	
批处理文件名: RC\$J406 - 20241018-rcqx-FX278.lcb	
样品瓶号 : 2-47	版本号: 6.115
进样体积 : 50μl	实验者: wangdan
进样时间 : 2024/10/18 16:07:23	处理者: wangdan
处理时间 (V2) : 2024/10/19 09:50:06	
仪器型号 :SHIMADZU LC-2050C(FX278)	

<色谱图>

mV

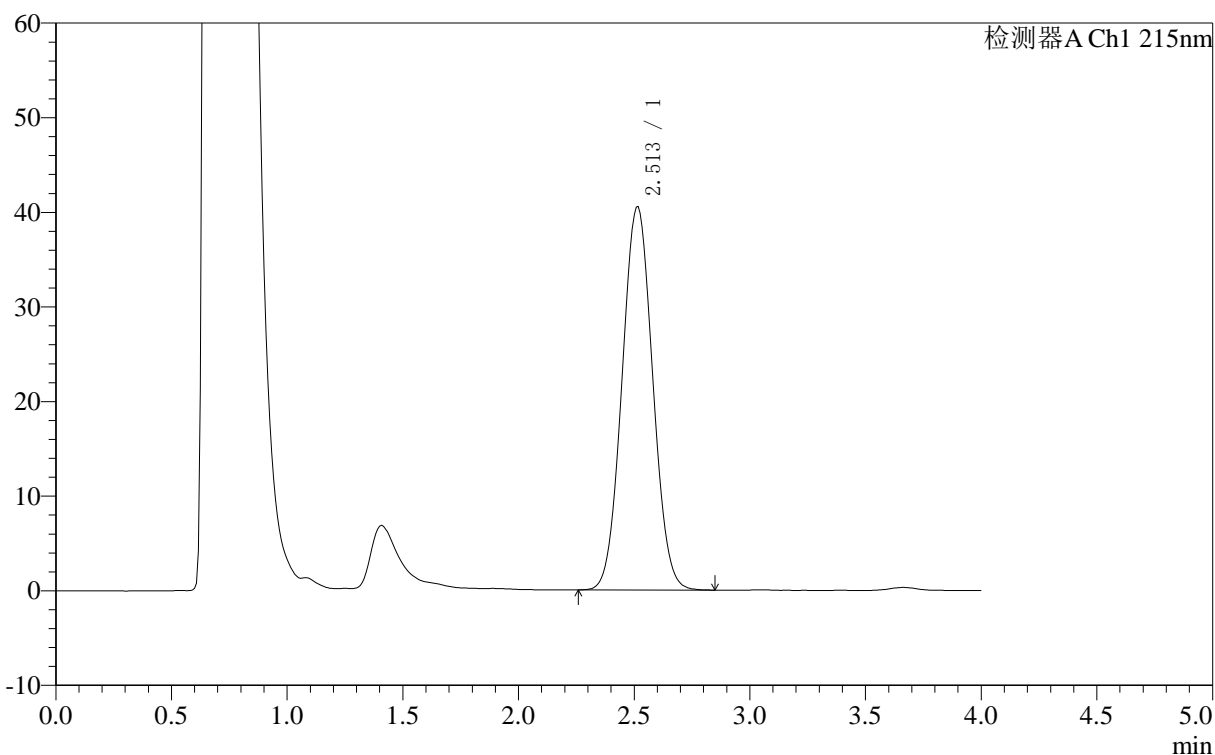

<峰表>

检测器A Ch1 215nm

峰号	保留时间	面积	面积%	高度	理论塔板数(USP)	拖尾因子	分离度(USP)
1	2.513	371959	100.000	40541	1602	1.046	--
总计		371959	100.000	40541			

图62 精氨酸培哌普利片溶出曲线测定长期12月HPLC图谱
自制品-2023092221批(10mg规格)-pH4.0介质-桨法-50转-10min-片6
供试品溶液-1

<样品信息>

色谱柱	:XB- C18 (50mm*4.6mm,5μm)	流速:	1.0ml/min
柱温	:50°C	波长:	215nm
数据文件名	:RCSJ406 - 0-118/29-1420-2 - zzp-2023092221p-rcqx-cq12y-pH4.0jz-jf50z-10mg-15min-P1.lcd		
方法文件名	:RCSJ406 - J406-rcqx-FX278.lcm		
批处理文件名	:RCSJ406 - 20241018-rcqx-FX278.lcb		
样品瓶号	:2-3	版本号:	6.115
进样体积	:50μl	实验者:	wangdan
进样时间	:2024/10/18 16:11:50	处理者:	wangdan
处理时间 (V2)	:2024/10/19 09:50:09		
仪器型号	:SHIMADZU LC-2050C(FX278)		

<色谱图>

mV

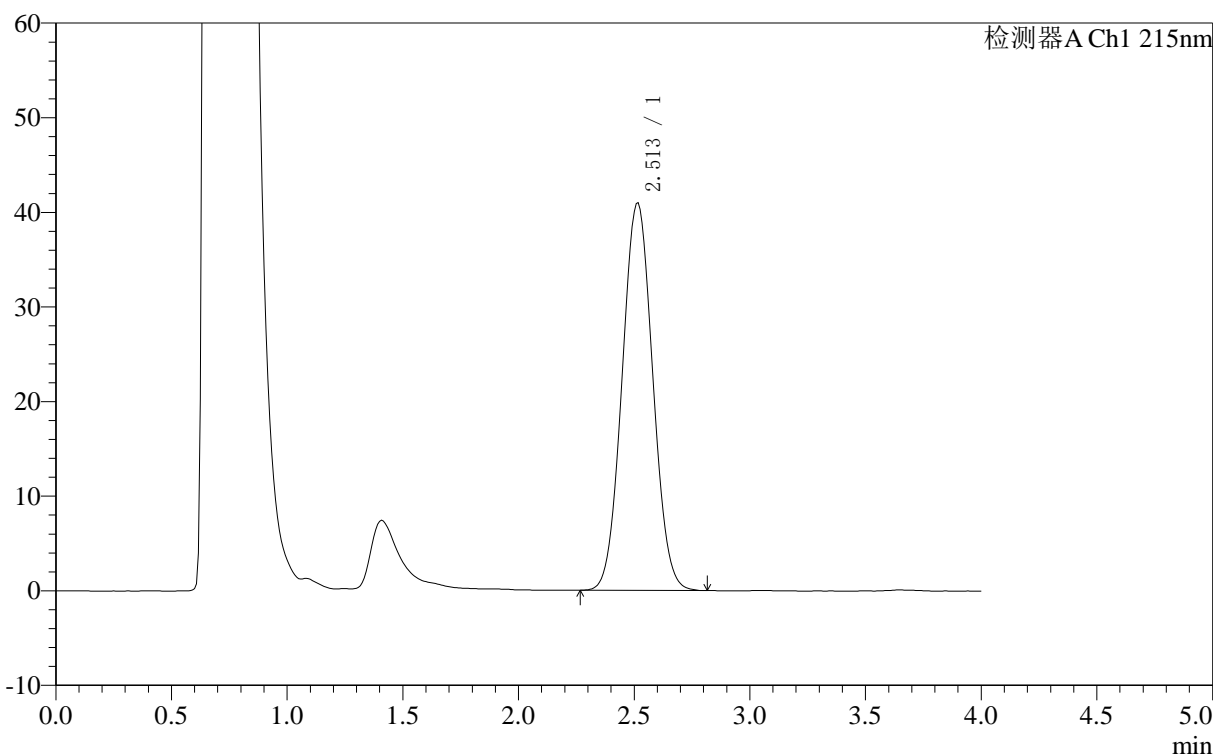

<峰表>

检测器A Ch1 215nm

峰号	保留时间	面积	面积%	高度	理论塔板数(USP)	拖尾因子	分离度(USP)
1	2.513	375717	100.000	40981	1599	1.046	--
总计		375717	100.000	40981			

图63 精氨酸培哌普利片溶出曲线测定长期12月HPLC图谱
自制品-2023092221批(10mg规格)-pH4.0介质-桨法-50转-15min-片1
供试品溶液-1

<样品信息>

色谱柱 :XB- C18 (50mm*4.6mm,5 μ m) 流速: 1.0ml/min
 柱温 :50 $^{\circ}$ C 波长: 215nm
 数据文件名 : RC\$J406 - 0-118/29-1421-2 - zzp-2023092221p-rcqx-cq12y-pH4.0jz-jf50z-10mg-15min-P2.lcd
 方法文件名 : RC\$J406 - J406-rcqx-FX278.lcm
 批处理文件名: RC\$J406 - 20241018-rcqx-FX278.lcb
 样品瓶号 : 2-12
 进样体积 : 50 μ l 版本号: 6.115
 进样时间 : 2024/10/18 16:16:16 实验者: wangdan
 处理时间 (V2) : 2024/10/19 09:50:12 处理者: wangdan
 仪器型号 :SHIMADZU LC-2050C(FX278)

<色谱图>

mV

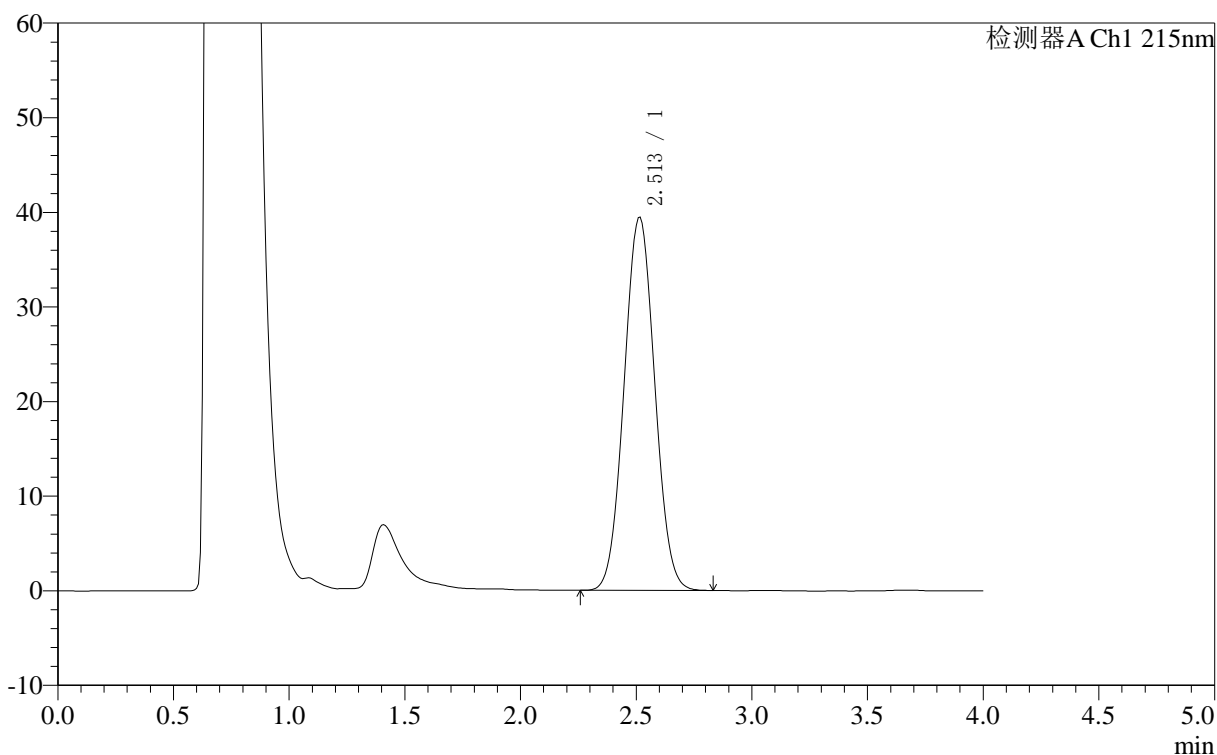

<峰表>

检测器A Ch1 215nm

峰号	保留时间	面积	面积%	高度	理论塔板数(USP)	拖尾因子	分离度(USP)
1	2.513	362121	100.000	39486	1597	1.046	--
总计		362121	100.000	39486			

图64 精氨酸培哌普利片溶出曲线测定长期12月HPLC图谱
 自制品-2023092221批(10mg规格)-pH4.0介质-桨法-50转-15min-片2
 供试品溶液-1

<样品信息>

色谱柱 :XB- C18 (50mm*4.6mm,5μm)	流速: 1.0ml/min
柱温 :50°C	波长: 215nm
数据文件名 : RC\$J406 - 0-118/29-1422-2 - zzp-2023092221p-rcqx-cq12y-pH4.0jz-jf50z-10mg-15min-P3.lcd	
方法文件名 : RC\$J406 - J406-rcqx-FX278.lcm	
批处理文件名: RC\$J406 - 20241018-rcqx-FX278.lcb	
样品瓶号 : 2-21	版本号: 6.115
进样体积 : 50μl	实验者: wangdan
进样时间 : 2024/10/18 16:20:42	处理者: wangdan
处理时间 (V2) : 2024/10/19 09:50:15	
仪器型号 :SHIMADZU LC-2050C(FX278)	

<色谱图>

mV

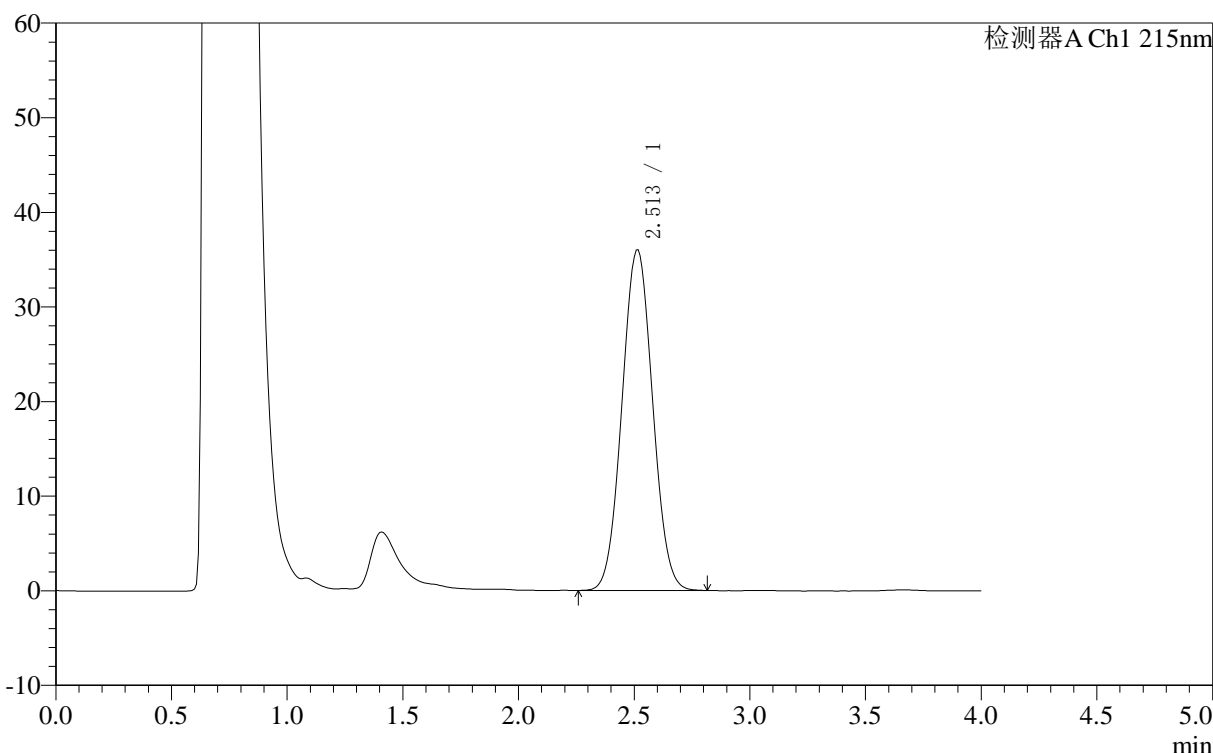

<峰表>

检测器A Ch1 215nm

峰号	保留时间	面积	面积%	高度	理论塔板数(USP)	拖尾因子	分离度(USP)
1	2.513	329872	100.000	36022	1606	1.045	--
总计		329872	100.000	36022			

图65 精氨酸培哌普利片溶出曲线测定长期12月HPLC图谱
自制品-2023092221批(10mg规格)-pH4.0介质-桨法-50转-15min-片3
供试品溶液-1

<样品信息>

色谱柱 :XB- C18 (50mm*4.6mm,5μm)	流速: 1.0ml/min
柱温 :50°C	波长: 215nm
数据文件名 : RC\$J406 - 0-118/29-1423-2 - zzp-2023092221p-rcqx-cq12y-pH4.0jz-jf50z-10mg-15min-P4.lcd	
方法文件名 : RC\$J406 - J406-rcqx-FX278.lcm	
批处理文件名: RC\$J406 - 20241018-rcqx-FX278.lcb	
样品瓶号 : 2-30	版本号: 6.115
进样体积 : 50μl	实验者: wangdan
进样时间 : 2024/10/18 16:25:09	处理者: wangdan
处理时间 (V2) : 2024/10/19 09:50:17	
仪器型号 :SHIMADZU LC-2050C(FX278)	

<色谱图>

mV

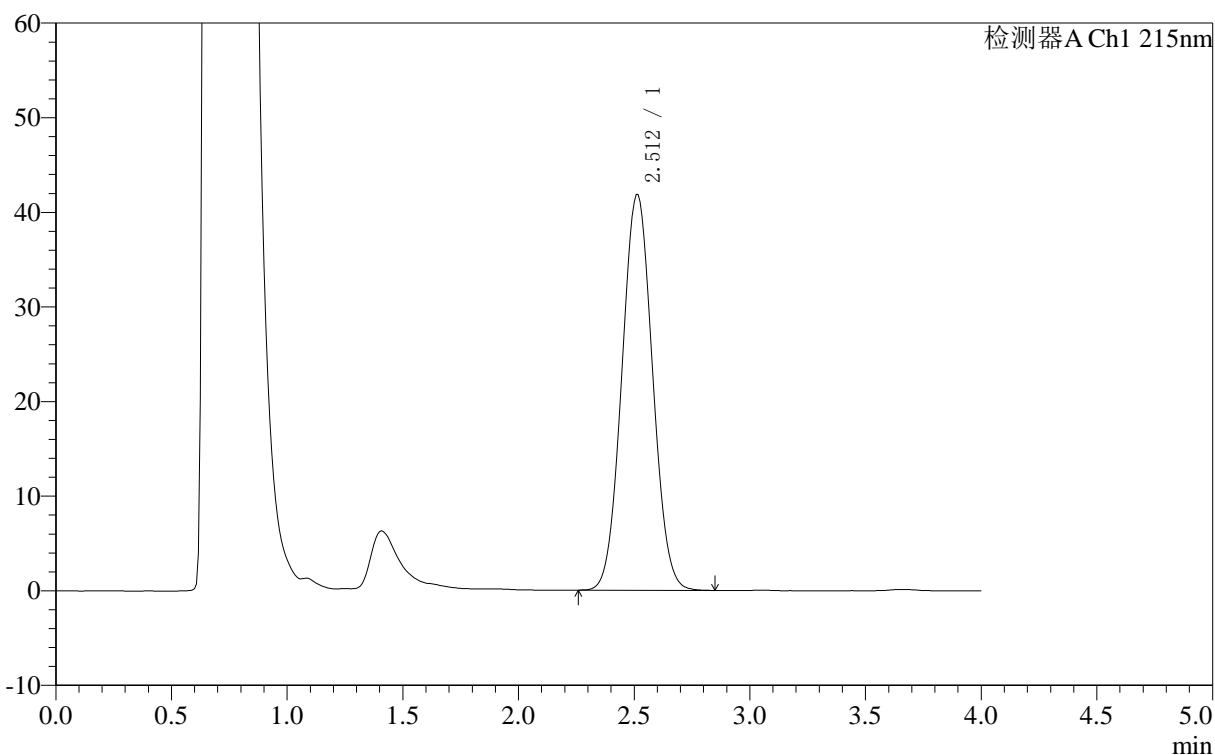

<峰表>

检测器A Ch1 215nm

峰号	保留时间	面积	面积%	高度	理论塔板数(USP)	拖尾因子	分离度(USP)
1	2.512	384015	100.000	41855	1603	1.047	--
总计		384015	100.000	41855			

图66 精氨酸培哌普利片溶出曲线测定长期12月HPLC图谱
自制品-2023092221批(10mg规格)-pH4.0介质-桨法-50转-15min-片4
供试品溶液-1

<样品信息>

色谱柱 :XB- C18 (50mm*4.6mm,5μm)	流速: 1.0ml/min
柱温 :50°C	波长: 215nm
数据文件名 : RC\$J406 - 0-118/29-1424-2 - zzp-2023092221p-rcqx-cq12y-pH4.0jz-jf50z-10mg-15min-P5.lcd	
方法文件名 : RC\$J406 - J406-rcqx-FX278.lcm	
批处理文件名: RC\$J406 - 20241018-rcqx-FX278.lcb	
样品瓶号 : 2-39	版本号: 6.115
进样体积 : 50μl	实验者: wangdan
进样时间 : 2024/10/18 16:29:36	处理者: wangdan
处理时间 (V2) : 2024/10/19 09:50:20	
仪器型号 :SHIMADZU LC-2050C(FX278)	

<色谱图>

mV

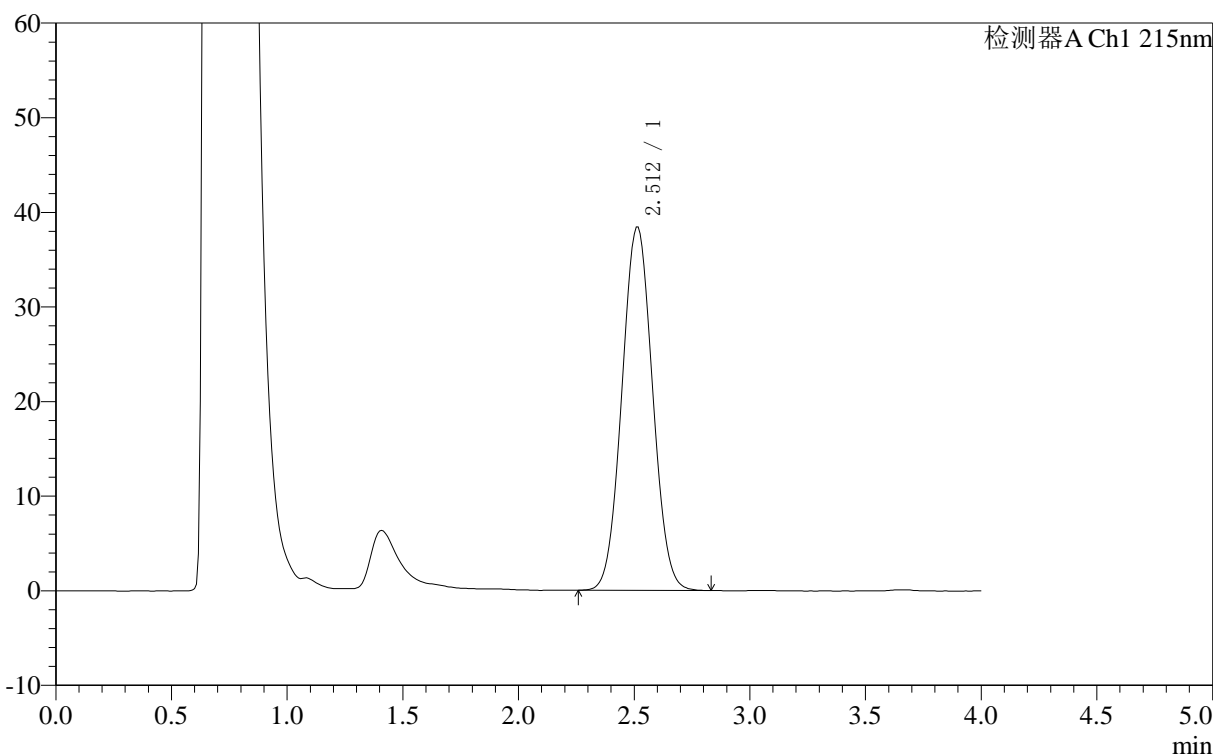

<峰表>

检测器A Ch1 215nm

峰号	保留时间	面积	面积%	高度	理论塔板数(USP)	拖尾因子	分离度(USP)
1	2.512	352387	100.000	38421	1603	1.045	--
总计		352387	100.000	38421			

图67 精氨酸培哌普利片溶出曲线测定长期12月HPLC图谱
自制品-2023092221批(10mg规格)-pH4.0介质-桨法-50转-15min-片5
供试品溶液-1

<样品信息>

色谱柱 :XB- C18 (50mm*4.6mm,5μm)	流速: 1.0ml/min
柱温 :50°C	波长: 215nm
数据文件名 : RC\$J406 - 0-118/29-1425-2 - zzp-2023092221p-rcqx-cq12y-pH4.0jz-jf50z-10mg-15min-P6.lcd	
方法文件名 : RC\$J406 - J406-rcqx-FX278.lcm	
批处理文件名: RC\$J406 - 20241018-rcqx-FX278.lcb	
样品瓶号 : 2-48	版本号: 6.115
进样体积 : 50μl	实验者: wangdan
进样时间 : 2024/10/18 16:34:03	处理者: wangdan
处理时间 (V2) : 2024/10/19 09:50:23	
仪器型号 :SHIMADZU LC-2050C(FX278)	

<色谱图>

mV

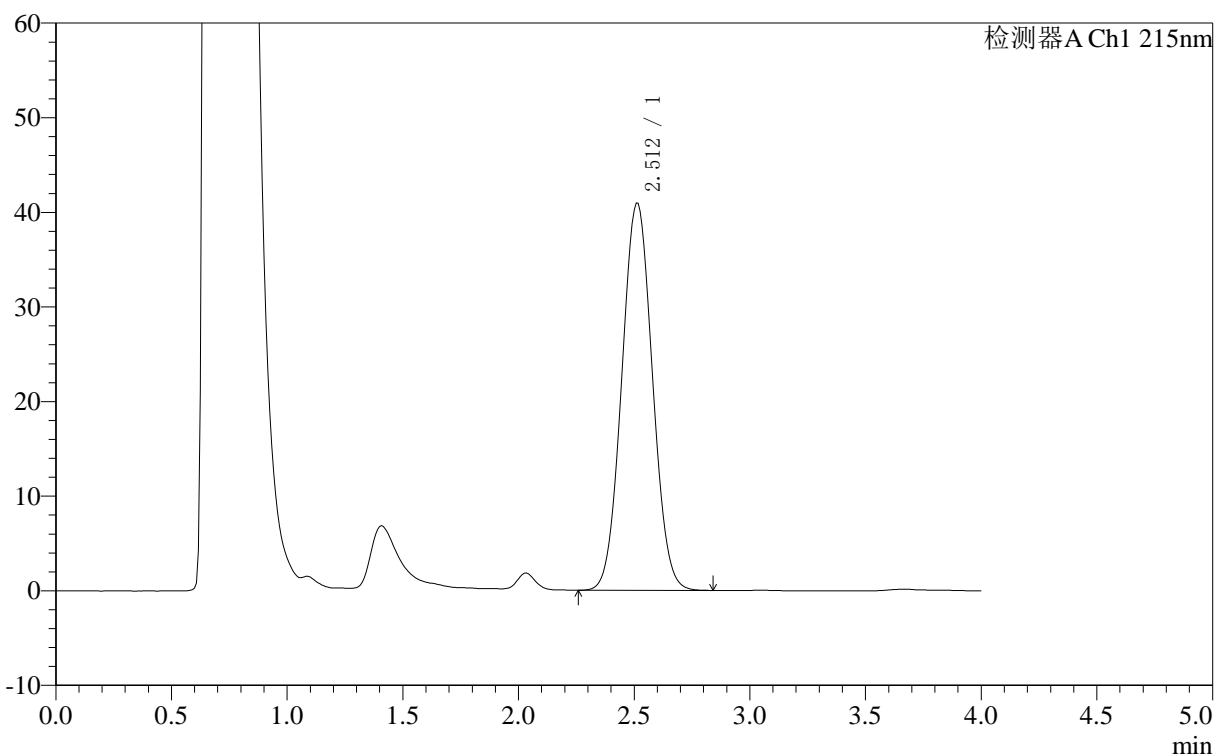

<峰表>

检测器A Ch1 215nm

峰号	保留时间	面积	面积%	高度	理论塔板数(USP)	拖尾因子	分离度(USP)
1	2.512	375348	100.000	40958	1603	1.046	--
总计		375348	100.000	40958			

图68 精氨酸培哌普利片溶出曲线测定长期12月HPLC图谱
自制品-2023092221批(10mg规格)-pH4.0介质-桨法-50转-15min-片6
供试品溶液-1

<样品信息>

色谱柱 :XB- C18 (50mm*4.6mm,5μm)	流速: 1.0ml/min
柱温 :50°C	波长: 215nm
数据文件名 : RC\$J406 - 0-118/29-1426-2 - zzp-2023092221p-rcqx-cq12y-pH4.0jz-jf50z-10mg-20min-P1.lcd	
方法文件名 : RC\$J406 - J406-rcqx-FX278.lcm	
批处理文件名: RC\$J406 - 20241018-rcqx-FX278.lcb	
样品瓶号 : 2-4	版本号: 6.115
进样体积 : 50μl	实验者: wangdan
进样时间 : 2024/10/18 16:38:28	处理者: wangdan
处理时间 (V2) : 2024/10/19 09:50:26	
仪器型号 :SHIMADZU LC-2050C(FX278)	

<色谱图>

mV

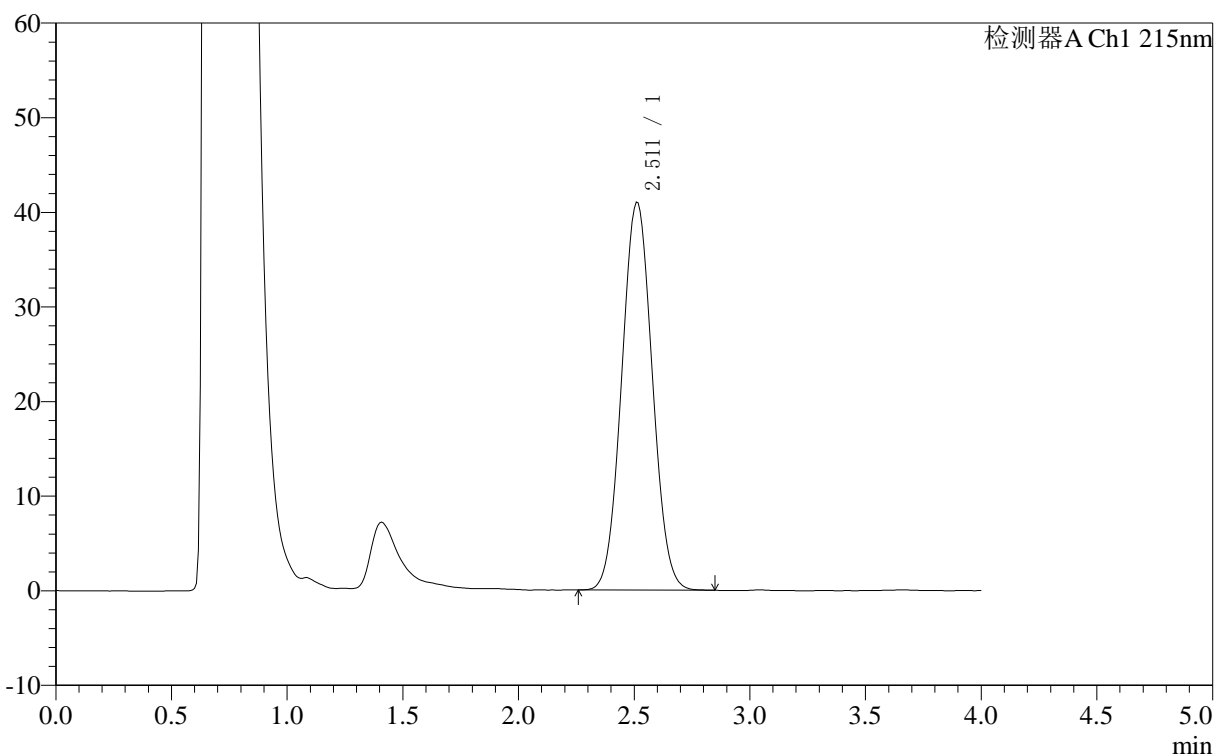

<峰表>

检测器A Ch1 215nm

峰号	保留时间	面积	面积%	高度	理论塔板数(USP)	拖尾因子	分离度(USP)
1	2.511	375536	100.000	41017	1601	1.048	--
总计		375536	100.000	41017			

图69 精氨酸培哌普利片溶出曲线测定长期12月HPLC图谱
自制品-2023092221批(10mg规格)-pH4.0介质-桨法-50转-20min-片1
供试品溶液-1

<样品信息>

色谱柱 :XB- C18 (50mm*4.6mm,5μm)	流速: 1.0ml/min
柱温 :50°C	波长: 215nm
数据文件名 : RC\$J406 - 0-118/29-1427-2 - zzp-2023092221p-rcqx-cq12y-pH4.0jz-jf50z-10mg-20min-P2.lcd	
方法文件名 : RC\$J406 - J406-rcqx-FX278.lcm	
批处理文件名: RC\$J406 - 20241018-rcqx-FX278.lcb	
样品瓶号 : 2-13	版本号: 6.115
进样体积 : 50μl	实验者: wangdan
进样时间 : 2024/10/18 16:42:54	处理者: wangdan
处理时间 (V2) : 2024/10/19 09:50:29	
仪器型号 :SHIMADZU LC-2050C(FX278)	

<色谱图>

mV

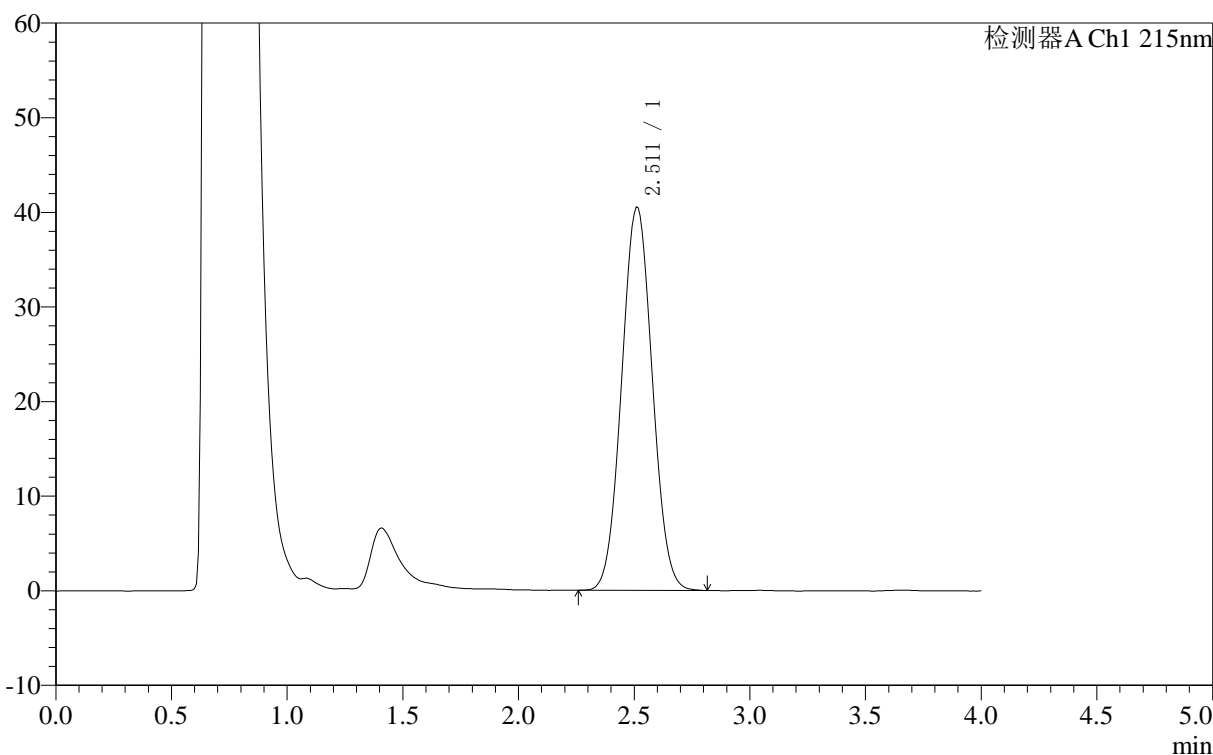

<峰表>

检测器A Ch1 215nm

峰号	保留时间	面积	面积%	高度	理论塔板数(USP)	拖尾因子	分离度(USP)
1	2.511	370995	100.000	40540	1602	1.046	--
总计		370995	100.000	40540			

图70 精氨酸培哌普利片溶出曲线测定长期12月HPLC图谱
自制品-2023092221批(10mg规格)-pH4.0介质-桨法-50转-20min-片2
供试品溶液-1

<样品信息>

色谱柱 :XB- C18 (50mm*4.6mm,5μm)	流速: 1.0ml/min
柱温 :50°C	波长: 215nm
数据文件名 : RC\$J406 - 0-118/29-1428-2 - zzp-2023092221p-rcqx-cq12y-pH4.0jz-jf50z-10mg-20min-P3.lcd	
方法文件名 : RC\$J406 - J406-rcqx-FX278.lcm	
批处理文件名: RC\$J406 - 20241018-rcqx-FX278.lcb	
样品瓶号 : 2-22	版本号: 6.115
进样体积 : 50μl	实验者: wangdan
进样时间 : 2024/10/18 16:47:20	处理者: wangdan
处理时间 (V2) : 2024/10/19 09:50:32	
仪器型号 :SHIMADZU LC-2050C(FX278)	

<色谱图>

mV

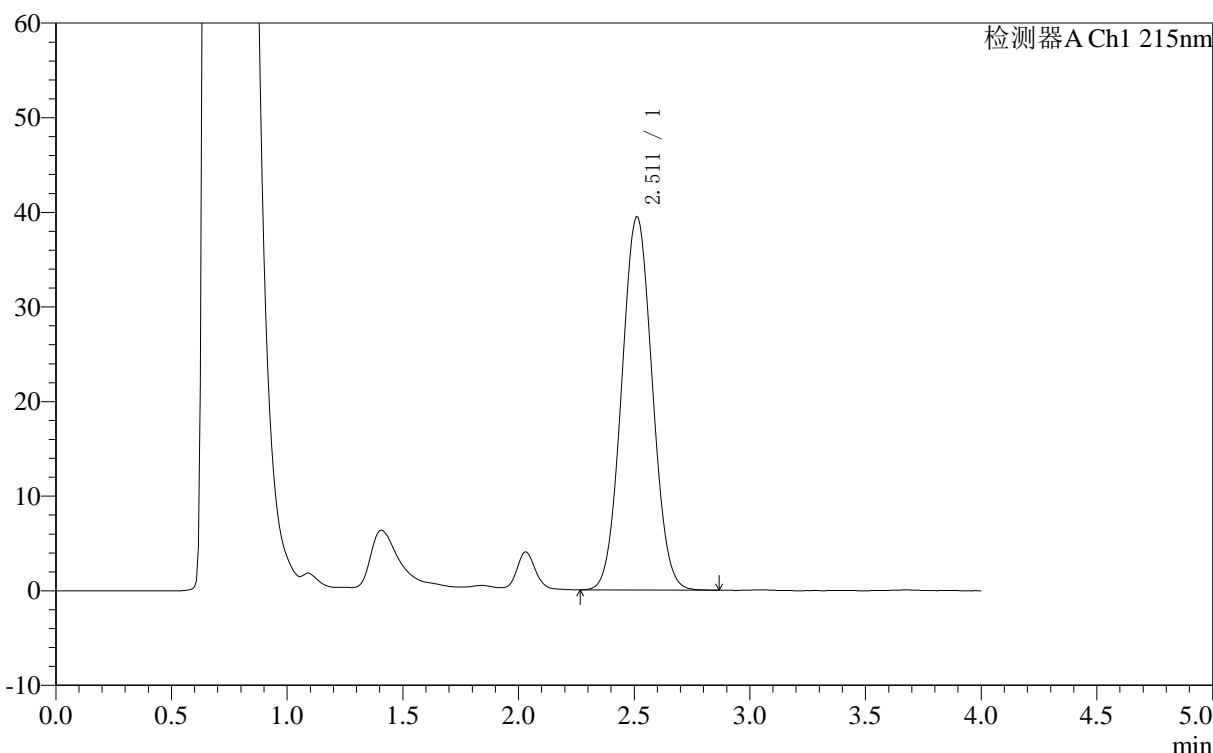

<峰表>

检测器A Ch1 215nm

峰号	保留时间	面积	面积%	高度	理论塔板数(USP)	拖尾因子	分离度(USP)
1	2.511	361778	100.000	39499	1601	1.046	--
总计		361778	100.000	39499			

图71 精氨酸培哌普利片溶出曲线测定长期12月HPLC图谱
自制品-2023092221批(10mg规格)-pH4.0介质-桨法-50转-20min-片3
供试品溶液-1

<样品信息>

色谱柱 :XB- C18 (50mm*4.6mm,5μm) 流速: 1.0ml/min
 柱温 :50°C 波长: 215nm
 数据文件名 : RC\$J406 - 0-118/29-1429-2 - zzp-2023092221p-rcqx-cq12y-pH4.0jz-jf50z-10mg-20min-P4.lcd
 方法文件名 : RC\$J406 - J406-rcqx-FX278.lcm
 批处理文件名: RC\$J406 - 20241018-rcqx-FX278.lcb
 样品瓶号 : 2-31
 进样体积 : 50μl 版本号: 6.115
 进样时间 : 2024/10/18 16:51:48 实验者: wangdan
 处理时间 (V2) : 2024/10/19 09:50:35 处理者: wangdan
 仪器型号 :SHIMADZU LC-2050C(FX278)

<色谱图>

mV

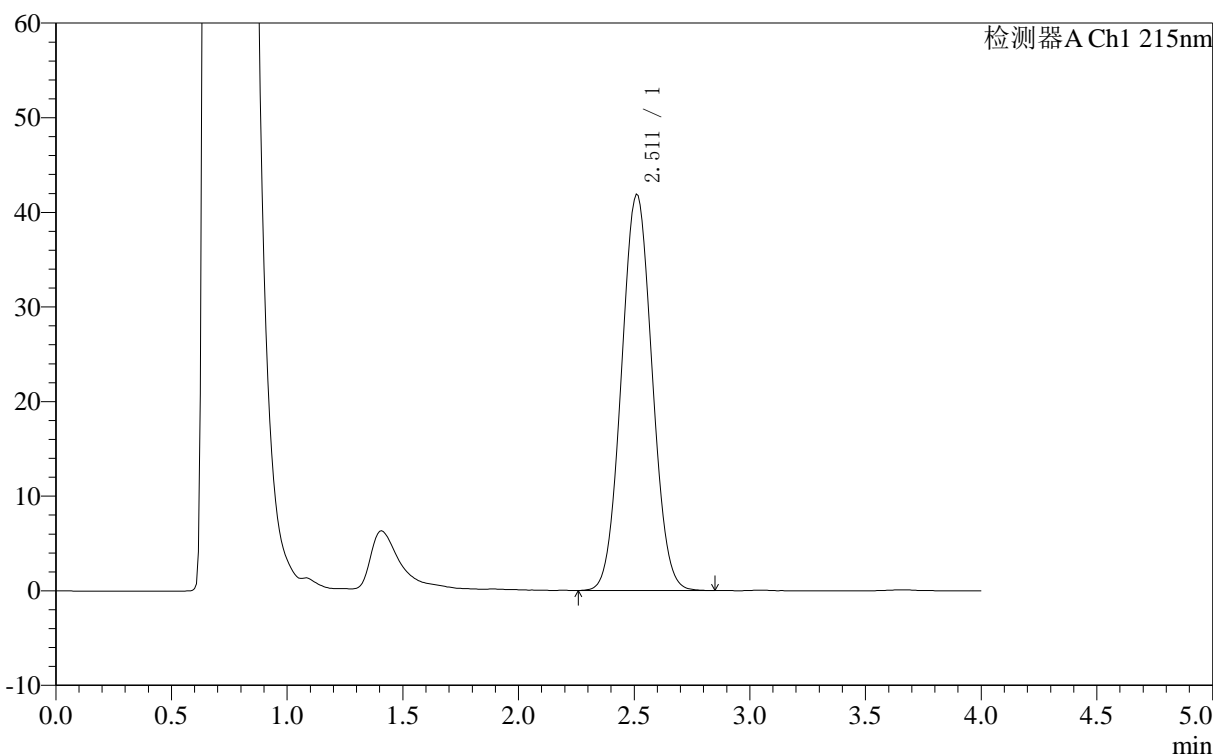

<峰表>

检测器A Ch1 215nm

峰号	保留时间	面积	面积%	高度	理论塔板数(USP)	拖尾因子	分离度(USP)
1	2.511	384165	100.000	41931	1600	1.047	--
总计		384165	100.000	41931			

图72 精氨酸培哌普利片溶出曲线测定长期12月HPLC图谱
 自制品-2023092221批(10mg规格)-pH4.0介质-桨法-50转-20min-片4
 供试品溶液-1

<样品信息>

色谱柱 :XB- C18 (50mm*4.6mm,5μm)	流速: 1.0ml/min
柱温 :50°C	波长: 215nm
数据文件名 : RC\$J406 - 0-118/29-1430-2 - zzp-2023092221p-rcqx-cq12y-pH4.0jz-jf50z-10mg-20min-P5.lcd	
方法文件名 : RC\$J406 - J406-rcqx-FX278.lcm	
批处理文件名: RC\$J406 - 20241018-rcqx-FX278.lcb	
样品瓶号 : 2-40	版本号: 6.115
进样体积 : 50μl	实验者: wangdan
进样时间 : 2024/10/18 16:56:13	处理者: wangdan
处理时间 (V2) : 2024/10/19 09:50:38	
仪器型号 :SHIMADZU LC-2050C(FX278)	

<色谱图>

mV

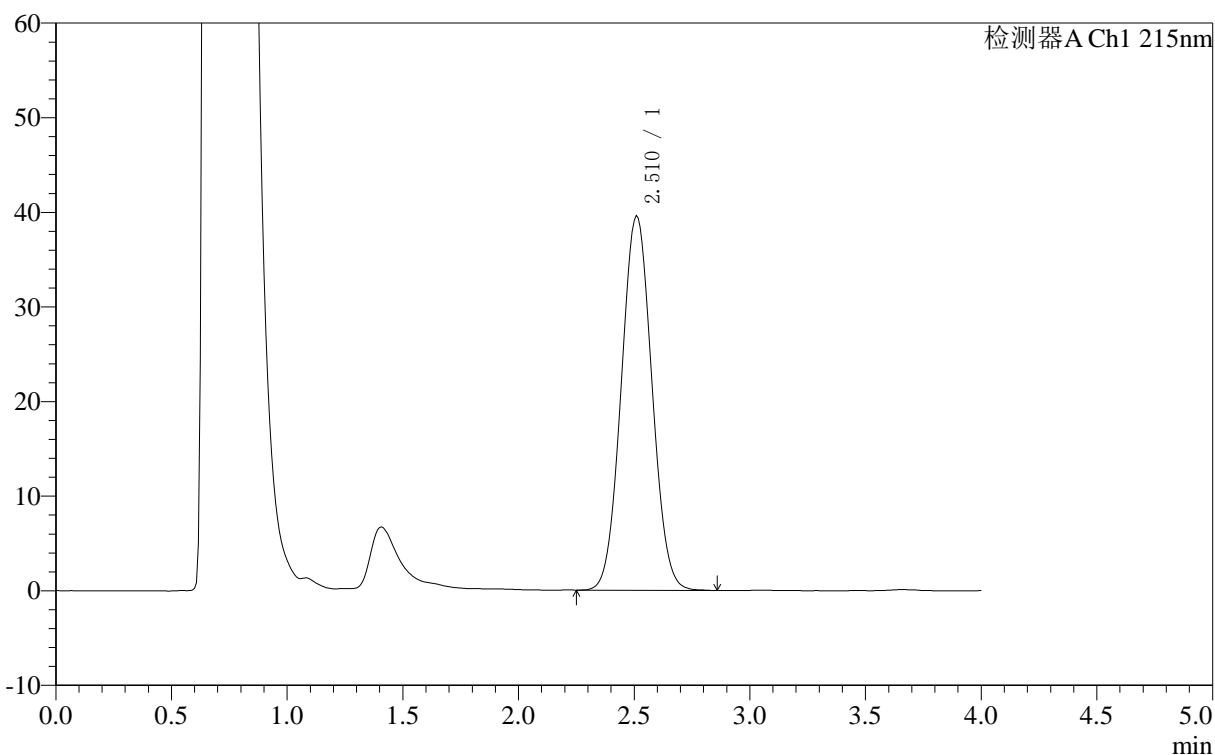

<峰表>

检测器A Ch1 215nm

峰号	保留时间	面积	面积%	高度	理论塔板数(USP)	拖尾因子	分离度(USP)
1	2.510	362742	100.000	39617	1600	1.045	--
总计		362742	100.000	39617			

图73 精氨酸培哌普利片溶出曲线测定长期12月HPLC图谱
自制品-2023092221批(10mg规格)-pH4.0介质-桨法-50转-20min-片5
供试品溶液-1

<样品信息>

色谱柱 :XB- C18 (50mm*4.6mm,5μm)	流速: 1.0ml/min
柱温 :50°C	波长: 215nm
数据文件名 : RC\$J406 - 0-118/29-1431-2 - zzp-2023092221p-rcqx-cq12y-pH4.0jz-jf50z-10mg-20min-P6.lcd	
方法文件名 : RC\$J406 - J406-rcqx-FX278.lcm	
批处理文件名: RC\$J406 - 20241018-rcqx-FX278.lcb	
样品瓶号 : 2-49	版本号: 6.115
进样体积 : 50μl	实验者: wangdan
进样时间 : 2024/10/18 17:00:39	处理者: wangdan
处理时间 (V2) : 2024/10/19 09:50:42	
仪器型号 :SHIMADZU LC-2050C(FX278)	

<色谱图>

mV

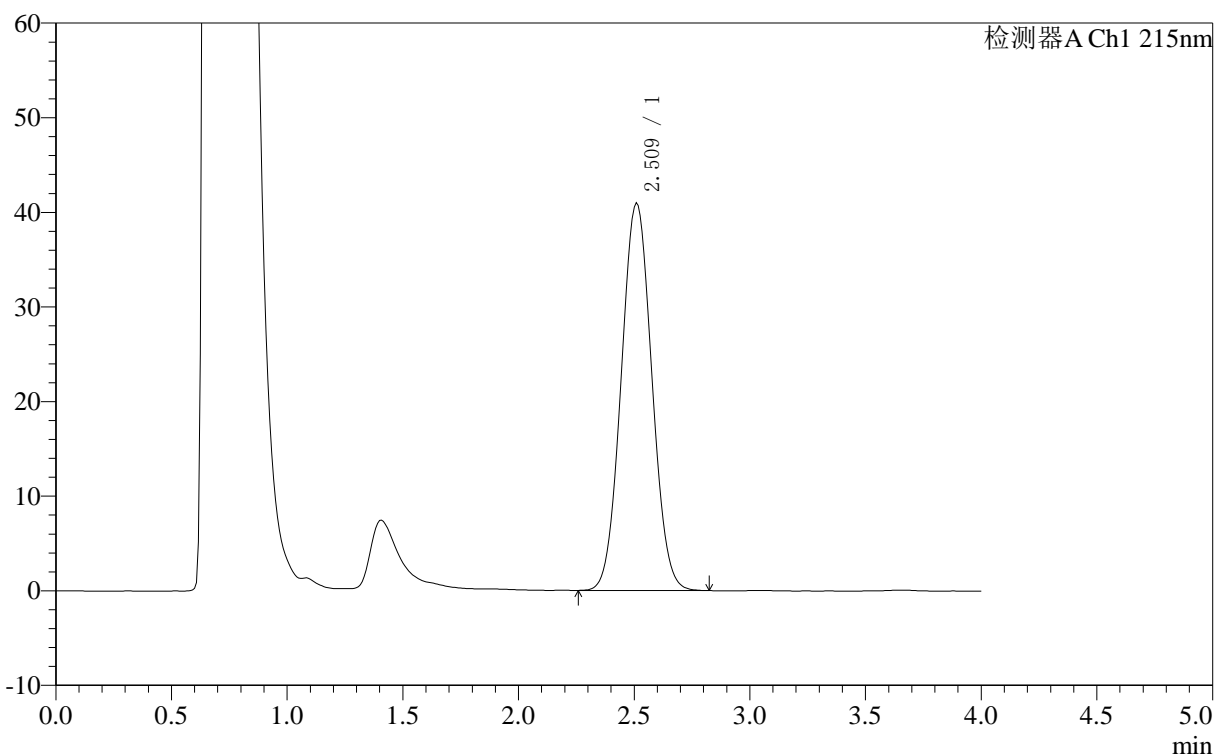

<峰表>

检测器A Ch1 215nm

峰号	保留时间	面积	面积%	高度	理论塔板数(USP)	拖尾因子	分离度(USP)
1	2.509	375174	100.000	41002	1599	1.047	--
总计		375174	100.000	41002			

图74 精氨酸培哌普利片溶出曲线测定长期12月HPLC图谱
自制品-2023092221批(10mg规格)-pH4.0介质-桨法-50转-20min-片6
供试品溶液-1

<样品信息>

色谱柱 :XB- C18 (50mm*4.6mm,5μm)	流速: 1.0ml/min
柱温 :50°C	波长: 215nm
数据文件名 : RC\$J406 - 0-118/29-1432-2 - zzp-2023092221p-rcqx-cq12y-pH4.0jz-jf50z-10mg-30min-P1.lcd	
方法文件名 : RC\$J406 - J406-rcqx-FX278.lcm	
批处理文件名: RC\$J406 - 20241018-rcqx-FX278.lcb	
样品瓶号 : 2-5	版本号: 6.115
进样体积 : 50μl	实验者: wangdan
进样时间 : 2024/10/18 17:05:06	处理者: wangdan
处理时间 (V2) : 2024/10/19 09:50:44	
仪器型号 :SHIMADZU LC-2050C(FX278)	

<色谱图>

mV

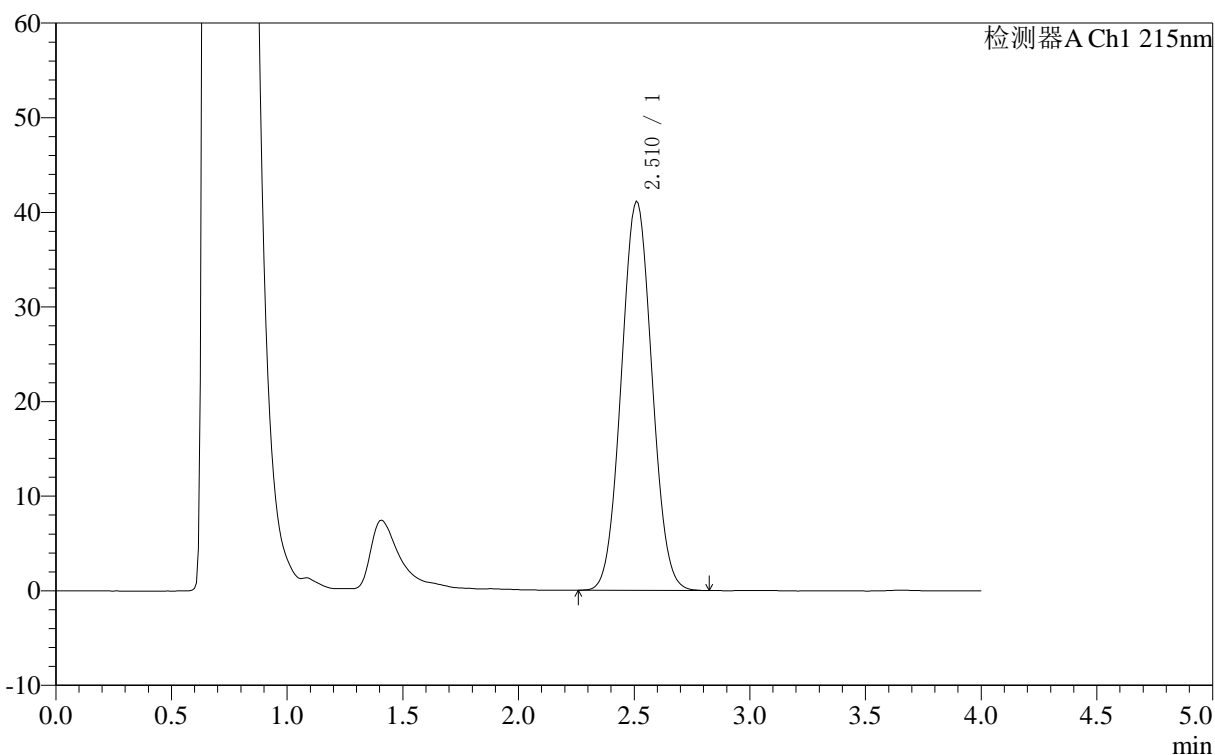

<峰表>

检测器A Ch1 215nm

峰号	保留时间	面积	面积%	高度	理论塔板数(USP)	拖尾因子	分离度(USP)
1	2.510	376952	100.000	41170	1600	1.047	--
总计		376952	100.000	41170			

图75 精氨酸培哌普利片溶出曲线测定长期12月HPLC图谱
自制品-2023092221批(10mg规格)-pH4.0介质-桨法-50转-30min-片1
供试品溶液-1

<样品信息>

色谱柱 :XB- C18 (50mm*4.6mm,5μm)	流速: 1.0ml/min
柱温 :50°C	波长: 215nm
数据文件名 : RC\$J406 - 0-118/29-1433-2 - zzp-2023092221p-rcqx-cq12y-pH4.0jz-jf50z-10mg-30min-P2.lcd	
方法文件名 : RC\$J406 - J406-rcqx-FX278.lcm	
批处理文件名: RC\$J406 - 20241018-rcqx-FX278.lcb	
样品瓶号 : 2-14	版本号: 6.115
进样体积 : 50μl	实验者: wangdan
进样时间 : 2024/10/18 17:09:32	处理者: wangdan
处理时间 (V2) : 2024/10/19 09:50:47	
仪器型号 :SHIMADZU LC-2050C(FX278)	

<色谱图>

mV

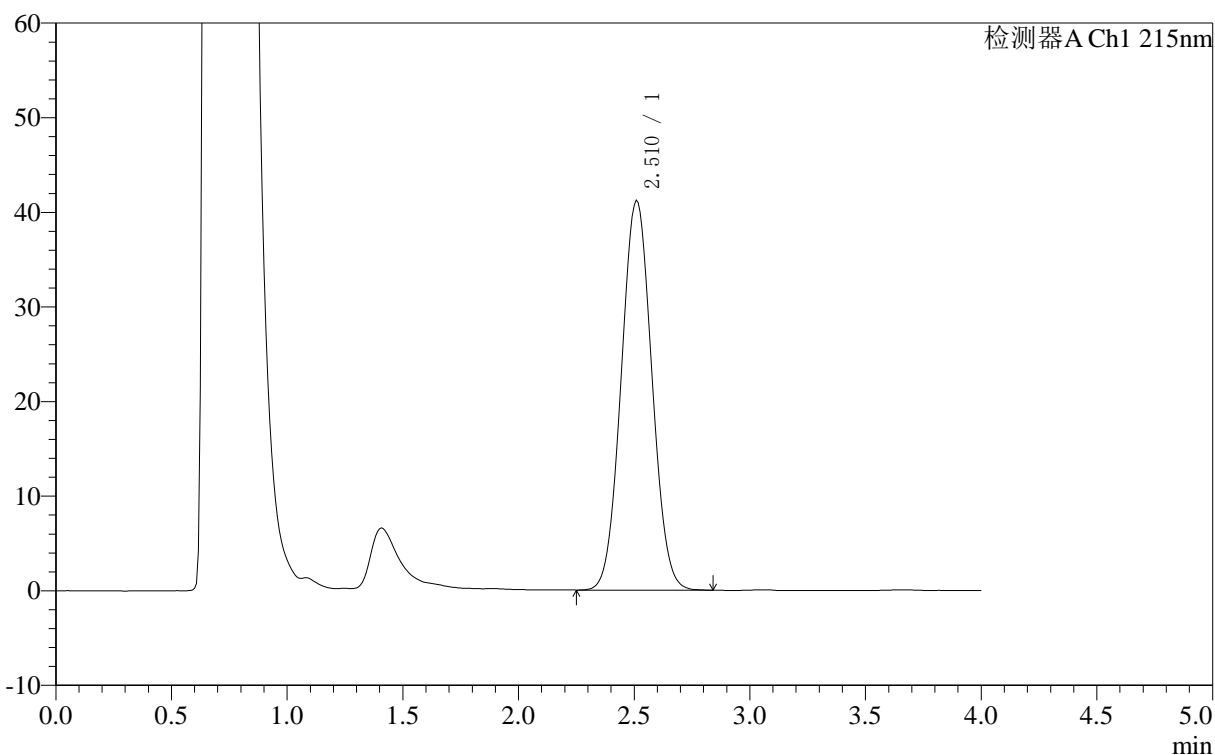

<峰表>

检测器A Ch1 215nm

峰号	保留时间	面积	面积%	高度	理论塔板数(USP)	拖尾因子	分离度(USP)
1	2.510	377330	100.000	41246	1600	1.046	--
总计		377330	100.000	41246			

图76 精氨酸培哌普利片溶出曲线测定长期12月HPLC图谱
自制品-2023092221批(10mg规格)-pH4.0介质-桨法-50转-30min-片2
供试品溶液-1



J406

<样品信息>

色谱柱 :XB- C18 (50mm*4.6mm,5μm) 流速: 1.0ml/min
 柱温 :50°C 波长: 215nm
 数据文件名 : RC\$J406 - 0-118/29-1434-2 - zzp-2023092221p-rcqx-cq12y-pH4.0jz-jf50z-10mg-30min-P3.lcd
 方法文件名 : RC\$J406 - J406-rcqx-FX278.lcm
 批处理文件名: RC\$J406 - 20241018-rcqx-FX278.lcb
 样品瓶号 : 2-23 版本号: 6.115
 进样体积 : 50μl 实验者: wangdan
 进样时间 : 2024/10/18 17:13:58 处理者: wangdan
 处理时间 (V2) : 2024/10/19 09:50:50
 仪器型号 :SHIMADZU LC-2050C(FX278)

<色谱图>

mV

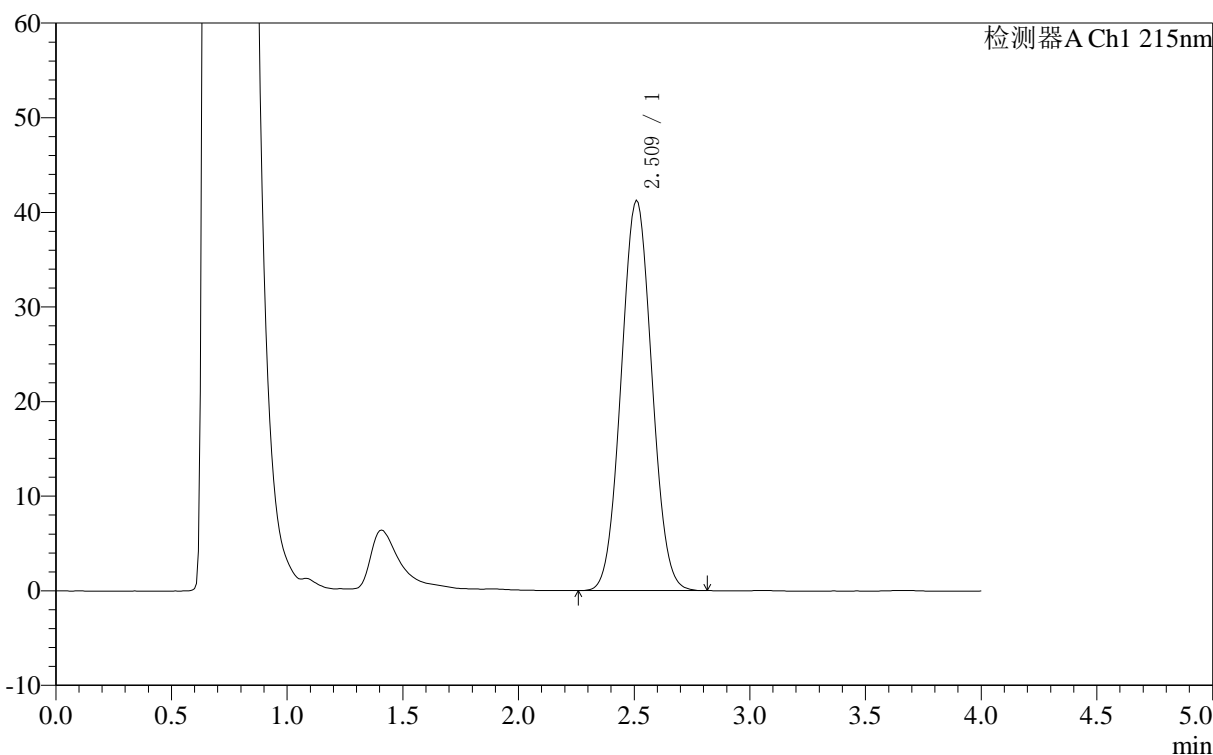

<峰表>

检测器A Ch1 215nm

峰号	保留时间	面积	面积%	高度	理论塔板数(USP)	拖尾因子	分离度(USP)
1	2.509	377461	100.000	41290	1601	1.046	--
总计		377461	100.000	41290			

图77 精氨酸培哌普利片溶出曲线测定长期12月HPLC图谱
 自制品-2023092221批(10mg规格)-pH4.0介质-桨法-50转-30min-片3
 供试品溶液-1

<样品信息>

色谱柱	:XB- C18 (50mm*4.6mm,5μm)	流速	: 1.0ml/min
柱温	:50°C	波长	: 215nm
数据文件名	: RC\$J406 - 0-118/29-1435-2 - zzp-2023092221p-rcqx-cq12y-pH4.0jz-jf50z-10mg-30min-P4.lcd		
方法文件名	: RC\$J406 - J406-rcqx-FX278.lcm		
批处理文件名	: RC\$J406 - 20241018-rcqx-FX278.lcb		
样品瓶号	: 2-32	版本号	: 6.115
进样体积	: 50μl	实验者	: wangdan
进样时间	: 2024/10/18 17:18:25	处理者	: wangdan
处理时间 (V2)	: 2024/10/19 09:50:53		
仪器型号	: SHIMADZU LC-2050C(FX278)		

<色谱图>

mV

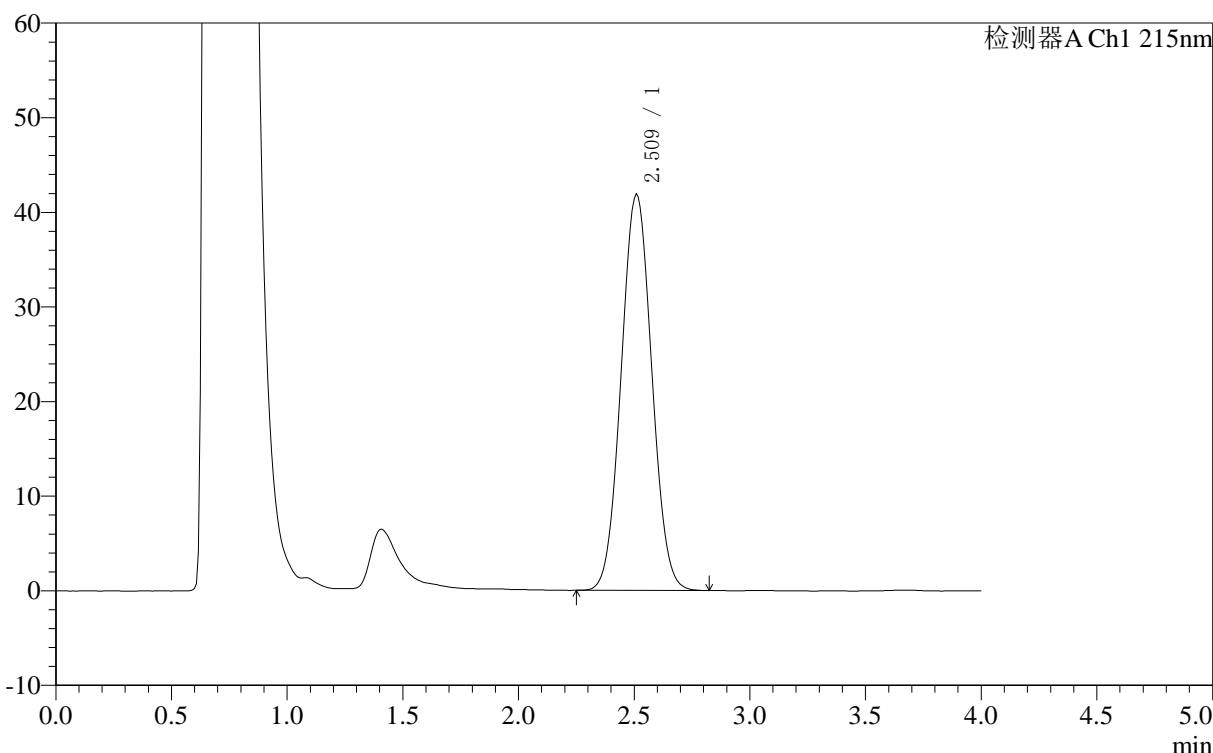

<峰表>

检测器A Ch1 215nm

峰号	保留时间	面积	面积%	高度	理论塔板数(USP)	拖尾因子	分离度(USP)
1	2.509	383453	100.000	41923	1601	1.046	--
总计		383453	100.000	41923			

图78 精氨酸培哌普利片溶出曲线测定长期12月HPLC图谱
自制品-2023092221批(10mg规格)-pH4.0介质-桨法-50转-30min-片4
供试品溶液-1

<样品信息>

色谱柱	:XB- C18 (50mm*4.6mm,5μm)	流速	: 1.0ml/min
柱温	:50°C	波长	: 215nm
数据文件名	: RC\$J406 - 0-118/29-1436-2 - zzp-2023092221p-rcqx-cq12y-pH4.0jz-jf50z-10mg-30min-P5.lcd		
方法文件名	: RC\$J406 - J406-rcqx-FX278.lcm		
批处理文件名	: RC\$J406 - 20241018-rcqx-FX278.lcb		
样品瓶号	: 2-41	版本号	: 6.115
进样体积	: 50μl	实验者	: wangdan
进样时间	: 2024/10/18 17:22:51	处理者	: wangdan
处理时间 (V2)	: 2024/10/19 09:50:56		
仪器型号	: SHIMADZU LC-2050C(FX278)		

<色谱图>

mV

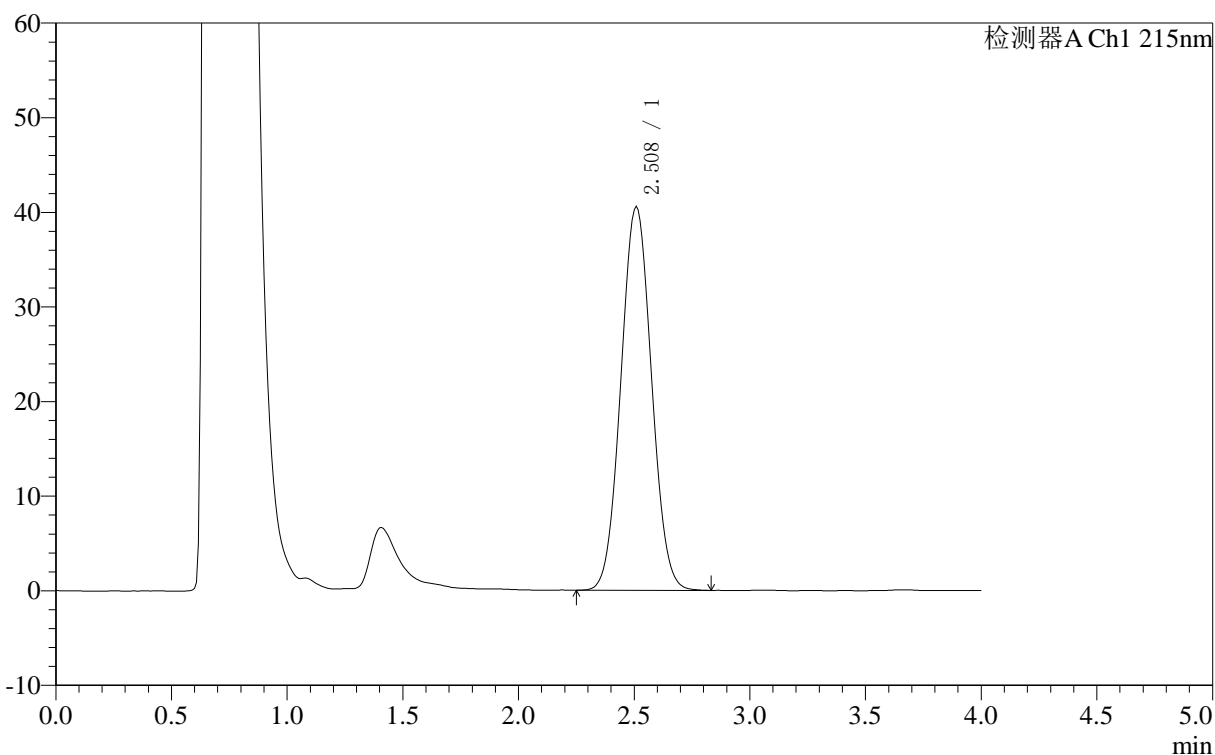

<峰表>

检测器A Ch1 215nm

峰号	保留时间	面积	面积%	高度	理论塔板数(USP)	拖尾因子	分离度(USP)
1	2.508	371432	100.000	40604	1600	1.046	--
总计		371432	100.000	40604			

图79 精氨酸培哌普利片溶出曲线测定长期12月HPLC图谱
自制品-2023092221批(10mg规格)-pH4.0介质-桨法-50转-30min-片5
供试品溶液-1

<样品信息>

色谱柱 :XB- C18 (50mm*4.6mm,5μm)	流速: 1.0ml/min
柱温 :50°C	波长: 215nm
数据文件名 : RC\$J406 - 0-118/29-1437-2 - zzp-2023092221p-rcqx-cq12y-pH4.0jz-jf50z-10mg-30min-P6.lcd	
方法文件名 : RC\$J406 - J406-rcqx-FX278.lcm	
批处理文件名: RC\$J406 - 20241018-rcqx-FX278.lcb	
样品瓶号 : 2-50	版本号: 6.115
进样体积 : 50μl	实验者: wangdan
进样时间 : 2024/10/18 17:27:18	处理者: wangdan
处理时间 (V2) : 2024/10/19 09:50:59	
仪器型号 :SHIMADZU LC-2050C(FX278)	

<色谱图>

mV

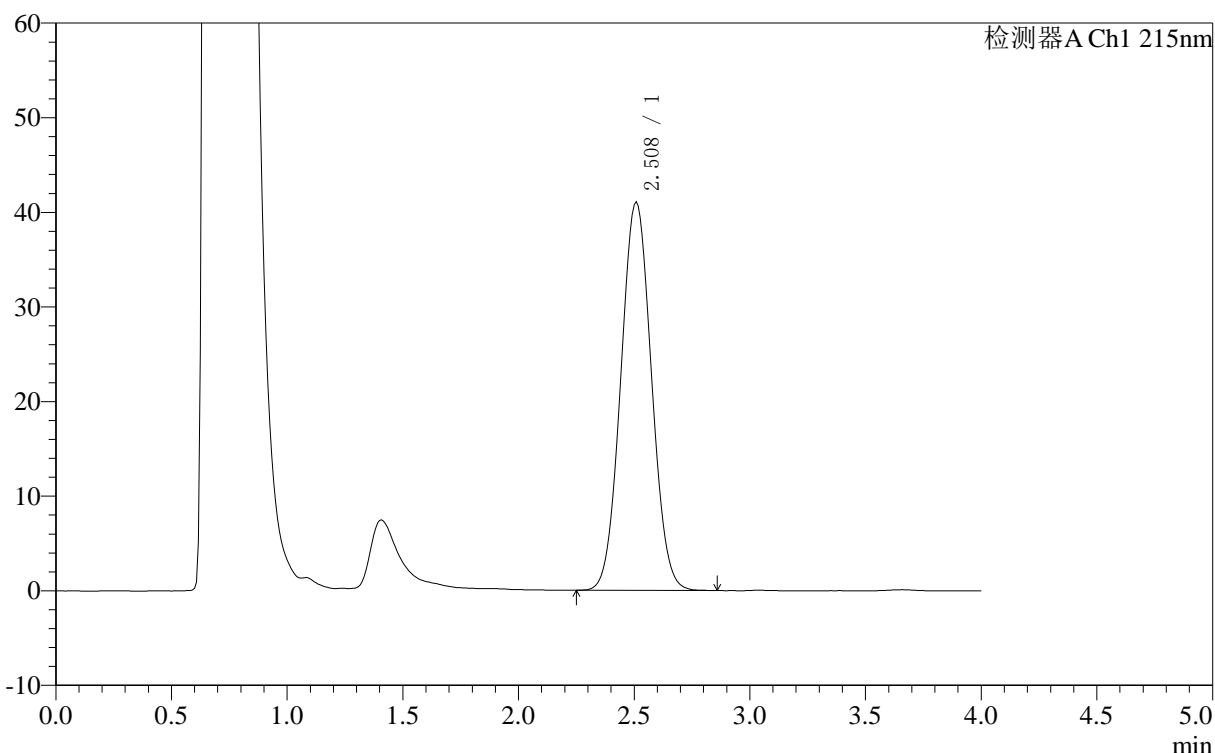

<峰表>

检测器A Ch1 215nm

峰号	保留时间	面积	面积%	高度	理论塔板数(USP)	拖尾因子	分离度(USP)
1	2.508	376213	100.000	41103	1598	1.046	--
总计		376213	100.000	41103			

图80 精氨酸培哌普利片溶出曲线测定长期12月HPLC图谱
自制品-2023092221批(10mg规格)-pH4.0介质-桨法-50转-30min-片6
供试品溶液-1

<样品信息>

色谱柱 :XB- C18 (50mm*4.6mm,5μm)	流速: 1.0ml/min
柱温 :50°C	波长: 215nm
数据文件名 : RC\$J406 - 0-118/29-1438-2 - zzp-2023092221p-rcqx-cq12y-pH4.0jz-jf50z-10mg-jxzs-P1.lcd	
方法文件名 : RC\$J406 - J406-rcqx-FX278.lcm	
批处理文件名: RC\$J406 - 20241018-rcqx-FX278.lcb	
样品瓶号 : 2-6	版本号: 6.115
进样体积 : 50μl	实验者: wangdan
进样时间 : 2024/10/18 17:31:44	处理者: wangdan
处理时间 (V2) : 2024/10/19 09:51:02	
仪器型号 :SHIMADZU LC-2050C(FX278)	

<色谱图>

mV

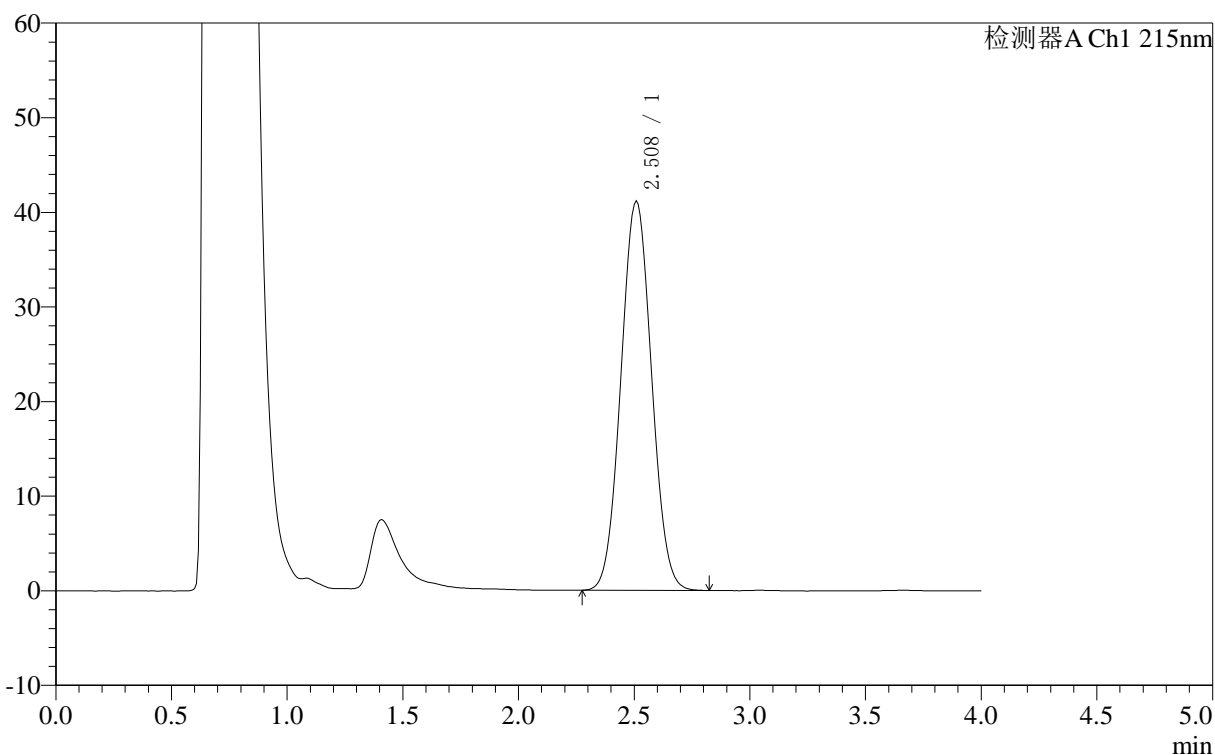

<峰表>

检测器A Ch1 215nm

峰号	保留时间	面积	面积%	高度	理论塔板数(USP)	拖尾因子	分离度(USP)
1	2.508	376766	100.000	41203	1600	1.047	--
总计		376766	100.000	41203			

图81 精氨酸培哌普利片溶出曲线测定长期12月HPLC图谱
自制品-2023092221批(10mg规格)-pH4.0介质-桨法-50转-极限转速-片1
供试品溶液-1

<样品信息>

色谱柱 :XB- C18 (50mm*4.6mm,5μm)	流速: 1.0ml/min
柱温 :50°C	波长: 215nm
数据文件名 : RC\$J406 - 0-118/29-1439-2 - zzp-2023092221p-rcqx-cq12y-pH4.0jz-jf50z-10mg-jxzs-P2.lcd	
方法文件名 : RC\$J406 - J406-rcqx-FX278.lcm	
批处理文件名: RC\$J406 - 20241018-rcqx-FX278.lcb	
样品瓶号 : 2-15	版本号: 6.115
进样体积 : 50μl	实验者: wangdan
进样时间 : 2024/10/18 17:36:10	处理者: wangdan
处理时间 (V2) : 2024/10/19 09:51:05	
仪器型号 :SHIMADZU LC-2050C(FX278)	

<色谱图>

mV

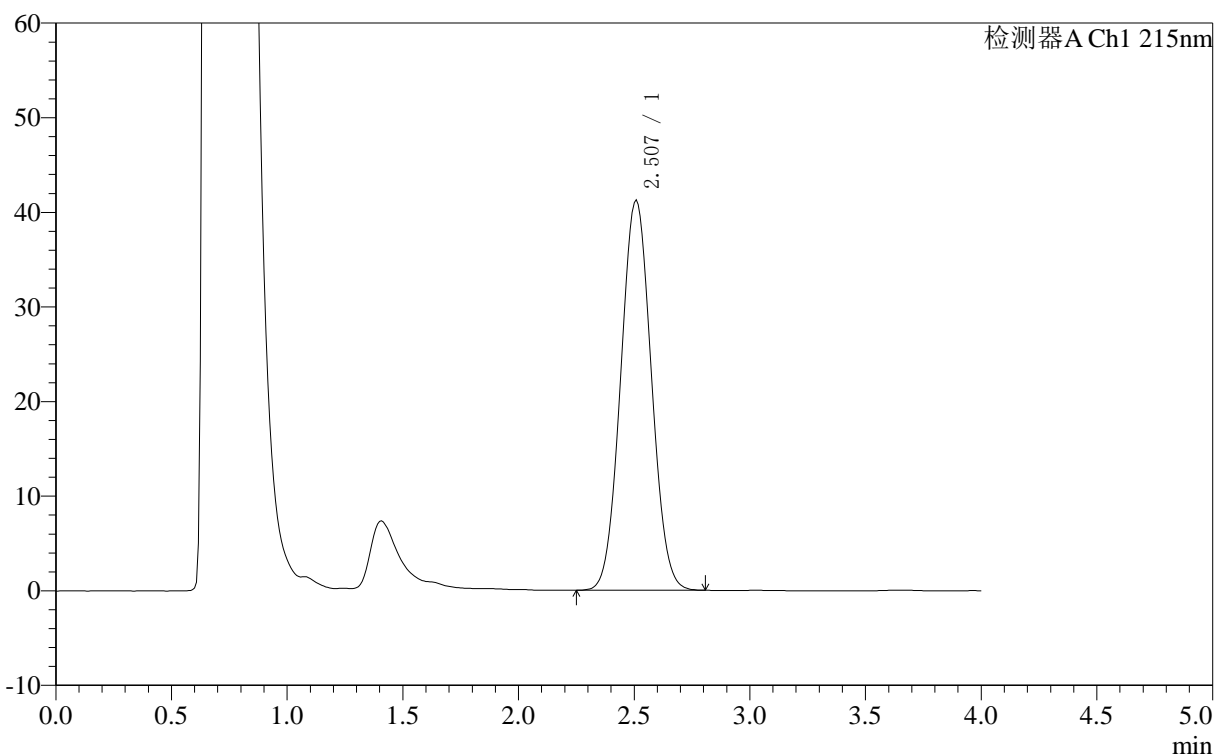

<峰表>

检测器A Ch1 215nm

峰号	保留时间	面积	面积%	高度	理论塔板数(USP)	拖尾因子	分离度(USP)
1	2.507	377682	100.000	41283	1597	1.046	--
总计		377682	100.000	41283			

图82 精氨酸培哌普利片溶出曲线测定长期12月HPLC图谱
自制品-2023092221批(10mg规格)-pH4.0介质-桨法-50转-极限转速-片2
供试品溶液-1

〈样品信息〉

色谱柱 :XB- C18 (50mm*4.6mm,5 μ m) 流速: 1.0ml/min
 柱温 :50 $^{\circ}$ C 波长: 215nm
 数据文件名 : RC\$J406 - 0-118/29-1440-2 - zzp-2023092221p-rcqx-cq12y-pH4.0jz-jf50z-10mg-jxzs-P3.lcd
 方法文件名 : RC\$J406 - J406-rcqx-FX278.lcm
 批处理文件名: RC\$J406 - 20241018-rcqx-FX278.lcb
 样品瓶号 : 2-24
 进样体积 : 50 μ l 版本号: 6.115
 进样时间 : 2024/10/18 17:40:37 实验者: wangdan
 处理时间 (V2) : 2024/10/19 09:51:08 处理者: wangdan
 仪器型号 :SHIMADZU LC-2050C(FX278)

〈色谱图〉

mV

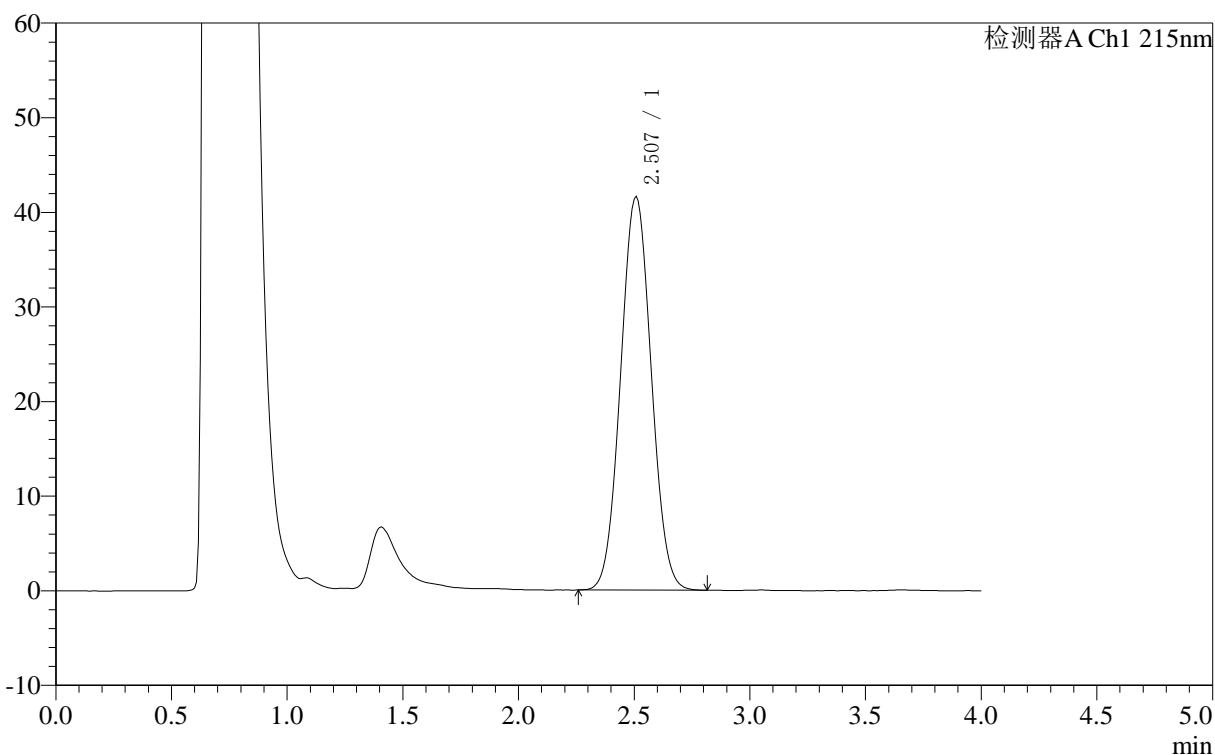

〈峰表〉

检测器A Ch1 215nm

峰号	保留时间	面积	面积%	高度	理论塔板数(USP)	拖尾因子	分离度(USP)
1	2.507	381017	100.000	41633	1596	1.045	--
总计		381017	100.000	41633			

图83 精氨酸培哌普利片溶出曲线测定长期12月HPLC图谱
 自制品-2023092221批(10mg规格)-pH4.0介质-桨法-50转-极限转速-片3
 供试品溶液-1

<样品信息>

色谱柱 :XB- C18 (50mm*4.6mm,5 μ m) 流速: 1.0ml/min
 柱温 :50 $^{\circ}$ C 波长: 215nm
 数据文件名 : RC\$J406 - 0-118/29-1441-2 - zzp-2023092221p-rcqx-cq12y-pH4.0jz-jf50z-10mg-jxzs-P4.lcd
 方法文件名 : RC\$J406 - J406-rcqx-FX278.lcm
 批处理文件名: RC\$J406 - 20241018-rcqx-FX278.lcb
 样品瓶号 : 2-33
 进样体积 : 50 μ l 版本号: 6.115
 进样时间 : 2024/10/18 17:45:04 实验者: wangdan
 处理时间 (V2) : 2024/10/19 09:51:11 处理者: wangdan
 仪器型号 :SHIMADZU LC-2050C(FX278)

<色谱图>

mV

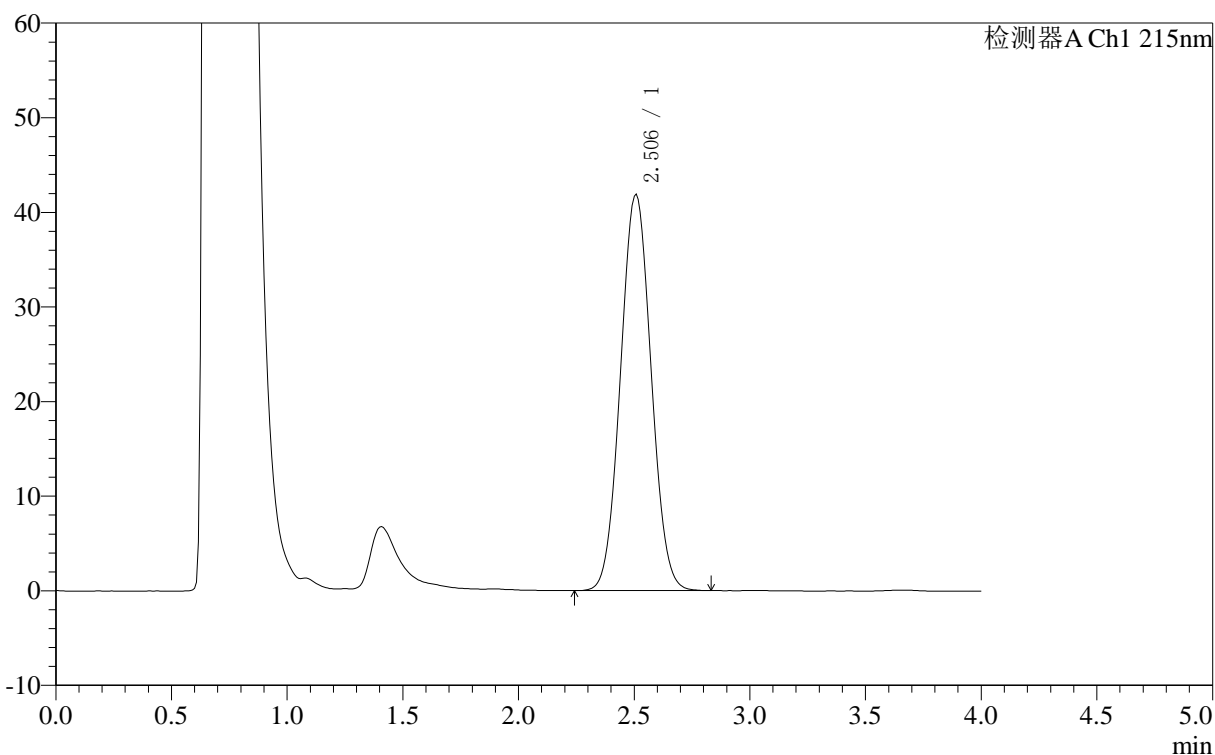

<峰表>

检测器A Ch1 215nm

峰号	保留时间	面积	面积%	高度	理论塔板数(USP)	拖尾因子	分离度(USP)
1	2.506	383759	100.000	41914	1594	1.045	--
总计		383759	100.000	41914			

图84 精氨酸培哌普利片溶出曲线测定长期12月HPLC图谱
 自制品-2023092221批(10mg规格)-pH4.0介质-桨法-50转-极限转速-片4
 供试品溶液-1

<样品信息>

色谱柱 :XB- C18 (50mm*4.6mm,5μm)	流速: 1.0ml/min
柱温 :50°C	波长: 215nm
数据文件名 : RC\$J406 - 0-118/29-1442-2 - zzp-2023092221p-rcqx-cq12y-pH4.0jz-jf50z-10mg-jxzs-P5.lcd	
方法文件名 : RC\$J406 - J406-rcqx-FX278.lcm	
批处理文件名: RC\$J406 - 20241018-rcqx-FX278.lcb	
样品瓶号 : 2-42	版本号: 6.115
进样体积 : 50μl	实验者: wangdan
进样时间 : 2024/10/18 17:49:30	处理者: wangdan
处理时间 (V2) : 2024/10/19 09:51:13	
仪器型号 :SHIMADZU LC-2050C(FX278)	

<色谱图>

mV

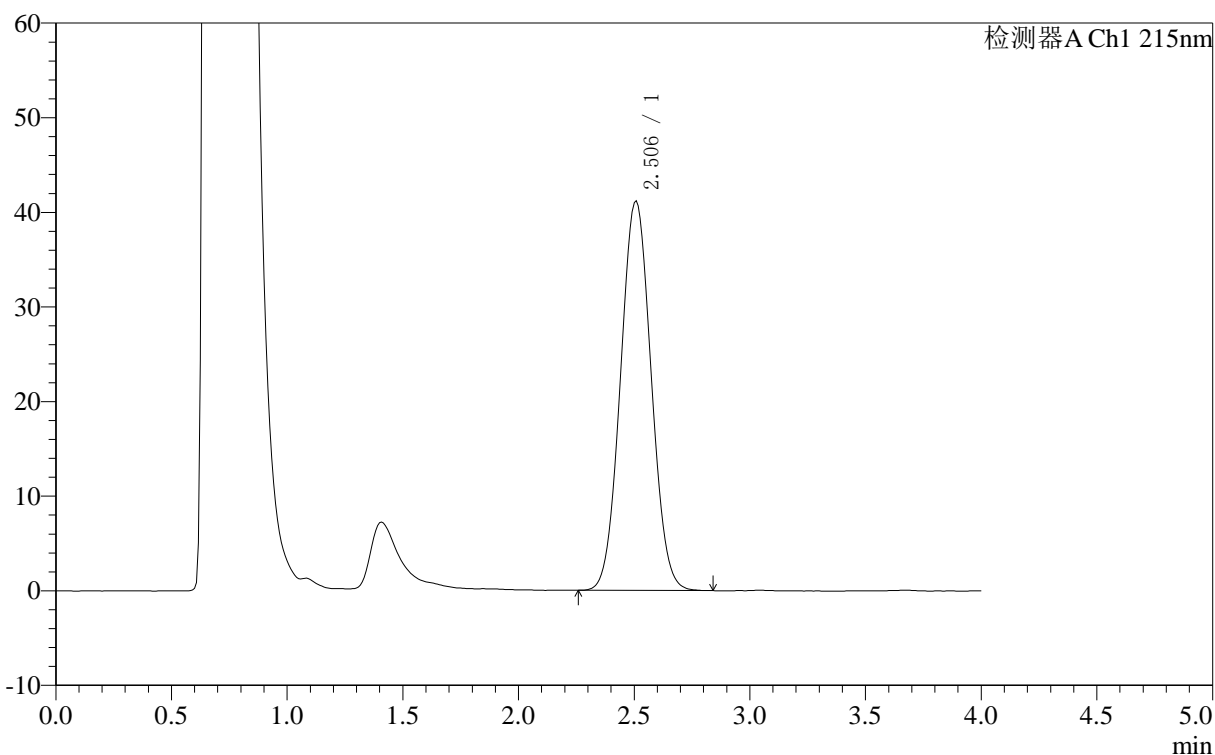

<峰表>

检测器A Ch1 215nm

峰号	保留时间	面积	面积%	高度	理论塔板数(USP)	拖尾因子	分离度(USP)
1	2.506	377455	100.000	41216	1594	1.046	--
总计		377455	100.000	41216			

图85 精氨酸培哌普利片溶出曲线测定长期12月HPLC图谱
自制品-2023092221批(10mg规格)-pH4.0介质-桨法-50转-极限转速-片5
供试品溶液-1

<样品信息>

色谱柱 :XB- C18 (50mm*4.6mm,5 μ m) 流速: 1.0ml/min
 柱温 :50°C 波长: 215nm
 数据文件名 : RC\$J406 - 0-118/29-1443-2 - zzp-2023092221p-rcqx-cq12y-pH4.0jz-jf50z-10mg-jxzs-P6.lcd
 方法文件名 : RC\$J406 - J406-rcqx-FX278.lcm
 批处理文件名: RC\$J406 - 20241018-rcqx-FX278.lcb
 样品瓶号 : 2-51
 进样体积 : 50 μ l 版本号: 6.115
 进样时间 : 2024/10/18 17:53:56 实验者: wangdan
 处理时间 (V2) : 2024/10/19 09:51:16 处理者: wangdan
 仪器型号 :SHIMADZU LC-2050C(FX278)

<色谱图>

mV

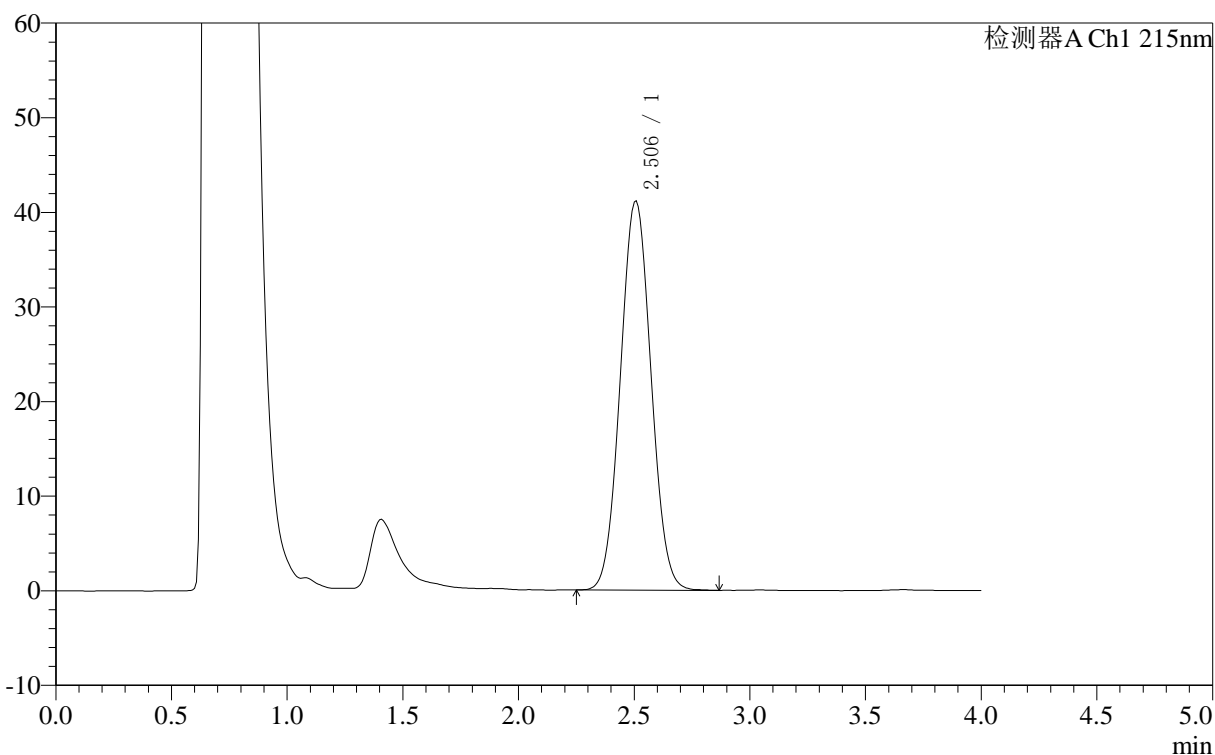

<峰表>

检测器A Ch1 215nm

峰号	保留时间	面积	面积%	高度	理论塔板数(USP)	拖尾因子	分离度(USP)
1	2.506	377410	100.000	41181	1592	1.046	--
总计		377410	100.000	41181			

图86 精氨酸培哌普利片溶出曲线测定长期12月HPLC图谱
 自制品-2023092221批(10mg规格)-pH4.0介质-桨法-50转-极限转速-片6
 供试品溶液-1

<样品信息>

色谱柱 :XB- C18 (50mm*4.6mm,5 μ m) 流速: 1.0ml/min
 柱温 :50 $^{\circ}$ C 波长: 215nm
 数据文件名 : RC\$J406 - 0-118/29-1444-2 - zzp-2023092221p-rcqx-cq12y-pH4.0jz-jf50z-10mg-dz2-1.lcd
 方法文件名 : RC\$J406 - J406-rcqx-FX278.lcm
 批处理文件名: RC\$J406 - 20241018-rcqx-FX278.lcb
 样品瓶号 : 2-27
 进样体积 : 50 μ l 版本号: 6.115
 进样时间 : 2024/10/18 17:58:24 实验者: wangdan
 处理时间 (V2) : 2024/10/19 09:51:19 处理者: wangdan
 仪器型号 :SHIMADZU LC-2050C(FX278)

<色谱图>

mV

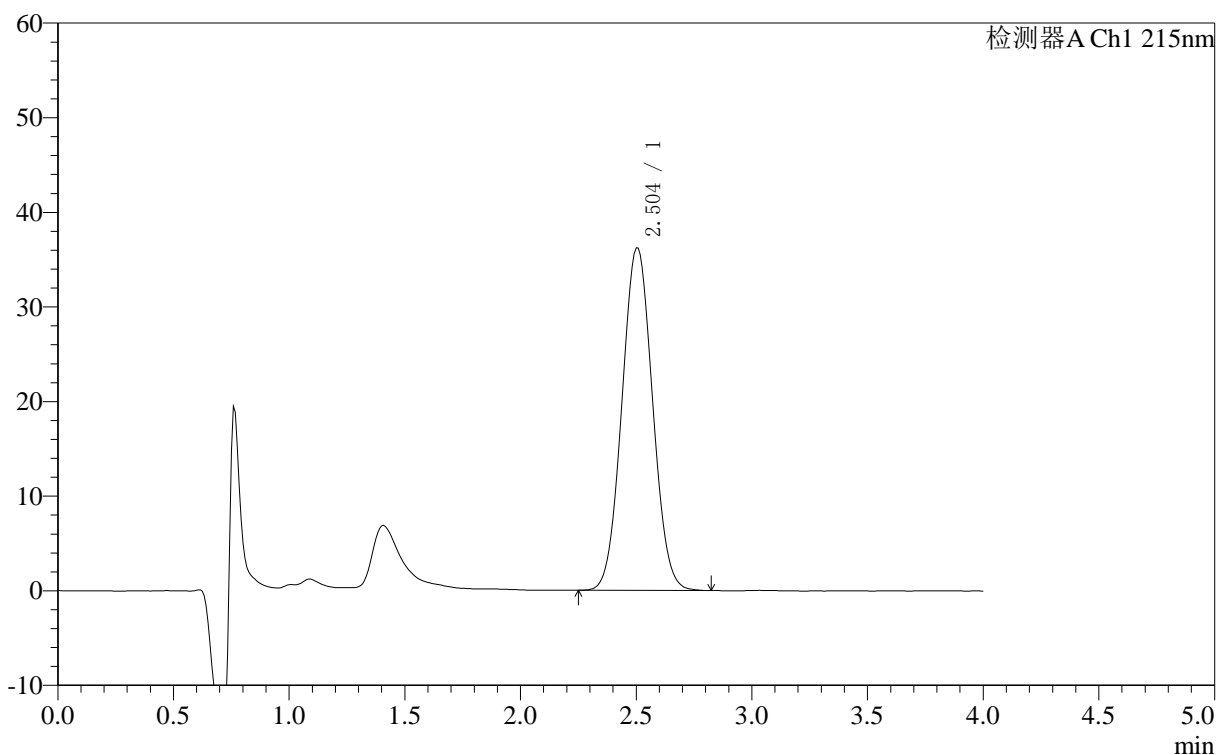

<峰表>

检测器A Ch1 215nm

峰号	保留时间	面积	面积%	高度	理论塔板数(USP)	拖尾因子	分离度(USP)
1	2.504	331510	100.000	36228	1598	1.047	--
总计		331510	100.000	36228			

图87 精氨酸培哌普利片溶出曲线测定长期12月HPLC图谱
 自制品-2023092221批(10mg规格)-pH4.0介质-浆法-50转
 对照品溶液-2-1

<样品信息>

色谱柱 :XB- C18 (50mm*4.6mm,5μm)	流速: 1.0ml/min
柱温 :50°C	波长: 215nm
数据文件名 : RC\$J406 - 0-118/29-1445-2 - zzp-2023092221p-rcqx-cq12y-pH4.0jz-jf50z-10mg-dz2-2.lcd	
方法文件名 : RC\$J406 - J406-rcqx-FX278.lcm	
批处理文件名: RC\$J406 - 20241018-rcqx-FX278.lcb	
样品瓶号 : 2-27	版本号: 6.115
进样体积 : 50μl	实验者: wangdan
进样时间 : 2024/10/18 18:02:50	处理者: wangdan
处理时间 (V2) : 2024/10/19 09:51:22	
仪器型号 :SHIMADZU LC-2050C(FX278)	

<色谱图>

mV

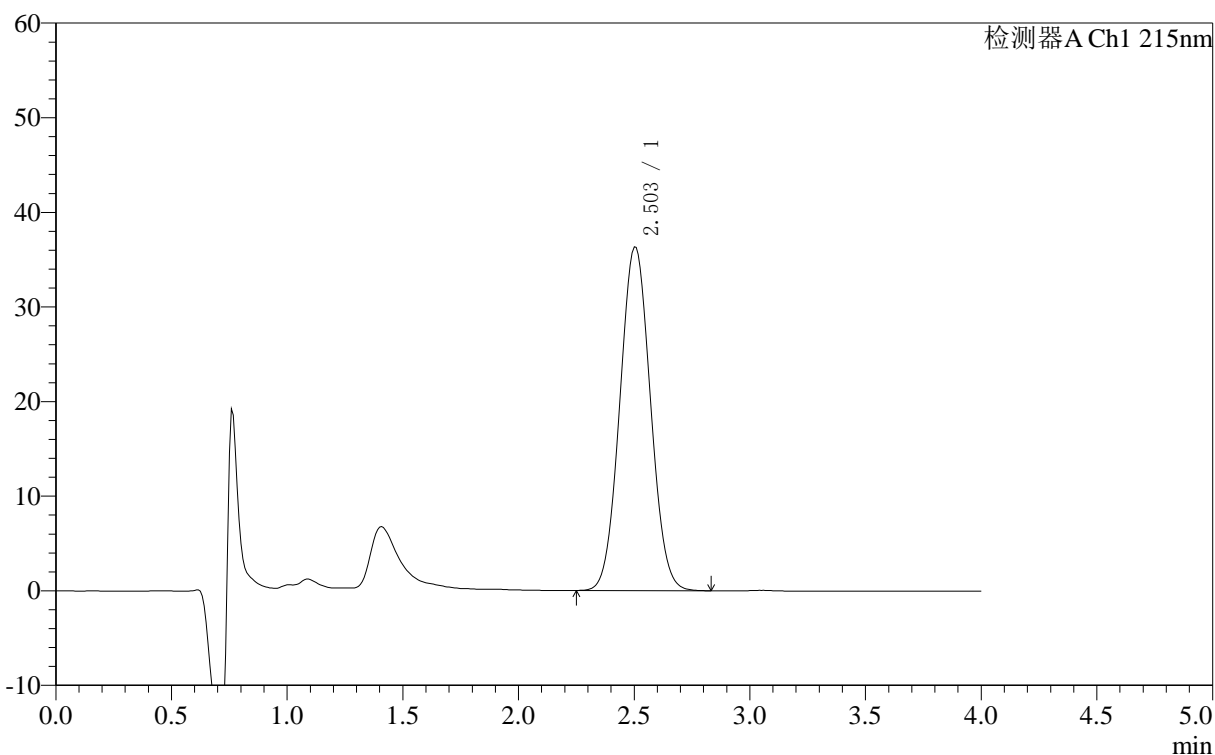

<峰表>

检测器A Ch1 215nm

峰号	保留时间	面积	面积%	高度	理论塔板数(USP)	拖尾因子	分离度(USP)
1	2.503	332575	100.000	36340	1597	1.048	--
总计		332575	100.000	36340			

图88 精氨酸培哌普利片溶出曲线测定长期12月HPLC图谱
自制品-2023092221批(10mg规格)-pH4.0介质-桨法-50转
对照品溶液-2-2

<样品信息>

色谱柱	:XB- C18 (50mm*4.6mm,5μm)	流速	: 1.0ml/min
柱温	:50°C	波长	: 215nm
数据文件名	: RC\$J406 - 0-118/29-1446-2 - zzp-2023092321p-rcqx-cq12y-pH4.0jz-jf50z-10mg-rj.lcd		
方法文件名	: RC\$J406 - J406-rcqx-FX278.lcm		
批处理文件名	: RC\$J406 - 20241018-rcqx-FX278.lcb		
样品瓶号	: 3-9	版本号	: 6.115
进样体积	: 50μl	实验者	: wangdan
进样时间	: 2024/10/18 18:07:15	处理者	: wangdan
处理时间 (V2)	: 2024/10/19 09:51:25		
仪器型号	: SHIMADZU LC-2050C(FX278)		

<色谱图>

mV

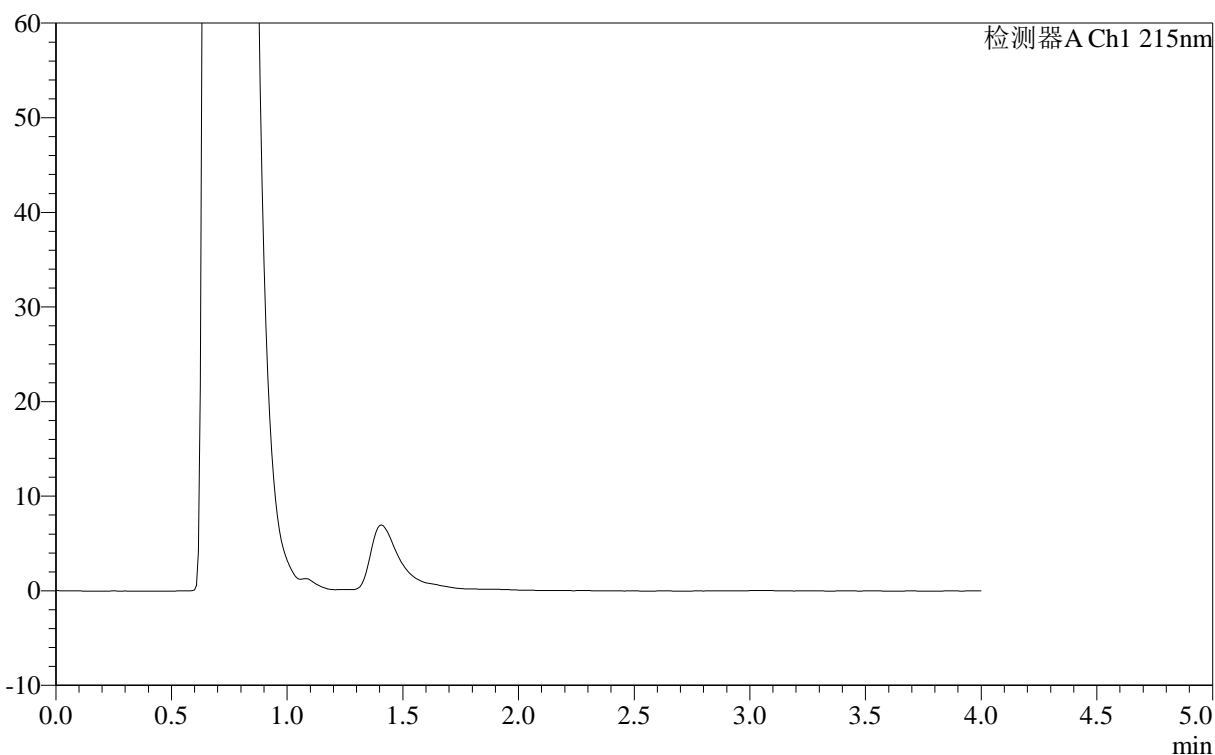

<峰表>

检测器A Ch1 215nm

峰号	保留时间	面积	面积%	高度	理论塔板数(USP)	拖尾因子	分离度(USP)
总计							

图89 精氨酸培哌普利片溶出曲线测定长期12月HPLC图谱
自制品-2023092321批(10mg规格)-pH4.0介质-桨法-50转
溶剂

<样品信息>

色谱柱 :XB- C18 (50mm*4.6mm,5μm)	流速: 1.0ml/min
柱温 :50°C	波长: 215nm
数据文件名 : RC\$J406 - 0-118/29-1447-2 - zzp-2023092321p-rcqx-cq12y-pH4.0jz-jf50z-10mg-dz1-1.lcd	
方法文件名 : RC\$J406 - J406-rcqx-FX278.lcm	
批处理文件名: RC\$J406 - 20241018-rcqx-FX278.lcb	
样品瓶号 : 3-18	版本号: 6.115
进样体积 : 50μl	实验者: wangdan
进样时间 : 2024/10/18 18:11:40	处理者: wangdan
处理时间 (V2) : 2024/10/19 09:51:28	
仪器型号 :SHIMADZU LC-2050C(FX278)	

<色谱图>

mV

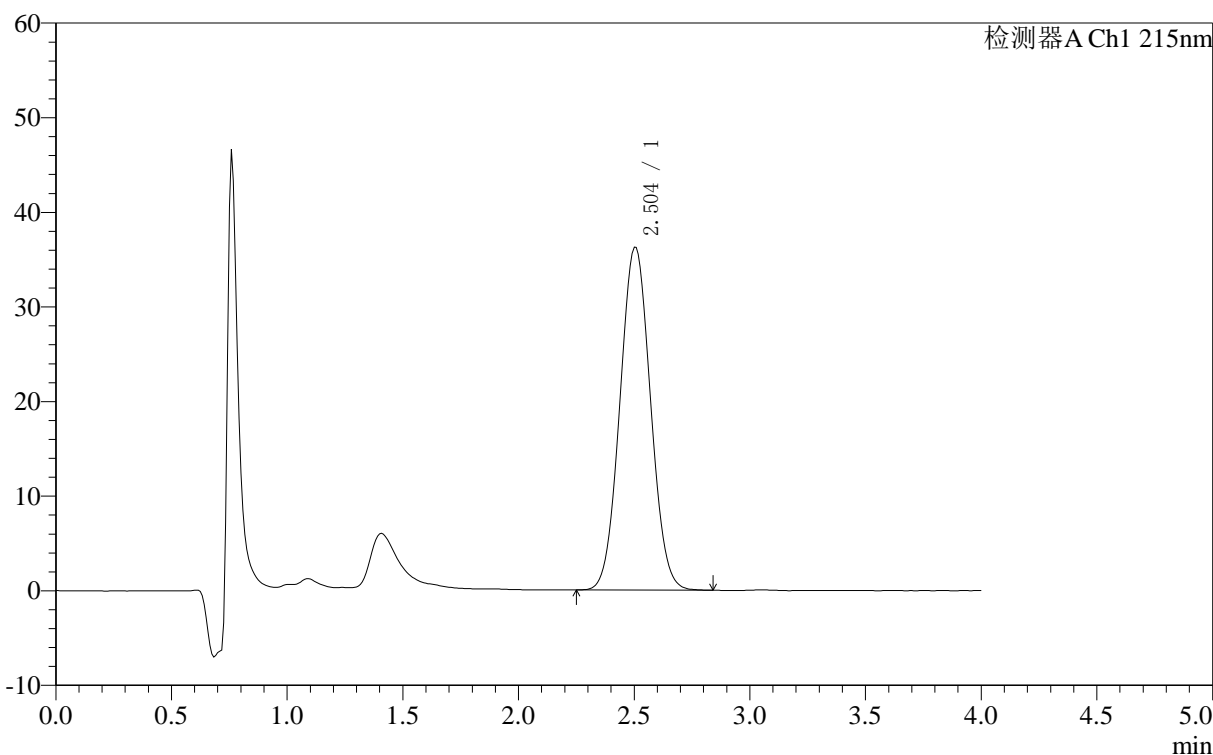

<峰表>

检测器A Ch1 215nm

峰号	保留时间	面积	面积%	高度	理论塔板数(USP)	拖尾因子	分离度(USP)
1	2.504	331646	100.000	36258	1598	1.047	--
总计		331646	100.000	36258			

图90 精氨酸培哌普利片溶出曲线测定长期12月HPLC图谱
自制品-2023092321批(10mg规格)-pH4.0介质-浆法-50转
对照品溶液-1-1

<样品信息>

色谱柱 :XB- C18 (50mm*4.6mm,5 μ m) 流速: 1.0ml/min
 柱温 :50°C 波长: 215nm
 数据文件名 : RC\$J406 - 0-118/29-1448-2 - zzp-2023092321p-rcqx-cq12y-pH4.0jz-jf50z-10mg-dz1-2.lcd
 方法文件名 : RC\$J406 - J406-rcqx-FX278.lcm
 批处理文件名: RC\$J406 - 20241018-rcqx-FX278.lcb
 样品瓶号 : 3-18
 进样体积 : 50 μ l 版本号: 6.115
 进样时间 : 2024/10/18 18:16:06 实验者: wangdan
 处理时间 (V2) : 2024/10/19 09:51:31 处理者: wangdan
 仪器型号 :SHIMADZU LC-2050C(FX278)

<色谱图>

mV

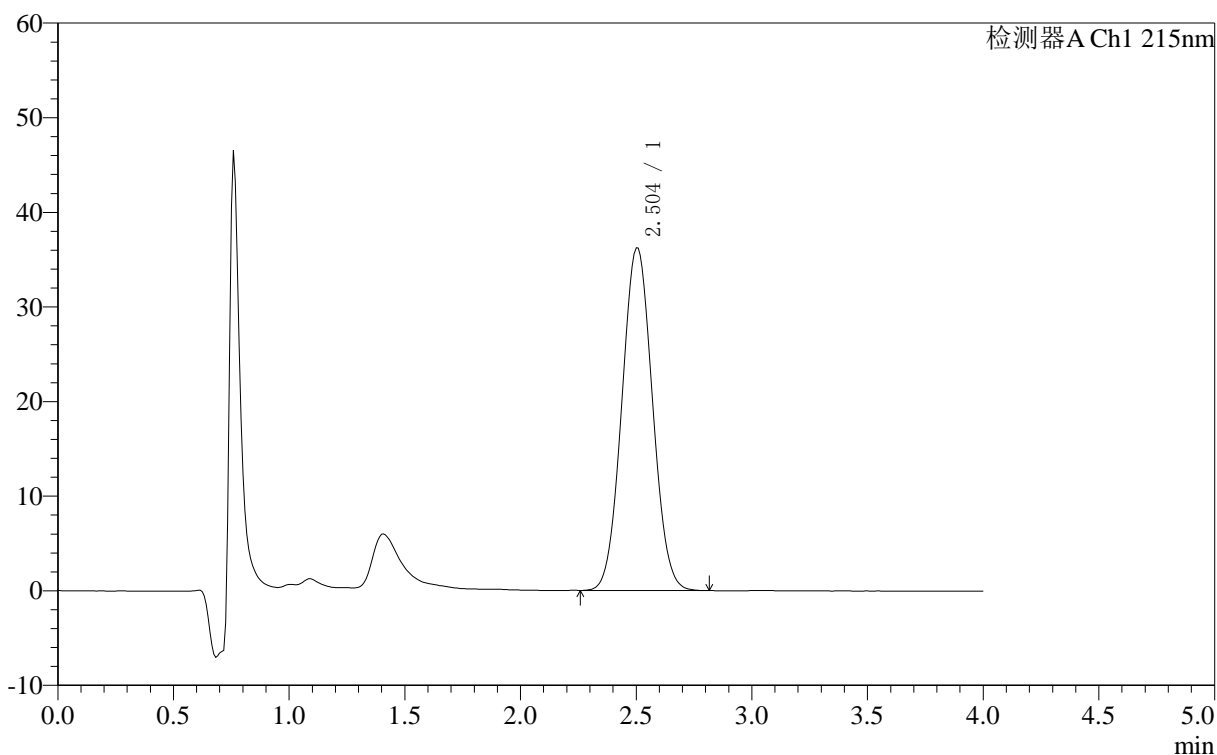

<峰表>

检测器A Ch1 215nm

峰号	保留时间	面积	面积%	高度	理论塔板数(USP)	拖尾因子	分离度(USP)
1	2.504	331351	100.000	36240	1598	1.048	--
总计		331351	100.000	36240			

图91 精氨酸培哌普利片溶出曲线测定长期12月HPLC图谱
 自制品-2023092321批(10mg规格)-pH4.0介质-桨法-50转
 对照品溶液-1-2

<样品信息>

色谱柱 :XB- C18 (50mm*4.6mm,5μm)	流速: 1.0ml/min
柱温 :50°C	波长: 215nm
数据文件名 : RC\$J406 - 0-118/29-1449-2 - zzp-2023092321p-rcqx-cq12y-pH4.0jz-jf50z-10mg-dz1-3.lcd	
方法文件名 : RC\$J406 - J406-rcqx-FX278.lcm	
批处理文件名: RC\$J406 - 20241018-rcqx-FX278.lcb	
样品瓶号 : 3-18	版本号: 6.115
进样体积 : 50μl	实验者: wangdan
进样时间 : 2024/10/18 18:20:32	处理者: wangdan
处理时间 (V2) : 2024/10/19 09:51:34	
仪器型号 :SHIMADZU LC-2050C(FX278)	

<色谱图>

mV

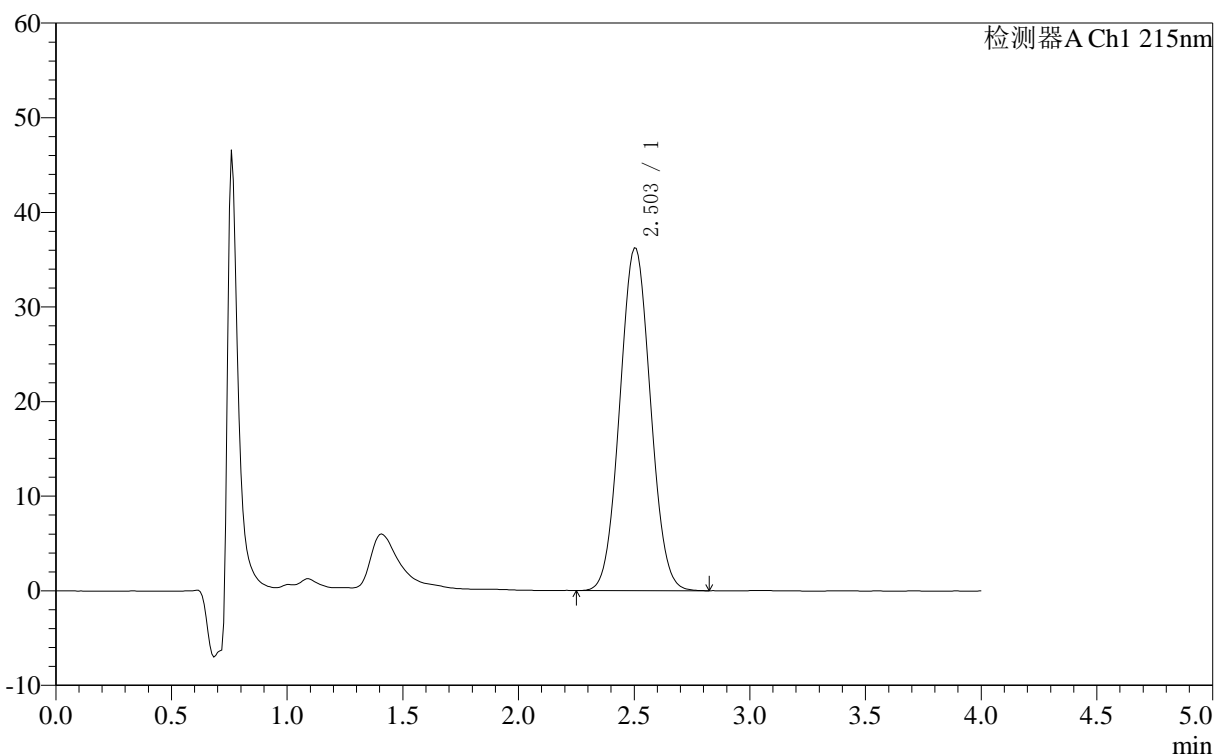

<峰表>

检测器A Ch1 215nm

峰号	保留时间	面积	面积%	高度	理论塔板数(USP)	拖尾因子	分离度(USP)
1	2.503	331729	100.000	36249	1596	1.048	--
总计		331729	100.000	36249			

图92 精氨酸培哌普利片溶出曲线测定长期12月HPLC图谱
自制品-2023092321批(10mg规格)-pH4.0介质-浆法-50转
对照品溶液-1-3

<样品信息>

色谱柱 :XB- C18 (50mm*4.6mm,5μm) 流速: 1.0ml/min
 柱温 :50°C 波长: 215nm
 数据文件名 : RC\$J406 - 0-118/29-1450-2 - zzp-2023092321p-rcqx-cq12y-pH4.0jz-jf50z-10mg-dz1-4.lcd
 方法文件名 : RC\$J406 - J406-rcqx-FX278.lcm
 批处理文件名: RC\$J406 - 20241018-rcqx-FX278.lcb
 样品瓶号 : 3-18
 进样体积 : 50μl 版本号: 6.115
 进样时间 : 2024/10/18 18:24:57 实验者: wangdan
 处理时间 (V2) : 2024/10/19 09:51:37 处理者: wangdan
 仪器型号 :SHIMADZU LC-2050C(FX278)

<色谱图>

mV

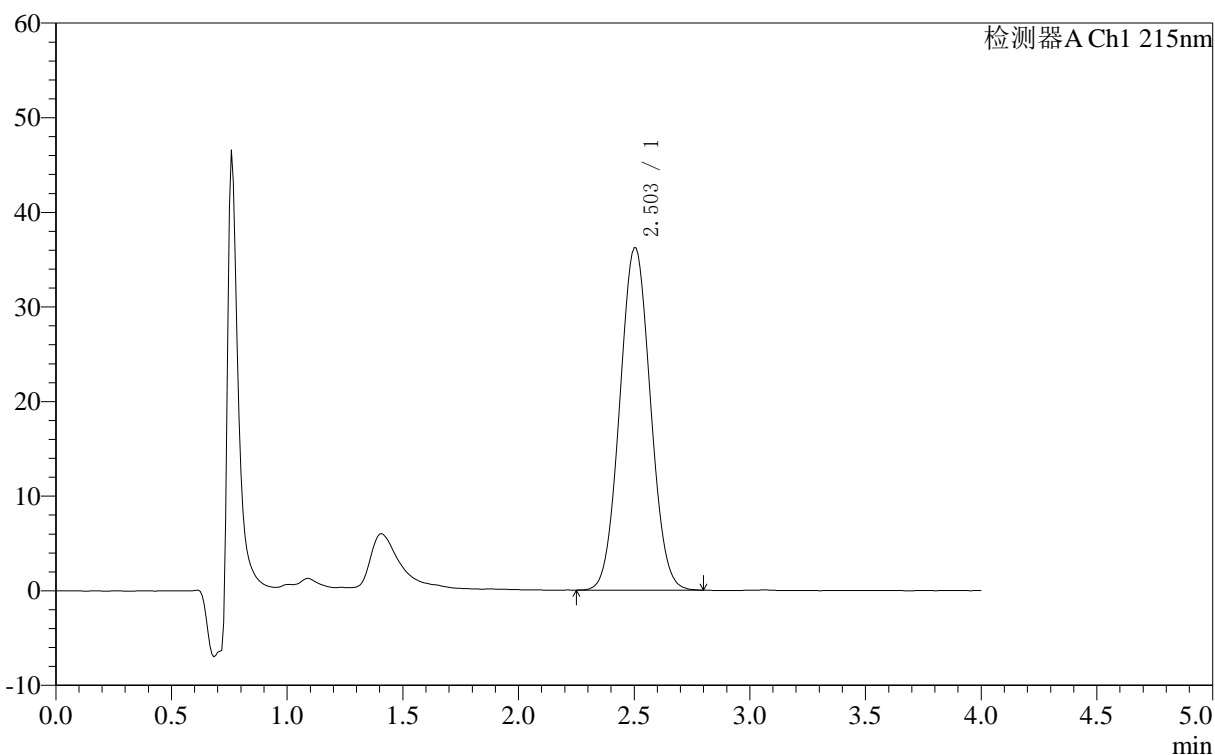

<峰表>

检测器A Ch1 215nm

峰号	保留时间	面积	面积%	高度	理论塔板数(USP)	拖尾因子	分离度(USP)
1	2.503	331733	100.000	36236	1592	1.048	--
总计		331733	100.000	36236			

图93 精氨酸培哌普利片溶出曲线测定长期12月HPLC图谱
 自制品-2023092321批(10mg规格)-pH4.0介质-浆法-50转
 对照品溶液-1-4

<样品信息>

色谱柱 :XB- C18 (50mm*4.6mm,5 μ m) 流速: 1.0ml/min
 柱温 :50 $^{\circ}$ C 波长: 215nm
 数据文件名 : RC\$J406 - 0-118/29-1451-2 - zzp-2023092321p-rcqx-cq12y-pH4.0jz-jf50z-10mg-dz1-5.lcd
 方法文件名 : RC\$J406 - J406-rcqx-FX278.lcm
 批处理文件名: RC\$J406 - 20241018-rcqx-FX278.lcb
 样品瓶号 : 3-18
 进样体积 : 50 μ l 版本号: 6.115
 进样时间 : 2024/10/18 18:29:22 实验者: wangdan
 处理时间 (V2) : 2024/10/19 09:51:40 处理者: wangdan
 仪器型号 :SHIMADZU LC-2050C(FX278)

<色谱图>

mV

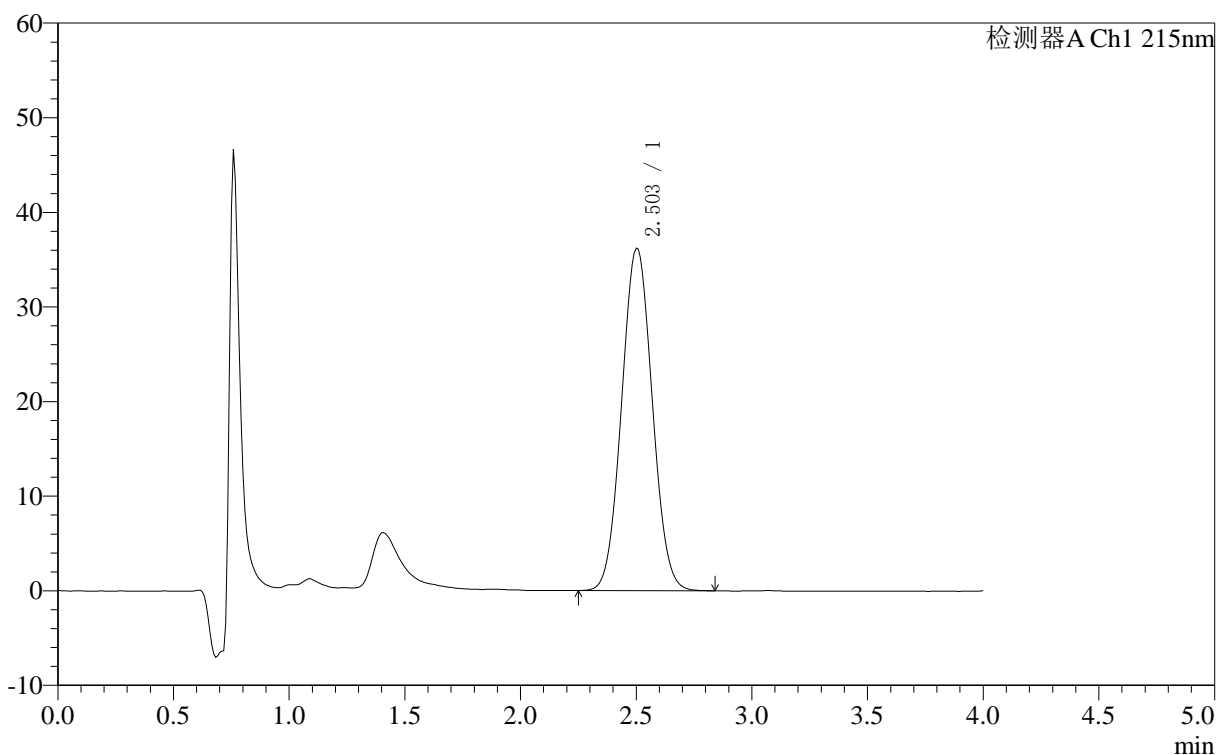

<峰表>

检测器A Ch1 215nm

峰号	保留时间	面积	面积%	高度	理论塔板数(USP)	拖尾因子	分离度(USP)
1	2.503	331456	100.000	36225	1593	1.048	--
总计		331456	100.000	36225			

图94 精氨酸培哌普利片溶出曲线测定长期12月HPLC图谱
 自制品-2023092321批(10mg规格)-pH4.0介质-浆法-50转
 对照品溶液-1-5

<样品信息>

色谱柱 :XB- C18 (50mm*4.6mm,5 μ m) 流速: 1.0ml/min
 柱温 :50 $^{\circ}$ C 波长: 215nm
 数据文件名 : RC\$J406 - 0-118/29-1452-2 - zzp-2023092321p-rcqx-cq12y-pH4.0jz-jf50z-10mg-5min-P1.lcd
 方法文件名 : RC\$J406 - J406-rcqx-FX278.lcm
 批处理文件名: RC\$J406 - 20241018-rcqx-FX278.lcb
 样品瓶号 : 3-1
 进样体积 : 50 μ l 版本号: 6.115
 进样时间 : 2024/10/18 18:33:46 实验者: wangdan
 处理时间 (V2) : 2024/10/19 09:51:43 处理者: wangdan
 仪器型号 :SHIMADZU LC-2050C(FX278)

<色谱图>

mV

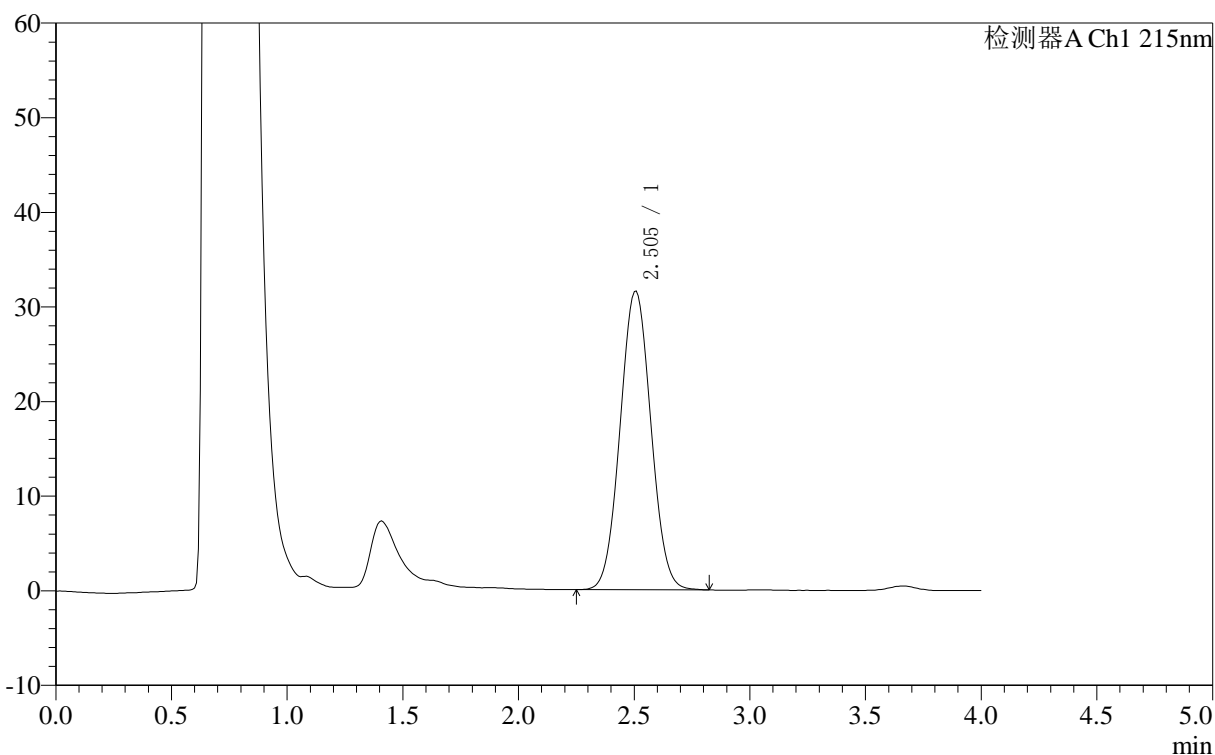

<峰表>

检测器A Ch1 215nm

峰号	保留时间	面积	面积%	高度	理论塔板数(USP)	拖尾因子	分离度(USP)
1	2.505	290306	100.000	31592	1585	1.044	--
总计		290306	100.000	31592			

图95 精氨酸培哌普利片溶出曲线测定长期12月HPLC图谱
 自制品-2023092321批(10mg规格)-pH4.0介质-桨法-50转-5min-片1
 供试品溶液-1

<样品信息>

色谱柱 :XB- C18 (50mm*4.6mm,5μm)	流速: 1.0ml/min
柱温 :50°C	波长: 215nm
数据文件名 : RC\$J406 - 0-118/29-1453-2 - zzp-2023092321p-rcqx-cq12y-pH4.0jz-jf50z-10mg-5min-P2.lcd	
方法文件名 : RC\$J406 - J406-rcqx-FX278.lcm	
批处理文件名: RC\$J406 - 20241018-rcqx-FX278.lcb	
样品瓶号 : 3-10	版本号: 6.115
进样体积 : 50μl	实验者: wangdan
进样时间 : 2024/10/18 18:38:11	处理者: wangdan
处理时间 (V2) : 2024/10/19 09:51:46	
仪器型号 :SHIMADZU LC-2050C(FX278)	

<色谱图>

mV

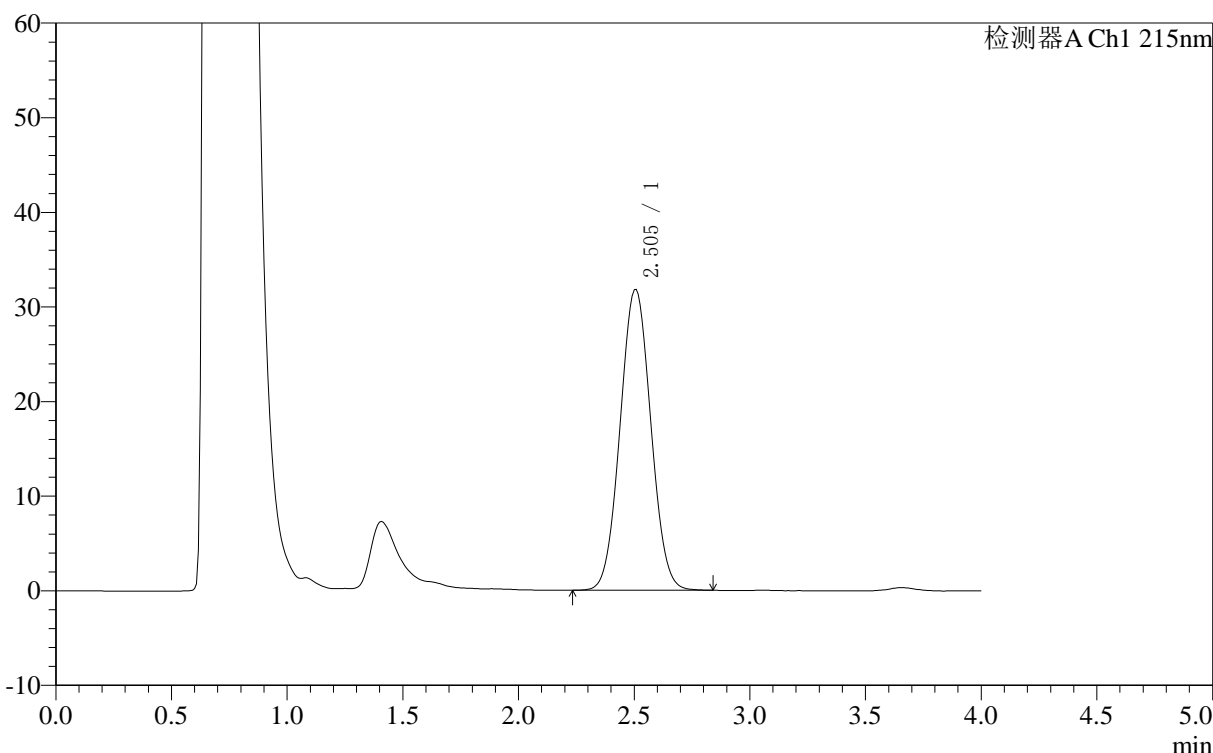

<峰表>

检测器A Ch1 215nm

峰号	保留时间	面积	面积%	高度	理论塔板数(USP)	拖尾因子	分离度(USP)
1	2.505	292316	100.000	31824	1584	1.043	--
总计		292316	100.000	31824			

图96 精氨酸培哌普利片溶出曲线测定长期12月HPLC图谱
自制品-2023092321批(10mg规格)-pH4.0介质-桨法-50转-5min-片2
供试品溶液-1

<样品信息>

色谱柱 :XB- C18 (50mm*4.6mm,5 μ m) 流速: 1.0ml/min
 柱温 :50 $^{\circ}$ C 波长: 215nm
 数据文件名 : RC\$J406 - 0-118/29-1454-2 - zzp-2023092321p-rcqx-cq12y-pH4.0jz-jf50z-10mg-5min-P3.lcd
 方法文件名 : RC\$J406 - J406-rcqx-FX278.lcm
 批处理文件名: RC\$J406 - 20241018-rcqx-FX278.lcb
 样品瓶号 : 3-19
 进样体积 : 50 μ l 版本号: 6.115
 进样时间 : 2024/10/18 18:42:35 实验者: wangdan
 处理时间 (V2) : 2024/10/19 09:51:49 处理者: wangdan
 仪器型号 :SHIMADZU LC-2050C(FX278)

<色谱图>

mV

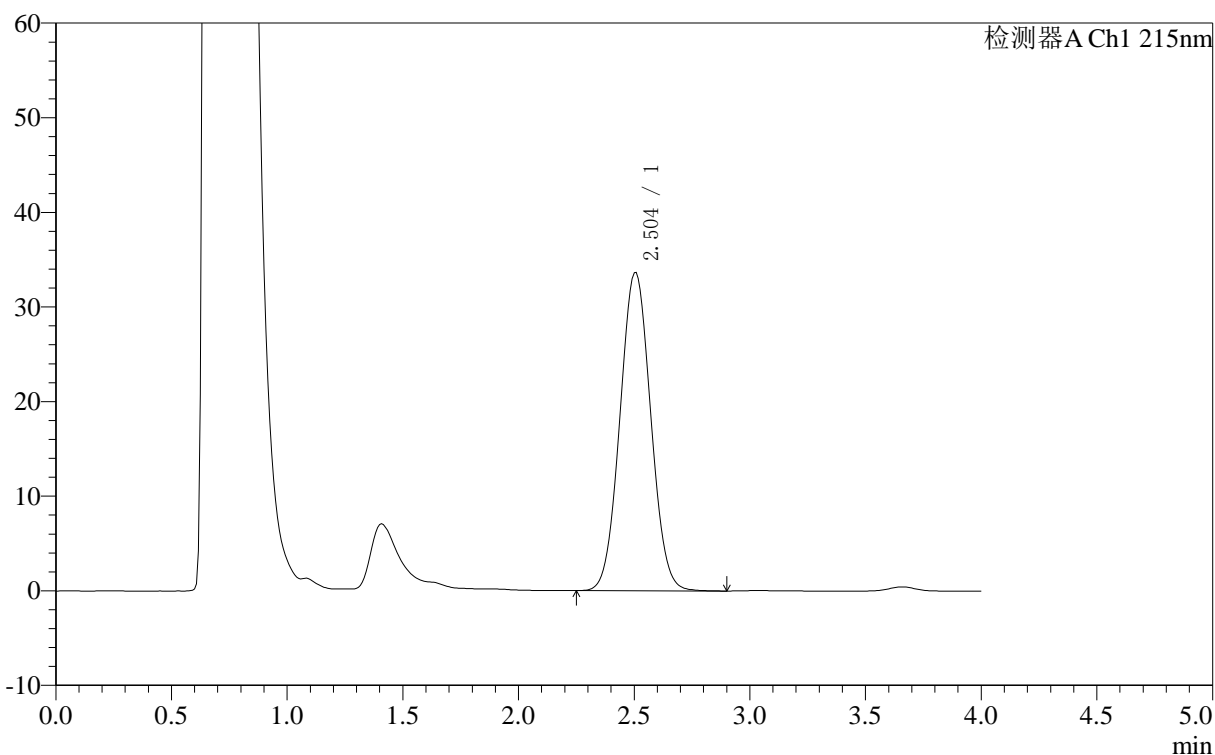

<峰表>

检测器A Ch1 215nm

峰号	保留时间	面积	面积%	高度	理论塔板数(USP)	拖尾因子	分离度(USP)
1	2.504	309594	100.000	33647	1586	1.045	--
总计		309594	100.000	33647			

图97 精氨酸培哌普利片溶出曲线测定长期12月HPLC图谱
 自制品-2023092321批(10mg规格)-pH4.0介质-桨法-50转-5min-片3
 供试品溶液-1

<样品信息>

色谱柱 :XB- C18 (50mm*4.6mm,5μm)	流速: 1.0ml/min
柱温 :50°C	波长: 215nm
数据文件名 : RC\$J406 - 0-118/29-1455-2 - zzp-2023092321p-rcqx-cq12y-pH4.0jz-jf50z-10mg-5min-P4.lcd	
方法文件名 : RC\$J406 - J406-rcqx-FX278.lcm	
批处理文件名: RC\$J406 - 20241018-rcqx-FX278.lcb	
样品瓶号 : 3-28	版本号: 6.115
进样体积 : 50μl	实验者: wangdan
进样时间 : 2024/10/18 18:47:00	处理者: wangdan
处理时间 (V2) : 2024/10/19 09:51:52	
仪器型号 :SHIMADZU LC-2050C(FX278)	

<色谱图>

mV

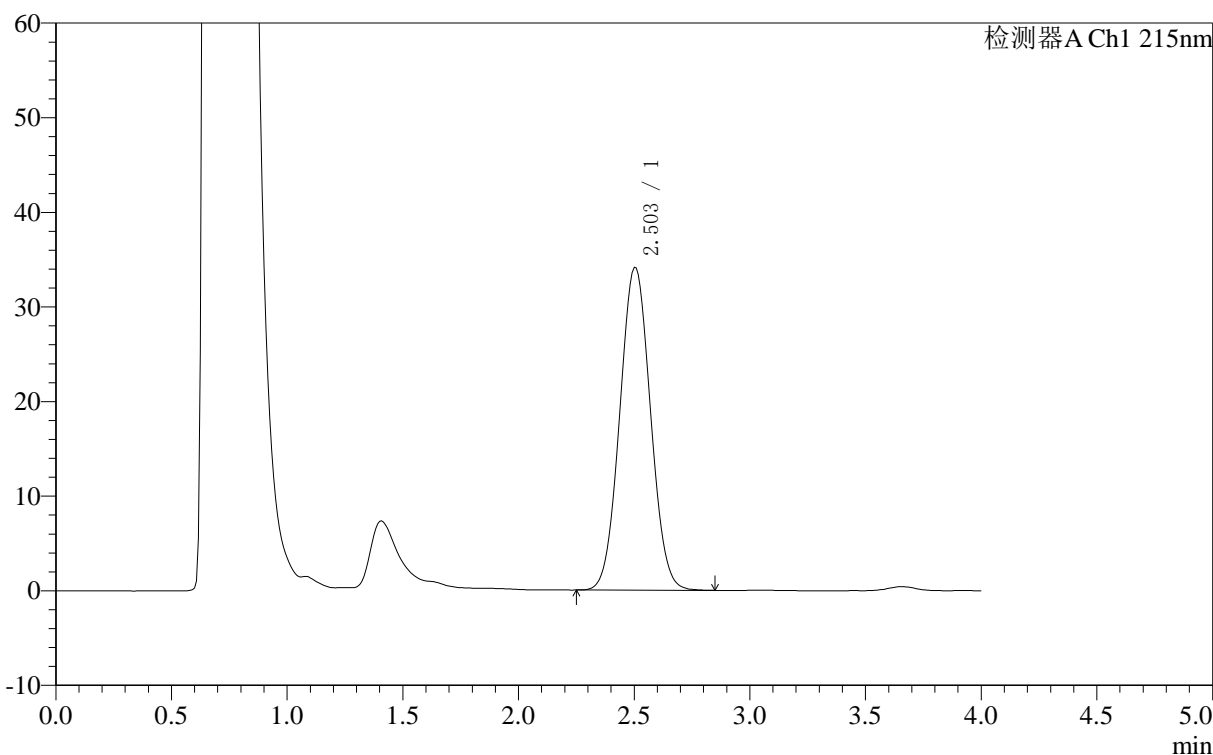

<峰表>

检测器A Ch1 215nm

峰号	保留时间	面积	面积%	高度	理论塔板数(USP)	拖尾因子	分离度(USP)
1	2.503	313343	100.000	34131	1587	1.045	--
总计		313343	100.000	34131			

图98 精氨酸培哌普利片溶出曲线测定长期12月HPLC图谱
自制品-2023092321批(10mg规格)-pH4.0介质-桨法-50转-5min-片4
供试品溶液-1

<样品信息>

色谱柱 :XB- C18 (50mm*4.6mm,5μm)	流速: 1.0ml/min
柱温 :50°C	波长: 215nm
数据文件名 : RC\$J406 - 0-118/29-1456-2 - zzp-2023092321p-rcqx-cq12y-pH4.0jz-jf50z-10mg-5min-P5.lcd	
方法文件名 : RC\$J406 - J406-rcqx-FX278.lcm	
批处理文件名: RC\$J406 - 20241018-rcqx-FX278.lcb	
样品瓶号 : 3-37	版本号: 6.115
进样体积 : 50μl	实验者: wangdan
进样时间 : 2024/10/18 18:51:24	处理者: wangdan
处理时间 (V2) : 2024/10/19 09:51:55	
仪器型号 :SHIMADZU LC-2050C(FX278)	

<色谱图>

mV

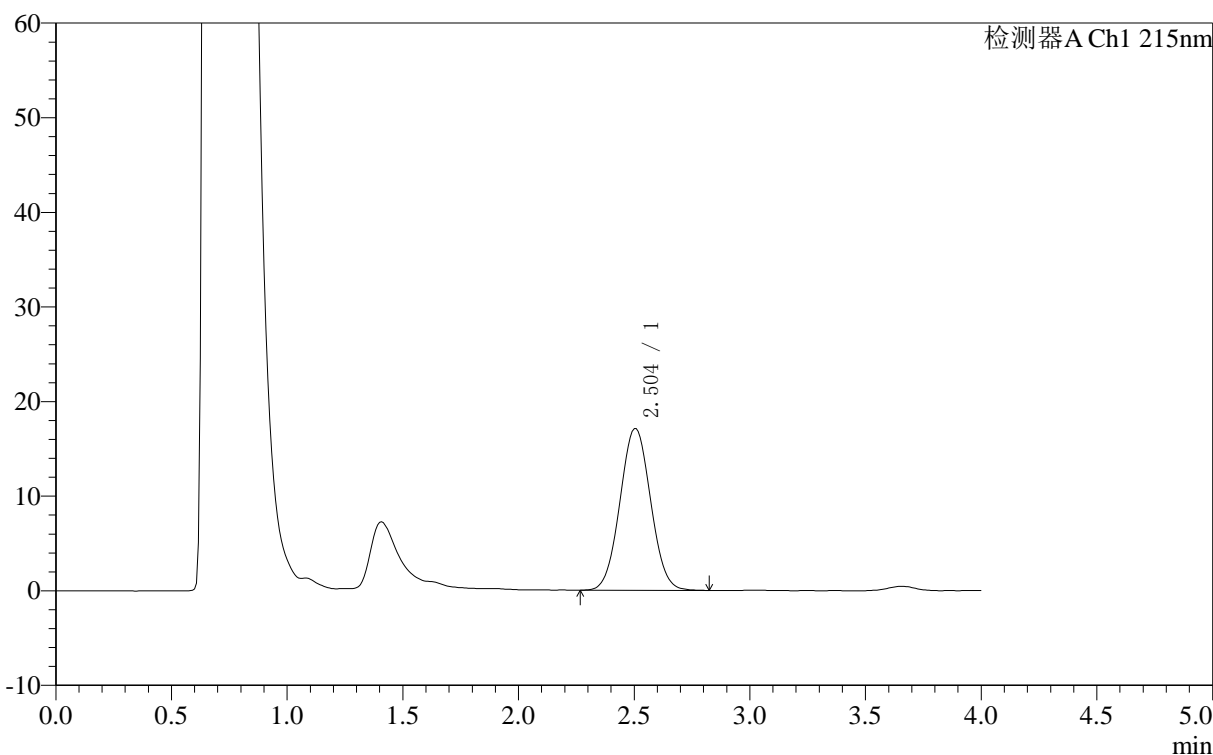

<峰表>

检测器A Ch1 215nm

峰号	保留时间	面积	面积%	高度	理论塔板数(USP)	拖尾因子	分离度(USP)
1	2.504	157071	100.000	17110	1594	1.041	--
总计		157071	100.000	17110			

图99 精氨酸培哌普利片溶出曲线测定长期12月HPLC图谱
自制品-2023092321批(10mg规格)-pH4.0介质-桨法-50转-5min-片5
供试品溶液-1

<样品信息>

色谱柱 :XB- C18 (50mm*4.6mm,5μm)	流速: 1.0ml/min
柱温 :50°C	波长: 215nm
数据文件名 : RC\$J406 - 0-118/29-1457-2 - zzp-2023092321p-rcqx-cq12y-pH4.0jz-jf50z-10mg-5min-P6.lcd	
方法文件名 : RC\$J406 - J406-rcqx-FX278.lcm	
批处理文件名: RC\$J406 - 20241018-rcqx-FX278.lcb	
样品瓶号 : 3-46	版本号: 6.115
进样体积 : 50μl	实验者: wangdan
进样时间 : 2024/10/18 18:55:49	处理者: wangdan
处理时间 (V2) : 2024/10/19 09:51:58	
仪器型号 :SHIMADZU LC-2050C(FX278)	

<色谱图>

mV

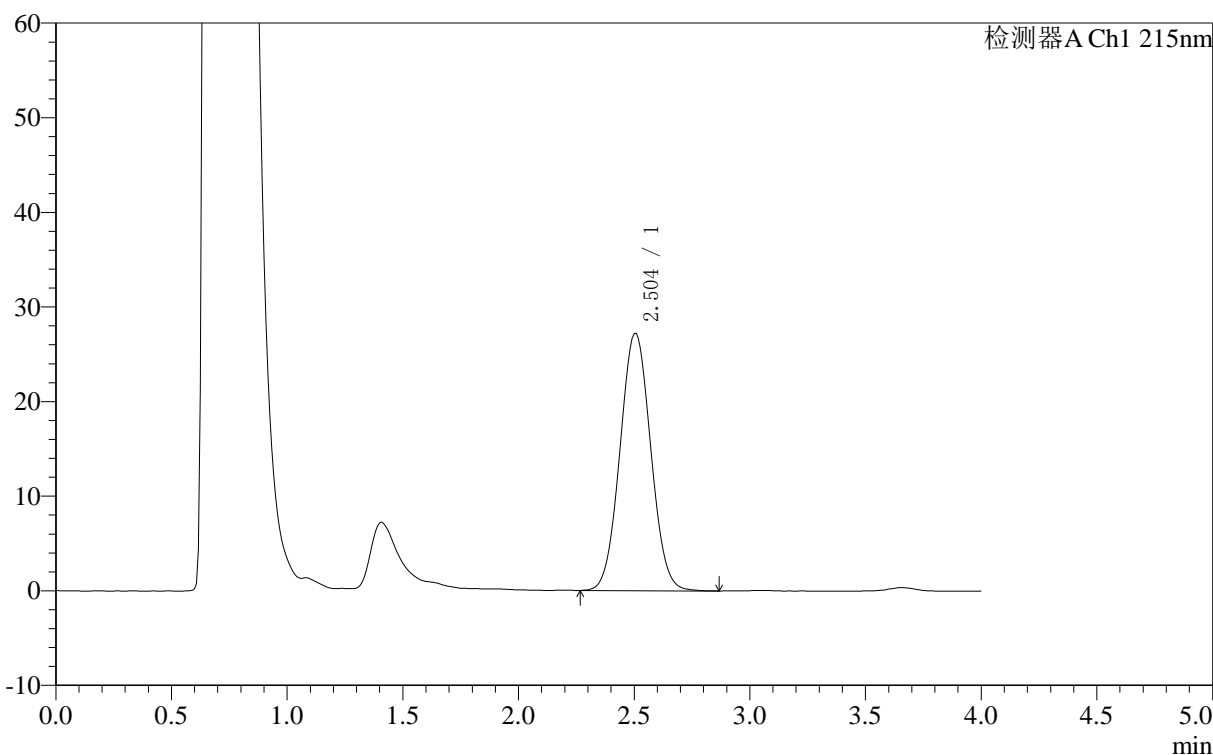

<峰表>

检测器A Ch1 215nm

峰号	保留时间	面积	面积%	高度	理论塔板数(USP)	拖尾因子	分离度(USP)
1	2.504	250222	100.000	27213	1589	1.044	--
总计		250222	100.000	27213			

图100 精氨酸培哌普利片溶出曲线测定长期12月HPLC图谱
自制品-2023092321批(10mg规格)-pH4.0介质-桨法-50转-5min-片6
供试品溶液-1

<样品信息>

色谱柱 :XB- C18 (50mm*4.6mm,5μm)	流速: 1.0ml/min
柱温 :50°C	波长: 215nm
数据文件名 : RC\$J406 - 0-118/29-1458-2 - zzp-2023092321p-rcqx-cq12y-pH4.0jz-jf50z-10mg-10min-P1.lcd	
方法文件名 : RC\$J406 - J406-rcqx-FX278.lcm	
批处理文件名: RC\$J406 - 20241018-rcqx-FX278.lcb	
样品瓶号 : 3-2	版本号: 6.115
进样体积 : 50μl	实验者: wangdan
进样时间 : 2024/10/18 19:00:13	处理者: wangdan
处理时间 (V2) : 2024/10/19 09:52:01	
仪器型号 :SHIMADZU LC-2050C(FX278)	

<色谱图>

mV

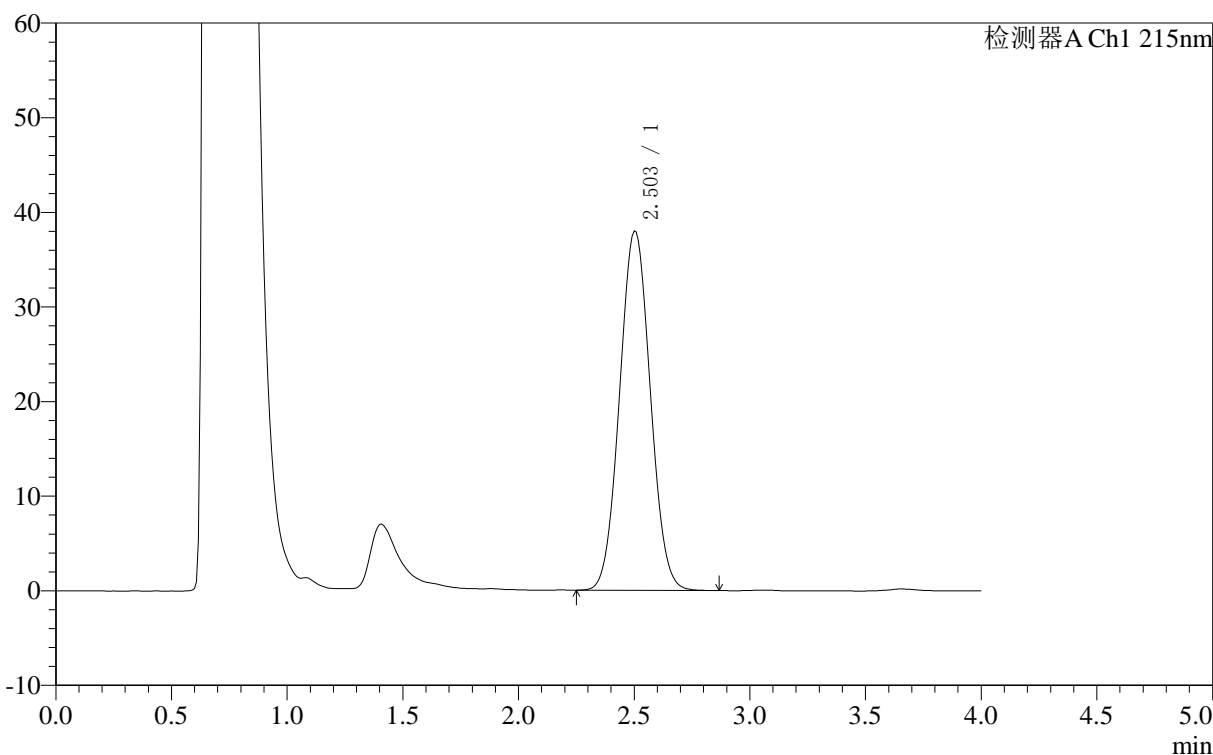

<峰表>

检测器A Ch1 215nm

峰号	保留时间	面积	面积%	高度	理论塔板数(USP)	拖尾因子	分离度(USP)
1	2.503	348905	100.000	38018	1585	1.047	--
总计		348905	100.000	38018			

图101 精氨酸培哌普利片溶出曲线测定长期12月HPLC图谱
自制品-2023092321批(10mg规格)-pH4.0介质-桨法-50转-10min-片1
供试品溶液-1

<样品信息>

色谱柱 :XB- C18 (50mm*4.6mm,5μm)	流速: 1.0ml/min
柱温 :50°C	波长: 215nm
数据文件名 : RC\$J406 - 0-118/29-1459-2 - zzp-2023092321p-rcqx-cq12y-pH4.0jz-jf50z-10mg-10min-P2.lcd	
方法文件名 : RC\$J406 - J406-rcqx-FX278.lcm	
批处理文件名: RC\$J406 - 20241018-rcqx-FX278.lcb	
样品瓶号 : 3-11	版本号: 6.115
进样体积 : 50μl	实验者: wangdan
进样时间 : 2024/10/18 19:04:38	处理者: wangdan
处理时间 (V2) : 2024/10/19 09:52:04	
仪器型号 :SHIMADZU LC-2050C(FX278)	

<色谱图>

mV

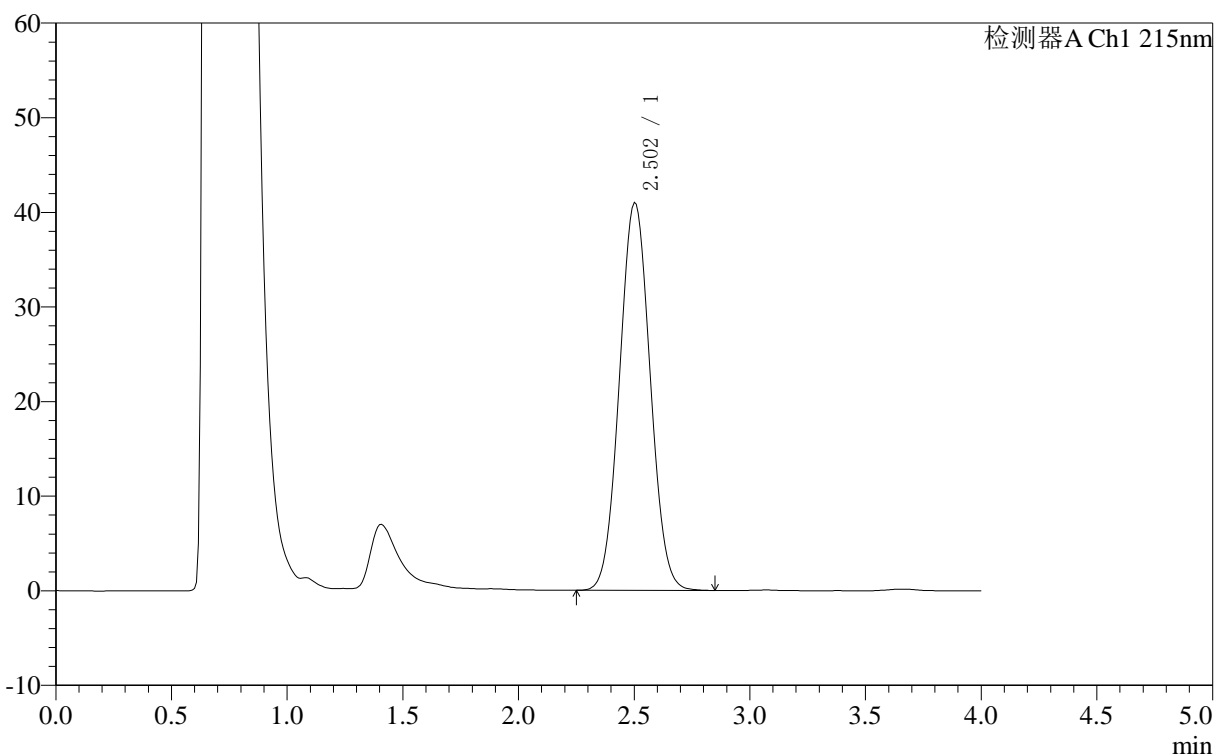

<峰表>

检测器A Ch1 215nm

峰号	保留时间	面积	面积%	高度	理论塔板数(USP)	拖尾因子	分离度(USP)
1	2.502	376235	100.000	41005	1585	1.046	--
总计		376235	100.000	41005			

图102 精氨酸培哌普利片溶出曲线测定长期12月HPLC图谱
自制品-2023092321批(10mg规格)-pH4.0介质-桨法-50转-10min-片2
供试品溶液-1

<样品信息>

色谱柱 :XB- C18 (50mm*4.6mm,5μm)	流速: 1.0ml/min
柱温 :50°C	波长: 215nm
数据文件名 : RC\$J406 - 0-118/29-1460-2 - zzp-2023092321p-rcqx-cq12y-pH4.0jz-jf50z-10mg-10min-P3.lcd	
方法文件名 : RC\$J406 - J406-rcqx-FX278.lcm	
批处理文件名: RC\$J406 - 20241018-rcqx-FX278.lcb	
样品瓶号 : 3-20	版本号: 6.115
进样体积 : 50μl	实验者: wangdan
进样时间 : 2024/10/18 19:09:03	处理者: wangdan
处理时间 (V2) : 2024/10/19 09:52:07	
仪器型号 :SHIMADZU LC-2050C(FX278)	

<色谱图>

mV

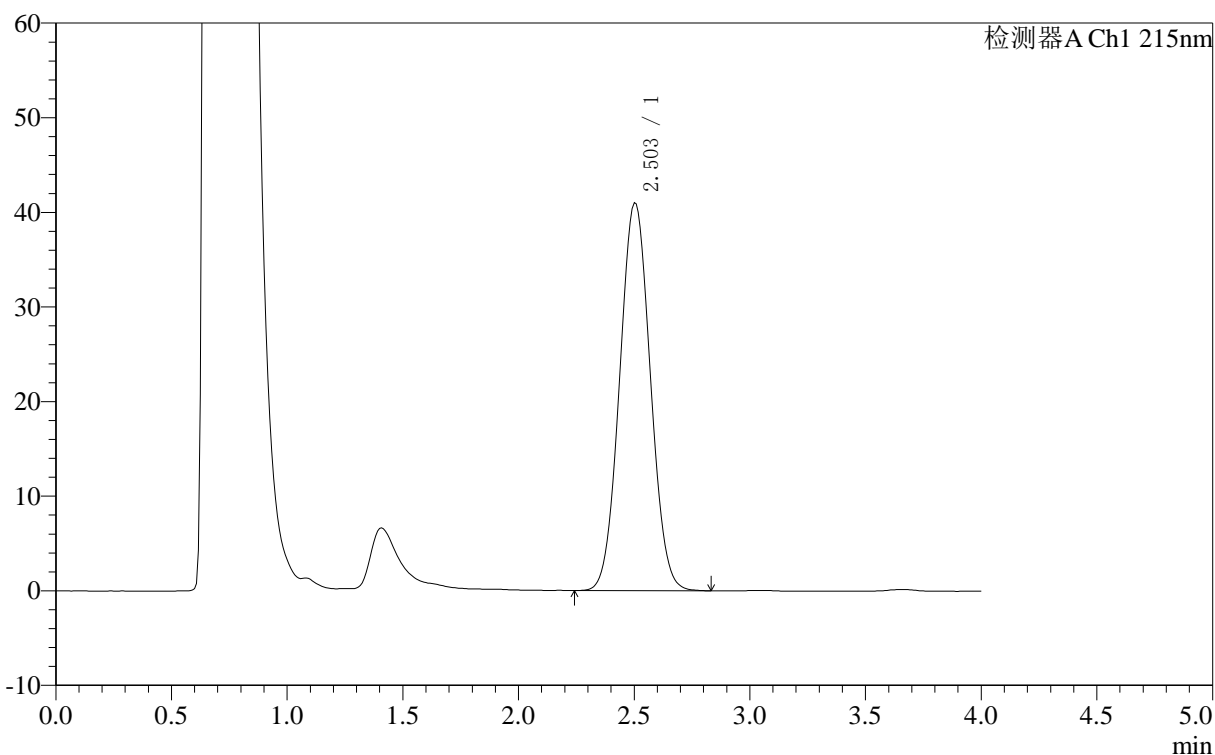

<峰表>

检测器A Ch1 215nm

峰号	保留时间	面积	面积%	高度	理论塔板数(USP)	拖尾因子	分离度(USP)
1	2.503	376050	100.000	41010	1586	1.045	--
总计		376050	100.000	41010			

图103 精氨酸培哌普利片溶出曲线测定长期12月HPLC图谱
自制品-2023092321批(10mg规格)-pH4.0介质-桨法-50转-10min-片3
供试品溶液-1

<样品信息>

色谱柱 :XB- C18 (50mm*4.6mm,5μm)	流速: 1.0ml/min
柱温 :50°C	波长: 215nm
数据文件名 : RC\$J406 - 0-118/29-1461-2 - zzp-2023092321p-rcqx-cq12y-pH4.0jz-jf50z-10mg-10min-P4.lcd	
方法文件名 : RC\$J406 - J406-rcqx-FX278.lcm	
批处理文件名: RC\$J406 - 20241018-rcqx-FX278.lcb	
样品瓶号 : 3-29	版本号: 6.115
进样体积 : 50μl	实验者: wangdan
进样时间 : 2024/10/18 19:13:26	处理者: wangdan
处理时间 (V2) : 2024/10/19 09:52:10	
仪器型号 :SHIMADZU LC-2050C(FX278)	

<色谱图>

mV

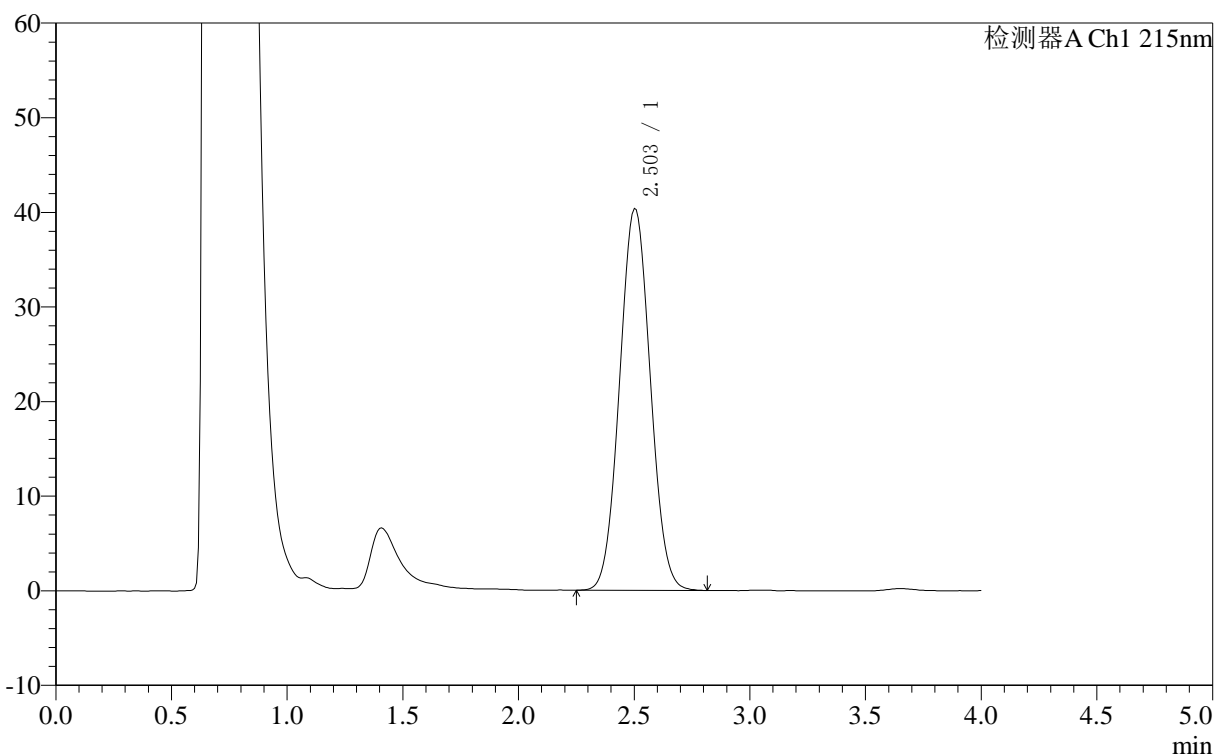

<峰表>

检测器A Ch1 215nm

峰号	保留时间	面积	面积%	高度	理论塔板数(USP)	拖尾因子	分离度(USP)
1	2.503	370273	100.000	40391	1587	1.047	--
总计		370273	100.000	40391			

图104 精氨酸培哌普利片溶出曲线测定长期12月HPLC图谱
自制品-2023092321批(10mg规格)-pH4.0介质-桨法-50转-10min-片4
供试品溶液-1

<样品信息>

色谱柱 :XB- C18 (50mm*4.6mm,5μm)	流速: 1.0ml/min
柱温 :50°C	波长: 215nm
数据文件名 : RC\$J406 - 0-118/29-1462-2 - zzp-2023092321p-rcqx-cq12y-pH4.0jz-jf50z-10mg-10min-P5.lcd	
方法文件名 : RC\$J406 - J406-rcqx-FX278.lcm	
批处理文件名: RC\$J406 - 20241018-rcqx-FX278.lcb	
样品瓶号 : 3-38	版本号: 6.115
进样体积 : 50μl	实验者: wangdan
进样时间 : 2024/10/18 19:17:51	处理者: wangdan
处理时间 (V2) : 2024/10/19 09:52:12	
仪器型号 :SHIMADZU LC-2050C(FX278)	

<色谱图>

mV

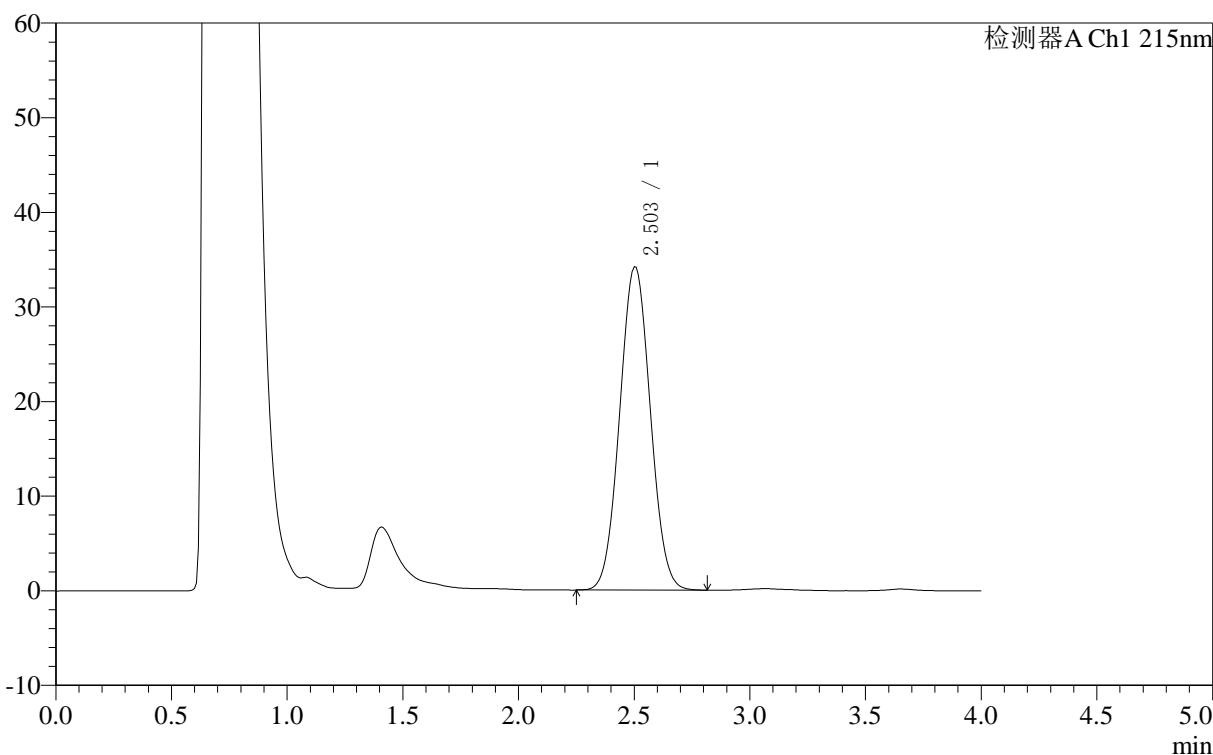

<峰表>

检测器A Ch1 215nm

峰号	保留时间	面积	面积%	高度	理论塔板数(USP)	拖尾因子	分离度(USP)
1	2.503	313024	100.000	34202	1591	1.044	--
总计		313024	100.000	34202			

图105 精氨酸培哌普利片溶出曲线测定长期12月HPLC图谱
自制品-2023092321批(10mg规格)-pH4.0介质-桨法-50转-10min-片5
供试品溶液-1

<样品信息>

色谱柱 :XB- C18 (50mm*4.6mm,5μm)	流速: 1.0ml/min
柱温 :50°C	波长: 215nm
数据文件名 : RC\$J406 - 0-118/29-1463-2 - zzp-2023092321p-rcqx-cq12y-pH4.0jz-jf50z-10mg-10min-P6.lcd	
方法文件名 : RC\$J406 - J406-rcqx-FX278.lcm	
批处理文件名: RC\$J406 - 20241018-rcqx-FX278.lcb	
样品瓶号 : 3-47	版本号: 6.115
进样体积 : 50μl	实验者: wangdan
进样时间 : 2024/10/18 19:22:14	处理者: wangdan
处理时间 (V2) : 2024/10/19 09:52:15	
仪器型号 :SHIMADZU LC-2050C(FX278)	

<色谱图>

mV

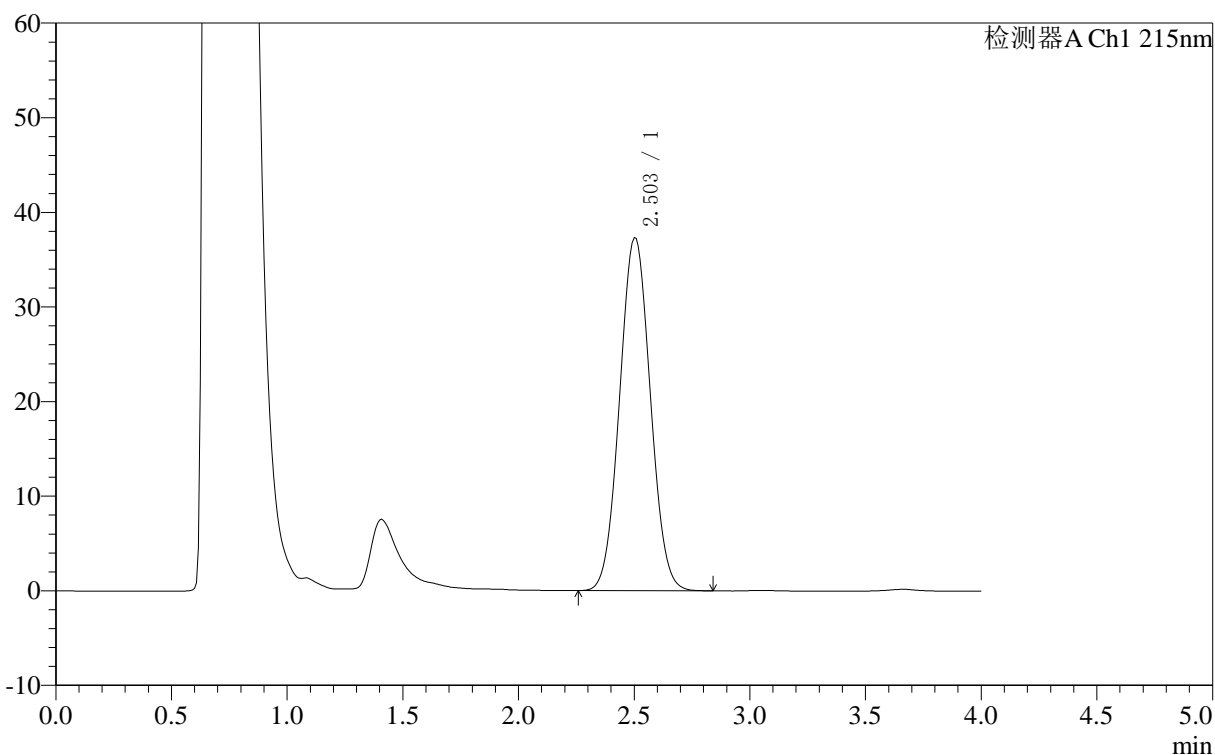

<峰表>

检测器A Ch1 215nm

峰号	保留时间	面积	面积%	高度	理论塔板数(USP)	拖尾因子	分离度(USP)
1	2.503	342486	100.000	37343	1586	1.046	--
总计		342486	100.000	37343			

图106 精氨酸培哌普利片溶出曲线测定长期12月HPLC图谱
自制品-2023092321批(10mg规格)-pH4.0介质-桨法-50转-10min-片6
供试品溶液-1

<样品信息>

色谱柱 :XB- C18 (50mm*4.6mm,5μm)	流速: 1.0ml/min
柱温 :50°C	波长: 215nm
数据文件名 : RC\$J406 - 0-118/29-1464-2 - zzp-2023092321p-rcqx-cq12y-pH4.0jz-jf50z-10mg-15min-P1.lcd	
方法文件名 : RC\$J406 - J406-rcqx-FX278.lcm	
批处理文件名: RC\$J406 - 20241018-rcqx-FX278.lcb	
样品瓶号 : 3-3	版本号: 6.115
进样体积 : 50μl	实验者: wangdan
进样时间 : 2024/10/18 19:26:39	处理者: wangdan
处理时间 (V2) : 2024/10/19 09:52:18	
仪器型号 :SHIMADZU LC-2050C(FX278)	

<色谱图>

mV

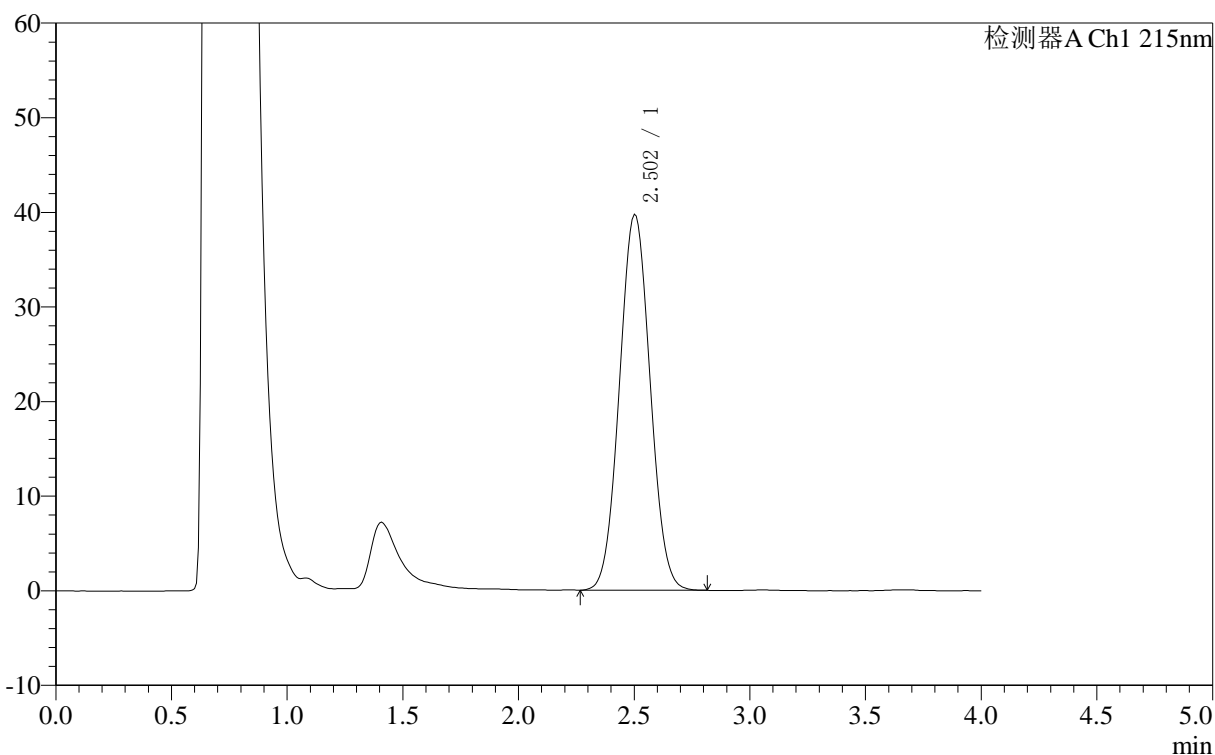

<峰表>

检测器A Ch1 215nm

峰号	保留时间	面积	面积%	高度	理论塔板数(USP)	拖尾因子	分离度(USP)
1	2.502	364081	100.000	39742	1587	1.045	--
总计		364081	100.000	39742			

图107 精氨酸培哌普利片溶出曲线测定长期12月HPLC图谱
自制品-2023092321批(10mg规格)-pH4.0介质-桨法-50转-15min-片1
供试品溶液-1

<样品信息>

色谱柱 :XB- C18 (50mm*4.6mm,5μm)	流速: 1.0ml/min
柱温 :50°C	波长: 215nm
数据文件名 : RC\$J406 - 0-118/29-1465-2 - zzp-2023092321p-rcqx-cq12y-pH4.0jz-jf50z-10mg-15min-P2.lcd	
方法文件名 : RC\$J406 - J406-rcqx-FX278.lcm	
批处理文件名: RC\$J406 - 20241018-rcqx-FX278.lcb	
样品瓶号 : 3-12	版本号: 6.115
进样体积 : 50μl	实验者: wangdan
进样时间 : 2024/10/18 19:31:03	处理者: wangdan
处理时间 (V2) : 2024/10/19 09:52:21	
仪器型号 :SHIMADZU LC-2050C(FX278)	

<色谱图>

mV

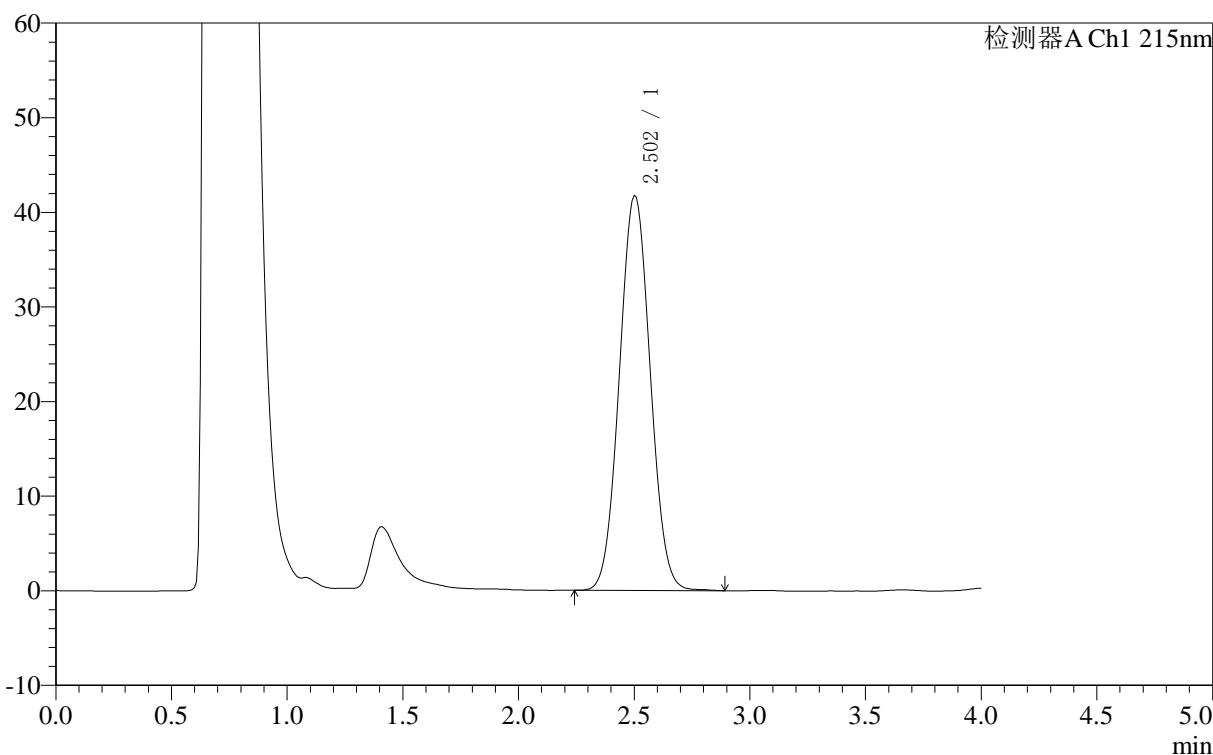

<峰表>

检测器A Ch1 215nm

峰号	保留时间	面积	面积%	高度	理论塔板数(USP)	拖尾因子	分离度(USP)
1	2.502	384955	100.000	41780	1575	1.046	--
总计		384955	100.000	41780			

图108 精氨酸培哌普利片溶出曲线测定长期12月HPLC图谱
自制品-2023092321批(10mg规格)-pH4.0介质-桨法-50转-15min-片2
供试品溶液-1

<样品信息>

色谱柱 :XB- C18 (50mm*4.6mm,5μm)	流速: 1.0ml/min
柱温 :50°C	波长: 215nm
数据文件名 : RC\$J406 - 0-118/29-1466-2 - zzp-2023092321p-rcqx-cq12y-pH4.0jz-jf50z-10mg-15min-P3.lcd	
方法文件名 : RC\$J406 - J406-rcqx-FX278.lcm	
批处理文件名: RC\$J406 - 20241018-rcqx-FX278.lcb	
样品瓶号 : 3-21	版本号: 6.115
进样体积 : 50μl	实验者: wangdan
进样时间 : 2024/10/18 19:35:28	处理者: wangdan
处理时间 (V2) : 2024/10/19 09:52:24	
仪器型号 :SHIMADZU LC-2050C(FX278)	

<色谱图>

mV

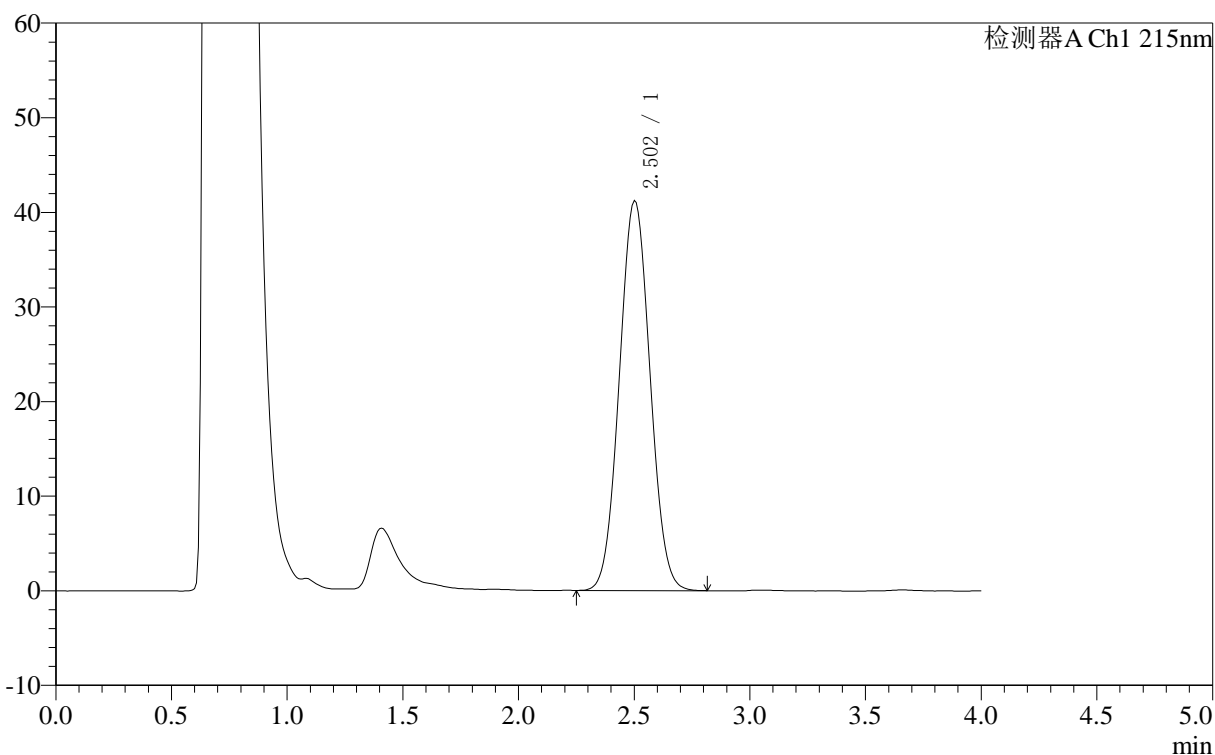

<峰表>

检测器A Ch1 215nm

峰号	保留时间	面积	面积%	高度	理论塔板数(USP)	拖尾因子	分离度(USP)
1	2.502	377839	100.000	41250	1586	1.047	--
总计		377839	100.000	41250			

图109 精氨酸培哌普利片溶出曲线测定长期12月HPLC图谱
自制品-2023092321批(10mg规格)-pH4.0介质-桨法-50转-15min-片3
供试品溶液-1

<样品信息>

色谱柱 :XB- C18 (50mm*4.6mm,5μm)	流速: 1.0ml/min
柱温 :50°C	波长: 215nm
数据文件名 : RC\$J406 - 0-118/29-1467-2 - zzp-2023092321p-rcqx-cq12y-pH4.0jz-jf50z-10mg-15min-P4.lcd	
方法文件名 : RC\$J406 - J406-rcqx-FX278.lcm	
批处理文件名: RC\$J406 - 20241018-rcqx-FX278.lcb	
样品瓶号 : 3-30	版本号: 6.115
进样体积 : 50μl	实验者: wangdan
进样时间 : 2024/10/18 19:39:52	处理者: wangdan
处理时间 (V2) : 2024/10/19 09:52:27	
仪器型号 :SHIMADZU LC-2050C(FX278)	

<色谱图>

mV

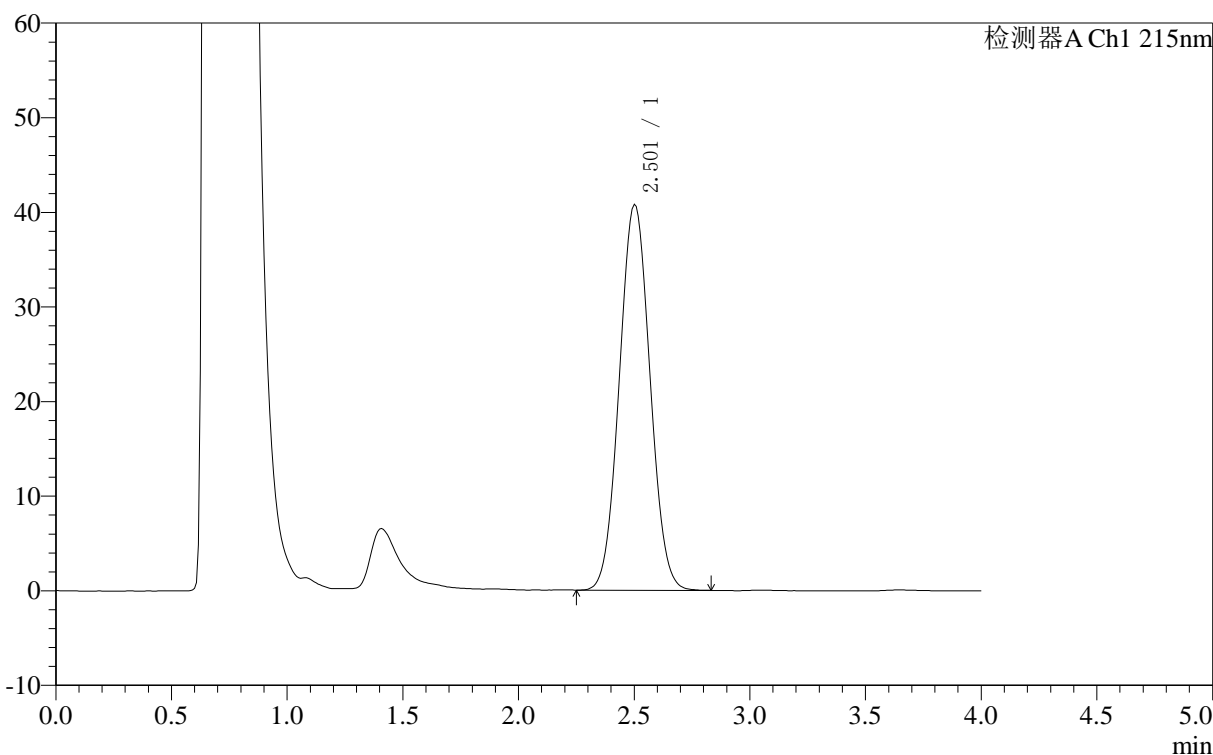

<峰表>

检测器A Ch1 215nm

峰号	保留时间	面积	面积%	高度	理论塔板数(USP)	拖尾因子	分离度(USP)
1	2.501	373624	100.000	40803	1587	1.045	--
总计		373624	100.000	40803			

图110 精氨酸培哌普利片溶出曲线测定长期12月HPLC图谱
自制品-2023092321批(10mg规格)-pH4.0介质-桨法-50转-15min-片4
供试品溶液-1

<样品信息>

色谱柱 :XB- C18 (50mm*4.6mm,5μm)	流速: 1.0ml/min
柱温 :50°C	波长: 215nm
数据文件名 : RC\$J406 - 0-118/29-1468-2 - zzp-2023092321p-rcqx-cq12y-pH4.0jz-jf50z-10mg-15min-P5.lcd	
方法文件名 : RC\$J406 - J406-rcqx-FX278.lcm	
批处理文件名: RC\$J406 - 20241018-rcqx-FX278.lcb	
样品瓶号 : 3-39	版本号: 6.115
进样体积 : 50μl	实验者: wangdan
进样时间 : 2024/10/18 19:44:16	处理者: wangdan
处理时间 (V2) : 2024/10/19 09:52:30	
仪器型号 :SHIMADZU LC-2050C(FX278)	

<色谱图>

mV

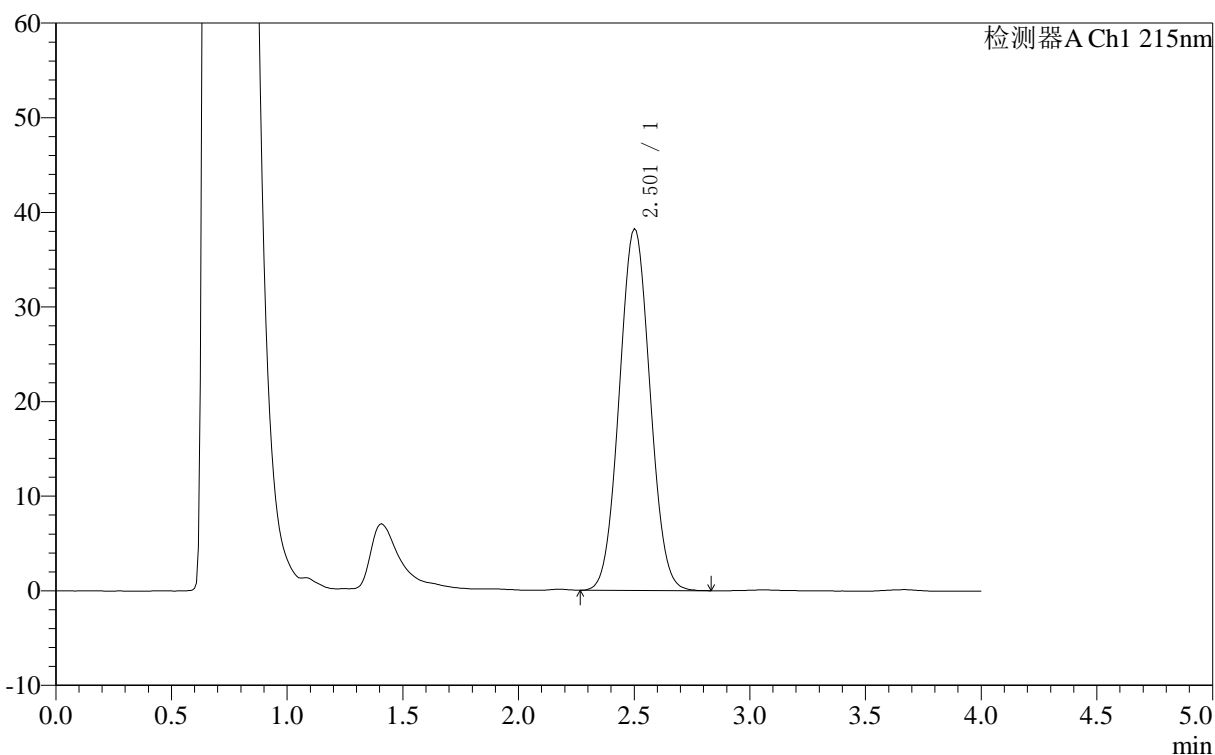

<峰表>

检测器A Ch1 215nm

峰号	保留时间	面积	面积%	高度	理论塔板数(USP)	拖尾因子	分离度(USP)
1	2.501	350471	100.000	38263	1588	1.046	--
总计		350471	100.000	38263			

图111 精氨酸培哌普利片溶出曲线测定长期12月HPLC图谱
自制品-2023092321批(10mg规格)-pH4.0介质-桨法-50转-15min-片5
供试品溶液-1

<样品信息>

色谱柱 :XB- C18 (50mm*4.6mm,5μm)	流速: 1.0ml/min
柱温 :50°C	波长: 215nm
数据文件名 : RC\$J406 - 0-118/29-1469-2 - zzp-2023092321p-rcqx-cq12y-pH4.0jz-jf50z-10mg-15min-P6.lcd	
方法文件名 : RC\$J406 - J406-rcqx-FX278.lcm	
批处理文件名: RC\$J406 - 20241018-rcqx-FX278.lcb	
样品瓶号 : 3-48	版本号: 6.115
进样体积 : 50μl	实验者: wangdan
进样时间 : 2024/10/18 19:48:41	处理者: wangdan
处理时间 (V2) : 2024/10/19 09:52:33	
仪器型号 :SHIMADZU LC-2050C(FX278)	

<色谱图>

mV

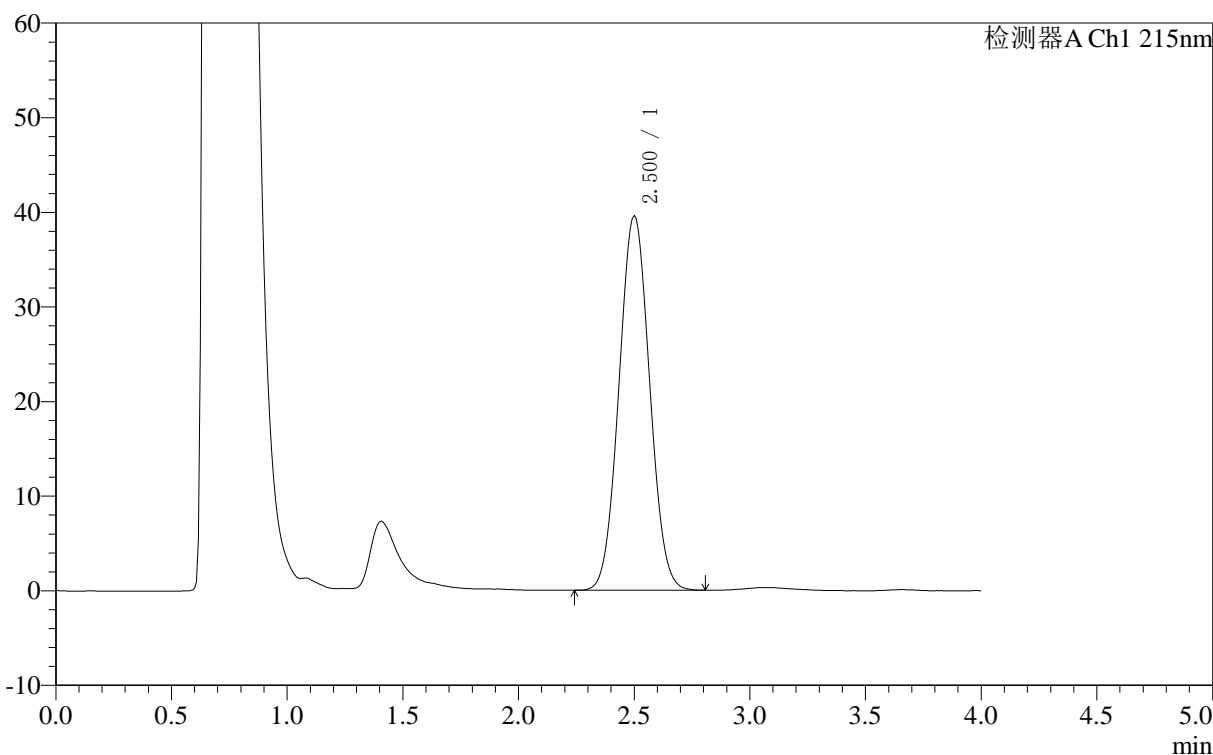

<峰表>

检测器A Ch1 215nm

峰号	保留时间	面积	面积%	高度	理论塔板数(USP)	拖尾因子	分离度(USP)
1	2.500	362428	100.000	39627	1588	1.045	--
总计		362428	100.000	39627			

图112 精氨酸培哌普利片溶出曲线测定长期12月HPLC图谱
自制品-2023092321批(10mg规格)-pH4.0介质-桨法-50转-15min-片6
供试品溶液-1

<样品信息>

色谱柱 :XB- C18 (50mm*4.6mm,5μm)	流速: 1.0ml/min
柱温 :50°C	波长: 215nm
数据文件名 : RC\$J406 - 0-118/29-1470-2 - zzp-2023092321p-rcqx-cq12y-pH4.0jz-jf50z-10mg-20min-P1.lcd	
方法文件名 : RC\$J406 - J406-rcqx-FX278.lcm	
批处理文件名: RC\$J406 - 20241018-rcqx-FX278.lcb	
样品瓶号 : 3-4	版本号: 6.115
进样体积 : 50μl	实验者: wangdan
进样时间 : 2024/10/18 19:53:05	处理者: wangdan
处理时间 (V2) : 2024/10/19 09:52:36	
仪器型号 :SHIMADZU LC-2050C(FX278)	

<色谱图>

mV

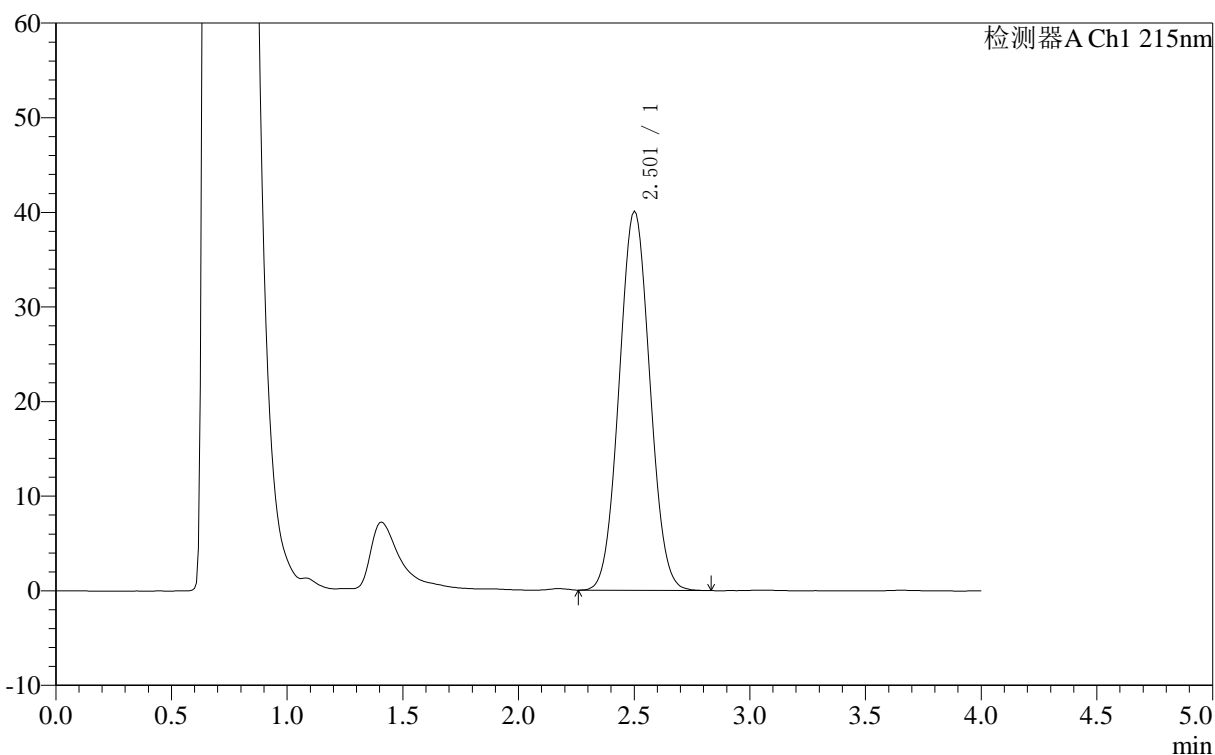

<峰表>

检测器A Ch1 215nm

峰号	保留时间	面积	面积%	高度	理论塔板数(USP)	拖尾因子	分离度(USP)
1	2.501	367261	100.000	40119	1587	1.045	--
总计		367261	100.000	40119			

图113 精氨酸培哌普利片溶出曲线测定长期12月HPLC图谱
自制品-2023092321批(10mg规格)-pH4.0介质-桨法-50转-20min-片1
供试品溶液-1

<样品信息>

色谱柱 :XB- C18 (50mm*4.6mm,5μm)	流速: 1.0ml/min
柱温 :50°C	波长: 215nm
数据文件名 : RC\$J406 - 0-118/29-1471-2 - zzp-2023092321p-rcqx-cq12y-pH4.0jz-jf50z-10mg-20min-P2.lcd	
方法文件名 : RC\$J406 - J406-rcqx-FX278.lcm	
批处理文件名: RC\$J406 - 20241018-rcqx-FX278.lcb	
样品瓶号 : 3-13	版本号: 6.115
进样体积 : 50μl	实验者: wangdan
进样时间 : 2024/10/18 19:57:29	处理者: wangdan
处理时间 (V2) : 2024/10/19 09:52:38	
仪器型号 :SHIMADZU LC-2050C(FX278)	

<色谱图>

mV

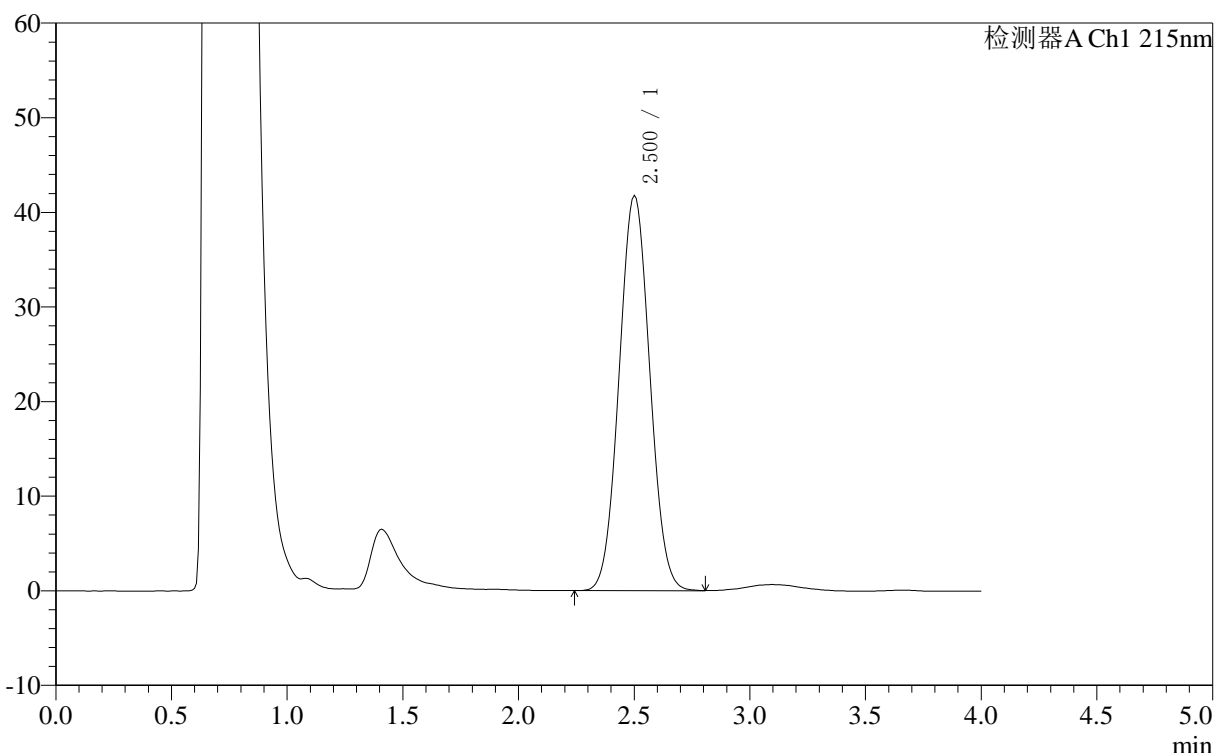

<峰表>

检测器A Ch1 215nm

峰号	保留时间	面积	面积%	高度	理论塔板数(USP)	拖尾因子	分离度(USP)
1	2.500	383046	100.000	41808	1586	1.046	--
总计		383046	100.000	41808			

图114 精氨酸培哌普利片溶出曲线测定长期12月HPLC图谱
自制品-2023092321批(10mg规格)-pH4.0介质-桨法-50转-20min-片2
供试品溶液-1

<样品信息>

色谱柱 :XB- C18 (50mm*4.6mm,5μm)	流速: 1.0ml/min
柱温 :50°C	波长: 215nm
数据文件名 : RC\$J406 - 0-118/29-1472-2 - zzp-2023092321p-rcqx-cq12y-pH4.0jz-jf50z-10mg-20min-P3.lcd	
方法文件名 : RC\$J406 - J406-rcqx-FX278.lcm	
批处理文件名: RC\$J406 - 20241018-rcqx-FX278.lcb	
样品瓶号 : 3-22	版本号: 6.115
进样体积 : 50μl	实验者: wangdan
进样时间 : 2024/10/18 20:01:54	处理者: wangdan
处理时间 (V2) : 2024/10/19 09:52:41	
仪器型号 :SHIMADZU LC-2050C(FX278)	

<色谱图>

mV

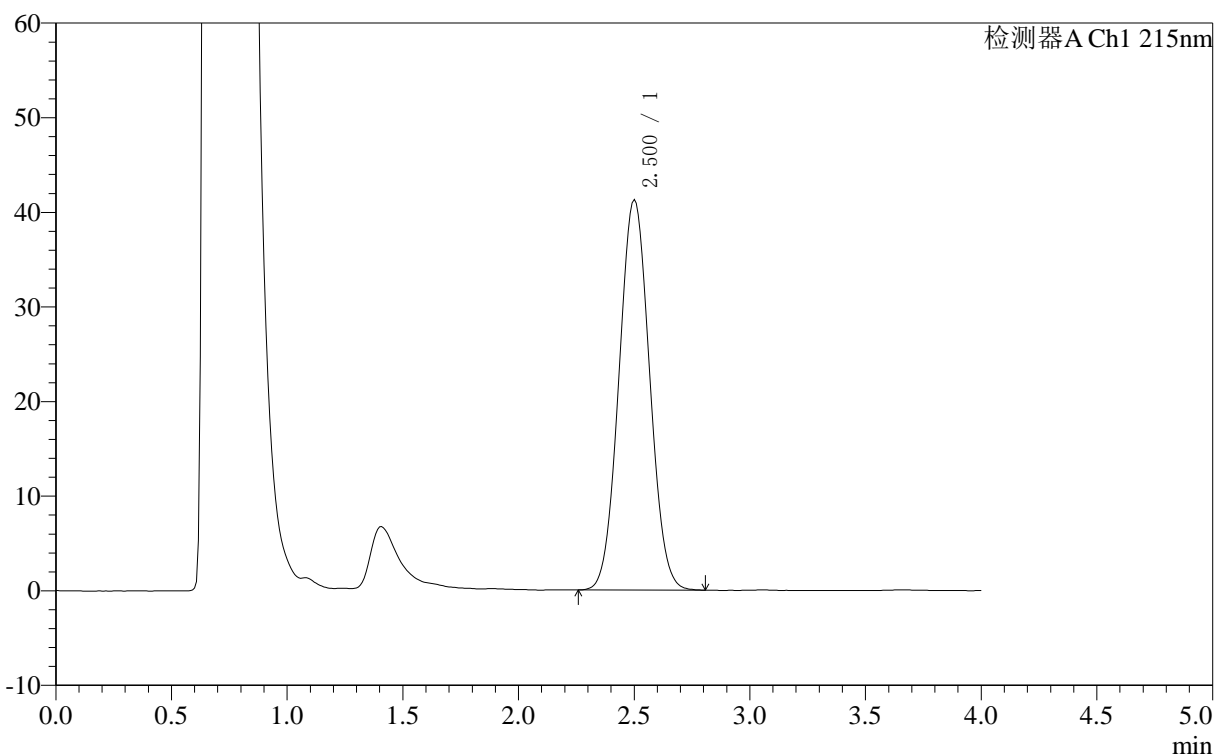

<峰表>

检测器A Ch1 215nm

峰号	保留时间	面积	面积%	高度	理论塔板数(USP)	拖尾因子	分离度(USP)
1	2.500	377725	100.000	41295	1588	1.046	--
总计		377725	100.000	41295			

图115 精氨酸培哌普利片溶出曲线测定长期12月HPLC图谱
自制品-2023092321批(10mg规格)-pH4.0介质-桨法-50转-20min-片3
供试品溶液-1

<样品信息>

色谱柱	:XB- C18 (50mm*4.6mm,5μm)	流速:	1.0ml/min
柱温	:50°C	波长:	215nm
数据文件名	:RCSJ406 - 0-118/29-1473-2 - zzp-2023092321p-rcqx-cq12y-pH4.0jz-jf50z-10mg-20min-P4.lcd		
方法文件名	:RCSJ406 - J406-rcqx-FX278.lcm		
批处理文件名	:RCSJ406 - 20241018-rcqx-FX278.lcb		
样品瓶号	:3-31	版本号:	6.115
进样体积	:50μl	实验者:	wangdan
进样时间	:2024/10/18 20:06:18	处理者:	wangdan
处理时间 (V2)	:2024/10/19 09:52:44		
仪器型号	:SHIMADZU LC-2050C(FX278)		

<色谱图>

mV

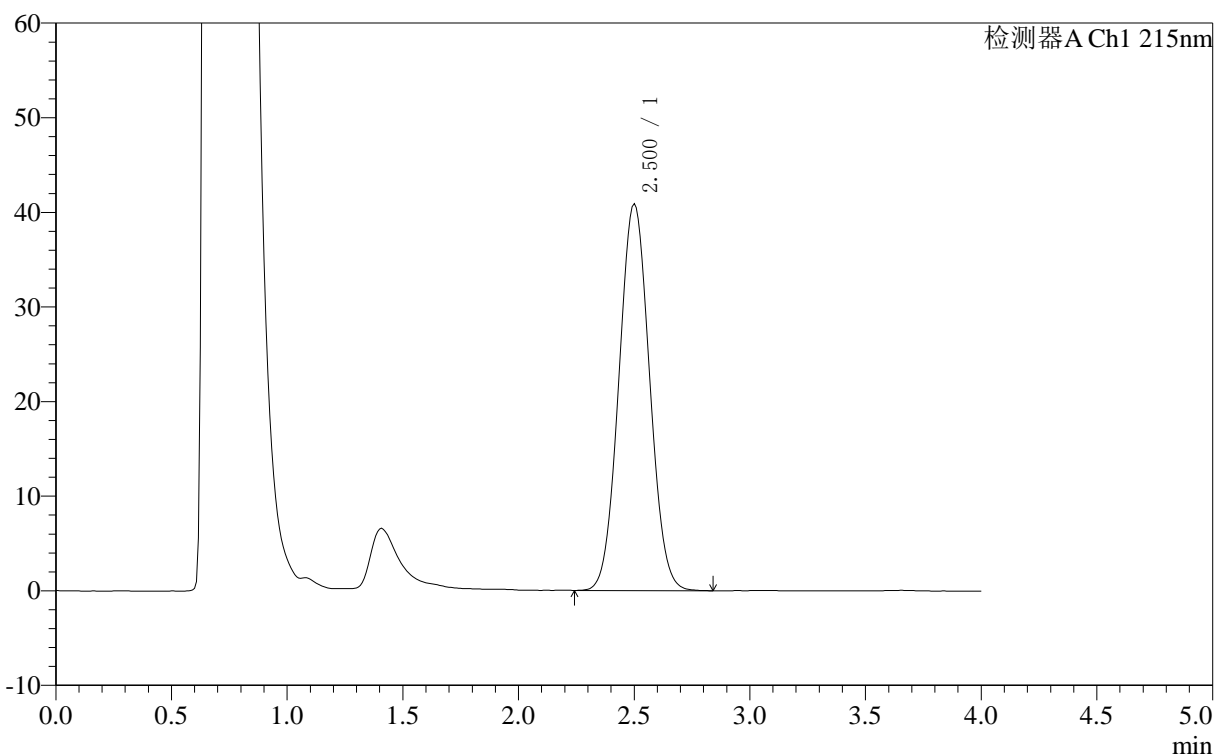

<峰表>

检测器A Ch1 215nm

峰号	保留时间	面积	面积%	高度	理论塔板数(USP)	拖尾因子	分离度(USP)
1	2.500	374525	100.000	40902	1587	1.046	--
总计		374525	100.000	40902			

图116 精氨酸培哌普利片溶出曲线测定长期12月HPLC图谱
自制品-2023092321批(10mg规格)-pH4.0介质-桨法-50转-20min-片4
供试品溶液-1

<样品信息>

色谱柱 :XB- C18 (50mm*4.6mm,5μm)	流速: 1.0ml/min
柱温 :50°C	波长: 215nm
数据文件名 : RC\$J406 - 0-118/29-1474-2 - zzp-2023092321p-rcqx-cq12y-pH4.0jz-jf50z-10mg-20min-P5.lcd	
方法文件名 : RC\$J406 - J406-rcqx-FX278.lcm	
批处理文件名: RC\$J406 - 20241018-rcqx-FX278.lcb	
样品瓶号 : 3-40	版本号: 6.115
进样体积 : 50μl	实验者: wangdan
进样时间 : 2024/10/18 20:10:42	处理者: wangdan
处理时间 (V2) : 2024/10/19 09:52:47	
仪器型号 :SHIMADZU LC-2050C(FX278)	

<色谱图>

mV

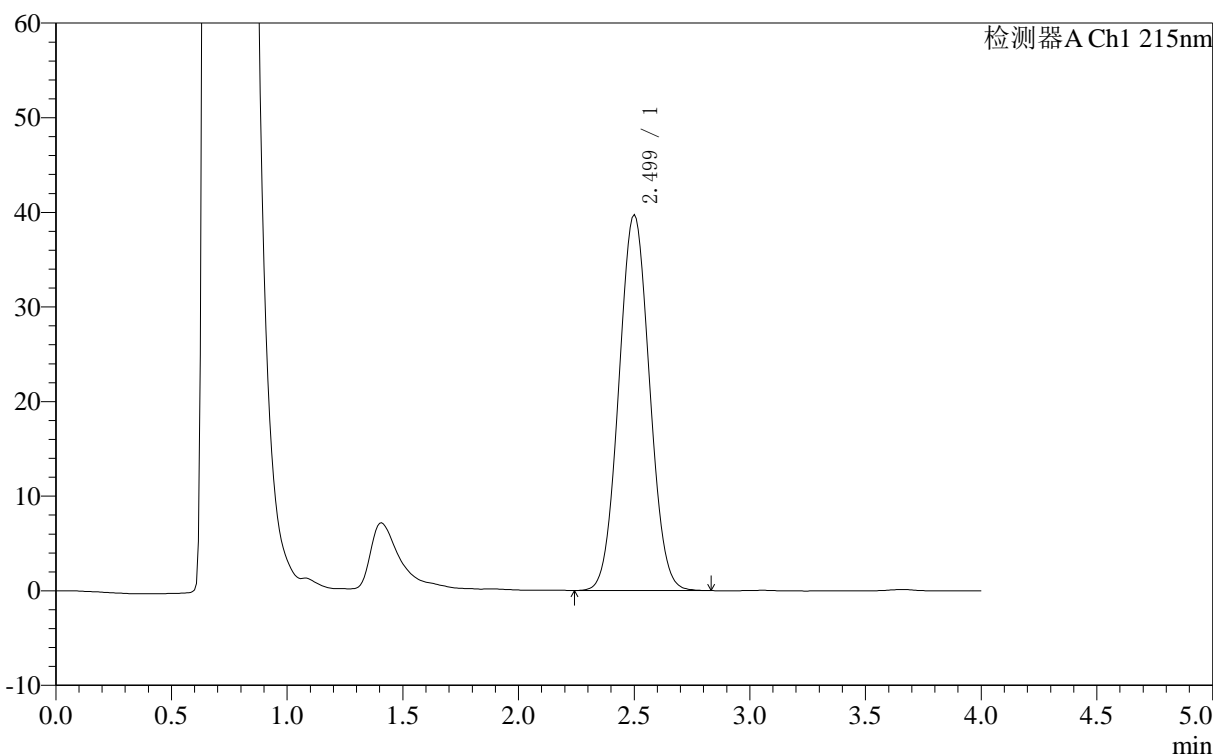

<峰表>

检测器A Ch1 215nm

峰号	保留时间	面积	面积%	高度	理论塔板数(USP)	拖尾因子	分离度(USP)
1	2.499	363975	100.000	39741	1586	1.045	--
总计		363975	100.000	39741			

图117 精氨酸培哌普利片溶出曲线测定长期12月HPLC图谱
自制品-2023092321批(10mg规格)-pH4.0介质-桨法-50转-20min-片5
供试品溶液-1

<样品信息>

色谱柱 :XB- C18 (50mm*4.6mm,5μm)	流速: 1.0ml/min
柱温 :50°C	波长: 215nm
数据文件名 : RC\$J406 - 0-118/29-1475-2 - zzp-2023092321p-rcqx-cq12y-pH4.0jz-jf50z-10mg-20min-P6.lcd	
方法文件名 : RC\$J406 - J406-rcqx-FX278.lcm	
批处理文件名: RC\$J406 - 20241018-rcqx-FX278.lcb	
样品瓶号 : 3-49	版本号: 6.115
进样体积 : 50μl	实验者: wangdan
进样时间 : 2024/10/18 20:15:06	处理者: wangdan
处理时间 (V2) : 2024/10/19 09:52:51	
仪器型号 :SHIMADZU LC-2050C(FX278)	

<色谱图>

mV

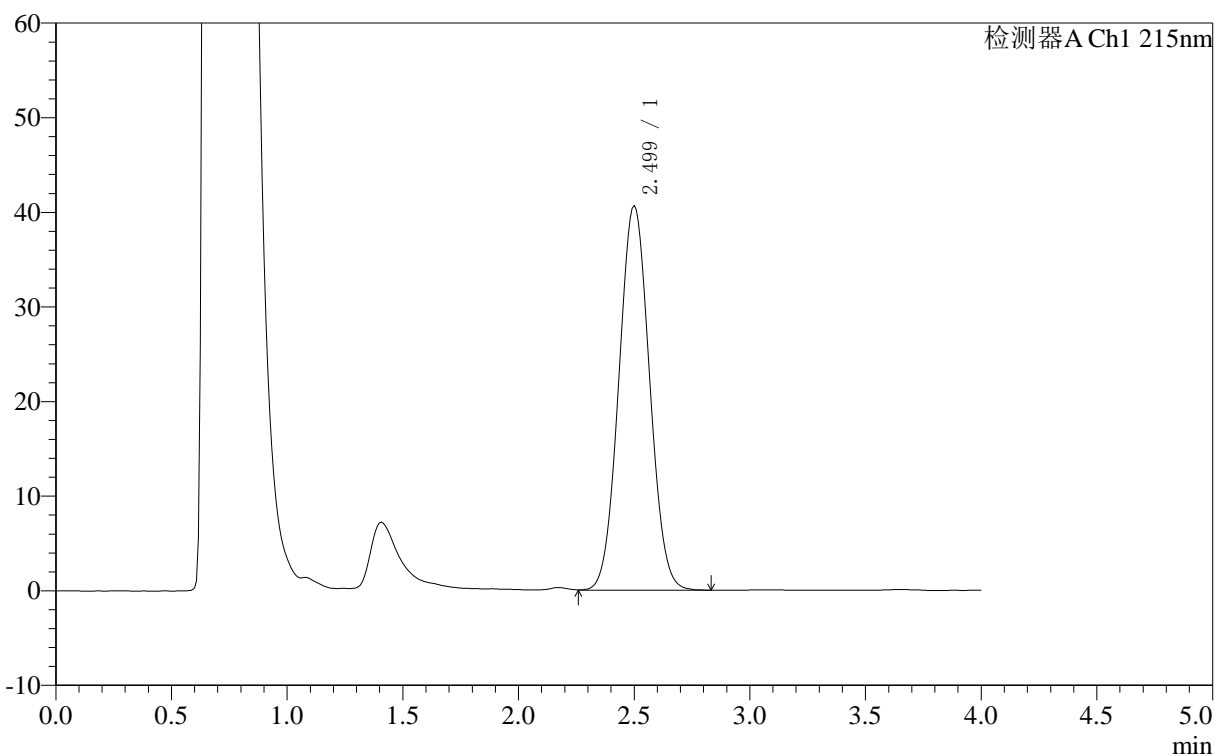

<峰表>

检测器A Ch1 215nm

峰号	保留时间	面积	面积%	高度	理论塔板数(USP)	拖尾因子	分离度(USP)
1	2.499	372398	100.000	40658	1584	1.046	--
总计		372398	100.000	40658			

图118 精氨酸培哌普利片溶出曲线测定长期12月HPLC图谱
自制品-2023092321批(10mg规格)-pH4.0介质-桨法-50转-20min-片6
供试品溶液-1

<样品信息>

色谱柱 :XB- C18 (50mm*4.6mm,5μm)	流速: 1.0ml/min
柱温 :50°C	波长: 215nm
数据文件名 : RC\$J406 - 0-118/29-1476-2 - zzp-2023092321p-rcqx-cq12y-pH4.0jz-jf50z-10mg-30min-P1.lcd	
方法文件名 : RC\$J406 - J406-rcqx-FX278.lcm	
批处理文件名: RC\$J406 - 20241018-rcqx-FX278.lcb	
样品瓶号 : 3-5	版本号: 6.115
进样体积 : 50μl	实验者: wangdan
进样时间 : 2024/10/18 20:19:30	处理者: wangdan
处理时间 (V2) : 2024/10/19 09:52:54	
仪器型号 :SHIMADZU LC-2050C(FX278)	

<色谱图>

mV

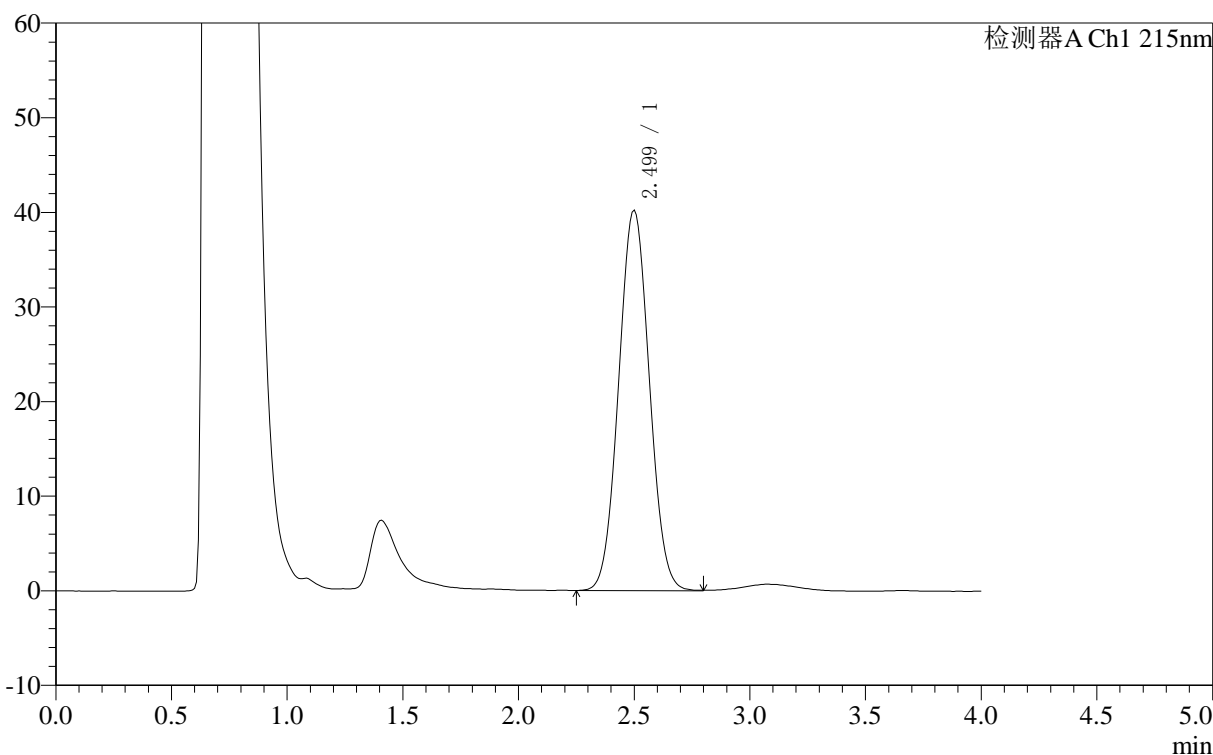

<峰表>

检测器A Ch1 215nm

峰号	保留时间	面积	面积%	高度	理论塔板数(USP)	拖尾因子	分离度(USP)
1	2.499	368410	100.000	40249	1586	1.045	--
总计		368410	100.000	40249			

图119 精氨酸培哌普利片溶出曲线测定长期12月HPLC图谱
自制品-2023092321批(10mg规格)-pH4.0介质-桨法-50转-30min-片1
供试品溶液-1

<样品信息>

色谱柱 :XB- C18 (50mm*4.6mm,5μm)	流速: 1.0ml/min
柱温 :50°C	波长: 215nm
数据文件名 : RC\$J406 - 0-118/29-1477-2 - zzp-2023092321p-rcqx-cq12y-pH4.0jz-jf50z-10mg-30min-P2.lcd	
方法文件名 : RC\$J406 - J406-rcqx-FX278.lcm	
批处理文件名: RC\$J406 - 20241018-rcqx-FX278.lcb	
样品瓶号 : 3-14	版本号: 6.115
进样体积 : 50μl	实验者: wangdan
进样时间 : 2024/10/18 20:23:54	处理者: wangdan
处理时间 (V2) : 2024/10/19 09:52:56	
仪器型号 :SHIMADZU LC-2050C(FX278)	

<色谱图>

mV

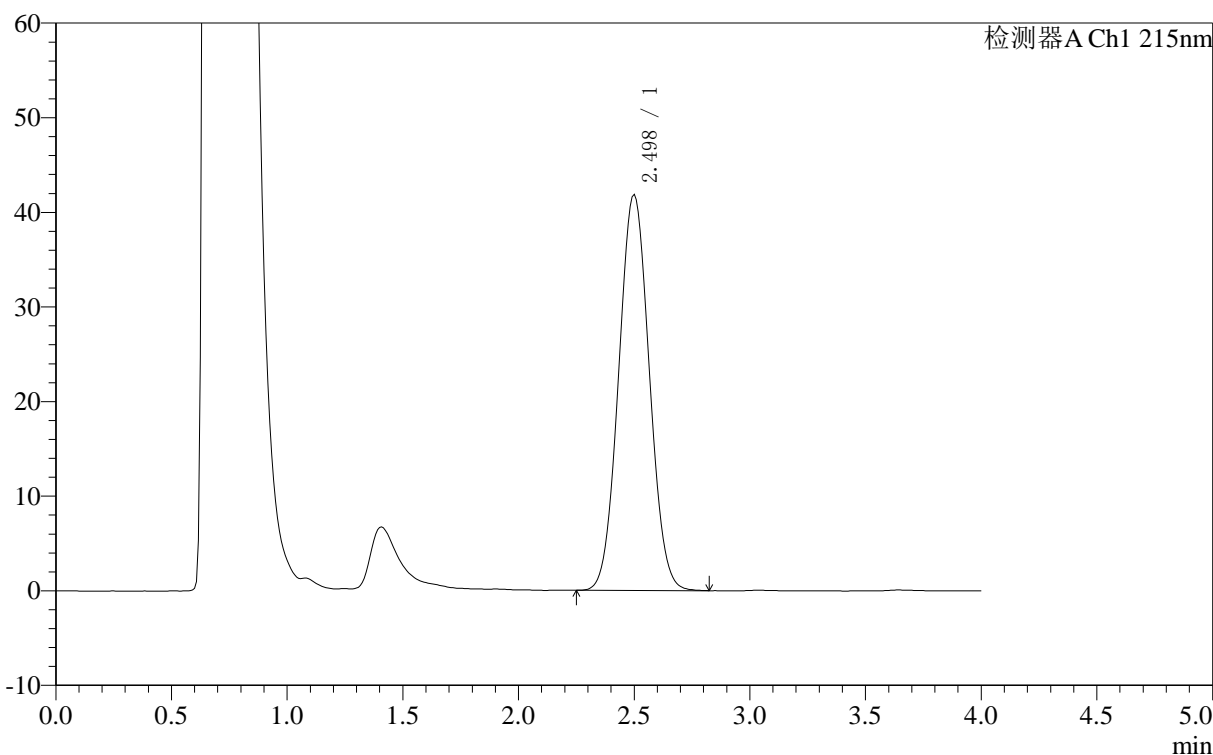

<峰表>

检测器A Ch1 215nm

峰号	保留时间	面积	面积%	高度	理论塔板数(USP)	拖尾因子	分离度(USP)
1	2.498	383399	100.000	41867	1584	1.046	--
总计		383399	100.000	41867			

图120 精氨酸培哌普利片溶出曲线测定长期12月HPLC图谱
自制品-2023092321批(10mg规格)-pH4.0介质-桨法-50转-30min-片2
供试品溶液-1

<样品信息>

色谱柱 :XB- C18 (50mm*4.6mm,5μm)	流速: 1.0ml/min
柱温 :50°C	波长: 215nm
数据文件名 : RC\$J406 - 0-118/29-1478-2 - zzp-2023092321p-rcqx-cq12y-pH4.0jz-jf50z-10mg-30min-P3.lcd	
方法文件名 : RC\$J406 - J406-rcqx-FX278.lcm	
批处理文件名: RC\$J406 - 20241018-rcqx-FX278.lcb	
样品瓶号 : 3-23	版本号: 6.115
进样体积 : 50μl	实验者: wangdan
进样时间 : 2024/10/18 20:28:18	处理者: wangdan
处理时间 (V2) : 2024/10/19 09:52:59	
仪器型号 :SHIMADZU LC-2050C(FX278)	

<色谱图>

mV

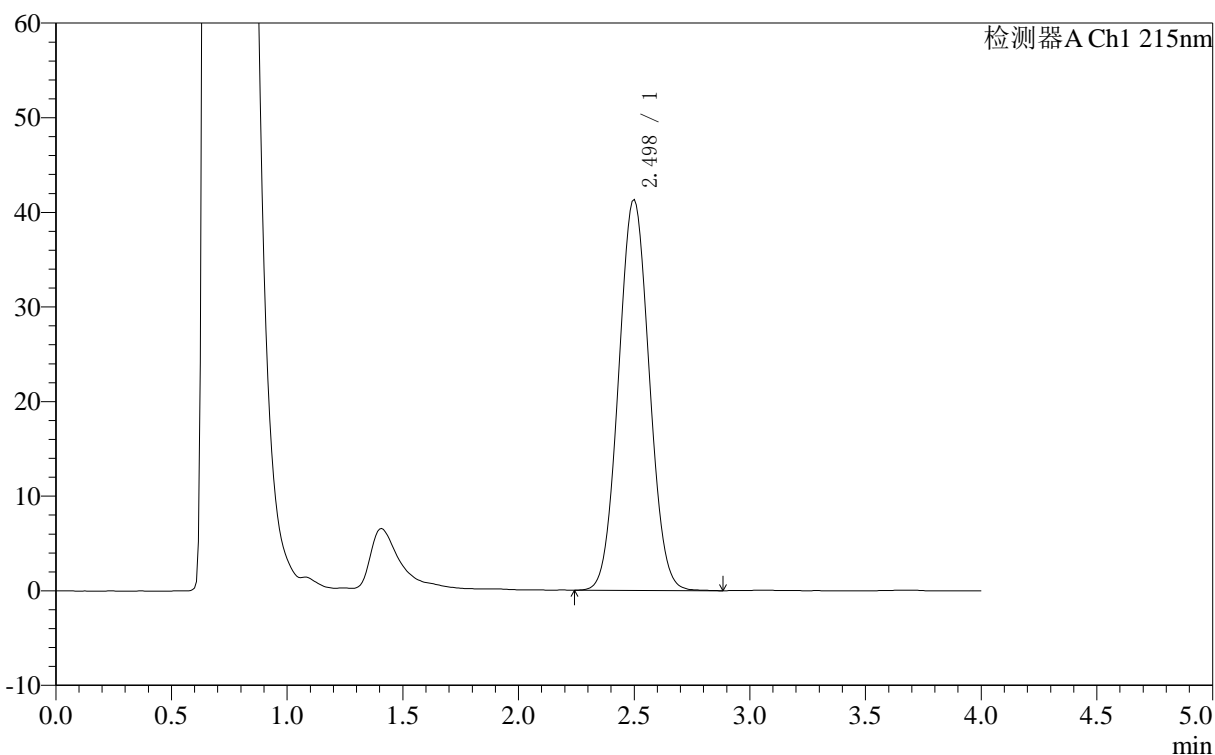

<峰表>

检测器A Ch1 215nm

峰号	保留时间	面积	面积%	高度	理论塔板数(USP)	拖尾因子	分离度(USP)
1	2.498	378867	100.000	41334	1585	1.047	--
总计		378867	100.000	41334			

图121 精氨酸培哌普利片溶出曲线测定长期12月HPLC图谱
自制品-2023092321批(10mg规格)-pH4.0介质-桨法-50转-30min-片3
供试品溶液-1

<样品信息>

色谱柱 :XB- C18 (50mm*4.6mm,5μm)	流速: 1.0ml/min
柱温 :50°C	波长: 215nm
数据文件名 : RC\$J406 - 0-118/29-1479-2 - zzp-2023092321p-rcqx-cq12y-pH4.0jz-jf50z-10mg-30min-P4.lcd	
方法文件名 : RC\$J406 - J406-rcqx-FX278.lcm	
批处理文件名: RC\$J406 - 20241018-rcqx-FX278.lcb	
样品瓶号 : 3-32	版本号: 6.115
进样体积 : 50μl	实验者: wangdan
进样时间 : 2024/10/18 20:32:42	处理者: wangdan
处理时间 (V2) : 2024/10/19 09:53:02	
仪器型号 :SHIMADZU LC-2050C(FX278)	

<色谱图>

mV

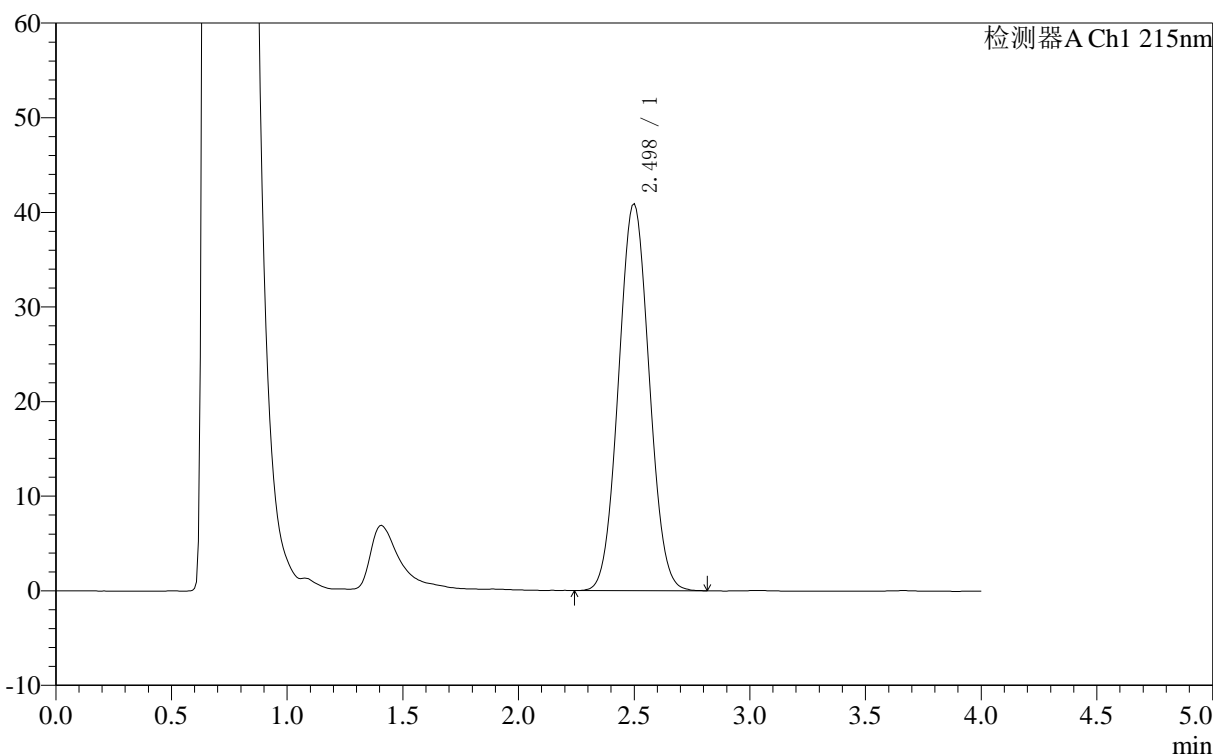

<峰表>

检测器A Ch1 215nm

峰号	保留时间	面积	面积%	高度	理论塔板数(USP)	拖尾因子	分离度(USP)
1	2.498	374508	100.000	40910	1584	1.046	--
总计		374508	100.000	40910			

图122 精氨酸培哌普利片溶出曲线测定长期12月HPLC图谱
自制品-2023092321批(10mg规格)-pH4.0介质-桨法-50转-30min-片4
供试品溶液-1

<样品信息>

色谱柱 :XB- C18 (50mm*4.6mm,5μm)	流速: 1.0ml/min
柱温 :50°C	波长: 215nm
数据文件名 : RC\$J406 - 0-118/29-1480-2 - zzp-2023092321p-rcqx-cq12y-pH4.0jz-jf50z-10mg-30min-P5.lcd	
方法文件名 : RC\$J406 - J406-rcqx-FX278.lcm	
批处理文件名: RC\$J406 - 20241018-rcqx-FX278.lcb	
样品瓶号 : 3-41	版本号: 6.115
进样体积 : 50μl	实验者: wangdan
进样时间 : 2024/10/18 20:37:06	处理者: wangdan
处理时间 (V2) : 2024/10/19 09:53:05	
仪器型号 :SHIMADZU LC-2050C(FX278)	

<色谱图>

mV

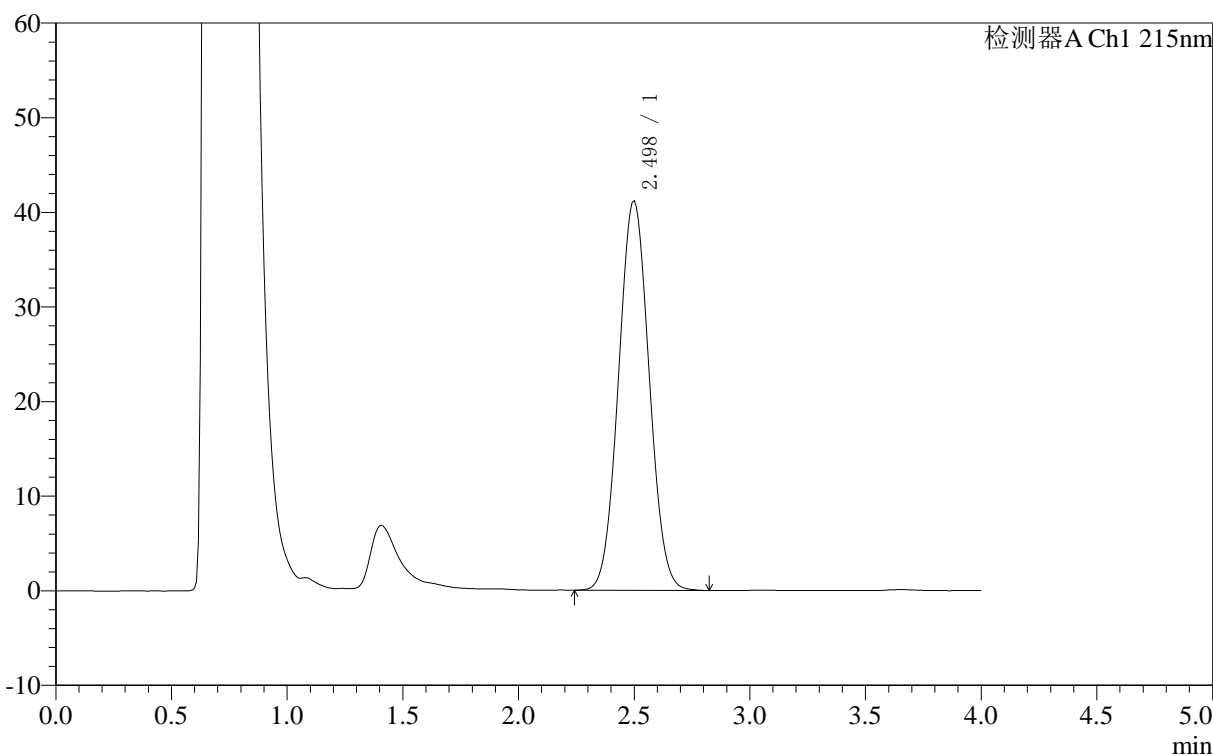

<峰表>

检测器A Ch1 215nm

峰号	保留时间	面积	面积%	高度	理论塔板数(USP)	拖尾因子	分离度(USP)
1	2.498	376845	100.000	41174	1585	1.046	--
总计		376845	100.000	41174			

图123 精氨酸培哌普利片溶出曲线测定长期12月HPLC图谱
自制品-2023092321批(10mg规格)-pH4.0介质-桨法-50转-30min-片5
供试品溶液-1

<样品信息>

色谱柱 :XB- C18 (50mm*4.6mm,5μm)	流速: 1.0ml/min
柱温 :50°C	波长: 215nm
数据文件名 : RC\$J406 - 0-118/29-1481-2 - zzp-2023092321p-rcqx-cq12y-pH4.0jz-jf50z-10mg-30min-P6.lcd	
方法文件名 : RC\$J406 - J406-rcqx-FX278.lcm	
批处理文件名: RC\$J406 - 20241018-rcqx-FX278.lcb	
样品瓶号 : 3-50	版本号: 6.115
进样体积 : 50μl	实验者: wangdan
进样时间 : 2024/10/18 20:41:30	处理者: wangdan
处理时间 (V2) : 2024/10/19 09:53:08	
仪器型号 :SHIMADZU LC-2050C(FX278)	

<色谱图>

mV

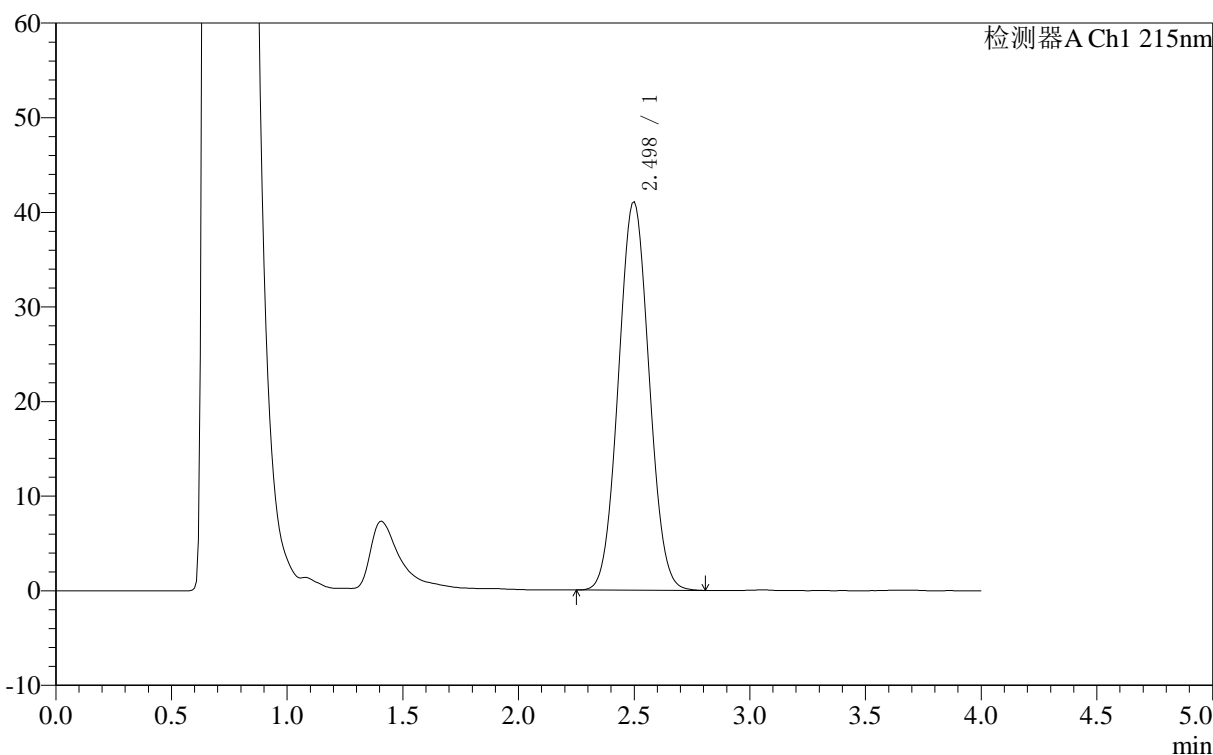

<峰表>

检测器A Ch1 215nm

峰号	保留时间	面积	面积%	高度	理论塔板数(USP)	拖尾因子	分离度(USP)
1	2.498	375611	100.000	41059	1585	1.045	--
总计		375611	100.000	41059			

图124 精氨酸培哌普利片溶出曲线测定长期12月HPLC图谱
自制品-2023092321批(10mg规格)-pH4.0介质-桨法-50转-30min-片6
供试品溶液-1

<样品信息>

色谱柱 :XB- C18 (50mm*4.6mm,5μm)	流速: 1.0ml/min
柱温 :50°C	波长: 215nm
数据文件名 : RC\$J406 - 0-118/29-1483-2 - zzp-2023092321p-rcqx-cq12y-pH4.0jz-jf50z-10mg-jxzs-P2.lcd	
方法文件名 : RC\$J406 - J406-rcqx-FX278.lcm	
批处理文件名: RC\$J406 - 20241018-rcqx-FX278.lcb	
样品瓶号 : 3-15	版本号: 6.115
进样体积 : 50μl	实验者: wangdan
进样时间 : 2024/10/18 20:50:20	处理者: wangdan
处理时间 (V2) : 2024/10/19 09:53:14	
仪器型号 :SHIMADZU LC-2050C(FX278)	

<色谱图>

mV

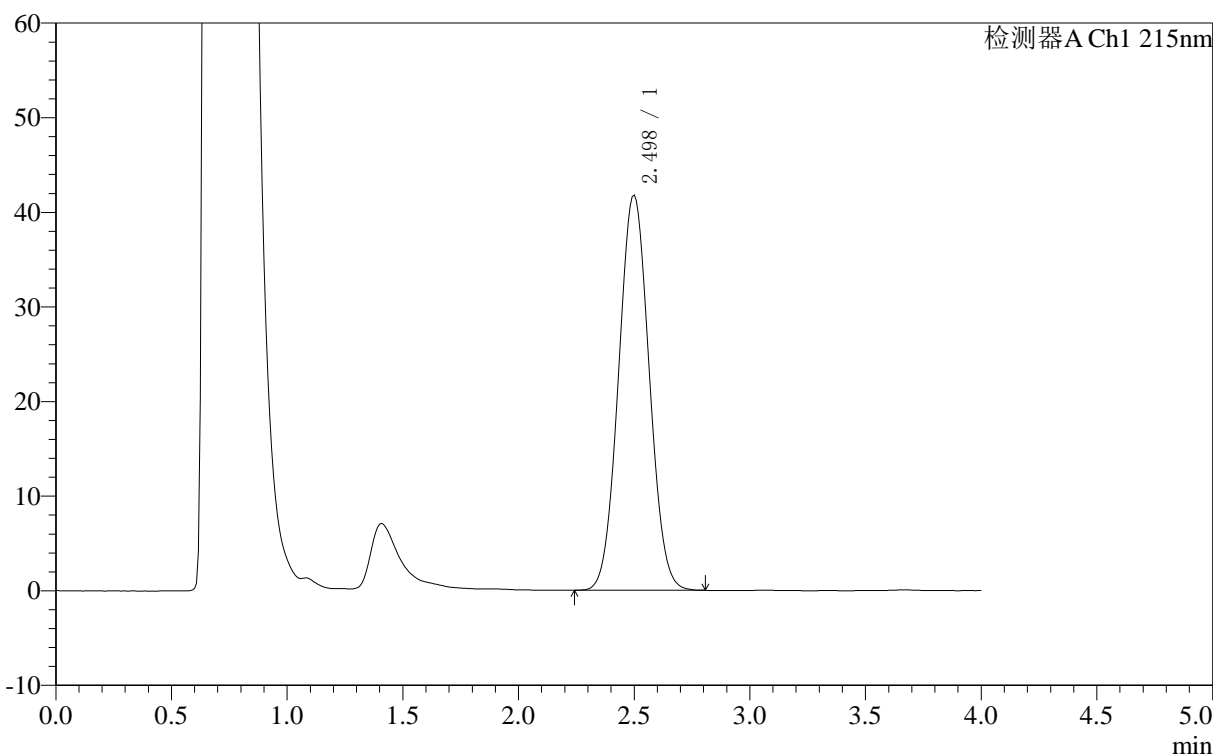

<峰表>

检测器A Ch1 215nm

峰号	保留时间	面积	面积%	高度	理论塔板数(USP)	拖尾因子	分离度(USP)
1	2.498	382377	100.000	41810	1587	1.045	--
总计		382377	100.000	41810			

图126 精氨酸培哌普利片溶出曲线测定长期12月HPLC图谱
自制品-2023092321批(10mg规格)-pH4.0介质-桨法-50转-极限转速-片2
供试品溶液-1

<样品信息>

色谱柱 :XB- C18 (50mm*4.6mm,5μm)	流速: 1.0ml/min
柱温 :50°C	波长: 215nm
数据文件名 : RC\$J406 - 0-118/29-1484-2 - zzp-2023092321p-rcqx-cq12y-pH4.0jz-jf50z-10mg-jxzs-P3.lcd	
方法文件名 : RC\$J406 - J406-rcqx-FX278.lcm	
批处理文件名: RC\$J406 - 20241018-rcqx-FX278.lcb	
样品瓶号 : 3-24	版本号: 6.115
进样体积 : 50μl	实验者: wangdan
进样时间 : 2024/10/18 20:54:44	处理者: wangdan
处理时间 (V2) : 2024/10/19 09:53:17	
仪器型号 :SHIMADZU LC-2050C(FX278)	

<色谱图>

mV

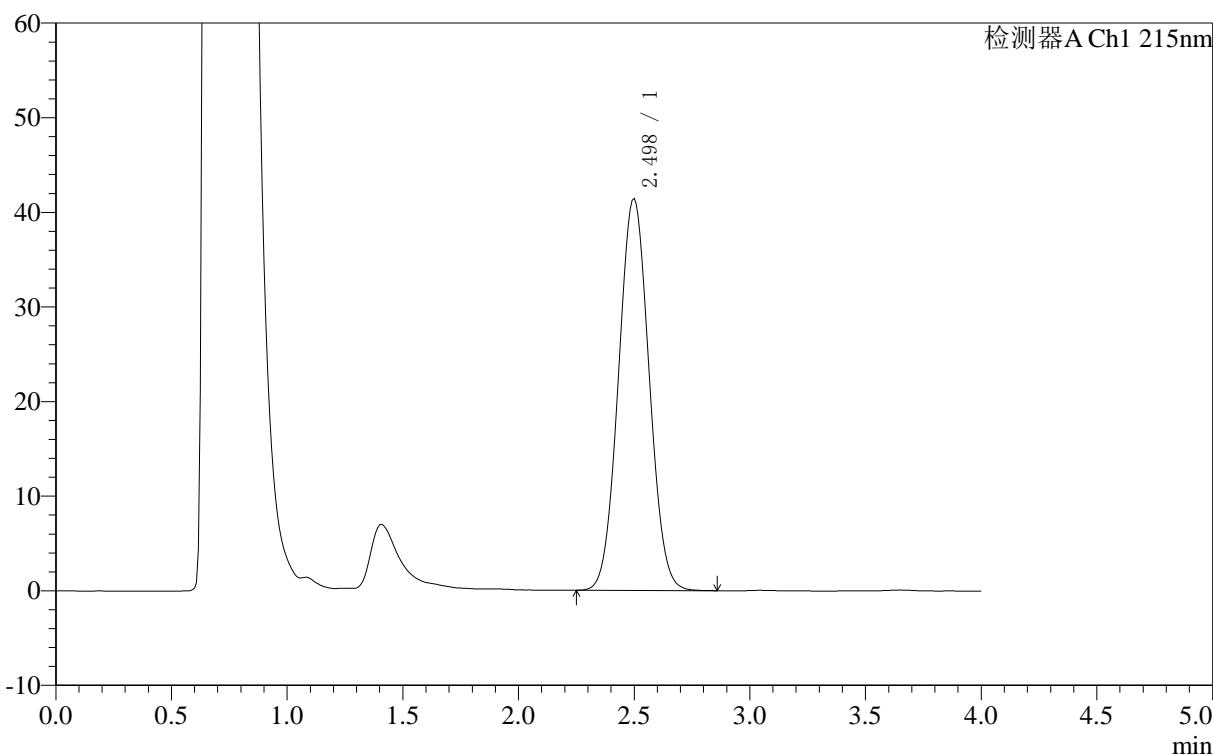

<峰表>

检测器A Ch1 215nm

峰号	保留时间	面积	面积%	高度	理论塔板数(USP)	拖尾因子	分离度(USP)
1	2.498	378666	100.000	41416	1588	1.045	--
总计		378666	100.000	41416			

图127 精氨酸培哌普利片溶出曲线测定长期12月HPLC图谱
自制品-2023092321批(10mg规格)-pH4.0介质-桨法-50转-极限转速-片3
供试品溶液-1

<样品信息>

色谱柱 :XB- C18 (50mm*4.6mm,5 μ m) 流速: 1.0ml/min
 柱温 :50 $^{\circ}$ C 波长: 215nm
 数据文件名 : RC\$J406 - 0-118/29-1485-2 - zzp-2023092321p-rcqx-cq12y-pH4.0jz-jf50z-10mg-jxzs-P4.lcd
 方法文件名 : RC\$J406 - J406-rcqx-FX278.lcm
 批处理文件名: RC\$J406 - 20241018-rcqx-FX278.lcb
 样品瓶号 : 3-33
 进样体积 : 50 μ l 版本号: 6.115
 进样时间 : 2024/10/18 20:59:08 实验者: wangdan
 处理时间 (V2) : 2024/10/19 09:53:20 处理者: wangdan
 仪器型号 : SHIMADZU LC-2050C(FX278)

<色谱图>

mV

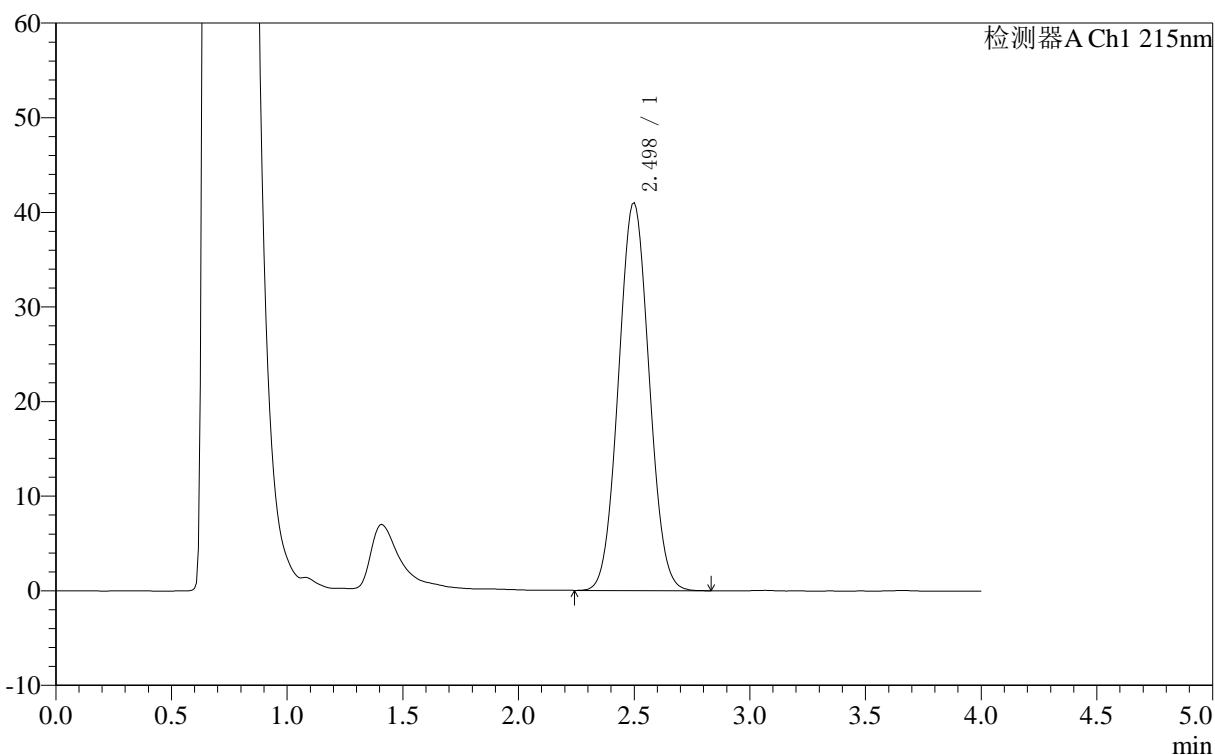

<峰表>

检测器A Ch1 215nm

峰号	保留时间	面积	面积%	高度	理论塔板数(USP)	拖尾因子	分离度(USP)
1	2.498	375278	100.000	41017	1586	1.046	--
总计		375278	100.000	41017			

图128 精氨酸培哌普利片溶出曲线测定长期12月HPLC图谱
 自制品-2023092321批(10mg规格)-pH4.0介质-桨法-50转-极限转速-片4
 供试品溶液-1

<样品信息>

色谱柱 :XB- C18 (50mm*4.6mm,5 μ m) 流速: 1.0ml/min
 柱温 :50°C 波长: 215nm
 数据文件名 : RC\$J406 - 0-118/29-1486-2 - zzp-2023092321p-rcqx-cq12y-pH4.0jz-jf50z-10mg-jxzs-P5.lcd
 方法文件名 : RC\$J406 - J406-rcqx-FX278.lcm
 批处理文件名: RC\$J406 - 20241018-rcqx-FX278.lcb
 样品瓶号 : 3-42
 进样体积 : 50 μ l 版本号: 6.115
 进样时间 : 2024/10/18 21:03:32 实验者: wangdan
 处理时间 (V2) : 2024/10/19 09:53:23 处理者: wangdan
 仪器型号 :SHIMADZU LC-2050C(FX278)

<色谱图>

mV

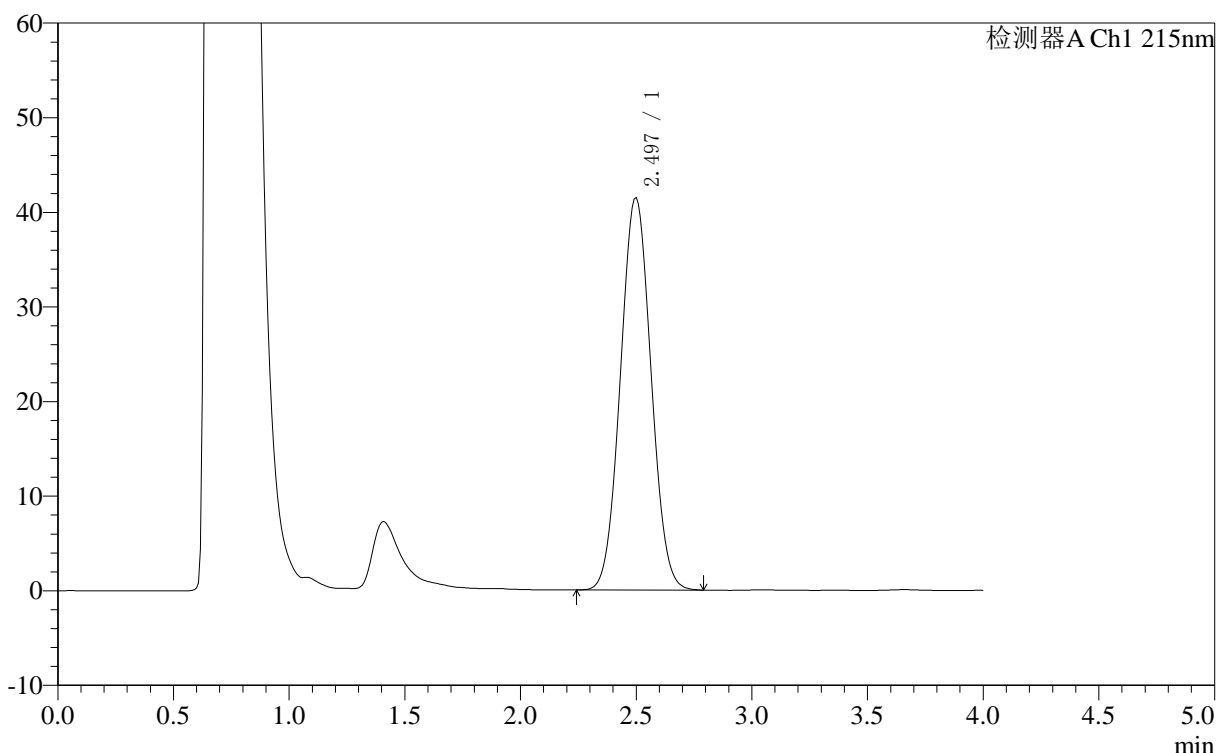

<峰表>

检测器A Ch1 215nm

峰号	保留时间	面积	面积%	高度	理论塔板数(USP)	拖尾因子	分离度(USP)
1	2.497	379348	100.000	41484	1586	1.045	--
总计		379348	100.000	41484			

图129 精氨酸培哌普利片溶出曲线测定长期12月HPLC图谱
 自制品-2023092321批(10mg规格)-pH4.0介质-桨法-50转-极限转速-片5
 供试品溶液-1

<样品信息>

色谱柱 :XB- C18 (50mm*4.6mm,5μm)	流速: 1.0ml/min
柱温 :50°C	波长: 215nm
数据文件名 : RC\$J406 - 0-118/29-1487-2 - zzp-2023092321p-rcqx-cq12y-pH4.0jz-jf50z-10mg-jxzs-P6.lcd	
方法文件名 : RC\$J406 - J406-rcqx-FX278.lcm	
批处理文件名: RC\$J406 - 20241018-rcqx-FX278.lcb	
样品瓶号 : 3-51	版本号: 6.115
进样体积 : 50μl	实验者: wangdan
进样时间 : 2024/10/18 21:07:56	处理者: wangdan
处理时间 (V2) : 2024/10/19 09:53:26	
仪器型号 :SHIMADZU LC-2050C(FX278)	

<色谱图>

mV

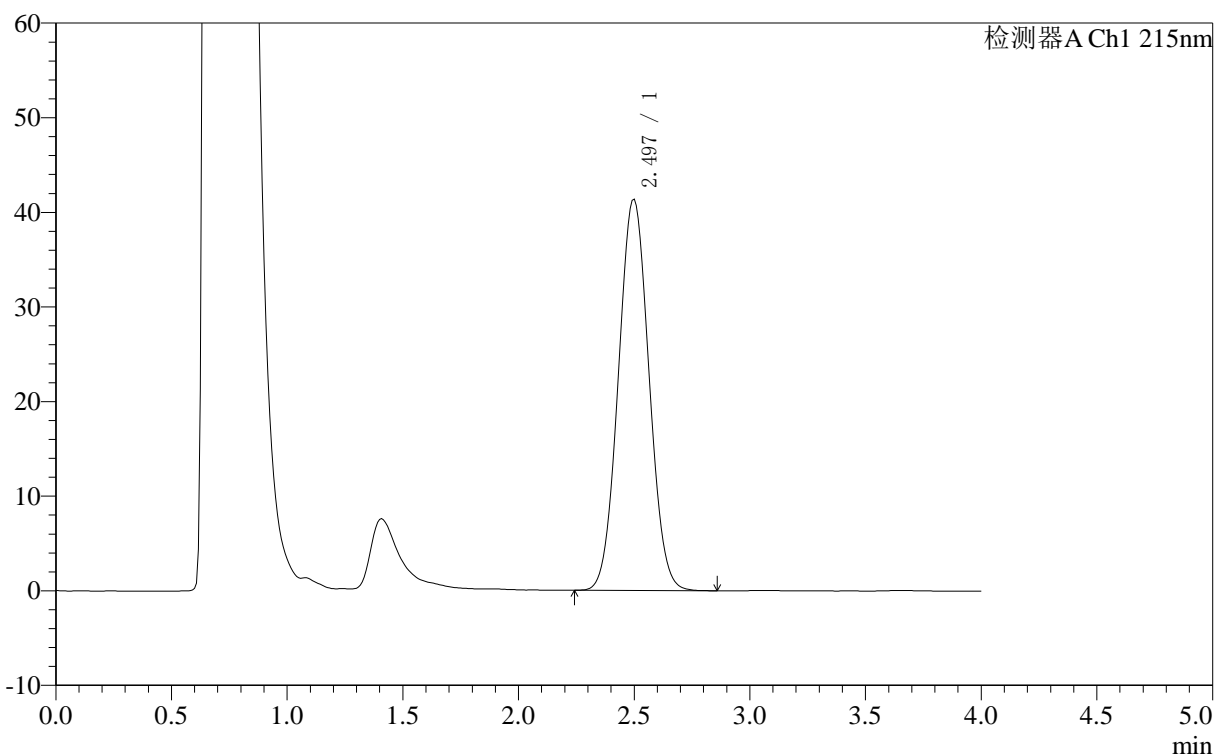

<峰表>

检测器A Ch1 215nm

峰号	保留时间	面积	面积%	高度	理论塔板数(USP)	拖尾因子	分离度(USP)
1	2.497	378664	100.000	41362	1585	1.045	--
总计		378664	100.000	41362			

图130 精氨酸培哌普利片溶出曲线测定长期12月HPLC图谱
自制品-2023092321批(10mg规格)-pH4.0介质-桨法-50转-极限转速-片6
供试品溶液-1

<样品信息>

色谱柱 :XB- C18 (50mm*4.6mm,5μm)	流速: 1.0ml/min
柱温 :50°C	波长: 215nm
数据文件名 : RC\$J406 - 0-118/29-1488-2 - zzp-2023092321p-rcqx-cq12y-pH4.0jz-jf50z-10mg-dz2-1.lcd	
方法文件名 : RC\$J406 - J406-rcqx-FX278.lcm	
批处理文件名: RC\$J406 - 20241018-rcqx-FX278.lcb	
样品瓶号 : 3-27	版本号: 6.115
进样体积 : 50μl	实验者: wangdan
进样时间 : 2024/10/18 21:12:22	处理者: wangdan
处理时间 (V2) : 2024/10/19 09:53:29	
仪器型号 :SHIMADZU LC-2050C(FX278)	

<色谱图>

mV

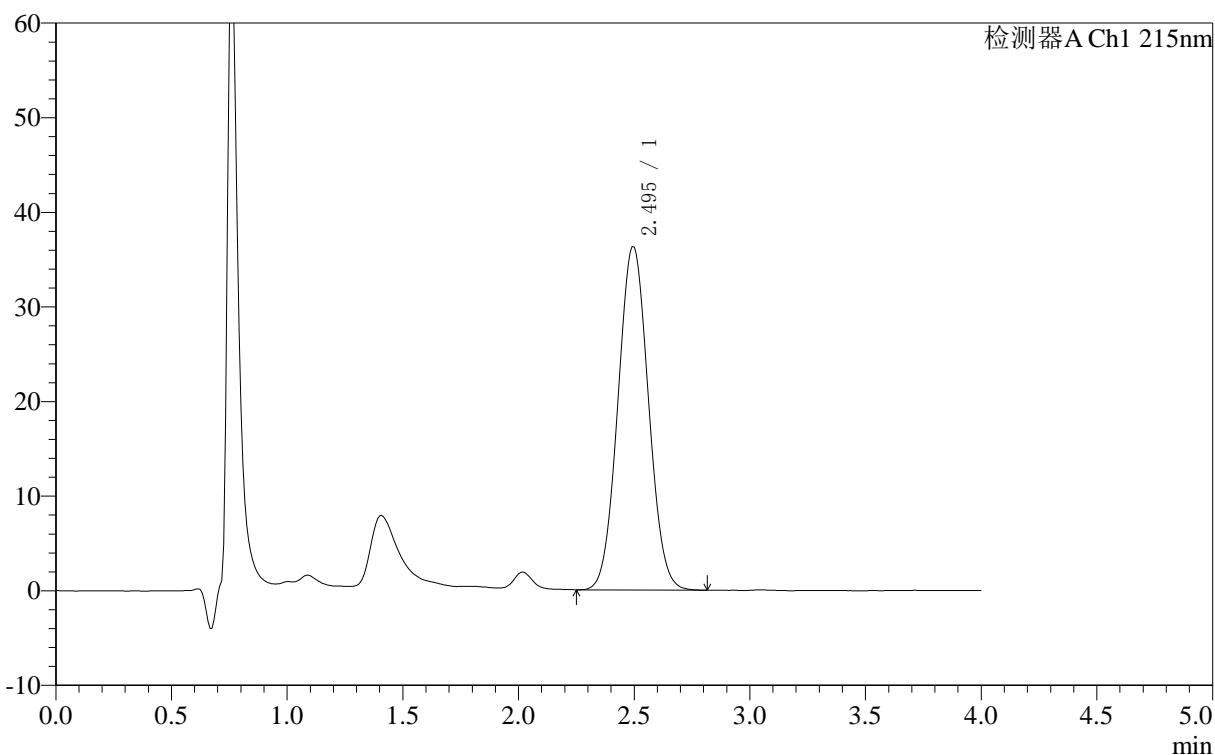

<峰表>

检测器A Ch1 215nm

峰号	保留时间	面积	面积%	高度	理论塔板数(USP)	拖尾因子	分离度(USP)
1	2.495	331354	100.000	36321	1596	1.047	--
总计		331354	100.000	36321			

图131 精氨酸培哌普利片溶出曲线测定长期12月HPLC图谱
自制品-2023092321批(10mg规格)-pH4.0介质-桨法-50转
对照品溶液-2-1

〈样品信息〉

色谱柱 :XB- C18 (50mm*4.6mm,5 μ m) 流速: 1.0ml/min
 柱温 :50 $^{\circ}$ C 波长: 215nm
 数据文件名 : RC\$J406 - 0-118/29-1489-2 - zzp-2023092321p-rcqx-cq12y-pH4.0jz-jf50z-10mg-dz2-2.lcd
 方法文件名 : RC\$J406 - J406-rcqx-FX278.lcm
 批处理文件名: RC\$J406 - 20241018-rcqx-FX278.lcb
 样品瓶号 : 3-27
 进样体积 : 50 μ l 版本号: 6.115
 进样时间 : 2024/10/18 21:16:46 实验者: wangdan
 处理时间 (V2) : 2024/10/19 09:53:32 处理者: wangdan
 仪器型号 :SHIMADZU LC-2050C(FX278)

〈色谱图〉

mV

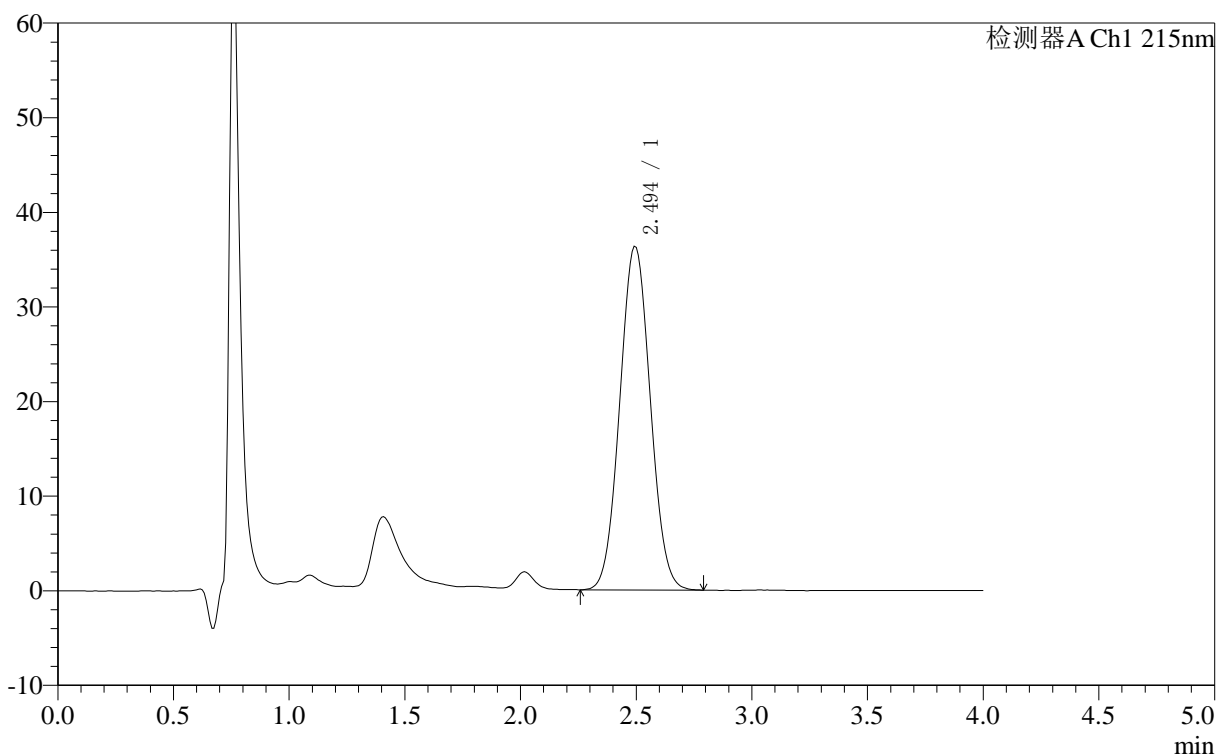

〈峰表〉

检测器A Ch1 215nm

峰号	保留时间	面积	面积%	高度	理论塔板数(USP)	拖尾因子	分离度(USP)
1	2.494	330874	100.000	36329	1595	1.047	--
总计		330874	100.000	36329			

图132 精氨酸培哌普利片溶出曲线测定长期12月HPLC图谱
 自制品-2023092321批(10mg规格)-pH4.0介质-桨法-50转
 对照品溶液-2-2

<样品信息>

色谱柱	:XB- C18 (50mm*4.6mm,5μm)	流速:	1.0ml/min
柱温	:50°C	波长:	215nm
数据文件名	: RC\$J406 - 0-118/29-1490-2 - cbzj-715967p-rcqx-cq12y-pH4.0jz-jf50z-10mg-rj.lcd		
方法文件名	: RC\$J406 - J406-rcqx-FX278.lcm		
批处理文件名	: RC\$J406 - 20241018-rcqx-FX278.lcb		
样品瓶号	: 4-9	版本号:	6.115
进样体积	: 50μl	实验者:	wangdan
进样时间	: 2024/10/18 21:21:13	处理者:	wangdan
处理时间 (V2)	: 2024/10/19 09:53:35		
仪器型号	: SHIMADZU LC-2050C(FX278)		

<色谱图>

mV

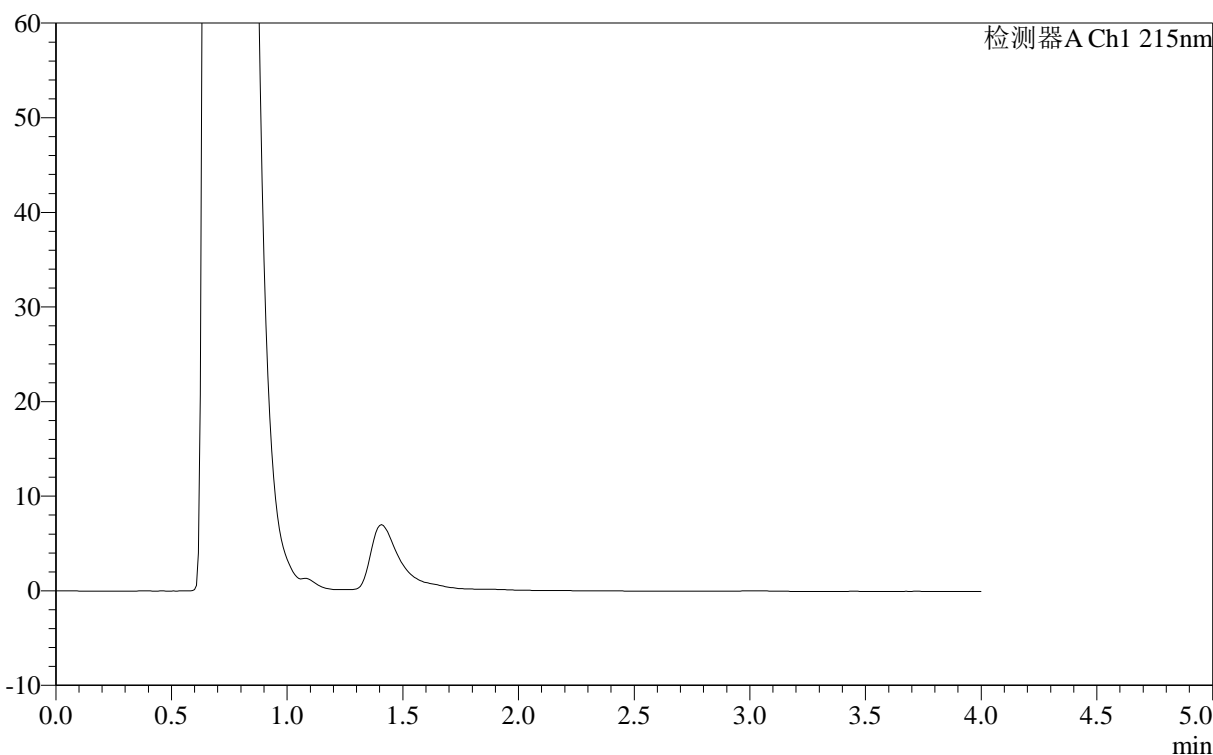

<峰表>

检测器A Ch1 215nm

峰号	保留时间	面积	面积%	高度	理论塔板数(USP)	拖尾因子	分离度(USP)
总计							

图133 精氨酸培哌普利片溶出曲线测定长期12月HPLC图谱
自制品-715967批(10mg规格)-pH4.0介质-桨法-50转
溶剂

<样品信息>

色谱柱 :XB- C18 (50mm*4.6mm,5μm)	流速: 1.0ml/min
柱温 :50°C	波长: 215nm
数据文件名 : RC\$J406 - 0-118/29-1491-2 - cbzj-715967p-rcqx-cq12y-pH4.0jz-jf50z-10mg-dz1-1.lcd	
方法文件名 : RC\$J406 - J406-rcqx-FX278.lcm	
批处理文件名: RC\$J406 - 20241018-rcqx-FX278.lcb	
样品瓶号 : 4-18	版本号: 6.115
进样体积 : 50μl	实验者: wangdan
进样时间 : 2024/10/18 21:25:39	处理者: wangdan
处理时间 (V2) : 2024/10/19 09:53:38	
仪器型号 :SHIMADZU LC-2050C(FX278)	

<色谱图>

mV

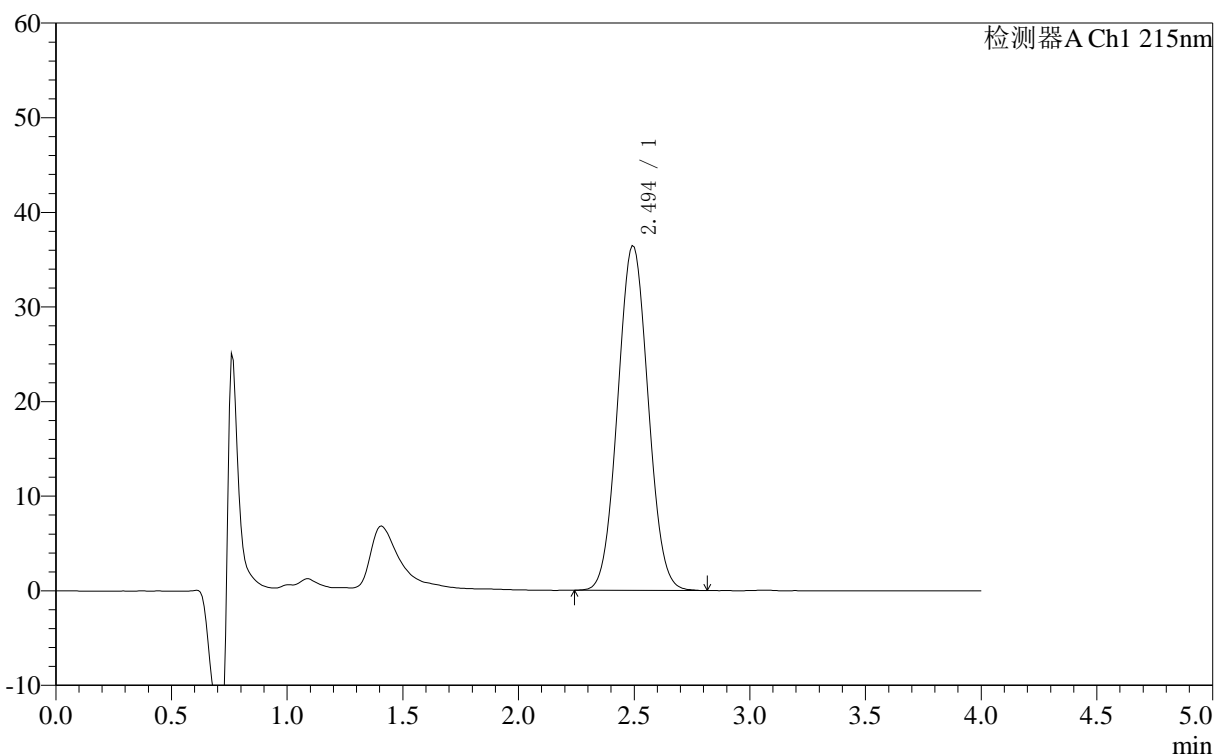

<峰表>

检测器A Ch1 215nm

峰号	保留时间	面积	面积%	高度	理论塔板数(USP)	拖尾因子	分离度(USP)
1	2.494	331311	100.000	36439	1600	1.046	--
总计		331311	100.000	36439			

图134 精氨酸培哌普利片溶出曲线测定长期12月HPLC图谱
参比制剂-715967批(10mg规格)-pH4.0介质-桨法-50转
对照品溶液-1-1

<样品信息>

色谱柱 :XB- C18 (50mm*4.6mm,5μm)	流速: 1.0ml/min
柱温 :50°C	波长: 215nm
数据文件名 : RC\$J406 - 0-118/29-1492-2 - cbzj-715967p-rcqx-cq12y-pH4.0jz-jf50z-10mg-dz1-2.lcd	
方法文件名 : RC\$J406 - J406-rcqx-FX278.lcm	
批处理文件名: RC\$J406 - 20241018-rcqx-FX278.lcb	
样品瓶号 : 4-18	版本号: 6.115
进样体积 : 50μl	实验者: wangdan
进样时间 : 2024/10/18 21:30:06	处理者: wangdan
处理时间 (V2) : 2024/10/19 09:53:41	
仪器型号 :SHIMADZU LC-2050C(FX278)	

<色谱图>

mV

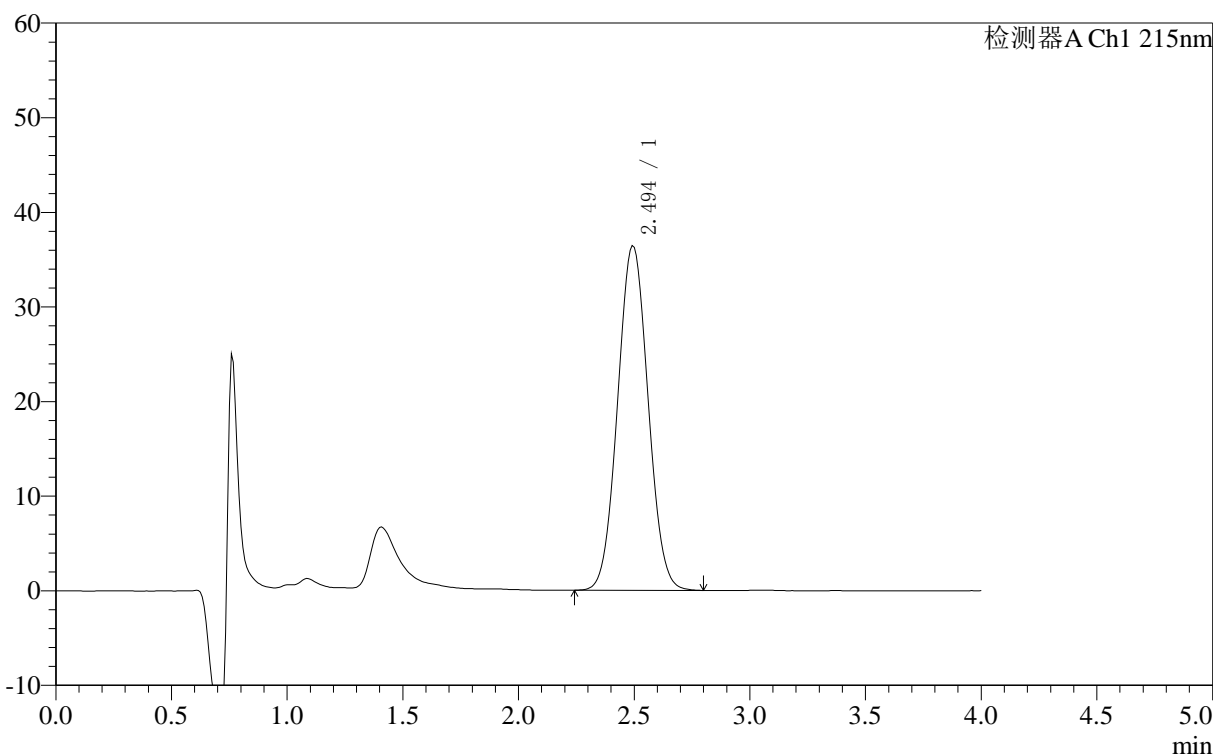

<峰表>

检测器A Ch1 215nm

峰号	保留时间	面积	面积%	高度	理论塔板数(USP)	拖尾因子	分离度(USP)
1	2.494	331582	100.000	36458	1599	1.046	--
总计		331582	100.000	36458			

图135 精氨酸培哌普利片溶出曲线测定长期12月HPLC图谱
参比制剂-715967批(10mg规格)-pH4.0介质-桨法-50转
对照品溶液-1-2

<样品信息>

色谱柱 :XB- C18 (50mm*4.6mm,5μm)	流速: 1.0ml/min
柱温 :50°C	波长: 215nm
数据文件名 : RC\$J406 - 0-118/29-1493-2 - cbzj-715967p-rcqx-cq12y-pH4.0jz-jf50z-10mg-dz1-3.lcd	
方法文件名 : RC\$J406 - J406-rcqx-FX278.lcm	
批处理文件名: RC\$J406 - 20241018-rcqx-FX278.lcb	
样品瓶号 : 4-18	版本号: 6.115
进样体积 : 50μl	实验者: wangdan
进样时间 : 2024/10/18 21:34:32	处理者: wangdan
处理时间 (V2) : 2024/10/19 09:53:44	
仪器型号 :SHIMADZU LC-2050C(FX278)	

<色谱图>

mV

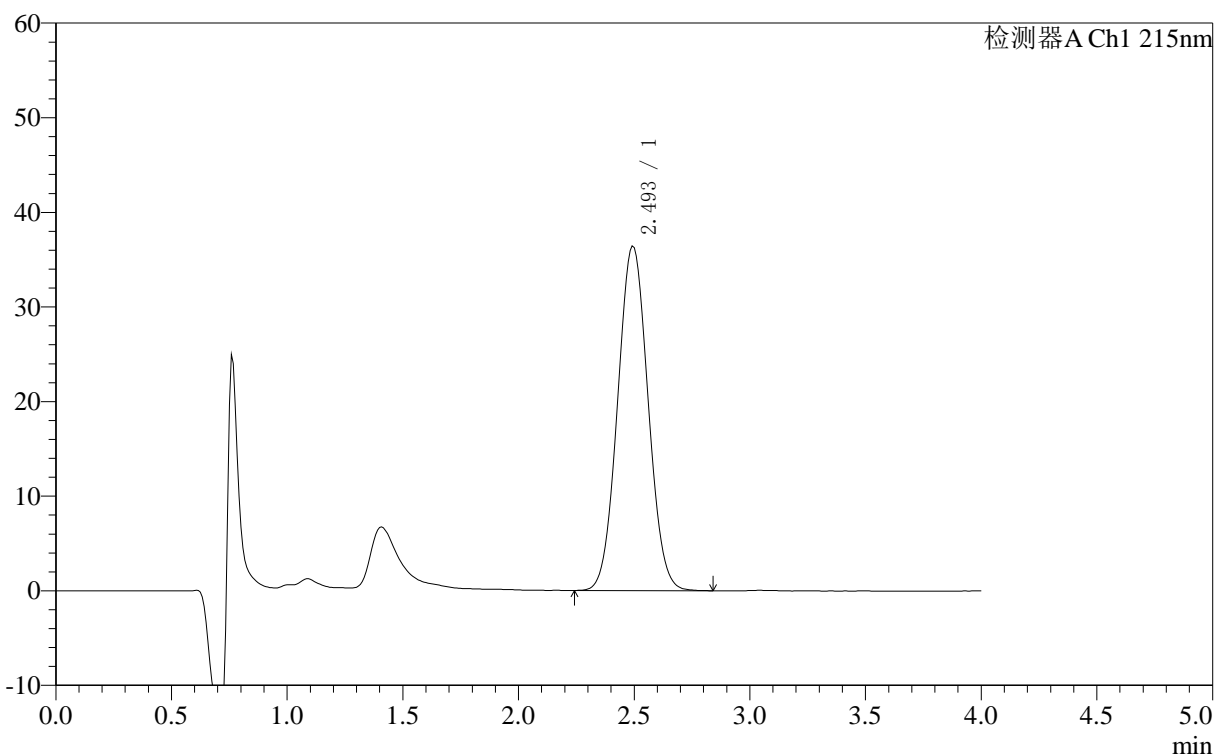

<峰表>

检测器A Ch1 215nm

峰号	保留时间	面积	面积%	高度	理论塔板数(USP)	拖尾因子	分离度(USP)
1	2.493	331628	100.000	36435	1598	1.047	--
总计		331628	100.000	36435			

图136 精氨酸培哌普利片溶出曲线测定长期12月HPLC图谱
参比制剂-715967批(10mg规格)-pH4.0介质-桨法-50转
对照品溶液-1-3

<样品信息>

色谱柱	:XB- C18 (50mm*4.6mm,5μm)	流速:	1.0ml/min
柱温	:50°C	波长:	215nm
数据文件名	:RCSJ406 - 0-118/29-1494-2 - cbzj-715967p-rcqx-cq12y-pH4.0jz-jf50z-10mg-dz1-4.lcd		
方法文件名	:RCSJ406 - J406-rcqx-FX278.lcm		
批处理文件名	:RCSJ406 - 20241018-rcqx-FX278.lcb		
样品瓶号	:4-18	版本号:	6.115
进样体积	:50μl	实验者:	wangdan
进样时间	:2024/10/18 21:38:58	处理者:	wangdan
处理时间 (V2)	:2024/10/19 09:53:47		
仪器型号	:SHIMADZU LC-2050C(FX278)		

<色谱图>

mV

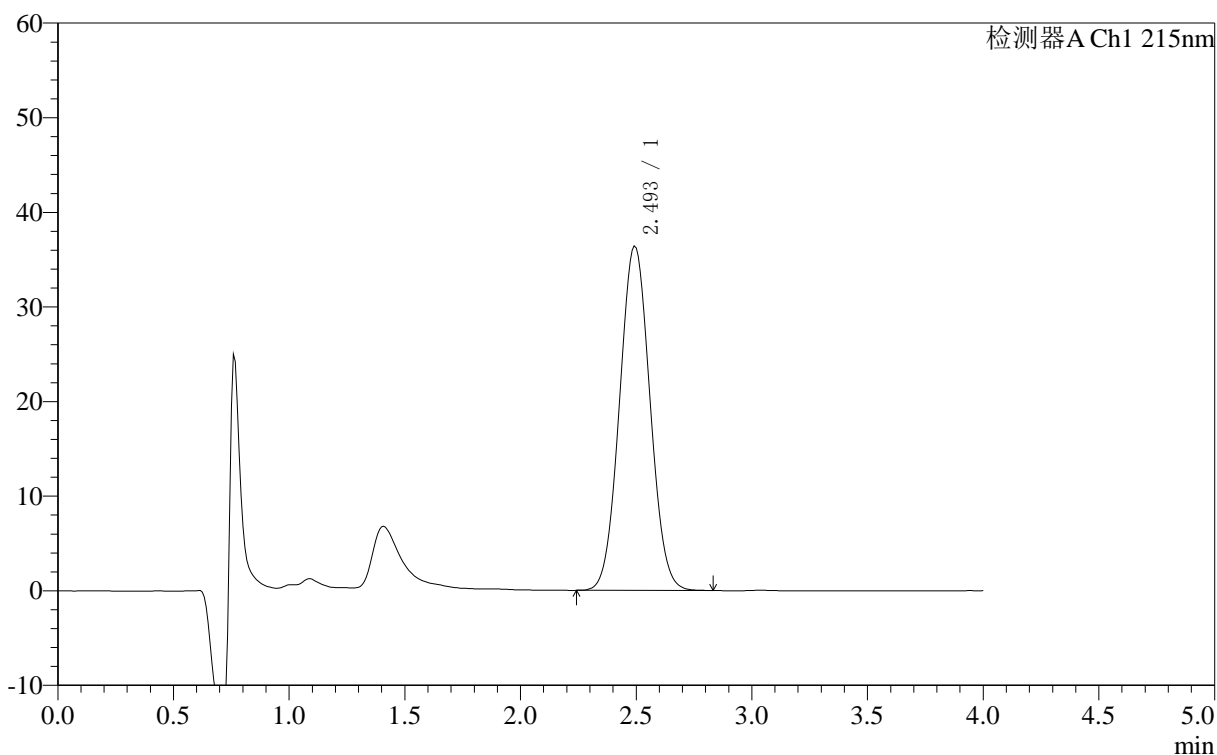

<峰表>

检测器A Ch1 215nm

峰号	保留时间	面积	面积%	高度	理论塔板数(USP)	拖尾因子	分离度(USP)
1	2.493	331330	100.000	36426	1598	1.047	--
总计		331330	100.000	36426			

图137 精氨酸培哌普利片溶出曲线测定长期12月HPLC图谱
 参比制剂-715967批(10mg规格)-pH4.0介质-桨法-50转
 对照品溶液-1-4

<样品信息>

色谱柱 :XB- C18 (50mm*4.6mm,5μm)	流速: 1.0ml/min
柱温 :50°C	波长: 215nm
数据文件名 : RC\$J406 - 0-118/29-1495-2 - cbzj-715967p-rcqx-cq12y-pH4.0jz-jf50z-10mg-dz1-5.lcd	
方法文件名 : RC\$J406 - J406-rcqx-FX278.lcm	
批处理文件名: RC\$J406 - 20241018-rcqx-FX278.lcb	
样品瓶号 : 4-18	版本号: 6.115
进样体积 : 50μl	实验者: wangdan
进样时间 : 2024/10/18 21:43:24	处理者: wangdan
处理时间 (V2) : 2024/10/19 09:53:50	
仪器型号 :SHIMADZU LC-2050C(FX278)	

<色谱图>

mV

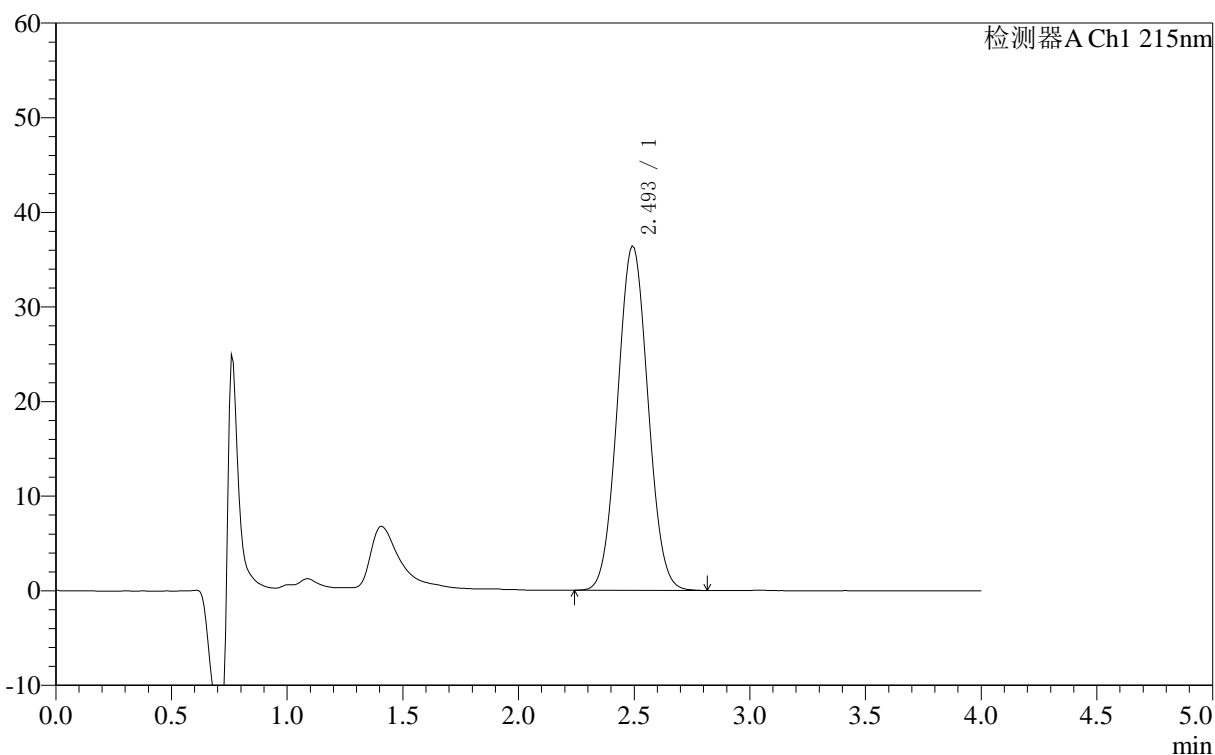

<峰表>

检测器A Ch1 215nm

峰号	保留时间	面积	面积%	高度	理论塔板数(USP)	拖尾因子	分离度(USP)
1	2.493	330990	100.000	36415	1599	1.047	--
总计		330990	100.000	36415			

图138 精氨酸培哌普利片溶出曲线测定长期12月HPLC图谱
参比制剂-715967批(10mg规格)-pH4.0介质-桨法-50转
对照品溶液-1-5

<样品信息>

色谱柱 :XB- C18 (50mm*4.6mm,5μm)	流速: 1.0ml/min
柱温 :50°C	波长: 215nm
数据文件名 : RC\$J406 - 0-118/29-1496-2 - cbzj-715967p-rcqx-cq12y-pH4.0jz-jf50z-10mg-5min-P1.lcd	
方法文件名 : RC\$J406 - J406-rcqx-FX278.lcm	
批处理文件名: RC\$J406 - 20241018-rcqx-FX278.lcb	
样品瓶号 : 4-1	版本号: 6.115
进样体积 : 50μl	实验者: wangdan
进样时间 : 2024/10/18 21:47:48	处理者: wangdan
处理时间 (V2) : 2024/10/19 09:53:53	
仪器型号 :SHIMADZU LC-2050C(FX278)	

<色谱图>

mV

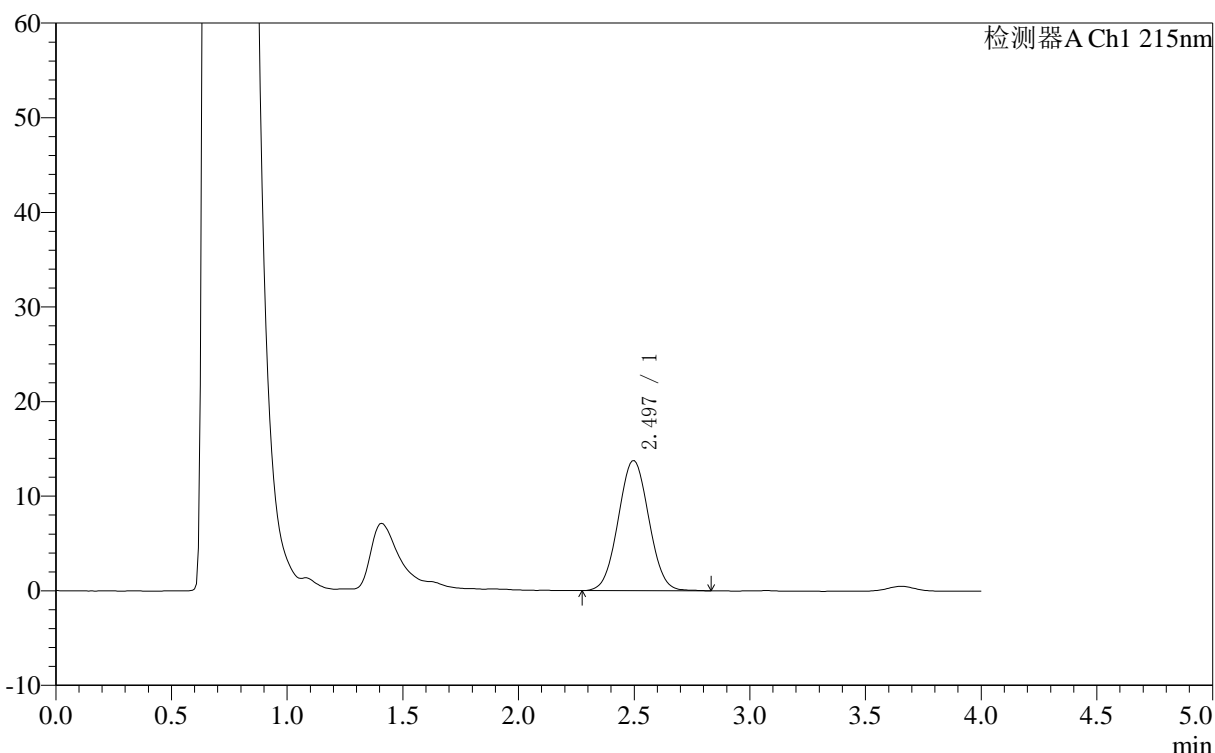

<峰表>

检测器A Ch1 215nm

峰号	保留时间	面积	面积%	高度	理论塔板数(USP)	拖尾因子	分离度(USP)
1	2.497	125606	100.000	13750	1590	1.035	--
总计		125606	100.000	13750			

图139 精氨酸培哌普利片溶出曲线测定长期12月HPLC图谱
参比制剂-715967批(10mg规格)-pH4.0介质-桨法-50转-5min-片1
供试品溶液-1

<样品信息>

色谱柱 :XB- C18 (50mm*4.6mm,5μm) 流速: 1.0ml/min
 柱温 :50°C 波长: 215nm
 数据文件名 : RC\$J406 - 0-118/29-1497-2 - cbzj-715967p-rcqx-cq12y-pH4.0jz-jf50z-10mg-5min-P2.lcd
 方法文件名 : RC\$J406 - J406-rcqx-FX278.lcm
 批处理文件名: RC\$J406 - 20241018-rcqx-FX278.lcb
 样品瓶号 : 4-10
 进样体积 : 50μl 版本号: 6.115
 进样时间 : 2024/10/18 21:52:14 实验者: wangdan
 处理时间 (V2) : 2024/10/19 09:53:56 处理者: wangdan
 仪器型号 :SHIMADZU LC-2050C(FX278)

<色谱图>

mV

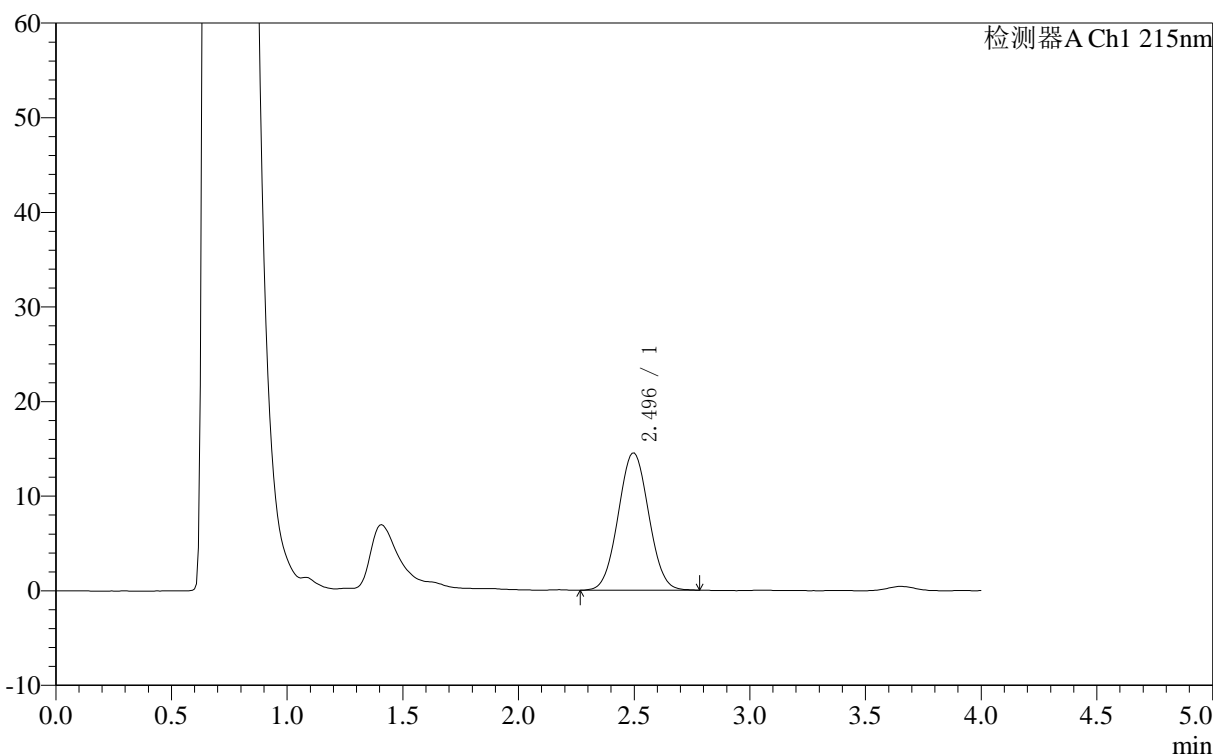

<峰表>

检测器A Ch1 215nm

峰号	保留时间	面积	面积%	高度	理论塔板数(USP)	拖尾因子	分离度(USP)
1	2.496	132172	100.000	14500	1598	1.037	--
总计		132172	100.000	14500			

图140 精氨酸培哌普利片溶出曲线测定长期12月HPLC图谱
 参比制剂-715967批(10mg规格)-pH4.0介质-桨法-50转-5min-片2
 供试品溶液-1

<样品信息>

色谱柱 :XB- C18 (50mm*4.6mm,5μm)	流速: 1.0ml/min
柱温 :50°C	波长: 215nm
数据文件名 : RC\$J406 - 0-118/29-1498-2 - cbzj-715967p-rcqx-cq12y-pH4.0jz-jf50z-10mg-5min-P3.lcd	
方法文件名 : RC\$J406 - J406-rcqx-FX278.lcm	
批处理文件名: RC\$J406 - 20241018-rcqx-FX278.lcb	
样品瓶号 : 4-19	版本号: 6.115
进样体积 : 50μl	实验者: wangdan
进样时间 : 2024/10/18 21:56:38	处理者: wangdan
处理时间 (V2) : 2024/10/19 09:53:59	
仪器型号 :SHIMADZU LC-2050C(FX278)	

<色谱图>

mV

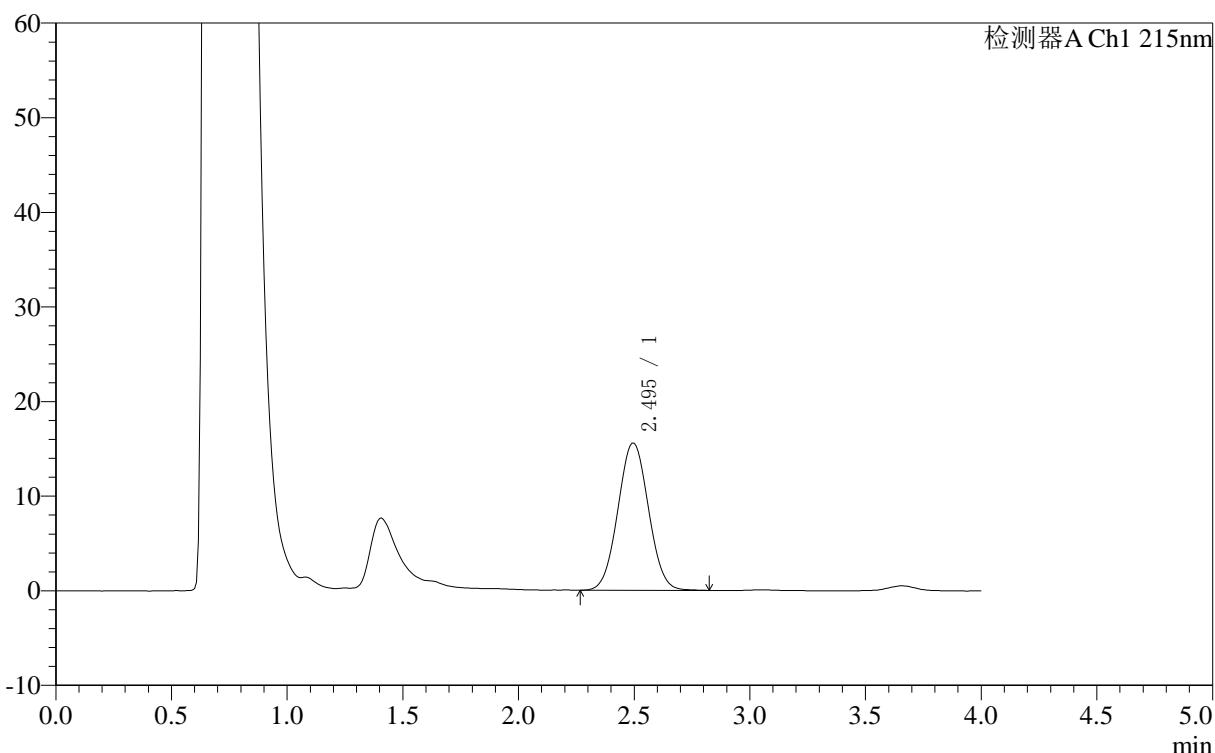

<峰表>

检测器A Ch1 215nm

峰号	保留时间	面积	面积%	高度	理论塔板数(USP)	拖尾因子	分离度(USP)
1	2.495	142195	100.000	15581	1594	1.037	--
总计		142195	100.000	15581			

图141 精氨酸培哌普利片溶出曲线测定长期12月HPLC图谱
参比制剂-715967批(10mg规格)-pH4.0介质-桨法-50转-5min-片3
供试品溶液-1

<样品信息>

色谱柱 :XB- C18 (50mm*4.6mm,5μm)	流速: 1.0ml/min
柱温 :50°C	波长: 215nm
数据文件名 : RC\$J406 - 0-118/29-1499-2 - cbzj-715967p-rcqx-cq12y-pH4.0jz-jf50z-10mg-5min-P4.lcd	
方法文件名 : RC\$J406 - J406-rcqx-FX278.lcm	
批处理文件名: RC\$J406 - 20241018-rcqx-FX278.lcb	
样品瓶号 : 4-28	版本号: 6.115
进样体积 : 50μl	实验者: wangdan
进样时间 : 2024/10/18 22:01:03	处理者: wangdan
处理时间 (V2) : 2024/10/19 09:54:02	
仪器型号 :SHIMADZU LC-2050C(FX278)	

<色谱图>

mV

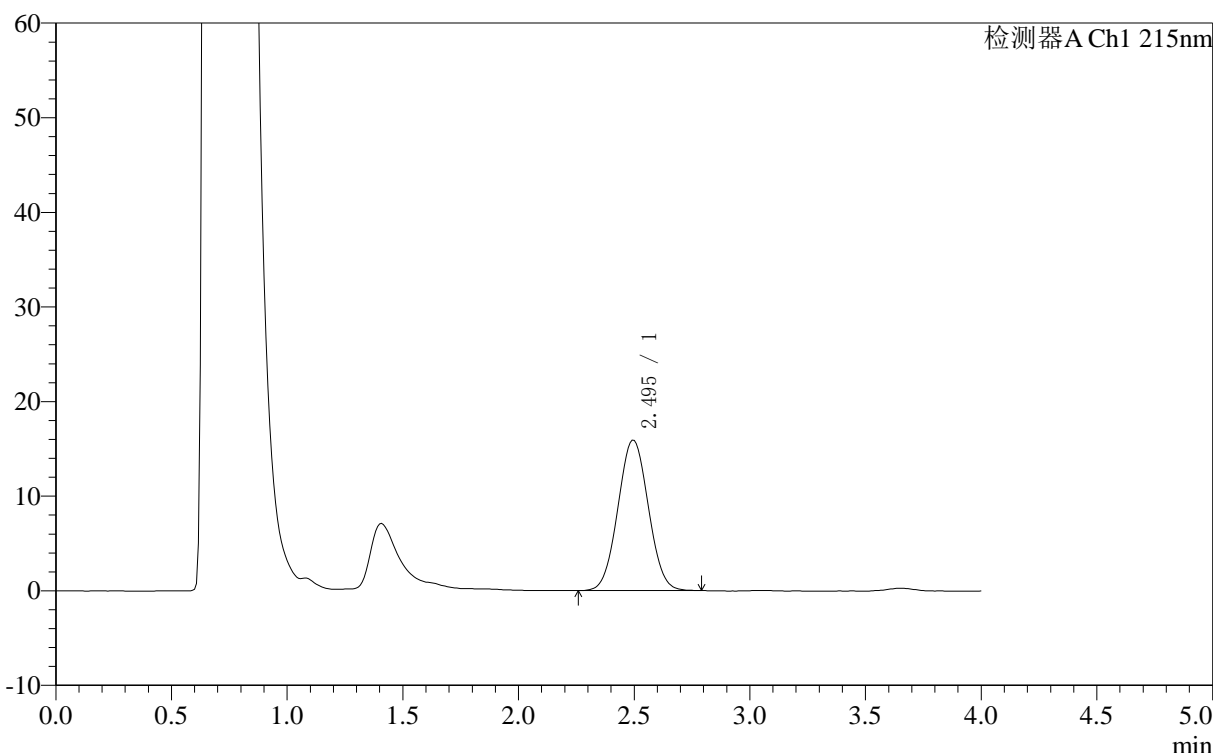

<峰表>

检测器A Ch1 215nm

峰号	保留时间	面积	面积%	高度	理论塔板数(USP)	拖尾因子	分离度(USP)
1	2.495	144578	100.000	15908	1598	1.035	--
总计		144578	100.000	15908			

图142 精氨酸培哌普利片溶出曲线测定长期12月HPLC图谱
参比制剂-715967批(10mg规格)-pH4.0介质-桨法-50转-5min-片4
供试品溶液-1

<样品信息>

色谱柱 :XB- C18 (50mm*4.6mm,5μm)	流速: 1.0ml/min
柱温 :50°C	波长: 215nm
数据文件名 : RC\$J406 - 0-118/29-1500-2 - cbzj-715967p-rcqx-cq12y-pH4.0jz-jf50z-10mg-5min-P5.lcd	
方法文件名 : RC\$J406 - J406-rcqx-FX278.lcm	
批处理文件名: RC\$J406 - 20241018-rcqx-FX278.lcb	
样品瓶号 : 4-37	版本号: 6.115
进样体积 : 50μl	实验者: wangdan
进样时间 : 2024/10/18 22:05:29	处理者: wangdan
处理时间 (V2) : 2024/10/19 09:54:04	
仪器型号 :SHIMADZU LC-2050C(FX278)	

<色谱图>

mV

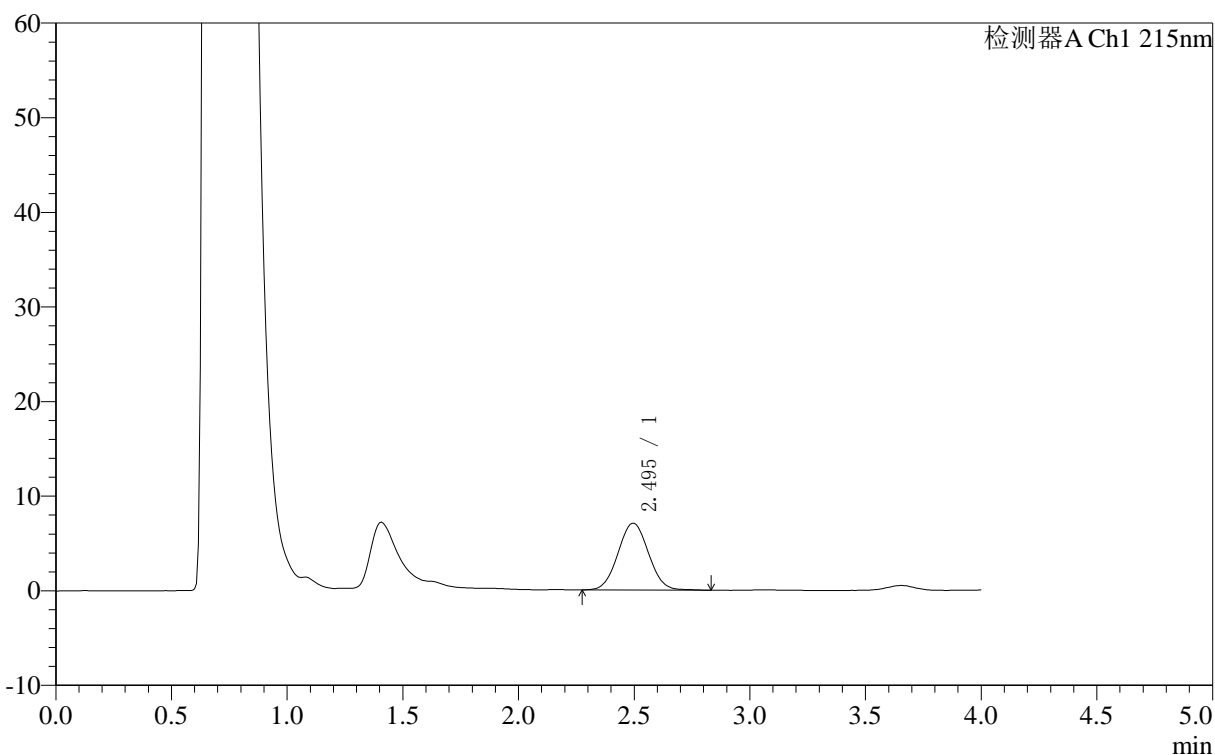

<峰表>

检测器A Ch1 215nm

峰号	保留时间	面积	面积%	高度	理论塔板数(USP)	拖尾因子	分离度(USP)
1	2.495	64594	100.000	7068	1598	1.041	--
总计		64594	100.000	7068			

图143 精氨酸培哌普利片溶出曲线测定长期12月HPLC图谱
参比制剂-715967批(10mg规格)-pH4.0介质-桨法-50转-5min-片5
供试品溶液-1

<样品信息>

色谱柱	:XB- C18 (50mm*4.6mm,5μm)	流速	: 1.0ml/min
柱温	:50°C	波长	: 215nm
数据文件名	: RC\$J406 - 0-118/29-1501-2 - cbzj-715967p-rcqx-cq12y-pH4.0jz-jf50z-10mg-5min-P6.lcd		
方法文件名	: RC\$J406 - J406-rcqx-FX278.lcm		
批处理文件名	: RC\$J406 - 20241018-rcqx-FX278.lcb		
样品瓶号	: 4-46	版本号	: 6.115
进样体积	: 50μl	实验者	: wangdan
进样时间	: 2024/10/18 22:09:53	处理者	: wangdan
处理时间 (V2)	: 2024/10/19 09:54:07		
仪器型号	: SHIMADZU LC-2050C(FX278)		

<色谱图>

mV

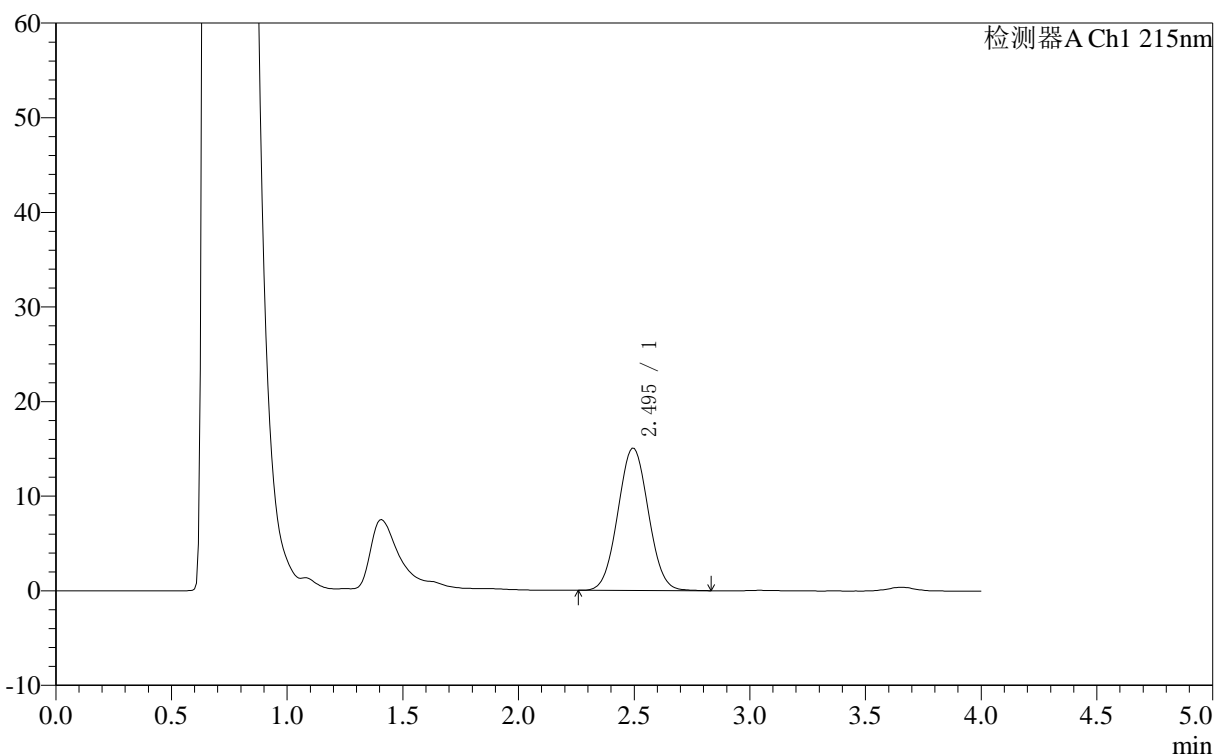

<峰表>

检测器A Ch1 215nm

峰号	保留时间	面积	面积%	高度	理论塔板数(USP)	拖尾因子	分离度(USP)
1	2.495	137233	100.000	15050	1596	1.040	--
总计		137233	100.000	15050			

图144 精氨酸培哌普利片溶出曲线测定长期12月HPLC图谱
参比制剂-715967批(10mg规格)-pH4.0介质-桨法-50转-5min-片6
供试品溶液-1

<样品信息>

色谱柱 :XB- C18 (50mm*4.6mm,5μm)	流速: 1.0ml/min
柱温 :50°C	波长: 215nm
数据文件名 : RC\$J406 - 0-118/29-1502-2 - cbzj-715967p-rcqx-cq12y-pH4.0jz-jf50z-10mg-10min-P1.lcd	
方法文件名 : RC\$J406 - J406-rcqx-FX278.lcm	
批处理文件名: RC\$J406 - 20241018-rcqx-FX278.lcb	
样品瓶号 : 4-2	版本号: 6.115
进样体积 : 50μl	实验者: wangdan
进样时间 : 2024/10/18 22:14:18	处理者: wangdan
处理时间 (V2) : 2024/10/19 09:54:10	
仪器型号 :SHIMADZU LC-2050C(FX278)	

<色谱图>

mV

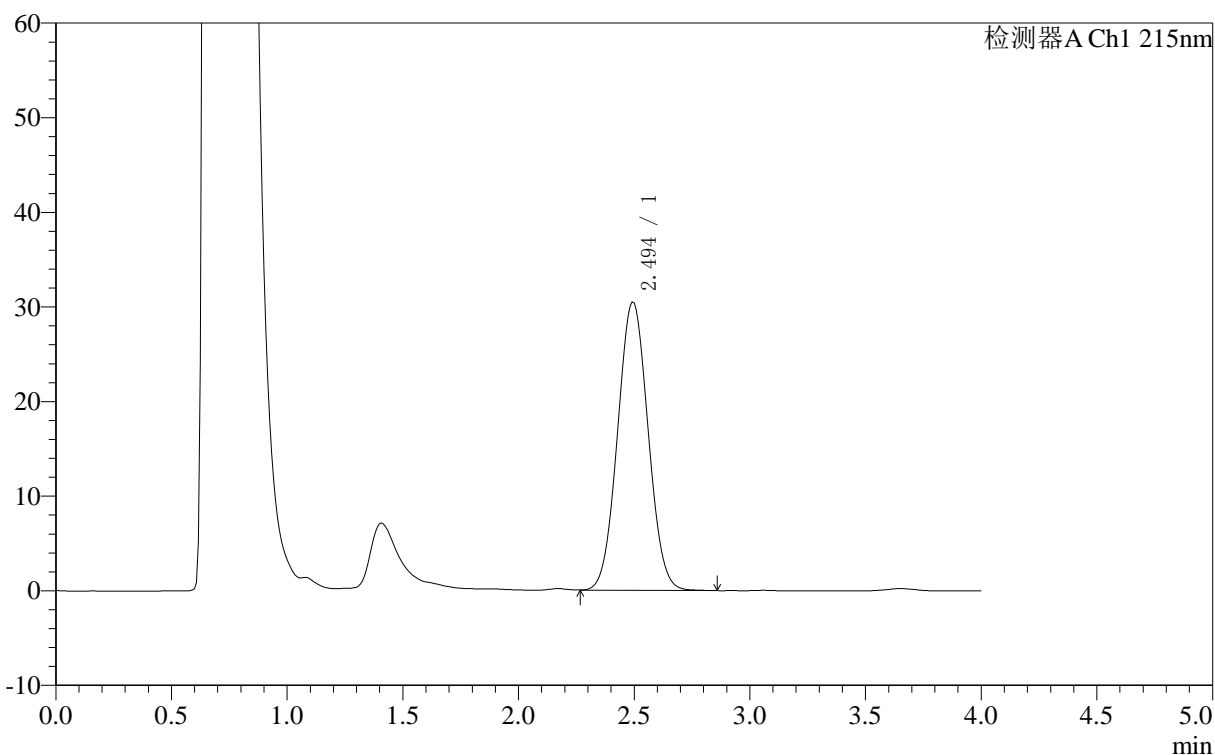

<峰表>

检测器A Ch1 215nm

峰号	保留时间	面积	面积%	高度	理论塔板数(USP)	拖尾因子	分离度(USP)
1	2.494	278467	100.000	30517	1588	1.043	--
总计		278467	100.000	30517			

图145 精氨酸培哌普利片溶出曲线测定长期12月HPLC图谱
参比制剂-715967批(10mg规格)-pH4.0介质-桨法-50转-10min-片1
供试品溶液-1

<样品信息>

色谱柱 :XB- C18 (50mm*4.6mm,5μm)	流速: 1.0ml/min
柱温 :50°C	波长: 215nm
数据文件名 : RC\$J406 - 0-118/29-1503-2 - cbzj-715967p-rcqx-cq12y-pH4.0jz-jf50z-10mg-10min-P2.lcd	
方法文件名 : RC\$J406 - J406-rcqx-FX278.lcm	
批处理文件名: RC\$J406 - 20241018-rcqx-FX278.lcb	
样品瓶号 : 4-11	版本号: 6.115
进样体积 : 50μl	实验者: wangdan
进样时间 : 2024/10/18 22:18:43	处理者: wangdan
处理时间 (V2) : 2024/10/19 09:54:13	
仪器型号 :SHIMADZU LC-2050C(FX278)	

<色谱图>

mV

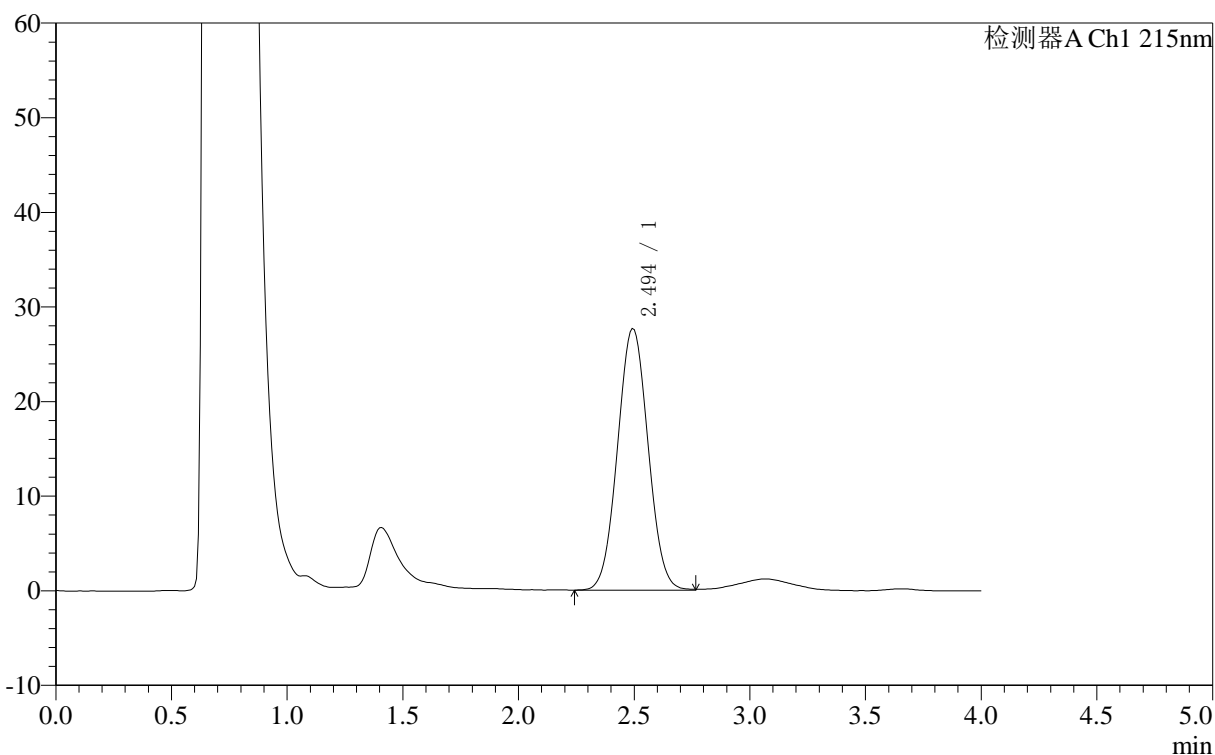

<峰表>

检测器A Ch1 215nm

峰号	保留时间	面积	面积%	高度	理论塔板数(USP)	拖尾因子	分离度(USP)
1	2.494	252736	100.000	27683	1589	1.041	--
总计		252736	100.000	27683			

图146 精氨酸培哌普利片溶出曲线测定长期12月HPLC图谱
参比制剂-715967批(10mg规格)-pH4.0介质-桨法-50转-10min-片2
供试品溶液-1

<样品信息>

色谱柱 :XB- C18 (50mm*4.6mm,5μm) 流速: 1.0ml/min
 柱温 :50°C 波长: 215nm
 数据文件名 : RC\$J406 - 0-118/29-1504-2 - cbzj-715967p-rcqx-cq12y-pH4.0jz-jf50z-10mg-10min-P3.lcd
 方法文件名 : RC\$J406 - J406-rcqx-FX278.lcm
 批处理文件名: RC\$J406 - 20241018-rcqx-FX278.lcb
 样品瓶号 : 4-20
 进样体积 : 50μl 版本号: 6.115
 进样时间 : 2024/10/18 22:23:10 实验者: wangdan
 处理时间 (V2) : 2024/10/19 09:54:16 处理者: wangdan
 仪器型号 :SHIMADZU LC-2050C(FX278)

<色谱图>

mV

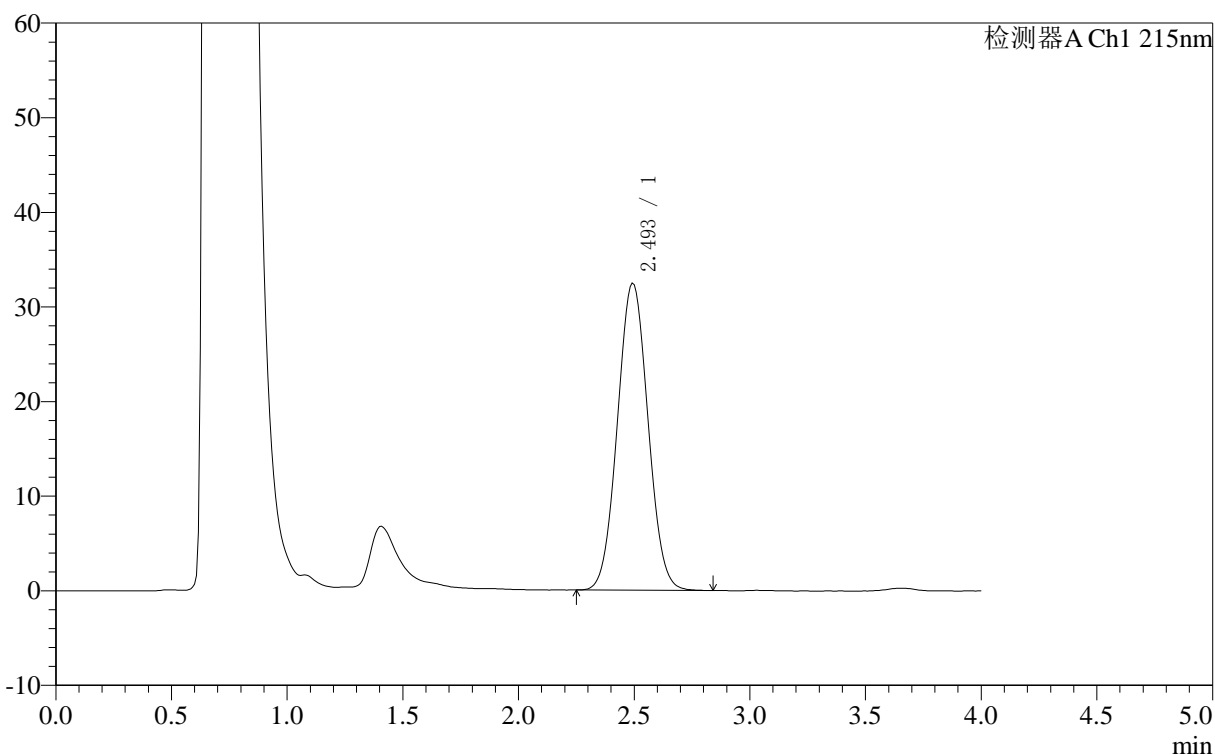

<峰表>

检测器A Ch1 215nm

峰号	保留时间	面积	面积%	高度	理论塔板数(USP)	拖尾因子	分离度(USP)
1	2.493	296500	100.000	32493	1589	1.044	--
总计		296500	100.000	32493			

图147 精氨酸培哌普利片溶出曲线测定长期12月HPLC图谱
 参比制剂-715967批(10mg规格)-pH4.0介质-桨法-50转-10min-片3
 供试品溶液-1

<样品信息>

色谱柱 :XB- C18 (50mm*4.6mm,5μm)	流速: 1.0ml/min
柱温 :50°C	波长: 215nm
数据文件名 : RC\$J406 - 0-118/29-1505-2 - cbzj-715967p-rcqx-cq12y-pH4.0jz-jf50z-10mg-10min-P4.lcd	
方法文件名 : RC\$J406 - J406-rcqx-FX278.lcm	
批处理文件名: RC\$J406 - 20241018-rcqx-FX278.lcb	
样品瓶号 : 4-29	版本号: 6.115
进样体积 : 50μl	实验者: wangdan
进样时间 : 2024/10/18 22:27:35	处理者: wangdan
处理时间 (V2) : 2024/10/19 09:54:19	
仪器型号 :SHIMADZU LC-2050C(FX278)	

<色谱图>

mV

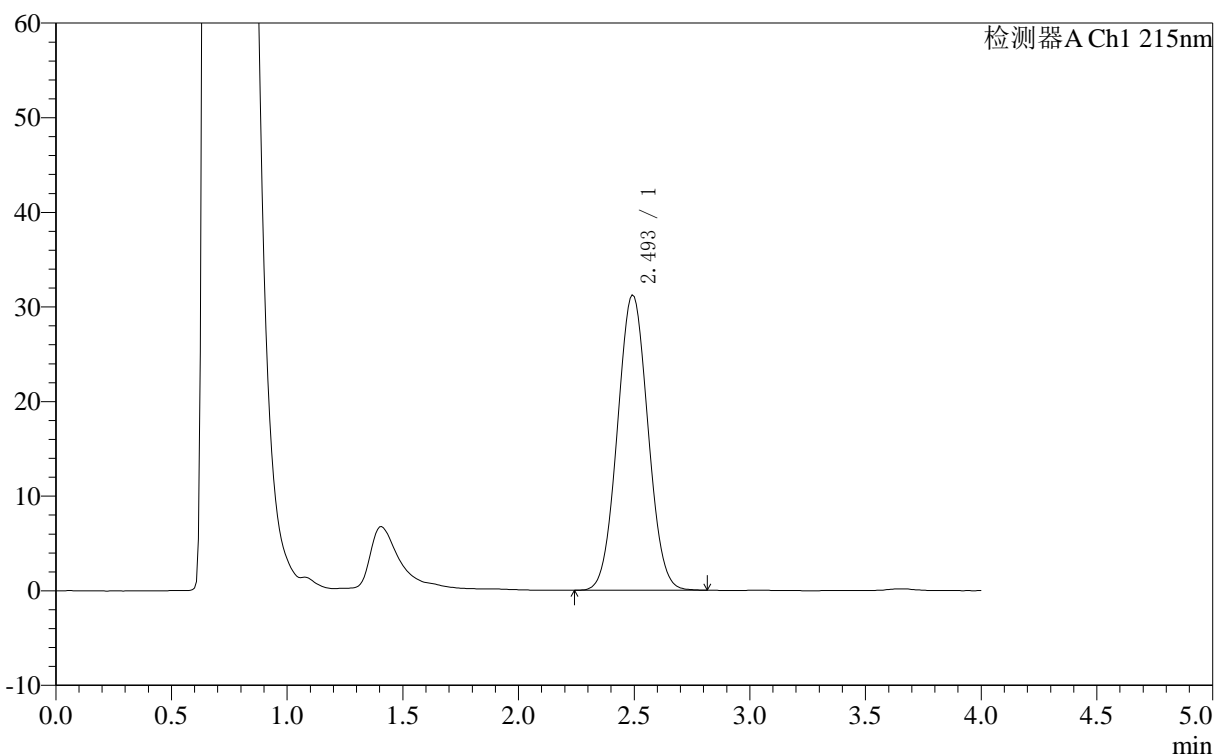

<峰表>

检测器A Ch1 215nm

峰号	保留时间	面积	面积%	高度	理论塔板数(USP)	拖尾因子	分离度(USP)
1	2.493	284671	100.000	31239	1591	1.042	--
总计		284671	100.000	31239			

图148 精氨酸培哌普利片溶出曲线测定长期12月HPLC图谱
参比制剂-715967批(10mg规格)-pH4.0介质-桨法-50转-10min-片4
供试品溶液-1

<样品信息>

色谱柱 :XB- C18 (50mm*4.6mm,5 μ m) 流速: 1.0ml/min
 柱温 :50°C 波长: 215nm
 数据文件名 : RC\$J406 - 0-118/29-1506-2 - cbzj-715967p-rcqx-cq12y-pH4.0jz-jf50z-10mg-10min-P5.lcd
 方法文件名 : RC\$J406 - J406-rcqx-FX278.lcm
 批处理文件名: RC\$J406 - 20241018-rcqx-FX278.lcb
 样品瓶号 : 4-38
 进样体积 : 50 μ l 版本号: 6.115
 进样时间 : 2024/10/18 22:31:59 实验者: wangdan
 处理时间 (V2) : 2024/10/19 09:54:22 处理者: wangdan
 仪器型号 : SHIMADZU LC-2050C(FX278)

<色谱图>

mV

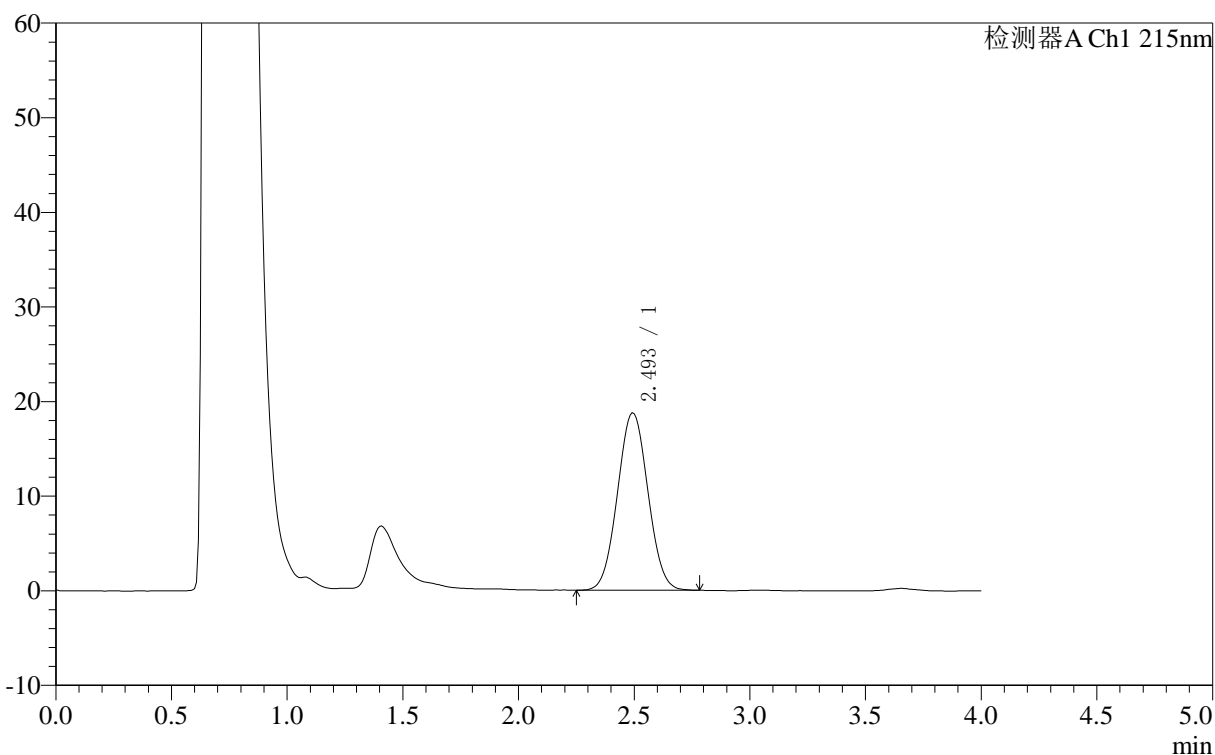

<峰表>

检测器A Ch1 215nm

峰号	保留时间	面积	面积%	高度	理论塔板数(USP)	拖尾因子	分离度(USP)
1	2.493	170716	100.000	18775	1597	1.039	--
总计		170716	100.000	18775			

图149 精氨酸培哌普利片溶出曲线测定长期12月HPLC图谱
 参比制剂-715967批(10mg规格)-pH4.0介质-桨法-50转-10min-片5
 供试品溶液-1

<样品信息>

色谱柱 :XB- C18 (50mm*4.6mm,5μm)	流速: 1.0ml/min
柱温 :50°C	波长: 215nm
数据文件名 : RC\$J406 - 0-118/29-1507-2 - cbzj-715967p-rcqx-cq12y-pH4.0jz-jf50z-10mg-10min-P6.lcd	
方法文件名 : RC\$J406 - J406-rcqx-FX278.lcm	
批处理文件名: RC\$J406 - 20241018-rcqx-FX278.lcb	
样品瓶号 : 4-47	版本号: 6.115
进样体积 : 50μl	实验者: wangdan
进样时间 : 2024/10/18 22:36:25	处理者: wangdan
处理时间 (V2) : 2024/10/19 09:54:25	
仪器型号 :SHIMADZU LC-2050C(FX278)	

<色谱图>

mV

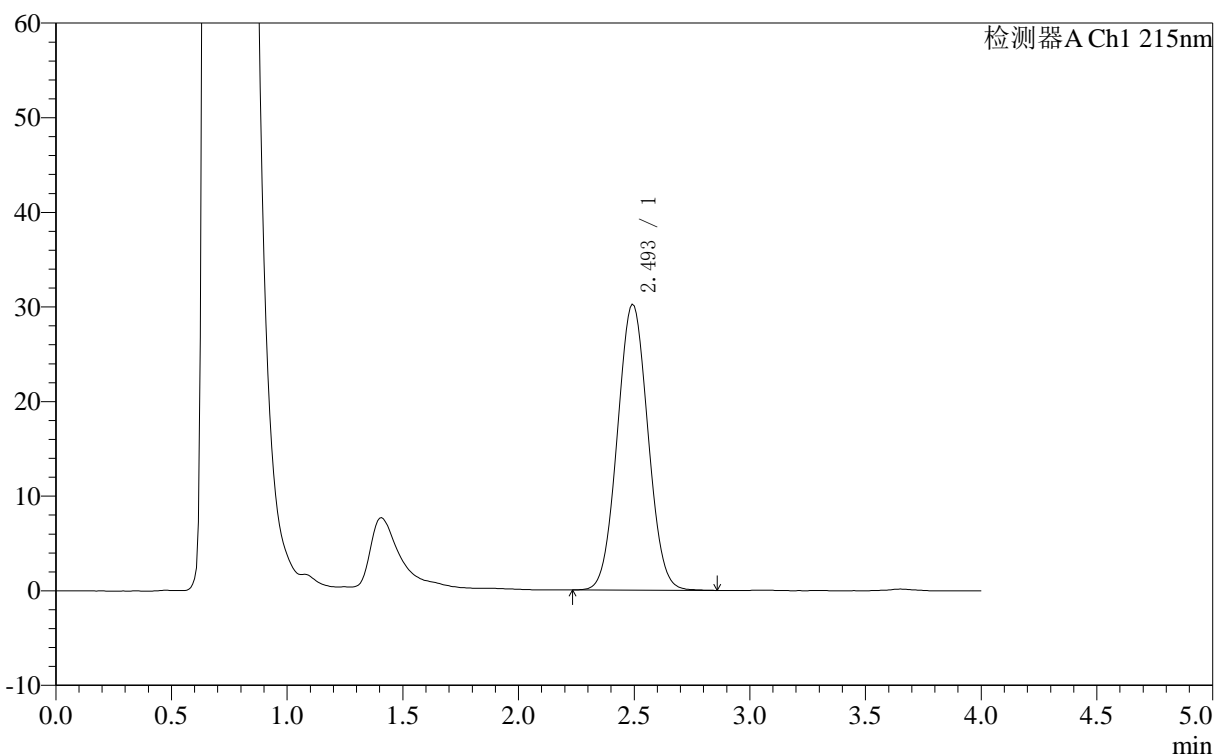

<峰表>

检测器A Ch1 215nm

峰号	保留时间	面积	面积%	高度	理论塔板数(USP)	拖尾因子	分离度(USP)
1	2.493	275756	100.000	30230	1590	1.043	--
总计		275756	100.000	30230			

图150 精氨酸培哌普利片溶出曲线测定长期12月HPLC图谱
参比制剂-715967批(10mg规格)-pH4.0介质-桨法-50转-10min-片6
供试品溶液-1

<样品信息>

色谱柱 :XB- C18 (50mm*4.6mm,5μm)	流速: 1.0ml/min
柱温 :50°C	波长: 215nm
数据文件名 : RC\$J406 - 0-118/29-1508-2 - cbzj-715967p-rcqx-cq12y-pH4.0jz-jf50z-10mg-15min-P1.lcd	
方法文件名 : RC\$J406 - J406-rcqx-FX278.lcm	
批处理文件名: RC\$J406 - 20241018-rcqx-FX278.lcb	
样品瓶号 : 4-3	版本号: 6.115
进样体积 : 50μl	实验者: wangdan
进样时间 : 2024/10/18 22:40:50	处理者: wangdan
处理时间 (V2) : 2024/10/19 09:54:28	
仪器型号 :SHIMADZU LC-2050C(FX278)	

<色谱图>

mV

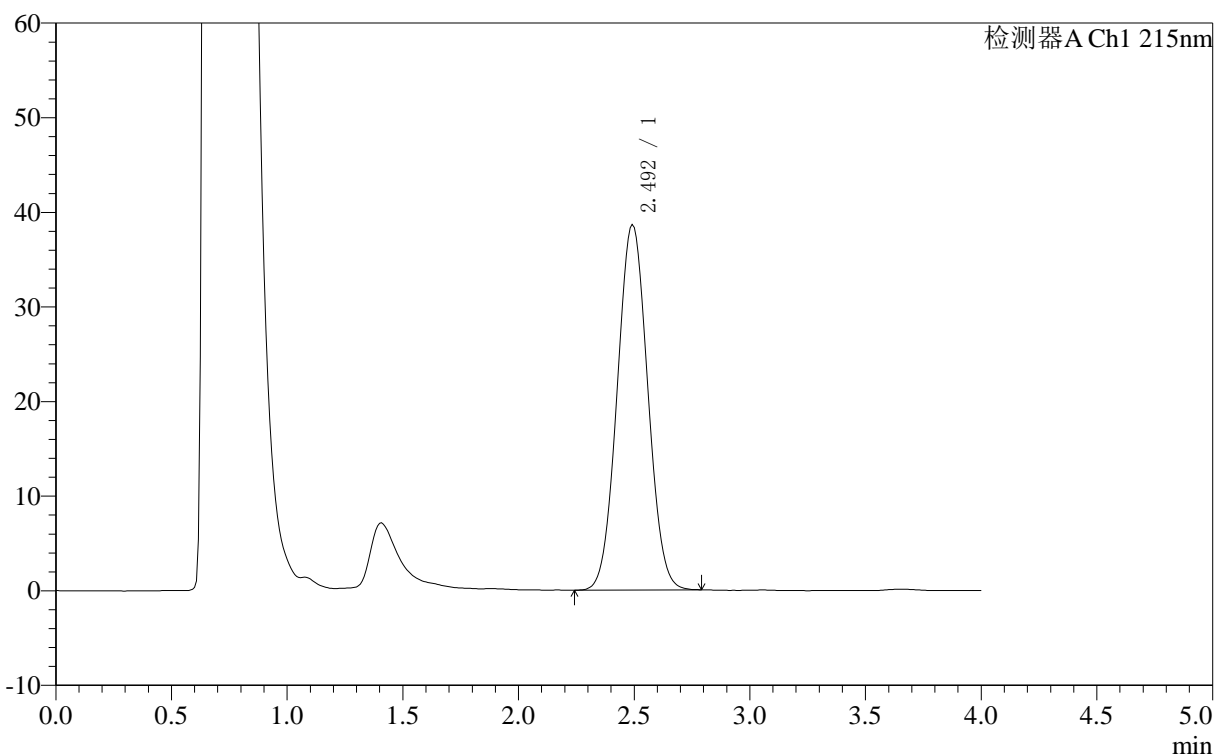

<峰表>

检测器A Ch1 215nm

峰号	保留时间	面积	面积%	高度	理论塔板数(USP)	拖尾因子	分离度(USP)
1	2.492	352068	100.000	38651	1588	1.042	--
总计		352068	100.000	38651			

图151 精氨酸培哌普利片溶出曲线测定长期12月HPLC图谱
参比制剂-715967批(10mg规格)-pH4.0介质-桨法-50转-15min-片1
供试品溶液-1

〈样品信息〉

色谱柱 :XB- C18 (50mm*4.6mm,5 μ m) 流速: 1.0ml/min
 柱温 :50 $^{\circ}$ C 波长: 215nm
 数据文件名 : RC\$J406 - 0-118/29-1509-2 - cbzj-715967p-rcqx-cq12y-pH4.0jz-jf50z-10mg-15min-P2.lcd
 方法文件名 : RC\$J406 - J406-rcqx-FX278.lcm
 批处理文件名: RC\$J406 - 20241018-rcqx-FX278.lcb
 样品瓶号 : 4-12
 进样体积 : 50 μ l 版本号: 6.115
 进样时间 : 2024/10/18 22:45:15 实验者: wangdan
 处理时间 (V2) : 2024/10/19 09:54:31 处理者: wangdan
 仪器型号 :SHIMADZU LC-2050C(FX278)

〈色谱图〉

mV

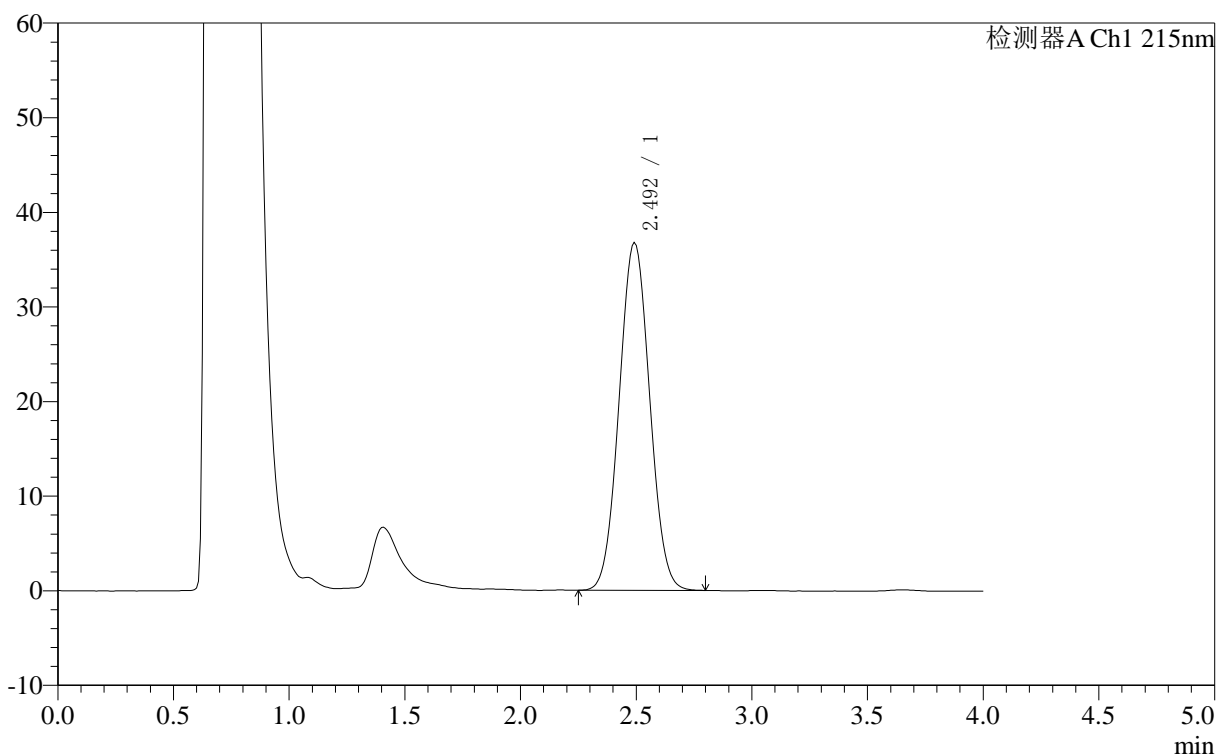

〈峰表〉

检测器A Ch1 215nm

峰号	保留时间	面积	面积%	高度	理论塔板数(USP)	拖尾因子	分离度(USP)
1	2.492	335221	100.000	36781	1589	1.042	--
总计		335221	100.000	36781			

图152 精氨酸培哌普利片溶出曲线测定长期12月HPLC图谱
 参比制剂-715967批(10mg规格)-pH4.0介质-桨法-50转-15min-片2
 供试品溶液-1

〈样品信息〉

色谱柱 :XB- C18 (50mm*4.6mm,5 μ m) 流速: 1.0ml/min
 柱温 :50°C 波长: 215nm
 数据文件名 : RC\$J406 - 0-118/29-1510-2 - cbzj-715967p-rcqx-cq12y-pH4.0jz-jf50z-10mg-15min-P3.lcd
 方法文件名 : RC\$J406 - J406-rcqx-FX278.lcm
 批处理文件名: RC\$J406 - 20241018-rcqx-FX278.lcb
 样品瓶号 : 4-21
 进样体积 : 50 μ l 版本号: 6.115
 进样时间 : 2024/10/18 22:49:40 实验者: wangdan
 处理时间 (V2) : 2024/10/19 09:54:34 处理者: wangdan
 仪器型号 : SHIMADZU LC-2050C(FX278)

〈色谱图〉

mV

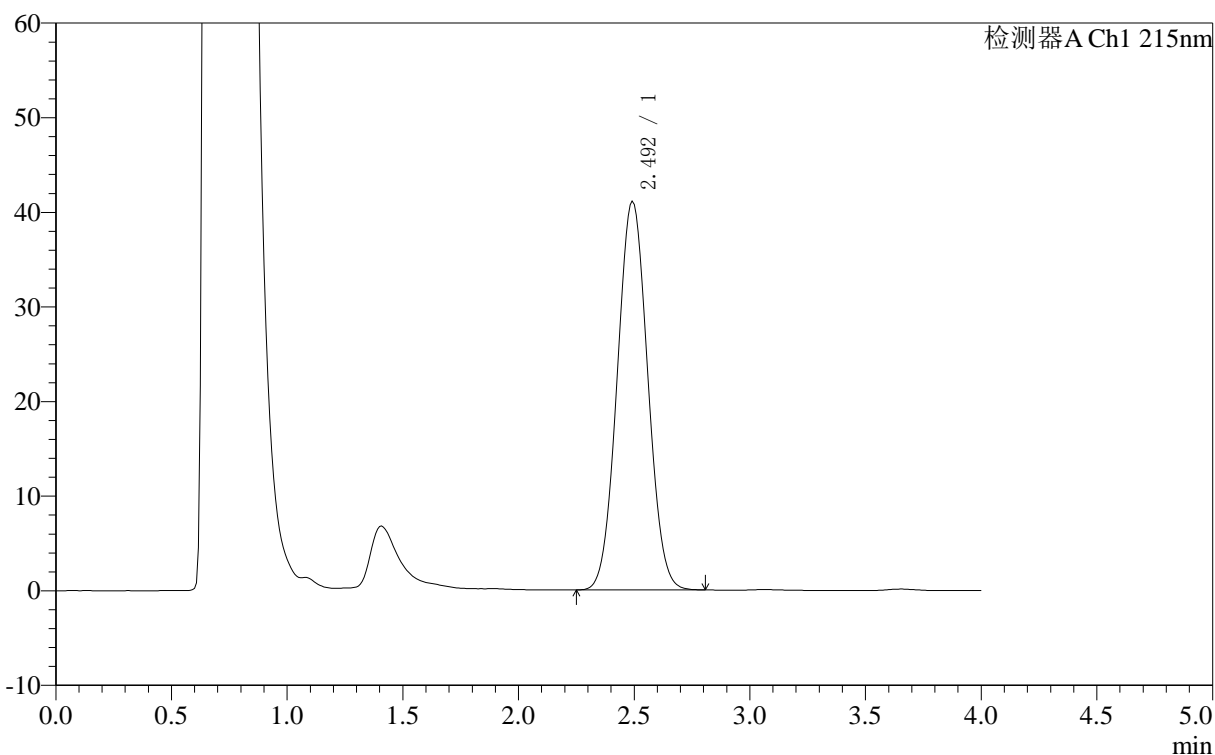

〈峰表〉

检测器A Ch1 215nm

峰号	保留时间	面积	面积%	高度	理论塔板数(USP)	拖尾因子	分离度(USP)
1	2.492	374608	100.000	41110	1588	1.045	--
总计		374608	100.000	41110			

图153 精氨酸培哌普利片溶出曲线测定长期12月HPLC图谱
 参比制剂-715967批(10mg规格)-pH4.0介质-桨法-50转-15min-片3
 供试品溶液-1

〈样品信息〉

色谱柱 :XB- C18 (50mm*4.6mm,5 μ m) 流速: 1.0ml/min
 柱温 :50°C 波长: 215nm
 数据文件名 : RC\$J406 - 0-118/29-1511-2 - cbzj-715967p-rcqx-cq12y-pH4.0jz-jf50z-10mg-15min-P4.lcd
 方法文件名 : RC\$J406 - J406-rcqx-FX278.lcm
 批处理文件名: RC\$J406 - 20241018-rcqx-FX278.lcb
 样品瓶号 : 4-30
 进样体积 : 50 μ l 版本号: 6.115
 进样时间 : 2024/10/18 22:54:05 实验者: wangdan
 处理时间 (V2) : 2024/10/19 09:54:37 处理者: wangdan
 仪器型号 : SHIMADZU LC-2050C(FX278)

〈色谱图〉

mV

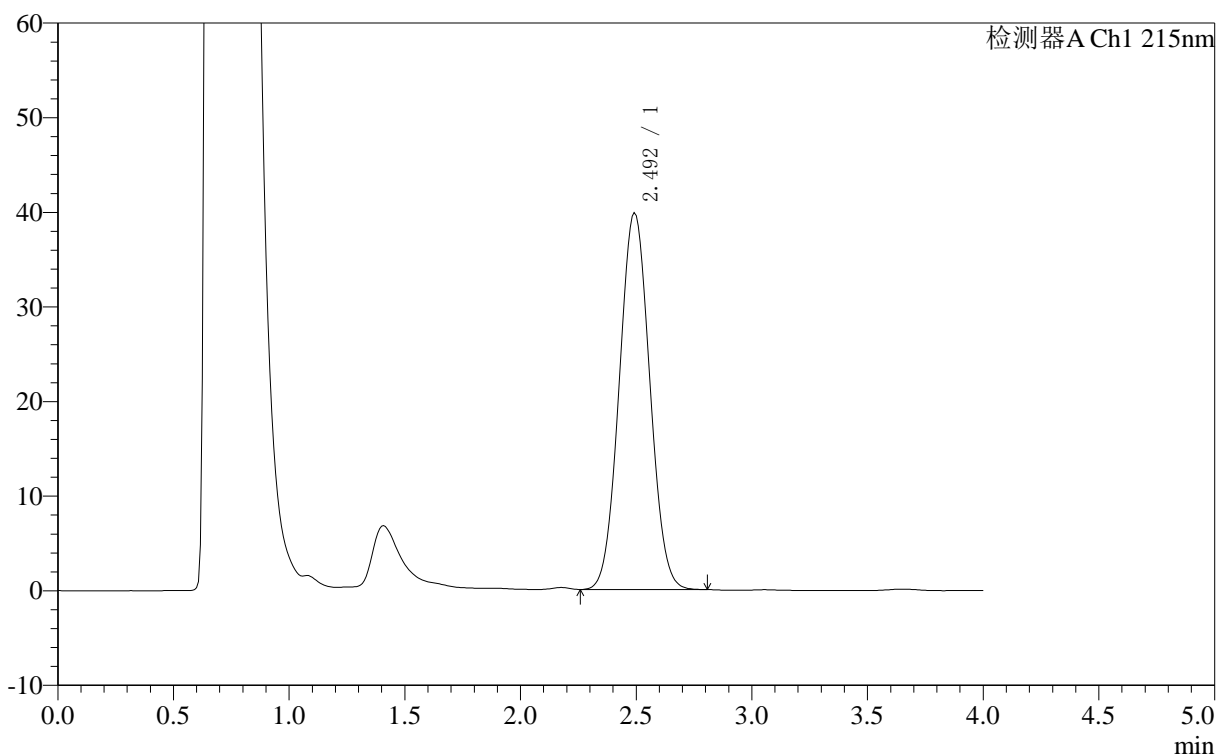

〈峰表〉

检测器A Ch1 215nm

峰号	保留时间	面积	面积%	高度	理论塔板数(USP)	拖尾因子	分离度(USP)
1	2.492	363257	100.000	39865	1588	1.045	--
总计		363257	100.000	39865			

图154 精氨酸培哌普利片溶出曲线测定长期12月HPLC图谱
 参比制剂-715967批(10mg规格)-pH4.0介质-桨法-50转-15min-片4
 供试品溶液-1

<样品信息>

色谱柱 :XB- C18 (50mm*4.6mm,5μm)	流速: 1.0ml/min
柱温 :50°C	波长: 215nm
数据文件名 : RC\$J406 - 0-118/29-1512-2 - cbzj-715967p-rcqx-cq12y-pH4.0jz-jf50z-10mg-15min-P5.lcd	
方法文件名 : RC\$J406 - J406-rcqx-FX278.lcm	
批处理文件名: RC\$J406 - 20241018-rcqx-FX278.lcb	
样品瓶号 : 4-39	版本号: 6.115
进样体积 : 50μl	实验者: wangdan
进样时间 : 2024/10/18 22:58:30	处理者: wangdan
处理时间 (V2) : 2024/10/19 09:54:40	
仪器型号 :SHIMADZU LC-2050C(FX278)	

<色谱图>

mV

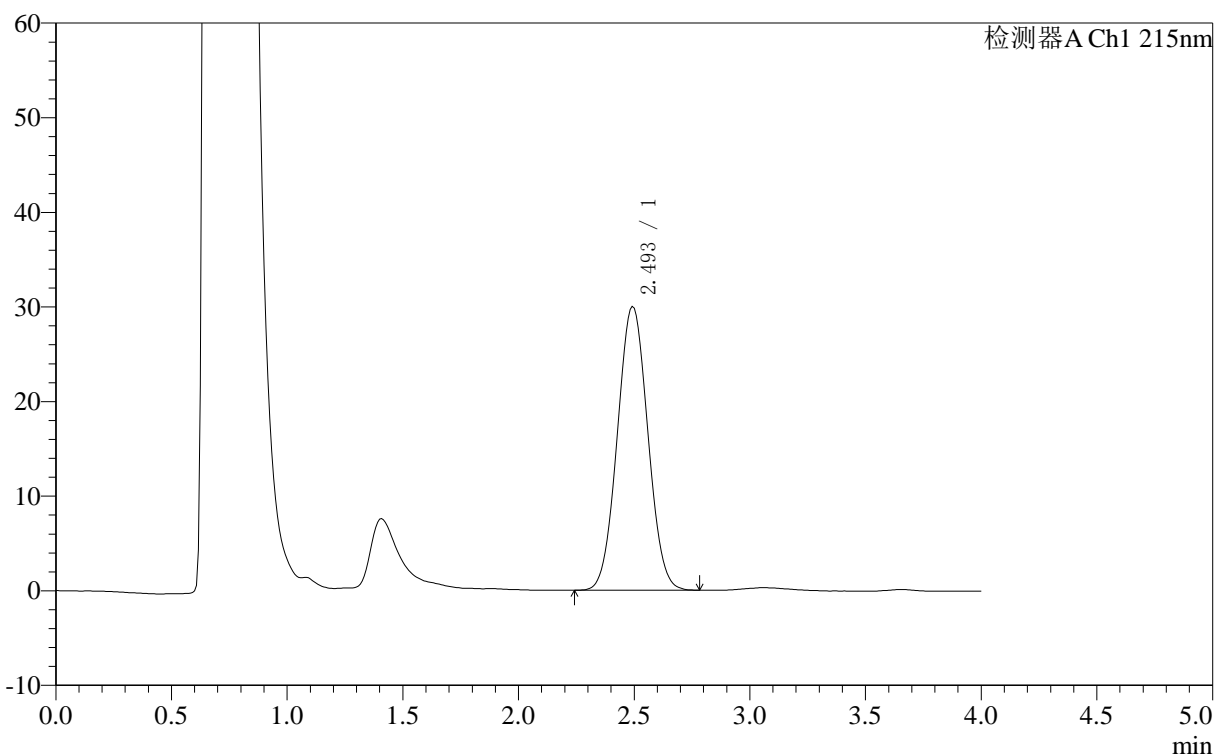

<峰表>

检测器A Ch1 215nm

峰号	保留时间	面积	面积%	高度	理论塔板数(USP)	拖尾因子	分离度(USP)
1	2.493	273383	100.000	30025	1590	1.041	--
总计		273383	100.000	30025			

图155 精氨酸培哌普利片溶出曲线测定长期12月HPLC图谱
参比制剂-715967批(10mg规格)-pH4.0介质-桨法-50转-15min-片5
供试品溶液-1

<样品信息>

色谱柱 :XB- C18 (50mm*4.6mm,5μm)	流速: 1.0ml/min
柱温 :50°C	波长: 215nm
数据文件名 : RC\$J406 - 0-118/29-1513-2 - cbzj-715967p-rcqx-cq12y-pH4.0jz-jf50z-10mg-15min-P6.lcd	
方法文件名 : RC\$J406 - J406-rcqx-FX278.lcm	
批处理文件名: RC\$J406 - 20241018-rcqx-FX278.lcb	
样品瓶号 : 4-48	版本号: 6.115
进样体积 : 50μl	实验者: wangdan
进样时间 : 2024/10/18 23:02:56	处理者: wangdan
处理时间 (V2) : 2024/10/19 09:54:43	
仪器型号 :SHIMADZU LC-2050C(FX278)	

<色谱图>

mV

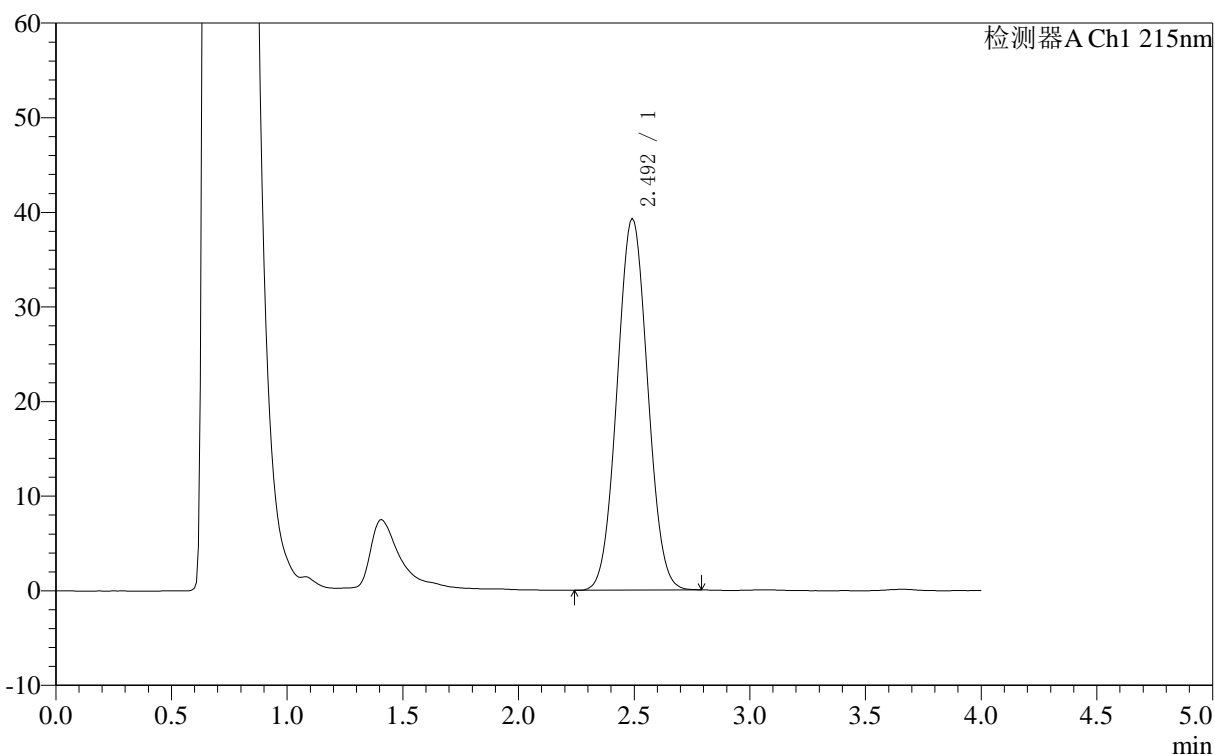

<峰表>

检测器A Ch1 215nm

峰号	保留时间	面积	面积%	高度	理论塔板数(USP)	拖尾因子	分离度(USP)
1	2.492	358070	100.000	39312	1590	1.042	--
总计		358070	100.000	39312			

图156 精氨酸培哌普利片溶出曲线测定长期12月HPLC图谱
参比制剂-715967批(10mg规格)-pH4.0介质-桨法-50转-15min-片6
供试品溶液-1

〈样品信息〉

色谱柱 :XB- C18 (50mm*4.6mm,5 μ m) 流速: 1.0ml/min
 柱温 :50 $^{\circ}$ C 波长: 215nm
 数据文件名 : RC\$J406 - 0-118/29-1514-2 - cbzj-715967p-rcqx-cq12y-pH4.0jz-jf50z-10mg-20min-P1.lcd
 方法文件名 : RC\$J406 - J406-rcqx-FX278.lcm
 批处理文件名: RC\$J406 - 20241018-rcqx-FX278.lcb
 样品瓶号 : 4-4
 进样体积 : 50 μ l 版本号: 6.115
 进样时间 : 2024/10/18 23:07:21 实验者: wangdan
 处理时间 (V2) : 2024/10/19 09:54:45 处理者: wangdan
 仪器型号 : SHIMADZU LC-2050C(FX278)

〈色谱图〉

mV

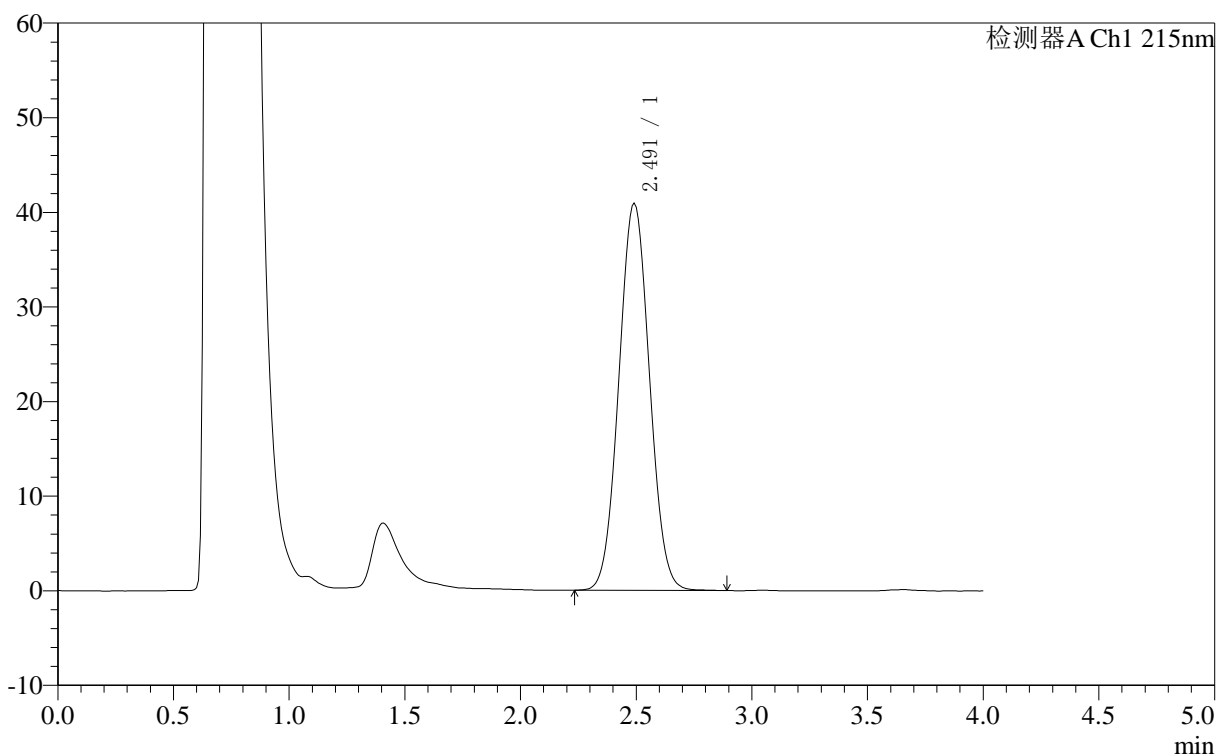

〈峰表〉

检测器A Ch1 215nm

峰号	保留时间	面积	面积%	高度	理论塔板数(USP)	拖尾因子	分离度(USP)
1	2.491	374062	100.000	40947	1585	1.044	--
总计		374062	100.000	40947			

图157 精氨酸培哌普利片溶出曲线测定长期12月HPLC图谱
 参比制剂-715967批(10mg规格)-pH4.0介质-桨法-50转-20min-片1
 供试品溶液-1

〈样品信息〉

色谱柱 :XB- C18 (50mm*4.6mm,5 μ m) 流速: 1.0ml/min
 柱温 :50 $^{\circ}$ C 波长: 215nm
 数据文件名 : RC\$J406 - 0-118/29-1515-2 - cbzj-715967p-rcqx-cq12y-pH4.0jz-jf50z-10mg-20min-P2.lcd
 方法文件名 : RC\$J406 - J406-rcqx-FX278.lcm
 批处理文件名: RC\$J406 - 20241018-rcqx-FX278.lcb
 样品瓶号 : 4-13
 进样体积 : 50 μ l 版本号: 6.115
 进样时间 : 2024/10/18 23:11:46 实验者: wangdan
 处理时间 (V2) : 2024/10/19 09:54:48 处理者: wangdan
 仪器型号 : SHIMADZU LC-2050C(FX278)

〈色谱图〉

mV

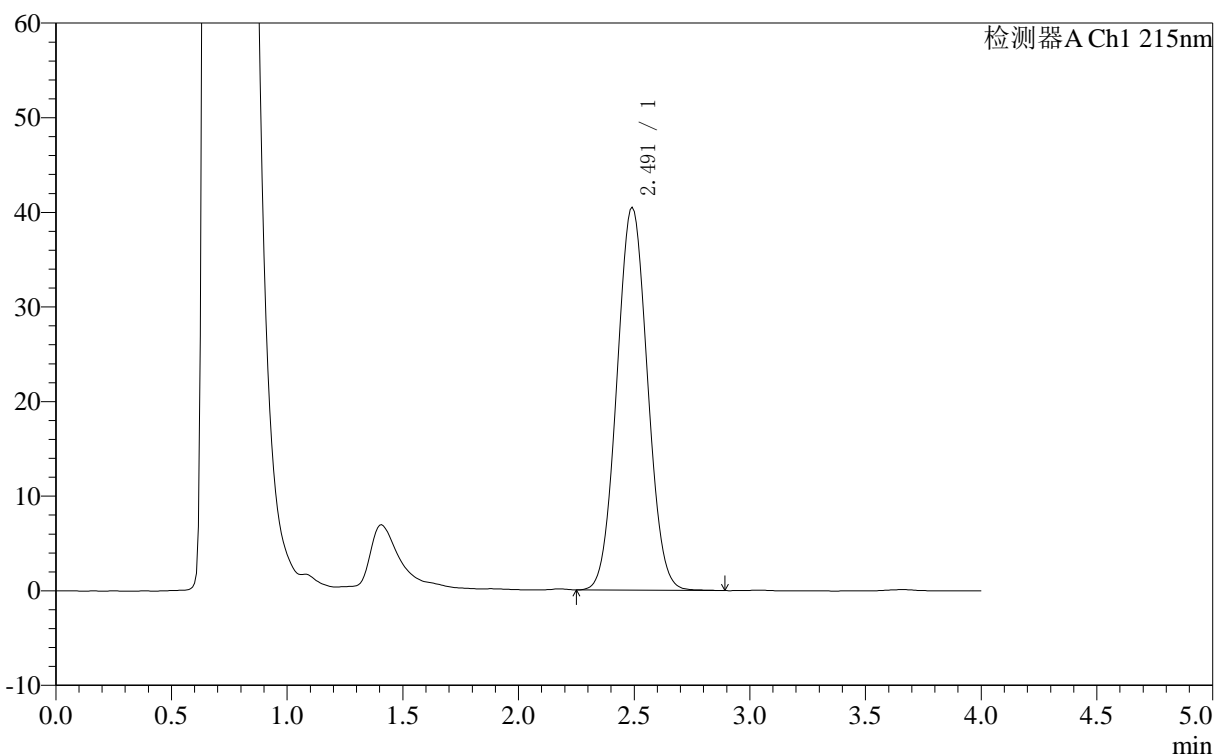

〈峰表〉

检测器A Ch1 215nm

峰号	保留时间	面积	面积%	高度	理论塔板数(USP)	拖尾因子	分离度(USP)
1	2.491	369634	100.000	40506	1587	1.045	--
总计		369634	100.000	40506			

图158 精氨酸培哌普利片溶出曲线测定长期12月HPLC图谱
 参比制剂-715967批(10mg规格)-pH4.0介质-桨法-50转-20min-片2
 供试品溶液-1

<样品信息>

色谱柱 :XB- C18 (50mm*4.6mm,5μm)	流速: 1.0ml/min
柱温 :50°C	波长: 215nm
数据文件名 : RC\$J406 - 0-118/29-1516-2 - cbzj-715967p-rcqx-cq12y-pH4.0jz-jf50z-10mg-20min-P3.lcd	
方法文件名 : RC\$J406 - J406-rcqx-FX278.lcm	
批处理文件名: RC\$J406 - 20241018-rcqx-FX278.lcb	
样品瓶号 : 4-22	版本号: 6.115
进样体积 : 50μl	实验者: wangdan
进样时间 : 2024/10/18 23:16:10	处理者: wangdan
处理时间 (V2) : 2024/10/19 09:54:51	
仪器型号 :SHIMADZU LC-2050C(FX278)	

<色谱图>

mV

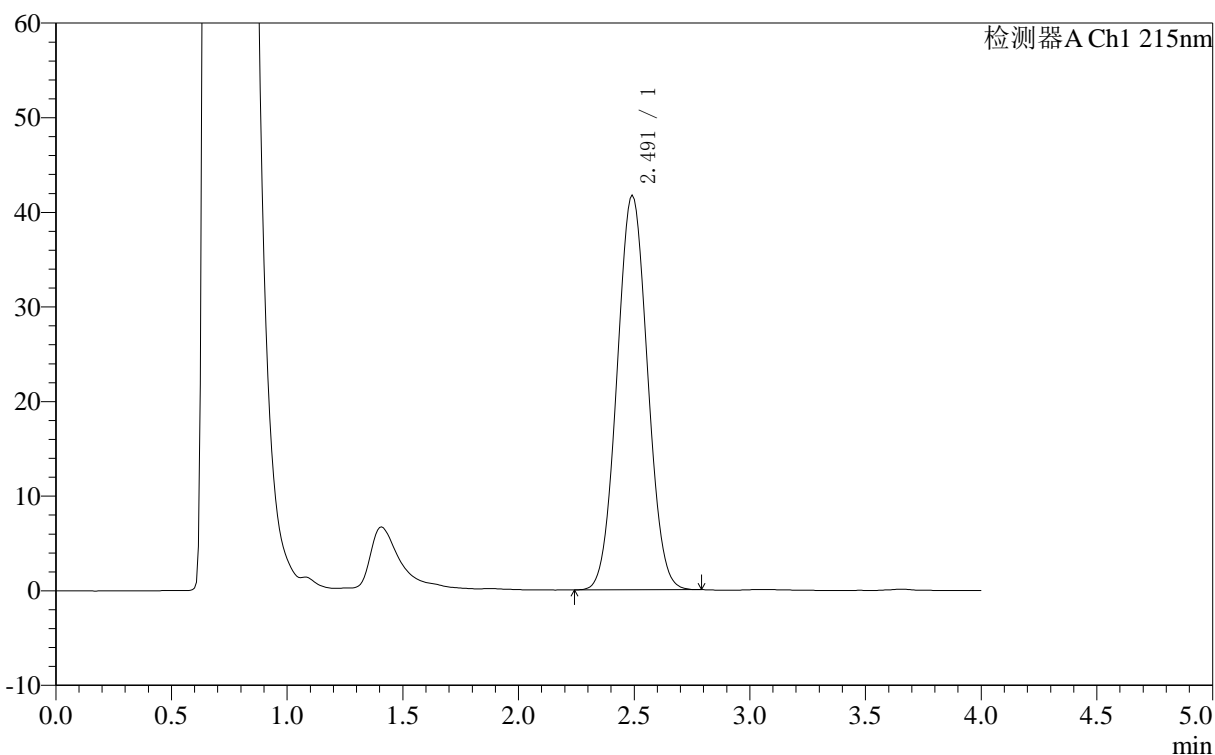

<峰表>

检测器A Ch1 215nm

峰号	保留时间	面积	面积%	高度	理论塔板数(USP)	拖尾因子	分离度(USP)
1	2.491	380075	100.000	41726	1588	1.043	--
总计		380075	100.000	41726			

图159 精氨酸培哌普利片溶出曲线测定长期12月HPLC图谱
参比制剂-715967批(10mg规格)-pH4.0介质-桨法-50转-20min-片3
供试品溶液-1

<样品信息>

色谱柱 :XB- C18 (50mm*4.6mm,5μm)	流速: 1.0ml/min
柱温 :50°C	波长: 215nm
数据文件名 : RC\$J406 - 0-118/29-1517-2 - cbzj-715967p-rcqx-cq12y-pH4.0jz-jf50z-10mg-20min-P4.lcd	
方法文件名 : RC\$J406 - J406-rcqx-FX278.lcm	
批处理文件名: RC\$J406 - 20241018-rcqx-FX278.lcb	
样品瓶号 : 4-31	版本号: 6.115
进样体积 : 50μl	实验者: wangdan
进样时间 : 2024/10/18 23:20:36	处理者: wangdan
处理时间 (V2) : 2024/10/19 09:54:54	
仪器型号 :SHIMADZU LC-2050C(FX278)	

<色谱图>

mV

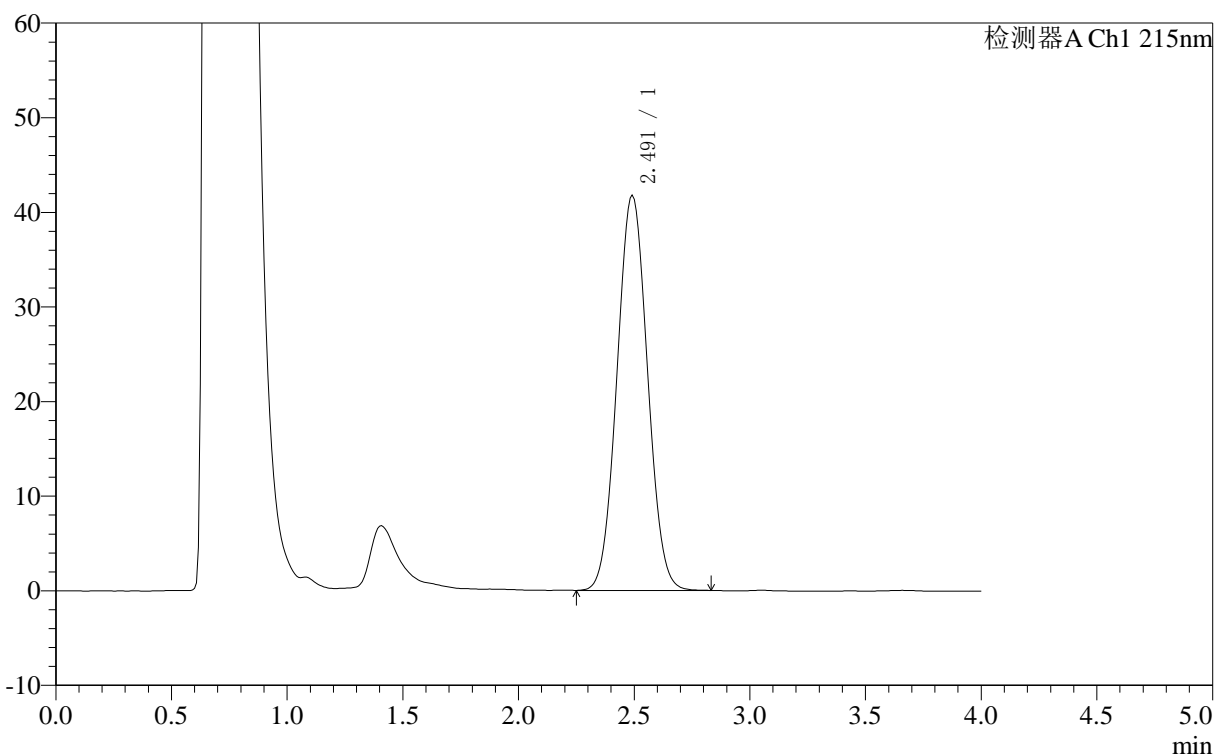

<峰表>

检测器A Ch1 215nm

峰号	保留时间	面积	面积%	高度	理论塔板数(USP)	拖尾因子	分离度(USP)
1	2.491	381299	100.000	41804	1586	1.044	--
总计		381299	100.000	41804			

图160 精氨酸培哌普利片溶出曲线测定长期12月HPLC图谱
参比制剂-715967批(10mg规格)-pH4.0介质-桨法-50转-20min-片4
供试品溶液-1

<样品信息>

色谱柱 :XB- C18 (50mm*4.6mm,5μm) 流速: 1.0ml/min
 柱温 :50°C 波长: 215nm
 数据文件名 : RC\$J406 - 0-118/29-1518-2 - cbzj-715967p-rcqx-cq12y-pH4.0jz-jf50z-10mg-20min-P5.lcd
 方法文件名 : RC\$J406 - J406-rcqx-FX278.lcm
 批处理文件名: RC\$J406 - 20241018-rcqx-FX278.lcb
 样品瓶号 : 4-40
 进样体积 : 50μl 版本号: 6.115
 进样时间 : 2024/10/18 23:25:01 实验者: wangdan
 处理时间 (V2) : 2024/10/19 09:54:57 处理者: wangdan
 仪器型号 :SHIMADZU LC-2050C(FX278)

<色谱图>

mV

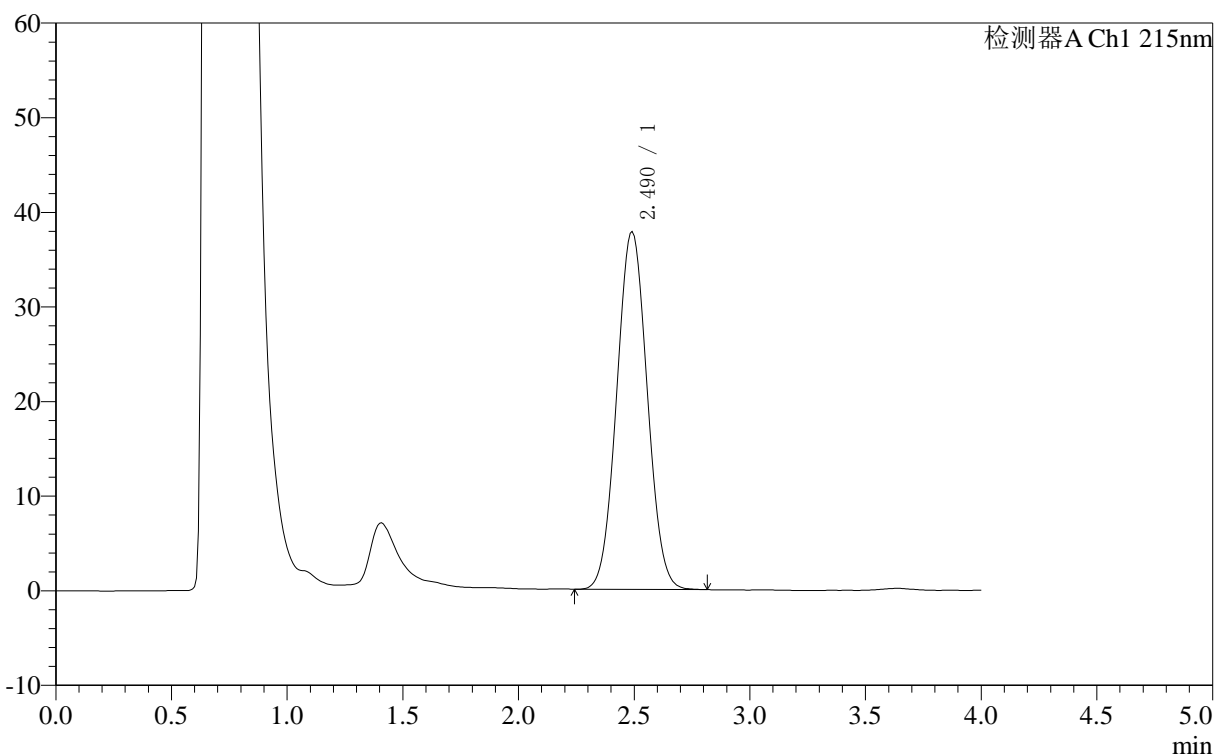

<峰表>

检测器A Ch1 215nm

峰号	保留时间	面积	面积%	高度	理论塔板数(USP)	拖尾因子	分离度(USP)
1	2.490	344861	100.000	37849	1587	1.043	--
总计		344861	100.000	37849			

图161 精氨酸培哌普利片溶出曲线测定长期12月HPLC图谱
 参比制剂-715967批(10mg规格)-pH4.0介质-桨法-50转-20min-片5
 供试品溶液-1

<样品信息>

色谱柱 :XB- C18 (50mm*4.6mm,5μm)	流速: 1.0ml/min
柱温 :50°C	波长: 215nm
数据文件名 : RC\$J406 - 0-118/29-1519-2 - cbzj-715967p-rcqx-cq12y-pH4.0jz-jf50z-10mg-20min-P6.lcd	
方法文件名 : RC\$J406 - J406-rcqx-FX278.lcm	
批处理文件名: RC\$J406 - 20241018-rcqx-FX278.lcb	
样品瓶号 : 4-49	版本号: 6.115
进样体积 : 50μl	实验者: wangdan
进样时间 : 2024/10/18 23:29:27	处理者: wangdan
处理时间 (V2) : 2024/10/19 09:55:00	
仪器型号 :SHIMADZU LC-2050C(FX278)	

<色谱图>

mV

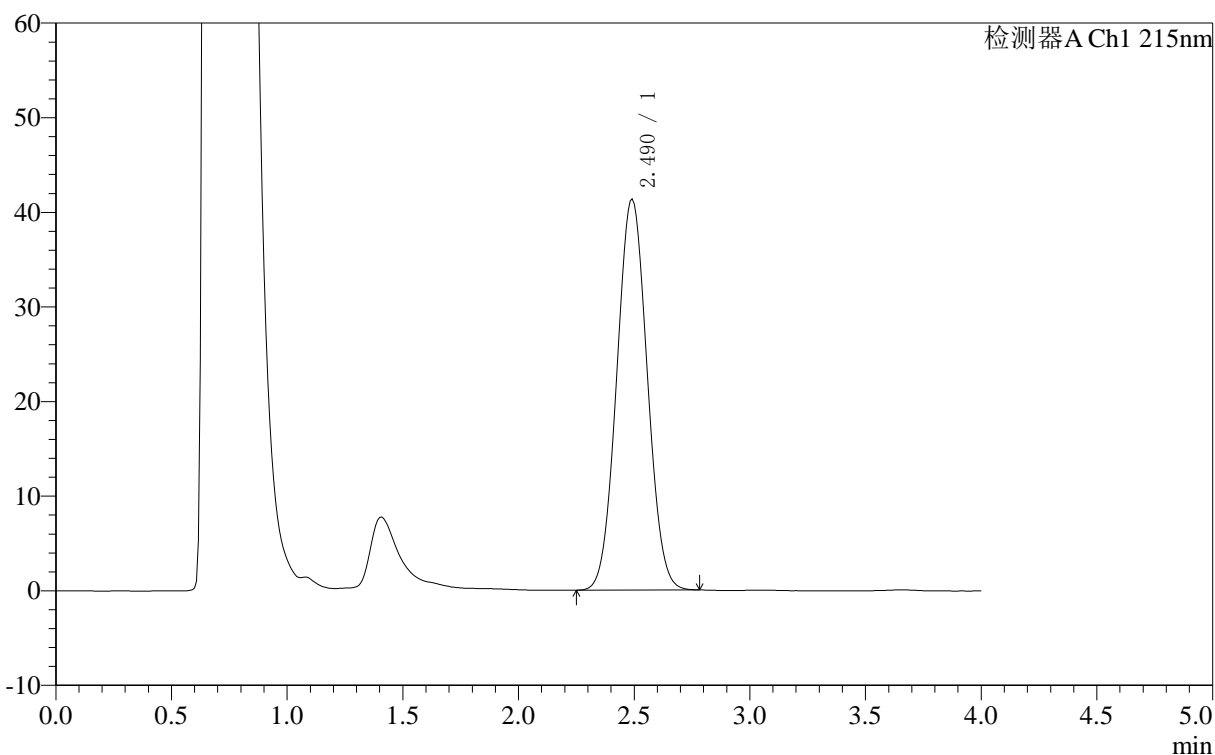

<峰表>

检测器A Ch1 215nm

峰号	保留时间	面积	面积%	高度	理论塔板数(USP)	拖尾因子	分离度(USP)
1	2.490	376858	100.000	41367	1585	1.044	--
总计		376858	100.000	41367			

图162 精氨酸培哌普利片溶出曲线测定长期12月HPLC图谱
参比制剂-715967批(10mg规格)-pH4.0介质-桨法-50转-20min-片6
供试品溶液-1

〈样品信息〉

色谱柱 :XB- C18 (50mm*4.6mm,5 μ m) 流速: 1.0ml/min
 柱温 :50 $^{\circ}$ C 波长: 215nm
 数据文件名 : RC\$J406 - 0-118/29-1520-2 - cbzj-715967p-rcqx-cq12y-pH4.0jz-jf50z-10mg-30min-P1.lcd
 方法文件名 : RC\$J406 - J406-rcqx-FX278.lcm
 批处理文件名: RC\$J406 - 20241018-rcqx-FX278.lcb
 样品瓶号 : 4-5
 进样体积 : 50 μ l 版本号: 6.115
 进样时间 : 2024/10/18 23:33:53 实验者: wangdan
 处理时间 (V2) : 2024/10/19 09:55:03 处理者: wangdan
 仪器型号 : SHIMADZU LC-2050C(FX278)

〈色谱图〉

mV

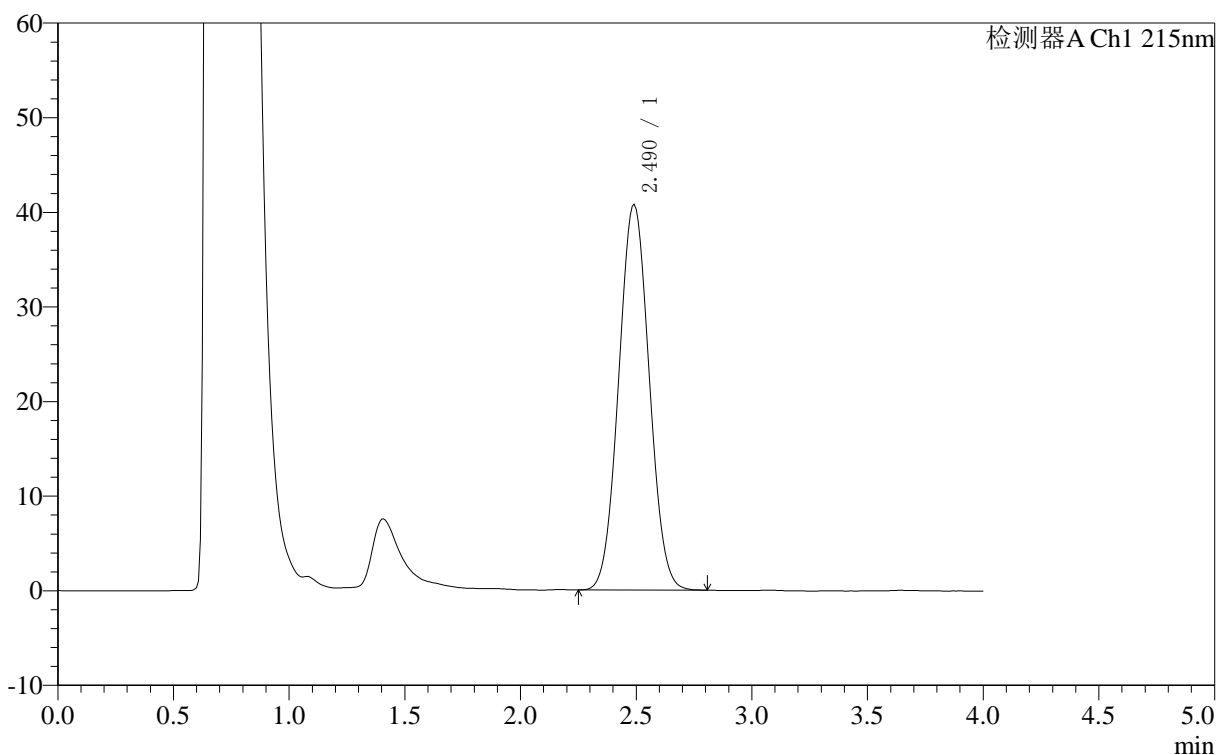

〈峰表〉

检测器A Ch1 215nm

峰号	保留时间	面积	面积%	高度	理论塔板数(USP)	拖尾因子	分离度(USP)
1	2.490	371657	100.000	40771	1584	1.043	--
总计		371657	100.000	40771			

图163 精氨酸培哌普利片溶出曲线测定长期12月HPLC图谱
 参比制剂-715967批(10mg规格)-pH4.0介质-桨法-50转-30min-片1
 供试品溶液-1

〈样品信息〉

色谱柱 :XB- C18 (50mm*4.6mm,5 μ m) 流速: 1.0ml/min
 柱温 :50 $^{\circ}$ C 波长: 215nm
 数据文件名 : RC\$J406 - 0-118/29-1521-2 - cbzj-715967p-rcqx-cq12y-pH4.0jz-jf50z-10mg-30min-P2.lcd
 方法文件名 : RC\$J406 - J406-rcqx-FX278.lcm
 批处理文件名: RC\$J406 - 20241018-rcqx-FX278.lcb
 样品瓶号 : 4-14
 进样体积 : 50 μ l 版本号: 6.115
 进样时间 : 2024/10/18 23:38:19 实验者: wangdan
 处理时间 (V2) : 2024/10/19 09:55:06 处理者: wangdan
 仪器型号 :SHIMADZU LC-2050C(FX278)

〈色谱图〉

mV

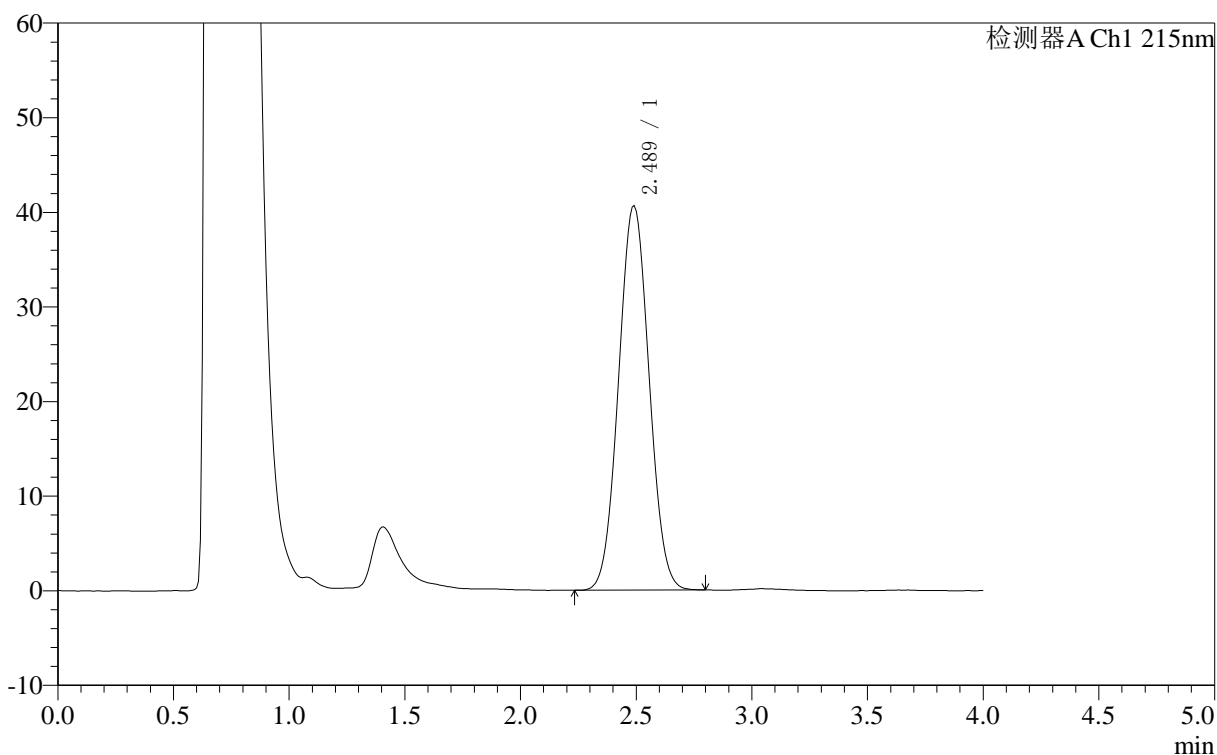

〈峰表〉

检测器A Ch1 215nm

峰号	保留时间	面积	面积%	高度	理论塔板数(USP)	拖尾因子	分离度(USP)
1	2.489	370572	100.000	40666	1584	1.042	--
总计		370572	100.000	40666			

图164 精氨酸培哌普利片溶出曲线测定长期12月HPLC图谱
 参比制剂-715967批(10mg规格)-pH4.0介质-桨法-50转-30min-片2
 供试品溶液-1

<样品信息>

色谱柱 :XB- C18 (50mm*4.6mm,5μm)	流速: 1.0ml/min
柱温 :50°C	波长: 215nm
数据文件名 : RC\$J406 - 0-118/29-1522-2 - cbzj-715967p-rcqx-cq12y-pH4.0jz-jf50z-10mg-30min-P3.lcd	
方法文件名 : RC\$J406 - J406-rcqx-FX278.lcm	
批处理文件名: RC\$J406 - 20241018-rcqx-FX278.lcb	
样品瓶号 : 4-23	版本号: 6.115
进样体积 : 50μl	实验者: wangdan
进样时间 : 2024/10/18 23:42:45	处理者: wangdan
处理时间 (V2) : 2024/10/19 09:55:09	
仪器型号 :SHIMADZU LC-2050C(FX278)	

<色谱图>

mV

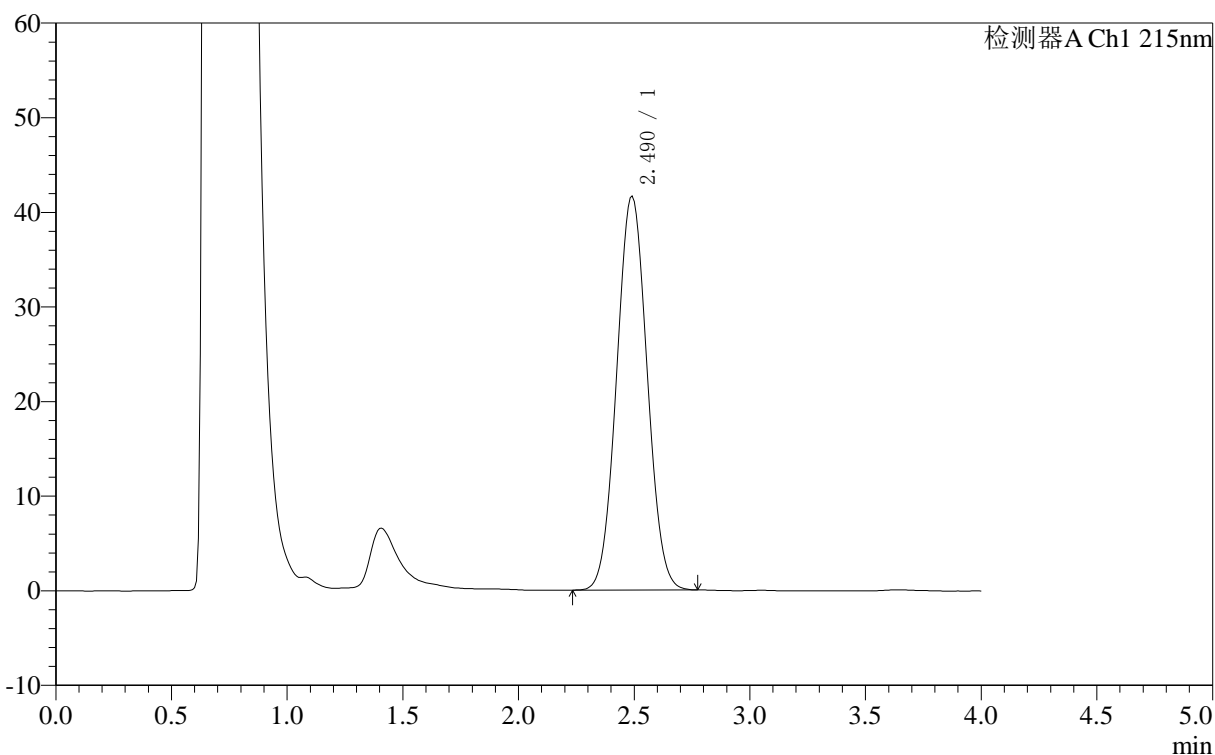

<峰表>

检测器A Ch1 215nm

峰号	保留时间	面积	面积%	高度	理论塔板数(USP)	拖尾因子	分离度(USP)
1	2.490	379557	100.000	41657	1585	1.043	--
总计		379557	100.000	41657			

图165 精氨酸培哌普利片溶出曲线测定长期12月HPLC图谱
参比制剂-715967批(10mg规格)-pH4.0介质-桨法-50转-30min-片3
供试品溶液-1

<样品信息>

色谱柱 :XB- C18 (50mm*4.6mm,5μm)	流速: 1.0ml/min
柱温 :50°C	波长: 215nm
数据文件名 : RC\$J406 - 0-118/29-1523-2 - cbzj-715967p-rcqx-cq12y-pH4.0jz-jf50z-10mg-30min-P4.lcd	
方法文件名 : RC\$J406 - J406-rcqx-FX278.lcm	
批处理文件名: RC\$J406 - 20241018-rcqx-FX278.lcb	
样品瓶号 : 4-32	版本号: 6.115
进样体积 : 50μl	实验者: wangdan
进样时间 : 2024/10/18 23:47:10	处理者: wangdan
处理时间 (V2) : 2024/10/19 09:55:12	
仪器型号 :SHIMADZU LC-2050C(FX278)	

<色谱图>

mV

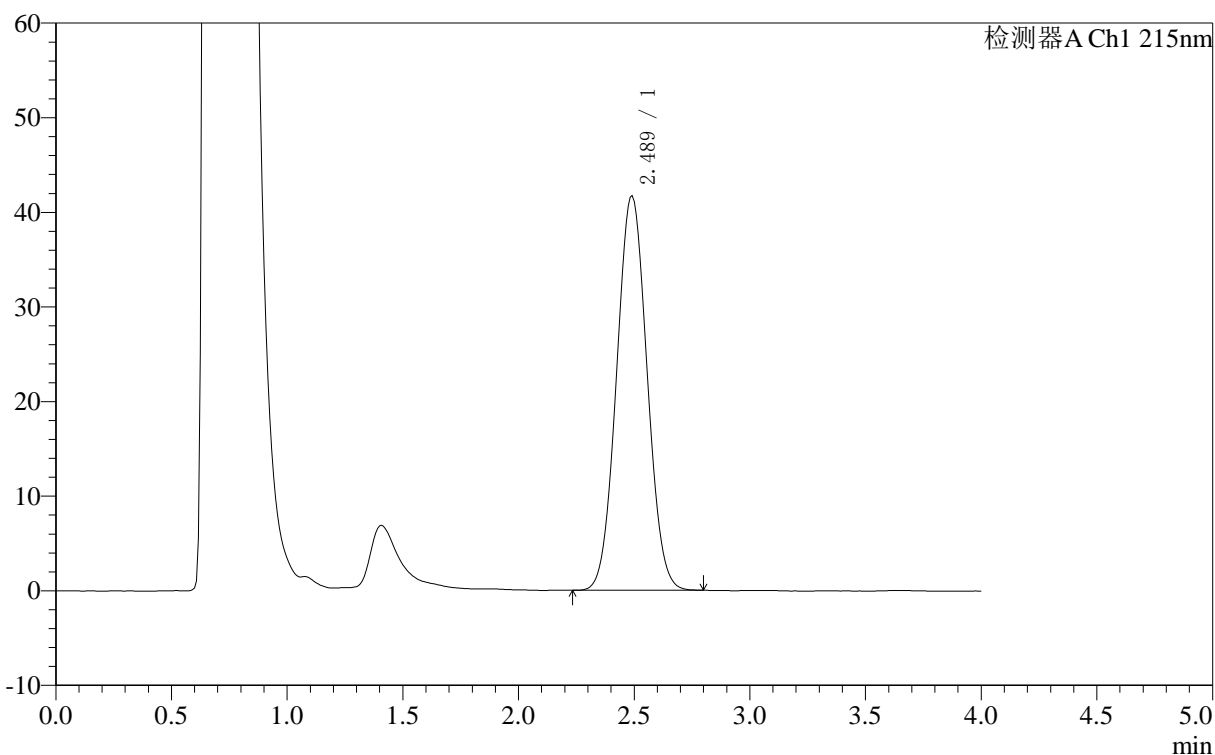

<峰表>

检测器A Ch1 215nm

峰号	保留时间	面积	面积%	高度	理论塔板数(USP)	拖尾因子	分离度(USP)
1	2.489	380222	100.000	41708	1584	1.044	--
总计		380222	100.000	41708			

图166 精氨酸培哌普利片溶出曲线测定长期12月HPLC图谱
参比制剂-715967批(10mg规格)-pH4.0介质-桨法-50转-30min-片4
供试品溶液-1

<样品信息>

色谱柱 :XB- C18 (50mm*4.6mm,5μm)	流速: 1.0ml/min
柱温 :50°C	波长: 215nm
数据文件名 : RC\$J406 - 0-118/29-1524-2 - cbzj-715967p-rcqx-cq12y-pH4.0jz-jf50z-10mg-30min-P5.lcd	
方法文件名 : RC\$J406 - J406-rcqx-FX278.lcm	
批处理文件名: RC\$J406 - 20241018-rcqx-FX278.lcb	
样品瓶号 : 4-41	版本号: 6.115
进样体积 : 50μl	实验者: wangdan
进样时间 : 2024/10/18 23:51:36	处理者: wangdan
处理时间 (V2) : 2024/10/19 09:55:15	
仪器型号 :SHIMADZU LC-2050C(FX278)	

<色谱图>

mV

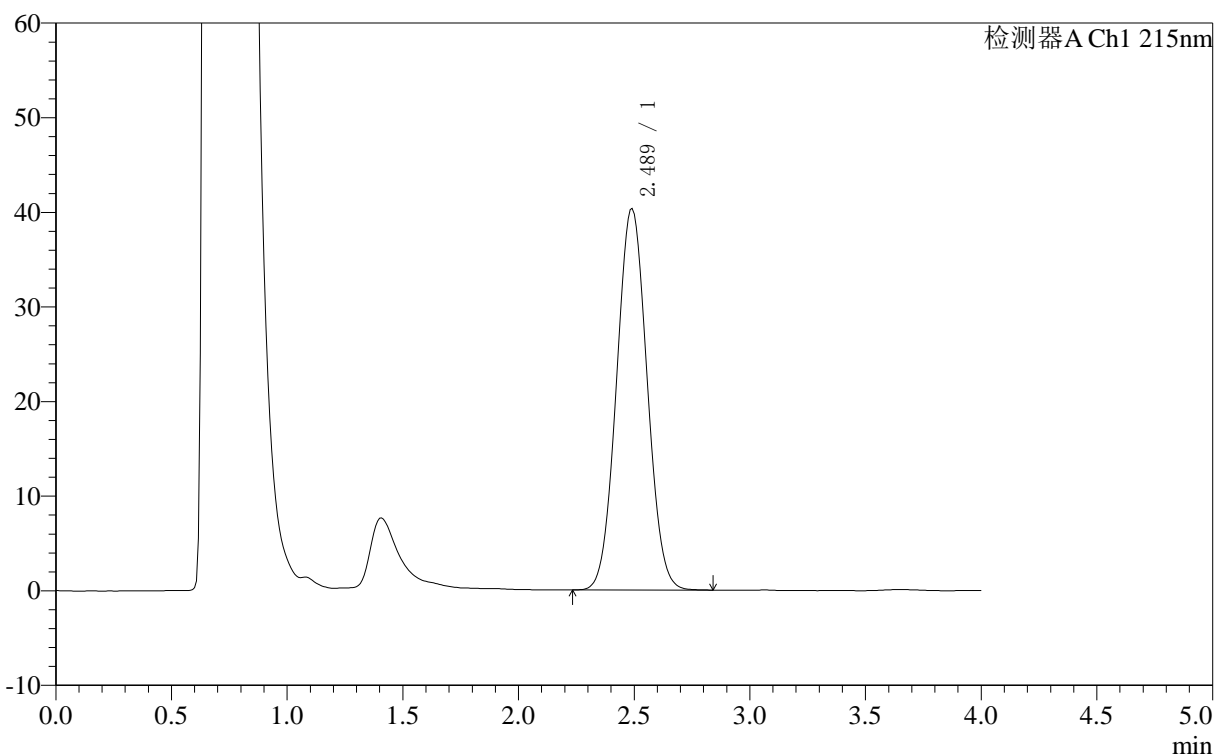

<峰表>

检测器A Ch1 215nm

峰号	保留时间	面积	面积%	高度	理论塔板数(USP)	拖尾因子	分离度(USP)
1	2.489	367992	100.000	40352	1584	1.044	--
总计		367992	100.000	40352			

图167 精氨酸培哌普利片溶出曲线测定长期12月HPLC图谱
参比制剂-715967批(10mg规格)-pH4.0介质-桨法-50转-30min-片5
供试品溶液-1

<样品信息>

色谱柱 :XB- C18 (50mm*4.6mm,5μm)	流速: 1.0ml/min
柱温 :50°C	波长: 215nm
数据文件名 : RC\$J406 - 0-118/29-1525-2 - cbzj-715967p-rcqx-cq12y-pH4.0jz-jf50z-10mg-30min-P6.lcd	
方法文件名 : RC\$J406 - J406-rcqx-FX278.lcm	
批处理文件名: RC\$J406 - 20241018-rcqx-FX278.lcb	
样品瓶号 : 4-50	版本号: 6.115
进样体积 : 50μl	实验者: wangdan
进样时间 : 2024/10/18 23:56:01	处理者: wangdan
处理时间 (V2) : 2024/10/19 09:55:18	
仪器型号 :SHIMADZU LC-2050C(FX278)	

<色谱图>

mV

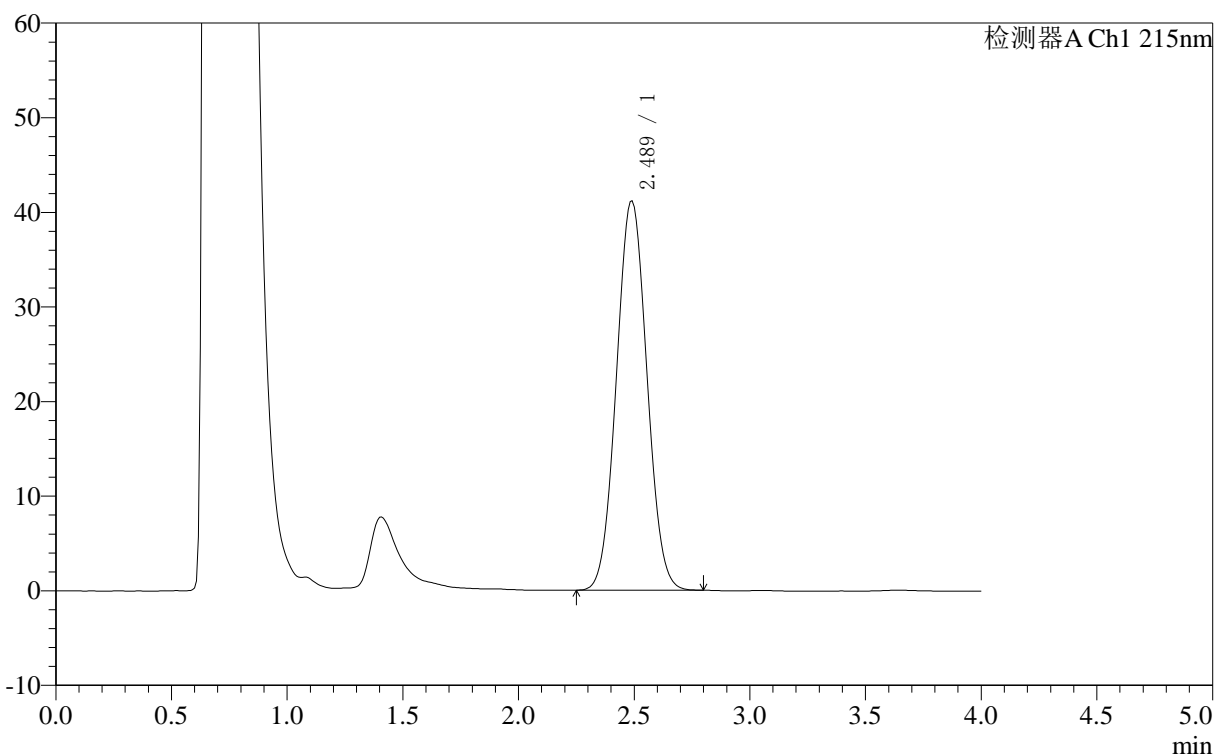

<峰表>

检测器A Ch1 215nm

峰号	保留时间	面积	面积%	高度	理论塔板数(USP)	拖尾因子	分离度(USP)
1	2.489	375641	100.000	41185	1583	1.045	--
总计		375641	100.000	41185			

图168 精氨酸培哌普利片溶出曲线测定长期12月HPLC图谱
参比制剂-715967批(10mg规格)-pH4.0介质-桨法-50转-30min-片6
供试品溶液-1

<样品信息>

色谱柱 :XB- C18 (50mm*4.6mm,5μm)	流速: 1.0ml/min
柱温 :50°C	波长: 215nm
数据文件名 : RC\$J406 - 0-118/29-1526-2 - cbzj-715967p-rcqx-cq12y-pH4.0jz-jf50z-10mg-jxzs-P1.lcd	
方法文件名 : RC\$J406 - J406-rcqx-FX278.lcm	
批处理文件名: RC\$J406 - 20241018-rcqx-FX278.lcb	
样品瓶号 : 4-6	版本号: 6.115
进样体积 : 50μl	实验者: wangdan
进样时间 : 2024/10/19 00:00:29	处理者: wangdan
处理时间 (V2) : 2024/10/19 09:55:20	
仪器型号 :SHIMADZU LC-2050C(FX278)	

<色谱图>

mV

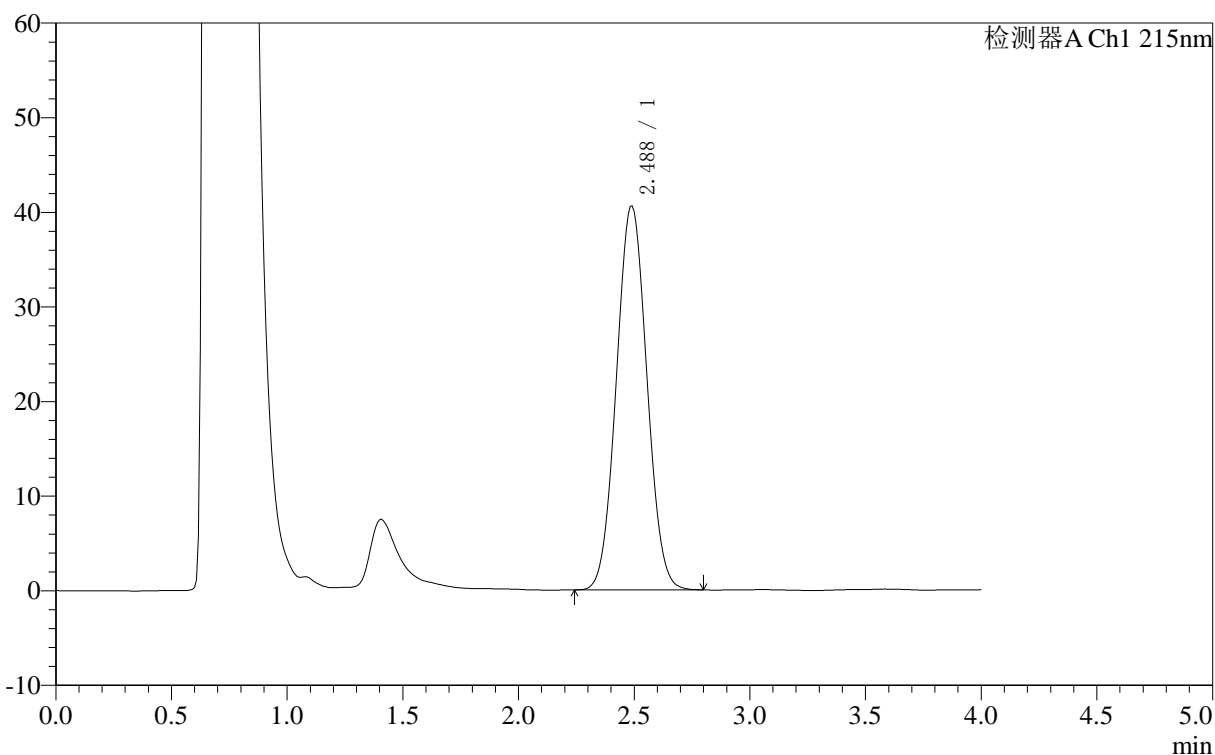

<峰表>

检测器A Ch1 215nm

峰号	保留时间	面积	面积%	高度	理论塔板数(USP)	拖尾因子	分离度(USP)
1	2.488	370421	100.000	40615	1585	1.044	--
总计		370421	100.000	40615			

图169 精氨酸培哌普利片溶出曲线测定长期12月HPLC图谱
参比制剂-715967批(10mg规格)-pH4.0介质-桨法-50转-极限转速-片1
供试品溶液-1

<样品信息>

色谱柱 :XB- C18 (50mm*4.6mm,5μm)	流速: 1.0ml/min
柱温 :50°C	波长: 215nm
数据文件名 : RC\$J406 - 0-118/29-1527-2 - cbzj-715967p-rcqx-cq12y-pH4.0jz-jf50z-10mg-jxzs-P2.lcd	
方法文件名 : RC\$J406 - J406-rcqx-FX278.lcm	
批处理文件名: RC\$J406 - 20241018-rcqx-FX278.lcb	
样品瓶号 : 4-15	版本号: 6.115
进样体积 : 50μl	实验者: wangdan
进样时间 : 2024/10/19 00:04:54	处理者: wangdan
处理时间 (V2) : 2024/10/19 09:55:23	
仪器型号 :SHIMADZU LC-2050C(FX278)	

<色谱图>

mV

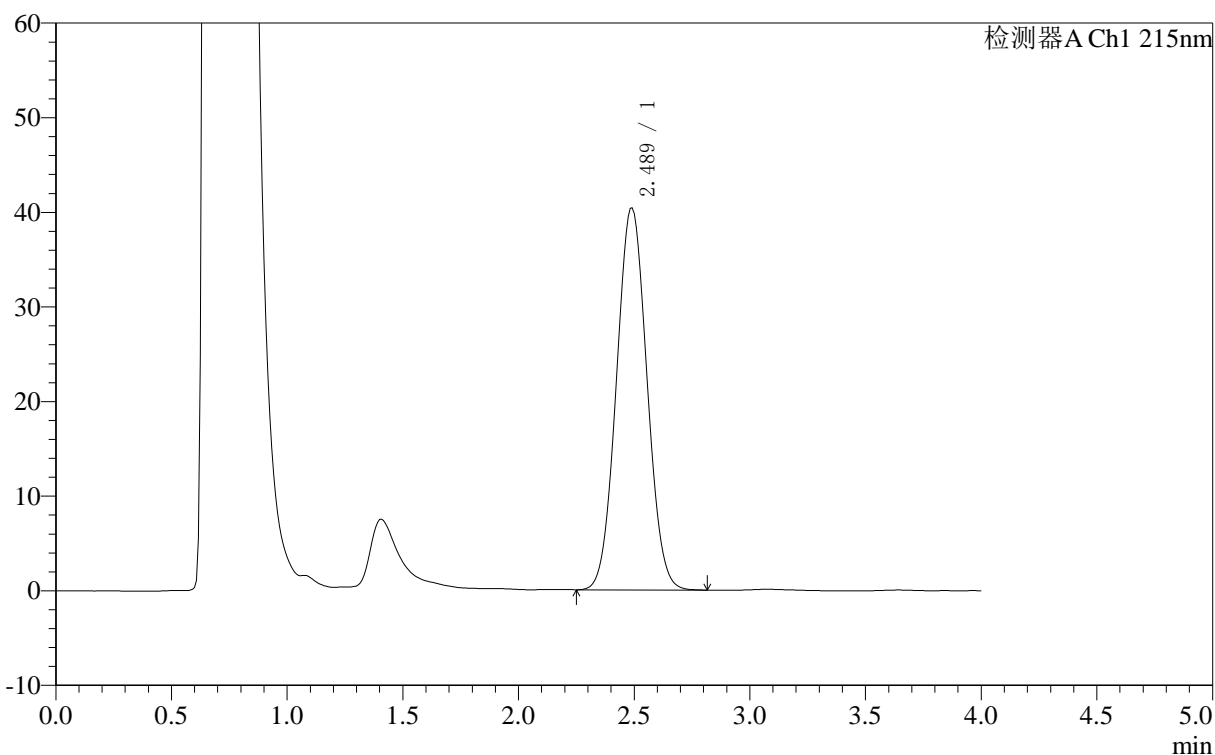

<峰表>

检测器A Ch1 215nm

峰号	保留时间	面积	面积%	高度	理论塔板数(USP)	拖尾因子	分离度(USP)
1	2.489	368504	100.000	40415	1583	1.046	--
总计		368504	100.000	40415			

图170 精氨酸培哌普利片溶出曲线测定长期12月HPLC图谱
参比制剂-715967批(10mg规格)-pH4.0介质-桨法-50转-极限转速-片2
供试品溶液-1

<样品信息>

色谱柱 :XB- C18 (50mm*4.6mm,5μm)	流速: 1.0ml/min
柱温 :50°C	波长: 215nm
数据文件名 : RC\$J406 - 0-118/29-1528-2 - cbzj-715967p-rcqx-cq12y-pH4.0jz-jf50z-10mg-jxzs-P3.lcd	
方法文件名 : RC\$J406 - J406-rcqx-FX278.lcm	
批处理文件名: RC\$J406 - 20241018-rcqx-FX278.lcb	
样品瓶号 : 4-24	版本号: 6.115
进样体积 : 50μl	实验者: wangdan
进样时间 : 2024/10/19 00:09:20	处理者: wangdan
处理时间 (V2) : 2024/10/19 09:55:26	
仪器型号 :SHIMADZU LC-2050C(FX278)	

<色谱图>

mV

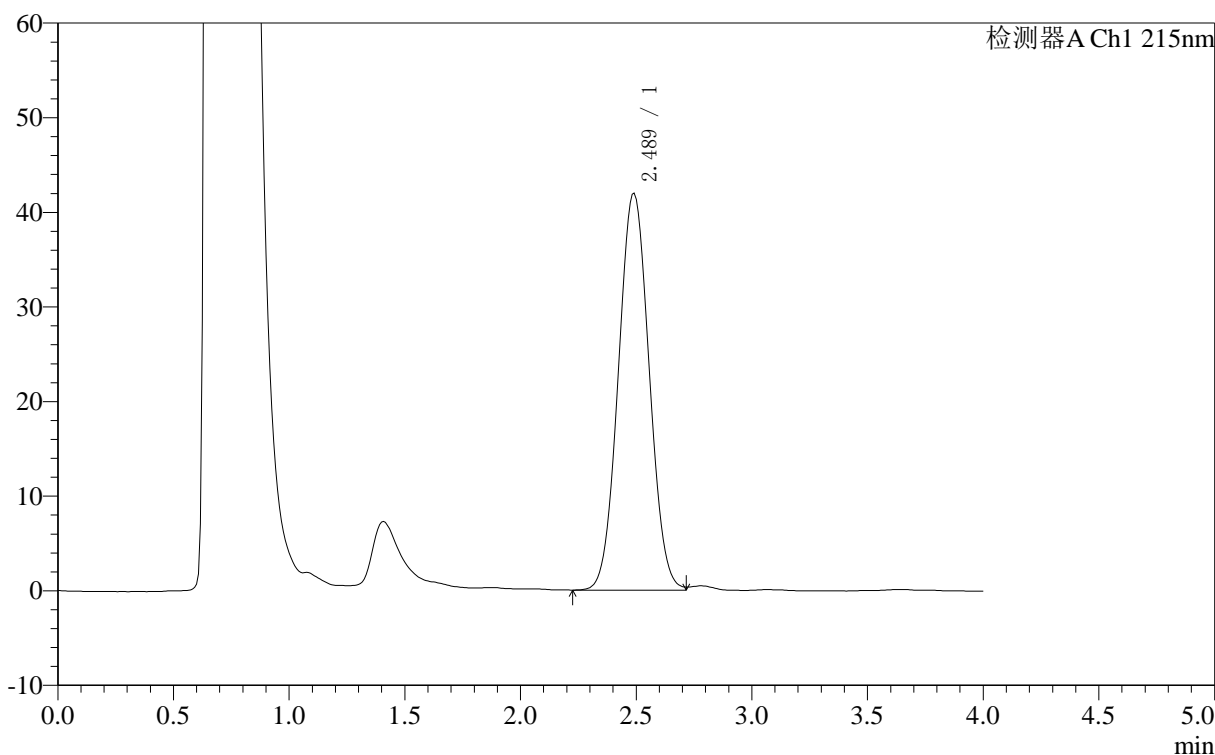

<峰表>

检测器A Ch1 215nm

峰号	保留时间	面积	面积%	高度	理论塔板数(USP)	拖尾因子	分离度(USP)
1	2.489	386781	100.000	41974	1553	1.042	--
总计		386781	100.000	41974			

图171 精氨酸培哌普利片溶出曲线测定长期12月HPLC图谱
参比制剂-715967批(10mg规格)-pH4.0介质-桨法-50转-极限转速-片3
供试品溶液-1

<样品信息>

色谱柱 :XB- C18 (50mm*4.6mm,5μm)	流速: 1.0ml/min
柱温 :50°C	波长: 215nm
数据文件名 : RC\$J406 - 0-118/29-1529-2 - cbzj-715967p-rcqx-cq12y-pH4.0jz-jf50z-10mg-jxzs-P4.lcd	
方法文件名 : RC\$J406 - J406-rcqx-FX278.lcm	
批处理文件名: RC\$J406 - 20241018-rcqx-FX278.lcb	
样品瓶号 : 4-33	版本号: 6.115
进样体积 : 50μl	实验者: wangdan
进样时间 : 2024/10/19 00:13:45	处理者: wangdan
处理时间 (V2) : 2024/10/19 09:55:29	
仪器型号 :SHIMADZU LC-2050C(FX278)	

<色谱图>

mV

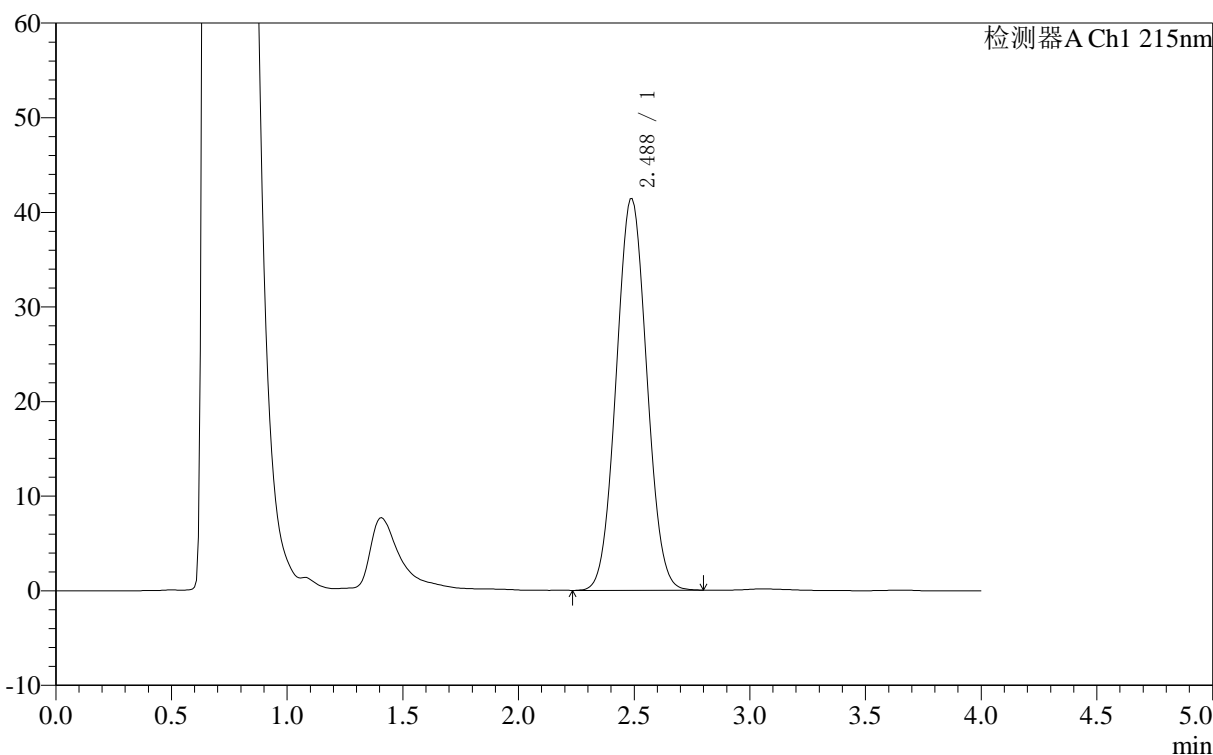

<峰表>

检测器A Ch1 215nm

峰号	保留时间	面积	面积%	高度	理论塔板数(USP)	拖尾因子	分离度(USP)
1	2.488	377986	100.000	41405	1583	1.044	--
总计		377986	100.000	41405			

图172 精氨酸培哌普利片溶出曲线测定长期12月HPLC图谱
参比制剂-715967批(10mg规格)-pH4.0介质-桨法-50转-极限转速-片4
供试品溶液-1

<样品信息>

色谱柱 :XB- C18 (50mm*4.6mm,5μm)	流速: 1.0ml/min
柱温 :50°C	波长: 215nm
数据文件名 : RC\$J406 - 0-118/29-1530-2 - cbzj-715967p-rcqx-cq12y-pH4.0jz-jf50z-10mg-jxzs-P5.lcd	
方法文件名 : RC\$J406 - J406-rcqx-FX278.lcm	
批处理文件名: RC\$J406 - 20241018-rcqx-FX278.lcb	
样品瓶号 : 4-42	版本号: 6.115
进样体积 : 50μl	实验者: wangdan
进样时间 : 2024/10/19 00:18:11	处理者: wangdan
处理时间 (V2) : 2024/10/19 09:55:32	
仪器型号 :SHIMADZU LC-2050C(FX278)	

<色谱图>

mV

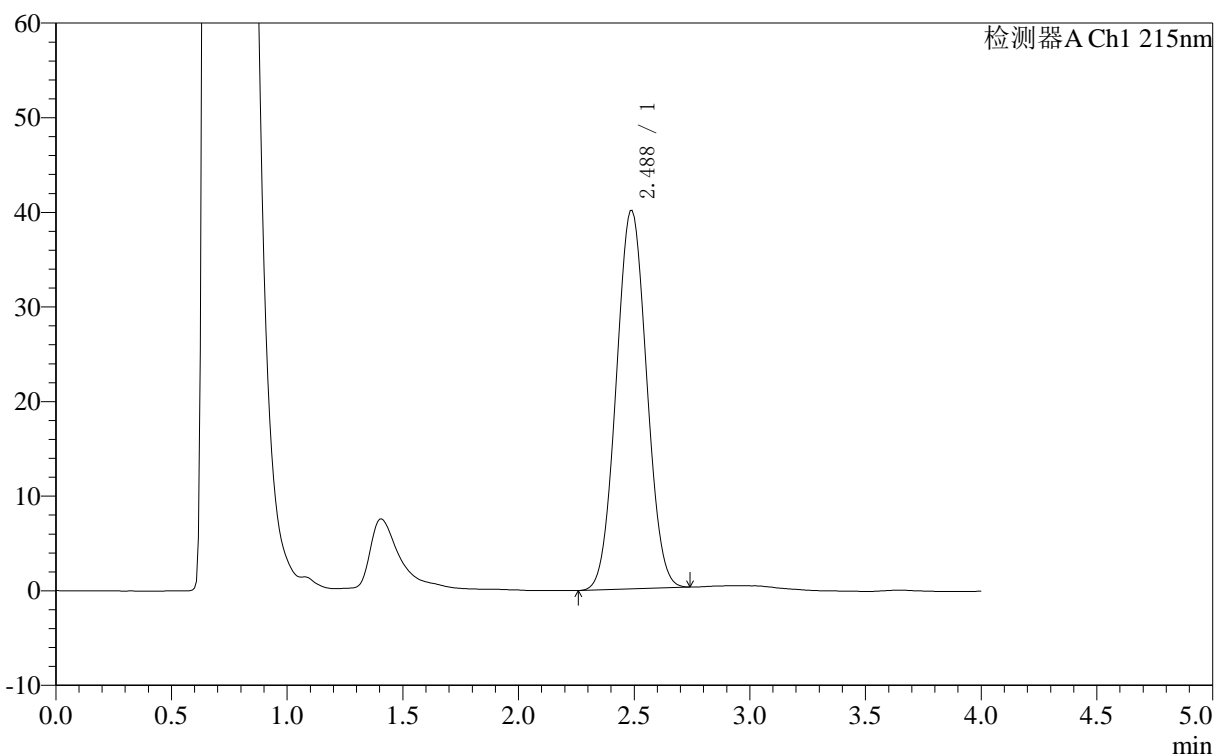

<峰表>

检测器A Ch1 215nm

峰号	保留时间	面积	面积%	高度	理论塔板数(USP)	拖尾因子	分离度(USP)
1	2.488	363372	100.000	40019	1593	1.038	--
总计		363372	100.000	40019			

图173 精氨酸培哌普利片溶出曲线测定长期12月HPLC图谱
参比制剂-715967批(10mg规格)-pH4.0介质-桨法-50转-极限转速-片5
供试品溶液-1

<样品信息>

色谱柱	:XB- C18 (50mm*4.6mm,5μm)	流速	: 1.0ml/min
柱温	:50°C	波长	: 215nm
数据文件名	: RC\$J406 - 0-118/29-1531-2 - cbzj-715967p-rcqx-cq12y-pH4.0jz-jf50z-10mg-jxzs-P6.lcd		
方法文件名	: RC\$J406 - J406-rcqx-FX278.lcm		
批处理文件名	: RC\$J406 - 20241018-rcqx-FX278.lcb		
样品瓶号	: 4-51	版本号	: 6.115
进样体积	: 50μl	实验者	: wangdan
进样时间	: 2024/10/19 00:22:36	处理者	: wangdan
处理时间 (V2)	: 2024/10/19 09:55:35		
仪器型号	: SHIMADZU LC-2050C(FX278)		

<色谱图>

mV

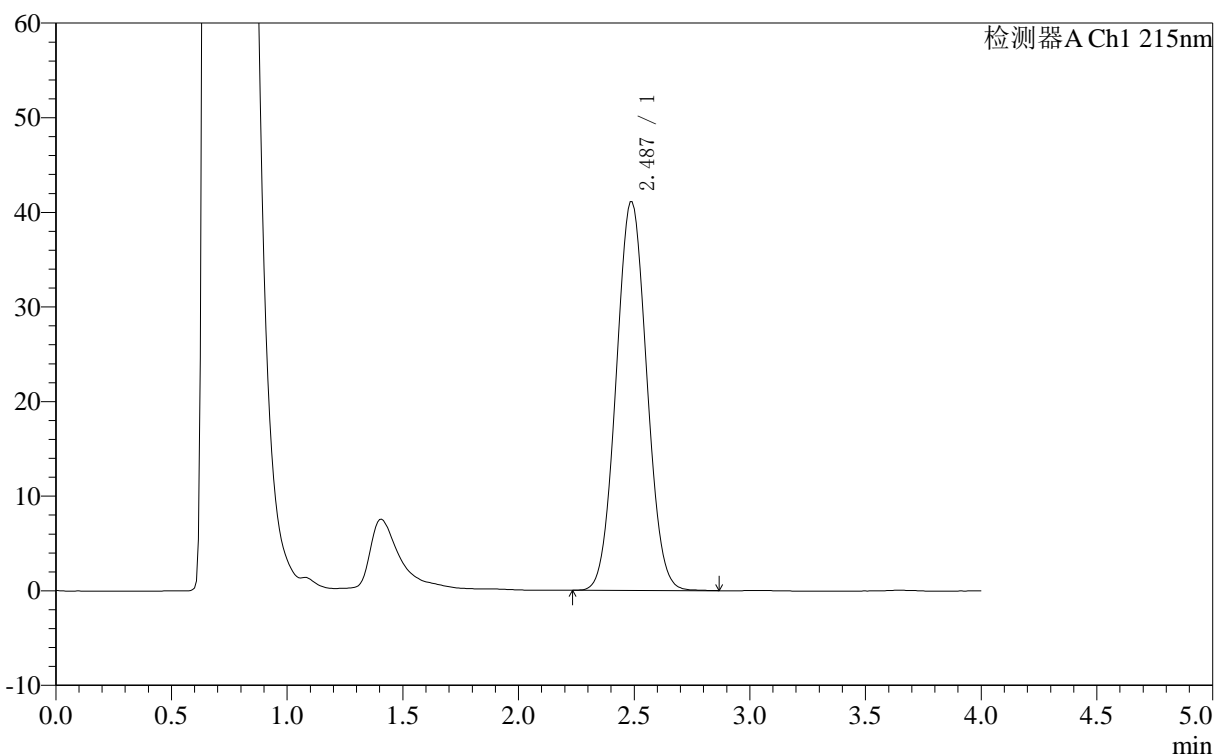

<峰表>

检测器A Ch1 215nm

峰号	保留时间	面积	面积%	高度	理论塔板数(USP)	拖尾因子	分离度(USP)
1	2.487	375588	100.000	41100	1583	1.045	--
总计		375588	100.000	41100			

图174 精氨酸培哌普利片溶出曲线测定长期12月HPLC图谱
参比制剂-715967批(10mg规格)-pH4.0介质-桨法-50转-极限转速-片6
供试品溶液-1

<样品信息>

色谱柱 :XB- C18 (50mm*4.6mm,5μm)	流速: 1.0ml/min
柱温 :50°C	波长: 215nm
数据文件名 : RC\$J406 - 0-118/29-1532-2 - cbzj-715967p-rcqx-cq12y-pH4.0jz-jf50z-10mg-dz2-1.lcd	
方法文件名 : RC\$J406 - J406-rcqx-FX278.lcm	
批处理文件名: RC\$J406 - 20241018-rcqx-FX278.lcb	
样品瓶号 : 4-27	版本号: 6.115
进样体积 : 50μl	实验者: wangdan
进样时间 : 2024/10/19 00:27:03	处理者: wangdan
处理时间 (V2) : 2024/10/19 09:55:38	
仪器型号 :SHIMADZU LC-2050C(FX278)	

<色谱图>

mV

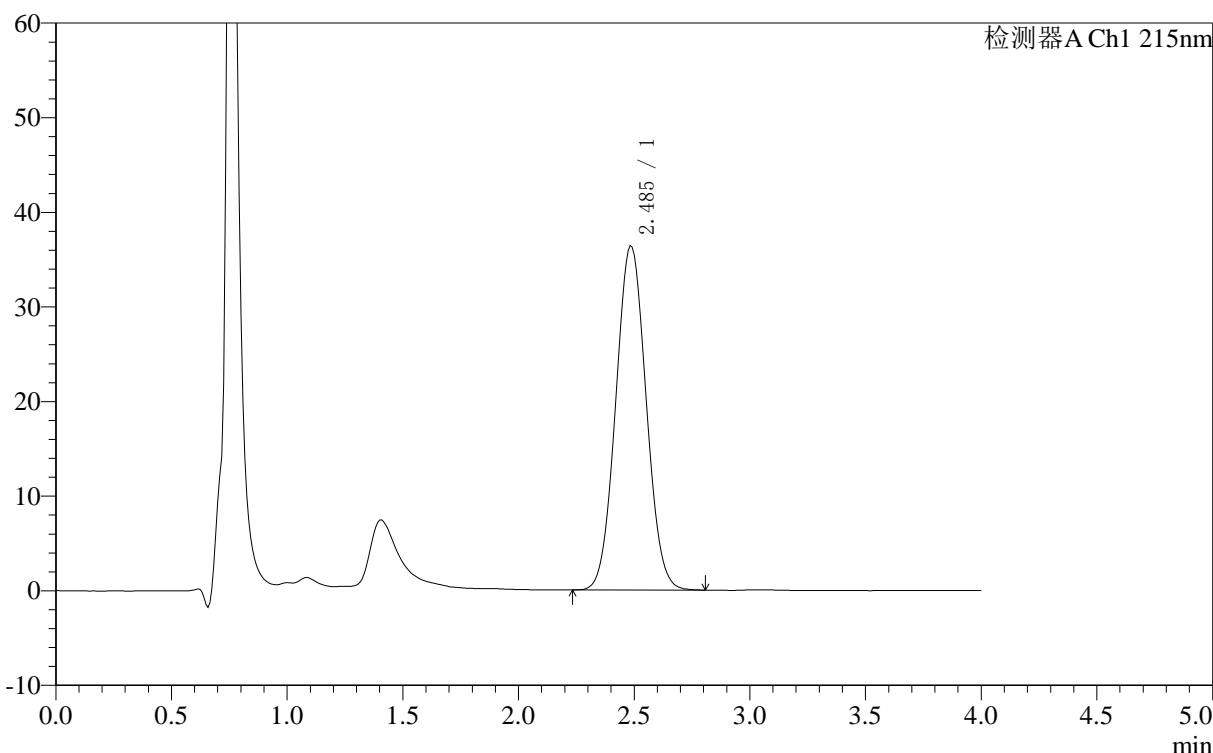

<峰表>

检测器A Ch1 215nm

峰号	保留时间	面积	面积%	高度	理论塔板数(USP)	拖尾因子	分离度(USP)
1	2.485	330491	100.000	36423	1596	1.047	--
总计		330491	100.000	36423			

图175 精氨酸培哌普利片溶出曲线测定长期12月HPLC图谱
参比制剂-715967批(10mg规格)-pH4.0介质-桨法-50转
对照品溶液-2-1

<样品信息>

色谱柱 :XB- C18 (50mm*4.6mm,5μm) 流速: 1.0ml/min
 柱温 :50°C 波长: 215nm
 数据文件名 : RC\$J406 - 0-118/29-1533-2 - cbzj-715967p-rcqx-cq12y-pH4.0jz-jf50z-10mg-dz2-2.lcd
 方法文件名 : RC\$J406 - J406-rcqx-FX278.lcm
 批处理文件名: RC\$J406 - 20241018-rcqx-FX278.lcb
 样品瓶号 : 4-27
 进样体积 : 50μl 版本号: 6.115
 进样时间 : 2024/10/19 00:31:29 实验者: wangdan
 处理时间 (V2) : 2024/10/19 09:55:41 处理者: wangdan
 仪器型号 :SHIMADZU LC-2050C(FX278)

<色谱图>

mV

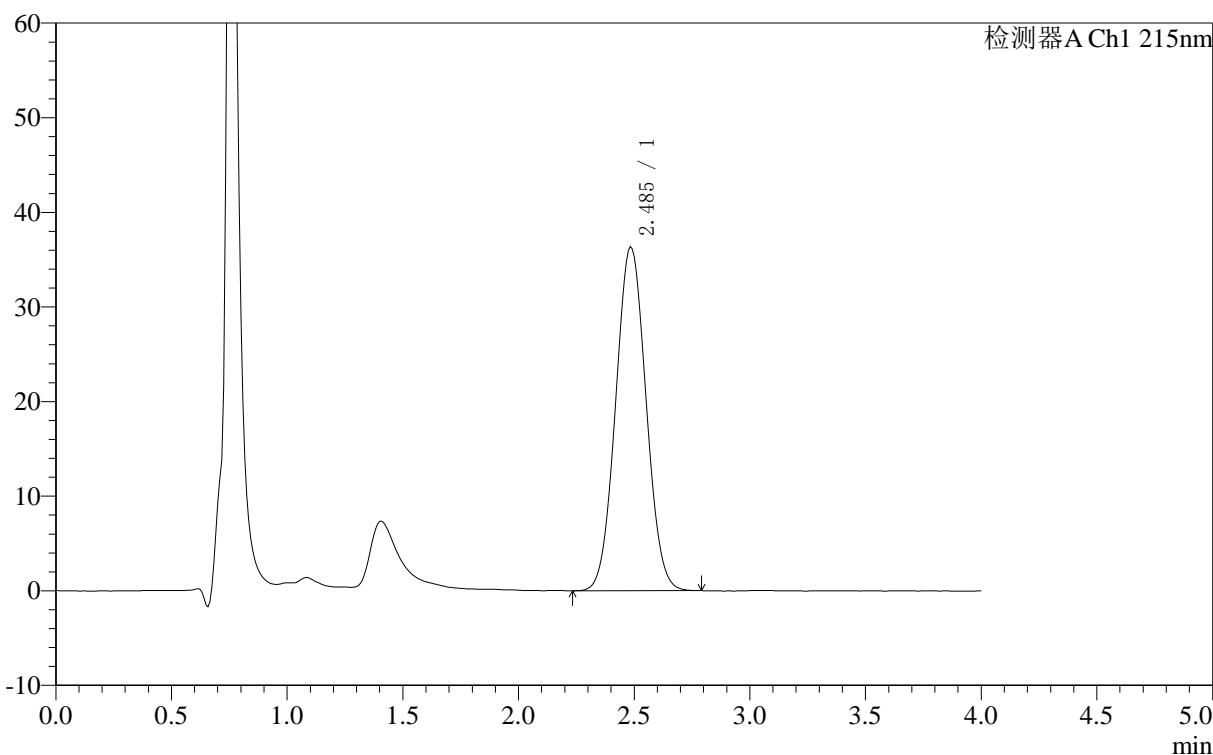

<峰表>

检测器A Ch1 215nm

峰号	保留时间	面积	面积%	高度	理论塔板数(USP)	拖尾因子	分离度(USP)
1	2.485	330131	100.000	36381	1592	1.045	--
总计		330131	100.000	36381			

图176 精氨酸培哌普利片溶出曲线测定长期12月HPLC图谱
参比制剂-715967批(10mg规格)-pH4.0介质-桨法-50转
对照品溶液-2-2