



SMF-377

<样品信息>

色谱柱: XB-C18(50mm*4.6mm,5μm) 流速: 1.0ml/min
柱温: 40°C 波长: 250nm
数据文件名: RC\$SMF-377 - 0-43/25-1-2 - cbzj-JPS7664p-15mg-rcqx-pH1.2jz-jf50z-rj.lcd
方法文件名: RC\$SMF-377 - SMF-377-RCQX-FX274.lcm
批处理文件名: RC\$SMF-377 - 20241019-rcqx-FX274.lcb
样品瓶号: 1-9
进样体积: 10 μl 版本号: 6.115
进样时间: 2024/10/19 11:14:00 实验者: xiechaojun
处理时间(V2): 2024/10/20 16:59:39 处理者: xiechaojun
仪器型号: SHIMADZU LC-2050C (FX274)

<色谱图>

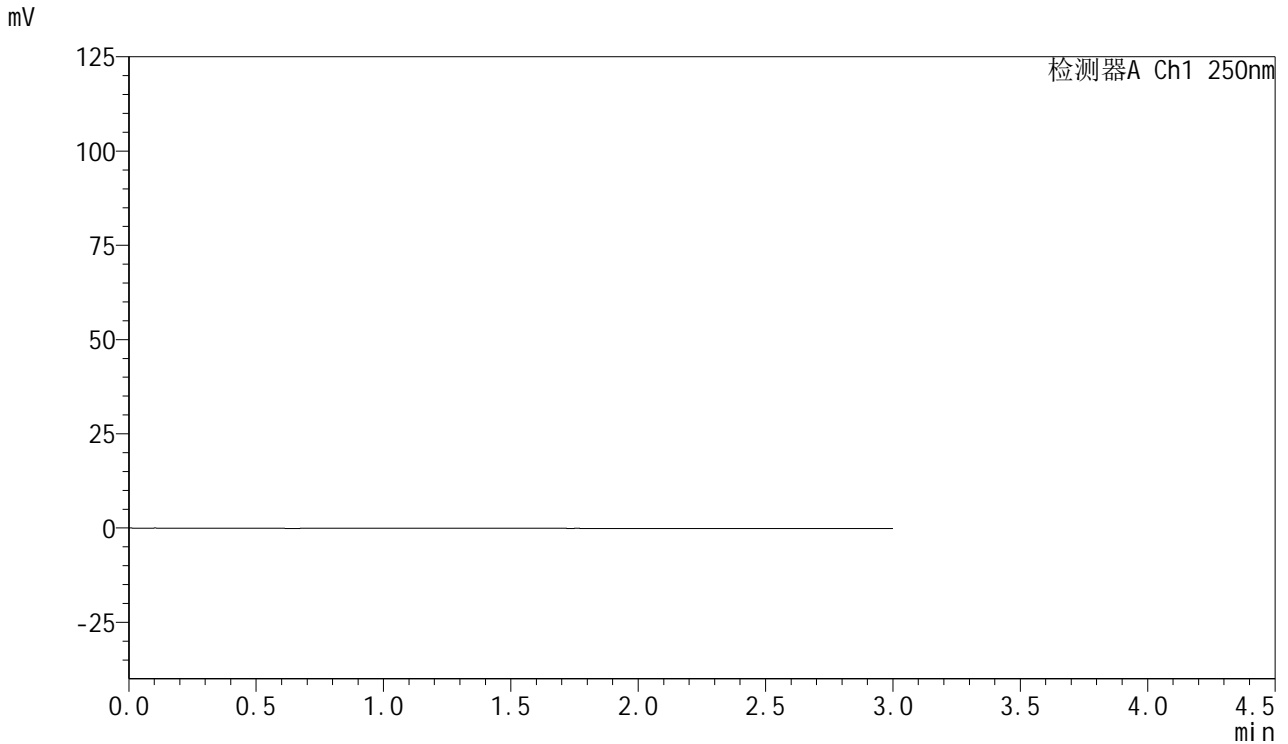

<峰表>

检测器A Ch1 250nm

峰号	保留时间	面积	面积%	高度	理论塔板数(USP)	拖尾因子	分离度(USP)
总计							



SMF-377

<样品信息>

色谱柱: XB-C18(50mm*4.6mm,5μm) 流速: 1.0ml/min
 柱温: 40°C 波长: 250nm
 数据文件名: RC\$SMF-377 - 0-43/25-2-2 - cbzj-JPS7664p-15mg-rcqx-pH1.2jz-jf50z-dz1-1.lcd
 方法文件名: RC\$SMF-377 - SMF-377-RCQX-FX274.lcm
 批处理文件名: RC\$SMF-377 - 20241019-rcqx-FX274.lcb
 样品瓶号: 1-18
 进样体积: 10 μl 版本号: 6.115
 进样时间: 2024/10/19 11:17:23 实验者: xiechaojun
 处理时间(V2) : 2024/10/20 16:59:43 处理者: xiechaojun
 仪器型号: SHIMADZU LC-2050C (FX274)

<色谱图>

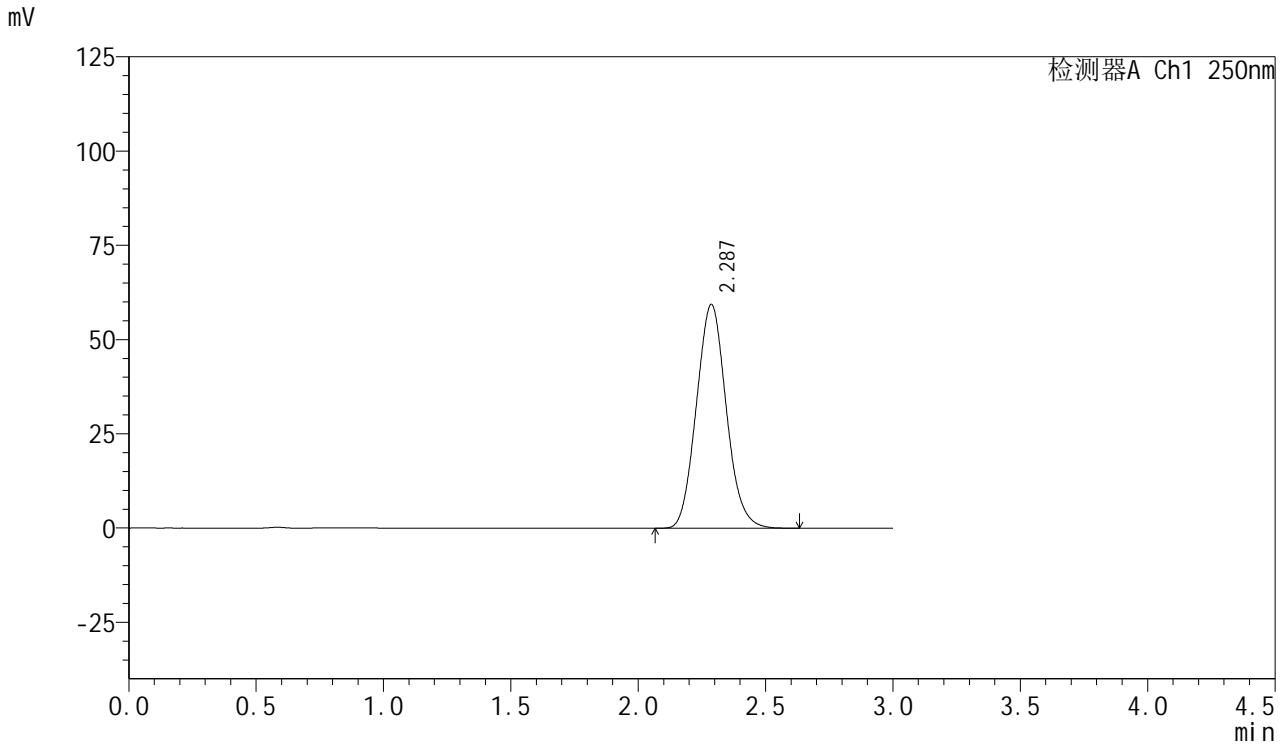

<峰表>

检测器A Ch1 250nm

峰号	保留时间	面积	面积%	高度	理论塔板数(USP)	拖尾因子	分离度(USP)
1	2.287	484547	100.000	59382	1805	1.090	--
总计		484547	100.000	59382			



SMF-377

<样品信息>

色谱柱：XB-C18(50mm*4.6mm,5μm) 流速：1.0ml/min
 柱温：40°C 波长：250nm
 数据文件名：RC\$SMF-377 - 0-43/25-3-2 - cbzj-JPS7664p-15mg-rcqx-pH1.2jz-jf50z-dz1-2.lcd
 方法文件名：RC\$SMF-377 - SMF-377-RCQX-FX274.lcm
 批处理文件名：RC\$SMF-377 - 20241019-rcqx-FX274.lcb
 样品瓶号：1-18
 进样体积：10 μl 版本号：6.115
 进样时间：2024/10/19 11:20:46 实验者：xiechaojun
 处理时间(V2)：2024/10/20 16:59:46 处理者：xiechaojun
 仪器型号：SHIMADZU LC-2050C (FX274)

<色谱图>

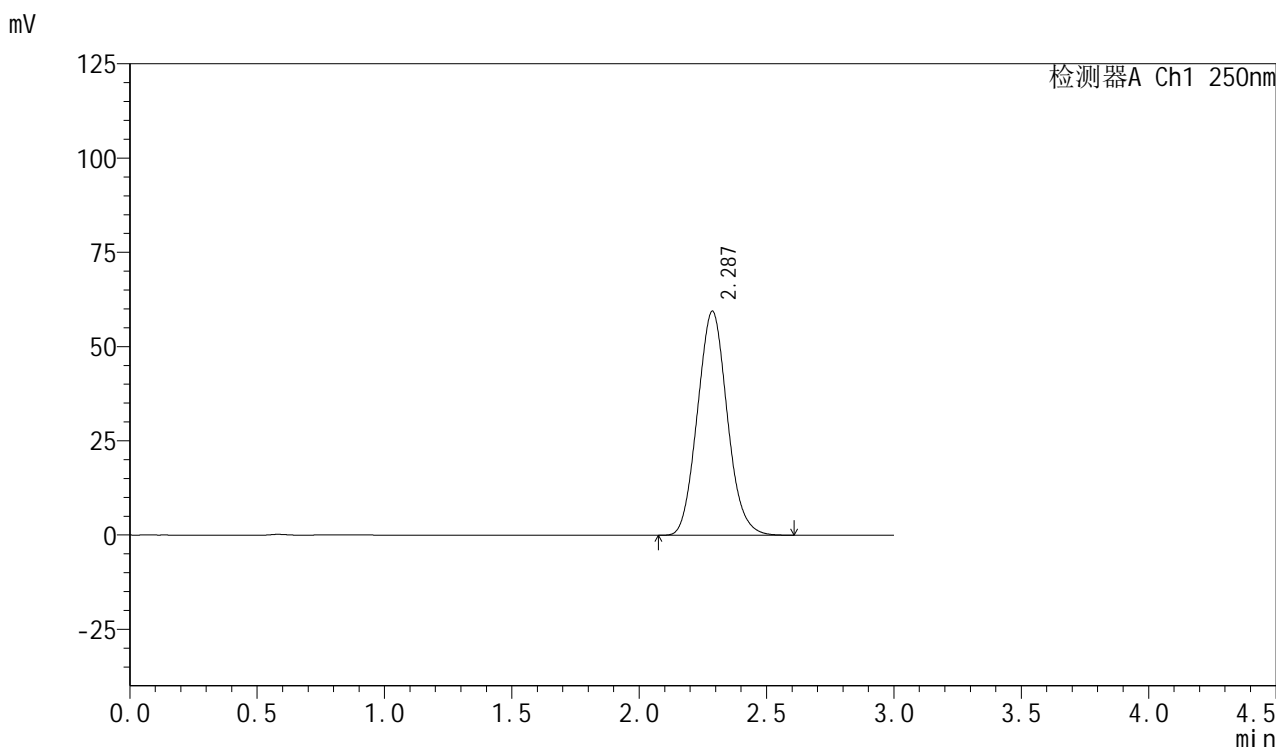

<峰表>

检测器A Ch1 250nm

峰号	保留时间	面积	面积%	高度	理论塔板数(USP)	拖尾因子	分离度(USP)
1	2.287	484360	100.000	59439	1807	1.088	--
总计		484360	100.000	59439			



SMF-377

<样品信息>

色谱柱: XB-C18(50mm*4.6mm,5μm) 流速: 1.0ml/min
 柱温: 40°C 波长: 250nm
 数据文件名: RC\$SMF-377 - 0-43/25-4-2 - cbzj-JPS7664p-15mg-rcqx-pH1.2jz-jf50z-dz1-3.lcd
 方法文件名: RC\$SMF-377 - SMF-377-RCQX-FX274.lcm
 批处理文件名: RC\$SMF-377 - 20241019-rcqx-FX274.lcb
 样品瓶号: 1-18
 进样体积: 10 μl 版本号: 6.115
 进样时间: 2024/10/19 11:24:10 实验者: xiechaojun
 处理时间(V2) : 2024/10/20 16:59:49 处理者: xiechaojun
 仪器型号: SHIMADZU LC-2050C (FX274)

<色谱图>

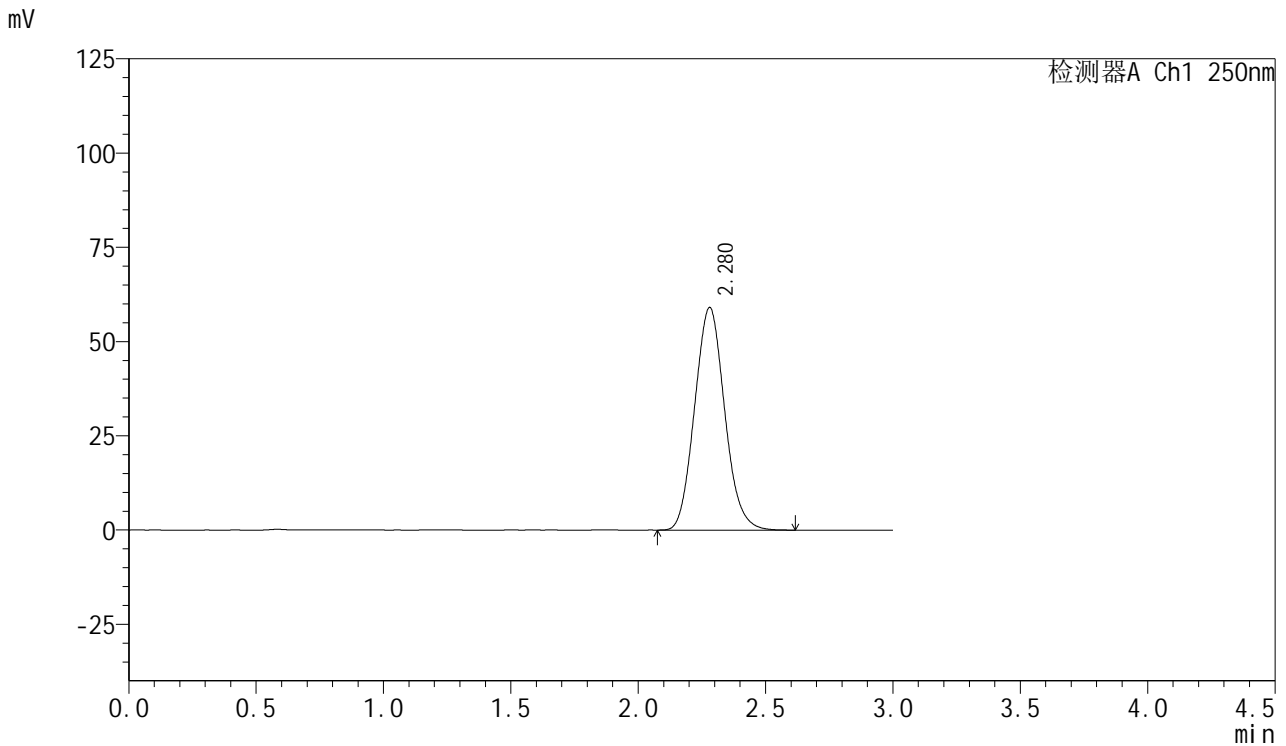

<峰表>

检测器A Ch1 250nm

峰号	保留时间	面积	面积%	高度	理论塔板数(USP)	拖尾因子	分离度(USP)
1	2.280	484139	100.000	59072	1773	1.095	--
总计		484139	100.000	59072			

<样品信息>

色谱柱: XB-C18(50mm*4.6mm,5 μ m) 流速: 1.0ml/min
柱温: 40 $^{\circ}$ C 波长: 250nm
数据文件名: RC\$SMF-377 - 0-43/25-5-2 - cbzj-JPS7664p-15mg-rcqx-pH1.2jz-jf50z-dz1-4.lcd
方法文件名: RC\$SMF-377 - SMF-377-RCQX-FX274.lcm
批处理文件名: RC\$SMF-377 - 20241019-rcqx-FX274.lcb
样品瓶号: 1-18 版本号: 6.115
进样体积: 10 μ l 实验者: xiechaojun
进样时间: 2024/10/19 11:27:33 处理者: xiechaojun
处理时间(V2): 2024/10/20 16:59:52
仪器型号: SHIMADZU LC-2050C (FX274)

<色谱图>

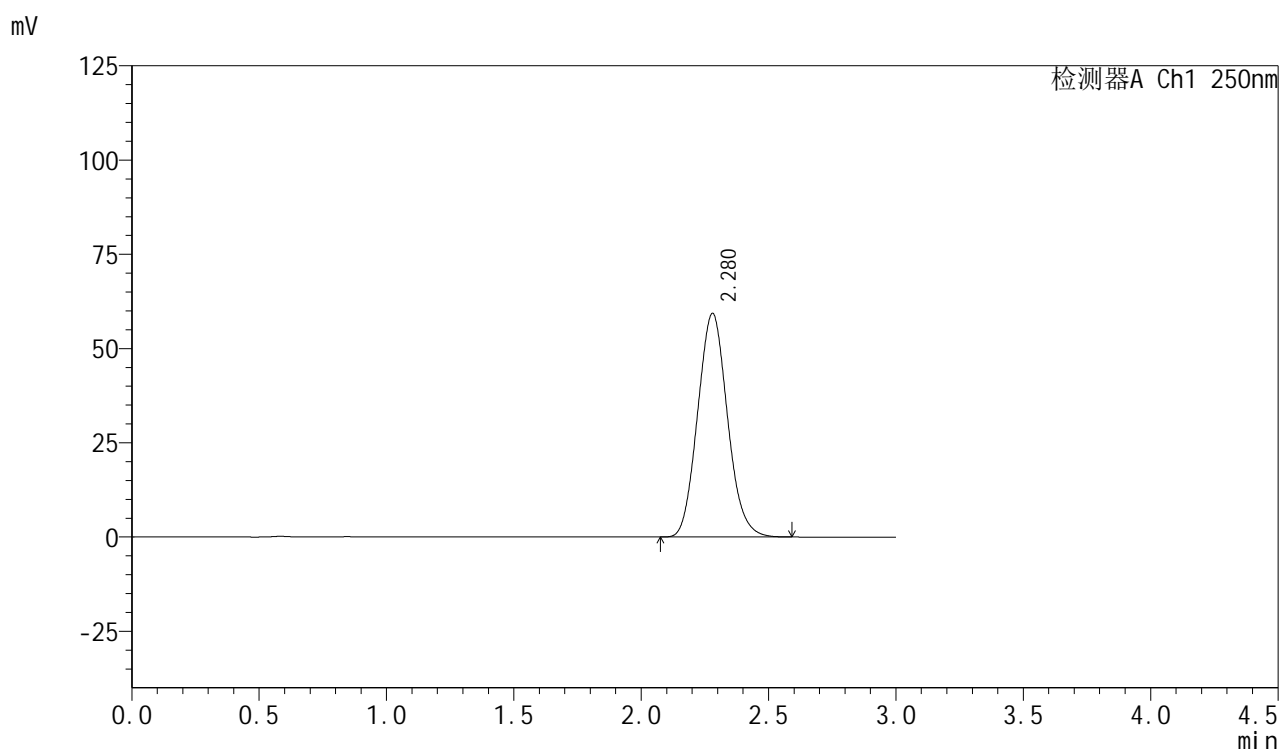

<峰表>

检测器A Ch1 250nm

峰号	保留时间	面积	面积%	高度	理论塔板数(USP)	拖尾因子	分离度(USP)
1	2.280	483506	100.000	59345	1796	1.097	--
总计		483506	100.000	59345			



SMF-377

<样品信息>

色谱柱: XB-C18(50mm*4.6mm,5μm) 流速: 1.0ml/min
 柱温: 40°C 波长: 250nm
 数据文件名: RC\$SMF-377 - 0-43/25-6-2 - cbzj-JPS7664p-15mg-rcqx-pH1.2jz-jf50z-dz1-5.lcd
 方法文件名: RC\$SMF-377 - SMF-377-RCQX-FX274.lcm
 批处理文件名: RC\$SMF-377 - 20241019-rcqx-FX274.lcb
 样品瓶号: 1-18
 进样体积: 10 μl 版本号: 6.115
 进样时间: 2024/10/19 11:30:57 实验者: xiechaojun
 处理时间(V2) : 2024/10/20 16:59:54 处理者: xiechaojun
 仪器型号: SHIMADZU LC-2050C (FX274)

<色谱图>

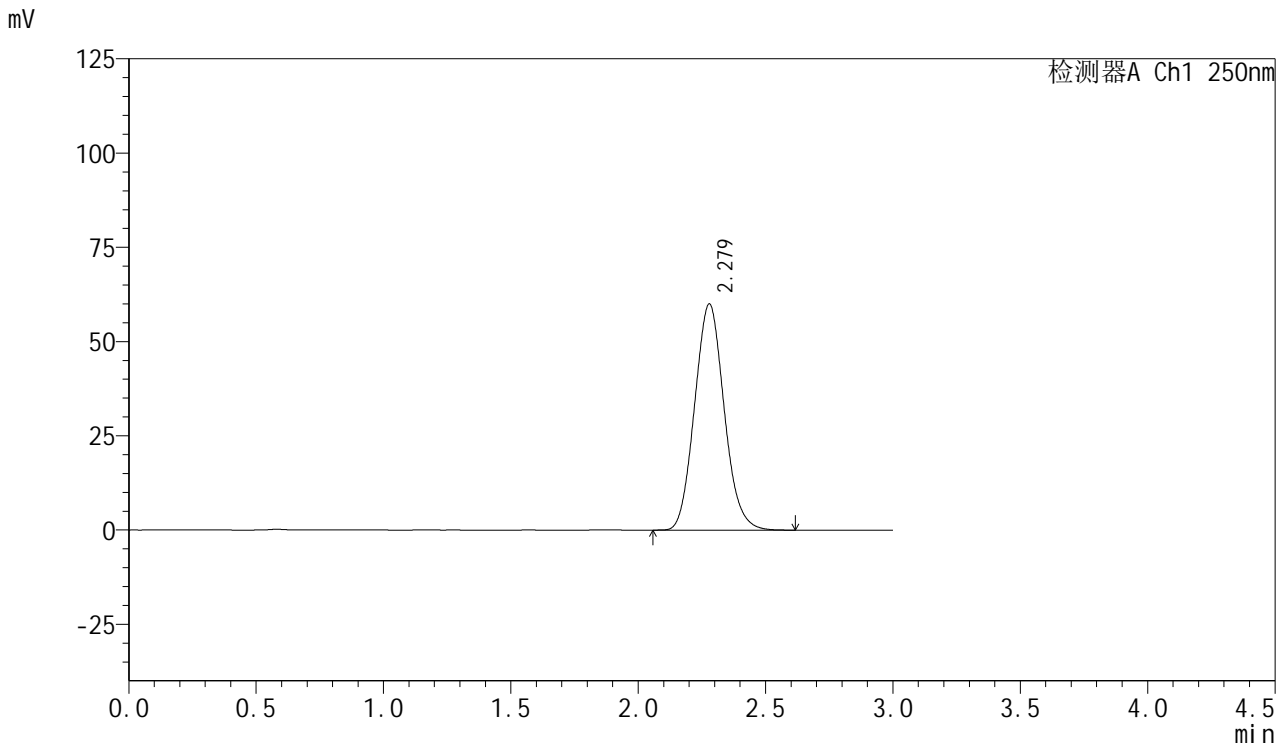

<峰表>

检测器A Ch1 250nm

峰号	保留时间	面积	面积%	高度	理论塔板数(USP)	拖尾因子	分离度(USP)
1	2.279	484061	100.000	60005	1834	1.097	--
总计		484061	100.000	60005			



SMF-377

<样品信息>

色谱柱: XB-C18(50mm*4.6mm,5μm) 流速: 1.0ml/min
 柱温: 40°C 波长: 250nm
 数据文件名: RC\$SMF-377 - 0-43/25-7-2 - cbzj-JPS7664p-15mg-rcqx-pH1.2jz-jf50z-5min-P1.lcd
 方法文件名: RC\$SMF-377 - SMF-377-RCQX-FX274.lcm
 批处理文件名: RC\$SMF-377 - 20241019-rcqx-FX274.lcb
 样品瓶号: 1-1
 进样体积: 10 μl 版本号: 6.115
 进样时间: 2024/10/19 11:34:20 实验者: xiechaojun
 处理时间(V2) : 2024/10/20 16:59:57 处理者: xiechaojun
 仪器型号: SHIMADZU LC-2050C (FX274)

<色谱图>

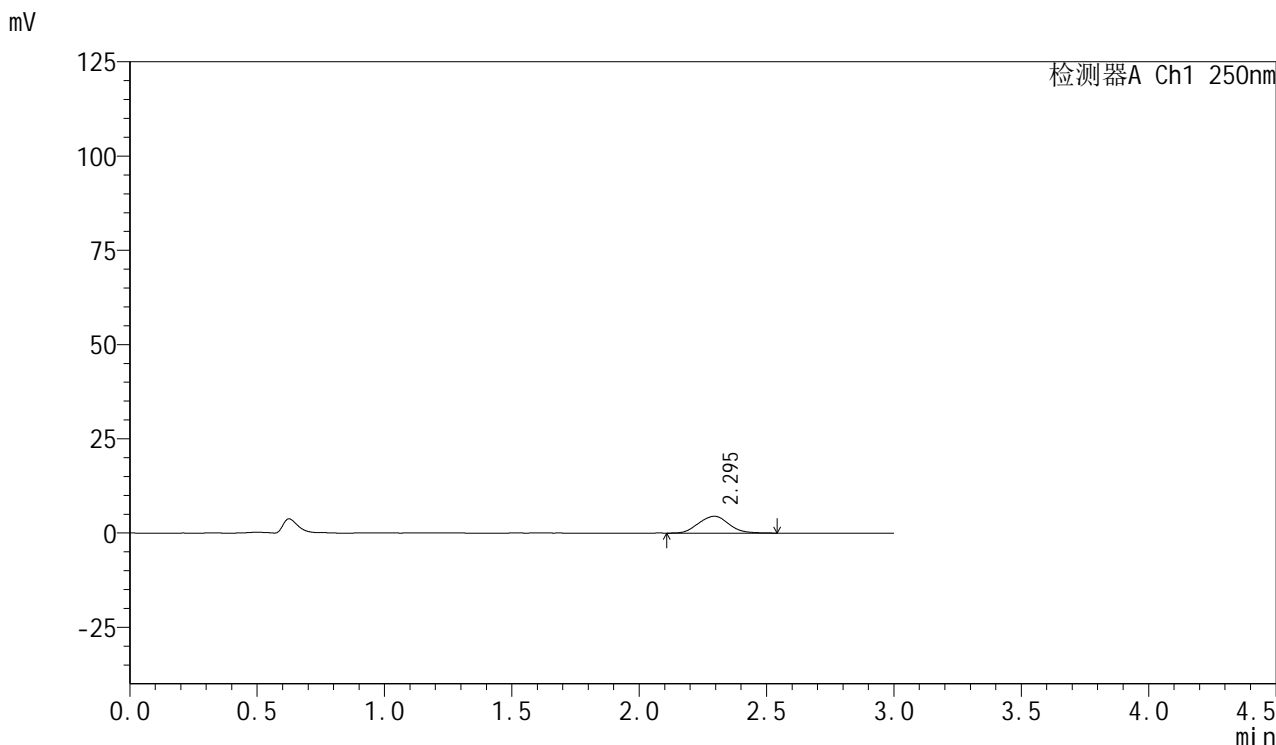

<峰表>

检测器A Ch1 250nm

峰号	保留时间	面积	面积%	高度	理论塔板数(USP)	拖尾因子	分离度(USP)
1	2.295	36980	100.000	4467	1754	1.053	--
总计		36980	100.000	4467			

<样品信息>

色谱柱: XB-C18(50mm*4.6mm,5 μ m) 流速: 1.0ml/min
柱温: 40 $^{\circ}$ C 波长: 250nm
数据文件名: RC\$SMF-377 - 0-43/25-8-2 - cbzj-JPS7664p-15mg-rcqx-pH1.2jz-jf50z-5min-P2.lcd
方法文件名: RC\$SMF-377 - SMF-377-RCQX-FX274.lcm
批处理文件名: RC\$SMF-377 - 20241019-rcqx-FX274.lcb
样品瓶号: 1-10 版本号: 6.115
进样体积: 10 μ l 实验者: xiechaojun
进样时间: 2024/10/19 11:37:44 处理者: xiechaojun
处理时间(V2): 2024/10/20 17:00:00
仪器型号: SHIMADZU LC-2050C (FX274)

<色谱图>

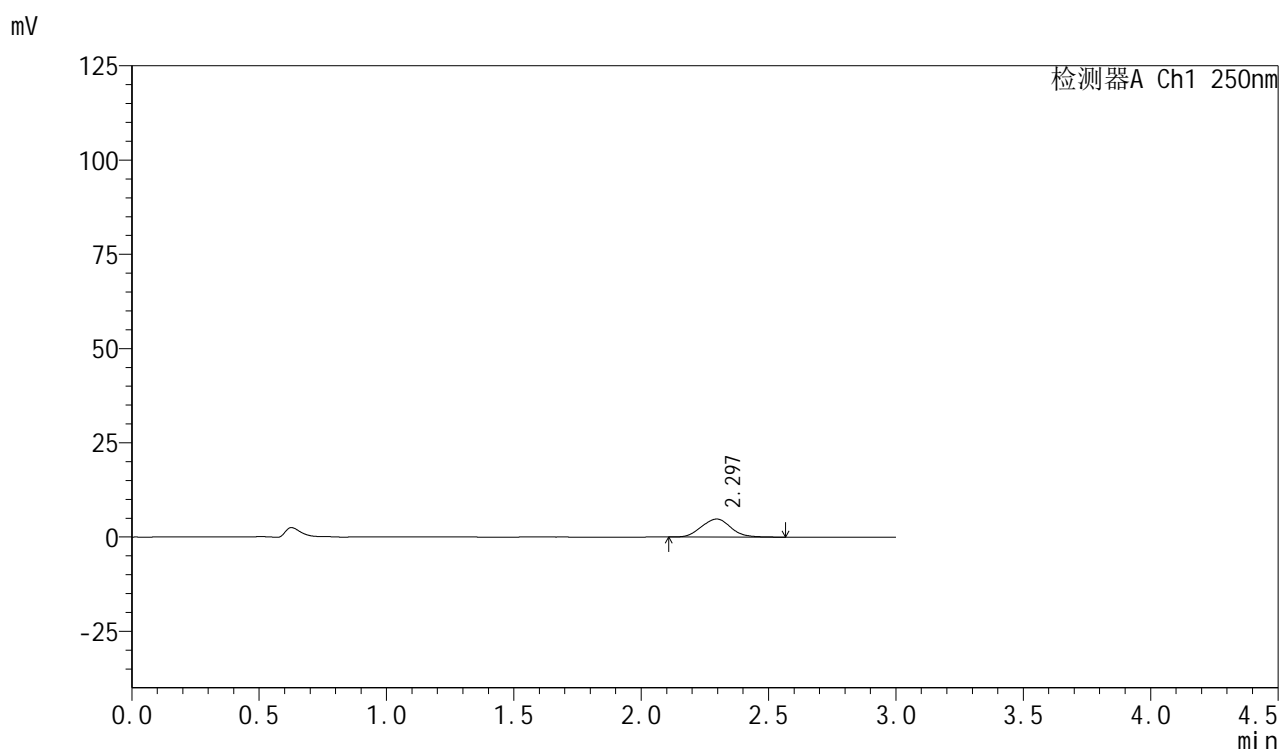

<峰表>

检测器A Ch1 250nm

峰号	保留时间	面积	面积%	高度	理论塔板数(USP)	拖尾因子	分离度(USP)
1	2.297	38391	100.000	4788	1864	1.052	--
总计		38391	100.000	4788			



SMF-377

<样品信息>

色谱柱: XB-C18(50mm*4.6mm,5μm) 流速: 1.0ml/min
 柱温: 40°C 波长: 250nm
 数据文件名: RC\$SMF-377 - 0-43/25-9-2 - cbzj-JPS7664p-15mg-rcqx-pH1.2jz-jf50z-5min-P3.lcd
 方法文件名: RC\$SMF-377 - SMF-377-RCQX-FX274.lcm
 批处理文件名: RC\$SMF-377 - 20241019-rcqx-FX274.lcb
 样品瓶号: 1-19
 进样体积: 10 μl 版本号: 6.115
 进样时间: 2024/10/19 11:41:06 实验者: xiechaojun
 处理时间(V2) : 2024/10/20 17:00:03 处理者: xiechaojun
 仪器型号: SHIMADZU LC-2050C (FX274)

<色谱图>

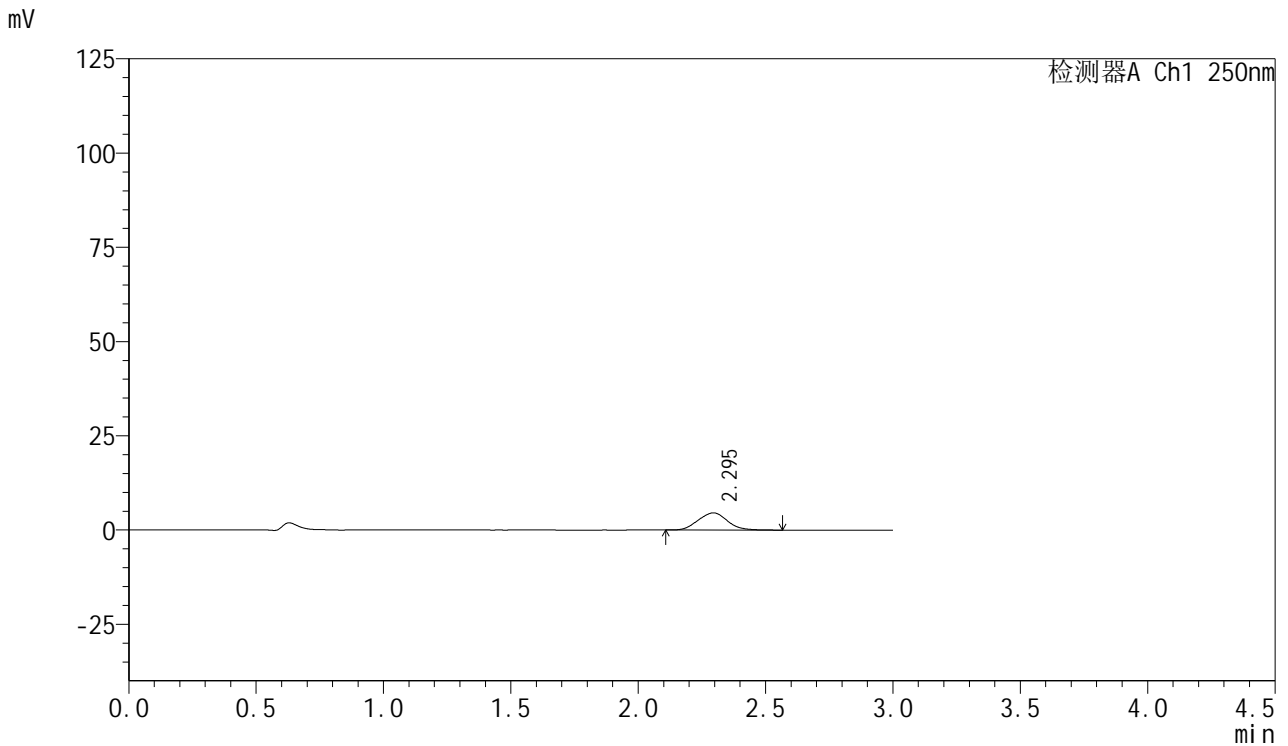

<峰表>

检测器A Ch1 250nm

峰号	保留时间	面积	面积%	高度	理论塔板数(USP)	拖尾因子	分离度(USP)
1	2.295	36539	100.000	4560	1858	1.054	--
总计		36539	100.000	4560			



SMF-377

<样品信息>

色谱柱: XB-C18(50mm*4.6mm,5μm) 流速: 1.0ml/min
 柱温: 40°C 波长: 250nm
 数据文件名: RC\$SMF-377 - 0-43/25-10-2 - cbzj-JPS7664p-15mg-rcqx-pH1.2jz-jf50z-5min-P4.lcd
 方法文件名: RC\$SMF-377 - SMF-377-RCQX-FX274.lcm
 批处理文件名: RC\$SMF-377 - 20241019-rcqx-FX274.lcb
 样品瓶号: 1-28
 进样体积: 10 μl 版本号: 6.115
 进样时间: 2024/10/19 11:44:27 实验者: xiechaojun
 处理时间(V2) : 2024/10/20 17:00:05 处理者: xiechaojun
 仪器型号: SHIMADZU LC-2050C (FX274)

<色谱图>

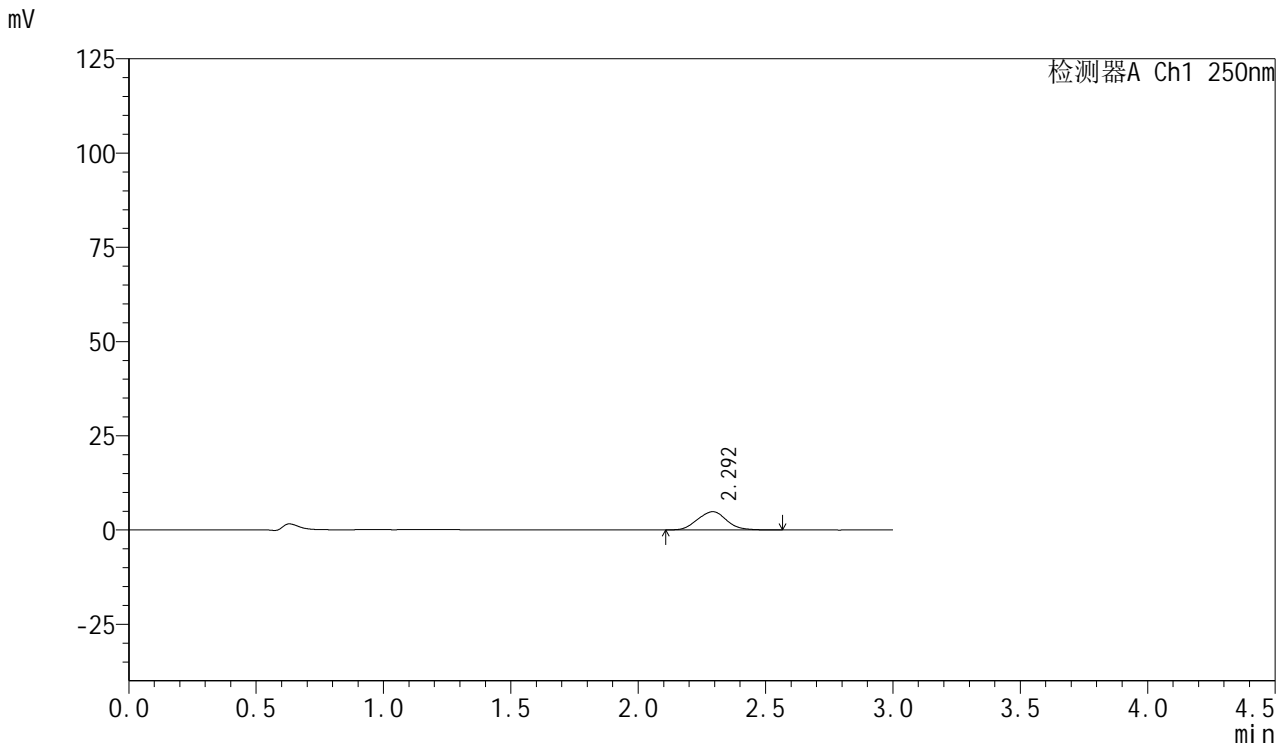

<峰表>

检测器A Ch1 250nm

峰号	保留时间	面积	面积%	高度	理论塔板数(USP)	拖尾因子	分离度(USP)
1	2.292	38591	100.000	4835	1884	1.054	--
总计		38591	100.000	4835			

<样品信息>

色谱柱: XB-C18(50mm*4.6mm,5 μ m) 流速: 1.0ml/min
柱温: 40 $^{\circ}$ C 波长: 250nm
数据文件名: RC\$SMF-377 - 0-43/25-11-2 - cbzj-JPS7664p-15mg-rcqx-pH1.2jz-jf50z-5min-P5.lcd
方法文件名: RC\$SMF-377 - SMF-377-RCQX-FX274.lcm
批处理文件名: RC\$SMF-377 - 20241019-rcqx-FX274.lcb
样品瓶号: 1-37
进样体积: 10 μ l 版本号: 6.115
进样时间: 2024/10/19 11:47:49 实验者: xiechaojun
处理时间(V2): 2024/10/20 17:00:08 处理者: xiechaojun
仪器型号: SHIMADZU LC-2050C (FX274)

<色谱图>

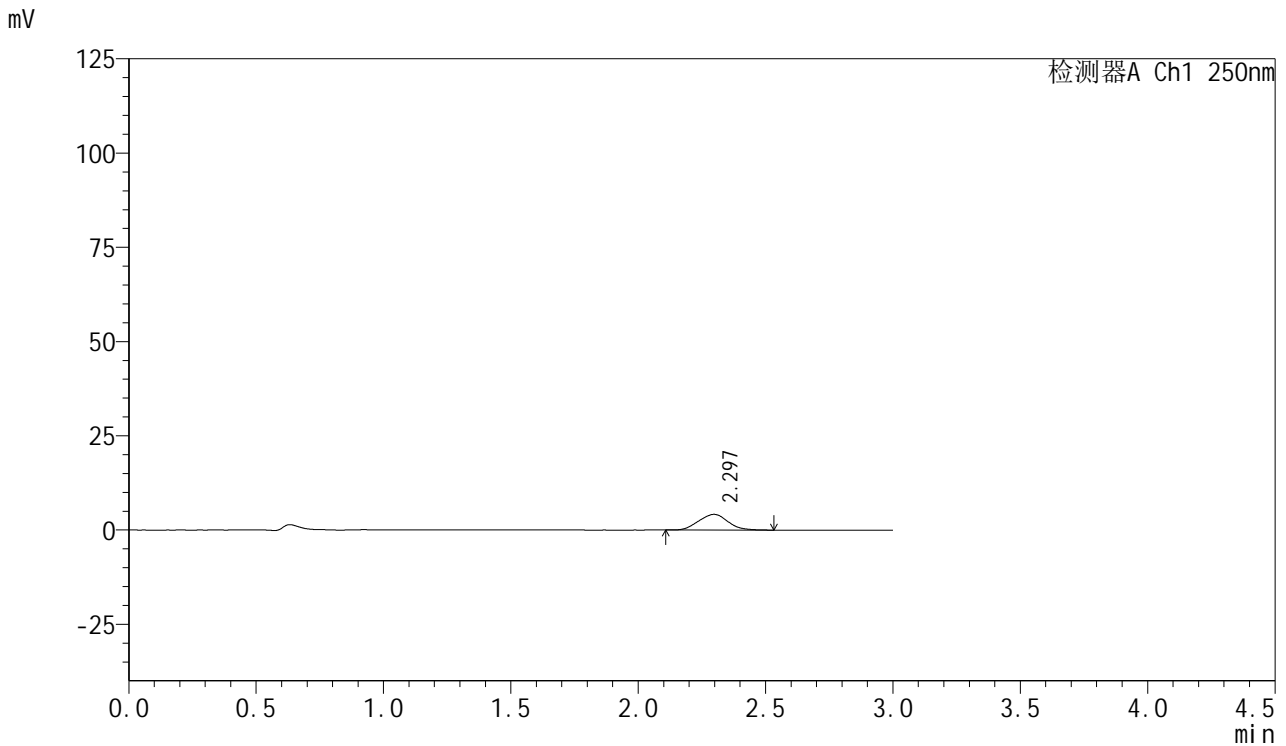

<峰表>

检测器A Ch1 250nm

峰号	保留时间	面积	面积%	高度	理论塔板数(USP)	拖尾因子	分离度(USP)
1	2.297	33287	100.000	4162	1819	1.040	--
总计		33287	100.000	4162			



SMF-377

<样品信息>

色谱柱: XB-C18(50mm*4.6mm,5μm) 流速: 1.0ml/min
 柱温: 40°C 波长: 250nm
 数据文件名: RC\$SMF-377 - 0-43/25-12-2 - cbzj-JPS7664p-15mg-rcqx-pH1.2jz-jf50z-5min-P6.lcd
 方法文件名: RC\$SMF-377 - SMF-377-RCQX-FX274.lcm
 批处理文件名: RC\$SMF-377 - 20241019-rcqx-FX274.lcb
 样品瓶号: 1-46
 进样体积: 10 μl 版本号: 6.115
 进样时间: 2024/10/19 11:51:11 实验者: xiechaojun
 处理时间(V2) : 2024/10/20 17:00:11 处理者: xiechaojun
 仪器型号: SHIMADZU LC-2050C (FX274)

<色谱图>

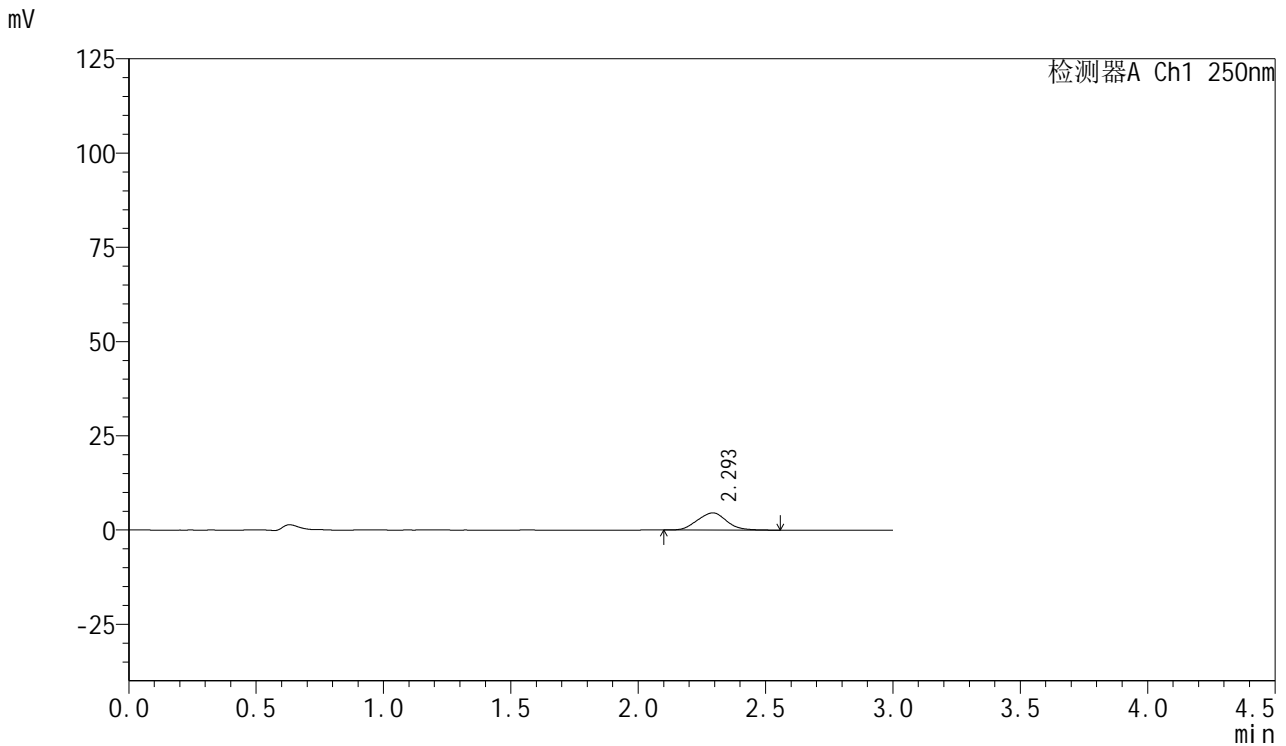

<峰表>

检测器A Ch1 250nm

峰号	保留时间	面积	面积%	高度	理论塔板数(USP)	拖尾因子	分离度(USP)
1	2.293	36412	100.000	4542	1843	1.047	--
总计		36412	100.000	4542			



SMF-377

<样品信息>

色谱柱: XB-C18(50mm*4.6mm,5μm) 流速: 1.0ml/min
 柱温: 40°C 波长: 250nm
 数据文件名: RC\$SMF-377 - 0-43/25-13-2 - cbzj-JPS7664p-15mg-rcqx-pH1.2jz-jf50z-10min-P1.lcd
 方法文件名: RC\$SMF-377 - SMF-377-RCQX-FX274.lcm
 批处理文件名: RC\$SMF-377 - 20241019-rcqx-FX274.lcb
 样品瓶号: 1-2
 进样体积: 10 μl 版本号: 6.115
 进样时间: 2024/10/19 11:54:33 实验者: xiechaojun
 处理时间(V2) : 2024/10/20 17:00:14 处理者: xiechaojun
 仪器型号: SHIMADZU LC-2050C (FX274)

<色谱图>

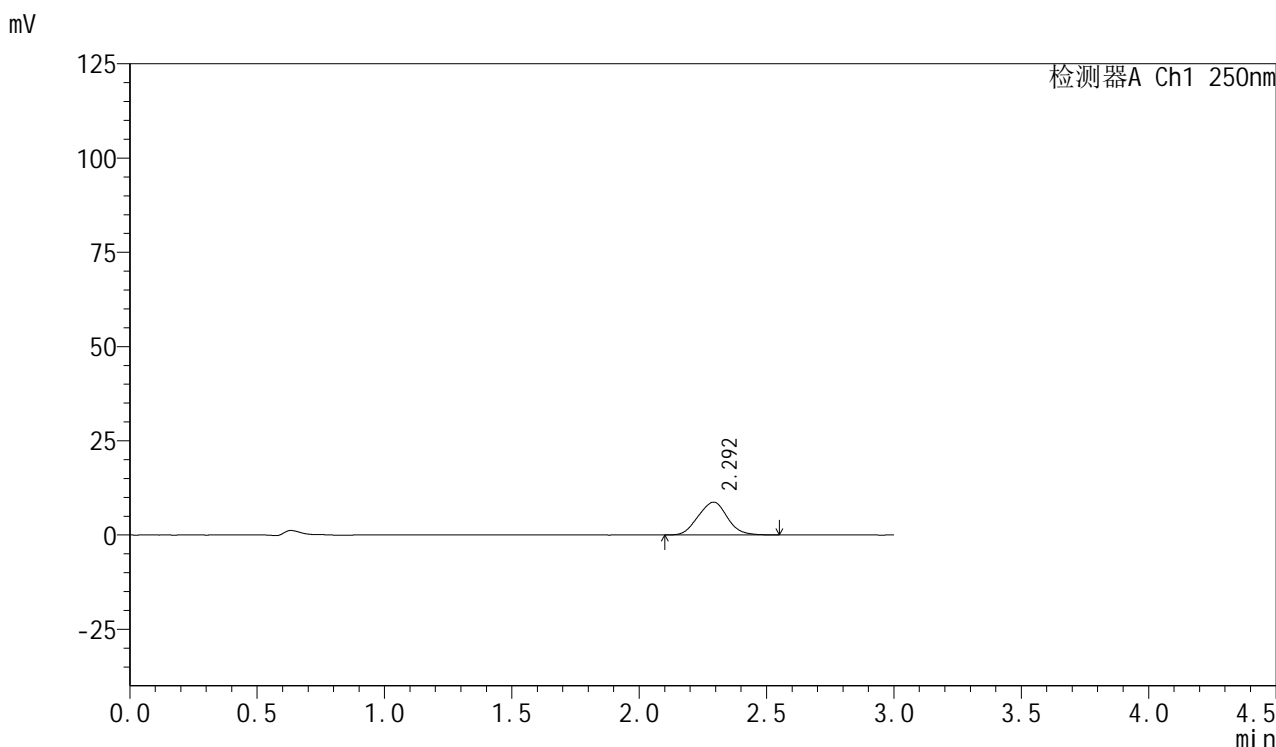

<峰表>

检测器A Ch1 250nm

峰号	保留时间	面积	面积%	高度	理论塔板数(USP)	拖尾因子	分离度(USP)
1	2.292	69322	100.000	8691	1852	1.035	--
总计		69322	100.000	8691			

<样品信息>

色谱柱: XB-C18(50mm*4.6mm,5 μ m) 流速: 1.0ml/min
柱温: 40 $^{\circ}$ C 波长: 250nm
数据文件名: RC\$SMF-377 - 0-43/25-14-2 - cbzj-JPS7664p-15mg-rcqx-pH1.2jz-jf50z-10min-P2.lcd
方法文件名: RC\$SMF-377 - SMF-377-RCQX-FX274.lcm
批处理文件名: RC\$SMF-377 - 20241019-rcqx-FX274.lcb
样品瓶号: 1-11
进样体积: 10 μ l 版本号: 6.115
进样时间: 2024/10/19 11:57:55 实验者: xiechaojun
处理时间(V2): 2024/10/20 17:00:16 处理者: xiechaojun
仪器型号: SHIMADZU LC-2050C (FX274)

<色谱图>

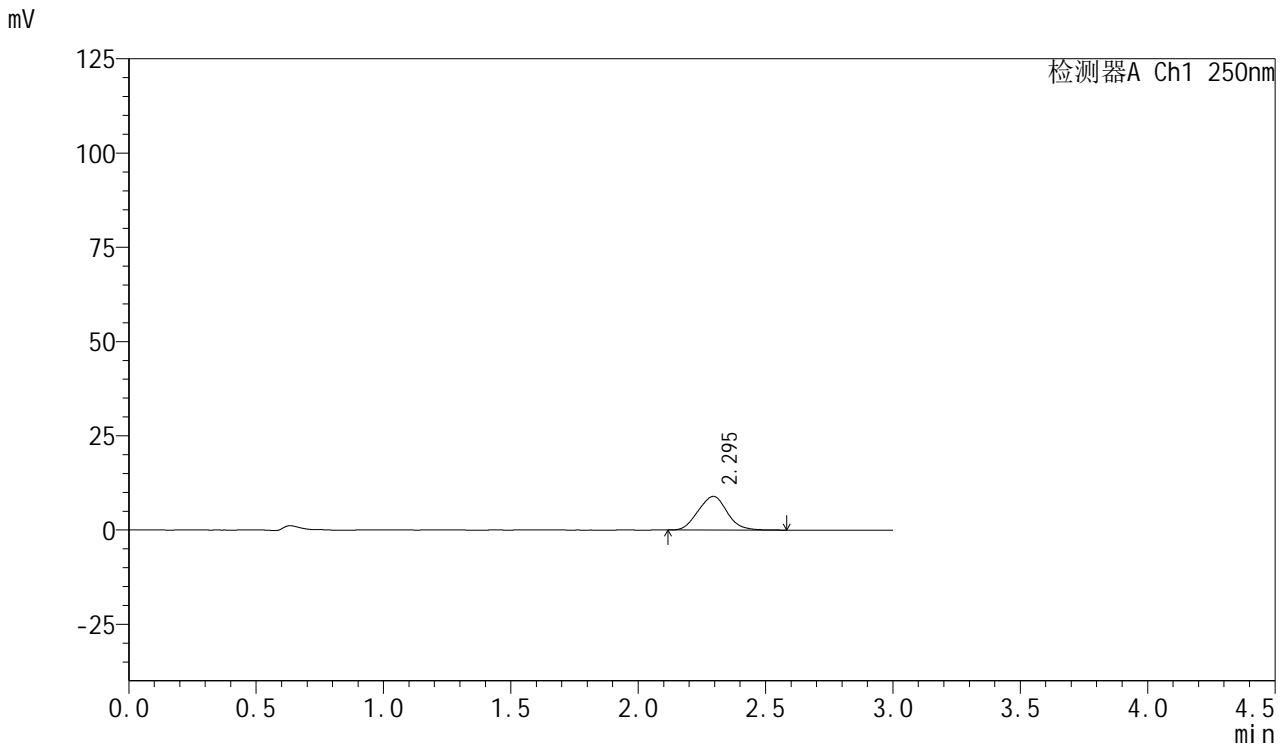

<峰表>

检测器A Ch1 250nm

峰号	保留时间	面积	面积%	高度	理论塔板数(USP)	拖尾因子	分离度(USP)
1	2.295	70792	100.000	8946	1884	1.048	--
总计		70792	100.000	8946			



SMF-377

<样品信息>

色谱柱: XB-C18(50mm*4.6mm,5μm) 流速: 1.0ml/min
 柱温: 40°C 波长: 250nm
 数据文件名: RC\$SMF-377 - 0-43/25-15-2 - cbzj-JPS7664p-15mg-rcqx-pH1.2jz-jf50z-10min-P3.lcd
 方法文件名: RC\$SMF-377 - SMF-377-RCQX-FX274.lcm
 批处理文件名: RC\$SMF-377 - 20241019-rcqx-FX274.lcb
 样品瓶号: 1-20
 进样体积: 10 μl 版本号: 6.115
 进样时间: 2024/10/19 12:01:17 实验者: xiechaojun
 处理时间(V2) : 2024/10/20 17:00:19 处理者: xiechaojun
 仪器型号: SHIMADZU LC-2050C (FX274)

<色谱图>

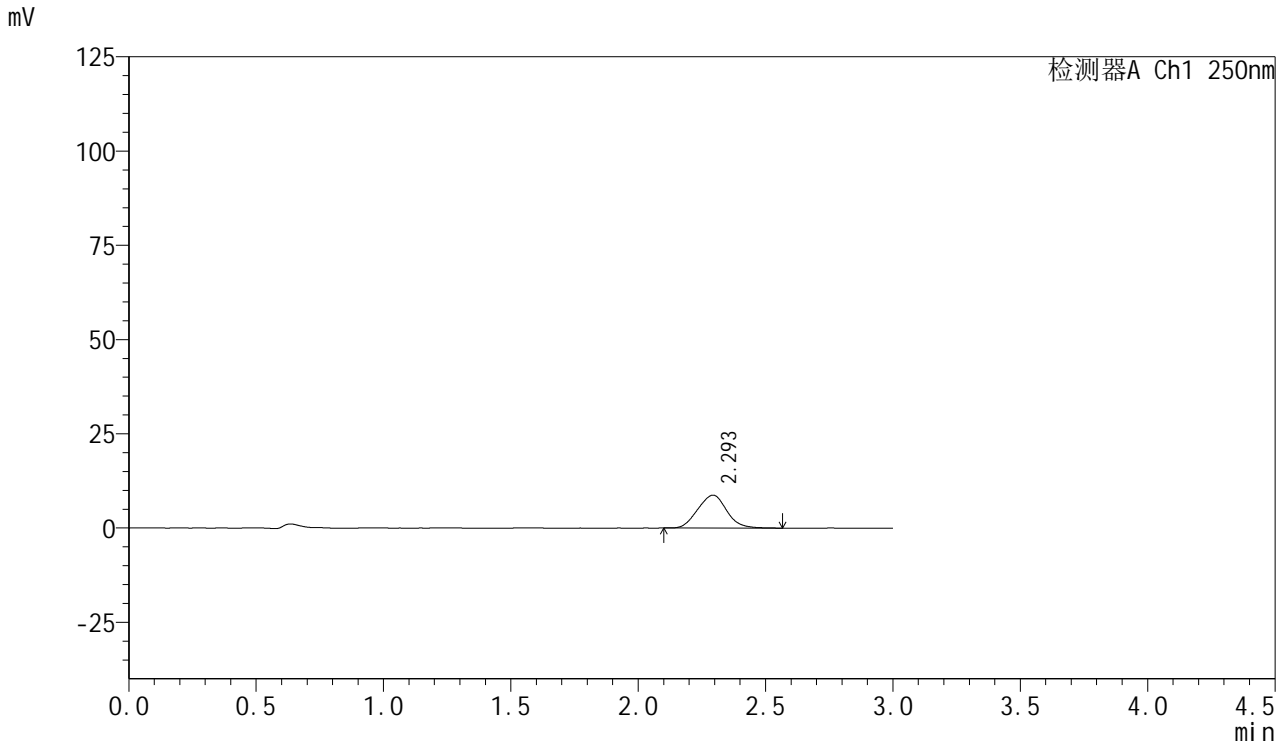

<峰表>

检测器A Ch1 250nm

峰号	保留时间	面积	面积%	高度	理论塔板数(USP)	拖尾因子	分离度(USP)
1	2.293	68953	100.000	8715	1897	1.047	--
总计		68953	100.000	8715			

<样品信息>

色谱柱: XB-C18(50mm*4.6mm,5 μ m) 流速: 1.0ml/min
柱温: 40 $^{\circ}$ C 波长: 250nm
数据文件名: RC\$SMF-377 - 0-43/25-16-2 - cbzj-JPS7664p-15mg-rcqx-pH1.2jz-jf50z-10min-P4.lcd
方法文件名: RC\$SMF-377 - SMF-377-RCQX-FX274.lcm
批处理文件名: RC\$SMF-377 - 20241019-rcqx-FX274.lcb
样品瓶号: 1-29
进样体积: 10 μ l 版本号: 6.115
进样时间: 2024/10/19 12:04:40 实验者: xiechaojun
处理时间(V2): 2024/10/20 17:00:22 处理者: xiechaojun
仪器型号: SHIMADZU LC-2050C (FX274)

<色谱图>

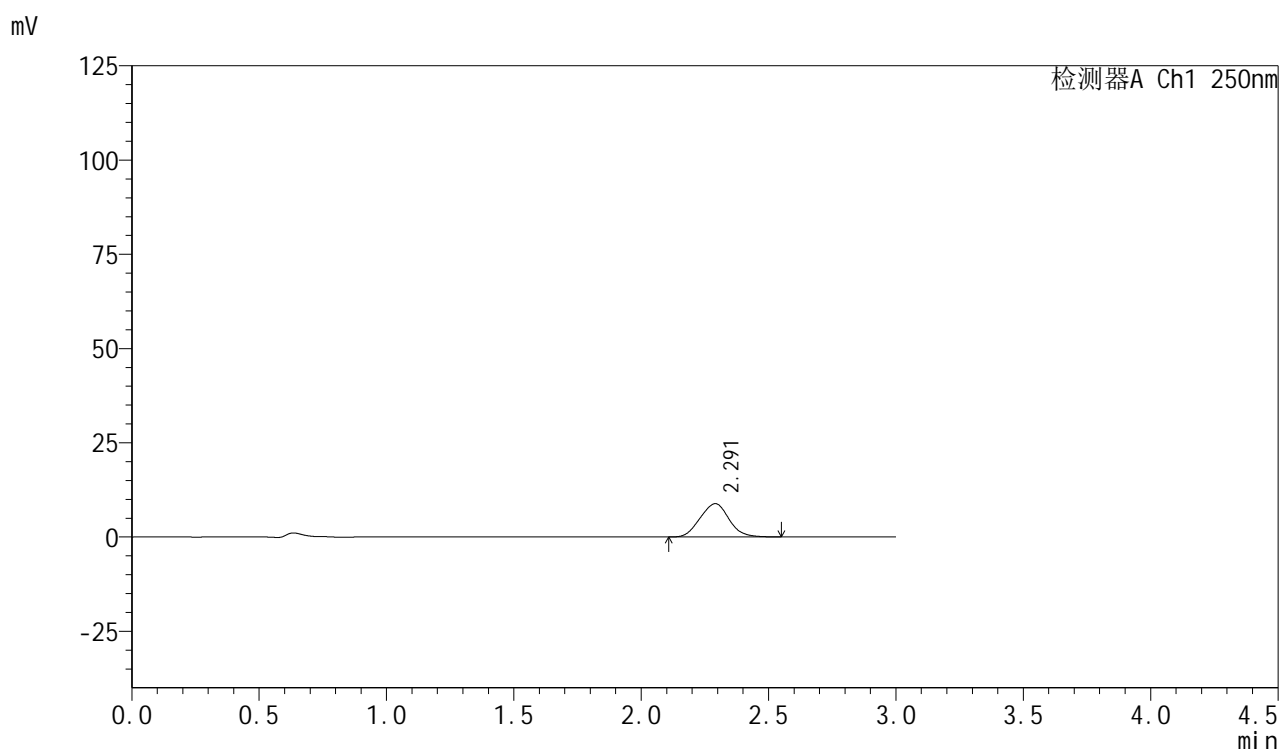

<峰表>

检测器A Ch1 250nm

峰号	保留时间	面积	面积%	高度	理论塔板数(USP)	拖尾因子	分离度(USP)
1	2.291	69746	100.000	8822	1884	1.044	--
总计		69746	100.000	8822			



SMF-377

<样品信息>

色谱柱: XB-C18(50mm*4.6mm,5μm) 流速: 1.0ml/min
 柱温: 40°C 波长: 250nm
 数据文件名: RC\$SMF-377 - 0-43/25-17-2 - cbzj-JPS7664p-15mg-rcqx-pH1.2jz-jf50z-10min-P5.lcd
 方法文件名: RC\$SMF-377 - SMF-377-RCQX-FX274.lcm
 批处理文件名: RC\$SMF-377 - 20241019-rcqx-FX274.lcb
 样品瓶号: 1-38
 进样体积: 10 μl 版本号: 6.115
 进样时间: 2024/10/19 12:08:01 实验者: xiechaojun
 处理时间(V2) : 2024/10/20 17:00:24 处理者: xiechaojun
 仪器型号: SHIMADZU LC-2050C (FX274)

<色谱图>

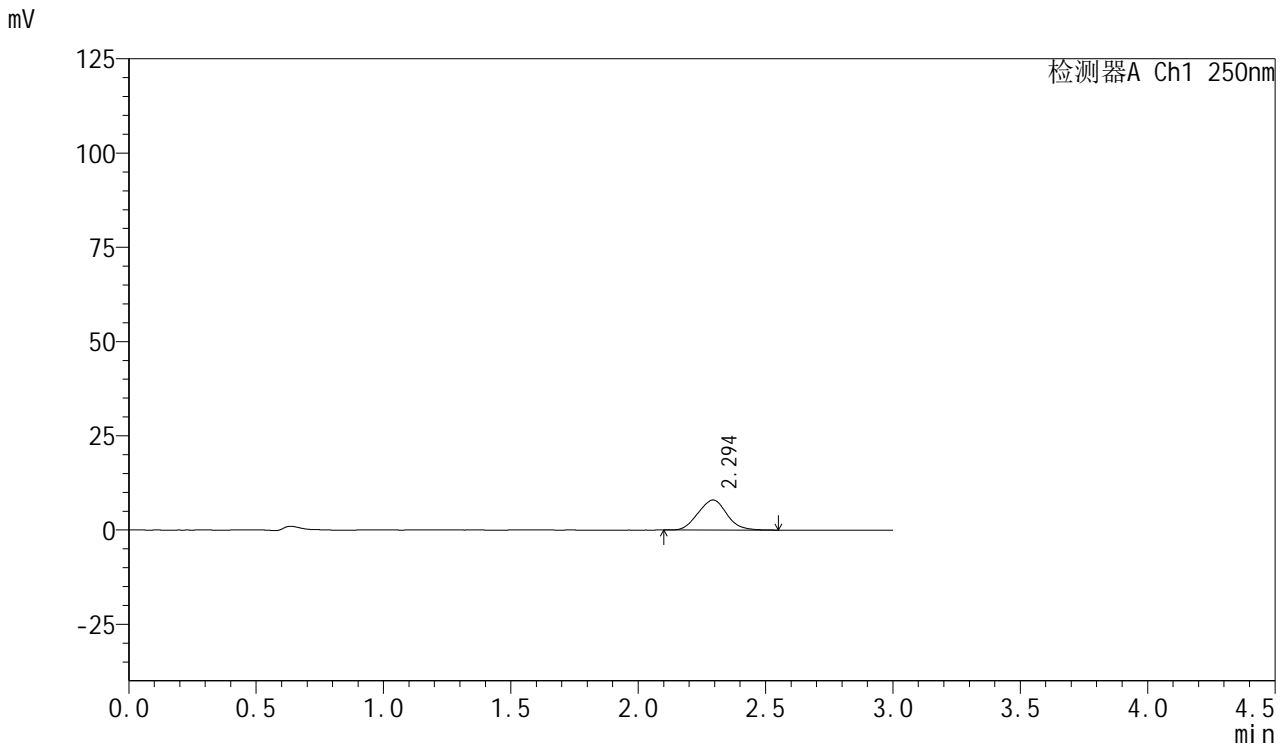

<峰表>

检测器A Ch1 250nm

峰号	保留时间	面积	面积%	高度	理论塔板数(USP)	拖尾因子	分离度(USP)
1	2.294	62630	100.000	7966	1916	1.048	--
总计		62630	100.000	7966			



SMF-377

<样品信息>

色谱柱: XB-C18(50mm*4.6mm,5μm) 流速: 1.0ml/min
 柱温: 40°C 波长: 250nm
 数据文件名: RC\$SMF-377 - 0-43/25-18-2 - cbzj-JPS7664p-15mg-rcqx-pH1.2jz-jf50z-10min-P6.lcd
 方法文件名: RC\$SMF-377 - SMF-377-RCQX-FX274.lcm
 批处理文件名: RC\$SMF-377 - 20241019-rcqx-FX274.lcb
 样品瓶号: 1-47
 进样体积: 10 μl 版本号: 6.115
 进样时间: 2024/10/19 12:11:23 实验者: xiechaojun
 处理时间(V2) : 2024/10/20 17:00:27 处理者: xiechaojun
 仪器型号: SHIMADZU LC-2050C (FX274)

<色谱图>

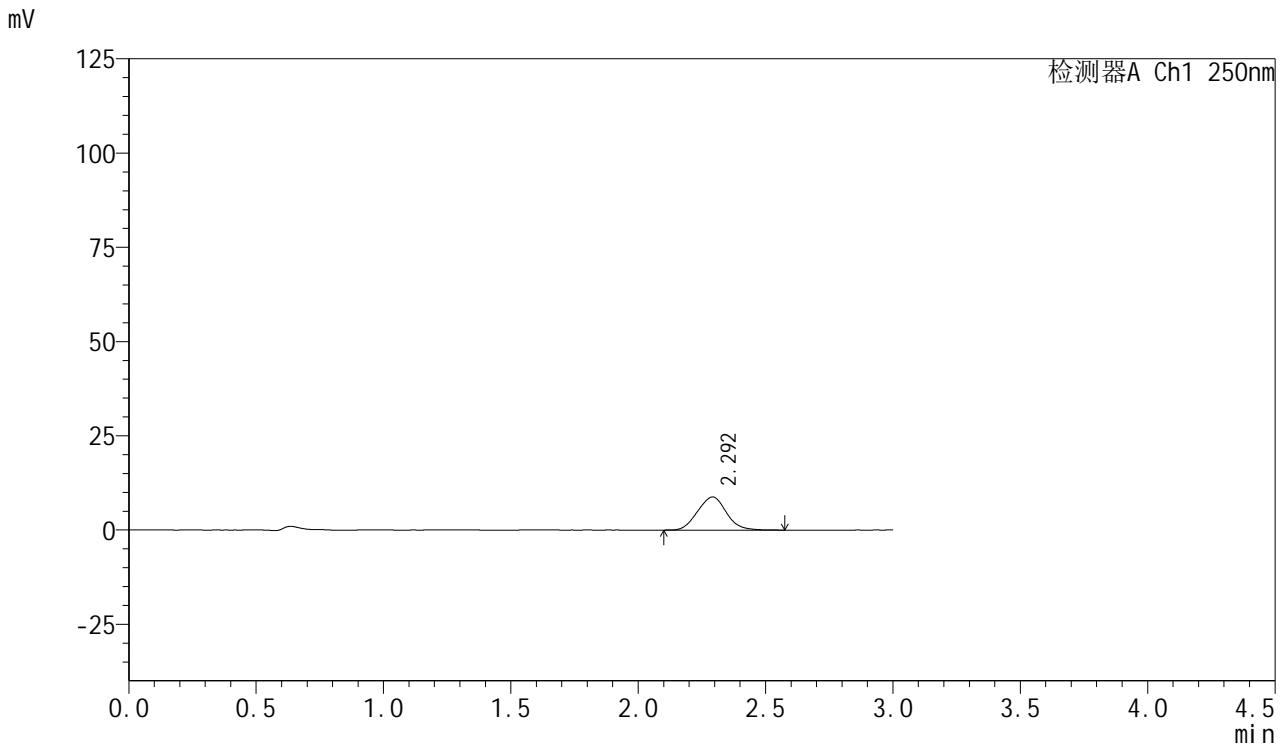

<峰表>

检测器A Ch1 250nm

峰号	保留时间	面积	面积%	高度	理论塔板数(USP)	拖尾因子	分离度(USP)
1	2.292	68944	100.000	8766	1921	1.050	--
总计		68944	100.000	8766			



SMF-377

<样品信息>

色谱柱: XB-C18(50mm*4.6mm,5μm) 流速: 1.0ml/min
 柱温: 40°C 波长: 250nm
 数据文件名: RC\$SMF-377 - 0-43/25-19-2 - cbzj-JPS7664p-15mg-rcqx-pH1.2jz-jf50z-15min-P1.lcd
 方法文件名: RC\$SMF-377 - SMF-377-RCQX-FX274.lcm
 批处理文件名: RC\$SMF-377 - 20241019-rcqx-FX274.lcb
 样品瓶号: 1-3
 进样体积: 10 μl 版本号: 6.115
 进样时间: 2024/10/19 12:14:46 实验者: xiechaojun
 处理时间(V2) : 2024/10/20 17:00:30 处理者: xiechaojun
 仪器型号: SHIMADZU LC-2050C (FX274)

<色谱图>

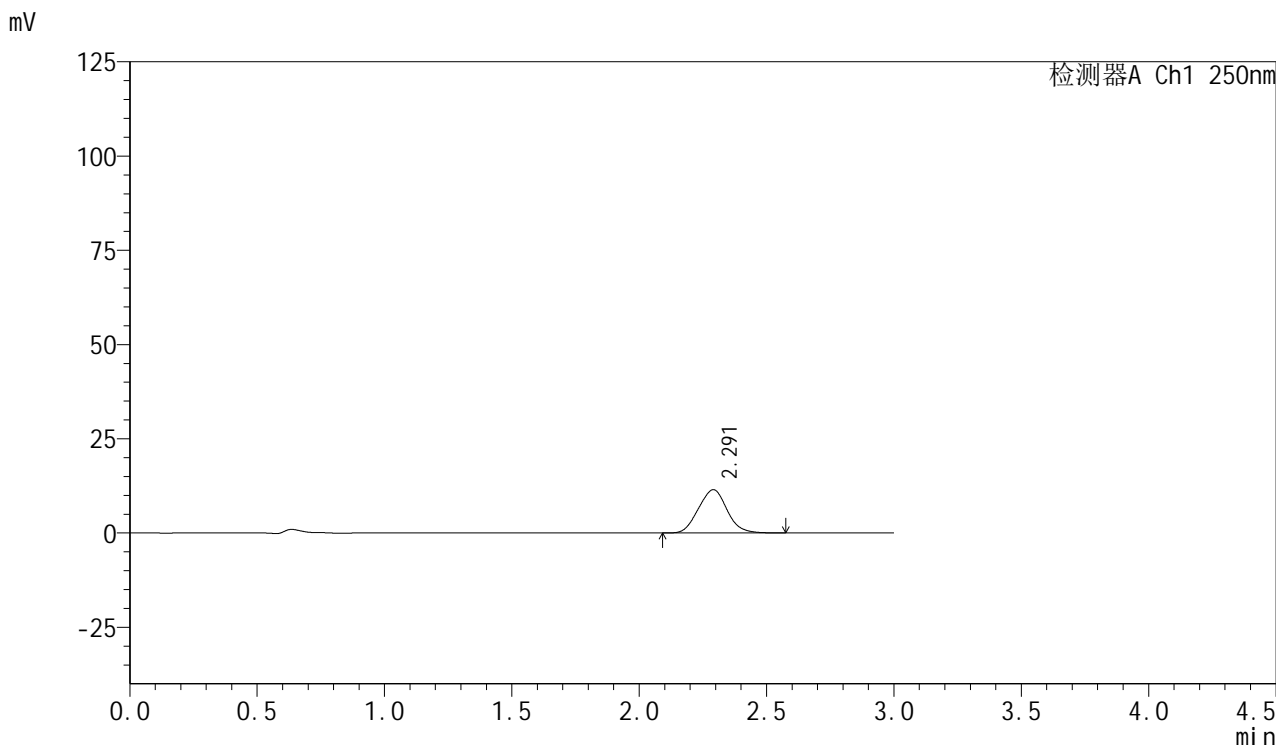

<峰表>

检测器A Ch1 250nm

峰号	保留时间	面积	面积%	高度	理论塔板数(USP)	拖尾因子	分离度(USP)
1	2.291	89748	100.000	11474	1935	1.054	--
总计		89748	100.000	11474			



SMF-377

<样品信息>

色谱柱: XB-C18(50mm*4.6mm,5μm) 流速: 1.0ml/min
 柱温: 40°C 波长: 250nm
 数据文件名: RC\$SMF-377 - 0-43/25-20-2 - cbzj-JPS7664p-15mg-rcqx-pH1.2jz-jf50z-15min-P2.lcd
 方法文件名: RC\$SMF-377 - SMF-377-RCQX-FX274.lcm
 批处理文件名: RC\$SMF-377 - 20241019-rcqx-FX274.lcb
 样品瓶号: 1-12
 进样体积: 10 μl 版本号: 6.115
 进样时间: 2024/10/19 12:18:08 实验者: xiechaojun
 处理时间(V2) : 2024/10/20 17:00:33 处理者: xiechaojun
 仪器型号: SHIMADZU LC-2050C (FX274)

<色谱图>

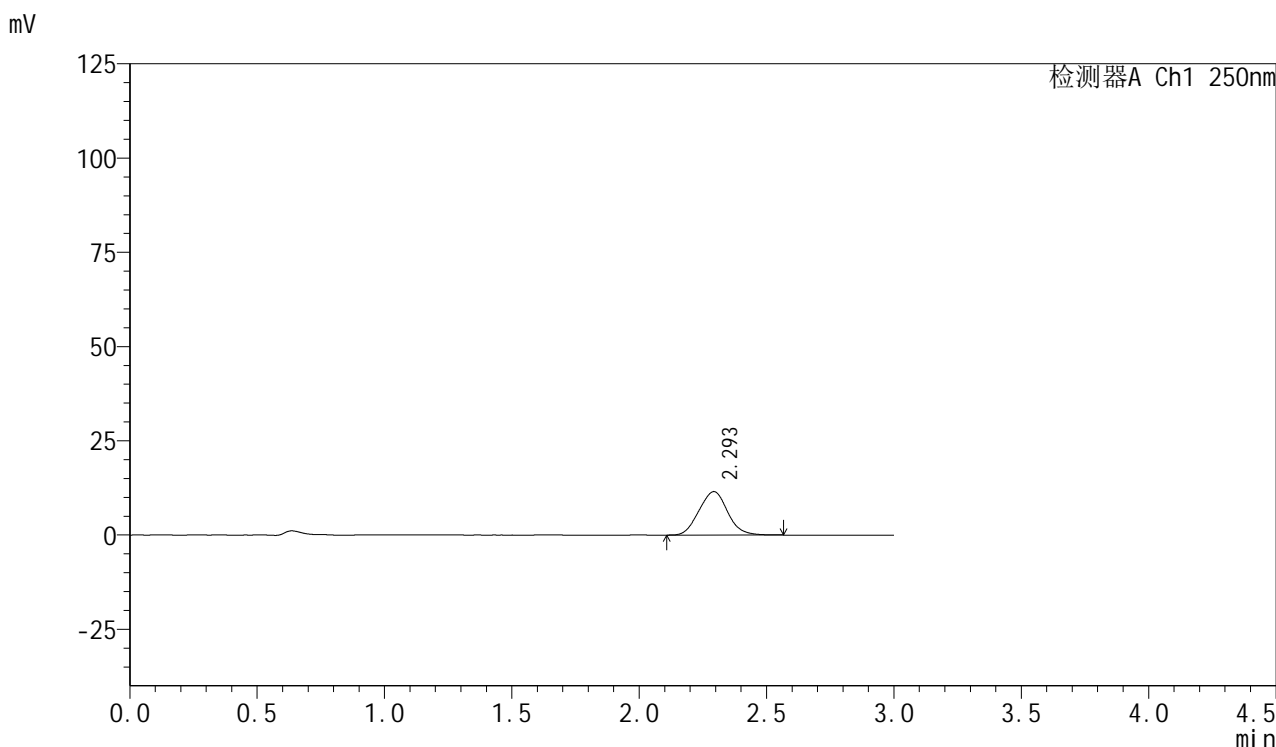

<峰表>

检测器A Ch1 250nm

峰号	保留时间	面积	面积%	高度	理论塔板数(USP)	拖尾因子	分离度(USP)
1	2.293	90130	100.000	11511	1941	1.056	--
总计		90130	100.000	11511			

<样品信息>

色谱柱: XB-C18(50mm*4.6mm,5 μ m) 流速: 1.0ml/min
柱温: 40 $^{\circ}$ C 波长: 250nm
数据文件名: RC\$SMF-377 - 0-43/25-21-2 - cbzj-JPS7664p-15mg-rcqx-pH1.2jz-jf50z-15min-P3.lcd
方法文件名: RC\$SMF-377 - SMF-377-RCQX-FX274.lcm
批处理文件名: RC\$SMF-377 - 20241019-rcqx-FX274.lcb
样品瓶号: 1-21
进样体积: 10 μ l 版本号: 6.115
进样时间: 2024/10/19 12:21:30 实验者: xiechaojun
处理时间(V2): 2024/10/20 17:00:35 处理者: xiechaojun
仪器型号: SHIMADZU LC-2050C (FX274)

<色谱图>

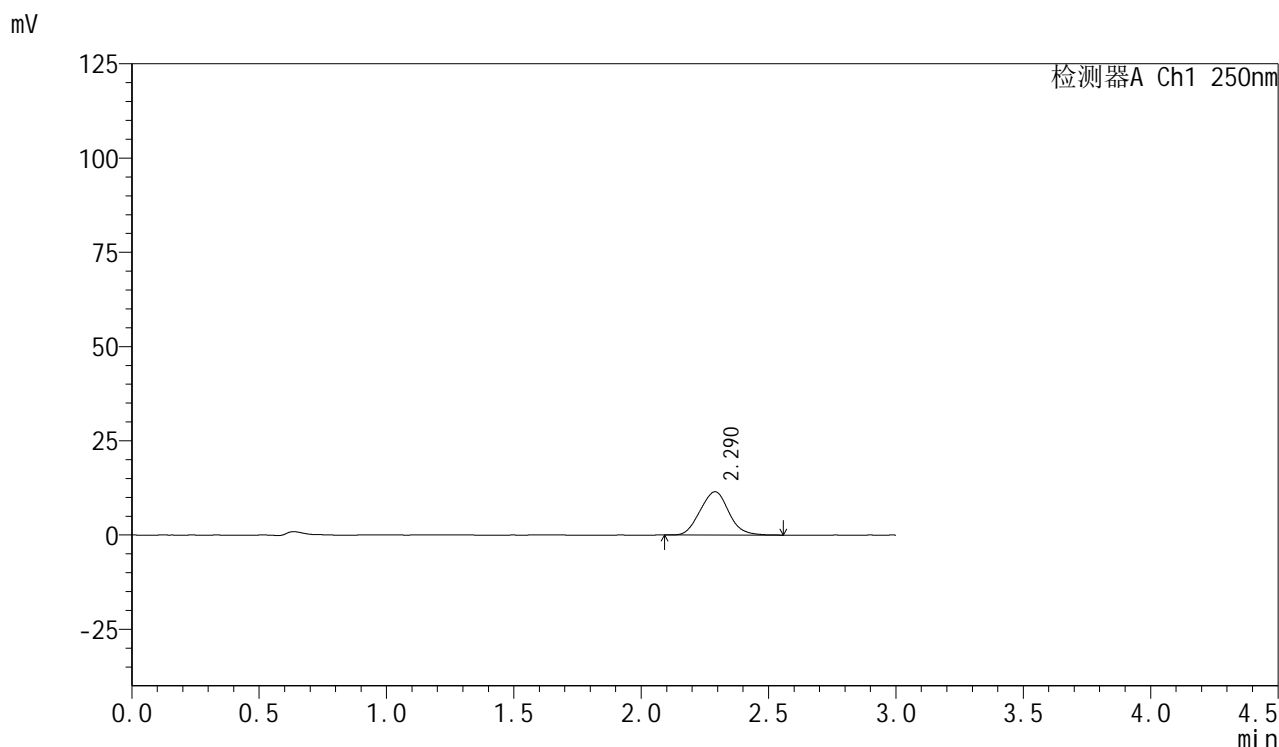

<峰表>

检测器A Ch1 250nm

峰号	保留时间	面积	面积%	高度	理论塔板数(USP)	拖尾因子	分离度(USP)
1	2.290	89733	100.000	11492	1934	1.056	--
总计		89733	100.000	11492			

<样品信息>

色谱柱: XB-C18(50mm*4.6mm,5 μ m) 流速: 1.0ml/min
柱温: 40 $^{\circ}$ C 波长: 250nm
数据文件名: RC\$SMF-377 - 0-43/25-22-2 - cbzj-JPS7664p-15mg-rcqx-pH1.2jz-jf50z-15min-P4.lcd
方法文件名: RC\$SMF-377 - SMF-377-RCQX-FX274.lcm
批处理文件名: RC\$SMF-377 - 20241019-rcqx-FX274.lcb
样品瓶号: 1-30 版本号: 6.115
进样体积: 10 μ l 实验者: xiechaojun
进样时间: 2024/10/19 12:24:52 处理者: xiechaojun
处理时间(V2): 2024/10/20 17:00:38
仪器型号: SHIMADZU LC-2050C (FX274)

<色谱图>

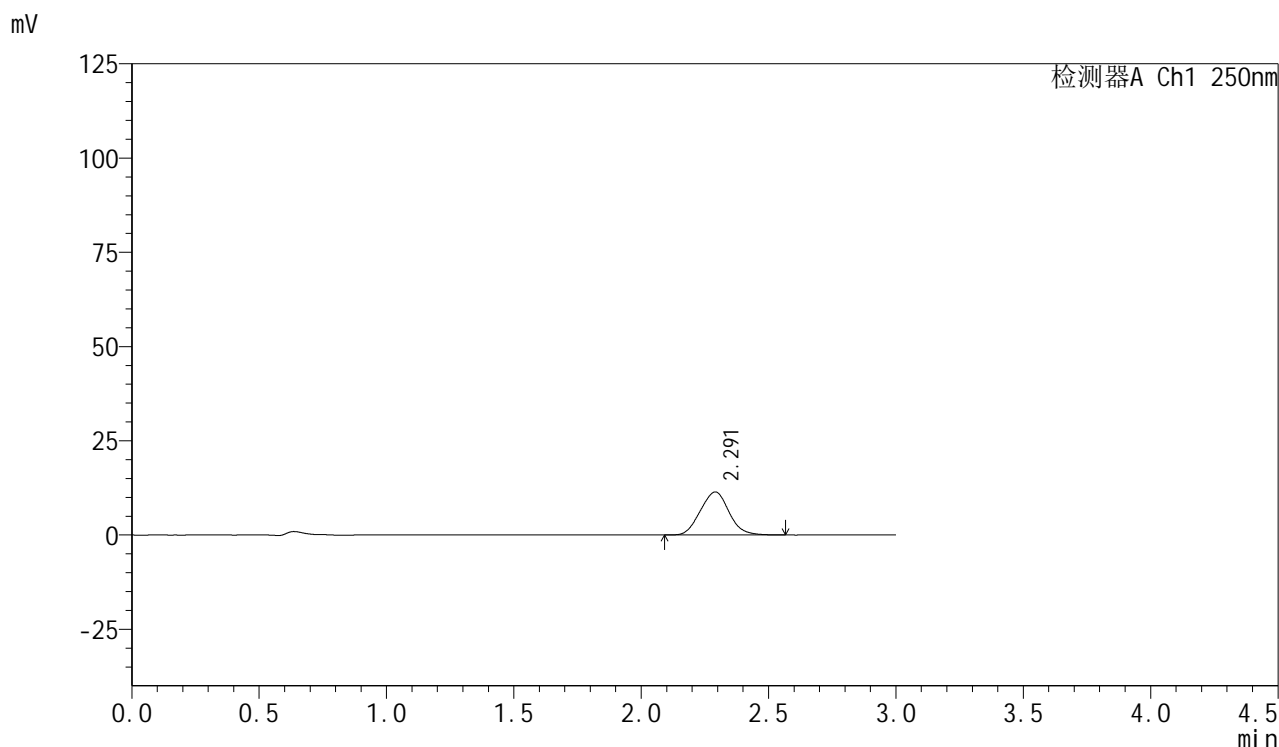

<峰表>

检测器A Ch1 250nm

峰号	保留时间	面积	面积%	高度	理论塔板数(USP)	拖尾因子	分离度(USP)
1	2.291	89367	100.000	11419	1932	1.054	--
总计		89367	100.000	11419			

<样品信息>

色谱柱: XB-C18(50mm*4.6mm,5 μ m) 流速: 1.0ml/min
柱温: 40 $^{\circ}$ C 波长: 250nm
数据文件名: RC\$SMF-377 - 0-43/25-23-2 - cbzj-JPS7664p-15mg-rcqx-pH1.2jz-jf50z-15min-P5.lcd
方法文件名: RC\$SMF-377 - SMF-377-RCQX-FX274.lcm
批处理文件名: RC\$SMF-377 - 20241019-rcqx-FX274.lcb
样品瓶号: 1-39
进样体积: 10 μ l 版本号: 6.115
进样时间: 2024/10/19 12:28:14 实验者: xiechaojun
处理时间(V2): 2024/10/20 17:00:41 处理者: xiechaojun
仪器型号: SHIMADZU LC-2050C (FX274)

<色谱图>

mV

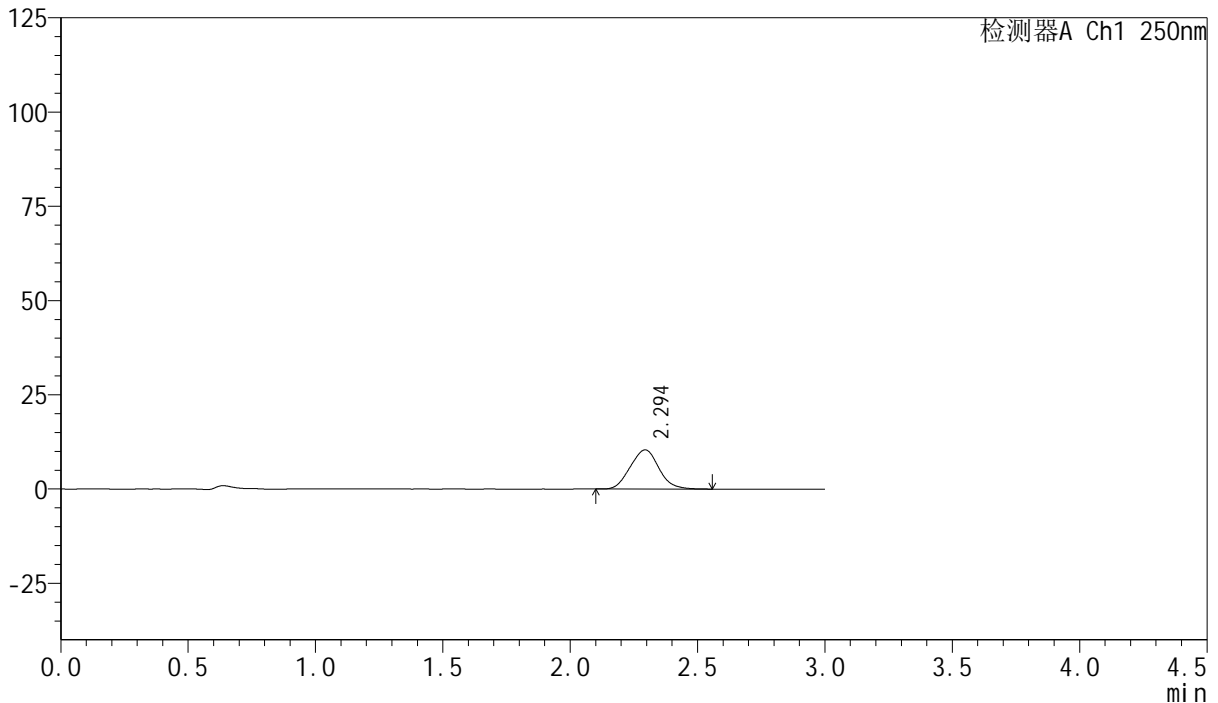

<峰表>

检测器A Ch1 250nm

峰号	保留时间	面积	面积%	高度	理论塔板数(USP)	拖尾因子	分离度(USP)
1	2.294	81510	100.000	10405	1933	1.055	--
总计		81510	100.000	10405			

<样品信息>

色谱柱: XB-C18(50mm*4.6mm,5 μ m) 流速: 1.0ml/min
柱温: 40 $^{\circ}$ C 波长: 250nm
数据文件名: RC\$SMF-377 - 0-43/25-24-2 - cbzj-JPS7664p-15mg-rcqx-pH1.2jz-jf50z-15min-P6.lcd
方法文件名: RC\$SMF-377 - SMF-377-RCQX-FX274.lcm
批处理文件名: RC\$SMF-377 - 20241019-rcqx-FX274.lcb
样品瓶号: 1-48
进样体积: 10 μ l 版本号: 6.115
进样时间: 2024/10/19 12:31:36 实验者: xiechaojun
处理时间(V2): 2024/10/20 17:00:43 处理者: xiechaojun
仪器型号: SHIMADZU LC-2050C (FX274)

<色谱图>

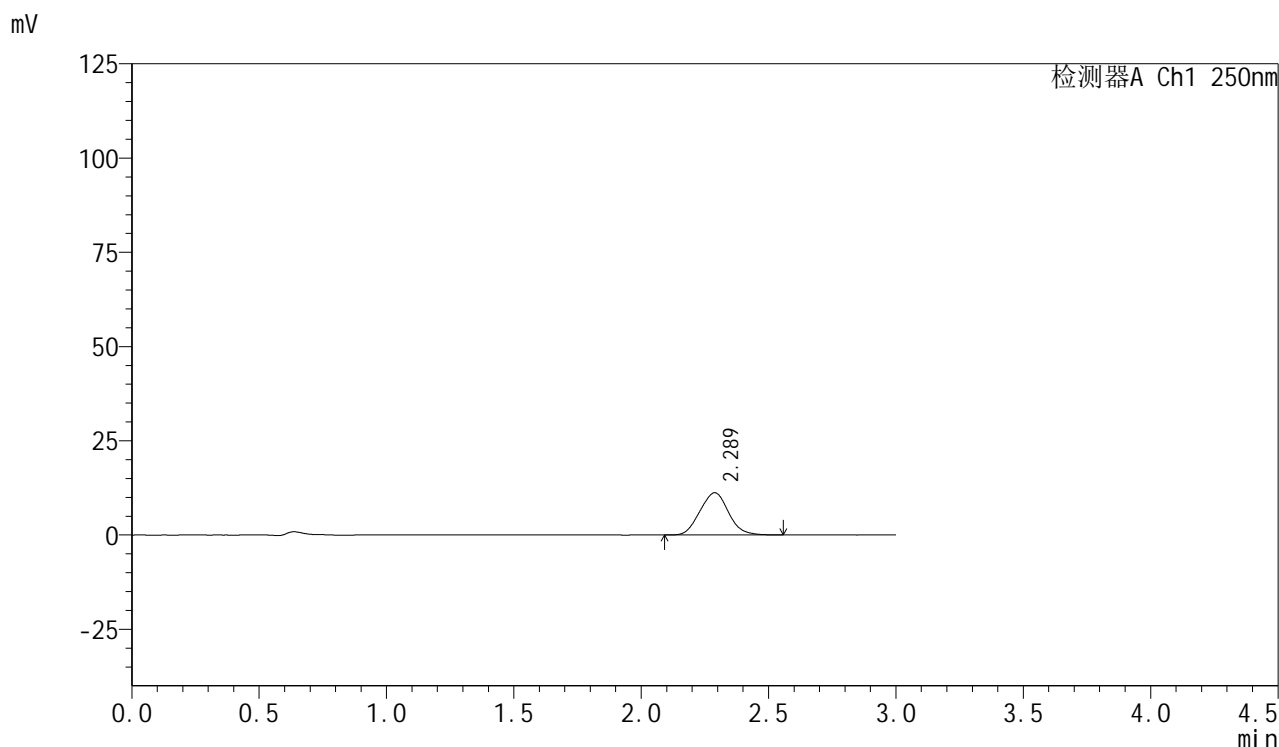

<峰表>

检测器A Ch1 250nm

峰号	保留时间	面积	面积%	高度	理论塔板数(USP)	拖尾因子	分离度(USP)
1	2.289	87651	100.000	11222	1931	1.056	--
总计		87651	100.000	11222			

<样品信息>

色谱柱: XB-C18(50mm*4.6mm,5 μ m) 流速: 1.0ml/min
柱温: 40 $^{\circ}$ C 波长: 250nm
数据文件名: RC\$SMF-377 - 0-43/25-25-2 - cbzj-JPS7664p-15mg-rcqx-pH1.2jz-jf50z-20min-P1.lcd
方法文件名: RC\$SMF-377 - SMF-377-RCQX-FX274.lcm
批处理文件名: RC\$SMF-377 - 20241019-rcqx-FX274.lcb
样品瓶号: 1-4
进样体积: 10 μ l 版本号: 6.115
进样时间: 2024/10/19 12:34:59 实验者: xiechaojun
处理时间(V2): 2024/10/20 17:00:46 处理者: xiechaojun
仪器型号: SHIMADZU LC-2050C (FX274)

<色谱图>

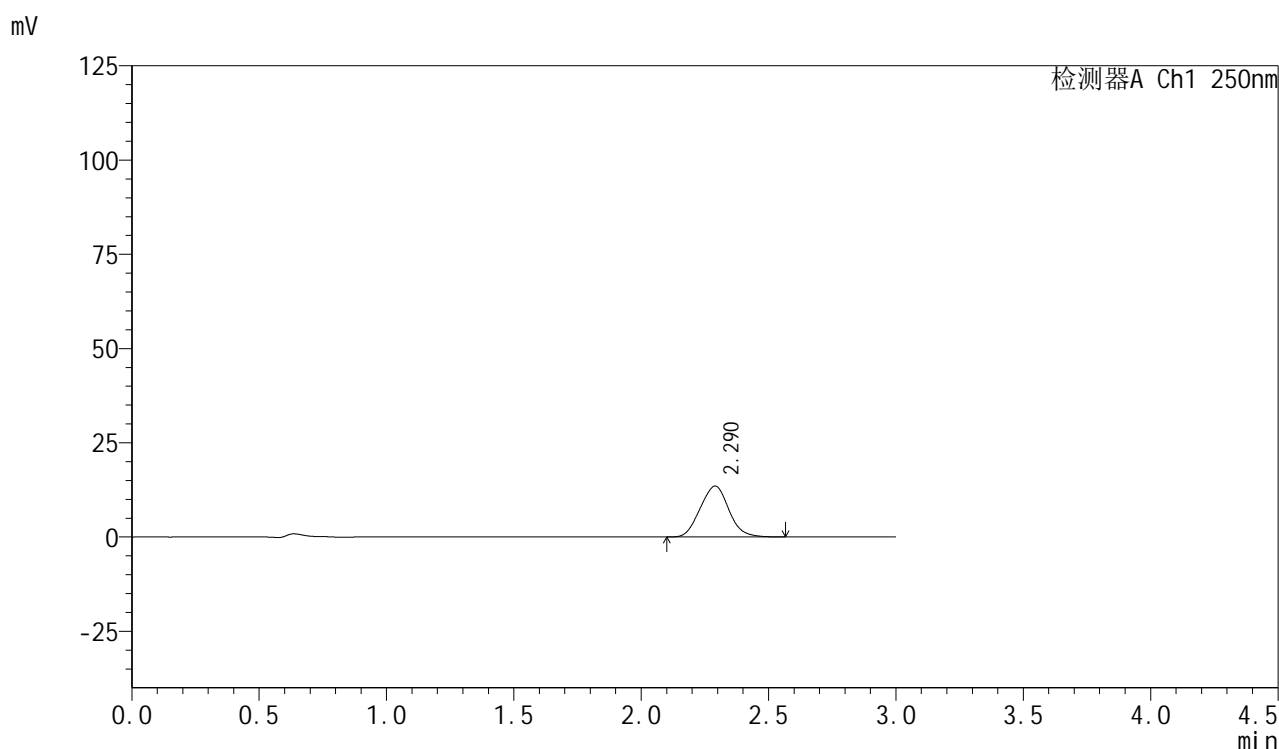

<峰表>

检测器A Ch1 250nm

峰号	保留时间	面积	面积%	高度	理论塔板数(USP)	拖尾因子	分离度(USP)
1	2.290	105776	100.000	13495	1923	1.057	--
总计		105776	100.000	13495			

<样品信息>

色谱柱: XB-C18(50mm*4.6mm,5 μ m) 流速: 1.0ml/min
柱温: 40 $^{\circ}$ C 波长: 250nm
数据文件名: RC\$SMF-377 - 0-43/25-26-2 - cbzj-JPS7664p-15mg-rcqx-pH1.2jz-jf50z-20min-P2.lcd
方法文件名: RC\$SMF-377 - SMF-377-RCQX-FX274.lcm
批处理文件名: RC\$SMF-377 - 20241019-rcqx-FX274.lcb
样品瓶号: 1-13 版本号: 6.115
进样体积: 10 μ l 进样时间: 2024/10/19 12:38:21 实验者: xiechaojun
处理时间(V2): 2024/10/20 17:00:49 处理者: xiechaojun
仪器型号: SHIMADZU LC-2050C (FX274)

<色谱图>

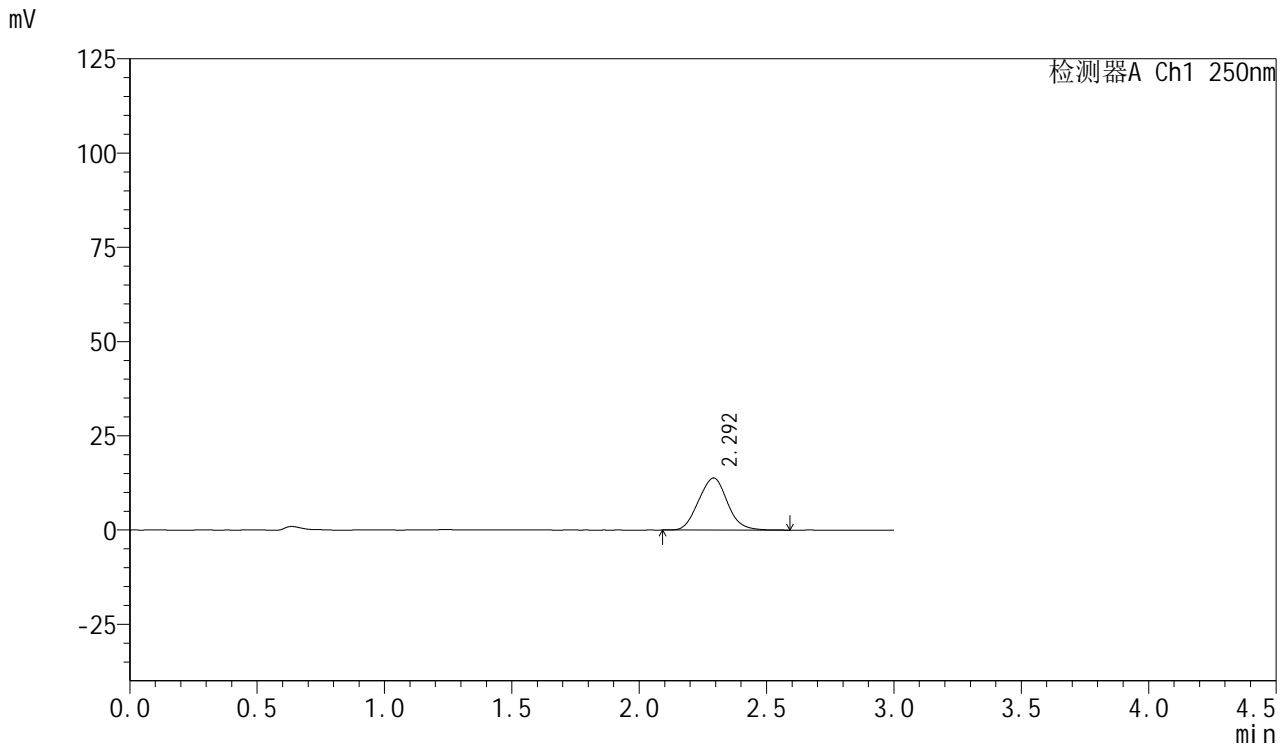

<峰表>

检测器A Ch1 250nm

峰号	保留时间	面积	面积%	高度	理论塔板数(USP)	拖尾因子	分离度(USP)
1	2.292	108603	100.000	13798	1926	1.057	--
总计		108603	100.000	13798			



SMF-377

<样品信息>

色谱柱: XB-C18(50mm*4.6mm,5μm) 流速: 1.0ml/min
 柱温: 40°C 波长: 250nm
 数据文件名: RC\$SMF-377 - 0-43/25-27-2 - cbzj-JPS7664p-15mg-rcqx-pH1.2jz-jf50z-20min-P3.lcd
 方法文件名: RC\$SMF-377 - SMF-377-RCQX-FX274.lcm
 批处理文件名: RC\$SMF-377 - 20241019-rcqx-FX274.lcb
 样品瓶号: 1-22
 进样体积: 10 μl 版本号: 6.115
 进样时间: 2024/10/19 12:41:44 实验者: xiechaojun
 处理时间(V2) : 2024/10/20 17:00:52 处理者: xiechaojun
 仪器型号: SHIMADZU LC-2050C (FX274)

<色谱图>

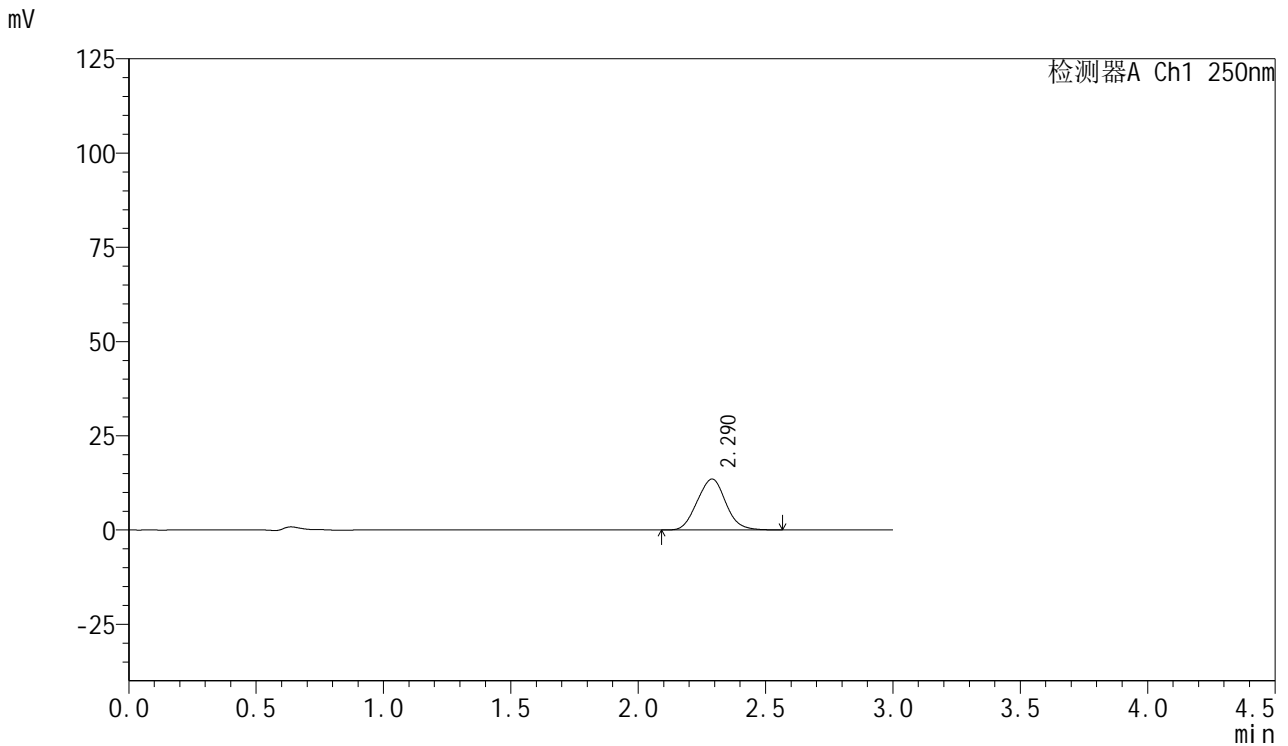

<峰表>

检测器A Ch1 250nm

峰号	保留时间	面积	面积%	高度	理论塔板数(USP)	拖尾因子	分离度(USP)
1	2.290	105695	100.000	13530	1943	1.055	--
总计		105695	100.000	13530			

<样品信息>

色谱柱: XB-C18(50mm*4.6mm,5 μ m) 流速: 1.0ml/min
柱温: 40 $^{\circ}$ C 波长: 250nm
数据文件名: RC\$SMF-377 - 0-43/25-28-2 - cbzj-JPS7664p-15mg-rcqx-pH1.2jz-jf50z-20min-P4.lcd
方法文件名: RC\$SMF-377 - SMF-377-RCQX-FX274.lcm
批处理文件名: RC\$SMF-377 - 20241019-rcqx-FX274.lcb
样品瓶号: 1-31
进样体积: 10 μ l 版本号: 6.115
进样时间: 2024/10/19 12:45:07 实验者: xiechaojun
处理时间(V2): 2024/10/20 17:00:54 处理者: xiechaojun
仪器型号: SHIMADZU LC-2050C (FX274)

<色谱图>

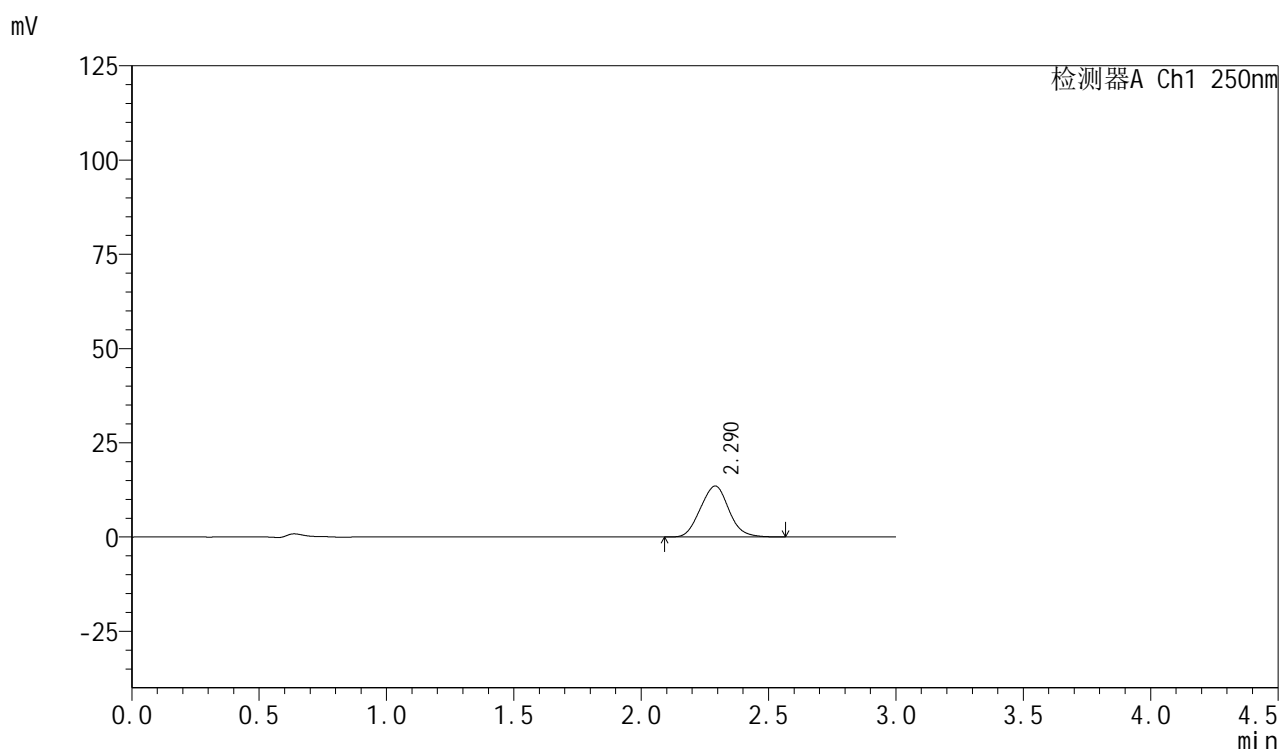

<峰表>

检测器A Ch1 250nm

峰号	保留时间	面积	面积%	高度	理论塔板数(USP)	拖尾因子	分离度(USP)
1	2.290	104995	100.000	13517	1960	1.059	--
总计		104995	100.000	13517			



SMF-377

<样品信息>

色谱柱: XB-C18(50mm*4.6mm,5μm) 流速: 1.0ml/min
 柱温: 40°C 波长: 250nm
 数据文件名: RC\$SMF-377 - 0-43/25-29-2 - cbzj-JPS7664p-15mg-rcqx-pH1.2jz-jf50z-20min-P5.lcd
 方法文件名: RC\$SMF-377 - SMF-377-RCQX-FX274.lcm
 批处理文件名: RC\$SMF-377 - 20241019-rcqx-FX274.lcb
 样品瓶号: 1-40
 进样体积: 10 μl 版本号: 6.115
 进样时间: 2024/10/19 12:48:29 实验者: xiechaojun
 处理时间(V2) : 2024/10/20 17:00:57 处理者: xiechaojun
 仪器型号: SHIMADZU LC-2050C (FX274)

<色谱图>

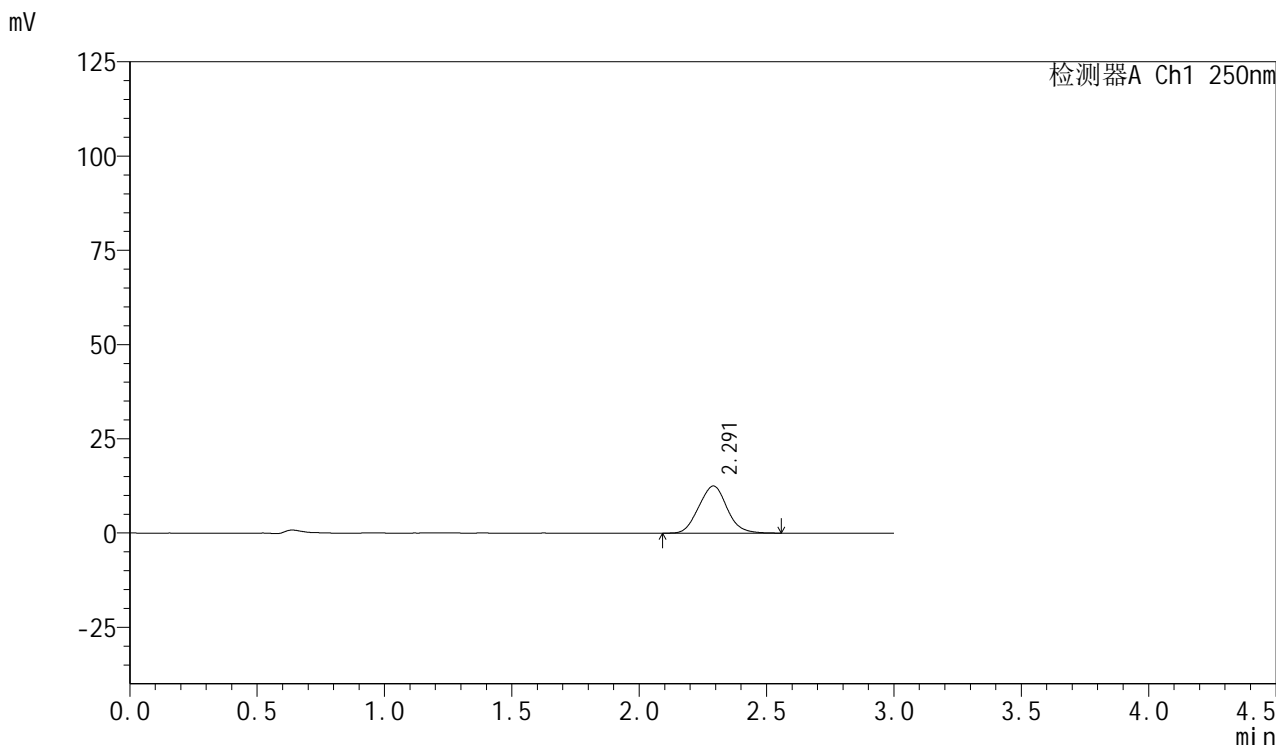

<峰表>

检测器A Ch1 250nm

峰号	保留时间	面积	面积%	高度	理论塔板数(USP)	拖尾因子	分离度(USP)
1	2.291	96277	100.000	12480	1996	1.061	--
总计		96277	100.000	12480			



SMF-377

<样品信息>

色谱柱: XB-C18(50mm*4.6mm,5μm) 流速: 1.0ml/min
 柱温: 40°C 波长: 250nm
 数据文件名: RC\$SMF-377 - 0-43/25-30-2 - cbzj-JPS7664p-15mg-rcqx-pH1.2jz-jf50z-20min-P6.lcd
 方法文件名: RC\$SMF-377 - SMF-377-RCQX-FX274.lcm
 批处理文件名: RC\$SMF-377 - 20241019-rcqx-FX274.lcb
 样品瓶号: 1-49
 进样体积: 10 μl 版本号: 6.115
 进样时间: 2024/10/19 12:51:51 实验者: xiechaojun
 处理时间(V2) : 2024/10/20 17:01:00 处理者: xiechaojun
 仪器型号: SHIMADZU LC-2050C (FX274)

<色谱图>

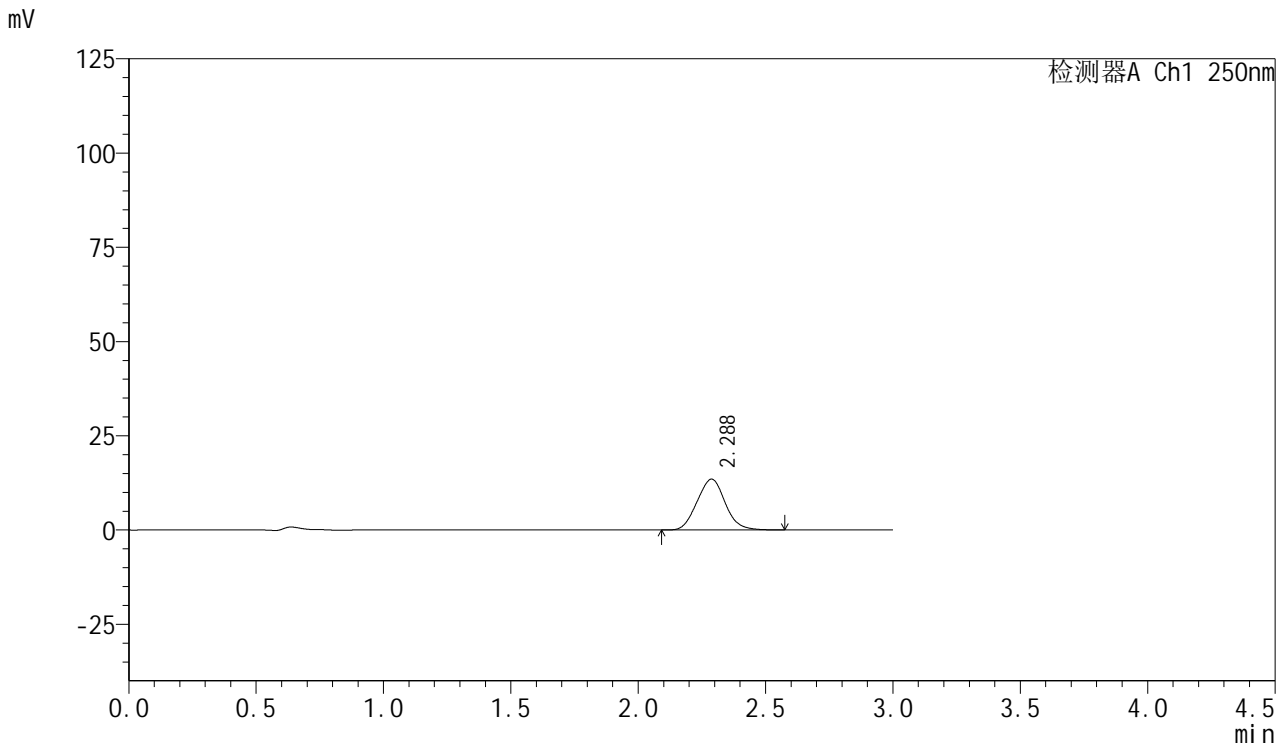

<峰表>

检测器A Ch1 250nm

峰号	保留时间	面积	面积%	高度	理论塔板数(USP)	拖尾因子	分离度(USP)
1	2.288	103727	100.000	13503	2012	1.062	--
总计		103727	100.000	13503			



SMF-377

<样品信息>

色谱柱: XB-C18(50mm*4.6mm,5μm) 流速: 1.0ml/min
 柱温: 40°C 波长: 250nm
 数据文件名: RC\$SMF-377 - 0-43/25-31-2 - cbzj-JPS7664p-15mg-rcqx-pH1.2jz-jf50z-30min-P1.lcd
 方法文件名: RC\$SMF-377 - SMF-377-RCQX-FX274.lcm
 批处理文件名: RC\$SMF-377 - 20241019-rcqx-FX274.lcb
 样品瓶号: 1-5
 进样体积: 10 μl 版本号: 6.115
 进样时间: 2024/10/19 12:55:13 实验者: xiechaojun
 处理时间(V2) : 2024/10/20 17:01:03 处理者: xiechaojun
 仪器型号: SHIMADZU LC-2050C (FX274)

<色谱图>

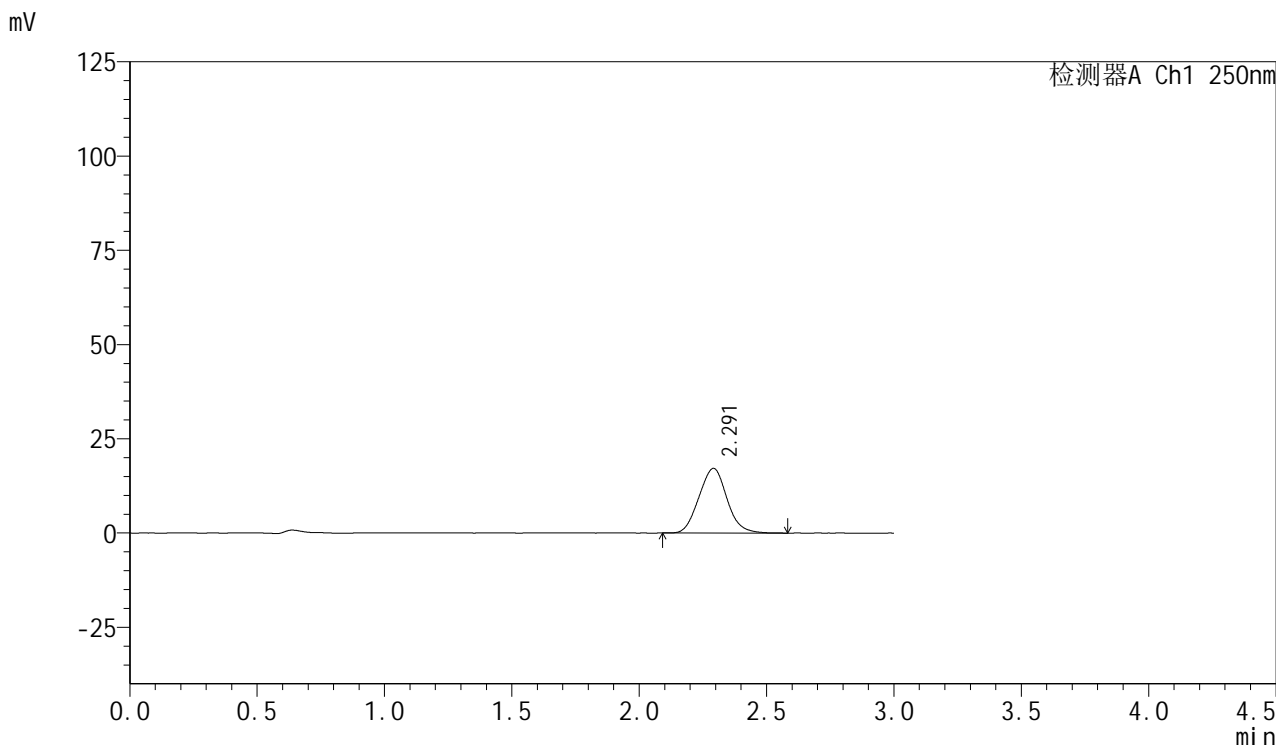

<峰表>

检测器A Ch1 250nm

峰号	保留时间	面积	面积%	高度	理论塔板数(USP)	拖尾因子	分离度(USP)
1	2.291	131243	100.000	17151	2045	1.064	--
总计		131243	100.000	17151			



SMF-377

<样品信息>

色谱柱: XB-C18(50mm*4.6mm,5μm) 流速: 1.0ml/min
 柱温: 40°C 波长: 250nm
 数据文件名: RC\$SMF-377 - 0-43/25-32-2 - cbzj-JPS7664p-15mg-rcqx-pH1.2jz-jf50z-30min-P2.lcd
 方法文件名: RC\$SMF-377 - SMF-377-RCQX-FX274.lcm
 批处理文件名: RC\$SMF-377 - 20241019-rcqx-FX274.lcb
 样品瓶号: 1-14
 进样体积: 10 μl 版本号: 6.115
 进样时间: 2024/10/19 12:58:36 实验者: xiechaojun
 处理时间(V2) : 2024/10/20 17:01:06 处理者: xiechaojun
 仪器型号: SHIMADZU LC-2050C (FX274)

<色谱图>

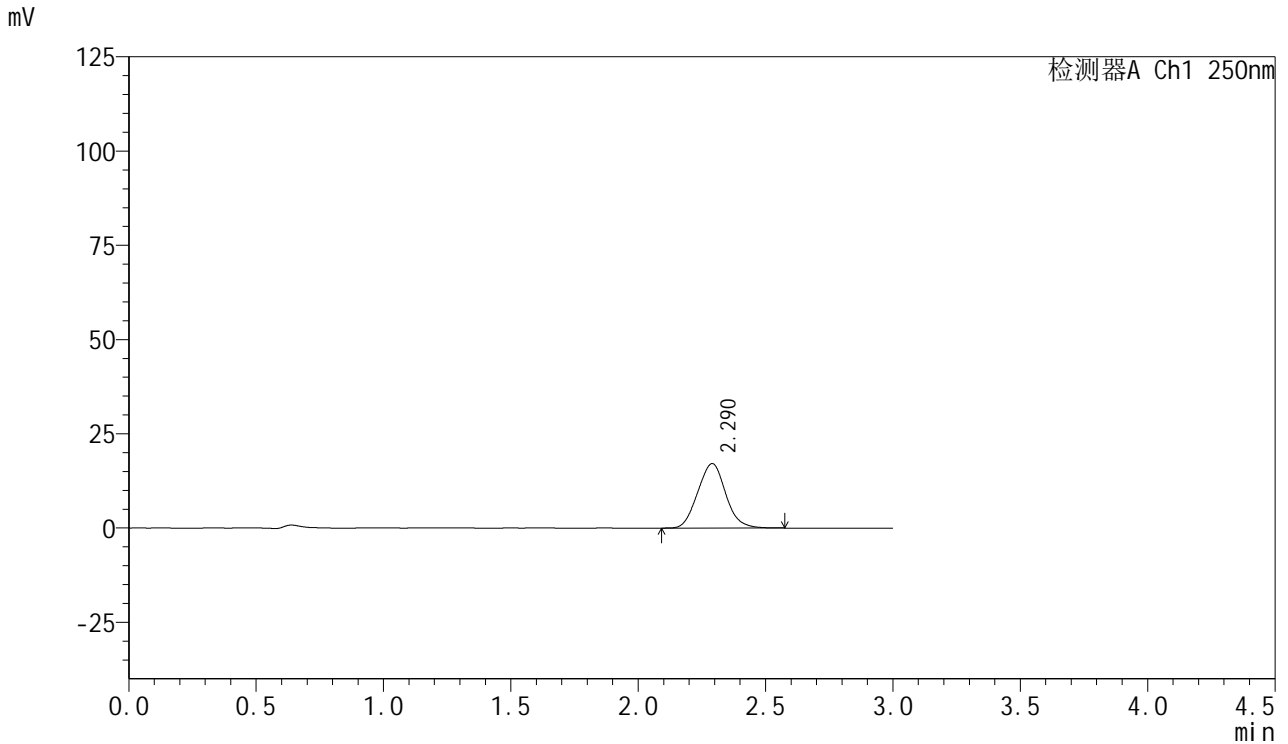

<峰表>

检测器A Ch1 250nm

峰号	保留时间	面积	面积%	高度	理论塔板数(USP)	拖尾因子	分离度(USP)
1	2.290	130769	100.000	17118	2042	1.064	--
总计		130769	100.000	17118			

<样品信息>

色谱柱: XB-C18(50mm*4.6mm,5 μ m) 流速: 1.0ml/min
柱温: 40 $^{\circ}$ C 波长: 250nm
数据文件名: RC\$SMF-377 - 0-43/25-33-2 - cbzj-JPS7664p-15mg-rcqx-pH1.2jz-jf50z-30min-P3.lcd
方法文件名: RC\$SMF-377 - SMF-377-RCQX-FX274.lcm
批处理文件名: RC\$SMF-377 - 20241019-rcqx-FX274.lcb
样品瓶号: 1-23
进样体积: 10 μ l 版本号: 6.115
进样时间: 2024/10/19 13:01:59 实验者: xiechaojun
处理时间(V2): 2024/10/20 17:01:08 处理者: xiechaojun
仪器型号: SHIMADZU LC-2050C (FX274)

<色谱图>

mV

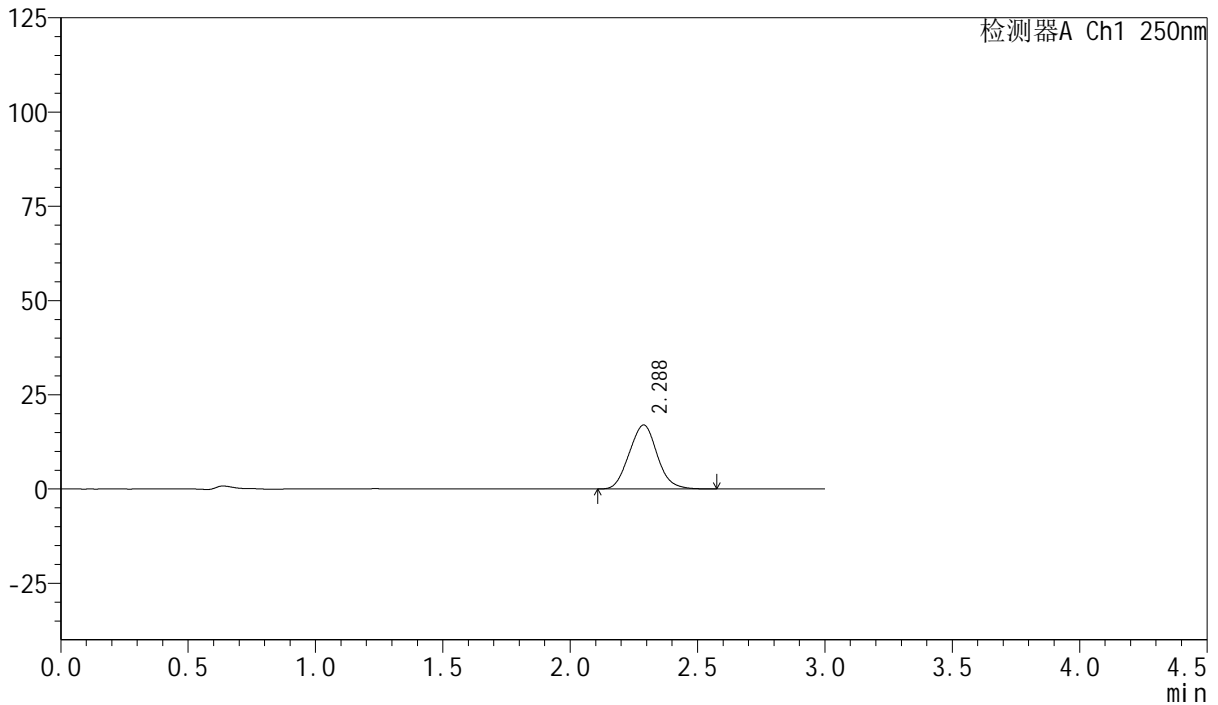

<峰表>

检测器A Ch1 250nm

峰号	保留时间	面积	面积%	高度	理论塔板数(USP)	拖尾因子	分离度(USP)
1	2.288	130043	100.000	17011	2030	1.066	--
总计		130043	100.000	17011			

<样品信息>

色谱柱: XB-C18(50mm*4.6mm,5 μ m) 流速: 1.0ml/min
柱温: 40 $^{\circ}$ C 波长: 250nm
数据文件名: RC\$SMF-377 - 0-43/25-34-2 - cbzj-JPS7664p-15mg-rcqx-pH1.2jz-jf50z-30min-P4.lcd
方法文件名: RC\$SMF-377 - SMF-377-RCQX-FX274.lcm
批处理文件名: RC\$SMF-377 - 20241019-rcqx-FX274.lcb
样品瓶号: 1-32
进样体积: 10 μ l 版本号: 6.115
进样时间: 2024/10/19 13:05:22 实验者: xiechaojun
处理时间(V2): 2024/10/20 17:01:11 处理者: xiechaojun
仪器型号: SHIMADZU LC-2050C (FX274)

<色谱图>

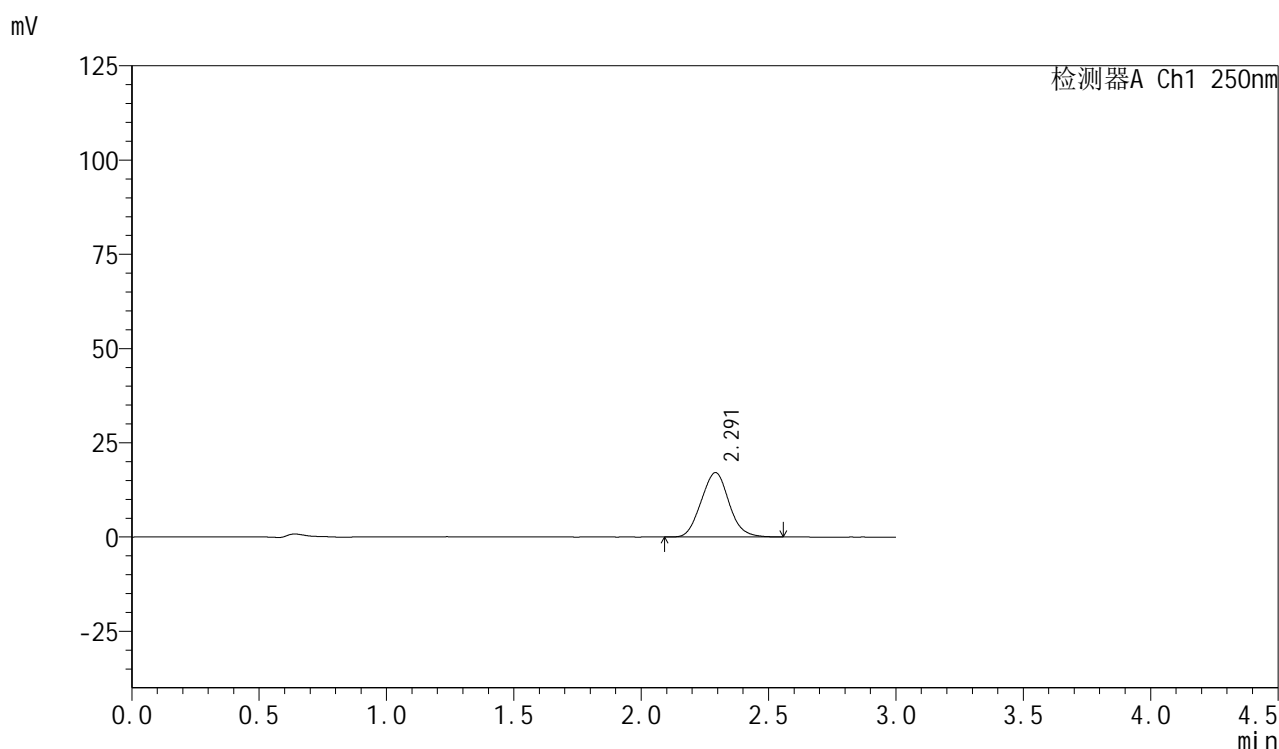

<峰表>

检测器A Ch1 250nm

峰号	保留时间	面积	面积%	高度	理论塔板数(USP)	拖尾因子	分离度(USP)
1	2.291	130046	100.000	17079	2068	1.067	--
总计		130046	100.000	17079			



SMF-377

<样品信息>

色谱柱：XB-C18(50mm*4.6mm,5μm) 流 速：1.0ml/min
 柱 温：40°C 波 长：250nm
 数据文件名：RC\$SMF-377 - 0-43/25-44-2 - cbzj-JPS7664p-15mg-rcqx-pH1.2jz-jf50z-P5-30min.lcd
 方法文件名：RC\$SMF-377 - SMF-377-RCQX-FX274.lcm
 批处理文件名：RC\$SMF-377 - 20241019-rcqx-FX274.lcb
 样品瓶号：1-41
 进样体积：10 μl 版本号：6.115
 进样时间：2024/10/19 13:40:49 实验者：xiechaojun
 处理时间(V2)：2024/10/20 17:01:38 处理者：xiechaojun
 仪器型号：SHIMADZU LC-2050C (FX274)

<色谱图>

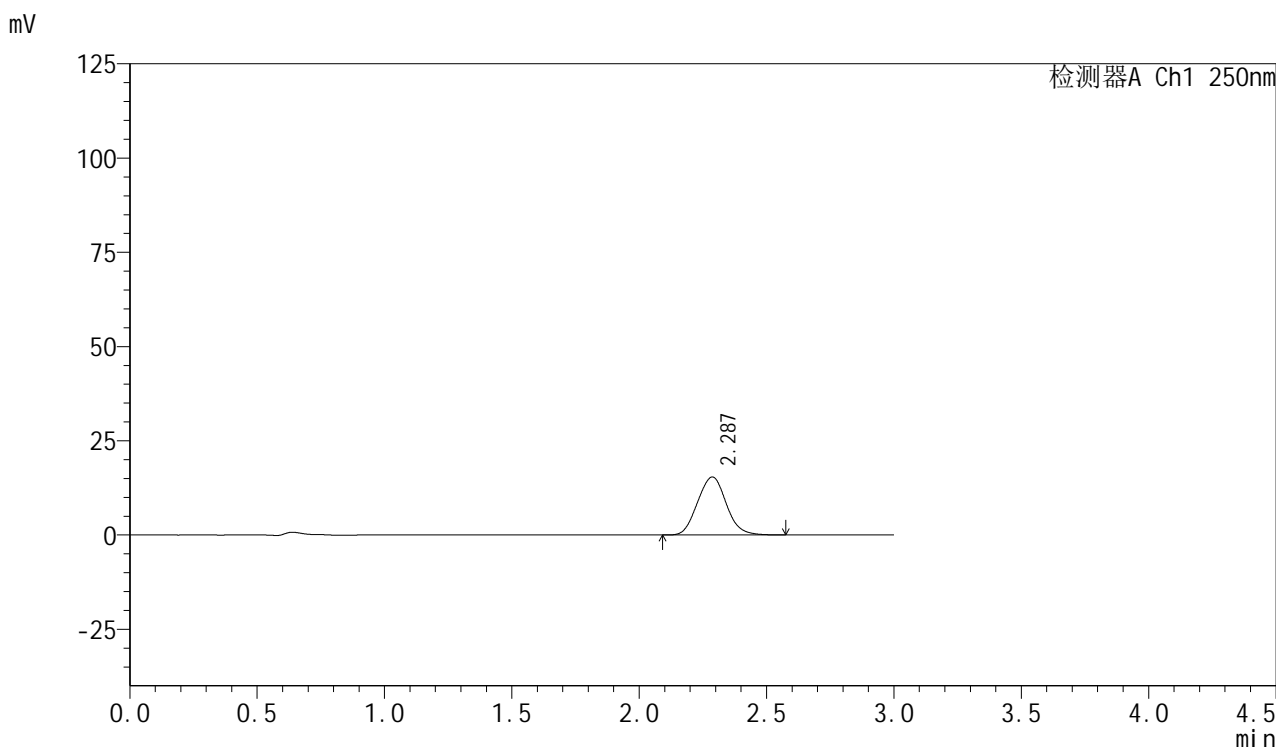

<峰表>

检测器A Ch1 250nm

峰号	保留时间	面积	面积%	高度	理论塔板数(USP)	拖尾因子	分离度(USP)
1	2.287	120805	100.000	15402	1952	1.072	--
总计		120805	100.000	15402			



SMF-377

<样品信息>

色谱柱: XB-C18(50mm*4.6mm,5μm) 流速: 1.0ml/min
 柱温: 40°C 波长: 250nm
 数据文件名: RC\$SMF-377 - 0-43/25-36-2 - cbzj-JPS7664p-15mg-rcqx-pH1.2jz-jf50z-30min-P6.lcd
 方法文件名: RC\$SMF-377 - SMF-377-RCQX-FX274.lcm
 批处理文件名: RC\$SMF-377 - 20241019-rcqx-FX274.lcb
 样品瓶号: 1-50
 进样体积: 10 μl 版本号: 6.115
 进样时间: 2024/10/19 13:12:07 实验者: xiechaojun
 处理时间(V2) : 2024/10/20 17:01:16 处理者: xiechaojun
 仪器型号: SHIMADZU LC-2050C (FX274)

<色谱图>

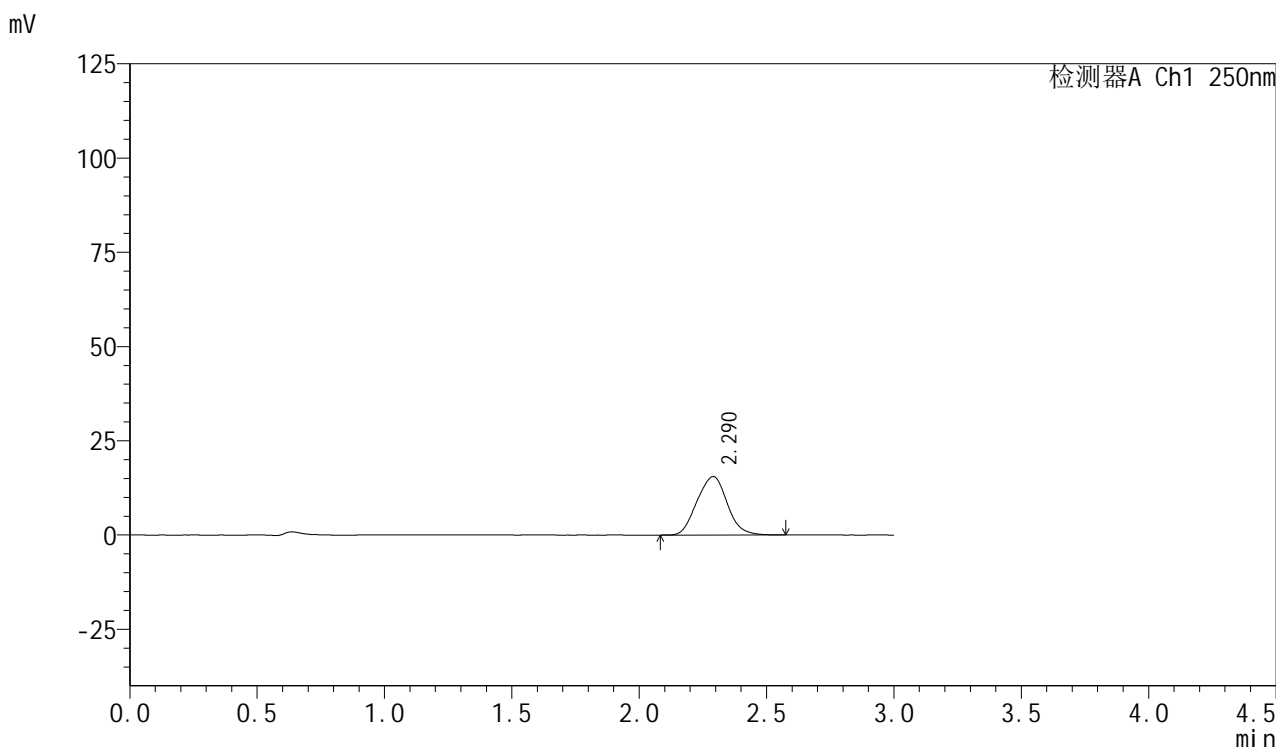

<峰表>

检测器A Ch1 250nm

峰号	保留时间	面积	面积%	高度	理论塔板数(USP)	拖尾因子	分离度(USP)
1	2.290	128121	100.000	15519	1743	1.038	--
总计		128121	100.000	15519			



SMF-377

<样品信息>

色谱柱: XB-C18(50mm*4.6mm,5μm) 流速: 1.0ml/min
 柱温: 40°C 波长: 250nm
 数据文件名: RC\$SMF-377 - 0-43/25-37-2 - cbzj-JPS7664p-15mg-rcqx-pH1.2jz-jf50z-45min-P1.lcd
 方法文件名: RC\$SMF-377 - SMF-377-RCQX-FX274.lcm
 批处理文件名: RC\$SMF-377 - 20241019-rcqx-FX274.lcb
 样品瓶号: 1-6
 进样体积: 10 μl 版本号: 6.115
 进样时间: 2024/10/19 13:15:29 实验者: xiechaojun
 处理时间(V2) : 2024/10/20 17:01:19 处理者: xiechaojun
 仪器型号: SHIMADZU LC-2050C (FX274)

<色谱图>

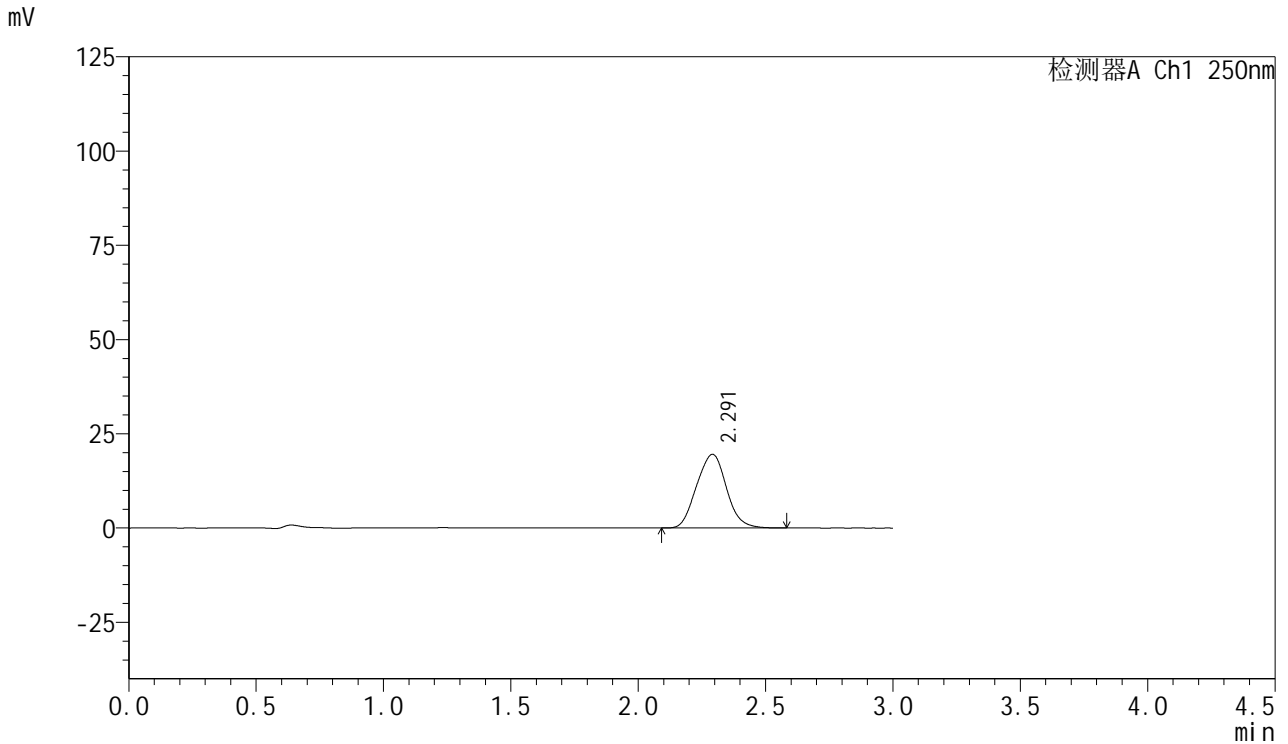

<峰表>

检测器A Ch1 250nm

峰号	保留时间	面积	面积%	高度	理论塔板数(USP)	拖尾因子	分离度(USP)
1	2.291	159707	100.000	19541	1790	1.044	--
总计		159707	100.000	19541			



SMF-377

<样品信息>

色谱柱: XB-C18(50mm*4.6mm,5μm) 流速: 1.0ml/min
 柱温: 40°C 波长: 250nm
 数据文件名: RC\$SMF-377 - 0-43/25-38-2 - cbzj-JPS7664p-15mg-rcqx-pH1.2jz-jf50z-45min-P2.lcd
 方法文件名: RC\$SMF-377 - SMF-377-RCQX-FX274.lcm
 批处理文件名: RC\$SMF-377 - 20241019-rcqx-FX274.lcb
 样品瓶号: 1-15
 进样体积: 10 μl 版本号: 6.115
 进样时间: 2024/10/19 13:18:52 实验者: xiechaojun
 处理时间(V2) : 2024/10/20 17:01:22 处理者: xiechaojun
 仪器型号: SHIMADZU LC-2050C (FX274)

<色谱图>

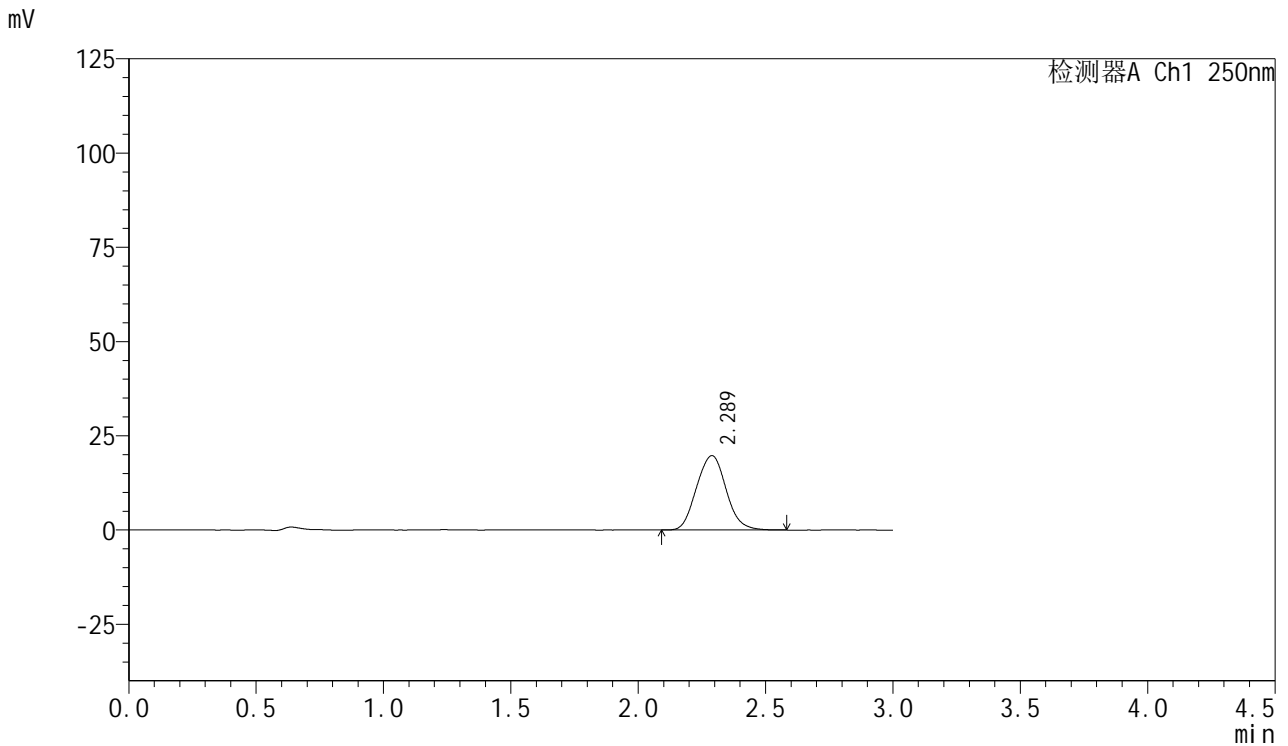

<峰表>

检测器A Ch1 250nm

峰号	保留时间	面积	面积%	高度	理论塔板数(USP)	拖尾因子	分离度(USP)
1	2.289	159710	100.000	19753	1851	1.071	--
总计		159710	100.000	19753			

<样品信息>

色谱柱: XB-C18(50mm*4.6mm,5 μ m) 流速: 1.0ml/min
柱温: 40 $^{\circ}$ C 波长: 250nm
数据文件名: RC\$SMF-377 - 0-43/25-39-2 - cbzj-JPS7664p-15mg-rcqx-pH1.2jz-jf50z-45min-P3.lcd
方法文件名: RC\$SMF-377 - SMF-377-RCQX-FX274.lcm
批处理文件名: RC\$SMF-377 - 20241019-rcqx-FX274.lcb
样品瓶号: 1-24
进样体积: 10 μ l 版本号: 6.115
进样时间: 2024/10/19 13:22:14 实验者: xiechaojun
处理时间(V2): 2024/10/20 17:01:24 处理者: xiechaojun
仪器型号: SHIMADZU LC-2050C (FX274)

<色谱图>

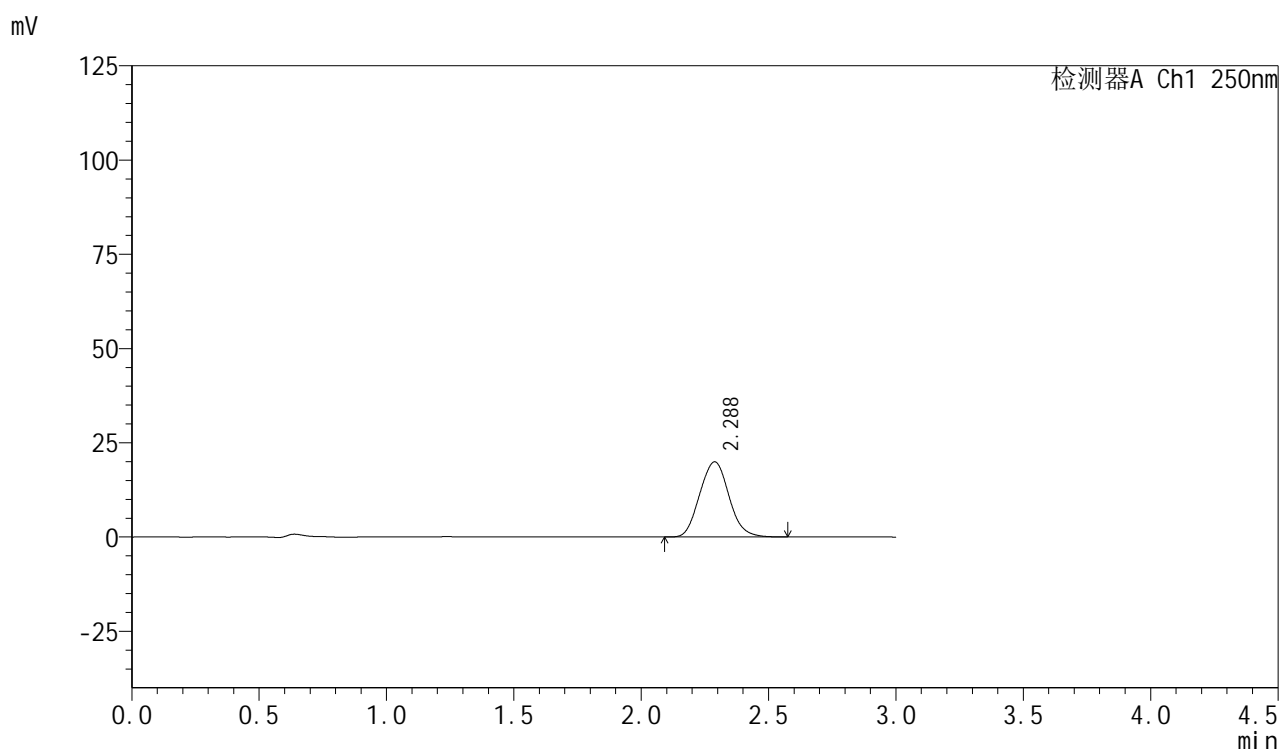

<峰表>

检测器A Ch1 250nm

峰号	保留时间	面积	面积%	高度	理论塔板数(USP)	拖尾因子	分离度(USP)
1	2.288	159421	100.000	19943	1889	1.080	--
总计		159421	100.000	19943			



SMF-377

<样品信息>

色谱柱: XB-C18(50mm*4.6mm,5μm) 流速: 1.0ml/min
 柱温: 40°C 波长: 250nm
 数据文件名: RC\$SMF-377 - 0-43/25-40-2 - cbzj-JPS7664p-15mg-rcqx-pH1.2jz-jf50z-45min-P4.lcd
 方法文件名: RC\$SMF-377 - SMF-377-RCQX-FX274.lcm
 批处理文件名: RC\$SMF-377 - 20241019-rcqx-FX274.lcb
 样品瓶号: 1-33
 进样体积: 10 μl 版本号: 6.115
 进样时间: 2024/10/19 13:25:36 实验者: xiechaojun
 处理时间(V2) : 2024/10/20 17:01:27 处理者: xiechaojun
 仪器型号: SHIMADZU LC-2050C (FX274)

<色谱图>

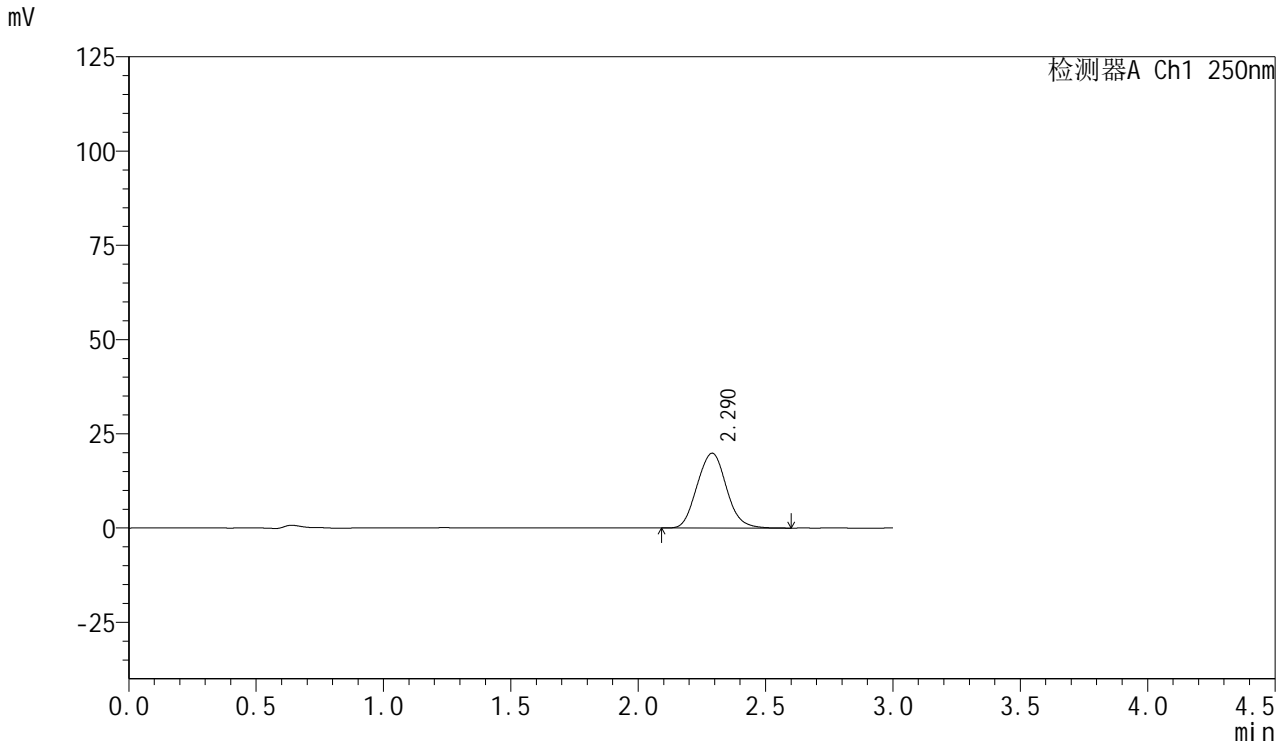

<峰表>

检测器A Ch1 250nm

峰号	保留时间	面积	面积%	高度	理论塔板数(USP)	拖尾因子	分离度(USP)
1	2.290	158999	100.000	19850	1889	1.081	--
总计		158999	100.000	19850			

<样品信息>

色谱柱: XB-C18(50mm*4.6mm,5 μ m) 流速: 1.0ml/min
柱温: 40 $^{\circ}$ C 波长: 250nm
数据文件名: RC\$SMF-377 - 0-43/25-41-2 - cbzj-JPS7664p-15mg-rcqx-pH1.2jz-jf50z-45min-P5.lcd
方法文件名: RC\$SMF-377 - SMF-377-RCQX-FX274.lcm
批处理文件名: RC\$SMF-377 - 20241019-rcqx-FX274.lcb
样品瓶号: 1-42
进样体积: 10 μ l 版本号: 6.115
进样时间: 2024/10/19 13:28:59 实验者: xiechaojun
处理时间(V2): 2024/10/20 17:01:30 处理者: xiechaojun
仪器型号: SHIMADZU LC-2050C (FX274)

<色谱图>

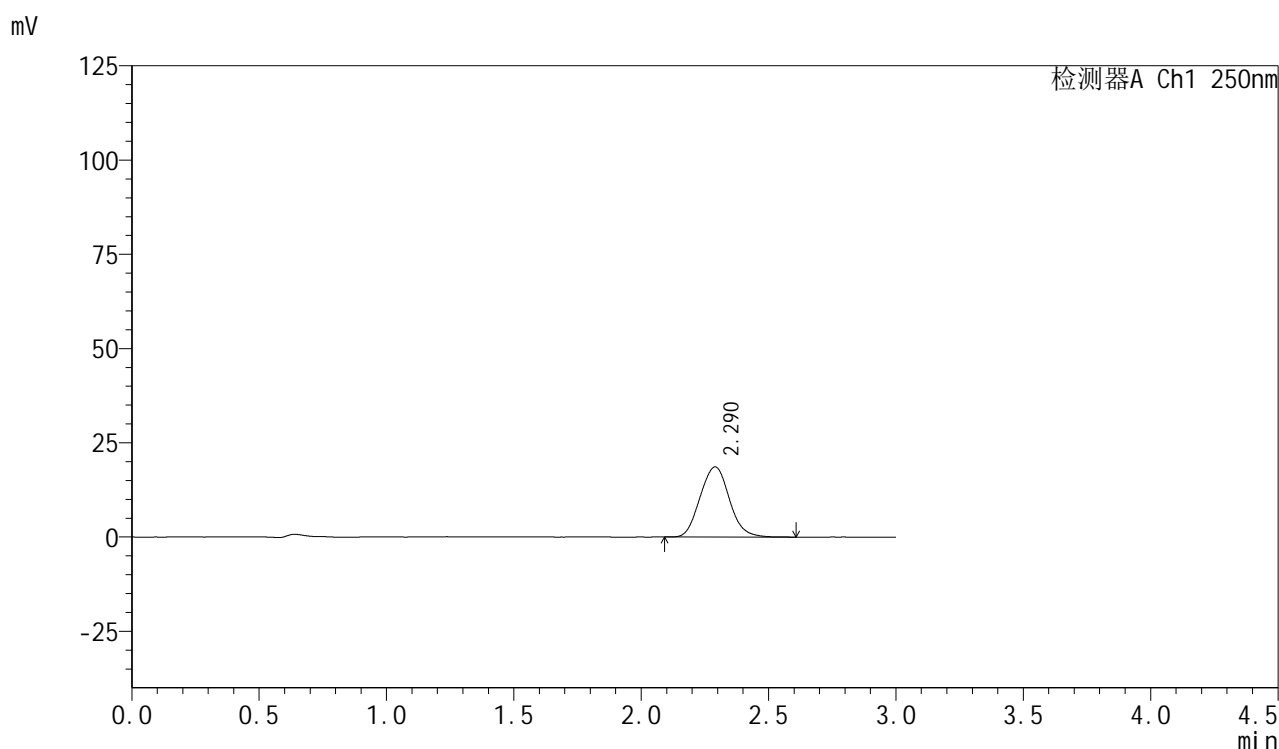

<峰表>

检测器A Ch1 250nm

峰号	保留时间	面积	面积%	高度	理论塔板数(USP)	拖尾因子	分离度(USP)
1	2.290	148918	100.000	18613	1896	1.077	--
总计		148918	100.000	18613			



SMF-377

<样品信息>

色谱柱: XB-C18(50mm*4.6mm,5μm) 流速: 1.0ml/min
 柱温: 40°C 波长: 250nm
 数据文件名: RC\$SMF-377 - 0-43/25-42-2 - cbzj-JPS7664p-15mg-rcqx-pH1.2jz-jf50z-45min-P6.lcd
 方法文件名: RC\$SMF-377 - SMF-377-RCQX-FX274.lcm
 批处理文件名: RC\$SMF-377 - 20241019-rcqx-FX274.lcb
 样品瓶号: 1-51
 进样体积: 10 μl 版本号: 6.115
 进样时间: 2024/10/19 13:32:21 实验者: xiechaojun
 处理时间(V2) : 2024/10/20 17:01:32 处理者: xiechaojun
 仪器型号: SHIMADZU LC-2050C (FX274)

<色谱图>

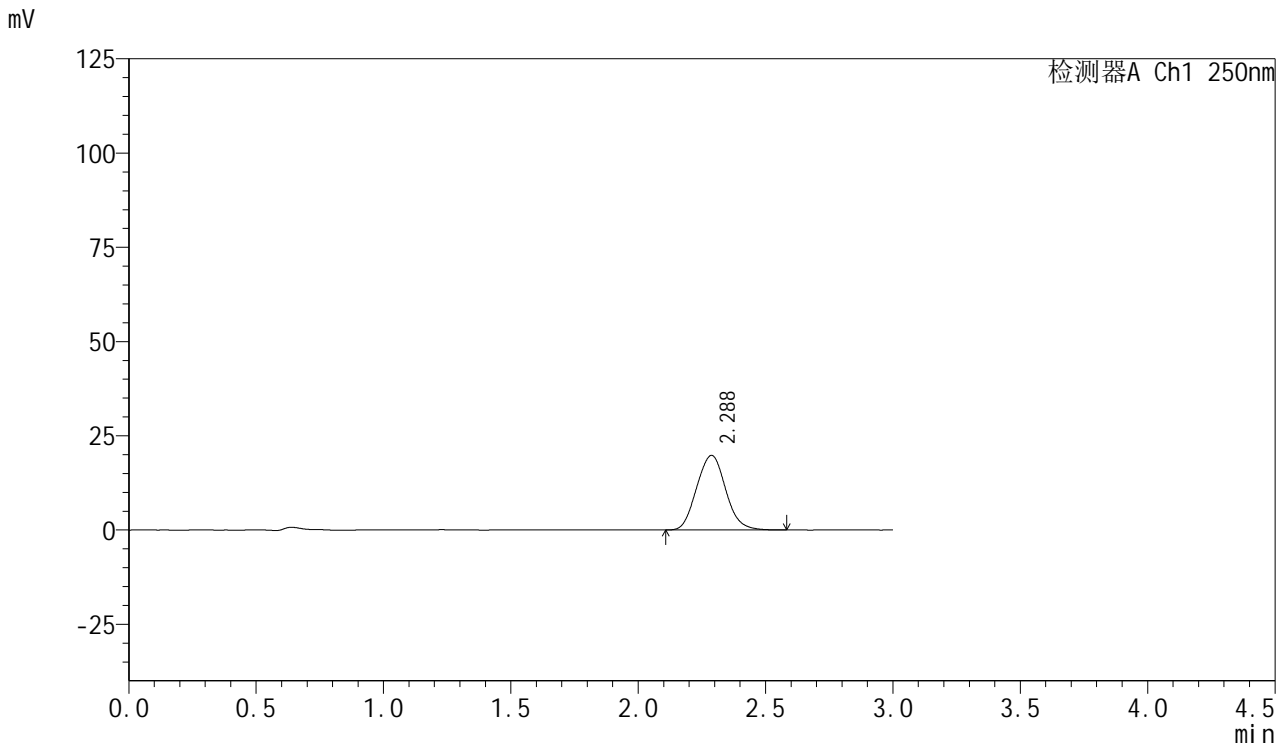

<峰表>

检测器A Ch1 250nm

峰号	保留时间	面积	面积%	高度	理论塔板数(USP)	拖尾因子	分离度(USP)
1	2.288	157034	100.000	19805	1921	1.080	--
总计		157034	100.000	19805			

<样品信息>

色谱柱: XB-C18(50mm*4.6mm,5 μ m) 流速: 1.0ml/min
柱温: 40 $^{\circ}$ C 波长: 250nm
数据文件名: RC\$SMF-377 - 0-43/25-43-2 - cbzj-JPS7664p-15mg-rcqx-pH1.2jz-jf50z-60min-P1.lcd
方法文件名: RC\$SMF-377 - SMF-377-RCQX-FX274.lcm
批处理文件名: RC\$SMF-377 - 20241019-rcqx-FX274.lcb
样品瓶号: 1-7
进样体积: 10 μ l 版本号: 6.115
进样时间: 2024/10/19 13:35:51 实验者: xiechaojun
处理时间(V2): 2024/10/20 17:01:35 处理者: xiechaojun
仪器型号: SHIMADZU LC-2050C (FX274)

<色谱图>

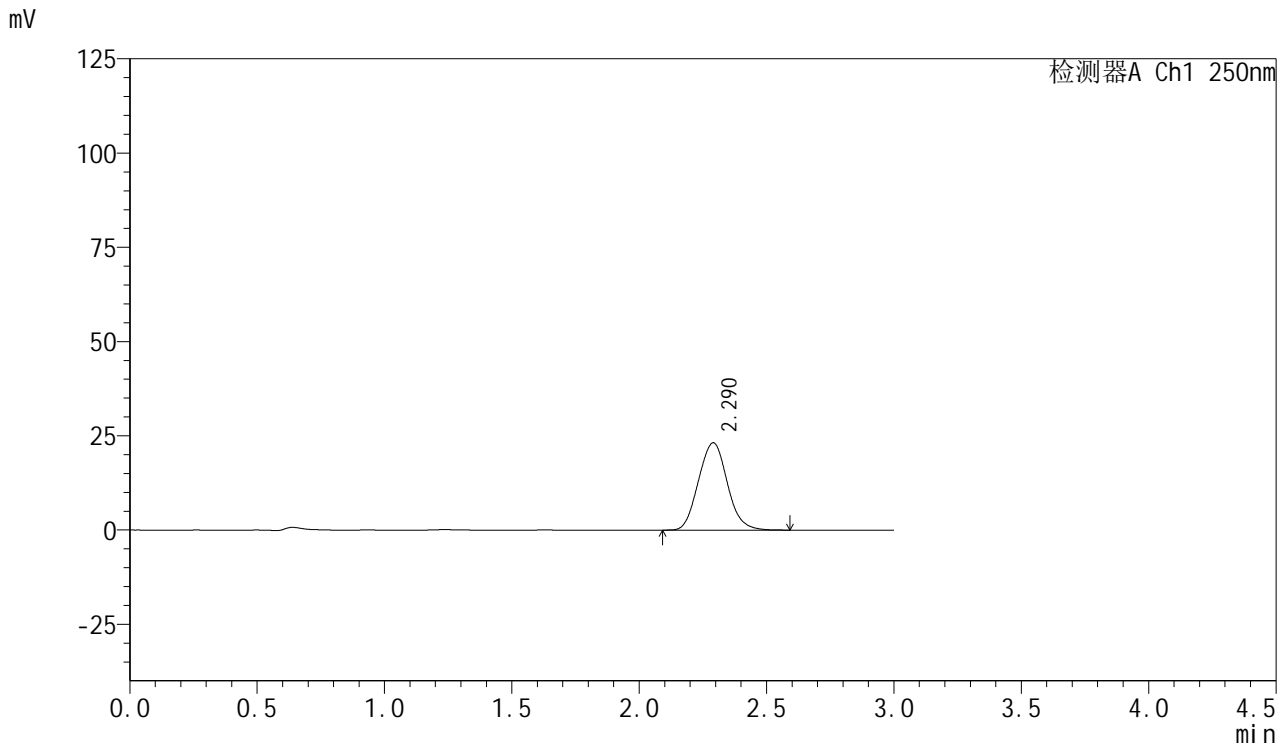

<峰表>

检测器A Ch1 250nm

峰号	保留时间	面积	面积%	高度	理论塔板数(USP)	拖尾因子	分离度(USP)
1	2.290	182228	100.000	23160	1953	1.080	--
总计		182228	100.000	23160			



SMF-377

<样品信息>

色谱柱: XB-C18(50mm*4.6mm,5μm) 流速: 1.0ml/min
 柱温: 40°C 波长: 250nm
 数据文件名: RC\$SMF-377 - 0-43/25-45-2 - cbzj-JPS7664p-15mg-rcqx-pH1.2jz-jf50z-60min-P2.lcd
 方法文件名: RC\$SMF-377 - SMF-377-RCQX-FX274.lcm
 批处理文件名: RC\$SMF-377 - 20241019-rcqx-FX274.lcb
 样品瓶号: 1-16
 进样体积: 10 μl 版本号: 6.115
 进样时间: 2024/10/19 13:44:11 实验者: xiechaojun
 处理时间(V2) : 2024/10/20 17:01:41 处理者: xiechaojun
 仪器型号: SHIMADZU LC-2050C (FX274)

<色谱图>

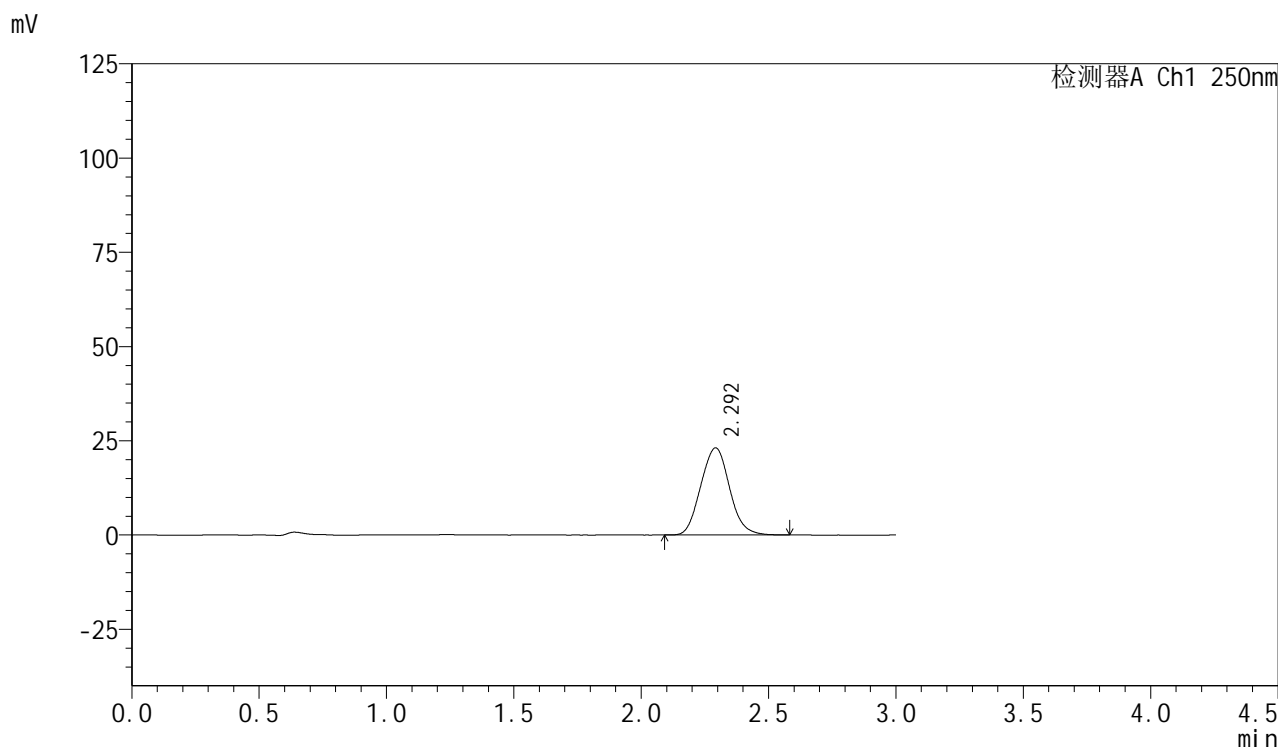

<峰表>

检测器A Ch1 250nm

峰号	保留时间	面积	面积%	高度	理论塔板数(USP)	拖尾因子	分离度(USP)
1	2.292	182014	100.000	23088	1944	1.072	--
总计		182014	100.000	23088			



SMF-377

<样品信息>

色谱柱: XB-C18(50mm*4.6mm,5μm) 流速: 1.0ml/min
 柱温: 40°C 波长: 250nm
 数据文件名: RC\$SMF-377 - 0-43/25-46-2 - cbzj-JPS7664p-15mg-rcqx-pH1.2jz-jf50z-60min-P3.lcd
 方法文件名: RC\$SMF-377 - SMF-377-RCQX-FX274.lcm
 批处理文件名: RC\$SMF-377 - 20241019-rcqx-FX274.lcb
 样品瓶号: 1-25
 进样体积: 10 μl 版本号: 6.115
 进样时间: 2024/10/19 13:47:34 实验者: xiechaojun
 处理时间(V2) : 2024/10/20 17:01:43 处理者: xiechaojun
 仪器型号: SHIMADZU LC-2050C (FX274)

<色谱图>

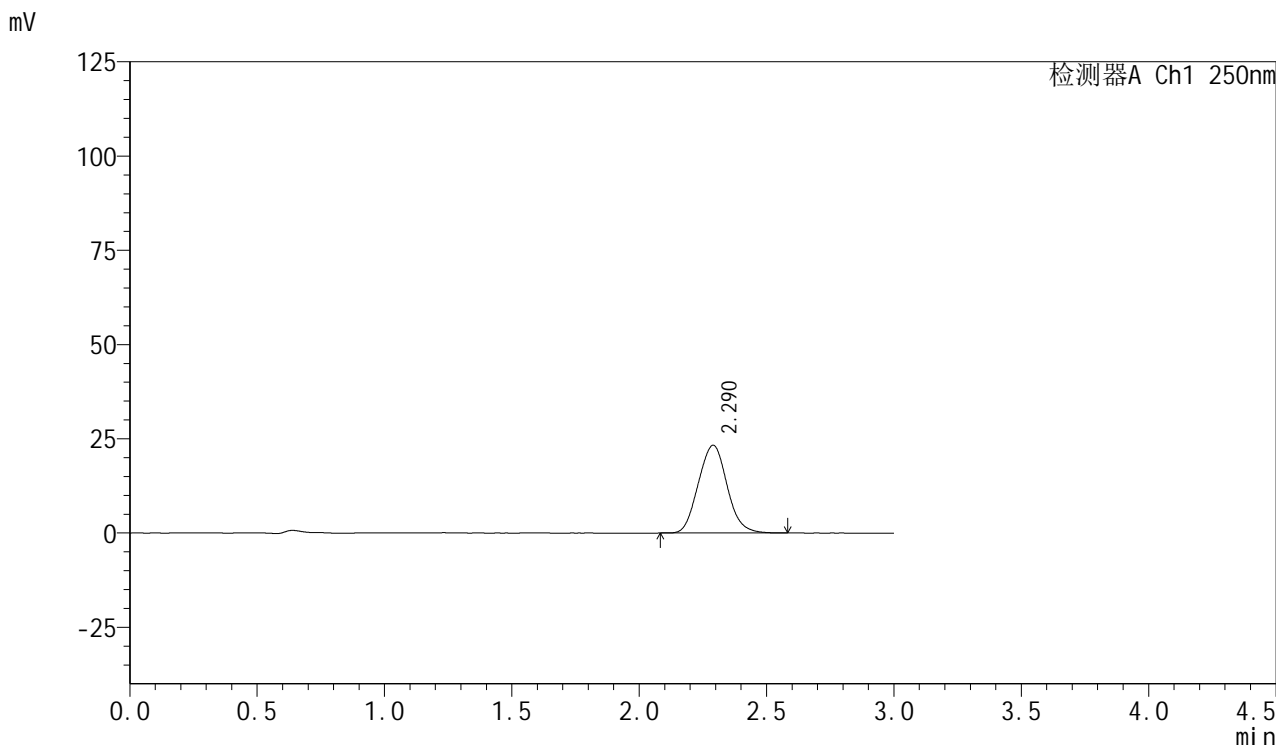

<峰表>

检测器A Ch1 250nm

峰号	保留时间	面积	面积%	高度	理论塔板数(USP)	拖尾因子	分离度(USP)
1	2.290	183324	100.000	23289	1947	1.074	--
总计		183324	100.000	23289			

<样品信息>

色谱柱: XB-C18(50mm*4.6mm,5 μ m) 流速: 1.0ml/min
柱温: 40 $^{\circ}$ C 波长: 250nm
数据文件名: RC\$SMF-377 - 0-43/25-47-2 - cbzj-JPS7664p-15mg-rcqx-pH1.2jz-jf50z-60min-P4.lcd
方法文件名: RC\$SMF-377 - SMF-377-RCQX-FX274.lcm
批处理文件名: RC\$SMF-377 - 20241019-rcqx-FX274.lcb
样品瓶号: 1-34
进样体积: 10 μ l 版本号: 6.115
进样时间: 2024/10/19 13:50:56 实验者: xiechaojun
处理时间(V2): 2024/10/20 17:01:46 处理者: xiechaojun
仪器型号: SHIMADZU LC-2050C (FX274)

<色谱图>

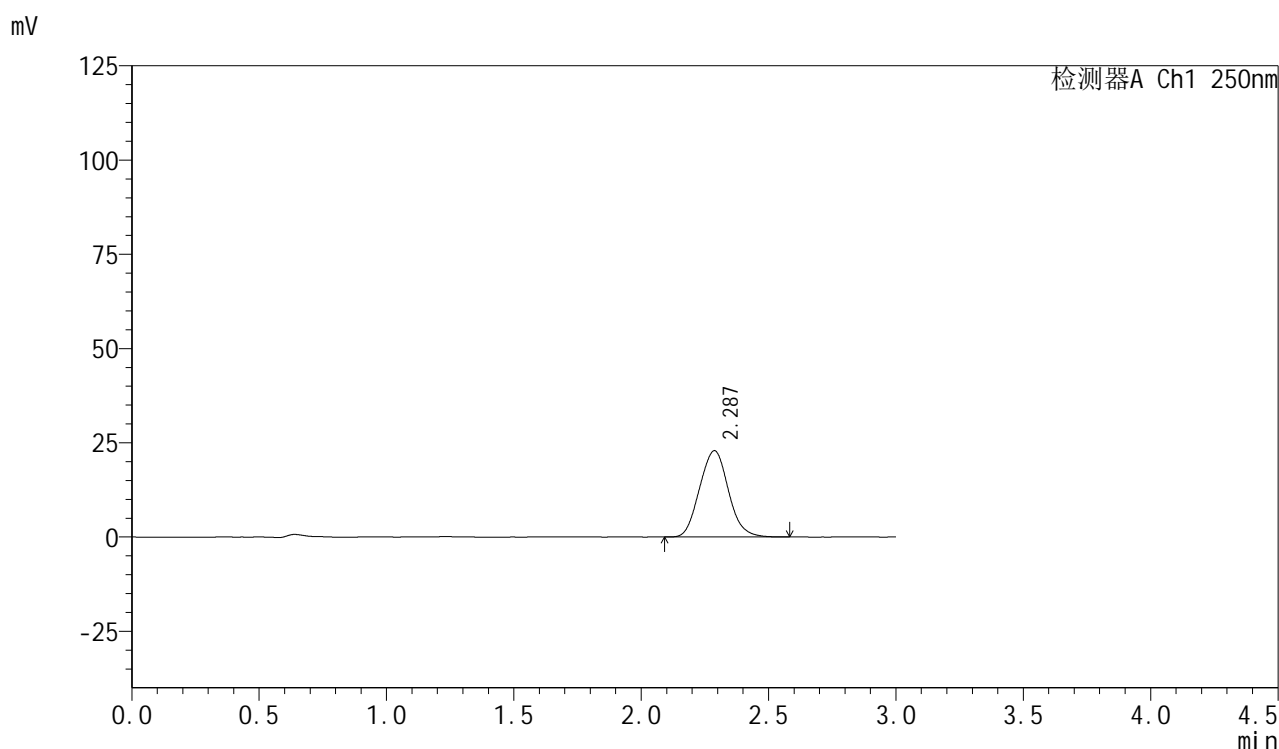

<峰表>

检测器A Ch1 250nm

峰号	保留时间	面积	面积%	高度	理论塔板数(USP)	拖尾因子	分离度(USP)
1	2.287	180541	100.000	22908	1932	1.074	--
总计		180541	100.000	22908			

<样品信息>

色谱柱: XB-C18(50mm*4.6mm,5 μ m) 流速: 1.0ml/min
柱温: 40 $^{\circ}$ C 波长: 250nm
数据文件名: RC\$SMF-377 - 0-43/25-48-2 - cbzj-JPS7664p-15mg-rcqx-pH1.2jz-jf50z-60min-P5.lcd
方法文件名: RC\$SMF-377 - SMF-377-RCQX-FX274.lcm
批处理文件名: RC\$SMF-377 - 20241019-rcqx-FX274.lcb
样品瓶号: 1-43
进样体积: 10 μ l 版本号: 6.115
进样时间: 2024/10/19 13:54:19 实验者: xiechaojun
处理时间(V2): 2024/10/20 17:01:49 处理者: xiechaojun
仪器型号: SHIMADZU LC-2050C (FX274)

<色谱图>

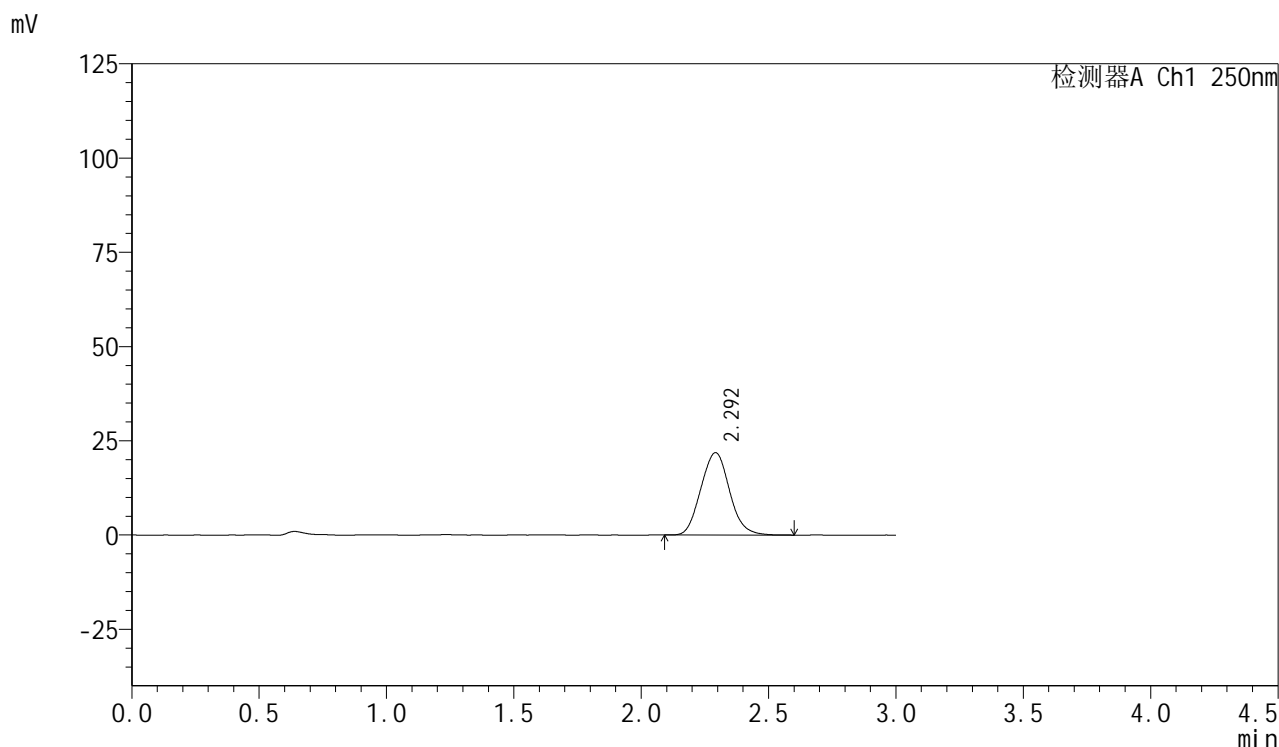

<峰表>

检测器A Ch1 250nm

峰号	保留时间	面积	面积%	高度	理论塔板数(USP)	拖尾因子	分离度(USP)
1	2.292	171452	100.000	21836	1966	1.080	--
总计		171452	100.000	21836			



SMF-377

<样品信息>

色谱柱: XB-C18(50mm*4.6mm,5μm) 流速: 1.0ml/min
 柱温: 40°C 波长: 250nm
 数据文件名: RC\$SMF-377 - 0-43/25-49-2 - cbzj-JPS7664p-15mg-rcqx-pH1.2jz-jf50z-60min-P6.lcd
 方法文件名: RC\$SMF-377 - SMF-377-RCQX-FX274.lcm
 批处理文件名: RC\$SMF-377 - 20241019-rcqx-FX274.lcb
 样品瓶号: 1-52
 进样体积: 10 μl 版本号: 6.115
 进样时间: 2024/10/19 13:57:41 实验者: xiechaojun
 处理时间(V2) : 2024/10/20 17:01:52 处理者: xiechaojun
 仪器型号: SHIMADZU LC-2050C (FX274)

<色谱图>

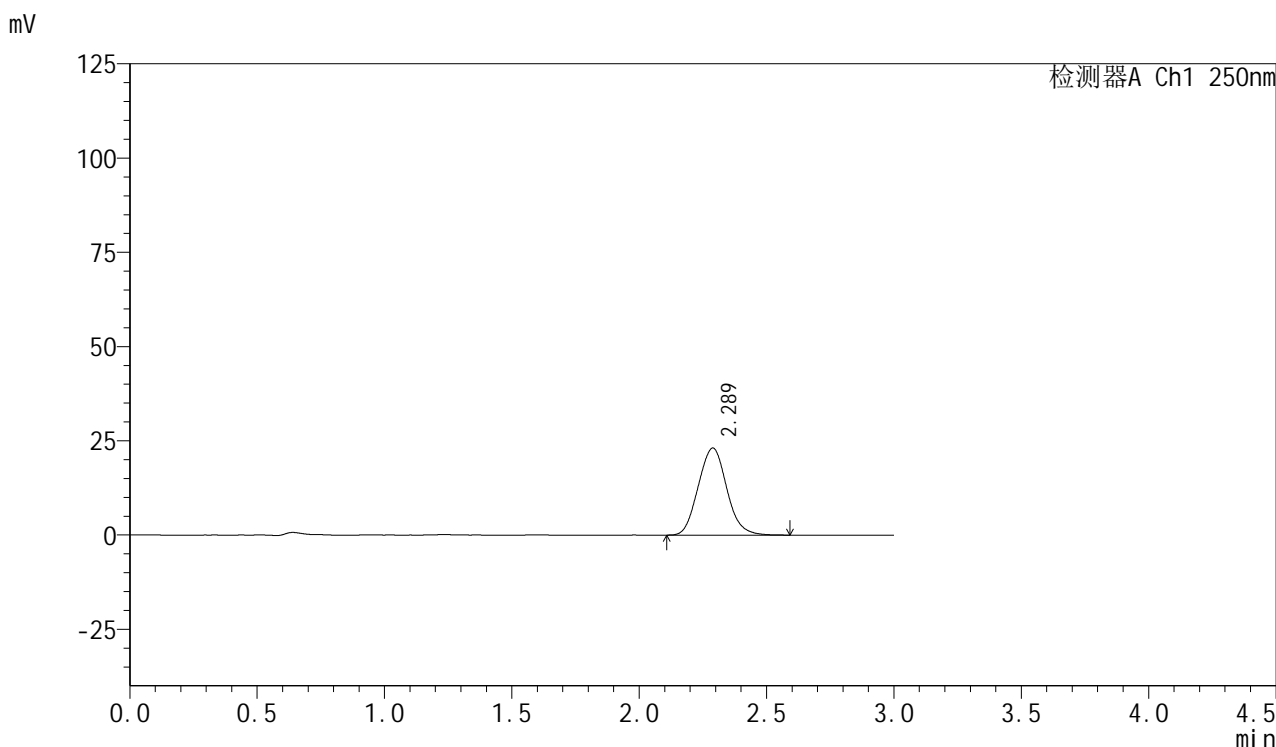

<峰表>

检测器A Ch1 250nm

峰号	保留时间	面积	面积%	高度	理论塔板数(USP)	拖尾因子	分离度(USP)
1	2.289	179604	100.000	23101	1994	1.086	--
总计		179604	100.000	23101			



SMF-377

<样品信息>

色谱柱：XB-C18(50mm*4.6mm,5μm) 流 速：1.0ml/min
 柱 温：40°C 波 长：250nm
 数据文件名：RC\$SMF-377 - 0-43/25-50-2 - cbzj-JPS7664p-15mg-rcqx-pH1.2jz-jf50z-jxzs-P1.lcd
 方法文件名：RC\$SMF-377 - SMF-377-RCQX-FX274.lcm
 批处理文件名：RC\$SMF-377 - 20241019-rcqx-FX274.lcb
 样品瓶号：1-8
 进样体积：10 μl 版本号：6.115
 进样时间：2024/10/19 14:01:03 实验者：xiechaojun
 处理时间(V2)：2024/10/20 17:01:55 处理者：xiechaojun
 仪器型号：SHIMADZU LC-2050C (FX274)

<色谱图>

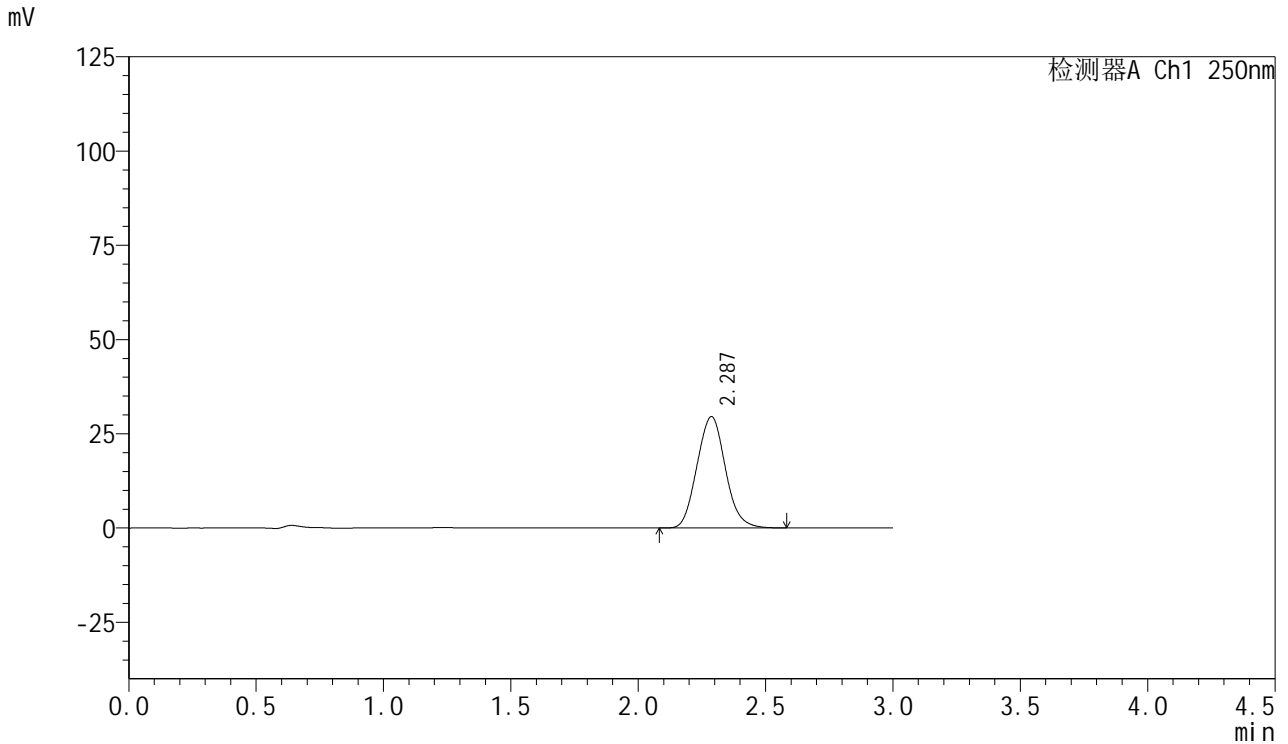

<峰表>

检测器A Ch1 250nm

峰号	保留时间	面积	面积%	高度	理论塔板数(USP)	拖尾因子	分离度(USP)
1	2.287	228886	100.000	29546	2007	1.088	--
总计		228886	100.000	29546			

<样品信息>

色谱柱: XB-C18(50mm*4.6mm,5 μ m) 流速: 1.0ml/min
柱温: 40 $^{\circ}$ C 波长: 250nm
数据文件名: RC\$SMF-377 - 0-43/25-51-2 - cbzj-JPS7664p-15mg-rcqx-pH1.2jz-jf50z-jxzs-P2.lcd
方法文件名: RC\$SMF-377 - SMF-377-RCQX-FX274.lcm
批处理文件名: RC\$SMF-377 - 20241019-rcqx-FX274.lcb
样品瓶号: 1-17
进样体积: 10 μ l 版本号: 6.115
进样时间: 2024/10/19 14:04:26 实验者: xiechaojun
处理时间(V2): 2024/10/20 17:01:57 处理者: xiechaojun
仪器型号: SHIMADZU LC-2050C (FX274)

<色谱图>

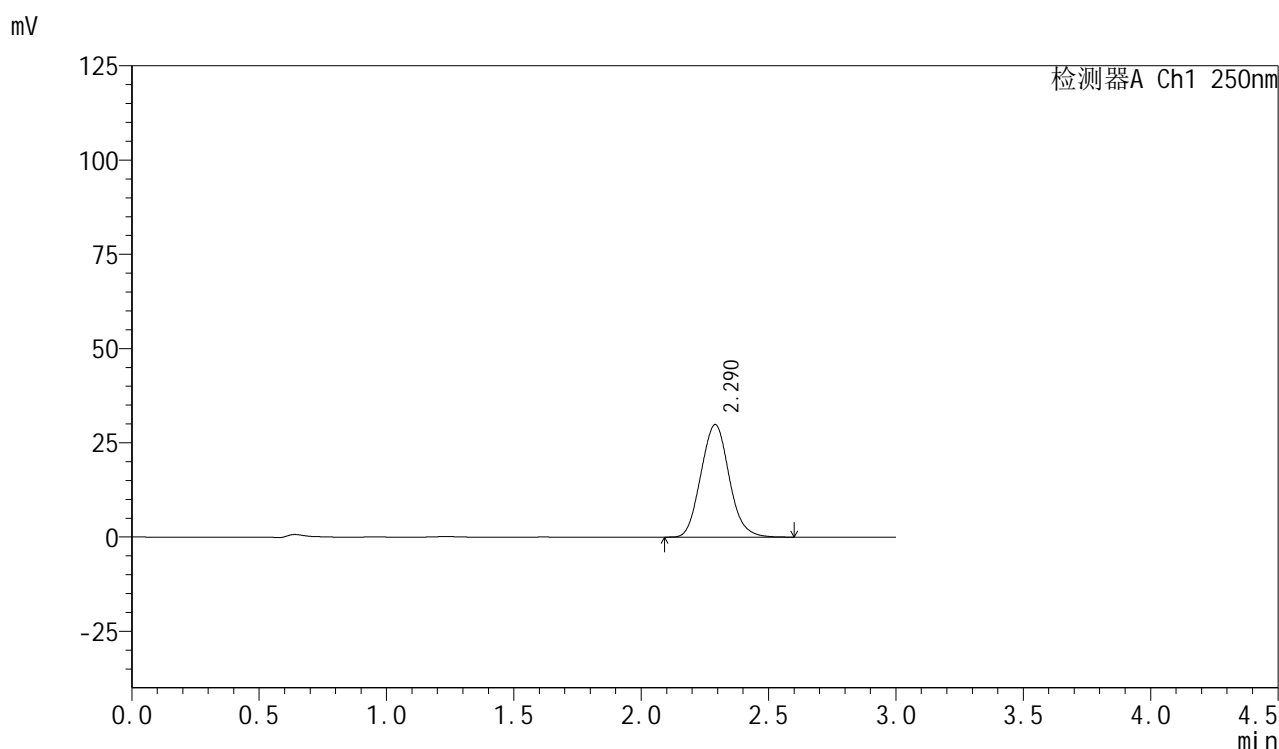

<峰表>

检测器A Ch1 250nm

峰号	保留时间	面积	面积%	高度	理论塔板数(USP)	拖尾因子	分离度(USP)
1	2.290	230330	100.000	29848	2034	1.090	--
总计		230330	100.000	29848			



SMF-377

<样品信息>

色谱柱: XB-C18(50mm*4.6mm,5μm) 流速: 1.0ml/min
 柱温: 40°C 波长: 250nm
 数据文件名: RC\$SMF-377 - 0-43/25-52-2 - cbzj-JPS7664p-15mg-rcqx-pH1.2jz-jf50z-jxzs-P3.lcd
 方法文件名: RC\$SMF-377 - SMF-377-RCQX-FX274.lcm
 批处理文件名: RC\$SMF-377 - 20241019-rcqx-FX274.lcb
 样品瓶号: 1-26
 进样体积: 10 μl 版本号: 6.115
 进样时间: 2024/10/19 14:07:49 实验者: xiechaojun
 处理时间(V2) : 2024/10/20 17:02:00 处理者: xiechaojun
 仪器型号: SHIMADZU LC-2050C (FX274)

<色谱图>

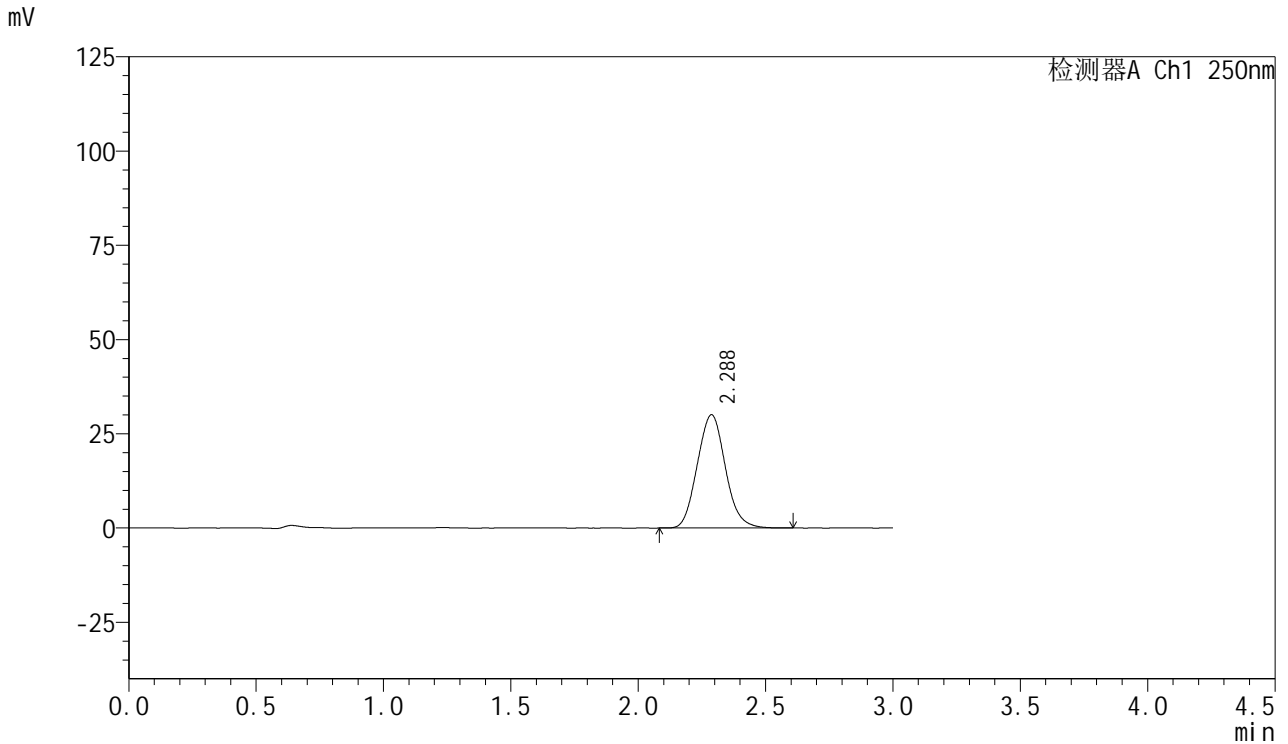

<峰表>

检测器A Ch1 250nm

峰号	保留时间	面积	面积%	高度	理论塔板数(USP)	拖尾因子	分离度(USP)
1	2.288	230750	100.000	30069	2050	1.089	--
总计		230750	100.000	30069			



SMF-377

<样品信息>

色谱柱: XB-C18(50mm*4.6mm,5μm) 流速: 1.0ml/min
 柱温: 40°C 波长: 250nm
 数据文件名: RC\$SMF-377 - 0-43/25-53-2 - cbzj-JPS7664p-15mg-rcqx-pH1.2jz-jf50z-jxzs-P4.lcd
 方法文件名: RC\$SMF-377 - SMF-377-RCQX-FX274.lcm
 批处理文件名: RC\$SMF-377 - 20241019-rcqx-FX274.lcb
 样品瓶号: 1-35
 进样体积: 10 μl 版本号: 6.115
 进样时间: 2024/10/19 14:11:11 实验者: xiechaojun
 处理时间(V2) : 2024/10/20 17:02:03 处理者: xiechaojun
 仪器型号: SHIMADZU LC-2050C (FX274)

<色谱图>

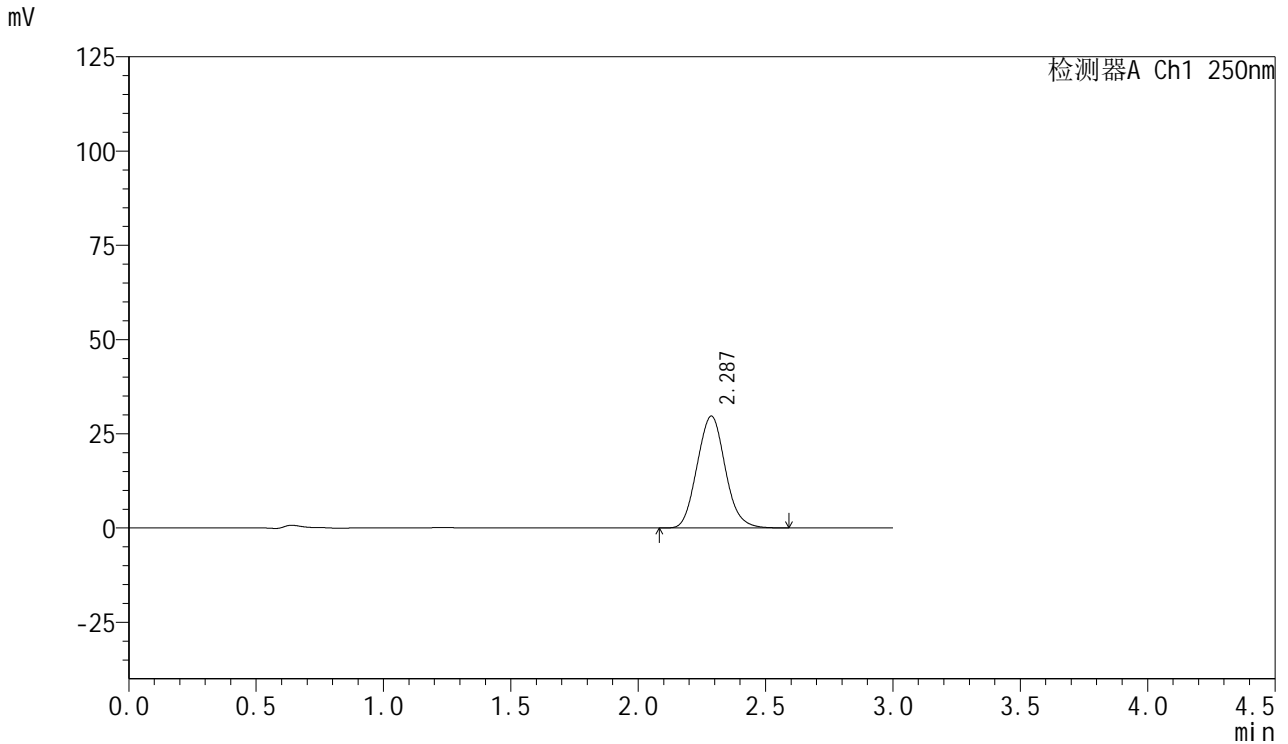

<峰表>

检测器A Ch1 250nm

峰号	保留时间	面积	面积%	高度	理论塔板数(USP)	拖尾因子	分离度(USP)
1	2.287	227919	100.000	29686	2045	1.091	--
总计		227919	100.000	29686			

<样品信息>

色谱柱: XB-C18(50mm*4.6mm,5 μ m) 流速: 1.0ml/min
柱温: 40 $^{\circ}$ C 波长: 250nm
数据文件名: RC\$SMF-377 - 0-43/25-54-2 - cbzj-JPS7664p-15mg-rcqx-pH1.2jz-jf50z-jxzs-P5.lcd
方法文件名: RC\$SMF-377 - SMF-377-RCQX-FX274.lcm
批处理文件名: RC\$SMF-377 - 20241019-rcqx-FX274.lcb
样品瓶号: 1-44
进样体积: 10 μ l 版本号: 6.115
进样时间: 2024/10/19 14:14:34 实验者: xiechaojun
处理时间(V2): 2024/10/20 17:02:05 处理者: xiechaojun
仪器型号: SHIMADZU LC-2050C (FX274)

<色谱图>

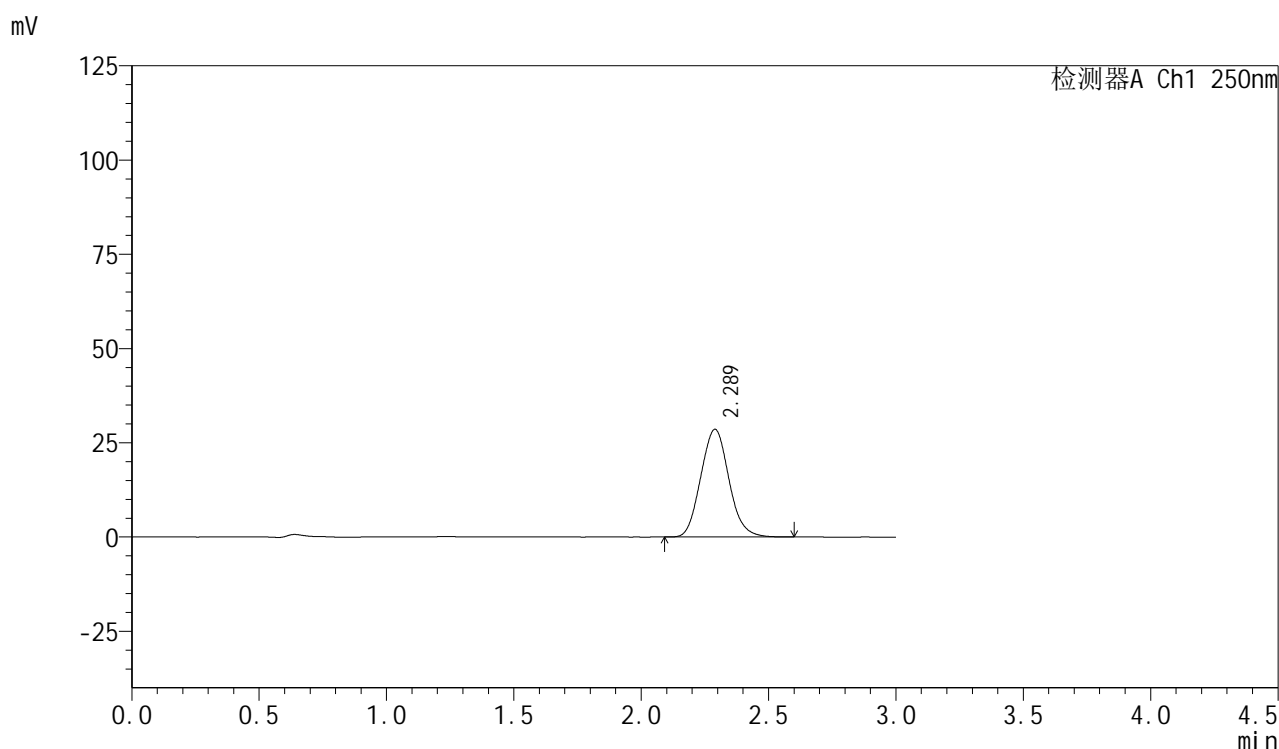

<峰表>

检测器A Ch1 250nm

峰号	保留时间	面积	面积%	高度	理论塔板数(USP)	拖尾因子	分离度(USP)
1	2.289	219790	100.000	28592	2049	1.093	--
总计		219790	100.000	28592			



SMF-377

<样品信息>

色谱柱: XB-C18(50mm*4.6mm,5μm) 流速: 1.0ml/min
 柱温: 40°C 波长: 250nm
 数据文件名: RC\$SMF-377 - 0-43/25-55-2 - cbzj-JPS7664p-15mg-rcqx-pH1.2jz-jf50z-jxzs-P6.lcd
 方法文件名: RC\$SMF-377 - SMF-377-RCQX-FX274.lcm
 批处理文件名: RC\$SMF-377 - 20241019-rcqx-FX274.lcb
 样品瓶号: 1-53
 进样体积: 10 μl 版本号: 6.115
 进样时间: 2024/10/19 14:17:55 实验者: xiechaojun
 处理时间(V2) : 2024/10/20 17:02:08 处理者: xiechaojun
 仪器型号: SHIMADZU LC-2050C (FX274)

<色谱图>

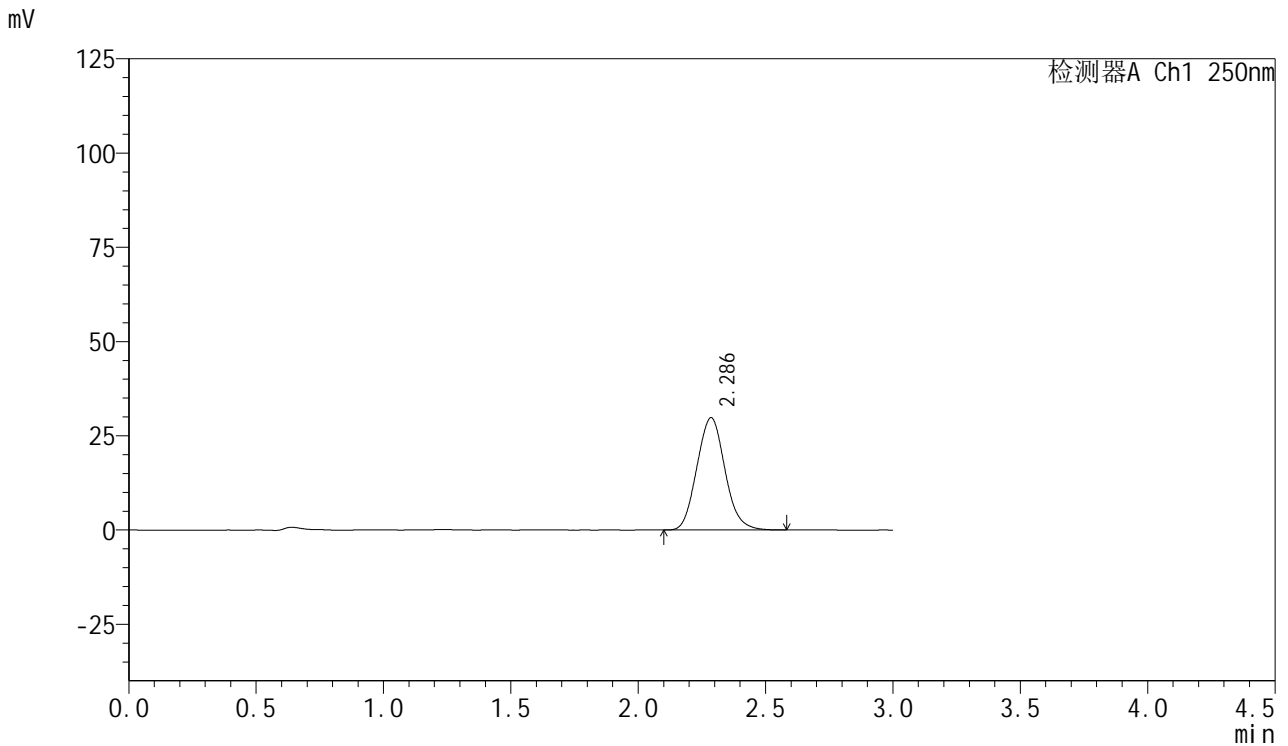

<峰表>

检测器A Ch1 250nm

峰号	保留时间	面积	面积%	高度	理论塔板数(USP)	拖尾因子	分离度(USP)
1	2.286	228631	100.000	29769	2050	1.093	--
总计		228631	100.000	29769			



SMF-377

<样品信息>

色谱柱: XB-C18(50mm*4.6mm,5μm) 流速: 1.0ml/min
 柱温: 40°C 波长: 250nm
 数据文件名: RC\$SMF-377 - 0-43/25-56-2 - cbzj-JPS7664p-15mg-rcqx-pH1.2jz-jf50z-dz2-1.lcd
 方法文件名: RC\$SMF-377 - SMF-377-RCQX-FX274.lcm
 批处理文件名: RC\$SMF-377 - 20241019-rcqx-FX274.lcb
 样品瓶号: 1-27
 进样体积: 10 μl 版本号: 6.115
 进样时间: 2024/10/19 14:21:18 实验者: xiechaojun
 处理时间(V2) : 2024/10/20 17:02:11 处理者: xiechaojun
 仪器型号: SHIMADZU LC-2050C (FX274)

<色谱图>

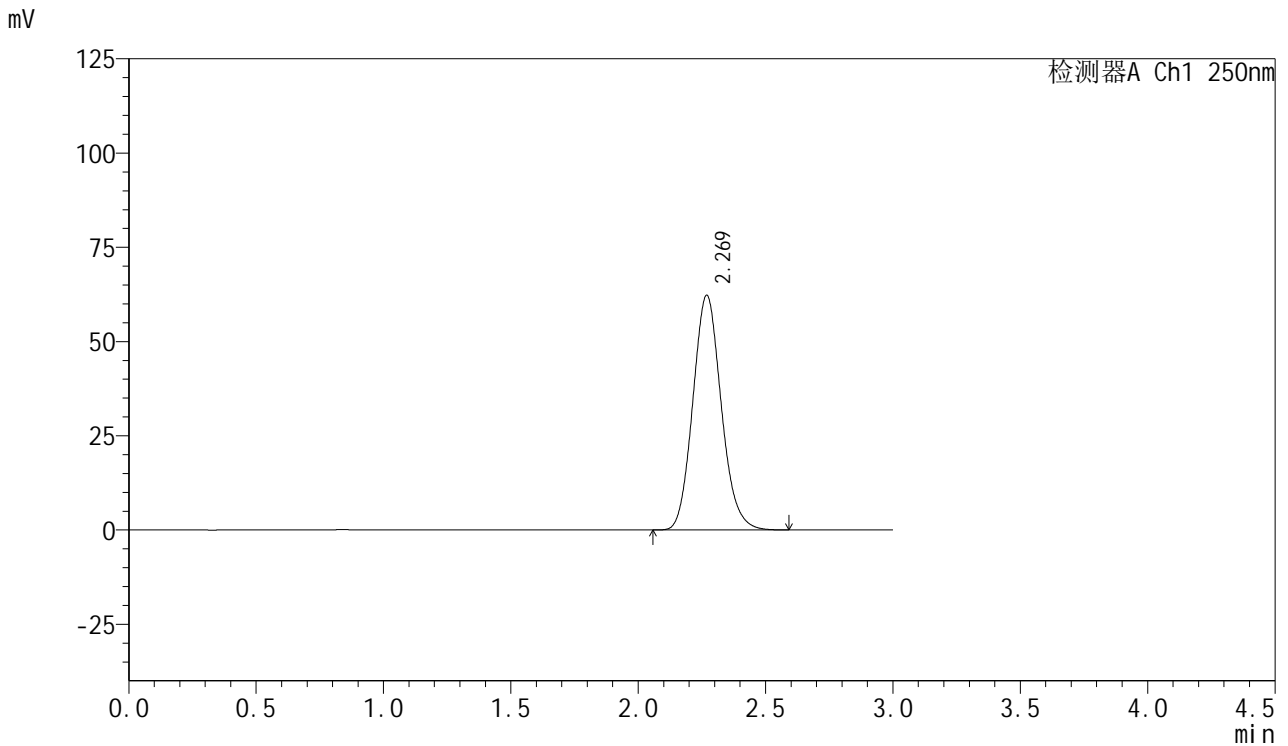

<峰表>

检测器A Ch1 250nm

峰号	保留时间	面积	面积%	高度	理论塔板数(USP)	拖尾因子	分离度(USP)
1	2.269	483107	100.000	62178	1992	1.120	--
总计		483107	100.000	62178			



SMF-377

<样品信息>

色谱柱: XB-C18(50mm*4.6mm,5μm) 流速: 1.0ml/min
 柱温: 40°C 波长: 250nm
 数据文件名: RC\$SMF-377 - 0-43/25-57-2 - cbzj-JPS7664p-15mg-rcqx-pH1.2jz-jf50z-dz2-2.lcd
 方法文件名: RC\$SMF-377 - SMF-377-RCQX-FX274.lcm
 批处理文件名: RC\$SMF-377 - 20241019-rcqx-FX274.lcb
 样品瓶号: 1-27
 进样体积: 10 μl 版本号: 6.115
 进样时间: 2024/10/19 14:24:41 实验者: xiechaojun
 处理时间(V2) : 2024/10/20 17:02:13 处理者: xiechaojun
 仪器型号: SHIMADZU LC-2050C (FX274)

<色谱图>

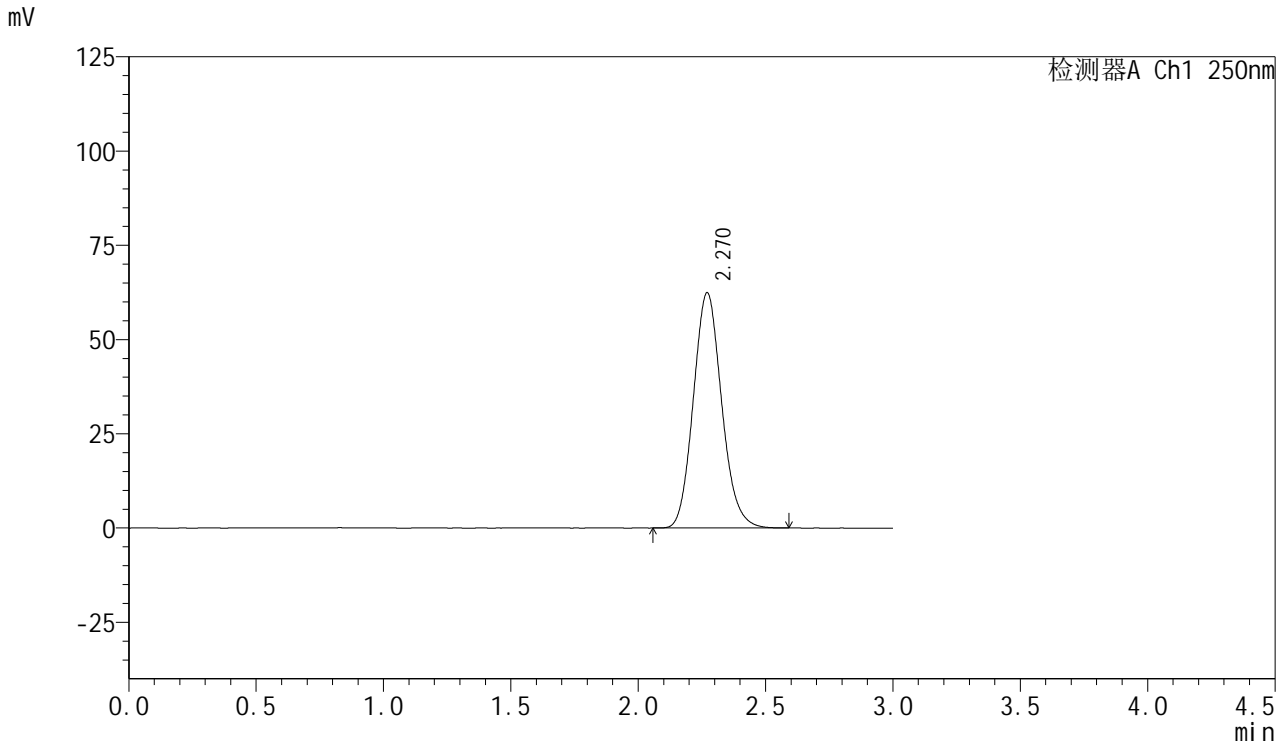

<峰表>

检测器A Ch1 250nm

峰号	保留时间	面积	面积%	高度	理论塔板数(USP)	拖尾因子	分离度(USP)
1	2.270	483176	100.000	62423	2004	1.122	--
总计		483176	100.000	62423			



SMF-377

<样品信息>

色谱柱: XB-C18(50mm*4.6mm,5μm) 流 速: 1.0ml/min
 柱 温: 40°C 波 长: 250nm
 数据文件名: RC\$SMF-377 - 0-43/25-58-2 - cbzj-JPS7664p-15mg-rcqx-pH4.5jz-jf50z-rj.lcd
 方法文件名: RC\$SMF-377 - SMF-377-RCQX-FX274.lcm
 批处理文件名: RC\$SMF-377 - 20241019-rcqx-FX274.lcb
 样品瓶号: 2-9
 进样体积: 10 μl 版本号: 6.115
 进样时间: 2024/10/19 14:28:05 实验者: xiechaojun
 处理时间(V2) : 2024/10/20 17:02:16 处理者: xiechaojun
 仪器型号: SHIMADZU LC-2050C (FX274)

<色谱图>

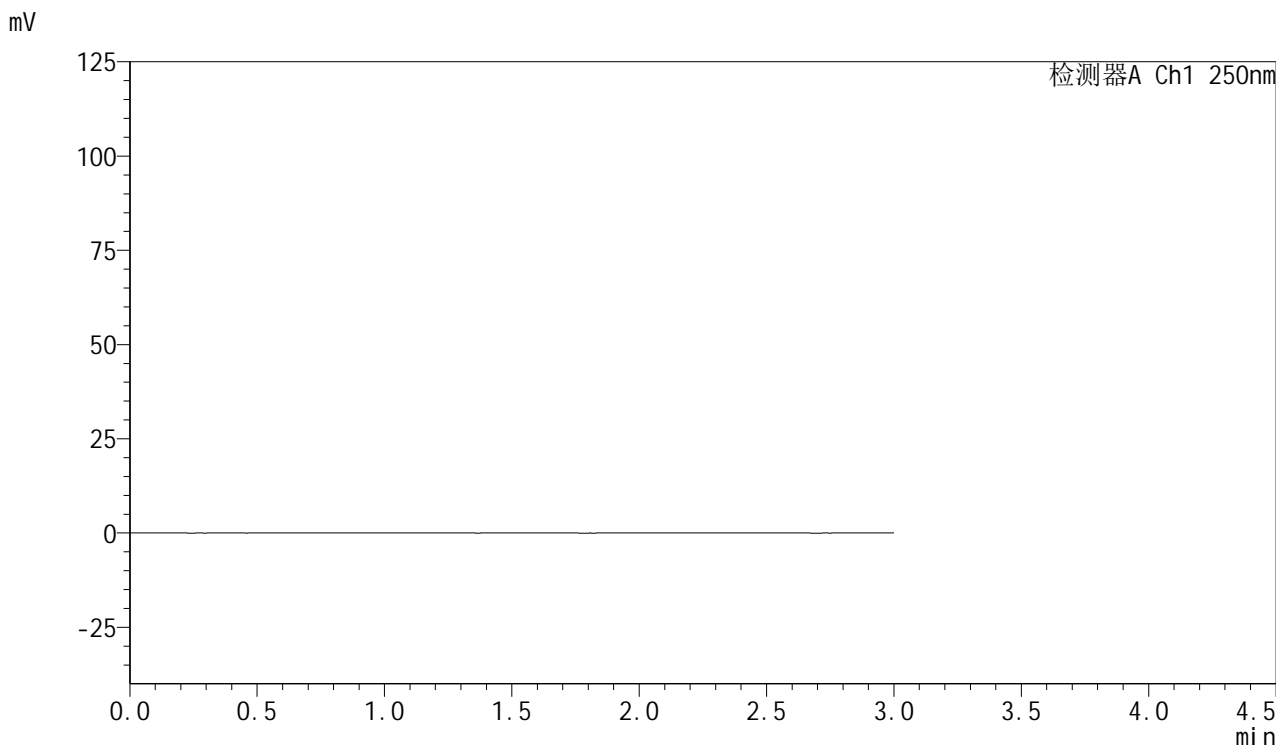

<峰表>

检测器A Ch1 250nm

峰号	保留时间	面积	面积%	高度	理论塔板数(USP)	拖尾因子	分离度(USP)
总计							



SMF-377

<样品信息>

色谱柱: XB-C18(50mm*4.6mm,5μm) 流速: 1.0ml/min
 柱温: 40°C 波长: 250nm
 数据文件名: RC\$SMF-377 - 0-43/25-59-2 - cbzj-JPS7664p-15mg-rcqx-pH4.5jz-jf50z-dz1-1.lcd
 方法文件名: RC\$SMF-377 - SMF-377-RCQX-FX274.lcm
 批处理文件名: RC\$SMF-377 - 20241019-rcqx-FX274.lcb
 样品瓶号: 2-18
 进样体积: 10 μl 版本号: 6.115
 进样时间: 2024/10/19 14:31:29 实验者: xiechaojun
 处理时间(V2) : 2024/10/20 17:02:19 处理者: xiechaojun
 仪器型号: SHIMADZU LC-2050C (FX274)

<色谱图>

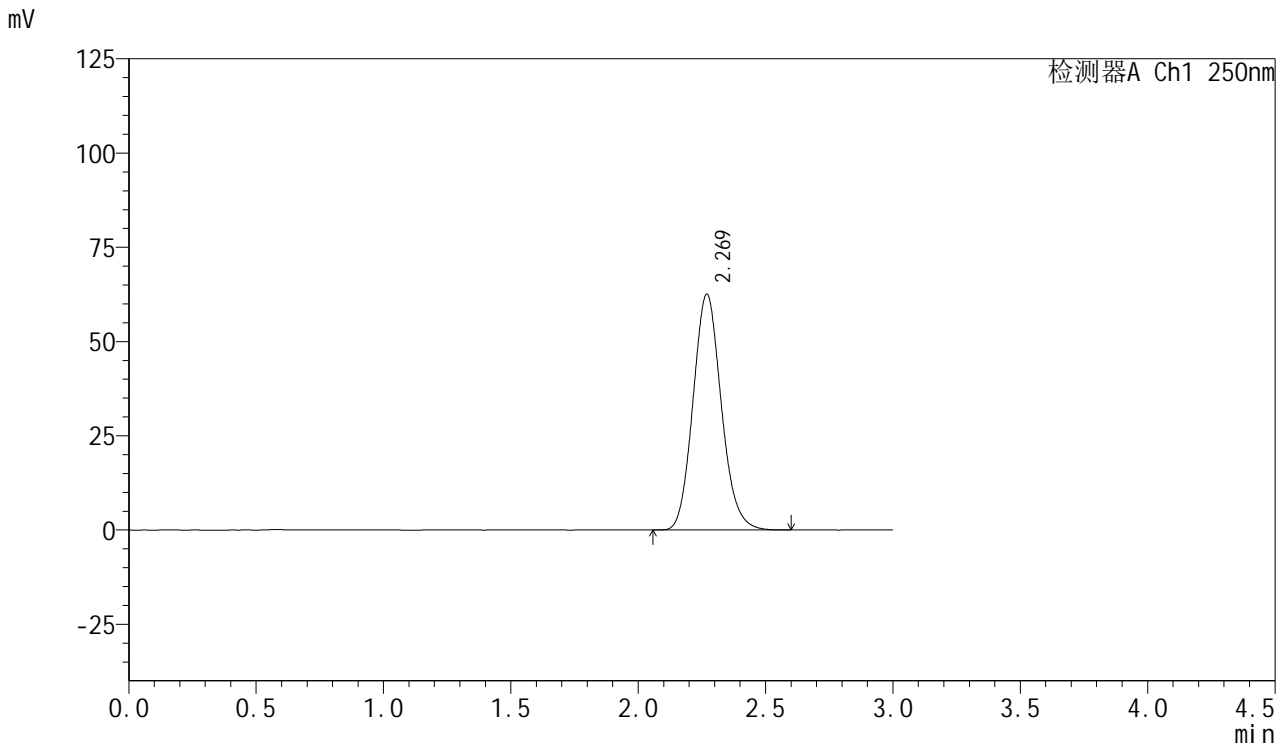

<峰表>

检测器A Ch1 250nm

峰号	保留时间	面积	面积%	高度	理论塔板数(USP)	拖尾因子	分离度(USP)
1	2.269	483293	100.000	62502	2010	1.123	--
总计		483293	100.000	62502			

<样品信息>

色谱柱: XB-C18(50mm*4.6mm,5 μ m) 流速: 1.0ml/min
柱温: 40 $^{\circ}$ C 波长: 250nm
数据文件名: RC\$SMF-377 - 0-43/25-60-2 - cbzj-JPS7664p-15mg-rcqx-pH4.5jz-jf50z-dz1-2.lcd
方法文件名: RC\$SMF-377 - SMF-377-RCQX-FX274.lcm
批处理文件名: RC\$SMF-377 - 20241019-rcqx-FX274.lcb
样品瓶号: 2-18
进样体积: 10 μ l 版本号: 6.115
进样时间: 2024/10/19 14:34:54 实验者: xiechaojun
处理时间(V2): 2024/10/20 17:02:21 处理者: xiechaojun
仪器型号: SHIMADZU LC-2050C (FX274)

<色谱图>

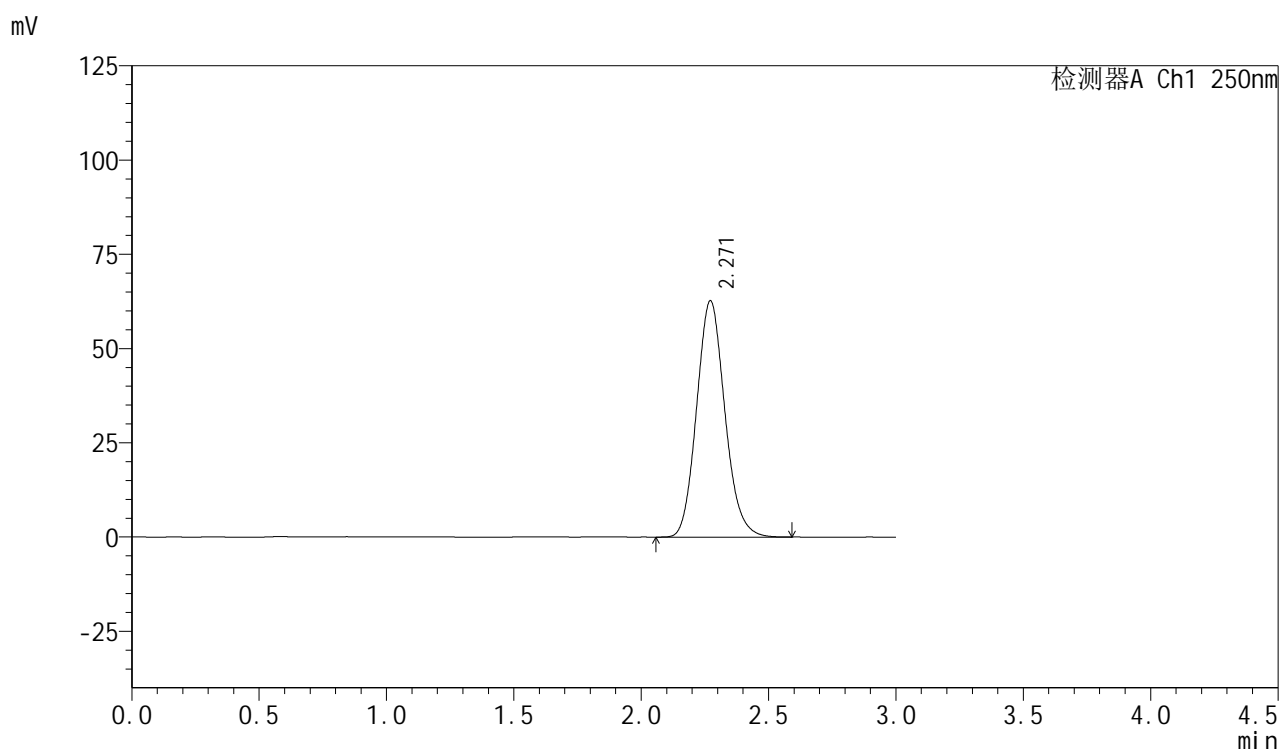

<峰表>

检测器A Ch1 250nm

峰号	保留时间	面积	面积%	高度	理论塔板数(USP)	拖尾因子	分离度(USP)
1	2.271	483462	100.000	62716	2024	1.124	--
总计		483462	100.000	62716			



SMF-377

<样品信息>

色谱柱: XB-C18(50mm*4.6mm,5μm) 流速: 1.0ml/min
 柱温: 40°C 波长: 250nm
 数据文件名: RC\$SMF-377 - 0-43/25-61-2 - cbzj-JPS7664p-15mg-rcqx-pH4.5jz-jf50z-dz1-3.lcd
 方法文件名: RC\$SMF-377 - SMF-377-RCQX-FX274.lcm
 批处理文件名: RC\$SMF-377 - 20241019-rcqx-FX274.lcb
 样品瓶号: 2-18
 进样体积: 10 μl 版本号: 6.115
 进样时间: 2024/10/19 14:38:18 实验者: xiechaojun
 处理时间(V2) : 2024/10/20 17:02:24 处理者: xiechaojun
 仪器型号: SHIMADZU LC-2050C (FX274)

<色谱图>

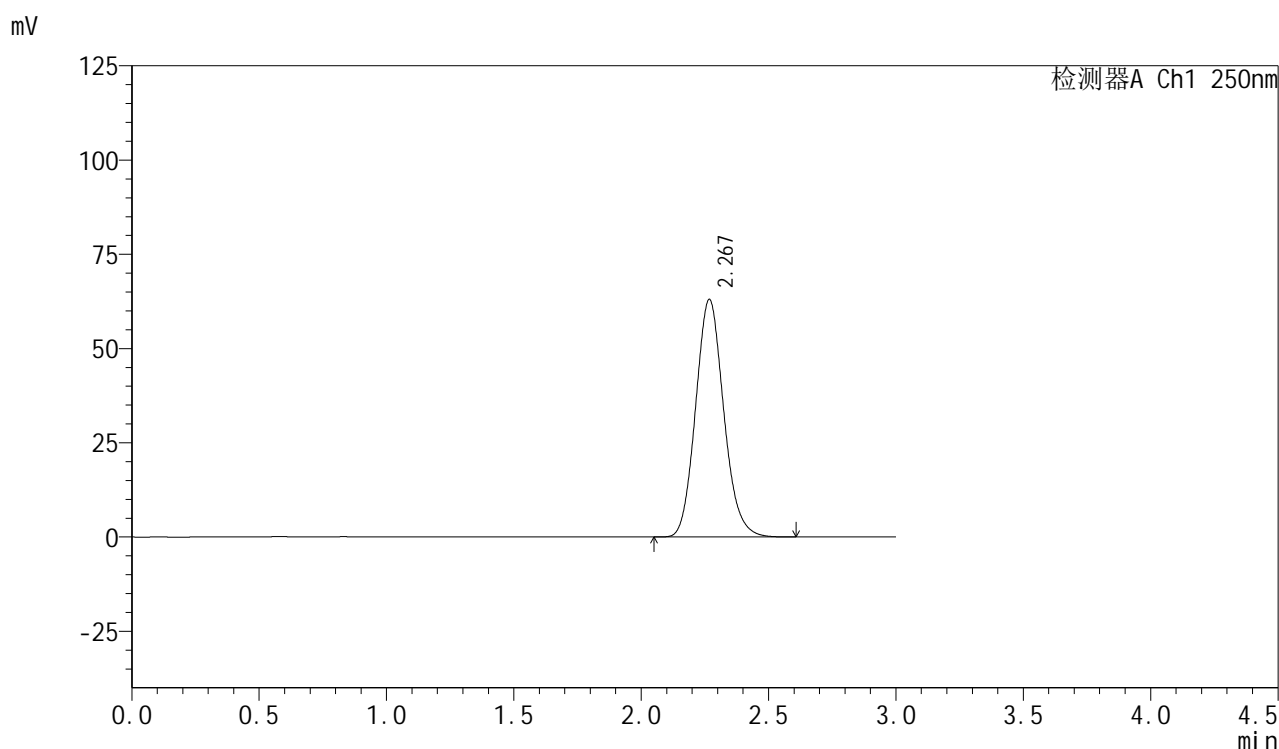

<峰表>

检测器A Ch1 250nm

峰号	保留时间	面积	面积%	高度	理论塔板数(USP)	拖尾因子	分离度(USP)
1	2.267	483615	100.000	62844	2036	1.121	--
总计		483615	100.000	62844			



SMF-377

<样品信息>

色谱柱: XB-C18(50mm*4.6mm,5μm) 流速: 1.0ml/min
 柱温: 40°C 波长: 250nm
 数据文件名: RC\$SMF-377 - 0-43/25-62-2 - cbzj-JPS7664p-15mg-rcqx-pH4.5jz-jf50z-dz1-4.lcd
 方法文件名: RC\$SMF-377 - SMF-377-RCQX-FX274.lcm
 批处理文件名: RC\$SMF-377 - 20241019-rcqx-FX274.lcb
 样品瓶号: 2-18
 进样体积: 10 μl 版本号: 6.115
 进样时间: 2024/10/19 14:41:41 实验者: xiechaojun
 处理时间(V2) : 2024/10/20 17:02:27 处理者: xiechaojun
 仪器型号: SHIMADZU LC-2050C (FX274)

<色谱图>

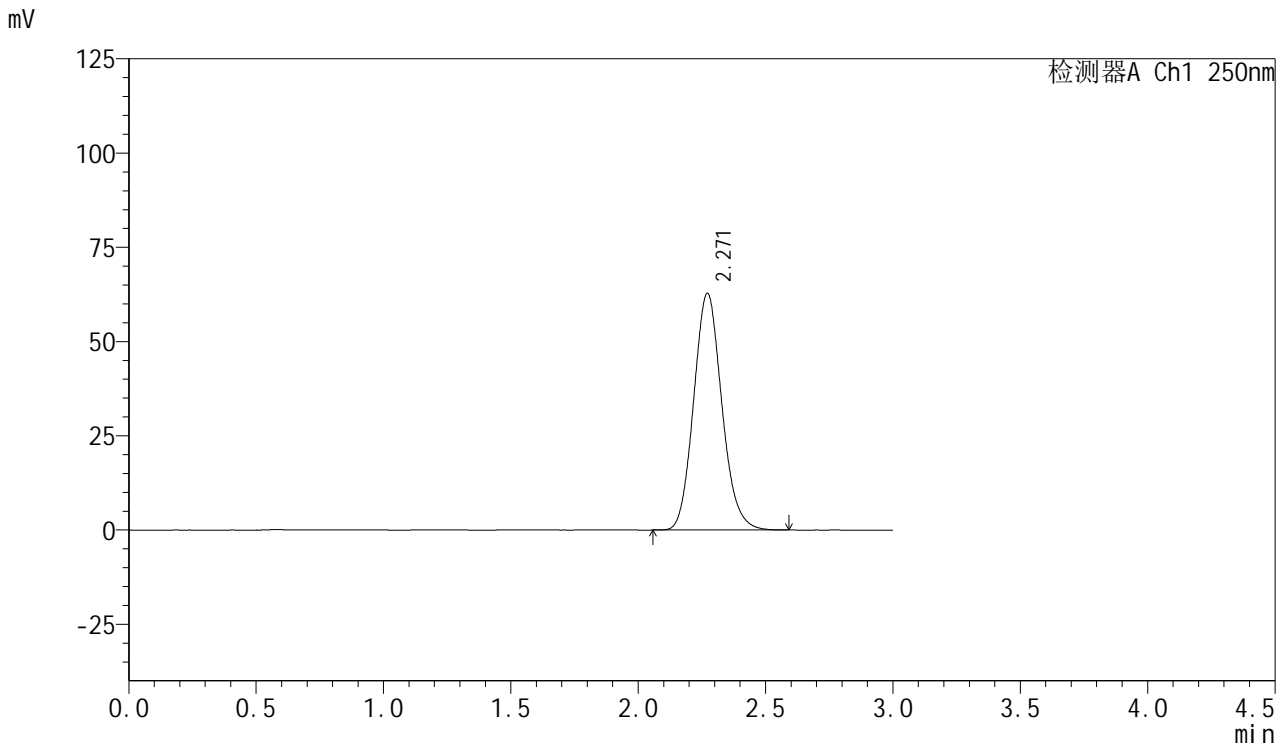

<峰表>

检测器A Ch1 250nm

峰号	保留时间	面积	面积%	高度	理论塔板数(USP)	拖尾因子	分离度(USP)
1	2.271	483355	100.000	62837	2032	1.123	--
总计		483355	100.000	62837			



SMF-377

<样品信息>

色谱柱: XB-C18(50mm*4.6mm,5μm) 流速: 1.0ml/min
 柱温: 40°C 波长: 250nm
 数据文件名: RC\$SMF-377 - 0-43/25-63-2 - cbzj-JPS7664p-15mg-rcqx-pH4.5jz-jf50z-dz1-5.lcd
 方法文件名: RC\$SMF-377 - SMF-377-RCQX-FX274.lcm
 批处理文件名: RC\$SMF-377 - 20241019-rcqx-FX274.lcb
 样品瓶号: 2-18
 进样体积: 10 μl 版本号: 6.115
 进样时间: 2024/10/19 14:45:06 实验者: xiechaojun
 处理时间(V2) : 2024/10/20 17:02:30 处理者: xiechaojun
 仪器型号: SHIMADZU LC-2050C (FX274)

<色谱图>

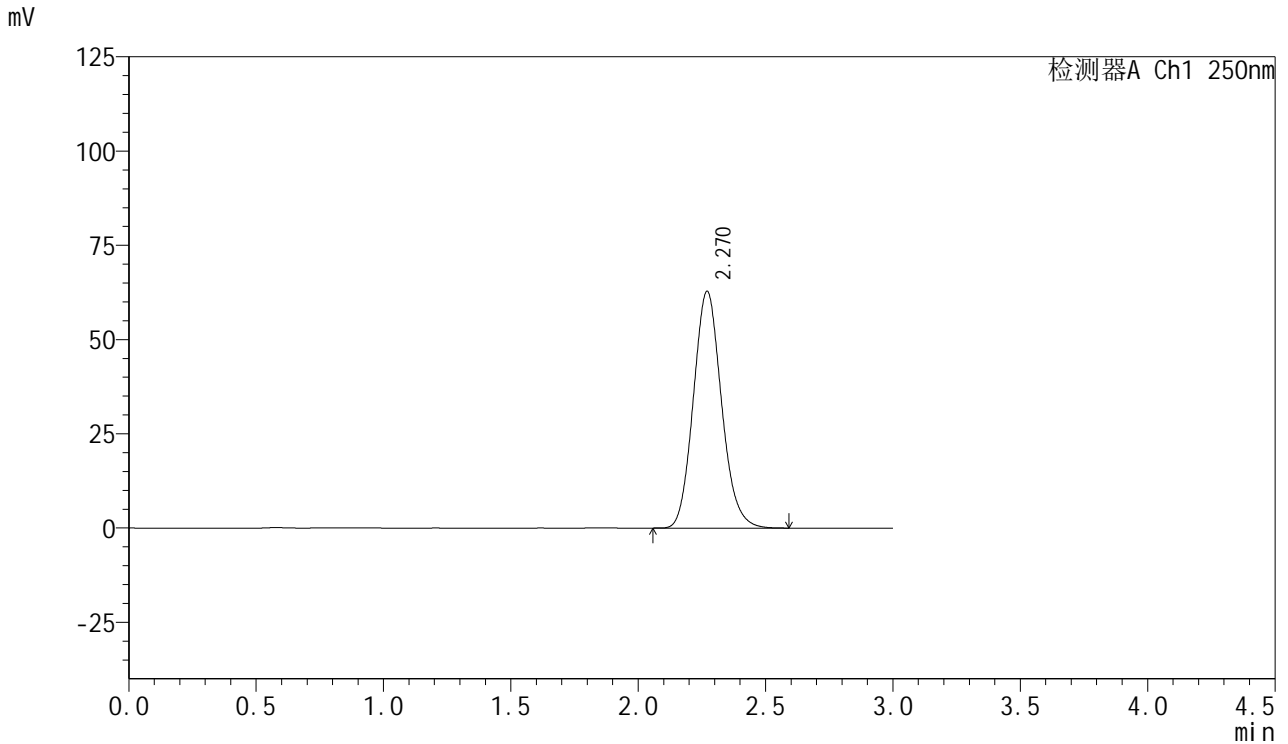

<峰表>

检测器A Ch1 250nm

峰号	保留时间	面积	面积%	高度	理论塔板数(USP)	拖尾因子	分离度(USP)
1	2.270	483135	100.000	62817	2030	1.121	--
总计		483135	100.000	62817			

<样品信息>

色谱柱: XB-C18(50mm*4.6mm,5 μ m) 流速: 1.0ml/min
柱温: 40 $^{\circ}$ C 波长: 250nm
数据文件名: RC\$SMF-377 - 0-43/25-64-2 - cbzj-JPS7664p-15mg-rcqx-pH4.5jz-jf50z-5min-P1.lcd
方法文件名: RC\$SMF-377 - SMF-377-RCQX-FX274.lcm
批处理文件名: RC\$SMF-377 - 20241019-rcqx-FX274.lcb
样品瓶号: 2-1
进样体积: 10 μ l 版本号: 6.115
进样时间: 2024/10/19 14:48:29 实验者: xiechaojun
处理时间(V2): 2024/10/20 17:02:33 处理者: xiechaojun
仪器型号: SHIMADZU LC-2050C (FX274)

<色谱图>

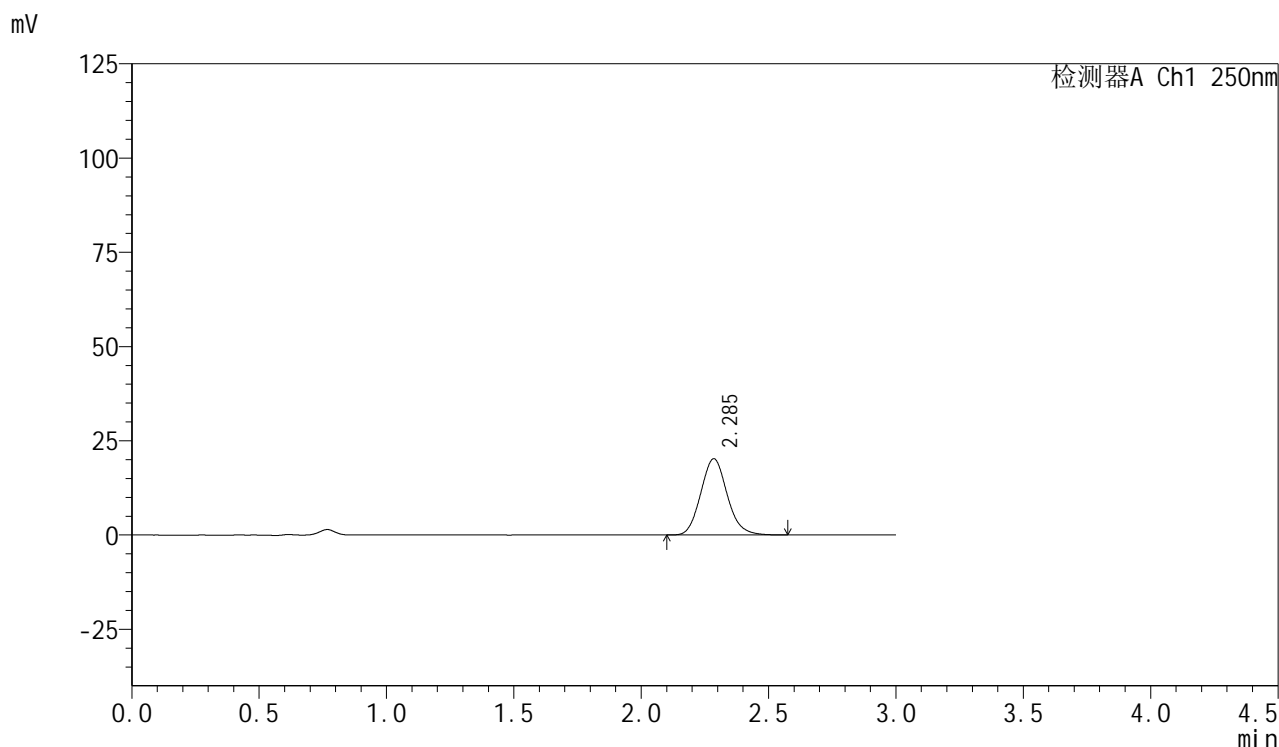

<峰表>

检测器A Ch1 250nm

峰号	保留时间	面积	面积%	高度	理论塔板数(USP)	拖尾因子	分离度(USP)
1	2.285	146167	100.000	20188	2348	1.116	--
总计		146167	100.000	20188			

<样品信息>

色谱柱: XB-C18(50mm*4.6mm,5 μ m) 流速: 1.0ml/min
柱温: 40 $^{\circ}$ C 波长: 250nm
数据文件名: RC\$SMF-377 - 0-43/25-65-2 - cbzj-JPS7664p-15mg-rcqx-pH4.5jz-jf50z-5min-P2.lcd
方法文件名: RC\$SMF-377 - SMF-377-RCQX-FX274.lcm
批处理文件名: RC\$SMF-377 - 20241019-rcqx-FX274.lcb
样品瓶号: 2-10
进样体积: 10 μ l 版本号: 6.115
进样时间: 2024/10/19 14:51:52 实验者: xiechaojun
处理时间(V2): 2024/10/20 17:02:35 处理者: xiechaojun
仪器型号: SHIMADZU LC-2050C (FX274)

<色谱图>

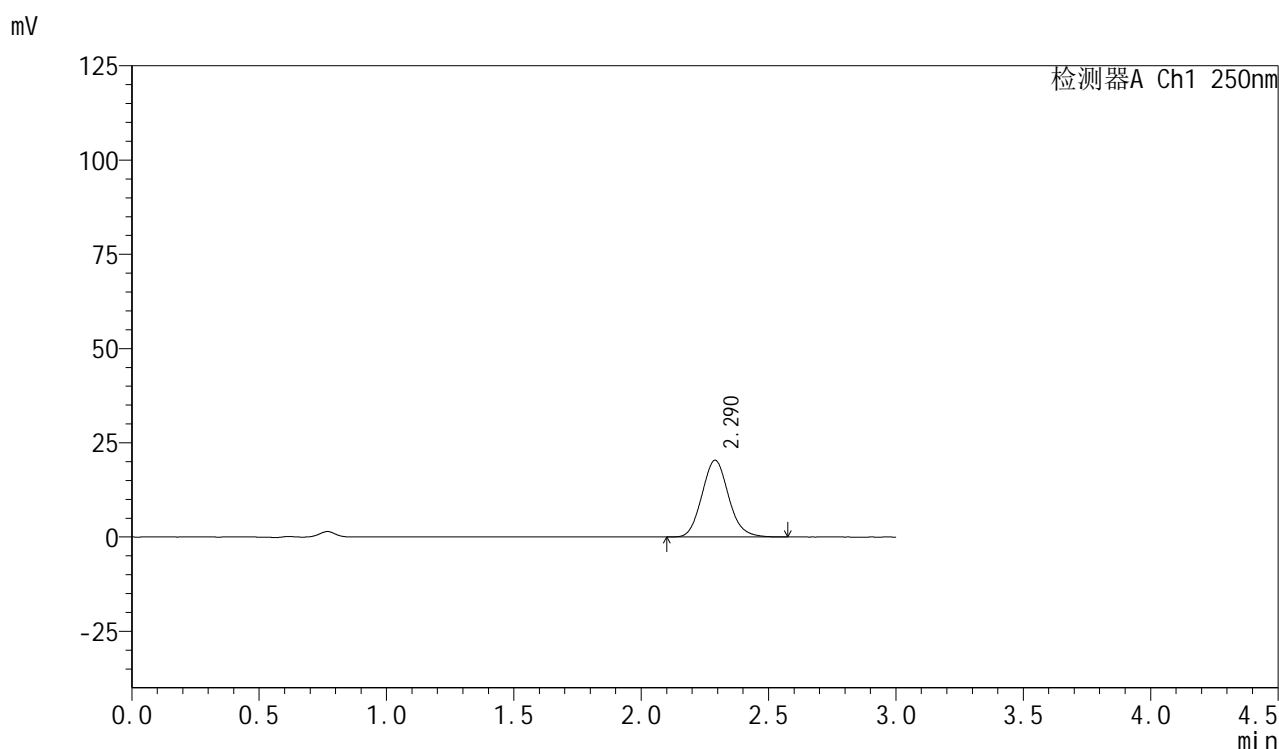

<峰表>

检测器A Ch1 250nm

峰号	保留时间	面积	面积%	高度	理论塔板数(USP)	拖尾因子	分离度(USP)
1	2.290	148060	100.000	20367	2321	1.111	--
总计		148060	100.000	20367			



SMF-377

<样品信息>

色谱柱: XB-C18(50mm*4.6mm,5μm) 流速: 1.0ml/min
 柱温: 40°C 波长: 250nm
 数据文件名: RC\$SMF-377 - 0-43/25-66-2 - cbzj-JPS7664p-15mg-rcqx-pH4.5jz-jf50z-5min-P3.lcd
 方法文件名: RC\$SMF-377 - SMF-377-RCQX-FX274.lcm
 批处理文件名: RC\$SMF-377 - 20241019-rcqx-FX274.lcb
 样品瓶号: 2-19
 进样体积: 10 μl 版本号: 6.115
 进样时间: 2024/10/19 14:55:16 实验者: xiechaojun
 处理时间(V2) : 2024/10/20 17:02:38 处理者: xiechaojun
 仪器型号: SHIMADZU LC-2050C (FX274)

<色谱图>

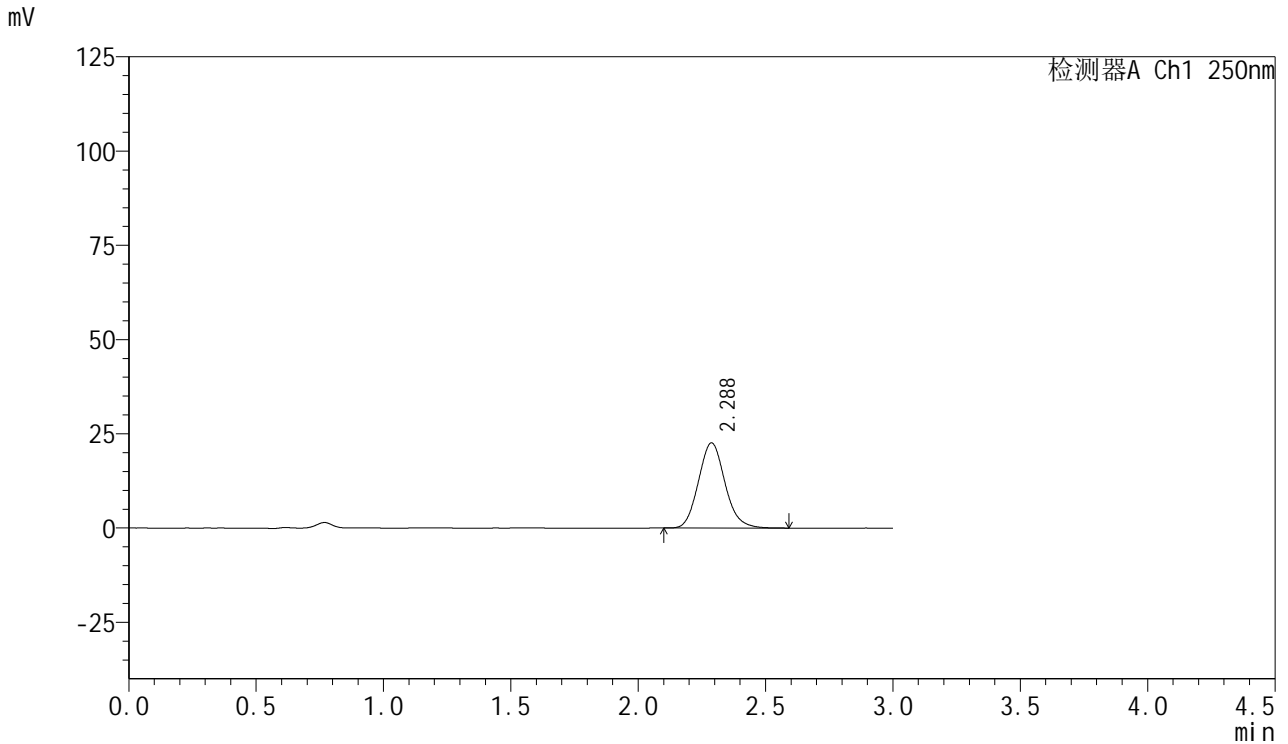

<峰表>

检测器A Ch1 250nm

峰号	保留时间	面积	面积%	高度	理论塔板数(USP)	拖尾因子	分离度(USP)
1	2.288	163826	100.000	22626	2338	1.115	--
总计		163826	100.000	22626			



SMF-377

<样品信息>

色谱柱: XB-C18(50mm*4.6mm,5μm) 流速: 1.0ml/min
 柱温: 40°C 波长: 250nm
 数据文件名: RC\$SMF-377 - 0-43/25-67-2 - cbzj-JPS7664p-15mg-rcqx-pH4.5jz-jf50z-5min-P4.lcd
 方法文件名: RC\$SMF-377 - SMF-377-RCQX-FX274.lcm
 批处理文件名: RC\$SMF-377 - 20241019-rcqx-FX274.lcb
 样品瓶号: 2-28
 进样体积: 10 μl 版本号: 6.115
 进样时间: 2024/10/19 14:58:38 实验者: xiechaojun
 处理时间(V2) : 2024/10/20 17:02:41 处理者: xiechaojun
 仪器型号: SHIMADZU LC-2050C (FX274)

<色谱图>

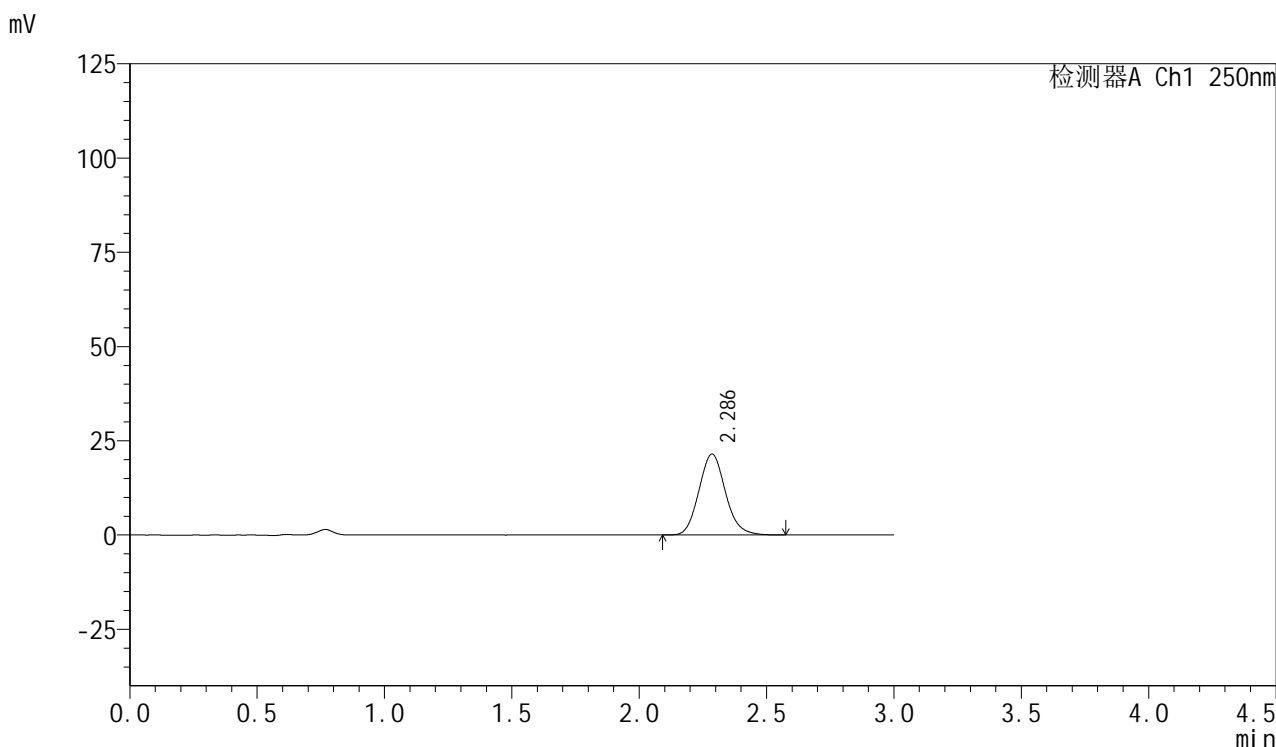

<峰表>

检测器A Ch1 250nm

峰号	保留时间	面积	面积%	高度	理论塔板数(USP)	拖尾因子	分离度(USP)
1	2.286	155511	100.000	21470	2339	1.113	--
总计		155511	100.000	21470			

<样品信息>

色谱柱: XB-C18(50mm*4.6mm,5 μ m) 流速: 1.0ml/min
柱温: 40 $^{\circ}$ C 波长: 250nm
数据文件名: RC\$SMF-377 - 0-43/25-68-2 - cbzj-JPS7664p-15mg-rcqx-pH4.5jz-jf50z-5min-P5.lcd
方法文件名: RC\$SMF-377 - SMF-377-RCQX-FX274.lcm
批处理文件名: RC\$SMF-377 - 20241019-rcqx-FX274.lcb
样品瓶号: 2-37
进样体积: 10 μ l 版本号: 6.115
进样时间: 2024/10/19 15:02:00 实验者: xiechaojun
处理时间(V2): 2024/10/20 17:02:43 处理者: xiechaojun
仪器型号: SHIMADZU LC-2050C (FX274)

<色谱图>

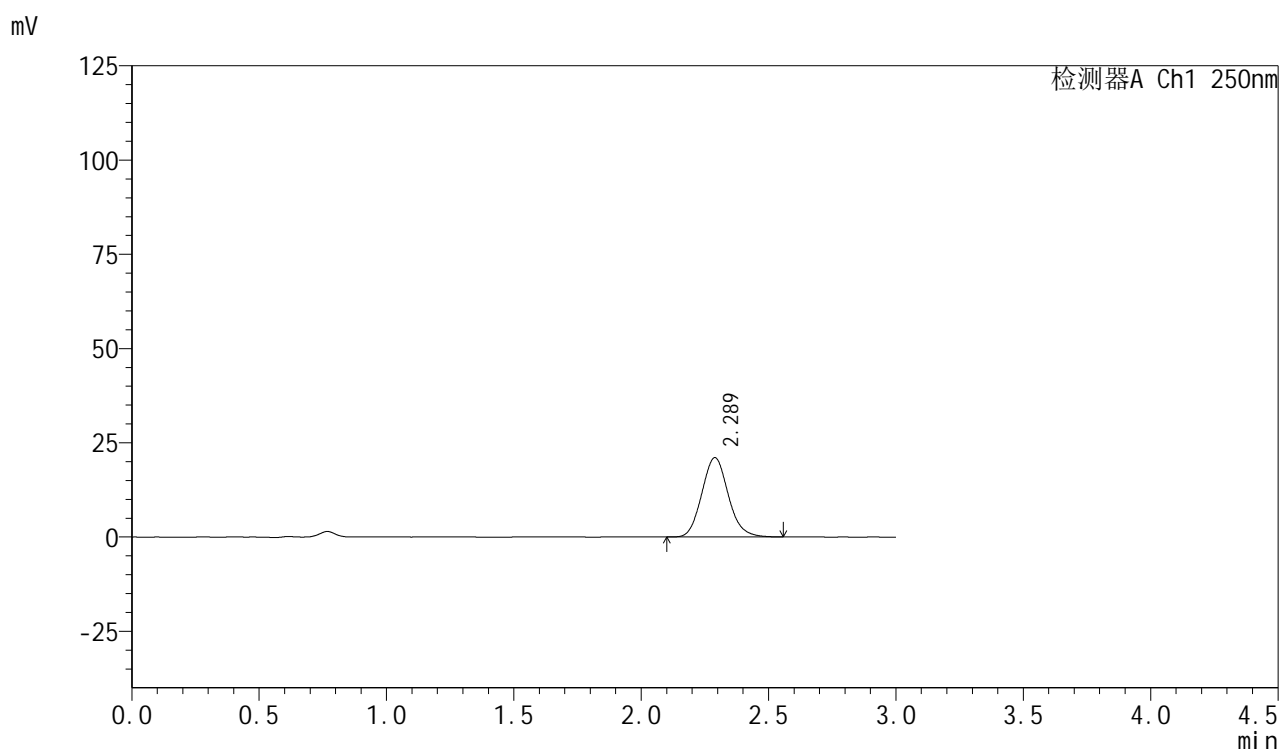

<峰表>

检测器A Ch1 250nm

峰号	保留时间	面积	面积%	高度	理论塔板数(USP)	拖尾因子	分离度(USP)
1	2.289	152353	100.000	21087	2351	1.113	--
总计		152353	100.000	21087			

<样品信息>

色谱柱: XB-C18(50mm*4.6mm,5 μ m) 流速: 1.0ml/min
柱温: 40 $^{\circ}$ C 波长: 250nm
数据文件名: RC\$SMF-377 - 0-43/25-69-2 - cbzj-JPS7664p-15mg-rcqx-pH4.5jz-jf50z-5min-P6.lcd
方法文件名: RC\$SMF-377 - SMF-377-RCQX-FX274.lcm
批处理文件名: RC\$SMF-377 - 20241019-rcqx-FX274.lcb
样品瓶号: 2-46
进样体积: 10 μ l 版本号: 6.115
进样时间: 2024/10/19 15:05:23 实验者: xiechaojun
处理时间(V2): 2024/10/20 17:02:46 处理者: xiechaojun
仪器型号: SHIMADZU LC-2050C (FX274)

<色谱图>

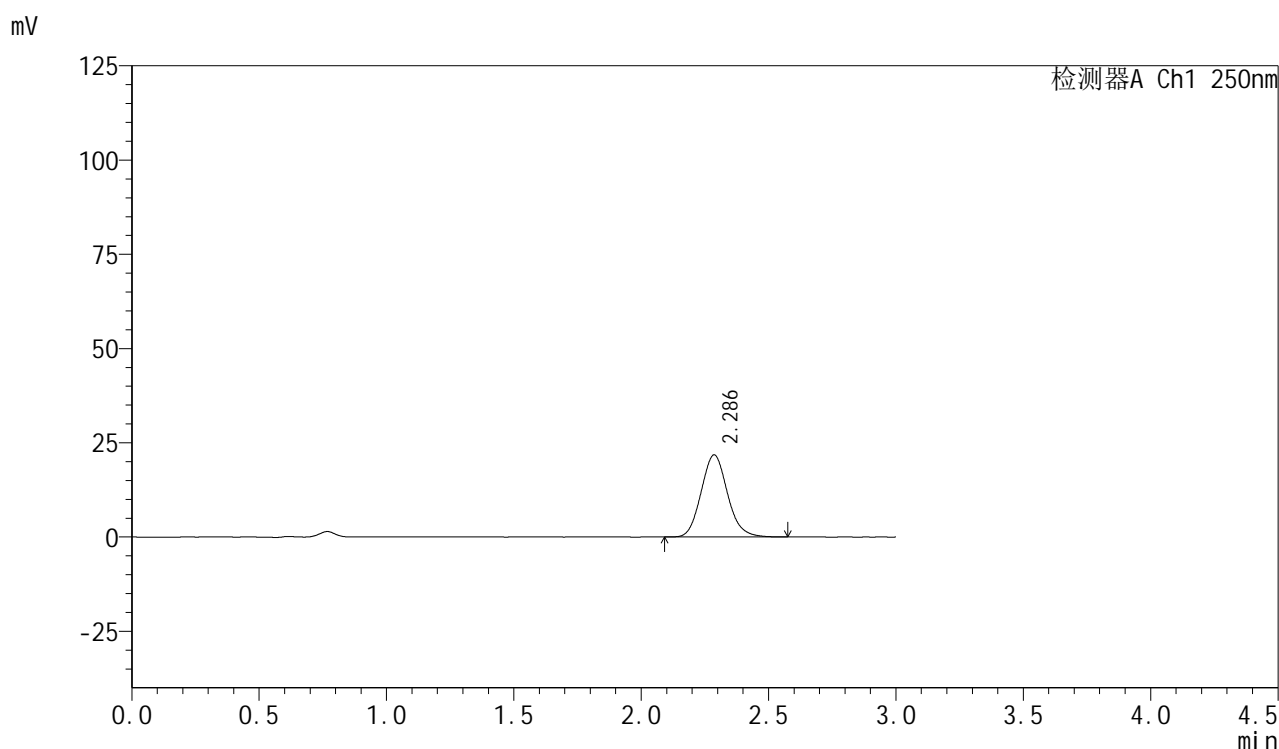

<峰表>

检测器A Ch1 250nm

峰号	保留时间	面积	面积%	高度	理论塔板数(USP)	拖尾因子	分离度(USP)
1	2.286	156815	100.000	21778	2368	1.114	--
总计		156815	100.000	21778			



SMF-377

<样品信息>

色谱柱: XB-C18(50mm*4.6mm,5μm) 流速: 1.0ml/min
 柱温: 40°C 波长: 250nm
 数据文件名: RC\$SMF-377 - 0-43/25-70-2 - cbzj-JPS7664p-15mg-rcqx-pH4.5jz-jf50z-10min-P1.lcd
 方法文件名: RC\$SMF-377 - SMF-377-RCQX-FX274.lcm
 批处理文件名: RC\$SMF-377 - 20241019-rcqx-FX274.lcb
 样品瓶号: 2-2
 进样体积: 10 μl 版本号: 6.115
 进样时间: 2024/10/19 15:08:47 实验者: xiechaojun
 处理时间(V2) : 2024/10/20 17:02:49 处理者: xiechaojun
 仪器型号: SHIMADZU LC-2050C (FX274)

<色谱图>

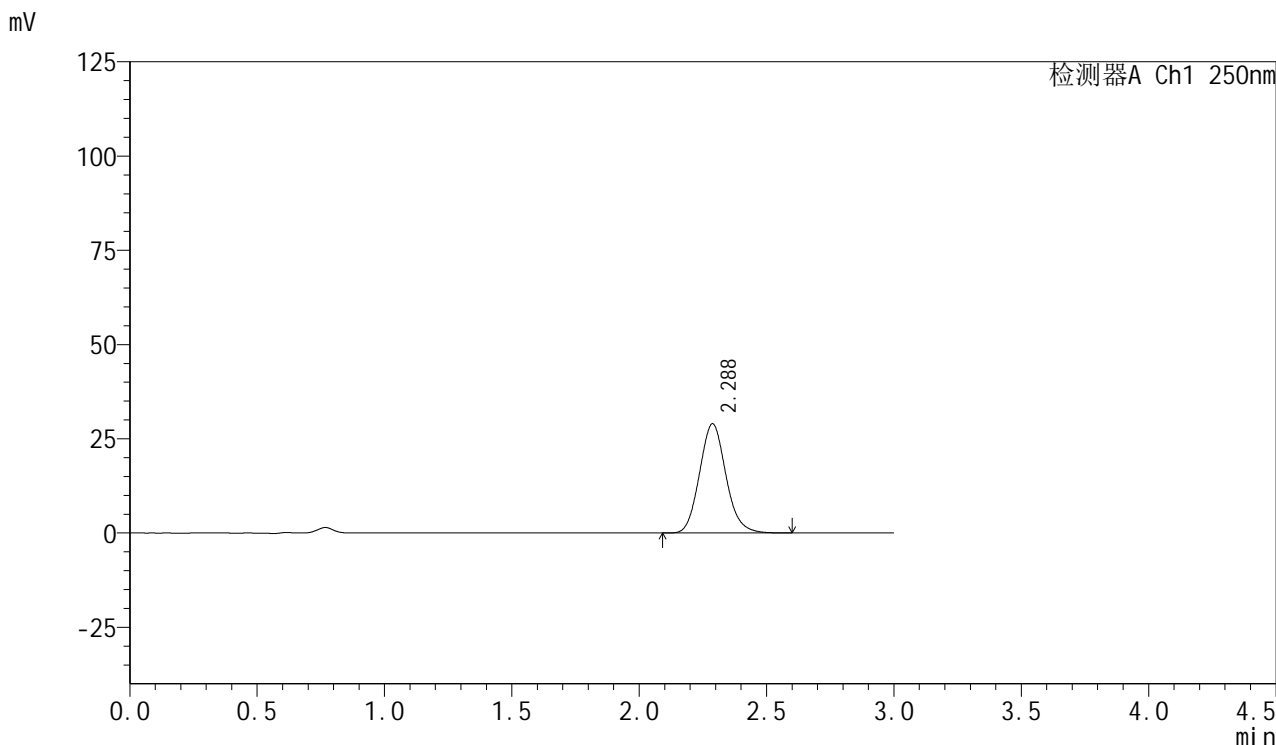

<峰表>

检测器A Ch1 250nm

峰号	保留时间	面积	面积%	高度	理论塔板数(USP)	拖尾因子	分离度(USP)
1	2.288	208757	100.000	29001	2365	1.115	--
总计		208757	100.000	29001			



SMF-377

<样品信息>

色谱柱: XB-C18(50mm*4.6mm,5μm) 流速: 1.0ml/min
 柱温: 40°C 波长: 250nm
 数据文件名: RC\$SMF-377 - 0-43/25-71-2 - cbzj-JPS7664p-15mg-rcqx-pH4.5jz-jf50z-10min-P2.lcd
 方法文件名: RC\$SMF-377 - SMF-377-RCQX-FX274.lcm
 批处理文件名: RC\$SMF-377 - 20241019-rcqx-FX274.lcb
 样品瓶号: 2-11
 进样体积: 10 μl 版本号: 6.115
 进样时间: 2024/10/19 15:12:10 实验者: xiechaojun
 处理时间(V2) : 2024/10/20 17:02:51 处理者: xiechaojun
 仪器型号: SHIMADZU LC-2050C (FX274)

<色谱图>

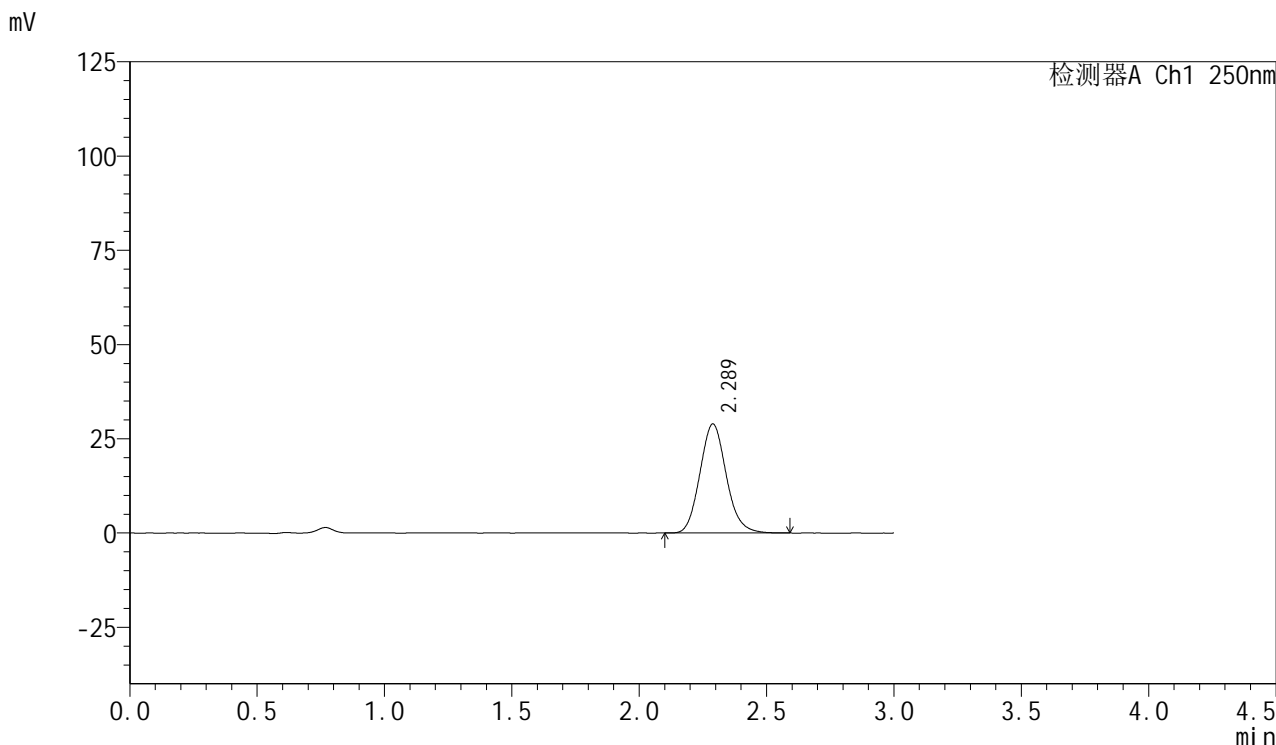

<峰表>

检测器A Ch1 250nm

峰号	保留时间	面积	面积%	高度	理论塔板数(USP)	拖尾因子	分离度(USP)
1	2.289	208505	100.000	28951	2370	1.119	--
总计		208505	100.000	28951			



SMF-377

<样品信息>

色谱柱: XB-C18(50mm*4.6mm,5μm) 流速: 1.0ml/min
 柱温: 40°C 波长: 250nm
 数据文件名: RC\$SMF-377 - 0-43/25-72-2 - cbzj-JPS7664p-15mg-rcqx-pH4.5jz-jf50z-10min-P3.lcd
 方法文件名: RC\$SMF-377 - SMF-377-RCQX-FX274.lcm
 批处理文件名: RC\$SMF-377 - 20241019-rcqx-FX274.lcb
 样品瓶号: 2-20
 进样体积: 10 μl 版本号: 6.115
 进样时间: 2024/10/19 15:15:33 实验者: xiechaojun
 处理时间(V2) : 2024/10/20 17:02:54 处理者: xiechaojun
 仪器型号: SHIMADZU LC-2050C (FX274)

<色谱图>

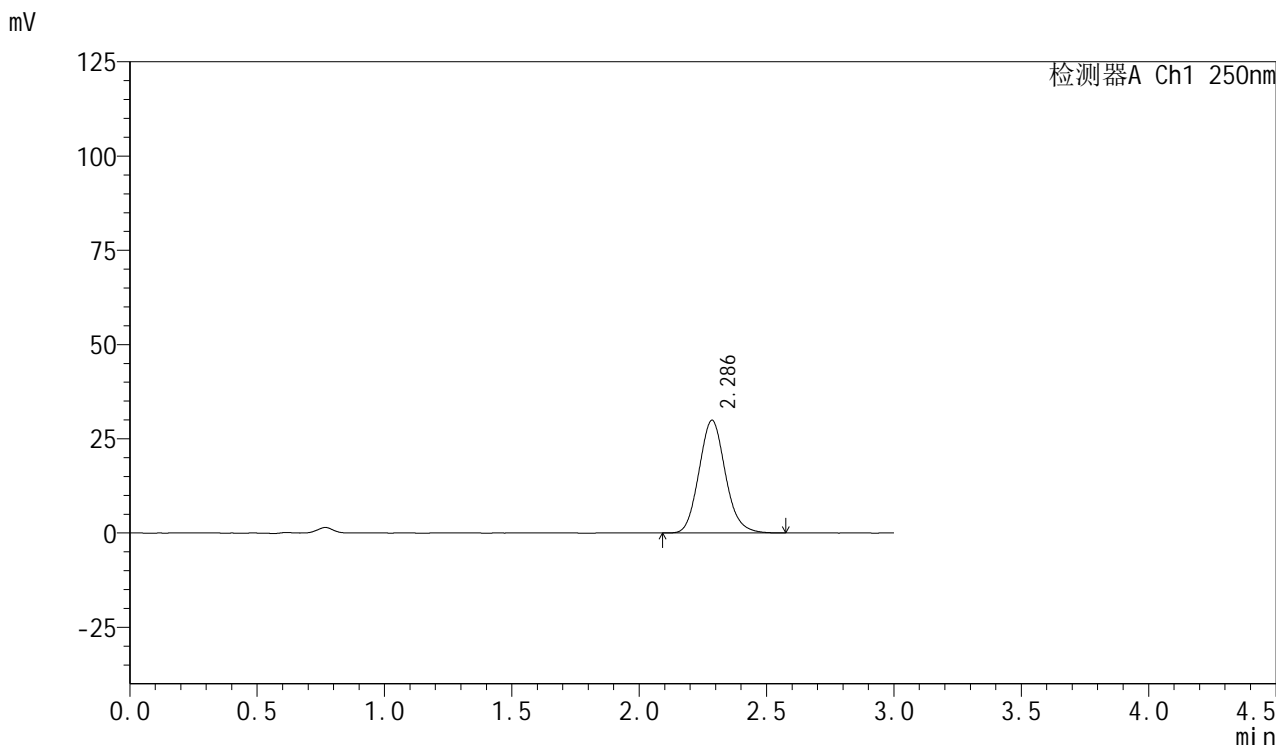

<峰表>

检测器A Ch1 250nm

峰号	保留时间	面积	面积%	高度	理论塔板数(USP)	拖尾因子	分离度(USP)
1	2.286	215259	100.000	29877	2365	1.118	--
总计		215259	100.000	29877			

<样品信息>

色谱柱: XB-C18(50mm*4.6mm,5 μ m) 流速: 1.0ml/min
柱温: 40 $^{\circ}$ C 波长: 250nm
数据文件名: RC\$SMF-377 - 0-43/25-73-2 - cbzj-JPS7664p-15mg-rcqx-pH4.5jz-jf50z-10min-P4.lcd
方法文件名: RC\$SMF-377 - SMF-377-RCQX-FX274.lcm
批处理文件名: RC\$SMF-377 - 20241019-rcqx-FX274.lcb
样品瓶号: 2-29
进样体积: 10 μ l 版本号: 6.115
进样时间: 2024/10/19 15:18:56 实验者: xiechaojun
处理时间(V2): 2024/10/20 17:02:57 处理者: xiechaojun
仪器型号: SHIMADZU LC-2050C (FX274)

<色谱图>

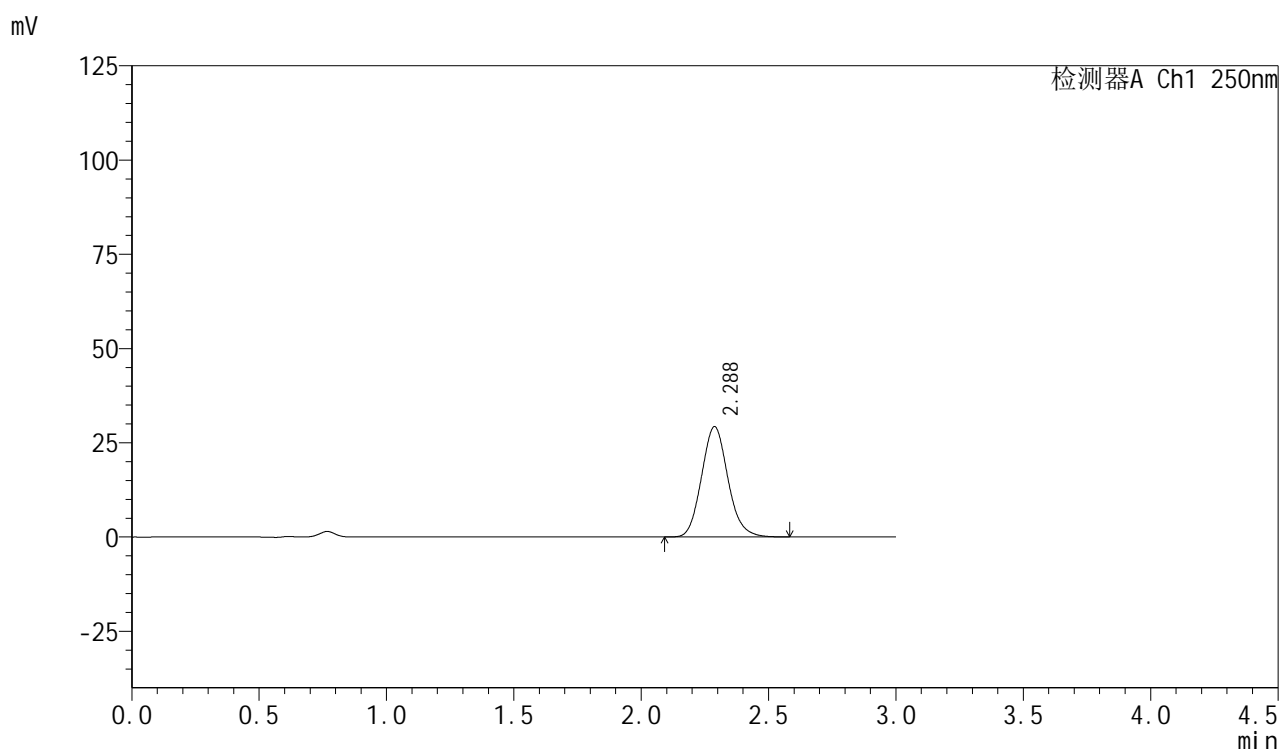

<峰表>

检测器A Ch1 250nm

峰号	保留时间	面积	面积%	高度	理论塔板数(USP)	拖尾因子	分离度(USP)
1	2.288	210733	100.000	29280	2370	1.117	--
总计		210733	100.000	29280			



SMF-377

<样品信息>

色谱柱: XB-C18(50mm*4.6mm,5μm) 流速: 1.0ml/min
 柱温: 40°C 波长: 250nm
 数据文件名: RC\$SMF-377 - 0-43/25-74-2 - cbzj-JPS7664p-15mg-rcqx-pH4.5jz-jf50z-10min-P5.lcd
 方法文件名: RC\$SMF-377 - SMF-377-RCQX-FX274.lcm
 批处理文件名: RC\$SMF-377 - 20241019-rcqx-FX274.lcb
 样品瓶号: 2-38
 进样体积: 10 μl 版本号: 6.115
 进样时间: 2024/10/19 15:22:19 实验者: xiechaojun
 处理时间(V2) : 2024/10/20 17:03:00 处理者: xiechaojun
 仪器型号: SHIMADZU LC-2050C (FX274)

<色谱图>

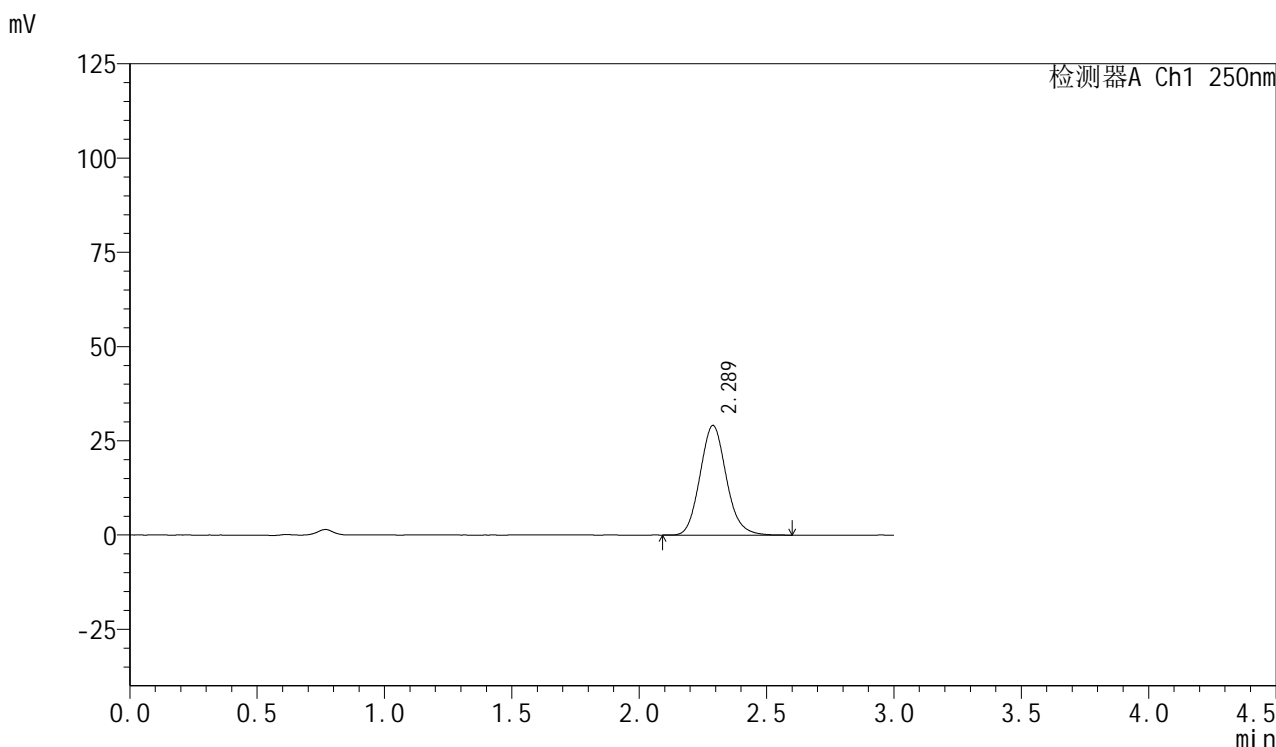

<峰表>

检测器A Ch1 250nm

峰号	保留时间	面积	面积%	高度	理论塔板数(USP)	拖尾因子	分离度(USP)
1	2.289	208622	100.000	29091	2397	1.119	--
总计		208622	100.000	29091			

<样品信息>

色谱柱: XB-C18(50mm*4.6mm,5 μ m) 流速: 1.0ml/min
柱温: 40 $^{\circ}$ C 波长: 250nm
数据文件名: RC\$SMF-377 - 0-43/25-75-2 - cbzj-JPS7664p-15mg-rcqx-pH4.5jz-jf50z-10min-P6.lcd
方法文件名: RC\$SMF-377 - SMF-377-RCQX-FX274.lcm
批处理文件名: RC\$SMF-377 - 20241019-rcqx-FX274.lcb
样品瓶号: 2-47
进样体积: 10 μ l 版本号: 6.115
进样时间: 2024/10/19 15:25:42 实验者: xiechaojun
处理时间(V2): 2024/10/20 17:03:03 处理者: xiechaojun
仪器型号: SHIMADZU LC-2050C (FX274)

<色谱图>

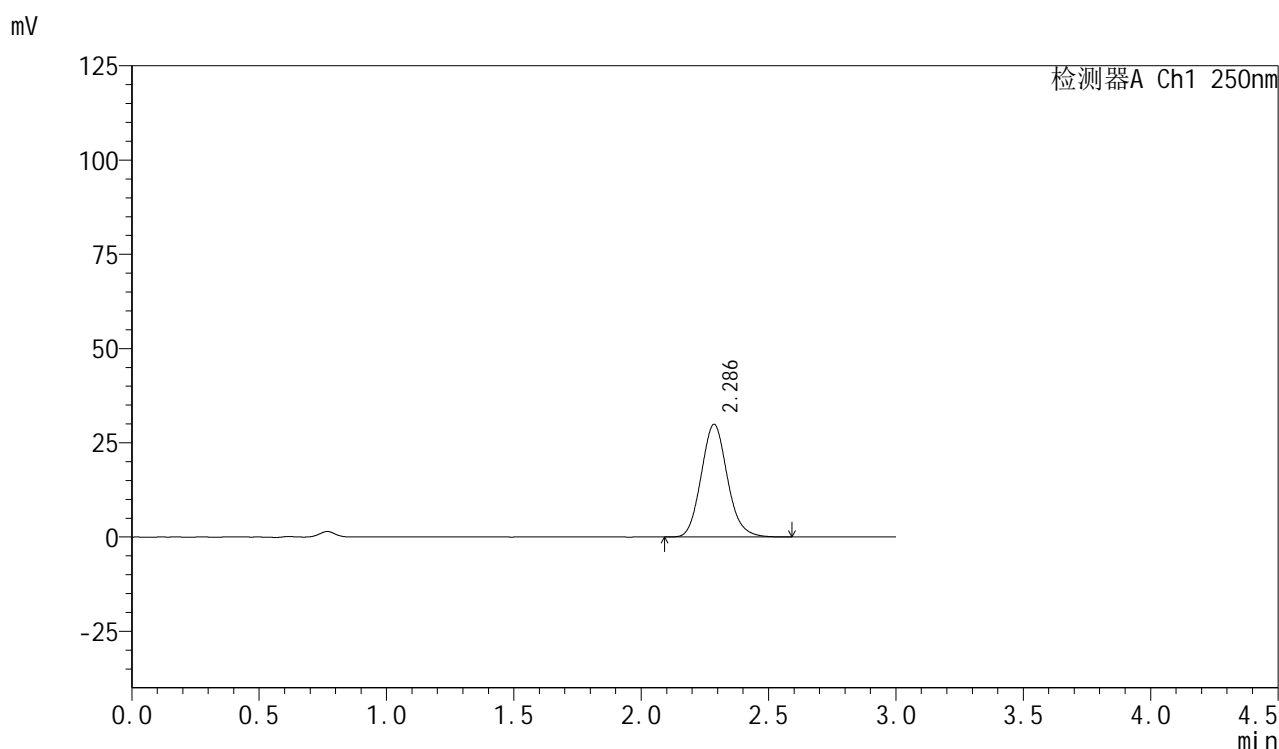

<峰表>

检测器A Ch1 250nm

峰号	保留时间	面积	面积%	高度	理论塔板数(USP)	拖尾因子	分离度(USP)
1	2.286	213894	100.000	29879	2401	1.119	--
总计		213894	100.000	29879			



SMF-377

<样品信息>

色谱柱: XB-C18(50mm*4.6mm,5μm) 流速: 1.0ml/min
 柱温: 40°C 波长: 250nm
 数据文件名: RC\$SMF-377 - 0-43/25-76-2 - cbzj-JPS7664p-15mg-rcqx-pH4.5jz-jf50z-15min-P1.lcd
 方法文件名: RC\$SMF-377 - SMF-377-RCQX-FX274.lcm
 批处理文件名: RC\$SMF-377 - 20241019-rcqx-FX274.lcb
 样品瓶号: 2-3
 进样体积: 10 μl 版本号: 6.115
 进样时间: 2024/10/19 15:29:06 实验者: xiechaojun
 处理时间(V2) : 2024/10/20 17:03:06 处理者: xiechaojun
 仪器型号: SHIMADZU LC-2050C (FX274)

<色谱图>

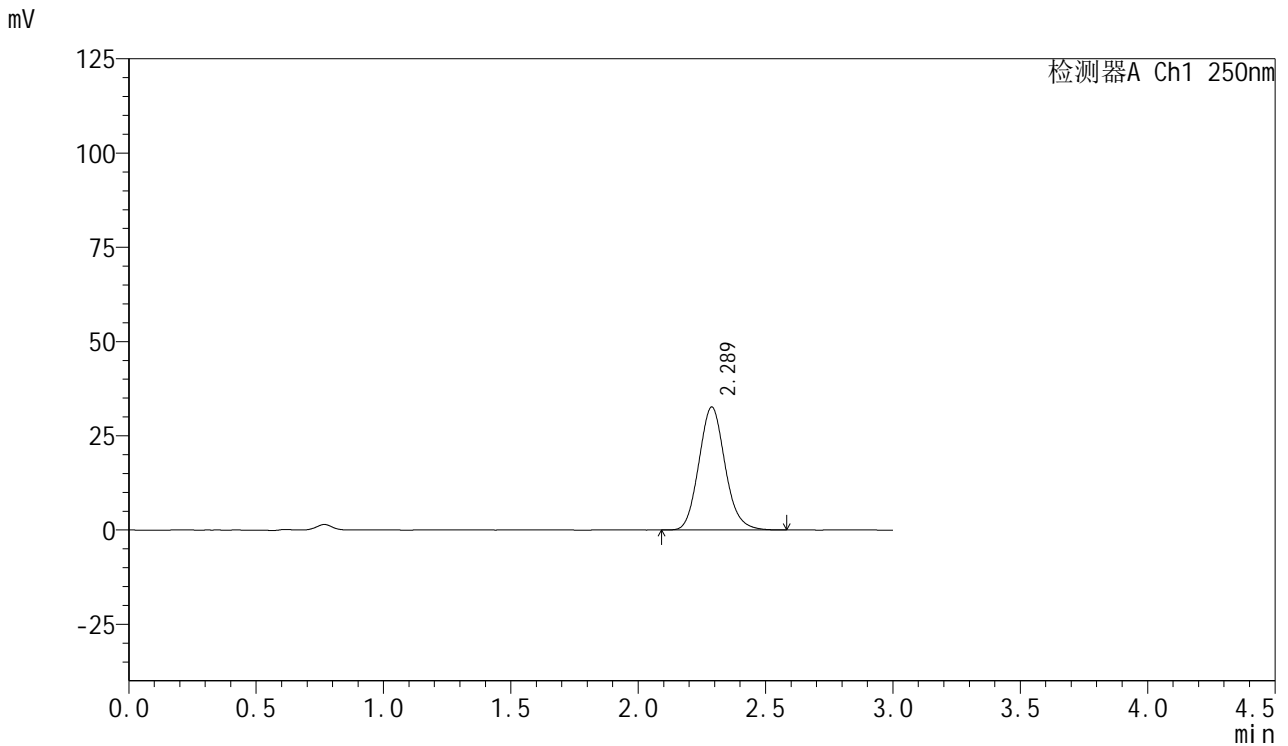

<峰表>

检测器A Ch1 250nm

峰号	保留时间	面积	面积%	高度	理论塔板数(USP)	拖尾因子	分离度(USP)
1	2.289	233475	100.000	32649	2401	1.119	--
总计		233475	100.000	32649			



SMF-377

<样品信息>

色谱柱: XB-C18(50mm*4.6mm,5μm) 流速: 1.0ml/min
 柱温: 40°C 波长: 250nm
 数据文件名: RC\$SMF-377 - 0-43/25-77-2 - cbzj-JPS7664p-15mg-rcqx-pH4.5jz-jf50z-15min-P2.lcd
 方法文件名: RC\$SMF-377 - SMF-377-RCQX-FX274.lcm
 批处理文件名: RC\$SMF-377 - 20241019-rcqx-FX274.lcb
 样品瓶号: 2-12
 进样体积: 10 μl 版本号: 6.115
 进样时间: 2024/10/19 15:32:29 实验者: xiechaojun
 处理时间(V2) : 2024/10/20 17:03:09 处理者: xiechaojun
 仪器型号: SHIMADZU LC-2050C (FX274)

<色谱图>

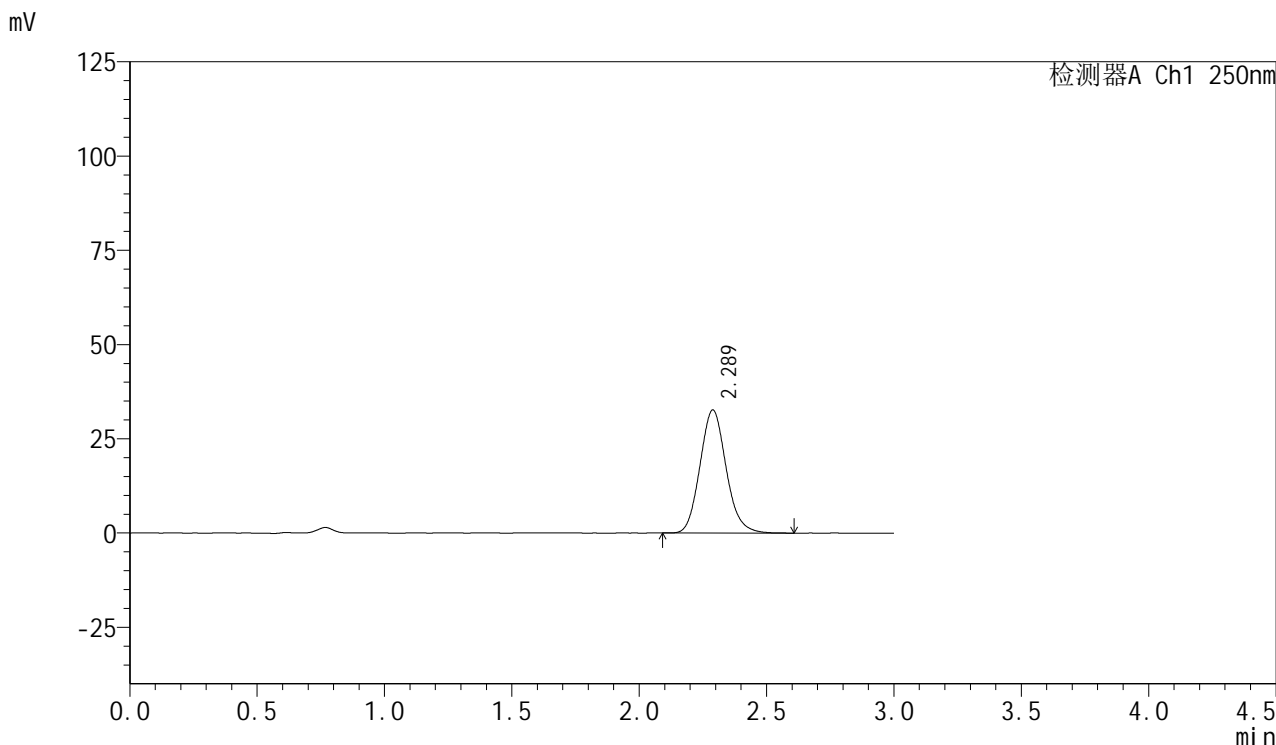

<峰表>

检测器A Ch1 250nm

峰号	保留时间	面积	面积%	高度	理论塔板数(USP)	拖尾因子	分离度(USP)
1	2.289	233647	100.000	32690	2411	1.120	--
总计		233647	100.000	32690			



SMF-377

<样品信息>

色谱柱: XB-C18(50mm*4.6mm,5μm) 流速: 1.0ml/min
 柱温: 40°C 波长: 250nm
 数据文件名: RC\$SMF-377 - 0-43/25-78-2 - cbzj-JPS7664p-15mg-rcqx-pH4.5jz-jf50z-15min-P3.lcd
 方法文件名: RC\$SMF-377 - SMF-377-RCQX-FX274.lcm
 批处理文件名: RC\$SMF-377 - 20241019-rcqx-FX274.lcb
 样品瓶号: 2-21
 进样体积: 10 μl 版本号: 6.115
 进样时间: 2024/10/19 15:35:52 实验者: xiechaojun
 处理时间(V2) : 2024/10/20 17:03:13 处理者: xiechaojun
 仪器型号: SHIMADZU LC-2050C (FX274)

<色谱图>

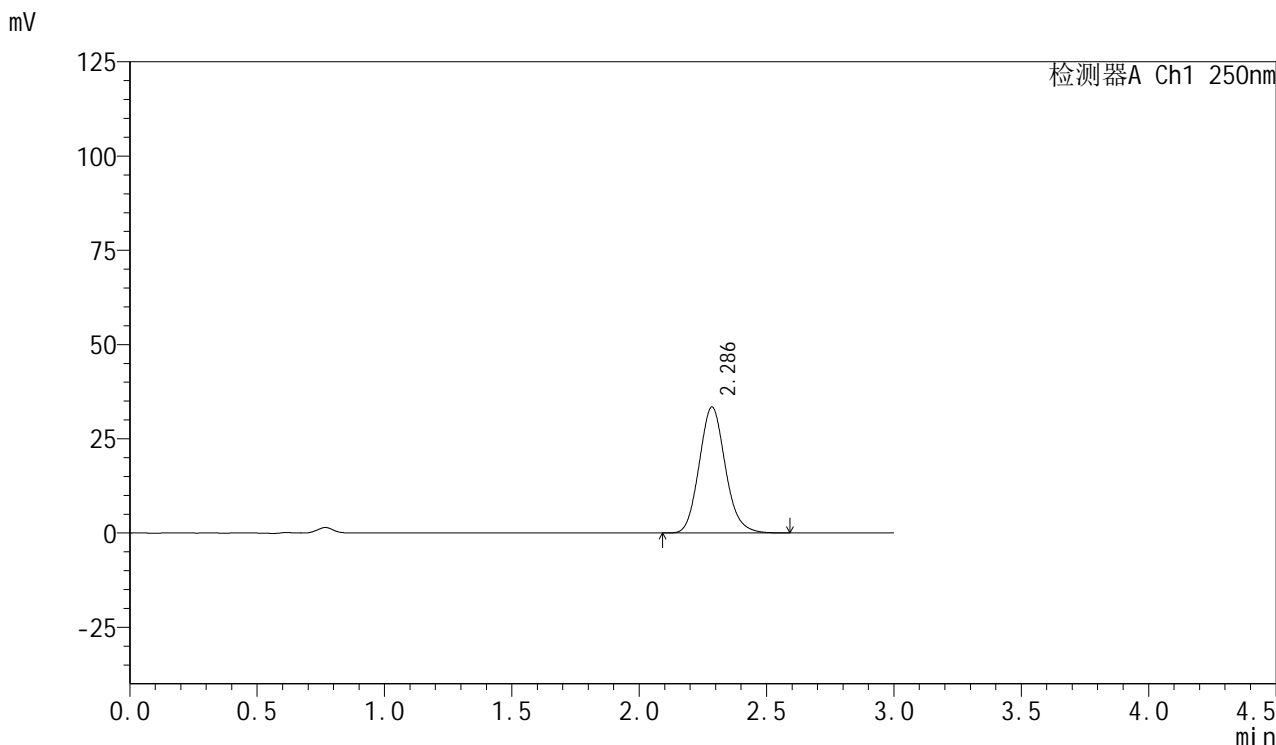

<峰表>

检测器A Ch1 250nm

峰号	保留时间	面积	面积%	高度	理论塔板数(USP)	拖尾因子	分离度(USP)
1	2.286	238437	100.000	33394	2415	1.124	--
总计		238437	100.000	33394			

<样品信息>

色谱柱: XB-C18(50mm*4.6mm,5 μ m) 流速: 1.0ml/min
柱温: 40 $^{\circ}$ C 波长: 250nm
数据文件名: RC\$SMF-377 - 0-43/25-79-2 - cbzj-JPS7664p-15mg-rcqx-pH4.5jz-jf50z-15min-P4.lcd
方法文件名: RC\$SMF-377 - SMF-377-RCQX-FX274.lcm
批处理文件名: RC\$SMF-377 - 20241019-rcqx-FX274.lcb
样品瓶号: 2-30 版本号: 6.115
进样体积: 10 μ l 实验者: xiechaojun
进样时间: 2024/10/19 15:39:16 处理者: xiechaojun
处理时间(V2): 2024/10/20 17:03:16
仪器型号: SHIMADZU LC-2050C (FX274)

<色谱图>

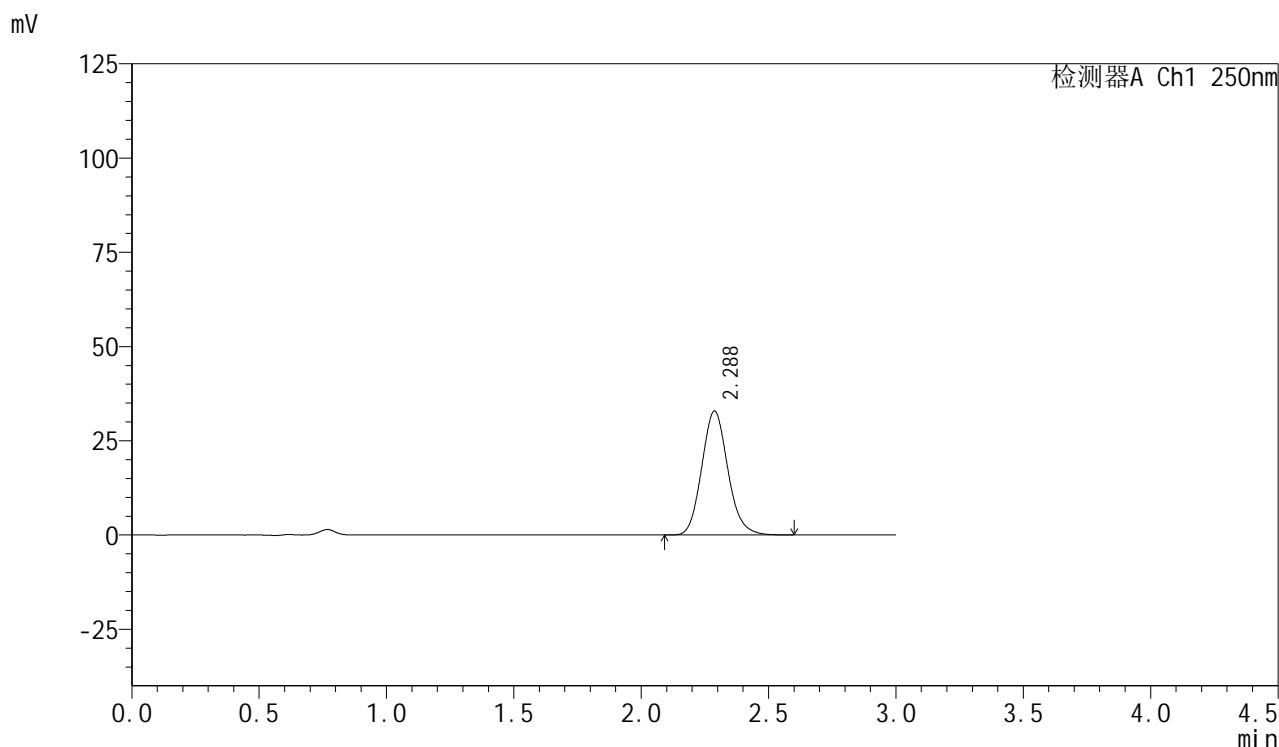

<峰表>

检测器A Ch1 250nm

峰号	保留时间	面积	面积%	高度	理论塔板数(USP)	拖尾因子	分离度(USP)
1	2.288	234384	100.000	32900	2424	1.125	--
总计		234384	100.000	32900			

<样品信息>

色谱柱: XB-C18(50mm*4.6mm,5 μ m) 流速: 1.0ml/min
柱温: 40 $^{\circ}$ C 波长: 250nm
数据文件名: RC\$SMF-377 - 0-43/25-80-2 - cbzj-JPS7664p-15mg-rcqx-pH4.5jz-jf50z-15min-P5.lcd
方法文件名: RC\$SMF-377 - SMF-377-RCQX-FX274.lcm
批处理文件名: RC\$SMF-377 - 20241019-rcqx-FX274.lcb
样品瓶号: 2-39
进样体积: 10 μ l 版本号: 6.115
进样时间: 2024/10/19 15:42:39 实验者: xiechaojun
处理时间(V2): 2024/10/20 17:03:18 处理者: xiechaojun
仪器型号: SHIMADZU LC-2050C (FX274)

<色谱图>

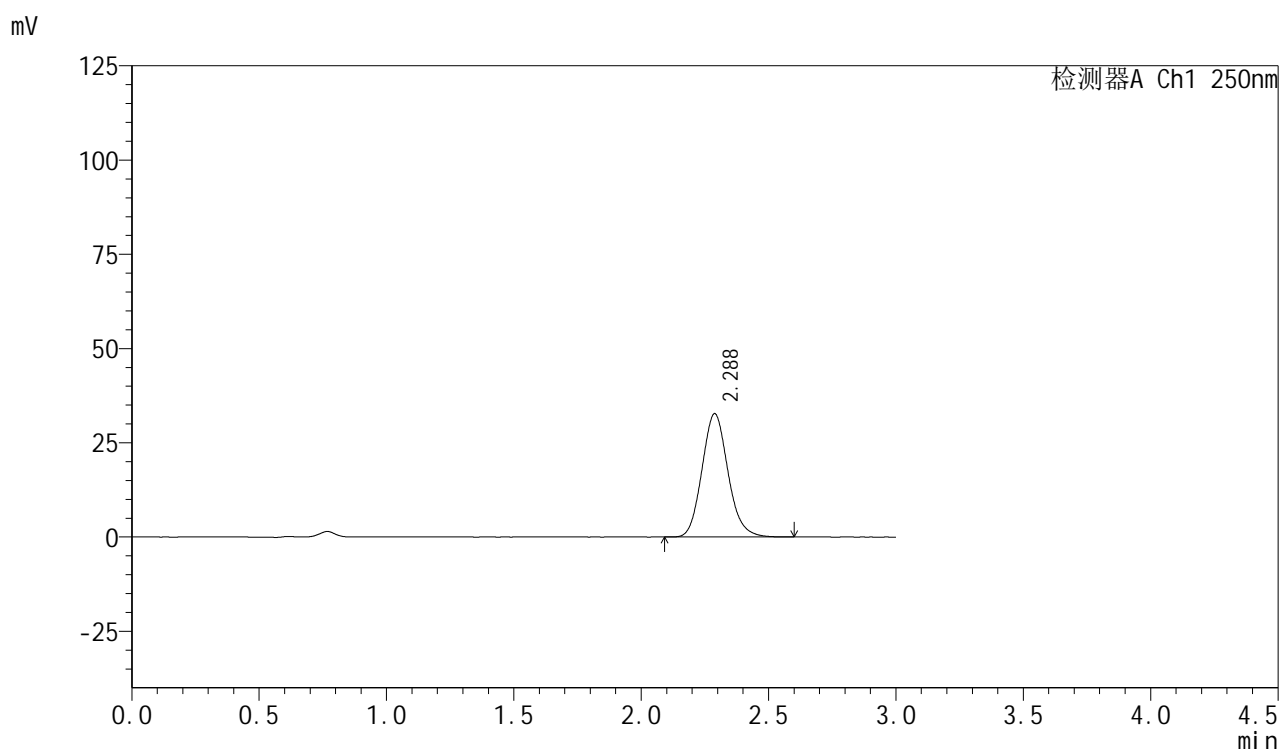

<峰表>

检测器A Ch1 250nm

峰号	保留时间	面积	面积%	高度	理论塔板数(USP)	拖尾因子	分离度(USP)
1	2.288	232813	100.000	32753	2438	1.127	--
总计		232813	100.000	32753			



SMF-377

<样品信息>

色谱柱: XB-C18(50mm*4.6mm,5μm) 流速: 1.0ml/min
 柱温: 40°C 波长: 250nm
 数据文件名: RC\$SMF-377 - 0-43/25-81-2 - cbzj-JPS7664p-15mg-rcqx-pH4.5jz-jf50z-15min-P6.lcd
 方法文件名: RC\$SMF-377 - SMF-377-RCQX-FX274.lcm
 批处理文件名: RC\$SMF-377 - 20241019-rcqx-FX274.lcb
 样品瓶号: 2-48
 进样体积: 10 μl 版本号: 6.115
 进样时间: 2024/10/19 15:46:01 实验者: xiechaojun
 处理时间(V2) : 2024/10/20 17:03:21 处理者: xiechaojun
 仪器型号: SHIMADZU LC-2050C (FX274)

<色谱图>

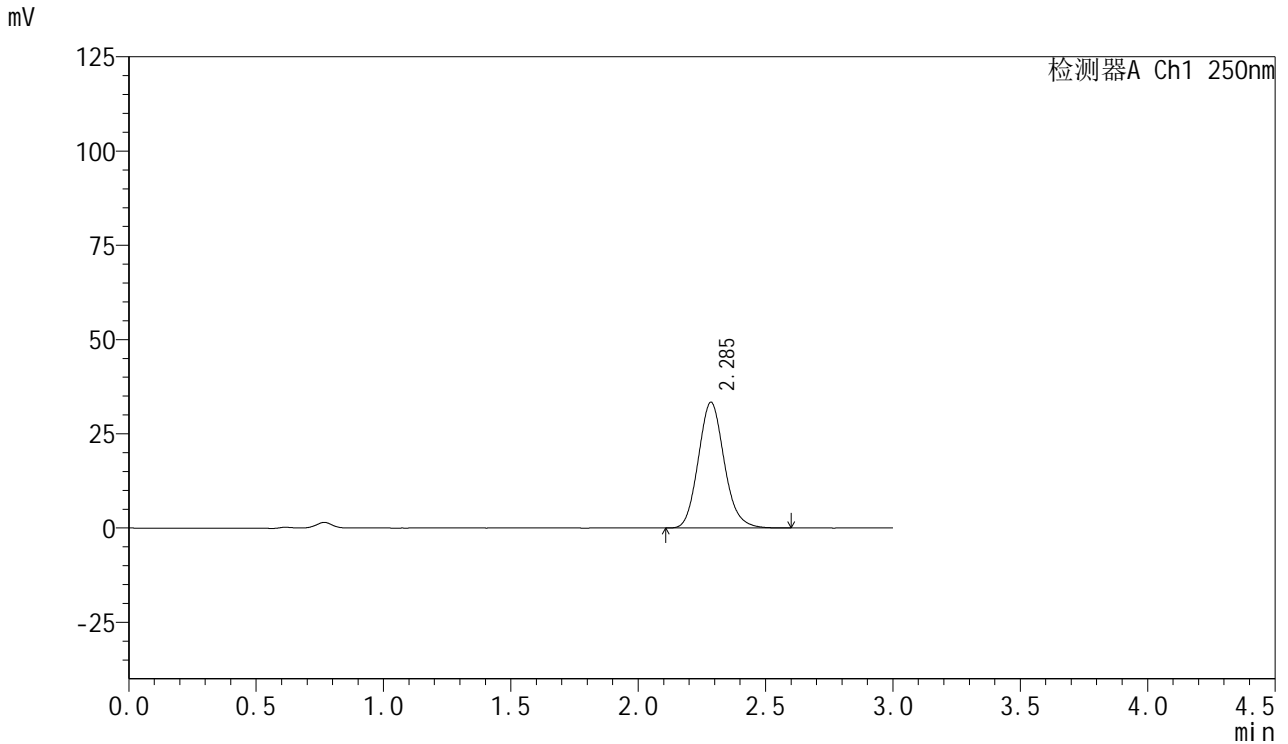

<峰表>

检测器A Ch1 250nm

峰号	保留时间	面积	面积%	高度	理论塔板数(USP)	拖尾因子	分离度(USP)
1	2.285	236574	100.000	33331	2449	1.129	--
总计		236574	100.000	33331			



SMF-377

<样品信息>

色谱柱: XB-C18(50mm*4.6mm,5μm) 流速: 1.0ml/min
 柱温: 40°C 波长: 250nm
 数据文件名: RC\$SMF-377 - 0-43/25-82-2 - cbzj-JPS7664p-15mg-rcqx-pH4.5jz-jf50z-20min-P1.lcd
 方法文件名: RC\$SMF-377 - SMF-377-RCQX-FX274.lcm
 批处理文件名: RC\$SMF-377 - 20241019-rcqx-FX274.lcb
 样品瓶号: 2-4
 进样体积: 10 μl 版本号: 6.115
 进样时间: 2024/10/19 15:49:26 实验者: xiechaojun
 处理时间(V2) : 2024/10/20 17:03:23 处理者: xiechaojun
 仪器型号: SHIMADZU LC-2050C (FX274)

<色谱图>

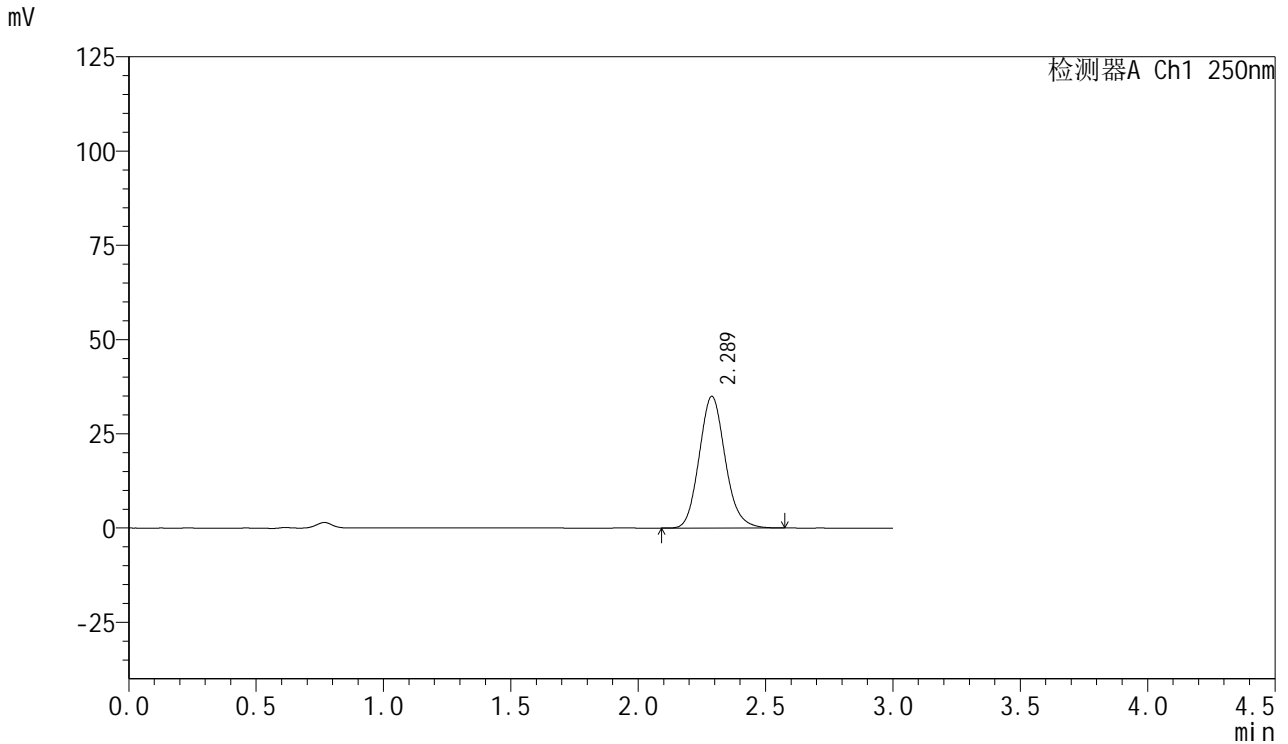

<峰表>

检测器A Ch1 250nm

峰号	保留时间	面积	面积%	高度	理论塔板数(USP)	拖尾因子	分离度(USP)
1	2.289	247948	100.000	34970	2448	1.127	--
总计		247948	100.000	34970			

<样品信息>

色谱柱: XB-C18(50mm*4.6mm,5 μ m) 流速: 1.0ml/min
柱温: 40 $^{\circ}$ C 波长: 250nm
数据文件名: RC\$SMF-377 - 0-43/25-83-2 - cbzj-JPS7664p-15mg-rcqx-pH4.5jz-jf50z-20min-P2.lcd
方法文件名: RC\$SMF-377 - SMF-377-RCQX-FX274.lcm
批处理文件名: RC\$SMF-377 - 20241019-rcqx-FX274.lcb
样品瓶号: 2-13 版本号: 6.115
进样体积: 10 μ l 实验者: xiechaojun
进样时间: 2024/10/19 15:52:49 处理者: xiechaojun
处理时间(V2): 2024/10/20 17:03:26
仪器型号: SHIMADZU LC-2050C (FX274)

<色谱图>

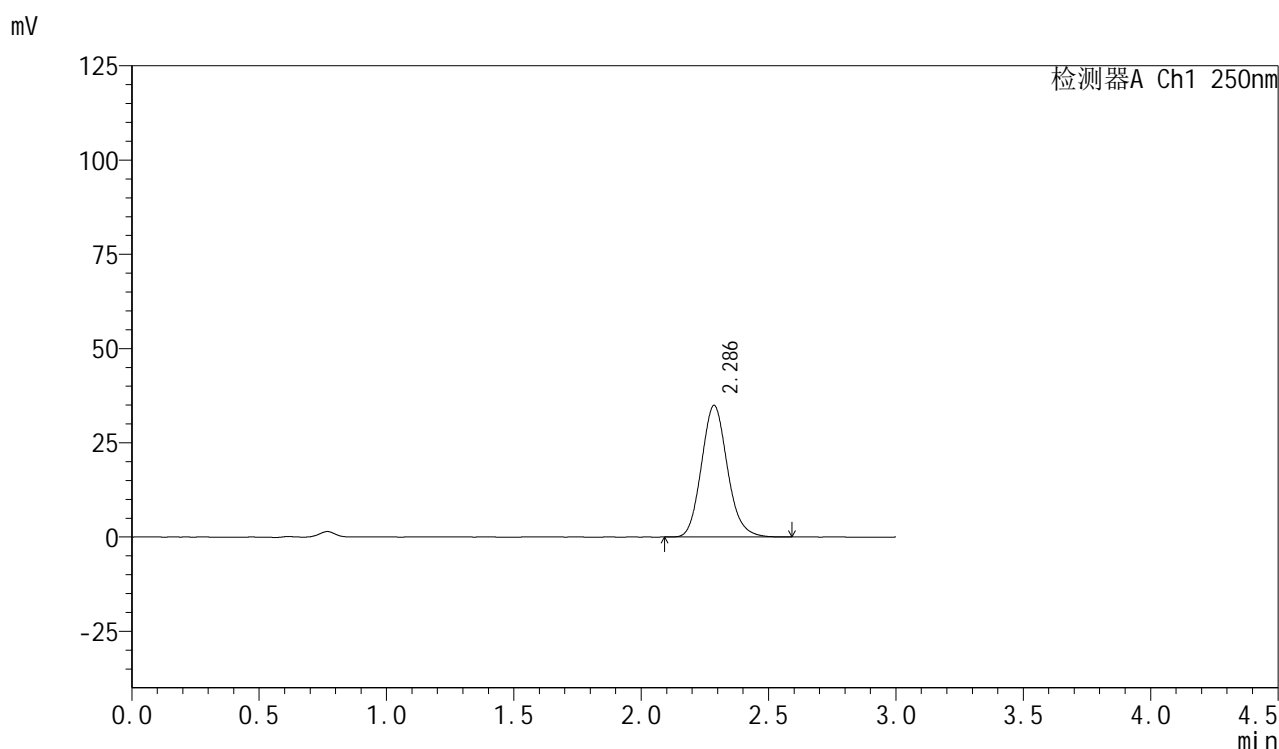

<峰表>

检测器A Ch1 250nm

峰号	保留时间	面积	面积%	高度	理论塔板数(USP)	拖尾因子	分离度(USP)
1	2.286	247620	100.000	34893	2447	1.131	--
总计		247620	100.000	34893			

<样品信息>

色谱柱: XB-C18(50mm*4.6mm,5 μ m) 流速: 1.0ml/min
柱温: 40 $^{\circ}$ C 波长: 250nm
数据文件名: RC\$SMF-377 - 0-43/25-84-2 - cbzj-JPS7664p-15mg-rcqx-pH4.5jz-jf50z-20min-P3.lcd
方法文件名: RC\$SMF-377 - SMF-377-RCQX-FX274.lcm
批处理文件名: RC\$SMF-377 - 20241019-rcqx-FX274.lcb
样品瓶号: 2-22
进样体积: 10 μ l 版本号: 6.115
进样时间: 2024/10/19 15:56:13 实验者: xiechaojun
处理时间(V2): 2024/10/20 17:03:29 处理者: xiechaojun
仪器型号: SHIMADZU LC-2050C (FX274)

<色谱图>

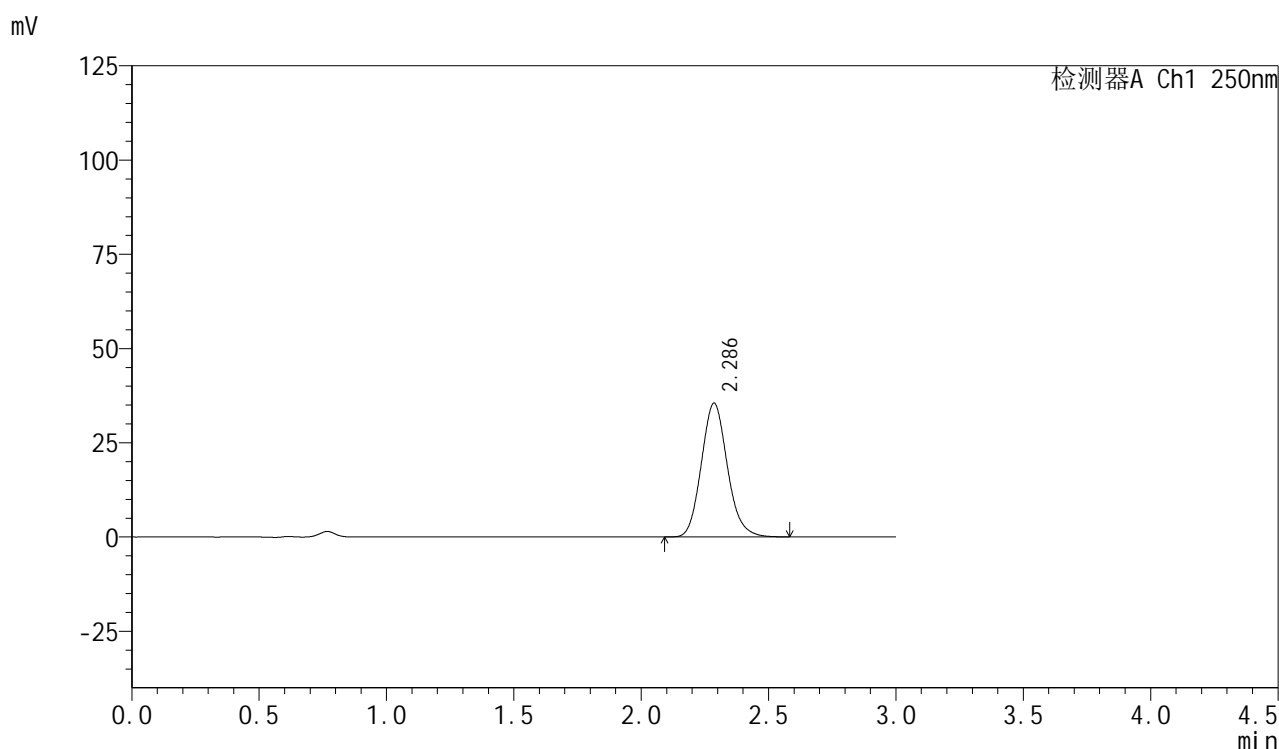

<峰表>

检测器A Ch1 250nm

峰号	保留时间	面积	面积%	高度	理论塔板数(USP)	拖尾因子	分离度(USP)
1	2.286	252445	100.000	35468	2432	1.129	--
总计		252445	100.000	35468			



SMF-377

<样品信息>

色谱柱: XB-C18(50mm*4.6mm,5μm) 流速: 1.0ml/min
 柱温: 40°C 波长: 250nm
 数据文件名: RC\$SMF-377 - 0-43/25-85-2 - cbzj-JPS7664p-15mg-rcqx-pH4.5jz-jf50z-20min-P4.lcd
 方法文件名: RC\$SMF-377 - SMF-377-RCQX-FX274.lcm
 批处理文件名: RC\$SMF-377 - 20241019-rcqx-FX274.lcb
 样品瓶号: 2-31
 进样体积: 10 μl 版本号: 6.115
 进样时间: 2024/10/19 15:59:35 实验者: xiechaojun
 处理时间(V2) : 2024/10/20 17:03:31 处理者: xiechaojun
 仪器型号: SHIMADZU LC-2050C (FX274)

<色谱图>

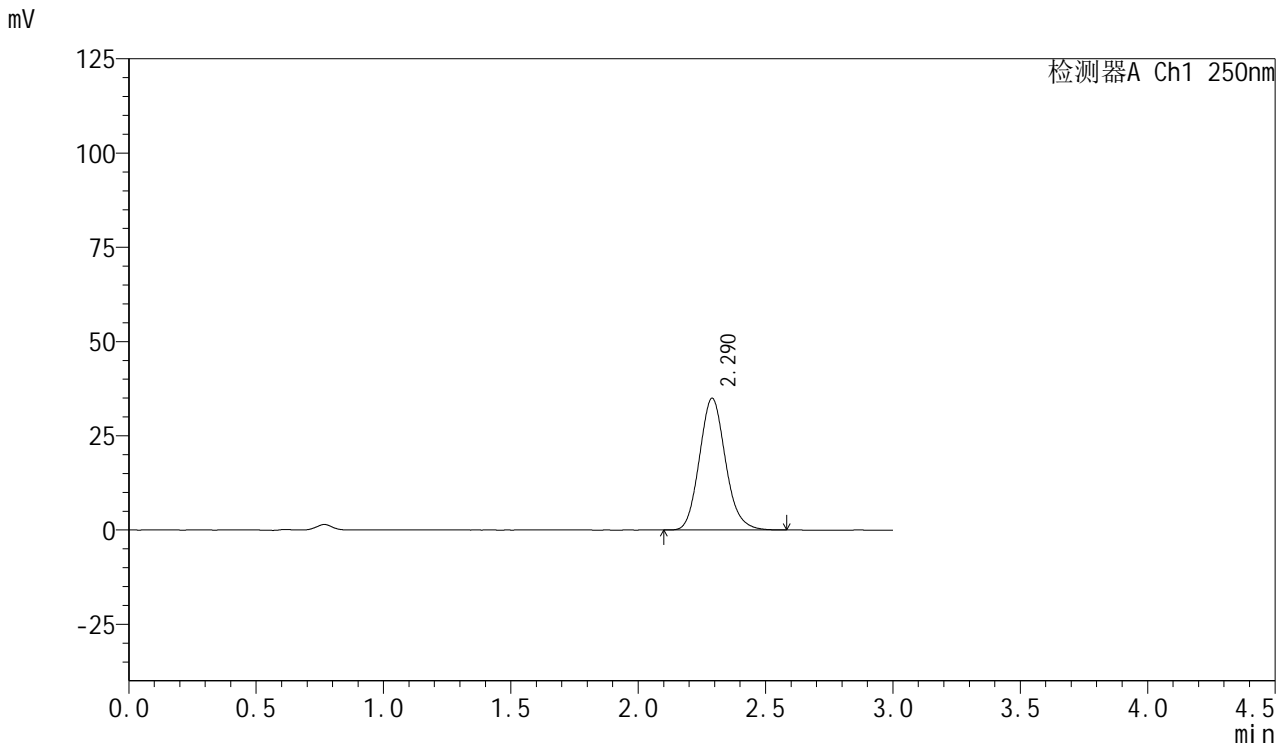

<峰表>

检测器A Ch1 250nm

峰号	保留时间	面积	面积%	高度	理论塔板数(USP)	拖尾因子	分离度(USP)
1	2.290	248684	100.000	34972	2442	1.127	--
总计		248684	100.000	34972			



SMF-377

<样品信息>

色谱柱: XB-C18(50mm*4.6mm,5μm) 流速: 1.0ml/min
 柱温: 40°C 波长: 250nm
 数据文件名: RC\$SMF-377 - 0-43/25-86-2 - cbzj-JPS7664p-15mg-rcqx-pH4.5jz-jf50z-20min-P5.lcd
 方法文件名: RC\$SMF-377 - SMF-377-RCQX-FX274.lcm
 批处理文件名: RC\$SMF-377 - 20241019-rcqx-FX274.lcb
 样品瓶号: 2-40
 进样体积: 10 μl 版本号: 6.115
 进样时间: 2024/10/19 16:02:59 实验者: xiechaojun
 处理时间(V2) : 2024/10/20 17:03:34 处理者: xiechaojun
 仪器型号: SHIMADZU LC-2050C (FX274)

<色谱图>

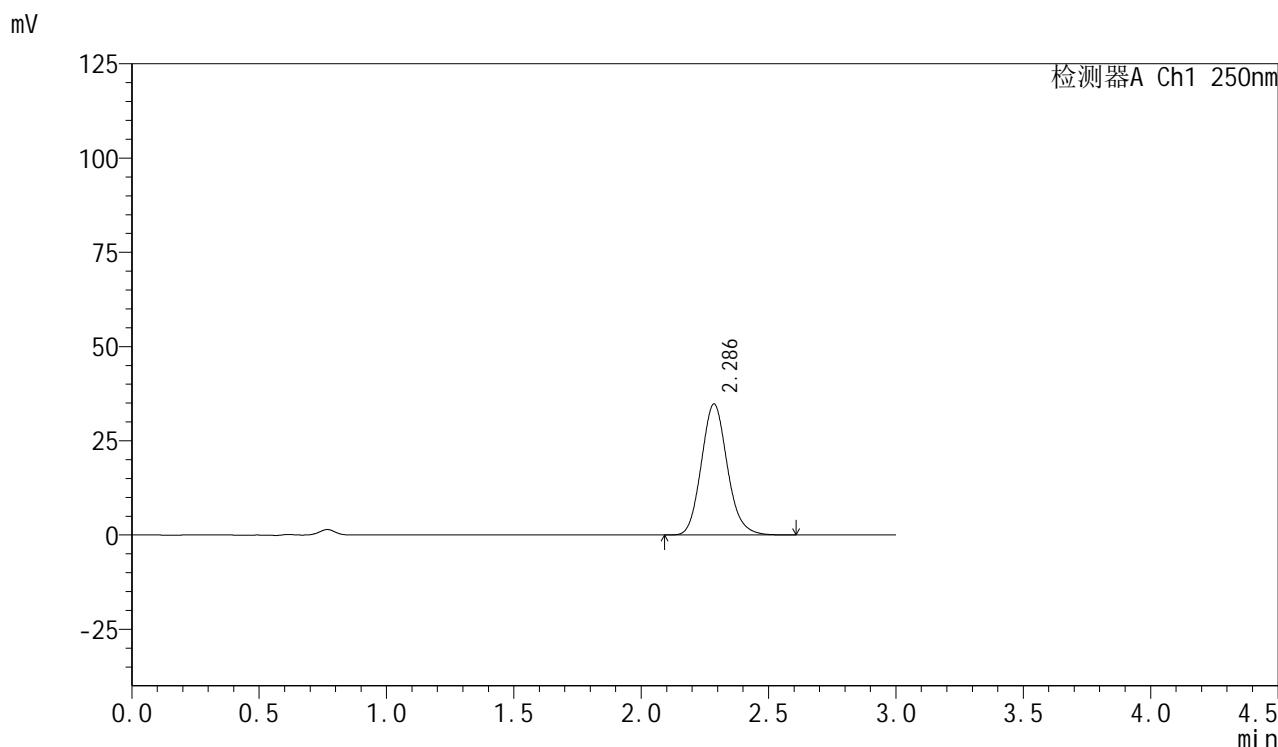

<峰表>

检测器A Ch1 250nm

峰号	保留时间	面积	面积%	高度	理论塔板数(USP)	拖尾因子	分离度(USP)
1	2.286	246789	100.000	34738	2447	1.128	--
总计		246789	100.000	34738			

<样品信息>

色谱柱: XB-C18(50mm*4.6mm,5 μ m) 流速: 1.0ml/min
柱温: 40 $^{\circ}$ C 波长: 250nm
数据文件名: RC\$SMF-377 - 0-43/25-87-2 - cbzj-JPS7664p-15mg-rcqx-pH4.5jz-jf50z-20min-P6.lcd
方法文件名: RC\$SMF-377 - SMF-377-RCQX-FX274.lcm
批处理文件名: RC\$SMF-377 - 20241019-rcqx-FX274.lcb
样品瓶号: 2-49
进样体积: 10 μ l 版本号: 6.115
进样时间: 2024/10/19 16:06:21 实验者: xiechaojun
处理时间(V2): 2024/10/20 17:03:37 处理者: xiechaojun
仪器型号: SHIMADZU LC-2050C (FX274)

<色谱图>

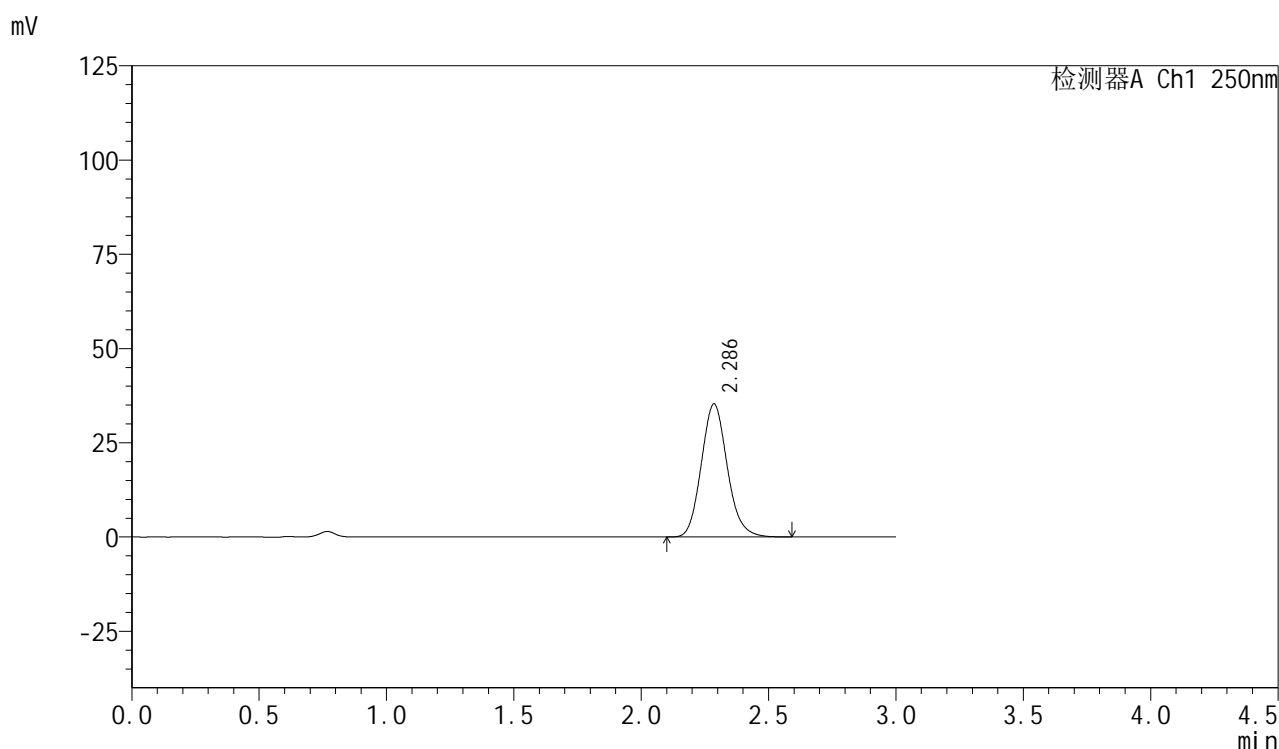

<峰表>

检测器A Ch1 250nm

峰号	保留时间	面积	面积%	高度	理论塔板数(USP)	拖尾因子	分离度(USP)
1	2.286	250679	100.000	35269	2442	1.128	--
总计		250679	100.000	35269			

<样品信息>

色谱柱: XB-C18(50mm*4.6mm,5 μ m) 流速: 1.0ml/min
柱温: 40 $^{\circ}$ C 波长: 250nm
数据文件名: RC\$SMF-377 - 0-43/25-88-2 - cbzj-JPS7664p-15mg-rcqx-pH4.5jz-jf50z-30min-P1.lcd
方法文件名: RC\$SMF-377 - SMF-377-RCQX-FX274.lcm
批处理文件名: RC\$SMF-377 - 20241019-rcqx-FX274.lcb
样品瓶号: 2-5
进样体积: 10 μ l 版本号: 6.115
进样时间: 2024/10/19 16:09:45 实验者: xiechaojun
处理时间(V2): 2024/10/20 17:03:39 处理者: xiechaojun
仪器型号: SHIMADZU LC-2050C (FX274)

<色谱图>

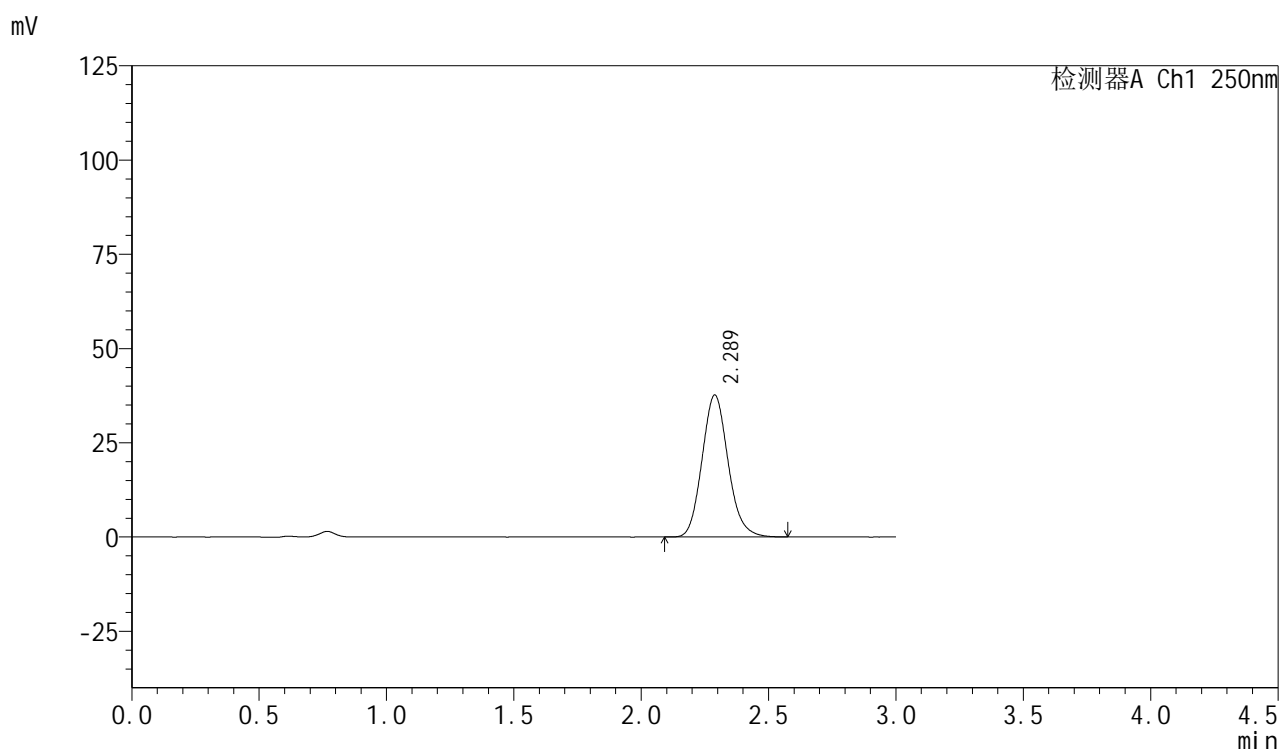

<峰表>

检测器A Ch1 250nm

峰号	保留时间	面积	面积%	高度	理论塔板数(USP)	拖尾因子	分离度(USP)
1	2.289	268251	100.000	37709	2434	1.127	--
总计		268251	100.000	37709			



SMF-377

<样品信息>

色谱柱: XB-C18(50mm*4.6mm,5μm) 流速: 1.0ml/min
 柱温: 40°C 波长: 250nm
 数据文件名: RC\$SMF-377 - 0-43/25-89-2 - cbzj-JPS7664p-15mg-rcqx-pH4.5jz-jf50z-30min-P2.lcd
 方法文件名: RC\$SMF-377 - SMF-377-RCQX-FX274.lcm
 批处理文件名: RC\$SMF-377 - 20241019-rcqx-FX274.lcb
 样品瓶号: 2-14 版本号: 6.115
 进样体积: 10 μl 进样时间: 2024/10/19 16:13:09 实验者: xiechaojun
 处理时间(V2): 2024/10/20 17:03:42 处理者: xiechaojun
 仪器型号: SHIMADZU LC-2050C (FX274)

<色谱图>

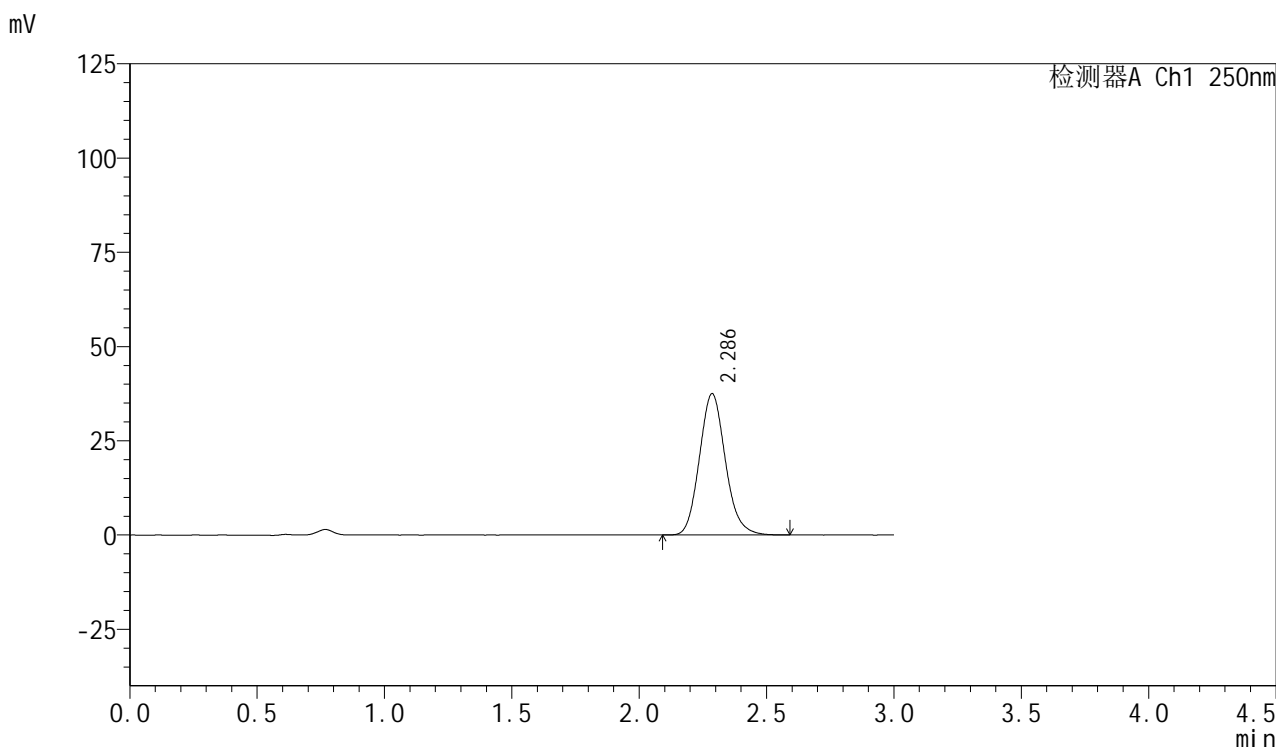

<峰表>

检测器A Ch1 250nm

峰号	保留时间	面积	面积%	高度	理论塔板数(USP)	拖尾因子	分离度(USP)
1	2.286	265998	100.000	37480	2449	1.128	--
总计		265998	100.000	37480			

<样品信息>

色谱柱: XB-C18(50mm*4.6mm,5 μ m) 流速: 1.0ml/min
柱温: 40 $^{\circ}$ C 波长: 250nm
数据文件名: RC\$SMF-377 - 0-43/25-90-2 - cbzj-JPS7664p-15mg-rcqx-pH4.5jz-jf50z-30min-P3.lcd
方法文件名: RC\$SMF-377 - SMF-377-RCQX-FX274.lcm
批处理文件名: RC\$SMF-377 - 20241019-rcqx-FX274.lcb
样品瓶号: 2-23
进样体积: 10 μ l 版本号: 6.115
进样时间: 2024/10/19 16:16:33 实验者: xiechaojun
处理时间(V2): 2024/10/20 17:03:45 处理者: xiechaojun
仪器型号: SHIMADZU LC-2050C (FX274)

<色谱图>

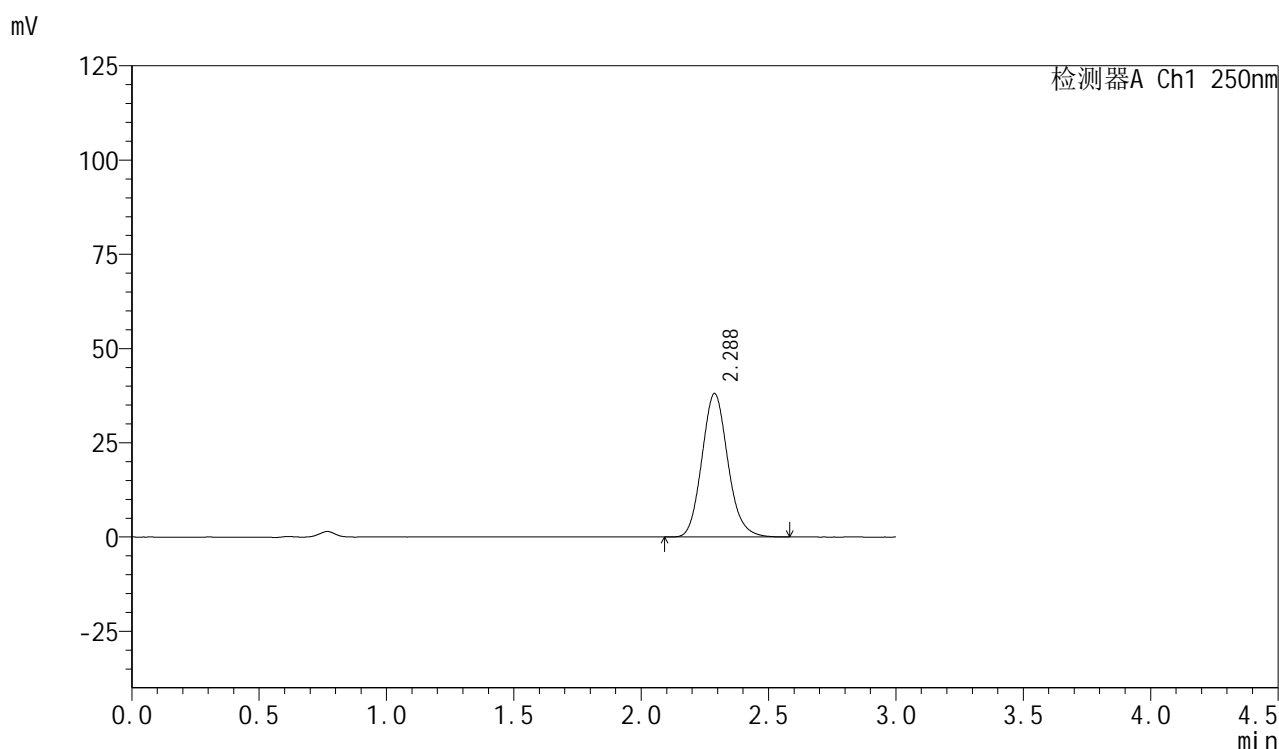

<峰表>

检测器A Ch1 250nm

峰号	保留时间	面积	面积%	高度	理论塔板数(USP)	拖尾因子	分离度(USP)
1	2.288	270080	100.000	38092	2450	1.129	--
总计		270080	100.000	38092			

<样品信息>

色谱柱: XB-C18(50mm*4.6mm,5 μ m) 流速: 1.0ml/min
柱温: 40 $^{\circ}$ C 波长: 250nm
数据文件名: RC\$SMF-377 - 0-43/25-91-2 - cbzj-JPS7664p-15mg-rcqx-pH4.5jz-jf50z-30min-P4.lcd
方法文件名: RC\$SMF-377 - SMF-377-RCQX-FX274.lcm
批处理文件名: RC\$SMF-377 - 20241019-rcqx-FX274.lcb
样品瓶号: 2-32
进样体积: 10 μ l 版本号: 6.115
进样时间: 2024/10/19 16:19:55 实验者: xiechaojun
处理时间(V2): 2024/10/20 17:03:47 处理者: xiechaojun
仪器型号: SHIMADZU LC-2050C (FX274)

<色谱图>

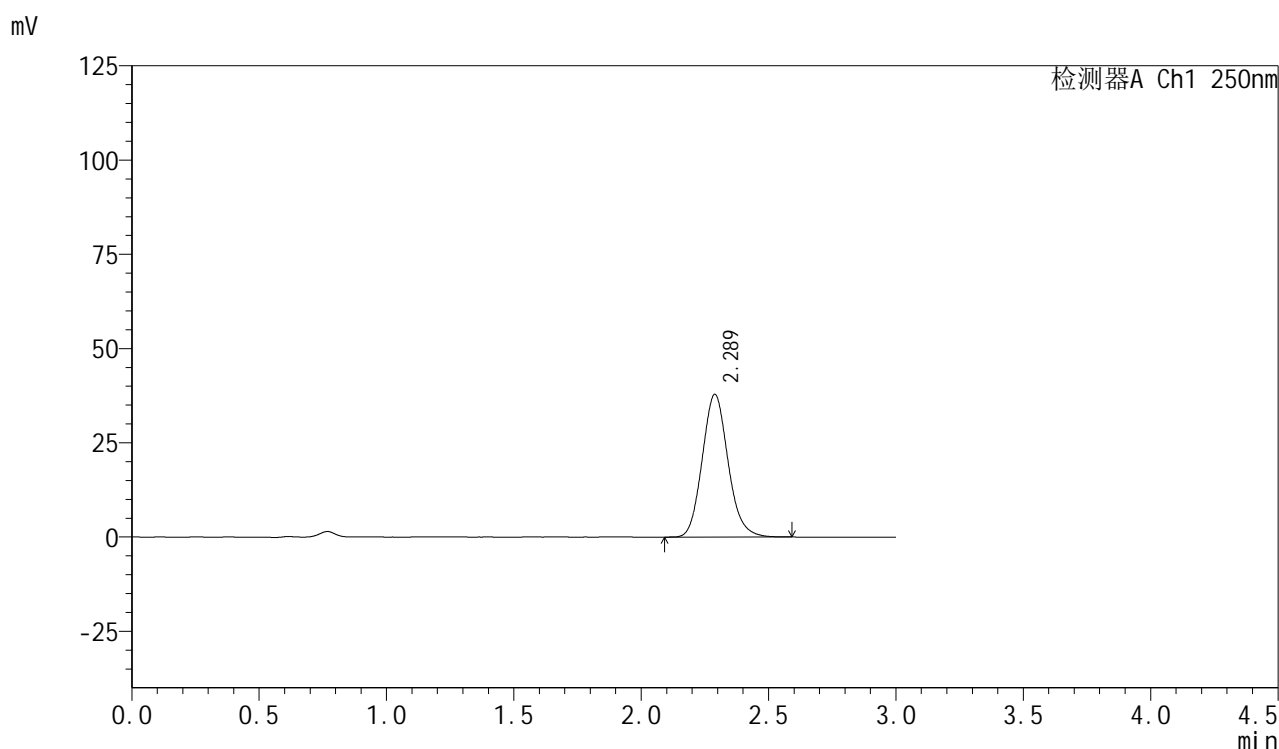

<峰表>

检测器A Ch1 250nm

峰号	保留时间	面积	面积%	高度	理论塔板数(USP)	拖尾因子	分离度(USP)
1	2.289	267516	100.000	37894	2474	1.126	--
总计		267516	100.000	37894			

<样品信息>

色谱柱: XB-C18(50mm*4.6mm,5 μ m) 流速: 1.0ml/min
柱温: 40 $^{\circ}$ C 波长: 250nm
数据文件名: RC\$SMF-377 - 0-43/25-92-2 - cbzj-JPS7664p-15mg-rcqx-pH4.5jz-jf50z-30min-P5.lcd
方法文件名: RC\$SMF-377 - SMF-377-RCQX-FX274.lcm
批处理文件名: RC\$SMF-377 - 20241019-rcqx-FX274.lcb
样品瓶号: 2-41
进样体积: 10 μ l 版本号: 6.115
进样时间: 2024/10/19 16:23:19 实验者: xiechaojun
处理时间(V2): 2024/10/20 17:03:50 处理者: xiechaojun
仪器型号: SHIMADZU LC-2050C (FX274)

<色谱图>

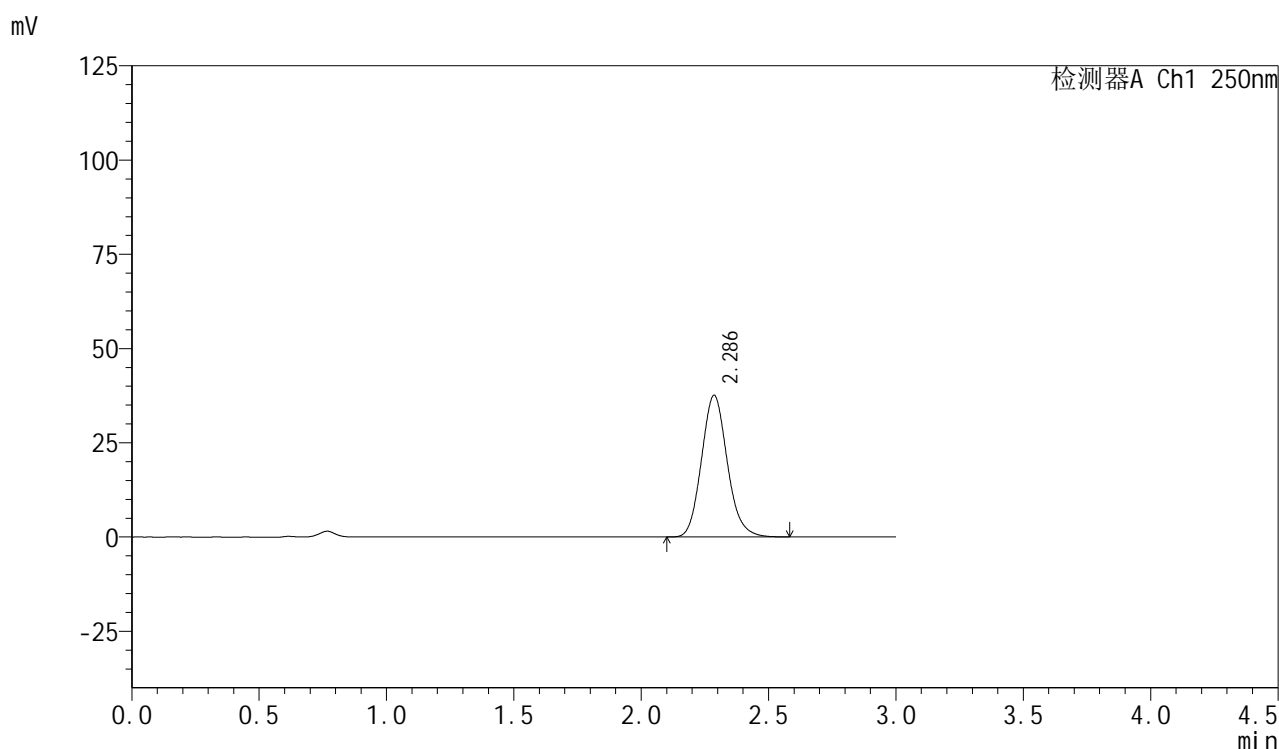

<峰表>

检测器A Ch1 250nm

峰号	保留时间	面积	面积%	高度	理论塔板数(USP)	拖尾因子	分离度(USP)
1	2.286	265152	100.000	37573	2478	1.126	--
总计		265152	100.000	37573			



SMF-377

<样品信息>

色谱柱: XB-C18(50mm*4.6mm,5μm) 流速: 1.0ml/min
 柱温: 40°C 波长: 250nm
 数据文件名: RC\$SMF-377 - 0-43/25-93-2 - cbzj-JPS7664p-15mg-rcqx-pH4.5jz-jf50z-30min-P6.lcd
 方法文件名: RC\$SMF-377 - SMF-377-RCQX-FX274.lcm
 批处理文件名: RC\$SMF-377 - 20241019-rcqx-FX274.lcb
 样品瓶号: 2-50
 进样体积: 10 μl 版本号: 6.115
 进样时间: 2024/10/19 16:26:42 实验者: xiechaojun
 处理时间(V2) : 2024/10/20 17:03:53 处理者: xiechaojun
 仪器型号: SHIMADZU LC-2050C (FX274)

<色谱图>

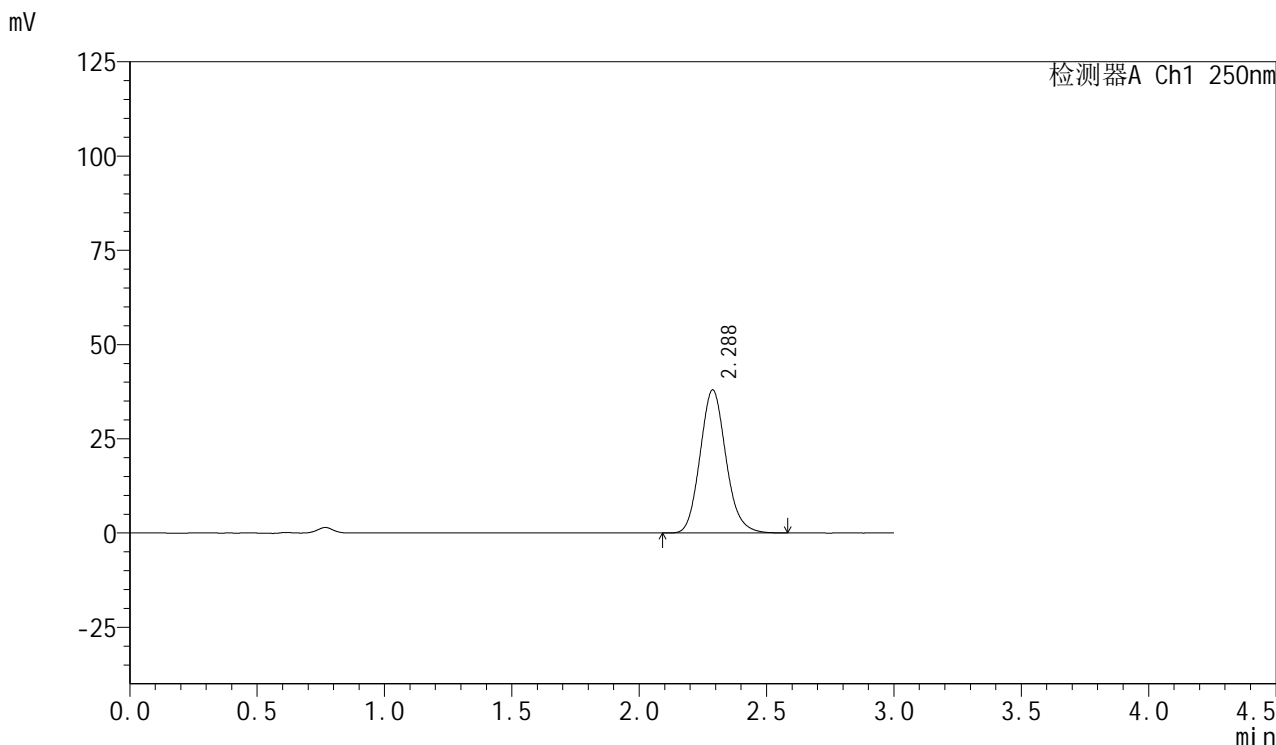

<峰表>

检测器A Ch1 250nm

峰号	保留时间	面积	面积%	高度	理论塔板数(USP)	拖尾因子	分离度(USP)
1	2.288	267922	100.000	37982	2475	1.127	--
总计		267922	100.000	37982			

<样品信息>

色谱柱: XB-C18(50mm*4.6mm,5 μ m) 流速: 1.0ml/min
柱温: 40 $^{\circ}$ C 波长: 250nm
数据文件名: RC\$SMF-377 - 0-43/25-94-2 - cbzj-JPS7664p-15mg-rcqx-pH4.5jz-jf50z-45min-P1.lcd
方法文件名: RC\$SMF-377 - SMF-377-RCQX-FX274.lcm
批处理文件名: RC\$SMF-377 - 20241019-rcqx-FX274.lcb
样品瓶号: 2-6
进样体积: 10 μ l 版本号: 6.115
进样时间: 2024/10/19 16:30:07 实验者: xiechaojun
处理时间(V2): 2024/10/20 17:03:56 处理者: xiechaojun
仪器型号: SHIMADZU LC-2050C (FX274)

<色谱图>

mV

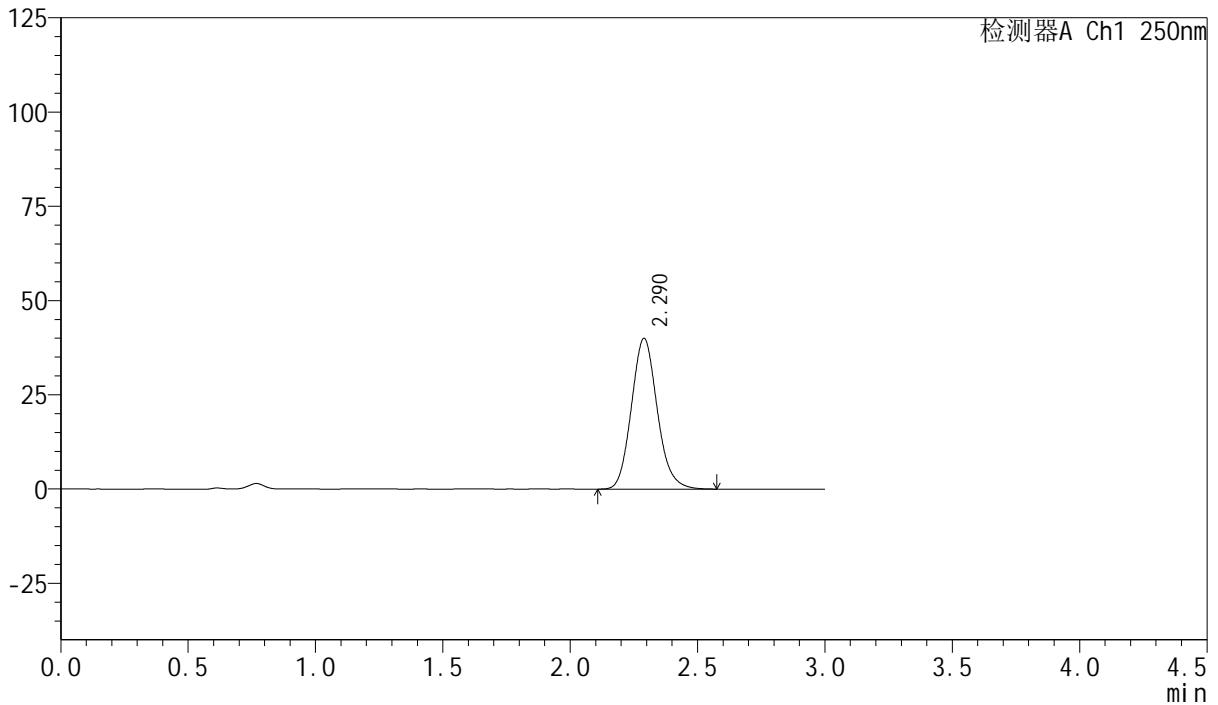

<峰表>

检测器A Ch1 250nm

峰号	保留时间	面积	面积%	高度	理论塔板数(USP)	拖尾因子	分离度(USP)
1	2.290	282326	100.000	40019	2481	1.127	--
总计		282326	100.000	40019			



SMF-377

<样品信息>

色谱柱: XB-C18(50mm*4.6mm,5μm) 流速: 1.0ml/min
 柱温: 40°C 波长: 250nm
 数据文件名: RC\$SMF-377 - 0-43/25-95-2 - cbzj-JPS7664p-15mg-rcqx-pH4.5jz-jf50z-45min-P2.lcd
 方法文件名: RC\$SMF-377 - SMF-377-RCQX-FX274.lcm
 批处理文件名: RC\$SMF-377 - 20241019-rcqx-FX274.lcb
 样品瓶号: 2-15
 进样体积: 10 μl 版本号: 6.115
 进样时间: 2024/10/19 16:33:30 实验者: xiechaojun
 处理时间(V2) : 2024/10/20 17:03:58 处理者: xiechaojun
 仪器型号: SHIMADZU LC-2050C (FX274)

<色谱图>

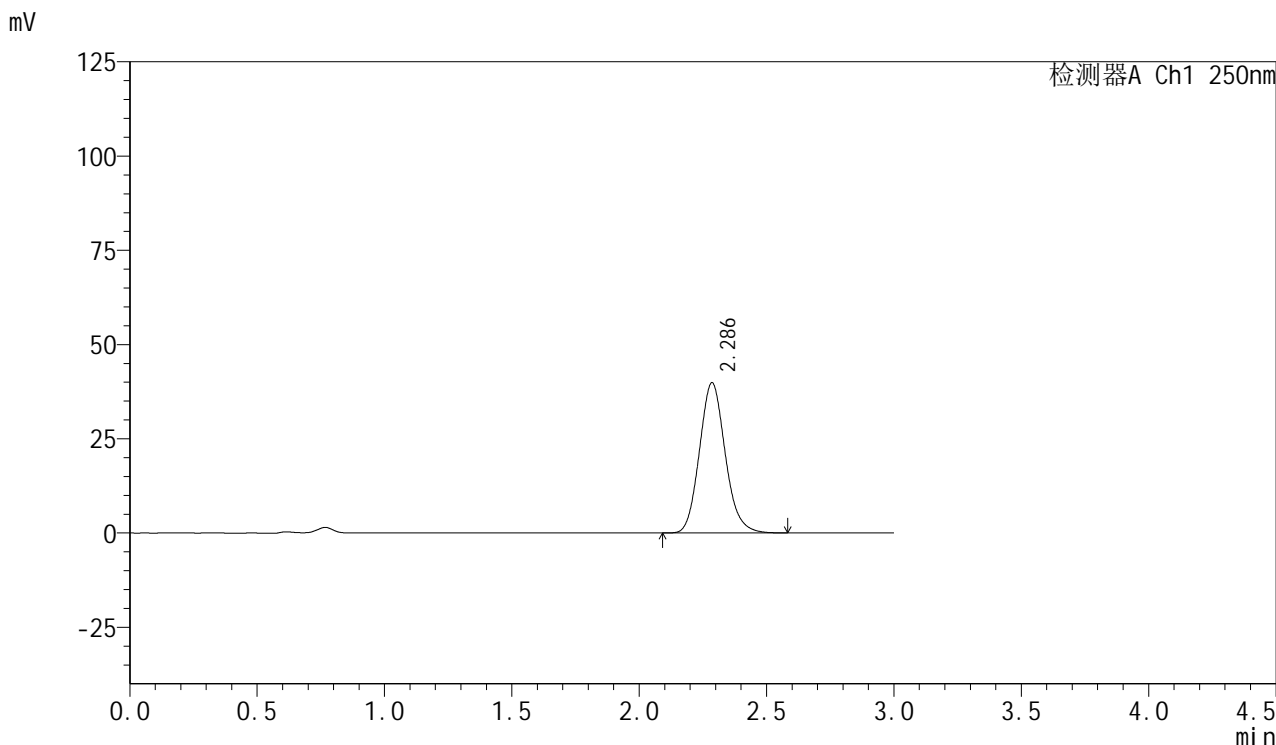

<峰表>

检测器A Ch1 250nm

峰号	保留时间	面积	面积%	高度	理论塔板数(USP)	拖尾因子	分离度(USP)
1	2.286	280737	100.000	39824	2484	1.127	--
总计		280737	100.000	39824			



SMF-377

<样品信息>

色谱柱: XB-C18(50mm*4.6mm,5μm) 流速: 1.0ml/min
 柱温: 40°C 波长: 250nm
 数据文件名: RC\$SMF-377 - 0-43/25-96-2 - cbzj-JPS7664p-15mg-rcqx-pH4.5jz-jf50z-45min-P3.lcd
 方法文件名: RC\$SMF-377 - SMF-377-RCQX-FX274.lcm
 批处理文件名: RC\$SMF-377 - 20241019-rcqx-FX274.lcb
 样品瓶号: 2-24
 进样体积: 10 μl 版本号: 6.115
 进样时间: 2024/10/19 16:36:54 实验者: xiechaojun
 处理时间(V2) : 2024/10/20 17:04:01 处理者: xiechaojun
 仪器型号: SHIMADZU LC-2050C (FX274)

<色谱图>

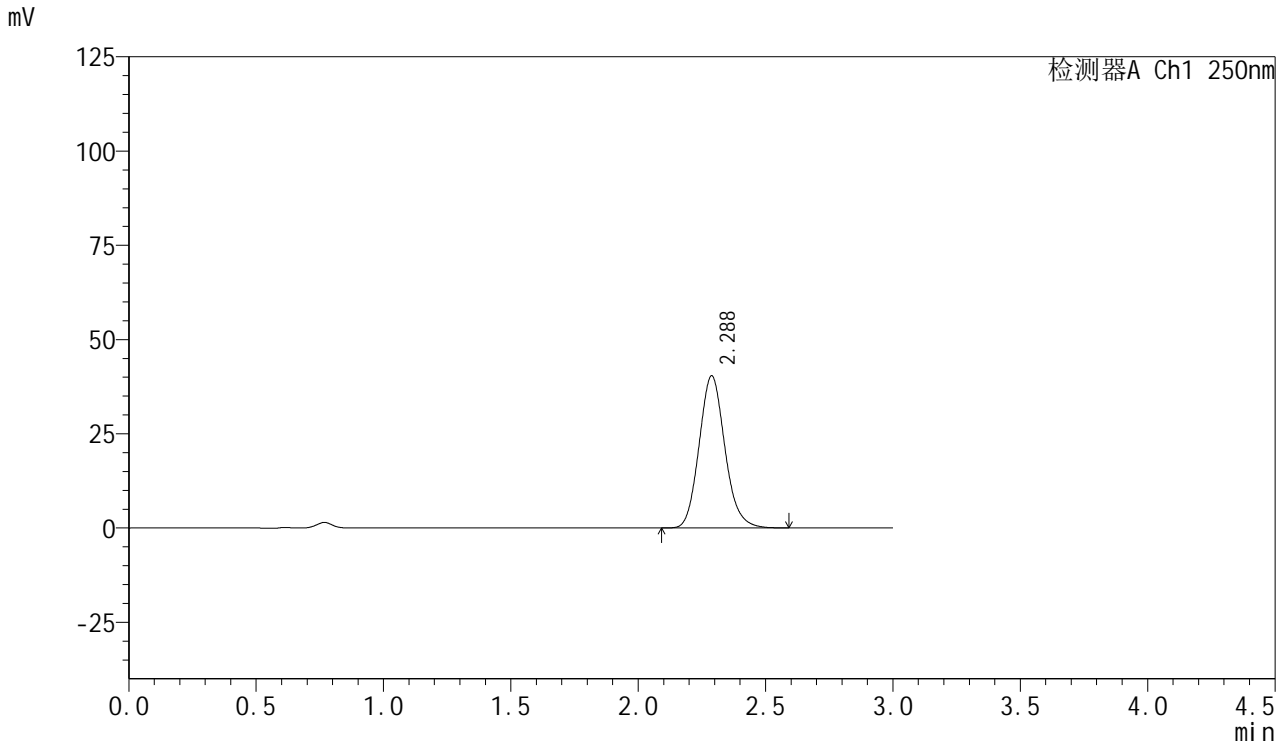

<峰表>

检测器A Ch1 250nm

峰号	保留时间	面积	面积%	高度	理论塔板数(USP)	拖尾因子	分离度(USP)
1	2.288	284492	100.000	40412	2490	1.129	--
总计		284492	100.000	40412			



SMF-377

<样品信息>

色谱柱: XB-C18(50mm*4.6mm,5μm) 流速: 1.0ml/min
 柱温: 40°C 波长: 250nm
 数据文件名: RC\$SMF-377 - 0-43/25-97-2 - cbzj-JPS7664p-15mg-rcqx-pH4.5jz-jf50z-45min-P4.lcd
 方法文件名: RC\$SMF-377 - SMF-377-RCQX-FX274.lcm
 批处理文件名: RC\$SMF-377 - 20241019-rcqx-FX274.lcb
 样品瓶号: 2-33
 进样体积: 10 μl 版本号: 6.115
 进样时间: 2024/10/19 16:40:18 实验者: xiechaojun
 处理时间(V2) : 2024/10/20 17:04:04 处理者: xiechaojun
 仪器型号: SHIMADZU LC-2050C (FX274)

<色谱图>

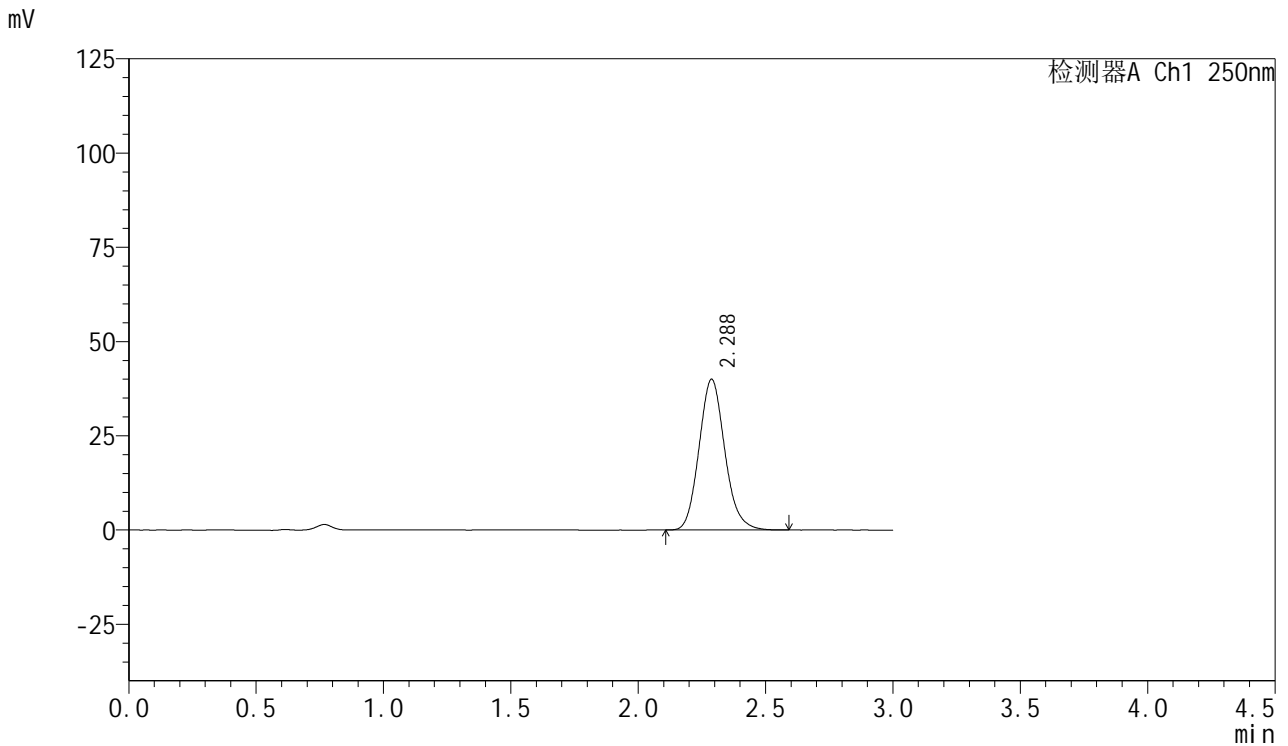

<峰表>

检测器A Ch1 250nm

峰号	保留时间	面积	面积%	高度	理论塔板数(USP)	拖尾因子	分离度(USP)
1	2.288	281510	100.000	40034	2495	1.129	--
总计		281510	100.000	40034			



SMF-377

<样品信息>

色谱柱: XB-C18(50mm*4.6mm,5μm) 流速: 1.0ml/min
 柱温: 40°C 波长: 250nm
 数据文件名: RC\$SMF-377 - 0-43/25-98-2 - cbzj-JPS7664p-15mg-rcqx-pH4.5jz-jf50z-45min-P5.lcd
 方法文件名: RC\$SMF-377 - SMF-377-RCQX-FX274.lcm
 批处理文件名: RC\$SMF-377 - 20241019-rcqx-FX274.lcb
 样品瓶号: 2-42
 进样体积: 10 μl 版本号: 6.115
 进样时间: 2024/10/19 16:43:41 实验者: xiechaojun
 处理时间(V2) : 2024/10/20 17:04:06 处理者: xiechaojun
 仪器型号: SHIMADZU LC-2050C (FX274)

<色谱图>

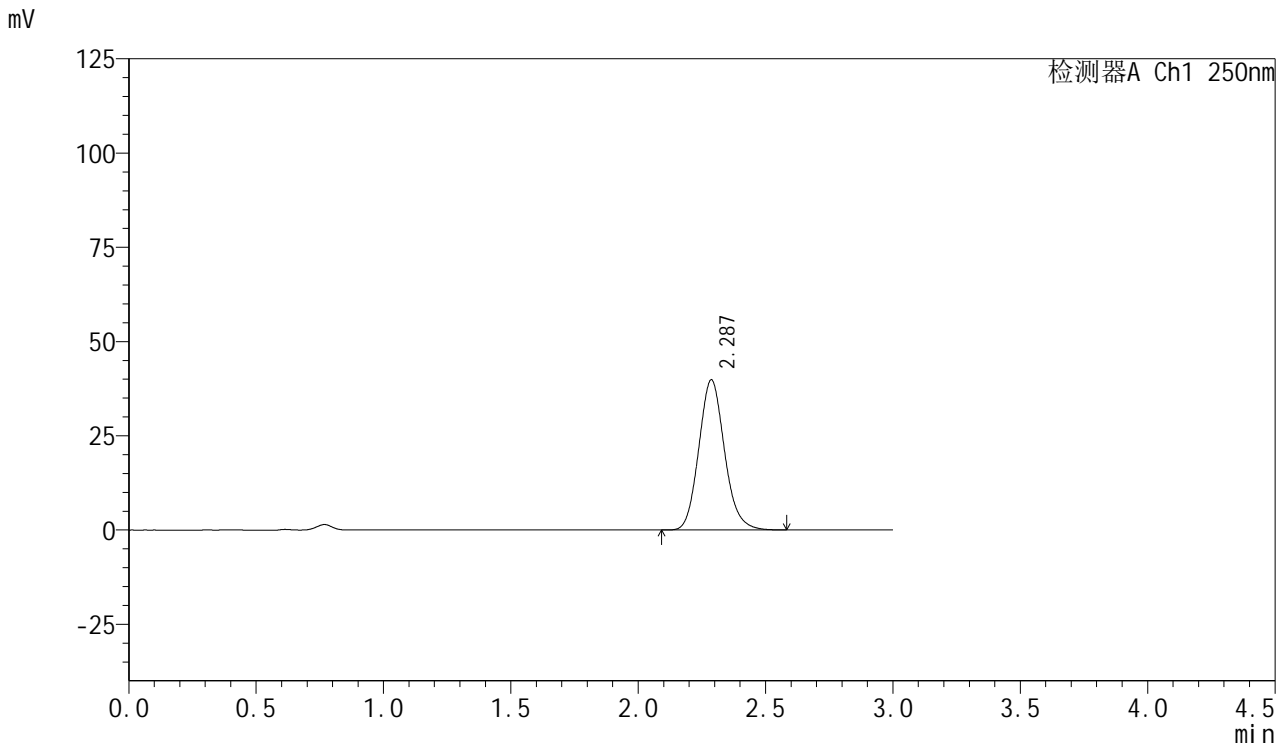

<峰表>

检测器A Ch1 250nm

峰号	保留时间	面积	面积%	高度	理论塔板数(USP)	拖尾因子	分离度(USP)
1	2.287	279695	100.000	39852	2506	1.127	--
总计		279695	100.000	39852			



SMF-377

<样品信息>

色谱柱: XB-C18(50mm*4.6mm,5μm) 流速: 1.0ml/min
 柱温: 40°C 波长: 250nm
 数据文件名: RC\$SMF-377 - 0-43/25-99-2 - cbzj-JPS7664p-15mg-rcqx-pH4.5jz-jf50z-45min-P6.lcd
 方法文件名: RC\$SMF-377 - SMF-377-RCQX-FX274.lcm
 批处理文件名: RC\$SMF-377 - 20241019-rcqx-FX274.lcb
 样品瓶号: 2-51
 进样体积: 10 μl 版本号: 6.115
 进样时间: 2024/10/19 16:47:05 实验者: xiechaojun
 处理时间(V2) : 2024/10/20 17:04:09 处理者: xiechaojun
 仪器型号: SHIMADZU LC-2050C (FX274)

<色谱图>

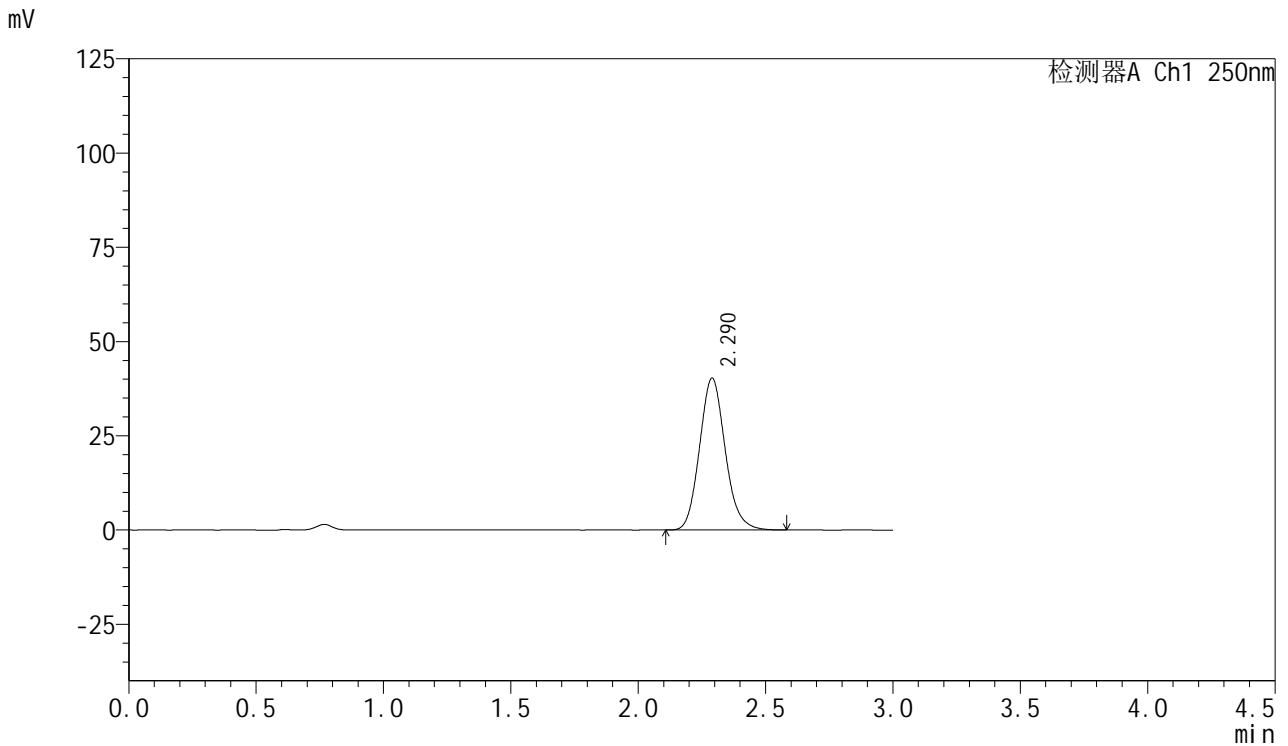

<峰表>

检测器A Ch1 250nm

峰号	保留时间	面积	面积%	高度	理论塔板数(USP)	拖尾因子	分离度(USP)
1	2.290	282758	100.000	40321	2519	1.127	--
总计		282758	100.000	40321			



SMF-377

<样品信息>

色谱柱: XB-C18(50mm*4.6mm,5μm) 流速: 1.0ml/min
 柱温: 40°C 波长: 250nm
 数据文件名: RC\$SMF-377 - 0-43/25-100-2 - cbzj-JPS7664p-15mg-rcqx-pH4.5jz-jf50z-60min-P1.lcd
 方法文件名: RC\$SMF-377 - SMF-377-RCQX-FX274.lcm
 批处理文件名: RC\$SMF-377 - 20241019-rcqx-FX274.lcb
 样品瓶号: 2-7
 进样体积: 10 μl 版本号: 6.115
 进样时间: 2024/10/19 16:50:29 实验者: xiechaojun
 处理时间(V2) : 2024/10/20 17:04:12 处理者: xiechaojun
 仪器型号: SHIMADZU LC-2050C (FX274)

<色谱图>

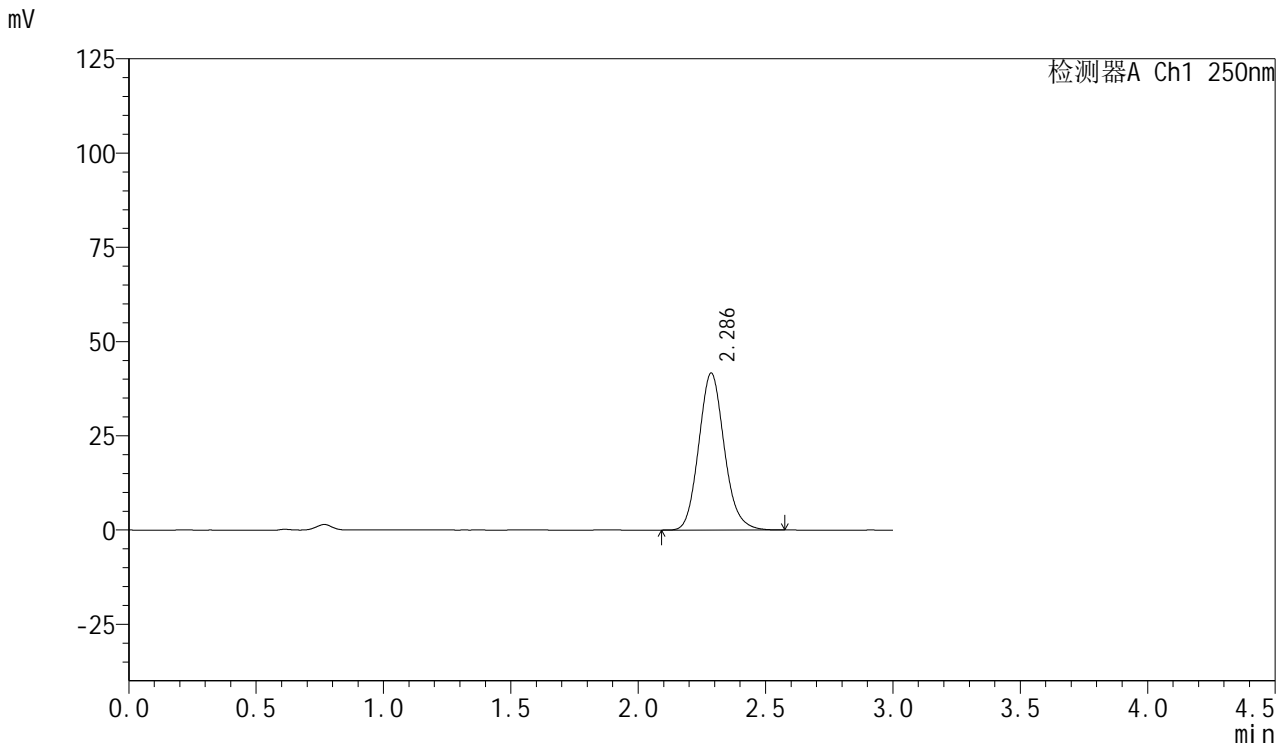

<峰表>

检测器A Ch1 250nm

峰号	保留时间	面积	面积%	高度	理论塔板数(USP)	拖尾因子	分离度(USP)
1	2.286	290365	100.000	41635	2541	1.126	--
总计		290365	100.000	41635			



SMF-377

<样品信息>

色谱柱: XB-C18(50mm*4.6mm,5μm) 流速: 1.0ml/min
 柱温: 40°C 波长: 250nm
 数据文件名: RC\$SMF-377 - 0-43/25-101-2 - cbzj-JPS7664p-15mg-rcqx-pH4.5jz-jf50z-60min-P2.lcd
 方法文件名: RC\$SMF-377 - SMF-377-RCQX-FX274.lcm
 批处理文件名: RC\$SMF-377 - 20241019-rcqx-FX274.lcb
 样品瓶号: 2-16
 进样体积: 10 μl 版本号: 6.115
 进样时间: 2024/10/19 16:53:53 实验者: xiechaojun
 处理时间(V2) : 2024/10/20 17:04:15 处理者: xiechaojun
 仪器型号: SHIMADZU LC-2050C (FX274)

<色谱图>

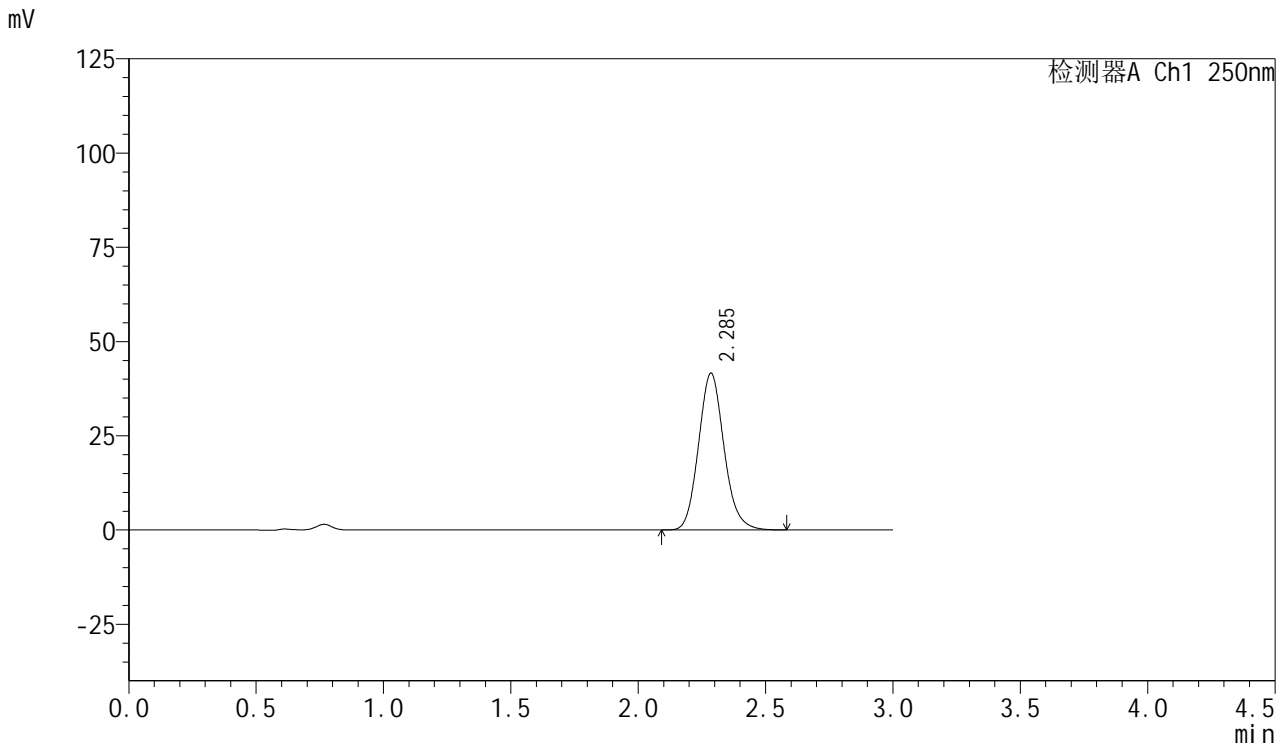

<峰表>

检测器A Ch1 250nm

峰号	保留时间	面积	面积%	高度	理论塔板数(USP)	拖尾因子	分离度(USP)
1	2.285	289300	100.000	41520	2549	1.126	--
总计		289300	100.000	41520			



SMF-377

<样品信息>

色谱柱: XB-C18(50mm*4.6mm,5μm) 流速: 1.0ml/min
 柱温: 40°C 波长: 250nm
 数据文件名: RC\$SMF-377 - 0-43/25-102-2 - cbzj-JPS7664p-15mg-rcqx-pH4.5jz-jf50z-60min-P3.lcd
 方法文件名: RC\$SMF-377 - SMF-377-RCQX-FX274.lcm
 批处理文件名: RC\$SMF-377 - 20241019-rcqx-FX274.lcb
 样品瓶号: 2-25
 进样体积: 10 μl 版本号: 6.115
 进样时间: 2024/10/19 16:57:17 实验者: xiechaojun
 处理时间(V2) : 2024/10/20 17:04:17 处理者: xiechaojun
 仪器型号: SHIMADZU LC-2050C (FX274)

<色谱图>

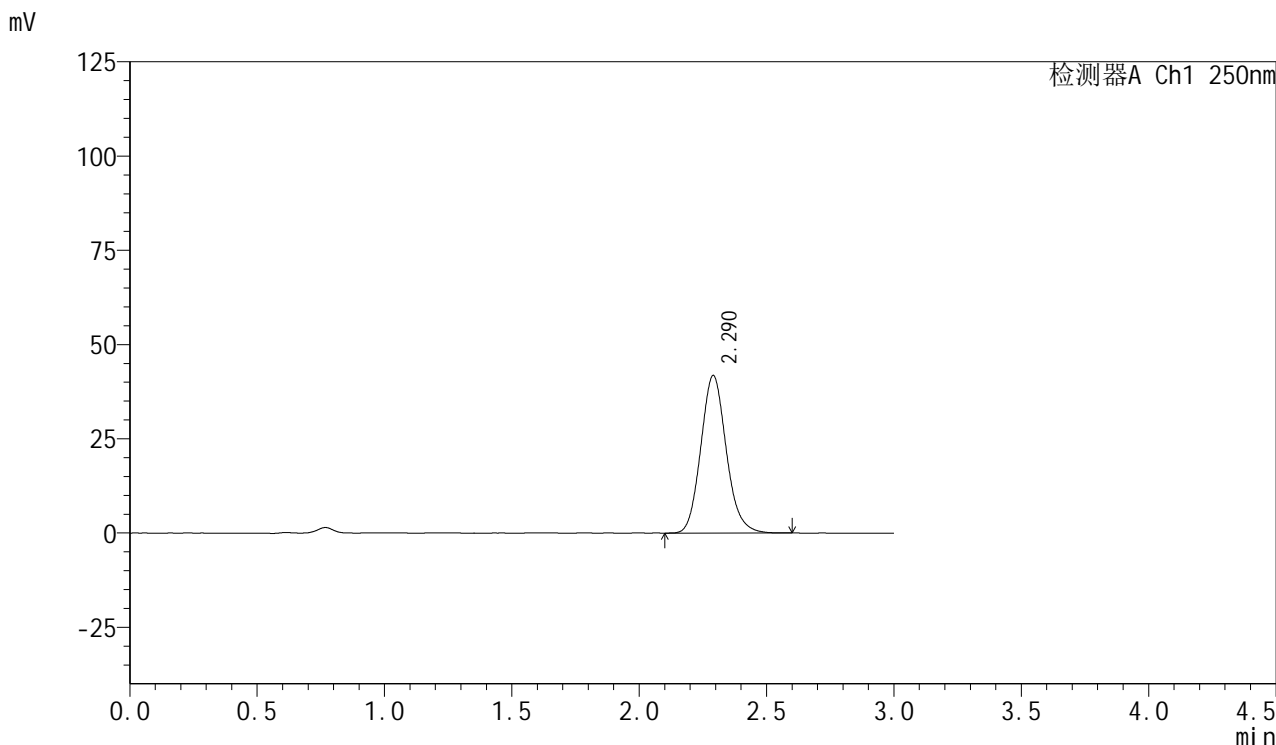

<峰表>

检测器A Ch1 250nm

峰号	保留时间	面积	面积%	高度	理论塔板数(USP)	拖尾因子	分离度(USP)
1	2.290	291258	100.000	41792	2555	1.126	--
总计		291258	100.000	41792			



SMF-377

<样品信息>

色谱柱: XB-C18(50mm*4.6mm,5μm) 流速: 1.0ml/min
 柱温: 40°C 波长: 250nm
 数据文件名: RC\$SMF-377 - 0-43/25-103-2 - cbzj-JPS7664p-15mg-rcqx-pH4.5jz-jf50z-60min-P4.lcd
 方法文件名: RC\$SMF-377 - SMF-377-RCQX-FX274.lcm
 批处理文件名: RC\$SMF-377 - 20241019-rcqx-FX274.lcb
 样品瓶号: 2-34
 进样体积: 10 μl 版本号: 6.115
 进样时间: 2024/10/19 17:00:40 实验者: xiechaojun
 处理时间(V2) : 2024/10/20 17:04:20 处理者: xiechaojun
 仪器型号: SHIMADZU LC-2050C (FX274)

<色谱图>

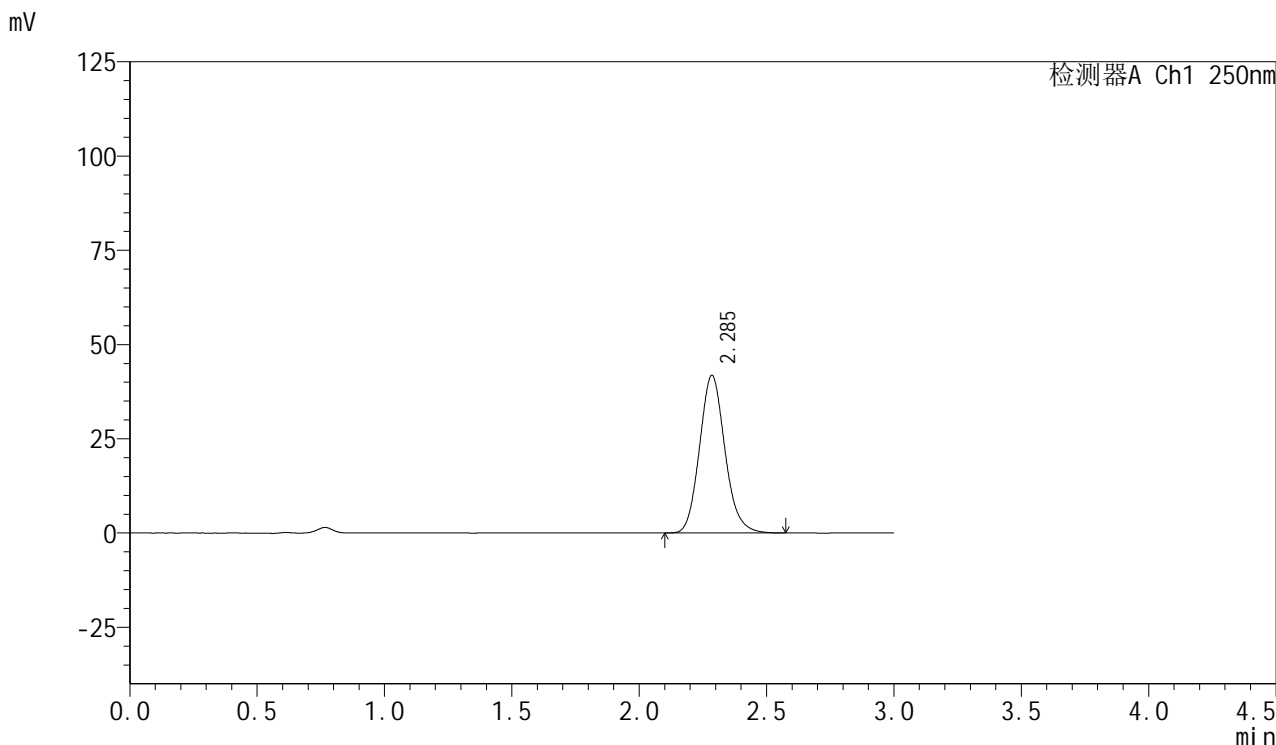

<峰表>

检测器A Ch1 250nm

峰号	保留时间	面积	面积%	高度	理论塔板数(USP)	拖尾因子	分离度(USP)
1	2.285	290528	100.000	41768	2559	1.127	--
总计		290528	100.000	41768			



SMF-377

<样品信息>

色谱柱: XB-C18(50mm*4.6mm,5μm) 流速: 1.0ml/min
 柱温: 40°C 波长: 250nm
 数据文件名: RC\$SMF-377 - 0-43/25-104-2 - cbzj-JPS7664p-15mg-rcqx-pH4.5jz-jf50z-60min-P5.lcd
 方法文件名: RC\$SMF-377 - SMF-377-RCQX-FX274.lcm
 批处理文件名: RC\$SMF-377 - 20241019-rcqx-FX274.lcb
 样品瓶号: 2-43
 进样体积: 10 μl 版本号: 6.115
 进样时间: 2024/10/19 17:04:04 实验者: xiechaojun
 处理时间(V2) : 2024/10/20 17:04:23 处理者: xiechaojun
 仪器型号: SHIMADZU LC-2050C (FX274)

<色谱图>

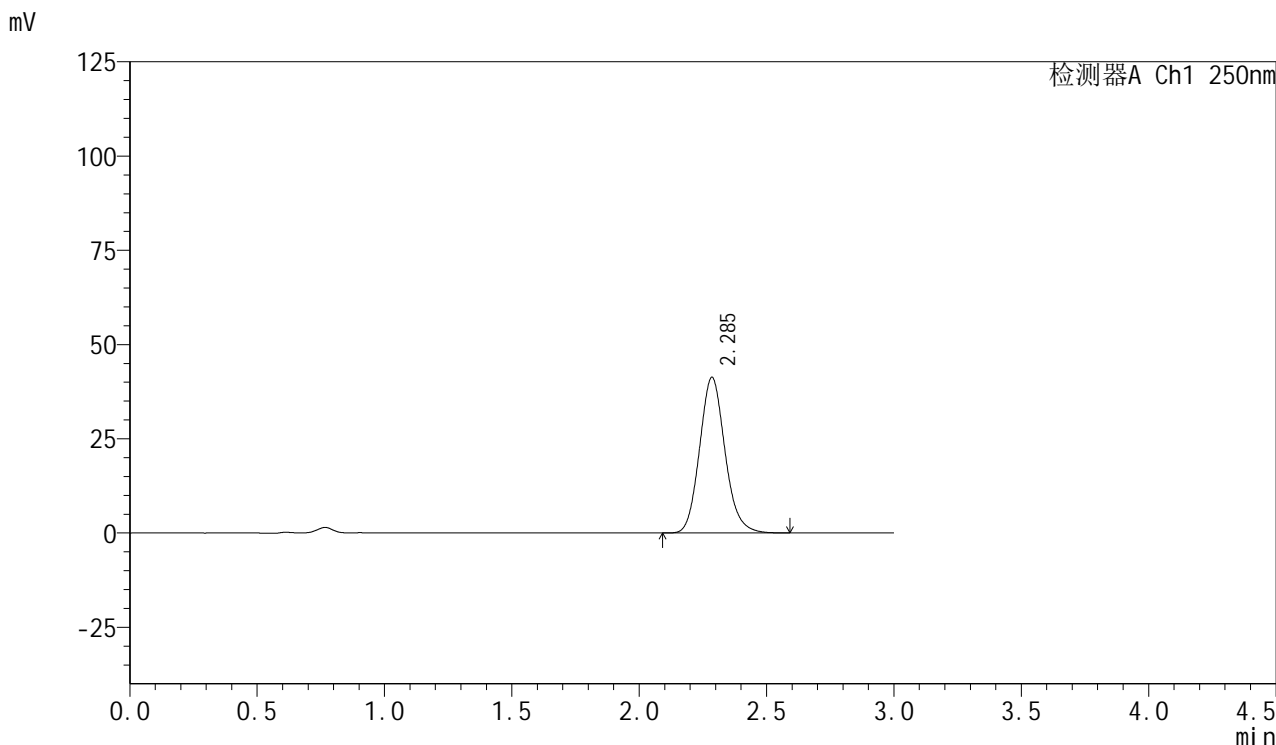

<峰表>

检测器A Ch1 250nm

峰号	保留时间	面积	面积%	高度	理论塔板数(USP)	拖尾因子	分离度(USP)
1	2.285	286426	100.000	41232	2568	1.129	--
总计		286426	100.000	41232			



SMF-377

<样品信息>

色谱柱: XB-C18(50mm*4.6mm,5μm) 流速: 1.0ml/min
 柱温: 40°C 波长: 250nm
 数据文件名: RC\$SMF-377 - 0-43/25-105-2 - cbzj-JPS7664p-15mg-rcqx-pH4.5jz-jf50z-60min-P6.lcd
 方法文件名: RC\$SMF-377 - SMF-377-RCQX-FX274.lcm
 批处理文件名: RC\$SMF-377 - 20241019-rcqx-FX274.lcb
 样品瓶号: 2-52
 进样体积: 10 μl 版本号: 6.115
 进样时间: 2024/10/19 17:07:28 实验者: xiechaojun
 处理时间(V2) : 2024/10/20 17:04:26 处理者: xiechaojun
 仪器型号: SHIMADZU LC-2050C (FX274)

<色谱图>

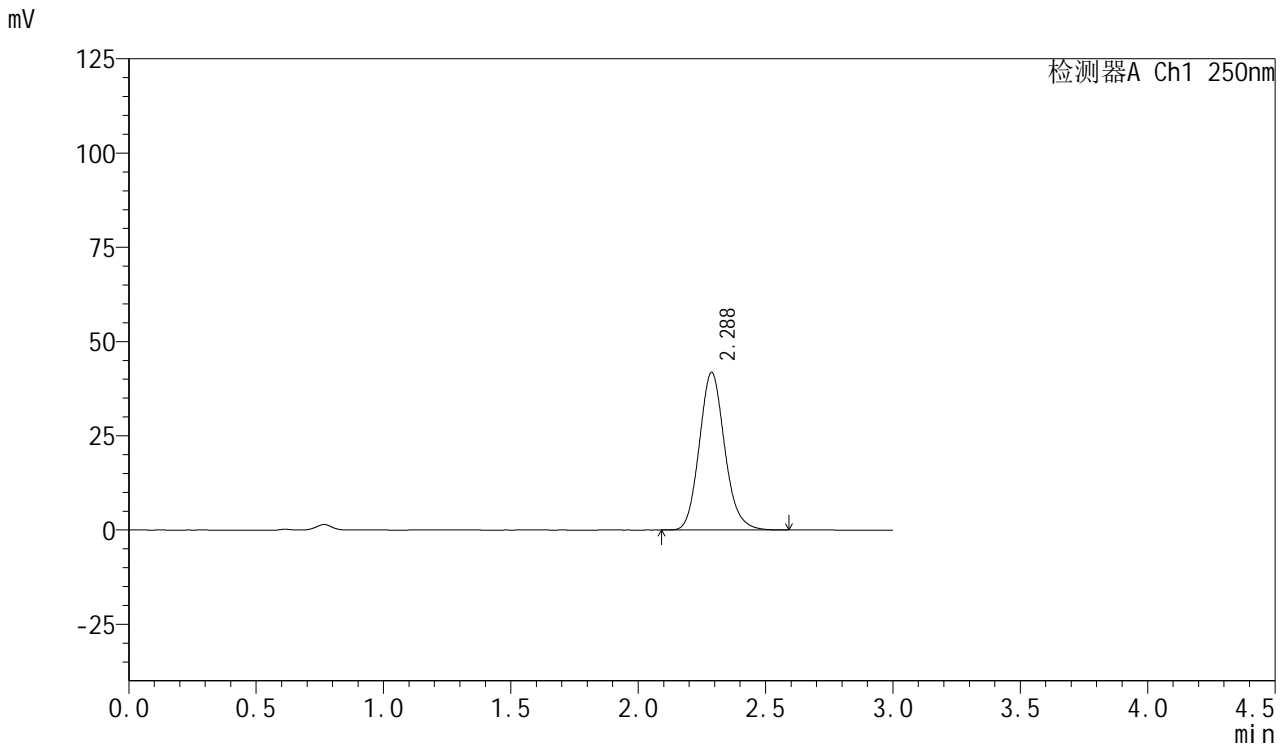

<峰表>

检测器A Ch1 250nm

峰号	保留时间	面积	面积%	高度	理论塔板数(USP)	拖尾因子	分离度(USP)
1	2.288	289681	100.000	41868	2585	1.131	--
总计		289681	100.000	41868			

<样品信息>

色谱柱: XB-C18(50mm*4.6mm,5 μ m) 流速: 1.0ml/min
柱温: 40 $^{\circ}$ C 波长: 250nm
数据文件名: RC\$SMF-377 - 0-43/25-106-2 - cbzj-JPS7664p-15mg-rcqx-pH4.5jz-jf50z-jxzs-P1.lcd
方法文件名: RC\$SMF-377 - SMF-377-RCQX-FX274.lcm
批处理文件名: RC\$SMF-377 - 20241019-rcqx-FX274.lcb
样品瓶号: 2-8
进样体积: 10 μ l 版本号: 6.115
进样时间: 2024/10/19 17:10:52 实验者: xiechaojun
处理时间(V2): 2024/10/20 17:04:28 处理者: xiechaojun
仪器型号: SHIMADZU LC-2050C (FX274)

<色谱图>

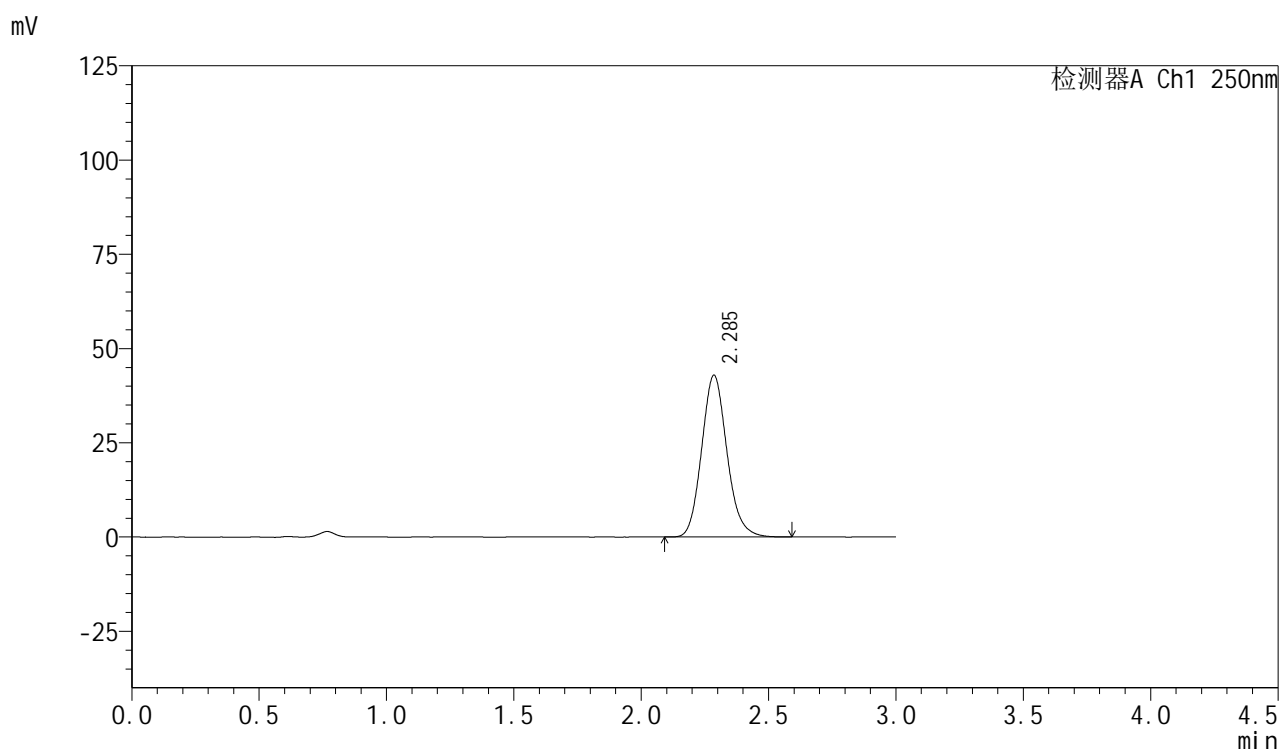

<峰表>

检测器A Ch1 250nm

峰号	保留时间	面积	面积%	高度	理论塔板数(USP)	拖尾因子	分离度(USP)
1	2.285	296699	100.000	42861	2589	1.132	--
总计		296699	100.000	42861			



SMF-377

<样品信息>

色谱柱：XB-C18(50mm*4.6mm,5μm) 流 速：1.0ml/min
 柱 温：40°C 波 长：250nm
 数据文件名：RC\$SMF-377 - 0-43/25-107-2 - cbzj-JPS7664p-15mg-rcqx-pH4.5jz-jf50z-jxzs-P2.lcd
 方法文件名：RC\$SMF-377 - SMF-377-RCQX-FX274.lcm
 批处理文件名：RC\$SMF-377 - 20241019-rcqx-FX274.lcb
 样品瓶号：2-17 版本号：6.115
 进样体积：10 μl 进样时间：2024/10/19 17:14:16 实验者：xiechaojun
 处理时间(V2)：2024/10/20 17:04:31 处理者：xiechaojun
 仪器型号：SHIMADZU LC-2050C (FX274)

<色谱图>

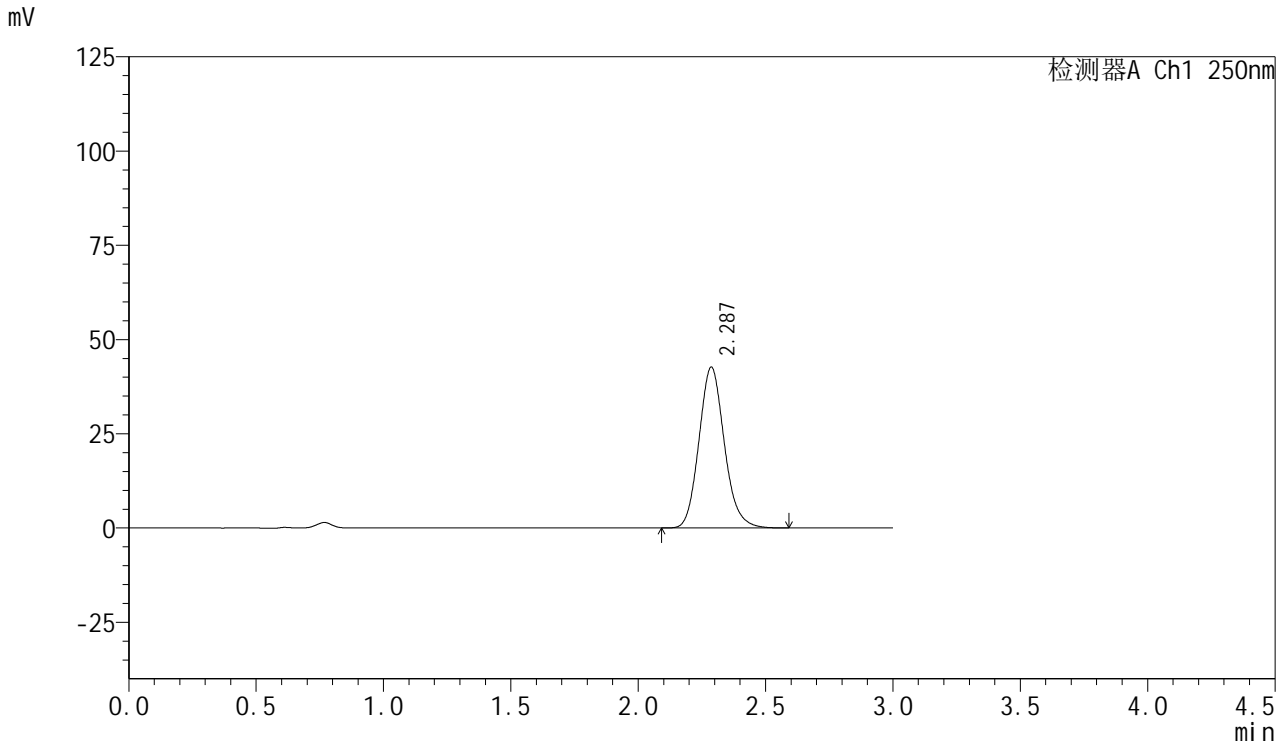

<峰表>

检测器A Ch1 250nm

峰号	保留时间	面积	面积%	高度	理论塔板数(USP)	拖尾因子	分离度(USP)
1	2.287	295746	100.000	42677	2575	1.132	--
总计		295746	100.000	42677			

<样品信息>

色谱柱: XB-C18(50mm*4.6mm,5 μ m) 流速: 1.0ml/min
柱温: 40 $^{\circ}$ C 波长: 250nm
数据文件名: RC\$SMF-377 - 0-43/25-108-2 - cbzj-JPS7664p-15mg-rcqx-pH4.5jz-jf50z-jxzs-P3.lcd
方法文件名: RC\$SMF-377 - SMF-377-RCQX-FX274.lcm
批处理文件名: RC\$SMF-377 - 20241019-rcqx-FX274.lcb
样品瓶号: 2-26
进样体积: 10 μ l 版本号: 6.115
进样时间: 2024/10/19 17:17:40 实验者: xiechaojun
处理时间(V2): 2024/10/20 17:04:34 处理者: xiechaojun
仪器型号: SHIMADZU LC-2050C (FX274)

<色谱图>

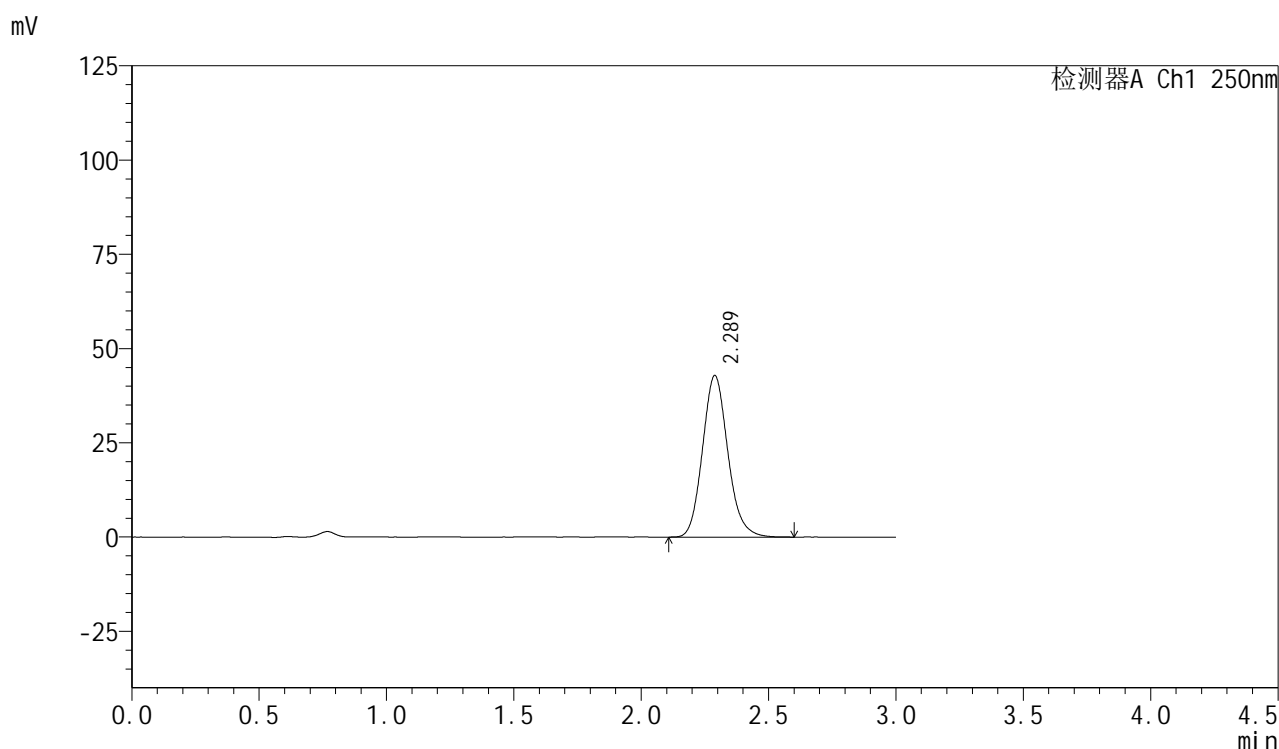

<峰表>

检测器A Ch1 250nm

峰号	保留时间	面积	面积%	高度	理论塔板数(USP)	拖尾因子	分离度(USP)
1	2.289	296749	100.000	42901	2590	1.133	--
总计		296749	100.000	42901			

<样品信息>

色谱柱: XB-C18(50mm*4.6mm,5 μ m) 流速: 1.0ml/min
柱温: 40 $^{\circ}$ C 波长: 250nm
数据文件名: RC\$SMF-377 - 0-43/25-109-2 - cbzj-JPS7664p-15mg-rcqx-pH4.5jz-jf50z-jxzs-P4.lcd
方法文件名: RC\$SMF-377 - SMF-377-RCQX-FX274.lcm
批处理文件名: RC\$SMF-377 - 20241019-rcqx-FX274.lcb
样品瓶号: 2-35
进样体积: 10 μ l 版本号: 6.115
进样时间: 2024/10/19 17:21:04 实验者: xiechaojun
处理时间(V2): 2024/10/20 17:04:36 处理者: xiechaojun
仪器型号: SHIMADZU LC-2050C (FX274)

<色谱图>

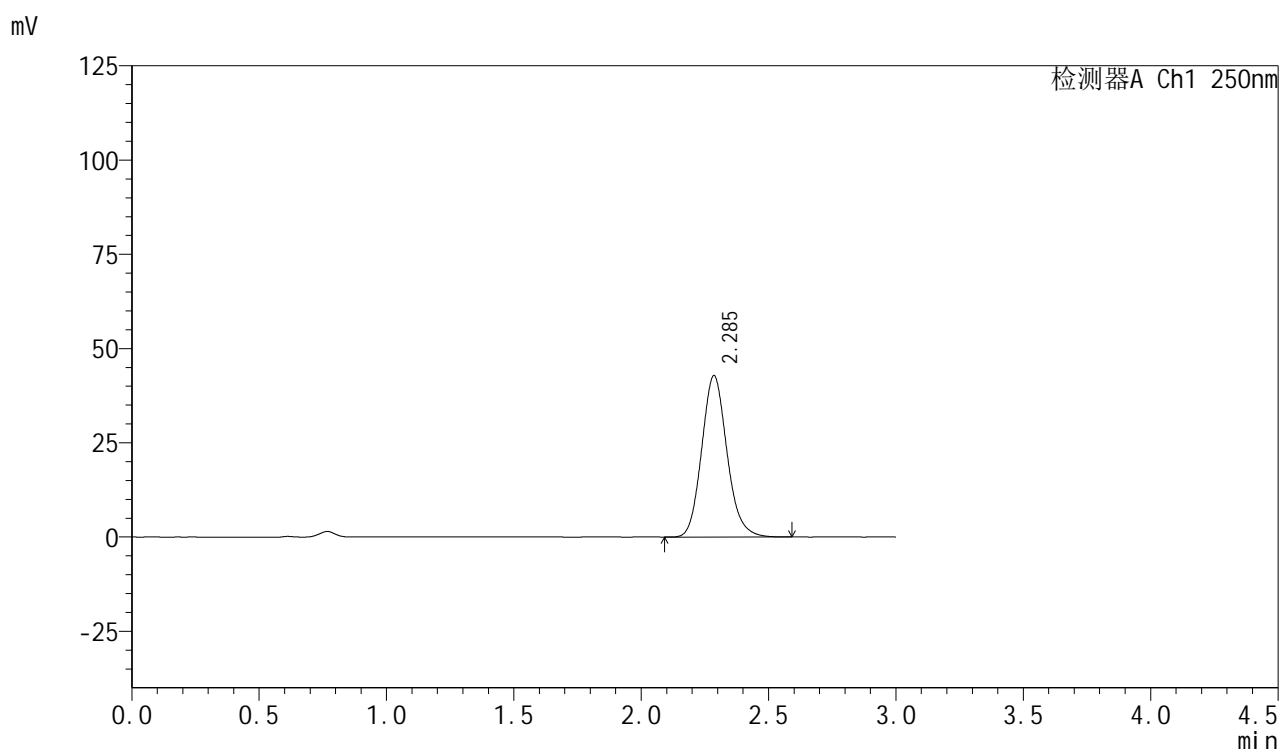

<峰表>

检测器A Ch1 250nm

峰号	保留时间	面积	面积%	高度	理论塔板数(USP)	拖尾因子	分离度(USP)
1	2.285	296047	100.000	42748	2588	1.135	--
总计		296047	100.000	42748			



SMF-377

<样品信息>

色谱柱: XB-C18(50mm*4.6mm,5μm) 流速: 1.0ml/min
 柱温: 40°C 波长: 250nm
 数据文件名: RC\$SMF-377 - 0-43/25-110-2 - cbzj-JPS7664p-15mg-rcqx-pH4.5jz-jf50z-jxzs-P5.lcd
 方法文件名: RC\$SMF-377 - SMF-377-RCQX-FX274.lcm
 批处理文件名: RC\$SMF-377 - 20241019-rcqx-FX274.lcb
 样品瓶号: 2-44
 进样体积: 10 μl 版本号: 6.115
 进样时间: 2024/10/19 17:24:28 实验者: xiechaojun
 处理时间(V2) : 2024/10/20 17:04:39 处理者: xiechaojun
 仪器型号: SHIMADZU LC-2050C (FX274)

<色谱图>

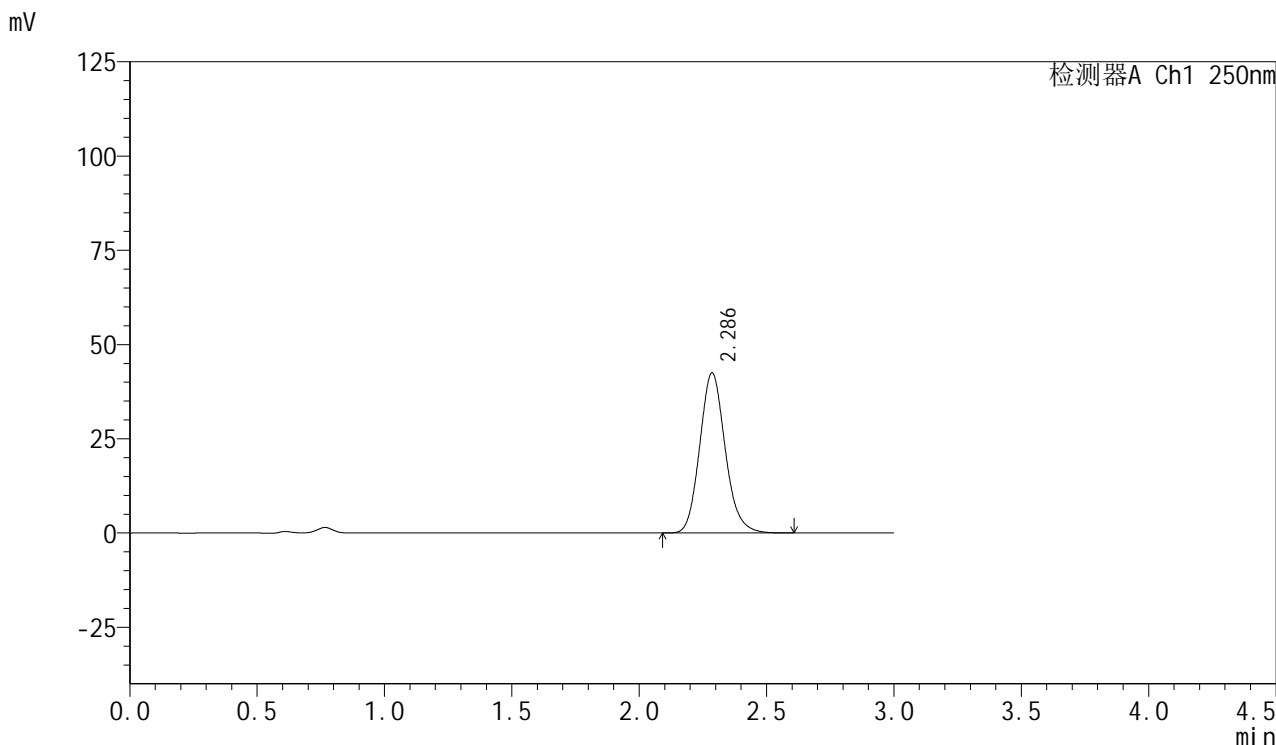

<峰表>

检测器A Ch1 250nm

峰号	保留时间	面积	面积%	高度	理论塔板数(USP)	拖尾因子	分离度(USP)
1	2.286	295398	100.000	42455	2562	1.136	--
总计		295398	100.000	42455			



SMF-377

<样品信息>

色谱柱: XB-C18(50mm*4.6mm,5μm) 流速: 1.0ml/min
 柱温: 40°C 波长: 250nm
 数据文件名: RC\$SMF-377 - 0-43/25-111-2 - cbzj-JPS7664p-15mg-rcqx-pH4.5jz-jf50z-jxzs-P6.lcd
 方法文件名: RC\$SMF-377 - SMF-377-RCQX-FX274.lcm
 批处理文件名: RC\$SMF-377 - 20241019-rcqx-FX274.lcb
 样品瓶号: 2-53
 进样体积: 10 μl 版本号: 6.115
 进样时间: 2024/10/19 17:27:54 实验者: xiechaojun
 处理时间(V2) : 2024/10/20 17:04:42 处理者: xiechaojun
 仪器型号: SHIMADZU LC-2050C (FX274)

<色谱图>

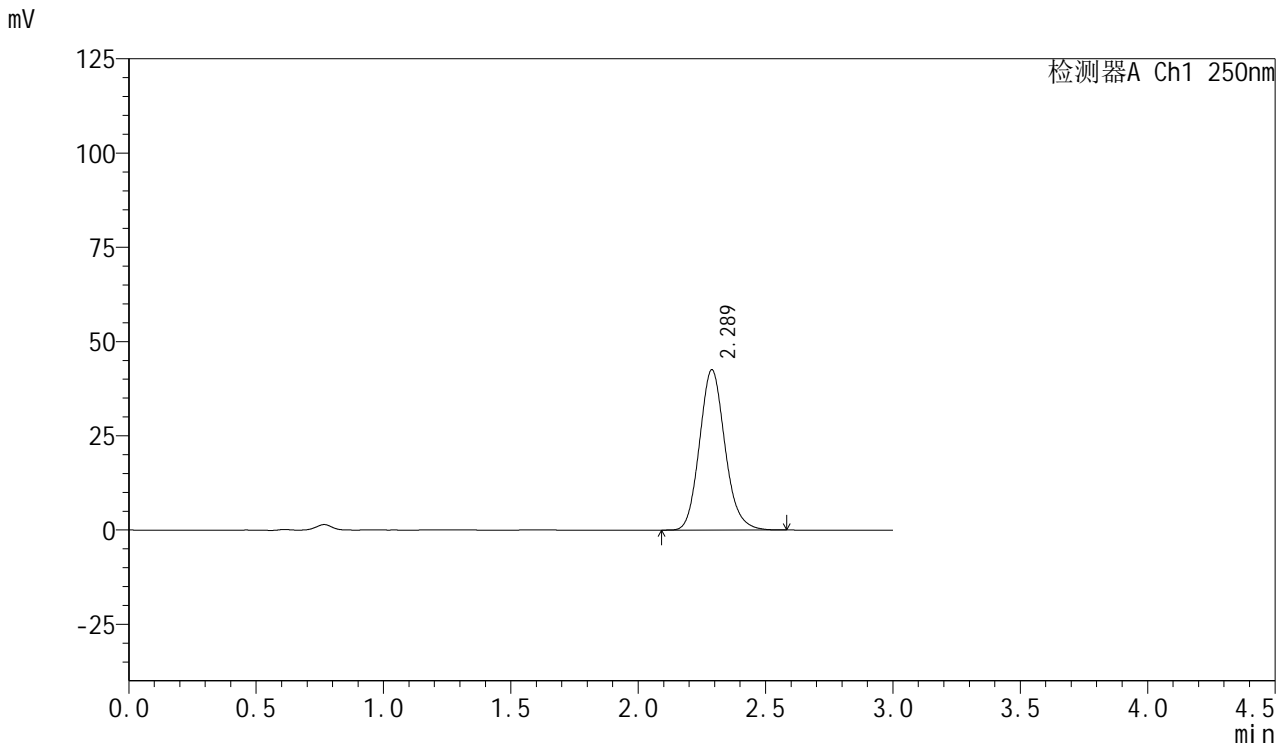

<峰表>

检测器A Ch1 250nm

峰号	保留时间	面积	面积%	高度	理论塔板数(USP)	拖尾因子	分离度(USP)
1	2.289	295491	100.000	42569	2569	1.134	--
总计		295491	100.000	42569			



SMF-377

<样品信息>

色谱柱: XB-C18(50mm*4.6mm,5μm) 流速: 1.0ml/min
 柱温: 40°C 波长: 250nm
 数据文件名: RC\$SMF-377 - 0-43/25-112-2 - cbzj-JPS7664p-15mg-rcqx-pH4.5jz-jf50z-dz2-1.lcd
 方法文件名: RC\$SMF-377 - SMF-377-RCQX-FX274.lcm
 批处理文件名: RC\$SMF-377 - 20241019-rcqx-FX274.lcb
 样品瓶号: 2-27
 进样体积: 10 μl 版本号: 6.115
 进样时间: 2024/10/19 17:31:19 实验者: xiechaojun
 处理时间(V2) : 2024/10/20 17:04:45 处理者: xiechaojun
 仪器型号: SHIMADZU LC-2050C (FX274)

<色谱图>

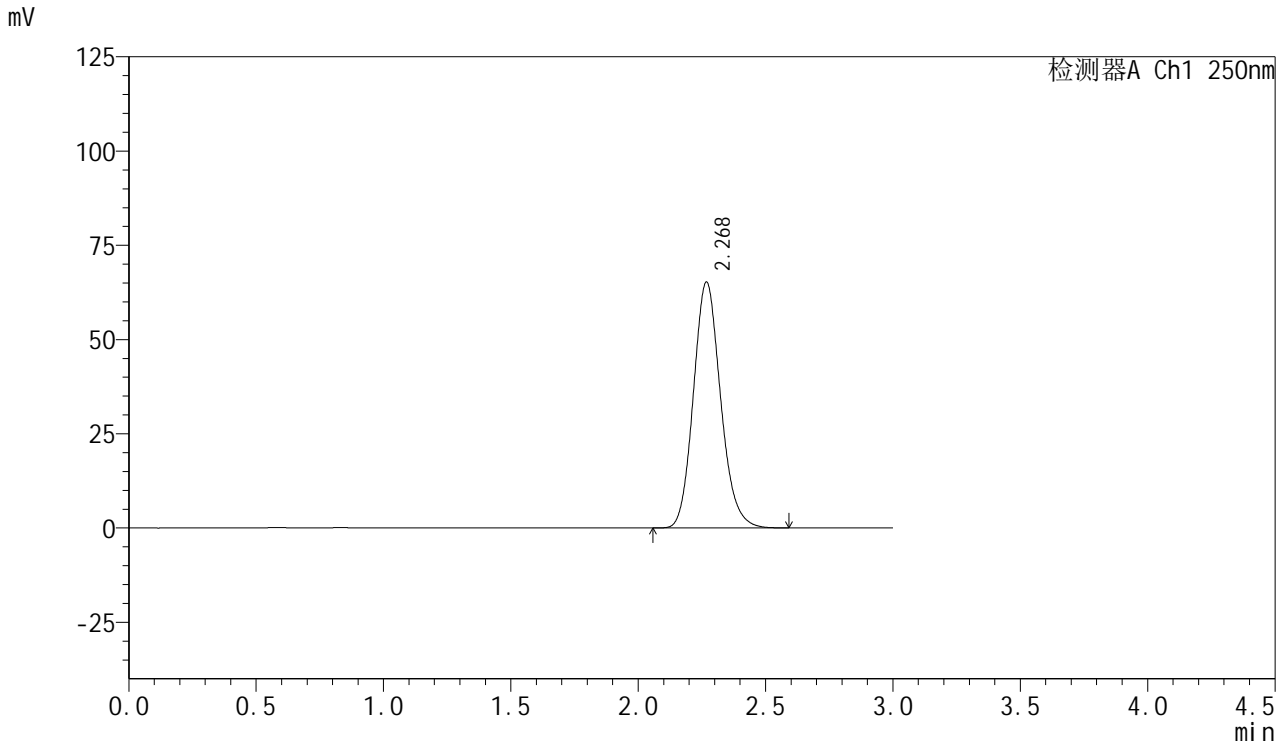

<峰表>

检测器A Ch1 250nm

峰号	保留时间	面积	面积%	高度	理论塔板数(USP)	拖尾因子	分离度(USP)
1	2.268	484537	100.000	65032	2191	1.142	--
总计		484537	100.000	65032			



SMF-377

<样品信息>

色谱柱: XB-C18(50mm*4.6mm,5μm) 流速: 1.0ml/min
 柱温: 40°C 波长: 250nm
 数据文件名: RC\$SMF-377 - 0-43/25-113-2 - cbzj-JPS7664p-15mg-rcqx-pH4.5jz-jf50z-dz2-2.lcd
 方法文件名: RC\$SMF-377 - SMF-377-RCQX-FX274.lcm
 批处理文件名: RC\$SMF-377 - 20241019-rcqx-FX274.lcb
 样品瓶号: 2-27
 进样体积: 10 μl 版本号: 6.115
 进样时间: 2024/10/19 17:34:43 实验者: xiechaojun
 处理时间(V2) : 2024/10/20 17:04:47 处理者: xiechaojun
 仪器型号: SHIMADZU LC-2050C (FX274)

<色谱图>

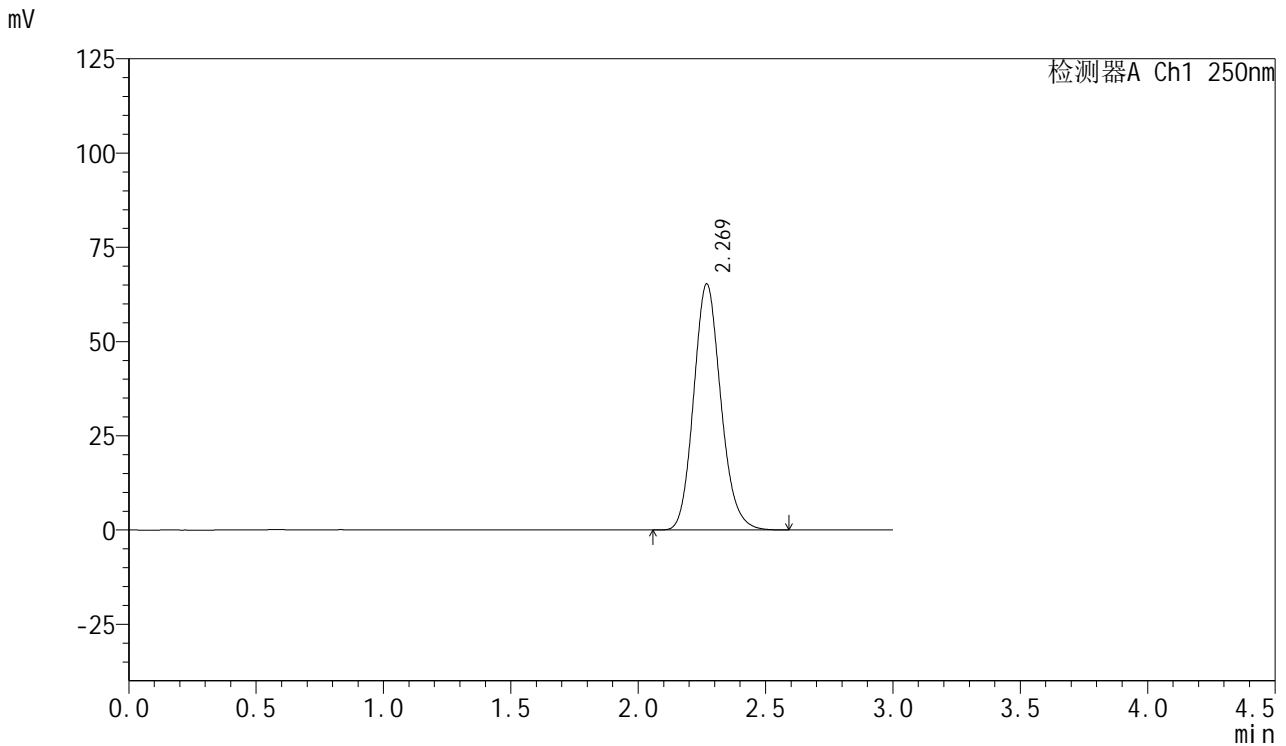

<峰表>

检测器A Ch1 250nm

峰号	保留时间	面积	面积%	高度	理论塔板数(USP)	拖尾因子	分离度(USP)
1	2.269	484269	100.000	65181	2199	1.141	--
总计		484269	100.000	65181			



SMF-377

<样品信息>

色谱柱：XB-C18(50mm*4.6mm,5 μ m) 流速：1.0ml/min
柱温：40 $^{\circ}$ C 波长：250nm
数据文件名：RC\$SMF-377 - 0-43/25-114-2 - cbzj-JPS7664p-15mg-rcqx-pH4.5+0.1sdsjz-jf50z-rj.lcd
方法文件名：RC\$SMF-377 - SMF-377-RCQX-FX274.lcm
批处理文件名：RC\$SMF-377 - 20241019-rcqx-FX274.lcb
样品瓶号：3-9
进样体积：10 μ l 版本号：6.115
进样时间：2024/10/19 17:38:05 实验者：xiechaojun
处理时间(V2)：2024/10/20 17:04:50 处理者：xiechaojun
仪器型号：SHIMADZU LC-2050C (FX274)

<色谱图>

mV

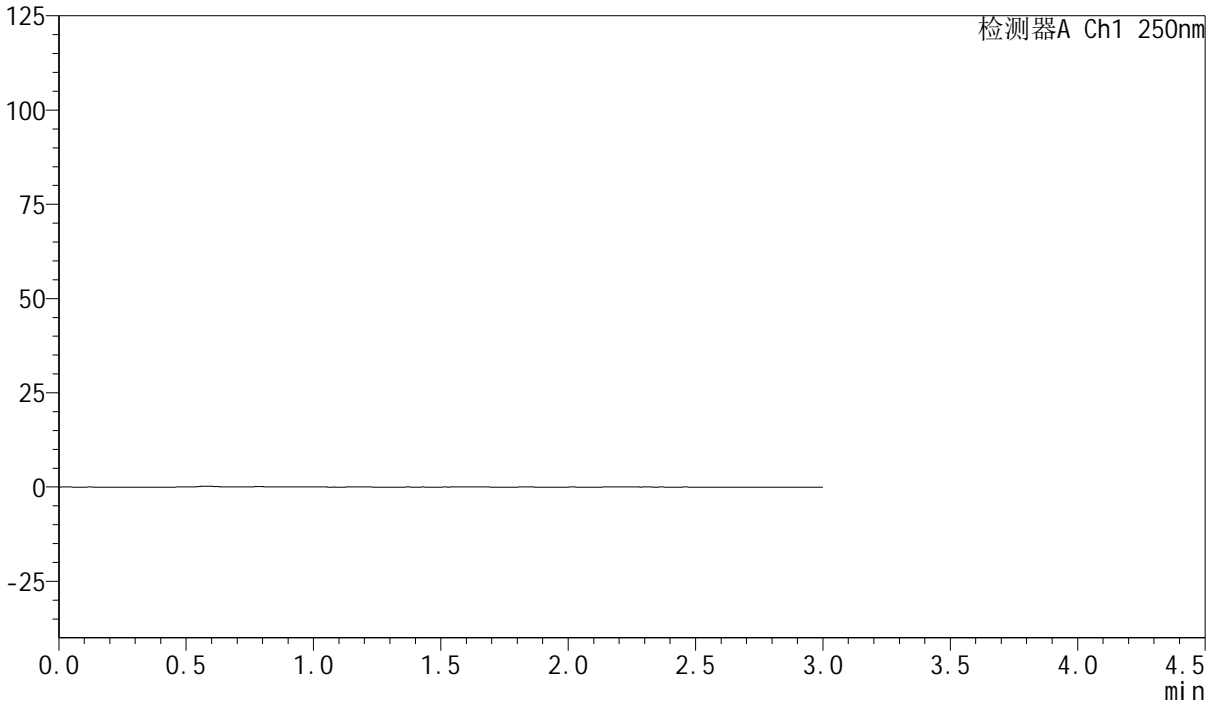

<峰表>

检测器A Ch1 250nm

峰号	保留时间	面积	面积%	高度	理论塔板数(USP)	拖尾因子	分离度(USP)
总计							



SMF-377

<样品信息>

色谱柱: XB-C18(50mm*4.6mm,5μm) 流速: 1.0ml/min
 柱温: 40°C 波长: 250nm
 数据文件名: RC\$SMF-377 - 0-43/25-115-2 - cbzj-JPS7664p-15mg-rcqx-pH4.5+0.1sdsjz-jf50z-dz1-1.lcd
 方法文件名: RC\$SMF-377 - SMF-377-RCQX-FX274.lcm
 批处理文件名: RC\$SMF-377 - 20241019-rcqx-FX274.lcb
 样品瓶号: 3-18
 进样体积: 10 μl 版本号: 6.115
 进样时间: 2024/10/19 17:41:28 实验者: xiechaojun
 处理时间(V2) : 2024/10/20 17:04:53 处理者: xiechaojun
 仪器型号: SHIMADZU LC-2050C (FX274)

<色谱图>

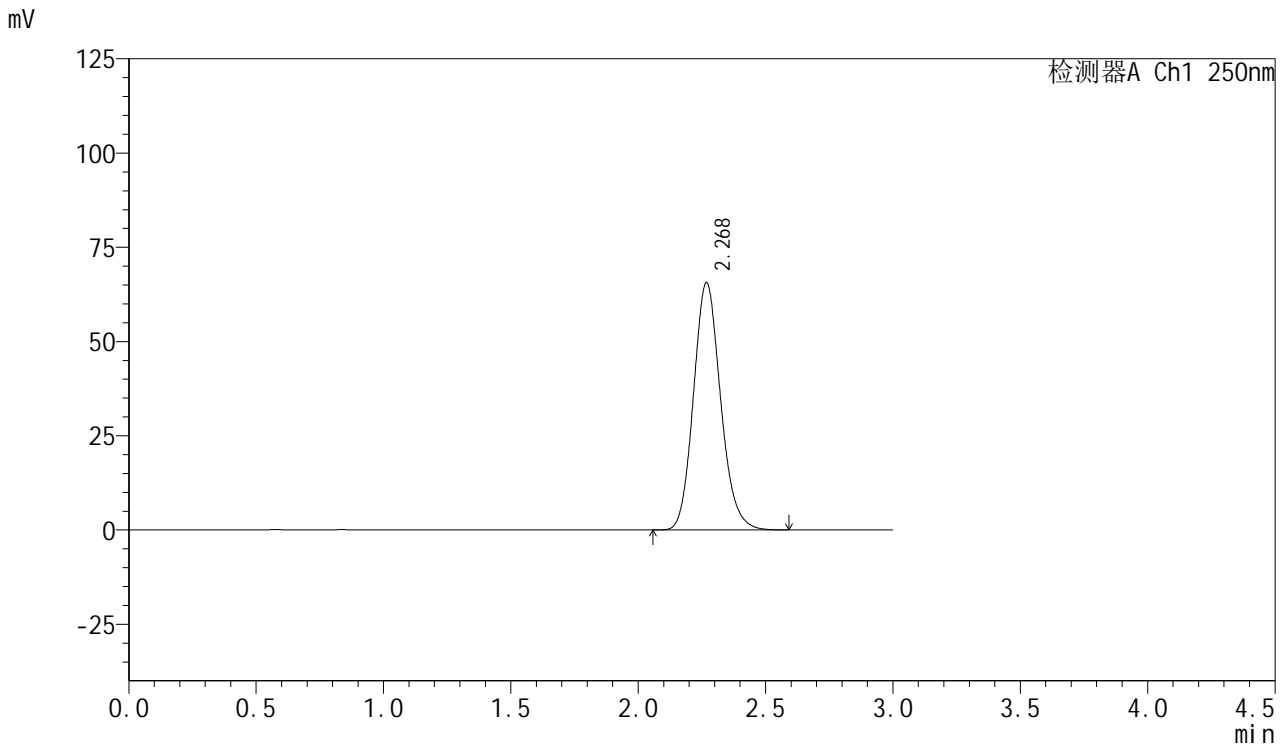

<峰表>

检测器A Ch1 250nm

峰号	保留时间	面积	面积%	高度	理论塔板数(USP)	拖尾因子	分离度(USP)
1	2.268	485903	100.000	65445	2205	1.139	--
总计		485903	100.000	65445			



SMF-377

<样品信息>

色谱柱: XB-C18(50mm*4.6mm,5μm) 流速: 1.0ml/min
 柱温: 40°C 波长: 250nm
 数据文件名: RC\$SMF-377 - 0-43/25-116-2 - cbzj-JPS7664p-15mg-rcqx-pH4.5+0.1sdsjz-jf50z-dz1-2.lcd
 方法文件名: RC\$SMF-377 - SMF-377-RCQX-FX274.lcm
 批处理文件名: RC\$SMF-377 - 20241019-rcqx-FX274.lcb
 样品瓶号: 3-18
 进样体积: 10 μl 版本号: 6.115
 进样时间: 2024/10/19 17:44:50 实验者: xiechaojun
 处理时间(V2) : 2024/10/20 17:04:55 处理者: xiechaojun
 仪器型号: SHIMADZU LC-2050C (FX274)

<色谱图>

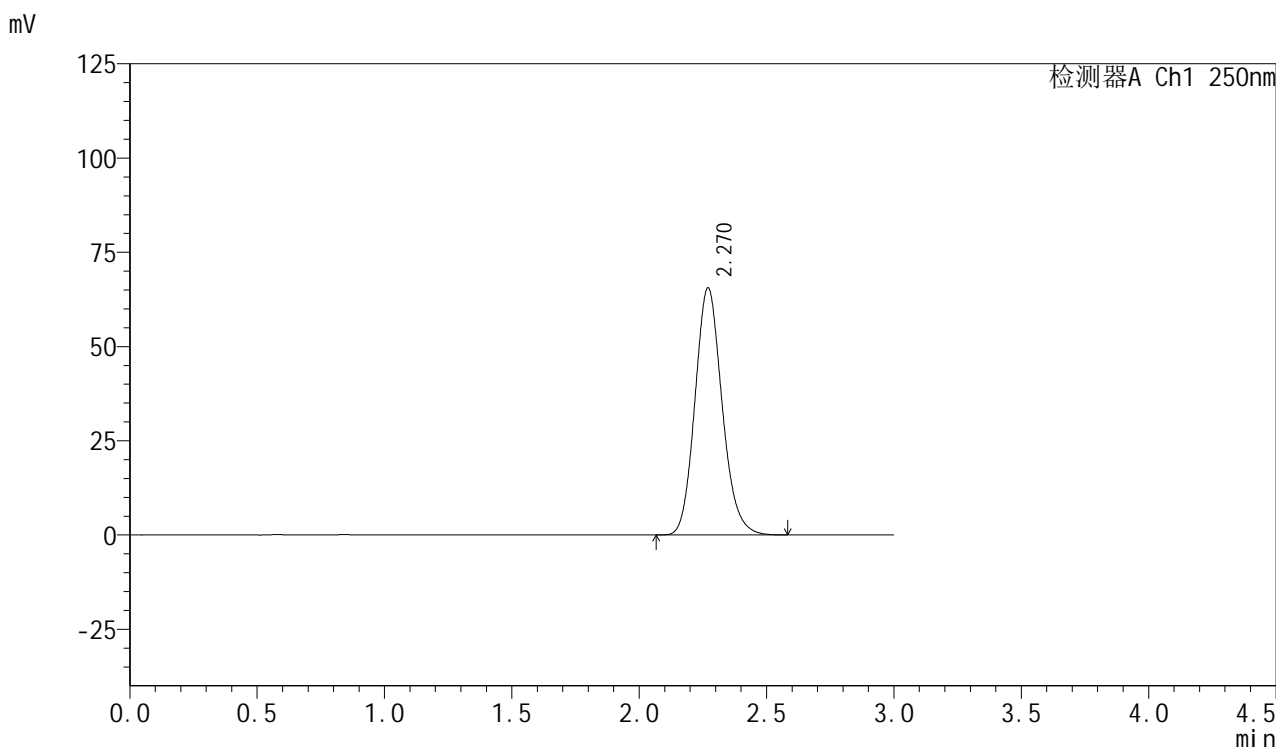

<峰表>

检测器A Ch1 250nm

峰号	保留时间	面积	面积%	高度	理论塔板数(USP)	拖尾因子	分离度(USP)
1	2.270	485609	100.000	65524	2204	1.141	--
总计		485609	100.000	65524			



SMF-377

<样品信息>

色谱柱: XB-C18(50mm*4.6mm,5μm) 流速: 1.0ml/min
 柱温: 40°C 波长: 250nm
 数据文件名: RC\$SMF-377 - 0-43/25-117-2 - cbzj-JPS7664p-15mg-rcqx-pH4.5+0.1sdsjz-jf50z-dz1-3.lcd
 方法文件名: RC\$SMF-377 - SMF-377-RCQX-FX274.lcm
 批处理文件名: RC\$SMF-377 - 20241019-rcqx-FX274.lcb
 样品瓶号: 3-18
 进样体积: 10 μl 版本号: 6.115
 进样时间: 2024/10/19 17:48:13 实验者: xiechaojun
 处理时间(V2) : 2024/10/20 17:04:58 处理者: xiechaojun
 仪器型号: SHIMADZU LC-2050C (FX274)

<色谱图>

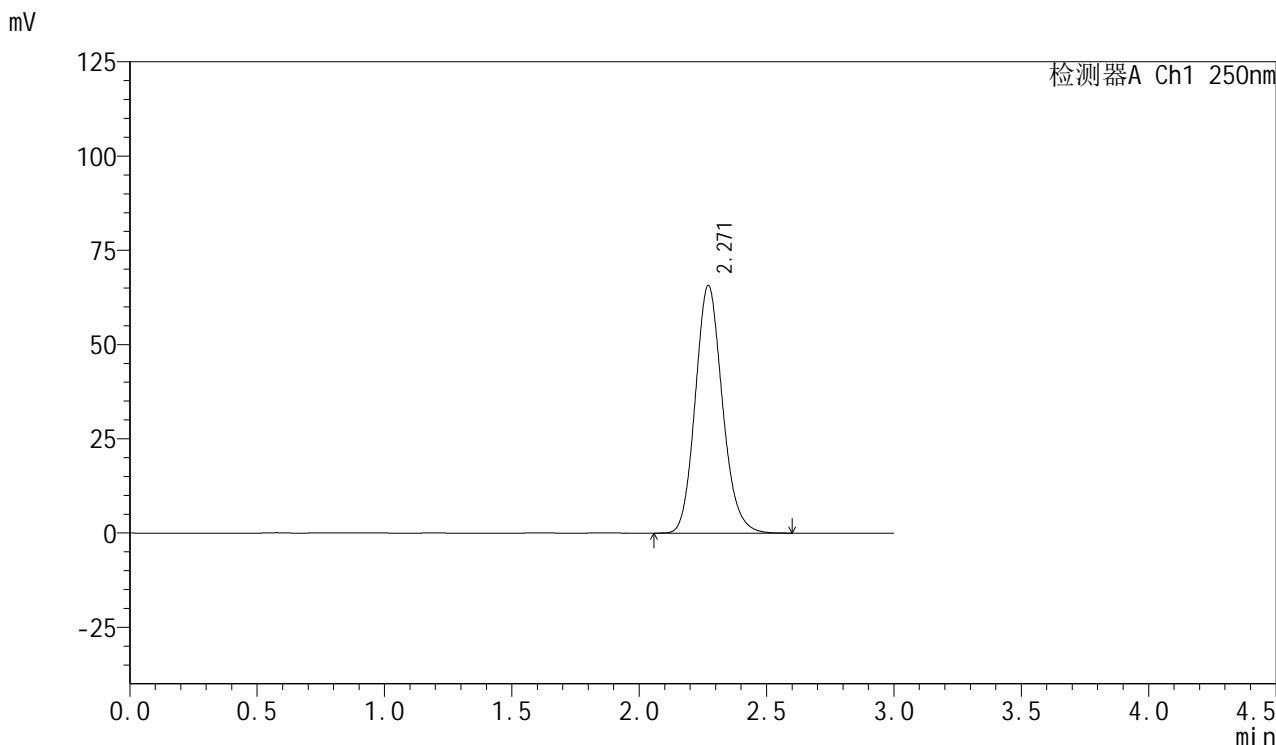

<峰表>

检测器A Ch1 250nm

峰号	保留时间	面积	面积%	高度	理论塔板数(USP)	拖尾因子	分离度(USP)
1	2.271	486121	100.000	65718	2214	1.140	--
总计		486121	100.000	65718			

<样品信息>

色谱柱: XB-C18(50mm*4.6mm,5 μ m) 流速: 1.0ml/min
柱温: 40 $^{\circ}$ C 波长: 250nm
数据文件名: RC\$SMF-377 - 0-43/25-118-2 - cbzj-JPS7664p-15mg-rcqx-pH4.5+0.1sdsjz-jf50z-dz1-4.lcd
方法文件名: RC\$SMF-377 - SMF-377-RCQX-FX274.lcm
批处理文件名: RC\$SMF-377 - 20241019-rcqx-FX274.lcb
样品瓶号: 3-18
进样体积: 10 μ l 版本号: 6.115
进样时间: 2024/10/19 17:51:35 实验者: xiechaojun
处理时间(V2): 2024/10/20 17:05:01 处理者: xiechaojun
仪器型号: SHIMADZU LC-2050C (FX274)

<色谱图>

mV

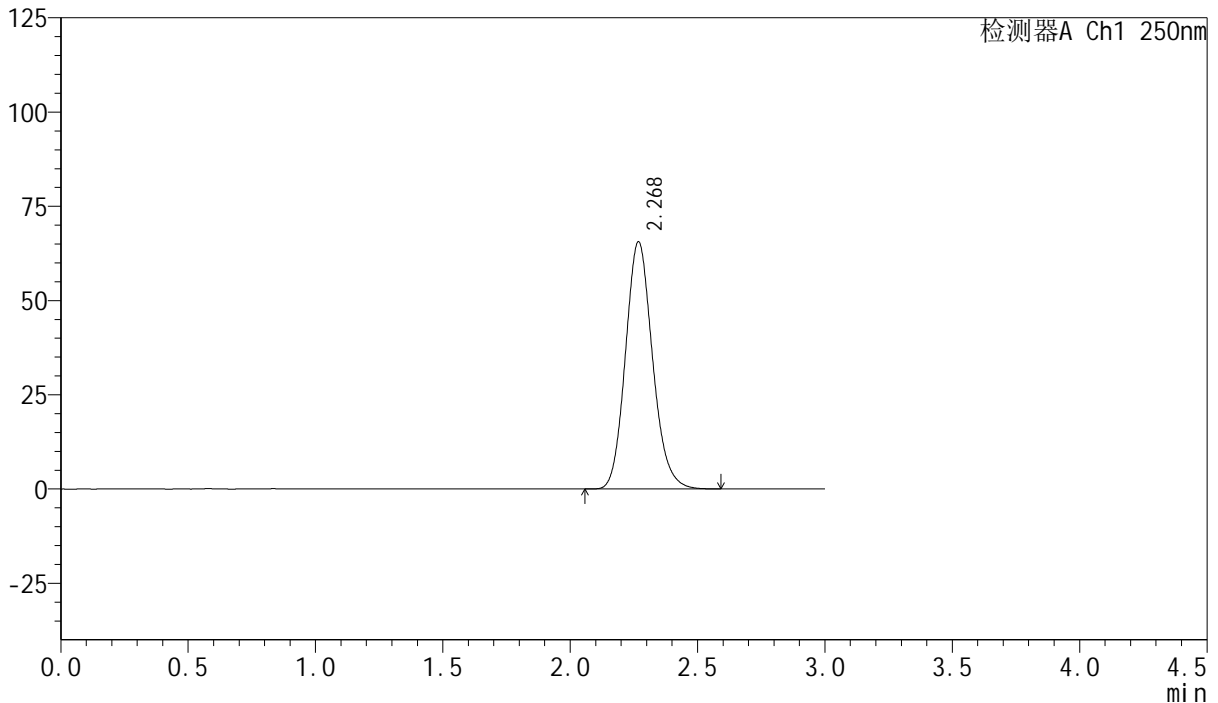

<峰表>

检测器A Ch1 250nm

峰号	保留时间	面积	面积%	高度	理论塔板数(USP)	拖尾因子	分离度(USP)
1	2.268	485351	100.000	65388	2208	1.141	--
总计		485351	100.000	65388			

<样品信息>

色谱柱: XB-C18(50mm*4.6mm,5 μ m) 流速: 1.0ml/min
柱温: 40 $^{\circ}$ C 波长: 250nm
数据文件名: RC\$SMF-377 - 0-43/25-119-2 - cbzj-JPS7664p-15mg-rcqx-pH4.5+0.1sdsjz-jf50z-dz1-5.lcd
方法文件名: RC\$SMF-377 - SMF-377-RCQX-FX274.lcm
批处理文件名: RC\$SMF-377 - 20241019-rcqx-FX274.lcb
样品瓶号: 3-18
进样体积: 10 μ l 版本号: 6.115
进样时间: 2024/10/19 17:54:57 实验者: xiechaojun
处理时间(V2): 2024/10/20 17:05:04 处理者: xiechaojun
仪器型号: SHIMADZU LC-2050C (FX274)

<色谱图>

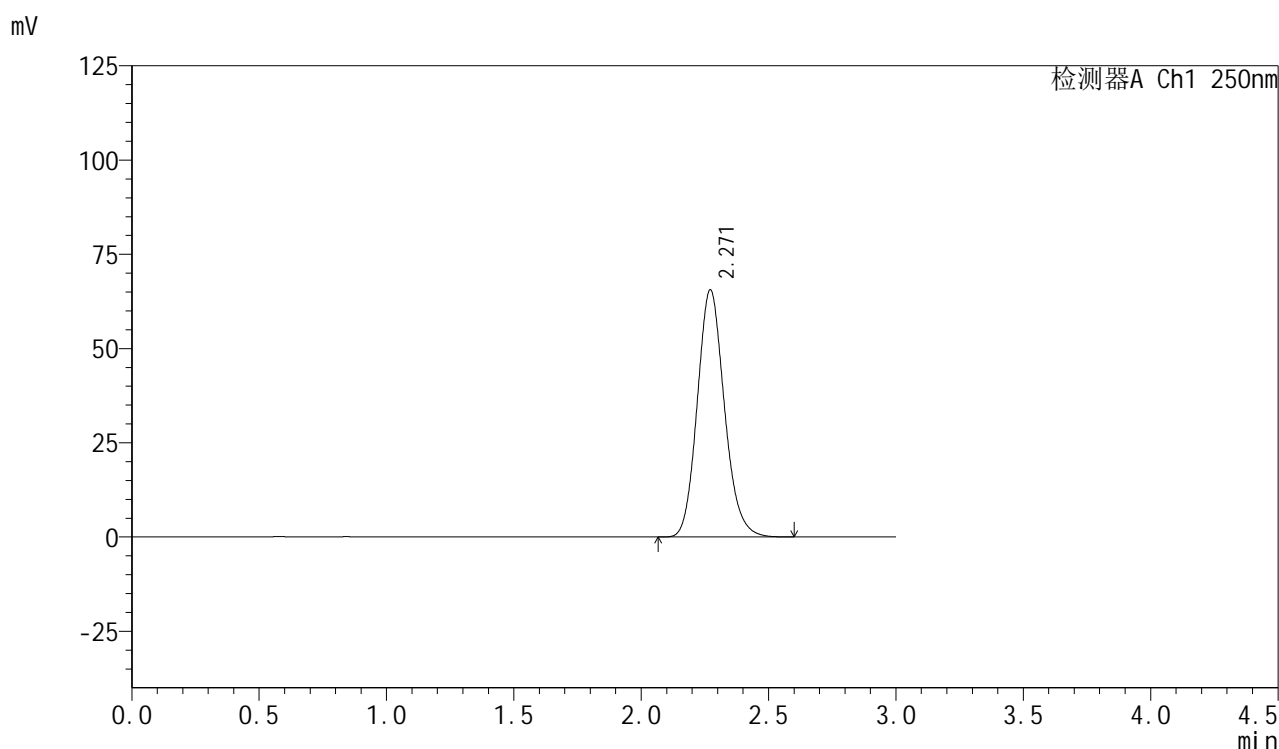

<峰表>

检测器A Ch1 250nm

峰号	保留时间	面积	面积%	高度	理论塔板数(USP)	拖尾因子	分离度(USP)
1	2.271	485503	100.000	65593	2212	1.140	--
总计		485503	100.000	65593			

<样品信息>

色谱柱: XB-C18(50mm*4.6mm,5 μ m) 流速: 1.0ml/min
柱温: 40 $^{\circ}$ C 波长: 250nm
数据文件名: RC\$SMF-377 - 0-43/25-120-2 - cbzj-JPS7664p-15mg-rcqx-pH4.5+0.1sdsjz-jf50z-5min-P1.lcd
方法文件名: RC\$SMF-377 - SMF-377-RCQX-FX274.lcm
批处理文件名: RC\$SMF-377 - 20241019-rcqx-FX274.lcb
样品瓶号: 3-1
进样体积: 10 μ l 版本号: 6.115
进样时间: 2024/10/19 17:58:19 实验者: xiechaojun
处理时间(V2): 2024/10/20 17:05:07 处理者: xiechaojun
仪器型号: SHIMADZU LC-2050C (FX274)

<色谱图>

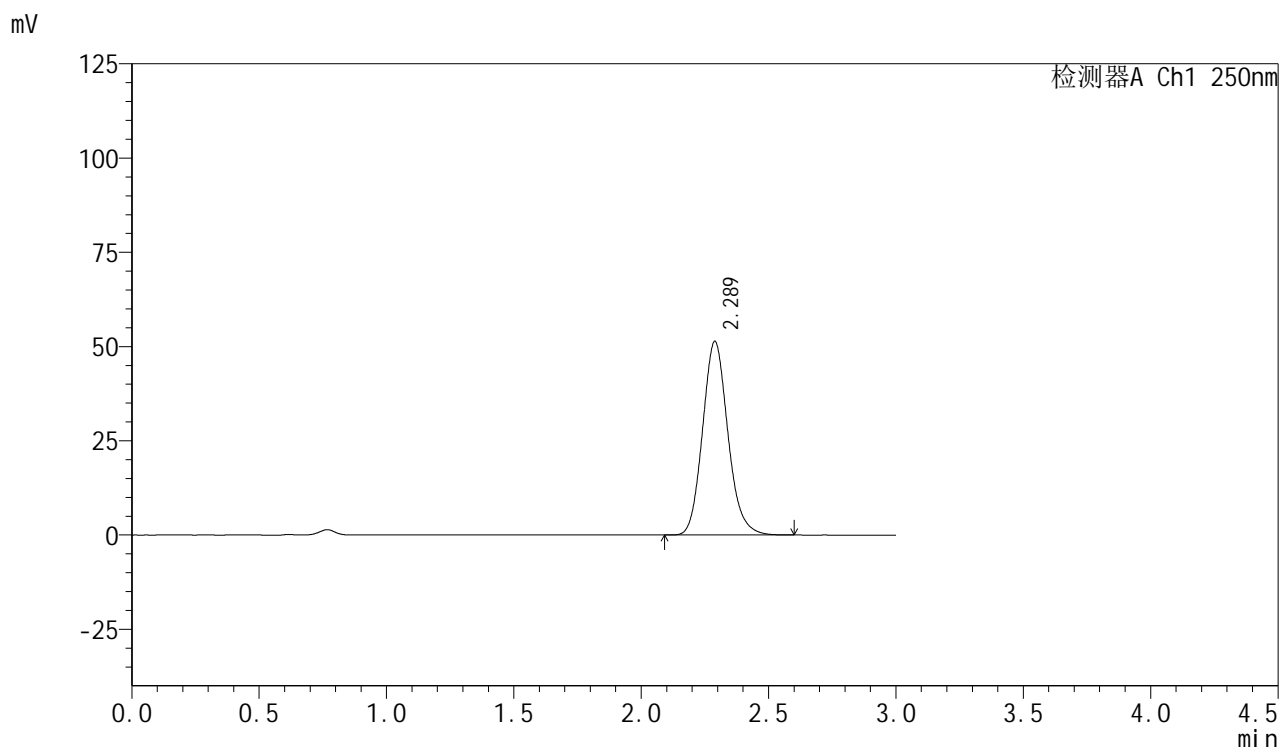

<峰表>

检测器A Ch1 250nm

峰号	保留时间	面积	面积%	高度	理论塔板数(USP)	拖尾因子	分离度(USP)
1	2.289	355149	100.000	51407	2598	1.135	--
总计		355149	100.000	51407			



SMF-377

<样品信息>

色谱柱: XB-C18(50mm*4.6mm,5μm) 流速: 1.0ml/min
 柱温: 40°C 波长: 250nm
 数据文件名: RC\$SMF-377 - 0-43/25-121-2 - cbzj-JPS7664p-15mg-rcqx-pH4.5+0.1sdsjz-jf50z-5min-P2.lcd
 方法文件名: RC\$SMF-377 - SMF-377-RCQX-FX274.lcm
 批处理文件名: RC\$SMF-377 - 20241019-rcqx-FX274.lcb
 样品瓶号: 3-10
 进样体积: 10 μl 版本号: 6.115
 进样时间: 2024/10/19 18:01:41 实验者: xiechaojun
 处理时间(V2) : 2024/10/20 17:05:10 处理者: xiechaojun
 仪器型号: SHIMADZU LC-2050C (FX274)

<色谱图>

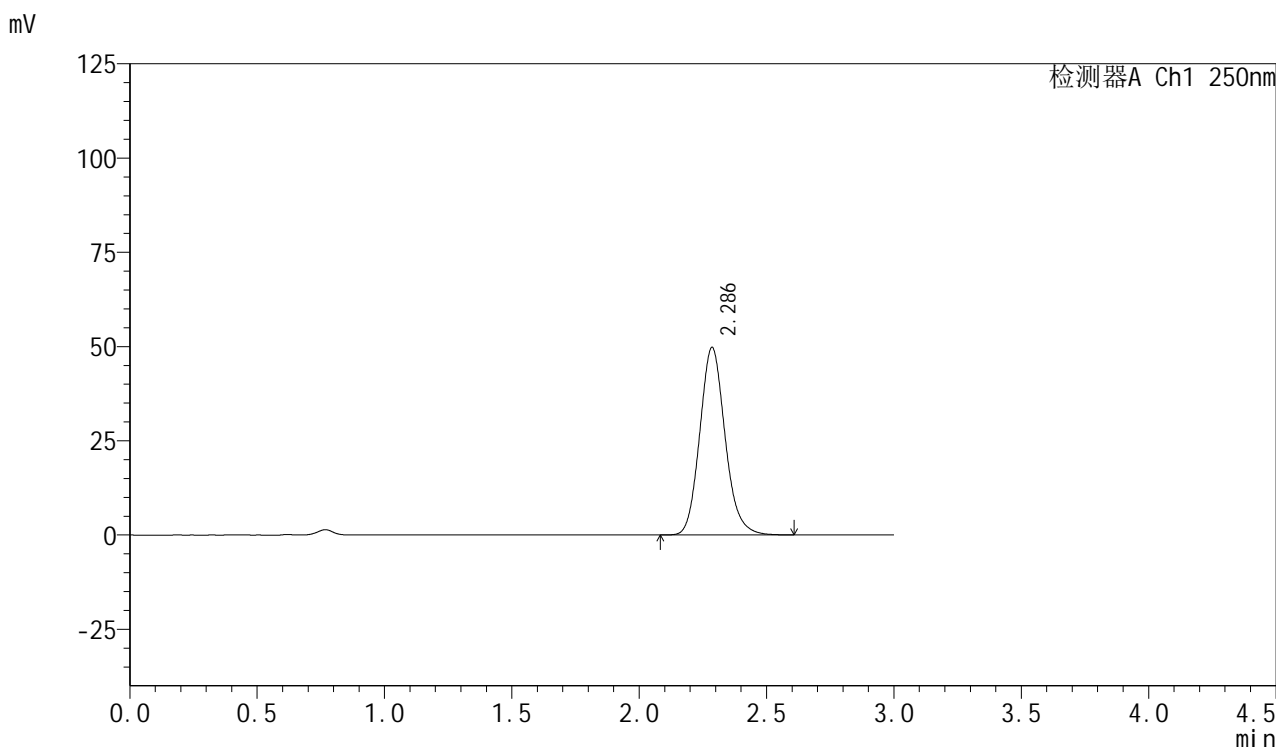

<峰表>

检测器A Ch1 250nm

峰号	保留时间	面积	面积%	高度	理论塔板数(USP)	拖尾因子	分离度(USP)
1	2.286	344179	100.000	49713	2596	1.134	--
总计		344179	100.000	49713			



SMF-377

<样品信息>

色谱柱: XB-C18(50mm*4.6mm,5μm) 流速: 1.0ml/min
 柱温: 40°C 波长: 250nm
 数据文件名: RC\$SMF-377 - 0-43/25-122-2 - cbzj-JPS7664p-15mg-rcqx-pH4.5+0.1sdsjz-jf50z-5min-P3.lcd
 方法文件名: RC\$SMF-377 - SMF-377-RCQX-FX274.lcm
 批处理文件名: RC\$SMF-377 - 20241019-rcqx-FX274.lcb
 样品瓶号: 3-19
 进样体积: 10 μl 版本号: 6.115
 进样时间: 2024/10/19 18:05:04 实验者: xiechaojun
 处理时间(V2) : 2024/10/20 17:05:13 处理者: xiechaojun
 仪器型号: SHIMADZU LC-2050C (FX274)

<色谱图>

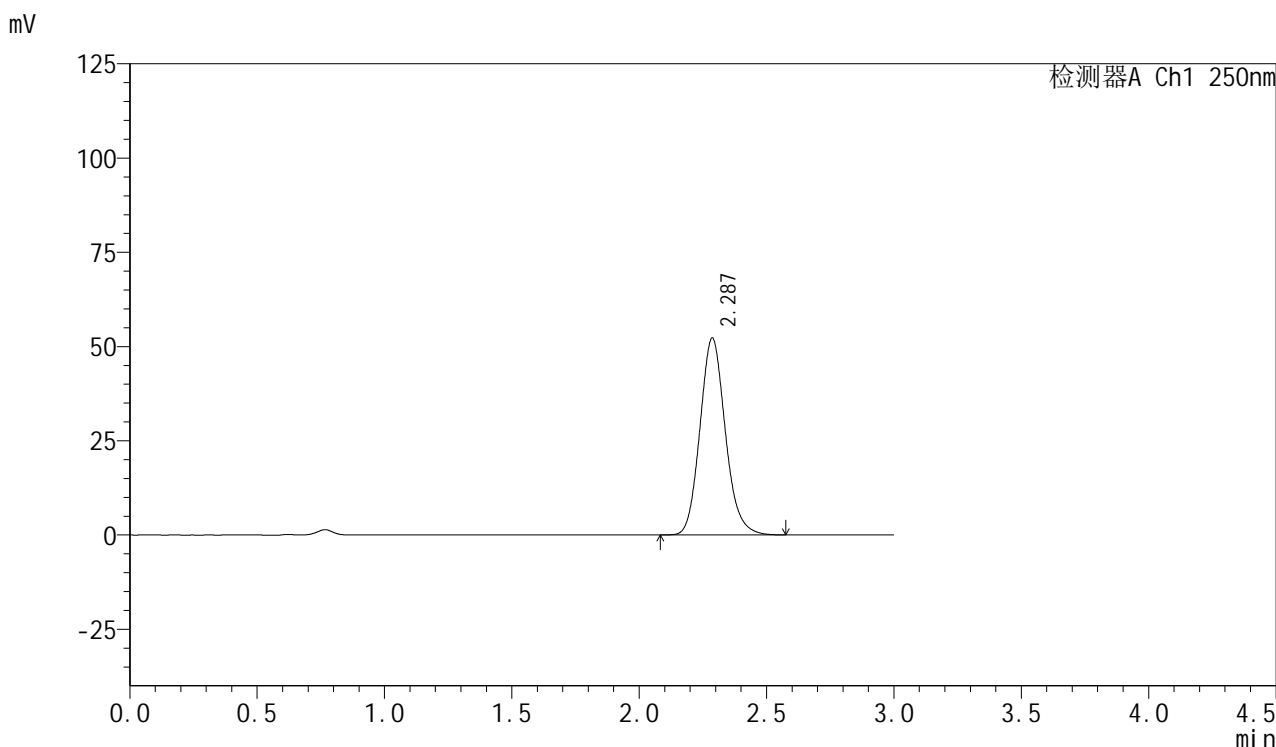

<峰表>

检测器A Ch1 250nm

峰号	保留时间	面积	面积%	高度	理论塔板数(USP)	拖尾因子	分离度(USP)
1	2.287	361715	100.000	52234	2583	1.133	--
总计		361715	100.000	52234			



SMF-377

<样品信息>

色谱柱: XB-C18(50mm*4.6mm,5μm) 流 速: 1.0ml/min
 柱 温: 40°C 波 长: 250nm
 数据文件名: RC\$SMF-377 - 0-43/25-123-2 - cbzj-JPS7664p-15mg-rcqx-pH4.5+0.1sdsjz-jf50z-5min-P4.lcd
 方法文件名: RC\$SMF-377 - SMF-377-RCQX-FX274.lcm
 批处理文件名: RC\$SMF-377 - 20241019-rcqx-FX274.lcb
 样品瓶号: 3-28
 进样体积: 10 μl 版本号: 6.115
 进样时间: 2024/10/19 18:08:26 实验者: xiechaojun
 处理时间(V2) : 2024/10/20 17:05:15 处理者: xiechaojun
 仪器型号: SHIMADZU LC-2050C (FX274)

<色谱图>

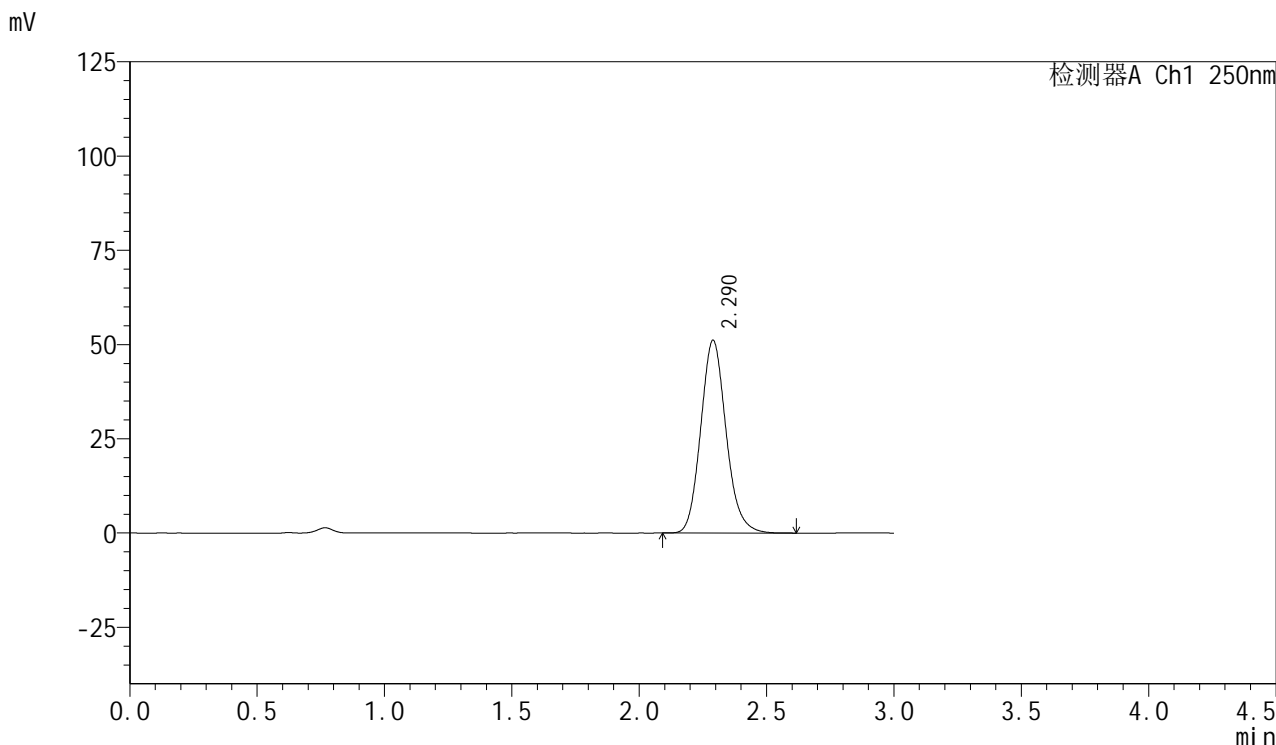

<峰表>

检测器A Ch1 250nm

峰号	保留时间	面积	面积%	高度	理论塔板数(USP)	拖尾因子	分离度(USP)
1	2.290	354569	100.000	51159	2587	1.134	--
总计		354569	100.000	51159			



SMF-377

<样品信息>

色谱柱：XB-C18(50mm*4.6mm,5μm) 流速：1.0ml/min
 柱温：40°C 波长：250nm
 数据文件名：RC\$SMF-377 - 0-43/25-124-2 - cbzj-JPS7664p-15mg-rcqx-pH4.5+0.1sdsjz-jf50z-5min-P5.lcd
 方法文件名：RC\$SMF-377 - SMF-377-RCQX-FX274.lcm
 批处理文件名：RC\$SMF-377 - 20241019-rcqx-FX274.lcb
 样品瓶号：3-37
 进样体积：10 μl 版本号：6.115
 进样时间：2024/10/19 18:11:47 实验者：xiechaojun
 处理时间(V2)：2024/10/20 17:05:18 处理者：xiechaojun
 仪器型号：SHIMADZU LC-2050C (FX274)

<色谱图>

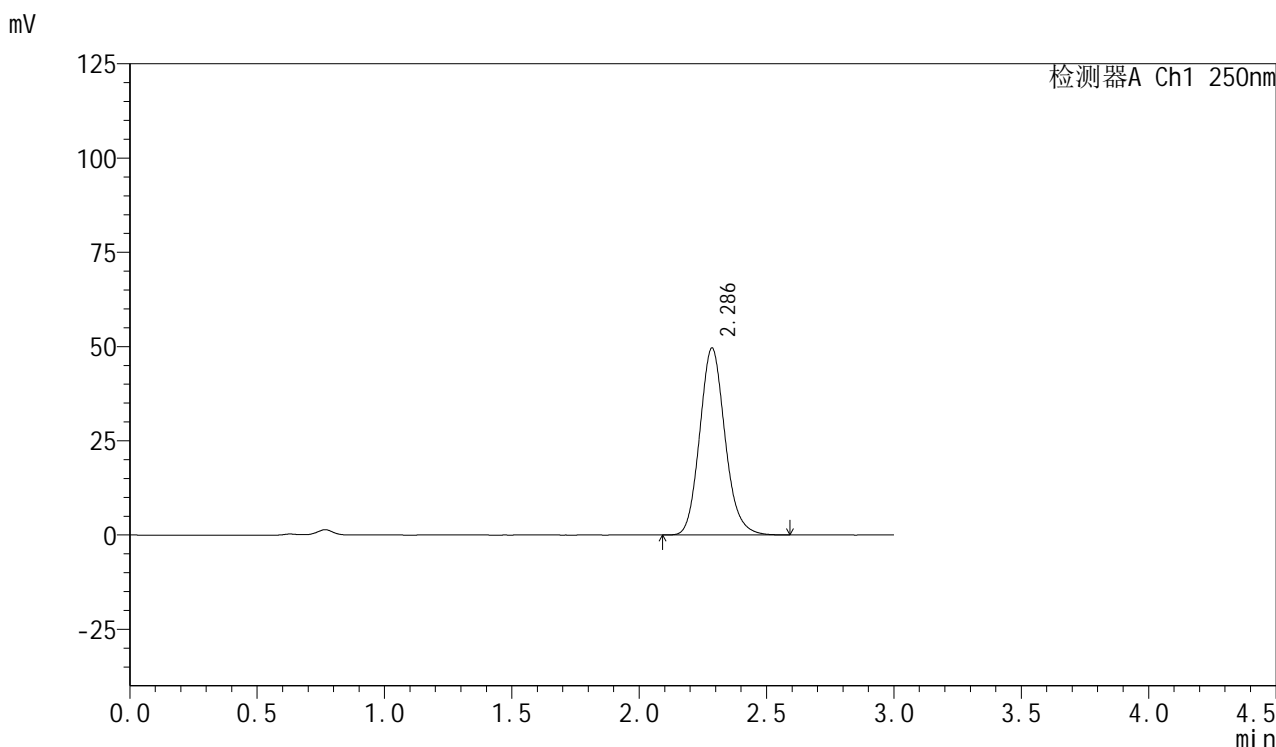

<峰表>

检测器A Ch1 250nm

峰号	保留时间	面积	面积%	高度	理论塔板数(USP)	拖尾因子	分离度(USP)
1	2.286	343063	100.000	49536	2590	1.136	--
总计		343063	100.000	49536			

<样品信息>

色谱柱: XB-C18(50mm*4.6mm,5 μ m) 流速: 1.0ml/min
柱温: 40 $^{\circ}$ C 波长: 250nm
数据文件名: RC\$SMF-377 - 0-43/25-125-2 - cbzj-JPS7664p-15mg-rcqx-pH4.5+0.1sdsjz-jf50z-5min-P6.lcd
方法文件名: RC\$SMF-377 - SMF-377-RCQX-FX274.lcm
批处理文件名: RC\$SMF-377 - 20241019-rcqx-FX274.lcb
样品瓶号: 3-46
进样体积: 10 μ l 版本号: 6.115
进样时间: 2024/10/19 18:15:09 实验者: xiechaojun
处理时间(V2): 2024/10/20 17:05:21 处理者: xiechaojun
仪器型号: SHIMADZU LC-2050C (FX274)

<色谱图>

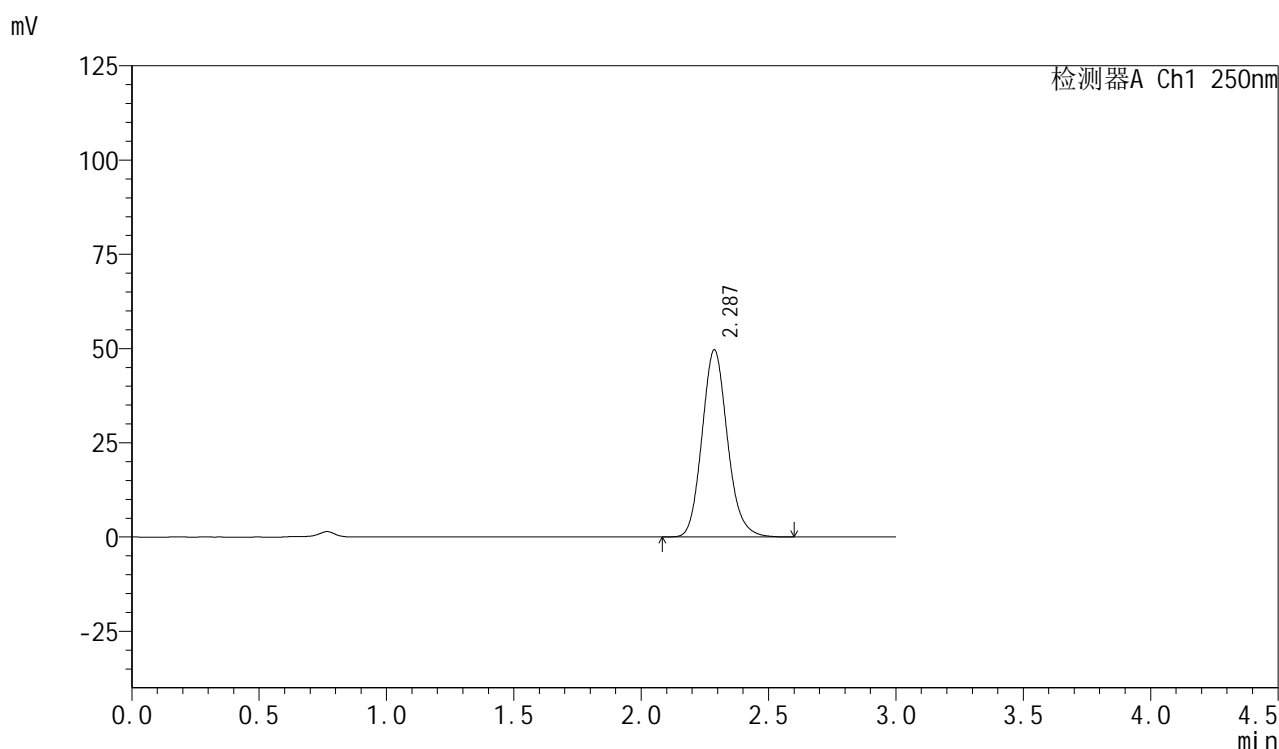

<峰表>

检测器A Ch1 250nm

峰号	保留时间	面积	面积%	高度	理论塔板数(USP)	拖尾因子	分离度(USP)
1	2.287	344496	100.000	49656	2575	1.135	--
总计		344496	100.000	49656			



SMF-377

<样品信息>

色谱柱: XB-C18(50mm*4.6mm,5μm) 流 速: 1.0ml/min
 柱 温: 40°C 波 长: 250nm
 数据文件名: RC\$SMF-377 - 0-43/25-126-2 - cbzj-JPS7664p-15mg-rcqx-pH4.5+0.1sdsjz-jf50z-10min-P1.lcd
 方法文件名: RC\$SMF-377 - SMF-377-RCQX-FX274.lcm
 批处理文件名: RC\$SMF-377 - 20241019-rcqx-FX274.lcb
 样品瓶号: 3-2 版本号: 6.115
 进样体积: 10 μl 实验者: xiechaojun
 进样时间: 2024/10/19 18:18:30 处理者: xiechaojun
 处理时间(V2) : 2024/10/20 17:05:24
 仪器型号: SHIMADZU LC-2050C (FX274)

<色谱图>

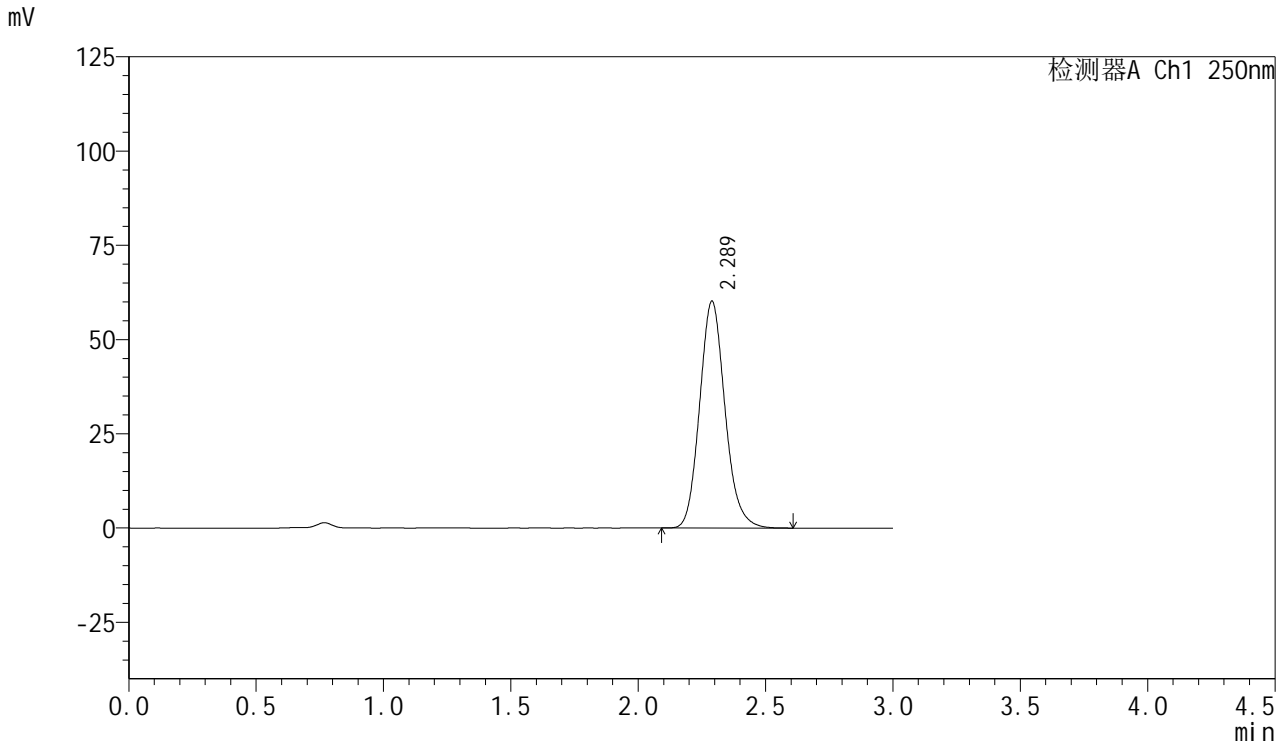

<峰表>

检测器A Ch1 250nm

峰号	保留时间	面积	面积%	高度	理论塔板数(USP)	拖尾因子	分离度(USP)
1	2.289	417046	100.000	60202	2588	1.136	--
总计		417046	100.000	60202			



SMF-377

<样品信息>

色谱柱: XB-C18(50mm*4.6mm,5μm) 流速: 1.0ml/min
 柱温: 40°C 波长: 250nm
 数据文件名: RC\$SMF-377 - 0-43/25-127-2 - cbzj-JPS7664p-15mg-rcqx-pH4.5+0.1sdsjz-jf50z-10min-P2.lcd
 方法文件名: RC\$SMF-377 - SMF-377-RCQX-FX274.lcm
 批处理文件名: RC\$SMF-377 - 20241019-rcqx-FX274.lcb
 样品瓶号: 3-11
 进样体积: 10 μl 版本号: 6.115
 进样时间: 2024/10/19 18:21:53 实验者: xiechaojun
 处理时间(V2) : 2024/10/20 17:05:26 处理者: xiechaojun
 仪器型号: SHIMADZU LC-2050C (FX274)

<色谱图>

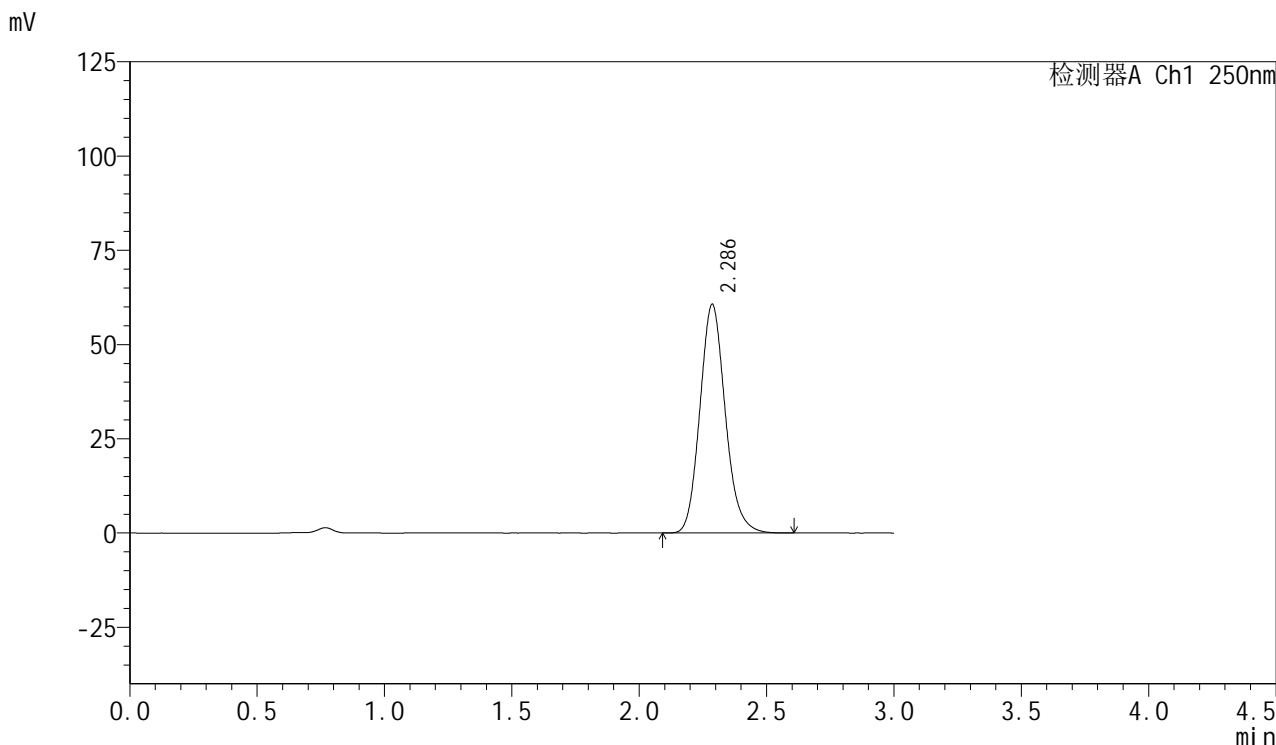

<峰表>

检测器A Ch1 250nm

峰号	保留时间	面积	面积%	高度	理论塔板数(USP)	拖尾因子	分离度(USP)
1	2.286	420526	100.000	60646	2575	1.136	--
总计		420526	100.000	60646			



SMF-377

<样品信息>

色谱柱: XB-C18(50mm*4.6mm,5μm) 流 速: 1.0ml/min
 柱 温: 40°C 波 长: 250nm
 数据文件名: RC\$SMF-377 - 0-43/25-128-2 - cbzj-JPS7664p-15mg-rcqx-pH4.5+0.1sdsjz-jf50z-10min-P3.lcd
 方法文件名: RC\$SMF-377 - SMF-377-RCQX-FX274.lcm
 批处理文件名: RC\$SMF-377 - 20241019-rcqx-FX274.lcb
 样品瓶号: 3-20 版本号: 6.115
 进样体积: 10 μl 实验者: xiechaojun
 进样时间: 2024/10/19 18:25:15 处理者: xiechaojun
 处理时间(V2) : 2024/10/20 17:05:29
 仪器型号: SHIMADZU LC-2050C (FX274)

<色谱图>

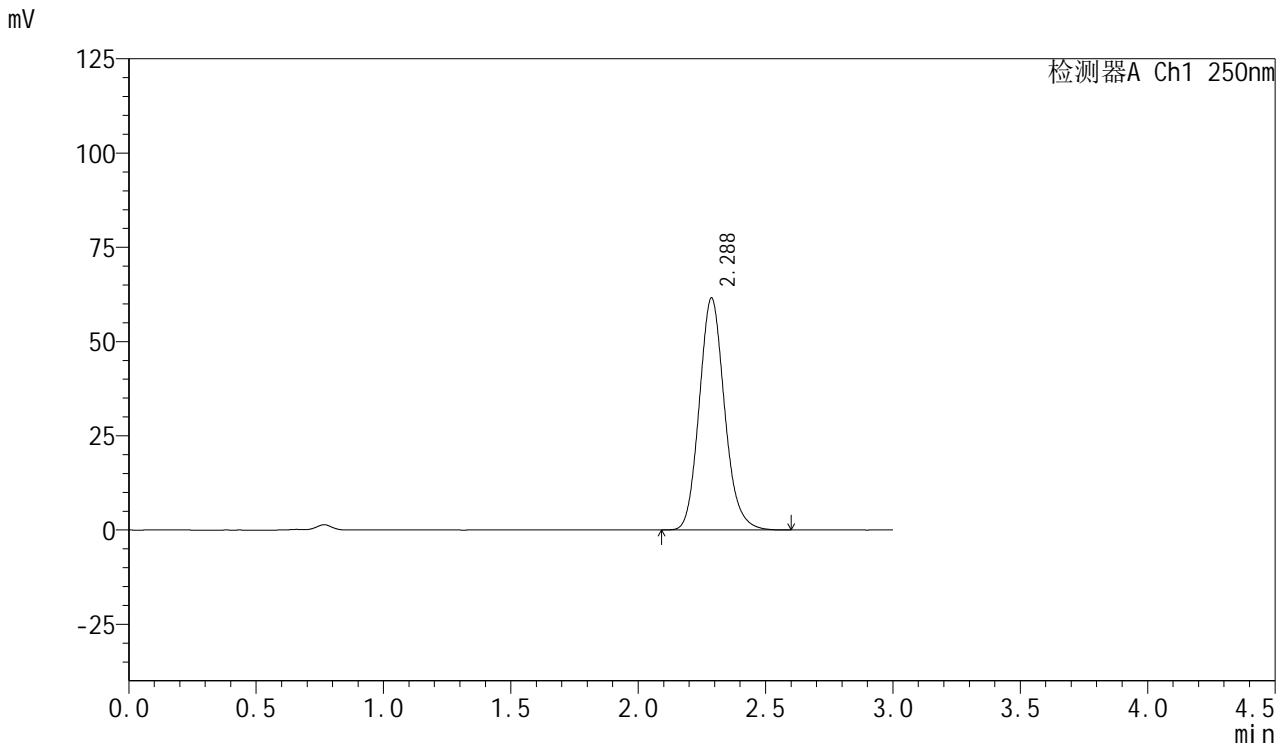

<峰表>

检测器A Ch1 250nm

峰号	保留时间	面积	面积%	高度	理论塔板数(USP)	拖尾因子	分离度(USP)
1	2.288	425810	100.000	61585	2595	1.136	--
总计		425810	100.000	61585			



SMF-377

<样品信息>

色谱柱: XB-C18(50mm*4.6mm,5μm) 流速: 1.0ml/min
 柱温: 40°C 波长: 250nm
 数据文件名: RC\$SMF-377 - 0-43/25-129-2 - cbzj-JPS7664p-15mg-rcqx-pH4.5+0.1sdsjz-jf50z-10min-P4.lcd
 方法文件名: RC\$SMF-377 - SMF-377-RCQX-FX274.lcm
 批处理文件名: RC\$SMF-377 - 20241019-rcqx-FX274.lcb
 样品瓶号: 3-29
 进样体积: 10 μl 版本号: 6.115
 进样时间: 2024/10/19 18:28:35 实验者: xiechaojun
 处理时间(V2) : 2024/10/20 17:05:32 处理者: xiechaojun
 仪器型号: SHIMADZU LC-2050C (FX274)

<色谱图>

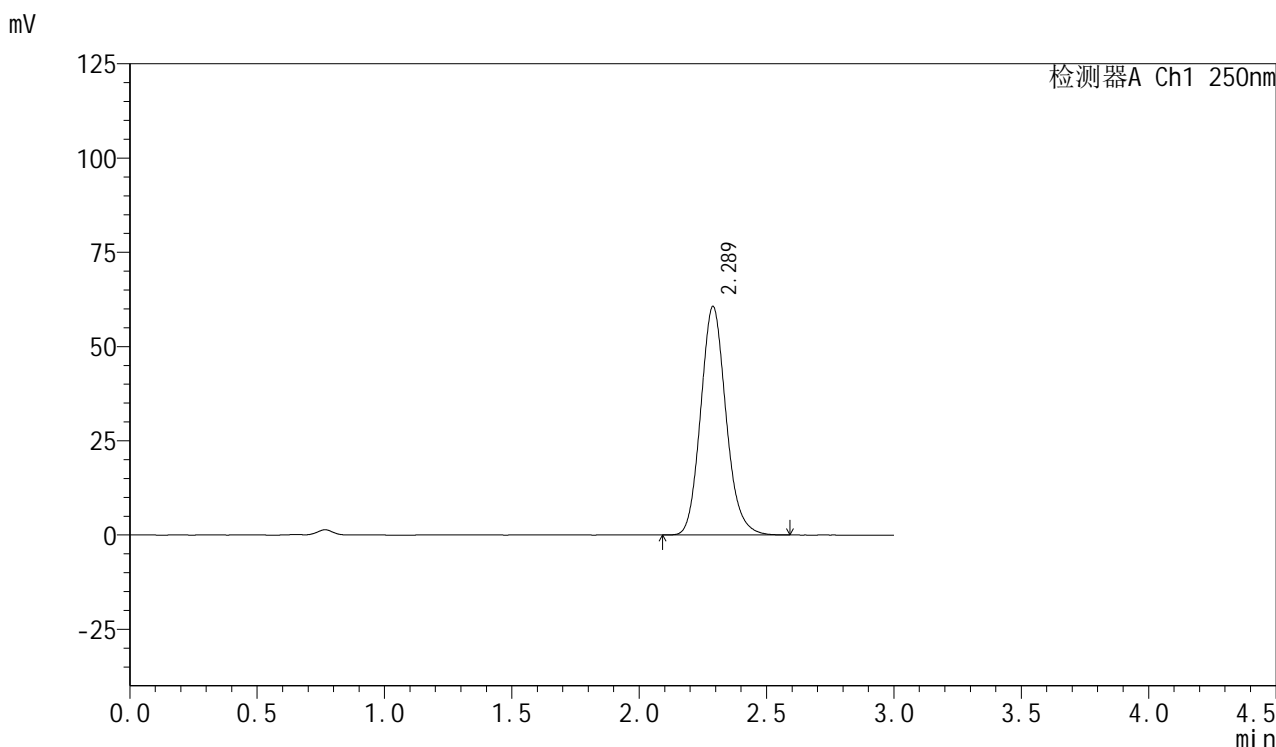

<峰表>

检测器A Ch1 250nm

峰号	保留时间	面积	面积%	高度	理论塔板数(USP)	拖尾因子	分离度(USP)
1	2.289	419496	100.000	60667	2595	1.134	--
总计		419496	100.000	60667			



SMF-377

<样品信息>

色谱柱: XB-C18(50mm*4.6mm,5μm) 流速: 1.0ml/min
 柱温: 40°C 波长: 250nm
 数据文件名: RC\$SMF-377 - 0-43/25-130-2 - cbzj-JPS7664p-15mg-rcqx-pH4.5+0.1sdsjz-jf50z-10min-P5.lcd
 方法文件名: RC\$SMF-377 - SMF-377-RCQX-FX274.lcm
 批处理文件名: RC\$SMF-377 - 20241019-rcqx-FX274.lcb
 样品瓶号: 3-38
 进样体积: 10 μl 版本号: 6.115
 进样时间: 2024/10/19 18:31:57 实验者: xiechaojun
 处理时间(V2) : 2024/10/20 17:05:34 处理者: xiechaojun
 仪器型号: SHIMADZU LC-2050C (FX274)

<色谱图>

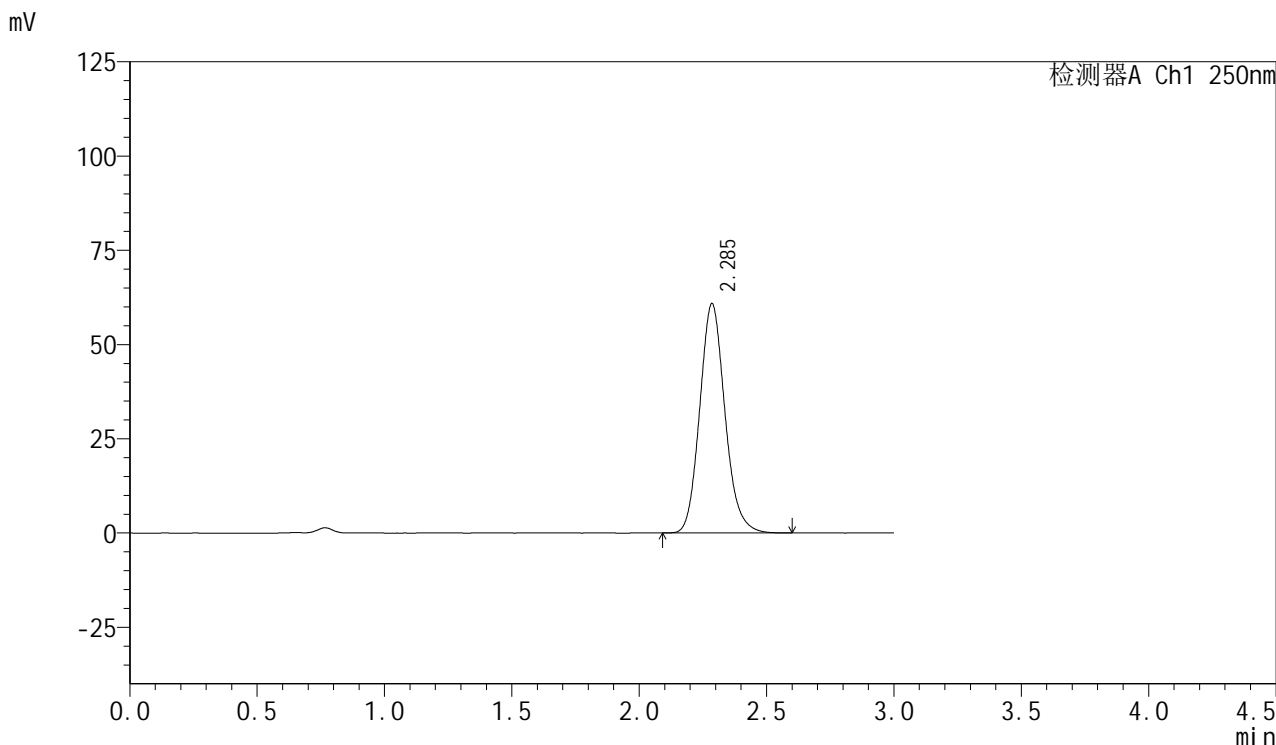

<峰表>

检测器A Ch1 250nm

峰号	保留时间	面积	面积%	高度	理论塔板数(USP)	拖尾因子	分离度(USP)
1	2.285	418706	100.000	60736	2614	1.134	--
总计		418706	100.000	60736			



SMF-377

<样品信息>

色谱柱: XB-C18(50mm*4.6mm,5μm) 流速: 1.0ml/min
 柱温: 40°C 波长: 250nm
 数据文件名: RC\$SMF-377 - 0-43/25-131-2 - cbzj-JPS7664p-15mg-rcqx-pH4.5+0.1sdsjz-jf50z-10min-P6.lcd
 方法文件名: RC\$SMF-377 - SMF-377-RCQX-FX274.lcm
 批处理文件名: RC\$SMF-377 - 20241019-rcqx-FX274.lcb
 样品瓶号: 3-47
 进样体积: 10 μl 版本号: 6.115
 进样时间: 2024/10/19 18:35:20 实验者: xiechaojun
 处理时间(V2) : 2024/10/20 17:05:37 处理者: xiechaojun
 仪器型号: SHIMADZU LC-2050C (FX274)

<色谱图>

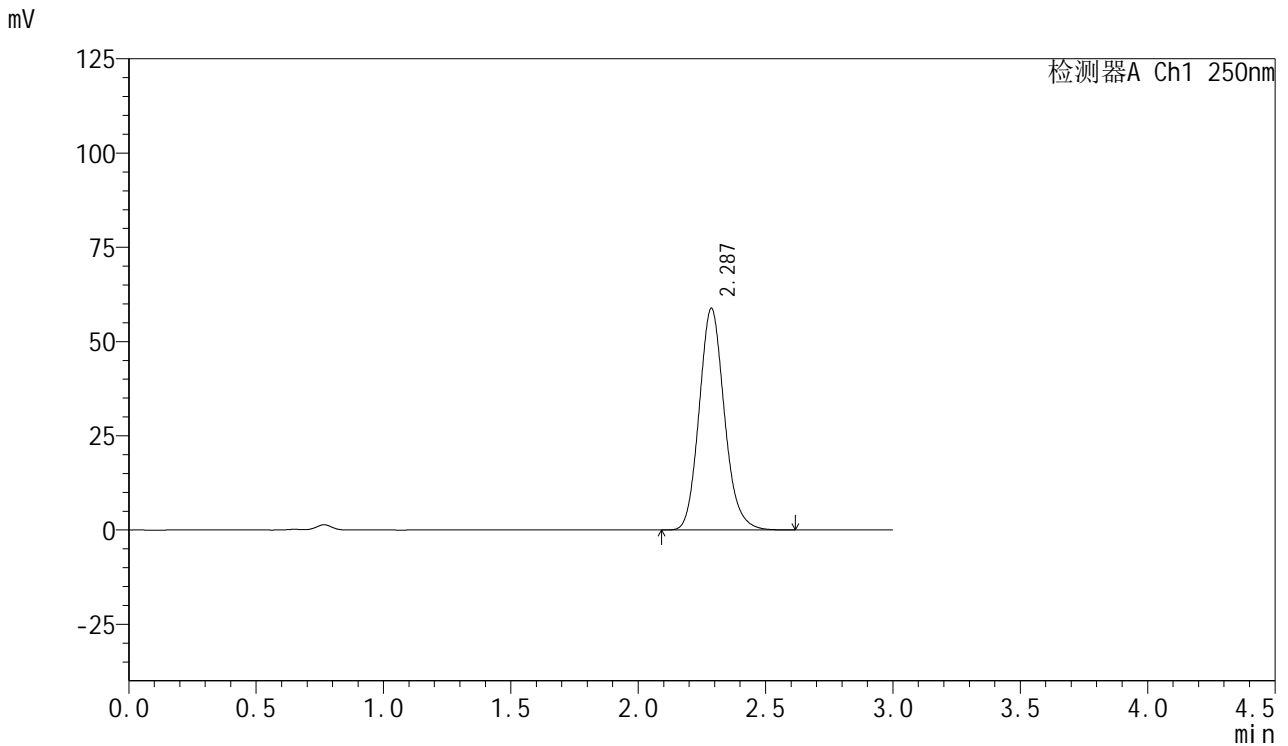

<峰表>

检测器A Ch1 250nm

峰号	保留时间	面积	面积%	高度	理论塔板数(USP)	拖尾因子	分离度(USP)
1	2.287	405324	100.000	58821	2612	1.136	--
总计		405324	100.000	58821			



SMF-377

<样品信息>

色谱柱: XB-C18(50mm*4.6mm,5μm) 流速: 1.0ml/min
 柱温: 40°C 波长: 250nm
 数据文件名: RC\$SMF-377 - 0-43/25-132-2 - cbzj-JPS7664p-15mg-rcqx-pH4.5+0.1sdsjz-jf50z-15min-P1.lcd
 方法文件名: RC\$SMF-377 - SMF-377-RCQX-FX274.lcm
 批处理文件名: RC\$SMF-377 - 20241019-rcqx-FX274.lcb
 样品瓶号: 3-3
 进样体积: 10 μl 版本号: 6.115
 进样时间: 2024/10/19 18:38:40 实验者: xiechaojun
 处理时间(V2) : 2024/10/20 17:05:40 处理者: xiechaojun
 仪器型号: SHIMADZU LC-2050C (FX274)

<色谱图>

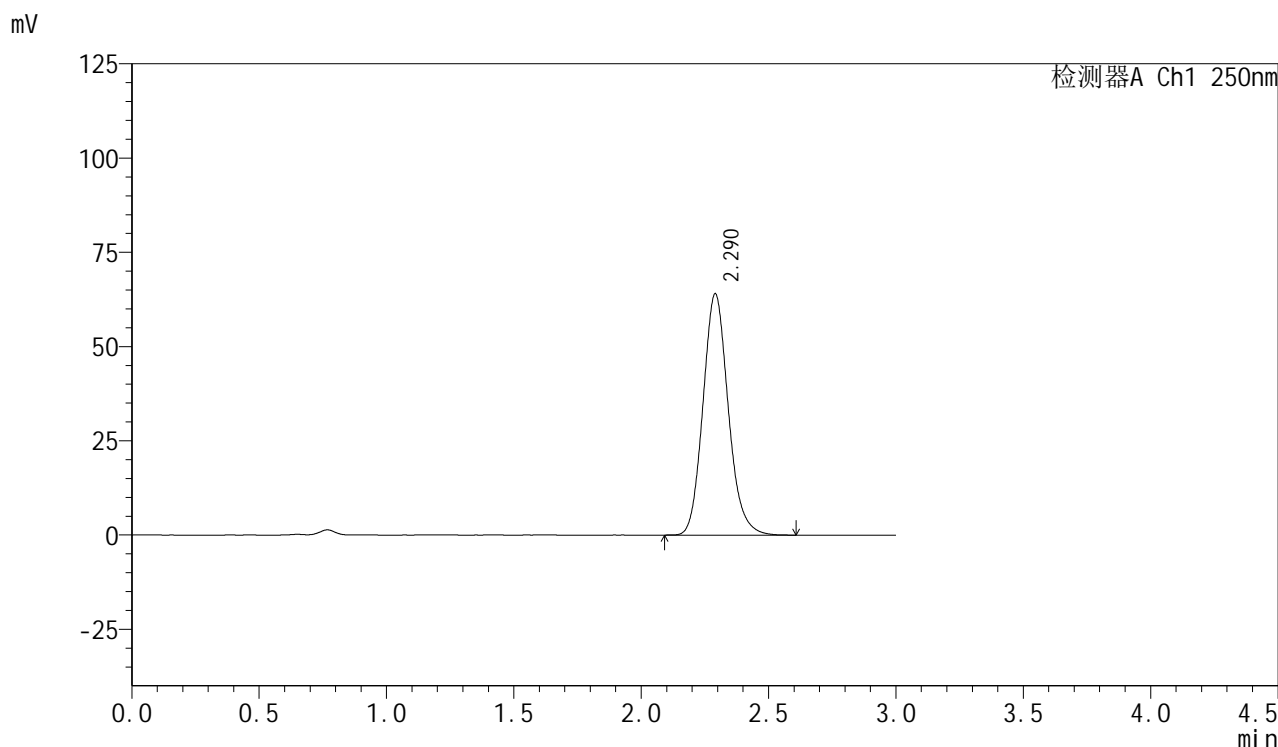

<峰表>

检测器A Ch1 250nm

峰号	保留时间	面积	面积%	高度	理论塔板数(USP)	拖尾因子	分离度(USP)
1	2.290	441864	100.000	63985	2610	1.136	--
总计		441864	100.000	63985			

<样品信息>

色谱柱: XB-C18(50mm*4.6mm,5 μ m) 流速: 1.0ml/min
柱温: 40 $^{\circ}$ C 波长: 250nm
数据文件名: RC\$SMF-377 - 0-43/25-133-2 - cbzj-JPS7664p-15mg-rcqx-pH4.5+0.1sdsjz-jf50z-15min-P2.lcd
方法文件名: RC\$SMF-377 - SMF-377-RCQX-FX274.lcm
批处理文件名: RC\$SMF-377 - 20241019-rcqx-FX274.lcb
样品瓶号: 3-12
进样体积: 10 μ l 版本号: 6.115
进样时间: 2024/10/19 18:42:02 实验者: xiechaojun
处理时间(V2): 2024/10/20 17:05:42 处理者: xiechaojun
仪器型号: SHIMADZU LC-2050C (FX274)

<色谱图>

mV

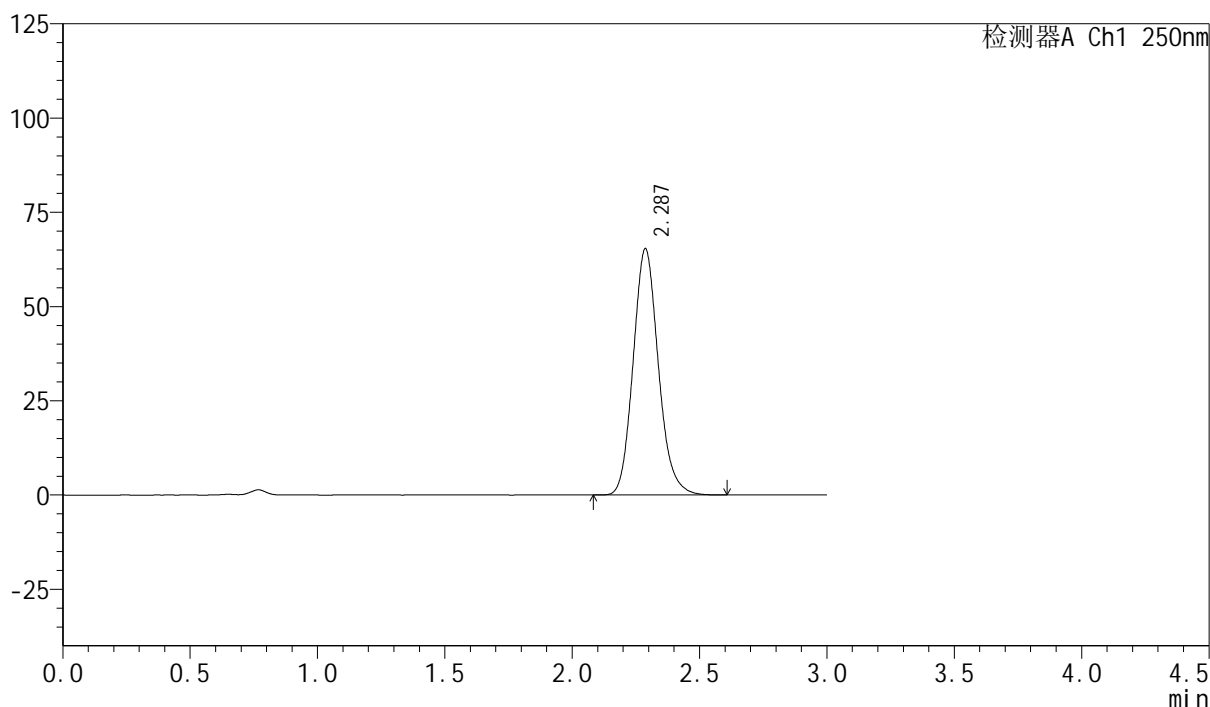

<峰表>

检测器A Ch1 250nm

峰号	保留时间	面积	面积%	高度	理论塔板数(USP)	拖尾因子	分离度(USP)
1	2.287	449732	100.000	65341	2616	1.137	--
总计		449732	100.000	65341			



SMF-377

<样品信息>

色谱柱: XB-C18(50mm*4.6mm,5μm) 流速: 1.0ml/min
 柱温: 40°C 波长: 250nm
 数据文件名: RC\$SMF-377 - 0-43/25-134-2 - cbzj-JPS7664p-15mg-rcqx-pH4.5+0.1sdsjz-jf50z-15min-P3.lcd
 方法文件名: RC\$SMF-377 - SMF-377-RCQX-FX274.lcm
 批处理文件名: RC\$SMF-377 - 20241019-rcqx-FX274.lcb
 样品瓶号: 3-21
 进样体积: 10 μl 版本号: 6.115
 进样时间: 2024/10/19 18:45:24 实验者: xiechaojun
 处理时间(V2) : 2024/10/20 17:05:45 处理者: xiechaojun
 仪器型号: SHIMADZU LC-2050C (FX274)

<色谱图>

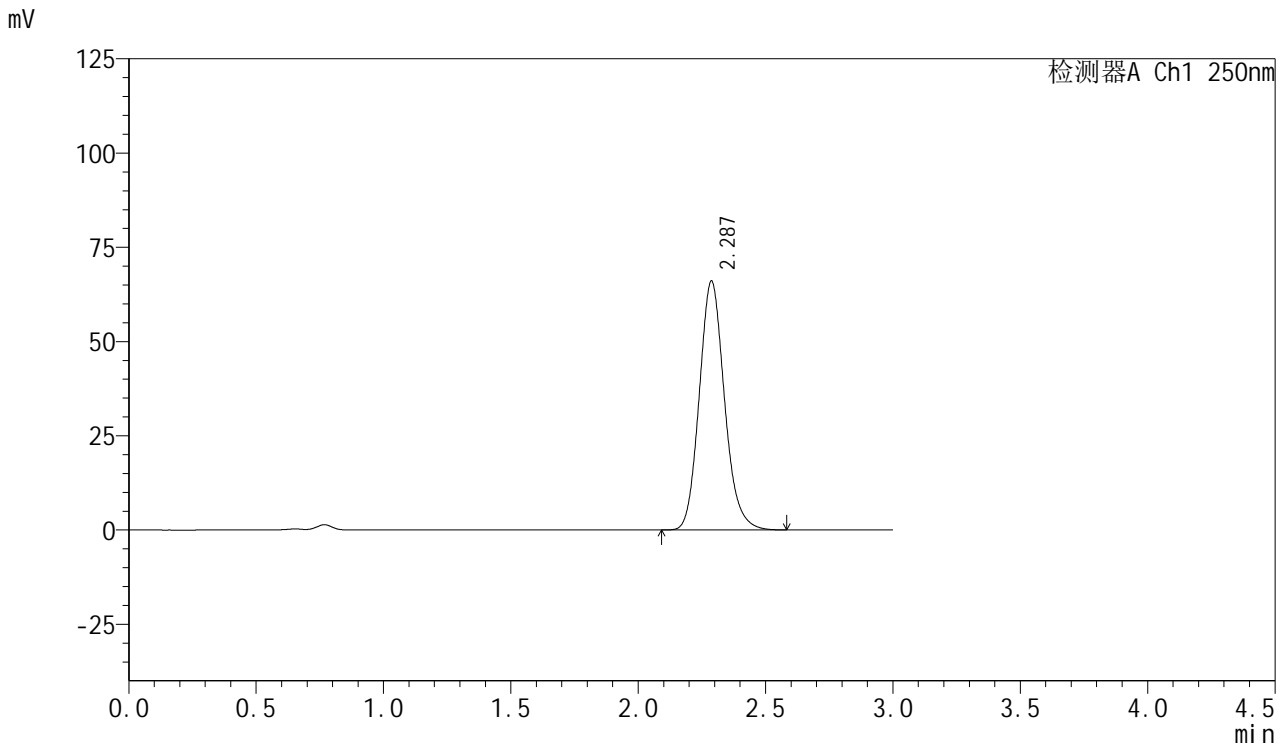

<峰表>

检测器A Ch1 250nm

峰号	保留时间	面积	面积%	高度	理论塔板数(USP)	拖尾因子	分离度(USP)
1	2.287	454317	100.000	66050	2622	1.140	--
总计		454317	100.000	66050			



SMF-377

<样品信息>

色谱柱: XB-C18(50mm*4.6mm,5μm) 流速: 1.0ml/min
 柱温: 40°C 波长: 250nm
 数据文件名: RC\$SMF-377 - 0-43/25-135-2 - cbzj-JPS7664p-15mg-rcqx-pH4.5+0.1sdsjz-jf50z-15min-P4.lcd
 方法文件名: RC\$SMF-377 - SMF-377-RCQX-FX274.lcm
 批处理文件名: RC\$SMF-377 - 20241019-rcqx-FX274.lcb
 样品瓶号: 3-30
 进样体积: 10 μl 版本号: 6.115
 进样时间: 2024/10/19 18:48:45 实验者: xiechaojun
 处理时间(V2) : 2024/10/20 17:05:48 处理者: xiechaojun
 仪器型号: SHIMADZU LC-2050C (FX274)

<色谱图>

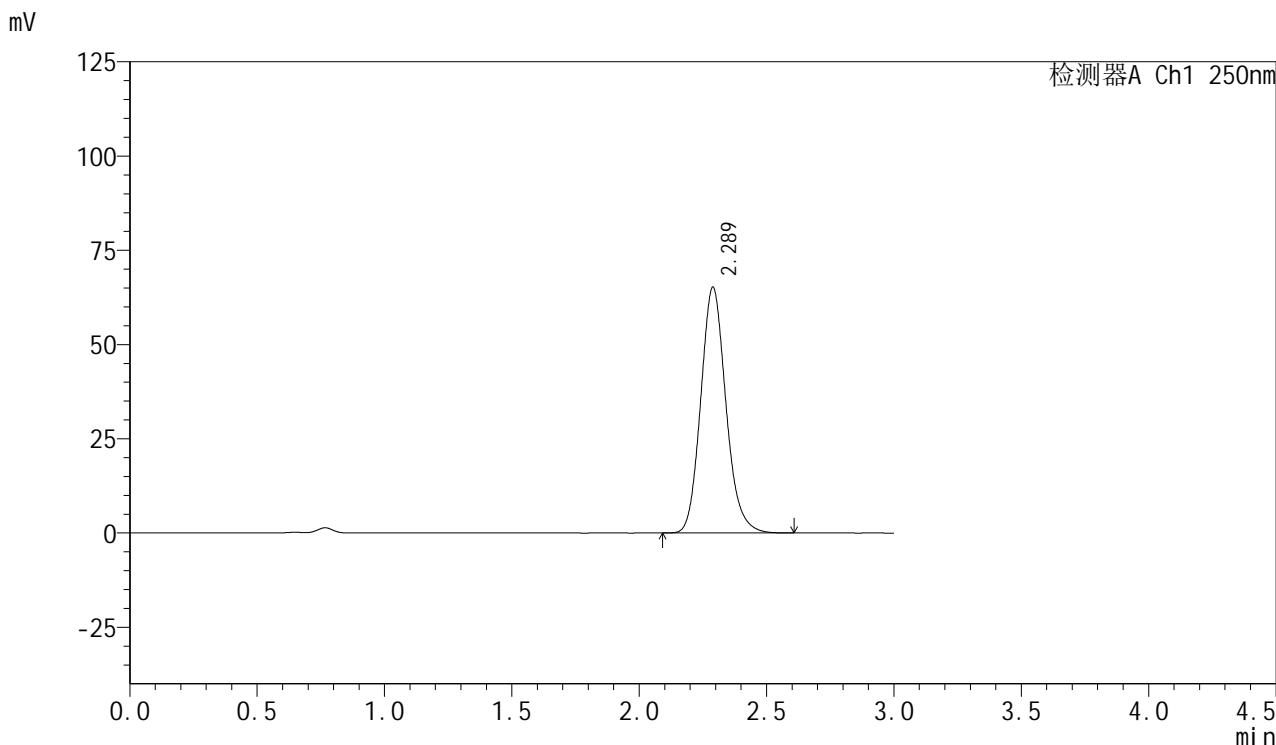

<峰表>

检测器A Ch1 250nm

峰号	保留时间	面积	面积%	高度	理论塔板数(USP)	拖尾因子	分离度(USP)
1	2.289	448610	100.000	65250	2631	1.141	--
总计		448610	100.000	65250			



SMF-377

<样品信息>

色谱柱: XB-C18(50mm*4.6mm,5μm) 流速: 1.0ml/min
 柱温: 40°C 波长: 250nm
 数据文件名: RC\$SMF-377 - 0-43/25-136-2 - cbzj-JPS7664p-15mg-rcqx-pH4.5+0.1sdsjz-jf50z-15min-P5.lcd
 方法文件名: RC\$SMF-377 - SMF-377-RCQX-FX274.lcm
 批处理文件名: RC\$SMF-377 - 20241019-rcqx-FX274.lcb
 样品瓶号: 3-39
 进样体积: 10 μl 版本号: 6.115
 进样时间: 2024/10/19 18:52:08 实验者: xiechaojun
 处理时间(V2) : 2024/10/20 17:05:50 处理者: xiechaojun
 仪器型号: SHIMADZU LC-2050C (FX274)

<色谱图>

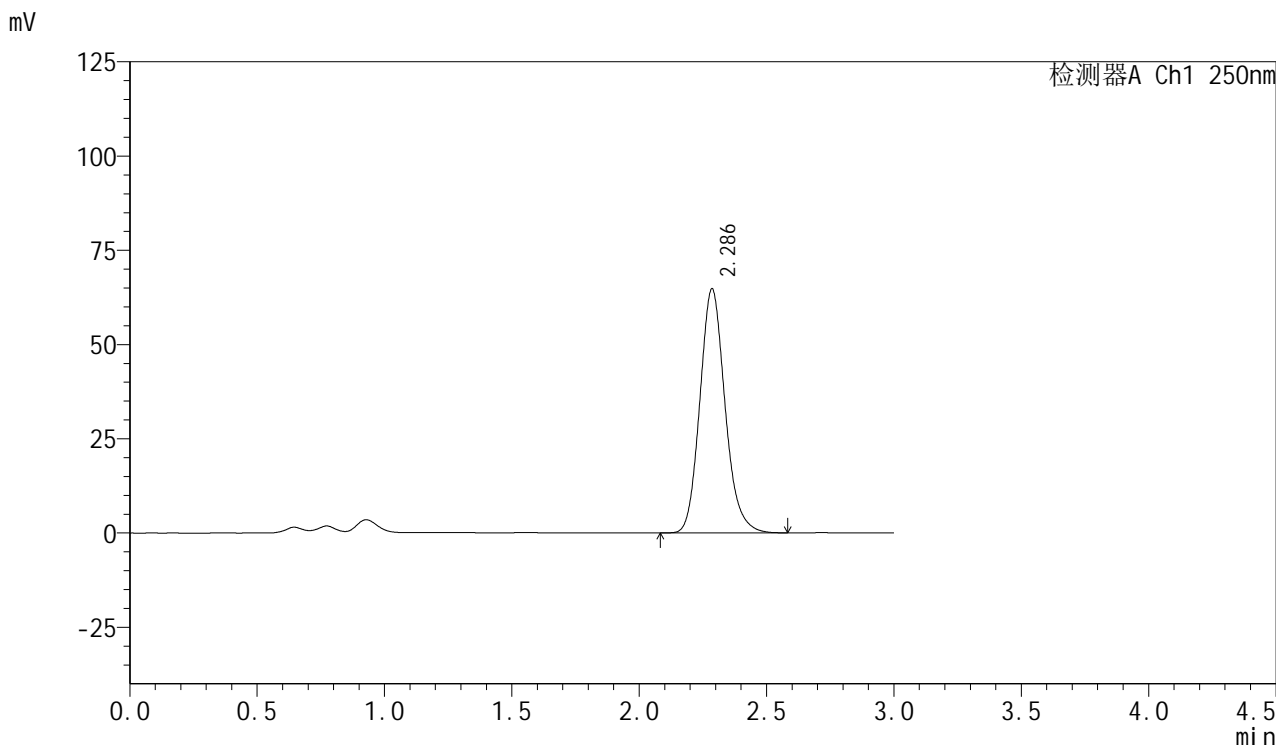

<峰表>

检测器A Ch1 250nm

峰号	保留时间	面积	面积%	高度	理论塔板数(USP)	拖尾因子	分离度(USP)
1	2.286	444749	100.000	64663	2635	1.148	--
总计		444749	100.000	64663			

<样品信息>

色谱柱: XB-C18(50mm*4.6mm,5 μ m) 流速: 1.0ml/min
柱温: 40 $^{\circ}$ C 波长: 250nm
数据文件名: RC\$SMF-377 - 0-43/25-137-2 - cbzj-JPS7664p-15mg-rcqx-pH4.5+0.1sdsjz-jf50z-15min-P6.lcd
方法文件名: RC\$SMF-377 - SMF-377-RCQX-FX274.lcm
批处理文件名: RC\$SMF-377 - 20241019-rcqx-FX274.lcb
样品瓶号: 3-48
进样体积: 10 μ l 版本号: 6.115
进样时间: 2024/10/19 18:55:29 实验者: xiechaojun
处理时间(V2): 2024/10/20 17:05:53 处理者: xiechaojun
仪器型号: SHIMADZU LC-2050C (FX274)

<色谱图>

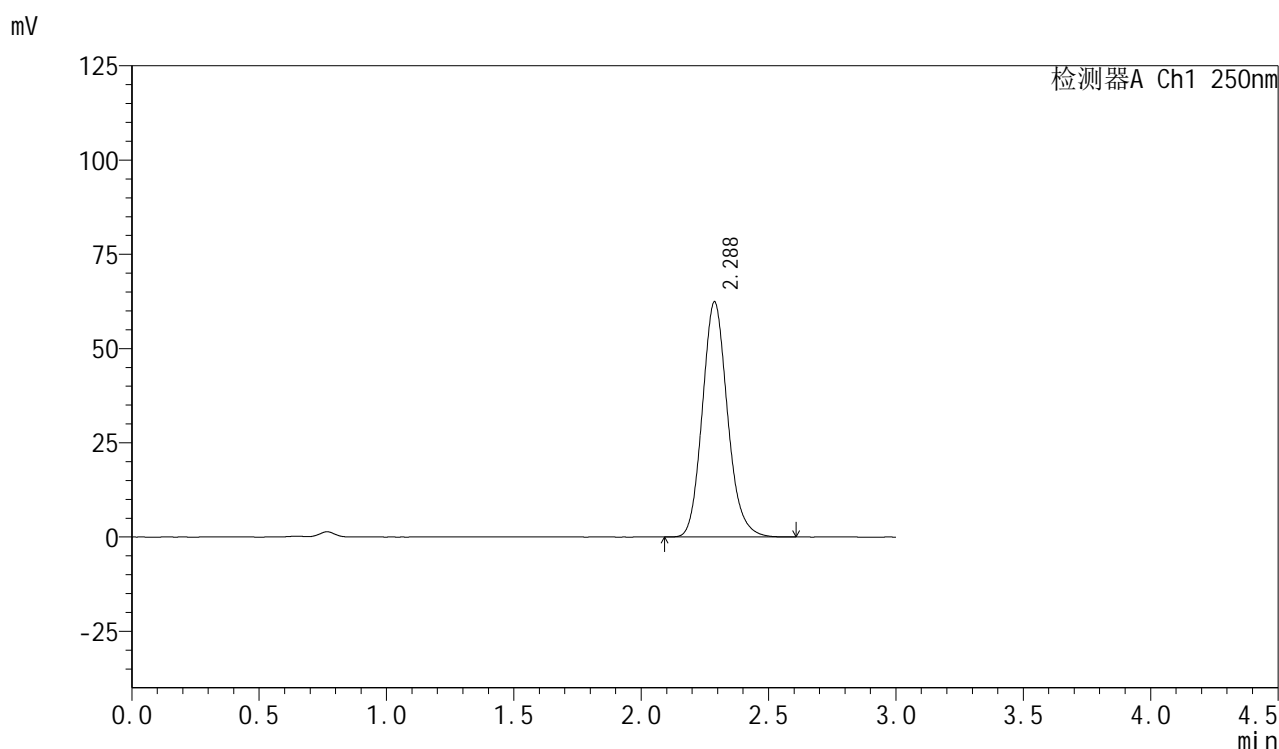

<峰表>

检测器A Ch1 250nm

峰号	保留时间	面积	面积%	高度	理论塔板数(USP)	拖尾因子	分离度(USP)
1	2.288	429184	100.000	62418	2627	1.142	--
总计		429184	100.000	62418			



SMF-377

<样品信息>

色谱柱: XB-C18(50mm*4.6mm,5μm) 流速: 1.0ml/min
 柱温: 40°C 波长: 250nm
 数据文件名: RC\$SMF-377 - 0-43/25-138-2 - cbzj-JPS7664p-15mg-rcqx-pH4.5+0.1sdsjz-jf50z-20min-P1.lcd
 方法文件名: RC\$SMF-377 - SMF-377-RCQX-FX274.lcm
 批处理文件名: RC\$SMF-377 - 20241019-rcqx-FX274.lcb
 样品瓶号: 3-4
 进样体积: 10 μl 版本号: 6.115
 进样时间: 2024/10/19 18:58:50 实验者: xiechaojun
 处理时间(V2) : 2024/10/20 17:05:56 处理者: xiechaojun
 仪器型号: SHIMADZU LC-2050C (FX274)

<色谱图>

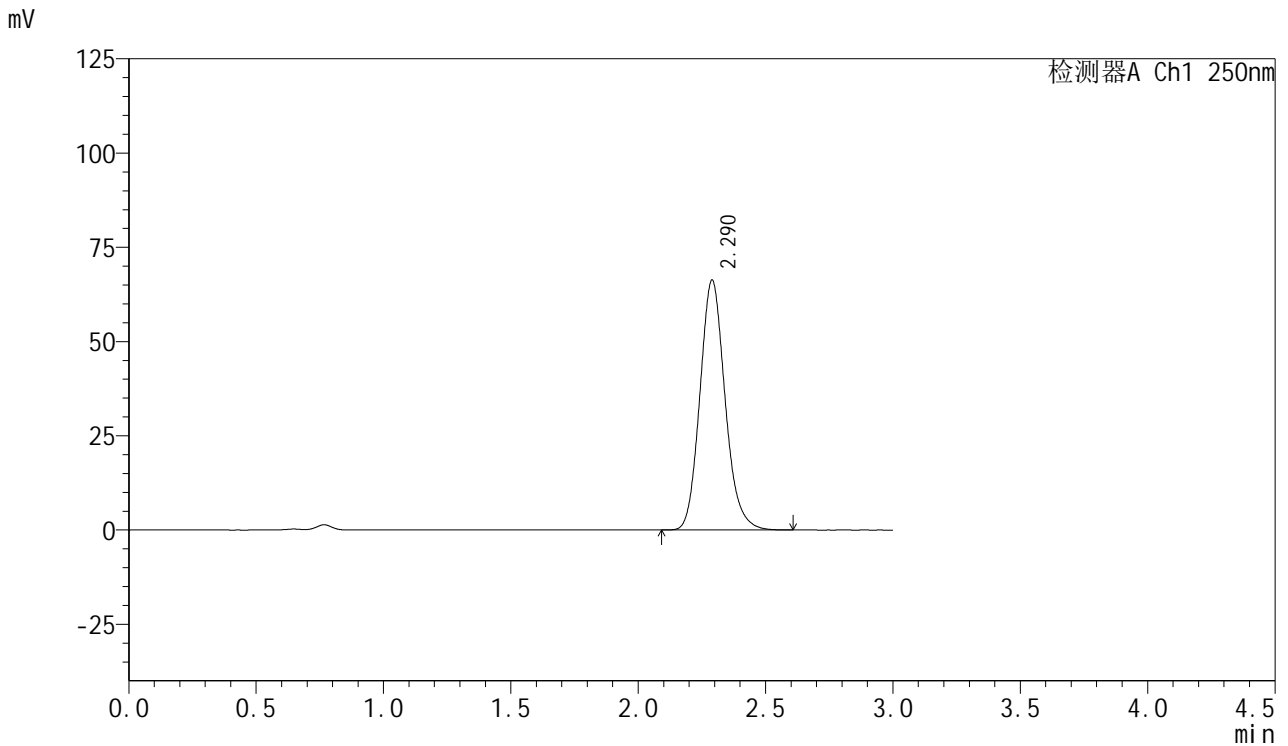

<峰表>

检测器A Ch1 250nm

峰号	保留时间	面积	面积%	高度	理论塔板数(USP)	拖尾因子	分离度(USP)
1	2.290	455944	100.000	66313	2632	1.142	--
总计		455944	100.000	66313			



SMF-377

<样品信息>

色谱柱: XB-C18(50mm*4.6mm,5μm) 流速: 1.0ml/min
 柱温: 40°C 波长: 250nm
 数据文件名: RC\$SMF-377 - 0-43/25-139-2 - cbzj-JPS7664p-15mg-rcqx-pH4.5+0.1sdsjz-jf50z-20min-P2.lcd
 方法文件名: RC\$SMF-377 - SMF-377-RCQX-FX274.lcm
 批处理文件名: RC\$SMF-377 - 20241019-rcqx-FX274.lcb
 样品瓶号: 3-13
 进样体积: 10 μl 版本号: 6.115
 进样时间: 2024/10/19 19:02:12 实验者: xiechaojun
 处理时间(V2) : 2024/10/20 17:05:59 处理者: xiechaojun
 仪器型号: SHIMADZU LC-2050C (FX274)

<色谱图>

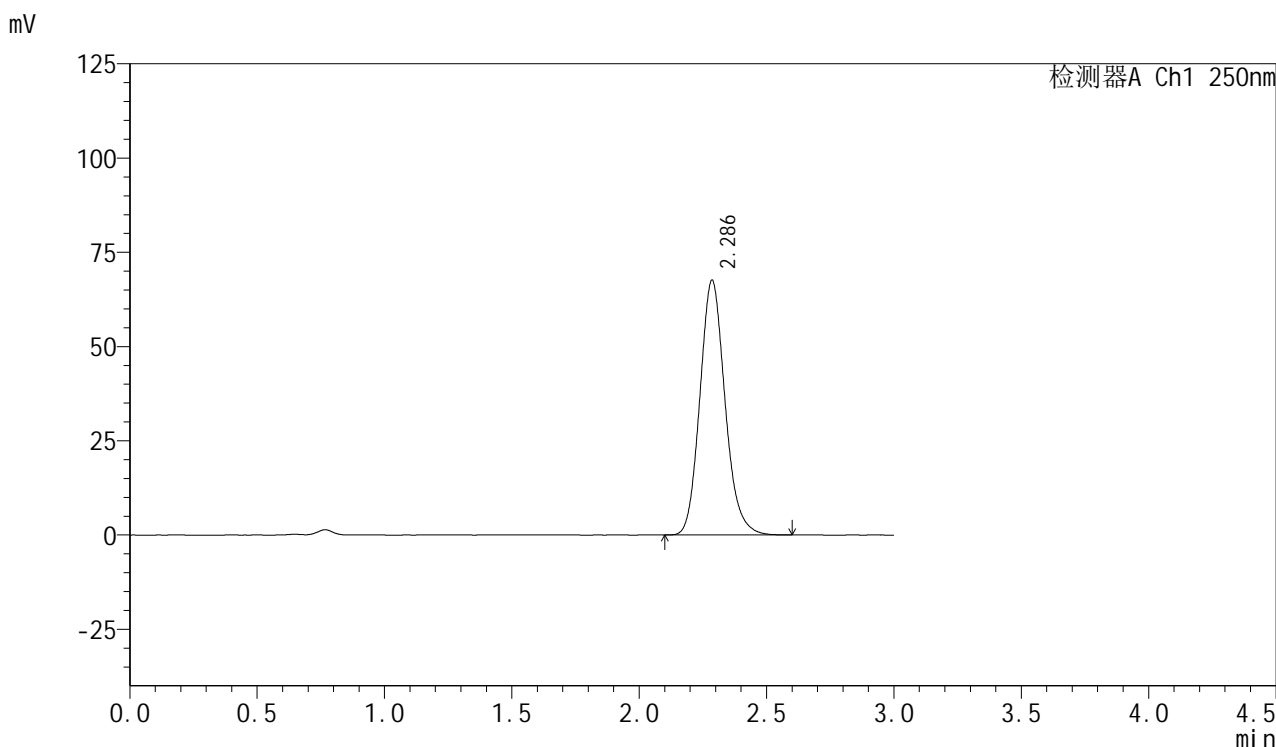

<峰表>

检测器A Ch1 250nm

峰号	保留时间	面积	面积%	高度	理论塔板数(USP)	拖尾因子	分离度(USP)
1	2.286	464004	100.000	67518	2634	1.143	--
总计		464004	100.000	67518			



SMF-377

<样品信息>

色谱柱: XB-C18(50mm*4.6mm,5μm) 流速: 1.0ml/min
 柱温: 40°C 波长: 250nm
 数据文件名: RC\$SMF-377 - 0-43/25-140-2 - cbzj-JPS7664p-15mg-rcqx-pH4.5+0.1sdsjz-jf50z-20min-P3.lcd
 方法文件名: RC\$SMF-377 - SMF-377-RCQX-FX274.lcm
 批处理文件名: RC\$SMF-377 - 20241019-rcqx-FX274.lcb
 样品瓶号: 3-22
 进样体积: 10 μl 版本号: 6.115
 进样时间: 2024/10/19 19:05:34 实验者: xiechaojun
 处理时间(V2) : 2024/10/20 17:06:01 处理者: xiechaojun
 仪器型号: SHIMADZU LC-2050C (FX274)

<色谱图>

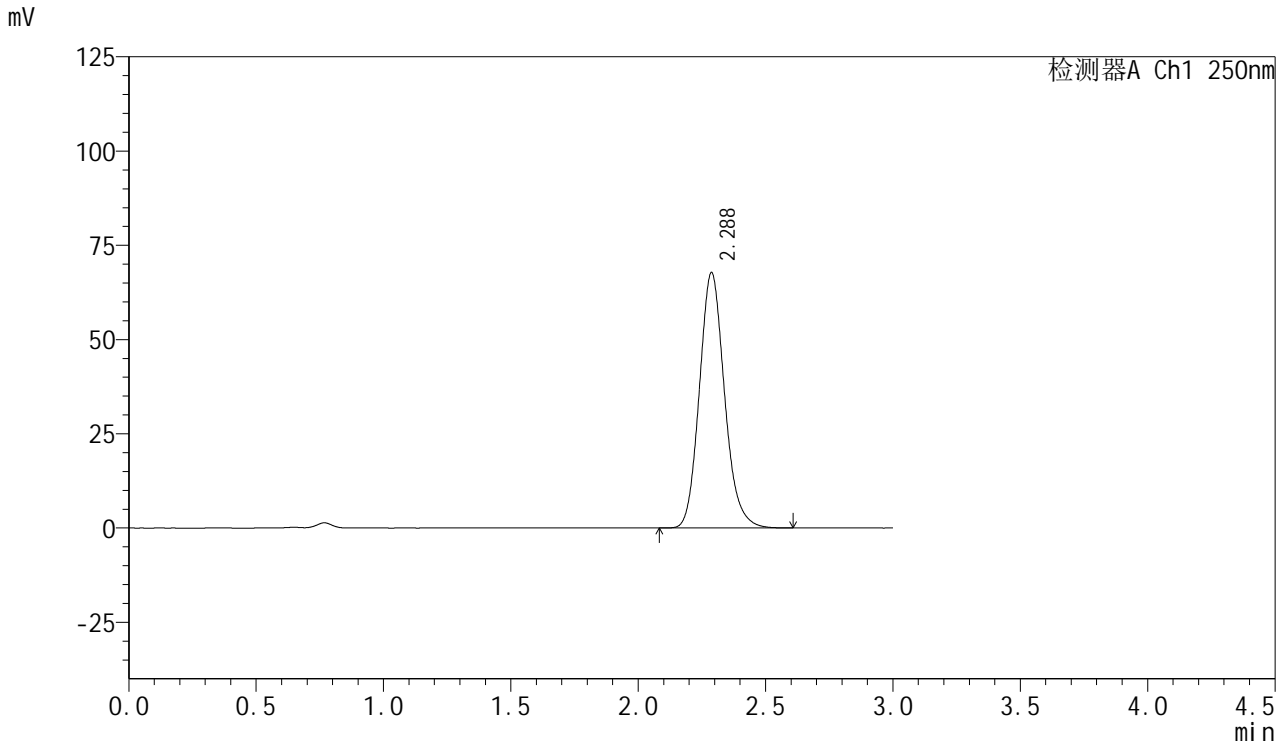

<峰表>

检测器A Ch1 250nm

峰号	保留时间	面积	面积%	高度	理论塔板数(USP)	拖尾因子	分离度(USP)
1	2.288	465149	100.000	67803	2639	1.143	--
总计		465149	100.000	67803			

<样品信息>

色谱柱: XB-C18(50mm*4.6mm,5 μ m) 流速: 1.0ml/min
柱温: 40 $^{\circ}$ C 波长: 250nm
数据文件名: RC\$SMF-377 - 0-43/25-141-2 - cbzj-JPS7664p-15mg-rcqx-pH4.5+0.1sdsjz-jf50z-20min-P4.lcd
方法文件名: RC\$SMF-377 - SMF-377-RCQX-FX274.lcm
批处理文件名: RC\$SMF-377 - 20241019-rcqx-FX274.lcb
样品瓶号: 3-31
进样体积: 10 μ l 版本号: 6.115
进样时间: 2024/10/19 19:08:55 实验者: xiechaojun
处理时间(V2): 2024/10/20 17:06:04 处理者: xiechaojun
仪器型号: SHIMADZU LC-2050C (FX274)

<色谱图>

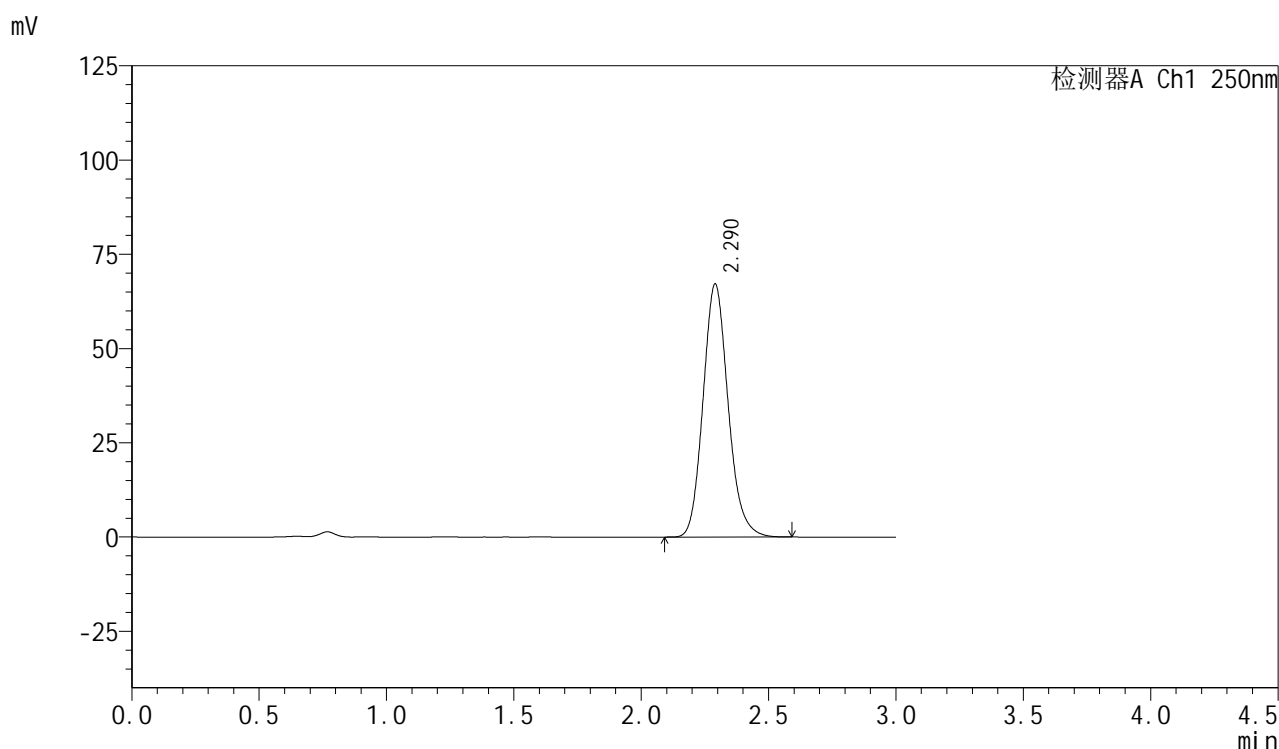

<峰表>

检测器A Ch1 250nm

峰号	保留时间	面积	面积%	高度	理论塔板数(USP)	拖尾因子	分离度(USP)
1	2.290	459857	100.000	67124	2656	1.144	--
总计		459857	100.000	67124			



SMF-377

<样品信息>

色谱柱: XB-C18(50mm*4.6mm,5μm) 流速: 1.0ml/min
 柱温: 40°C 波长: 250nm
 数据文件名: RC\$SMF-377 - 0-43/25-142-2 - cbzj-JPS7664p-15mg-rcqx-pH4.5+0.1sdsjz-jf50z-20min-P5.lcd
 方法文件名: RC\$SMF-377 - SMF-377-RCQX-FX274.lcm
 批处理文件名: RC\$SMF-377 - 20241019-rcqx-FX274.lcb
 样品瓶号: 3-40
 进样体积: 10 μl 版本号: 6.115
 进样时间: 2024/10/19 19:12:17 实验者: xiechaojun
 处理时间(V2) : 2024/10/20 17:06:07 处理者: xiechaojun
 仪器型号: SHIMADZU LC-2050C (FX274)

<色谱图>

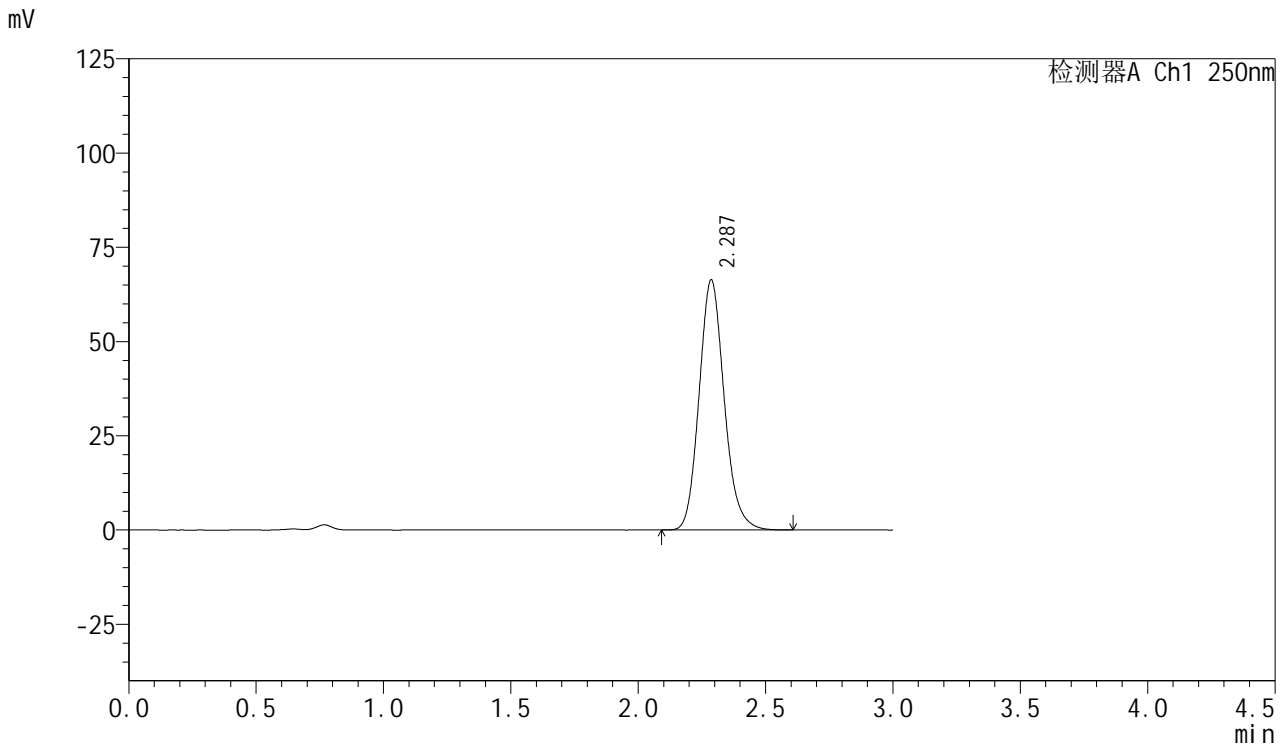

<峰表>

检测器A Ch1 250nm

峰号	保留时间	面积	面积%	高度	理论塔板数(USP)	拖尾因子	分离度(USP)
1	2.287	454678	100.000	66326	2643	1.143	--
总计		454678	100.000	66326			



SMF-377

<样品信息>

色谱柱: XB-C18(50mm*4.6mm,5μm) 流速: 1.0ml/min
 柱温: 40°C 波长: 250nm
 数据文件名: RC\$SMF-377 - 0-43/25-143-2 - cbzj-JPS7664p-15mg-rcqx-pH4.5+0.1sdsjz-jf50z-20min-P6.lcd
 方法文件名: RC\$SMF-377 - SMF-377-RCQX-FX274.lcm
 批处理文件名: RC\$SMF-377 - 20241019-rcqx-FX274.lcb
 样品瓶号: 3-49
 进样体积: 10 μl 版本号: 6.115
 进样时间: 2024/10/19 19:15:39 实验者: xiechaojun
 处理时间(V2) : 2024/10/20 17:06:09 处理者: xiechaojun
 仪器型号: SHIMADZU LC-2050C (FX274)

<色谱图>

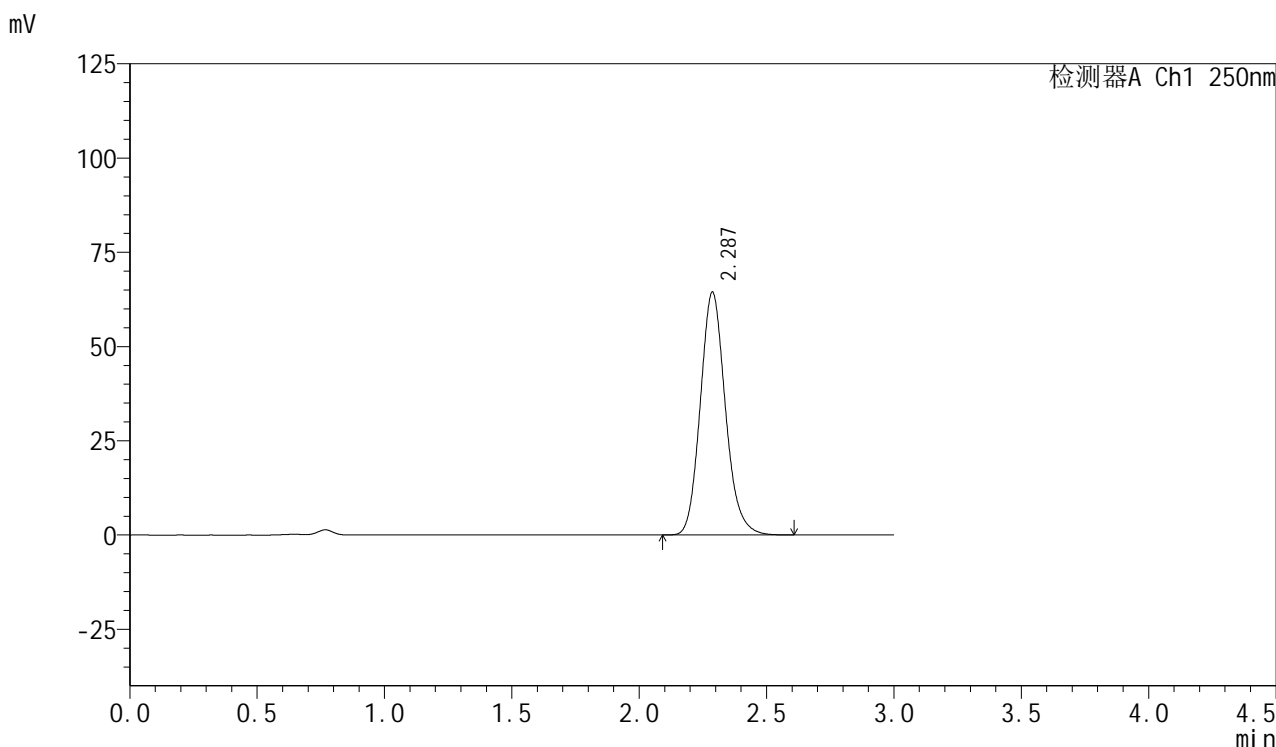

<峰表>

检测器A Ch1 250nm

峰号	保留时间	面积	面积%	高度	理论塔板数(USP)	拖尾因子	分离度(USP)
1	2.287	441024	100.000	64429	2650	1.142	--
总计		441024	100.000	64429			



SMF-377

<样品信息>

色谱柱: XB-C18(50mm*4.6mm,5μm) 流速: 1.0ml/min
 柱温: 40°C 波长: 250nm
 数据文件名: RC\$SMF-377 - 0-43/25-144-2 - cbzj-JPS7664p-15mg-rcqx-pH4.5+0.1sdsjz-jf50z-30min-P1.lcd
 方法文件名: RC\$SMF-377 - SMF-377-RCQX-FX274.lcm
 批处理文件名: RC\$SMF-377 - 20241019-rcqx-FX274.lcb
 样品瓶号: 3-5
 进样体积: 10 μl 版本号: 6.115
 进样时间: 2024/10/19 19:18:59 实验者: xiechaojun
 处理时间(V2) : 2024/10/20 17:06:12 处理者: xiechaojun
 仪器型号: SHIMADZU LC-2050C (FX274)

<色谱图>

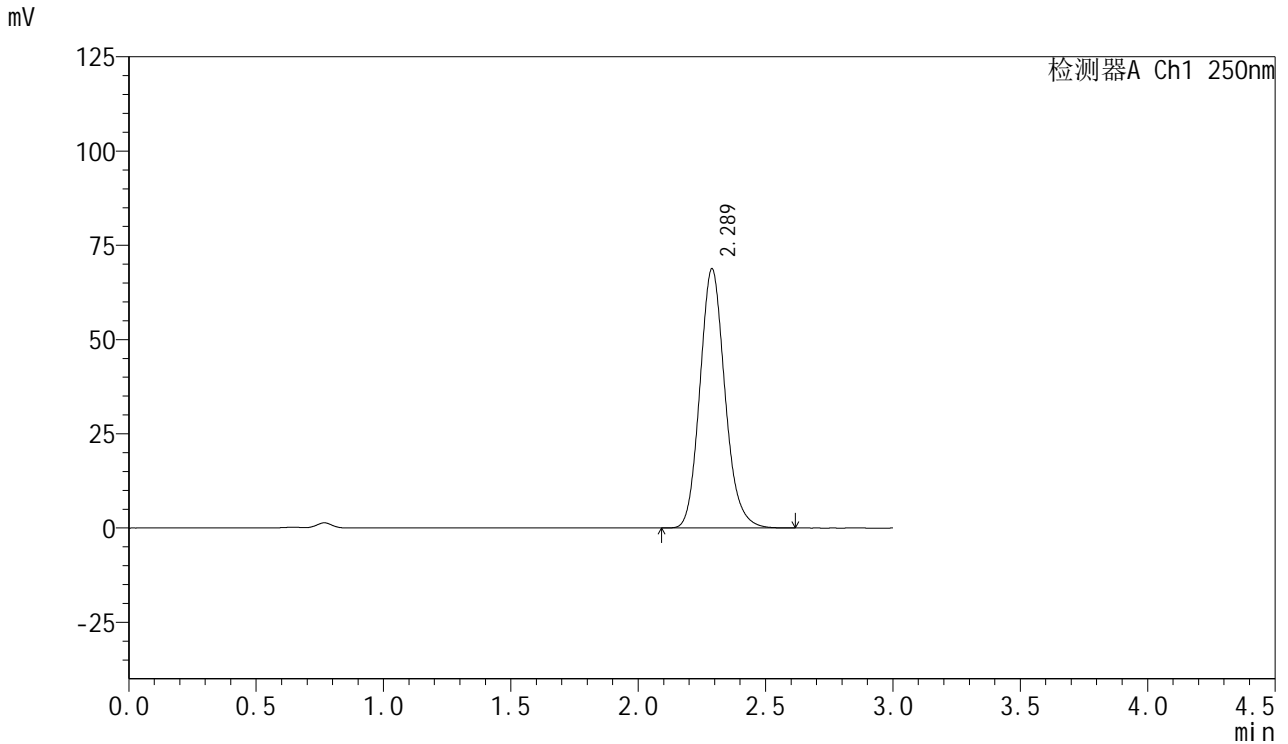

<峰表>

检测器A Ch1 250nm

峰号	保留时间	面积	面积%	高度	理论塔板数(USP)	拖尾因子	分离度(USP)
1	2.289	471347	100.000	68806	2652	1.142	--
总计		471347	100.000	68806			



SMF-377

<样品信息>

色谱柱: XB-C18(50mm*4.6mm,5μm) 流速: 1.0ml/min
 柱温: 40°C 波长: 250nm
 数据文件名: RC\$SMF-377 - 0-43/25-145-2 - cbzj-JPS7664p-15mg-rcqx-pH4.5+0.1sdsjz-jf50z-30min-P2.lcd
 方法文件名: RC\$SMF-377 - SMF-377-RCQX-FX274.lcm
 批处理文件名: RC\$SMF-377 - 20241019-rcqx-FX274.lcb
 样品瓶号: 3-14
 进样体积: 10 μl 版本号: 6.115
 进样时间: 2024/10/19 19:22:21 实验者: xiechaojun
 处理时间(V2) : 2024/10/20 17:06:15 处理者: xiechaojun
 仪器型号: SHIMADZU LC-2050C (FX274)

<色谱图>

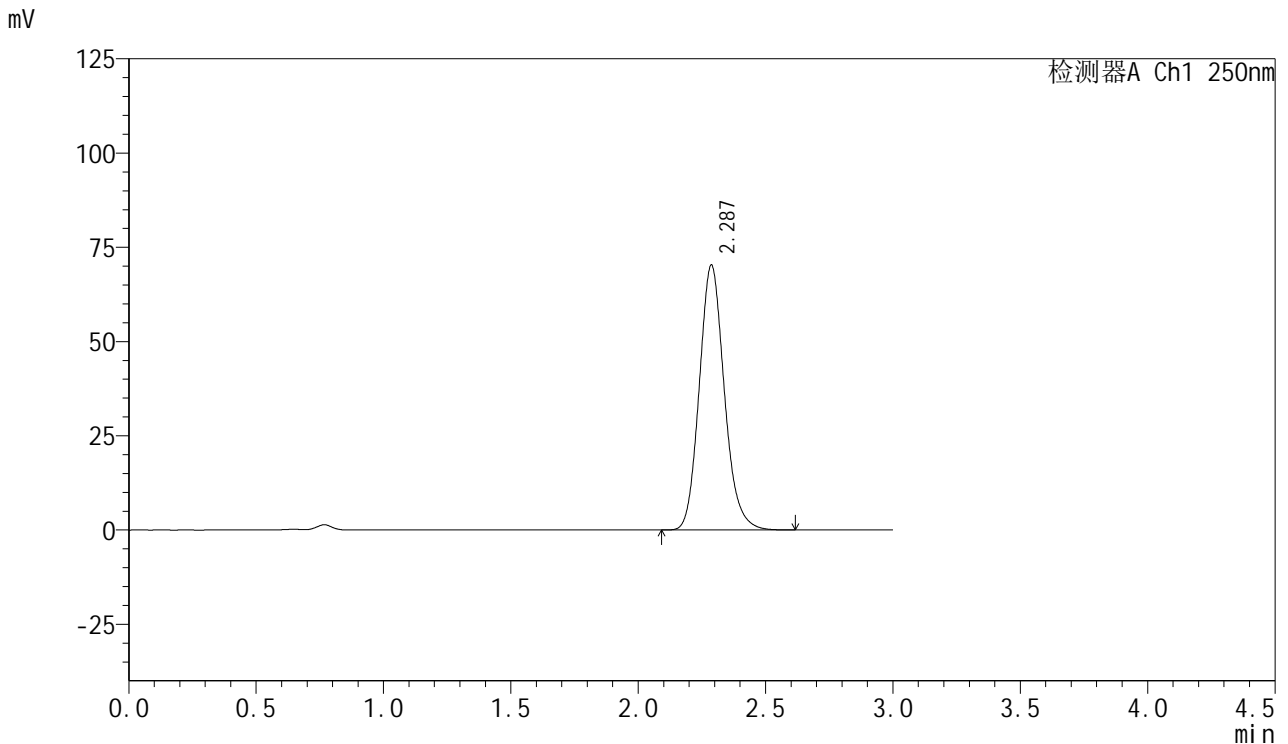

<峰表>

检测器A Ch1 250nm

峰号	保留时间	面积	面积%	高度	理论塔板数(USP)	拖尾因子	分离度(USP)
1	2.287	480836	100.000	70301	2657	1.143	--
总计		480836	100.000	70301			

<样品信息>

色谱柱: XB-C18(50mm*4.6mm,5 μ m) 流速: 1.0ml/min
柱温: 40 $^{\circ}$ C 波长: 250nm
数据文件名: RC\$SMF-377 - 0-43/25-146-2 - cbzj-JPS7664p-15mg-rcqx-pH4.5+0.1sdsjz-jf50z-30min-P3.lcd
方法文件名: RC\$SMF-377 - SMF-377-RCQX-FX274.lcm
批处理文件名: RC\$SMF-377 - 20241019-rcqx-FX274.lcb
样品瓶号: 3-23
进样体积: 10 μ l 版本号: 6.115
进样时间: 2024/10/19 19:25:42 实验者: xiechaojun
处理时间(V2): 2024/10/20 17:06:18 处理者: xiechaojun
仪器型号: SHIMADZU LC-2050C (FX274)

<色谱图>

mV

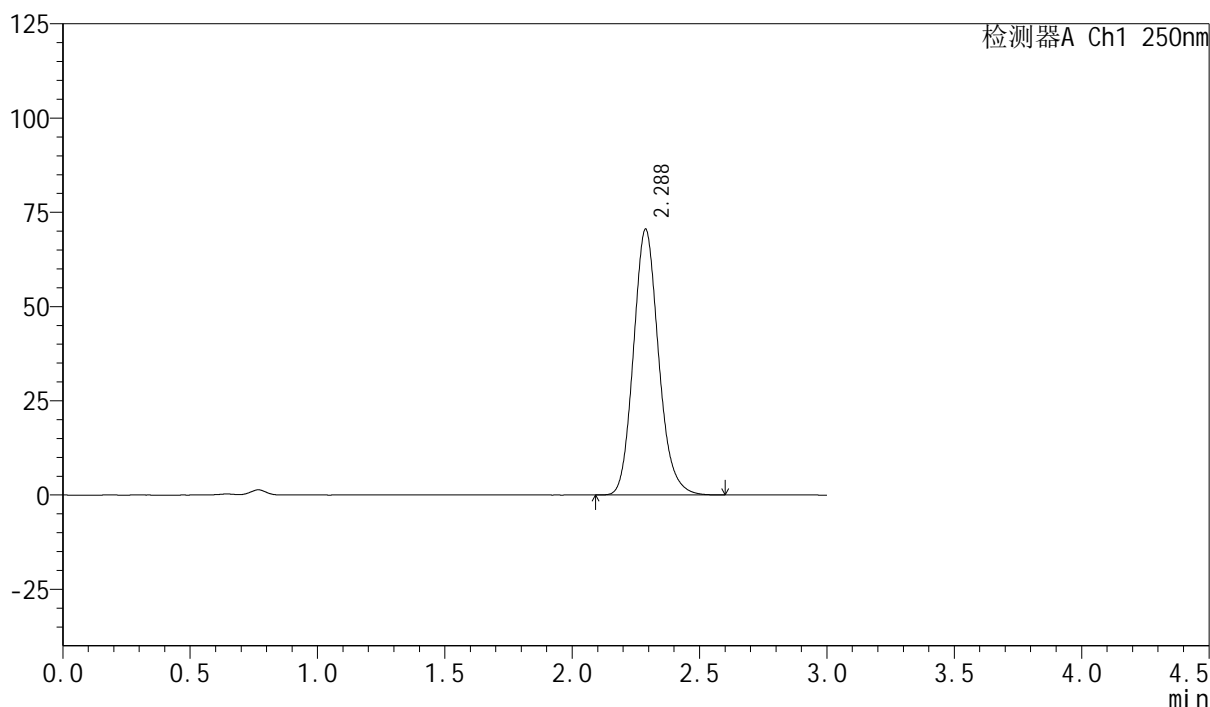

<峰表>

检测器A Ch1 250nm

峰号	保留时间	面积	面积%	高度	理论塔板数(USP)	拖尾因子	分离度(USP)
1	2.288	483661	100.000	70541	2640	1.143	--
总计		483661	100.000	70541			



SMF-377

<样品信息>

色谱柱: XB-C18(50mm*4.6mm,5μm) 流速: 1.0ml/min
 柱温: 40°C 波长: 250nm
 数据文件名: RC\$SMF-377 - 0-43/25-147-2 - cbzj-JPS7664p-15mg-rcqx-pH4.5+0.1sdsjz-jf50z-30min-P4.lcd
 方法文件名: RC\$SMF-377 - SMF-377-RCQX-FX274.lcm
 批处理文件名: RC\$SMF-377 - 20241019-rcqx-FX274.lcb
 样品瓶号: 3-32
 进样体积: 10 μl 版本号: 6.115
 进样时间: 2024/10/19 19:29:03 实验者: xiechaojun
 处理时间(V2) : 2024/10/20 17:06:20 处理者: xiechaojun
 仪器型号: SHIMADZU LC-2050C (FX274)

<色谱图>

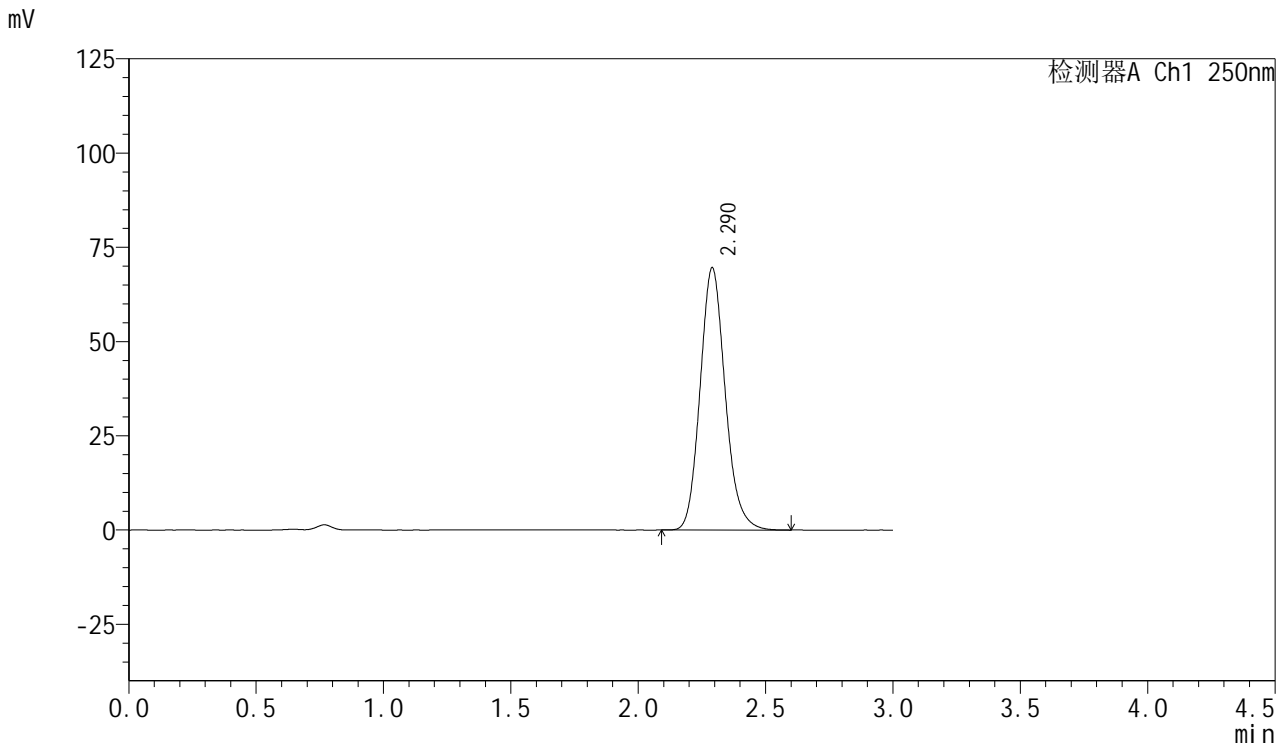

<峰表>

检测器A Ch1 250nm

峰号	保留时间	面积	面积%	高度	理论塔板数(USP)	拖尾因子	分离度(USP)
1	2.290	477154	100.000	69549	2650	1.144	--
总计		477154	100.000	69549			

<样品信息>

色谱柱: XB-C18(50mm*4.6mm,5 μ m) 流速: 1.0ml/min
柱温: 40 $^{\circ}$ C 波长: 250nm
数据文件名: RC\$SMF-377 - 0-43/25-148-2 - cbzj-JPS7664p-15mg-rcqx-pH4.5+0.1sdsjz-jf50z-30min-P5.lcd
方法文件名: RC\$SMF-377 - SMF-377-RCQX-FX274.lcm
批处理文件名: RC\$SMF-377 - 20241019-rcqx-FX274.lcb
样品瓶号: 3-41
进样体积: 10 μ l 版本号: 6.115
进样时间: 2024/10/19 19:32:24 实验者: xiechaojun
处理时间(V2): 2024/10/20 17:06:23 处理者: xiechaojun
仪器型号: SHIMADZU LC-2050C (FX274)

<色谱图>

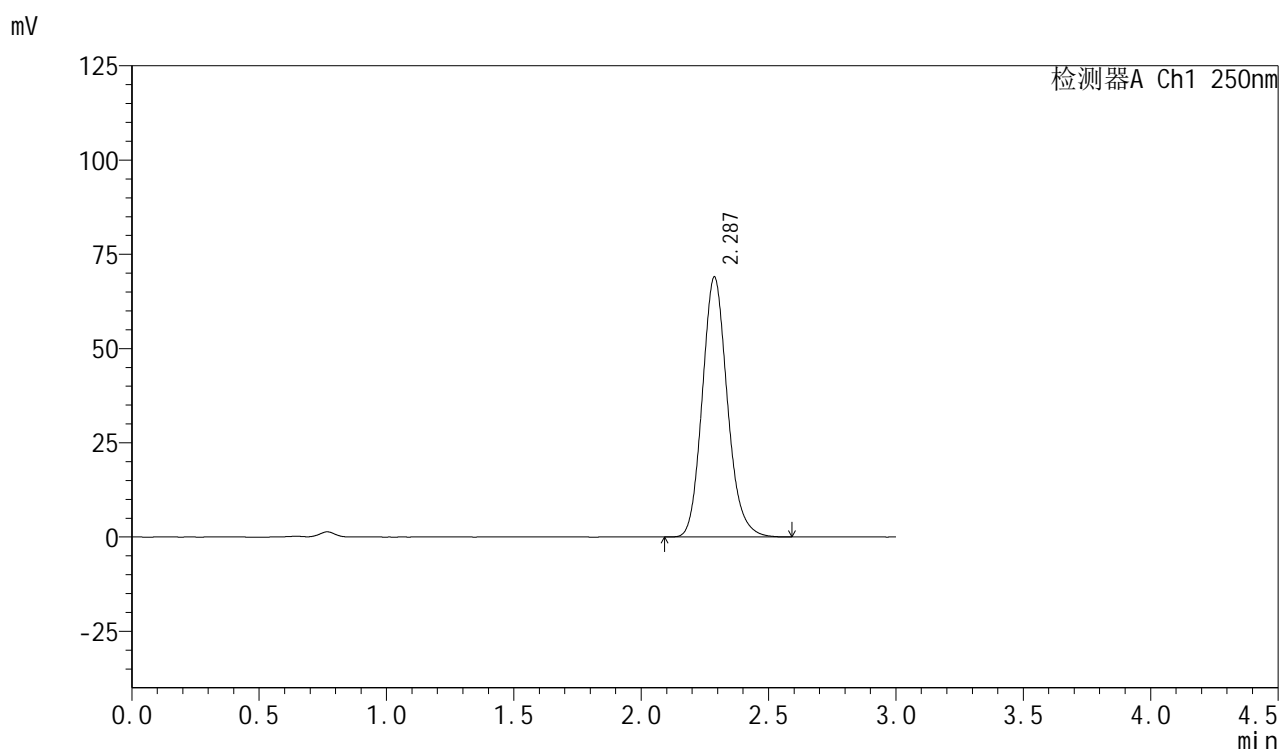

<峰表>

检测器A Ch1 250nm

峰号	保留时间	面积	面积%	高度	理论塔板数(USP)	拖尾因子	分离度(USP)
1	2.287	472449	100.000	68986	2647	1.145	--
总计		472449	100.000	68986			

<样品信息>

色谱柱: XB-C18(50mm*4.6mm,5 μ m) 流速: 1.0ml/min
柱温: 40 $^{\circ}$ C 波长: 250nm
数据文件名: RC\$SMF-377 - 0-43/25-149-2 - cbzj-JPS7664p-15mg-rcqx-pH4.5+0.1sdsjz-jf50z-30min-P6.lcd
方法文件名: RC\$SMF-377 - SMF-377-RCQX-FX274.lcm
批处理文件名: RC\$SMF-377 - 20241019-rcqx-FX274.lcb
样品瓶号: 3-50
进样体积: 10 μ l 版本号: 6.115
进样时间: 2024/10/19 19:35:45 实验者: xiechaojun
处理时间(V2): 2024/10/20 17:06:26 处理者: xiechaojun
仪器型号: SHIMADZU LC-2050C (FX274)

<色谱图>

mV

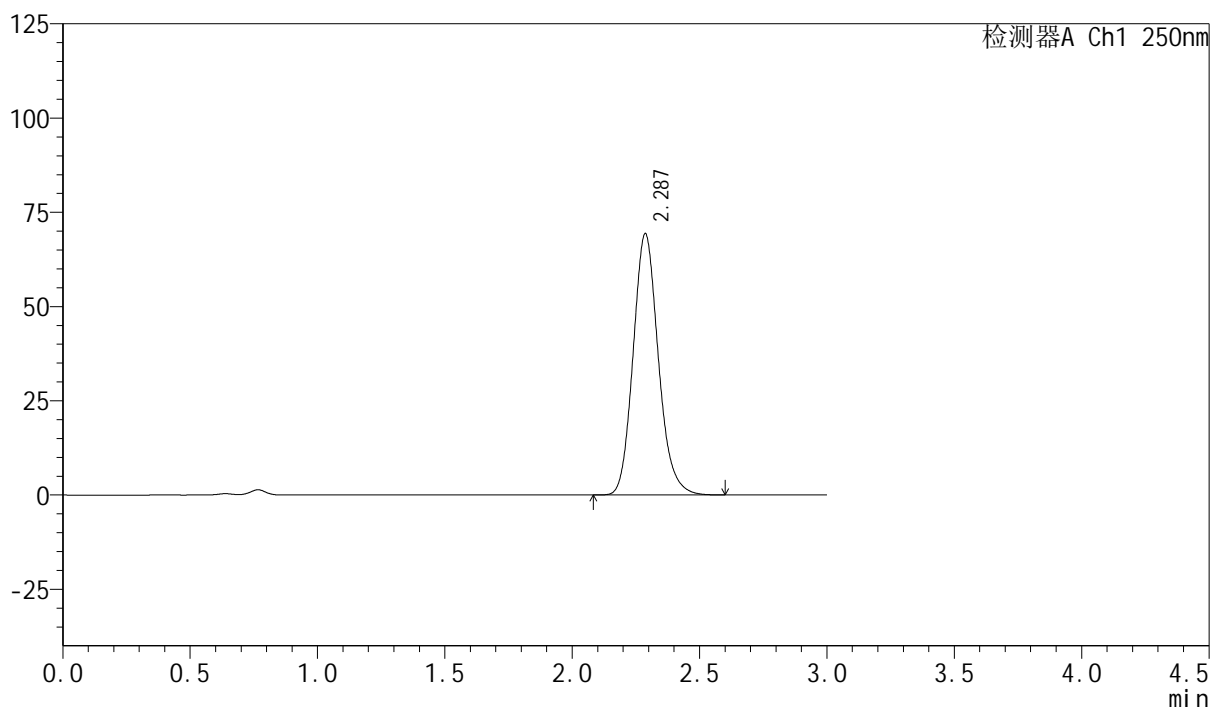

<峰表>

检测器A Ch1 250nm

峰号	保留时间	面积	面积%	高度	理论塔板数(USP)	拖尾因子	分离度(USP)
1	2.287	476825	100.000	69326	2626	1.146	--
总计		476825	100.000	69326			



SMF-377

<样品信息>

色谱柱: XB-C18(50mm*4.6mm,5μm) 流速: 1.0ml/min
 柱温: 40°C 波长: 250nm
 数据文件名: RC\$SMF-377 - 0-43/25-150-2 - cbzj-JPS7664p-15mg-rcqx-pH4.5+0.1sdsjz-jf50z-45min-P1.lcd
 方法文件名: RC\$SMF-377 - SMF-377-RCQX-FX274.lcm
 批处理文件名: RC\$SMF-377 - 20241019-rcqx-FX274.lcb
 样品瓶号: 3-6
 进样体积: 10 μl 版本号: 6.115
 进样时间: 2024/10/19 19:39:06 实验者: xiechaojun
 处理时间(V2) : 2024/10/20 17:06:28 处理者: xiechaojun
 仪器型号: SHIMADZU LC-2050C (FX274)

<色谱图>

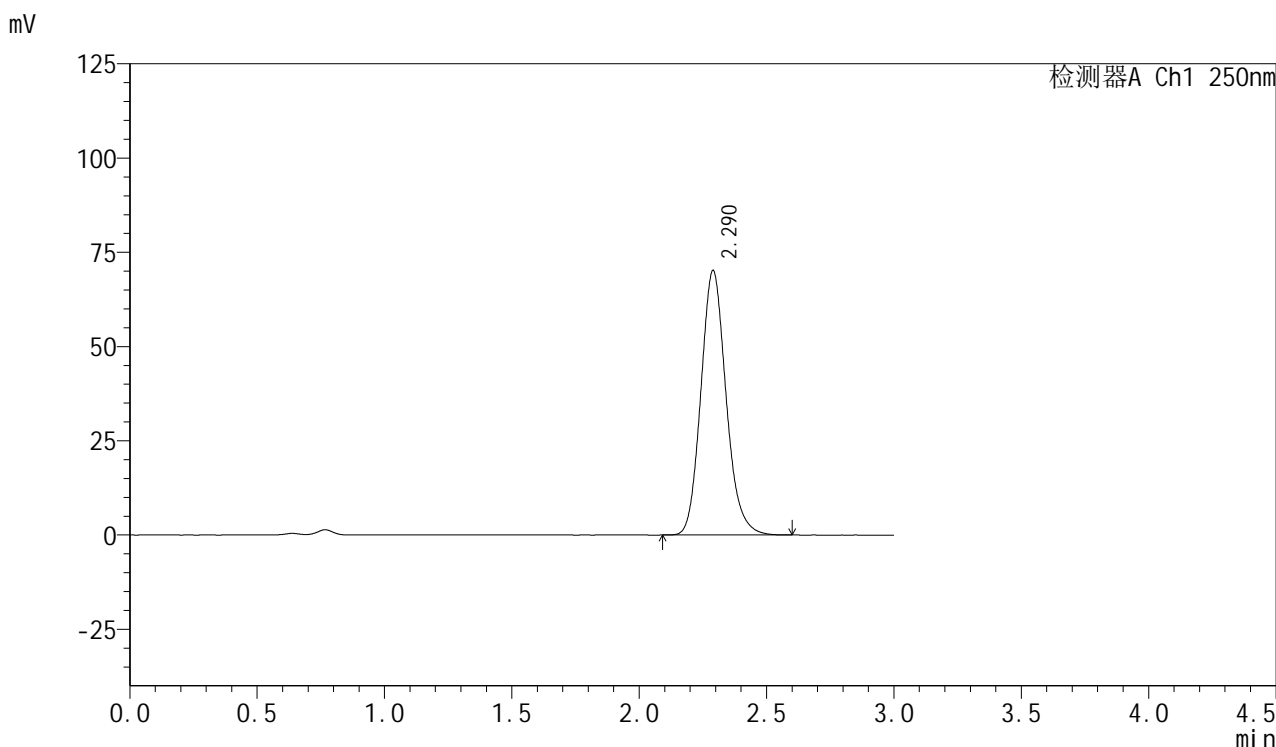

<峰表>

检测器A Ch1 250nm

峰号	保留时间	面积	面积%	高度	理论塔板数(USP)	拖尾因子	分离度(USP)
1	2.290	482629	100.000	70188	2632	1.143	--
总计		482629	100.000	70188			



SMF-377

<样品信息>

色谱柱: XB-C18(50mm*4.6mm,5μm) 流速: 1.0ml/min
 柱温: 40°C 波长: 250nm
 数据文件名: RC\$SMF-377 - 0-43/25-151-2 - cbzj-JPS7664p-15mg-rcqx-pH4.5+0.1sdsjz-jf50z-45min-P2.lcd
 方法文件名: RC\$SMF-377 - SMF-377-RCQX-FX274.lcm
 批处理文件名: RC\$SMF-377 - 20241019-rcqx-FX274.lcb
 样品瓶号: 3-15
 进样体积: 10 μl 版本号: 6.115
 进样时间: 2024/10/19 19:42:27 实验者: xiechaojun
 处理时间(V2) : 2024/10/20 17:06:31 处理者: xiechaojun
 仪器型号: SHIMADZU LC-2050C (FX274)

<色谱图>

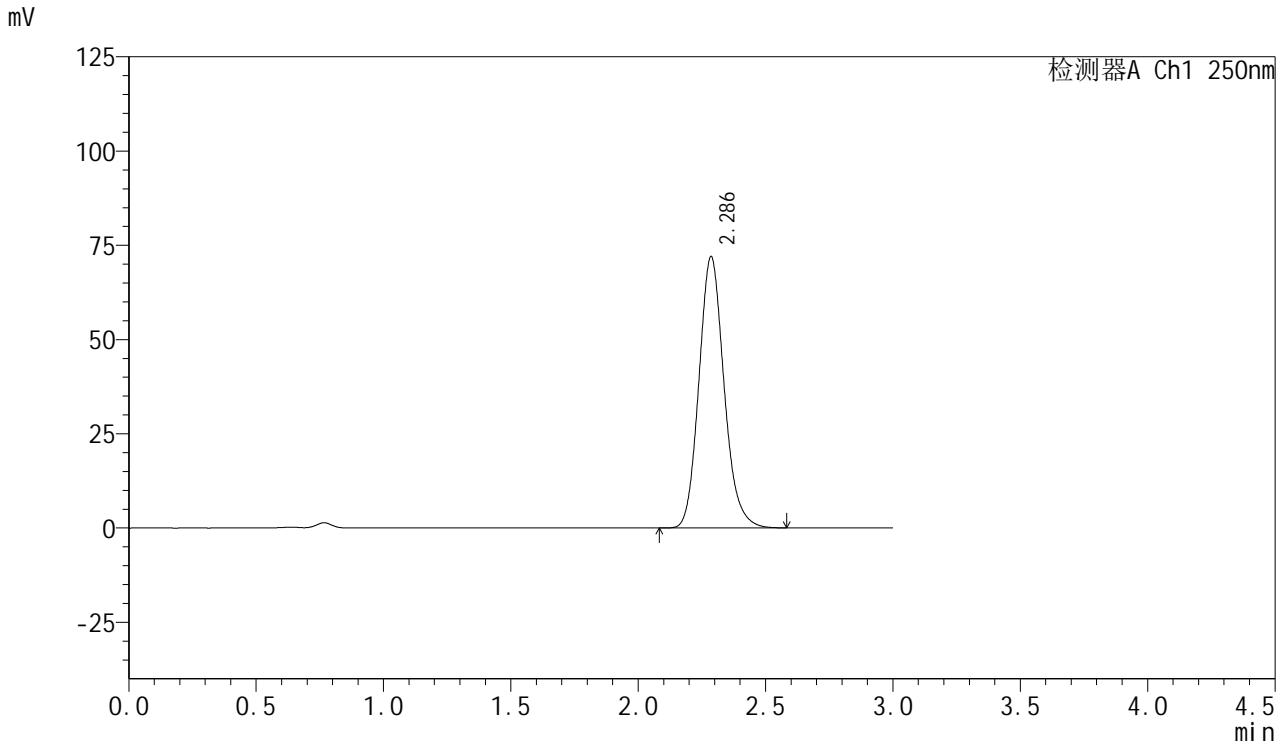

<峰表>

检测器A Ch1 250nm

峰号	保留时间	面积	面积%	高度	理论塔板数(USP)	拖尾因子	分离度(USP)
1	2.286	494132	100.000	71914	2630	1.144	--
总计		494132	100.000	71914			



SMF-377

<样品信息>

色谱柱: XB-C18(50mm*4.6mm,5μm) 流速: 1.0ml/min
 柱温: 40°C 波长: 250nm
 数据文件名: RC\$SMF-377 - 0-43/25-152-2 - cbzj-JPS7664p-15mg-rcqx-pH4.5+0.1sdsjz-jf50z-45min-P3.lcd
 方法文件名: RC\$SMF-377 - SMF-377-RCQX-FX274.lcm
 批处理文件名: RC\$SMF-377 - 20241019-rcqx-FX274.lcb
 样品瓶号: 3-24
 进样体积: 10 μl 版本号: 6.115
 进样时间: 2024/10/19 19:45:48 实验者: xiechaojun
 处理时间(V2) : 2024/10/20 17:06:34 处理者: xiechaojun
 仪器型号: SHIMADZU LC-2050C (FX274)

<色谱图>

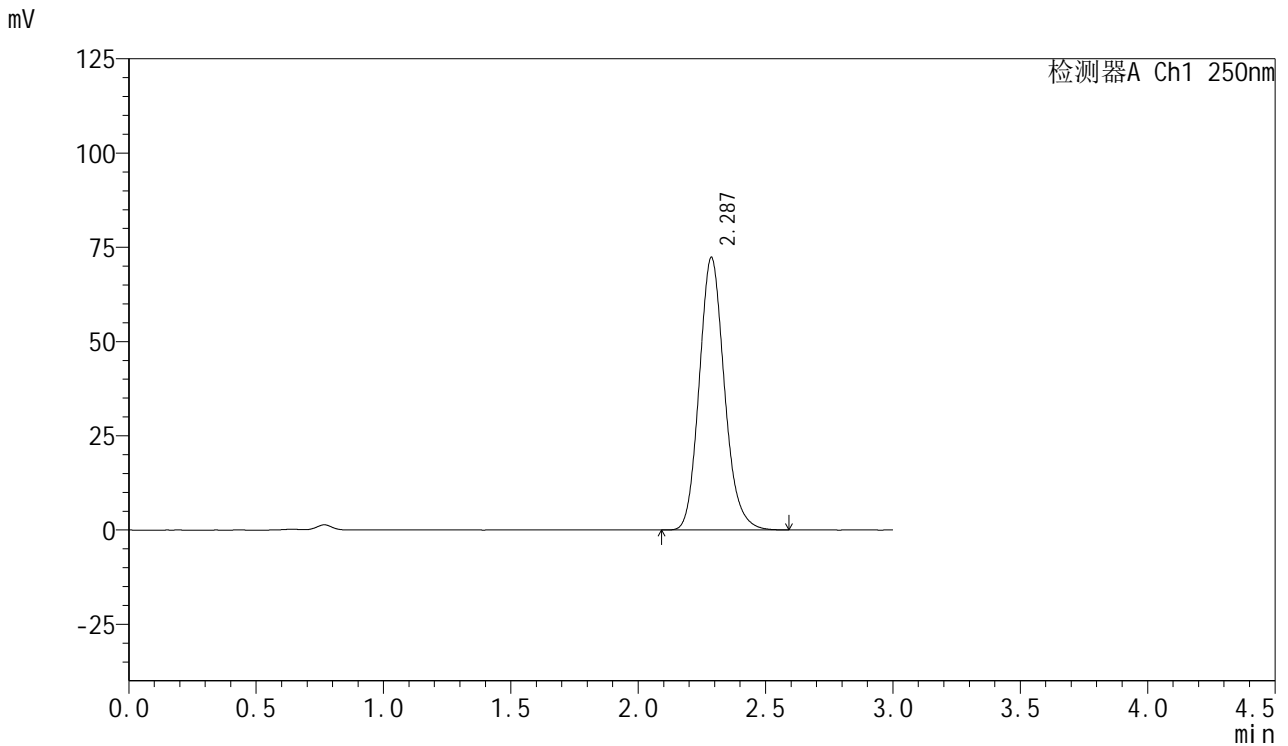

<峰表>

检测器A Ch1 250nm

峰号	保留时间	面积	面积%	高度	理论塔板数(USP)	拖尾因子	分离度(USP)
1	2.287	497610	100.000	72322	2622	1.146	--
总计		497610	100.000	72322			



SMF-377

<样品信息>

色谱柱: XB-C18(50mm*4.6mm,5μm) 流速: 1.0ml/min
 柱温: 40°C 波长: 250nm
 数据文件名: RC\$SMF-377 - 0-43/25-153-2 - cbzj-JPS7664p-15mg-rcqx-pH4.5+0.1sdsjz-jf50z-45min-P4.lcd
 方法文件名: RC\$SMF-377 - SMF-377-RCQX-FX274.lcm
 批处理文件名: RC\$SMF-377 - 20241019-rcqx-FX274.lcb
 样品瓶号: 3-33
 进样体积: 10 μl 版本号: 6.115
 进样时间: 2024/10/19 19:49:10 实验者: xiechaojun
 处理时间(V2) : 2024/10/20 17:06:36 处理者: xiechaojun
 仪器型号: SHIMADZU LC-2050C (FX274)

<色谱图>

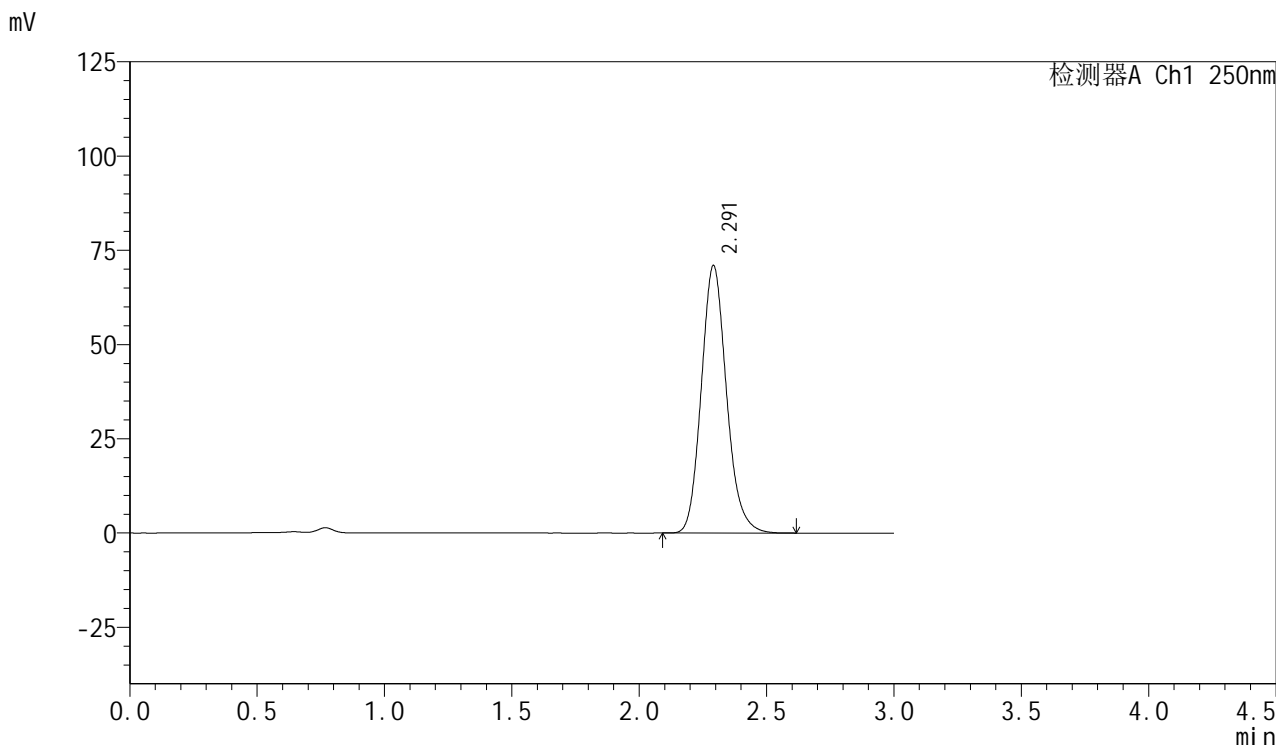

<峰表>

检测器A Ch1 250nm

峰号	保留时间	面积	面积%	高度	理论塔板数(USP)	拖尾因子	分离度(USP)
1	2.291	488992	100.000	70877	2629	1.146	--
总计		488992	100.000	70877			



SMF-377

<样品信息>

色谱柱: XB-C18(50mm*4.6mm,5μm) 流速: 1.0ml/min
 柱温: 40°C 波长: 250nm
 数据文件名: RC\$SMF-377 - 0-43/25-154-2 - cbzj-JPS7664p-15mg-rcqx-pH4.5+0.1sdsjz-jf50z-45min-P5.lcd
 方法文件名: RC\$SMF-377 - SMF-377-RCQX-FX274.lcm
 批处理文件名: RC\$SMF-377 - 20241019-rcqx-FX274.lcb
 样品瓶号: 3-42
 进样体积: 10 μl 版本号: 6.115
 进样时间: 2024/10/19 19:52:31 实验者: xiechaojun
 处理时间(V2) : 2024/10/20 17:06:39 处理者: xiechaojun
 仪器型号: SHIMADZU LC-2050C (FX274)

<色谱图>

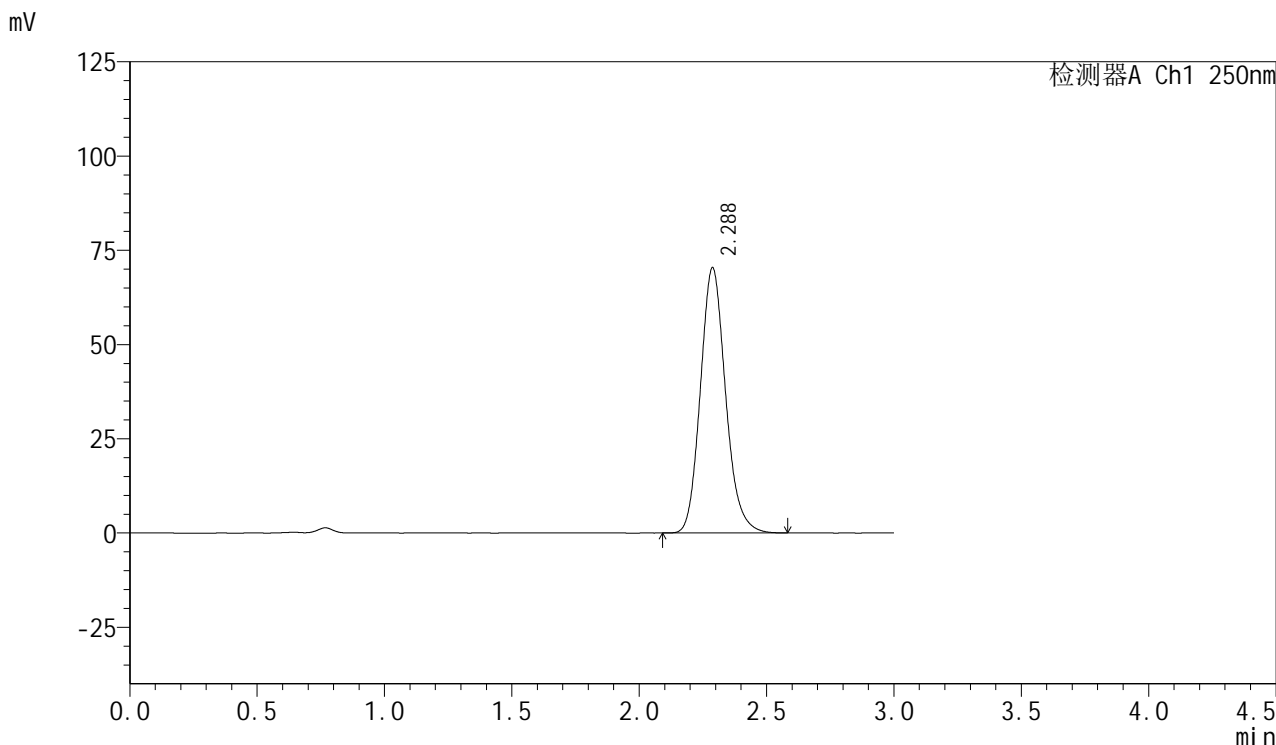

<峰表>

检测器A Ch1 250nm

峰号	保留时间	面积	面积%	高度	理论塔板数(USP)	拖尾因子	分离度(USP)
1	2.288	484222	100.000	70422	2625	1.146	--
总计		484222	100.000	70422			



SMF-377

<样品信息>

色谱柱: XB-C18(50mm*4.6mm,5μm) 流速: 1.0ml/min
 柱温: 40°C 波长: 250nm
 数据文件名: RC\$SMF-377 - 0-43/25-155-2 - cbzj-JPS7664p-15mg-rcqx-pH4.5+0.1sdsjz-jf50z-45min-P6.lcd
 方法文件名: RC\$SMF-377 - SMF-377-RCQX-FX274.lcm
 批处理文件名: RC\$SMF-377 - 20241019-rcqx-FX274.lcb
 样品瓶号: 3-51
 进样体积: 10 μl 版本号: 6.115
 进样时间: 2024/10/19 19:55:51 实验者: xiechaojun
 处理时间(V2) : 2024/10/20 17:06:42 处理者: xiechaojun
 仪器型号: SHIMADZU LC-2050C (FX274)

<色谱图>

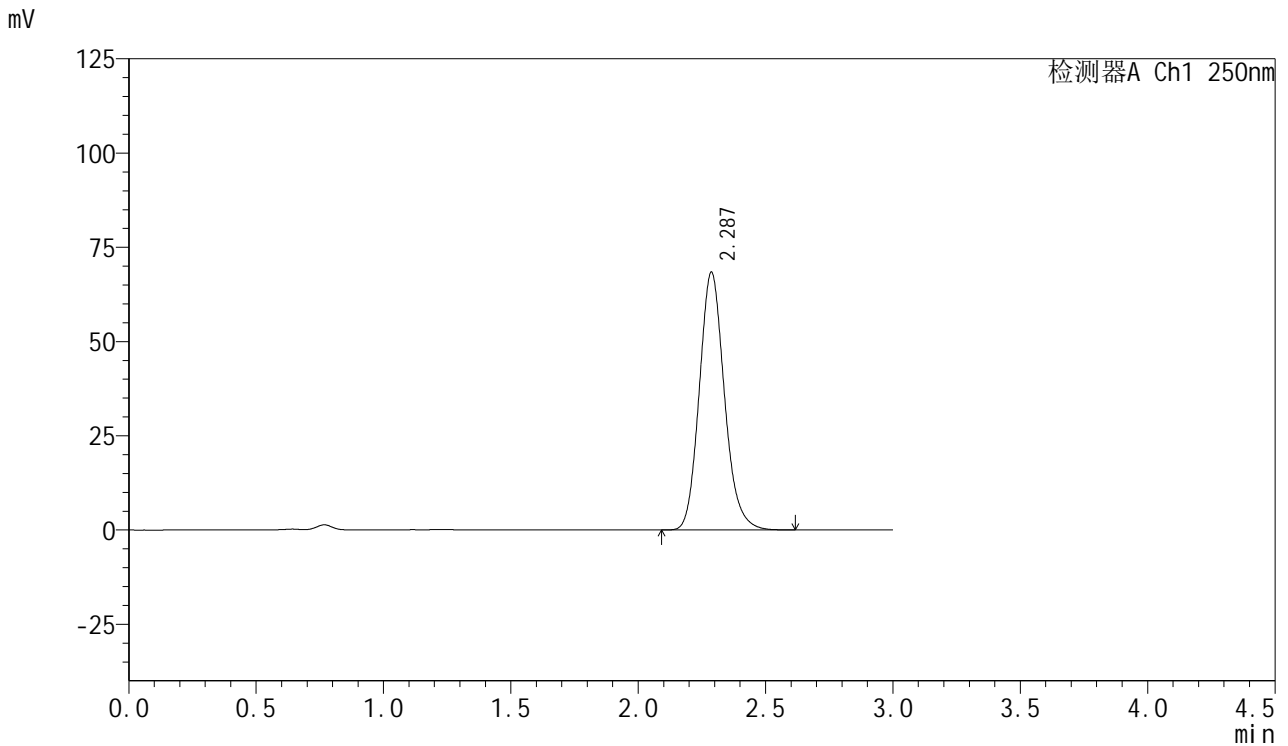

<峰表>

检测器A Ch1 250nm

峰号	保留时间	面积	面积%	高度	理论塔板数(USP)	拖尾因子	分离度(USP)
1	2.287	469530	100.000	68399	2637	1.146	--
总计		469530	100.000	68399			

<样品信息>

色谱柱: XB-C18(50mm*4.6mm,5 μ m) 流速: 1.0ml/min
柱温: 40 $^{\circ}$ C 波长: 250nm
数据文件名: RC\$SMF-377 - 0-43/25-156-2 - cbzj-JPS7664p-15mg-rcqx-pH4.5+0.1sdsjz-jf50z-60min-P1.lcd
方法文件名: RC\$SMF-377 - SMF-377-RCQX-FX274.lcm
批处理文件名: RC\$SMF-377 - 20241019-rcqx-FX274.lcb
样品瓶号: 3-7
进样体积: 10 μ l 版本号: 6.115
进样时间: 2024/10/19 19:59:13 实验者: xiechaojun
处理时间(V2): 2024/10/20 17:06:45 处理者: xiechaojun
仪器型号: SHIMADZU LC-2050C (FX274)

<色谱图>

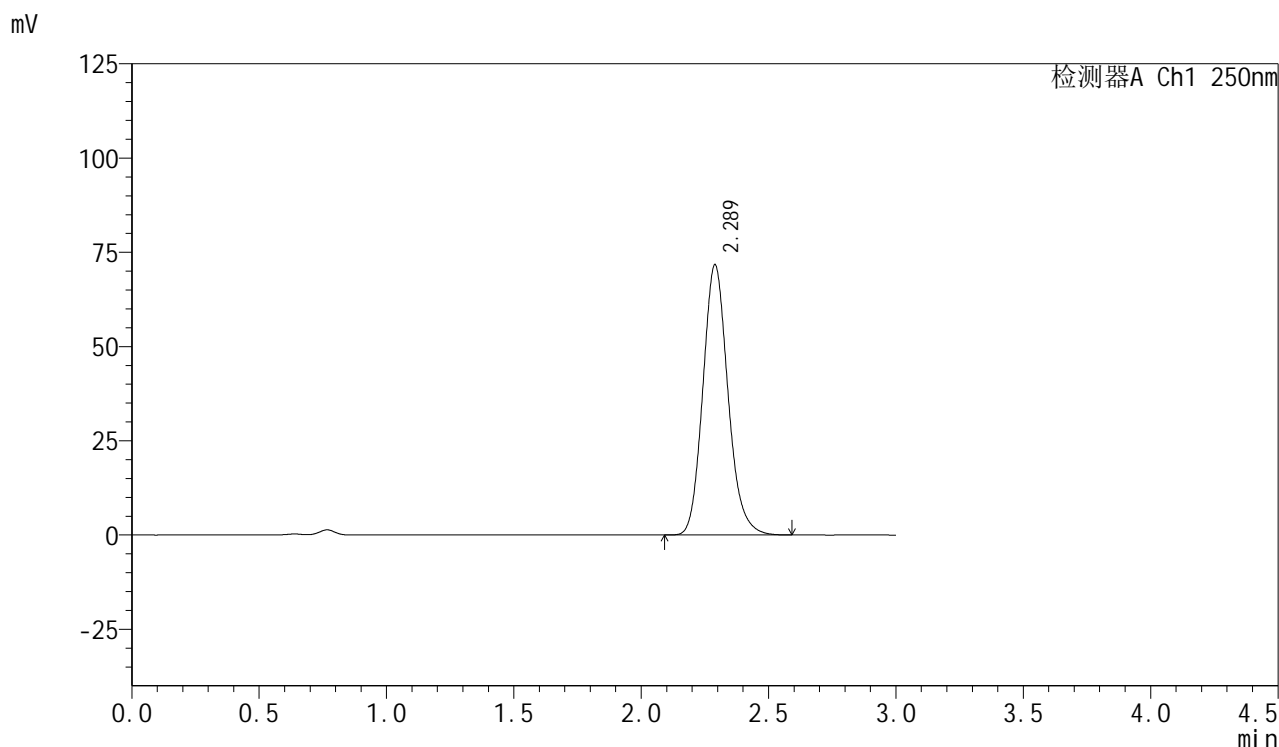

<峰表>

检测器A Ch1 250nm

峰号	保留时间	面积	面积%	高度	理论塔板数(USP)	拖尾因子	分离度(USP)
1	2.289	492577	100.000	71741	2641	1.147	--
总计		492577	100.000	71741			



SMF-377

<样品信息>

色谱柱: XB-C18(50mm*4.6mm,5μm) 流速: 1.0ml/min
 柱温: 40°C 波长: 250nm
 数据文件名: RC\$SMF-377 - 0-43/25-157-2 - cbzj-JPS7664p-15mg-rcqx-pH4.5+0.1sdsjz-jf50z-60min-P2.lcd
 方法文件名: RC\$SMF-377 - SMF-377-RCQX-FX274.lcm
 批处理文件名: RC\$SMF-377 - 20241019-rcqx-FX274.lcb
 样品瓶号: 3-16
 进样体积: 10 μl 版本号: 6.115
 进样时间: 2024/10/19 20:02:35 实验者: xiechaojun
 处理时间(V2) : 2024/10/20 17:06:47 处理者: xiechaojun
 仪器型号: SHIMADZU LC-2050C (FX274)

<色谱图>

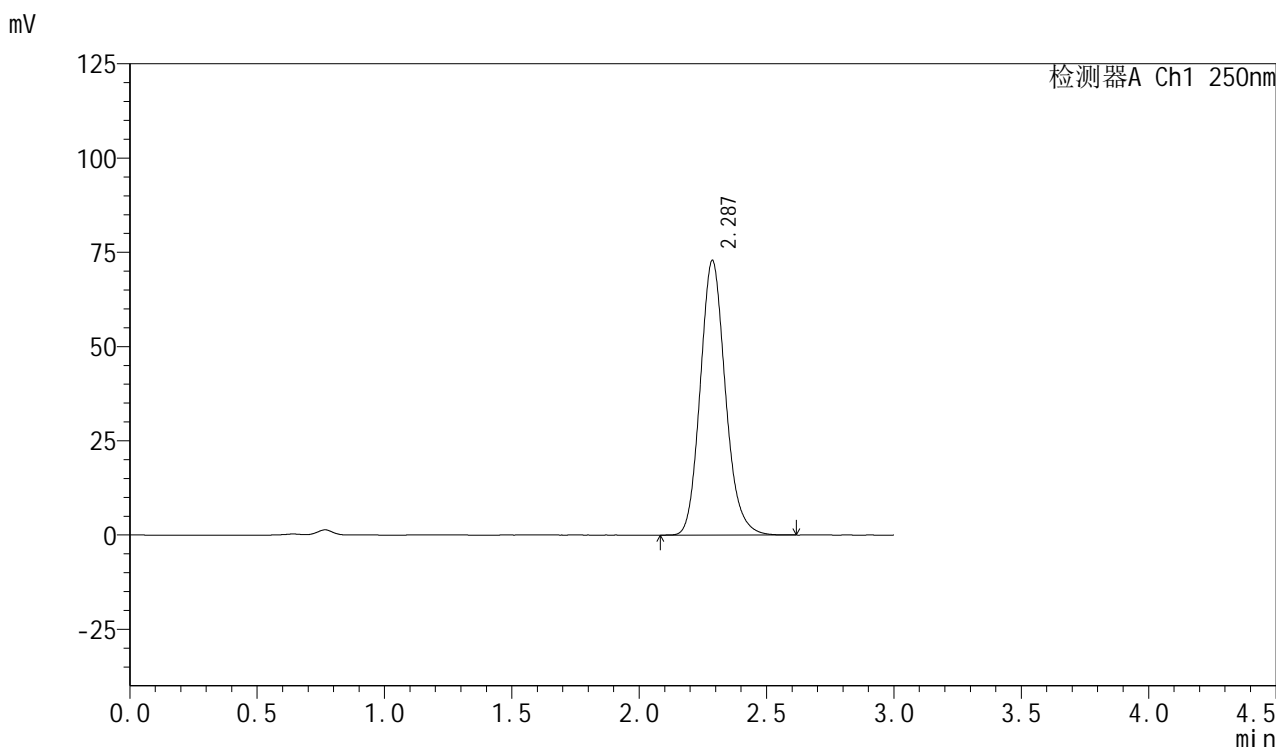

<峰表>

检测器A Ch1 250nm

峰号	保留时间	面积	面积%	高度	理论塔板数(USP)	拖尾因子	分离度(USP)
1	2.287	500502	100.000	72860	2634	1.146	--
总计		500502	100.000	72860			



SMF-377

<样品信息>

色谱柱: XB-C18(50mm*4.6mm,5μm) 流速: 1.0ml/min
 柱温: 40°C 波长: 250nm
 数据文件名: RC\$SMF-377 - 0-43/25-158-2 - cbzj-JPS7664p-15mg-rcqx-pH4.5+0.1sdsjz-jf50z-60min-P3.lcd
 方法文件名: RC\$SMF-377 - SMF-377-RCQX-FX274.lcm
 批处理文件名: RC\$SMF-377 - 20241019-rcqx-FX274.lcb
 样品瓶号: 3-25
 进样体积: 10 μl 版本号: 6.115
 进样时间: 2024/10/19 20:05:57 实验者: xiechaojun
 处理时间(V2) : 2024/10/20 17:06:50 处理者: xiechaojun
 仪器型号: SHIMADZU LC-2050C (FX274)

<色谱图>

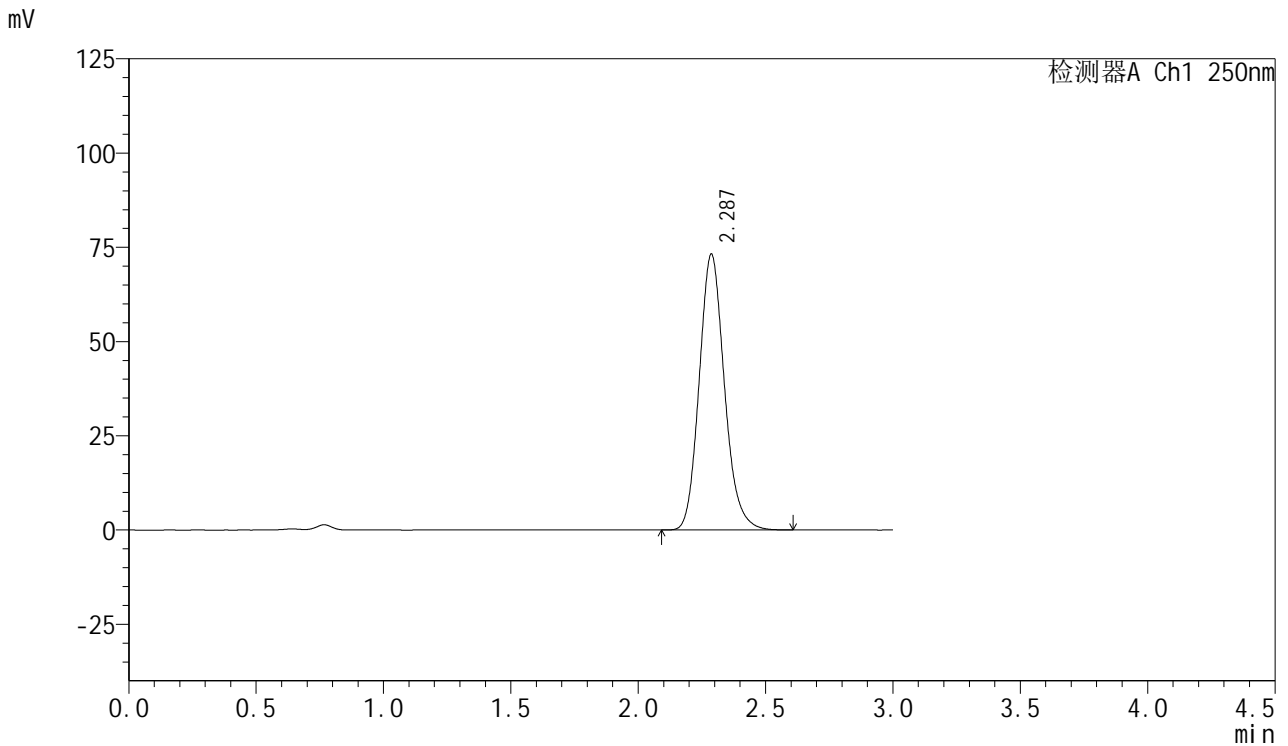

<峰表>

检测器A Ch1 250nm

峰号	保留时间	面积	面积%	高度	理论塔板数(USP)	拖尾因子	分离度(USP)
1	2.287	503442	100.000	73198	2623	1.148	--
总计		503442	100.000	73198			



SMF-377

<样品信息>

色谱柱: XB-C18(50mm*4.6mm,5μm) 流速: 1.0ml/min
 柱温: 40°C 波长: 250nm
 数据文件名: RC\$SMF-377 - 0-43/25-159-2 - cbzj-JPS7664p-15mg-rcqx-pH4.5+0.1sdsjz-jf50z-60min-P4.lcd
 方法文件名: RC\$SMF-377 - SMF-377-RCQX-FX274.lcm
 批处理文件名: RC\$SMF-377 - 20241019-rcqx-FX274.lcb
 样品瓶号: 3-34
 进样体积: 10 μl 版本号: 6.115
 进样时间: 2024/10/19 20:09:18 实验者: xiechaojun
 处理时间(V2) : 2024/10/20 17:06:53 处理者: xiechaojun
 仪器型号: SHIMADZU LC-2050C (FX274)

<色谱图>

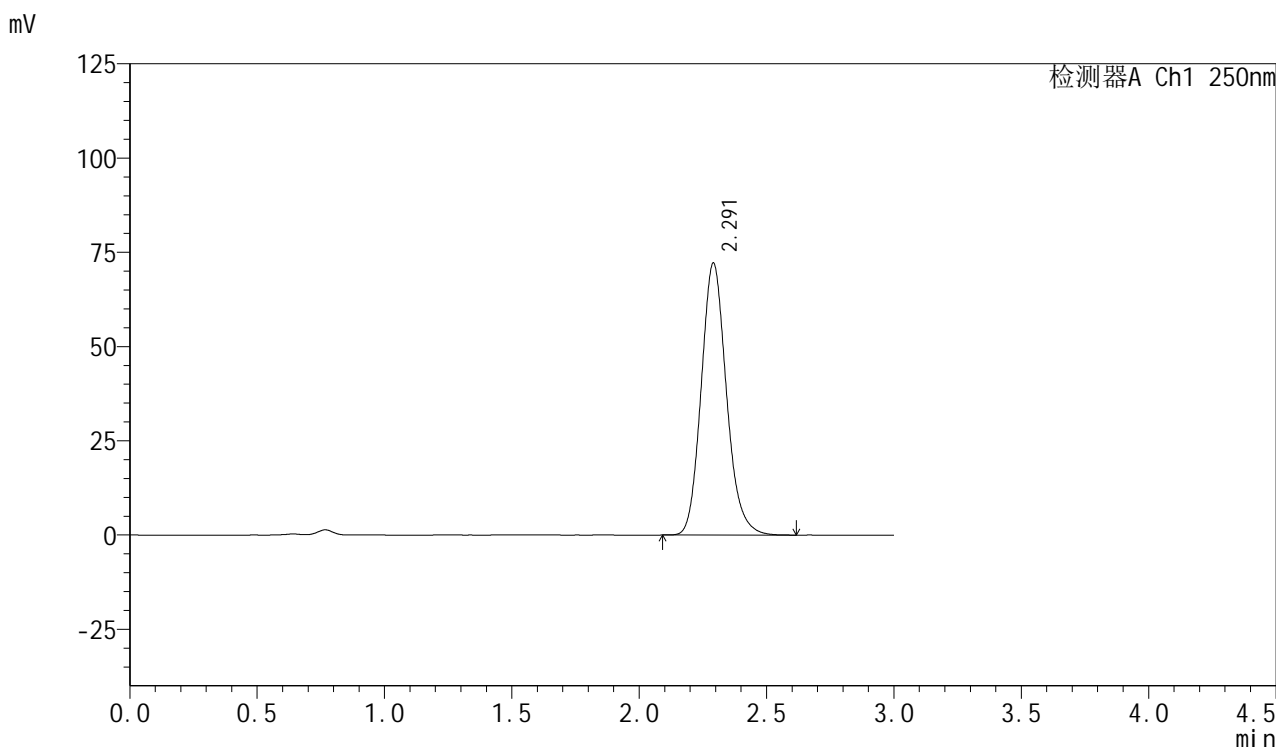

<峰表>

检测器A Ch1 250nm

峰号	保留时间	面积	面积%	高度	理论塔板数(USP)	拖尾因子	分离度(USP)
1	2.291	497715	100.000	72092	2623	1.148	--
总计		497715	100.000	72092			



SMF-377

<样品信息>

色谱柱: XB-C18(50mm*4.6mm,5μm) 流速: 1.0ml/min
 柱温: 40°C 波长: 250nm
 数据文件名: RC\$SMF-377 - 0-43/25-160-2 - cbzj-JPS7664p-15mg-rcqx-pH4.5+0.1sdsjz-jf50z-60min-P5.lcd
 方法文件名: RC\$SMF-377 - SMF-377-RCQX-FX274.lcm
 批处理文件名: RC\$SMF-377 - 20241019-rcqx-FX274.lcb
 样品瓶号: 3-43
 进样体积: 10 μl 版本号: 6.115
 进样时间: 2024/10/19 20:12:40 实验者: xiechaojun
 处理时间(V2) : 2024/10/20 17:06:55 处理者: xiechaojun
 仪器型号: SHIMADZU LC-2050C (FX274)

<色谱图>

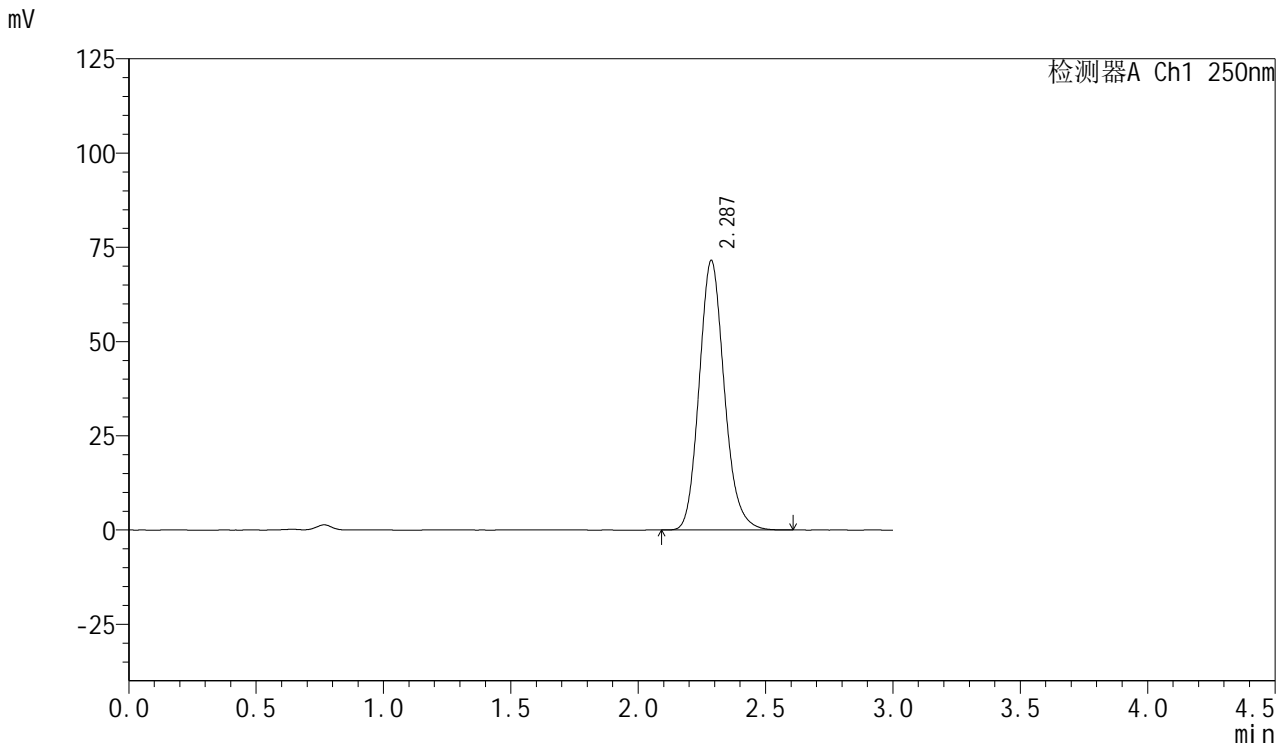

<峰表>

检测器A Ch1 250nm

峰号	保留时间	面积	面积%	高度	理论塔板数(USP)	拖尾因子	分离度(USP)
1	2.287	491076	100.000	71501	2634	1.148	--
总计		491076	100.000	71501			



SMF-377

<样品信息>

色谱柱: XB-C18(50mm*4.6mm,5μm) 流速: 1.0ml/min
 柱温: 40°C 波长: 250nm
 数据文件名: RC\$SMF-377 - 0-43/25-161-2 - cbzj-JPS7664p-15mg-rcqx-pH4.5+0.1sdsjz-jf50z-60min-P6.lcd
 方法文件名: RC\$SMF-377 - SMF-377-RCQX-FX274.lcm
 批处理文件名: RC\$SMF-377 - 20241019-rcqx-FX274.lcb
 样品瓶号: 3-52
 进样体积: 10 μl 版本号: 6.115
 进样时间: 2024/10/19 20:16:01 实验者: xiechaojun
 处理时间(V2) : 2024/10/20 17:06:58 处理者: xiechaojun
 仪器型号: SHIMADZU LC-2050C (FX274)

<色谱图>

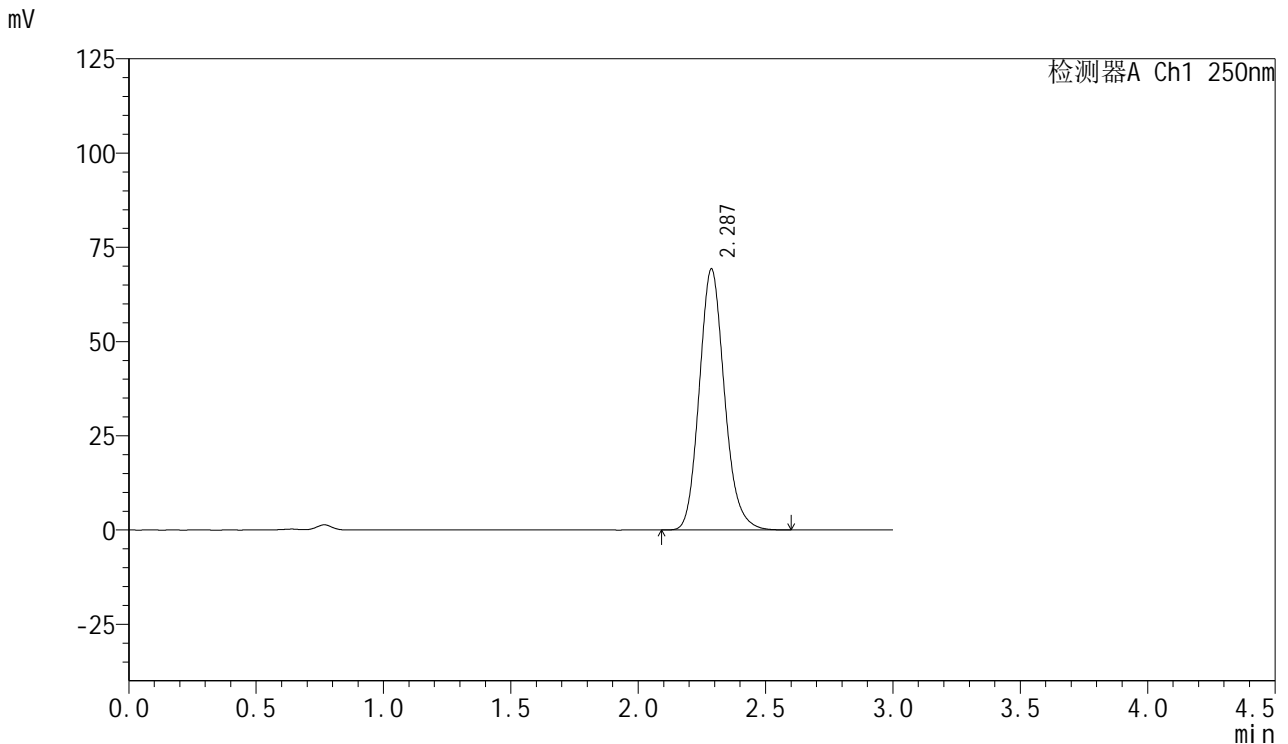

<峰表>

检测器A Ch1 250nm

峰号	保留时间	面积	面积%	高度	理论塔板数(USP)	拖尾因子	分离度(USP)
1	2.287	475638	100.000	69258	2633	1.147	--
总计		475638	100.000	69258			



SMF-377

<样品信息>

色谱柱: XB-C18(50mm*4.6mm,5μm) 流速: 1.0ml/min
 柱温: 40°C 波长: 250nm
 数据文件名: RC\$SMF-377 - 0-43/25-162-2 - cbzj-JPS7664p-15mg-rcqx-pH4.5+0.1sdsjz-jf50z-jxzs-P1.lcd
 方法文件名: RC\$SMF-377 - SMF-377-RCQX-FX274.lcm
 批处理文件名: RC\$SMF-377 - 20241019-rcqx-FX274.lcb
 样品瓶号: 3-8
 进样体积: 10 μl 版本号: 6.115
 进样时间: 2024/10/19 20:19:23 实验者: xiechaojun
 处理时间(V2) : 2024/10/20 17:07:01 处理者: xiechaojun
 仪器型号: SHIMADZU LC-2050C (FX274)

<色谱图>

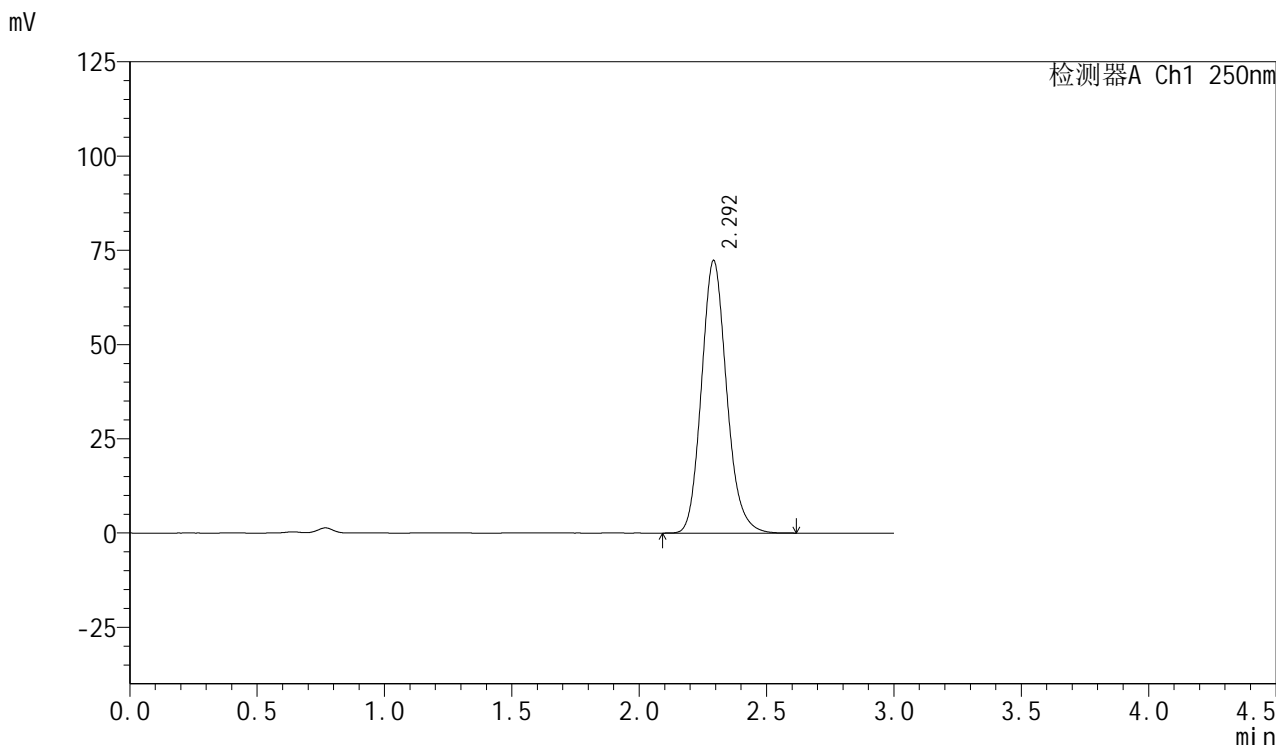

<峰表>

检测器A Ch1 250nm

峰号	保留时间	面积	面积%	高度	理论塔板数(USP)	拖尾因子	分离度(USP)
1	2.292	497058	100.000	72112	2641	1.147	--
总计		497058	100.000	72112			



SMF-377

<样品信息>

色谱柱: XB-C18(50mm*4.6mm,5μm) 流速: 1.0ml/min
 柱温: 40°C 波长: 250nm
 数据文件名: RC\$SMF-377 - 0-43/25-163-2 - cbzj-JPS7664p-15mg-rcqx-pH4.5+0.1sdsjz-jf50z-jxzs-P2.lcd
 方法文件名: RC\$SMF-377 - SMF-377-RCQX-FX274.lcm
 批处理文件名: RC\$SMF-377 - 20241019-rcqx-FX274.lcb
 样品瓶号: 3-17
 进样体积: 10 μl 版本号: 6.115
 进样时间: 2024/10/19 20:22:45 实验者: xiechaojun
 处理时间(V2) : 2024/10/20 17:07:04 处理者: xiechaojun
 仪器型号: SHIMADZU LC-2050C (FX274)

<色谱图>

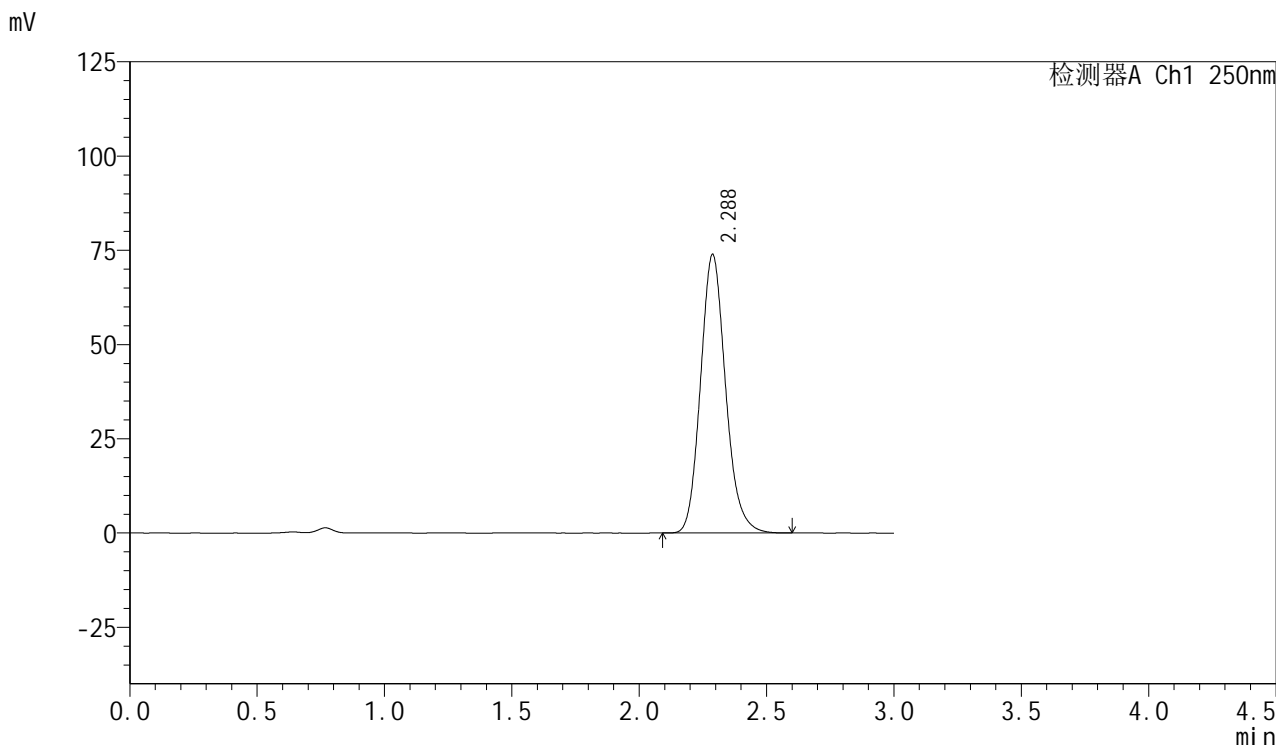

<峰表>

检测器A Ch1 250nm

峰号	保留时间	面积	面积%	高度	理论塔板数(USP)	拖尾因子	分离度(USP)
1	2.288	506100	100.000	73947	2651	1.147	--
总计		506100	100.000	73947			

<样品信息>

色谱柱: XB-C18(50mm*4.6mm,5 μ m) 流速: 1.0ml/min
柱温: 40 $^{\circ}$ C 波长: 250nm
数据文件名: RC\$SMF-377 - 0-43/25-164-2 - cbzj-JPS7664p-15mg-rcqx-pH4.5+0.1sdsjz-jf50z-jxzs-P3.lcd
方法文件名: RC\$SMF-377 - SMF-377-RCQX-FX274.lcm
批处理文件名: RC\$SMF-377 - 20241019-rcqx-FX274.lcb
样品瓶号: 3-26
进样体积: 10 μ l 版本号: 6.115
进样时间: 2024/10/19 20:26:07 实验者: xiechaojun
处理时间(V2): 2024/10/20 17:07:07 处理者: xiechaojun
仪器型号: SHIMADZU LC-2050C (FX274)

<色谱图>

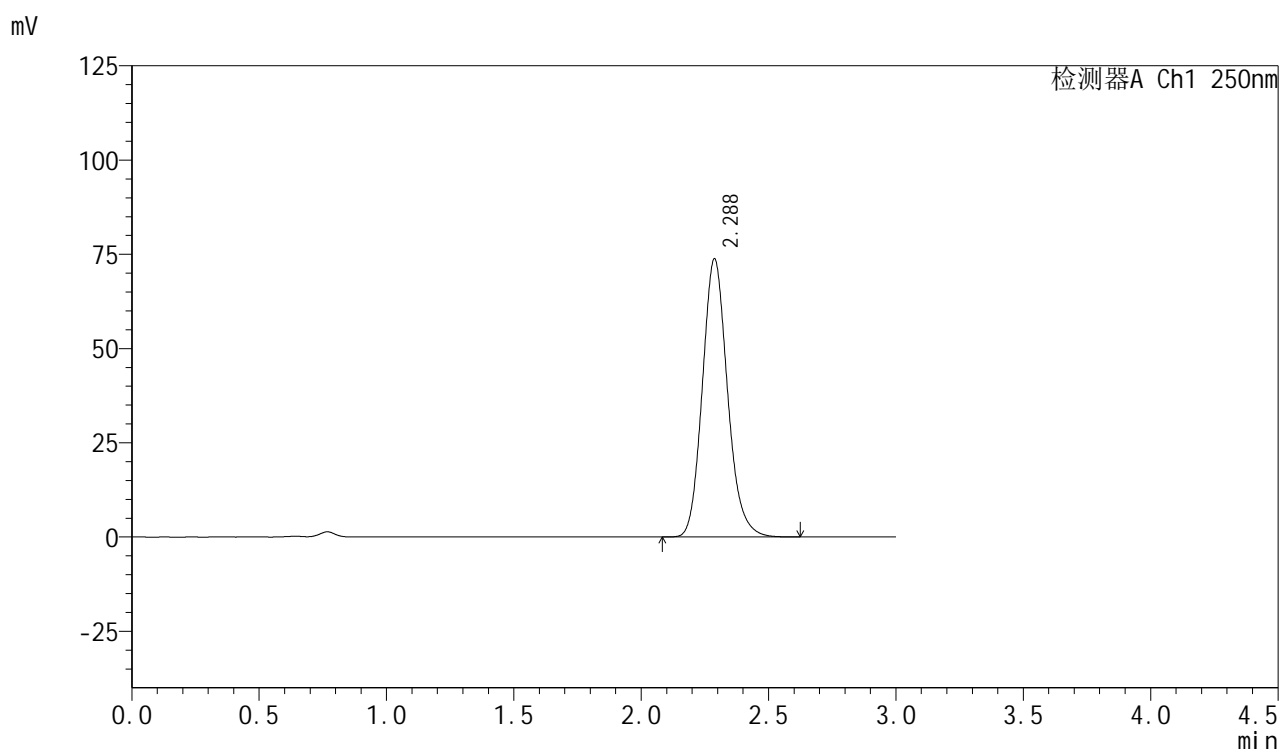

<峰表>

检测器A Ch1 250nm

峰号	保留时间	面积	面积%	高度	理论塔板数(USP)	拖尾因子	分离度(USP)
1	2.288	507191	100.000	73837	2635	1.146	--
总计		507191	100.000	73837			



SMF-377

<样品信息>

色谱柱: XB-C18(50mm*4.6mm,5μm) 流速: 1.0ml/min
 柱温: 40°C 波长: 250nm
 数据文件名: RC\$SMF-377 - 0-43/25-165-2 - cbzj-JPS7664p-15mg-rcqx-pH4.5+0.1sdsjz-jf50z-jxzs-P4.lcd
 方法文件名: RC\$SMF-377 - SMF-377-RCQX-FX274.lcm
 批处理文件名: RC\$SMF-377 - 20241019-rcqx-FX274.lcb
 样品瓶号: 3-35
 进样体积: 10 μl 版本号: 6.115
 进样时间: 2024/10/19 20:29:30 实验者: xiechaojun
 处理时间(V2) : 2024/10/20 17:07:09 处理者: xiechaojun
 仪器型号: SHIMADZU LC-2050C (FX274)

<色谱图>

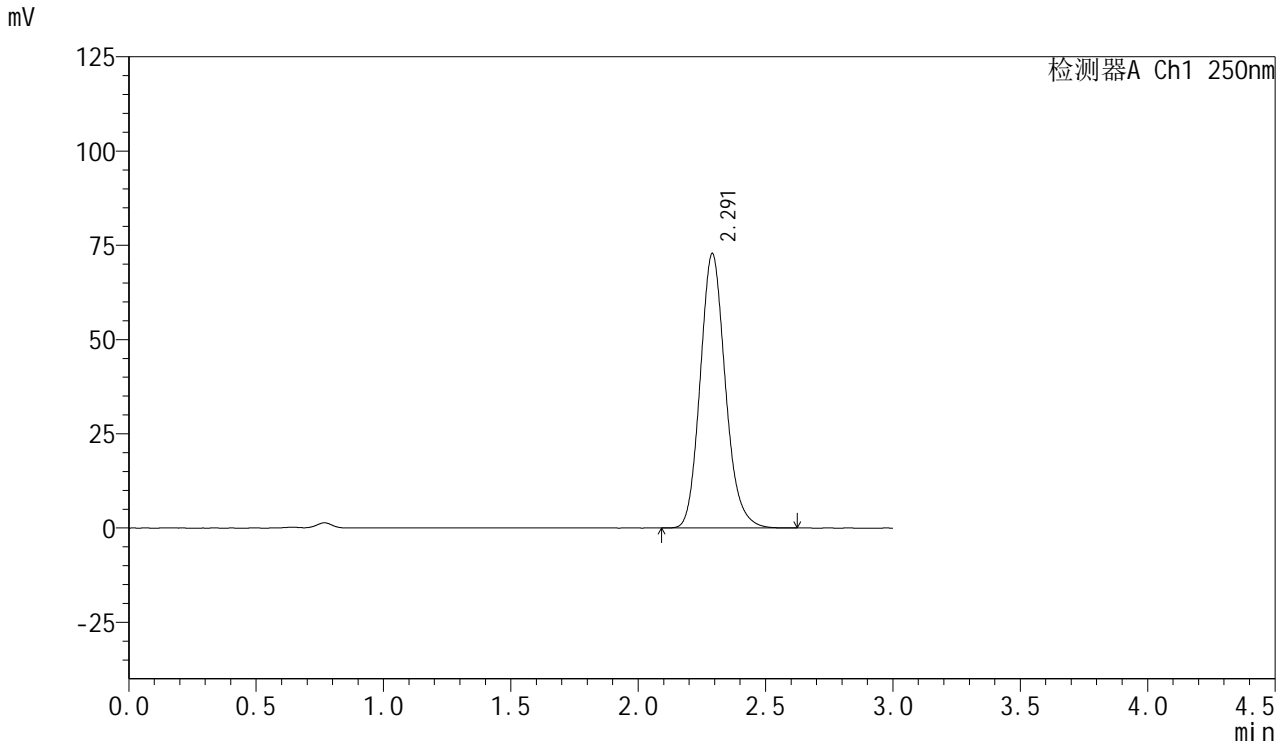

<峰表>

检测器A Ch1 250nm

峰号	保留时间	面积	面积%	高度	理论塔板数(USP)	拖尾因子	分离度(USP)
1	2.291	500898	100.000	72750	2634	1.147	--
总计		500898	100.000	72750			



SMF-377

<样品信息>

色谱柱: XB-C18(50mm*4.6mm,5μm) 流速: 1.0ml/min
 柱温: 40°C 波长: 250nm
 数据文件名: RC\$SMF-377 - 0-43/25-166-2 - cbzj-JPS7664p-15mg-rcqx-pH4.5+0.1sdsjz-jf50z-jxzs-P5.lcd
 方法文件名: RC\$SMF-377 - SMF-377-RCQX-FX274.lcm
 批处理文件名: RC\$SMF-377 - 20241019-rcqx-FX274.lcb
 样品瓶号: 3-44
 进样体积: 10 μl 版本号: 6.115
 进样时间: 2024/10/19 20:32:50 实验者: xiechaojun
 处理时间(V2) : 2024/10/20 17:07:12 处理者: xiechaojun
 仪器型号: SHIMADZU LC-2050C (FX274)

<色谱图>

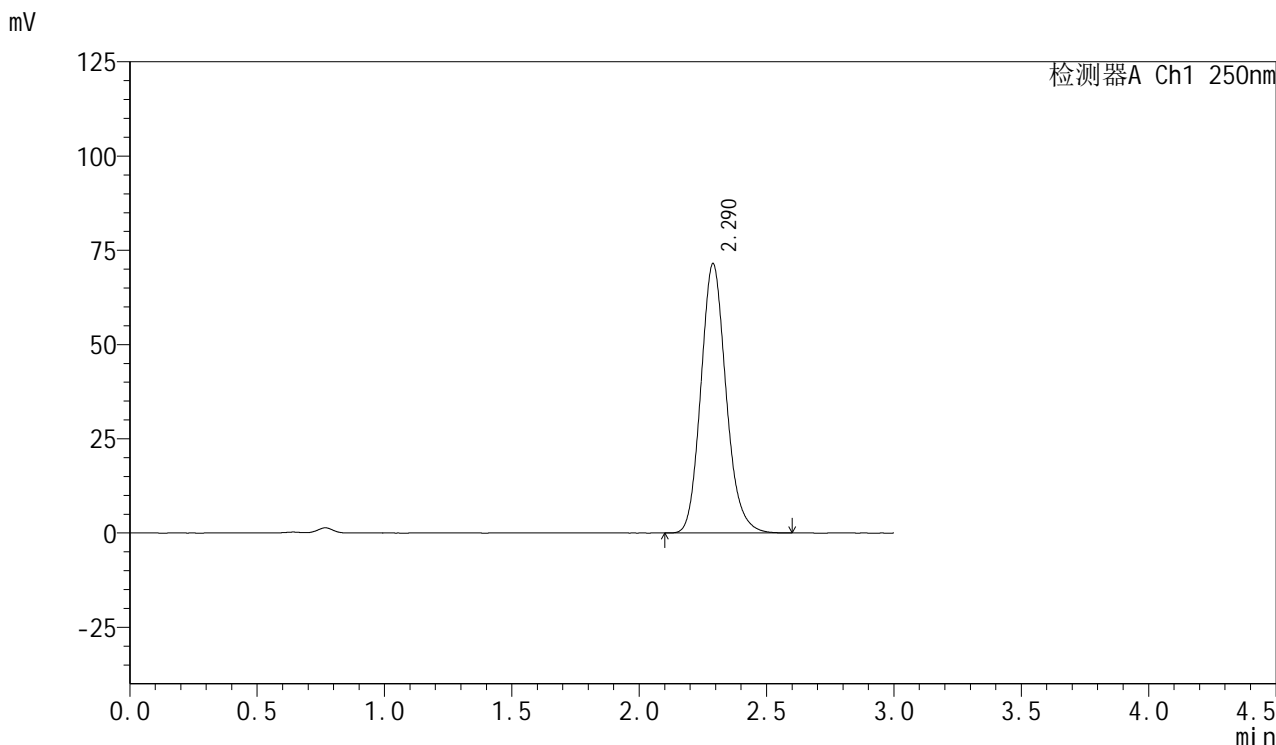

<峰表>

检测器A Ch1 250nm

峰号	保留时间	面积	面积%	高度	理论塔板数(USP)	拖尾因子	分离度(USP)
1	2.290	491410	100.000	71483	2633	1.148	--
总计		491410	100.000	71483			



SMF-377

<样品信息>

色谱柱: XB-C18(50mm*4.6mm,5μm) 流速: 1.0ml/min
 柱温: 40°C 波长: 250nm
 数据文件名: RC\$SMF-377 - 0-43/25-167-2 - cbzj-JPS7664p-15mg-rcqx-pH4.5+0.1sdsjz-jf50z-jxzs-P6.lcd
 方法文件名: RC\$SMF-377 - SMF-377-RCQX-FX274.lcm
 批处理文件名: RC\$SMF-377 - 20241019-rcqx-FX274.lcb
 样品瓶号: 3-53
 进样体积: 10 μl 版本号: 6.115
 进样时间: 2024/10/19 20:36:12 实验者: xiechaojun
 处理时间(V2) : 2024/10/20 17:07:15 处理者: xiechaojun
 仪器型号: SHIMADZU LC-2050C (FX274)

<色谱图>

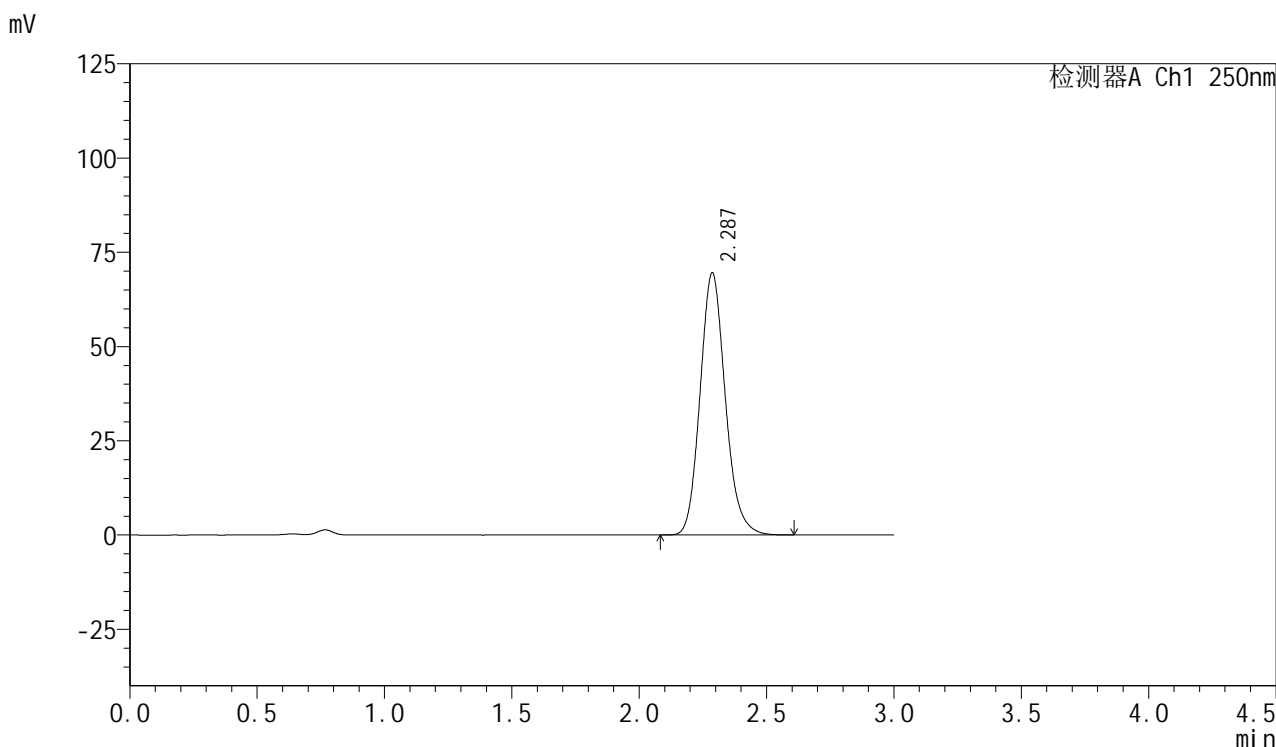

<峰表>

检测器A Ch1 250nm

峰号	保留时间	面积	面积%	高度	理论塔板数(USP)	拖尾因子	分离度(USP)
1	2.287	478524	100.000	69535	2623	1.145	--
总计		478524	100.000	69535			



SMF-377

<样品信息>

色谱柱: XB-C18(50mm*4.6mm,5μm) 流速: 1.0ml/min
 柱温: 40°C 波长: 250nm
 数据文件名: RC\$SMF-377 - 0-43/25-168-2 - cbzj-JPS7664p-15mg-rcqx-pH4.5+0.1sdsjz-jf50z-dz2-1.lcd
 方法文件名: RC\$SMF-377 - SMF-377-RCQX-FX274.lcm
 批处理文件名: RC\$SMF-377 - 20241019-rcqx-FX274.lcb
 样品瓶号: 3-27
 进样体积: 10 μl 版本号: 6.115
 进样时间: 2024/10/19 20:39:35 实验者: xiechaojun
 处理时间(V2) : 2024/10/20 17:07:18 处理者: xiechaojun
 仪器型号: SHIMADZU LC-2050C (FX274)

<色谱图>

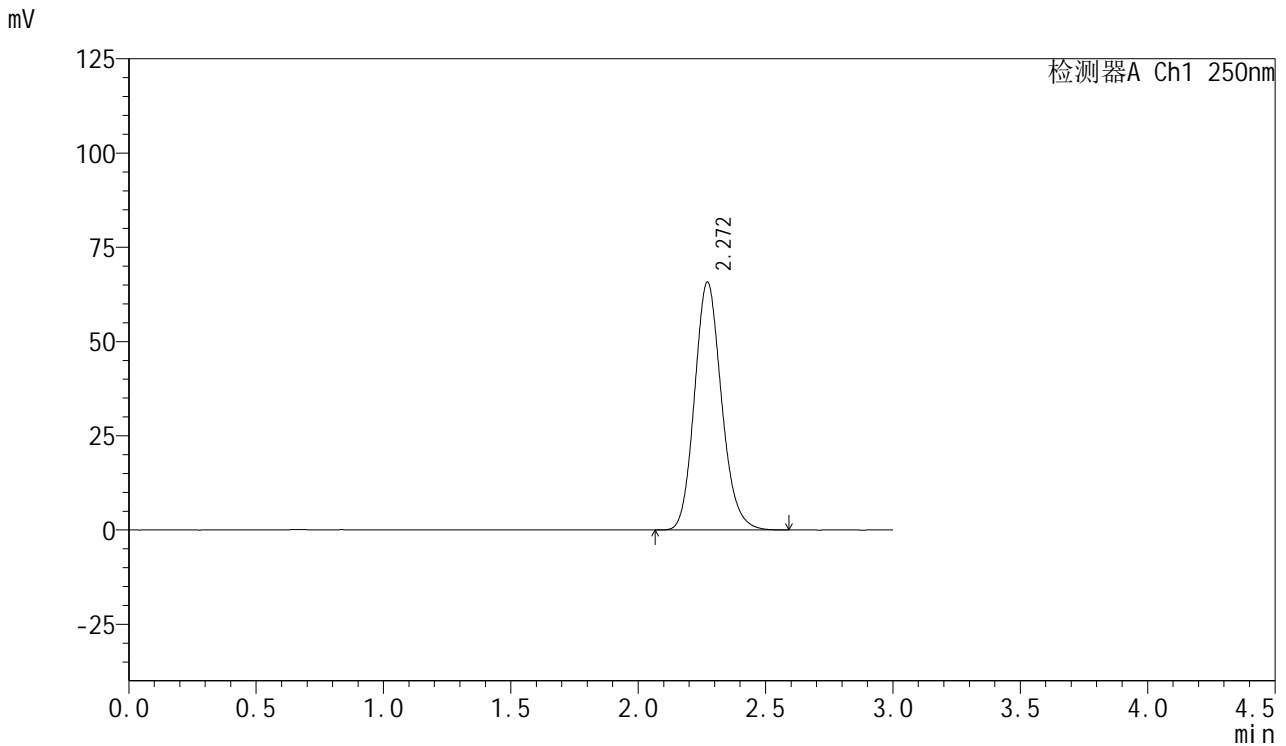

<峰表>

检测器A Ch1 250nm

峰号	保留时间	面积	面积%	高度	理论塔板数(USP)	拖尾因子	分离度(USP)
1	2.272	484544	100.000	65797	2240	1.147	--
总计		484544	100.000	65797			

<样品信息>

色谱柱: XB-C18(50mm*4.6mm,5 μ m) 流速: 1.0ml/min
柱温: 40 $^{\circ}$ C 波长: 250nm
数据文件名: RC\$SMF-377 - 0-43/25-169-2 - cbzj-JPS7664p-15mg-rcqx-pH4.5+0.1sdsjz-jf50z-dz2-2.lcd
方法文件名: RC\$SMF-377 - SMF-377-RCQX-FX274.lcm
批处理文件名: RC\$SMF-377 - 20241019-rcqx-FX274.lcb
样品瓶号: 3-27
进样体积: 10 μ l 版本号: 6.115
进样时间: 2024/10/19 20:42:56 实验者: xiechaojun
处理时间(V2): 2024/10/20 17:07:21 处理者: xiechaojun
仪器型号: SHIMADZU LC-2050C (FX274)

<色谱图>

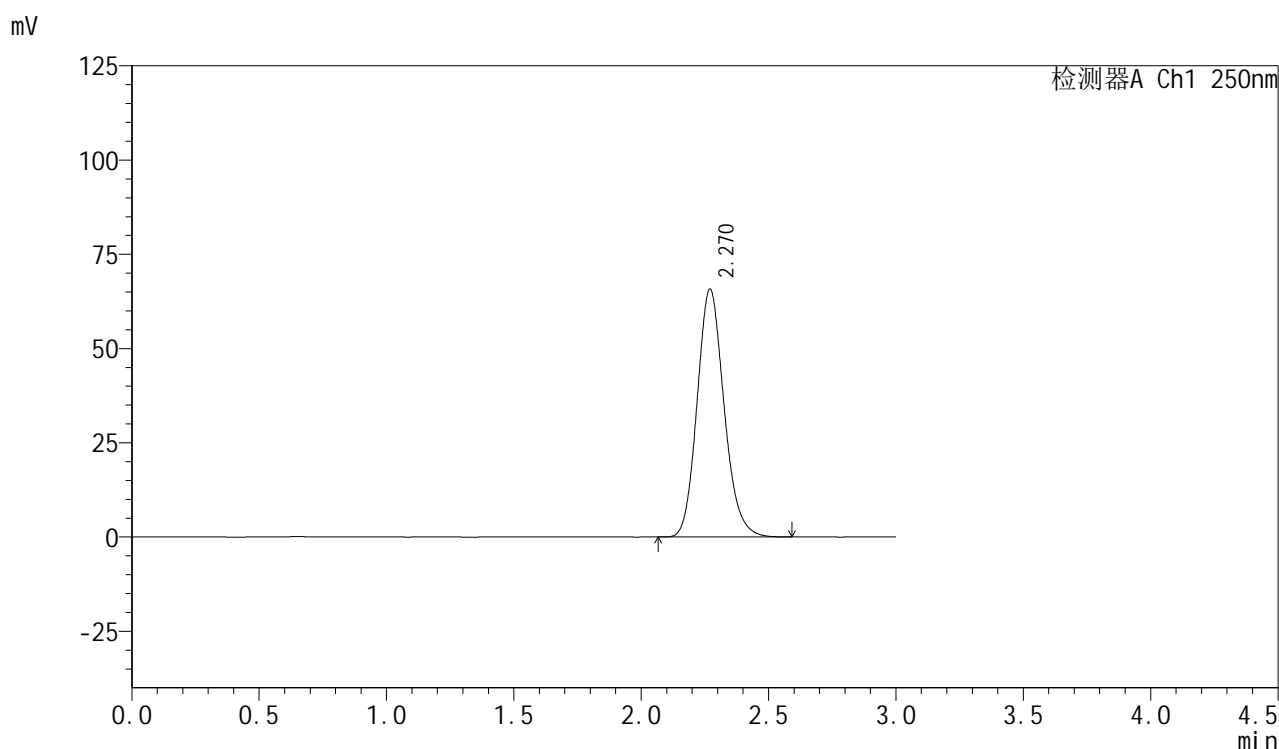

<峰表>

检测器A Ch1 250nm

峰号	保留时间	面积	面积%	高度	理论塔板数(USP)	拖尾因子	分离度(USP)
1	2.270	484134	100.000	65743	2240	1.148	--
总计		484134	100.000	65743			



SMF-377

<样品信息>

色谱柱: XB-C18(50mm*4.6mm,5 μ m) 流速: 1.0ml/min
柱温: 40 $^{\circ}$ C 波长: 250nm
数据文件名: RC\$SMF-377 - 0-43/25-170-2 - cbzj-JPS7664p-15mg-rcqx-pH4.5+0.2sdsjz-jf50z-rj.lcd
方法文件名: RC\$SMF-377 - SMF-377-RCQX-FX274.lcm
批处理文件名: RC\$SMF-377 - 20241019-rcqx-FX274.lcb
样品瓶号: 4-9
进样体积: 10 μ l 版本号: 6.115
进样时间: 2024/10/19 20:46:21 实验者: xiechaojun
处理时间(V2): 2024/10/20 17:07:24 处理者: xiechaojun
仪器型号: SHIMADZU LC-2050C (FX274)

<色谱图>

mV

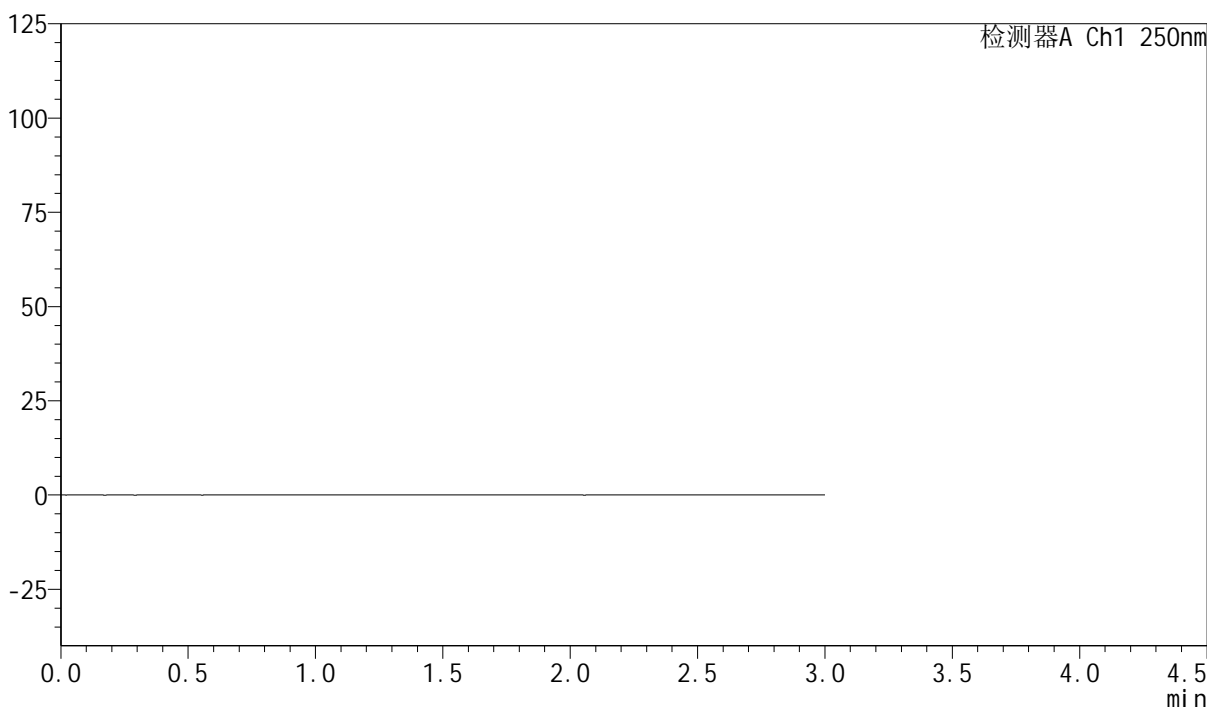

<峰表>

检测器A Ch1 250nm

峰号	保留时间	面积	面积%	高度	理论塔板数(USP)	拖尾因子	分离度(USP)
总计							



SMF-377

<样品信息>

色谱柱: XB-C18(50mm*4.6mm,5μm) 流速: 1.0ml/min
 柱温: 40°C 波长: 250nm
 数据文件名: RC\$SMF-377 - 0-43/25-171-2 - cbzj-JPS7664p-15mg-rcqx-pH4.5+0.2sdsjz-jf50z-dz1-1.lcd
 方法文件名: RC\$SMF-377 - SMF-377-RCQX-FX274.lcm
 批处理文件名: RC\$SMF-377 - 20241019-rcqx-FX274.lcb
 样品瓶号: 4-18
 进样体积: 10 μl 版本号: 6.115
 进样时间: 2024/10/19 20:49:44 实验者: xiechaojun
 处理时间(V2) : 2024/10/20 17:07:26 处理者: xiechaojun
 仪器型号: SHIMADZU LC-2050C (FX274)

<色谱图>

mV

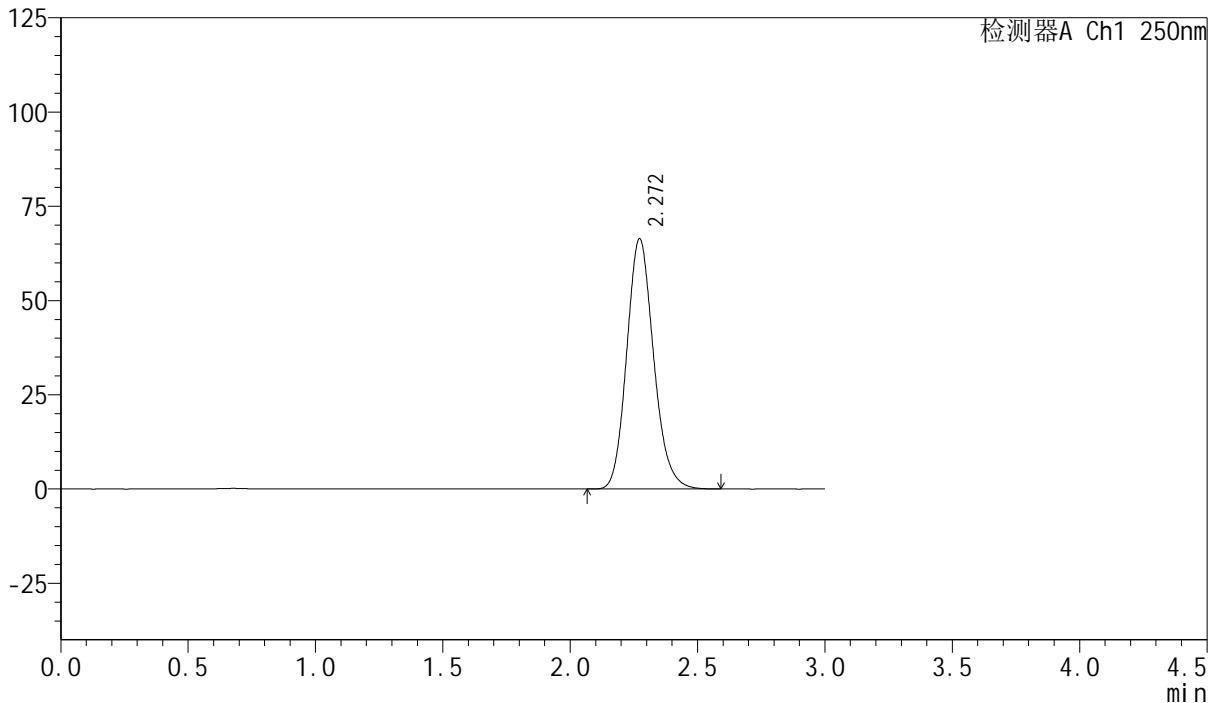

<峰表>

检测器A Ch1 250nm

峰号	保留时间	面积	面积%	高度	理论塔板数(USP)	拖尾因子	分离度(USP)
1	2.272	487992	100.000	66406	2250	1.149	--
总计		487992	100.000	66406			



SMF-377

<样品信息>

色谱柱: XB-C18(50mm*4.6mm,5μm) 流速: 1.0ml/min
 柱温: 40°C 波长: 250nm
 数据文件名: RC\$SMF-377 - 0-43/25-172-2 - cbzj-JPS7664p-15mg-rcqx-pH4.5+0.2sdsjz-jf50z-dz1-2.lcd
 方法文件名: RC\$SMF-377 - SMF-377-RCQX-FX274.lcm
 批处理文件名: RC\$SMF-377 - 20241019-rcqx-FX274.lcb
 样品瓶号: 4-18
 进样体积: 10 μl 版本号: 6.115
 进样时间: 2024/10/19 20:53:07 实验者: xiechaojun
 处理时间(V2) : 2024/10/20 17:07:29 处理者: xiechaojun
 仪器型号: SHIMADZU LC-2050C (FX274)

<色谱图>

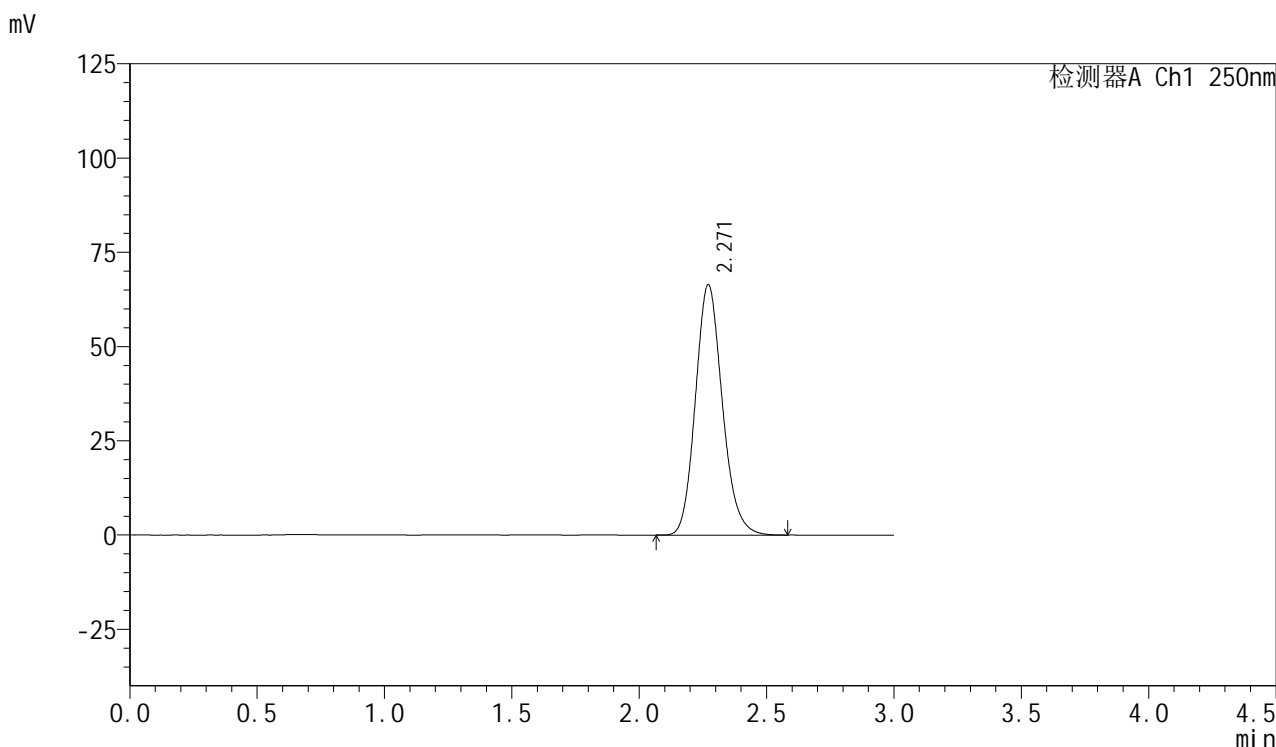

<峰表>

检测器A Ch1 250nm

峰号	保留时间	面积	面积%	高度	理论塔板数(USP)	拖尾因子	分离度(USP)
1	2.271	488053	100.000	66456	2251	1.150	--
总计		488053	100.000	66456			



SMF-377

<样品信息>

色谱柱: XB-C18(50mm*4.6mm,5μm) 流速: 1.0ml/min
 柱温: 40°C 波长: 250nm
 数据文件名: RC\$SMF-377 - 0-43/25-173-2 - cbzj-JPS7664p-15mg-rcqx-pH4.5+0.2sdsjz-jf50z-dz1-3.lcd
 方法文件名: RC\$SMF-377 - SMF-377-RCQX-FX274.lcm
 批处理文件名: RC\$SMF-377 - 20241019-rcqx-FX274.lcb
 样品瓶号: 4-18
 进样体积: 10 μl 版本号: 6.115
 进样时间: 2024/10/19 20:56:31 实验者: xiechaojun
 处理时间(V2) : 2024/10/20 17:07:32 处理者: xiechaojun
 仪器型号: SHIMADZU LC-2050C (FX274)

<色谱图>

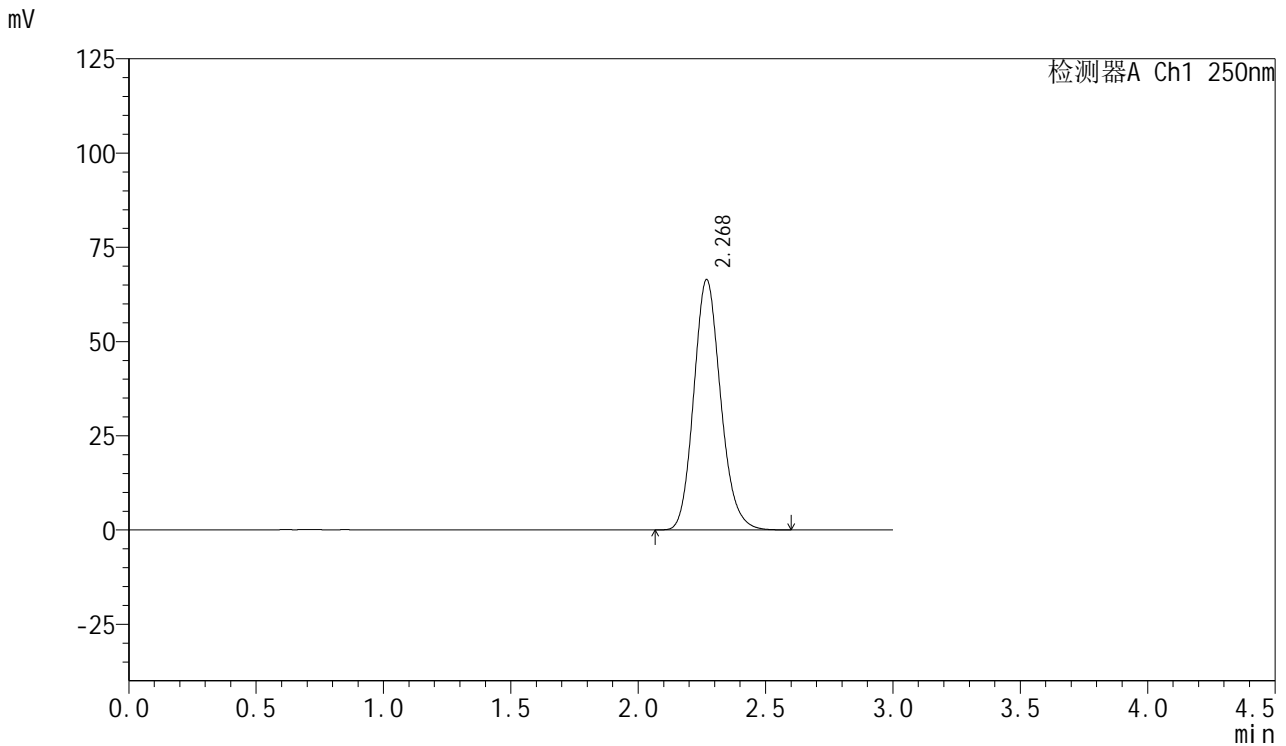

<峰表>

检测器A Ch1 250nm

峰号	保留时间	面积	面积%	高度	理论塔板数(USP)	拖尾因子	分离度(USP)
1	2.268	487745	100.000	66252	2247	1.149	--
总计		487745	100.000	66252			



SMF-377

<样品信息>

色谱柱: XB-C18(50mm*4.6mm,5μm) 流速: 1.0ml/min
 柱温: 40°C 波长: 250nm
 数据文件名: RC\$SMF-377 - 0-43/25-174-2 - cbzj-JPS7664p-15mg-rcqx-pH4.5+0.2sdsjz-jf50z-dz1-4.lcd
 方法文件名: RC\$SMF-377 - SMF-377-RCQX-FX274.lcm
 批处理文件名: RC\$SMF-377 - 20241019-rcqx-FX274.lcb
 样品瓶号: 4-18
 进样体积: 10 μl 版本号: 6.115
 进样时间: 2024/10/19 20:59:54 实验者: xiechaojun
 处理时间(V2) : 2024/10/20 17:07:35 处理者: xiechaojun
 仪器型号: SHIMADZU LC-2050C (FX274)

<色谱图>

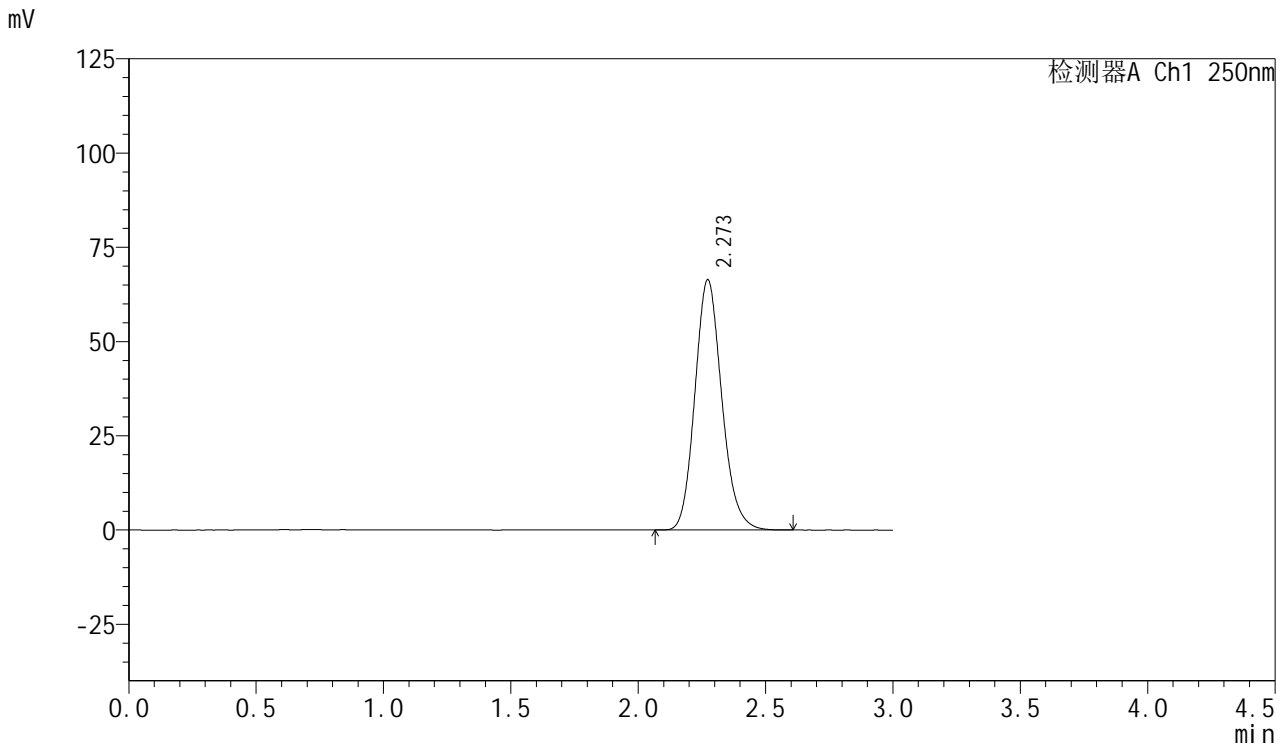

<峰表>

检测器A Ch1 250nm

峰号	保留时间	面积	面积%	高度	理论塔板数(USP)	拖尾因子	分离度(USP)
1	2.273	488089	100.000	66403	2251	1.148	--
总计		488089	100.000	66403			



SMF-377

<样品信息>

色谱柱: XB-C18(50mm*4.6mm,5μm) 流速: 1.0ml/min
 柱温: 40°C 波长: 250nm
 数据文件名: RC\$SMF-377 - 0-43/25-175-2 - cbzj-JPS7664p-15mg-rcqx-pH4.5+0.2sdsjz-jf50z-dz1-5.lcd
 方法文件名: RC\$SMF-377 - SMF-377-RCQX-FX274.lcm
 批处理文件名: RC\$SMF-377 - 20241019-rcqx-FX274.lcb
 样品瓶号: 4-18
 进样体积: 10 μl 版本号: 6.115
 进样时间: 2024/10/19 21:03:18 实验者: xiechaojun
 处理时间(V2) : 2024/10/20 17:07:37 处理者: xiechaojun
 仪器型号: SHIMADZU LC-2050C (FX274)

<色谱图>

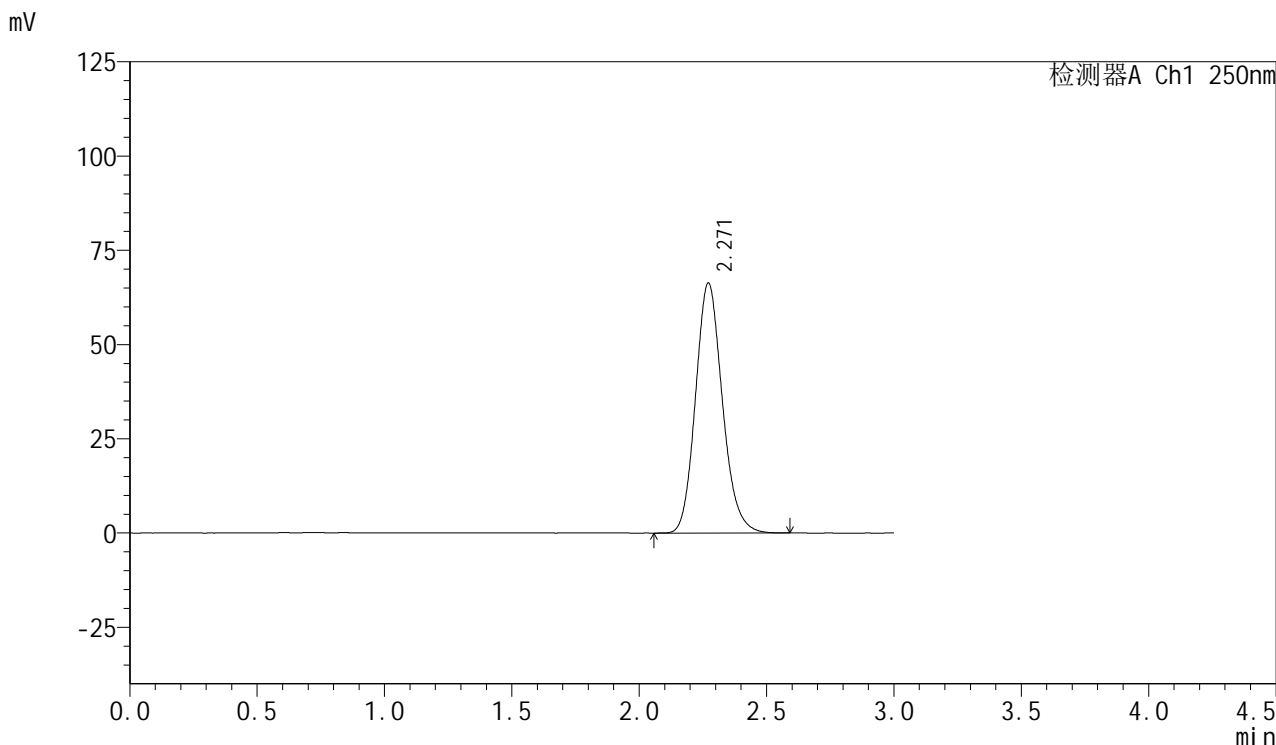

<峰表>

检测器A Ch1 250nm

峰号	保留时间	面积	面积%	高度	理论塔板数(USP)	拖尾因子	分离度(USP)
1	2.271	486534	100.000	66352	2258	1.148	--
总计		486534	100.000	66352			



SMF-377

<样品信息>

色谱柱: XB-C18(50mm*4.6mm,5μm) 流速: 1.0ml/min
 柱温: 40°C 波长: 250nm
 数据文件名: RC\$SMF-377 - 0-43/25-176-2 - cbzj-JPS7664p-15mg-rcqx-pH4.5+0.2sdsjz-jf50z-5min-P1.lcd
 方法文件名: RC\$SMF-377 - SMF-377-RCQX-FX274.lcm
 批处理文件名: RC\$SMF-377 - 20241019-rcqx-FX274.lcb
 样品瓶号: 4-1
 进样体积: 10 μl 版本号: 6.115
 进样时间: 2024/10/19 21:06:42 实验者: xiechaojun
 处理时间(V2) : 2024/10/20 17:07:40 处理者: xiechaojun
 仪器型号: SHIMADZU LC-2050C (FX274)

<色谱图>

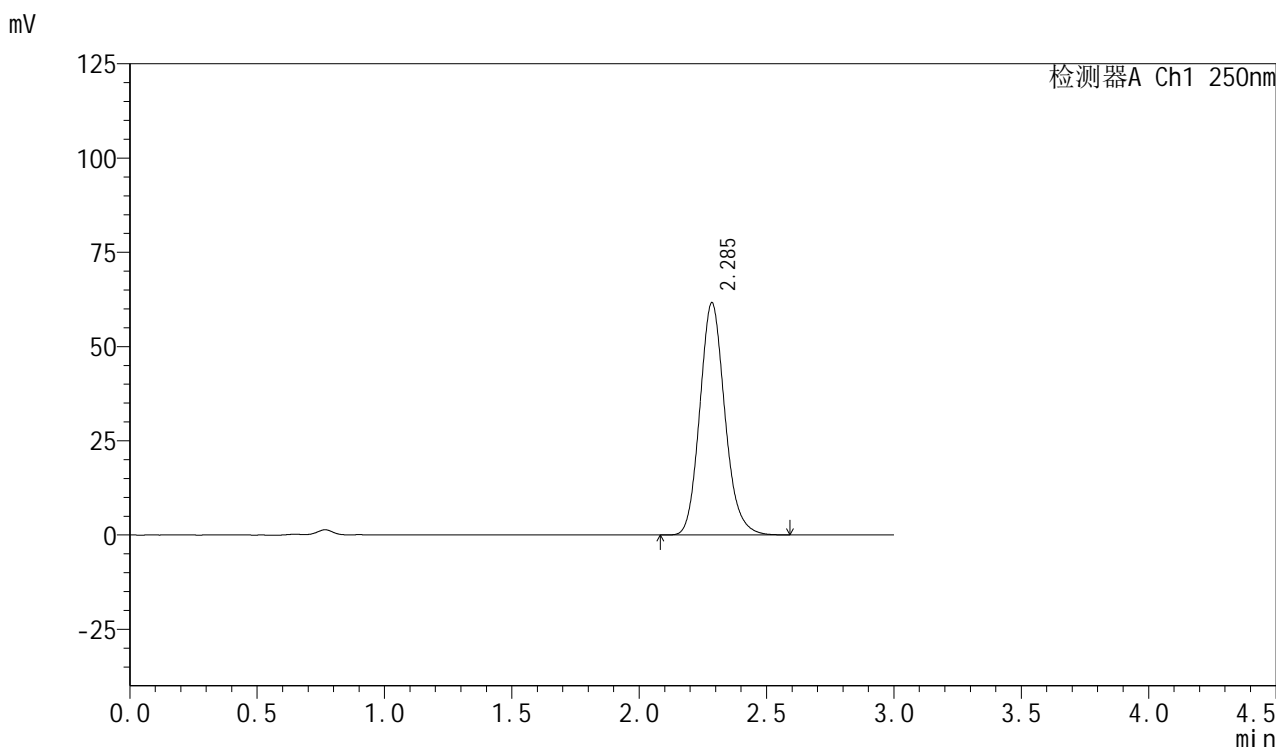

<峰表>

检测器A Ch1 250nm

峰号	保留时间	面积	面积%	高度	理论塔板数(USP)	拖尾因子	分离度(USP)
1	2.285	421796	100.000	61475	2646	1.144	--
总计		421796	100.000	61475			



SMF-377

<样品信息>

色谱柱: XB-C18(50mm*4.6mm,5μm) 流速: 1.0ml/min
 柱温: 40°C 波长: 250nm
 数据文件名: RC\$SMF-377 - 0-43/25-177-2 - cbzj-JPS7664p-15mg-rcqx-pH4.5+0.2sdsjz-jf50z-5min-P2.lcd
 方法文件名: RC\$SMF-377 - SMF-377-RCQX-FX274.lcm
 批处理文件名: RC\$SMF-377 - 20241019-rcqx-FX274.lcb
 样品瓶号: 4-10
 进样体积: 10 μl 版本号: 6.115
 进样时间: 2024/10/19 21:10:05 实验者: xiechaojun
 处理时间(V2) : 2024/10/20 17:07:43 处理者: xiechaojun
 仪器型号: SHIMADZU LC-2050C (FX274)

<色谱图>

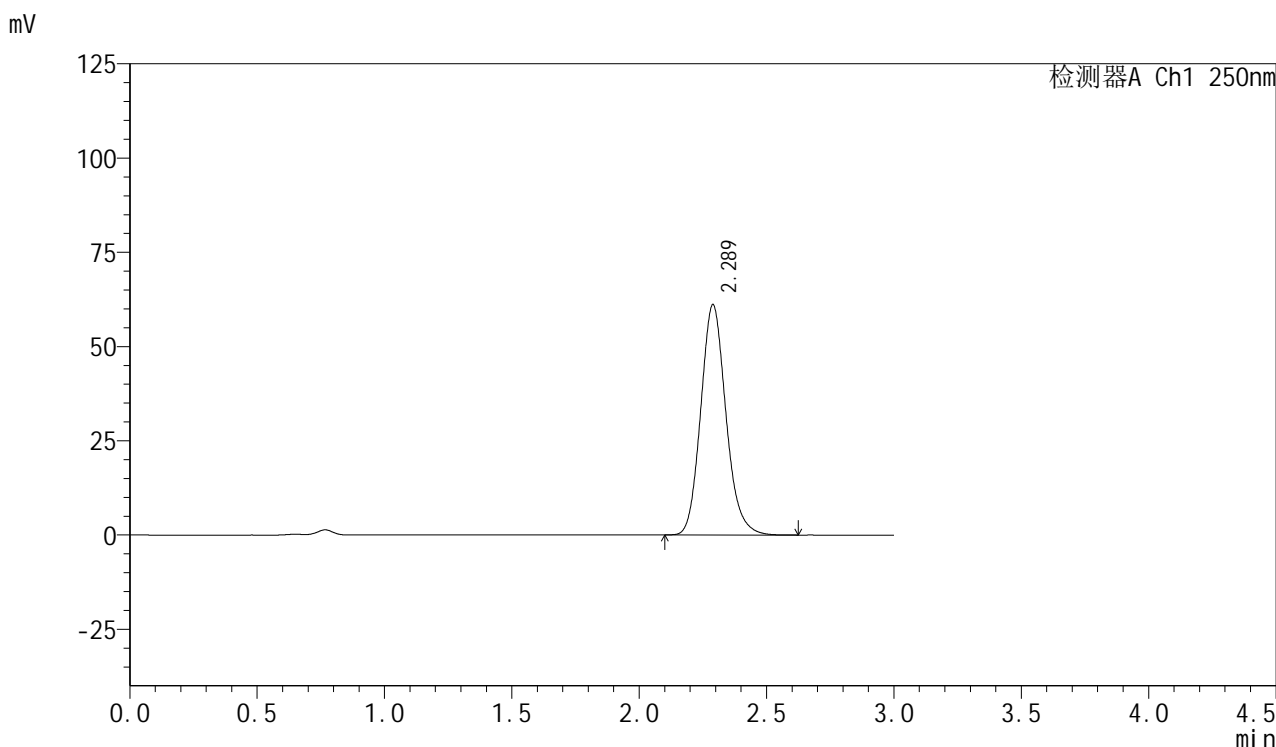

<峰表>

检测器A Ch1 250nm

峰号	保留时间	面积	面积%	高度	理论塔板数(USP)	拖尾因子	分离度(USP)
1	2.289	420299	100.000	61132	2630	1.142	--
总计		420299	100.000	61132			



SMF-377

<样品信息>

色谱柱: XB-C18(50mm*4.6mm,5μm) 流速: 1.0ml/min
 柱温: 40°C 波长: 250nm
 数据文件名: RC\$SMF-377 - 0-43/25-178-2 - cbzj-JPS7664p-15mg-rcqx-pH4.5+0.2sdsjz-jf50z-5min-P3.lcd
 方法文件名: RC\$SMF-377 - SMF-377-RCQX-FX274.lcm
 批处理文件名: RC\$SMF-377 - 20241019-rcqx-FX274.lcb
 样品瓶号: 4-19
 进样体积: 10 μl 版本号: 6.115
 进样时间: 2024/10/19 21:13:26 实验者: xiechaojun
 处理时间(V2) : 2024/10/20 17:07:45 处理者: xiechaojun
 仪器型号: SHIMADZU LC-2050C (FX274)

<色谱图>

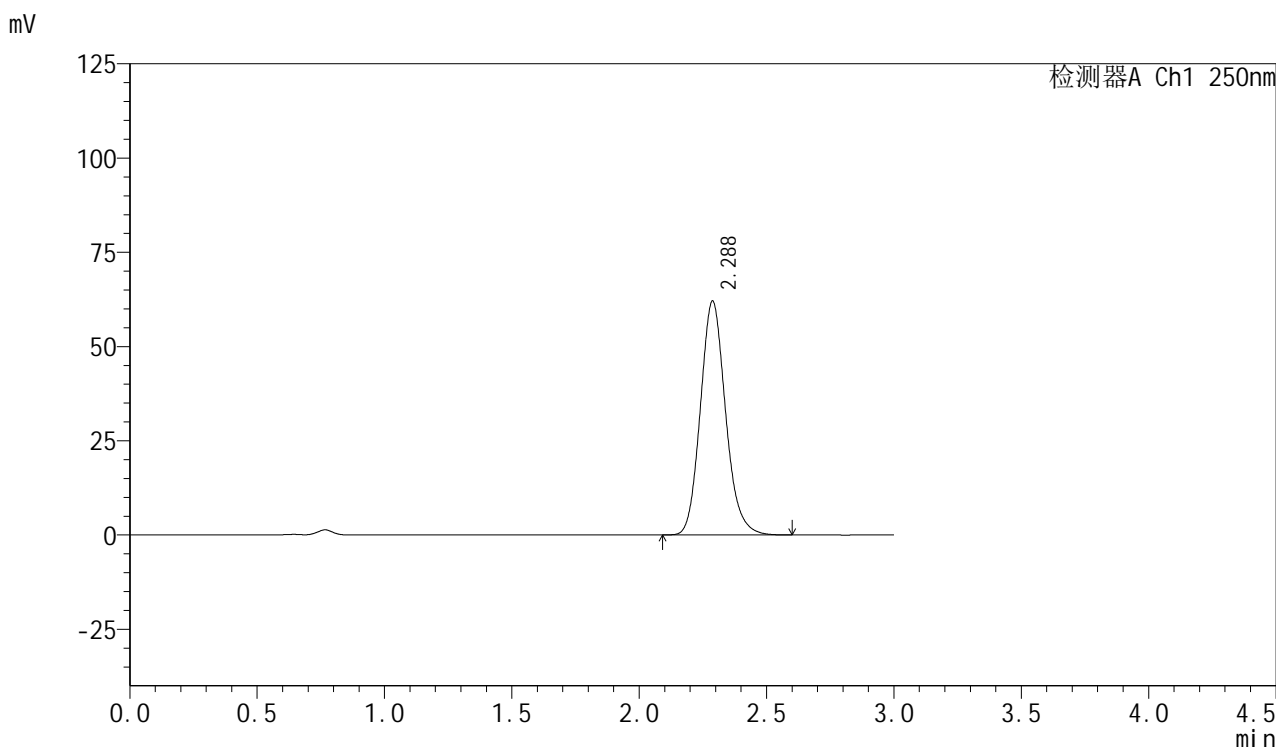

<峰表>

检测器A Ch1 250nm

峰号	保留时间	面积	面积%	高度	理论塔板数(USP)	拖尾因子	分离度(USP)
1	2.288	426741	100.000	62075	2626	1.141	--
总计		426741	100.000	62075			

<样品信息>

色谱柱: XB-C18(50mm*4.6mm,5 μ m) 流速: 1.0ml/min
柱温: 40 $^{\circ}$ C 波长: 250nm
数据文件名: RC\$SMF-377 - 0-43/25-179-2 - cbzj-JPS7664p-15mg-rcqx-pH4.5+0.2sdsjz-jf50z-5min-P4.lcd
方法文件名: RC\$SMF-377 - SMF-377-RCQX-FX274.lcm
批处理文件名: RC\$SMF-377 - 20241019-rcqx-FX274.lcb
样品瓶号: 4-28
进样体积: 10 μ l 版本号: 6.115
进样时间: 2024/10/19 21:16:48 实验者: xiechaojun
处理时间(V2): 2024/10/20 17:07:48 处理者: xiechaojun
仪器型号: SHIMADZU LC-2050C (FX274)

<色谱图>

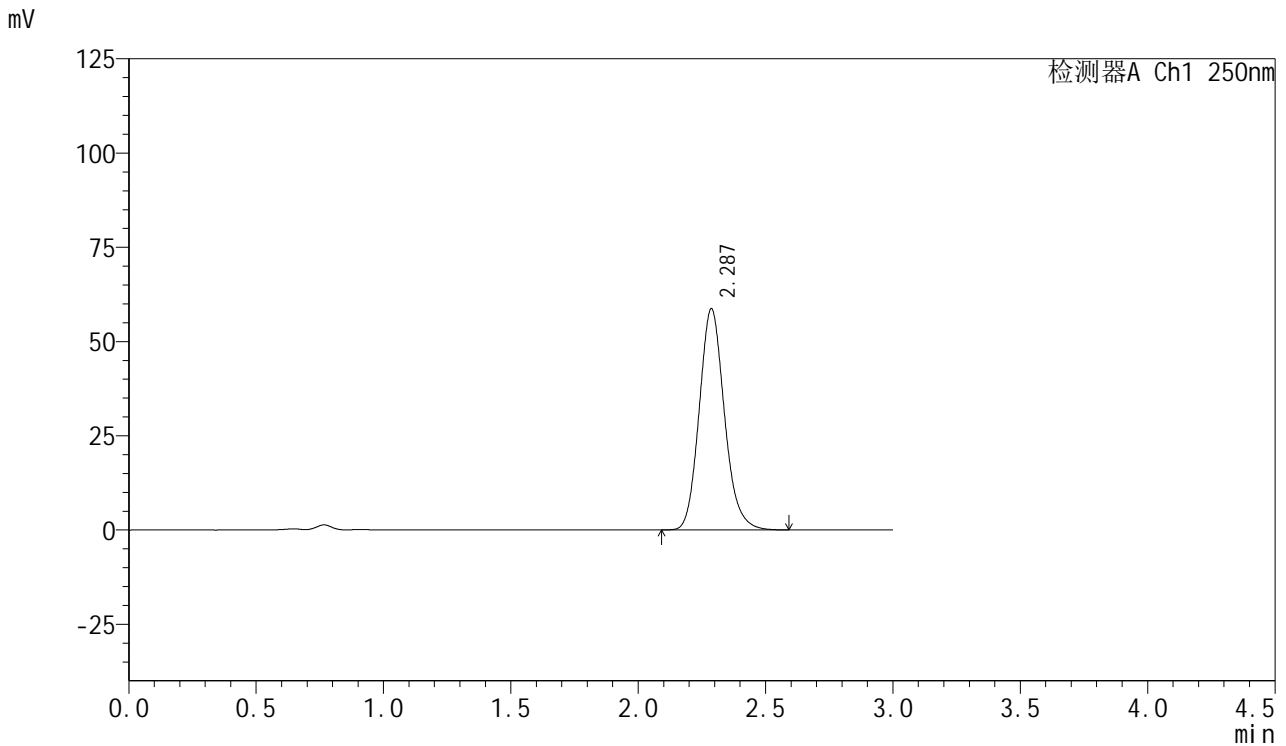

<峰表>

检测器A Ch1 250nm

峰号	保留时间	面积	面积%	高度	理论塔板数(USP)	拖尾因子	分离度(USP)
1	2.287	404219	100.000	58706	2618	1.141	--
总计		404219	100.000	58706			



SMF-377

<样品信息>

色谱柱: XB-C18(50mm*4.6mm,5μm) 流速: 1.0ml/min
 柱温: 40°C 波长: 250nm
 数据文件名: RC\$SMF-377 - 0-43/25-180-2 - cbzj-JPS7664p-15mg-rcqx-pH4.5+0.2sdsjz-jf50z-5min-P5.lcd
 方法文件名: RC\$SMF-377 - SMF-377-RCQX-FX274.lcm
 批处理文件名: RC\$SMF-377 - 20241019-rcqx-FX274.lcb
 样品瓶号: 4-37
 进样体积: 10 μl 版本号: 6.115
 进样时间: 2024/10/19 21:20:11 实验者: xiechaojun
 处理时间(V2) : 2024/10/20 17:07:51 处理者: xiechaojun
 仪器型号: SHIMADZU LC-2050C (FX274)

<色谱图>

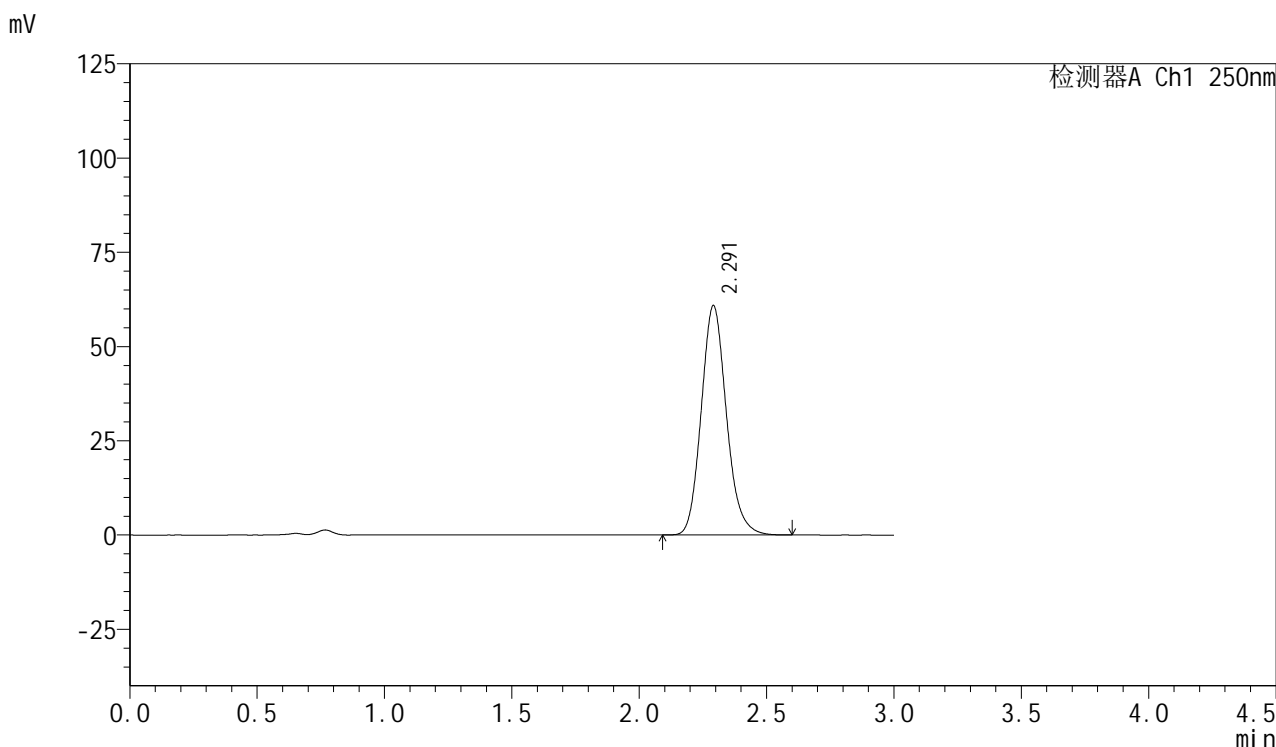

<峰表>

检测器A Ch1 250nm

峰号	保留时间	面积	面积%	高度	理论塔板数(USP)	拖尾因子	分离度(USP)
1	2.291	419193	100.000	60780	2626	1.142	--
总计		419193	100.000	60780			



SMF-377

<样品信息>

色谱柱: XB-C18(50mm*4.6mm,5μm) 流速: 1.0ml/min
 柱温: 40°C 波长: 250nm
 数据文件名: RC\$SMF-377 - 0-43/25-181-2 - cbzj-JPS7664p-15mg-rcqx-pH4.5+0.2sdsjz-jf50z-5min-P6.lcd
 方法文件名: RC\$SMF-377 - SMF-377-RCQX-FX274.lcm
 批处理文件名: RC\$SMF-377 - 20241019-rcqx-FX274.lcb
 样品瓶号: 4-46
 进样体积: 10 μl 版本号: 6.115
 进样时间: 2024/10/19 21:23:32 实验者: xiechaojun
 处理时间(V2) : 2024/10/20 17:07:53 处理者: xiechaojun
 仪器型号: SHIMADZU LC-2050C (FX274)

<色谱图>

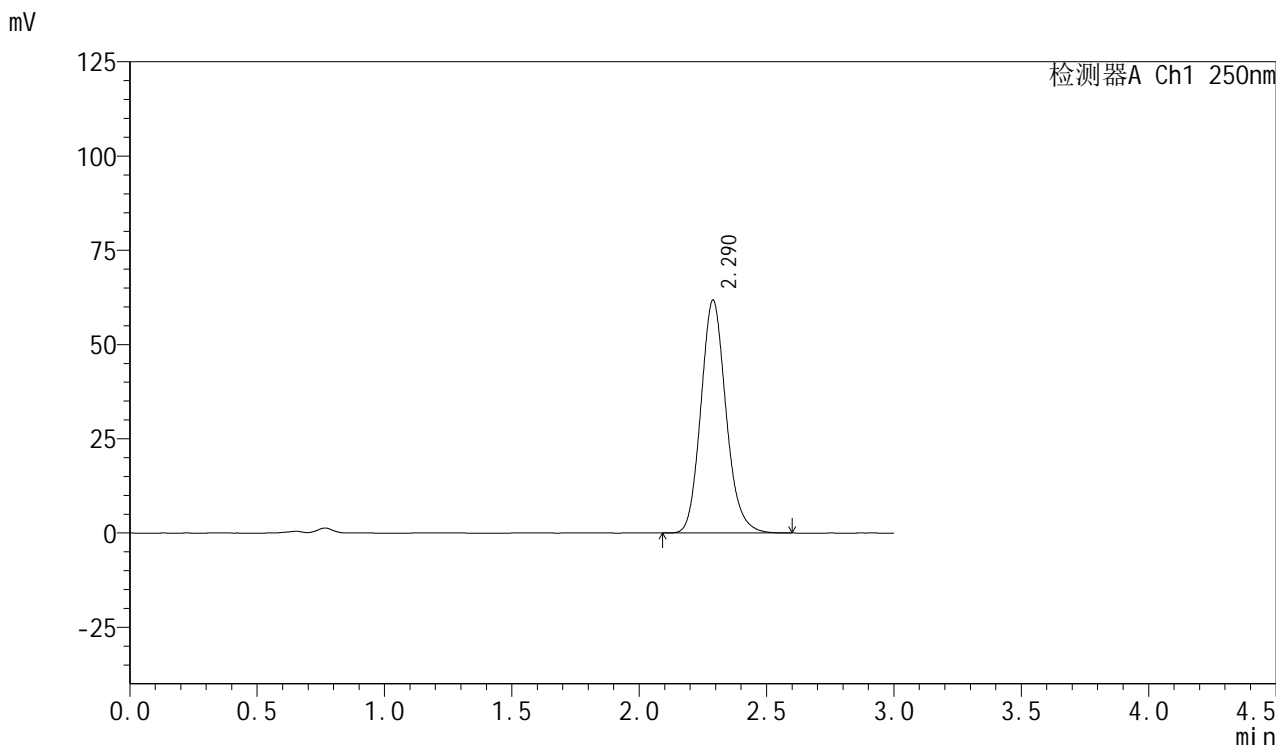

<峰表>

检测器A Ch1 250nm

峰号	保留时间	面积	面积%	高度	理论塔板数(USP)	拖尾因子	分离度(USP)
1	2.290	424488	100.000	61791	2638	1.141	--
总计		424488	100.000	61791			



SMF-377

<样品信息>

色谱柱: XB-C18(50mm*4.6mm,5μm) 流速: 1.0ml/min
 柱温: 40°C 波长: 250nm
 数据文件名: RC\$SMF-377 - 0-43/25-182-2 - cbzj-JPS7664p-15mg-rcqx-pH4.5+0.2sdsjz-jf50z-10min-P1.lcd
 方法文件名: RC\$SMF-377 - SMF-377-RCQX-FX274.lcm
 批处理文件名: RC\$SMF-377 - 20241019-rcqx-FX274.lcb
 样品瓶号: 4-2
 进样体积: 10 μl 版本号: 6.115
 进样时间: 2024/10/19 21:26:55 实验者: xiechaojun
 处理时间(V2) : 2024/10/20 17:07:56 处理者: xiechaojun
 仪器型号: SHIMADZU LC-2050C (FX274)

<色谱图>

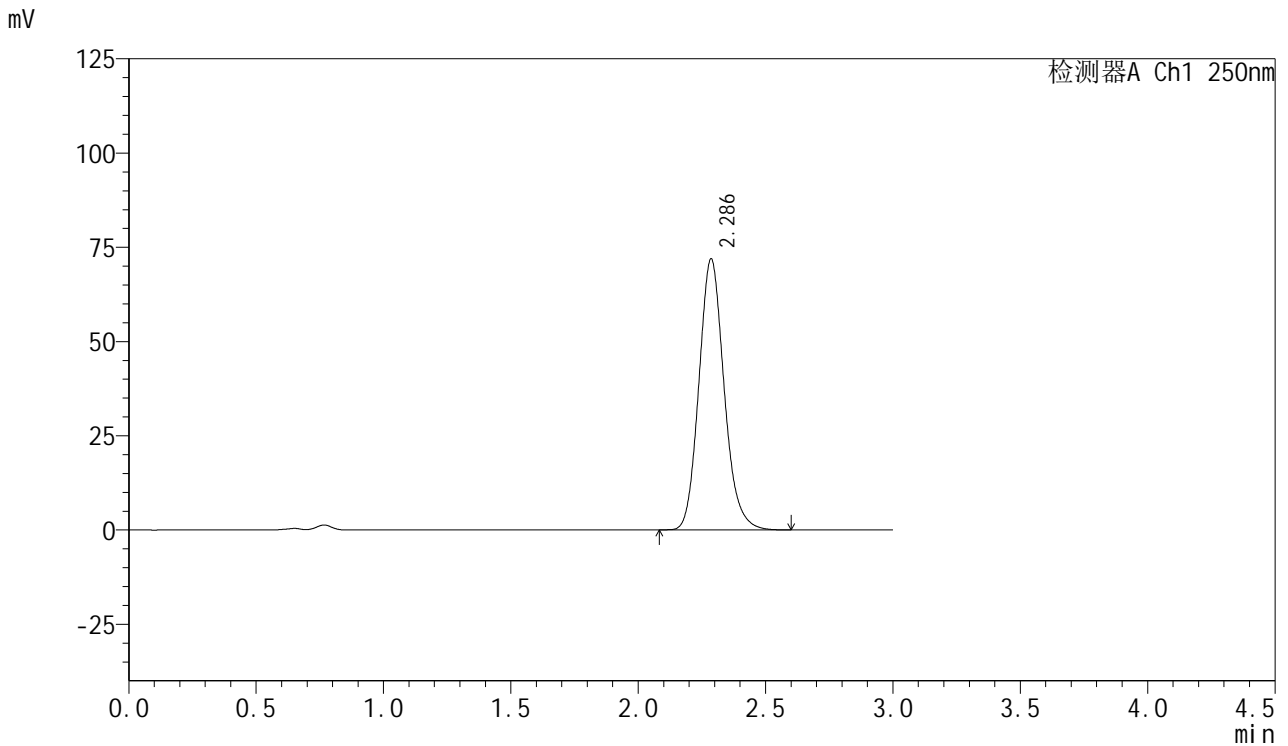

<峰表>

检测器A Ch1 250nm

峰号	保留时间	面积	面积%	高度	理论塔板数(USP)	拖尾因子	分离度(USP)
1	2.286	494530	100.000	71850	2623	1.142	--
总计		494530	100.000	71850			



SMF-377

<样品信息>

色谱柱: XB-C18(50mm*4.6mm,5μm) 流速: 1.0ml/min
 柱温: 40°C 波长: 250nm
 数据文件名: RC\$SMF-377 - 0-43/25-183-2 - cbzj-JPS7664p-15mg-rcqx-pH4.5+0.2sdsjz-jf50z-10min-P2.lcd
 方法文件名: RC\$SMF-377 - SMF-377-RCQX-FX274.lcm
 批处理文件名: RC\$SMF-377 - 20241019-rcqx-FX274.lcb
 样品瓶号: 4-11
 进样体积: 10 μl 版本号: 6.115
 进样时间: 2024/10/19 21:30:18 实验者: xiechaojun
 处理时间(V2) : 2024/10/20 17:07:59 处理者: xiechaojun
 仪器型号: SHIMADZU LC-2050C (FX274)

<色谱图>

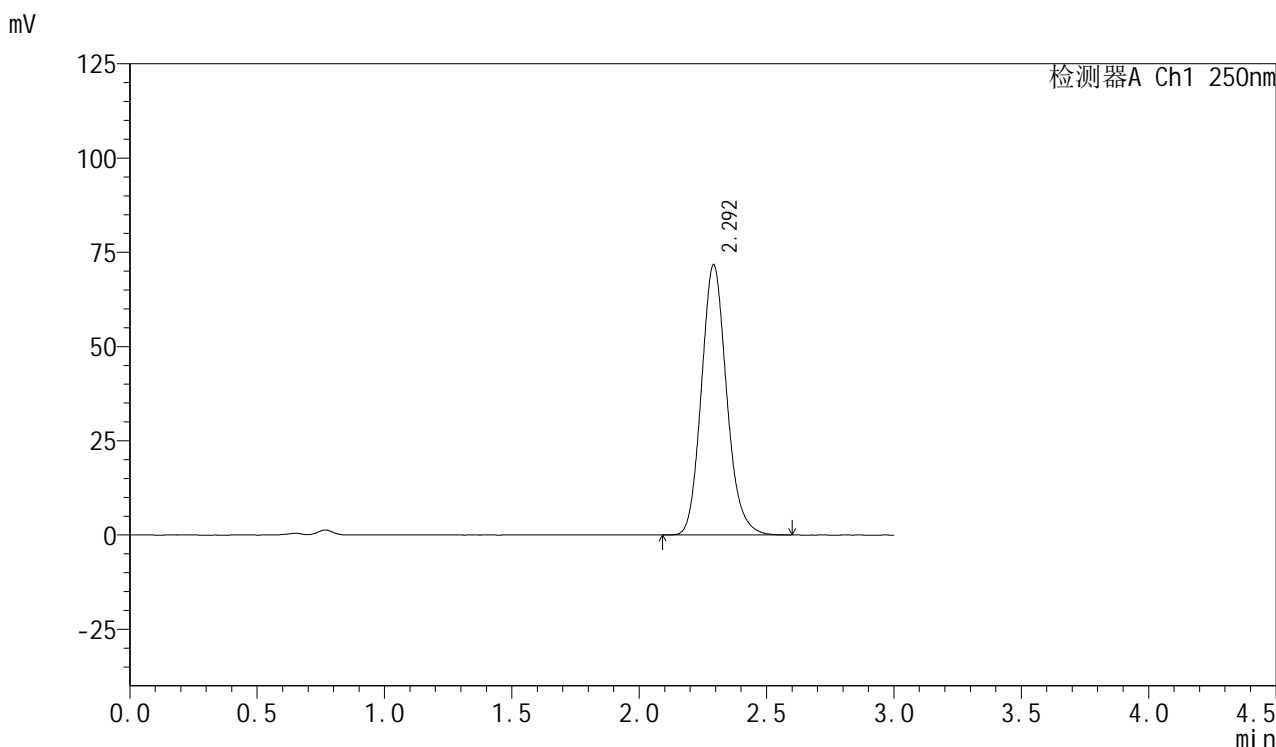

<峰表>

检测器A Ch1 250nm

峰号	保留时间	面积	面积%	高度	理论塔板数(USP)	拖尾因子	分离度(USP)
1	2.292	494512	100.000	71531	2619	1.142	--
总计		494512	100.000	71531			



SMF-377

<样品信息>

色谱柱: XB-C18(50mm*4.6mm,5μm) 流速: 1.0ml/min
 柱温: 40°C 波长: 250nm
 数据文件名: RC\$SMF-377 - 0-43/25-184-2 - cbzj-JPS7664p-15mg-rcqx-pH4.5+0.2sdsjz-jf50z-10min-P3.lcd
 方法文件名: RC\$SMF-377 - SMF-377-RCQX-FX274.lcm
 批处理文件名: RC\$SMF-377 - 20241019-rcqx-FX274.lcb
 样品瓶号: 4-20 版本号: 6.115
 进样体积: 10 μl 进样时间: 2024/10/19 21:33:39 实验者: xiechaojun
 处理时间(V2): 2024/10/20 17:08:01 处理者: xiechaojun
 仪器型号: SHIMADZU LC-2050C (FX274)

<色谱图>

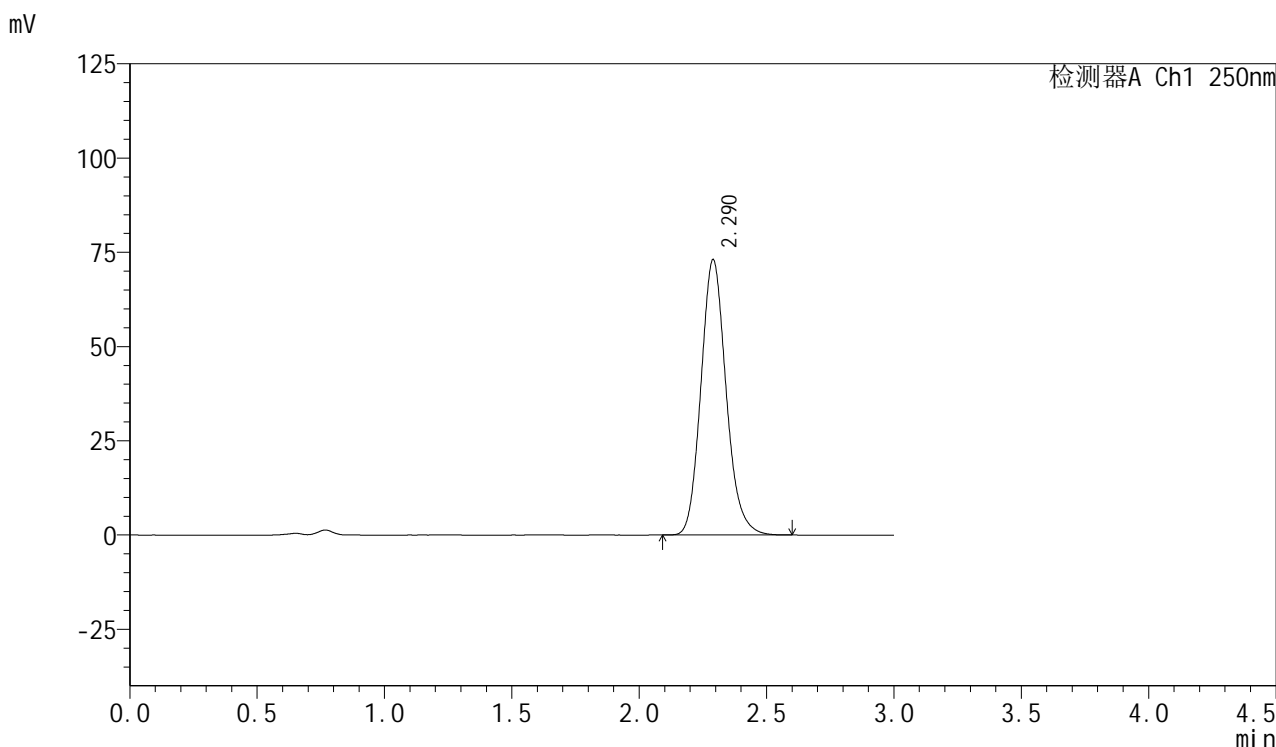

<峰表>

检测器A Ch1 250nm

峰号	保留时间	面积	面积%	高度	理论塔板数(USP)	拖尾因子	分离度(USP)
1	2.290	502198	100.000	73058	2631	1.142	--
总计		502198	100.000	73058			



SMF-377

<样品信息>

色谱柱: XB-C18(50mm*4.6mm,5μm) 流速: 1.0ml/min
 柱温: 40°C 波长: 250nm
 数据文件名: RC\$SMF-377 - 0-43/25-185-2 - cbzj-JPS7664p-15mg-rcqx-pH4.5+0.2sdsjz-jf50z-10min-P4.lcd
 方法文件名: RC\$SMF-377 - SMF-377-RCQX-FX274.lcm
 批处理文件名: RC\$SMF-377 - 20241019-rcqx-FX274.lcb
 样品瓶号: 4-29
 进样体积: 10 μl 版本号: 6.115
 进样时间: 2024/10/19 21:37:02 实验者: xiechaojun
 处理时间(V2) : 2024/10/20 17:08:04 处理者: xiechaojun
 仪器型号: SHIMADZU LC-2050C (FX274)

<色谱图>

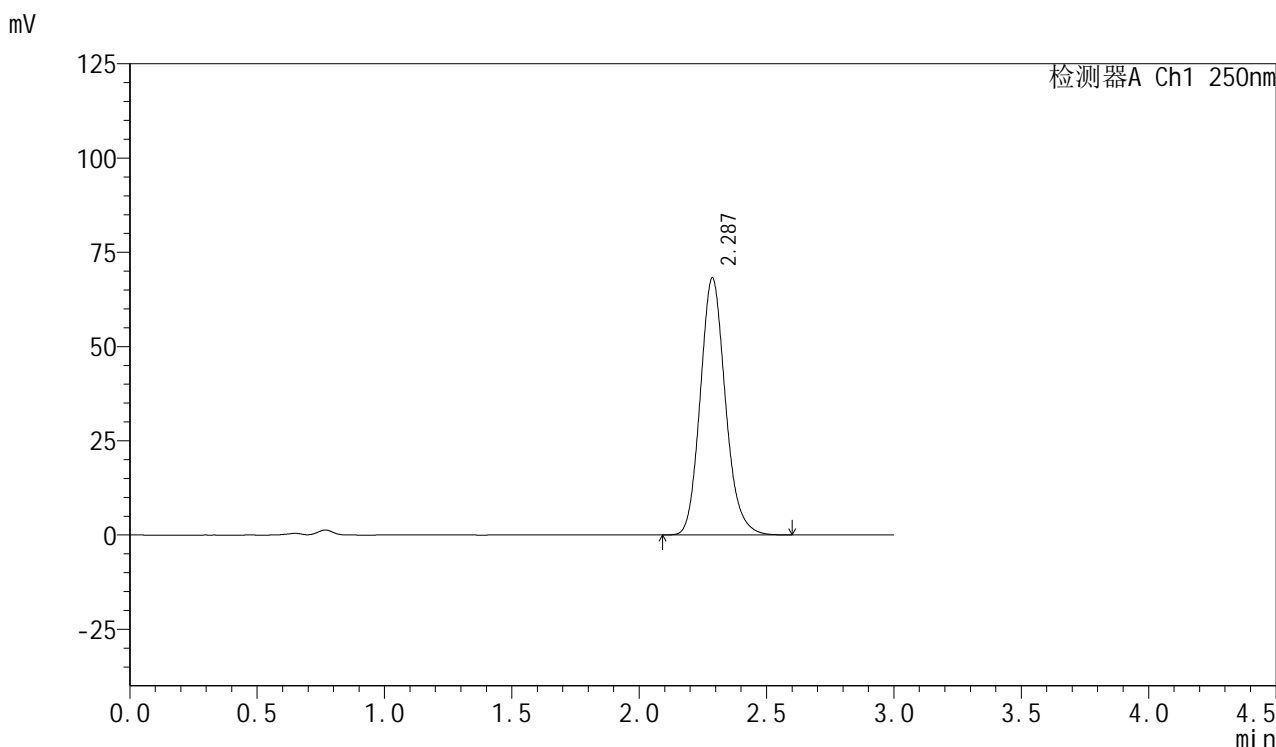

<峰表>

检测器A Ch1 250nm

峰号	保留时间	面积	面积%	高度	理论塔板数(USP)	拖尾因子	分离度(USP)
1	2.287	467652	100.000	68212	2641	1.146	--
总计		467652	100.000	68212			



SMF-377

<样品信息>

色谱柱: XB-C18(50mm*4.6mm,5μm) 流速: 1.0ml/min
 柱温: 40°C 波长: 250nm
 数据文件名: RC\$SMF-377 - 0-43/25-186-2 - cbzj-JPS7664p-15mg-rcqx-pH4.5+0.2sdsjz-jf50z-10min-P5.lcd
 方法文件名: RC\$SMF-377 - SMF-377-RCQX-FX274.lcm
 批处理文件名: RC\$SMF-377 - 20241019-rcqx-FX274.lcb
 样品瓶号: 4-38
 进样体积: 10 μl 版本号: 6.115
 进样时间: 2024/10/19 21:40:23 实验者: xiechaojun
 处理时间(V2) : 2024/10/20 17:08:07 处理者: xiechaojun
 仪器型号: SHIMADZU LC-2050C (FX274)

<色谱图>

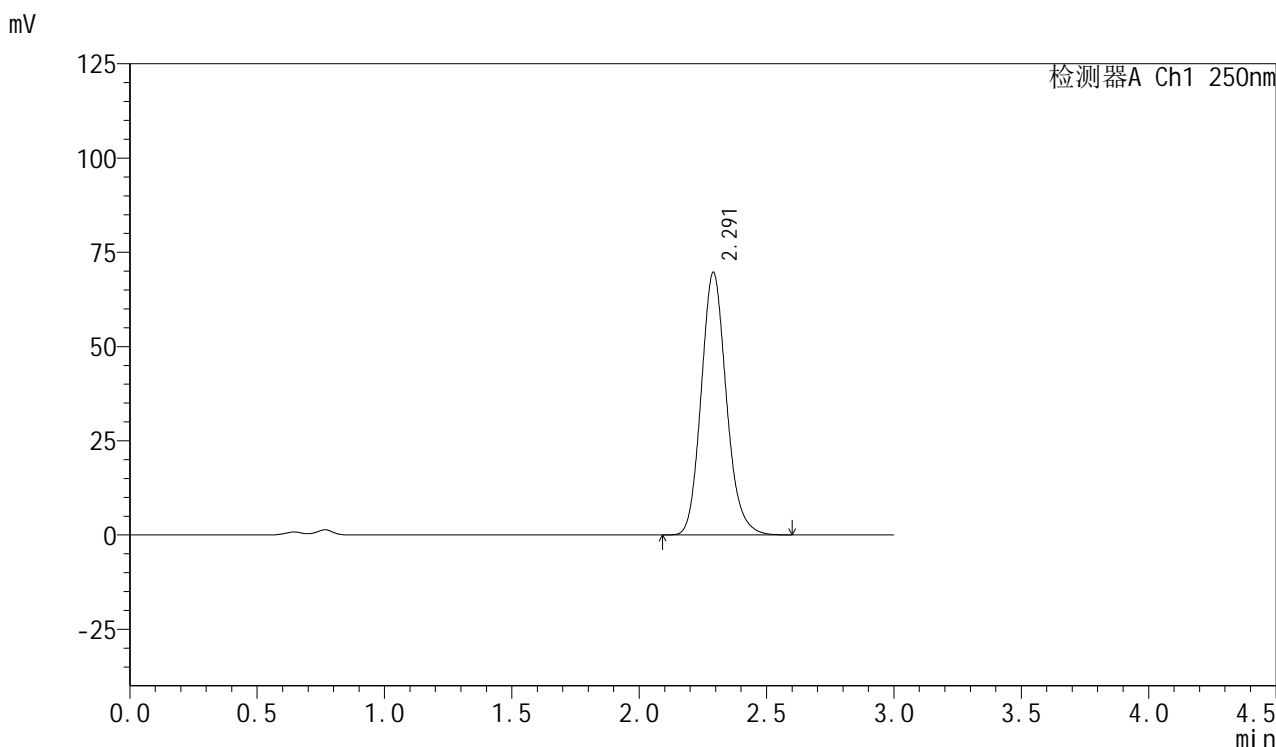

<峰表>

检测器A Ch1 250nm

峰号	保留时间	面积	面积%	高度	理论塔板数(USP)	拖尾因子	分离度(USP)
1	2.291	478780	100.000	69601	2638	1.145	--
总计		478780	100.000	69601			



SMF-377

<样品信息>

色谱柱: XB-C18(50mm*4.6mm,5μm) 流速: 1.0ml/min
 柱温: 40°C 波长: 250nm
 数据文件名: RC\$SMF-377 - 0-43/25-187-2 - cbzj-JPS7664p-15mg-rcqx-pH4.5+0.2sdsjz-jf50z-10min-P6.lcd
 方法文件名: RC\$SMF-377 - SMF-377-RCQX-FX274.lcm
 批处理文件名: RC\$SMF-377 - 20241019-rcqx-FX274.lcb
 样品瓶号: 4-47
 进样体积: 10 μl 版本号: 6.115
 进样时间: 2024/10/19 21:43:46 实验者: xiechaojun
 处理时间(V2) : 2024/10/20 17:08:09 处理者: xiechaojun
 仪器型号: SHIMADZU LC-2050C (FX274)

<色谱图>

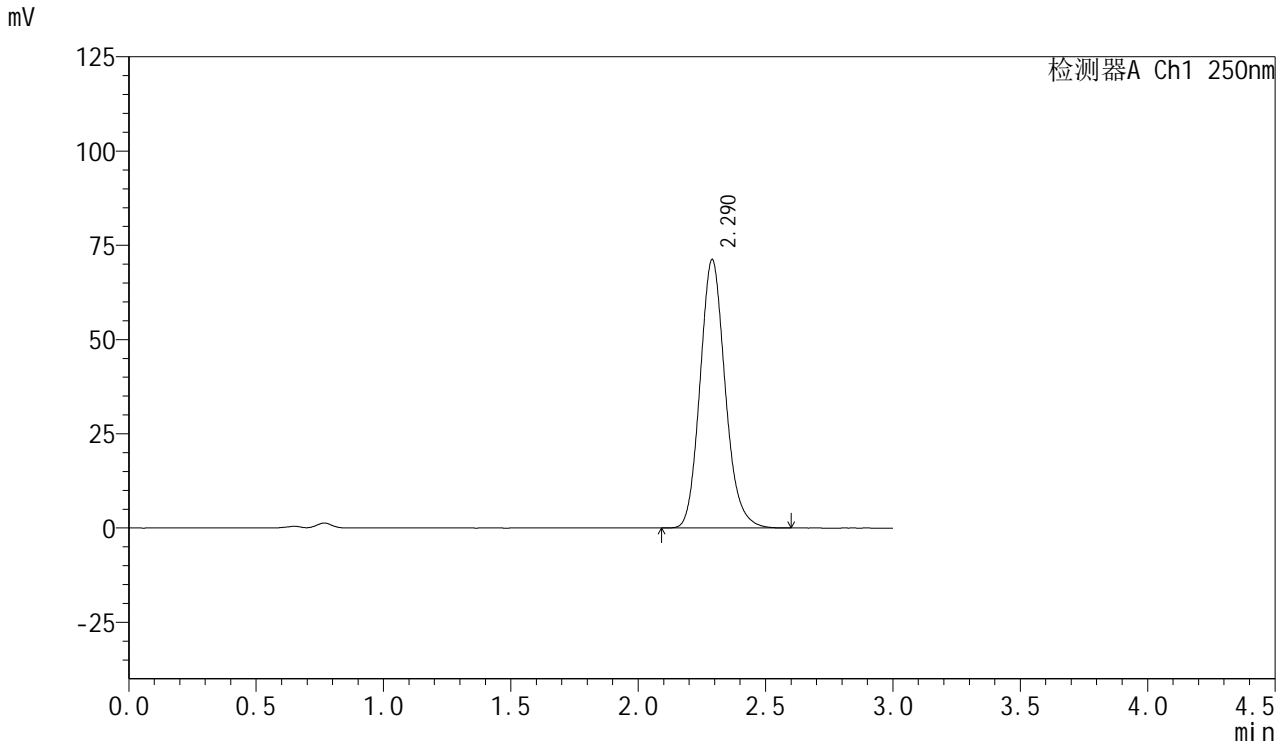

<峰表>

检测器A Ch1 250nm

峰号	保留时间	面积	面积%	高度	理论塔板数(USP)	拖尾因子	分离度(USP)
1	2.290	489126	100.000	71211	2641	1.144	--
总计		489126	100.000	71211			



SMF-377

<样品信息>

色谱柱: XB-C18(50mm*4.6mm,5μm) 流速: 1.0ml/min
 柱温: 40°C 波长: 250nm
 数据文件名: RC\$SMF-377 - 0-43/25-188-2 - cbzj-JPS7664p-15mg-rcqx-pH4.5+0.2sdsjz-jf50z-15min-P1.lcd
 方法文件名: RC\$SMF-377 - SMF-377-RCQX-FX274.lcm
 批处理文件名: RC\$SMF-377 - 20241019-rcqx-FX274.lcb
 样品瓶号: 4-3
 进样体积: 10 μl 版本号: 6.115
 进样时间: 2024/10/19 21:47:08 实验者: xiechaojun
 处理时间(V2) : 2024/10/20 17:08:12 处理者: xiechaojun
 仪器型号: SHIMADZU LC-2050C (FX274)

<色谱图>

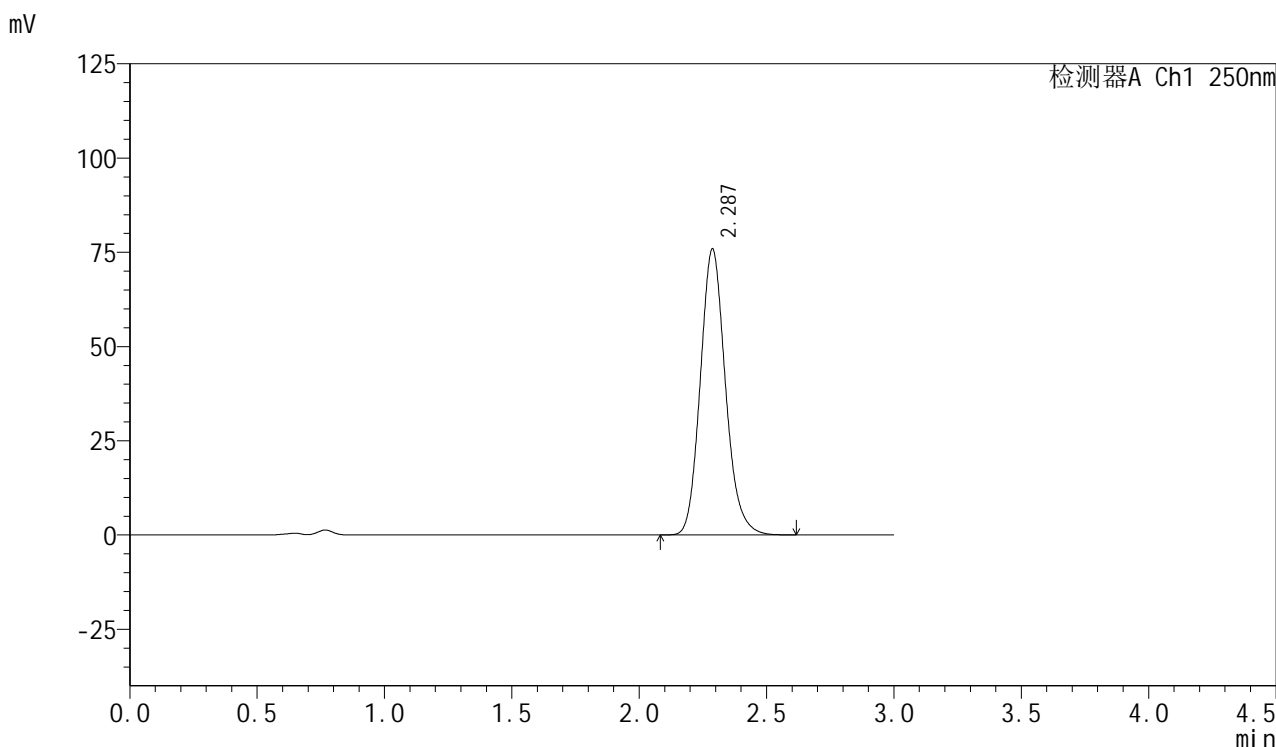

<峰表>

检测器A Ch1 250nm

峰号	保留时间	面积	面积%	高度	理论塔板数(USP)	拖尾因子	分离度(USP)
1	2.287	520735	100.000	75887	2637	1.144	--
总计		520735	100.000	75887			

<样品信息>

色谱柱: XB-C18(50mm*4.6mm,5 μ m) 流速: 1.0ml/min
柱温: 40 $^{\circ}$ C 波长: 250nm
数据文件名: RC\$SMF-377 - 0-43/25-189-2 - cbzj-JPS7664p-15mg-rcqx-pH4.5+0.2sdsjz-jf50z-15min-P2.lcd
方法文件名: RC\$SMF-377 - SMF-377-RCQX-FX274.lcm
批处理文件名: RC\$SMF-377 - 20241019-rcqx-FX274.lcb
样品瓶号: 4-12
进样体积: 10 μ l 版本号: 6.115
进样时间: 2024/10/19 21:50:31 实验者: xiechaojun
处理时间(V2): 2024/10/20 17:08:15 处理者: xiechaojun
仪器型号: SHIMADZU LC-2050C (FX274)

<色谱图>

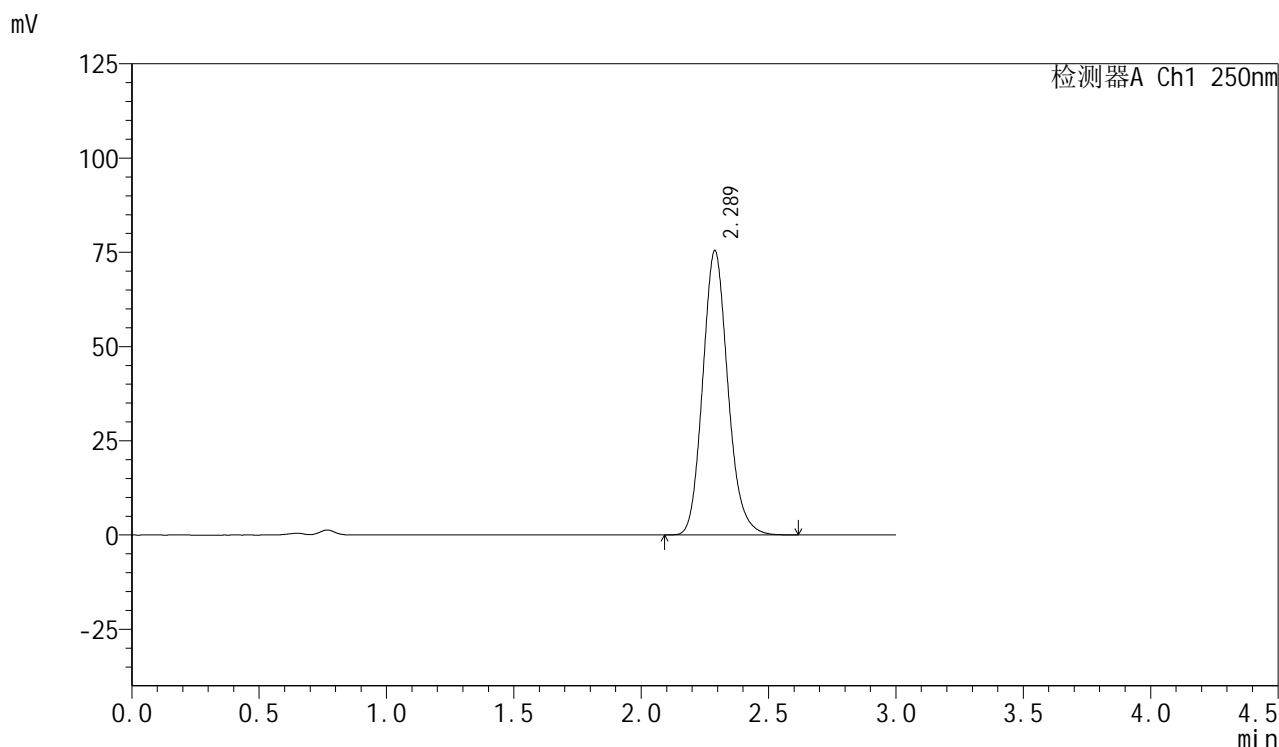

<峰表>

检测器A Ch1 250nm

峰号	保留时间	面积	面积%	高度	理论塔板数(USP)	拖尾因子	分离度(USP)
1	2.289	518627	100.000	75484	2632	1.144	--
总计		518627	100.000	75484			



SMF-377

<样品信息>

色谱柱: XB-C18(50mm*4.6mm,5μm) 流速: 1.0ml/min
 柱温: 40°C 波长: 250nm
 数据文件名: RC\$SMF-377 - 0-43/25-190-2 - cbzj-JPS7664p-15mg-rcqx-pH4.5+0.2sdsjz-jf50z-15min-P3.lcd
 方法文件名: RC\$SMF-377 - SMF-377-RCQX-FX274.lcm
 批处理文件名: RC\$SMF-377 - 20241019-rcqx-FX274.lcb
 样品瓶号: 4-21
 进样体积: 10 μl 版本号: 6.115
 进样时间: 2024/10/19 21:53:53 实验者: xiechaojun
 处理时间(V2) : 2024/10/20 17:08:18 处理者: xiechaojun
 仪器型号: SHIMADZU LC-2050C (FX274)

<色谱图>

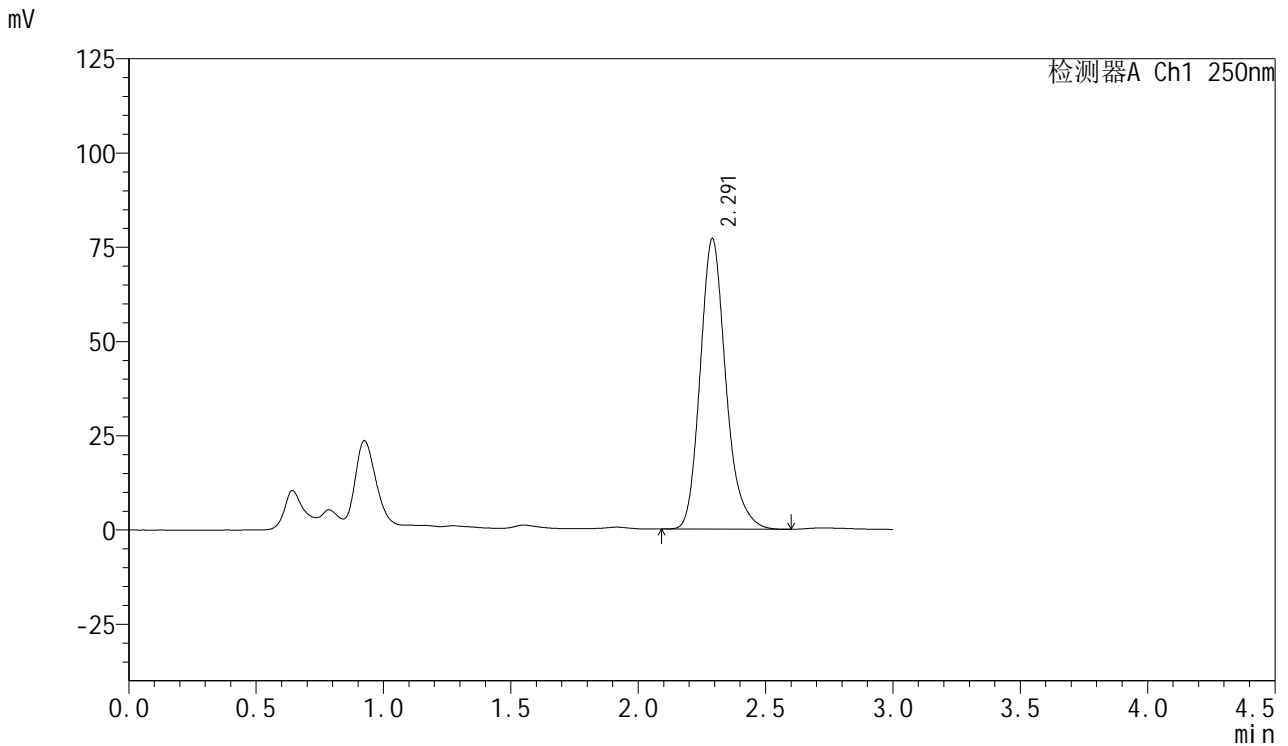

<峰表>

检测器A Ch1 250nm

峰号	保留时间	面积	面积%	高度	理论塔板数(USP)	拖尾因子	分离度(USP)
1	2.291	540531	100.000	76977	2591	1.201	--
总计		540531	100.000	76977			



SMF-377

<样品信息>

色谱柱: XB-C18(50mm*4.6mm,5μm) 流速: 1.0ml/min
 柱温: 40°C 波长: 250nm
 数据文件名: RC\$SMF-377 - 0-43/25-191-2 - cbzj-JPS7664p-15mg-rcqx-pH4.5+0.2sdsjz-jf50z-15min-P4.lcd
 方法文件名: RC\$SMF-377 - SMF-377-RCQX-FX274.lcm
 批处理文件名: RC\$SMF-377 - 20241019-rcqx-FX274.lcb
 样品瓶号: 4-30
 进样体积: 10 μl 版本号: 6.115
 进样时间: 2024/10/19 21:57:16 实验者: xiechaojun
 处理时间(V2) : 2024/10/20 17:08:20 处理者: xiechaojun
 仪器型号: SHIMADZU LC-2050C (FX274)

<色谱图>

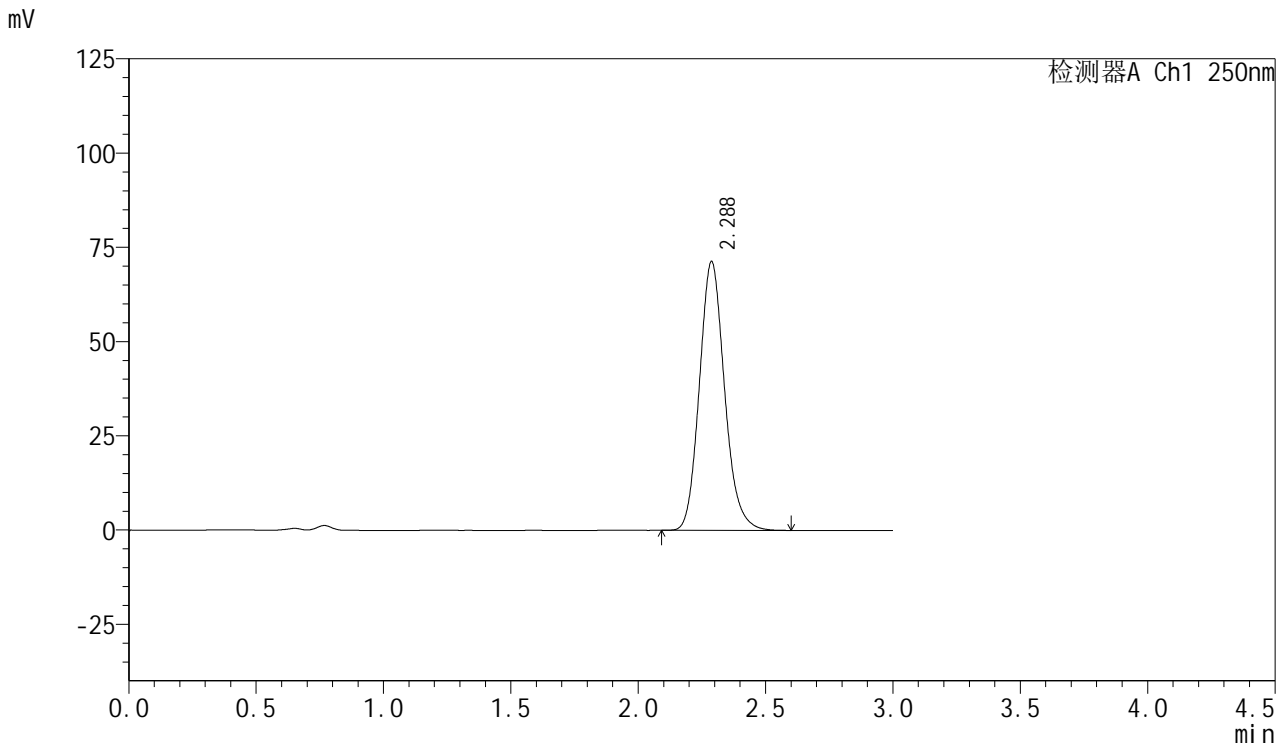

<峰表>

检测器A Ch1 250nm

峰号	保留时间	面积	面积%	高度	理论塔板数(USP)	拖尾因子	分离度(USP)
1	2.288	489801	100.000	71351	2633	1.143	--
总计		489801	100.000	71351			



SMF-377

<样品信息>

色谱柱: XB-C18(50mm*4.6mm,5μm) 流速: 1.0ml/min
 柱温: 40°C 波长: 250nm
 数据文件名: RC\$SMF-377 - 0-43/25-192-2 - cbzj-JPS7664p-15mg-rcqx-pH4.5+0.2sdsjz-jf50z-15min-P5.lcd
 方法文件名: RC\$SMF-377 - SMF-377-RCQX-FX274.lcm
 批处理文件名: RC\$SMF-377 - 20241019-rcqx-FX274.lcb
 样品瓶号: 4-39
 进样体积: 10 μl 版本号: 6.115
 进样时间: 2024/10/19 22:00:38 实验者: xiechaojun
 处理时间(V2) : 2024/10/20 17:08:23 处理者: xiechaojun
 仪器型号: SHIMADZU LC-2050C (FX274)

<色谱图>

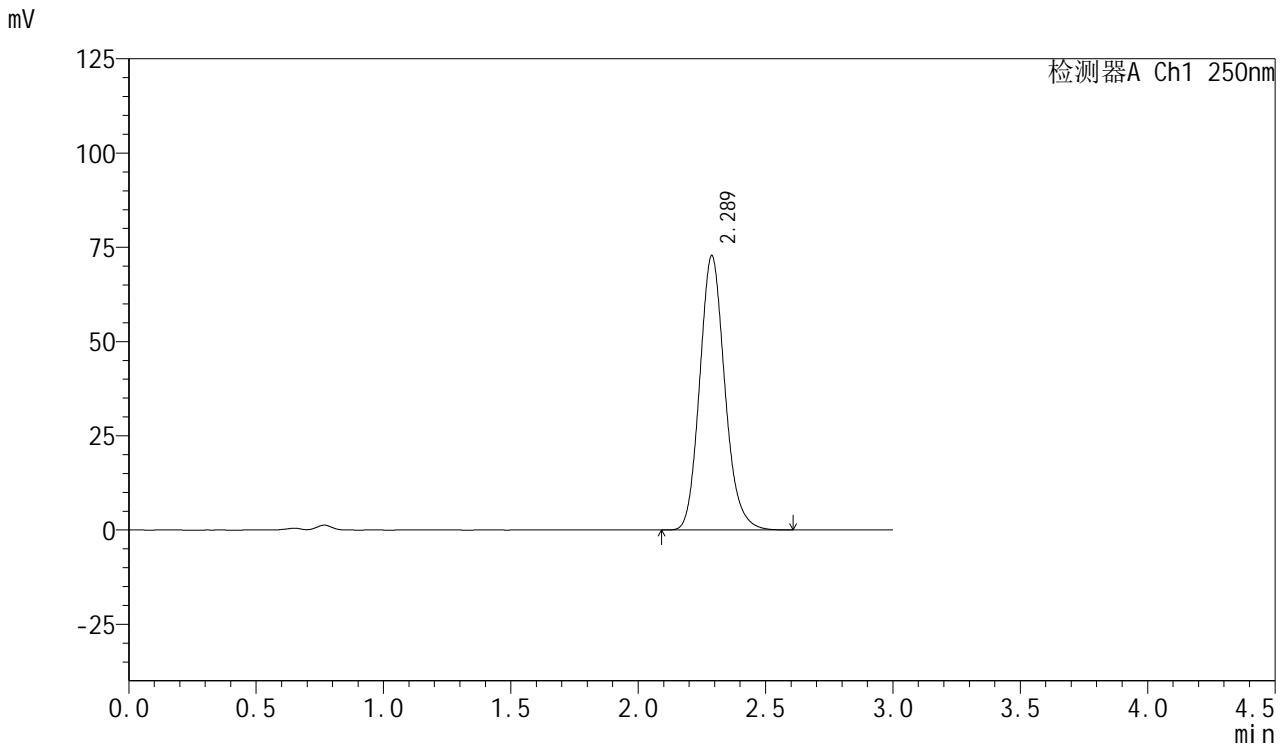

<峰表>

检测器A Ch1 250nm

峰号	保留时间	面积	面积%	高度	理论塔板数(USP)	拖尾因子	分离度(USP)
1	2.289	499913	100.000	72814	2636	1.147	--
总计		499913	100.000	72814			



SMF-377

<样品信息>

色谱柱: XB-C18(50mm*4.6mm,5μm) 流速: 1.0ml/min
 柱温: 40°C 波长: 250nm
 数据文件名: RC\$SMF-377 - 0-43/25-193-2 - cbzj-JPS7664p-15mg-rcqx-pH4.5+0.2sdsjz-jf50z-15min-P6.lcd
 方法文件名: RC\$SMF-377 - SMF-377-RCQX-FX274.lcm
 批处理文件名: RC\$SMF-377 - 20241019-rcqx-FX274.lcb
 样品瓶号: 4-48
 进样体积: 10 μl 版本号: 6.115
 进样时间: 2024/10/19 22:04:02 实验者: xiechaojun
 处理时间(V2) : 2024/10/20 17:08:26 处理者: xiechaojun
 仪器型号: SHIMADZU LC-2050C (FX274)

<色谱图>

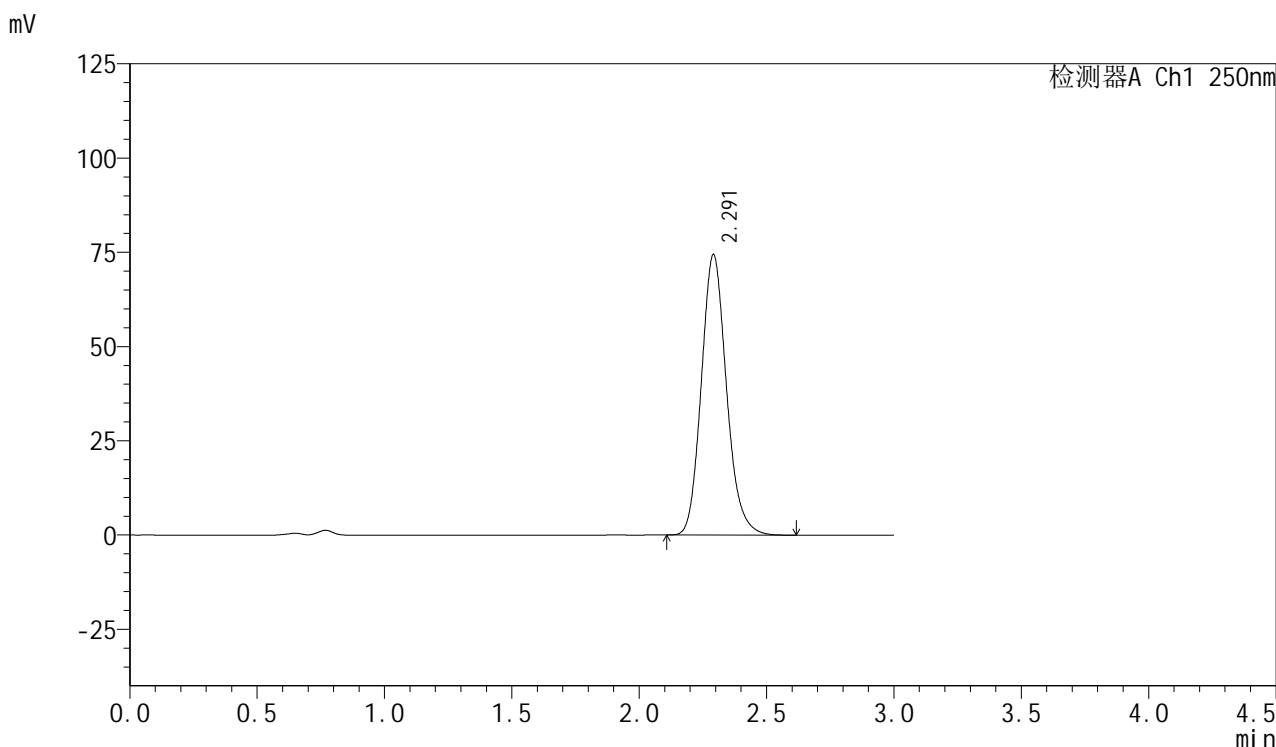

<峰表>

检测器A Ch1 250nm

峰号	保留时间	面积	面积%	高度	理论塔板数(USP)	拖尾因子	分离度(USP)
1	2.291	511408	100.000	74324	2640	1.149	--
总计		511408	100.000	74324			



SMF-377

<样品信息>

色谱柱: XB-C18(50mm*4.6mm,5μm) 流速: 1.0ml/min
 柱温: 40°C 波长: 250nm
 数据文件名: RC\$SMF-377 - 0-43/25-194-2 - cbzj-JPS7664p-15mg-rcqx-pH4.5+0.2sdsjz-jf50z-20min-P1.lcd
 方法文件名: RC\$SMF-377 - SMF-377-RCQX-FX274.lcm
 批处理文件名: RC\$SMF-377 - 20241019-rcqx-FX274.lcb
 样品瓶号: 4-4
 进样体积: 10 μl 版本号: 6.115
 进样时间: 2024/10/19 22:07:24 实验者: xiechaojun
 处理时间(V2) : 2024/10/20 17:08:29 处理者: xiechaojun
 仪器型号: SHIMADZU LC-2050C (FX274)

<色谱图>

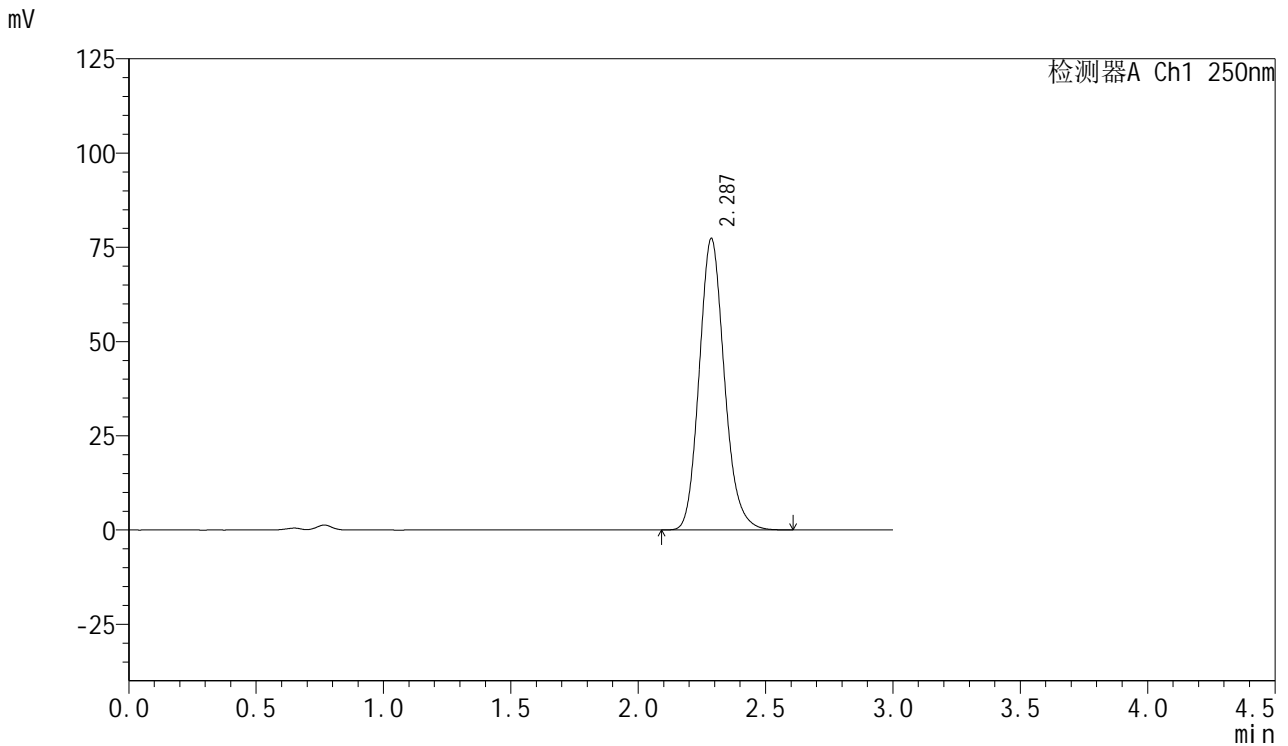

<峰表>

检测器A Ch1 250nm

峰号	保留时间	面积	面积%	高度	理论塔板数(USP)	拖尾因子	分离度(USP)
1	2.287	531443	100.000	77346	2631	1.148	--
总计		531443	100.000	77346			



SMF-377

<样品信息>

色谱柱: XB-C18(50mm*4.6mm,5μm) 流速: 1.0ml/min
 柱温: 40°C 波长: 250nm
 数据文件名: RC\$SMF-377 - 0-43/25-195-2 - cbzj-JPS7664p-15mg-rcqx-pH4.5+0.2sdsjz-jf50z-20min-P2.lcd
 方法文件名: RC\$SMF-377 - SMF-377-RCQX-FX274.lcm
 批处理文件名: RC\$SMF-377 - 20241019-rcqx-FX274.lcb
 样品瓶号: 4-13
 进样体积: 10 μl 版本号: 6.115
 进样时间: 2024/10/19 22:10:47 实验者: xiechaojun
 处理时间(V2) : 2024/10/20 17:08:31 处理者: xiechaojun
 仪器型号: SHIMADZU LC-2050C (FX274)

<色谱图>

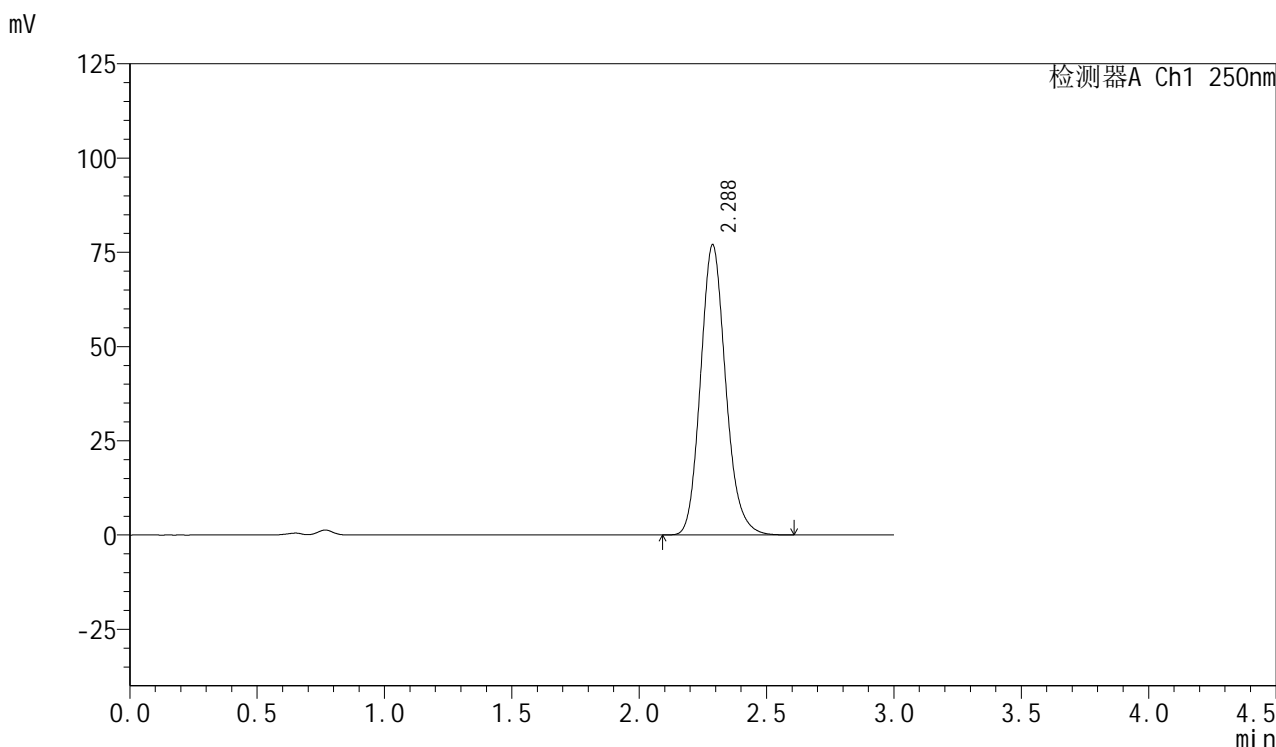

<峰表>

检测器A Ch1 250nm

峰号	保留时间	面积	面积%	高度	理论塔板数(USP)	拖尾因子	分离度(USP)
1	2.288	528333	100.000	77049	2640	1.149	--
总计		528333	100.000	77049			

<样品信息>

色谱柱: XB-C18(50mm*4.6mm,5 μ m) 流速: 1.0ml/min
柱温: 40 $^{\circ}$ C 波长: 250nm
数据文件名: RC\$SMF-377 - 0-43/25-196-2 - cbzj-JPS7664p-15mg-rcqx-pH4.5+0.2sdsjz-jf50z-20min-P3.lcd
方法文件名: RC\$SMF-377 - SMF-377-RCQX-FX274.lcm
批处理文件名: RC\$SMF-377 - 20241019-rcqx-FX274.lcb
样品瓶号: 4-22
进样体积: 10 μ l 版本号: 6.115
进样时间: 2024/10/19 22:14:11 实验者: xiechaojun
处理时间(V2): 2024/10/20 17:08:34 处理者: xiechaojun
仪器型号: SHIMADZU LC-2050C (FX274)

<色谱图>

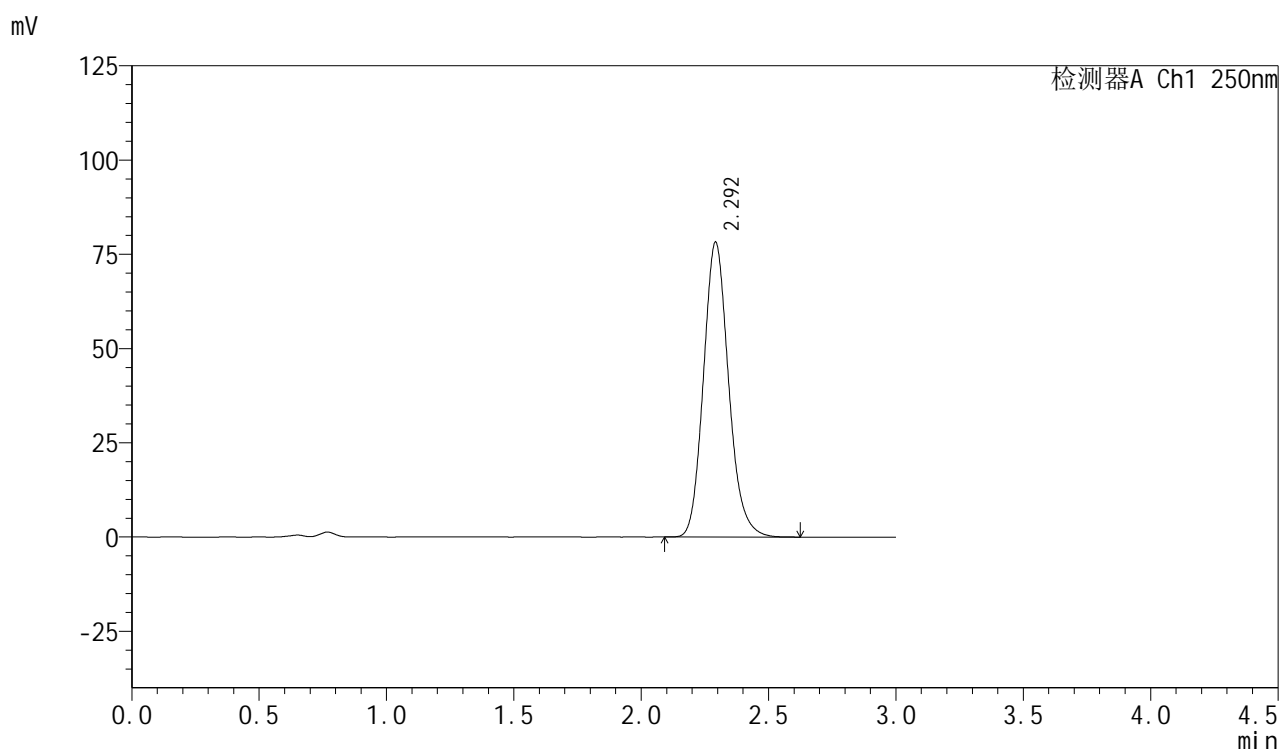

<峰表>

检测器A Ch1 250nm

峰号	保留时间	面积	面积%	高度	理论塔板数(USP)	拖尾因子	分离度(USP)
1	2.292	537807	100.000	78041	2639	1.147	--
总计		537807	100.000	78041			



SMF-377

<样品信息>

色谱柱: XB-C18(50mm*4.6mm,5μm) 流速: 1.0ml/min
 柱温: 40°C 波长: 250nm
 数据文件名: RC\$SMF-377 - 0-43/25-197-2 - cbzj-JPS7664p-15mg-rcqx-pH4.5+0.2sdsjz-jf50z-20min-P4.lcd
 方法文件名: RC\$SMF-377 - SMF-377-RCQX-FX274.lcm
 批处理文件名: RC\$SMF-377 - 20241019-rcqx-FX274.lcb
 样品瓶号: 4-31
 进样体积: 10 μl 版本号: 6.115
 进样时间: 2024/10/19 22:17:34 实验者: xiechaojun
 处理时间(V2) : 2024/10/20 17:08:37 处理者: xiechaojun
 仪器型号: SHIMADZU LC-2050C (FX274)

<色谱图>

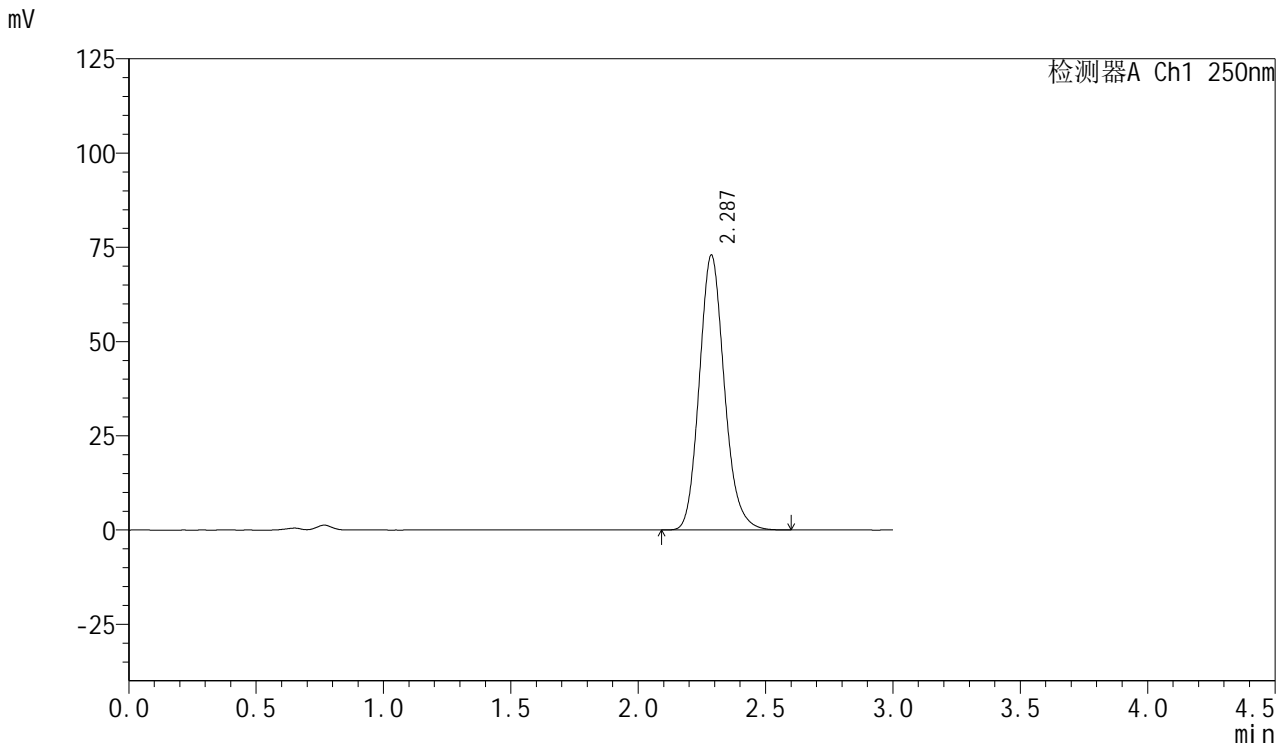

<峰表>

检测器A Ch1 250nm

峰号	保留时间	面积	面积%	高度	理论塔板数(USP)	拖尾因子	分离度(USP)
1	2.287	499236	100.000	72945	2652	1.146	--
总计		499236	100.000	72945			

<样品信息>

色谱柱: XB-C18(50mm*4.6mm,5 μ m) 流速: 1.0ml/min
柱温: 40 $^{\circ}$ C 波长: 250nm
数据文件名: RC\$SMF-377 - 0-43/25-198-2 - cbzj-JPS7664p-15mg-rcqx-pH4.5+0.2sdsjz-jf50z-20min-P5.lcd
方法文件名: RC\$SMF-377 - SMF-377-RCQX-FX274.lcm
批处理文件名: RC\$SMF-377 - 20241019-rcqx-FX274.lcb
样品瓶号: 4-40
进样体积: 10 μ l 版本号: 6.115
进样时间: 2024/10/19 22:20:56 实验者: xiechaojun
处理时间(V2): 2024/10/20 17:08:39 处理者: xiechaojun
仪器型号: SHIMADZU LC-2050C (FX274)

<色谱图>

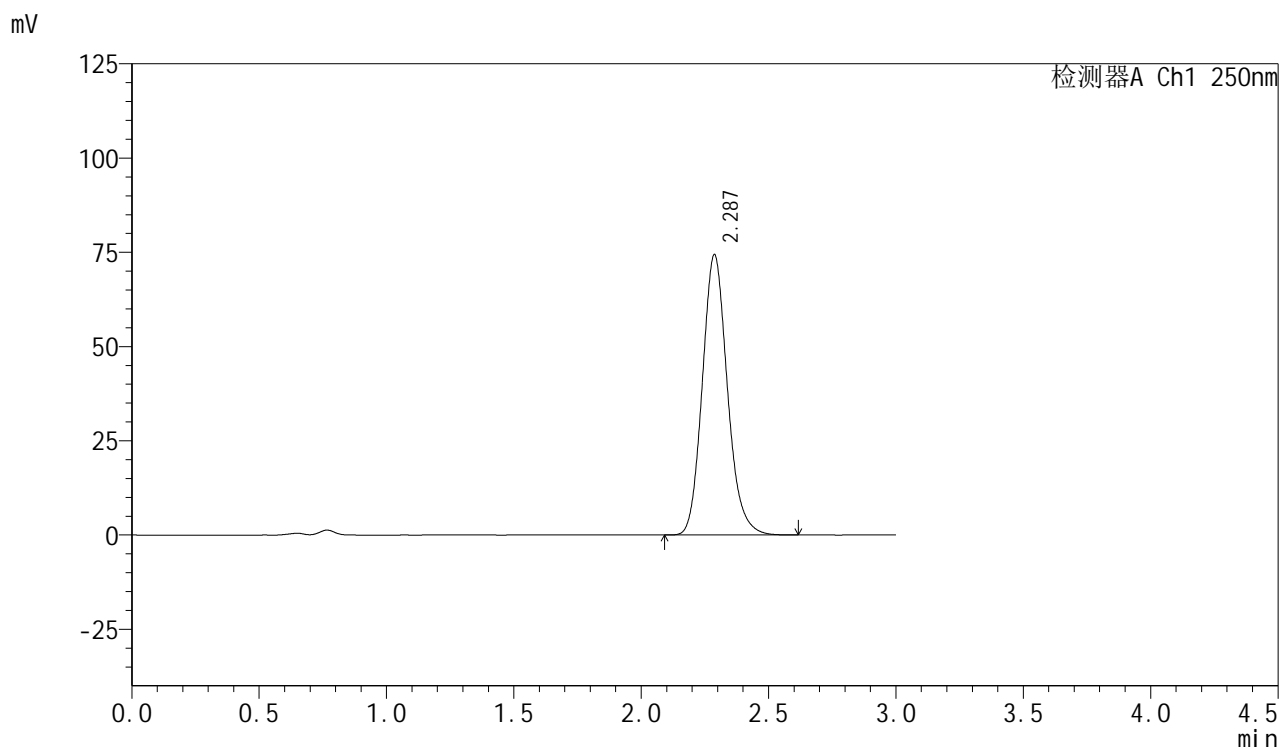

<峰表>

检测器A Ch1 250nm

峰号	保留时间	面积	面积%	高度	理论塔板数(USP)	拖尾因子	分离度(USP)
1	2.287	509027	100.000	74399	2653	1.145	--
总计		509027	100.000	74399			



SMF-377

<样品信息>

色谱柱: XB-C18(50mm*4.6mm,5μm) 流速: 1.0ml/min
 柱温: 40°C 波长: 250nm
 数据文件名: RC\$SMF-377 - 0-43/25-199-2 - cbzj-JPS7664p-15mg-rcqx-pH4.5+0.2sdsjz-jf50z-20min-P6.lcd
 方法文件名: RC\$SMF-377 - SMF-377-RCQX-FX274.lcm
 批处理文件名: RC\$SMF-377 - 20241019-rcqx-FX274.lcb
 样品瓶号: 4-49
 进样体积: 10 μl 版本号: 6.115
 进样时间: 2024/10/19 22:24:17 实验者: xiechaojun
 处理时间(V2) : 2024/10/20 17:08:42 处理者: xiechaojun
 仪器型号: SHIMADZU LC-2050C (FX274)

<色谱图>

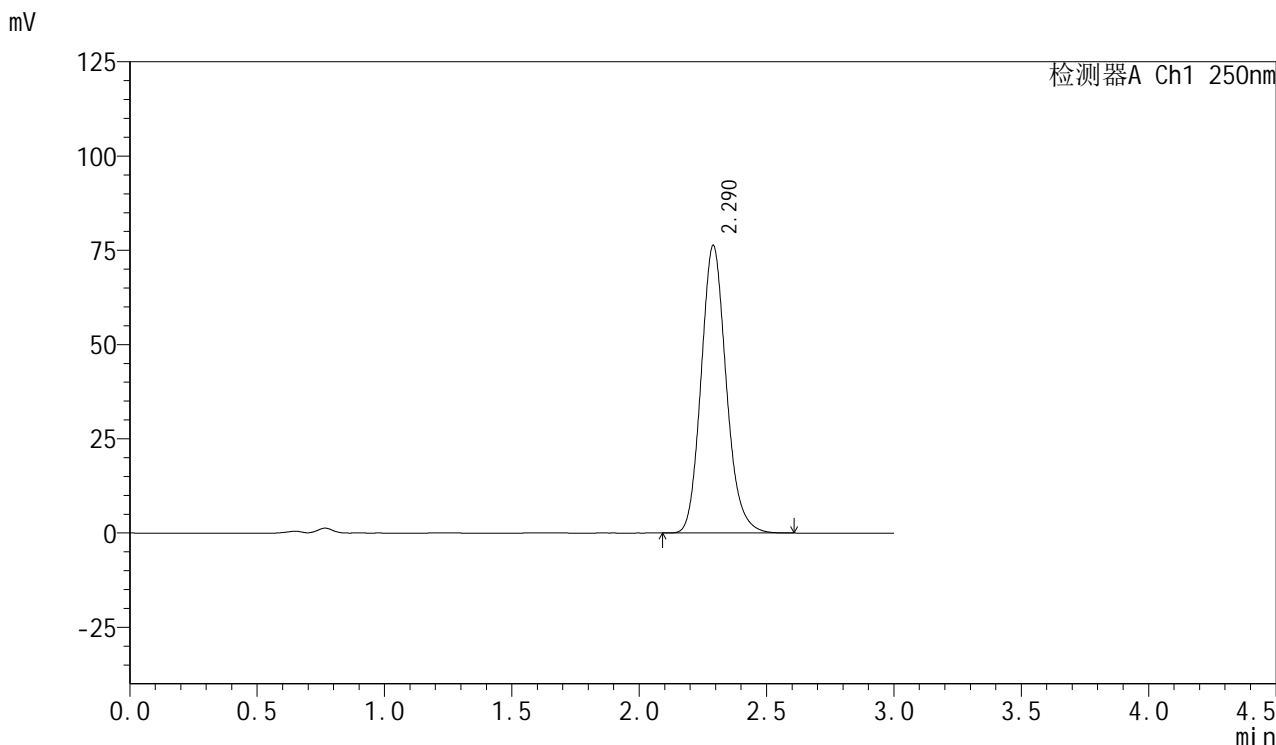

<峰表>

检测器A Ch1 250nm

峰号	保留时间	面积	面积%	高度	理论塔板数(USP)	拖尾因子	分离度(USP)
1	2.290	523633	100.000	76284	2646	1.146	--
总计		523633	100.000	76284			



SMF-377

<样品信息>

色谱柱: XB-C18(50mm*4.6mm,5μm) 流速: 1.0ml/min
 柱温: 40°C 波长: 250nm
 数据文件名: RC\$SMF-377 - 0-43/25-200-2 - cbzj-JPS7664p-15mg-rcqx-pH4.5+0.2sdsjz-jf50z-30min-P1.lcd
 方法文件名: RC\$SMF-377 - SMF-377-RCQX-FX274.lcm
 批处理文件名: RC\$SMF-377 - 20241019-rcqx-FX274.lcb
 样品瓶号: 4-5
 进样体积: 10 μl 版本号: 6.115
 进样时间: 2024/10/19 22:27:40 实验者: xiechaojun
 处理时间(V2) : 2024/10/20 17:08:45 处理者: xiechaojun
 仪器型号: SHIMADZU LC-2050C (FX274)

<色谱图>

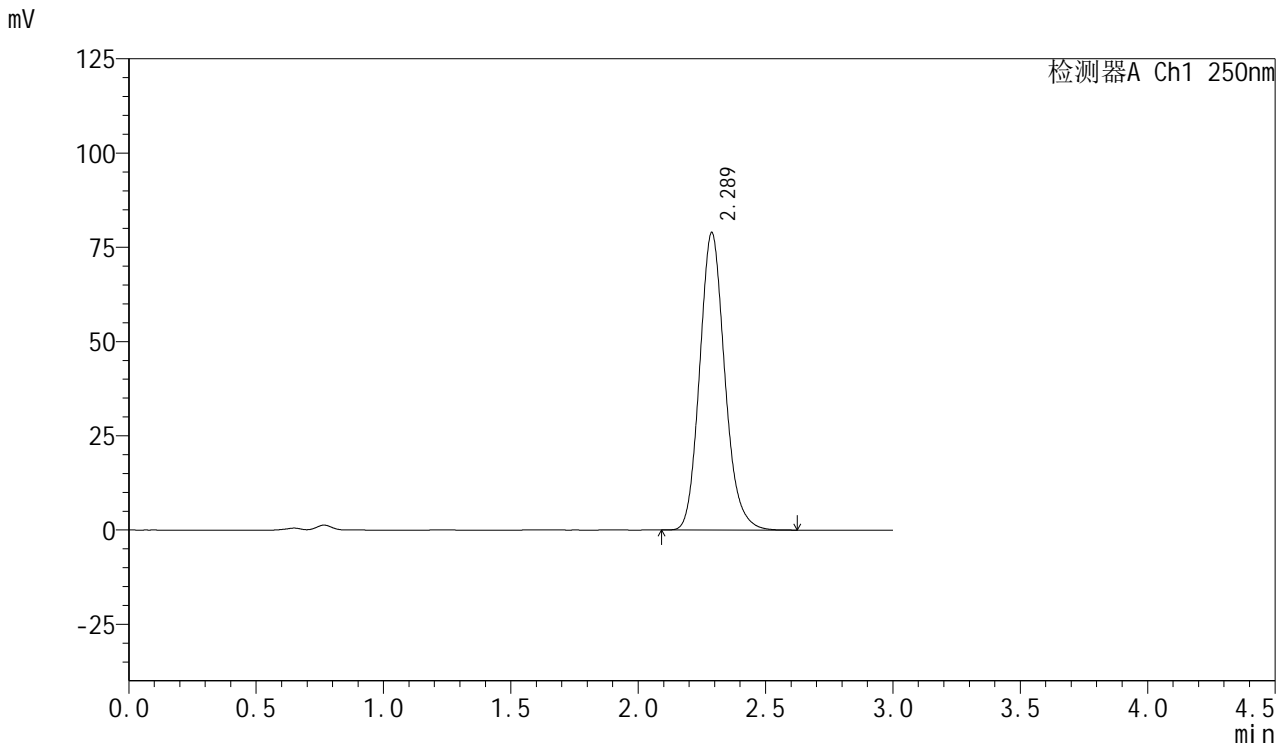

<峰表>

检测器A Ch1 250nm

峰号	保留时间	面积	面积%	高度	理论塔板数(USP)	拖尾因子	分离度(USP)
1	2.289	541401	100.000	78970	2646	1.146	--
总计		541401	100.000	78970			



SMF-377

<样品信息>

色谱柱: XB-C18(50mm*4.6mm,5μm) 流速: 1.0ml/min
 柱温: 40°C 波长: 250nm
 数据文件名: RC\$SMF-377 - 0-43/25-201-2 - cbzj-JPS7664p-15mg-rcqx-pH4.5+0.2sdsjz-jf50z-30min-P2.lcd
 方法文件名: RC\$SMF-377 - SMF-377-RCQX-FX274.lcm
 批处理文件名: RC\$SMF-377 - 20241019-rcqx-FX274.lcb
 样品瓶号: 4-14
 进样体积: 10 μl 版本号: 6.115
 进样时间: 2024/10/19 22:31:03 实验者: xiechaojun
 处理时间(V2) : 2024/10/20 17:08:47 处理者: xiechaojun
 仪器型号: SHIMADZU LC-2050C (FX274)

<色谱图>

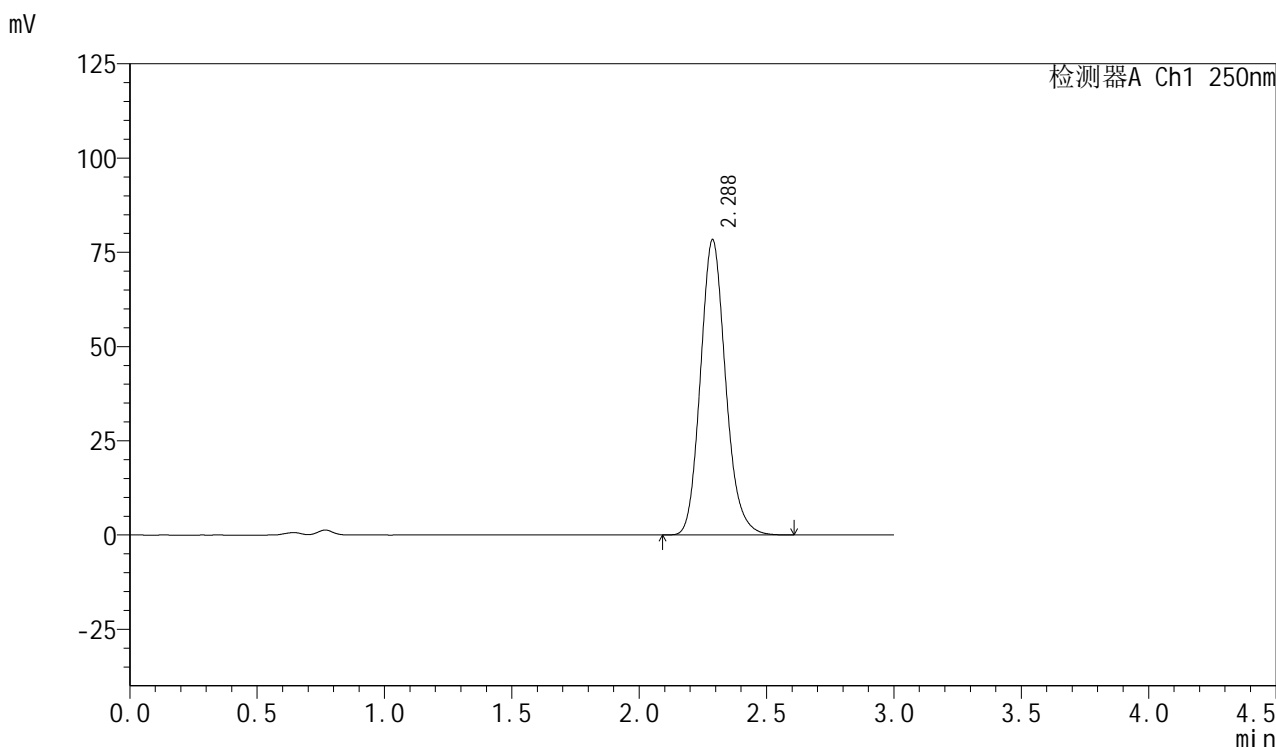

<峰表>

检测器A Ch1 250nm

峰号	保留时间	面积	面积%	高度	理论塔板数(USP)	拖尾因子	分离度(USP)
1	2.288	538003	100.000	78400	2638	1.147	--
总计		538003	100.000	78400			



SMF-377

<样品信息>

色谱柱: XB-C18(50mm*4.6mm,5μm) 流速: 1.0ml/min
 柱温: 40°C 波长: 250nm
 数据文件名: RC\$SMF-377 - 0-43/25-202-2 - cbzj-JPS7664p-15mg-rcqx-pH4.5+0.2sdsjz-jf50z-30min-P3.lcd
 方法文件名: RC\$SMF-377 - SMF-377-RCQX-FX274.lcm
 批处理文件名: RC\$SMF-377 - 20241019-rcqx-FX274.lcb
 样品瓶号: 4-23
 进样体积: 10 μl 版本号: 6.115
 进样时间: 2024/10/19 22:34:26 实验者: xiechaojun
 处理时间(V2) : 2024/10/20 17:08:50 处理者: xiechaojun
 仪器型号: SHIMADZU LC-2050C (FX274)

<色谱图>

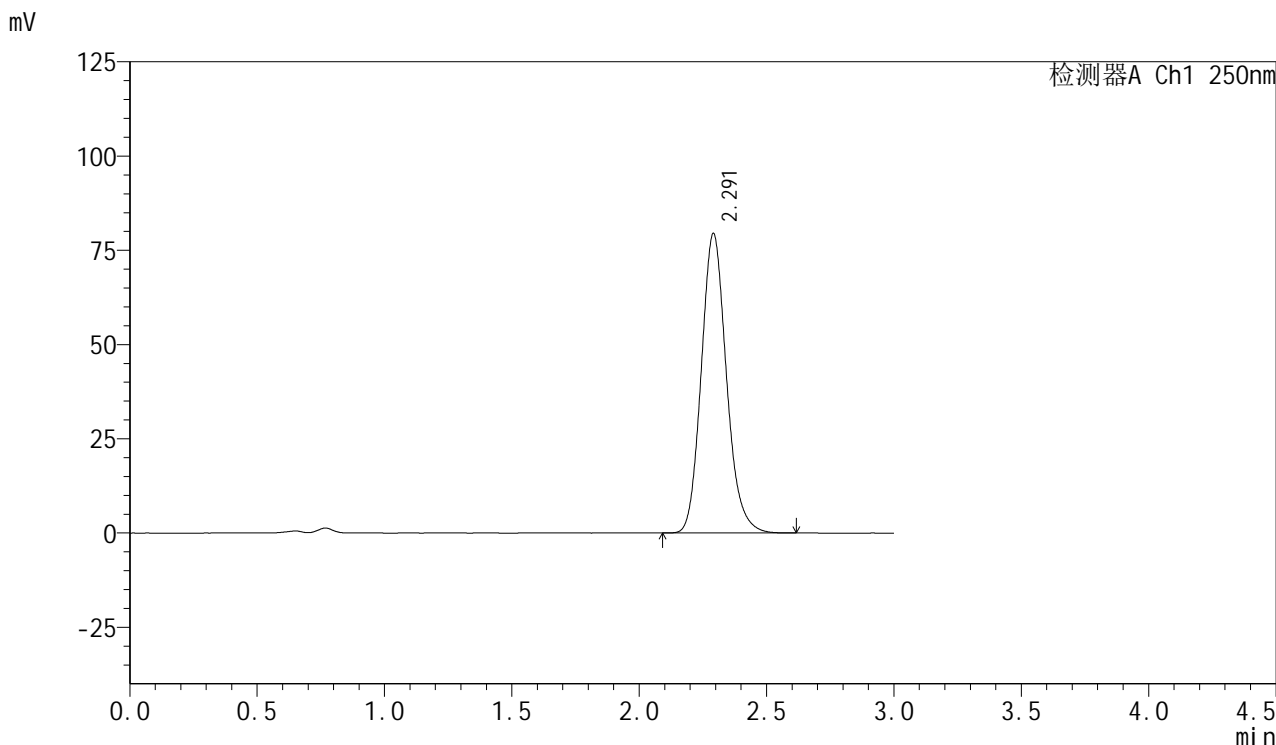

<峰表>

检测器A Ch1 250nm

峰号	保留时间	面积	面积%	高度	理论塔板数(USP)	拖尾因子	分离度(USP)
1	2.291	546179	100.000	79364	2639	1.147	--
总计		546179	100.000	79364			

<样品信息>

色谱柱: XB-C18(50mm*4.6mm,5 μ m) 流速: 1.0ml/min
柱温: 40 $^{\circ}$ C 波长: 250nm
数据文件名: RC\$SMF-377 - 0-43/25-203-2 - cbzj-JPS7664p-15mg-rcqx-pH4.5+0.2sdsjz-jf50z-30min-P4.lcd
方法文件名: RC\$SMF-377 - SMF-377-RCQX-FX274.lcm
批处理文件名: RC\$SMF-377 - 20241019-rcqx-FX274.lcb
样品瓶号: 4-32
进样体积: 10 μ l 版本号: 6.115
进样时间: 2024/10/19 22:37:49 实验者: xiechaojun
处理时间(V2): 2024/10/20 17:08:53 处理者: xiechaojun
仪器型号: SHIMADZU LC-2050C (FX274)

<色谱图>

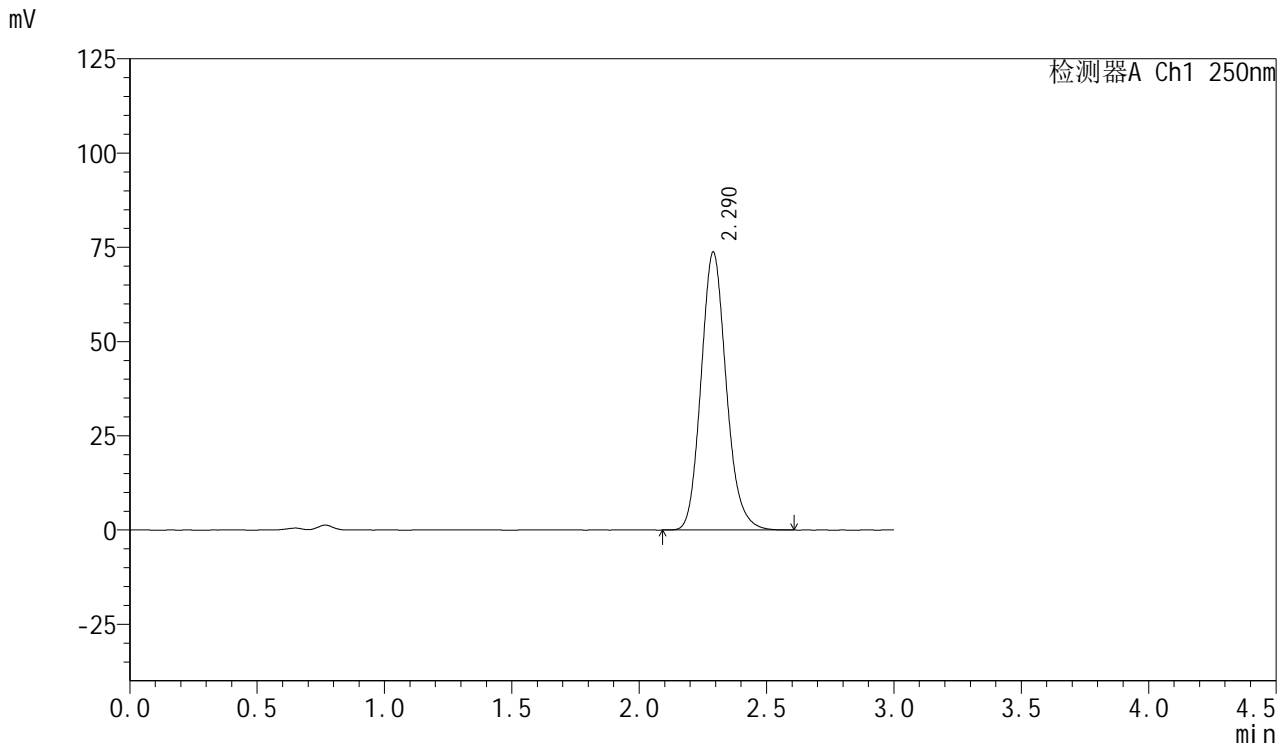

<峰表>

检测器A Ch1 250nm

峰号	保留时间	面积	面积%	高度	理论塔板数(USP)	拖尾因子	分离度(USP)
1	2.290	507338	100.000	73720	2632	1.145	--
总计		507338	100.000	73720			



SMF-377

<样品信息>

色谱柱: XB-C18(50mm*4.6mm,5μm) 流速: 1.0ml/min
 柱温: 40°C 波长: 250nm
 数据文件名: RC\$SMF-377 - 0-43/25-204-2 - cbzj-JPS7664p-15mg-rcqx-pH4.5+0.2sdsjz-jf50z-30min-P5.lcd
 方法文件名: RC\$SMF-377 - SMF-377-RCQX-FX274.lcm
 批处理文件名: RC\$SMF-377 - 20241019-rcqx-FX274.lcb
 样品瓶号: 4-41
 进样体积: 10 μl 版本号: 6.115
 进样时间: 2024/10/19 22:41:11 实验者: xiechaojun
 处理时间(V2) : 2024/10/20 17:08:56 处理者: xiechaojun
 仪器型号: SHIMADZU LC-2050C (FX274)

<色谱图>

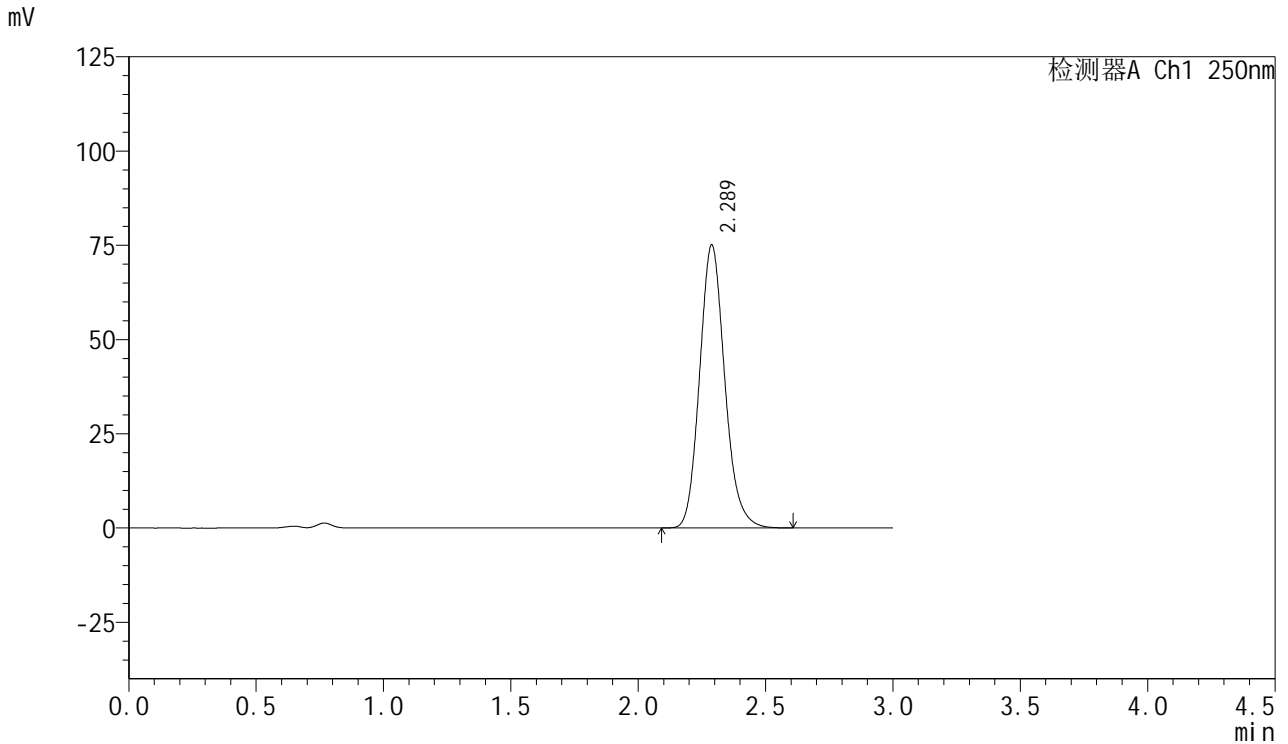

<峰表>

检测器A Ch1 250nm

峰号	保留时间	面积	面积%	高度	理论塔板数(USP)	拖尾因子	分离度(USP)
1	2.289	516001	100.000	75132	2633	1.145	--
总计		516001	100.000	75132			



SMF-377

<样品信息>

色谱柱: XB-C18(50mm*4.6mm,5μm) 流速: 1.0ml/min
 柱温: 40°C 波长: 250nm
 数据文件名: RC\$SMF-377 - 0-43/25-205-2 - cbzj-JPS7664p-15mg-rcqx-pH4.5+0.2sdsjz-jf50z-30min-P6.lcd
 方法文件名: RC\$SMF-377 - SMF-377-RCQX-FX274.lcm
 批处理文件名: RC\$SMF-377 - 20241019-rcqx-FX274.lcb
 样品瓶号: 4-50
 进样体积: 10 μl 版本号: 6.115
 进样时间: 2024/10/19 22:44:34 实验者: xiechaojun
 处理时间(V2) : 2024/10/20 17:08:58 处理者: xiechaojun
 仪器型号: SHIMADZU LC-2050C (FX274)

<色谱图>

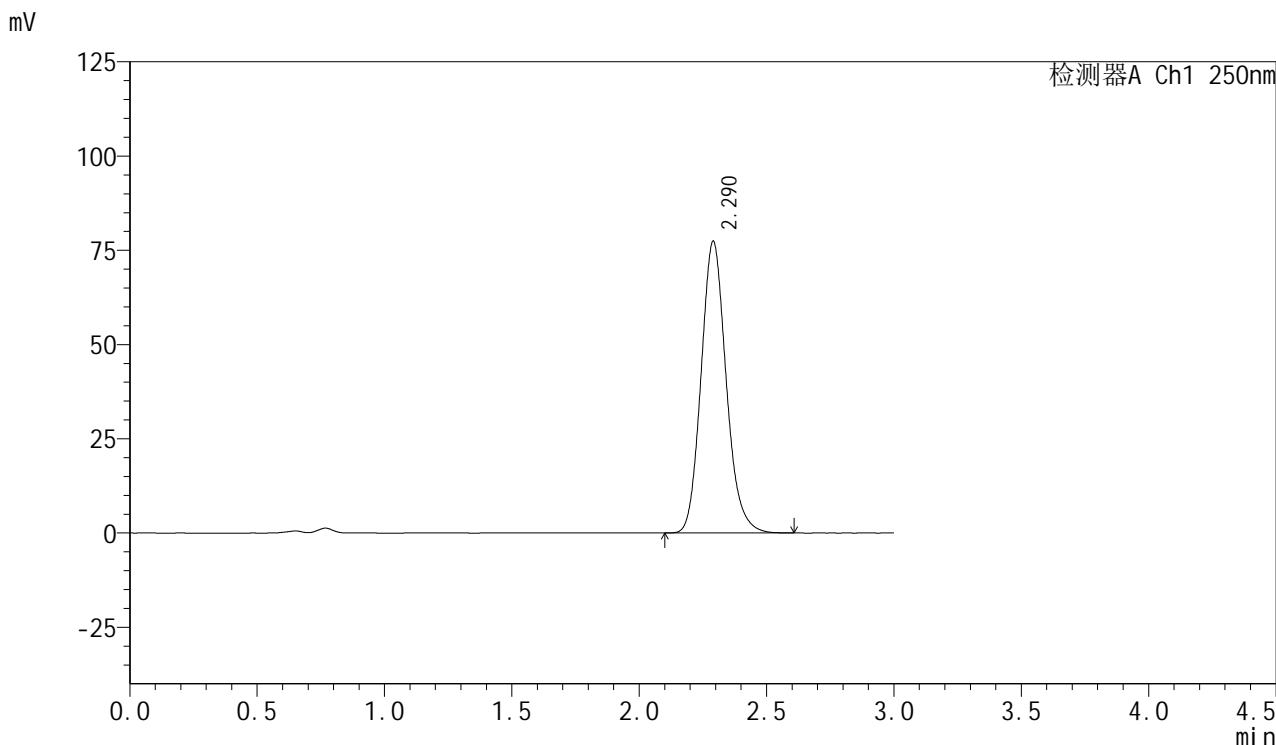

<峰表>

检测器A Ch1 250nm

峰号	保留时间	面积	面积%	高度	理论塔板数(USP)	拖尾因子	分离度(USP)
1	2.290	530239	100.000	77364	2654	1.144	--
总计		530239	100.000	77364			

<样品信息>

色谱柱: XB-C18(50mm*4.6mm,5 μ m) 流速: 1.0ml/min
柱温: 40 $^{\circ}$ C 波长: 250nm
数据文件名: RC\$SMF-377 - 0-43/25-206-2 - cbzj-JPS7664p-15mg-rcqx-pH4.5+0.2sdsjz-jf50z-45min-P1.lcd
方法文件名: RC\$SMF-377 - SMF-377-RCQX-FX274.lcm
批处理文件名: RC\$SMF-377 - 20241019-rcqx-FX274.lcb
样品瓶号: 4-6 版本号: 6.115
进样体积: 10 μ l 实验者: xiechaojun
进样时间: 2024/10/19 22:47:58 处理者: xiechaojun
处理时间(V2): 2024/10/20 17:09:01
仪器型号: SHIMADZU LC-2050C (FX274)

<色谱图>

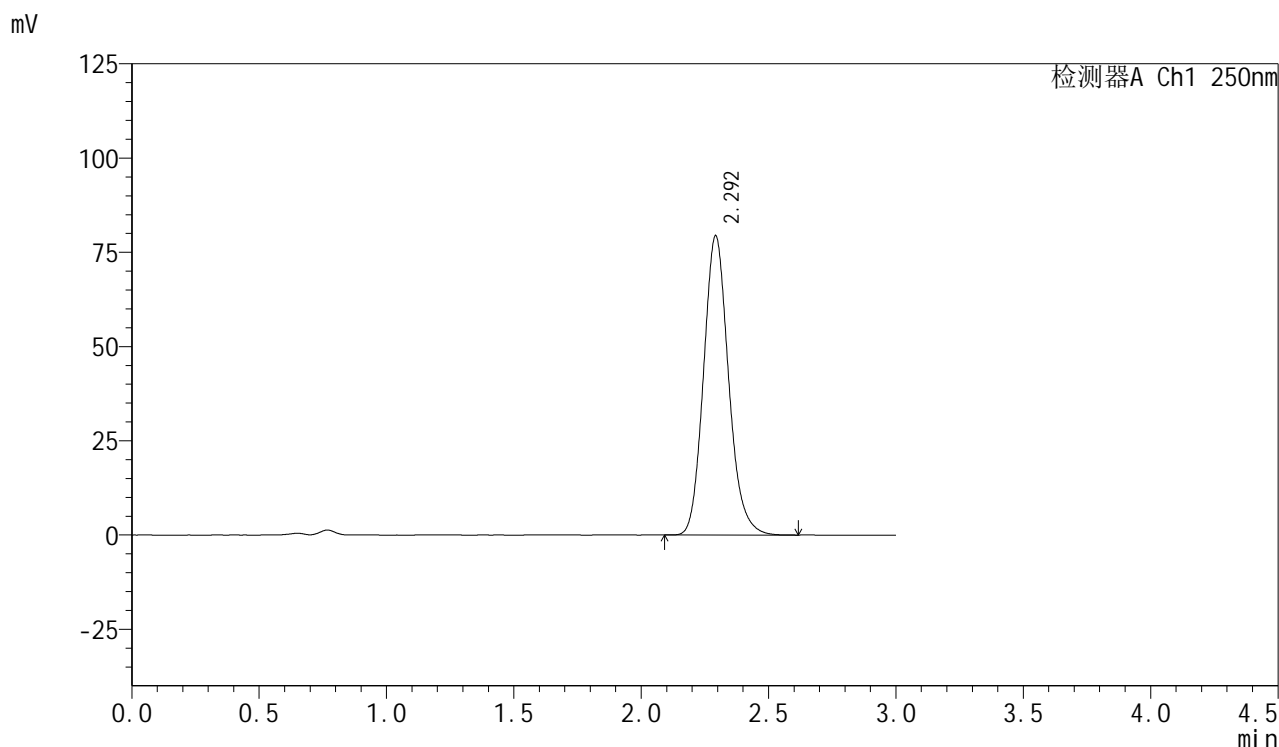

<峰表>

检测器A Ch1 250nm

峰号	保留时间	面积	面积%	高度	理论塔板数(USP)	拖尾因子	分离度(USP)
1	2.292	543043	100.000	79171	2669	1.145	--
总计		543043	100.000	79171			

<样品信息>

色谱柱: XB-C18(50mm*4.6mm,5 μ m) 流速: 1.0ml/min
柱温: 40 $^{\circ}$ C 波长: 250nm
数据文件名: RC\$SMF-377 - 0-43/25-207-2 - cbzj-JPS7664p-15mg-rcqx-pH4.5+0.2sdsjz-jf50z-45min-P2.lcd
方法文件名: RC\$SMF-377 - SMF-377-RCQX-FX274.lcm
批处理文件名: RC\$SMF-377 - 20241019-rcqx-FX274.lcb
样品瓶号: 4-15 版本号: 6.115
进样体积: 10 μ l 实验者: xiechaojun
进样时间: 2024/10/19 22:51:21 处理者: xiechaojun
处理时间(V2): 2024/10/20 17:09:04
仪器型号: SHIMADZU LC-2050C (FX274)

<色谱图>

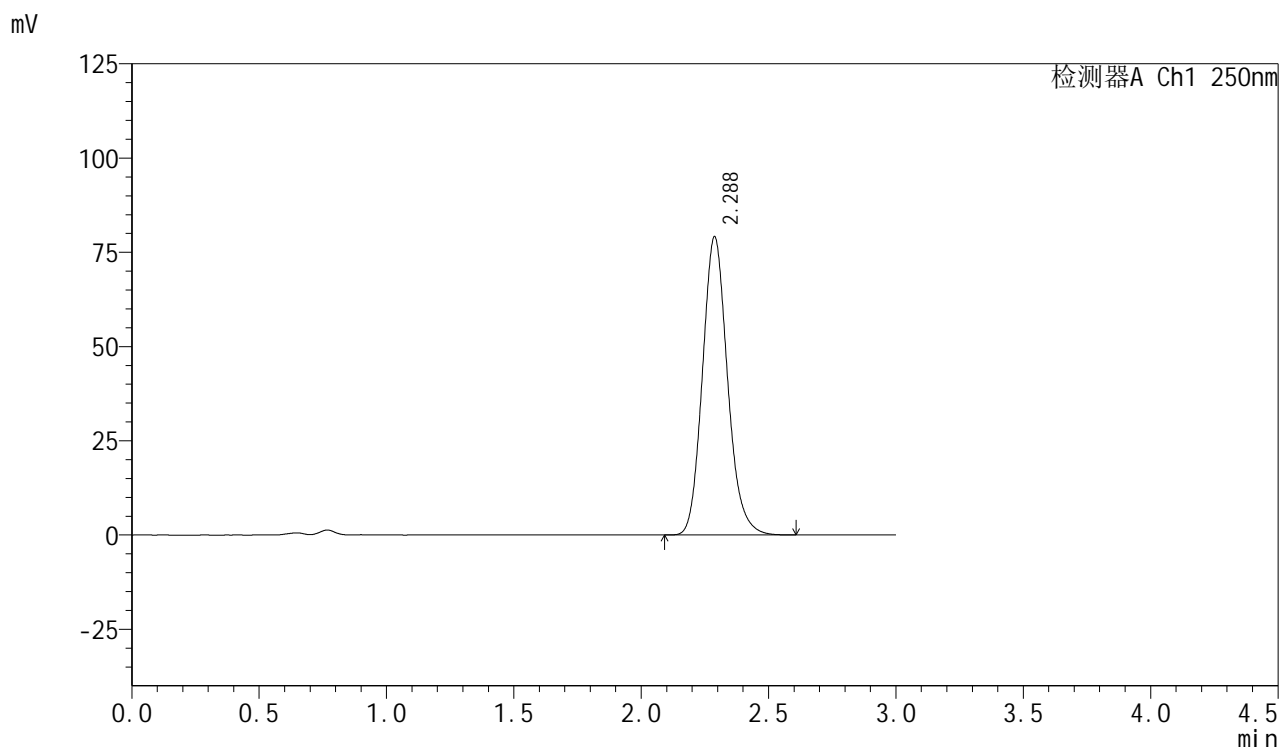

<峰表>

检测器A Ch1 250nm

峰号	保留时间	面积	面积%	高度	理论塔板数(USP)	拖尾因子	分离度(USP)
1	2.288	542431	100.000	79181	2645	1.143	--
总计		542431	100.000	79181			

<样品信息>

色谱柱: XB-C18(50mm*4.6mm,5 μ m) 流速: 1.0ml/min
柱温: 40 $^{\circ}$ C 波长: 250nm
数据文件名: RC\$SMF-377 - 0-43/25-208-2 - cbzj-JPS7664p-15mg-rcqx-pH4.5+0.2sdsjz-jf50z-45min-P3.lcd
方法文件名: RC\$SMF-377 - SMF-377-RCQX-FX274.lcm
批处理文件名: RC\$SMF-377 - 20241019-rcqx-FX274.lcb
样品瓶号: 4-24
进样体积: 10 μ l 版本号: 6.115
进样时间: 2024/10/19 22:54:44 实验者: xiechaojun
处理时间(V2): 2024/10/20 17:09:07 处理者: xiechaojun
仪器型号: SHIMADZU LC-2050C (FX274)

<色谱图>

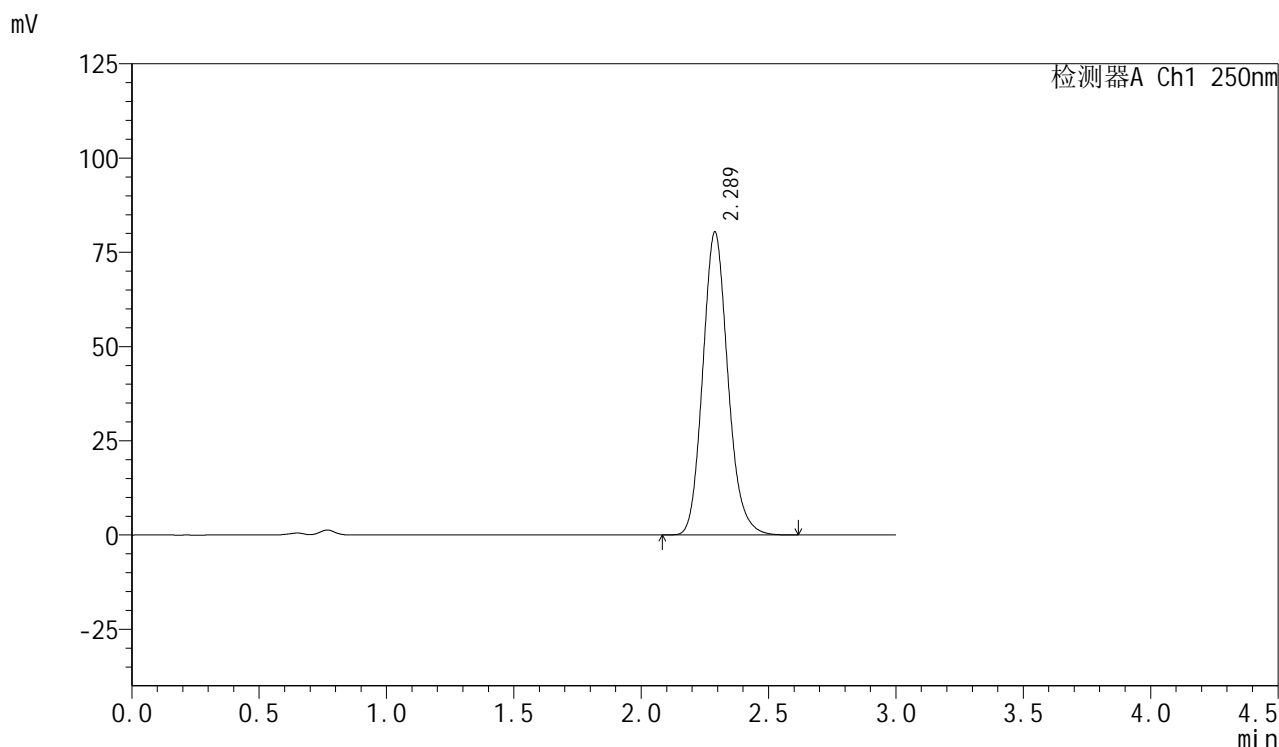

<峰表>

检测器A Ch1 250nm

峰号	保留时间	面积	面积%	高度	理论塔板数(USP)	拖尾因子	分离度(USP)
1	2.289	551380	100.000	80427	2644	1.143	--
总计		551380	100.000	80427			



SMF-377

<样品信息>

色谱柱: XB-C18(50mm*4.6mm,5μm) 流速: 1.0ml/min
 柱温: 40°C 波长: 250nm
 数据文件名: RC\$SMF-377 - 0-43/25-209-2 - cbzj-JPS7664p-15mg-rcqx-pH4.5+0.2sdsjz-jf50z-45min-P4.lcd
 方法文件名: RC\$SMF-377 - SMF-377-RCQX-FX274.lcm
 批处理文件名: RC\$SMF-377 - 20241019-rcqx-FX274.lcb
 样品瓶号: 4-33
 进样体积: 10 μl 版本号: 6.115
 进样时间: 2024/10/19 22:58:06 实验者: xiechaojun
 处理时间(V2) : 2024/10/20 17:09:09 处理者: xiechaojun
 仪器型号: SHIMADZU LC-2050C (FX274)

<色谱图>

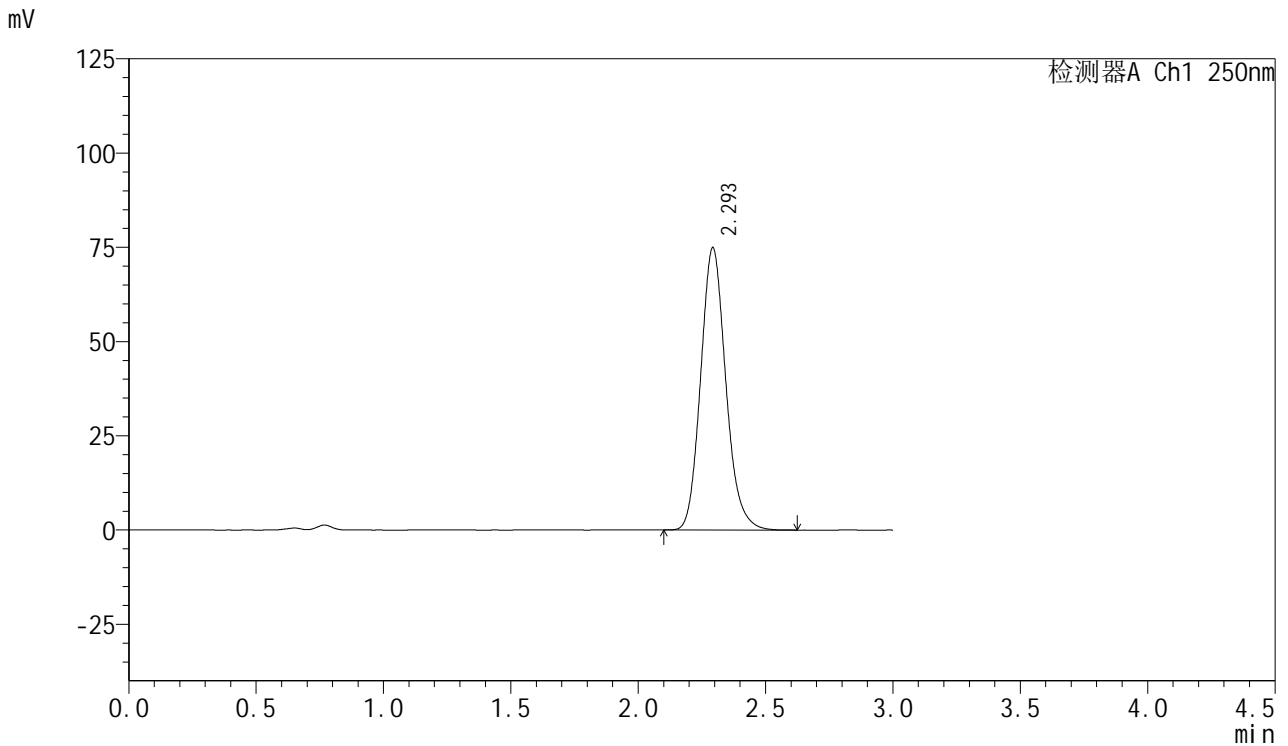

<峰表>

检测器A Ch1 250nm

峰号	保留时间	面积	面积%	高度	理论塔板数(USP)	拖尾因子	分离度(USP)
1	2.293	514309	100.000	74654	2648	1.143	--
总计		514309	100.000	74654			



SMF-377

<样品信息>

色谱柱: XB-C18(50mm*4.6mm,5μm) 流速: 1.0ml/min
 柱温: 40°C 波长: 250nm
 数据文件名: RC\$SMF-377 - 0-43/25-210-2 - cbzj-JPS7664p-15mg-rcqx-pH4.5+0.2sdsjz-jf50z-45min-P5.lcd
 方法文件名: RC\$SMF-377 - SMF-377-RCQX-FX274.lcm
 批处理文件名: RC\$SMF-377 - 20241019-rcqx-FX274.lcb
 样品瓶号: 4-42
 进样体积: 10 μl 版本号: 6.115
 进样时间: 2024/10/19 23:01:30 实验者: xiechaojun
 处理时间(V2) : 2024/10/20 17:09:12 处理者: xiechaojun
 仪器型号: SHIMADZU LC-2050C (FX274)

<色谱图>

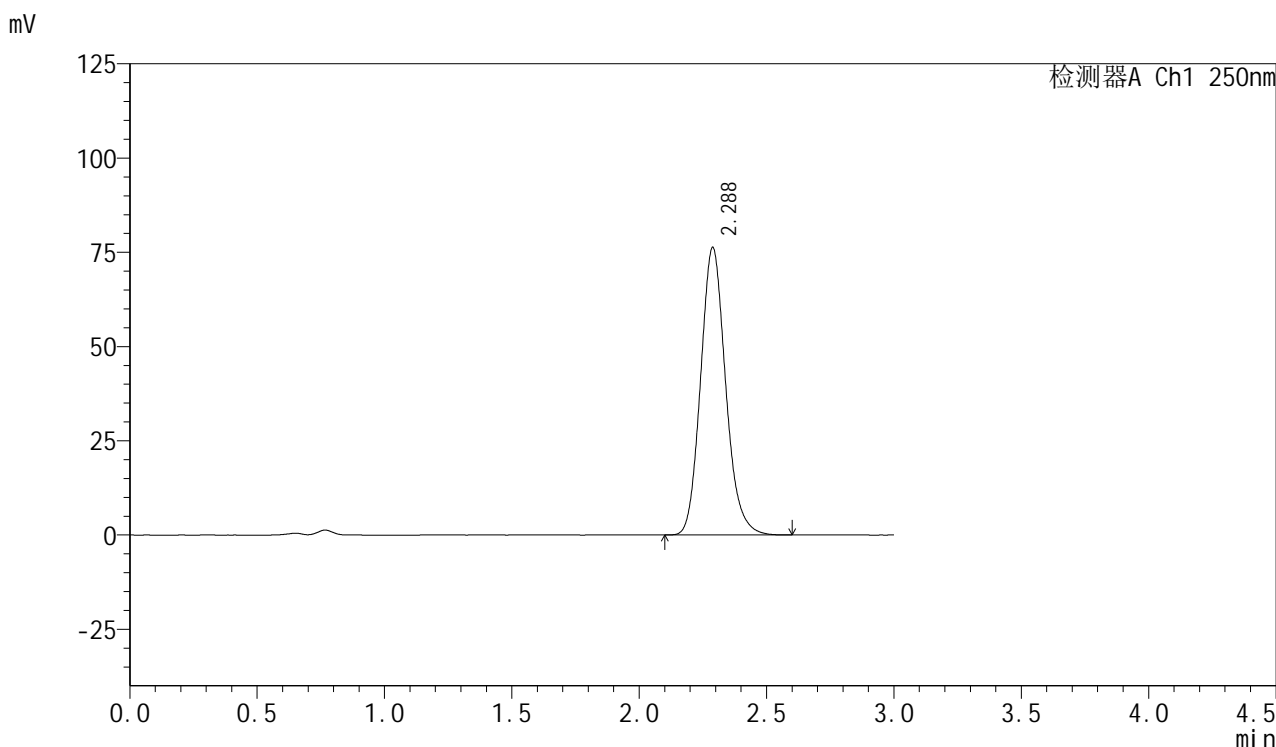

<峰表>

检测器A Ch1 250nm

峰号	保留时间	面积	面积%	高度	理论塔板数(USP)	拖尾因子	分离度(USP)
1	2.288	521537	100.000	76351	2660	1.141	--
总计		521537	100.000	76351			



SMF-377

<样品信息>

色谱柱: XB-C18(50mm*4.6mm,5μm) 流速: 1.0ml/min
 柱温: 40°C 波长: 250nm
 数据文件名: RC\$SMF-377 - 0-43/25-211-2 - cbzj-JPS7664p-15mg-rcqx-pH4.5+0.2sdsjz-jf50z-45min-P6.lcd
 方法文件名: RC\$SMF-377 - SMF-377-RCQX-FX274.lcm
 批处理文件名: RC\$SMF-377 - 20241019-rcqx-FX274.lcb
 样品瓶号: 4-51
 进样体积: 10 μl 版本号: 6.115
 进样时间: 2024/10/19 23:04:52 实验者: xiechaojun
 处理时间(V2) : 2024/10/20 17:09:15 处理者: xiechaojun
 仪器型号: SHIMADZU LC-2050C (FX274)

<色谱图>

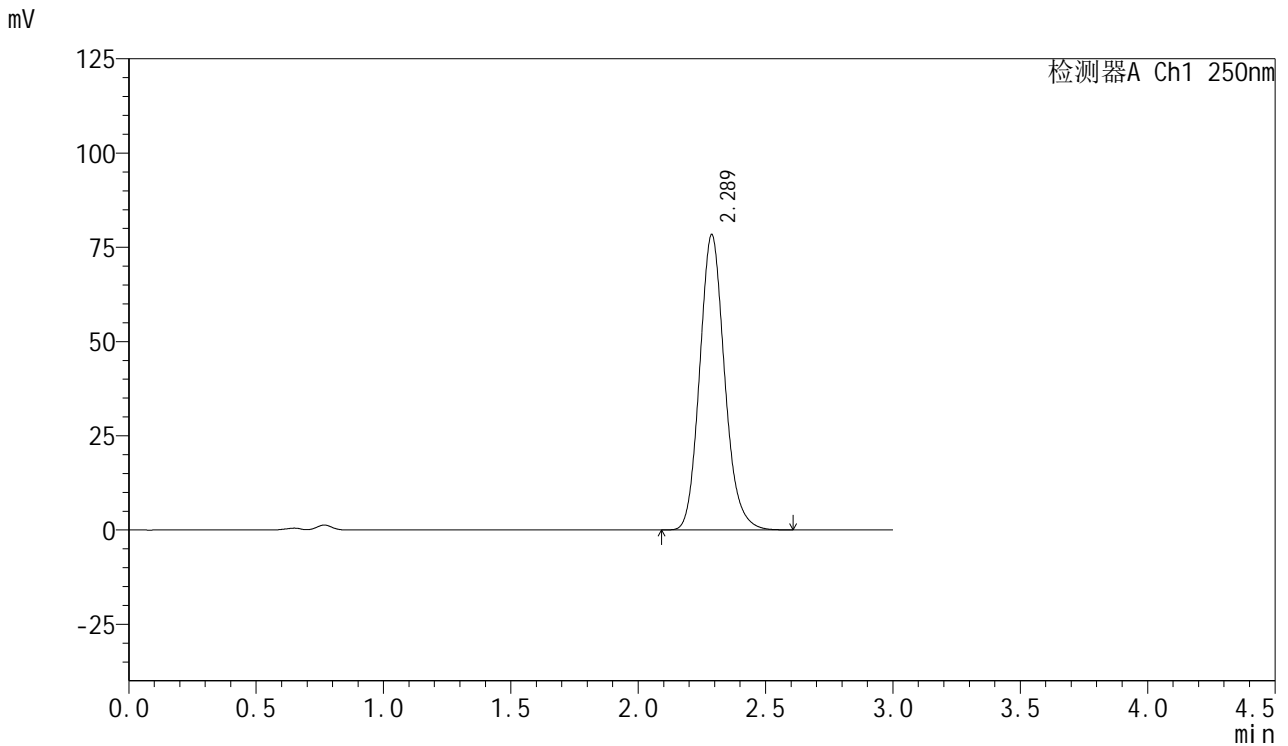

<峰表>

检测器A Ch1 250nm

峰号	保留时间	面积	面积%	高度	理论塔板数(USP)	拖尾因子	分离度(USP)
1	2.289	534060	100.000	78392	2679	1.141	--
总计		534060	100.000	78392			



SMF-377

<样品信息>

色谱柱: XB-C18(50mm*4.6mm,5μm) 流速: 1.0ml/min
 柱温: 40°C 波长: 250nm
 数据文件名: RC\$SMF-377 - 0-43/25-212-2 - cbzj-JPS7664p-15mg-rcqx-pH4.5+0.2sdsjz-jf50z-60min-P1.lcd
 方法文件名: RC\$SMF-377 - SMF-377-RCQX-FX274.lcm
 批处理文件名: RC\$SMF-377 - 20241019-rcqx-FX274.lcb
 样品瓶号: 4-7
 进样体积: 10 μl 版本号: 6.115
 进样时间: 2024/10/19 23:08:16 实验者: xiechaojun
 处理时间(V2) : 2024/10/20 17:09:18 处理者: xiechaojun
 仪器型号: SHIMADZU LC-2050C (FX274)

<色谱图>

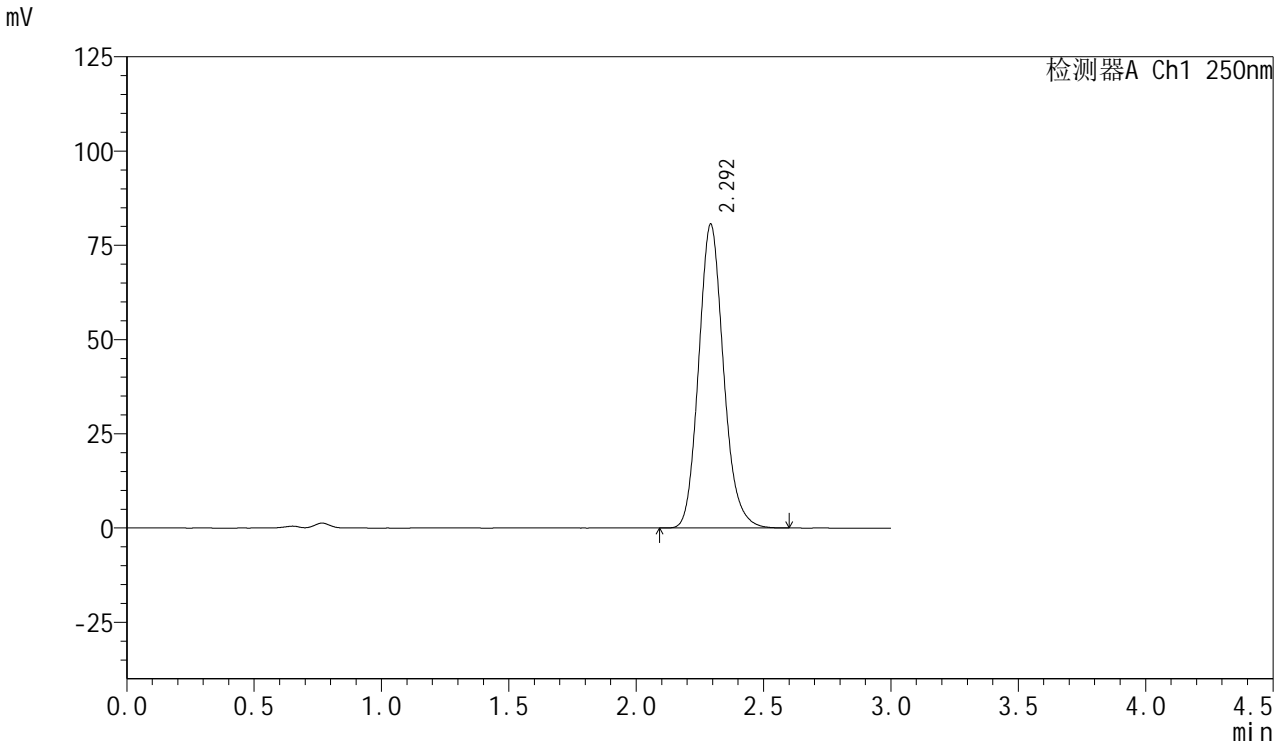

<峰表>

检测器A Ch1 250nm

峰号	保留时间	面积	面积%	高度	理论塔板数(USP)	拖尾因子	分离度(USP)
1	2.292	547490	100.000	80330	2709	1.142	--
总计		547490	100.000	80330			



SMF-377

<样品信息>

色谱柱: XB-C18(50mm*4.6mm,5μm) 流速: 1.0ml/min
 柱温: 40°C 波长: 250nm
 数据文件名: RC\$SMF-377 - 0-43/25-213-2 - cbzj-JPS7664p-15mg-rcqx-pH4.5+0.2sdsjz-jf50z-60min-P2.lcd
 方法文件名: RC\$SMF-377 - SMF-377-RCQX-FX274.lcm
 批处理文件名: RC\$SMF-377 - 20241019-rcqx-FX274.lcb
 样品瓶号: 4-16
 进样体积: 10 μl 版本号: 6.115
 进样时间: 2024/10/19 23:11:38 实验者: xiechaojun
 处理时间(V2) : 2024/10/20 17:09:20 处理者: xiechaojun
 仪器型号: SHIMADZU LC-2050C (FX274)

<色谱图>

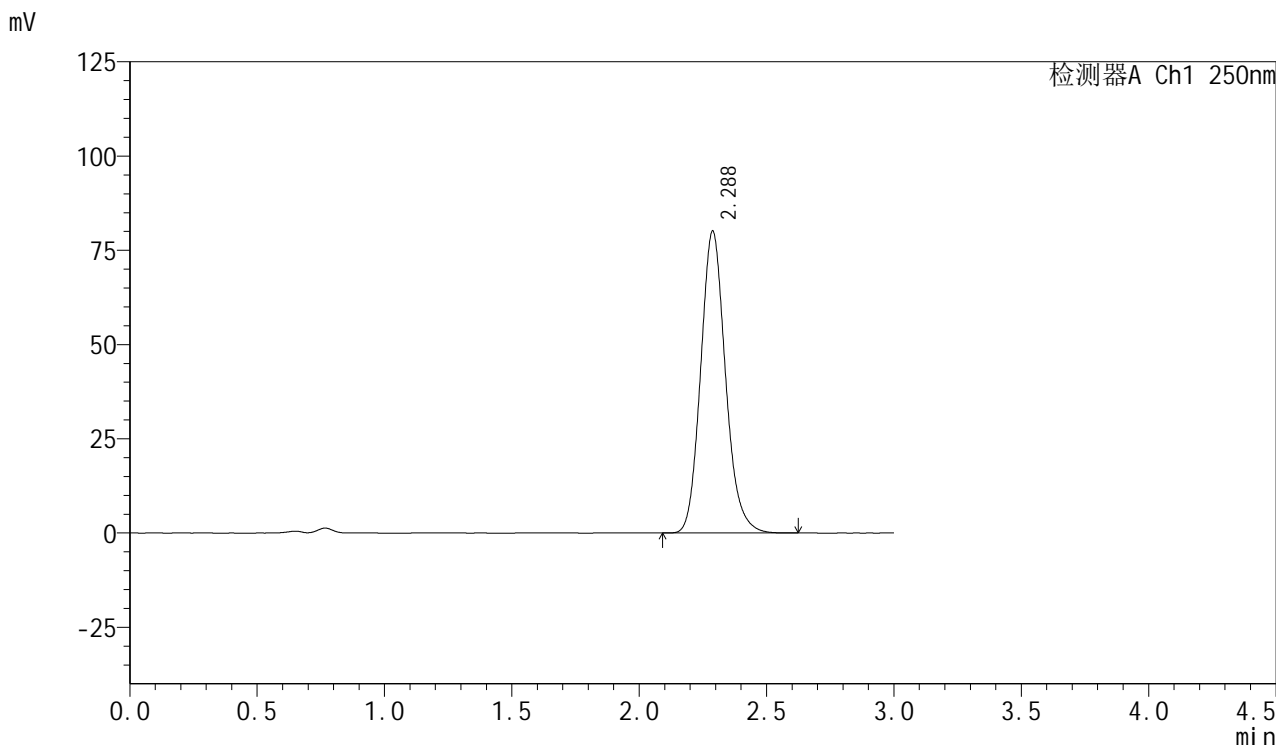

<峰表>

检测器A Ch1 250nm

峰号	保留时间	面积	面积%	高度	理论塔板数(USP)	拖尾因子	分离度(USP)
1	2.288	543166	100.000	80155	2708	1.140	--
总计		543166	100.000	80155			

<样品信息>

色谱柱: XB-C18(50mm*4.6mm,5 μ m) 流速: 1.0ml/min
柱温: 40 $^{\circ}$ C 波长: 250nm
数据文件名: RC\$SMF-377 - 0-43/25-214-2 - cbzj-JPS7664p-15mg-rcqx-pH4.5+0.2sdsjz-jf50z-60min-P3.lcd
方法文件名: RC\$SMF-377 - SMF-377-RCQX-FX274.lcm
批处理文件名: RC\$SMF-377 - 20241019-rcqx-FX274.lcb
样品瓶号: 4-25
进样体积: 10 μ l 版本号: 6.115
进样时间: 2024/10/19 23:15:02 实验者: xiechaojun
处理时间(V2): 2024/10/20 17:09:23 处理者: xiechaojun
仪器型号: SHIMADZU LC-2050C (FX274)

<色谱图>

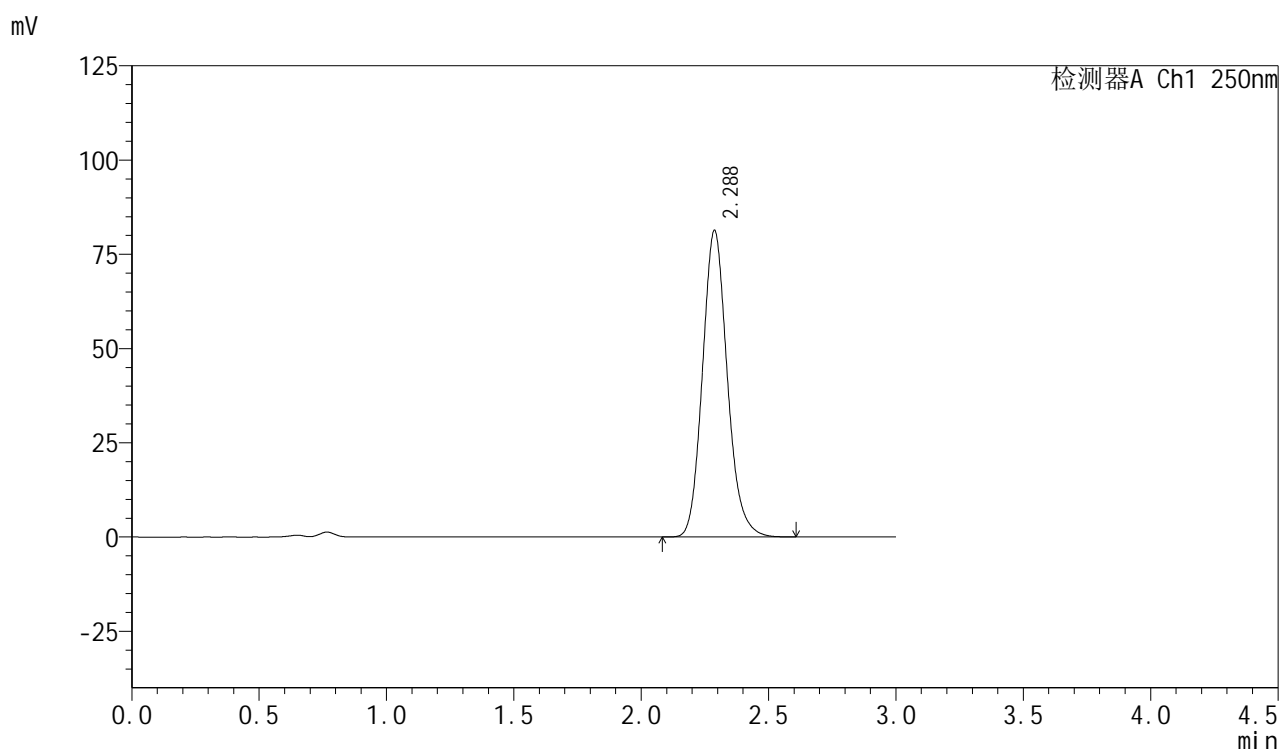

<峰表>

检测器A Ch1 250nm

峰号	保留时间	面积	面积%	高度	理论塔板数(USP)	拖尾因子	分离度(USP)
1	2.288	551558	100.000	81370	2705	1.140	--
总计		551558	100.000	81370			



SMF-377

<样品信息>

色谱柱: XB-C18(50mm*4.6mm,5μm) 流速: 1.0ml/min
 柱温: 40°C 波长: 250nm
 数据文件名: RC\$SMF-377 - 0-43/25-215-2 - cbzj-JPS7664p-15mg-rcqx-pH4.5+0.2sdsjz-jf50z-60min-P4.lcd
 方法文件名: RC\$SMF-377 - SMF-377-RCQX-FX274.lcm
 批处理文件名: RC\$SMF-377 - 20241019-rcqx-FX274.lcb
 样品瓶号: 4-34
 进样体积: 10 μl 版本号: 6.115
 进样时间: 2024/10/19 23:18:25 实验者: xiechaojun
 处理时间(V2) : 2024/10/20 17:09:26 处理者: xiechaojun
 仪器型号: SHIMADZU LC-2050C (FX274)

<色谱图>

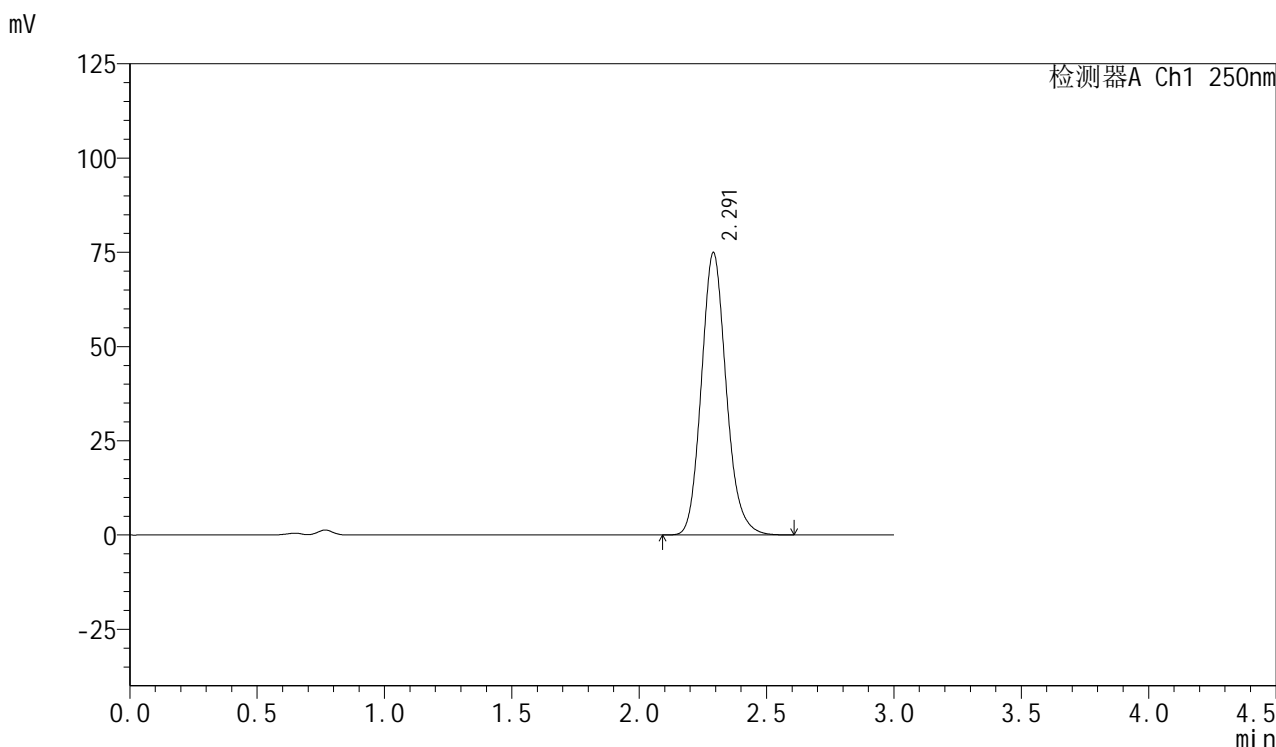

<峰表>

检测器A Ch1 250nm

峰号	保留时间	面积	面积%	高度	理论塔板数(USP)	拖尾因子	分离度(USP)
1	2.291	507982	100.000	74826	2716	1.142	--
总计		507982	100.000	74826			

<样品信息>

色谱柱: XB-C18(50mm*4.6mm,5 μ m) 流速: 1.0ml/min
柱温: 40 $^{\circ}$ C 波长: 250nm
数据文件名: RC\$SMF-377 - 0-43/25-216-2 - cbzj-JPS7664p-15mg-rcqx-pH4.5+0.2sdsjz-jf50z-60min-P5.lcd
方法文件名: RC\$SMF-377 - SMF-377-RCQX-FX274.lcm
批处理文件名: RC\$SMF-377 - 20241019-rcqx-FX274.lcb
样品瓶号: 4-43
进样体积: 10 μ l 版本号: 6.115
进样时间: 2024/10/19 23:21:48 实验者: xiechaojun
处理时间(V2): 2024/10/20 17:09:29 处理者: xiechaojun
仪器型号: SHIMADZU LC-2050C (FX274)

<色谱图>

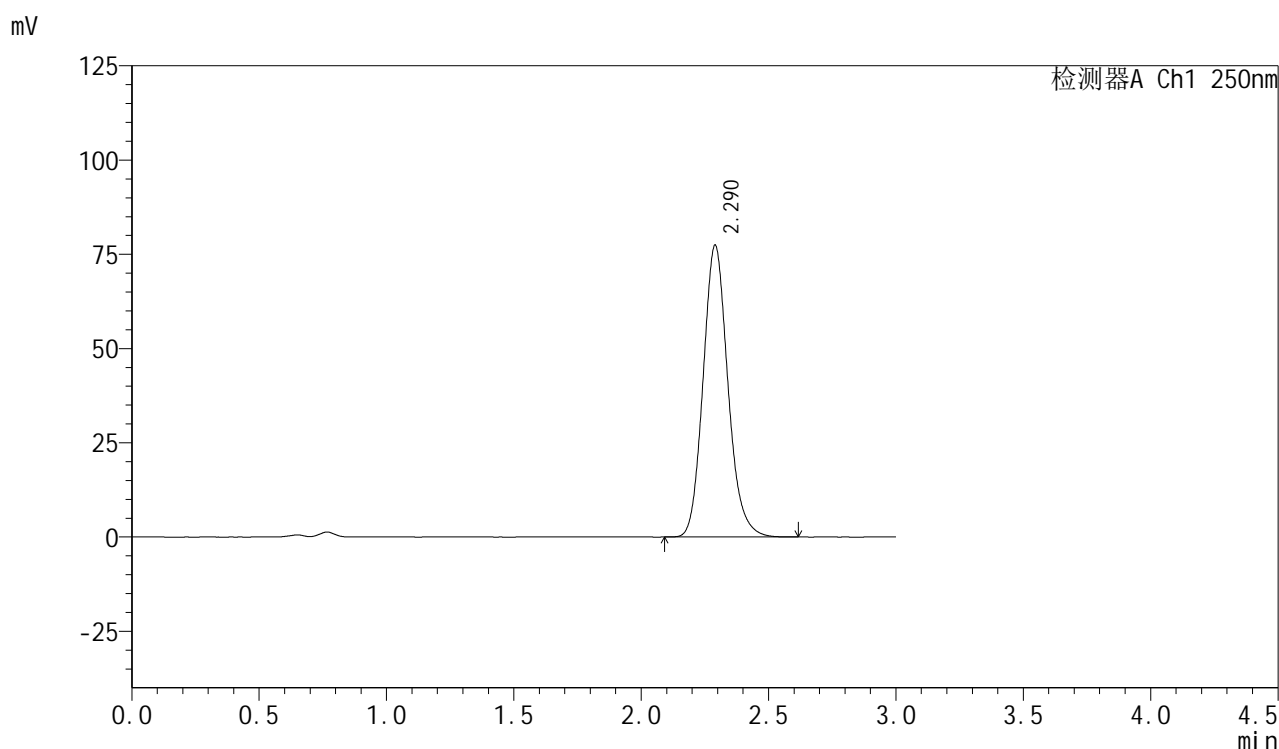

<峰表>

检测器A Ch1 250nm

峰号	保留时间	面积	面积%	高度	理论塔板数(USP)	拖尾因子	分离度(USP)
1	2.290	525001	100.000	77426	2715	1.142	--
总计		525001	100.000	77426			



SMF-377

<样品信息>

色谱柱: XB-C18(50mm*4.6mm,5μm) 流速: 1.0ml/min
 柱温: 40°C 波长: 250nm
 数据文件名: RC\$SMF-377 - 0-43/25-217-2 - cbzj-JPS7664p-15mg-rcqx-pH4.5+0.2sdsjz-jf50z-60min-P6.lcd
 方法文件名: RC\$SMF-377 - SMF-377-RCQX-FX274.lcm
 批处理文件名: RC\$SMF-377 - 20241019-rcqx-FX274.lcb
 样品瓶号: 4-52
 进样体积: 10 μl 版本号: 6.115
 进样时间: 2024/10/19 23:25:10 实验者: xiechaojun
 处理时间(V2) : 2024/10/20 17:09:32 处理者: xiechaojun
 仪器型号: SHIMADZU LC-2050C (FX274)

<色谱图>

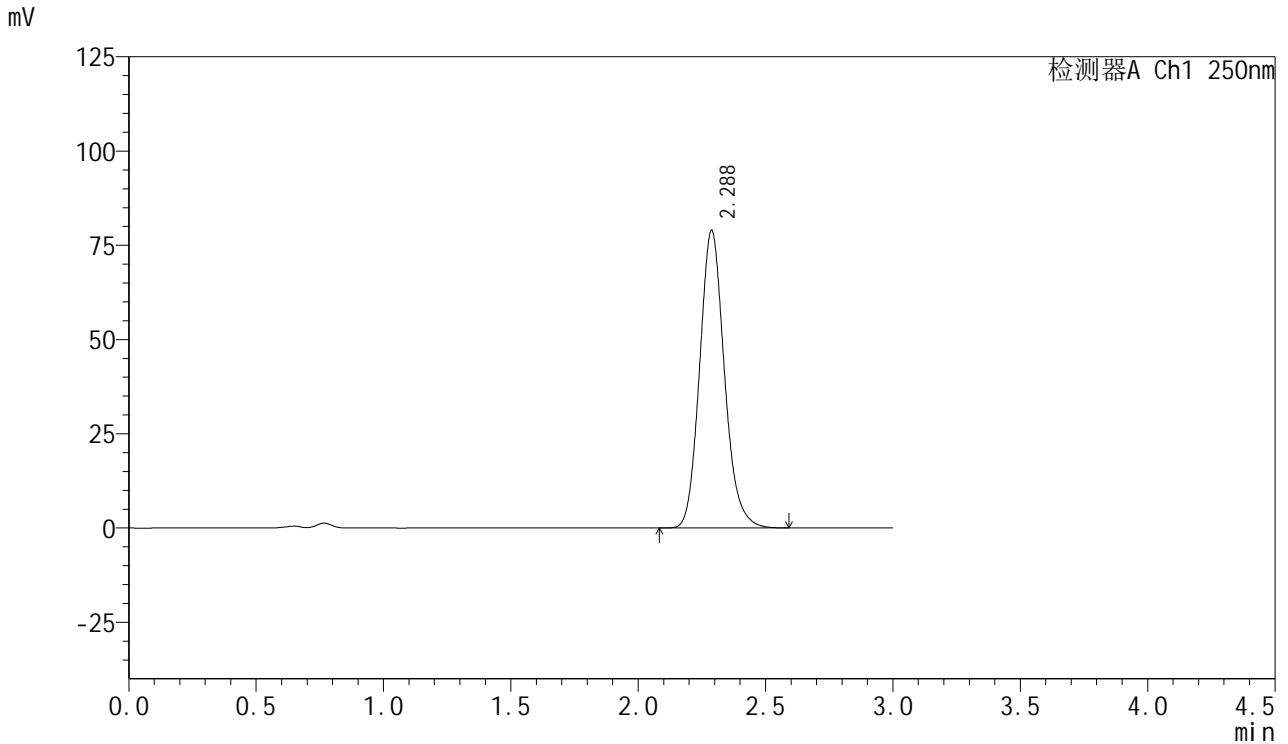

<峰表>

检测器A Ch1 250nm

峰号	保留时间	面积	面积%	高度	理论塔板数(USP)	拖尾因子	分离度(USP)
1	2.288	534299	100.000	79020	2722	1.141	--
总计		534299	100.000	79020			



SMF-377

<样品信息>

色谱柱: XB-C18(50mm*4.6mm,5μm) 流速: 1.0ml/min
 柱温: 40°C 波长: 250nm
 数据文件名: RC\$SMF-377 - 0-43/25-218-2 - cbzj-JPS7664p-15mg-rcqx-pH4.5+0.2sdsjz-jf50z-jxzs-P1.lcd
 方法文件名: RC\$SMF-377 - SMF-377-RCQX-FX274.lcm
 批处理文件名: RC\$SMF-377 - 20241019-rcqx-FX274.lcb
 样品瓶号: 4-8
 进样体积: 10 μl 版本号: 6.115
 进样时间: 2024/10/19 23:28:34 实验者: xiechaojun
 处理时间(V2) : 2024/10/20 17:09:34 处理者: xiechaojun
 仪器型号: SHIMADZU LC-2050C (FX274)

<色谱图>

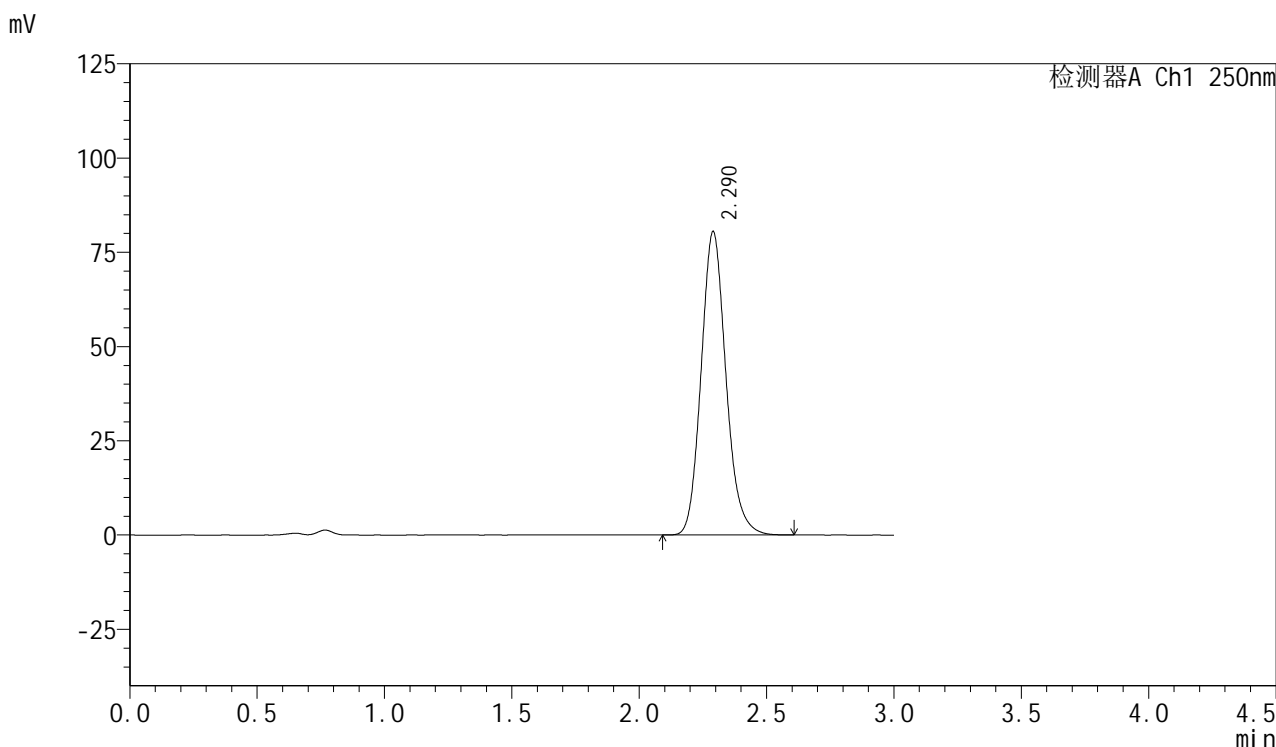

<峰表>

检测器A Ch1 250nm

峰号	保留时间	面积	面积%	高度	理论塔板数(USP)	拖尾因子	分离度(USP)
1	2.290	545531	100.000	80501	2718	1.142	--
总计		545531	100.000	80501			



SMF-377

<样品信息>

色谱柱: XB-C18(50mm*4.6mm,5μm) 流速: 1.0ml/min
 柱温: 40°C 波长: 250nm
 数据文件名: RC\$SMF-377 - 0-43/25-219-2 - cbzj-JPS7664p-15mg-rcqx-pH4.5+0.2sdsjz-jf50z-jxzs-P2.lcd
 方法文件名: RC\$SMF-377 - SMF-377-RCQX-FX274.lcm
 批处理文件名: RC\$SMF-377 - 20241019-rcqx-FX274.lcb
 样品瓶号: 4-17
 进样体积: 10 μl 版本号: 6.115
 进样时间: 2024/10/19 23:31:57 实验者: xiechaojun
 处理时间(V2) : 2024/10/20 17:09:37 处理者: xiechaojun
 仪器型号: SHIMADZU LC-2050C (FX274)

<色谱图>

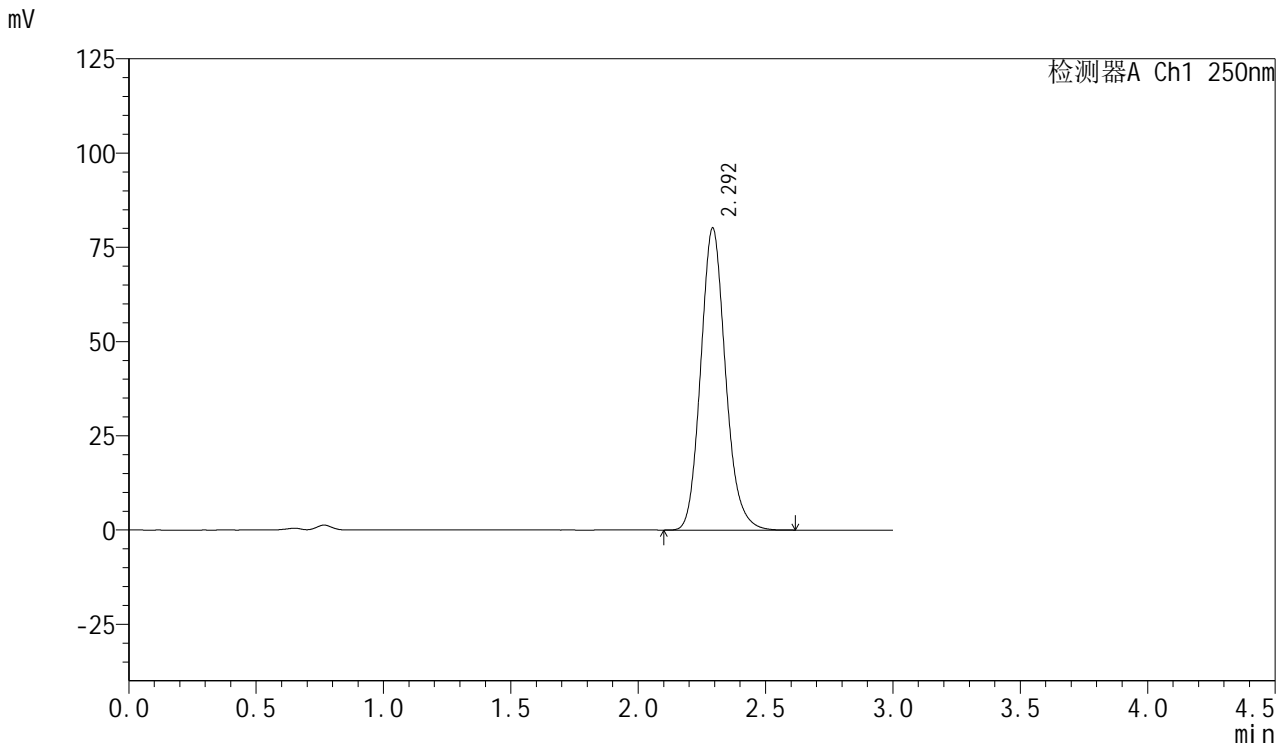

<峰表>

检测器A Ch1 250nm

峰号	保留时间	面积	面积%	高度	理论塔板数(USP)	拖尾因子	分离度(USP)
1	2.292	542467	100.000	79862	2729	1.142	--
总计		542467	100.000	79862			



SMF-377

<样品信息>

色谱柱: XB-C18(50mm*4.6mm,5μm) 流速: 1.0ml/min
 柱温: 40°C 波长: 250nm
 数据文件名: RC\$SMF-377 - 0-43/25-220-2 - cbzj-JPS7664p-15mg-rcqx-pH4.5+0.2sdsjz-jf50z-jxzs-P3.lcd
 方法文件名: RC\$SMF-377 - SMF-377-RCQX-FX274.lcm
 批处理文件名: RC\$SMF-377 - 20241019-rcqx-FX274.lcb
 样品瓶号: 4-26
 进样体积: 10 μl 版本号: 6.115
 进样时间: 2024/10/19 23:35:22 实验者: xiechaojun
 处理时间(V2) : 2024/10/20 17:09:40 处理者: xiechaojun
 仪器型号: SHIMADZU LC-2050C (FX274)

<色谱图>

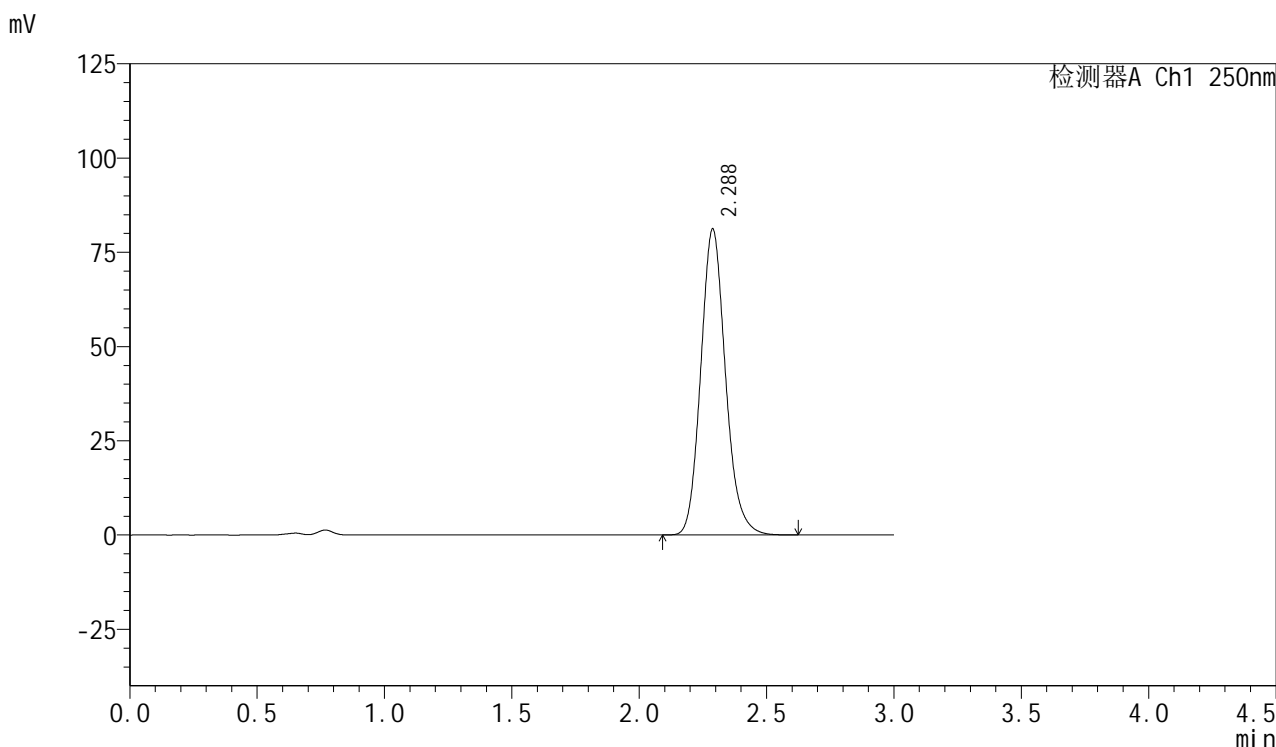

<峰表>

检测器A Ch1 250nm

峰号	保留时间	面积	面积%	高度	理论塔板数(USP)	拖尾因子	分离度(USP)
1	2.288	548406	100.000	81214	2730	1.143	--
总计		548406	100.000	81214			



SMF-377

<样品信息>

色谱柱: XB-C18(50mm*4.6mm,5μm) 流速: 1.0ml/min
 柱温: 40°C 波长: 250nm
 数据文件名: RC\$SMF-377 - 0-43/25-221-2 - cbzj-JPS7664p-15mg-rcqx-pH4.5+0.2sdsjz-jf50z-jxzs-P4.lcd
 方法文件名: RC\$SMF-377 - SMF-377-RCQX-FX274.lcm
 批处理文件名: RC\$SMF-377 - 20241019-rcqx-FX274.lcb
 样品瓶号: 4-35
 进样体积: 10 μl 版本号: 6.115
 进样时间: 2024/10/19 23:38:44 实验者: xiechaojun
 处理时间(V2) : 2024/10/20 17:09:43 处理者: xiechaojun
 仪器型号: SHIMADZU LC-2050C (FX274)

<色谱图>

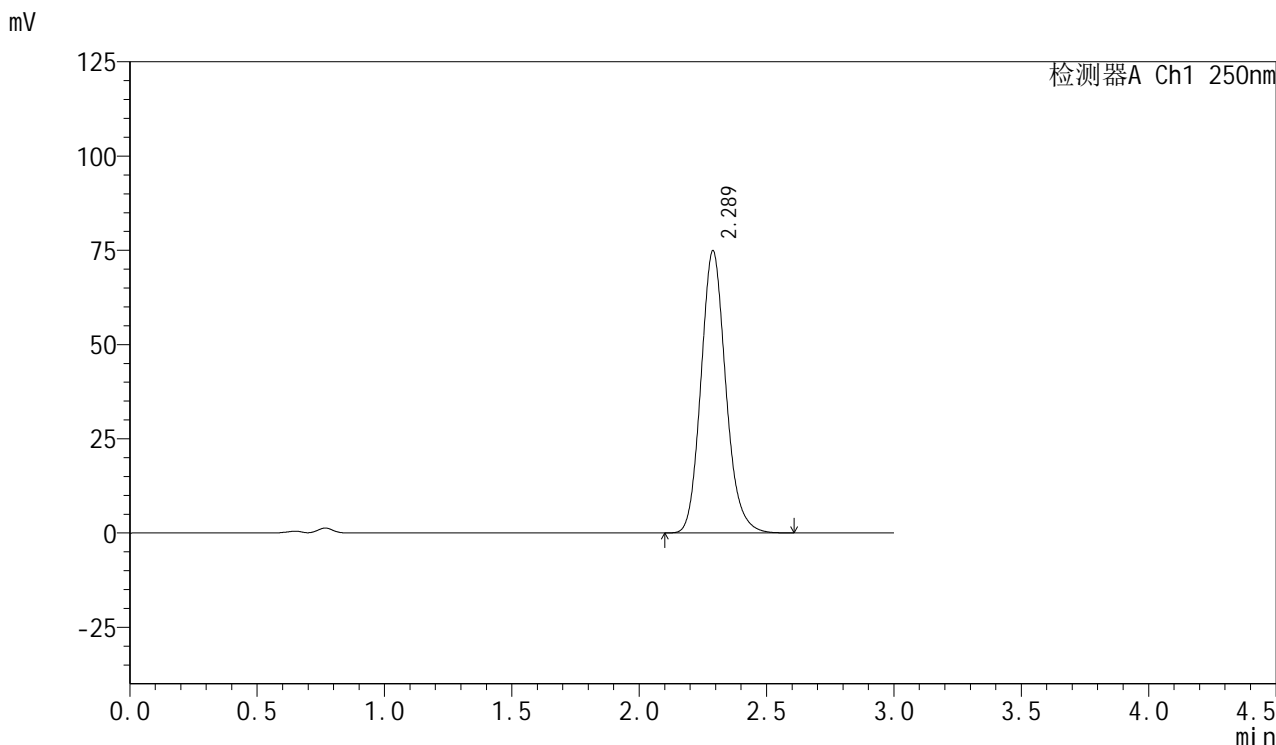

<峰表>

检测器A Ch1 250nm

峰号	保留时间	面积	面积%	高度	理论塔板数(USP)	拖尾因子	分离度(USP)
1	2.289	507268	100.000	74891	2714	1.144	--
总计		507268	100.000	74891			



SMF-377

<样品信息>

色谱柱: XB-C18(50mm*4.6mm,5μm) 流速: 1.0ml/min
 柱温: 40°C 波长: 250nm
 数据文件名: RC\$SMF-377 - 0-43/25-222-2 - cbzj-JPS7664p-15mg-rcqx-pH4.5+0.2sdsjz-jf50z-jxzs-P5.lcd
 方法文件名: RC\$SMF-377 - SMF-377-RCQX-FX274.lcm
 批处理文件名: RC\$SMF-377 - 20241019-rcqx-FX274.lcb
 样品瓶号: 4-44
 进样体积: 10 μl 版本号: 6.115
 进样时间: 2024/10/19 23:42:08 实验者: xiechaojun
 处理时间(V2) : 2024/10/20 17:09:45 处理者: xiechaojun
 仪器型号: SHIMADZU LC-2050C (FX274)

<色谱图>

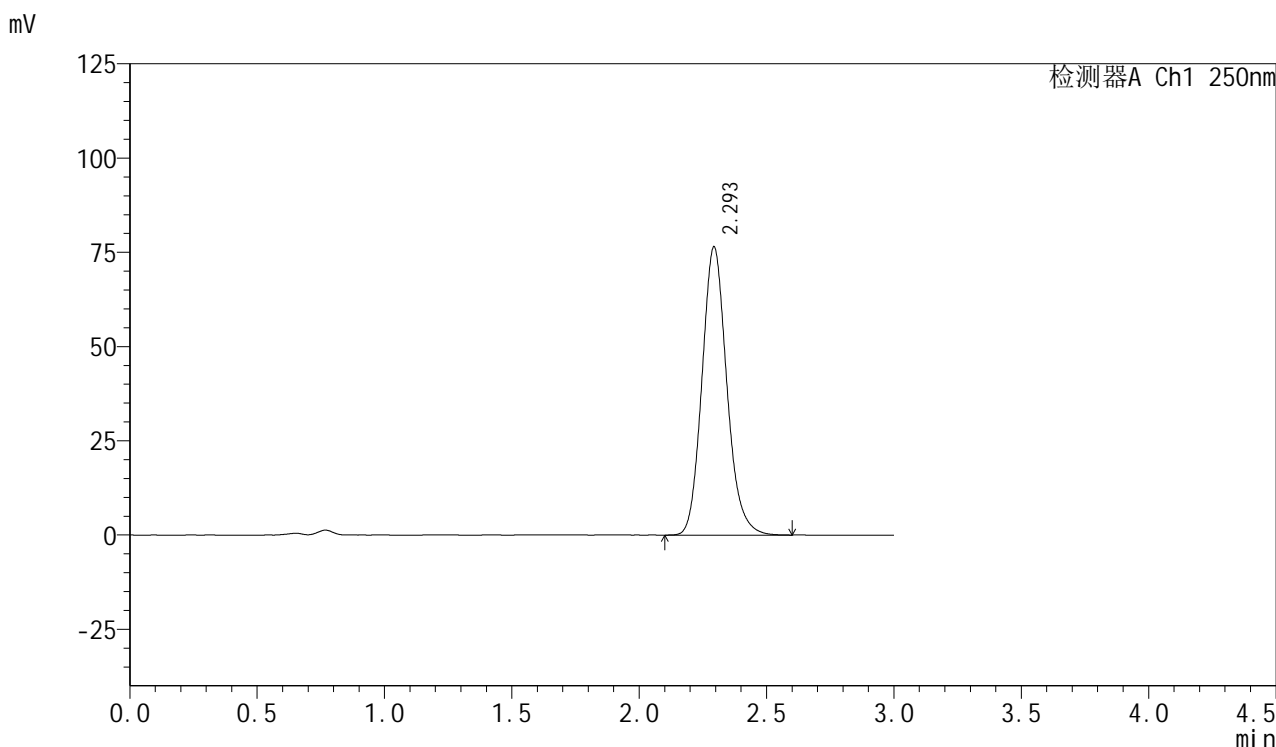

<峰表>

检测器A Ch1 250nm

峰号	保留时间	面积	面积%	高度	理论塔板数(USP)	拖尾因子	分离度(USP)
1	2.293	519275	100.000	76284	2716	1.143	--
总计		519275	100.000	76284			



SMF-377

<样品信息>

色谱柱: XB-C18(50mm*4.6mm,5μm) 流速: 1.0ml/min
 柱温: 40°C 波长: 250nm
 数据文件名: RC\$SMF-377 - 0-43/25-223-2 - cbzj-JPS7664p-15mg-rcqx-pH4.5+0.2sdsjz-jf50z-jxzs-P6.lcd
 方法文件名: RC\$SMF-377 - SMF-377-RCQX-FX274.lcm
 批处理文件名: RC\$SMF-377 - 20241019-rcqx-FX274.lcb
 样品瓶号: 4-53
 进样体积: 10 μl 版本号: 6.115
 进样时间: 2024/10/19 23:45:31 实验者: xiechaojun
 处理时间(V2) : 2024/10/20 17:09:48 处理者: xiechaojun
 仪器型号: SHIMADZU LC-2050C (FX274)

<色谱图>

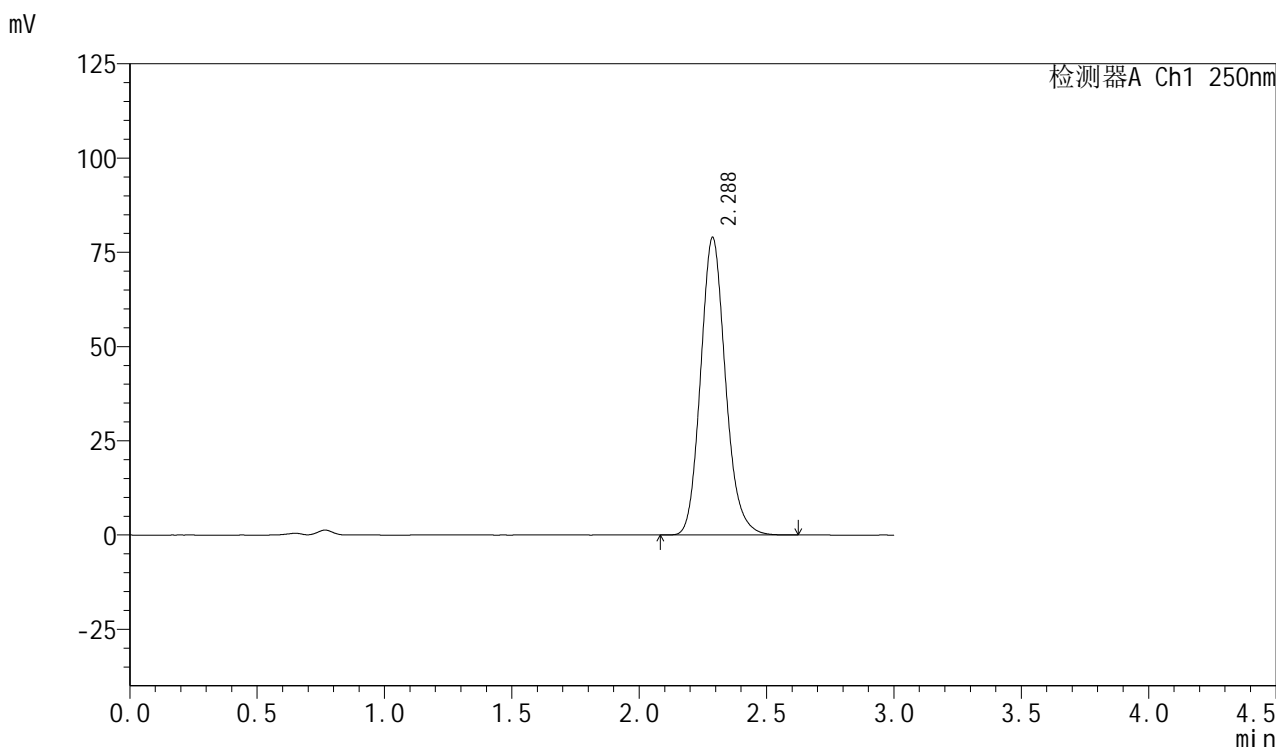

<峰表>

检测器A Ch1 250nm

峰号	保留时间	面积	面积%	高度	理论塔板数(USP)	拖尾因子	分离度(USP)
1	2.288	536359	100.000	78996	2700	1.145	--
总计		536359	100.000	78996			



SMF-377

<样品信息>

色谱柱: XB-C18(50mm*4.6mm,5μm) 流速: 1.0ml/min
 柱温: 40°C 波长: 250nm
 数据文件名: RC\$SMF-377 - 0-43/25-224-2 - cbzj-JPS7664p-15mg-rcqx-pH4.5+0.2sdsjz-jf50z-dz2-1.lcd
 方法文件名: RC\$SMF-377 - SMF-377-RCQX-FX274.lcm
 批处理文件名: RC\$SMF-377 - 20241019-rcqx-FX274.lcb
 样品瓶号: 4-27
 进样体积: 10 μl 版本号: 6.115
 进样时间: 2024/10/19 23:48:54 实验者: xiechaojun
 处理时间(V2) : 2024/10/20 17:09:51 处理者: xiechaojun
 仪器型号: SHIMADZU LC-2050C (FX274)

<色谱图>

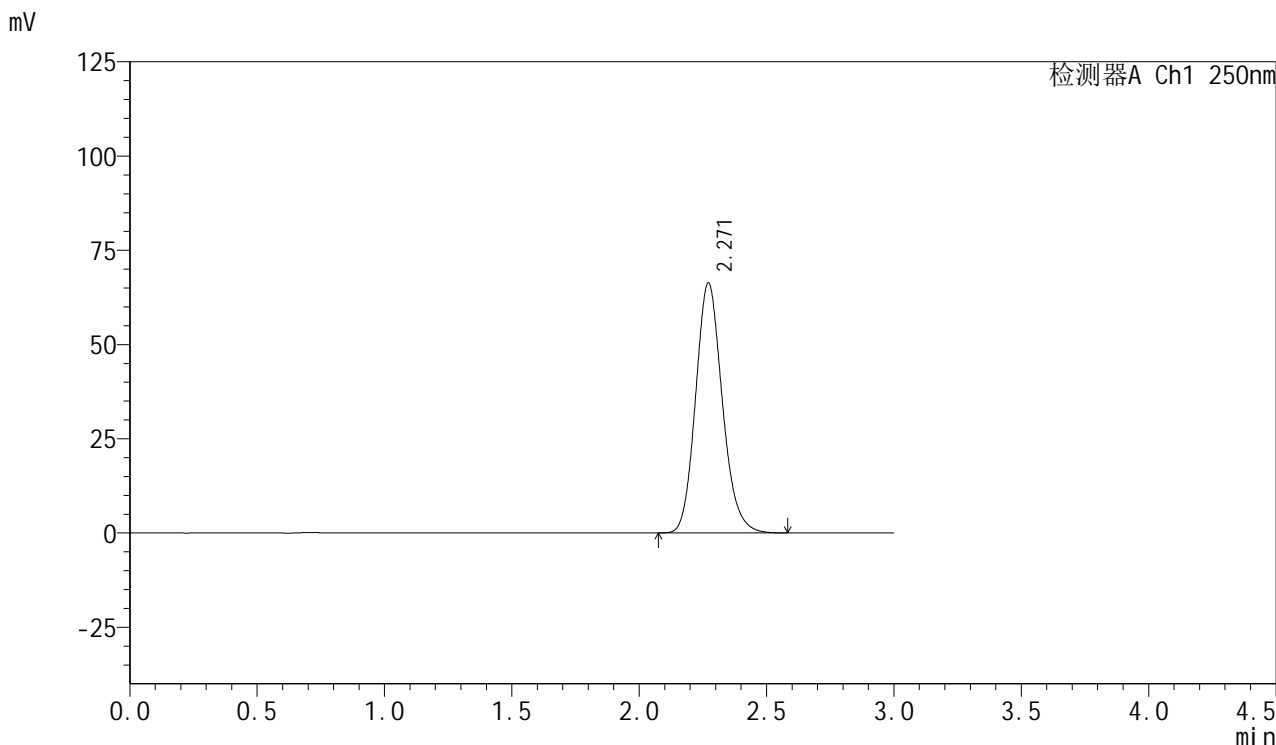

<峰表>

检测器A Ch1 250nm

峰号	保留时间	面积	面积%	高度	理论塔板数(USP)	拖尾因子	分离度(USP)
1	2.271	483694	100.000	66336	2285	1.148	--
总计		483694	100.000	66336			

<样品信息>

色谱柱: XB-C18(50mm*4.6mm,5 μ m) 流速: 1.0ml/min
柱温: 40 $^{\circ}$ C 波长: 250nm
数据文件名: RC\$SMF-377 - 0-43/25-225-2 - cbzj-JPS7664p-15mg-rcqx-pH4.5+0.2sdsjz-jf50z-dz2-2.lcd
方法文件名: RC\$SMF-377 - SMF-377-RCQX-FX274.lcm
批处理文件名: RC\$SMF-377 - 20241019-rcqx-FX274.lcb
样品瓶号: 4-27
进样体积: 10 μ l 版本号: 6.115
进样时间: 2024/10/19 23:52:18 实验者: xiechaojun
处理时间(V2): 2024/10/20 17:09:53 处理者: xiechaojun
仪器型号: SHIMADZU LC-2050C (FX274)

<色谱图>

mV

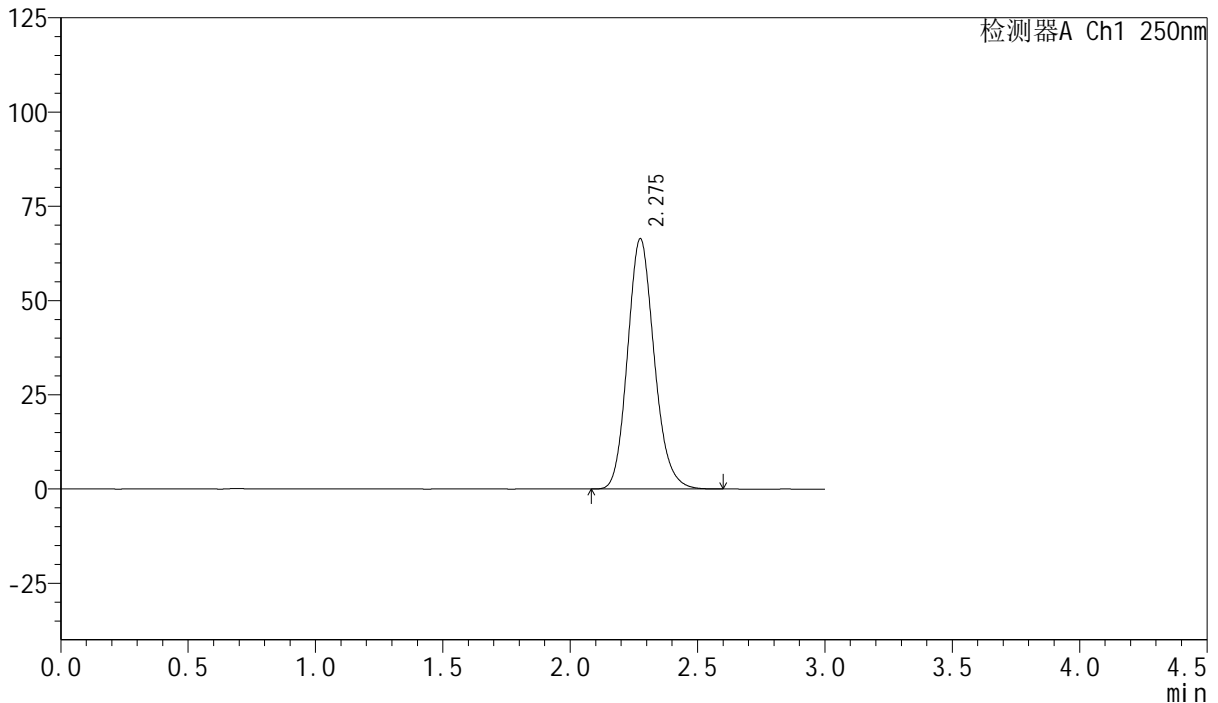

<峰表>

检测器A Ch1 250nm

峰号	保留时间	面积	面积%	高度	理论塔板数(USP)	拖尾因子	分离度(USP)
1	2.275	484165	100.000	66257	2296	1.149	--
总计		484165	100.000	66257			