



QTL-4040

<样品信息>

色谱柱: XB-C18(150mm*4.6mm,5 μ m) 流速: 1.8ml/min
柱温: 35 $^{\circ}$ C 波长: 205nm
数据文件名: RC\$QTL-4040 - 0-44/26-623-2 - zzp-24102101p-rcqx-pH1.2jz-jf50z-5mg-rj.lcd
方法文件名: RC\$QTL-4040 - QTL-4040-rcff-FX275.lcm
批处理文件名: RC\$QTL-4040 - 202401023-rcqx-Fx275.lcb
样品瓶号: 1-9
进样体积: 20 μ l 版本号: 6.115
进样时间: 2024/10/23 11:28:31 实验者: xiechaojun
处理时间 (V2): 2024/10/24 08:50:41 处理者: xiechaojun
仪器型号: SHIMADZU LC-2050C(FX275)

<色谱图>

mV

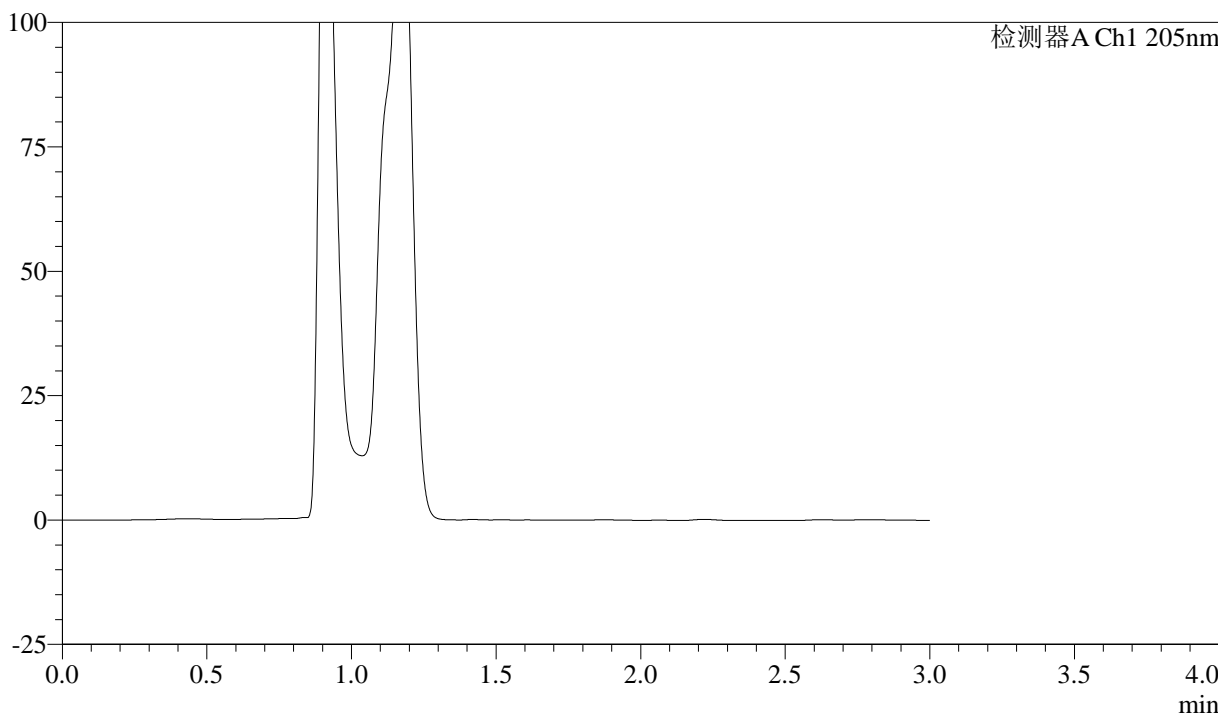

<峰表>

检测器A Ch1 205nm

峰号	保留时间	面积	面积%	高度	理论塔板数(USP)	拖尾因子	分离度(USP)
总计							



QTL-4040

<样品信息>

色谱柱: XB-C18(150mm*4.6mm,5 μ m) 流速: 1.8ml/min
柱温: 35 $^{\circ}$ C 波长: 205nm
数据文件名: RC\$QTL-4040 - 0-44/26-624-2 - zzp-24102101p-rcqx-pH1.2jz-jf50z-5mg-dz1-1.lcd
方法文件名: RC\$QTL-4040 - QTL-4040-rcff-FX275.lcm
批处理文件名: RC\$QTL-4040 - 202401023-rcqx-Fx275.lcb
样品瓶号: 1-18
进样体积: 20 μ l 版本号: 6.115
进样时间: 2024/10/23 11:31:55 实验者: xiechaojun
处理时间 (V2): 2024/10/24 08:50:46 处理者: xiechaojun
仪器型号: SHIMADZU LC-2050C(FX275)

<色谱图>

mV

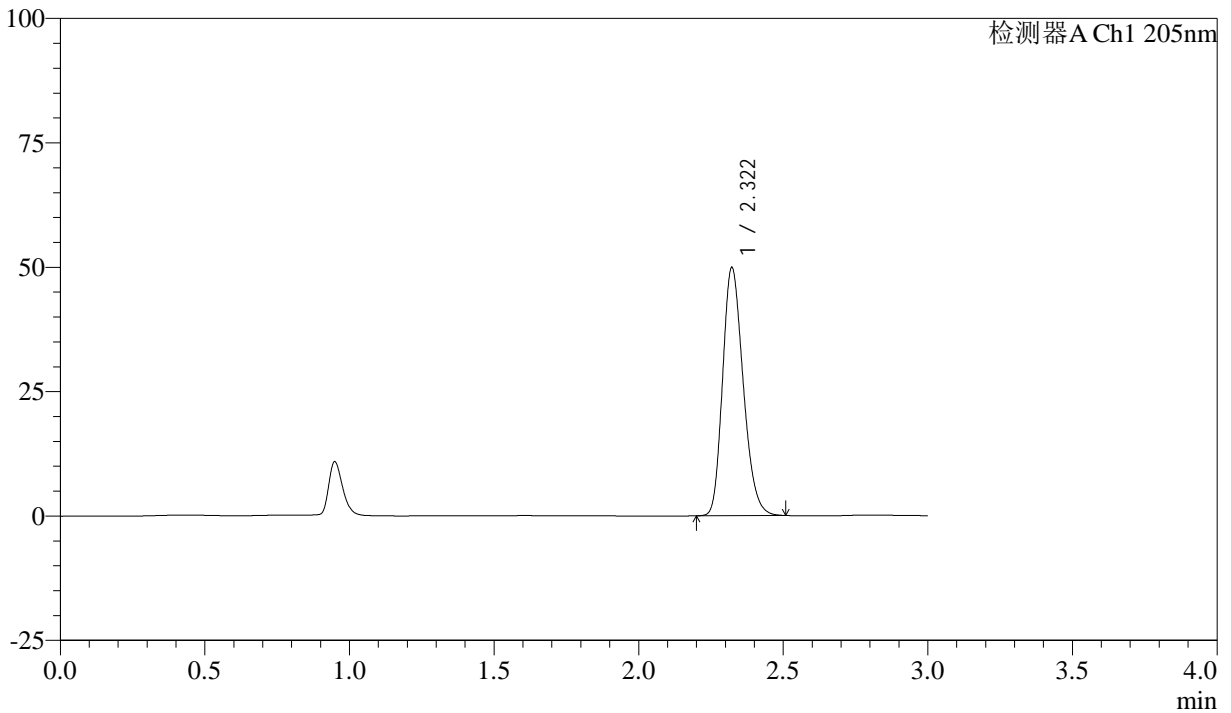

<峰表>

检测器A Ch1 205nm

峰号	保留时间	面积	面积%	高度	理论塔板数(USP)	拖尾因子	分离度(USP)
1	2.322	247587	100.000	49877	5060	1.233	--
总计		247587	100.000	49877			



QTL-4040

<样品信息>

色谱柱: XB-C18(150mm*4.6mm,5 μ m) 流速: 1.8ml/min
柱温: 35 $^{\circ}$ C 波长: 205nm
数据文件名: RC\$QTL-4040 - 0-44/26-625-2 - zzp-24102101p-rcqx-pH1.2jz-jf50z-5mg-dz1-2.lcd
方法文件名: RC\$QTL-4040 - QTL-4040-rcff-FX275.lcm
批处理文件名: RC\$QTL-4040 - 202401023-rcqx-Fx275.lcb
样品瓶号: 1-18
进样体积: 20 μ l 版本号: 6.115
进样时间: 2024/10/23 11:35:19 实验者: xiechaojun
处理时间 (V2): 2024/10/24 08:50:50 处理者: xiechaojun
仪器型号: SHIMADZU LC-2050C(FX275)

<色谱图>

mV

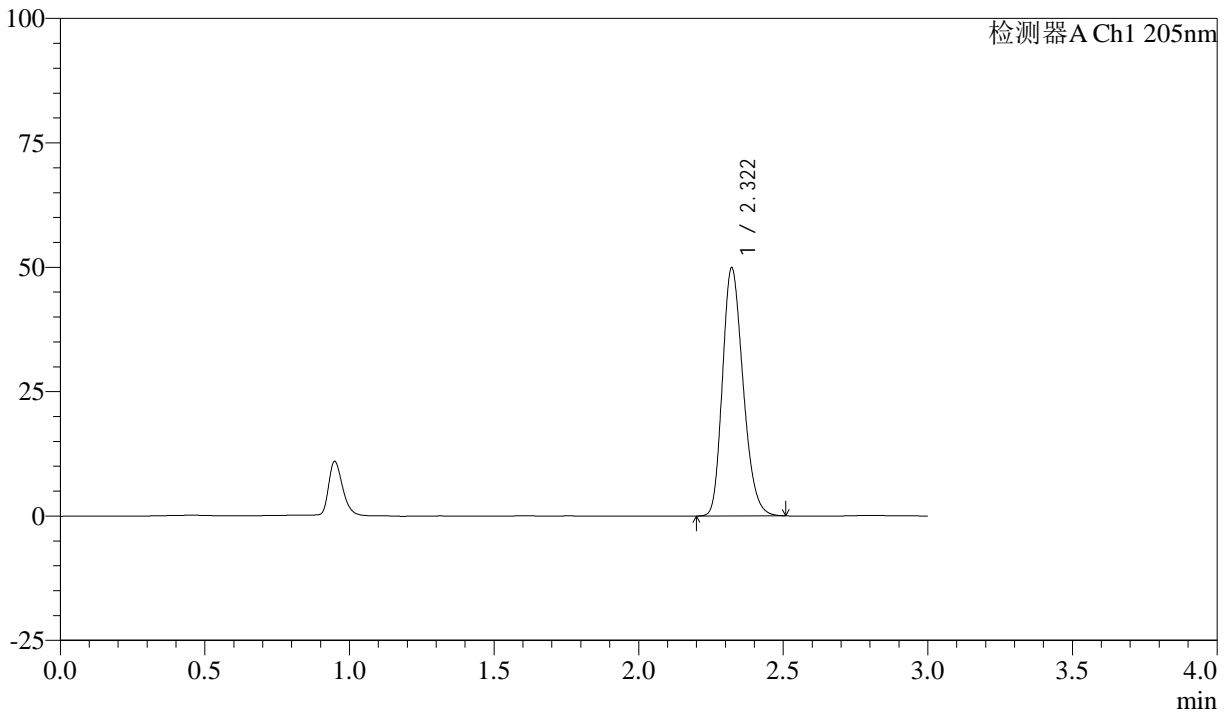

<峰表>

检测器A Ch1 205nm

峰号	保留时间	面积	面积%	高度	理论塔板数(USP)	拖尾因子	分离度(USP)
1	2.322	247805	100.000	49880	5054	1.232	--
总计		247805	100.000	49880			



QTL-4040

<样品信息>

色谱柱: XB-C18(150mm*4.6mm,5 μ m) 流速: 1.8ml/min
柱温: 35 $^{\circ}$ C 波长: 205nm
数据文件名: RC\$QTL-4040 - 0-44/26-626-2 - zzp-24102101p-rcqx-pH1.2jz-jf50z-5mg-dz1-3.lcd
方法文件名: RC\$QTL-4040 - QTL-4040-rcff-FX275.lcm
批处理文件名: RC\$QTL-4040 - 202401023-rcqx-Fx275.lcb
样品瓶号: 1-18
进样体积: 20 μ l 版本号: 6.115
进样时间: 2024/10/23 11:38:43 实验者: xiechaojun
处理时间 (V2): 2024/10/24 08:50:53 处理者: xiechaojun
仪器型号: SHIMADZU LC-2050C(FX275)

<色谱图>

mV

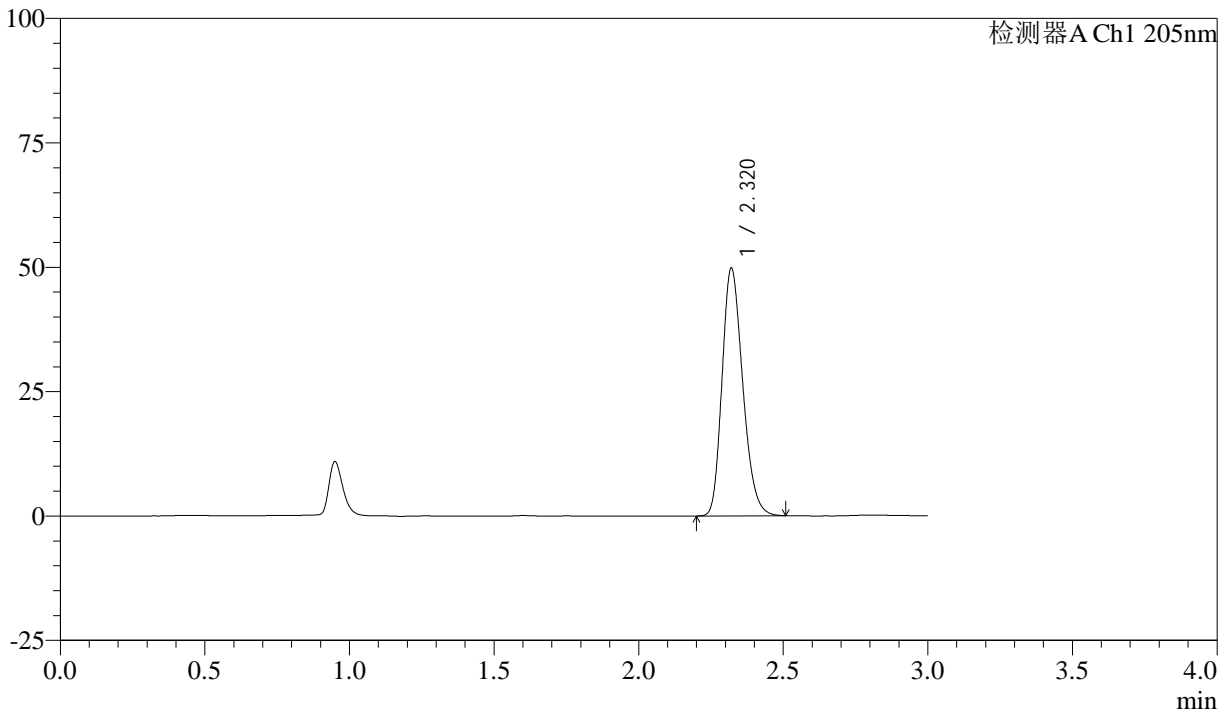

<峰表>

检测器A Ch1 205nm

峰号	保留时间	面积	面积%	高度	理论塔板数(USP)	拖尾因子	分离度(USP)
1	2.320	248035	100.000	49750	5023	1.234	--
总计		248035	100.000	49750			



QTL-4040

<样品信息>

色谱柱: XB-C18(150mm*4.6mm,5 μ m) 流速: 1.8ml/min
柱温: 35 $^{\circ}$ C 波长: 205nm
数据文件名: RC\$QTL-4040 - 0-44/26-627-2 - zzp-24102101p-rcqx-pH1.2jz-jf50z-5mg-dz1-4.lcd
方法文件名: RC\$QTL-4040 - QTL-4040-rcff-FX275.lcm
批处理文件名: RC\$QTL-4040 - 202401023-rcqx-Fx275.lcb
样品瓶号: 1-18
进样体积: 20 μ l 版本号: 6.115
进样时间: 2024/10/23 11:42:07 实验者: xiechaojun
处理时间 (V2): 2024/10/24 08:50:56 处理者: xiechaojun
仪器型号: SHIMADZU LC-2050C(FX275)

<色谱图>

mV

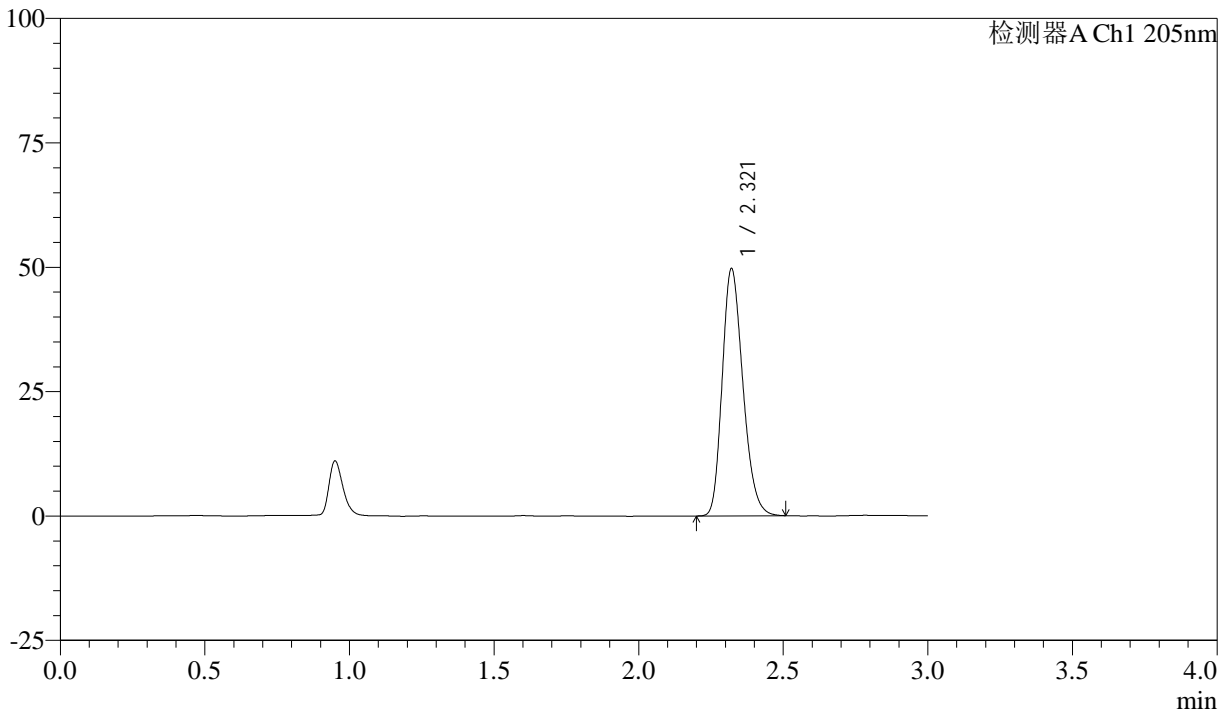

<峰表>

检测器A Ch1 205nm

峰号	保留时间	面积	面积%	高度	理论塔板数(USP)	拖尾因子	分离度(USP)
1	2.321	247655	100.000	49678	5020	1.235	--
总计		247655	100.000	49678			



QTL-4040

<样品信息>

色谱柱: XB-C18(150mm*4.6mm,5 μ m) 流速: 1.8ml/min
柱温: 35 $^{\circ}$ C 波长: 205nm
数据文件名: RC\$QTL-4040 - 0-44/26-628-2 - zzp-24102101p-rcqx-pH1.2jz-jf50z-5mg-dz1-5.lcd
方法文件名: RC\$QTL-4040 - QTL-4040-rcff-FX275.lcm
批处理文件名: RC\$QTL-4040 - 202401023-rcqx-Fx275.lcb
样品瓶号: 1-18
进样体积: 20 μ l 版本号: 6.115
进样时间: 2024/10/23 11:45:30 实验者: xiechaojun
处理时间 (V2): 2024/10/24 08:50:59 处理者: xiechaojun
仪器型号: SHIMADZU LC-2050C(FX275)

<色谱图>

mV

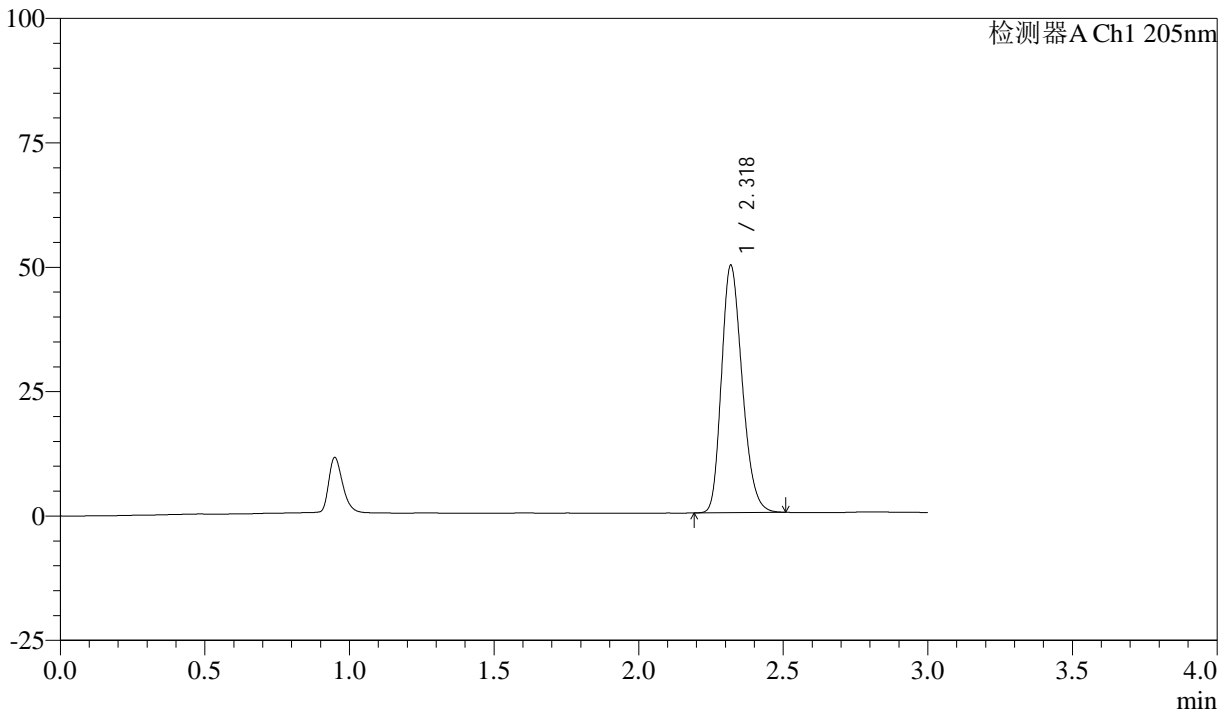

<峰表>

检测器A Ch1 205nm

峰号	保留时间	面积	面积%	高度	理论塔板数(USP)	拖尾因子	分离度(USP)
1	2.318	247511	100.000	49455	5019	1.236	--
总计		247511	100.000	49455			



QTL-4040

<样品信息>

色谱柱: XB-C18(150mm*4.6mm,5 μ m) 流速: 1.8ml/min
柱温: 35 $^{\circ}$ C 波长: 205nm
数据文件名: RCSQTL-4040 - 0-44/26-629-2 - zzp-24102101p-rcqx-pH1.2jz-jf50z-5mg-5min-P1.lcd
方法文件名: RCSQTL-4040 - QTL-4040-rcff-FX275.lcm
批处理文件名: RCSQTL-4040 - 202401023-rcqx-Fx275.lcb
样品瓶号: 1-1
进样体积: 20 μ l 版本号: 6.115
进样时间: 2024/10/23 11:48:53 实验者: xiechaojun
处理时间 (V2): 2024/10/24 08:51:02 处理者: xiechaojun
仪器型号: SHIMADZU LC-2050C(FX275)

<色谱图>

mV

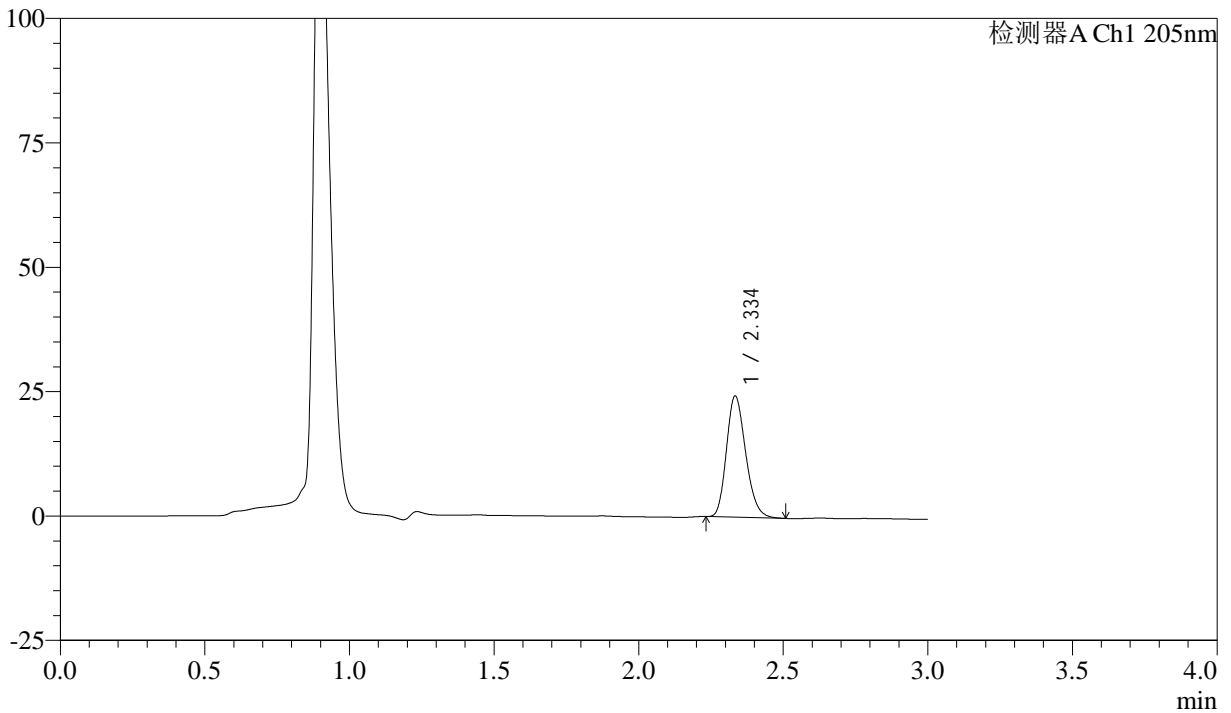

<峰表>

检测器A Ch1 205nm

峰号	保留时间	面积	面积%	高度	理论塔板数(USP)	拖尾因子	分离度(USP)
1	2.334	113116	100.000	24192	5841	1.218	--
总计		113116	100.000	24192			



QTL-4040

<样品信息>

色谱柱: XB-C18(150mm*4.6mm,5 μ m) 流速: 1.8ml/min
柱温: 35 $^{\circ}$ C 波长: 205nm
数据文件名: RC\$QTL-4040 - 0-44/26-630-2 - zzp-24102101p-rcqx-pH1.2jz-jf50z-5mg-5min-P2.lcd
方法文件名: RC\$QTL-4040 - QTL-4040-rcff-FX275.lcm
批处理文件名: RC\$QTL-4040 - 202401023-rcqx-Fx275.lcb
样品瓶号: 1-10
进样体积: 20 μ l 版本号: 6.115
进样时间: 2024/10/23 11:52:15 实验者: xiechaojun
处理时间 (V2): 2024/10/24 08:51:05 处理者: xiechaojun
仪器型号: SHIMADZU LC-2050C(FX275)

<色谱图>

mV

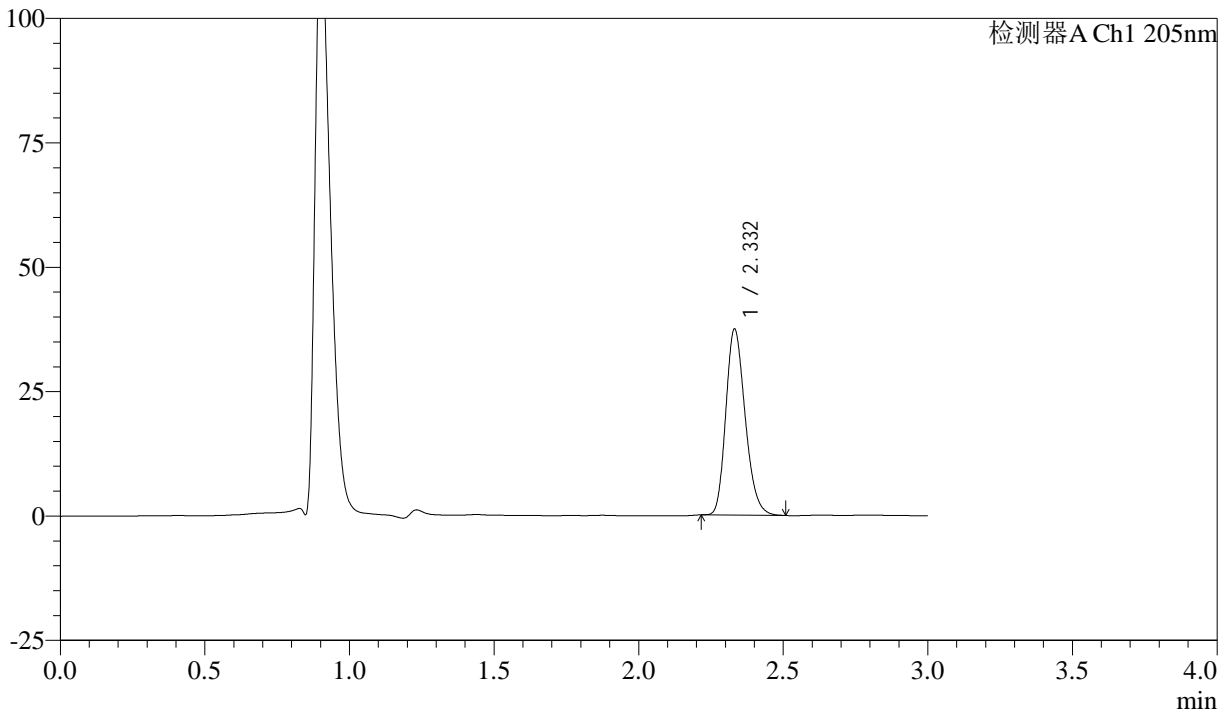

<峰表>

检测器A Ch1 205nm

峰号	保留时间	面积	面积%	高度	理论塔板数(USP)	拖尾因子	分离度(USP)
1	2.332	174357	100.000	37348	5795	1.227	--
总计		174357	100.000	37348			



QTL-4040

<样品信息>

色谱柱: XB-C18(150mm*4.6mm,5 μ m) 流速: 1.8ml/min
柱温: 35 $^{\circ}$ C 波长: 205nm
数据文件名: RC\$QTL-4040 - 0-44/26-631-2 - zzp-24102101p-rcqx-pH1.2jz-jf50z-5mg-5min-P3.lcd
方法文件名: RC\$QTL-4040 - QTL-4040-rcff-FX275.lcm
批处理文件名: RC\$QTL-4040 - 202401023-rcqx-Fx275.lcb
样品瓶号: 1-19
进样体积: 20 μ l 版本号: 6.115
进样时间: 2024/10/23 11:55:38 实验者: xiechaojun
处理时间 (V2): 2024/10/24 08:51:08 处理者: xiechaojun
仪器型号: SHIMADZU LC-2050C(FX275)

<色谱图>

mV

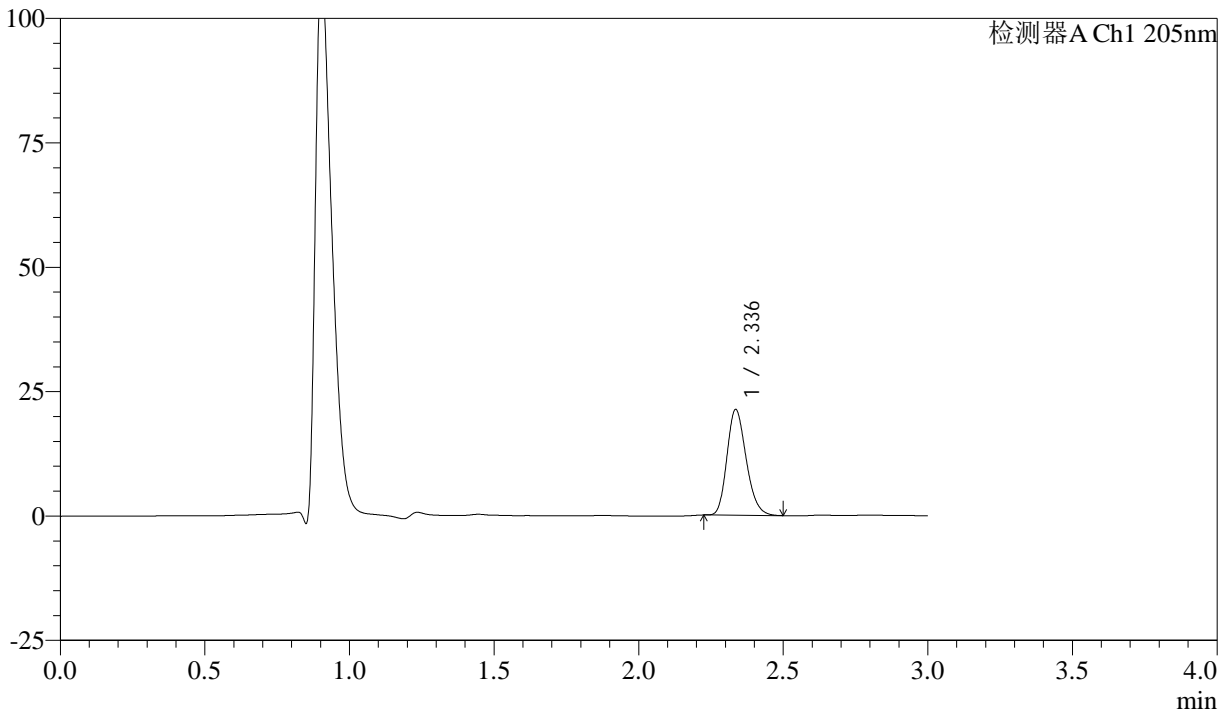

<峰表>

检测器A Ch1 205nm

峰号	保留时间	面积	面积%	高度	理论塔板数(USP)	拖尾因子	分离度(USP)
1	2.336	98554	100.000	21161	5865	1.215	--
总计		98554	100.000	21161			



QTL-4040

<样品信息>

色谱柱: XB-C18(150mm*4.6mm,5 μ m) 流速: 1.8ml/min
柱温: 35 $^{\circ}$ C 波长: 205nm
数据文件名: RC\$QTL-4040 - 0-44/26-632-2 - zzp-24102101p-rcqx-pH1.2jz-jf50z-5mg-5min-P4.lcd
方法文件名: RC\$QTL-4040 - QTL-4040-rcff-FX275.lcm
批处理文件名: RC\$QTL-4040 - 202401023-rcqx-Fx275.lcb
样品瓶号: 1-28
进样体积: 20 μ l 版本号: 6.115
进样时间: 2024/10/23 11:59:01 实验者: xiechaojun
处理时间 (V2): 2024/10/24 08:51:10 处理者: xiechaojun
仪器型号: SHIMADZU LC-2050C(FX275)

<色谱图>

mV

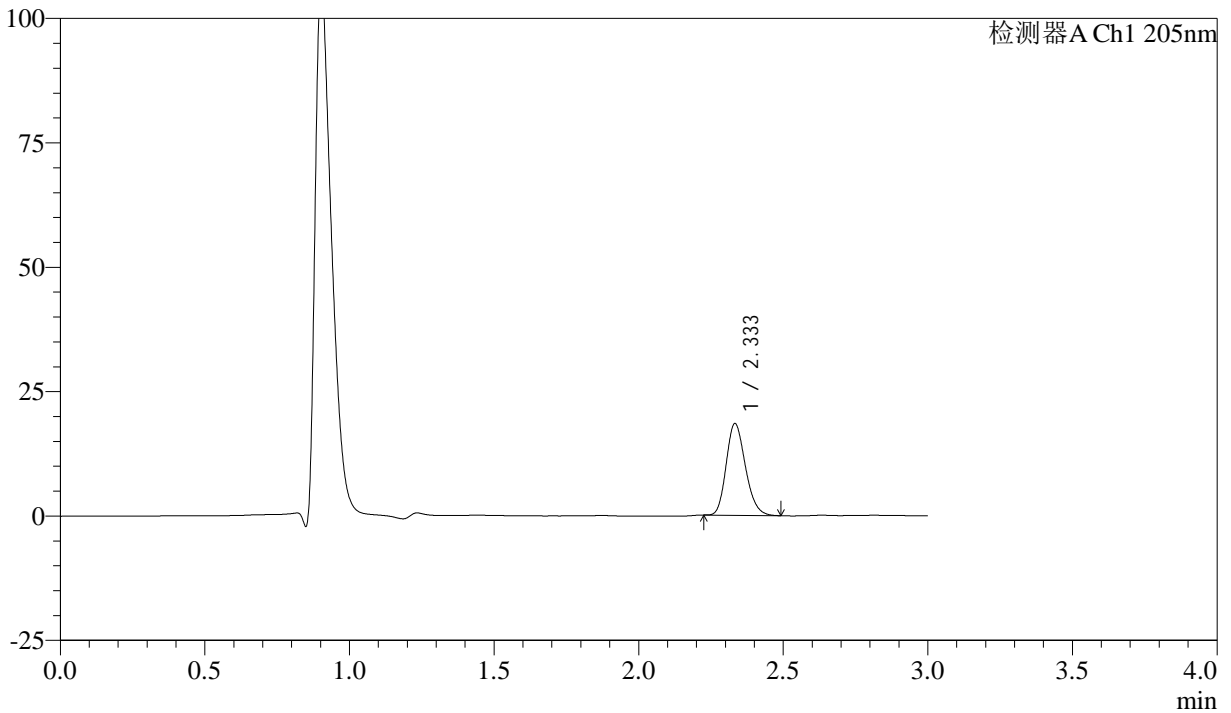

<峰表>

检测器A Ch1 205nm

峰号	保留时间	面积	面积%	高度	理论塔板数(USP)	拖尾因子	分离度(USP)
1	2.333	85399	100.000	18364	5863	1.210	--
总计		85399	100.000	18364			



QTL-4040

<样品信息>

色谱柱: XB-C18(150mm*4.6mm,5 μ m) 流速: 1.8ml/min
柱温: 35 $^{\circ}$ C 波长: 205nm
数据文件名: RC\$QTL-4040 - 0-44/26-633-2 - zzp-24102101p-rcqx-pH1.2jz-jf50z-5mg-5min-P5.lcd
方法文件名: RC\$QTL-4040 - QTL-4040-rcff-FX275.lcm
批处理文件名: RC\$QTL-4040 - 202401023-rcqx-Fx275.lcb
样品瓶号: 1-37
进样体积: 20 μ l 版本号: 6.115
进样时间: 2024/10/23 12:02:24 实验者: xiechaojun
处理时间 (V2): 2024/10/24 08:51:14 处理者: xiechaojun
仪器型号: SHIMADZU LC-2050C(FX275)

<色谱图>

mV

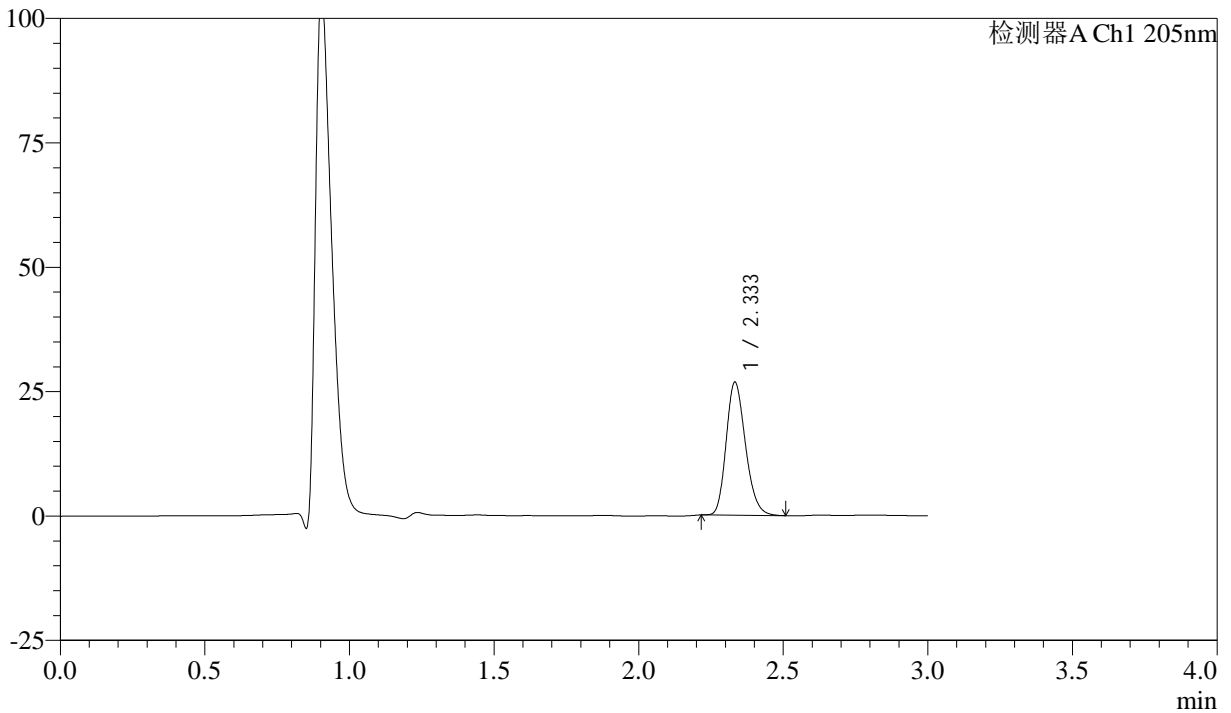

<峰表>

检测器A Ch1 205nm

峰号	保留时间	面积	面积%	高度	理论塔板数(USP)	拖尾因子	分离度(USP)
1	2.333	124442	100.000	26635	5823	1.218	--
总计		124442	100.000	26635			



QTL-4040

<样品信息>

色谱柱: XB-C18(150mm*4.6mm,5μm) 流速: 1.8ml/min
 柱温: 35°C 波长: 205nm
 数据文件名: RC\$QTL-4040 - 0-44/26-634-2 - zzp-24102101p-rcqx-pH1.2jz-jf50z-5mg-5min-P6.lcd
 方法文件名: RC\$QTL-4040 - QTL-4040-rcff-FX275.lcm
 批处理文件名: RC\$QTL-4040 - 202401023-rcqx-Fx275.lcb
 样品瓶号: 1-46
 进样体积: 20μl 版本号: 6.115
 进样时间: 2024/10/23 12:05:47 实验者: xiechaojun
 处理时间 (V2) : 2024/10/24 08:51:17 处理者: xiechaojun
 仪器型号: SHIMADZU LC-2050C(FX275)

<色谱图>

mV

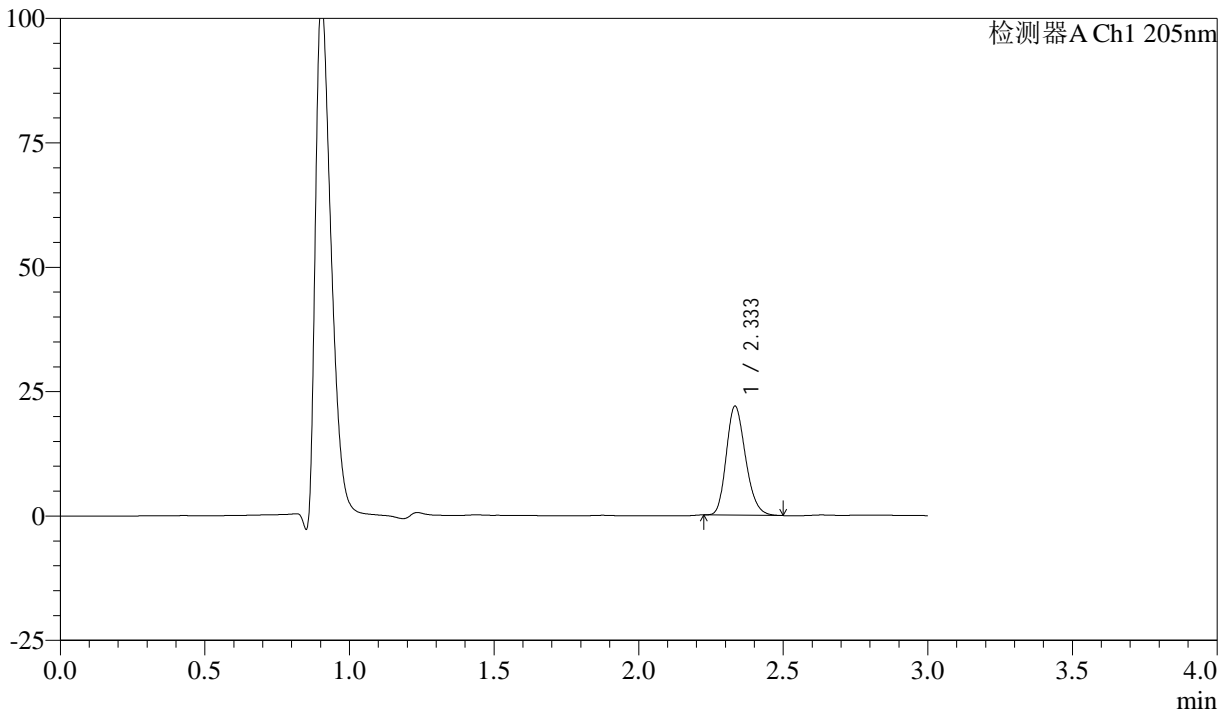

<峰表>

检测器A Ch1 205nm

峰号	保留时间	面积	面积%	高度	理论塔板数(USP)	拖尾因子	分离度(USP)
1	2.333	101700	100.000	21795	5842	1.215	--
总计		101700	100.000	21795			



QTL-4040

<样品信息>

色谱柱: XB-C18(150mm*4.6mm,5 μ m) 流速: 1.8ml/min
柱温: 35 $^{\circ}$ C 波长: 205nm
数据文件名: RC\$QTL-4040 - 0-44/26-635-2 - zzp-24102101p-rcqx-pH1.2jz-jf50z-5mg-10min-P1.lcd
方法文件名: RC\$QTL-4040 - QTL-4040-rcff-FX275.lcm
批处理文件名: RC\$QTL-4040 - 202401023-rcqx-Fx275.lcb
样品瓶号: 1-2
进样体积: 20 μ l 版本号: 6.115
进样时间: 2024/10/23 12:09:08 实验者: xiechaojun
处理时间 (V2): 2024/10/24 08:51:19 处理者: xiechaojun
仪器型号: SHIMADZU LC-2050C(FX275)

<色谱图>

mV

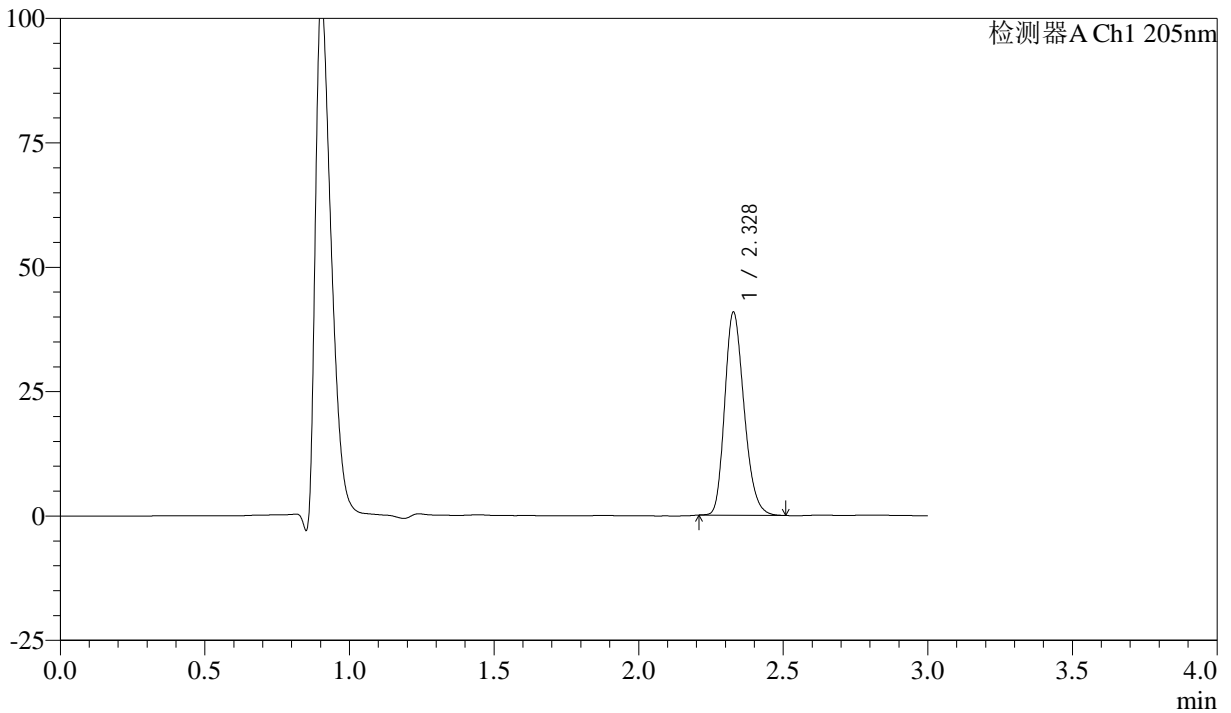

<峰表>

检测器A Ch1 205nm

峰号	保留时间	面积	面积%	高度	理论塔板数(USP)	拖尾因子	分离度(USP)
1	2.328	190559	100.000	40694	5777	1.231	--
总计		190559	100.000	40694			



QTL-4040

<样品信息>

色谱柱: XB-C18(150mm*4.6mm,5 μ m) 流速: 1.8ml/min
柱温: 35 $^{\circ}$ C 波长: 205nm
数据文件名: RC\$QTL-4040 - 0-44/26-636-2 - zzp-24102101p-rcqx-pH1.2jz-jf50z-5mg-10min-P2.lcd
方法文件名: RC\$QTL-4040 - QTL-4040-rcff-FX275.lcm
批处理文件名: RC\$QTL-4040 - 202401023-rcqx-Fx275.lcb
样品瓶号: 1-11
进样体积: 20 μ l 版本号: 6.115
进样时间: 2024/10/23 12:12:31 实验者: xiechaojun
处理时间 (V2): 2024/10/24 08:51:22 处理者: xiechaojun
仪器型号: SHIMADZU LC-2050C(FX275)

<色谱图>

mV

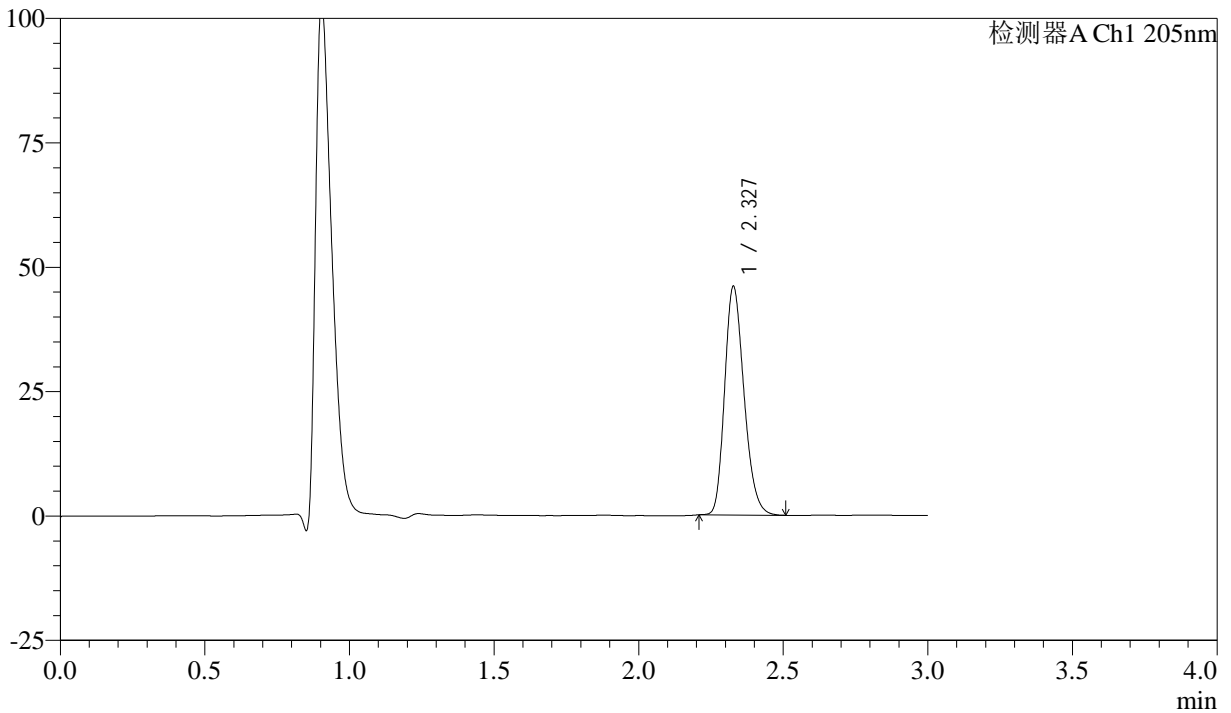

<峰表>

检测器A Ch1 205nm

峰号	保留时间	面积	面积%	高度	理论塔板数(USP)	拖尾因子	分离度(USP)
1	2.327	214863	100.000	45779	5751	1.232	--
总计		214863	100.000	45779			



QTL-4040

<样品信息>

色谱柱: XB-C18(150mm*4.6mm,5 μ m) 流速: 1.8ml/min
柱温: 35 $^{\circ}$ C 波长: 205nm
数据文件名: RC\$QTL-4040 - 0-44/26-637-2 - zzp-24102101p-rcqx-pH1.2jz-jf50z-5mg-10min-P3.lcd
方法文件名: RC\$QTL-4040 - QTL-4040-rcff-FX275.lcm
批处理文件名: RC\$QTL-4040 - 202401023-rcqx-Fx275.lcb
样品瓶号: 1-20
进样体积: 20 μ l 版本号: 6.115
进样时间: 2024/10/23 12:15:53 实验者: xiechaojun
处理时间 (V2): 2024/10/24 08:51:25 处理者: xiechaojun
仪器型号: SHIMADZU LC-2050C(FX275)

<色谱图>

mV

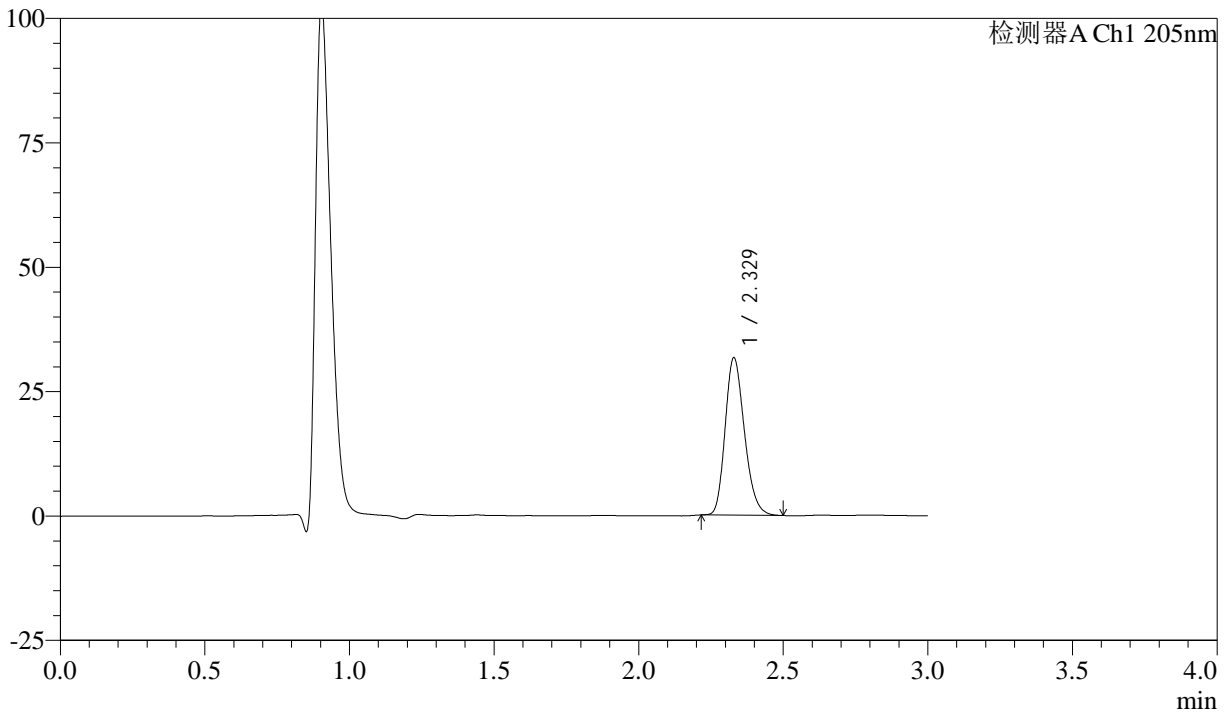

<峰表>

检测器A Ch1 205nm

峰号	保留时间	面积	面积%	高度	理论塔板数(USP)	拖尾因子	分离度(USP)
1	2.329	147180	100.000	31622	5810	1.224	--
总计		147180	100.000	31622			



QTL-4040

<样品信息>

色谱柱: XB-C18(150mm*4.6mm,5μm) 流速: 1.8ml/min
 柱温: 35°C 波长: 205nm
 数据文件名: RC\$QTL-4040 - 0-44/26-638-2 - zzp-24102101p-rcqx-pH1.2jz-jf50z-5mg-10min-P4.lcd
 方法文件名: RC\$QTL-4040 - QTL-4040-rcff-FX275.lcm
 批处理文件名: RC\$QTL-4040 - 202401023-rcqx-Fx275.lcb
 样品瓶号: 1-29
 进样体积: 20μl 版本号: 6.115
 进样时间: 2024/10/23 12:19:16 实验者: xiechaojun
 处理时间 (V2): 2024/10/24 08:51:28 处理者: xiechaojun
 仪器型号: SHIMADZU LC-2050C(FX275)

<色谱图>

mV

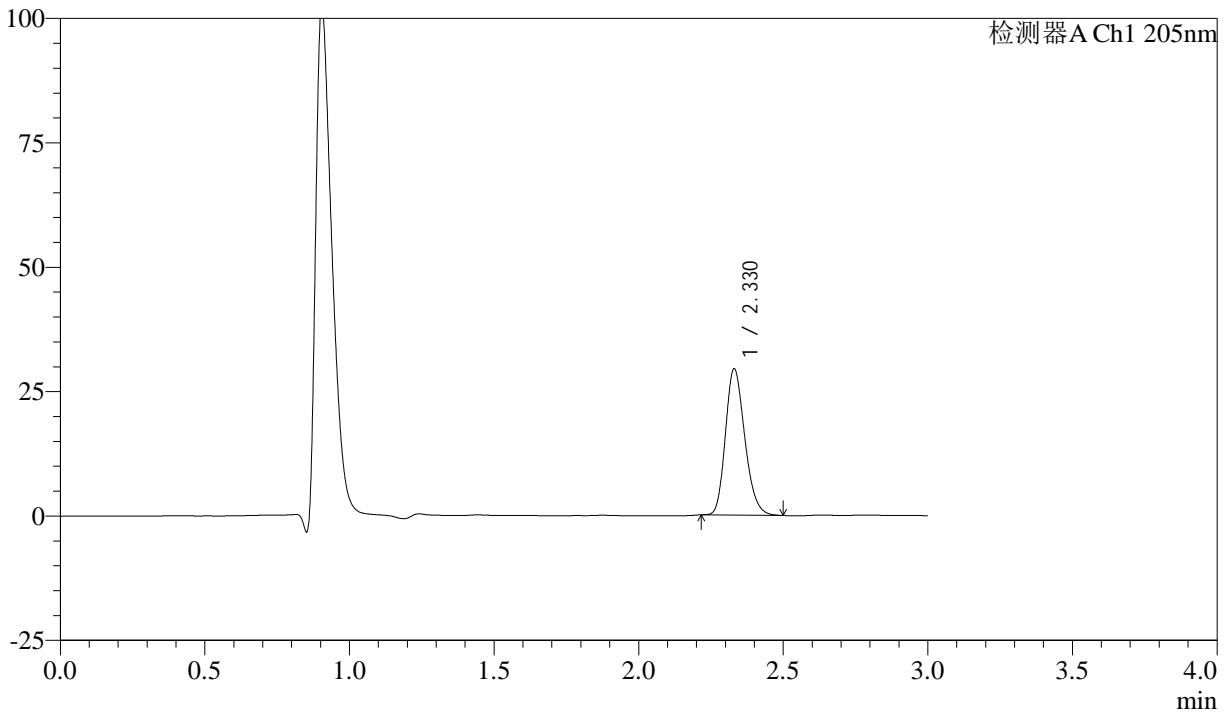

<峰表>

检测器A Ch1 205nm

峰号	保留时间	面积	面积%	高度	理论塔板数(USP)	拖尾因子	分离度(USP)
1	2.330	137020	100.000	29395	5795	1.220	--
总计		137020	100.000	29395			



QTL-4040

<样品信息>

色谱柱: XB-C18(150mm*4.6mm,5 μ m) 流速: 1.8ml/min
柱温: 35 $^{\circ}$ C 波长: 205nm
数据文件名: RC\$QTL-4040 - 0-44/26-639-2 - zzp-24102101p-rcqx-pH1.2jz-jf50z-5mg-10min-P5.lcd
方法文件名: RC\$QTL-4040 - QTL-4040-rcff-FX275.lcm
批处理文件名: RC\$QTL-4040 - 202401023-rcqx-Fx275.lcb
样品瓶号: 1-38
进样体积: 20 μ l 版本号: 6.115
进样时间: 2024/10/23 12:22:39 实验者: xiechaojun
处理时间 (V2): 2024/10/24 08:51:30 处理者: xiechaojun
仪器型号: SHIMADZU LC-2050C(FX275)

<色谱图>

mV

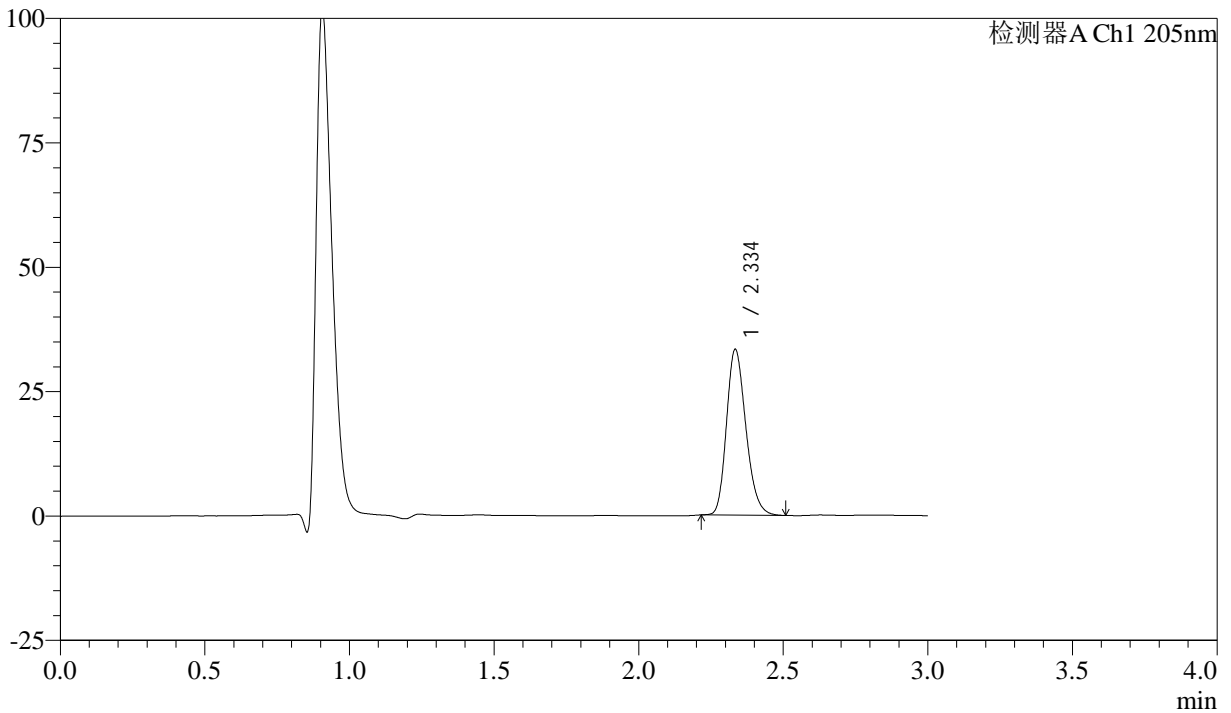

<峰表>

检测器A Ch1 205nm

峰号	保留时间	面积	面积%	高度	理论塔板数(USP)	拖尾因子	分离度(USP)
1	2.334	155620	100.000	33047	5792	1.227	--
总计		155620	100.000	33047			



QTL-4040

<样品信息>

色谱柱: XB-C18(150mm*4.6mm,5 μ m) 流速: 1.8ml/min
柱温: 35 $^{\circ}$ C 波长: 205nm
数据文件名: RC\$QTL-4040 - 0-44/26-640-2 - zzp-24102101p-rcqx-pH1.2jz-jf50z-5mg-10min-P6.lcd
方法文件名: RC\$QTL-4040 - QTL-4040-rcff-FX275.lcm
批处理文件名: RC\$QTL-4040 - 202401023-rcqx-Fx275.lcb
样品瓶号: 1-47
进样体积: 20 μ l 版本号: 6.115
进样时间: 2024/10/23 12:26:02 实验者: xiechaojun
处理时间 (V2): 2024/10/24 08:51:33 处理者: xiechaojun
仪器型号: SHIMADZU LC-2050C(FX275)

<色谱图>

mV

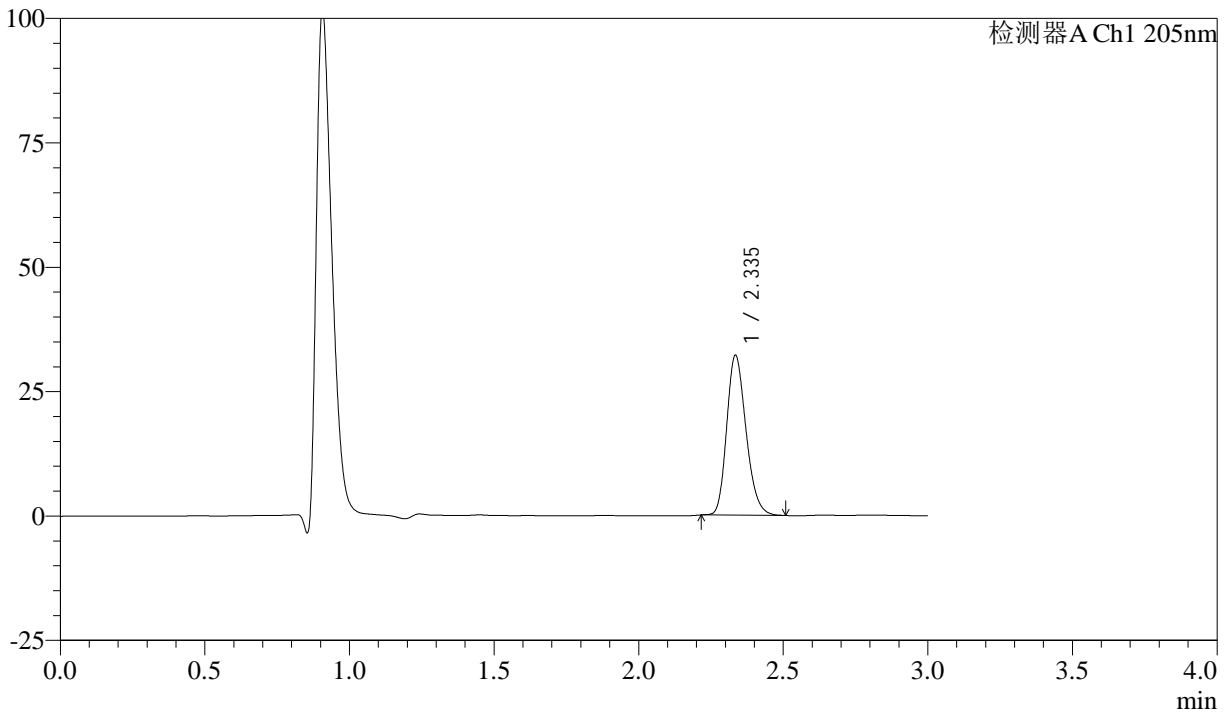

<峰表>

检测器A Ch1 205nm

峰号	保留时间	面积	面积%	高度	理论塔板数(USP)	拖尾因子	分离度(USP)
1	2.335	149805	100.000	31875	5819	1.224	--
总计		149805	100.000	31875			



QTL-4040

<样品信息>

色谱柱: XB-C18(150mm*4.6mm,5 μ m) 流速: 1.8ml/min
柱温: 35 $^{\circ}$ C 波长: 205nm
数据文件名: RC\$QTL-4040 - 0-44/26-641-2 - zzp-24102101p-rcqx-pH1.2jz-jf50z-5mg-15min-P1.lcd
方法文件名: RC\$QTL-4040 - QTL-4040-rcff-FX275.lcm
批处理文件名: RC\$QTL-4040 - 202401023-rcqx-Fx275.lcb
样品瓶号: 1-3
进样体积: 20 μ l 版本号: 6.115
进样时间: 2024/10/23 12:29:24 实验者: xiechaojun
处理时间 (V2): 2024/10/24 08:51:36 处理者: xiechaojun
仪器型号: SHIMADZU LC-2050C(FX275)

<色谱图>

mV

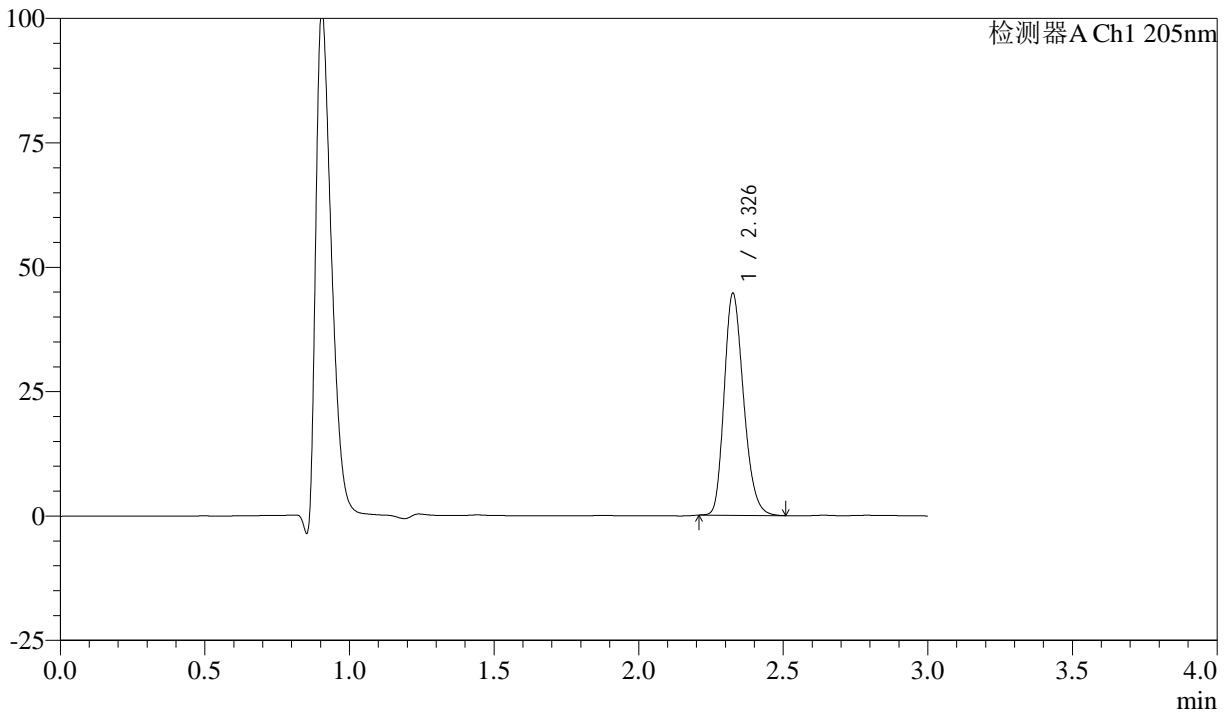

<峰表>

检测器A Ch1 205nm

峰号	保留时间	面积	面积%	高度	理论塔板数(USP)	拖尾因子	分离度(USP)
1	2.326	208536	100.000	44233	5759	1.238	--
总计		208536	100.000	44233			



QTL-4040

<样品信息>

色谱柱: XB-C18(150mm*4.6mm,5μm) 流速: 1.8ml/min
 柱温: 35°C 波长: 205nm
 数据文件名: RC\$QTL-4040 - 0-44/26-642-2 - zzp-24102101p-rcqx-pH1.2jz-jf50z-5mg-15min-P2.lcd
 方法文件名: RC\$QTL-4040 - QTL-4040-rcff-FX275.lcm
 批处理文件名: RC\$QTL-4040 - 202401023-rcqx-Fx275.lcb
 样品瓶号: 1-12
 进样体积: 20μl 版本号: 6.115
 进样时间: 2024/10/23 12:32:47 实验者: xiechaojun
 处理时间 (V2): 2024/10/24 08:51:38 处理者: xiechaojun
 仪器型号: SHIMADZU LC-2050C(FX275)

<色谱图>

mV

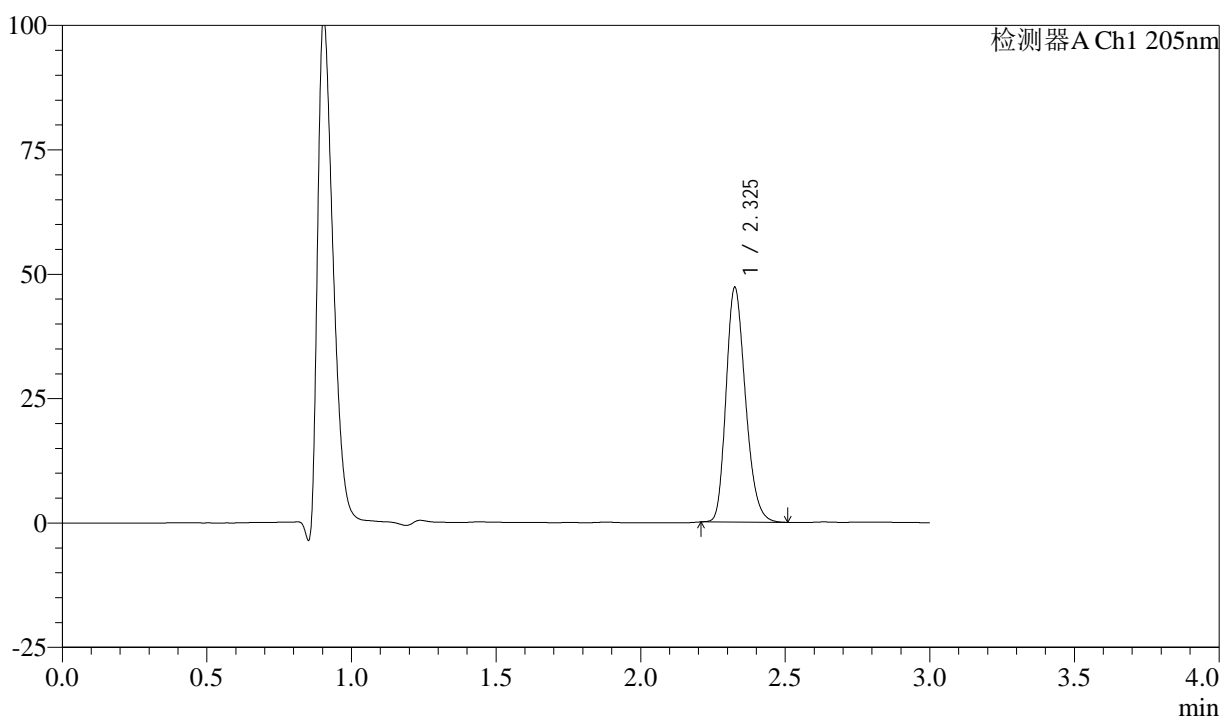

<峰表>

检测器A Ch1 205nm

峰号	保留时间	面积	面积%	高度	理论塔板数(USP)	拖尾因子	分离度(USP)
1	2.325	220542	100.000	46818	5755	1.239	--
总计		220542	100.000	46818			



QTL-4040

<样品信息>

色谱柱: XB-C18(150mm*4.6mm,5μm) 流速: 1.8ml/min
柱温: 35°C 波长: 205nm
数据文件名: RCSQTL-4040 - 0-44/26-643-2 - zzp-24102101p-rcqx-pH1.2jz-jf50z-5mg-15min-P3.lcd
方法文件名: RCSQTL-4040 - QTL-4040-rcff-FX275.lcm
批处理文件名: RCSQTL-4040 - 202401023-rcqx-Fx275.lcb
样品瓶号: 1-21
进样体积: 20μl 版本号: 6.115
进样时间: 2024/10/23 12:36:10 实验者: xiechaojun
处理时间 (V2): 2024/10/24 08:51:41 处理者: xiechaojun
仪器型号: SHIMADZU LC-2050C(FX275)

<色谱图>

mV

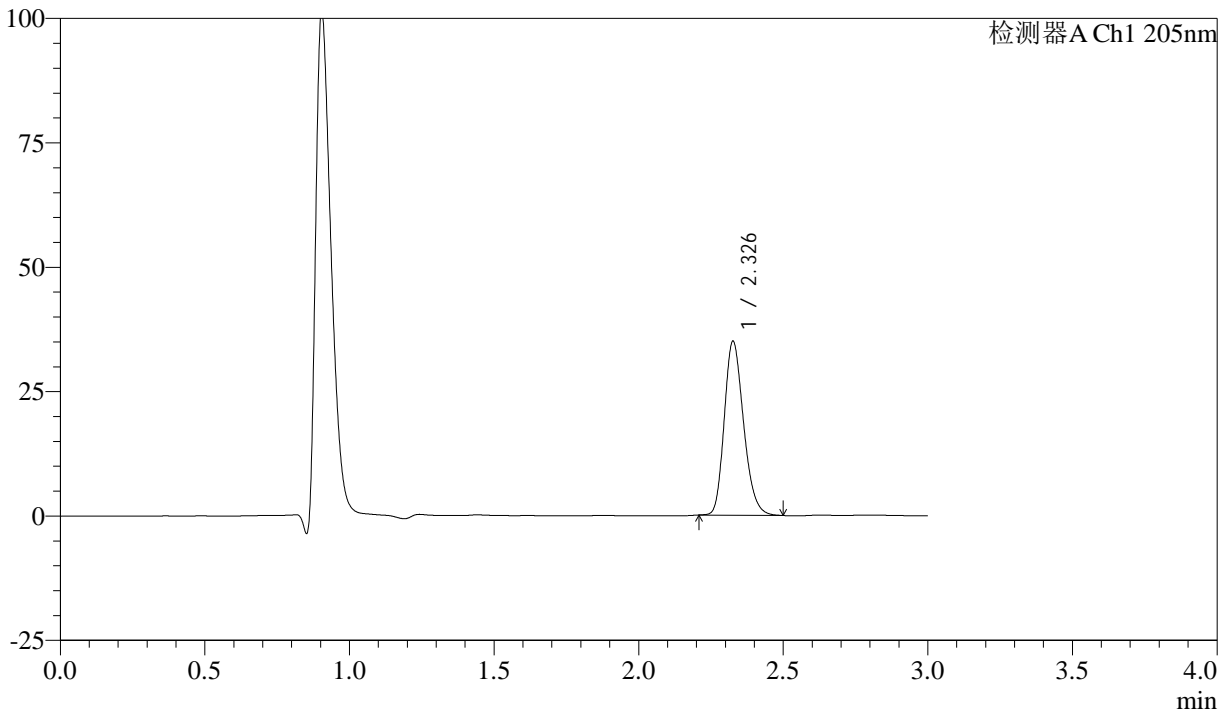

<峰表>

检测器A Ch1 205nm

峰号	保留时间	面积	面积%	高度	理论塔板数(USP)	拖尾因子	分离度(USP)
1	2.326	162752	100.000	34657	5799	1.228	--
总计		162752	100.000	34657			



QTL-4040

<样品信息>

色谱柱: XB-C18(150mm*4.6mm,5μm) 流速: 1.8ml/min
 柱温: 35°C 波长: 205nm
 数据文件名: RC\$QTL-4040 - 0-44/26-644-2 - zzp-24102101p-rcqx-pH1.2jz-jf50z-5mg-15min-P4.lcd
 方法文件名: RC\$QTL-4040 - QTL-4040-rcff-FX275.lcm
 批处理文件名: RC\$QTL-4040 - 202401023-rcqx-Fx275.lcb
 样品瓶号: 1-30
 进样体积: 20μl 版本号: 6.115
 进样时间: 2024/10/23 12:39:33 实验者: xiechaojun
 处理时间 (V2): 2024/10/24 08:51:44 处理者: xiechaojun
 仪器型号: SHIMADZU LC-2050C(FX275)

<色谱图>

mV

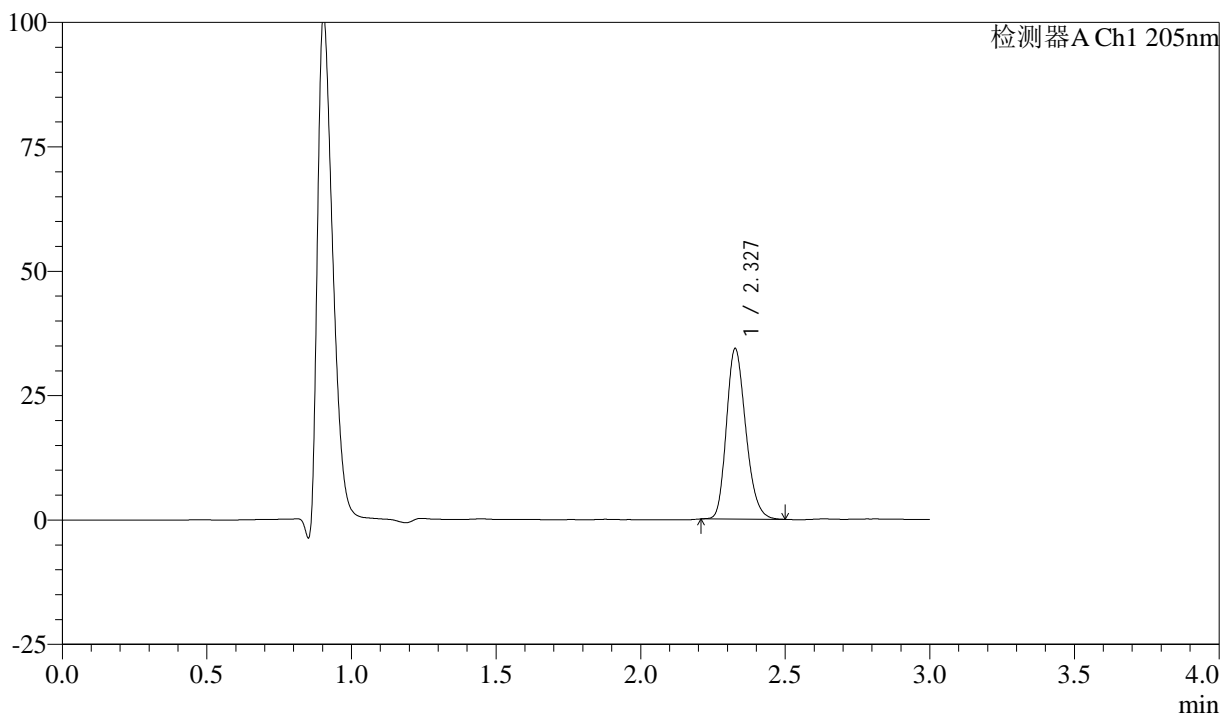

<峰表>

检测器A Ch1 205nm

峰号	保留时间	面积	面积%	高度	理论塔板数(USP)	拖尾因子	分离度(USP)
1	2.327	159968	100.000	34069	5782	1.226	--
总计		159968	100.000	34069			



QTL-4040

<样品信息>

色谱柱: XB-C18(150mm*4.6mm,5μm) 流速: 1.8ml/min
柱温: 35°C 波长: 205nm
数据文件名: RC\$QTL-4040 - 0-44/26-645-2 - zzp-24102101p-rcqx-pH1.2jz-jf50z-5mg-15min-P5.lcd
方法文件名: RC\$QTL-4040 - QTL-4040-rcff-FX275.lcm
批处理文件名: RC\$QTL-4040 - 202401023-rcqx-Fx275.lcb
样品瓶号: 1-39
进样体积: 20μl 版本号: 6.115
进样时间: 2024/10/23 12:42:56 实验者: xiechaojun
处理时间 (V2): 2024/10/24 08:51:46 处理者: xiechaojun
仪器型号: SHIMADZU LC-2050C(FX275)

<色谱图>

mV

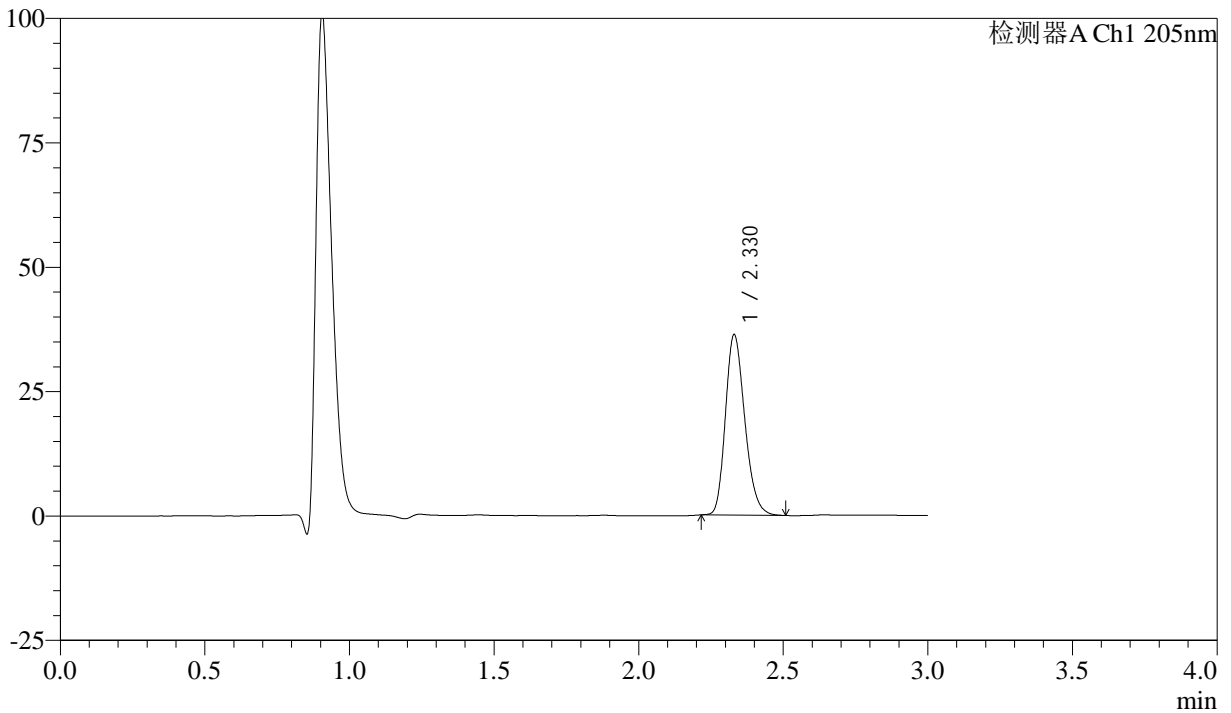

<峰表>

检测器A Ch1 205nm

峰号	保留时间	面积	面积%	高度	理论塔板数(USP)	拖尾因子	分离度(USP)
1	2.330	169384	100.000	36285	5799	1.227	--
总计		169384	100.000	36285			



QTL-4040

<样品信息>

色谱柱: XB-C18(150mm*4.6mm,5 μ m) 流速: 1.8ml/min
柱温: 35 $^{\circ}$ C 波长: 205nm
数据文件名: RC\$QTL-4040 - 0-44/26-646-2 - zzp-24102101p-rcqx-pH1.2jz-jf50z-5mg-15min-P6.lcd
方法文件名: RC\$QTL-4040 - QTL-4040-rcff-FX275.lcm
批处理文件名: RC\$QTL-4040 - 202401023-rcqx-Fx275.lcb
样品瓶号: 1-48
进样体积: 20 μ l 版本号: 6.115
进样时间: 2024/10/23 12:46:19 实验者: xiechaojun
处理时间 (V2): 2024/10/24 08:51:49 处理者: xiechaojun
仪器型号: SHIMADZU LC-2050C(FX275)

<色谱图>

mV

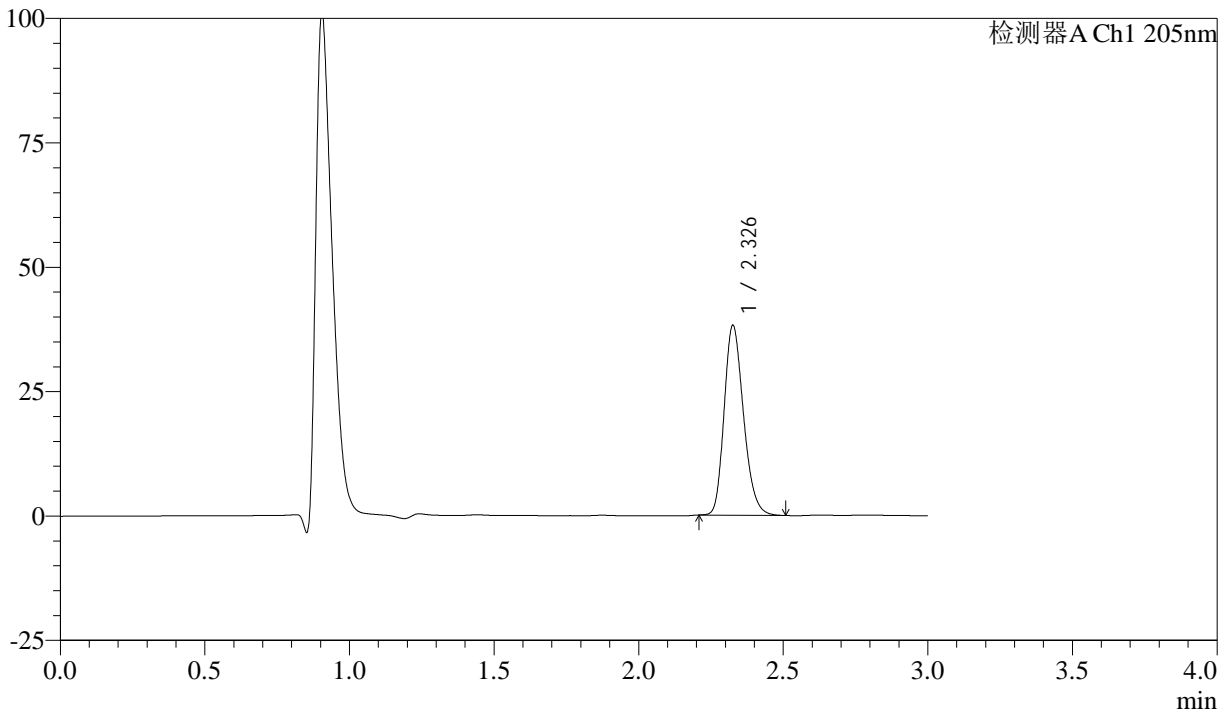

<峰表>

检测器A Ch1 205nm

峰号	保留时间	面积	面积%	高度	理论塔板数(USP)	拖尾因子	分离度(USP)
1	2.326	178006	100.000	37824	5781	1.231	--
总计		178006	100.000	37824			



QTL-4040

<样品信息>

色谱柱: XB-C18(150mm*4.6mm,5 μ m) 流速: 1.8ml/min
柱温: 35 $^{\circ}$ C 波长: 205nm
数据文件名: RCSQTL-4040 - 0-44/26-647-2 - zzp-24102101p-rcqx-pH1.2jz-jf50z-5mg-20min-P1.lcd
方法文件名: RCSQTL-4040 - QTL-4040-rcff-FX275.lcm
批处理文件名: RCSQTL-4040 - 202401023-rcqx-Fx275.lcb
样品瓶号: 1-4
进样体积: 20 μ l 版本号: 6.115
进样时间: 2024/10/23 12:49:42 实验者: xiechaojun
处理时间 (V2): 2024/10/24 08:51:52 处理者: xiechaojun
仪器型号: SHIMADZU LC-2050C(FX275)

<色谱图>

mV

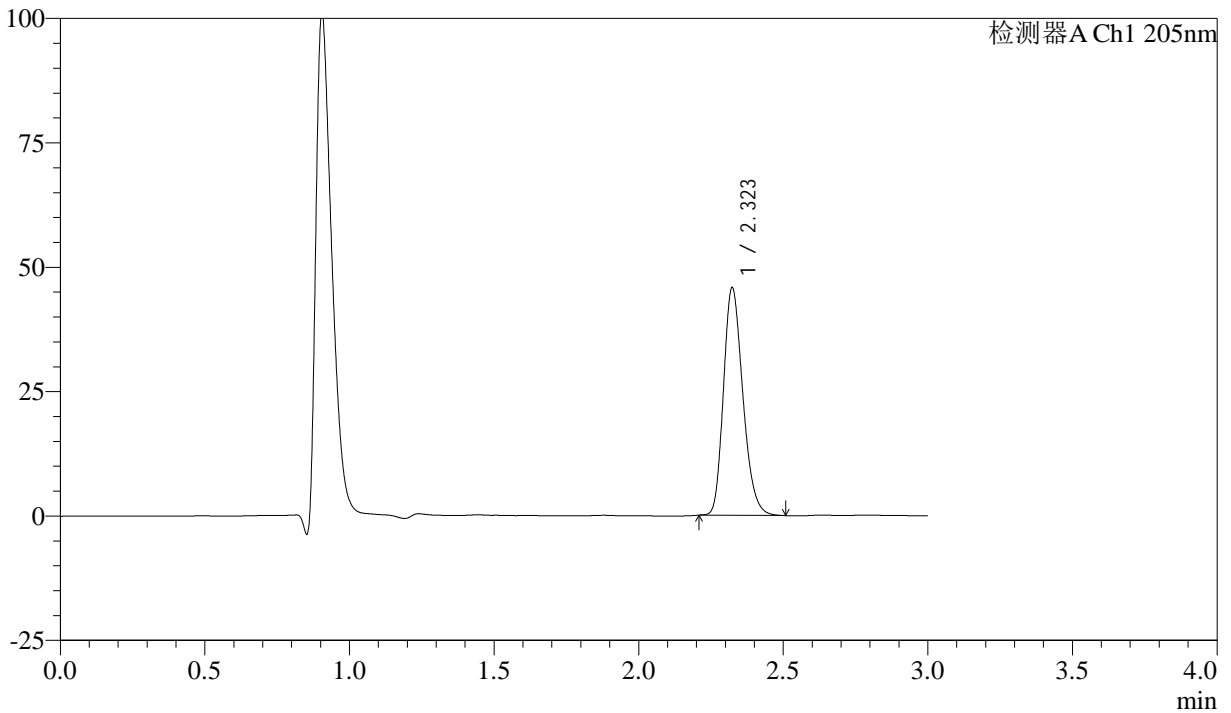

<峰表>

检测器A Ch1 205nm

峰号	保留时间	面积	面积%	高度	理论塔板数(USP)	拖尾因子	分离度(USP)
1	2.323	213776	100.000	45695	5758	1.237	--
总计		213776	100.000	45695			



QTL-4040

<样品信息>

色谱柱: XB-C18(150mm*4.6mm,5μm) 流速: 1.8ml/min
柱温: 35°C 波长: 205nm
数据文件名: RC\$QTL-4040 - 0-44/26-648-2 - zzp-24102101p-rcqx-pH1.2jz-jf50z-5mg-20min-P2.lcd
方法文件名: RC\$QTL-4040 - QTL-4040-rcff-FX275.lcm
批处理文件名: RC\$QTL-4040 - 202401023-rcqx-Fx275.lcb
样品瓶号: 1-13
进样体积: 20μl 版本号: 6.115
进样时间: 2024/10/23 12:53:05 实验者: xiechaojun
处理时间 (V2): 2024/10/24 08:51:54 处理者: xiechaojun
仪器型号: SHIMADZU LC-2050C(FX275)

<色谱图>

mV

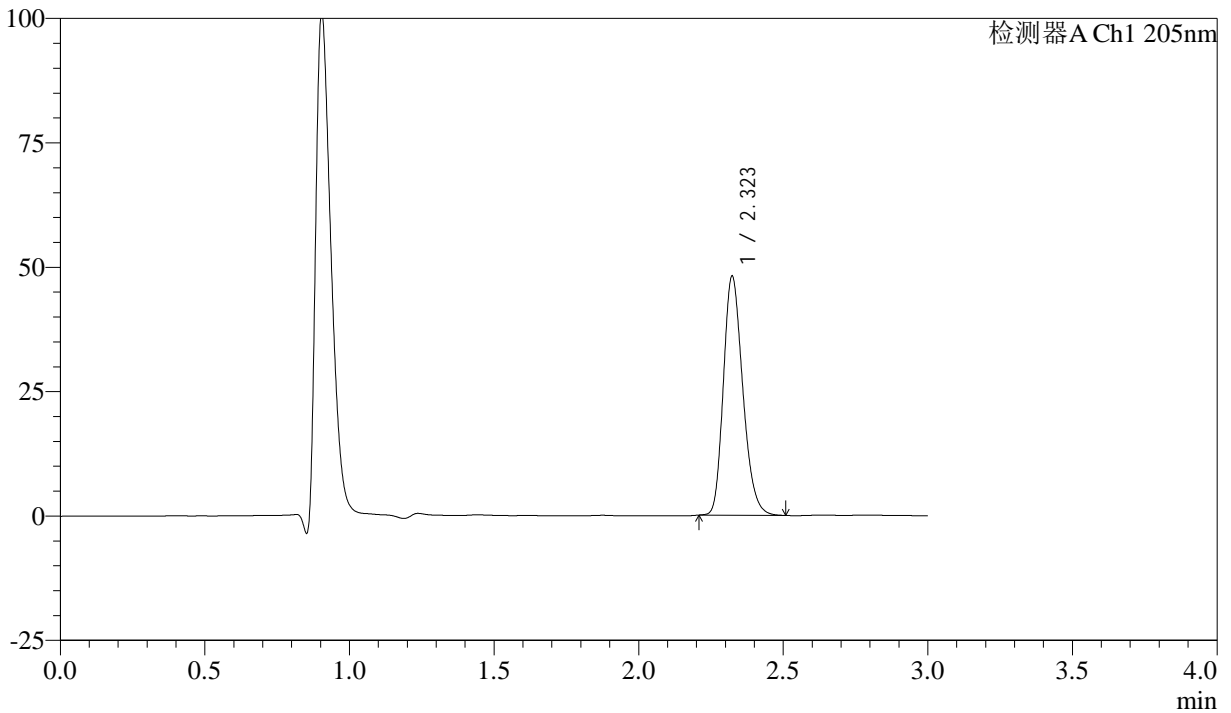

<峰表>

检测器A Ch1 205nm

峰号	保留时间	面积	面积%	高度	理论塔板数(USP)	拖尾因子	分离度(USP)
1	2.323	224688	100.000	48003	5743	1.238	--
总计		224688	100.000	48003			



QTL-4040

<样品信息>

色谱柱: XB-C18(150mm*4.6mm,5 μ m) 流速: 1.8ml/min
柱温: 35 $^{\circ}$ C 波长: 205nm
数据文件名: RC\$QTL-4040 - 0-44/26-649-2 - zzp-24102101p-rcqx-pH1.2jz-jf50z-5mg-20min-P3.lcd
方法文件名: RC\$QTL-4040 - QTL-4040-rcff-FX275.lcm
批处理文件名: RC\$QTL-4040 - 202401023-rcqx-Fx275.lcb
样品瓶号: 1-22
进样体积: 20 μ l 版本号: 6.115
进样时间: 2024/10/23 12:56:28 实验者: xiechaojun
处理时间 (V2): 2024/10/24 08:51:57 处理者: xiechaojun
仪器型号: SHIMADZU LC-2050C(FX275)

<色谱图>

mV

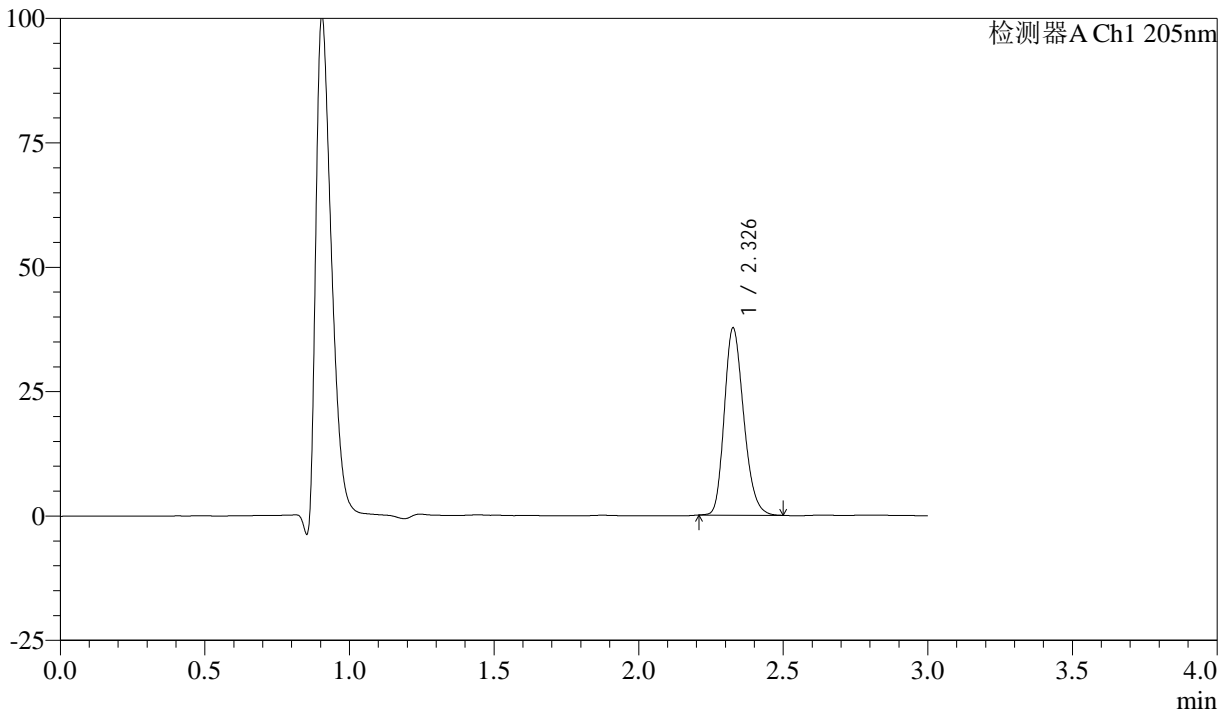

<峰表>

检测器A Ch1 205nm

峰号	保留时间	面积	面积%	高度	理论塔板数(USP)	拖尾因子	分离度(USP)
1	2.326	175678	100.000	37350	5775	1.227	--
总计		175678	100.000	37350			



QTL-4040

<样品信息>

色谱柱: XB-C18(150mm*4.6mm,5 μ m) 流速: 1.8ml/min
柱温: 35 $^{\circ}$ C 波长: 205nm
数据文件名: RC\$QTL-4040 - 0-44/26-650-2 - zzp-24102101p-rcqx-pH1.2jz-jf50z-5mg-20min-P4.lcd
方法文件名: RC\$QTL-4040 - QTL-4040-rcff-FX275.lcm
批处理文件名: RC\$QTL-4040 - 202401023-rcqx-Fx275.lcb
样品瓶号: 1-31
进样体积: 20 μ l 版本号: 6.115
进样时间: 2024/10/23 12:59:51 实验者: xiechaojun
处理时间 (V2): 2024/10/24 08:52:00 处理者: xiechaojun
仪器型号: SHIMADZU LC-2050C(FX275)

<色谱图>

mV

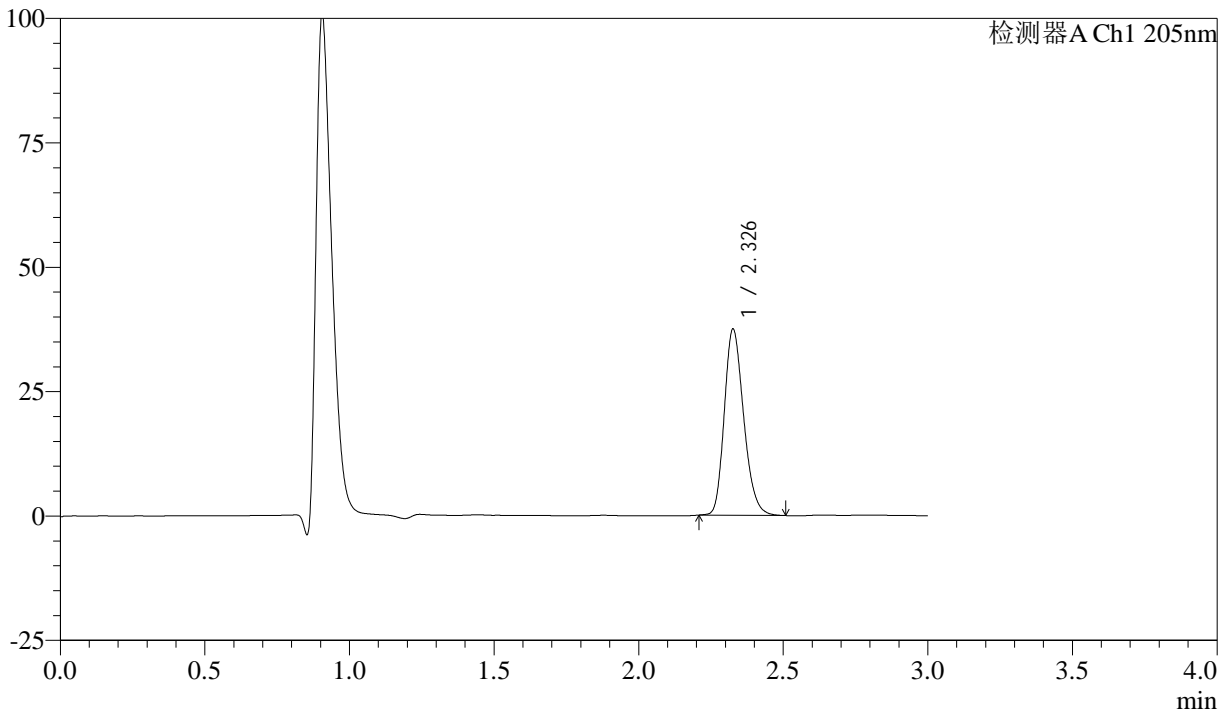

<峰表>

检测器A Ch1 205nm

峰号	保留时间	面积	面积%	高度	理论塔板数(USP)	拖尾因子	分离度(USP)
1	2.326	174772	100.000	37119	5780	1.230	--
总计		174772	100.000	37119			



QTL-4040

<样品信息>

色谱柱: XB-C18(150mm*4.6mm,5μm) 流速: 1.8ml/min
柱温: 35°C 波长: 205nm
数据文件名: RC\$QTL-4040 - 0-44/26-651-2 - zzp-24102101p-rcqx-pH1.2jz-jf50z-5mg-20min-P5.lcd
方法文件名: RC\$QTL-4040 - QTL-4040-rcff-FX275.lcm
批处理文件名: RC\$QTL-4040 - 202401023-rcqx-Fx275.lcb
样品瓶号: 1-40
进样体积: 20μl 版本号: 6.115
进样时间: 2024/10/23 13:03:14 实验者: xiechaojun
处理时间 (V2): 2024/10/24 08:52:03 处理者: xiechaojun
仪器型号: SHIMADZU LC-2050C(FX275)

<色谱图>

mV

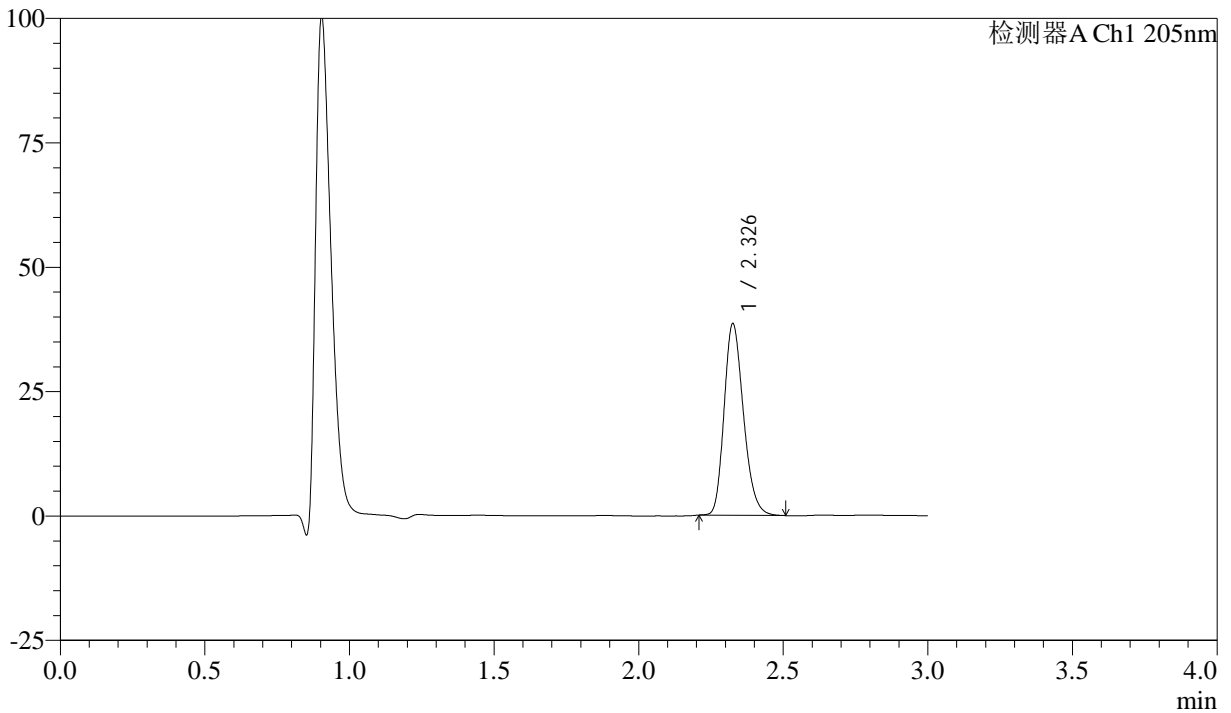

<峰表>

检测器A Ch1 205nm

峰号	保留时间	面积	面积%	高度	理论塔板数(USP)	拖尾因子	分离度(USP)
1	2.326	179780	100.000	38212	5784	1.232	--
总计		179780	100.000	38212			



QTL-4040

<样品信息>

色谱柱: XB-C18(150mm*4.6mm,5 μ m) 流速: 1.8ml/min
柱温: 35 $^{\circ}$ C 波长: 205nm
数据文件名: RC\$QTL-4040 - 0-44/26-652-2 - zzp-24102101p-rcqx-pH1.2jz-jf50z-5mg-20min-P6.lcd
方法文件名: RC\$QTL-4040 - QTL-4040-rcff-FX275.lcm
批处理文件名: RC\$QTL-4040 - 202401023-rcqx-Fx275.lcb
样品瓶号: 1-49
进样体积: 20 μ l 版本号: 6.115
进样时间: 2024/10/23 13:06:38 实验者: xiechaojun
处理时间 (V2): 2024/10/24 08:52:05 处理者: xiechaojun
仪器型号: SHIMADZU LC-2050C(FX275)

<色谱图>

mV

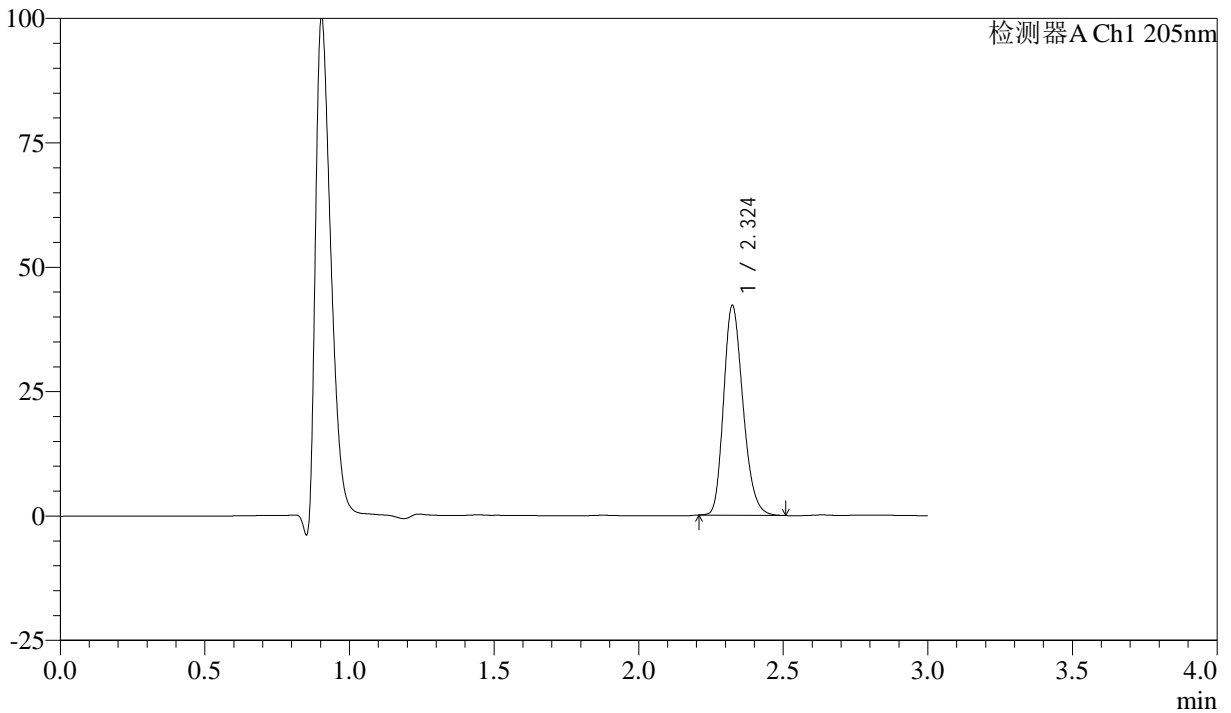

<峰表>

检测器A Ch1 205nm

峰号	保留时间	面积	面积%	高度	理论塔板数(USP)	拖尾因子	分离度(USP)
1	2.324	196935	100.000	42055	5763	1.233	--
总计		196935	100.000	42055			



QTL-4040

<样品信息>

色谱柱: XB-C18(150mm*4.6mm,5μm) 流速: 1.8ml/min
 柱温: 35°C 波长: 205nm
 数据文件名: RC\$QTL-4040 - 0-44/26-653-2 - zzp-24102101p-rcqx-pH1.2jz-jf50z-5mg-30min-P1.lcd
 方法文件名: RC\$QTL-4040 - QTL-4040-rcff-FX275.lcm
 批处理文件名: RC\$QTL-4040 - 202401023-rcqx-Fx275.lcb
 样品瓶号: 1-5
 进样体积: 20μl 版本号: 6.115
 进样时间: 2024/10/23 13:10:02 实验者: xiechaojun
 处理时间 (V2): 2024/10/24 08:52:08 处理者: xiechaojun
 仪器型号: SHIMADZU LC-2050C(FX275)

<色谱图>

mV

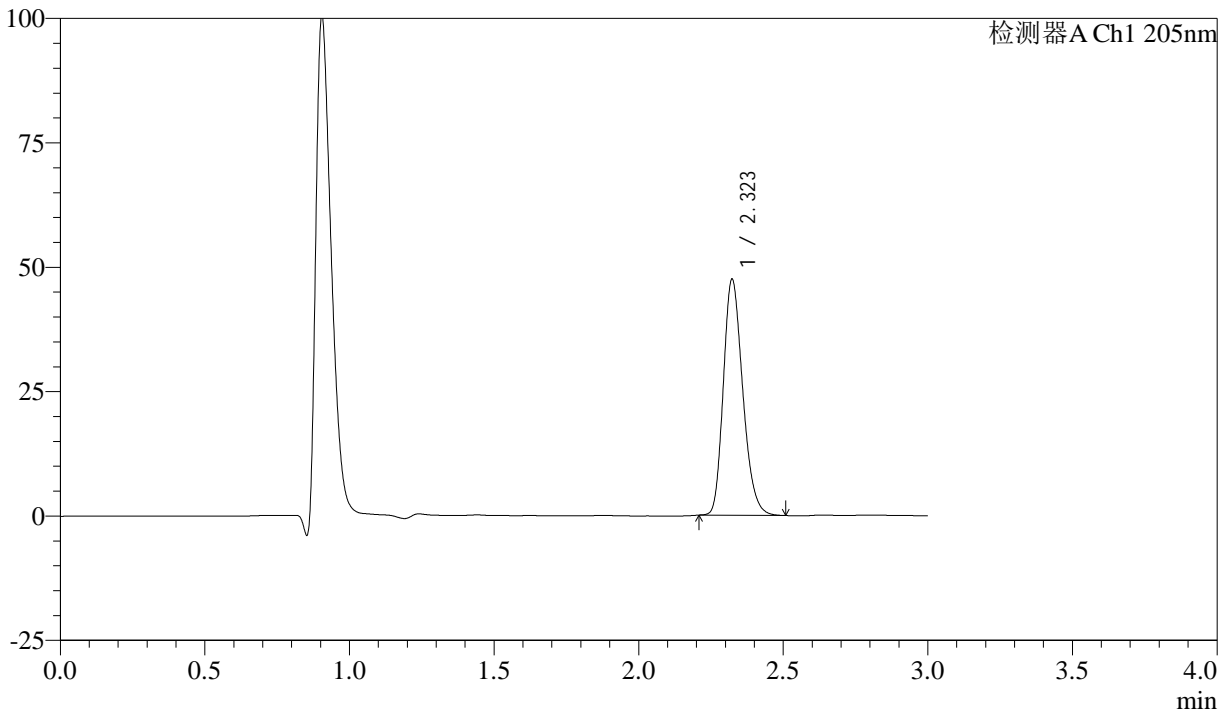

<峰表>

检测器A Ch1 205nm

峰号	保留时间	面积	面积%	高度	理论塔板数(USP)	拖尾因子	分离度(USP)
1	2.323	221686	100.000	47429	5749	1.237	--
总计		221686	100.000	47429			



QTL-4040

<样品信息>

色谱柱: XB-C18(150mm*4.6mm,5 μ m) 流速: 1.8ml/min
柱温: 35 $^{\circ}$ C 波长: 205nm
数据文件名: RC\$QTL-4040 - 0-44/26-654-2 - zzp-24102101p-rcqx-pH1.2jz-jf50z-5mg-30min-P2.lcd
方法文件名: RC\$QTL-4040 - QTL-4040-rcff-FX275.lcm
批处理文件名: RC\$QTL-4040 - 202401023-rcqx-Fx275.lcb
样品瓶号: 1-14
进样体积: 20 μ l 版本号: 6.115
进样时间: 2024/10/23 13:13:25 实验者: xiechaojun
处理时间 (V2): 2024/10/24 08:52:11 处理者: xiechaojun
仪器型号: SHIMADZU LC-2050C(FX275)

<色谱图>

mV

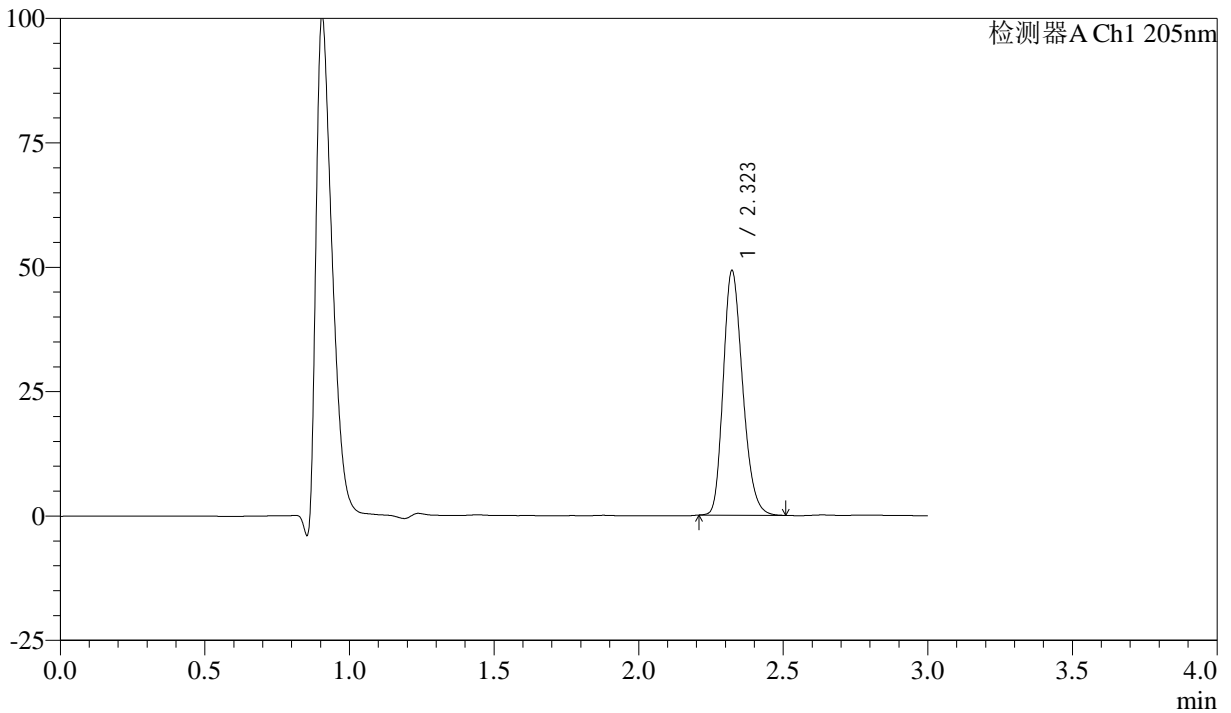

<峰表>

检测器A Ch1 205nm

峰号	保留时间	面积	面积%	高度	理论塔板数(USP)	拖尾因子	分离度(USP)
1	2.323	229928	100.000	49169	5742	1.237	--
总计		229928	100.000	49169			



QTL-4040

<样品信息>

色谱柱: XB-C18(150mm*4.6mm,5 μ m) 流速: 1.8ml/min
柱温: 35 $^{\circ}$ C 波长: 205nm
数据文件名: RC\$QTL-4040 - 0-44/26-655-2 - zzp-24102101p-rcqx-pH1.2jz-jf50z-5mg-30min-P3.lcd
方法文件名: RC\$QTL-4040 - QTL-4040-rcff-FX275.lcm
批处理文件名: RC\$QTL-4040 - 202401023-rcqx-Fx275.lcb
样品瓶号: 1-23
进样体积: 20 μ l 版本号: 6.115
进样时间: 2024/10/23 13:16:47 实验者: xiechaojun
处理时间 (V2): 2024/10/24 08:52:13 处理者: xiechaojun
仪器型号: SHIMADZU LC-2050C(FX275)

<色谱图>

mV

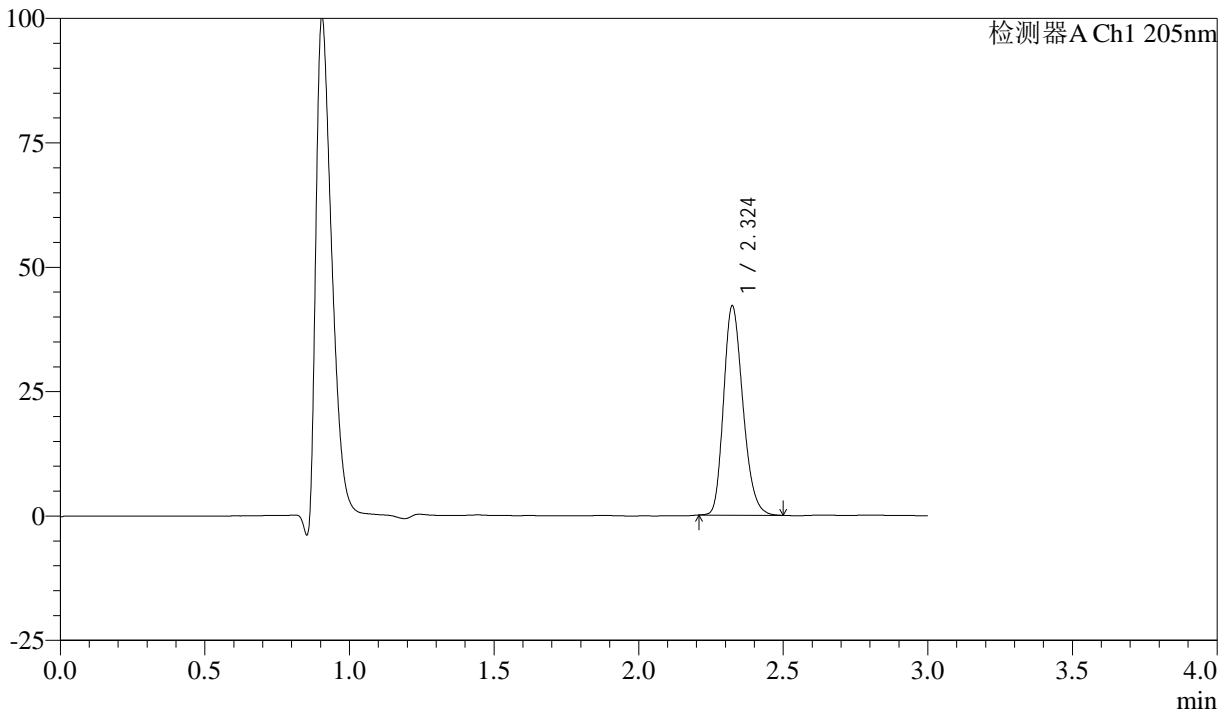

<峰表>

检测器A Ch1 205nm

峰号	保留时间	面积	面积%	高度	理论塔板数(USP)	拖尾因子	分离度(USP)
1	2.324	196099	100.000	41975	5779	1.234	--
总计		196099	100.000	41975			



QTL-4040

<样品信息>

色谱柱: XB-C18(150mm*4.6mm,5 μ m) 流速: 1.8ml/min
柱温: 35 $^{\circ}$ C 波长: 205nm
数据文件名: RC\$QTL-4040 - 0-44/26-656-2 - zzp-24102101p-rcqx-pH1.2jz-jf50z-5mg-30min-P4.lcd
方法文件名: RC\$QTL-4040 - QTL-4040-rcff-FX275.lcm
批处理文件名: RC\$QTL-4040 - 202401023-rcqx-Fx275.lcb
样品瓶号: 1-32
进样体积: 20 μ l 版本号: 6.115
进样时间: 2024/10/23 13:20:10 实验者: xiechaojun
处理时间 (V2): 2024/10/24 08:52:16 处理者: xiechaojun
仪器型号: SHIMADZU LC-2050C(FX275)

<色谱图>

mV

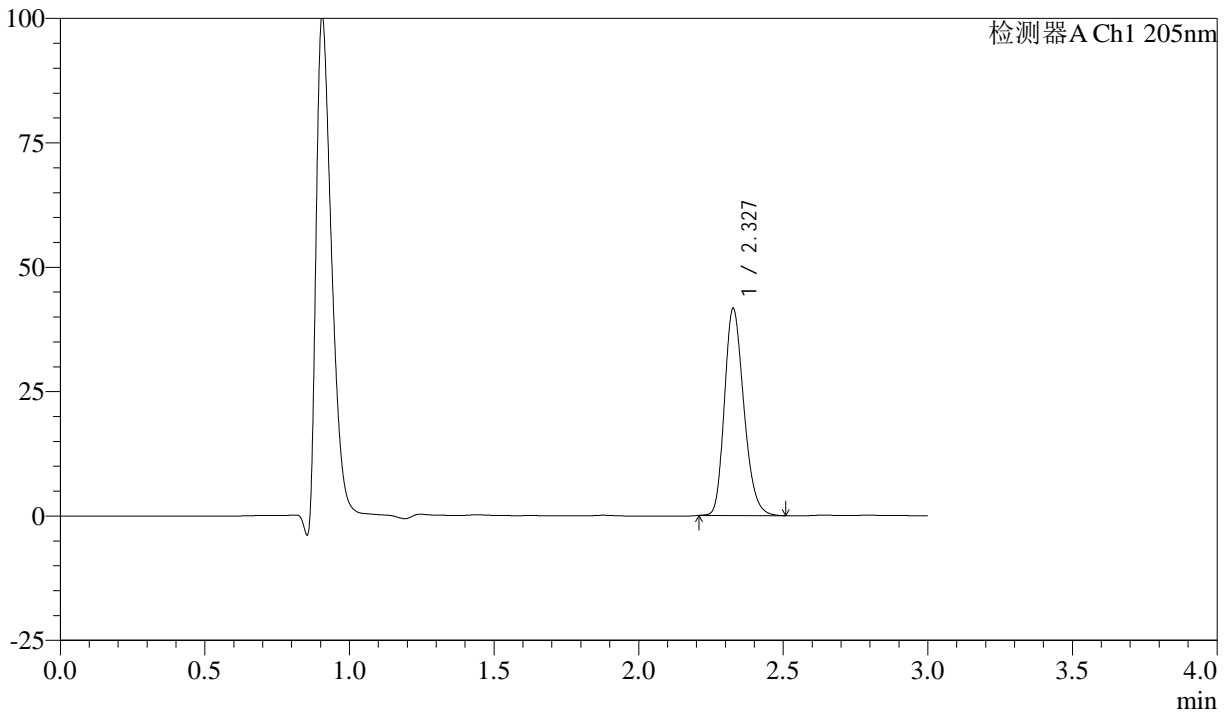

<峰表>

检测器A Ch1 205nm

峰号	保留时间	面积	面积%	高度	理论塔板数(USP)	拖尾因子	分离度(USP)
1	2.327	194526	100.000	41363	5777	1.234	--
总计		194526	100.000	41363			



QTL-4040

<样品信息>

色谱柱: XB-C18(150mm*4.6mm,5 μ m) 流速: 1.8ml/min
柱温: 35 $^{\circ}$ C 波长: 205nm
数据文件名: RC\$QTL-4040 - 0-44/26-657-2 - zzp-24102101p-rcqx-pH1.2jz-jf50z-5mg-30min-P5.lcd
方法文件名: RC\$QTL-4040 - QTL-4040-rcff-FX275.lcm
批处理文件名: RC\$QTL-4040 - 202401023-rcqx-Fx275.lcb
样品瓶号: 1-41
进样体积: 20 μ l 版本号: 6.115
进样时间: 2024/10/23 13:23:33 实验者: xiechaojun
处理时间 (V2): 2024/10/24 08:52:19 处理者: xiechaojun
仪器型号: SHIMADZU LC-2050C(FX275)

<色谱图>

mV

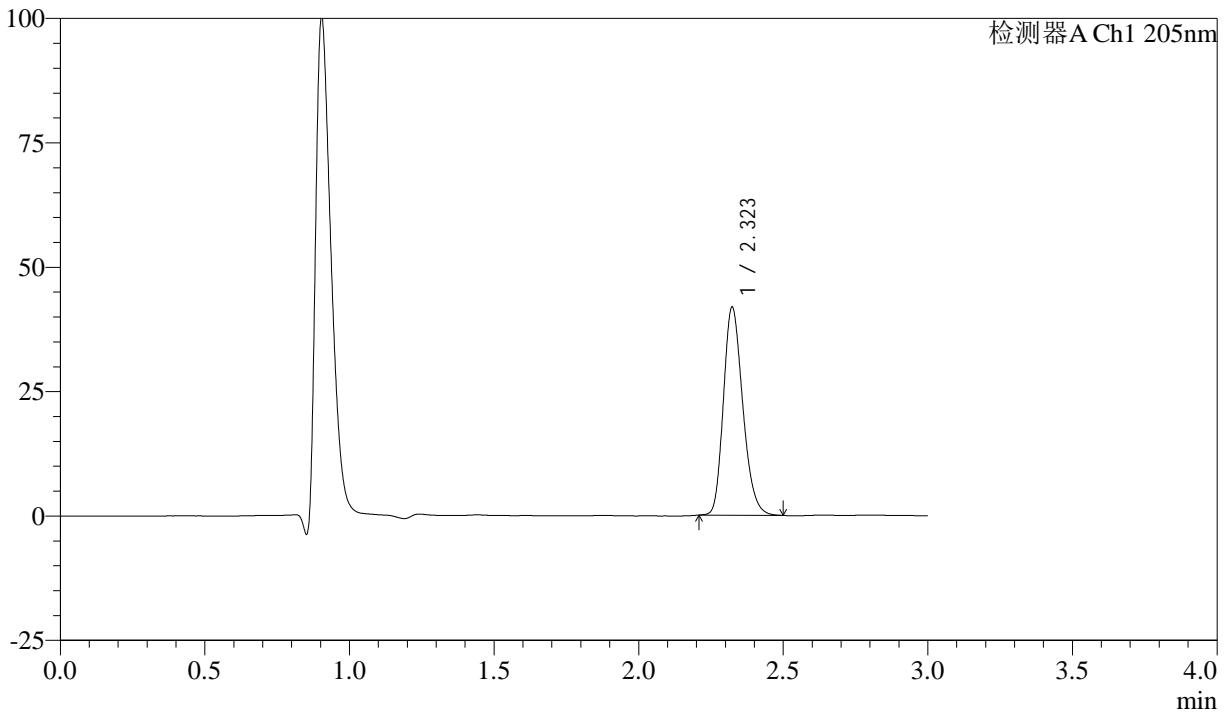

<峰表>

检测器A Ch1 205nm

峰号	保留时间	面积	面积%	高度	理论塔板数(USP)	拖尾因子	分离度(USP)
1	2.323	194911	100.000	41763	5775	1.231	--
总计		194911	100.000	41763			



QTL-4040

<样品信息>

色谱柱: XB-C18(150mm*4.6mm,5 μ m) 流速: 1.8ml/min
柱温: 35 $^{\circ}$ C 波长: 205nm
数据文件名: RC\$QTL-4040 - 0-44/26-658-2 - zzp-24102101p-rcqx-pH1.2jz-jf50z-5mg-30min-P6.lcd
方法文件名: RC\$QTL-4040 - QTL-4040-rcff-FX275.lcm
批处理文件名: RC\$QTL-4040 - 202401023-rcqx-Fx275.lcb
样品瓶号: 1-50
进样体积: 20 μ l 版本号: 6.115
进样时间: 2024/10/23 13:26:57 实验者: xiechaojun
处理时间 (V2): 2024/10/24 08:52:22 处理者: xiechaojun
仪器型号: SHIMADZU LC-2050C(FX275)

<色谱图>

mV

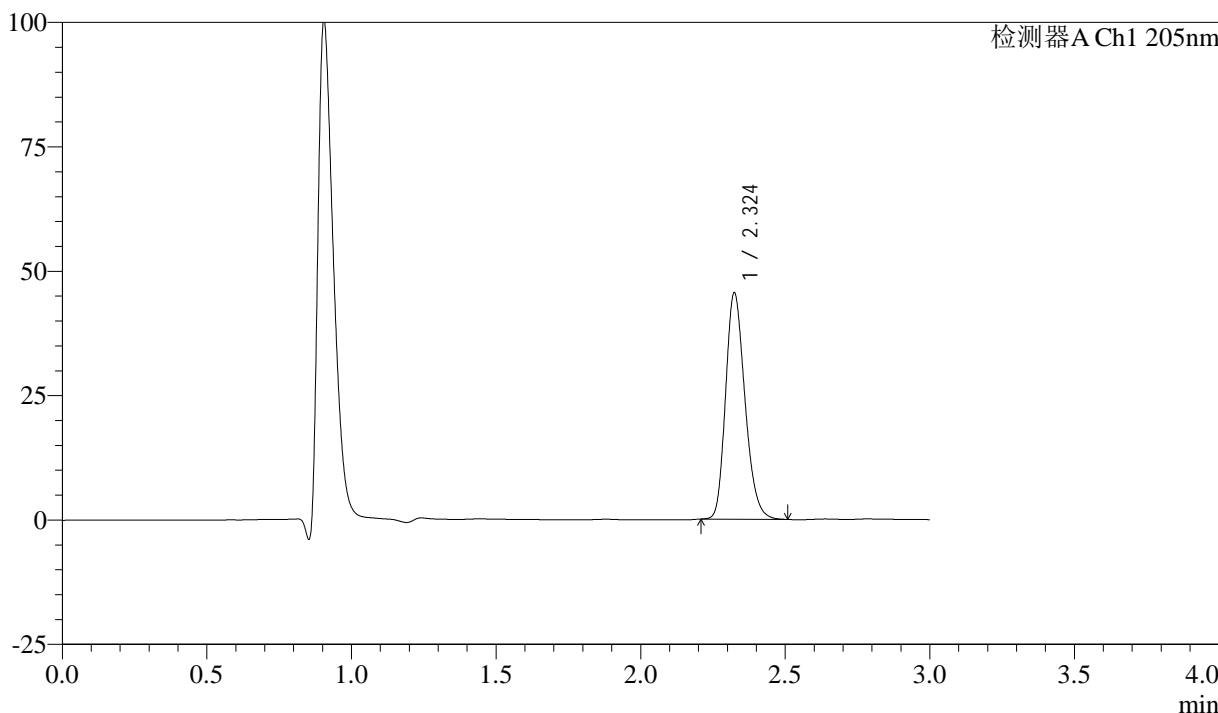

<峰表>

检测器A Ch1 205nm

峰号	保留时间	面积	面积%	高度	理论塔板数(USP)	拖尾因子	分离度(USP)
1	2.324	212354	100.000	45407	5778	1.234	--
总计		212354	100.000	45407			



QTL-4040

<样品信息>

色谱柱: XB-C18(150mm*4.6mm,5 μ m) 流速: 1.8ml/min
柱温: 35 $^{\circ}$ C 波长: 205nm
数据文件名: RC\$QTL-4040 - 0-44/26-659-2 - zzp-24102101p-rcqx-pH1.2jz-jf50z-5mg-45min-P1.lcd
方法文件名: RC\$QTL-4040 - QTL-4040-rcff-FX275.lcm
批处理文件名: RC\$QTL-4040 - 202401023-rcqx-Fx275.lcb
样品瓶号: 1-6
进样体积: 20 μ l 版本号: 6.115
进样时间: 2024/10/23 13:30:20 实验者: xiechaojun
处理时间 (V2): 2024/10/24 08:52:25 处理者: xiechaojun
仪器型号: SHIMADZU LC-2050C(FX275)

<色谱图>

mV

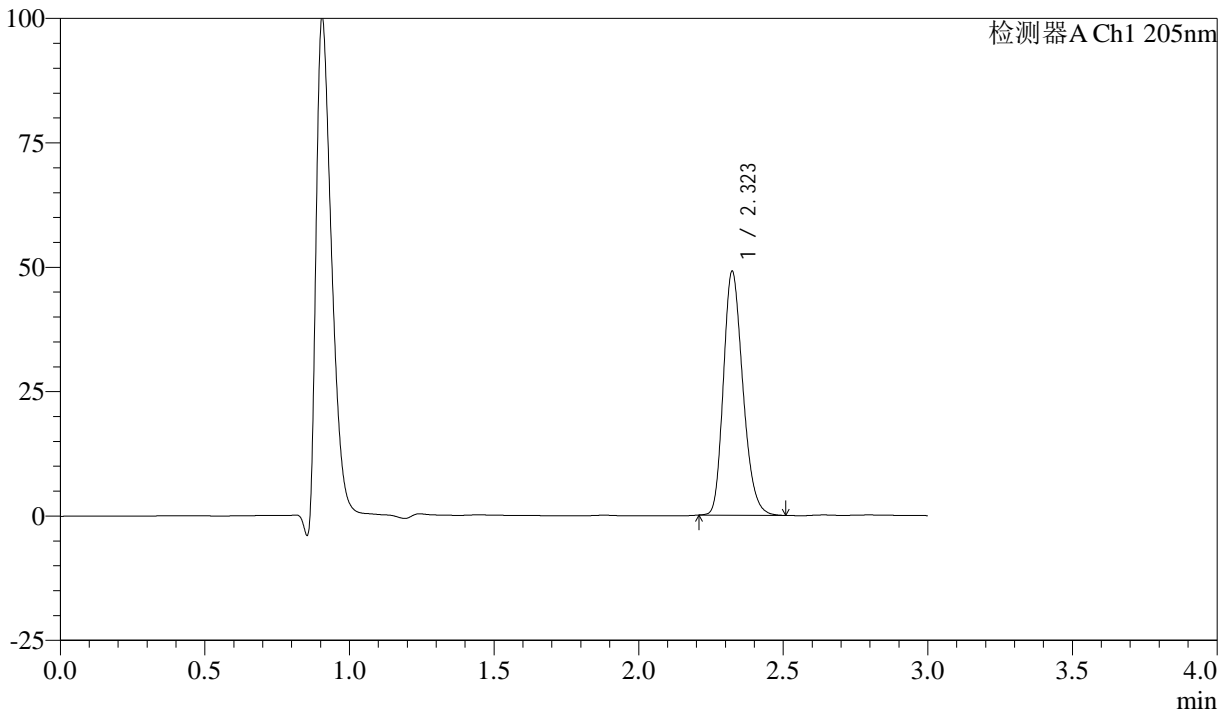

<峰表>

检测器A Ch1 205nm

峰号	保留时间	面积	面积%	高度	理论塔板数(USP)	拖尾因子	分离度(USP)
1	2.323	229621	100.000	48971	5728	1.237	--
总计		229621	100.000	48971			



QTL-4040

<样品信息>

色谱柱: XB-C18(150mm*4.6mm,5μm) 流速: 1.8ml/min
柱温: 35°C 波长: 205nm
数据文件名: RC\$QTL-4040 - 0-44/26-660-2 - zzp-24102101p-rcqx-pH1.2jz-jf50z-5mg-45min-P2.lcd
方法文件名: RC\$QTL-4040 - QTL-4040-rcff-FX275.lcm
批处理文件名: RC\$QTL-4040 - 202401023-rcqx-Fx275.lcb
样品瓶号: 1-15
进样体积: 20μl 版本号: 6.115
进样时间: 2024/10/23 13:33:44 实验者: xiechaojun
处理时间 (V2): 2024/10/24 08:52:28 处理者: xiechaojun
仪器型号: SHIMADZU LC-2050C(FX275)

<色谱图>

mV

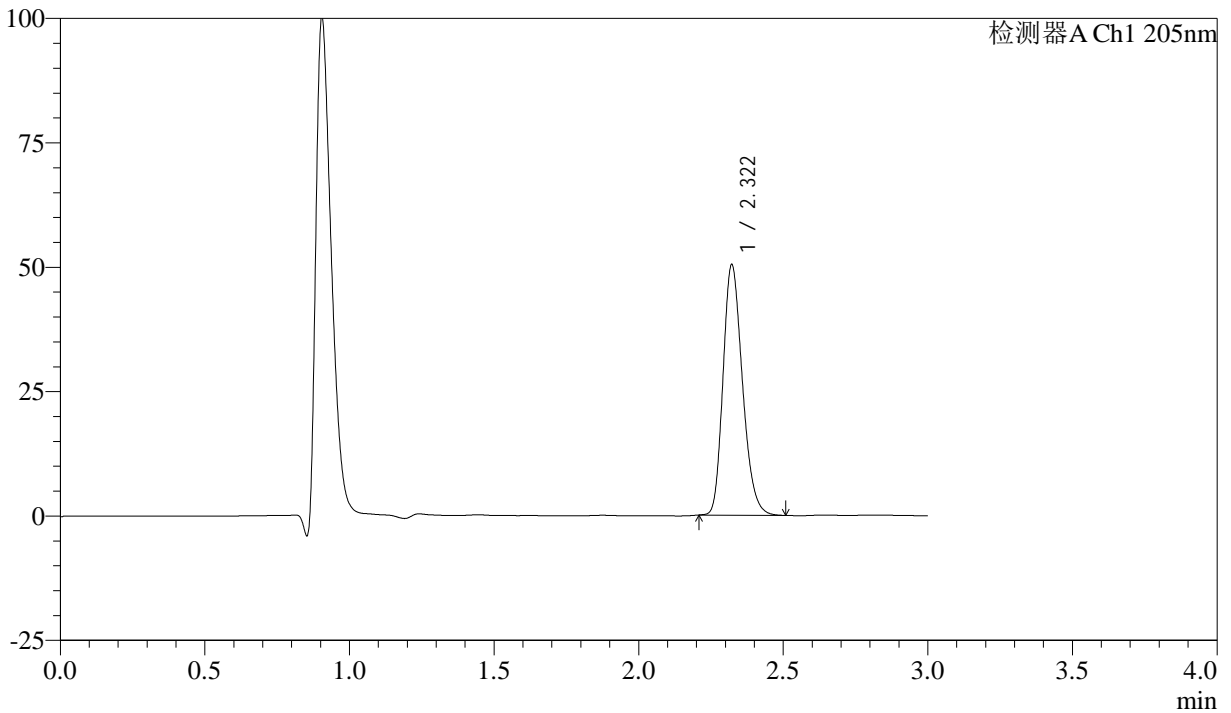

<峰表>

检测器A Ch1 205nm

峰号	保留时间	面积	面积%	高度	理论塔板数(USP)	拖尾因子	分离度(USP)
1	2.322	235442	100.000	50345	5733	1.237	--
总计		235442	100.000	50345			



QTL-4040

<样品信息>

色谱柱: XB-C18(150mm*4.6mm,5 μ m) 流速: 1.8ml/min
柱温: 35 $^{\circ}$ C 波长: 205nm
数据文件名: RCSQTL-4040 - 0-44/26-661-2 - zzp-24102101p-rcqx-pH1.2jz-jf50z-5mg-45min-P3.lcd
方法文件名: RCSQTL-4040 - QTL-4040-rcff-FX275.lcm
批处理文件名: RCSQTL-4040 - 202401023-rcqx-Fx275.lcb
样品瓶号: 1-24
进样体积: 20 μ l 版本号: 6.115
进样时间: 2024/10/23 13:37:06 实验者: xiechaojun
处理时间 (V2): 2024/10/24 08:52:31 处理者: xiechaojun
仪器型号: SHIMADZU LC-2050C(FX275)

<色谱图>

mV

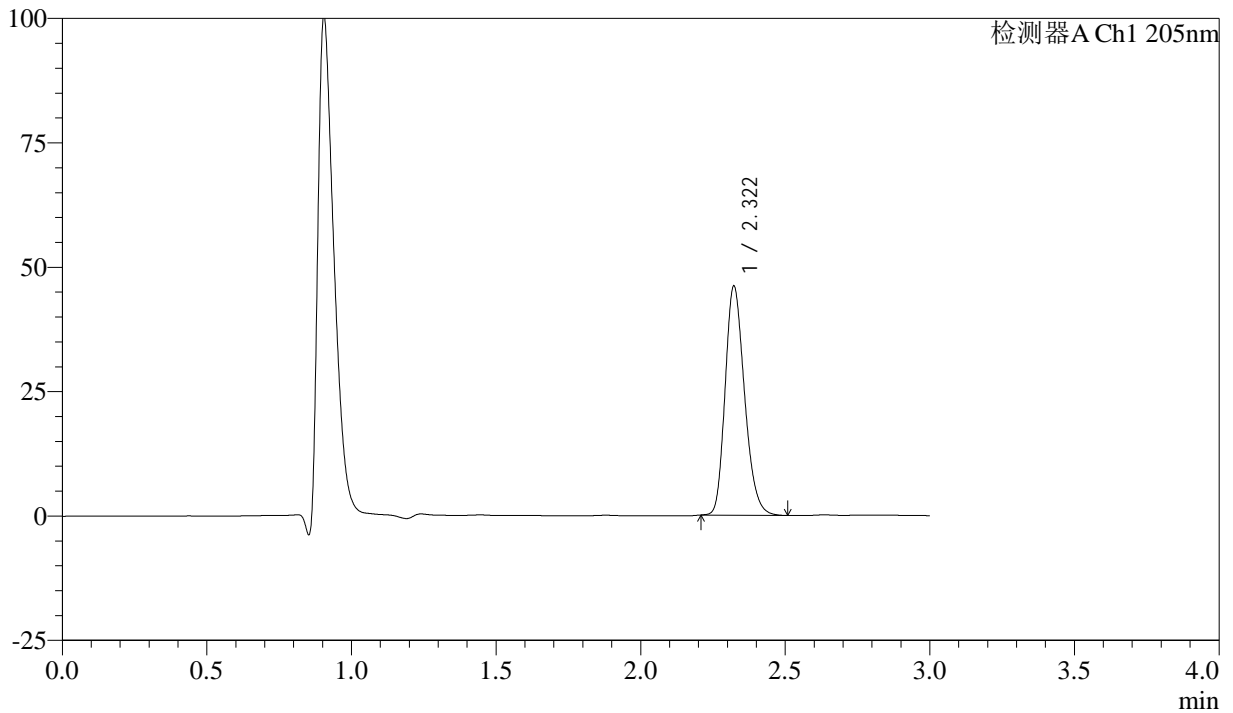

<峰表>

检测器A Ch1 205nm

峰号	保留时间	面积	面积%	高度	理论塔板数(USP)	拖尾因子	分离度(USP)
1	2.322	215138	100.000	46040	5742	1.233	--
总计		215138	100.000	46040			



QTL-4040

<样品信息>

色谱柱: XB-C18(150mm*4.6mm,5 μ m) 流速: 1.8ml/min
柱温: 35 $^{\circ}$ C 波长: 205nm
数据文件名: RC\$QTL-4040 - 0-44/26-662-2 - zzp-24102101p-rcqx-pH1.2jz-jf50z-5mg-45min-P4.lcd
方法文件名: RC\$QTL-4040 - QTL-4040-rcff-FX275.lcm
批处理文件名: RC\$QTL-4040 - 202401023-rcqx-Fx275.lcb
样品瓶号: 1-33
进样体积: 20 μ l 版本号: 6.115
进样时间: 2024/10/23 13:40:29 实验者: xiechaojun
处理时间 (V2): 2024/10/24 08:52:34 处理者: xiechaojun
仪器型号: SHIMADZU LC-2050C(FX275)

<色谱图>

mV

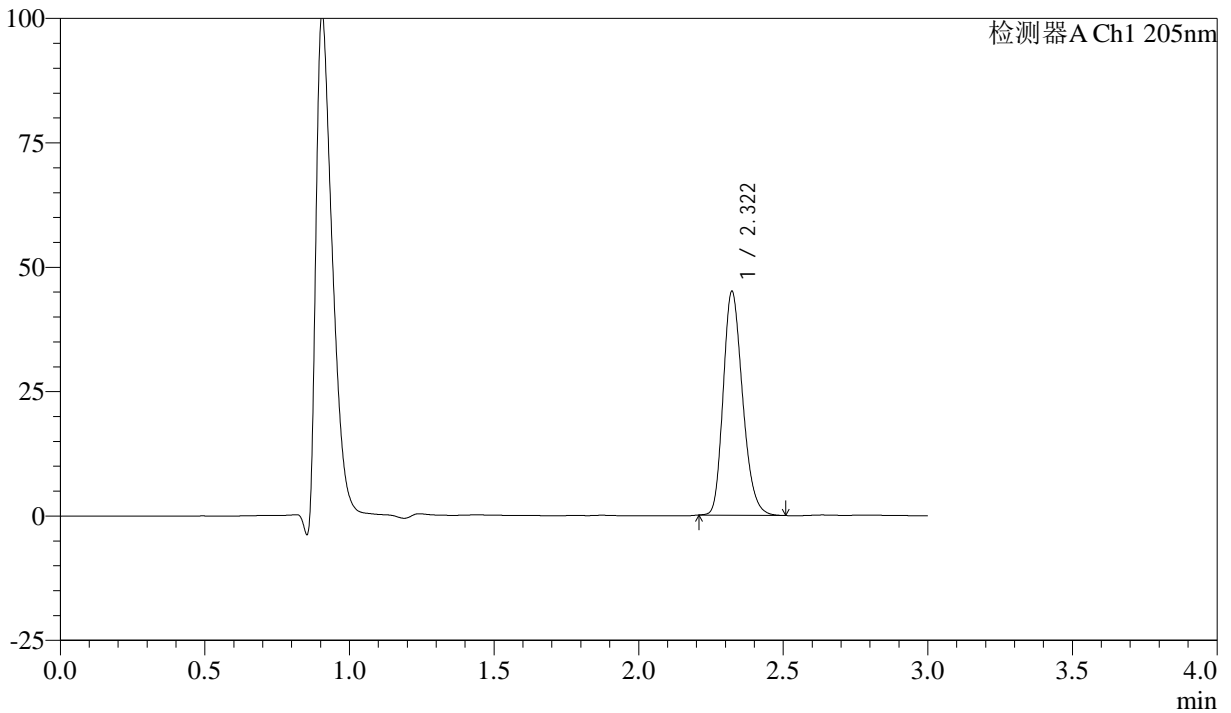

<峰表>

检测器A Ch1 205nm

峰号	保留时间	面积	面积%	高度	理论塔板数(USP)	拖尾因子	分离度(USP)
1	2.322	210086	100.000	44995	5759	1.235	--
总计		210086	100.000	44995			



QTL-4040

<样品信息>

色谱柱: XB-C18(150mm*4.6mm,5 μ m) 流速: 1.8ml/min
柱温: 35 $^{\circ}$ C 波长: 205nm
数据文件名: RC\$QTL-4040 - 0-44/26-663-2 - zzp-24102101p-rcqx-pH1.2jz-jf50z-5mg-45min-P5.lcd
方法文件名: RC\$QTL-4040 - QTL-4040-rcff-FX275.lcm
批处理文件名: RC\$QTL-4040 - 202401023-rcqx-Fx275.lcb
样品瓶号: 1-42
进样体积: 20 μ l 版本号: 6.115
进样时间: 2024/10/23 13:43:52 实验者: xiechaojun
处理时间 (V2): 2024/10/24 08:52:37 处理者: xiechaojun
仪器型号: SHIMADZU LC-2050C(FX275)

<色谱图>

mV

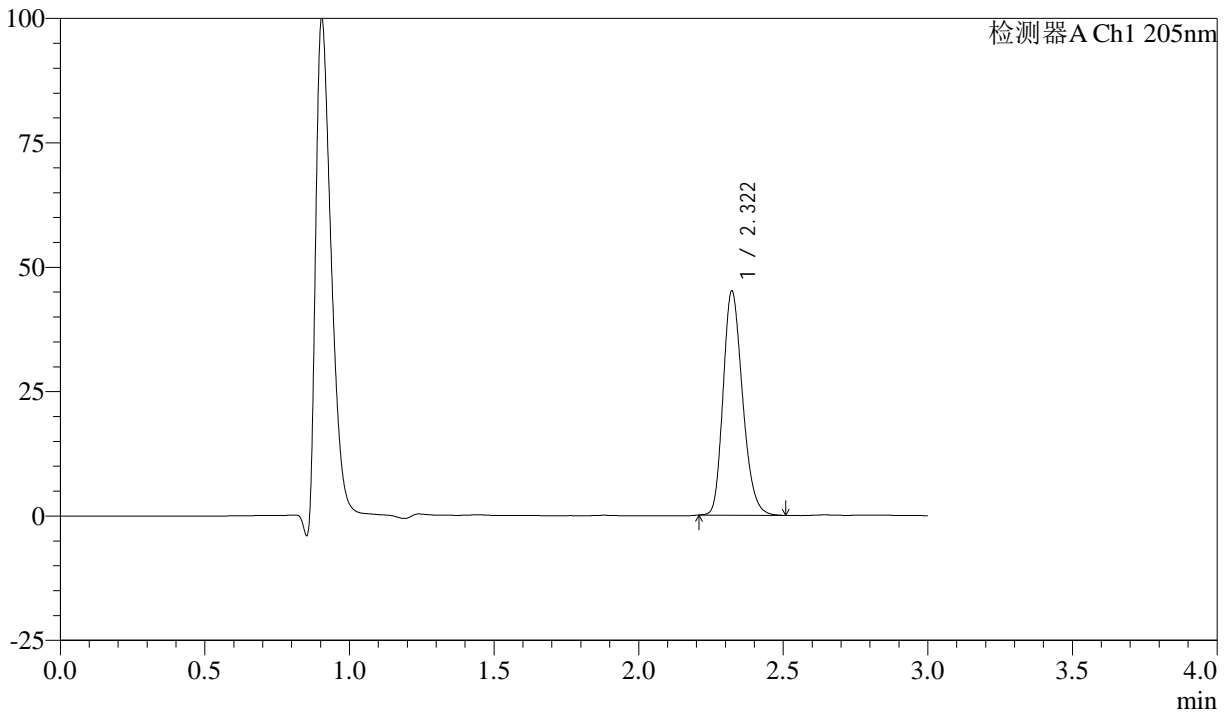

<峰表>

检测器A Ch1 205nm

峰号	保留时间	面积	面积%	高度	理论塔板数(USP)	拖尾因子	分离度(USP)
1	2.322	210541	100.000	45045	5739	1.231	--
总计		210541	100.000	45045			



QTL-4040

<样品信息>

色谱柱: XB-C18(150mm*4.6mm,5μm) 流速: 1.8ml/min
 柱温: 35°C 波长: 205nm
 数据文件名: RC\$QTL-4040 - 0-44/26-664-2 - zzp-24102101p-rcqx-pH1.2jz-jf50z-5mg-45min-P6.lcd
 方法文件名: RC\$QTL-4040 - QTL-4040-rcff-FX275.lcm
 批处理文件名: RC\$QTL-4040 - 202401023-rcqx-Fx275.lcb
 样品瓶号: 1-51
 进样体积: 20μl 版本号: 6.115
 进样时间: 2024/10/23 13:47:15 实验者: xiechaojun
 处理时间 (V2): 2024/10/24 08:52:40 处理者: xiechaojun
 仪器型号: SHIMADZU LC-2050C(FX275)

<色谱图>

mV

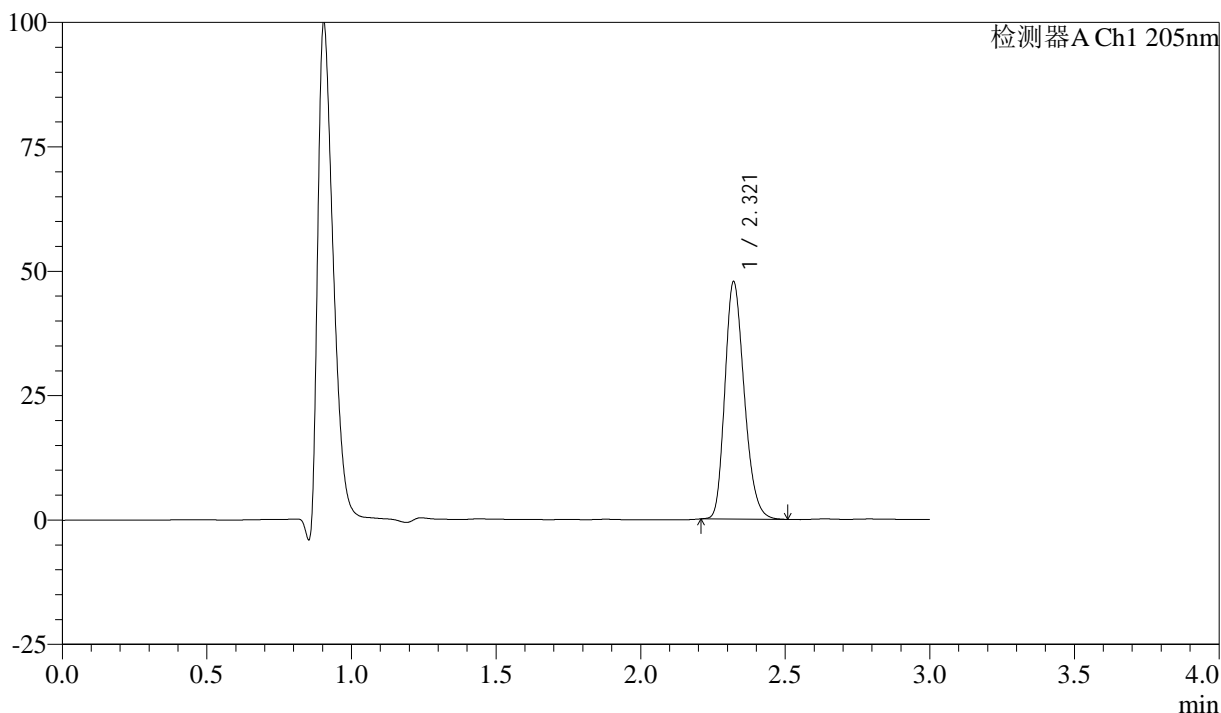

<峰表>

检测器A Ch1 205nm

峰号	保留时间	面积	面积%	高度	理论塔板数(USP)	拖尾因子	分离度(USP)
1	2.321	222928	100.000	47729	5742	1.236	--
总计		222928	100.000	47729			



QTL-4040

<样品信息>

色谱柱: XB-C18(150mm*4.6mm,5 μ m) 流速: 1.8ml/min
柱温: 35 $^{\circ}$ C 波长: 205nm
数据文件名: RC\$QTL-4040 - 0-44/26-665-2 - zzp-24102101p-rcqx-pH1.2jz-jf50z-5mg-60min-P1.lcd
方法文件名: RC\$QTL-4040 - QTL-4040-rcff-FX275.lcm
批处理文件名: RC\$QTL-4040 - 202401023-rcqx-Fx275.lcb
样品瓶号: 1-7
进样体积: 20 μ l 版本号: 6.115
进样时间: 2024/10/23 13:50:38 实验者: xiechaojun
处理时间 (V2): 2024/10/24 08:52:42 处理者: xiechaojun
仪器型号: SHIMADZU LC-2050C(FX275)

<色谱图>

mV

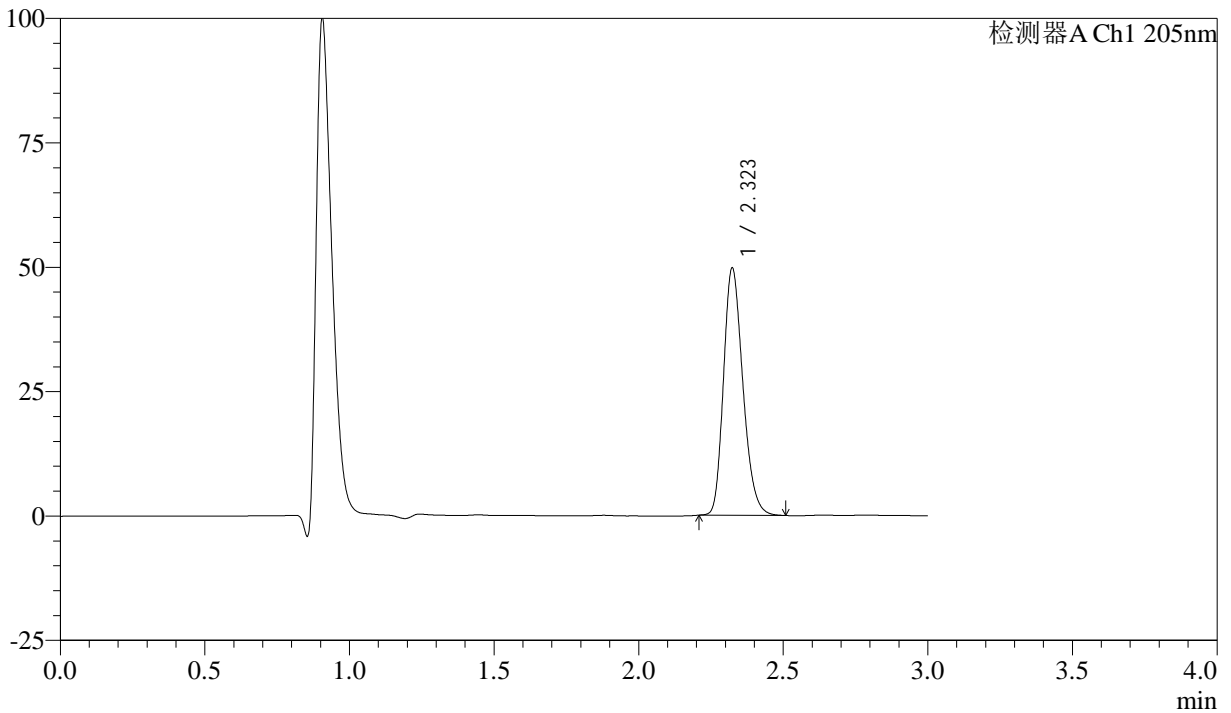

<峰表>

检测器A Ch1 205nm

峰号	保留时间	面积	面积%	高度	理论塔板数(USP)	拖尾因子	分离度(USP)
1	2.323	232067	100.000	49624	5765	1.238	--
总计		232067	100.000	49624			



QTL-4040

<样品信息>

色谱柱: XB-C18(150mm*4.6mm,5 μ m) 流速: 1.8ml/min
柱温: 35 $^{\circ}$ C 波长: 205nm
数据文件名: RC\$QTL-4040 - 0-44/26-666-2 - zzp-24102101p-rcqx-pH1.2jz-jf50z-5mg-60min-P2.lcd
方法文件名: RC\$QTL-4040 - QTL-4040-rcff-FX275.lcm
批处理文件名: RC\$QTL-4040 - 202401023-rcqx-Fx275.lcb
样品瓶号: 1-16
进样体积: 20 μ l 版本号: 6.115
进样时间: 2024/10/23 13:54:01 实验者: xiechaojun
处理时间 (V2): 2024/10/24 08:52:45 处理者: xiechaojun
仪器型号: SHIMADZU LC-2050C(FX275)

<色谱图>

mV

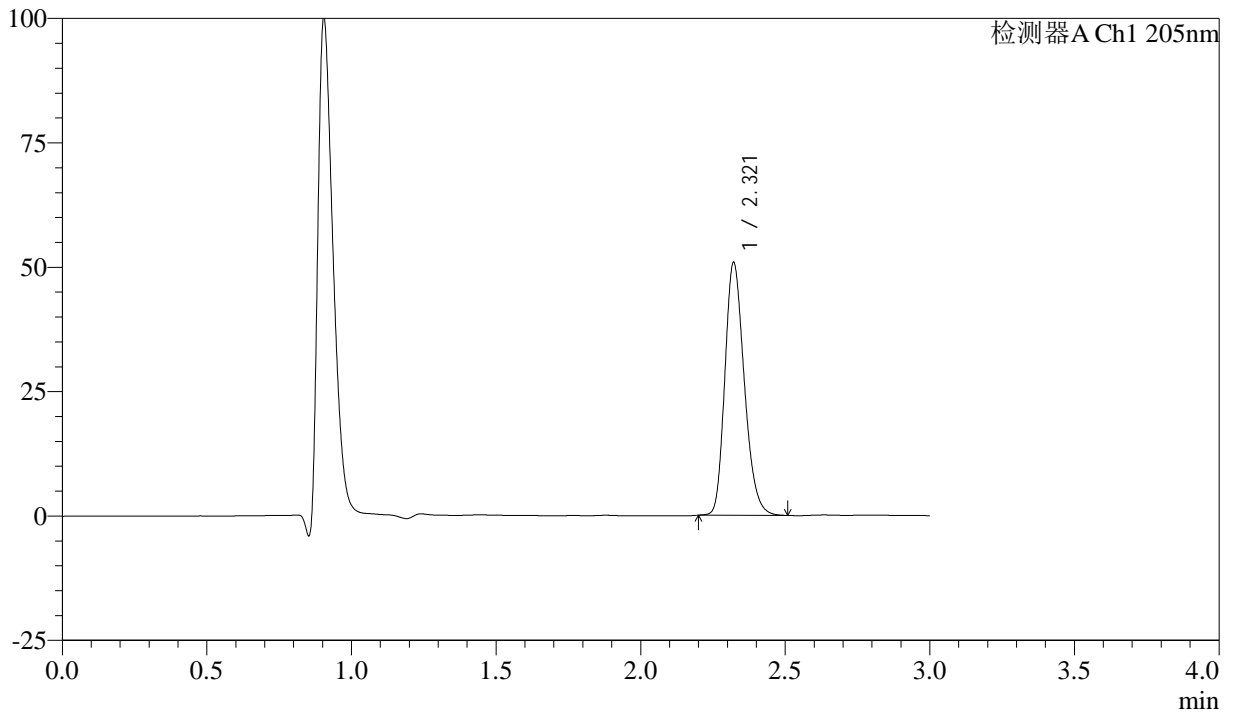

<峰表>

检测器A Ch1 205nm

峰号	保留时间	面积	面积%	高度	理论塔板数(USP)	拖尾因子	分离度(USP)
1	2.321	237965	100.000	50818	5730	1.237	--
总计		237965	100.000	50818			



QTL-4040

<样品信息>

色谱柱: XB-C18(150mm*4.6mm,5μm) 流速: 1.8ml/min
柱温: 35°C 波长: 205nm
数据文件名: RC\$QTL-4040 - 0-44/26-667-2 - zzp-24102101p-rcqx-pH1.2jz-jf50z-5mg-60min-P3.lcd
方法文件名: RC\$QTL-4040 - QTL-4040-rcff-FX275.lcm
批处理文件名: RC\$QTL-4040 - 202401023-rcqx-Fx275.lcb
样品瓶号: 1-25
进样体积: 20μl 版本号: 6.115
进样时间: 2024/10/23 13:57:24 实验者: xiechaojun
处理时间 (V2): 2024/10/24 08:52:48 处理者: xiechaojun
仪器型号: SHIMADZU LC-2050C(FX275)

<色谱图>

mV

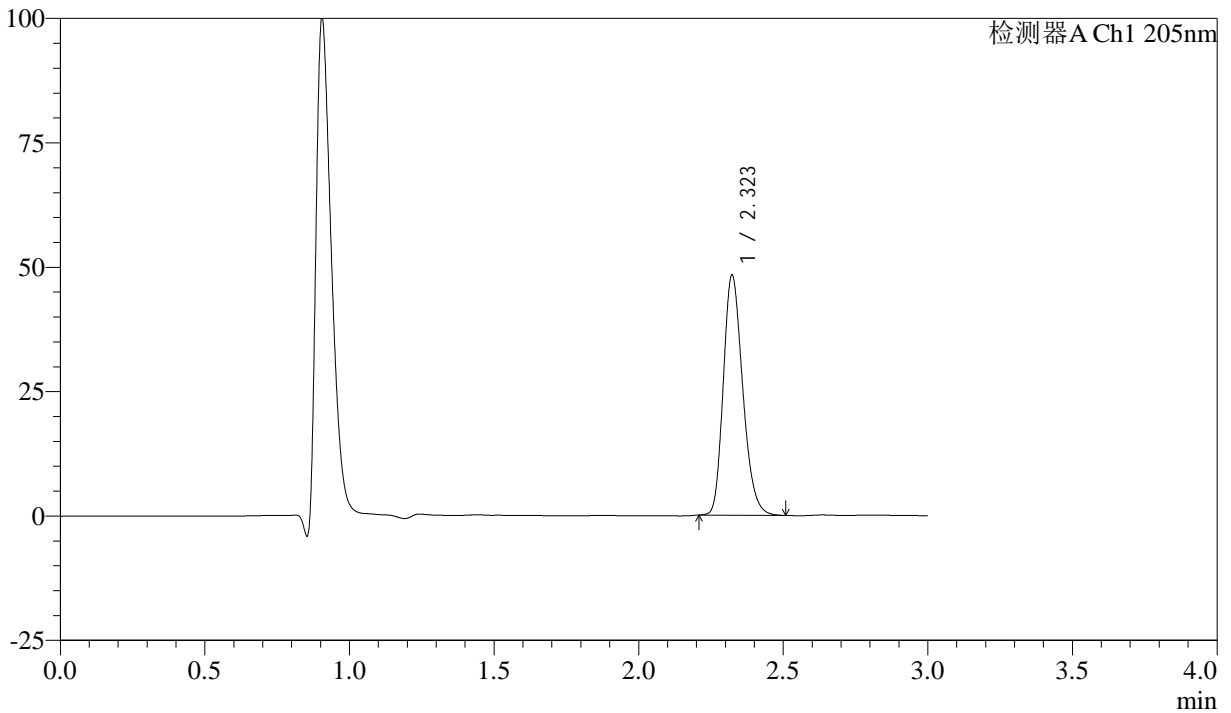

<峰表>

检测器A Ch1 205nm

峰号	保留时间	面积	面积%	高度	理论塔板数(USP)	拖尾因子	分离度(USP)
1	2.323	225618	100.000	48237	5747	1.235	--
总计		225618	100.000	48237			



QTL-4040

<样品信息>

色谱柱: XB-C18(150mm*4.6mm,5 μ m) 流速: 1.8ml/min
柱温: 35 $^{\circ}$ C 波长: 205nm
数据文件名: RC\$QTL-4040 - 0-44/26-668-2 - zzp-24102101p-rcqx-pH1.2jz-jf50z-5mg-60min-P4.lcd
方法文件名: RC\$QTL-4040 - QTL-4040-rcff-FX275.lcm
批处理文件名: RC\$QTL-4040 - 202401023-rcqx-Fx275.lcb
样品瓶号: 1-34
进样体积: 20 μ l 版本号: 6.115
进样时间: 2024/10/23 14:00:47 实验者: xiechaojun
处理时间 (V2): 2024/10/24 08:52:50 处理者: xiechaojun
仪器型号: SHIMADZU LC-2050C(FX275)

<色谱图>

mV

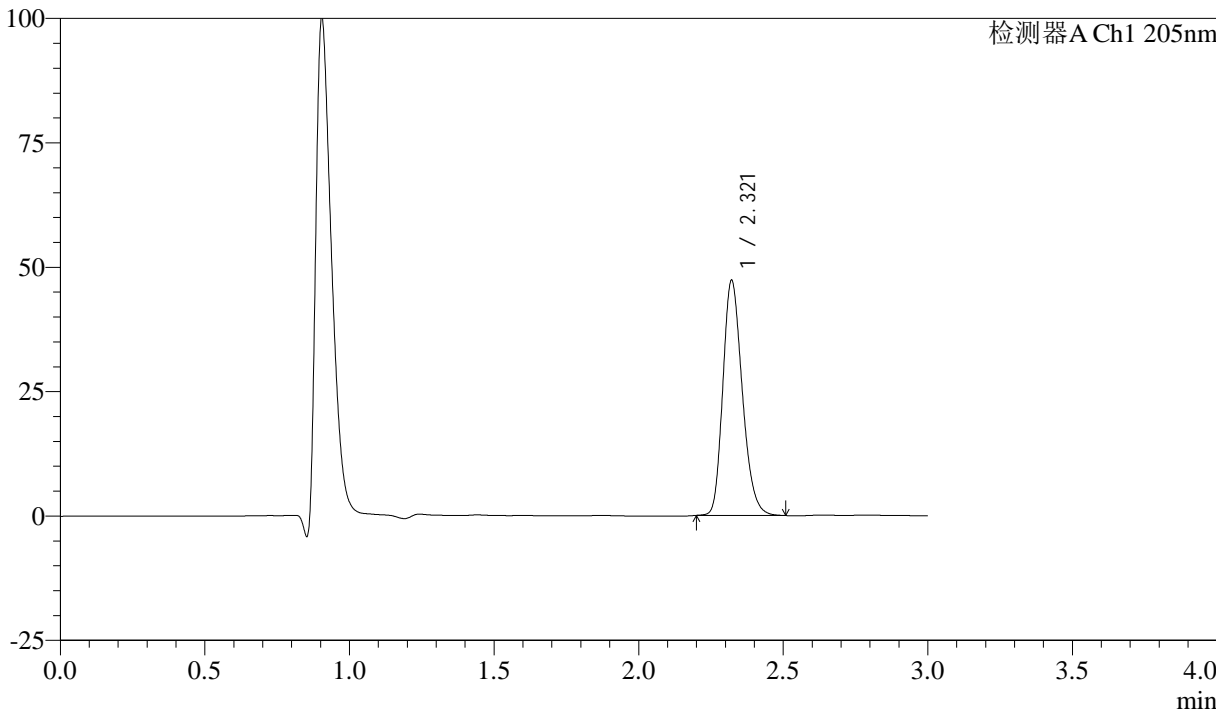

<峰表>

检测器A Ch1 205nm

峰号	保留时间	面积	面积%	高度	理论塔板数(USP)	拖尾因子	分离度(USP)
1	2.321	221130	100.000	47244	5730	1.234	--
总计		221130	100.000	47244			



QTL-4040

<样品信息>

色谱柱: XB-C18(150mm*4.6mm,5μm) 流速: 1.8ml/min
柱温: 35°C 波长: 205nm
数据文件名: RC\$QTL-4040 - 0-44/26-669-2 - zzp-24102101p-rcqx-pH1.2jz-jf50z-5mg-60min-P5.lcd
方法文件名: RC\$QTL-4040 - QTL-4040-rcff-FX275.lcm
批处理文件名: RC\$QTL-4040 - 202401023-rcqx-Fx275.lcb
样品瓶号: 1-43
进样体积: 20μl 版本号: 6.115
进样时间: 2024/10/23 14:04:09 实验者: xiechaojun
处理时间 (V2): 2024/10/24 08:52:53 处理者: xiechaojun
仪器型号: SHIMADZU LC-2050C(FX275)

<色谱图>

mV

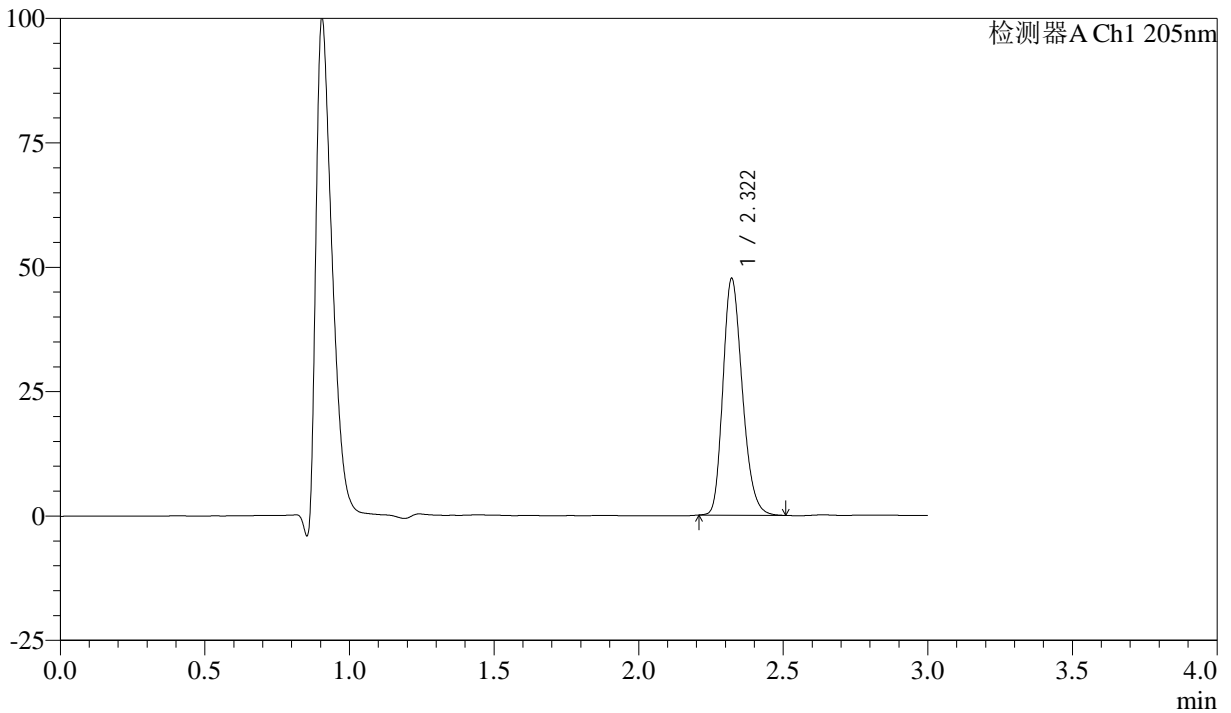

<峰表>

检测器A Ch1 205nm

峰号	保留时间	面积	面积%	高度	理论塔板数(USP)	拖尾因子	分离度(USP)
1	2.322	222174	100.000	47585	5764	1.235	--
总计		222174	100.000	47585			



QTL-4040

<样品信息>

色谱柱: XB-C18(150mm*4.6mm,5μm) 流速: 1.8ml/min
柱温: 35°C 波长: 205nm
数据文件名: RC\$QTL-4040 - 0-44/26-670-2 - zzp-24102101p-rcqx-pH1.2jz-jf50z-5mg-60min-P6.lcd
方法文件名: RC\$QTL-4040 - QTL-4040-rcff-FX275.lcm
批处理文件名: RC\$QTL-4040 - 202401023-rcqx-Fx275.lcb
样品瓶号: 1-52
进样体积: 20μl 版本号: 6.115
进样时间: 2024/10/23 14:07:32 实验者: xiechaojun
处理时间 (V2): 2024/10/24 08:52:56 处理者: xiechaojun
仪器型号: SHIMADZU LC-2050C(FX275)

<色谱图>

mV

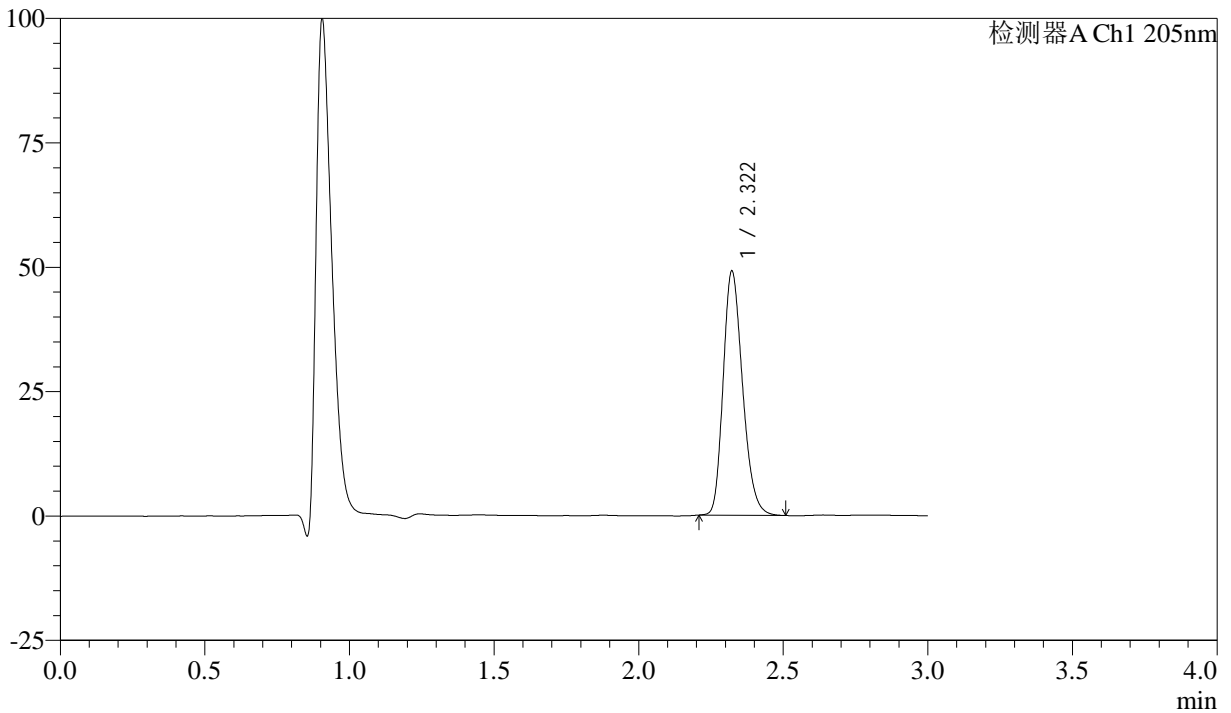

<峰表>

检测器A Ch1 205nm

峰号	保留时间	面积	面积%	高度	理论塔板数(USP)	拖尾因子	分离度(USP)
1	2.322	229652	100.000	49065	5733	1.237	--
总计		229652	100.000	49065			



QTL-4040

<样品信息>

色谱柱: XB-C18(150mm*4.6mm,5μm) 流速: 1.8ml/min
 柱温: 35°C 波长: 205nm
 数据文件名: RC\$QTL-4040 - 0-44/26-671-2 - zzp-24102101p-rcqx-pH1.2jz-jf50z-5mg-jxzs-P1.lcd
 方法文件名: RC\$QTL-4040 - QTL-4040-rcff-FX275.lcm
 批处理文件名: RC\$QTL-4040 - 202401023-rcqx-Fx275.lcb
 样品瓶号: 1-8
 进样体积: 20μl 版本号: 6.115
 进样时间: 2024/10/23 14:10:55 实验者: xiechaojun
 处理时间 (V2): 2024/10/24 08:52:59 处理者: xiechaojun
 仪器型号: SHIMADZU LC-2050C(FX275)

<色谱图>

mV

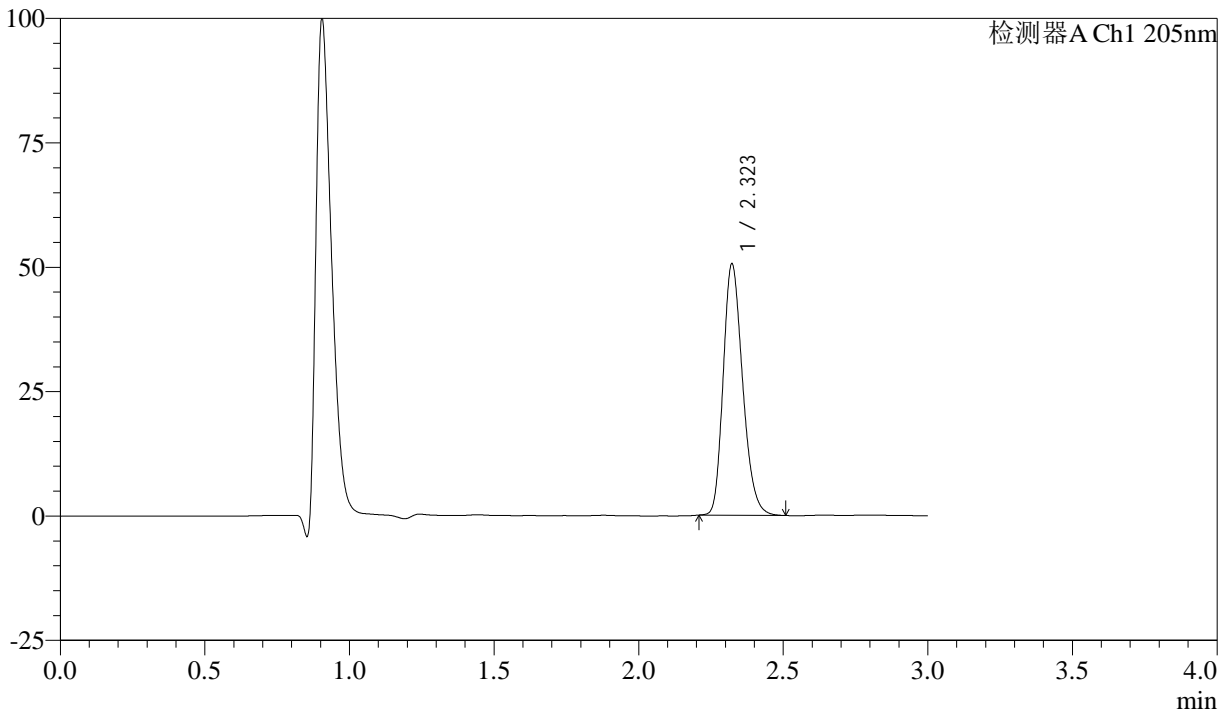

<峰表>

检测器A Ch1 205nm

峰号	保留时间	面积	面积%	高度	理论塔板数(USP)	拖尾因子	分离度(USP)
1	2.323	236730	100.000	50519	5720	1.237	--
总计		236730	100.000	50519			



QTL-4040

<样品信息>

色谱柱: XB-C18(150mm*4.6mm,5μm) 流速: 1.8ml/min
 柱温: 35°C 波长: 205nm
 数据文件名: RC\$QTL-4040 - 0-44/26-672-2 - zzp-24102101p-rcqx-pH1.2jz-jf50z-5mg-jxzs-P2.lcd
 方法文件名: RC\$QTL-4040 - QTL-4040-rcff-FX275.lcm
 批处理文件名: RC\$QTL-4040 - 202401023-rcqx-Fx275.lcb
 样品瓶号: 1-17
 进样体积: 20μl 版本号: 6.115
 进样时间: 2024/10/23 14:14:19 实验者: xiechaojun
 处理时间 (V2): 2024/10/24 08:53:01 处理者: xiechaojun
 仪器型号: SHIMADZU LC-2050C(FX275)

<色谱图>

mV

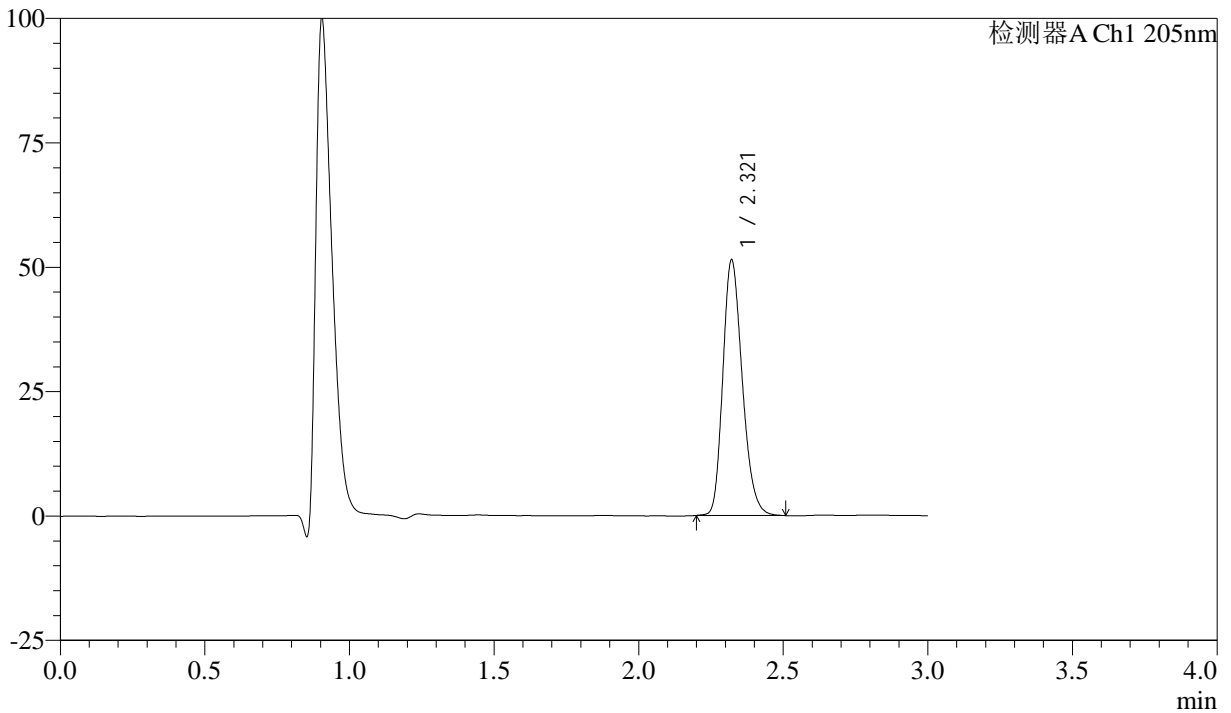

<峰表>

检测器A Ch1 205nm

峰号	保留时间	面积	面积%	高度	理论塔板数(USP)	拖尾因子	分离度(USP)
1	2.321	240462	100.000	51363	5730	1.236	--
总计		240462	100.000	51363			



QTL-4040

<样品信息>

色谱柱: XB-C18(150mm*4.6mm,5μm) 流速: 1.8ml/min
柱温: 35°C 波长: 205nm
数据文件名: RC\$QTL-4040 - 0-44/26-673-2 - zzp-24102101p-rcqx-pH1.2jz-jf50z-5mg-jxzs-P3.lcd
方法文件名: RC\$QTL-4040 - QTL-4040-rcff-FX275.lcm
批处理文件名: RC\$QTL-4040 - 202401023-rcqx-Fx275.lcb
样品瓶号: 1-26
进样体积: 20μl 版本号: 6.115
进样时间: 2024/10/23 14:17:42 实验者: xiechaojun
处理时间 (V2): 2024/10/24 08:53:04 处理者: xiechaojun
仪器型号: SHIMADZU LC-2050C(FX275)

<色谱图>

mV

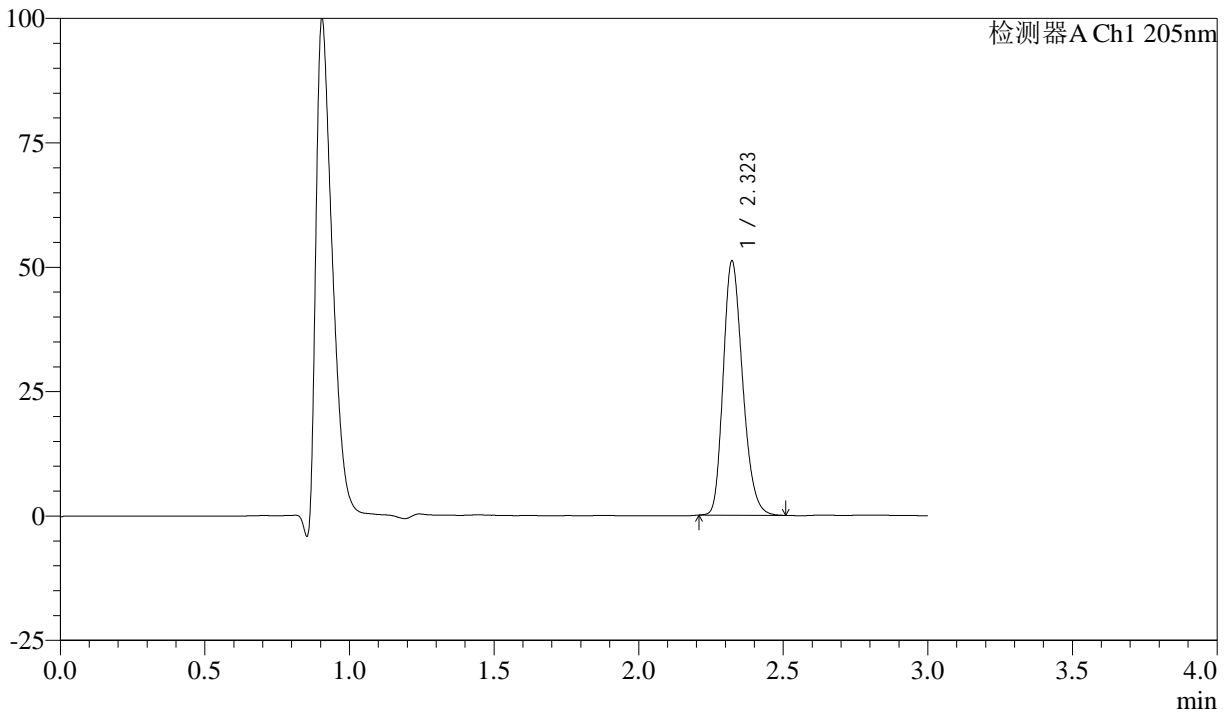

<峰表>

检测器A Ch1 205nm

峰号	保留时间	面积	面积%	高度	理论塔板数(USP)	拖尾因子	分离度(USP)
1	2.323	238869	100.000	51091	5742	1.237	--
总计		238869	100.000	51091			



QTL-4040

<样品信息>

色谱柱: XB-C18(150mm*4.6mm,5 μ m) 流速: 1.8ml/min
柱温: 35 $^{\circ}$ C 波长: 205nm
数据文件名: RC\$QTL-4040 - 0-44/26-674-2 - zzp-24102101p-rcqx-pH1.2jz-jf50z-5mg-jxzs-P4.lcd
方法文件名: RC\$QTL-4040 - QTL-4040-rcff-FX275.lcm
批处理文件名: RC\$QTL-4040 - 202401023-rcqx-Fx275.lcb
样品瓶号: 1-35
进样体积: 20 μ l 版本号: 6.115
进样时间: 2024/10/23 14:21:06 实验者: xiechaojun
处理时间 (V2): 2024/10/24 08:53:07 处理者: xiechaojun
仪器型号: SHIMADZU LC-2050C(FX275)

<色谱图>

mV

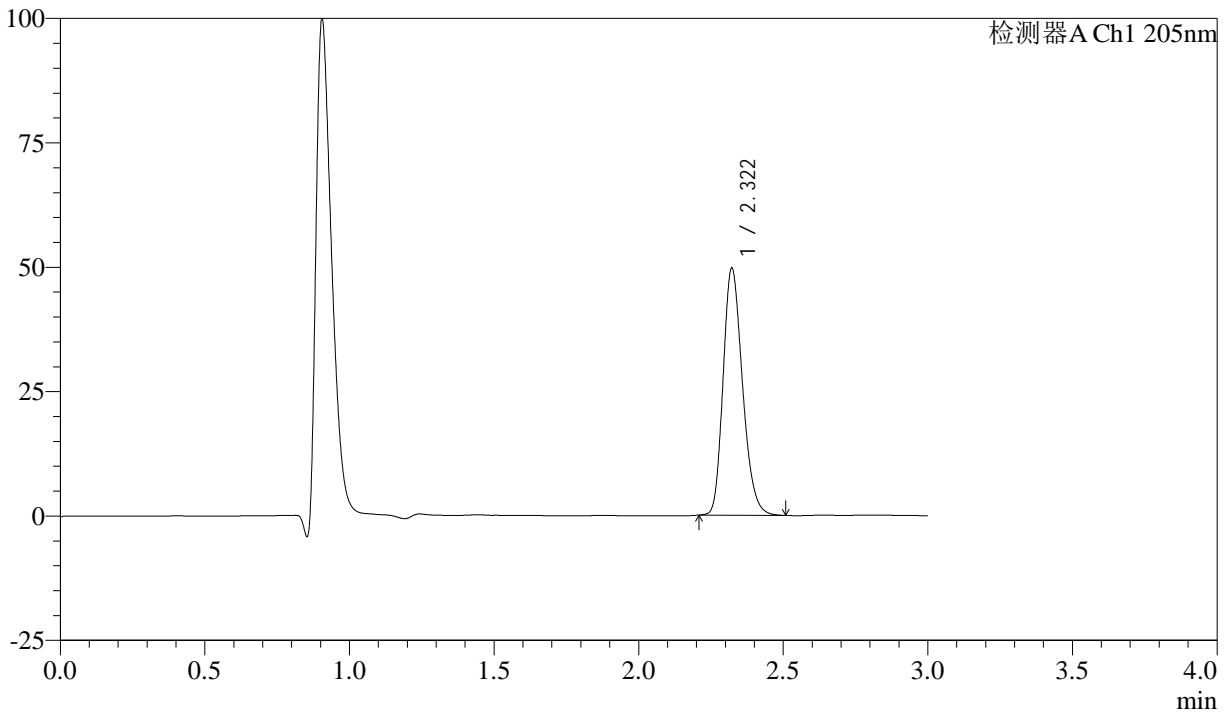

<峰表>

检测器A Ch1 205nm

峰号	保留时间	面积	面积%	高度	理论塔板数(USP)	拖尾因子	分离度(USP)
1	2.322	232097	100.000	49657	5751	1.234	--
总计		232097	100.000	49657			



QTL-4040

<样品信息>

色谱柱: XB-C18(150mm*4.6mm,5μm) 流速: 1.8ml/min
柱温: 35°C 波长: 205nm
数据文件名: RC\$QTL-4040 - 0-44/26-675-2 - zzp-24102101p-rcqx-pH1.2jz-jf50z-5mg-jxzs-P5.lcd
方法文件名: RC\$QTL-4040 - QTL-4040-rcff-FX275.lcm
批处理文件名: RC\$QTL-4040 - 202401023-rcqx-Fx275.lcb
样品瓶号: 1-44
进样体积: 20μl 版本号: 6.115
进样时间: 2024/10/23 14:24:30 实验者: xiechaojun
处理时间 (V2): 2024/10/24 08:53:10 处理者: xiechaojun
仪器型号: SHIMADZU LC-2050C(FX275)

<色谱图>

mV

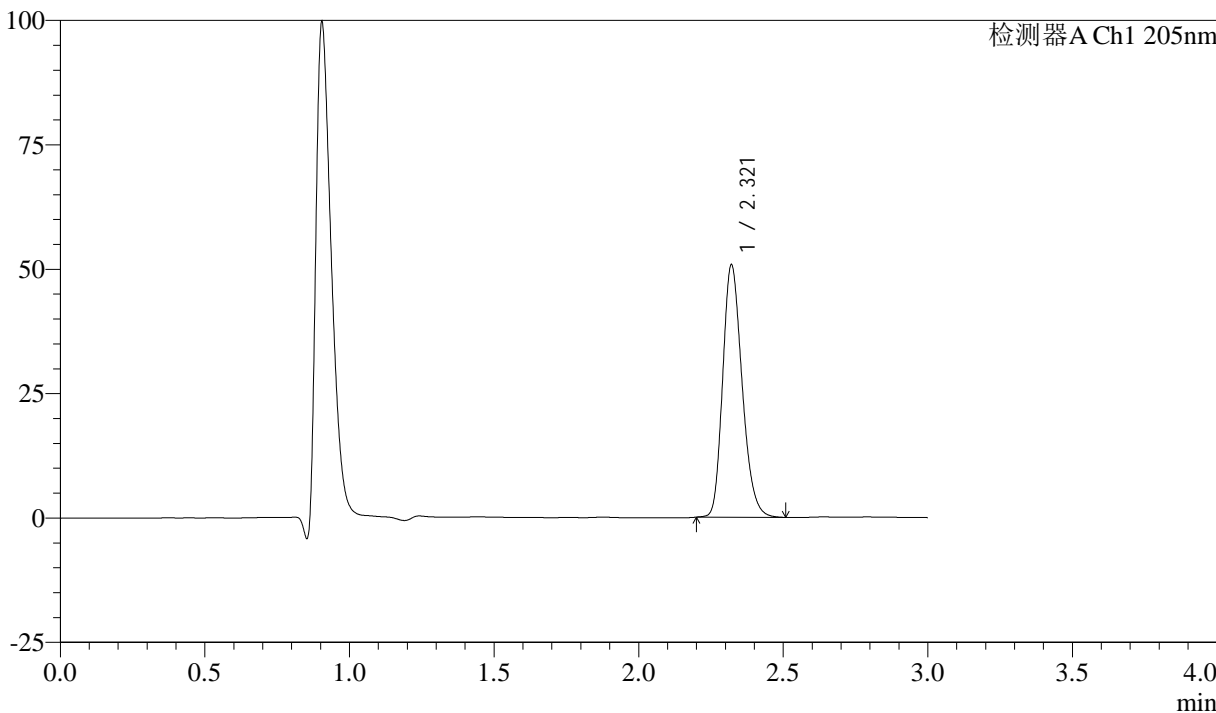

<峰表>

检测器A Ch1 205nm

峰号	保留时间	面积	面积%	高度	理论塔板数(USP)	拖尾因子	分离度(USP)
1	2.321	237383	100.000	50697	5735	1.235	--
总计		237383	100.000	50697			



QTL-4040

<样品信息>

色谱柱: XB-C18(150mm*4.6mm,5 μ m) 流速: 1.8ml/min
柱温: 35 $^{\circ}$ C 波长: 205nm
数据文件名: RC\$QTL-4040 - 0-44/26-676-2 - zzp-24102101p-rcqx-pH1.2jz-jf50z-5mg-jxzs-P6.lcd
方法文件名: RC\$QTL-4040 - QTL-4040-rcff-FX275.lcm
批处理文件名: RC\$QTL-4040 - 202401023-rcqx-Fx275.lcb
样品瓶号: 1-53
进样体积: 20 μ l 版本号: 6.115
进样时间: 2024/10/23 14:27:53 实验者: xiechaojun
处理时间 (V2): 2024/10/24 08:53:13 处理者: xiechaojun
仪器型号: SHIMADZU LC-2050C(FX275)

<色谱图>

mV

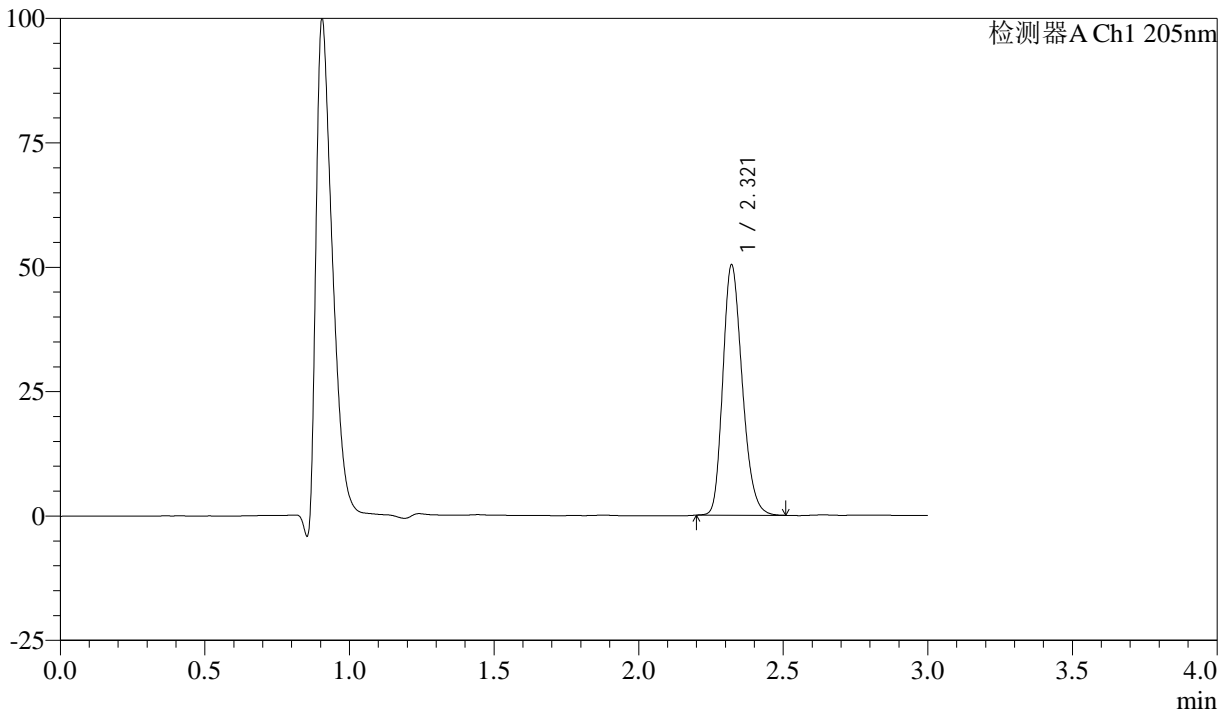

<峰表>

检测器A Ch1 205nm

峰号	保留时间	面积	面积%	高度	理论塔板数(USP)	拖尾因子	分离度(USP)
1	2.321	235229	100.000	50326	5744	1.234	--
总计		235229	100.000	50326			



QTL-4040

<样品信息>

色谱柱: XB-C18(150mm*4.6mm,5 μ m) 流速: 1.8ml/min
柱温: 35 $^{\circ}$ C 波长: 205nm
数据文件名: RC\$QTL-4040 - 0-44/26-677-2 - zzp-24102101p-rcqx-pH1.2jz-jf50z-5mg-dz2-1.lcd
方法文件名: RC\$QTL-4040 - QTL-4040-rcff-FX275.lcm
批处理文件名: RC\$QTL-4040 - 202401023-rcqx-Fx275.lcb
样品瓶号: 1-27
进样体积: 20 μ l 版本号: 6.115
进样时间: 2024/10/23 14:31:17 实验者: xiechaojun
处理时间 (V2): 2024/10/24 08:53:16 处理者: xiechaojun
仪器型号: SHIMADZU LC-2050C(FX275)

<色谱图>

mV

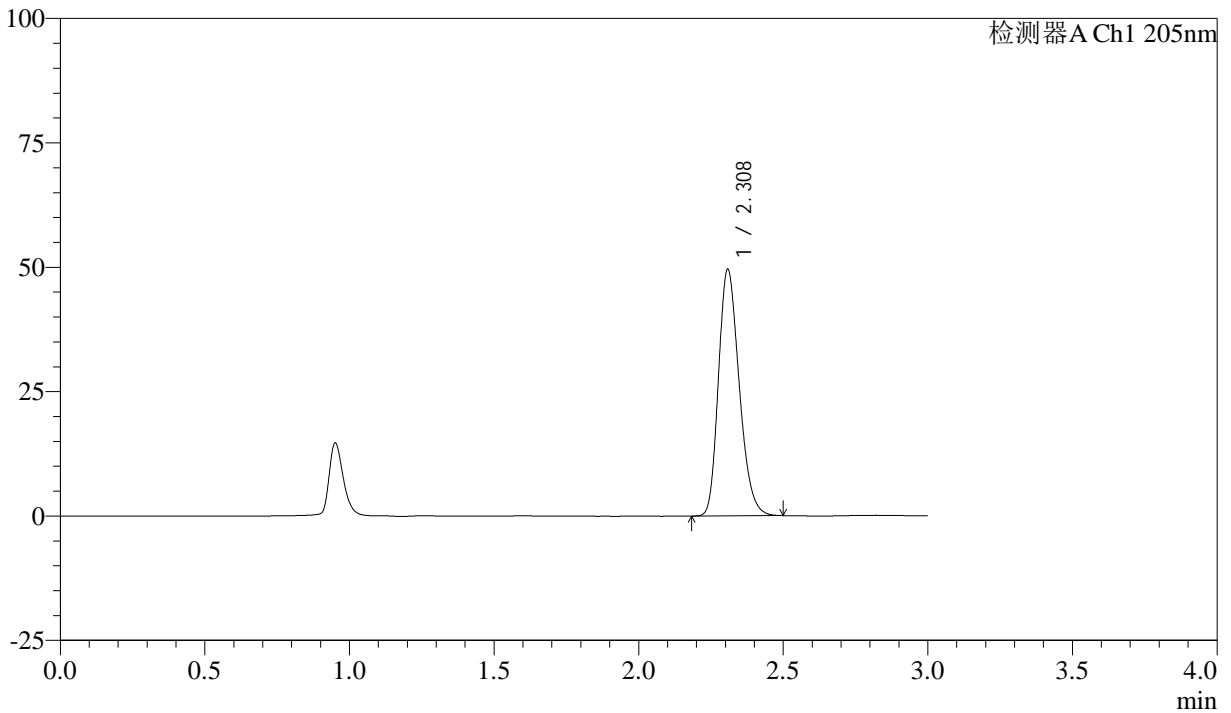

<峰表>

检测器A Ch1 205nm

峰号	保留时间	面积	面积%	高度	理论塔板数(USP)	拖尾因子	分离度(USP)
1	2.308	247136	100.000	49369	4966	1.243	--
总计		247136	100.000	49369			



QTL-4040

<样品信息>

色谱柱: XB-C18(150mm*4.6mm,5 μ m) 流速: 1.8ml/min
柱温: 35 $^{\circ}$ C 波长: 205nm
数据文件名: RC\$QTL-4040 - 0-44/26-678-2 - zzp-24102101p-rcqx-pH1.2jz-jf50z-5mg-dz2-2.lcd
方法文件名: RC\$QTL-4040 - QTL-4040-rcff-FX275.lcm
批处理文件名: RC\$QTL-4040 - 202401023-rcqx-Fx275.lcb
样品瓶号: 1-27
进样体积: 20 μ l 版本号: 6.115
进样时间: 2024/10/23 14:34:41 实验者: xiechaojun
处理时间 (V2): 2024/10/24 08:53:19 处理者: xiechaojun
仪器型号: SHIMADZU LC-2050C(FX275)

<色谱图>

mV

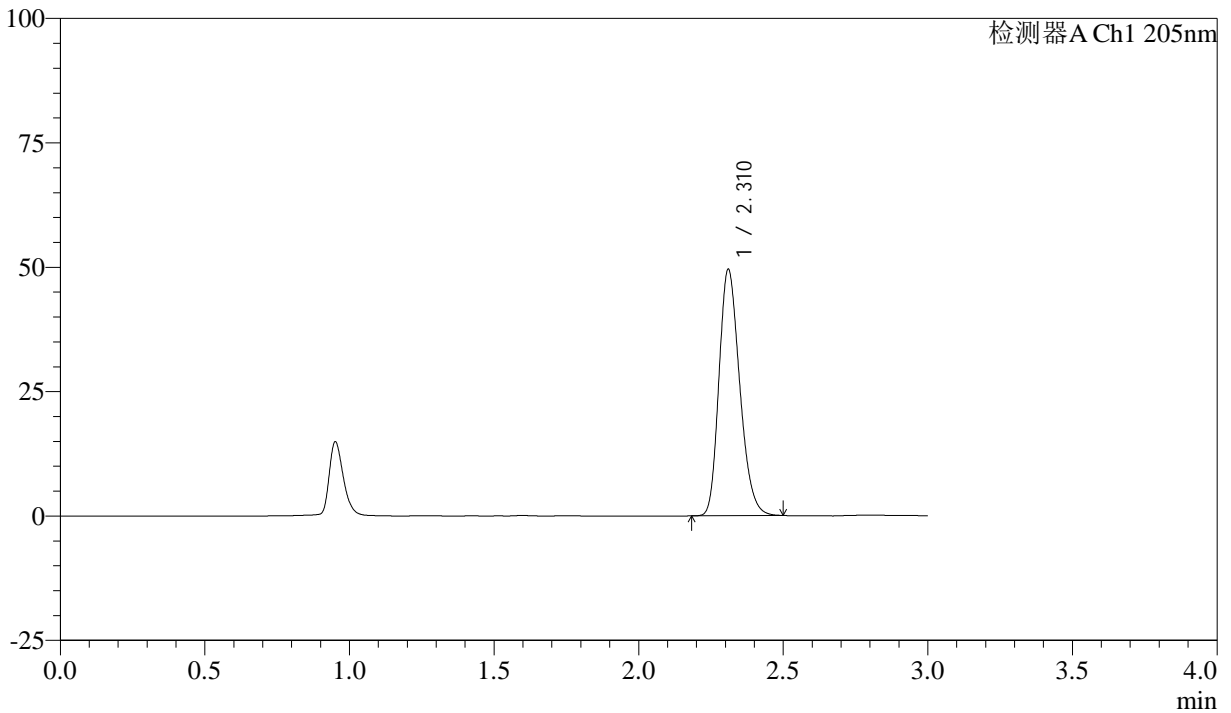

<峰表>

检测器A Ch1 205nm

峰号	保留时间	面积	面积%	高度	理论塔板数(USP)	拖尾因子	分离度(USP)
1	2.310	246946	100.000	49216	4970	1.241	--
总计		246946	100.000	49216			



QTL-4040

<样品信息>

色谱柱: XB-C18(150mm*4.6mm,5 μ m) 流速: 1.8ml/min
柱温: 35 $^{\circ}$ C 波长: 205nm
数据文件名: RC\$QTL-4040 - 0-44/26-679-2 - zzp-24102101p-rcqx-pH4.5jz-jf50z-5mg-rj.lcd
方法文件名: RC\$QTL-4040 - QTL-4040-rcff-FX275.lcm
批处理文件名: RC\$QTL-4040 - 202401023-rcqx-Fx275.lcb
样品瓶号: 2-9
进样体积: 20 μ l 版本号: 6.115
进样时间: 2024/10/23 14:38:06 实验者: xiechaojun
处理时间 (V2): 2024/10/24 08:53:22 处理者: xiechaojun
仪器型号: SHIMADZU LC-2050C(FX275)

<色谱图>

mV

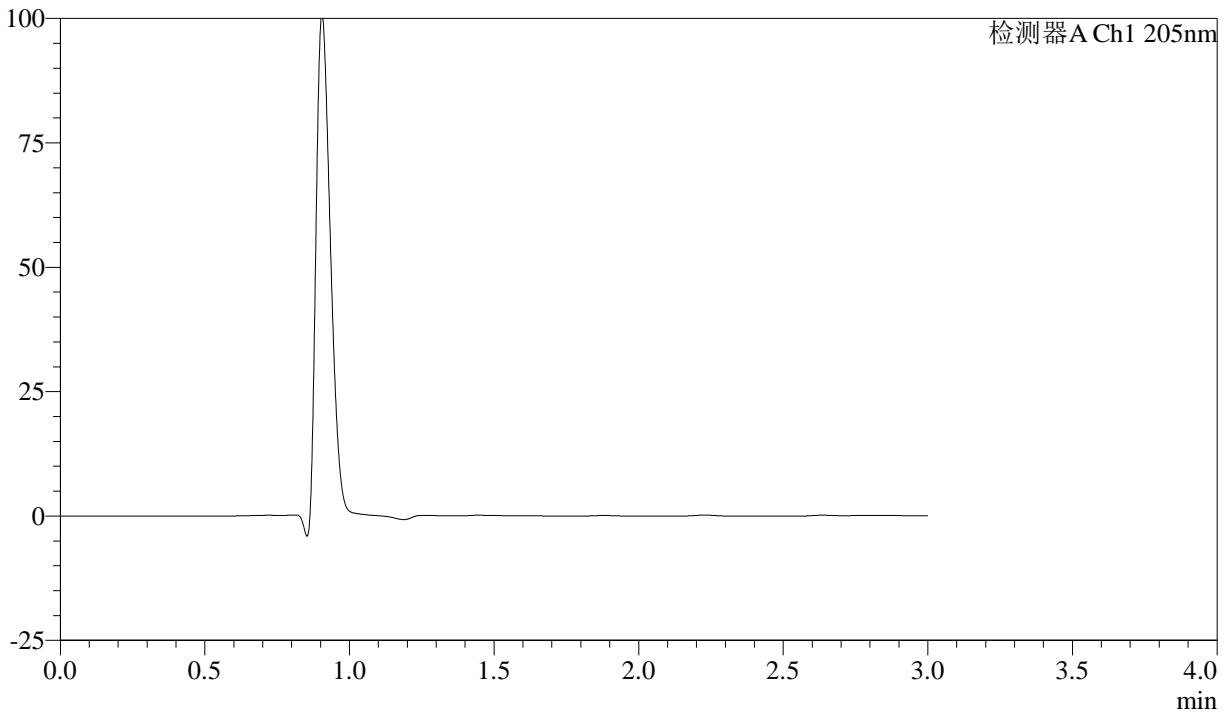

<峰表>

检测器A Ch1 205nm

峰号	保留时间	面积	面积%	高度	理论塔板数(USP)	拖尾因子	分离度(USP)
总计							



QTL-4040

<样品信息>

色谱柱: XB-C18(150mm*4.6mm,5 μ m) 流速: 1.8ml/min
柱温: 35 $^{\circ}$ C 波长: 205nm
数据文件名: RCSQTL-4040 - 0-44/26-680-2 - zzp-24102101p-rcqx-pH4.5jz-jf50z-5mg-dz1-1.lcd
方法文件名: RCSQTL-4040 - QTL-4040-rcff-FX275.lcm
批处理文件名: RCSQTL-4040 - 202401023-rcqx-Fx275.lcb
样品瓶号: 2-18
进样体积: 20 μ l 版本号: 6.115
进样时间: 2024/10/23 14:41:31 实验者: xiechaojun
处理时间 (V2): 2024/10/24 08:53:24 处理者: xiechaojun
仪器型号: SHIMADZU LC-2050C(FX275)

<色谱图>

mV

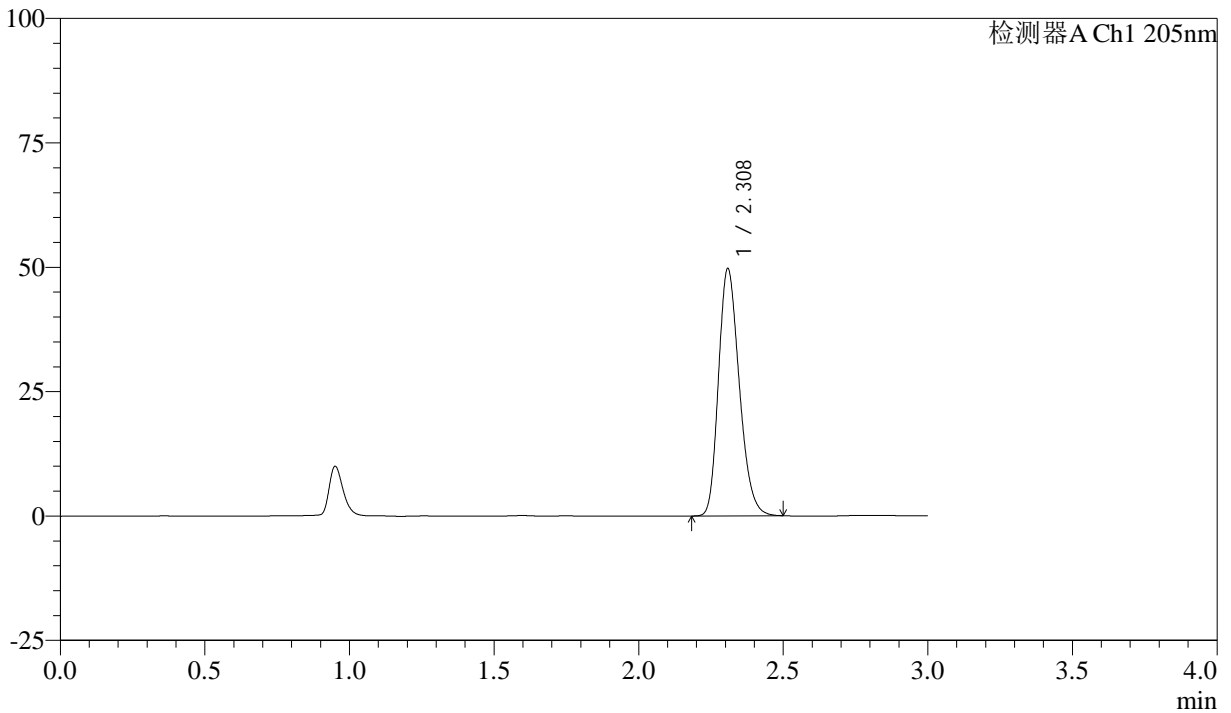

<峰表>

检测器A Ch1 205nm

峰号	保留时间	面积	面积%	高度	理论塔板数(USP)	拖尾因子	分离度(USP)
1	2.308	248366	100.000	49474	4951	1.241	--
总计		248366	100.000	49474			



QTL-4040

<样品信息>

色谱柱: XB-C18(150mm*4.6mm,5 μ m) 流速: 1.8ml/min
柱温: 35 $^{\circ}$ C 波长: 205nm
数据文件名: RCSQTL-4040 - 0-44/26-681-2 - zzp-24102101p-rcqx-pH4.5jz-jf50z-5mg-dz1-2.lcd
方法文件名: RCSQTL-4040 - QTL-4040-rcff-FX275.lcm
批处理文件名: RCSQTL-4040 - 202401023-rcqx-Fx275.lcb
样品瓶号: 2-18
进样体积: 20 μ l 版本号: 6.115
进样时间: 2024/10/23 14:44:56 实验者: xiechaojun
处理时间 (V2): 2024/10/24 08:53:27 处理者: xiechaojun
仪器型号: SHIMADZU LC-2050C(FX275)

<色谱图>

mV

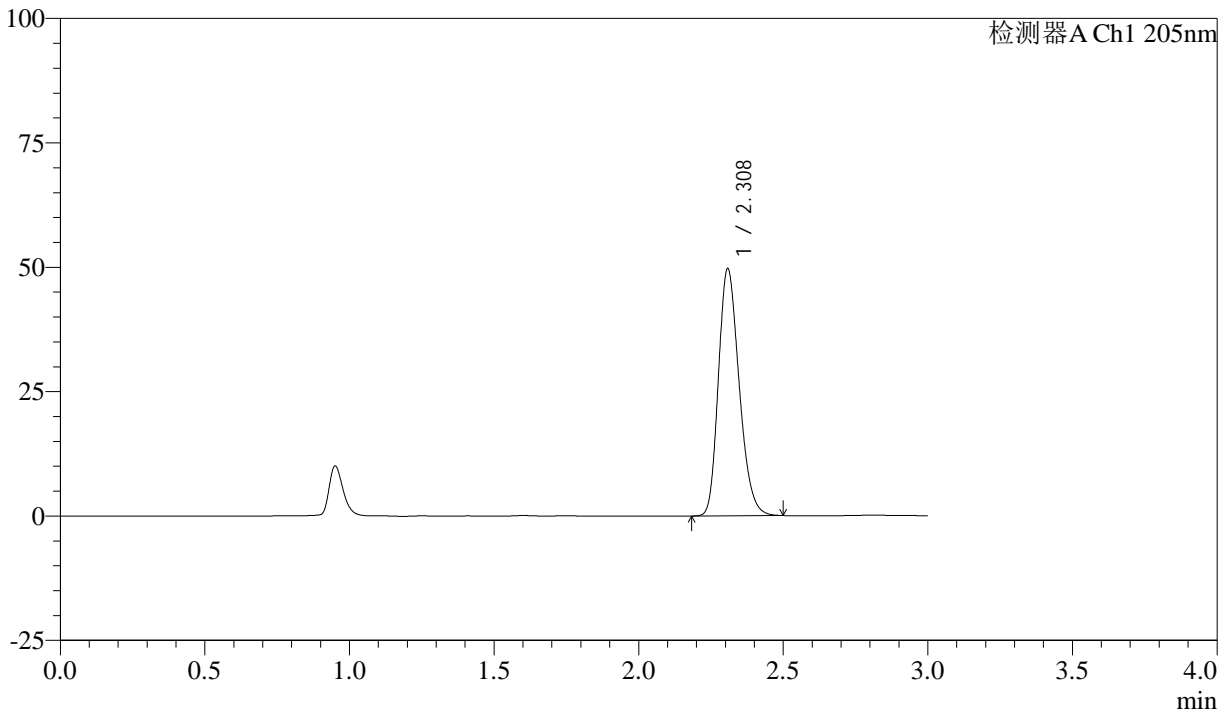

<峰表>

检测器A Ch1 205nm

峰号	保留时间	面积	面积%	高度	理论塔板数(USP)	拖尾因子	分离度(USP)
1	2.308	247716	100.000	49500	4970	1.239	--
总计		247716	100.000	49500			



QTL-4040

<样品信息>

色谱柱: XB-C18(150mm*4.6mm,5 μ m) 流速: 1.8ml/min
柱温: 35 $^{\circ}$ C 波长: 205nm
数据文件名: RC\$QTL-4040 - 0-44/26-682-2 - zzp-24102101p-rcqx-pH4.5jz-jf50z-5mg-dz1-3.lcd
方法文件名: RC\$QTL-4040 - QTL-4040-rcff-FX275.lcm
批处理文件名: RC\$QTL-4040 - 202401023-rcqx-Fx275.lcb
样品瓶号: 2-18
进样体积: 20 μ l 版本号: 6.115
进样时间: 2024/10/23 14:48:21 实验者: xiechaojun
处理时间 (V2): 2024/10/24 08:53:30 处理者: xiechaojun
仪器型号: SHIMADZU LC-2050C(FX275)

<色谱图>

mV

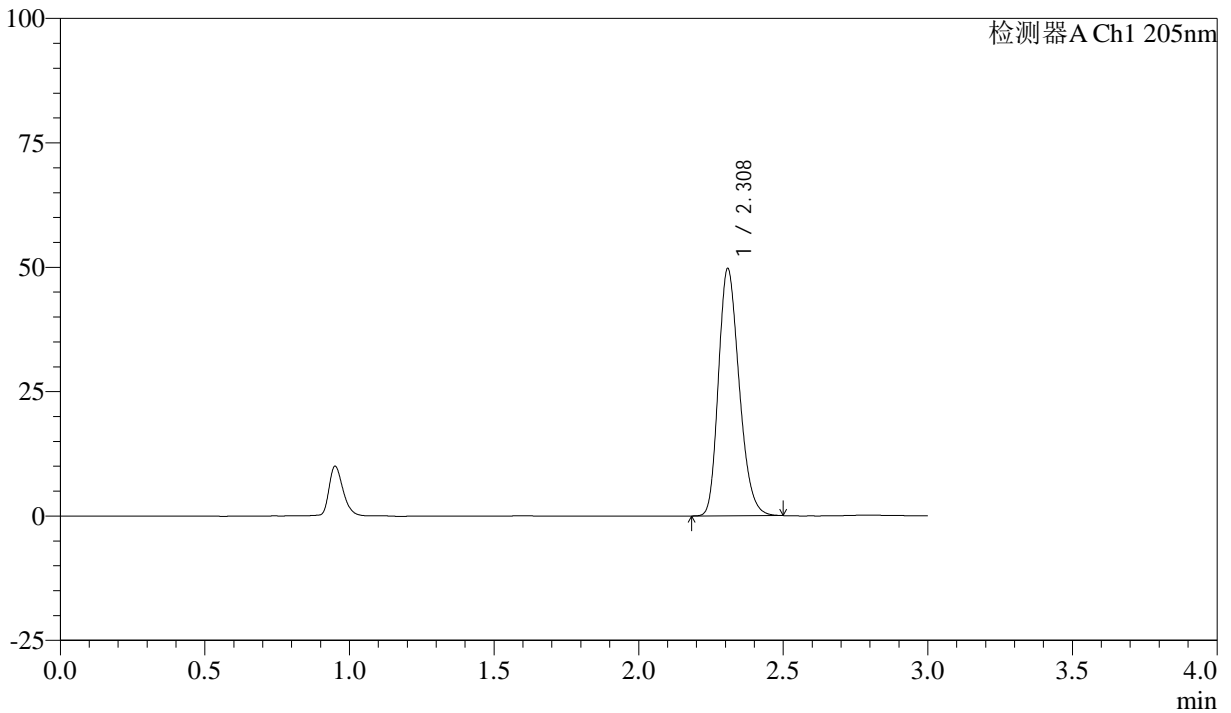

<峰表>

检测器A Ch1 205nm

峰号	保留时间	面积	面积%	高度	理论塔板数(USP)	拖尾因子	分离度(USP)
1	2.308	247672	100.000	49505	4975	1.240	--
总计		247672	100.000	49505			



QTL-4040

<样品信息>

色谱柱: XB-C18(150mm*4.6mm,5 μ m) 流速: 1.8ml/min
柱温: 35 $^{\circ}$ C 波长: 205nm
数据文件名: RCSQTL-4040 - 0-44/26-683-2 - zzp-24102101p-rcqx-pH4.5jz-jf50z-5mg-dz1-4.lcd
方法文件名: RCSQTL-4040 - QTL-4040-rcff-FX275.lcm
批处理文件名: RCSQTL-4040 - 202401023-rcqx-Fx275.lcb
样品瓶号: 2-18
进样体积: 20 μ l 版本号: 6.115
进样时间: 2024/10/23 14:51:47 实验者: xiechaojun
处理时间 (V2): 2024/10/24 08:53:33 处理者: xiechaojun
仪器型号: SHIMADZU LC-2050C(FX275)

<色谱图>

mV

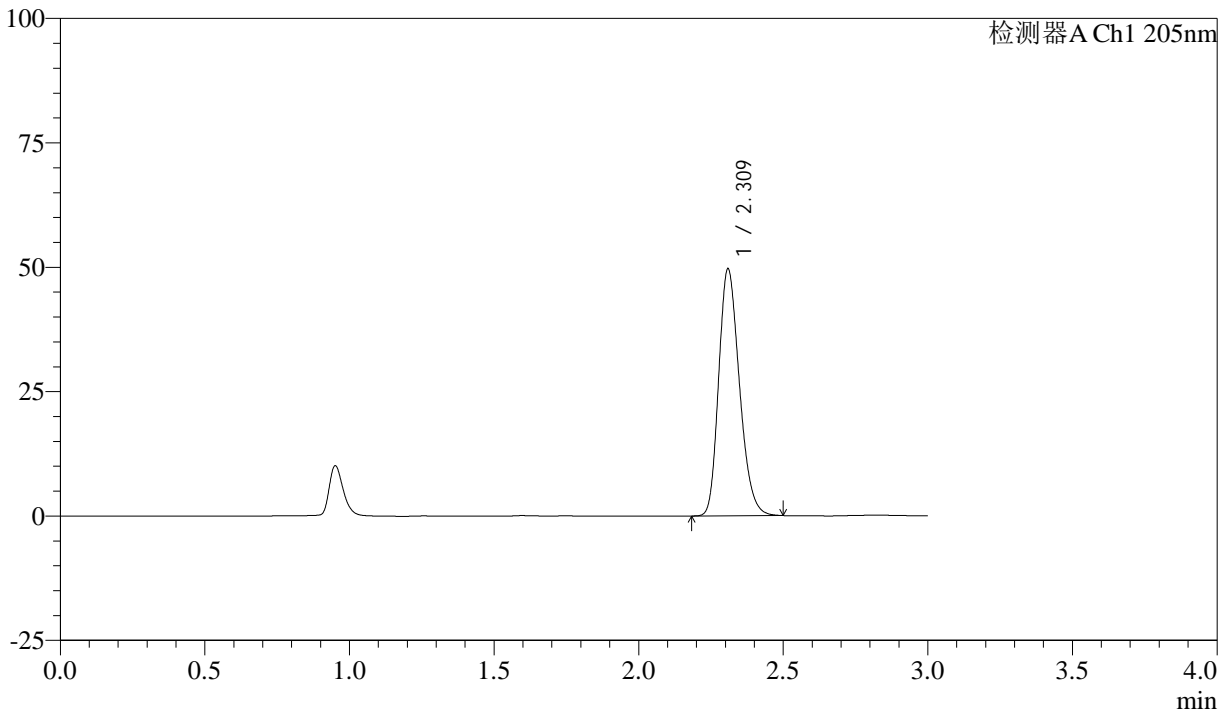

<峰表>

检测器A Ch1 205nm

峰号	保留时间	面积	面积%	高度	理论塔板数(USP)	拖尾因子	分离度(USP)
1	2.309	247548	100.000	49312	4967	1.241	--
总计		247548	100.000	49312			



QTL-4040

<样品信息>

色谱柱: XB-C18(150mm*4.6mm,5μm) 流速: 1.8ml/min
 柱温: 35°C 波长: 205nm
 数据文件名: RCSQTL-4040 - 0-44/26-684-2 - zzp-24102101p-rcqx-pH4.5jz-jf50z-5mg-dz1-5.lcd
 方法文件名: RCSQTL-4040 - QTL-4040-rcff-FX275.lcm
 批处理文件名: RCSQTL-4040 - 202401023-rcqx-Fx275.lcb
 样品瓶号: 2-18
 进样体积: 20μl 版本号: 6.115
 进样时间: 2024/10/23 14:55:12 实验者: xiechaojun
 处理时间 (V2): 2024/10/24 08:53:35 处理者: xiechaojun
 仪器型号: SHIMADZU LC-2050C(FX275)

<色谱图>

mV

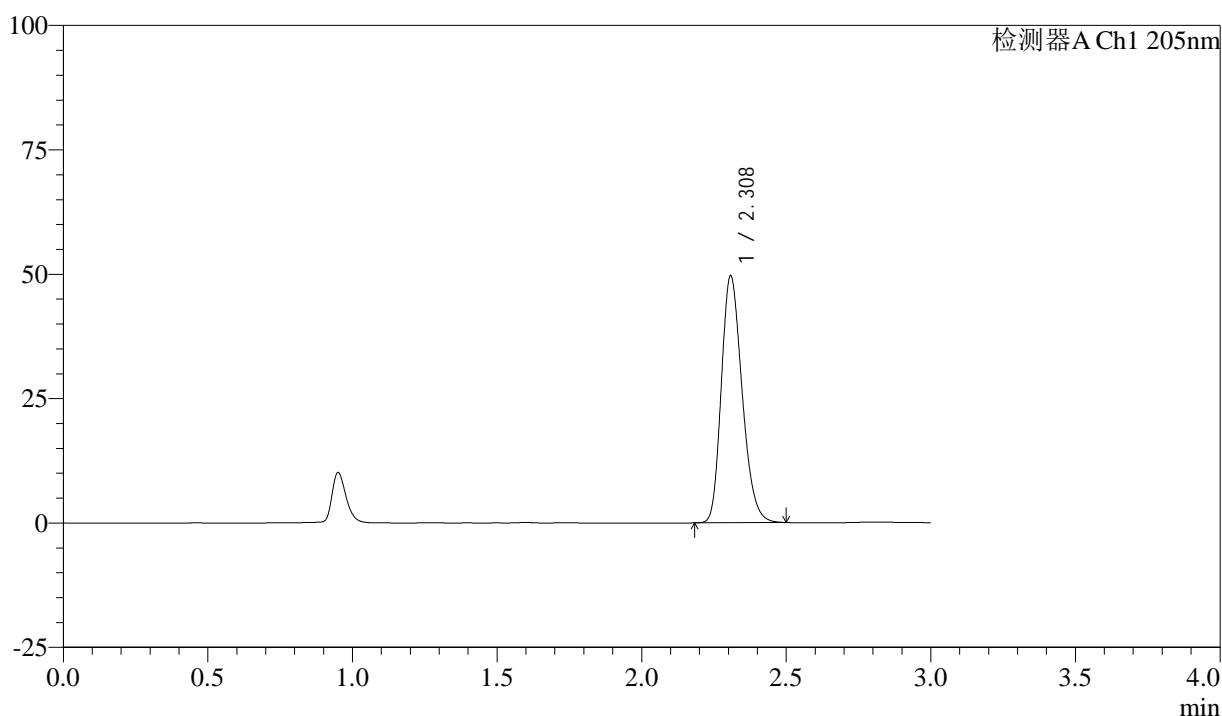

<峰表>

检测器A Ch1 205nm

峰号	保留时间	面积	面积%	高度	理论塔板数(USP)	拖尾因子	分离度(USP)
1	2.308	247456	100.000	49483	4970	1.240	--
总计		247456	100.000	49483			



QTL-4040

<样品信息>

色谱柱: XB-C18(150mm*4.6mm,5 μ m) 流速: 1.8ml/min
柱温: 35 $^{\circ}$ C 波长: 205nm
数据文件名: RC\$QTL-4040 - 0-44/26-685-2 - zzp-24102101p-rcqx-pH4.5jz-jf50z-5mg-5min-P1.lcd
方法文件名: RC\$QTL-4040 - QTL-4040-rcff-FX275.lcm
批处理文件名: RC\$QTL-4040 - 202401023-rcqx-Fx275.lcb
样品瓶号: 2-1
进样体积: 20 μ l 版本号: 6.115
进样时间: 2024/10/23 14:58:36 实验者: xiechaojun
处理时间 (V2): 2024/10/24 08:53:38 处理者: xiechaojun
仪器型号: SHIMADZU LC-2050C(FX275)

<色谱图>

mV

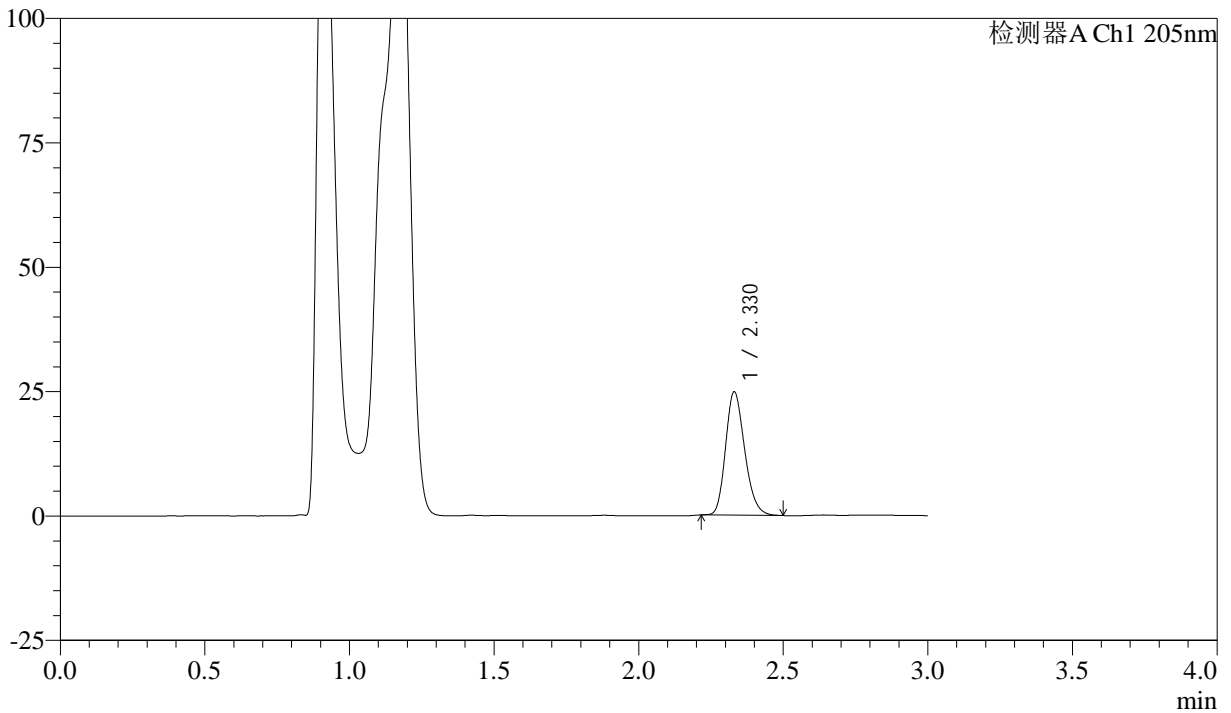

<峰表>

检测器A Ch1 205nm

峰号	保留时间	面积	面积%	高度	理论塔板数(USP)	拖尾因子	分离度(USP)
1	2.330	114087	100.000	24785	5955	1.218	--
总计		114087	100.000	24785			



QTL-4040

<样品信息>

色谱柱: XB-C18(150mm*4.6mm,5μm) 流速: 1.8ml/min
 柱温: 35°C 波长: 205nm
 数据文件名: RC\$QTL-4040 - 0-44/26-686-2 - zzp-24102101p-rcqx-pH4.5jz-jf50z-5mg-5min-P2.lcd
 方法文件名: RC\$QTL-4040 - QTL-4040-rcff-FX275.lcm
 批处理文件名: RC\$QTL-4040 - 202401023-rcqx-Fx275.lcb
 样品瓶号: 2-10
 进样体积: 20μl 版本号: 6.115
 进样时间: 2024/10/23 15:02:00 实验者: xiechaojun
 处理时间 (V2): 2024/10/24 08:53:41 处理者: xiechaojun
 仪器型号: SHIMADZU LC-2050C(FX275)

<色谱图>

mV

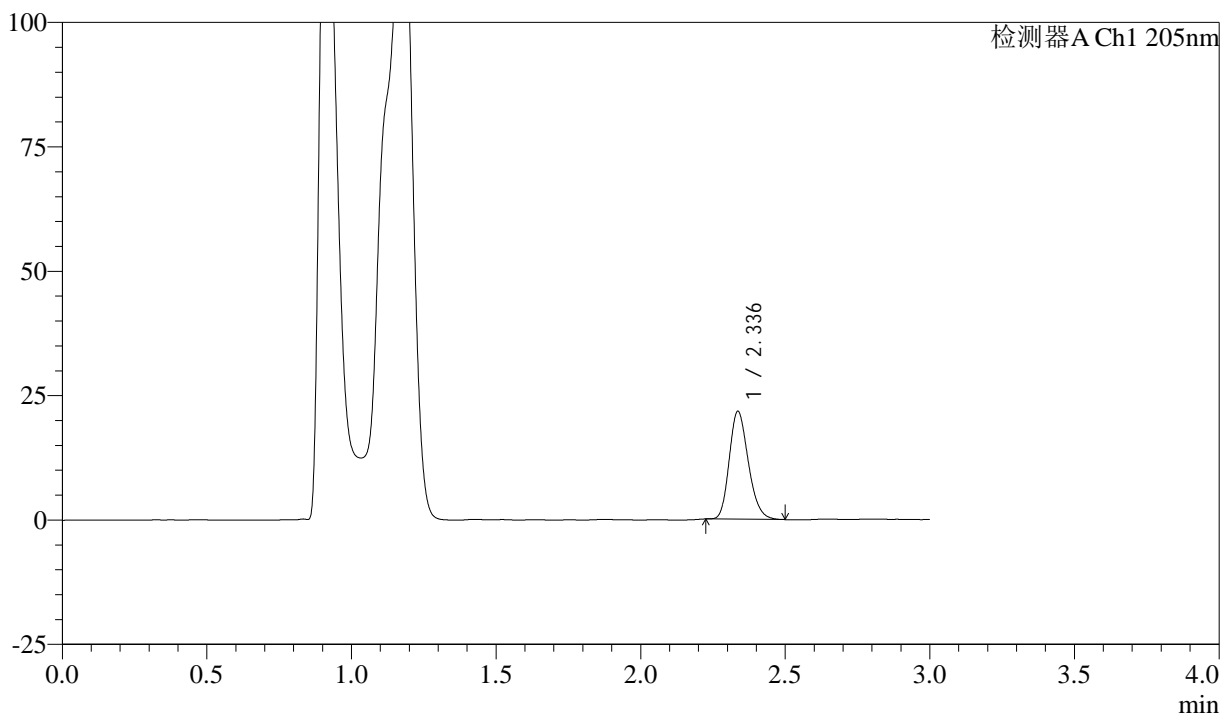

<峰表>

检测器A Ch1 205nm

峰号	保留时间	面积	面积%	高度	理论塔板数(USP)	拖尾因子	分离度(USP)
1	2.336	99727	100.000	21621	5978	1.218	--
总计		99727	100.000	21621			



QTL-4040

<样品信息>

色谱柱: XB-C18(150mm*4.6mm,5 μ m) 流速: 1.8ml/min
柱温: 35 $^{\circ}$ C 波长: 205nm
数据文件名: RC\$QTL-4040 - 0-44/26-687-2 - zzp-24102101p-rcqx-pH4.5jz-jf50z-5mg-5min-P3.lcd
方法文件名: RC\$QTL-4040 - QTL-4040-rcff-FX275.lcm
批处理文件名: RC\$QTL-4040 - 202401023-rcqx-Fx275.lcb
样品瓶号: 2-19
进样体积: 20 μ l 版本号: 6.115
进样时间: 2024/10/23 15:05:26 实验者: xiechaojun
处理时间 (V2): 2024/10/24 08:53:44 处理者: xiechaojun
仪器型号: SHIMADZU LC-2050C(FX275)

<色谱图>

mV

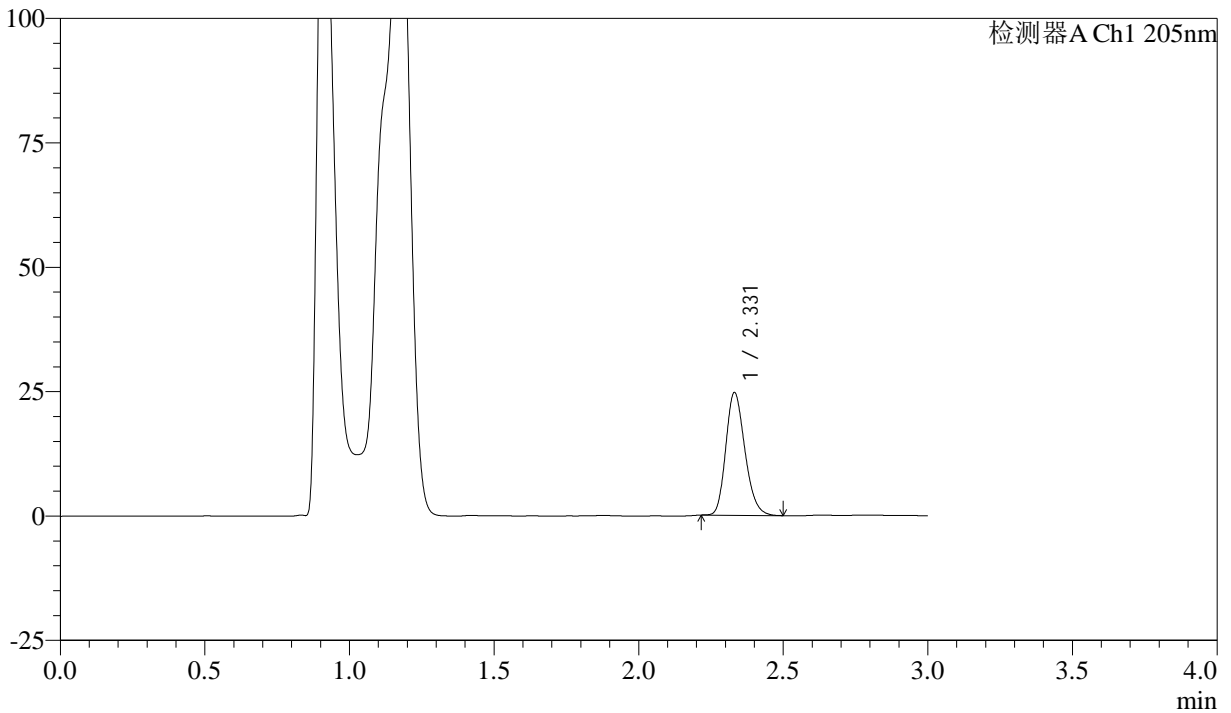

<峰表>

检测器A Ch1 205nm

峰号	保留时间	面积	面积%	高度	理论塔板数(USP)	拖尾因子	分离度(USP)
1	2.331	113721	100.000	24670	5932	1.217	--
总计		113721	100.000	24670			



QTL-4040

<样品信息>

色谱柱: XB-C18(150mm*4.6mm,5μm) 流速: 1.8ml/min
柱温: 35°C 波长: 205nm
数据文件名: RC\$QTL-4040 - 0-44/26-688-2 - zzp-24102101p-rcqx-pH4.5jz-jf50z-5mg-5min-P4.lcd
方法文件名: RC\$QTL-4040 - QTL-4040-rcff-FX275.lcm
批处理文件名: RC\$QTL-4040 - 202401023-rcqx-Fx275.lcb
样品瓶号: 2-28
进样体积: 20μl 版本号: 6.115
进样时间: 2024/10/23 15:08:50 实验者: xiechaojun
处理时间 (V2): 2024/10/24 08:53:46 处理者: xiechaojun
仪器型号: SHIMADZU LC-2050C(FX275)

<色谱图>

mV

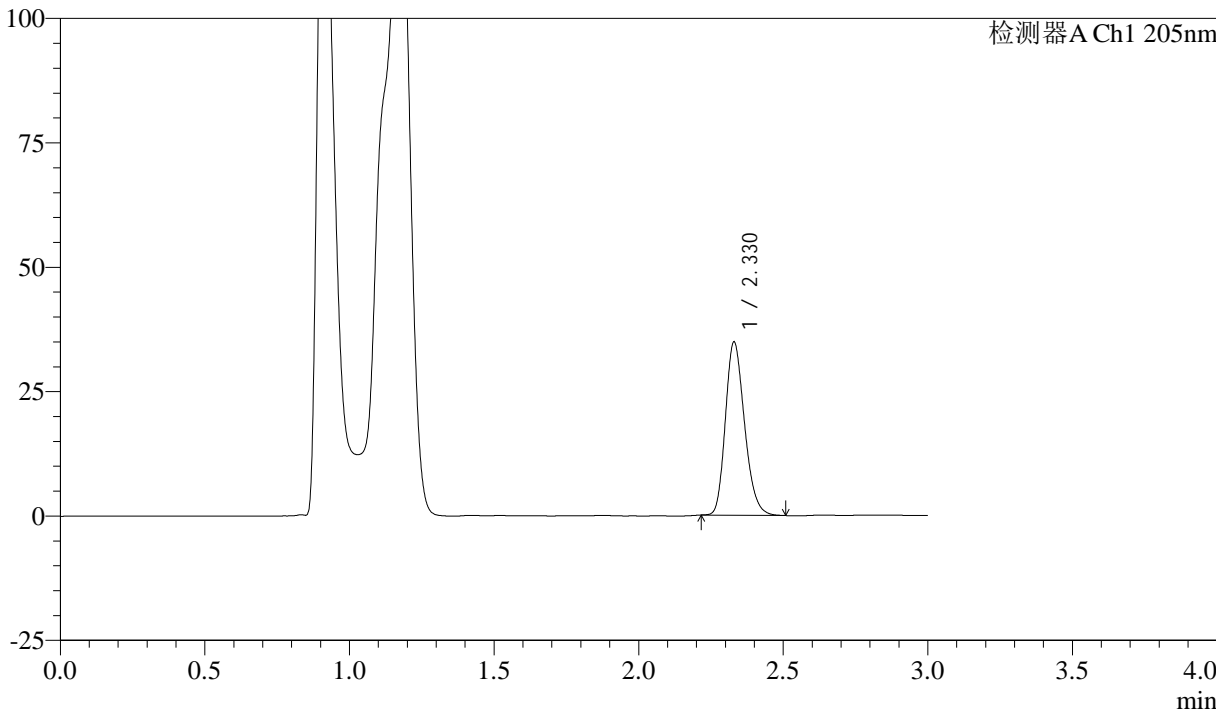

<峰表>

检测器A Ch1 205nm

峰号	保留时间	面积	面积%	高度	理论塔板数(USP)	拖尾因子	分离度(USP)
1	2.330	160547	100.000	34810	5930	1.226	--
总计		160547	100.000	34810			



QTL-4040

<样品信息>

色谱柱: XB-C18(150mm*4.6mm,5μm) 流速: 1.8ml/min
 柱温: 35°C 波长: 205nm
 数据文件名: RC\$QTL-4040 - 0-44/26-689-2 - zzp-24102101p-rcqx-pH4.5jz-jf50z-5mg-5min-P5.lcd
 方法文件名: RC\$QTL-4040 - QTL-4040-rcff-FX275.lcm
 批处理文件名: RC\$QTL-4040 - 202401023-rcqx-Fx275.lcb
 样品瓶号: 2-37
 进样体积: 20μl 版本号: 6.115
 进样时间: 2024/10/23 15:12:14 实验者: xiechaojun
 处理时间 (V2): 2024/10/24 08:53:49 处理者: xiechaojun
 仪器型号: SHIMADZU LC-2050C(FX275)

<色谱图>

mV

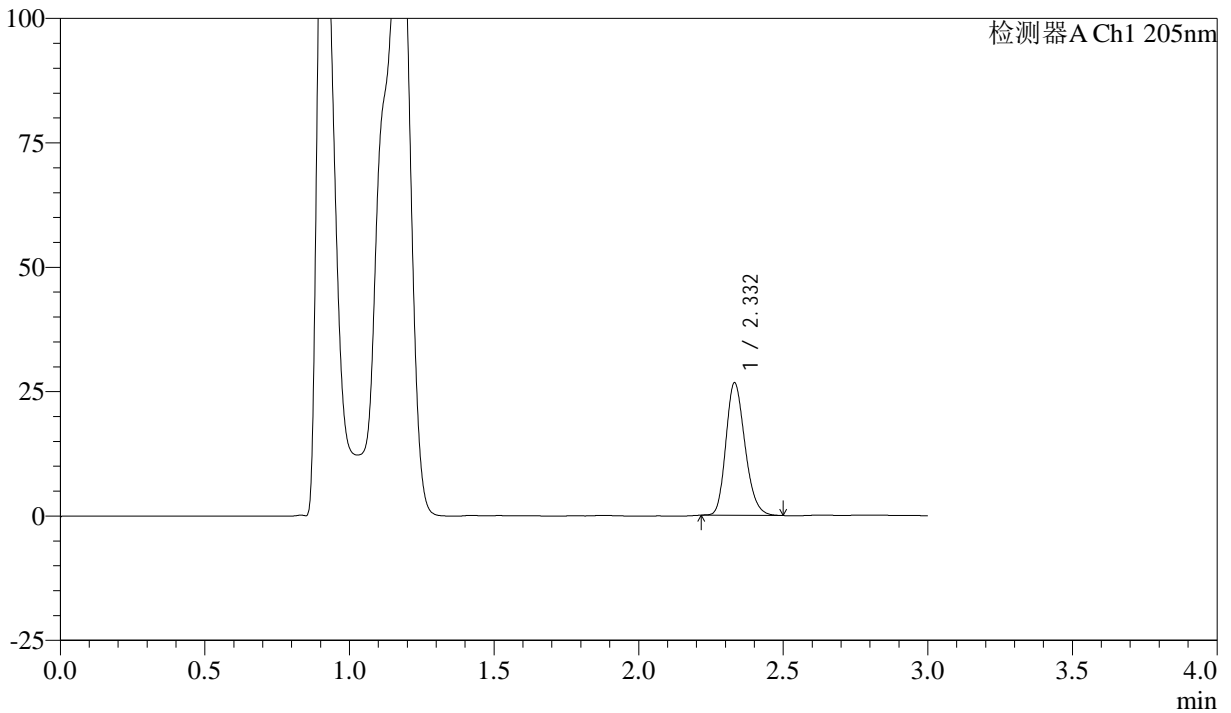

<峰表>

检测器A Ch1 205nm

峰号	保留时间	面积	面积%	高度	理论塔板数(USP)	拖尾因子	分离度(USP)
1	2.332	122658	100.000	26614	5955	1.216	--
总计		122658	100.000	26614			



QTL-4040

<样品信息>

色谱柱: XB-C18(150mm*4.6mm,5μm) 流速: 1.8ml/min
柱温: 35°C 波长: 205nm
数据文件名: RC\$QTL-4040 - 0-44/26-690-2 - zzp-24102101p-rcqx-pH4.5jz-jf50z-5mg-5min-P6.lcd
方法文件名: RC\$QTL-4040 - QTL-4040-rcff-FX275.lcm
批处理文件名: RC\$QTL-4040 - 202401023-rcqx-Fx275.lcb
样品瓶号: 2-46
进样体积: 20μl 版本号: 6.115
进样时间: 2024/10/23 15:15:38 实验者: xiechaojun
处理时间 (V2): 2024/10/24 08:53:52 处理者: xiechaojun
仪器型号: SHIMADZU LC-2050C(FX275)

<色谱图>

mV

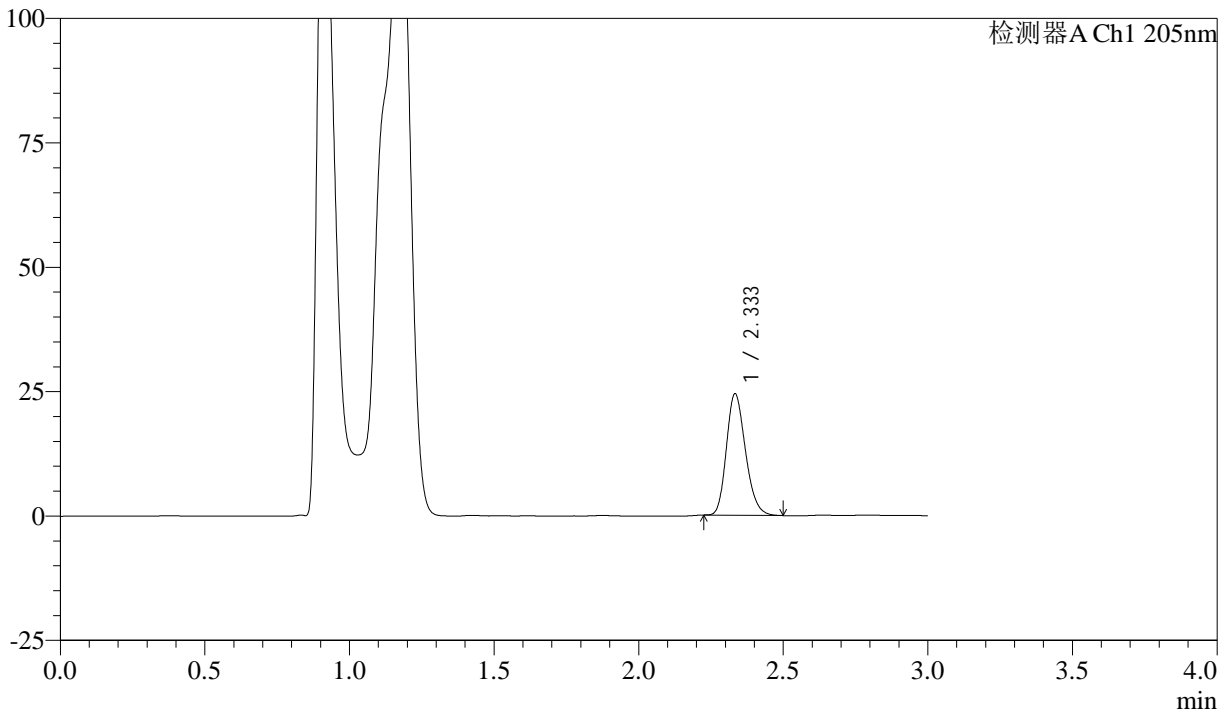

<峰表>

检测器A Ch1 205nm

峰号	保留时间	面积	面积%	高度	理论塔板数(USP)	拖尾因子	分离度(USP)
1	2.333	112234	100.000	24285	5965	1.217	--
总计		112234	100.000	24285			



QTL-4040

<样品信息>

色谱柱: XB-C18(150mm*4.6mm,5μm) 流速: 1.8ml/min
柱温: 35°C 波长: 205nm
数据文件名: RC\$QTL-4040 - 0-44/26-691-2 - zzp-24102101p-rcqx-pH4.5jz-jf50z-5mg-10min-P1.lcd
方法文件名: RC\$QTL-4040 - QTL-4040-rcff-FX275.lcm
批处理文件名: RC\$QTL-4040 - 202401023-rcqx-Fx275.lcb
样品瓶号: 2-2
进样体积: 20μl 版本号: 6.115
进样时间: 2024/10/23 15:19:02 实验者: xiechaojun
处理时间 (V2): 2024/10/24 08:53:54 处理者: xiechaojun
仪器型号: SHIMADZU LC-2050C(FX275)

<色谱图>

mV

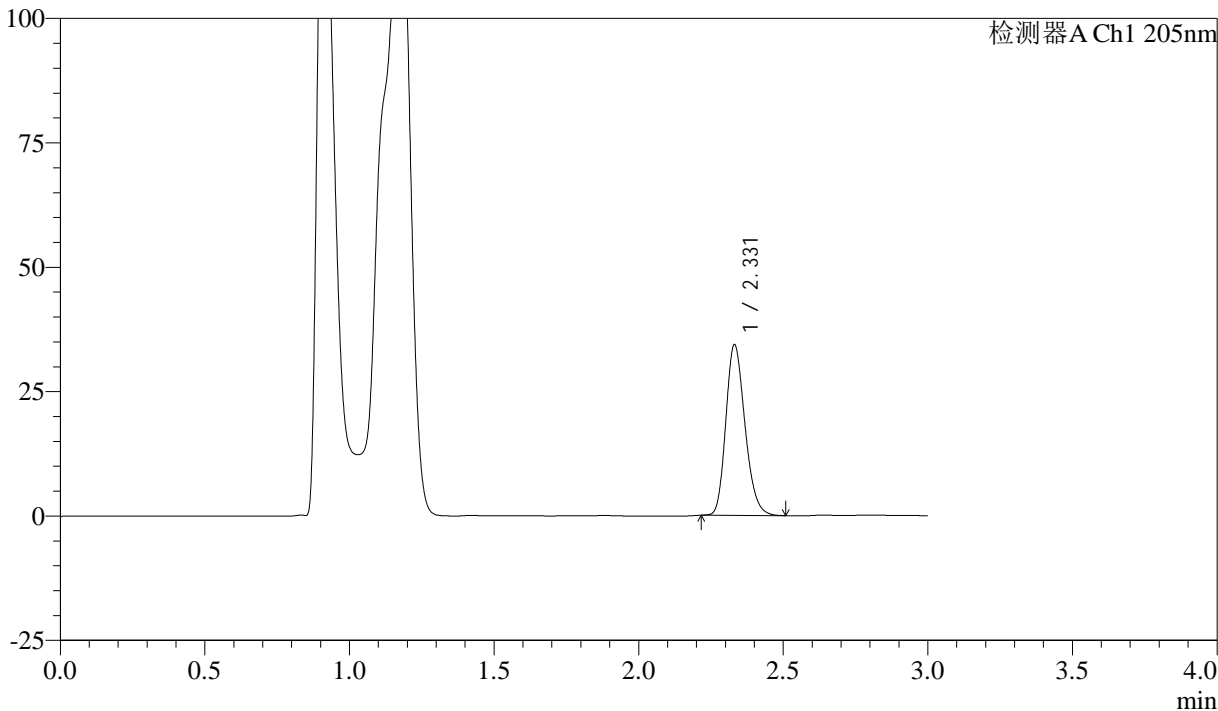

<峰表>

检测器A Ch1 205nm

峰号	保留时间	面积	面积%	高度	理论塔板数(USP)	拖尾因子	分离度(USP)
1	2.331	158286	100.000	34304	5933	1.223	--
总计		158286	100.000	34304			



QTL-4040

<样品信息>

色谱柱: XB-C18(150mm*4.6mm,5μm) 流速: 1.8ml/min
柱温: 35°C 波长: 205nm
数据文件名: RC\$QTL-4040 - 0-44/26-692-2 - zzp-24102101p-rcqx-pH4.5jz-jf50z-5mg-10min-P2.lcd
方法文件名: RC\$QTL-4040 - QTL-4040-rcff-FX275.lcm
批处理文件名: RC\$QTL-4040 - 202401023-rcqx-Fx275.lcb
样品瓶号: 2-11
进样体积: 20μl 版本号: 6.115
进样时间: 2024/10/23 15:22:28 实验者: xiechaojun
处理时间 (V2): 2024/10/24 08:53:57 处理者: xiechaojun
仪器型号: SHIMADZU LC-2050C(FX275)

<色谱图>

mV

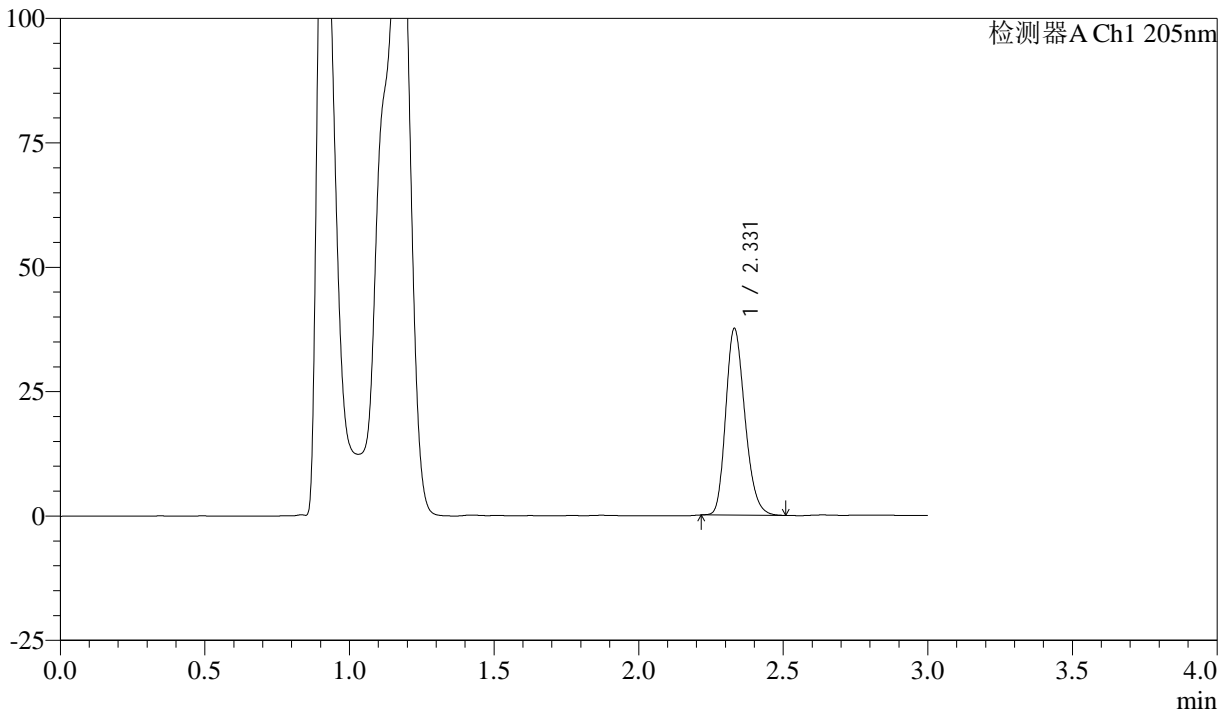

<峰表>

检测器A Ch1 205nm

峰号	保留时间	面积	面积%	高度	理论塔板数(USP)	拖尾因子	分离度(USP)
1	2.331	173463	100.000	37502	5897	1.227	--
总计		173463	100.000	37502			



QTL-4040

<样品信息>

色谱柱: XB-C18(150mm*4.6mm,5 μ m) 流速: 1.8ml/min
柱温: 35 $^{\circ}$ C 波长: 205nm
数据文件名: RC\$QTL-4040 - 0-44/26-693-2 - zzp-24102101p-rcqx-pH4.5jz-jf50z-5mg-10min-P3.lcd
方法文件名: RC\$QTL-4040 - QTL-4040-rcff-FX275.lcm
批处理文件名: RC\$QTL-4040 - 202401023-rcqx-Fx275.lcb
样品瓶号: 2-20
进样体积: 20 μ l 版本号: 6.115
进样时间: 2024/10/23 15:25:52 实验者: xiechaojun
处理时间 (V2): 2024/10/24 08:54:00 处理者: xiechaojun
仪器型号: SHIMADZU LC-2050C(FX275)

<色谱图>

mV

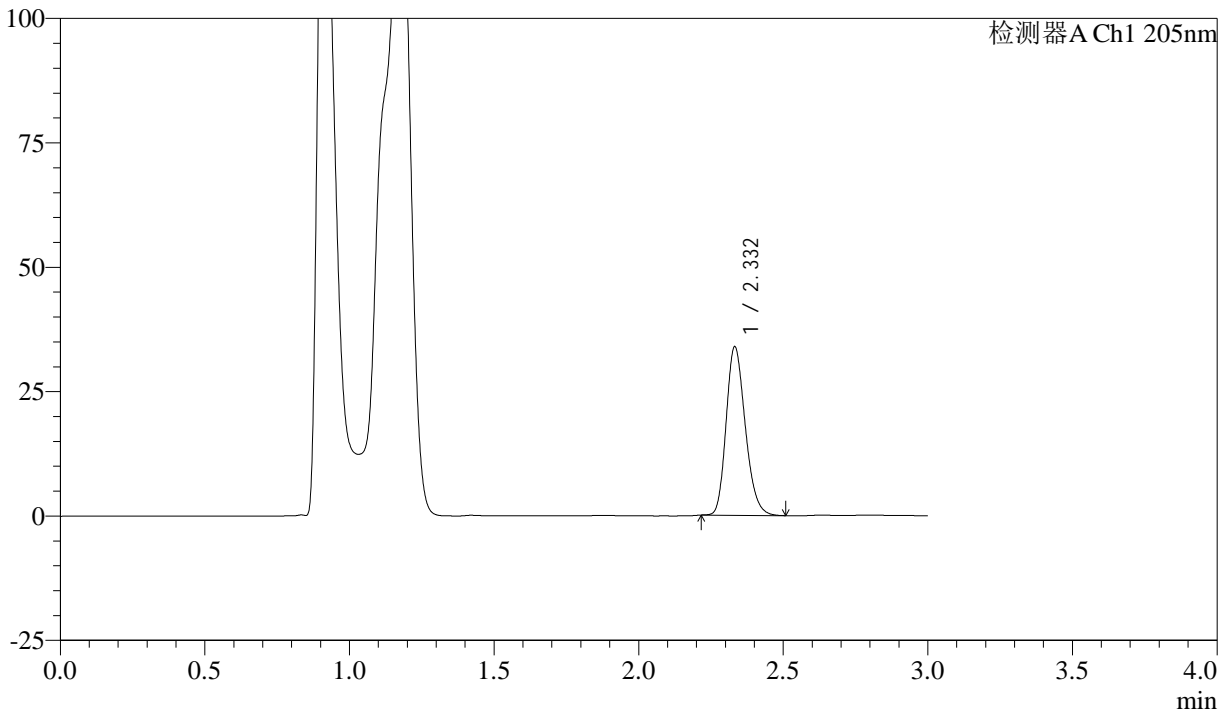

<峰表>

检测器A Ch1 205nm

峰号	保留时间	面积	面积%	高度	理论塔板数(USP)	拖尾因子	分离度(USP)
1	2.332	156214	100.000	33793	5945	1.225	--
总计		156214	100.000	33793			



QTL-4040

<样品信息>

色谱柱: XB-C18(150mm*4.6mm,5μm) 流速: 1.8ml/min
 柱温: 35°C 波长: 205nm
 数据文件名: RC\$QTL-4040 - 0-44/26-694-2 - zzp-24102101p-rcqx-pH4.5jz-jf50z-5mg-10min-P4.lcd
 方法文件名: RC\$QTL-4040 - QTL-4040-rcff-FX275.lcm
 批处理文件名: RC\$QTL-4040 - 202401023-rcqx-Fx275.lcb
 样品瓶号: 2-29
 进样体积: 20μl 版本号: 6.115
 进样时间: 2024/10/23 15:29:15 实验者: xiechaojun
 处理时间 (V2): 2024/10/24 08:54:03 处理者: xiechaojun
 仪器型号: SHIMADZU LC-2050C(FX275)

<色谱图>

mV

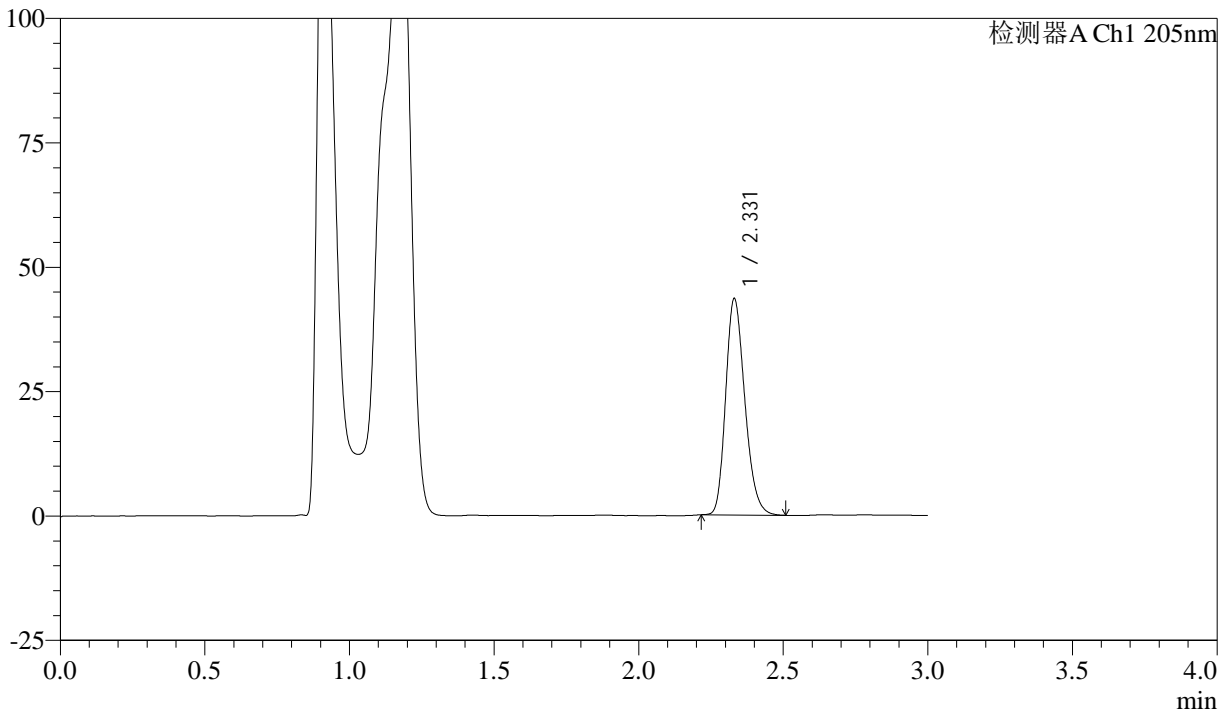

<峰表>

检测器A Ch1 205nm

峰号	保留时间	面积	面积%	高度	理论塔板数(USP)	拖尾因子	分离度(USP)
1	2.331	200971	100.000	43480	5907	1.231	--
总计		200971	100.000	43480			



QTL-4040

<样品信息>

色谱柱: XB-C18(150mm*4.6mm,5 μ m) 流速: 1.8ml/min
柱温: 35 $^{\circ}$ C 波长: 205nm
数据文件名: RC\$QTL-4040 - 0-44/26-695-2 - zzp-24102101p-rcqx-pH4.5jz-jf50z-5mg-10min-P5.lcd
方法文件名: RC\$QTL-4040 - QTL-4040-rcff-FX275.lcm
批处理文件名: RC\$QTL-4040 - 202401023-rcqx-Fx275.lcb
样品瓶号: 2-38
进样体积: 20 μ l 版本号: 6.115
进样时间: 2024/10/23 15:32:40 实验者: xiechaojun
处理时间 (V2): 2024/10/24 08:54:05 处理者: xiechaojun
仪器型号: SHIMADZU LC-2050C(FX275)

<色谱图>

mV

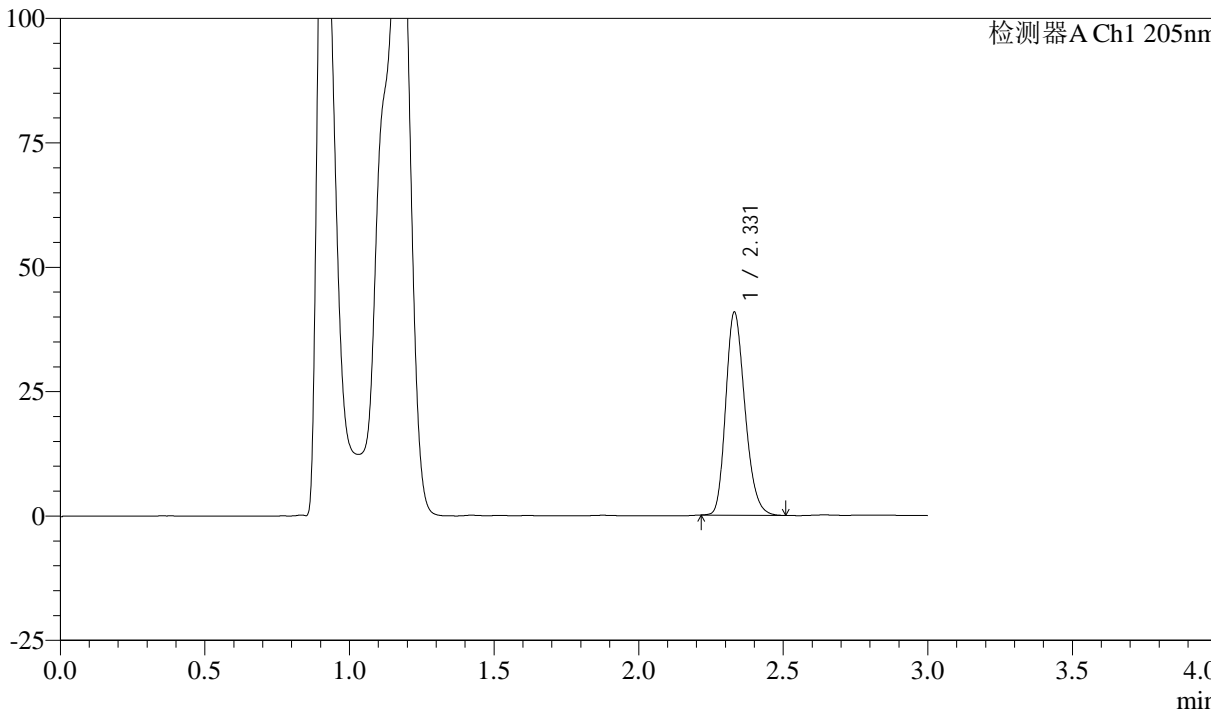

<峰表>

检测器A Ch1 205nm

峰号	保留时间	面积	面积%	高度	理论塔板数(USP)	拖尾因子	分离度(USP)
1	2.331	188899	100.000	40790	5884	1.229	--
总计		188899	100.000	40790			



QTL-4040

<样品信息>

色谱柱: XB-C18(150mm*4.6mm,5 μ m) 流速: 1.8ml/min
柱温: 35 $^{\circ}$ C 波长: 205nm
数据文件名: RC\$QTL-4040 - 0-44/26-696-2 - zzp-24102101p-rcqx-pH4.5jz-jf50z-5mg-10min-P6.lcd
方法文件名: RC\$QTL-4040 - QTL-4040-rcff-FX275.lcm
批处理文件名: RC\$QTL-4040 - 202401023-rcqx-Fx275.lcb
样品瓶号: 2-47
进样体积: 20 μ l 版本号: 6.115
进样时间: 2024/10/23 15:36:03 实验者: xiechaojun
处理时间 (V2): 2024/10/24 08:54:08 处理者: xiechaojun
仪器型号: SHIMADZU LC-2050C(FX275)

<色谱图>

mV

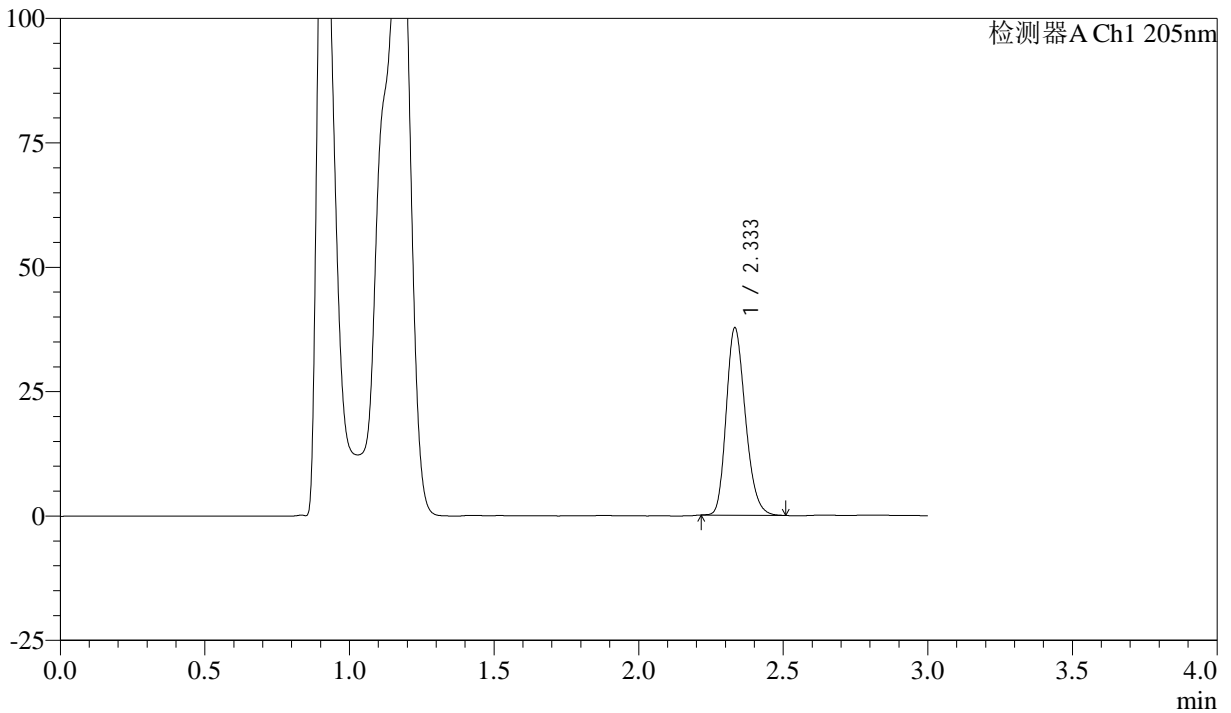

<峰表>

检测器A Ch1 205nm

峰号	保留时间	面积	面积%	高度	理论塔板数(USP)	拖尾因子	分离度(USP)
1	2.333	173863	100.000	37532	5920	1.226	--
总计		173863	100.000	37532			



QTL-4040

<样品信息>

色谱柱: XB-C18(150mm*4.6mm,5 μ m) 流速: 1.8ml/min
柱温: 35 $^{\circ}$ C 波长: 205nm
数据文件名: RC\$QTL-4040 - 0-44/26-697-2 - zzp-24102101p-rcqx-pH4.5jz-jf50z-5mg-15min-P1.lcd
方法文件名: RC\$QTL-4040 - QTL-4040-rcff-FX275.lcm
批处理文件名: RC\$QTL-4040 - 202401023-rcqx-Fx275.lcb
样品瓶号: 2-3
进样体积: 20 μ l 版本号: 6.115
进样时间: 2024/10/23 15:39:27 实验者: xiechaojun
处理时间 (V2): 2024/10/24 08:54:11 处理者: xiechaojun
仪器型号: SHIMADZU LC-2050C(FX275)

<色谱图>

mV

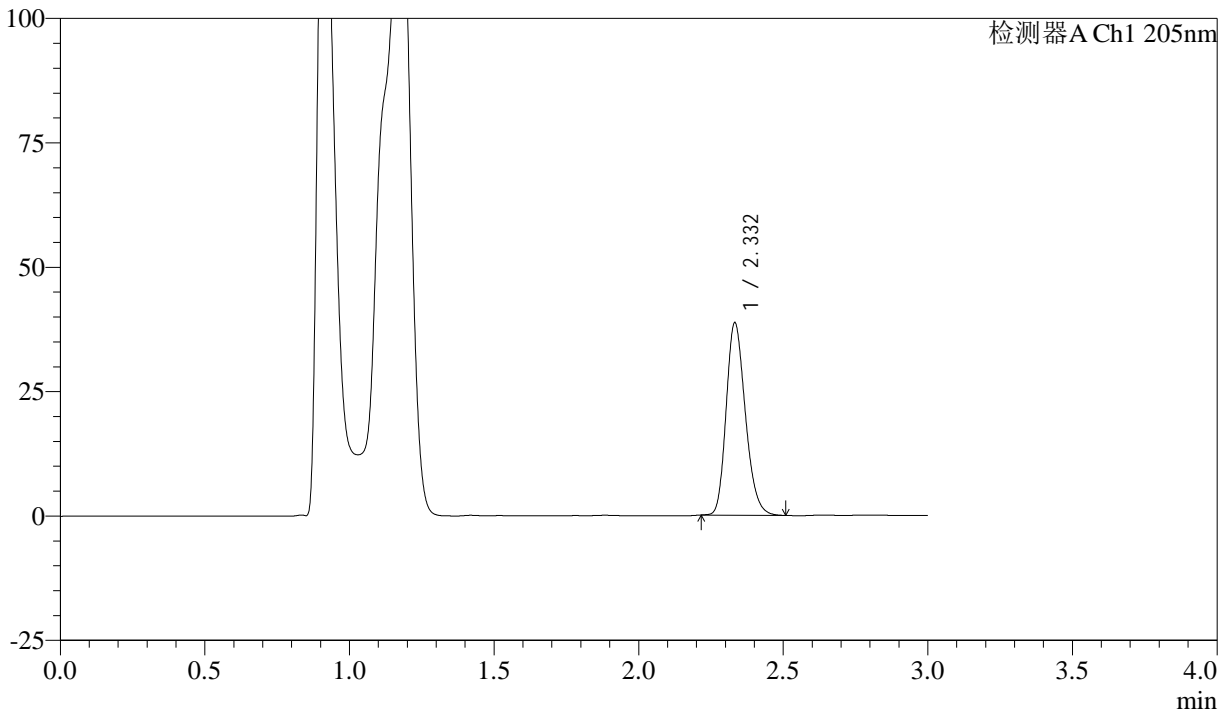

<峰表>

检测器A Ch1 205nm

峰号	保留时间	面积	面积%	高度	理论塔板数(USP)	拖尾因子	分离度(USP)
1	2.332	178658	100.000	38560	5922	1.227	--
总计		178658	100.000	38560			



QTL-4040

<样品信息>

色谱柱: XB-C18(150mm*4.6mm,5 μ m) 流速: 1.8ml/min
柱温: 35 $^{\circ}$ C 波长: 205nm
数据文件名: RC\$QTL-4040 - 0-44/26-698-2 - zzp-24102101p-rcqx-pH4.5jz-jf50z-5mg-15min-P2.lcd
方法文件名: RC\$QTL-4040 - QTL-4040-rcff-FX275.lcm
批处理文件名: RC\$QTL-4040 - 202401023-rcqx-Fx275.lcb
样品瓶号: 2-12
进样体积: 20 μ l 版本号: 6.115
进样时间: 2024/10/23 15:42:52 实验者: xiechaojun
处理时间 (V2): 2024/10/24 08:54:14 处理者: xiechaojun
仪器型号: SHIMADZU LC-2050C(FX275)

<色谱图>

mV

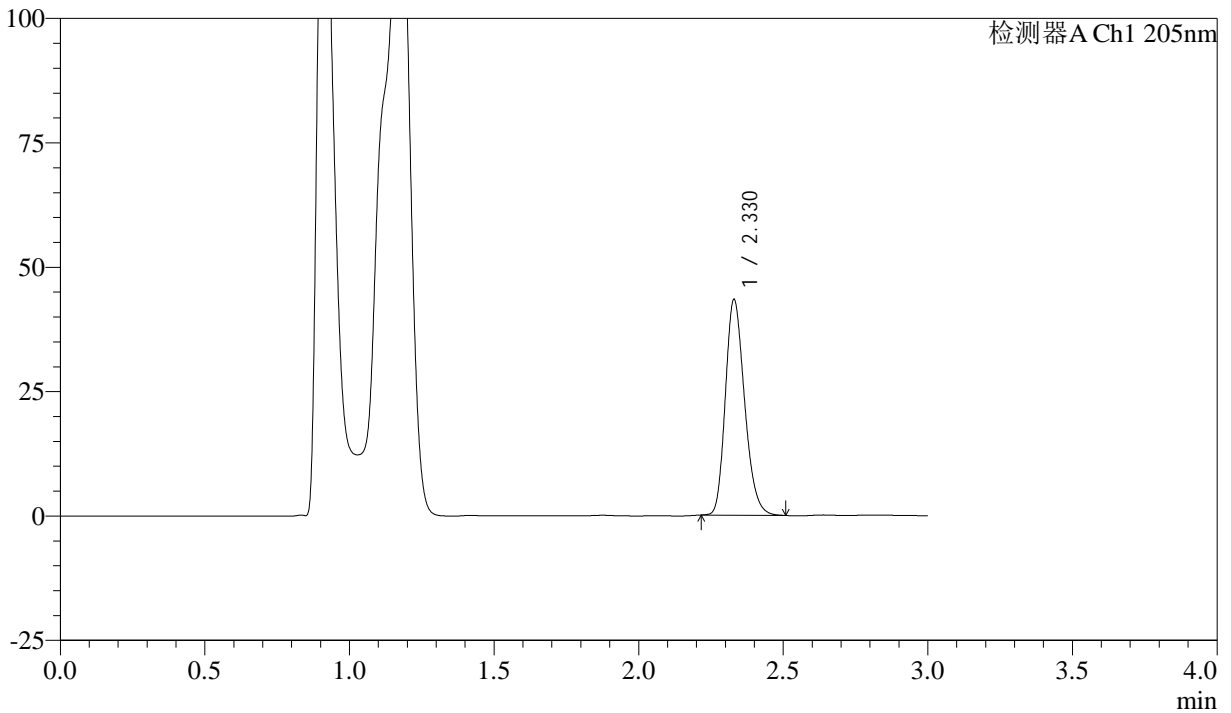

<峰表>

检测器A Ch1 205nm

峰号	保留时间	面积	面积%	高度	理论塔板数(USP)	拖尾因子	分离度(USP)
1	2.330	200469	100.000	43349	5897	1.230	--
总计		200469	100.000	43349			



QTL-4040

<样品信息>

色谱柱: XB-C18(150mm*4.6mm,5 μ m) 流速: 1.8ml/min
柱温: 35 $^{\circ}$ C 波长: 205nm
数据文件名: RC\$QTL-4040 - 0-44/26-699-2 - zzp-24102101p-rcqx-pH4.5jz-jf50z-5mg-15min-P3.lcd
方法文件名: RC\$QTL-4040 - QTL-4040-rcff-FX275.lcm
批处理文件名: RC\$QTL-4040 - 202401023-rcqx-Fx275.lcb
样品瓶号: 2-21
进样体积: 20 μ l 版本号: 6.115
进样时间: 2024/10/23 15:46:17 实验者: xiechaojun
处理时间 (V2): 2024/10/24 08:54:16 处理者: xiechaojun
仪器型号: SHIMADZU LC-2050C(FX275)

<色谱图>

mV

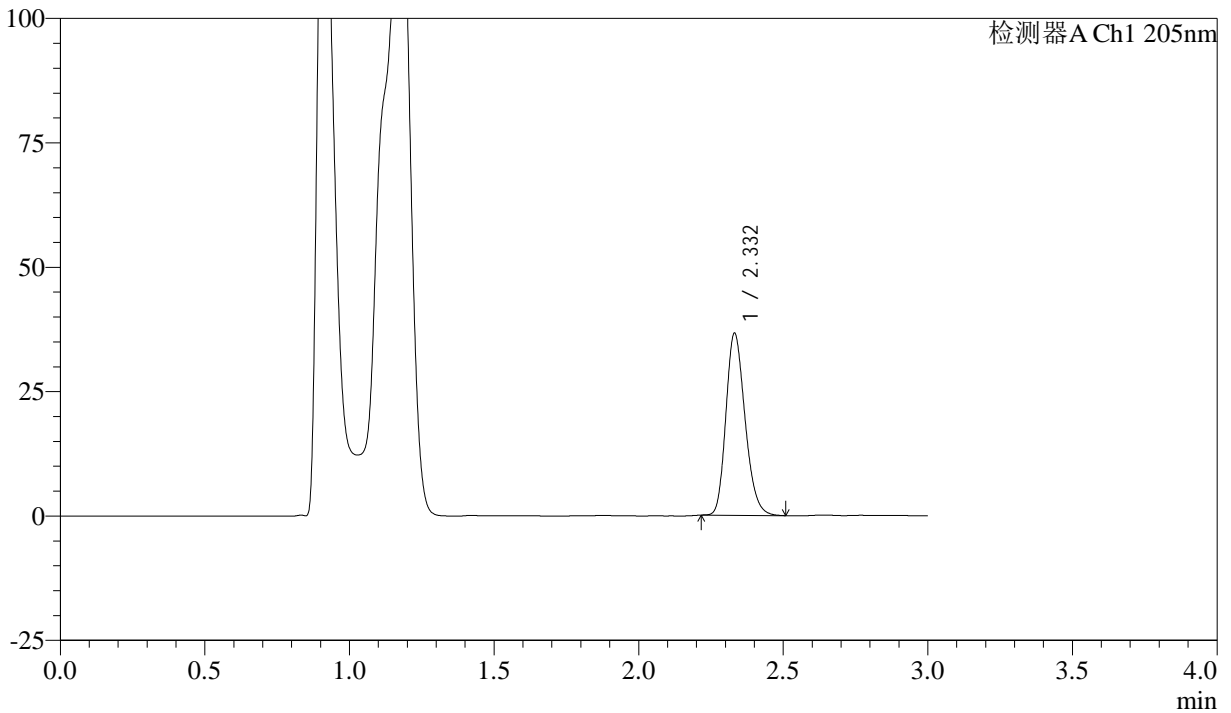

<峰表>

检测器A Ch1 205nm

峰号	保留时间	面积	面积%	高度	理论塔板数(USP)	拖尾因子	分离度(USP)
1	2.332	168867	100.000	36564	5932	1.225	--
总计		168867	100.000	36564			



QTL-4040

<样品信息>

色谱柱: XB-C18(150mm*4.6mm,5 μ m) 流速: 1.8ml/min
柱温: 35 $^{\circ}$ C 波长: 205nm
数据文件名: RC\$QTL-4040 - 0-44/26-700-2 - zzp-24102101p-rcqx-pH4.5jz-jf50z-5mg-15min-P4.lcd
方法文件名: RC\$QTL-4040 - QTL-4040-rcff-FX275.lcm
批处理文件名: RC\$QTL-4040 - 202401023-rcqx-Fx275.lcb
样品瓶号: 2-30
进样体积: 20 μ l 版本号: 6.115
进样时间: 2024/10/23 15:49:41 实验者: xiechaojun
处理时间 (V2): 2024/10/24 08:54:19 处理者: xiechaojun
仪器型号: SHIMADZU LC-2050C(FX275)

<色谱图>

mV

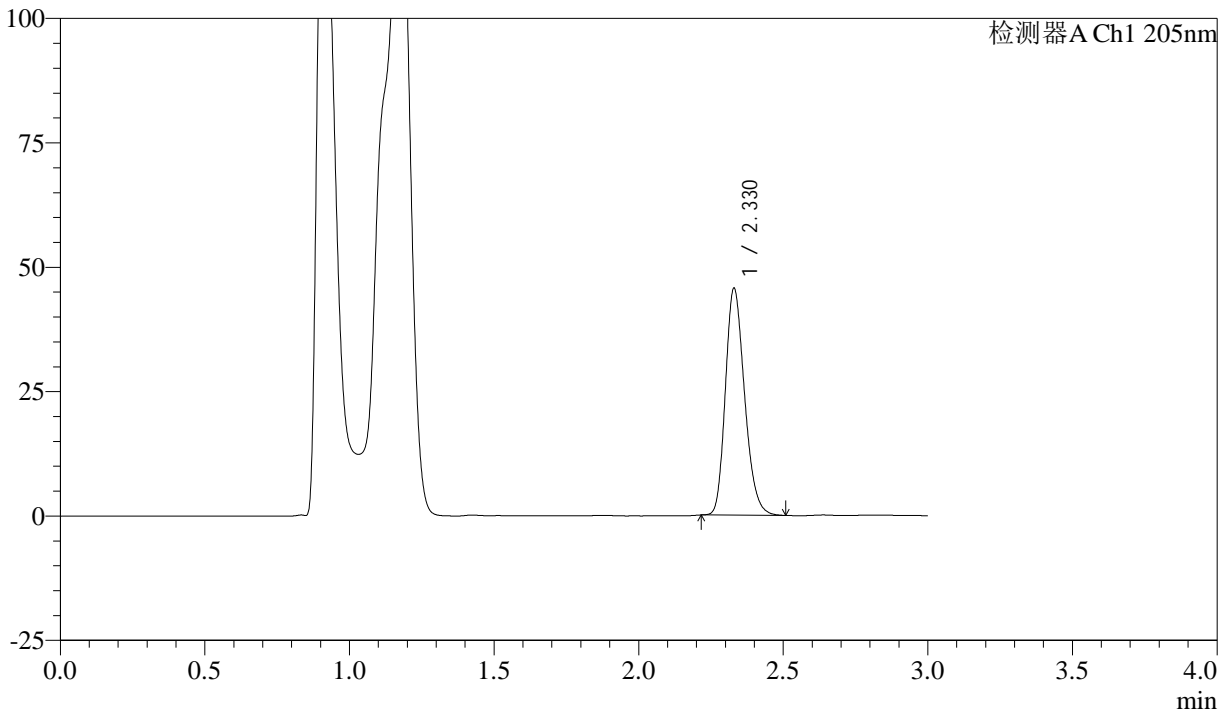

<峰表>

检测器A Ch1 205nm

峰号	保留时间	面积	面积%	高度	理论塔板数(USP)	拖尾因子	分离度(USP)
1	2.330	210881	100.000	45601	5899	1.231	--
总计		210881	100.000	45601			



QTL-4040

<样品信息>

色谱柱: XB-C18(150mm*4.6mm,5 μ m) 流速: 1.8ml/min
柱温: 35 $^{\circ}$ C 波长: 205nm
数据文件名: RC\$QTL-4040 - 0-44/26-701-2 - zzp-24102101p-rcqx-pH4.5jz-jf50z-5mg-15min-P5.lcd
方法文件名: RC\$QTL-4040 - QTL-4040-rcff-FX275.lcm
批处理文件名: RC\$QTL-4040 - 202401023-rcqx-Fx275.lcb
样品瓶号: 2-39
进样体积: 20 μ l 版本号: 6.115
进样时间: 2024/10/23 15:53:06 实验者: xiechaojun
处理时间 (V2): 2024/10/24 08:54:22 处理者: xiechaojun
仪器型号: SHIMADZU LC-2050C(FX275)

<色谱图>

mV

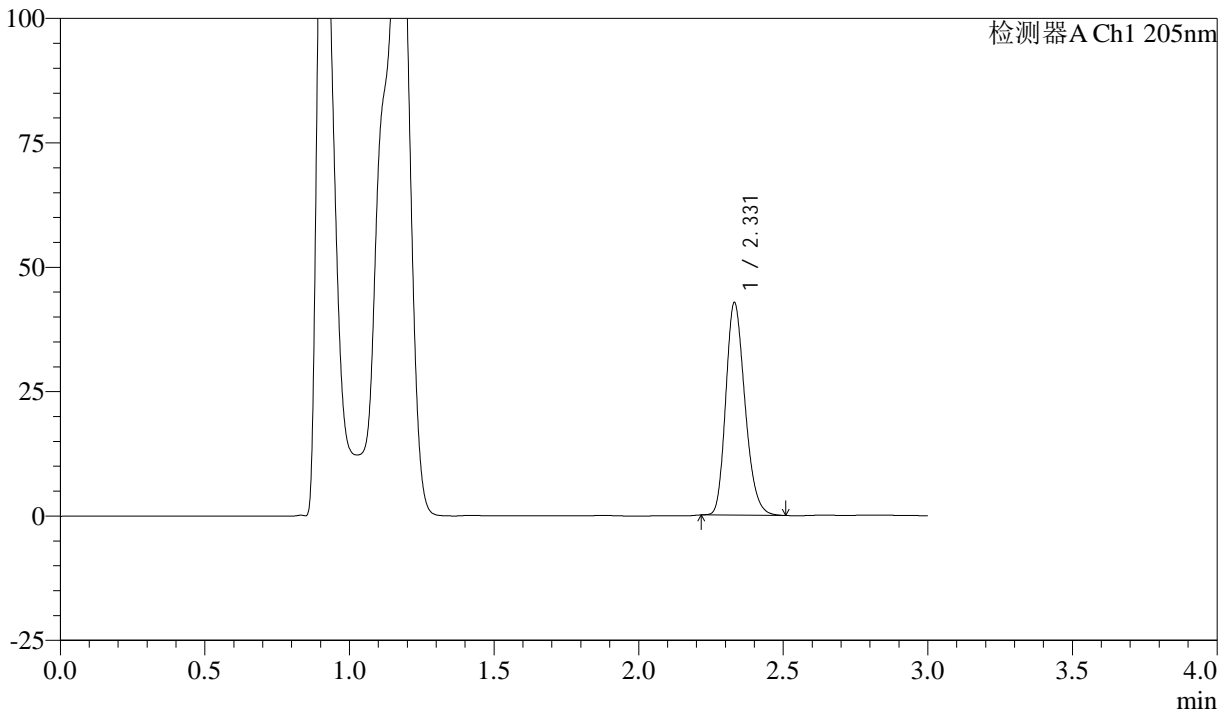

<峰表>

检测器A Ch1 205nm

峰号	保留时间	面积	面积%	高度	理论塔板数(USP)	拖尾因子	分离度(USP)
1	2.331	197402	100.000	42702	5908	1.230	--
总计		197402	100.000	42702			



QTL-4040

<样品信息>

色谱柱: XB-C18(150mm*4.6mm,5 μ m) 流速: 1.8ml/min
柱温: 35 $^{\circ}$ C 波长: 205nm
数据文件名: RC\$QTL-4040 - 0-44/26-702-2 - zzp-24102101p-rcqx-pH4.5jz-jf50z-5mg-15min-P6.lcd
方法文件名: RC\$QTL-4040 - QTL-4040-rcff-FX275.lcm
批处理文件名: RC\$QTL-4040 - 202401023-rcqx-Fx275.lcb
样品瓶号: 2-48
进样体积: 20 μ l 版本号: 6.115
进样时间: 2024/10/23 15:56:30 实验者: xiechaojun
处理时间 (V2): 2024/10/24 08:54:25 处理者: xiechaojun
仪器型号: SHIMADZU LC-2050C(FX275)

<色谱图>

mV

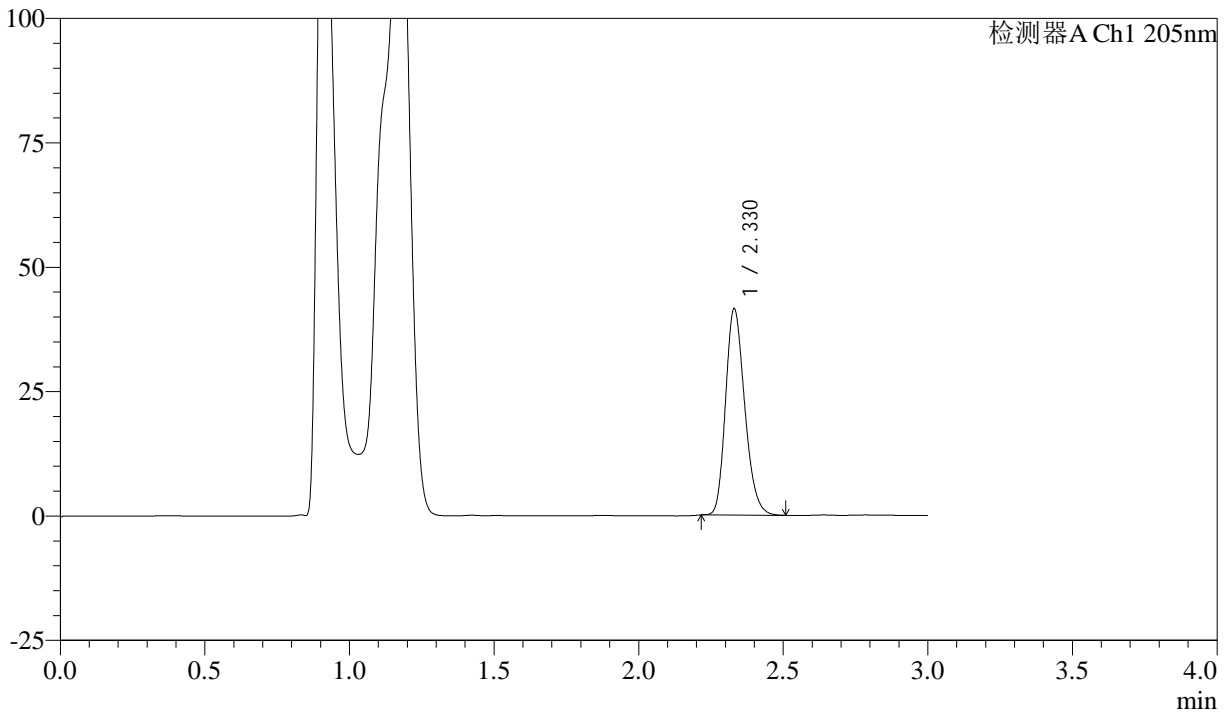

<峰表>

检测器A Ch1 205nm

峰号	保留时间	面积	面积%	高度	理论塔板数(USP)	拖尾因子	分离度(USP)
1	2.330	191423	100.000	41474	5920	1.226	--
总计		191423	100.000	41474			



QTL-4040

<样品信息>

色谱柱: XB-C18(150mm*4.6mm,5 μ m) 流速: 1.8ml/min
柱温: 35 $^{\circ}$ C 波长: 205nm
数据文件名: RC\$QTL-4040 - 0-44/26-703-2 - zzp-24102101p-rcqx-pH4.5jz-jf50z-5mg-20min-P1.lcd
方法文件名: RC\$QTL-4040 - QTL-4040-rcff-FX275.lcm
批处理文件名: RC\$QTL-4040 - 202401023-rcqx-Fx275.lcb
样品瓶号: 2-4
进样体积: 20 μ l 版本号: 6.115
进样时间: 2024/10/23 15:59:55 实验者: xiechaojun
处理时间 (V2): 2024/10/24 08:54:27 处理者: xiechaojun
仪器型号: SHIMADZU LC-2050C(FX275)

<色谱图>

mV

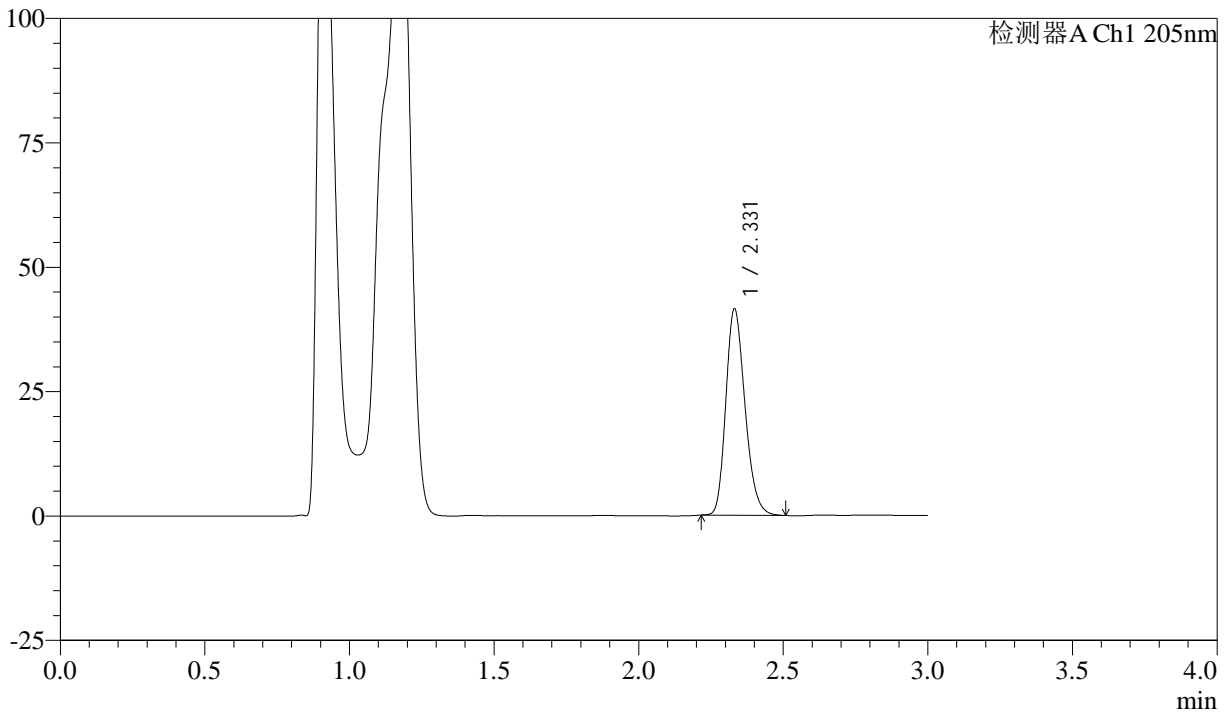

<峰表>

检测器A Ch1 205nm

峰号	保留时间	面积	面积%	高度	理论塔板数(USP)	拖尾因子	分离度(USP)
1	2.331	191676	100.000	41452	5918	1.229	--
总计		191676	100.000	41452			



QTL-4040

<样品信息>

色谱柱: XB-C18(150mm*4.6mm,5 μ m) 流速: 1.8ml/min
柱温: 35 $^{\circ}$ C 波长: 205nm
数据文件名: RC\$QTL-4040 - 0-44/26-704-2 - zzp-24102101p-rcqx-pH4.5jz-jf50z-5mg-20min-P2.lcd
方法文件名: RC\$QTL-4040 - QTL-4040-rcff-FX275.lcm
批处理文件名: RC\$QTL-4040 - 202401023-rcqx-Fx275.lcb
样品瓶号: 2-13
进样体积: 20 μ l 版本号: 6.115
进样时间: 2024/10/23 16:03:21 实验者: xiechaojun
处理时间 (V2): 2024/10/24 08:54:30 处理者: xiechaojun
仪器型号: SHIMADZU LC-2050C(FX275)

<色谱图>

mV

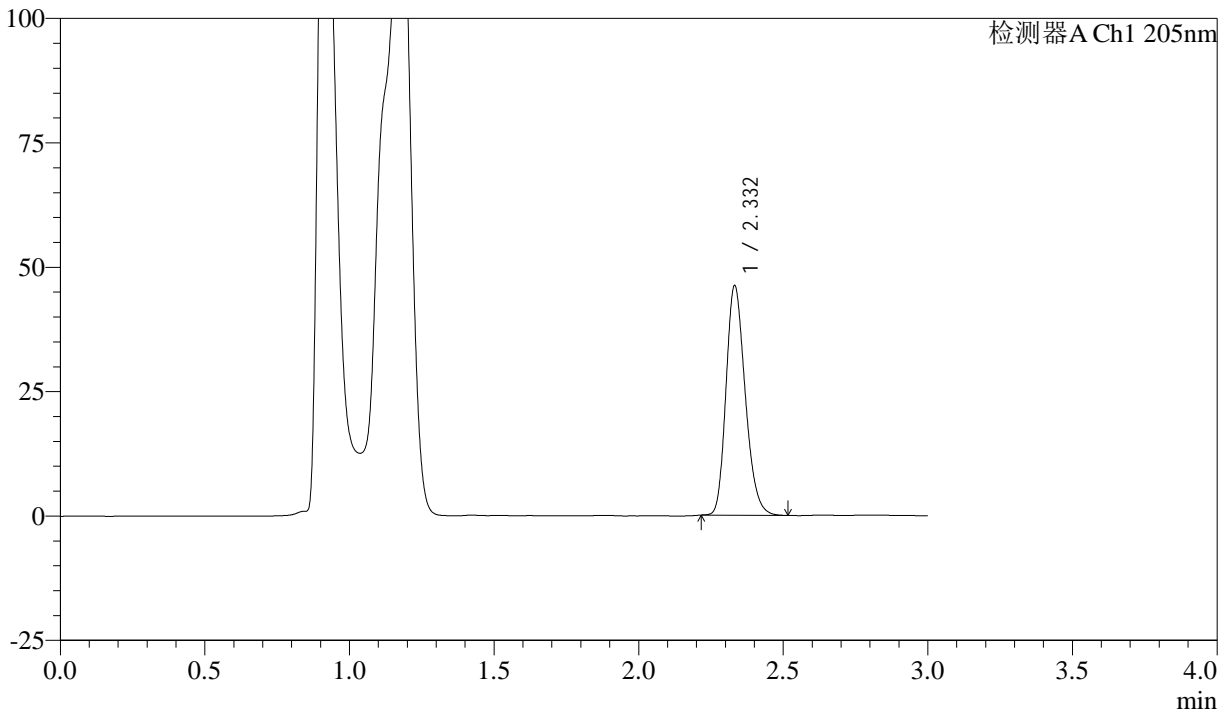

<峰表>

检测器A Ch1 205nm

峰号	保留时间	面积	面积%	高度	理论塔板数(USP)	拖尾因子	分离度(USP)
1	2.332	213620	100.000	46079	5907	1.232	--
总计		213620	100.000	46079			



QTL-4040

<样品信息>

色谱柱: XB-C18(150mm*4.6mm,5 μ m) 流速: 1.8ml/min
柱温: 35 $^{\circ}$ C 波长: 205nm
数据文件名: RC\$QTL-4040 - 0-44/26-705-2 - zzp-24102101p-rcqx-pH4.5jz-jf50z-5mg-20min-P3.lcd
方法文件名: RC\$QTL-4040 - QTL-4040-rcff-FX275.lcm
批处理文件名: RC\$QTL-4040 - 202401023-rcqx-Fx275.lcb
样品瓶号: 2-22
进样体积: 20 μ l 版本号: 6.115
进样时间: 2024/10/23 16:06:45 实验者: xiechaojun
处理时间 (V2): 2024/10/24 08:54:33 处理者: xiechaojun
仪器型号: SHIMADZU LC-2050C(FX275)

<色谱图>

mV

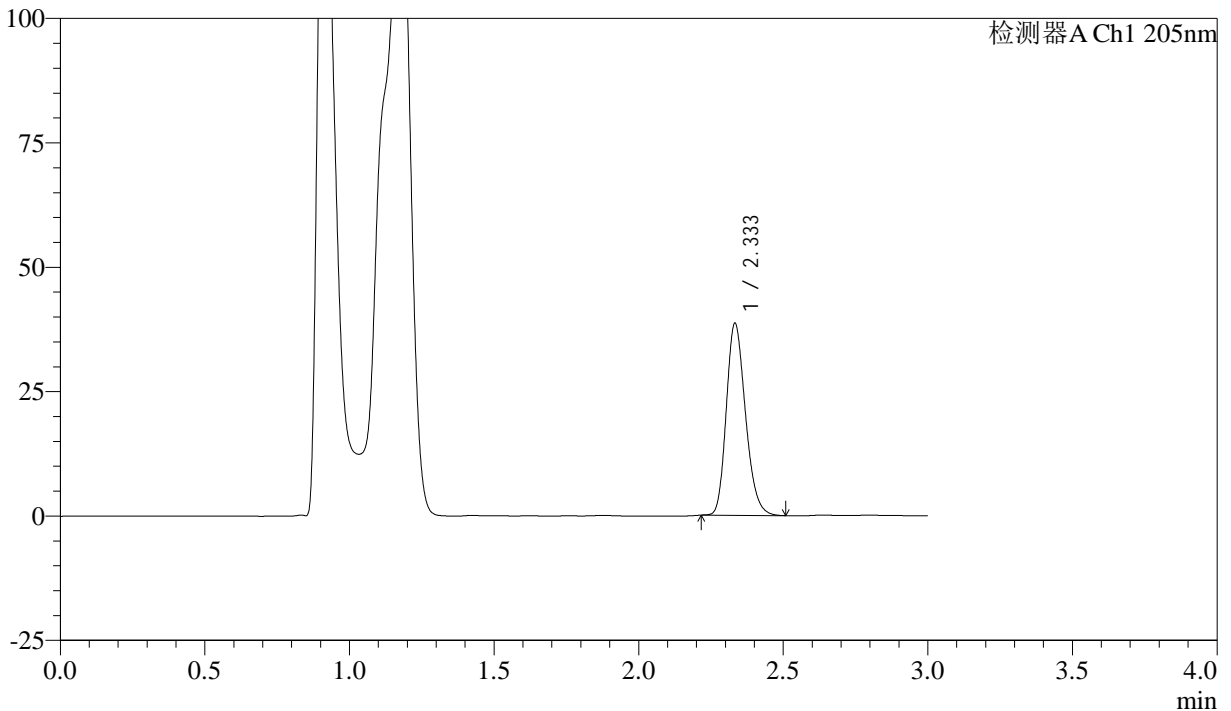

<峰表>

检测器A Ch1 205nm

峰号	保留时间	面积	面积%	高度	理论塔板数(USP)	拖尾因子	分离度(USP)
1	2.333	178314	100.000	38431	5933	1.227	--
总计		178314	100.000	38431			



QTL-4040

<样品信息>

色谱柱: XB-C18(150mm*4.6mm,5 μ m) 流速: 1.8ml/min
柱温: 35 $^{\circ}$ C 波长: 205nm
数据文件名: RC\$QTL-4040 - 0-44/26-706-2 - zzp-24102101p-rcqx-pH4.5jz-jf50z-5mg-20min-P4.lcd
方法文件名: RC\$QTL-4040 - QTL-4040-rcff-FX275.lcm
批处理文件名: RC\$QTL-4040 - 202401023-rcqx-Fx275.lcb
样品瓶号: 2-31
进样体积: 20 μ l 版本号: 6.115
进样时间: 2024/10/23 16:10:09 实验者: xiechaojun
处理时间 (V2): 2024/10/24 08:54:36 处理者: xiechaojun
仪器型号: SHIMADZU LC-2050C(FX275)

<色谱图>

mV

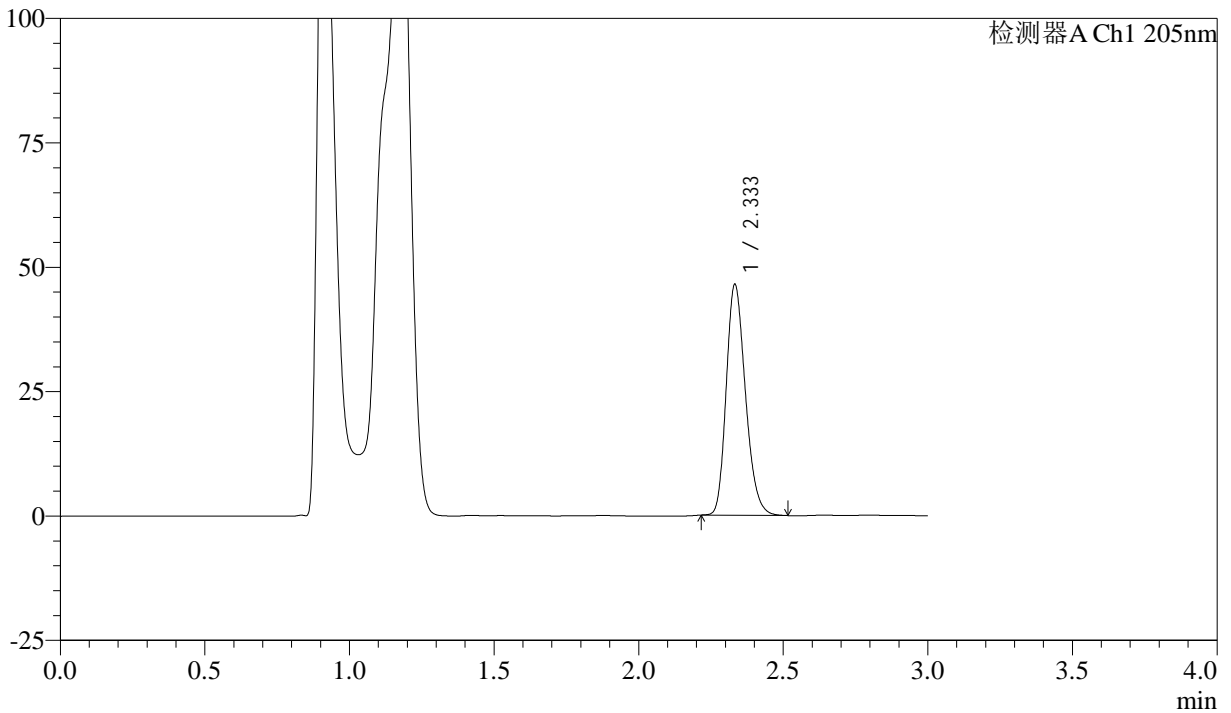

<峰表>

检测器A Ch1 205nm

峰号	保留时间	面积	面积%	高度	理论塔板数(USP)	拖尾因子	分离度(USP)
1	2.333	214787	100.000	46233	5897	1.232	--
总计		214787	100.000	46233			



QTL-4040

<样品信息>

色谱柱: XB-C18(150mm*4.6mm,5μm) 流速: 1.8ml/min
 柱温: 35°C 波长: 205nm
 数据文件名: RC\$QTL-4040 - 0-44/26-707-2 - zzp-24102101p-rcqx-pH4.5jz-jf50z-5mg-20min-P5.lcd
 方法文件名: RC\$QTL-4040 - QTL-4040-rcff-FX275.lcm
 批处理文件名: RC\$QTL-4040 - 202401023-rcqx-Fx275.lcb
 样品瓶号: 2-40
 进样体积: 20μl 版本号: 6.115
 进样时间: 2024/10/23 16:13:33 实验者: xiechaojun
 处理时间 (V2): 2024/10/24 08:54:39 处理者: xiechaojun
 仪器型号: SHIMADZU LC-2050C(FX275)

<色谱图>

mV

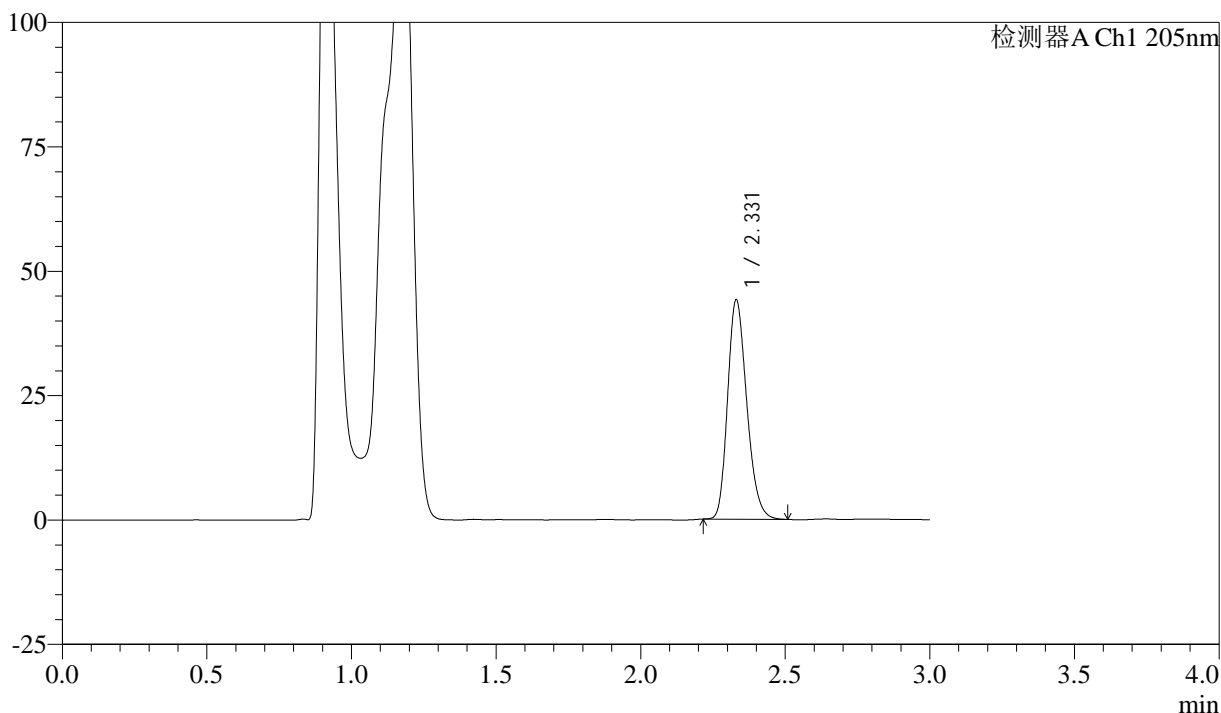

<峰表>

检测器A Ch1 205nm

峰号	保留时间	面积	面积%	高度	理论塔板数(USP)	拖尾因子	分离度(USP)
1	2.331	203643	100.000	44094	5913	1.229	--
总计		203643	100.000	44094			



QTL-4040

<样品信息>

色谱柱: XB-C18(150mm*4.6mm,5 μ m) 流速: 1.8ml/min
柱温: 35 $^{\circ}$ C 波长: 205nm
数据文件名: RC\$QTL-4040 - 0-44/26-708-2 - zzp-24102101p-rcqx-pH4.5jz-jf50z-5mg-20min-P6.lcd
方法文件名: RC\$QTL-4040 - QTL-4040-rcff-FX275.lcm
批处理文件名: RC\$QTL-4040 - 202401023-rcqx-Fx275.lcb
样品瓶号: 2-49
进样体积: 20 μ l 版本号: 6.115
进样时间: 2024/10/23 16:16:57 实验者: xiechaojun
处理时间 (V2): 2024/10/24 08:54:42 处理者: xiechaojun
仪器型号: SHIMADZU LC-2050C(FX275)

<色谱图>

mV

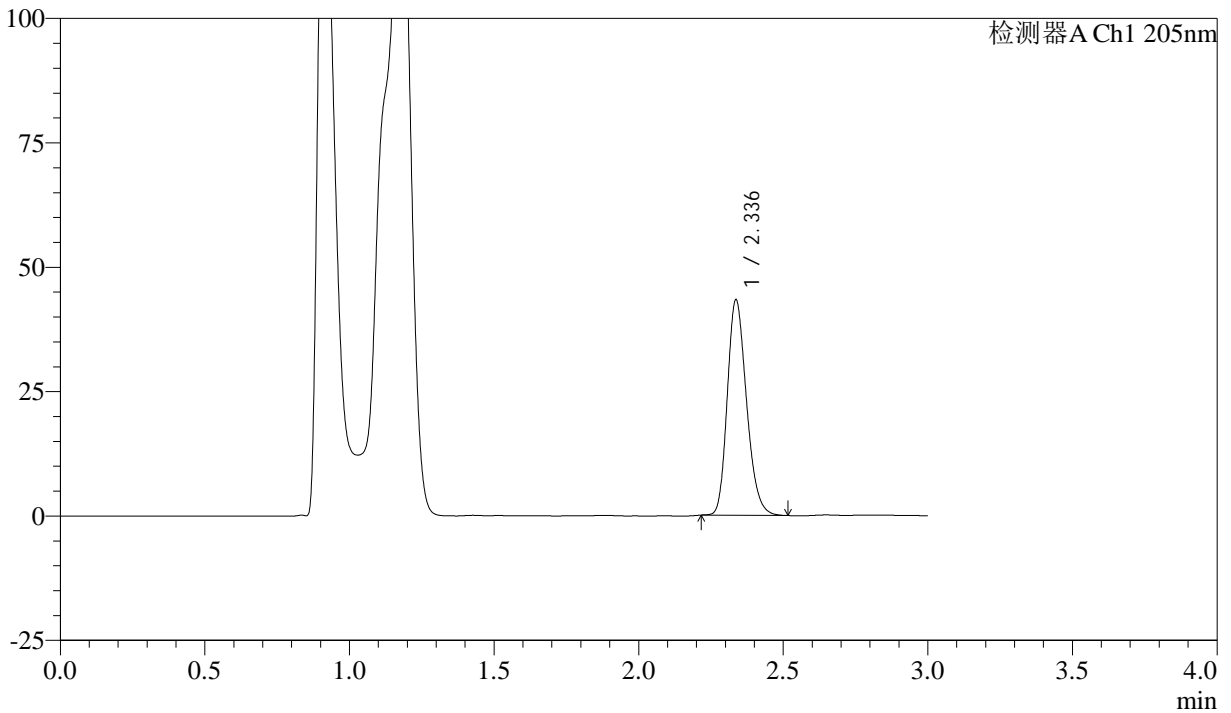

<峰表>

检测器A Ch1 205nm

峰号	保留时间	面积	面积%	高度	理论塔板数(USP)	拖尾因子	分离度(USP)
1	2.336	200743	100.000	43208	5912	1.228	--
总计		200743	100.000	43208			



QTL-4040

<样品信息>

色谱柱: XB-C18(150mm*4.6mm,5μm) 流速: 1.8ml/min
 柱温: 35°C 波长: 205nm
 数据文件名: RC\$QTL-4040 - 0-44/26-709-2 - zzp-24102101p-rcqx-pH4.5jz-jf50z-5mg-30min-P1.lcd
 方法文件名: RC\$QTL-4040 - QTL-4040-rcff-FX275.lcm
 批处理文件名: RC\$QTL-4040 - 202401023-rcqx-Fx275.lcb
 样品瓶号: 2-5
 进样体积: 20μl 版本号: 6.115
 进样时间: 2024/10/23 16:20:21 实验者: xiechaojun
 处理时间 (V2): 2024/10/24 08:54:44 处理者: xiechaojun
 仪器型号: SHIMADZU LC-2050C(FX275)

<色谱图>

mV

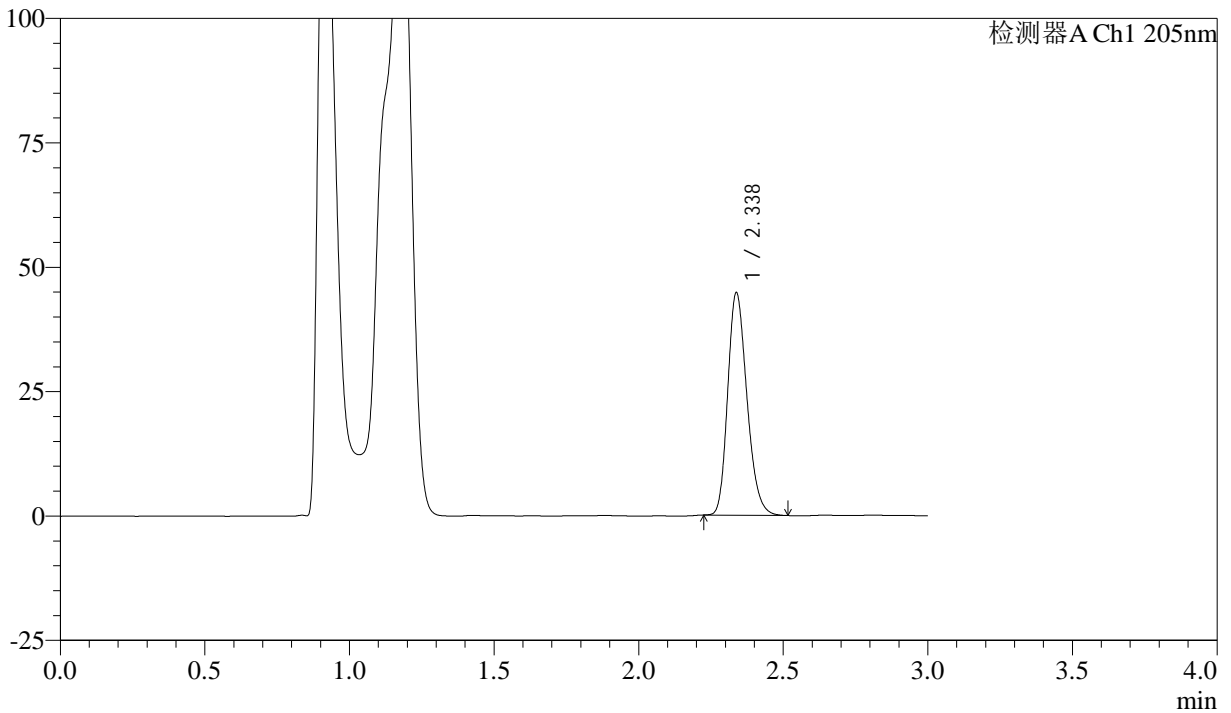

<峰表>

检测器A Ch1 205nm

峰号	保留时间	面积	面积%	高度	理论塔板数(USP)	拖尾因子	分离度(USP)
1	2.338	207160	100.000	44718	5908	1.229	--
总计		207160	100.000	44718			



QTL-4040

<样品信息>

色谱柱: XB-C18(150mm*4.6mm,5 μ m) 流速: 1.8ml/min
柱温: 35 $^{\circ}$ C 波长: 205nm
数据文件名: RC\$QTL-4040 - 0-44/26-710-2 - zzp-24102101p-rcqx-pH4.5jz-jf50z-5mg-30min-P2.lcd
方法文件名: RC\$QTL-4040 - QTL-4040-rcff-FX275.lcm
批处理文件名: RC\$QTL-4040 - 202401023-rcqx-Fx275.lcb
样品瓶号: 2-14
进样体积: 20 μ l 版本号: 6.115
进样时间: 2024/10/23 16:23:46 实验者: xiechaojun
处理时间 (V2): 2024/10/24 08:54:47 处理者: xiechaojun
仪器型号: SHIMADZU LC-2050C(FX275)

<色谱图>

mV

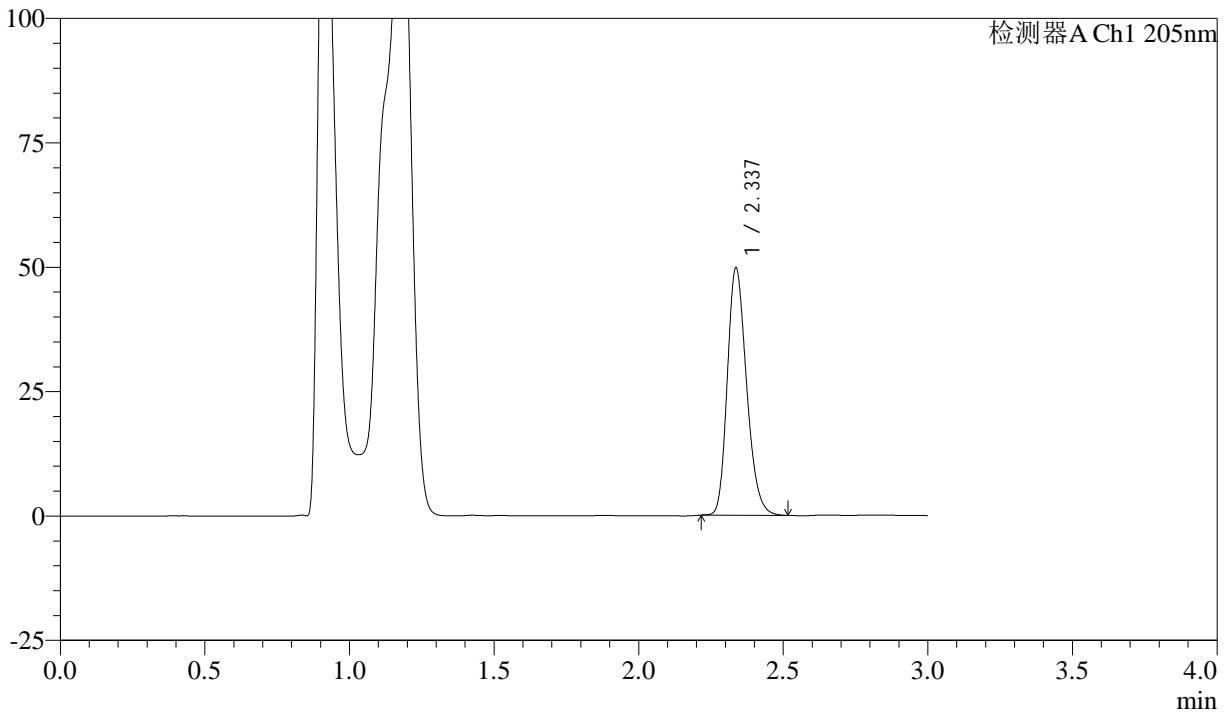

<峰表>

检测器A Ch1 205nm

峰号	保留时间	面积	面积%	高度	理论塔板数(USP)	拖尾因子	分离度(USP)
1	2.337	230856	100.000	49621	5896	1.233	--
总计		230856	100.000	49621			



QTL-4040

<样品信息>

色谱柱: XB-C18(150mm*4.6mm,5 μ m) 流速: 1.8ml/min
柱温: 35 $^{\circ}$ C 波长: 205nm
数据文件名: RC\$QTL-4040 - 0-44/26-711-2 - zzp-24102101p-rcqx-pH4.5jz-jf50z-5mg-30min-P3.lcd
方法文件名: RC\$QTL-4040 - QTL-4040-rcff-FX275.lcm
批处理文件名: RC\$QTL-4040 - 202401023-rcqx-Fx275.lcb
样品瓶号: 2-23
进样体积: 20 μ l 版本号: 6.115
进样时间: 2024/10/23 16:27:10 实验者: xiechaojun
处理时间 (V2): 2024/10/24 08:54:50 处理者: xiechaojun
仪器型号: SHIMADZU LC-2050C(FX275)

<色谱图>

mV

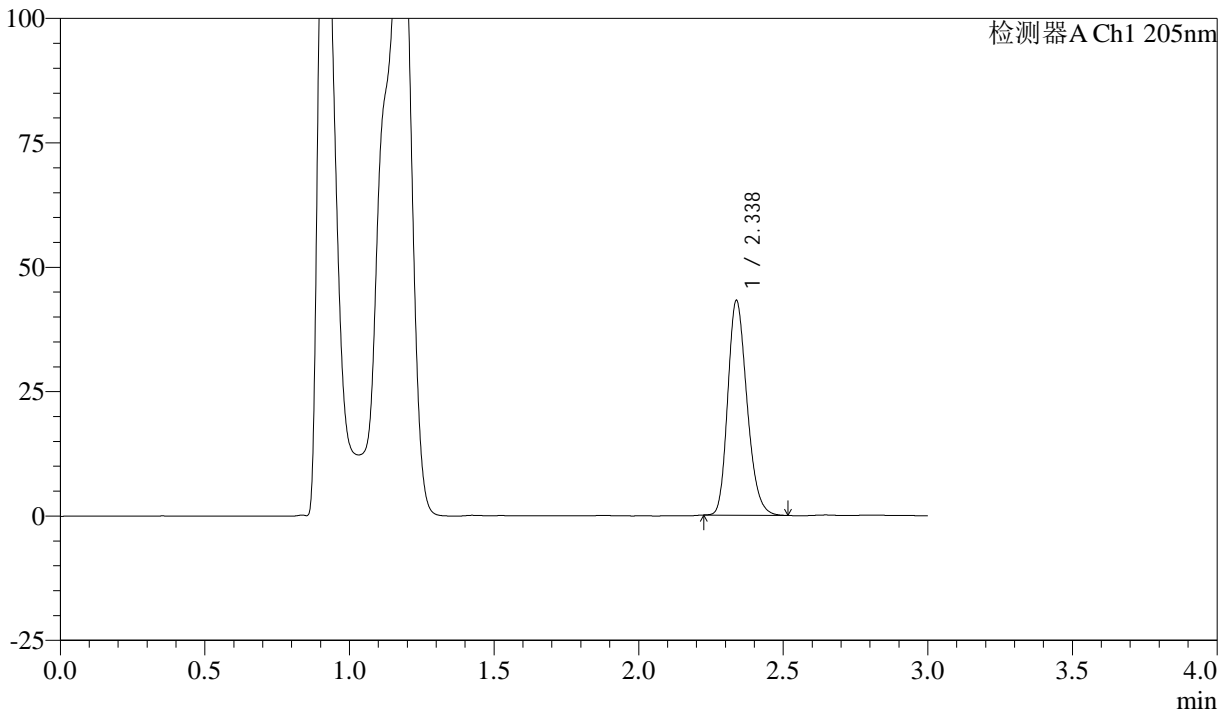

<峰表>

检测器A Ch1 205nm

峰号	保留时间	面积	面积%	高度	理论塔板数(USP)	拖尾因子	分离度(USP)
1	2.338	199825	100.000	43150	5924	1.228	--
总计		199825	100.000	43150			



QTL-4040

<样品信息>

色谱柱: XB-C18(150mm*4.6mm,5μm) 流速: 1.8ml/min
柱温: 35°C 波长: 205nm
数据文件名: RC\$QTL-4040 - 0-44/26-712-2 - zzp-24102101p-rcqx-pH4.5jz-jf50z-5mg-30min-P4.lcd
方法文件名: RC\$QTL-4040 - QTL-4040-rcff-FX275.lcm
批处理文件名: RC\$QTL-4040 - 202401023-rcqx-Fx275.lcb
样品瓶号: 2-32
进样体积: 20μl 版本号: 6.115
进样时间: 2024/10/23 16:30:35 实验者: xiechaojun
处理时间 (V2): 2024/10/24 08:54:53 处理者: xiechaojun
仪器型号: SHIMADZU LC-2050C(FX275)

<色谱图>

mV

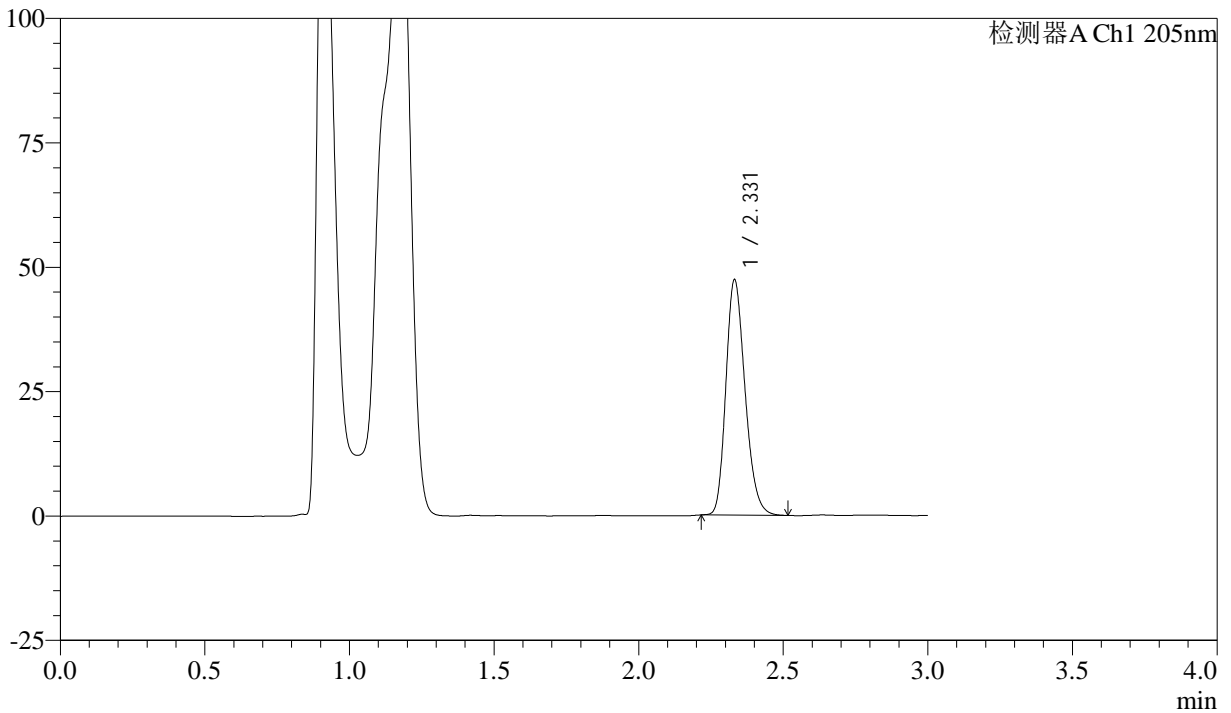

<峰表>

检测器A Ch1 205nm

峰号	保留时间	面积	面积%	高度	理论塔板数(USP)	拖尾因子	分离度(USP)
1	2.331	218764	100.000	47259	5909	1.232	--
总计		218764	100.000	47259			



QTL-4040

<样品信息>

色谱柱: XB-C18(150mm*4.6mm,5μm) 流速: 1.8ml/min
柱温: 35°C 波长: 205nm
数据文件名: RC\$QTL-4040 - 0-44/26-713-2 - zzp-24102101p-rcqx-pH4.5jz-jf50z-5mg-30min-P5.lcd
方法文件名: RC\$QTL-4040 - QTL-4040-rcff-FX275.lcm
批处理文件名: RC\$QTL-4040 - 202401023-rcqx-Fx275.lcb
样品瓶号: 2-41
进样体积: 20μl 版本号: 6.115
进样时间: 2024/10/23 16:34:00 实验者: xiechaojun
处理时间 (V2): 2024/10/24 08:54:56 处理者: xiechaojun
仪器型号: SHIMADZU LC-2050C(FX275)

<色谱图>

mV

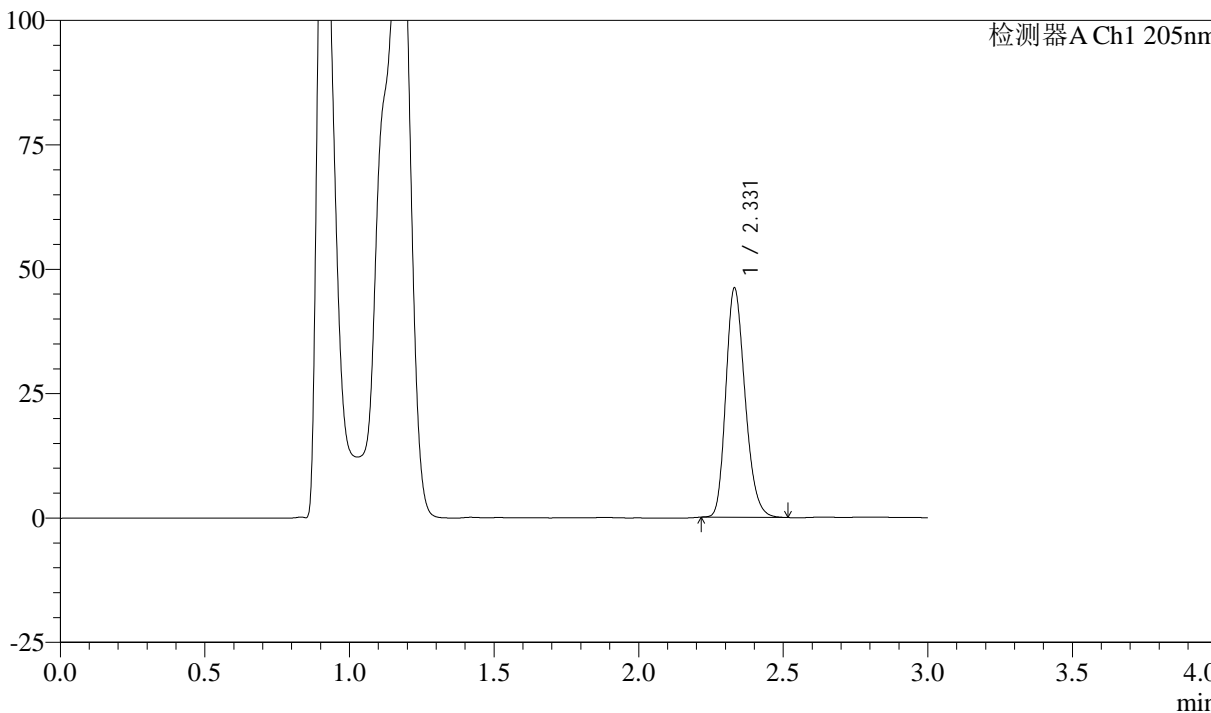

<峰表>

检测器A Ch1 205nm

峰号	保留时间	面积	面积%	高度	理论塔板数(USP)	拖尾因子	分离度(USP)
1	2.331	213477	100.000	46044	5891	1.231	--
总计		213477	100.000	46044			



QTL-4040

<样品信息>

色谱柱: XB-C18(150mm*4.6mm,5 μ m) 流速: 1.8ml/min
柱温: 35 $^{\circ}$ C 波长: 205nm
数据文件名: RC\$QTL-4040 - 0-44/26-714-2 - zzp-24102101p-rcqx-pH4.5jz-jf50z-5mg-30min-P6.lcd
方法文件名: RC\$QTL-4040 - QTL-4040-rcff-FX275.lcm
批处理文件名: RC\$QTL-4040 - 202401023-rcqx-Fx275.lcb
样品瓶号: 2-50
进样体积: 20 μ l 版本号: 6.115
进样时间: 2024/10/23 16:37:24 实验者: xiechaojun
处理时间 (V2): 2024/10/24 08:54:58 处理者: xiechaojun
仪器型号: SHIMADZU LC-2050C(FX275)

<色谱图>

mV

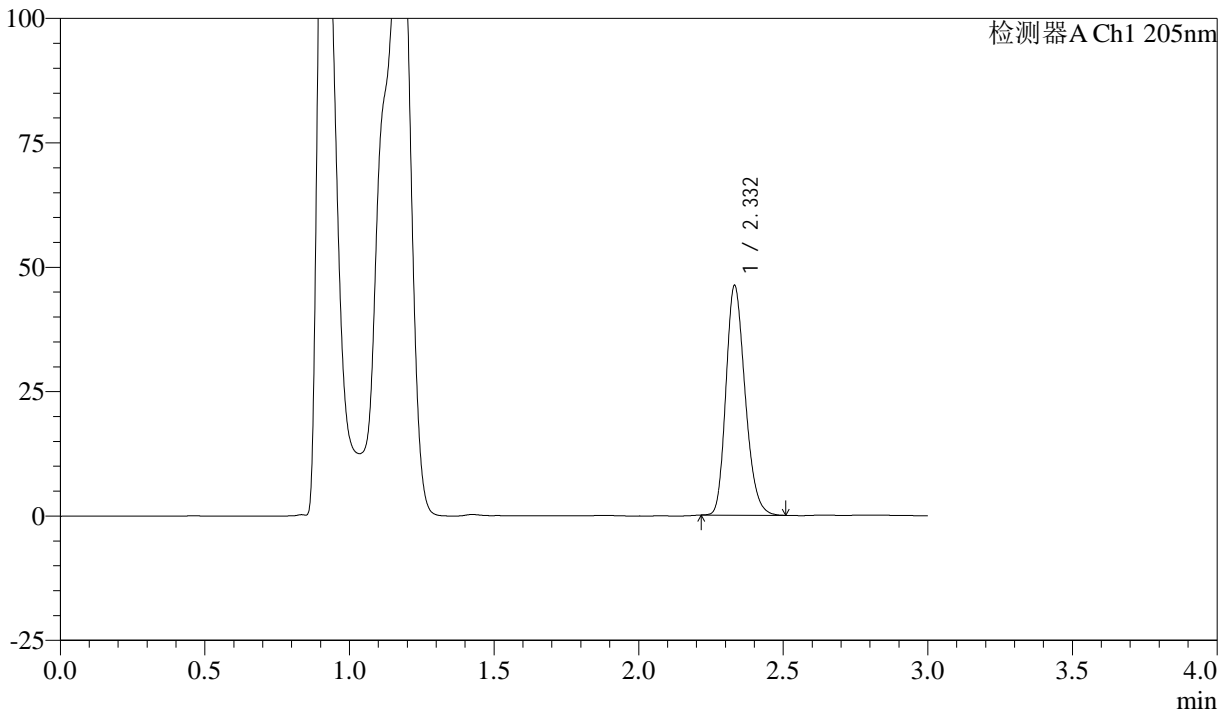

<峰表>

检测器A Ch1 205nm

峰号	保留时间	面积	面积%	高度	理论塔板数(USP)	拖尾因子	分离度(USP)
1	2.332	213129	100.000	46095	5922	1.229	--
总计		213129	100.000	46095			



QTL-4040

<样品信息>

色谱柱: XB-C18(150mm*4.6mm,5μm) 流速: 1.8ml/min
 柱温: 35°C 波长: 205nm
 数据文件名: RC\$QTL-4040 - 0-44/26-715-2 - zzp-24102101p-rcqx-pH4.5jz-jf50z-5mg-45min-P1.lcd
 方法文件名: RC\$QTL-4040 - QTL-4040-rcff-FX275.lcm
 批处理文件名: RC\$QTL-4040 - 202401023-rcqx-Fx275.lcb
 样品瓶号: 2-6
 进样体积: 20μl 版本号: 6.115
 进样时间: 2024/10/23 16:40:49 实验者: xiechaojun
 处理时间 (V2): 2024/10/24 08:55:01 处理者: xiechaojun
 仪器型号: SHIMADZU LC-2050C(FX275)

<色谱图>

mV

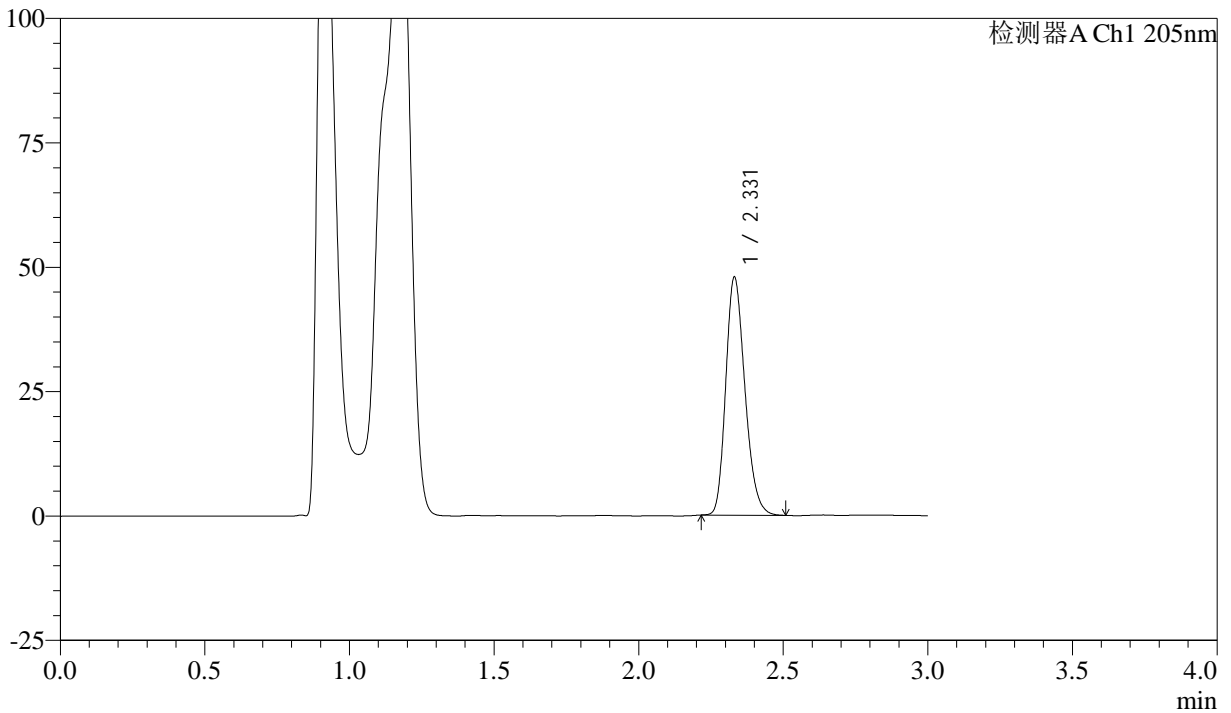

<峰表>

检测器A Ch1 205nm

峰号	保留时间	面积	面积%	高度	理论塔板数(USP)	拖尾因子	分离度(USP)
1	2.331	221183	100.000	47824	5894	1.230	--
总计		221183	100.000	47824			



QTL-4040

<样品信息>

色谱柱: XB-C18(150mm*4.6mm,5μm) 流速: 1.8ml/min
 柱温: 35°C 波长: 205nm
 数据文件名: RC\$QTL-4040 - 0-44/26-716-2 - zzp-24102101p-rcqx-pH4.5jz-jf50z-5mg-45min-P2.lcd
 方法文件名: RC\$QTL-4040 - QTL-4040-rcff-FX275.lcm
 批处理文件名: RC\$QTL-4040 - 202401023-rcqx-Fx275.lcb
 样品瓶号: 2-15
 进样体积: 20μl 版本号: 6.115
 进样时间: 2024/10/23 16:44:14 实验者: xiechaojun
 处理时间 (V2): 2024/10/24 08:55:04 处理者: xiechaojun
 仪器型号: SHIMADZU LC-2050C(FX275)

<色谱图>

mV

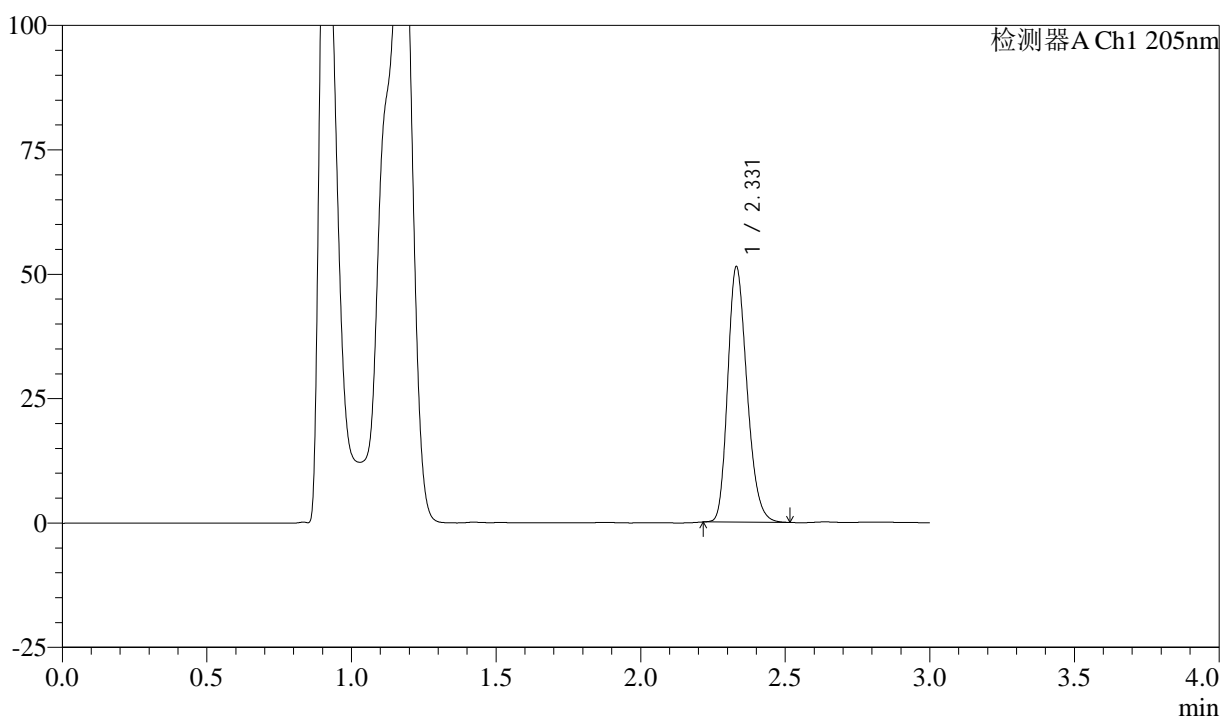

<峰表>

检测器A Ch1 205nm

峰号	保留时间	面积	面积%	高度	理论塔板数(USP)	拖尾因子	分离度(USP)
1	2.331	238333	100.000	51315	5851	1.235	--
总计		238333	100.000	51315			



QTL-4040

<样品信息>

色谱柱: XB-C18(150mm*4.6mm,5 μ m) 流速: 1.8ml/min
柱温: 35 $^{\circ}$ C 波长: 205nm
数据文件名: RC\$QTL-4040 - 0-44/26-717-2 - zzp-24102101p-rcqx-pH4.5jz-jf50z-5mg-45min-P3.lcd
方法文件名: RC\$QTL-4040 - QTL-4040-rcff-FX275.lcm
批处理文件名: RC\$QTL-4040 - 202401023-rcqx-Fx275.lcb
样品瓶号: 2-24
进样体积: 20 μ l 版本号: 6.115
进样时间: 2024/10/23 16:47:39 实验者: xiechaojun
处理时间 (V2): 2024/10/24 08:55:07 处理者: xiechaojun
仪器型号: SHIMADZU LC-2050C(FX275)

<色谱图>

mV

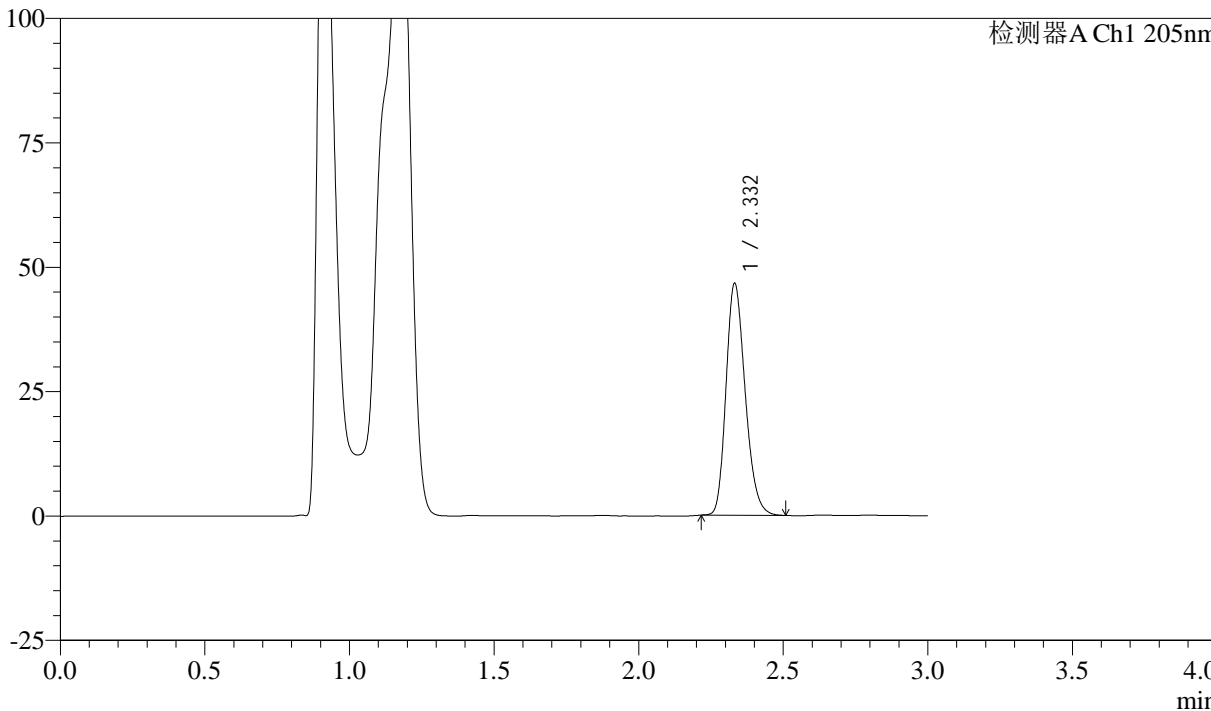

<峰表>

检测器A Ch1 205nm

峰号	保留时间	面积	面积%	高度	理论塔板数(USP)	拖尾因子	分离度(USP)
1	2.332	215375	100.000	46531	5916	1.230	--
总计		215375	100.000	46531			



QTL-4040

<样品信息>

色谱柱: XB-C18(150mm*4.6mm,5μm) 流速: 1.8ml/min
柱温: 35°C 波长: 205nm
数据文件名: RC\$QTL-4040 - 0-44/26-718-2 - zzp-24102101p-rcqx-pH4.5jz-jf50z-5mg-45min-P4.lcd
方法文件名: RC\$QTL-4040 - QTL-4040-rcff-FX275.lcm
批处理文件名: RC\$QTL-4040 - 202401023-rcqx-Fx275.lcb
样品瓶号: 2-33
进样体积: 20μl 版本号: 6.115
进样时间: 2024/10/23 16:51:03 实验者: xiechaojun
处理时间 (V2): 2024/10/24 08:55:09 处理者: xiechaojun
仪器型号: SHIMADZU LC-2050C(FX275)

<色谱图>

mV

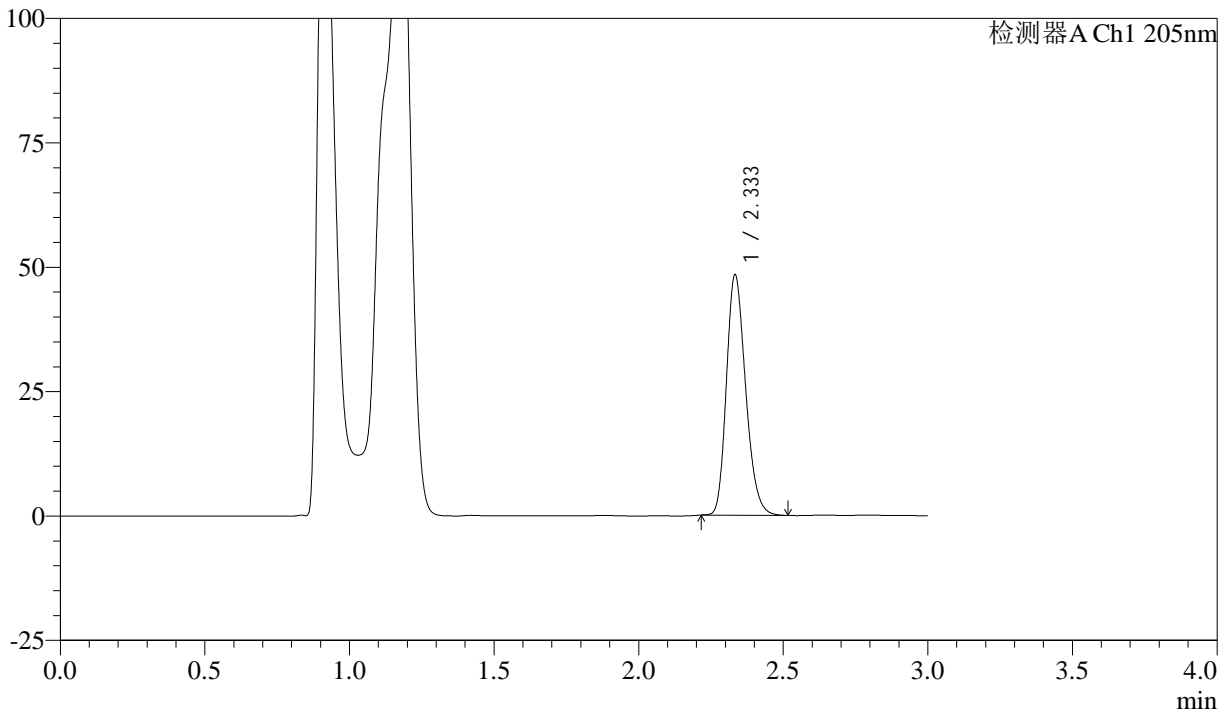

<峰表>

检测器A Ch1 205nm

峰号	保留时间	面积	面积%	高度	理论塔板数(USP)	拖尾因子	分离度(USP)
1	2.333	223600	100.000	48037	5907	1.233	--
总计		223600	100.000	48037			



QTL-4040

<样品信息>

色谱柱: XB-C18(150mm*4.6mm,5μm) 流速: 1.8ml/min
柱温: 35°C 波长: 205nm
数据文件名: RC\$QTL-4040 - 0-44/26-719-2 - zzp-24102101p-rcqx-pH4.5jz-jf50z-5mg-45min-P5.lcd
方法文件名: RC\$QTL-4040 - QTL-4040-rcff-FX275.lcm
批处理文件名: RC\$QTL-4040 - 202401023-rcqx-Fx275.lcb
样品瓶号: 2-42
进样体积: 20μl 版本号: 6.115
进样时间: 2024/10/23 16:54:27 实验者: xiechaojun
处理时间 (V2): 2024/10/24 08:55:12 处理者: xiechaojun
仪器型号: SHIMADZU LC-2050C(FX275)

<色谱图>

mV

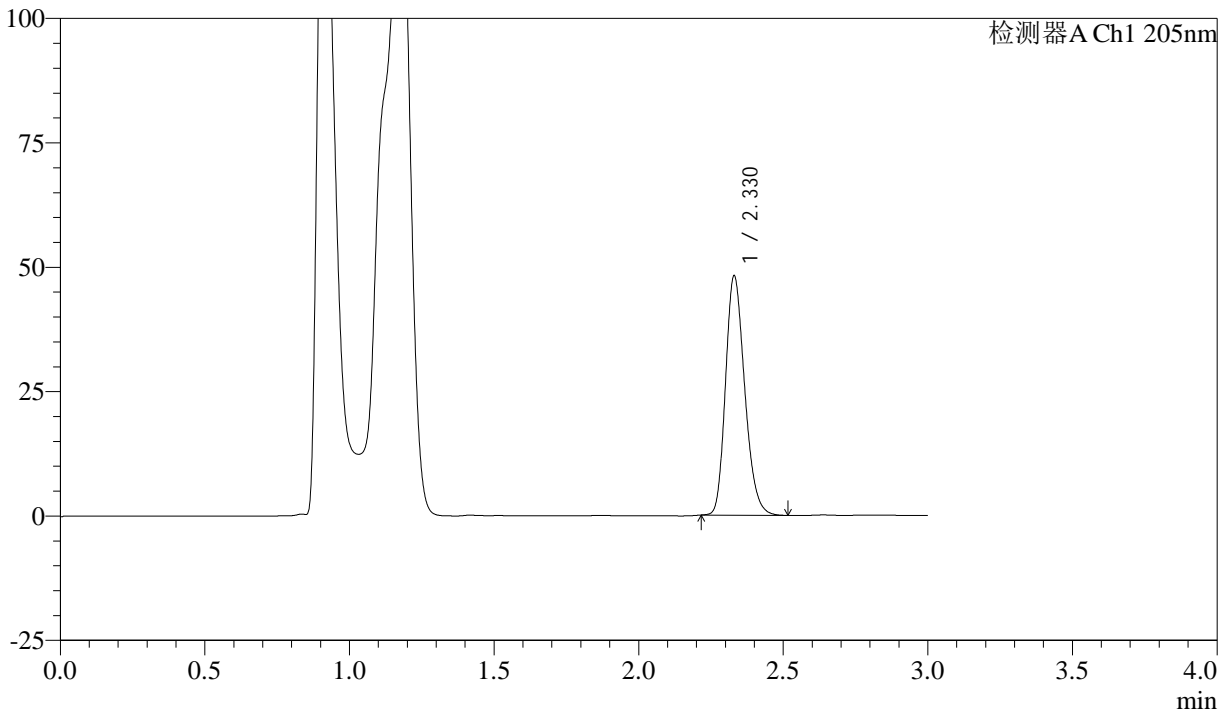

<峰表>

检测器A Ch1 205nm

峰号	保留时间	面积	面积%	高度	理论塔板数(USP)	拖尾因子	分离度(USP)
1	2.330	222658	100.000	48108	5900	1.230	--
总计		222658	100.000	48108			



QTL-4040

<样品信息>

色谱柱: XB-C18(150mm*4.6mm,5 μ m) 流速: 1.8ml/min
柱温: 35 $^{\circ}$ C 波长: 205nm
数据文件名: RC\$QTL-4040 - 0-44/26-720-2 - zzp-24102101p-rcqx-pH4.5jz-jf50z-5mg-45min-P6.lcd
方法文件名: RC\$QTL-4040 - QTL-4040-rcff-FX275.lcm
批处理文件名: RC\$QTL-4040 - 202401023-rcqx-Fx275.lcb
样品瓶号: 2-51
进样体积: 20 μ l 版本号: 6.115
进样时间: 2024/10/23 16:57:52 实验者: xiechaojun
处理时间 (V2): 2024/10/24 08:55:15 处理者: xiechaojun
仪器型号: SHIMADZU LC-2050C(FX275)

<色谱图>

mV

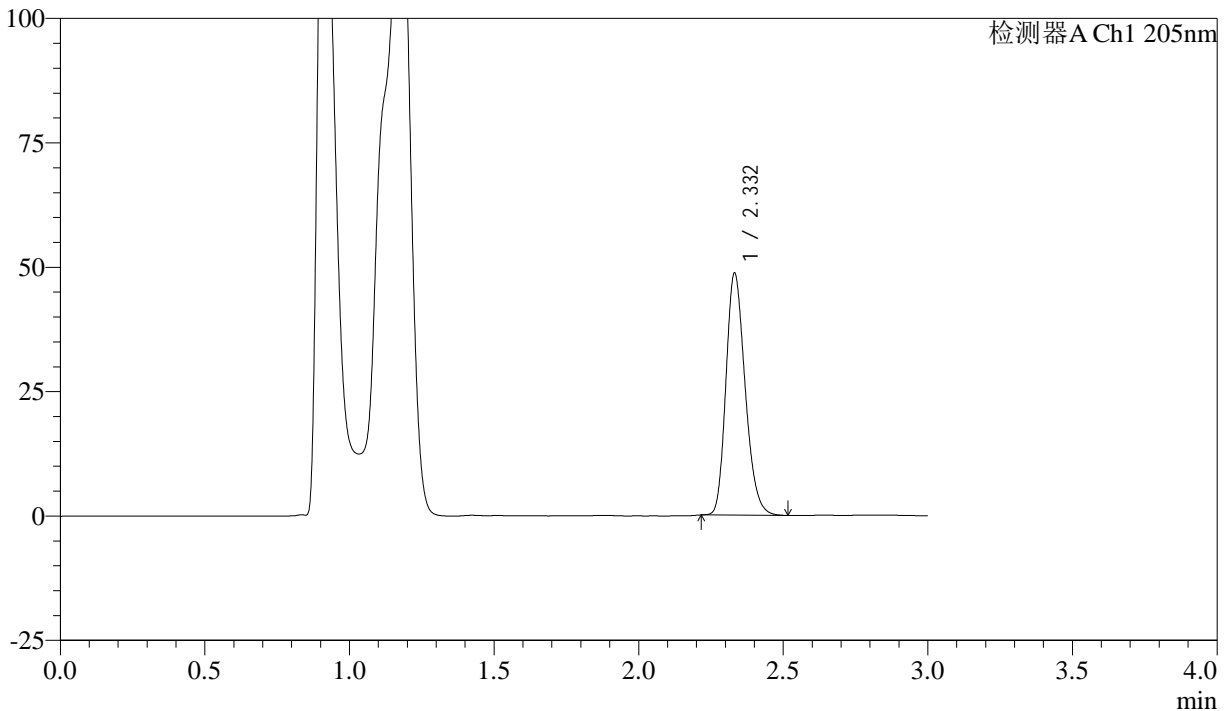

<峰表>

检测器A Ch1 205nm

峰号	保留时间	面积	面积%	高度	理论塔板数(USP)	拖尾因子	分离度(USP)
1	2.332	225037	100.000	48572	5899	1.232	--
总计		225037	100.000	48572			



QTL-4040

<样品信息>

色谱柱: XB-C18(150mm*4.6mm,5 μ m) 流速: 1.8ml/min
柱温: 35 $^{\circ}$ C 波长: 205nm
数据文件名: RC\$QTL-4040 - 0-44/26-721-2 - zzp-24102101p-rcqx-pH4.5jz-jf50z-5mg-60min-P1.lcd
方法文件名: RC\$QTL-4040 - QTL-4040-rcff-FX275.lcm
批处理文件名: RC\$QTL-4040 - 202401023-rcqx-Fx275.lcb
样品瓶号: 2-7
进样体积: 20 μ l 版本号: 6.115
进样时间: 2024/10/23 17:01:16 实验者: xiechaojun
处理时间 (V2): 2024/10/24 08:55:18 处理者: xiechaojun
仪器型号: SHIMADZU LC-2050C(FX275)

<色谱图>

mV

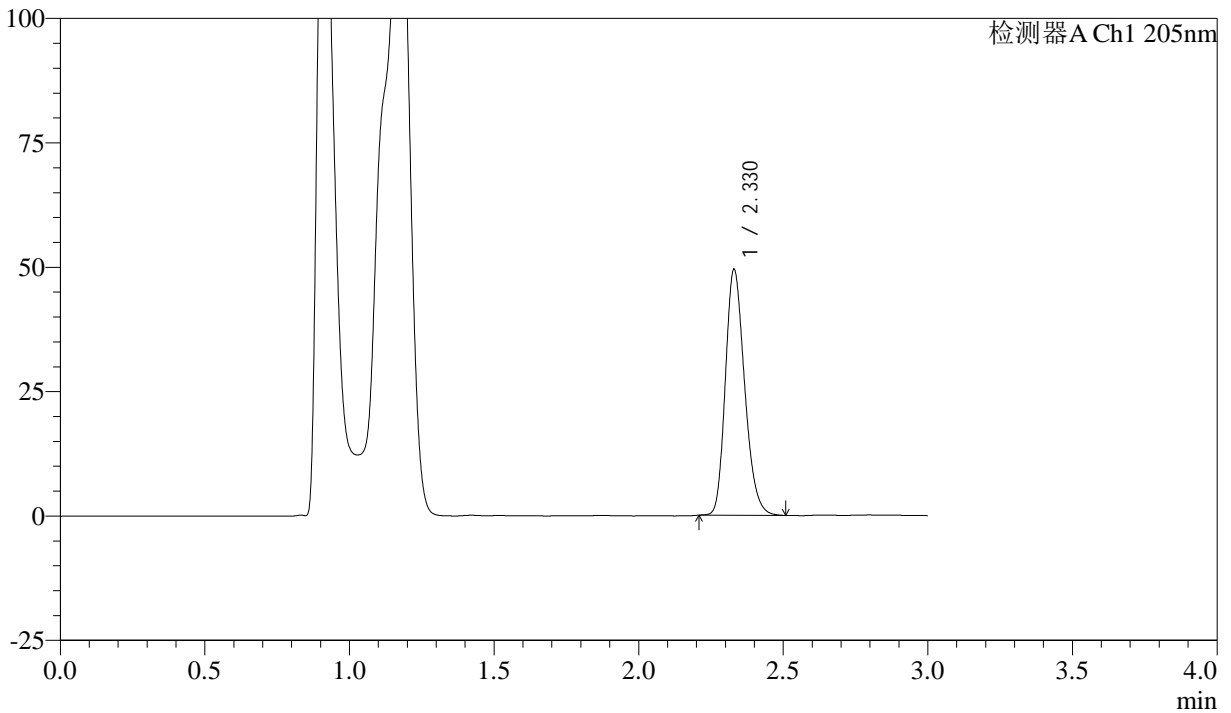

<峰表>

检测器A Ch1 205nm

峰号	保留时间	面积	面积%	高度	理论塔板数(USP)	拖尾因子	分离度(USP)
1	2.330	229112	100.000	49426	5879	1.229	--
总计		229112	100.000	49426			



QTL-4040

<样品信息>

色谱柱: XB-C18(150mm*4.6mm,5μm) 流速: 1.8ml/min
柱温: 35°C 波长: 205nm
数据文件名: RC\$QTL-4040 - 0-44/26-722-2 - zzp-24102101p-rcqx-pH4.5jz-jf50z-5mg-60min-P2.lcd
方法文件名: RC\$QTL-4040 - QTL-4040-rcff-FX275.lcm
批处理文件名: RC\$QTL-4040 - 202401023-rcqx-Fx275.lcb
样品瓶号: 2-16
进样体积: 20μl 版本号: 6.115
进样时间: 2024/10/23 17:04:41 实验者: xiechaojun
处理时间 (V2): 2024/10/24 08:55:21 处理者: xiechaojun
仪器型号: SHIMADZU LC-2050C(FX275)

<色谱图>

mV

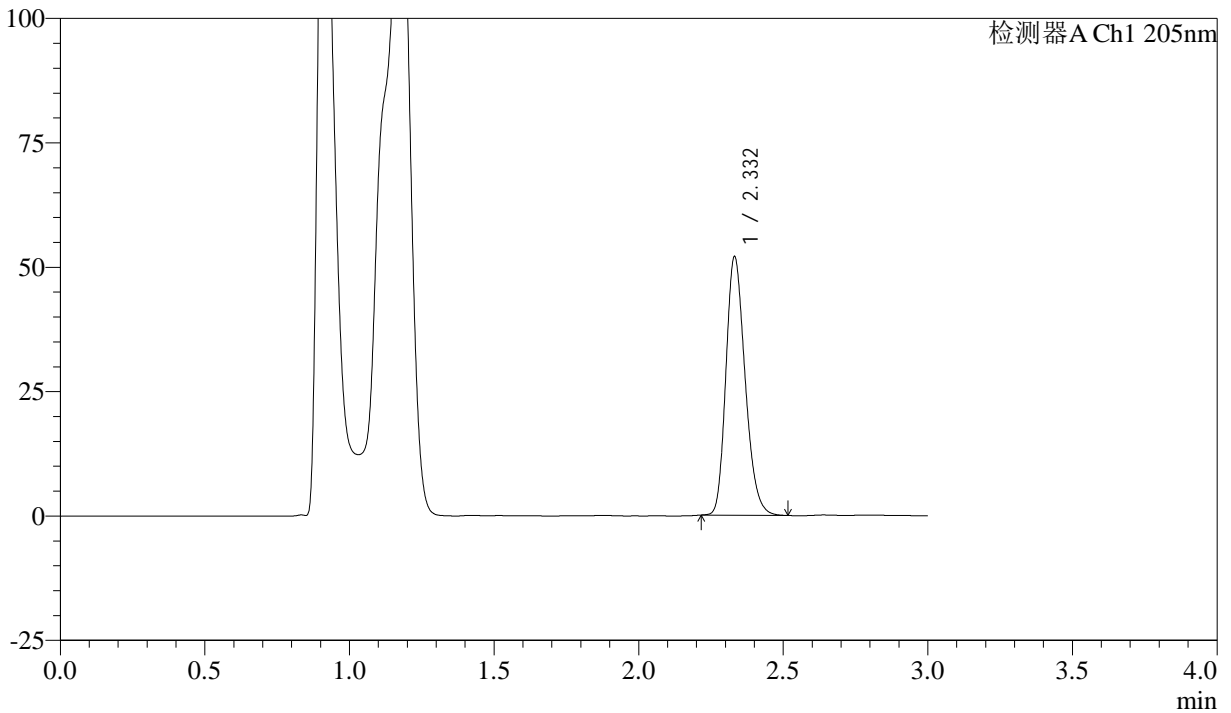

<峰表>

检测器A Ch1 205nm

峰号	保留时间	面积	面积%	高度	理论塔板数(USP)	拖尾因子	分离度(USP)
1	2.332	240746	100.000	51915	5890	1.234	--
总计		240746	100.000	51915			



QTL-4040

<样品信息>

色谱柱: XB-C18(150mm*4.6mm,5μm) 流速: 1.8ml/min
柱温: 35°C 波长: 205nm
数据文件名: RC\$QTL-4040 - 0-44/26-723-2 - zzp-24102101p-rcqx-pH4.5jz-jf50z-5mg-60min-P3.lcd
方法文件名: RC\$QTL-4040 - QTL-4040-rcff-FX275.lcm
批处理文件名: RC\$QTL-4040 - 202401023-rcqx-Fx275.lcb
样品瓶号: 2-25
进样体积: 20μl 版本号: 6.115
进样时间: 2024/10/23 17:08:05 实验者: xiechaojun
处理时间 (V2): 2024/10/24 08:55:23 处理者: xiechaojun
仪器型号: SHIMADZU LC-2050C(FX275)

<色谱图>

mV

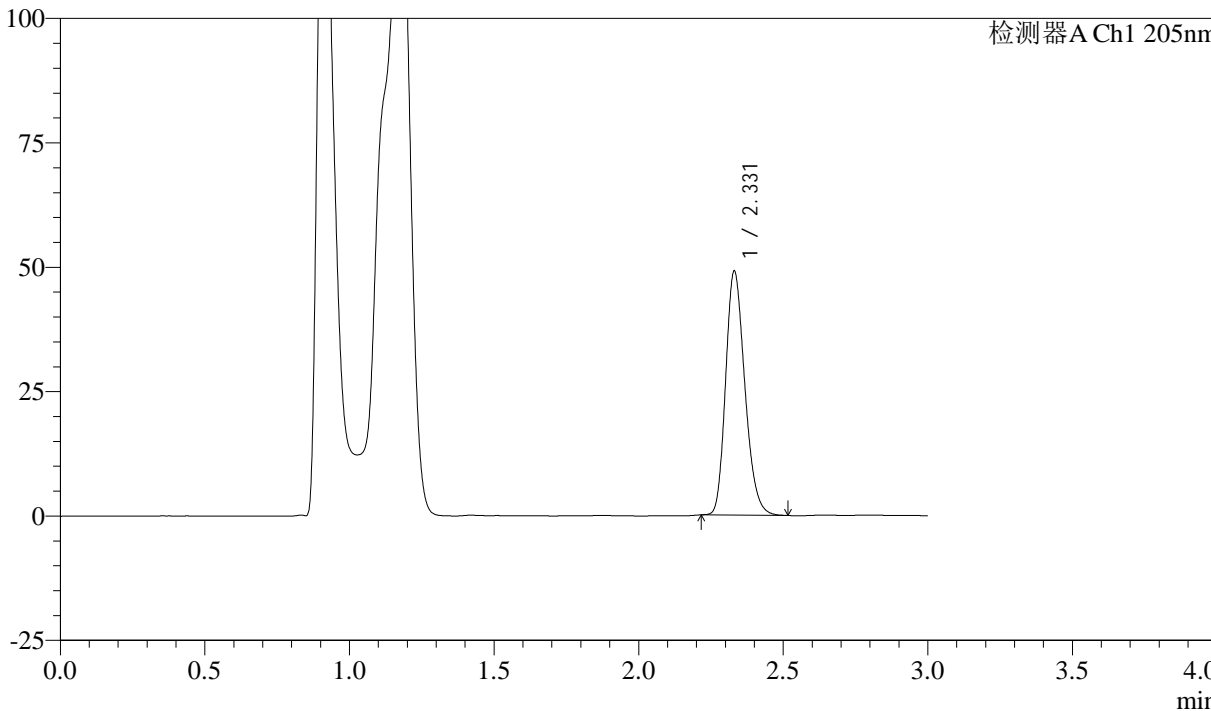

<峰表>

检测器A Ch1 205nm

峰号	保留时间	面积	面积%	高度	理论塔板数(USP)	拖尾因子	分离度(USP)
1	2.331	227165	100.000	49026	5876	1.230	--
总计		227165	100.000	49026			



QTL-4040

<样品信息>

色谱柱: XB-C18(150mm*4.6mm,5 μ m) 流速: 1.8ml/min
柱温: 35 $^{\circ}$ C 波长: 205nm
数据文件名: RC\$QTL-4040 - 0-44/26-724-2 - zzp-24102101p-rcqx-pH4.5jz-jf50z-5mg-60min-P4.lcd
方法文件名: RC\$QTL-4040 - QTL-4040-rcff-FX275.lcm
批处理文件名: RC\$QTL-4040 - 202401023-rcqx-Fx275.lcb
样品瓶号: 2-34
进样体积: 20 μ l 版本号: 6.115
进样时间: 2024/10/23 17:11:30 实验者: xiechaojun
处理时间 (V2): 2024/10/24 08:55:26 处理者: xiechaojun
仪器型号: SHIMADZU LC-2050C(FX275)

<色谱图>

mV

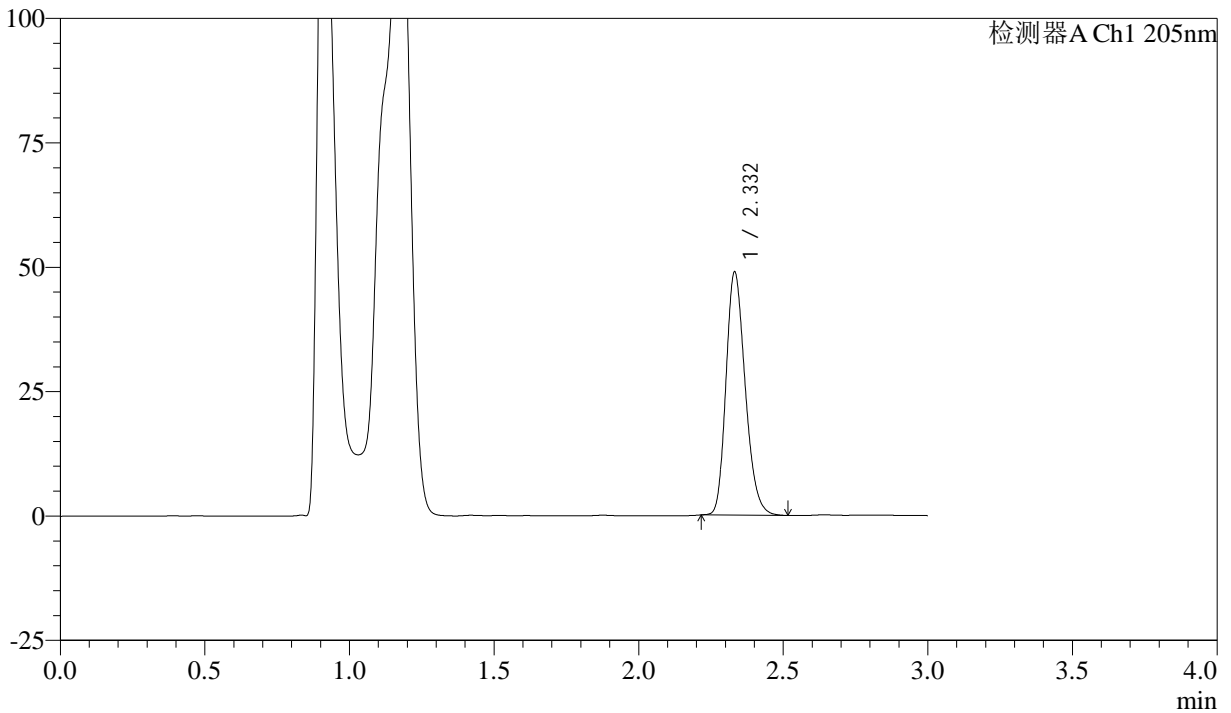

<峰表>

检测器A Ch1 205nm

峰号	保留时间	面积	面积%	高度	理论塔板数(USP)	拖尾因子	分离度(USP)
1	2.332	226582	100.000	48791	5884	1.231	--
总计		226582	100.000	48791			



QTL-4040

<样品信息>

色谱柱: XB-C18(150mm*4.6mm,5μm) 流速: 1.8ml/min
柱温: 35°C 波长: 205nm
数据文件名: RC\$QTL-4040 - 0-44/26-725-2 - zzp-24102101p-rcqx-pH4.5jz-jf50z-5mg-60min-P5.lcd
方法文件名: RC\$QTL-4040 - QTL-4040-rcff-FX275.lcm
批处理文件名: RC\$QTL-4040 - 202401023-rcqx-Fx275.lcb
样品瓶号: 2-43
进样体积: 20μl 版本号: 6.115
进样时间: 2024/10/23 17:14:55 实验者: xiechaojun
处理时间 (V2): 2024/10/24 08:55:29 处理者: xiechaojun
仪器型号: SHIMADZU LC-2050C(FX275)

<色谱图>

mV

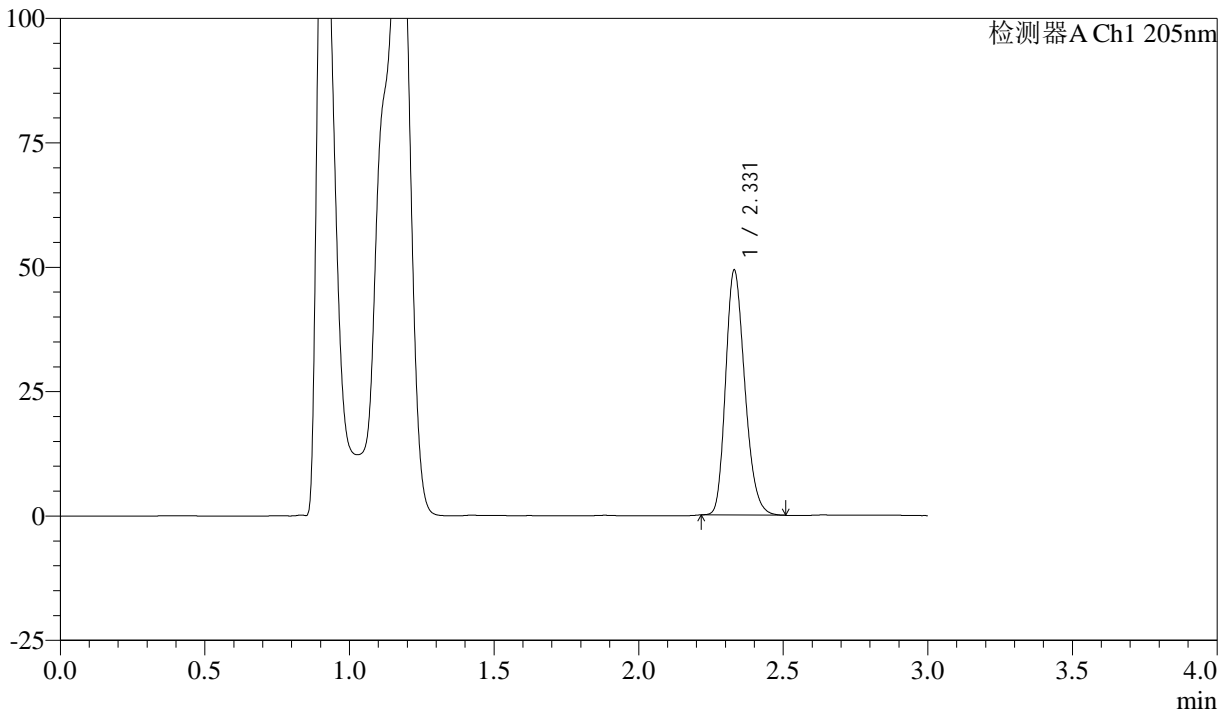

<峰表>

检测器A Ch1 205nm

峰号	保留时间	面积	面积%	高度	理论塔板数(USP)	拖尾因子	分离度(USP)
1	2.331	227776	100.000	49211	5884	1.231	--
总计		227776	100.000	49211			



QTL-4040

<样品信息>

色谱柱: XB-C18(150mm*4.6mm,5μm) 流速: 1.8ml/min
柱温: 35°C 波长: 205nm
数据文件名: RC\$QTL-4040 - 0-44/26-726-2 - zzp-24102101p-rcqx-pH4.5jz-jf50z-5mg-60min-P6.lcd
方法文件名: RC\$QTL-4040 - QTL-4040-rcff-FX275.lcm
批处理文件名: RC\$QTL-4040 - 202401023-rcqx-Fx275.lcb
样品瓶号: 2-52
进样体积: 20μl 版本号: 6.115
进样时间: 2024/10/23 17:18:20 实验者: xiechaojun
处理时间 (V2): 2024/10/24 08:55:32 处理者: xiechaojun
仪器型号: SHIMADZU LC-2050C(FX275)

<色谱图>

mV

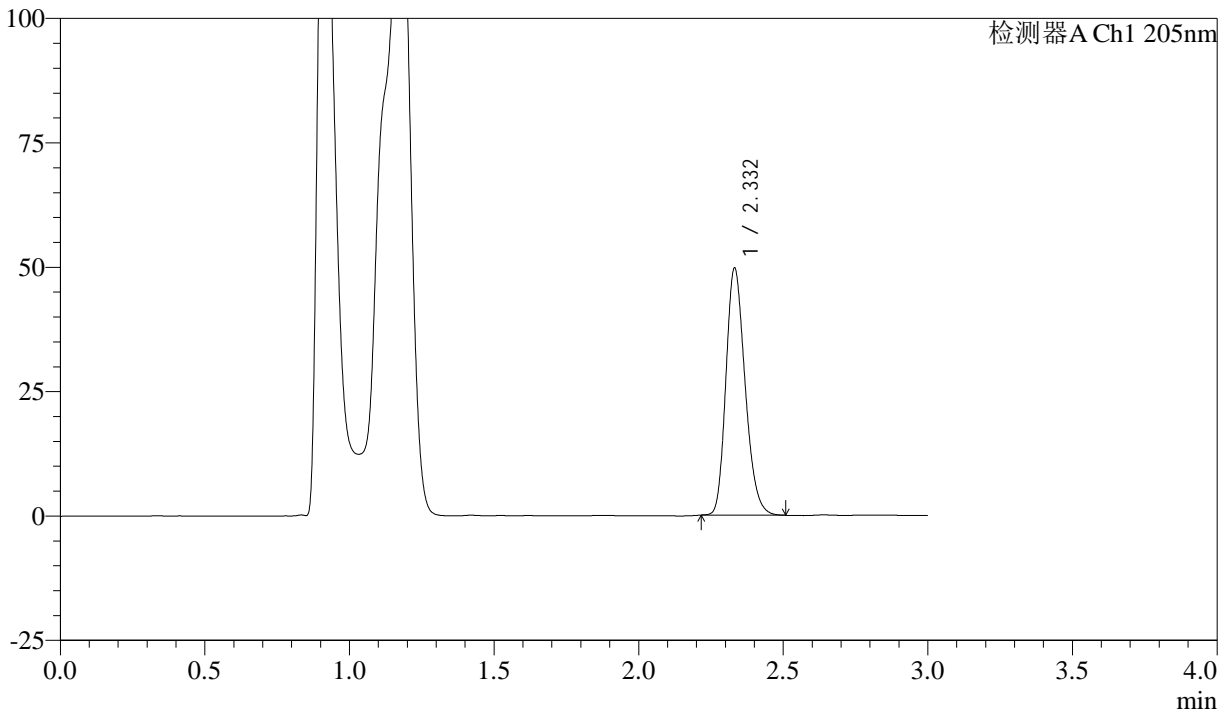

<峰表>

检测器A Ch1 205nm

峰号	保留时间	面积	面积%	高度	理论塔板数(USP)	拖尾因子	分离度(USP)
1	2.332	229734	100.000	49595	5895	1.230	--
总计		229734	100.000	49595			



QTL-4040

<样品信息>

色谱柱: XB-C18(150mm*4.6mm,5 μ m) 流速: 1.8ml/min
柱温: 35 $^{\circ}$ C 波长: 205nm
数据文件名: RC\$QTL-4040 - 0-44/26-727-2 - zzp-24102101p-rcqx-pH4.5jz-jf50z-5mg-jxzs-P1.lcd
方法文件名: RC\$QTL-4040 - QTL-4040-rcff-FX275.lcm
批处理文件名: RC\$QTL-4040 - 202401023-rcqx-Fx275.lcb
样品瓶号: 2-8
进样体积: 20 μ l 版本号: 6.115
进样时间: 2024/10/23 17:21:45 实验者: xiechaojun
处理时间 (V2): 2024/10/24 08:55:34 处理者: xiechaojun
仪器型号: SHIMADZU LC-2050C(FX275)

<色谱图>

mV

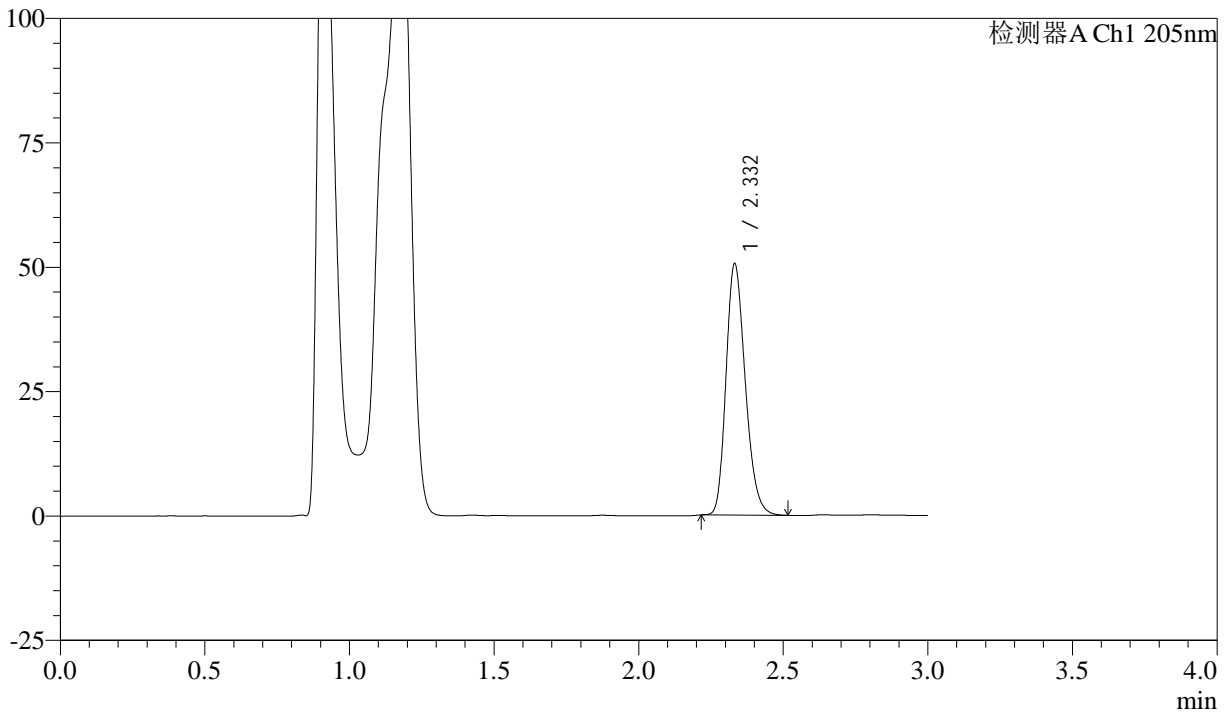

<峰表>

检测器A Ch1 205nm

峰号	保留时间	面积	面积%	高度	理论塔板数(USP)	拖尾因子	分离度(USP)
1	2.332	234331	100.000	50456	5886	1.233	--
总计		234331	100.000	50456			



QTL-4040

<样品信息>

色谱柱: XB-C18(150mm*4.6mm,5μm) 流速: 1.8ml/min
 柱温: 35°C 波长: 205nm
 数据文件名: RC\$QTL-4040 - 0-44/26-728-2 - zzp-24102101p-rcqx-pH4.5jz-jf50z-5mg-jxzs-P2.lcd
 方法文件名: RC\$QTL-4040 - QTL-4040-rcff-FX275.lcm
 批处理文件名: RC\$QTL-4040 - 202401023-rcqx-Fx275.lcb
 样品瓶号: 2-17
 进样体积: 20μl 版本号: 6.115
 进样时间: 2024/10/23 17:25:10 实验者: xiechaojun
 处理时间 (V2): 2024/10/24 08:55:37 处理者: xiechaojun
 仪器型号: SHIMADZU LC-2050C(FX275)

<色谱图>

mV

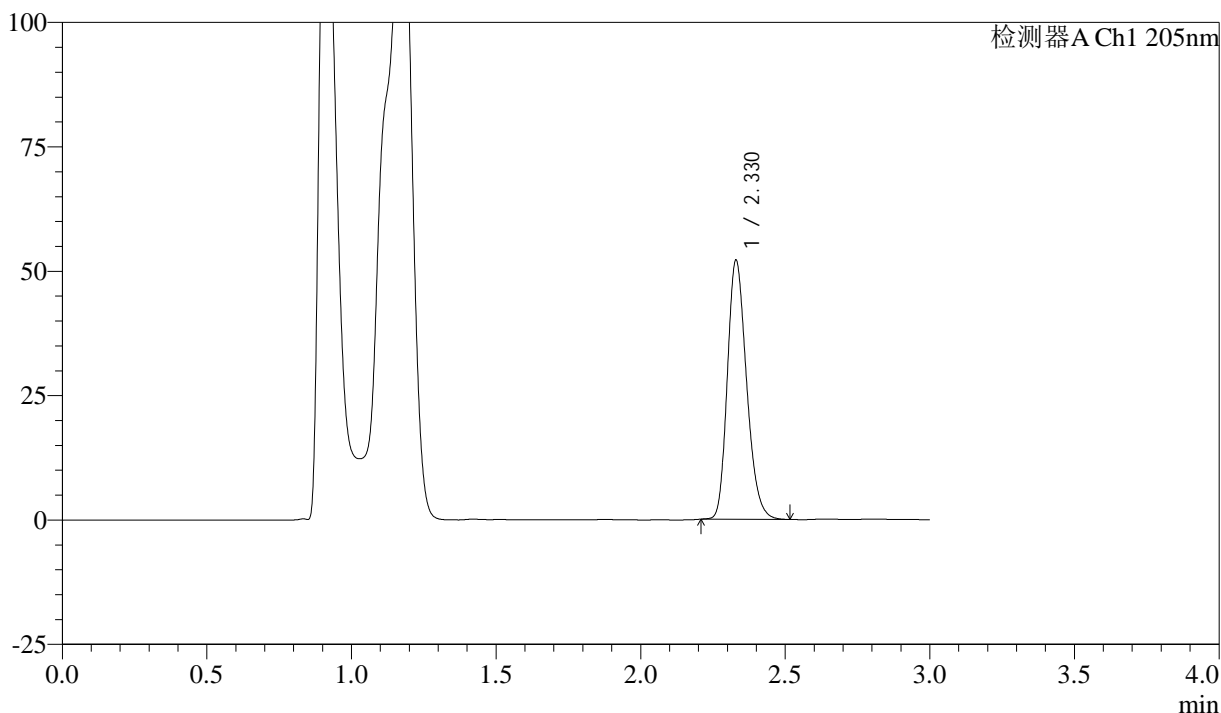

<峰表>

检测器A Ch1 205nm

峰号	保留时间	面积	面积%	高度	理论塔板数(USP)	拖尾因子	分离度(USP)
1	2.330	241596	100.000	52082	5875	1.233	--
总计		241596	100.000	52082			



QTL-4040

<样品信息>

色谱柱: XB-C18(150mm*4.6mm,5μm) 流速: 1.8ml/min
 柱温: 35°C 波长: 205nm
 数据文件名: RC\$QTL-4040 - 0-44/26-729-2 - zzp-24102101p-rcqx-pH4.5jz-jf50z-5mg-jxzs-P3.lcd
 方法文件名: RC\$QTL-4040 - QTL-4040-rcff-FX275.lcm
 批处理文件名: RC\$QTL-4040 - 202401023-rcqx-Fx275.lcb
 样品瓶号: 2-26
 进样体积: 20μl 版本号: 6.115
 进样时间: 2024/10/23 17:28:35 实验者: xiechaojun
 处理时间 (V2): 2024/10/24 08:55:40 处理者: xiechaojun
 仪器型号: SHIMADZU LC-2050C(FX275)

<色谱图>

mV

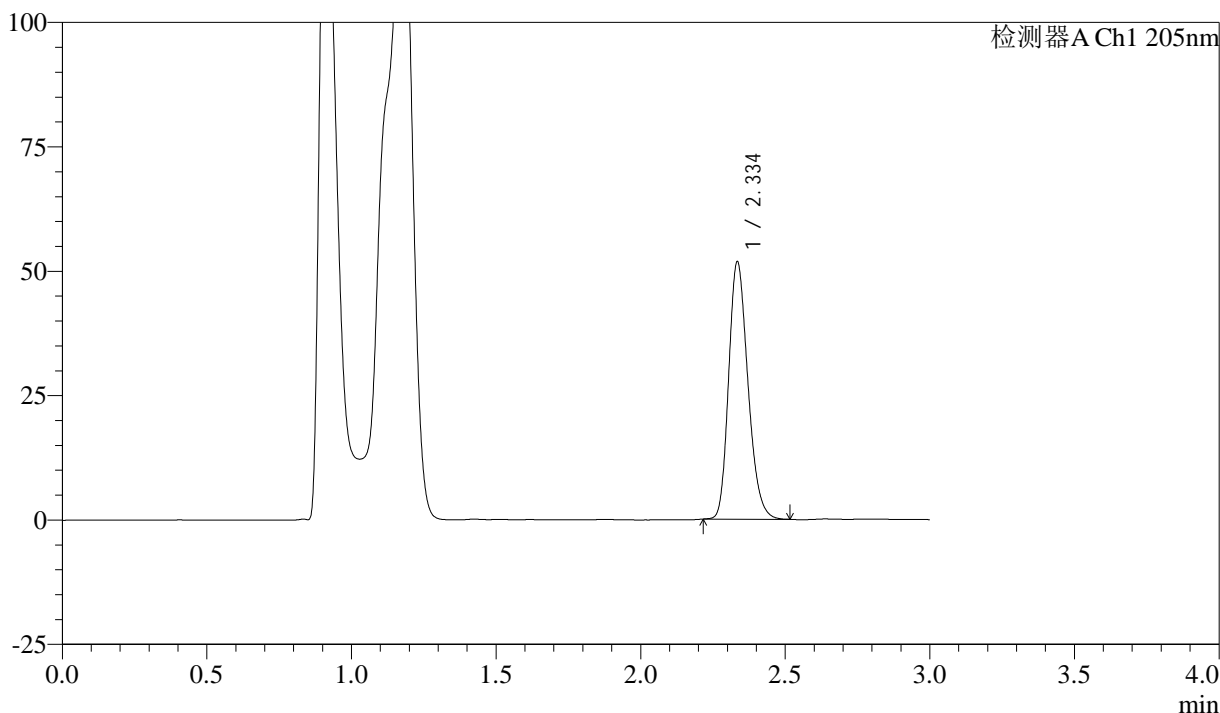

<峰表>

检测器A Ch1 205nm

峰号	保留时间	面积	面积%	高度	理论塔板数(USP)	拖尾因子	分离度(USP)
1	2.334	240236	100.000	51242	5866	1.234	--
总计		240236	100.000	51242			



QTL-4040

<样品信息>

色谱柱: XB-C18(150mm*4.6mm,5 μ m) 流速: 1.8ml/min
柱温: 35 $^{\circ}$ C 波长: 205nm
数据文件名: RC\$QTL-4040 - 0-44/26-730-2 - zzp-24102101p-rcqx-pH4.5jz-jf50z-5mg-jxzs-P4.lcd
方法文件名: RC\$QTL-4040 - QTL-4040-rcff-FX275.lcm
批处理文件名: RC\$QTL-4040 - 202401023-rcqx-Fx275.lcb
样品瓶号: 2-35
进样体积: 20 μ l 版本号: 6.115
进样时间: 2024/10/23 17:32:00 实验者: xiechaojun
处理时间 (V2): 2024/10/24 08:55:43 处理者: xiechaojun
仪器型号: SHIMADZU LC-2050C(FX275)

<色谱图>

mV

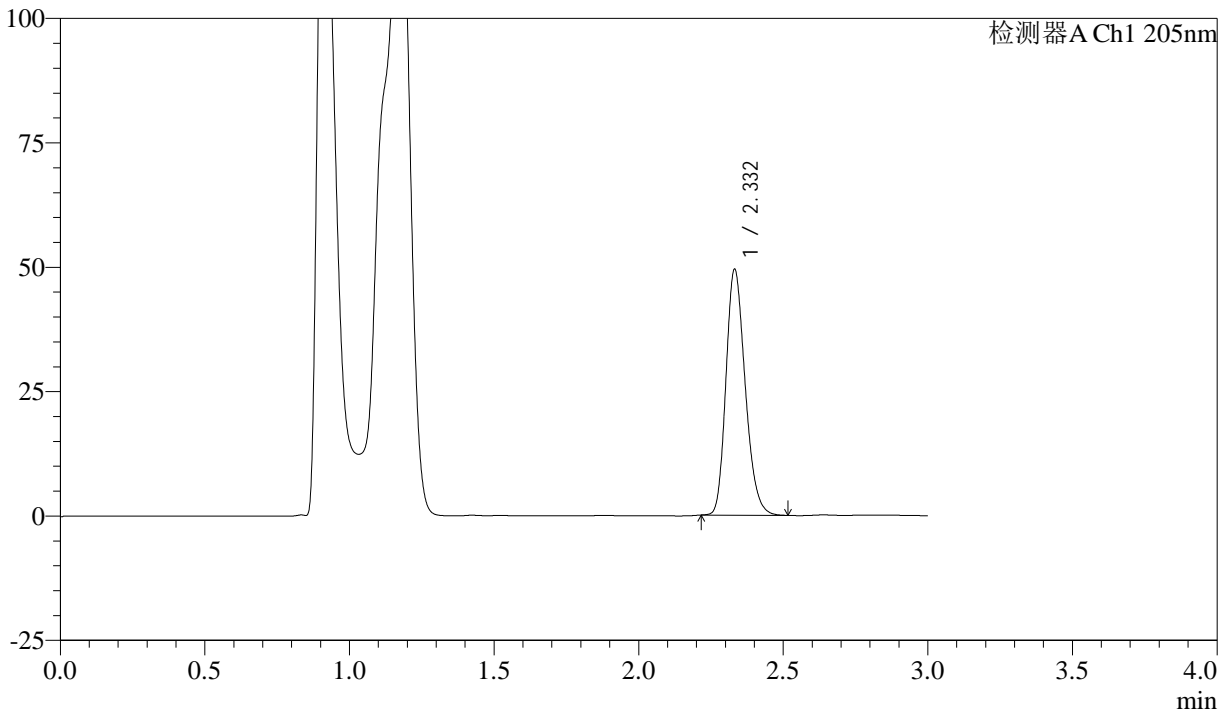

<峰表>

检测器A Ch1 205nm

峰号	保留时间	面积	面积%	高度	理论塔板数(USP)	拖尾因子	分离度(USP)
1	2.332	229067	100.000	49347	5883	1.231	--
总计		229067	100.000	49347			



QTL-4040

<样品信息>

色谱柱: XB-C18(150mm*4.6mm,5μm) 流速: 1.8ml/min
 柱温: 35°C 波长: 205nm
 数据文件名: RC\$QTL-4040 - 0-44/26-731-2 - zzp-24102101p-rcqx-pH4.5jz-jf50z-5mg-jxzs-P5.lcd
 方法文件名: RC\$QTL-4040 - QTL-4040-rcff-FX275.lcm
 批处理文件名: RC\$QTL-4040 - 202401023-rcqx-Fx275.lcb
 样品瓶号: 2-44
 进样体积: 20μl 版本号: 6.115
 进样时间: 2024/10/23 17:35:25 实验者: xiechaojun
 处理时间 (V2): 2024/10/24 08:55:46 处理者: xiechaojun
 仪器型号: SHIMADZU LC-2050C(FX275)

<色谱图>

mV

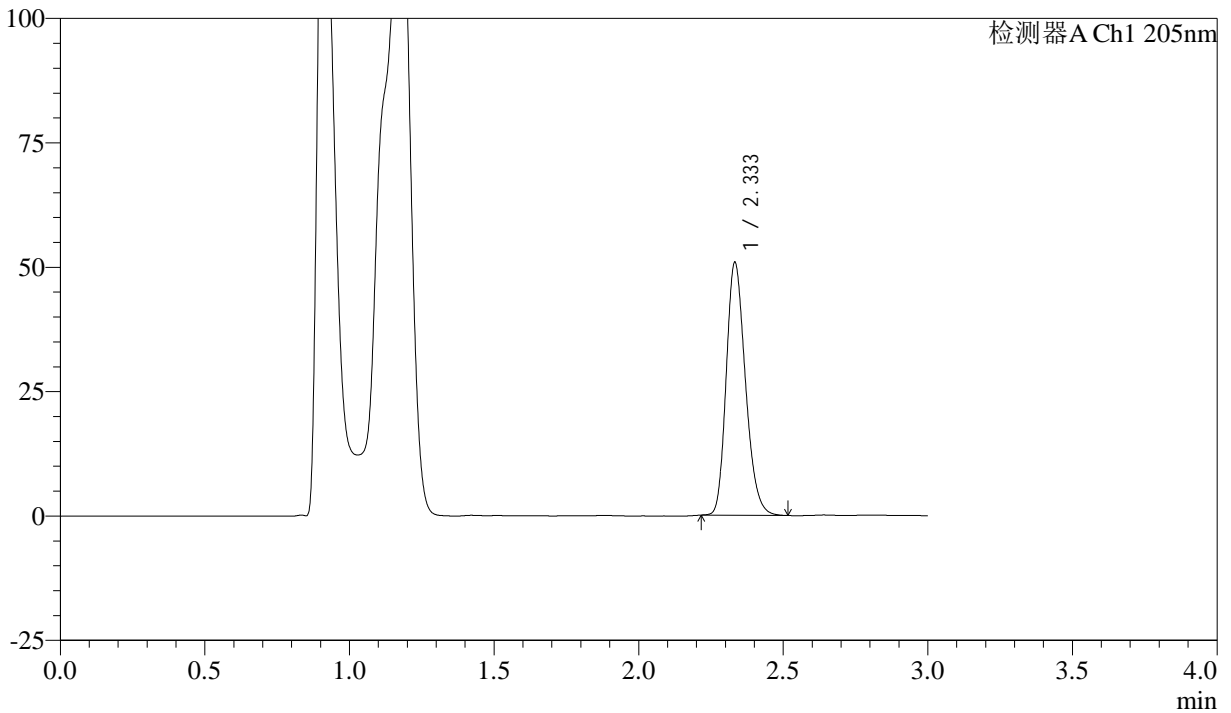

<峰表>

检测器A Ch1 205nm

峰号	保留时间	面积	面积%	高度	理论塔板数(USP)	拖尾因子	分离度(USP)
1	2.333	235430	100.000	50638	5892	1.231	--
总计		235430	100.000	50638			



QTL-4040

<样品信息>

色谱柱: XB-C18(150mm*4.6mm,5 μ m) 流速: 1.8ml/min
柱温: 35 $^{\circ}$ C 波长: 205nm
数据文件名: RC\$QTL-4040 - 0-44/26-732-2 - zzp-24102101p-rcqx-pH4.5jz-jf50z-5mg-jxzs-P6.lcd
方法文件名: RC\$QTL-4040 - QTL-4040-rcff-FX275.lcm
批处理文件名: RC\$QTL-4040 - 202401023-rcqx-Fx275.lcb
样品瓶号: 2-53
进样体积: 20 μ l 版本号: 6.115
进样时间: 2024/10/23 17:38:51 实验者: xiechaojun
处理时间 (V2): 2024/10/24 08:55:48 处理者: xiechaojun
仪器型号: SHIMADZU LC-2050C(FX275)

<色谱图>

mV

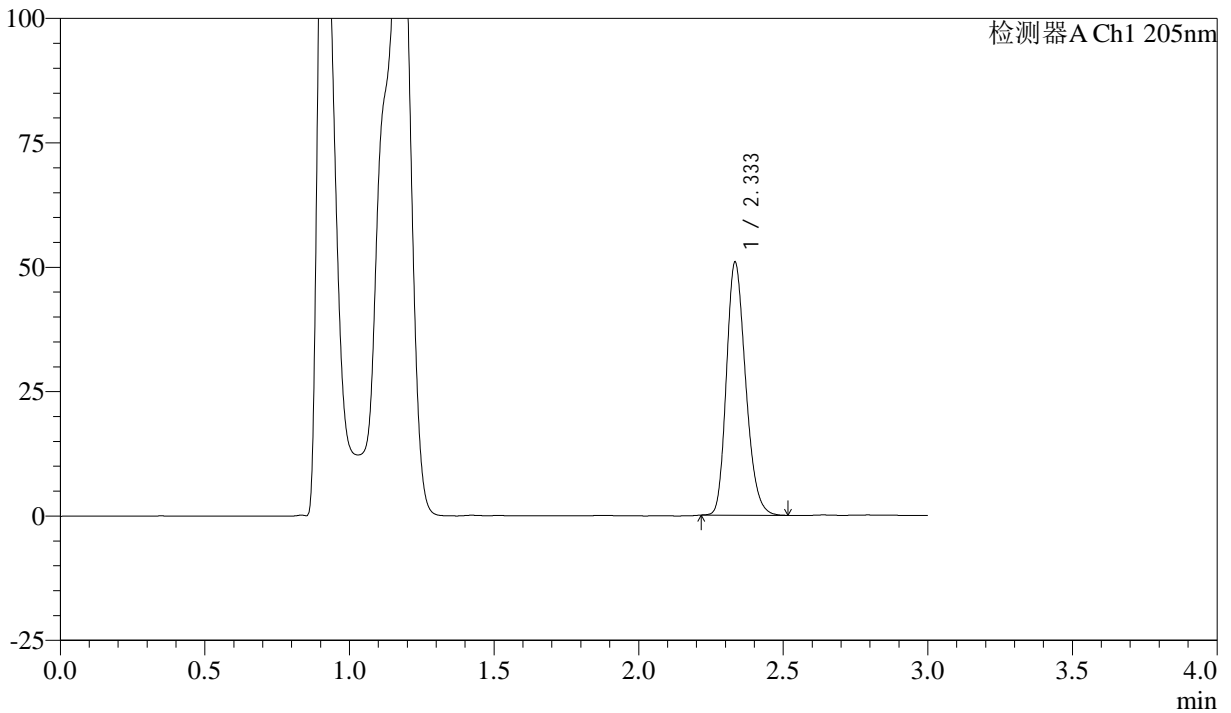

<峰表>

检测器A Ch1 205nm

峰号	保留时间	面积	面积%	高度	理论塔板数(USP)	拖尾因子	分离度(USP)
1	2.333	235561	100.000	50552	5894	1.231	--
总计		235561	100.000	50552			



QTL-4040

<样品信息>

色谱柱: XB-C18(150mm*4.6mm,5 μ m) 流速: 1.8ml/min
柱温: 35 $^{\circ}$ C 波长: 205nm
数据文件名: RC\$QTL-4040 - 0-44/26-733-2 - zzp-24102101p-rcqx-pH4.5jz-jf50z-5mg-dz2-1.lcd
方法文件名: RC\$QTL-4040 - QTL-4040-rcff-FX275.lcm
批处理文件名: RC\$QTL-4040 - 202401023-rcqx-Fx275.lcb
样品瓶号: 2-27
进样体积: 20 μ l 版本号: 6.115
进样时间: 2024/10/23 17:42:16 实验者: xiechaojun
处理时间 (V2): 2024/10/24 08:55:51 处理者: xiechaojun
仪器型号: SHIMADZU LC-2050C(FX275)

<色谱图>

mV

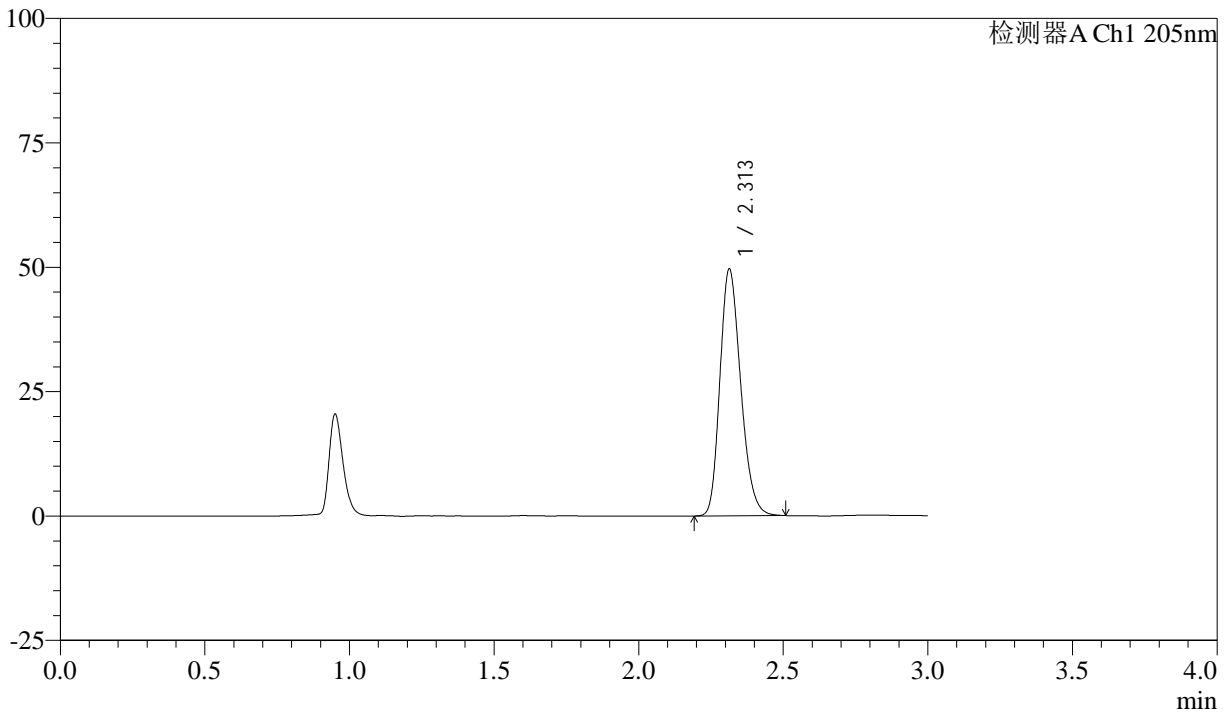

<峰表>

检测器A Ch1 205nm

峰号	保留时间	面积	面积%	高度	理论塔板数(USP)	拖尾因子	分离度(USP)
1	2.313	247794	100.000	49608	4966	1.228	--
总计		247794	100.000	49608			



QTL-4040

<样品信息>

色谱柱: XB-C18(150mm*4.6mm,5 μ m) 流速: 1.8ml/min
柱温: 35 $^{\circ}$ C 波长: 205nm
数据文件名: RC\$QTL-4040 - 0-44/26-734-2 - zzp-24102101p-rcqx-pH4.5jz-jf50z-5mg-dz2-2.lcd
方法文件名: RC\$QTL-4040 - QTL-4040-rcff-FX275.lcm
批处理文件名: RC\$QTL-4040 - 202401023-rcqx-Fx275.lcb
样品瓶号: 2-27
进样体积: 20 μ l 版本号: 6.115
进样时间: 2024/10/23 17:45:42 实验者: xiechaojun
处理时间 (V2): 2024/10/24 08:55:54 处理者: xiechaojun
仪器型号: SHIMADZU LC-2050C(FX275)

<色谱图>

mV

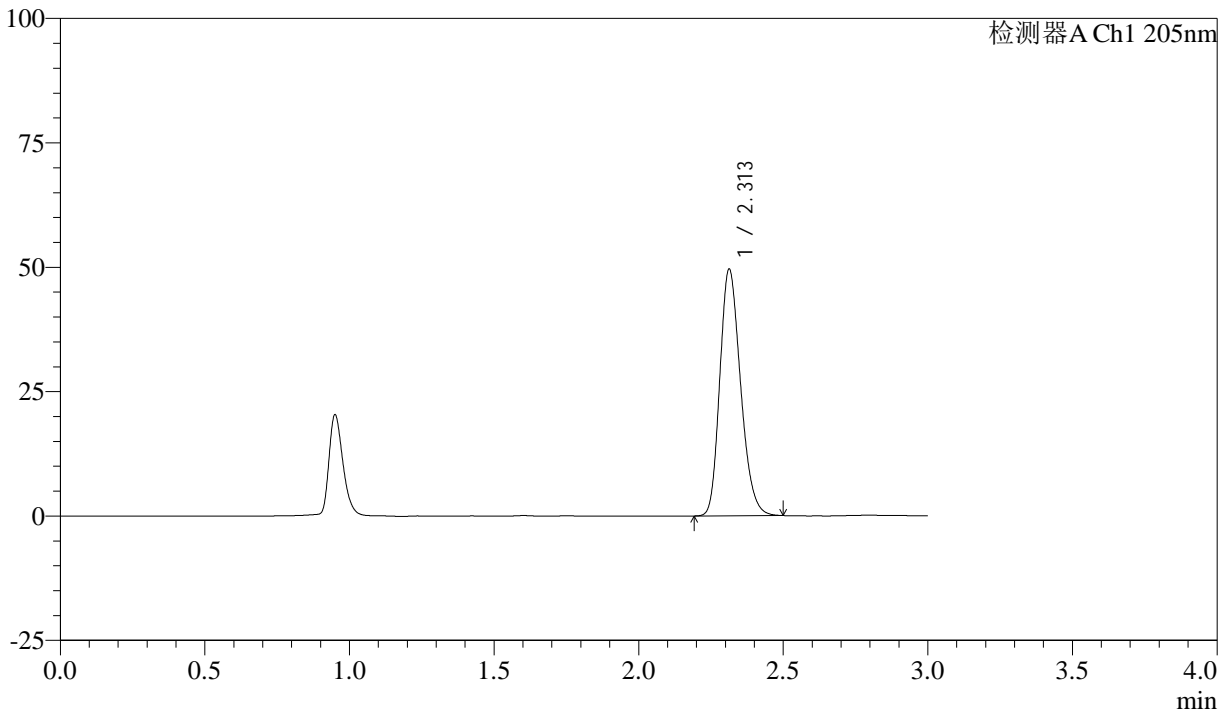

<峰表>

检测器A Ch1 205nm

峰号	保留时间	面积	面积%	高度	理论塔板数(USP)	拖尾因子	分离度(USP)
1	2.313	247492	100.000	49567	4976	1.228	--
总计		247492	100.000	49567			



QTL-4040

<样品信息>

色谱柱: XB-C18(150mm*4.6mm,5 μ m) 流速: 1.8ml/min
柱温: 35 $^{\circ}$ C 波长: 205nm
数据文件名: RC\$QTL-4040 - 0-44/26-735-2 - zzp-24102101p-rcqx-pH6.8jz-jf50z-5mg-rj.lcd
方法文件名: RC\$QTL-4040 - QTL-4040-rcff-FX275.lcm
批处理文件名: RC\$QTL-4040 - 202401023-rcqx-Fx275.lcb
样品瓶号: 3-9
进样体积: 20 μ l 版本号: 6.115
进样时间: 2024/10/23 17:49:05 实验者: xiechaojun
处理时间 (V2): 2024/10/24 08:55:57 处理者: xiechaojun
仪器型号: SHIMADZU LC-2050C(FX275)

<色谱图>

mV

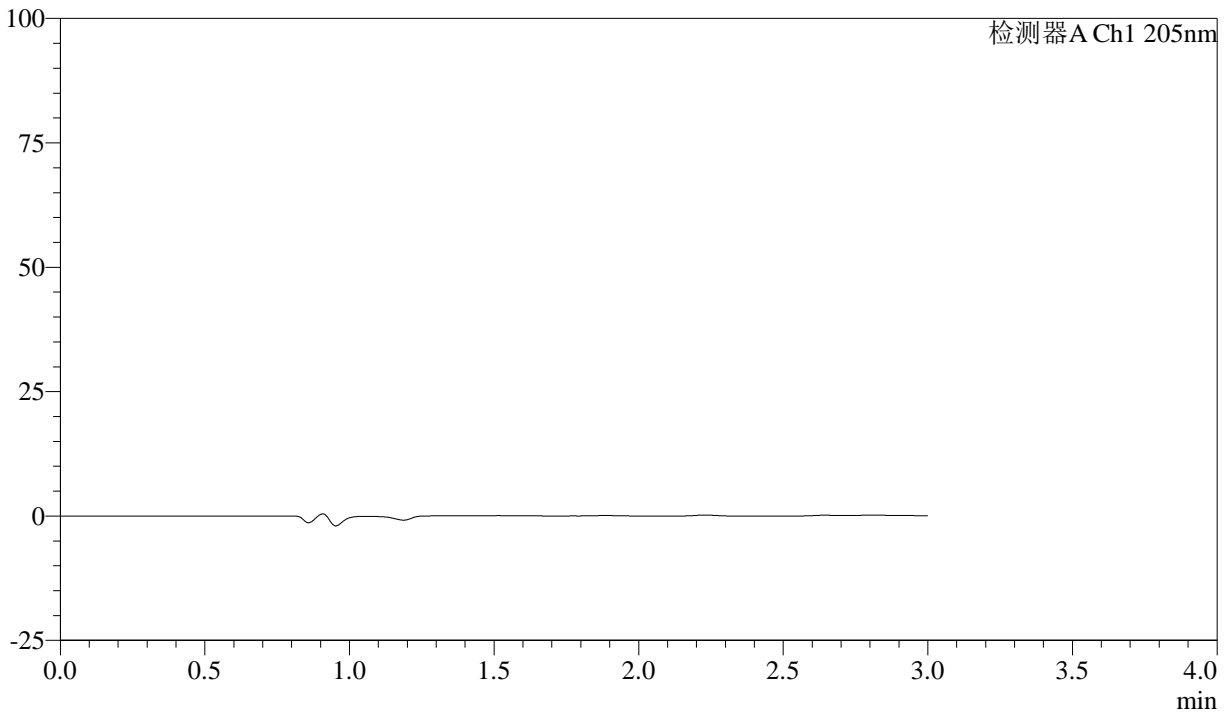

<峰表>

检测器A Ch1 205nm

峰号	保留时间	面积	面积%	高度	理论塔板数(USP)	拖尾因子	分离度(USP)
总计							



QTL-4040

<样品信息>

色谱柱: XB-C18(150mm*4.6mm,5 μ m) 流速: 1.8ml/min
柱温: 35 $^{\circ}$ C 波长: 205nm
数据文件名: RC\$QTL-4040 - 0-44/26-736-2 - zzp-24102101p-rcqx-pH6.8jz-jf50z-5mg-dz1-1.lcd
方法文件名: RC\$QTL-4040 - QTL-4040-rcff-FX275.lcm
批处理文件名: RC\$QTL-4040 - 202401023-rcqx-Fx275.lcb
样品瓶号: 3-18
进样体积: 20 μ l 版本号: 6.115
进样时间: 2024/10/23 17:52:28 实验者: xiechaojun
处理时间 (V2): 2024/10/24 08:55:59 处理者: xiechaojun
仪器型号: SHIMADZU LC-2050C(FX275)

<色谱图>

mV

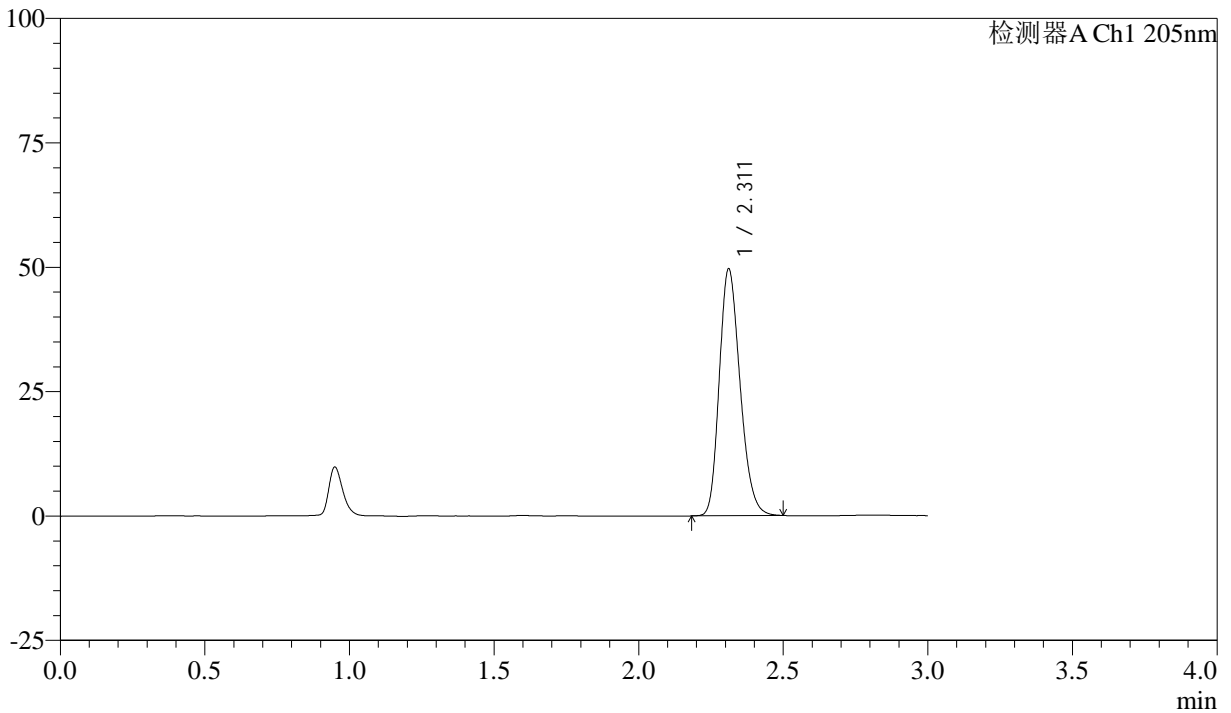

<峰表>

检测器A Ch1 205nm

峰号	保留时间	面积	面积%	高度	理论塔板数(USP)	拖尾因子	分离度(USP)
1	2.311	247869	100.000	49500	4965	1.228	--
总计		247869	100.000	49500			



QTL-4040

<样品信息>

色谱柱: XB-C18(150mm*4.6mm,5 μ m) 流速: 1.8ml/min
柱温: 35 $^{\circ}$ C 波长: 205nm
数据文件名: RCSQTL-4040 - 0-44/26-737-2 - zzp-24102101p-rcqx-pH6.8jz-jf50z-5mg-dz1-2.lcd
方法文件名: RCSQTL-4040 - QTL-4040-rcff-FX275.lcm
批处理文件名: RCSQTL-4040 - 202401023-rcqx-Fx275.lcb
样品瓶号: 3-18
进样体积: 20 μ l 版本号: 6.115
进样时间: 2024/10/23 17:55:51 实验者: xiechaojun
处理时间 (V2): 2024/10/24 08:56:02 处理者: xiechaojun
仪器型号: SHIMADZU LC-2050C(FX275)

<色谱图>

mV

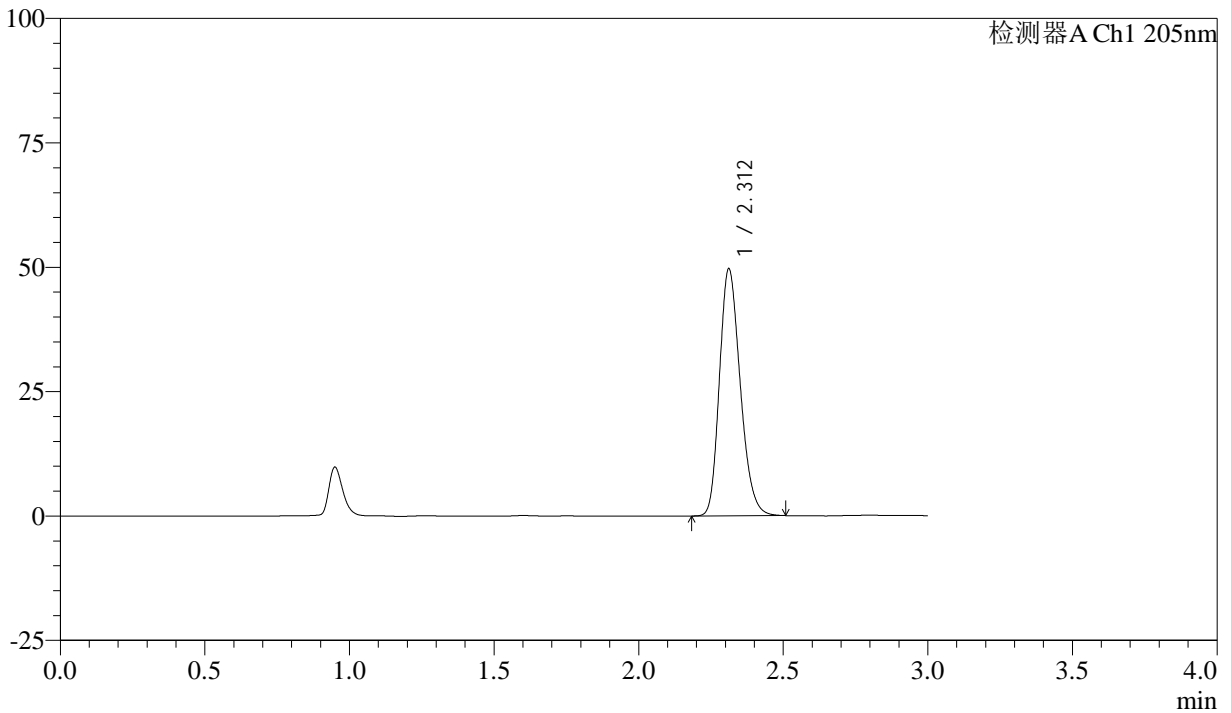

<峰表>

检测器A Ch1 205nm

峰号	保留时间	面积	面积%	高度	理论塔板数(USP)	拖尾因子	分离度(USP)
1	2.312	248169	100.000	49577	4957	1.229	--
总计		248169	100.000	49577			



QTL-4040

<样品信息>

色谱柱: XB-C18(150mm*4.6mm,5μm) 流速: 1.8ml/min
 柱温: 35°C 波长: 205nm
 数据文件名: RC\$QTL-4040 - 0-44/26-738-2 - zzp-24102101p-rcqx-pH6.8jz-jf50z-5mg-dz1-3.lcd
 方法文件名: RC\$QTL-4040 - QTL-4040-rcff-FX275.lcm
 批处理文件名: RC\$QTL-4040 - 202401023-rcqx-Fx275.lcb
 样品瓶号: 3-18
 进样体积: 20μl 版本号: 6.115
 进样时间: 2024/10/23 17:59:15 实验者: xiechaojun
 处理时间 (V2): 2024/10/24 08:56:05 处理者: xiechaojun
 仪器型号: SHIMADZU LC-2050C(FX275)

<色谱图>

mV

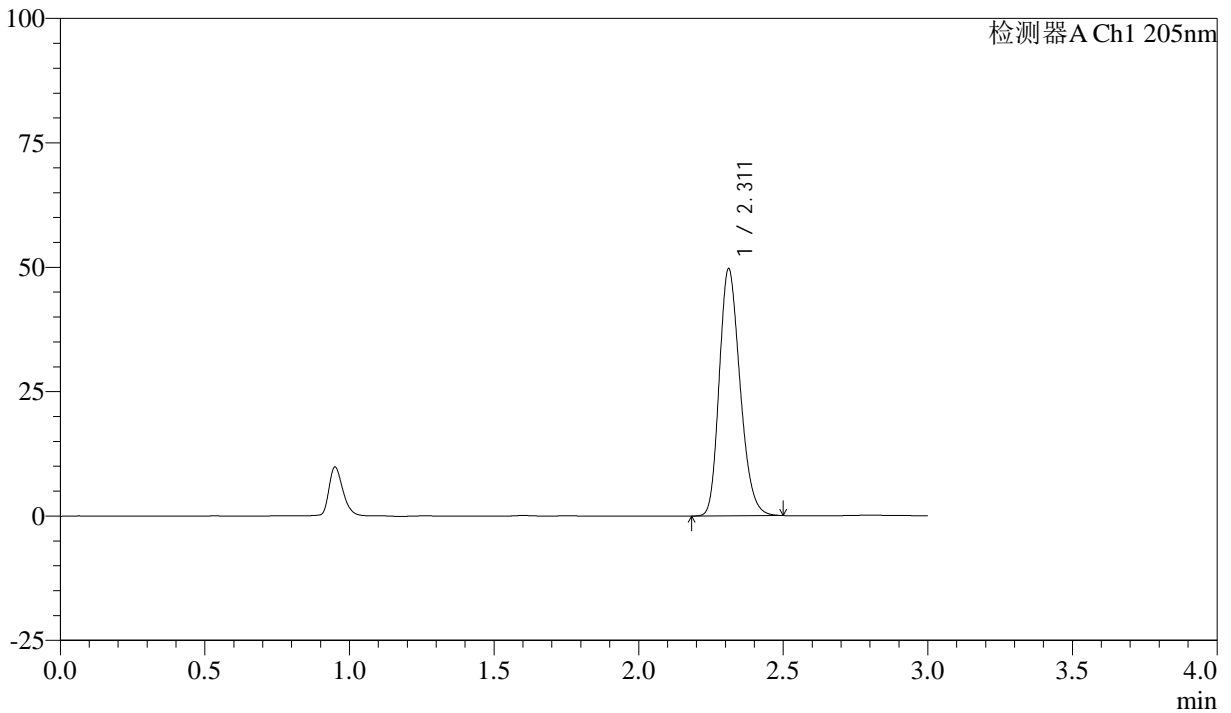

<峰表>

检测器A Ch1 205nm

峰号	保留时间	面积	面积%	高度	理论塔板数(USP)	拖尾因子	分离度(USP)
1	2.311	247888	100.000	49525	4966	1.227	--
总计		247888	100.000	49525			



QTL-4040

<样品信息>

色谱柱: XB-C18(150mm*4.6mm,5 μ m) 流速: 1.8ml/min
柱温: 35 $^{\circ}$ C 波长: 205nm
数据文件名: RC\$QTL-4040 - 0-44/26-739-2 - zzp-24102101p-rcqx-pH6.8jz-jf50z-5mg-dz1-4.lcd
方法文件名: RC\$QTL-4040 - QTL-4040-rcff-FX275.lcm
批处理文件名: RC\$QTL-4040 - 202401023-rcqx-Fx275.lcb
样品瓶号: 3-18
进样体积: 20 μ l 版本号: 6.115
进样时间: 2024/10/23 18:02:38 实验者: xiechaojun
处理时间 (V2): 2024/10/24 08:56:07 处理者: xiechaojun
仪器型号: SHIMADZU LC-2050C(FX275)

<色谱图>

mV

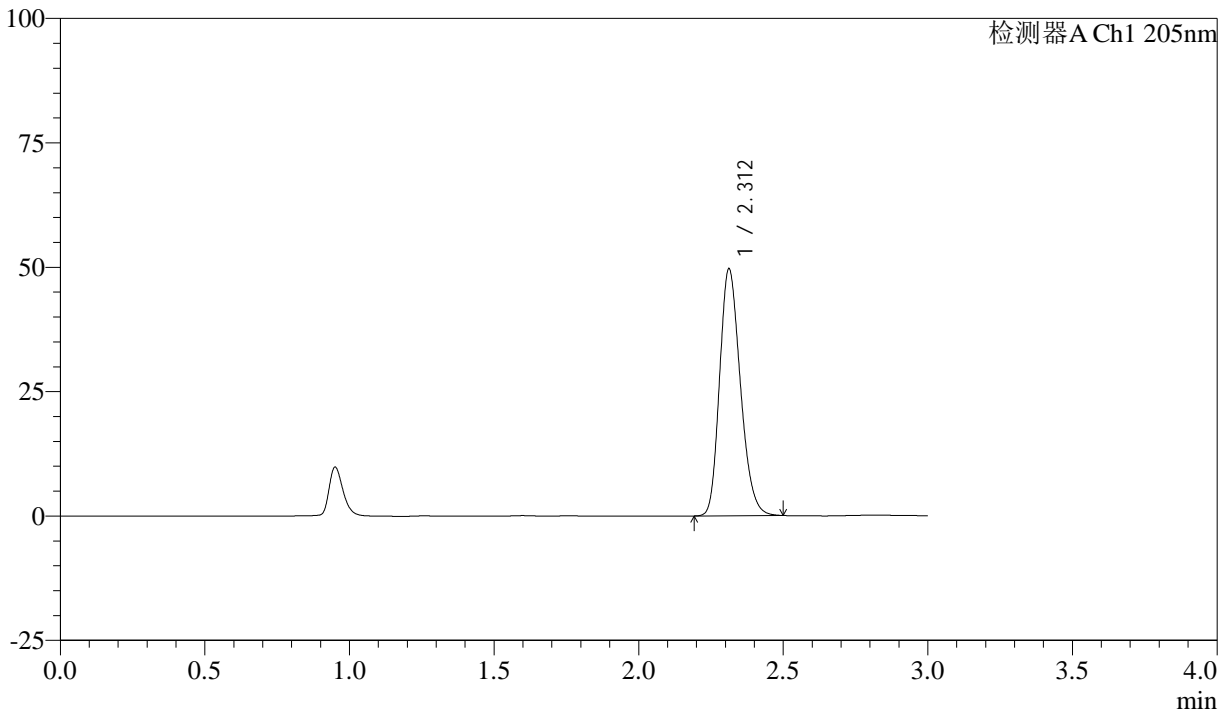

<峰表>

检测器A Ch1 205nm

峰号	保留时间	面积	面积%	高度	理论塔板数(USP)	拖尾因子	分离度(USP)
1	2.312	248111	100.000	49598	4957	1.225	--
总计		248111	100.000	49598			



QTL-4040

<样品信息>

色谱柱: XB-C18(150mm*4.6mm,5μm) 流速: 1.8ml/min
柱温: 35°C 波长: 205nm
数据文件名: RC\$QTL-4040 - 0-44/26-740-2 - zzp-24102101p-rcqx-pH6.8jz-jf50z-5mg-dz1-5.lcd
方法文件名: RC\$QTL-4040 - QTL-4040-rcff-FX275.lcm
批处理文件名: RC\$QTL-4040 - 202401023-rcqx-Fx275.lcb
样品瓶号: 3-18
进样体积: 20μl 版本号: 6.115
进样时间: 2024/10/23 18:06:01 实验者: xiechaojun
处理时间 (V2): 2024/10/24 08:56:10 处理者: xiechaojun
仪器型号: SHIMADZU LC-2050C(FX275)

<色谱图>

mV

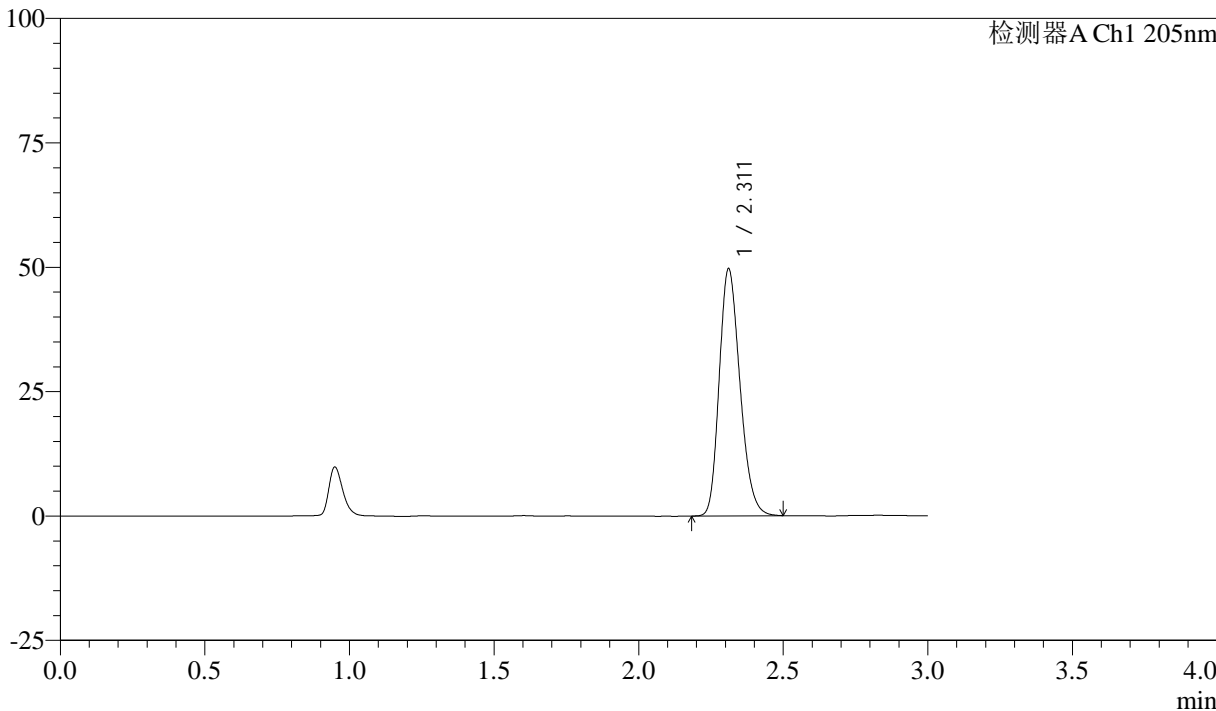

<峰表>

检测器A Ch1 205nm

峰号	保留时间	面积	面积%	高度	理论塔板数(USP)	拖尾因子	分离度(USP)
1	2.311	247856	100.000	49514	4975	1.228	--
总计		247856	100.000	49514			



QTL-4040

<样品信息>

色谱柱: XB-C18(150mm*4.6mm,5μm) 流速: 1.8ml/min
柱温: 35°C 波长: 205nm
数据文件名: RCSQTL-4040 - 0-44/26-741-2 - zzp-24102101p-rcqx-pH6.8jz-jf50z-5mg-5min-P1.lcd
方法文件名: RCSQTL-4040 - QTL-4040-rcff-FX275.lcm
批处理文件名: RCSQTL-4040 - 202401023-rcqx-Fx275.lcb
样品瓶号: 3-1
进样体积: 20μl 版本号: 6.115
进样时间: 2024/10/23 18:09:24 实验者: xiechaojun
处理时间 (V2): 2024/10/24 08:56:13 处理者: xiechaojun
仪器型号: SHIMADZU LC-2050C(FX275)

<色谱图>

mV

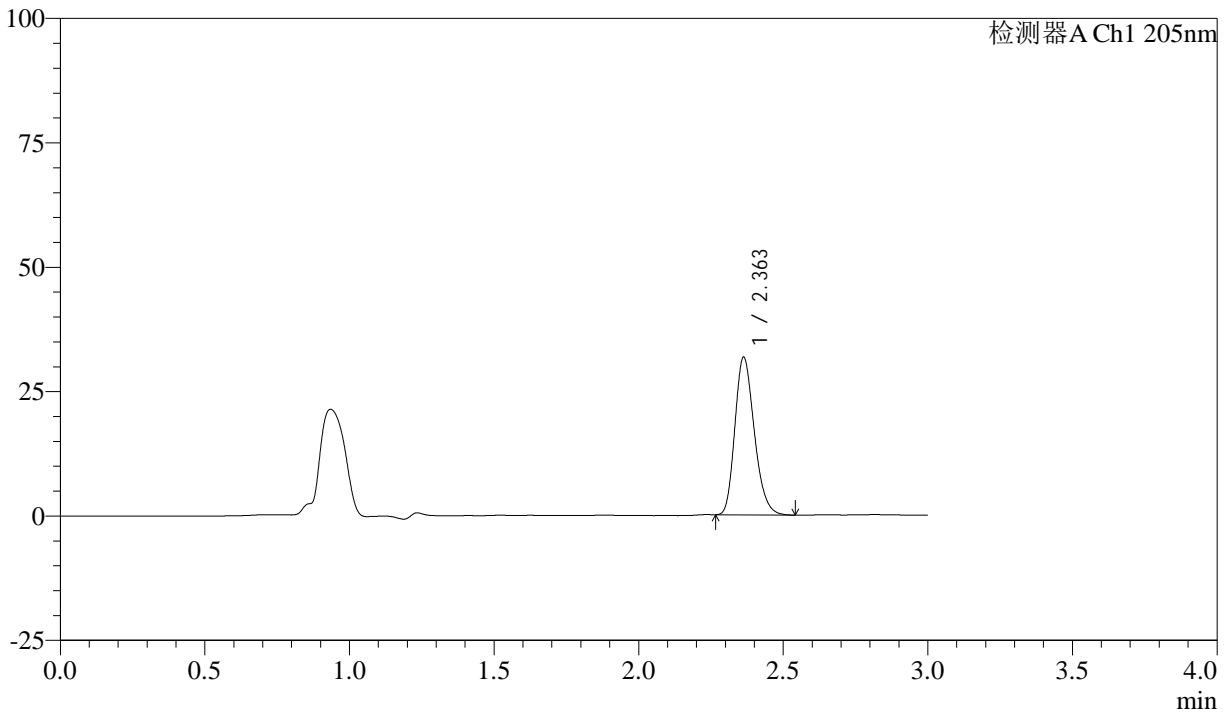

<峰表>

检测器A Ch1 205nm

峰号	保留时间	面积	面积%	高度	理论塔板数(USP)	拖尾因子	分离度(USP)
1	2.363	148637	100.000	31709	5895	1.226	--
总计		148637	100.000	31709			



QTL-4040

<样品信息>

色谱柱: XB-C18(150mm*4.6mm,5μm) 流速: 1.8ml/min
柱温: 35°C 波长: 205nm
数据文件名: RC\$QTL-4040 - 0-44/26-742-2 - zzp-24102101p-rcqx-pH6.8jz-jf50z-5mg-5min-P2.lcd
方法文件名: RC\$QTL-4040 - QTL-4040-rcff-FX275.lcm
批处理文件名: RC\$QTL-4040 - 202401023-rcqx-Fx275.lcb
样品瓶号: 3-10
进样体积: 20μl 版本号: 6.115
进样时间: 2024/10/23 18:12:46 实验者: xiechaojun
处理时间 (V2): 2024/10/24 08:56:15 处理者: xiechaojun
仪器型号: SHIMADZU LC-2050C(FX275)

<色谱图>

mV

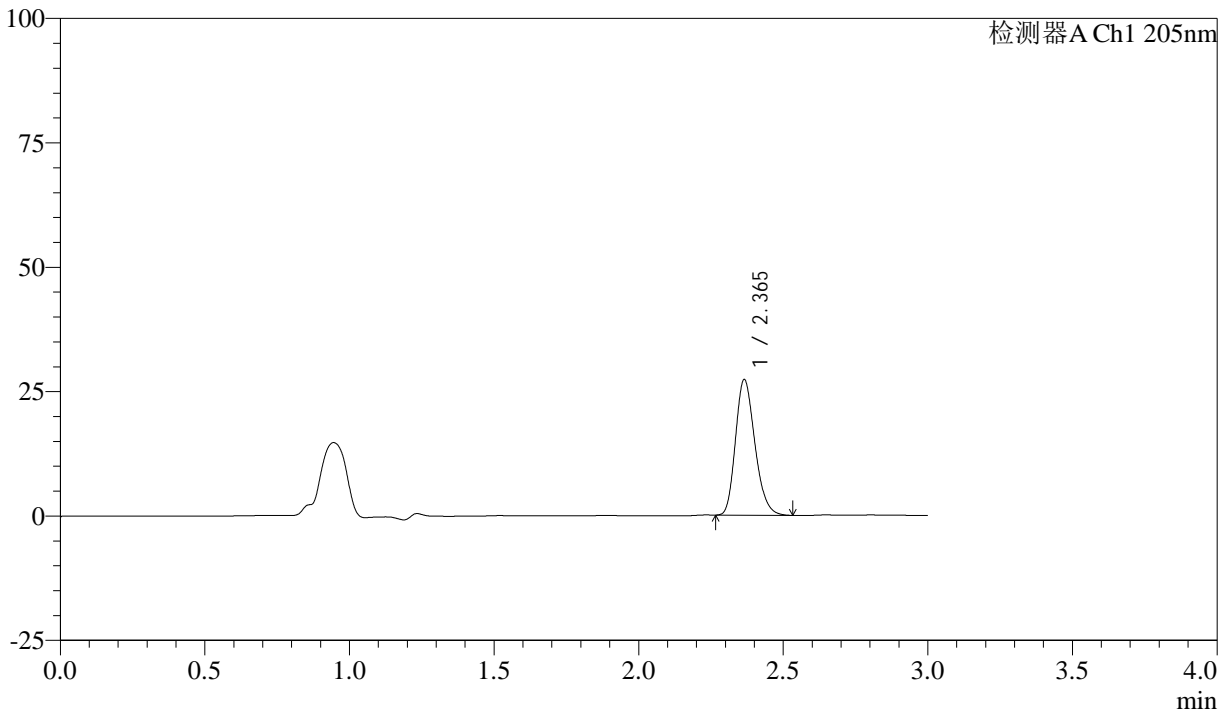

<峰表>

检测器A Ch1 205nm

峰号	保留时间	面积	面积%	高度	理论塔板数(USP)	拖尾因子	分离度(USP)
1	2.365	127460	100.000	27220	5929	1.222	--
总计		127460	100.000	27220			



QTL-4040

<样品信息>

色谱柱: XB-C18(150mm*4.6mm,5μm) 流速: 1.8ml/min
柱温: 35°C 波长: 205nm
数据文件名: RC\$QTL-4040 - 0-44/26-743-2 - zzp-24102101p-rcqx-pH6.8jz-jf50z-5mg-5min-P3.lcd
方法文件名: RC\$QTL-4040 - QTL-4040-rcff-FX275.lcm
批处理文件名: RC\$QTL-4040 - 202401023-rcqx-Fx275.lcb
样品瓶号: 3-19
进样体积: 20μl 版本号: 6.115
进样时间: 2024/10/23 18:16:09 实验者: xiechaojun
处理时间 (V2): 2024/10/24 08:56:18 处理者: xiechaojun
仪器型号: SHIMADZU LC-2050C(FX275)

<色谱图>

mV

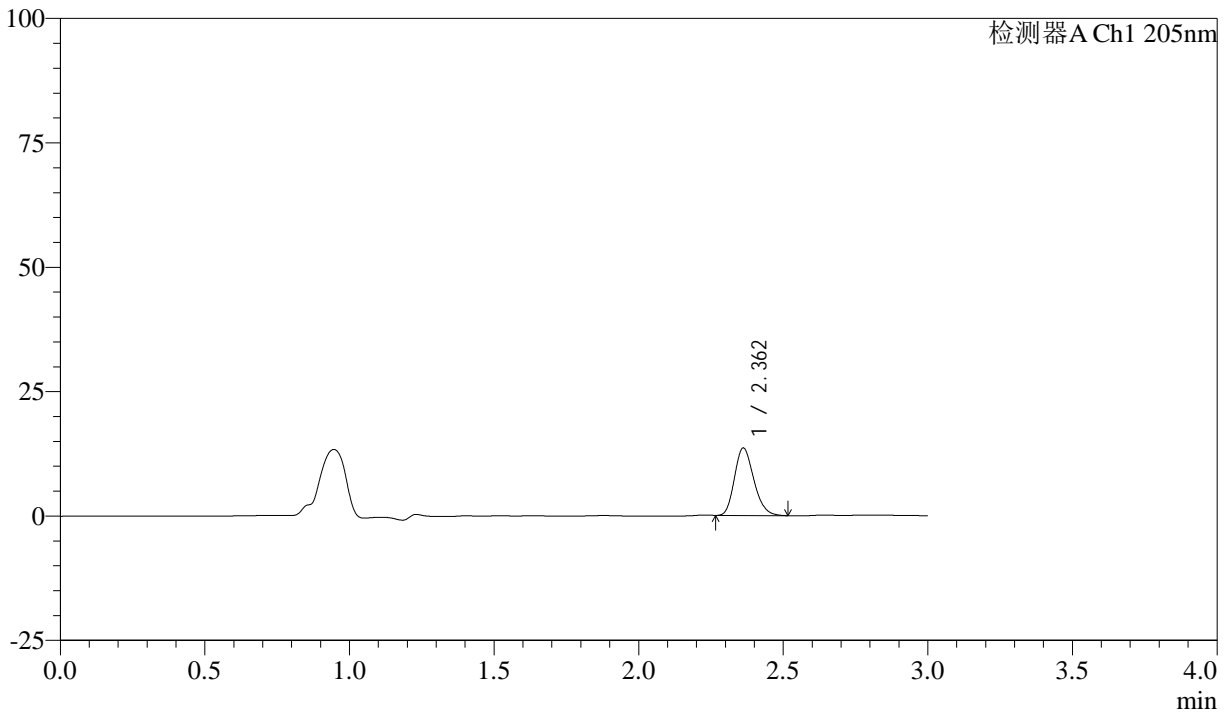

<峰表>

检测器A Ch1 205nm

峰号	保留时间	面积	面积%	高度	理论塔板数(USP)	拖尾因子	分离度(USP)
1	2.362	63302	100.000	13559	5919	1.208	--
总计		63302	100.000	13559			



QTL-4040

<样品信息>

色谱柱: XB-C18(150mm*4.6mm,5 μ m) 流速: 1.8ml/min
柱温: 35 $^{\circ}$ C 波长: 205nm
数据文件名: RC\$QTL-4040 - 0-44/26-744-2 - zzp-24102101p-rcqx-pH6.8jz-jf50z-5mg-5min-P4.lcd
方法文件名: RC\$QTL-4040 - QTL-4040-rcff-FX275.lcm
批处理文件名: RC\$QTL-4040 - 202401023-rcqx-Fx275.lcb
样品瓶号: 3-28
进样体积: 20 μ l 版本号: 6.115
进样时间: 2024/10/23 18:19:33 实验者: xiechaojun
处理时间 (V2): 2024/10/24 08:56:21 处理者: xiechaojun
仪器型号: SHIMADZU LC-2050C(FX275)

<色谱图>

mV

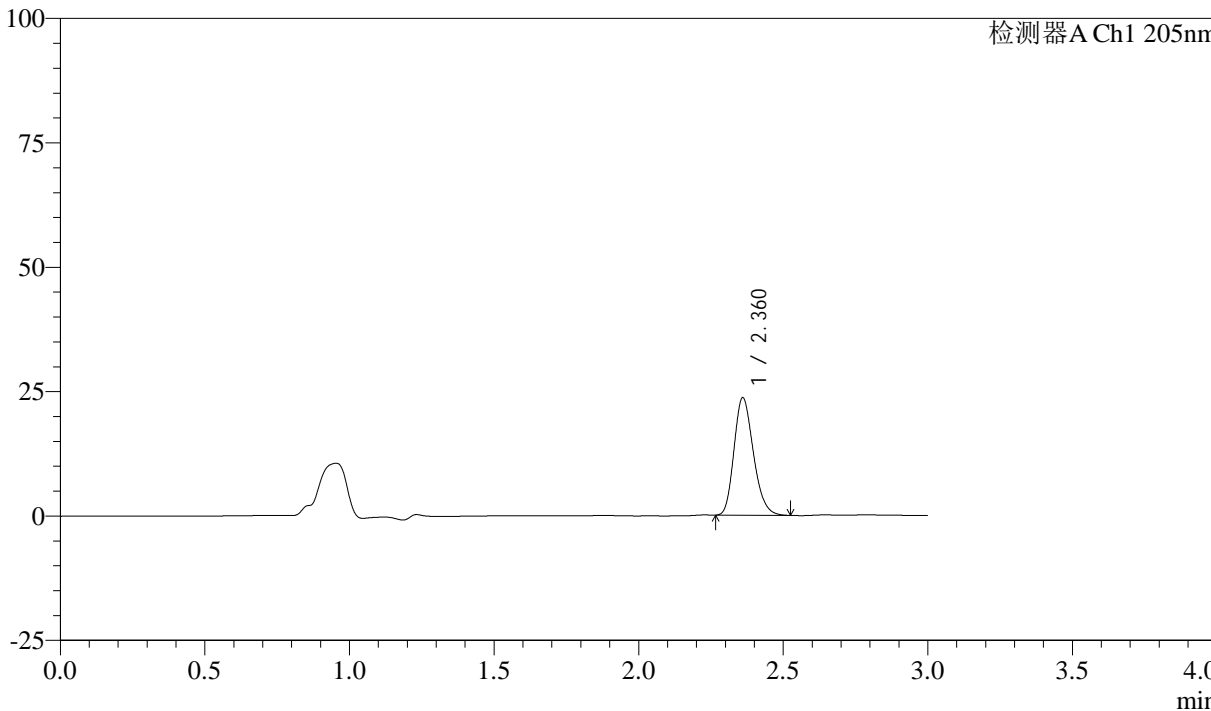

<峰表>

检测器A Ch1 205nm

峰号	保留时间	面积	面积%	高度	理论塔板数(USP)	拖尾因子	分离度(USP)
1	2.360	110478	100.000	23482	5891	1.218	--
总计		110478	100.000	23482			



QTL-4040

<样品信息>

色谱柱: XB-C18(150mm*4.6mm,5 μ m) 流速: 1.8ml/min
柱温: 35 $^{\circ}$ C 波长: 205nm
数据文件名: RC\$QTL-4040 - 0-44/26-745-2 - zzp-24102101p-rcqx-pH6.8jz-jf50z-5mg-5min-P5.lcd
方法文件名: RC\$QTL-4040 - QTL-4040-rcff-FX275.lcm
批处理文件名: RC\$QTL-4040 - 202401023-rcqx-Fx275.lcb
样品瓶号: 3-37
进样体积: 20 μ l 版本号: 6.115
进样时间: 2024/10/23 18:22:55 实验者: xiechaojun
处理时间 (V2): 2024/10/24 08:56:24 处理者: xiechaojun
仪器型号: SHIMADZU LC-2050C(FX275)

<色谱图>

mV

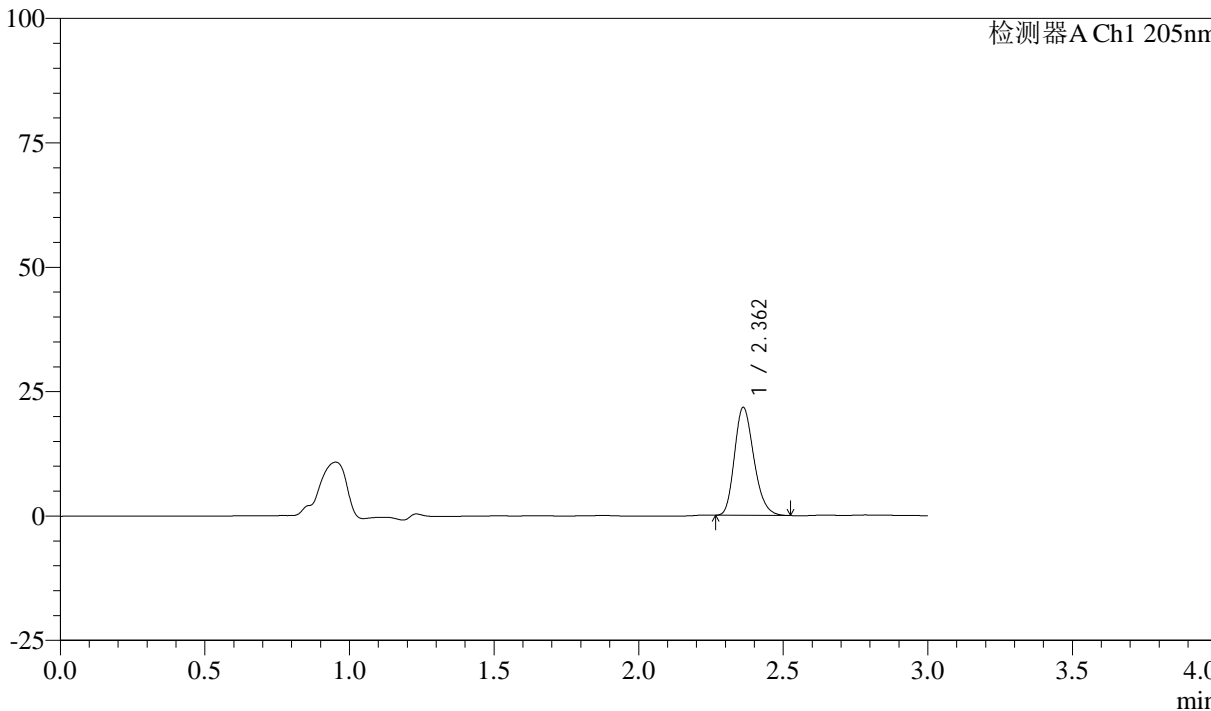

<峰表>

检测器A Ch1 205nm

峰号	保留时间	面积	面积%	高度	理论塔板数(USP)	拖尾因子	分离度(USP)
1	2.362	101446	100.000	21684	5907	1.217	--
总计		101446	100.000	21684			



QTL-4040

<样品信息>

色谱柱: XB-C18(150mm*4.6mm,5 μ m) 流速: 1.8ml/min
柱温: 35 $^{\circ}$ C 波长: 205nm
数据文件名: RCSQTL-4040 - 0-44/26-746-2 - zzp-24102101p-rcqx-pH6.8jz-jf50z-5mg-5min-P6.lcd
方法文件名: RCSQTL-4040 - QTL-4040-rcff-FX275.lcm
批处理文件名: RCSQTL-4040 - 202401023-rcqx-Fx275.lcb
样品瓶号: 3-46
进样体积: 20 μ l 版本号: 6.115
进样时间: 2024/10/23 18:26:18 实验者: xiechaojun
处理时间 (V2): 2024/10/24 08:56:26 处理者: xiechaojun
仪器型号: SHIMADZU LC-2050C(FX275)

<色谱图>

mV

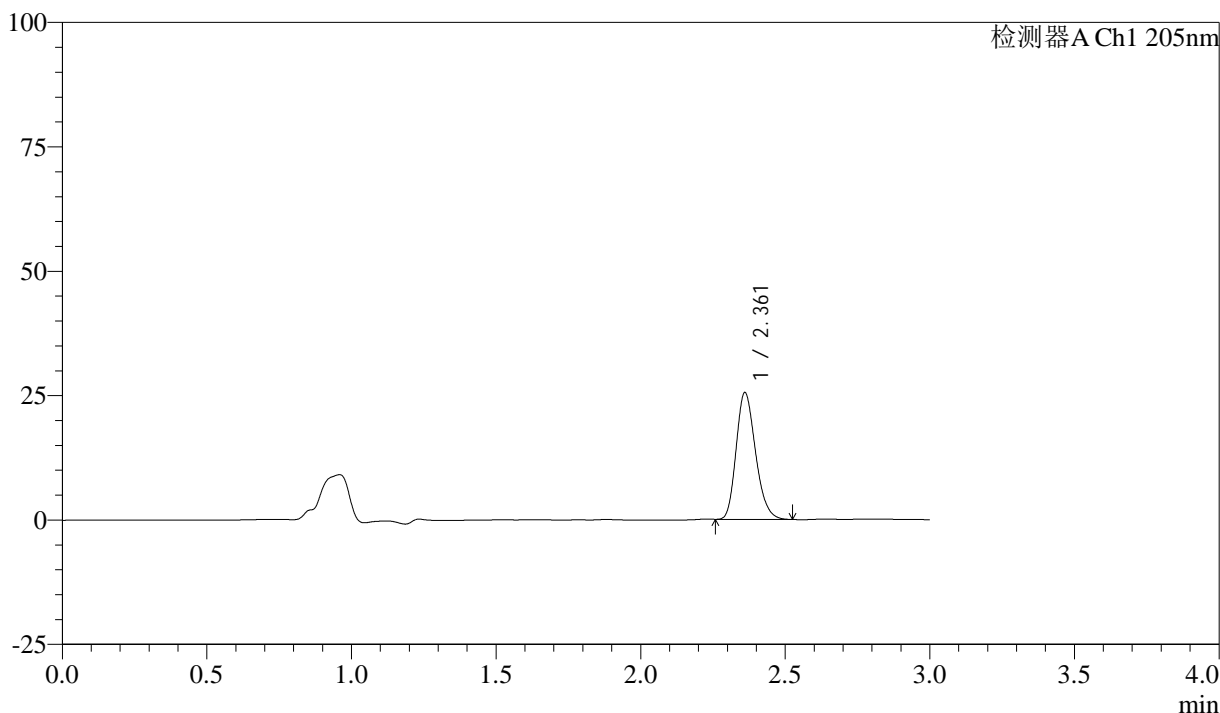

<峰表>

检测器A Ch1 205nm

峰号	保留时间	面积	面积%	高度	理论塔板数(USP)	拖尾因子	分离度(USP)
1	2.361	119168	100.000	25380	5892	1.220	--
总计		119168	100.000	25380			



QTL-4040

<样品信息>

色谱柱: XB-C18(150mm*4.6mm,5 μ m) 流速: 1.8ml/min
柱温: 35 $^{\circ}$ C 波长: 205nm
数据文件名: RC\$QTL-4040 - 0-44/26-747-2 - zzp-24102101p-rcqx-pH6.8jz-jf50z-5mg-10min-P1.lcd
方法文件名: RC\$QTL-4040 - QTL-4040-rcff-FX275.lcm
批处理文件名: RC\$QTL-4040 - 202401023-rcqx-Fx275.lcb
样品瓶号: 3-2
进样体积: 20 μ l 版本号: 6.115
进样时间: 2024/10/23 18:29:40 实验者: xiechaojun
处理时间 (V2): 2024/10/24 08:56:29 处理者: xiechaojun
仪器型号: SHIMADZU LC-2050C(FX275)

<色谱图>

mV

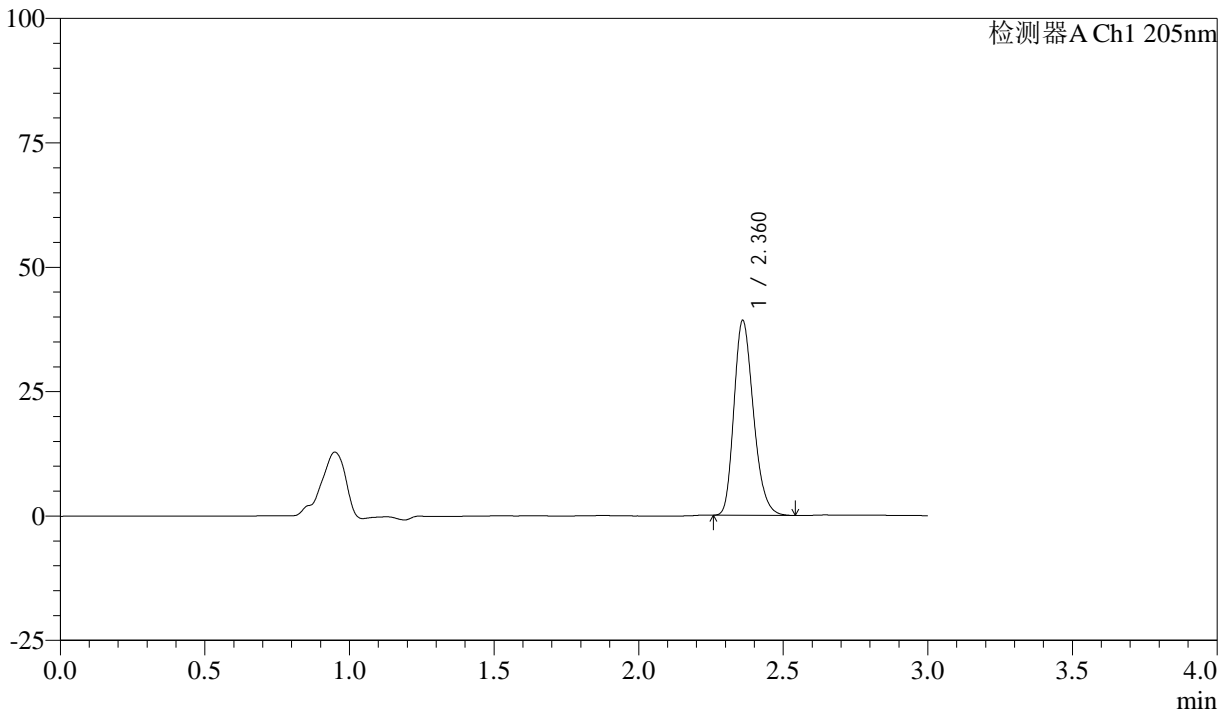

<峰表>

检测器A Ch1 205nm

峰号	保留时间	面积	面积%	高度	理论塔板数(USP)	拖尾因子	分离度(USP)
1	2.360	183936	100.000	38911	5859	1.235	--
总计		183936	100.000	38911			



QTL-4040

<样品信息>

色谱柱: XB-C18(150mm*4.6mm,5μm) 流速: 1.8ml/min
 柱温: 35°C 波长: 205nm
 数据文件名: RCSQTL-4040 - 0-44/26-748-2 - zzp-24102101p-rcqx-pH6.8jz-jf50z-5mg-10min-P2.lcd
 方法文件名: RCSQTL-4040 - QTL-4040-rcff-FX275.lcm
 批处理文件名: RCSQTL-4040 - 202401023-rcqx-Fx275.lcb
 样品瓶号: 3-11
 进样体积: 20μl 版本号: 6.115
 进样时间: 2024/10/23 18:33:02 实验者: xiechaojun
 处理时间 (V2): 2024/10/24 08:56:32 处理者: xiechaojun
 仪器型号: SHIMADZU LC-2050C(FX275)

<色谱图>

mV

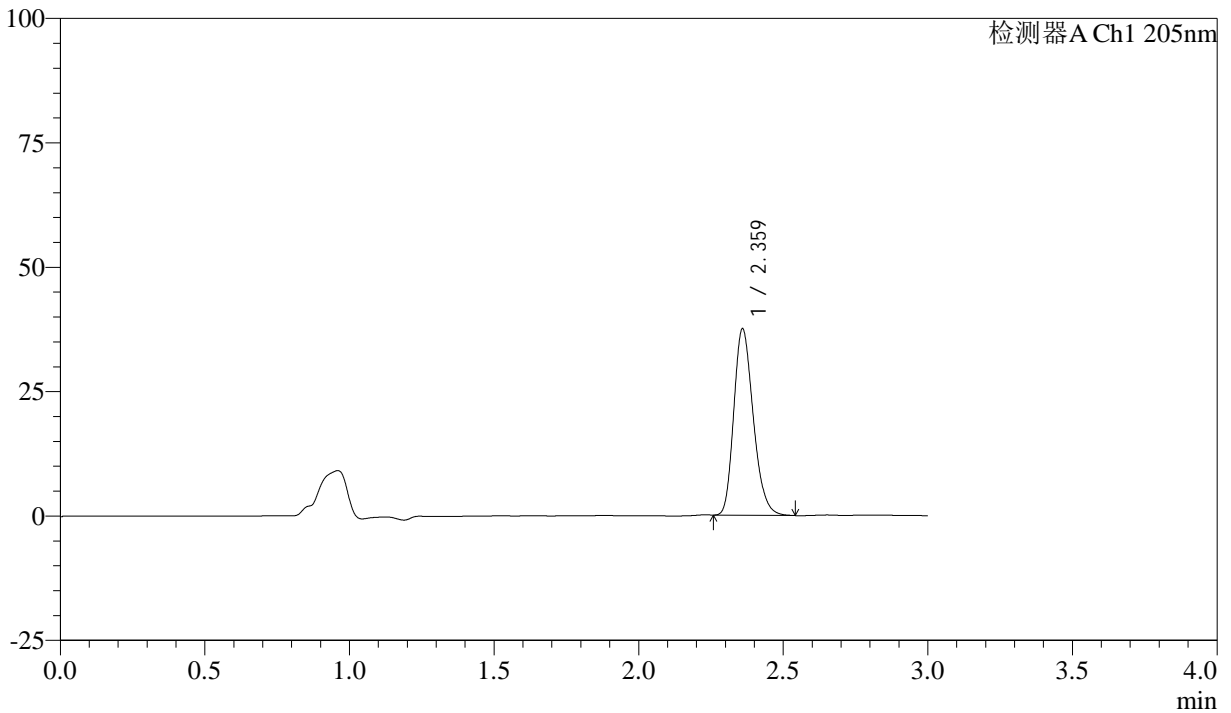

<峰表>

检测器A Ch1 205nm

峰号	保留时间	面积	面积%	高度	理论塔板数(USP)	拖尾因子	分离度(USP)
1	2.359	175863	100.000	37125	5872	1.234	--
总计		175863	100.000	37125			



QTL-4040

<样品信息>

色谱柱: XB-C18(150mm*4.6mm,5μm) 流速: 1.8ml/min
 柱温: 35°C 波长: 205nm
 数据文件名: RC\$QTL-4040 - 0-44/26-749-2 - zzp-24102101p-rcqx-pH6.8jz-jf50z-5mg-10min-P3.lcd
 方法文件名: RC\$QTL-4040 - QTL-4040-rcff-FX275.lcm
 批处理文件名: RC\$QTL-4040 - 202401023-rcqx-Fx275.lcb
 样品瓶号: 3-20
 进样体积: 20μl 版本号: 6.115
 进样时间: 2024/10/23 18:36:25 实验者: xiechaojun
 处理时间 (V2): 2024/10/24 08:56:35 处理者: xiechaojun
 仪器型号: SHIMADZU LC-2050C(FX275)

<色谱图>

mV

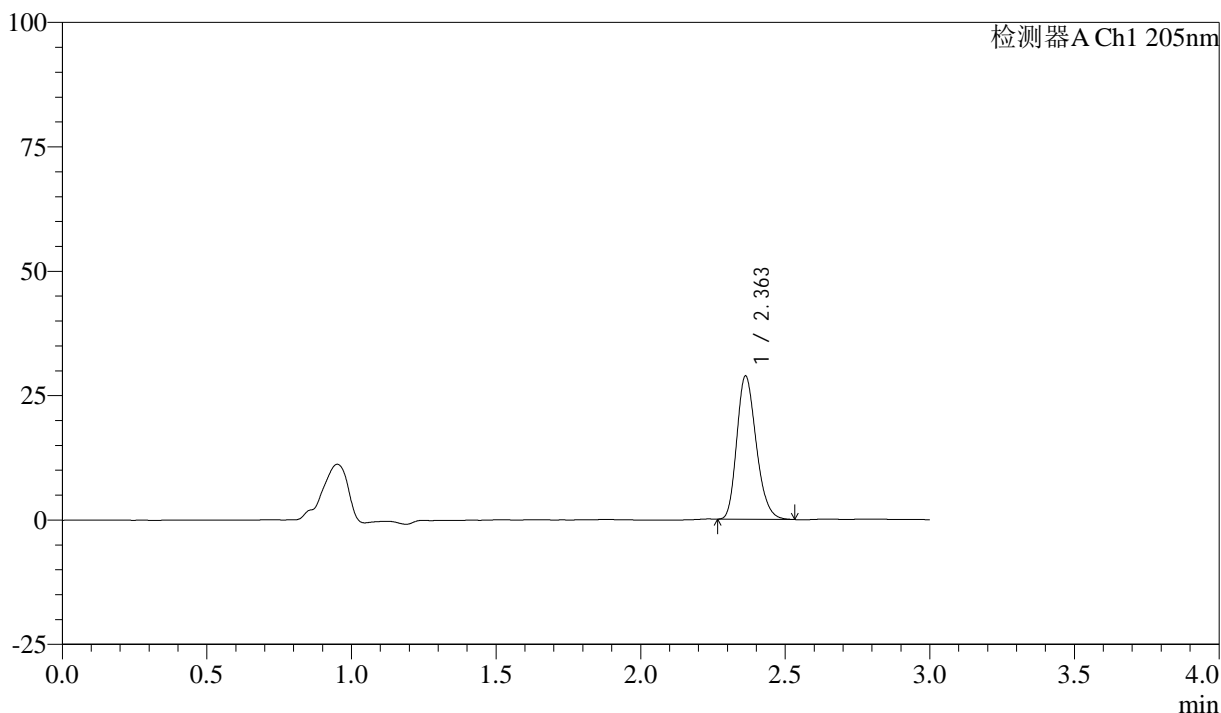

<峰表>

检测器A Ch1 205nm

峰号	保留时间	面积	面积%	高度	理论塔板数(USP)	拖尾因子	分离度(USP)
1	2.363	134931	100.000	28800	5895	1.225	--
总计		134931	100.000	28800			



QTL-4040

<样品信息>

色谱柱: XB-C18(150mm*4.6mm,5μm) 流速: 1.8ml/min
柱温: 35°C 波长: 205nm
数据文件名: RC\$QTL-4040 - 0-44/26-750-2 - zzp-24102101p-rcqx-pH6.8jz-jf50z-5mg-10min-P4.lcd
方法文件名: RC\$QTL-4040 - QTL-4040-rcff-FX275.lcm
批处理文件名: RC\$QTL-4040 - 202401023-rcqx-Fx275.lcb
样品瓶号: 3-29
进样体积: 20μl 版本号: 6.115
进样时间: 2024/10/23 18:39:47 实验者: xiechaojun
处理时间 (V2): 2024/10/24 08:56:38 处理者: xiechaojun
仪器型号: SHIMADZU LC-2050C(FX275)

<色谱图>

mV

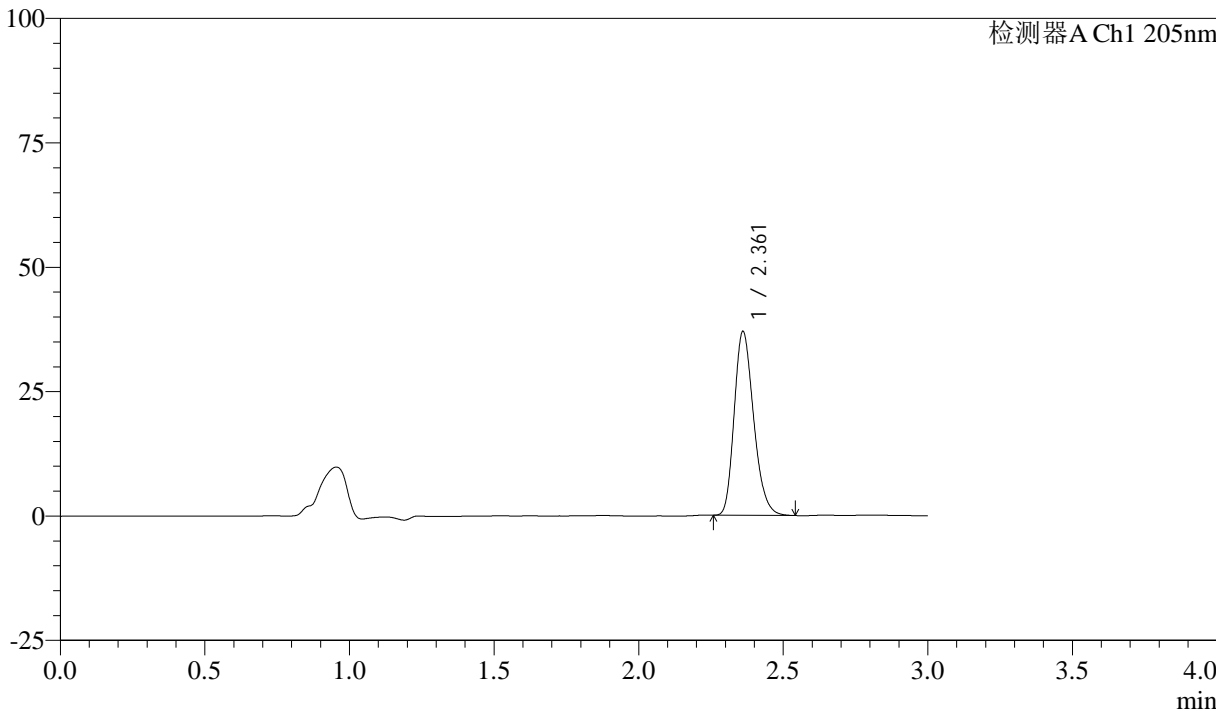

<峰表>

检测器A Ch1 205nm

峰号	保留时间	面积	面积%	高度	理论塔板数(USP)	拖尾因子	分离度(USP)
1	2.361	173138	100.000	36801	5886	1.234	--
总计		173138	100.000	36801			



QTL-4040

<样品信息>

色谱柱: XB-C18(150mm*4.6mm,5μm) 流速: 1.8ml/min
 柱温: 35°C 波长: 205nm
 数据文件名: RC\$QTL-4040 - 0-44/26-751-2 - zzp-24102101p-rcqx-pH6.8jz-jf50z-5mg-10min-P5.lcd
 方法文件名: RC\$QTL-4040 - QTL-4040-rcff-FX275.lcm
 批处理文件名: RC\$QTL-4040 - 202401023-rcqx-Fx275.lcb
 样品瓶号: 3-38
 进样体积: 20μl 版本号: 6.115
 进样时间: 2024/10/23 18:43:10 实验者: xiechaojun
 处理时间 (V2): 2024/10/24 08:56:41 处理者: xiechaojun
 仪器型号: SHIMADZU LC-2050C(FX275)

<色谱图>

mV

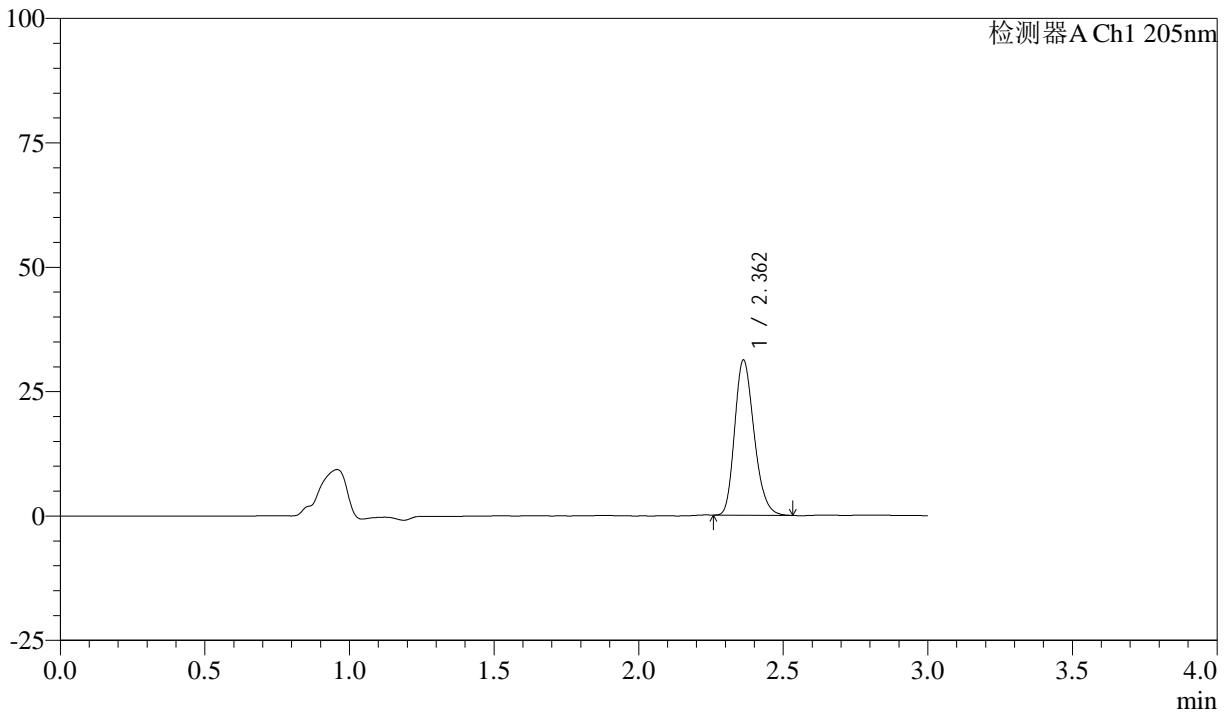

<峰表>

检测器A Ch1 205nm

峰号	保留时间	面积	面积%	高度	理论塔板数(USP)	拖尾因子	分离度(USP)
1	2.362	146108	100.000	31186	5896	1.226	--
总计		146108	100.000	31186			



QTL-4040

<样品信息>

色谱柱: XB-C18(150mm*4.6mm,5 μ m) 流速: 1.8ml/min
柱温: 35 $^{\circ}$ C 波长: 205nm
数据文件名: RCSQTL-4040 - 0-44/26-752-2 - zzp-24102101p-rcqx-pH6.8jz-jf50z-5mg-10min-P6.lcd
方法文件名: RCSQTL-4040 - QTL-4040-rcff-FX275.lcm
批处理文件名: RCSQTL-4040 - 202401023-rcqx-Fx275.lcb
样品瓶号: 3-47
进样体积: 20 μ l 版本号: 6.115
进样时间: 2024/10/23 18:46:32 实验者: xiechaojun
处理时间 (V2): 2024/10/24 08:56:45 处理者: xiechaojun
仪器型号: SHIMADZU LC-2050C(FX275)

<色谱图>

mV

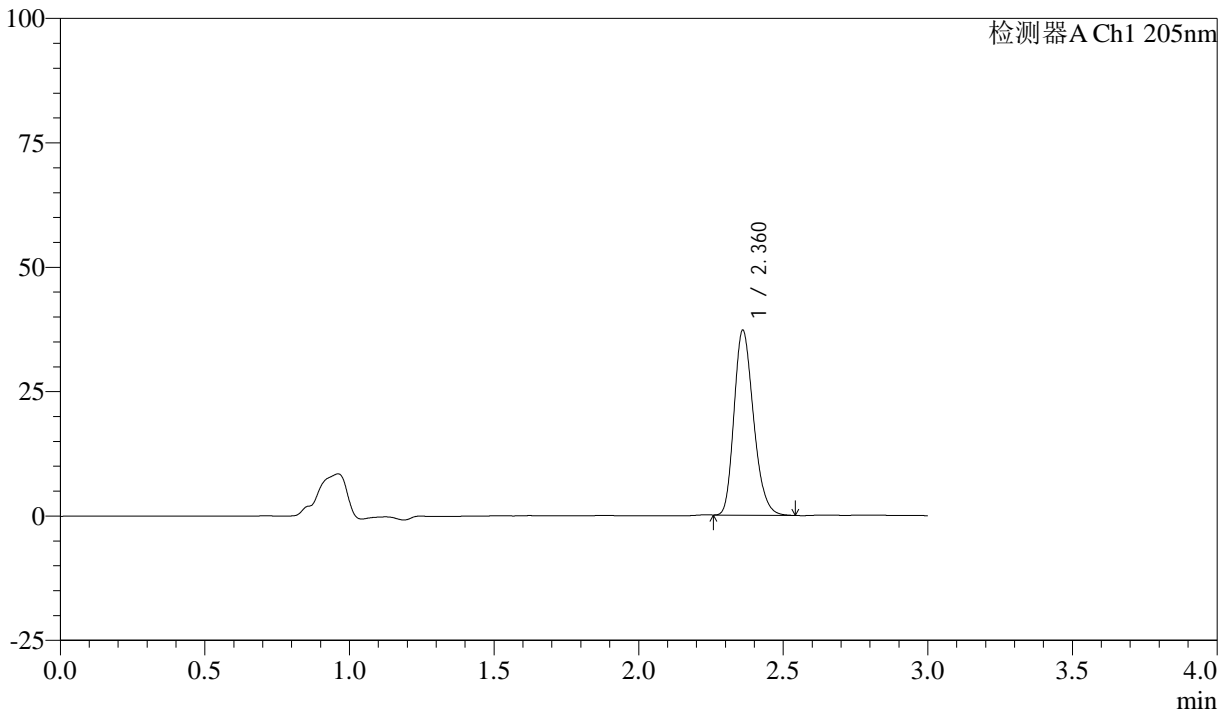

<峰表>

检测器A Ch1 205nm

峰号	保留时间	面积	面积%	高度	理论塔板数(USP)	拖尾因子	分离度(USP)
1	2.360	174285	100.000	36960	5875	1.232	--
总计		174285	100.000	36960			



QTL-4040

<样品信息>

色谱柱: XB-C18(150mm*4.6mm,5 μ m) 流速: 1.8ml/min
柱温: 35 $^{\circ}$ C 波长: 205nm
数据文件名: RC\$QTL-4040 - 0-44/26-753-2 - zzp-24102101p-rcqx-pH6.8jz-jf50z-5mg-15min-P1.lcd
方法文件名: RC\$QTL-4040 - QTL-4040-rcff-FX275.lcm
批处理文件名: RC\$QTL-4040 - 202401023-rcqx-Fx275.lcb
样品瓶号: 3-3
进样体积: 20 μ l 版本号: 6.115
进样时间: 2024/10/23 18:49:54 实验者: xiechaojun
处理时间 (V2): 2024/10/24 08:56:48 处理者: xiechaojun
仪器型号: SHIMADZU LC-2050C(FX275)

<色谱图>

mV

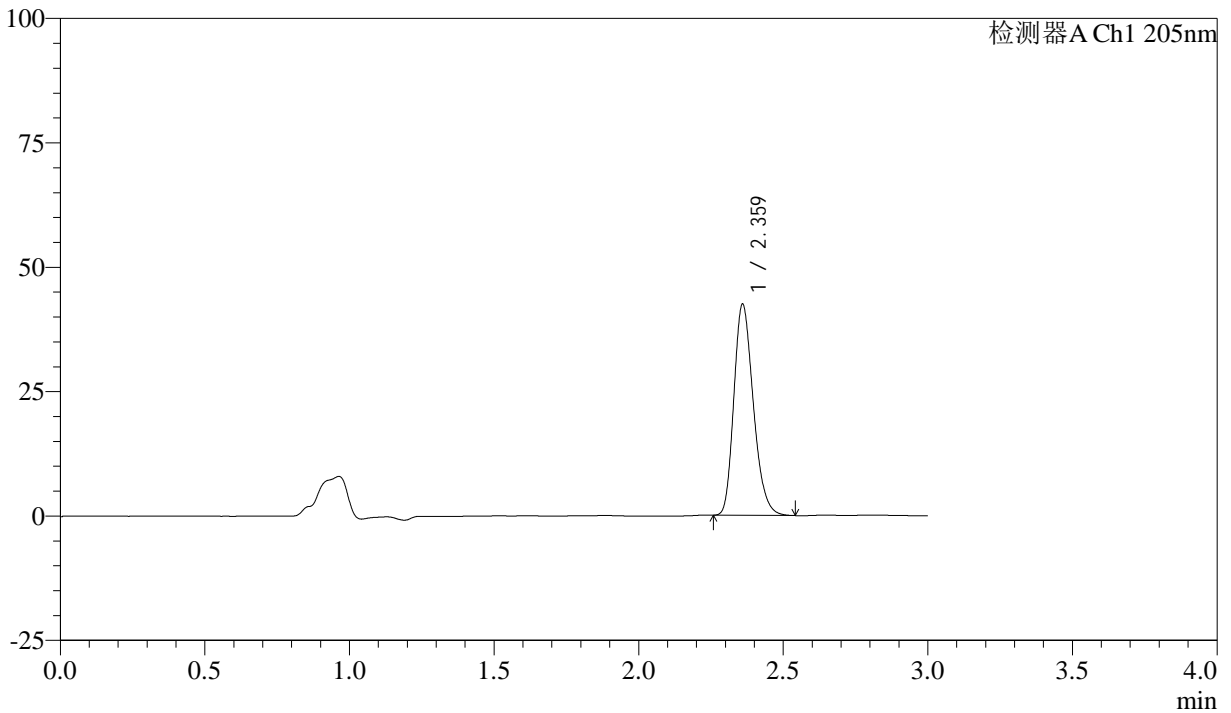

<峰表>

检测器A Ch1 205nm

峰号	保留时间	面积	面积%	高度	理论塔板数(USP)	拖尾因子	分离度(USP)
1	2.359	199000	100.000	42060	5870	1.238	--
总计		199000	100.000	42060			



QTL-4040

<样品信息>

色谱柱: XB-C18(150mm*4.6mm,5 μ m) 流速: 1.8ml/min
柱温: 35 $^{\circ}$ C 波长: 205nm
数据文件名: RCSQTL-4040 - 0-44/26-754-2 - zzp-24102101p-rcqx-pH6.8jz-jf50z-5mg-15min-P2.lcd
方法文件名: RCSQTL-4040 - QTL-4040-rcff-FX275.lcm
批处理文件名: RCSQTL-4040 - 202401023-rcqx-Fx275.lcb
样品瓶号: 3-12
进样体积: 20 μ l 版本号: 6.115
进样时间: 2024/10/23 18:53:17 实验者: xiechaojun
处理时间 (V2): 2024/10/24 08:56:51 处理者: xiechaojun
仪器型号: SHIMADZU LC-2050C(FX275)

<色谱图>

mV

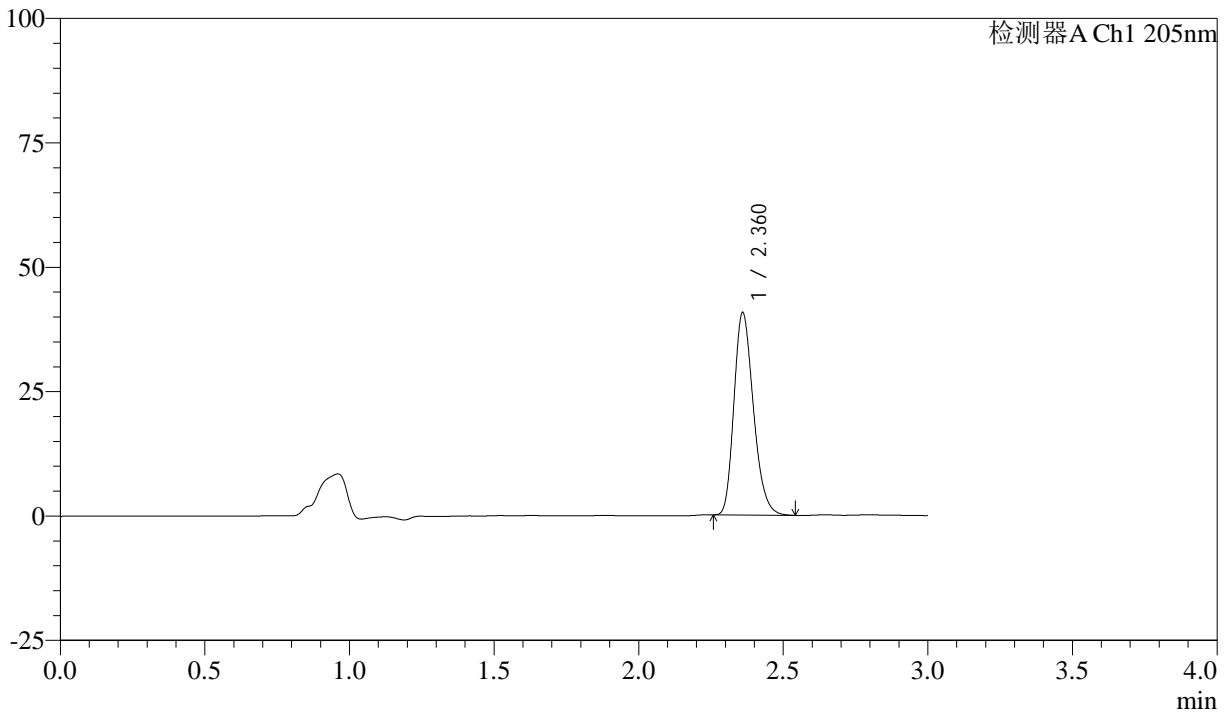

<峰表>

检测器A Ch1 205nm

峰号	保留时间	面积	面积%	高度	理论塔板数(USP)	拖尾因子	分离度(USP)
1	2.360	191030	100.000	40422	5873	1.236	--
总计		191030	100.000	40422			



QTL-4040

<样品信息>

色谱柱: XB-C18(150mm*4.6mm,5 μ m) 流速: 1.8ml/min
柱温: 35 $^{\circ}$ C 波长: 205nm
数据文件名: RCSQTL-4040 - 0-44/26-755-2 - zzp-24102101p-rcqx-pH6.8jz-jf50z-5mg-15min-P3.lcd
方法文件名: RCSQTL-4040 - QTL-4040-rcff-FX275.lcm
批处理文件名: RCSQTL-4040 - 202401023-rcqx-Fx275.lcb
样品瓶号: 3-21
进样体积: 20 μ l 版本号: 6.115
进样时间: 2024/10/23 18:56:38 实验者: xiechaojun
处理时间 (V2): 2024/10/24 08:56:53 处理者: xiechaojun
仪器型号: SHIMADZU LC-2050C(FX275)

<色谱图>

mV

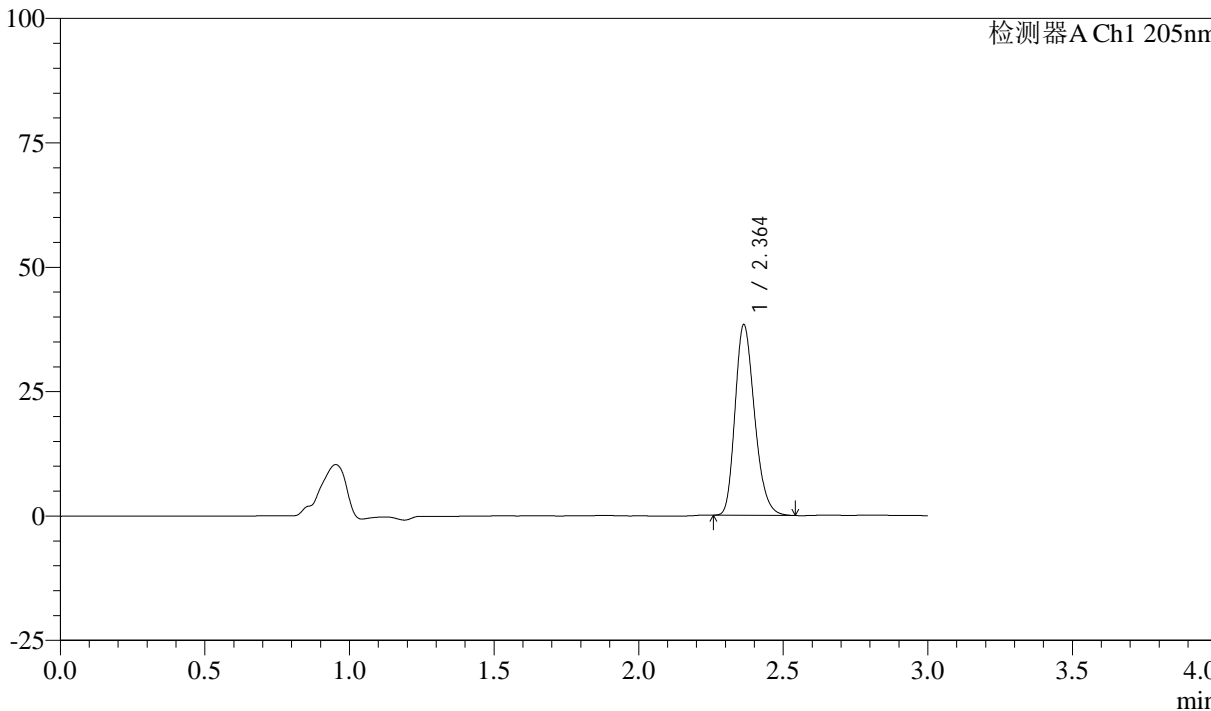

<峰表>

检测器A Ch1 205nm

峰号	保留时间	面积	面积%	高度	理论塔板数(USP)	拖尾因子	分离度(USP)
1	2.364	180103	100.000	38308	5873	1.234	--
总计		180103	100.000	38308			



QTL-4040

<样品信息>

色谱柱: XB-C18(150mm*4.6mm,5μm) 流速: 1.8ml/min
 柱温: 35°C 波长: 205nm
 数据文件名: RC\$QTL-4040 - 0-44/26-756-2 - zzp-24102101p-rcqx-pH6.8jz-jf50z-5mg-15min-P4.lcd
 方法文件名: RC\$QTL-4040 - QTL-4040-rcff-FX275.lcm
 批处理文件名: RC\$QTL-4040 - 202401023-rcqx-Fx275.lcb
 样品瓶号: 3-30
 进样体积: 20μl 版本号: 6.115
 进样时间: 2024/10/23 19:00:00 实验者: xiechaojun
 处理时间 (V2): 2024/10/24 08:56:56 处理者: xiechaojun
 仪器型号: SHIMADZU LC-2050C(FX275)

<色谱图>

mV

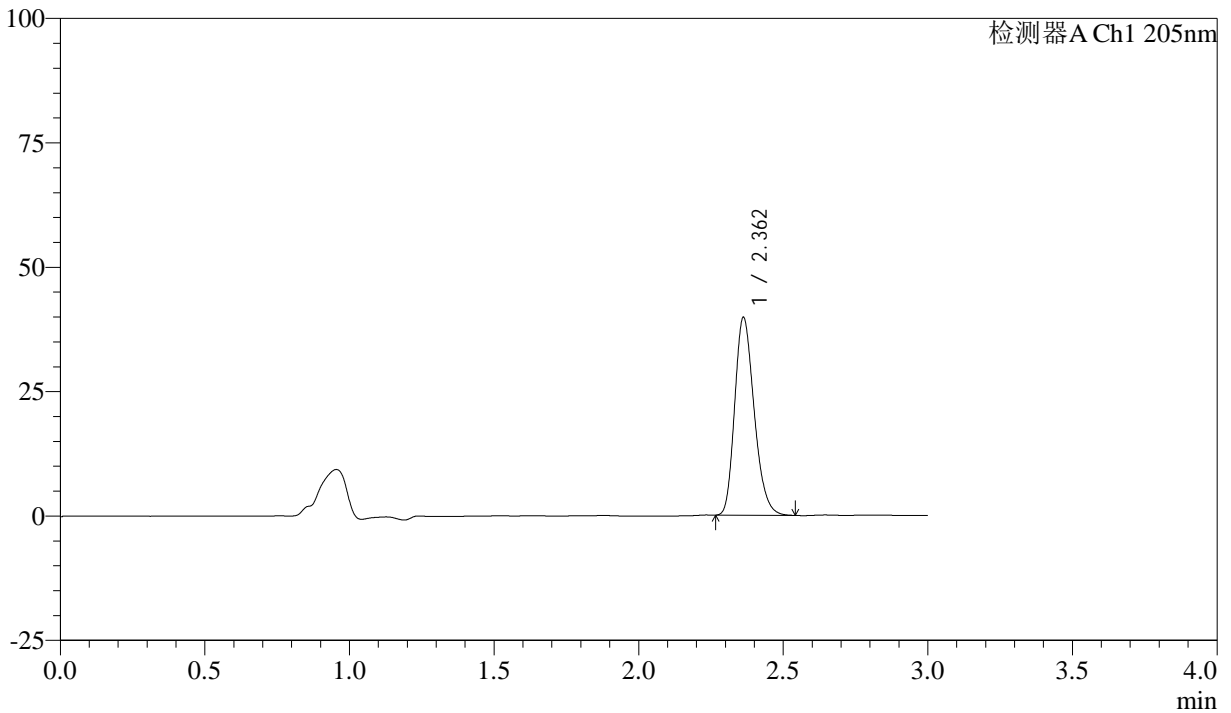

<峰表>

检测器A Ch1 205nm

峰号	保留时间	面积	面积%	高度	理论塔板数(USP)	拖尾因子	分离度(USP)
1	2.362	186689	100.000	39742	5874	1.232	--
总计		186689	100.000	39742			



QTL-4040

<样品信息>

色谱柱: XB-C18(150mm*4.6mm,5 μ m) 流速: 1.8ml/min
柱温: 35 $^{\circ}$ C 波长: 205nm
数据文件名: RC\$QTL-4040 - 0-44/26-757-2 - zzp-24102101p-rcqx-pH6.8jz-jf50z-5mg-15min-P5.lcd
方法文件名: RC\$QTL-4040 - QTL-4040-rcff-FX275.lcm
批处理文件名: RC\$QTL-4040 - 202401023-rcqx-Fx275.lcb
样品瓶号: 3-39
进样体积: 20 μ l 版本号: 6.115
进样时间: 2024/10/23 19:03:22 实验者: xiechaojun
处理时间 (V2): 2024/10/24 08:56:59 处理者: xiechaojun
仪器型号: SHIMADZU LC-2050C(FX275)

<色谱图>

mV

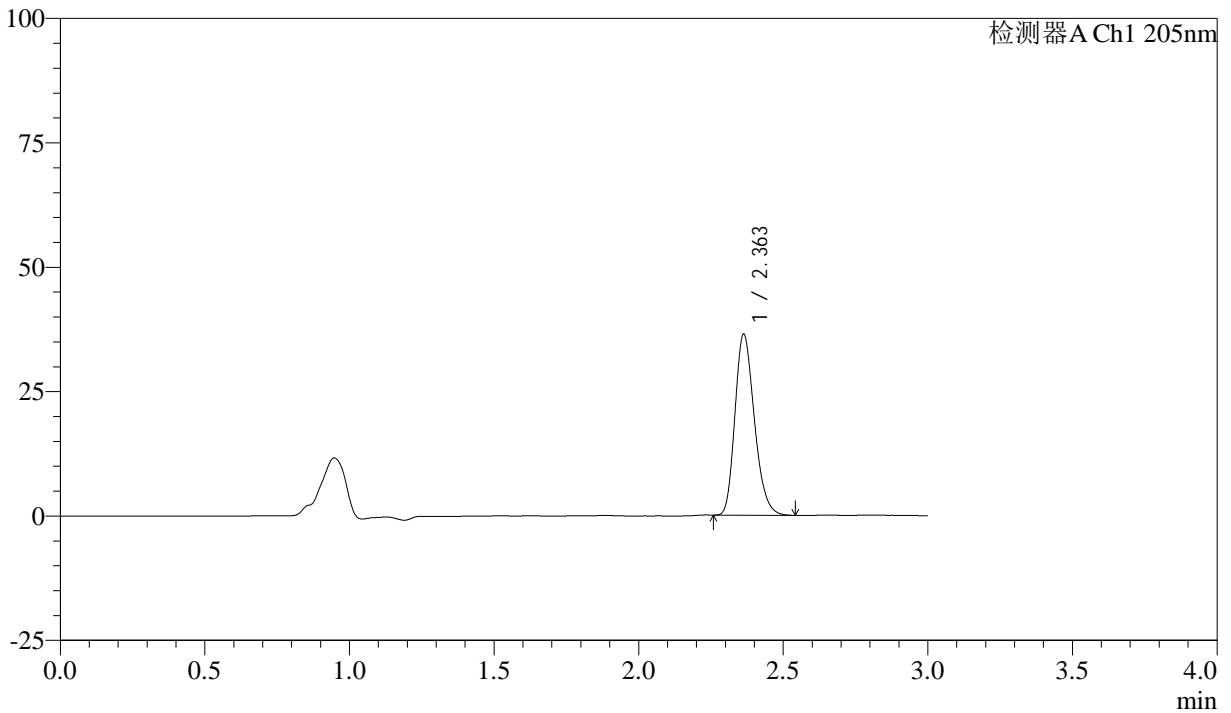

<峰表>

检测器A Ch1 205nm

峰号	保留时间	面积	面积%	高度	理论塔板数(USP)	拖尾因子	分离度(USP)
1	2.363	170520	100.000	36396	5897	1.231	--
总计		170520	100.000	36396			



QTL-4040

<样品信息>

色谱柱: XB-C18(150mm*4.6mm,5 μ m) 流速: 1.8ml/min
柱温: 35 $^{\circ}$ C 波长: 205nm
数据文件名: RC\$QTL-4040 - 0-44/26-758-2 - zzp-24102101p-rcqx-pH6.8jz-jf50z-5mg-15min-P6.lcd
方法文件名: RC\$QTL-4040 - QTL-4040-rcff-FX275.lcm
批处理文件名: RC\$QTL-4040 - 202401023-rcqx-Fx275.lcb
样品瓶号: 3-48
进样体积: 20 μ l 版本号: 6.115
进样时间: 2024/10/23 19:06:45 实验者: xiechaojun
处理时间 (V2): 2024/10/24 08:57:02 处理者: xiechaojun
仪器型号: SHIMADZU LC-2050C(FX275)

<色谱图>

mV

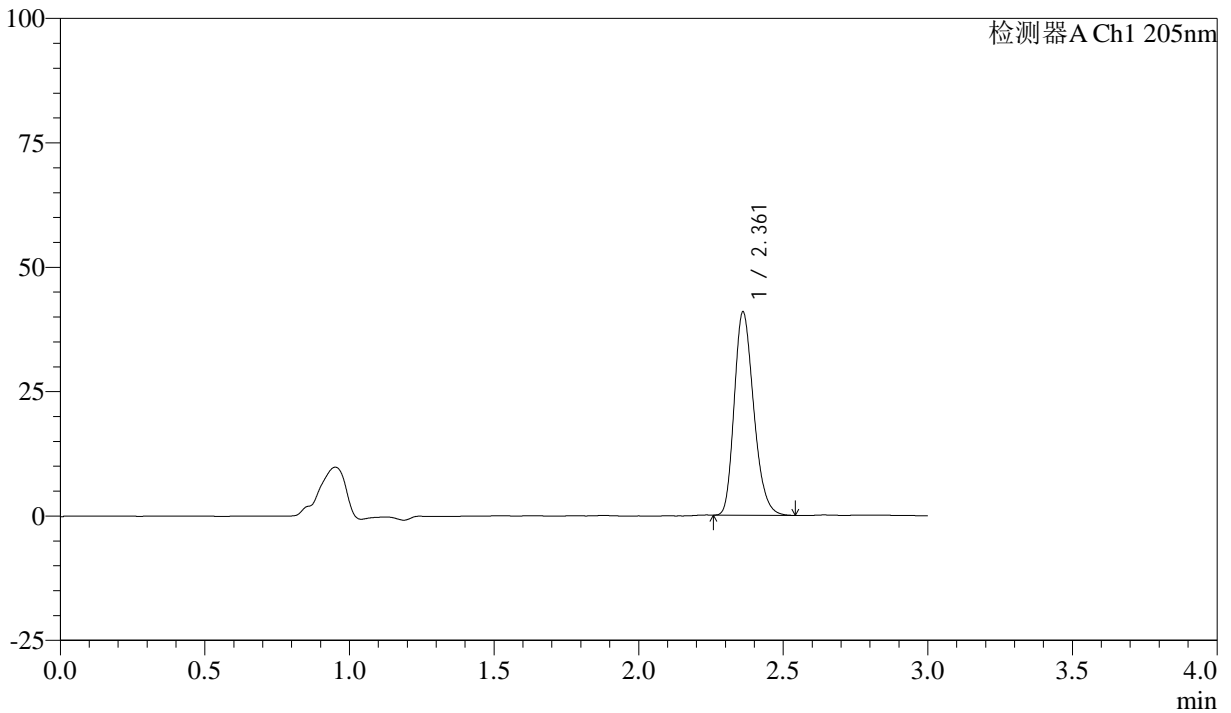

<峰表>

检测器A Ch1 205nm

峰号	保留时间	面积	面积%	高度	理论塔板数(USP)	拖尾因子	分离度(USP)
1	2.361	191703	100.000	40707	5877	1.235	--
总计		191703	100.000	40707			



QTL-4040

<样品信息>

色谱柱: XB-C18(150mm*4.6mm,5 μ m) 流速: 1.8ml/min
柱温: 35 $^{\circ}$ C 波长: 205nm
数据文件名: RC\$QTL-4040 - 0-44/26-759-2 - zzp-24102101p-rcqx-pH6.8jz-jf50z-5mg-20min-P1.lcd
方法文件名: RC\$QTL-4040 - QTL-4040-rcff-FX275.lcm
批处理文件名: RC\$QTL-4040 - 202401023-rcqx-Fx275.lcb
样品瓶号: 3-4
进样体积: 20 μ l 版本号: 6.115
进样时间: 2024/10/23 19:10:07 实验者: xiechaojun
处理时间 (V2): 2024/10/24 08:57:05 处理者: xiechaojun
仪器型号: SHIMADZU LC-2050C(FX275)

<色谱图>

mV

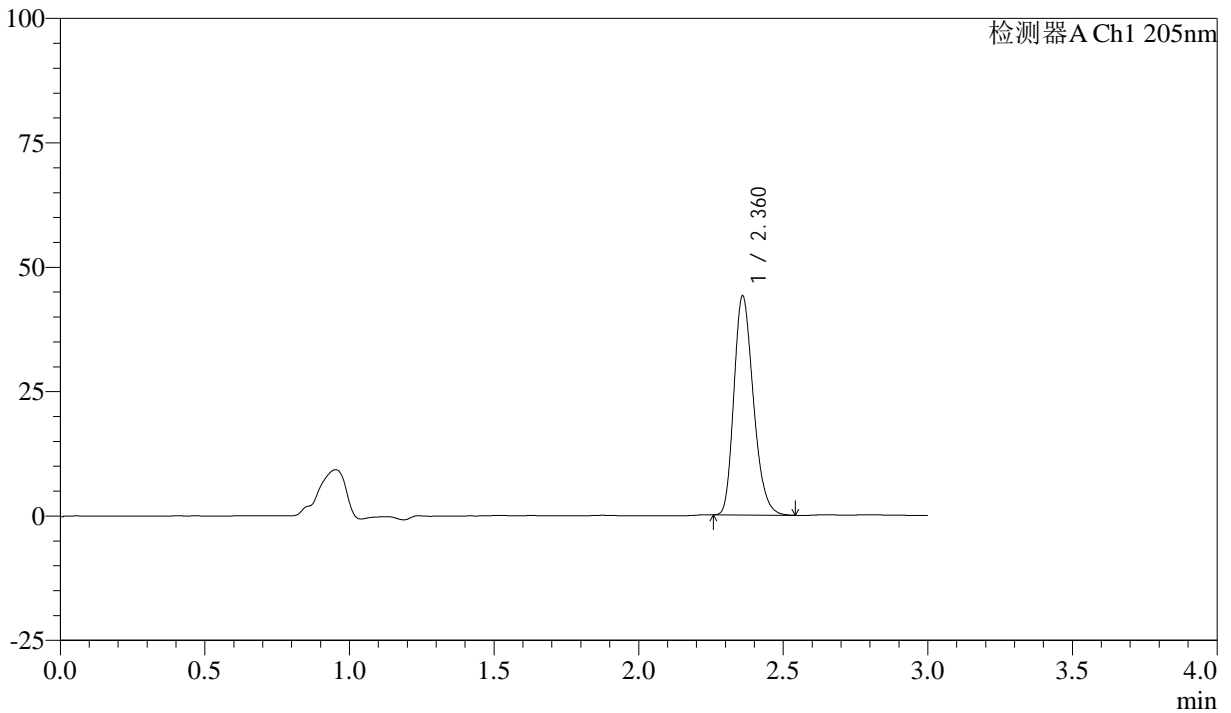

<峰表>

检测器A Ch1 205nm

峰号	保留时间	面积	面积%	高度	理论塔板数(USP)	拖尾因子	分离度(USP)
1	2.360	206684	100.000	43705	5867	1.239	--
总计		206684	100.000	43705			



QTL-4040

<样品信息>

色谱柱: XB-C18(150mm*4.6mm,5 μ m) 流速: 1.8ml/min
柱温: 35 $^{\circ}$ C 波长: 205nm
数据文件名: RCSQTL-4040 - 0-44/26-760-2 - zzp-24102101p-rcqx-pH6.8jz-jf50z-5mg-20min-P2.lcd
方法文件名: RCSQTL-4040 - QTL-4040-rcff-FX275.lcm
批处理文件名: RCSQTL-4040 - 202401023-rcqx-Fx275.lcb
样品瓶号: 3-13
进样体积: 20 μ l 版本号: 6.115
进样时间: 2024/10/23 19:13:30 实验者: xiechaojun
处理时间 (V2): 2024/10/24 08:57:08 处理者: xiechaojun
仪器型号: SHIMADZU LC-2050C(FX275)

<色谱图>

mV

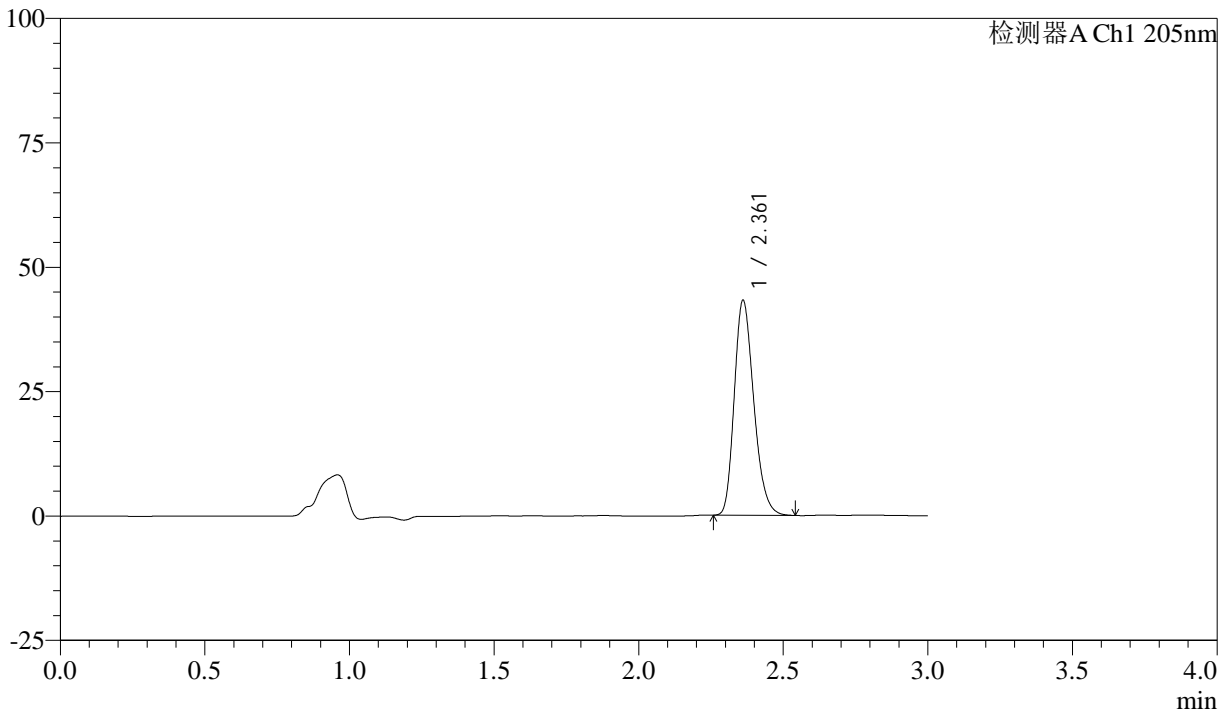

<峰表>

检测器A Ch1 205nm

峰号	保留时间	面积	面积%	高度	理论塔板数(USP)	拖尾因子	分离度(USP)
1	2.361	203062	100.000	43078	5859	1.236	--
总计		203062	100.000	43078			



QTL-4040

<样品信息>

色谱柱: XB-C18(150mm*4.6mm,5 μ m) 流速: 1.8ml/min
柱温: 35 $^{\circ}$ C 波长: 205nm
数据文件名: RCSQTL-4040 - 0-44/26-761-2 - zzp-24102101p-rcqx-pH6.8jz-jf50z-5mg-20min-P3.lcd
方法文件名: RCSQTL-4040 - QTL-4040-rcff-FX275.lcm
批处理文件名: RCSQTL-4040 - 202401023-rcqx-Fx275.lcb
样品瓶号: 3-22
进样体积: 20 μ l 版本号: 6.115
进样时间: 2024/10/23 19:16:52 实验者: xiechaojun
处理时间 (V2): 2024/10/24 08:57:11 处理者: xiechaojun
仪器型号: SHIMADZU LC-2050C(FX275)

<色谱图>

mV

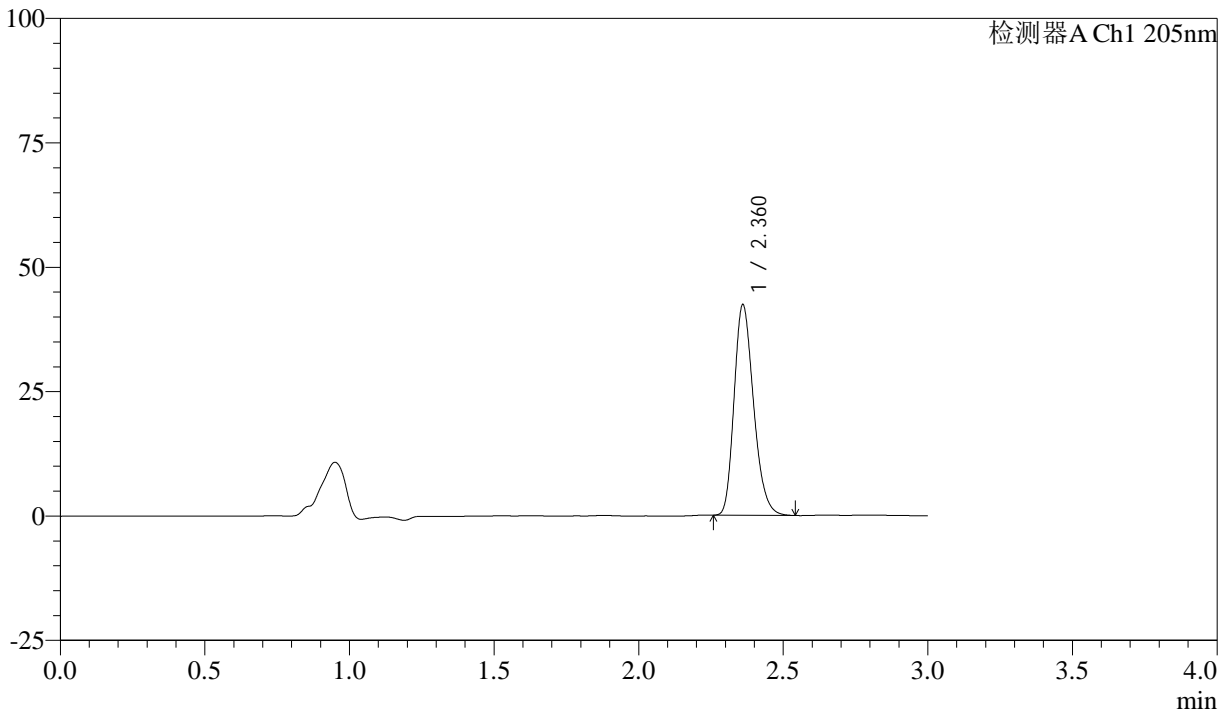

<峰表>

检测器A Ch1 205nm

峰号	保留时间	面积	面积%	高度	理论塔板数(USP)	拖尾因子	分离度(USP)
1	2.360	198756	100.000	42107	5860	1.237	--
总计		198756	100.000	42107			



QTL-4040

<样品信息>

色谱柱: XB-C18(150mm*4.6mm,5 μ m) 流速: 1.8ml/min
柱温: 35 $^{\circ}$ C 波长: 205nm
数据文件名: RC\$QTL-4040 - 0-44/26-762-2 - zzp-24102101p-rcqx-pH6.8jz-jf50z-5mg-20min-P4.lcd
方法文件名: RC\$QTL-4040 - QTL-4040-rcff-FX275.lcm
批处理文件名: RC\$QTL-4040 - 202401023-rcqx-Fx275.lcb
样品瓶号: 3-31
进样体积: 20 μ l 版本号: 6.115
进样时间: 2024/10/23 19:20:15 实验者: xiechaojun
处理时间 (V2): 2024/10/24 08:57:14 处理者: xiechaojun
仪器型号: SHIMADZU LC-2050C(FX275)

<色谱图>

mV

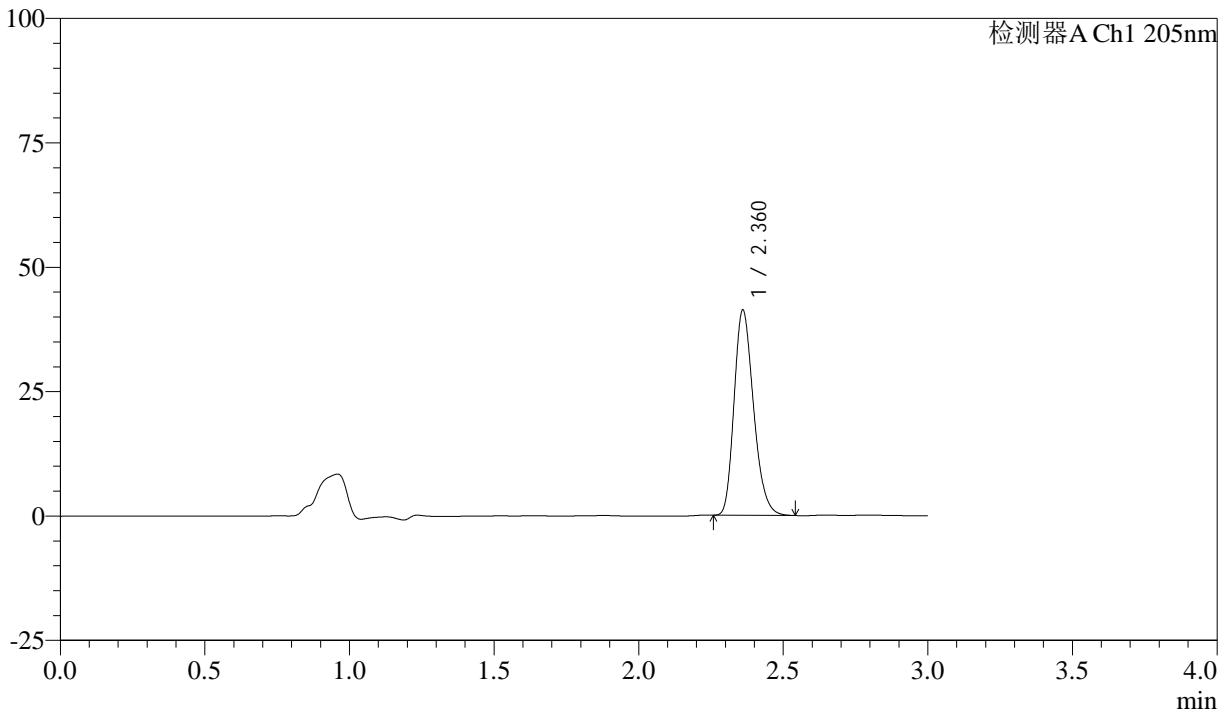

<峰表>

检测器A Ch1 205nm

峰号	保留时间	面积	面积%	高度	理论塔板数(USP)	拖尾因子	分离度(USP)
1	2.360	193376	100.000	41034	5887	1.236	--
总计		193376	100.000	41034			



QTL-4040

<样品信息>

色谱柱: XB-C18(150mm*4.6mm,5 μ m) 流速: 1.8ml/min
柱温: 35 $^{\circ}$ C 波长: 205nm
数据文件名: RC\$QTL-4040 - 0-44/26-763-2 - zzp-24102101p-rcqx-pH6.8jz-jf50z-5mg-20min-P5.lcd
方法文件名: RC\$QTL-4040 - QTL-4040-rcff-FX275.lcm
批处理文件名: RC\$QTL-4040 - 202401023-rcqx-Fx275.lcb
样品瓶号: 3-40
进样体积: 20 μ l 版本号: 6.115
进样时间: 2024/10/23 19:23:37 实验者: xiechaojun
处理时间 (V2): 2024/10/24 08:57:16 处理者: xiechaojun
仪器型号: SHIMADZU LC-2050C(FX275)

<色谱图>

mV

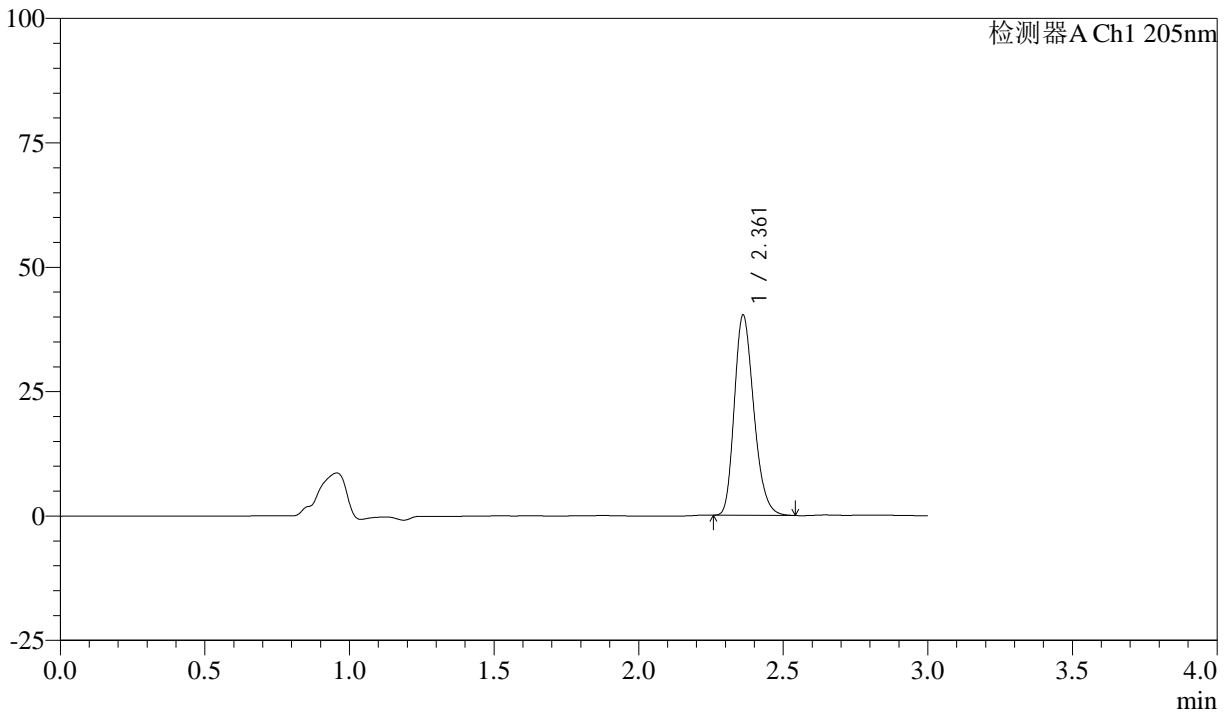

<峰表>

检测器A Ch1 205nm

峰号	保留时间	面积	面积%	高度	理论塔板数(USP)	拖尾因子	分离度(USP)
1	2.361	188888	100.000	40133	5873	1.235	--
总计		188888	100.000	40133			



QTL-4040

<样品信息>

色谱柱: XB-C18(150mm*4.6mm,5 μ m) 流速: 1.8ml/min
柱温: 35 $^{\circ}$ C 波长: 205nm
数据文件名: RC\$QTL-4040 - 0-44/26-764-2 - zzp-24102101p-rcqx-pH6.8jz-jf50z-5mg-20min-P6.lcd
方法文件名: RC\$QTL-4040 - QTL-4040-rcff-FX275.lcm
批处理文件名: RC\$QTL-4040 - 202401023-rcqx-Fx275.lcb
样品瓶号: 3-49
进样体积: 20 μ l 版本号: 6.115
进样时间: 2024/10/23 19:26:59 实验者: xiechaojun
处理时间 (V2): 2024/10/24 08:57:19 处理者: xiechaojun
仪器型号: SHIMADZU LC-2050C(FX275)

<色谱图>

mV

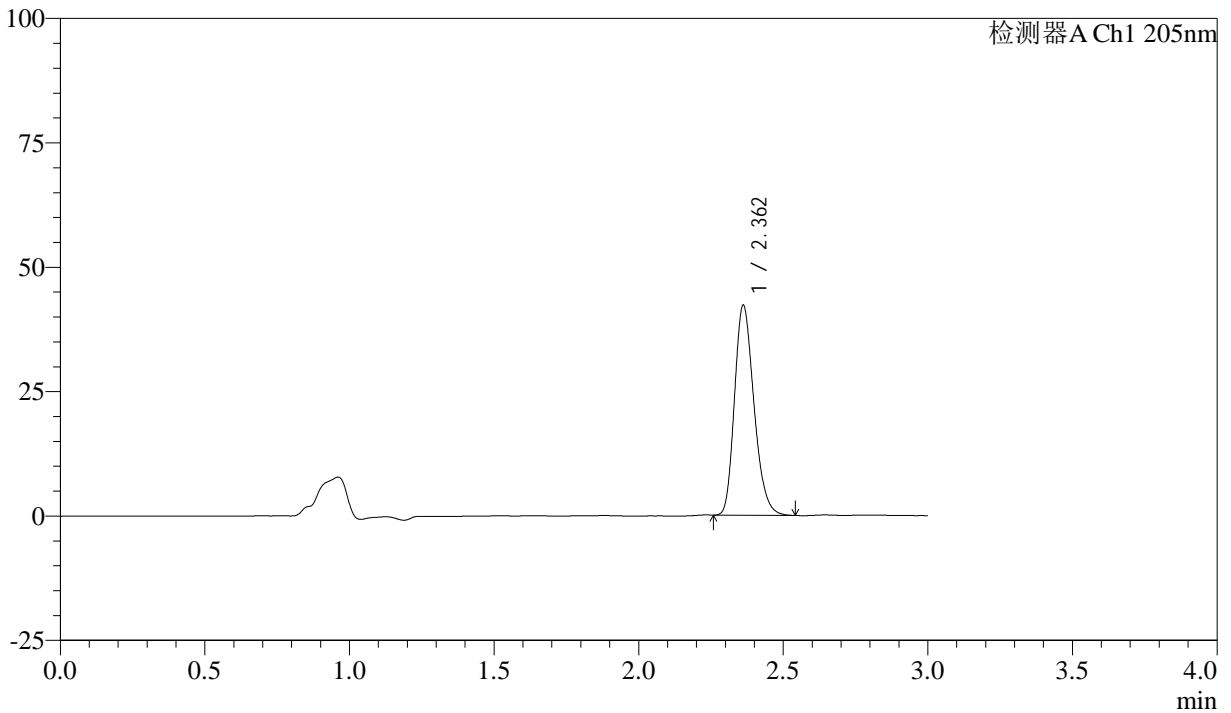

<峰表>

检测器A Ch1 205nm

峰号	保留时间	面积	面积%	高度	理论塔板数(USP)	拖尾因子	分离度(USP)
1	2.362	198027	100.000	42150	5878	1.234	--
总计		198027	100.000	42150			



QTL-4040

<样品信息>

色谱柱: XB-C18(150mm*4.6mm,5 μ m) 流速: 1.8ml/min
柱温: 35 $^{\circ}$ C 波长: 205nm
数据文件名: RC\$QTL-4040 - 0-44/26-765-2 - zzp-24102101p-rcqx-pH6.8jz-jf50z-5mg-30min-P1.lcd
方法文件名: RC\$QTL-4040 - QTL-4040-rcff-FX275.lcm
批处理文件名: RC\$QTL-4040 - 202401023-rcqx-Fx275.lcb
样品瓶号: 3-5
进样体积: 20 μ l 版本号: 6.115
进样时间: 2024/10/23 19:30:22 实验者: xiechaojun
处理时间 (V2): 2024/10/24 08:57:22 处理者: xiechaojun
仪器型号: SHIMADZU LC-2050C(FX275)

<色谱图>

mV

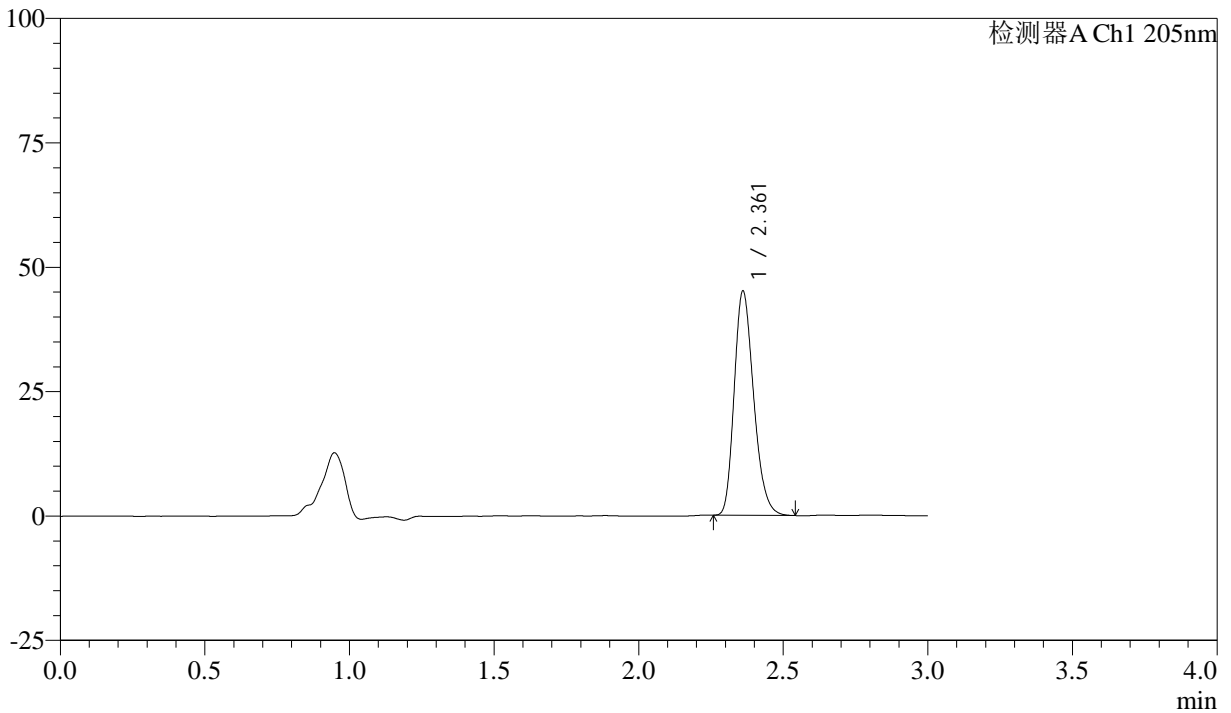

<峰表>

检测器A Ch1 205nm

峰号	保留时间	面积	面积%	高度	理论塔板数(USP)	拖尾因子	分离度(USP)
1	2.361	211531	100.000	44889	5870	1.238	--
总计		211531	100.000	44889			



QTL-4040

<样品信息>

色谱柱: XB-C18(150mm*4.6mm,5 μ m) 流速: 1.8ml/min
柱温: 35 $^{\circ}$ C 波长: 205nm
数据文件名: RC\$QTL-4040 - 0-44/26-766-2 - zzp-24102101p-rcqx-pH6.8jz-jf50z-5mg-30min-P2.lcd
方法文件名: RC\$QTL-4040 - QTL-4040-rcff-FX275.lcm
批处理文件名: RC\$QTL-4040 - 202401023-rcqx-Fx275.lcb
样品瓶号: 3-14
进样体积: 20 μ l 版本号: 6.115
进样时间: 2024/10/23 19:33:44 实验者: xiechaojun
处理时间 (V2): 2024/10/24 08:57:25 处理者: xiechaojun
仪器型号: SHIMADZU LC-2050C(FX275)

<色谱图>

mV

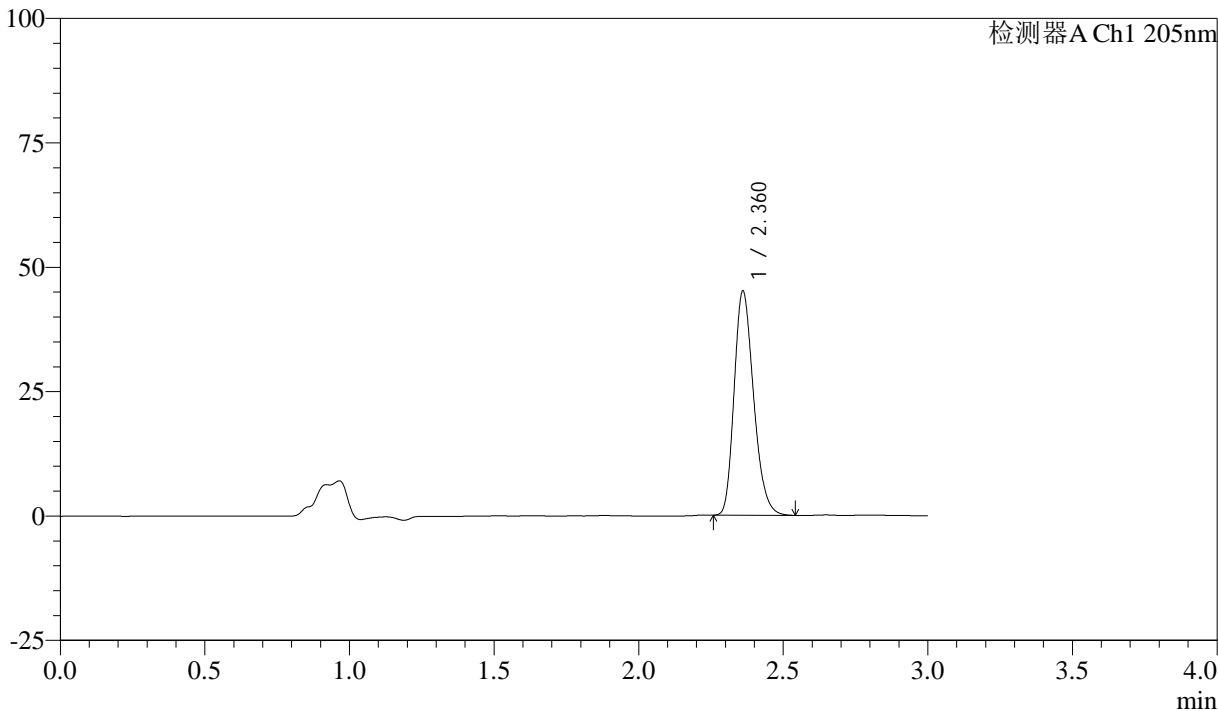

<峰表>

检测器A Ch1 205nm

峰号	保留时间	面积	面积%	高度	理论塔板数(USP)	拖尾因子	分离度(USP)
1	2.360	211552	100.000	44848	5866	1.237	--
总计		211552	100.000	44848			



QTL-4040

<样品信息>

色谱柱: XB-C18(150mm*4.6mm,5 μ m) 流速: 1.8ml/min
柱温: 35 $^{\circ}$ C 波长: 205nm
数据文件名: RCSQTL-4040 - 0-44/26-767-2 - zzp-24102101p-rcqx-pH6.8jz-jf50z-5mg-30min-P3.lcd
方法文件名: RCSQTL-4040 - QTL-4040-rcff-FX275.lcm
批处理文件名: RCSQTL-4040 - 202401023-rcqx-Fx275.lcb
样品瓶号: 3-23
进样体积: 20 μ l 版本号: 6.115
进样时间: 2024/10/23 19:37:08 实验者: xiechaojun
处理时间 (V2): 2024/10/24 08:57:28 处理者: xiechaojun
仪器型号: SHIMADZU LC-2050C(FX275)

<色谱图>

mV

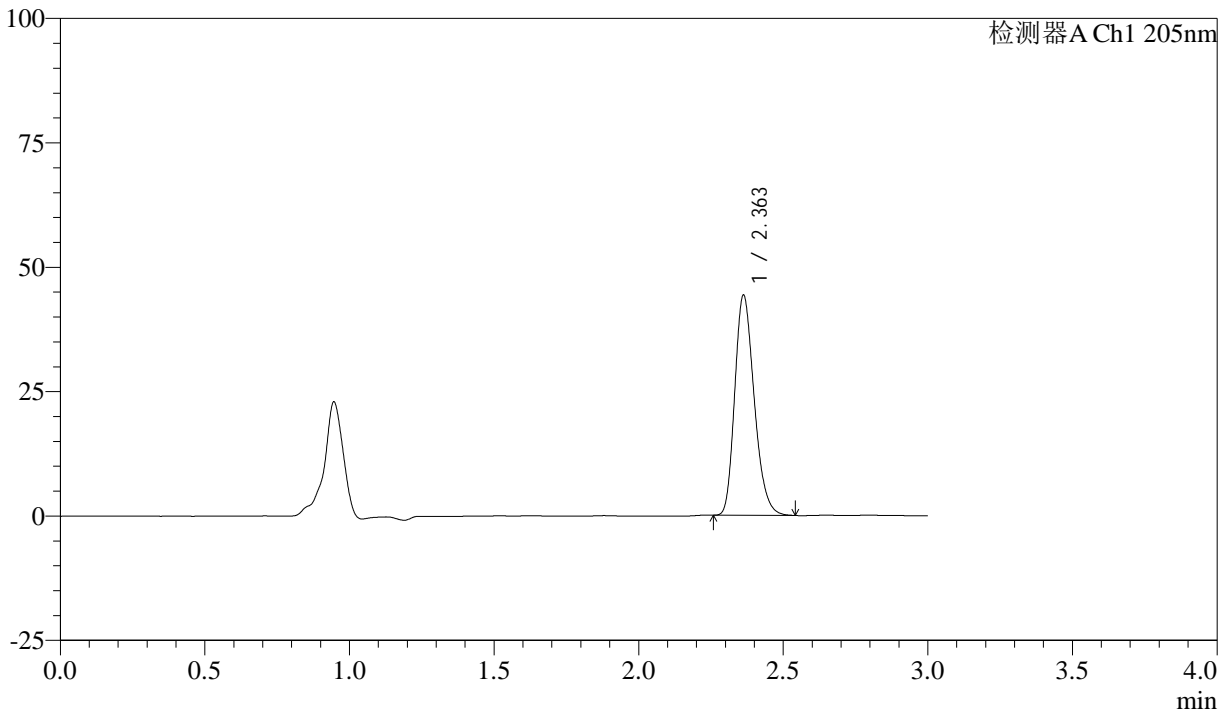

<峰表>

检测器A Ch1 205nm

峰号	保留时间	面积	面积%	高度	理论塔板数(USP)	拖尾因子	分离度(USP)
1	2.363	207745	100.000	44231	5871	1.235	--
总计		207745	100.000	44231			



QTL-4040

<样品信息>

色谱柱: XB-C18(150mm*4.6mm,5 μ m) 流速: 1.8ml/min
柱温: 35 $^{\circ}$ C 波长: 205nm
数据文件名: RC\$QTL-4040 - 0-44/26-768-2 - zzp-24102101p-rcqx-pH6.8jz-jf50z-5mg-30min-P4.lcd
方法文件名: RC\$QTL-4040 - QTL-4040-rcff-FX275.lcm
批处理文件名: RC\$QTL-4040 - 202401023-rcqx-Fx275.lcb
样品瓶号: 3-32
进样体积: 20 μ l 版本号: 6.115
进样时间: 2024/10/23 19:40:29 实验者: xiechaojun
处理时间 (V2): 2024/10/24 08:57:31 处理者: xiechaojun
仪器型号: SHIMADZU LC-2050C(FX275)

<色谱图>

mV

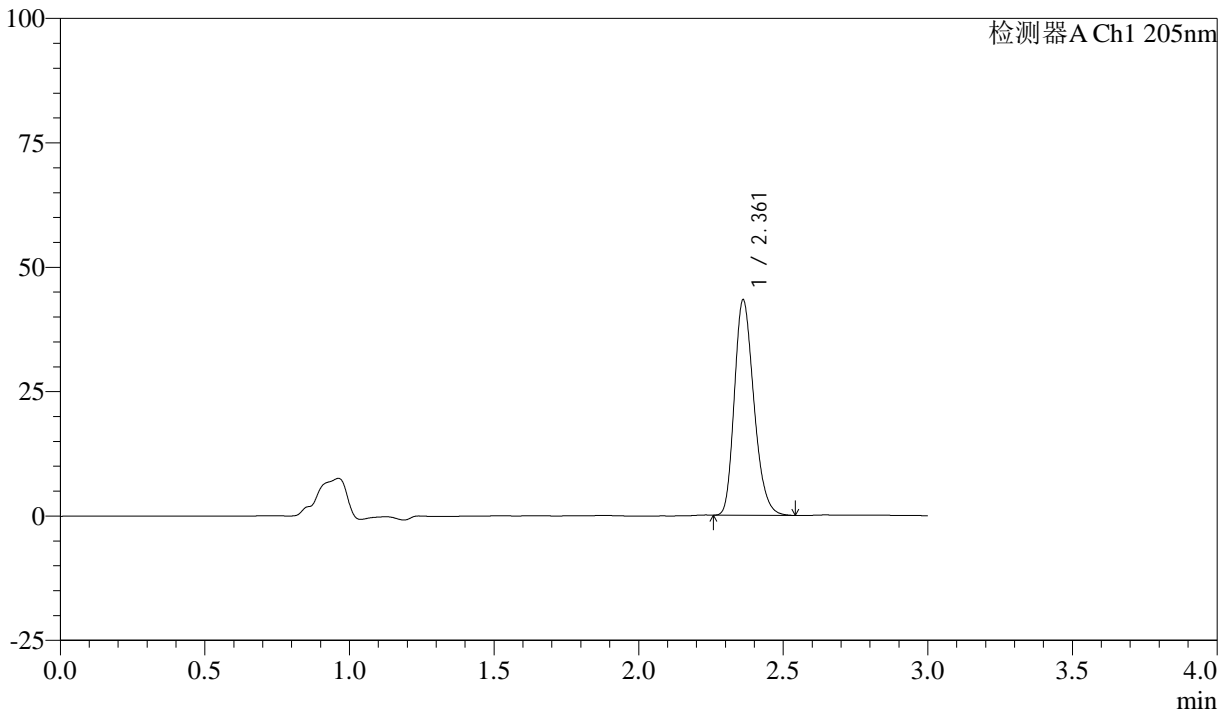

<峰表>

检测器A Ch1 205nm

峰号	保留时间	面积	面积%	高度	理论塔板数(USP)	拖尾因子	分离度(USP)
1	2.361	203270	100.000	43187	5869	1.233	--
总计		203270	100.000	43187			



QTL-4040

<样品信息>

色谱柱: XB-C18(150mm*4.6mm,5 μ m) 流速: 1.8ml/min
柱温: 35 $^{\circ}$ C 波长: 205nm
数据文件名: RCSQTL-4040 - 0-44/26-769-2 - zzp-24102101p-rcqx-pH6.8jz-jf50z-5mg-30min-P5.lcd
方法文件名: RCSQTL-4040 - QTL-4040-rcff-FX275.lcm
批处理文件名: RCSQTL-4040 - 202401023-rcqx-Fx275.lcb
样品瓶号: 3-41
进样体积: 20 μ l 版本号: 6.115
进样时间: 2024/10/23 19:43:51 实验者: xiechaojun
处理时间 (V2): 2024/10/24 08:57:34 处理者: xiechaojun
仪器型号: SHIMADZU LC-2050C(FX275)

<色谱图>

mV

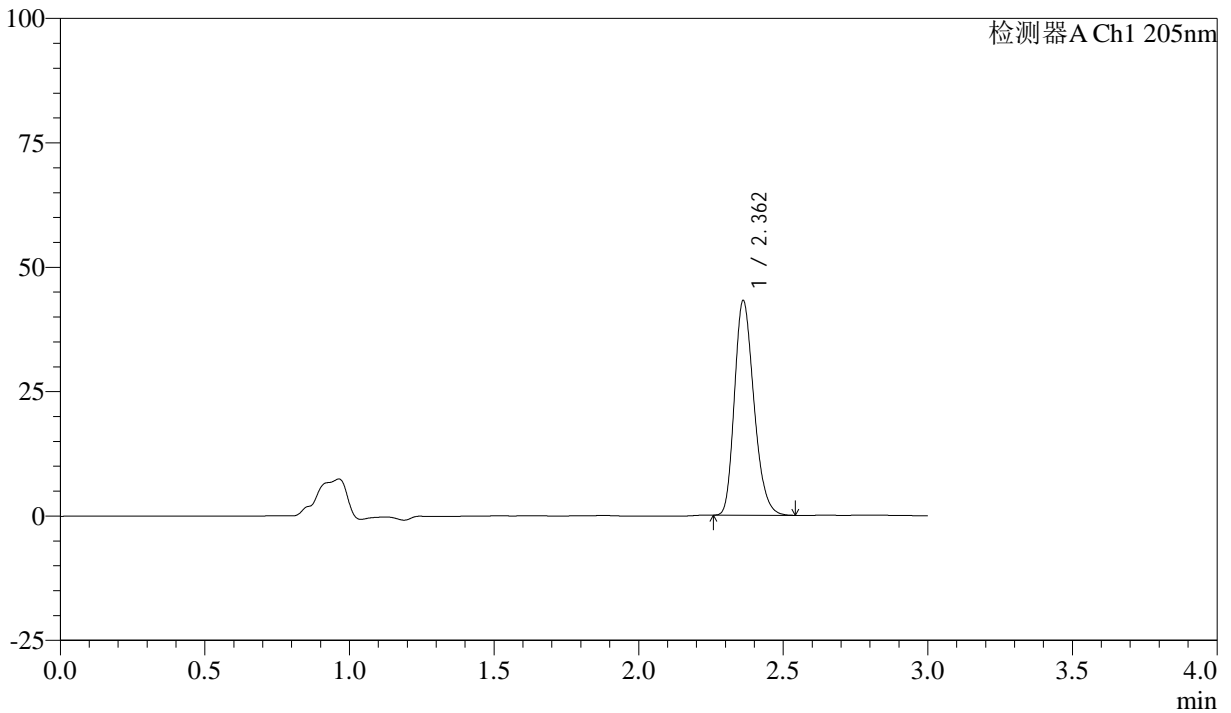

<峰表>

检测器A Ch1 205nm

峰号	保留时间	面积	面积%	高度	理论塔板数(USP)	拖尾因子	分离度(USP)
1	2.362	202191	100.000	43062	5886	1.234	--
总计		202191	100.000	43062			



QTL-4040

<样品信息>

色谱柱: XB-C18(150mm*4.6mm,5 μ m) 流速: 1.8ml/min
柱温: 35 $^{\circ}$ C 波长: 205nm
数据文件名: RC\$QTL-4040 - 0-44/26-770-2 - zzp-24102101p-rcqx-pH6.8jz-jf50z-5mg-30min-P6.lcd
方法文件名: RC\$QTL-4040 - QTL-4040-rcff-FX275.lcm
批处理文件名: RC\$QTL-4040 - 202401023-rcqx-Fx275.lcb
样品瓶号: 3-50
进样体积: 20 μ l 版本号: 6.115
进样时间: 2024/10/23 19:47:13 实验者: xiechaojun
处理时间 (V2): 2024/10/24 08:57:37 处理者: xiechaojun
仪器型号: SHIMADZU LC-2050C(FX275)

<色谱图>

mV

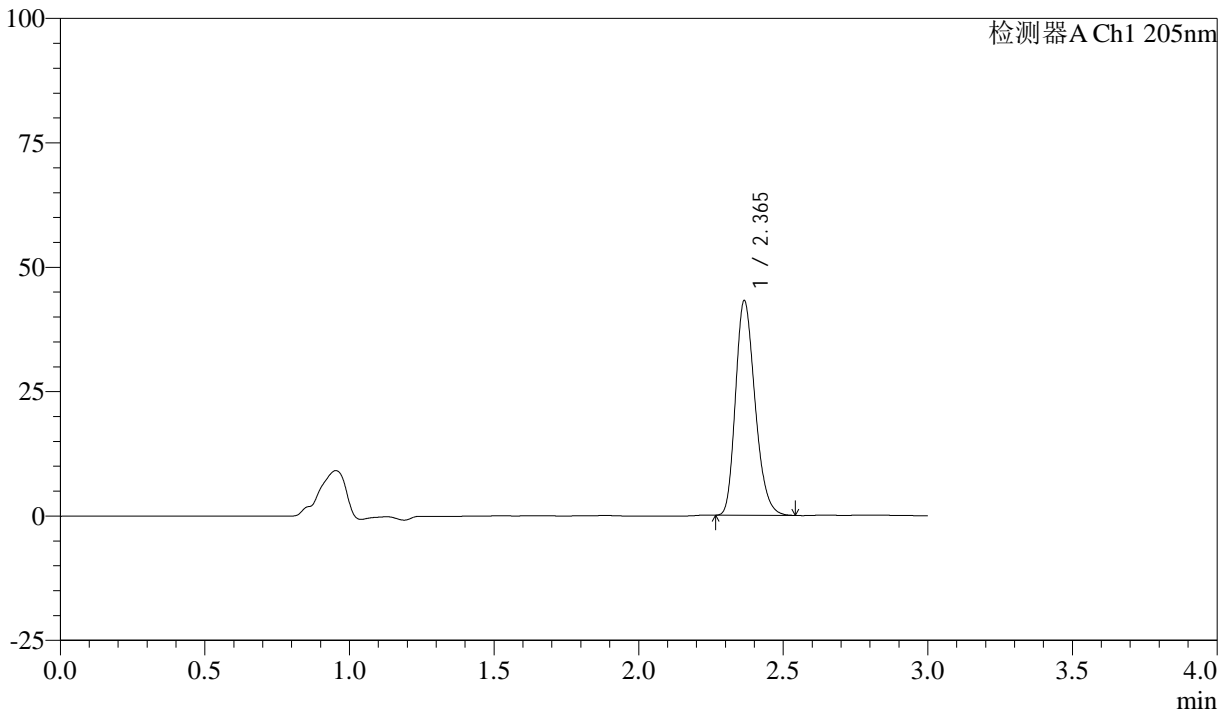

<峰表>

检测器A Ch1 205nm

峰号	保留时间	面积	面积%	高度	理论塔板数(USP)	拖尾因子	分离度(USP)
1	2.365	202755	100.000	43050	5869	1.234	--
总计		202755	100.000	43050			



QTL-4040

<样品信息>

色谱柱: XB-C18(150mm*4.6mm,5 μ m) 流速: 1.8ml/min
柱温: 35 $^{\circ}$ C 波长: 205nm
数据文件名: RC\$QTL-4040 - 0-44/26-771-2 - zzp-24102101p-rcqx-pH6.8jz-jf50z-5mg-45min-P1.lcd
方法文件名: RC\$QTL-4040 - QTL-4040-rcff-FX275.lcm
批处理文件名: RC\$QTL-4040 - 202401023-rcqx-Fx275.lcb
样品瓶号: 3-6
进样体积: 20 μ l 版本号: 6.115
进样时间: 2024/10/23 19:50:36 实验者: xiechaojun
处理时间 (V2): 2024/10/24 08:57:39 处理者: xiechaojun
仪器型号: SHIMADZU LC-2050C(FX275)

<色谱图>

mV

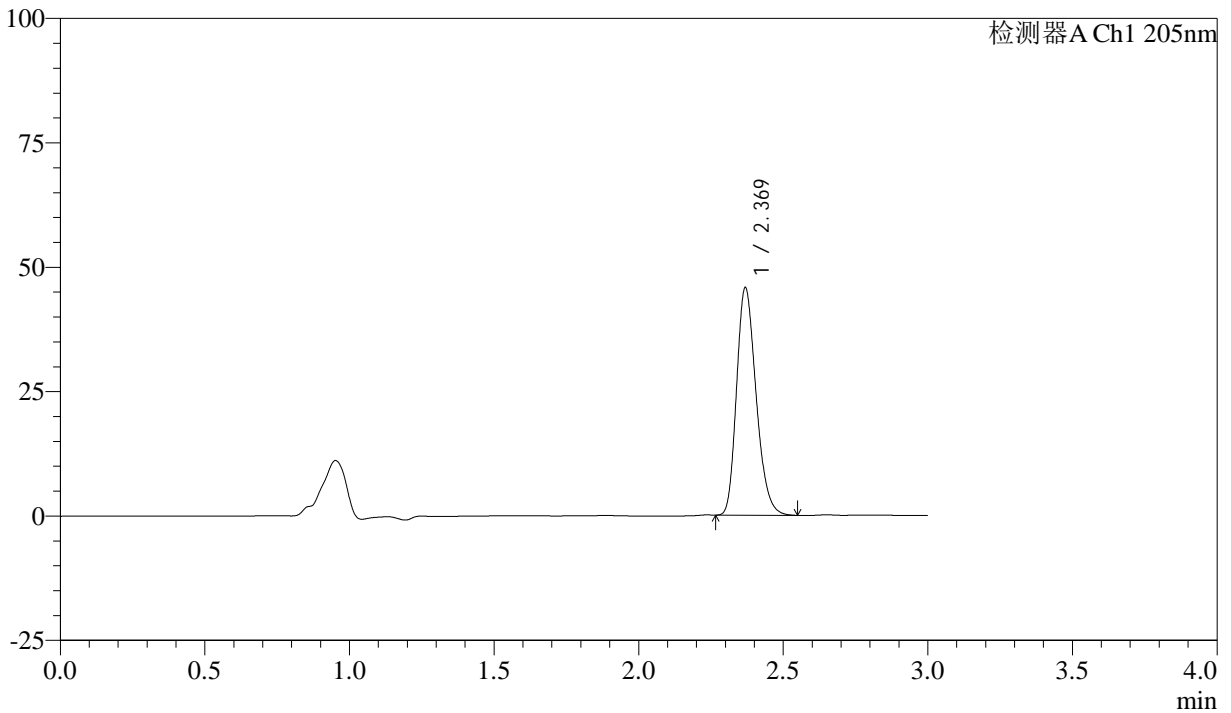

<峰表>

检测器A Ch1 205nm

峰号	保留时间	面积	面积%	高度	理论塔板数(USP)	拖尾因子	分离度(USP)
1	2.369	215160	100.000	45550	5884	1.237	--
总计		215160	100.000	45550			



QTL-4040

<样品信息>

色谱柱: XB-C18(150mm*4.6mm,5 μ m) 流速: 1.8ml/min
柱温: 35 $^{\circ}$ C 波长: 205nm
数据文件名: RC\$QTL-4040 - 0-44/26-772-2 - zzp-24102101p-rcqx-pH6.8jz-jf50z-5mg-45min-P2.lcd
方法文件名: RC\$QTL-4040 - QTL-4040-rcff-FX275.lcm
批处理文件名: RC\$QTL-4040 - 202401023-rcqx-Fx275.lcb
样品瓶号: 3-15
进样体积: 20 μ l 版本号: 6.115
进样时间: 2024/10/23 19:53:58 实验者: xiechaojun
处理时间 (V2): 2024/10/24 08:57:42 处理者: xiechaojun
仪器型号: SHIMADZU LC-2050C(FX275)

<色谱图>

mV

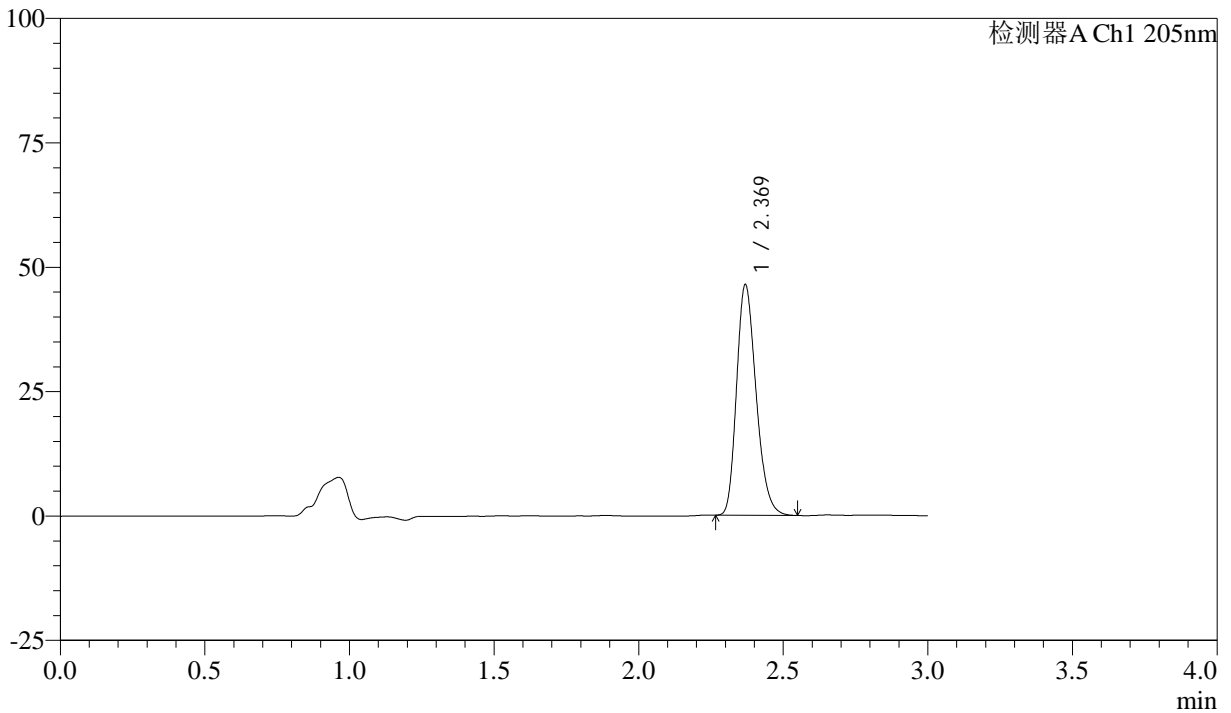

<峰表>

检测器A Ch1 205nm

峰号	保留时间	面积	面积%	高度	理论塔板数(USP)	拖尾因子	分离度(USP)
1	2.369	218363	100.000	46185	5880	1.238	--
总计		218363	100.000	46185			



QTL-4040

<样品信息>

色谱柱: XB-C18(150mm*4.6mm,5μm) 流速: 1.8ml/min
 柱温: 35°C 波长: 205nm
 数据文件名: RC\$QTL-4040 - 0-44/26-773-2 - zzp-24102101p-rcqx-pH6.8jz-jf50z-5mg-45min-P3.lcd
 方法文件名: RC\$QTL-4040 - QTL-4040-rcff-FX275.lcm
 批处理文件名: RC\$QTL-4040 - 202401023-rcqx-Fx275.lcb
 样品瓶号: 3-24
 进样体积: 20μl 版本号: 6.115
 进样时间: 2024/10/23 19:57:20 实验者: xiechaojun
 处理时间 (V2): 2024/10/24 08:57:45 处理者: xiechaojun
 仪器型号: SHIMADZU LC-2050C(FX275)

<色谱图>

mV

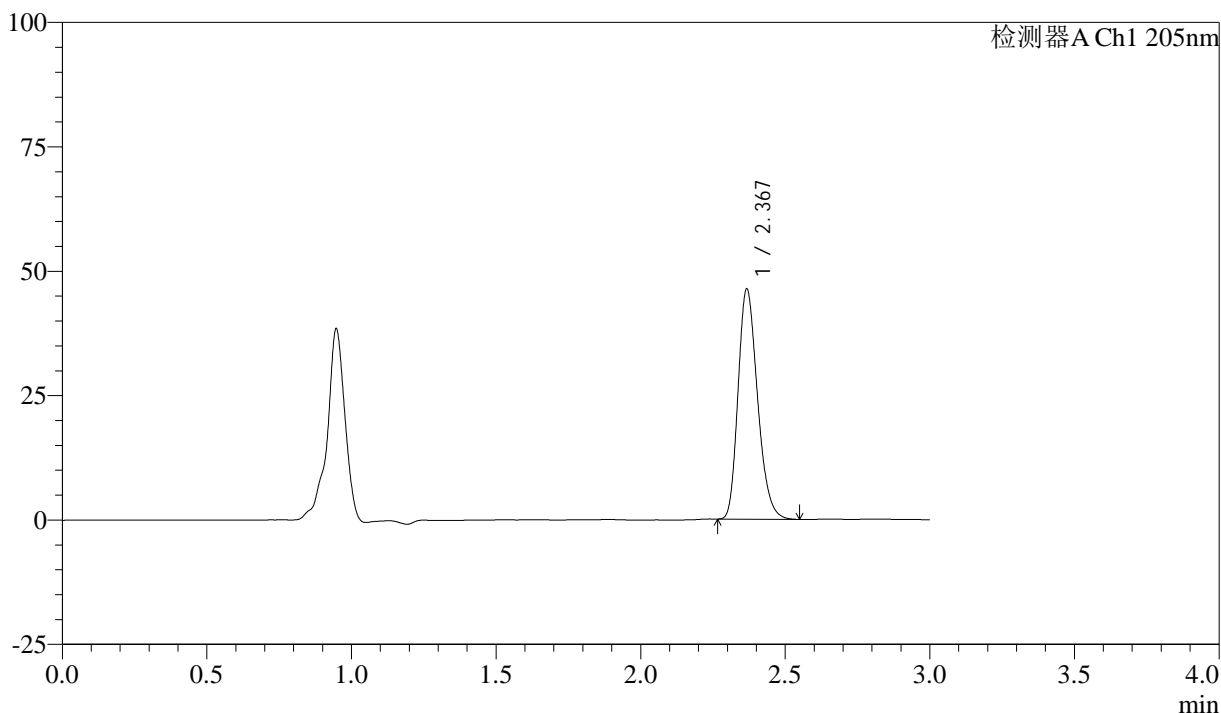

<峰表>

检测器A Ch1 205nm

峰号	保留时间	面积	面积%	高度	理论塔板数(USP)	拖尾因子	分离度(USP)
1	2.367	217033	100.000	45928	5908	1.241	--
总计		217033	100.000	45928			



QTL-4040

<样品信息>

色谱柱: XB-C18(150mm*4.6mm,5 μ m) 流速: 1.8ml/min
柱温: 35 $^{\circ}$ C 波长: 205nm
数据文件名: RC\$QTL-4040 - 0-44/26-774-2 - zzp-24102101p-rcqx-pH6.8jz-jf50z-5mg-45min-P4.lcd
方法文件名: RC\$QTL-4040 - QTL-4040-rcff-FX275.lcm
批处理文件名: RC\$QTL-4040 - 202401023-rcqx-Fx275.lcb
样品瓶号: 3-33
进样体积: 20 μ l 版本号: 6.115
进样时间: 2024/10/23 20:00:42 实验者: xiechaojun
处理时间 (V2): 2024/10/24 08:57:48 处理者: xiechaojun
仪器型号: SHIMADZU LC-2050C(FX275)

<色谱图>

mV

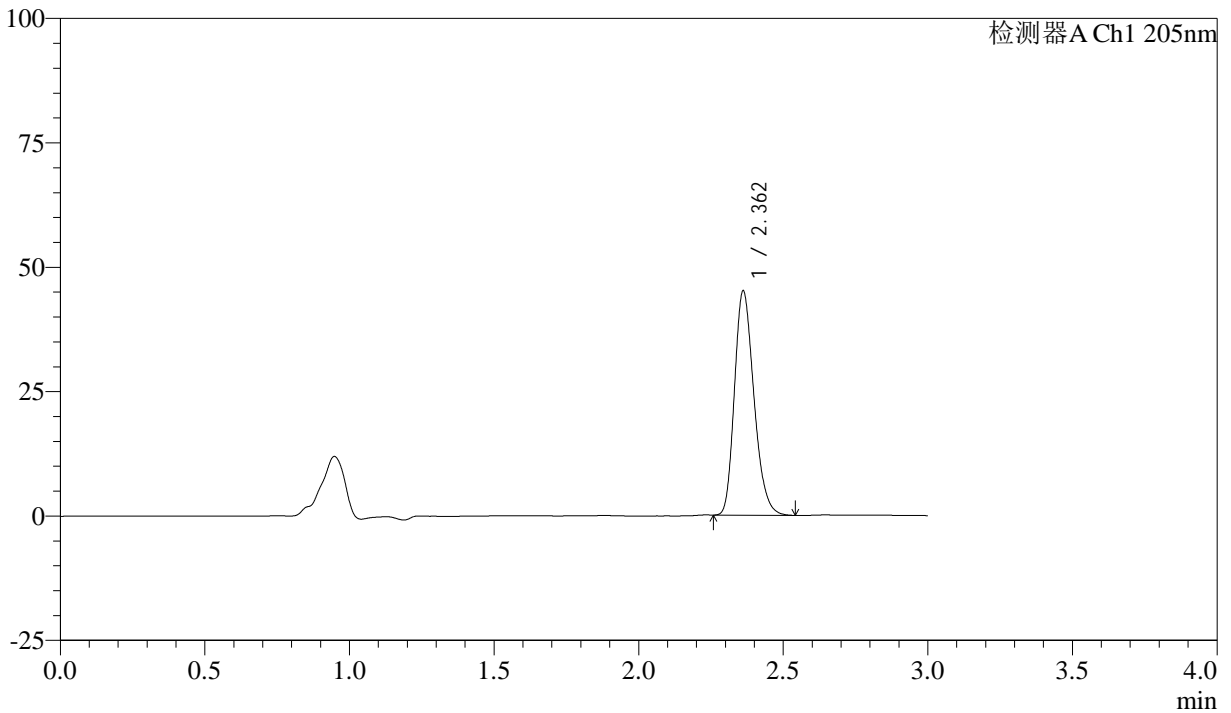

<峰表>

检测器A Ch1 205nm

峰号	保留时间	面积	面积%	高度	理论塔板数(USP)	拖尾因子	分离度(USP)
1	2.362	211636	100.000	44987	5868	1.235	--
总计		211636	100.000	44987			



QTL-4040

<样品信息>

色谱柱: XB-C18(150mm*4.6mm,5 μ m) 流速: 1.8ml/min
柱温: 35 $^{\circ}$ C 波长: 205nm
数据文件名: RC\$QTL-4040 - 0-44/26-775-2 - zzp-24102101p-rcqx-pH6.8jz-jf50z-5mg-45min-P5.lcd
方法文件名: RC\$QTL-4040 - QTL-4040-rcff-FX275.lcm
批处理文件名: RC\$QTL-4040 - 202401023-rcqx-Fx275.lcb
样品瓶号: 3-42
进样体积: 20 μ l 版本号: 6.115
进样时间: 2024/10/23 20:04:03 实验者: xiechaojun
处理时间 (V2): 2024/10/24 08:57:50 处理者: xiechaojun
仪器型号: SHIMADZU LC-2050C(FX275)

<色谱图>

mV

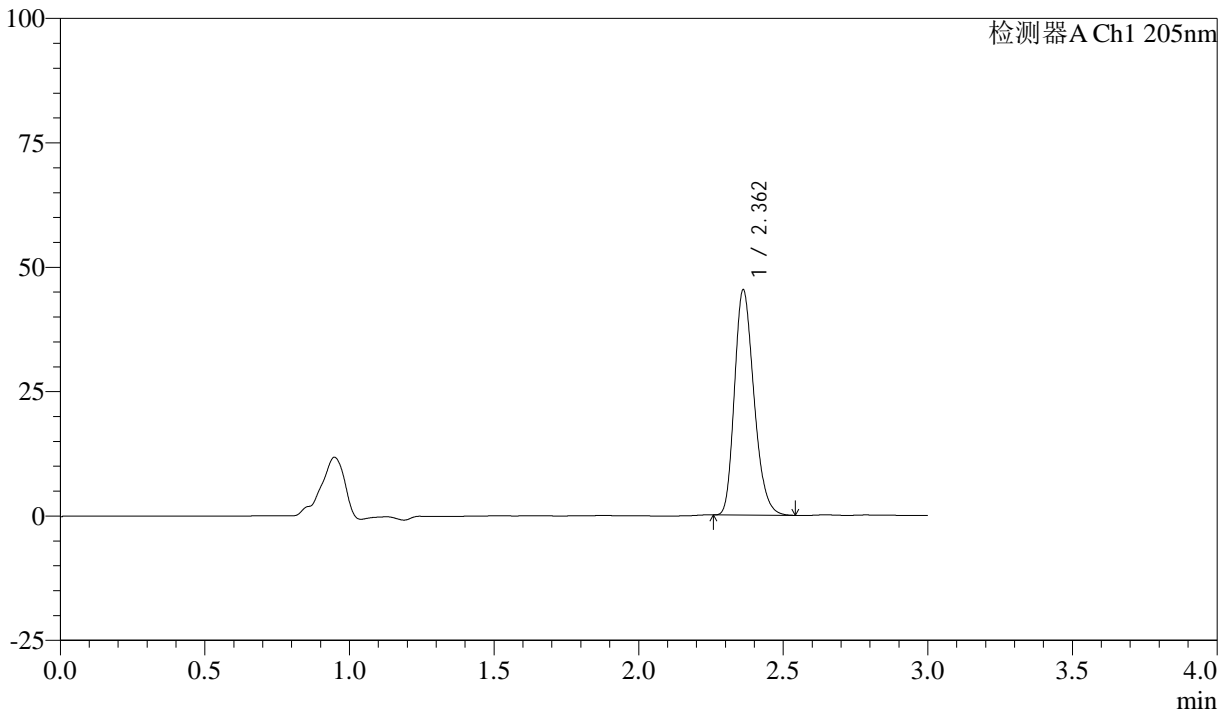

<峰表>

检测器A Ch1 205nm

峰号	保留时间	面积	面积%	高度	理论塔板数(USP)	拖尾因子	分离度(USP)
1	2.362	212340	100.000	45202	5878	1.235	--
总计		212340	100.000	45202			



QTL-4040

<样品信息>

色谱柱: XB-C18(150mm*4.6mm,5μm) 流速: 1.8ml/min
柱温: 35°C 波长: 205nm
数据文件名: RCSQTL-4040 - 0-44/26-776-2 - zzp-24102101p-rcqx-pH6.8jz-jf50z-5mg-45min-P6.lcd
方法文件名: RCSQTL-4040 - QTL-4040-rcff-FX275.lcm
批处理文件名: RCSQTL-4040 - 202401023-rcqx-Fx275.lcb
样品瓶号: 3-51
进样体积: 20μl 版本号: 6.115
进样时间: 2024/10/23 20:07:25 实验者: xiechaojun
处理时间 (V2): 2024/10/24 08:57:53 处理者: xiechaojun
仪器型号: SHIMADZU LC-2050C(FX275)

<色谱图>

mV

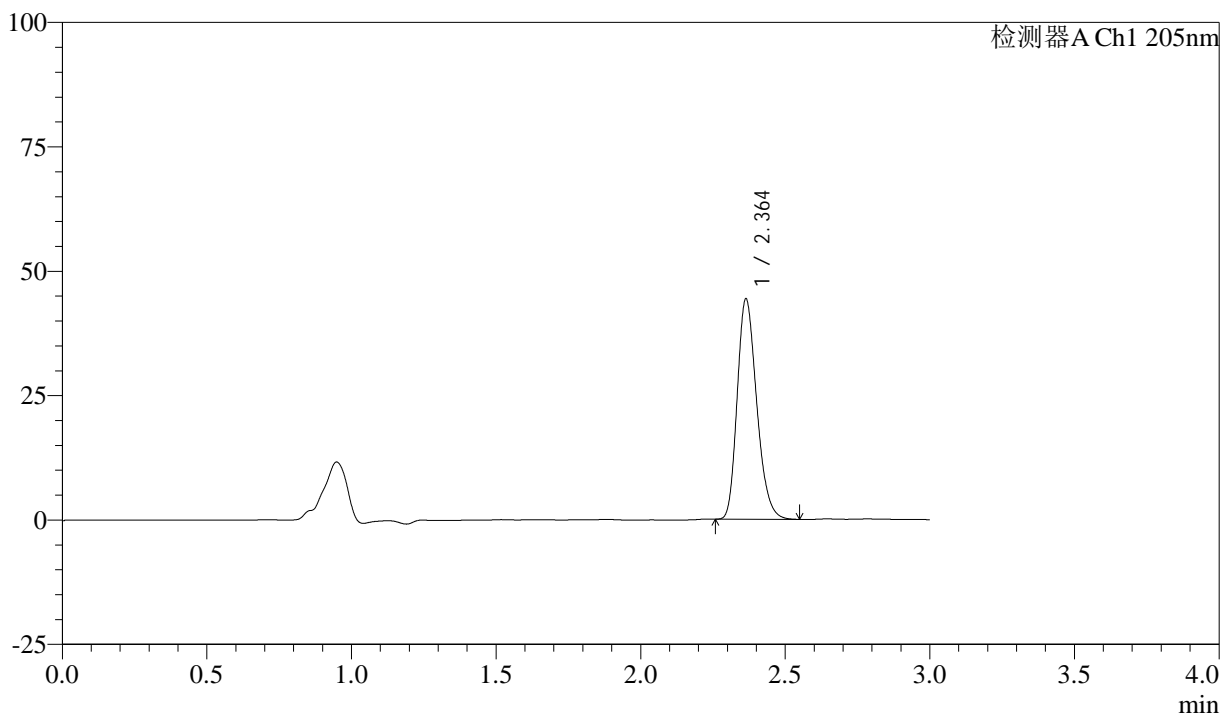

<峰表>

检测器A Ch1 205nm

峰号	保留时间	面积	面积%	高度	理论塔板数(USP)	拖尾因子	分离度(USP)
1	2.364	208060	100.000	44282	5878	1.236	--
总计		208060	100.000	44282			



QTL-4040

<样品信息>

色谱柱: XB-C18(150mm*4.6mm,5μm) 流速: 1.8ml/min
柱温: 35°C 波长: 205nm
数据文件名: RCSQTL-4040 - 0-44/26-777-2 - zzp-24102101p-rcqx-pH6.8jz-jf50z-5mg-60min-P1.lcd
方法文件名: RCSQTL-4040 - QTL-4040-rcff-FX275.lcm
批处理文件名: RCSQTL-4040 - 202401023-rcqx-Fx275.lcb
样品瓶号: 3-7
进样体积: 20μl 版本号: 6.115
进样时间: 2024/10/23 20:10:48 实验者: xiechaojun
处理时间 (V2): 2024/10/24 08:57:56 处理者: xiechaojun
仪器型号: SHIMADZU LC-2050C(FX275)

<色谱图>

mV

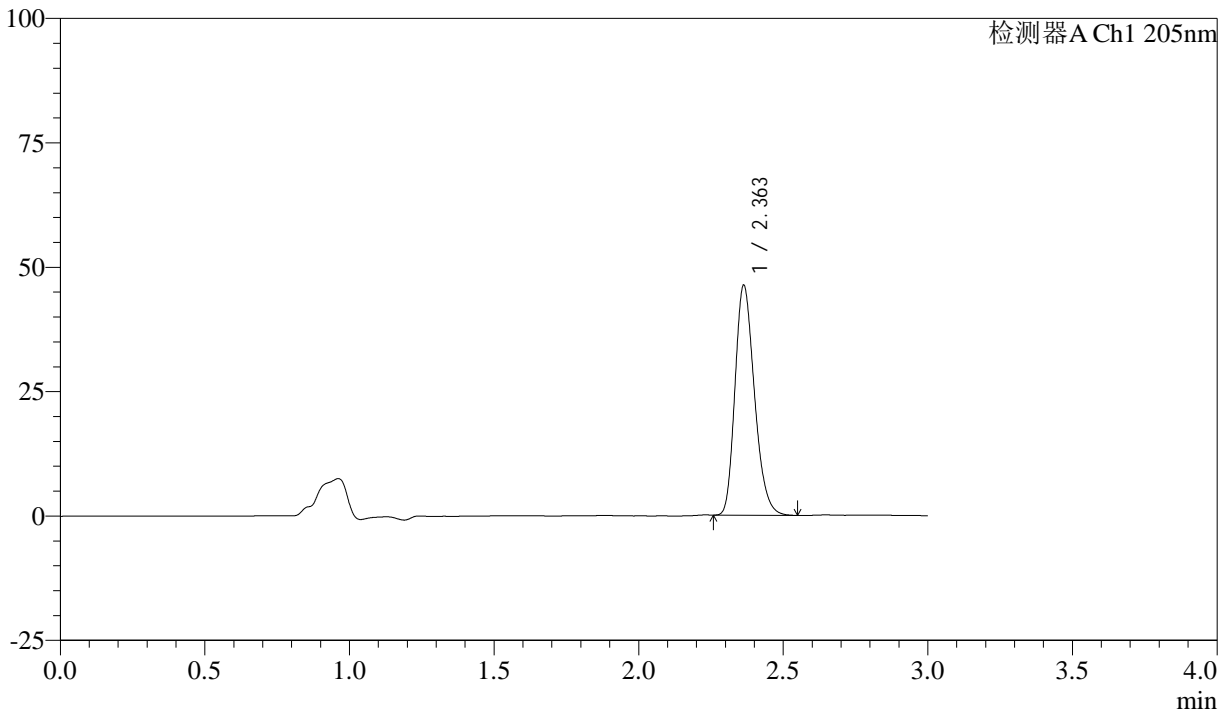

<峰表>

检测器A Ch1 205nm

峰号	保留时间	面积	面积%	高度	理论塔板数(USP)	拖尾因子	分离度(USP)
1	2.363	216941	100.000	46232	5883	1.237	--
总计		216941	100.000	46232			



QTL-4040

<样品信息>

色谱柱: XB-C18(150mm*4.6mm,5 μ m) 流速: 1.8ml/min
柱温: 35 $^{\circ}$ C 波长: 205nm
数据文件名: RCSQTL-4040 - 0-44/26-778-2 - zzp-24102101p-rcqx-pH6.8jz-jf50z-5mg-60min-P2.lcd
方法文件名: RCSQTL-4040 - QTL-4040-rcff-FX275.lcm
批处理文件名: RCSQTL-4040 - 202401023-rcqx-Fx275.lcb
样品瓶号: 3-16
进样体积: 20 μ l 版本号: 6.115
进样时间: 2024/10/23 20:14:09 实验者: xiechaojun
处理时间 (V2): 2024/10/24 08:57:59 处理者: xiechaojun
仪器型号: SHIMADZU LC-2050C(FX275)

<色谱图>

mV

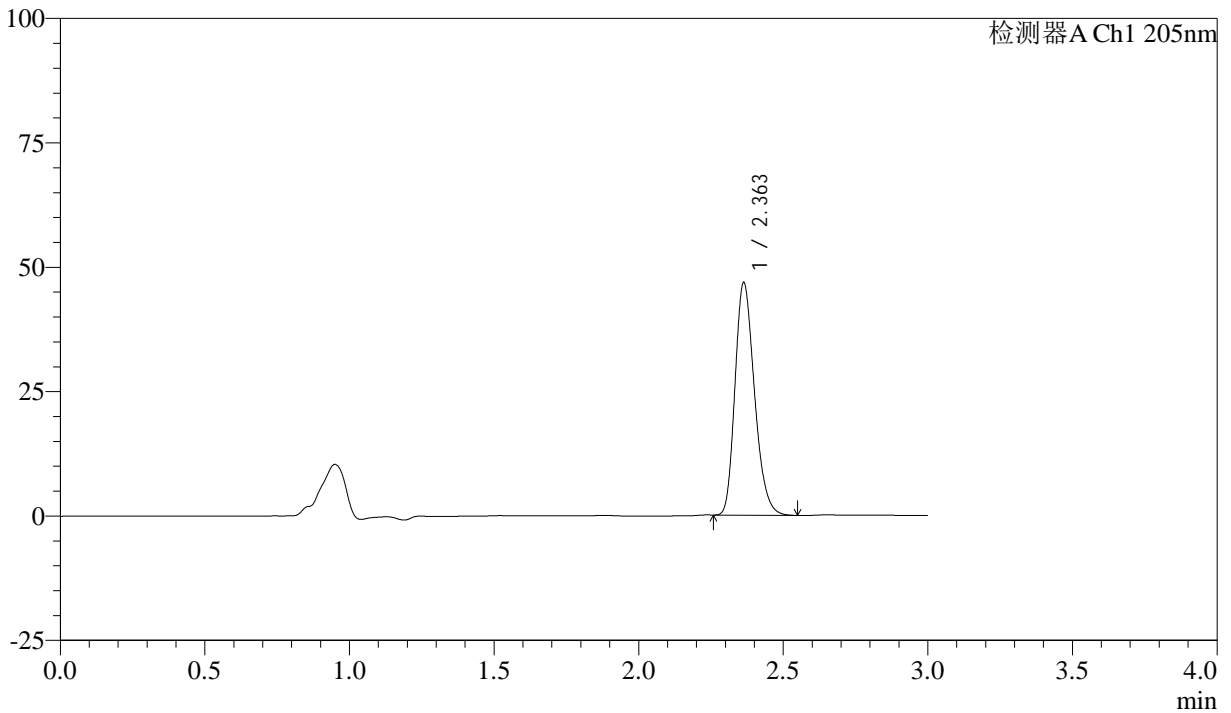

<峰表>

检测器A Ch1 205nm

峰号	保留时间	面积	面积%	高度	理论塔板数(USP)	拖尾因子	分离度(USP)
1	2.363	219491	100.000	46752	5880	1.237	--
总计		219491	100.000	46752			



QTL-4040

<样品信息>

色谱柱: XB-C18(150mm*4.6mm,5 μ m) 流速: 1.8ml/min
柱温: 35 $^{\circ}$ C 波长: 205nm
数据文件名: RC\$QTL-4040 - 0-44/26-779-2 - zzp-24102101p-rcqx-pH6.8jz-jf50z-5mg-60min-P3.lcd
方法文件名: RC\$QTL-4040 - QTL-4040-rcff-FX275.lcm
批处理文件名: RC\$QTL-4040 - 202401023-rcqx-Fx275.lcb
样品瓶号: 3-25
进样体积: 20 μ l 版本号: 6.115
进样时间: 2024/10/23 20:17:31 实验者: xiechaojun
处理时间 (V2): 2024/10/24 08:58:01 处理者: xiechaojun
仪器型号: SHIMADZU LC-2050C(FX275)

<色谱图>

mV

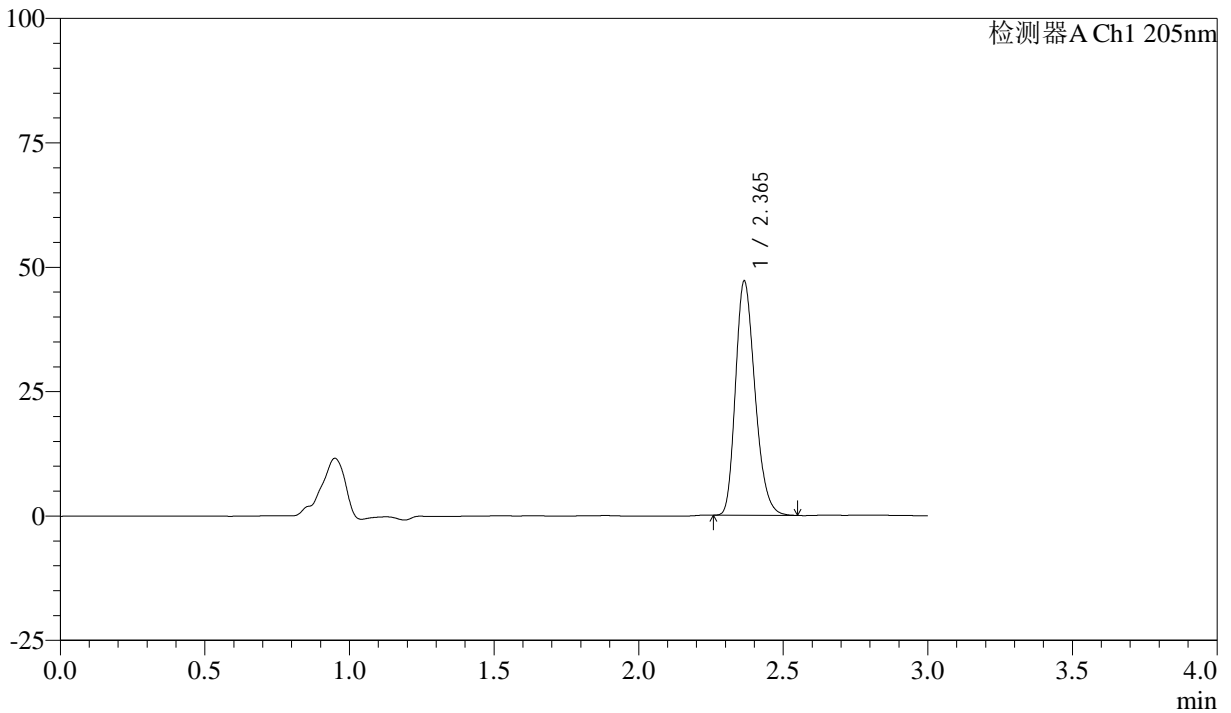

<峰表>

检测器A Ch1 205nm

峰号	保留时间	面积	面积%	高度	理论塔板数(USP)	拖尾因子	分离度(USP)
1	2.365	220976	100.000	46987	5888	1.238	--
总计		220976	100.000	46987			



QTL-4040

<样品信息>

色谱柱: XB-C18(150mm*4.6mm,5μm) 流速: 1.8ml/min
 柱温: 35°C 波长: 205nm
 数据文件名: RC\$QTL-4040 - 0-44/26-780-2 - zzp-24102101p-rcqx-pH6.8jz-jf50z-5mg-60min-P4.lcd
 方法文件名: RC\$QTL-4040 - QTL-4040-rcff-FX275.lcm
 批处理文件名: RC\$QTL-4040 - 202401023-rcqx-Fx275.lcb
 样品瓶号: 3-34
 进样体积: 20μl 版本号: 6.115
 进样时间: 2024/10/23 20:20:52 实验者: xiechaojun
 处理时间 (V2): 2024/10/24 08:58:04 处理者: xiechaojun
 仪器型号: SHIMADZU LC-2050C(FX275)

<色谱图>

mV

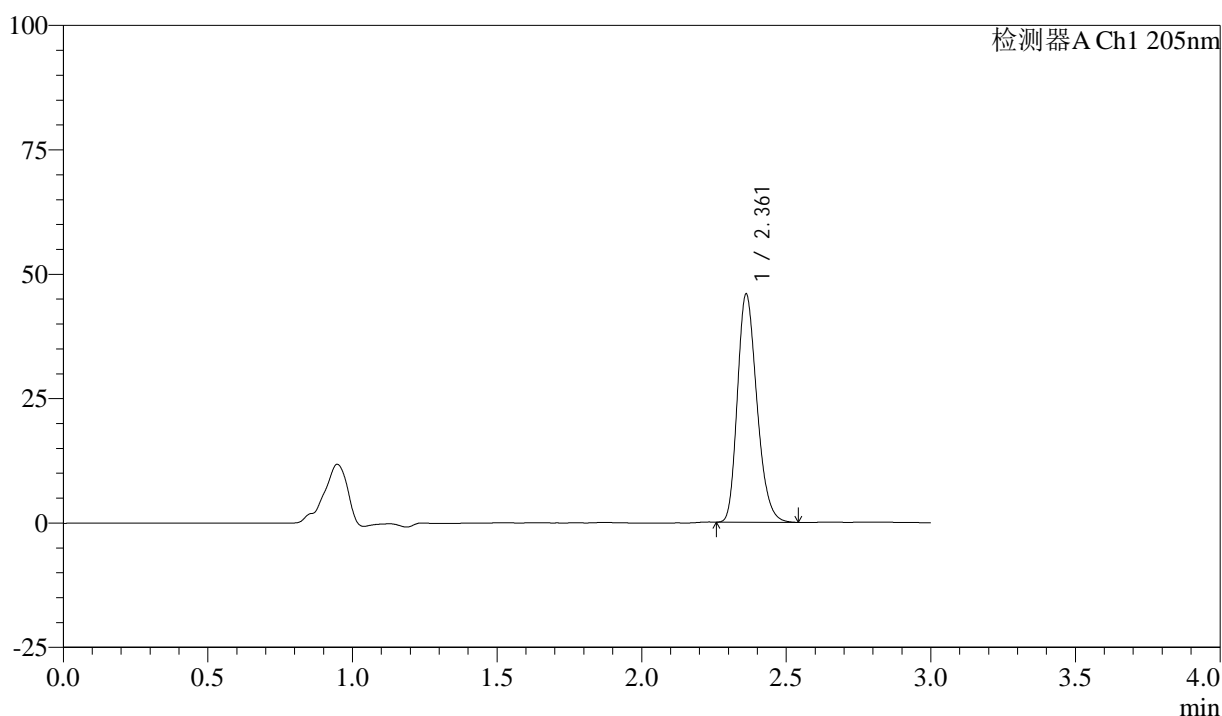

<峰表>

检测器A Ch1 205nm

峰号	保留时间	面积	面积%	高度	理论塔板数(USP)	拖尾因子	分离度(USP)
1	2.361	215266	100.000	45757	5867	1.235	--
总计		215266	100.000	45757			



QTL-4040

<样品信息>

色谱柱: XB-C18(150mm*4.6mm,5 μ m) 流速: 1.8ml/min
柱温: 35 $^{\circ}$ C 波长: 205nm
数据文件名: RC\$QTL-4040 - 0-44/26-781-2 - zzp-24102101p-rcqx-pH6.8jz-jf50z-5mg-60min-P5.lcd
方法文件名: RC\$QTL-4040 - QTL-4040-rcff-FX275.lcm
批处理文件名: RC\$QTL-4040 - 202401023-rcqx-Fx275.lcb
样品瓶号: 3-43
进样体积: 20 μ l 版本号: 6.115
进样时间: 2024/10/23 20:24:13 实验者: xiechaojun
处理时间 (V2): 2024/10/24 08:58:07 处理者: xiechaojun
仪器型号: SHIMADZU LC-2050C(FX275)

<色谱图>

mV

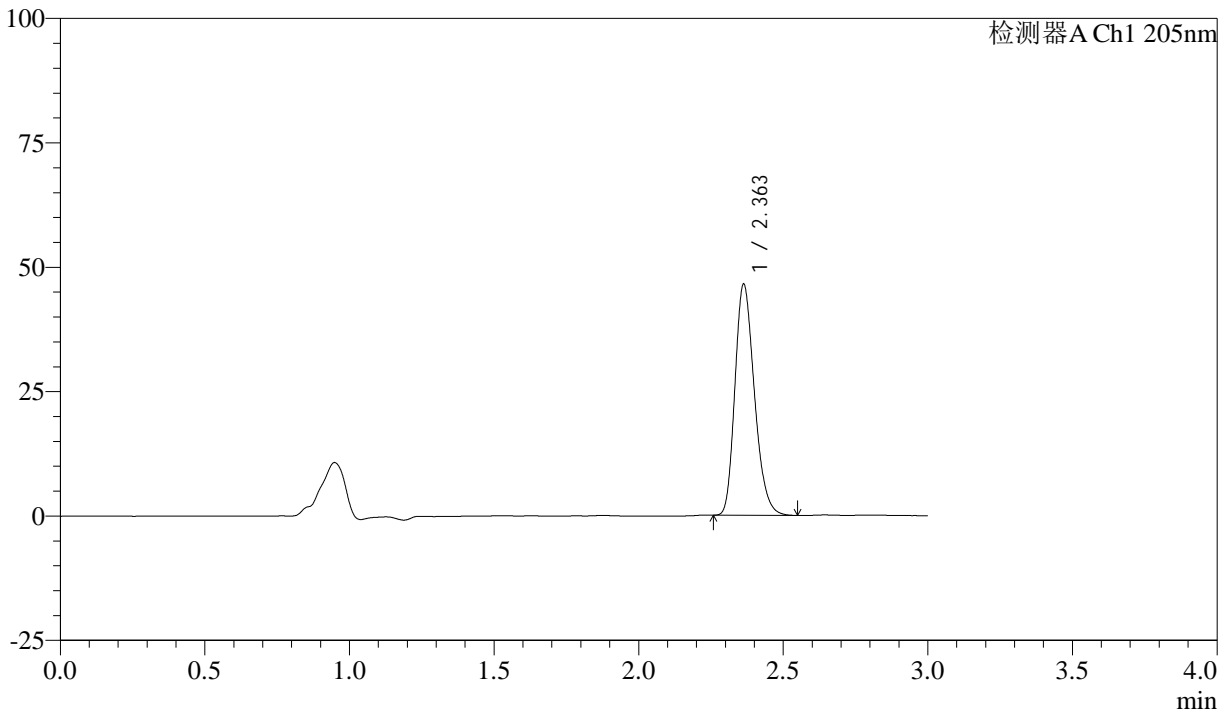

<峰表>

检测器A Ch1 205nm

峰号	保留时间	面积	面积%	高度	理论塔板数(USP)	拖尾因子	分离度(USP)
1	2.363	218206	100.000	46455	5873	1.237	--
总计		218206	100.000	46455			



QTL-4040

<样品信息>

色谱柱: XB-C18(150mm*4.6mm,5μm) 流速: 1.8ml/min
柱温: 35°C 波长: 205nm
数据文件名: RC\$QTL-4040 - 0-44/26-782-2 - zzp-24102101p-rcqx-pH6.8jz-jf50z-5mg-60min-P6.lcd
方法文件名: RC\$QTL-4040 - QTL-4040-rcff-FX275.lcm
批处理文件名: RC\$QTL-4040 - 202401023-rcqx-Fx275.lcb
样品瓶号: 3-52
进样体积: 20μl 版本号: 6.115
进样时间: 2024/10/23 20:27:36 实验者: xiechaojun
处理时间 (V2): 2024/10/24 08:58:10 处理者: xiechaojun
仪器型号: SHIMADZU LC-2050C(FX275)

<色谱图>

mV

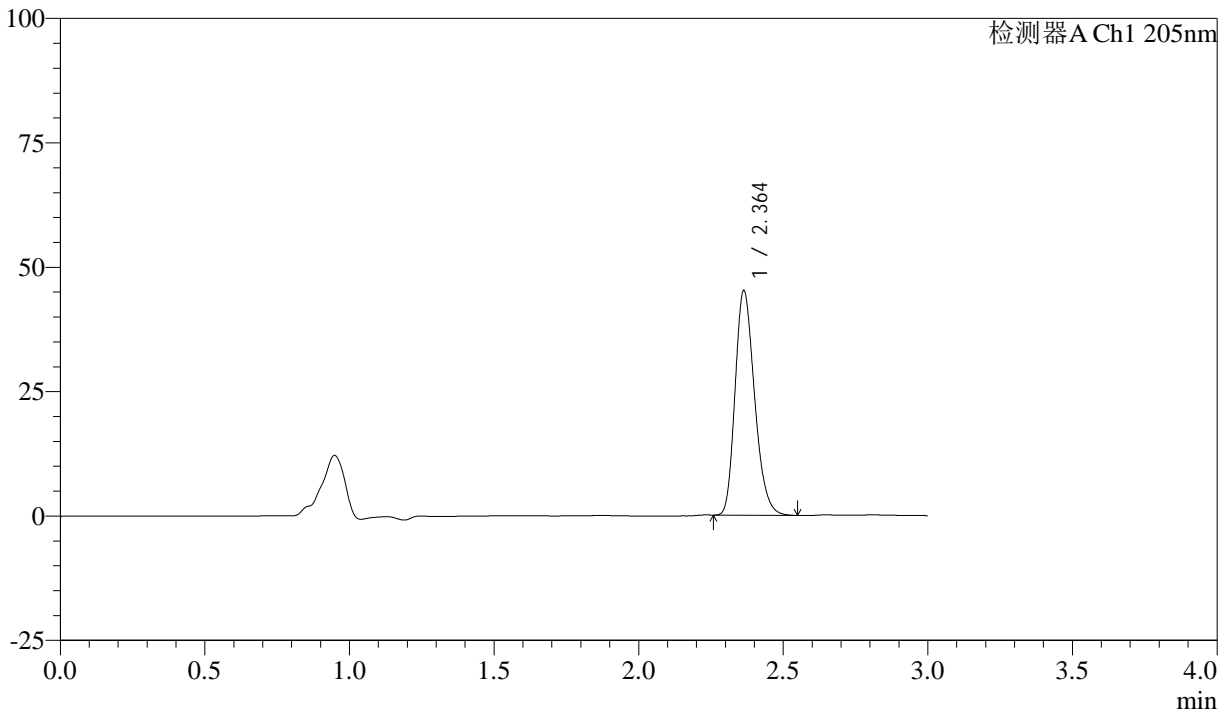

<峰表>

检测器A Ch1 205nm

峰号	保留时间	面积	面积%	高度	理论塔板数(USP)	拖尾因子	分离度(USP)
1	2.364	212019	100.000	45145	5873	1.235	--
总计		212019	100.000	45145			



QTL-4040

<样品信息>

色谱柱: XB-C18(150mm*4.6mm,5μm) 流速: 1.8ml/min
 柱温: 35°C 波长: 205nm
 数据文件名: RC\$QTL-4040 - 0-44/26-783-2 - zzp-24102101p-rcqx-pH6.8jz-jf50z-5mg-jxzs-P1.lcd
 方法文件名: RC\$QTL-4040 - QTL-4040-rcff-FX275.lcm
 批处理文件名: RC\$QTL-4040 - 202401023-rcqx-Fx275.lcb
 样品瓶号: 3-8
 进样体积: 20μl 版本号: 6.115
 进样时间: 2024/10/23 20:30:58 实验者: xiechaojun
 处理时间 (V2): 2024/10/24 08:58:12 处理者: xiechaojun
 仪器型号: SHIMADZU LC-2050C(FX275)

<色谱图>

mV

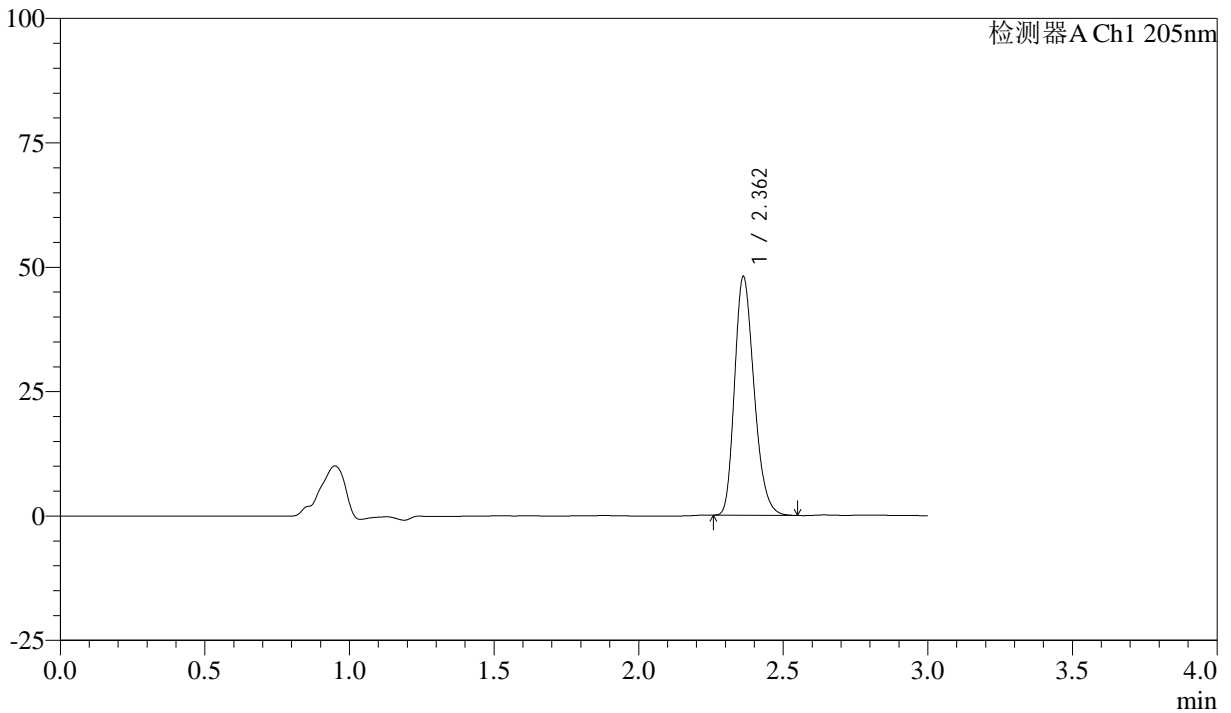

<峰表>

检测器A Ch1 205nm

峰号	保留时间	面积	面积%	高度	理论塔板数(USP)	拖尾因子	分离度(USP)
1	2.362	225485	100.000	47933	5863	1.237	--
总计		225485	100.000	47933			



QTL-4040

<样品信息>

色谱柱: XB-C18(150mm*4.6mm,5 μ m) 流速: 1.8ml/min
柱温: 35 $^{\circ}$ C 波长: 205nm
数据文件名: RC\$QTL-4040 - 0-44/26-784-2 - zzp-24102101p-rcqx-pH6.8jz-jf50z-5mg-jxzs-P2.lcd
方法文件名: RC\$QTL-4040 - QTL-4040-rcff-FX275.lcm
批处理文件名: RC\$QTL-4040 - 202401023-rcqx-Fx275.lcb
样品瓶号: 3-17
进样体积: 20 μ l 版本号: 6.115
进样时间: 2024/10/23 20:34:21 实验者: xiechaojun
处理时间 (V2): 2024/10/24 08:58:15 处理者: xiechaojun
仪器型号: SHIMADZU LC-2050C(FX275)

<色谱图>

mV

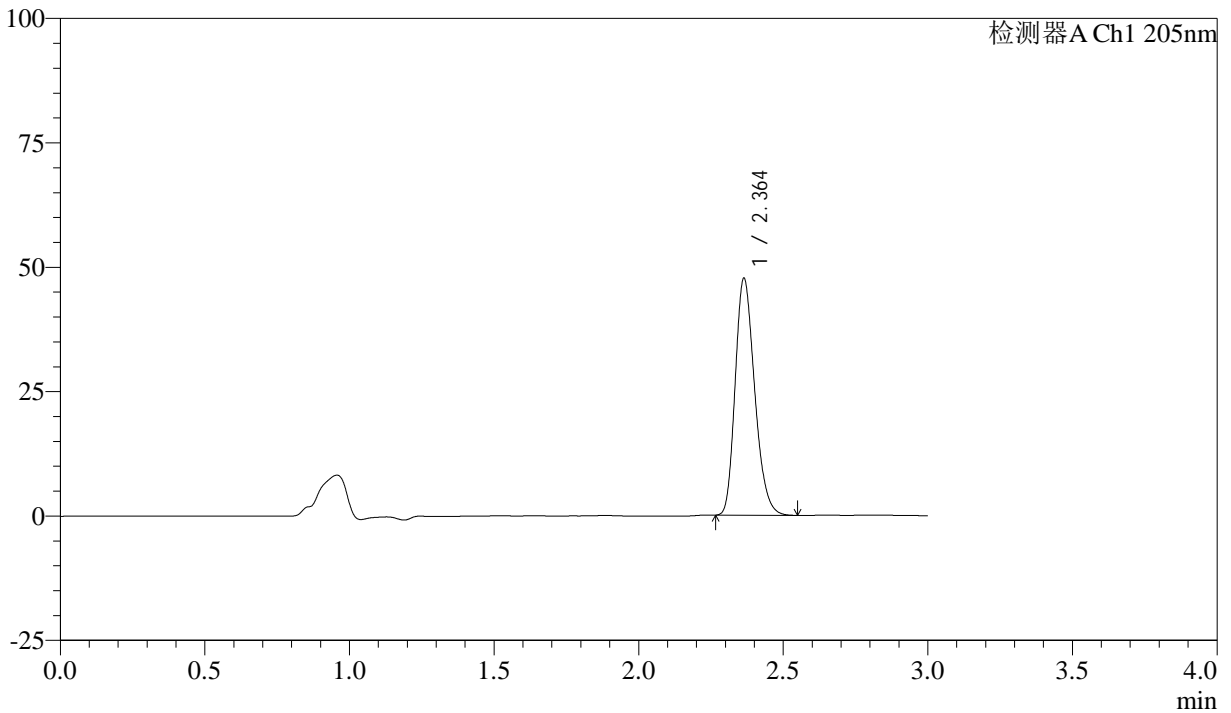

<峰表>

检测器A Ch1 205nm

峰号	保留时间	面积	面积%	高度	理论塔板数(USP)	拖尾因子	分离度(USP)
1	2.364	223678	100.000	47635	5877	1.234	--
总计		223678	100.000	47635			



QTL-4040

<样品信息>

色谱柱: XB-C18(150mm*4.6mm,5μm) 流速: 1.8ml/min
 柱温: 35°C 波长: 205nm
 数据文件名: RC\$QTL-4040 - 0-44/26-785-2 - zzp-24102101p-rcqx-pH6.8jz-jf50z-5mg-jxzs-P3.lcd
 方法文件名: RC\$QTL-4040 - QTL-4040-rcff-FX275.lcm
 批处理文件名: RC\$QTL-4040 - 202401023-rcqx-Fx275.lcb
 样品瓶号: 3-26
 进样体积: 20μl 版本号: 6.115
 进样时间: 2024/10/23 20:37:44 实验者: xiechaojun
 处理时间 (V2): 2024/10/24 08:58:18 处理者: xiechaojun
 仪器型号: SHIMADZU LC-2050C(FX275)

<色谱图>

mV

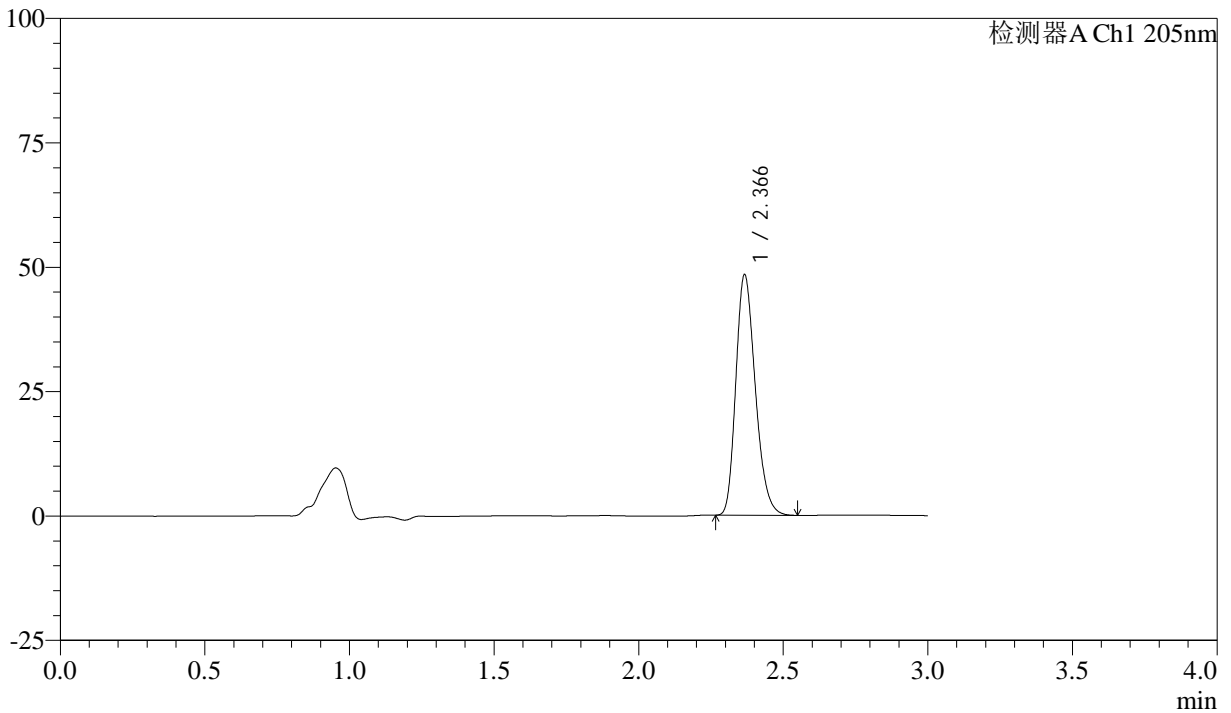

<峰表>

检测器A Ch1 205nm

峰号	保留时间	面积	面积%	高度	理论塔板数(USP)	拖尾因子	分离度(USP)
1	2.366	226950	100.000	48115	5892	1.239	--
总计		226950	100.000	48115			



QTL-4040

<样品信息>

色谱柱: XB-C18(150mm*4.6mm,5 μ m) 流速: 1.8ml/min
柱温: 35 $^{\circ}$ C 波长: 205nm
数据文件名: RC\$QTL-4040 - 0-44/26-786-2 - zzp-24102101p-rcqx-pH6.8jz-jf50z-5mg-jxzs-P4.lcd
方法文件名: RC\$QTL-4040 - QTL-4040-rcff-FX275.lcm
批处理文件名: RC\$QTL-4040 - 202401023-rcqx-Fx275.lcb
样品瓶号: 3-35
进样体积: 20 μ l 版本号: 6.115
进样时间: 2024/10/23 20:41:06 实验者: xiechaojun
处理时间 (V2): 2024/10/24 08:58:20 处理者: xiechaojun
仪器型号: SHIMADZU LC-2050C(FX275)

<色谱图>

mV

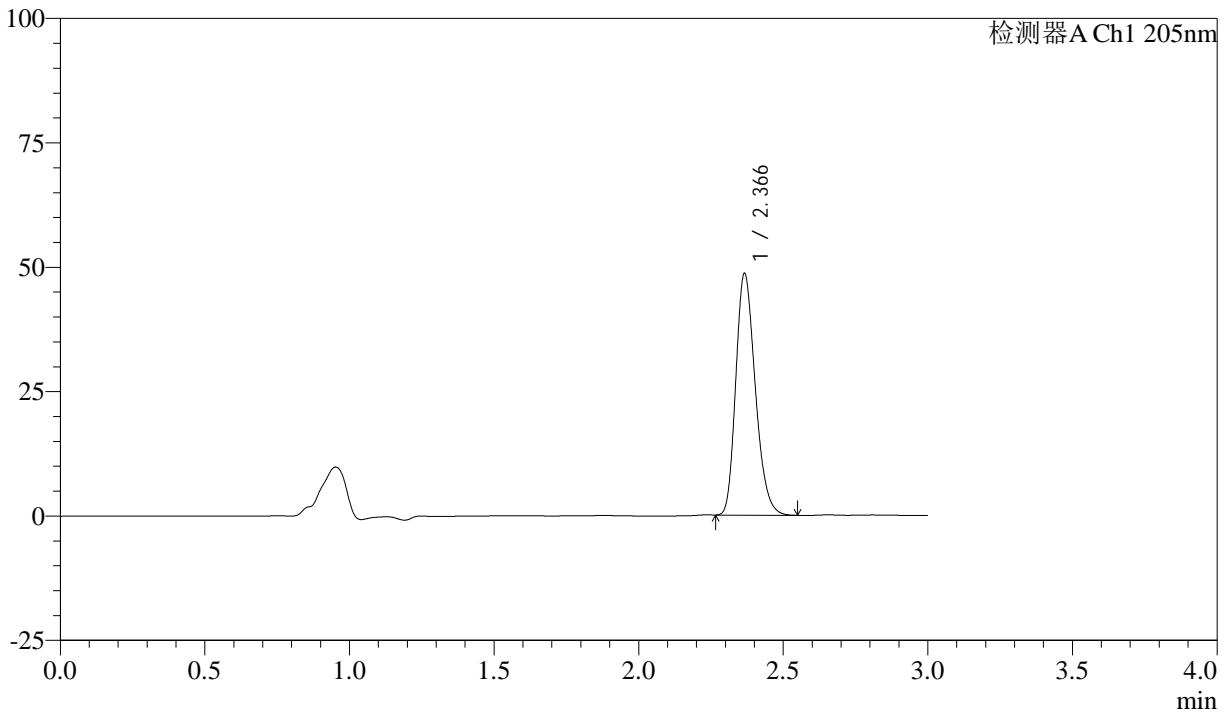

<峰表>

检测器A Ch1 205nm

峰号	保留时间	面积	面积%	高度	理论塔板数(USP)	拖尾因子	分离度(USP)
1	2.366	228081	100.000	48394	5889	1.238	--
总计		228081	100.000	48394			



QTL-4040

<样品信息>

色谱柱: XB-C18(150mm*4.6mm,5 μ m) 流速: 1.8ml/min
柱温: 35 $^{\circ}$ C 波长: 205nm
数据文件名: RC\$QTL-4040 - 0-44/26-787-2 - zzp-24102101p-rcqx-pH6.8jz-jf50z-5mg-jxzs-P5.lcd
方法文件名: RC\$QTL-4040 - QTL-4040-rcff-FX275.lcm
批处理文件名: RC\$QTL-4040 - 202401023-rcqx-Fx275.lcb
样品瓶号: 3-44
进样体积: 20 μ l 版本号: 6.115
进样时间: 2024/10/23 20:44:29 实验者: xiechaojun
处理时间 (V2): 2024/10/24 08:58:23 处理者: xiechaojun
仪器型号: SHIMADZU LC-2050C(FX275)

<色谱图>

mV

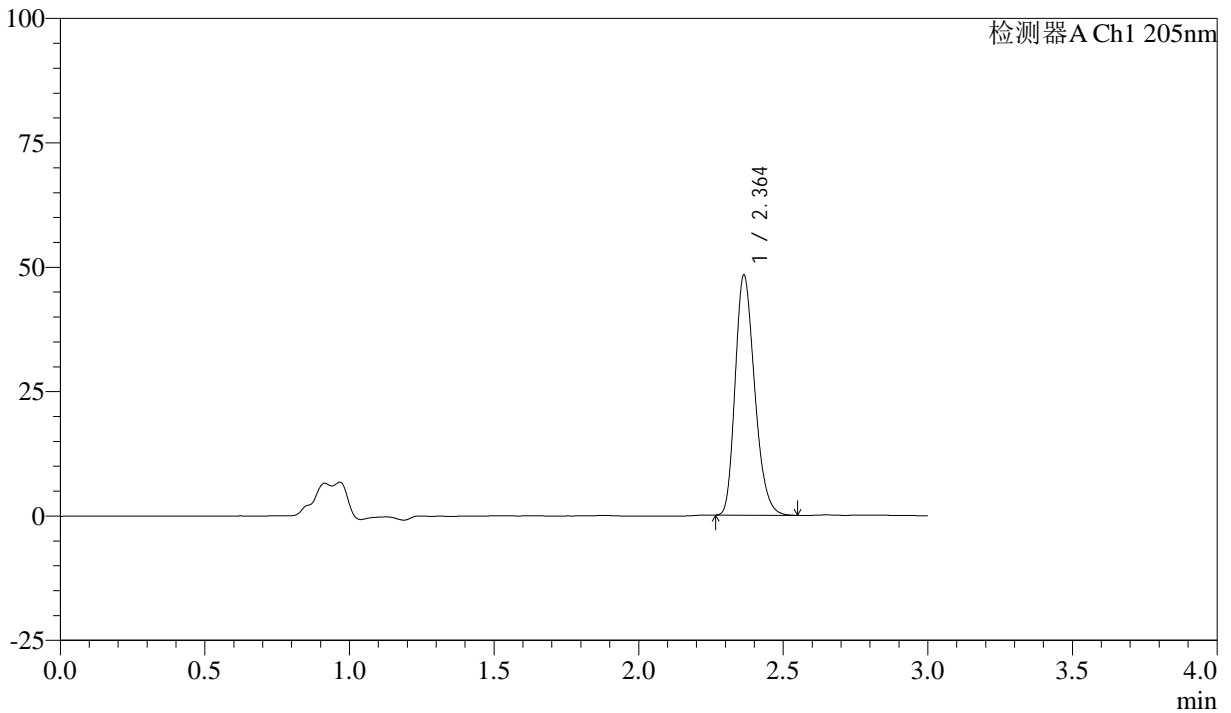

<峰表>

检测器A Ch1 205nm

峰号	保留时间	面积	面积%	高度	理论塔板数(USP)	拖尾因子	分离度(USP)
1	2.364	226797	100.000	48245	5871	1.238	--
总计		226797	100.000	48245			



QTL-4040

<样品信息>

色谱柱: XB-C18(150mm*4.6mm,5μm) 流速: 1.8ml/min
柱温: 35°C 波长: 205nm
数据文件名: RC\$QTL-4040 - 0-44/26-788-2 - zzp-24102101p-rcqx-pH6.8jz-jf50z-5mg-jxzs-P6.lcd
方法文件名: RC\$QTL-4040 - QTL-4040-rcff-FX275.lcm
批处理文件名: RC\$QTL-4040 - 202401023-rcqx-Fx275.lcb
样品瓶号: 3-53
进样体积: 20μl 版本号: 6.115
进样时间: 2024/10/23 20:47:51 实验者: xiechaojun
处理时间 (V2): 2024/10/24 08:58:26 处理者: xiechaojun
仪器型号: SHIMADZU LC-2050C(FX275)

<色谱图>

mV

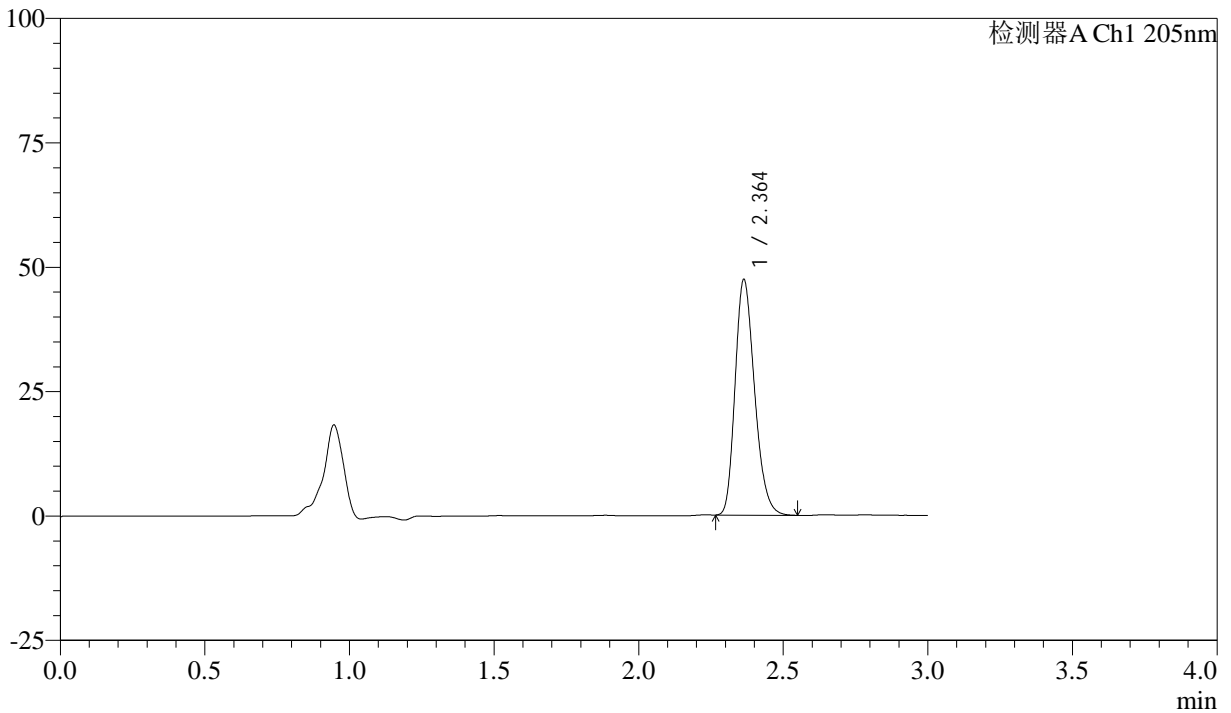

<峰表>

检测器A Ch1 205nm

峰号	保留时间	面积	面积%	高度	理论塔板数(USP)	拖尾因子	分离度(USP)
1	2.364	222296	100.000	47350	5878	1.235	--
总计		222296	100.000	47350			



QTL-4040

<样品信息>

色谱柱: XB-C18(150mm*4.6mm,5 μ m) 流速: 1.8ml/min
柱温: 35 $^{\circ}$ C 波长: 205nm
数据文件名: RC\$QTL-4040 - 0-44/26-789-2 - zzp-24102101p-rcqx-pH6.8jz-jf50z-5mg-dz2-1.lcd
方法文件名: RC\$QTL-4040 - QTL-4040-rcff-FX275.lcm
批处理文件名: RC\$QTL-4040 - 202401023-rcqx-Fx275.lcb
样品瓶号: 3-27
进样体积: 20 μ l 版本号: 6.115
进样时间: 2024/10/23 20:51:16 实验者: xiechaojun
处理时间 (V2): 2024/10/24 08:58:28 处理者: xiechaojun
仪器型号: SHIMADZU LC-2050C(FX275)

<色谱图>

mV

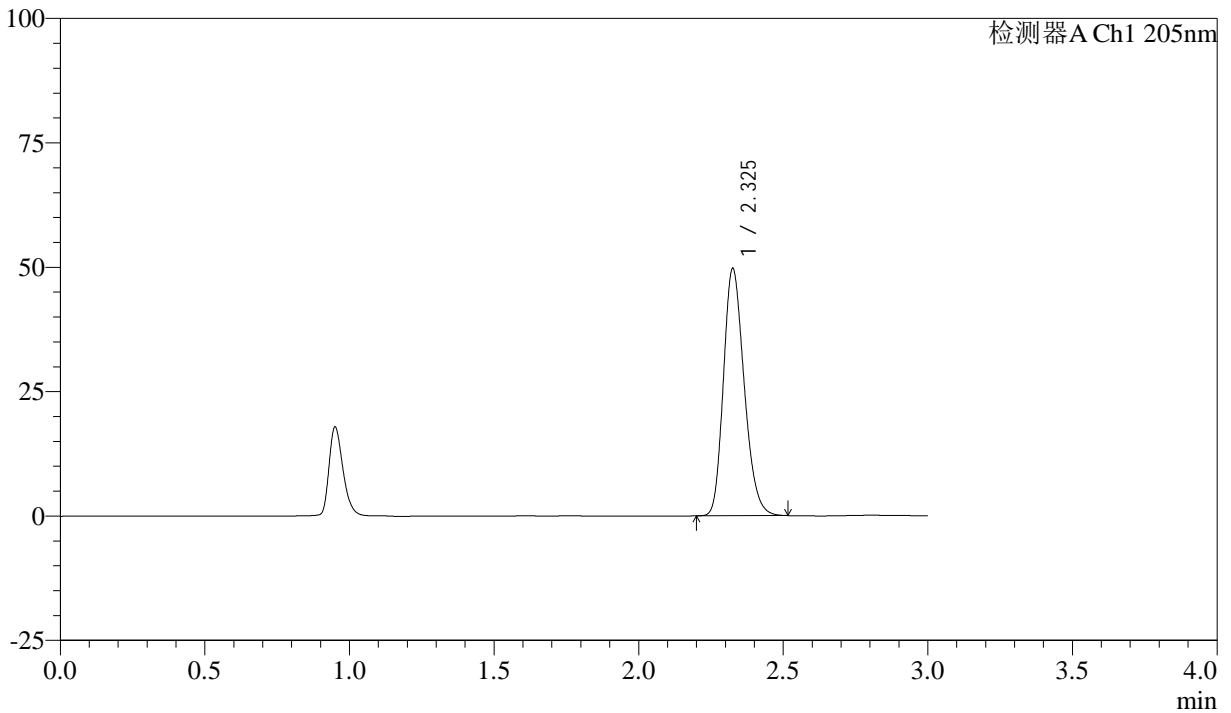

<峰表>

检测器A Ch1 205nm

峰号	保留时间	面积	面积%	高度	理论塔板数(USP)	拖尾因子	分离度(USP)
1	2.325	248299	100.000	49382	5016	1.230	--
总计		248299	100.000	49382			



QTL-4040

<样品信息>

色谱柱: XB-C18(150mm*4.6mm,5 μ m) 流速: 1.8ml/min
柱温: 35 $^{\circ}$ C 波长: 205nm
数据文件名: RC\$QTL-4040 - 0-44/26-790-2 - zzp-24102101p-rcqx-pH6.8jz-jf50z-5mg-dz2-2.lcd
方法文件名: RC\$QTL-4040 - QTL-4040-rcff-FX275.lcm
批处理文件名: RC\$QTL-4040 - 202401023-rcqx-Fx275.lcb
样品瓶号: 3-27
进样体积: 20 μ l 版本号: 6.115
进样时间: 2024/10/23 20:54:38 实验者: xiechaojun
处理时间 (V2): 2024/10/24 08:58:31 处理者: xiechaojun
仪器型号: SHIMADZU LC-2050C(FX275)

<色谱图>

mV

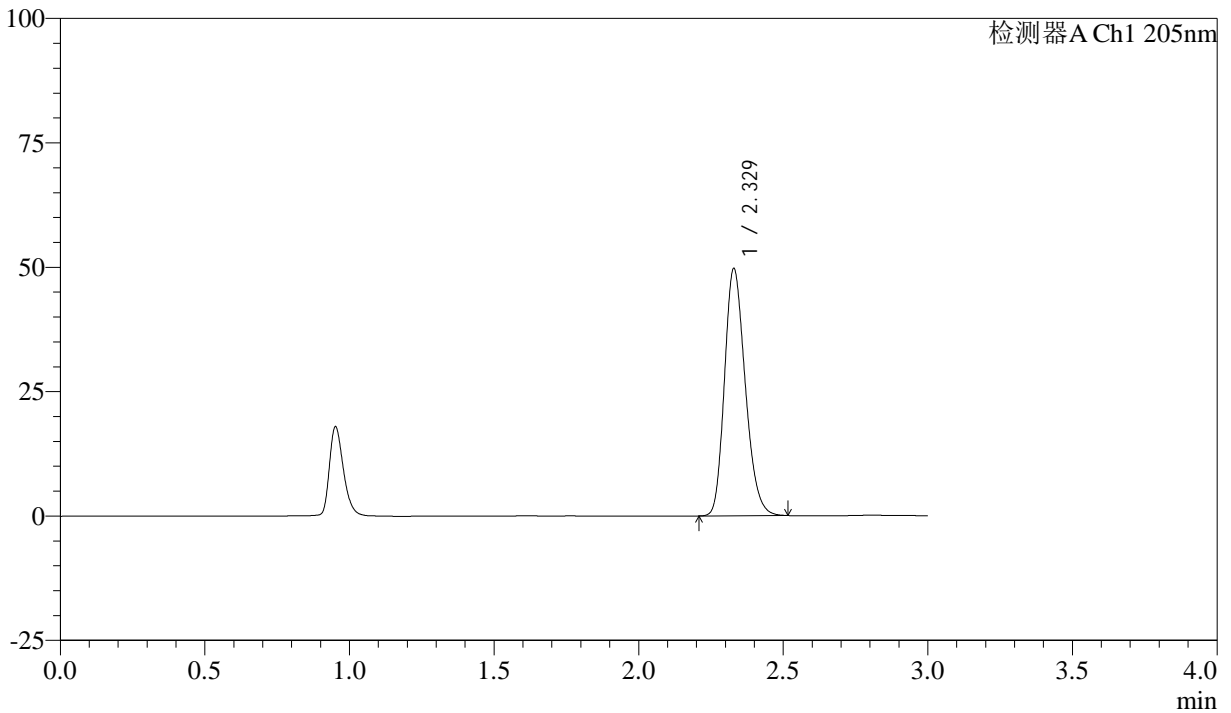

<峰表>

检测器A Ch1 205nm

峰号	保留时间	面积	面积%	高度	理论塔板数(USP)	拖尾因子	分离度(USP)
1	2.329	248662	100.000	49665	5018	1.224	--
总计		248662	100.000	49665			