



SMF-387

<样品信息>

色谱柱:XB-C18(4.6mm*50mm,5μm) 流速: 1.2ml/min
 柱温:30°C 波长: 214nm
 数据文件名: RC\$SMF-387 - 27-10/27-1071-2 - zzp-10t-bz-rcd-yzmb-pH4.5+sdsjz-jf50z-rj.lcd
 方法文件名: RC\$SMF-387 - SMF-387-rcd-yzmb-FX276.lcm
 批处理文件名: RC\$SMF-387 - 20241022-rcd-FX276.lcb
 样品瓶号: 1-9 版本号: 6.115
 进样体积: 100 μl 实验者: jiangjinwei
 进样时间: 2024/10/22 13:53:11 处理者: jiangjinwei
 处理时间 (V2): 2024/10/23 11:29:02
 仪器型号: SHIMADZU LC-2050C(FX276)

<色谱图>

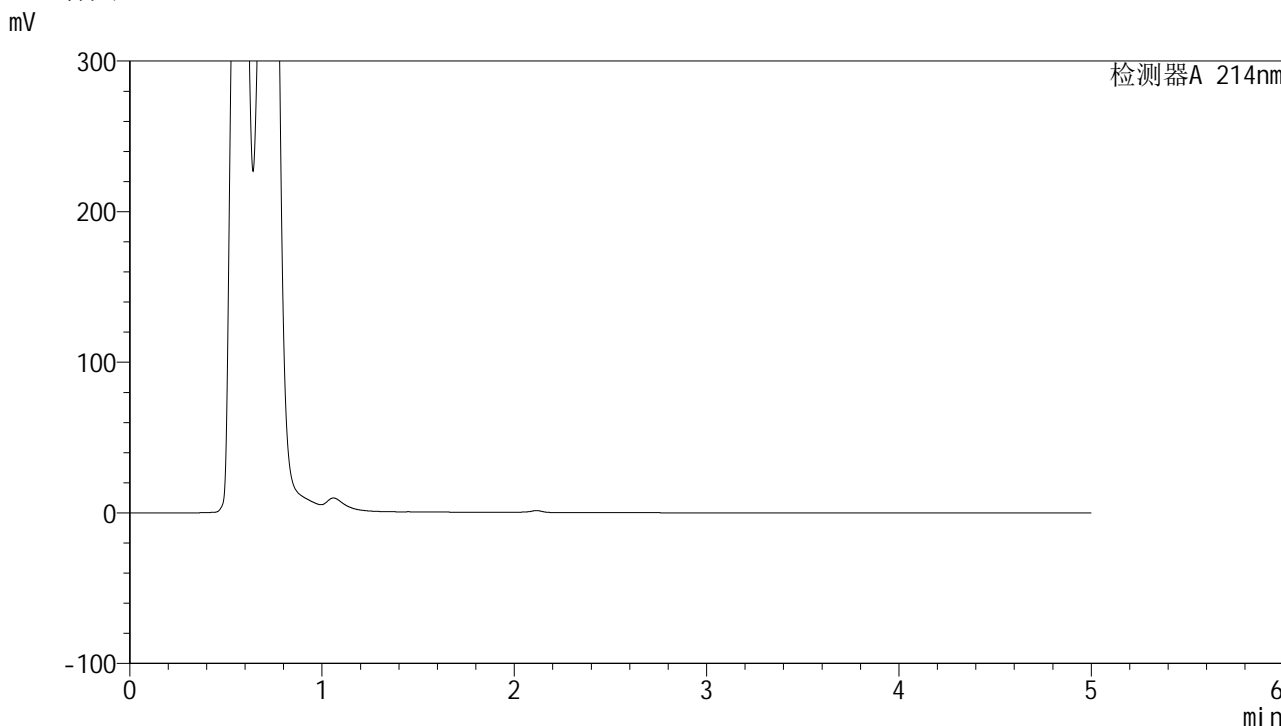

<峰表>

检测器A 214nm

峰号	保留时间	面积	面积%	高度	理论塔板数(USP)	拖尾因子	分离度(USP)
总计							

图1 贝派度酸依折麦布片溶出度测定HPLC图谱
 自制品-影响因素10天包装-pH4.5(内含%SDS)介质-桨法-50转
 溶剂

<样品信息>

色谱柱:XB-C18(4.6mm*50mm,5μm) 流速: 1.2ml/min
 柱温:30°C 波长: 214nm
 数据文件名: RC\$SMF-387 - 27-10/27-1072-2 - zzp-10t-bz-rcd-yzmb-pH4.5+sdsjz-jf50z-dz1-1.lcd
 方法文件名: RC\$SMF-387 - SMF-387-rcd-yzmb-FX276.lcm
 批处理文件名: RC\$SMF-387 - 20241022-rcd-FX276.lcb
 样品瓶号: 1-18
 进样体积: 100 μl 版本号: 6.115
 进样时间: 2024/10/22 13:58:40 实验者: jiangjinwei
 处理时间 (V2): 2024/10/23 11:29:05 处理者: jiangjinwei
 仪器型号: SHIMADZU LC-2050C(FX276)

<色谱图>

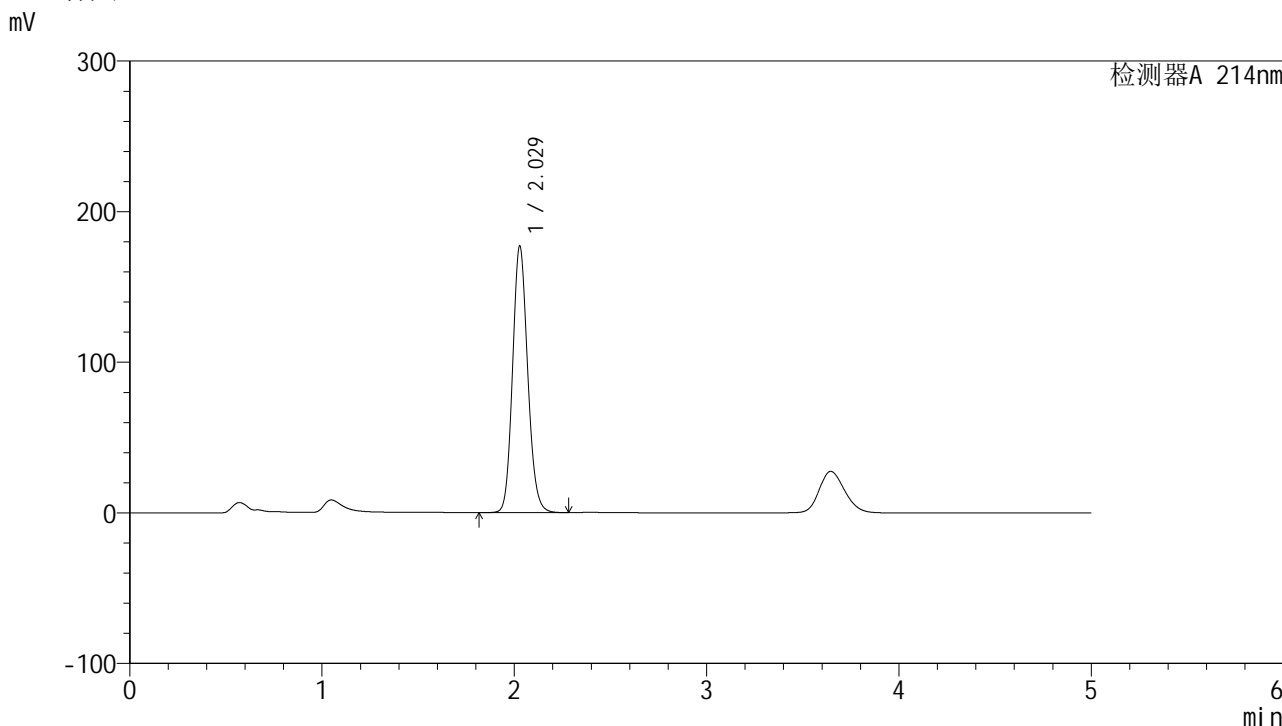

<峰表>

检测器A 214nm

峰号	保留时间	面积	面积%	高度	理论塔板数(USP)	拖尾因子	分离度(USP)
1	2.029	967691	100.000	177029	3236	1.132	--
总计		967691	100.000	177029			

图2 贝派度酸依折麦布片溶出度测定HPLC图谱
 自制品-影响因素10天包装-pH4.5(内含%SDS)介质-桨法-50转
 对照品溶液-1-1

<样品信息>

色谱柱 :XB-C18(4.6mm*50mm,5μm) 流速: 1.2ml/min
 柱温 :30°C 波长: 214nm
 数据文件名: RC\$SMF-387 - 27-10/27-1073-2 - zzp-10t-bz-rcd-yzmb-pH4.5+sdsjz-jf50z-dz1-2.lcd
 方法文件名: RC\$SMF-387 - SMF-387-rcd-yzmb-FX276.lcm
 批处理文件名: RC\$SMF-387 - 20241022-rcd-FX276.lcb
 样品瓶号: 1-18 版本号: 6.115
 进样体积: 100 μl 实验者: jiangjinwei
 进样时间: 2024/10/22 14:04:09 处理者: jiangjinwei
 处理时间 (V2) : 2024/10/23 11:29:08
 仪器型号: SHIMADZU LC-2050C(FX276)

<色谱图>

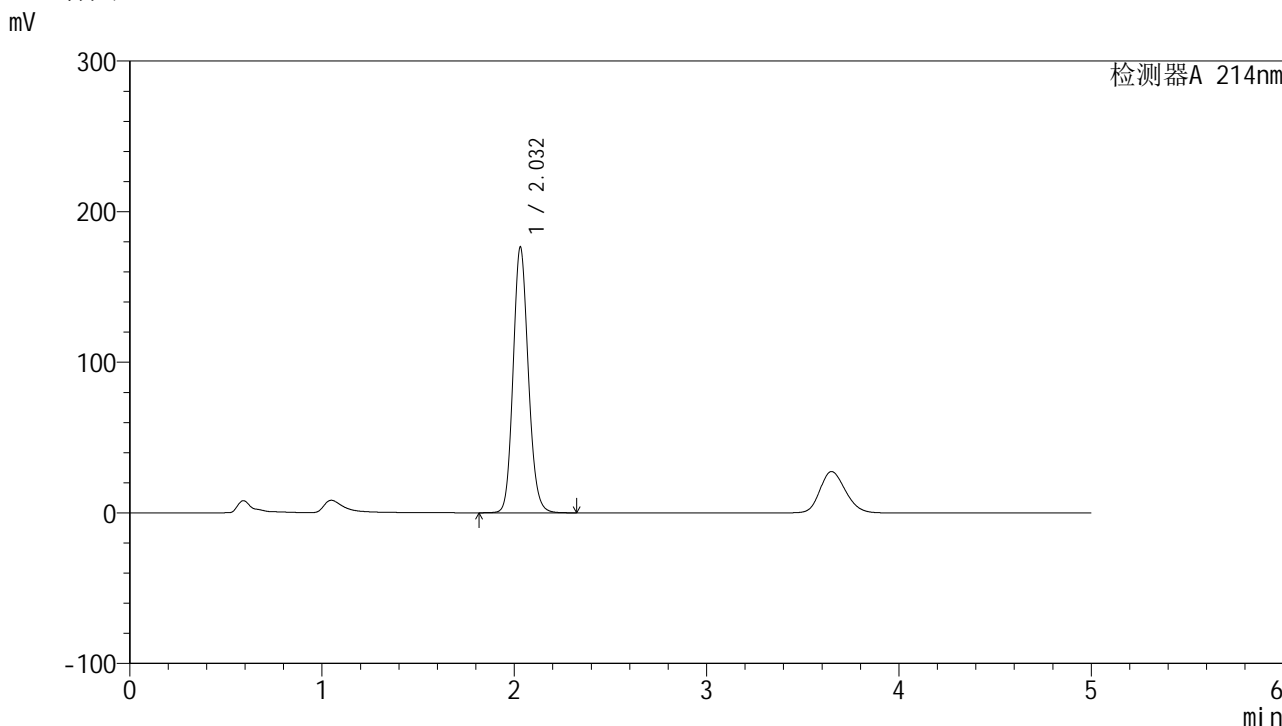

<峰表>

检测器A 214nm

峰号	保留时间	面积	面积%	高度	理论塔板数(USP)	拖尾因子	分离度(USP)
1	2.032	968204	100.000	176344	3220	1.133	--
总计		968204	100.000	176344			

图3 贝派度酸依折麦布片溶出度测定HPLC图谱
 自制品-影响因素10天包装-pH4.5(内含%SDS)介质-桨法-50转
 对照品溶液-1-2

<样品信息>

色谱柱:XB-C18(4.6mm*50mm,5μm) 流速: 1.2ml/min
 柱温:30°C 波长: 214nm
 数据文件名: RC\$SMF-387 - 27-10/27-1074-2 - zzp-10t-bz-rcd-yzmb-pH4.5+sdsjz-jf50z-dz1-3.lcd
 方法文件名: RC\$SMF-387 - SMF-387-rcd-yzmb-FX276.lcm
 批处理文件名: RC\$SMF-387 - 20241022-rcd-FX276.lcb
 样品瓶号: 1-18 版本号: 6.115
 进样体积: 100 μl 实验者: jiangjinwei
 进样时间: 2024/10/22 14:09:38 处理者: jiangjinwei
 处理时间 (V2): 2024/10/23 11:29:11
 仪器型号: SHIMADZU LC-2050C(FX276)

<色谱图>

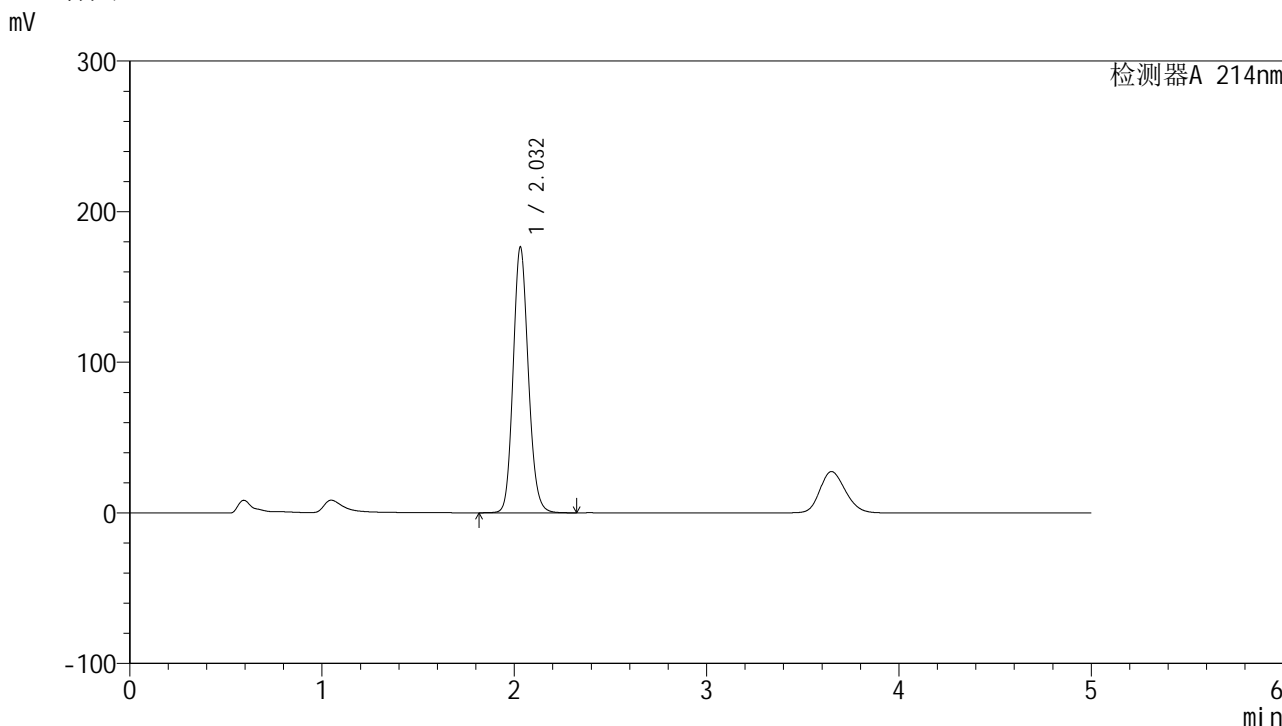

<峰表>

检测器A 214nm

峰号	保留时间	面积	面积%	高度	理论塔板数(USP)	拖尾因子	分离度(USP)
1	2.032	967886	100.000	176391	3225	1.134	--
总计		967886	100.000	176391			

图4 贝派度酸依折麦布片溶出度测定HPLC图谱
 自制品-影响因素10天包装-pH4.5(内含%SDS)介质-桨法-50转
 对照品溶液-1-3

<样品信息>

色谱柱 :XB-C18(4.6mm*50mm,5μm)	流速: 1.2ml/min
柱温 :30°C	波长: 214nm
数据文件名: RC\$SMF-387 - 27-10/27-1075-2 - zzp-10t-bz-rcd-yzmb-pH4.5+sdsjz-jf50z-dz1-4.lcd	
方法文件名: RC\$SMF-387 - SMF-387-rcd-yzmb-FX276.lcm	
批处理文件名: RC\$SMF-387 - 20241022-rcd-FX276.lcb	
样品瓶号: 1-18	版本号: 6.115
进样体积: 100 μl	实验者: jiangjinwei
进样时间: 2024/10/22 14:15:08	处理者: jiangjinwei
处理时间 (V2) : 2024/10/23 11:29:14	
仪器型号: SHIMADZU LC-2050C(FX276)	

<色谱图>

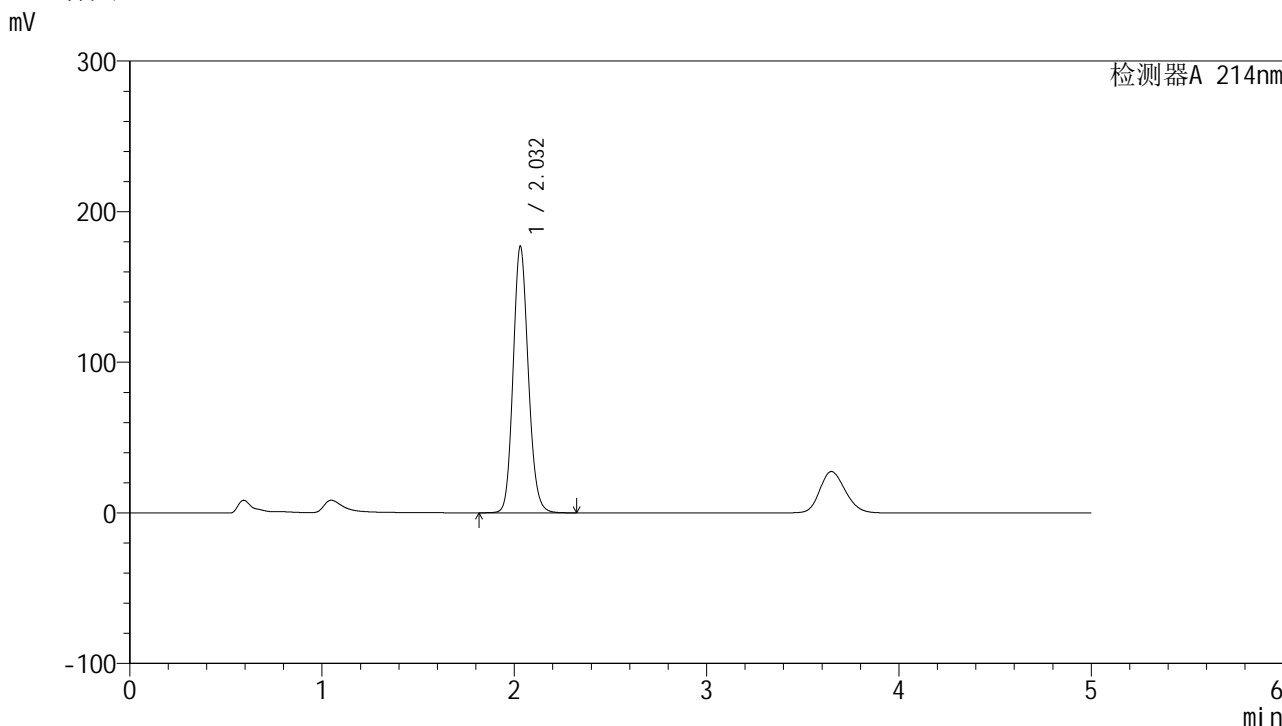

<峰表>

检测器A 214nm

峰号	保留时间	面积	面积%	高度	理论塔板数(USP)	拖尾因子	分离度(USP)
1	2.032	968378	100.000	176911	3241	1.133	--
总计		968378	100.000	176911			

图5 贝派度酸依折麦布片溶出度测定HPLC图谱
自制品-影响因素10天包装-pH4.5(内含%SDS)介质-桨法-50转
对照品溶液-1-4

<样品信息>

色谱柱:XB-C18(4.6mm*50mm,5μm) 流速: 1.2ml/min
 柱温:30°C 波长: 214nm
 数据文件名: RC\$SMF-387 - 27-10/27-1077-2 - zzp-10t-bzgw-2024092721p-rcd-yzmb-pH4.5+sdsjz-jf50z-P1-1.lcd
 方法文件名: RC\$SMF-387 - SMF-387-rcd-yzmb-FX276.lcm
 批处理文件名: RC\$SMF-387 - 20241022-rcd-FX276.lcb
 样品瓶号: 1-1
 进样体积: 100 μl 版本号: 6.115
 进样时间: 2024/10/22 14:26:05 实验者: jiangjinwei
 处理时间 (V2): 2024/10/23 11:29:19 处理者: jiangjinwei
 仪器型号: SHIMADZU LC-2050C(FX276)

<色谱图>

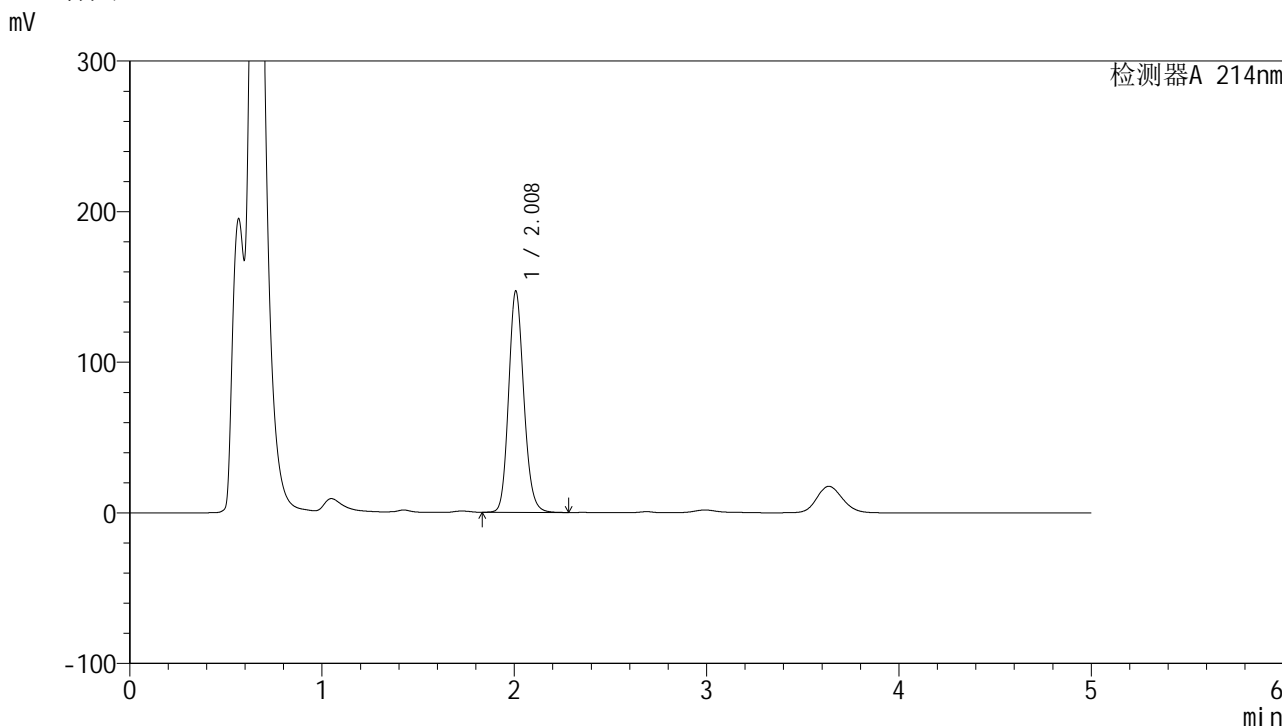

<峰表>

检测器A 214nm

峰号	保留时间	面积	面积%	高度	理论塔板数(USP)	拖尾因子	分离度(USP)
1	2.008	804954	100.000	146575	3168	1.147	--
总计		804954	100.000	146575			

图7 贝派度酸依折麦布片溶出度测定HPLC图谱
 自制品-影响因素10天包装高温-(2024092721批)-pH4.5(内含%SDS)介质-
 浆法-50转-片1
 供试品溶液-1

<样品信息>

色谱柱:XB-C18(4.6mm*50mm,5μm) 流速: 1.2ml/min
 柱温:30°C 波长: 214nm
 数据文件名: RC\$SMF-387 - 27-10/27-1078-2 - zzp-10t-bzgw-2024092721p-rcd-yzmb-pH4.5+sdsjz-jf50z-P1-2.lcd
 方法文件名: RC\$SMF-387 - SMF-387-rcd-yzmb-FX276.lcm
 批处理文件名: RC\$SMF-387 - 20241022-rcd-FX276.lcb
 样品瓶号: 1-1 版本号: 6.115
 进样体积: 100 μl 实验者: jiangjinwei
 进样时间: 2024/10/22 14:31:33 处理者: jiangjinwei
 处理时间 (V2): 2024/10/23 11:29:22
 仪器型号: SHIMADZU LC-2050C(FX276)

<色谱图>

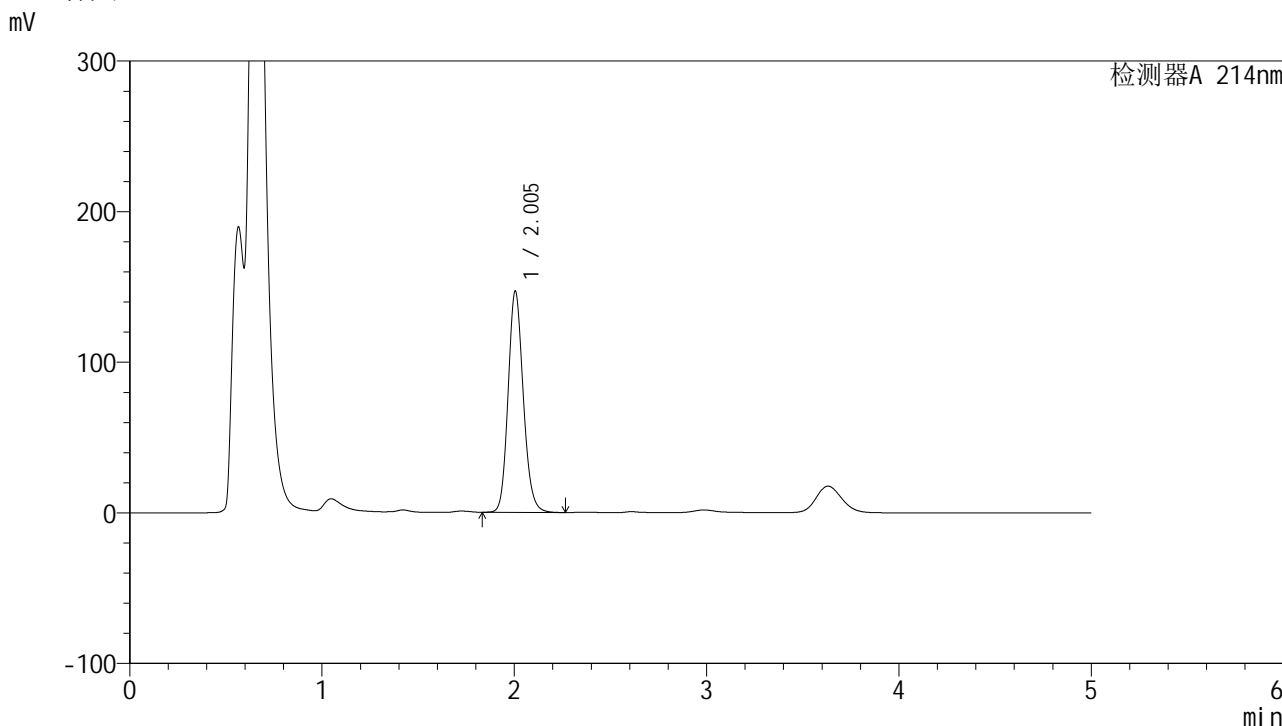

<峰表>

检测器A 214nm

峰号	保留时间	面积	面积%	高度	理论塔板数(USP)	拖尾因子	分离度(USP)
1	2.005	804596	100.000	146983	3160	1.146	--
总计		804596	100.000	146983			

图8 贝派度酸依折麦布片溶出度测定HPLC图谱
 自制品-影响因素10天包装高温-(2024092721批)-pH4.5(内含%SDS)介质-
 浆法-50转-片1
 供试品溶液-2

<样品信息>

色谱柱:XB-C18(4.6mm*50mm,5μm) 流速: 1.2ml/min
 柱温:30°C 波长: 214nm
 数据文件名: RC\$SMF-387 - 27-10/27-1079-2 - zzp-10t-bzgw-2024092721p-rcd-yzmb-pH4.5+sdsjz-jf50z-P2-1.lcd
 方法文件名: RC\$SMF-387 - SMF-387-rcd-yzmb-FX276.lcm
 批处理文件名: RC\$SMF-387 - 20241022-rcd-FX276.lcb
 样品瓶号: 1-10 版本号: 6.115
 进样体积: 100 μl 实验者: jiangjinwei
 进样时间: 2024/10/22 14:37:01 处理者: jiangjinwei
 处理时间 (V2): 2024/10/23 11:29:25
 仪器型号: SHIMADZU LC-2050C(FX276)

<色谱图>

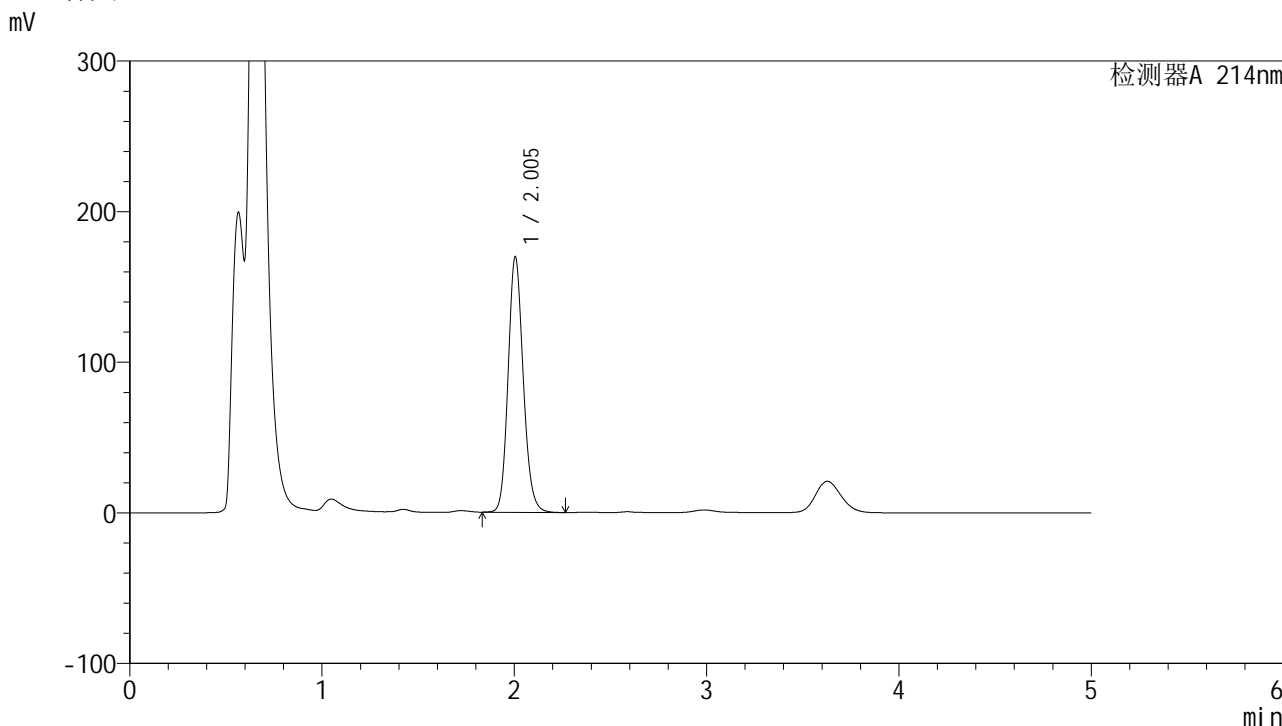

<峰表>

检测器A 214nm

峰号	保留时间	面积	面积%	高度	理论塔板数(USP)	拖尾因子	分离度(USP)
1	2.005	927737	100.000	169758	3168	1.143	--
总计		927737	100.000	169758			

图9 贝派度酸依折麦布片溶出度测定HPLC图谱
 自制品-影响因素10天包装高温-(2024092721批)-pH4.5(内含%SDS)介质-
 浆法-50转-片2
 供试品溶液-1

<样品信息>

色谱柱:XB-C18(4.6mm*50mm,5μm) 流速: 1.2ml/min
 柱温:30°C 波长: 214nm
 数据文件名: RC\$SMF-387 - 27-10/27-1080-2 - zzp-10t-bzgw-2024092721p-rcd-yzmb-pH4.5+sdsjz-jf50z-P2-2.lcd
 方法文件名: RC\$SMF-387 - SMF-387-rcd-yzmb-FX276.lcm
 批处理文件名: RC\$SMF-387 - 20241022-rcd-FX276.lcb
 样品瓶号: 1-10 版本号: 6.115
 进样体积: 100 μl 实验者: jiangjinwei
 进样时间: 2024/10/22 14:42:29 处理者: jiangjinwei
 处理时间 (V2): 2024/10/23 11:29:27
 仪器型号: SHIMADZU LC-2050C(FX276)

<色谱图>

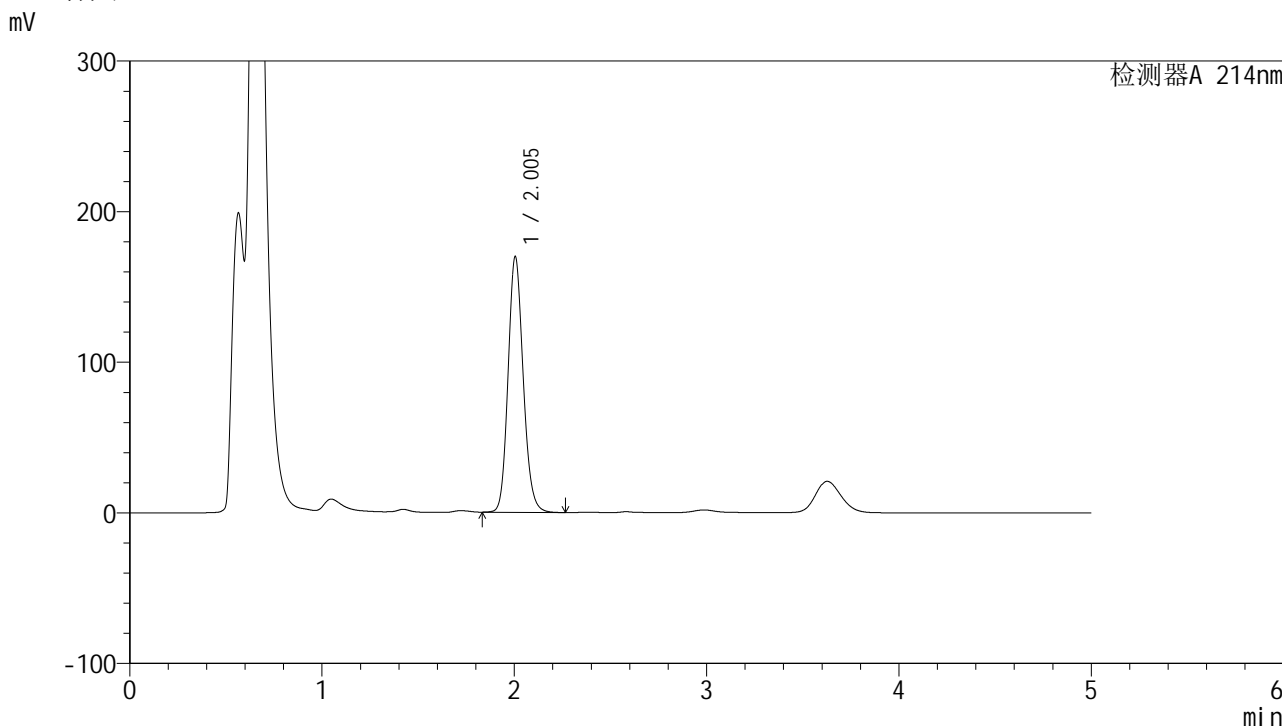

<峰表>

检测器A 214nm

峰号	保留时间	面积	面积%	高度	理论塔板数(USP)	拖尾因子	分离度(USP)
1	2.005	928240	100.000	169878	3168	1.143	--
总计		928240	100.000	169878			

图10 贝派度酸依折麦布片溶出度测定HPLC图谱
 自制品-影响因素10天包装高温-(2024092721批)-pH4.5(内含%SDS)介质-
 浆法-50转-片2
 供试品溶液-2

<样品信息>

色谱柱:XB-C18(4.6mm*50mm,5μm) 流速: 1.2ml/min
 柱温:30°C 波长: 214nm
 数据文件名: RC\$SMF-387 - 27-10/27-1081-2 - zzp-10t-bzgw-2024092721p-rcd-yzmb-pH4.5+sdsjz-jf50z-P3-1.lcd
 方法文件名: RC\$SMF-387 - SMF-387-rcd-yzmb-FX276.lcm
 批处理文件名: RC\$SMF-387 - 20241022-rcd-FX276.lcb
 样品瓶号: 1-19 版本号: 6.115
 进样体积: 100 μl 实验者: jiangjinwei
 进样时间: 2024/10/22 14:47:57 处理者: jiangjinwei
 处理时间 (V2): 2024/10/23 11:29:30
 仪器型号: SHIMADZU LC-2050C(FX276)

<色谱图>

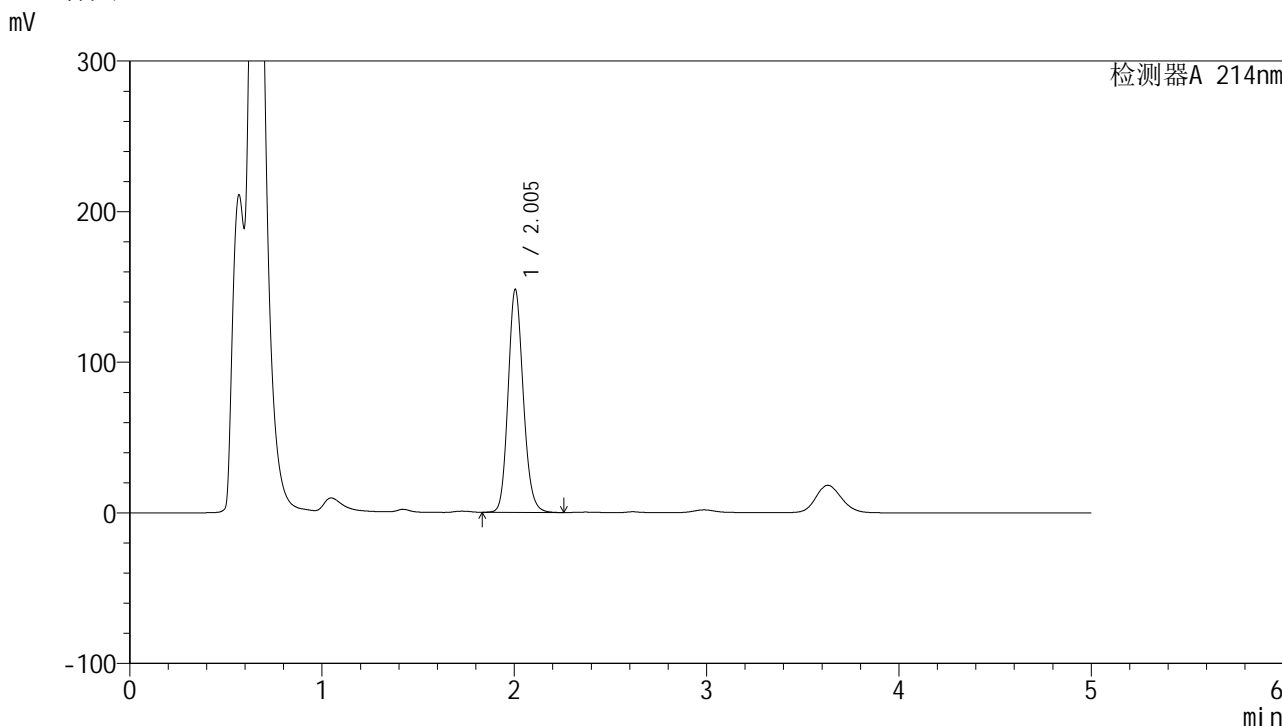

<峰表>

检测器A 214nm

峰号	保留时间	面积	面积%	高度	理论塔板数(USP)	拖尾因子	分离度(USP)
1	2.005	810276	100.000	148146	3162	1.145	--
总计		810276	100.000	148146			

图11 贝派度酸依折麦布片溶出度测定HPLC图谱
 自制品-影响因素10天包装高温-(2024092721批)-pH4.5(内含%SDS)介质-
 浆法-50转-片3
 供试品溶液-1

<样品信息>

色谱柱:XB-C18(4.6mm*50mm,5μm) 流速: 1.2ml/min
 柱温:30°C 波长: 214nm
 数据文件名: RC\$SMF-387 - 27-10/27-1082-2 - zzp-10t-bzgw-2024092721p-rcd-yzmb-pH4.5+sdsjz-jf50z-P3-2.lcd
 方法文件名: RC\$SMF-387 - SMF-387-rcd-yzmb-FX276.lcm
 批处理文件名: RC\$SMF-387 - 20241022-rcd-FX276.lcb
 样品瓶号: 1-19
 进样体积: 100 μl 版本号: 6.115
 进样时间: 2024/10/22 14:53:25 实验者: jiangjinwei
 处理时间 (V2): 2024/10/23 11:29:33 处理者: jiangjinwei
 仪器型号: SHIMADZU LC-2050C(FX276)

<色谱图>

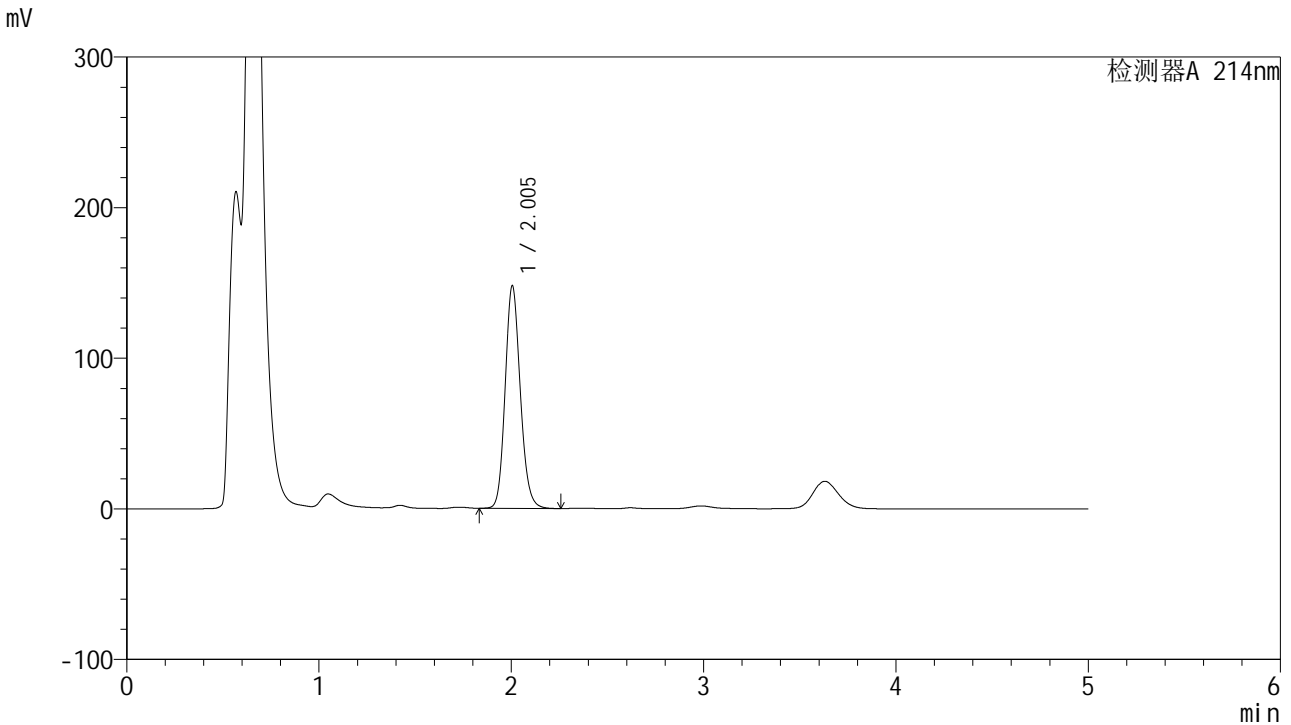

<峰表>

检测器A 214nm

峰号	保留时间	面积	面积%	高度	理论塔板数(USP)	拖尾因子	分离度(USP)
1	2.005	808877	100.000	147937	3166	1.145	--
总计		808877	100.000	147937			

图12 贝派度酸依折麦布片溶出度测定HPLC图谱
 自制品-影响因素10天包装高温-(2024092721批)-pH4.5(内含%SDS)介质-
 浆法-50转-片3
 供试品溶液-2

<样品信息>

色谱柱:XB-C18(4.6mm*50mm,5μm) 流速: 1.2ml/min
 柱温:30°C 波长: 214nm
 数据文件名: RC\$SMF-387 - 27-10/27-1083-2 - zzp-10t-bzgw-2024092721p-rcd-yzmb-pH4.5+sdsjz-jf50z-P4-1.lcd
 方法文件名: RC\$SMF-387 - SMF-387-rcd-yzmb-FX276.lcm
 批处理文件名: RC\$SMF-387 - 20241022-rcd-FX276.lcb
 样品瓶号: 1-28
 进样体积: 100 μl 版本号: 6.115
 进样时间: 2024/10/22 14:58:53 实验者: jiangjinwei
 处理时间 (V2): 2024/10/23 11:29:35 处理者: jiangjinwei
 仪器型号: SHIMADZU LC-2050C(FX276)

<色谱图>

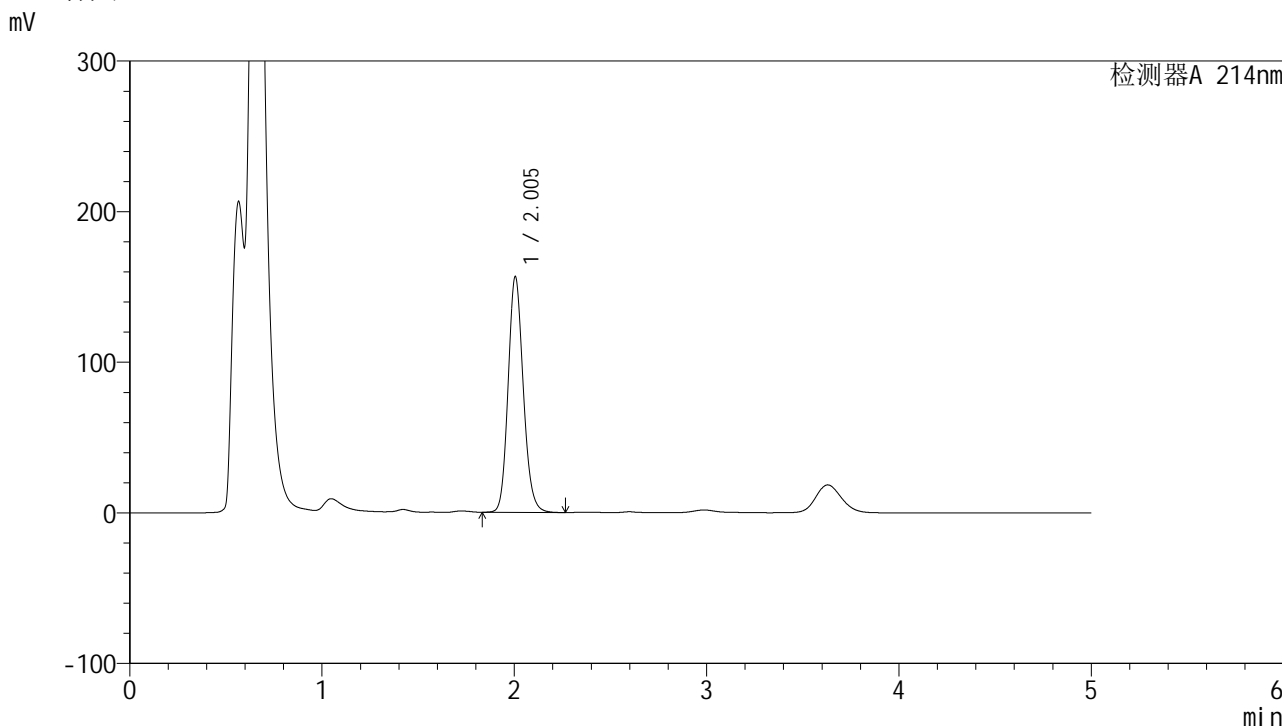

<峰表>

检测器A 214nm

峰号	保留时间	面积	面积%	高度	理论塔板数(USP)	拖尾因子	分离度(USP)
1	2.005	857074	100.000	156587	3158	1.143	--
总计		857074	100.000	156587			

图13 贝派度酸依折麦布片溶出度测定HPLC图谱
 自制品-影响因素10天包装高温-(2024092721批)-pH4.5(内含%SDS)介质-
 浆法-50转-片4
 供试品溶液-1

<样品信息>

色谱柱:XB-C18(4.6mm*50mm,5μm) 流速: 1.2ml/min
 柱温:30°C 波长: 214nm
 数据文件名: RC\$SMF-387 - 27-10/27-1084-2 - zzp-10t-bzgw-2024092721p-rcd-yzmb-pH4.5+sdsjz-jf50z-P4-2.lcd
 方法文件名: RC\$SMF-387 - SMF-387-rcd-yzmb-FX276.lcm
 批处理文件名: RC\$SMF-387 - 20241022-rcd-FX276.lcb
 样品瓶号: 1-28
 进样体积: 100 μl 版本号: 6.115
 进样时间: 2024/10/22 15:04:21 实验者: jiangjinwei
 处理时间 (V2): 2024/10/23 11:29:38 处理者: jiangjinwei
 仪器型号: SHIMADZU LC-2050C(FX276)

<色谱图>

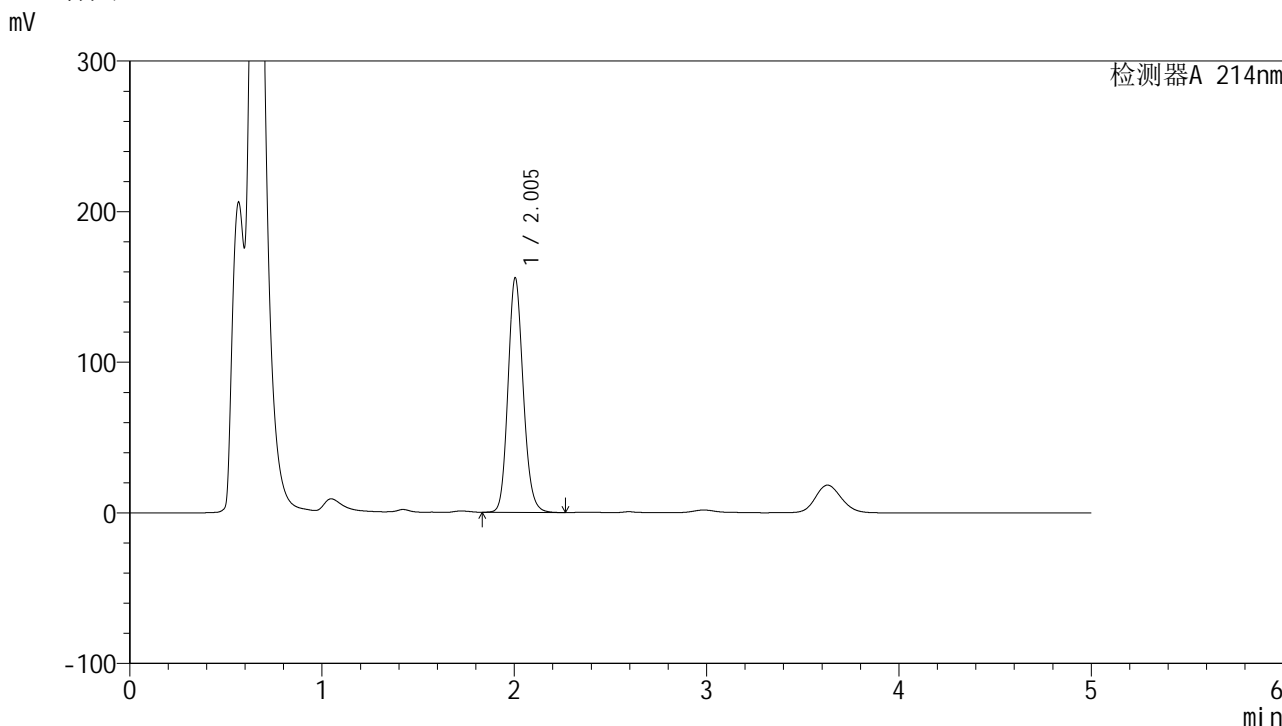

<峰表>

检测器A 214nm

峰号	保留时间	面积	面积%	高度	理论塔板数(USP)	拖尾因子	分离度(USP)
1	2.005	855220	100.000	155824	3138	1.142	--
总计		855220	100.000	155824			

图14 贝派度酸依折麦布片溶出度测定HPLC图谱
 自制品-影响因素10天包装高温-(2024092721批)-pH4.5(内含%SDS)介质-
 浆法-50转-片4
 供试品溶液-2

<样品信息>

色谱柱:XB-C18(4.6mm*50mm,5μm) 流速: 1.2ml/min
 柱温:30°C 波长: 214nm
 数据文件名: RC\$SMF-387 - 27-10/27-1085-2 - zzp-10t-bzgw-2024092721p-rcd-yzmb-pH4.5+sdsjz-jf50z-P5-1.lcd
 方法文件名: RC\$SMF-387 - SMF-387-rcd-yzmb-FX276.lcm
 批处理文件名: RC\$SMF-387 - 20241022-rcd-FX276.lcb
 样品瓶号: 1-37
 进样体积: 100 μl 版本号: 6.115
 进样时间: 2024/10/22 15:09:50 实验者: jiangjinwei
 处理时间 (V2): 2024/10/23 11:29:40 处理者: jiangjinwei
 仪器型号: SHIMADZU LC-2050C(FX276)

<色谱图>

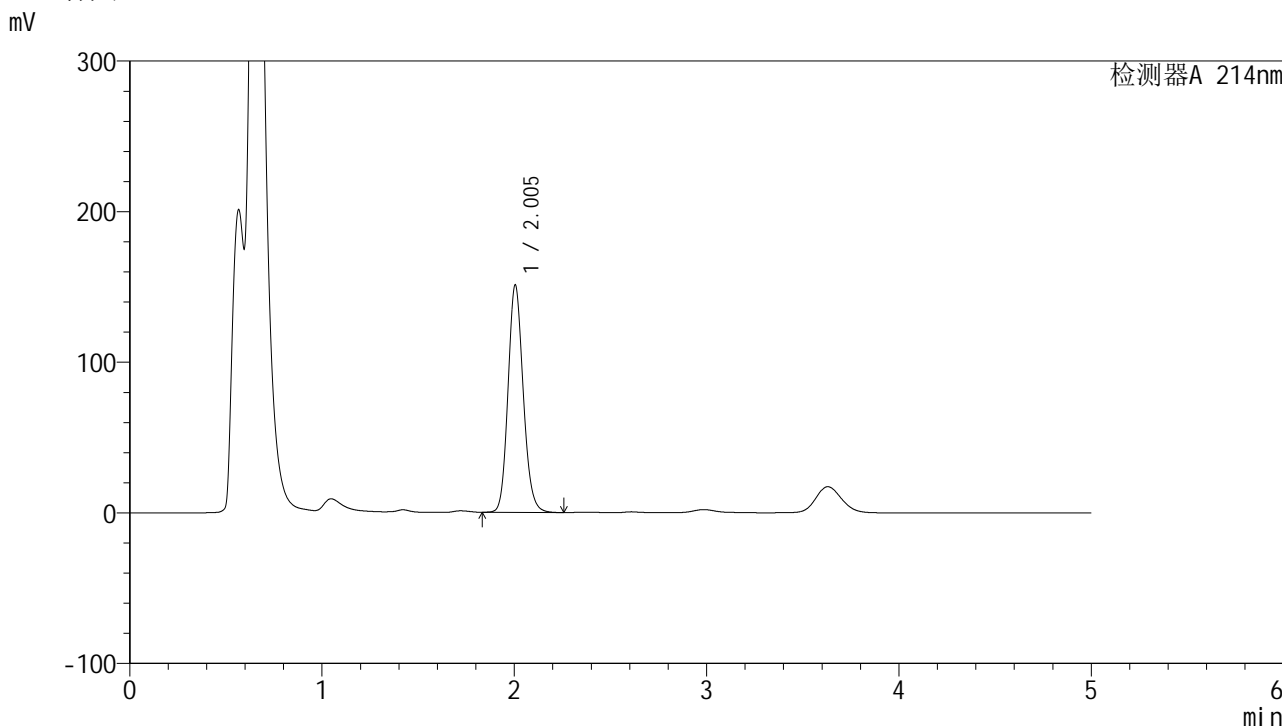

<峰表>

检测器A 214nm

峰号	保留时间	面积	面积%	高度	理论塔板数(USP)	拖尾因子	分离度(USP)
1	2.005	830241	100.000	151103	3130	1.141	--
总计		830241	100.000	151103			

图15 贝派度酸依折麦布片溶出度测定HPLC图谱
 自制品-影响因素10天包装高温-(2024092721批)-pH4.5(内含%SDS)介质-
 浆法-50转-片5
 供试品溶液-1

<样品信息>

色谱柱:XB-C18(4.6mm*50mm,5μm) 流速: 1.2ml/min
 柱温:30°C 波长: 214nm
 数据文件名: RC\$SMF-387 - 27-10/27-1086-2 - zzp-10t-bzgw-2024092721p-rcd-yzmb-pH4.5+sdsjz-jf50z-P5-2.lcd
 方法文件名: RC\$SMF-387 - SMF-387-rcd-yzmb-FX276.lcm
 批处理文件名: RC\$SMF-387 - 20241022-rcd-FX276.lcb
 样品瓶号: 1-37 版本号: 6.115
 进样体积: 100 μl 实验者: jiangjinwei
 进样时间: 2024/10/22 15:15:18 处理者: jiangjinwei
 处理时间 (V2): 2024/10/23 11:29:43
 仪器型号: SHIMADZU LC-2050C(FX276)

<色谱图>

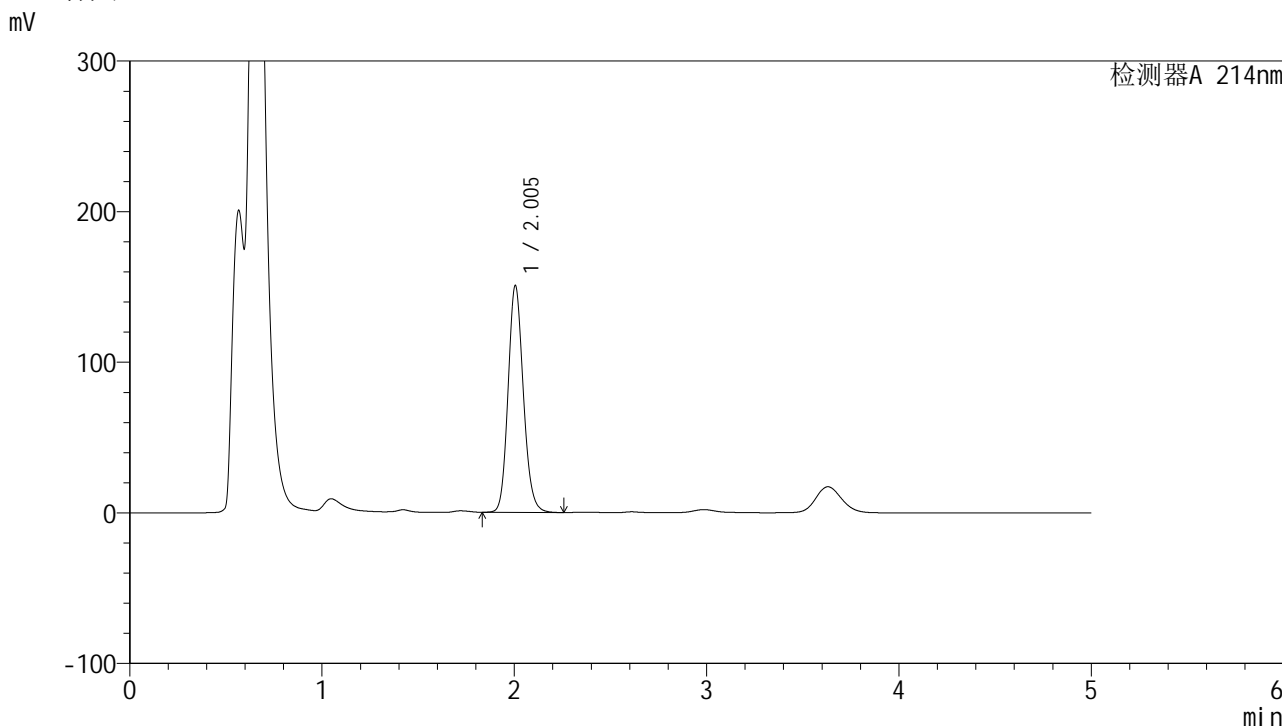

<峰表>

检测器A 214nm

峰号	保留时间	面积	面积%	高度	理论塔板数(USP)	拖尾因子	分离度(USP)
1	2.005	830009	100.000	150719	3118	1.140	--
总计		830009	100.000	150719			

图16 贝派度酸依折麦布片溶出度测定HPLC图谱
 自制品-影响因素10天包装高温-(2024092721批)-pH4.5(内含%SDS)介质-
 浆法-50转-片5
 供试品溶液-2

<样品信息>

色谱柱:XB-C18(4.6mm*50mm,5μm) 流速: 1.2ml/min
 柱温:30°C 波长: 214nm
 数据文件名: RC\$SMF-387 - 27-10/27-1087-2 - zzp-10t-bzgw-2024092721p-rcd-yzmb-pH4.5+sdsjz-jf50z-P6-1.lcd
 方法文件名: RC\$SMF-387 - SMF-387-rcd-yzmb-FX276.lcm
 批处理文件名: RC\$SMF-387 - 20241022-rcd-FX276.lcb
 样品瓶号: 1-46
 进样体积: 100 μl 版本号: 6.115
 进样时间: 2024/10/22 15:20:46 实验者: jiangjinwei
 处理时间 (V2): 2024/10/23 11:29:46 处理者: jiangjinwei
 仪器型号: SHIMADZU LC-2050C(FX276)

<色谱图>

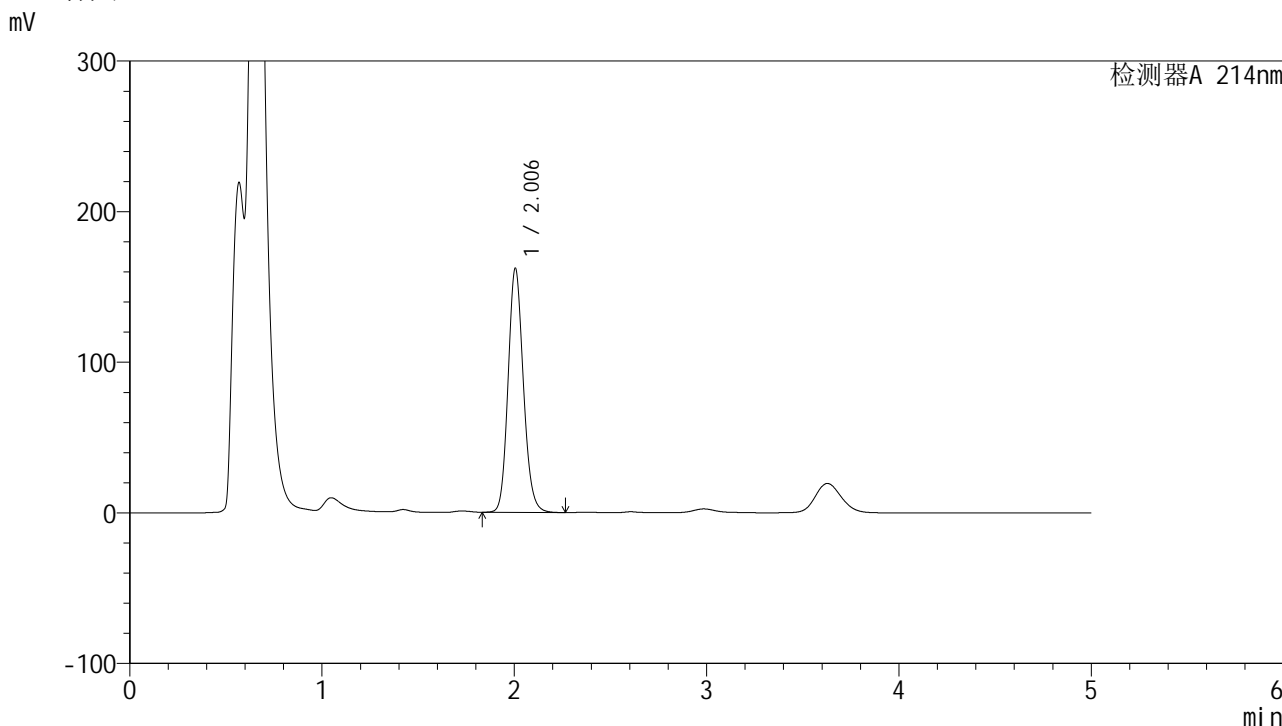

<峰表>

检测器A 214nm

峰号	保留时间	面积	面积%	高度	理论塔板数(USP)	拖尾因子	分离度(USP)
1	2.006	894315	100.000	162114	3107	1.140	--
总计		894315	100.000	162114			

图17 贝派度酸依折麦布片溶出度测定HPLC图谱
 自制品-影响因素10天包装高温-(2024092721批)-pH4.5(内含%SDS)介质-
 浆法-50转-片6
 供试品溶液-1

<样品信息>

色谱柱:XB-C18(4.6mm*50mm,5μm) 流速: 1.2ml/min
 柱温:30°C 波长: 214nm
 数据文件名: RC\$SMF-387 - 27-10/27-1088-2 - zzp-10t-bzgw-2024092721p-rcd-yzmb-pH4.5+sdsjz-jf50z-P6-2.lcd
 方法文件名: RC\$SMF-387 - SMF-387-rcd-yzmb-FX276.lcm
 批处理文件名: RC\$SMF-387 - 20241022-rcd-FX276.lcb
 样品瓶号: 1-46
 进样体积: 100 μl 版本号: 6.115
 进样时间: 2024/10/22 15:26:14 实验者: jiangjinwei
 处理时间 (V2): 2024/10/23 11:29:48 处理者: jiangjinwei
 仪器型号: SHIMADZU LC-2050C(FX276)

<色谱图>

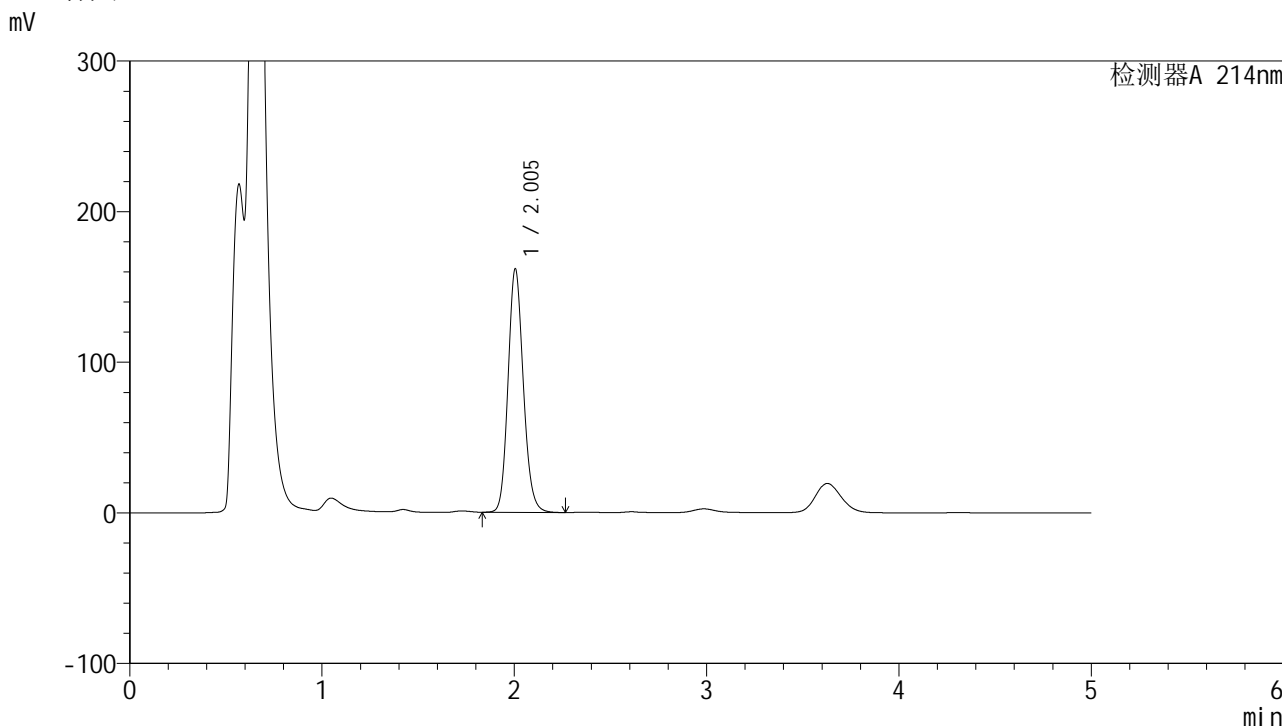

<峰表>

检测器A 214nm

峰号	保留时间	面积	面积%	高度	理论塔板数(USP)	拖尾因子	分离度(USP)
1	2.005	892023	100.000	161743	3110	1.141	--
总计		892023	100.000	161743			

图18 贝派度酸依折麦布片溶出度测定HPLC图谱
 自制品-影响因素10天包装高温-(2024092721批)-pH4.5(内含%SDS)介质-
 浆法-50转-片6
 供试品溶液-2

<样品信息>

色谱柱:XB-C18(4.6mm*50mm,5μm) 流速: 1.2ml/min
 柱温:30°C 波长: 214nm
 数据文件名: RC\$SMF-387 - 27-10/27-1089-2 - zzp-10t-bzgs-2024092721p-rcd-yzmb-pH4.5+sdsjz-jf50z-P1-1.lcd
 方法文件名: RC\$SMF-387 - SMF-387-rcd-yzmb-FX276.lcm
 批处理文件名: RC\$SMF-387 - 20241022-rcd-FX276.lcb
 样品瓶号: 1-2
 进样体积: 100 μl 版本号: 6.115
 进样时间: 2024/10/22 15:31:42 实验者: jiangjinwei
 处理时间 (V2): 2024/10/23 11:29:51 处理者: jiangjinwei
 仪器型号: SHIMADZU LC-2050C(FX276)

<色谱图>

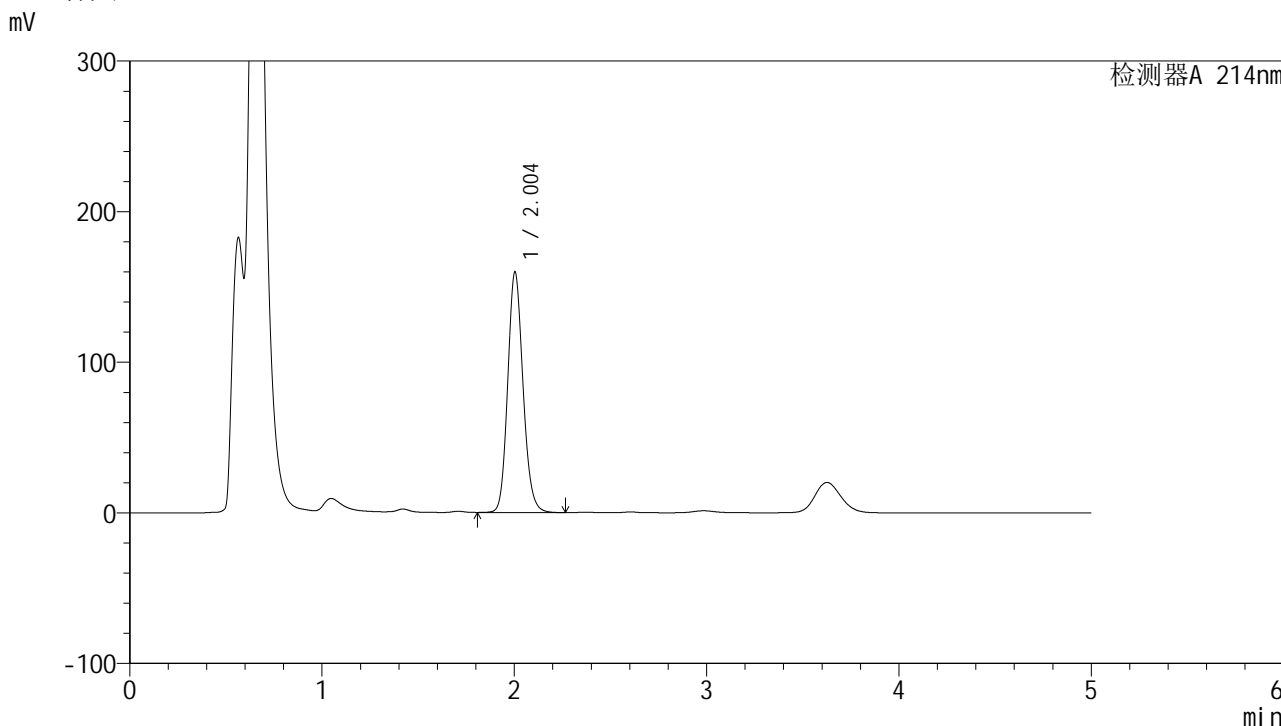

<峰表>

检测器A 214nm

峰号	保留时间	面积	面积%	高度	理论塔板数(USP)	拖尾因子	分离度(USP)
1	2.004	882103	100.000	159627	3098	1.140	--
总计		882103	100.000	159627			

图19 贝派度酸依折麦布片溶出度测定HPLC图谱
 自制品-影响因素10天包装高湿-(2024092721批)-pH4.5(内含%SDS)介质-
 浆法-50转-片1
 供试品溶液-1

<样品信息>

色谱柱:XB-C18(4.6mm*50mm,5μm) 流速: 1.2ml/min
 柱温:30°C 波长: 214nm
 数据文件名: RC\$SMF-387 - 27-10/27-1090-2 - zzp-10t-bzgs-2024092721p-rcd-yzmb-pH4.5+sdsjz-jf50z-P1-2.lcd
 方法文件名: RC\$SMF-387 - SMF-387-rcd-yzmb-FX276.lcm
 批处理文件名: RC\$SMF-387 - 20241022-rcd-FX276.lcb
 样品瓶号: 1-2 版本号: 6.115
 进样体积: 100 μl 实验者: jiangjinwei
 进样时间: 2024/10/22 15:37:11 处理者: jiangjinwei
 处理时间 (V2): 2024/10/23 11:29:54
 仪器型号: SHIMADZU LC-2050C(FX276)

<色谱图>

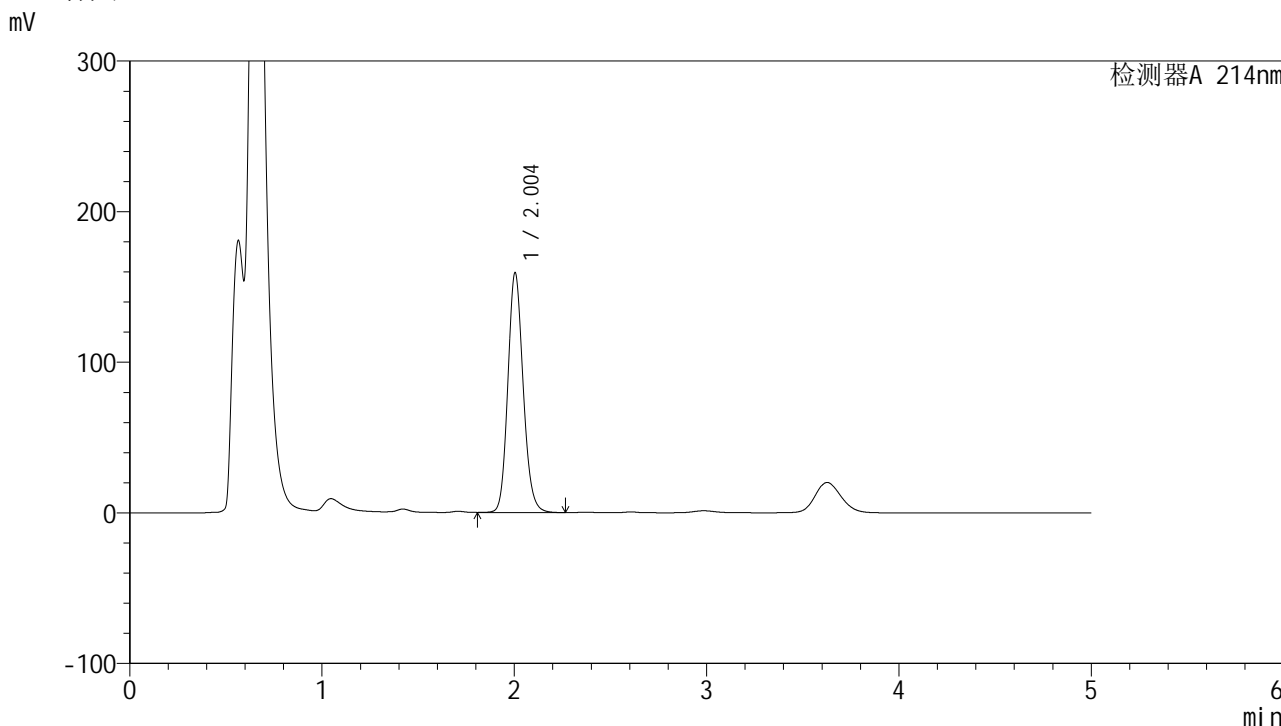

<峰表>

检测器A 214nm

峰号	保留时间	面积	面积%	高度	理论塔板数(USP)	拖尾因子	分离度(USP)
1	2.004	880613	100.000	159230	3091	1.142	--
总计		880613	100.000	159230			

图20 贝派度酸依折麦布片溶出度测定HPLC图谱
 自制品-影响因素10天包装高湿-(2024092721批)-pH4.5(内含%SDS)介质-
 浆法-50转-片1
 供试品溶液-2

<样品信息>

色谱柱:XB-C18(4.6mm*50mm,5μm) 流速: 1.2ml/min
 柱温:30°C 波长: 214nm
 数据文件名: RC\$SMF-387 - 27-10/27-1091-2 - zzp-10t-bzgs-2024092721p-rcd-yzmb-pH4.5+sdsjz-jf50z-P2-1.lcd
 方法文件名: RC\$SMF-387 - SMF-387-rcd-yzmb-FX276.lcm
 批处理文件名: RC\$SMF-387 - 20241022-rcd-FX276.lcb
 样品瓶号: 1-11 版本号: 6.115
 进样体积: 100 μl 实验者: jiangjinwei
 进样时间: 2024/10/22 15:42:39 处理者: jiangjinwei
 处理时间 (V2): 2024/10/23 11:29:56
 仪器型号: SHIMADZU LC-2050C(FX276)

<色谱图>

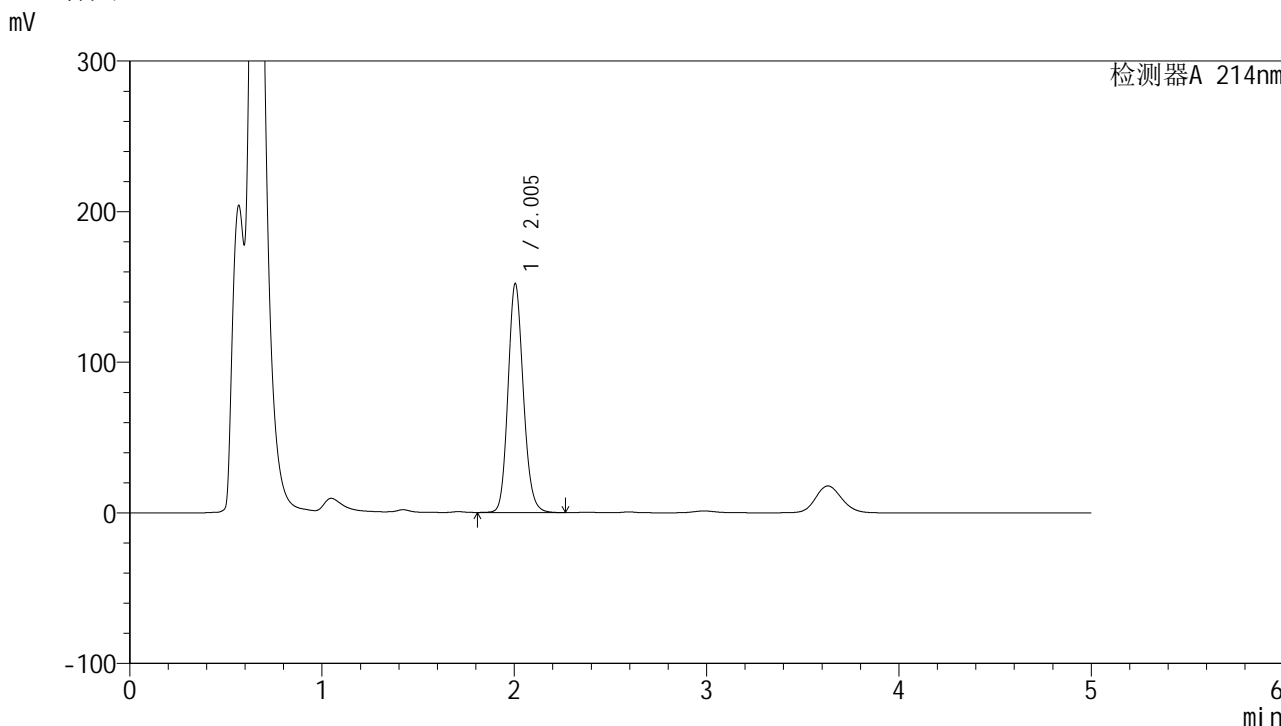

<峰表>

检测器A 214nm

峰号	保留时间	面积	面积%	高度	理论塔板数(USP)	拖尾因子	分离度(USP)
1	2.005	840709	100.000	152077	3098	1.140	--
总计		840709	100.000	152077			

图21 贝派度酸依折麦布片溶出度测定HPLC图谱
 自制品-影响因素10天包装高湿-(2024092721批)-pH4.5(内含%SDS)介质-
 浆法-50转-片2
 供试品溶液-1

<样品信息>

色谱柱:XB-C18(4.6mm*50mm,5μm) 流速: 1.2ml/min
 柱温:30°C 波长: 214nm
 数据文件名: RC\$SMF-387 - 27-10/27-1092-2 - zzp-10t-bzgs-2024092721p-rcd-yzmb-pH4.5+sdsjz-jf50z-P2-2.lcd
 方法文件名: RC\$SMF-387 - SMF-387-rcd-yzmb-FX276.lcm
 批处理文件名: RC\$SMF-387 - 20241022-rcd-FX276.lcb
 样品瓶号: 1-11 版本号: 6.115
 进样体积: 100 μl 实验者: jiangjinwei
 进样时间: 2024/10/22 15:48:07 处理者: jiangjinwei
 处理时间 (V2): 2024/10/23 11:29:59
 仪器型号: SHIMADZU LC-2050C(FX276)

<色谱图>

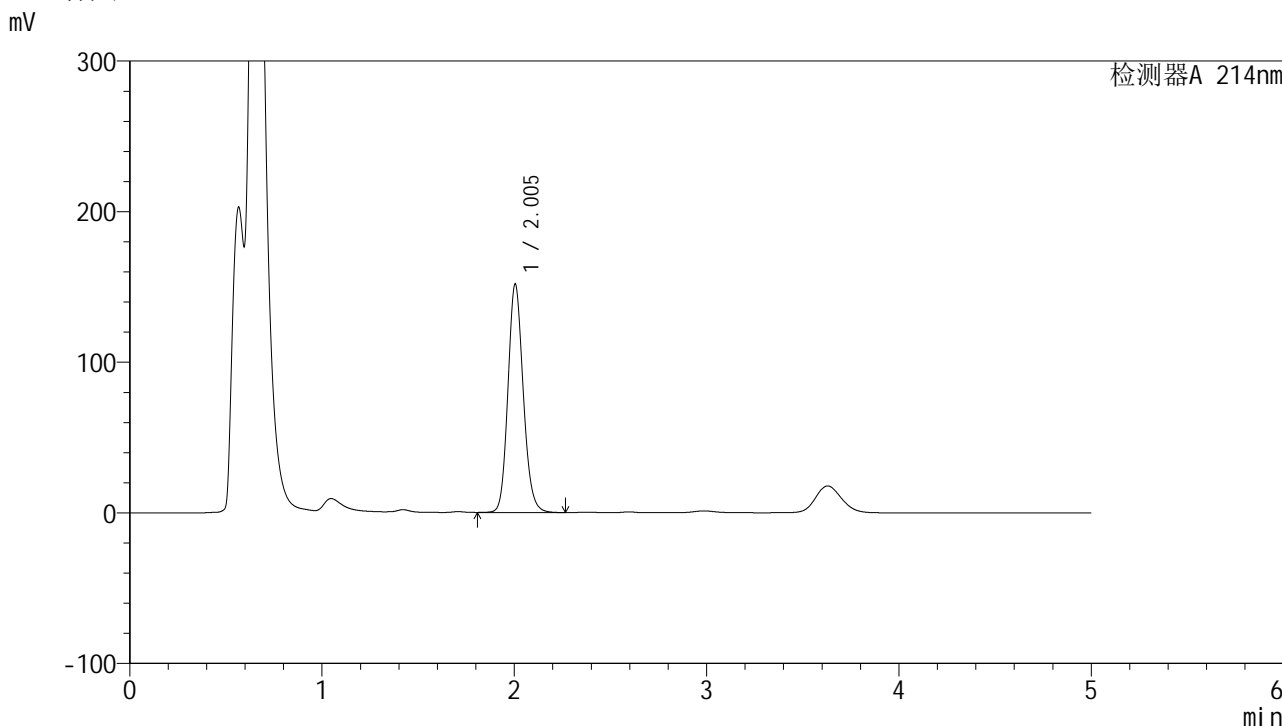

<峰表>

检测器A 214nm

峰号	保留时间	面积	面积%	高度	理论塔板数(USP)	拖尾因子	分离度(USP)
1	2.005	838419	100.000	151666	3096	1.142	--
总计		838419	100.000	151666			

图22 贝派度酸依折麦布片溶出度测定HPLC图谱
 自制品-影响因素10天包装高湿-(2024092721批)-pH4.5(内含%SDS)介质-
 浆法-50转-片2
 供试品溶液-2

<样品信息>

色谱柱:XB-C18(4.6mm*50mm,5μm) 流速: 1.2ml/min
 柱温:30°C 波长: 214nm
 数据文件名: RC\$SMF-387 - 27-10/27-1093-2 - zzp-10t-bzgs-2024092721p-rcd-yzmb-pH4.5+sdsjz-jf50z-P3-1.lcd
 方法文件名: RC\$SMF-387 - SMF-387-rcd-yzmb-FX276.lcm
 批处理文件名: RC\$SMF-387 - 20241022-rcd-FX276.lcb
 样品瓶号: 1-20
 进样体积: 100 μl 版本号: 6.115
 进样时间: 2024/10/22 15:53:35 实验者: jiangjinwei
 处理时间 (V2): 2024/10/23 11:30:01 处理者: jiangjinwei
 仪器型号: SHIMADZU LC-2050C(FX276)

<色谱图>

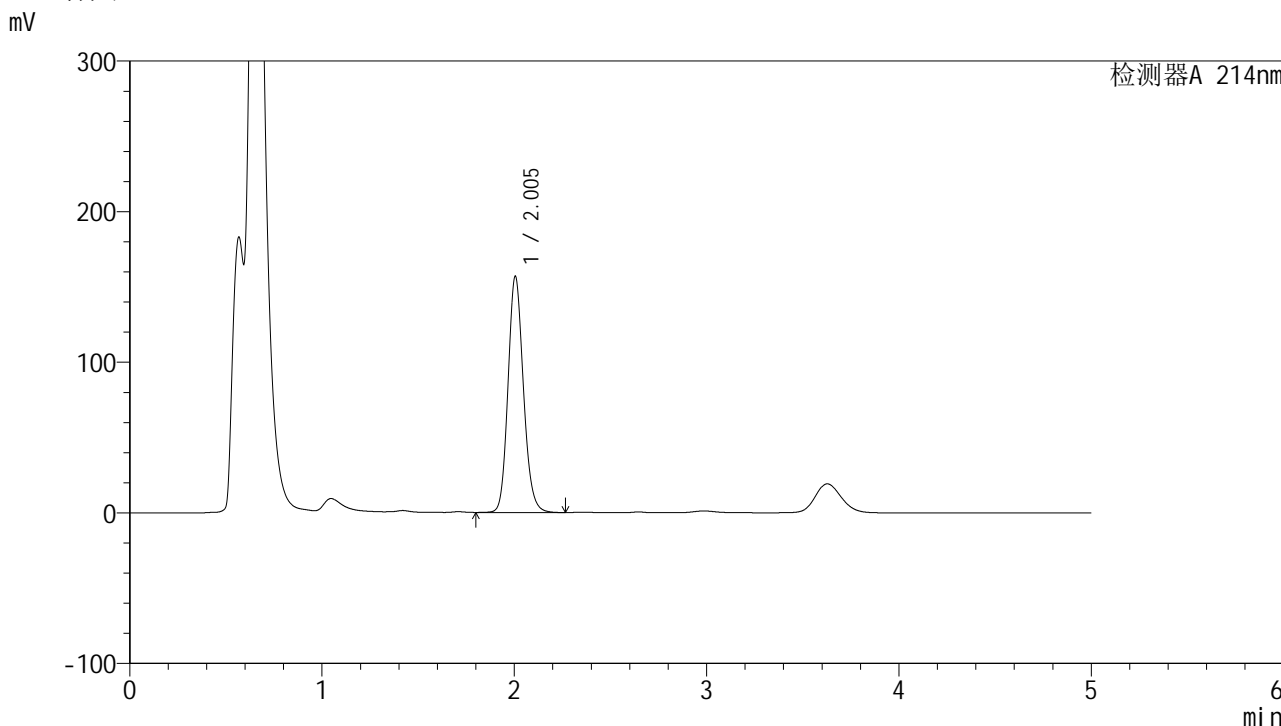

<峰表>

检测器A 214nm

峰号	保留时间	面积	面积%	高度	理论塔板数(USP)	拖尾因子	分离度(USP)
1	2.005	871934	100.000	156894	3068	1.146	--
总计		871934	100.000	156894			

图23 贝派度酸依折麦布片溶出度测定HPLC图谱
 自制品-影响因素10天包装高湿-(2024092721批)-pH4.5(内含%SDS)介质-
 浆法-50转-片3
 供试品溶液-1

<样品信息>

色谱柱:XB-C18(4.6mm*50mm,5μm) 流速: 1.2ml/min
 柱温:30°C 波长: 214nm
 数据文件名: RC\$SMF-387 - 27-10/27-1094-2 - zzp-10t-bzgs-2024092721p-rcd-yzmb-pH4.5+sdsjz-jf50z-P3-2.lcd
 方法文件名: RC\$SMF-387 - SMF-387-rcd-yzmb-FX276.lcm
 批处理文件名: RC\$SMF-387 - 20241022-rcd-FX276.lcb
 样品瓶号: 1-20
 进样体积: 100 μl 版本号: 6.115
 进样时间: 2024/10/22 15:59:03 实验者: jiangjinwei
 处理时间 (V2): 2024/10/23 11:30:04 处理者: jiangjinwei
 仪器型号: SHIMADZU LC-2050C(FX276)

<色谱图>

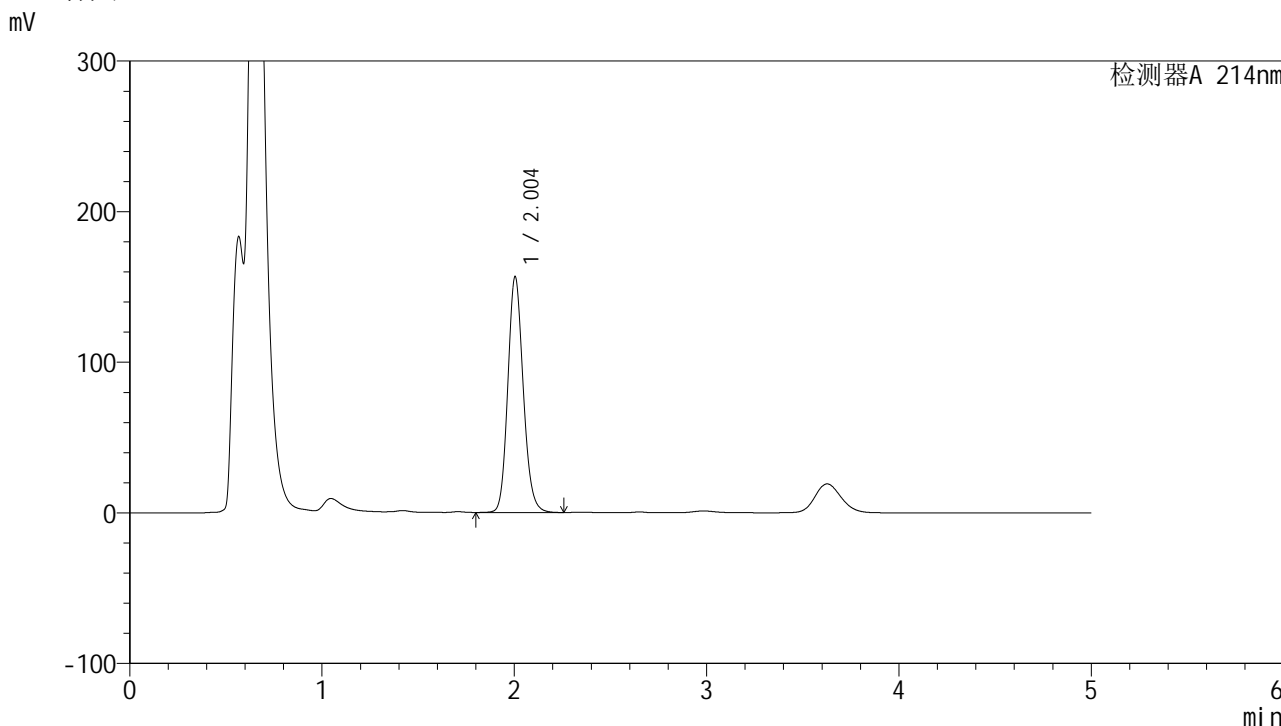

<峰表>

检测器A 214nm

峰号	保留时间	面积	面积%	高度	理论塔板数(USP)	拖尾因子	分离度(USP)
1	2.004	871682	100.000	156614	3054	1.144	--
总计		871682	100.000	156614			

图24 贝派度酸依折麦布片溶出度测定HPLC图谱
 自制品-影响因素10天包装高湿-(2024092721批)-pH4.5(内含%SDS)介质-
 浆法-50转-片3
 供试品溶液-2

<样品信息>

色谱柱:XB-C18(4.6mm*50mm,5μm) 流速: 1.2ml/min
 柱温:30°C 波长: 214nm
 数据文件名: RC\$SMF-387 - 27-10/27-1095-2 - zzp-10t-bzgs-2024092721p-rcd-yzmb-pH4.5+sdsjz-jf50z-P4-1.lcd
 方法文件名: RC\$SMF-387 - SMF-387-rcd-yzmb-FX276.lcm
 批处理文件名: RC\$SMF-387 - 20241022-rcd-FX276.lcb
 样品瓶号: 1-29
 进样体积: 100 μl 版本号: 6.115
 进样时间: 2024/10/22 16:04:31 实验者: jiangjinwei
 处理时间 (V2): 2024/10/23 11:30:07 处理者: jiangjinwei
 仪器型号: SHIMADZU LC-2050C(FX276)

<色谱图>

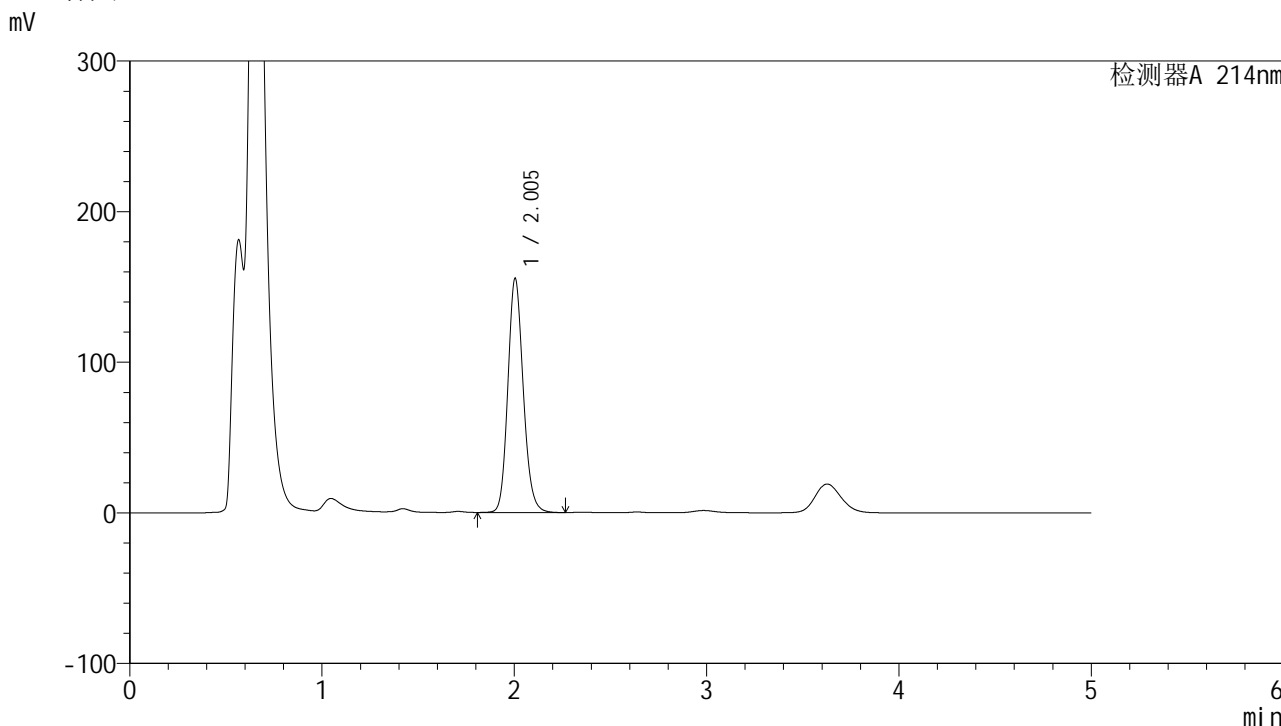

<峰表>

检测器A 214nm

峰号	保留时间	面积	面积%	高度	理论塔板数(USP)	拖尾因子	分离度(USP)
1	2.005	864116	100.000	155500	3065	1.146	--
总计		864116	100.000	155500			

图25 贝派度酸依折麦布片溶出度测定HPLC图谱
 自制品-影响因素10天包装高湿-(2024092721批)-pH4.5(内含%SDS)介质-
 浆法-50转-片4
 供试品溶液-1

<样品信息>

色谱柱:XB-C18(4.6mm*50mm,5μm) 流速: 1.2ml/min
 柱温:30°C 波长: 214nm
 数据文件名: RC\$SMF-387 - 27-10/27-1096-2 - zzp-10t-bzgs-2024092721p-rcd-yzmb-pH4.5+sdsjz-jf50z-P4-2.lcd
 方法文件名: RC\$SMF-387 - SMF-387-rcd-yzmb-FX276.lcm
 批处理文件名: RC\$SMF-387 - 20241022-rcd-FX276.lcb
 样品瓶号: 1-29
 进样体积: 100 μl 版本号: 6.115
 进样时间: 2024/10/22 16:09:59 实验者: jiangjinwei
 处理时间 (V2): 2024/10/23 11:30:09 处理者: jiangjinwei
 仪器型号: SHIMADZU LC-2050C(FX276)

<色谱图>

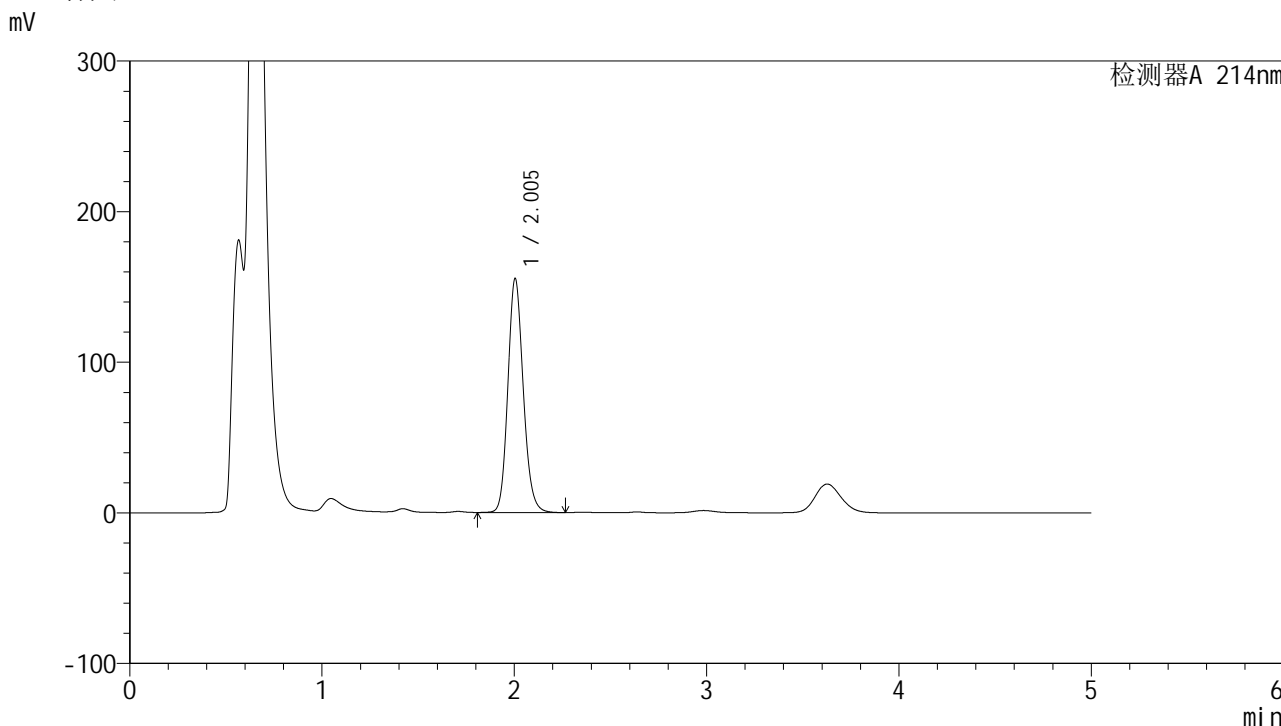

<峰表>

检测器A 214nm

峰号	保留时间	面积	面积%	高度	理论塔板数(USP)	拖尾因子	分离度(USP)
1	2.005	863903	100.000	155434	3064	1.145	--
总计		863903	100.000	155434			

图26 贝派度酸依折麦布片溶出度测定HPLC图谱
 自制品-影响因素10天包装高湿-(2024092721批)-pH4.5(内含%SDS)介质-
 浆法-50转-片4
 供试品溶液-2

<样品信息>

色谱柱:XB-C18(4.6mm*50mm,5μm) 流速: 1.2ml/min
 柱温:30°C 波长: 214nm
 数据文件名: RC\$SMF-387 - 27-10/27-1097-2 - zzp-10t-bzgs-2024092721p-rcd-yzmb-pH4.5+sdsjz-jf50z-P5-1.lcd
 方法文件名: RC\$SMF-387 - SMF-387-rcd-yzmb-FX276.lcm
 批处理文件名: RC\$SMF-387 - 20241022-rcd-FX276.lcb
 样品瓶号: 1-38
 进样体积: 100 μl 版本号: 6.115
 进样时间: 2024/10/22 16:15:27 实验者: jiangjinwei
 处理时间 (V2): 2024/10/23 11:30:12 处理者: jiangjinwei
 仪器型号: SHIMADZU LC-2050C(FX276)

<色谱图>

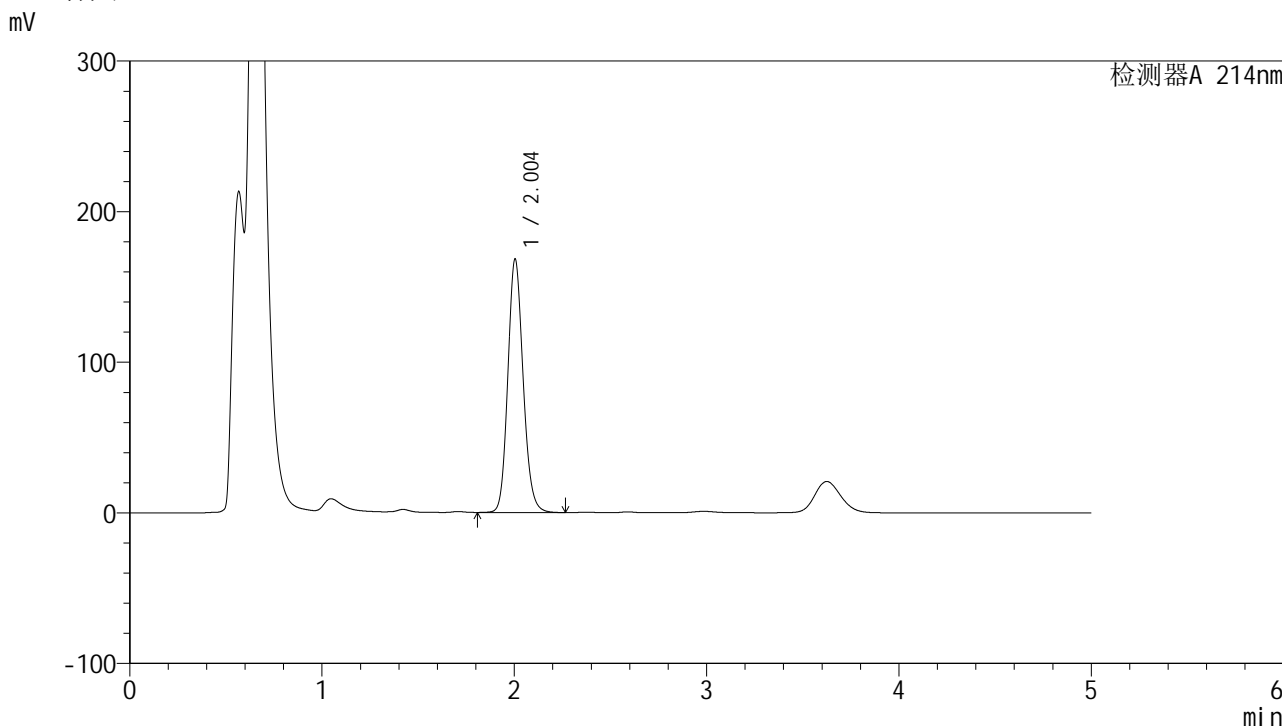

<峰表>

检测器A 214nm

峰号	保留时间	面积	面积%	高度	理论塔板数(USP)	拖尾因子	分离度(USP)
1	2.004	929869	100.000	168287	3098	1.141	--
总计		929869	100.000	168287			

图27 贝派度酸依折麦布片溶出度测定HPLC图谱
 自制品-影响因素10天包装高湿-(2024092721批)-pH4.5(内含%SDS)介质-
 浆法-50转-片5
 供试品溶液-1

<样品信息>

色谱柱:XB-C18(4.6mm*50mm,5μm) 流速: 1.2ml/min
 柱温:30°C 波长: 214nm
 数据文件名: RC\$SMF-387 - 27-10/27-1098-2 - zzp-10t-bzgs-2024092721p-rcd-yzmb-pH4.5+sdsjz-jf50z-P5-2.lcd
 方法文件名: RC\$SMF-387 - SMF-387-rcd-yzmb-FX276.lcm
 批处理文件名: RC\$SMF-387 - 20241022-rcd-FX276.lcb
 样品瓶号: 1-38
 进样体积: 100 μl 版本号: 6.115
 进样时间: 2024/10/22 16:20:56 实验者: jiangjinwei
 处理时间 (V2): 2024/10/23 11:30:14 处理者: jiangjinwei
 仪器型号: SHIMADZU LC-2050C(FX276)

<色谱图>

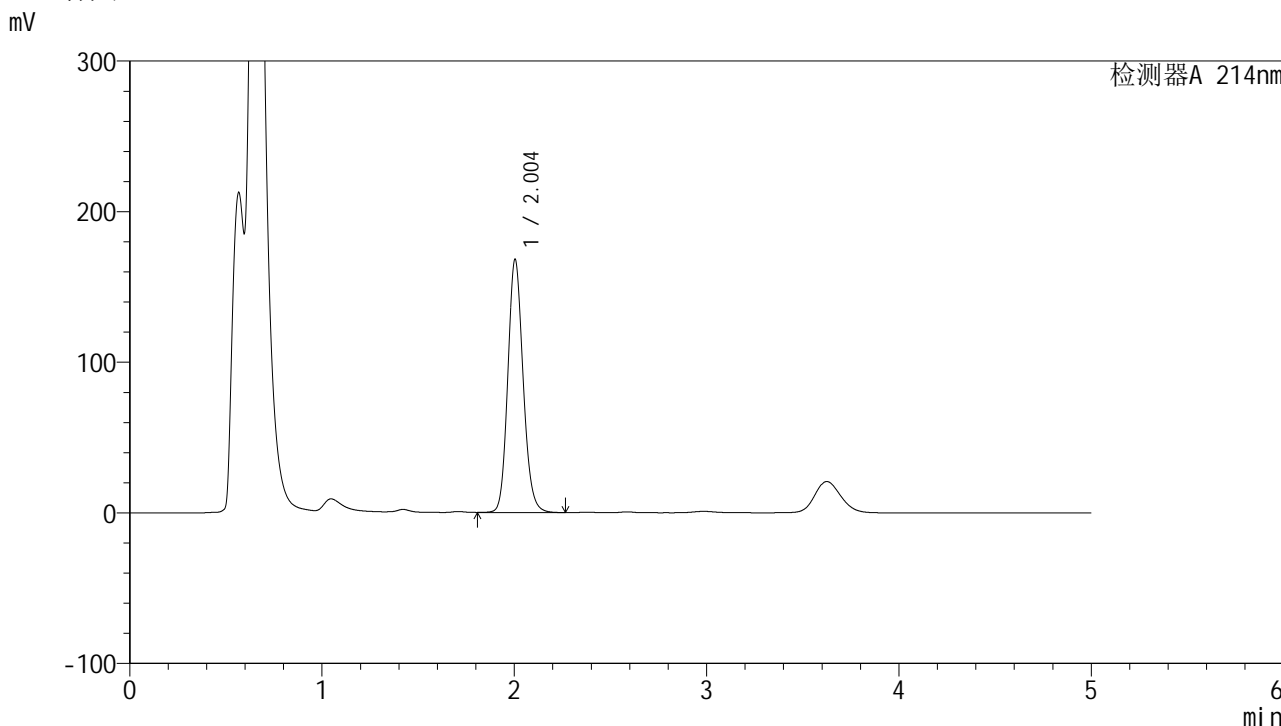

<峰表>

检测器A 214nm

峰号	保留时间	面积	面积%	高度	理论塔板数(USP)	拖尾因子	分离度(USP)
1	2.004	929423	100.000	168069	3093	1.141	--
总计		929423	100.000	168069			

图28 贝派度酸依折麦布片溶出度测定HPLC图谱
 自制品-影响因素10天包装高湿-(2024092721批)-pH4.5(内含%SDS)介质-
 浆法-50转-片5
 供试品溶液-2

<样品信息>

色谱柱:XB-C18(4.6mm*50mm,5μm) 流速: 1.2ml/min
 柱温:30°C 波长: 214nm
 数据文件名: RC\$SMF-387 - 27-10/27-1099-2 - zzp-10t-bzgs-2024092721p-rcd-yzmb-pH4.5+sdsjz-jf50z-P6-1.lcd
 方法文件名: RC\$SMF-387 - SMF-387-rcd-yzmb-FX276.lcm
 批处理文件名: RC\$SMF-387 - 20241022-rcd-FX276.lcb
 样品瓶号: 1-47
 进样体积: 100 μl 版本号: 6.115
 进样时间: 2024/10/22 16:26:25 实验者: jiangjinwei
 处理时间 (V2): 2024/10/23 11:30:17 处理者: jiangjinwei
 仪器型号: SHIMADZU LC-2050C(FX276)

<色谱图>

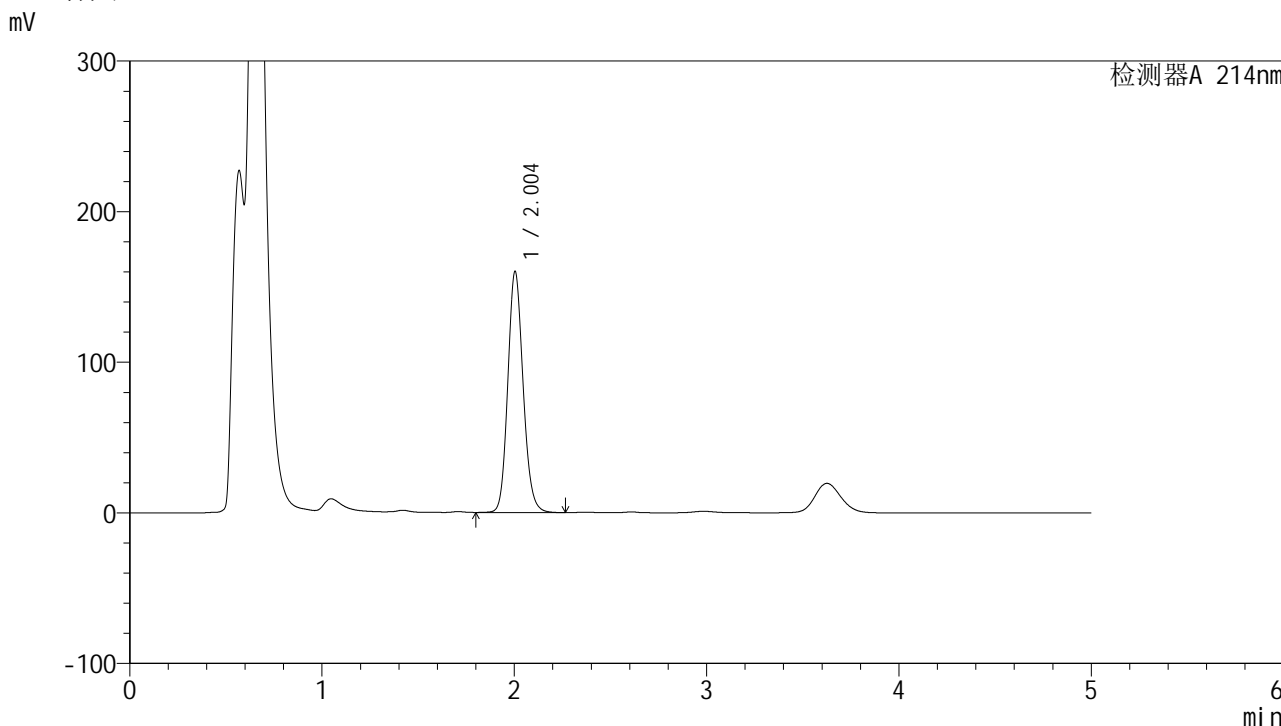

<峰表>

检测器A 214nm

峰号	保留时间	面积	面积%	高度	理论塔板数(USP)	拖尾因子	分离度(USP)
1	2.004	885085	100.000	160115	3093	1.138	--
总计		885085	100.000	160115			

图29 贝派度酸依折麦布片溶出度测定HPLC图谱
 自制品-影响因素10天包装高湿-(2024092721批)-pH4.5(内含%SDS)介质-
 浆法-50转-片6
 供试品溶液-1

<样品信息>

色谱柱:XB-C18(4.6mm*50mm,5μm) 流速: 1.2ml/min
 柱温:30°C 波长: 214nm
 数据文件名: RC\$SMF-387 - 27-10/27-1100-2 - zzp-10t-bzgs-2024092721p-rcd-yzmb-pH4.5+sdsjz-jf50z-P6-2.lcd
 方法文件名: RC\$SMF-387 - SMF-387-rcd-yzmb-FX276.lcm
 批处理文件名: RC\$SMF-387 - 20241022-rcd-FX276.lcb
 样品瓶号: 1-47
 进样体积: 100 μl 版本号: 6.115
 进样时间: 2024/10/22 16:31:53 实验者: jiangjinwei
 处理时间 (V2): 2024/10/23 11:30:19 处理者: jiangjinwei
 仪器型号: SHIMADZU LC-2050C(FX276)

<色谱图>

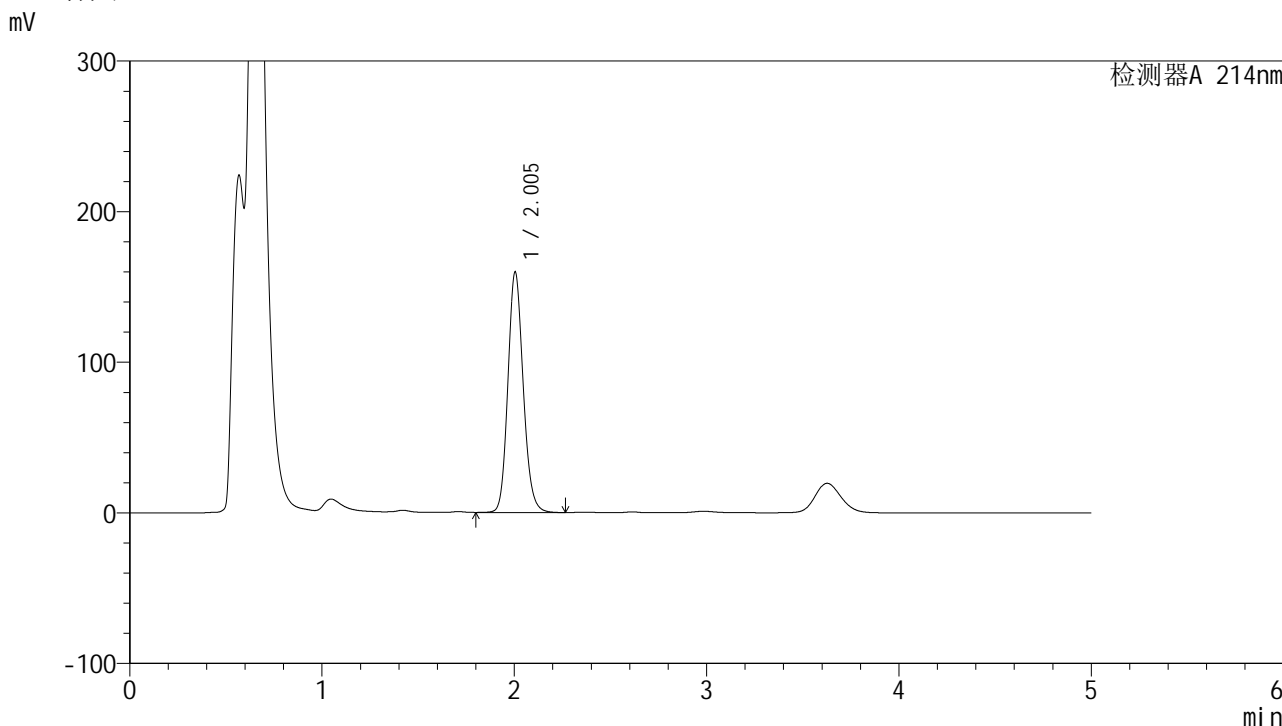

<峰表>

检测器A 214nm

峰号	保留时间	面积	面积%	高度	理论塔板数(USP)	拖尾因子	分离度(USP)
1	2.005	883523	100.000	159755	3095	1.142	--
总计		883523	100.000	159755			

图30 贝派度酸依折麦布片溶出度测定HPLC图谱
 自制品-影响因素10天包装高湿-(2024092721批)-pH4.5(内含%SDS)介质-
 浆法-50转-片6
 供试品溶液-2

<样品信息>

色谱柱:XB-C18(4.6mm*50mm,5μm) 流速: 1.2ml/min
 柱温:30°C 波长: 214nm
 数据文件名: RC\$SMF-387 - 27-10/27-1101-2 - zzp-10t-bzgz-2024092721p-rcd-yzmb-pH4.5+sdsjz-jf50z-P1-1.lcd
 方法文件名: RC\$SMF-387 - SMF-387-rcd-yzmb-FX276.lcm
 批处理文件名: RC\$SMF-387 - 20241022-rcd-FX276.lcb
 样品瓶号: 1-3
 进样体积: 100 μl 版本号: 6.115
 进样时间: 2024/10/22 16:37:22 实验者: jiangjinwei
 处理时间 (V2): 2024/10/23 11:30:22 处理者: jiangjinwei
 仪器型号: SHIMADZU LC-2050C(FX276)

<色谱图>

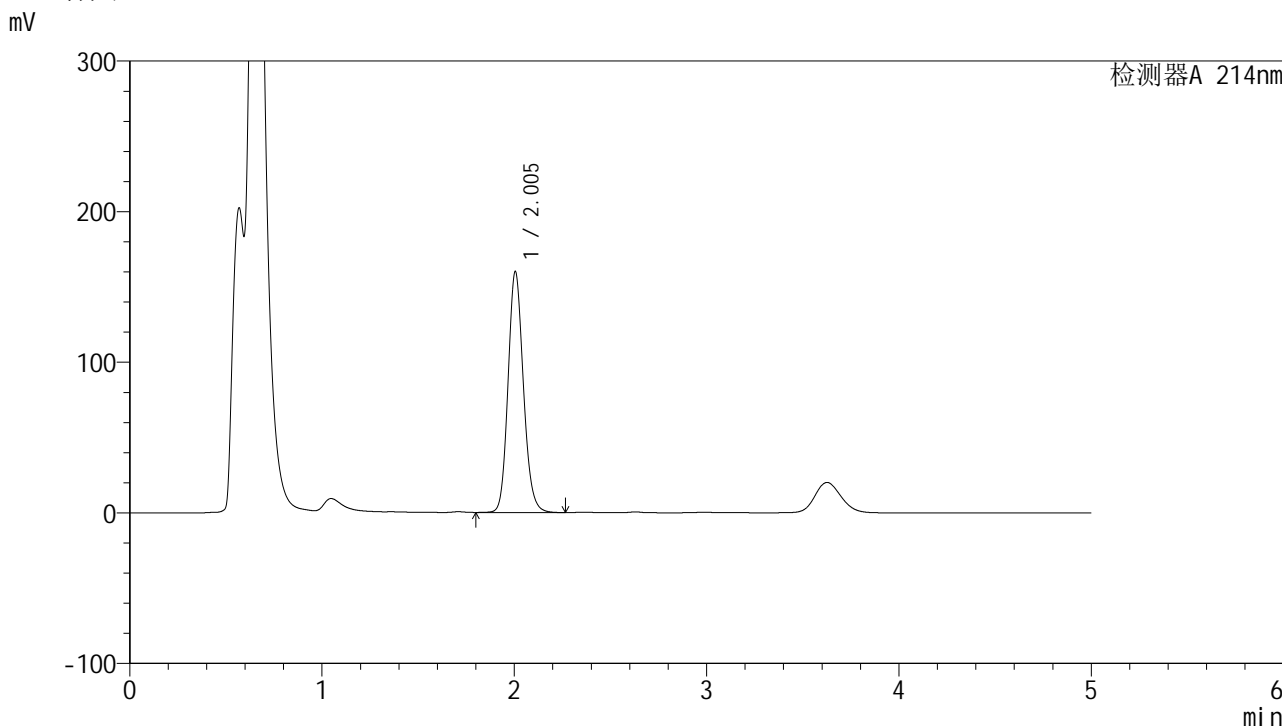

<峰表>

检测器A 214nm

峰号	保留时间	面积	面积%	高度	理论塔板数(USP)	拖尾因子	分离度(USP)
1	2.005	886690	100.000	160020	3086	1.142	--
总计		886690	100.000	160020			

图31 贝派度酸依折麦布片溶出度测定HPLC图谱
 自制品-影响因素10天包装光照-(2024092721批)-pH4.5(内含%SDS)介质-
 浆法-50转-片1
 供试品溶液-1

<样品信息>

色谱柱:XB-C18(4.6mm*50mm,5μm) 流速: 1.2ml/min
 柱温:30°C 波长: 214nm
 数据文件名: RC\$SMF-387 - 27-10/27-1102-2 - zzp-10t-bzgz-2024092721p-rcd-yzmb-pH4.5+sdsjz-jf50z-P1-2.lcd
 方法文件名: RC\$SMF-387 - SMF-387-rcd-yzmb-FX276.lcm
 批处理文件名: RC\$SMF-387 - 20241022-rcd-FX276.lcb
 样品瓶号: 1-3
 进样体积: 100 μl 版本号: 6.115
 进样时间: 2024/10/22 16:42:50 实验者: jiangjinwei
 处理时间 (V2): 2024/10/23 11:30:25 处理者: jiangjinwei
 仪器型号: SHIMADZU LC-2050C(FX276)

<色谱图>

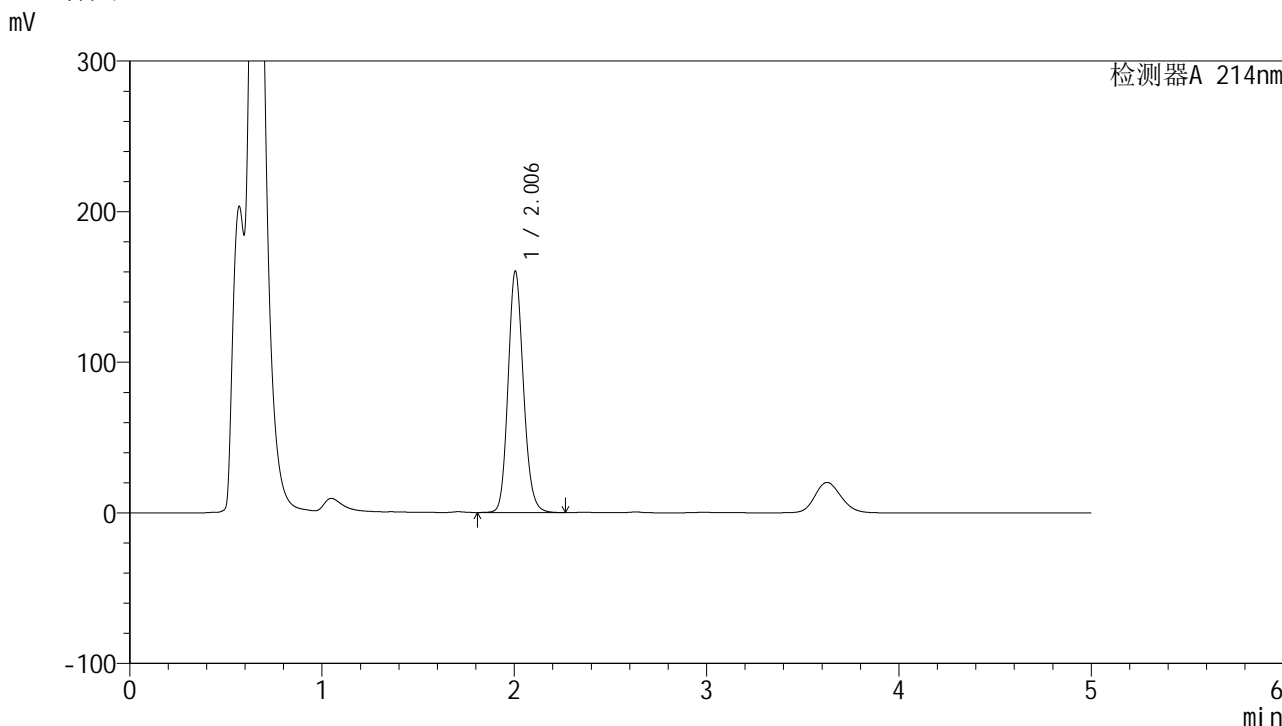

<峰表>

检测器A 214nm

峰号	保留时间	面积	面积%	高度	理论塔板数(USP)	拖尾因子	分离度(USP)
1	2.006	887719	100.000	160267	3088	1.142	--
总计		887719	100.000	160267			

图32 贝派度酸依折麦布片溶出度测定HPLC图谱
 自制品-影响因素10天包装光照-(2024092721批)-pH4.5(内含%SDS)介质-
 浆法-50转-片1
 供试品溶液-2

<样品信息>

色谱柱:XB-C18(4.6mm*50mm,5μm) 流速: 1.2ml/min
 柱温:30°C 波长: 214nm
 数据文件名: RC\$SMF-387 - 27-10/27-1103-2 - zzp-10t-bzgz-2024092721p-rcd-yzmb-pH4.5+sdsjz-jf50z-P2-1.lcd
 方法文件名: RC\$SMF-387 - SMF-387-rcd-yzmb-FX276.lcm
 批处理文件名: RC\$SMF-387 - 20241022-rcd-FX276.lcb
 样品瓶号: 1-12
 进样体积: 100 μl 版本号: 6.115
 进样时间: 2024/10/22 16:48:19 实验者: jiangjinwei
 处理时间 (V2): 2024/10/23 11:30:27 处理者: jiangjinwei
 仪器型号: SHIMADZU LC-2050C(FX276)

<色谱图>

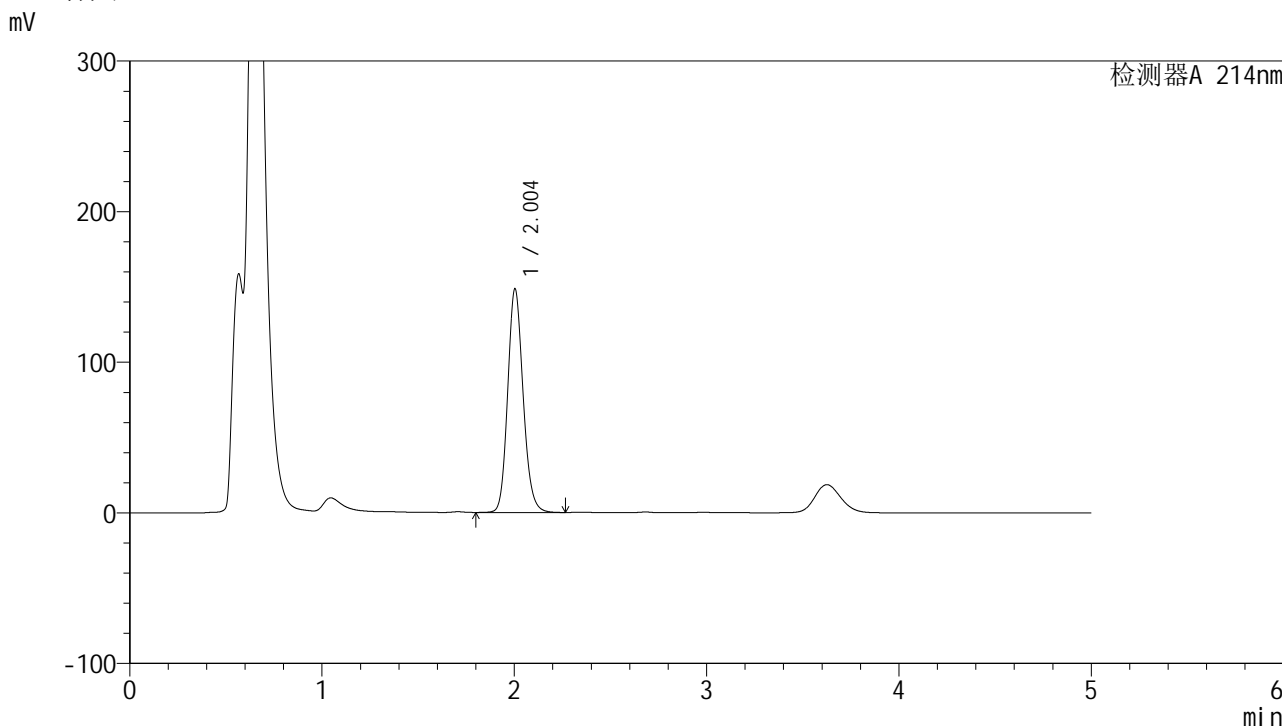

<峰表>

检测器A 214nm

峰号	保留时间	面积	面积%	高度	理论塔板数(USP)	拖尾因子	分离度(USP)
1	2.004	826889	100.000	148427	3056	1.149	--
总计		826889	100.000	148427			

图33 贝派度酸依折麦布片溶出度测定HPLC图谱
 自制品-影响因素10天包装光照-(2024092721批)-pH4.5(内含%SDS)介质-
 浆法-50转-片2
 供试品溶液-1

<样品信息>

色谱柱:XB-C18(4.6mm*50mm,5μm) 流速: 1.2ml/min
 柱温:30°C 波长: 214nm
 数据文件名: RC\$SMF-387 - 27-10/27-1104-2 - zzp-10t-bzgz-2024092721p-rcd-yzmb-pH4.5+sdsjz-jf50z-P2-2.lcd
 方法文件名: RC\$SMF-387 - SMF-387-rcd-yzmb-FX276.lcm
 批处理文件名: RC\$SMF-387 - 20241022-rcd-FX276.lcb
 样品瓶号: 1-12
 进样体积: 100 μl 版本号: 6.115
 进样时间: 2024/10/22 16:53:47 实验者: jiangjinwei
 处理时间 (V2): 2024/10/23 11:30:30 处理者: jiangjinwei
 仪器型号: SHIMADZU LC-2050C(FX276)

<色谱图>

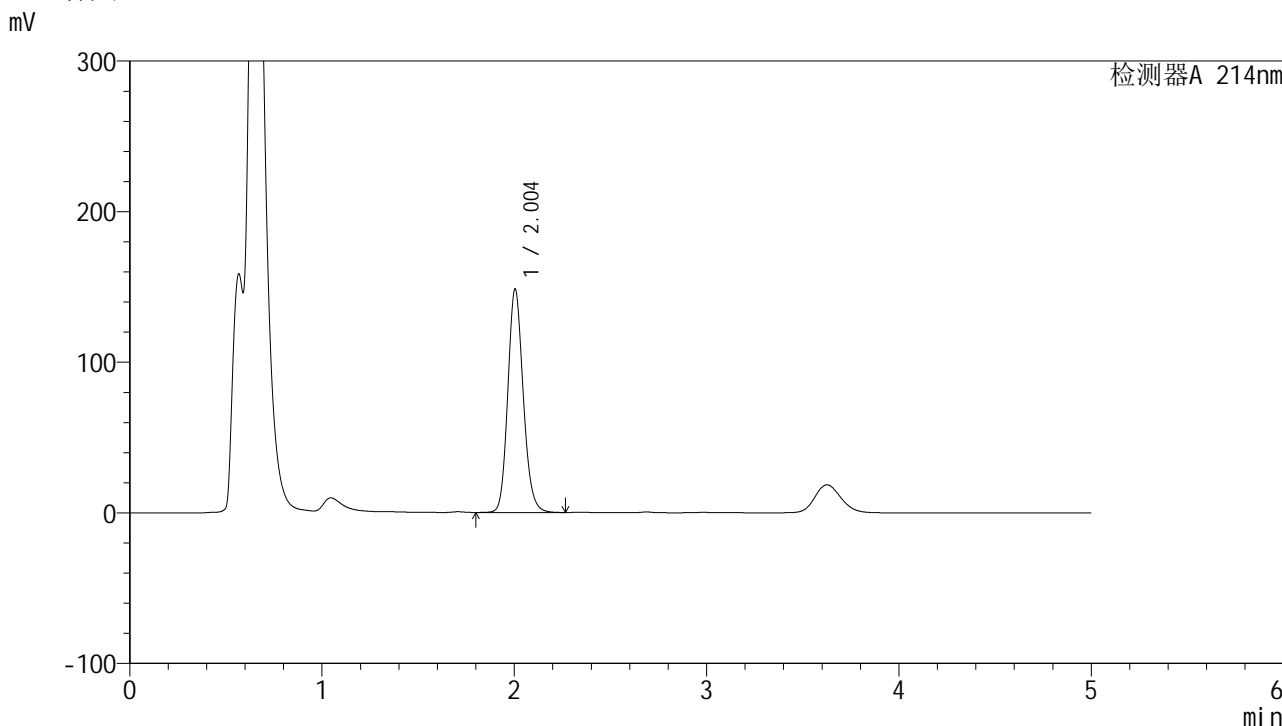

<峰表>

检测器A 214nm

峰号	保留时间	面积	面积%	高度	理论塔板数(USP)	拖尾因子	分离度(USP)
1	2.004	826838	100.000	148347	3050	1.150	--
总计		826838	100.000	148347			

图34 贝派度酸依折麦布片溶出度测定HPLC图谱
 自制品-影响因素10天包装光照-(2024092721批)-pH4.5(内含%SDS)介质-
 浆法-50转-片2
 供试品溶液-2

<样品信息>

色谱柱:XB-C18(4.6mm*50mm,5μm) 流速: 1.2ml/min
 柱温:30°C 波长: 214nm
 数据文件名: RC\$SMF-387 - 27-10/27-1105-2 - zzp-10t-bzgz-2024092721p-rcd-yzmb-pH4.5+sdsjz-jf50z-P3-1.lcd
 方法文件名: RC\$SMF-387 - SMF-387-rcd-yzmb-FX276.lcm
 批处理文件名: RC\$SMF-387 - 20241022-rcd-FX276.lcb
 样品瓶号: 1-21 版本号: 6.115
 进样体积: 100 μl 实验者: jiangjinwei
 进样时间: 2024/10/22 16:59:20 处理者: jiangjinwei
 处理时间 (V2): 2024/10/23 11:30:33
 仪器型号: SHIMADZU LC-2050C(FX276)

<色谱图>

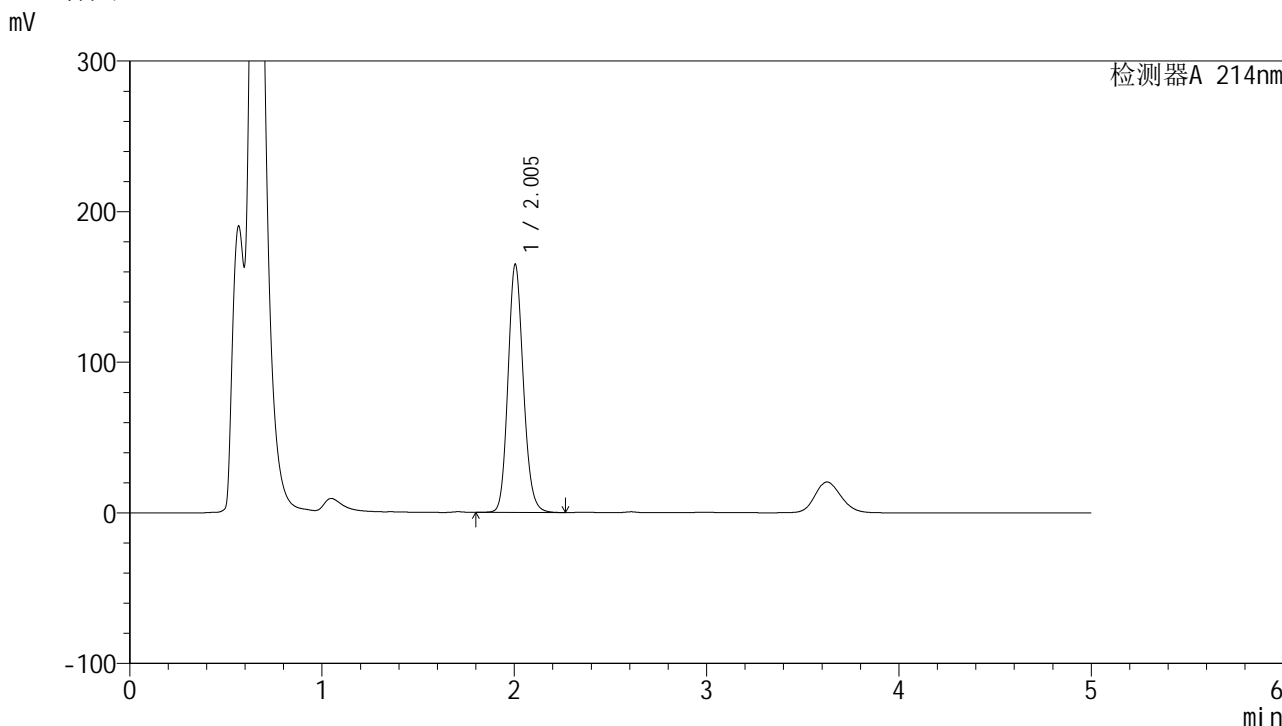

<峰表>

检测器A 214nm

峰号	保留时间	面积	面积%	高度	理论塔板数(USP)	拖尾因子	分离度(USP)
1	2.005	912984	100.000	164818	3085	1.141	--
总计		912984	100.000	164818			

图35 贝派度酸依折麦布片溶出度测定HPLC图谱
 自制品-影响因素10天包装光照-(2024092721批)-pH4.5(内含%SDS)介质-
 浆法-50转-片3
 供试品溶液-1

<样品信息>

色谱柱:XB-C18(4.6mm*50mm,5μm) 流速: 1.2ml/min
 柱温:30°C 波长: 214nm
 数据文件名: RC\$SMF-387 - 27-10/27-1106-2 - zzp-10t-bzgz-2024092721p-rcd-yzmb-pH4.5+sdsjz-jf50z-P3-2.lcd
 方法文件名: RC\$SMF-387 - SMF-387-rcd-yzmb-FX276.lcm
 批处理文件名: RC\$SMF-387 - 20241022-rcd-FX276.lcb
 样品瓶号: 1-21 版本号: 6.115
 进样体积: 100 μl 实验者: jiangjinwei
 进样时间: 2024/10/22 17:04:48 处理者: jiangjinwei
 处理时间 (V2): 2024/10/23 11:30:35
 仪器型号: SHIMADZU LC-2050C(FX276)

<色谱图>

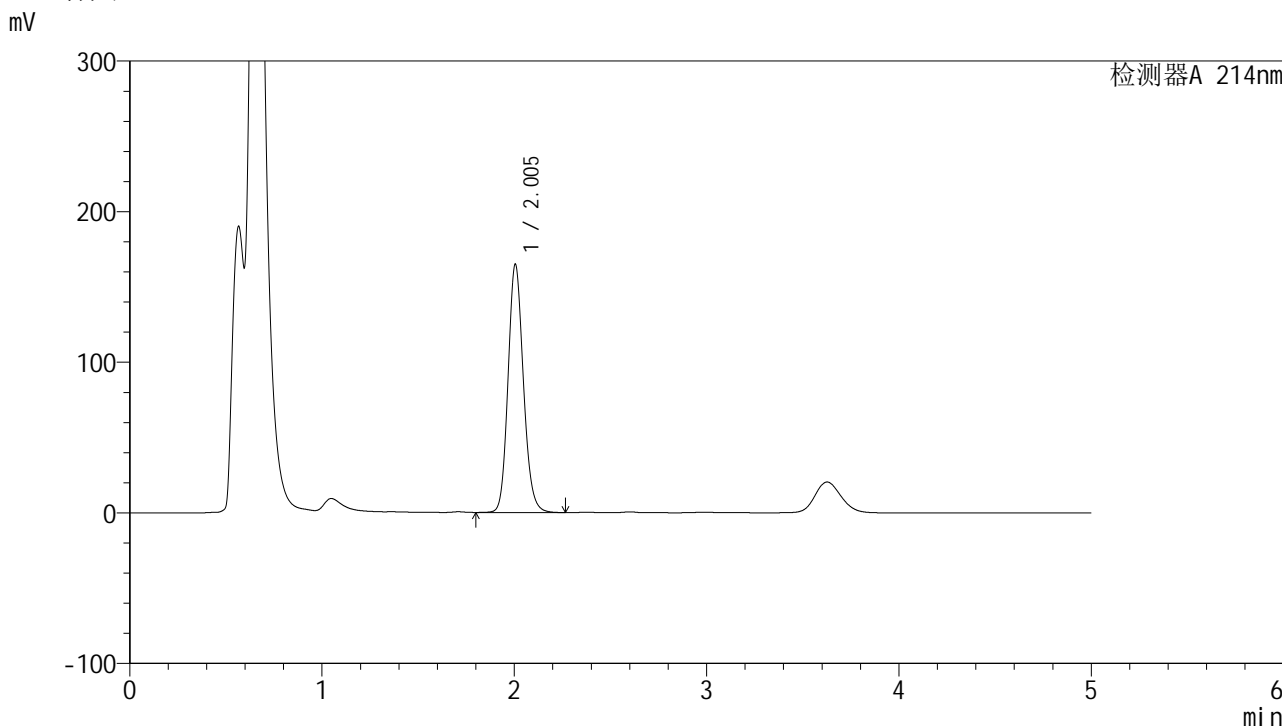

<峰表>

检测器A 214nm

峰号	保留时间	面积	面积%	高度	理论塔板数(USP)	拖尾因子	分离度(USP)
1	2.005	913736	100.000	164902	3086	1.143	--
总计		913736	100.000	164902			

图36 贝派度酸依折麦布片溶出度测定HPLC图谱
 自制品-影响因素10天包装光照-(2024092721批)-pH4.5(内含%SDS)介质-
 浆法-50转-片3
 供试品溶液-2

<样品信息>

色谱柱:XB-C18(4.6mm*50mm,5μm) 流速: 1.2ml/min
 柱温:30°C 波长: 214nm
 数据文件名: RC\$SMF-387 - 27-10/27-1107-2 - zzp-10t-bzgz-2024092721p-rcd-yzmb-pH4.5+sdsjz-jf50z-P4-1.lcd
 方法文件名: RC\$SMF-387 - SMF-387-rcd-yzmb-FX276.lcm
 批处理文件名: RC\$SMF-387 - 20241022-rcd-FX276.lcb
 样品瓶号: 1-30 版本号: 6.115
 进样体积: 100 μl 实验者: jiangjinwei
 进样时间: 2024/10/22 17:10:17 处理者: jiangjinwei
 处理时间 (V2): 2024/10/23 11:30:39
 仪器型号: SHIMADZU LC-2050C(FX276)

<色谱图>

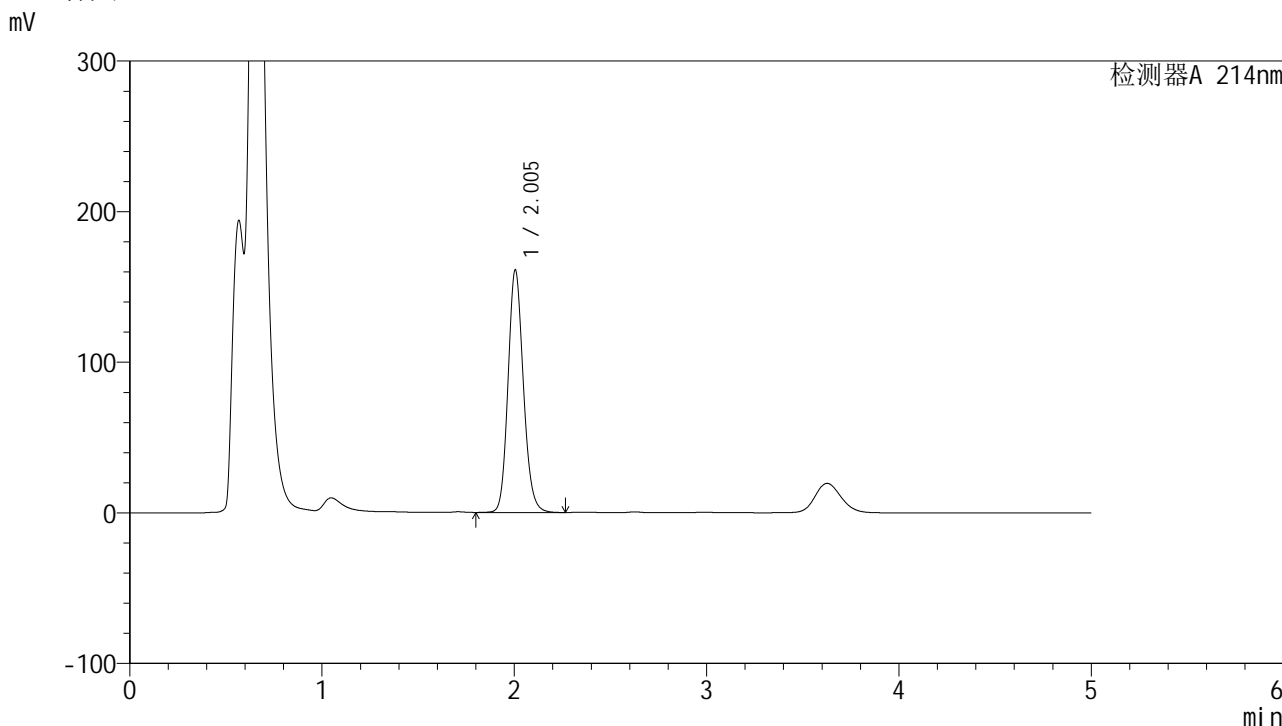

<峰表>

检测器A 214nm

峰号	保留时间	面积	面积%	高度	理论塔板数(USP)	拖尾因子	分离度(USP)
1	2.005	892171	100.000	161152	3093	1.145	--
总计		892171	100.000	161152			

图37 贝派度酸依折麦布片溶出度测定HPLC图谱
 自制品-影响因素10天包装光照-(2024092721批)-pH4.5(内含%SDS)介质-
 浆法-50转-片4
 供试品溶液-1

<样品信息>

色谱柱:XB-C18(4.6mm*50mm,5μm) 流速: 1.2ml/min
 柱温:30°C 波长: 214nm
 数据文件名: RC\$SMF-387 - 27-10/27-1108-2 - zzp-10t-bzgz-2024092721p-rcd-yzmb-pH4.5+sdsjz-jf50z-P4-2.lcd
 方法文件名: RC\$SMF-387 - SMF-387-rcd-yzmb-FX276.lcm
 批处理文件名: RC\$SMF-387 - 20241022-rcd-FX276.lcb
 样品瓶号: 1-30 版本号: 6.115
 进样体积: 100 μl 实验者: jiangjinwei
 进样时间: 2024/10/22 17:15:45 处理者: jiangjinwei
 处理时间 (V2): 2024/10/23 11:30:41
 仪器型号: SHIMADZU LC-2050C(FX276)

<色谱图>

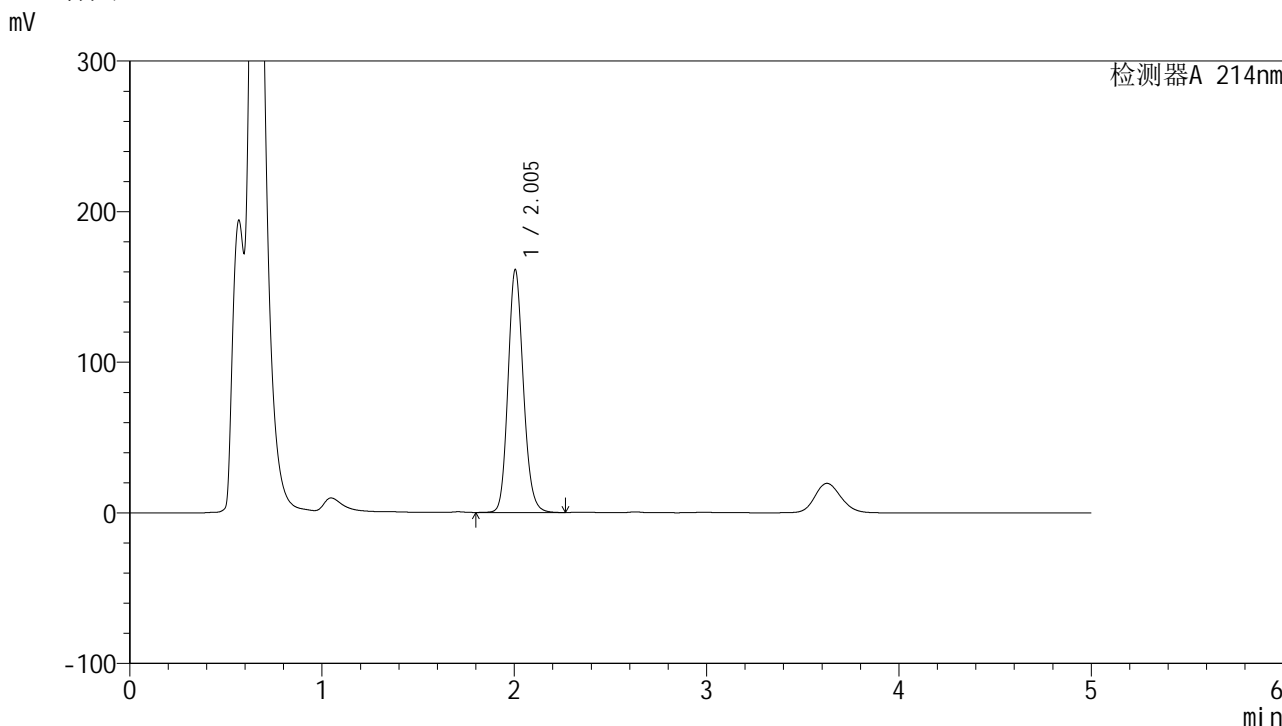

<峰表>

检测器A 214nm

峰号	保留时间	面积	面积%	高度	理论塔板数(USP)	拖尾因子	分离度(USP)
1	2.005	891781	100.000	161244	3098	1.146	--
总计		891781	100.000	161244			

图38 贝派度酸依折麦布片溶出度测定HPLC图谱
 自制品-影响因素10天包装光照-(2024092721批)-pH4.5(内含%SDS)介质-
 浆法-50转-片4
 供试品溶液-2

<样品信息>

色谱柱:XB-C18(4.6mm*50mm,5μm) 流速: 1.2ml/min
 柱温:30°C 波长: 214nm
 数据文件名: RC\$SMF-387 - 27-10/27-1109-2 - zzp-10t-bzgz-2024092721p-rcd-yzmb-pH4.5+sdsjz-jf50z-P5-1.lcd
 方法文件名: RC\$SMF-387 - SMF-387-rcd-yzmb-FX276.lcm
 批处理文件名: RC\$SMF-387 - 20241022-rcd-FX276.lcb
 样品瓶号: 1-39
 进样体积: 100 μl 版本号: 6.115
 进样时间: 2024/10/22 17:21:13 实验者: jiangjinwei
 处理时间 (V2): 2024/10/23 11:30:44 处理者: jiangjinwei
 仪器型号: SHIMADZU LC-2050C(FX276)

<色谱图>

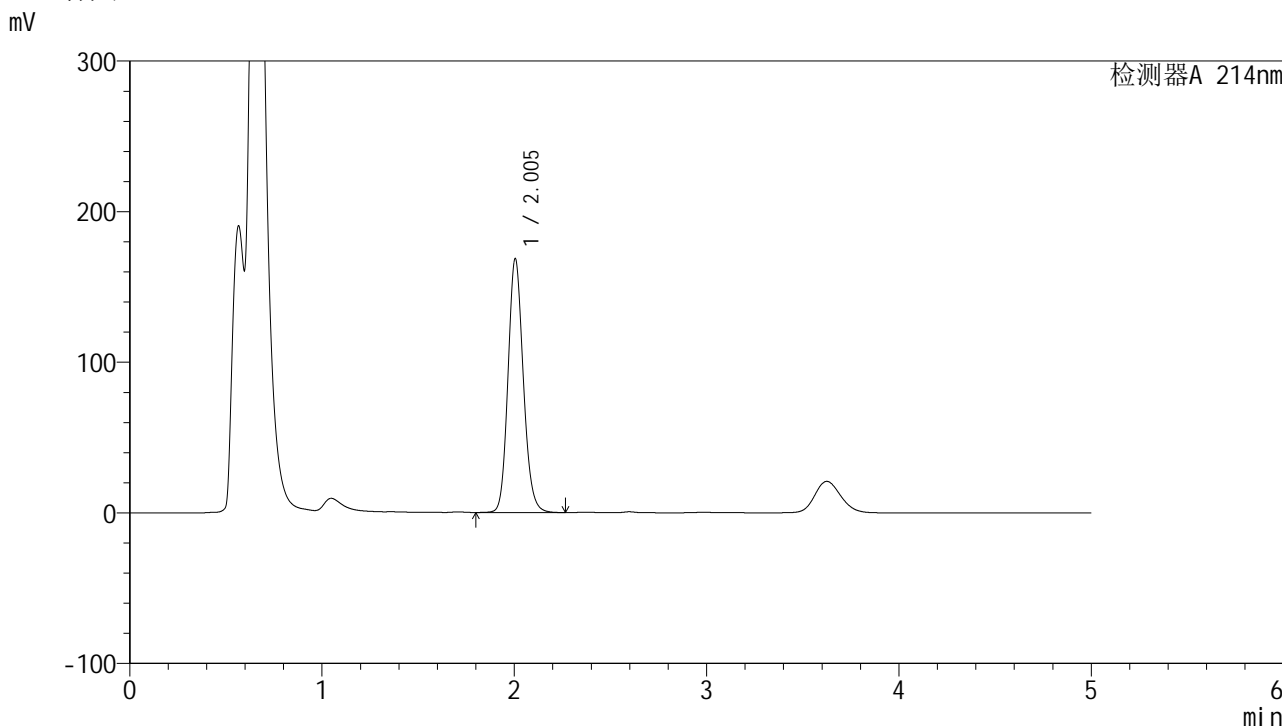

<峰表>

检测器A 214nm

峰号	保留时间	面积	面积%	高度	理论塔板数(USP)	拖尾因子	分离度(USP)
1	2.005	931375	100.000	168604	3102	1.142	--
总计		931375	100.000	168604			

图39 贝派度酸依折麦布片溶出度测定HPLC图谱
 自制品-影响因素10天包装光照-(2024092721批)-pH4.5(内含%SDS)介质-
 浆法-50转-片5
 供试品溶液-1

<样品信息>

色谱柱:XB-C18(4.6mm*50mm,5μm) 流速: 1.2ml/min
 柱温:30°C 波长: 214nm
 数据文件名: RC\$SMF-387 - 27-10/27-1110-2 - zzp-10t-bzgz-2024092721p-rcd-yzmb-pH4.5+sdsjz-jf50z-P5-2.lcd
 方法文件名: RC\$SMF-387 - SMF-387-rcd-yzmb-FX276.lcm
 批处理文件名: RC\$SMF-387 - 20241022-rcd-FX276.lcb
 样品瓶号: 1-39
 进样体积: 100 μl 版本号: 6.115
 进样时间: 2024/10/22 17:26:42 实验者: jiangjinwei
 处理时间 (V2): 2024/10/23 11:30:47 处理者: jiangjinwei
 仪器型号: SHIMADZU LC-2050C(FX276)

<色谱图>

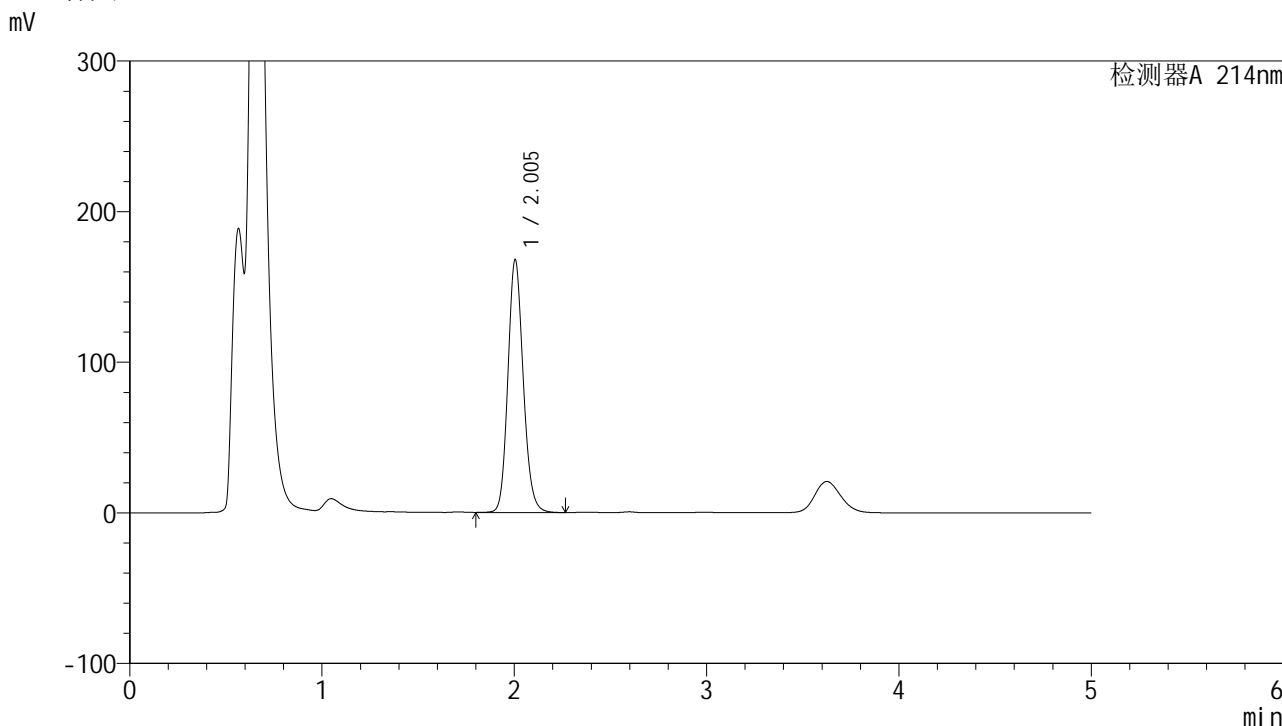

<峰表>

检测器A 214nm

峰号	保留时间	面积	面积%	高度	理论塔板数(USP)	拖尾因子	分离度(USP)
1	2.005	929934	100.000	167902	3084	1.142	--
总计		929934	100.000	167902			

图40 贝派度酸依折麦布片溶出度测定HPLC图谱
 自制品-影响因素10天包装光照-(2024092721批)-pH4.5(内含%SDS)介质-
 浆法-50转-片5
 供试品溶液-2

<样品信息>

色谱柱 :XB-C18(4.6mm*50mm,5μm)	流速: 1.2ml/min
柱温 :30°C	波长: 214nm
数据文件名: RC\$SMF-387 - 27-10/27-1111-2 - zzp-10t-bzgz-2024092721p-rcd-yzmb-pH4.5+sdsjz-jf50z-P6-1.lcd	
方法文件名: RC\$SMF-387 - SMF-387-rcd-yzmb-FX276.lcm	
批处理文件名: RC\$SMF-387 - 20241022-rcd-FX276.lcb	
样品瓶号: 1-48	版本号: 6.115
进样体积: 100 μl	实验者: jiangjinwei
进样时间: 2024/10/22 17:32:09	处理者: jiangjinwei
处理时间 (V2) : 2024/10/23 11:30:49	
仪器型号: SHIMADZU LC-2050C(FX276)	

<色谱图>

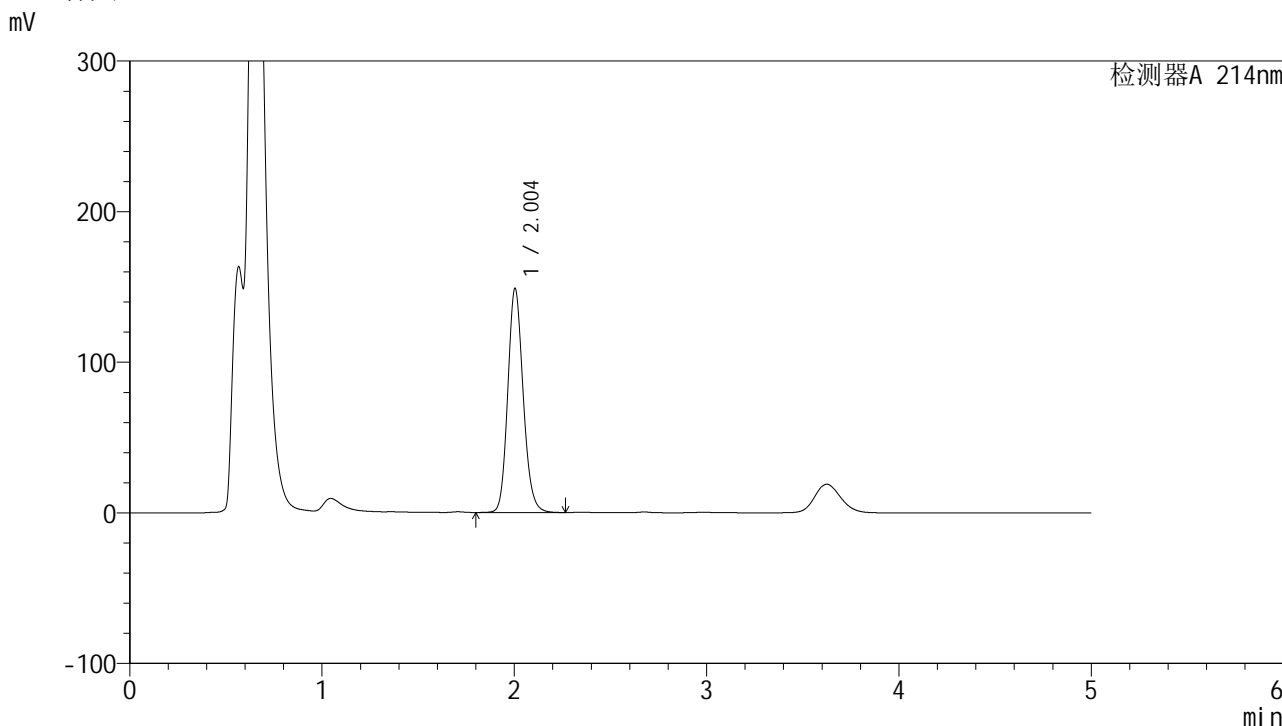

<峰表>

检测器A 214nm

峰号	保留时间	面积	面积%	高度	理论塔板数(USP)	拖尾因子	分离度(USP)
1	2.004	827550	100.000	148781	3061	1.149	--
总计		827550	100.000	148781			

图41 贝派度酸依折麦布片溶出度测定HPLC图谱
自制品-影响因素10天包装光照-(2024092721批)-pH4.5(内含%SDS)介质-浆法-50转-片6
供试品溶液-1

<样品信息>

色谱柱:XB-C18(4.6mm*50mm,5μm) 流速: 1.2ml/min
 柱温:30°C 波长: 214nm
 数据文件名: RC\$SMF-387 - 27-10/27-1112-2 - zzp-10t-bzgz-2024092721p-rcd-yzmb-pH4.5+sdsjz-jf50z-P6-2.lcd
 方法文件名: RC\$SMF-387 - SMF-387-rcd-yzmb-FX276.lcm
 批处理文件名: RC\$SMF-387 - 20241022-rcd-FX276.lcb
 样品瓶号: 1-48
 进样体积: 100 μl 版本号: 6.115
 进样时间: 2024/10/22 17:37:37 实验者: jiangjinwei
 处理时间 (V2): 2024/10/23 11:30:52 处理者: jiangjinwei
 仪器型号: SHIMADZU LC-2050C(FX276)

<色谱图>

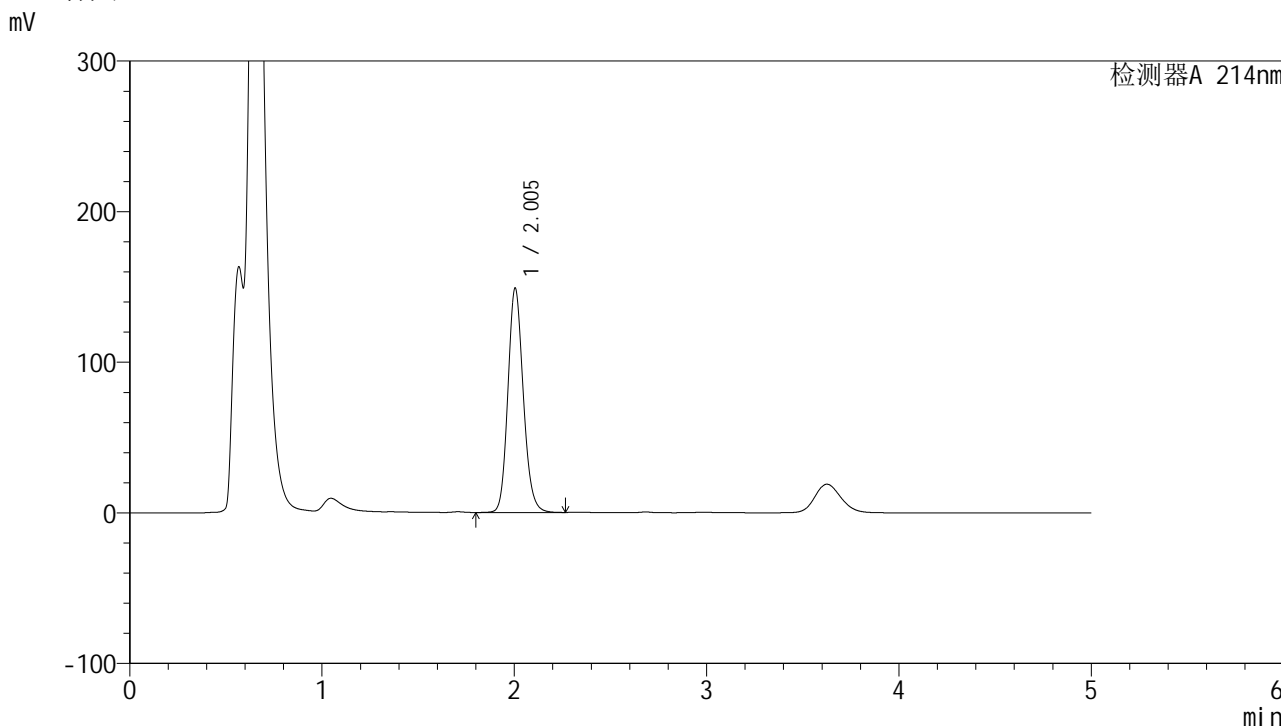

<峰表>

检测器A 214nm

峰号	保留时间	面积	面积%	高度	理论塔板数(USP)	拖尾因子	分离度(USP)
1	2.005	827667	100.000	149023	3070	1.148	--
总计		827667	100.000	149023			

图42 贝派度酸依折麦布片溶出度测定HPLC图谱
 自制品-影响因素10天包装光照-(2024092721批)-pH4.5(内含%SDS)介质-
 浆法-50转-片6
 供试品溶液-2

<样品信息>

色谱柱:XB-C18(4.6mm*50mm,5μm) 流速: 1.2ml/min
 柱温:30°C 波长: 214nm
 数据文件名: RC\$SMF-387 - 27-10/27-1113-2 - zzp-10t-bz-rcd-yzmb-pH4.5+sdsjz-jf50z-dz2-1.lcd
 方法文件名: RC\$SMF-387 - SMF-387-rcd-yzmb-FX276.lcm
 批处理文件名: RC\$SMF-387 - 20241022-rcd-FX276.lcb
 样品瓶号: 1-27
 进样体积: 100 μl 版本号: 6.115
 进样时间: 2024/10/22 17:43:06 实验者: jiangjinwei
 处理时间 (V2): 2024/10/23 11:30:55 处理者: jiangjinwei
 仪器型号: SHIMADZU LC-2050C(FX276)

<色谱图>

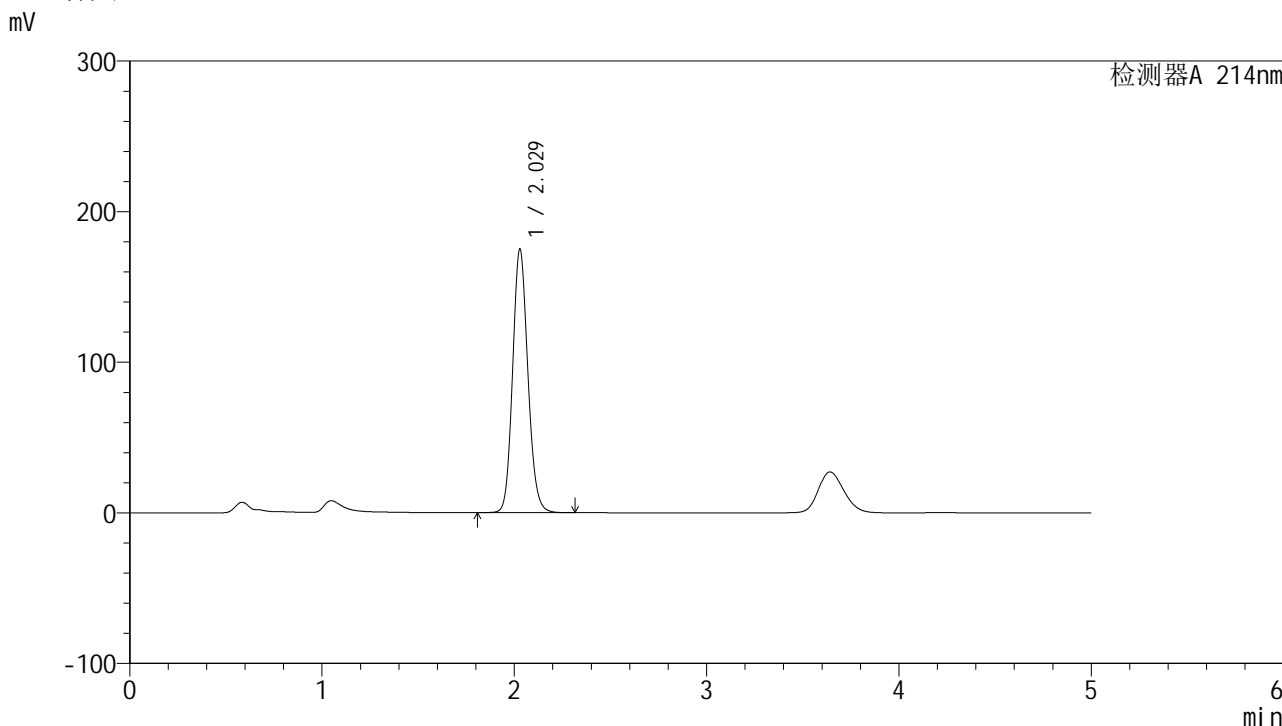

<峰表>

检测器A 214nm

峰号	保留时间	面积	面积%	高度	理论塔板数(USP)	拖尾因子	分离度(USP)
1	2.029	965466	100.000	175034	3177	1.129	--
总计		965466	100.000	175034			

图43 贝派度酸依折麦布片溶出度测定HPLC图谱
自制品-影响因素10天包装-pH4.5(内含%SDS)介质-桨法-50转
对照品溶液-2-1

<样品信息>

色谱柱 :XB-C18(4.6mm*50mm,5μm)	流速: 1.2ml/min
柱温 :30°C	波长: 214nm
数据文件名: RC\$SMF-387 - 27-10/27-1115-2 - zzp-10t-lf-rcd-yzmb-pH4.5+sdsjz-jf50z-rj.lcd	
方法文件名: RC\$SMF-387 - SMF-387-rcd-yzmb-FX276.lcm	
批处理文件名: RC\$SMF-387 - 20241022-rcd-FX276.lcb	
样品瓶号: 2-9	版本号: 6.115
进样体积: 100 μl	实验者: jiangjinwei
进样时间: 2024/10/22 17:54:06	处理者: jiangjinwei
处理时间 (V2) : 2024/10/23 11:31:00	
仪器型号: SHIMADZU LC-2050C(FX276)	

<色谱图>

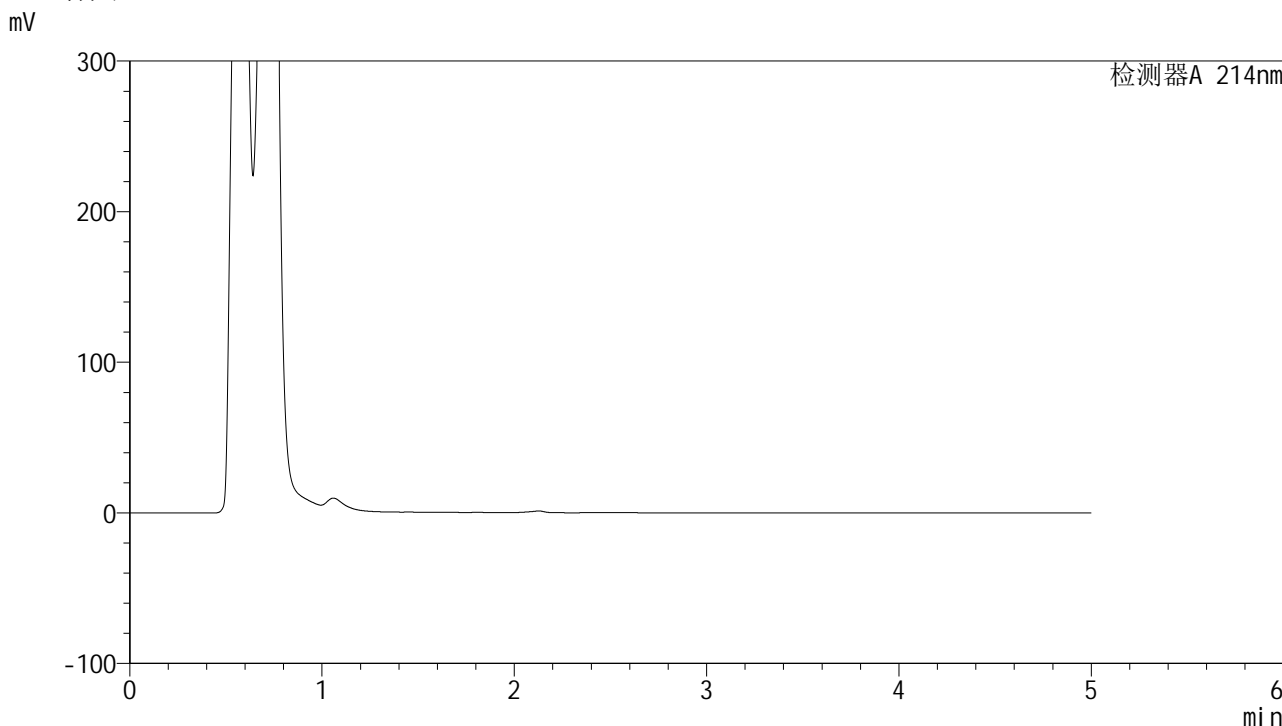

<峰表>

检测器A 214nm

峰号	保留时间	面积	面积%	高度	理论塔板数(USP)	拖尾因子	分离度(USP)
总计							

图45 贝派度酸依折麦布片溶出度测定HPLC图谱
自制品-影响因素10天裸放-pH4.5(内含%SDS)介质-桨法-50转
溶剂

<样品信息>

色谱柱:XB-C18(4.6mm*50mm,5μm) 流速: 1.2ml/min
 柱温:30°C 波长: 214nm
 数据文件名: RC\$SMF-387 - 27-10/27-1116-2 - zzp-10t-lf-rcd-yzmb-pH4.5+sdsjz-jf50z-dz1-1.lcd
 方法文件名: RC\$SMF-387 - SMF-387-rcd-yzmb-FX276.lcm
 批处理文件名: RC\$SMF-387 - 20241022-rcd-FX276.lcb
 样品瓶号: 2-18
 进样体积: 100 μl 版本号: 6.115
 进样时间: 2024/10/22 17:59:36 实验者: jiangjinwei
 处理时间 (V2): 2024/10/23 11:31:03 处理者: jiangjinwei
 仪器型号: SHIMADZU LC-2050C(FX276)

<色谱图>

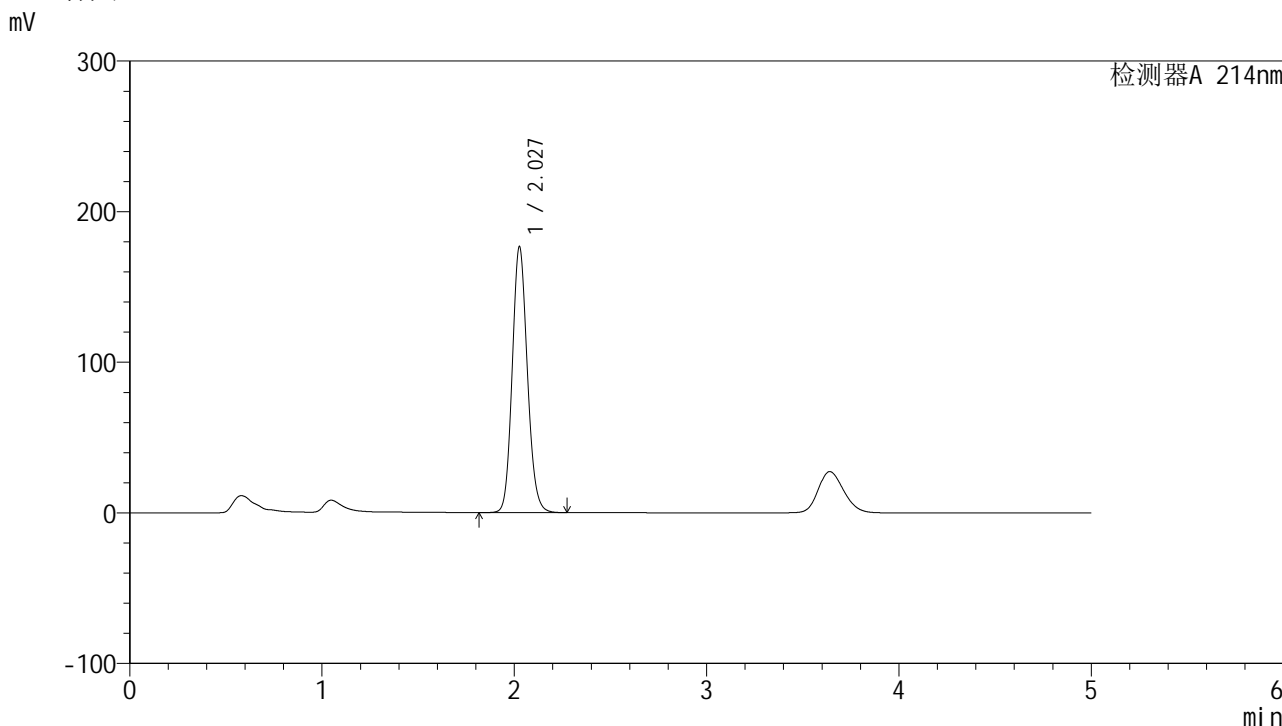

<峰表>

检测器A 214nm

峰号	保留时间	面积	面积%	高度	理论塔板数(USP)	拖尾因子	分离度(USP)
1	2.027	966849	100.000	175991	3215	1.130	--
总计		966849	100.000	175991			

图46 贝派度酸依折麦布片溶出度测定HPLC图谱
 自制品-影响因素10天裸放-pH4.5(内含%SDS)介质-桨法-50转
 对照品溶液-1-1

<样品信息>

色谱柱 :XB-C18(4.6mm*50mm,5μm)	流速: 1.2ml/min
柱温 :30°C	波长: 214nm
数据文件名: RC\$SMF-387 - 27-10/27-1117-2 - zzp-10t-lf-rcd-yzmb-pH4.5+sdsjz-jf50z-dz1-2.lcd	
方法文件名: RC\$SMF-387 - SMF-387-rcd-yzmb-FX276.lcm	
批处理文件名: RC\$SMF-387 - 20241022-rcd-FX276.lcb	
样品瓶号: 2-18	版本号: 6.115
进样体积: 100 μl	实验者: jiangjinwei
进样时间: 2024/10/22 18:05:06	处理者: jiangjinwei
处理时间 (V2) : 2024/10/23 11:31:05	
仪器型号: SHIMADZU LC-2050C(FX276)	

<色谱图>

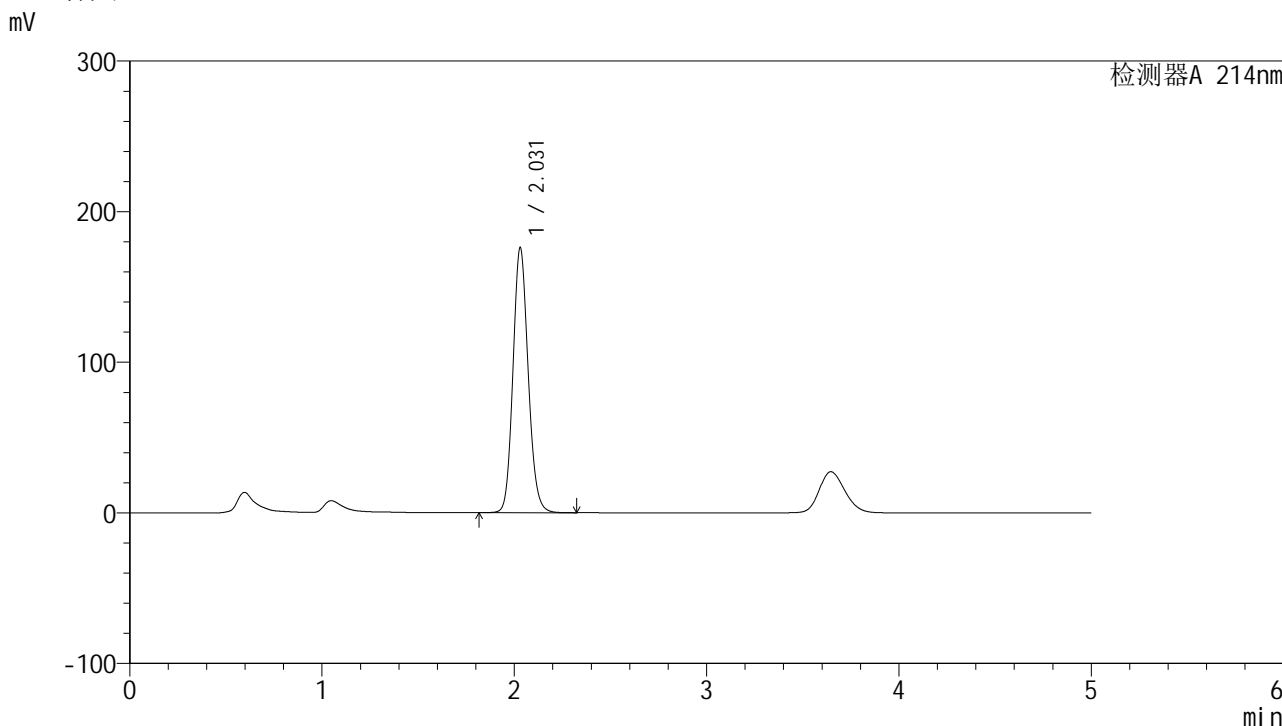

<峰表>

检测器A 214nm

峰号	保留时间	面积	面积%	高度	理论塔板数(USP)	拖尾因子	分离度(USP)
1	2.031	967234	100.000	176046	3208	1.130	--
总计		967234	100.000	176046			

图47 贝派度酸依折麦布片溶出度测定HPLC图谱
自制品-影响因素10天裸放-pH4.5(内含%SDS)介质-桨法-50转
对照品溶液-1-2

<样品信息>

色谱柱:XB-C18(4.6mm*50mm,5μm) 流速: 1.2ml/min
 柱温:30°C 波长: 214nm
 数据文件名: RC\$SMF-387 - 27-10/27-1119-2 - zzp-10t-lf-rcd-yzmb-pH4.5+sdsjz-jf50z-dz1-4.lcd
 方法文件名: RC\$SMF-387 - SMF-387-rcd-yzmb-FX276.lcm
 批处理文件名: RC\$SMF-387 - 20241022-rcd-FX276.lcb
 样品瓶号: 2-18
 进样体积: 100 μl 版本号: 6.115
 进样时间: 2024/10/22 18:16:07 实验者: jiangjinwei
 处理时间 (V2): 2024/10/23 11:31:11 处理者: jiangjinwei
 仪器型号: SHIMADZU LC-2050C(FX276)

<色谱图>

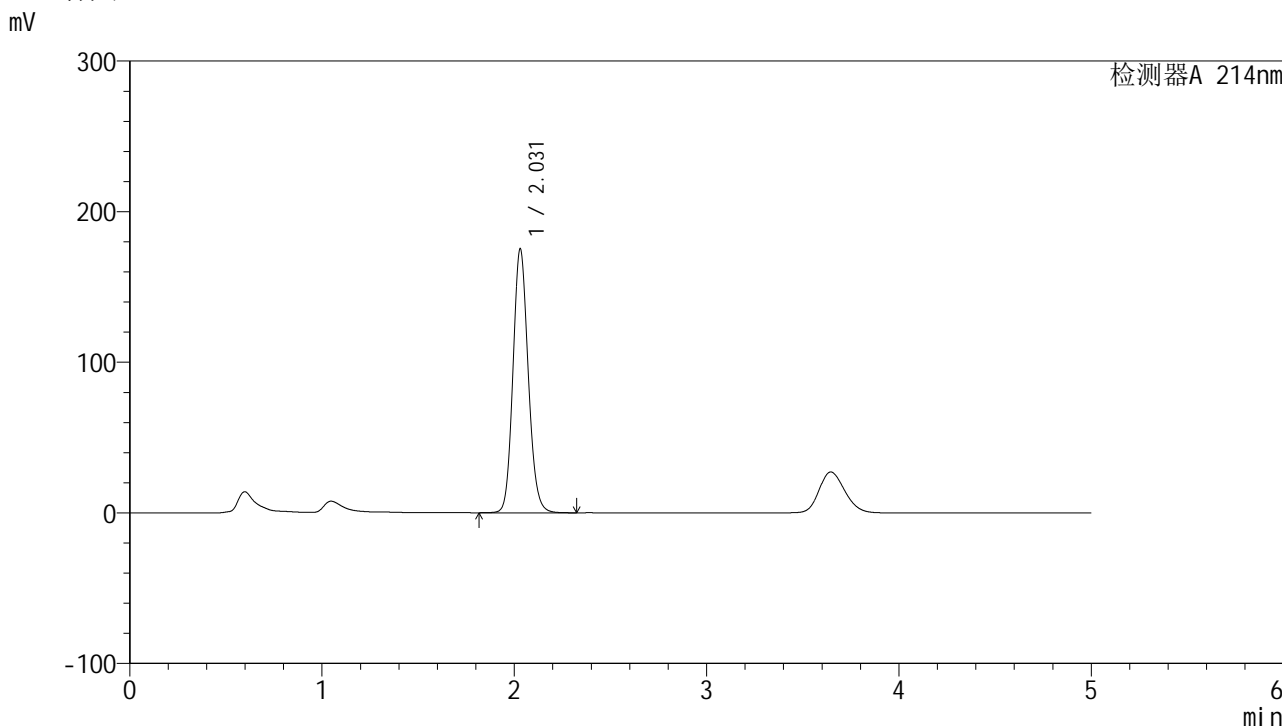

<峰表>

检测器A 214nm

峰号	保留时间	面积	面积%	高度	理论塔板数(USP)	拖尾因子	分离度(USP)
1	2.031	966055	100.000	175245	3186	1.130	--
总计		966055	100.000	175245			

图49 贝派度酸依折麦布片溶出度测定HPLC图谱
 自制品-影响因素10天裸放-pH4.5(内含%SDS)介质-桨法-50转
 对照品溶液-1-4

<样品信息>

色谱柱 :XB-C18(4.6mm*50mm,5μm) 流速: 1.2ml/min
 柱温 :30°C 波长: 214nm
 数据文件名: RC\$SMF-387 - 27-10/27-1120-2 - zzp-10t-lf-rcd-yzmb-pH4.5+sdsjz-jf50z-dz1-5.lcd
 方法文件名: RC\$SMF-387 - SMF-387-rcd-yzmb-FX276.lcm
 批处理文件名: RC\$SMF-387 - 20241022-rcd-FX276.lcb
 样品瓶号: 2-18 版本号: 6.115
 进样体积: 100 μl 实验者: jiangjinwei
 进样时间: 2024/10/22 18:21:37 处理者: jiangjinwei
 处理时间 (V2) : 2024/10/23 11:31:14
 仪器型号: SHIMADZU LC-2050C(FX276)

<色谱图>

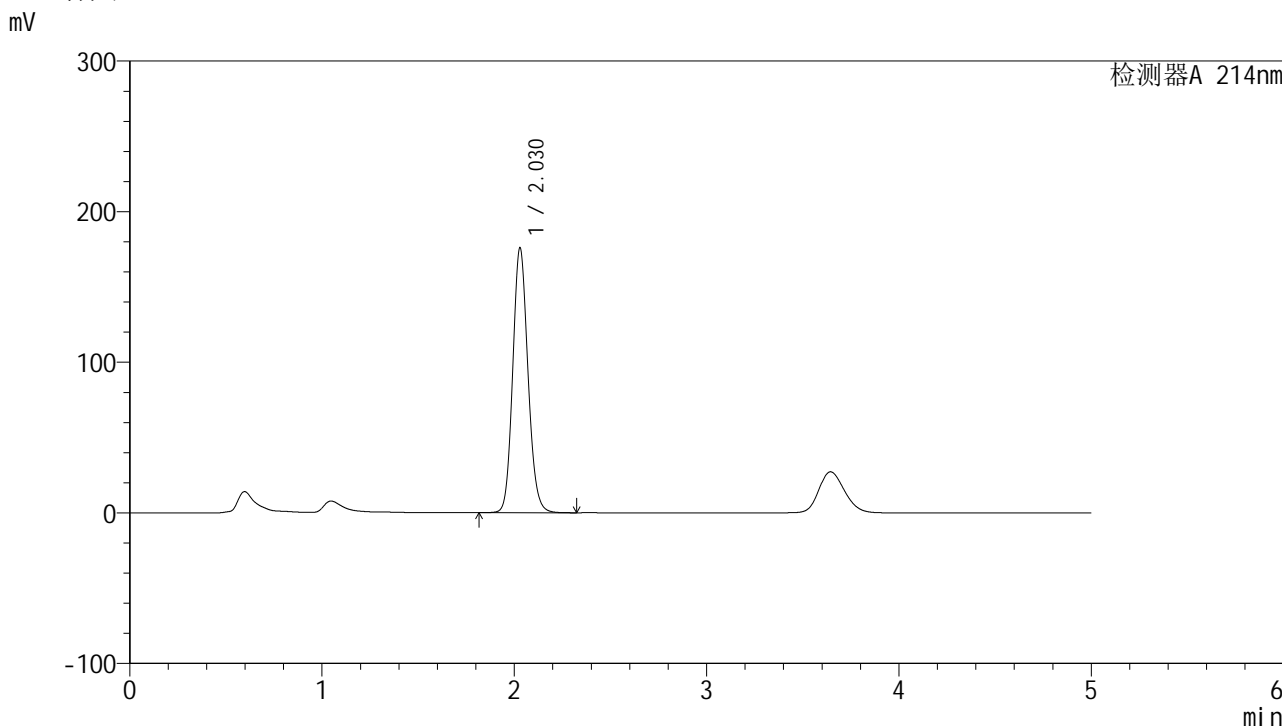

<峰表>

检测器A 214nm

峰号	保留时间	面积	面积%	高度	理论塔板数(USP)	拖尾因子	分离度(USP)
1	2.030	967717	100.000	175995	3195	1.128	--
总计		967717	100.000	175995			

图50 贝派度酸依折麦布片溶出度测定HPLC图谱
 自制品-影响因素10天裸放-pH4.5(内含%SDS)介质-桨法-50转
 对照品溶液-1-5

<样品信息>

色谱柱:XB-C18(4.6mm*50mm,5μm) 流速: 1.2ml/min
 柱温:30°C 波长: 214nm
 数据文件名: RC\$SMF-387 - 27-10/27-1121-2 - zzp-10t-lfgw-2024092721p-rcd-yzmb-pH4.5+sdsjz-jf50z-P1-1.lcd
 方法文件名: RC\$SMF-387 - SMF-387-rcd-yzmb-FX276.lcm
 批处理文件名: RC\$SMF-387 - 20241022-rcd-FX276.lcb
 样品瓶号: 2-1
 进样体积: 100 μl 版本号: 6.115
 进样时间: 2024/10/22 18:27:06 实验者: jiangjinwei
 处理时间 (V2): 2024/10/23 11:31:16 处理者: jiangjinwei
 仪器型号: SHIMADZU LC-2050C(FX276)

<色谱图>

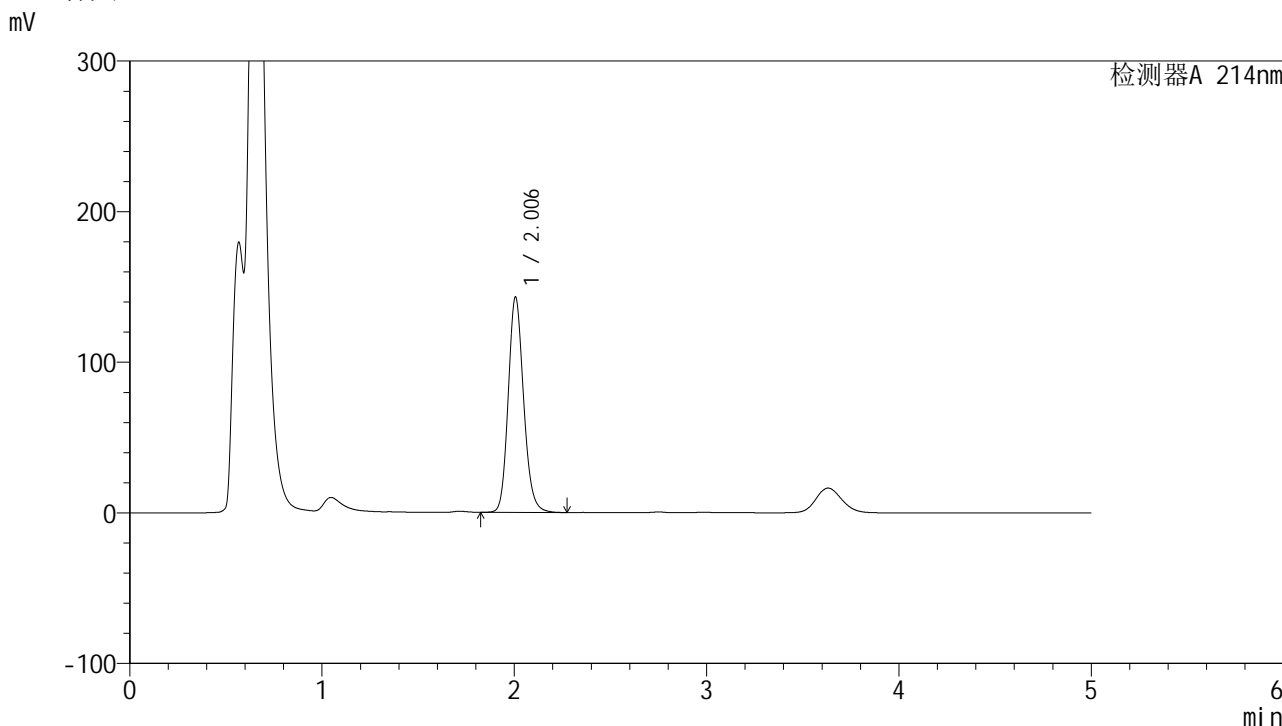

<峰表>

检测器A 214nm

峰号	保留时间	面积	面积%	高度	理论塔板数(USP)	拖尾因子	分离度(USP)
1	2.006	794900	100.000	143011	3085	1.154	--
总计		794900	100.000	143011			

图51 贝派度酸依折麦布片溶出度测定HPLC图谱
 自制品-影响因素10天裸放高温-(2024092721批)-pH4.5(内含%SDS)介质-
 浆法-50转-片1
 供试品溶液-1

<样品信息>

色谱柱:XB-C18(4.6mm*50mm,5μm) 流速: 1.2ml/min
 柱温:30°C 波长: 214nm
 数据文件名: RC\$SMF-387 - 27-10/27-1122-2 - zzp-10t-lfgw-2024092721p-rcd-yzmb-pH4.5+sdsjz-jf50z-P1-2.lcd
 方法文件名: RC\$SMF-387 - SMF-387-rcd-yzmb-FX276.lcm
 批处理文件名: RC\$SMF-387 - 20241022-rcd-FX276.lcb
 样品瓶号: 2-1 版本号: 6.115
 进样体积: 100 μl 实验者: jiangjinwei
 进样时间: 2024/10/22 18:32:36 处理者: jiangjinwei
 处理时间 (V2): 2024/10/23 11:31:19
 仪器型号: SHIMADZU LC-2050C(FX276)

<色谱图>

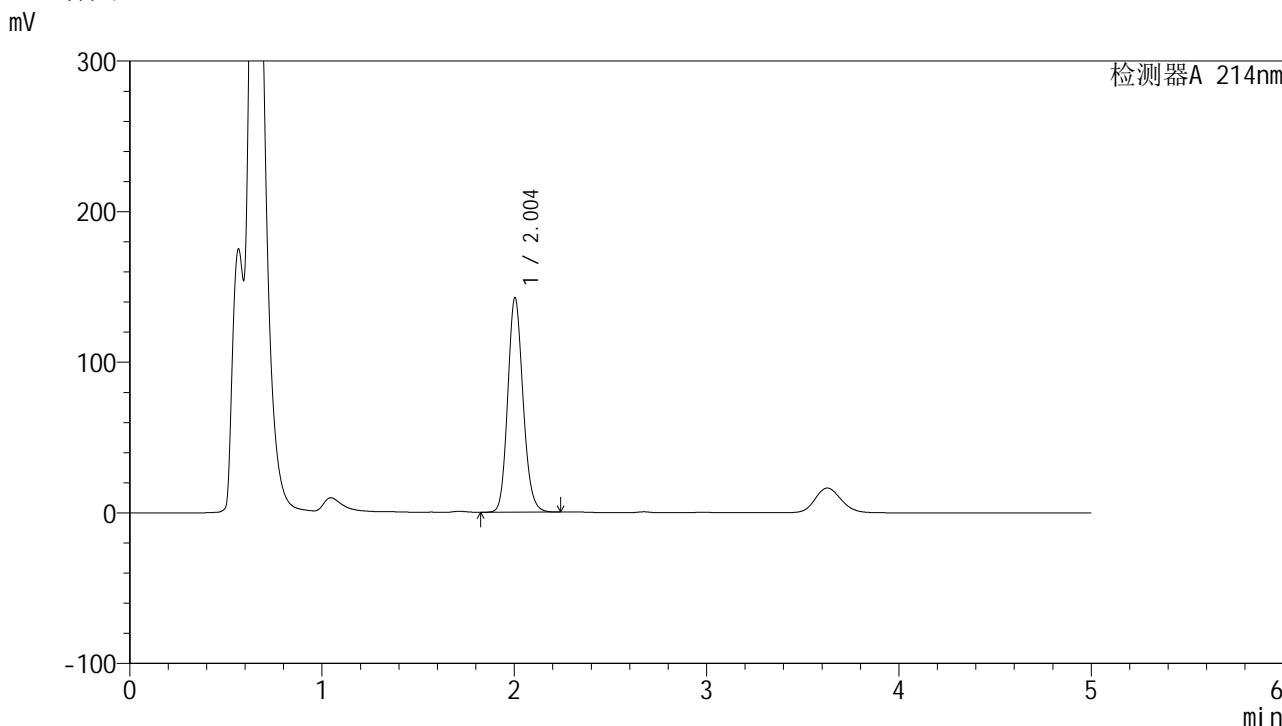

<峰表>

检测器A 214nm

峰号	保留时间	面积	面积%	高度	理论塔板数(USP)	拖尾因子	分离度(USP)
1	2.004	787335	100.000	142440	3089	1.144	--
总计		787335	100.000	142440			

图52 贝派度酸依折麦布片溶出度测定HPLC图谱
 自制品-影响因素10天裸放高温-(2024092721批)-pH4.5(内含%SDS)介质-
 浆法-50转-片1
 供试品溶液-2

<样品信息>

色谱柱 :XB-C18(4.6mm*50mm,5μm)	流速: 1.2ml/min
柱温 :30°C	波长: 214nm
数据文件名: RC\$SMF-387 - 27-10/27-1123-2 - zzp-10t-lfgw-2024092721p-rcd-yzmb-pH4.5+sdsjz-jf50z-P2-1.lcd	
方法文件名: RC\$SMF-387 - SMF-387-rcd-yzmb-FX276.lcm	
批处理文件名: RC\$SMF-387 - 20241022-rcd-FX276.lcb	
样品瓶号: 2-10	版本号: 6.115
进样体积: 100 μl	实验者: jiangjinwei
进样时间: 2024/10/22 18:38:05	处理者: jiangjinwei
处理时间 (V2) : 2024/10/23 11:31:22	
仪器型号: SHIMADZU LC-2050C(FX276)	

<色谱图>

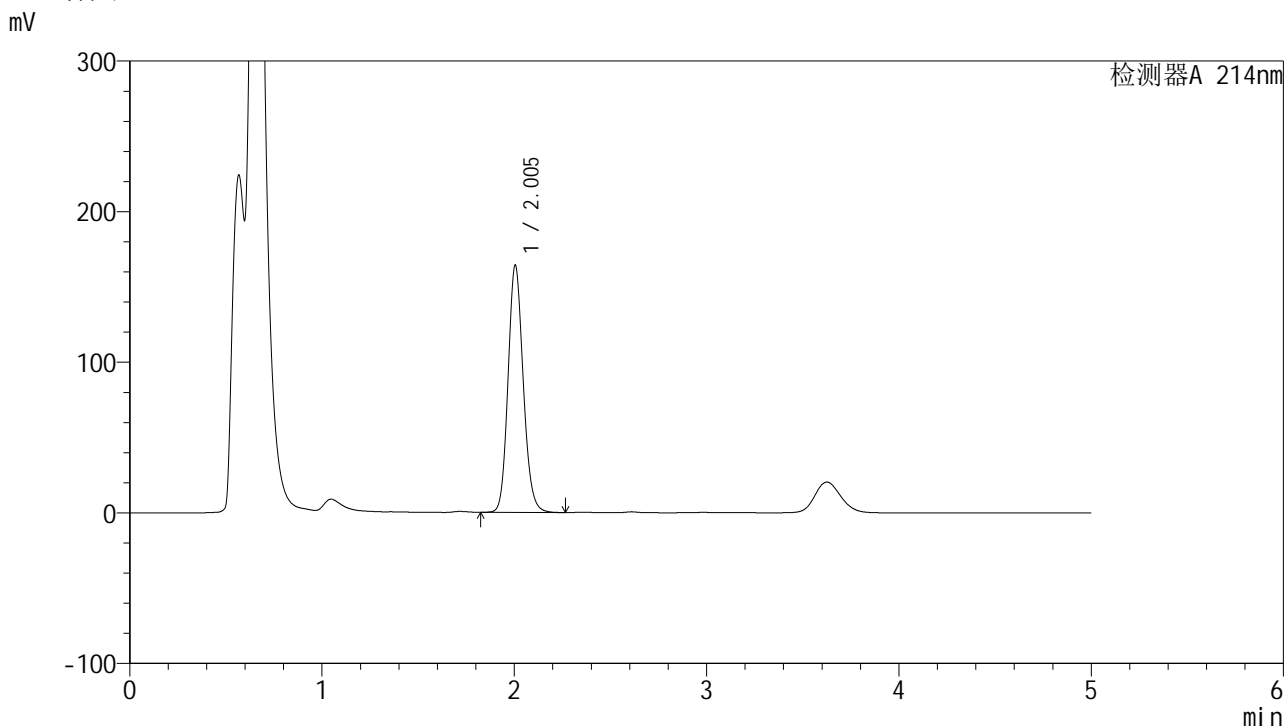

<峰表>

检测器A 214nm

峰号	保留时间	面积	面积%	高度	理论塔板数(USP)	拖尾因子	分离度(USP)
1	2.005	901068	100.000	164166	3138	1.139	--
总计		901068	100.000	164166			

图53 贝派度酸依折麦布片溶出度测定HPLC图谱
自制品-影响因素10天裸放高温-(2024092721批)-pH4.5(内含%SDS)介质-浆法-50转-片2
供试品溶液-1

<样品信息>

色谱柱:XB-C18(4.6mm*50mm,5μm) 流速: 1.2ml/min
 柱温:30°C 波长: 214nm
 数据文件名: RC\$SMF-387 - 27-10/27-1124-2 - zzp-10t-lfgw-2024092721p-rcd-yzmb-pH4.5+sdsjz-jf50z-P2-2.lcd
 方法文件名: RC\$SMF-387 - SMF-387-rcd-yzmb-FX276.lcm
 批处理文件名: RC\$SMF-387 - 20241022-rcd-FX276.lcb
 样品瓶号: 2-10
 进样体积: 100 μl 版本号: 6.115
 进样时间: 2024/10/22 18:43:34 实验者: jiangjinwei
 处理时间 (V2): 2024/10/23 11:31:24 处理者: jiangjinwei
 仪器型号: SHIMADZU LC-2050C(FX276)

<色谱图>

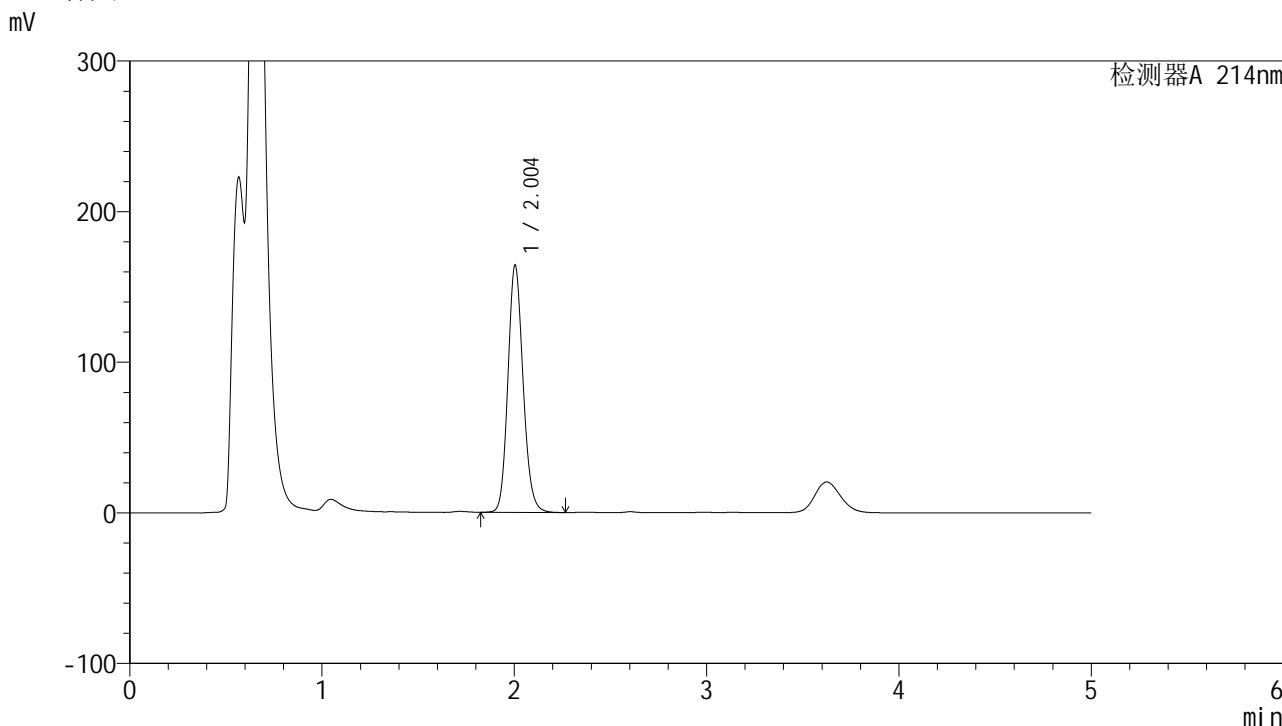

<峰表>

检测器A 214nm

峰号	保留时间	面积	面积%	高度	理论塔板数(USP)	拖尾因子	分离度(USP)
1	2.004	899983	100.000	164118	3140	1.139	--
总计		899983	100.000	164118			

图54 贝派度酸依折麦布片溶出度测定HPLC图谱
 自制品-影响因素10天裸放高温-(2024092721批)-pH4.5(内含%SDS)介质-
 浆法-50转-片2
 供试品溶液-2



SMF-387

<样品信息>

色谱柱:XB-C18(4.6mm*50mm,5μm) 流速: 1.2ml/min
 柱温:30°C 波长: 214nm
 数据文件名: RC\$SMF-387 - 27-10/27-1125-2 - zzp-10t-lfgw-2024092721p-rcd-yzmb-pH4.5+sdsjz-jf50z-P3-1.lcd
 方法文件名: RC\$SMF-387 - SMF-387-rcd-yzmb-FX276.lcm
 批处理文件名: RC\$SMF-387 - 20241022-rcd-FX276.lcb
 样品瓶号: 2-19 版本号: 6.115
 进样体积: 100 μl 实验者: jiangjinwei
 进样时间: 2024/10/22 18:49:04 处理者: jiangjinwei
 处理时间 (V2): 2024/10/23 11:31:27
 仪器型号: SHIMADZU LC-2050C(FX276)

<色谱图>

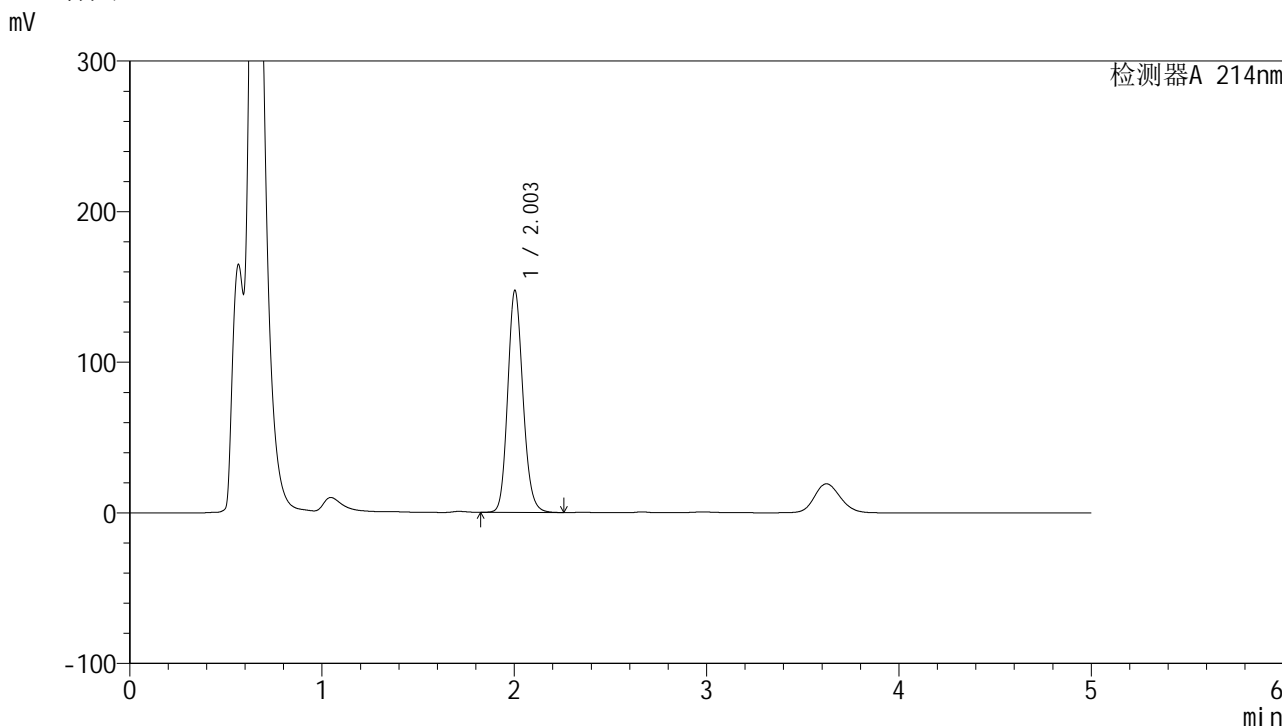

<峰表>

检测器A 214nm

峰号	保留时间	面积	面积%	高度	理论塔板数(USP)	拖尾因子	分离度(USP)
1	2.003	812728	100.000	147356	3114	1.146	--
总计		812728	100.000	147356			

图55 贝派度酸依折麦布片溶出度测定HPLC图谱
 自制品-影响因素10天裸放高温-(2024092721批)-pH4.5(内含%SDS)介质-
 浆法-50转-片3
 供试品溶液-1

<样品信息>

色谱柱:XB-C18(4.6mm*50mm,5μm) 流速: 1.2ml/min
 柱温:30°C 波长: 214nm
 数据文件名: RC\$SMF-387 - 27-10/27-1126-2 - zzp-10t-lfgw-2024092721p-rcd-yzmb-pH4.5+sdsjz-jf50z-P3-2.lcd
 方法文件名: RC\$SMF-387 - SMF-387-rcd-yzmb-FX276.lcm
 批处理文件名: RC\$SMF-387 - 20241022-rcd-FX276.lcb
 样品瓶号: 2-19
 进样体积: 100 μl 版本号: 6.115
 进样时间: 2024/10/22 18:54:33 实验者: jiangjinwei
 处理时间 (V2): 2024/10/23 11:31:29 处理者: jiangjinwei
 仪器型号: SHIMADZU LC-2050C(FX276)

<色谱图>

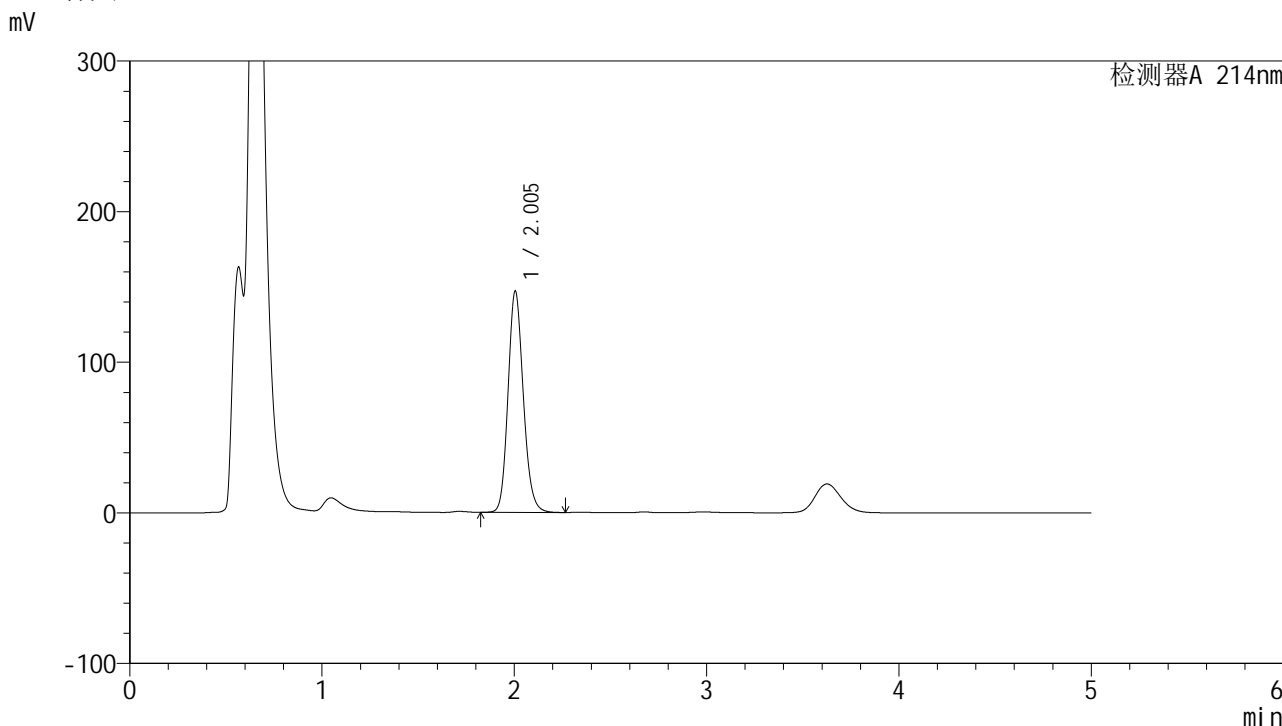

<峰表>

检测器A 214nm

峰号	保留时间	面积	面积%	高度	理论塔板数(USP)	拖尾因子	分离度(USP)
1	2.005	811617	100.000	147054	3109	1.148	--
总计		811617	100.000	147054			

图56 贝派度酸依折麦布片溶出度测定HPLC图谱
 自制品-影响因素10天裸放高温-(2024092721批)-pH4.5(内含%SDS)介质-
 浆法-50转-片3
 供试品溶液-2

<样品信息>

色谱柱 :XB-C18(4.6mm*50mm,5μm)	流速: 1.2ml/min
柱温 :30°C	波长: 214nm
数据文件名: RC\$SMF-387 - 27-10/27-1127-2 - zzp-10t-lfgw-2024092721p-rcd-yzmb-pH4.5+sdsjz-jf50z-P4-1.lcd	
方法文件名: RC\$SMF-387 - SMF-387-rcd-yzmb-FX276.lcm	
批处理文件名: RC\$SMF-387 - 20241022-rcd-FX276.lcb	
样品瓶号: 2-28	版本号: 6.115
进样体积: 100 μl	实验者: jiangjinwei
进样时间: 2024/10/22 19:00:02	处理者: jiangjinwei
处理时间 (V2) : 2024/10/23 11:31:32	
仪器型号: SHIMADZU LC-2050C(FX276)	

<色谱图>

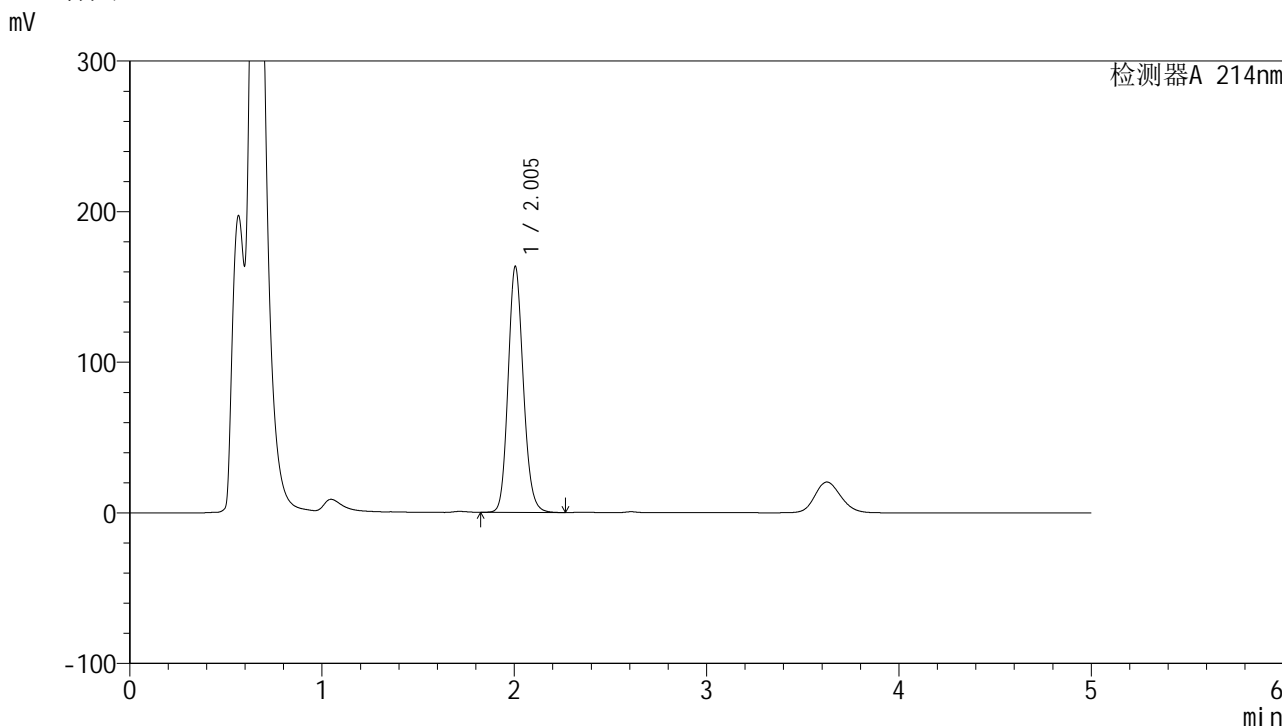

<峰表>

检测器A 214nm

峰号	保留时间	面积	面积%	高度	理论塔板数(USP)	拖尾因子	分离度(USP)
1	2.005	896938	100.000	163410	3141	1.141	--
总计		896938	100.000	163410			

图57 贝派度酸依折麦布片溶出度测定HPLC图谱
自制品-影响因素10天裸放高温-(2024092721批)-pH4.5(内含%SDS)介质-浆法-50转-片4
供试品溶液-1

<样品信息>

色谱柱:XB-C18(4.6mm*50mm,5μm) 流速: 1.2ml/min
 柱温:30°C 波长: 214nm
 数据文件名: RC\$SMF-387 - 27-10/27-1128-2 - zzp-10t-lfgw-2024092721p-rcd-yzmb-pH4.5+sdsjz-jf50z-P4-2.lcd
 方法文件名: RC\$SMF-387 - SMF-387-rcd-yzmb-FX276.lcm
 批处理文件名: RC\$SMF-387 - 20241022-rcd-FX276.lcb
 样品瓶号: 2-28
 进样体积: 100 μl 版本号: 6.115
 进样时间: 2024/10/22 19:05:31 实验者: jiangjinwei
 处理时间 (V2): 2024/10/23 11:31:35 处理者: jiangjinwei
 仪器型号: SHIMADZU LC-2050C(FX276)

<色谱图>

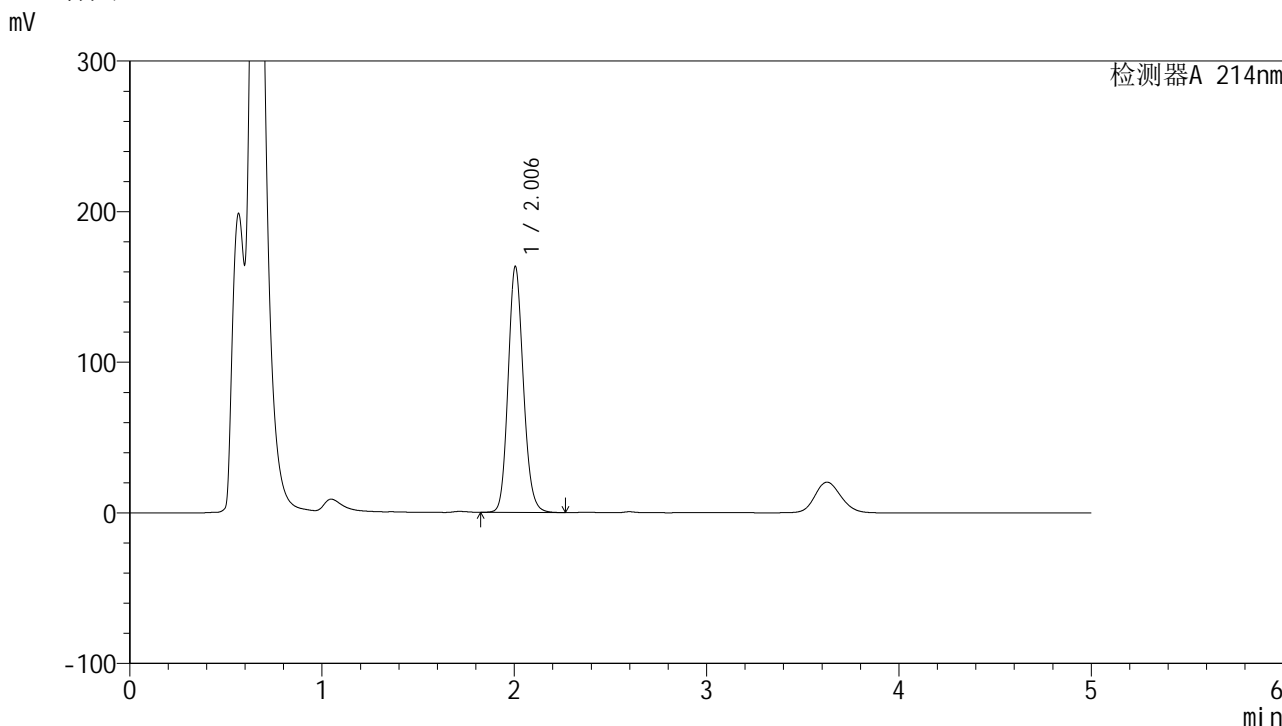

<峰表>

检测器A 214nm

峰号	保留时间	面积	面积%	高度	理论塔板数(USP)	拖尾因子	分离度(USP)
1	2.006	898196	100.000	163369	3128	1.138	--
总计		898196	100.000	163369			

图58 贝派度酸依折麦布片溶出度测定HPLC图谱
 自制品-影响因素10天裸放高温-(2024092721批)-pH4.5(内含%SDS)介质-
 浆法-50转-片4
 供试品溶液-2

<样品信息>

色谱柱:XB-C18(4.6mm*50mm,5μm) 流速: 1.2ml/min
 柱温:30°C 波长: 214nm
 数据文件名: RC\$SMF-387 - 27-10/27-1129-2 - zzp-10t-lfgw-2024092721p-rcd-yzmb-pH4.5+sdsjz-jf50z-P5-1.lcd
 方法文件名: RC\$SMF-387 - SMF-387-rcd-yzmb-FX276.lcm
 批处理文件名: RC\$SMF-387 - 20241022-rcd-FX276.lcb
 样品瓶号: 2-37
 进样体积: 100 μl 版本号: 6.115
 进样时间: 2024/10/22 19:10:59 实验者: jiangjinwei
 处理时间 (V2): 2024/10/23 11:31:37 处理者: jiangjinwei
 仪器型号: SHIMADZU LC-2050C(FX276)

<色谱图>

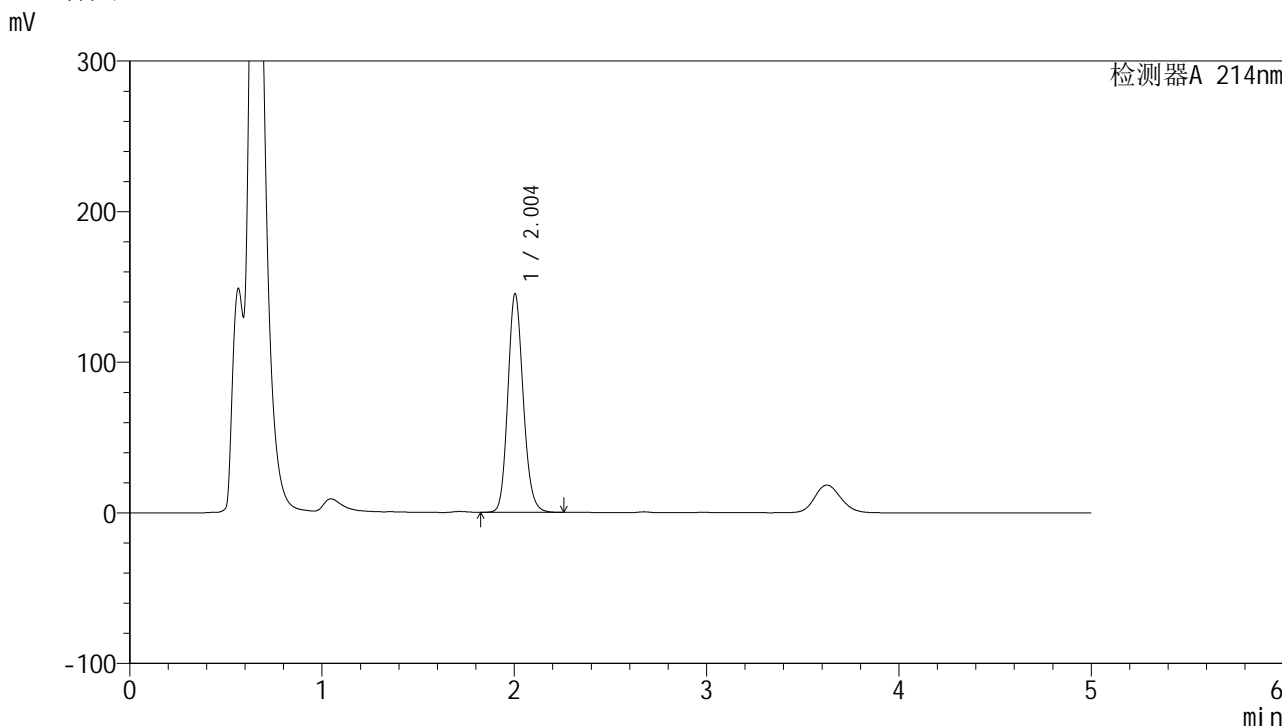

<峰表>

检测器A 214nm

峰号	保留时间	面积	面积%	高度	理论塔板数(USP)	拖尾因子	分离度(USP)
1	2.004	805102	100.000	145186	3073	1.146	--
总计		805102	100.000	145186			

图59 贝派度酸依折麦布片溶出度测定HPLC图谱
 自制品-影响因素10天裸放高温-(2024092721批)-pH4.5(内含%SDS)介质-
 浆法-50转-片5
 供试品溶液-1

<样品信息>

色谱柱:XB-C18(4.6mm*50mm,5μm) 流速: 1.2ml/min
 柱温:30°C 波长: 214nm
 数据文件名: RC\$SMF-387 - 27-10/27-1130-2 - zzp-10t-lfgw-2024092721p-rcd-yzmb-pH4.5+sdsjz-jf50z-P5-2.lcd
 方法文件名: RC\$SMF-387 - SMF-387-rcd-yzmb-FX276.lcm
 批处理文件名: RC\$SMF-387 - 20241022-rcd-FX276.lcb
 样品瓶号: 2-37
 进样体积: 100 μl 版本号: 6.115
 进样时间: 2024/10/22 19:16:28 实验者: jiangjinwei
 处理时间 (V2): 2024/10/23 11:31:40 处理者: jiangjinwei
 仪器型号: SHIMADZU LC-2050C(FX276)

<色谱图>

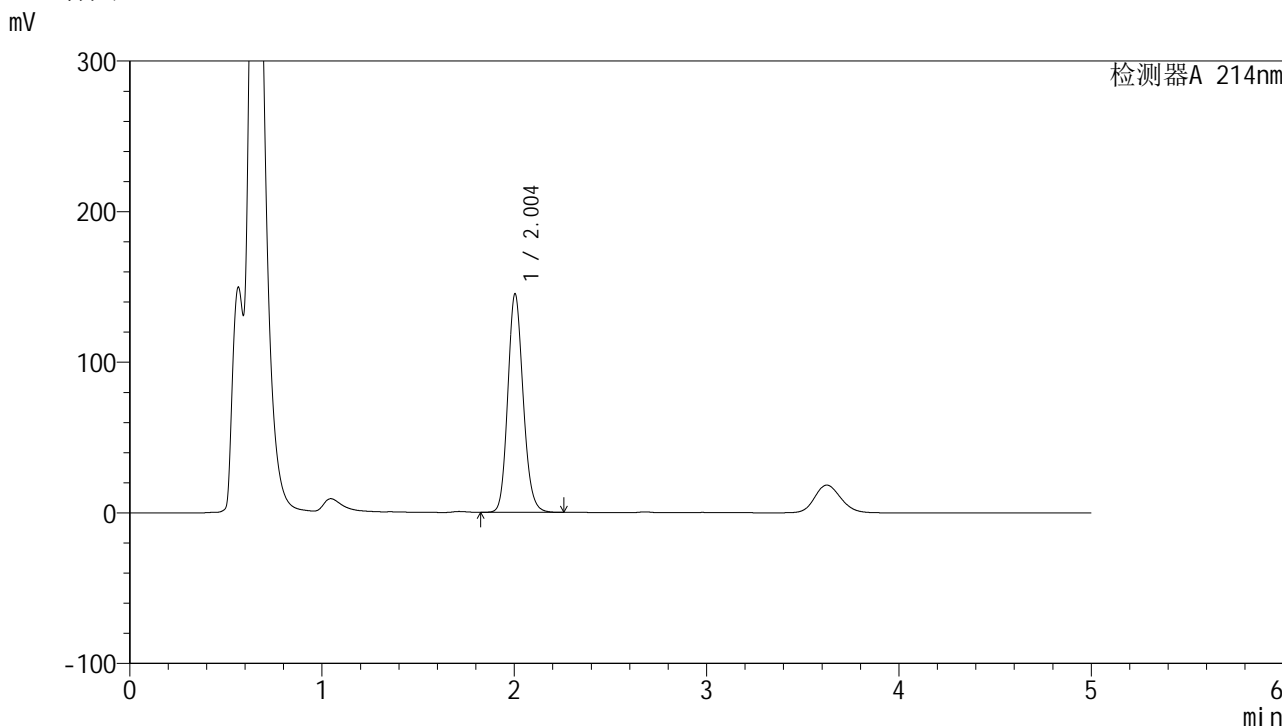

<峰表>

检测器A 214nm

峰号	保留时间	面积	面积%	高度	理论塔板数(USP)	拖尾因子	分离度(USP)
1	2.004	806016	100.000	145121	3061	1.145	--
总计		806016	100.000	145121			

图60 贝派度酸依折麦布片溶出度测定HPLC图谱
 自制品-影响因素10天裸放高温-(2024092721批)-pH4.5(内含%SDS)介质-
 浆法-50转-片5
 供试品溶液-2

<样品信息>

色谱柱:XB-C18(4.6mm*50mm,5μm) 流速: 1.2ml/min
 柱温:30°C 波长: 214nm
 数据文件名: RC\$SMF-387 - 27-10/27-1131-2 - zzp-10t-lfgw-2024092721p-rcd-yzmb-pH4.5+sdsjz-jf50z-P6-1.lcd
 方法文件名: RC\$SMF-387 - SMF-387-rcd-yzmb-FX276.lcm
 批处理文件名: RC\$SMF-387 - 20241022-rcd-FX276.lcb
 样品瓶号: 2-46
 进样体积: 100 μl 版本号: 6.115
 进样时间: 2024/10/22 19:21:57 实验者: jiangjinwei
 处理时间 (V2): 2024/10/23 11:31:43 处理者: jiangjinwei
 仪器型号: SHIMADZU LC-2050C(FX276)

<色谱图>

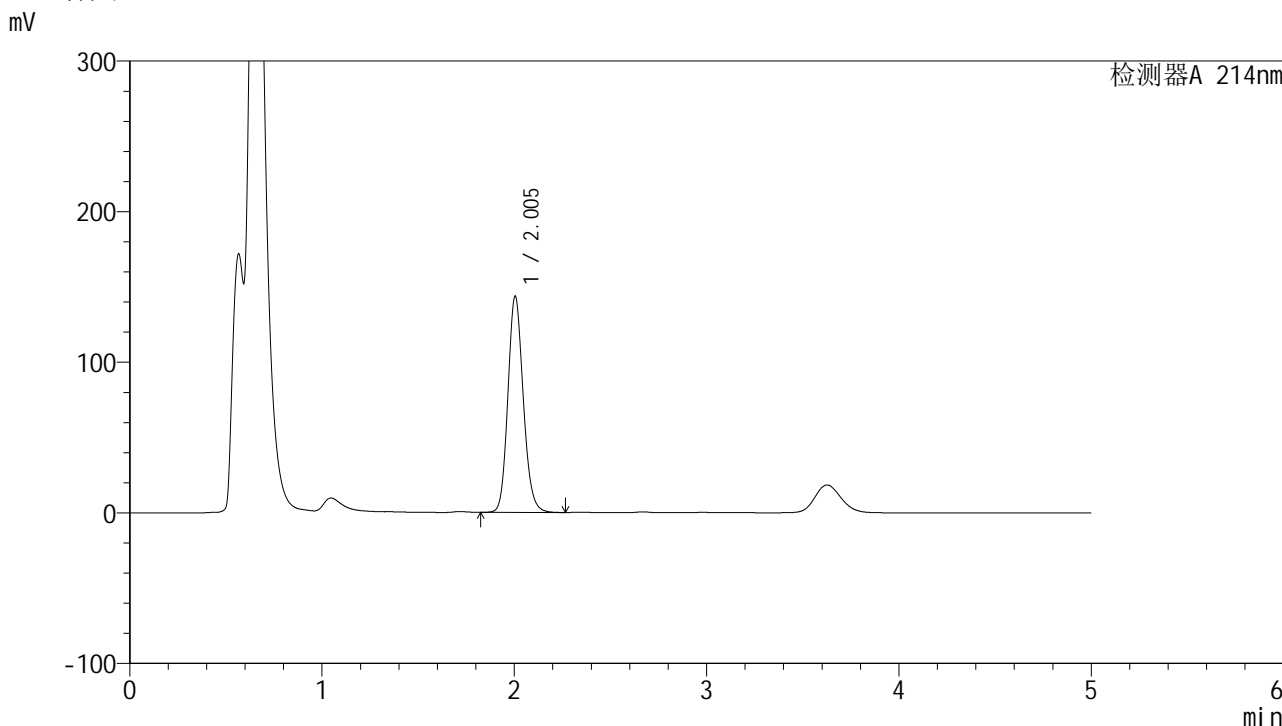

<峰表>

检测器A 214nm

峰号	保留时间	面积	面积%	高度	理论塔板数(USP)	拖尾因子	分离度(USP)
1	2.005	797703	100.000	143606	3063	1.145	--
总计		797703	100.000	143606			

图61 贝派度酸依折麦布片溶出度测定HPLC图谱
 自制品-影响因素10天裸放高温-(2024092721批)-pH4.5(内含%SDS)介质-
 浆法-50转-片6
 供试品溶液-1

<样品信息>

色谱柱:XB-C18(4.6mm*50mm,5μm) 流速: 1.2ml/min
 柱温:30°C 波长: 214nm
 数据文件名: RC\$SMF-387 - 27-10/27-1132-2 - zzp-10t-lfgw-2024092721p-rcd-yzmb-pH4.5+sdsjz-jf50z-P6-2.lcd
 方法文件名: RC\$SMF-387 - SMF-387-rcd-yzmb-FX276.lcm
 批处理文件名: RC\$SMF-387 - 20241022-rcd-FX276.lcb
 样品瓶号: 2-46
 进样体积: 100 μl 版本号: 6.115
 进样时间: 2024/10/22 19:27:27 实验者: jiangjinwei
 处理时间 (V2): 2024/10/23 11:31:45 处理者: jiangjinwei
 仪器型号: SHIMADZU LC-2050C(FX276)

<色谱图>

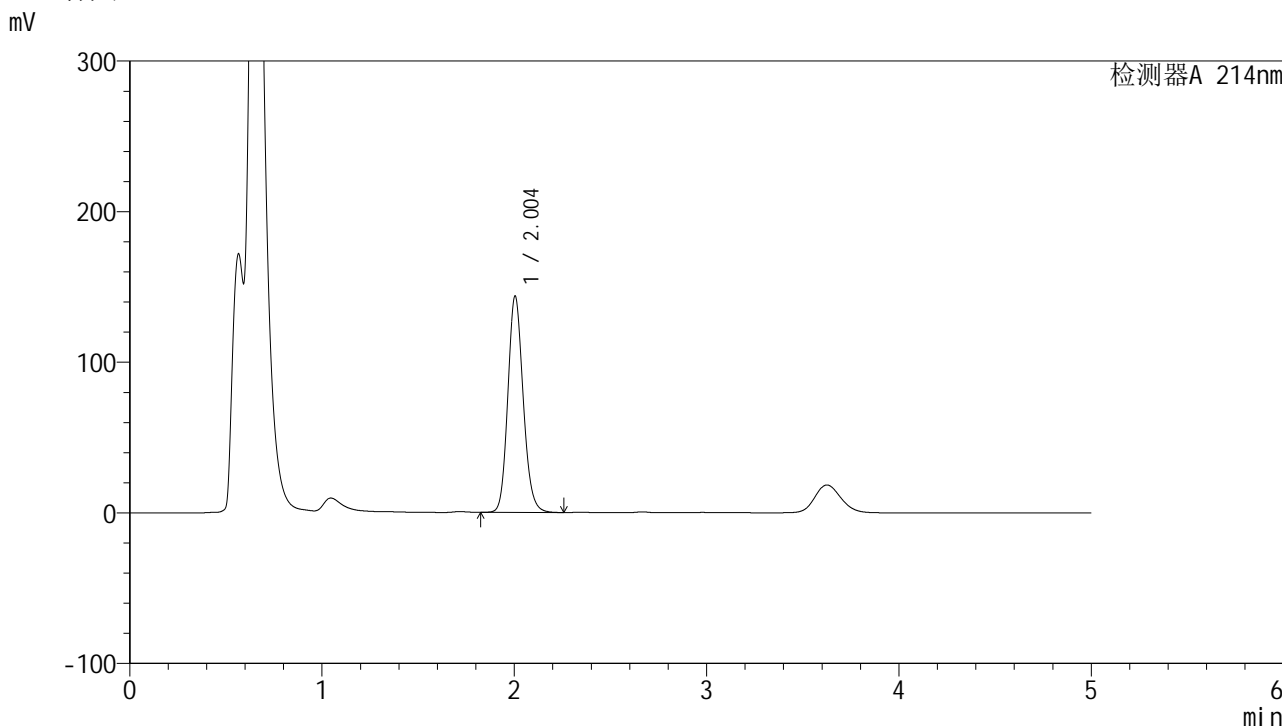

<峰表>

检测器A 214nm

峰号	保留时间	面积	面积%	高度	理论塔板数(USP)	拖尾因子	分离度(USP)
1	2.004	797543	100.000	143708	3069	1.144	--
总计		797543	100.000	143708			

图62 贝派度酸依折麦布片溶出度测定HPLC图谱
 自制品-影响因素10天裸放高湿-(2024092721批)-pH4.5(内含%SDS)介质-
 浆法-50转-片6
 供试品溶液-2

<样品信息>

色谱柱:XB-C18(4.6mm*50mm,5μm) 流速: 1.2ml/min
 柱温:30°C 波长: 214nm
 数据文件名: RC\$SMF-387 - 27-10/27-1133-2 - zzp-10t-lfgs-2024092721p-rcd-yzmb-pH4.5+sdsjz-jf50z-P1-1.lcd
 方法文件名: RC\$SMF-387 - SMF-387-rcd-yzmb-FX276.lcm
 批处理文件名: RC\$SMF-387 - 20241022-rcd-FX276.lcb
 样品瓶号: 2-2 版本号: 6.115
 进样体积: 100 μl 实验者: jiangjinwei
 进样时间: 2024/10/22 19:32:57 处理者: jiangjinwei
 处理时间 (V2): 2024/10/23 11:31:48
 仪器型号: SHIMADZU LC-2050C(FX276)

<色谱图>

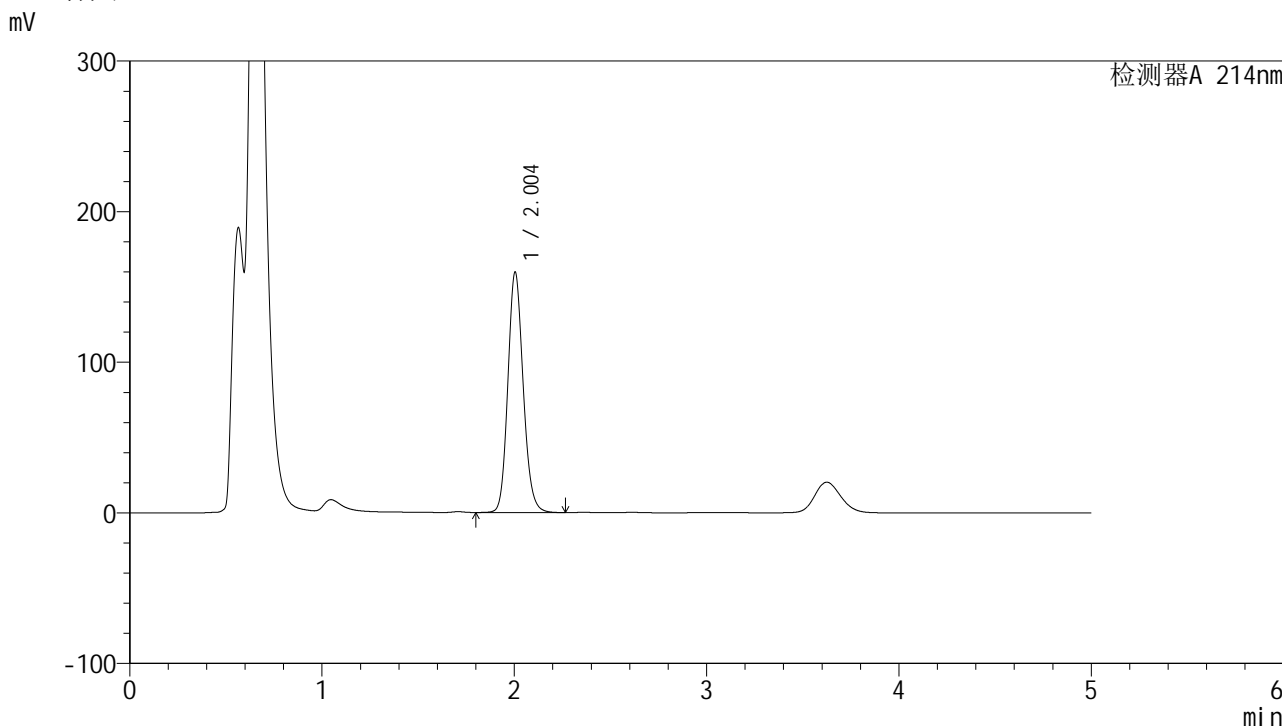

<峰表>

检测器A 214nm

峰号	保留时间	面积	面积%	高度	理论塔板数(USP)	拖尾因子	分离度(USP)
1	2.004	883393	100.000	159666	3091	1.140	--
总计		883393	100.000	159666			

图63 贝派度酸依折麦布片溶出度测定HPLC图谱
 自制品-影响因素10天裸放高湿-(2024092721批)-pH4.5(内含%SDS)介质-
 浆法-50转-片1
 供试品溶液-1

<样品信息>

色谱柱 :XB-C18(4.6mm*50mm,5μm)	流速: 1.2ml/min
柱温 :30°C	波长: 214nm
数据文件名: RC\$SMF-387 - 27-10/27-1134-2 - zzp-10t-lfgs-2024092721p-rcd-yzmb-pH4.5+sdsjz-jf50z-P1-2.lcd	
方法文件名: RC\$SMF-387 - SMF-387-rcd-yzmb-FX276.lcm	
批处理文件名: RC\$SMF-387 - 20241022-rcd-FX276.lcb	
样品瓶号: 2-2	版本号: 6.115
进样体积: 100 μl	实验者: jiangjinwei
进样时间: 2024/10/22 19:38:27	处理者: jiangjinwei
处理时间 (V2) : 2024/10/23 11:31:51	
仪器型号: SHIMADZU LC-2050C(FX276)	

<色谱图>

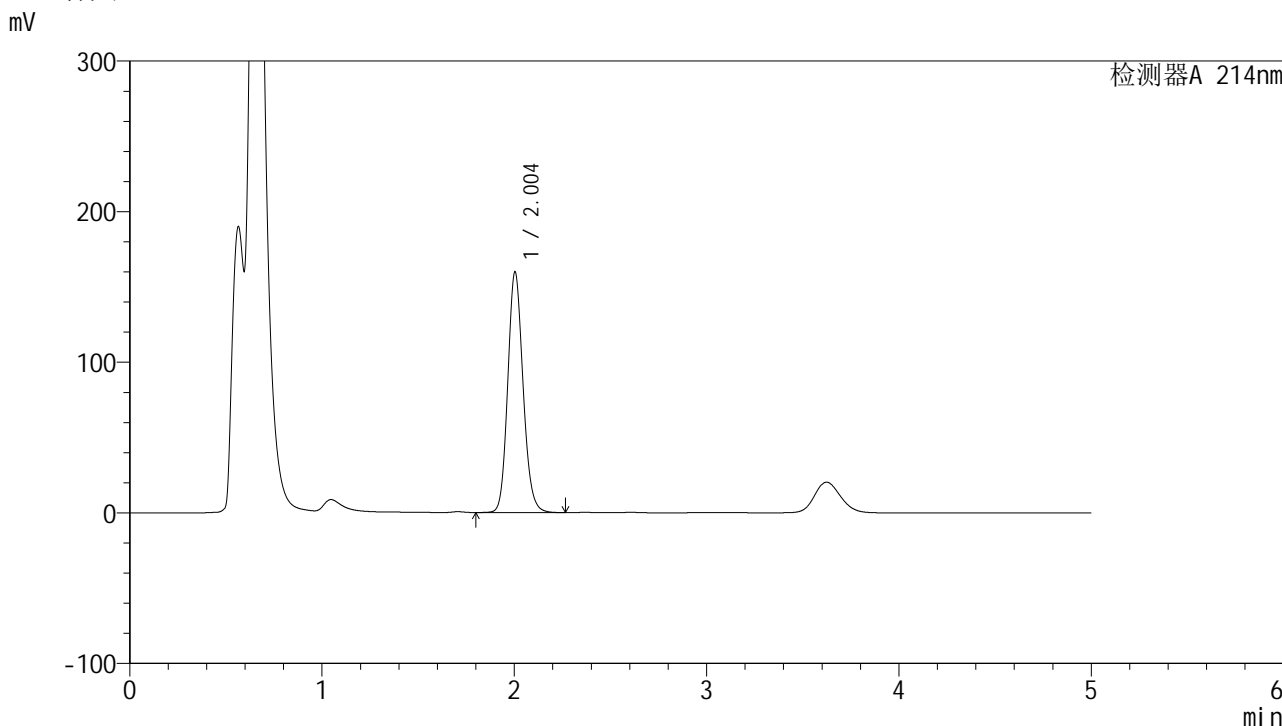

<峰表>

检测器A 214nm

峰号	保留时间	面积	面积%	高度	理论塔板数(USP)	拖尾因子	分离度(USP)
1	2.004	882737	100.000	159765	3099	1.140	--
总计		882737	100.000	159765			

图64 贝派度酸依折麦布片溶出度测定HPLC图谱
自制品-影响因素10天裸放高湿-(2024092721批)-pH4.5(内含%SDS)介质-
浆法-50转-片1
供试品溶液-2

<样品信息>

色谱柱 :XB-C18(4.6mm*50mm,5μm)	流速: 1.2ml/min
柱温 :30°C	波长: 214nm
数据文件名: RC\$SMF-387 - 27-10/27-1135-2 - zzp-10t-lfgs-2024092721p-rcd-yzmb-pH4.5+sdsjz-jf50z-P2-1.lcd	
方法文件名: RC\$SMF-387 - SMF-387-rcd-yzmb-FX276.lcm	
批处理文件名: RC\$SMF-387 - 20241022-rcd-FX276.lcb	
样品瓶号: 2-11	版本号: 6.115
进样体积: 100 μl	实验者: jiangjinwei
进样时间: 2024/10/22 19:43:57	处理者: jiangjinwei
处理时间 (V2) : 2024/10/23 11:31:53	
仪器型号: SHIMADZU LC-2050C(FX276)	

<色谱图>

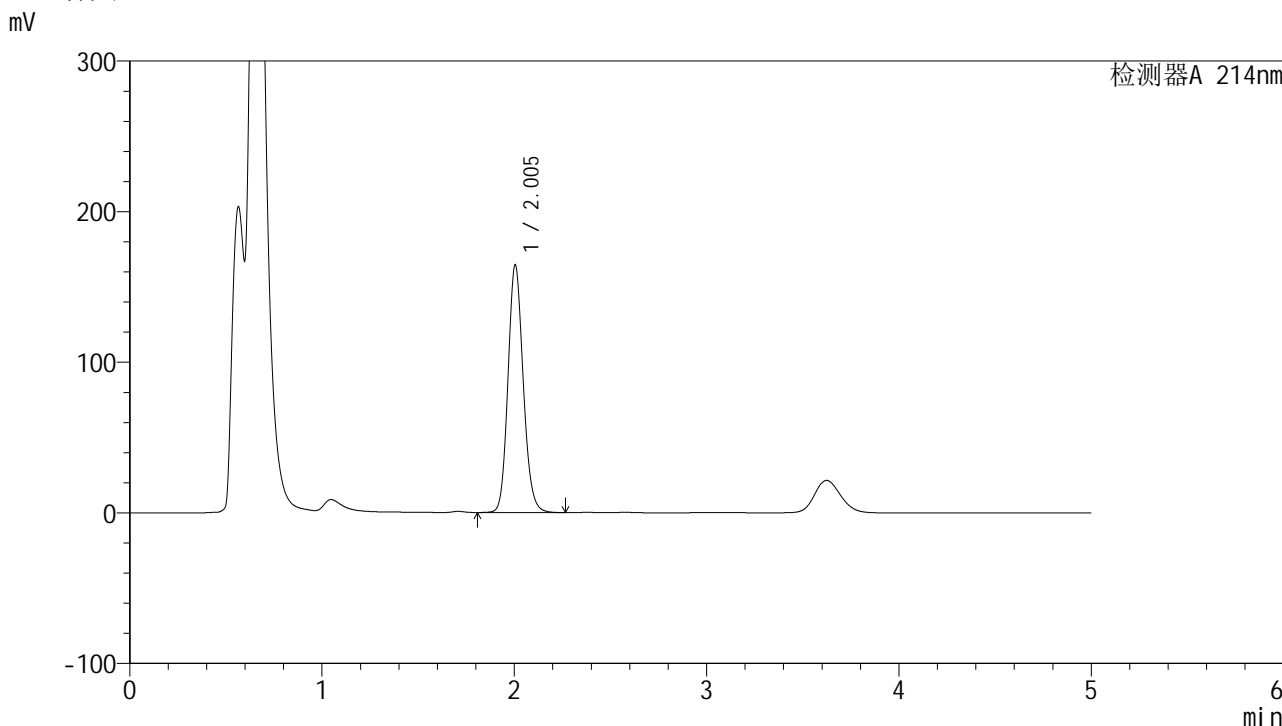

<峰表>

检测器A 214nm

峰号	保留时间	面积	面积%	高度	理论塔板数(USP)	拖尾因子	分离度(USP)
1	2.005	906007	100.000	164434	3113	1.138	--
总计		906007	100.000	164434			

图65 贝派度酸依折麦布片溶出度测定HPLC图谱
自制品-影响因素10天裸放高湿-(2024092721批)-pH4.5(内含%SDS)介质-
浆法-50转-片2
供试品溶液-1

<样品信息>

色谱柱:XB-C18(4.6mm*50mm,5μm) 流速: 1.2ml/min
 柱温:30°C 波长: 214nm
 数据文件名: RC\$SMF-387 - 27-10/27-1136-2 - zzp-10t-lfgs-2024092721p-rcd-yzmb-pH4.5+sdsjz-jf50z-P2-2.lcd
 方法文件名: RC\$SMF-387 - SMF-387-rcd-yzmb-FX276.lcm
 批处理文件名: RC\$SMF-387 - 20241022-rcd-FX276.lcb
 样品瓶号: 2-11 版本号: 6.115
 进样体积: 100 μl 实验者: jiangjinwei
 进样时间: 2024/10/22 19:49:27 处理者: jiangjinwei
 处理时间 (V2): 2024/10/23 11:31:56
 仪器型号: SHIMADZU LC-2050C(FX276)

<色谱图>

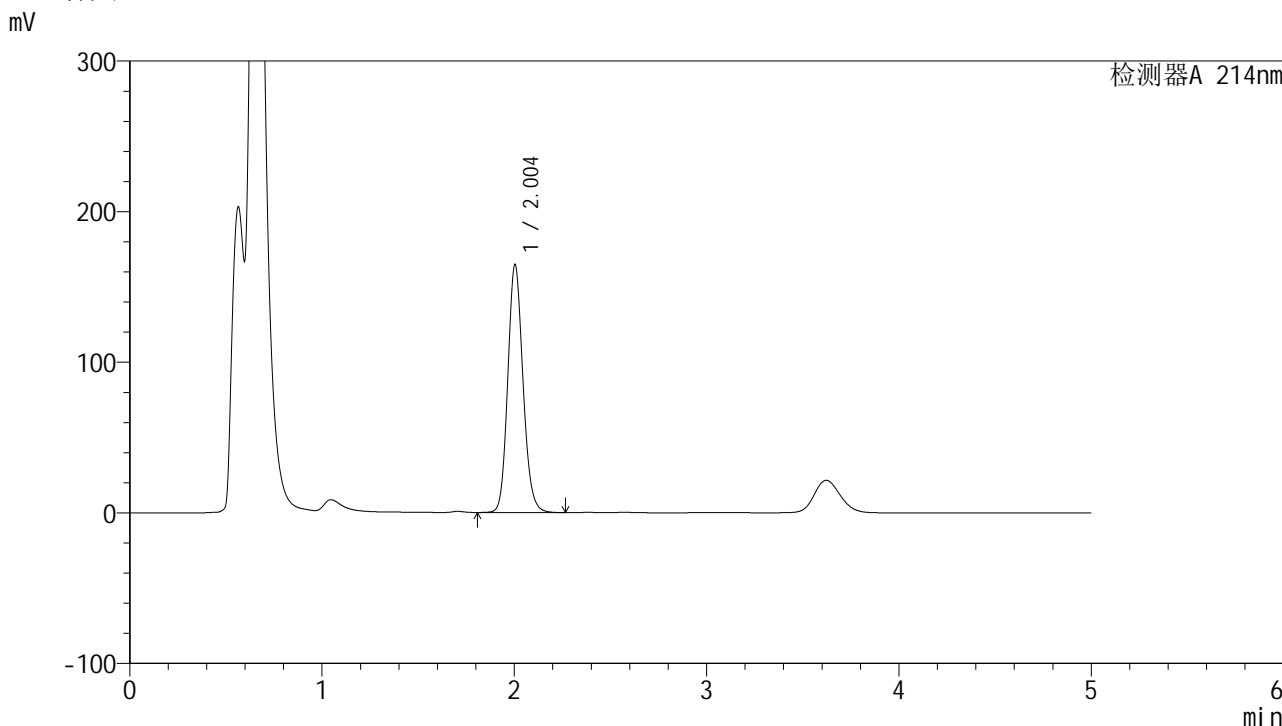

<峰表>

检测器A 214nm

峰号	保留时间	面积	面积%	高度	理论塔板数(USP)	拖尾因子	分离度(USP)
1	2.004	905262	100.000	164578	3126	1.137	--
总计		905262	100.000	164578			

图66 贝派度酸依折麦布片溶出度测定HPLC图谱
 自制品-影响因素10天裸放高湿-(2024092721批)-pH4.5(内含%SDS)介质-
 浆法-50转-片2
 供试品溶液-2

<样品信息>

色谱柱:XB-C18(4.6mm*50mm,5μm) 流速: 1.2ml/min
 柱温:30°C 波长: 214nm
 数据文件名: RC\$SMF-387 - 27-10/27-1137-2 - zzp-10t-lfgs-2024092721p-rcd-yzmb-pH4.5+sdsjz-jf50z-P3-1.lcd
 方法文件名: RC\$SMF-387 - SMF-387-rcd-yzmb-FX276.lcm
 批处理文件名: RC\$SMF-387 - 20241022-rcd-FX276.lcb
 样品瓶号: 2-20 版本号: 6.115
 进样体积: 100 μl 实验者: jiangjinwei
 进样时间: 2024/10/22 19:54:57 处理者: jiangjinwei
 处理时间 (V2): 2024/10/23 11:31:59
 仪器型号: SHIMADZU LC-2050C(FX276)

<色谱图>

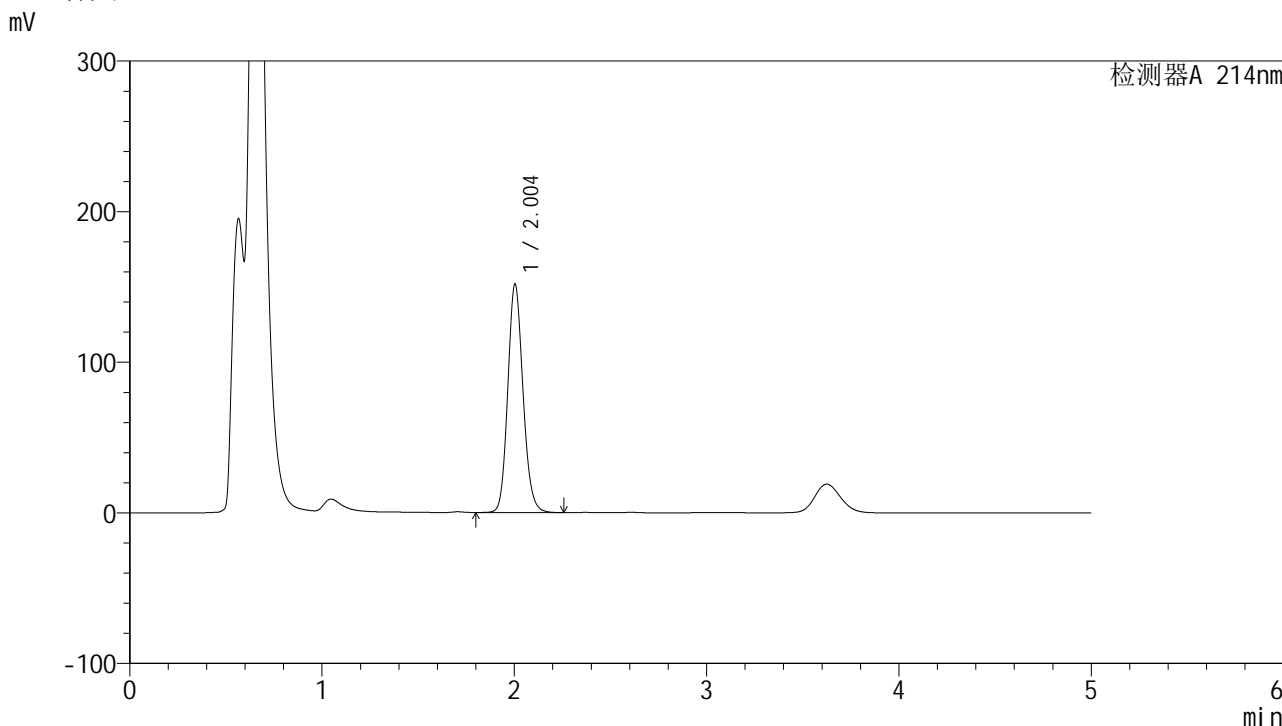

<峰表>

检测器A 214nm

峰号	保留时间	面积	面积%	高度	理论塔板数(USP)	拖尾因子	分离度(USP)
1	2.004	835051	100.000	151703	3122	1.137	--
总计		835051	100.000	151703			

图67 贝派度酸依折麦布片溶出度测定HPLC图谱
 自制品-影响因素10天裸放高湿-(2024092721批)-pH4.5(内含%SDS)介质-
 浆法-50转-片3
 供试品溶液-1

<样品信息>

色谱柱 :XB-C18(4.6mm*50mm,5μm)	流速: 1.2ml/min
柱温 :30°C	波长: 214nm
数据文件名: RC\$SMF-387 - 27-10/27-1138-2 - zzp-10t-lfgs-2024092721p-rcd-yzmb-pH4.5+sdsjz-jf50z-P3-2.lcd	
方法文件名: RC\$SMF-387 - SMF-387-rcd-yzmb-FX276.lcm	
批处理文件名: RC\$SMF-387 - 20241022-rcd-FX276.lcb	
样品瓶号: 2-20	版本号: 6.115
进样体积: 100 μl	实验者: jiangjinwei
进样时间: 2024/10/22 20:00:26	处理者: jiangjinwei
处理时间 (V2) : 2024/10/23 11:32:01	
仪器型号: SHIMADZU LC-2050C(FX276)	

<色谱图>

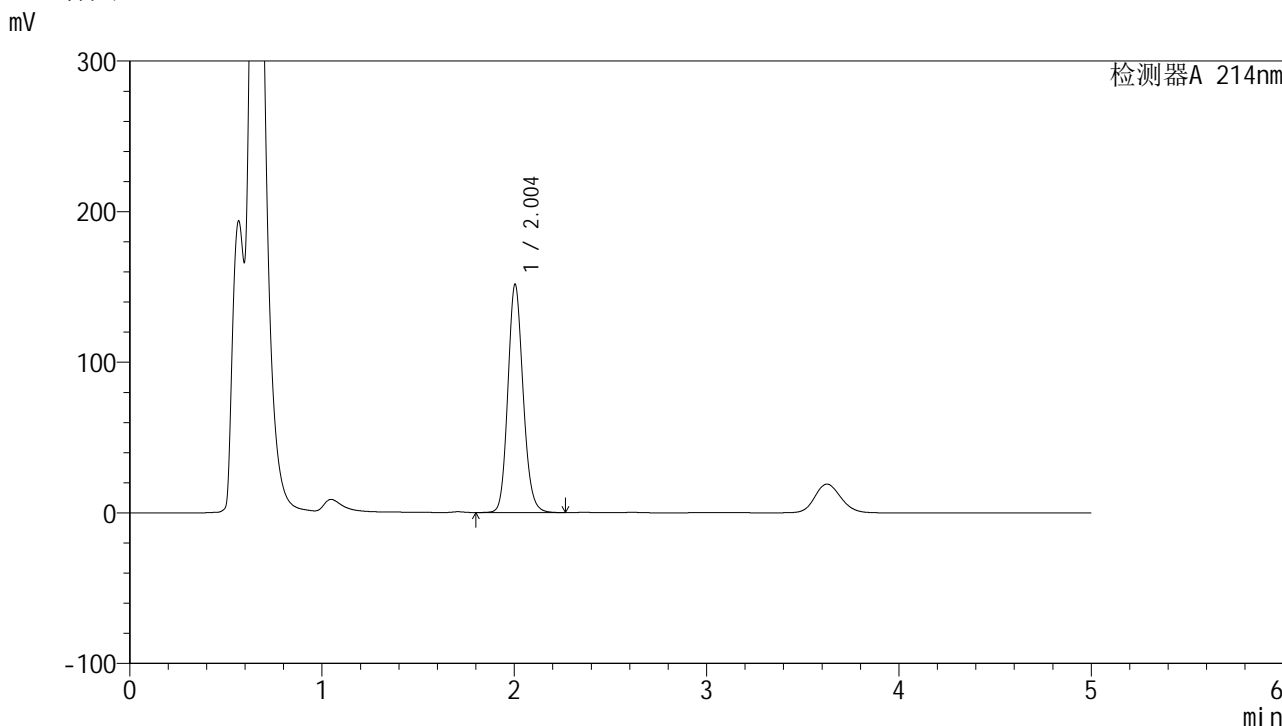

<峰表>

检测器A 214nm

峰号	保留时间	面积	面积%	高度	理论塔板数(USP)	拖尾因子	分离度(USP)
1	2.004	834204	100.000	151526	3120	1.140	--
总计		834204	100.000	151526			

图68 贝派度酸依折麦布片溶出度测定HPLC图谱
自制品-影响因素10天裸放高湿-(2024092721批)-pH4.5(内含%SDS)介质-
浆法-50转-片3
供试品溶液-2

<样品信息>

色谱柱:XB-C18(4.6mm*50mm,5μm) 流速: 1.2ml/min
 柱温:30°C 波长: 214nm
 数据文件名: RC\$SMF-387 - 27-10/27-1139-2 - zzp-10t-lfgs-2024092721p-rcd-yzmb-pH4.5+sdsjz-jf50z-P4-1.lcd
 方法文件名: RC\$SMF-387 - SMF-387-rcd-yzmb-FX276.lcm
 批处理文件名: RC\$SMF-387 - 20241022-rcd-FX276.lcb
 样品瓶号: 2-29
 进样体积: 100 μl 版本号: 6.115
 进样时间: 2024/10/22 20:05:55 实验者: jiangjinwei
 处理时间 (V2): 2024/10/23 11:32:04 处理者: jiangjinwei
 仪器型号: SHIMADZU LC-2050C(FX276)

<色谱图>

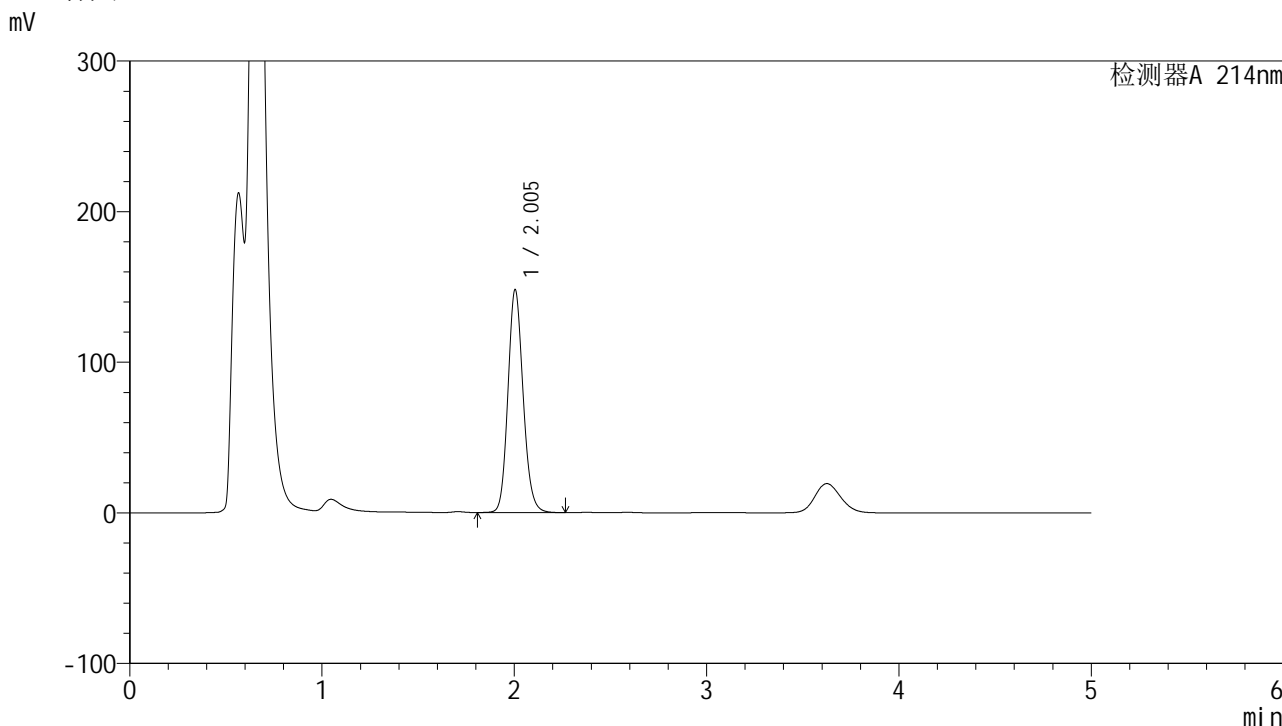

<峰表>

检测器A 214nm

峰号	保留时间	面积	面积%	高度	理论塔板数(USP)	拖尾因子	分离度(USP)
1	2.005	812624	100.000	148063	3137	1.137	--
总计		812624	100.000	148063			

图69 贝派度酸依折麦布片溶出度测定HPLC图谱
 自制品-影响因素10天裸放高湿-(2024092721批)-pH4.5(内含%SDS)介质-
 浆法-50转-片4
 供试品溶液-1

<样品信息>

色谱柱:XB-C18(4.6mm*50mm,5μm) 流速: 1.2ml/min
 柱温:30°C 波长: 214nm
 数据文件名: RC\$SMF-387 - 27-10/27-1140-2 - zzp-10t-lfgs-2024092721p-rcd-yzmb-pH4.5+sdsjz-jf50z-P4-2.lcd
 方法文件名: RC\$SMF-387 - SMF-387-rcd-yzmb-FX276.lcm
 批处理文件名: RC\$SMF-387 - 20241022-rcd-FX276.lcb
 样品瓶号: 2-29 版本号: 6.115
 进样体积: 100 μl 实验者: jiangjinwei
 进样时间: 2024/10/22 20:11:24 处理者: jiangjinwei
 处理时间 (V2): 2024/10/23 11:32:06
 仪器型号: SHIMADZU LC-2050C(FX276)

<色谱图>

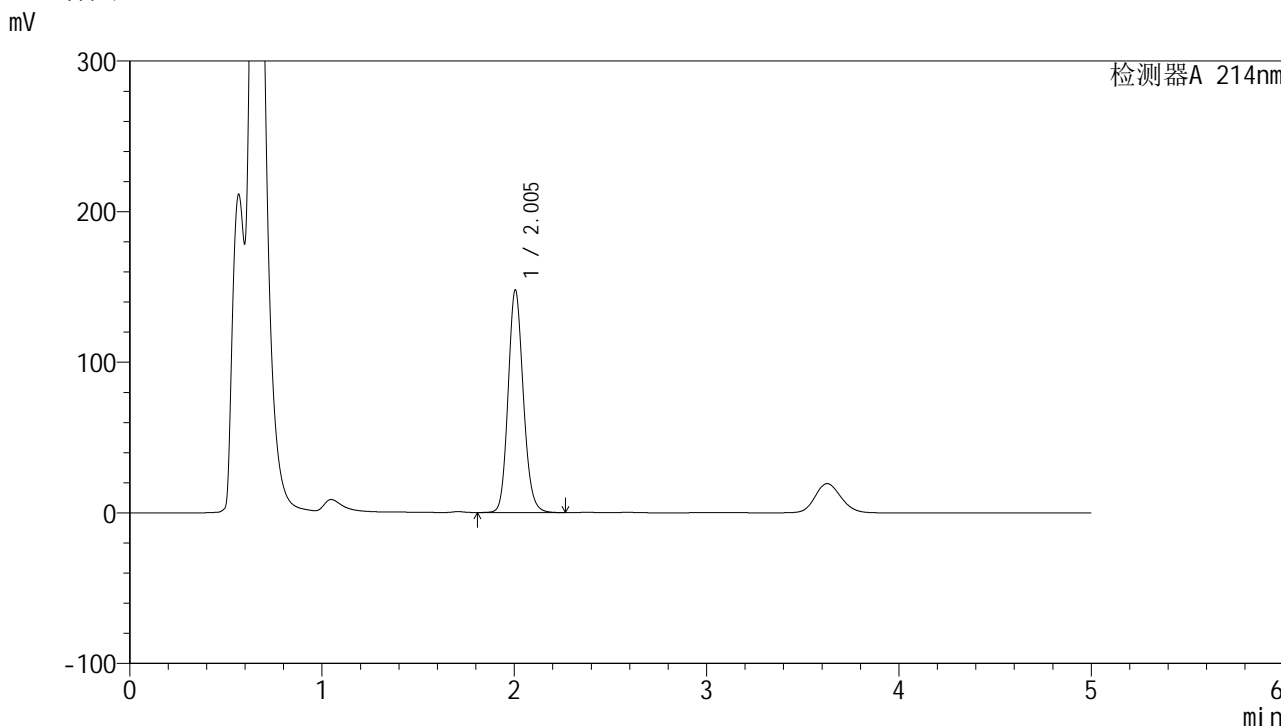

<峰表>

检测器A 214nm

峰号	保留时间	面积	面积%	高度	理论塔板数(USP)	拖尾因子	分离度(USP)
1	2.005	811827	100.000	147879	3142	1.138	--
总计		811827	100.000	147879			

图70 贝派度酸依折麦布片溶出度测定HPLC图谱
 自制品-影响因素10天裸放高湿-(2024092721批)-pH4.5(内含%SDS)介质-
 浆法-50转-片4
 供试品溶液-2

<样品信息>

色谱柱:XB-C18(4.6mm*50mm,5μm) 流速: 1.2ml/min
 柱温:30°C 波长: 214nm
 数据文件名: RC\$SMF-387 - 27-10/27-1141-2 - zzp-10t-lfgs-2024092721p-rcd-yzmb-pH4.5+sdsjz-jf50z-P5-1.lcd
 方法文件名: RC\$SMF-387 - SMF-387-rcd-yzmb-FX276.lcm
 批处理文件名: RC\$SMF-387 - 20241022-rcd-FX276.lcb
 样品瓶号: 2-38 版本号: 6.115
 进样体积: 100 μl 实验者: jiangjinwei
 进样时间: 2024/10/22 20:16:53 处理者: jiangjinwei
 处理时间 (V2): 2024/10/23 11:32:09
 仪器型号: SHIMADZU LC-2050C(FX276)

<色谱图>

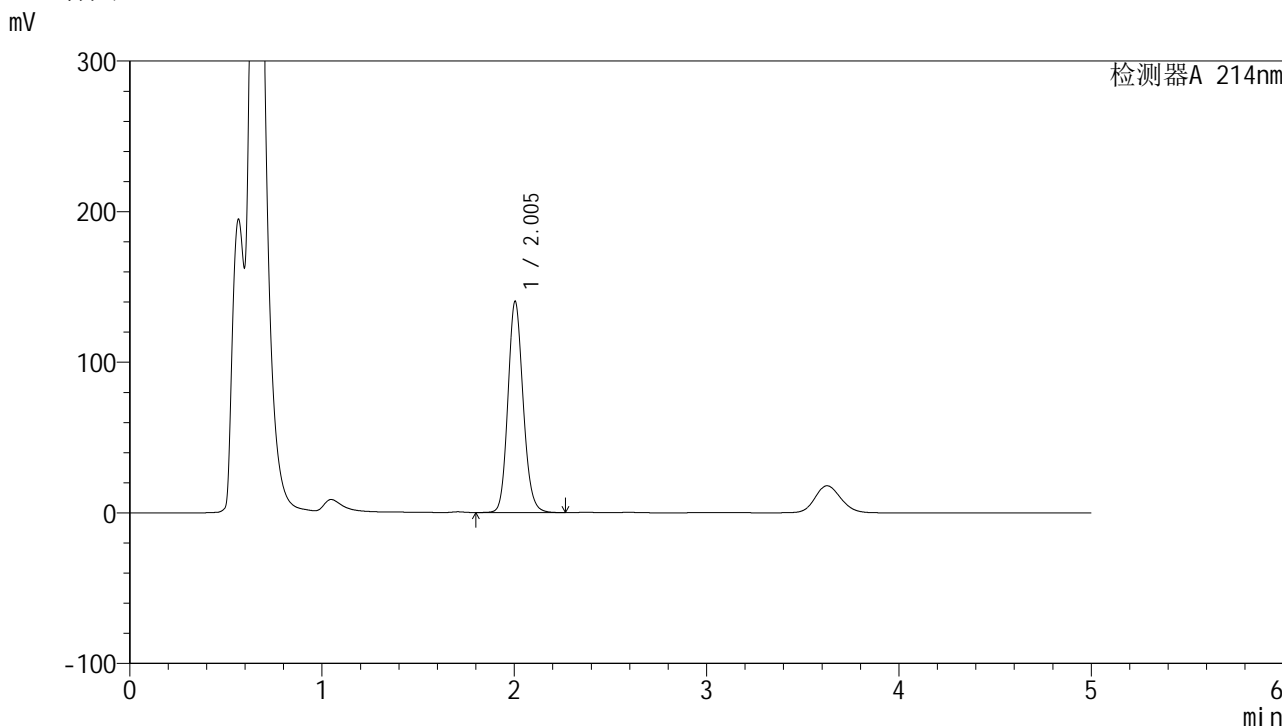

<峰表>

检测器A 214nm

峰号	保留时间	面积	面积%	高度	理论塔板数(USP)	拖尾因子	分离度(USP)
1	2.005	771007	100.000	140285	3130	1.139	--
总计		771007	100.000	140285			

图71 贝派度酸依折麦布片溶出度测定HPLC图谱
 自制品-影响因素10天裸放高湿-(2024092721批)-pH4.5(内含%SDS)介质-
 浆法-50转-片5
 供试品溶液-1

<样品信息>

色谱柱 :XB-C18(4.6mm*50mm,5μm)	流速: 1.2ml/min
柱温 :30°C	波长: 214nm
数据文件名: RC\$SMF-387 - 27-10/27-1142-2 - zzp-10t-lfgs-2024092721p-rcd-yzmb-pH4.5+sdsjz-jf50z-P5-2.lcd	
方法文件名: RC\$SMF-387 - SMF-387-rcd-yzmb-FX276.lcm	
批处理文件名: RC\$SMF-387 - 20241022-rcd-FX276.lcb	
样品瓶号: 2-38	版本号: 6.115
进样体积: 100 μl	实验者: jiangjinwei
进样时间: 2024/10/22 20:22:22	处理者: jiangjinwei
处理时间 (V2) : 2024/10/23 11:32:12	
仪器型号: SHIMADZU LC-2050C(FX276)	

<色谱图>

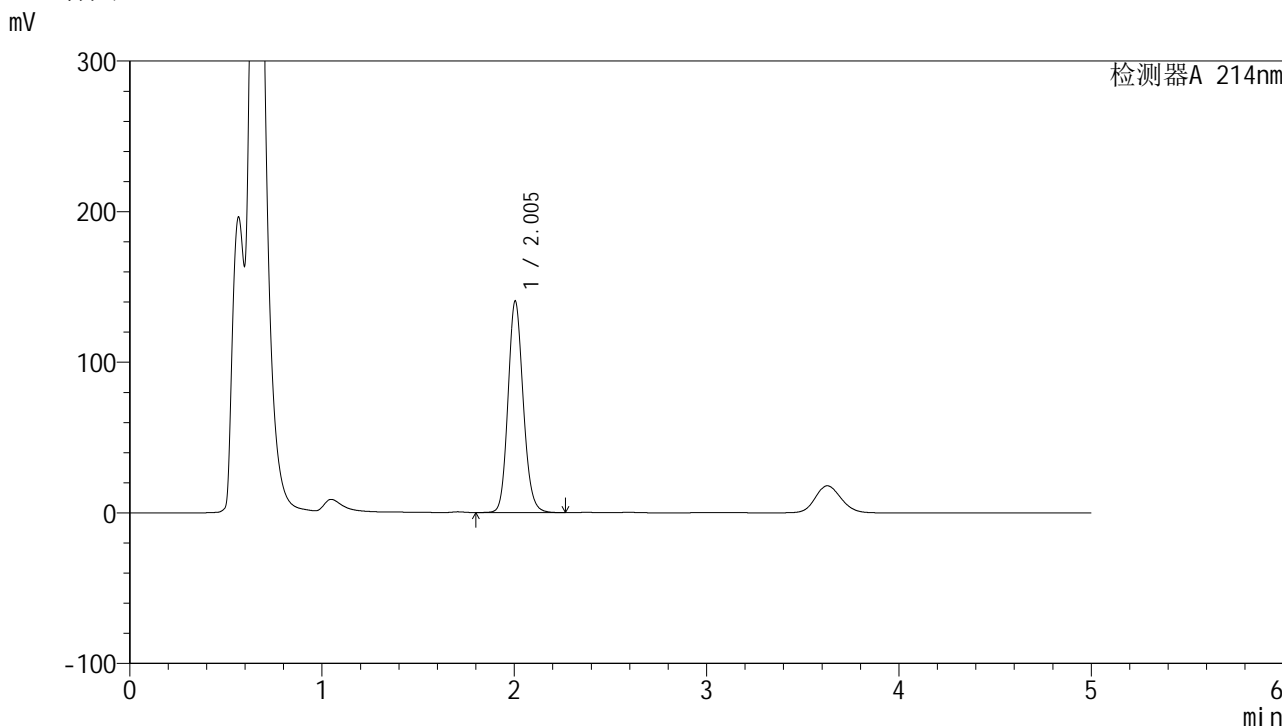

<峰表>

检测器A 214nm

峰号	保留时间	面积	面积%	高度	理论塔板数(USP)	拖尾因子	分离度(USP)
1	2.005	771934	100.000	140509	3136	1.138	--
总计		771934	100.000	140509			

图72 贝派度酸依折麦布片溶出度测定HPLC图谱
自制品-影响因素10天裸放高湿-(2024092721批)-pH4.5(内含%SDS)介质-浆法-50转-片5
供试品溶液-2

<样品信息>

色谱柱:XB-C18(4.6mm*50mm,5μm) 流速: 1.2ml/min
 柱温:30°C 波长: 214nm
 数据文件名: RC\$SMF-387 - 27-10/27-1143-2 - zzp-10t-lfgs-2024092721p-rcd-yzmb-pH4.5+sdsjz-jf50z-P6-1.lcd
 方法文件名: RC\$SMF-387 - SMF-387-rcd-yzmb-FX276.lcm
 批处理文件名: RC\$SMF-387 - 20241022-rcd-FX276.lcb
 样品瓶号: 2-47 版本号: 6.115
 进样体积: 100 μl 实验者: jiangjinwei
 进样时间: 2024/10/22 20:27:51 处理者: jiangjinwei
 处理时间 (V2): 2024/10/23 11:32:14
 仪器型号: SHIMADZU LC-2050C(FX276)

<色谱图>

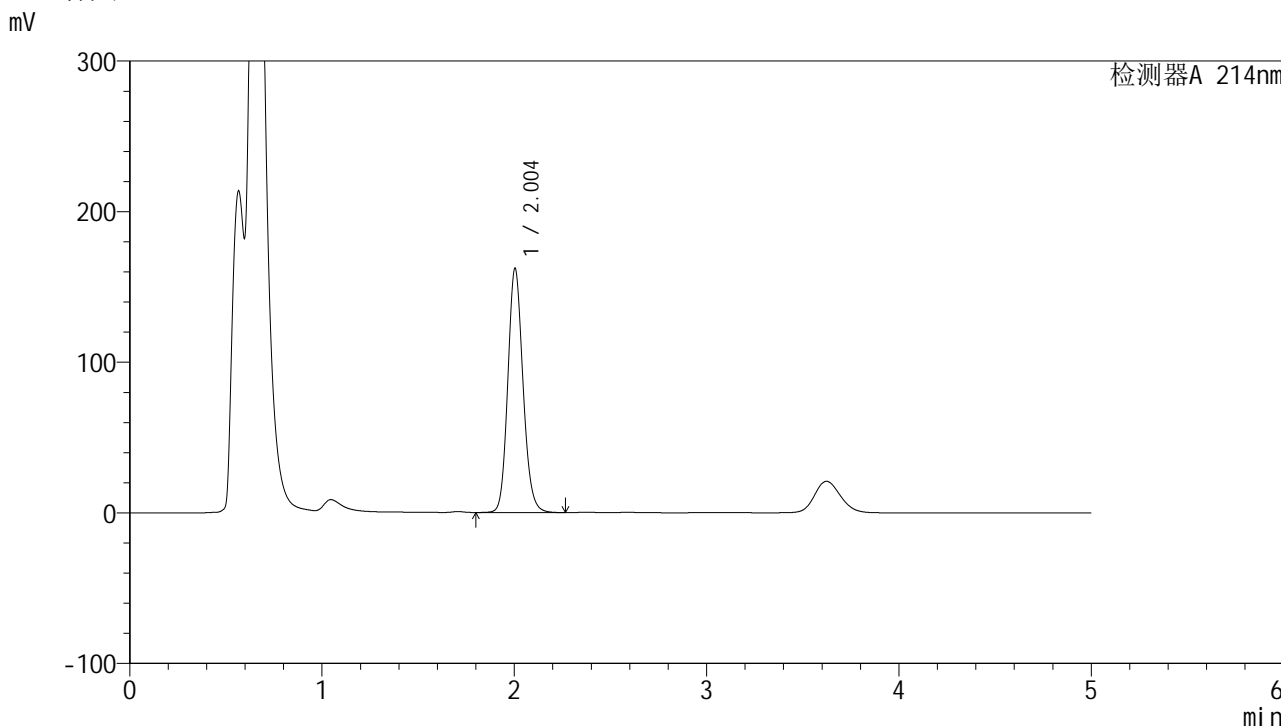

<峰表>

检测器A 214nm

峰号	保留时间	面积	面积%	高度	理论塔板数(USP)	拖尾因子	分离度(USP)
1	2.004	889530	100.000	162102	3144	1.139	--
总计		889530	100.000	162102			

图73 贝派度酸依折麦布片溶出度测定HPLC图谱
 自制品-影响因素10天裸放高湿-(2024092721批)-pH4.5(内含%SDS)介质-
 浆法-50转-片6
 供试品溶液-1

<样品信息>

色谱柱:XB-C18(4.6mm*50mm,5μm) 流速: 1.2ml/min
 柱温:30°C 波长: 214nm
 数据文件名: RC\$SMF-387 - 27-10/27-1144-2 - zzp-10t-lfgs-2024092721p-rcd-yzmb-pH4.5+sdsjz-jf50z-P6-2.lcd
 方法文件名: RC\$SMF-387 - SMF-387-rcd-yzmb-FX276.lcm
 批处理文件名: RC\$SMF-387 - 20241022-rcd-FX276.lcb
 样品瓶号: 2-47
 进样体积: 100 μl 版本号: 6.115
 进样时间: 2024/10/22 20:33:20 实验者: jiangjinwei
 处理时间 (V2): 2024/10/23 11:32:17 处理者: jiangjinwei
 仪器型号: SHIMADZU LC-2050C(FX276)

<色谱图>

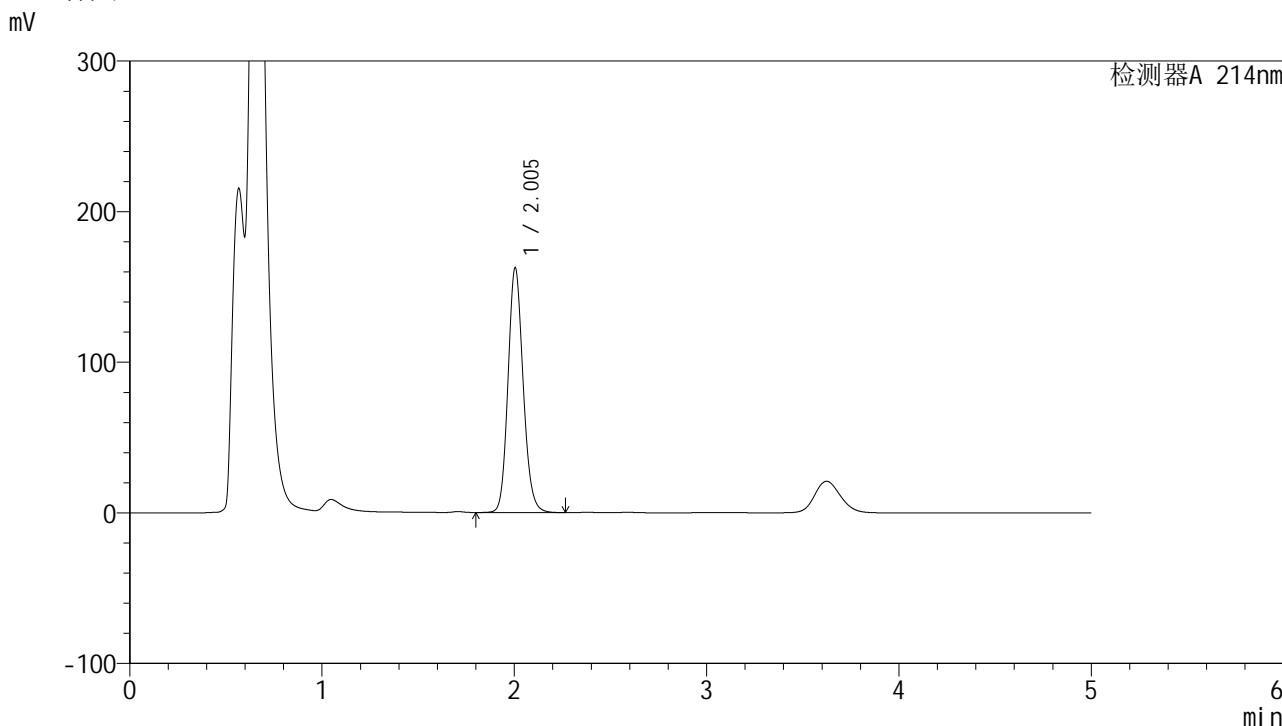

<峰表>

检测器A 214nm

峰号	保留时间	面积	面积%	高度	理论塔板数(USP)	拖尾因子	分离度(USP)
1	2.005	889747	100.000	162624	3161	1.138	--
总计		889747	100.000	162624			

图74 贝派度酸依折麦布片溶出度测定HPLC图谱
 自制品-影响因素10天裸放高湿-(2024092721批)-pH4.5(内含%SDS)介质-
 浆法-50转-片6
 供试品溶液-2

<样品信息>

色谱柱 :XB-C18(4.6mm*50mm,5μm)	流速: 1.2ml/min
柱温 :30°C	波长: 214nm
数据文件名: RC\$SMF-387 - 27-10/27-1145-2 - zzp-10t-lfgz-2024092721p-rcd-yzmb-pH4.5+sdsjz-jf50z-P1-1.lcd	
方法文件名: RC\$SMF-387 - SMF-387-rcd-yzmb-FX276.lcm	
批处理文件名: RC\$SMF-387 - 20241022-rcd-FX276.lcb	
样品瓶号: 2-3	版本号: 6.115
进样体积: 100 μl	实验者: jiangjinwei
进样时间: 2024/10/22 20:38:49	处理者: jiangjinwei
处理时间 (V2) : 2024/10/23 11:32:19	
仪器型号: SHIMADZU LC-2050C(FX276)	

<色谱图>

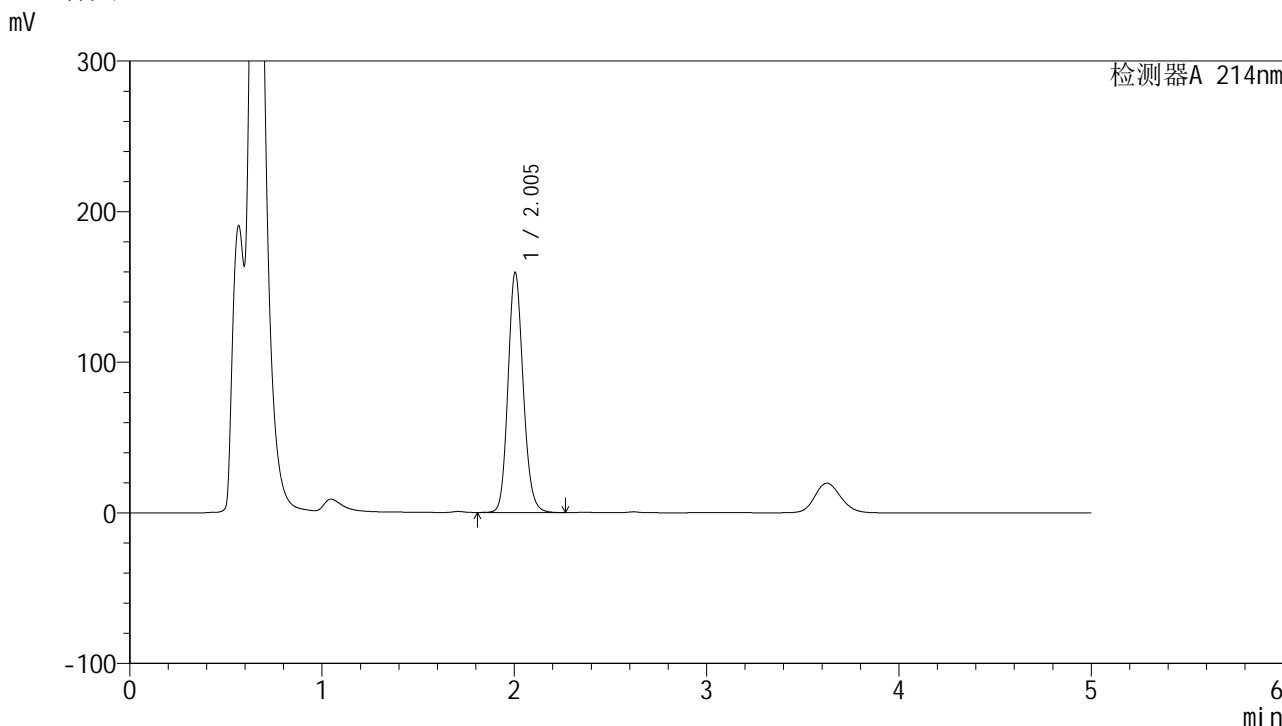

<峰表>

检测器A 214nm

峰号	保留时间	面积	面积%	高度	理论塔板数(USP)	拖尾因子	分离度(USP)
1	2.005	875413	100.000	159462	3141	1.141	--
总计		875413	100.000	159462			

图75 贝派度酸依折麦布片溶出度测定HPLC图谱
自制品-影响因素10天裸放光照-(2024092721批)-pH4.5(内含%SDS)介质-浆法-50转-片1
供试品溶液-1

<样品信息>

色谱柱 :XB-C18(4.6mm*50mm,5μm)	流速: 1.2ml/min
柱温 :30°C	波长: 214nm
数据文件名: RC\$SMF-387 - 27-10/27-1146-2 - zzp-10t-lfgz-2024092721p-rcd-yzmb-pH4.5+sdsjz-jf50z-P1-2.lcd	
方法文件名: RC\$SMF-387 - SMF-387-rcd-yzmb-FX276.lcm	
批处理文件名: RC\$SMF-387 - 20241022-rcd-FX276.lcb	
样品瓶号: 2-3	
进样体积: 100 μl	版本号: 6.115
进样时间: 2024/10/22 20:44:19	实验者: jiangjinwei
处理时间 (V2) : 2024/10/23 11:32:22	处理者: jiangjinwei
仪器型号: SHIMADZU LC-2050C(FX276)	

<色谱图>

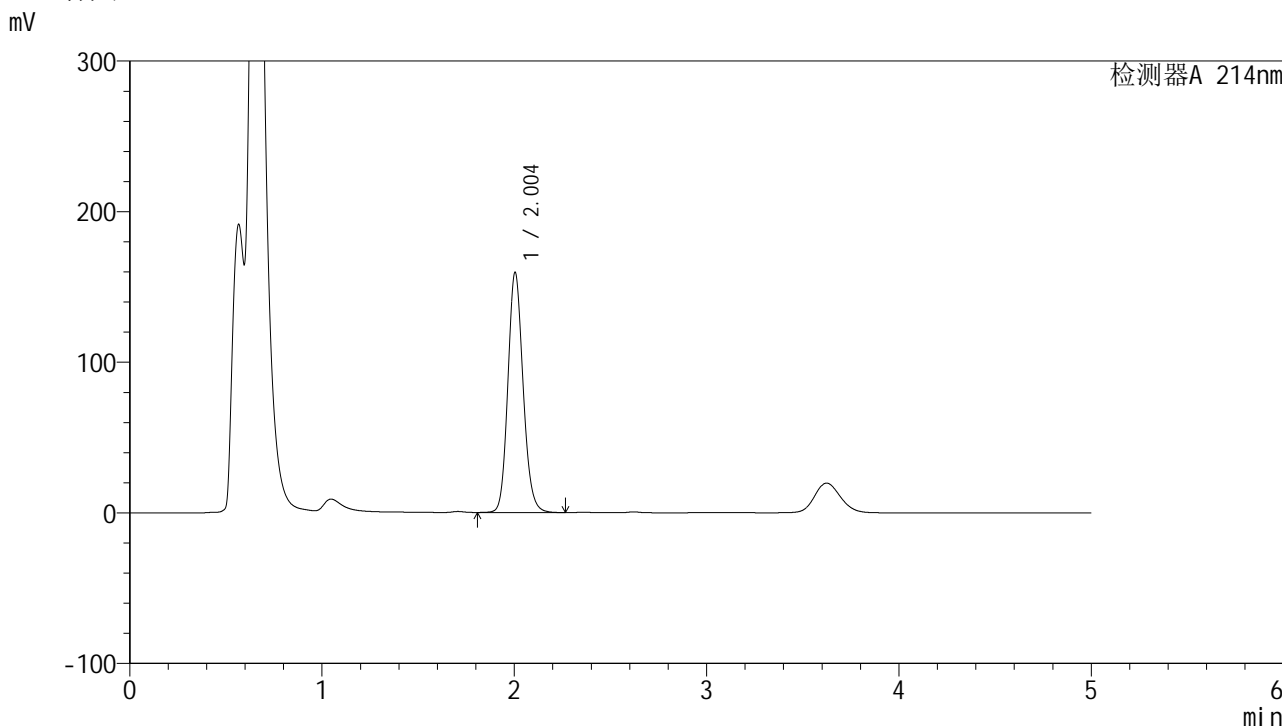

<峰表>

检测器A 214nm

峰号	保留时间	面积	面积%	高度	理论塔板数(USP)	拖尾因子	分离度(USP)
1	2.004	876858	100.000	159488	3129	1.139	--
总计		876858	100.000	159488			

图76 贝派度酸依折麦布片溶出度测定HPLC图谱
自制品-影响因素10天裸放光照-(2024092721批)-pH4.5(内含%SDS)介质-浆法-50转-片1
供试品溶液-2

<样品信息>

色谱柱 :XB-C18(4.6mm*50mm,5μm)	流速: 1.2ml/min
柱温 :30°C	波长: 214nm
数据文件名: RC\$SMF-387 - 27-10/27-1147-2 - zzp-10t-lfgz-2024092721p-rcd-yzmb-pH4.5+sdsjz-jf50z-P2-1.lcd	
方法文件名: RC\$SMF-387 - SMF-387-rcd-yzmb-FX276.lcm	
批处理文件名: RC\$SMF-387 - 20241022-rcd-FX276.lcb	
样品瓶号: 2-12	版本号: 6.115
进样体积: 100 μl	实验者: jiangjinwei
进样时间: 2024/10/22 20:49:48	处理者: jiangjinwei
处理时间 (V2) : 2024/10/23 11:32:25	
仪器型号: SHIMADZU LC-2050C(FX276)	

<色谱图>

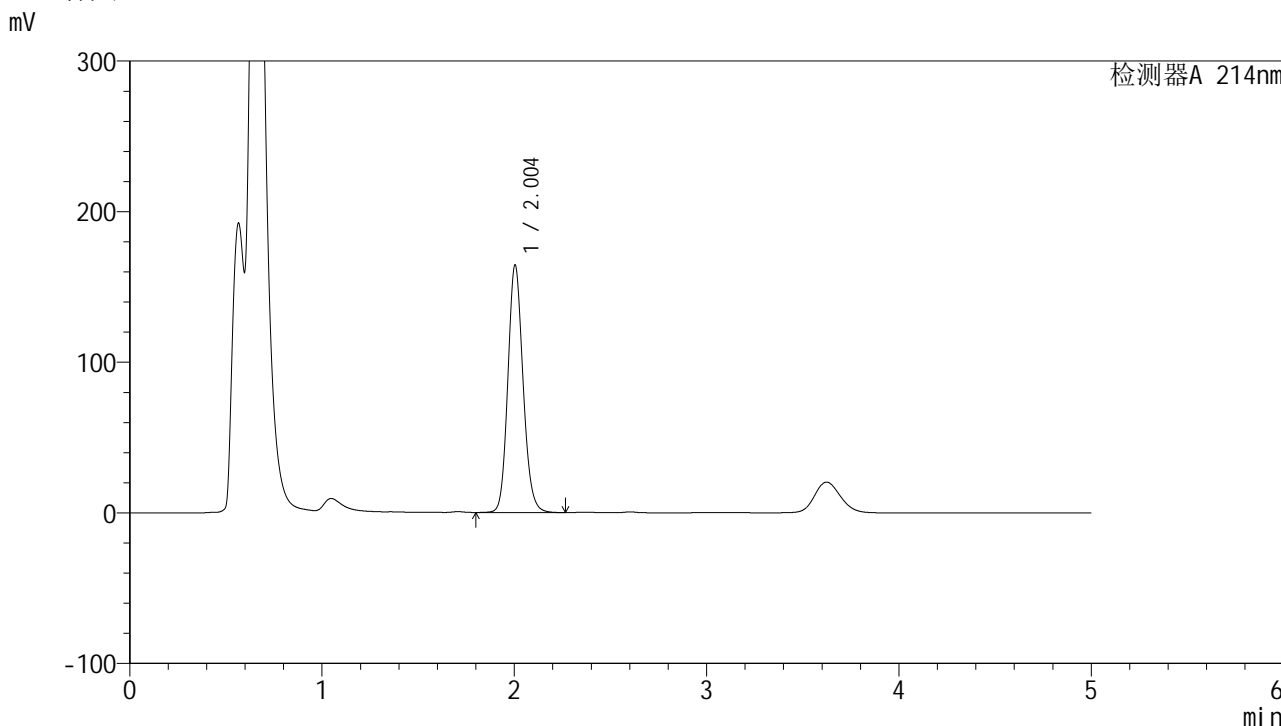

<峰表>

检测器A 214nm

峰号	保留时间	面积	面积%	高度	理论塔板数(USP)	拖尾因子	分离度(USP)
1	2.004	902020	100.000	164373	3142	1.136	--
总计		902020	100.000	164373			

图77 贝派度酸依折麦布片溶出度测定HPLC图谱
自制品-影响因素10天裸放光照-(2024092721批)-pH4.5(内含%SDS)介质-
浆法-50转-片2
供试品溶液-1

<样品信息>

色谱柱:XB-C18(4.6mm*50mm,5μm) 流速: 1.2ml/min
 柱温:30°C 波长: 214nm
 数据文件名: RC\$SMF-387 - 27-10/27-1148-2 - zzp-10t-lfgz-2024092721p-rcd-yzmb-pH4.5+sdsjz-jf50z-P2-2.lcd
 方法文件名: RC\$SMF-387 - SMF-387-rcd-yzmb-FX276.lcm
 批处理文件名: RC\$SMF-387 - 20241022-rcd-FX276.lcb
 样品瓶号: 2-12
 进样体积: 100 μl 版本号: 6.115
 进样时间: 2024/10/22 20:55:18 实验者: jiangjinwei
 处理时间 (V2): 2024/10/23 11:32:27 处理者: jiangjinwei
 仪器型号: SHIMADZU LC-2050C(FX276)

<色谱图>

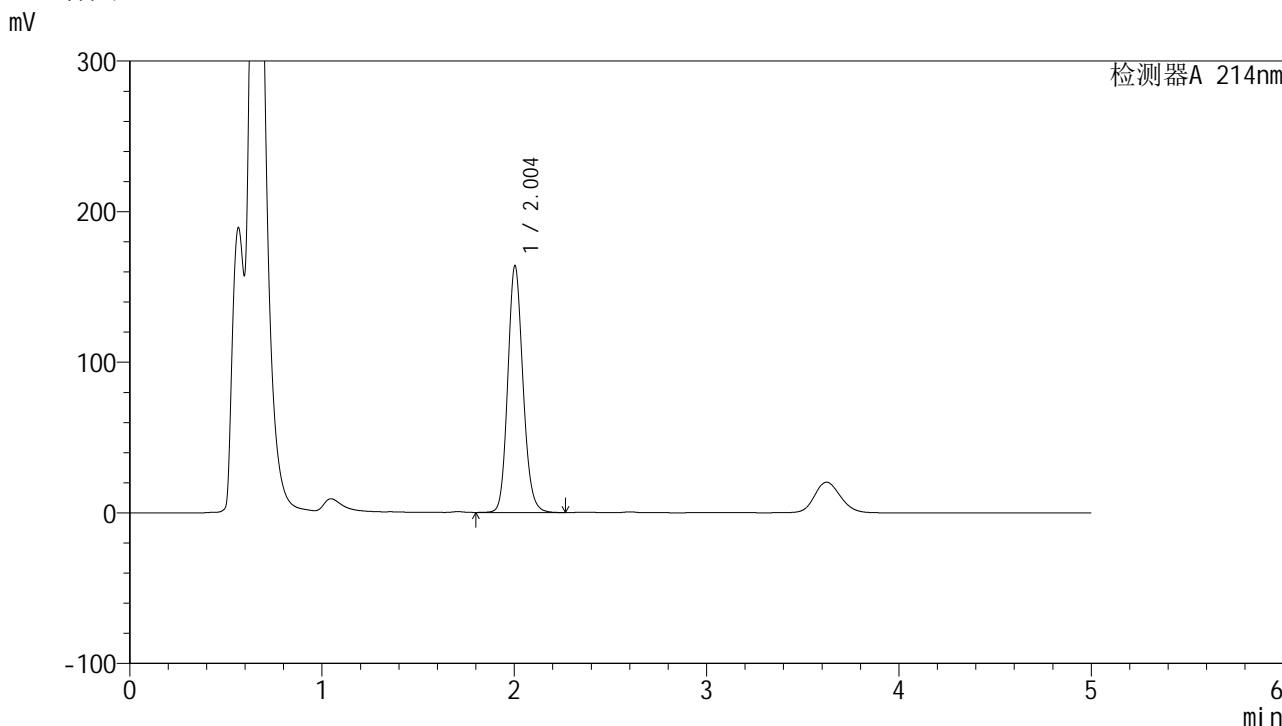

<峰表>

检测器A 214nm

峰号	保留时间	面积	面积%	高度	理论塔板数(USP)	拖尾因子	分离度(USP)
1	2.004	899770	100.000	163781	3141	1.140	--
总计		899770	100.000	163781			

图78 贝派度酸依折麦布片溶出度测定HPLC图谱
 自制品-影响因素10天裸放光照-(2024092721批)-pH4.5(内含%SDS)介质-
 浆法-50转-片2
 供试品溶液-2

<样品信息>

色谱柱:XB-C18(4.6mm*50mm,5μm) 流速: 1.2ml/min
 柱温:30°C 波长: 214nm
 数据文件名: RC\$SMF-387 - 27-10/27-1149-2 - zzp-10t-lfgz-2024092721p-rcd-yzmb-pH4.5+sdsjz-jf50z-P3-1.lcd
 方法文件名: RC\$SMF-387 - SMF-387-rcd-yzmb-FX276.lcm
 批处理文件名: RC\$SMF-387 - 20241022-rcd-FX276.lcb
 样品瓶号: 2-21 版本号: 6.115
 进样体积: 100 μl 实验者: jiangjinwei
 进样时间: 2024/10/22 21:00:47 处理者: jiangjinwei
 处理时间 (V2): 2024/10/23 11:32:30
 仪器型号: SHIMADZU LC-2050C(FX276)

<色谱图>

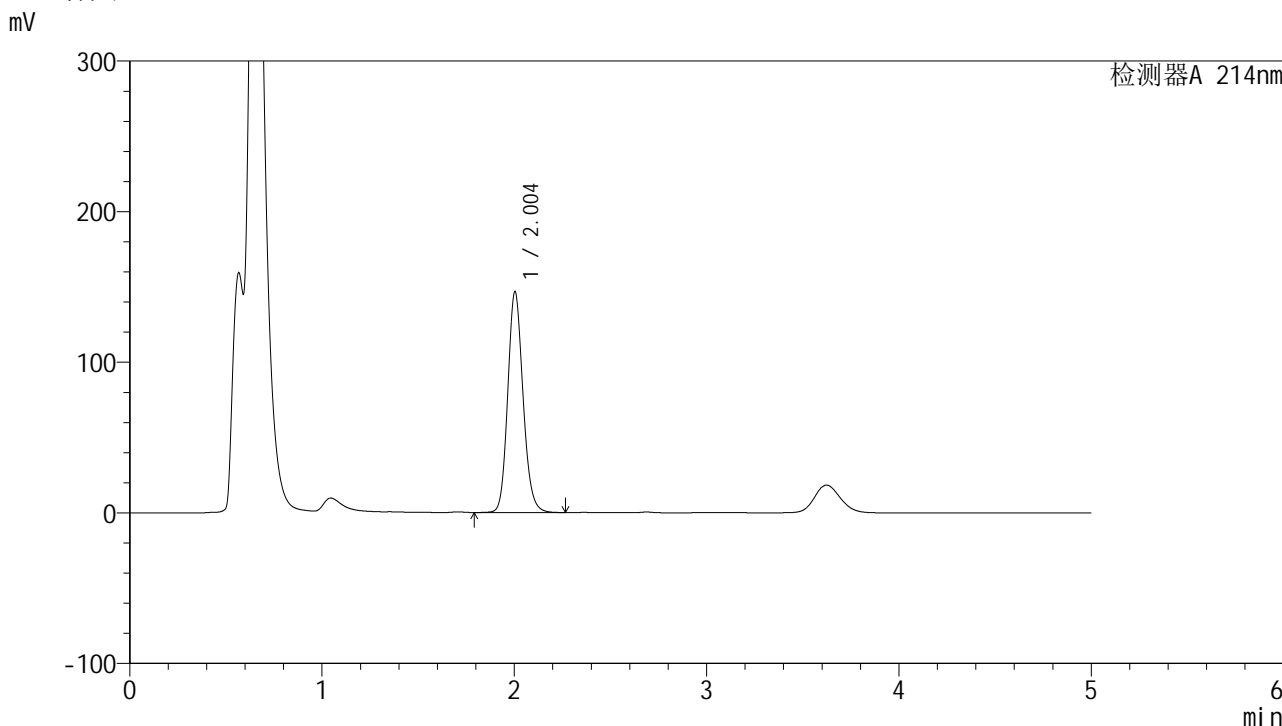

<峰表>

检测器A 214nm

峰号	保留时间	面积	面积%	高度	理论塔板数(USP)	拖尾因子	分离度(USP)
1	2.004	810016	100.000	146596	3109	1.147	--
总计		810016	100.000	146596			

图79 贝派度酸依折麦布片溶出度测定HPLC图谱
 自制品-影响因素10天裸放光照-(2024092721批)-pH4.5(内含%SDS)介质-
 浆法-50转-片3
 供试品溶液-1

<样品信息>

色谱柱 :XB-C18(4.6mm*50mm,5μm)	流速: 1.2ml/min
柱温 :30°C	波长: 214nm
数据文件名: RC\$SMF-387 - 27-10/27-1150-2 - zzp-10t-lfgz-2024092721p-rcd-yzmb-pH4.5+sdsjz-jf50z-P3-2.lcd	
方法文件名: RC\$SMF-387 - SMF-387-rcd-yzmb-FX276.lcm	
批处理文件名: RC\$SMF-387 - 20241022-rcd-FX276.lcb	
样品瓶号: 2-21	版本号: 6.115
进样体积: 100 μl	实验者: jiangjinwei
进样时间: 2024/10/22 21:06:17	处理者: jiangjinwei
处理时间 (V2) : 2024/10/23 11:32:32	
仪器型号: SHIMADZU LC-2050C(FX276)	

<色谱图>

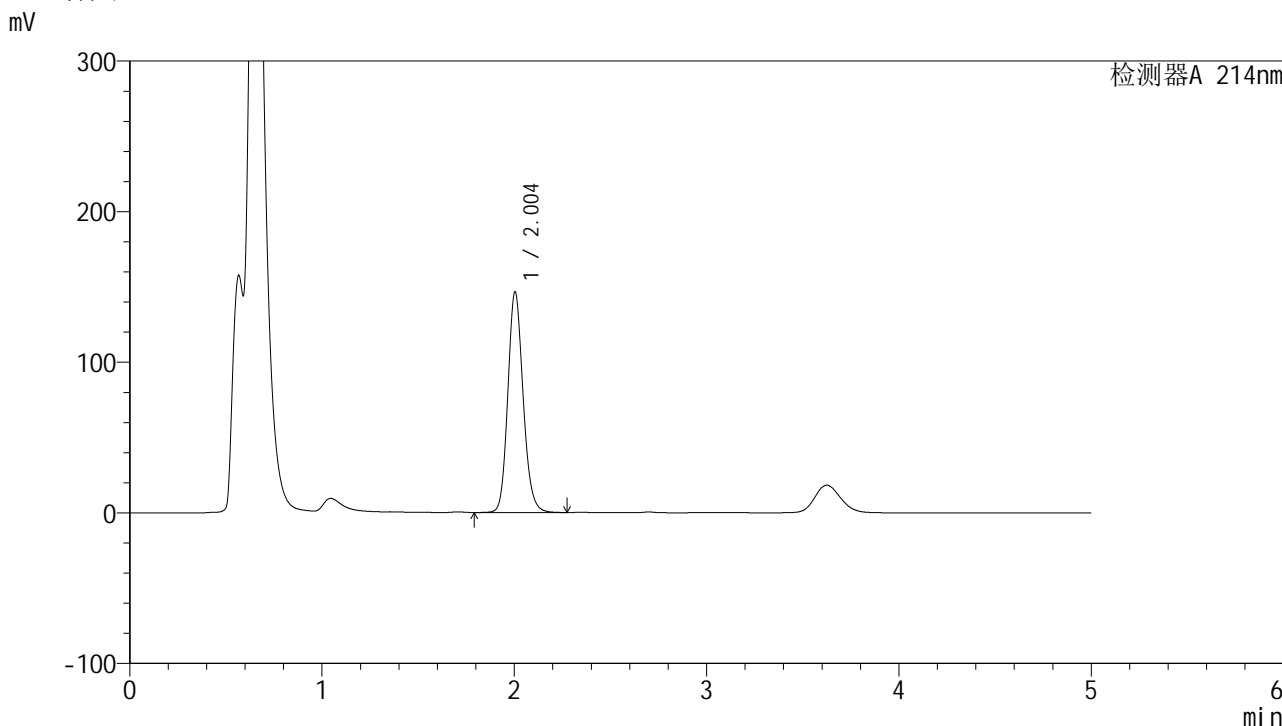

<峰表>

检测器A 214nm

峰号	保留时间	面积	面积%	高度	理论塔板数(USP)	拖尾因子	分离度(USP)
1	2.004	808797	100.000	146499	3115	1.148	--
总计		808797	100.000	146499			

图80 贝派度酸依折麦布片溶出度测定HPLC图谱
自制品-影响因素10天裸放光照-(2024092721批)-pH4.5(内含%SDS)介质-浆法-50转-片3
供试品溶液-2

<样品信息>

色谱柱:XB-C18(4.6mm*50mm,5μm) 流速: 1.2ml/min
 柱温:30°C 波长: 214nm
 数据文件名: RC\$SMF-387 - 27-10/27-1151-2 - zzp-10t-lfgz-2024092721p-rcd-yzmb-pH4.5+sdsjz-jf50z-P4-1.lcd
 方法文件名: RC\$SMF-387 - SMF-387-rcd-yzmb-FX276.lcm
 批处理文件名: RC\$SMF-387 - 20241022-rcd-FX276.lcb
 样品瓶号: 2-30
 进样体积: 100 μl 版本号: 6.115
 进样时间: 2024/10/22 21:11:46 实验者: jiangjinwei
 处理时间 (V2): 2024/10/23 11:32:35 处理者: jiangjinwei
 仪器型号: SHIMADZU LC-2050C(FX276)

<色谱图>

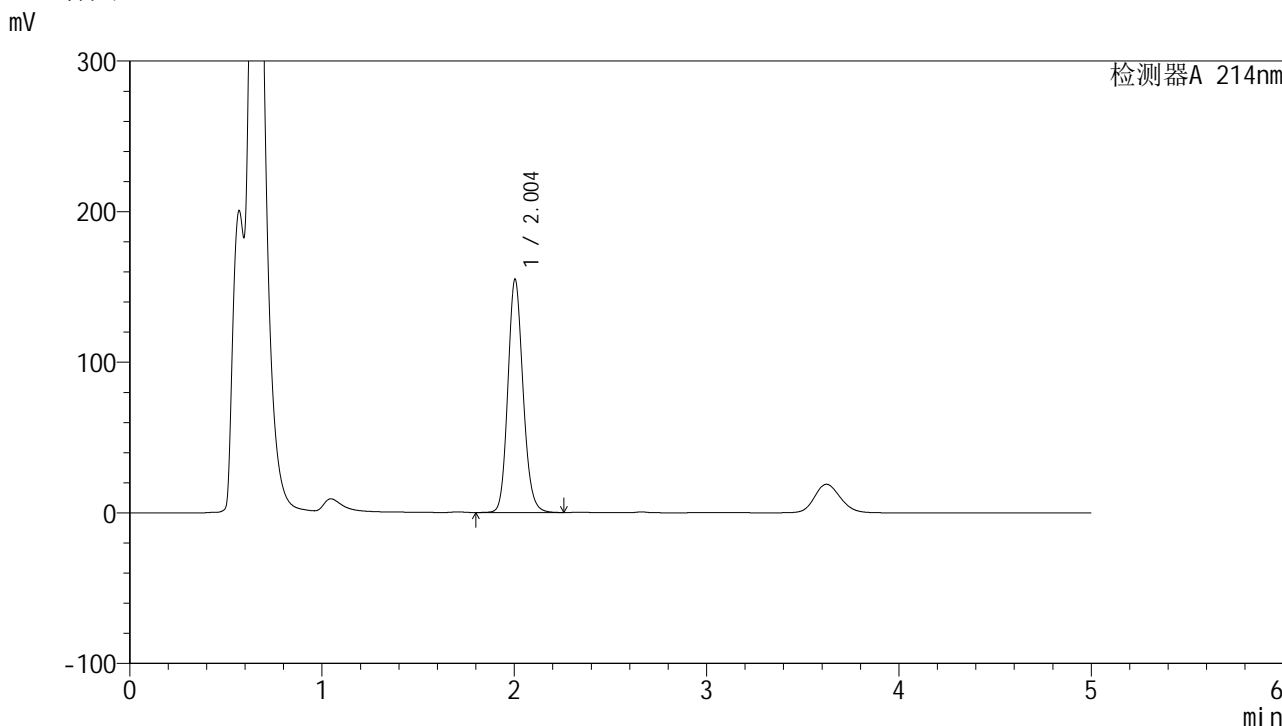

<峰表>

检测器A 214nm

峰号	保留时间	面积	面积%	高度	理论塔板数(USP)	拖尾因子	分离度(USP)
1	2.004	849816	100.000	154835	3147	1.143	--
总计		849816	100.000	154835			

图81 贝派度酸依折麦布片溶出度测定HPLC图谱
 自制品-影响因素10天裸放光照-(2024092721批)-pH4.5(内含%SDS)介质-
 浆法-50转-片4
 供试品溶液-1

<样品信息>

色谱柱:XB-C18(4.6mm*50mm,5μm) 流速: 1.2ml/min
 柱温:30°C 波长: 214nm
 数据文件名: RC\$SMF-387 - 27-10/27-1152-2 - zzp-10t-lfgz-2024092721p-rcd-yzmb-pH4.5+sdsjz-jf50z-P4-2.lcd
 方法文件名: RC\$SMF-387 - SMF-387-rcd-yzmb-FX276.lcm
 批处理文件名: RC\$SMF-387 - 20241022-rcd-FX276.lcb
 样品瓶号: 2-30
 进样体积: 100 μl 版本号: 6.115
 进样时间: 2024/10/22 21:17:15 实验者: jiangjinwei
 处理时间 (V2): 2024/10/23 11:32:38 处理者: jiangjinwei
 仪器型号: SHIMADZU LC-2050C(FX276)

<色谱图>

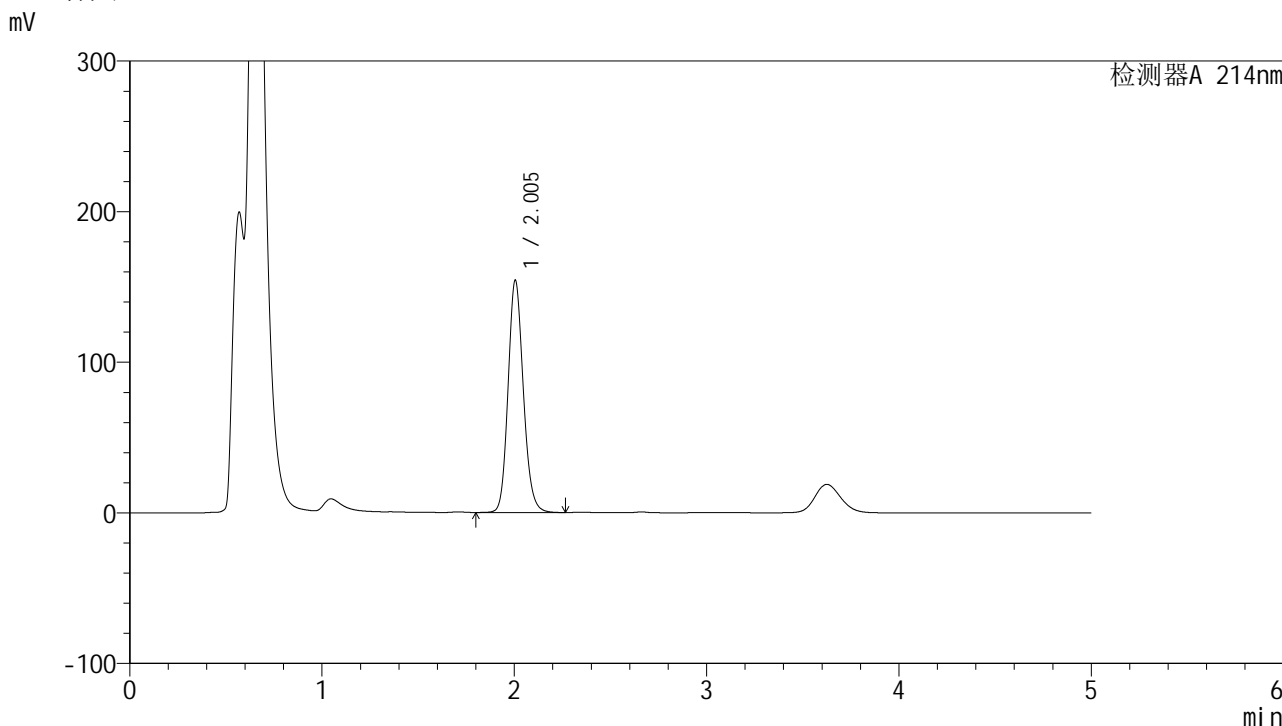

<峰表>

检测器A 214nm

峰号	保留时间	面积	面积%	高度	理论塔板数(USP)	拖尾因子	分离度(USP)
1	2.005	849273	100.000	154316	3133	1.144	--
总计		849273	100.000	154316			

图82 贝派度酸依折麦布片溶出度测定HPLC图谱
 自制品-影响因素10天裸放光照-(2024092721批)-pH4.5(内含%SDS)介质-
 浆法-50转-片4
 供试品溶液-2

<样品信息>

色谱柱:XB-C18(4.6mm*50mm,5μm)	流速: 1.2ml/min
柱温:30°C	波长: 214nm
数据文件名: RC\$SMF-387 - 27-10/27-1153-2 - zzp-10t-lfgz-2024092721p-rcd-yzmb-pH4.5+sdsjz-jf50z-P5-1.lcd	
方法文件名: RC\$SMF-387 - SMF-387-rcd-yzmb-FX276.lcm	
批处理文件名: RC\$SMF-387 - 20241022-rcd-FX276.lcb	
样品瓶号: 2-39	版本号: 6.115
进样体积: 100 μl	实验者: jiangjinwei
进样时间: 2024/10/22 21:22:44	处理者: jiangjinwei
处理时间 (V2): 2024/10/23 11:32:41	
仪器型号: SHIMADZU LC-2050C(FX276)	

<色谱图>

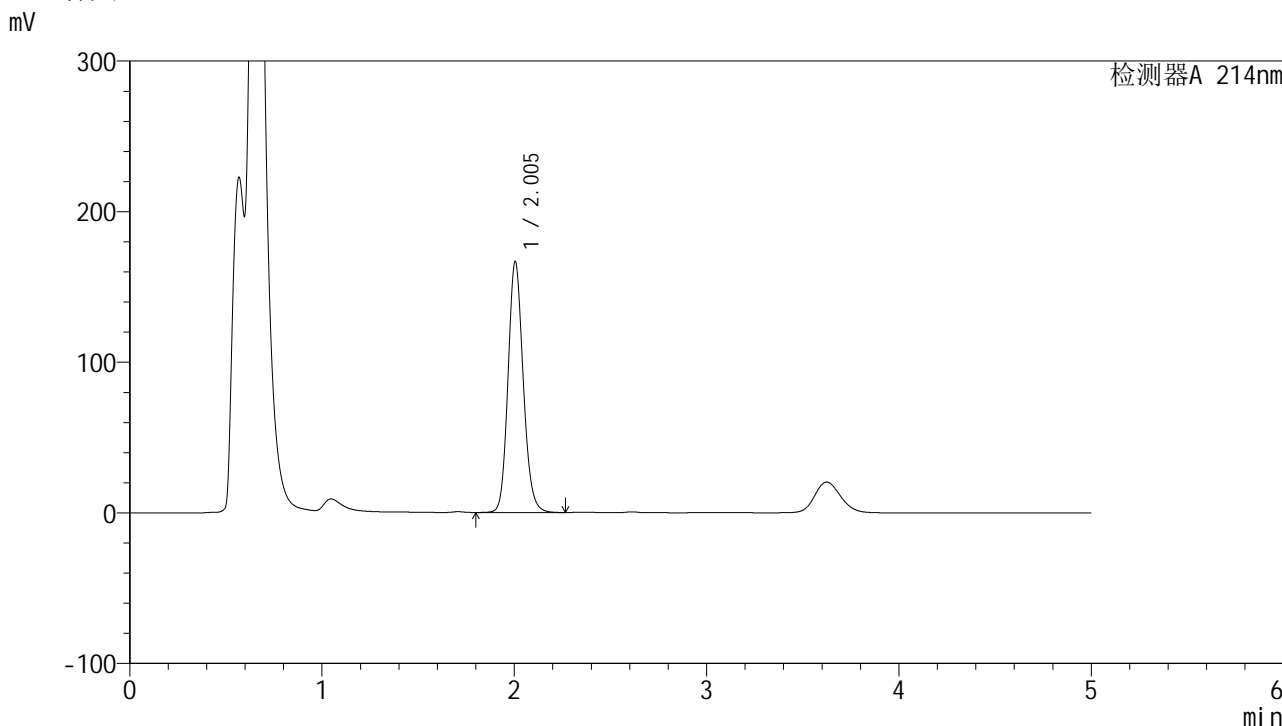

<峰表>

检测器A 214nm

峰号	保留时间	面积	面积%	高度	理论塔板数(USP)	拖尾因子	分离度(USP)
1	2.005	914998	100.000	166702	3145	1.141	--
总计		914998	100.000	166702			

图83 贝派度酸依折麦布片溶出度测定HPLC图谱
自制品-影响因素10天裸放光照-(2024092721批)-pH4.5(内含%SDS)介质-
浆法-50转-片5
供试品溶液-1

<样品信息>

色谱柱:XB-C18(4.6mm*50mm,5μm) 流速: 1.2ml/min
 柱温:30°C 波长: 214nm
 数据文件名: RC\$SMF-387 - 27-10/27-1154-2 - zzp-10t-lfgz-2024092721p-rcd-yzmb-pH4.5+sdsjz-jf50z-P5-2.lcd
 方法文件名: RC\$SMF-387 - SMF-387-rcd-yzmb-FX276.lcm
 批处理文件名: RC\$SMF-387 - 20241022-rcd-FX276.lcb
 样品瓶号: 2-39
 进样体积: 100 μl 版本号: 6.115
 进样时间: 2024/10/22 21:28:13 实验者: jiangjinwei
 处理时间 (V2): 2024/10/23 11:32:44 处理者: jiangjinwei
 仪器型号: SHIMADZU LC-2050C(FX276)

<色谱图>

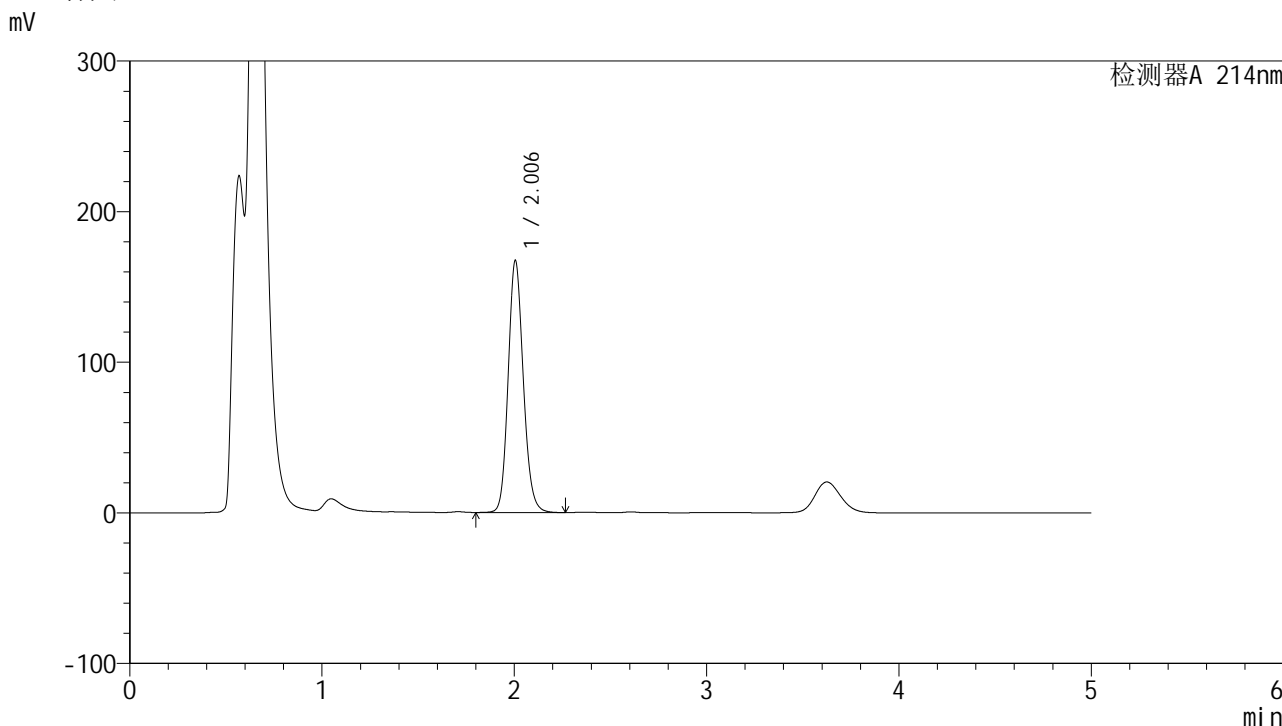

<峰表>

检测器A 214nm

峰号	保留时间	面积	面积%	高度	理论塔板数(USP)	拖尾因子	分离度(USP)
1	2.006	915996	100.000	167432	3169	1.140	--
总计		915996	100.000	167432			

图84 贝派度酸依折麦布片溶出度测定HPLC图谱
 自制品-影响因素10天裸放光照-(2024092721批)-pH4.5(内含%SDS)介质-
 浆法-50转-片5
 供试品溶液-2

<样品信息>

色谱柱:XB-C18(4.6mm*50mm,5μm) 流速: 1.2ml/min
 柱温:30°C 波长: 214nm
 数据文件名: RC\$SMF-387 - 27-10/27-1155-2 - zzp-10t-lfgz-2024092721p-rcd-yzmb-pH4.5+sdsjz-jf50z-P6-1.lcd
 方法文件名: RC\$SMF-387 - SMF-387-rcd-yzmb-FX276.lcm
 批处理文件名: RC\$SMF-387 - 20241022-rcd-FX276.lcb
 样品瓶号: 2-48
 进样体积: 100 μl 版本号: 6.115
 进样时间: 2024/10/22 21:33:42 实验者: jiangjinwei
 处理时间 (V2): 2024/10/23 11:32:46 处理者: jiangjinwei
 仪器型号: SHIMADZU LC-2050C(FX276)

<色谱图>

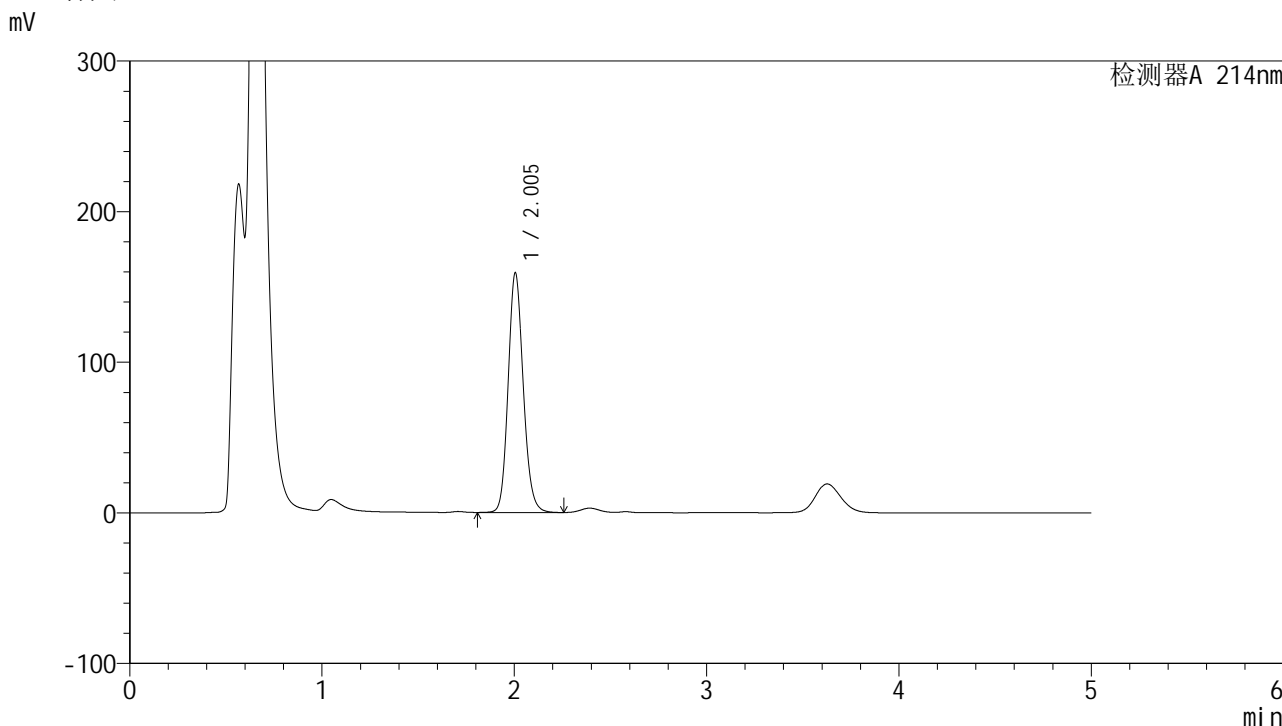

<峰表>

检测器A 214nm

峰号	保留时间	面积	面积%	高度	理论塔板数(USP)	拖尾因子	分离度(USP)
1	2.005	868587	100.000	159191	3183	1.138	--
总计		868587	100.000	159191			

图85 贝派度酸依折麦布片溶出度测定HPLC图谱
 自制品-影响因素10天裸放光照-(2024092721批)-pH4.5(内含%SDS)介质-
 浆法-50转-片6
 供试品溶液-1

<样品信息>

色谱柱:XB-C18(4.6mm*50mm,5μm) 流速: 1.2ml/min
 柱温:30°C 波长: 214nm
 数据文件名: RC\$SMF-387 - 27-10/27-1156-2 - zzp-10t-lfgz-2024092721p-rcd-yzmb-pH4.5+sdsjz-jf50z-P6-2.lcd
 方法文件名: RC\$SMF-387 - SMF-387-rcd-yzmb-FX276.lcm
 批处理文件名: RC\$SMF-387 - 20241022-rcd-FX276.lcb
 样品瓶号: 2-48
 进样体积: 100 μl 版本号: 6.115
 进样时间: 2024/10/22 21:39:11 实验者: jiangjinwei
 处理时间 (V2): 2024/10/23 11:32:49 处理者: jiangjinwei
 仪器型号: SHIMADZU LC-2050C(FX276)

<色谱图>

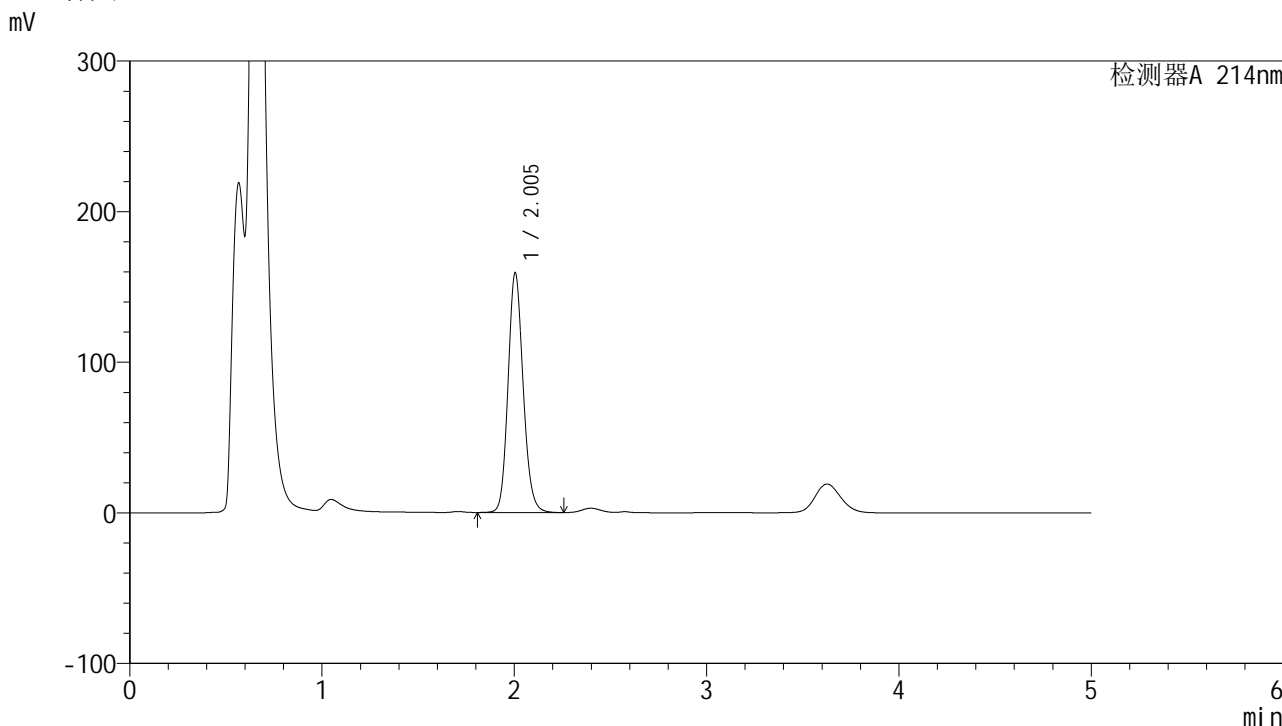

<峰表>

检测器A 214nm

峰号	保留时间	面积	面积%	高度	理论塔板数(USP)	拖尾因子	分离度(USP)
1	2.005	869252	100.000	159296	3180	1.137	--
总计		869252	100.000	159296			

图86 贝派度酸依折麦布片溶出度测定HPLC图谱
 自制品-影响因素10天裸放光照-(2024092721批)-pH4.5(内含%SDS)介质-
 浆法-50转-片6
 供试品溶液-2

<样品信息>

色谱柱:XB-C18(4.6mm*50mm,5μm) 流速: 1.2ml/min
 柱温:30°C 波长: 214nm
 数据文件名: RC\$SMF-387 - 27-10/27-1157-2 - zzp-10t-lf-rcd-yzmb-pH4.5+sdsjz-jf50z-dz2-1.lcd
 方法文件名: RC\$SMF-387 - SMF-387-rcd-yzmb-FX276.lcm
 批处理文件名: RC\$SMF-387 - 20241022-rcd-FX276.lcb
 样品瓶号: 2-27
 进样体积: 100 μl 版本号: 6.115
 进样时间: 2024/10/22 21:44:41 实验者: jiangjinwei
 处理时间 (V2): 2024/10/23 11:32:52 处理者: jiangjinwei
 仪器型号: SHIMADZU LC-2050C(FX276)

<色谱图>

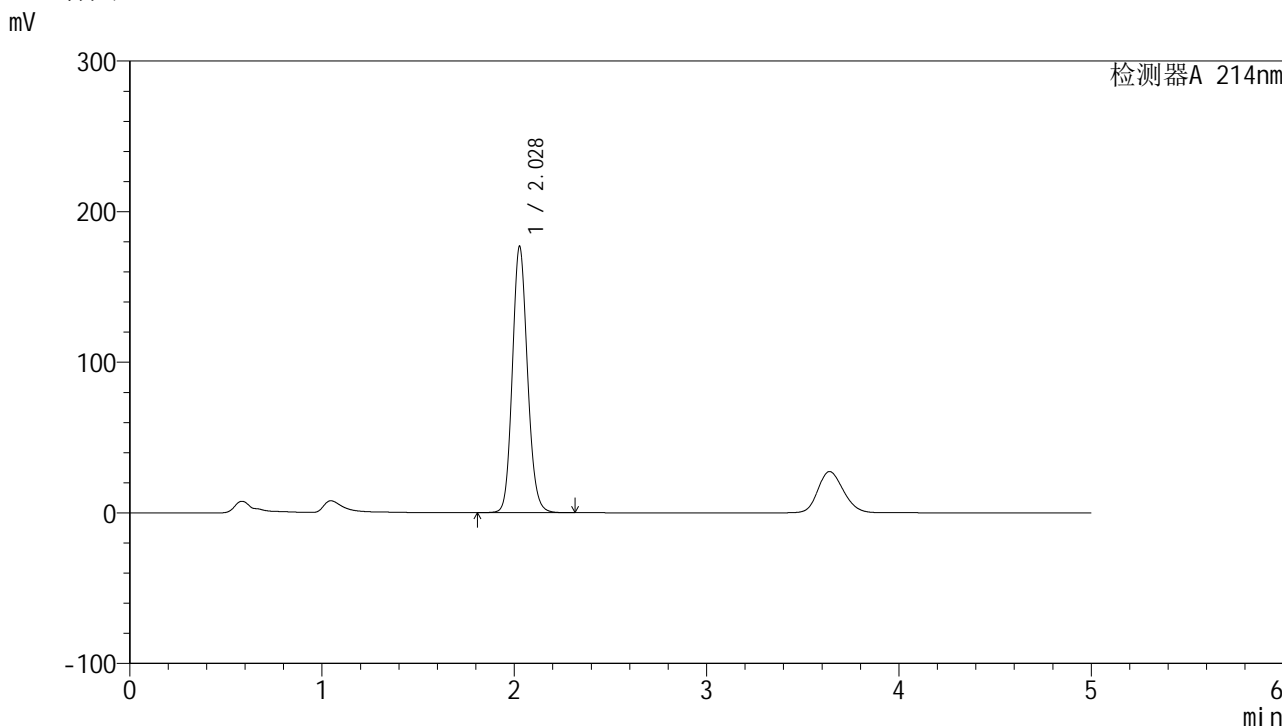

<峰表>

检测器A 214nm

峰号	保留时间	面积	面积%	高度	理论塔板数(USP)	拖尾因子	分离度(USP)
1	2.028	966945	100.000	176461	3236	1.128	--
总计		966945	100.000	176461			

图87 贝派度酸依折麦布片溶出度测定HPLC图谱
 自制品-影响因素10天裸放-pH4.5(内含%SDS)介质-桨法-50转
 对照品溶液-2-1

