



999苯磺酸左氨氯地平片

<样品信息>

色谱柱 :XB-C18(150mm*4.6mm,5 μ m) 流速:1.5ml/min
柱温:30 $^{\circ}$ C 波长:238nm
数据文件名: RC\$999 - 28-1/28-1-1 - zzp-2024101922p-rcqx-2-pH6.8jz-jf50z-tj.lcd
方法文件名: RC\$999 - 20241029-rcqx-FX277.lcm
批处理文件名: RC\$999 - 20241029-rcqx-FX277.lcb
样品瓶号: 1-9
进样体积: 50 μ l 版本号:6.115
进样时间: 2024/10/29 11:46:29 实验者: xiexinhui
处理时间 (V1): 2024/10/29 11:52:30 处理者: xiexinhui
仪器型号: SHIMADZU LC-2050C(FX277)

<色谱图>

mV

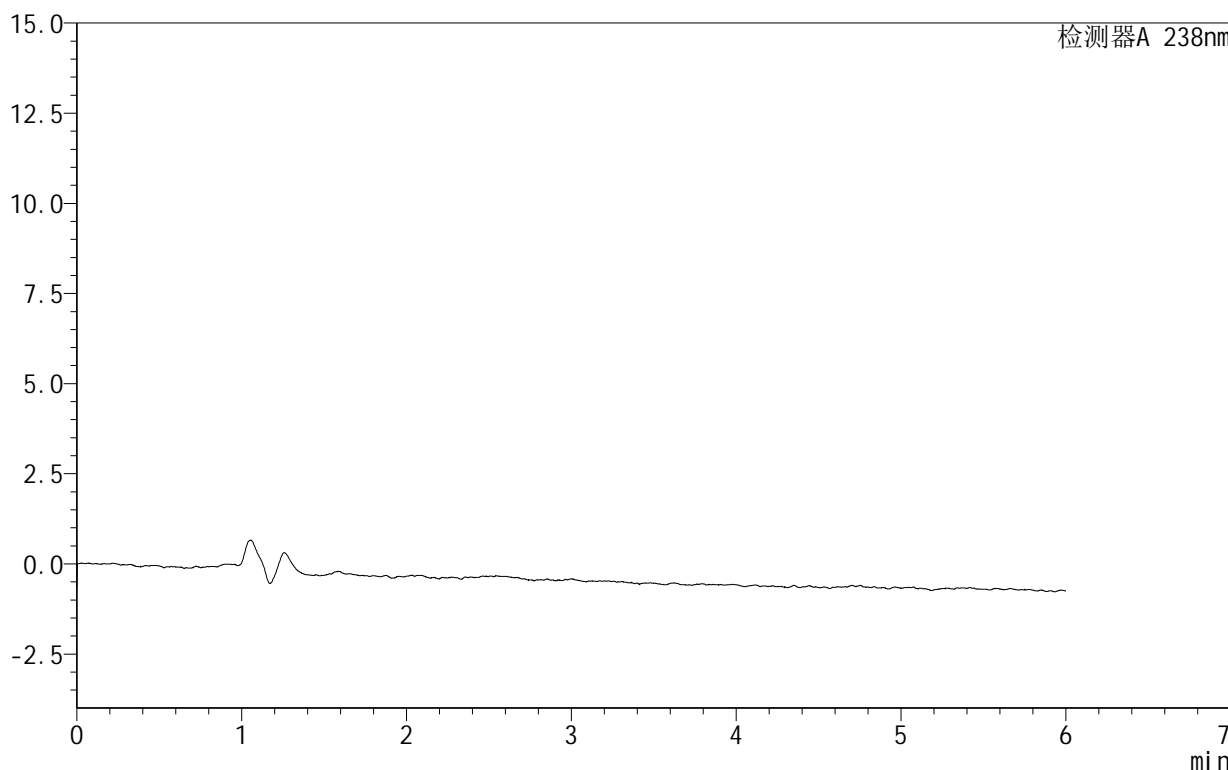

<峰表>

检测器A 238nm

峰号	保留时间	面积	面积%	高度	理论塔板数(USP)	拖尾因子	分离度(USP)
总计							



SHIMADZU

LabSolutions

999苯磺酸左氨氯地平片

<样品信息>

色谱柱:XB-C18(150mm*4.6mm,5 μ m) 流速:1.5ml/min
柱温:30 $^{\circ}$ C 波长:238nm
数据文件名: RC\$999 - 28-7/28-12-3 - zzp-2024101922p-rcqx-2-pH6.8jz-jf50z-dz1-1.lcd
方法文件名: RC\$999 - 20241029-rcqx-FX277.lcm
批处理文件名: RC\$999 - 20241029-rcqx-FX277.lcb
样品瓶号: 1-18
进样体积: 50 μ l 版本号:6.115
进样时间: 2024/10/29 13:43:53 实验者: xiexinhui
处理时间(V3): 2024/10/30 09:17:15 处理者: xiexinhui
仪器型号: SHIMADZU LC-2050C(FX277)

<色谱图>

mV

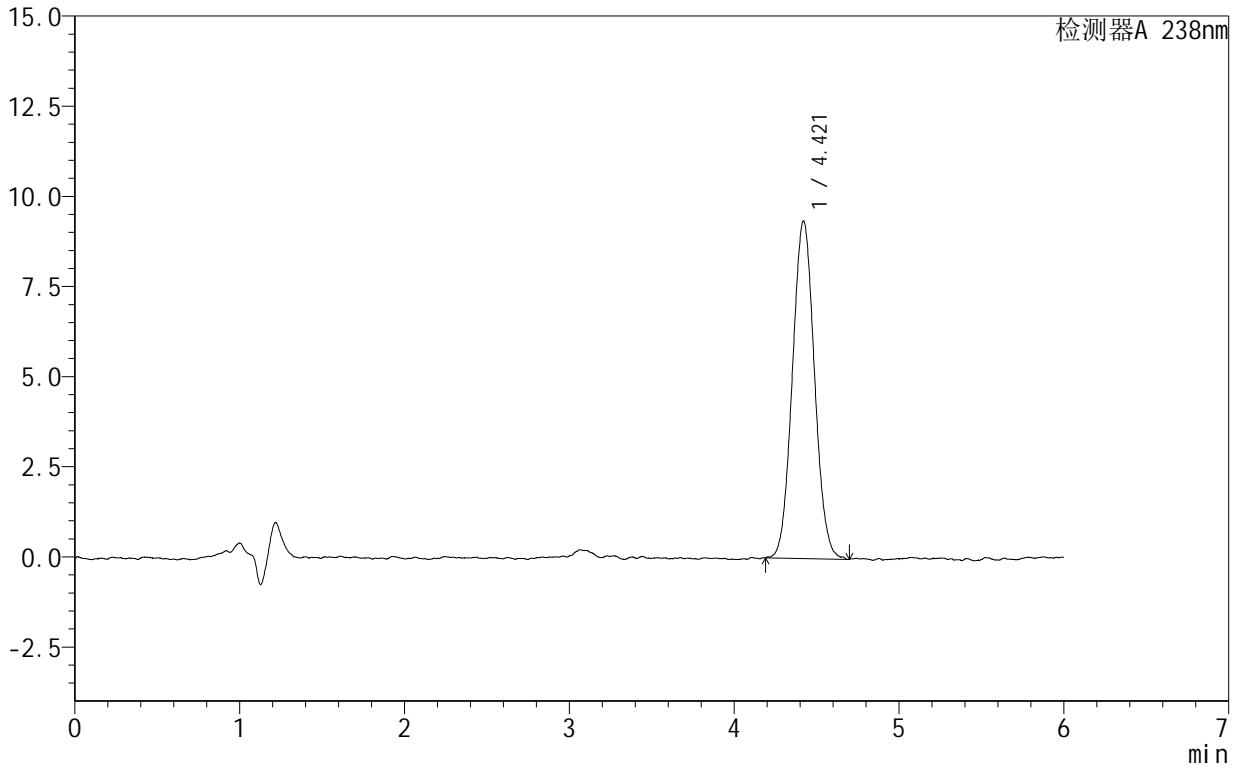

<峰表>

检测器A 238nm

峰号	保留时间	面积	面积%	高度	理论塔板数(USP)	拖尾因子	分离度(USP)
1	4.421	87037	100.000	9362	5226	1.052	--
总计		87037	100.000	9362			



SHIMADZU

LabSolutions

999苯磺酸左氨氯地平片

<样品信息>

色谱柱:XB-C18(150mm*4.6mm,5 μ m) 流速:1.5ml/min
柱温:30 $^{\circ}$ C 波长:238nm
数据文件名: RC\$999 - 28-7/28-13-2 - zzp-2024101922p-rcqx-2-pH6.8jz-jf50z-dz1-2.lcd
方法文件名: RC\$999 - 20241029-rcqx-FX277.lcm
批处理文件名: RC\$999 - 20241029-rcqx-FX277.lcb
样品瓶号: 1-18
进样体积: 50 μ l 版本号:6.115
进样时间: 2024/10/29 13:50:18 实验者: xiexinhui
处理时间(V2): 2024/10/30 09:17:17 处理者: xiexinhui
仪器型号: SHIMADZU LC-2050C(FX277)

<色谱图>

mV

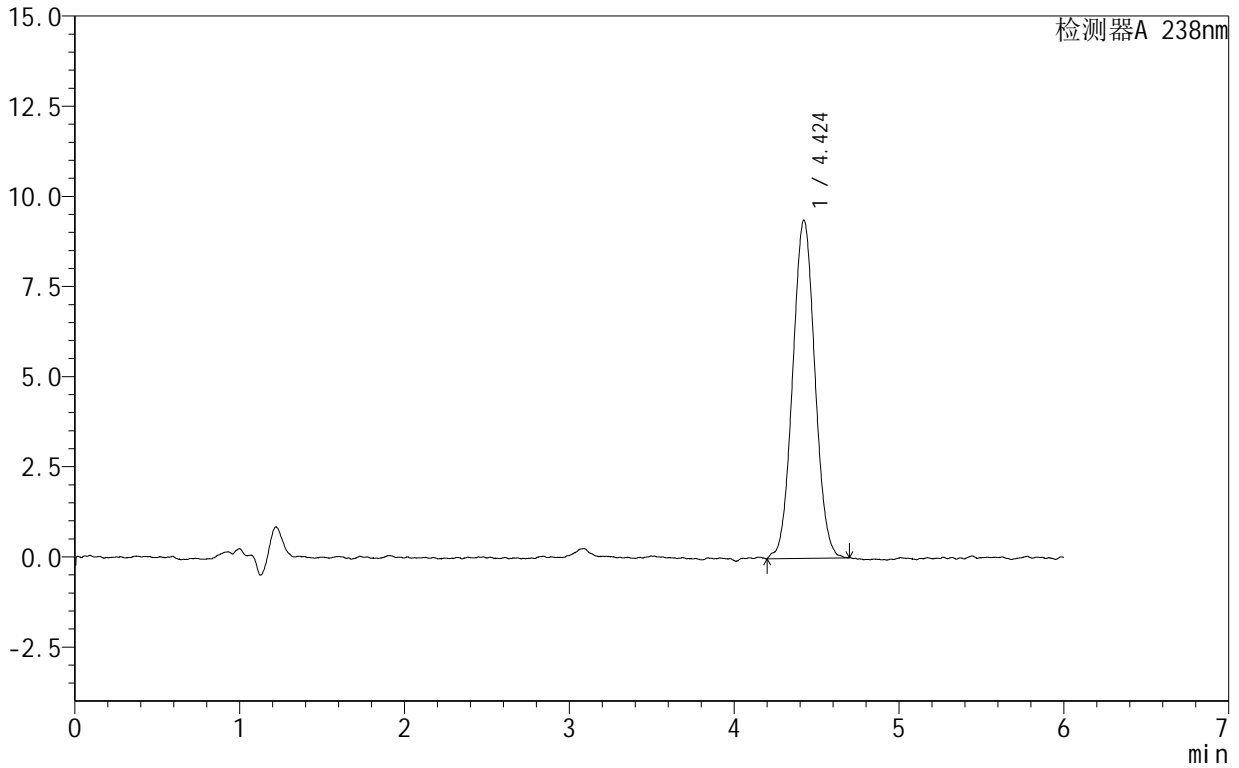

<峰表>

检测器A 238nm

峰号	保留时间	面积	面积%	高度	理论塔板数(USP)	拖尾因子	分离度(USP)
1	4.424	87878	100.000	9378	5184	1.037	--
总计		87878	100.000	9378			



999苯磺酸左氨氯地平片

<样品信息>

色谱柱:XB-C18(150mm*4.6mm,5 μ m) 流速:1.5ml/min
柱温:30 $^{\circ}$ C 波长:238nm
数据文件名: RC\$999 - 28-7/28-14-2 - zzp-2024101922p-rcqx-2-pH6.8jz-jf50z-dz1-3.lcd
方法文件名: RC\$999 - 20241029-rcqx-FX277.lcm
批处理文件名: RC\$999 - 20241029-rcqx-FX277.lcb
样品瓶号: 1-18
进样体积: 50 μ l 版本号:6.115
进样时间: 2024/10/29 13:56:43 实验者: xiexinhui
处理时间(V2): 2024/10/30 09:17:20 处理者: xiexinhui
仪器型号: SHIMADZU LC-2050C(FX277)

<色谱图>

mV

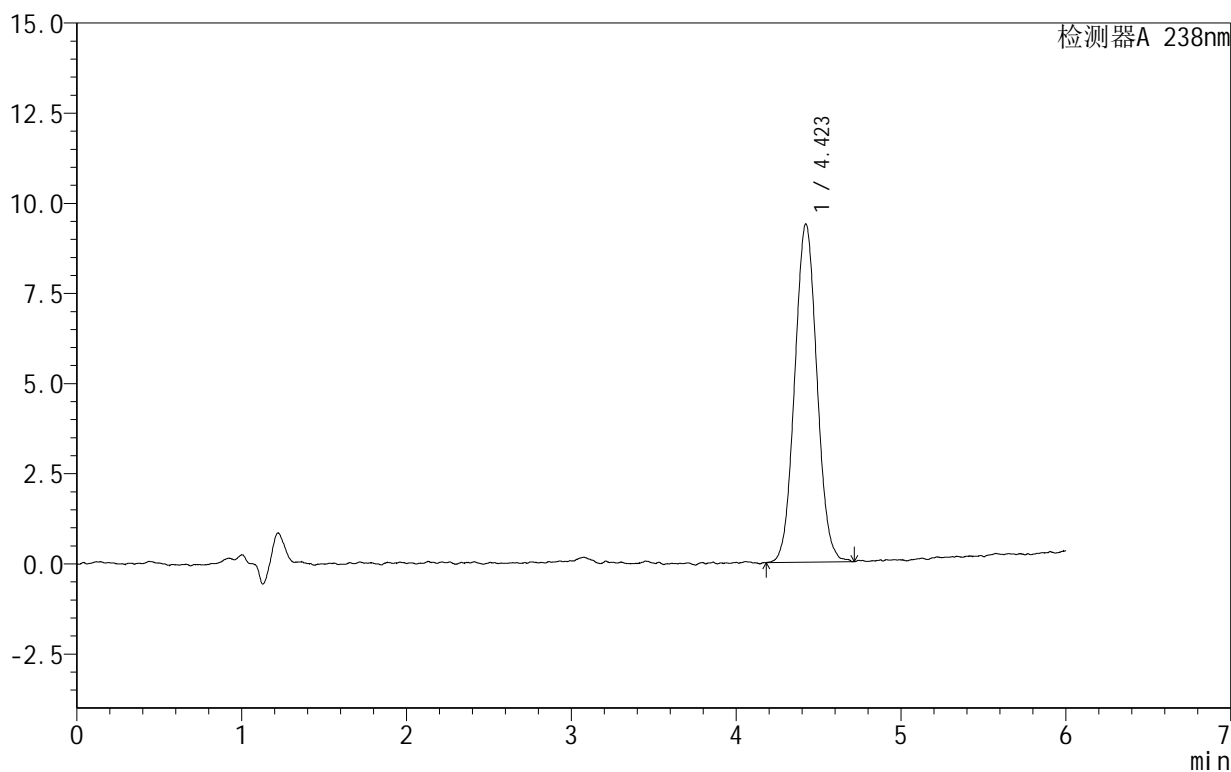

<峰表>

检测器A 238nm

峰号	保留时间	面积	面积%	高度	理论塔板数(USP)	拖尾因子	分离度(USP)
1	4.423	87689	100.000	9382	5138	1.047	--
总计		87689	100.000	9382			



999苯磺酸左氨氯地平片

<样品信息>

色谱柱:XB-C18(150mm*4.6mm,5 μ m) 流速:1.5ml/min
柱温:30 $^{\circ}$ C 波长:238nm
数据文件名: RC\$999 - 28-7/28-15-2 - zzp-2024101922p-rcqx-2-pH6.8jz-jf50z-dz1-4.lcd
方法文件名: RC\$999 - 20241029-rcqx-FX277.lcm
批处理文件名: RC\$999 - 20241029-rcqx-FX277.lcb
样品瓶号: 1-18
进样体积: 50 μ l 版本号:6.115
进样时间: 2024/10/29 14:03:09 实验者: xiexinhui
处理时间(V2): 2024/10/30 09:17:23 处理者: xiexinhui
仪器型号: SHIMADZU LC-2050C(FX277)

<色谱图>

mV

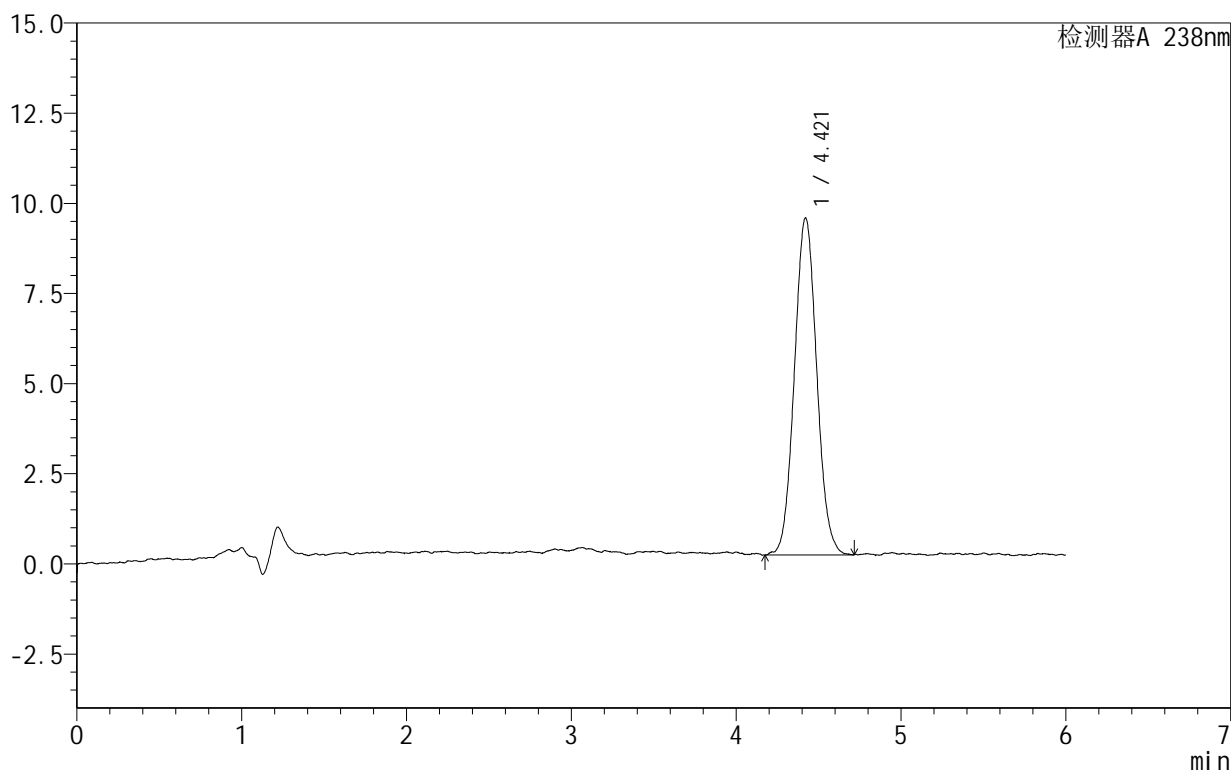

<峰表>

检测器A 238nm

峰号	保留时间	面积	面积%	高度	理论塔板数(USP)	拖尾因子	分离度(USP)
1	4.421	87892	100.000	9345	5129	1.064	--
总计		87892	100.000	9345			



999苯磺酸左氨氯地平片

<样品信息>

色谱柱:XB-C18(150mm*4.6mm,5 μ m) 流速:1.5ml/min
柱温:30 $^{\circ}$ C 波长:238nm
数据文件名: RC\$999 - 28-7/28-16-2 - zzp-2024101922p-rcqx-2-pH6.8jz-jf50z-dz1-5.lcd
方法文件名: RC\$999 - 20241029-rcqx-FX277.lcm
批处理文件名: RC\$999 - 20241029-rcqx-FX277.lcb
样品瓶号: 1-18
进样体积: 50 μ l 版本号:6.115
进样时间: 2024/10/29 14:09:35 实验者: xiexinhui
处理时间(V2): 2024/10/30 09:17:25 处理者: xiexinhui
仪器型号: SHIMADZU LC-2050C(FX277)

<色谱图>

mV

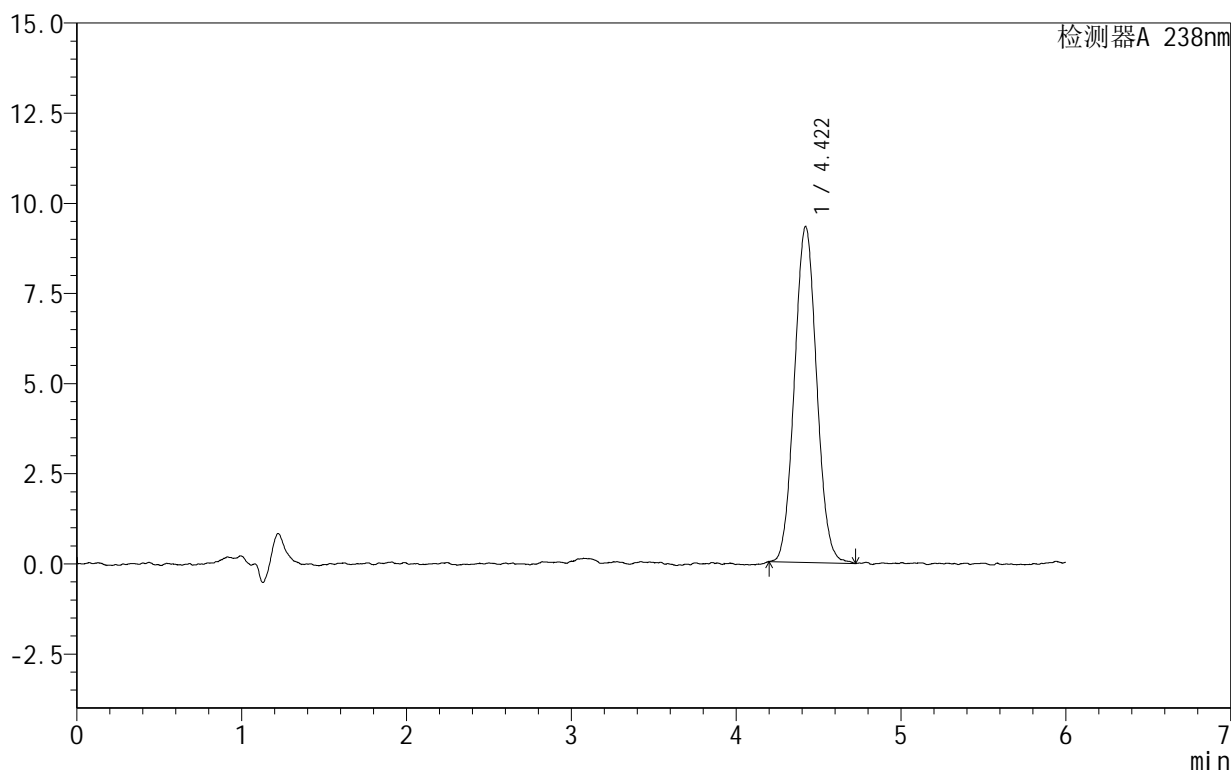

<峰表>

检测器A 238nm

峰号	保留时间	面积	面积%	高度	理论塔板数(USP)	拖尾因子	分离度(USP)
1	4.422	86931	100.000	9318	5108	1.048	--
总计		86931	100.000	9318			



999苯磺酸左氨氯地平片

<样品信息>

色谱柱:XB-C18(150mm*4.6mm,5 μ m) 流速:1.5ml/min
柱温:30 $^{\circ}$ C 波长:238nm
数据文件名: RC\$999 - 28-7/28-17-2 - zzp-2024101922p-rcqx-2-pH6.8jz-jf50z-5min-P1.lcd
方法文件名: RC\$999 - 20241029-rcqx-FX277.lcm
批处理文件名: RC\$999 - 20241029-rcqx-FX277.lcb
样品瓶号: 1-1
进样体积: 50 μ l 版本号:6.115
进样时间: 2024/10/29 14:16:00 实验者: xiexinhui
处理时间(V2): 2024/10/30 09:17:28 处理者: xiexinhui
仪器型号: SHIMADZU LC-2050C(FX277)

<色谱图>

mV

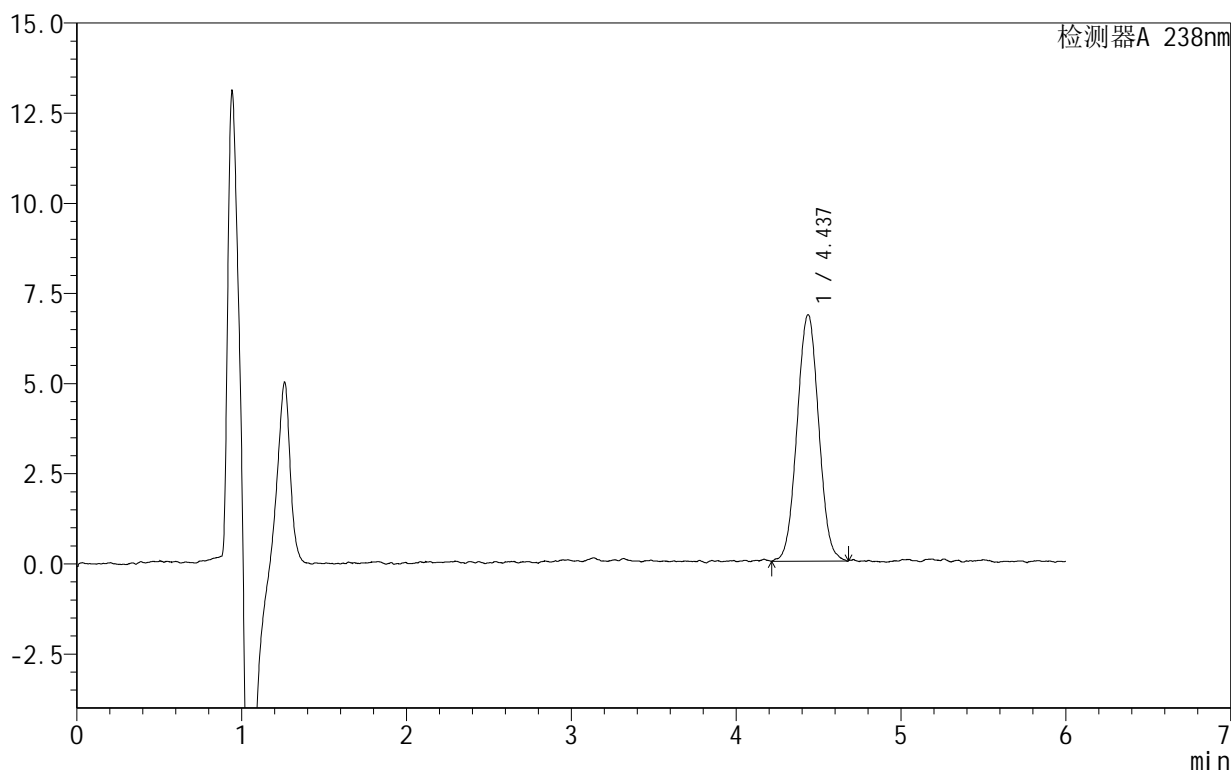

<峰表>

检测器A 238nm

峰号	保留时间	面积	面积%	高度	理论塔板数(USP)	拖尾因子	分离度(USP)
1	4.437	62290	100.000	6834	5516	1.026	--
总计		62290	100.000	6834			



999苯磺酸左氨氯地平片

<样品信息>

色谱柱:XB-C18(150mm*4.6mm,5 μ m) 流速:1.5ml/min
柱温:30 $^{\circ}$ C 波长:238nm
数据文件名: RC\$999 - 28-7/28-18-2 - zzp-2024101922p-rcqx-2-pH6.8jz-jf50z-5min-P2.lcd
方法文件名: RC\$999 - 20241029-rcqx-FX277.lcm
批处理文件名: RC\$999 - 20241029-rcqx-FX277.lcb
样品瓶号: 1-10
进样体积: 50 μ l 版本号:6.115
进样时间: 2024/10/29 14:22:23 实验者: xiexinhui
处理时间(V2): 2024/10/30 09:17:31 处理者: xiexinhui
仪器型号: SHIMADZU LC-2050C(FX277)

<色谱图>

mV

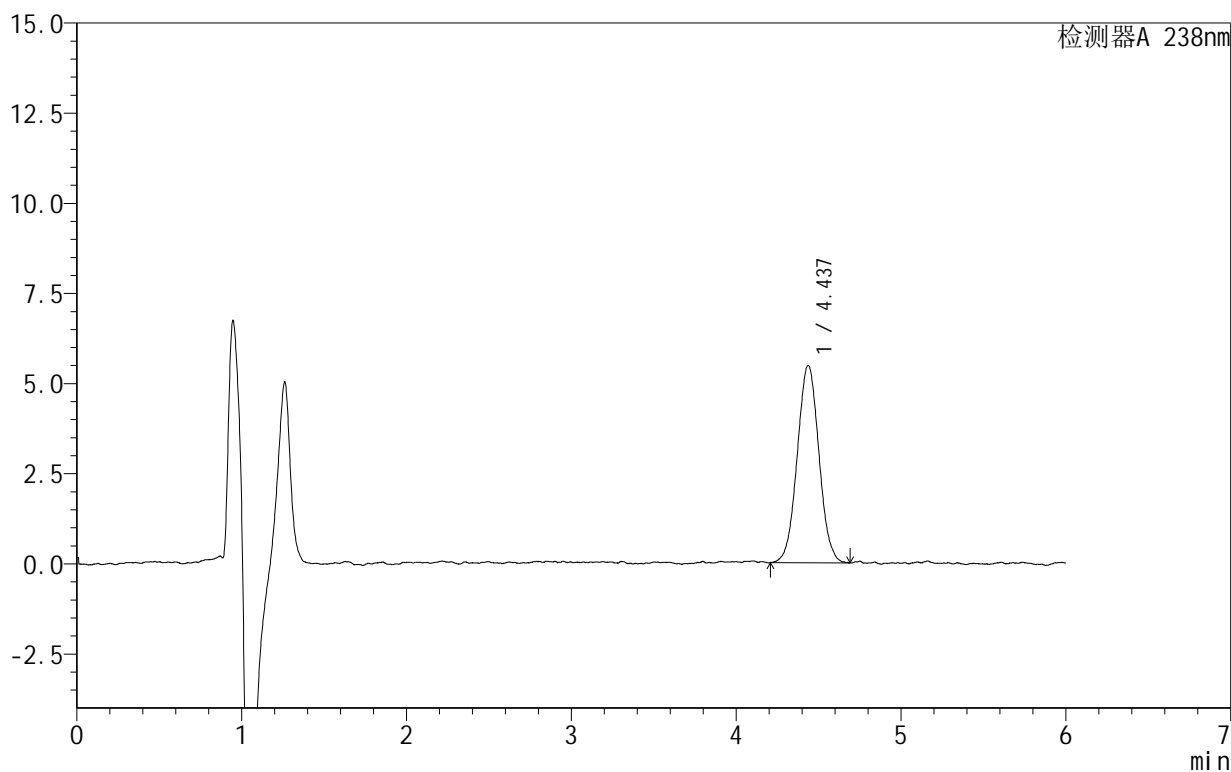

<峰表>

检测器A 238nm

峰号	保留时间	面积	面积%	高度	理论塔板数(USP)	拖尾因子	分离度(USP)
1	4.437	50139	100.000	5474	5597	1.036	--
总计		50139	100.000	5474			



999苯磺酸左氨氯地平片

<样品信息>

色谱柱:XB-C18(150mm*4.6mm,5 μ m) 流速:1.5ml/min
柱温:30 $^{\circ}$ C 波长:238nm
数据文件名: RC\$999 - 28-7/28-19-2 - zzp-2024101922p-rcqx-2-pH6.8jz-jf50z-5min-P3.lcd
方法文件名: RC\$999 - 20241029-rcqx-FX277.lcm
批处理文件名: RC\$999 - 20241029-rcqx-FX277.lcb
样品瓶号: 1-19
进样体积: 50 μ l 版本号:6.115
进样时间: 2024/10/29 14:28:47 实验者: xiexinhui
处理时间(V2): 2024/10/30 09:17:33 处理者: xiexinhui
仪器型号: SHIMADZU LC-2050C(FX277)

<色谱图>

mV

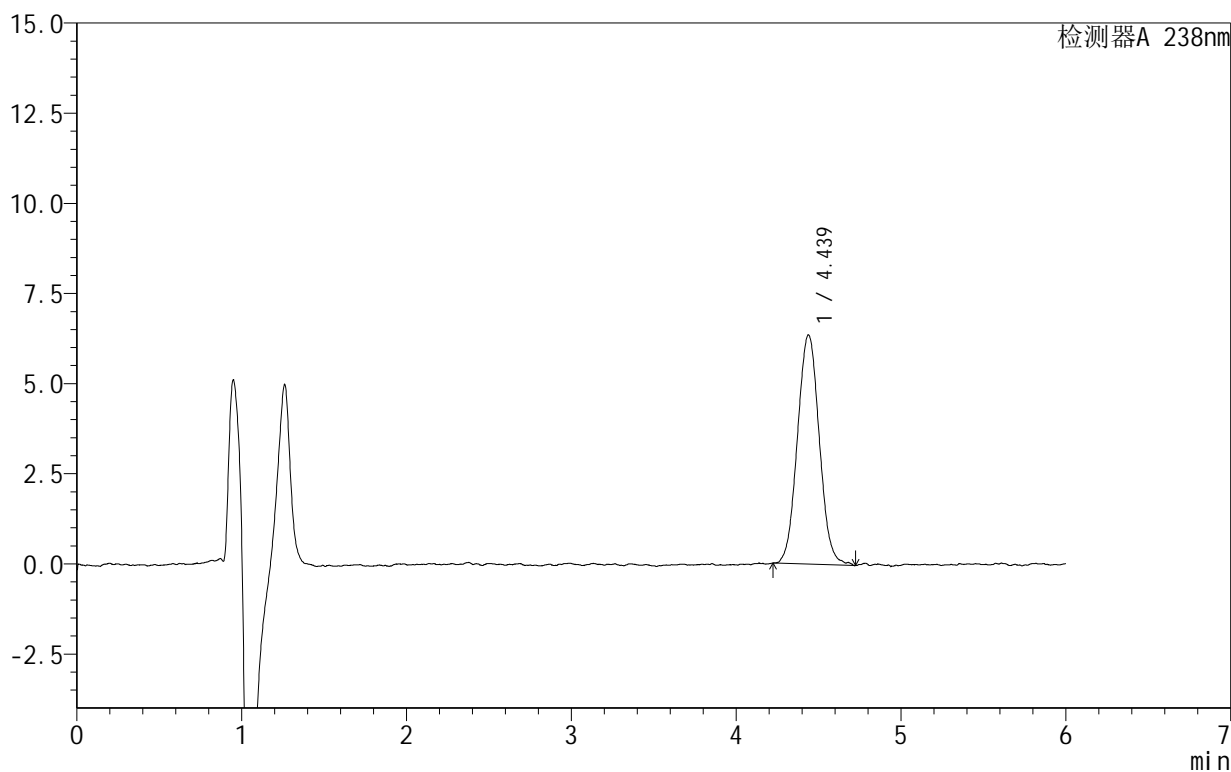

<峰表>

检测器A 238nm

峰号	保留时间	面积	面积%	高度	理论塔板数(USP)	拖尾因子	分离度(USP)
1	4.439	58588	100.000	6360	5431	1.048	--
总计		58588	100.000	6360			



SHIMADZU

LabSolutions

999苯磺酸左氨氯地平片

<样品信息>

色谱柱:XB-C18(150mm*4.6mm,5 μ m) 流速:1.5ml/min
柱温:30 $^{\circ}$ C 波长:238nm
数据文件名: RC\$999 - 28-7/28-20-2 - zzp-2024101922p-rcqx-2-pH6.8jz-jf50z-5min-P4.lcd
方法文件名: RC\$999 - 20241029-rcqx-FX277.lcm
批处理文件名: RC\$999 - 20241029-rcqx-FX277.lcb
样品瓶号: 1-28
进样体积: 50 μ l 版本号:6.115
进样时间: 2024/10/29 14:35:12 实验者: xiexinhui
处理时间 (V2): 2024/10/30 09:17:36 处理者: xiexinhui
仪器型号: SHIMADZU LC-2050C(FX277)

<色谱图>

mV

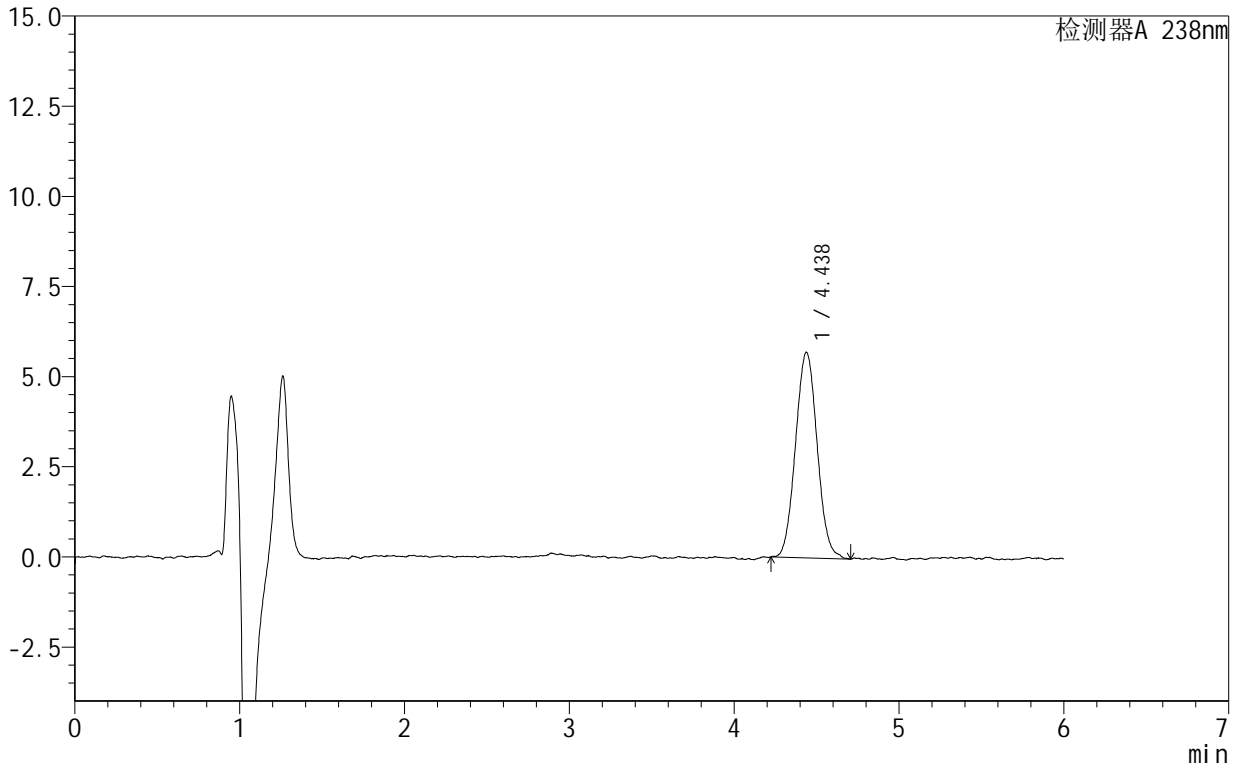

<峰表>

检测器A 238nm

峰号	保留时间	面积	面积%	高度	理论塔板数(USP)	拖尾因子	分离度(USP)
1	4.438	52031	100.000	5708	5483	1.054	--
总计		52031	100.000	5708			



999苯磺酸左氨氯地平片

<样品信息>

色谱柱:XB-C18(150mm*4.6mm,5 μ m) 流速:1.5ml/min
柱温:30 $^{\circ}$ C 波长:238nm
数据文件名: RC\$999 - 28-7/28-21-2 - zzp-2024101922p-rcqx-2-pH6.8jz-jf50z-5min-P5.lcd
方法文件名: RC\$999 - 20241029-rcqx-FX277.lcm
批处理文件名: RC\$999 - 20241029-rcqx-FX277.lcb
样品瓶号: 1-37
进样体积: 50 μ l 版本号:6.115
进样时间: 2024/10/29 14:41:37 实验者: xiexinhui
处理时间(V2): 2024/10/30 09:17:39 处理者: xiexinhui
仪器型号: SHIMADZU LC-2050C(FX277)

<色谱图>

mV

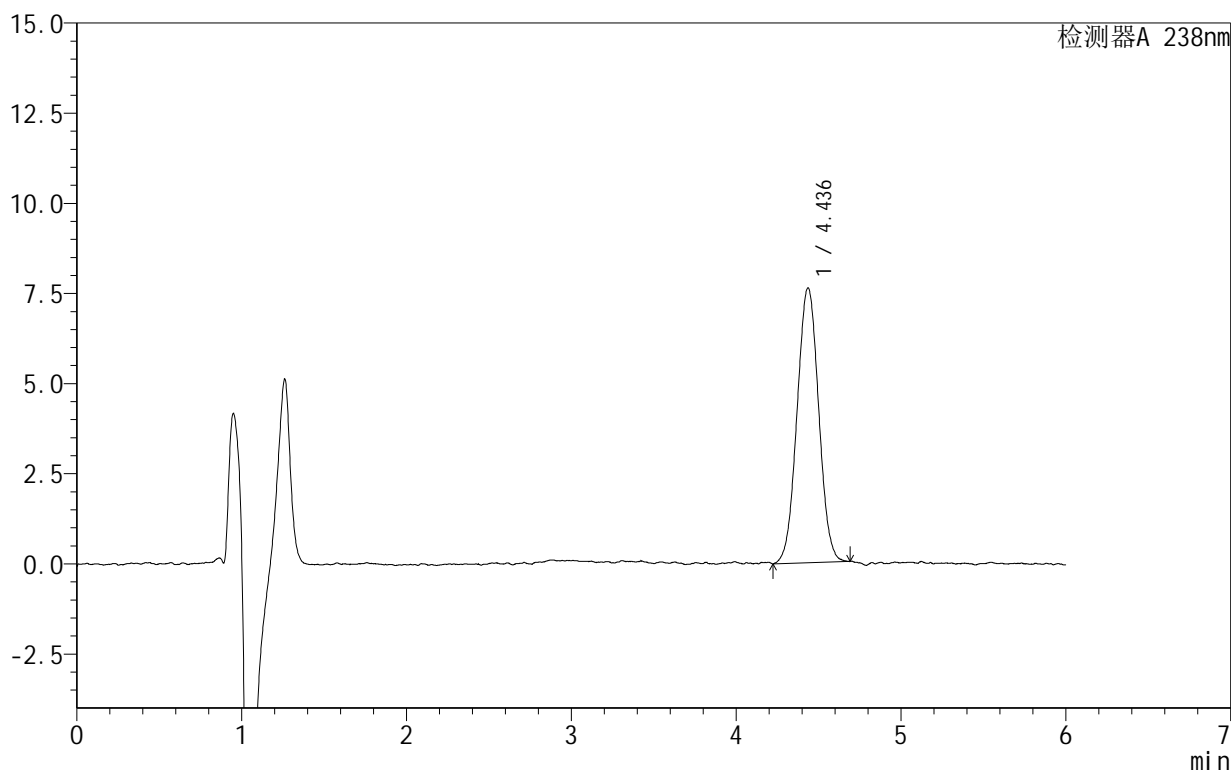

<峰表>

检测器A 238nm

峰号	保留时间	面积	面积%	高度	理论塔板数(USP)	拖尾因子	分离度(USP)
1	4.436	69443	100.000	7622	5453	1.024	--
总计		69443	100.000	7622			



SHIMADZU

LabSolutions

999苯磺酸左氨氯地平片

<样品信息>

色谱柱 :XB-C18(150mm*4.6mm,5 μ m) 流速:1.5ml/min
柱温:30 $^{\circ}$ C 波长:238nm
数据文件名: RC\$999 - 28-7/28-22-2 - zzp-2024101922p-rcqx-2-pH6.8jz-jf50z-5min-P6.lcd
方法文件名: RC\$999 - 20241029-rcqx-FX277.lcm
批处理文件名: RC\$999 - 20241029-rcqx-FX277.lcb
样品瓶号: 1-46
进样体积: 50 μ l 版本号:6.115
进样时间: 2024/10/29 14:48:02 实验者: xiexinhui
处理时间 (V2): 2024/10/30 09:17:41 处理者: xiexinhui
仪器型号: SHIMADZU LC-2050C(FX277)

<色谱图>

mV

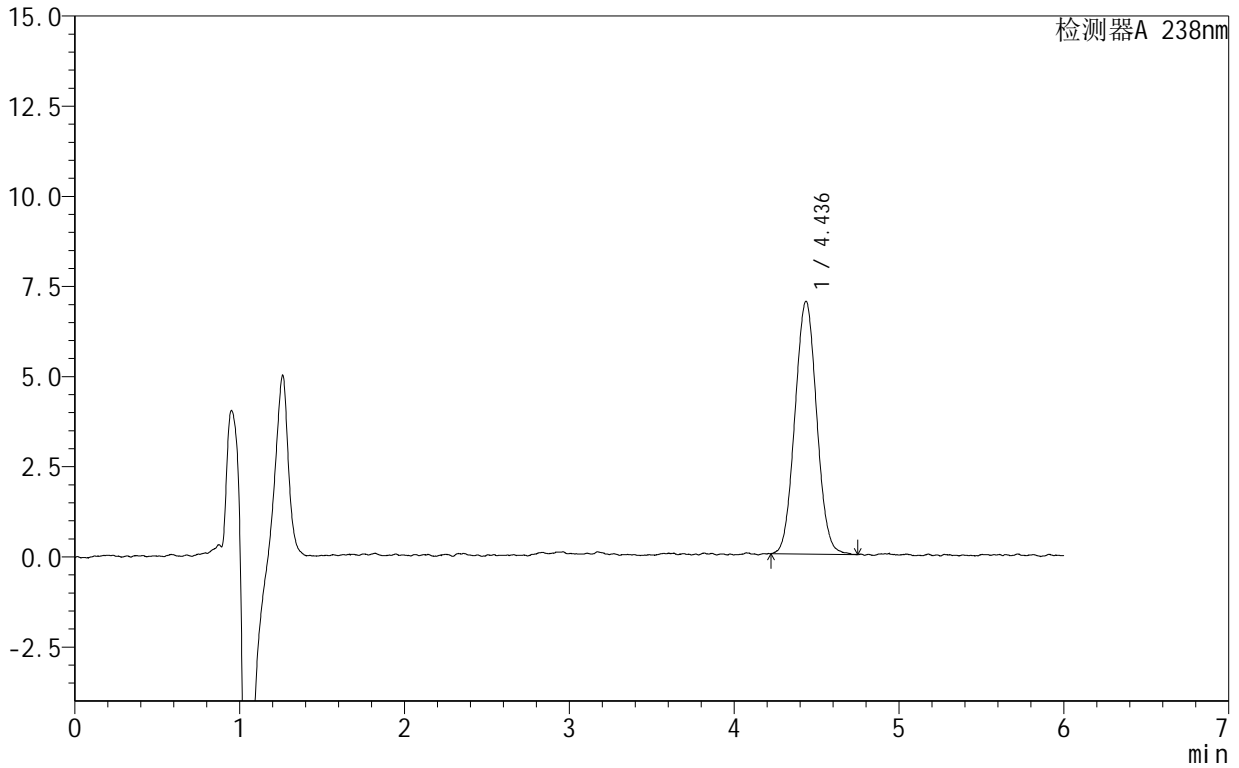

<峰表>

检测器A 238nm

峰号	保留时间	面积	面积%	高度	理论塔板数(USP)	拖尾因子	分离度(USP)
1	4.436	64281	100.000	7010	5380	1.041	--
总计		64281	100.000	7010			



999苯磺酸左氨氯地平片

<样品信息>

色谱柱:XB-C18(150mm*4.6mm,5 μ m) 流速:1.5ml/min
柱温:30 $^{\circ}$ C 波长:238nm
数据文件名: RC\$999 - 28-7/28-23-2 - zzp-2024101922p-rcqx-2-pH6.8jz-jf50z-10min-P1.lcd
方法文件名: RC\$999 - 20241029-rcqx-FX277.lcm
批处理文件名: RC\$999 - 20241029-rcqx-FX277.lcb
样品瓶号: 1-2
进样体积: 50 μ l 版本号:6.115
进样时间: 2024/10/29 14:54:28 实验者: xiexinhui
处理时间(V2): 2024/10/30 09:17:44 处理者: xiexinhui
仪器型号: SHIMADZU LC-2050C(FX277)

<色谱图>

mV

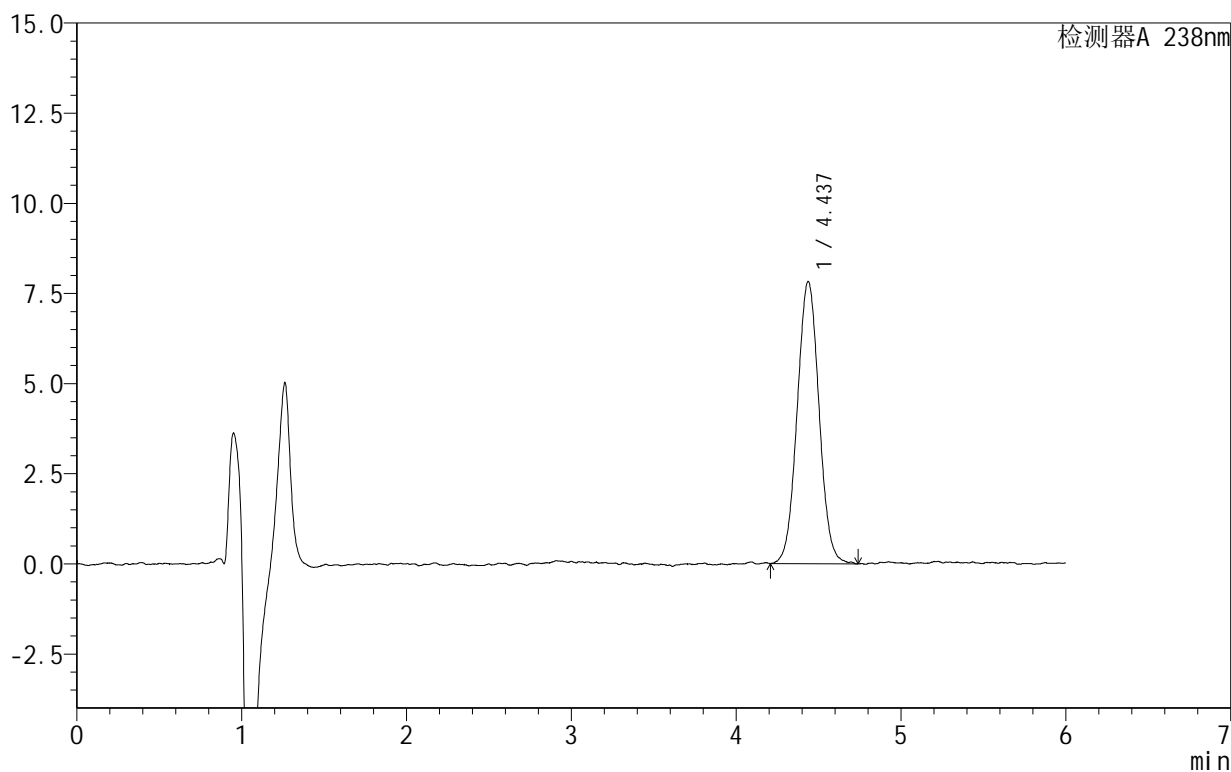

<峰表>

检测器A 238nm

峰号	保留时间	面积	面积%	高度	理论塔板数(USP)	拖尾因子	分离度(USP)
1	4.437	72166	100.000	7828	5393	1.039	--
总计		72166	100.000	7828			



999苯磺酸左氨氯地平片

<样品信息>

色谱柱:XB-C18(150mm*4.6mm,5 μ m) 流速:1.5ml/min
柱温:30 $^{\circ}$ C 波长:238nm
数据文件名: RC\$999 - 28-7/28-24-2 - zzp-2024101922p-rcqx-2-pH6.8jz-jf50z-10min-P2.lcd
方法文件名: RC\$999 - 20241029-rcqx-FX277.lcm
批处理文件名: RC\$999 - 20241029-rcqx-FX277.lcb
样品瓶号: 1-11
进样体积: 50 μ l 版本号:6.115
进样时间: 2024/10/29 15:00:53 实验者: xiexinhui
处理时间(V2): 2024/10/30 09:17:47 处理者: xiexinhui
仪器型号: SHIMADZU LC-2050C(FX277)

<色谱图>

mV

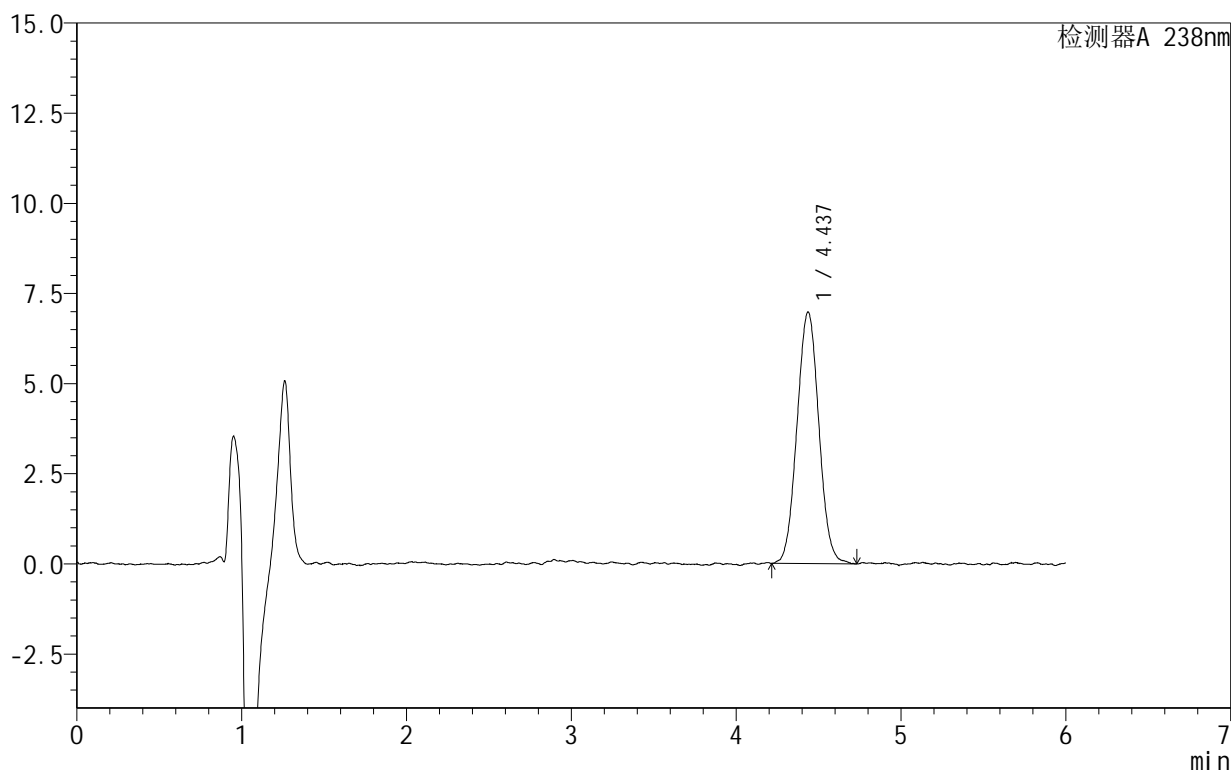

<峰表>

检测器A 238nm

峰号	保留时间	面积	面积%	高度	理论塔板数(USP)	拖尾因子	分离度(USP)
1	4.437	64287	100.000	6979	5321	1.040	--
总计		64287	100.000	6979			



999苯磺酸左氨氯地平片

<样品信息>

色谱柱:XB-C18(150mm*4.6mm,5 μ m) 流速:1.5ml/min
柱温:30 $^{\circ}$ C 波长:238nm
数据文件名: RC\$999 - 28-7/28-25-2 - zzp-2024101922p-rcqx-2-pH6.8jz-jf50z-10min-P3.lcd
方法文件名: RC\$999 - 20241029-rcqx-FX277.lcm
批处理文件名: RC\$999 - 20241029-rcqx-FX277.lcb
样品瓶号: 1-20
进样体积: 50 μ l 版本号:6.115
进样时间: 2024/10/29 15:07:18 实验者: xiexinhui
处理时间(V2): 2024/10/30 09:17:49 处理者: xiexinhui
仪器型号: SHIMADZU LC-2050C(FX277)

<色谱图>

mV

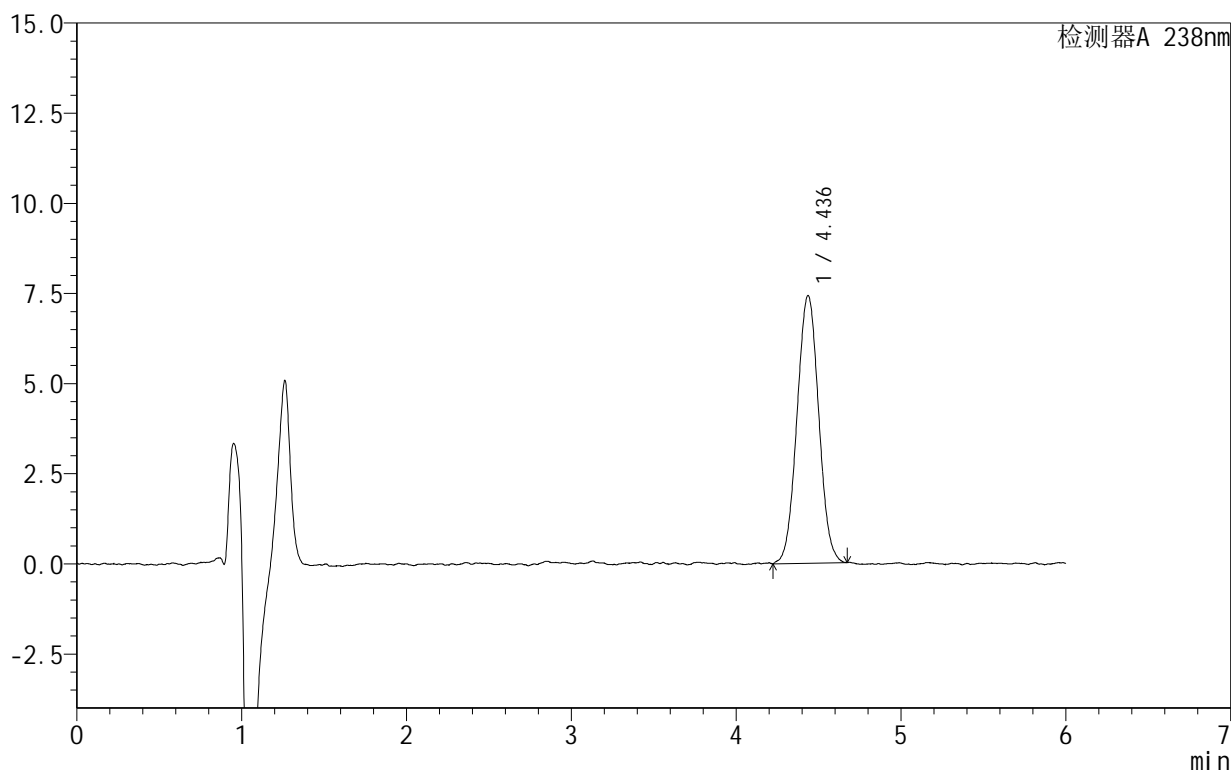

<峰表>

检测器A 238nm

峰号	保留时间	面积	面积%	高度	理论塔板数(USP)	拖尾因子	分离度(USP)
1	4.436	67920	100.000	7421	5385	1.027	--
总计		67920	100.000	7421			



999苯磺酸左氨氯地平片

<样品信息>

色谱柱:XB-C18(150mm*4.6mm,5 μ m) 流速:1.5ml/min
柱温:30 $^{\circ}$ C 波长:238nm
数据文件名: RC\$999 - 28-7/28-26-2 - zzp-2024101922p-rcqx-2-pH6.8jz-jf50z-10min-P4.lcd
方法文件名: RC\$999 - 20241029-rcqx-FX277.lcm
批处理文件名: RC\$999 - 20241029-rcqx-FX277.lcb
样品瓶号: 1-29
进样体积: 50 μ l 版本号:6.115
进样时间: 2024/10/29 15:13:42 实验者: xiexinhui
处理时间(V2): 2024/10/30 09:17:52 处理者: xiexinhui
仪器型号: SHIMADZU LC-2050C(FX277)

<色谱图>

mV

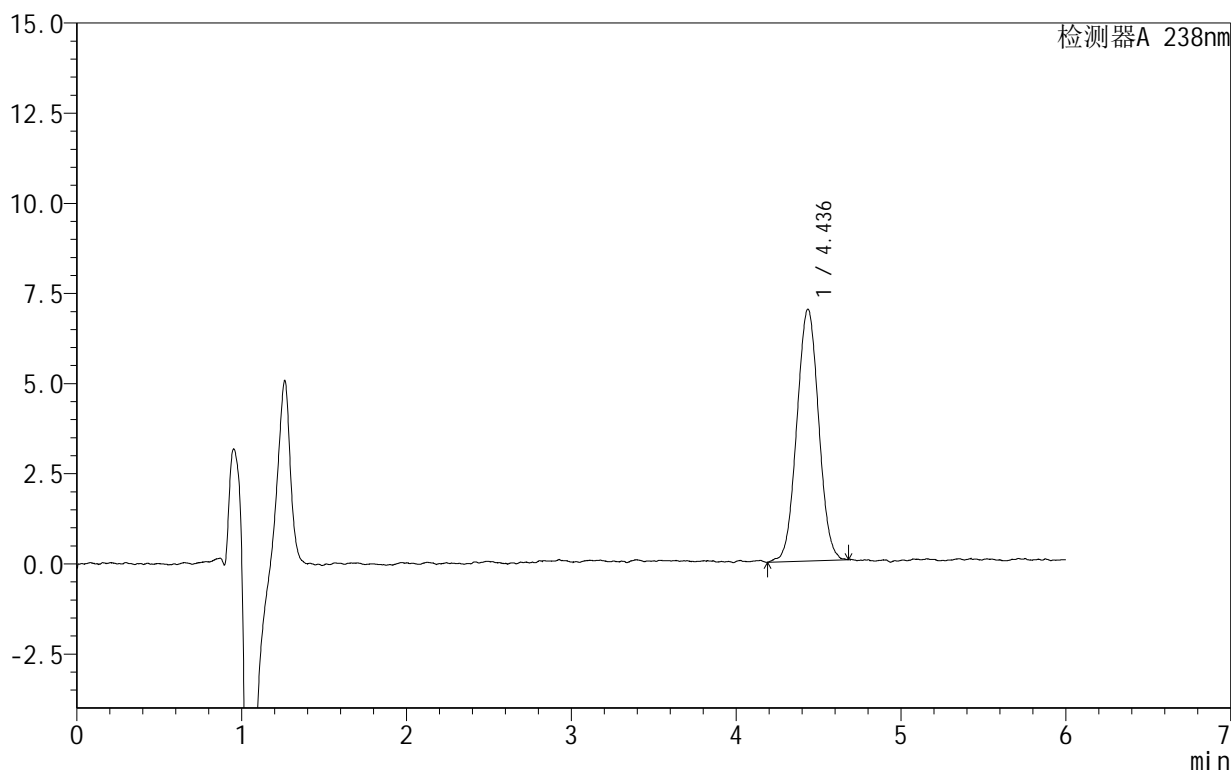

<峰表>

检测器A 238nm

峰号	保留时间	面积	面积%	高度	理论塔板数(USP)	拖尾因子	分离度(USP)
1	4.436	64268	100.000	6980	5337	1.023	--
总计		64268	100.000	6980			



SHIMADZU

LabSolutions

999苯磺酸左氨氯地平片

<样品信息>

色谱柱:XB-C18(150mm*4.6mm,5 μ m) 流速:1.5ml/min
柱温:30 $^{\circ}$ C 波长:238nm
数据文件名: RC\$999 - 28-7/28-27-2 - zzp-2024101922p-rcqx-2-pH6.8jz-jf50z-10min-P5.lcd
方法文件名: RC\$999 - 20241029-rcqx-FX277.lcm
批处理文件名: RC\$999 - 20241029-rcqx-FX277.lcb
样品瓶号: 1-38
进样体积: 50 μ l 版本号:6.115
进样时间: 2024/10/29 15:20:07 实验者: xiexinhui
处理时间(V2): 2024/10/30 09:17:54 处理者: xiexinhui
仪器型号: SHIMADZU LC-2050C(FX277)

<色谱图>

mV

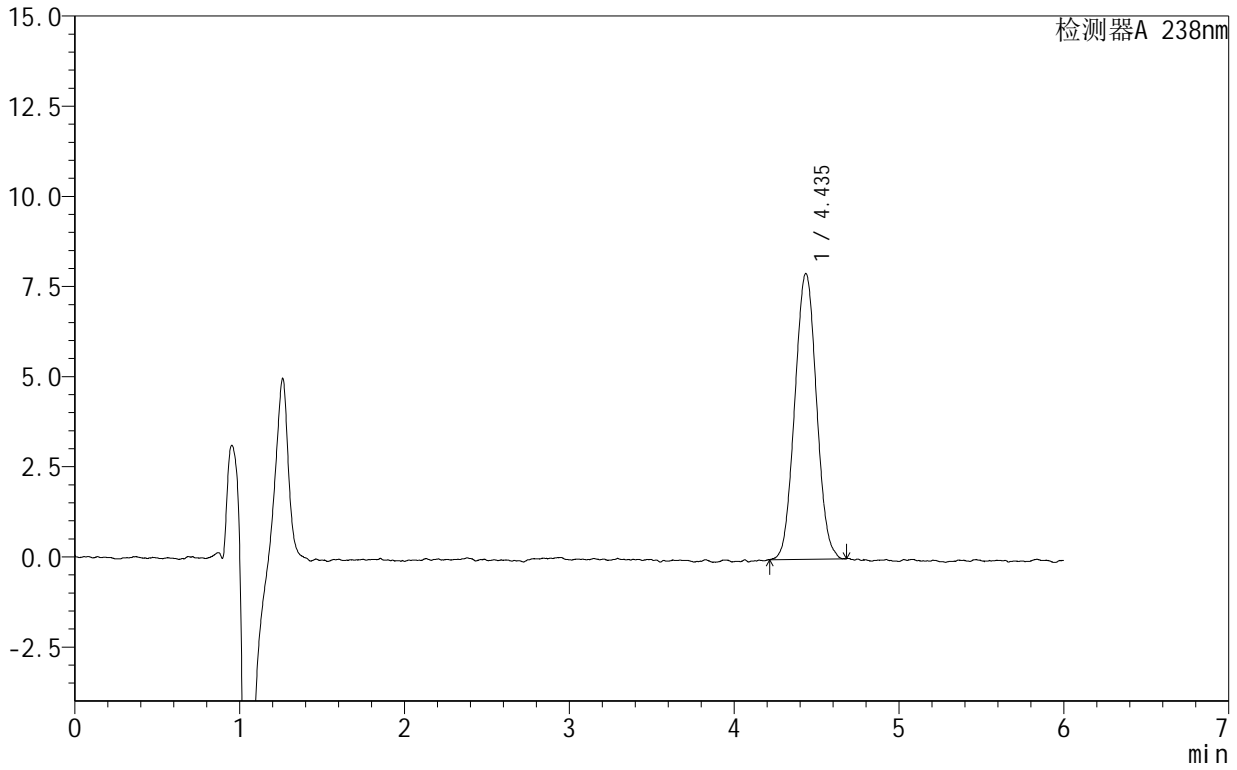

<峰表>

检测器A 238nm

峰号	保留时间	面积	面积%	高度	理论塔板数(USP)	拖尾因子	分离度(USP)
1	4.435	72421	100.000	7921	5433	1.038	--
总计		72421	100.000	7921			



999苯磺酸左氨氯地平片

<样品信息>

色谱柱:XB-C18(150mm*4.6mm,5 μ m) 流速:1.5ml/min
柱温:30 $^{\circ}$ C 波长:238nm
数据文件名: RC\$999 - 28-7/28-28-2 - zzp-2024101922p-rcqx-2-pH6.8jz-jf50z-10min-P6.lcd
方法文件名: RC\$999 - 20241029-rcqx-FX277.lcm
批处理文件名: RC\$999 - 20241029-rcqx-FX277.lcb
样品瓶号: 1-47
进样体积: 50 μ l 版本号:6.115
进样时间: 2024/10/29 15:26:31 实验者: xiexinhui
处理时间(V2): 2024/10/30 09:17:57 处理者: xiexinhui
仪器型号: SHIMADZU LC-2050C(FX277)

<色谱图>

mV

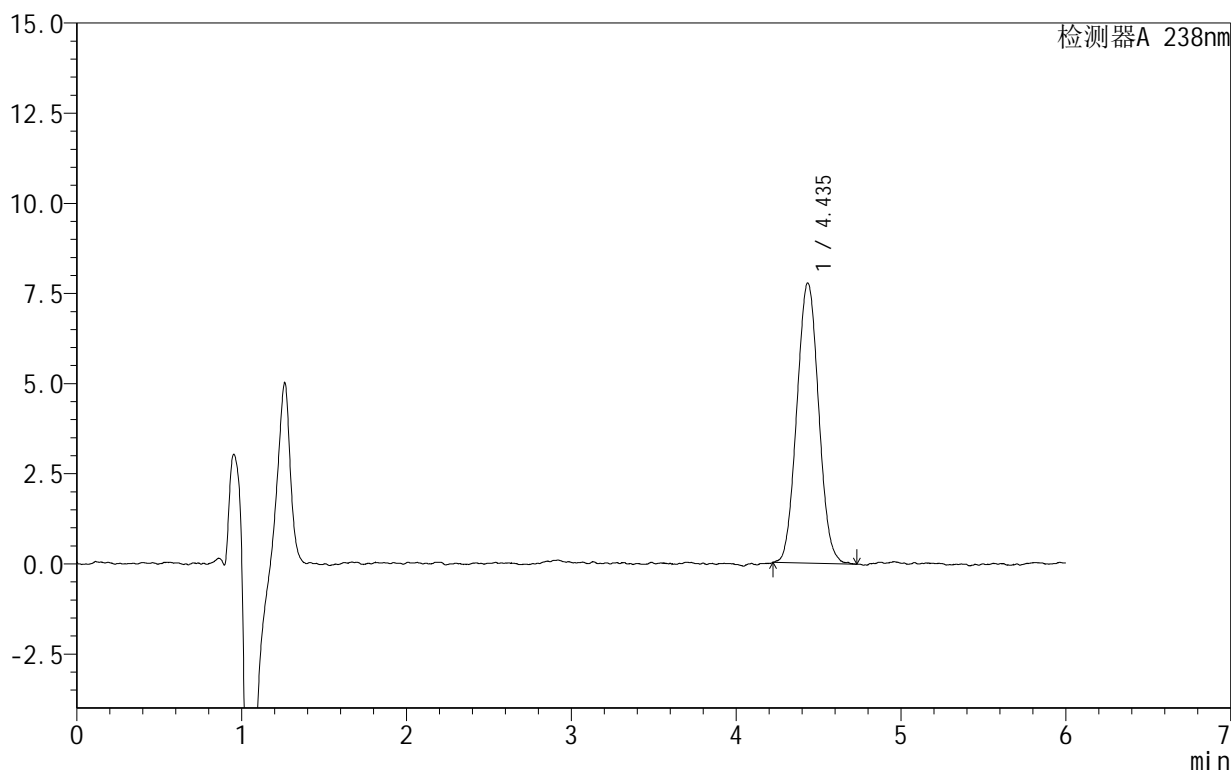

<峰表>

检测器A 238nm

峰号	保留时间	面积	面积%	高度	理论塔板数(USP)	拖尾因子	分离度(USP)
1	4.435	71348	100.000	7760	5321	1.054	--
总计		71348	100.000	7760			



999苯磺酸左氨氯地平片

<样品信息>

色谱柱:XB-C18(150mm*4.6mm,5 μ m) 流速:1.5ml/min
柱温:30 $^{\circ}$ C 波长:238nm
数据文件名: RC\$999 - 28-7/28-29-2 - zzp-2024101922p-rcqx-2-pH6.8jz-jf50z-15min-P1.lcd
方法文件名: RC\$999 - 20241029-rcqx-FX277.lcm
批处理文件名: RC\$999 - 20241029-rcqx-FX277.lcb
样品瓶号: 1-3
进样体积: 50 μ l 版本号:6.115
进样时间: 2024/10/29 15:32:56 实验者: xiexinhui
处理时间(V2): 2024/10/30 09:17:59 处理者: xiexinhui
仪器型号: SHIMADZU LC-2050C(FX277)

<色谱图>

mV

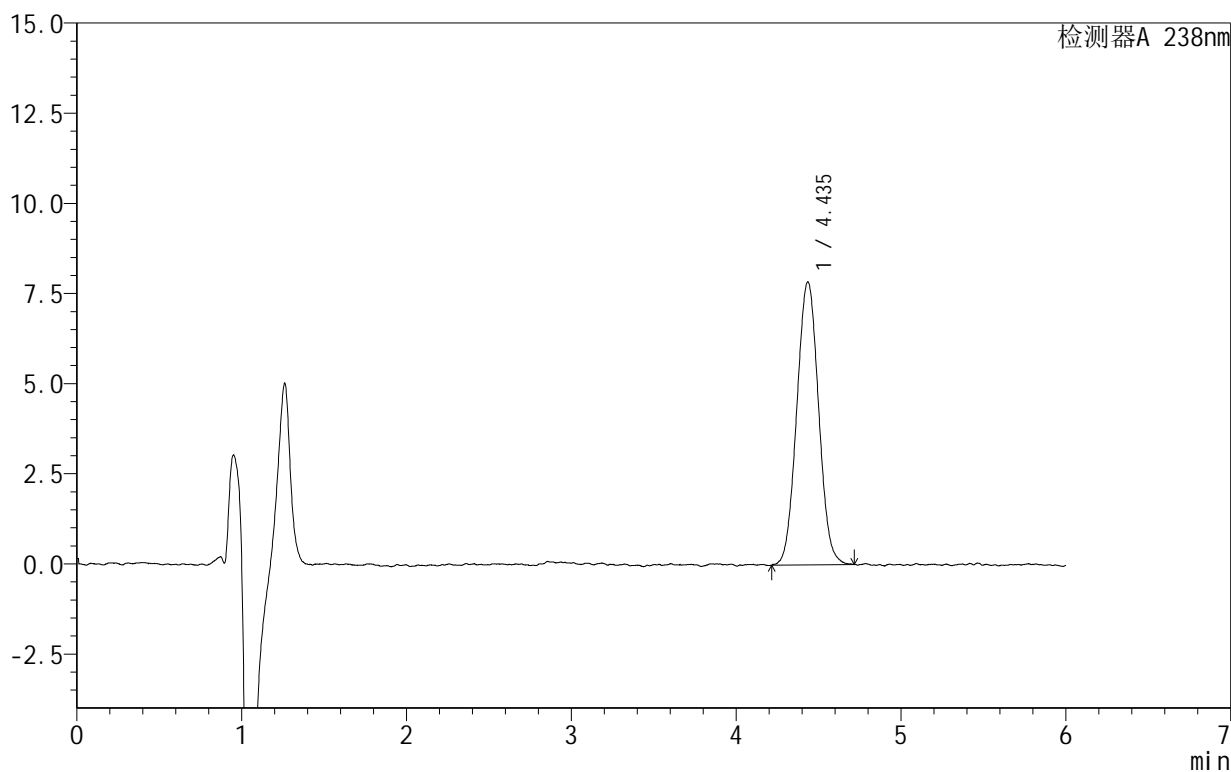

<峰表>

检测器A 238nm

峰号	保留时间	面积	面积%	高度	理论塔板数(USP)	拖尾因子	分离度(USP)
1	4.435	72155	100.000	7840	5375	1.035	--
总计		72155	100.000	7840			



SHIMADZU

LabSolutions

999苯磺酸左氨氯地平片

<样品信息>

色谱柱:XB-C18(150mm*4.6mm,5 μ m) 流速:1.5ml/min
柱温:30 $^{\circ}$ C 波长:238nm
数据文件名: RC\$999 - 28-7/28-30-2 - zzp-2024101922p-rcqx-2-pH6.8jz-jf50z-15min-P2.lcd
方法文件名: RC\$999 - 20241029-rcqx-FX277.lcm
批处理文件名: RC\$999 - 20241029-rcqx-FX277.lcb
样品瓶号: 1-12
进样体积: 50 μ l 版本号:6.115
进样时间: 2024/10/29 15:39:20 实验者: xiexinhui
处理时间(V2): 2024/10/30 09:18:02 处理者: xiexinhui
仪器型号: SHIMADZU LC-2050C(FX277)

<色谱图>

mV

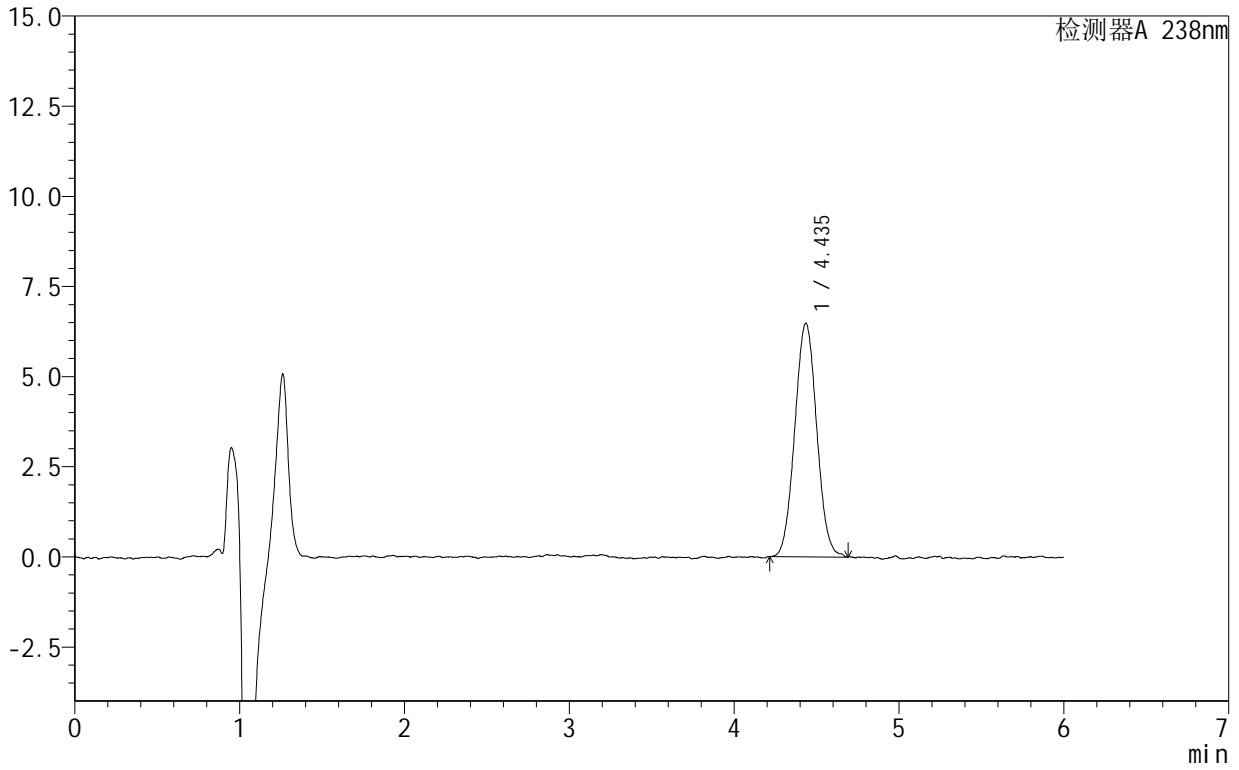

<峰表>

检测器A 238nm

峰号	保留时间	面积	面积%	高度	理论塔板数(USP)	拖尾因子	分离度(USP)
1	4.435	59866	100.000	6473	5422	1.046	--
总计		59866	100.000	6473			



999苯磺酸左氨氯地平片

<样品信息>

色谱柱:XB-C18(150mm*4.6mm,5 μ m) 流速:1.5ml/min
柱温:30 $^{\circ}$ C 波长:238nm
数据文件名: RC\$999 - 28-7/28-31-2 - zzp-2024101922p-rcqx-2-pH6.8jz-jf50z-15min-P3.lcd
方法文件名: RC\$999 - 20241029-rcqx-FX277.lcm
批处理文件名: RC\$999 - 20241029-rcqx-FX277.lcb
样品瓶号: 1-21
进样体积: 50 μ l 版本号:6.115
进样时间: 2024/10/29 15:45:45 实验者: xiexinhui
处理时间(V2): 2024/10/30 09:18:04 处理者: xiexinhui
仪器型号: SHIMADZU LC-2050C(FX277)

<色谱图>

mV

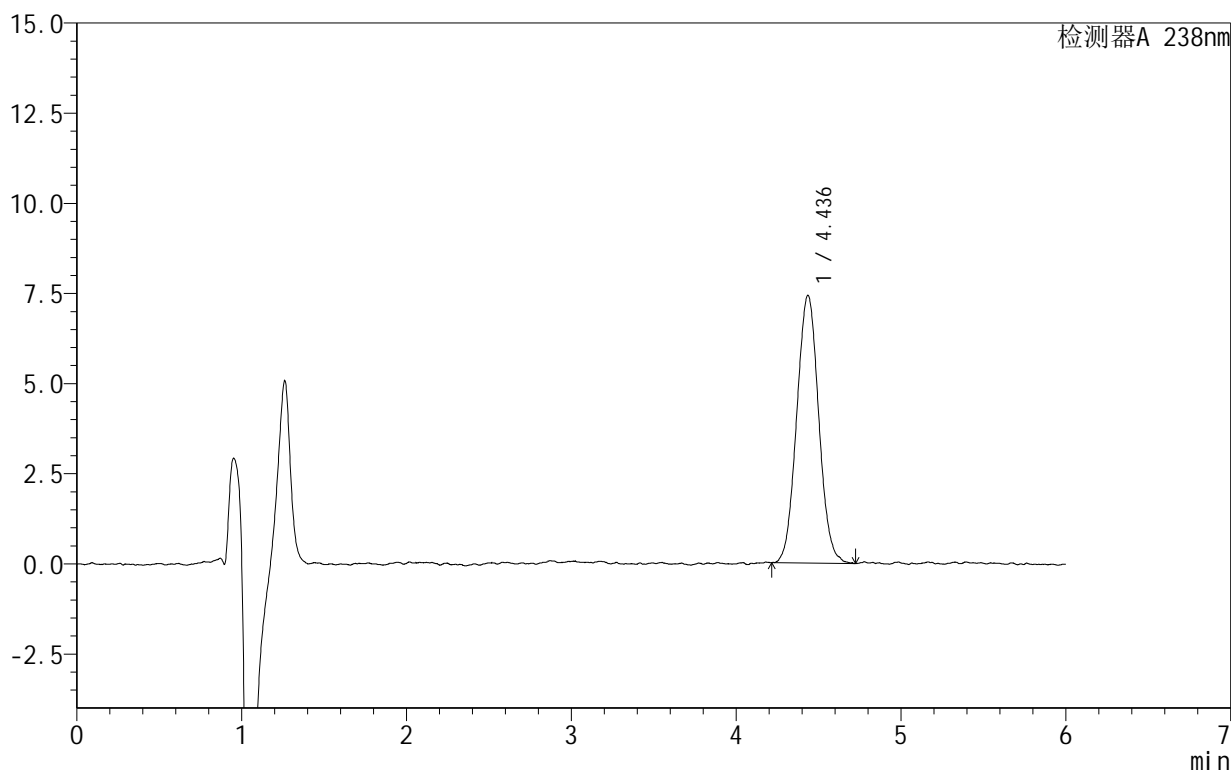

<峰表>

检测器A 238nm

峰号	保留时间	面积	面积%	高度	理论塔板数(USP)	拖尾因子	分离度(USP)
1	4.436	68878	100.000	7421	5333	1.042	--
总计		68878	100.000	7421			



999苯磺酸左氨氯地平片

<样品信息>

色谱柱:XB-C18(150mm*4.6mm,5 μ m) 流速:1.5ml/min
柱温:30 $^{\circ}$ C 波长:238nm
数据文件名: RC\$999 - 28-7/28-32-2 - zzp-2024101922p-rcqx-2-pH6.8jz-jf50z-15min-P4.lcd
方法文件名: RC\$999 - 20241029-rcqx-FX277.lcm
批处理文件名: RC\$999 - 20241029-rcqx-FX277.lcb
样品瓶号: 1-30
进样体积: 50 μ l 版本号:6.115
进样时间: 2024/10/29 15:52:10 实验者: xiexinhui
处理时间 (V2): 2024/10/30 09:18:07 处理者: xiexinhui
仪器型号: SHIMADZU LC-2050C(FX277)

<色谱图>

mV

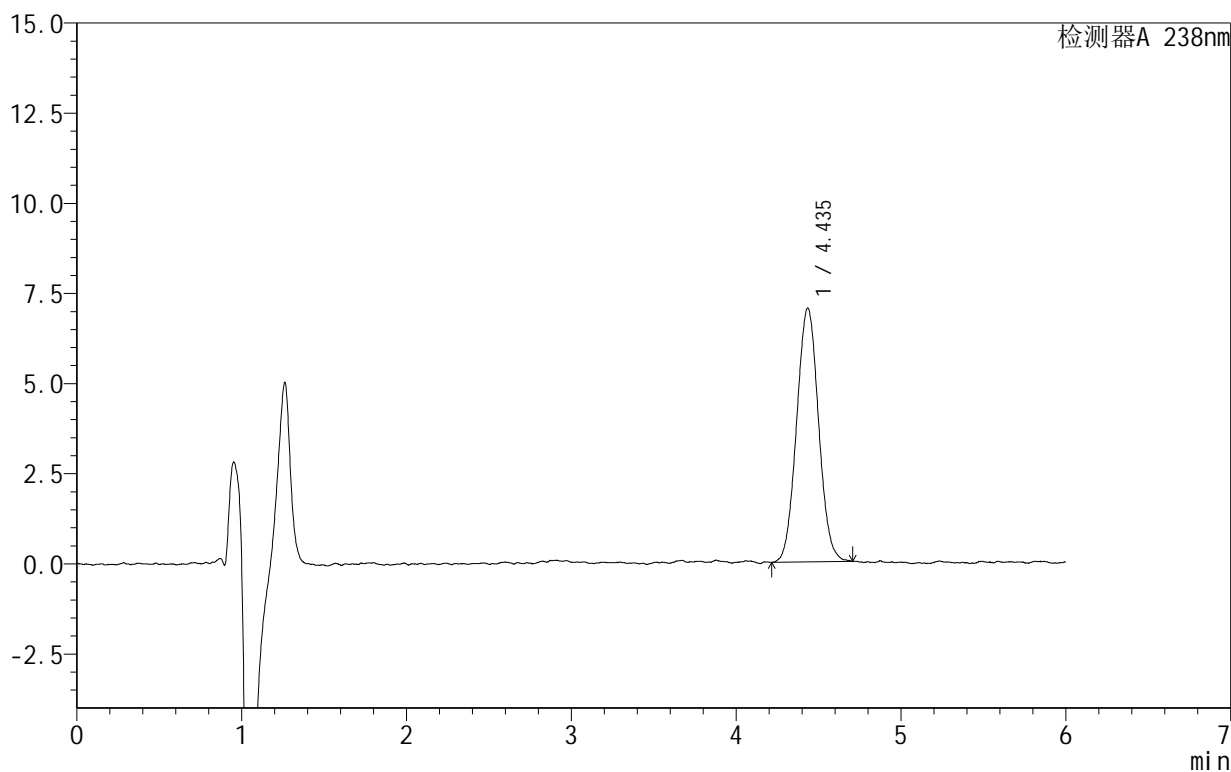

<峰表>

检测器A 238nm

峰号	保留时间	面积	面积%	高度	理论塔板数(USP)	拖尾因子	分离度(USP)
1	4.435	65254	100.000	7032	5354	1.043	--
总计		65254	100.000	7032			



SHIMADZU

LabSolutions

999苯磺酸左氨氯地平片

<样品信息>

色谱柱 :XB-C18(150mm*4.6mm,5 μ m) 流速:1.5ml/min
柱温:30 $^{\circ}$ C 波长:238nm
数据文件名: RC\$999 - 28-7/28-33-2 - zzp-2024101922p-rcqx-2-pH6.8jz-jf50z-15min-P5.lcd
方法文件名: RC\$999 - 20241029-rcqx-FX277.lcm
批处理文件名: RC\$999 - 20241029-rcqx-FX277.lcb
样品瓶号: 1-39
进样体积: 50 μ l 版本号:6.115
进样时间: 2024/10/29 15:58:34 实验者: xiexinhui
处理时间 (V2): 2024/10/30 09:18:09 处理者: xiexinhui
仪器型号: SHIMADZU LC-2050C(FX277)

<色谱图>

mV

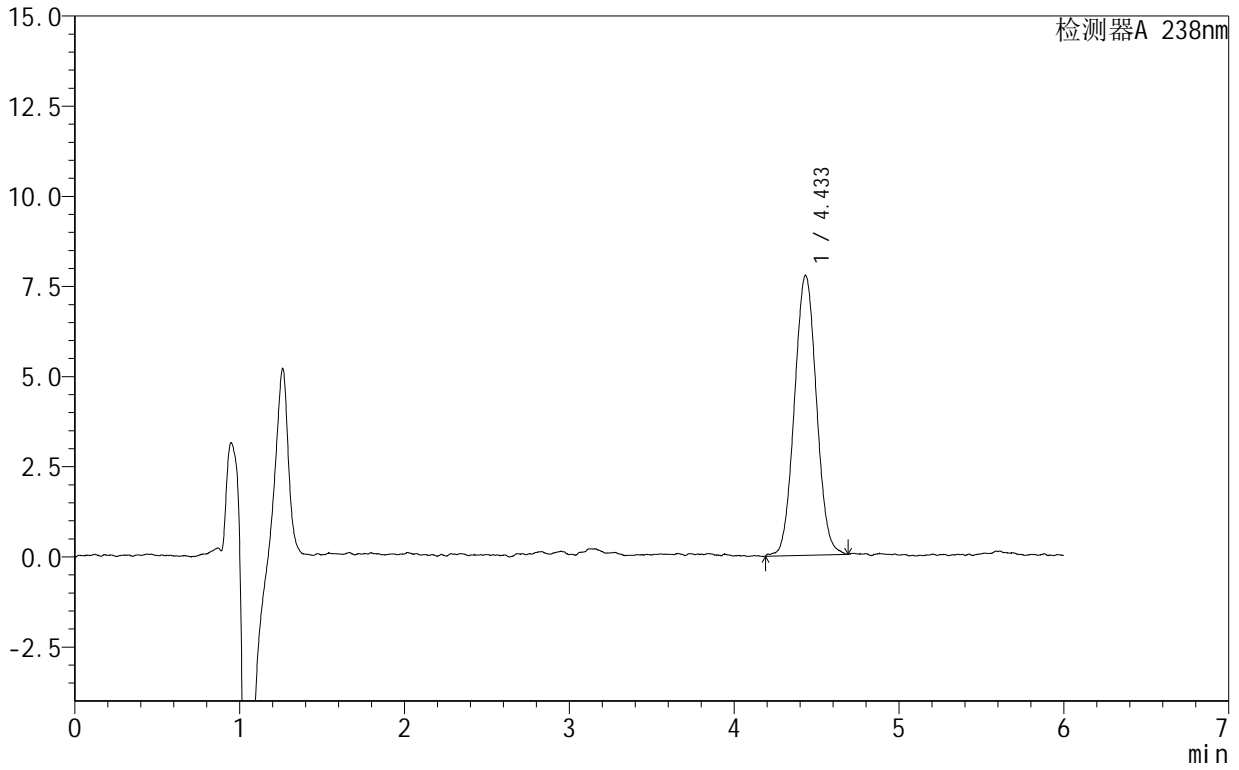

<峰表>

检测器A 238nm

峰号	保留时间	面积	面积%	高度	理论塔板数(USP)	拖尾因子	分离度(USP)
1	4.433	72025	100.000	7754	5256	1.038	--
总计		72025	100.000	7754			



SHIMADZU

LabSolutions

999苯磺酸左氨氯地平片

<样品信息>

色谱柱:XB-C18(150mm*4.6mm,5 μ m) 流速:1.5ml/min
柱温:30 $^{\circ}$ C 波长:238nm
数据文件名: RC\$999 - 28-7/28-34-2 - zzp-2024101922p-rcqx-2-pH6.8jz-jf50z-15min-P6.lcd
方法文件名: RC\$999 - 20241029-rcqx-FX277.lcm
批处理文件名: RC\$999 - 20241029-rcqx-FX277.lcb
样品瓶号: 1-48
进样体积: 50 μ l 版本号:6.115
进样时间: 2024/10/29 16:04:59 实验者: xiexinhui
处理时间(V2): 2024/10/30 09:18:12 处理者: xiexinhui
仪器型号: SHIMADZU LC-2050C(FX277)

<色谱图>

mV

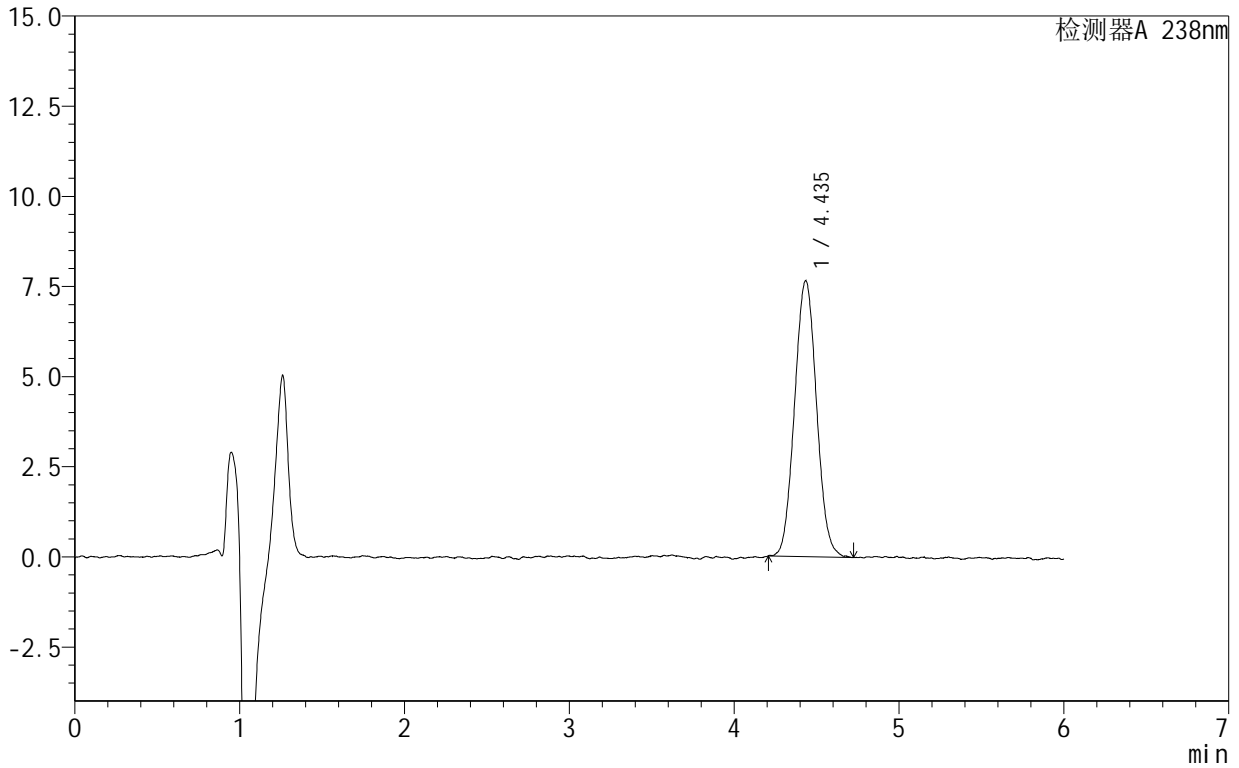

<峰表>

检测器A 238nm

峰号	保留时间	面积	面积%	高度	理论塔板数(USP)	拖尾因子	分离度(USP)
1	4.435	70891	100.000	7643	5369	1.048	--
总计		70891	100.000	7643			



999苯磺酸左氨氯地平片

<样品信息>

色谱柱:XB-C18(150mm*4.6mm,5 μ m) 流速:1.5ml/min
柱温:30 $^{\circ}$ C 波长:238nm
数据文件名: RC\$999 - 28-7/28-35-2 - zzp-2024101922p-rcqx-2-pH6.8jz-jf50z-20min-P1.lcd
方法文件名: RC\$999 - 20241029-rcqx-FX277.lcm
批处理文件名: RC\$999 - 20241029-rcqx-FX277.lcb
样品瓶号: 1-4
进样体积: 50 μ l 版本号: 6.115
进样时间: 2024/10/29 16:11:24 实验者: xiexinhui
处理时间 (V2): 2024/10/30 09:18:14 处理者: xiexinhui
仪器型号: SHIMADZU LC-2050C(FX277)

<色谱图>

mV

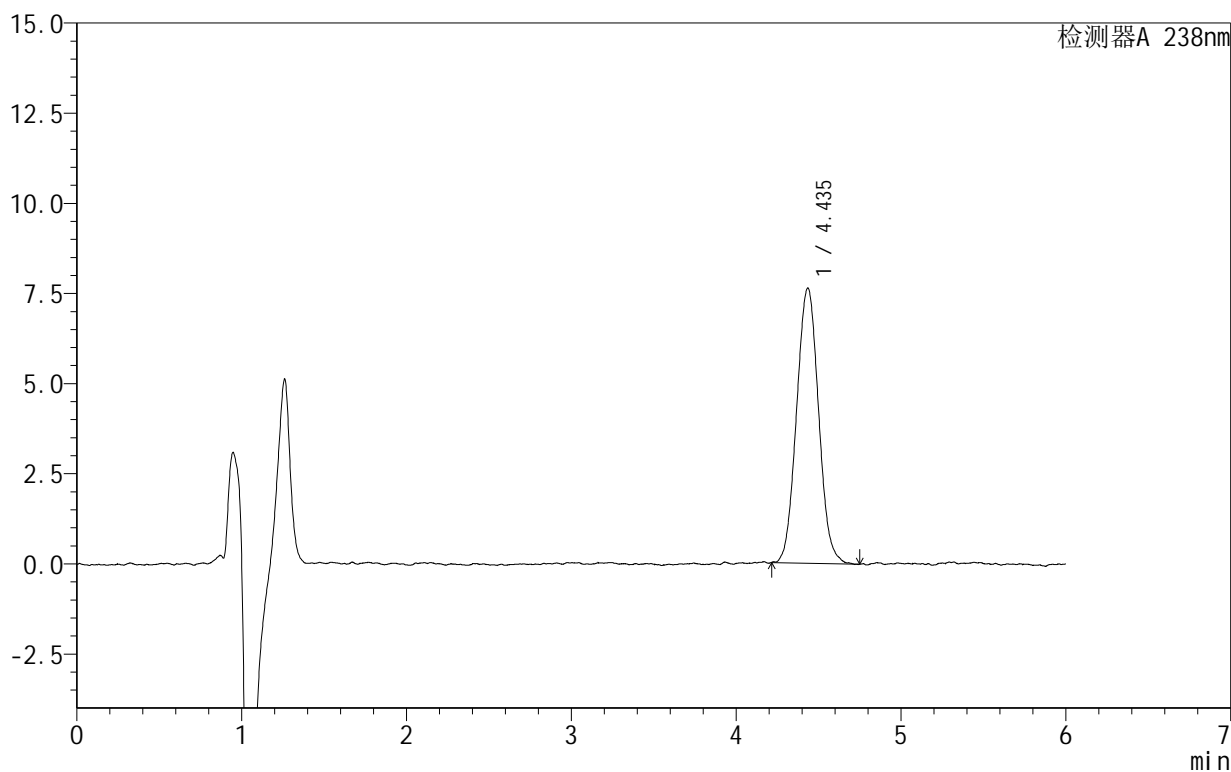

<峰表>

检测器A 238nm

峰号	保留时间	面积	面积%	高度	理论塔板数(USP)	拖尾因子	分离度(USP)
1	4.435	70780	100.000	7628	5214	1.050	--
总计		70780	100.000	7628			



999苯磺酸左氨氯地平片

<样品信息>

色谱柱:XB-C18(150mm*4.6mm,5 μ m) 流速:1.5ml/min
柱温:30 $^{\circ}$ C 波长:238nm
数据文件名: RC\$999 - 28-7/28-36-2 - zzp-2024101922p-rcqx-2-pH6.8jz-jf50z-20min-P2.lcd
方法文件名: RC\$999 - 20241029-rcqx-FX277.lcm
批处理文件名: RC\$999 - 20241029-rcqx-FX277.lcb
样品瓶号: 1-13
进样体积: 50 μ l 版本号:6.115
进样时间: 2024/10/29 16:17:49 实验者: xiexinhui
处理时间(V2): 2024/10/30 09:18:17 处理者: xiexinhui
仪器型号: SHIMADZU LC-2050C(FX277)

<色谱图>

mV

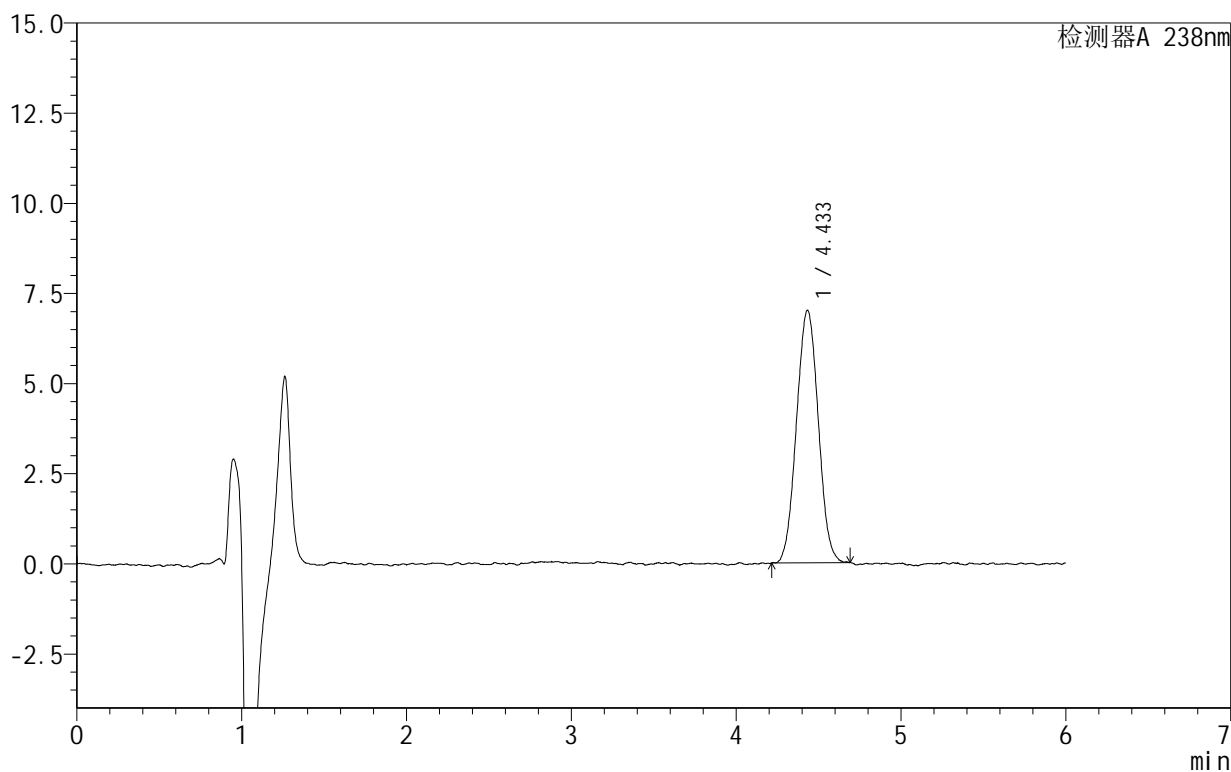

<峰表>

检测器A 238nm

峰号	保留时间	面积	面积%	高度	理论塔板数(USP)	拖尾因子	分离度(USP)
1	4.433	64245	100.000	6997	5296	1.029	--
总计		64245	100.000	6997			



999苯磺酸左氨氯地平片

<样品信息>

色谱柱:XB-C18(150mm*4.6mm,5 μ m) 流速:1.5ml/min
柱温:30 $^{\circ}$ C 波长:238nm
数据文件名: RC\$999 - 28-7/28-37-2 - zzp-2024101922p-rcqx-2-pH6.8jz-jf50z-20min-P3.lcd
方法文件名: RC\$999 - 20241029-rcqx-FX277.lcm
批处理文件名: RC\$999 - 20241029-rcqx-FX277.lcb
样品瓶号: 1-22
进样体积: 50 μ l 版本号:6.115
进样时间: 2024/10/29 16:24:14 实验者: xiexinhui
处理时间(V2): 2024/10/30 09:18:19 处理者: xiexinhui
仪器型号: SHIMADZU LC-2050C(FX277)

<色谱图>

mV

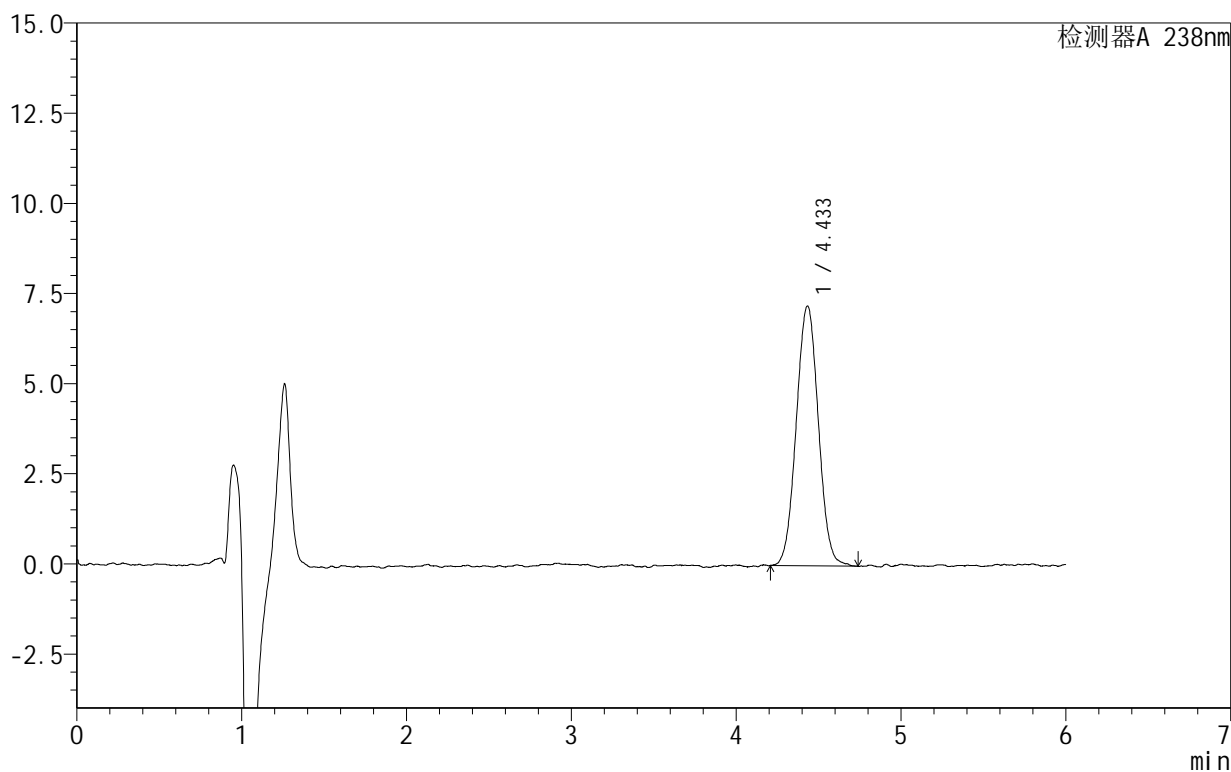

<峰表>

检测器A 238nm

峰号	保留时间	面积	面积%	高度	理论塔板数(USP)	拖尾因子	分离度(USP)
1	4.433	67149	100.000	7199	5284	1.030	--
总计		67149	100.000	7199			



999苯磺酸左氨氯地平片

<样品信息>

色谱柱:XB-C18(150mm*4.6mm,5 μ m) 流速:1.5ml/min
柱温:30 $^{\circ}$ C 波长:238nm
数据文件名: RC\$999 - 28-7/28-38-2 - zzp-2024101922p-rcqx-2-pH6.8jz-jf50z-20min-P4.lcd
方法文件名: RC\$999 - 20241029-rcqx-FX277.lcm
批处理文件名: RC\$999 - 20241029-rcqx-FX277.lcb
样品瓶号: 1-31
进样体积: 50 μ l 版本号:6.115
进样时间: 2024/10/29 16:30:39 实验者: xiexinhui
处理时间(V2): 2024/10/30 09:18:21 处理者: xiexinhui
仪器型号: SHIMADZU LC-2050C(FX277)

<色谱图>

mV

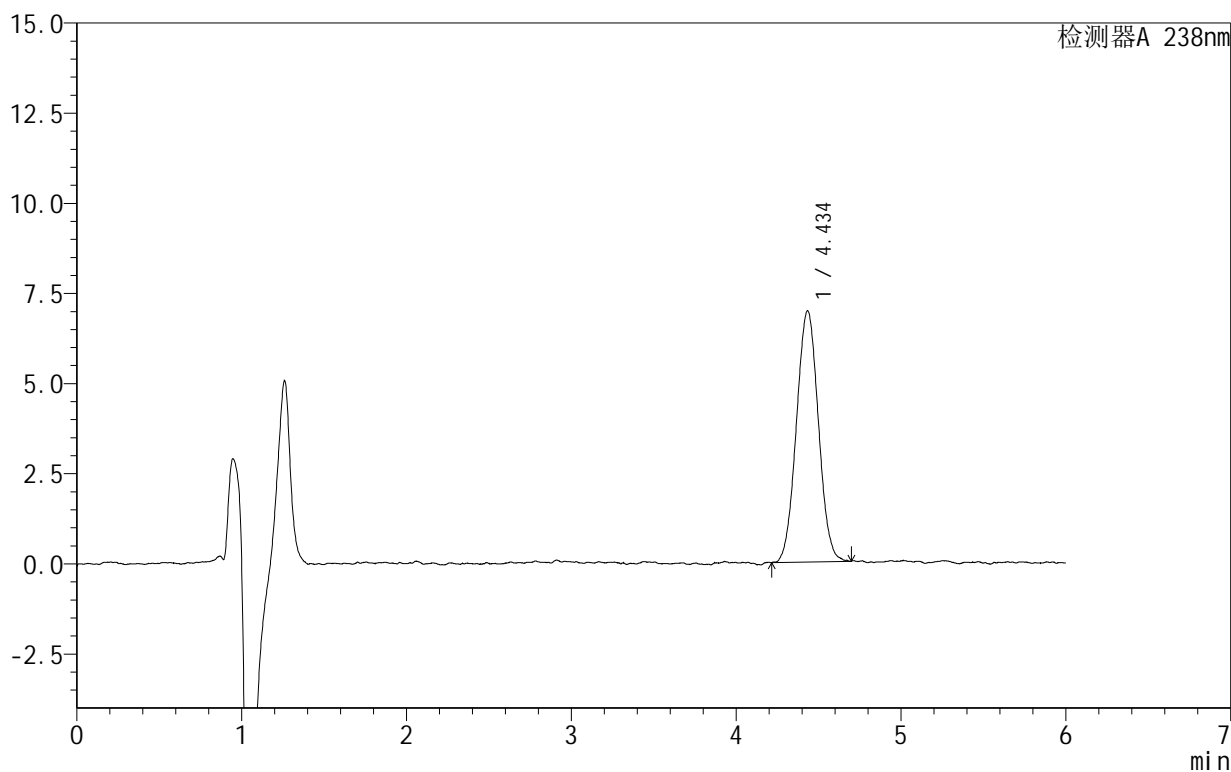

<峰表>

检测器A 238nm

峰号	保留时间	面积	面积%	高度	理论塔板数(USP)	拖尾因子	分离度(USP)
1	4.434	64444	100.000	6954	5245	1.031	--
总计		64444	100.000	6954			



999苯磺酸左氨氯地平片

<样品信息>

色谱柱:XB-C18(150mm*4.6mm,5 μ m) 流速:1.5ml/min
柱温:30 $^{\circ}$ C 波长:238nm
数据文件名: RC\$999 - 28-7/28-39-2 - zzp-2024101922p-rcqx-2-pH6.8jz-jf50z-20min-P5.lcd
方法文件名: RC\$999 - 20241029-rcqx-FX277.lcm
批处理文件名: RC\$999 - 20241029-rcqx-FX277.lcb
样品瓶号: 1-40
进样体积: 50 μ l 版本号:6.115
进样时间: 2024/10/29 16:37:03 实验者: xiexinhui
处理时间(V2): 2024/10/30 09:18:24 处理者: xiexinhui
仪器型号: SHIMADZU LC-2050C(FX277)

<色谱图>

mV

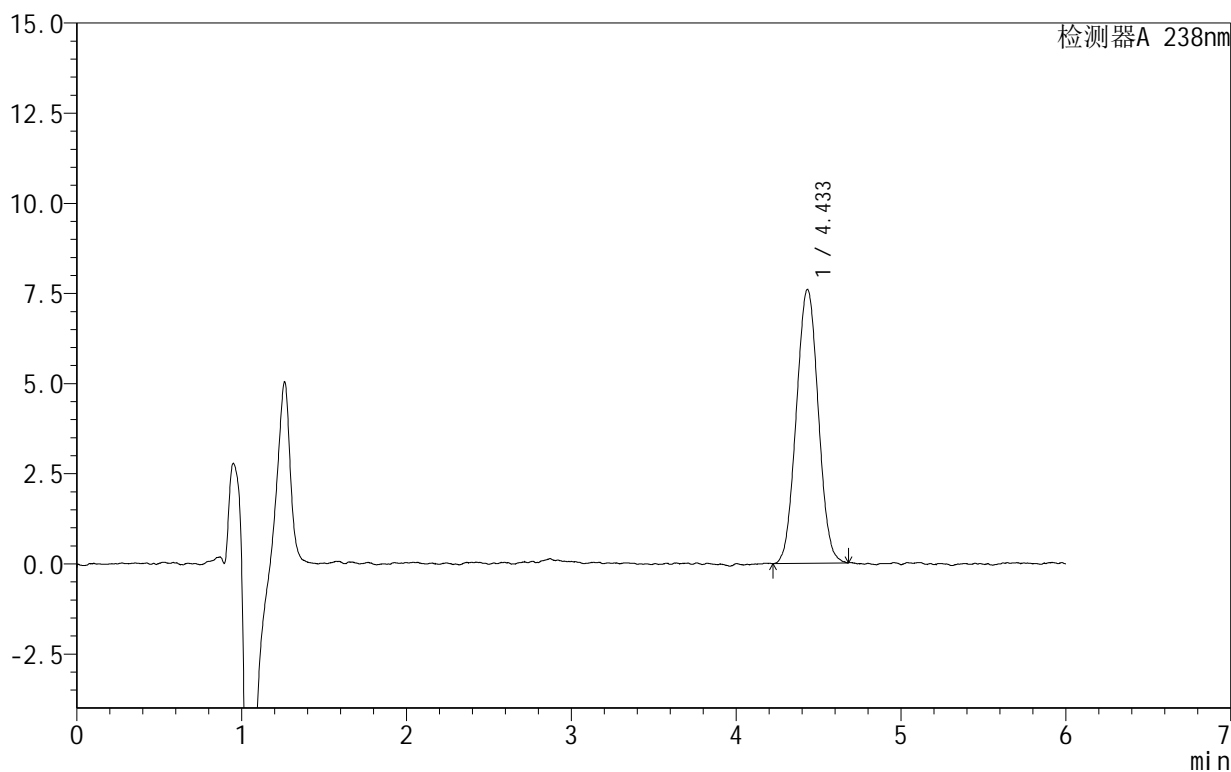

<峰表>

检测器A 238nm

峰号	保留时间	面积	面积%	高度	理论塔板数(USP)	拖尾因子	分离度(USP)
1	4.433	70076	100.000	7585	5262	1.032	--
总计		70076	100.000	7585			



999苯磺酸左氨氯地平片

<样品信息>

色谱柱:XB-C18(150mm*4.6mm,5 μ m) 流速:1.5ml/min
柱温:30 $^{\circ}$ C 波长:238nm
数据文件名: RC\$999 - 28-7/28-40-2 - zzp-2024101922p-rcqx-2-pH6.8jz-jf50z-20min-P6.lcd
方法文件名: RC\$999 - 20241029-rcqx-FX277.lcm
批处理文件名: RC\$999 - 20241029-rcqx-FX277.lcb
样品瓶号: 1-49
进样体积: 50 μ l 版本号:6.115
进样时间: 2024/10/29 16:43:28 实验者: xiexinhui
处理时间(V2): 2024/10/30 09:18:26 处理者: xiexinhui
仪器型号: SHIMADZU LC-2050C(FX277)

<色谱图>

mV

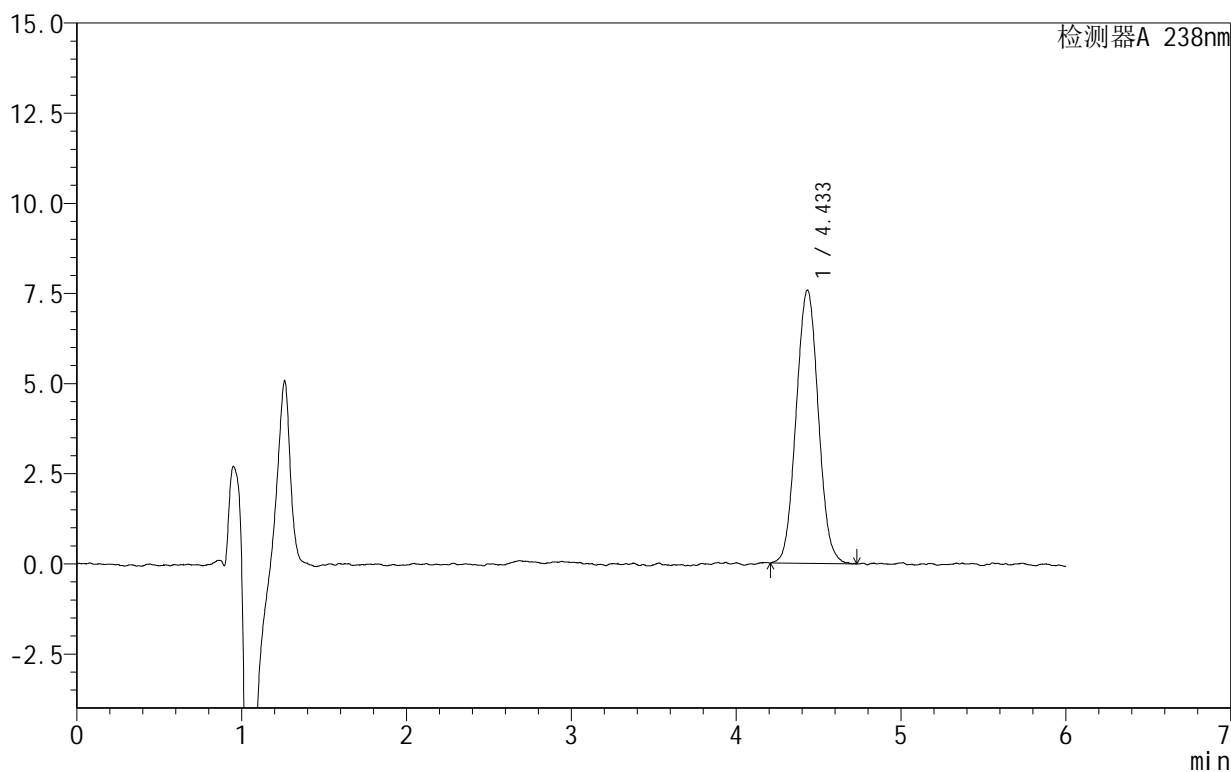

<峰表>

检测器A 238nm

峰号	保留时间	面积	面积%	高度	理论塔板数(USP)	拖尾因子	分离度(USP)
1	4.433	70702	100.000	7574	5278	1.045	--
总计		70702	100.000	7574			



SHIMADZU

LabSolutions

999苯磺酸左氨氯地平片

<样品信息>

色谱柱:XB-C18(150mm*4.6mm,5 μ m) 流速:1.5ml/min
柱温:30 $^{\circ}$ C 波长:238nm
数据文件名: RC\$999 - 28-7/28-41-2 - zzp-2024101922p-rcqx-2-pH6.8jz-jf50z-30min-P1.lcd
方法文件名: RC\$999 - 20241029-rcqx-FX277.lcm
批处理文件名: RC\$999 - 20241029-rcqx-FX277.lcb
样品瓶号: 1-5
进样体积: 50 μ l 版本号:6.115
进样时间: 2024/10/29 16:49:53 实验者: xiexinhui
处理时间(V2): 2024/10/30 09:18:29 处理者: xiexinhui
仪器型号: SHIMADZU LC-2050C(FX277)

<色谱图>

mV

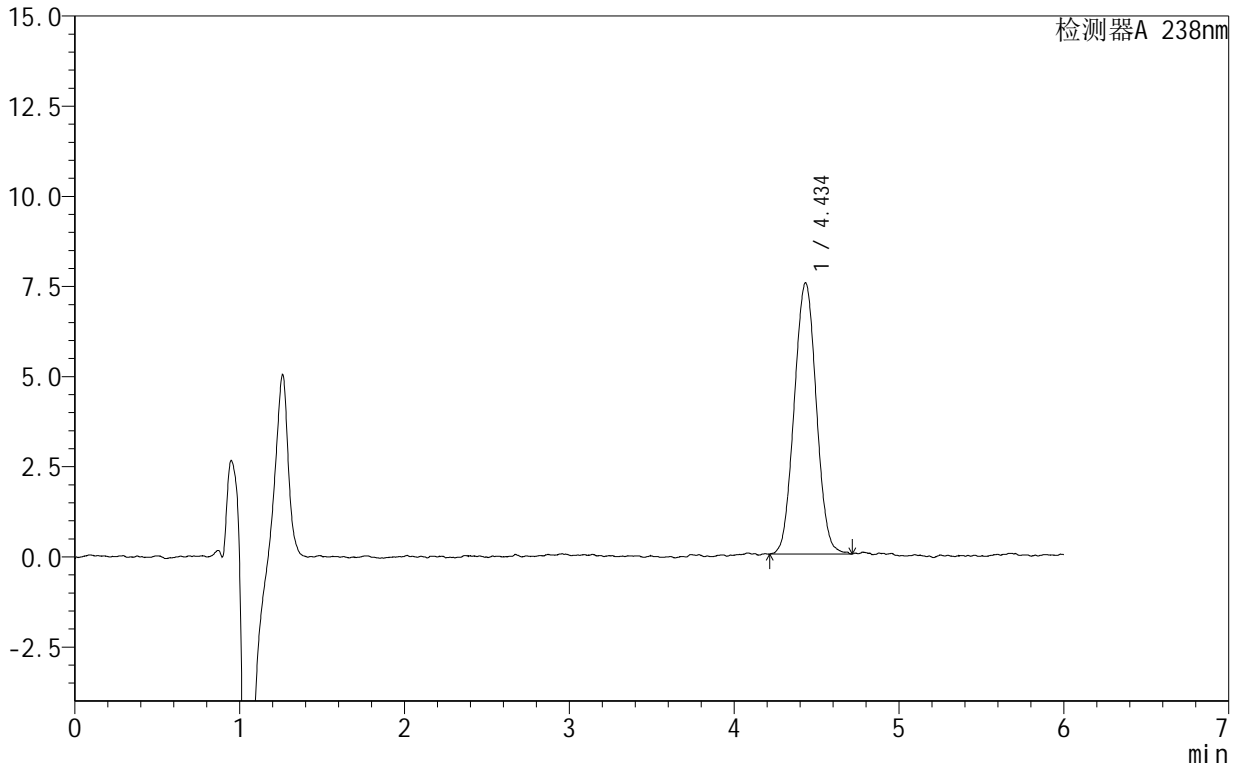

<峰表>

检测器A 238nm

峰号	保留时间	面积	面积%	高度	理论塔板数(USP)	拖尾因子	分离度(USP)
1	4.434	69993	100.000	7513	5277	1.034	--
总计		69993	100.000	7513			



999苯磺酸左氨氯地平片

<样品信息>

色谱柱:XB-C18(150mm*4.6mm,5 μ m) 流速:1.5ml/min
柱温:30 $^{\circ}$ C 波长:238nm
数据文件名: RC\$999 - 28-7/28-42-2 - zzp-2024101922p-rcqx-2-pH6.8jz-jf50z-30min-P2.lcd
方法文件名: RC\$999 - 20241029-rcqx-FX277.lcm
批处理文件名: RC\$999 - 20241029-rcqx-FX277.lcb
样品瓶号: 1-14
进样体积: 50 μ l 版本号:6.115
进样时间: 2024/10/29 16:56:18 实验者: xiexinhui
处理时间(V2): 2024/10/30 09:18:31 处理者: xiexinhui
仪器型号: SHIMADZU LC-2050C(FX277)

<色谱图>

mV

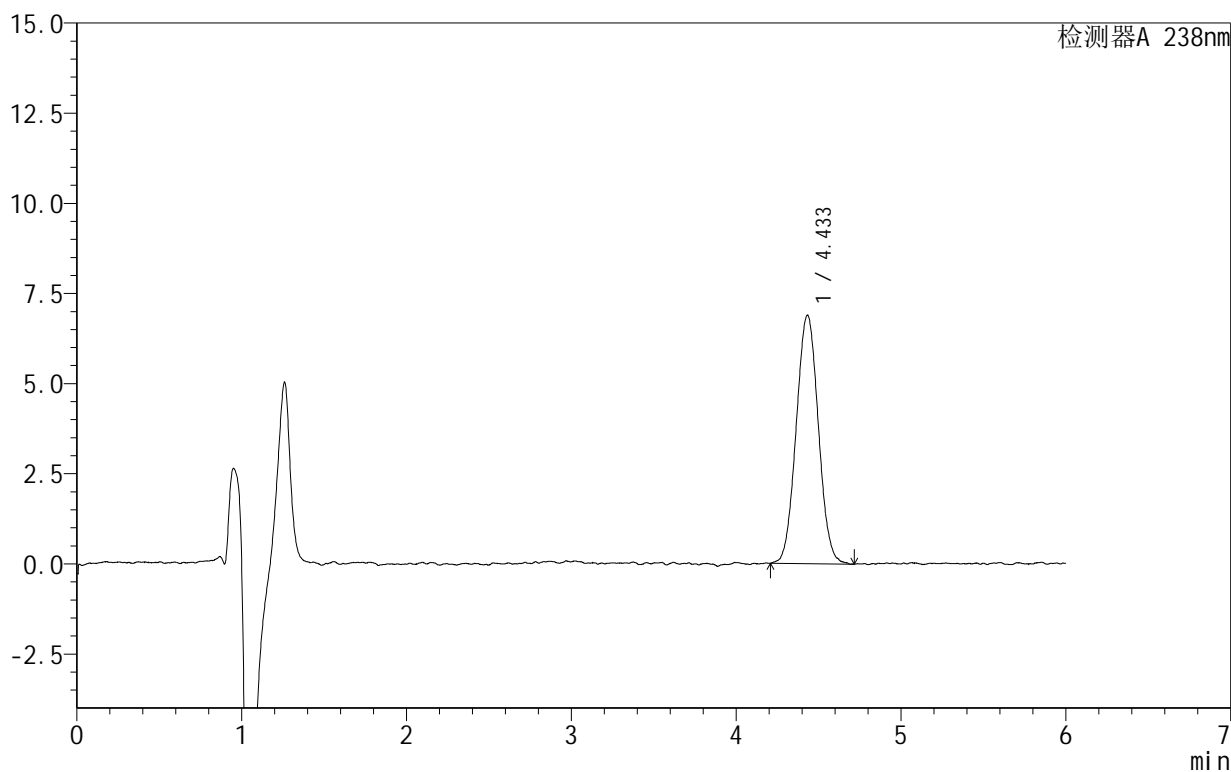

<峰表>

检测器A 238nm

峰号	保留时间	面积	面积%	高度	理论塔板数(USP)	拖尾因子	分离度(USP)
1	4.433	64341	100.000	6886	5171	1.033	--
总计		64341	100.000	6886			



SHIMADZU

LabSolutions

999苯磺酸左氨氯地平片

<样品信息>

色谱柱:XB-C18(150mm*4.6mm,5 μ m) 流速:1.5ml/min
柱温:30 $^{\circ}$ C 波长:238nm
数据文件名: RC\$999 - 28-7/28-43-2 - zzp-2024101922p-rcqx-2-pH6.8jz-jf50z-30min-P3.lcd
方法文件名: RC\$999 - 20241029-rcqx-FX277.lcm
批处理文件名: RC\$999 - 20241029-rcqx-FX277.lcb
样品瓶号: 1-23
进样体积: 50 μ l 版本号:6.115
进样时间: 2024/10/29 17:02:43 实验者: xiexinhui
处理时间(V2): 2024/10/30 09:18:33 处理者: xiexinhui
仪器型号: SHIMADZU LC-2050C(FX277)

<色谱图>

mV

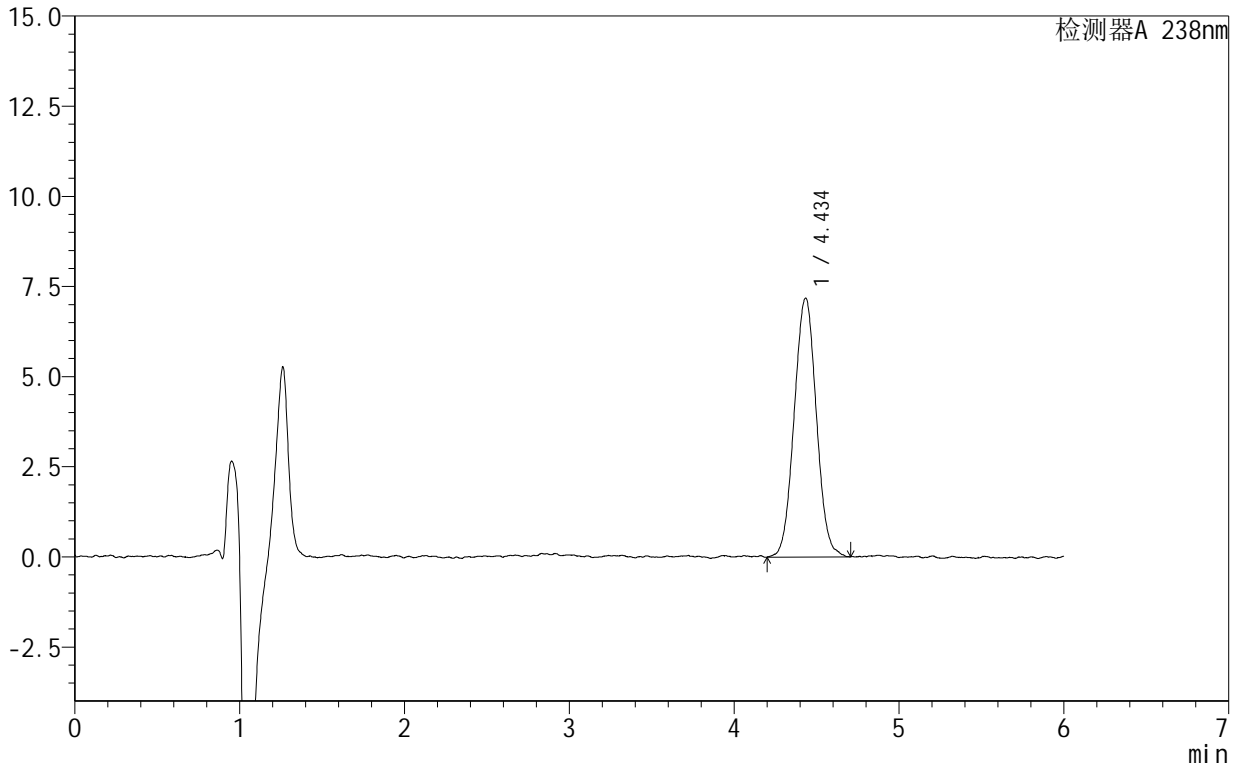

<峰表>

检测器A 238nm

峰号	保留时间	面积	面积%	高度	理论塔板数(USP)	拖尾因子	分离度(USP)
1	4.434	67118	100.000	7167	5150	1.026	--
总计		67118	100.000	7167			



SHIMADZU

LabSolutions

999苯磺酸左氨氯地平片

<样品信息>

色谱柱:XB-C18(150mm*4.6mm,5 μ m) 流速:1.5ml/min
柱温:30 $^{\circ}$ C 波长:238nm
数据文件名: RC\$999 - 28-7/28-44-2 - zzp-2024101922p-rcqx-2-pH6.8jz-jf50z-30min-P4.lcd
方法文件名: RC\$999 - 20241029-rcqx-FX277.lcm
批处理文件名: RC\$999 - 20241029-rcqx-FX277.lcb
样品瓶号: 1-32
进样体积: 50 μ l 版本号:6.115
进样时间: 2024/10/29 17:09:08 实验者: xiexinhui
处理时间(V2): 2024/10/30 09:18:36 处理者: xiexinhui
仪器型号: SHIMADZU LC-2050C(FX277)

<色谱图>

mV

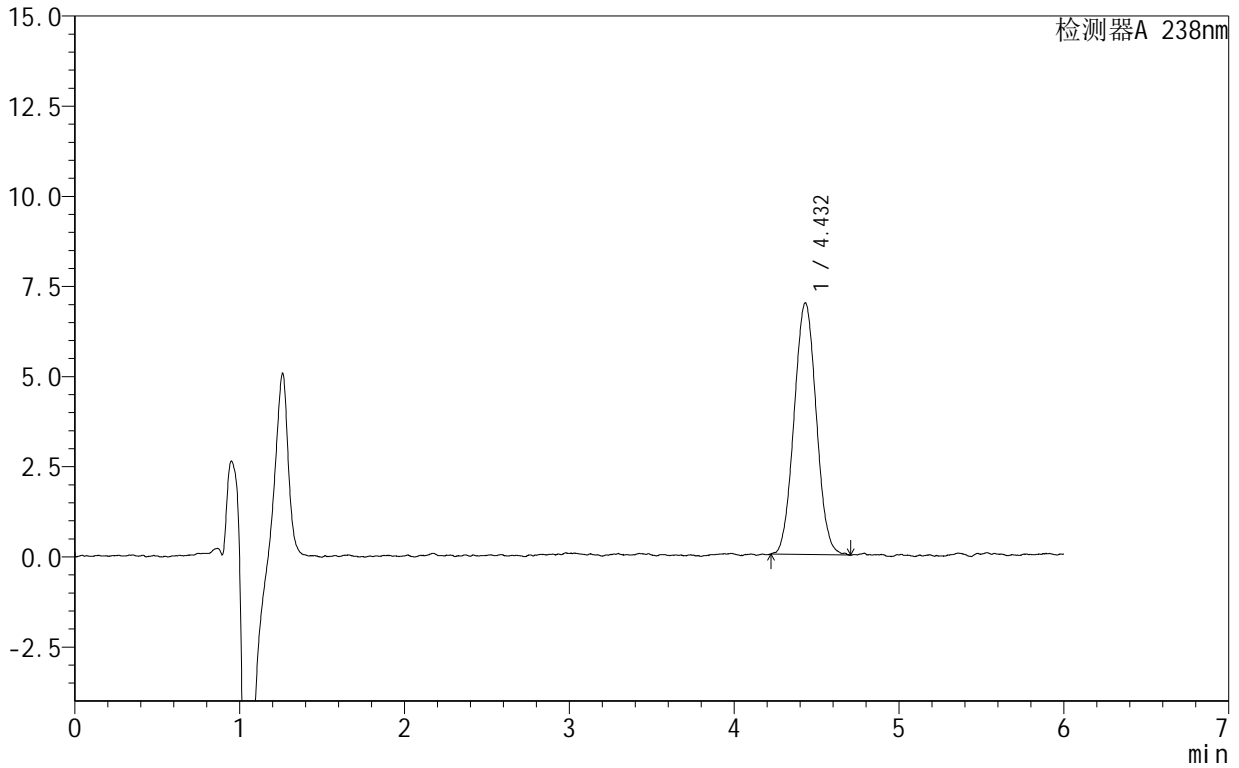

<峰表>

检测器A 238nm

峰号	保留时间	面积	面积%	高度	理论塔板数(USP)	拖尾因子	分离度(USP)
1	4.432	65054	100.000	6973	5163	1.036	--
总计		65054	100.000	6973			



999苯磺酸左氨氯地平片

<样品信息>

色谱柱:XB-C18(150mm*4.6mm,5 μ m) 流速:1.5ml/min
柱温:30 $^{\circ}$ C 波长:238nm
数据文件名: RC\$999 - 28-7/28-45-2 - zzp-2024101922p-rcqx-2-pH6.8jz-jf50z-30min-P5.lcd
方法文件名: RC\$999 - 20241029-rcqx-FX277.lcm
批处理文件名: RC\$999 - 20241029-rcqx-FX277.lcb
样品瓶号: 1-41
进样体积: 50 μ l 版本号:6.115
进样时间: 2024/10/29 17:15:33 实验者: xiexinhui
处理时间(V2): 2024/10/30 09:18:39 处理者: xiexinhui
仪器型号: SHIMADZU LC-2050C(FX277)

<色谱图>

mV

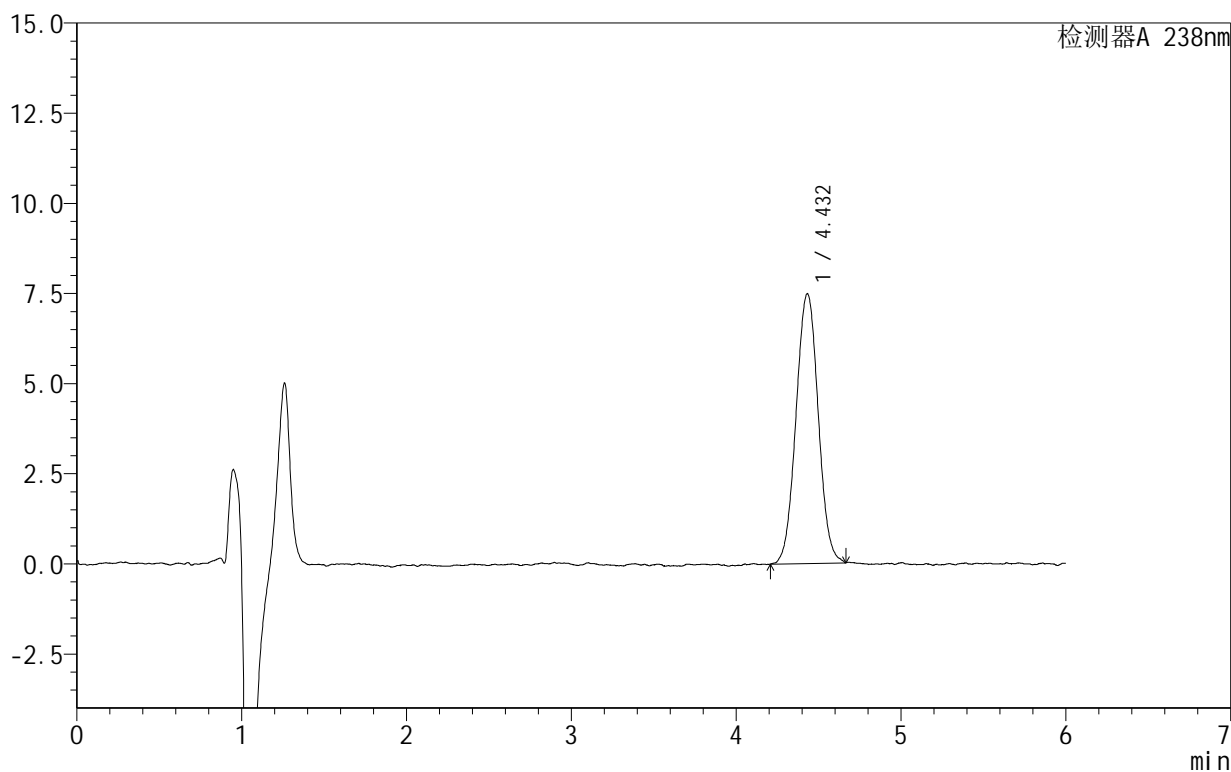

<峰表>

检测器A 238nm

峰号	保留时间	面积	面积%	高度	理论塔板数(USP)	拖尾因子	分离度(USP)
1	4.432	70015	100.000	7481	5302	1.027	--
总计		70015	100.000	7481			



SHIMADZU

LabSolutions

999苯磺酸左氨氯地平片

<样品信息>

色谱柱:XB-C18(150mm*4.6mm,5 μ m) 流速:1.5ml/min
柱温:30 $^{\circ}$ C 波长:238nm
数据文件名: RC\$999 - 28-7/28-46-2 - zzp-2024101922p-rcqx-2-pH6.8jz-jf50z-30min-P6.lcd
方法文件名: RC\$999 - 20241029-rcqx-FX277.lcm
批处理文件名: RC\$999 - 20241029-rcqx-FX277.lcb
样品瓶号: 1-50
进样体积: 50 μ l 版本号:6.115
进样时间: 2024/10/29 17:21:57 实验者: xiexinhui
处理时间(V2): 2024/10/30 09:18:41 处理者: xiexinhui
仪器型号: SHIMADZU LC-2050C(FX277)

<色谱图>

mV

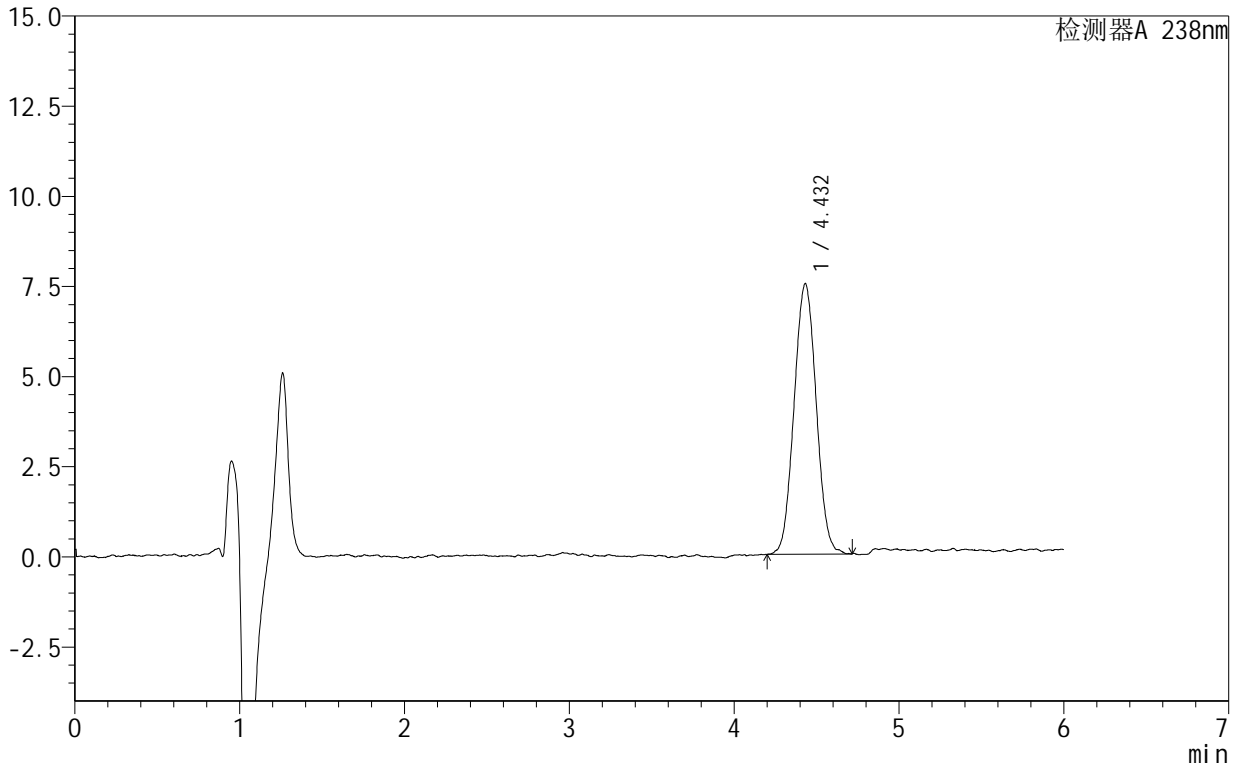

<峰表>

检测器A 238nm

峰号	保留时间	面积	面积%	高度	理论塔板数(USP)	拖尾因子	分离度(USP)
1	4.432	70039	100.000	7506	5204	1.039	--
总计		70039	100.000	7506			



SHIMADZU

LabSolutions

999苯磺酸左氨氯地平片

<样品信息>

色谱柱 :XB-C18(150mm*4.6mm,5 μ m) 流速:1.5ml/min
柱温:30 $^{\circ}$ C 波长:238nm
数据文件名: RC\$999 - 28-7/28-47-2 - zzp-2024101922p-rcqx-2-pH6.8jz-jf50z-45min-P1.lcd
方法文件名: RC\$999 - 20241029-rcqx-FX277.lcm
批处理文件名: RC\$999 - 20241029-rcqx-FX277.lcb
样品瓶号: 1-6
进样体积: 50 μ l 版本号:6.115
进样时间: 2024/10/29 17:28:22 实验者: xiexinhui
处理时间 (V2): 2024/10/30 09:18:44 处理者: xiexinhui
仪器型号: SHIMADZU LC-2050C(FX277)

<色谱图>

mV

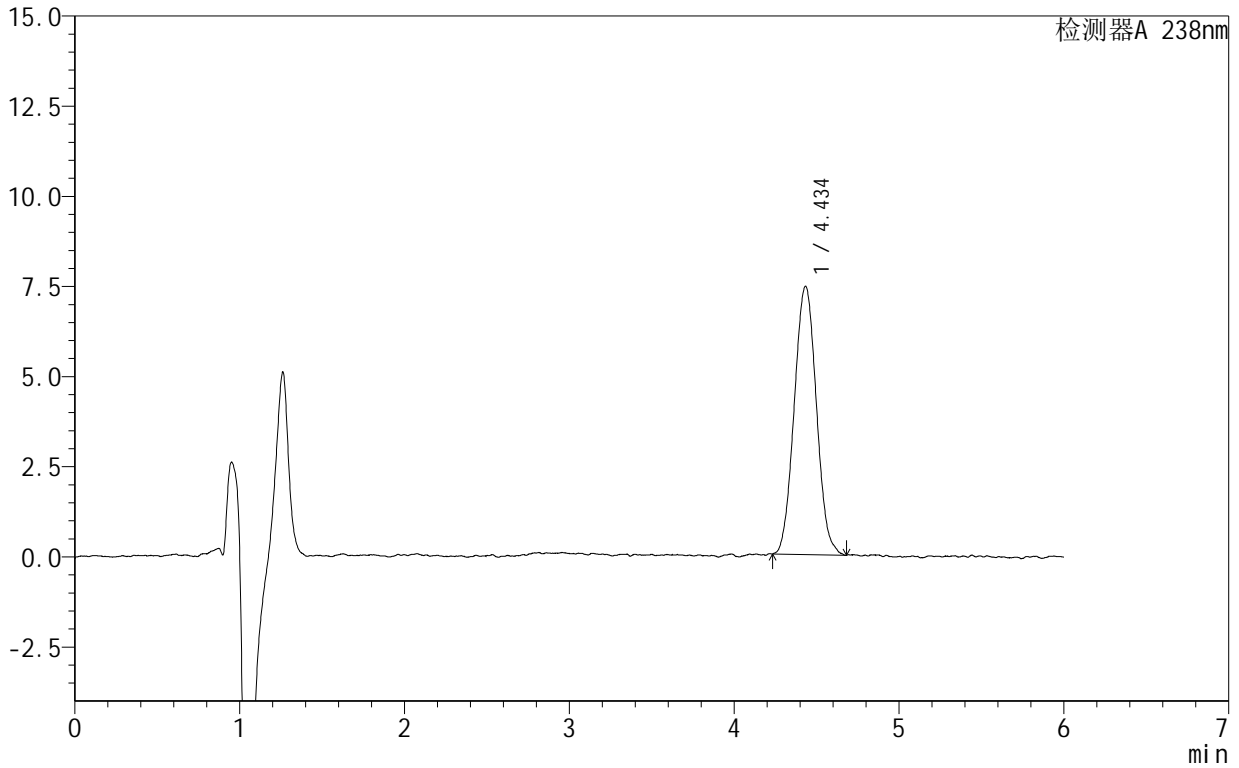

<峰表>

检测器A 238nm

峰号	保留时间	面积	面积%	高度	理论塔板数(USP)	拖尾因子	分离度(USP)
1	4.434	69501	100.000	7432	5190	1.042	--
总计		69501	100.000	7432			



999苯磺酸左氨氯地平片

<样品信息>

色谱柱:XB-C18(150mm*4.6mm,5 μ m) 流速:1.5ml/min
柱温:30 $^{\circ}$ C 波长:238nm
数据文件名: RC\$999 - 28-7/28-48-2 - zzp-2024101922p-rcqx-2-pH6.8jz-jf50z-45min-P2.lcd
方法文件名: RC\$999 - 20241029-rcqx-FX277.lcm
批处理文件名: RC\$999 - 20241029-rcqx-FX277.lcb
样品瓶号: 1-15
进样体积: 50 μ l 版本号:6.115
进样时间: 2024/10/29 17:34:47 实验者: xiexinhui
处理时间(V2): 2024/10/30 09:18:46 处理者: xiexinhui
仪器型号: SHIMADZU LC-2050C(FX277)

<色谱图>

mV

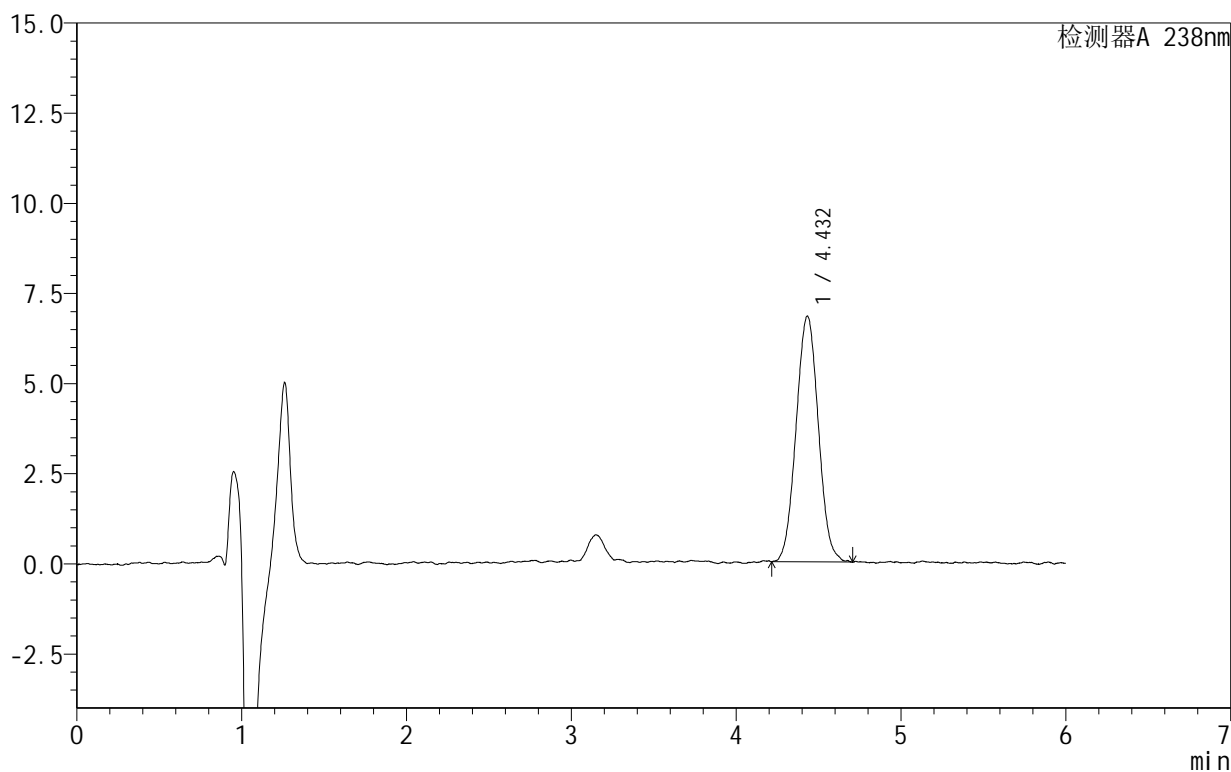

<峰表>

检测器A 238nm

峰号	保留时间	面积	面积%	高度	理论塔板数(USP)	拖尾因子	分离度(USP)
1	4.432	63884	100.000	6813	5132	1.038	--
总计		63884	100.000	6813			



999苯磺酸左氨氯地平片

<样品信息>

色谱柱:XB-C18(150mm*4.6mm,5 μ m) 流速:1.5ml/min
柱温:30 $^{\circ}$ C 波长:238nm
数据文件名: RC\$999 - 28-7/28-49-2 - zzp-2024101922p-rcqx-2-pH6.8jz-jf50z-45min-P3.lcd
方法文件名: RC\$999 - 20241029-rcqx-FX277.lcm
批处理文件名: RC\$999 - 20241029-rcqx-FX277.lcb
样品瓶号: 1-24
进样体积: 50 μ l 版本号: 6.115
进样时间: 2024/10/29 17:41:12 实验者: xiexinhui
处理时间 (V2): 2024/10/30 09:18:49 处理者: xiexinhui
仪器型号: SHIMADZU LC-2050C(FX277)

<色谱图>

mV

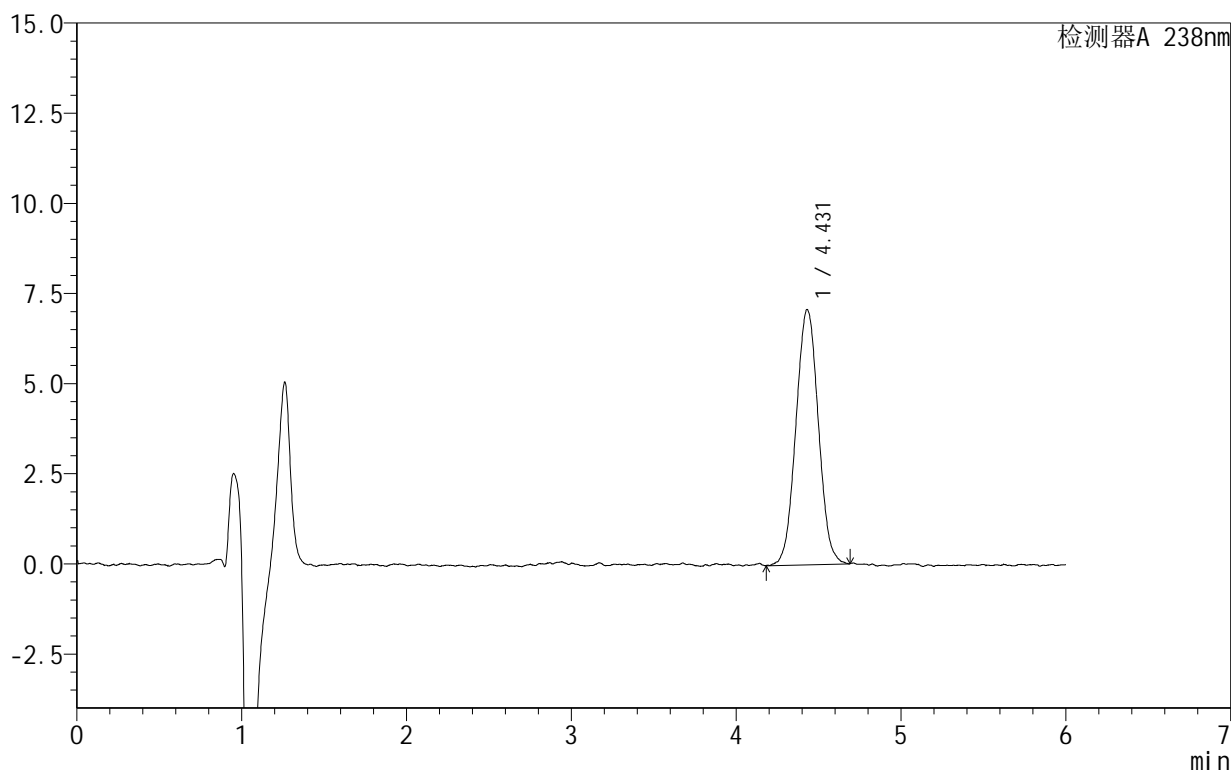

<峰表>

检测器A 238nm

峰号	保留时间	面积	面积%	高度	理论塔板数(USP)	拖尾因子	分离度(USP)
1	4.431	66848	100.000	7080	5076	1.031	--
总计		66848	100.000	7080			



SHIMADZU

LabSolutions

999苯磺酸左氨氯地平片

<样品信息>

色谱柱:XB-C18(150mm*4.6mm,5 μ m) 流速:1.5ml/min
柱温:30 $^{\circ}$ C 波长:238nm
数据文件名: RC\$999 - 28-7/28-50-2 - zzp-2024101922p-rcqx-2-pH6.8jz-jf50z-45min-P4.lcd
方法文件名: RC\$999 - 20241029-rcqx-FX277.lcm
批处理文件名: RC\$999 - 20241029-rcqx-FX277.lcb
样品瓶号: 1-33
进样体积: 50 μ l 版本号:6.115
进样时间: 2024/10/29 17:47:36 实验者: xiexinhui
处理时间(V2): 2024/10/30 09:18:51 处理者: xiexinhui
仪器型号: SHIMADZU LC-2050C(FX277)

<色谱图>

mV

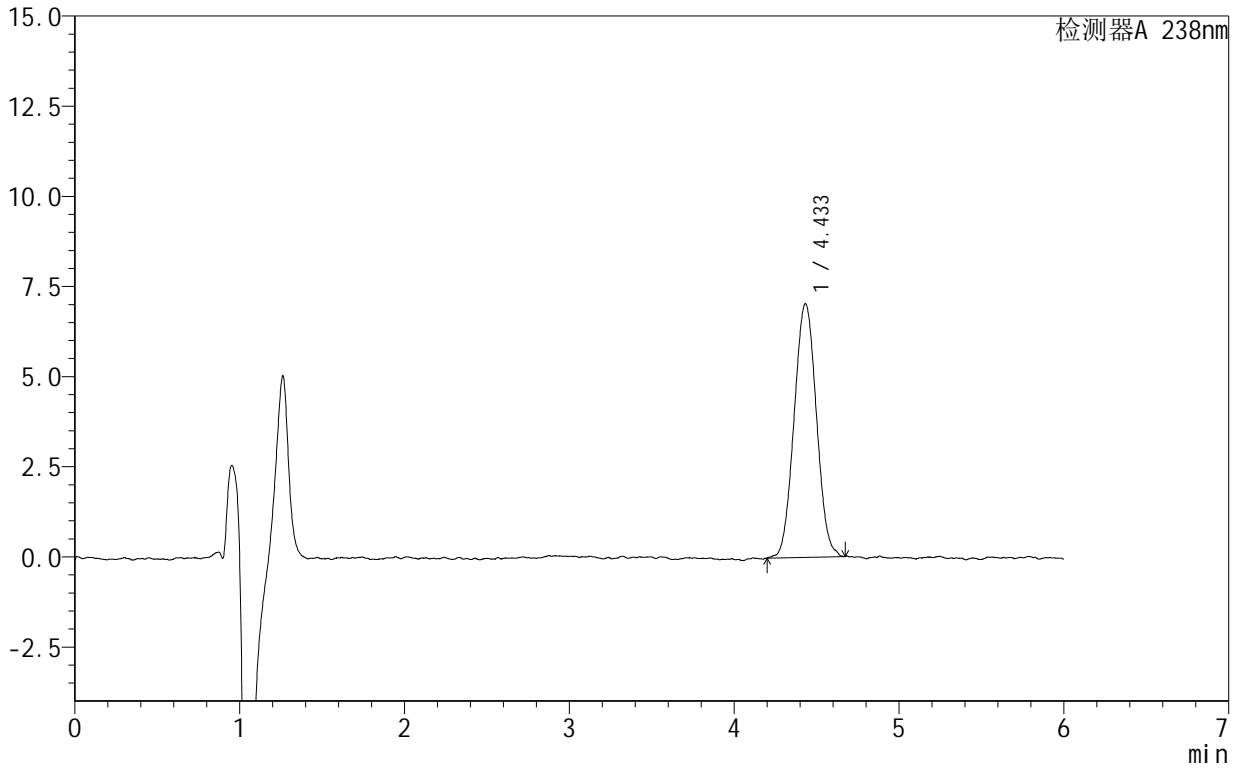

<峰表>

检测器A 238nm

峰号	保留时间	面积	面积%	高度	理论塔板数(USP)	拖尾因子	分离度(USP)
1	4.433	66121	100.000	7028	5062	1.035	--
总计		66121	100.000	7028			



SHIMADZU

LabSolutions

999苯磺酸左氨氯地平片

<样品信息>

色谱柱:XB-C18(150mm*4.6mm,5 μ m) 流速:1.5ml/min
柱温:30 $^{\circ}$ C 波长:238nm
数据文件名: RC\$999 - 28-7/28-51-2 - zzp-2024101922p-rcqx-2-pH6.8jz-jf50z-45min-P5.lcd
方法文件名: RC\$999 - 20241029-rcqx-FX277.lcm
批处理文件名: RC\$999 - 20241029-rcqx-FX277.lcb
样品瓶号: 1-42
进样体积: 50 μ l 版本号:6.115
进样时间: 2024/10/29 17:54:01 实验者: xiexinhui
处理时间(V2): 2024/10/30 09:18:53 处理者: xiexinhui
仪器型号: SHIMADZU LC-2050C(FX277)

<色谱图>

mV



<峰表>

检测器A 238nm

峰号	保留时间	面积	面积%	高度	理论塔板数(USP)	拖尾因子	分离度(USP)
1	4.432	70317	100.000	7484	5152	1.033	--
总计		70317	100.000	7484			



999苯磺酸左氨氯地平片

<样品信息>

色谱柱:XB-C18(150mm*4.6mm,5 μ m) 流速:1.5ml/min
柱温:30 $^{\circ}$ C 波长:238nm
数据文件名: RC\$999 - 28-7/28-52-2 - zzp-2024101922p-rcqx-2-pH6.8jz-jf50z-45min-P6.lcd
方法文件名: RC\$999 - 20241029-rcqx-FX277.lcm
批处理文件名: RC\$999 - 20241029-rcqx-FX277.lcb
样品瓶号: 1-51
进样体积: 50 μ l 版本号:6.115
进样时间: 2024/10/29 18:00:26 实验者: xiexinhui
处理时间(V2): 2024/10/30 09:18:56 处理者: xiexinhui
仪器型号: SHIMADZU LC-2050C(FX277)

<色谱图>

mV

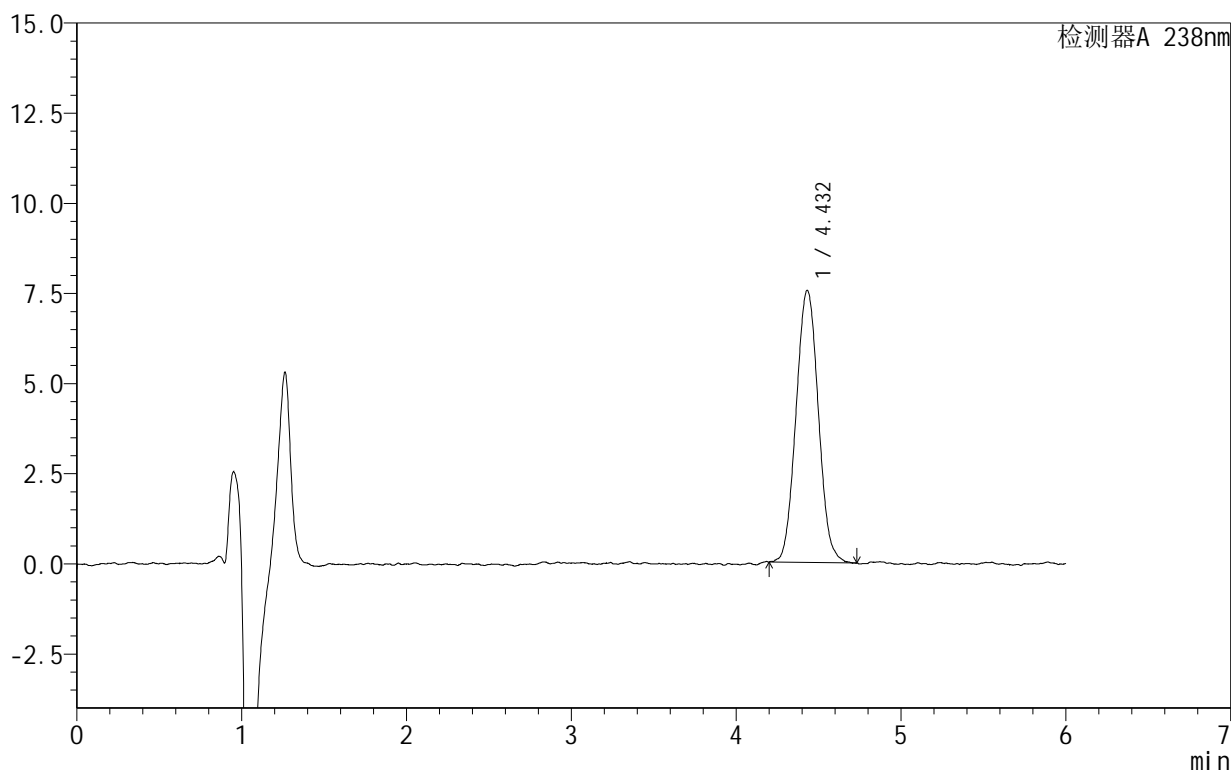

<峰表>

检测器A 238nm

峰号	保留时间	面积	面积%	高度	理论塔板数(USP)	拖尾因子	分离度(USP)
1	4.432	70997	100.000	7546	5164	1.053	--
总计		70997	100.000	7546			



999苯磺酸左氨氯地平片

<样品信息>

色谱柱:XB-C18(150mm*4.6mm,5 μ m) 流速:1.5ml/min
柱温:30 $^{\circ}$ C 波长:238nm
数据文件名: RC\$999 - 28-7/28-53-2 - zzp-2024101922p-rcqx-2-pH6.8jz-jf50z-60min-P1.lcd
方法文件名: RC\$999 - 20241029-rcqx-FX277.lcm
批处理文件名: RC\$999 - 20241029-rcqx-FX277.lcb
样品瓶号: 1-7
进样体积: 50 μ l 版本号:6.115
进样时间: 2024/10/29 18:06:51 实验者: xiexinhui
处理时间(V2): 2024/10/30 09:18:58 处理者: xiexinhui
仪器型号: SHIMADZU LC-2050C(FX277)

<色谱图>

mV

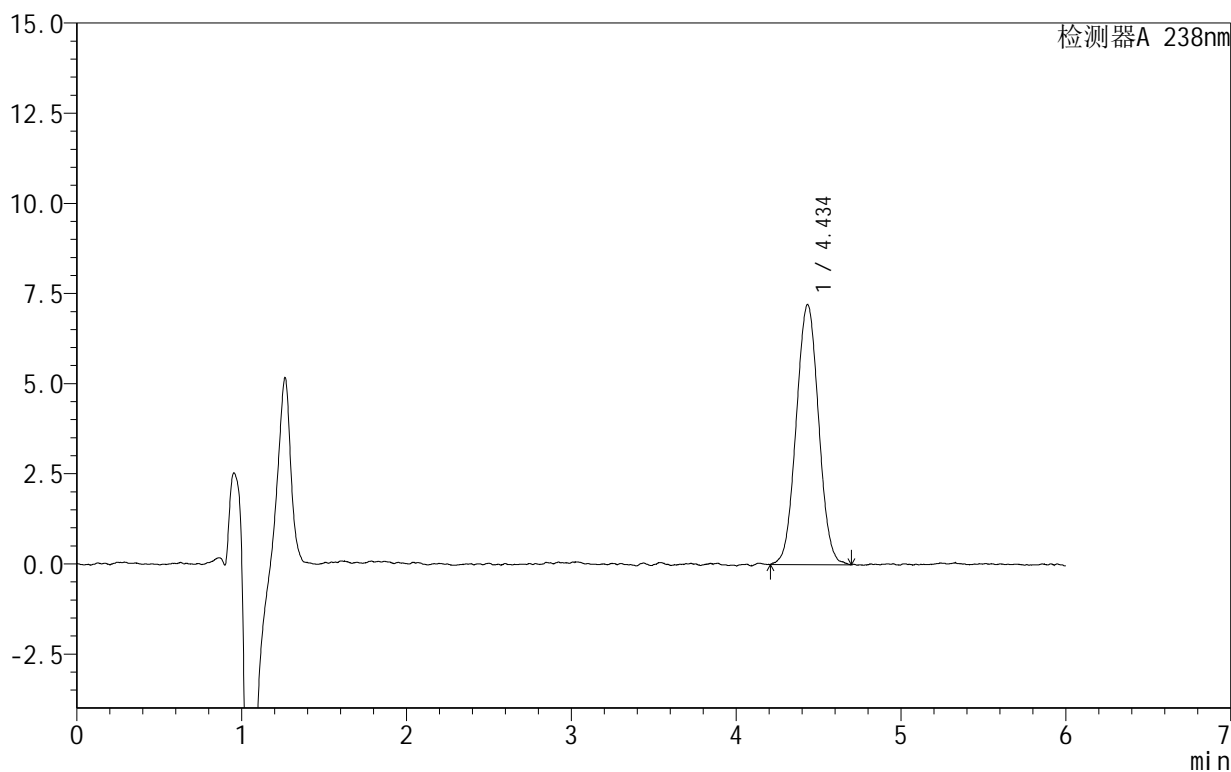

<峰表>

检测器A 238nm

峰号	保留时间	面积	面积%	高度	理论塔板数(USP)	拖尾因子	分离度(USP)
1	4.434	67988	100.000	7201	5048	1.031	--
总计		67988	100.000	7201			



SHIMADZU

LabSolutions

999苯磺酸左氨氯地平片

<样品信息>

色谱柱:XB-C18(150mm*4.6mm,5 μ m) 流速:1.5ml/min
柱温:30 $^{\circ}$ C 波长:238nm
数据文件名: RC\$999 - 28-7/28-54-2 - zzp-2024101922p-rcqx-2-pH6.8jz-jf50z-60min-P2.lcd
方法文件名: RC\$999 - 20241029-rcqx-FX277.lcm
批处理文件名: RC\$999 - 20241029-rcqx-FX277.lcb
样品瓶号: 1-16
进样体积: 50 μ l 版本号:6.115
进样时间: 2024/10/29 18:13:16 实验者: xiexinhui
处理时间(V2): 2024/10/30 09:19:00 处理者: xiexinhui
仪器型号: SHIMADZU LC-2050C(FX277)

<色谱图>

mV

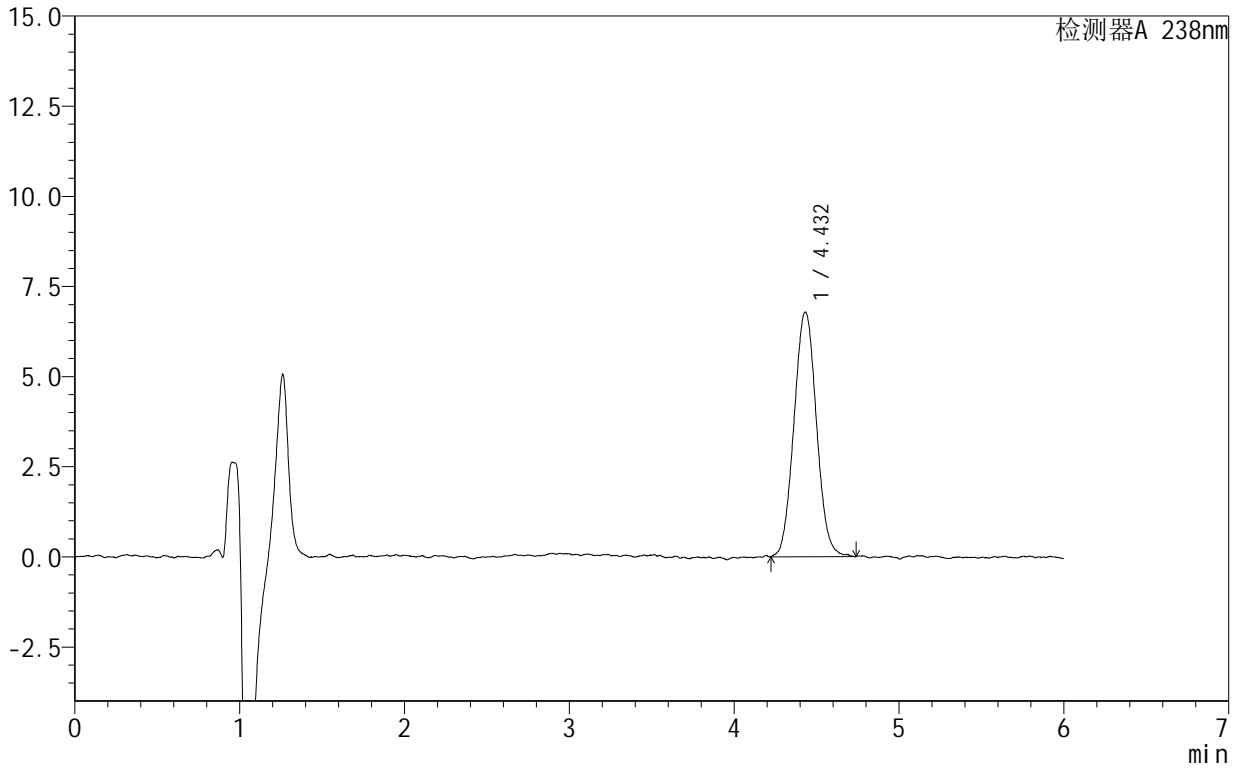

<峰表>

检测器A 238nm

峰号	保留时间	面积	面积%	高度	理论塔板数(USP)	拖尾因子	分离度(USP)
1	4.432	64434	100.000	6786	5110	1.051	--
总计		64434	100.000	6786			



SHIMADZU

LabSolutions

999苯磺酸左氨氯地平片

<样品信息>

色谱柱:XB-C18(150mm*4.6mm,5 μ m) 流速:1.5ml/min
柱温:30 $^{\circ}$ C 波长:238nm
数据文件名: RC\$999 - 28-7/28-55-2 - zzp-2024101922p-rcqx-2-pH6.8jz-jf50z-60min-P3.lcd
方法文件名: RC\$999 - 20241029-rcqx-FX277.lcm
批处理文件名: RC\$999 - 20241029-rcqx-FX277.lcb
样品瓶号: 1-25
进样体积: 50 μ l 版本号:6.115
进样时间: 2024/10/29 18:19:40 实验者: xiexinhui
处理时间(V2): 2024/10/30 09:19:03 处理者: xiexinhui
仪器型号: SHIMADZU LC-2050C(FX277)

<色谱图>

mV

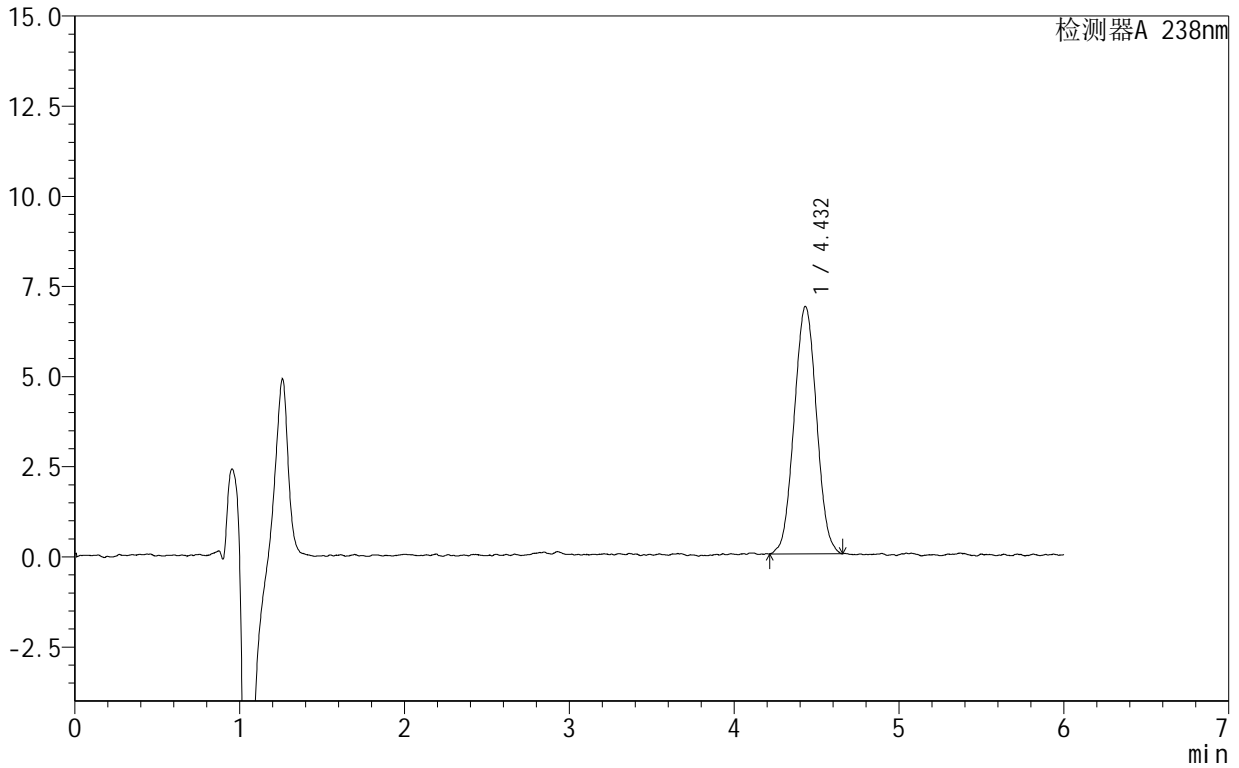

<峰表>

检测器A 238nm

峰号	保留时间	面积	面积%	高度	理论塔板数(USP)	拖尾因子	分离度(USP)
1	4.432	64562	100.000	6859	5014	1.037	--
总计		64562	100.000	6859			



SHIMADZU

LabSolutions

999苯磺酸左氨氯地平片

<样品信息>

色谱柱:XB-C18(150mm*4.6mm,5 μ m) 流速:1.5ml/min
柱温:30 $^{\circ}$ C 波长:238nm
数据文件名: RC\$999 - 28-7/28-56-2 - zzp-2024101922p-rcqx-2-pH6.8jz-jf50z-60min-P4.lcd
方法文件名: RC\$999 - 20241029-rcqx-FX277.lcm
批处理文件名: RC\$999 - 20241029-rcqx-FX277.lcb
样品瓶号: 1-34
进样体积: 50 μ l 版本号:6.115
进样时间: 2024/10/29 18:26:05 实验者: xiexinhui
处理时间(V2): 2024/10/30 09:19:05 处理者: xiexinhui
仪器型号: SHIMADZU LC-2050C(FX277)

<色谱图>

mV

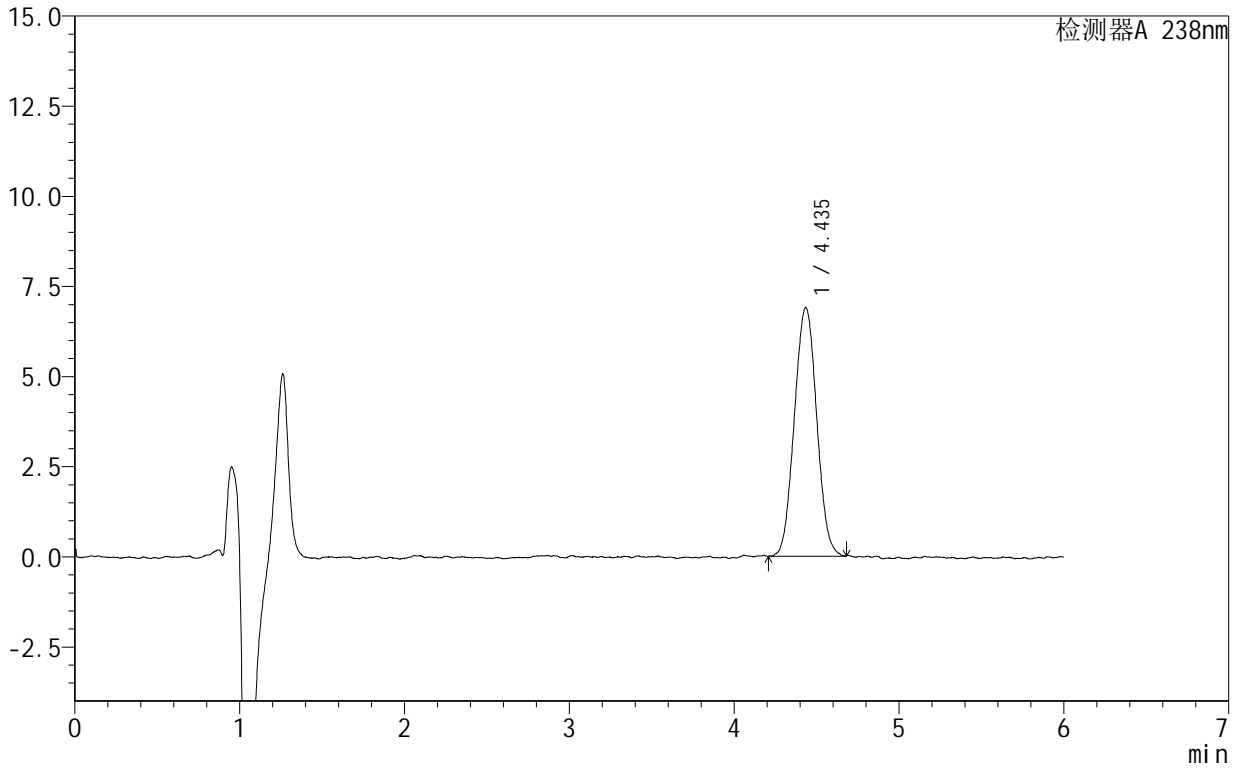

<峰表>

检测器A 238nm

峰号	保留时间	面积	面积%	高度	理论塔板数(USP)	拖尾因子	分离度(USP)
1	4.435	64993	100.000	6890	5144	1.033	--
总计		64993	100.000	6890			



SHIMADZU

LabSolutions

999苯磺酸左氨氯地平片

<样品信息>

色谱柱:XB-C18(150mm*4.6mm,5 μ m) 流速:1.5ml/min
柱温:30 $^{\circ}$ C 波长:238nm
数据文件名: RC\$999 - 28-7/28-57-2 - zzp-2024101922p-rcqx-2-pH6.8jz-jf50z-60min-P5.lcd
方法文件名: RC\$999 - 20241029-rcqx-FX277.lcm
批处理文件名: RC\$999 - 20241029-rcqx-FX277.lcb
样品瓶号: 1-43
进样体积: 50 μ l 版本号:6.115
进样时间: 2024/10/29 18:32:30 实验者: xiexinhui
处理时间(V2): 2024/10/30 09:19:08 处理者: xiexinhui
仪器型号: SHIMADZU LC-2050C(FX277)

<色谱图>

mV

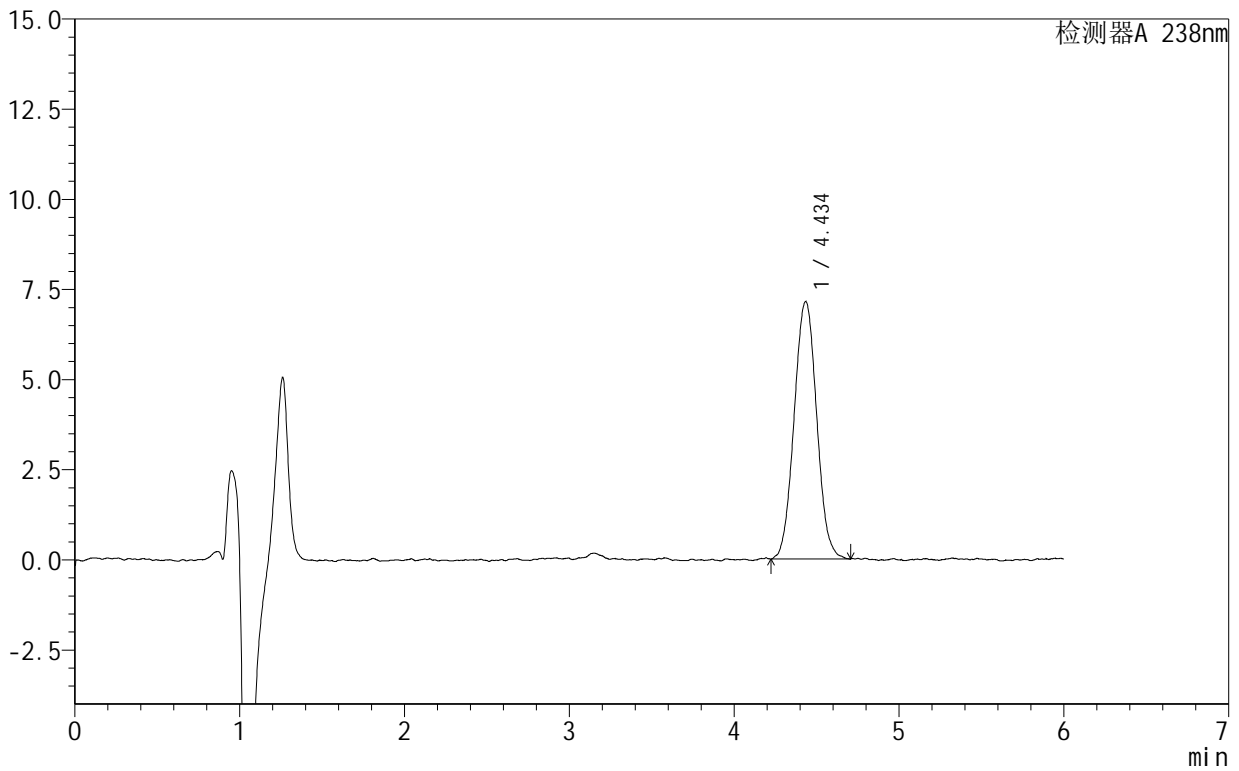

<峰表>

检测器A 238nm

峰号	保留时间	面积	面积%	高度	理论塔板数(USP)	拖尾因子	分离度(USP)
1	4.434	67904	100.000	7129	5078	1.038	--
总计		67904	100.000	7129			



999苯磺酸左氨氯地平片

<样品信息>

色谱柱:XB-C18(150mm*4.6mm,5 μ m) 流速:1.5ml/min
柱温:30 $^{\circ}$ C 波长:238nm
数据文件名: RC\$999 - 28-7/28-58-2 - zzp-2024101922p-rcqx-2-pH6.8jz-jf50z-60min-P6.lcd
方法文件名: RC\$999 - 20241029-rcqx-FX277.lcm
批处理文件名: RC\$999 - 20241029-rcqx-FX277.lcb
样品瓶号: 1-52
进样体积: 50 μ l 版本号:6.115
进样时间: 2024/10/29 18:38:55 实验者: xiexinhui
处理时间(V2): 2024/10/30 09:19:10 处理者: xiexinhui
仪器型号: SHIMADZU LC-2050C(FX277)

<色谱图>

mV

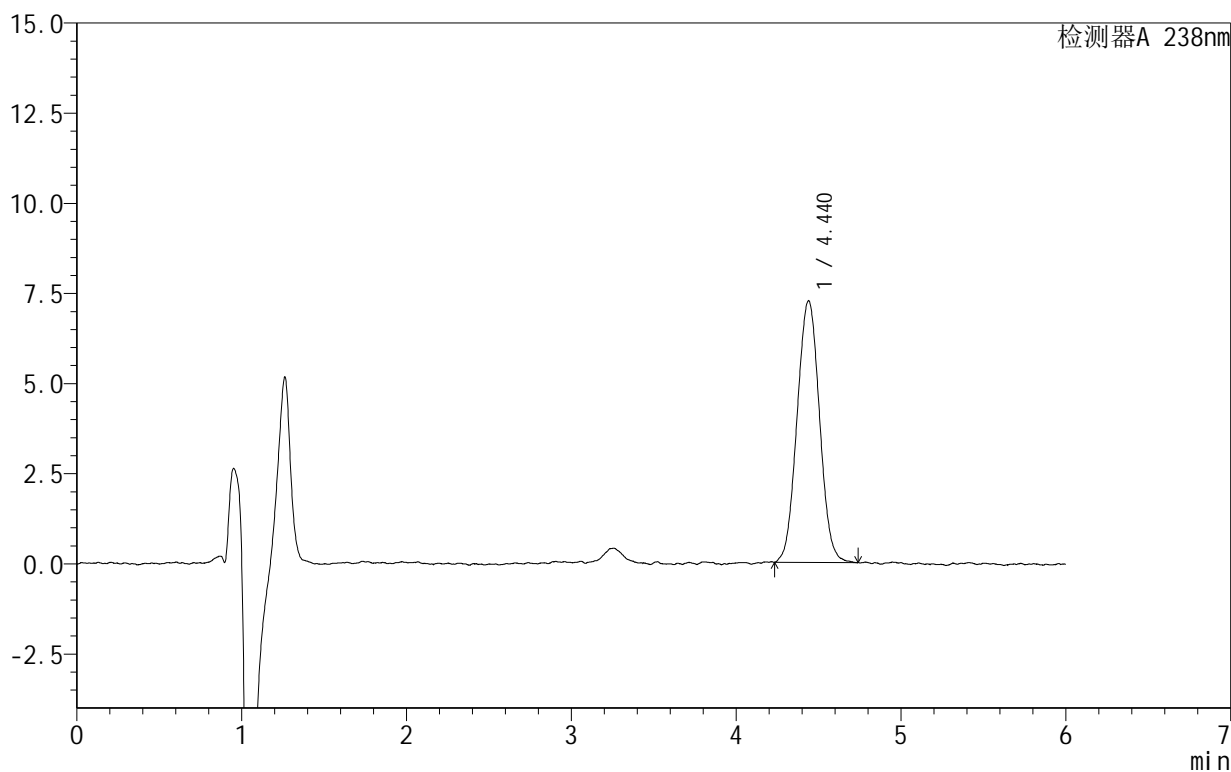

<峰表>

检测器A 238nm

峰号	保留时间	面积	面积%	高度	理论塔板数(USP)	拖尾因子	分离度(USP)
1	4.440	68673	100.000	7253	5054	1.033	--
总计		68673	100.000	7253			



999苯磺酸左氨氯地平片

<样品信息>

色谱柱:XB-C18(150mm*4.6mm,5 μ m) 流速:1.5ml/min
柱温:30 $^{\circ}$ C 波长:238nm
数据文件名: RC\$999 - 28-7/28-59-2 - zzp-2024101922p-rcqx-2-pH6.8jz-jf50z-JX-P1.lcd
方法文件名: RC\$999 - 20241029-rcqx-FX277.lcm
批处理文件名: RC\$999 - 20241029-rcqx-FX277.lcb
样品瓶号: 1-8
进样体积: 50 μ l 版本号: 6.115
进样时间: 2024/10/29 18:45:20 实验者: xiexinhui
处理时间 (V2): 2024/10/30 09:19:12 处理者: xiexinhui
仪器型号: SHIMADZU LC-2050C(FX277)

<色谱图>

mV

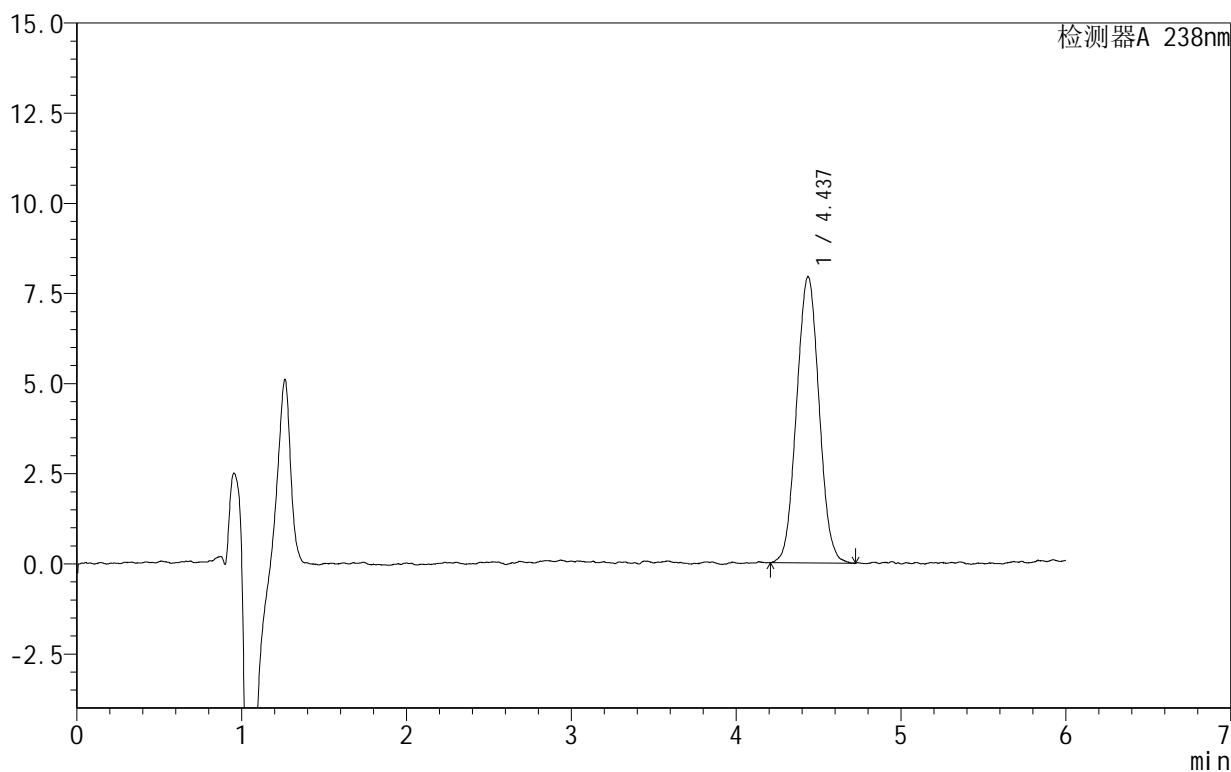

<峰表>

检测器A 238nm

峰号	保留时间	面积	面积%	高度	理论塔板数(USP)	拖尾因子	分离度(USP)
1	4.437	75255	100.000	7939	4985	1.039	--
总计		75255	100.000	7939			



SHIMADZU

LabSolutions

999苯磺酸左氨氯地平片

<样品信息>

色谱柱:XB-C18(150mm*4.6mm,5 μ m) 流速:1.5ml/min
柱温:30 $^{\circ}$ C 波长:238nm
数据文件名: RC\$999 - 28-7/28-60-2 - zzp-2024101922p-rcqx-2-pH6.8jz-jf50z-JX-P2.lcd
方法文件名: RC\$999 - 20241029-rcqx-FX277.lcm
批处理文件名: RC\$999 - 20241029-rcqx-FX277.lcb
样品瓶号: 1-17
进样体积: 50 μ l 版本号:6.115
进样时间: 2024/10/29 18:51:46 实验者: xiexinhui
处理时间(V2): 2024/10/30 09:19:15 处理者: xiexinhui
仪器型号: SHIMADZU LC-2050C(FX277)

<色谱图>

mV

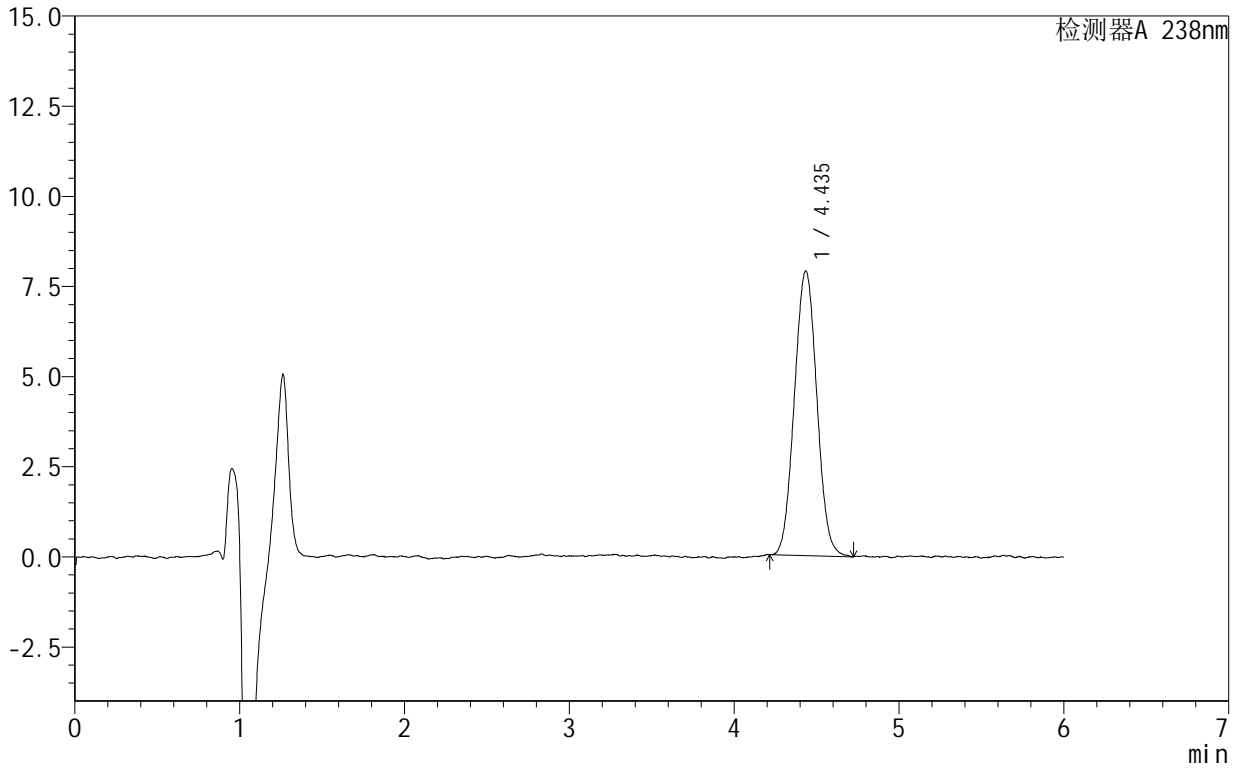

<峰表>

检测器A 238nm

峰号	保留时间	面积	面积%	高度	理论塔板数(USP)	拖尾因子	分离度(USP)
1	4.435	74763	100.000	7890	4991	1.042	--
总计		74763	100.000	7890			



999苯磺酸左氨氯地平片

<样品信息>

色谱柱:XB-C18(150mm*4.6mm,5 μ m) 流速:1.5ml/min
柱温:30 $^{\circ}$ C 波长:238nm
数据文件名: RC\$999 - 28-7/28-61-2 - zzp-2024101922p-rcqx-2-pH6.8jz-jf50z-JX-P3.lcd
方法文件名: RC\$999 - 20241029-rcqx-FX277.lcm
批处理文件名: RC\$999 - 20241029-rcqx-FX277.lcb
样品瓶号: 1-26
进样体积: 50 μ l 版本号:6.115
进样时间: 2024/10/29 18:58:11 实验者: xiexinhui
处理时间(V2): 2024/10/30 09:19:17 处理者: xiexinhui
仪器型号: SHIMADZU LC-2050C(FX277)

<色谱图>

mV

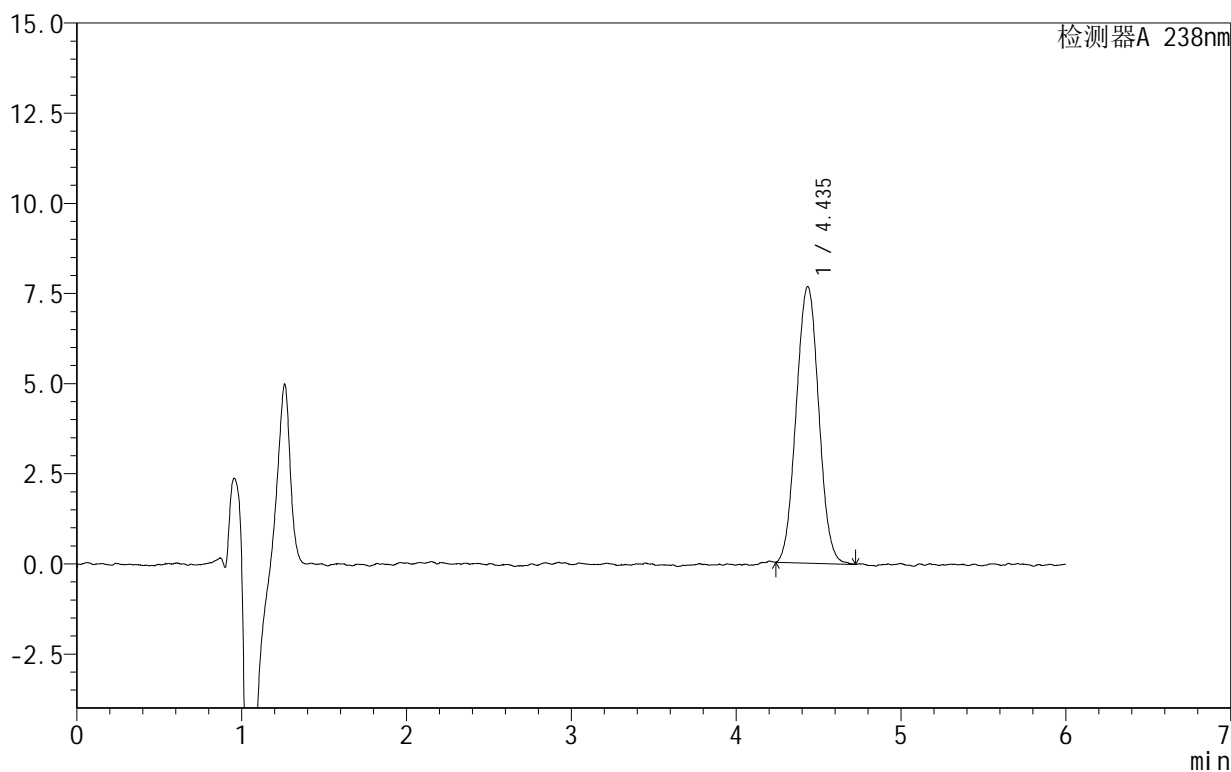

<峰表>

检测器A 238nm

峰号	保留时间	面积	面积%	高度	理论塔板数(USP)	拖尾因子	分离度(USP)
1	4.435	72784	100.000	7657	4969	1.034	--
总计		72784	100.000	7657			



999苯磺酸左氨氯地平片

<样品信息>

色谱柱:XB-C18(150mm*4.6mm,5 μ m) 流速:1.5ml/min
柱温:30 $^{\circ}$ C 波长:238nm
数据文件名: RC\$999 - 28-7/28-62-2 - zzp-2024101922p-rcqx-2-pH6.8jz-jf50z-JX-P4.lcd
方法文件名: RC\$999 - 20241029-rcqx-FX277.lcm
批处理文件名: RC\$999 - 20241029-rcqx-FX277.lcb
样品瓶号: 1-35
进样体积: 50 μ l 版本号:6.115
进样时间: 2024/10/29 19:04:37 实验者: xiexinhui
处理时间(V2): 2024/10/30 09:19:20 处理者: xiexinhui
仪器型号: SHIMADZU LC-2050C(FX277)

<色谱图>

mV

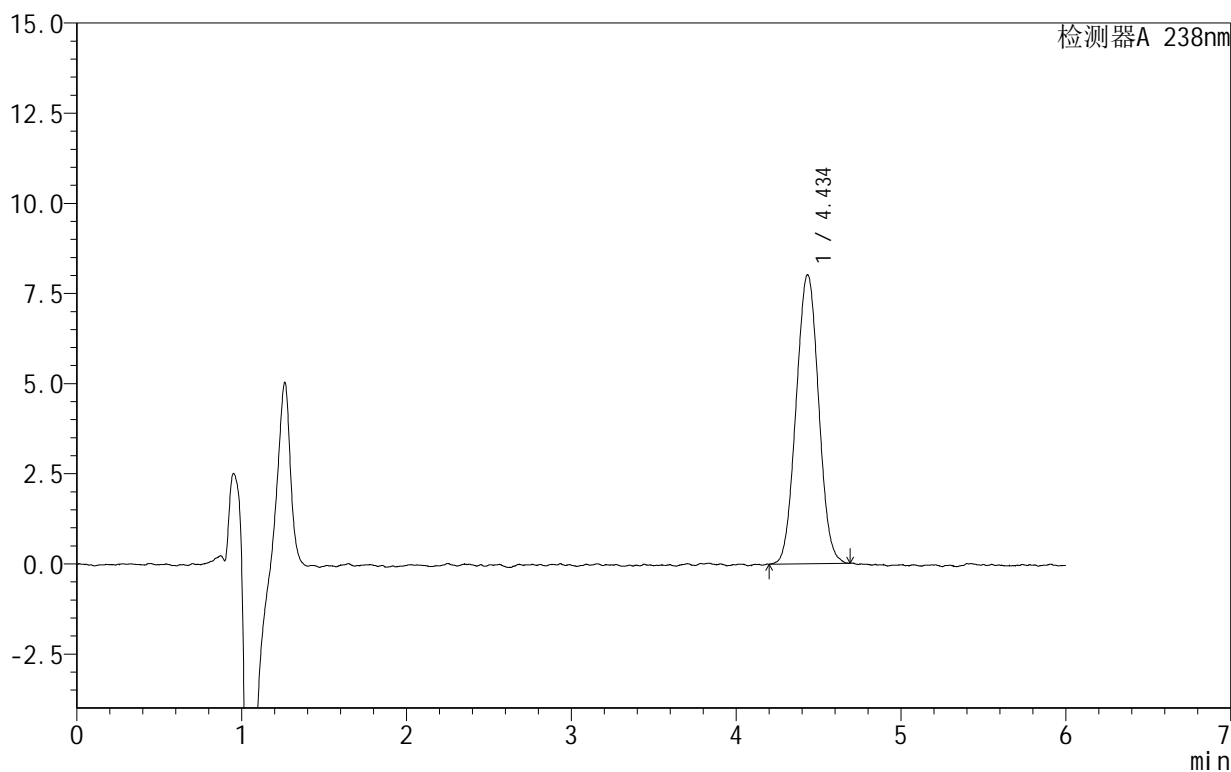

<峰表>

检测器A 238nm

峰号	保留时间	面积	面积%	高度	理论塔板数(USP)	拖尾因子	分离度(USP)
1	4.434	75942	100.000	8004	5017	1.030	--
总计		75942	100.000	8004			



999苯磺酸左氨氯地平片

<样品信息>

色谱柱:XB-C18(150mm*4.6mm,5 μ m) 流速:1.5ml/min
柱温:30 $^{\circ}$ C 波长:238nm
数据文件名: RC\$999 - 28-7/28-63-2 - zzp-2024101922p-rcqx-2-pH6.8jz-jf50z-JX-P5.lcd
方法文件名: RC\$999 - 20241029-rcqx-FX277.lcm
批处理文件名: RC\$999 - 20241029-rcqx-FX277.lcb
样品瓶号: 1-44
进样体积: 50 μ l 版本号:6.115
进样时间: 2024/10/29 19:11:02 实验者: xiexinhui
处理时间(V2): 2024/10/30 09:19:22 处理者: xiexinhui
仪器型号: SHIMADZU LC-2050C(FX277)

<色谱图>

mV

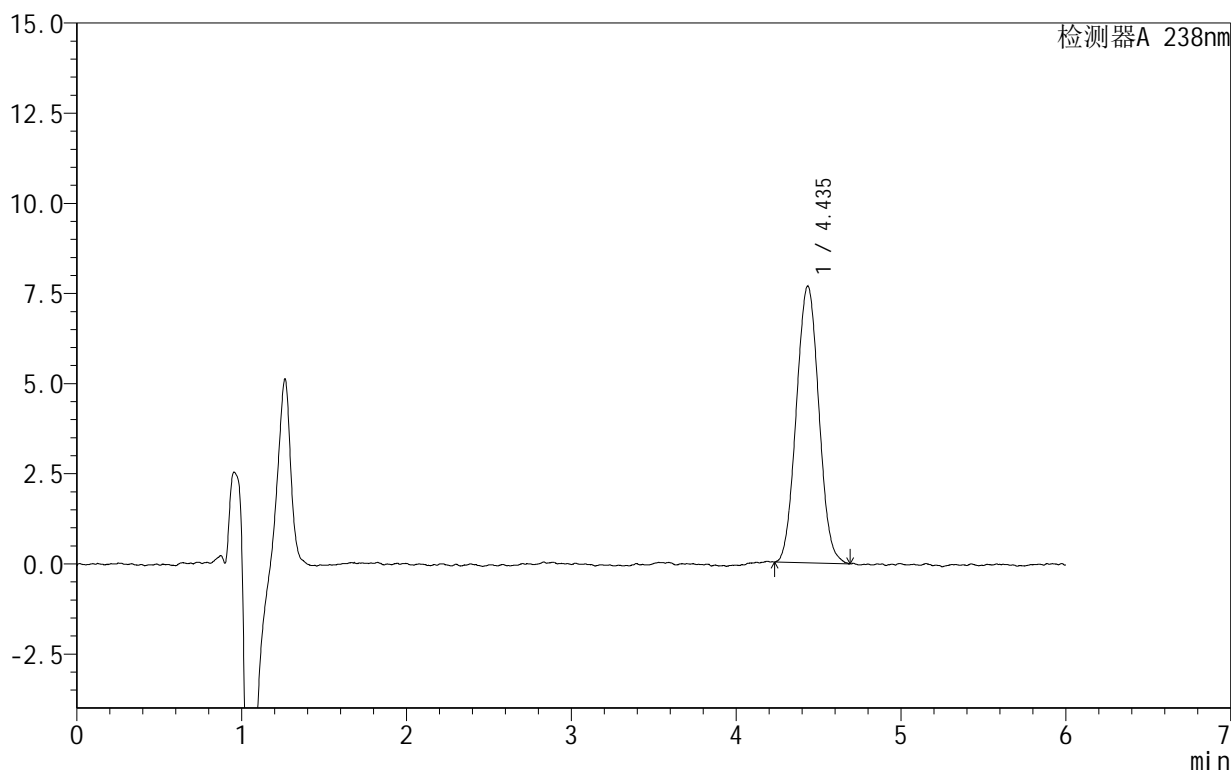

<峰表>

检测器A 238nm

峰号	保留时间	面积	面积%	高度	理论塔板数(USP)	拖尾因子	分离度(USP)
1	4.435	72697	100.000	7665	5096	1.043	--
总计		72697	100.000	7665			



999苯磺酸左氨氯地平片

<样品信息>

色谱柱:XB-C18(150mm*4.6mm,5 μ m) 流速:1.5ml/min
柱温:30 $^{\circ}$ C 波长:238nm
数据文件名: RC\$999 - 28-7/28-64-2 - zzp-2024101922p-rcqx-2-pH6.8jz-jf50z-JX-P6.lcd
方法文件名: RC\$999 - 20241029-rcqx-FX277.lcm
批处理文件名: RC\$999 - 20241029-rcqx-FX277.lcb
样品瓶号: 1-53
进样体积: 50 μ l 版本号:6.115
进样时间: 2024/10/29 19:17:28 实验者: xiexinhui
处理时间(V2): 2024/10/30 09:19:24 处理者: xiexinhui
仪器型号: SHIMADZU LC-2050C(FX277)

<色谱图>

mV

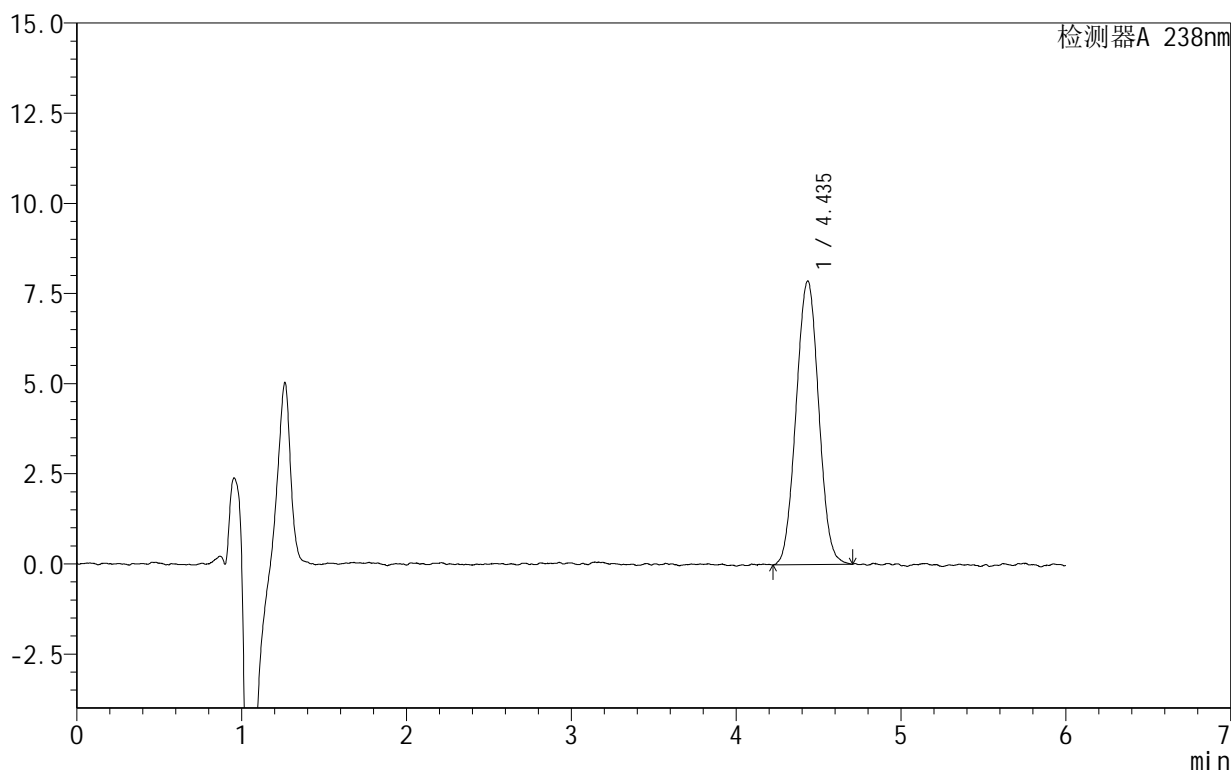

<峰表>

检测器A 238nm

峰号	保留时间	面积	面积%	高度	理论塔板数(USP)	拖尾因子	分离度(USP)
1	4.435	74801	100.000	7862	4997	1.025	--
总计		74801	100.000	7862			



SHIMADZU

LabSolutions

999苯磺酸左氨氯地平片

<样品信息>

色谱柱 :XB-C18(150mm*4.6mm,5 μ m) 流速:1.5ml/min
柱温:30 $^{\circ}$ C 波长:238nm
数据文件名: RC\$999 - 28-7/28-65-2 - zzp-2024101922p-rcqx-2-pH6.8jz-jf50z-dz2-1.lcd
方法文件名: RC\$999 - 20241029-rcqx-FX277.lcm
批处理文件名: RC\$999 - 20241029-rcqx-FX277.lcb
样品瓶号: 1-27
进样体积: 50 μ l 版本号:6.115
进样时间: 2024/10/29 19:23:54 实验者: xiexinhui
处理时间 (V2): 2024/10/30 09:19:27 处理者: xiexinhui
仪器型号: SHIMADZU LC-2050C(FX277)

<色谱图>

mV

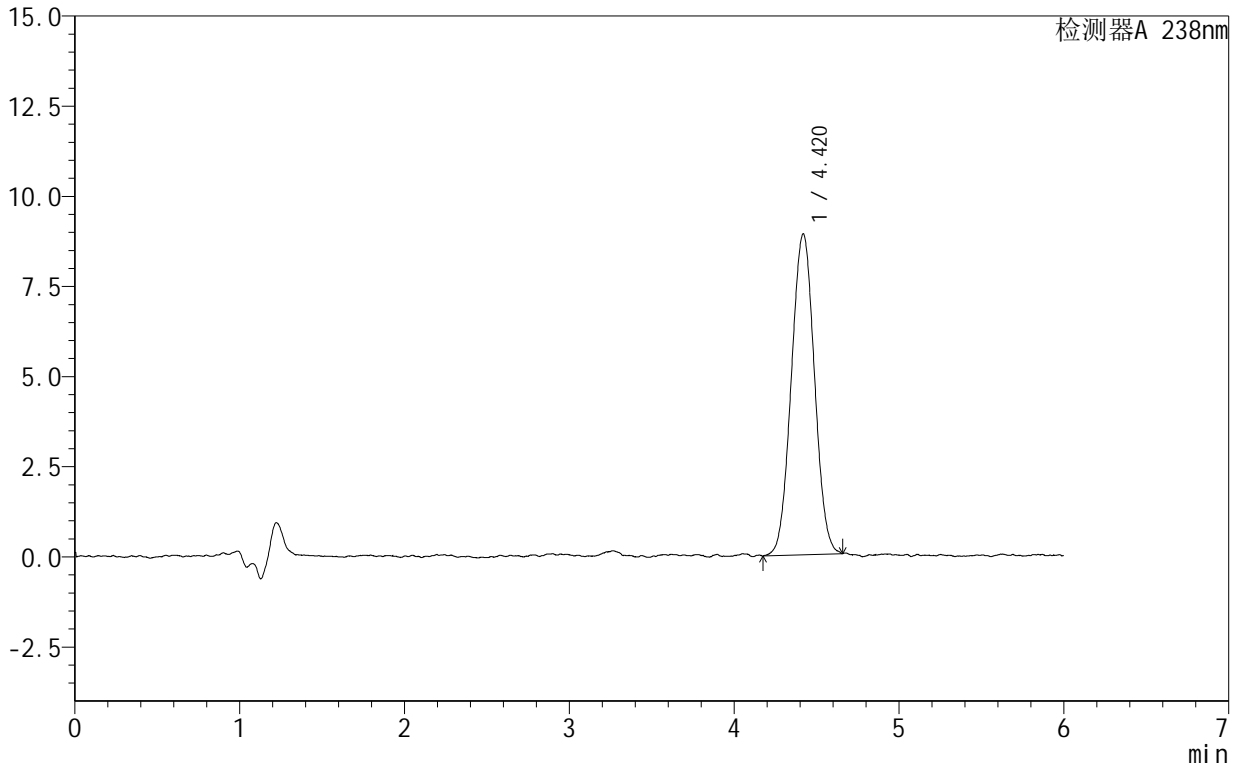

<峰表>

检测器A 238nm

峰号	保留时间	面积	面积%	高度	理论塔板数(USP)	拖尾因子	分离度(USP)
1	4.420	86741	100.000	8898	4674	1.019	--
总计		86741	100.000	8898			



999苯磺酸左氨氯地平片

<样品信息>

色谱柱:XB-C18(150mm*4.6mm,5 μ m) 流速:1.5ml/min
柱温:30 $^{\circ}$ C 波长:238nm
数据文件名: RC\$999 - 28-7/28-66-2 - zzp-2024101922p-rcqx-2-pH6.8jz-jf50z-dz2-2.lcd
方法文件名: RC\$999 - 20241029-rcqx-FX277.lcm
批处理文件名: RC\$999 - 20241029-rcqx-FX277.lcb
样品瓶号: 1-27
进样体积: 50 μ l 版本号:6.115
进样时间: 2024/10/29 19:30:20 实验者: xiexinhui
处理时间(V2): 2024/10/30 09:19:29 处理者: xiexinhui
仪器型号: SHIMADZU LC-2050C(FX277)

<色谱图>

mV

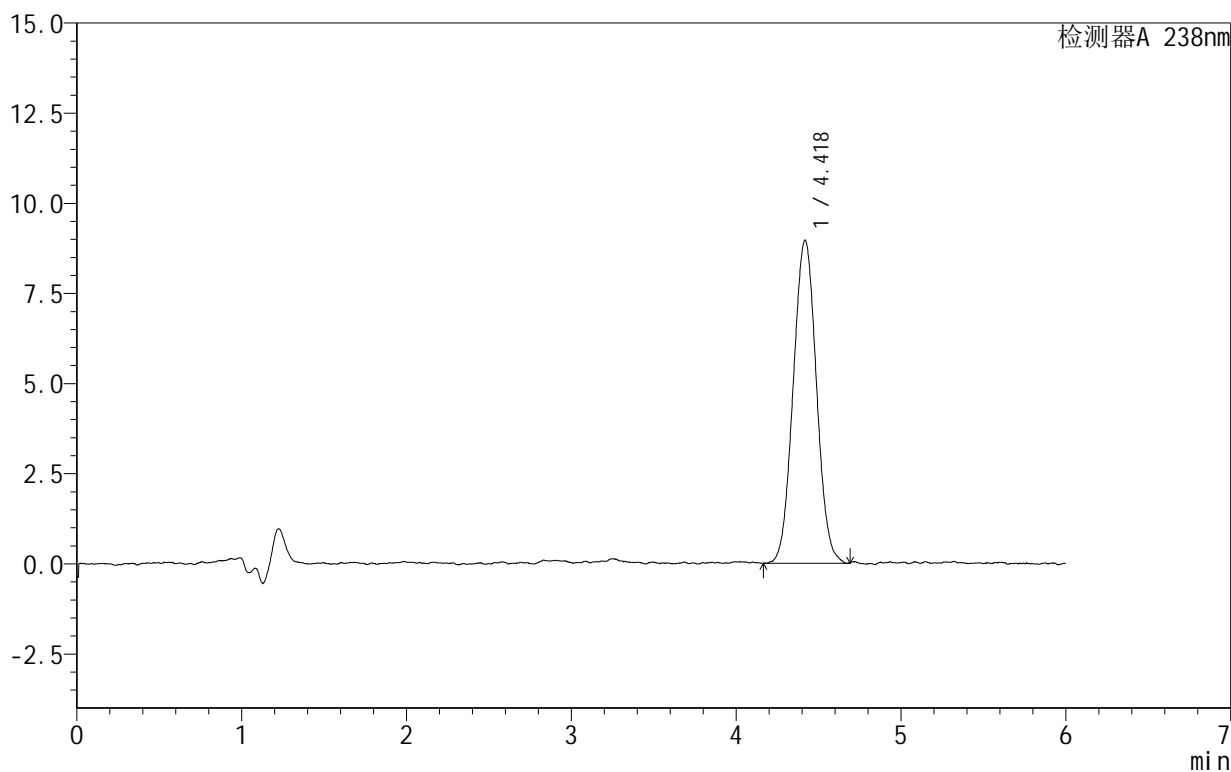

<峰表>

检测器A 238nm

峰号	保留时间	面积	面积%	高度	理论塔板数(USP)	拖尾因子	分离度(USP)
1	4.418	87567	100.000	8947	4707	1.031	--
总计		87567	100.000	8947			



999苯磺酸左氨氯地平片

<样品信息>

色谱柱 :XB-C18(150mm*4.6mm,5 μ m) 流速:1.5ml/min
柱温:30 $^{\circ}$ C 波长:238nm
数据文件名: RC\$999 - 28-7/28-67-2 - zzp-2024101923p-rcqx-2-pH6.8jz-jf50z-rj.lcd
方法文件名: RC\$999 - 20241029-rcqx-FX277.lcm
批处理文件名: RC\$999 - 20241029-rcqx-FX277.lcb
样品瓶号: 2-9
进样体积: 50 μ l 版本号:6.115
进样时间: 2024/10/29 19:36:47 实验者: xiexinhui
处理时间 (V2): 2024/10/30 09:19:31 处理者: xiexinhui
仪器型号: SHIMADZU LC-2050C(FX277)

<色谱图>

mV

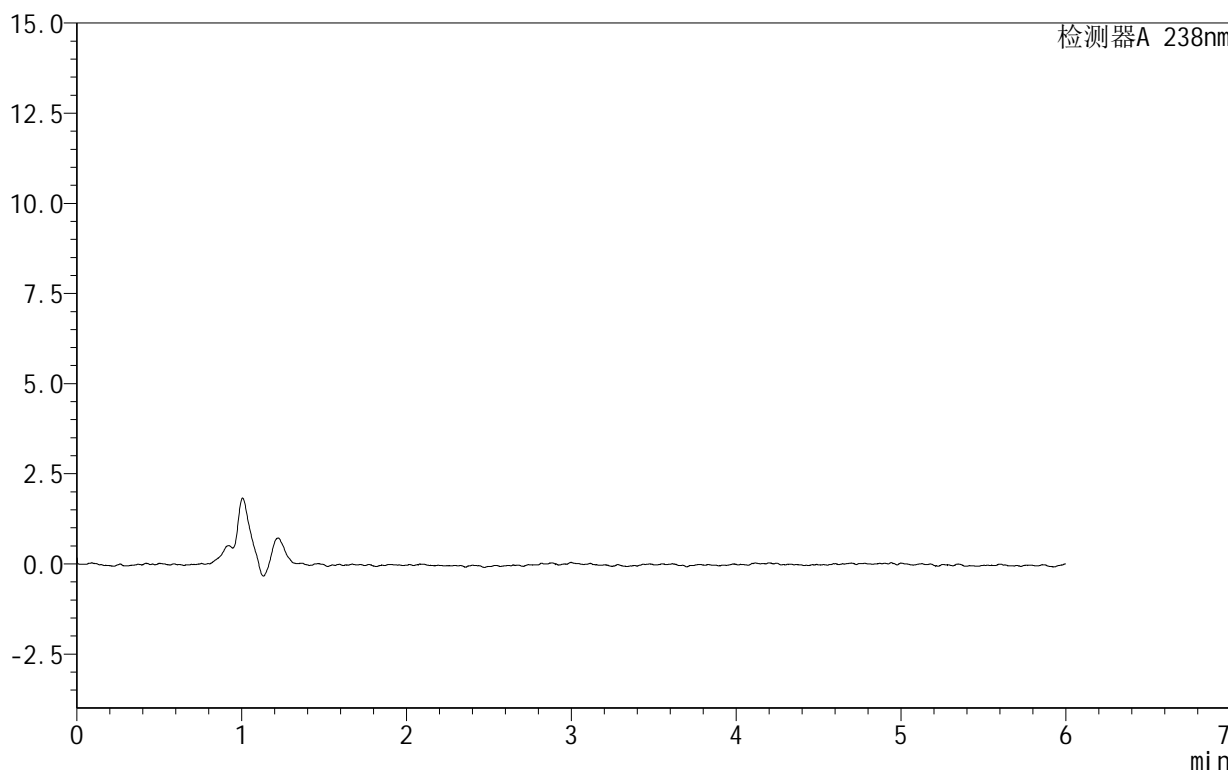

<峰表>

检测器A 238nm

峰号	保留时间	面积	面积%	高度	理论塔板数(USP)	拖尾因子	分离度(USP)
总计							



999苯磺酸左氨氯地平片

<样品信息>

色谱柱:XB-C18(150mm*4.6mm,5 μ m) 流速:1.5ml/min
柱温:30 $^{\circ}$ C 波长:238nm
数据文件名: RC\$999 - 28-7/28-68-2 - zzp-2024101923p-rcqx-2-pH6.8jz-jf50z-dz1-1.lcd
方法文件名: RC\$999 - 20241029-rcqx-FX277.lcm
批处理文件名: RC\$999 - 20241029-rcqx-FX277.lcb
样品瓶号: 2-18
进样体积: 50 μ l 版本号:6.115
进样时间: 2024/10/29 19:43:14 实验者: xiexinhui
处理时间(V2): 2024/10/30 09:19:34 处理者: xiexinhui
仪器型号: SHIMADZU LC-2050C(FX277)

<色谱图>

mV

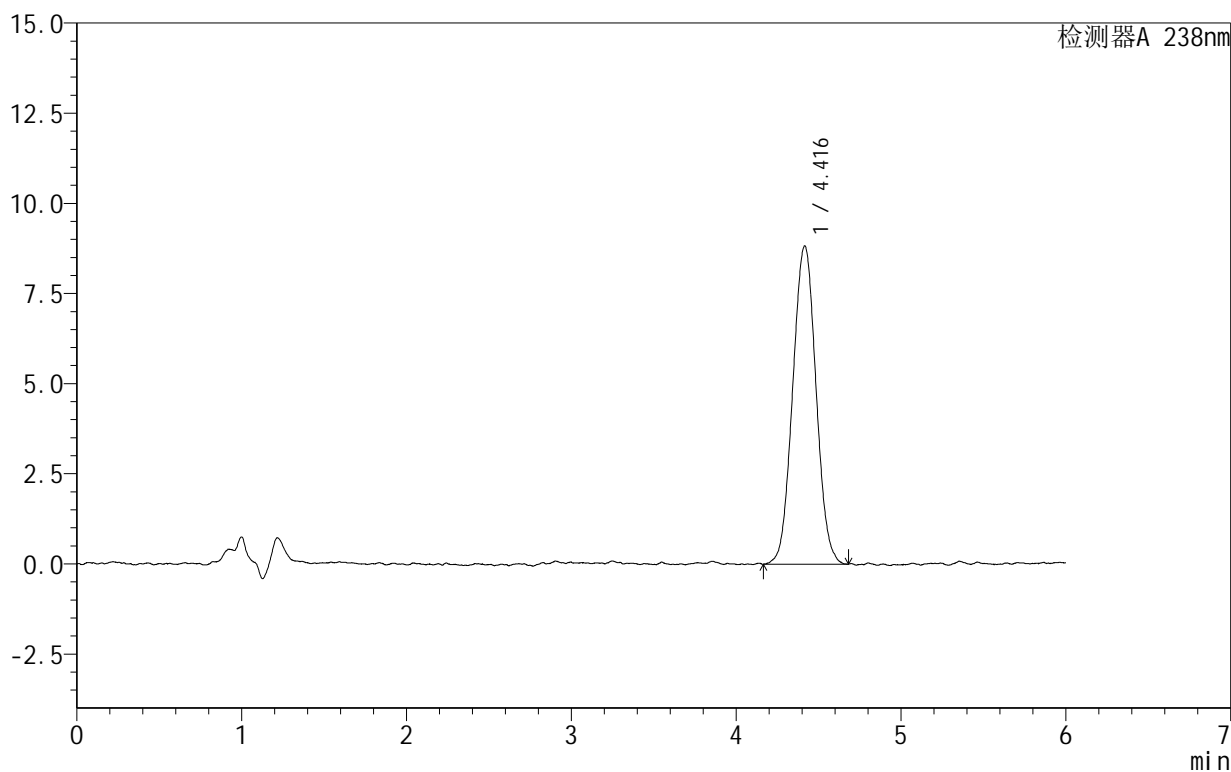

<峰表>

检测器A 238nm

峰号	保留时间	面积	面积%	高度	理论塔板数(USP)	拖尾因子	分离度(USP)
1	4.416	86721	100.000	8818	4627	1.029	--
总计		86721	100.000	8818			



999苯磺酸左氨氯地平片

<样品信息>

色谱柱:XB-C18(150mm*4.6mm,5 μ m) 流速:1.5ml/min
柱温:30 $^{\circ}$ C 波长:238nm
数据文件名: RC\$999 - 28-7/28-69-2 - zzp-2024101923p-rcqx-2-pH6.8jz-jf50z-dz1-2.lcd
方法文件名: RC\$999 - 20241029-rcqx-FX277.lcm
批处理文件名: RC\$999 - 20241029-rcqx-FX277.lcb
样品瓶号: 2-18
进样体积: 50 μ l 版本号:6.115
进样时间: 2024/10/29 19:49:41 实验者: xiexinhui
处理时间(V2): 2024/10/30 09:19:36 处理者: xiexinhui
仪器型号: SHIMADZU LC-2050C(FX277)

<色谱图>

mV

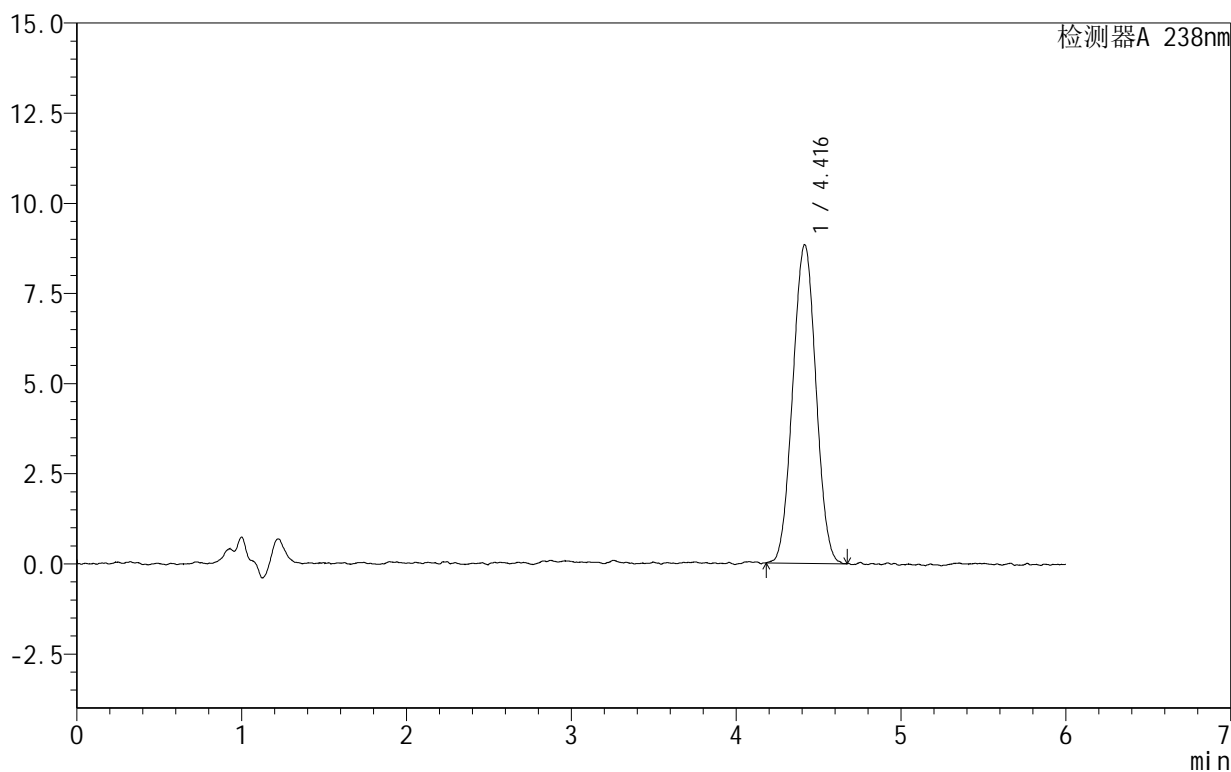

<峰表>

检测器A 238nm

峰号	保留时间	面积	面积%	高度	理论塔板数(USP)	拖尾因子	分离度(USP)
1	4.416	86173	100.000	8835	4621	1.018	--
总计		86173	100.000	8835			



999苯磺酸左氨氯地平片

<样品信息>

色谱柱:XB-C18(150mm*4.6mm,5 μ m) 流速:1.5ml/min
柱温:30 $^{\circ}$ C 波长:238nm
数据文件名: RC\$999 - 28-7/28-70-2 - zzp-2024101923p-rcqx-2-pH6.8jz-jf50z-dz1-3.lcd
方法文件名: RC\$999 - 20241029-rcqx-FX277.lcm
批处理文件名: RC\$999 - 20241029-rcqx-FX277.lcb
样品瓶号: 2-18
进样体积: 50 μ l 版本号:6.115
进样时间: 2024/10/29 19:56:08 实验者: xiexinhui
处理时间(V2): 2024/10/30 09:19:39 处理者: xiexinhui
仪器型号: SHIMADZU LC-2050C(FX277)

<色谱图>

mV

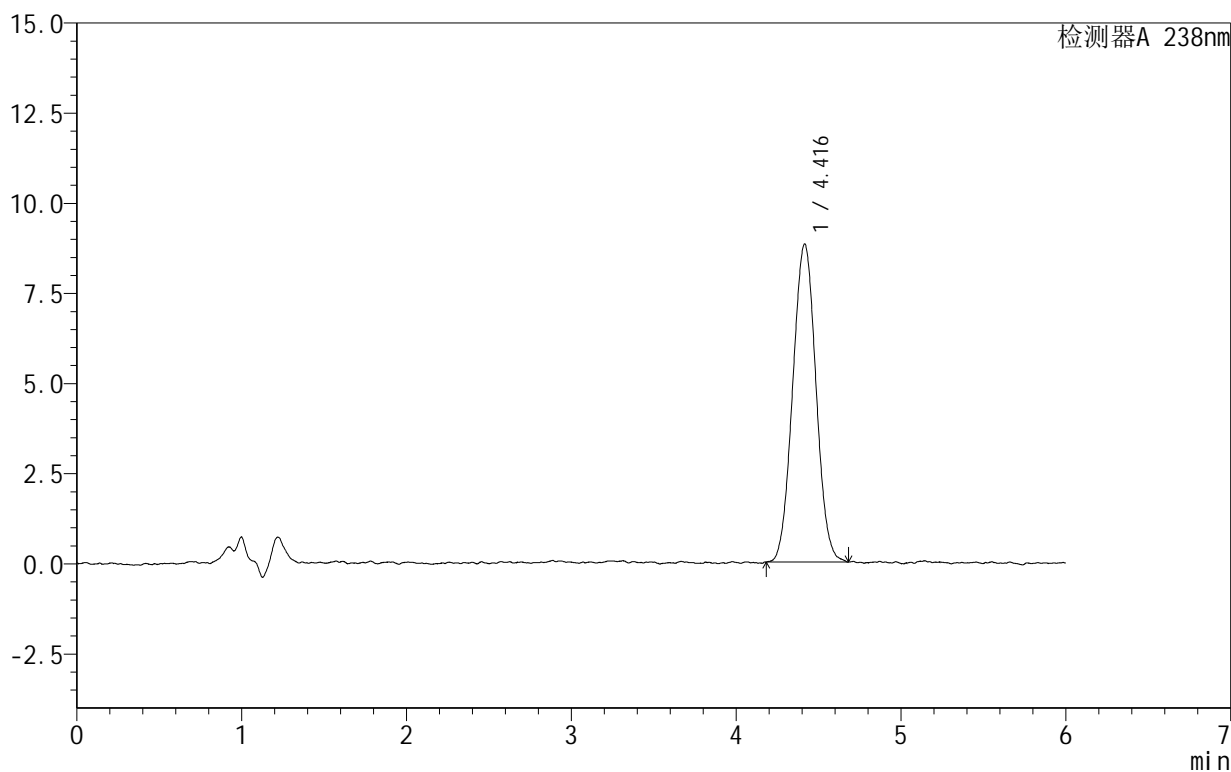

<峰表>

检测器A 238nm

峰号	保留时间	面积	面积%	高度	理论塔板数(USP)	拖尾因子	分离度(USP)
1	4.416	86495	100.000	8816	4655	1.027	--
总计		86495	100.000	8816			



999苯磺酸左氨氯地平片

<样品信息>

色谱柱:XB-C18(150mm*4.6mm,5 μ m) 流速:1.5ml/min
柱温:30 $^{\circ}$ C 波长:238nm
数据文件名: RC\$999 - 28-7/28-71-2 - zzp-2024101923p-rcqx-2-pH6.8jz-jf50z-dz1-4.lcd
方法文件名: RC\$999 - 20241029-rcqx-FX277.lcm
批处理文件名: RC\$999 - 20241029-rcqx-FX277.lcb
样品瓶号: 2-18
进样体积: 50 μ l 版本号:6.115
进样时间: 2024/10/29 20:02:35 实验者: xiexinhui
处理时间(V2): 2024/10/30 09:19:41 处理者: xiexinhui
仪器型号: SHIMADZU LC-2050C(FX277)

<色谱图>

mV

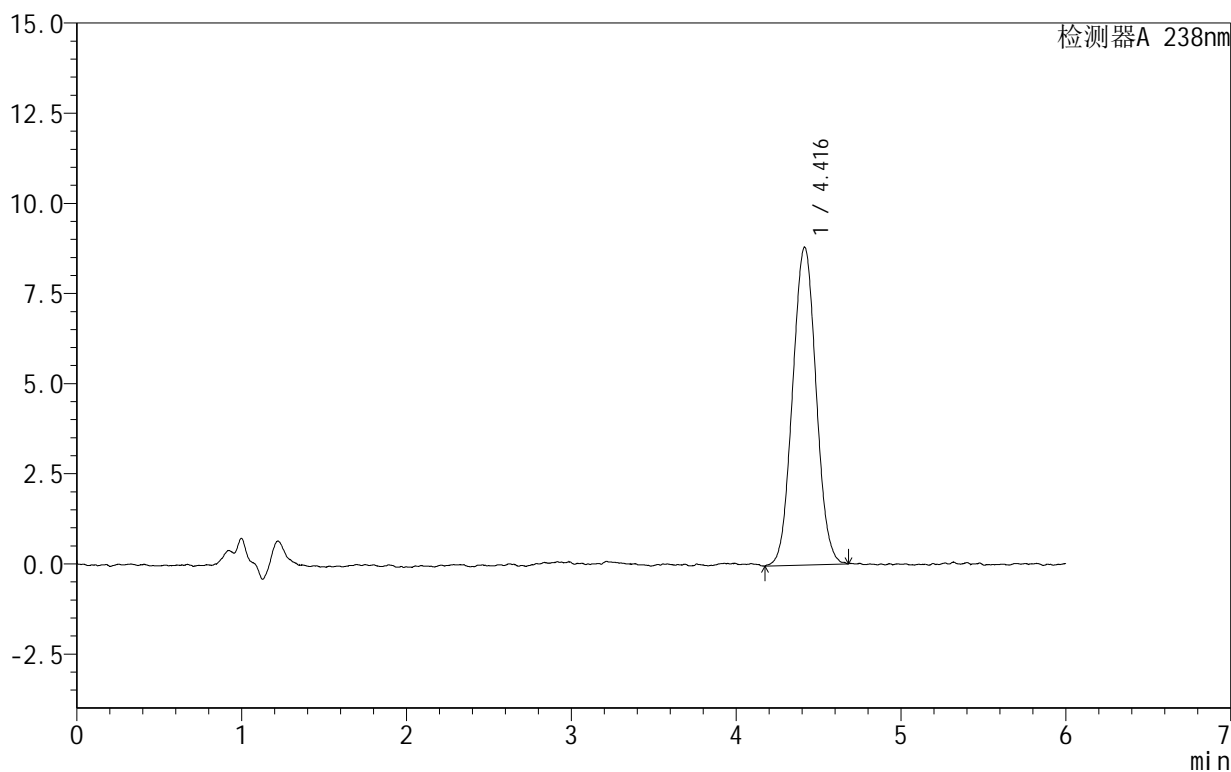

<峰表>

检测器A 238nm

峰号	保留时间	面积	面积%	高度	理论塔板数(USP)	拖尾因子	分离度(USP)
1	4.416	87256	100.000	8814	4585	1.034	--
总计		87256	100.000	8814			



SHIMADZU

LabSolutions

999苯磺酸左氨氯地平片

<样品信息>

色谱柱:XB-C18(150mm*4.6mm,5 μ m) 流速:1.5ml/min
柱温:30 $^{\circ}$ C 波长:238nm
数据文件名: RC\$999 - 28-7/28-72-2 - zzp-2024101923p-rcqx-2-pH6.8jz-jf50z-dz1-5.lcd
方法文件名: RC\$999 - 20241029-rcqx-FX277.lcm
批处理文件名: RC\$999 - 20241029-rcqx-FX277.lcb
样品瓶号: 2-18
进样体积: 50 μ l 版本号:6.115
进样时间: 2024/10/29 20:09:02 实验者: xiexinhui
处理时间(V2): 2024/10/30 09:19:43 处理者: xiexinhui
仪器型号: SHIMADZU LC-2050C(FX277)

<色谱图>

mV

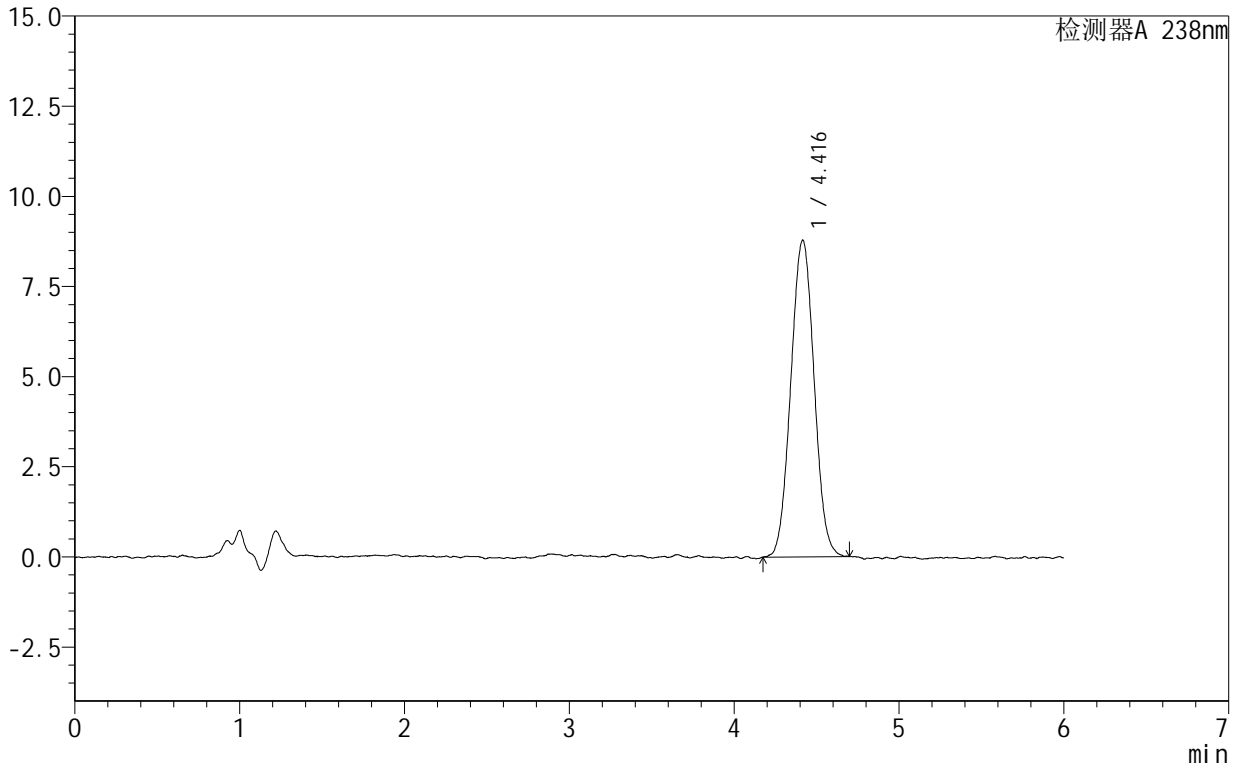

<峰表>

检测器A 238nm

峰号	保留时间	面积	面积%	高度	理论塔板数(USP)	拖尾因子	分离度(USP)
1	4.416	86232	100.000	8774	4615	1.031	--
总计		86232	100.000	8774			



999苯磺酸左氨氯地平片

<样品信息>

色谱柱:XB-C18(150mm*4.6mm,5 μ m) 流速:1.5ml/min
柱温:30 $^{\circ}$ C 波长:238nm
数据文件名: RC\$999 - 28-7/28-73-2 - zzp-2024101923p-rcqx-2-pH6.8jz-jf50z-5min-P1.lcd
方法文件名: RC\$999 - 20241029-rcqx-FX277.lcm
批处理文件名: RC\$999 - 20241029-rcqx-FX277.lcb
样品瓶号: 2-1
进样体积: 50 μ l 版本号:6.115
进样时间: 2024/10/29 20:15:28 实验者: xiexinhui
处理时间(V2): 2024/10/30 09:19:46 处理者: xiexinhui
仪器型号: SHIMADZU LC-2050C(FX277)

<色谱图>

mV

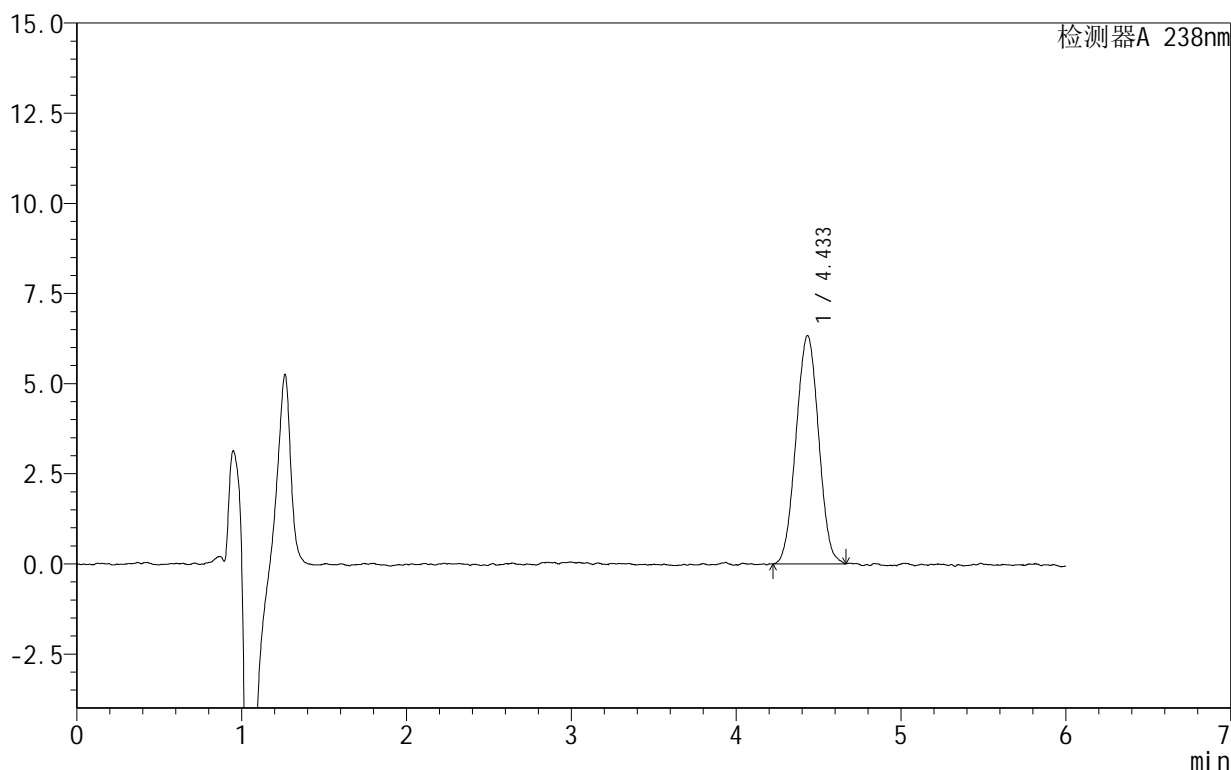

<峰表>

检测器A 238nm

峰号	保留时间	面积	面积%	高度	理论塔板数(USP)	拖尾因子	分离度(USP)
1	4.433	60344	100.000	6329	4951	1.010	--
总计		60344	100.000	6329			



SHIMADZU

LabSolutions

999苯磺酸左氨氯地平片

<样品信息>

色谱柱:XB-C18(150mm*4.6mm,5 μ m) 流速:1.5ml/min
柱温:30 $^{\circ}$ C 波长:238nm
数据文件名: RC\$999 - 28-7/28-74-2 - zzp-2024101923p-rcqx-2-pH6.8jz-jf50z-5min-P2.lcd
方法文件名: RC\$999 - 20241029-rcqx-FX277.lcm
批处理文件名: RC\$999 - 20241029-rcqx-FX277.lcb
样品瓶号: 2-10
进样体积: 50 μ l 版本号:6.115
进样时间: 2024/10/29 20:21:54 实验者: xiexinhui
处理时间(V2): 2024/10/30 09:19:48 处理者: xiexinhui
仪器型号: SHIMADZU LC-2050C(FX277)

<色谱图>

mV

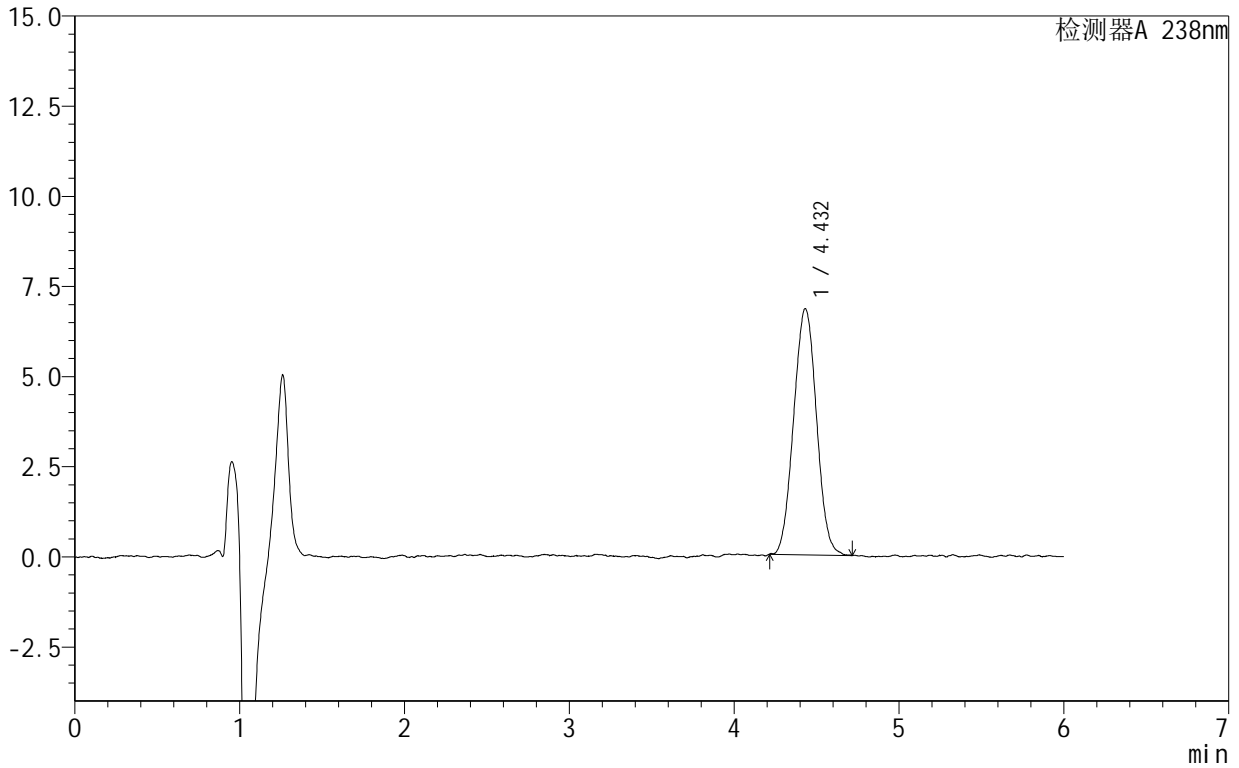

<峰表>

检测器A 238nm

峰号	保留时间	面积	面积%	高度	理论塔板数(USP)	拖尾因子	分离度(USP)
1	4.432	65650	100.000	6827	4823	1.037	--
总计		65650	100.000	6827			



999苯磺酸左氨氯地平片

<样品信息>

色谱柱:XB-C18(150mm*4.6mm,5 μ m) 流速:1.5ml/min
柱温:30 $^{\circ}$ C 波长:238nm
数据文件名: RC\$999 - 28-7/28-75-2 - zzp-2024101923p-rcqx-2-pH6.8jz-jf50z-5min-P3.lcd
方法文件名: RC\$999 - 20241029-rcqx-FX277.lcm
批处理文件名: RC\$999 - 20241029-rcqx-FX277.lcb
样品瓶号: 2-19
进样体积: 50 μ l 版本号:6.115
进样时间: 2024/10/29 20:28:21 实验者: xiexinhui
处理时间(V2): 2024/10/30 09:19:51 处理者: xiexinhui
仪器型号: SHIMADZU LC-2050C(FX277)

<色谱图>

mV

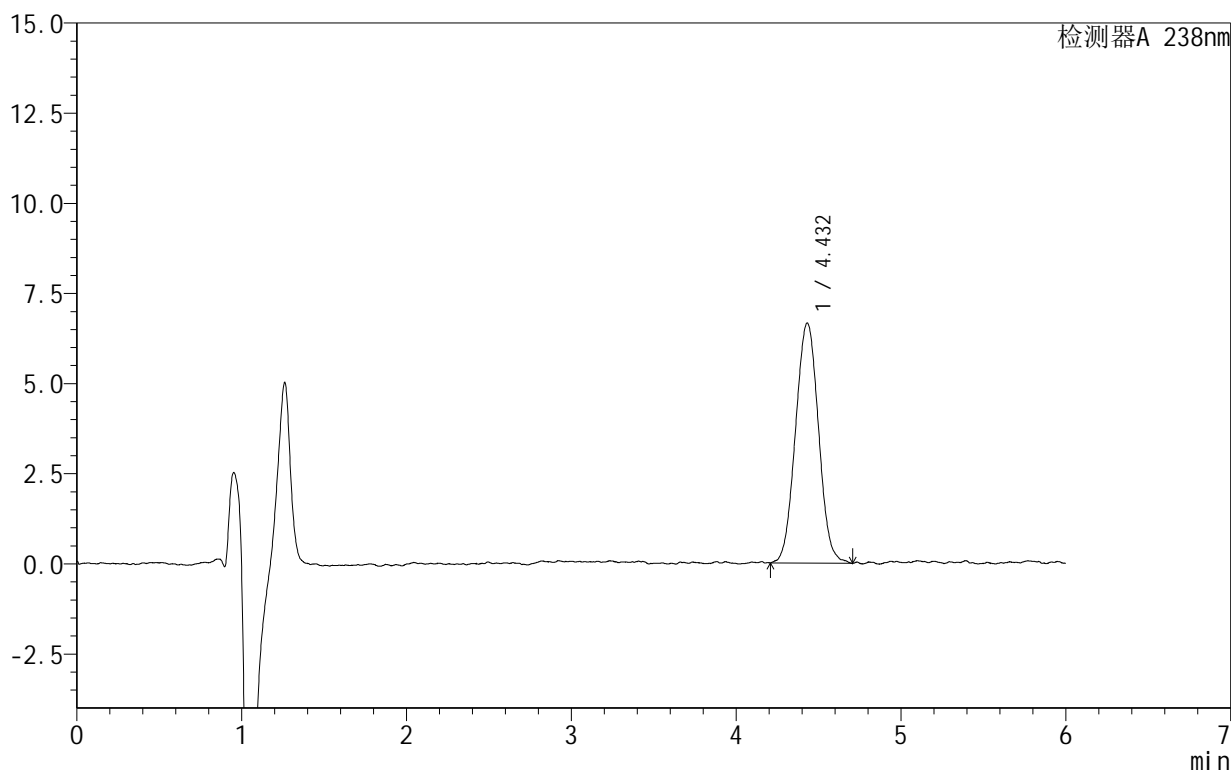

<峰表>

检测器A 238nm

峰号	保留时间	面积	面积%	高度	理论塔板数(USP)	拖尾因子	分离度(USP)
1	4.432	64621	100.000	6660	4729	1.029	--
总计		64621	100.000	6660			



999苯磺酸左氨氯地平片

<样品信息>

色谱柱:XB-C18(150mm*4.6mm,5 μ m) 流速:1.5ml/min
柱温:30 $^{\circ}$ C 波长:238nm
数据文件名: RC\$999 - 28-7/28-76-2 - zzp-2024101923p-rcqx-2-pH6.8jz-jf50z-5min-P4.lcd
方法文件名: RC\$999 - 20241029-rcqx-FX277.lcm
批处理文件名: RC\$999 - 20241029-rcqx-FX277.lcb
样品瓶号: 2-28
进样体积: 50 μ l 版本号:6.115
进样时间: 2024/10/29 20:34:47 实验者: xiexinhui
处理时间(V2): 2024/10/30 09:19:53 处理者: xiexinhui
仪器型号: SHIMADZU LC-2050C(FX277)

<色谱图>

mV

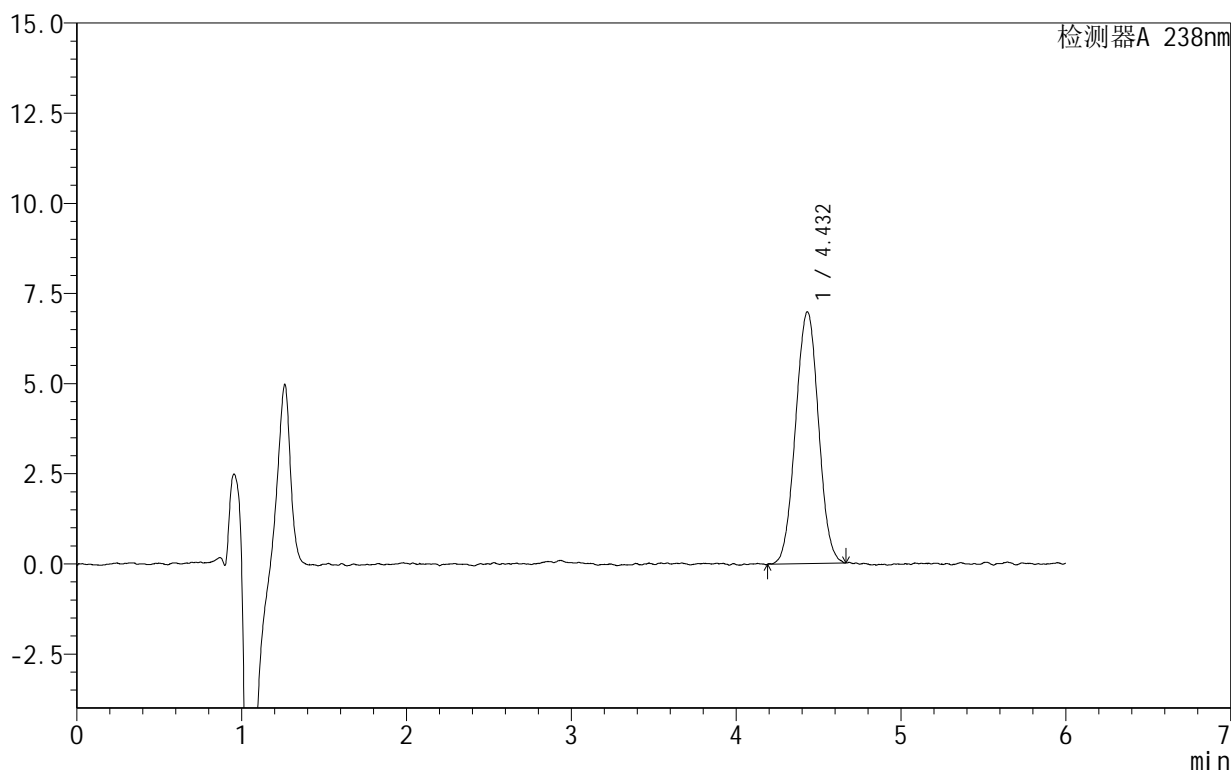

<峰表>

检测器A 238nm

峰号	保留时间	面积	面积%	高度	理论塔板数(USP)	拖尾因子	分离度(USP)
1	4.432	67496	100.000	6983	4847	1.016	--
总计		67496	100.000	6983			



SHIMADZU

LabSolutions

999苯磺酸左氨氯地平片

<样品信息>

色谱柱:XB-C18(150mm*4.6mm,5 μ m) 流速:1.5ml/min
柱温:30 $^{\circ}$ C 波长:238nm
数据文件名: RC\$999 - 28-7/28-77-2 - zzp-2024101923p-rcqx-2-pH6.8jz-jf50z-5min-P5.lcd
方法文件名: RC\$999 - 20241029-rcqx-FX277.lcm
批处理文件名: RC\$999 - 20241029-rcqx-FX277.lcb
样品瓶号: 2-37
进样体积: 50 μ l 版本号:6.115
进样时间: 2024/10/29 20:41:13 实验者: xiexinhui
处理时间(V2): 2024/10/30 09:19:55 处理者: xiexinhui
仪器型号: SHIMADZU LC-2050C(FX277)

<色谱图>

mV

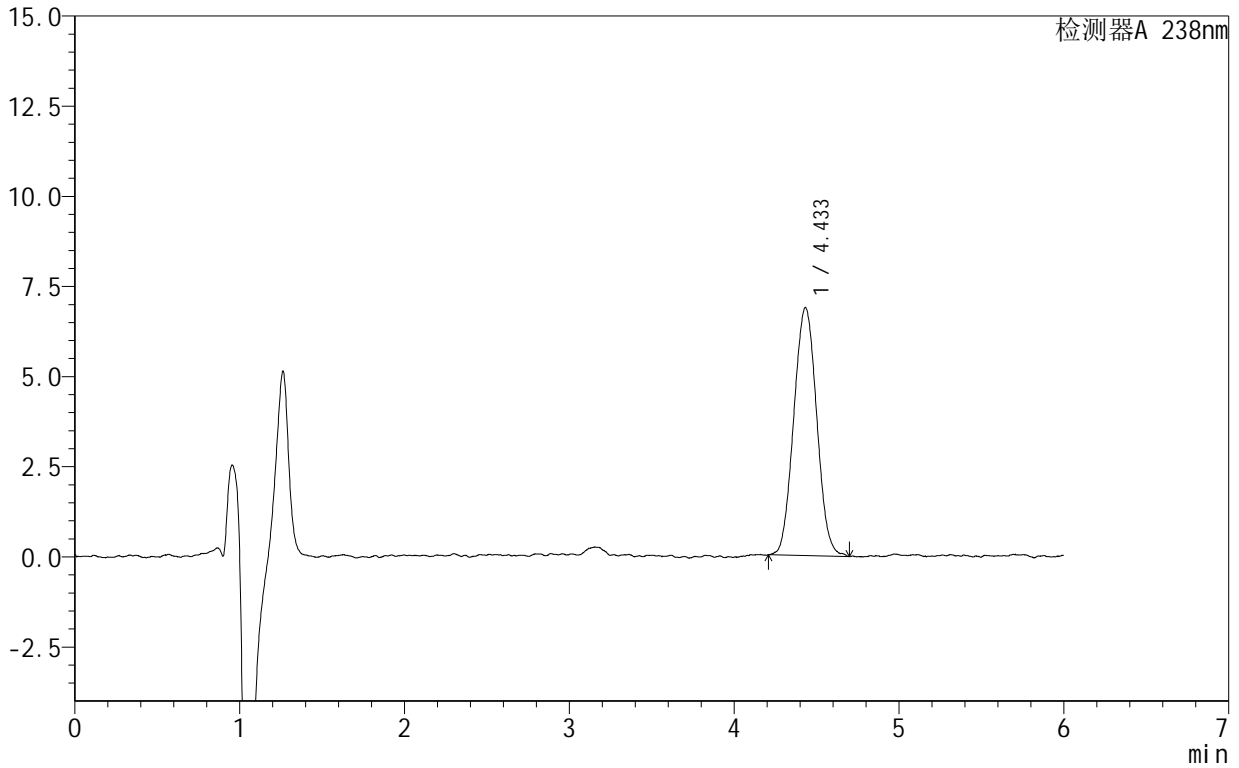

<峰表>

检测器A 238nm

峰号	保留时间	面积	面积%	高度	理论塔板数(USP)	拖尾因子	分离度(USP)
1	4.433	66571	100.000	6874	4841	1.044	--
总计		66571	100.000	6874			



999苯磺酸左氨氯地平片

<样品信息>

色谱柱:XB-C18(150mm*4.6mm,5 μ m) 流速:1.5ml/min
柱温:30 $^{\circ}$ C 波长:238nm
数据文件名: RC\$999 - 28-7/28-78-2 - zzp-2024101923p-rcqx-2-pH6.8jz-jf50z-5min-P6.lcd
方法文件名: RC\$999 - 20241029-rcqx-FX277.lcm
批处理文件名: RC\$999 - 20241029-rcqx-FX277.lcb
样品瓶号: 2-46
进样体积: 50 μ l 版本号: 6.115
进样时间: 2024/10/29 20:47:39 实验者: xiexinhui
处理时间 (V2): 2024/10/30 09:19:58 处理者: xiexinhui
仪器型号: SHIMADZU LC-2050C(FX277)

<色谱图>

mV

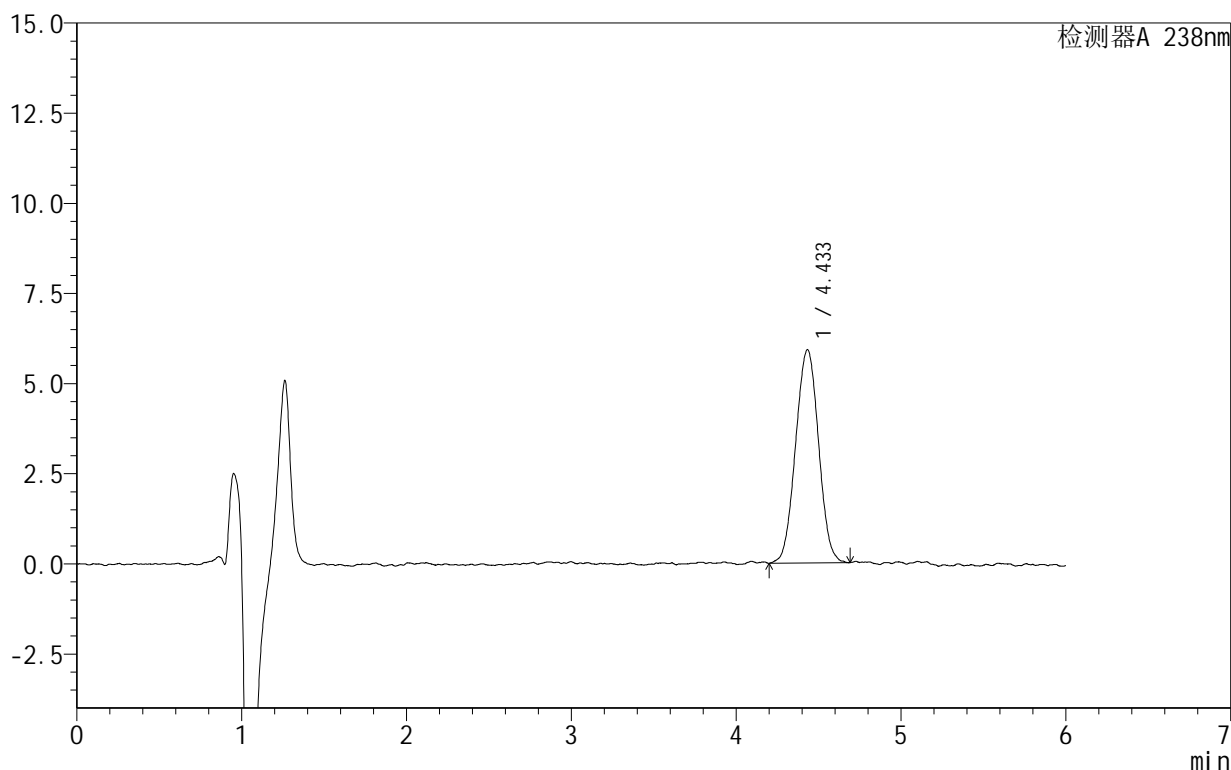

<峰表>

检测器A 238nm

峰号	保留时间	面积	面积%	高度	理论塔板数(USP)	拖尾因子	分离度(USP)
1	4.433	57291	100.000	5910	4840	1.013	--
总计		57291	100.000	5910			



SHIMADZU

LabSolutions

999苯磺酸左氨氯地平片

<样品信息>

色谱柱 :XB-C18(150mm*4.6mm,5 μ m) 流速:1.5ml/min
柱温:30 $^{\circ}$ C 波长:238nm
数据文件名: RC\$999 - 28-7/28-79-2 - zzp-2024101923p-rcqx-2-pH6.8jz-jf50z-10min-P1.lcd
方法文件名: RC\$999 - 20241029-rcqx-FX277.lcm
批处理文件名: RC\$999 - 20241029-rcqx-FX277.lcb
样品瓶号: 2-2
进样体积: 50 μ l 版本号:6.115
进样时间: 2024/10/29 20:54:05 实验者: xiexinhui
处理时间 (V2): 2024/10/30 09:20:00 处理者: xiexinhui
仪器型号: SHIMADZU LC-2050C(FX277)

<色谱图>

mV

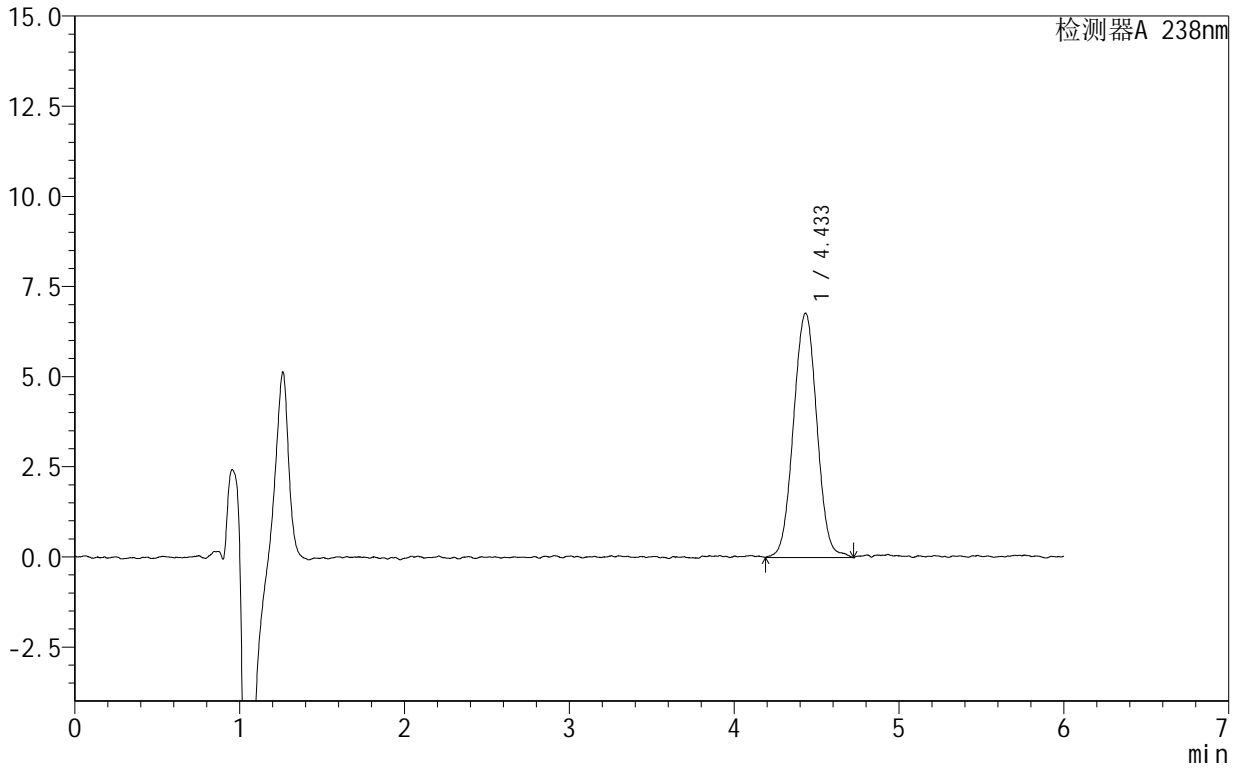

<峰表>

检测器A 238nm

峰号	保留时间	面积	面积%	高度	理论塔板数(USP)	拖尾因子	分离度(USP)
1	4.433	66741	100.000	6771	4656	1.017	--
总计		66741	100.000	6771			



999苯磺酸左氨氯地平片

<样品信息>

色谱柱:XB-C18(150mm*4.6mm,5 μ m) 流速:1.5ml/min
柱温:30 $^{\circ}$ C 波长:238nm
数据文件名: RC\$999 - 28-7/28-80-2 - zzp-2024101923p-rcqx-2-pH6.8jz-jf50z-10min-P2.lcd
方法文件名: RC\$999 - 20241029-rcqx-FX277.lcm
批处理文件名: RC\$999 - 20241029-rcqx-FX277.lcb
样品瓶号: 2-11
进样体积: 50 μ l 版本号:6.115
进样时间: 2024/10/29 21:00:31 实验者: xiexinhui
处理时间(V2): 2024/10/30 09:20:02 处理者: xiexinhui
仪器型号: SHIMADZU LC-2050C(FX277)

<色谱图>

mV

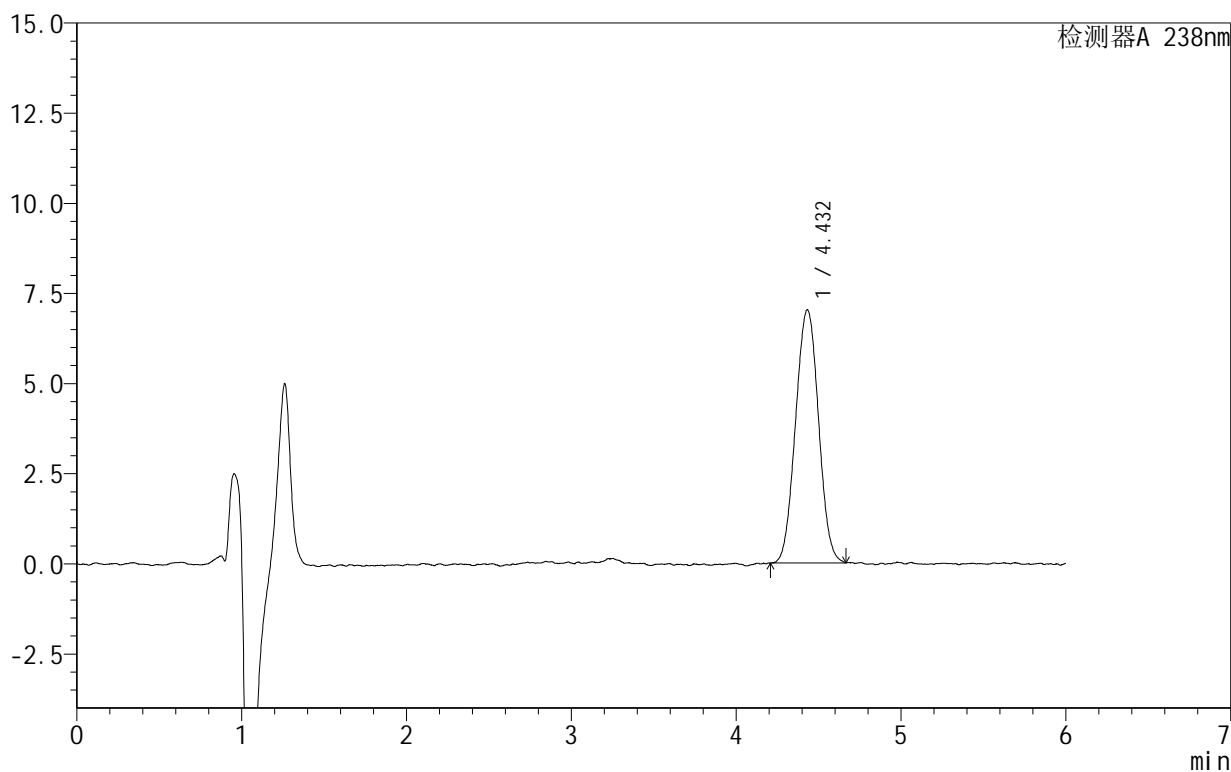

<峰表>

检测器A 238nm

峰号	保留时间	面积	面积%	高度	理论塔板数(USP)	拖尾因子	分离度(USP)
1	4.432	68024	100.000	7022	4768	1.025	--
总计		68024	100.000	7022			



SHIMADZU

LabSolutions

999苯磺酸左氨氯地平片

<样品信息>

色谱柱:XB-C18(150mm*4.6mm,5 μ m) 流速:1.5ml/min
柱温:30 $^{\circ}$ C 波长:238nm
数据文件名: RC\$999 - 28-7/28-81-2 - zzp-2024101923p-rcqx-2-pH6.8jz-jf50z-10min-P3.lcd
方法文件名: RC\$999 - 20241029-rcqx-FX277.lcm
批处理文件名: RC\$999 - 20241029-rcqx-FX277.lcb
样品瓶号: 2-20
进样体积: 50 μ l 版本号:6.115
进样时间: 2024/10/29 21:06:57 实验者: xiexinhui
处理时间(V2): 2024/10/30 09:20:05 处理者: xiexinhui
仪器型号: SHIMADZU LC-2050C(FX277)

<色谱图>

mV

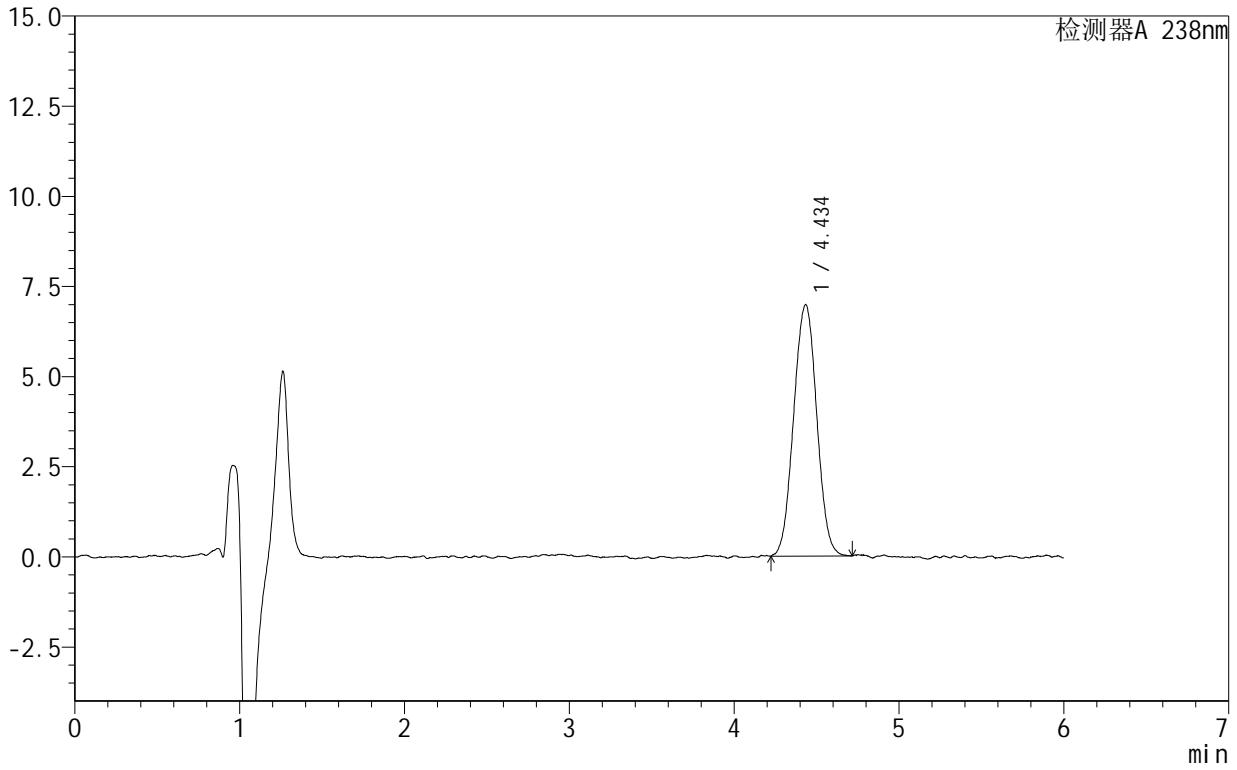

<峰表>

检测器A 238nm

峰号	保留时间	面积	面积%	高度	理论塔板数(USP)	拖尾因子	分离度(USP)
1	4.434	67922	100.000	6966	4882	1.015	--
总计		67922	100.000	6966			



SHIMADZU

LabSolutions

999苯磺酸左氨氯地平片

<样品信息>

色谱柱 :XB-C18(150mm*4.6mm,5 μ m) 流速:1.5ml/min
柱温:30 $^{\circ}$ C 波长:238nm
数据文件名: RC\$999 - 28-7/28-82-2 - zzp-2024101923p-rcqx-2-pH6.8jz-jf50z-10min-P4.lcd
方法文件名: RC\$999 - 20241029-rcqx-FX277.lcm
批处理文件名: RC\$999 - 20241029-rcqx-FX277.lcb
样品瓶号: 2-29
进样体积: 50 μ l 版本号:6.115
进样时间: 2024/10/29 21:13:24 实验者: xiexinhui
处理时间 (V2): 2024/10/30 09:20:07 处理者: xiexinhui
仪器型号: SHIMADZU LC-2050C(FX277)

<色谱图>

mV

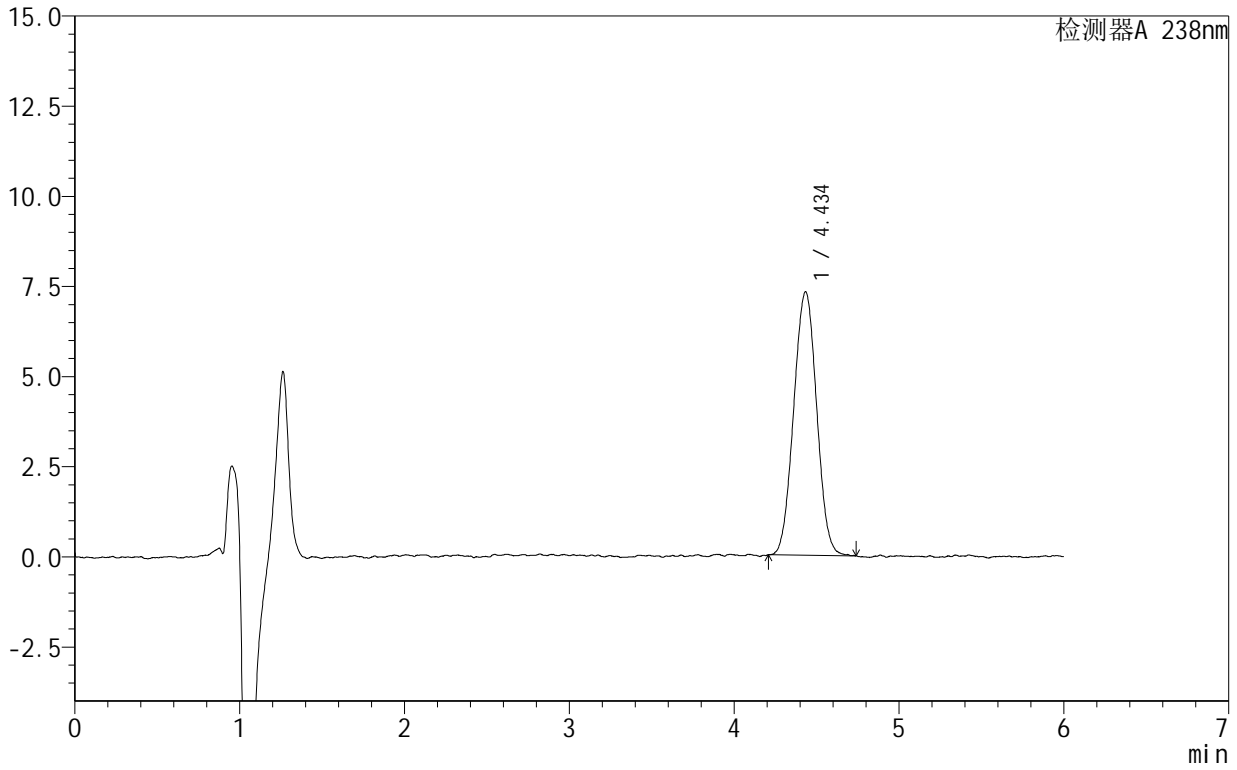

<峰表>

检测器A 238nm

峰号	保留时间	面积	面积%	高度	理论塔板数(USP)	拖尾因子	分离度(USP)
1	4.434	70612	100.000	7299	4782	1.015	--
总计		70612	100.000	7299			



SHIMADZU

LabSolutions

999苯磺酸左氨氯地平片

<样品信息>

色谱柱:XB-C18(150mm*4.6mm,5 μ m) 流速:1.5ml/min
柱温:30 $^{\circ}$ C 波长:238nm
数据文件名: RC\$999 - 28-7/28-83-2 - zzp-2024101923p-rcqx-2-pH6.8jz-jf50z-10min-P5.lcd
方法文件名: RC\$999 - 20241029-rcqx-FX277.lcm
批处理文件名: RC\$999 - 20241029-rcqx-FX277.lcb
样品瓶号: 2-38
进样体积: 50 μ l 版本号: 6.115
进样时间: 2024/10/29 21:19:50 实验者: xiexinhui
处理时间(V2): 2024/10/30 09:20:10 处理者: xiexinhui
仪器型号: SHIMADZU LC-2050C(FX277)

<色谱图>

mV

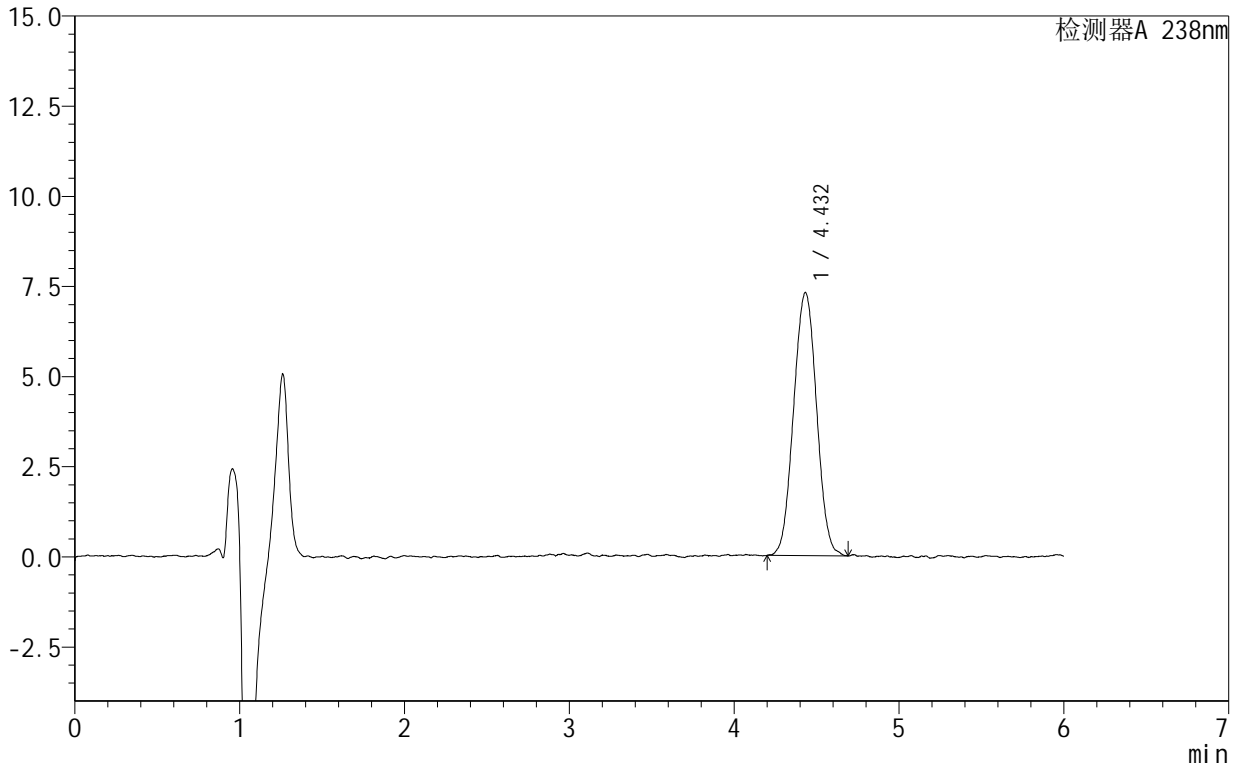

<峰表>

检测器A 238nm

峰号	保留时间	面积	面积%	高度	理论塔板数(USP)	拖尾因子	分离度(USP)
1	4.432	70645	100.000	7296	4837	1.025	--
总计		70645	100.000	7296			



SHIMADZU

LabSolutions

999苯磺酸左氨氯地平片

<样品信息>

色谱柱:XB-C18(150mm*4.6mm,5 μ m) 流速:1.5ml/min
柱温:30 $^{\circ}$ C 波长:238nm
数据文件名: RC\$999 - 28-7/28-84-2 - zzp-2024101923p-rcqx-2-pH6.8jz-jf50z-10min-P6.lcd
方法文件名: RC\$999 - 20241029-rcqx-FX277.lcm
批处理文件名: RC\$999 - 20241029-rcqx-FX277.lcb
样品瓶号: 2-47
进样体积: 50 μ l 版本号: 6.115
进样时间: 2024/10/29 21:26:15 实验者: xiexinhui
处理时间 (V2): 2024/10/30 09:20:12 处理者: xiexinhui
仪器型号: SHIMADZU LC-2050C(FX277)

<色谱图>

mV

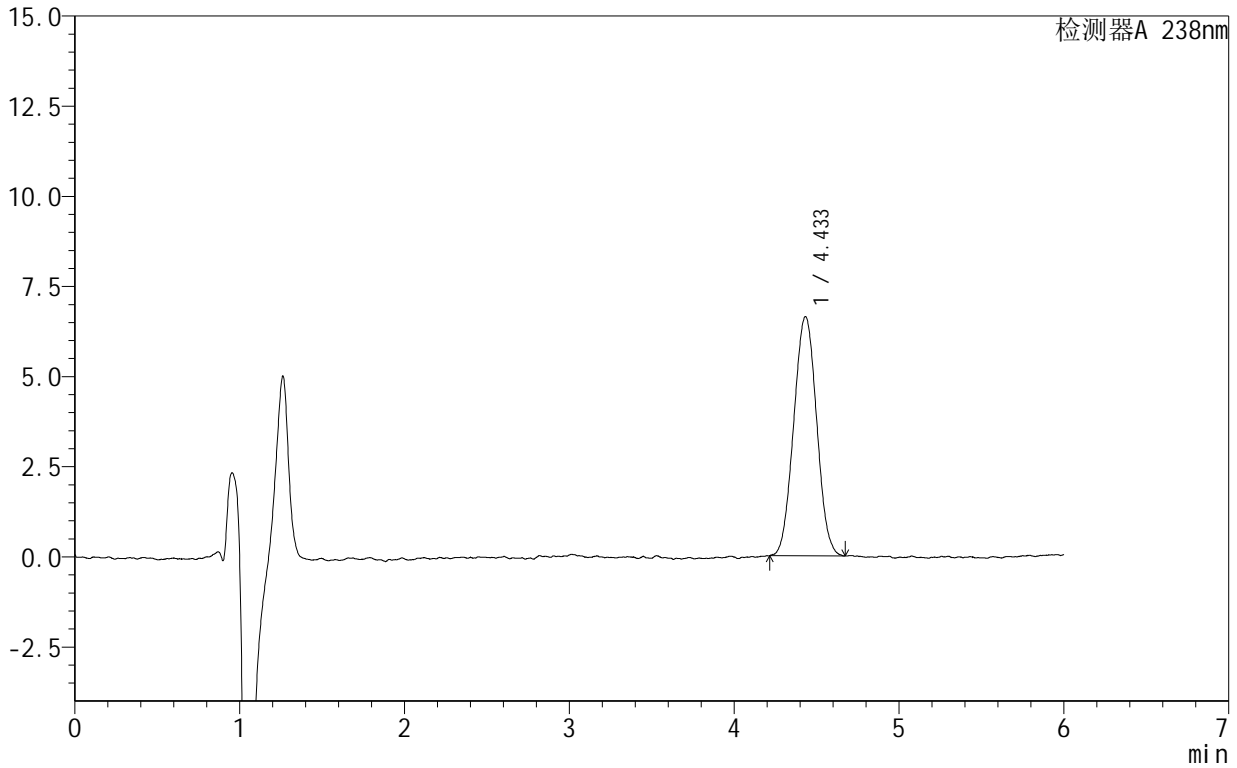

<峰表>

检测器A 238nm

峰号	保留时间	面积	面积%	高度	理论塔板数(USP)	拖尾因子	分离度(USP)
1	4.433	64101	100.000	6629	4771	1.028	--
总计		64101	100.000	6629			



999苯磺酸左氨氯地平片

<样品信息>

色谱柱:XB-C18(150mm*4.6mm,5 μ m) 流速:1.5ml/min
柱温:30 $^{\circ}$ C 波长:238nm
数据文件名: RC\$999 - 28-7/28-85-2 - zzp-2024101923p-rcqx-2-pH6.8jz-jf50z-15min-P1.lcd
方法文件名: RC\$999 - 20241029-rcqx-FX277.lcm
批处理文件名: RC\$999 - 20241029-rcqx-FX277.lcb
样品瓶号: 2-3
进样体积: 50 μ l 版本号:6.115
进样时间: 2024/10/29 21:32:41 实验者: xiexinhui
处理时间(V2): 2024/10/30 09:20:14 处理者: xiexinhui
仪器型号: SHIMADZU LC-2050C(FX277)

<色谱图>

mV

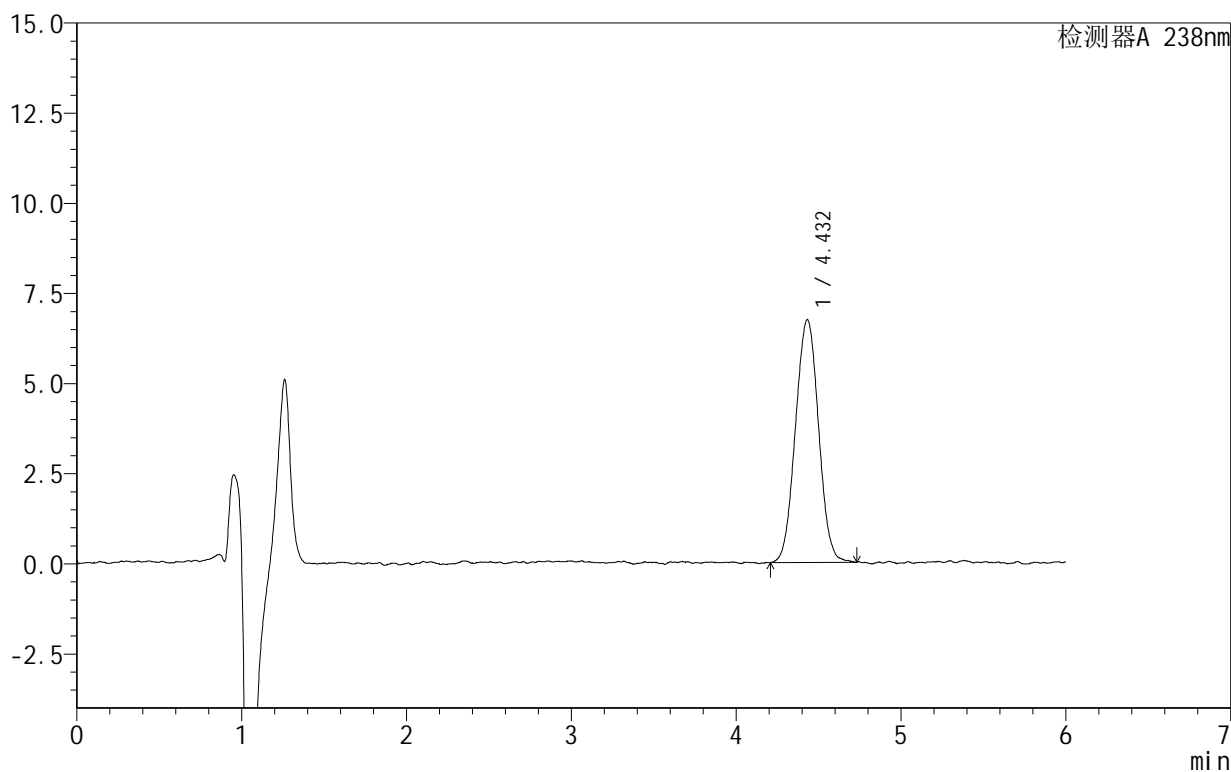

<峰表>

检测器A 238nm

峰号	保留时间	面积	面积%	高度	理论塔板数(USP)	拖尾因子	分离度(USP)
1	4.432	65597	100.000	6733	4764	1.027	--
总计		65597	100.000	6733			



SHIMADZU

LabSolutions

999苯磺酸左氨氯地平片

<样品信息>

色谱柱:XB-C18(150mm*4.6mm,5 μ m) 流速:1.5ml/min
柱温:30 $^{\circ}$ C 波长:238nm
数据文件名: RC\$999 - 28-7/28-86-2 - zzp-2024101923p-rcqx-2-pH6.8jz-jf50z-15min-P2.lcd
方法文件名: RC\$999 - 20241029-rcqx-FX277.lcm
批处理文件名: RC\$999 - 20241029-rcqx-FX277.lcb
样品瓶号: 2-12
进样体积: 50 μ l 版本号:6.115
进样时间: 2024/10/29 21:39:08 实验者: xiexinhui
处理时间(V2): 2024/10/30 09:20:17 处理者: xiexinhui
仪器型号: SHIMADZU LC-2050C(FX277)

<色谱图>

mV

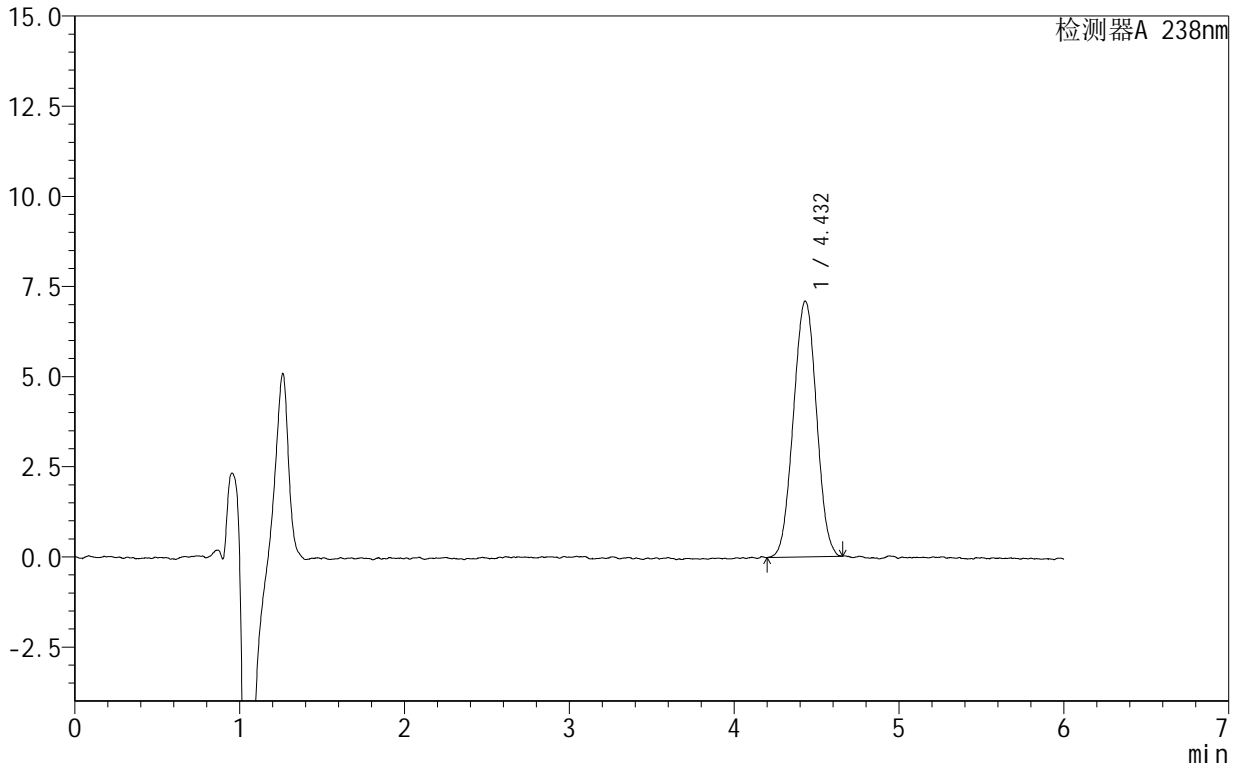

<峰表>

检测器A 238nm

峰号	保留时间	面积	面积%	高度	理论塔板数(USP)	拖尾因子	分离度(USP)
1	4.432	68869	100.000	7095	4751	1.012	--
总计		68869	100.000	7095			



SHIMADZU

LabSolutions

999苯磺酸左氨氯地平片

<样品信息>

色谱柱:XB-C18(150mm*4.6mm,5 μ m) 流速:1.5ml/min
柱温:30 $^{\circ}$ C 波长:238nm
数据文件名: RC\$999 - 28-7/28-87-2 - zzp-2024101923p-rcqx-2-pH6.8jz-jf50z-15min-P3.lcd
方法文件名: RC\$999 - 20241029-rcqx-FX277.lcm
批处理文件名: RC\$999 - 20241029-rcqx-FX277.lcb
样品瓶号: 2-21
进样体积: 50 μ l 版本号:6.115
进样时间: 2024/10/29 21:45:34 实验者: xiexinhui
处理时间(V2): 2024/10/30 09:20:19 处理者: xiexinhui
仪器型号: SHIMADZU LC-2050C(FX277)

<色谱图>

mV

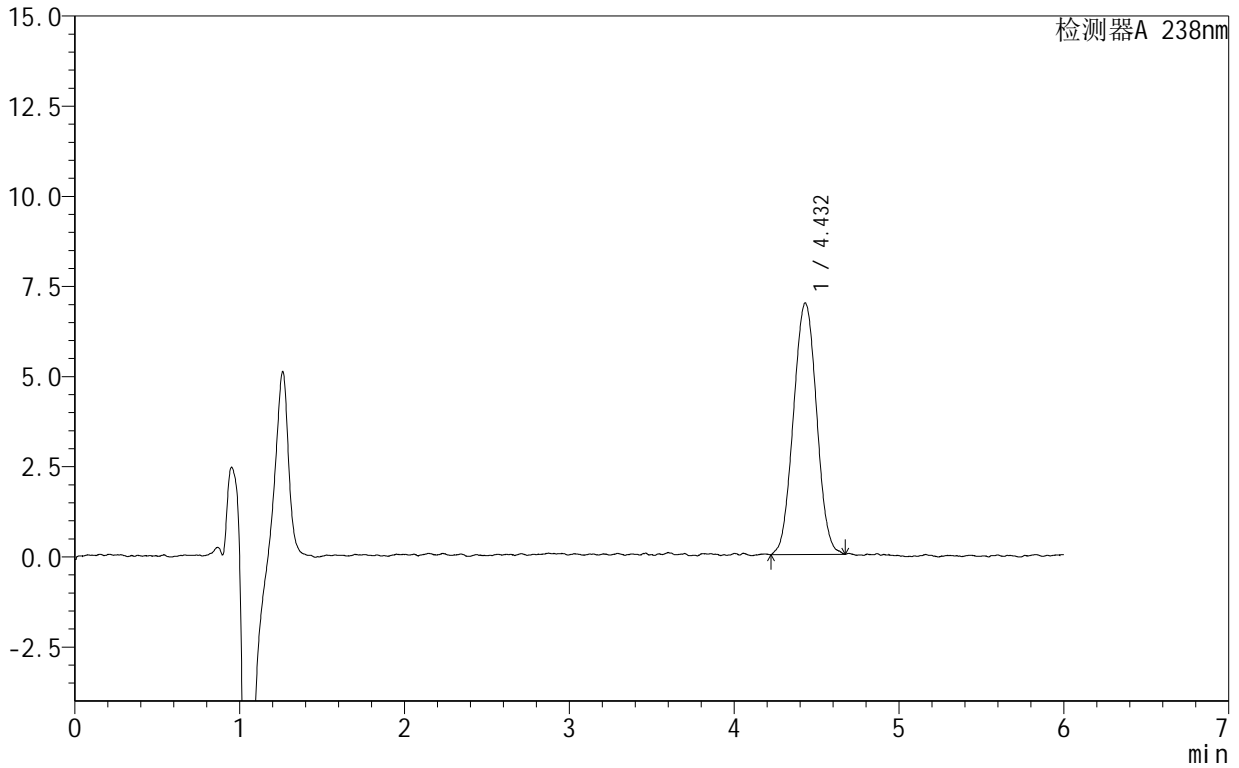

<峰表>

检测器A 238nm

峰号	保留时间	面积	面积%	高度	理论塔板数(USP)	拖尾因子	分离度(USP)
1	4.432	68022	100.000	6978	4772	1.027	--
总计		68022	100.000	6978			



SHIMADZU

LabSolutions

999苯磺酸左氨氯地平片

<样品信息>

色谱柱:XB-C18(150mm*4.6mm,5 μ m) 流速:1.5ml/min
柱温:30 $^{\circ}$ C 波长:238nm
数据文件名: RC\$999 - 28-7/28-88-2 - zzp-2024101923p-rcqx-2-pH6.8jz-jf50z-15min-P4.lcd
方法文件名: RC\$999 - 20241029-rcqx-FX277.lcm
批处理文件名: RC\$999 - 20241029-rcqx-FX277.lcb
样品瓶号: 2-30
进样体积: 50 μ l 版本号:6.115
进样时间: 2024/10/29 21:52:01 实验者: xiexinhui
处理时间(V2): 2024/10/30 09:20:21 处理者: xiexinhui
仪器型号: SHIMADZU LC-2050C(FX277)

<色谱图>

mV

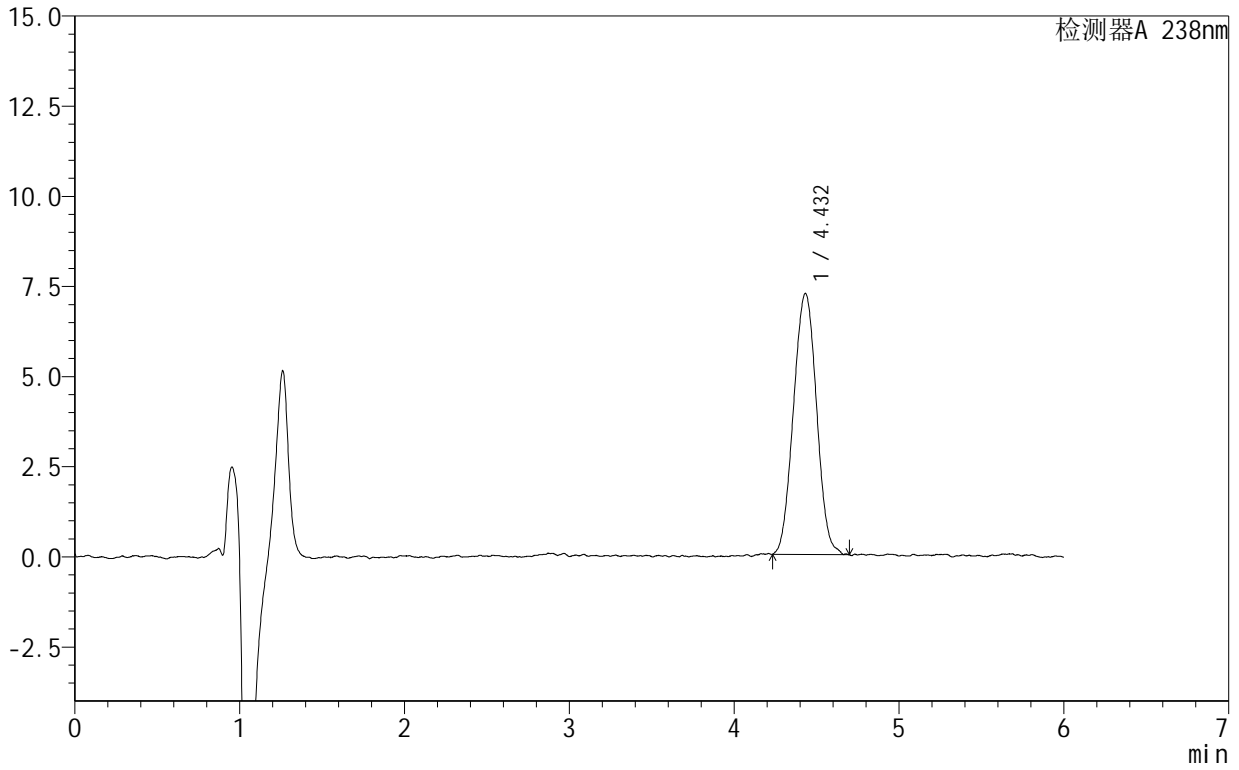

<峰表>

检测器A 238nm

峰号	保留时间	面积	面积%	高度	理论塔板数(USP)	拖尾因子	分离度(USP)
1	4.432	70453	100.000	7238	4742	1.022	--
总计		70453	100.000	7238			



SHIMADZU

LabSolutions

999苯磺酸左氨氯地平片

<样品信息>

色谱柱:XB-C18(150mm*4.6mm,5 μ m) 流速:1.5ml/min
柱温:30 $^{\circ}$ C 波长:238nm
数据文件名: RC\$999 - 28-7/28-89-2 - zzp-2024101923p-rcqx-2-pH6.8jz-jf50z-15min-P5.lcd
方法文件名: RC\$999 - 20241029-rcqx-FX277.lcm
批处理文件名: RC\$999 - 20241029-rcqx-FX277.lcb
样品瓶号: 2-39
进样体积: 50 μ l 版本号:6.115
进样时间: 2024/10/29 21:58:27 实验者: xiexinhui
处理时间(V2): 2024/10/30 09:20:24 处理者: xiexinhui
仪器型号: SHIMADZU LC-2050C(FX277)

<色谱图>

mV

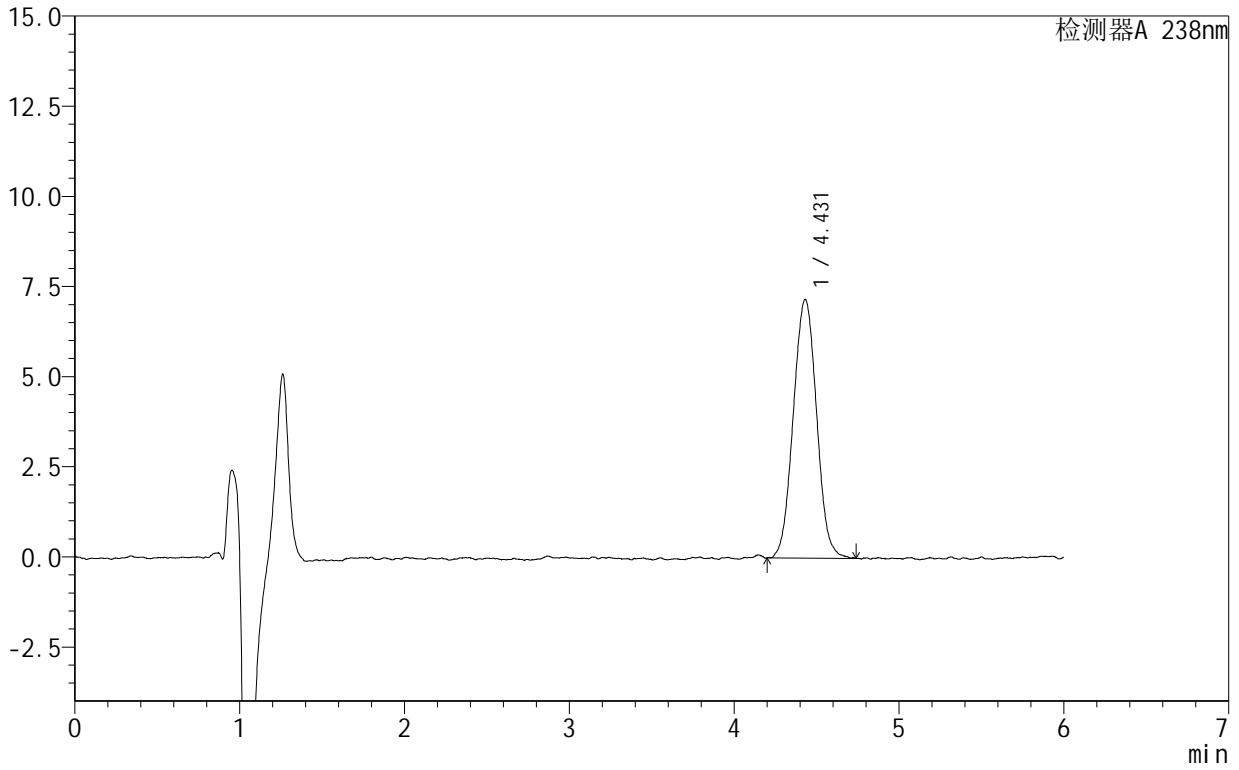

<峰表>

检测器A 238nm

峰号	保留时间	面积	面积%	高度	理论塔板数(USP)	拖尾因子	分离度(USP)
1	4.431	70428	100.000	7173	4690	1.028	--
总计		70428	100.000	7173			



999苯磺酸左氨氯地平片

<样品信息>

色谱柱:XB-C18(150mm*4.6mm,5 μ m) 流速:1.5ml/min
柱温:30 $^{\circ}$ C 波长:238nm
数据文件名: RC\$999 - 28-7/28-90-2 - zzp-2024101923p-rcqx-2-pH6.8jz-jf50z-15min-P6.lcd
方法文件名: RC\$999 - 20241029-rcqx-FX277.lcm
批处理文件名: RC\$999 - 20241029-rcqx-FX277.lcb
样品瓶号: 2-48
进样体积: 50 μ l 版本号: 6.115
进样时间: 2024/10/29 22:04:53 实验者: xiexinhui
处理时间 (V2): 2024/10/30 09:20:26 处理者: xiexinhui
仪器型号: SHIMADZU LC-2050C(FX277)

<色谱图>

mV

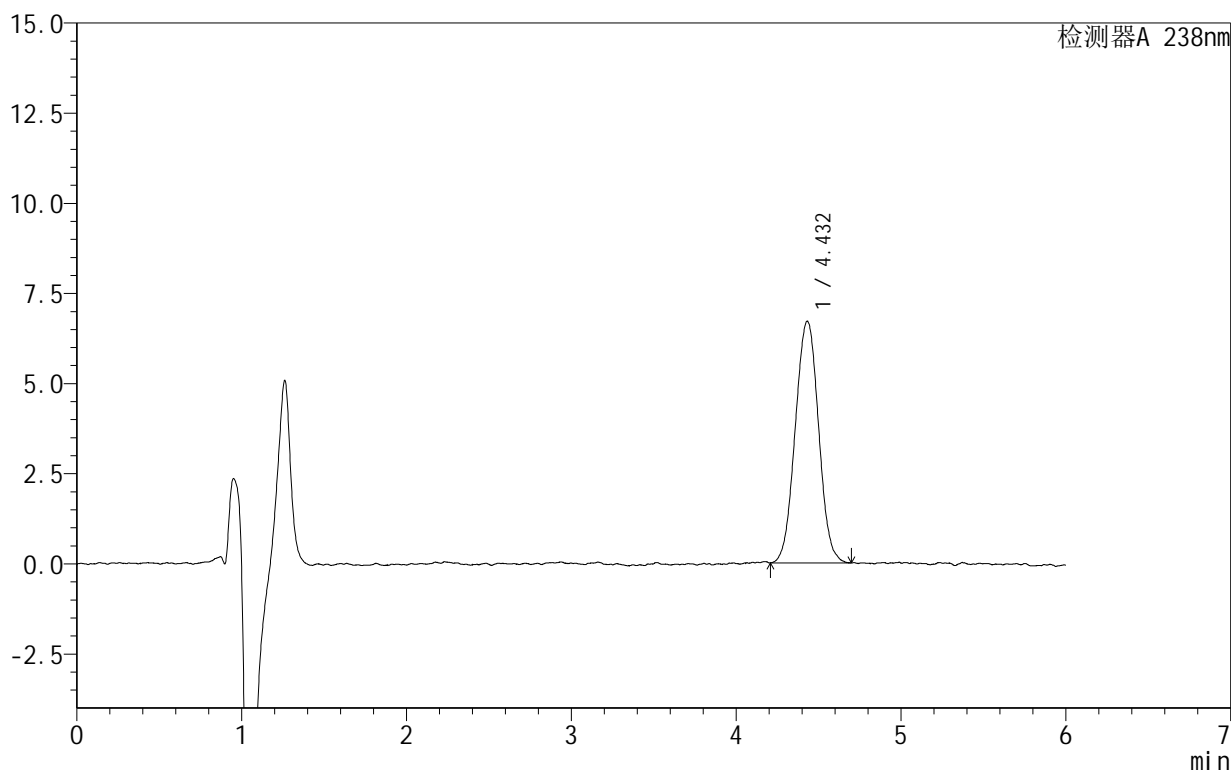

<峰表>

检测器A 238nm

峰号	保留时间	面积	面积%	高度	理论塔板数(USP)	拖尾因子	分离度(USP)
1	4.432	65844	100.000	6701	4588	1.017	--
总计		65844	100.000	6701			



999苯磺酸左氨氯地平片

<样品信息>

色谱柱:XB-C18(150mm*4.6mm,5 μ m) 流速:1.5ml/min
柱温:30 $^{\circ}$ C 波长:238nm
数据文件名: RC\$999 - 28-7/28-91-2 - zzp-2024101923p-rcqx-2-pH6.8jz-jf50z-20min-P1.lcd
方法文件名: RC\$999 - 20241029-rcqx-FX277.lcm
批处理文件名: RC\$999 - 20241029-rcqx-FX277.lcb
样品瓶号: 2-4
进样体积: 50 μ l 版本号: 6.115
进样时间: 2024/10/29 22:11:20 实验者: xiexinhui
处理时间 (V2): 2024/10/30 09:20:29 处理者: xiexinhui
仪器型号: SHIMADZU LC-2050C(FX277)

<色谱图>

mV

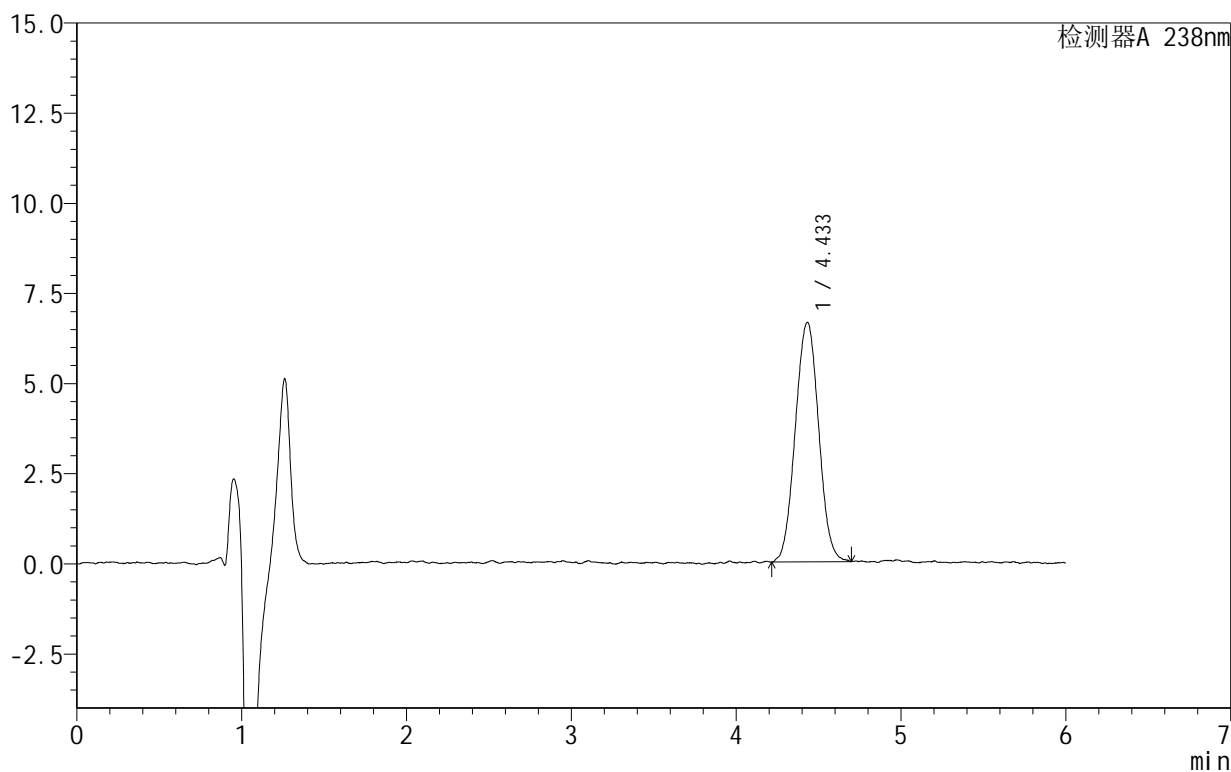

<峰表>

检测器A 238nm

峰号	保留时间	面积	面积%	高度	理论塔板数(USP)	拖尾因子	分离度(USP)
1	4.433	65390	100.000	6638	4687	1.023	--
总计		65390	100.000	6638			



SHIMADZU

LabSolutions

999苯磺酸左氨氯地平片

<样品信息>

色谱柱:XB-C18(150mm*4.6mm,5 μ m) 流速:1.5ml/min
柱温:30 $^{\circ}$ C 波长:238nm
数据文件名: RC\$999 - 28-7/28-92-2 - zzp-2024101923p-rcqx-2-pH6.8jz-jf50z-20min-P2.lcd
方法文件名: RC\$999 - 20241029-rcqx-FX277.lcm
批处理文件名: RC\$999 - 20241029-rcqx-FX277.lcb
样品瓶号: 2-13
进样体积: 50 μ l 版本号:6.115
进样时间: 2024/10/29 22:17:46 实验者: xiexinhui
处理时间(V2): 2024/10/30 09:20:31 处理者: xiexinhui
仪器型号: SHIMADZU LC-2050C(FX277)

<色谱图>

mV

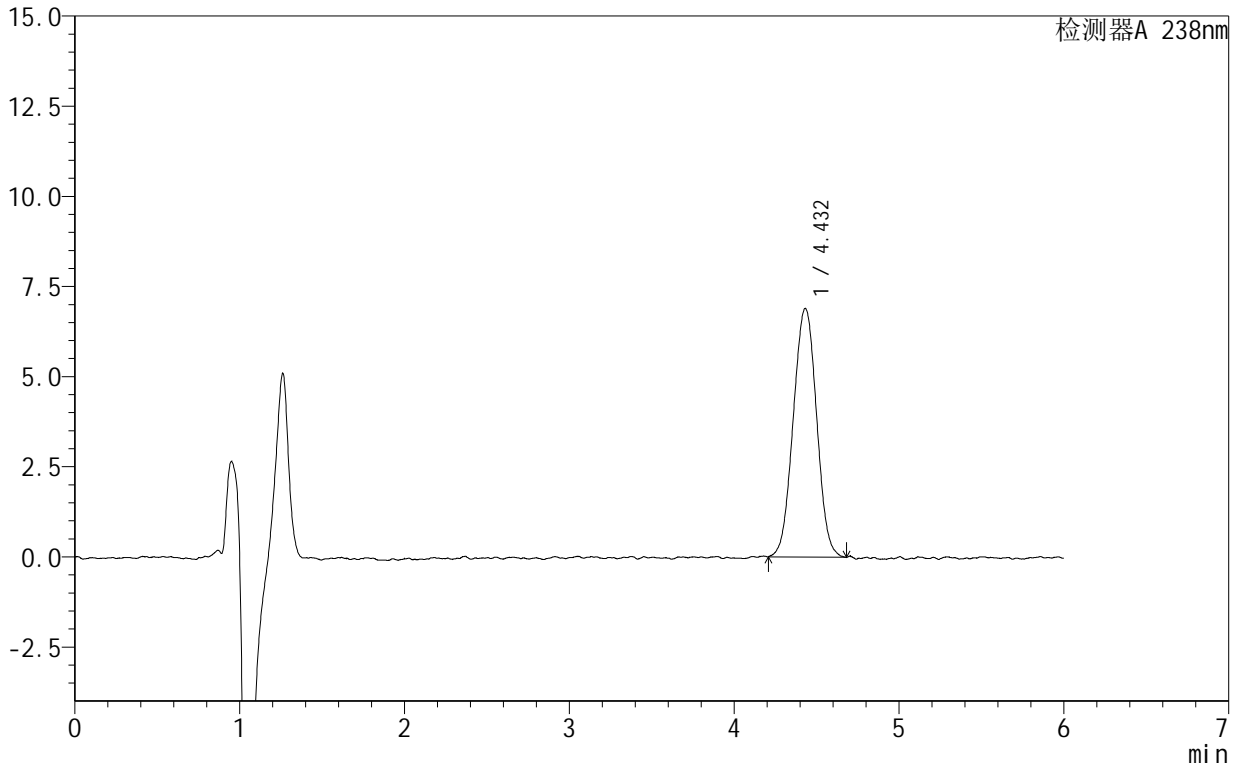

<峰表>

检测器A 238nm

峰号	保留时间	面积	面积%	高度	理论塔板数(USP)	拖尾因子	分离度(USP)
1	4.432	67937	100.000	6895	4634	1.011	--
总计		67937	100.000	6895			



999苯磺酸左氨氯地平片

<样品信息>

色谱柱:XB-C18(150mm*4.6mm,5 μ m) 流速:1.5ml/min
柱温:30 $^{\circ}$ C 波长:238nm
数据文件名: RC\$999 - 28-7/28-93-2 - zzp-2024101923p-rcqx-2-pH6.8jz-jf50z-20min-P3.lcd
方法文件名: RC\$999 - 20241029-rcqx-FX277.lcm
批处理文件名: RC\$999 - 20241029-rcqx-FX277.lcb
样品瓶号: 2-22
进样体积: 50 μ l 版本号:6.115
进样时间: 2024/10/29 22:24:13 实验者: xiexinhui
处理时间(V2): 2024/10/30 09:20:33 处理者: xiexinhui
仪器型号: SHIMADZU LC-2050C(FX277)

<色谱图>

mV

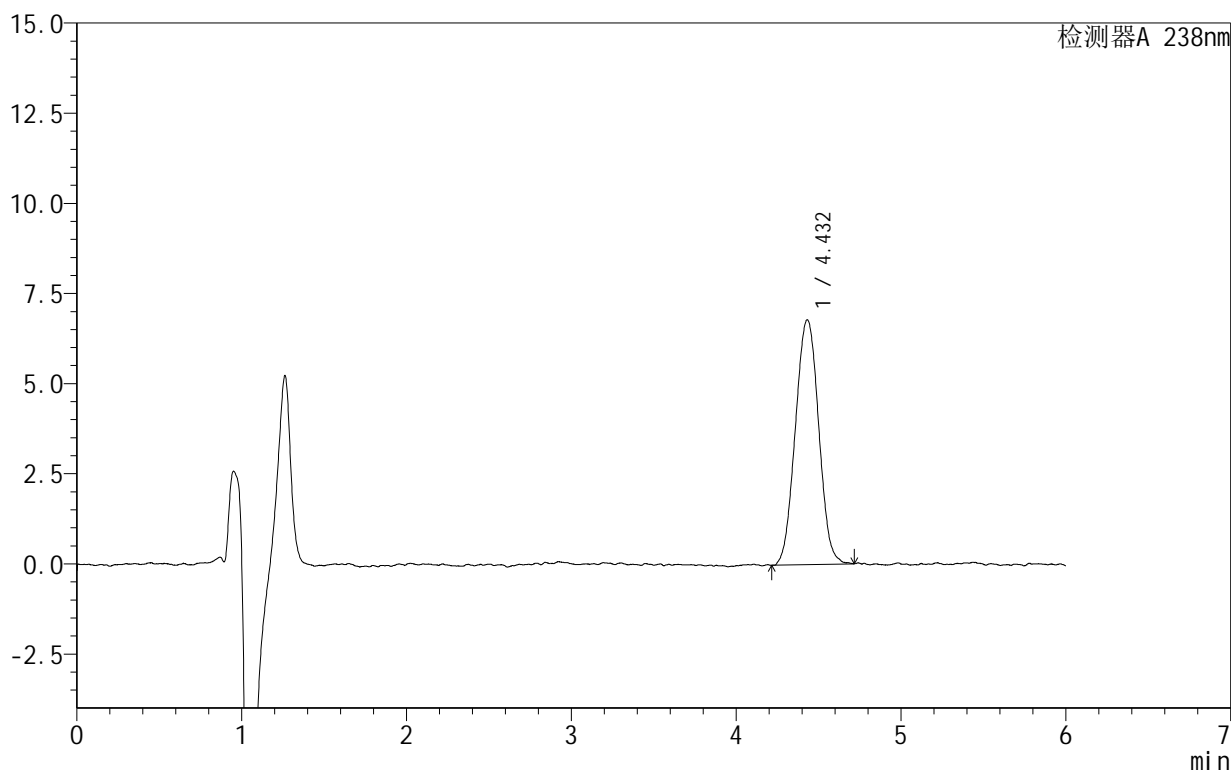

<峰表>

检测器A 238nm

峰号	保留时间	面积	面积%	高度	理论塔板数(USP)	拖尾因子	分离度(USP)
1	4.432	66742	100.000	6790	4734	1.023	--
总计		66742	100.000	6790			



SHIMADZU

LabSolutions

999苯磺酸左氨氯地平片

<样品信息>

色谱柱:XB-C18(150mm*4.6mm,5 μ m) 流速:1.5ml/min
柱温:30 $^{\circ}$ C 波长:238nm
数据文件名: RC\$999 - 28-7/28-94-2 - zzp-2024101923p-rcqx-2-pH6.8jz-jf50z-20min-P4.lcd
方法文件名: RC\$999 - 20241029-rcqx-FX277.lcm
批处理文件名: RC\$999 - 20241029-rcqx-FX277.lcb
样品瓶号: 2-31
进样体积: 50 μ l 版本号:6.115
进样时间: 2024/10/29 22:30:39 实验者: xiexinhui
处理时间(V2): 2024/10/30 09:20:36 处理者: xiexinhui
仪器型号: SHIMADZU LC-2050C(FX277)

<色谱图>

mV

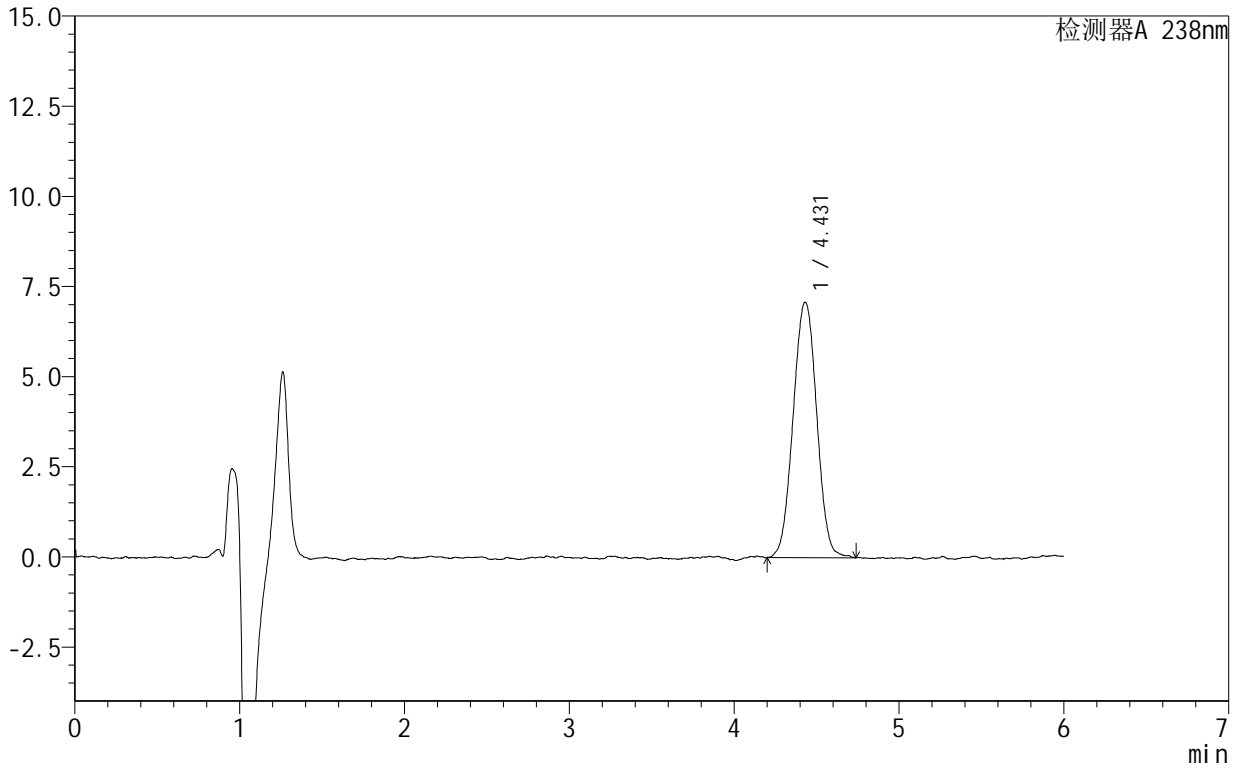

<峰表>

检测器A 238nm

峰号	保留时间	面积	面积%	高度	理论塔板数(USP)	拖尾因子	分离度(USP)
1	4.431	70533	100.000	7086	4681	1.016	--
总计		70533	100.000	7086			



SHIMADZU

LabSolutions

999苯磺酸左氨氯地平片

<样品信息>

色谱柱:XB-C18(150mm*4.6mm,5 μ m) 流速:1.5ml/min
柱温:30 $^{\circ}$ C 波长:238nm
数据文件名: RC\$999 - 28-7/28-95-2 - zzp-2024101923p-rcqx-2-pH6.8jz-jf50z-20min-P5.lcd
方法文件名: RC\$999 - 20241029-rcqx-FX277.lcm
批处理文件名: RC\$999 - 20241029-rcqx-FX277.lcb
样品瓶号: 2-40
进样体积: 50 μ l 版本号:6.115
进样时间: 2024/10/29 22:37:05 实验者: xiexinhui
处理时间(V2): 2024/10/30 09:20:39 处理者: xiexinhui
仪器型号: SHIMADZU LC-2050C(FX277)

<色谱图>

mV

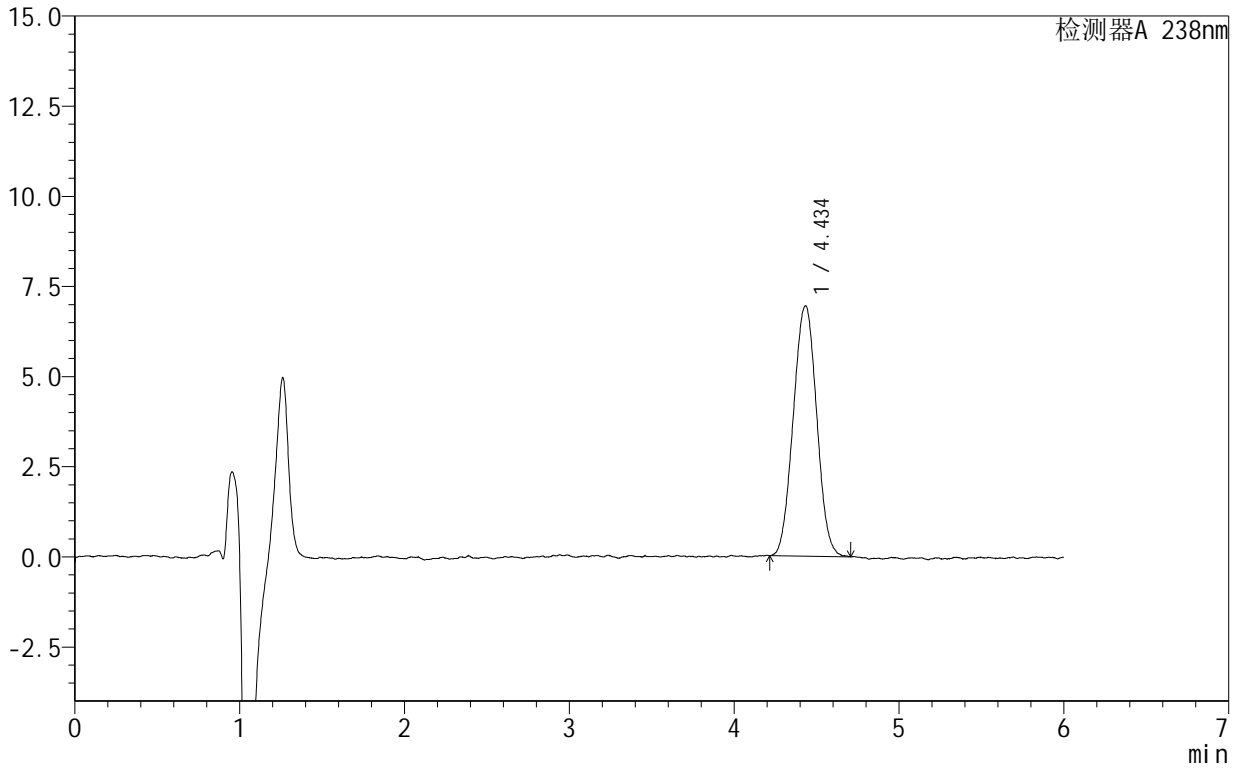

<峰表>

检测器A 238nm

峰号	保留时间	面积	面积%	高度	理论塔板数(USP)	拖尾因子	分离度(USP)
1	4.434	68498	100.000	6934	4562	1.012	--
总计		68498	100.000	6934			



SHIMADZU

LabSolutions

999苯磺酸左氨氯地平片

<样品信息>

色谱柱:XB-C18(150mm*4.6mm,5 μ m) 流速:1.5ml/min
柱温:30 $^{\circ}$ C 波长:238nm
数据文件名: RC\$999 - 28-7/28-96-2 - zzp-2024101923p-rcqx-2-pH6.8jz-jf50z-20min-P6.lcd
方法文件名: RC\$999 - 20241029-rcqx-FX277.lcm
批处理文件名: RC\$999 - 20241029-rcqx-FX277.lcb
样品瓶号: 2-49
进样体积: 50 μ l 版本号: 6.115
进样时间: 2024/10/29 22:43:31 实验者: xiexinhui
处理时间(V2): 2024/10/30 09:20:41 处理者: xiexinhui
仪器型号: SHIMADZU LC-2050C(FX277)

<色谱图>

mV

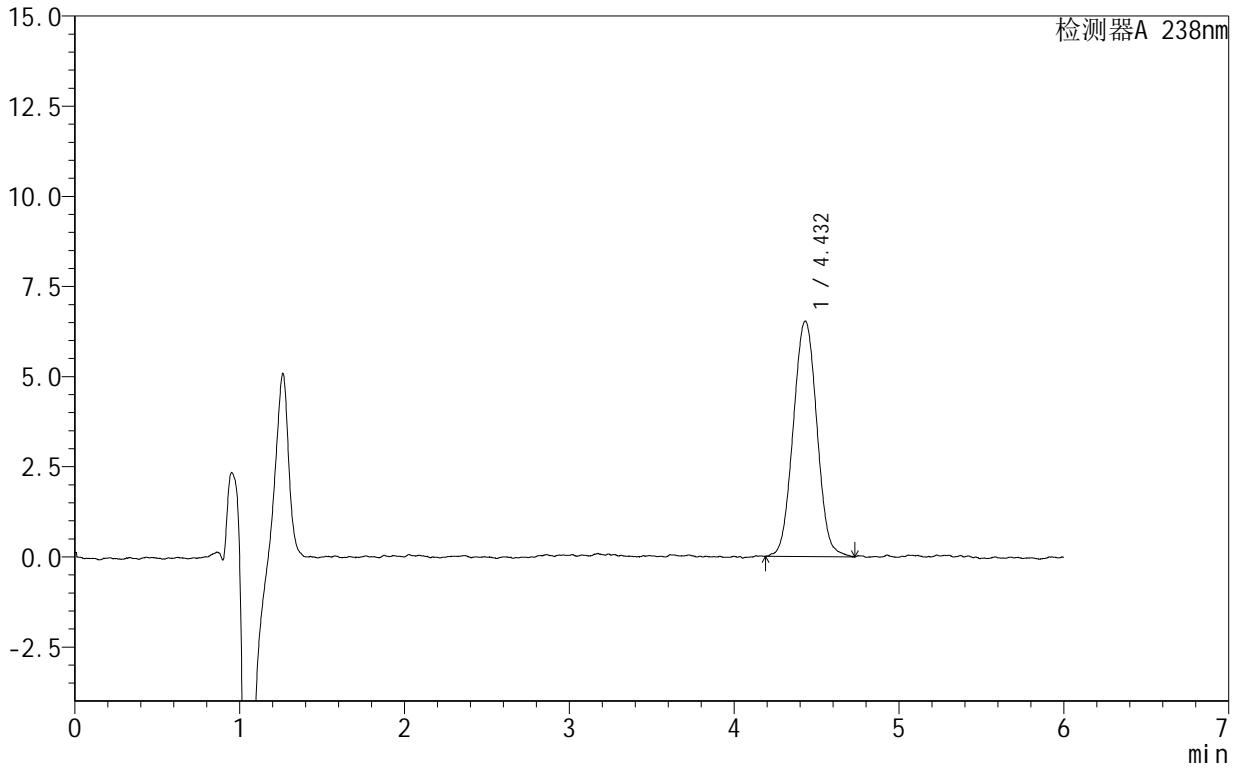

<峰表>

检测器A 238nm

峰号	保留时间	面积	面积%	高度	理论塔板数(USP)	拖尾因子	分离度(USP)
1	4.432	65102	100.000	6530	4656	1.023	--
总计		65102	100.000	6530			



999苯磺酸左氨氯地平片

<样品信息>

色谱柱:XB-C18(150mm*4.6mm,5 μ m) 流速:1.5ml/min
柱温:30 $^{\circ}$ C 波长:238nm
数据文件名: RC\$999 - 28-7/28-97-2 - zzp-2024101923p-rcqx-2-pH6.8jz-jf50z-30min-P1.lcd
方法文件名: RC\$999 - 20241029-rcqx-FX277.lcm
批处理文件名: RC\$999 - 20241029-rcqx-FX277.lcb
样品瓶号: 2-5
进样体积: 50 μ l 版本号:6.115
进样时间: 2024/10/29 22:49:58 实验者: xiexinhui
处理时间(V2): 2024/10/30 09:20:43 处理者: xiexinhui
仪器型号: SHIMADZU LC-2050C(FX277)

<色谱图>

mV

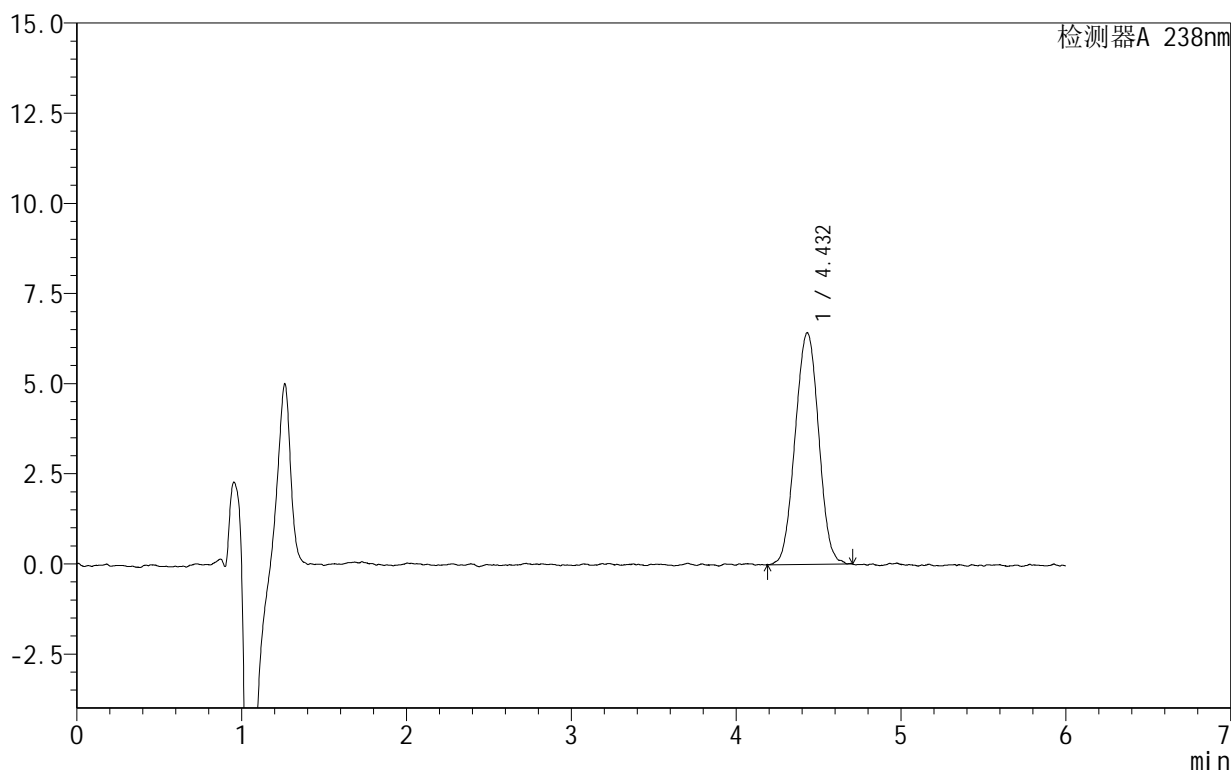

<峰表>

检测器A 238nm

峰号	保留时间	面积	面积%	高度	理论塔板数(USP)	拖尾因子	分离度(USP)
1	4.432	63453	100.000	6421	4599	1.015	--
总计		63453	100.000	6421			



SHIMADZU

LabSolutions

999苯磺酸左氨氯地平片

<样品信息>

色谱柱:XB-C18(150mm*4.6mm,5 μ m) 流速:1.5ml/min
柱温:30 $^{\circ}$ C 波长:238nm
数据文件名: RC\$999 - 28-7/28-98-2 - zzp-2024101923p-rcqx-2-pH6.8jz-jf50z-30min-P2.lcd
方法文件名: RC\$999 - 20241029-rcqx-FX277.lcm
批处理文件名: RC\$999 - 20241029-rcqx-FX277.lcb
样品瓶号: 2-14
进样体积: 50 μ l 版本号:6.115
进样时间: 2024/10/29 22:56:25 实验者: xiexinhui
处理时间(V2): 2024/10/30 09:20:46 处理者: xiexinhui
仪器型号: SHIMADZU LC-2050C(FX277)

<色谱图>

mV

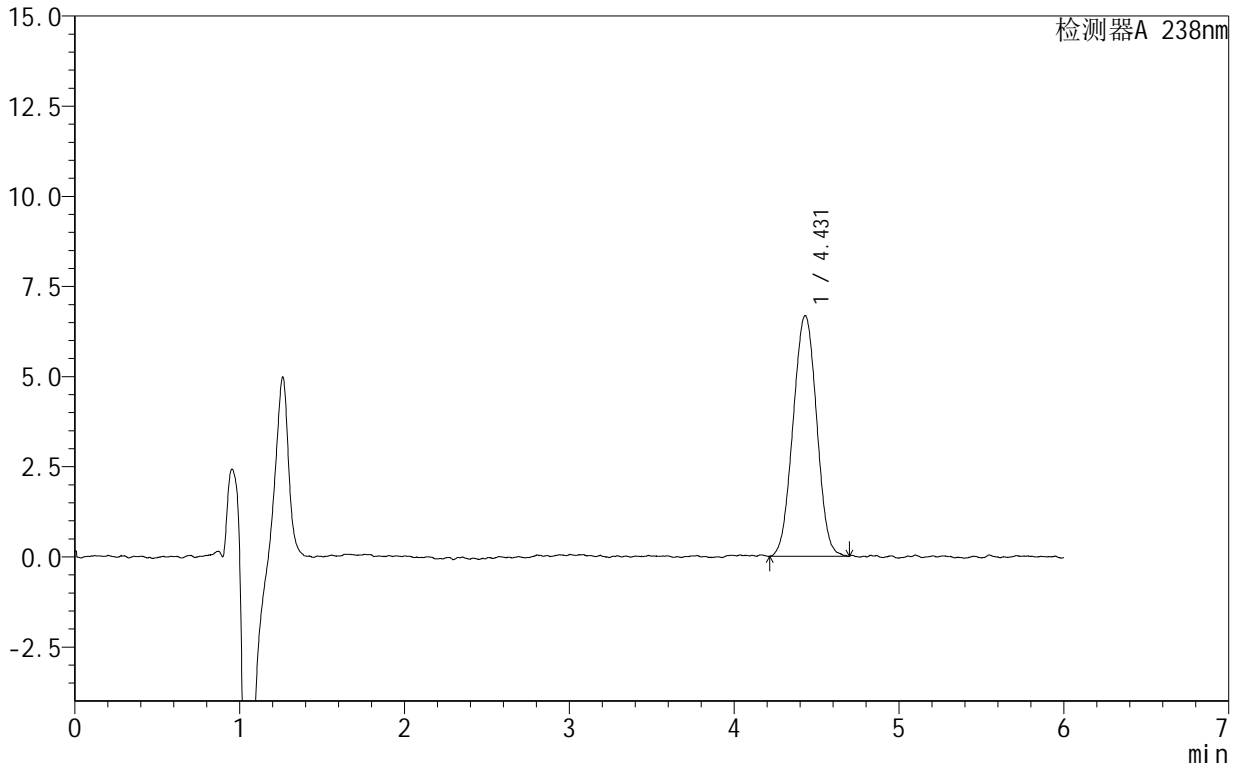

<峰表>

检测器A 238nm

峰号	保留时间	面积	面积%	高度	理论塔板数(USP)	拖尾因子	分离度(USP)
1	4.431	66300	100.000	6678	4624	1.006	--
总计		66300	100.000	6678			



SHIMADZU

LabSolutions

999苯磺酸左氨氯地平片

<样品信息>

色谱柱:XB-C18(150mm*4.6mm,5 μ m) 流速:1.5ml/min
柱温:30 $^{\circ}$ C 波长:238nm
数据文件名: RC\$999 - 28-7/28-99-2 - zzp-2024101923p-rcqx-2-pH6.8jz-jf50z-30min-P3.lcd
方法文件名: RC\$999 - 20241029-rcqx-FX277.lcm
批处理文件名: RC\$999 - 20241029-rcqx-FX277.lcb
样品瓶号: 2-23
进样体积: 50 μ l 版本号:6.115
进样时间: 2024/10/29 23:02:51 实验者: xiexinhui
处理时间(V2): 2024/10/30 09:20:48 处理者: xiexinhui
仪器型号: SHIMADZU LC-2050C(FX277)

<色谱图>

mV

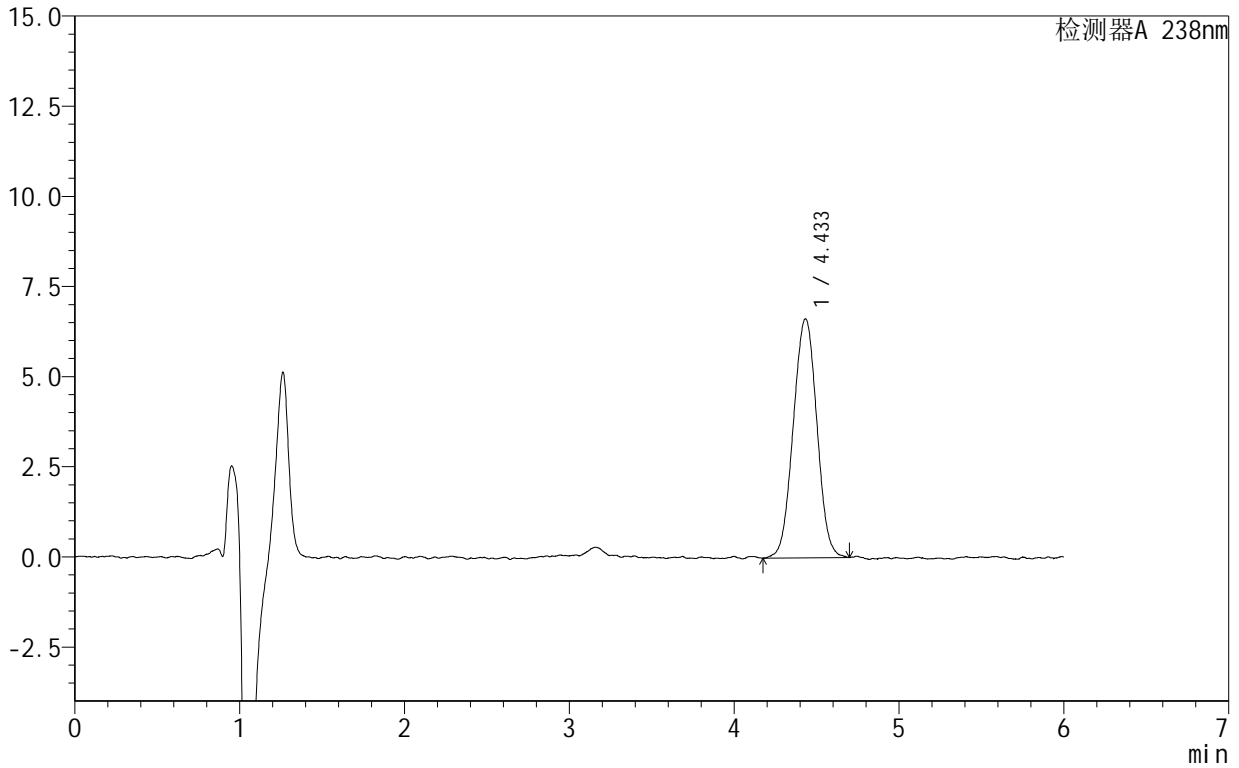

<峰表>

检测器A 238nm

峰号	保留时间	面积	面积%	高度	理论塔板数(USP)	拖尾因子	分离度(USP)
1	4.433	65967	100.000	6622	4480	1.007	--
总计		65967	100.000	6622			



999苯磺酸左氨氯地平片

<样品信息>

色谱柱:XB-C18(150mm*4.6mm,5 μ m) 流速:1.5ml/min
柱温:30 $^{\circ}$ C 波长:238nm
数据文件名: RC\$999 - 28-7/28-100-2 - zzp-2024101923p-rcqx-2-pH6.8jz-jf50z-30min-P4.lcd
方法文件名: RC\$999 - 20241029-rcqx-FX277.lcm
批处理文件名: RC\$999 - 20241029-rcqx-FX277.lcb
样品瓶号: 2-32
进样体积: 50 μ l 版本号:6.115
进样时间: 2024/10/29 23:09:17 实验者: xiexinhui
处理时间(V2): 2024/10/30 09:20:51 处理者: xiexinhui
仪器型号: SHIMADZU LC-2050C(FX277)

<色谱图>

mV

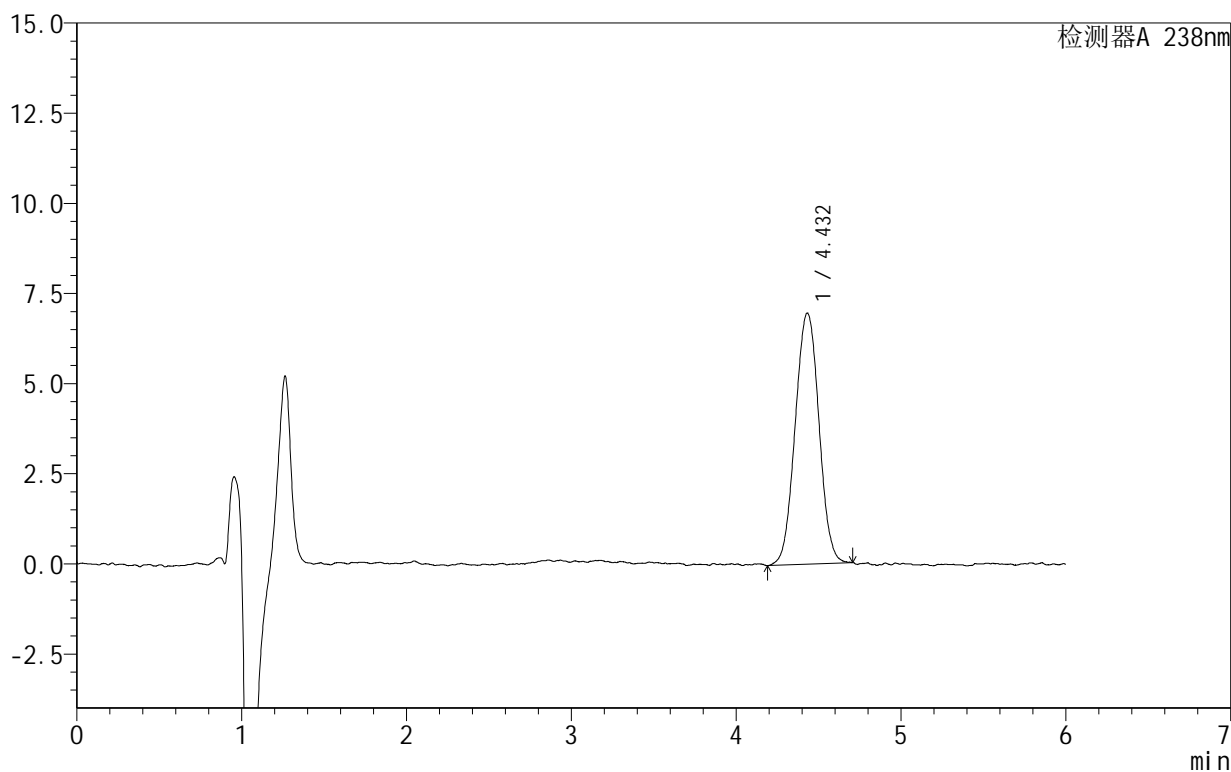

<峰表>

检测器A 238nm

峰号	保留时间	面积	面积%	高度	理论塔板数(USP)	拖尾因子	分离度(USP)
1	4.432	69709	100.000	6963	4612	1.019	--
总计		69709	100.000	6963			



999苯磺酸左氨氯地平片

<样品信息>

色谱柱:XB-C18(150mm*4.6mm,5 μ m) 流速:1.5ml/min
柱温:30 $^{\circ}$ C 波长:238nm
数据文件名: RC\$999 - 28-7/28-101-2 - zzp-2024101923p-rcqx-2-pH6.8jz-jf50z-30min-P5.lcd
方法文件名: RC\$999 - 20241029-rcqx-FX277.lcm
批处理文件名: RC\$999 - 20241029-rcqx-FX277.lcb
样品瓶号: 2-41
进样体积: 50 μ l 版本号: 6.115
进样时间: 2024/10/29 23:15:44 实验者: xiexinhui
处理时间 (V2): 2024/10/30 09:20:53 处理者: xiexinhui
仪器型号: SHIMADZU LC-2050C(FX277)

<色谱图>

mV

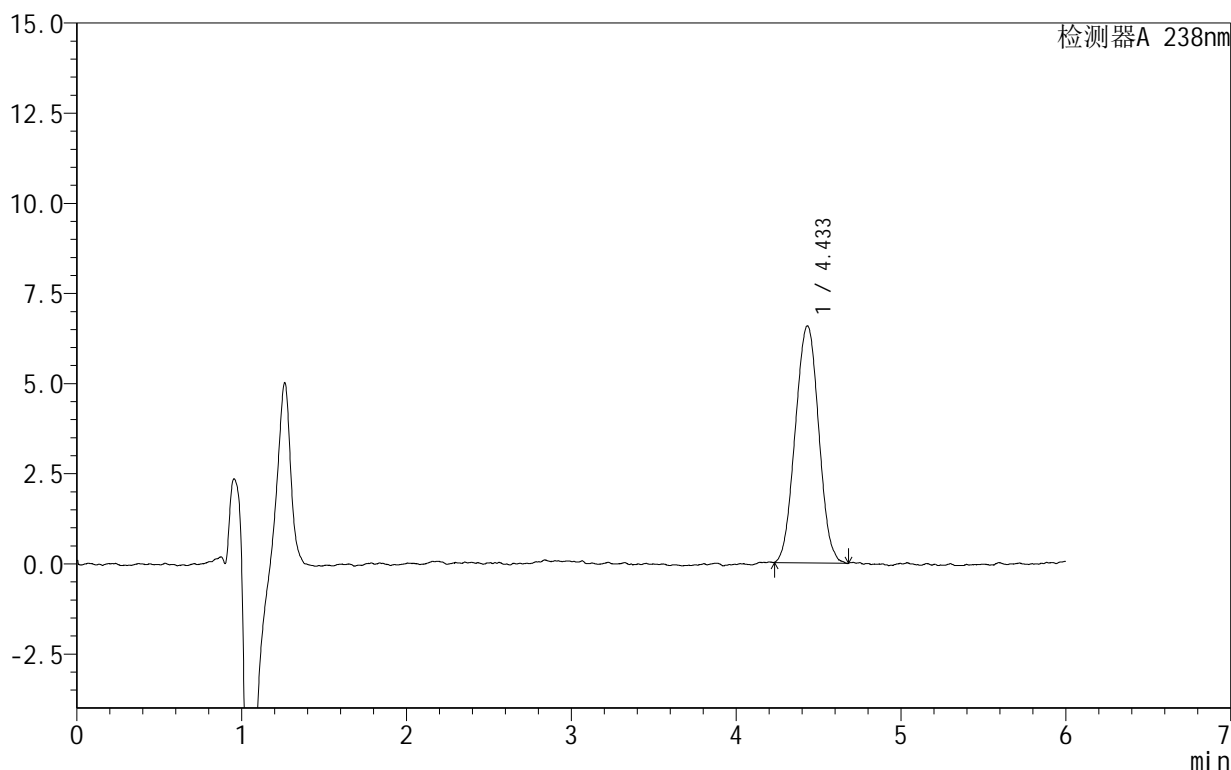

<峰表>

检测器A 238nm

峰号	保留时间	面积	面积%	高度	理论塔板数(USP)	拖尾因子	分离度(USP)
1	4.433	64934	100.000	6571	4545	1.021	--
总计		64934	100.000	6571			



999苯磺酸左氨氯地平片

<样品信息>

色谱柱:XB-C18(150mm*4.6mm,5 μ m) 流速:1.5ml/min
柱温:30 $^{\circ}$ C 波长:238nm
数据文件名: RC\$999 - 28-7/28-102-2 - zzp-2024101923p-rcqx-2-pH6.8jz-jf50z-30min-P6.lcd
方法文件名: RC\$999 - 20241029-rcqx-FX277.lcm
批处理文件名: RC\$999 - 20241029-rcqx-FX277.lcb
样品瓶号: 2-50
进样体积: 50 μ l 版本号:6.115
进样时间: 2024/10/29 23:22:10 实验者: xiexinhui
处理时间(V2): 2024/10/30 09:20:56 处理者: xiexinhui
仪器型号: SHIMADZU LC-2050C(FX277)

<色谱图>

mV

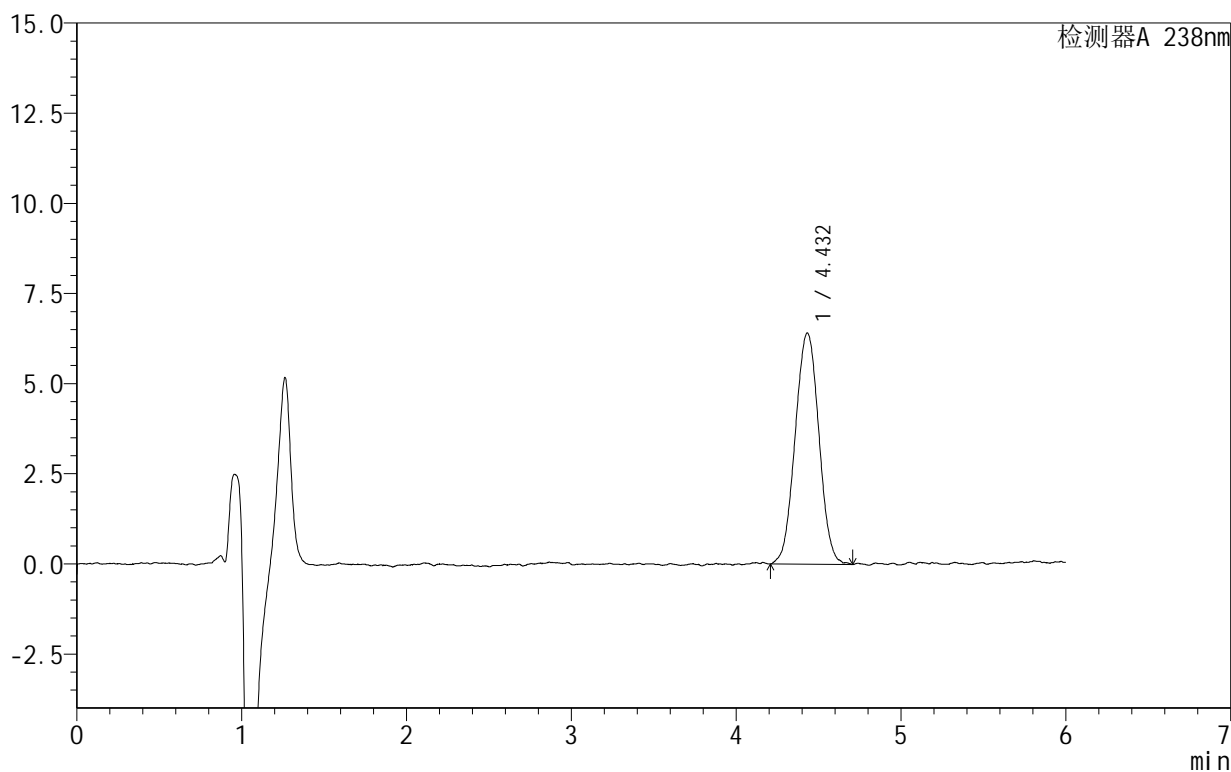

<峰表>

检测器A 238nm

峰号	保留时间	面积	面积%	高度	理论塔板数(USP)	拖尾因子	分离度(USP)
1	4.432	64122	100.000	6410	4626	1.018	--
总计		64122	100.000	6410			



999苯磺酸左氨氯地平片

<样品信息>

色谱柱:XB-C18(150mm*4.6mm,5 μ m) 流速:1.5ml/min
柱温:30 $^{\circ}$ C 波长:238nm
数据文件名: RC\$999 - 28-7/28-103-2 - zzp-2024101923p-rcqx-2-pH6.8jz-jf50z-45min-P1.lcd
方法文件名: RC\$999 - 20241029-rcqx-FX277.lcm
批处理文件名: RC\$999 - 20241029-rcqx-FX277.lcb
样品瓶号: 2-6
进样体积: 50 μ l 版本号: 6.115
进样时间: 2024/10/29 23:28:36 实验者: xiexinhui
处理时间 (V2): 2024/10/30 09:20:58 处理者: xiexinhui
仪器型号: SHIMADZU LC-2050C(FX277)

<色谱图>

mV

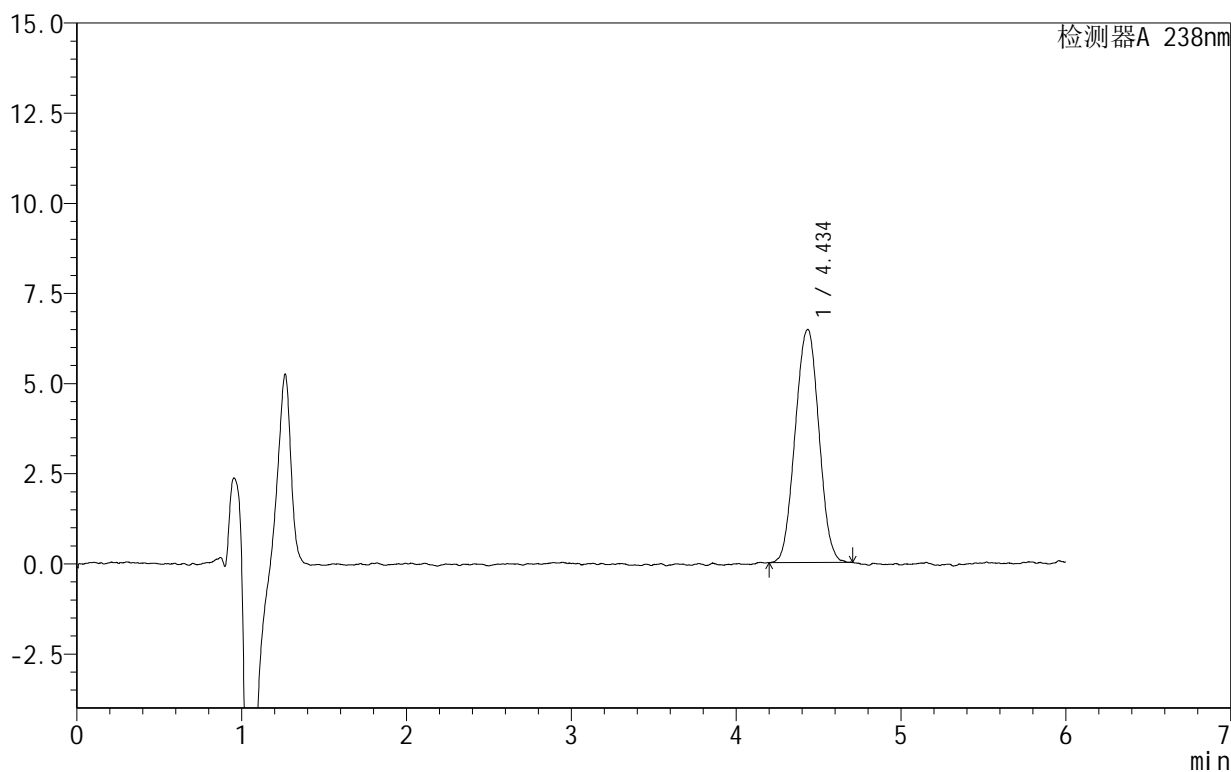

<峰表>

检测器A 238nm

峰号	保留时间	面积	面积%	高度	理论塔板数(USP)	拖尾因子	分离度(USP)
1	4.434	64603	100.000	6459	4467	1.011	--
总计		64603	100.000	6459			



999苯磺酸左氨氯地平片

<样品信息>

色谱柱:XB-C18(150mm*4.6mm,5 μ m) 流速:1.5ml/min
柱温:30 $^{\circ}$ C 波长:238nm
数据文件名: RC\$999 - 28-7/28-104-2 - zzp-2024101923p-rcqx-2-pH6.8jz-jf50z-45min-P2.lcd
方法文件名: RC\$999 - 20241029-rcqx-FX277.lcm
批处理文件名: RC\$999 - 20241029-rcqx-FX277.lcb
样品瓶号: 2-15
进样体积: 50 μ l 版本号: 6.115
进样时间: 2024/10/29 23:35:04 实验者: xiexinhui
处理时间 (V2): 2024/10/30 09:21:01 处理者: xiexinhui
仪器型号: SHIMADZU LC-2050C(FX277)

<色谱图>

mV

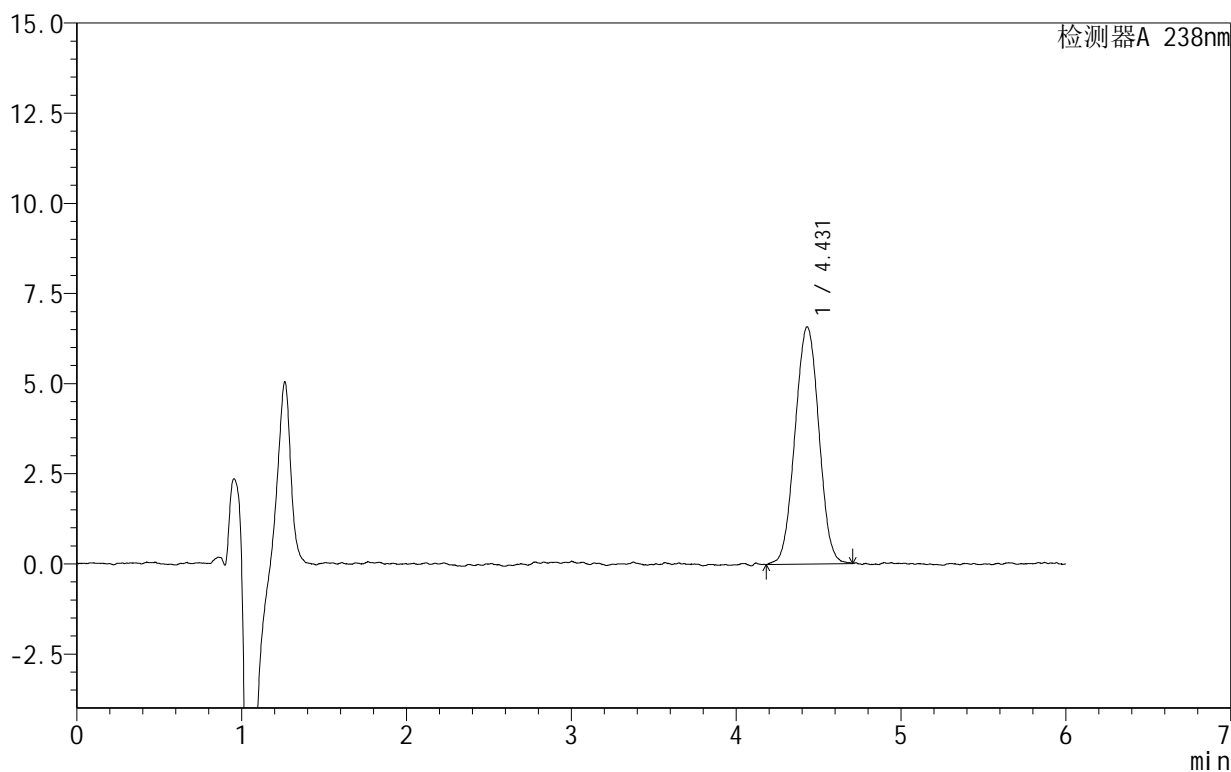

<峰表>

检测器A 238nm

峰号	保留时间	面积	面积%	高度	理论塔板数(USP)	拖尾因子	分离度(USP)
1	4.431	66115	100.000	6577	4486	1.015	--
总计		66115	100.000	6577			



SHIMADZU

LabSolutions

999苯磺酸左氨氯地平片

<样品信息>

色谱柱:XB-C18(150mm*4.6mm,5 μ m) 流速:1.5ml/min
柱温:30 $^{\circ}$ C 波长:238nm
数据文件名: RC\$999 - 28-7/28-105-2 - zzp-2024101923p-rcqx-2-pH6.8jz-jf50z-45min-P3.lcd
方法文件名: RC\$999 - 20241029-rcqx-FX277.lcm
批处理文件名: RC\$999 - 20241029-rcqx-FX277.lcb
样品瓶号: 2-24
进样体积: 50 μ l 版本号:6.115
进样时间: 2024/10/29 23:41:29 实验者: xiexinhui
处理时间(V2): 2024/10/30 09:21:03 处理者: xiexinhui
仪器型号: SHIMADZU LC-2050C(FX277)

<色谱图>

mV

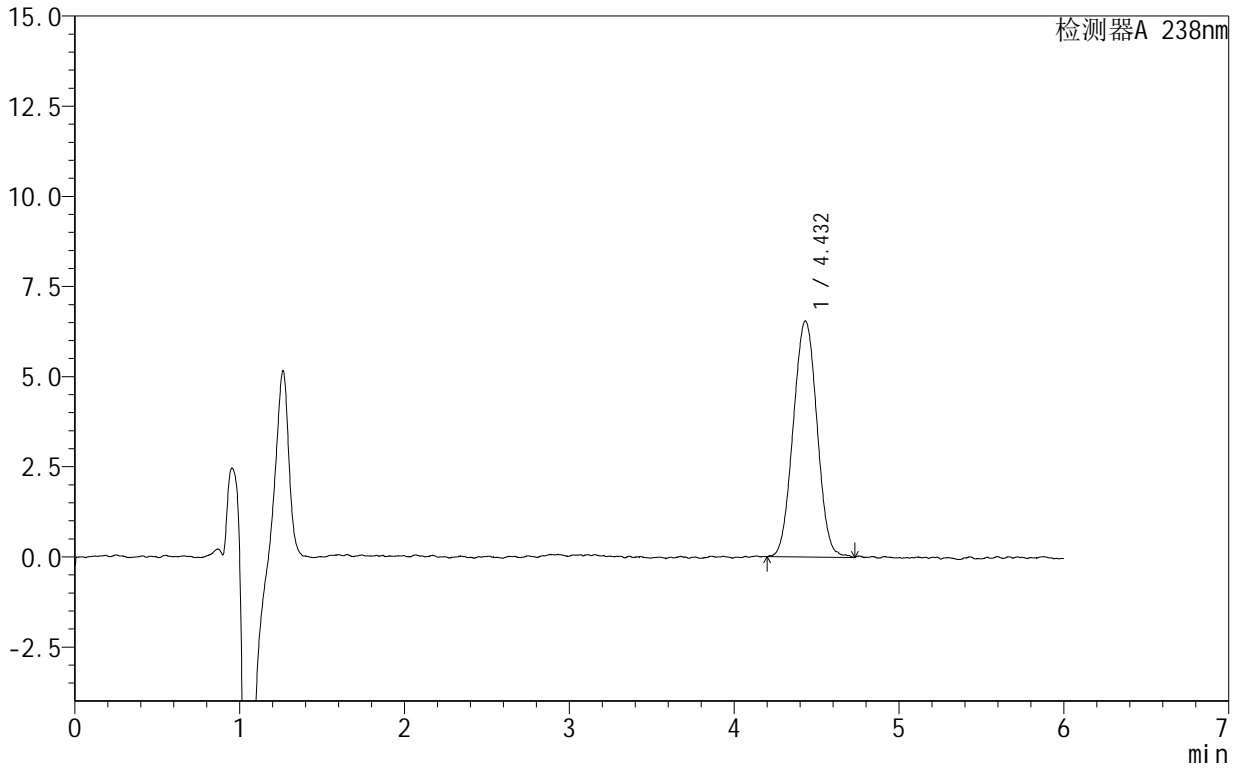

<峰表>

检测器A 238nm

峰号	保留时间	面积	面积%	高度	理论塔板数(USP)	拖尾因子	分离度(USP)
1	4.432	65597	100.000	6545	4470	1.016	--
总计		65597	100.000	6545			



SHIMADZU

LabSolutions

999苯磺酸左氨氯地平片

<样品信息>

色谱柱:XB-C18(150mm*4.6mm,5 μ m) 流速:1.5ml/min
柱温:30 $^{\circ}$ C 波长:238nm
数据文件名: RC\$999 - 28-7/28-106-2 - zzp-2024101923p-rcqx-2-pH6.8jz-jf50z-45min-P4.lcd
方法文件名: RC\$999 - 20241029-rcqx-FX277.lcm
批处理文件名: RC\$999 - 20241029-rcqx-FX277.lcb
样品瓶号: 2-33
进样体积: 50 μ l 版本号:6.115
进样时间: 2024/10/29 23:47:56 实验者: xiexinhui
处理时间(V2): 2024/10/30 09:21:05 处理者: xiexinhui
仪器型号: SHIMADZU LC-2050C(FX277)

<色谱图>

mV

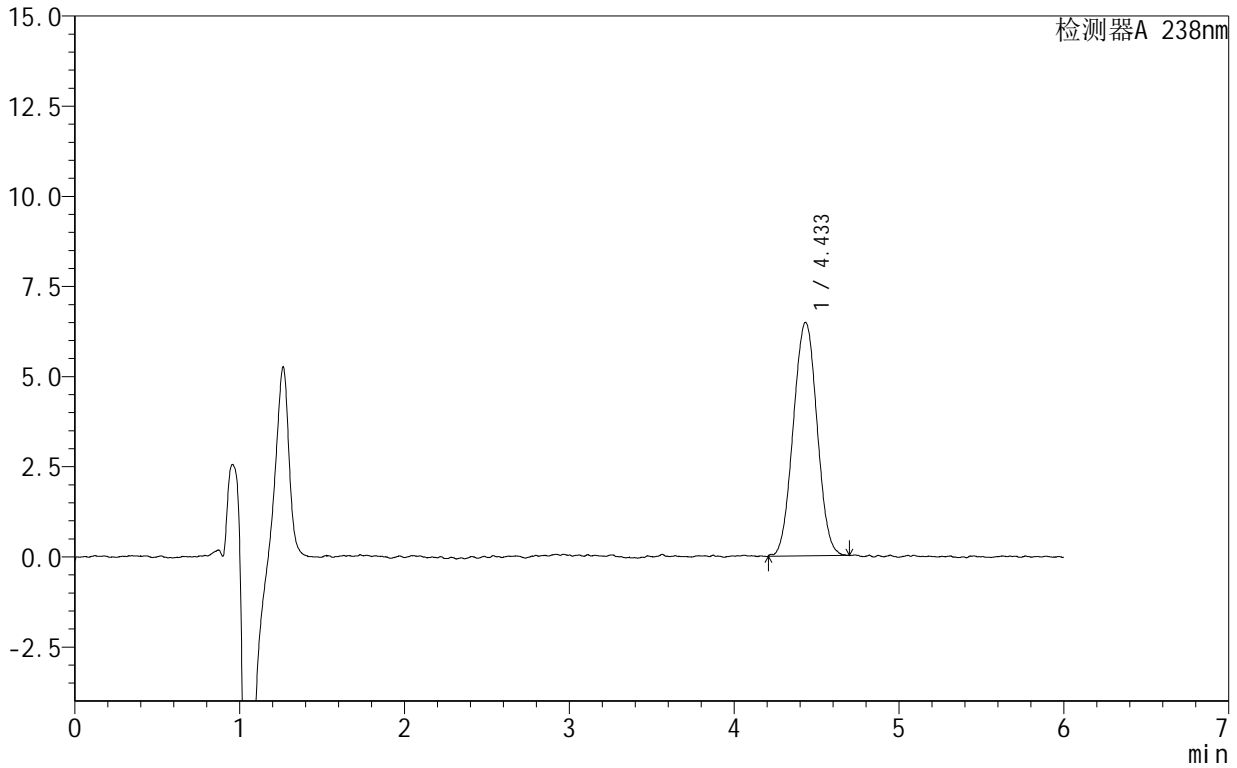

<峰表>

检测器A 238nm

峰号	保留时间	面积	面积%	高度	理论塔板数(USP)	拖尾因子	分离度(USP)
1	4.433	64756	100.000	6470	4583	1.020	--
总计		64756	100.000	6470			



SHIMADZU

LabSolutions

999苯磺酸左氨氯地平片

<样品信息>

色谱柱:XB-C18(150mm*4.6mm,5 μ m) 流速:1.5ml/min
柱温:30 $^{\circ}$ C 波长:238nm
数据文件名: RC\$999 - 28-7/28-107-2 - zzp-2024101923p-rcqx-2-pH6.8jz-jf50z-45min-P5.lcd
方法文件名: RC\$999 - 20241029-rcqx-FX277.lcm
批处理文件名: RC\$999 - 20241029-rcqx-FX277.lcb
样品瓶号: 2-42
进样体积: 50 μ l 版本号: 6.115
进样时间: 2024/10/29 23:54:22 实验者: xiexinhui
处理时间 (V2): 2024/10/30 09:21:08 处理者: xiexinhui
仪器型号: SHIMADZU LC-2050C(FX277)

<色谱图>

mV

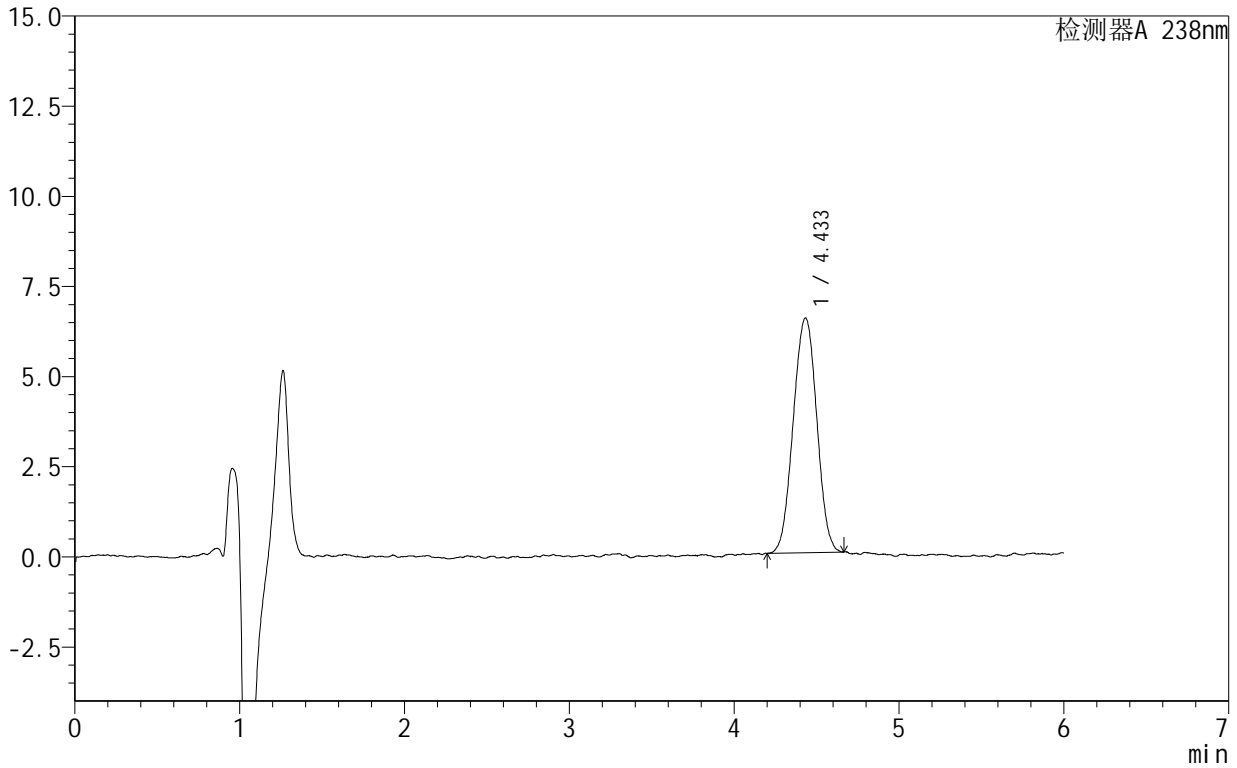

<峰表>

检测器A 238nm

峰号	保留时间	面积	面积%	高度	理论塔板数(USP)	拖尾因子	分离度(USP)
1	4.433	64505	100.000	6504	4534	1.008	--
总计		64505	100.000	6504			



999苯磺酸左氨氯地平片

<样品信息>

色谱柱:XB-C18(150mm*4.6mm,5 μ m) 流速:1.5ml/min
柱温:30 $^{\circ}$ C 波长:238nm
数据文件名: RC\$999 - 28-7/28-108-2 - zzp-2024101923p-rcqx-2-pH6.8jz-jf50z-45min-P6.lcd
方法文件名: RC\$999 - 20241029-rcqx-FX277.lcm
批处理文件名: RC\$999 - 20241029-rcqx-FX277.lcb
样品瓶号: 2-51
进样体积: 50 μ l 版本号: 6.115
进样时间: 2024/10/30 00:00:49 实验者: xiexinhui
处理时间 (V2): 2024/10/30 09:21:10 处理者: xiexinhui
仪器型号: SHIMADZU LC-2050C(FX277)

<色谱图>

mV

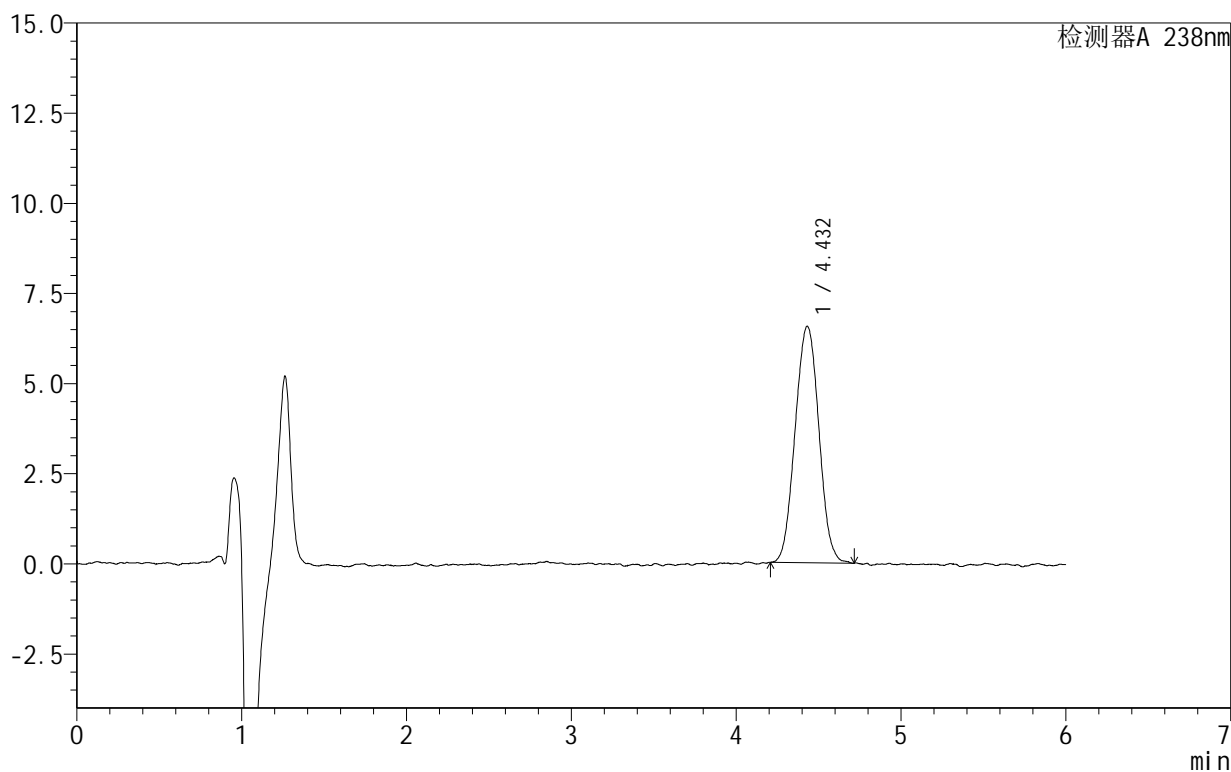

<峰表>

检测器A 238nm

峰号	保留时间	面积	面积%	高度	理论塔板数(USP)	拖尾因子	分离度(USP)
1	4.432	65644	100.000	6560	4526	1.034	--
总计		65644	100.000	6560			



999苯磺酸左氨氯地平片

<样品信息>

色谱柱:XB-C18(150mm*4.6mm,5 μ m) 流速:1.5ml/min
柱温:30 $^{\circ}$ C 波长:238nm
数据文件名: RC\$999 - 28-7/28-109-2 - zzp-2024101923p-rcqx-2-pH6.8jz-jf50z-60min-P1.lcd
方法文件名: RC\$999 - 20241029-rcqx-FX277.lcm
批处理文件名: RC\$999 - 20241029-rcqx-FX277.lcb
样品瓶号: 2-7
进样体积: 50 μ l 版本号:6.115
进样时间: 2024/10/30 00:07:16 实验者: xiexinhui
处理时间(V2): 2024/10/30 09:21:12 处理者: xiexinhui
仪器型号: SHIMADZU LC-2050C(FX277)

<色谱图>

mV

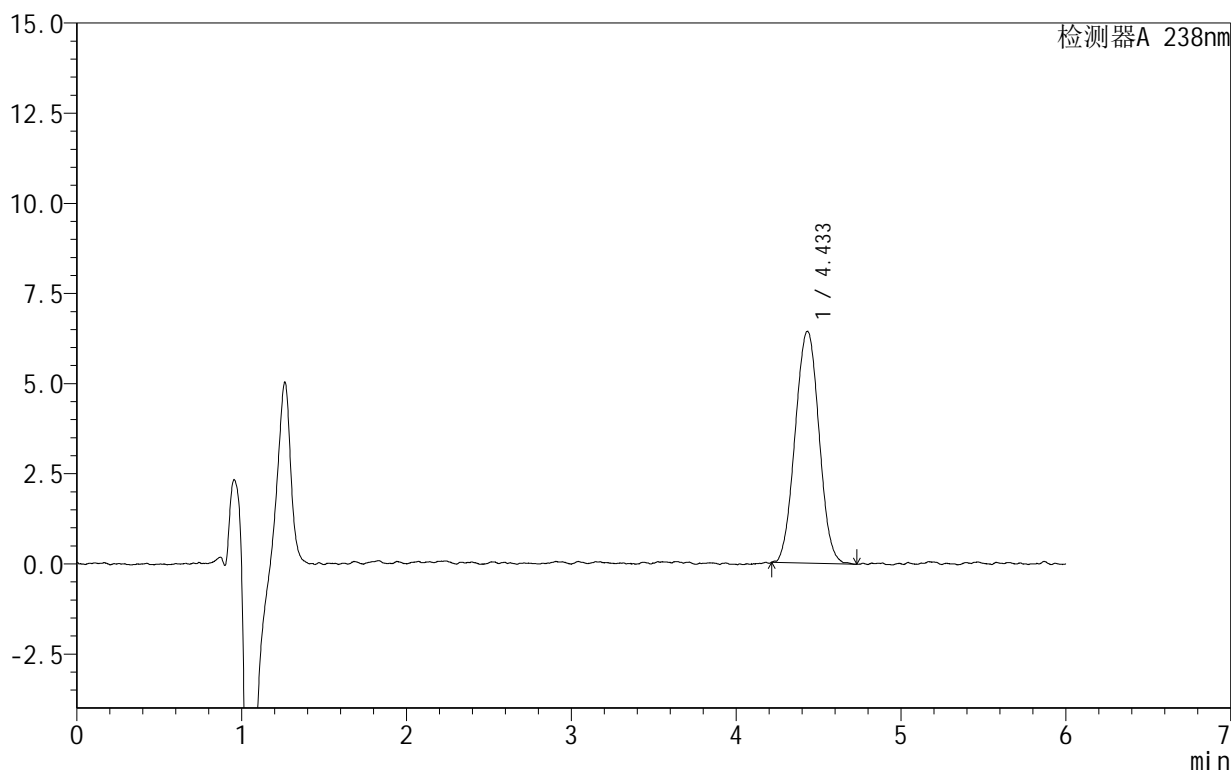

<峰表>

检测器A 238nm

峰号	保留时间	面积	面积%	高度	理论塔板数(USP)	拖尾因子	分离度(USP)
1	4.433	64613	100.000	6425	4532	1.024	--
总计		64613	100.000	6425			



999苯磺酸左氨氯地平片

<样品信息>

色谱柱:XB-C18(150mm*4.6mm,5 μ m) 流速:1.5ml/min
柱温:30 $^{\circ}$ C 波长:238nm
数据文件名: RC\$999 - 28-7/28-110-2 - zzp-2024101923p-rcqx-2-pH6.8jz-jf50z-60min-P2.lcd
方法文件名: RC\$999 - 20241029-rcqx-FX277.lcm
批处理文件名: RC\$999 - 20241029-rcqx-FX277.lcb
样品瓶号: 2-16
进样体积: 50 μ l 版本号:6.115
进样时间: 2024/10/30 00:13:44 实验者: xiexinhui
处理时间(V2): 2024/10/30 09:21:15 处理者: xiexinhui
仪器型号: SHIMADZU LC-2050C(FX277)

<色谱图>

mV

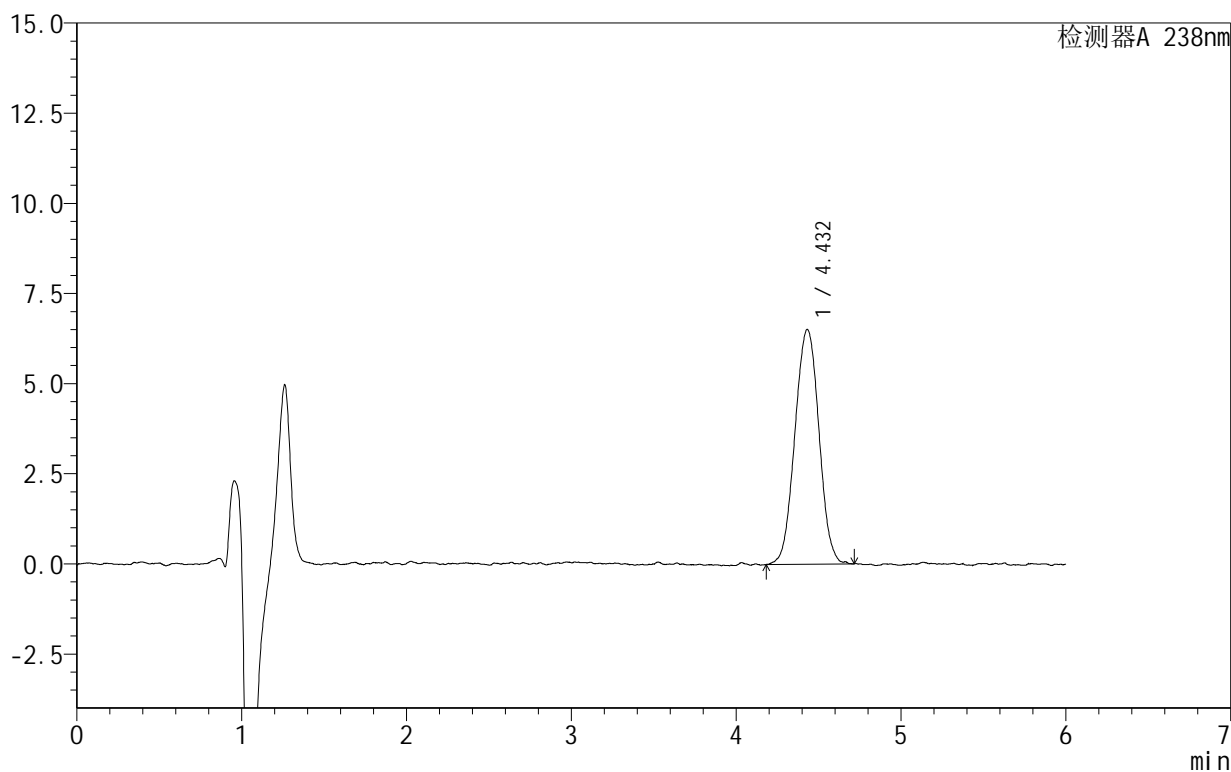

<峰表>

检测器A 238nm

峰号	保留时间	面积	面积%	高度	理论塔板数(USP)	拖尾因子	分离度(USP)
1	4.432	66091	100.000	6514	4542	1.015	--
总计		66091	100.000	6514			



999苯磺酸左氨氯地平片

<样品信息>

色谱柱:XB-C18(150mm*4.6mm,5 μ m) 流速:1.5ml/min
柱温:30 $^{\circ}$ C 波长:238nm
数据文件名: RC\$999 - 28-7/28-111-2 - zzp-2024101923p-rcqx-2-pH6.8jz-jf50z-60min-P3.lcd
方法文件名: RC\$999 - 20241029-rcqx-FX277.lcm
批处理文件名: RC\$999 - 20241029-rcqx-FX277.lcb
样品瓶号: 2-25
进样体积: 50 μ l 版本号:6.115
进样时间: 2024/10/30 00:20:10 实验者: xiexinhui
处理时间(V2): 2024/10/30 09:21:17 处理者: xiexinhui
仪器型号: SHIMADZU LC-2050C(FX277)

<色谱图>

mV

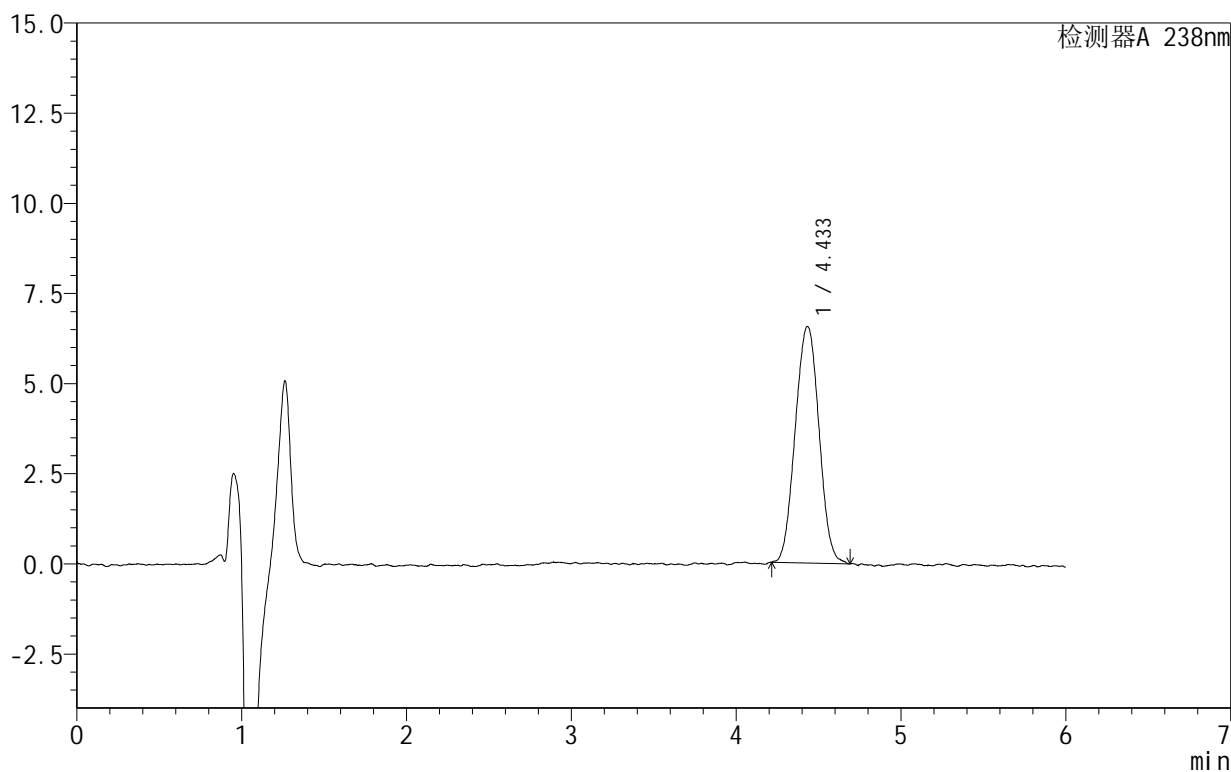

<峰表>

检测器A 238nm

峰号	保留时间	面积	面积%	高度	理论塔板数(USP)	拖尾因子	分离度(USP)
1	4.433	65618	100.000	6555	4546	1.024	--
总计		65618	100.000	6555			



999苯磺酸左氨氯地平片

<样品信息>

色谱柱:XB-C18(150mm*4.6mm,5 μ m) 流速:1.5ml/min
柱温:30 $^{\circ}$ C 波长:238nm
数据文件名: RC\$999 - 28-7/28-112-2 - zzp-2024101923p-rcqx-2-pH6.8jz-jf50z-60min-P4.lcd
方法文件名: RC\$999 - 20241029-rcqx-FX277.lcm
批处理文件名: RC\$999 - 20241029-rcqx-FX277.lcb
样品瓶号: 2-34
进样体积: 50 μ l 版本号:6.115
进样时间: 2024/10/30 00:26:36 实验者: xiexinhui
处理时间(V2): 2024/10/30 09:21:19 处理者: xiexinhui
仪器型号: SHIMADZU LC-2050C(FX277)

<色谱图>

mV

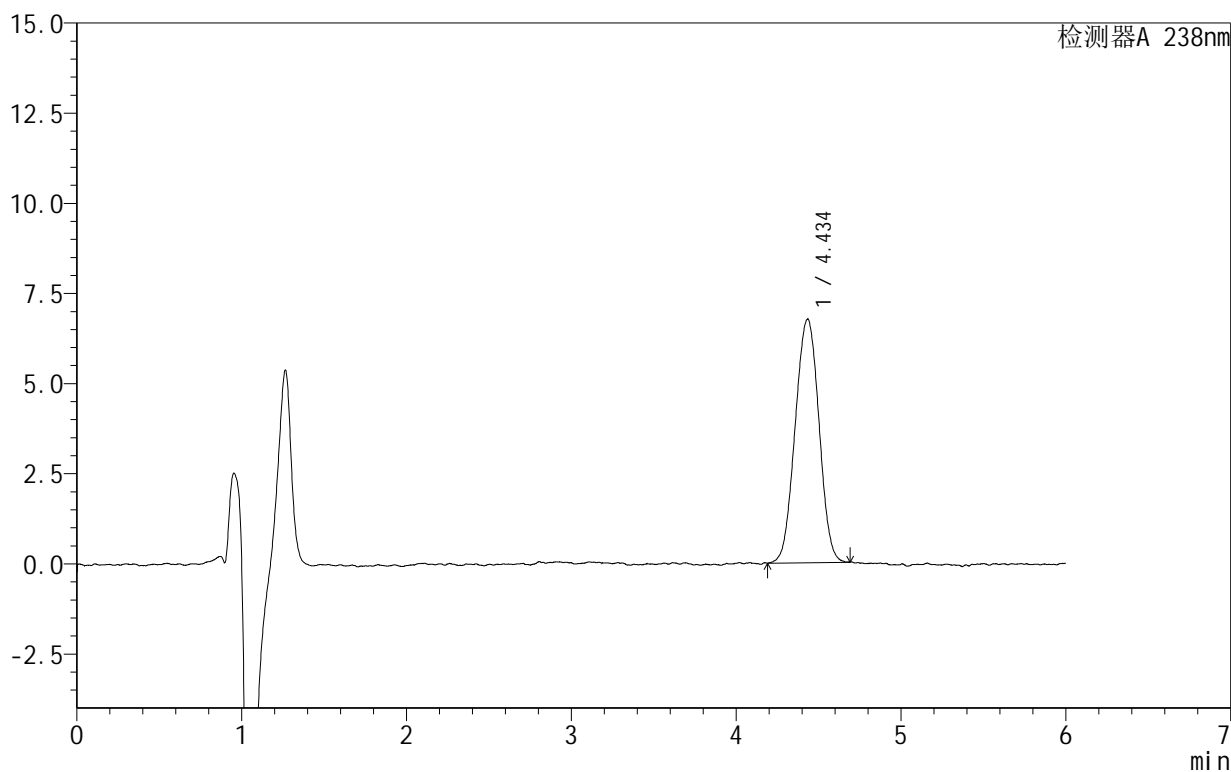

<峰表>

检测器A 238nm

峰号	保留时间	面积	面积%	高度	理论塔板数(USP)	拖尾因子	分离度(USP)
1	4.434	67809	100.000	6746	4405	0.996	--
总计		67809	100.000	6746			



SHIMADZU

LabSolutions

999苯磺酸左氨氯地平片

<样品信息>

色谱柱:XB-C18(150mm*4.6mm,5 μ m) 流速:1.5ml/min
柱温:30 $^{\circ}$ C 波长:238nm
数据文件名: RC\$999 - 28-7/28-113-2 - zzp-2024101923p-rcqx-2-pH6.8jz-jf50z-60min-P5.lcd
方法文件名: RC\$999 - 20241029-rcqx-FX277.lcm
批处理文件名: RC\$999 - 20241029-rcqx-FX277.lcb
样品瓶号: 2-43
进样体积: 50 μ l 版本号: 6.115
进样时间: 2024/10/30 00:33:02 实验者: xiexinhui
处理时间 (V2): 2024/10/30 09:21:22 处理者: xiexinhui
仪器型号: SHIMADZU LC-2050C(FX277)

<色谱图>

mV

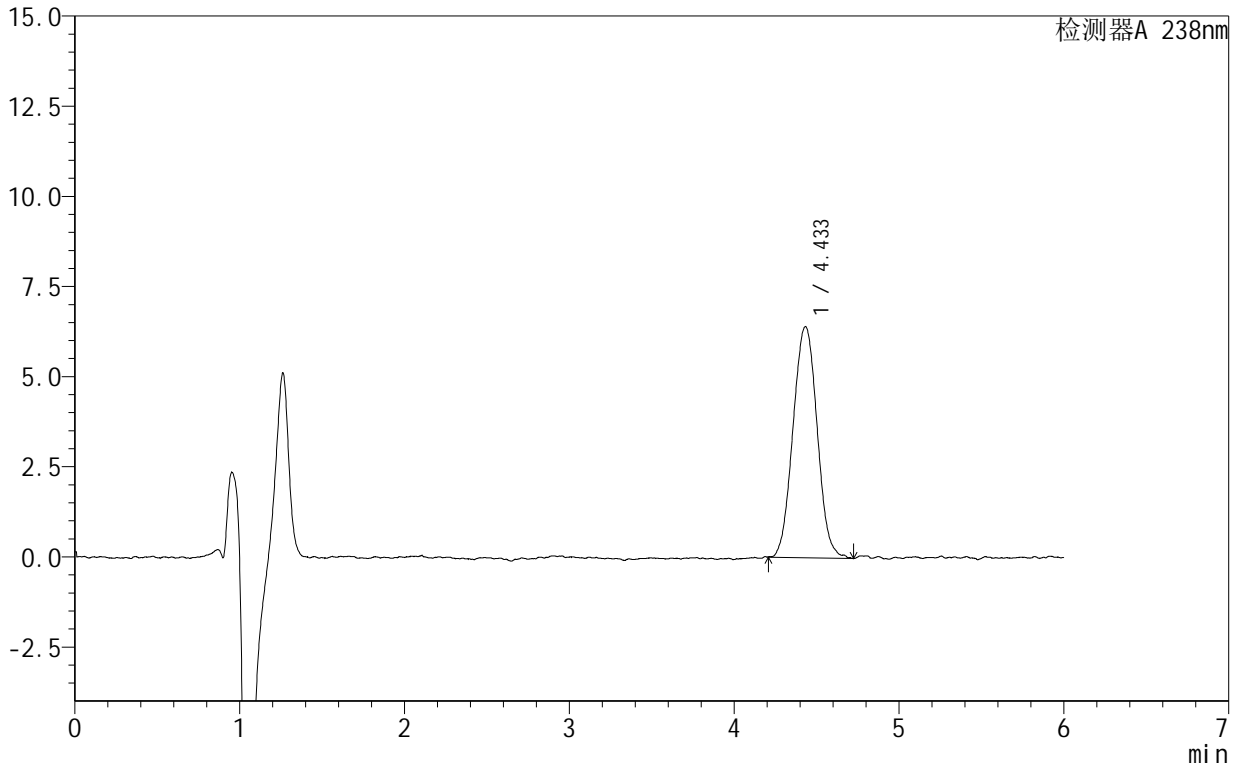

<峰表>

检测器A 238nm

峰号	保留时间	面积	面积%	高度	理论塔板数(USP)	拖尾因子	分离度(USP)
1	4.433	65193	100.000	6407	4424	1.029	--
总计		65193	100.000	6407			



999苯磺酸左氨氯地平片

<样品信息>

色谱柱:XB-C18(150mm*4.6mm,5 μ m) 流速:1.5ml/min
柱温:30 $^{\circ}$ C 波长:238nm
数据文件名: RC\$999 - 28-7/28-114-2 - zzp-2024101923p-rcqx-2-pH6.8jz-jf50z-60min-P6.lcd
方法文件名: RC\$999 - 20241029-rcqx-FX277.lcm
批处理文件名: RC\$999 - 20241029-rcqx-FX277.lcb
样品瓶号: 2-52
进样体积: 50 μ l 版本号:6.115
进样时间: 2024/10/30 00:39:29 实验者: xiexinhui
处理时间(V2): 2024/10/30 09:21:24 处理者: xiexinhui
仪器型号: SHIMADZU LC-2050C(FX277)

<色谱图>

mV

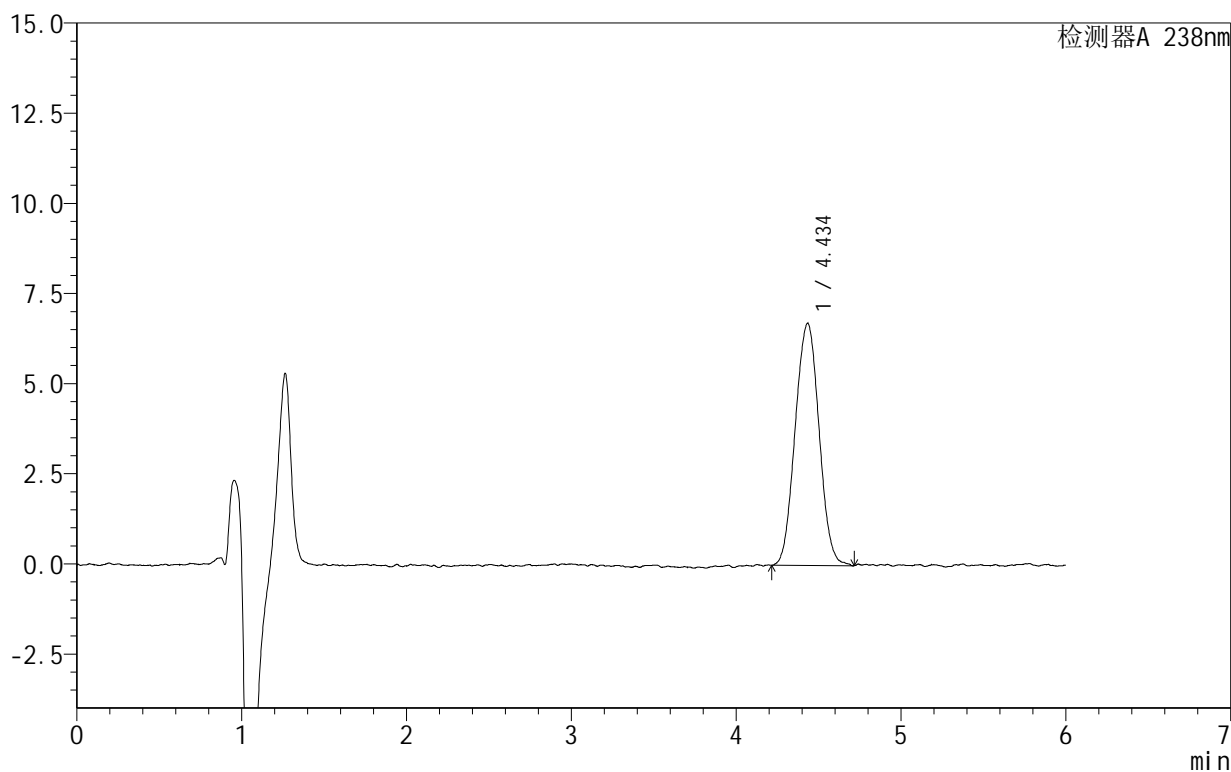

<峰表>

检测器A 238nm

峰号	保留时间	面积	面积%	高度	理论塔板数(USP)	拖尾因子	分离度(USP)
1	4.434	67611	100.000	6706	4464	1.024	--
总计		67611	100.000	6706			



SHIMADZU

LabSolutions

999苯磺酸左氨氯地平片

<样品信息>

色谱柱:XB-C18(150mm*4.6mm,5 μ m) 流速:1.5ml/min
柱温:30 $^{\circ}$ C 波长:238nm
数据文件名: RC\$999 - 28-7/28-115-2 - zzp-2024101923p-rcqx-2-pH6.8jz-jf50z-JX-P1.lcd
方法文件名: RC\$999 - 20241029-rcqx-FX277.lcm
批处理文件名: RC\$999 - 20241029-rcqx-FX277.lcb
样品瓶号: 2-8
进样体积: 50 μ l 版本号: 6.115
进样时间: 2024/10/30 00:45:56 实验者: xiexinhui
处理时间 (V2): 2024/10/30 09:21:27 处理者: xiexinhui
仪器型号: SHIMADZU LC-2050C(FX277)

<色谱图>

mV

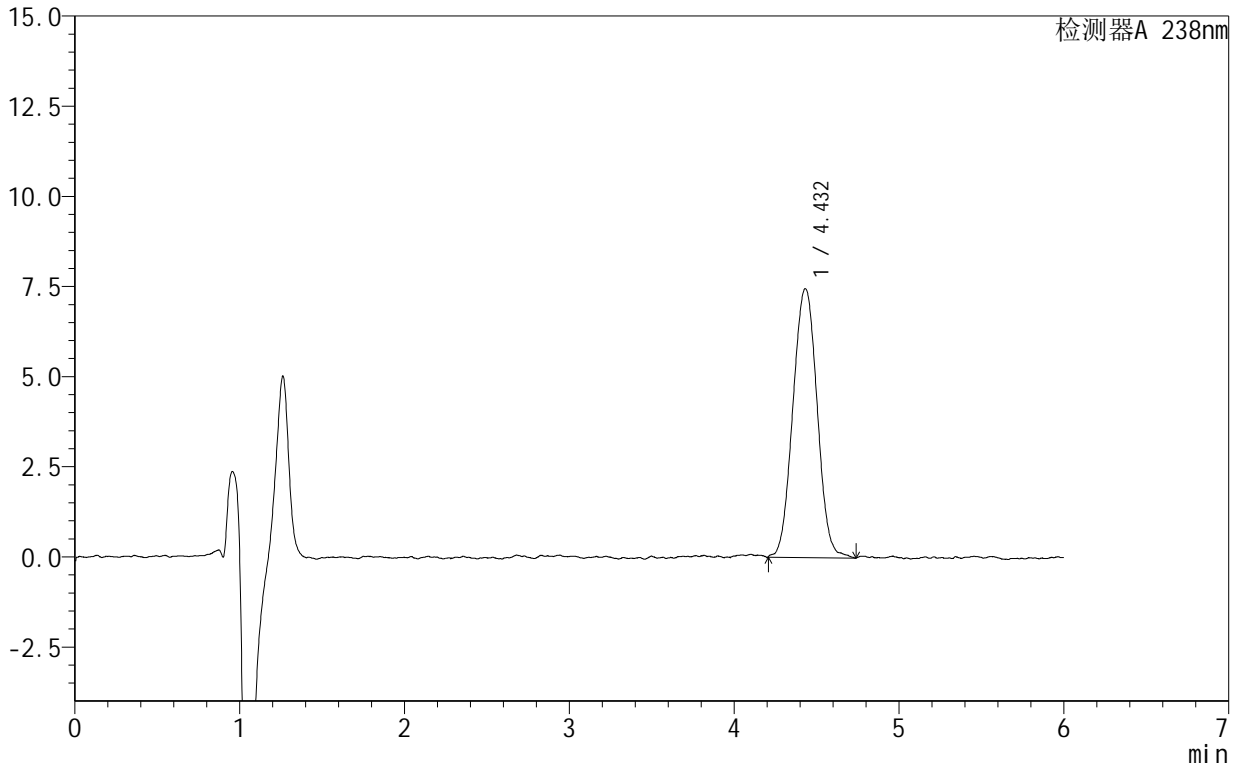

<峰表>

检测器A 238nm

峰号	保留时间	面积	面积%	高度	理论塔板数(USP)	拖尾因子	分离度(USP)
1	4.432	76216	100.000	7453	4346	1.026	--
总计		76216	100.000	7453			



SHIMADZU

LabSolutions

999苯磺酸左氨氯地平片

<样品信息>

色谱柱:XB-C18(150mm*4.6mm,5 μ m) 流速:1.5ml/min
柱温:30 $^{\circ}$ C 波长:238nm
数据文件名: RC\$999 - 28-7/28-116-2 - zzp-2024101923p-rcqx-2-pH6.8jz-jf50z-JX-P2.lcd
方法文件名: RC\$999 - 20241029-rcqx-FX277.lcm
批处理文件名: RC\$999 - 20241029-rcqx-FX277.lcb
样品瓶号: 2-17
进样体积: 50 μ l 版本号:6.115
进样时间: 2024/10/30 00:52:23 实验者: xiexinhui
处理时间(V2): 2024/10/30 09:21:29 处理者: xiexinhui
仪器型号: SHIMADZU LC-2050C(FX277)

<色谱图>

mV

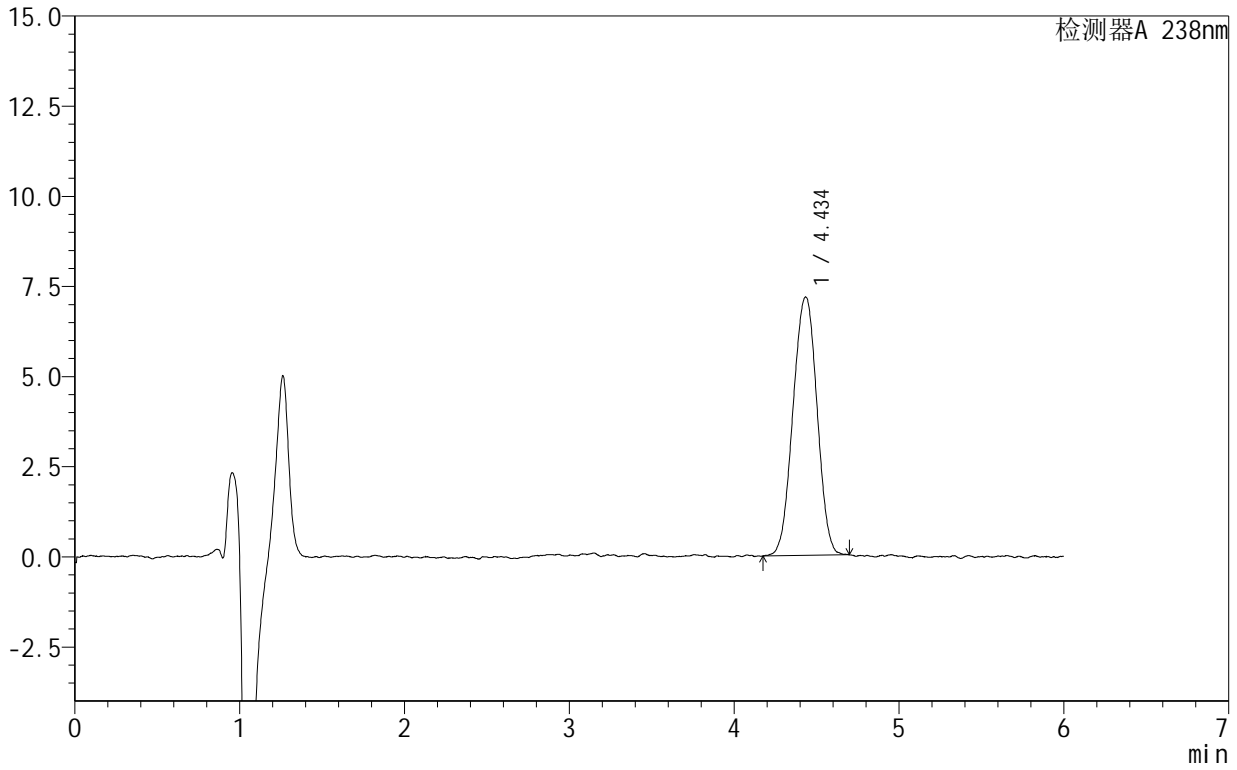

<峰表>

检测器A 238nm

峰号	保留时间	面积	面积%	高度	理论塔板数(USP)	拖尾因子	分离度(USP)
1	4.434	72671	100.000	7158	4386	0.987	--
总计		72671	100.000	7158			



SHIMADZU

LabSolutions

999苯磺酸左氨氯地平片

<样品信息>

色谱柱:XB-C18(150mm*4.6mm,5 μ m) 流速:1.5ml/min
柱温:30 $^{\circ}$ C 波长:238nm
数据文件名: RC\$999 - 28-7/28-117-2 - zzp-2024101923p-rcqx-2-pH6.8jz-jf50z-JX-P3.lcd
方法文件名: RC\$999 - 20241029-rcqx-FX277.lcm
批处理文件名: RC\$999 - 20241029-rcqx-FX277.lcb
样品瓶号: 2-26
进样体积: 50 μ l 版本号:6.115
进样时间: 2024/10/30 00:58:51 实验者: xiexinhui
处理时间(V2): 2024/10/30 09:21:31 处理者: xiexinhui
仪器型号: SHIMADZU LC-2050C(FX277)

<色谱图>

mV

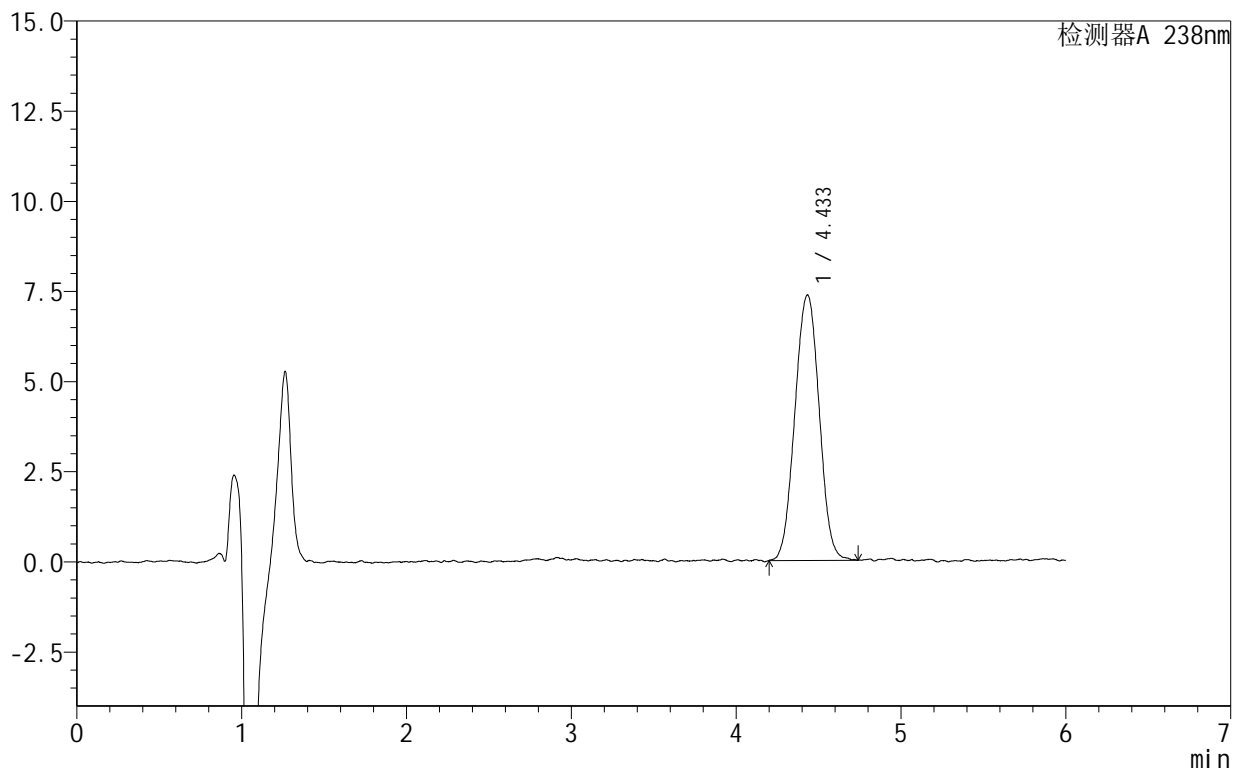

<峰表>

检测器A 238nm

峰号	保留时间	面积	面积%	高度	理论塔板数(USP)	拖尾因子	分离度(USP)
1	4.433	75410	100.000	7357	4322	1.010	--
总计		75410	100.000	7357			



SHIMADZU

LabSolutions

999苯磺酸左氨氯地平片

<样品信息>

色谱柱:XB-C18(150mm*4.6mm,5 μ m) 流速:1.5ml/min
柱温:30 $^{\circ}$ C 波长:238nm
数据文件名: RC\$999 - 28-7/28-118-2 - zzp-2024101923p-rcqx-2-pH6.8jz-jf50z-JX-P4.lcd
方法文件名: RC\$999 - 20241029-rcqx-FX277.lcm
批处理文件名: RC\$999 - 20241029-rcqx-FX277.lcb
样品瓶号: 2-35
进样体积: 50 μ l 版本号:6.115
进样时间: 2024/10/30 01:05:18 实验者: xiexinhui
处理时间(V2): 2024/10/30 09:21:34 处理者: xiexinhui
仪器型号: SHIMADZU LC-2050C(FX277)

<色谱图>

mV

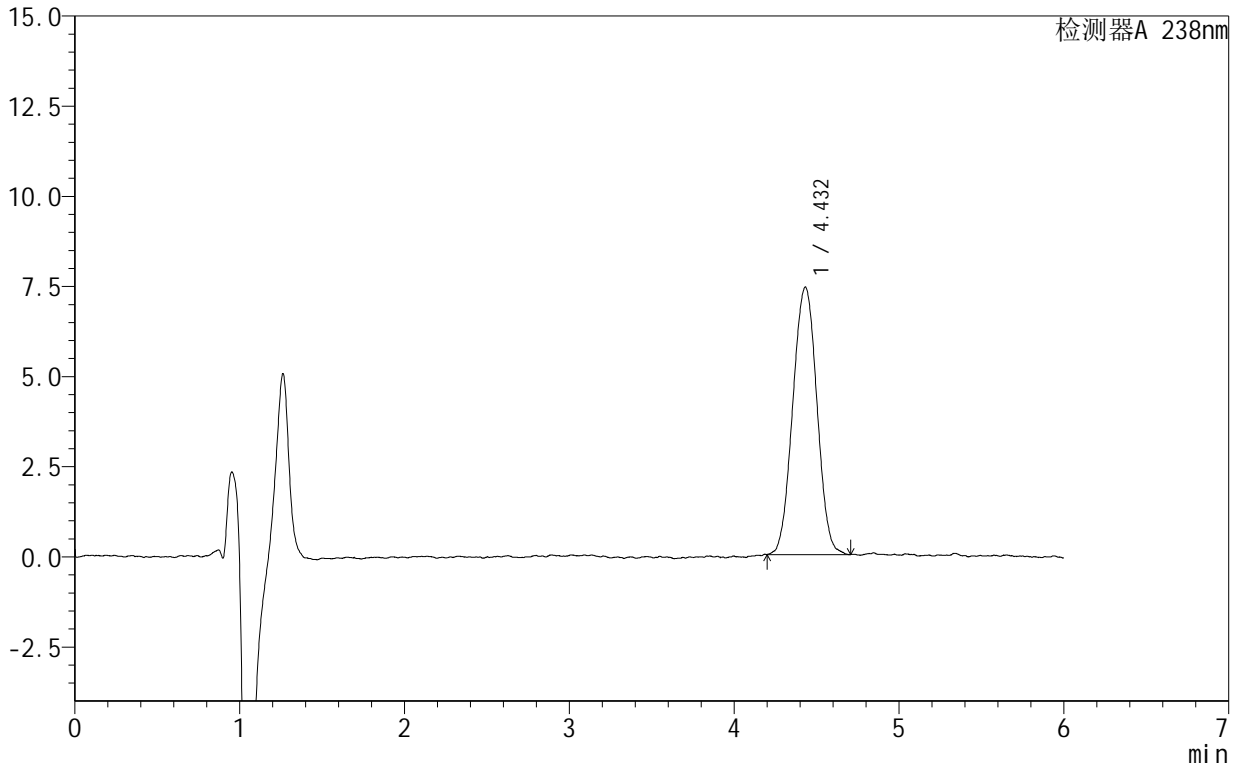

<峰表>

检测器A 238nm

峰号	保留时间	面积	面积%	高度	理论塔板数(USP)	拖尾因子	分离度(USP)
1	4.432	75578	100.000	7417	4398	1.006	--
总计		75578	100.000	7417			



SHIMADZU

LabSolutions

999苯磺酸左氨氯地平片

<样品信息>

色谱柱:XB-C18(150mm*4.6mm,5 μ m) 流速:1.5ml/min
柱温:30 $^{\circ}$ C 波长:238nm
数据文件名: RC\$999 - 28-7/28-119-2 - zzp-2024101923p-rcqx-2-pH6.8jz-jf50z-JX-P5.lcd
方法文件名: RC\$999 - 20241029-rcqx-FX277.lcm
批处理文件名: RC\$999 - 20241029-rcqx-FX277.lcb
样品瓶号: 2-44
进样体积: 50 μ l 版本号: 6.115
进样时间: 2024/10/30 01:11:44 实验者: xiexinhui
处理时间 (V2): 2024/10/30 09:21:36 处理者: xiexinhui
仪器型号: SHIMADZU LC-2050C(FX277)

<色谱图>

mV

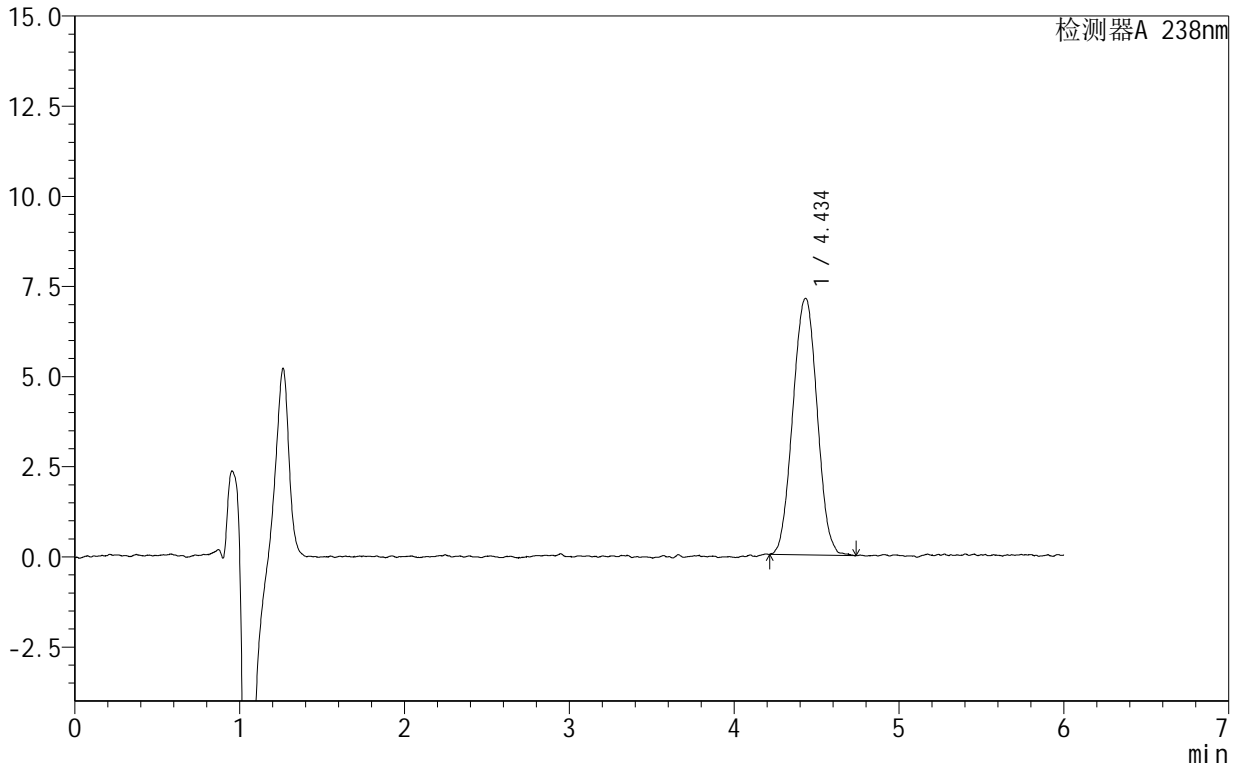

<峰表>

检测器A 238nm

峰号	保留时间	面积	面积%	高度	理论塔板数(USP)	拖尾因子	分离度(USP)
1	4.434	72685	100.000	7105	4370	1.016	--
总计		72685	100.000	7105			



999苯磺酸左氨氯地平片

<样品信息>

色谱柱:XB-C18(150mm*4.6mm,5 μ m) 流速:1.5ml/min
柱温:30 $^{\circ}$ C 波长:238nm
数据文件名: RC\$999 - 28-7/28-120-2 - zzp-2024101923p-rcqx-2-pH6.8jz-jf50z-JX-P6.lcd
方法文件名: RC\$999 - 20241029-rcqx-FX277.lcm
批处理文件名: RC\$999 - 20241029-rcqx-FX277.lcb
样品瓶号: 2-53
进样体积: 50 μ l 版本号:6.115
进样时间: 2024/10/30 01:18:11 实验者: xiexinhui
处理时间(V2): 2024/10/30 09:21:38 处理者: xiexinhui
仪器型号: SHIMADZU LC-2050C(FX277)

<色谱图>

mV

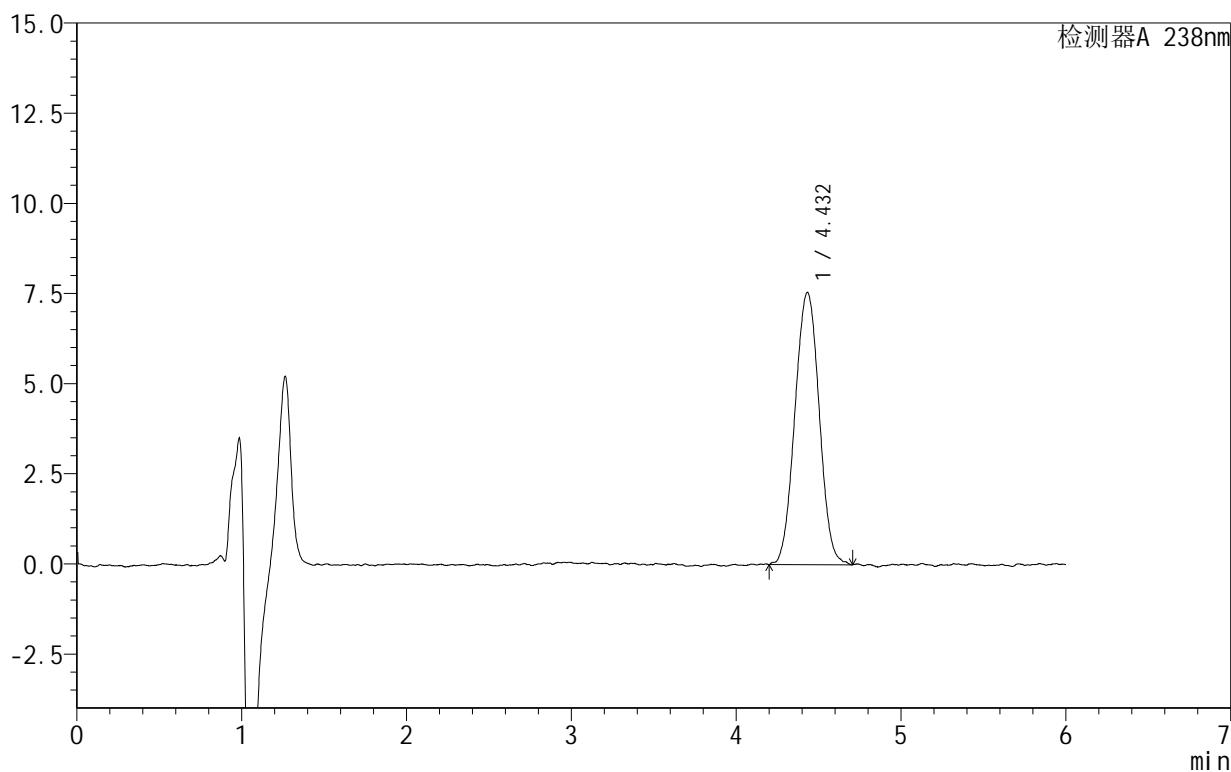

<峰表>

检测器A 238nm

峰号	保留时间	面积	面积%	高度	理论塔板数(USP)	拖尾因子	分离度(USP)
1	4.432	77314	100.000	7549	4376	1.017	--
总计		77314	100.000	7549			



999苯磺酸左氨氯地平片

<样品信息>

色谱柱:XB-C18(150mm*4.6mm,5 μ m) 流速:1.5ml/min
柱温:30 $^{\circ}$ C 波长:238nm
数据文件名: RC\$999 - 28-7/28-121-2 - zzp-2024101923p-rcqx-2-pH6.8jz-jf50z-dz2-1.lcd
方法文件名: RC\$999 - 20241029-rcqx-FX277.lcm
批处理文件名: RC\$999 - 20241029-rcqx-FX277.lcb
样品瓶号: 2-27
进样体积: 50 μ l 版本号:6.115
进样时间: 2024/10/30 01:24:37 实验者: xiexinhui
处理时间(V2): 2024/10/30 09:21:41 处理者: xiexinhui
仪器型号: SHIMADZU LC-2050C(FX277)

<色谱图>

mV

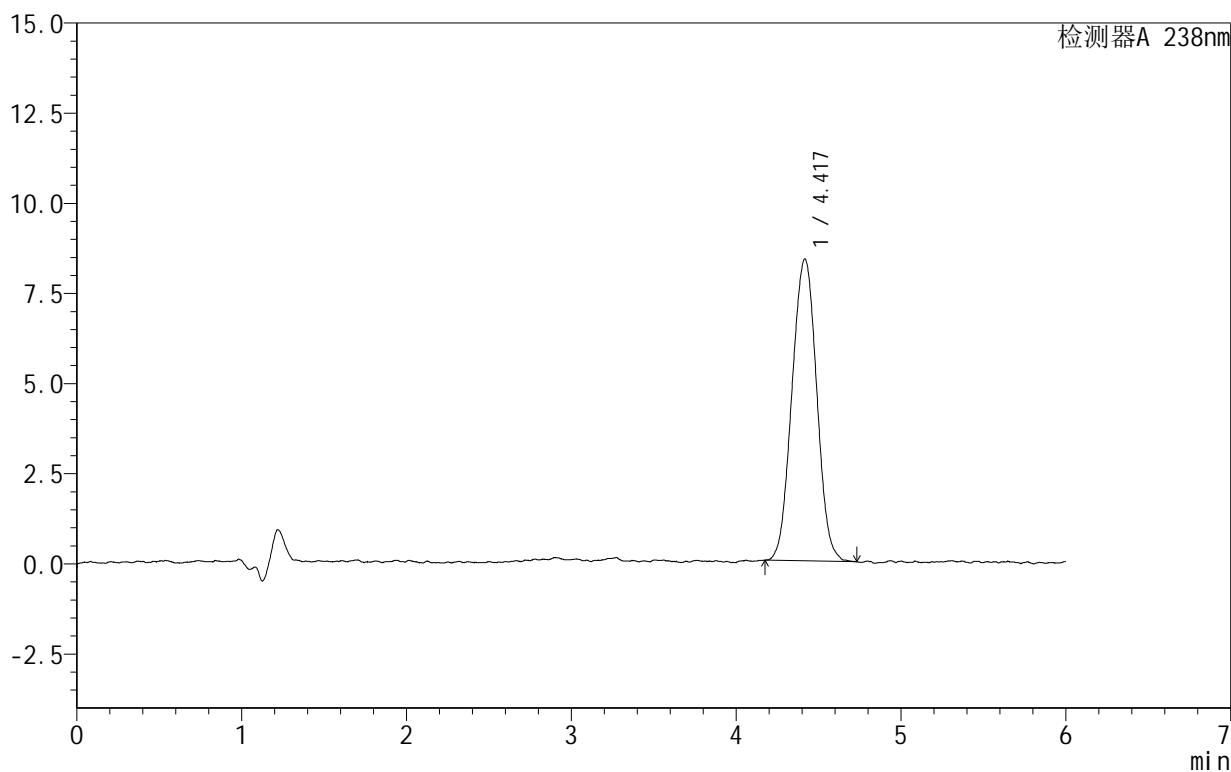

<峰表>

检测器A 238nm

峰号	保留时间	面积	面积%	高度	理论塔板数(USP)	拖尾因子	分离度(USP)
1	4.417	87368	100.000	8362	4066	1.015	--
总计		87368	100.000	8362			



SHIMADZU

LabSolutions

999苯磺酸左氨氯地平片

<样品信息>

色谱柱:XB-C18(150mm*4.6mm,5 μ m) 流速:1.5ml/min
柱温:30 $^{\circ}$ C 波长:238nm
数据文件名: RC\$999 - 28-7/28-122-2 - zzp-2024101923p-rcqx-2-pH6.8jz-jf50z-dz2-2.lcd
方法文件名: RC\$999 - 20241029-rcqx-FX277.lcm
批处理文件名: RC\$999 - 20241029-rcqx-FX277.lcb
样品瓶号: 2-27
进样体积: 50 μ l 版本号:6.115
进样时间: 2024/10/30 01:31:04 实验者: xiexinhui
处理时间(V2): 2024/10/30 09:21:43 处理者: xiexinhui
仪器型号: SHIMADZU LC-2050C(FX277)

<色谱图>

mV

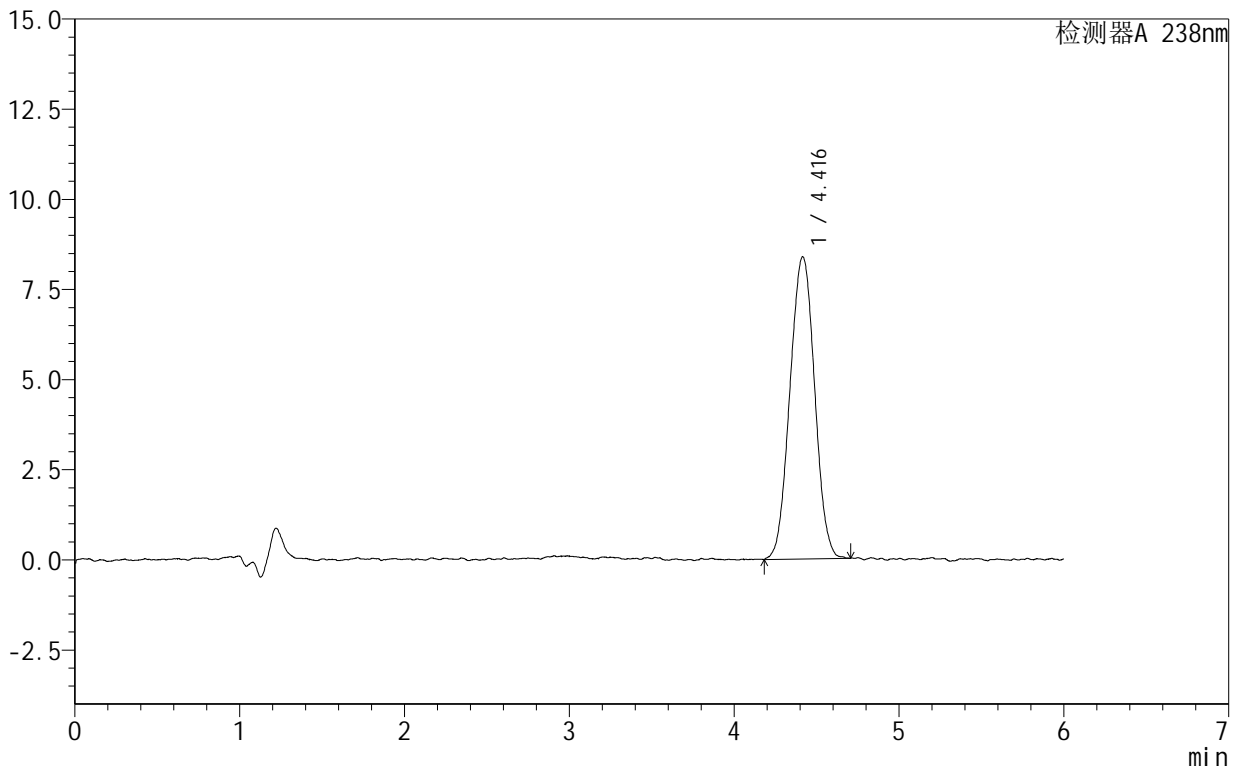

<峰表>

检测器A 238nm

峰号	保留时间	面积	面积%	高度	理论塔板数(USP)	拖尾因子	分离度(USP)
1	4.416	87158	100.000	8374	4055	1.017	--
总计		87158	100.000	8374			



999苯磺酸左氨氯地平片

<样品信息>

色谱柱 :XB-C18(150mm*4.6mm,5 μ m) 流速:1.5ml/min
柱温:30 $^{\circ}$ C 波长:238nm
数据文件名: RC\$999 - 28-7/28-123-2 - zzp-2024102021p-rcqx-2-pH6.8jz-jf50z-rj.lcd
方法文件名: RC\$999 - 20241029-rcqx-FX277.lcm
批处理文件名: RC\$999 - 20241029-rcqx-FX277.lcb
样品瓶号: 3-9
进样体积: 50 μ l 版本号:6.115
进样时间: 2024/10/30 01:37:31 实验者: xiexinhui
处理时间 (V2): 2024/10/30 09:21:46 处理者: xiexinhui
仪器型号: SHIMADZU LC-2050C(FX277)

<色谱图>

mV

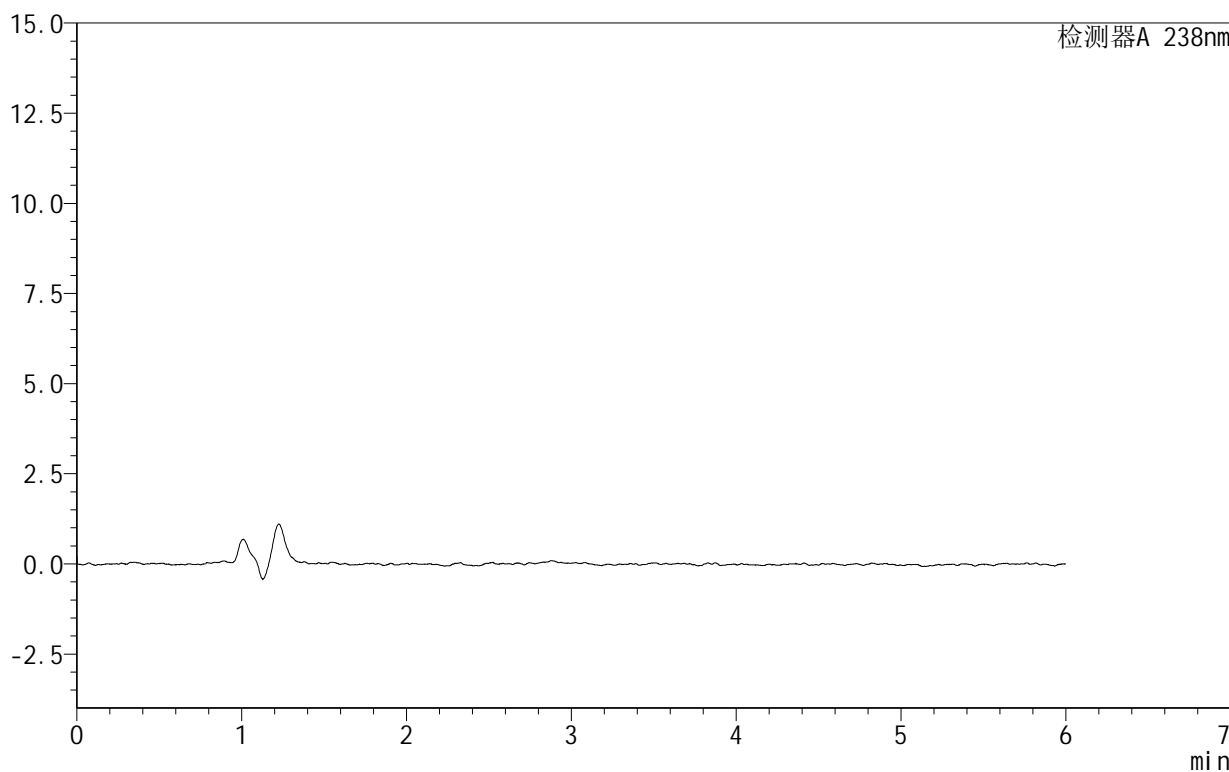

<峰表>

检测器A 238nm

峰号	保留时间	面积	面积%	高度	理论塔板数(USP)	拖尾因子	分离度(USP)
总计							



SHIMADZU

LabSolutions

999苯磺酸左氨氯地平片

<样品信息>

色谱柱:XB-C18(150mm*4.6mm,5 μ m) 流速:1.5ml/min
柱温:30 $^{\circ}$ C 波长:238nm
数据文件名: RC\$999 - 28-7/28-124-2 - zzp-2024102021p-rcqx-2-pH6.8jz-jf50z-dz1-1.lcd
方法文件名: RC\$999 - 20241029-rcqx-FX277.lcm
批处理文件名: RC\$999 - 20241029-rcqx-FX277.lcb
样品瓶号: 3-18
进样体积: 50 μ l 版本号:6.115
进样时间: 2024/10/30 01:43:56 实验者: xiexinhui
处理时间(V2): 2024/10/30 09:21:48 处理者: xiexinhui
仪器型号: SHIMADZU LC-2050C(FX277)

<色谱图>

mV

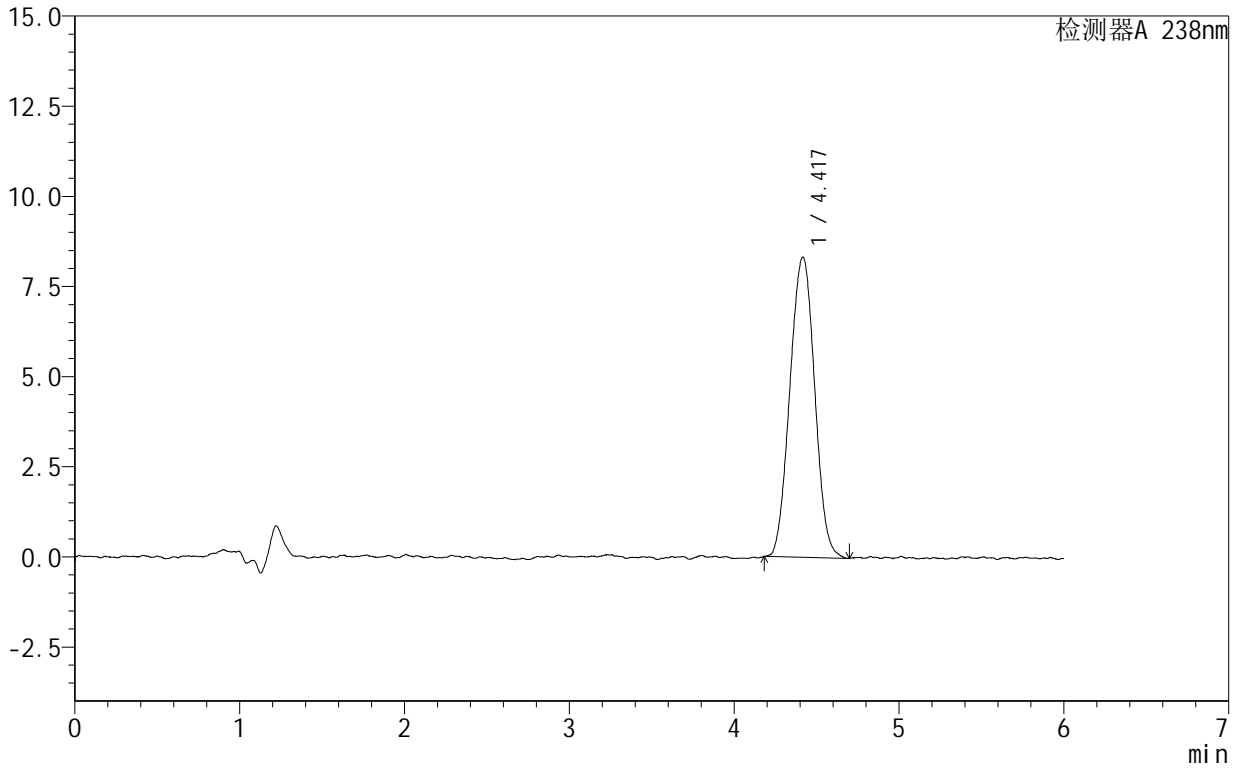

<峰表>

检测器A 238nm

峰号	保留时间	面积	面积%	高度	理论塔板数(USP)	拖尾因子	分离度(USP)
1	4.417	87030	100.000	8321	4128	1.018	--
总计		87030	100.000	8321			



999苯磺酸左氨氯地平片

<样品信息>

色谱柱:XB-C18(150mm*4.6mm,5 μ m) 流速:1.5ml/min
柱温:30 $^{\circ}$ C 波长:238nm
数据文件名: RC\$999 - 28-7/28-125-2 - zzp-2024102021p-rcqx-2-pH6.8jz-jf50z-dz1-2.lcd
方法文件名: RC\$999 - 20241029-rcqx-FX277.lcm
批处理文件名: RC\$999 - 20241029-rcqx-FX277.lcb
样品瓶号: 3-18
进样体积: 50 μ l 版本号:6.115
进样时间: 2024/10/30 01:50:20 实验者: xiexinhui
处理时间(V2): 2024/10/30 09:21:50 处理者: xiexinhui
仪器型号: SHIMADZU LC-2050C(FX277)

<色谱图>

mV

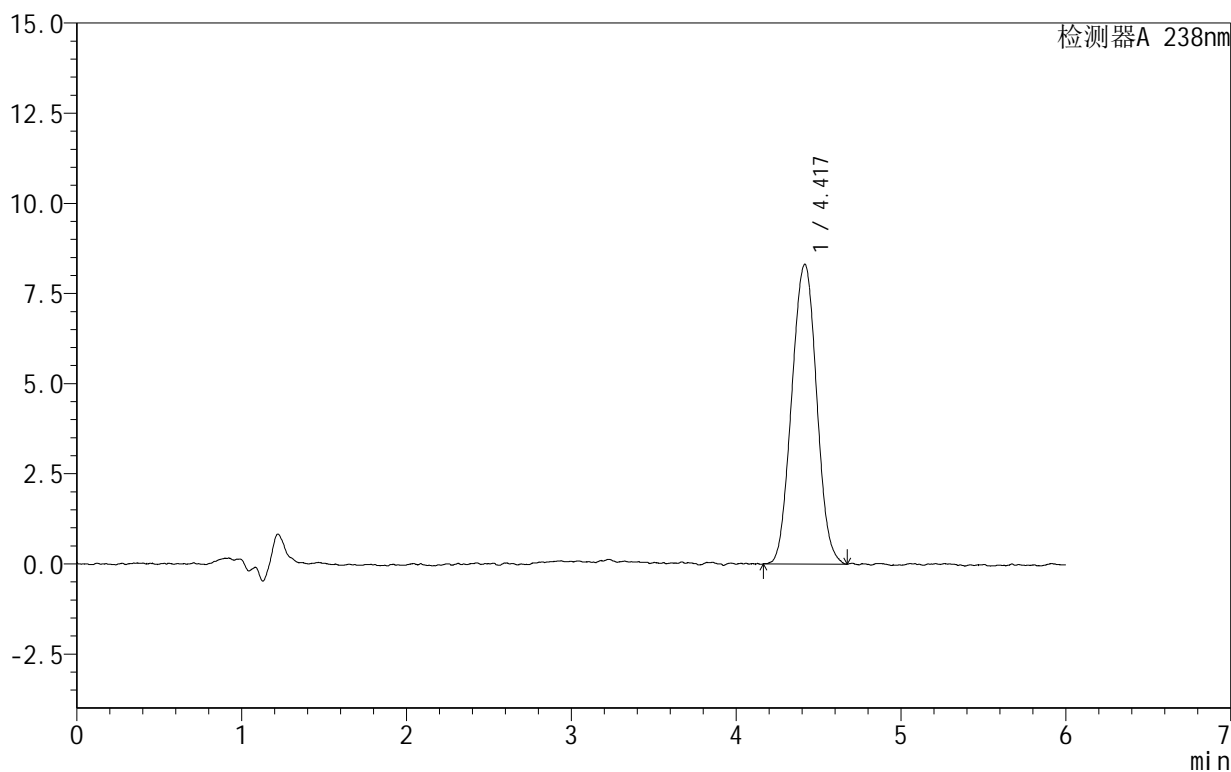

<峰表>

检测器A 238nm

峰号	保留时间	面积	面积%	高度	理论塔板数(USP)	拖尾因子	分离度(USP)
1	4.417	87240	100.000	8305	4115	1.019	--
总计		87240	100.000	8305			



SHIMADZU

LabSolutions

999苯磺酸左氨氯地平片

<样品信息>

色谱柱 :XB-C18(150mm*4.6mm,5 μ m) 流速:1.5ml/min
柱温:30 $^{\circ}$ C 波长:238nm
数据文件名: RC\$999 - 28-7/28-126-2 - zzp-2024102021p-rcqx-2-pH6.8jz-jf50z-dz1-3.lcd
方法文件名: RC\$999 - 20241029-rcqx-FX277.lcm
批处理文件名: RC\$999 - 20241029-rcqx-FX277.lcb
样品瓶号: 3-18
进样体积: 50 μ l 版本号:6.115
进样时间: 2024/10/30 01:56:45 实验者: xiexinhui
处理时间 (V2): 2024/10/30 09:21:53 处理者: xiexinhui
仪器型号: SHIMADZU LC-2050C(FX277)

<色谱图>

mV

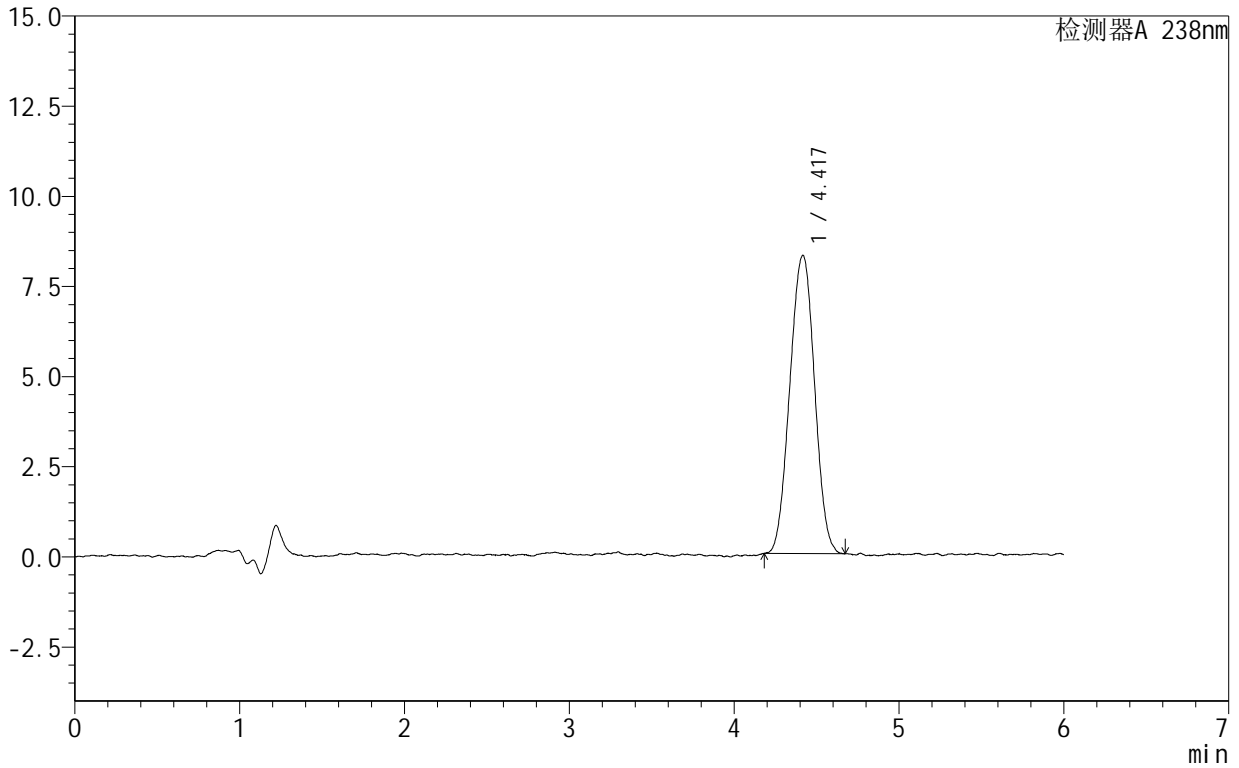

<峰表>

检测器A 238nm

峰号	保留时间	面积	面积%	高度	理论塔板数(USP)	拖尾因子	分离度(USP)
1	4.417	86324	100.000	8264	4060	1.002	--
总计		86324	100.000	8264			



999苯磺酸左氨氯地平片

<样品信息>

色谱柱:XB-C18(150mm*4.6mm,5 μ m) 流速:1.5ml/min
柱温:30 $^{\circ}$ C 波长:238nm
数据文件名: RC\$999 - 28-7/28-127-2 - zzp-2024102021p-rcqx-2-pH6.8jz-jf50z-dz1-4.lcd
方法文件名: RC\$999 - 20241029-rcqx-FX277.lcm
批处理文件名: RC\$999 - 20241029-rcqx-FX277.lcb
样品瓶号: 3-18
进样体积: 50 μ l 版本号:6.115
进样时间: 2024/10/30 02:03:10 实验者: xiexinhui
处理时间(V2): 2024/10/30 09:21:55 处理者: xiexinhui
仪器型号: SHIMADZU LC-2050C(FX277)

<色谱图>

mV

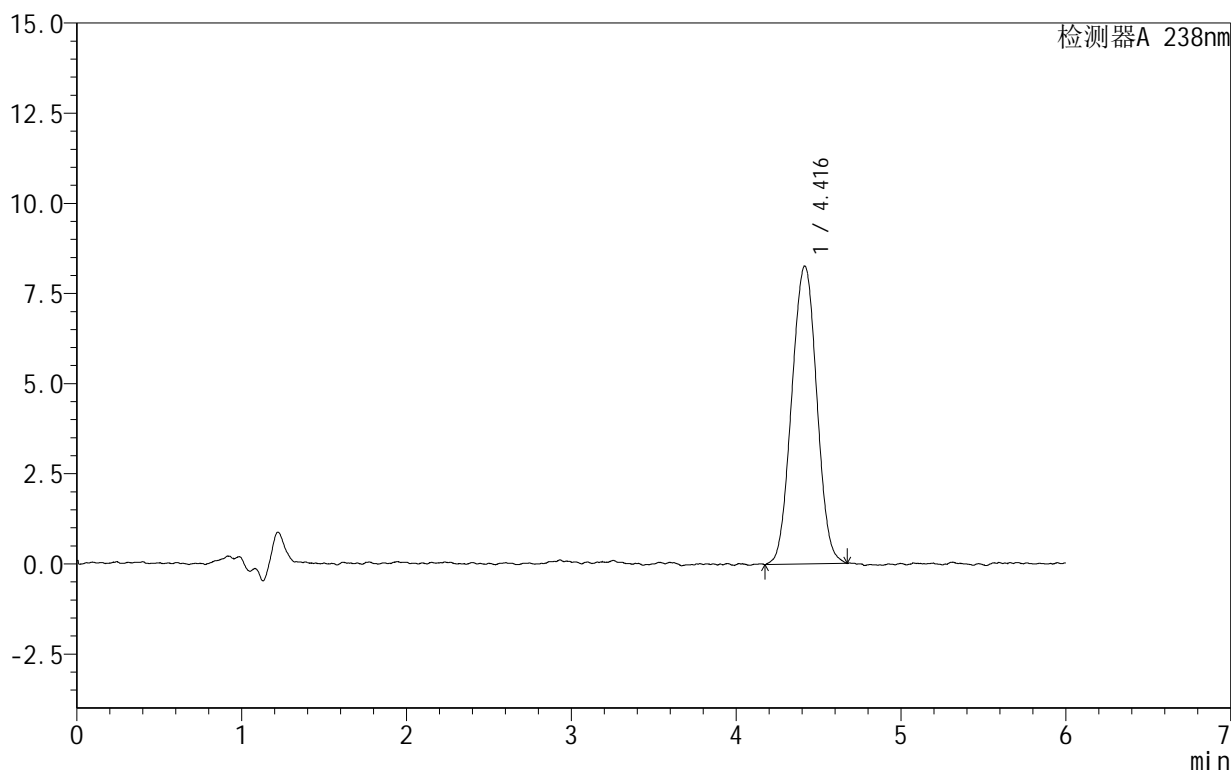

<峰表>

检测器A 238nm

峰号	保留时间	面积	面积%	高度	理论塔板数(USP)	拖尾因子	分离度(USP)
1	4.416	87304	100.000	8260	4005	1.015	--
总计		87304	100.000	8260			



999苯磺酸左氨氯地平片

<样品信息>

色谱柱 :XB-C18(150mm*4.6mm,5μm) 流速:1.5ml/min
 柱 温:30°C 波长:238nm
 数据文件名: RC\$999 - 28-7/28-128-2 - zzp-2024102021p-rcqx-2-pH6.8jz-jf50z-dz1-5.lcd
 方法文件名: RC\$999 - 20241029-rcqx-FX277.lcm
 批处理文件名: RC\$999 - 20241029-rcqx-FX277.lcb
 样品瓶号: 3-18
 进样体积: 50 μl 版本号:6.115
 进样时间: 2024/10/30 02:09:36 实验者: xiexinhui
 处理时间 (V2): 2024/10/30 09:21:58 处理者: xiexinhui
 仪器型号: SHIMADZU LC-2050C(FX277)

<色谱图>

mV

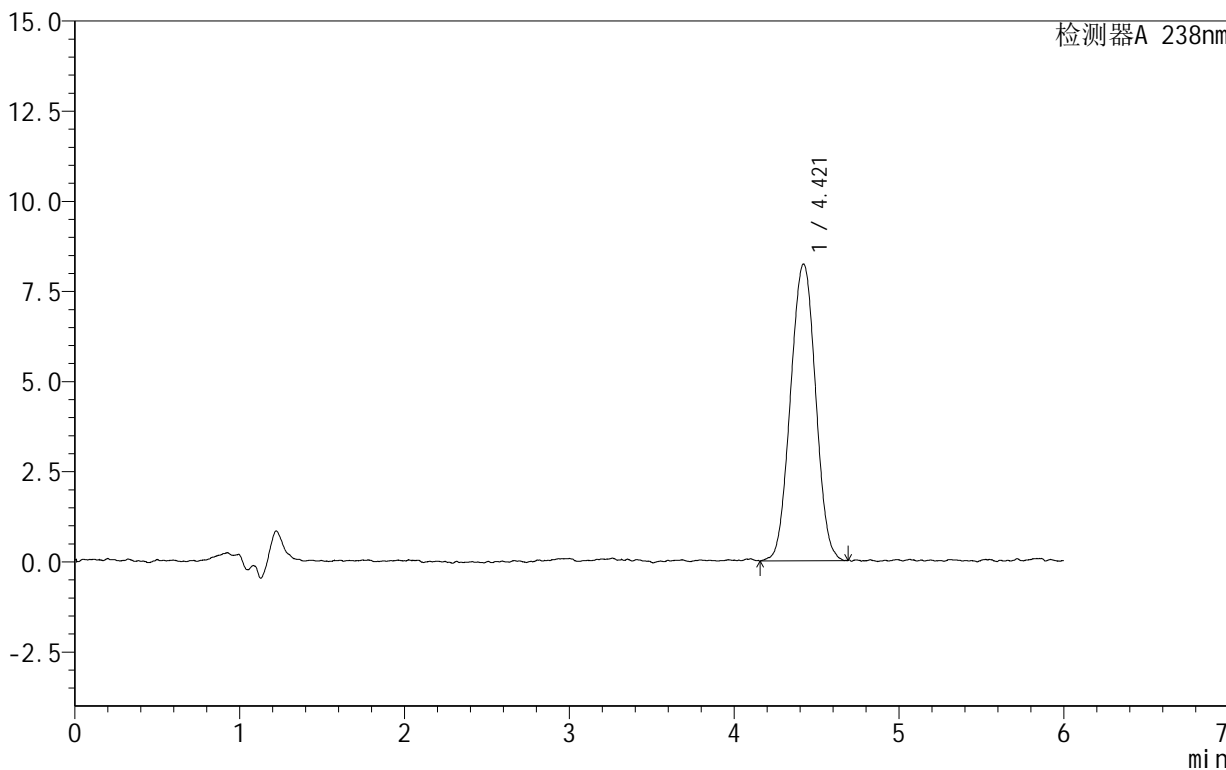

<峰表>

检测器A 238nm

峰号	保留时间	面积	面积%	高度	理论塔板数(USP)	拖尾因子	分离度(USP)
1	4.421	87066	100.000	8233	4054	1.009	--
总计		87066	100.000	8233			



SHIMADZU

LabSolutions

999苯磺酸左氨氯地平片

<样品信息>

色谱柱:XB-C18(150mm*4.6mm,5 μ m) 流速:1.5ml/min
柱温:30 $^{\circ}$ C 波长:238nm
数据文件名: RC\$999 - 28-7/28-129-2 - zzp-2024102021p-rcqx-2-pH6.8jz-jf50z-5min-P1.lcd
方法文件名: RC\$999 - 20241029-rcqx-FX277.lcm
批处理文件名: RC\$999 - 20241029-rcqx-FX277.lcb
样品瓶号: 3-1
进样体积: 50 μ l 版本号: 6.115
进样时间: 2024/10/30 02:16:01 实验者: xiexinhui
处理时间(V2): 2024/10/30 09:22:00 处理者: xiexinhui
仪器型号: SHIMADZU LC-2050C(FX277)

<色谱图>

mV

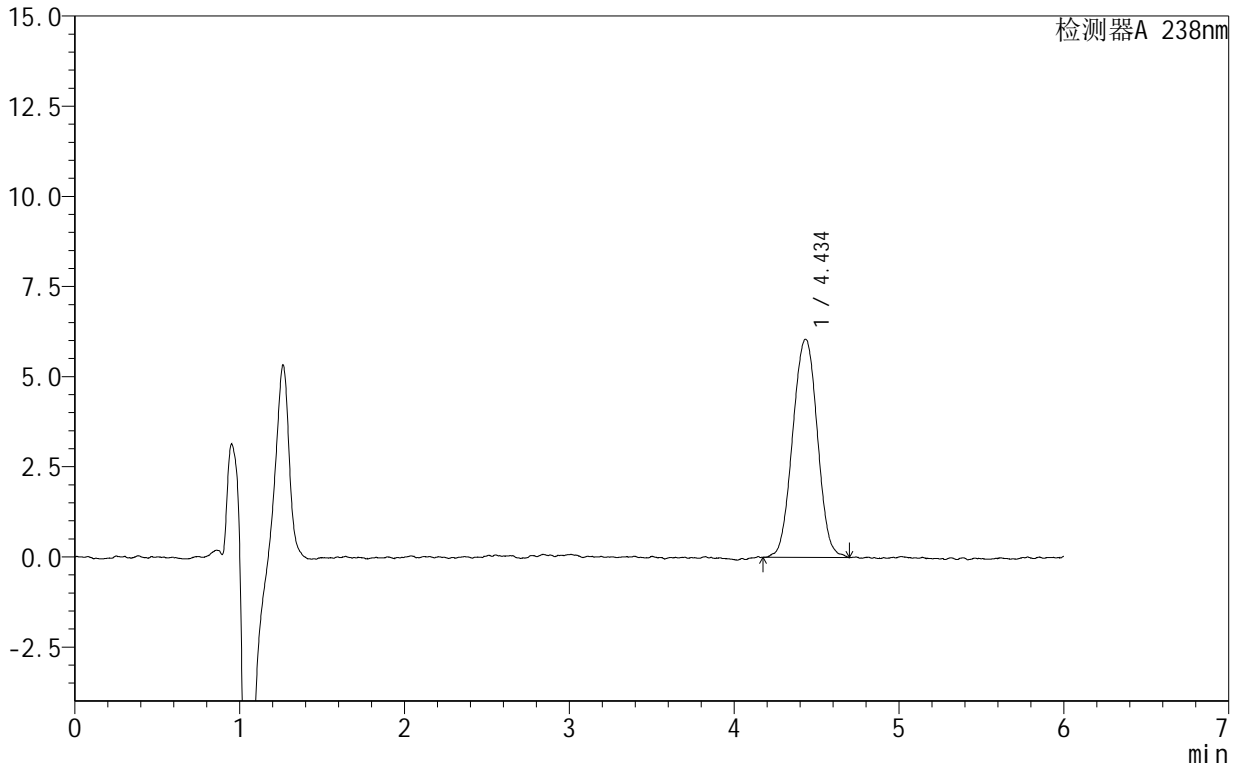

<峰表>

检测器A 238nm

峰号	保留时间	面积	面积%	高度	理论塔板数(USP)	拖尾因子	分离度(USP)
1	4.434	63020	100.000	6047	4260	1.004	--
总计		63020	100.000	6047			



SHIMADZU

LabSolutions

999苯磺酸左氨氯地平片

<样品信息>

色谱柱:XB-C18(150mm*4.6mm,5 μ m) 流速:1.5ml/min
柱温:30 $^{\circ}$ C 波长:238nm
数据文件名: RC\$999 - 28-7/28-130-2 - zzp-2024102021p-rcqx-2-pH6.8jz-jf50z-5min-P2.lcd
方法文件名: RC\$999 - 20241029-rcqx-FX277.lcm
批处理文件名: RC\$999 - 20241029-rcqx-FX277.lcb
样品瓶号: 3-10
进样体积: 50 μ l 版本号:6.115
进样时间: 2024/10/30 02:22:25 实验者: xiexinhui
处理时间(V2): 2024/10/30 09:22:02 处理者: xiexinhui
仪器型号: SHIMADZU LC-2050C(FX277)

<色谱图>

mV

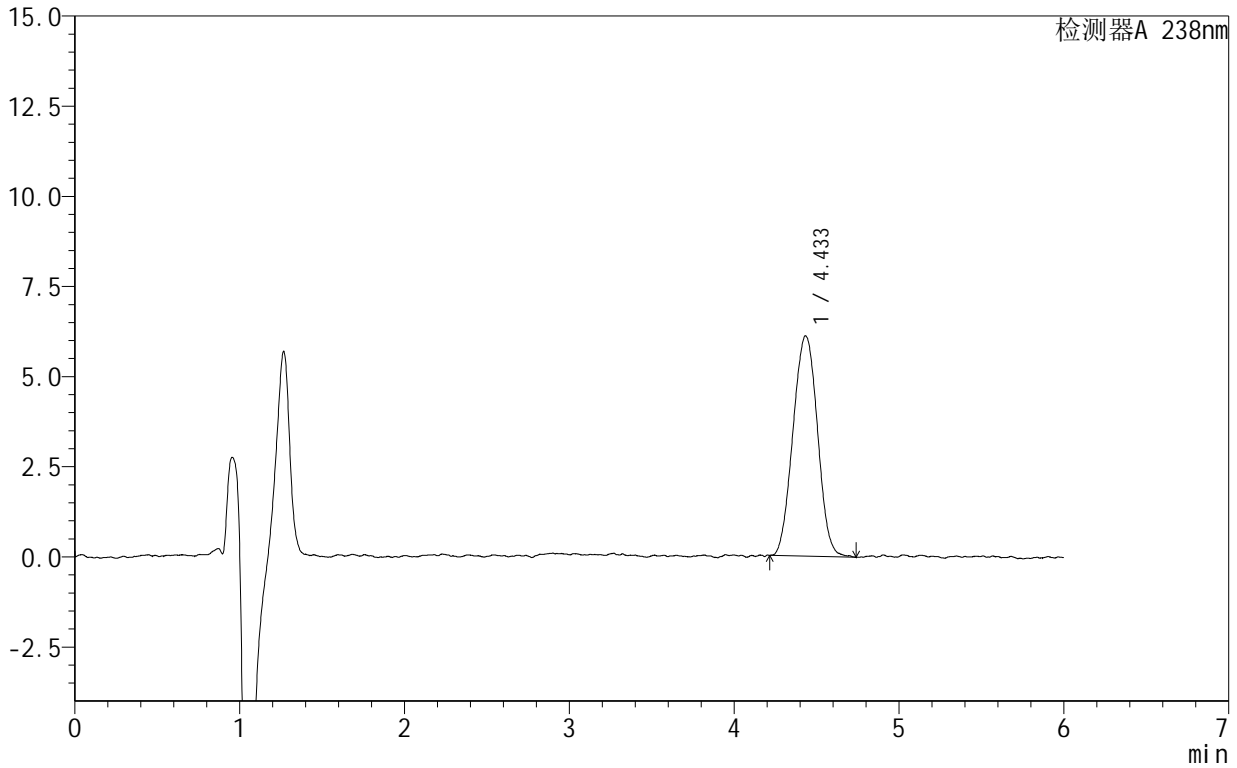

<峰表>

检测器A 238nm

峰号	保留时间	面积	面积%	高度	理论塔板数(USP)	拖尾因子	分离度(USP)
1	4.433	63220	100.000	6108	4275	1.021	--
总计		63220	100.000	6108			



SHIMADZU

LabSolutions

999苯磺酸左氨氯地平片

<样品信息>

色谱柱:XB-C18(150mm*4.6mm,5 μ m) 流速:1.5ml/min
柱温:30 $^{\circ}$ C 波长:238nm
数据文件名: RC\$999 - 28-7/28-131-2 - zzp-2024102021p-rcqx-2-pH6.8jz-jf50z-5min-P3.lcd
方法文件名: RC\$999 - 20241029-rcqx-FX277.lcm
批处理文件名: RC\$999 - 20241029-rcqx-FX277.lcb
样品瓶号: 3-19
进样体积: 50 μ l 版本号:6.115
进样时间: 2024/10/30 02:28:48 实验者: xiexinhui
处理时间(V2): 2024/10/30 09:22:05 处理者: xiexinhui
仪器型号: SHIMADZU LC-2050C(FX277)

<色谱图>

mV

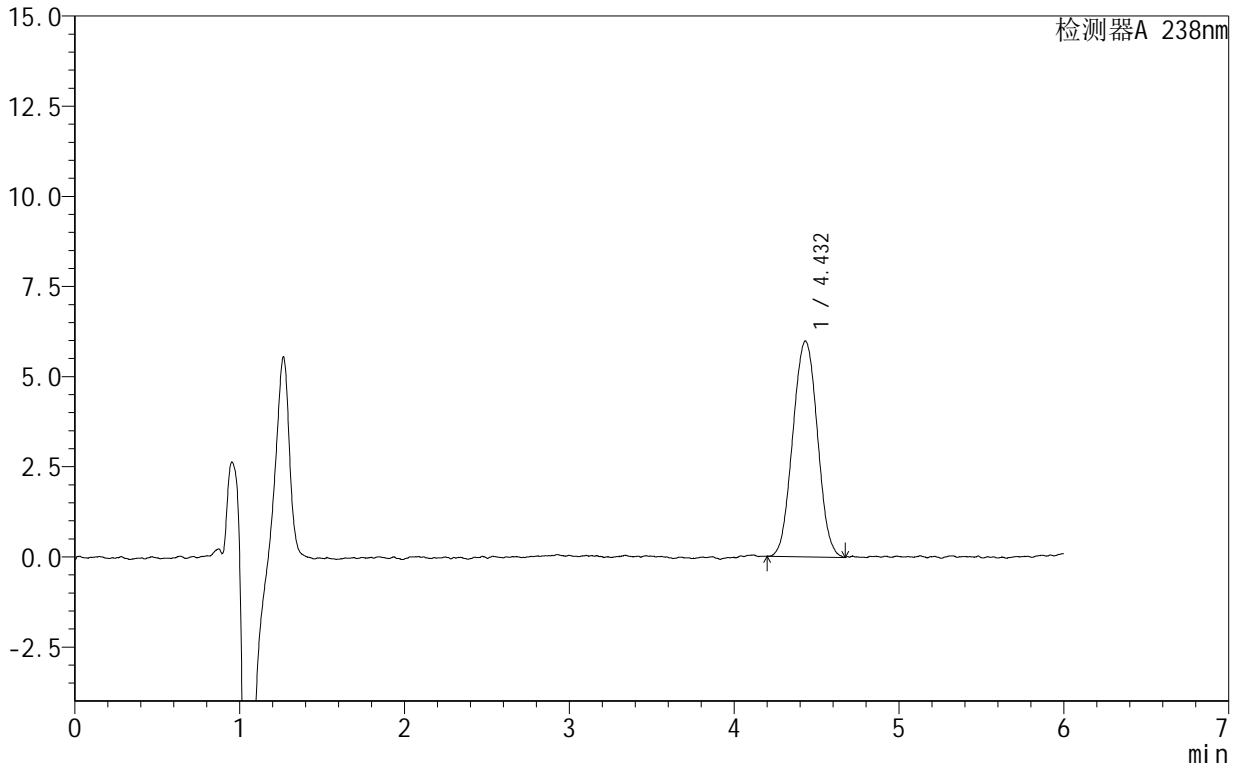

<峰表>

检测器A 238nm

峰号	保留时间	面积	面积%	高度	理论塔板数(USP)	拖尾因子	分离度(USP)
1	4.432	62054	100.000	5988	4266	1.028	--
总计		62054	100.000	5988			



SHIMADZU

LabSolutions

999苯磺酸左氨氯地平片

<样品信息>

色谱柱:XB-C18(150mm*4.6mm,5 μ m) 流速:1.5ml/min
柱温:30 $^{\circ}$ C 波长:238nm
数据文件名: RC\$999 - 28-7/28-132-2 - zzp-2024102021p-rcqx-2-pH6.8jz-jf50z-5min-P4.lcd
方法文件名: RC\$999 - 20241029-rcqx-FX277.lcm
批处理文件名: RC\$999 - 20241029-rcqx-FX277.lcb
样品瓶号: 3-28
进样体积: 50 μ l 版本号:6.115
进样时间: 2024/10/30 02:35:14 实验者: xiexinhui
处理时间(V2): 2024/10/30 09:22:07 处理者: xiexinhui
仪器型号: SHIMADZU LC-2050C(FX277)

<色谱图>

mV

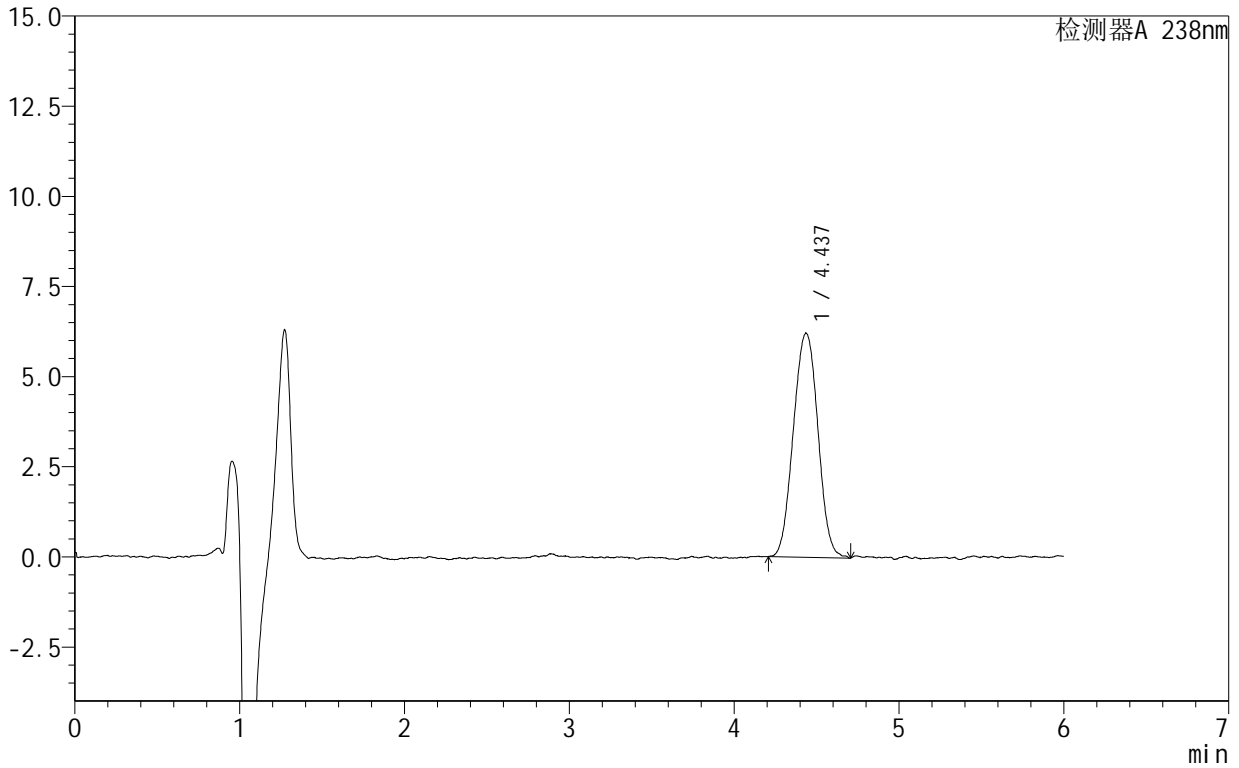

<峰表>

检测器A 238nm

峰号	保留时间	面积	面积%	高度	理论塔板数(USP)	拖尾因子	分离度(USP)
1	4.437	64355	100.000	6215	4279	1.014	--
总计		64355	100.000	6215			



SHIMADZU

LabSolutions

999苯磺酸左氨氯地平片

<样品信息>

色谱柱:XB-C18(150mm*4.6mm,5 μ m) 流速:1.5ml/min
柱温:30 $^{\circ}$ C 波长:238nm
数据文件名: RC\$999 - 28-7/28-133-2 - zzp-2024102021p-rcqx-2-pH6.8jz-jf50z-5min-P5.lcd
方法文件名: RC\$999 - 20241029-rcqx-FX277.lcm
批处理文件名: RC\$999 - 20241029-rcqx-FX277.lcb
样品瓶号: 3-37
进样体积: 50 μ l 版本号:6.115
进样时间: 2024/10/30 02:41:39 实验者: xiexinhui
处理时间(V2): 2024/10/30 09:22:10 处理者: xiexinhui
仪器型号: SHIMADZU LC-2050C(FX277)

<色谱图>

mV

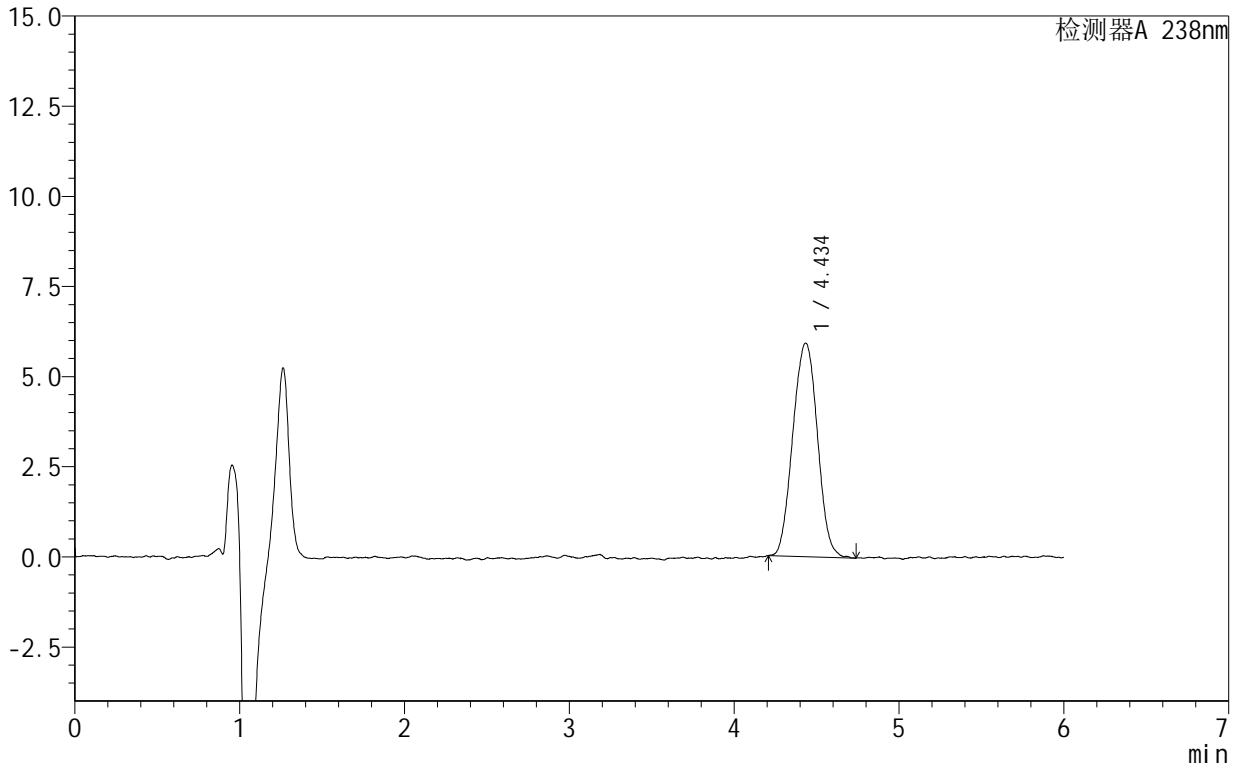

<峰表>

检测器A 238nm

峰号	保留时间	面积	面积%	高度	理论塔板数(USP)	拖尾因子	分离度(USP)
1	4.434	61462	100.000	5914	4258	1.016	--
总计		61462	100.000	5914			



SHIMADZU

LabSolutions

999苯磺酸左氨氯地平片

<样品信息>

色谱柱:XB-C18(150mm*4.6mm,5 μ m) 流速:1.5ml/min
柱温:30 $^{\circ}$ C 波长:238nm
数据文件名: RC\$999 - 28-7/28-134-2 - zzp-2024102021p-rcqx-2-pH6.8jz-jf50z-5min-P6.lcd
方法文件名: RC\$999 - 20241029-rcqx-FX277.lcm
批处理文件名: RC\$999 - 20241029-rcqx-FX277.lcb
样品瓶号: 3-46
进样体积: 50 μ l 版本号:6.115
进样时间: 2024/10/30 02:48:03 实验者: xiexinhui
处理时间(V2): 2024/10/30 09:22:12 处理者: xiexinhui
仪器型号: SHIMADZU LC-2050C(FX277)

<色谱图>

mV

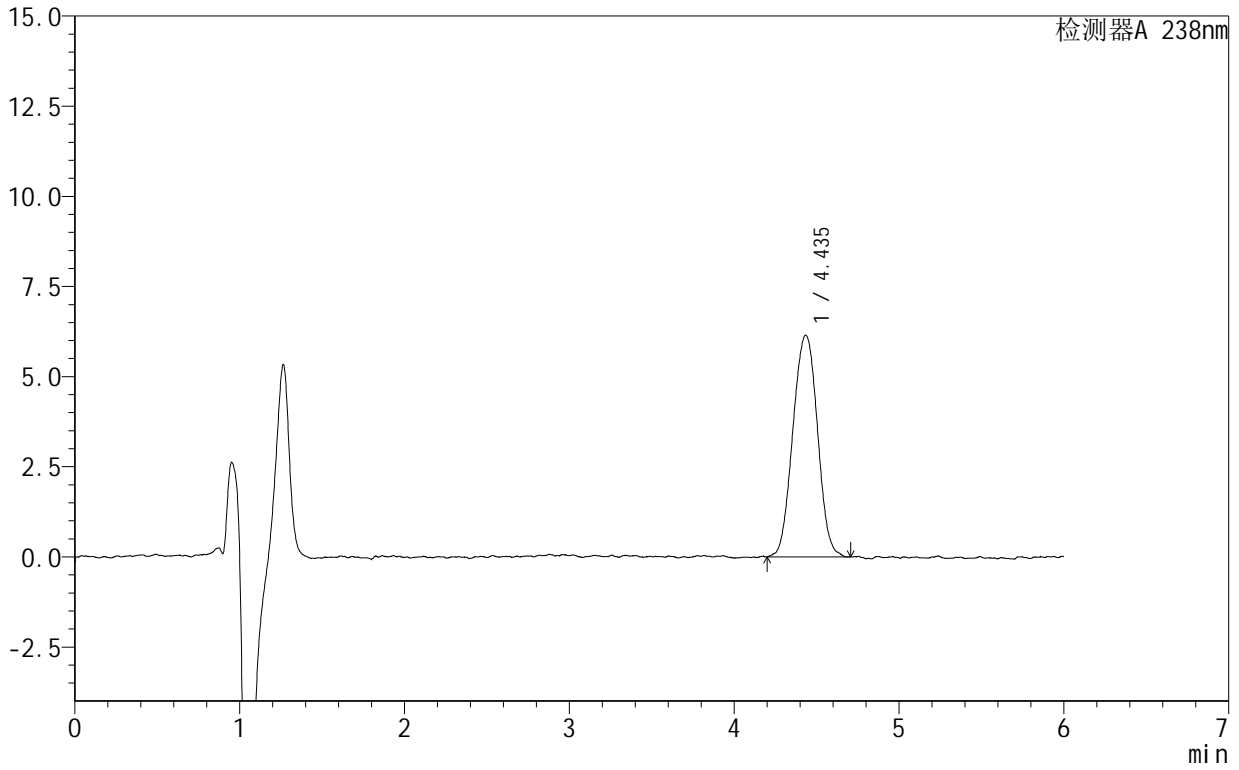

<峰表>

检测器A 238nm

峰号	保留时间	面积	面积%	高度	理论塔板数(USP)	拖尾因子	分离度(USP)
1	4.435	63821	100.000	6142	4310	1.010	--
总计		63821	100.000	6142			



SHIMADZU

LabSolutions

999苯磺酸左氨氯地平片

<样品信息>

色谱柱:XB-C18(150mm*4.6mm,5 μ m) 流速:1.5ml/min
柱温:30 $^{\circ}$ C 波长:238nm
数据文件名: RC\$999 - 28-7/28-135-2 - zzp-2024102021p-rcqx-2-pH6.8jz-jf50z-10min-P1.lcd
方法文件名: RC\$999 - 20241029-rcqx-FX277.lcm
批处理文件名: RC\$999 - 20241029-rcqx-FX277.lcb
样品瓶号: 3-2
进样体积: 50 μ l 版本号:6.115
进样时间: 2024/10/30 02:54:27 实验者: xiexinhui
处理时间(V2): 2024/10/30 09:22:14 处理者: xiexinhui
仪器型号: SHIMADZU LC-2050C(FX277)

<色谱图>

mV

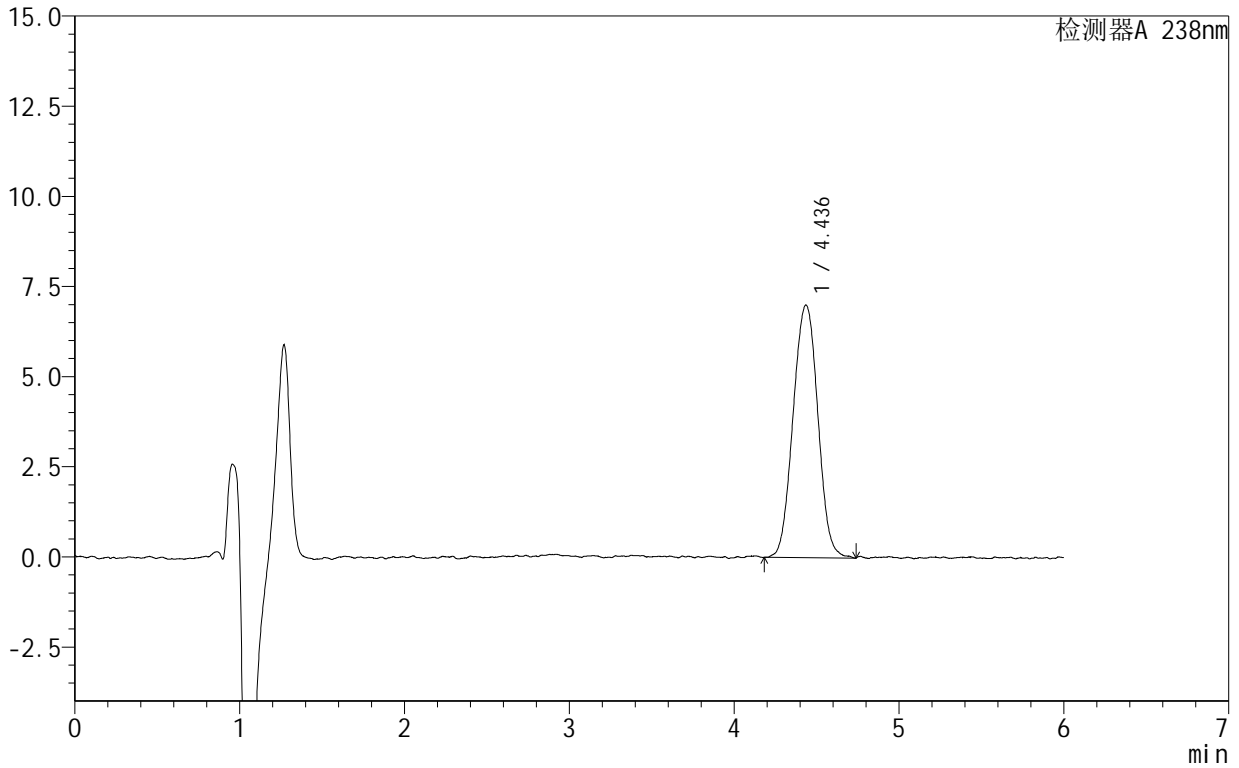

<峰表>

检测器A 238nm

峰号	保留时间	面积	面积%	高度	理论塔板数(USP)	拖尾因子	分离度(USP)
1	4.436	73150	100.000	7007	4224	1.013	--
总计		73150	100.000	7007			



999苯磺酸左氨氯地平片

<样品信息>

色谱柱:XB-C18(150mm*4.6mm,5 μ m) 流速:1.5ml/min
柱温:30 $^{\circ}$ C 波长:238nm
数据文件名: RC\$999 - 28-7/28-136-2 - zzp-2024102021p-rcqx-2-pH6.8jz-jf50z-10min-P2.lcd
方法文件名: RC\$999 - 20241029-rcqx-FX277.lcm
批处理文件名: RC\$999 - 20241029-rcqx-FX277.lcb
样品瓶号: 3-11
进样体积: 50 μ l 版本号:6.115
进样时间: 2024/10/30 03:00:52 实验者: xiexinhui
处理时间(V2): 2024/10/30 09:22:17 处理者: xiexinhui
仪器型号: SHIMADZU LC-2050C(FX277)

<色谱图>

mV

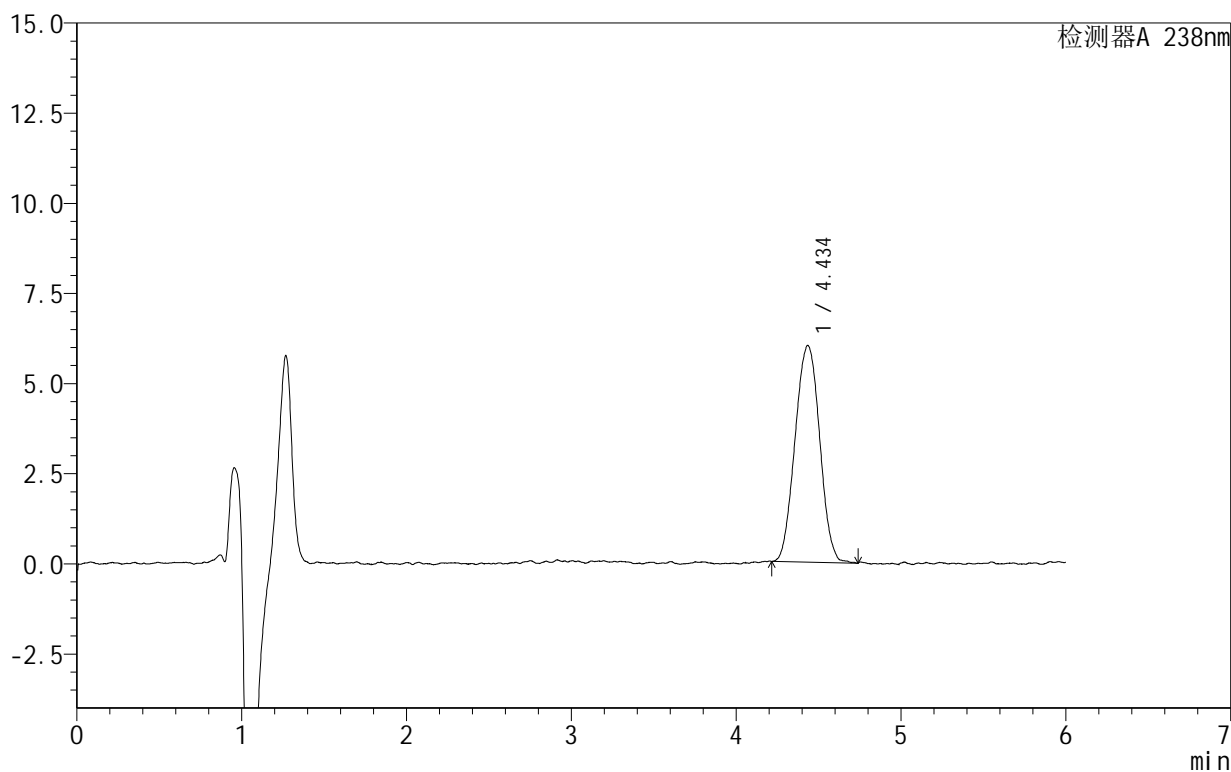

<峰表>

检测器A 238nm

峰号	保留时间	面积	面积%	高度	理论塔板数(USP)	拖尾因子	分离度(USP)
1	4.434	62444	100.000	6002	4208	1.021	--
总计		62444	100.000	6002			



SHIMADZU

LabSolutions

999苯磺酸左氨氯地平片

<样品信息>

色谱柱:XB-C18(150mm*4.6mm,5 μ m) 流速:1.5ml/min
柱温:30 $^{\circ}$ C 波长:238nm
数据文件名: RC\$999 - 28-7/28-137-2 - zzp-2024102021p-rcqx-2-pH6.8jz-jf50z-10min-P3.lcd
方法文件名: RC\$999 - 20241029-rcqx-FX277.lcm
批处理文件名: RC\$999 - 20241029-rcqx-FX277.lcb
样品瓶号: 3-20
进样体积: 50 μ l 版本号:6.115
进样时间: 2024/10/30 03:07:15 实验者: xiexinhui
处理时间(V2): 2024/10/30 09:22:19 处理者: xiexinhui
仪器型号: SHIMADZU LC-2050C(FX277)

<色谱图>

mV

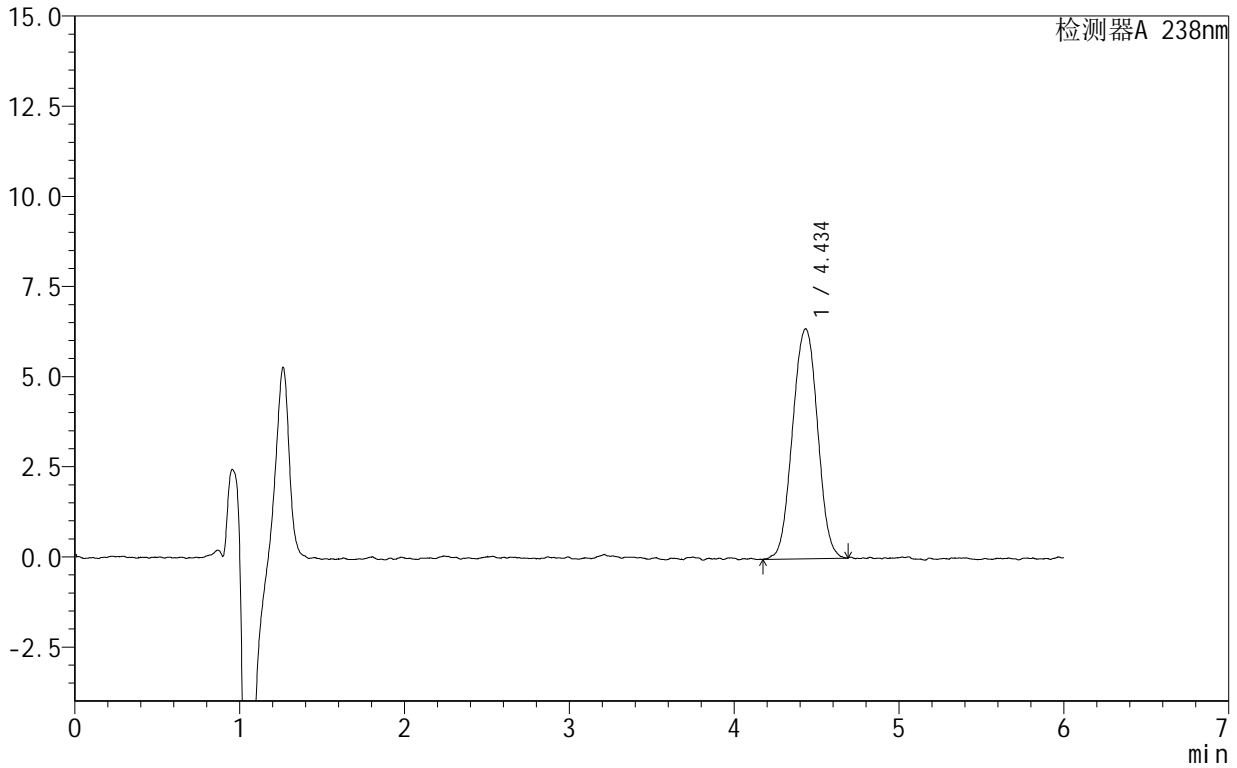

<峰表>

检测器A 238nm

峰号	保留时间	面积	面积%	高度	理论塔板数(USP)	拖尾因子	分离度(USP)
1	4.434	67339	100.000	6369	4176	1.003	--
总计		67339	100.000	6369			



SHIMADZU

LabSolutions

999苯磺酸左氨氯地平片

<样品信息>

色谱柱:XB-C18(150mm*4.6mm,5 μ m) 流速:1.5ml/min
柱温:30 $^{\circ}$ C 波长:238nm
数据文件名: RC\$999 - 28-7/28-138-2 - zzp-2024102021p-rcqx-2-pH6.8jz-jf50z-10min-P4.lcd
方法文件名: RC\$999 - 20241029-rcqx-FX277.lcm
批处理文件名: RC\$999 - 20241029-rcqx-FX277.lcb
样品瓶号: 3-29
进样体积: 50 μ l 版本号:6.115
进样时间: 2024/10/30 03:13:39 实验者: xiexinhui
处理时间(V2): 2024/10/30 09:22:21 处理者: xiexinhui
仪器型号: SHIMADZU LC-2050C(FX277)

<色谱图>

mV

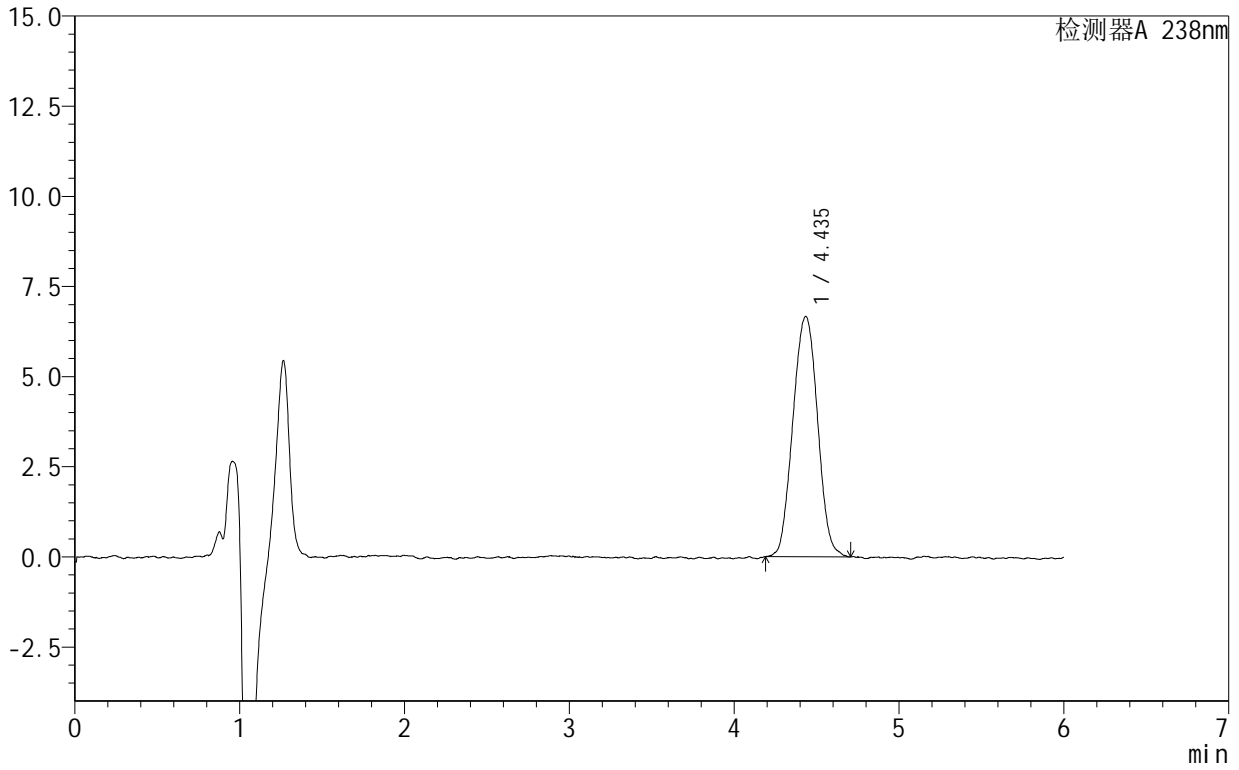

<峰表>

检测器A 238nm

峰号	保留时间	面积	面积%	高度	理论塔板数(USP)	拖尾因子	分离度(USP)
1	4.435	69390	100.000	6663	4144	1.022	--
总计		69390	100.000	6663			



999苯磺酸左氨氯地平片

<样品信息>

色谱柱 :XB-C18(150mm*4.6mm,5μm) 流速:1.5ml/min
 柱 温:30°C 波长:238nm
 数据文件名: RC\$999 - 28-7/28-139-2 - zzp-2024102021p-rcqx-2-pH6.8jz-jf50z-10min-P5.lcd
 方法文件名: RC\$999 - 20241029-rcqx-FX277.lcm
 批处理文件名: RC\$999 - 20241029-rcqx-FX277.lcb
 样品瓶号: 3-38
 进样体积: 50 μl 版本号:6.115
 进样时间: 2024/10/30 03:20:03 实验者: xiexinhui
 处理时间 (V2): 2024/10/30 09:22:24 处理者: xiexinhui
 仪器型号: SHIMADZU LC-2050C(FX277)

<色谱图>

mV

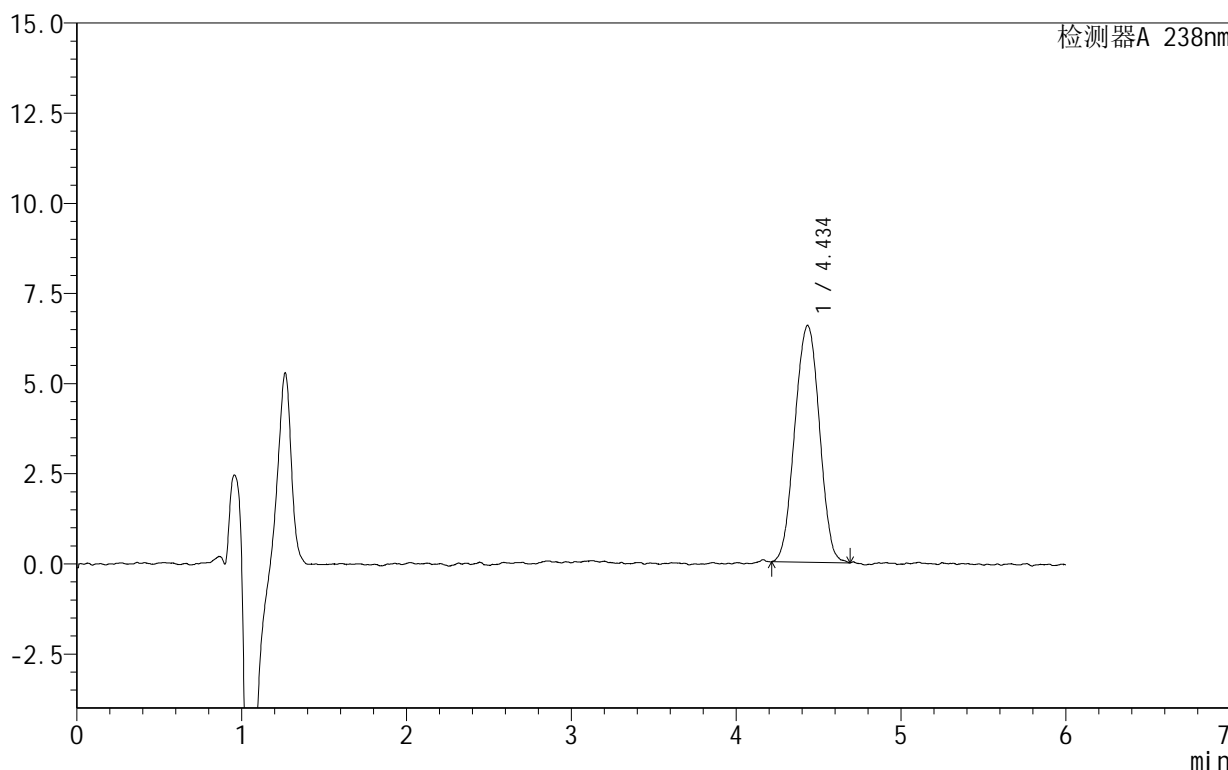

<峰表>

检测器A 238nm

峰号	保留时间	面积	面积%	高度	理论塔板数(USP)	拖尾因子	分离度(USP)
1	4.434	68187	100.000	6563	4234	0.999	--
总计		68187	100.000	6563			



999苯磺酸左氨氯地平片

<样品信息>

色谱柱:XB-C18(150mm*4.6mm,5 μ m) 流速:1.5ml/min
柱温:30 $^{\circ}$ C 波长:238nm
数据文件名: RC\$999 - 28-7/28-140-2 - zzp-2024102021p-rcqx-2-pH6.8jz-jf50z-10min-P6.lcd
方法文件名: RC\$999 - 20241029-rcqx-FX277.lcm
批处理文件名: RC\$999 - 20241029-rcqx-FX277.lcb
样品瓶号: 3-47
进样体积: 50 μ l 版本号:6.115
进样时间: 2024/10/30 03:26:27 实验者: xiexinhui
处理时间(V2): 2024/10/30 09:22:26 处理者: xiexinhui
仪器型号: SHIMADZU LC-2050C(FX277)

<色谱图>

mV

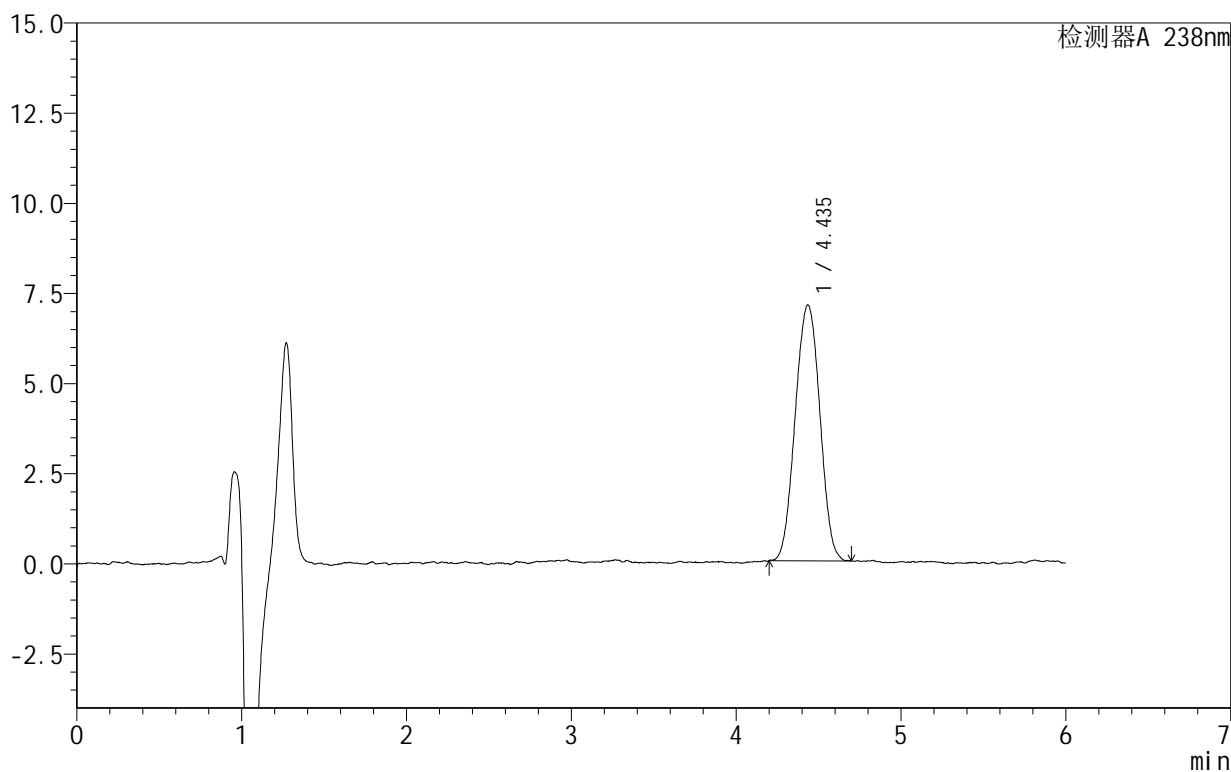

<峰表>

检测器A 238nm

峰号	保留时间	面积	面积%	高度	理论塔板数(USP)	拖尾因子	分离度(USP)
1	4.435	73885	100.000	7096	4180	1.012	--
总计		73885	100.000	7096			



SHIMADZU

LabSolutions

999苯磺酸左氨氯地平片

<样品信息>

色谱柱:XB-C18(150mm*4.6mm,5 μ m) 流速:1.5ml/min
柱温:30 $^{\circ}$ C 波长:238nm
数据文件名: RC\$999 - 28-7/28-141-2 - zzp-2024102021p-rcqx-2-pH6.8jz-jf50z-15min-P1.lcd
方法文件名: RC\$999 - 20241029-rcqx-FX277.lcm
批处理文件名: RC\$999 - 20241029-rcqx-FX277.lcb
样品瓶号: 3-3
进样体积: 50 μ l 版本号:6.115
进样时间: 2024/10/30 03:32:51 实验者: xiexinhui
处理时间(V2): 2024/10/30 09:22:29 处理者: xiexinhui
仪器型号: SHIMADZU LC-2050C(FX277)

<色谱图>

mV

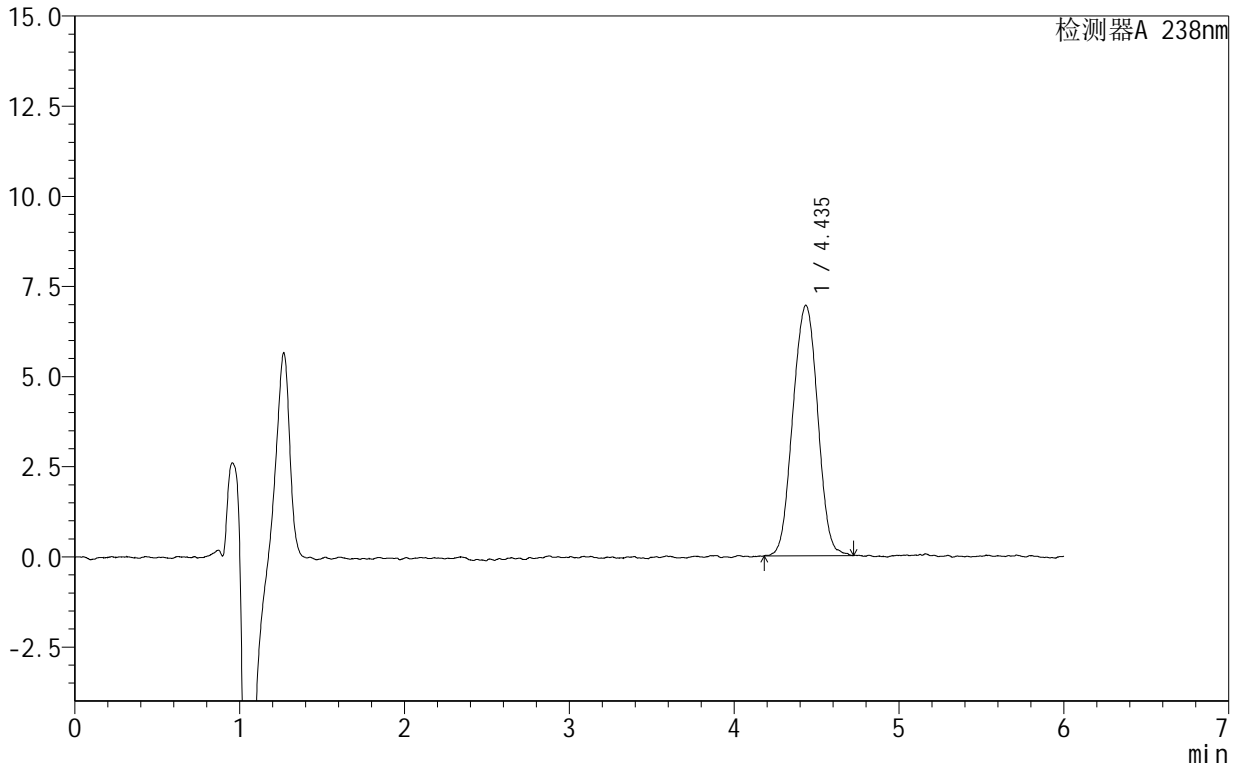

<峰表>

检测器A 238nm

峰号	保留时间	面积	面积%	高度	理论塔板数(USP)	拖尾因子	分离度(USP)
1	4.435	72655	100.000	6945	4162	1.008	--
总计		72655	100.000	6945			



999苯磺酸左氨氯地平片

<样品信息>

色谱柱:XB-C18(150mm*4.6mm,5 μ m) 流速:1.5ml/min
柱温:30 $^{\circ}$ C 波长:238nm
数据文件名: RC\$999 - 28-7/28-142-2 - zzp-2024102021p-rcqx-2-pH6.8jz-jf50z-15min-P2.lcd
方法文件名: RC\$999 - 20241029-rcqx-FX277.lcm
批处理文件名: RC\$999 - 20241029-rcqx-FX277.lcb
样品瓶号: 3-12
进样体积: 50 μ l 版本号:6.115
进样时间: 2024/10/30 03:39:14 实验者: xiexinhui
处理时间(V2): 2024/10/30 09:22:31 处理者: xiexinhui
仪器型号: SHIMADZU LC-2050C(FX277)

<色谱图>

mV

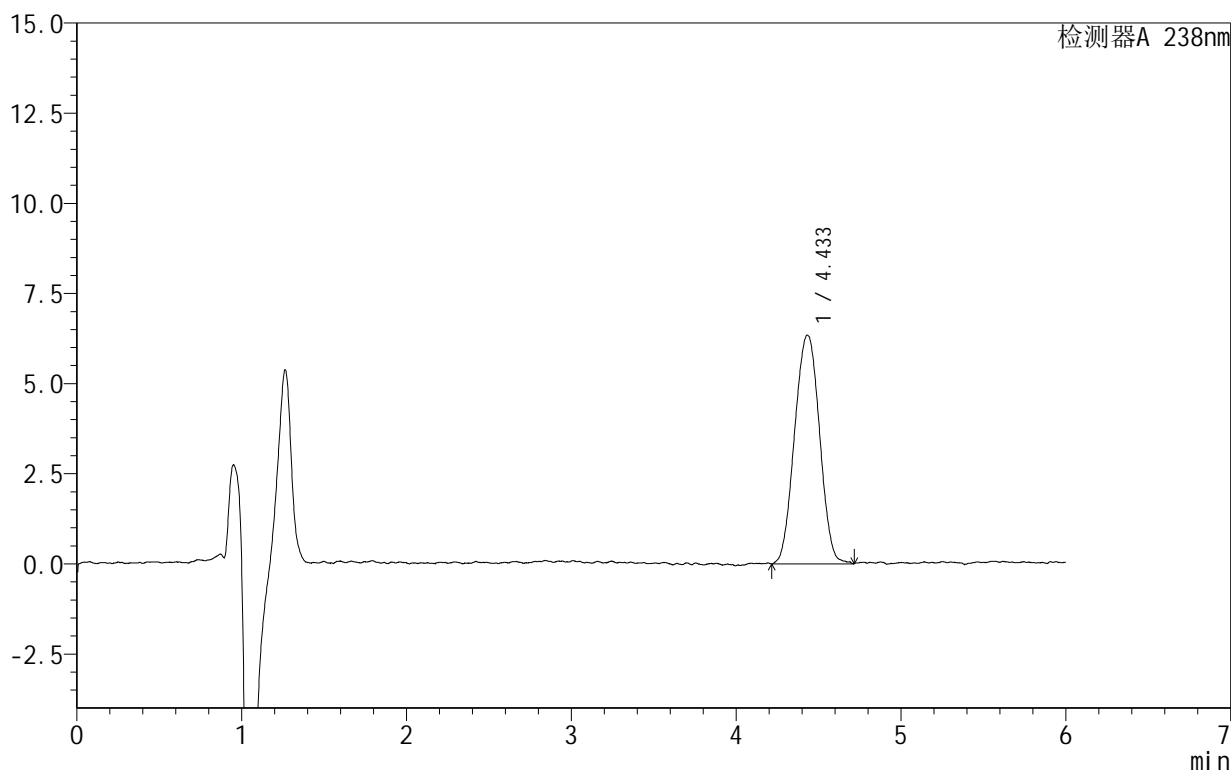

<峰表>

检测器A 238nm

峰号	保留时间	面积	面积%	高度	理论塔板数(USP)	拖尾因子	分离度(USP)
1	4.433	66767	100.000	6338	4103	1.011	--
总计		66767	100.000	6338			



999苯磺酸左氨氯地平片

<样品信息>

色谱柱:XB-C18(150mm*4.6mm,5 μ m) 流速:1.5ml/min
柱温:30 $^{\circ}$ C 波长:238nm
数据文件名: RC\$999 - 28-7/28-143-2 - zzp-2024102021p-rcqx-2-pH6.8jz-jf50z-15min-P3.lcd
方法文件名: RC\$999 - 20241029-rcqx-FX277.lcm
批处理文件名: RC\$999 - 20241029-rcqx-FX277.lcb
样品瓶号: 3-21
进样体积: 50 μ l 版本号:6.115
进样时间: 2024/10/30 03:45:39 实验者: xiexinhui
处理时间(V2): 2024/10/30 09:22:33 处理者: xiexinhui
仪器型号: SHIMADZU LC-2050C(FX277)

<色谱图>

mV

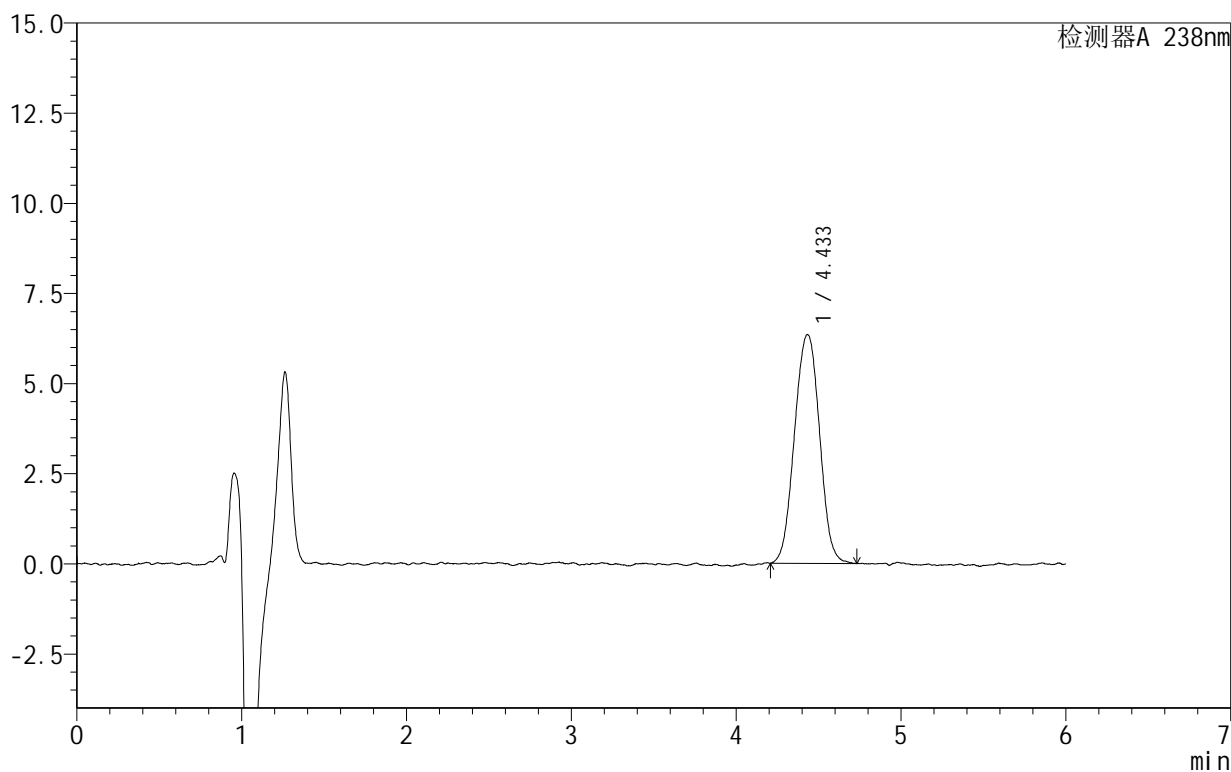

<峰表>

检测器A 238nm

峰号	保留时间	面积	面积%	高度	理论塔板数(USP)	拖尾因子	分离度(USP)
1	4.433	66998	100.000	6342	4151	1.010	--
总计		66998	100.000	6342			



999苯磺酸左氨氯地平片

<样品信息>

色谱柱:XB-C18(150mm*4.6mm,5 μ m) 流速:1.5ml/min
柱温:30 $^{\circ}$ C 波长:238nm
数据文件名: RC\$999 - 28-7/28-144-2 - zzp-2024102021p-rcqx-2-pH6.8jz-jf50z-15min-P4.lcd
方法文件名: RC\$999 - 20241029-rcqx-FX277.lcm
批处理文件名: RC\$999 - 20241029-rcqx-FX277.lcb
样品瓶号: 3-30
进样体积: 50 μ l 版本号:6.115
进样时间: 2024/10/30 03:52:04 实验者: xiexinhui
处理时间(V2): 2024/10/30 09:22:36 处理者: xiexinhui
仪器型号: SHIMADZU LC-2050C(FX277)

<色谱图>

mV

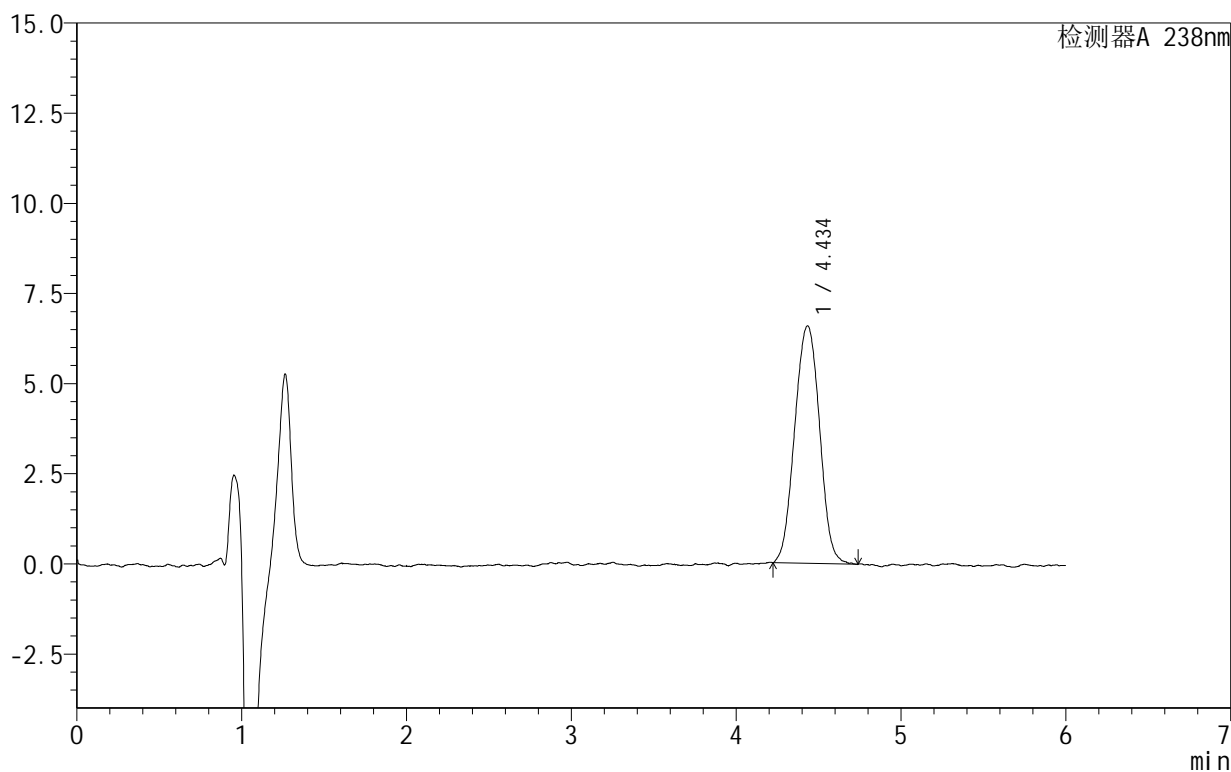

<峰表>

检测器A 238nm

峰号	保留时间	面积	面积%	高度	理论塔板数(USP)	拖尾因子	分离度(USP)
1	4.434	69048	100.000	6579	4119	1.004	--
总计		69048	100.000	6579			



999苯磺酸左氨氯地平片

<样品信息>

色谱柱:XB-C18(150mm*4.6mm,5 μ m) 流速:1.5ml/min
柱温:30 $^{\circ}$ C 波长:238nm
数据文件名: RC\$999 - 28-7/28-145-2 - zzp-2024102021p-rcqx-2-pH6.8jz-jf50z-15min-P5.lcd
方法文件名: RC\$999 - 20241029-rcqx-FX277.lcm
批处理文件名: RC\$999 - 20241029-rcqx-FX277.lcb
样品瓶号: 3-39
进样体积: 50 μ l 版本号:6.115
进样时间: 2024/10/30 03:58:27 实验者: xiexinhui
处理时间(V2): 2024/10/30 09:22:38 处理者: xiexinhui
仪器型号: SHIMADZU LC-2050C(FX277)

<色谱图>

mV

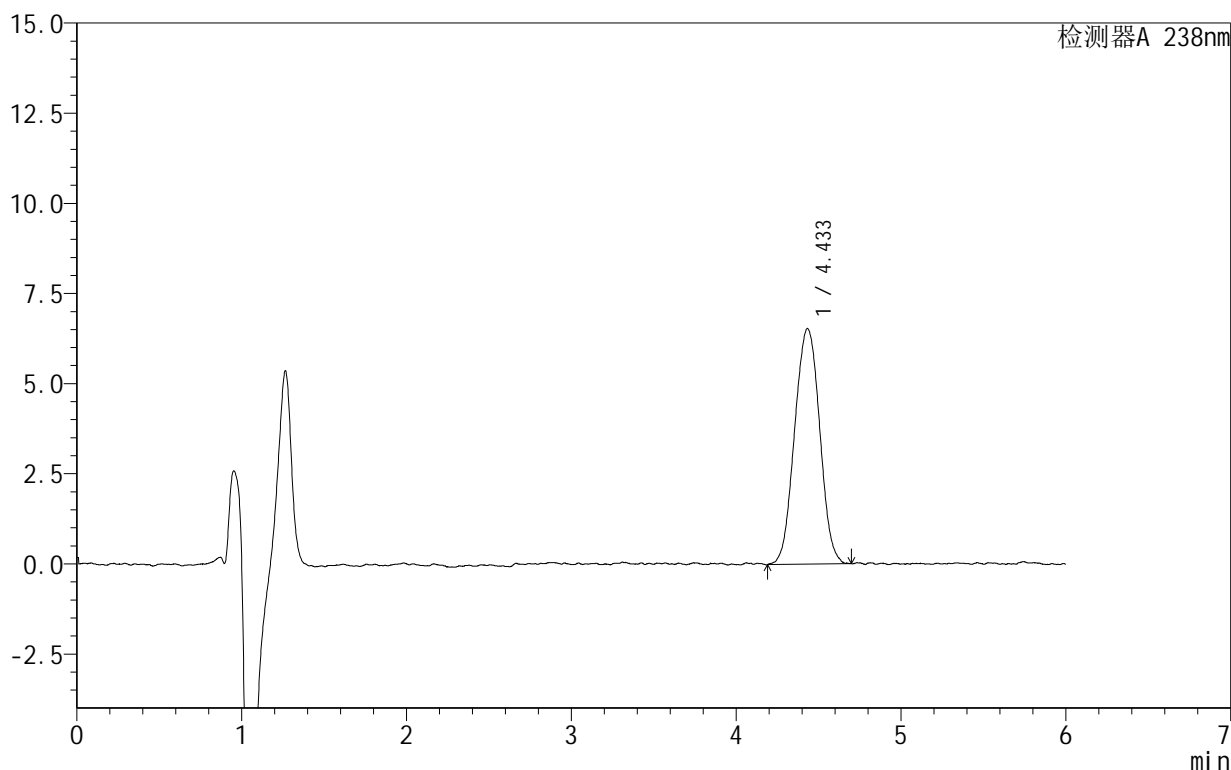

<峰表>

检测器A 238nm

峰号	保留时间	面积	面积%	高度	理论塔板数(USP)	拖尾因子	分离度(USP)
1	4.433	69133	100.000	6531	4083	1.015	--
总计		69133	100.000	6531			



SHIMADZU

LabSolutions

999苯磺酸左氨氯地平片

<样品信息>

色谱柱 :XB-C18(150mm*4.6mm,5 μ m) 流速:1.5ml/min
柱温:30 $^{\circ}$ C 波长:238nm
数据文件名: RC\$999 - 28-7/28-146-2 - zzp-2024102021p-rcqx-2-pH6.8jz-jf50z-15min-P6.lcd
方法文件名: RC\$999 - 20241029-rcqx-FX277.lcm
批处理文件名: RC\$999 - 20241029-rcqx-FX277.lcb
样品瓶号: 3-48
进样体积: 50 μ l 版本号:6.115
进样时间: 2024/10/30 04:04:52 实验者: xiexinhui
处理时间 (V2): 2024/10/30 09:22:41 处理者: xiexinhui
仪器型号: SHIMADZU LC-2050C(FX277)

<色谱图>

mV

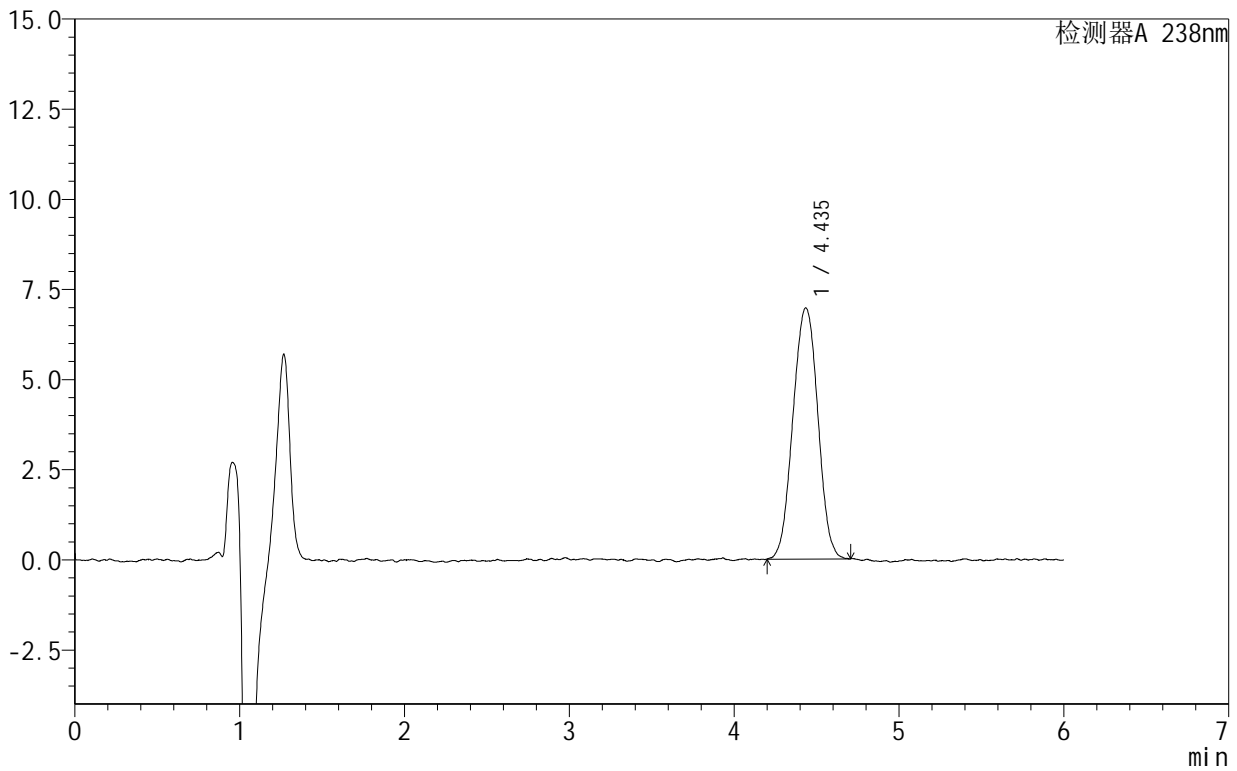

<峰表>

检测器A 238nm

峰号	保留时间	面积	面积%	高度	理论塔板数(USP)	拖尾因子	分离度(USP)
1	4.435	73166	100.000	6960	4113	1.012	--
总计		73166	100.000	6960			



999苯磺酸左氨氯地平片

<样品信息>

色谱柱:XB-C18(150mm*4.6mm,5 μ m) 流速:1.5ml/min
柱温:30 $^{\circ}$ C 波长:238nm
数据文件名: RC\$999 - 28-7/28-147-2 - zzp-2024102021p-rcqx-2-pH6.8jz-jf50z-20min-P1.lcd
方法文件名: RC\$999 - 20241029-rcqx-FX277.lcm
批处理文件名: RC\$999 - 20241029-rcqx-FX277.lcb
样品瓶号: 3-4
进样体积: 50 μ l 版本号:6.115
进样时间: 2024/10/30 04:11:17 实验者: xiexinhui
处理时间(V2): 2024/10/30 09:22:43 处理者: xiexinhui
仪器型号: SHIMADZU LC-2050C(FX277)

<色谱图>

mV

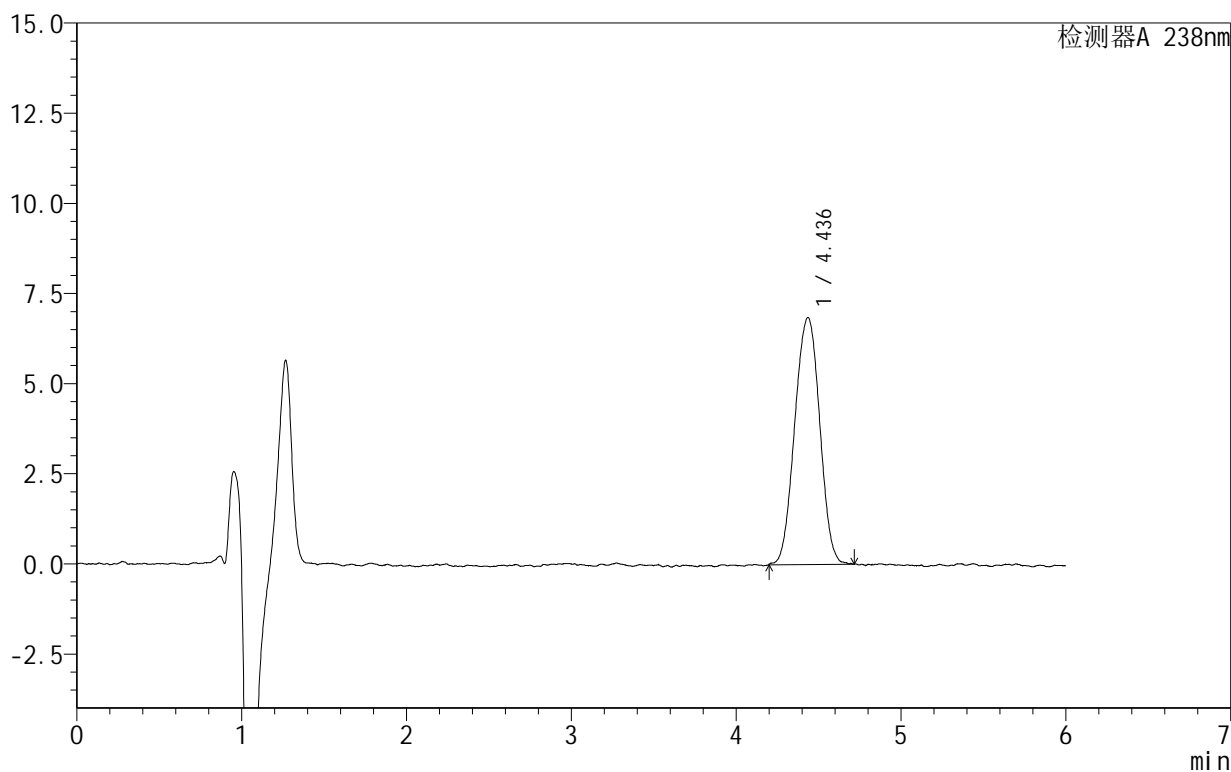

<峰表>

检测器A 238nm

峰号	保留时间	面积	面积%	高度	理论塔板数(USP)	拖尾因子	分离度(USP)
1	4.436	72116	100.000	6847	4174	0.998	--
总计		72116	100.000	6847			



SHIMADZU

LabSolutions

999苯磺酸左氨氯地平片

<样品信息>

色谱柱:XB-C18(150mm*4.6mm,5 μ m) 流速:1.5ml/min
柱温:30 $^{\circ}$ C 波长:238nm
数据文件名: RC\$999 - 28-7/28-148-2 - zzp-2024102021p-rcqx-2-pH6.8jz-jf50z-20min-P2.lcd
方法文件名: RC\$999 - 20241029-rcqx-FX277.lcm
批处理文件名: RC\$999 - 20241029-rcqx-FX277.lcb
样品瓶号: 3-13
进样体积: 50 μ l 版本号:6.115
进样时间: 2024/10/30 04:17:42 实验者: xiexinhui
处理时间(V2): 2024/10/30 09:22:46 处理者: xiexinhui
仪器型号: SHIMADZU LC-2050C(FX277)

<色谱图>

mV

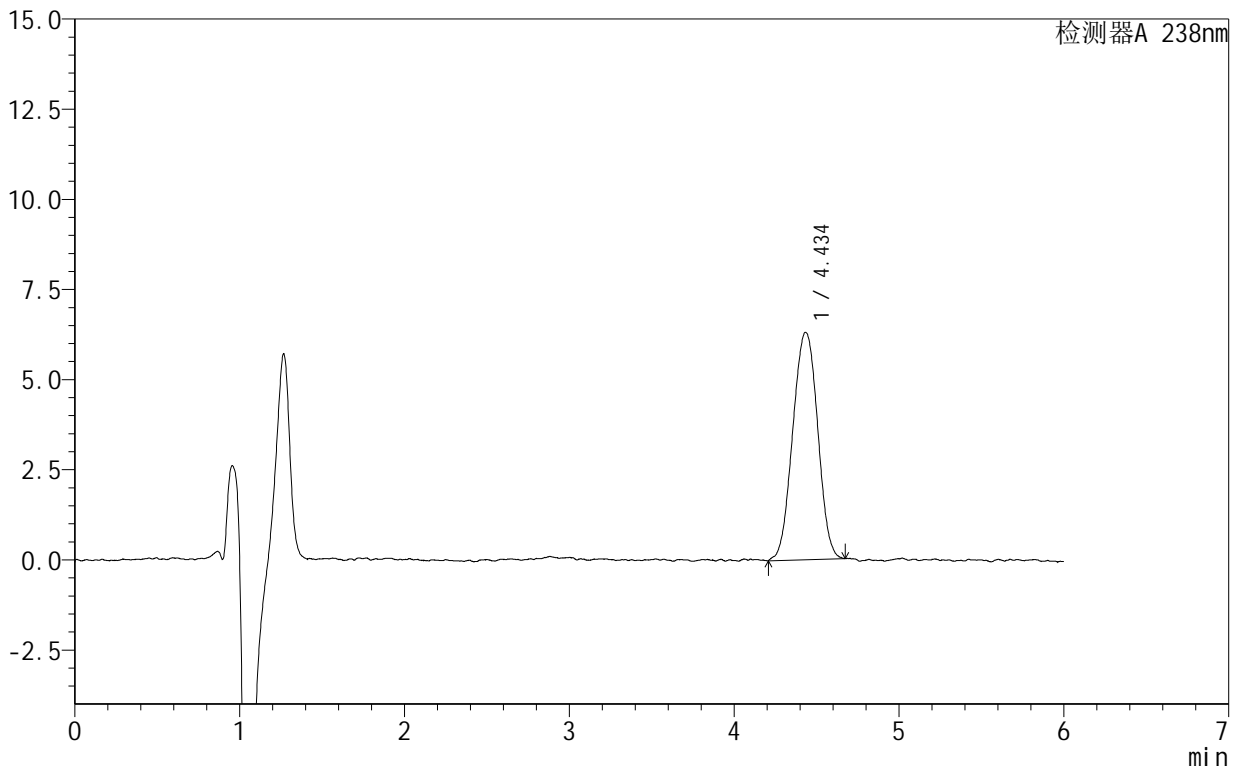

<峰表>

检测器A 238nm

峰号	保留时间	面积	面积%	高度	理论塔板数(USP)	拖尾因子	分离度(USP)
1	4.434	66370	100.000	6301	4154	1.002	--
总计		66370	100.000	6301			



999苯磺酸左氨氯地平片

<样品信息>

色谱柱:XB-C18(150mm*4.6mm,5 μ m) 流速:1.5ml/min
柱温:30 $^{\circ}$ C 波长:238nm
数据文件名: RC\$999 - 28-7/28-149-2 - zzp-2024102021p-rcqx-2-pH6.8jz-jf50z-20min-P3.lcd
方法文件名: RC\$999 - 20241029-rcqx-FX277.lcm
批处理文件名: RC\$999 - 20241029-rcqx-FX277.lcb
样品瓶号: 3-22
进样体积: 50 μ l 版本号:6.115
进样时间: 2024/10/30 04:24:07 实验者: xiexinhui
处理时间(V2): 2024/10/30 09:22:48 处理者: xiexinhui
仪器型号: SHIMADZU LC-2050C(FX277)

<色谱图>

mV

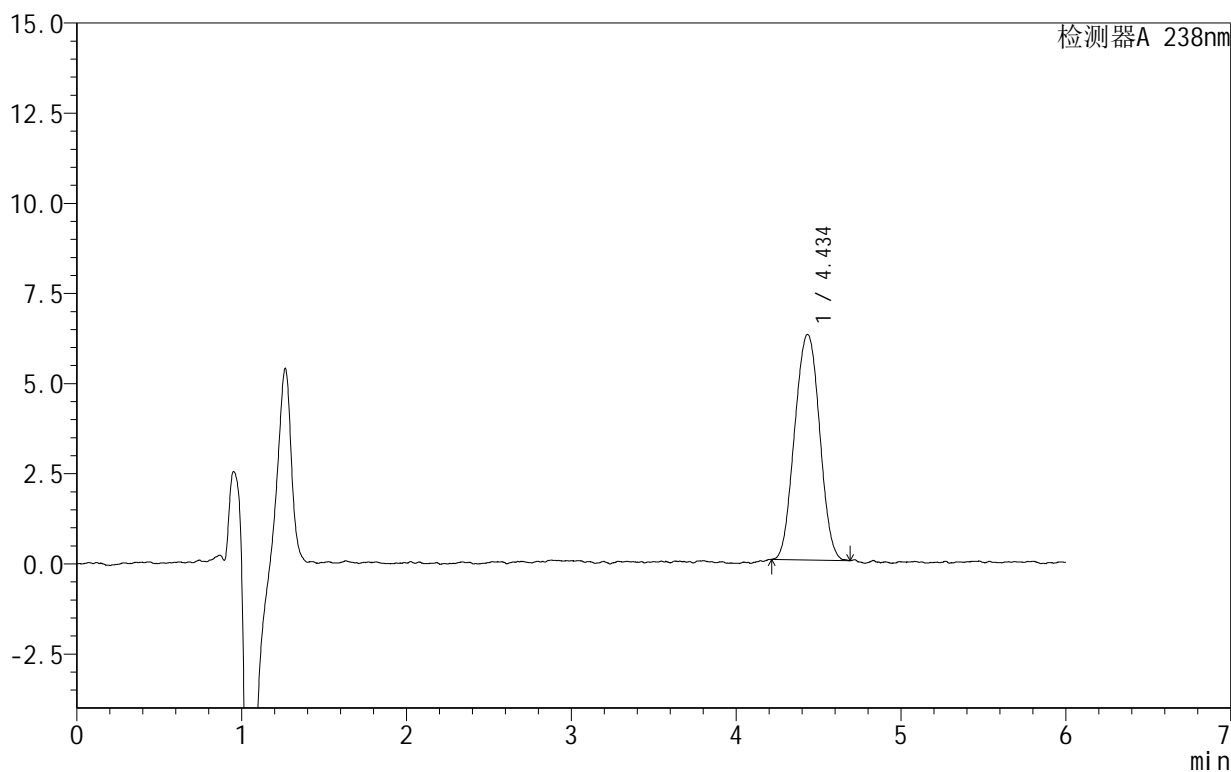

<峰表>

检测器A 238nm

峰号	保留时间	面积	面积%	高度	理论塔板数(USP)	拖尾因子	分离度(USP)
1	4.434	65728	100.000	6250	4083	1.016	--
总计		65728	100.000	6250			



SHIMADZU

LabSolutions

999苯磺酸左氨氯地平片

<样品信息>

色谱柱:XB-C18(150mm*4.6mm,5 μ m) 流速:1.5ml/min
柱温:30 $^{\circ}$ C 波长:238nm
数据文件名: RC\$999 - 28-7/28-150-2 - zzp-2024102021p-rcqx-2-pH6.8jz-jf50z-20min-P4.lcd
方法文件名: RC\$999 - 20241029-rcqx-FX277.lcm
批处理文件名: RC\$999 - 20241029-rcqx-FX277.lcb
样品瓶号: 3-31
进样体积: 50 μ l 版本号:6.115
进样时间: 2024/10/30 04:30:30 实验者: xiexinhui
处理时间(V2): 2024/10/30 09:22:51 处理者: xiexinhui
仪器型号: SHIMADZU LC-2050C(FX277)

<色谱图>

mV

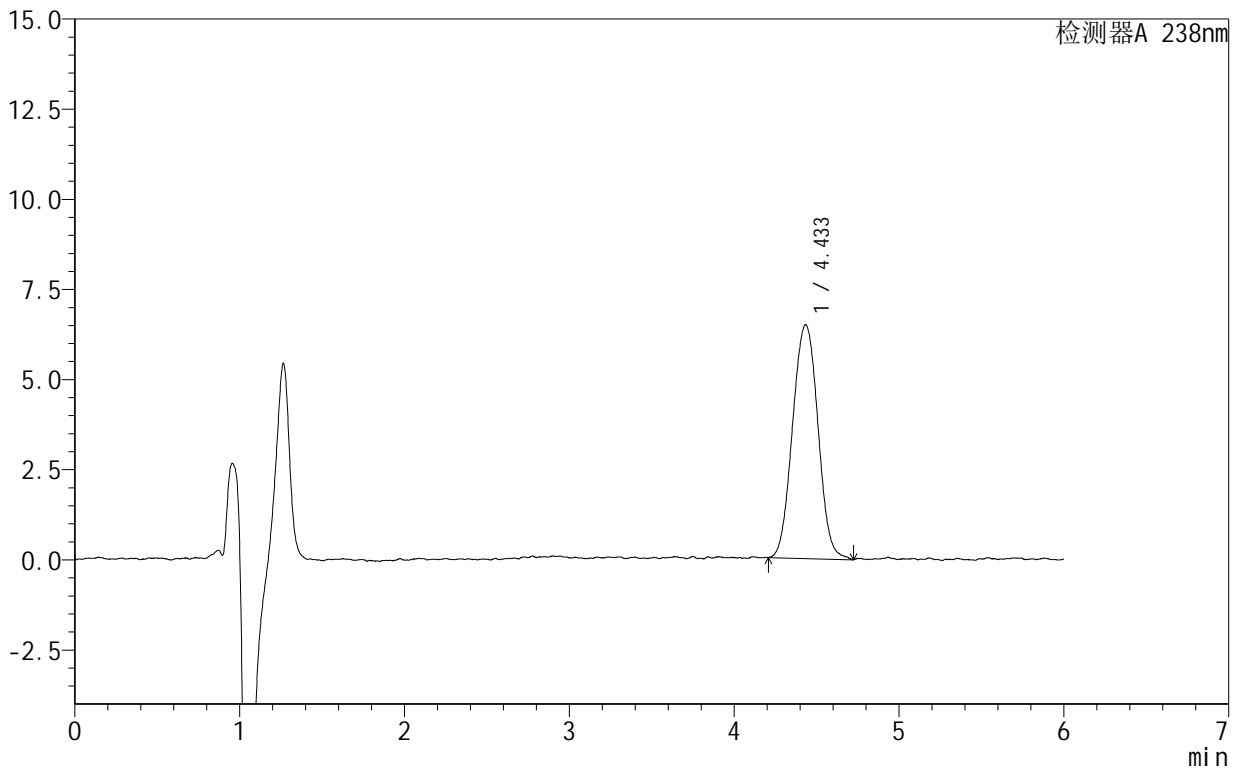

<峰表>

检测器A 238nm

峰号	保留时间	面积	面积%	高度	理论塔板数(USP)	拖尾因子	分离度(USP)
1	4.433	69484	100.000	6480	4109	1.026	--
总计		69484	100.000	6480			



999苯磺酸左氨氯地平片

<样品信息>

色谱柱:XB-C18(150mm*4.6mm,5 μ m) 流速:1.5ml/min
柱温:30 $^{\circ}$ C 波长:238nm
数据文件名: RC\$999 - 28-7/28-151-2 - zzp-2024102021p-rcqx-2-pH6.8jz-jf50z-20min-P5.lcd
方法文件名: RC\$999 - 20241029-rcqx-FX277.lcm
批处理文件名: RC\$999 - 20241029-rcqx-FX277.lcb
样品瓶号: 3-40
进样体积: 50 μ l 版本号:6.115
进样时间: 2024/10/30 04:36:54 实验者: xiexinhui
处理时间(V2): 2024/10/30 09:22:53 处理者: xiexinhui
仪器型号: SHIMADZU LC-2050C(FX277)

<色谱图>

mV

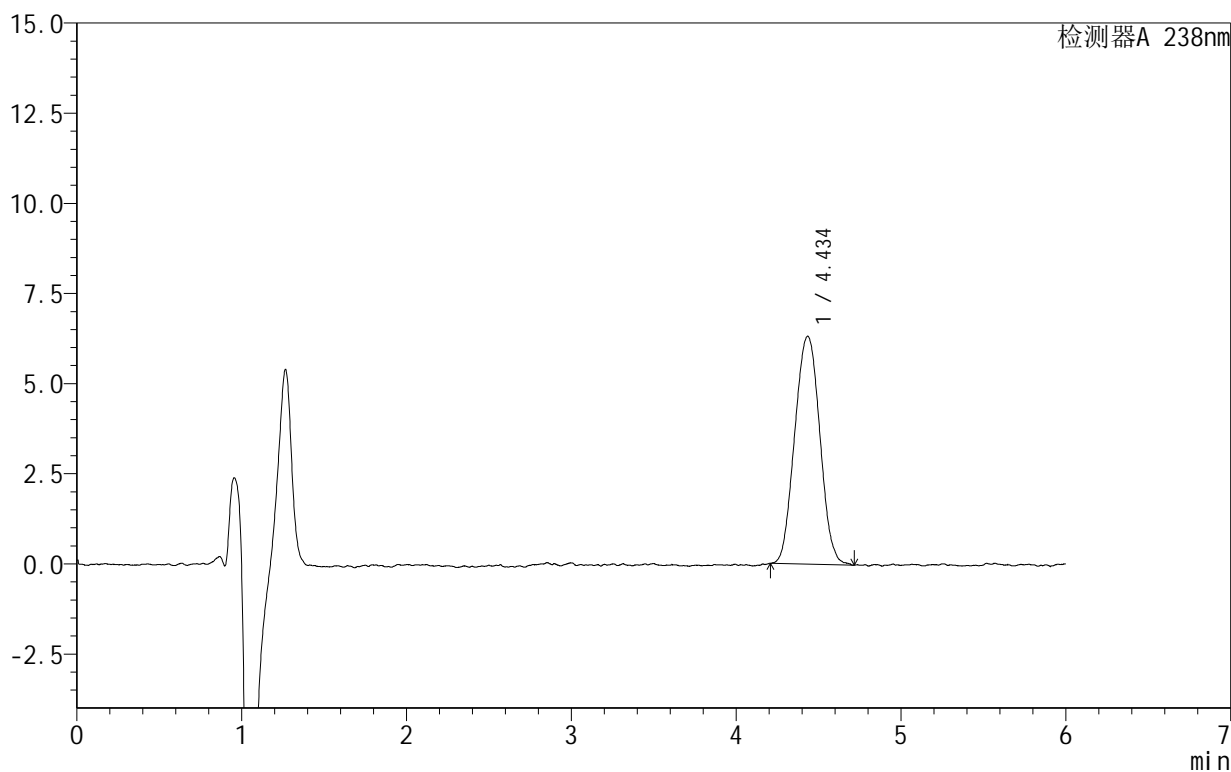

<峰表>

检测器A 238nm

峰号	保留时间	面积	面积%	高度	理论塔板数(USP)	拖尾因子	分离度(USP)
1	4.434	66971	100.000	6315	3980	1.034	--
总计		66971	100.000	6315			



SHIMADZU

LabSolutions

999苯磺酸左氨氯地平片

<样品信息>

色谱柱:XB-C18(150mm*4.6mm,5 μ m) 流速:1.5ml/min
柱温:30 $^{\circ}$ C 波长:238nm
数据文件名: RC\$999 - 28-7/28-152-2 - zzp-2024102021p-rcqx-2-pH6.8jz-jf50z-20min-P6.lcd
方法文件名: RC\$999 - 20241029-rcqx-FX277.lcm
批处理文件名: RC\$999 - 20241029-rcqx-FX277.lcb
样品瓶号: 3-49
进样体积: 50 μ l 版本号:6.115
进样时间: 2024/10/30 04:43:19 实验者: xiexinhui
处理时间(V2): 2024/10/30 09:22:56 处理者: xiexinhui
仪器型号: SHIMADZU LC-2050C(FX277)

<色谱图>

mV

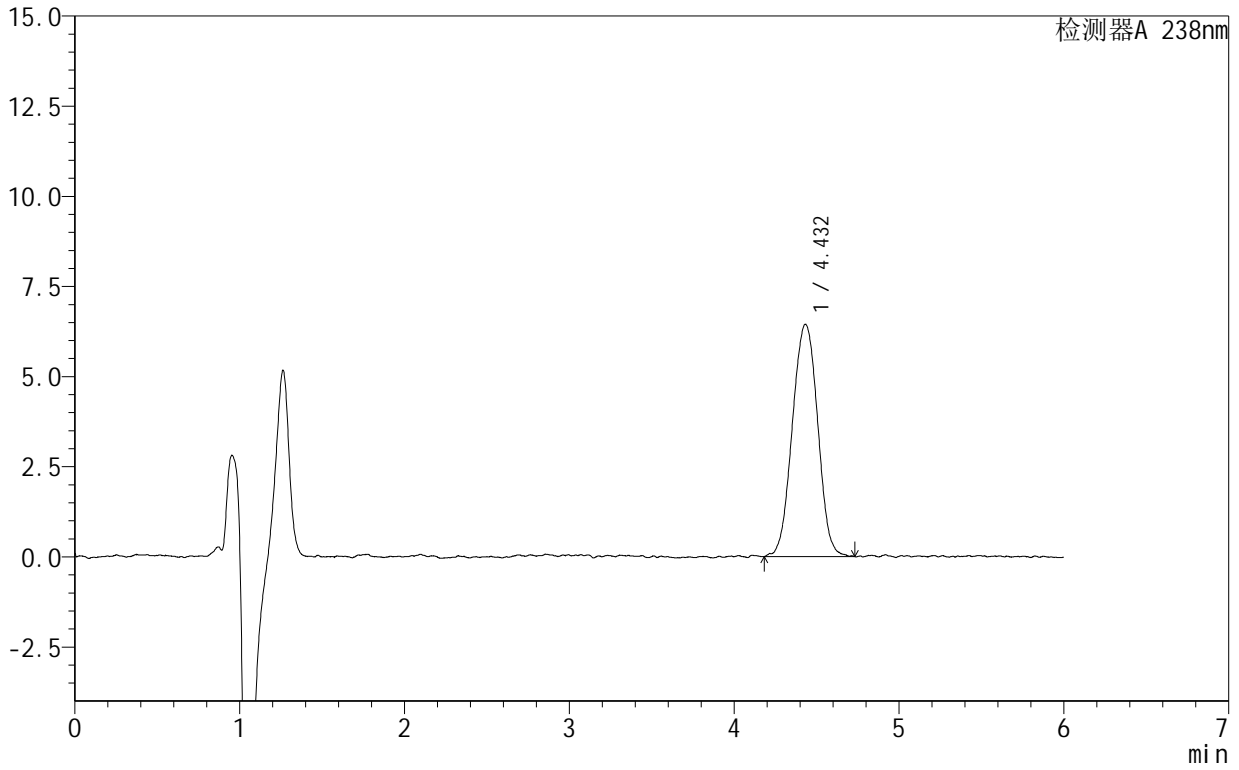

<峰表>

检测器A 238nm

峰号	保留时间	面积	面积%	高度	理论塔板数(USP)	拖尾因子	分离度(USP)
1	4.432	68876	100.000	6441	4008	1.004	--
总计		68876	100.000	6441			



999苯磺酸左氨氯地平片

<样品信息>

色谱柱:XB-C18(150mm*4.6mm,5 μ m) 流速:1.5ml/min
柱温:30 $^{\circ}$ C 波长:238nm
数据文件名: RC\$999 - 28-7/28-153-2 - zzp-2024102021p-rcqx-2-pH6.8jz-jf50z-30min-P1.lcd
方法文件名: RC\$999 - 20241029-rcqx-FX277.lcm
批处理文件名: RC\$999 - 20241029-rcqx-FX277.lcb
样品瓶号: 3-5
进样体积: 50 μ l 版本号:6.115
进样时间: 2024/10/30 04:49:42 实验者: xiexinhui
处理时间(V2): 2024/10/30 09:22:58 处理者: xiexinhui
仪器型号: SHIMADZU LC-2050C(FX277)

<色谱图>

mV

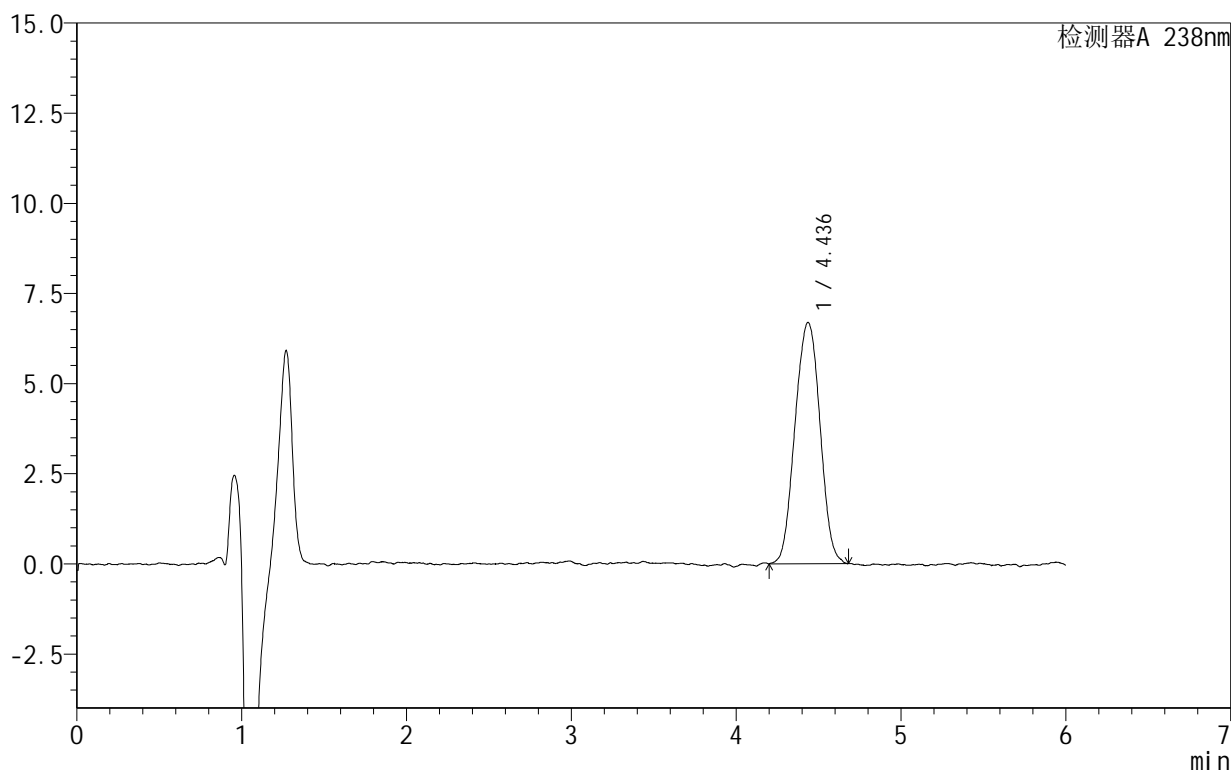

<峰表>

检测器A 238nm

峰号	保留时间	面积	面积%	高度	理论塔板数(USP)	拖尾因子	分离度(USP)
1	4.436	70570	100.000	6693	4039	1.012	--
总计		70570	100.000	6693			



999苯磺酸左氨氯地平片

<样品信息>

色谱柱:XB-C18(150mm*4.6mm,5 μ m) 流速:1.5ml/min
柱温:30 $^{\circ}$ C 波长:238nm
数据文件名: RC\$999 - 28-7/28-154-2 - zzp-2024102021p-rcqx-2-pH6.8jz-jf50z-30min-P2.lcd
方法文件名: RC\$999 - 20241029-rcqx-FX277.lcm
批处理文件名: RC\$999 - 20241029-rcqx-FX277.lcb
样品瓶号: 3-14
进样体积: 50 μ l 版本号:6.115
进样时间: 2024/10/30 04:56:06 实验者: xiexinhui
处理时间(V2): 2024/10/30 09:23:01 处理者: xiexinhui
仪器型号: SHIMADZU LC-2050C(FX277)

<色谱图>

mV

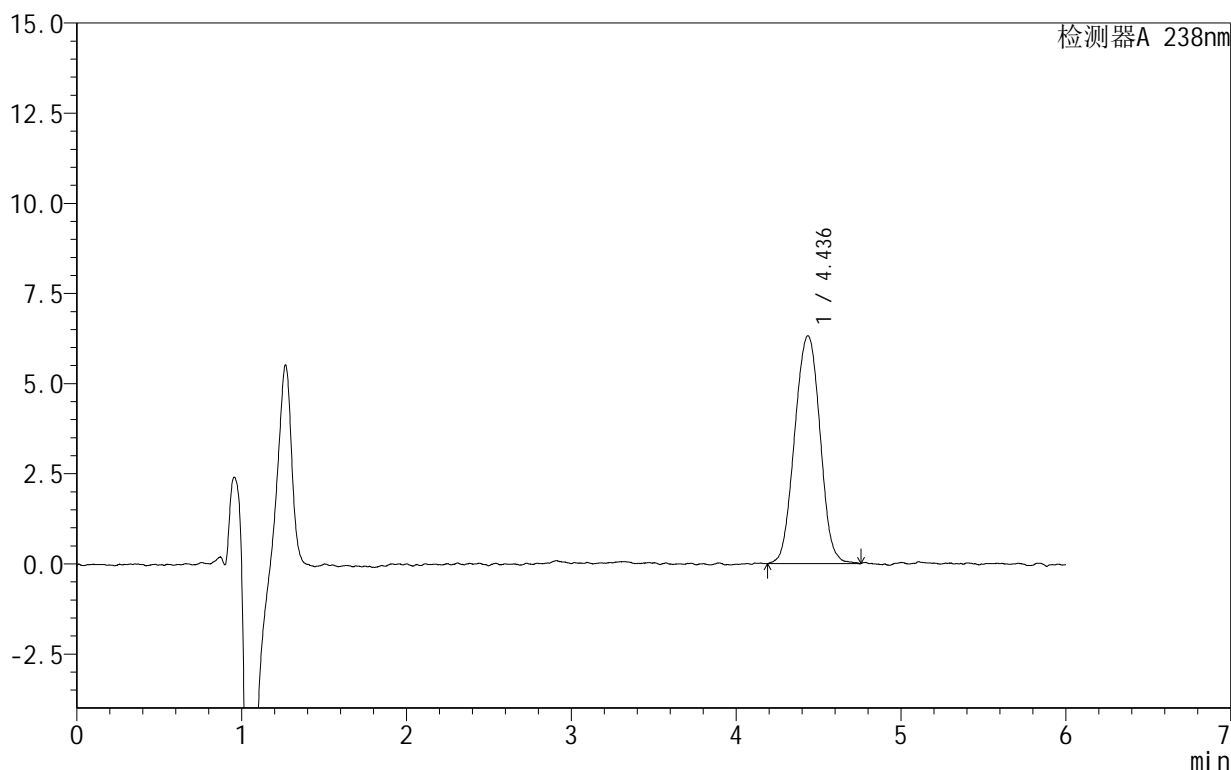

<峰表>

检测器A 238nm

峰号	保留时间	面积	面积%	高度	理论塔板数(USP)	拖尾因子	分离度(USP)
1	4.436	67608	100.000	6317	4075	1.005	--
总计		67608	100.000	6317			



999苯磺酸左氨氯地平片

<样品信息>

色谱柱:XB-C18(150mm*4.6mm,5 μ m) 流速:1.5ml/min
柱温:30 $^{\circ}$ C 波长:238nm
数据文件名: RC\$999 - 28-7/28-155-2 - zzp-2024102021p-rcqx-2-pH6.8jz-jf50z-30min-P3.lcd
方法文件名: RC\$999 - 20241029-rcqx-FX277.lcm
批处理文件名: RC\$999 - 20241029-rcqx-FX277.lcb
样品瓶号: 3-23
进样体积: 50 μ l 版本号:6.115
进样时间: 2024/10/30 05:02:31 实验者: xiexinhui
处理时间(V2): 2024/10/30 09:23:03 处理者: xiexinhui
仪器型号: SHIMADZU LC-2050C(FX277)

<色谱图>

mV

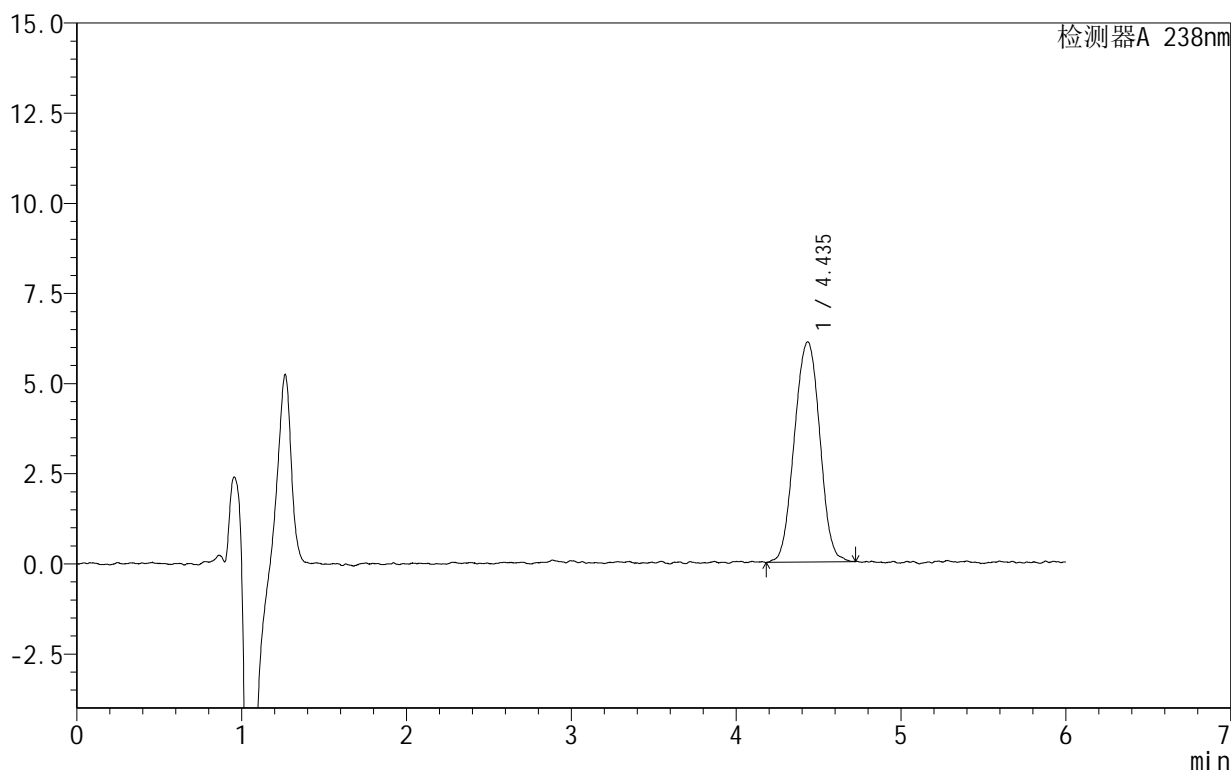

<峰表>

检测器A 238nm

峰号	保留时间	面积	面积%	高度	理论塔板数(USP)	拖尾因子	分离度(USP)
1	4.435	65373	100.000	6102	3975	1.001	--
总计		65373	100.000	6102			



999苯磺酸左氨氯地平片

<样品信息>

色谱柱:XB-C18(150mm*4.6mm,5 μ m) 流速:1.5ml/min
柱温:30 $^{\circ}$ C 波长:238nm
数据文件名: RC\$999 - 28-7/28-156-2 - zzp-2024102021p-rcqx-2-pH6.8jz-jf50z-30min-P4.lcd
方法文件名: RC\$999 - 20241029-rcqx-FX277.lcm
批处理文件名: RC\$999 - 20241029-rcqx-FX277.lcb
样品瓶号: 3-32
进样体积: 50 μ l 版本号:6.115
进样时间: 2024/10/30 05:08:55 实验者: xiexinhui
处理时间(V2): 2024/10/30 09:23:05 处理者: xiexinhui
仪器型号: SHIMADZU LC-2050C(FX277)

<色谱图>

mV

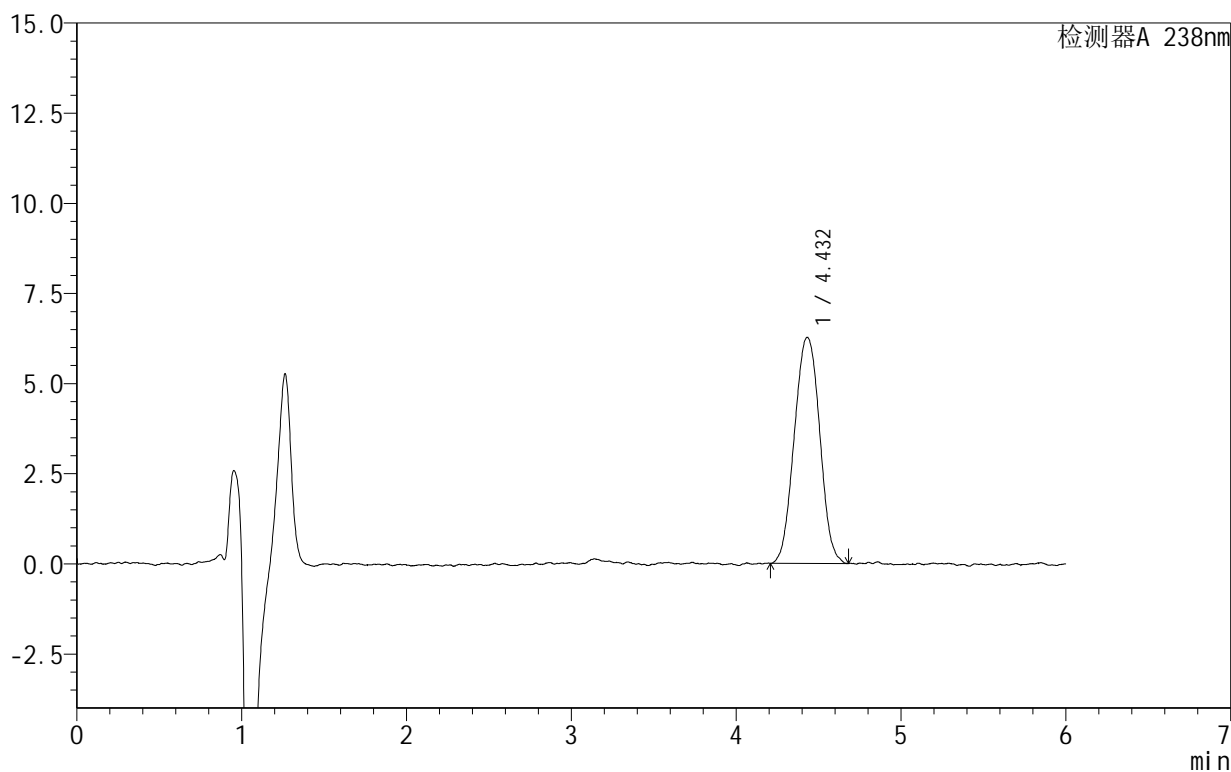

<峰表>

检测器A 238nm

峰号	保留时间	面积	面积%	高度	理论塔板数(USP)	拖尾因子	分离度(USP)
1	4.432	67175	100.000	6273	3954	1.024	--
总计		67175	100.000	6273			



SHIMADZU

LabSolutions

999苯磺酸左氨氯地平片

<样品信息>

色谱柱 :XB-C18(150mm*4.6mm,5 μ m) 流速:1.5ml/min
柱温:30 $^{\circ}$ C 波长:238nm
数据文件名: RC\$999 - 28-7/28-157-2 - zzp-2024102021p-rcqx-2-pH6.8jz-jf50z-30min-P5.lcd
方法文件名: RC\$999 - 20241029-rcqx-FX277.lcm
批处理文件名: RC\$999 - 20241029-rcqx-FX277.lcb
样品瓶号: 3-41
进样体积: 50 μ l 版本号:6.115
进样时间: 2024/10/30 05:15:19 实验者: xiexinhui
处理时间 (V2): 2024/10/30 09:23:08 处理者: xiexinhui
仪器型号: SHIMADZU LC-2050C(FX277)

<色谱图>

mV

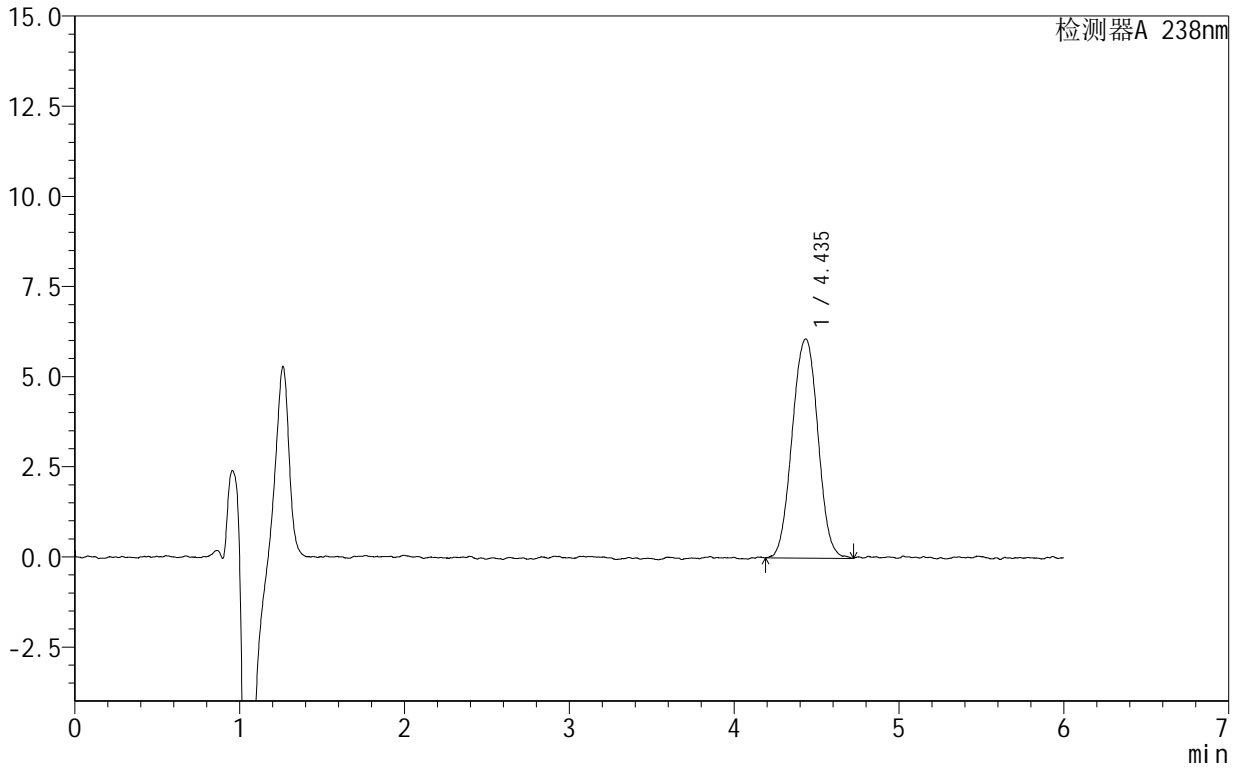

<峰表>

检测器A 238nm

峰号	保留时间	面积	面积%	高度	理论塔板数(USP)	拖尾因子	分离度(USP)
1	4.435	65854	100.000	6073	4034	1.004	--
总计		65854	100.000	6073			



999苯磺酸左氨氯地平片

<样品信息>

色谱柱:XB-C18(150mm*4.6mm,5 μ m) 流速:1.5ml/min
柱温:30 $^{\circ}$ C 波长:238nm
数据文件名: RC\$999 - 28-7/28-158-2 - zzp-2024102021p-rcqx-2-pH6.8jz-jf50z-30min-P6.lcd
方法文件名: RC\$999 - 20241029-rcqx-FX277.lcm
批处理文件名: RC\$999 - 20241029-rcqx-FX277.lcb
样品瓶号: 3-50
进样体积: 50 μ l 版本号:6.115
进样时间: 2024/10/30 05:21:42 实验者: xiexinhui
处理时间(V2): 2024/10/30 09:23:10 处理者: xiexinhui
仪器型号: SHIMADZU LC-2050C(FX277)

<色谱图>

mV

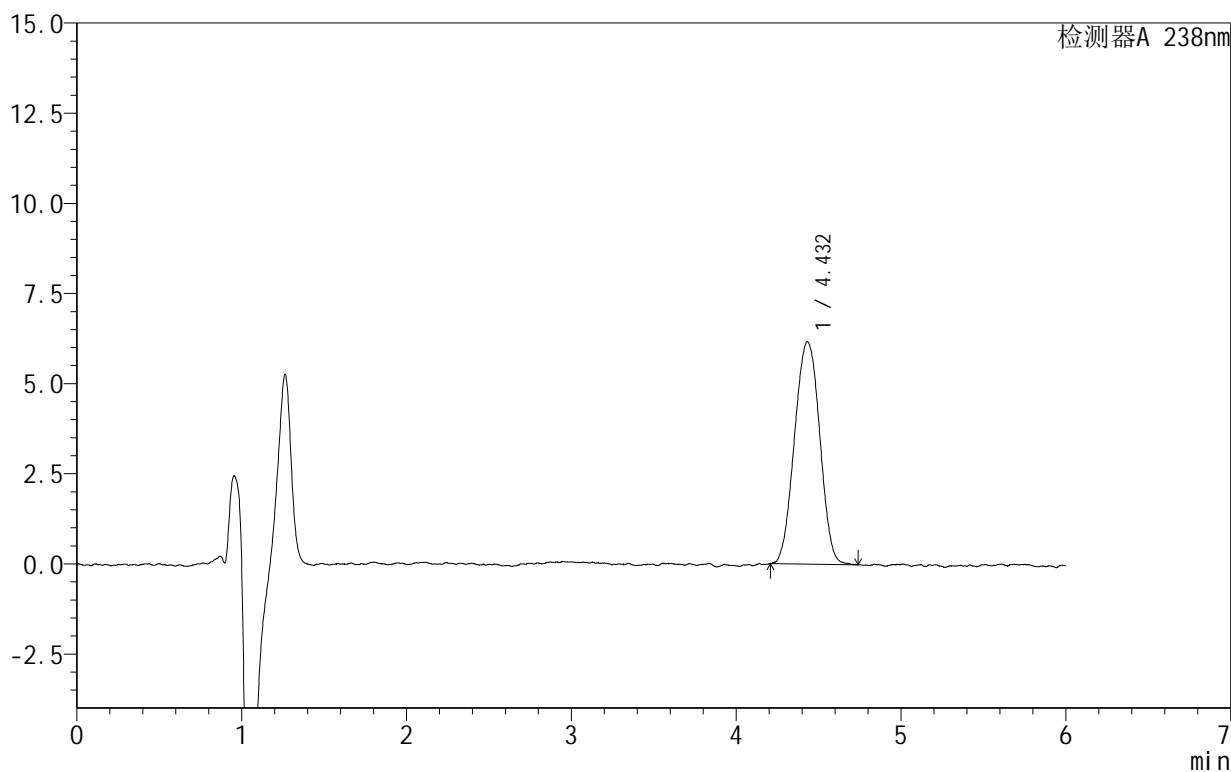

<峰表>

检测器A 238nm

峰号	保留时间	面积	面积%	高度	理论塔板数(USP)	拖尾因子	分离度(USP)
1	4.432	65596	100.000	6167	4042	1.006	--
总计		65596	100.000	6167			



999苯磺酸左氨氯地平片

<样品信息>

色谱柱:XB-C18(150mm*4.6mm,5 μ m) 流速:1.5ml/min
柱温:30 $^{\circ}$ C 波长:238nm
数据文件名: RC\$999 - 28-7/28-159-2 - zzp-2024102021p-rcqx-2-pH6.8jz-jf50z-45min-P1.lcd
方法文件名: RC\$999 - 20241029-rcqx-FX277.lcm
批处理文件名: RC\$999 - 20241029-rcqx-FX277.lcb
样品瓶号: 3-6
进样体积: 50 μ l 版本号:6.115
进样时间: 2024/10/30 05:28:07 实验者: xiexinhui
处理时间(V2): 2024/10/30 09:23:13 处理者: xiexinhui
仪器型号: SHIMADZU LC-2050C(FX277)

<色谱图>

mV

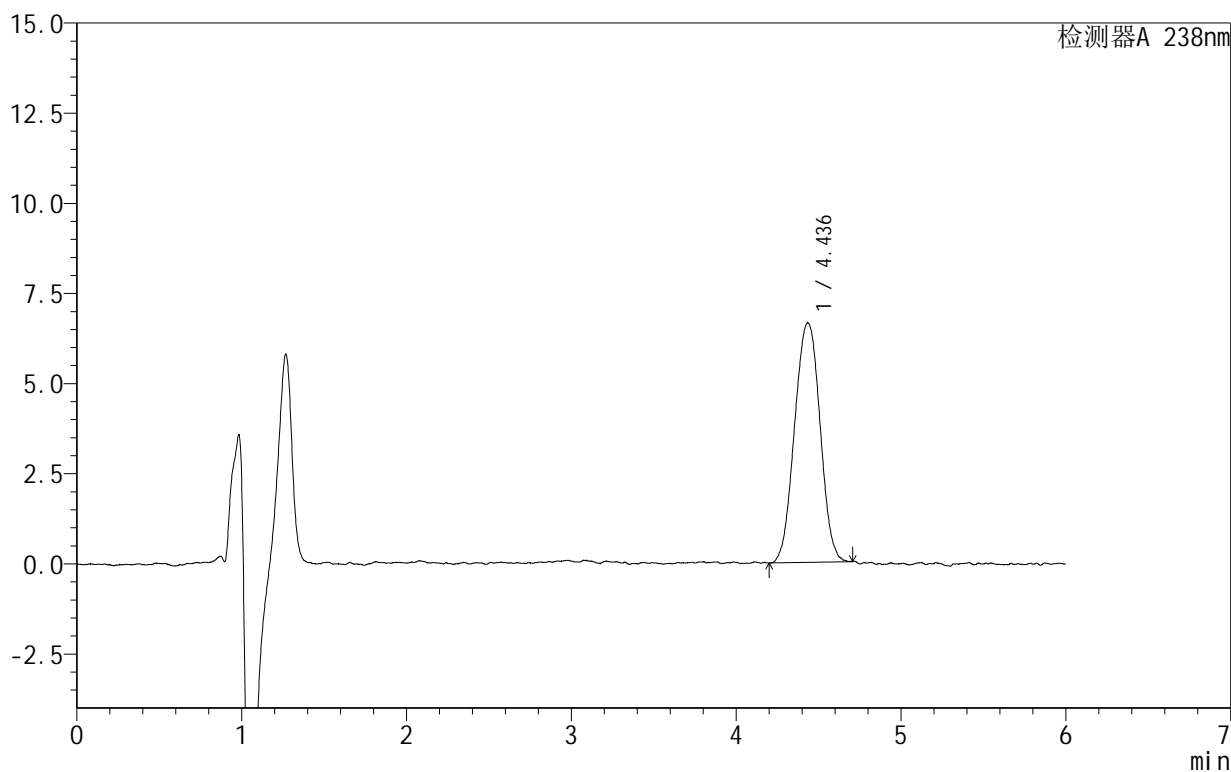

<峰表>

检测器A 238nm

峰号	保留时间	面积	面积%	高度	理论塔板数(USP)	拖尾因子	分离度(USP)
1	4.436	71172	100.000	6639	3959	1.004	--
总计		71172	100.000	6639			



999苯磺酸左氨氯地平片

<样品信息>

色谱柱:XB-C18(150mm*4.6mm,5 μ m) 流速:1.5ml/min
柱温:30 $^{\circ}$ C 波长:238nm
数据文件名: RC\$999 - 28-7/28-160-2 - zzp-2024102021p-rcqx-2-pH6.8jz-jf50z-45min-P2.lcd
方法文件名: RC\$999 - 20241029-rcqx-FX277.lcm
批处理文件名: RC\$999 - 20241029-rcqx-FX277.lcb
样品瓶号: 3-15
进样体积: 50 μ l 版本号:6.115
进样时间: 2024/10/30 05:34:31 实验者: xiexinhui
处理时间(V2): 2024/10/30 09:23:15 处理者: xiexinhui
仪器型号: SHIMADZU LC-2050C(FX277)

<色谱图>

mV

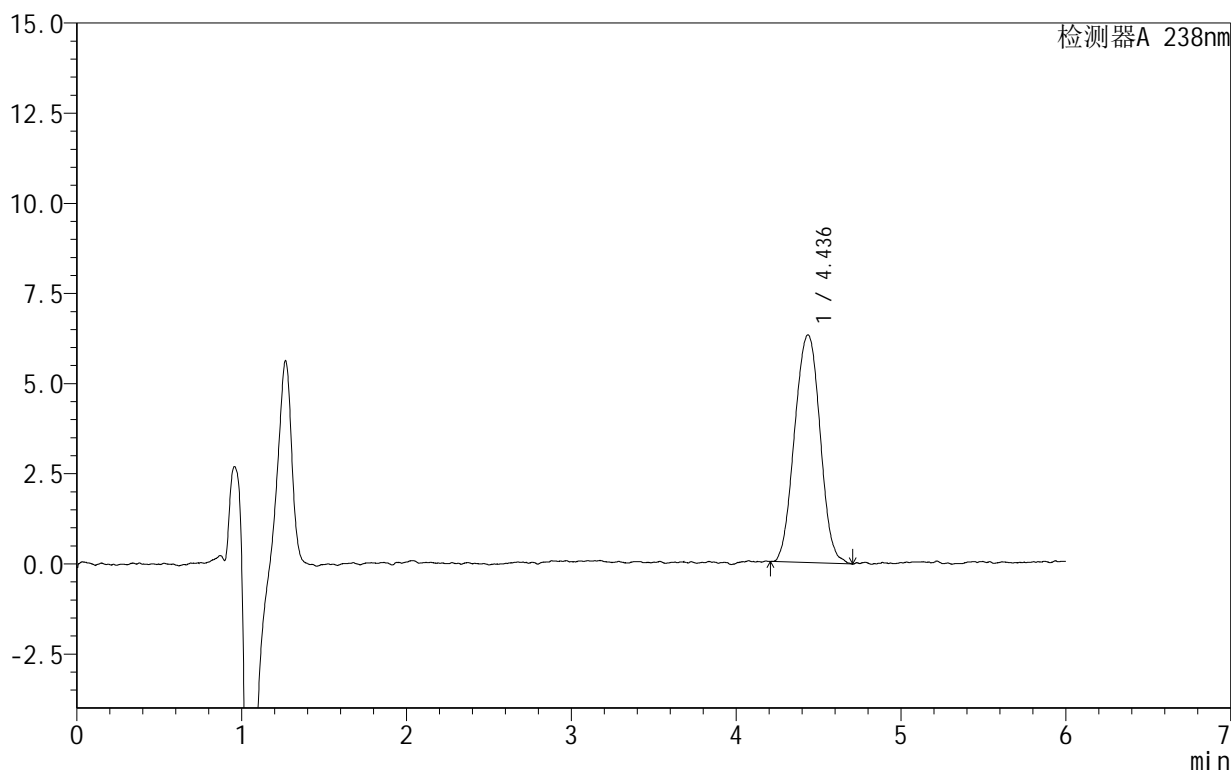

<峰表>

检测器A 238nm

峰号	保留时间	面积	面积%	高度	理论塔板数(USP)	拖尾因子	分离度(USP)
1	4.436	67817	100.000	6315	4029	1.011	--
总计		67817	100.000	6315			



999苯磺酸左氨氯地平片

<样品信息>

色谱柱:XB-C18(150mm*4.6mm,5 μ m) 流速:1.5ml/min
柱温:30 $^{\circ}$ C 波长:238nm
数据文件名: RC\$999 - 28-7/28-161-2 - zzp-2024102021p-rcqx-2-pH6.8jz-jf50z-45min-P3.lcd
方法文件名: RC\$999 - 20241029-rcqx-FX277.lcm
批处理文件名: RC\$999 - 20241029-rcqx-FX277.lcb
样品瓶号: 3-24
进样体积: 50 μ l 版本号:6.115
进样时间: 2024/10/30 05:40:55 实验者: xiexinhui
处理时间(V2): 2024/10/30 09:23:18 处理者: xiexinhui
仪器型号: SHIMADZU LC-2050C(FX277)

<色谱图>

mV

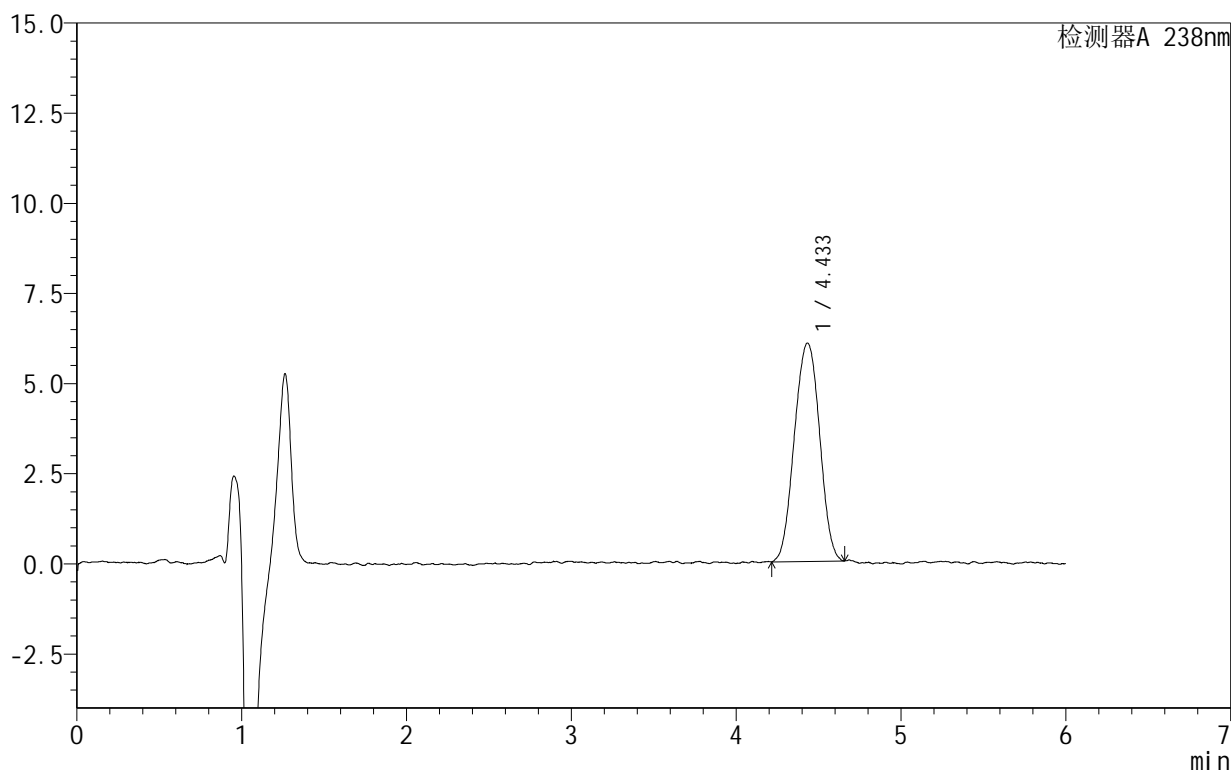

<峰表>

检测器A 238nm

峰号	保留时间	面积	面积%	高度	理论塔板数(USP)	拖尾因子	分离度(USP)
1	4.433	64367	100.000	6053	4020	1.006	--
总计		64367	100.000	6053			



999苯磺酸左氨氯地平片

<样品信息>

色谱柱:XB-C18(150mm*4.6mm,5 μ m) 流速:1.5ml/min
柱温:30 $^{\circ}$ C 波长:238nm
数据文件名: RC\$999 - 28-7/28-162-2 - zzp-2024102021p-rcqx-2-pH6.8jz-jf50z-45min-P4.lcd
方法文件名: RC\$999 - 20241029-rcqx-FX277.lcm
批处理文件名: RC\$999 - 20241029-rcqx-FX277.lcb
样品瓶号: 3-33
进样体积: 50 μ l 版本号:6.115
进样时间: 2024/10/30 05:47:18 实验者: xiexinhui
处理时间(V2): 2024/10/30 09:23:20 处理者: xiexinhui
仪器型号: SHIMADZU LC-2050C(FX277)

<色谱图>

mV

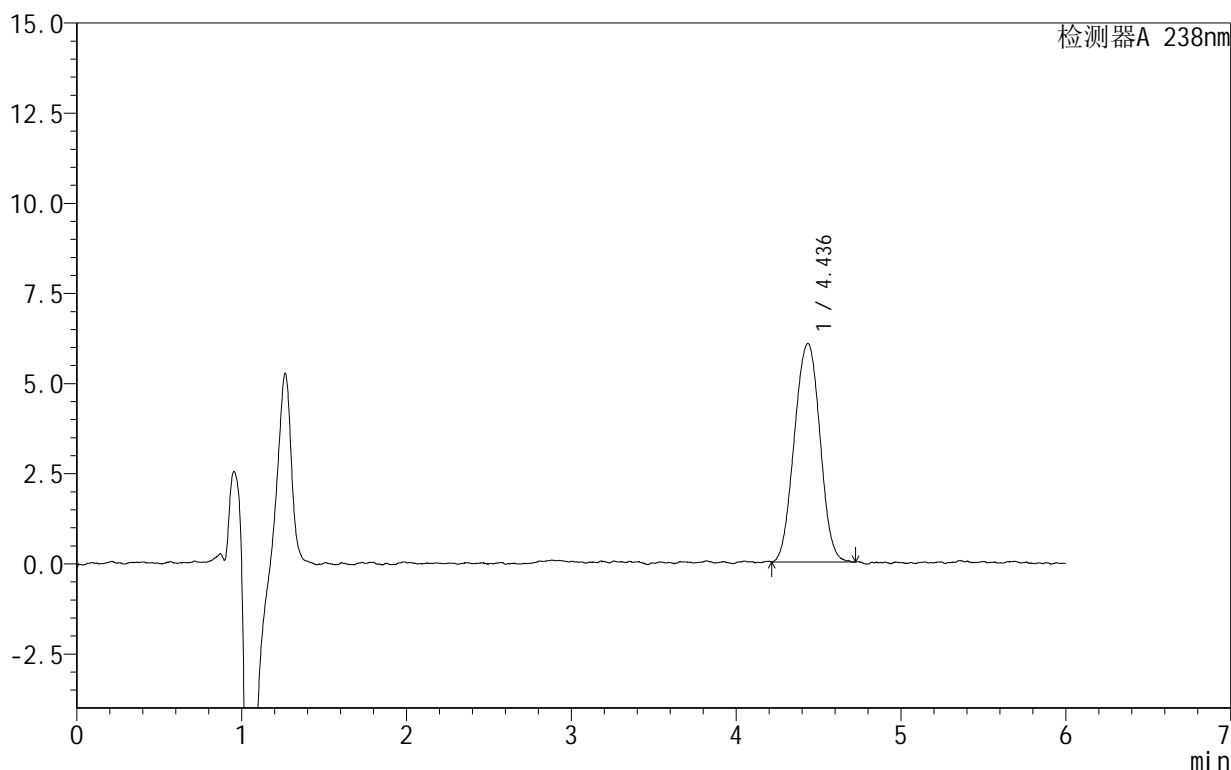

<峰表>

检测器A 238nm

峰号	保留时间	面积	面积%	高度	理论塔板数(USP)	拖尾因子	分离度(USP)
1	4.436	65349	100.000	6060	3886	1.004	--
总计		65349	100.000	6060			



999苯磺酸左氨氯地平片

<样品信息>

色谱柱:XB-C18(150mm*4.6mm,5 μ m) 流速:1.5ml/min
柱温:30 $^{\circ}$ C 波长:238nm
数据文件名: RC\$999 - 28-7/28-163-2 - zzp-2024102021p-rcqx-2-pH6.8jz-jf50z-45min-P5.lcd
方法文件名: RC\$999 - 20241029-rcqx-FX277.lcm
批处理文件名: RC\$999 - 20241029-rcqx-FX277.lcb
样品瓶号: 3-42
进样体积: 50 μ l 版本号:6.115
进样时间: 2024/10/30 05:53:43 实验者: xiexinhui
处理时间(V2): 2024/10/30 09:23:22 处理者: xiexinhui
仪器型号: SHIMADZU LC-2050C(FX277)

<色谱图>

mV

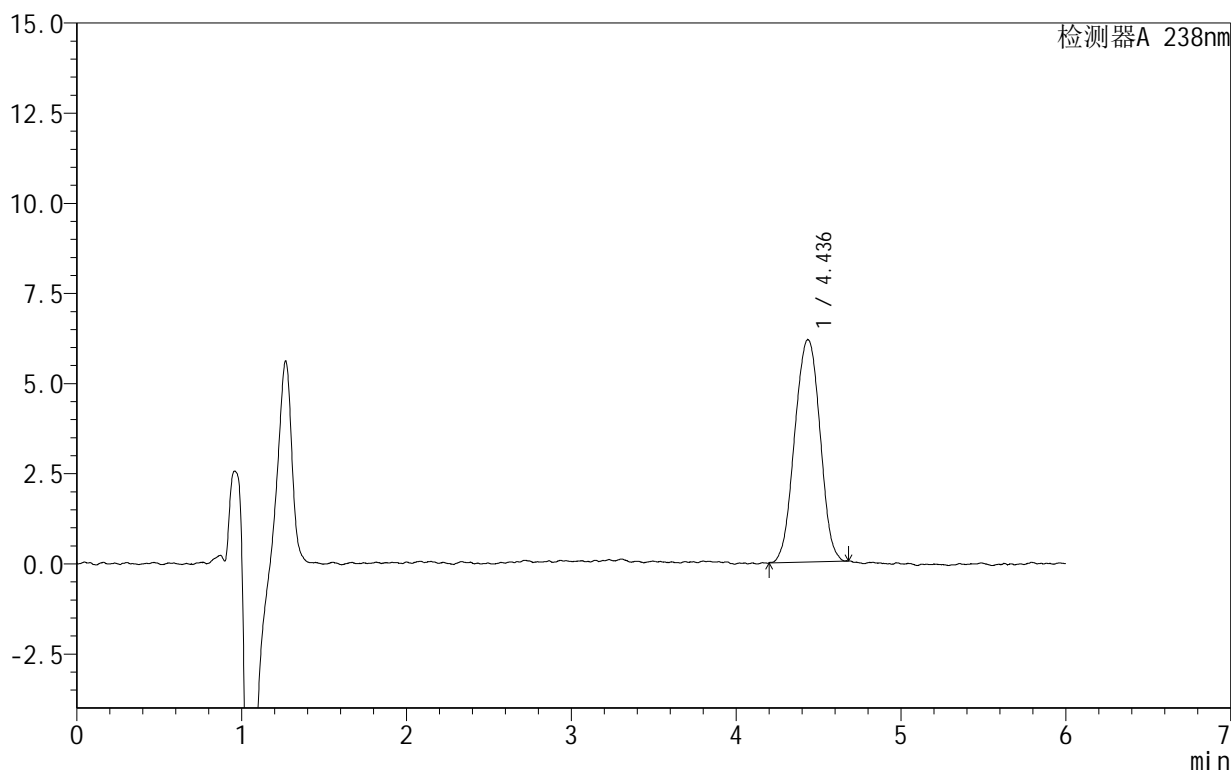

<峰表>

检测器A 238nm

峰号	保留时间	面积	面积%	高度	理论塔板数(USP)	拖尾因子	分离度(USP)
1	4.436	65749	100.000	6163	3978	0.989	--
总计		65749	100.000	6163			



999苯磺酸左氨氯地平片

<样品信息>

色谱柱:XB-C18(150mm*4.6mm,5 μ m) 流速:1.5ml/min
柱温:30 $^{\circ}$ C 波长:238nm
数据文件名: RC\$999 - 28-7/28-164-2 - zzp-2024102021p-rcqx-2-pH6.8jz-jf50z-45min-P6.lcd
方法文件名: RC\$999 - 20241029-rcqx-FX277.lcm
批处理文件名: RC\$999 - 20241029-rcqx-FX277.lcb
样品瓶号: 3-51
进样体积: 50 μ l 版本号:6.115
进样时间: 2024/10/30 06:00:06 实验者: xiexinhui
处理时间(V2): 2024/10/30 09:23:25 处理者: xiexinhui
仪器型号: SHIMADZU LC-2050C(FX277)

<色谱图>

mV

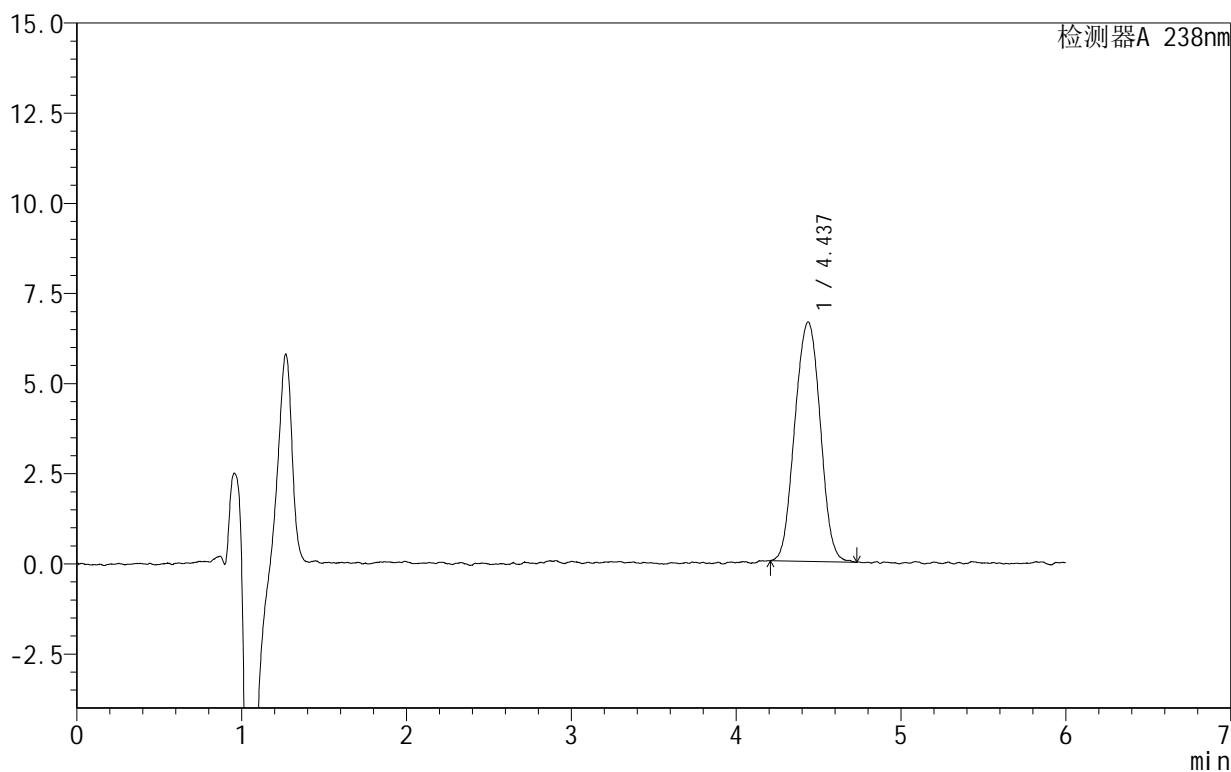

<峰表>

检测器A 238nm

峰号	保留时间	面积	面积%	高度	理论塔板数(USP)	拖尾因子	分离度(USP)
1	4.437	71133	100.000	6645	3935	1.011	--
总计		71133	100.000	6645			



999苯磺酸左氨氯地平片

<样品信息>

色谱柱:XB-C18(150mm*4.6mm,5 μ m) 流速:1.5ml/min
柱温:30 $^{\circ}$ C 波长:238nm
数据文件名: RC\$999 - 28-7/28-165-2 - zzp-2024102021p-rcqx-2-pH6.8jz-jf50z-60min-P1.lcd
方法文件名: RC\$999 - 20241029-rcqx-FX277.lcm
批处理文件名: RC\$999 - 20241029-rcqx-FX277.lcb
样品瓶号: 3-7
进样体积: 50 μ l 版本号:6.115
进样时间: 2024/10/30 06:06:31 实验者: xiexinhui
处理时间(V2): 2024/10/30 09:23:27 处理者: xiexinhui
仪器型号: SHIMADZU LC-2050C(FX277)

<色谱图>

mV

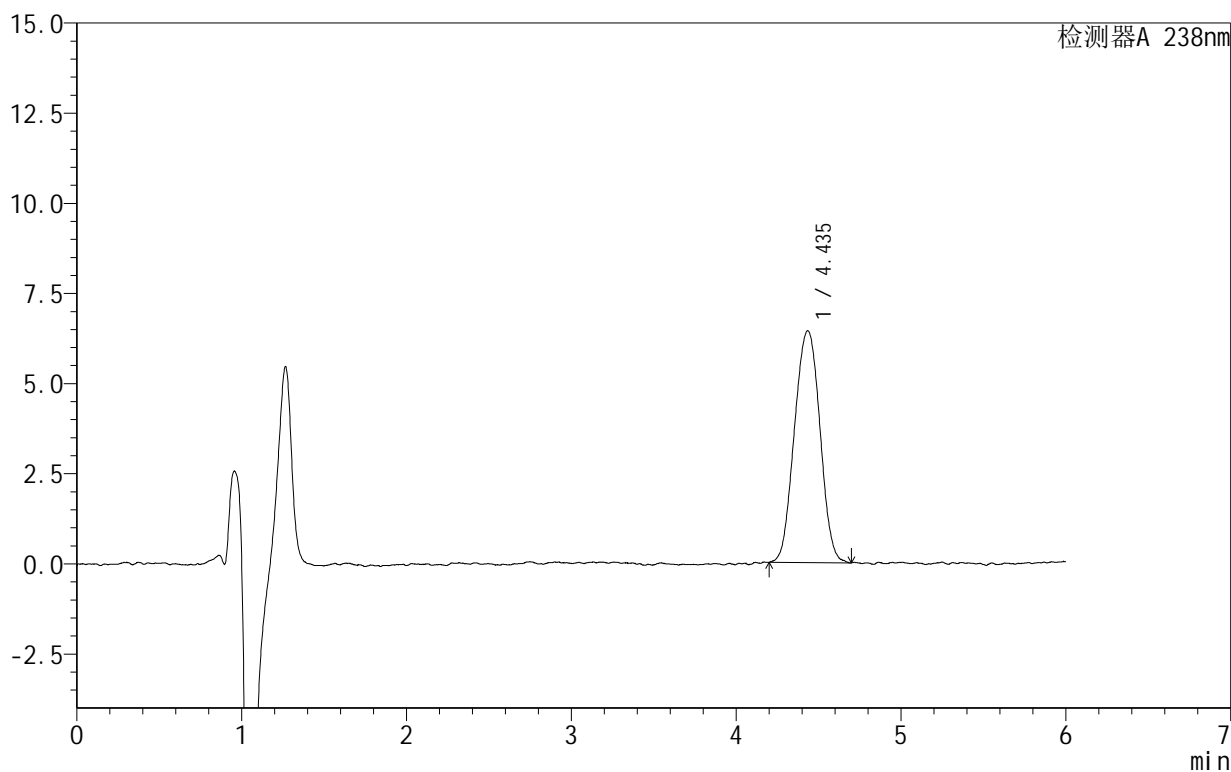

<峰表>

检测器A 238nm

峰号	保留时间	面积	面积%	高度	理论塔板数(USP)	拖尾因子	分离度(USP)
1	4.435	69160	100.000	6423	3867	1.009	--
总计		69160	100.000	6423			



999苯磺酸左氨氯地平片

<样品信息>

色谱柱:XB-C18(150mm*4.6mm,5 μ m) 流速:1.5ml/min
柱温:30 $^{\circ}$ C 波长:238nm
数据文件名: RC\$999 - 28-7/28-166-2 - zzp-2024102021p-rcqx-2-pH6.8jz-jf50z-60min-P2.lcd
方法文件名: RC\$999 - 20241029-rcqx-FX277.lcm
批处理文件名: RC\$999 - 20241029-rcqx-FX277.lcb
样品瓶号: 3-16
进样体积: 50 μ l 版本号:6.115
进样时间: 2024/10/30 06:12:56 实验者: xiexinhui
处理时间(V2): 2024/10/30 09:23:30 处理者: xiexinhui
仪器型号: SHIMADZU LC-2050C(FX277)

<色谱图>

mV

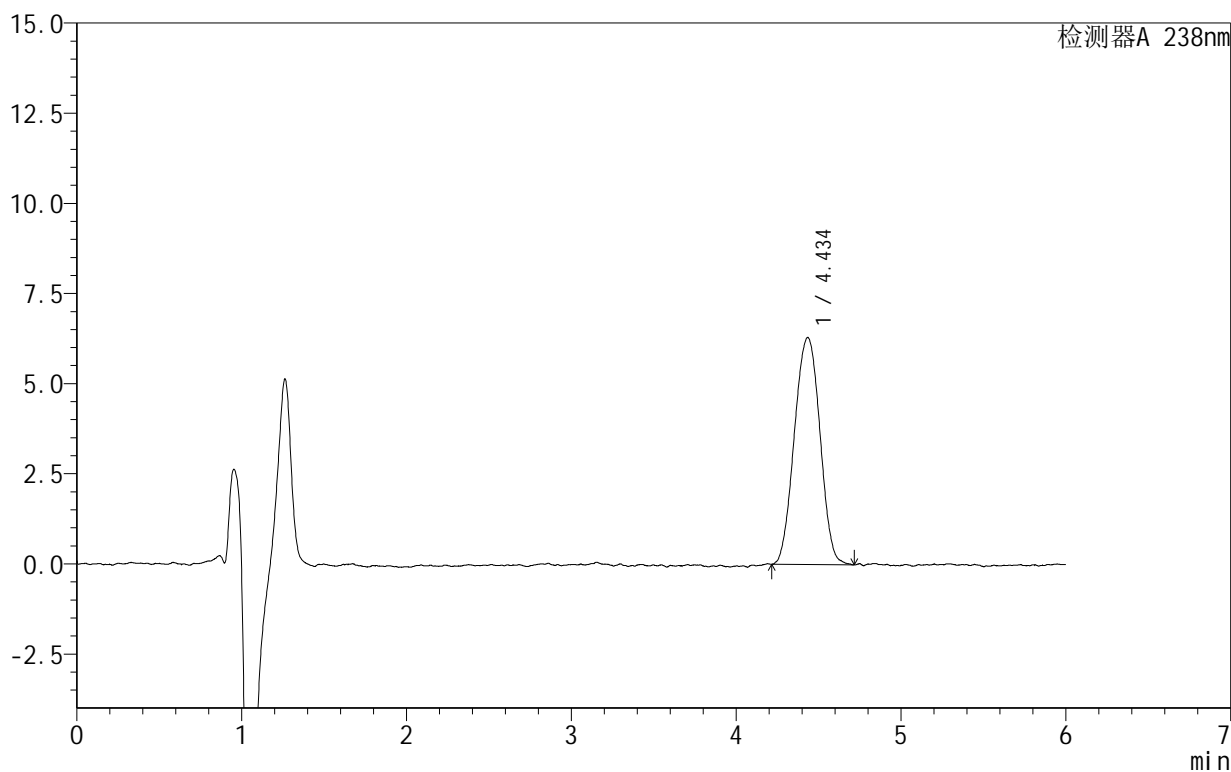

<峰表>

检测器A 238nm

峰号	保留时间	面积	面积%	高度	理论塔板数(USP)	拖尾因子	分离度(USP)
1	4.434	67970	100.000	6289	3977	1.002	--
总计		67970	100.000	6289			



999苯磺酸左氨氯地平片

<样品信息>

色谱柱:XB-C18(150mm*4.6mm,5 μ m) 流速:1.5ml/min
柱温:30 $^{\circ}$ C 波长:238nm
数据文件名: RC\$999 - 28-7/28-167-2 - zzp-2024102021p-rcqx-2-pH6.8jz-jf50z-60min-P3.lcd
方法文件名: RC\$999 - 20241029-rcqx-FX277.lcm
批处理文件名: RC\$999 - 20241029-rcqx-FX277.lcb
样品瓶号: 3-25
进样体积: 50 μ l 版本号:6.115
进样时间: 2024/10/30 06:19:20 实验者: xiexinhui
处理时间(V2): 2024/10/30 09:23:32 处理者: xiexinhui
仪器型号: SHIMADZU LC-2050C(FX277)

<色谱图>

mV

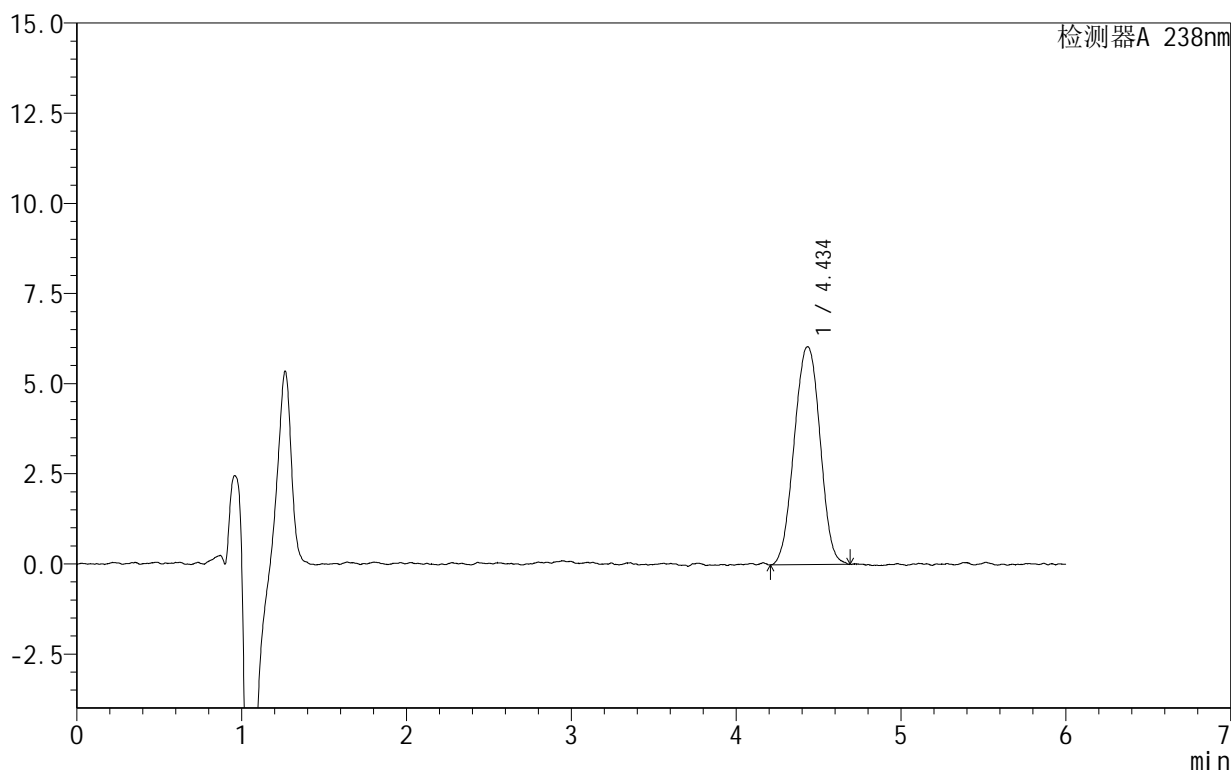

<峰表>

检测器A 238nm

峰号	保留时间	面积	面积%	高度	理论塔板数(USP)	拖尾因子	分离度(USP)
1	4.434	65704	100.000	6039	3923	0.992	--
总计		65704	100.000	6039			



SHIMADZU

LabSolutions

999苯磺酸左氨氯地平片

<样品信息>

色谱柱:XB-C18(150mm*4.6mm,5 μ m) 流速:1.5ml/min
柱温:30 $^{\circ}$ C 波长:238nm
数据文件名: RC\$999 - 28-7/28-168-2 - zzp-2024102021p-rcqx-2-pH6.8jz-jf50z-60min-P4.lcd
方法文件名: RC\$999 - 20241029-rcqx-FX277.lcm
批处理文件名: RC\$999 - 20241029-rcqx-FX277.lcb
样品瓶号: 3-34
进样体积: 50 μ l 版本号:6.115
进样时间: 2024/10/30 06:25:44 实验者: xiexinhui
处理时间(V2): 2024/10/30 09:23:34 处理者: xiexinhui
仪器型号: SHIMADZU LC-2050C(FX277)

<色谱图>

mV

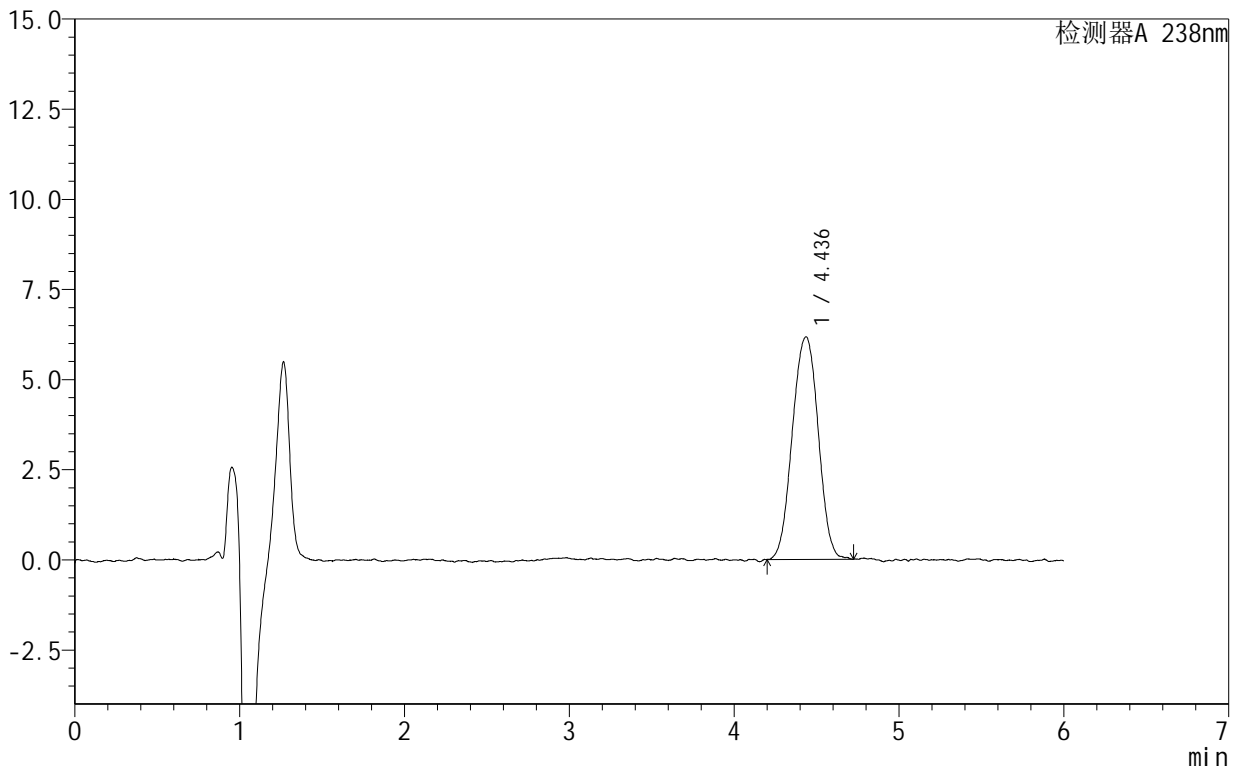

<峰表>

检测器A 238nm

峰号	保留时间	面积	面积%	高度	理论塔板数(USP)	拖尾因子	分离度(USP)
1	4.436	67364	100.000	6172	3980	0.995	--
总计		67364	100.000	6172			



SHIMADZU

LabSolutions

999苯磺酸左氨氯地平片

<样品信息>

色谱柱:XB-C18(150mm*4.6mm,5 μ m) 流速:1.5ml/min
柱温:30 $^{\circ}$ C 波长:238nm
数据文件名: RC\$999 - 28-7/28-169-2 - zzp-2024102021p-rcqx-2-pH6.8jz-jf50z-60min-P5.lcd
方法文件名: RC\$999 - 20241029-rcqx-FX277.lcm
批处理文件名: RC\$999 - 20241029-rcqx-FX277.lcb
样品瓶号: 3-43
进样体积: 50 μ l 版本号:6.115
进样时间: 2024/10/30 06:32:07 实验者: xiexinhui
处理时间(V2): 2024/10/30 09:23:37 处理者: xiexinhui
仪器型号: SHIMADZU LC-2050C(FX277)

<色谱图>

mV

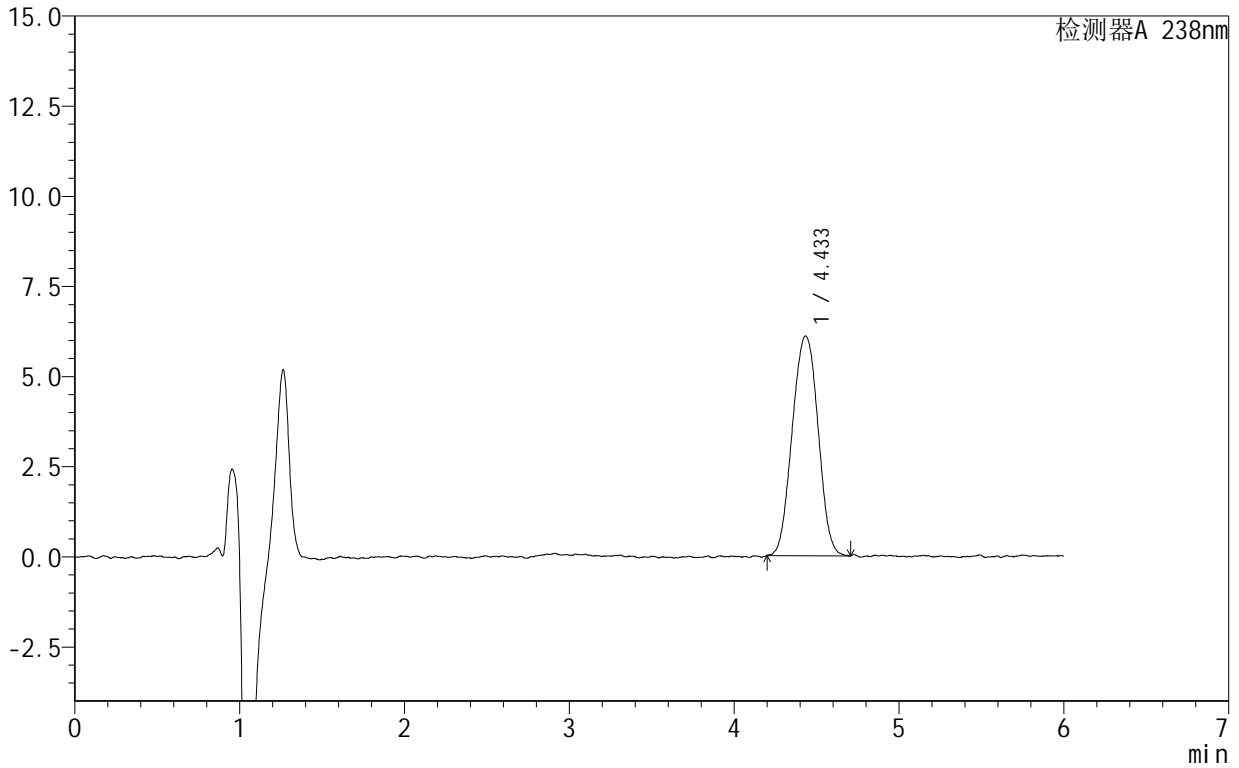

<峰表>

检测器A 238nm

峰号	保留时间	面积	面积%	高度	理论塔板数(USP)	拖尾因子	分离度(USP)
1	4.433	66519	100.000	6097	3806	1.014	--
总计		66519	100.000	6097			



999苯磺酸左氨氯地平片

<样品信息>

色谱柱:XB-C18(150mm*4.6mm,5 μ m) 流速:1.5ml/min
柱温:30 $^{\circ}$ C 波长:238nm
数据文件名: RC\$999 - 28-7/28-170-2 - zzp-2024102021p-rcqx-2-pH6.8jz-jf50z-60min-P6.lcd
方法文件名: RC\$999 - 20241029-rcqx-FX277.lcm
批处理文件名: RC\$999 - 20241029-rcqx-FX277.lcb
样品瓶号: 3-52
进样体积: 50 μ l 版本号:6.115
进样时间: 2024/10/30 06:38:31 实验者: xiexinhui
处理时间(V2): 2024/10/30 09:23:39 处理者: xiexinhui
仪器型号: SHIMADZU LC-2050C(FX277)

<色谱图>

mV

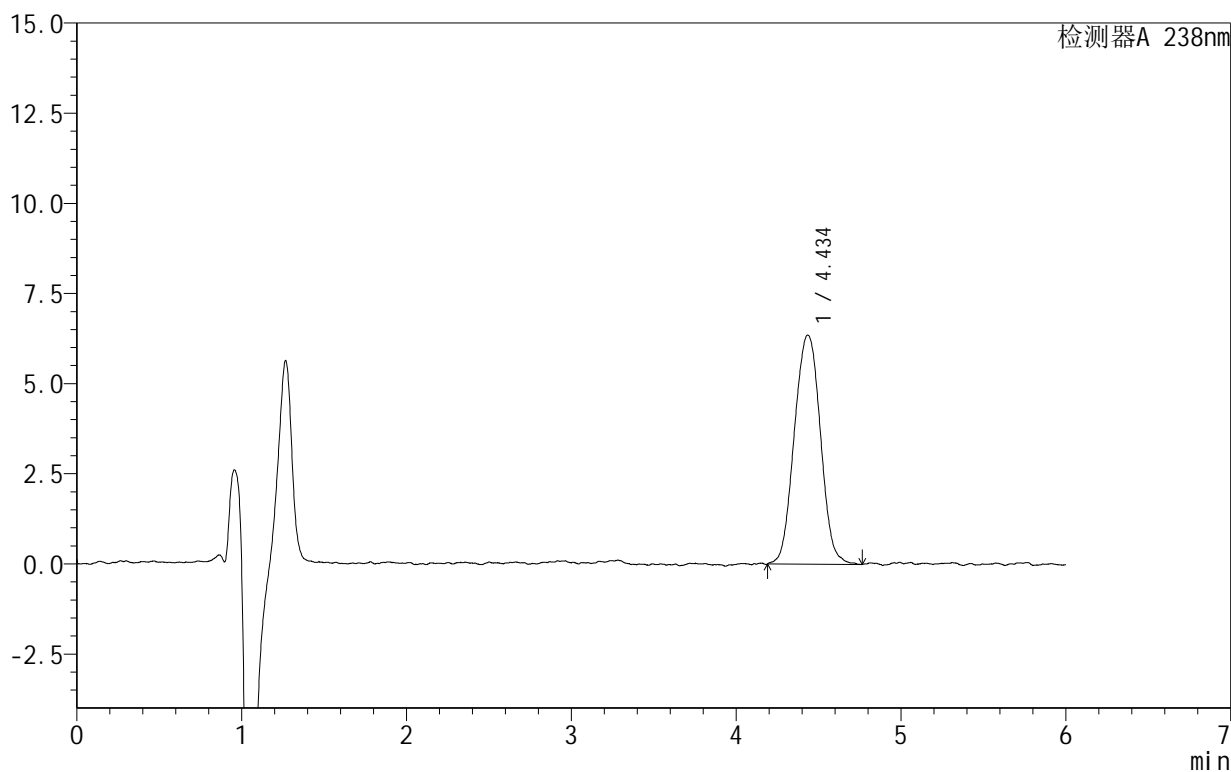

<峰表>

检测器A 238nm

峰号	保留时间	面积	面积%	高度	理论塔板数(USP)	拖尾因子	分离度(USP)
1	4.434	70019	100.000	6349	3856	1.028	--
总计		70019	100.000	6349			



999苯磺酸左氨氯地平片

<样品信息>

色谱柱:XB-C18(150mm*4.6mm,5 μ m) 流速:1.5ml/min
柱温:30 $^{\circ}$ C 波长:238nm
数据文件名: RC\$999 - 28-7/28-171-2 - zzp-2024102021p-rcqx-2-pH6.8jz-jf50z-JX-P1.lcd
方法文件名: RC\$999 - 20241029-rcqx-FX277.lcm
批处理文件名: RC\$999 - 20241029-rcqx-FX277.lcb
样品瓶号: 3-8
进样体积: 50 μ l 版本号:6.115
进样时间: 2024/10/30 06:44:56 实验者: xiexinhui
处理时间(V2): 2024/10/30 09:23:42 处理者: xiexinhui
仪器型号: SHIMADZU LC-2050C(FX277)

<色谱图>

mV

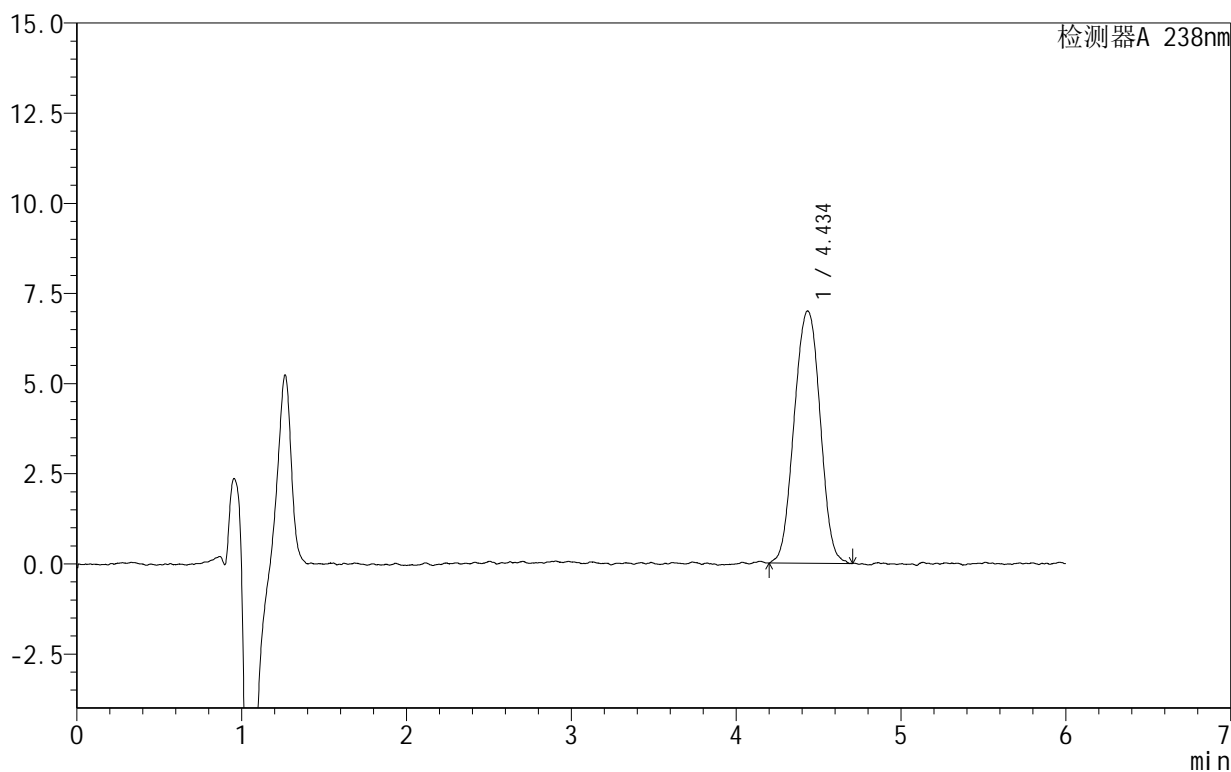

<峰表>

检测器A 238nm

峰号	保留时间	面积	面积%	高度	理论塔板数(USP)	拖尾因子	分离度(USP)
1	4.434	76494	100.000	6991	3881	1.004	--
总计		76494	100.000	6991			



SHIMADZU

LabSolutions

999苯磺酸左氨氯地平片

<样品信息>

色谱柱:XB-C18(150mm*4.6mm,5 μ m) 流速:1.5ml/min
柱温:30 $^{\circ}$ C 波长:238nm
数据文件名: RC\$999 - 28-7/28-172-2 - zzp-2024102021p-rcqx-2-pH6.8jz-jf50z-JX-P2.lcd
方法文件名: RC\$999 - 20241029-rcqx-FX277.lcm
批处理文件名: RC\$999 - 20241029-rcqx-FX277.lcb
样品瓶号: 3-17
进样体积: 50 μ l 版本号:6.115
进样时间: 2024/10/30 06:51:19 实验者: xiexinhui
处理时间(V2): 2024/10/30 09:23:44 处理者: xiexinhui
仪器型号: SHIMADZU LC-2050C(FX277)

<色谱图>

mV

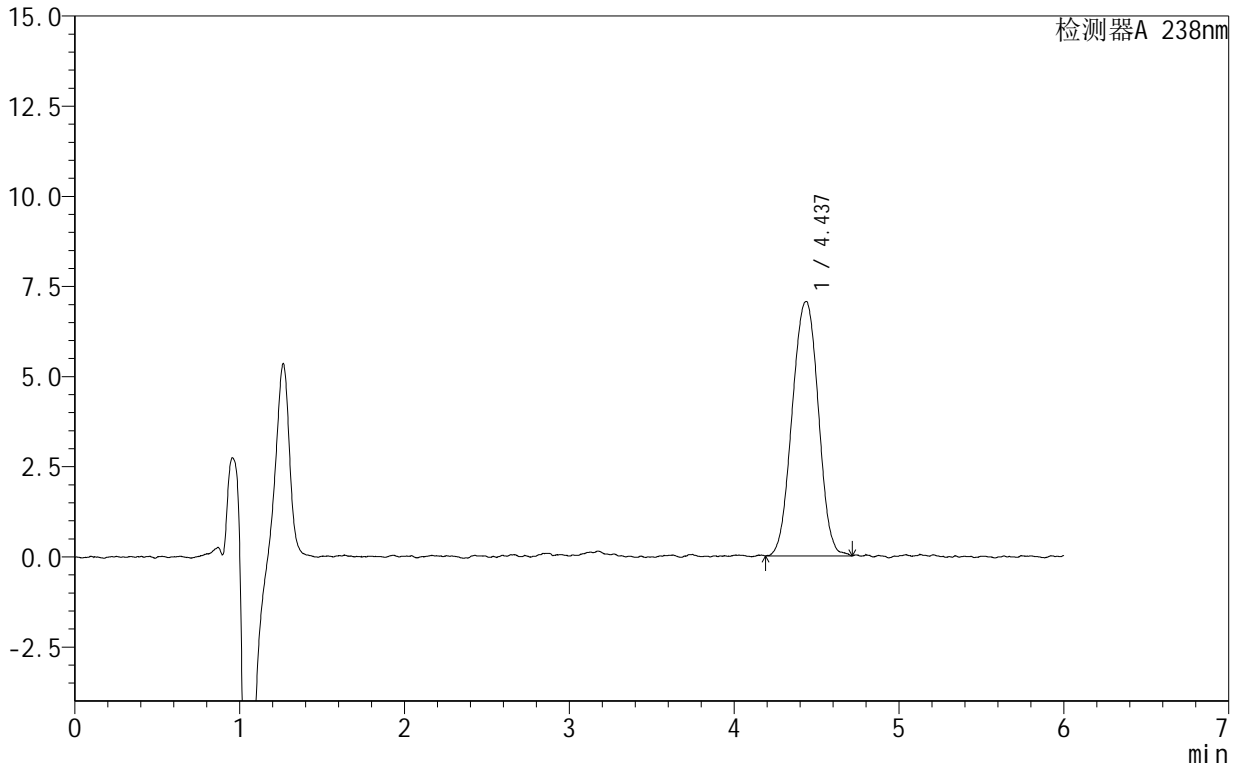

<峰表>

检测器A 238nm

峰号	保留时间	面积	面积%	高度	理论塔板数(USP)	拖尾因子	分离度(USP)
1	4.437	77631	100.000	7058	3803	0.991	--
总计		77631	100.000	7058			



SHIMADZU

LabSolutions

999苯磺酸左氨氯地平片

<样品信息>

色谱柱:XB-C18(150mm*4.6mm,5 μ m) 流速:1.5ml/min
柱温:30 $^{\circ}$ C 波长:238nm
数据文件名: RC\$999 - 28-7/28-173-2 - zzp-2024102021p-rcqx-2-pH6.8jz-jf50z-JX-P3.lcd
方法文件名: RC\$999 - 20241029-rcqx-FX277.lcm
批处理文件名: RC\$999 - 20241029-rcqx-FX277.lcb
样品瓶号: 3-26
进样体积: 50 μ l 版本号:6.115
进样时间: 2024/10/30 06:57:44 实验者: xiexinhui
处理时间(V2): 2024/10/30 09:23:46 处理者: xiexinhui
仪器型号: SHIMADZU LC-2050C(FX277)

<色谱图>

mV

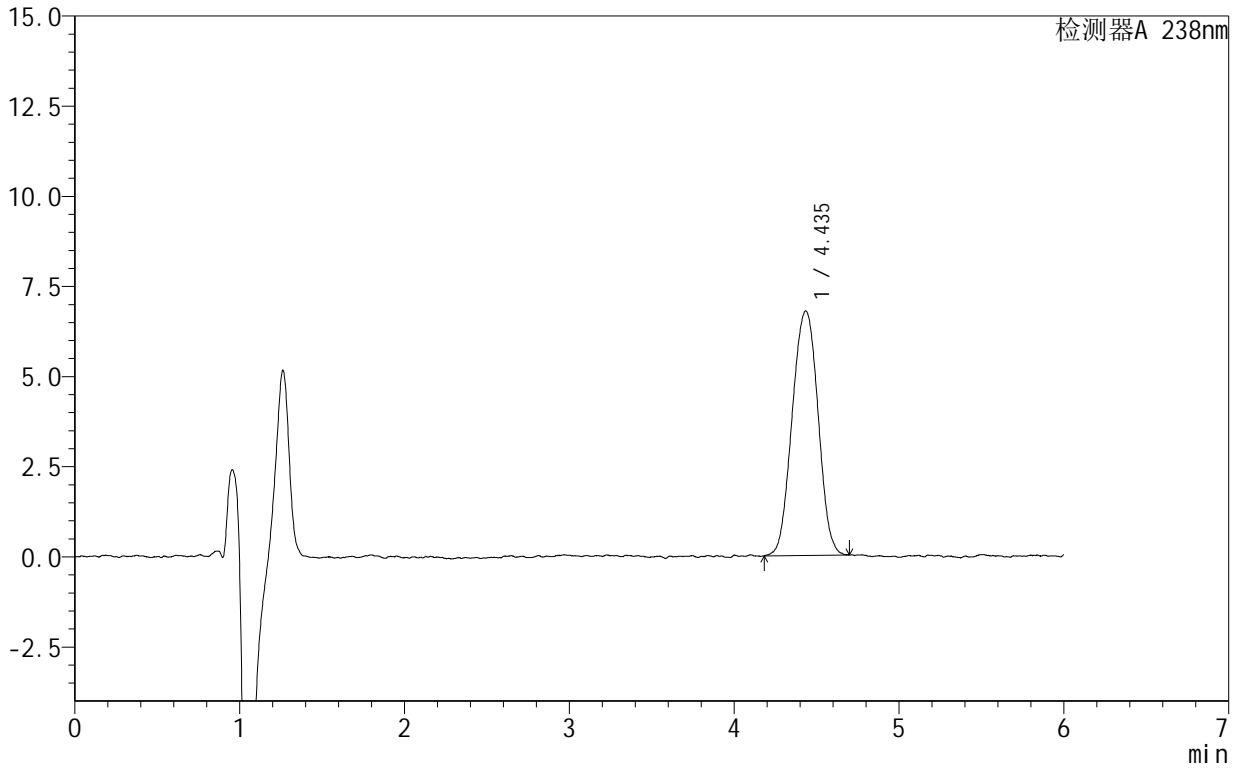

<峰表>

检测器A 238nm

峰号	保留时间	面积	面积%	高度	理论塔板数(USP)	拖尾因子	分离度(USP)
1	4.435	73993	100.000	6776	3904	1.001	--
总计		73993	100.000	6776			



SHIMADZU

LabSolutions

999苯磺酸左氨氯地平片

<样品信息>

色谱柱:XB-C18(150mm*4.6mm,5 μ m) 流速:1.5ml/min
柱温:30 $^{\circ}$ C 波长:238nm
数据文件名: RC\$999 - 28-7/28-174-2 - zzp-2024102021p-rcqx-2-pH6.8jz-jf50z-JX-P4.lcd
方法文件名: RC\$999 - 20241029-rcqx-FX277.lcm
批处理文件名: RC\$999 - 20241029-rcqx-FX277.lcb
样品瓶号: 3-35
进样体积: 50 μ l 版本号:6.115
进样时间: 2024/10/30 07:04:09 实验者: xiexinhui
处理时间(V2): 2024/10/30 09:23:49 处理者: xiexinhui
仪器型号: SHIMADZU LC-2050C(FX277)

<色谱图>

mV

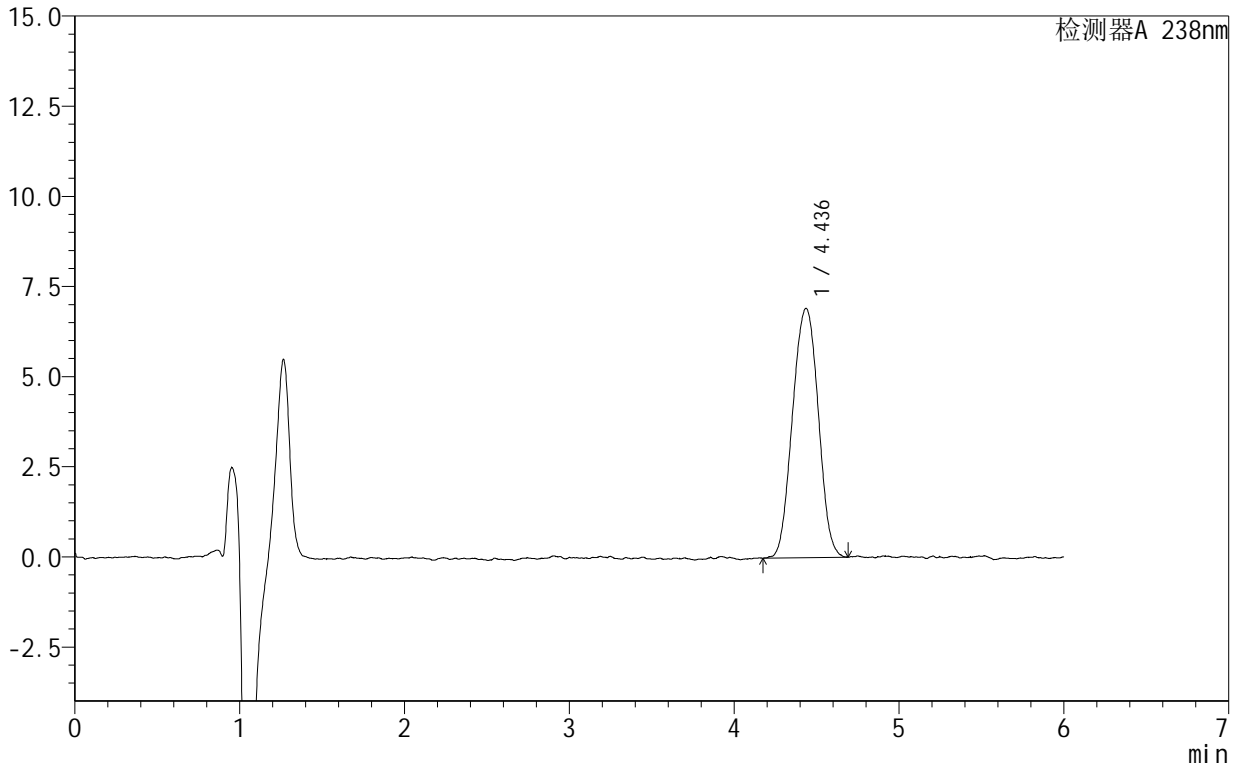

<峰表>

检测器A 238nm

峰号	保留时间	面积	面积%	高度	理论塔板数(USP)	拖尾因子	分离度(USP)
1	4.436	75190	100.000	6919	3794	1.006	--
总计		75190	100.000	6919			



SHIMADZU

LabSolutions

999苯磺酸左氨氯地平片

<样品信息>

色谱柱 :XB-C18(150mm*4.6mm,5 μ m) 流速:1.5ml/min
柱温:30 $^{\circ}$ C 波长:238nm
数据文件名: RC\$999 - 28-7/28-175-2 - zzp-2024102021p-rcqx-2-pH6.8jz-jf50z-JX-P5.lcd
方法文件名: RC\$999 - 20241029-rcqx-FX277.lcm
批处理文件名: RC\$999 - 20241029-rcqx-FX277.lcb
样品瓶号: 3-44
进样体积: 50 μ l 版本号:6.115
进样时间: 2024/10/30 07:10:33 实验者: xiexinhui
处理时间 (V2): 2024/10/30 09:23:51 处理者: xiexinhui
仪器型号: SHIMADZU LC-2050C(FX277)

<色谱图>

mV

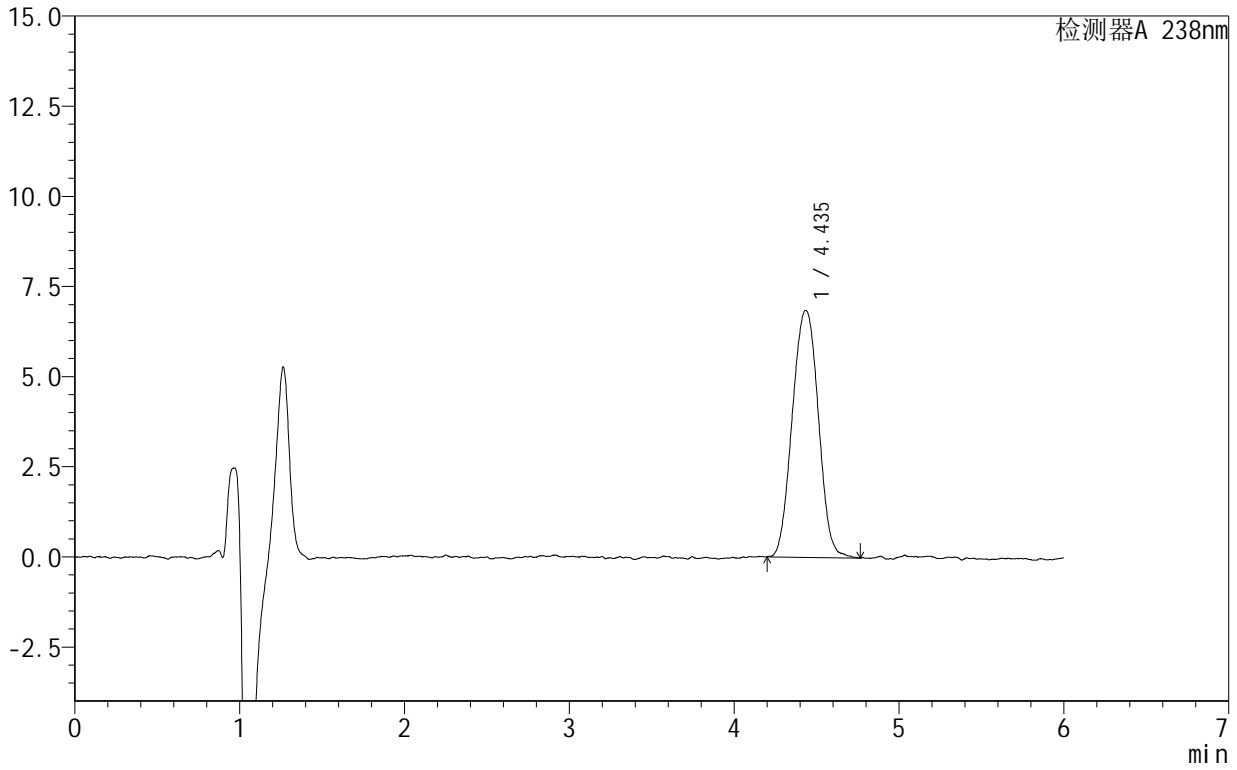

<峰表>

检测器A 238nm

峰号	保留时间	面积	面积%	高度	理论塔板数(USP)	拖尾因子	分离度(USP)
1	4.435	75493	100.000	6849	3875	1.023	--
总计		75493	100.000	6849			



999苯磺酸左氨氯地平片

<样品信息>

色谱柱:XB-C18(150mm*4.6mm,5 μ m) 流速:1.5ml/min
柱温:30 $^{\circ}$ C 波长:238nm
数据文件名: RC\$999 - 28-7/28-176-2 - zzp-2024102021p-rcqx-2-pH6.8jz-jf50z-JX-P6.lcd
方法文件名: RC\$999 - 20241029-rcqx-FX277.lcm
批处理文件名: RC\$999 - 20241029-rcqx-FX277.lcb
样品瓶号: 3-53
进样体积: 50 μ l 版本号:6.115
进样时间: 2024/10/30 07:16:59 实验者: xiexinhui
处理时间(V2): 2024/10/30 09:23:53 处理者: xiexinhui
仪器型号: SHIMADZU LC-2050C(FX277)

<色谱图>

mV

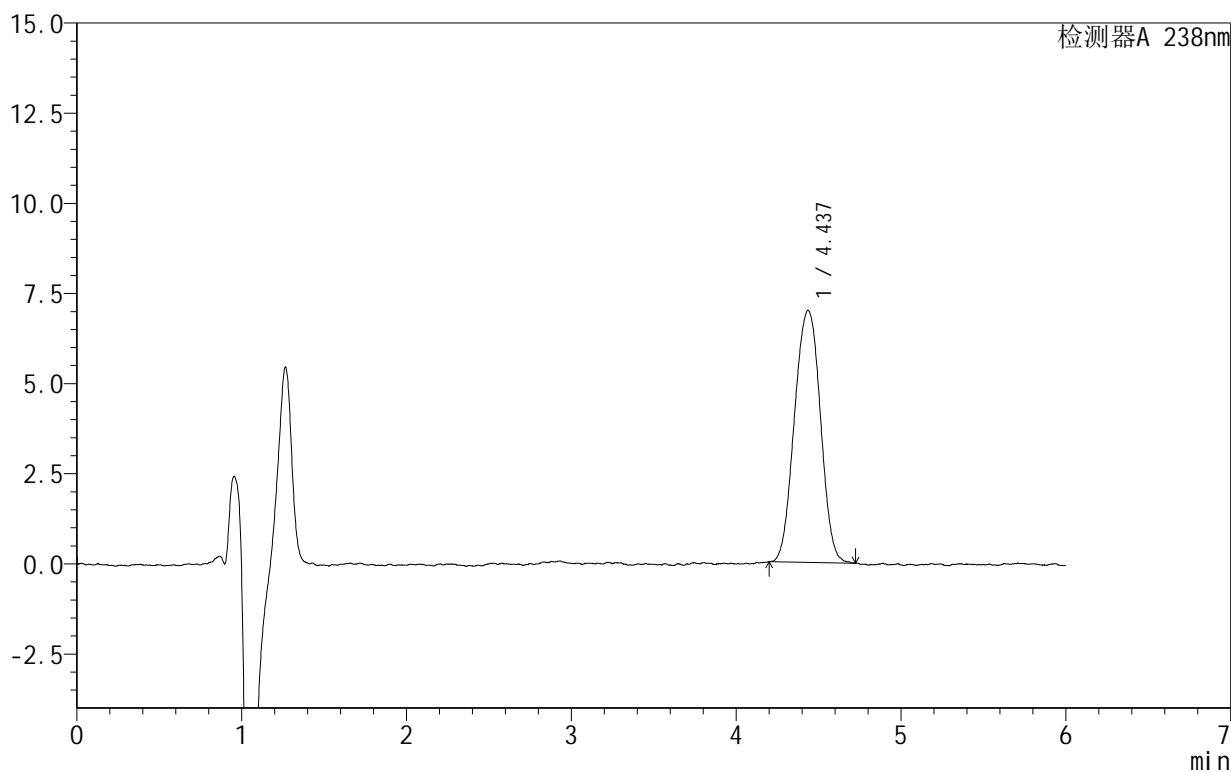

<峰表>

检测器A 238nm

峰号	保留时间	面积	面积%	高度	理论塔板数(USP)	拖尾因子	分离度(USP)
1	4.437	76460	100.000	6991	3862	1.000	--
总计		76460	100.000	6991			



SHIMADZU

LabSolutions

999苯磺酸左氨氯地平片

<样品信息>

色谱柱:XB-C18(150mm*4.6mm,5 μ m) 流速:1.5ml/min
柱温:30 $^{\circ}$ C 波长:238nm
数据文件名: RC\$999 - 28-7/28-177-2 - zzp-2024102021p-rcqx-2-pH6.8jz-jf50z-dz2-1.lcd
方法文件名: RC\$999 - 20241029-rcqx-FX277.lcm
批处理文件名: RC\$999 - 20241029-rcqx-FX277.lcb
样品瓶号: 3-27
进样体积: 50 μ l 版本号:6.115
进样时间: 2024/10/30 07:23:24 实验者: xiexinhui
处理时间(V2): 2024/10/30 09:23:56 处理者: xiexinhui
仪器型号: SHIMADZU LC-2050C(FX277)

<色谱图>

mV

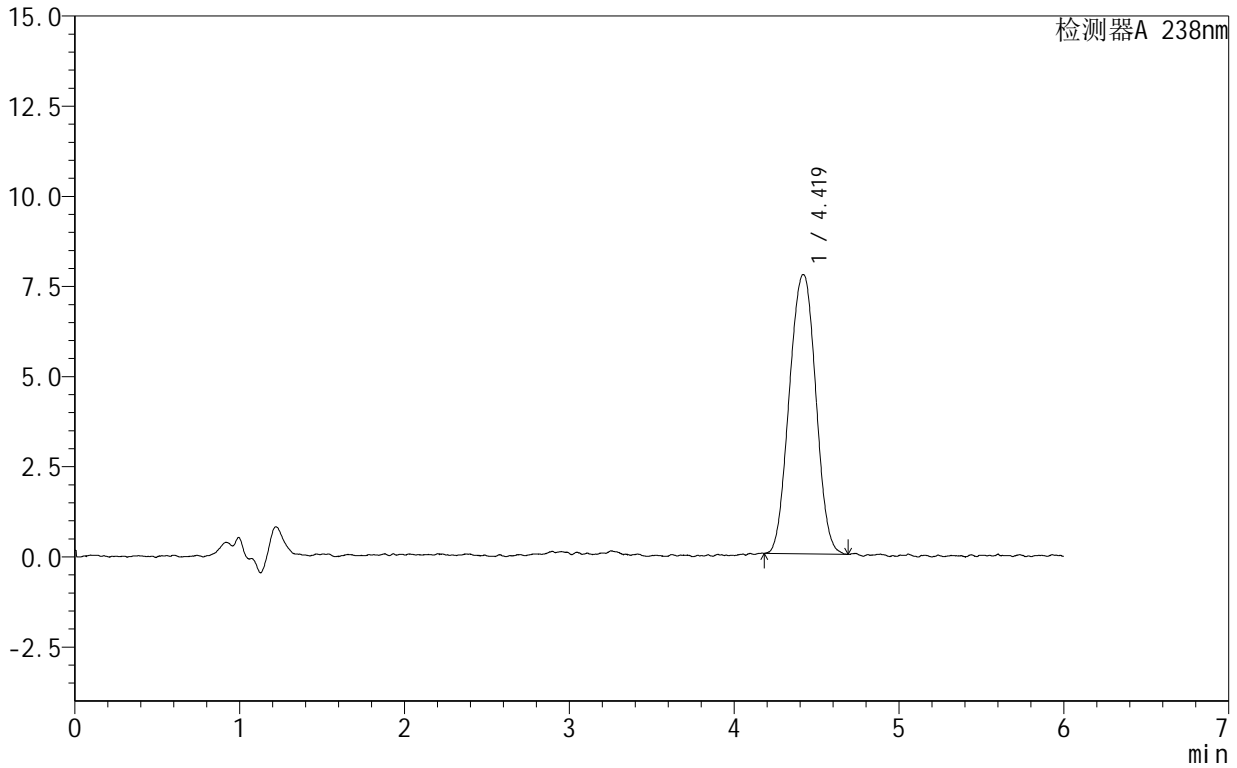

<峰表>

检测器A 238nm

峰号	保留时间	面积	面积%	高度	理论塔板数(USP)	拖尾因子	分离度(USP)
1	4.419	86187	100.000	7743	3706	1.009	--
总计		86187	100.000	7743			



999苯磺酸左氨氯地平片

<样品信息>

色谱柱:XB-C18(150mm*4.6mm,5 μ m) 流速:1.5ml/min
柱温:30 $^{\circ}$ C 波长:238nm
数据文件名: RC\$999 - 28-7/28-178-2 - zzp-2024102021p-rcqx-2-pH6.8jz-jf50z-dz2-2.lcd
方法文件名: RC\$999 - 20241029-rcqx-FX277.lcm
批处理文件名: RC\$999 - 20241029-rcqx-FX277.lcb
样品瓶号: 3-27
进样体积: 50 μ l 版本号:6.115
进样时间: 2024/10/30 07:29:48 实验者: xiexinhui
处理时间(V2): 2024/10/30 09:23:58 处理者: xiexinhui
仪器型号: SHIMADZU LC-2050C(FX277)

<色谱图>

mV

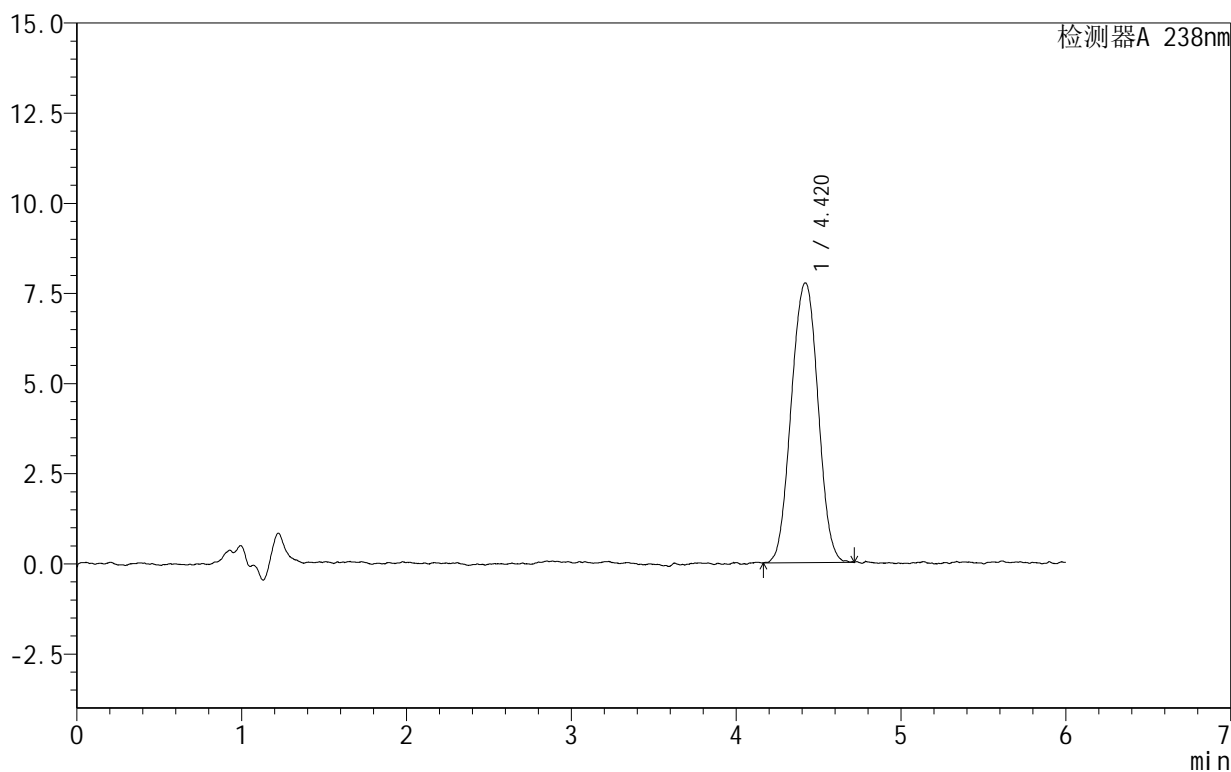

<峰表>

检测器A 238nm

峰号	保留时间	面积	面积%	高度	理论塔板数(USP)	拖尾因子	分离度(USP)
1	4.420	87287	100.000	7761	3641	1.010	--
总计		87287	100.000	7761			