

<样品信息>

色谱柱:XB-C18(50mm*4.6mm,5 μ m) 流速:1.0ml/min
柱温:40 $^{\circ}$ C 波长:317nm
数据文件名: RCS999 - 0-56/25-1534-2 - zzp-2024091313p-40mg-rcqx-shui+0.2sdsjz-1-rj.lcd
方法文件名: RCS999 - 20241029-fbst-rcqx-FX274.lcm
批处理文件名: RCS999 - 20241104-rcqx-FX274.lcb
样品瓶号: 1-9
进样体积: 20 μ l 版本号:6.115
进样时间: 2024/11/04 12:07:28 实验者: xiechaojun
处理时间 (V2): 2024/11/05 09:39:56 处理者: xiechaojun
仪器型号: SHIMADZU LC-2050C(FX274)

<色谱图>

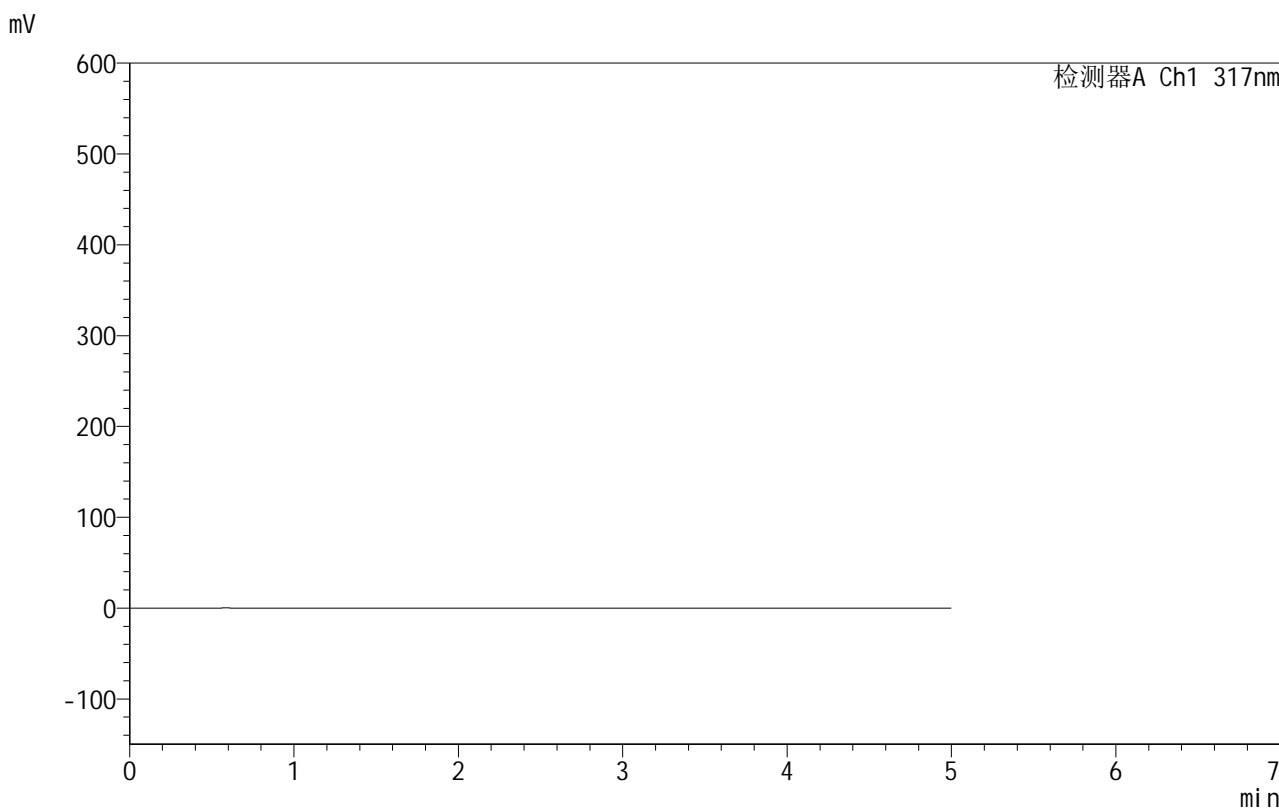

<峰表>

检测器A Ch1 317nm

峰号	保留时间	面积	面积%	高度	理论塔板数(USP)	拖尾因子	分离度(USP)
总计							

图1 非布司他片溶出曲线测定HPLC图谱
自制品-2024091313批(40mg规格)-shui(内含0.2%SDS)介质-桨法-50转
溶剂



999非布司他片

<样品信息>

色谱柱:XB-C18(50mm*4.6mm,5μm) 流速:1.0ml/min
 柱温:40°C 波长:317nm
 数据文件名: RCS999 - 0-56/25-1535-2 - zzp-2024091313p-40mg-rcqx-shui+0.2sdsjz-1-dz1-1.lcd
 方法文件名: RCS999 - 20241029-fbst-rcqx-FX274.lcm
 批处理文件名: RCS999 - 20241104-rcqx-FX274.lcb
 样品瓶号: 1-18
 进样体积: 20 μl 版本号:6.115
 进样时间: 2024/11/04 12:12:51 实验者: xiechaojun
 处理时间 (V2): 2024/11/05 09:40:00 处理者: xiechaojun
 仪器型号: SHIMADZU LC-2050C(FX274)

<色谱图>

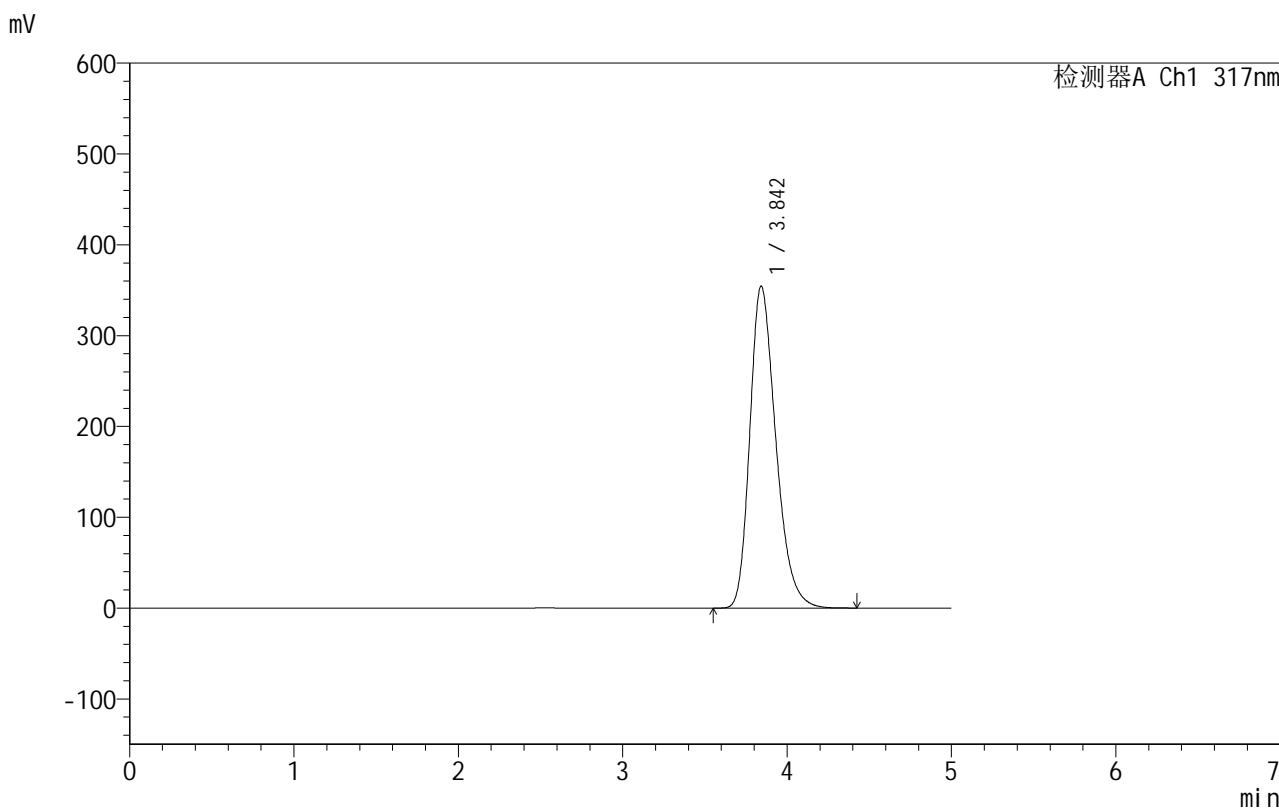

<峰表>

检测器A Ch1 317nm

峰号	保留时间	面积	面积%	高度	理论塔板数(USP)	拖尾因子	分离度(USP)
1	3.842	3890552	100.000	354033	2894	1.283	--
总计		3890552	100.000	354033			

图2 非布司他片溶出曲线测定HPLC图谱
 自制品-2024091313批(40mg规格)-shui(内含0.2%SDS)介质-桨法-50转
 对照品溶液-1-1



999非布司他片

<样品信息>

色谱柱:XB-C18(50mm*4.6mm,5μm) 流速:1.0ml/min
 柱温:40°C 波长:317nm
 数据文件名: RCS999 - 0-56/25-1536-2 - zzp-2024091313p-40mg-rcqx-shui+0.2sdsjz-1-dz1-2.lcd
 方法文件名: RCS999 - 20241029-fbst-rcqx-FX274.lcm
 批处理文件名: RCS999 - 20241104-rcqx-FX274.lcb
 样品瓶号: 1-18
 进样体积: 20 μl 版本号:6.115
 进样时间: 2024/11/04 12:18:15 实验者: xiechaojun
 处理时间 (V2): 2024/11/05 09:40:04 处理者: xiechaojun
 仪器型号: SHIMADZU LC-2050C(FX274)

<色谱图>

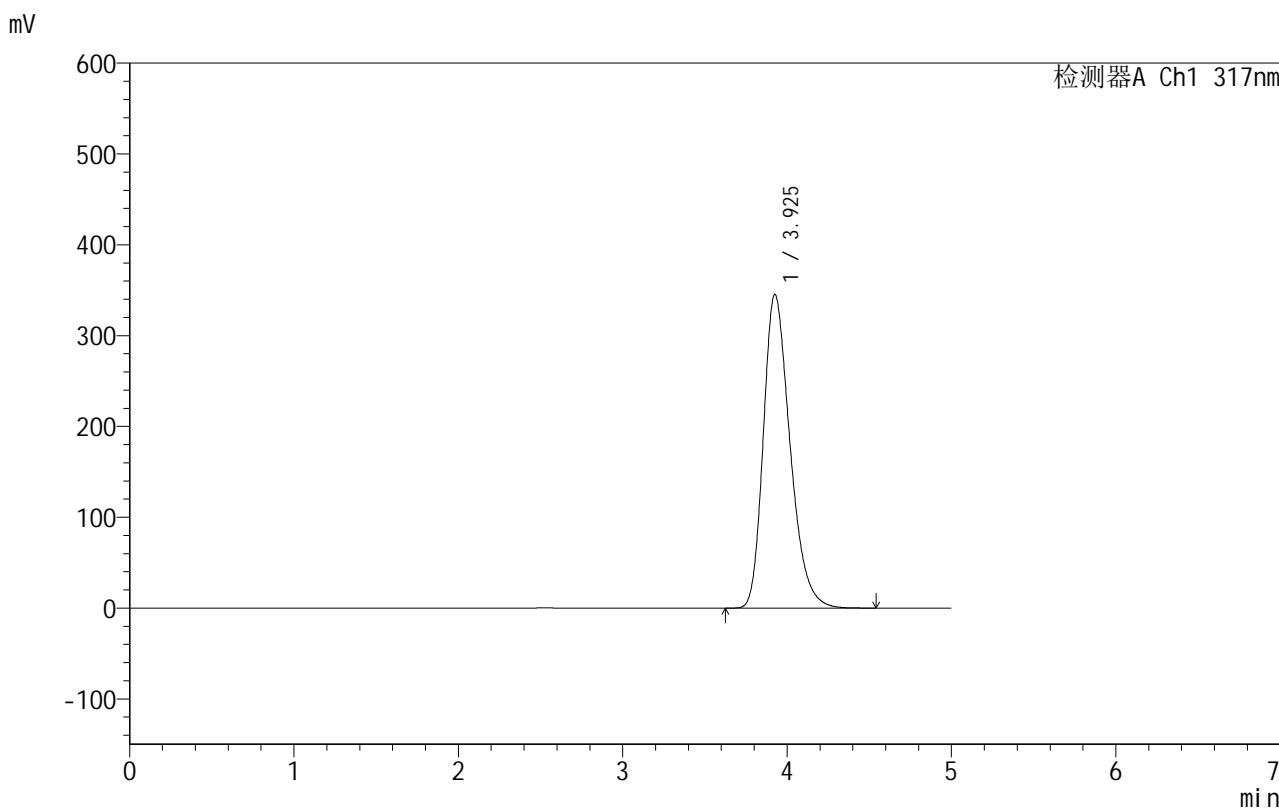

<峰表>

检测器A Ch1 317nm

峰号	保留时间	面积	面积%	高度	理论塔板数(USP)	拖尾因子	分离度(USP)
1	3.925	3894572	100.000	345047	2848	1.294	--
总计		3894572	100.000	345047			

图3 非布司他片溶出曲线测定HPLC图谱
 自制品-2024091313批(40mg规格)-shui(内含0.2%SDS)介质-桨法-50转
 对照品溶液-1-2



999非布司他片

<样品信息>

色谱柱:XB-C18(50mm*4.6mm,5μm) 流速:1.0ml/min
 柱温:40°C 波长:317nm
 数据文件名: RCS999 - 0-56/25-1537-2 - zzp-2024091313p-40mg-rcqx-shui+0.2sdsjz-1-dz1-3.lcd
 方法文件名: RCS999 - 20241029-fbst-rcqx-FX274.lcm
 批处理文件名: RCS999 - 20241104-rcqx-FX274.lcb
 样品瓶号: 1-18
 进样体积: 20 μl 版本号:6.115
 进样时间: 2024/11/04 12:23:39 实验者: xiechaojun
 处理时间 (V2): 2024/11/05 09:40:07 处理者: xiechaojun
 仪器型号: SHIMADZU LC-2050C(FX274)

<色谱图>

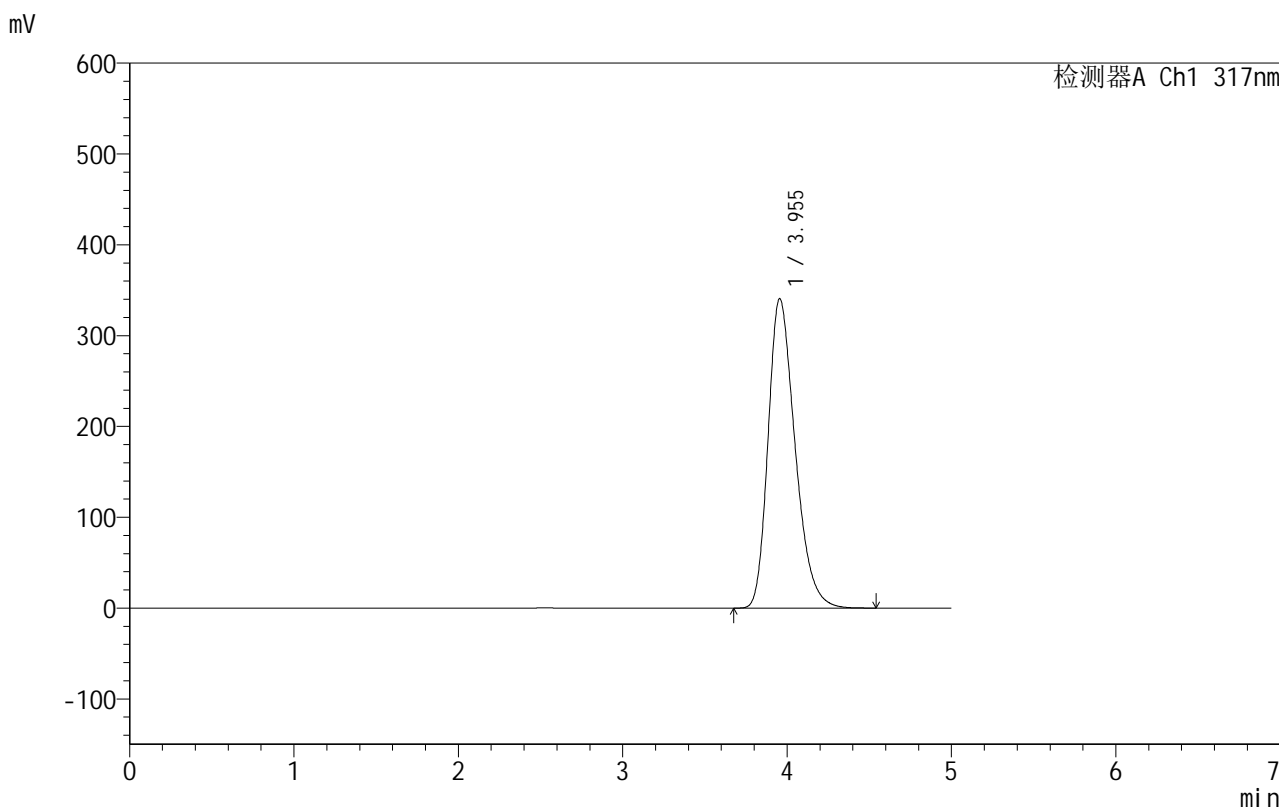

<峰表>

检测器A Ch1 317nm

峰号	保留时间	面积	面积%	高度	理论塔板数(USP)	拖尾因子	分离度(USP)
1	3.955	3886719	100.000	340798	2813	1.296	--
总计		3886719	100.000	340798			

图4 非布司他片溶出曲线测定HPLC图谱
 自制品-2024091313批(40mg规格)-shui(内含0.2%SDS)介质-桨法-50转
 对照品溶液-1-3

999非布司他片

<样品信息>

色谱柱:XB-C18(50mm*4.6mm,5 μ m) 流速:1.0ml/min
 柱温:40 $^{\circ}$ C 波长:317nm
 数据文件名: RCS999 - 0-56/25-1538-2 - zzp-2024091313p-40mg-rcqx-shui+0.2sdsjz-1-dz1-4.lcd
 方法文件名: RCS999 - 20241029-fbst-rcqx-FX274.lcm
 批处理文件名: RCS999 - 20241104-rcqx-FX274.lcb
 样品瓶号: 1-18
 进样体积: 20 μ l 版本号:6.115
 进样时间: 2024/11/04 12:29:03 实验者: xiechaojun
 处理时间 (V2): 2024/11/05 09:40:10 处理者: xiechaojun
 仪器型号: SHIMADZU LC-2050C(FX274)

<色谱图>

mV

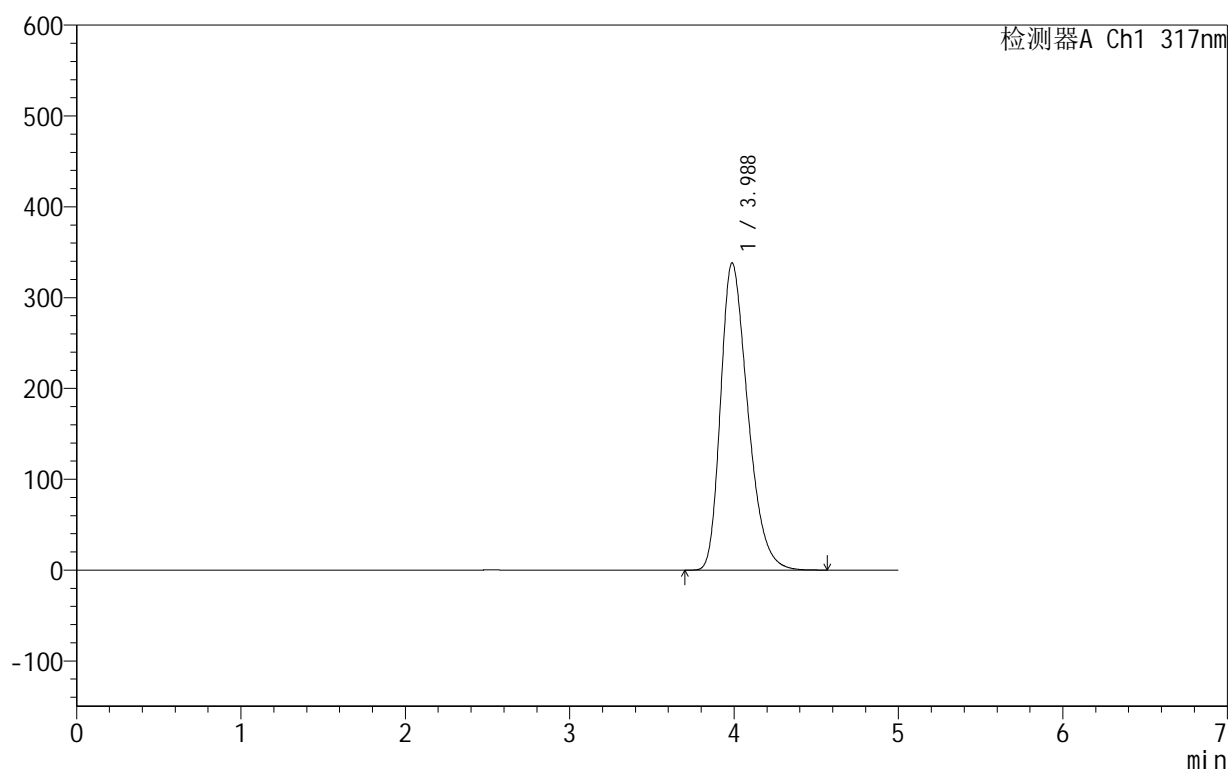

<峰表>

检测器A Ch1 317nm

峰号	保留时间	面积	面积%	高度	理论塔板数(USP)	拖尾因子	分离度(USP)
1	3.988	3887218	100.000	338296	2806	1.325	--
总计		3887218	100.000	338296			

图5 非布司他片溶出曲线测定HPLC图谱
 自制品-2024091313批(40mg规格)-shui(内含0.2%SDS)介质-桨法-50转
 对照品溶液-1-4



999非布司他片

<样品信息>

色谱柱:XB-C18(50mm*4.6mm,5μm) 流速:1.0ml/min
 柱温:40°C 波长:317nm
 数据文件名: RCS999 - 0-56/25-1539-2 - zzp-2024091313p-40mg-rcqx-shui+0.2sdsjz-1-dz1-5.lcd
 方法文件名: RCS999 - 20241029-fbst-rcqx-FX274.lcm
 批处理文件名: RCS999 - 20241104-rcqx-FX274.lcb
 样品瓶号: 1-18
 进样体积: 20 μl 版本号:6.115
 进样时间: 2024/11/04 12:34:27 实验者: xiechaojun
 处理时间 (V2): 2024/11/05 09:40:13 处理者: xiechaojun
 仪器型号: SHIMADZU LC-2050C(FX274)

<色谱图>

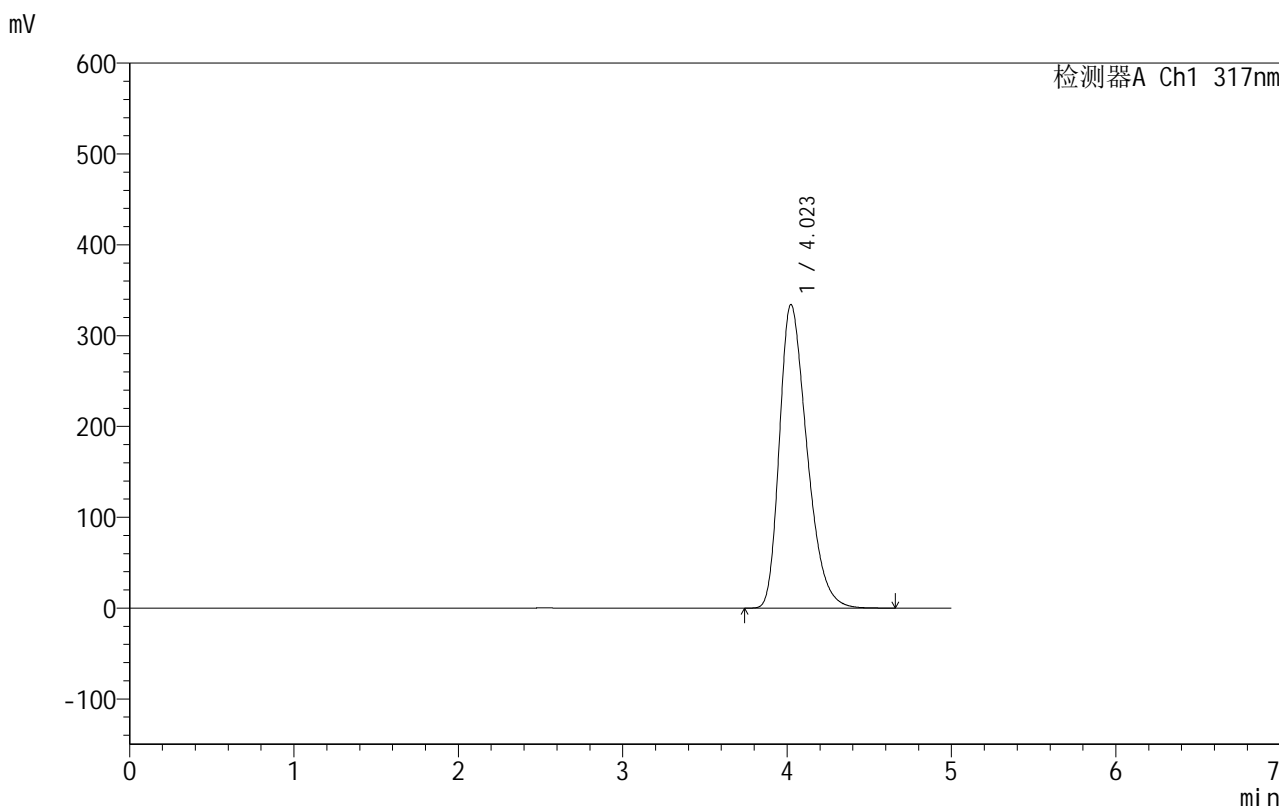

<峰表>

检测器A Ch1 317nm

峰号	保留时间	面积	面积%	高度	理论塔板数(USP)	拖尾因子	分离度(USP)
1	4.023	3891140	100.000	334276	2774	1.341	--
总计		3891140	100.000	334276			

图6 非布司他片溶出曲线测定HPLC图谱
 自制品-2024091313批(40mg规格)-shui(内含0.2%SDS)介质-桨法-50转
 对照品溶液-1-5



999非布司他片

<样品信息>

色谱柱:XB-C18(50mm*4.6mm,5μm) 流速:1.0ml/min
 柱温:40°C 波长:317nm
 数据文件名: RCS999 - 0-56/25-1540-2 - zzp-2024091313p-40mg-rcqx-shui+0.2sdsjz-1-p1-5min.lcd
 方法文件名: RCS999 - 20241029-fbst-rcqx-FX274.lcm
 批处理文件名: RCS999 - 20241104-rcqx-FX274.lcb
 样品瓶号: 1-1
 进样体积: 20 μl 版本号:6.115
 进样时间: 2024/11/04 12:39:50 实验者: xiechaojun
 处理时间 (V2): 2024/11/05 09:40:16 处理者: xiechaojun
 仪器型号: SHIMADZU LC-2050C(FX274)

<色谱图>

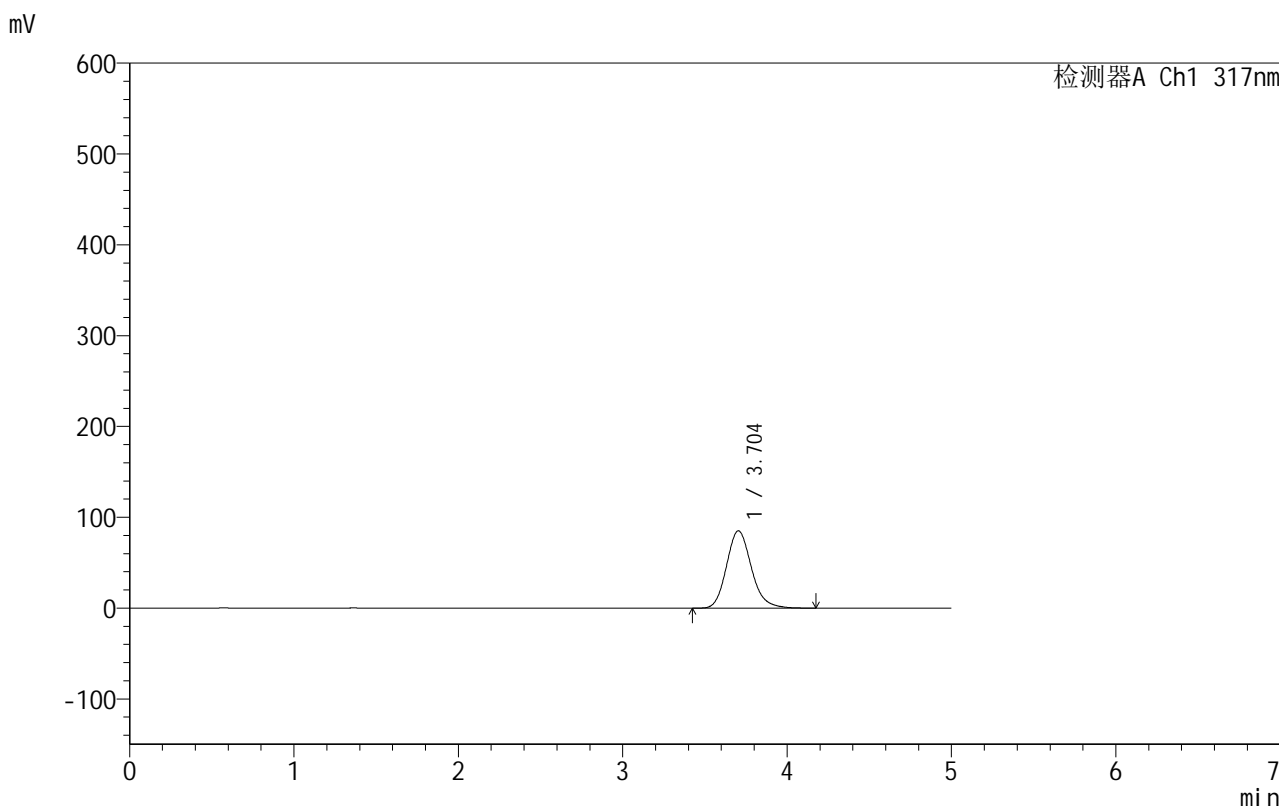

<峰表>

检测器A Ch1 317nm

峰号	保留时间	面积	面积%	高度	理论塔板数(USP)	拖尾因子	分离度(USP)
1	3.704	892706	100.000	85127	2980	1.165	--
总计		892706	100.000	85127			

图7 非布司他片溶出曲线测定HPLC图谱

自制品-2024091313批(40mg规格)-shui(内含0.2%SDS)介质-桨法-50转-5min-片1

供试品溶液-1



999非布司他片

<样品信息>

色谱柱:XB-C18(50mm*4.6mm,5μm) 流速:1.0ml/min
 柱温:40°C 波长:317nm
 数据文件名: RCS999 - 0-56/25-1541-2 - zzp-2024091313p-40mg-rcqx-shui+0.2sdsjz-1-p2-5min.lcd
 方法文件名: RCS999 - 20241029-fbst-rcqx-FX274.lcm
 批处理文件名: RCS999 - 20241104-rcqx-FX274.lcb
 样品瓶号: 1-10
 进样体积: 20 μl 版本号:6.115
 进样时间: 2024/11/04 12:45:13 实验者: xiechaojun
 处理时间 (V2): 2024/11/05 09:40:19 处理者: xiechaojun
 仪器型号: SHIMADZU LC-2050C(FX274)

<色谱图>

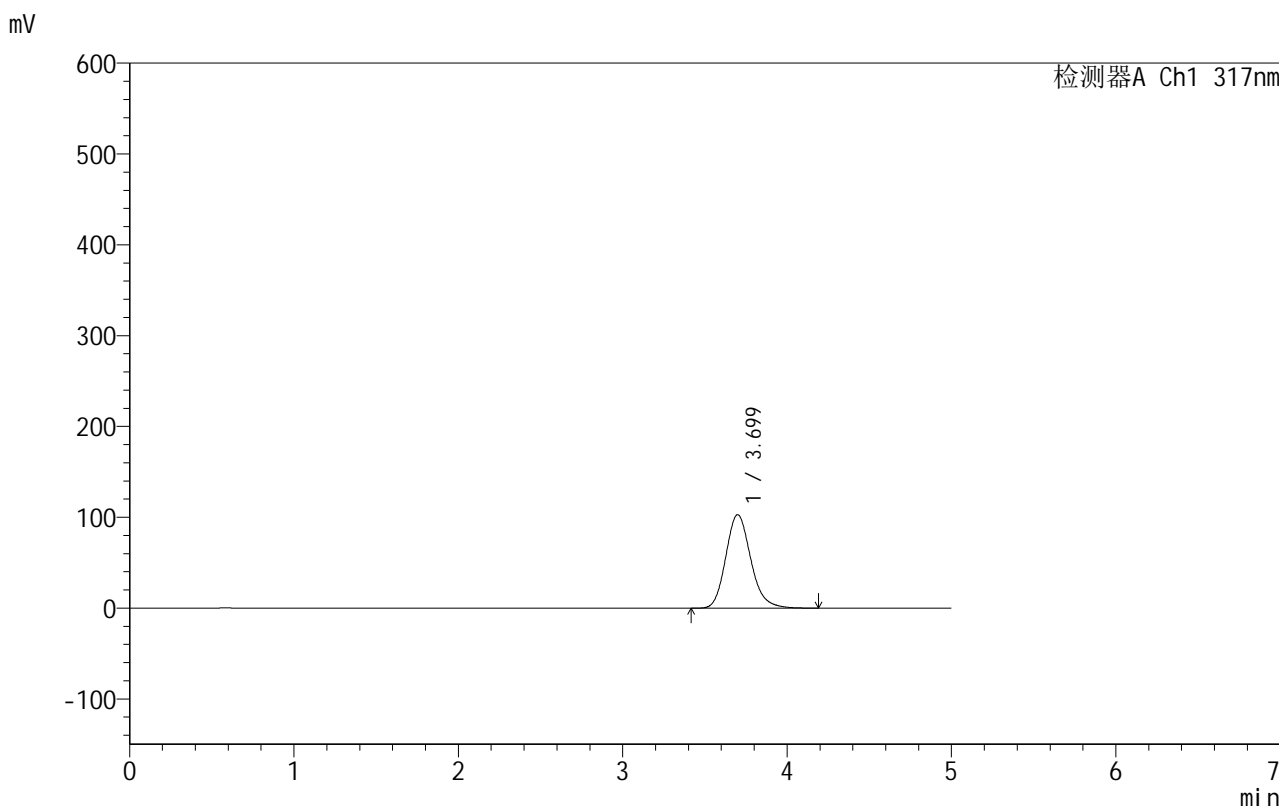

<峰表>

检测器A Ch1 317nm

峰号	保留时间	面积	面积%	高度	理论塔板数(USP)	拖尾因子	分离度(USP)
1	3.699	1085995	100.000	102859	2929	1.173	--
总计		1085995	100.000	102859			

图8 非布司他片溶出曲线测定HPLC图谱

自制品-2024091313批(40mg规格)-shui(内含0.2%SDS)介质-桨法-50转-5min-片2

供试品溶液-1



999非布司他片

<样品信息>

色谱柱:XB-C18(50mm*4.6mm,5μm) 流速:1.0ml/min
 柱温:40°C 波长:317nm
 数据文件名: RCS999 - 0-56/25-1542-2 - zzp-2024091313p-40mg-rcqx-shui+0.2sdsjz-1-p3-5min.lcd
 方法文件名: RCS999 - 20241029-fbst-rcqx-FX274.lcm
 批处理文件名: RCS999 - 20241104-rcqx-FX274.lcb
 样品瓶号: 1-19
 进样体积: 20 μl 版本号:6.115
 进样时间: 2024/11/04 12:50:36 实验者: xiechaojun
 处理时间 (V2): 2024/11/05 09:40:21 处理者: xiechaojun
 仪器型号: SHIMADZU LC-2050C(FX274)

<色谱图>

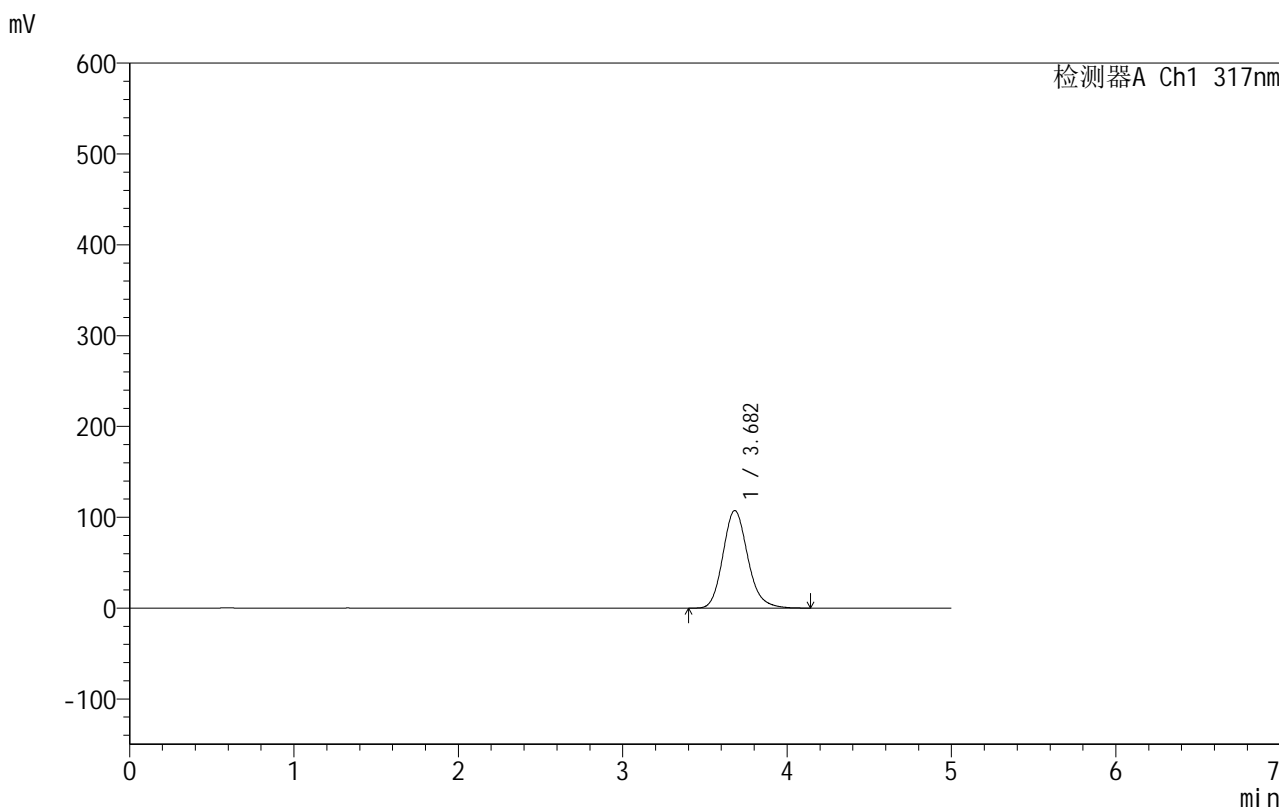

<峰表>

检测器A Ch1 317nm

峰号	保留时间	面积	面积%	高度	理论塔板数(USP)	拖尾因子	分离度(USP)
1	3.682	1125909	100.000	107428	2946	1.163	--
总计		1125909	100.000	107428			

图9 非布司他片溶出曲线测定HPLC图谱

自制品-2024091313批(40mg规格)-shui(内含0.2%SDS)介质-桨法-50转-5min-片3

供试品溶液-1



999非布司他片

<样品信息>

色谱柱:XB-C18(50mm*4.6mm,5μm) 流速:1.0ml/min
 柱温:40°C 波长:317nm
 数据文件名: RCS999 - 0-56/25-1543-2 - zzp-2024091313p-40mg-rcqx-shui+0.2sdsjz-1-p4-5min.lcd
 方法文件名: RCS999 - 20241029-fbst-rcqx-FX274.lcm
 批处理文件名: RCS999 - 20241104-rcqx-FX274.lcb
 样品瓶号: 1-28
 进样体积: 20 μl 版本号:6.115
 进样时间: 2024/11/04 12:55:59 实验者: xiechaojun
 处理时间 (V2): 2024/11/05 09:40:24 处理者: xiechaojun
 仪器型号: SHIMADZU LC-2050C(FX274)

<色谱图>

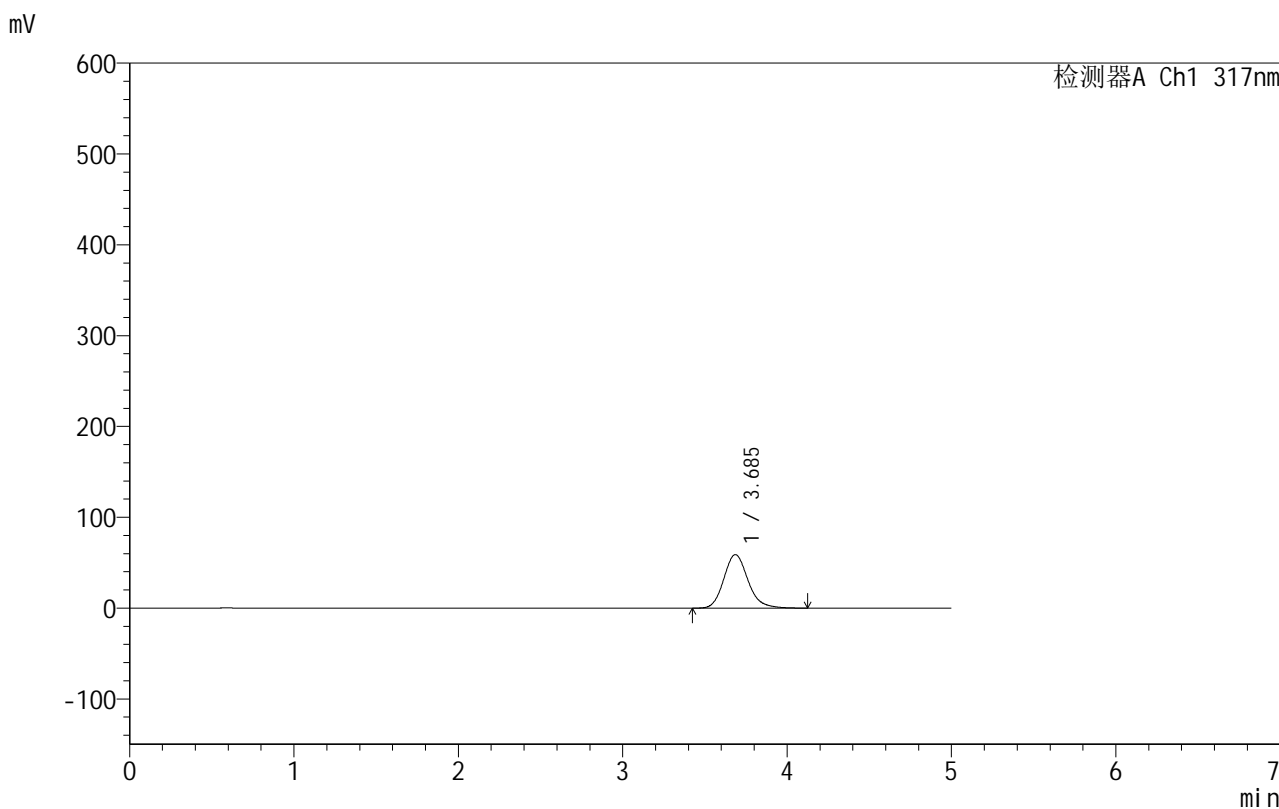

<峰表>

检测器A Ch1 317nm

峰号	保留时间	面积	面积%	高度	理论塔板数(USP)	拖尾因子	分离度(USP)
1	3.685	601558	100.000	58867	3128	1.164	--
总计		601558	100.000	58867			

图10 非布司他片溶出曲线测定HPLC图谱
 自制品-2024091313批(40mg规格)-shui(内含0.2%SDS)介质-桨法-50转-5min-片4
 供试品溶液-1



999非布司他片

<样品信息>

色谱柱:XB-C18(50mm*4.6mm,5μm) 流速:1.0ml/min
 柱温:40°C 波长:317nm
 数据文件名: RCS999 - 0-56/25-1544-2 - zzp-2024091313p-40mg-rcqx-shui+0.2sdsjz-1-p5-5min.lcd
 方法文件名: RCS999 - 20241029-fbst-rcqx-FX274.lcm
 批处理文件名: RCS999 - 20241104-rcqx-FX274.lcb
 样品瓶号: 1-37
 进样体积: 20 μl 版本号:6.115
 进样时间: 2024/11/04 13:01:21 实验者: xiechaojun
 处理时间 (V2): 2024/11/05 09:40:27 处理者: xiechaojun
 仪器型号: SHIMADZU LC-2050C(FX274)

<色谱图>

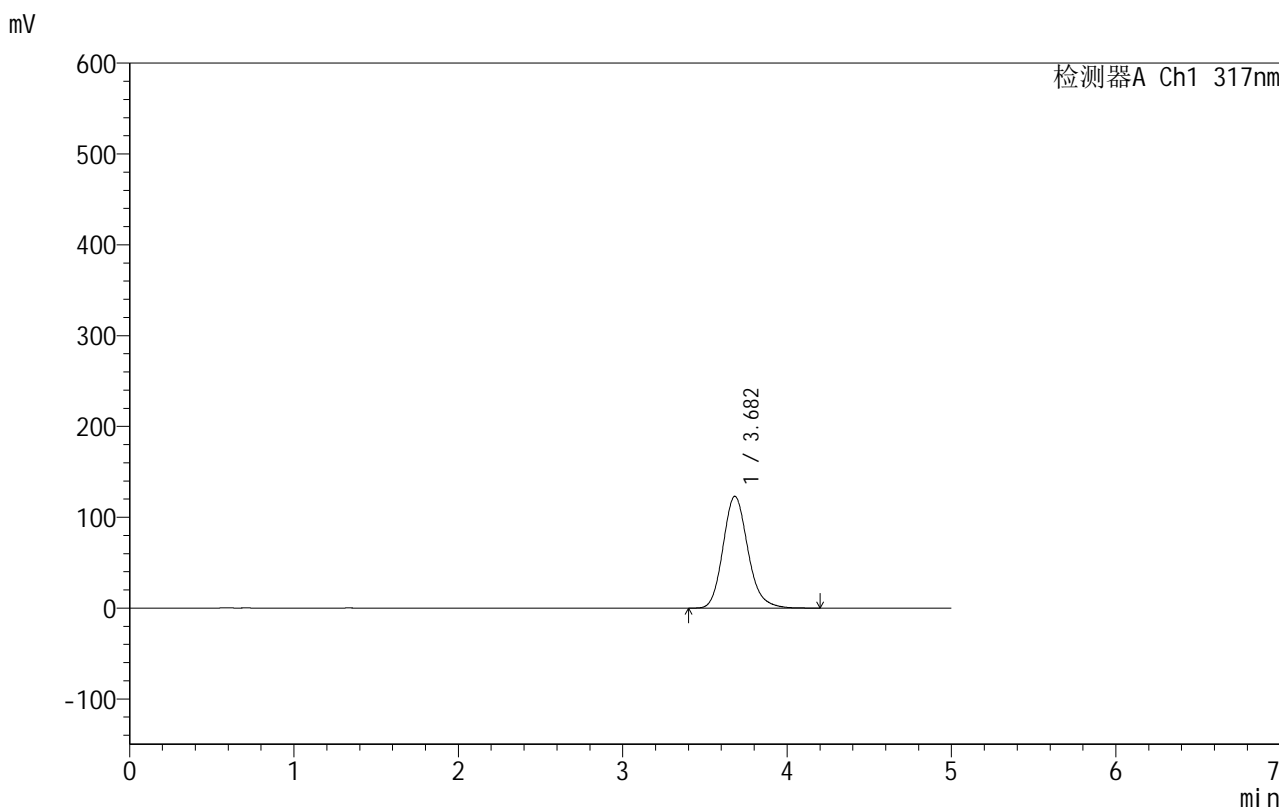

<峰表>

检测器A Ch1 317nm

峰号	保留时间	面积	面积%	高度	理论塔板数(USP)	拖尾因子	分离度(USP)
1	3.682	1292389	100.000	123035	2938	1.167	--
总计		1292389	100.000	123035			

图11 非布司他片溶出曲线测定HPLC图谱
 自制品-2024091313批(40mg规格)-shui(内含0.2%SDS)介质-桨法-50转-5min-片5
 供试品溶液-1



999非布司他片

<样品信息>

色谱柱:XB-C18(50mm*4.6mm,5μm) 流速:1.0ml/min
 柱温:40°C 波长:317nm
 数据文件名: RCS999 - 0-56/25-1545-2 - zzp-2024091313p-40mg-rcqx-shui+0.2sdsjz-1-p6-5min.lcd
 方法文件名: RCS999 - 20241029-fbst-rcqx-FX274.lcm
 批处理文件名: RCS999 - 20241104-rcqx-FX274.lcb
 样品瓶号: 1-46
 进样体积: 20 μl 版本号:6.115
 进样时间: 2024/11/04 13:06:44 实验者: xiechaojun
 处理时间 (V2): 2024/11/05 09:40:30 处理者: xiechaojun
 仪器型号: SHIMADZU LC-2050C(FX274)

<色谱图>

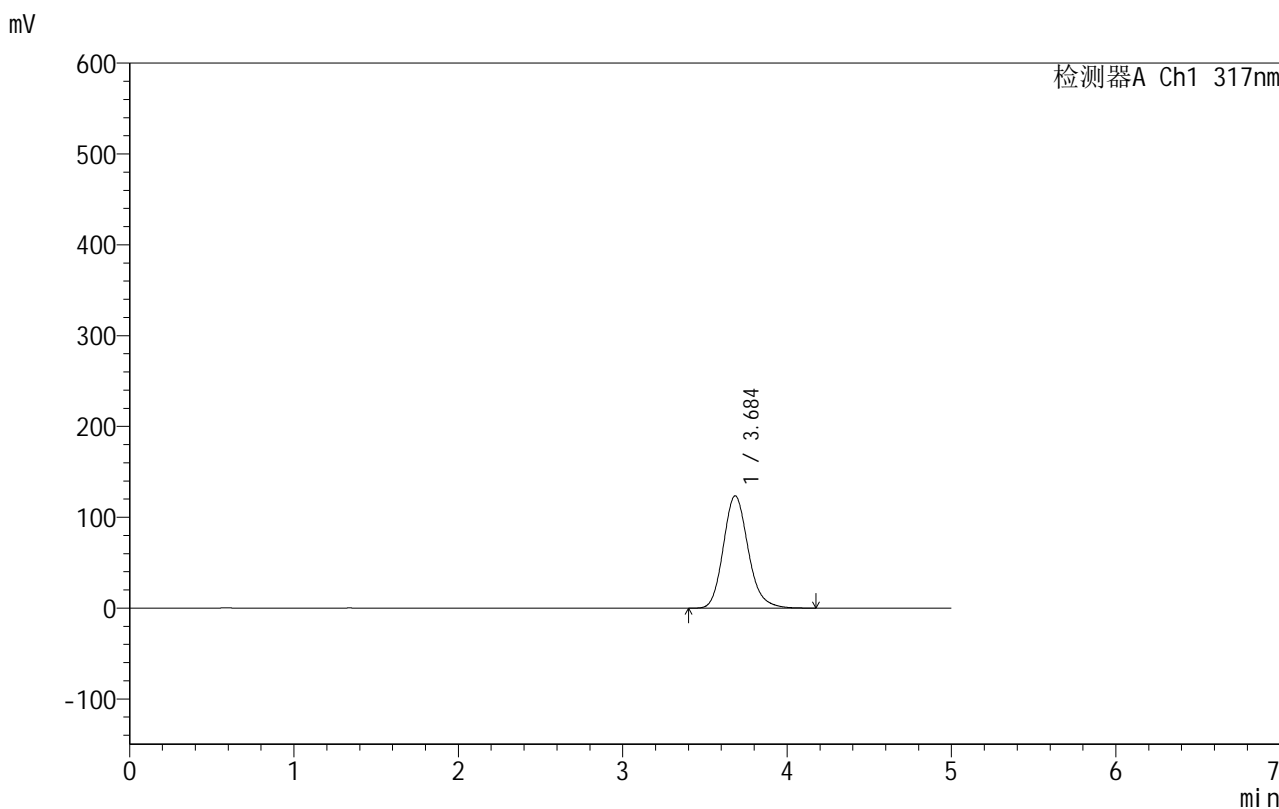

<峰表>

检测器A Ch1 317nm

峰号	保留时间	面积	面积%	高度	理论塔板数(USP)	拖尾因子	分离度(USP)
1	3.684	1298753	100.000	123477	2940	1.167	--
总计		1298753	100.000	123477			

图12 非布司他片溶出曲线测定HPLC图谱
 自制品-2024091313批(40mg规格)-shui(内含0.2%SDS)介质-桨法-50转-5min-片6
 供试品溶液-1

999非布司他片

<样品信息>

色谱柱:XB-C18(50mm*4.6mm,5 μ m) 流速:1.0ml/min
 柱温:40 $^{\circ}$ C 波长:317nm
 数据文件名: RCS999 - 0-56/25-1546-2 - zzp-2024091313p-40mg-rcqx-shui+0.2sdsjz-1-p1-10min.lcd
 方法文件名: RCS999 - 20241029-fbst-rcqx-FX274.lcm
 批处理文件名: RCS999 - 20241104-rcqx-FX274.lcb
 样品瓶号: 1-2
 进样体积: 20 μ l 版本号:6.115
 进样时间: 2024/11/04 13:12:07 实验者: xiechaojun
 处理时间 (V2): 2024/11/05 09:40:32 处理者: xiechaojun
 仪器型号: SHIMADZU LC-2050C(FX274)

<色谱图>

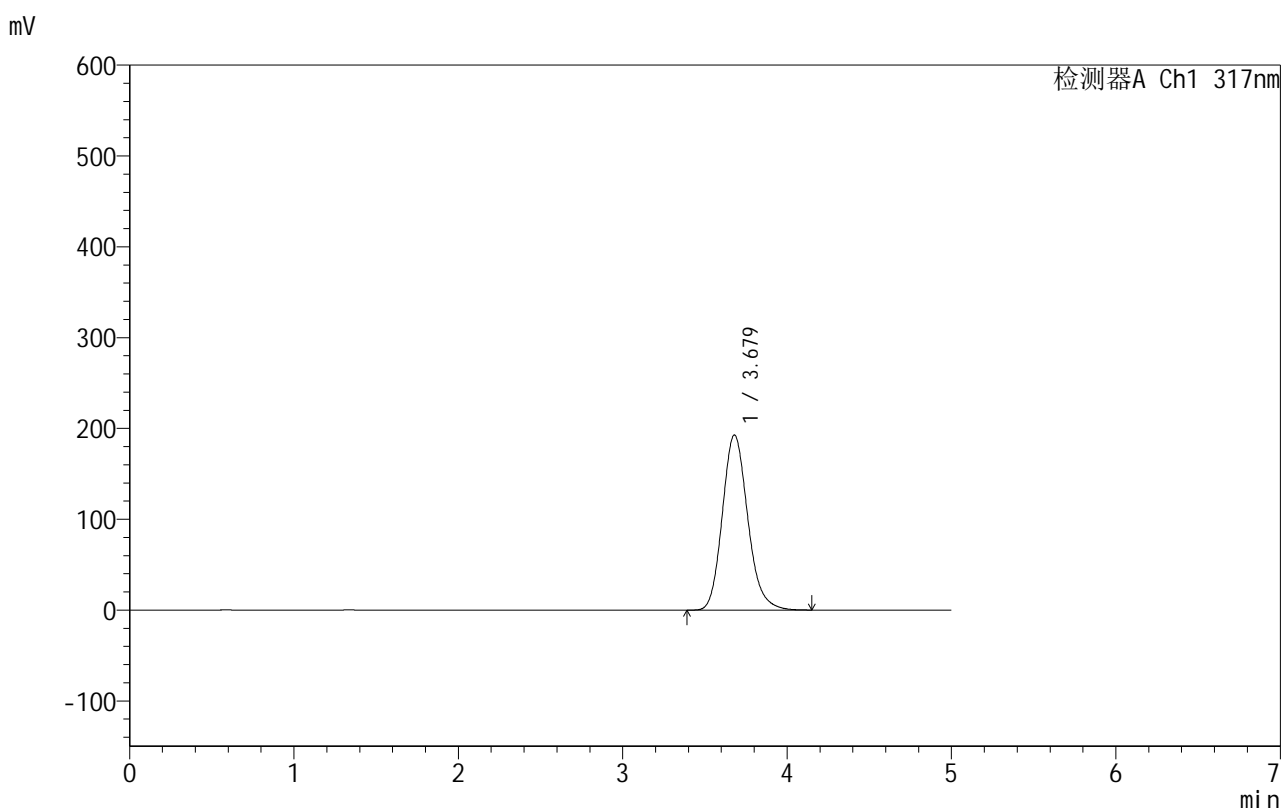

<峰表>

检测器A Ch1 317nm

峰号	保留时间	面积	面积%	高度	理论塔板数(USP)	拖尾因子	分离度(USP)
1	3.679	2070967	100.000	192820	2791	1.167	--
总计		2070967	100.000	192820			

图13 非布司他片溶出曲线测定HPLC图谱
 自制品-2024091313批(40mg规格)-shui(内含0.2%SDS)介质-
 桨法-50转-10min-片1
 供试品溶液-1

999非布司他片

<样品信息>

色谱柱:XB-C18(50mm*4.6mm,5 μ m) 流速:1.0ml/min
 柱温:40 $^{\circ}$ C 波长:317nm
 数据文件名: RCS999 - 0-56/25-1547-2 - zzp-2024091313p-40mg-rcqx-shui+0.2sdsjz-1-p2-10min.lcd
 方法文件名: RCS999 - 20241029-fbst-rcqx-FX274.lcm
 批处理文件名: RCS999 - 20241104-rcqx-FX274.lcb
 样品瓶号: 1-11
 进样体积: 20 μ l 版本号:6.115
 进样时间: 2024/11/04 13:17:31 实验者: xiechaojun
 处理时间 (V2): 2024/11/05 09:40:35 处理者: xiechaojun
 仪器型号: SHIMADZU LC-2050C(FX274)

<色谱图>

mV

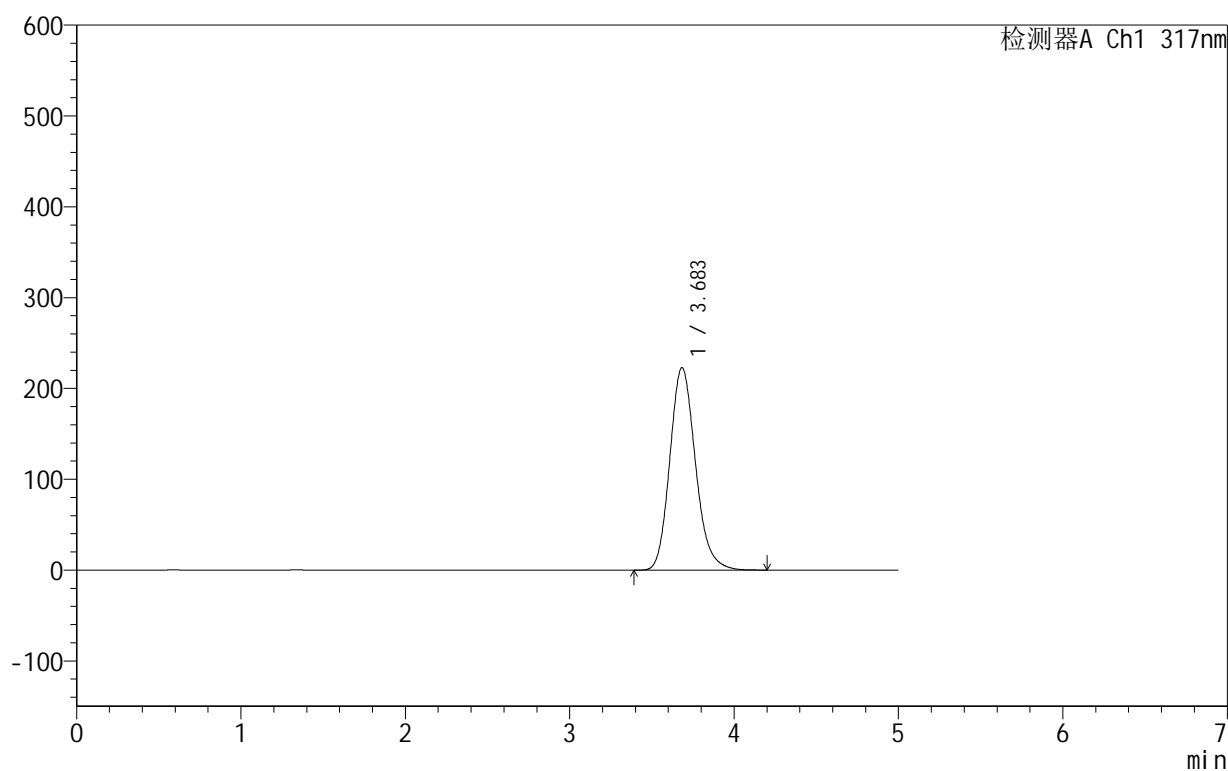

<峰表>

检测器A Ch1 317nm

峰号	保留时间	面积	面积%	高度	理论塔板数(USP)	拖尾因子	分离度(USP)
1	3.683	2413816	100.000	222764	2745	1.168	--
总计		2413816	100.000	222764			

图14 非布司他片溶出曲线测定HPLC图谱
 自制品-2024091313批(40mg规格)-shui(内含0.2%SDS)介质-
 桨法-50转-10min-片2
 供试品溶液-1

999非布司他片

<样品信息>

色谱柱:XB-C18(50mm*4.6mm,5 μ m) 流速:1.0ml/min
 柱温:40 $^{\circ}$ C 波长:317nm
 数据文件名: RCS999 - 0-56/25-1548-2 - zzp-2024091313p-40mg-rcqx-shui+0.2sdsjz-1-p3-10min.lcd
 方法文件名: RCS999 - 20241029-fbst-rcqx-FX274.lcm
 批处理文件名: RCS999 - 20241104-rcqx-FX274.lcb
 样品瓶号: 1-20
 进样体积: 20 μ l 版本号:6.115
 进样时间: 2024/11/04 13:22:54 实验者: xiechaojun
 处理时间 (V2): 2024/11/05 09:40:38 处理者: xiechaojun
 仪器型号: SHIMADZU LC-2050C(FX274)

<色谱图>

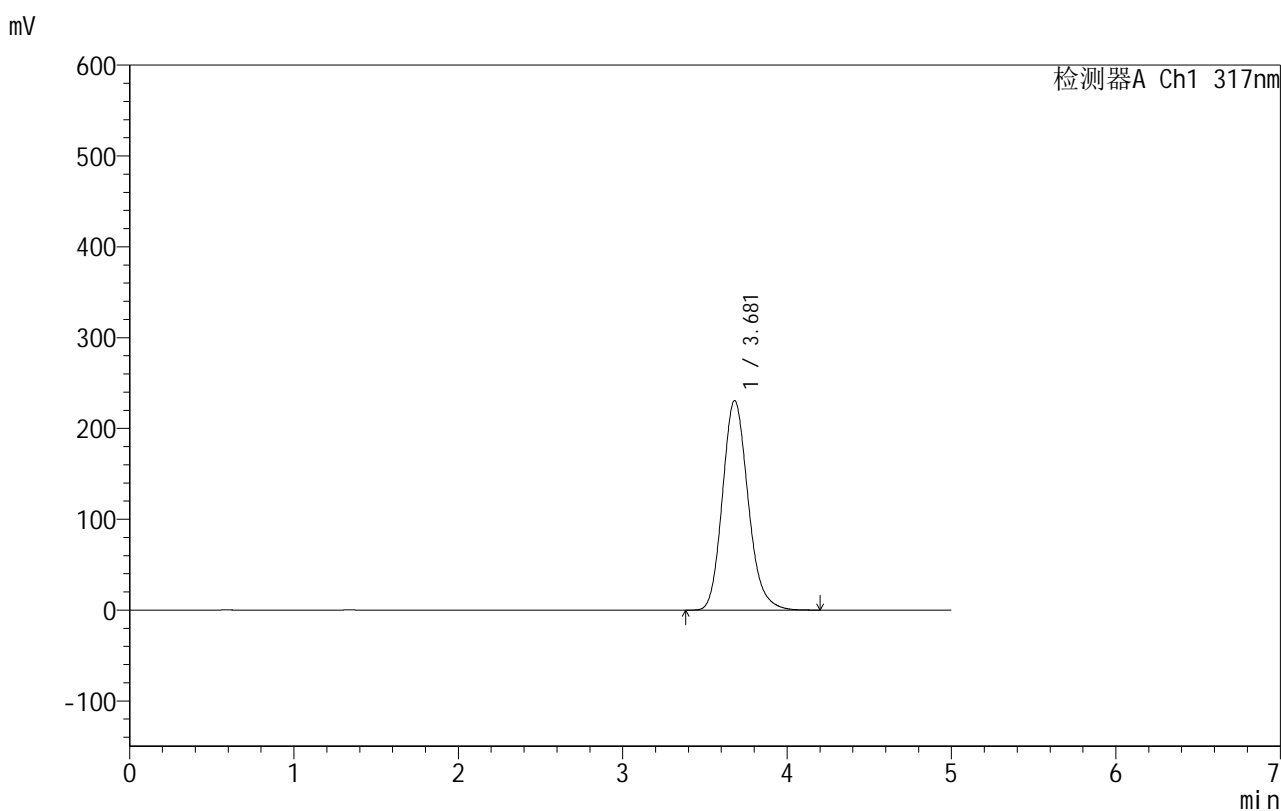

<峰表>

检测器A Ch1 317nm

峰号	保留时间	面积	面积%	高度	理论塔板数(USP)	拖尾因子	分离度(USP)
1	3.681	2498435	100.000	230736	2739	1.169	--
总计		2498435	100.000	230736			

图15 非布司他片溶出曲线测定HPLC图谱
 自制品-2024091313批(40mg规格)-shui(内含0.2%SDS)介质-
 桨法-50转-10min-片3
 供试品溶液-1

999非布司他片

<样品信息>

色谱柱:XB-C18(50mm*4.6mm,5 μ m) 流速:1.0ml/min
 柱温:40 $^{\circ}$ C 波长:317nm
 数据文件名: RCS999 - 0-56/25-1549-2 - zzp-2024091313p-40mg-rcqx-shui+0.2sdsjz-1-p4-10min.lcd
 方法文件名: RCS999 - 20241029-fbst-rcqx-FX274.lcm
 批处理文件名: RCS999 - 20241104-rcqx-FX274.lcb
 样品瓶号: 1-29
 进样体积: 20 μ l 版本号:6.115
 进样时间: 2024/11/04 13:28:17 实验者: xiechaojun
 处理时间 (V2): 2024/11/05 09:40:40 处理者: xiechaojun
 仪器型号: SHIMADZU LC-2050C(FX274)

<色谱图>

mV

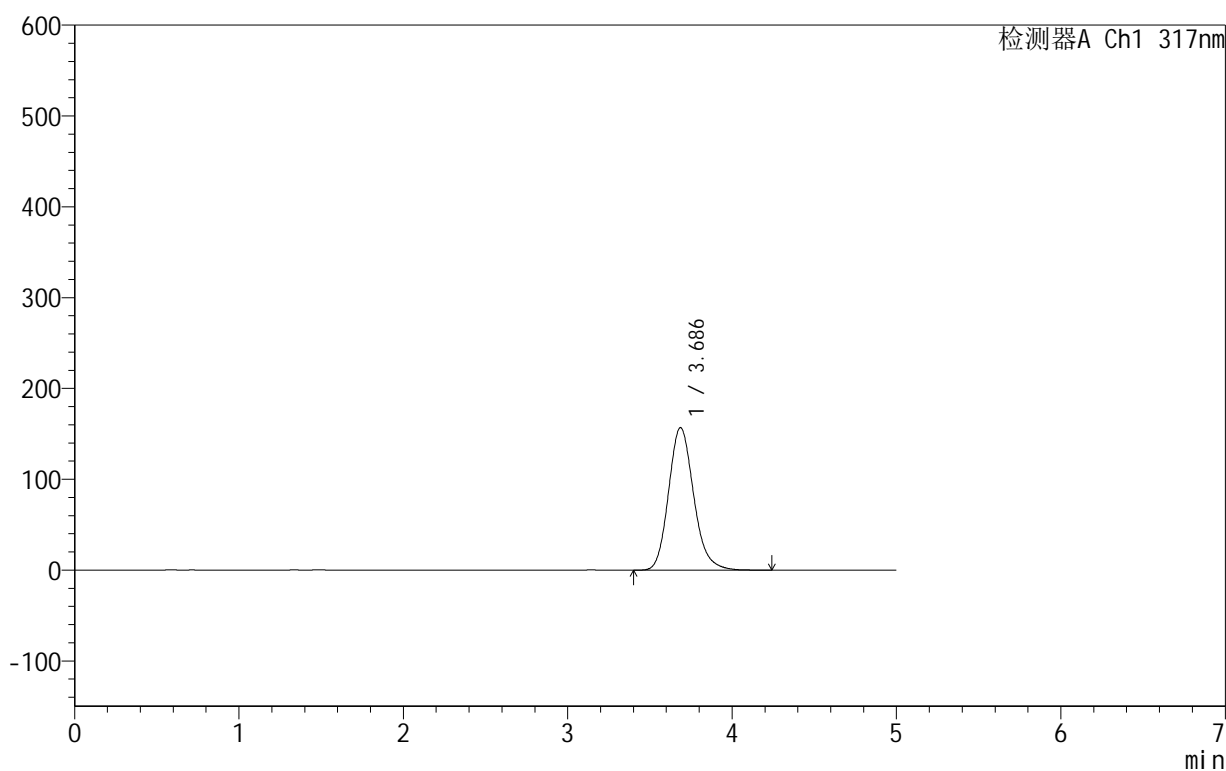

<峰表>

检测器A Ch1 317nm

峰号	保留时间	面积	面积%	高度	理论塔板数(USP)	拖尾因子	分离度(USP)
1	3.686	1663953	100.000	156855	2880	1.168	--
总计		1663953	100.000	156855			

图16 非布司他片溶出曲线测定HPLC图谱
 自制品-2024091313批(40mg规格)-shui(内含0.2%SDS)介质-
 桨法-50转-10min-片4
 供试品溶液-1



999非布司他片

<样品信息>

色谱柱:XB-C18(50mm*4.6mm,5μm) 流速:1.0ml/min
 柱温:40°C 波长:317nm
 数据文件名: RCS999 - 0-56/25-1550-2 - zzp-2024091313p-40mg-rcqx-shui+0.2sdsjz-1-p5-10min.lcd
 方法文件名: RCS999 - 20241029-fbst-rcqx-FX274.lcm
 批处理文件名: RCS999 - 20241104-rcqx-FX274.lcb
 样品瓶号: 1-38
 进样体积: 20 μl 版本号:6.115
 进样时间: 2024/11/04 13:33:39 实验者: xiechaojun
 处理时间 (V2): 2024/11/05 09:40:43 处理者: xiechaojun
 仪器型号: SHIMADZU LC-2050C(FX274)

<色谱图>

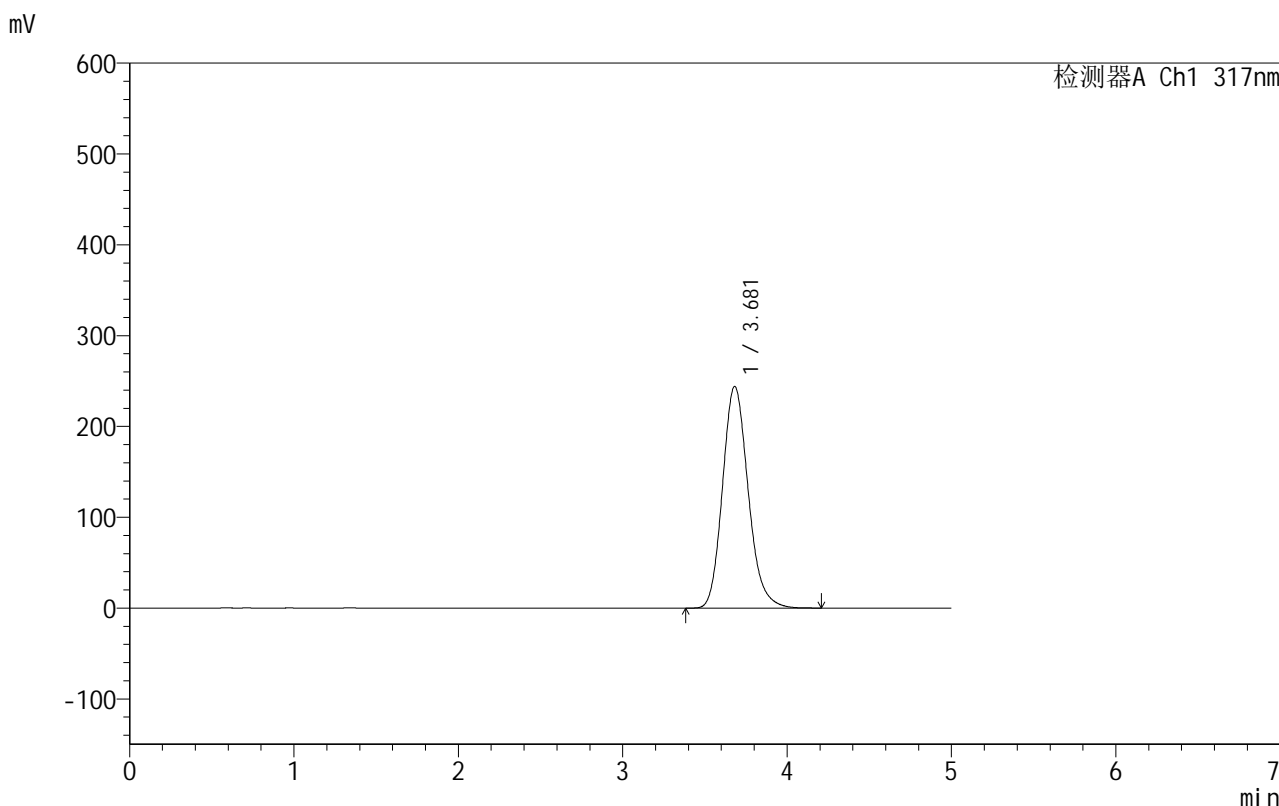

<峰表>

检测器A Ch1 317nm

峰号	保留时间	面积	面积%	高度	理论塔板数(USP)	拖尾因子	分离度(USP)
1	3.681	2647506	100.000	244068	2730	1.169	--
总计		2647506	100.000	244068			

图17 非布司他片溶出曲线测定HPLC图谱
 自制品-2024091313批(40mg规格)-shui(内含0.2%SDS)介质-
 桨法-50转-10min-片5
 供试品溶液-1

999非布司他片

<样品信息>

色谱柱:XB-C18(50mm*4.6mm,5 μ m) 流速:1.0ml/min
 柱温:40 $^{\circ}$ C 波长:317nm
 数据文件名: RCS999 - 0-56/25-1551-2 - zzp-2024091313p-40mg-rcqx-shui+0.2sdsjz-1-p6-10min.lcd
 方法文件名: RCS999 - 20241029-fbst-rcqx-FX274.lcm
 批处理文件名: RCS999 - 20241104-rcqx-FX274.lcb
 样品瓶号: 1-47
 进样体积: 20 μ l 版本号:6.115
 进样时间: 2024/11/04 13:39:02 实验者: xiechaojun
 处理时间 (V2): 2024/11/05 09:40:46 处理者: xiechaojun
 仪器型号: SHIMADZU LC-2050C(FX274)

<色谱图>

mV

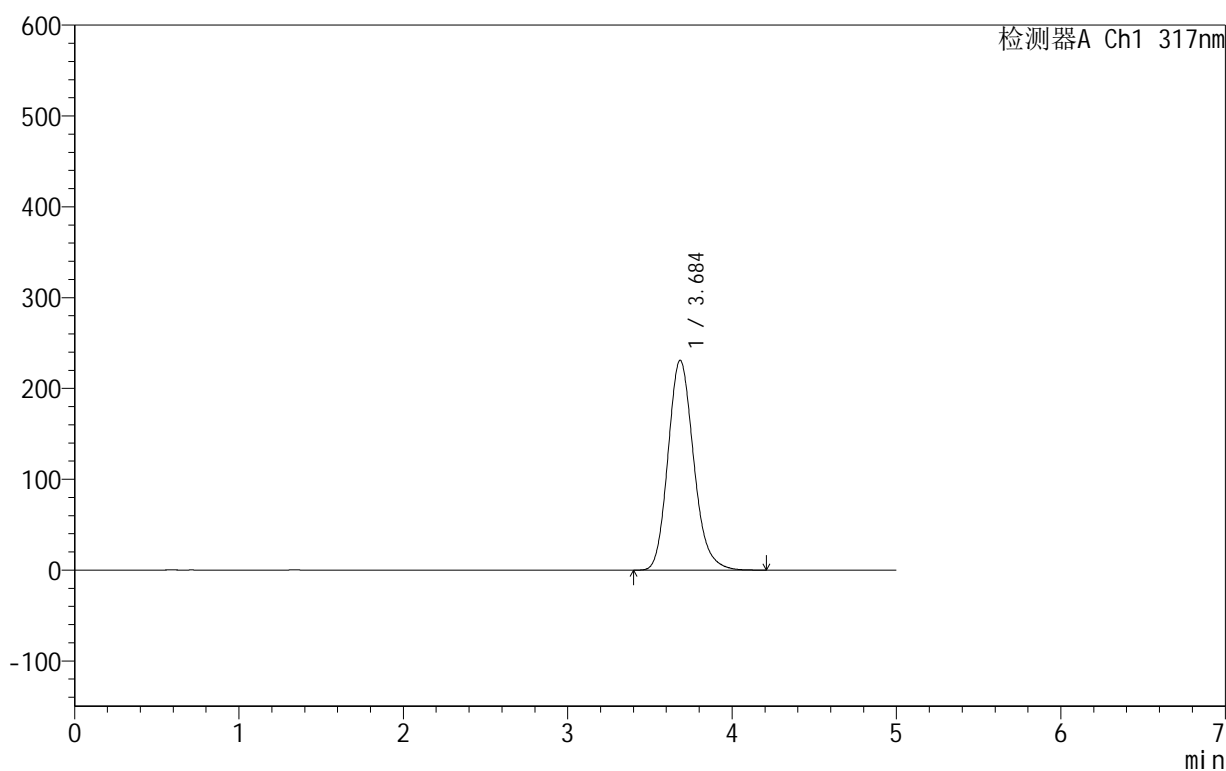

<峰表>

检测器A Ch1 317nm

峰号	保留时间	面积	面积%	高度	理论塔板数(USP)	拖尾因子	分离度(USP)
1	3.684	2501634	100.000	230747	2746	1.170	--
总计		2501634	100.000	230747			

图18 非布司他片溶出曲线测定HPLC图谱
 自制品-2024091313批(40mg规格)-shui(内含0.2%SDS)介质-
 桨法-50转-10min-片6
 供试品溶液-1

999非布司他片

<样品信息>

色谱柱:XB-C18(50mm*4.6mm,5 μ m) 流速:1.0ml/min
 柱温:40 $^{\circ}$ C 波长:317nm
 数据文件名: RCS999 - 0-56/25-1552-2 - zzp-2024091313p-40mg-rcqx-shui+0.2sdsjz-1-p1-15min.lcd
 方法文件名: RCS999 - 20241029-fbst-rcqx-FX274.lcm
 批处理文件名: RCS999 - 20241104-rcqx-FX274.lcb
 样品瓶号: 1-3
 进样体积: 20 μ l 版本号:6.115
 进样时间: 2024/11/04 13:44:25 实验者: xiechaojun
 处理时间 (V2): 2024/11/05 09:40:49 处理者: xiechaojun
 仪器型号: SHIMADZU LC-2050C(FX274)

<色谱图>

mV

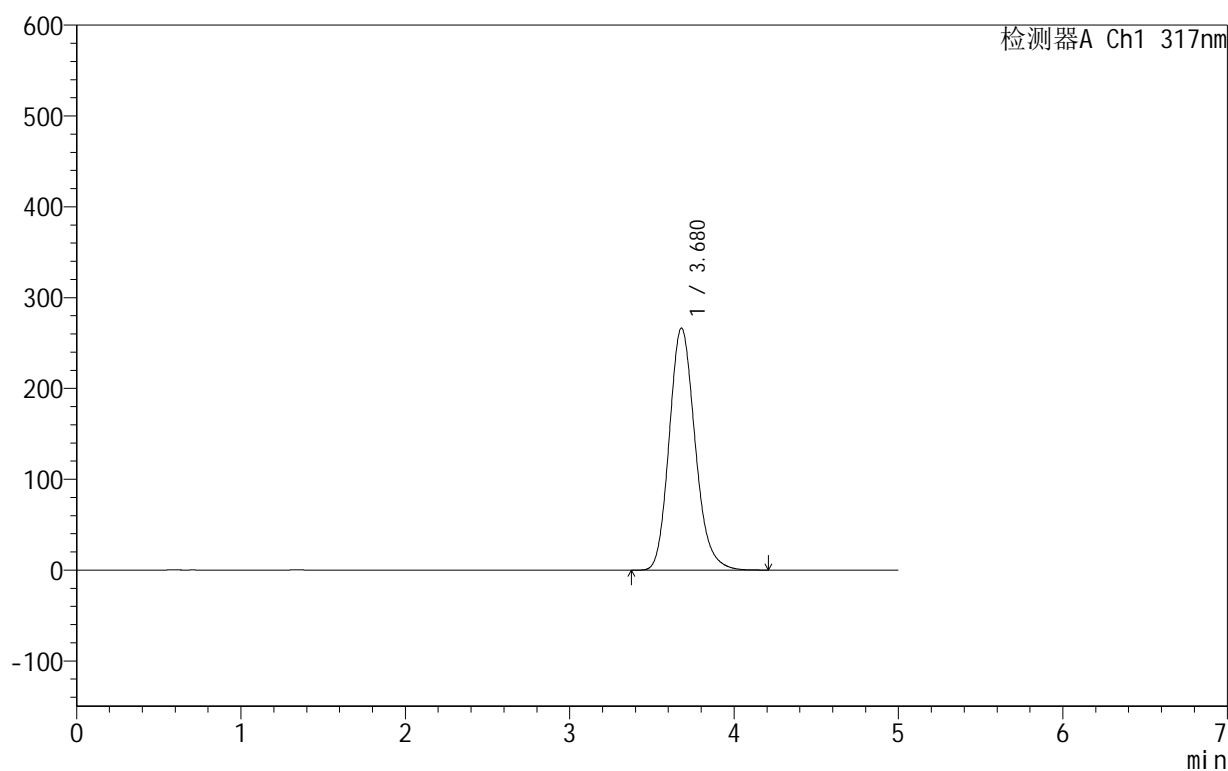

<峰表>

检测器A Ch1 317nm

峰号	保留时间	面积	面积%	高度	理论塔板数(USP)	拖尾因子	分离度(USP)
1	3.680	2911249	100.000	266530	2689	1.171	--
总计		2911249	100.000	266530			

图19 非布司他片溶出曲线测定HPLC图谱
 自制品-2024091313批(40mg规格)-shui(内含0.2%SDS)介质-
 桨法-50转-15min-片1
 供试品溶液-1



999非布司他片

<样品信息>

色谱柱:XB-C18(50mm*4.6mm,5μm) 流速:1.0ml/min
 柱温:40°C 波长:317nm
 数据文件名: RCS999 - 0-56/25-1553-2 - zzp-2024091313p-40mg-rcqx-shui+0.2sdsjz-1-p2-15min.lcd
 方法文件名: RCS999 - 20241029-fbst-rcqx-FX274.lcm
 批处理文件名: RCS999 - 20241104-rcqx-FX274.lcb
 样品瓶号: 1-12
 进样体积: 20 μl 版本号:6.115
 进样时间: 2024/11/04 13:49:48 实验者: xiechaojun
 处理时间 (V2): 2024/11/05 09:40:51 处理者: xiechaojun
 仪器型号: SHIMADZU LC-2050C(FX274)

<色谱图>

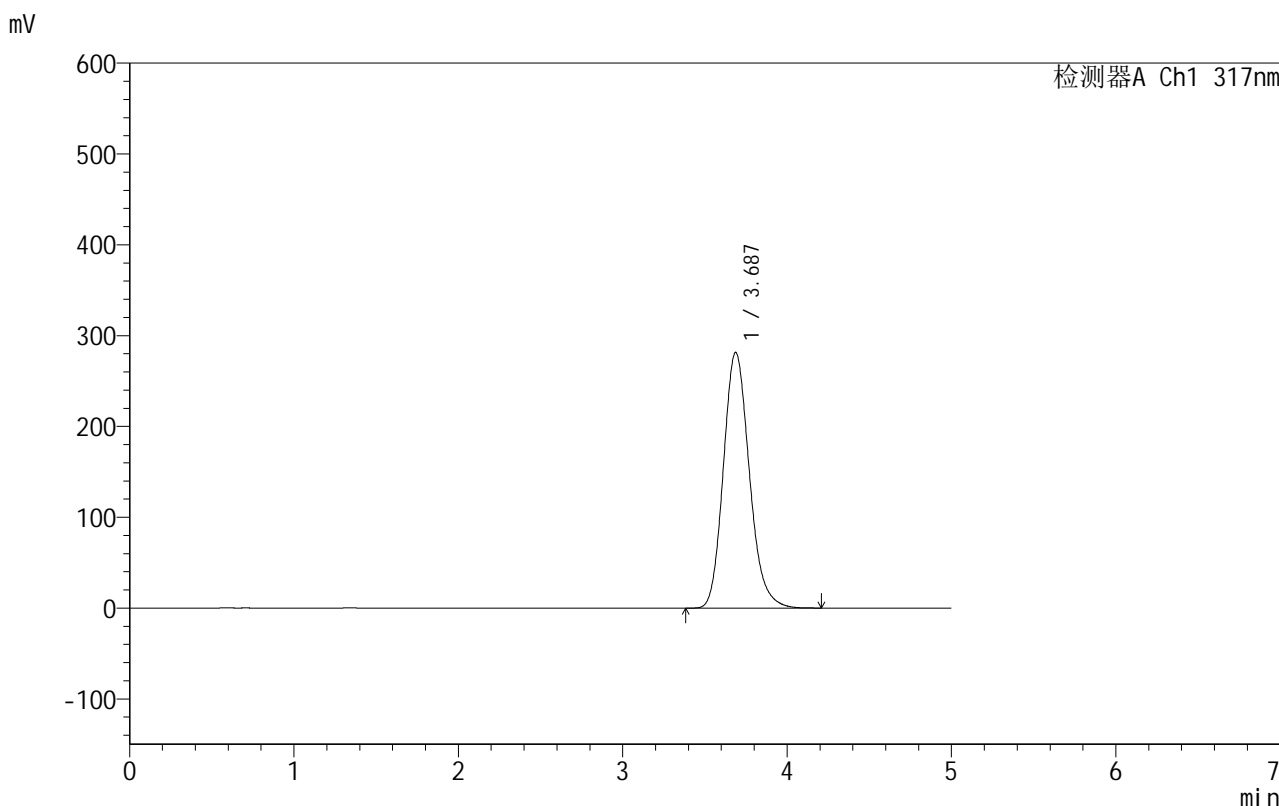

<峰表>

检测器A Ch1 317nm

峰号	保留时间	面积	面积%	高度	理论塔板数(USP)	拖尾因子	分离度(USP)
1	3.687	3090043	100.000	281510	2671	1.171	--
总计		3090043	100.000	281510			

图20 非布司他片溶出曲线测定HPLC图谱
 自制品-2024091313批(40mg规格)-shui(内含0.2%SDS)介质-
 桨法-50转-15min-片2
 供试品溶液-1

999非布司他片

<样品信息>

色谱柱:XB-C18(50mm*4.6mm,5 μ m) 流速:1.0ml/min
 柱温:40 $^{\circ}$ C 波长:317nm
 数据文件名: RCS999 - 0-56/25-1554-2 - zzp-2024091313p-40mg-rcqx-shui+0.2sdsjz-1-p3-15min.lcd
 方法文件名: RCS999 - 20241029-fbst-rcqx-FX274.lcm
 批处理文件名: RCS999 - 20241104-rcqx-FX274.lcb
 样品瓶号: 1-21
 进样体积: 20 μ l 版本号:6.115
 进样时间: 2024/11/04 13:55:11 实验者: xiechaojun
 处理时间 (V2): 2024/11/05 09:40:54 处理者: xiechaojun
 仪器型号: SHIMADZU LC-2050C(FX274)

<色谱图>

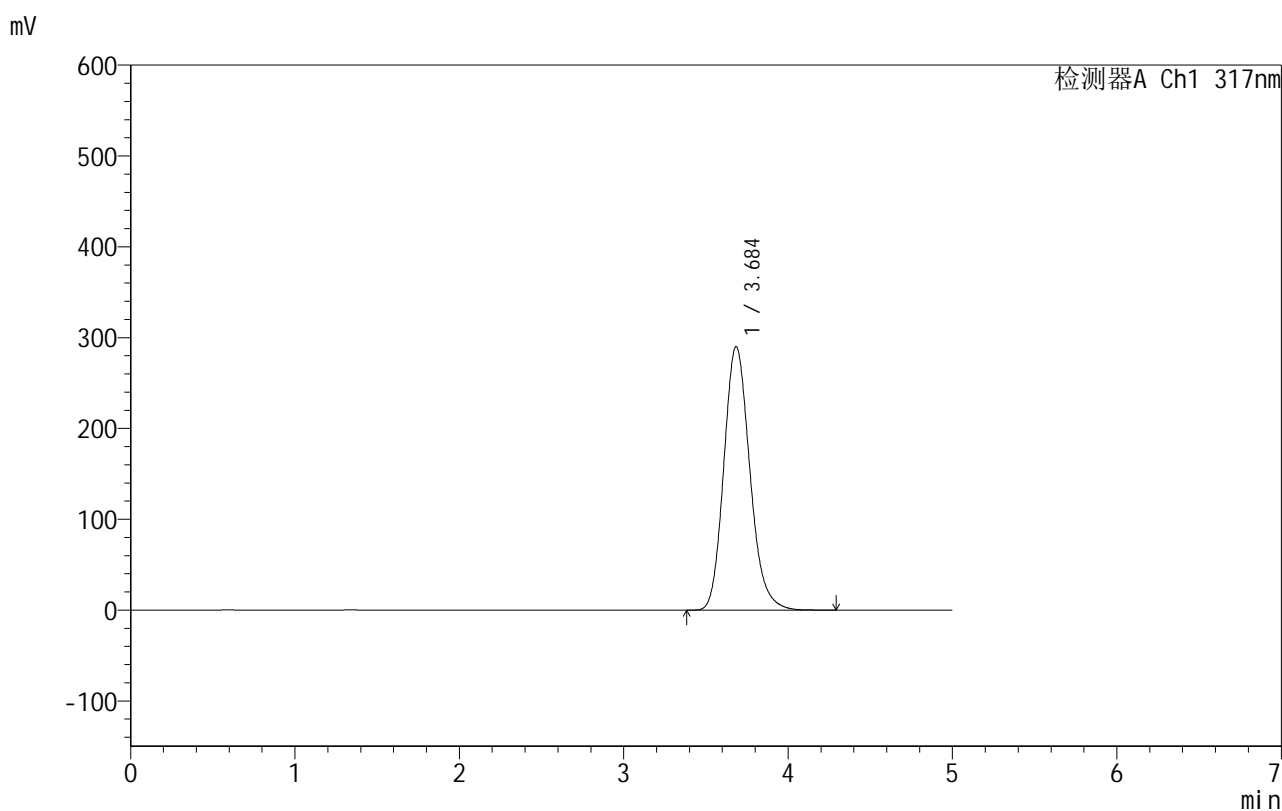

<峰表>

检测器A Ch1 317nm

峰号	保留时间	面积	面积%	高度	理论塔板数(USP)	拖尾因子	分离度(USP)
1	3.684	3194427	100.000	289861	2652	1.172	--
总计		3194427	100.000	289861			

图21 非布司他片溶出曲线测定HPLC图谱
 自制品-2024091313批(40mg规格)-shui(内含0.2%SDS)介质-
 桨法-50转-15min-片3
 供试品溶液-1

999非布司他片

<样品信息>

色谱柱:XB-C18(50mm*4.6mm,5 μ m) 流速:1.0ml/min
 柱温:40 $^{\circ}$ C 波长:317nm
 数据文件名: RCS999 - 0-56/25-1555-2 - zzp-2024091313p-40mg-rcqx-shui+0.2sdsjz-1-p4-15min.lcd
 方法文件名: RCS999 - 20241029-fbst-rcqx-FX274.lcm
 批处理文件名: RCS999 - 20241104-rcqx-FX274.lcb
 样品瓶号: 1-30
 进样体积: 20 μ l 版本号:6.115
 进样时间: 2024/11/04 14:00:34 实验者: xiechaojun
 处理时间 (V2): 2024/11/05 09:40:57 处理者: xiechaojun
 仪器型号: SHIMADZU LC-2050C(FX274)

<色谱图>

mV

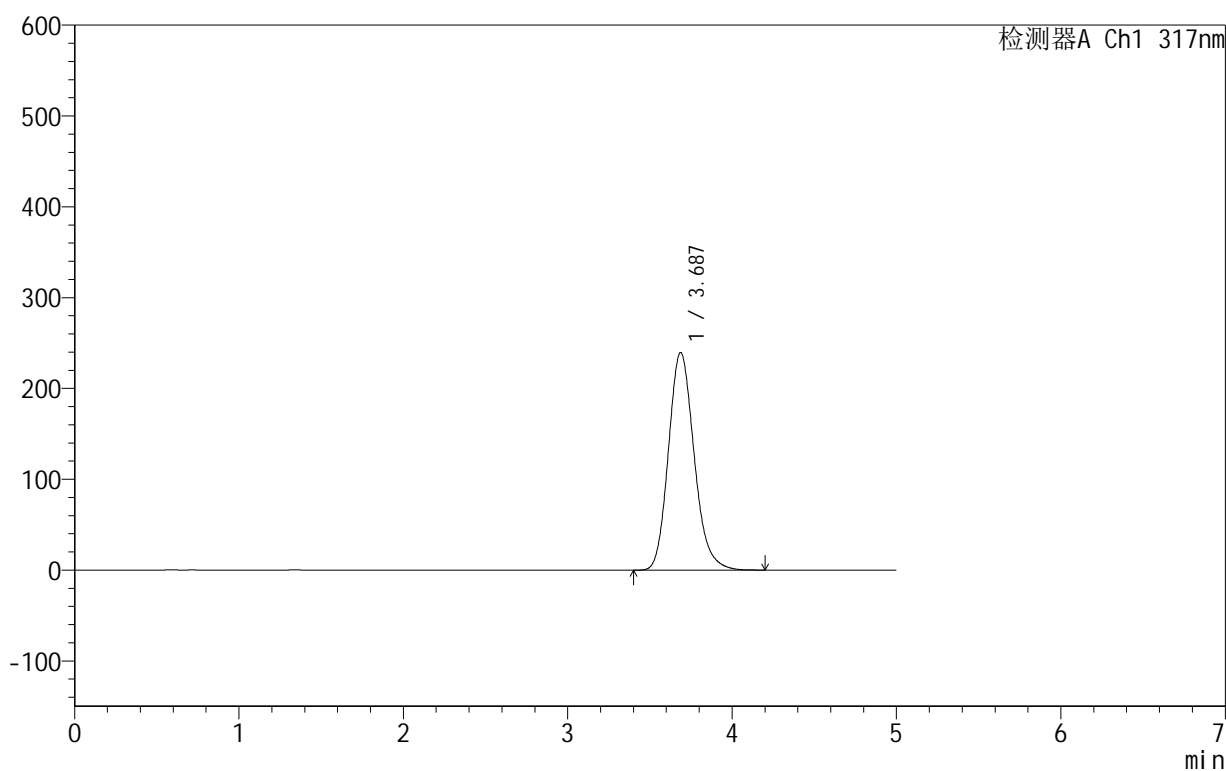

<峰表>

检测器A Ch1 317nm

峰号	保留时间	面积	面积%	高度	理论塔板数(USP)	拖尾因子	分离度(USP)
1	3.687	2600138	100.000	239547	2737	1.171	--
总计		2600138	100.000	239547			

图22 非布司他片溶出曲线测定HPLC图谱
 自制品-2024091313批(40mg规格)-shui(内含0.2%SDS)介质-
 桨法-50转-15min-片4
 供试品溶液-1

999非布司他片

<样品信息>

色谱柱:XB-C18(50mm*4.6mm,5 μ m) 流速:1.0ml/min
 柱温:40 $^{\circ}$ C 波长:317nm
 数据文件名: RCS999 - 0-56/25-1556-2 - zzp-2024091313p-40mg-rcqx-shui+0.2sdsjz-1-p5-15min.lcd
 方法文件名: RCS999 - 20241029-fbst-rcqx-FX274.lcm
 批处理文件名: RCS999 - 20241104-rcqx-FX274.lcb
 样品瓶号: 1-39
 进样体积: 20 μ l 版本号:6.115
 进样时间: 2024/11/04 14:05:57 实验者: xiechaojun
 处理时间 (V2): 2024/11/05 09:40:59 处理者: xiechaojun
 仪器型号: SHIMADZU LC-2050C(FX274)

<色谱图>

mV

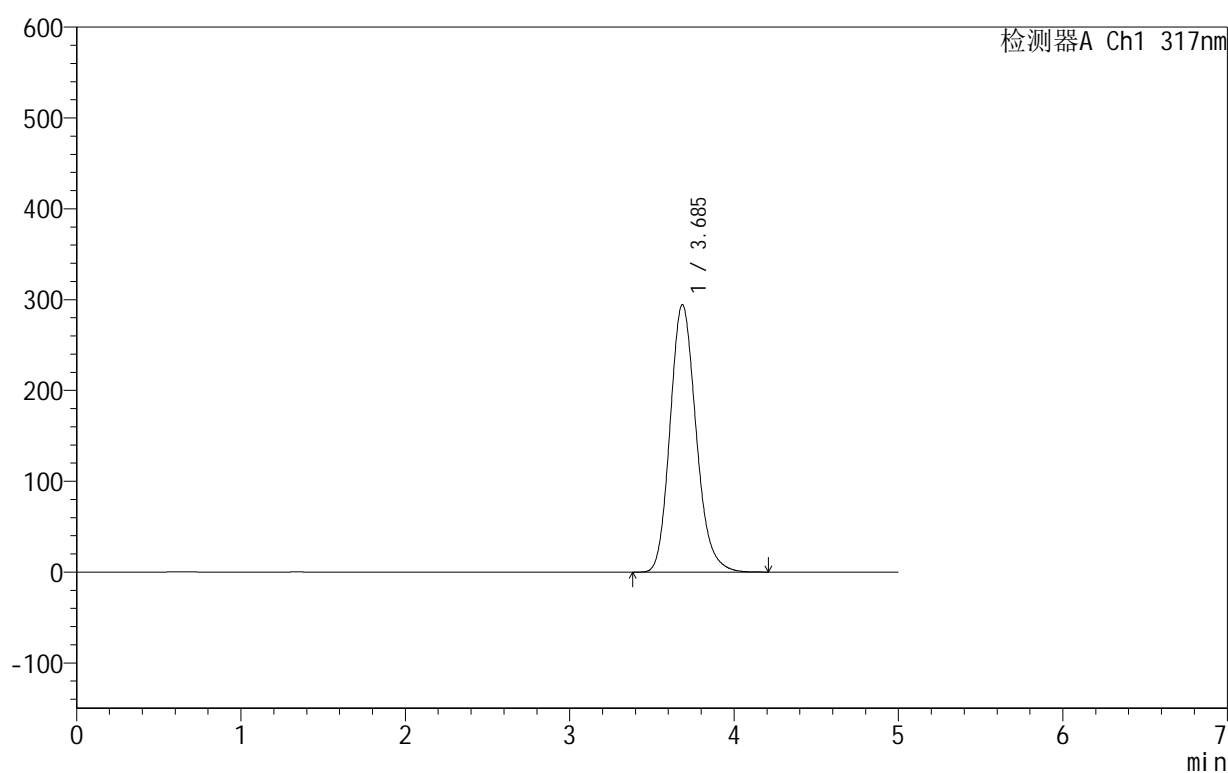

<峰表>

检测器A Ch1 317nm

峰号	保留时间	面积	面积%	高度	理论塔板数(USP)	拖尾因子	分离度(USP)
1	3.685	3233024	100.000	294267	2665	1.170	--
总计		3233024	100.000	294267			

图23 非布司他片溶出曲线测定HPLC图谱
 自制品-2024091313批(40mg规格)-shui(内含0.2%SDS)介质-
 桨法-50转-15min-片5
 供试品溶液-1



999非布司他片

<样品信息>

色谱柱:XB-C18(50mm*4.6mm,5μm) 流速:1.0ml/min
 柱温:40°C 波长:317nm
 数据文件名: RCS999 - 0-56/25-1557-2 - zzp-2024091313p-40mg-rcqx-shui+0.2sdsjz-1-p6-15min.lcd
 方法文件名: RCS999 - 20241029-fbst-rcqx-FX274.lcm
 批处理文件名: RCS999 - 20241104-rcqx-FX274.lcb
 样品瓶号: 1-48
 进样体积: 20 μl 版本号:6.115
 进样时间: 2024/11/04 14:11:20 实验者: xiechaojun
 处理时间 (V2): 2024/11/05 09:41:02 处理者: xiechaojun
 仪器型号: SHIMADZU LC-2050C(FX274)

<色谱图>

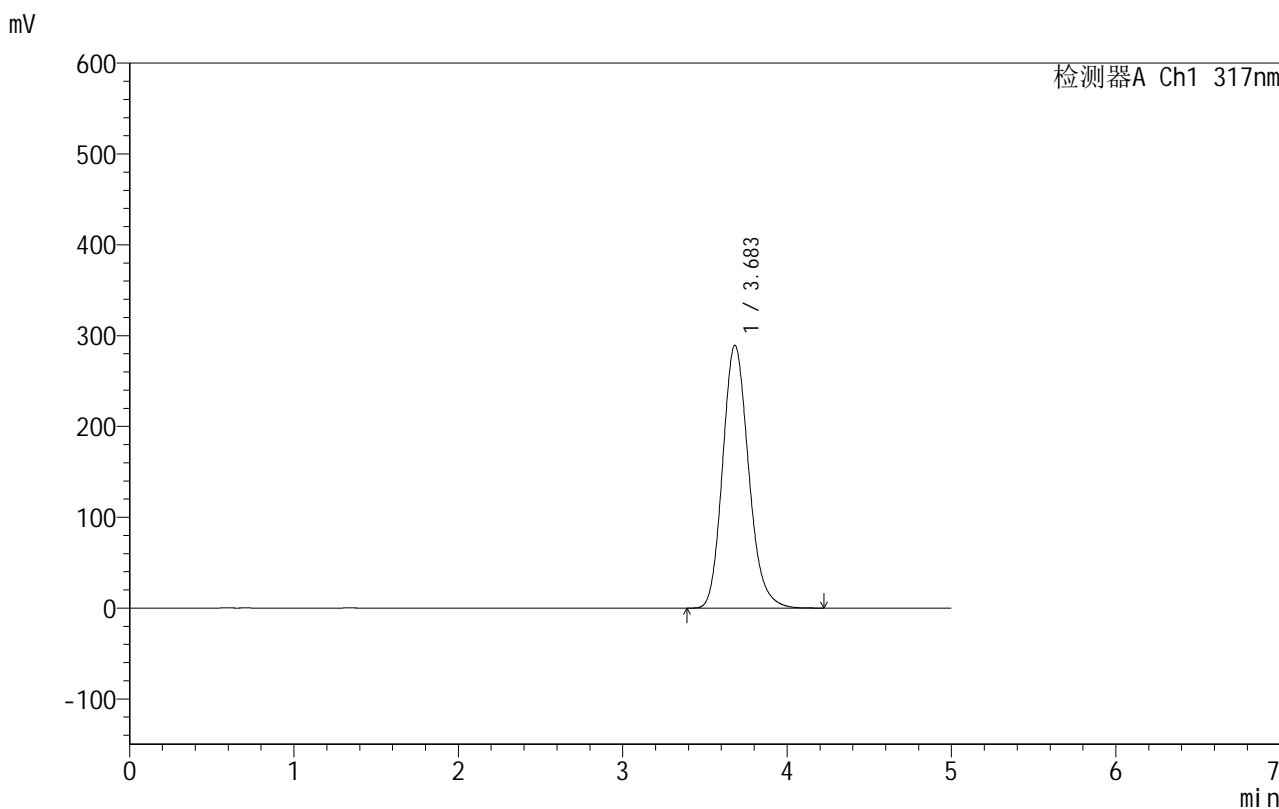

<峰表>

检测器A Ch1 317nm

峰号	保留时间	面积	面积%	高度	理论塔板数(USP)	拖尾因子	分离度(USP)
1	3.683	3174928	100.000	289271	2666	1.170	--
总计		3174928	100.000	289271			

图24 非布司他片溶出曲线测定HPLC图谱
 自制品-2024091313批(40mg规格)-shui(内含0.2%SDS)介质-
 桨法-50转-15min-片6
 供试品溶液-1



999非布司他片

<样品信息>

色谱柱:XB-C18(50mm*4.6mm,5μm) 流速:1.0ml/min
 柱温:40°C 波长:317nm
 数据文件名: RCS999 - 0-56/25-1558-2 - zzp-2024091313p-40mg-rcqx-shui+0.2sdsjz-1-p1-20min.lcd
 方法文件名: RCS999 - 20241029-fbst-rcqx-FX274.lcm
 批处理文件名: RCS999 - 20241104-rcqx-FX274.lcb
 样品瓶号: 1-4
 进样体积: 20 μl 版本号:6.115
 进样时间: 2024/11/04 14:16:43 实验者: xiechaojun
 处理时间 (V2): 2024/11/05 09:41:05 处理者: xiechaojun
 仪器型号: SHIMADZU LC-2050C(FX274)

<色谱图>

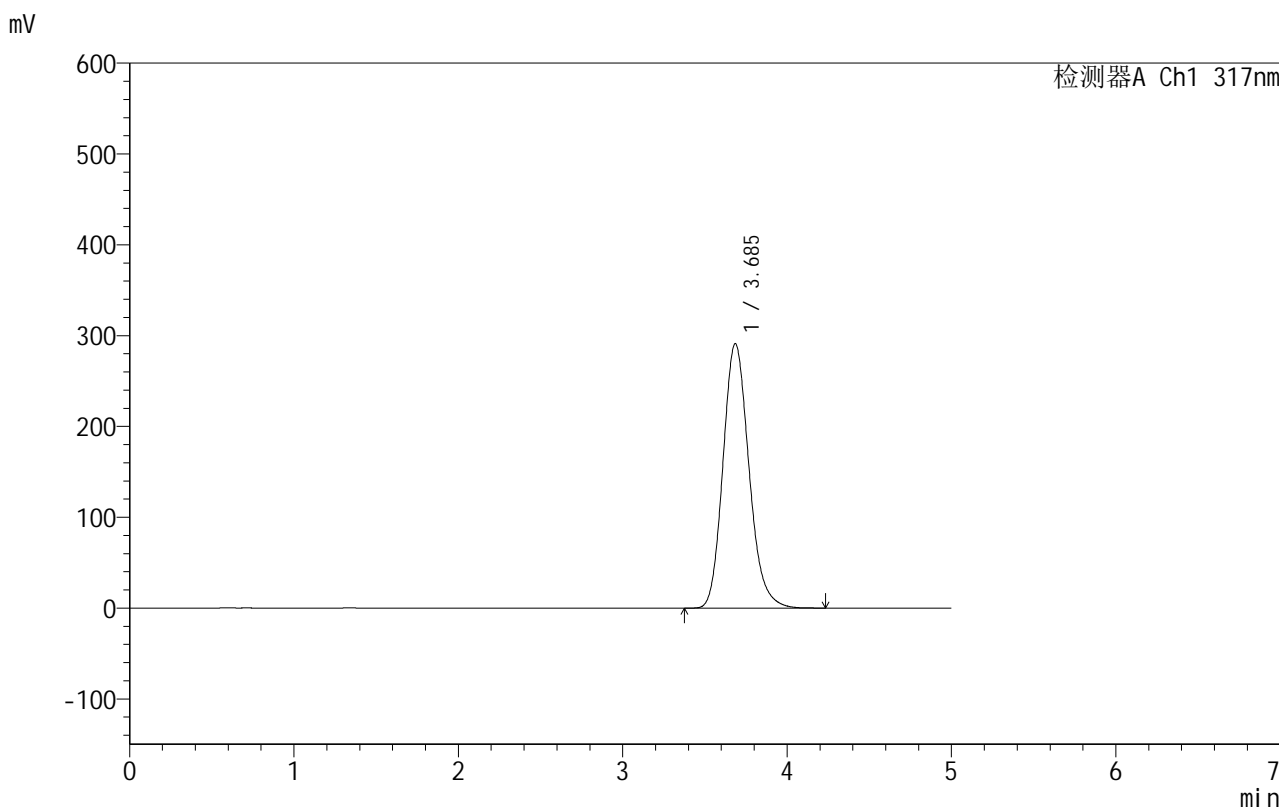

<峰表>

检测器A Ch1 317nm

峰号	保留时间	面积	面积%	高度	理论塔板数(USP)	拖尾因子	分离度(USP)
1	3.685	3195336	100.000	290817	2667	1.171	--
总计		3195336	100.000	290817			

图25 非布司他片溶出曲线测定HPLC图谱
 自制品-2024091313批(40mg规格)-shui(内含0.2%SDS)介质-
 桨法-50转-20min-片1
 供试品溶液-1



999非布司他片

<样品信息>

色谱柱:XB-C18(50mm*4.6mm,5μm) 流速:1.0ml/min
 柱温:40°C 波长:317nm
 数据文件名: RCS999 - 0-56/25-1559-2 - zzp-2024091313p-40mg-rcqx-shui+0.2sdsjz-1-p2-20min.lcd
 方法文件名: RCS999 - 20241029-fbst-rcqx-FX274.lcm
 批处理文件名: RCS999 - 20241104-rcqx-FX274.lcb
 样品瓶号: 1-13
 进样体积: 20 μl 版本号:6.115
 进样时间: 2024/11/04 14:22:06 实验者: xiechaojun
 处理时间 (V2): 2024/11/05 09:41:07 处理者: xiechaojun
 仪器型号: SHIMADZU LC-2050C(FX274)

<色谱图>

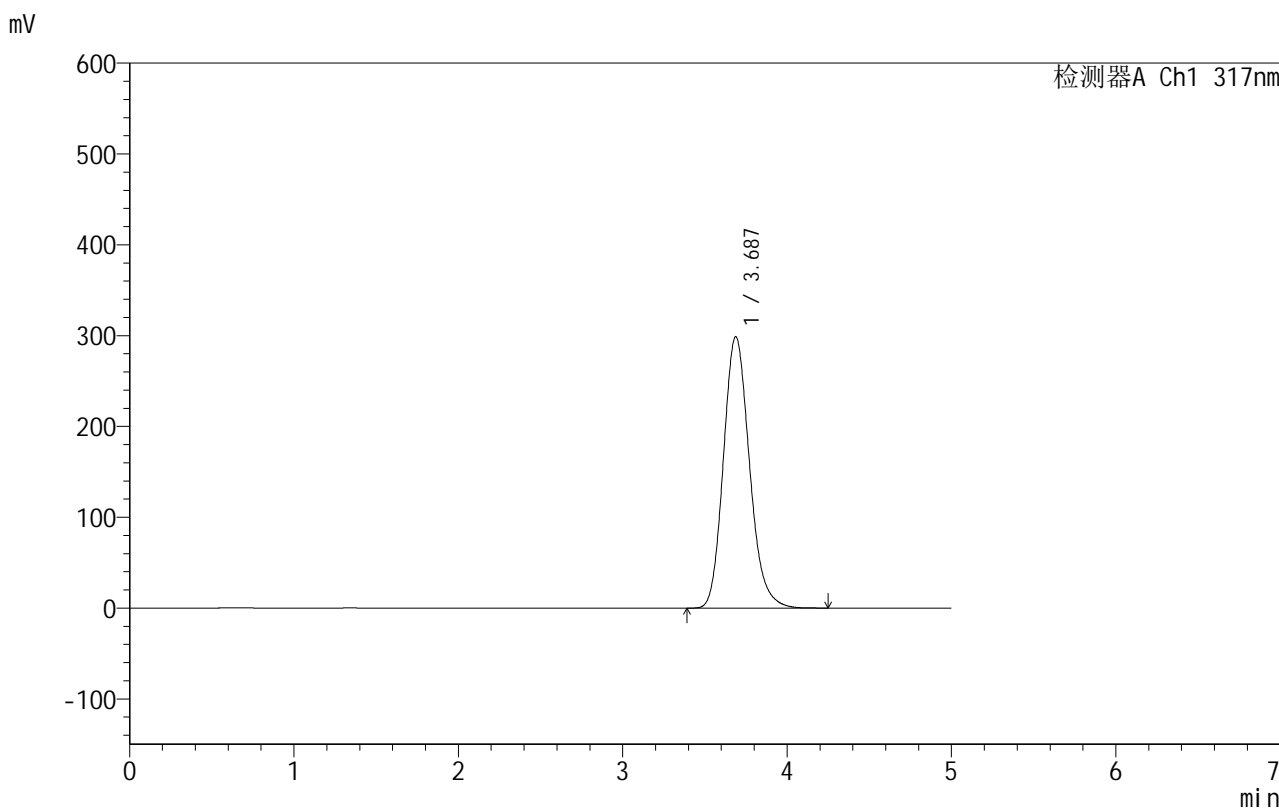

<峰表>

检测器A Ch1 317nm

峰号	保留时间	面积	面积%	高度	理论塔板数(USP)	拖尾因子	分离度(USP)
1	3.687	3291919	100.000	298913	2652	1.171	--
总计		3291919	100.000	298913			

图26 非布司他片溶出曲线测定HPLC图谱
 自制品-2024091313批(40mg规格)-shui(内含0.2%SDS)介质-
 桨法-50转-20min-片2
 供试品溶液-1



999非布司他片

<样品信息>

色谱柱:XB-C18(50mm*4.6mm,5μm) 流速:1.0ml/min
 柱温:40°C 波长:317nm
 数据文件名: RCS999 - 0-56/25-1560-2 - zzp-2024091313p-40mg-rcqx-shui+0.2sdsjz-1-p3-20min.lcd
 方法文件名: RCS999 - 20241029-fbst-rcqx-FX274.lcm
 批处理文件名: RCS999 - 20241104-rcqx-FX274.lcb
 样品瓶号: 1-22
 进样体积: 20 μl 版本号:6.115
 进样时间: 2024/11/04 14:27:29 实验者: xiechaojun
 处理时间 (V2): 2024/11/05 09:41:11 处理者: xiechaojun
 仪器型号: SHIMADZU LC-2050C(FX274)

<色谱图>

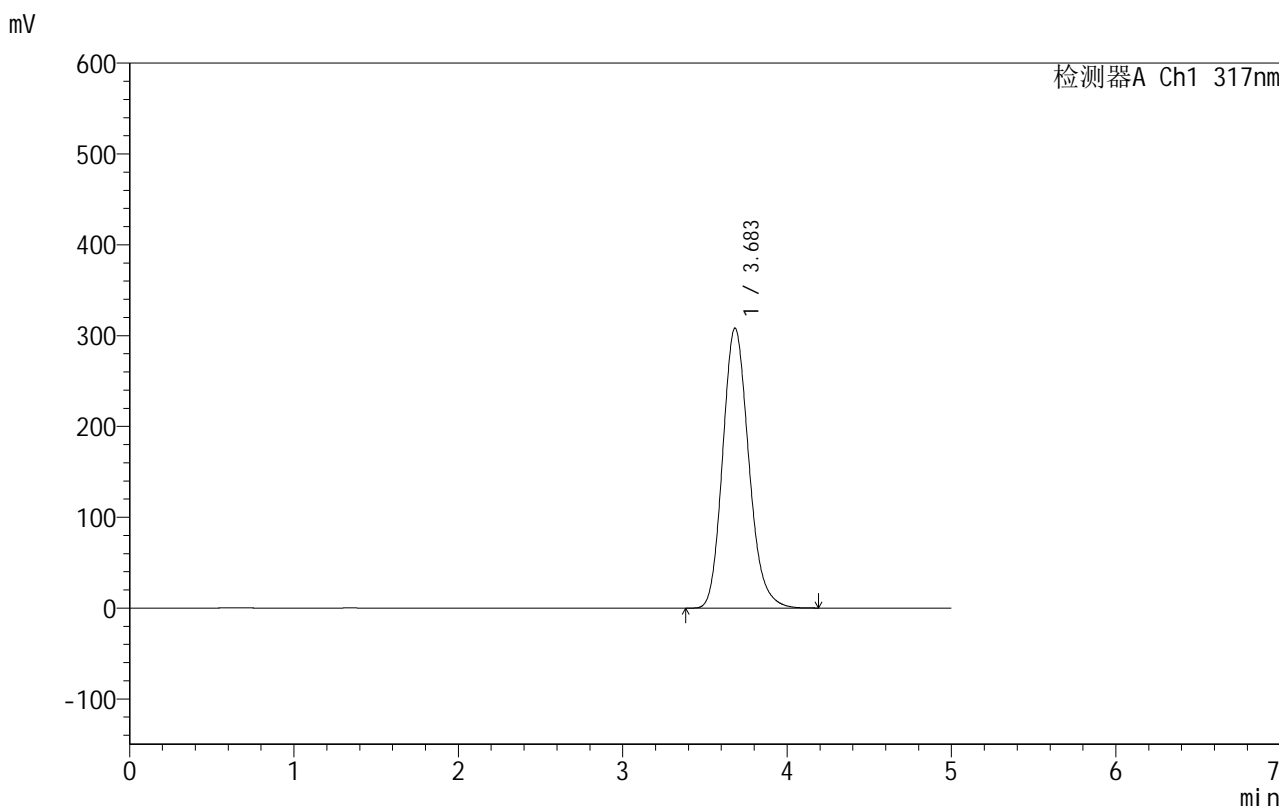

<峰表>

检测器A Ch1 317nm

峰号	保留时间	面积	面积%	高度	理论塔板数(USP)	拖尾因子	分离度(USP)
1	3.683	3393474	100.000	308074	2646	1.172	--
总计		3393474	100.000	308074			

图27 非布司他片溶出曲线测定HPLC图谱
 自制品-2024091313批(40mg规格)-shui(内含0.2%SDS)介质-
 桨法-50转-20min-片3
 供试品溶液-1

999非布司他片

<样品信息>

色谱柱:XB-C18(50mm*4.6mm,5 μ m) 流速:1.0ml/min
 柱温:40 $^{\circ}$ C 波长:317nm
 数据文件名: RCS999 - 0-56/25-1561-2 - zzp-2024091313p-40mg-rcqx-shui+0.2sdsjz-1-p4-20min.lcd
 方法文件名: RCS999 - 20241029-fbst-rcqx-FX274.lcm
 批处理文件名: RCS999 - 20241104-rcqx-FX274.lcb
 样品瓶号: 1-31
 进样体积: 20 μ l 版本号:6.115
 进样时间: 2024/11/04 14:32:52 实验者: xiechaojun
 处理时间 (V2): 2024/11/05 09:41:14 处理者: xiechaojun
 仪器型号: SHIMADZU LC-2050C(FX274)

<色谱图>

mV

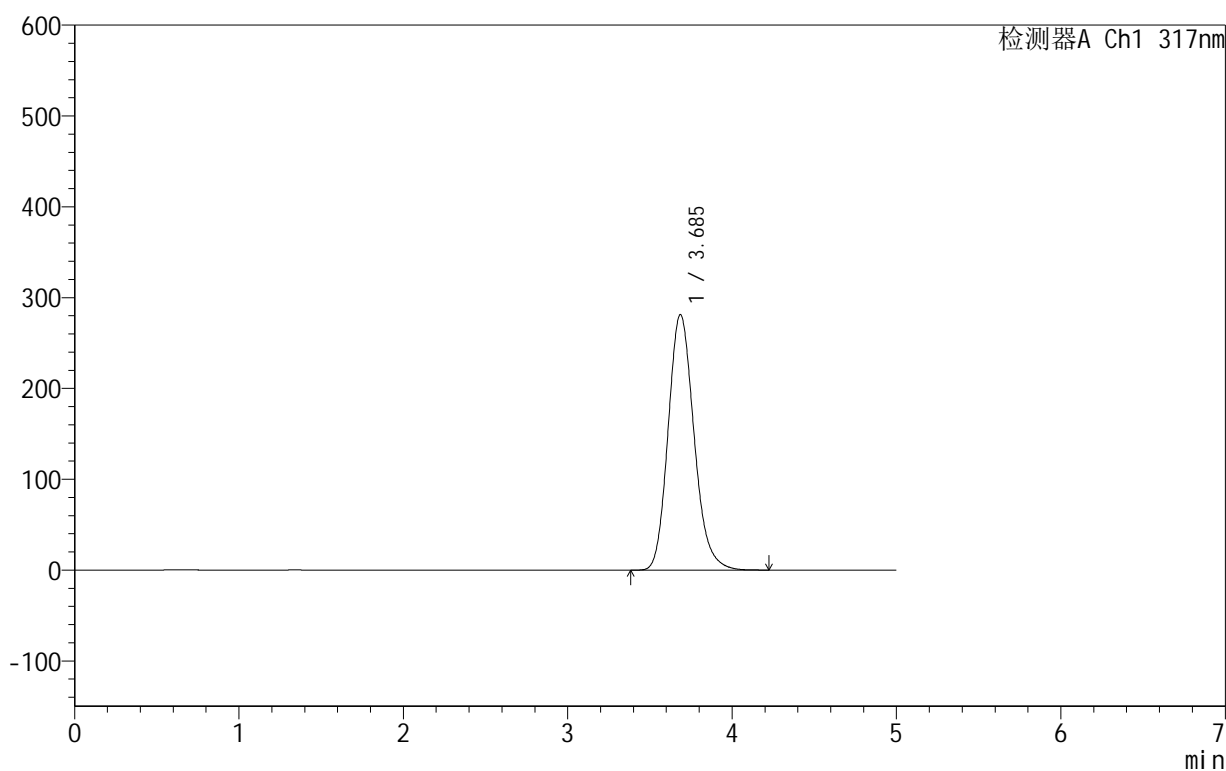

<峰表>

检测器A Ch1 317nm

峰号	保留时间	面积	面积%	高度	理论塔板数(USP)	拖尾因子	分离度(USP)
1	3.685	3078063	100.000	281182	2687	1.171	--
总计		3078063	100.000	281182			

图28 非布司他片溶出曲线测定HPLC图谱
 自制品-2024091313批(40mg规格)-shui(内含0.2%SDS)介质-
 桨法-50转-20min-片4
 供试品溶液-1



999非布司他片

<样品信息>

色谱柱:XB-C18(50mm*4.6mm,5μm) 流速:1.0ml/min
 柱温:40°C 波长:317nm
 数据文件名: RCS999 - 0-56/25-1562-2 - zzp-2024091313p-40mg-rcqx-shui+0.2sdsjz-1-p5-20min.lcd
 方法文件名: RCS999 - 20241029-fbst-rcqx-FX274.lcm
 批处理文件名: RCS999 - 20241104-rcqx-FX274.lcb
 样品瓶号: 1-40
 进样体积: 20 μl 版本号:6.115
 进样时间: 2024/11/04 14:38:15 实验者: xiechaojun
 处理时间 (V2): 2024/11/05 09:41:17 处理者: xiechaojun
 仪器型号: SHIMADZU LC-2050C(FX274)

<色谱图>

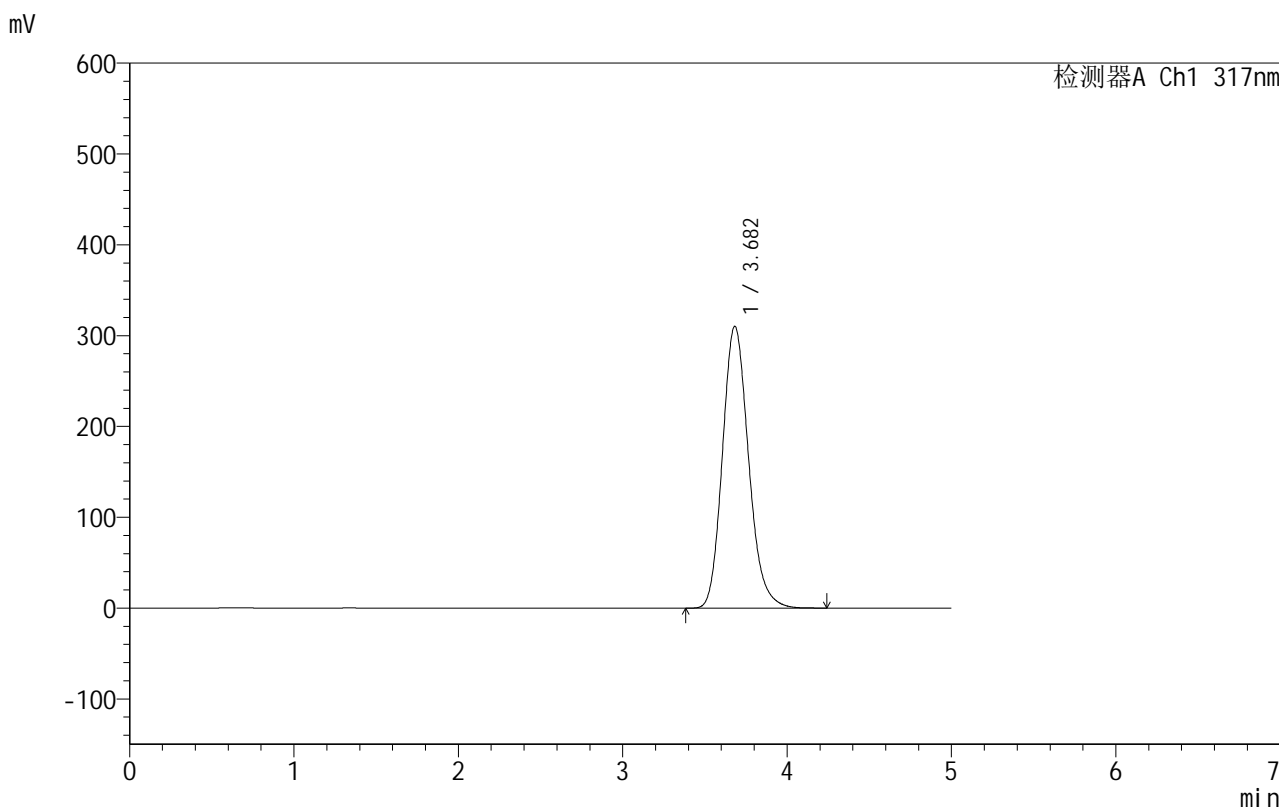

<峰表>

检测器A Ch1 317nm

峰号	保留时间	面积	面积%	高度	理论塔板数(USP)	拖尾因子	分离度(USP)
1	3.682	3422601	100.000	310286	2634	1.170	--
总计		3422601	100.000	310286			

图29 非布司他片溶出曲线测定HPLC图谱
 自制品-2024091313批(40mg规格)-shui(内含0.2%SDS)介质-
 桨法-50转-20min-片5
 供试品溶液-1

999非布司他片

<样品信息>

色谱柱:XB-C18(50mm*4.6mm,5 μ m) 流速:1.0ml/min
 柱温:40 $^{\circ}$ C 波长:317nm
 数据文件名: RCS999 - 0-56/25-1563-2 - zzp-2024091313p-40mg-rcqx-shui+0.2sdsjz-1-p6-20min.lcd
 方法文件名: RCS999 - 20241029-fbst-rcqx-FX274.lcm
 批处理文件名: RCS999 - 20241104-rcqx-FX274.lcb
 样品瓶号: 1-49
 进样体积: 20 μ l 版本号:6.115
 进样时间: 2024/11/04 14:43:37 实验者: xiechaojun
 处理时间 (V2): 2024/11/05 09:41:19 处理者: xiechaojun
 仪器型号: SHIMADZU LC-2050C(FX274)

<色谱图>

mV

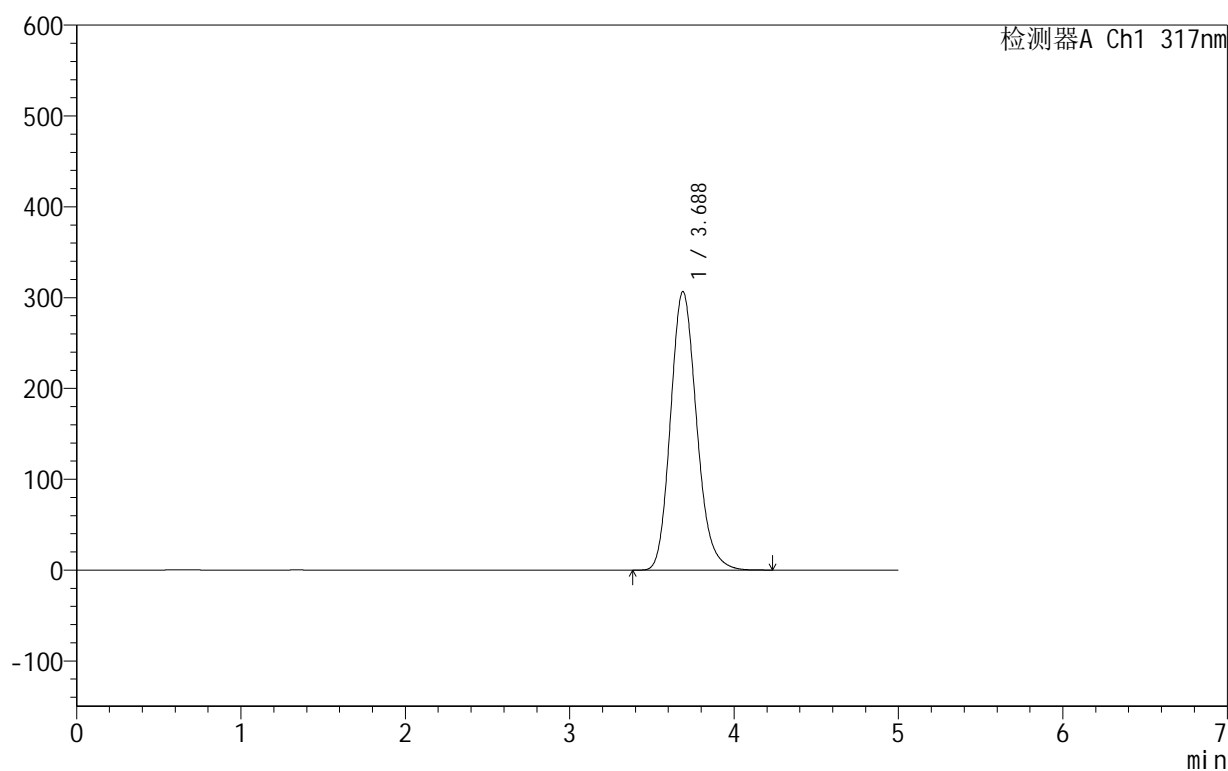

<峰表>

检测器A Ch1 317nm

峰号	保留时间	面积	面积%	高度	理论塔板数(USP)	拖尾因子	分离度(USP)
1	3.688	3382081	100.000	306757	2644	1.170	--
总计		3382081	100.000	306757			

图30 非布司他片溶出曲线测定HPLC图谱
 自制品-2024091313批(40mg规格)-shui(内含0.2%SDS)介质-
 桨法-50转-20min-片6
 供试品溶液-1

999非布司他片

<样品信息>

色谱柱:XB-C18(50mm*4.6mm,5 μ m) 流速:1.0ml/min
 柱温:40 $^{\circ}$ C 波长:317nm
 数据文件名: RCS999 - 0-56/25-1564-2 - zzp-2024091313p-40mg-rcqx-shui+0.2sdsjz-1-p1-30min.lcd
 方法文件名: RCS999 - 20241029-fbst-rcqx-FX274.lcm
 批处理文件名: RCS999 - 20241104-rcqx-FX274.lcb
 样品瓶号: 1-5
 进样体积: 20 μ l 版本号:6.115
 进样时间: 2024/11/04 14:49:00 实验者: xiechaojun
 处理时间 (V2): 2024/11/05 09:41:22 处理者: xiechaojun
 仪器型号: SHIMADZU LC-2050C(FX274)

<色谱图>

mV

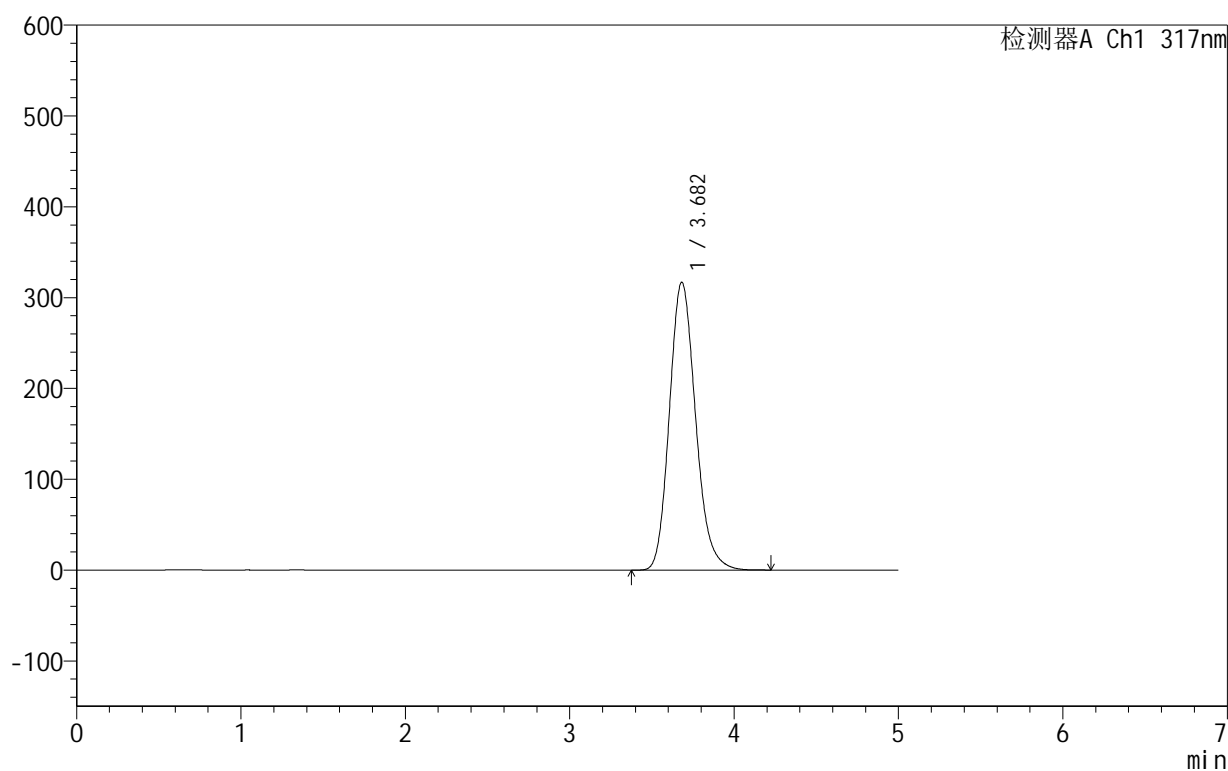

<峰表>

检测器A Ch1 317nm

峰号	保留时间	面积	面积%	高度	理论塔板数(USP)	拖尾因子	分离度(USP)
1	3.682	3505022	100.000	316980	2619	1.170	--
总计		3505022	100.000	316980			

图31 非布司他片溶出曲线测定HPLC图谱
 自制品-2024091313批(40mg规格)-shui(内含0.2%SDS)介质-
 桨法-50转-30min-片1
 供试品溶液-1

999非布司他片

<样品信息>

色谱柱:XB-C18(50mm*4.6mm,5 μ m) 流速:1.0ml/min
 柱温:40 $^{\circ}$ C 波长:317nm
 数据文件名: RCS999 - 0-56/25-1565-2 - zzp-2024091313p-40mg-rcqx-shui+0.2sdsjz-1-p2-30min.lcd
 方法文件名: RCS999 - 20241029-fbst-rcqx-FX274.lcm
 批处理文件名: RCS999 - 20241104-rcqx-FX274.lcb
 样品瓶号: 1-14
 进样体积: 20 μ l 版本号:6.115
 进样时间: 2024/11/04 14:54:23 实验者: xiechaojun
 处理时间 (V2): 2024/11/05 09:41:25 处理者: xiechaojun
 仪器型号: SHIMADZU LC-2050C(FX274)

<色谱图>

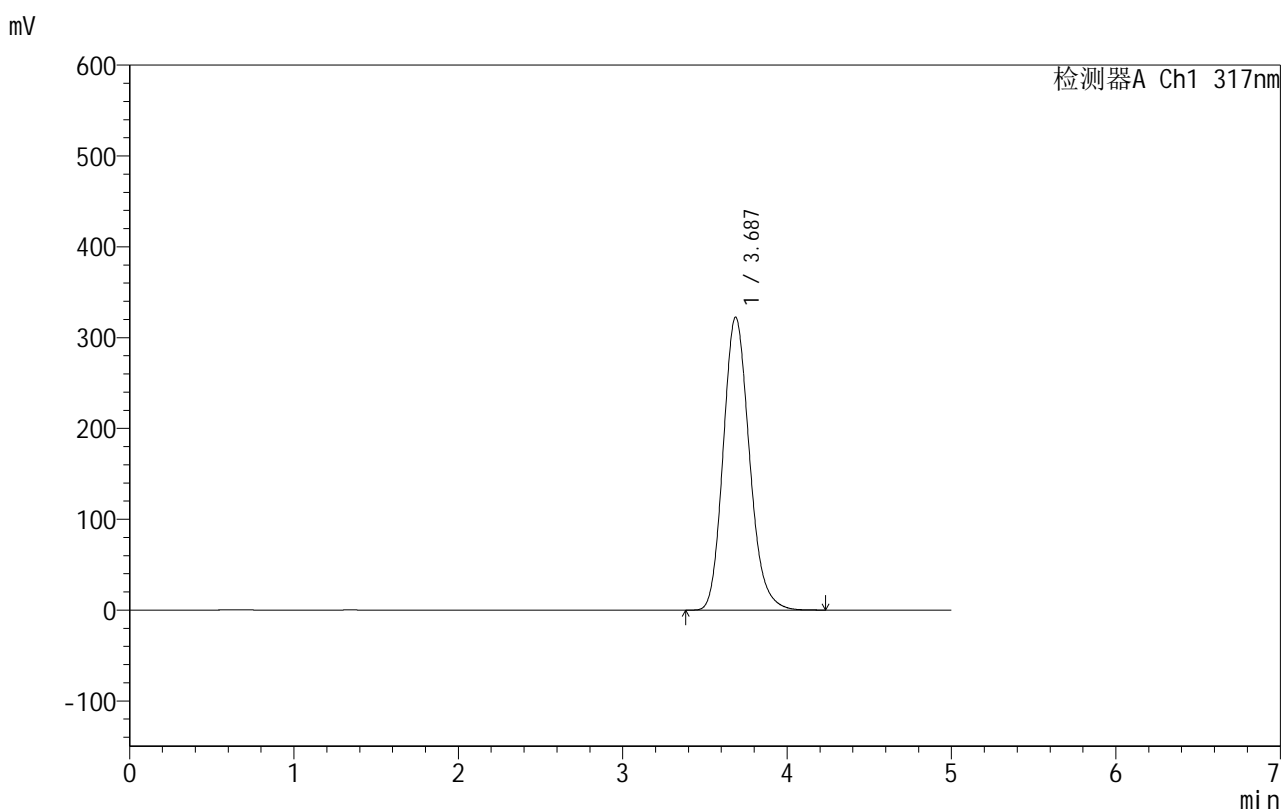

<峰表>

检测器A Ch1 317nm

峰号	保留时间	面积	面积%	高度	理论塔板数(USP)	拖尾因子	分离度(USP)
1	3.687	3567506	100.000	322443	2623	1.170	--
总计		3567506	100.000	322443			

图32 非布司他片溶出曲线测定HPLC图谱
 自制品-2024091313批(40mg规格)-shui(内含0.2%SDS)介质-
 桨法-50转-30min-片2
 供试品溶液-1

999非布司他片

<样品信息>

色谱柱:XB-C18(50mm*4.6mm,5 μ m) 流速:1.0ml/min
 柱温:40 $^{\circ}$ C 波长:317nm
 数据文件名: RCS999 - 0-56/25-1566-2 - zzp-2024091313p-40mg-rcqx-shui+0.2sdsjz-1-p3-30min.lcd
 方法文件名: RCS999 - 20241029-fbst-rcqx-FX274.lcm
 批处理文件名: RCS999 - 20241104-rcqx-FX274.lcb
 样品瓶号: 1-23
 进样体积: 20 μ l 版本号:6.115
 进样时间: 2024/11/04 14:59:46 实验者: xiechaojun
 处理时间 (V2): 2024/11/05 09:41:28 处理者: xiechaojun
 仪器型号: SHIMADZU LC-2050C(FX274)

<色谱图>

mV

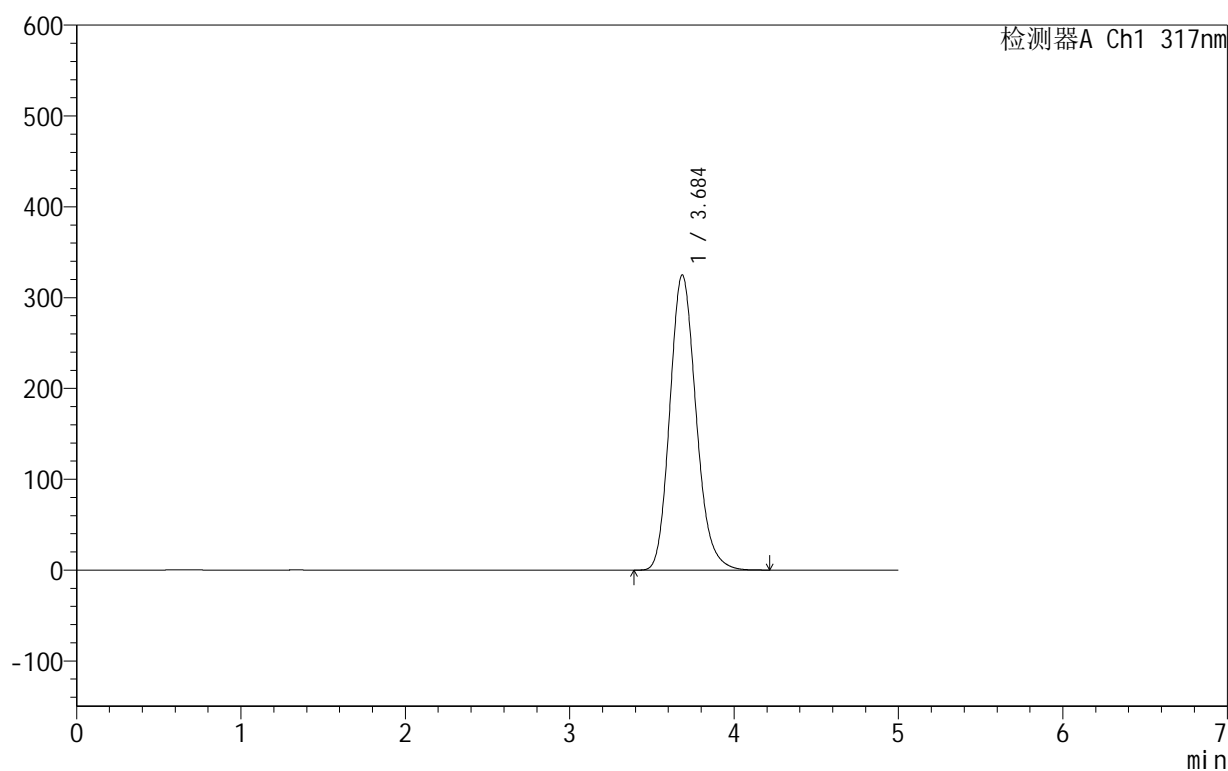

<峰表>

检测器A Ch1 317nm

峰号	保留时间	面积	面积%	高度	理论塔板数(USP)	拖尾因子	分离度(USP)
1	3.684	3601617	100.000	324641	2611	1.169	--
总计		3601617	100.000	324641			

图33 非布司他片溶出曲线测定HPLC图谱
 自制品-2024091313批(40mg规格)-shui(内含0.2%SDS)介质-
 桨法-50转-30min-片3
 供试品溶液-1

999非布司他片

<样品信息>

色谱柱:XB-C18(50mm*4.6mm,5 μ m) 流速:1.0ml/min
 柱温:40 $^{\circ}$ C 波长:317nm
 数据文件名: RCS999 - 0-56/25-1567-2 - zzp-2024091313p-40mg-rcqx-shui+0.2sdsjz-1-p4-30min.lcd
 方法文件名: RCS999 - 20241029-fbst-rcqx-FX274.lcm
 批处理文件名: RCS999 - 20241104-rcqx-FX274.lcb
 样品瓶号: 1-32
 进样体积: 20 μ l 版本号:6.115
 进样时间: 2024/11/04 15:05:09 实验者: xiechaojun
 处理时间 (V2): 2024/11/05 09:41:30 处理者: xiechaojun
 仪器型号: SHIMADZU LC-2050C(FX274)

<色谱图>

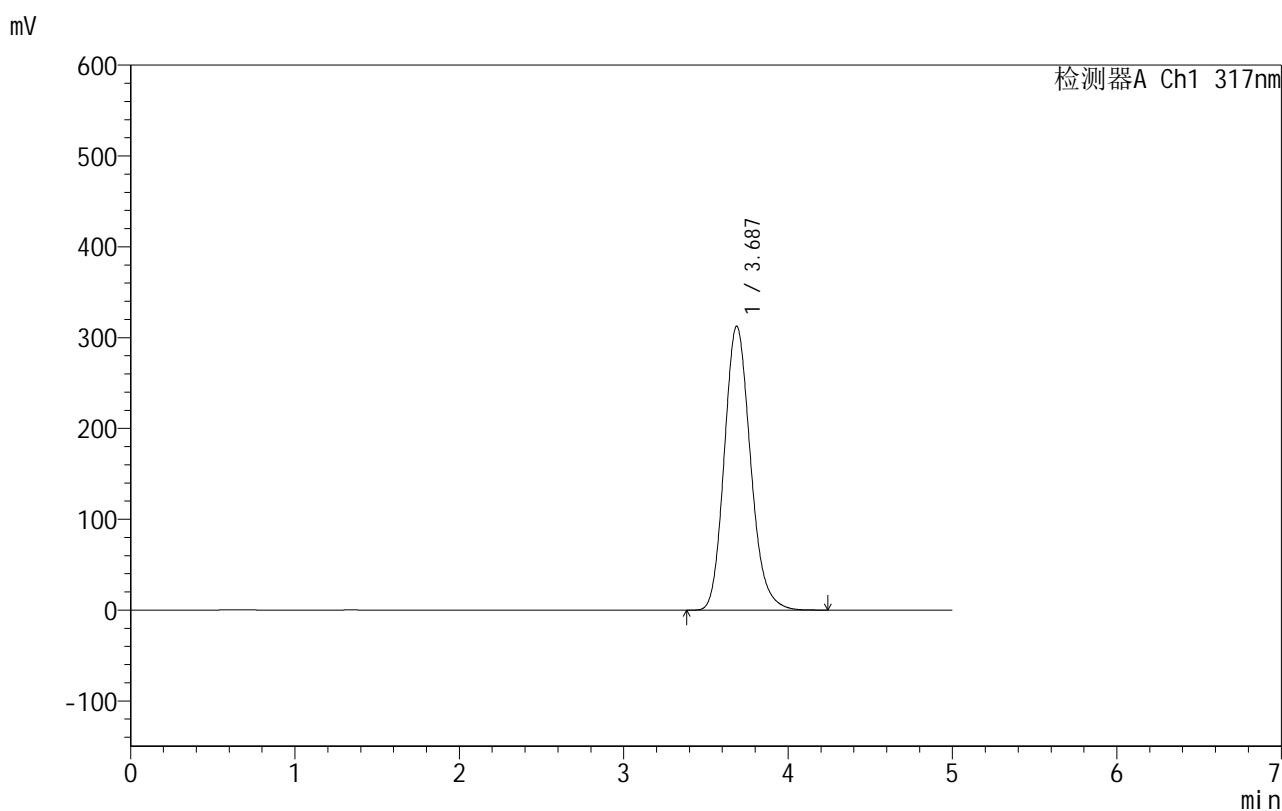

<峰表>

检测器A Ch1 317nm

峰号	保留时间	面积	面积%	高度	理论塔板数(USP)	拖尾因子	分离度(USP)
1	3.687	3456777	100.000	312647	2628	1.169	--
总计		3456777	100.000	312647			

图34 非布司他片溶出曲线测定HPLC图谱
 自制品-2024091313批(40mg规格)-shui(内含0.2%SDS)介质-
 桨法-50转-30min-片4
 供试品溶液-1

999非布司他片

<样品信息>

色谱柱:XB-C18(50mm*4.6mm,5 μ m) 流速:1.0ml/min
 柱温:40 $^{\circ}$ C 波长:317nm
 数据文件名: RCS999 - 0-56/25-1568-2 - zzp-2024091313p-40mg-rcqx-shui+0.2sdsjz-1-p5-30min.lcd
 方法文件名: RCS999 - 20241029-fbst-rcqx-FX274.lcm
 批处理文件名: RCS999 - 20241104-rcqx-FX274.lcb
 样品瓶号: 1-41
 进样体积: 20 μ l 版本号:6.115
 进样时间: 2024/11/04 15:10:32 实验者: xiechaojun
 处理时间 (V2): 2024/11/05 09:41:33 处理者: xiechaojun
 仪器型号: SHIMADZU LC-2050C(FX274)

<色谱图>

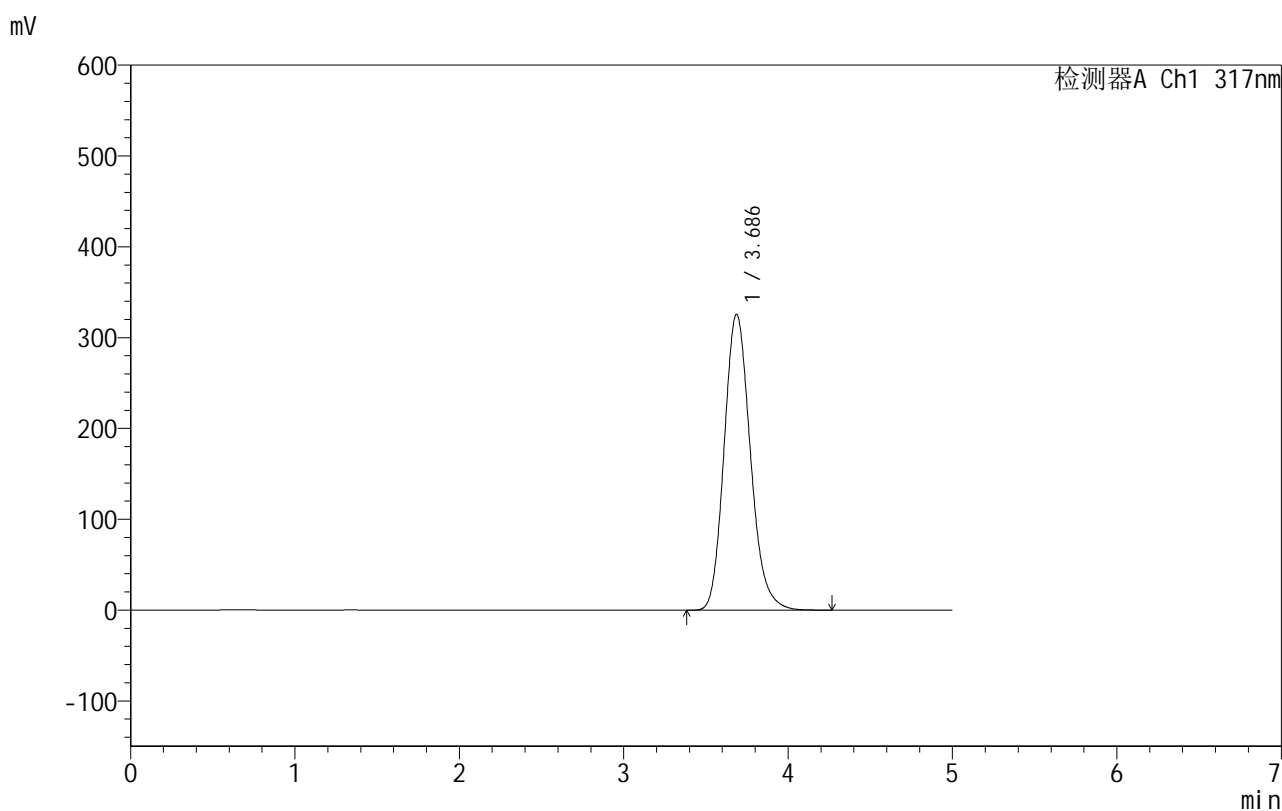

<峰表>

检测器A Ch1 317nm

峰号	保留时间	面积	面积%	高度	理论塔板数(USP)	拖尾因子	分离度(USP)
1	3.686	3613656	100.000	325702	2608	1.169	--
总计		3613656	100.000	325702			

图35 非布司他片溶出曲线测定HPLC图谱
 自制品-2024091313批(40mg规格)-shui(内含0.2%SDS)介质-
 桨法-50转-30min-片5
 供试品溶液-1

999非布司他片

<样品信息>

色谱柱:XB-C18(50mm*4.6mm,5 μ m) 流速:1.0ml/min
 柱温:40 $^{\circ}$ C 波长:317nm
 数据文件名: RCS999 - 0-56/25-1569-2 - zzp-2024091313p-40mg-rcqx-shui+0.2sdsjz-1-p6-30min.lcd
 方法文件名: RCS999 - 20241029-fbst-rcqx-FX274.lcm
 批处理文件名: RCS999 - 20241104-rcqx-FX274.lcb
 样品瓶号: 1-50
 进样体积: 20 μ l 版本号:6.115
 进样时间: 2024/11/04 15:15:54 实验者: xiechaojun
 处理时间 (V2): 2024/11/05 09:41:35 处理者: xiechaojun
 仪器型号: SHIMADZU LC-2050C(FX274)

<色谱图>

mV

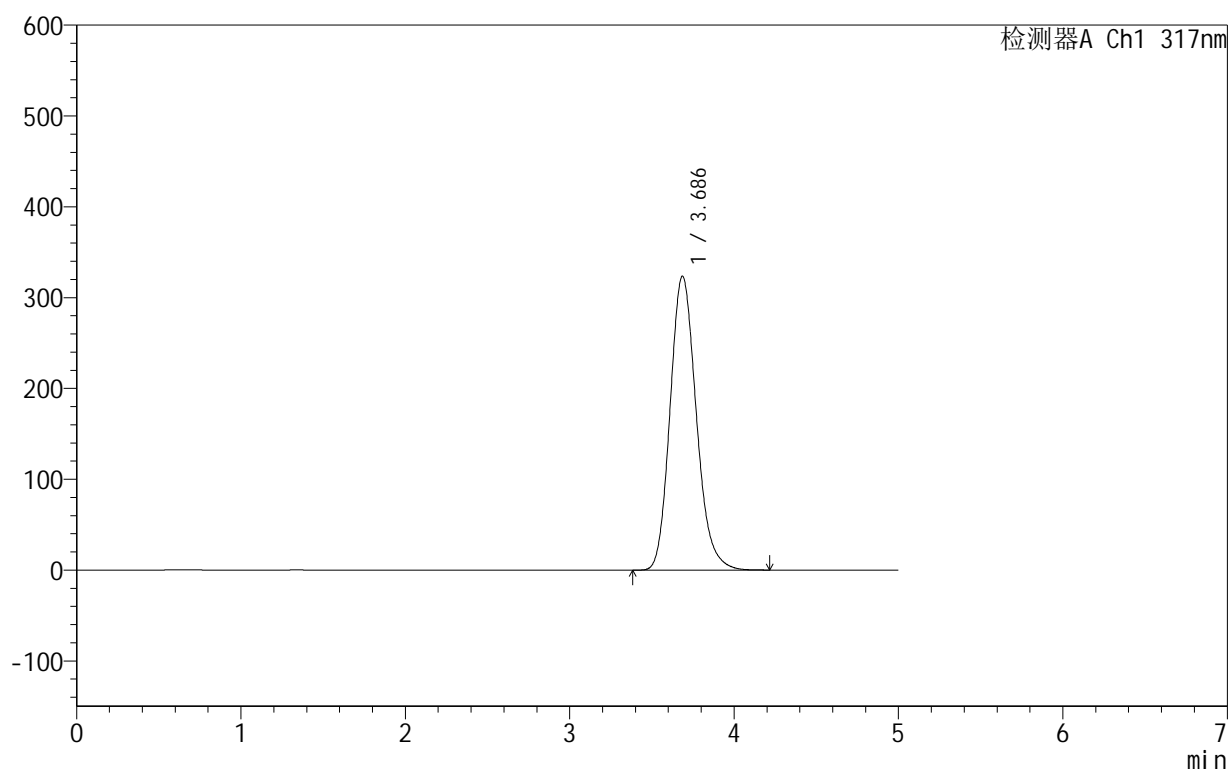

<峰表>

检测器A Ch1 317nm

峰号	保留时间	面积	面积%	高度	理论塔板数(USP)	拖尾因子	分离度(USP)
1	3.686	3582226	100.000	323478	2618	1.170	--
总计		3582226	100.000	323478			

图36 非布司他片溶出曲线测定HPLC图谱
 自制品-2024091313批(40mg规格)-shui(内含0.2%SDS)介质-
 桨法-50转-30min-片6
 供试品溶液-1

999非布司他片

<样品信息>

色谱柱:XB-C18(50mm*4.6mm,5 μ m) 流速:1.0ml/min
 柱温:40 $^{\circ}$ C 波长:317nm
 数据文件名: RCS999 - 0-56/25-1570-2 - zzp-2024091313p-40mg-rcqx-shui+0.2sdsjz-1-p1-45min.lcd
 方法文件名: RCS999 - 20241029-fbst-rcqx-FX274.lcm
 批处理文件名: RCS999 - 20241104-rcqx-FX274.lcb
 样品瓶号: 1-6
 进样体积: 20 μ l 版本号:6.115
 进样时间: 2024/11/04 15:21:17 实验者: xiechaojun
 处理时间 (V2): 2024/11/05 09:41:38 处理者: xiechaojun
 仪器型号: SHIMADZU LC-2050C(FX274)

<色谱图>

mV

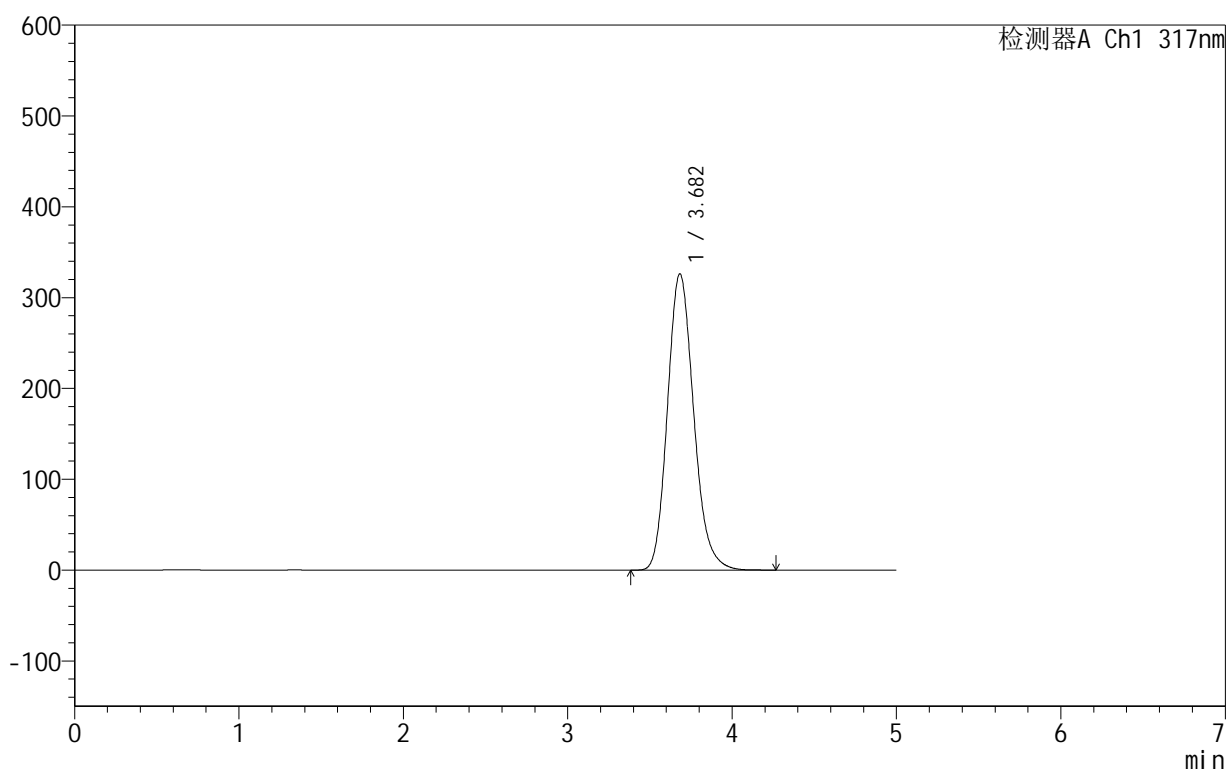

<峰表>

检测器A Ch1 317nm

峰号	保留时间	面积	面积%	高度	理论塔板数(USP)	拖尾因子	分离度(USP)
1	3.682	3612144	100.000	326142	2612	1.170	--
总计		3612144	100.000	326142			

图37 非布司他片溶出曲线测定HPLC图谱
 自制品-2024091313批(40mg规格)-shui(内含0.2%SDS)介质-
 桨法-50转-45min-片1
 供试品溶液-1



999非布司他片

<样品信息>

色谱柱:XB-C18(50mm*4.6mm,5μm) 流速:1.0ml/min
 柱温:40°C 波长:317nm
 数据文件名: RCS999 - 0-56/25-1571-2 - zzp-2024091313p-40mg-rcqx-shui+0.2sdsjz-1-p2-45min.lcd
 方法文件名: RCS999 - 20241029-fbst-rcqx-FX274.lcm
 批处理文件名: RCS999 - 20241104-rcqx-FX274.lcb
 样品瓶号: 1-15
 进样体积: 20 μl 版本号:6.115
 进样时间: 2024/11/04 15:26:40 实验者: xiechaojun
 处理时间 (V2): 2024/11/05 09:41:41 处理者: xiechaojun
 仪器型号: SHIMADZU LC-2050C(FX274)

<色谱图>

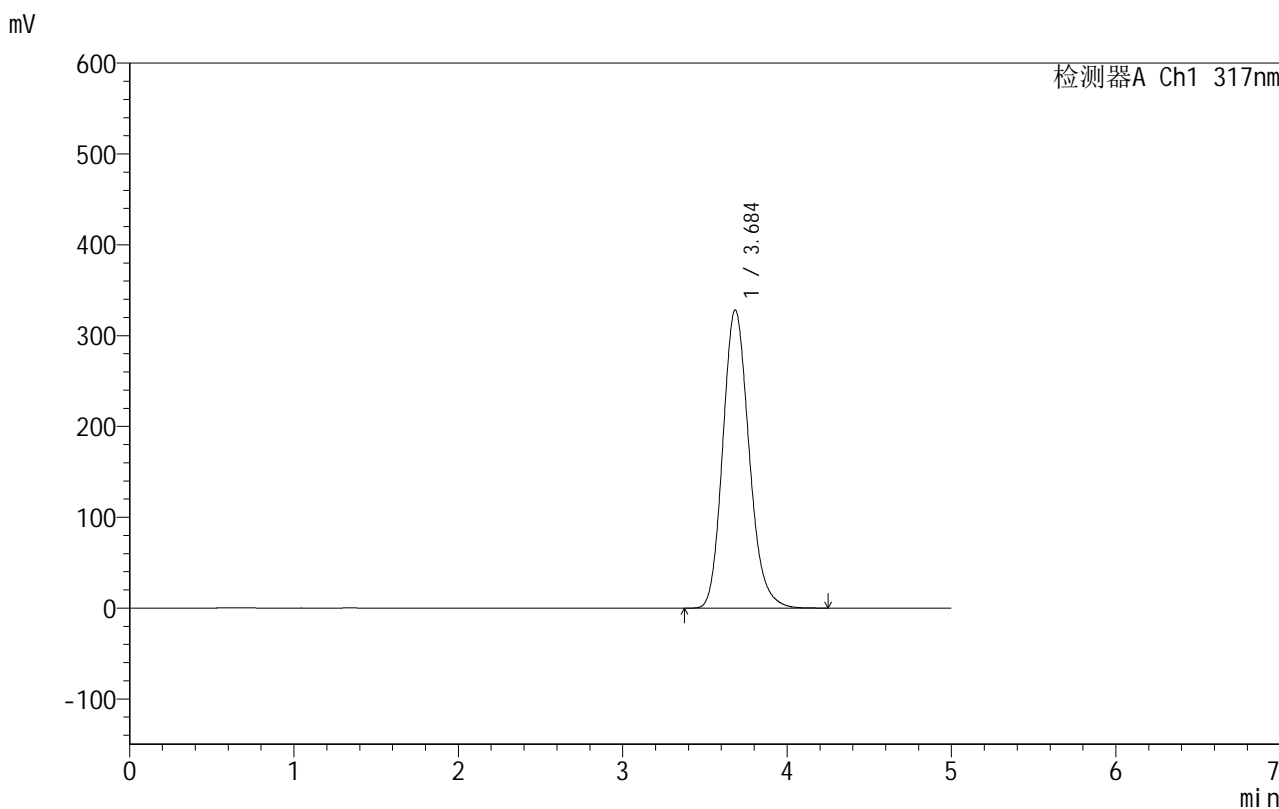

<峰表>

检测器A Ch1 317nm

峰号	保留时间	面积	面积%	高度	理论塔板数(USP)	拖尾因子	分离度(USP)
1	3.684	3639361	100.000	327857	2608	1.170	--
总计		3639361	100.000	327857			

图38 非布司他片溶出曲线测定HPLC图谱
 自制品-2024091313批(40mg规格)-shui(内含0.2%SDS)介质-
 桨法-50转-45min-片2
 供试品溶液-1

999非布司他片

<样品信息>

色谱柱:XB-C18(50mm*4.6mm,5 μ m) 流速:1.0ml/min
 柱温:40 $^{\circ}$ C 波长:317nm
 数据文件名: RCS999 - 0-56/25-1572-2 - zzp-2024091313p-40mg-rcqx-shui+0.2sdsjz-1-p3-45min.lcd
 方法文件名: RCS999 - 20241029-fbst-rcqx-FX274.lcm
 批处理文件名: RCS999 - 20241104-rcqx-FX274.lcb
 样品瓶号: 1-24
 进样体积: 20 μ l 版本号:6.115
 进样时间: 2024/11/04 15:32:03 实验者: xiechaojun
 处理时间 (V2): 2024/11/05 09:41:43 处理者: xiechaojun
 仪器型号: SHIMADZU LC-2050C(FX274)

<色谱图>

mV

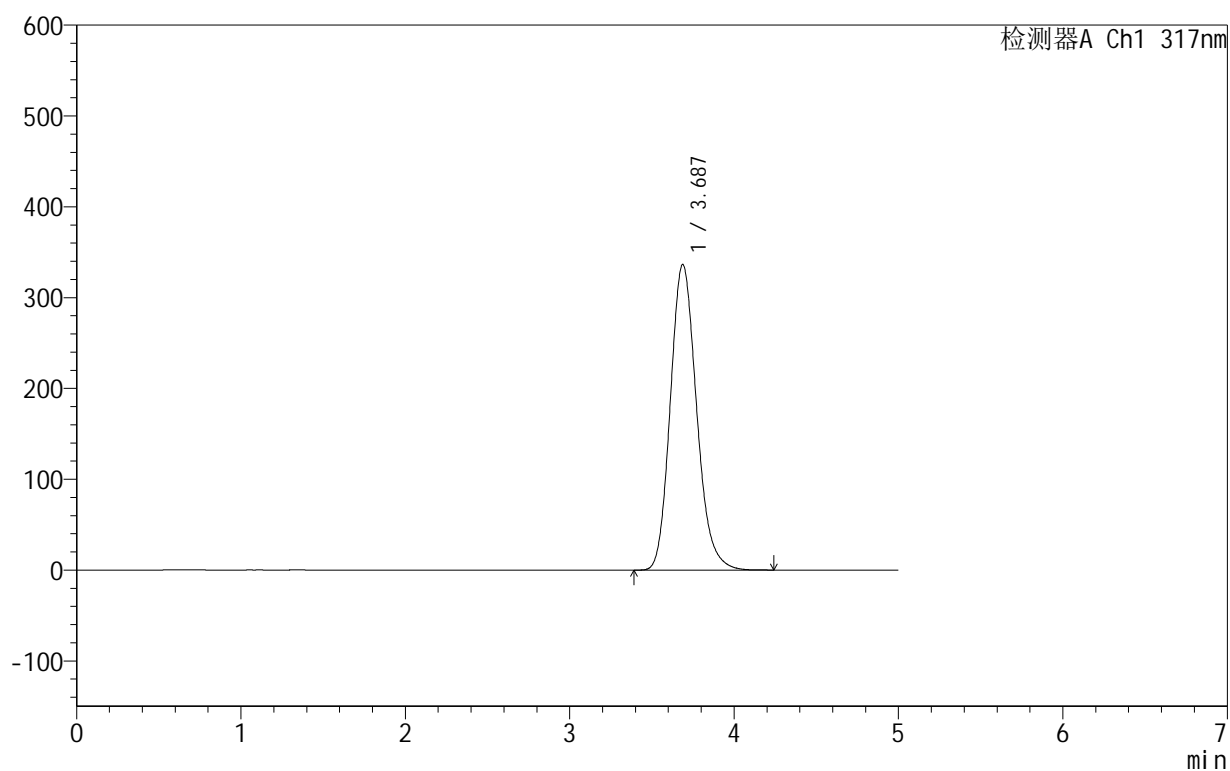

<峰表>

检测器A Ch1 317nm

峰号	保留时间	面积	面积%	高度	理论塔板数(USP)	拖尾因子	分离度(USP)
1	3.687	3729513	100.000	336503	2611	1.168	--
总计		3729513	100.000	336503			

图39 非布司他片溶出曲线测定HPLC图谱
 自制品-2024091313批(40mg规格)-shui(内含0.2%SDS)介质-
 桨法-50转-45min-片3
 供试品溶液-1

999非布司他片

<样品信息>

色谱柱:XB-C18(50mm*4.6mm,5 μ m) 流速:1.0ml/min
 柱温:40 $^{\circ}$ C 波长:317nm
 数据文件名: RCS999 - 0-56/25-1573-2 - zzp-2024091313p-40mg-rcqx-shui+0.2sdsjz-1-p4-45min.lcd
 方法文件名: RCS999 - 20241029-fbst-rcqx-FX274.lcm
 批处理文件名: RCS999 - 20241104-rcqx-FX274.lcb
 样品瓶号: 1-33
 进样体积: 20 μ l 版本号:6.115
 进样时间: 2024/11/04 15:37:26 实验者: xiechaojun
 处理时间 (V2): 2024/11/05 09:41:46 处理者: xiechaojun
 仪器型号: SHIMADZU LC-2050C(FX274)

<色谱图>

mV

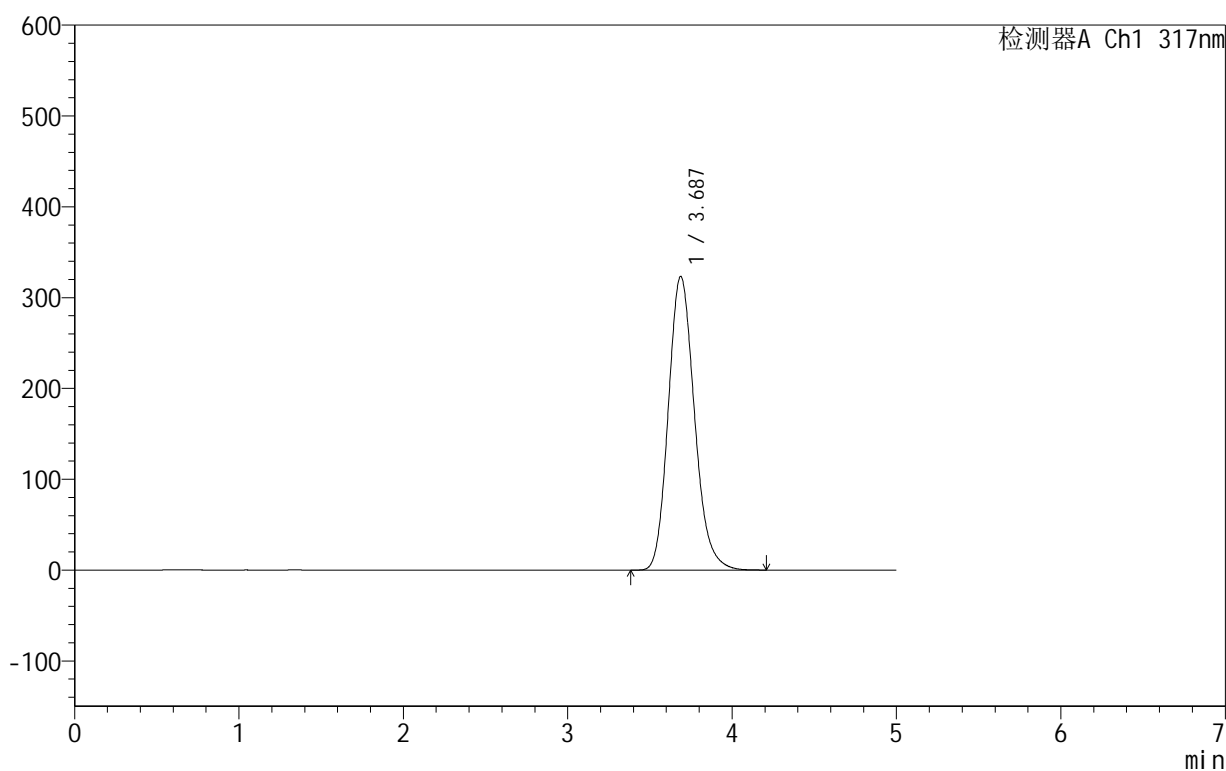

<峰表>

检测器A Ch1 317nm

峰号	保留时间	面积	面积%	高度	理论塔板数(USP)	拖尾因子	分离度(USP)
1	3.687	3573167	100.000	323370	2630	1.168	--
总计		3573167	100.000	323370			

图40 非布司他片溶出曲线测定HPLC图谱
 自制品-2024091313批(40mg规格)-shui(内含0.2%SDS)介质-
 桨法-50转-45min-片4
 供试品溶液-1

999非布司他片

<样品信息>

色谱柱:XB-C18(50mm*4.6mm,5 μ m) 流速:1.0ml/min
 柱温:40 $^{\circ}$ C 波长:317nm
 数据文件名: RCS999 - 0-56/25-1574-2 - zzp-2024091313p-40mg-rcqx-shui+0.2sdsjz-1-p5-45min.lcd
 方法文件名: RCS999 - 20241029-fbst-rcqx-FX274.lcm
 批处理文件名: RCS999 - 20241104-rcqx-FX274.lcb
 样品瓶号: 1-42
 进样体积: 20 μ l 版本号:6.115
 进样时间: 2024/11/04 15:42:49 实验者: xiechaojun
 处理时间 (V2): 2024/11/05 09:41:49 处理者: xiechaojun
 仪器型号: SHIMADZU LC-2050C(FX274)

<色谱图>

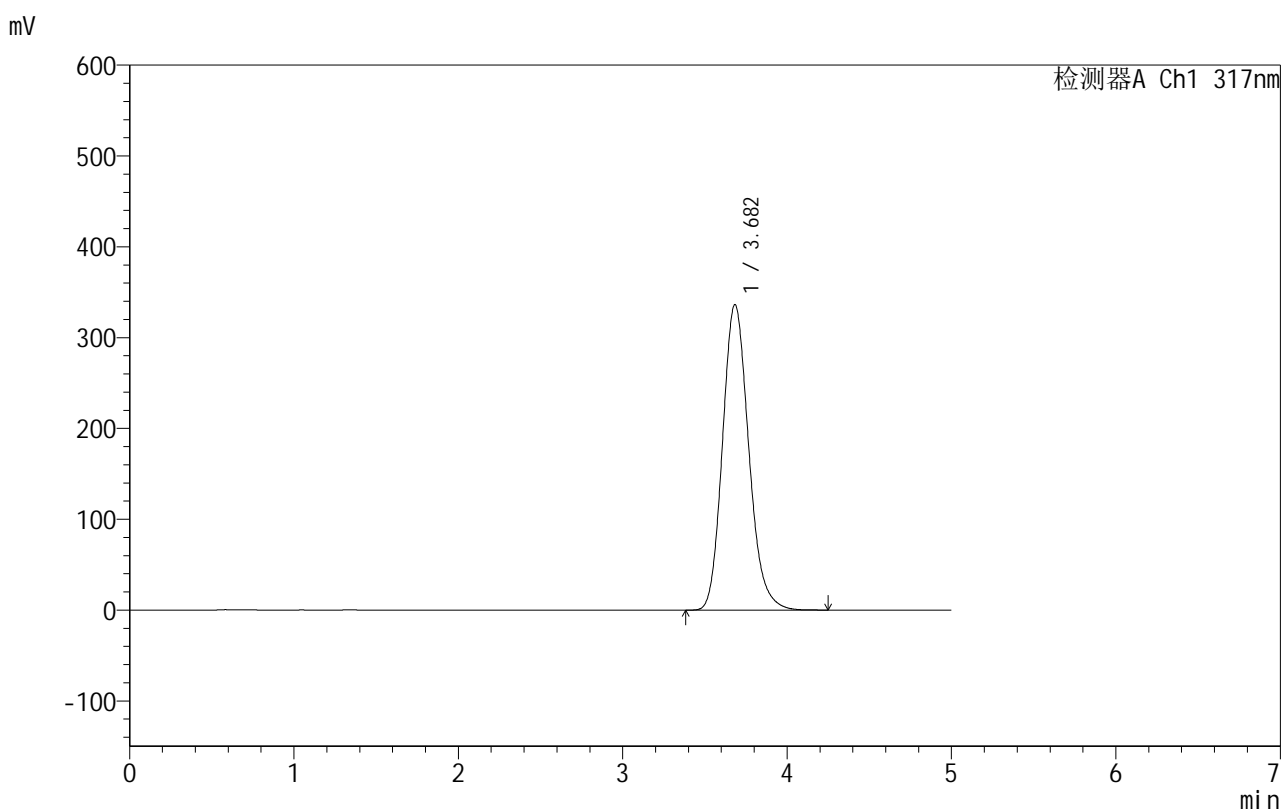

<峰表>

检测器A Ch1 317nm

峰号	保留时间	面积	面积%	高度	理论塔板数(USP)	拖尾因子	分离度(USP)
1	3.682	3725090	100.000	336279	2612	1.168	--
总计		3725090	100.000	336279			

图41 非布司他片溶出曲线测定HPLC图谱
 自制品-2024091313批(40mg规格)-shui(内含0.2%SDS)介质-
 桨法-50转-45min-片5
 供试品溶液-1



999非布司他片

<样品信息>

色谱柱:XB-C18(50mm*4.6mm,5μm) 流速:1.0ml/min
 柱温:40°C 波长:317nm
 数据文件名: RCS999 - 0-56/25-1575-2 - zzp-2024091313p-40mg-rcqx-shui+0.2sdsjz-1-p6-45min.lcd
 方法文件名: RCS999 - 20241029-fbst-rcqx-FX274.lcm
 批处理文件名: RCS999 - 20241104-rcqx-FX274.lcb
 样品瓶号: 1-51
 进样体积: 20 μl 版本号:6.115
 进样时间: 2024/11/04 15:48:12 实验者: xiechaojun
 处理时间 (V2): 2024/11/05 09:41:52 处理者: xiechaojun
 仪器型号: SHIMADZU LC-2050C(FX274)

<色谱图>

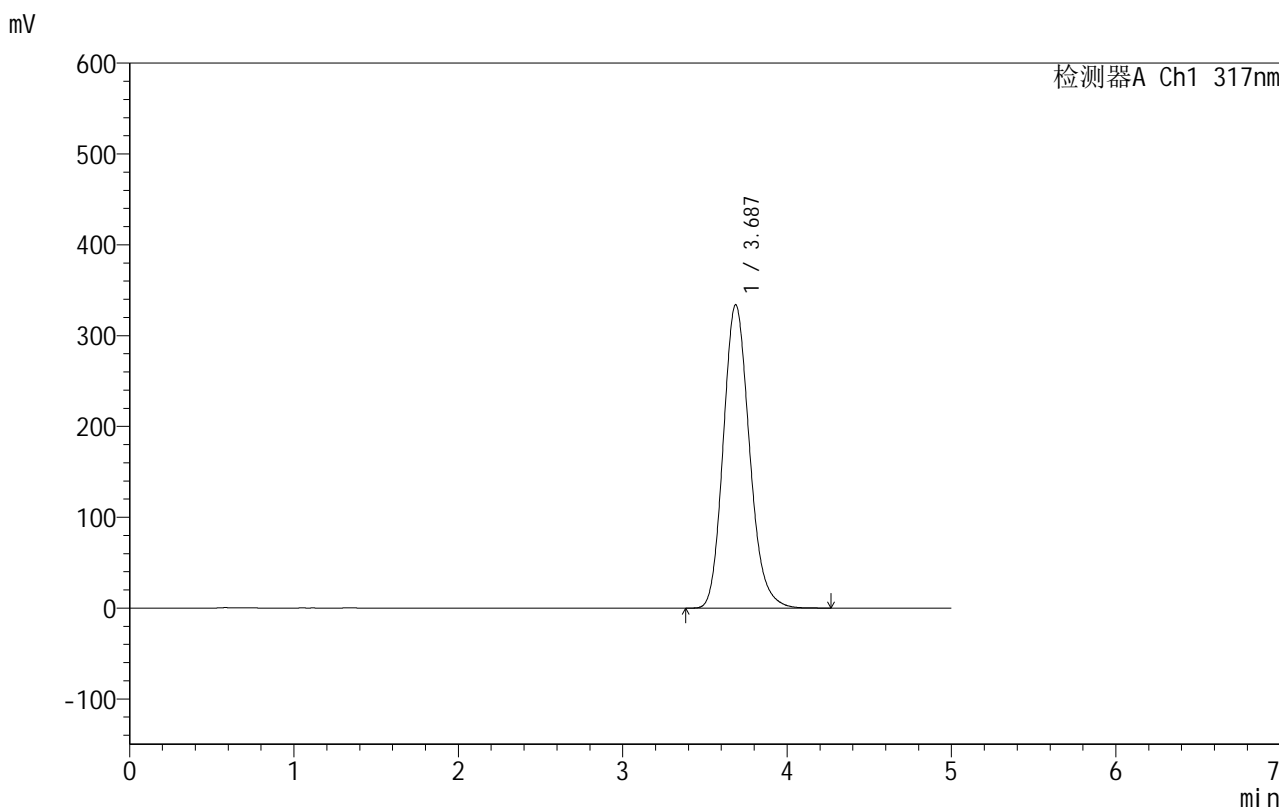

<峰表>

检测器A Ch1 317nm

峰号	保留时间	面积	面积%	高度	理论塔板数(USP)	拖尾因子	分离度(USP)
1	3.687	3693688	100.000	334023	2627	1.168	--
总计		3693688	100.000	334023			

图42 非布司他片溶出曲线测定HPLC图谱
 自制品-2024091313批(40mg规格)-shui(内含0.2%SDS)介质-
 桨法-50转-45min-片6
 供试品溶液-1

999非布司他片

<样品信息>

色谱柱:XB-C18(50mm*4.6mm,5 μ m) 流速:1.0ml/min
 柱温:40 $^{\circ}$ C 波长:317nm
 数据文件名: RCS999 - 0-56/25-1576-2 - zzp-2024091313p-40mg-rcqx-shui+0.2sdsjz-1-p1-60min.lcd
 方法文件名: RCS999 - 20241029-fbst-rcqx-FX274.lcm
 批处理文件名: RCS999 - 20241104-rcqx-FX274.lcb
 样品瓶号: 1-7
 进样体积: 20 μ l 版本号:6.115
 进样时间: 2024/11/04 15:53:35 实验者: xiechaojun
 处理时间 (V2): 2024/11/05 09:41:54 处理者: xiechaojun
 仪器型号: SHIMADZU LC-2050C(FX274)

<色谱图>

mV

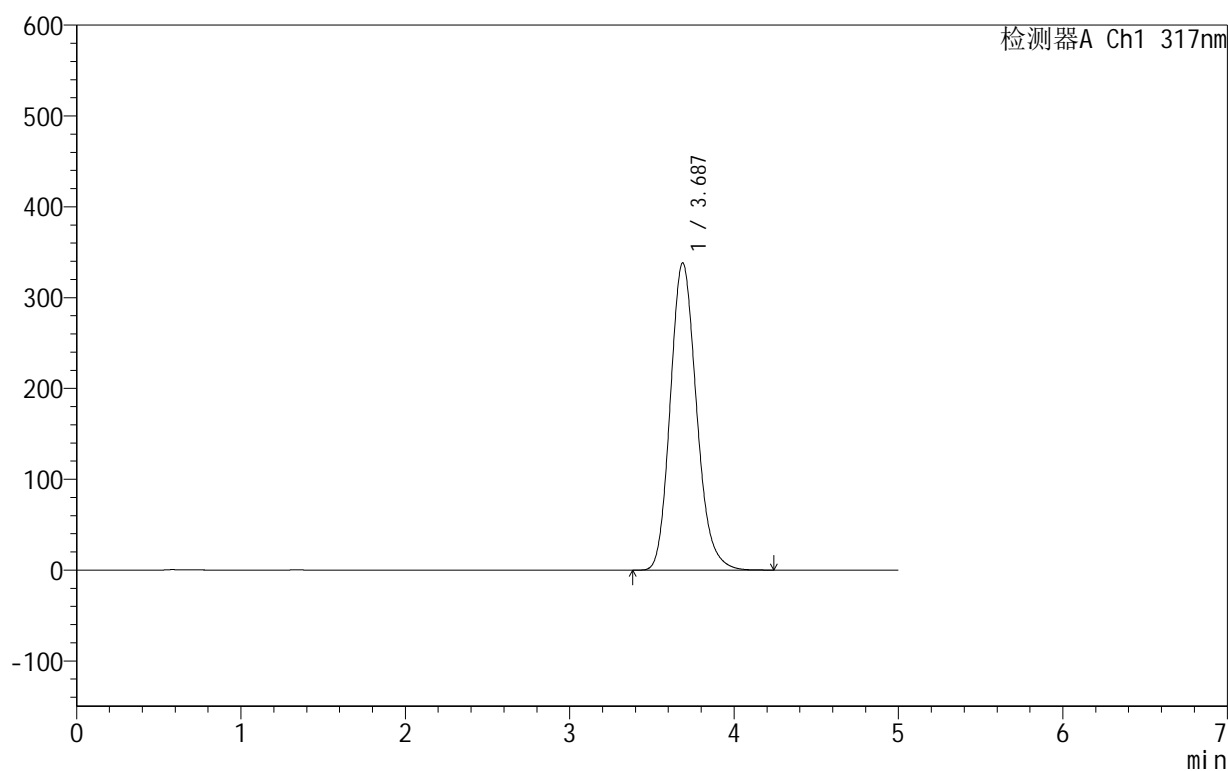

<峰表>

检测器A Ch1 317nm

峰号	保留时间	面积	面积%	高度	理论塔板数(USP)	拖尾因子	分离度(USP)
1	3.687	3747644	100.000	338367	2618	1.169	--
总计		3747644	100.000	338367			

图43 非布司他片溶出曲线测定HPLC图谱
 自制品-2024091313批(40mg规格)-shui(内含0.2%SDS)介质-
 桨法-50转-60min-片1
 供试品溶液-1

999非布司他片

<样品信息>

色谱柱:XB-C18(50mm*4.6mm,5 μ m) 流速:1.0ml/min
 柱温:40 $^{\circ}$ C 波长:317nm
 数据文件名: RCS999 - 0-56/25-1577-2 - zzp-2024091313p-40mg-rcqx-shui+0.2sdsjz-1-p2-60min.lcd
 方法文件名: RCS999 - 20241029-fbst-rcqx-FX274.lcm
 批处理文件名: RCS999 - 20241104-rcqx-FX274.lcb
 样品瓶号: 1-16
 进样体积: 20 μ l 版本号:6.115
 进样时间: 2024/11/04 15:58:58 实验者: xiechaojun
 处理时间 (V2): 2024/11/05 09:41:57 处理者: xiechaojun
 仪器型号: SHIMADZU LC-2050C(FX274)

<色谱图>

mV

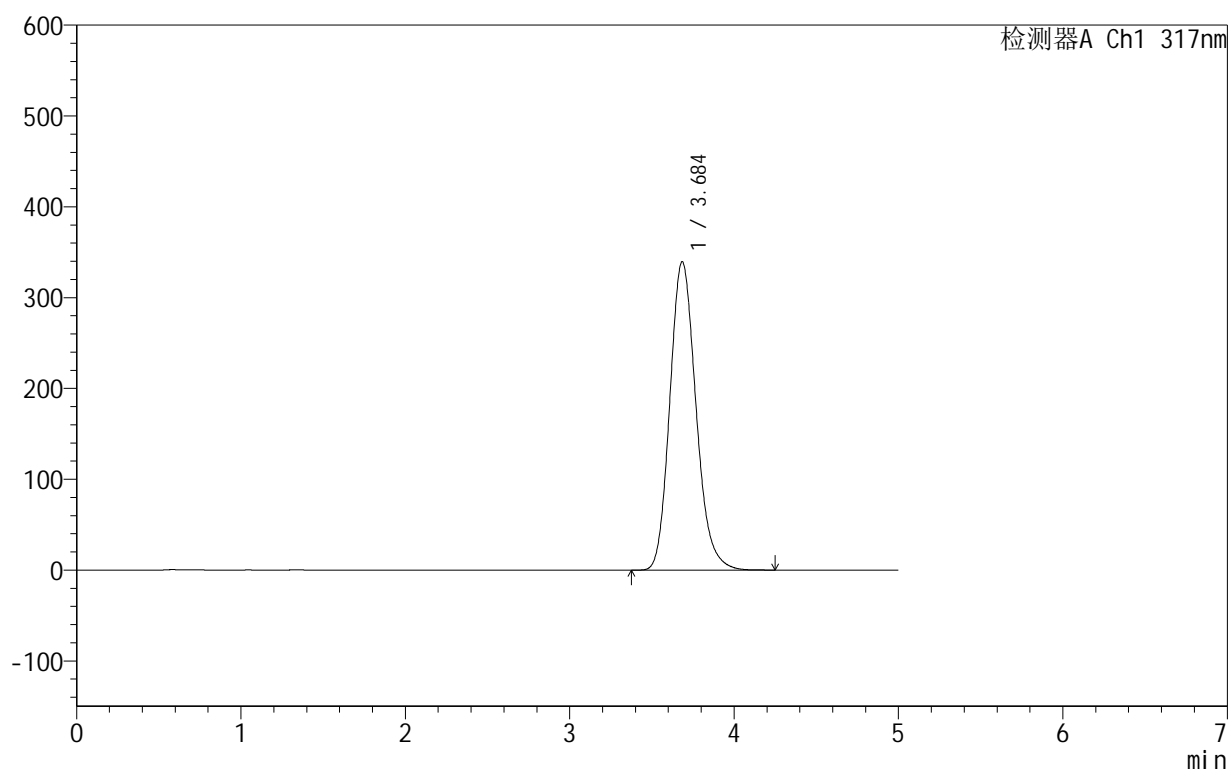

<峰表>

检测器A Ch1 317nm

峰号	保留时间	面积	面积%	高度	理论塔板数(USP)	拖尾因子	分离度(USP)
1	3.684	3749398	100.000	339036	2629	1.169	--
总计		3749398	100.000	339036			

图44 非布司他片溶出曲线测定HPLC图谱
 自制品-2024091313批(40mg规格)-shui(内含0.2%SDS)介质-
 桨法-50转-60min-片2
 供试品溶液-1

999非布司他片

<样品信息>

色谱柱:XB-C18(50mm*4.6mm,5 μ m) 流速:1.0ml/min
 柱温:40 $^{\circ}$ C 波长:317nm
 数据文件名: RCS999 - 0-56/25-1578-2 - zzp-2024091313p-40mg-rcqx-shui+0.2sdsjz-1-p3-60min.lcd
 方法文件名: RCS999 - 20241029-fbst-rcqx-FX274.lcm
 批处理文件名: RCS999 - 20241104-rcqx-FX274.lcb
 样品瓶号: 1-25
 进样体积: 20 μ l 版本号:6.115
 进样时间: 2024/11/04 16:04:21 实验者: xiechaojun
 处理时间 (V2): 2024/11/05 09:42:00 处理者: xiechaojun
 仪器型号: SHIMADZU LC-2050C(FX274)

<色谱图>

mV

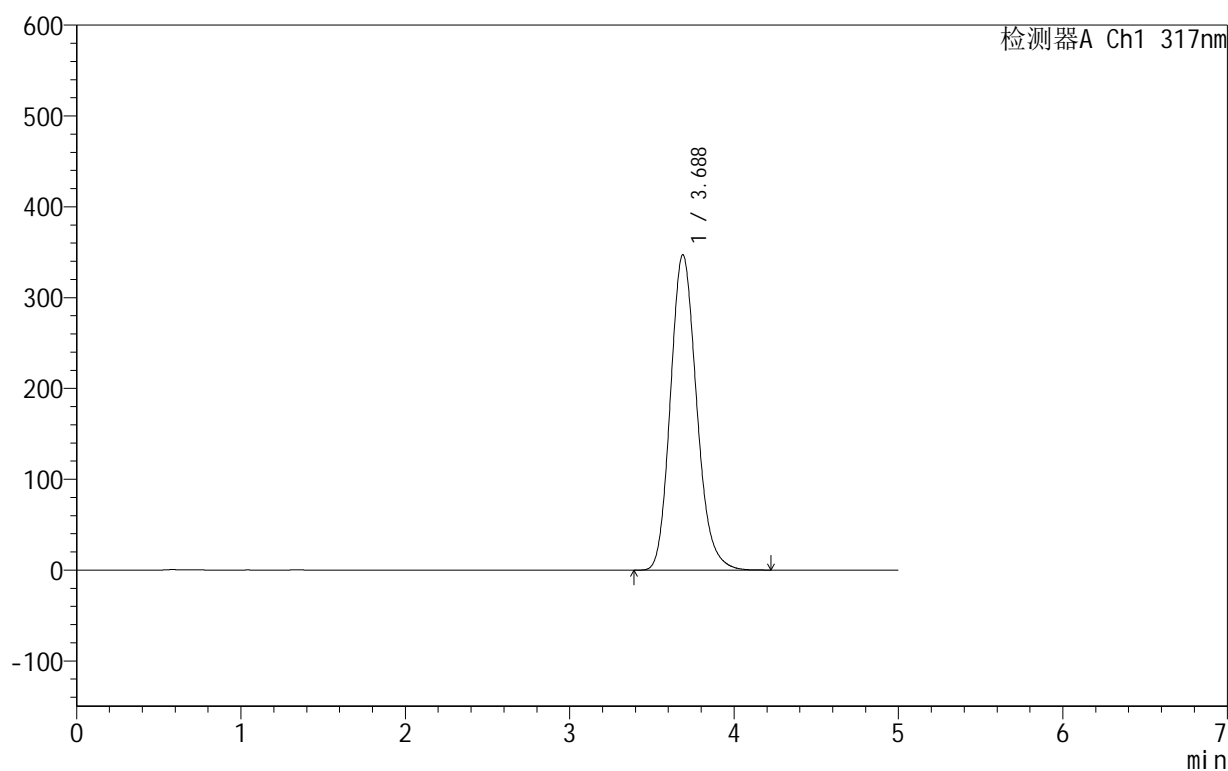

<峰表>

检测器A Ch1 317nm

峰号	保留时间	面积	面积%	高度	理论塔板数(USP)	拖尾因子	分离度(USP)
1	3.688	3842088	100.000	347317	2623	1.168	--
总计		3842088	100.000	347317			

图45 非布司他片溶出曲线测定HPLC图谱
 自制品-2024091313批(40mg规格)-shui(内含0.2%SDS)介质-
 桨法-50转-60min-片3
 供试品溶液-1

999非布司他片

<样品信息>

色谱柱:XB-C18(50mm*4.6mm,5 μ m) 流速:1.0ml/min
 柱温:40 $^{\circ}$ C 波长:317nm
 数据文件名: RCS999 - 0-56/25-1579-2 - zzp-2024091313p-40mg-rcqx-shui+0.2sdsjz-1-p4-60min.lcd
 方法文件名: RCS999 - 20241029-fbst-rcqx-FX274.lcm
 批处理文件名: RCS999 - 20241104-rcqx-FX274.lcb
 样品瓶号: 1-34
 进样体积: 20 μ l 版本号:6.115
 进样时间: 2024/11/04 16:09:46 实验者: xiechaojun
 处理时间 (V2): 2024/11/05 09:42:02 处理者: xiechaojun
 仪器型号: SHIMADZU LC-2050C(FX274)

<色谱图>

mV

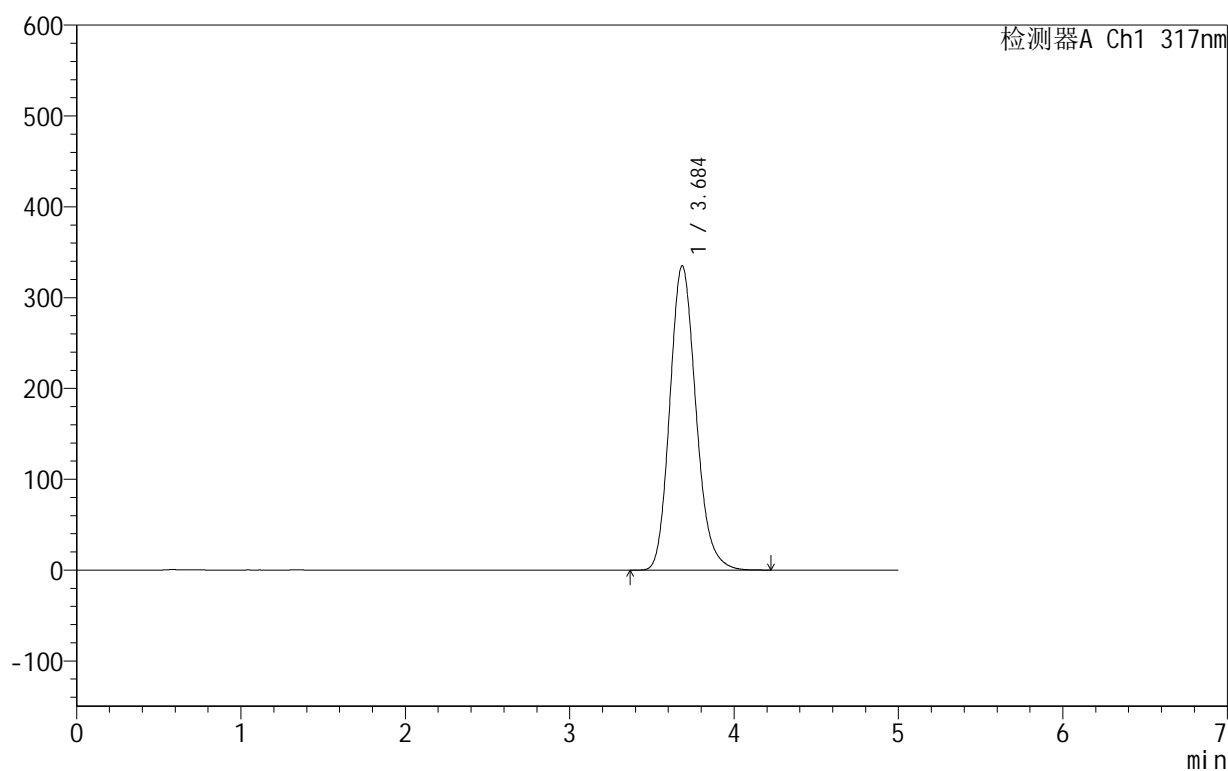

<峰表>

检测器A Ch1 317nm

峰号	保留时间	面积	面积%	高度	理论塔板数(USP)	拖尾因子	分离度(USP)
1	3.684	3692230	100.000	334604	2641	1.168	--
总计		3692230	100.000	334604			

图46 非布司他片溶出曲线测定HPLC图谱
 自制品-2024091313批(40mg规格)-shui(内含0.2%SDS)介质-
 桨法-50转-60min-片4
 供试品溶液-1

999非布司他片

<样品信息>

色谱柱:XB-C18(50mm*4.6mm,5 μ m) 流速:1.0ml/min
 柱温:40 $^{\circ}$ C 波长:317nm
 数据文件名: RCS999 - 0-56/25-1580-2 - zzp-2024091313p-40mg-rcqx-shui+0.2sdsjz-1-p5-60min.lcd
 方法文件名: RCS999 - 20241029-fbst-rcqx-FX274.lcm
 批处理文件名: RCS999 - 20241104-rcqx-FX274.lcb
 样品瓶号: 1-43
 进样体积: 20 μ l 版本号:6.115
 进样时间: 2024/11/04 16:15:09 实验者: xiechaojun
 处理时间 (V2): 2024/11/05 09:42:05 处理者: xiechaojun
 仪器型号: SHIMADZU LC-2050C(FX274)

<色谱图>

mV

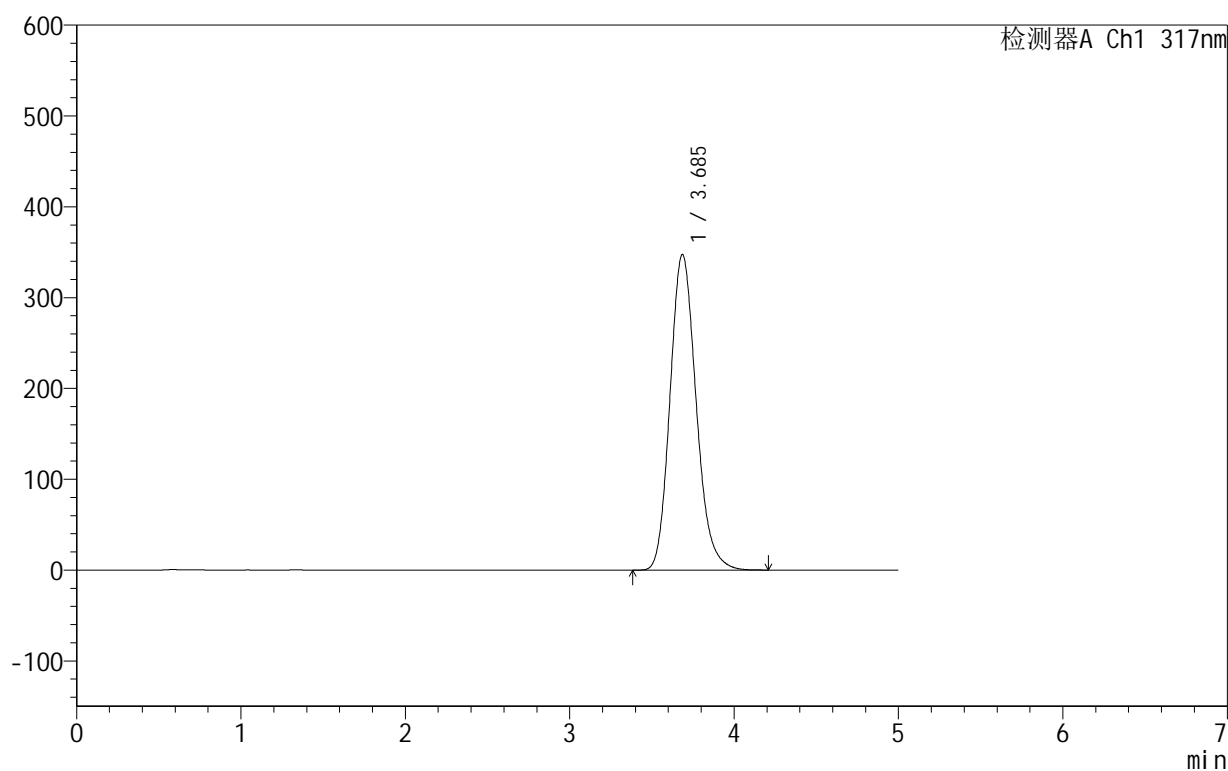

<峰表>

检测器A Ch1 317nm

峰号	保留时间	面积	面积%	高度	理论塔板数(USP)	拖尾因子	分离度(USP)
1	3.685	3838842	100.000	347249	2628	1.168	--
总计		3838842	100.000	347249			

图47 非布司他片溶出曲线测定HPLC图谱
 自制品-2024091313批(40mg规格)-shui(内含0.2%SDS)介质-
 桨法-50转-60min-片5
 供试品溶液-1

999非布司他片

<样品信息>

色谱柱:XB-C18(50mm*4.6mm,5 μ m) 流速:1.0ml/min
 柱温:40 $^{\circ}$ C 波长:317nm
 数据文件名: RCS999 - 0-56/25-1581-2 - zzp-2024091313p-40mg-rcqx-shui+0.2sdsjz-1-p6-60min.lcd
 方法文件名: RCS999 - 20241029-fbst-rcqx-FX274.lcm
 批处理文件名: RCS999 - 20241104-rcqx-FX274.lcb
 样品瓶号: 1-52
 进样体积: 20 μ l 版本号:6.115
 进样时间: 2024/11/04 16:20:32 实验者: xiechaojun
 处理时间 (V2): 2024/11/05 09:42:08 处理者: xiechaojun
 仪器型号: SHIMADZU LC-2050C(FX274)

<色谱图>

mV

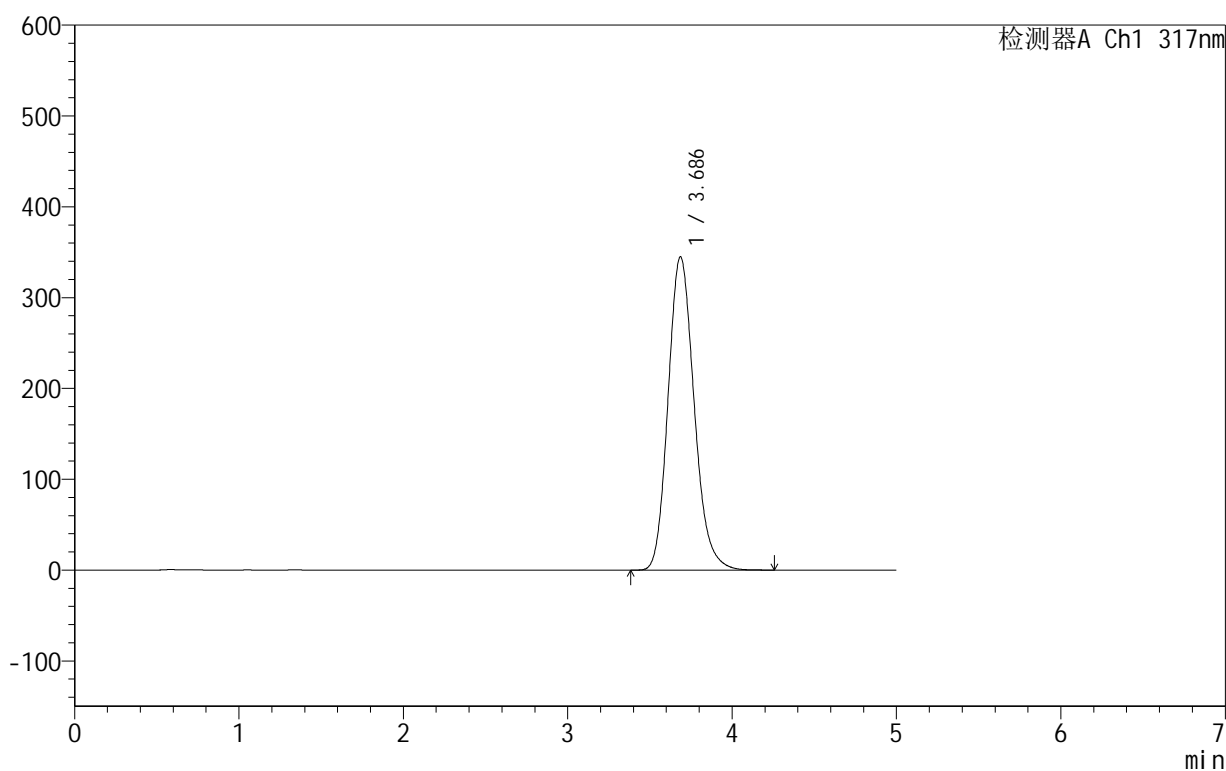

<峰表>

检测器A Ch1 317nm

峰号	保留时间	面积	面积%	高度	理论塔板数(USP)	拖尾因子	分离度(USP)
1	3.686	3797713	100.000	344771	2648	1.168	--
总计		3797713	100.000	344771			

图48 非布司他片溶出曲线测定HPLC图谱
 自制品-2024091313批(40mg规格)-shui(内含0.2%SDS)介质-
 桨法-50转-60min-片6
 供试品溶液-1

999非布司他片

<样品信息>

色谱柱:XB-C18(50mm*4.6mm,5 μ m) 流速:1.0ml/min
 柱温:40 $^{\circ}$ C 波长:317nm
 数据文件名: RCS999 - 0-56/25-1582-2 - zzp-2024091313p-40mg-rcqx-shui+0.2sdsjz-1-p1-jxzs.lcd
 方法文件名: RCS999 - 20241029-fbst-rcqx-FX274.lcm
 批处理文件名: RCS999 - 20241104-rcqx-FX274.lcb
 样品瓶号: 1-8
 进样体积: 20 μ l 版本号:6.115
 进样时间: 2024/11/04 16:25:56 实验者: xiechaojun
 处理时间 (V2): 2024/11/05 09:42:11 处理者: xiechaojun
 仪器型号: SHIMADZU LC-2050C(FX274)

<色谱图>

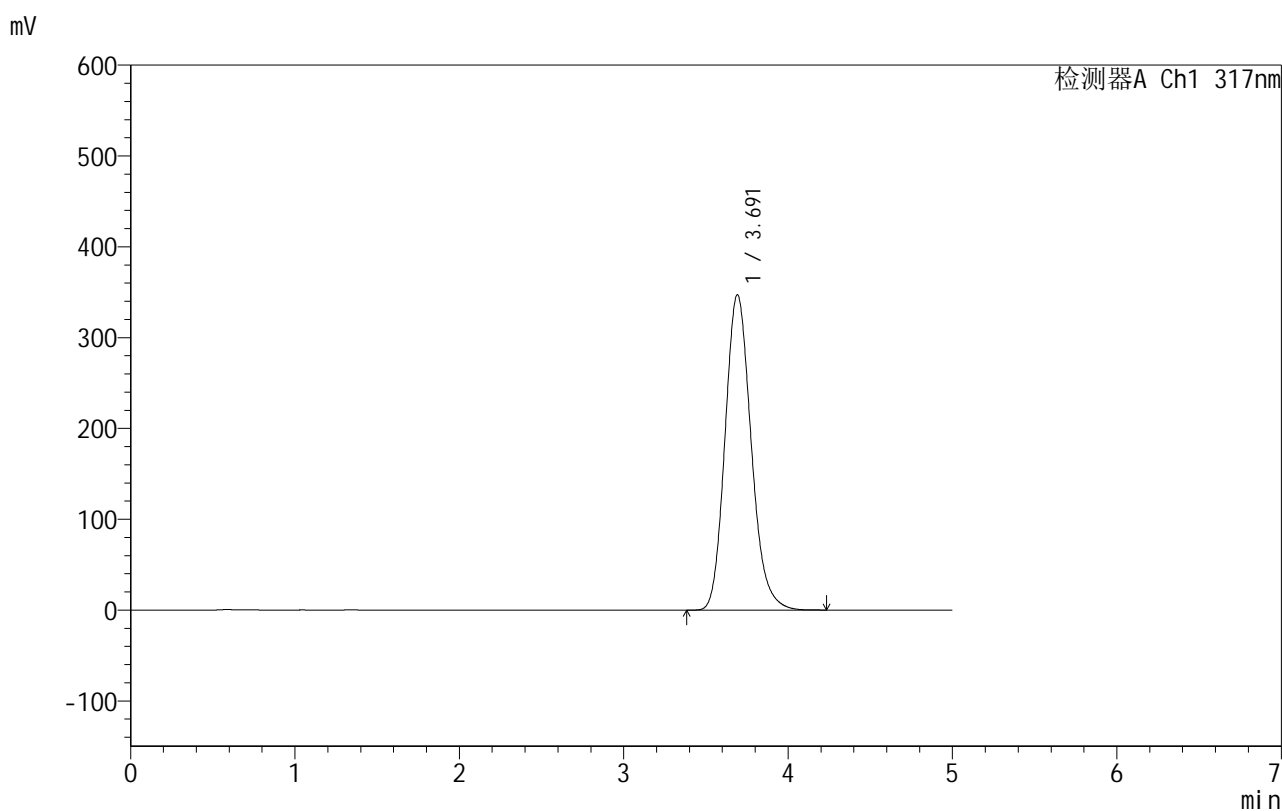

<峰表>

检测器A Ch1 317nm

峰号	保留时间	面积	面积%	高度	理论塔板数(USP)	拖尾因子	分离度(USP)
1	3.691	3835033	100.000	346968	2640	1.169	--
总计		3835033	100.000	346968			

图49 非布司他片溶出曲线测定HPLC图谱
 自制品-2024091313批(40mg规格)-shui(内含0.2%SDS)介质-桨法-50转-
 极限转速-片1
 供试品溶液-1

999非布司他片

<样品信息>

色谱柱:XB-C18(50mm*4.6mm,5 μ m) 流速:1.0ml/min
 柱温:40 $^{\circ}$ C 波长:317nm
 数据文件名: RCS999 - 0-56/25-1583-2 - zzp-2024091313p-40mg-rcqx-shui+0.2sdsjz-1-p2-jxzs.lcd
 方法文件名: RCS999 - 20241029-fbst-rcqx-FX274.lcm
 批处理文件名: RCS999 - 20241104-rcqx-FX274.lcb
 样品瓶号: 1-17
 进样体积: 20 μ l 版本号:6.115
 进样时间: 2024/11/04 16:31:20 实验者: xiechaojun
 处理时间 (V2): 2024/11/05 09:42:13 处理者: xiechaojun
 仪器型号: SHIMADZU LC-2050C(FX274)

<色谱图>

mV

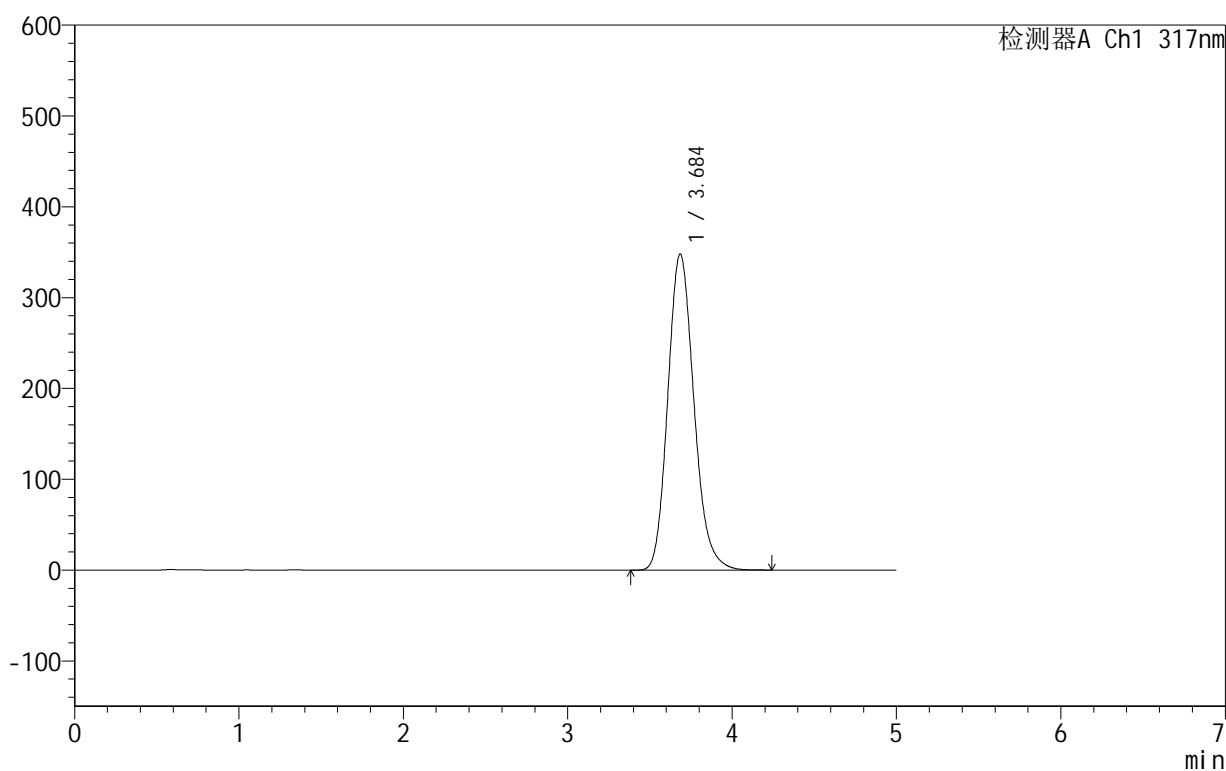

<峰表>

检测器A Ch1 317nm

峰号	保留时间	面积	面积%	高度	理论塔板数(USP)	拖尾因子	分离度(USP)
1	3.684	3841982	100.000	347490	2630	1.168	--
总计		3841982	100.000	347490			

999非布司他片

<样品信息>

色谱柱:XB-C18(50mm*4.6mm,5 μ m) 流速:1.0ml/min
 柱温:40 $^{\circ}$ C 波长:317nm
 数据文件名: RCS999 - 0-56/25-1584-2 - zzp-2024091313p-40mg-rcqx-shui+0.2sdsjz-1-p3-jxzs.lcd
 方法文件名: RCS999 - 20241029-fbst-rcqx-FX274.lcm
 批处理文件名: RCS999 - 20241104-rcqx-FX274.lcb
 样品瓶号: 1-26
 进样体积: 20 μ l 版本号:6.115
 进样时间: 2024/11/04 16:36:43 实验者: xiechaojun
 处理时间 (V2): 2024/11/05 09:42:16 处理者: xiechaojun
 仪器型号: SHIMADZU LC-2050C(FX274)

<色谱图>

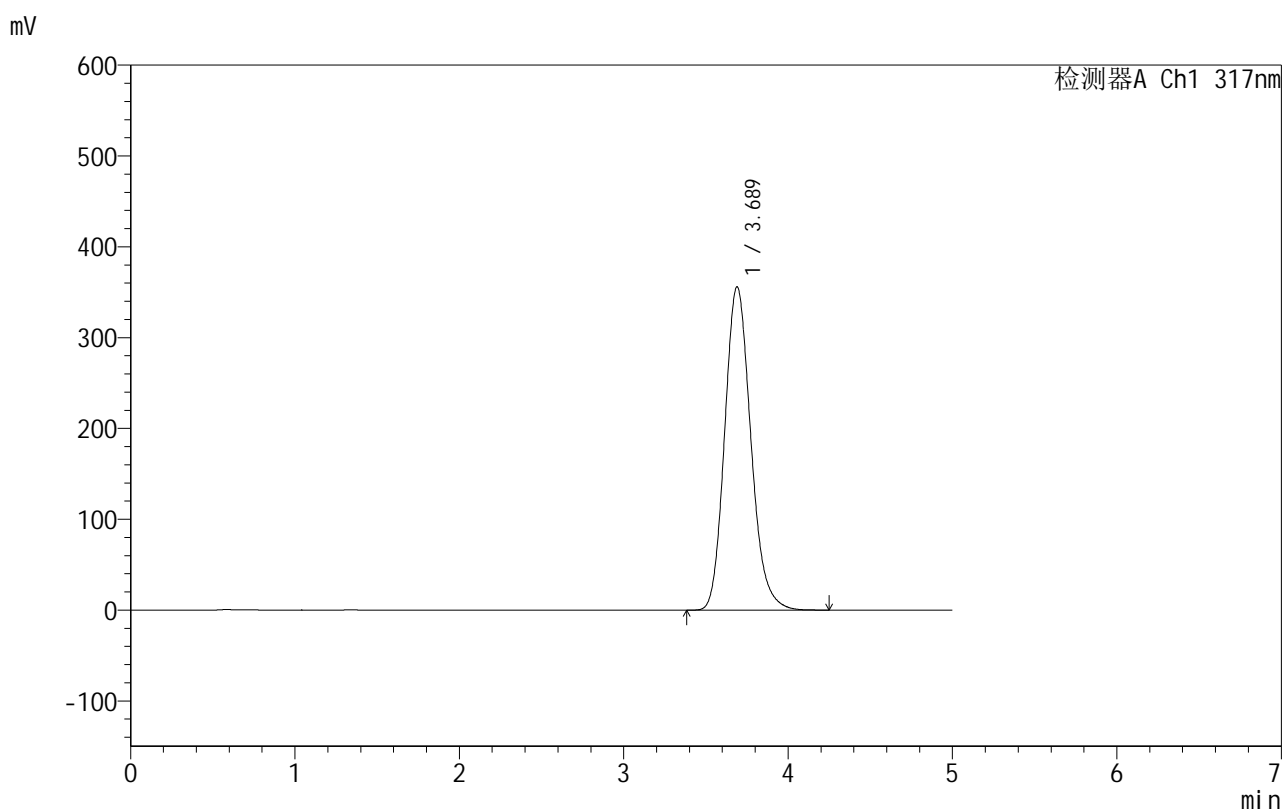

<峰表>

检测器A Ch1 317nm

峰号	保留时间	面积	面积%	高度	理论塔板数(USP)	拖尾因子	分离度(USP)
1	3.689	3933367	100.000	356015	2632	1.167	--
总计		3933367	100.000	356015			

图51 非布司他片溶出曲线测定HPLC图谱
 自制品-2024091313批(40mg规格)-shui(内含0.2%SDS)介质-桨法-50转-
 极限转速-片3
 供试品溶液-1

999非布司他片

<样品信息>

色谱柱:XB-C18(50mm*4.6mm,5 μ m) 流速:1.0ml/min
 柱温:40 $^{\circ}$ C 波长:317nm
 数据文件名: RCS999 - 0-56/25-1585-2 - zzp-2024091313p-40mg-rcqx-shui+0.2sdsjz-1-p4-jxzs.lcd
 方法文件名: RCS999 - 20241029-fbst-rcqx-FX274.lcm
 批处理文件名: RCS999 - 20241104-rcqx-FX274.lcb
 样品瓶号: 1-35
 进样体积: 20 μ l 版本号:6.115
 进样时间: 2024/11/04 16:42:07 实验者: xiechaojun
 处理时间 (V2): 2024/11/05 09:42:19 处理者: xiechaojun
 仪器型号: SHIMADZU LC-2050C(FX274)

<色谱图>

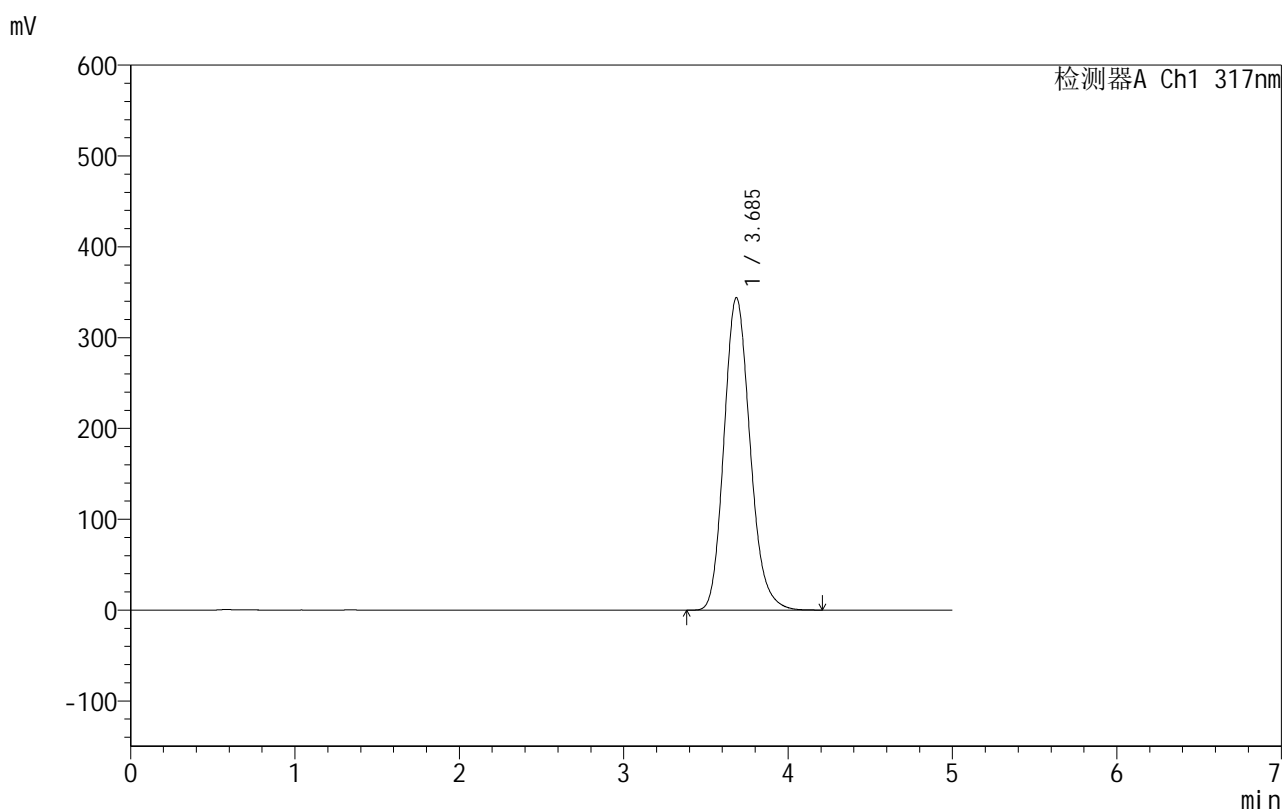

<峰表>

检测器A Ch1 317nm

峰号	保留时间	面积	面积%	高度	理论塔板数(USP)	拖尾因子	分离度(USP)
1	3.685	3787232	100.000	343751	2648	1.167	--
总计		3787232	100.000	343751			

图52 非布司他片溶出曲线测定HPLC图谱
 自制品-2024091313批(40mg规格)-shui(内含0.2%SDS)介质-桨法-50转-
 极限转速-片4
 供试品溶液-1

999非布司他片

<样品信息>

色谱柱:XB-C18(50mm*4.6mm,5 μ m) 流速:1.0ml/min
 柱温:40 $^{\circ}$ C 波长:317nm
 数据文件名: RCS999 - 0-56/25-1586-2 - zzp-2024091313p-40mg-rcqx-shui+0.2sdsjz-1-p5-jxzs.lcd
 方法文件名: RCS999 - 20241029-fbst-rcqx-FX274.lcm
 批处理文件名: RCS999 - 20241104-rcqx-FX274.lcb
 样品瓶号: 1-44
 进样体积: 20 μ l 版本号:6.115
 进样时间: 2024/11/04 16:47:31 实验者: xiechaojun
 处理时间 (V2): 2024/11/05 09:42:21 处理者: xiechaojun
 仪器型号: SHIMADZU LC-2050C(FX274)

<色谱图>

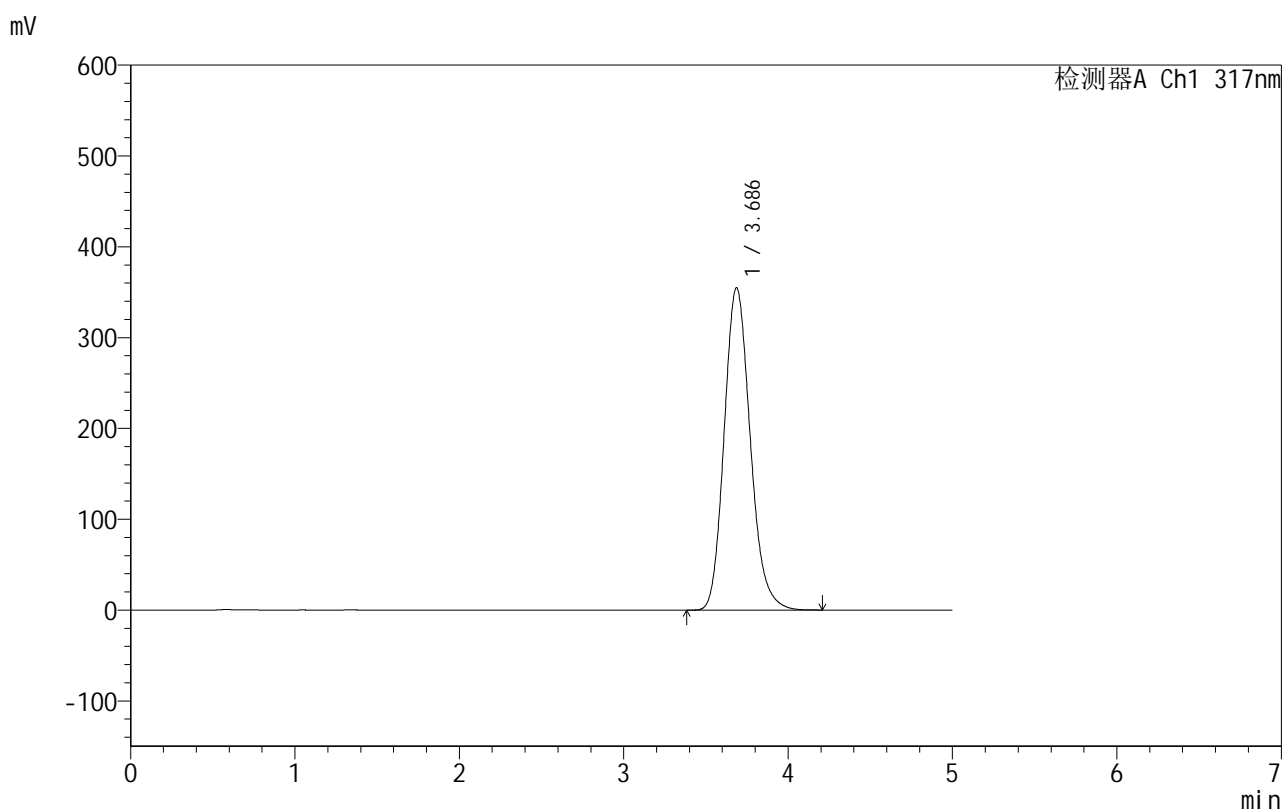

<峰表>

检测器A Ch1 317nm

峰号	保留时间	面积	面积%	高度	理论塔板数(USP)	拖尾因子	分离度(USP)
1	3.686	3911846	100.000	354842	2642	1.168	--
总计		3911846	100.000	354842			

图53 非布司他片溶出曲线测定HPLC图谱
 自制品-2024091313批(40mg规格)-shui(内含0.2%SDS)介质-桨法-50转-
 极限转速-片5
 供试品溶液-1

999非布司他片

<样品信息>

色谱柱:XB-C18(50mm*4.6mm,5 μ m) 流速:1.0ml/min
 柱温:40 $^{\circ}$ C 波长:317nm
 数据文件名: RCS999 - 0-56/25-1587-2 - zzp-2024091313p-40mg-rcqx-shui+0.2sdsjz-1-p6-jxzs.lcd
 方法文件名: RCS999 - 20241029-fbst-rcqx-FX274.lcm
 批处理文件名: RCS999 - 20241104-rcqx-FX274.lcb
 样品瓶号: 1-53
 进样体积: 20 μ l 版本号:6.115
 进样时间: 2024/11/04 16:52:54 实验者: xiechaojun
 处理时间 (V2): 2024/11/05 09:42:24 处理者: xiechaojun
 仪器型号: SHIMADZU LC-2050C(FX274)

<色谱图>

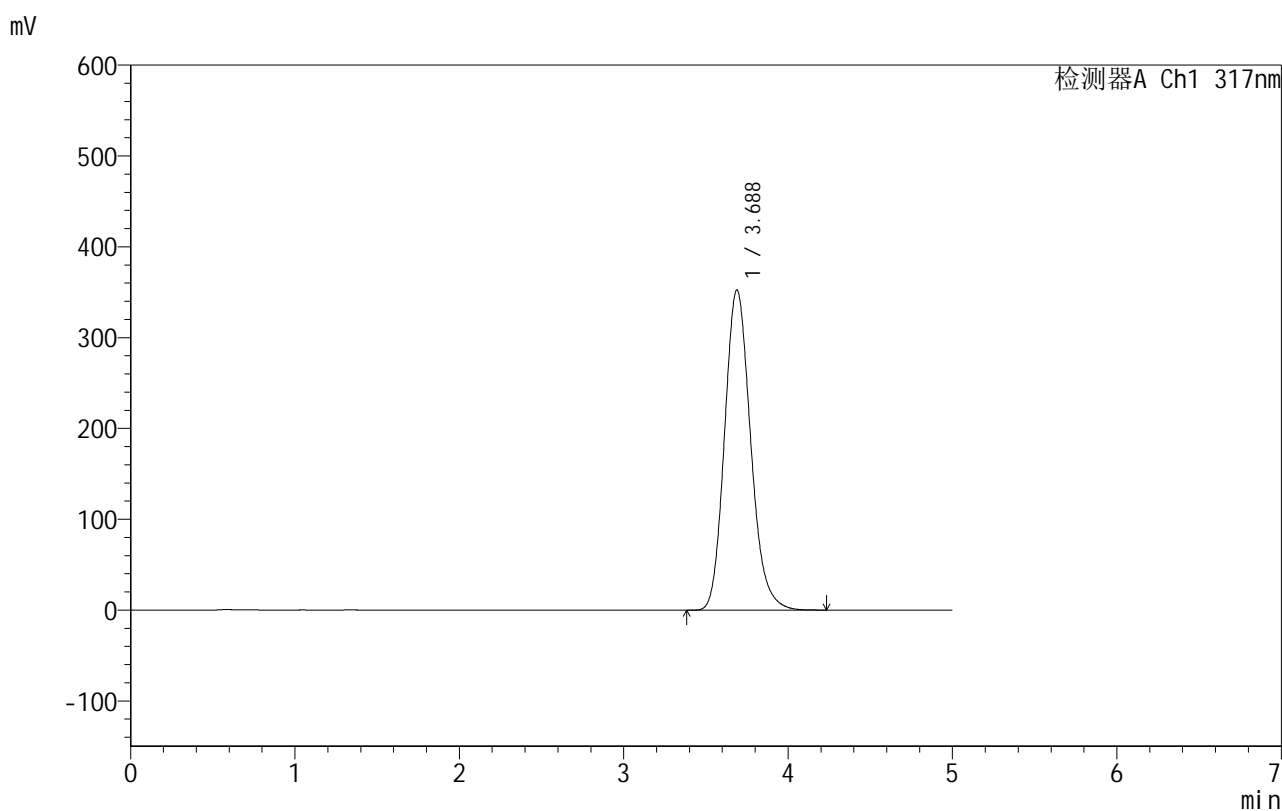

<峰表>

检测器A Ch1 317nm

峰号	保留时间	面积	面积%	高度	理论塔板数(USP)	拖尾因子	分离度(USP)
1	3.688	3883071	100.000	352509	2648	1.167	--
总计		3883071	100.000	352509			

图54 非布司他片溶出曲线测定HPLC图谱
 自制品-2024091313批(40mg规格)-shui(内含0.2%SDS)介质-桨法-50转-
 极限转速-片6
 供试品溶液-1

<样品信息>

色谱柱:XB-C18(50mm*4.6mm,5 μ m) 流速:1.0ml/min
 柱温:40 $^{\circ}$ C 波长:317nm
 数据文件名: RCS999 - 0-56/25-1588-2 - zzp-2024091313p-40mg-rcqx-shui+0.2sdsjz-1-dz2-1.lcd
 方法文件名: RCS999 - 20241029-fbst-rcqx-FX274.lcm
 批处理文件名: RCS999 - 20241104-rcqx-FX274.lcb
 样品瓶号: 1-27
 进样体积: 20 μ l 版本号:6.115
 进样时间: 2024/11/04 16:58:19 实验者: xiechaojun
 处理时间 (V2): 2024/11/05 09:42:27 处理者: xiechaojun
 仪器型号: SHIMADZU LC-2050C(FX274)

<色谱图>

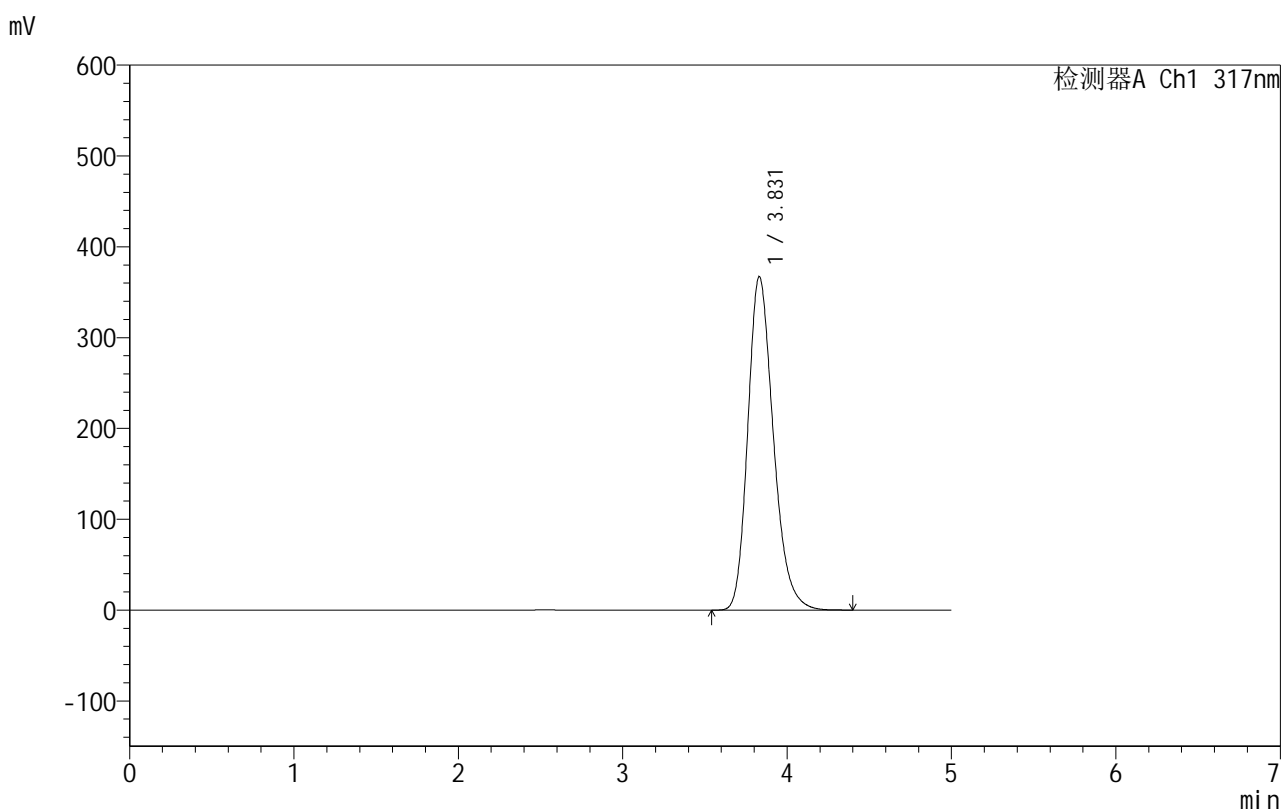

<峰表>

检测器A Ch1 317nm

峰号	保留时间	面积	面积%	高度	理论塔板数(USP)	拖尾因子	分离度(USP)
1	3.831	3963142	100.000	367144	2988	1.238	--
总计		3963142	100.000	367144			

图55 非布司他片溶出曲线测定HPLC图谱
 自制品-2024091313批(40mg规格)-shui(内含0.2%SDS)介质-桨法-50转
 对照品溶液-2-1

999非布司他片

<样品信息>

色谱柱:XB-C18(50mm*4.6mm,5 μ m) 流速:1.0ml/min
 柱温:40 $^{\circ}$ C 波长:317nm
 数据文件名: RCS999 - 0-56/25-1589-2 - zzp-2024091313p-40mg-rcqx-shui+0.2sdsjz-1-dz2-2.lcd
 方法文件名: RCS999 - 20241029-fbst-rcqx-FX274.lcm
 批处理文件名: RCS999 - 20241104-rcqx-FX274.lcb
 样品瓶号: 1-27
 进样体积: 20 μ l 版本号:6.115
 进样时间: 2024/11/04 17:03:43 实验者: xiechaojun
 处理时间 (V2): 2024/11/05 09:42:29 处理者: xiechaojun
 仪器型号: SHIMADZU LC-2050C(FX274)

<色谱图>

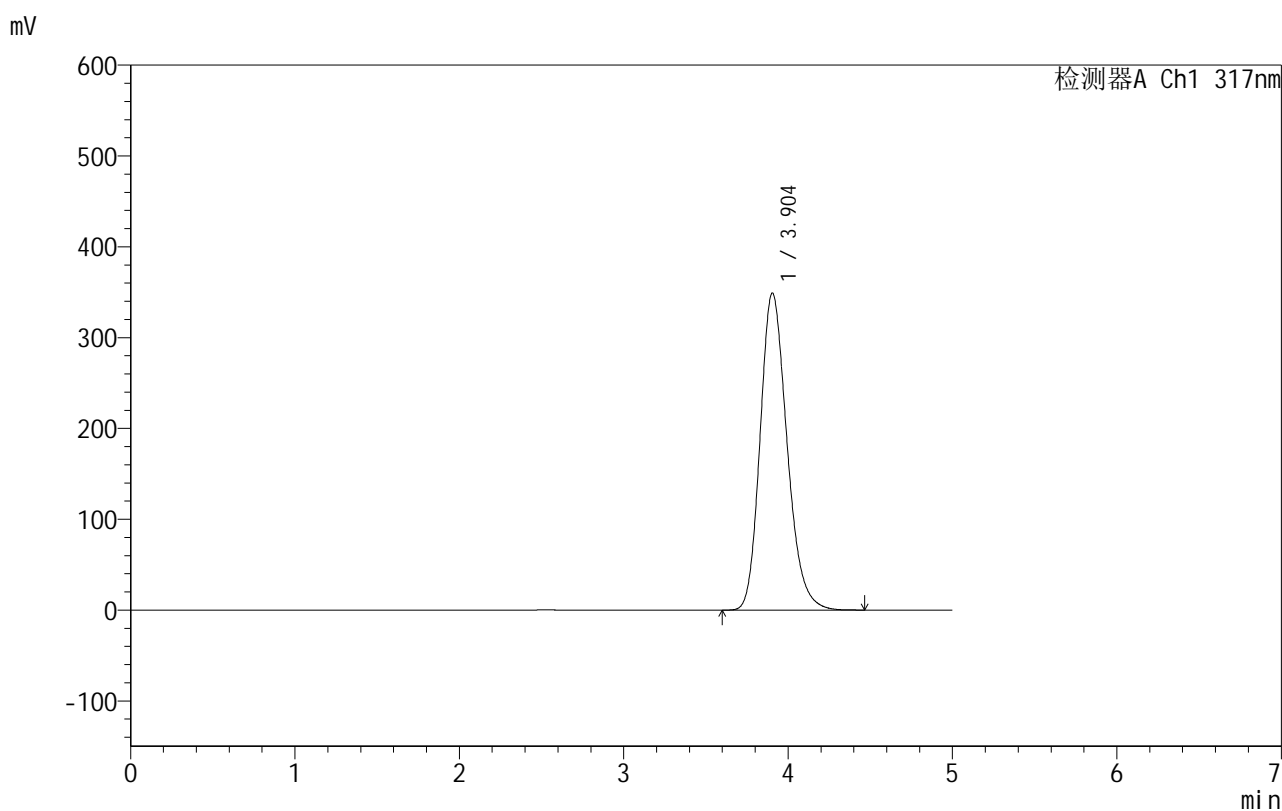

<峰表>

检测器A Ch1 317nm

峰号	保留时间	面积	面积%	高度	理论塔板数(USP)	拖尾因子	分离度(USP)
1	3.904	3967805	100.000	349160	2777	1.210	--
总计		3967805	100.000	349160			

图56 非布司他片溶出曲线测定HPLC图谱
 自制品-2024091313批(40mg规格)-shui(内含0.2%SDS)介质-桨法-50转
 对照品溶液-2-2



999非布司他片

<样品信息>

色谱柱:XB-C18(50mm*4.6mm,5μm) 流速:1.0ml/min
 柱温:40°C 波长:317nm
 数据文件名: RCS999 - 0-56/25-1590-2 - zzp-2024091313p-40mg-rcqx-shui+0.2sdsjz-2-rj.lcd
 方法文件名: RCS999 - 20241029-fbst-rcqx-FX274.lcm
 批处理文件名: RCS999 - 20241104-rcqx-FX274.lcb
 样品瓶号: 2-9
 进样体积: 20 μl 版本号:6.115
 进样时间: 2024/11/04 17:09:08 实验者: xiechaojun
 处理时间 (V2): 2024/11/05 09:42:32 处理者: xiechaojun
 仪器型号: SHIMADZU LC-2050C(FX274)

<色谱图>

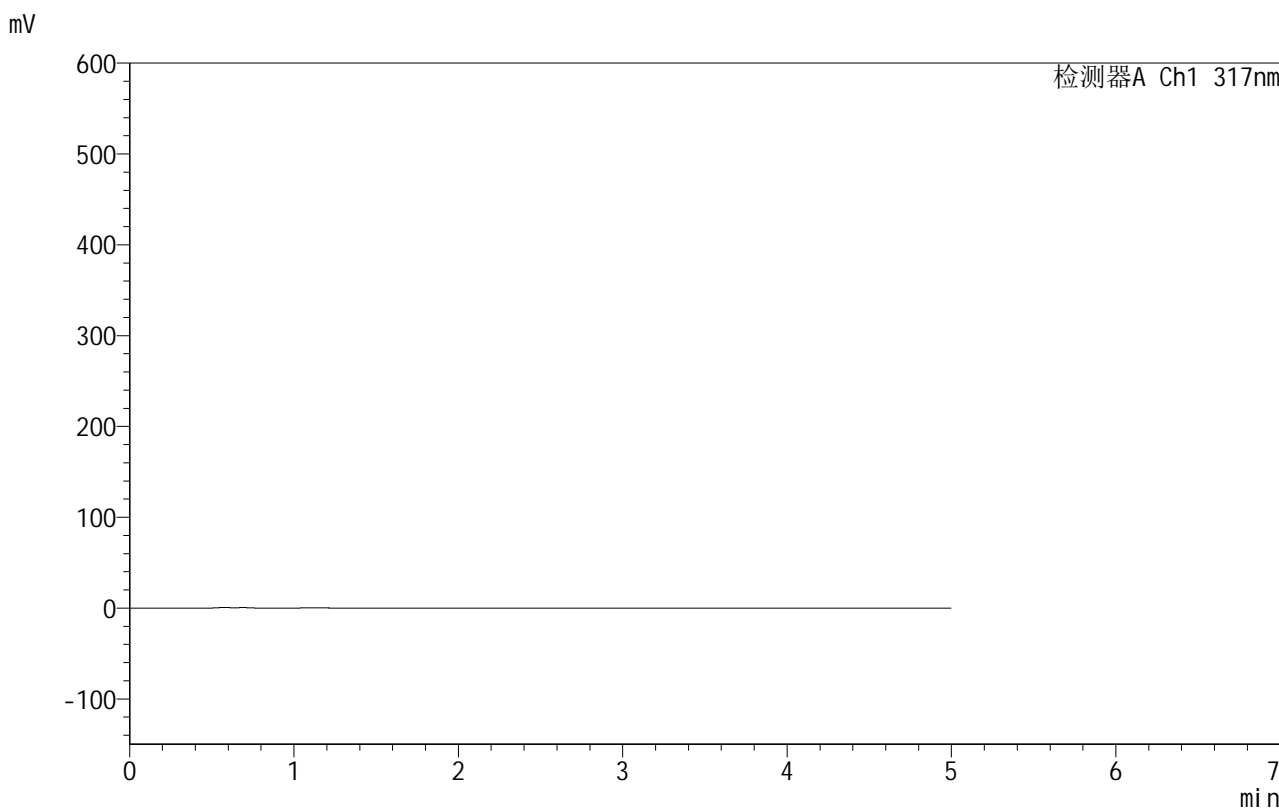

<峰表>

检测器A Ch1 317nm

峰号	保留时间	面积	面积%	高度	理论塔板数(USP)	拖尾因子	分离度(USP)
总计							

图57 非布司他片溶出曲线测定HPLC图谱
 自制品-2024091313批(40mg规格)-shui(内含0.2%SDS)介质-桨法-50转
 溶剂

999非布司他片

<样品信息>

色谱柱:XB-C18(50mm*4.6mm,5 μ m) 流速:1.0ml/min
 柱温:40 $^{\circ}$ C 波长:317nm
 数据文件名: RCS999 - 0-56/25-1591-2 - zzp-2024091313p-40mg-rcqx-shui+0.2sdsjz-2-dz1-1.lcd
 方法文件名: RCS999 - 20241029-fbst-rcqx-FX274.lcm
 批处理文件名: RCS999 - 20241104-rcqx-FX274.lcb
 样品瓶号: 2-18
 进样体积: 20 μ l 版本号:6.115
 进样时间: 2024/11/04 17:14:33 实验者: xiechaojun
 处理时间 (V2): 2024/11/05 09:42:35 处理者: xiechaojun
 仪器型号: SHIMADZU LC-2050C(FX274)

<色谱图>

mV

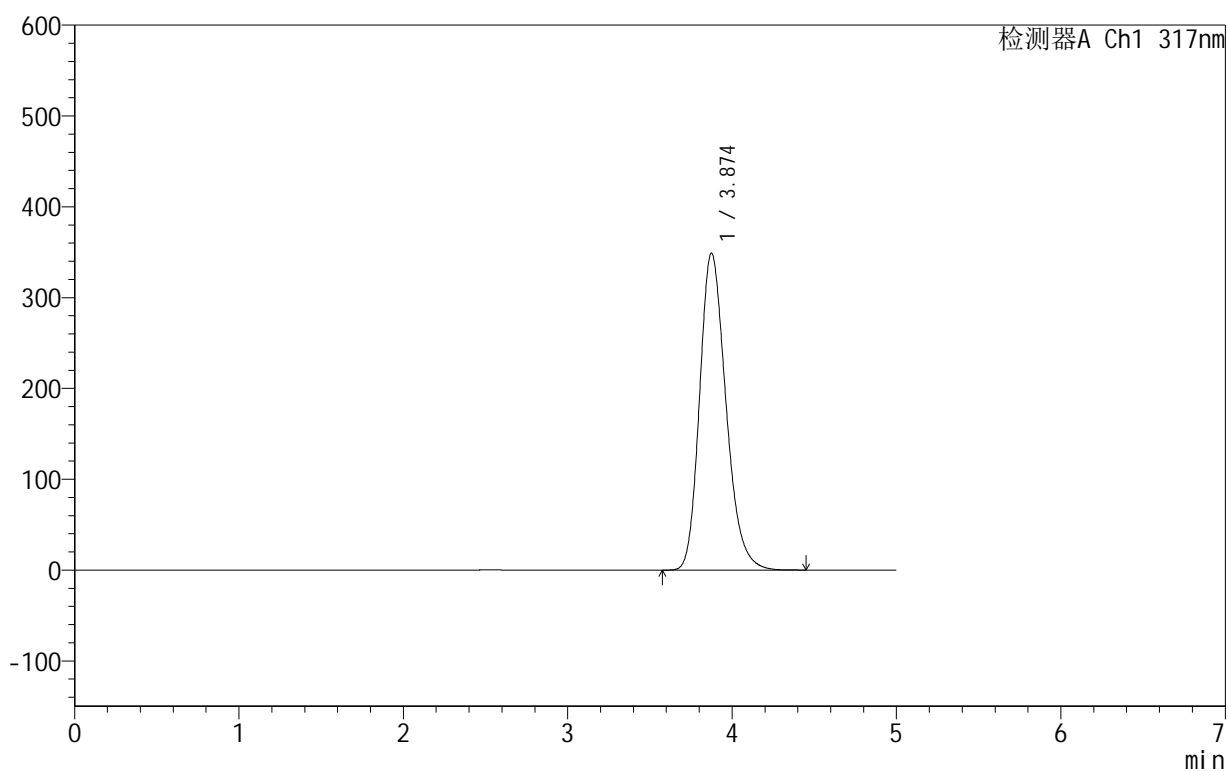

<峰表>

检测器A Ch1 317nm

峰号	保留时间	面积	面积%	高度	理论塔板数(USP)	拖尾因子	分离度(USP)
1	3.874	3885741	100.000	348813	2856	1.229	--
总计		3885741	100.000	348813			

图58 非布司他片溶出曲线测定HPLC图谱
 自制品-2024091313批(40mg规格)-shui(内含0.2%SDS)介质-桨法-50转
 对照品溶液-1-1

999非布司他片

<样品信息>

色谱柱:XB-C18(50mm*4.6mm,5 μ m) 流速:1.0ml/min
 柱温:40 $^{\circ}$ C 波长:317nm
 数据文件名: RCS999 - 0-56/25-1592-2 - zzp-2024091313p-40mg-rcqx-shui+0.2sdsjz-2-dz1-2.lcd
 方法文件名: RCS999 - 20241029-fbst-rcqx-FX274.lcm
 批处理文件名: RCS999 - 20241104-rcqx-FX274.lcb
 样品瓶号: 2-18
 进样体积: 20 μ l 版本号:6.115
 进样时间: 2024/11/04 17:19:58 实验者: xiechaojun
 处理时间 (V2): 2024/11/05 09:42:38 处理者: xiechaojun
 仪器型号: SHIMADZU LC-2050C(FX274)

<色谱图>

mV

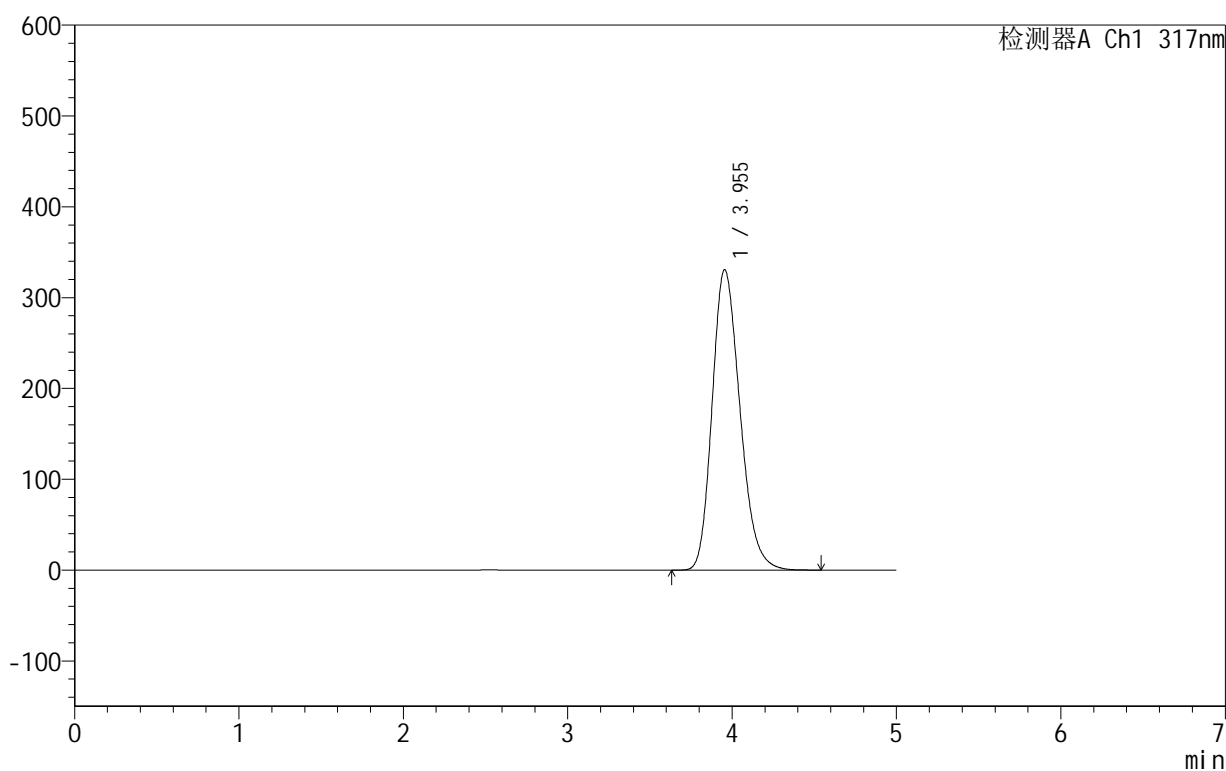

<峰表>

检测器A Ch1 317nm

峰号	保留时间	面积	面积%	高度	理论塔板数(USP)	拖尾因子	分离度(USP)
1	3.955	3893953	100.000	330802	2619	1.222	--
总计		3893953	100.000	330802			

图59 非布司他片溶出曲线测定HPLC图谱
 自制品-2024091313批(40mg规格)-shui(内含0.2%SDS)介质-桨法-50转
 对照品溶液-1-2

999非布司他片

<样品信息>

色谱柱:XB-C18(50mm*4.6mm,5 μ m) 流速:1.0ml/min
 柱温:40 $^{\circ}$ C 波长:317nm
 数据文件名: RCS999 - 0-56/25-1593-2 - zzp-2024091313p-40mg-rcqx-shui+0.2sdsjz-2-dz1-3.lcd
 方法文件名: RCS999 - 20241029-fbst-rcqx-FX274.lcm
 批处理文件名: RCS999 - 20241104-rcqx-FX274.lcb
 样品瓶号: 2-18
 进样体积: 20 μ l 版本号:6.115
 进样时间: 2024/11/04 17:25:22 实验者: xiechaojun
 处理时间 (V2): 2024/11/05 09:42:40 处理者: xiechaojun
 仪器型号: SHIMADZU LC-2050C(FX274)

<色谱图>

mV

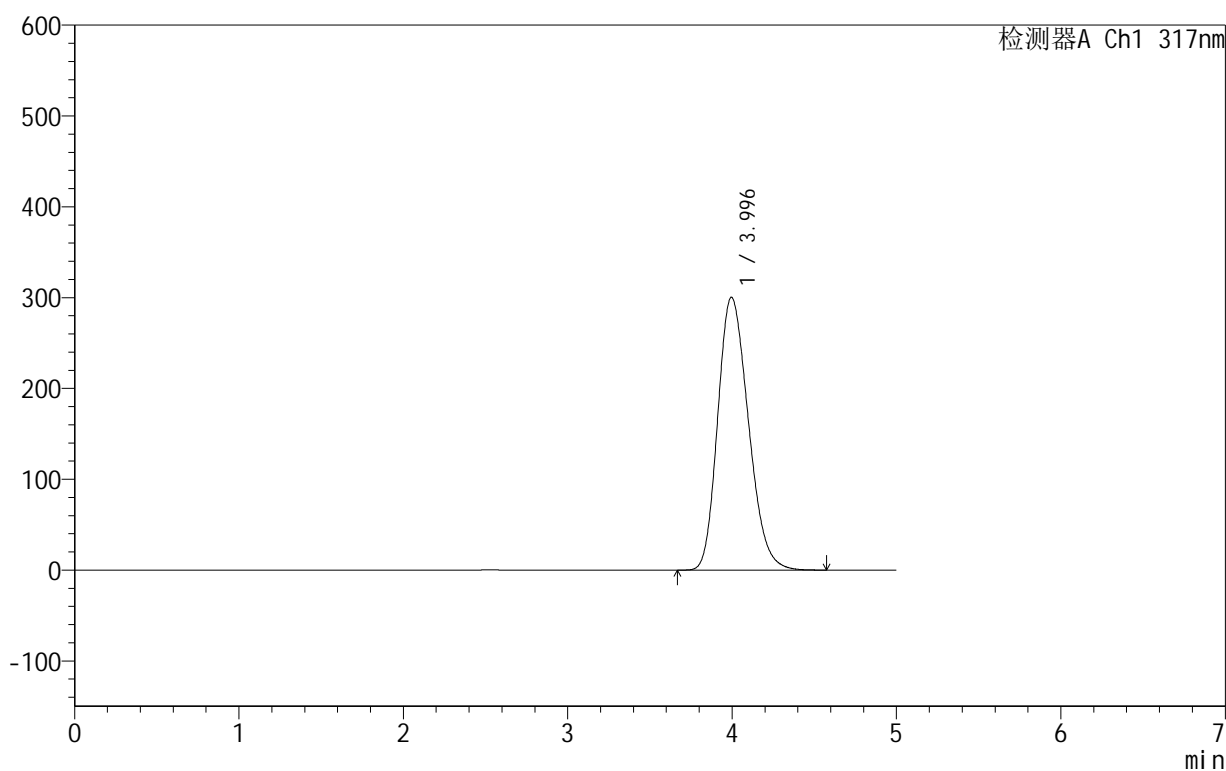

<峰表>

检测器A Ch1 317nm

峰号	保留时间	面积	面积%	高度	理论塔板数(USP)	拖尾因子	分离度(USP)
1	3.996	3892571	100.000	300492	2184	1.221	--
总计		3892571	100.000	300492			

图60 非布司他片溶出曲线测定HPLC图谱
 自制品-2024091313批(40mg规格)-shui(内含0.2%SDS)介质-桨法-50转
 对照品溶液-1-3

999非布司他片

<样品信息>

色谱柱:XB-C18(50mm*4.6mm,5 μ m) 流速:1.0ml/min
 柱温:40 $^{\circ}$ C 波长:317nm
 数据文件名: RCS999 - 0-56/25-1594-2 - zzp-2024091313p-40mg-rcqx-shui+0.2sdsjz-2-dz1-4.lcd
 方法文件名: RCS999 - 20241029-fbst-rcqx-FX274.lcm
 批处理文件名: RCS999 - 20241104-rcqx-FX274.lcb
 样品瓶号: 2-18
 进样体积: 20 μ l 版本号:6.115
 进样时间: 2024/11/04 17:30:47 实验者: xiechaojun
 处理时间 (V2): 2024/11/05 09:42:43 处理者: xiechaojun
 仪器型号: SHIMADZU LC-2050C(FX274)

<色谱图>

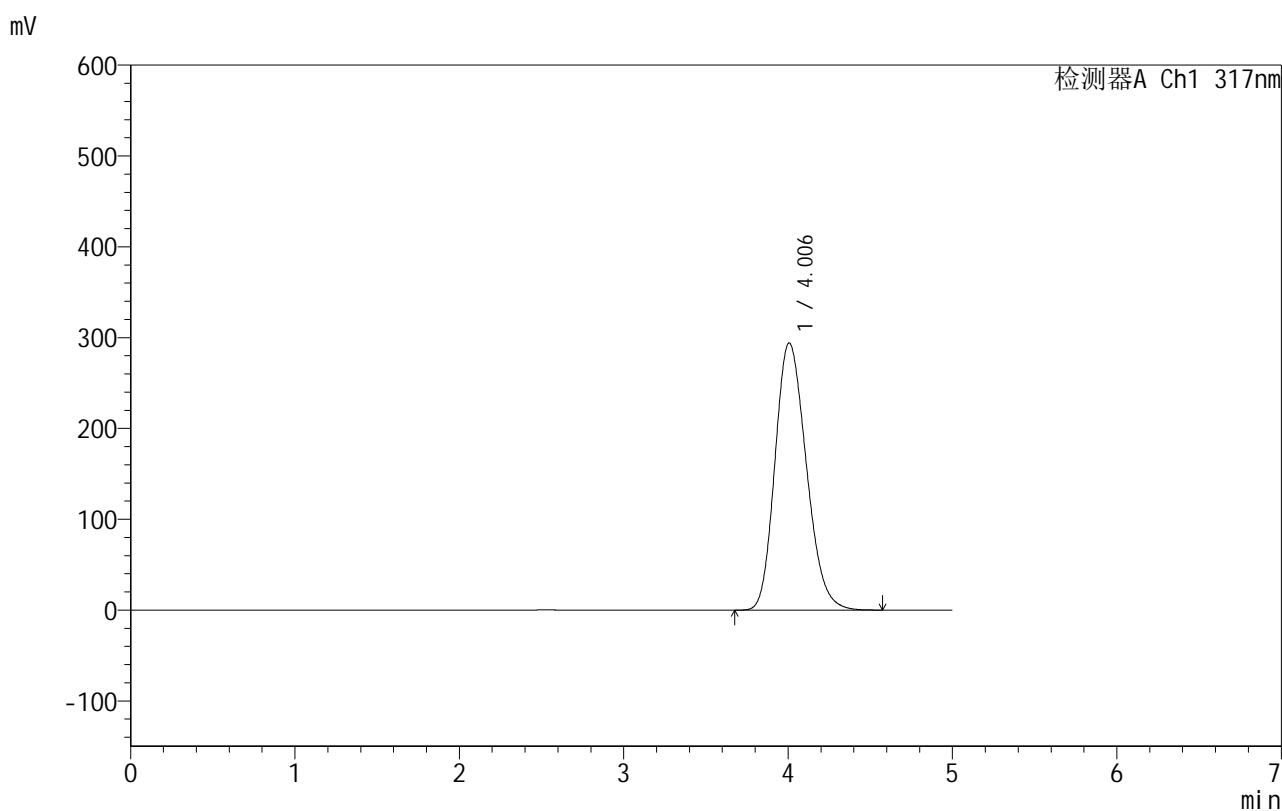

<峰表>

检测器A Ch1 317nm

峰号	保留时间	面积	面积%	高度	理论塔板数(USP)	拖尾因子	分离度(USP)
1	4.006	3893950	100.000	294210	2119	1.201	--
总计		3893950	100.000	294210			

图61 非布司他片溶出曲线测定HPLC图谱
 自制品-2024091313批(40mg规格)-shui(内含0.2%SDS)介质-桨法-50转
 对照品溶液-1-4

999非布司他片

<样品信息>

色谱柱:XB-C18(50mm*4.6mm,5 μ m) 流速:1.0ml/min
 柱温:40 $^{\circ}$ C 波长:317nm
 数据文件名: RCS999 - 0-56/25-1595-2 - zzp-2024091313p-40mg-rcqx-shui+0.2sdsjz-2-dz1-5.lcd
 方法文件名: RCS999 - 20241029-fbst-rcqx-FX274.lcm
 批处理文件名: RCS999 - 20241104-rcqx-FX274.lcb
 样品瓶号: 2-18
 进样体积: 20 μ l 版本号:6.115
 进样时间: 2024/11/04 17:36:12 实验者: xiechaojun
 处理时间 (V2): 2024/11/05 09:42:46 处理者: xiechaojun
 仪器型号: SHIMADZU LC-2050C(FX274)

<色谱图>

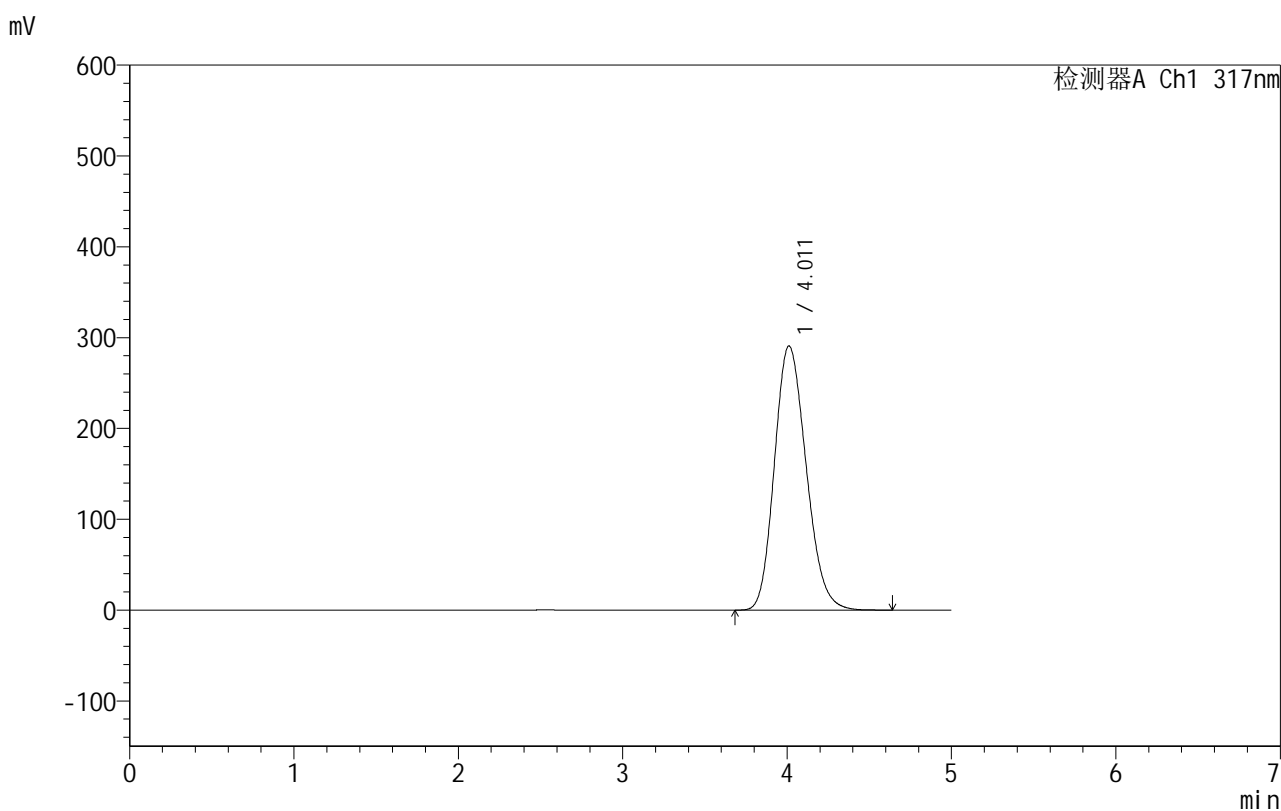

<峰表>

检测器A Ch1 317nm

峰号	保留时间	面积	面积%	高度	理论塔板数(USP)	拖尾因子	分离度(USP)
1	4.011	3900101	100.000	290822	2065	1.181	--
总计		3900101	100.000	290822			

图62 非布司他片溶出曲线测定HPLC图谱
 自制品-2024091313批(40mg规格)-shui(内含0.2%SDS)介质-桨法-50转
 对照品溶液-1-5

999非布司他片

<样品信息>

色谱柱:XB-C18(50mm*4.6mm,5 μ m) 流速:1.0ml/min
 柱温:40 $^{\circ}$ C 波长:317nm
 数据文件名: RCS999 - 0-56/25-1596-2 - zzp-2024091313p-40mg-rcqx-shui+0.2sdsjz-2-p1-5min.lcd
 方法文件名: RCS999 - 20241029-fbst-rcqx-FX274.lcm
 批处理文件名: RCS999 - 20241104-rcqx-FX274.lcb
 样品瓶号: 2-1
 进样体积: 20 μ l 版本号:6.115
 进样时间: 2024/11/04 17:41:36 实验者: xiechaojun
 处理时间 (V2): 2024/11/05 09:42:49 处理者: xiechaojun
 仪器型号: SHIMADZU LC-2050C(FX274)

<色谱图>

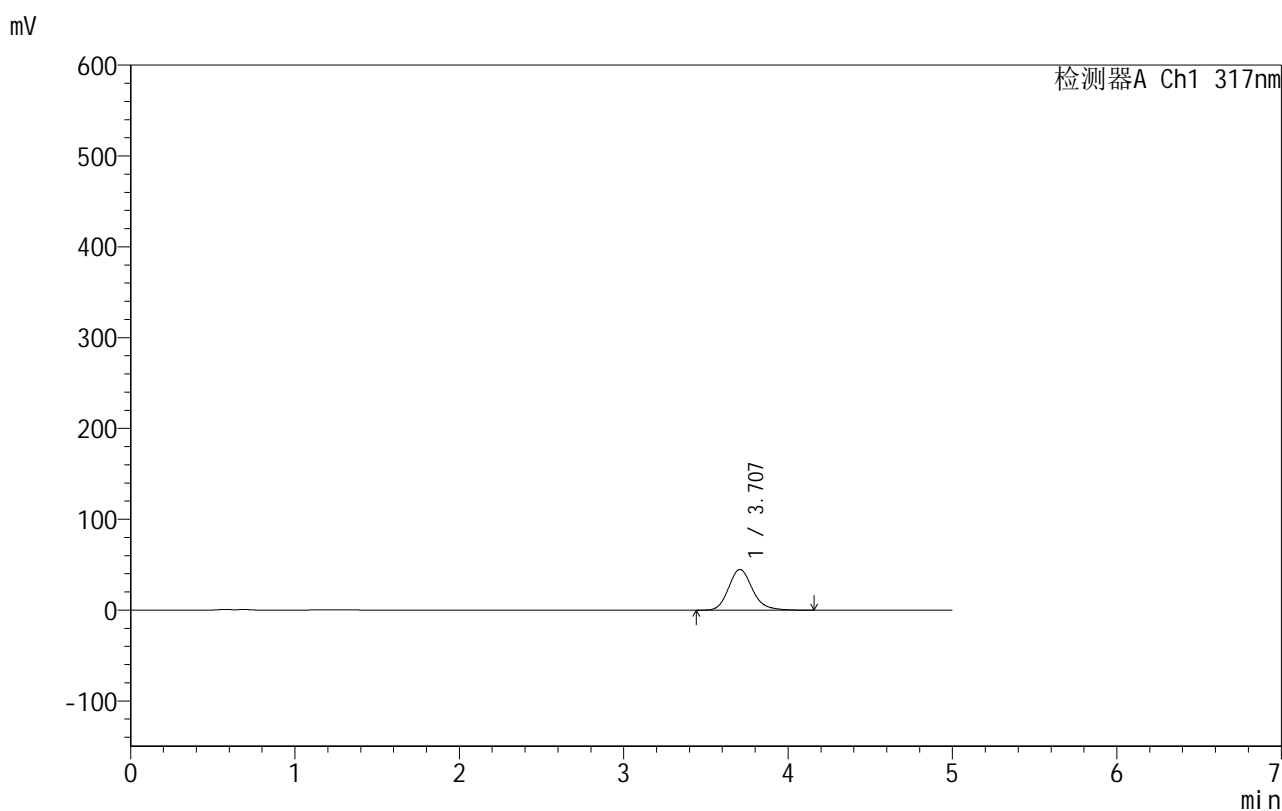

<峰表>

检测器A Ch1 317nm

峰号	保留时间	面积	面积%	高度	理论塔板数(USP)	拖尾因子	分离度(USP)
1	3.707	451401	100.000	44824	3266	1.171	--
总计		451401	100.000	44824			

999非布司他片

<样品信息>

色谱柱:XB-C18(50mm*4.6mm,5 μ m) 流速:1.0ml/min
 柱温:40 $^{\circ}$ C 波长:317nm
 数据文件名: RCS999 - 0-56/25-1597-2 - zzp-2024091313p-40mg-rcqx-shui+0.2sdsjz-2-p2-5min.lcd
 方法文件名: RCS999 - 20241029-fbst-rcqx-FX274.lcm
 批处理文件名: RCS999 - 20241104-rcqx-FX274.lcb
 样品瓶号: 2-10
 进样体积: 20 μ l 版本号:6.115
 进样时间: 2024/11/04 17:47:00 实验者: xiechaojun
 处理时间 (V2): 2024/11/05 09:42:51 处理者: xiechaojun
 仪器型号: SHIMADZU LC-2050C(FX274)

<色谱图>

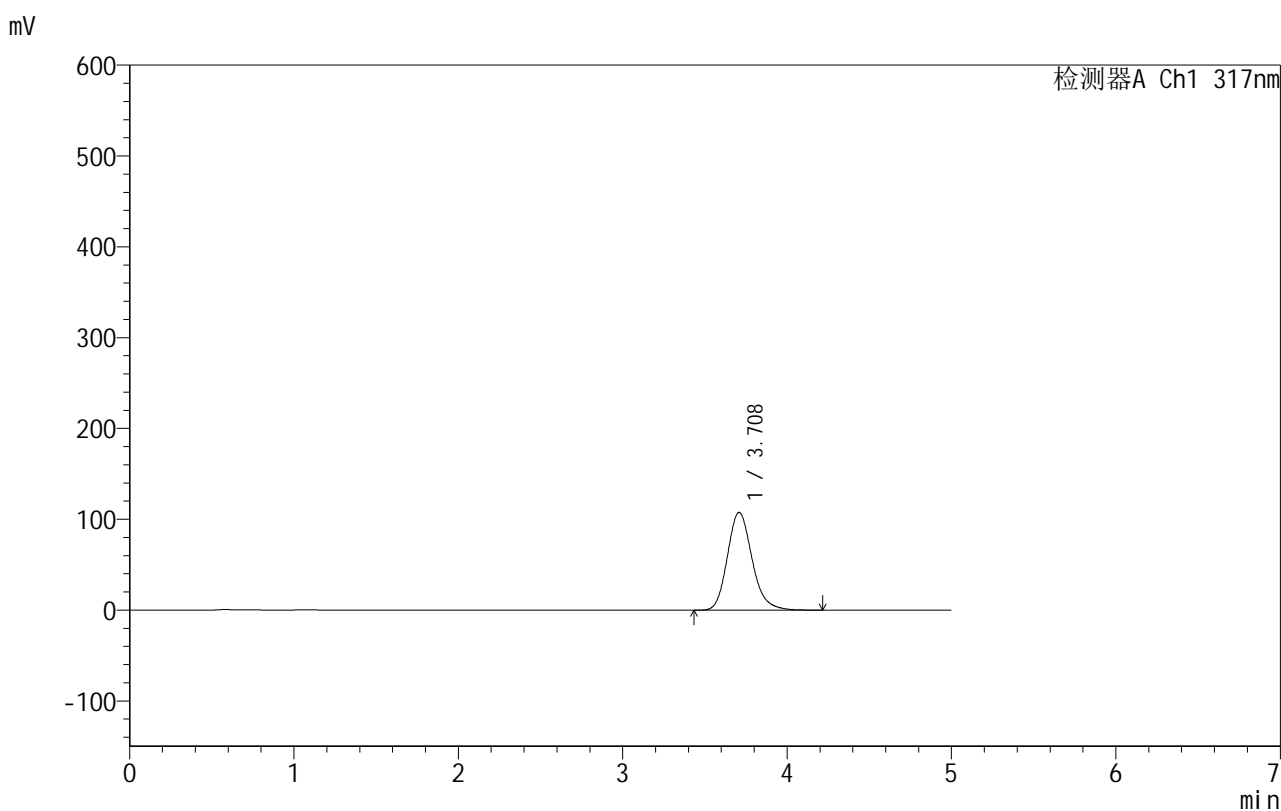

<峰表>

检测器A Ch1 317nm

峰号	保留时间	面积	面积%	高度	理论塔板数(USP)	拖尾因子	分离度(USP)
1	3.708	1121262	100.000	107558	3031	1.179	--
总计		1121262	100.000	107558			



999非布司他片

<样品信息>

色谱柱:XB-C18(50mm*4.6mm,5μm) 流速:1.0ml/min
 柱温:40°C 波长:317nm
 数据文件名: RCS999 - 0-56/25-1598-2 - zzp-2024091313p-40mg-rcqx-shui+0.2sdsjz-2-p3-5min.lcd
 方法文件名: RCS999 - 20241029-fbst-rcqx-FX274.lcm
 批处理文件名: RCS999 - 20241104-rcqx-FX274.lcb
 样品瓶号: 2-19
 进样体积: 20 μl 版本号:6.115
 进样时间: 2024/11/04 17:52:24 实验者: xiechaojun
 处理时间 (V2): 2024/11/05 09:42:54 处理者: xiechaojun
 仪器型号: SHIMADZU LC-2050C(FX274)

<色谱图>

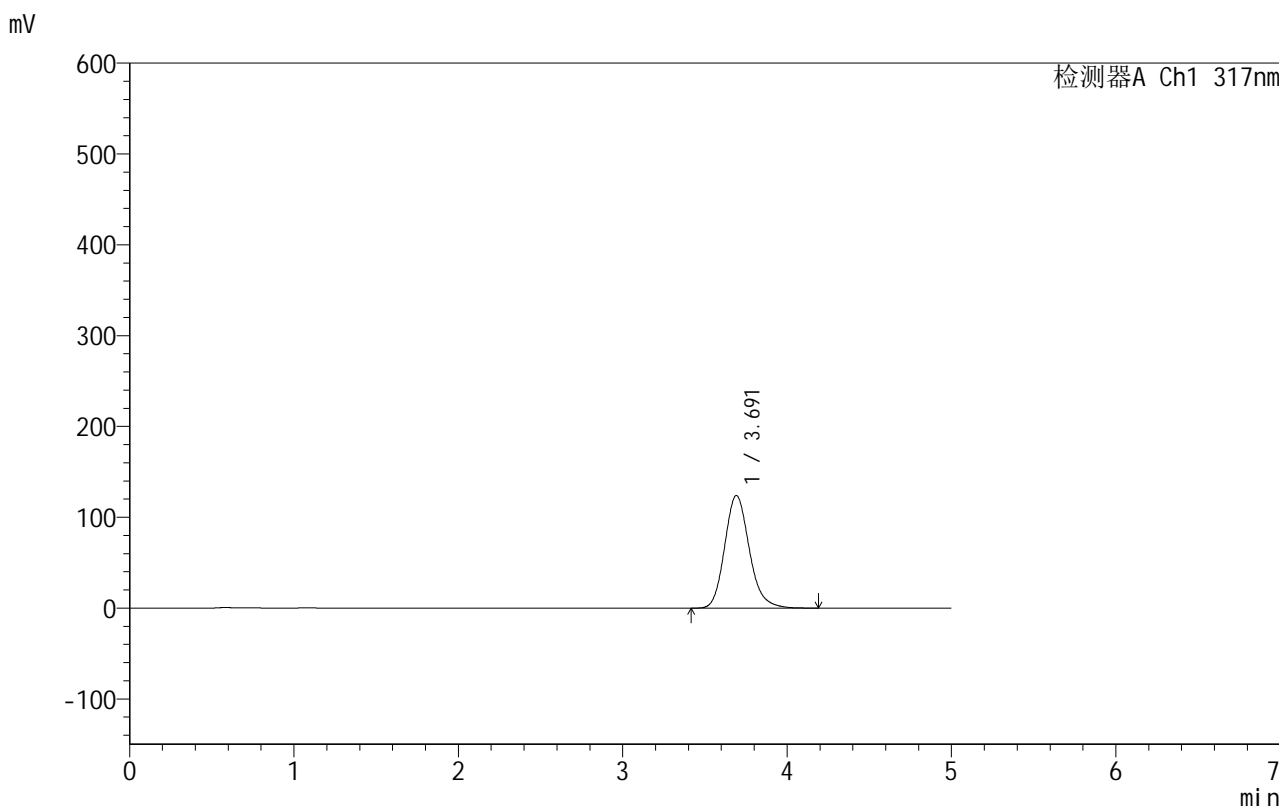

<峰表>

检测器A Ch1 317nm

峰号	保留时间	面积	面积%	高度	理论塔板数(USP)	拖尾因子	分离度(USP)
1	3.691	1290132	100.000	123878	3011	1.170	--
总计		1290132	100.000	123878			

图65 非布司他片溶出曲线测定HPLC图谱
 自制品-2024091313批(40mg规格)-shui(内含0.2%SDS)介质-桨法-50转-5min-片3
 供试品溶液-1

999非布司他片

<样品信息>

色谱柱:XB-C18(50mm*4.6mm,5 μ m) 流速:1.0ml/min
 柱温:40 $^{\circ}$ C 波长:317nm
 数据文件名: RCS999 - 0-56/25-1599-2 - zzp-2024091313p-40mg-rcqx-shui+0.2sdsjz-2-p4-5min.lcd
 方法文件名: RCS999 - 20241029-fbst-rcqx-FX274.lcm
 批处理文件名: RCS999 - 20241104-rcqx-FX274.lcb
 样品瓶号: 2-28
 进样体积: 20 μ l 版本号:6.115
 进样时间: 2024/11/04 17:57:48 实验者: xiechaojun
 处理时间 (V2): 2024/11/05 09:42:57 处理者: xiechaojun
 仪器型号: SHIMADZU LC-2050C(FX274)

<色谱图>

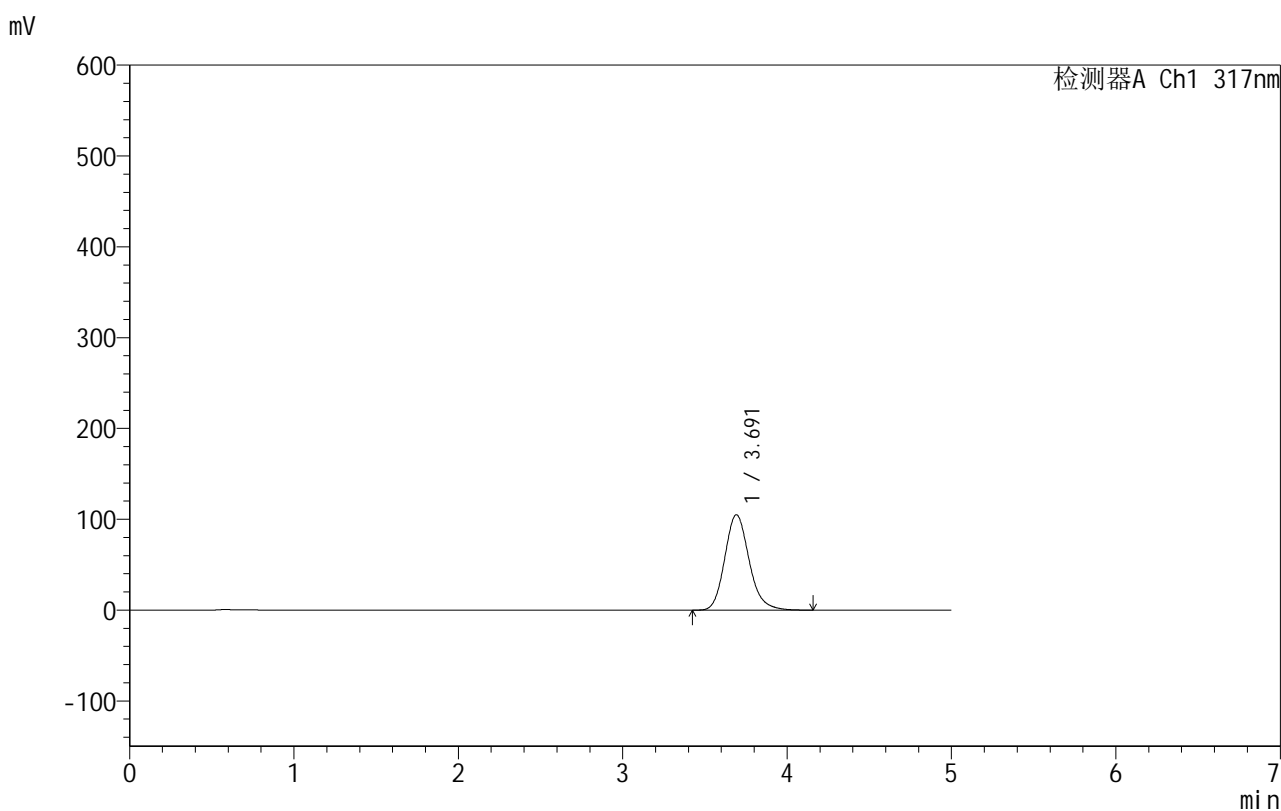

<峰表>

检测器A Ch1 317nm

峰号	保留时间	面积	面积%	高度	理论塔板数(USP)	拖尾因子	分离度(USP)
1	3.691	1080289	100.000	104920	3084	1.169	--
总计		1080289	100.000	104920			

999非布司他片

<样品信息>

色谱柱:XB-C18(50mm*4.6mm,5 μ m) 流速:1.0ml/min
 柱温:40 $^{\circ}$ C 波长:317nm
 数据文件名: RCS999 - 0-56/25-1600-2 - zzp-2024091313p-40mg-rcqx-shui+0.2sdsjz-2-p5-5min.lcd
 方法文件名: RCS999 - 20241029-fbst-rcqx-FX274.lcm
 批处理文件名: RCS999 - 20241104-rcqx-FX274.lcb
 样品瓶号: 2-37
 进样体积: 20 μ l 版本号:6.115
 进样时间: 2024/11/04 18:03:11 实验者: xiechaojun
 处理时间 (V2): 2024/11/05 09:43:00 处理者: xiechaojun
 仪器型号: SHIMADZU LC-2050C(FX274)

<色谱图>

mV

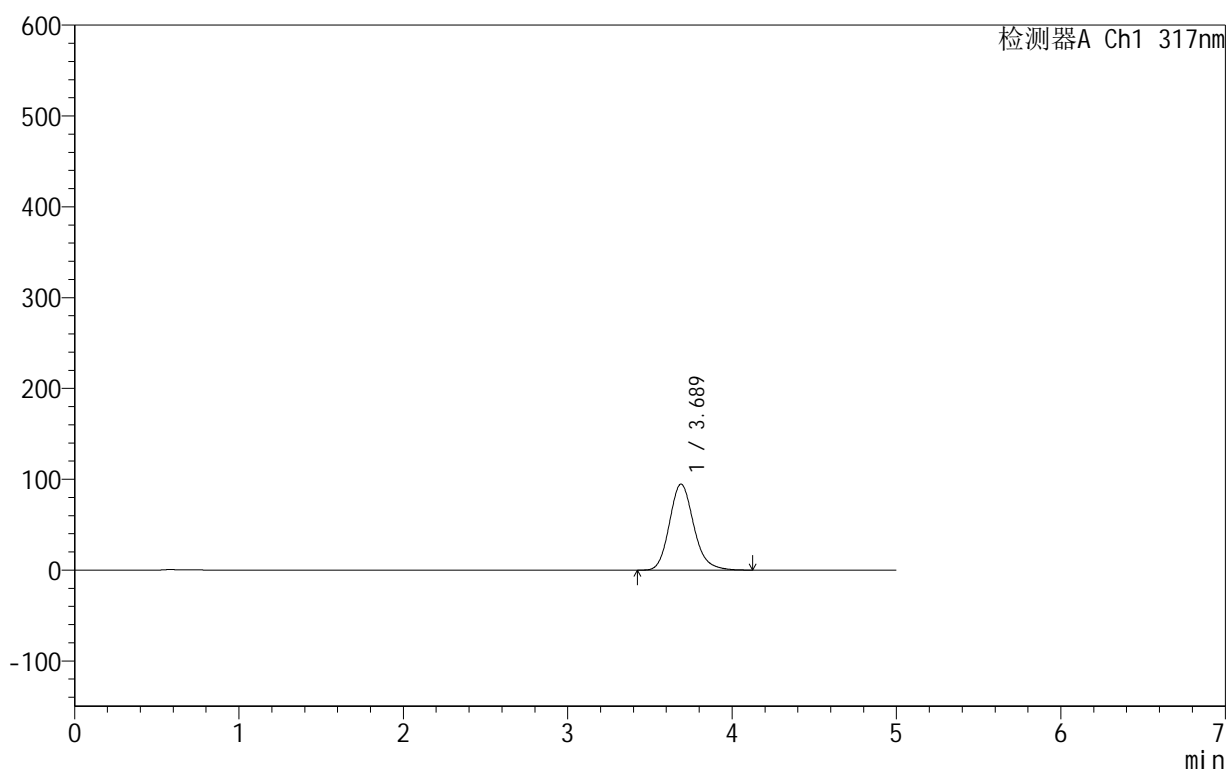

<峰表>

检测器A Ch1 317nm

峰号	保留时间	面积	面积%	高度	理论塔板数(USP)	拖尾因子	分离度(USP)
1	3.689	970973	100.000	94751	3102	1.168	--
总计		970973	100.000	94751			



999非布司他片

<样品信息>

色谱柱:XB-C18(50mm*4.6mm,5μm) 流速:1.0ml/min
 柱温:40°C 波长:317nm
 数据文件名: RCS999 - 0-56/25-1601-2 - zzp-2024091313p-40mg-rcqx-shui+0.2sdsjz-2-p6-5min.lcd
 方法文件名: RCS999 - 20241029-fbst-rcqx-FX274.lcm
 批处理文件名: RCS999 - 20241104-rcqx-FX274.lcb
 样品瓶号: 2-46
 进样体积: 20 μl 版本号:6.115
 进样时间: 2024/11/04 18:08:35 实验者: xiechaojun
 处理时间 (V2): 2024/11/05 09:43:02 处理者: xiechaojun
 仪器型号: SHIMADZU LC-2050C(FX274)

<色谱图>

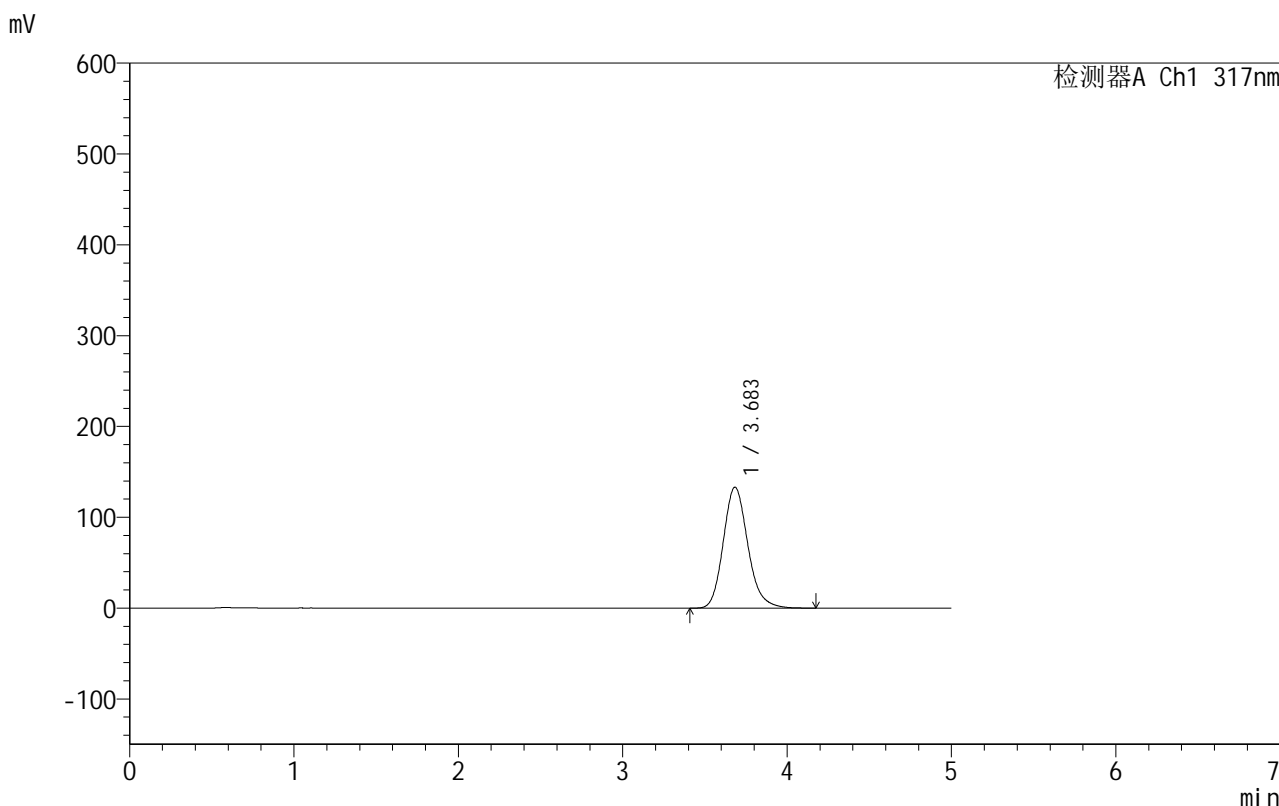

<峰表>

检测器A Ch1 317nm

峰号	保留时间	面积	面积%	高度	理论塔板数(USP)	拖尾因子	分离度(USP)
1	3.683	1382244	100.000	133095	3009	1.169	--
总计		1382244	100.000	133095			

图68 非布司他片溶出曲线测定HPLC图谱

自制品-2024091313批(40mg规格)-shui(内含0.2%SDS)介质-桨法-50转-5min-片6

供试品溶液-1



999非布司他片

<样品信息>

色谱柱:XB-C18(50mm*4.6mm,5μm) 流速:1.0ml/min
 柱温:40°C 波长:317nm
 数据文件名: RCS999 - 0-56/25-1602-2 - zzp-2024091313p-40mg-rcqx-shui+0.2sdsjz-2-p1-10min.lcd
 方法文件名: RCS999 - 20241029-fbst-rcqx-FX274.lcm
 批处理文件名: RCS999 - 20241104-rcqx-FX274.lcb
 样品瓶号: 2-2
 进样体积: 20 μl 版本号:6.115
 进样时间: 2024/11/04 18:13:59 实验者: xiechaojun
 处理时间 (V2): 2024/11/05 09:43:05 处理者: xiechaojun
 仪器型号: SHIMADZU LC-2050C(FX274)

<色谱图>

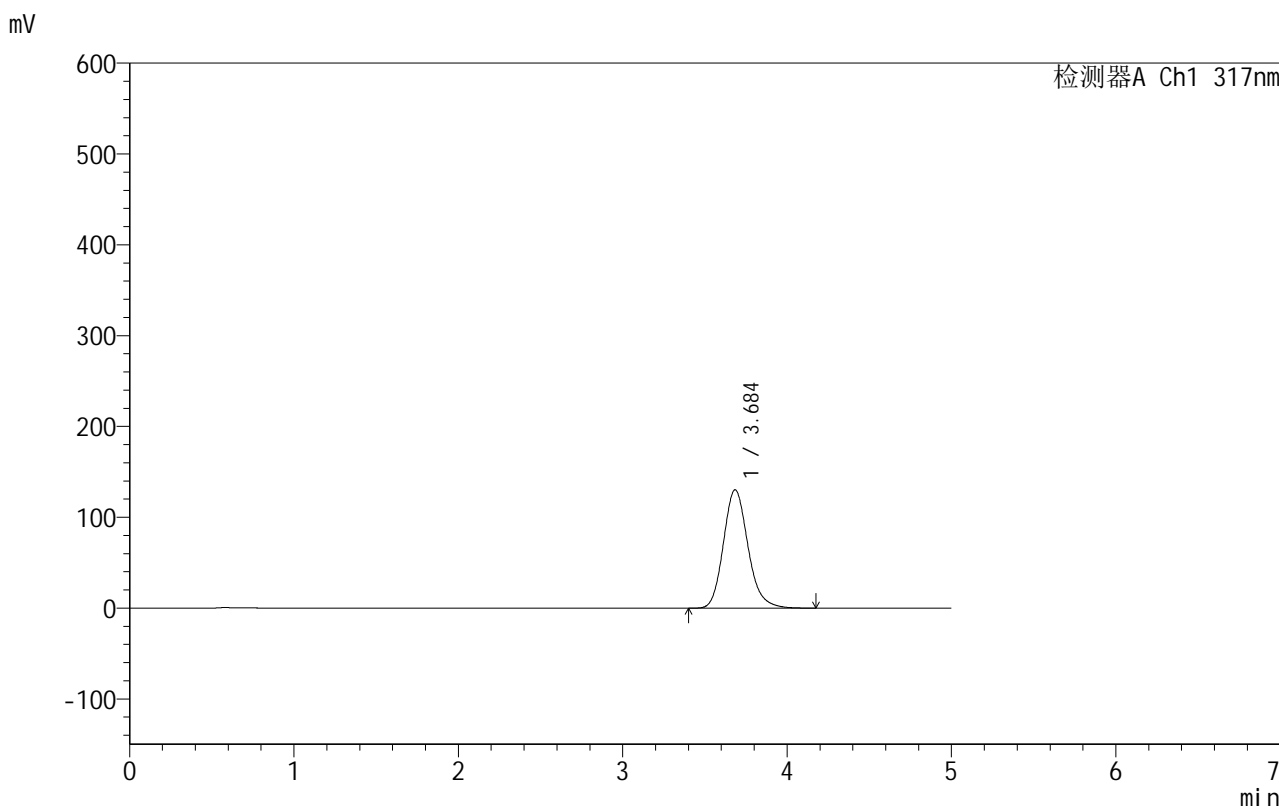

<峰表>

检测器A Ch1 317nm

峰号	保留时间	面积	面积%	高度	理论塔板数(USP)	拖尾因子	分离度(USP)
1	3.684	1352805	100.000	130163	3014	1.169	--
总计		1352805	100.000	130163			

图69 非布司他片溶出曲线测定HPLC图谱
 自制品-2024091313批(40mg规格)-shui(内含0.2%SDS)介质-
 桨法-50转-10min-片1
 供试品溶液-1



999非布司他片

<样品信息>

色谱柱:XB-C18(50mm*4.6mm,5μm) 流速:1.0ml/min
 柱温:40°C 波长:317nm
 数据文件名: RCS999 - 0-56/25-1603-2 - zzp-2024091313p-40mg-rcqx-shui+0.2sdsjz-2-p2-10min.lcd
 方法文件名: RCS999 - 20241029-fbst-rcqx-FX274.lcm
 批处理文件名: RCS999 - 20241104-rcqx-FX274.lcb
 样品瓶号: 2-11
 进样体积: 20 μl 版本号:6.115
 进样时间: 2024/11/04 18:19:23 实验者: xiechaojun
 处理时间 (V2): 2024/11/05 09:43:08 处理者: xiechaojun
 仪器型号: SHIMADZU LC-2050C(FX274)

<色谱图>

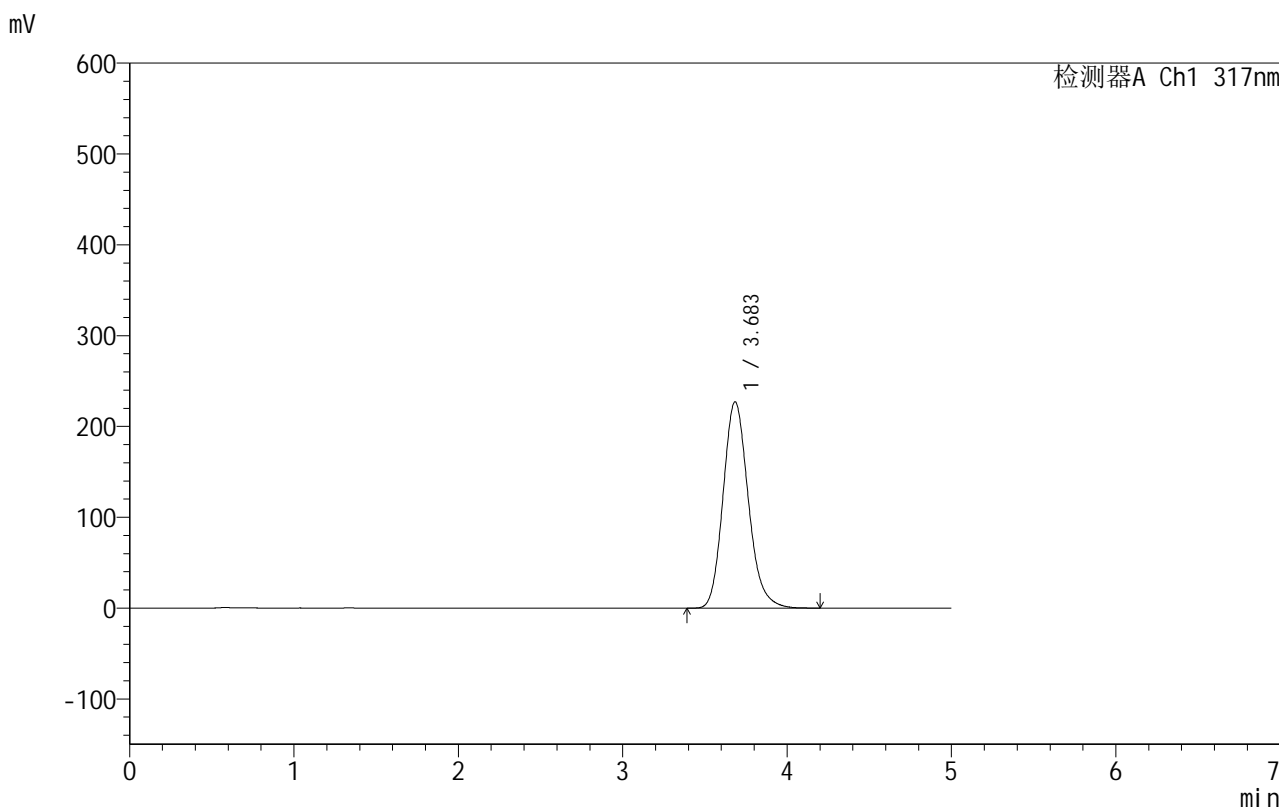

<峰表>

检测器A Ch1 317nm

峰号	保留时间	面积	面积%	高度	理论塔板数(USP)	拖尾因子	分离度(USP)
1	3.683	2419548	100.000	226975	2845	1.169	--
总计		2419548	100.000	226975			

图70 非布司他片溶出曲线测定HPLC图谱
 自制品-2024091313批(40mg规格)-shui(内含0.2%SDS)介质-
 桨法-50转-10min-片2
 供试品溶液-1

999非布司他片

<样品信息>

色谱柱:XB-C18(50mm*4.6mm,5 μ m) 流速:1.0ml/min
 柱温:40 $^{\circ}$ C 波长:317nm
 数据文件名: RCS999 - 0-56/25-1604-2 - zzp-2024091313p-40mg-rcqx-shui+0.2sdsjz-2-p3-10min.lcd
 方法文件名: RCS999 - 20241029-fbst-rcqx-FX274.lcm
 批处理文件名: RCS999 - 20241104-rcqx-FX274.lcb
 样品瓶号: 2-20
 进样体积: 20 μ l 版本号:6.115
 进样时间: 2024/11/04 18:24:47 实验者: xiechaojun
 处理时间 (V2): 2024/11/05 09:43:10 处理者: xiechaojun
 仪器型号: SHIMADZU LC-2050C(FX274)

<色谱图>

mV

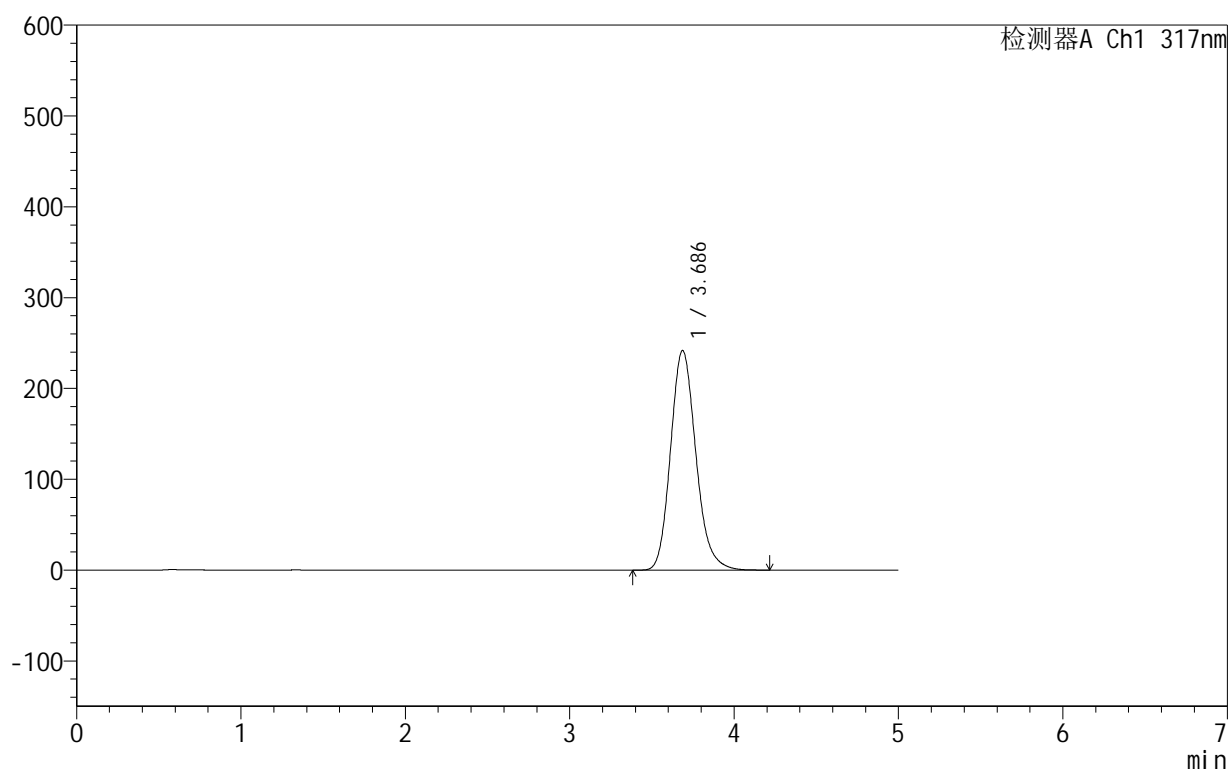

<峰表>

检测器A Ch1 317nm

峰号	保留时间	面积	面积%	高度	理论塔板数(USP)	拖尾因子	分离度(USP)
1	3.686	2589315	100.000	241725	2818	1.169	--
总计		2589315	100.000	241725			

图71 非布司他片溶出曲线测定HPLC图谱
 自制品-2024091313批(40mg规格)-shui(内含0.2%SDS)介质-
 桨法-50转-10min-片3
 供试品溶液-1



999非布司他片

<样品信息>

色谱柱:XB-C18(50mm*4.6mm,5μm) 流速:1.0ml/min
 柱温:40°C 波长:317nm
 数据文件名: RCS999 - 0-56/25-1605-2 - zzp-2024091313p-40mg-rcqx-shui+0.2sdsjz-2-p4-10min.lcd
 方法文件名: RCS999 - 20241029-fbst-rcqx-FX274.lcm
 批处理文件名: RCS999 - 20241104-rcqx-FX274.lcb
 样品瓶号: 2-29
 进样体积: 20 μl 版本号:6.115
 进样时间: 2024/11/04 18:30:11 实验者: xiechaojun
 处理时间 (V2): 2024/11/05 09:43:14 处理者: xiechaojun
 仪器型号: SHIMADZU LC-2050C(FX274)

<色谱图>

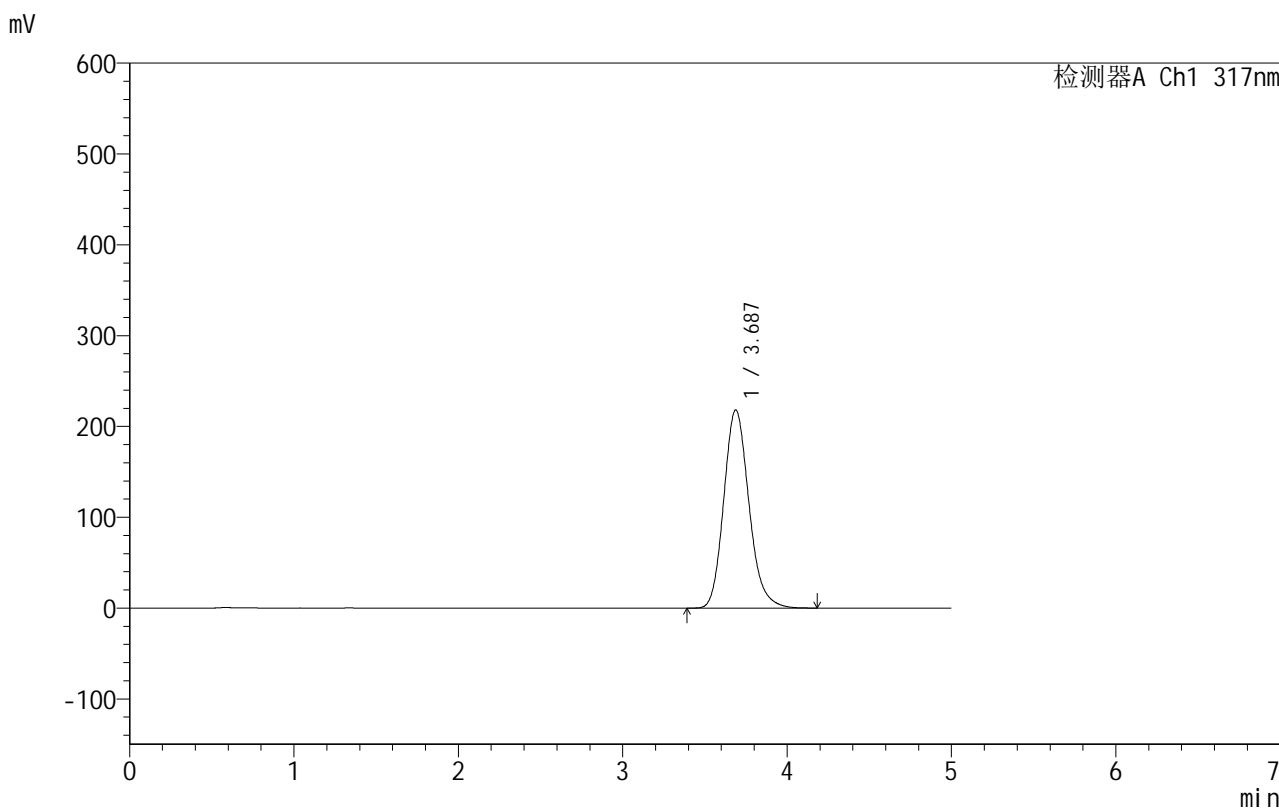

<峰表>

检测器A Ch1 317nm

峰号	保留时间	面积	面积%	高度	理论塔板数(USP)	拖尾因子	分离度(USP)
1	3.687	2321777	100.000	218215	2858	1.168	--
总计		2321777	100.000	218215			

图72 非布司他片溶出曲线测定HPLC图谱
 自制品-2024091313批(40mg规格)-shui(内含0.2%SDS)介质-
 桨法-50转-10min-片4
 供试品溶液-1



999非布司他片

<样品信息>

色谱柱:XB-C18(50mm*4.6mm,5μm) 流速:1.0ml/min
 柱温:40°C 波长:317nm
 数据文件名: RCS999 - 0-56/25-1606-2 - zzp-2024091313p-40mg-rcqx-shui+0.2sdsjz-2-p5-10min.lcd
 方法文件名: RCS999 - 20241029-fbst-rcqx-FX274.lcm
 批处理文件名: RCS999 - 20241104-rcqx-FX274.lcb
 样品瓶号: 2-38
 进样体积: 20 μl 版本号:6.115
 进样时间: 2024/11/04 18:35:36 实验者: xiechaojun
 处理时间 (V2): 2024/11/05 09:43:17 处理者: xiechaojun
 仪器型号: SHIMADZU LC-2050C(FX274)

<色谱图>

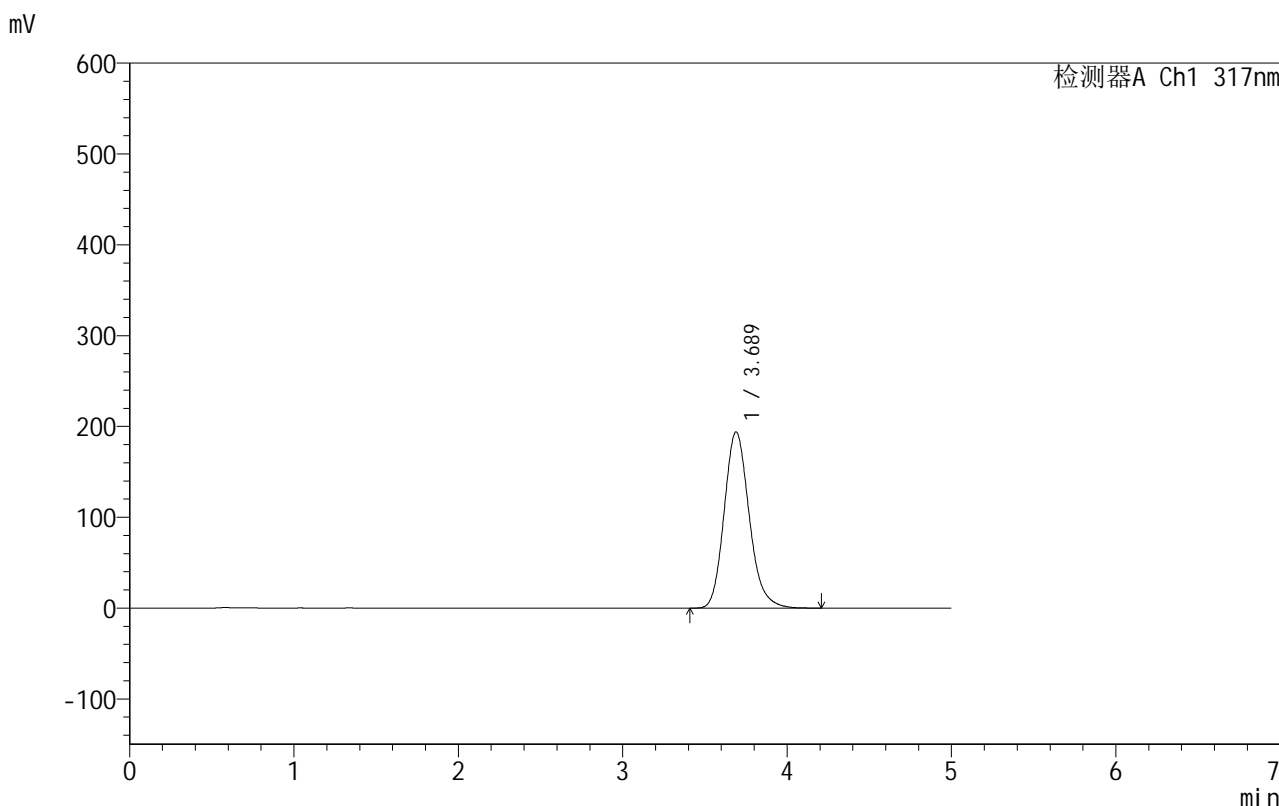

<峰表>

检测器A Ch1 317nm

峰号	保留时间	面积	面积%	高度	理论塔板数(USP)	拖尾因子	分离度(USP)
1	3.689	2051379	100.000	194021	2903	1.170	--
总计		2051379	100.000	194021			

图73 非布司他片溶出曲线测定HPLC图谱
 自制品-2024091313批(40mg规格)-shui(内含0.2%SDS)介质-
 桨法-50转-10min-片5
 供试品溶液-1

999非布司他片

<样品信息>

色谱柱:XB-C18(50mm*4.6mm,5 μ m) 流速:1.0ml/min
 柱温:40 $^{\circ}$ C 波长:317nm
 数据文件名: RCS999 - 0-56/25-1607-2 - zzp-2024091313p-40mg-rcqx-shui+0.2sdsjz-2-p6-10min.lcd
 方法文件名: RCS999 - 20241029-fbst-rcqx-FX274.lcm
 批处理文件名: RCS999 - 20241104-rcqx-FX274.lcb
 样品瓶号: 2-47
 进样体积: 20 μ l 版本号:6.115
 进样时间: 2024/11/04 18:41:01 实验者: xiechaojun
 处理时间 (V2): 2024/11/05 09:43:20 处理者: xiechaojun
 仪器型号: SHIMADZU LC-2050C(FX274)

<色谱图>

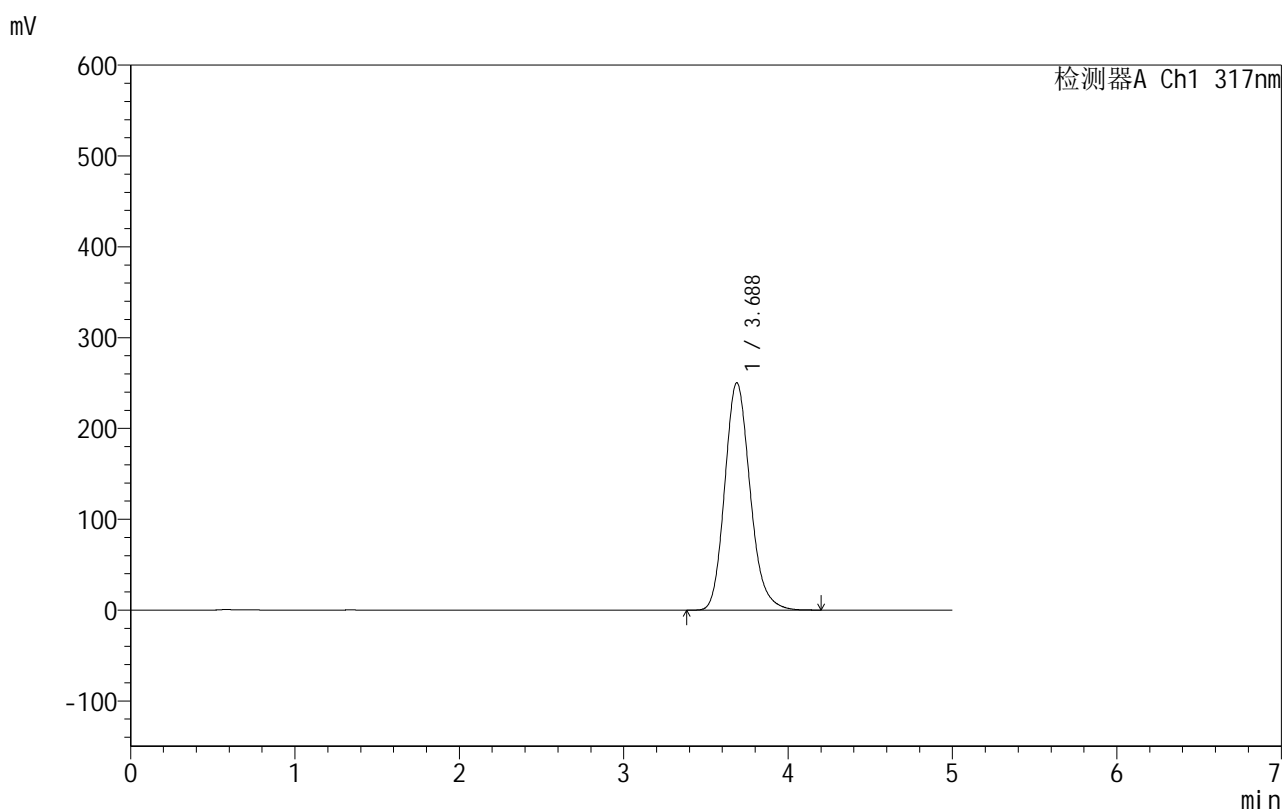

<峰表>

检测器A Ch1 317nm

峰号	保留时间	面积	面积%	高度	理论塔板数(USP)	拖尾因子	分离度(USP)
1	3.688	2680552	100.000	250371	2820	1.170	--
总计		2680552	100.000	250371			

图74 非布司他片溶出曲线测定HPLC图谱
 自制品-2024091313批(40mg规格)-shui(内含0.2%SDS)介质-
 桨法-50转-10min-片6
 供试品溶液-1



999非布司他片

<样品信息>

色谱柱:XB-C18(50mm*4.6mm,5μm) 流速:1.0ml/min
 柱温:40°C 波长:317nm
 数据文件名: RCS999 - 0-56/25-1608-2 - zzp-2024091313p-40mg-rcqx-shui+0.2sdsjz-2-p1-15min.lcd
 方法文件名: RCS999 - 20241029-fbst-rcqx-FX274.lcm
 批处理文件名: RCS999 - 20241104-rcqx-FX274.lcb
 样品瓶号: 2-3
 进样体积: 20 μl 版本号:6.115
 进样时间: 2024/11/04 18:46:26 实验者: xiechaojun
 处理时间 (V2): 2024/11/05 09:43:23 处理者: xiechaojun
 仪器型号: SHIMADZU LC-2050C(FX274)

<色谱图>

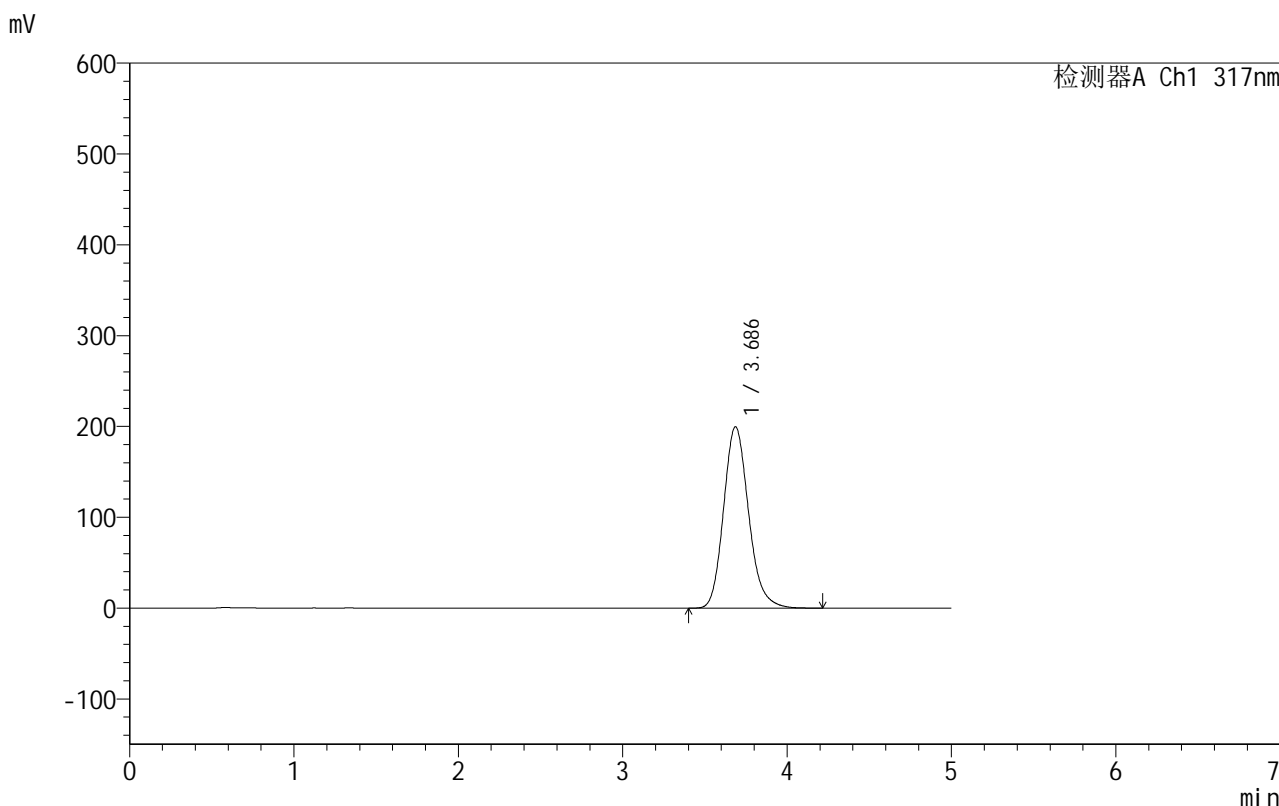

<峰表>

检测器A Ch1 317nm

峰号	保留时间	面积	面积%	高度	理论塔板数(USP)	拖尾因子	分离度(USP)
1	3.686	2110130	100.000	199617	2901	1.170	--
总计		2110130	100.000	199617			

图75 非布司他片溶出曲线测定HPLC图谱
 自制品-2024091313批(40mg规格)-shui(内含0.2%SDS)介质-
 桨法-50转-15min-片1
 供试品溶液-1



999非布司他片

<样品信息>

色谱柱:XB-C18(50mm*4.6mm,5μm) 流速:1.0ml/min
 柱温:40°C 波长:317nm
 数据文件名: RCS999 - 0-56/25-1609-2 - zzp-2024091313p-40mg-rcqx-shui+0.2sdsjz-2-p2-15min.lcd
 方法文件名: RCS999 - 20241029-fbst-rcqx-FX274.lcm
 批处理文件名: RCS999 - 20241104-rcqx-FX274.lcb
 样品瓶号: 2-12
 进样体积: 20 μl 版本号:6.115
 进样时间: 2024/11/04 18:51:51 实验者: xiechaojun
 处理时间 (V2): 2024/11/05 09:43:25 处理者: xiechaojun
 仪器型号: SHIMADZU LC-2050C(FX274)

<色谱图>

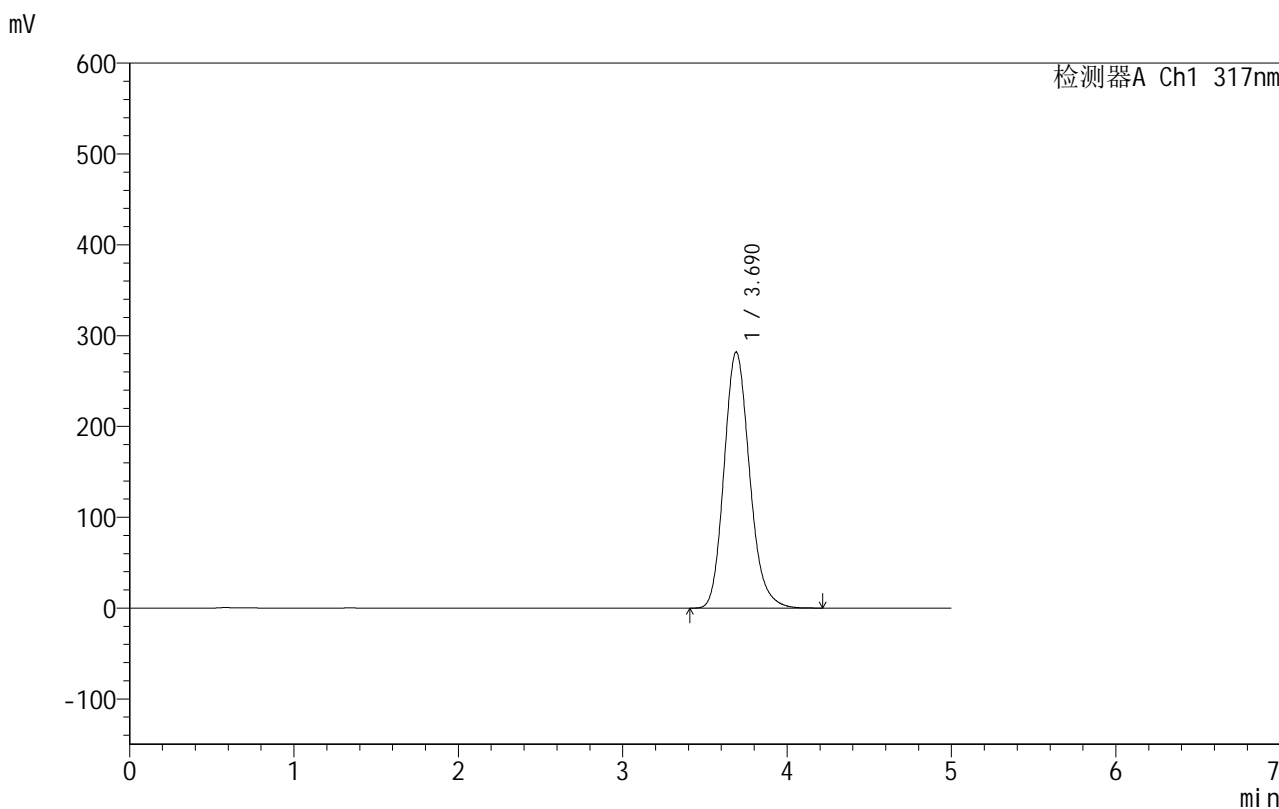

<峰表>

检测器A Ch1 317nm

峰号	保留时间	面积	面积%	高度	理论塔板数(USP)	拖尾因子	分离度(USP)
1	3.690	3038992	100.000	281849	2783	1.171	--
总计		3038992	100.000	281849			

图76 非布司他片溶出曲线测定HPLC图谱
 自制品-2024091313批(40mg规格)-shui(内含0.2%SDS)介质-
 桨法-50转-15min-片2
 供试品溶液-1

999非布司他片

<样品信息>

色谱柱:XB-C18(50mm*4.6mm,5 μ m) 流速:1.0ml/min
 柱温:40 $^{\circ}$ C 波长:317nm
 数据文件名: RCS999 - 0-56/25-1610-2 - zzp-2024091313p-40mg-rcqx-shui+0.2sdsjz-2-p3-15min.lcd
 方法文件名: RCS999 - 20241029-fbst-rcqx-FX274.lcm
 批处理文件名: RCS999 - 20241104-rcqx-FX274.lcb
 样品瓶号: 2-21
 进样体积: 20 μ l 版本号:6.115
 进样时间: 2024/11/04 18:57:15 实验者: xiechaojun
 处理时间 (V2): 2024/11/05 09:43:28 处理者: xiechaojun
 仪器型号: SHIMADZU LC-2050C(FX274)

<色谱图>

mV

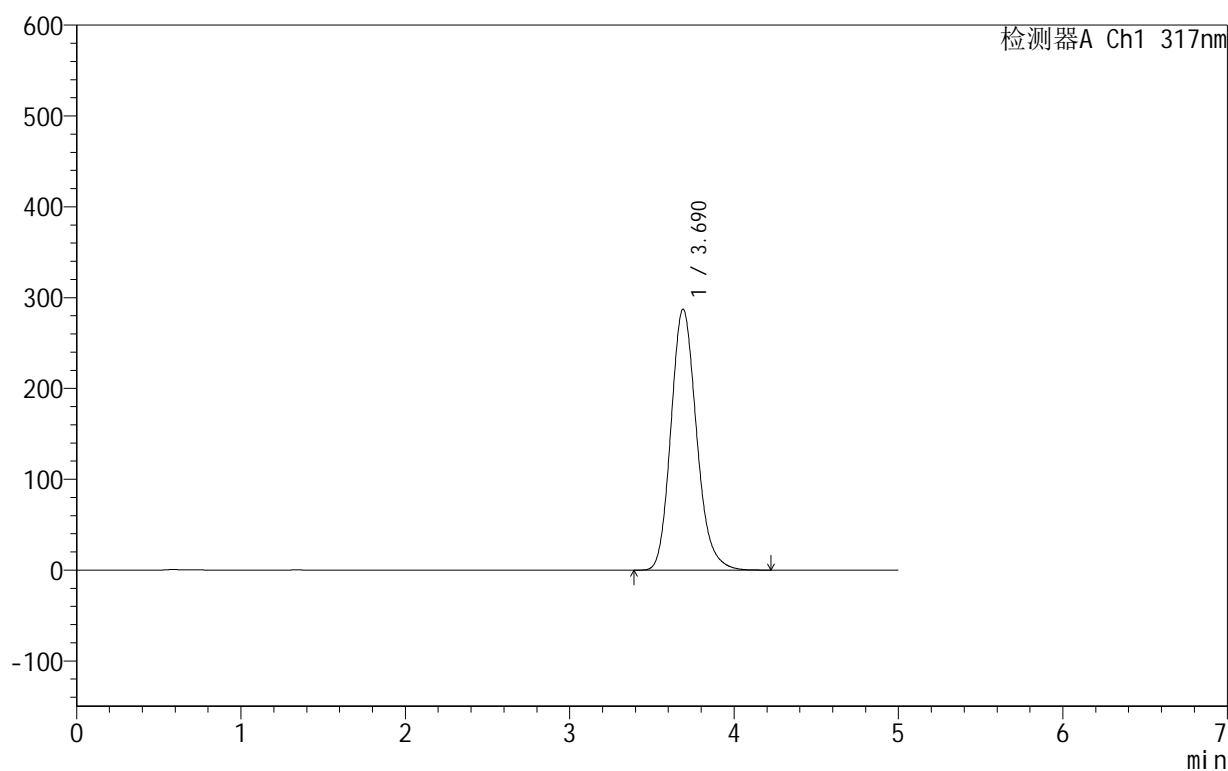

<峰表>

检测器A Ch1 317nm

峰号	保留时间	面积	面积%	高度	理论塔板数(USP)	拖尾因子	分离度(USP)
1	3.690	3106279	100.000	287329	2764	1.170	--
总计		3106279	100.000	287329			

图77 非布司他片溶出曲线测定HPLC图谱
 自制品-2024091313批(40mg规格)-shui(内含0.2%SDS)介质-
 桨法-50转-15min-片3
 供试品溶液-1



999非布司他片

<样品信息>

色谱柱:XB-C18(50mm*4.6mm,5μm) 流速:1.0ml/min
 柱温:40°C 波长:317nm
 数据文件名: RCS999 - 0-56/25-1611-2 - zzp-2024091313p-40mg-rcqx-shui+0.2sdsjz-2-p4-15min.lcd
 方法文件名: RCS999 - 20241029-fbst-rcqx-FX274.lcm
 批处理文件名: RCS999 - 20241104-rcqx-FX274.lcb
 样品瓶号: 2-30
 进样体积: 20 μl 版本号:6.115
 进样时间: 2024/11/04 19:02:39 实验者: xiechaojun
 处理时间 (V2): 2024/11/05 09:43:31 处理者: xiechaojun
 仪器型号: SHIMADZU LC-2050C(FX274)

<色谱图>

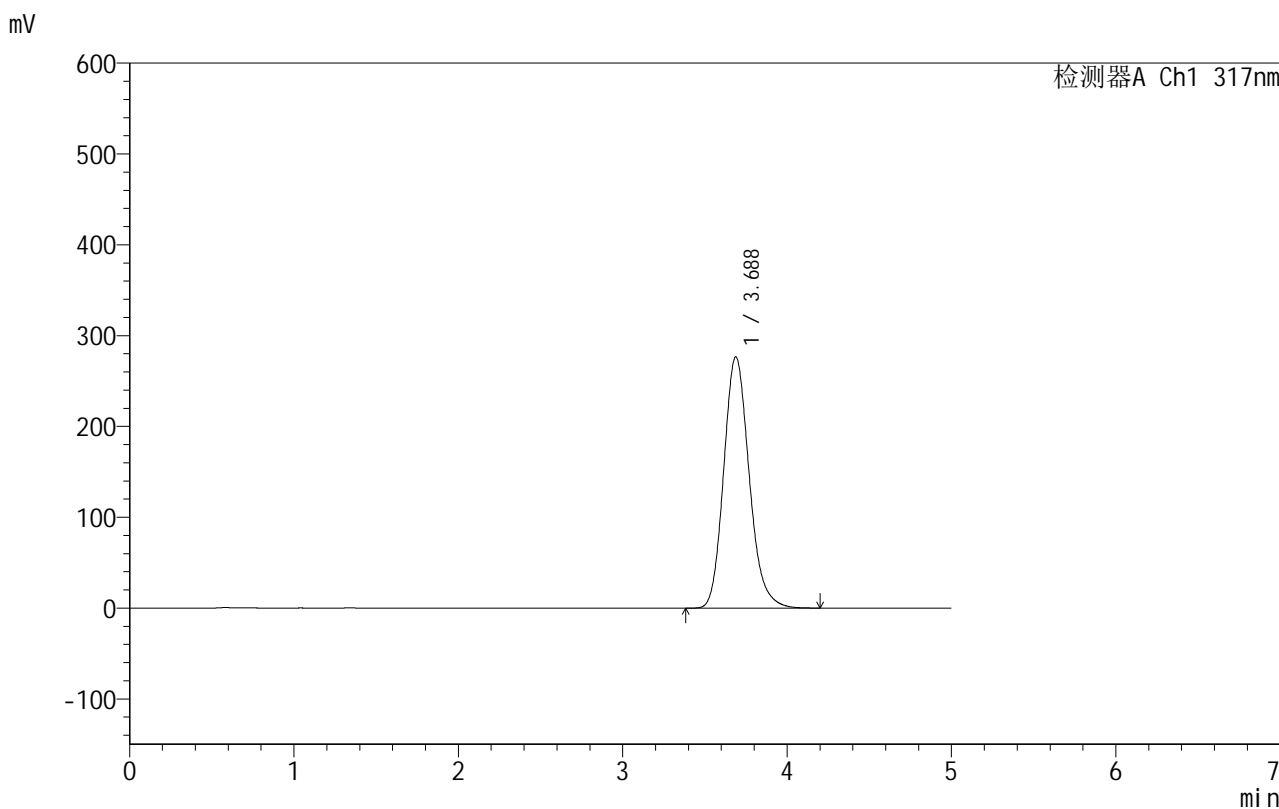

<峰表>

检测器A Ch1 317nm

峰号	保留时间	面积	面积%	高度	理论塔板数(USP)	拖尾因子	分离度(USP)
1	3.688	2978533	100.000	276656	2782	1.169	--
总计		2978533	100.000	276656			

图78 非布司他片溶出曲线测定HPLC图谱
 自制品-2024091313批(40mg规格)-shui(内含0.2%SDS)介质-
 桨法-50转-15min-片4
 供试品溶液-1



999非布司他片

<样品信息>

色谱柱:XB-C18(50mm*4.6mm,5μm) 流速:1.0ml/min
 柱温:40°C 波长:317nm
 数据文件名: RCS999 - 0-56/25-1612-2 - zzp-2024091313p-40mg-rcqx-shui+0.2sdsjz-2-p5-15min.lcd
 方法文件名: RCS999 - 20241029-fbst-rcqx-FX274.lcm
 批处理文件名: RCS999 - 20241104-rcqx-FX274.lcb
 样品瓶号: 2-39
 进样体积: 20 μl 版本号:6.115
 进样时间: 2024/11/04 19:08:03 实验者: xiechaojun
 处理时间 (V2): 2024/11/05 09:43:33 处理者: xiechaojun
 仪器型号: SHIMADZU LC-2050C(FX274)

<色谱图>

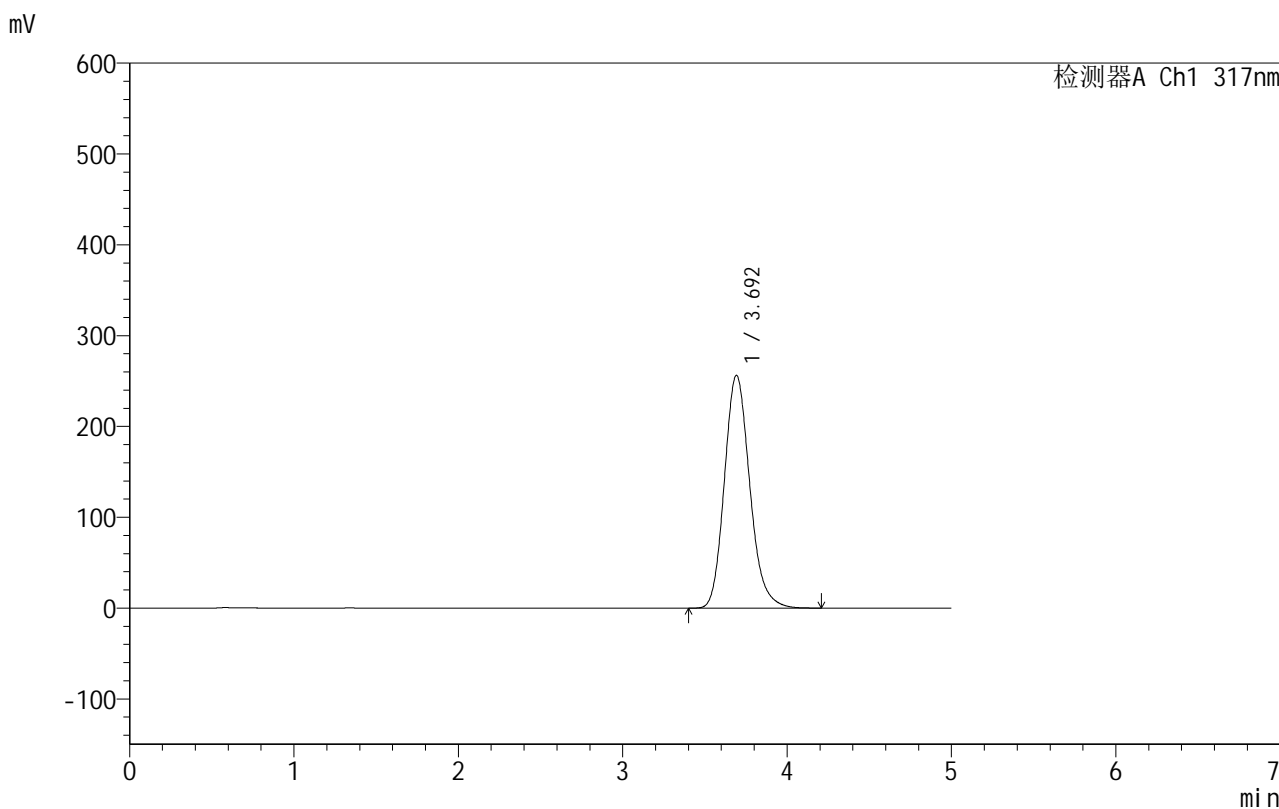

<峰表>

检测器A Ch1 317nm

峰号	保留时间	面积	面积%	高度	理论塔板数(USP)	拖尾因子	分离度(USP)
1	3.692	2749849	100.000	256043	2814	1.170	--
总计		2749849	100.000	256043			

图79 非布司他片溶出曲线测定HPLC图谱
 自制品-2024091313批(40mg规格)-shui(内含0.2%SDS)介质-
 桨法-50转-15min-片5
 供试品溶液-1



999非布司他片

<样品信息>

色谱柱:XB-C18(50mm*4.6mm,5μm) 流速:1.0ml/min
 柱温:40°C 波长:317nm
 数据文件名: RCS999 - 0-56/25-1613-2 - zzp-2024091313p-40mg-rcqx-shui+0.2sdsjz-2-p6-15min.lcd
 方法文件名: RCS999 - 20241029-fbst-rcqx-FX274.lcm
 批处理文件名: RCS999 - 20241104-rcqx-FX274.lcb
 样品瓶号: 2-48
 进样体积: 20 μl 版本号:6.115
 进样时间: 2024/11/04 19:13:27 实验者: xiechaojun
 处理时间 (V2): 2024/11/05 09:43:36 处理者: xiechaojun
 仪器型号: SHIMADZU LC-2050C(FX274)

<色谱图>

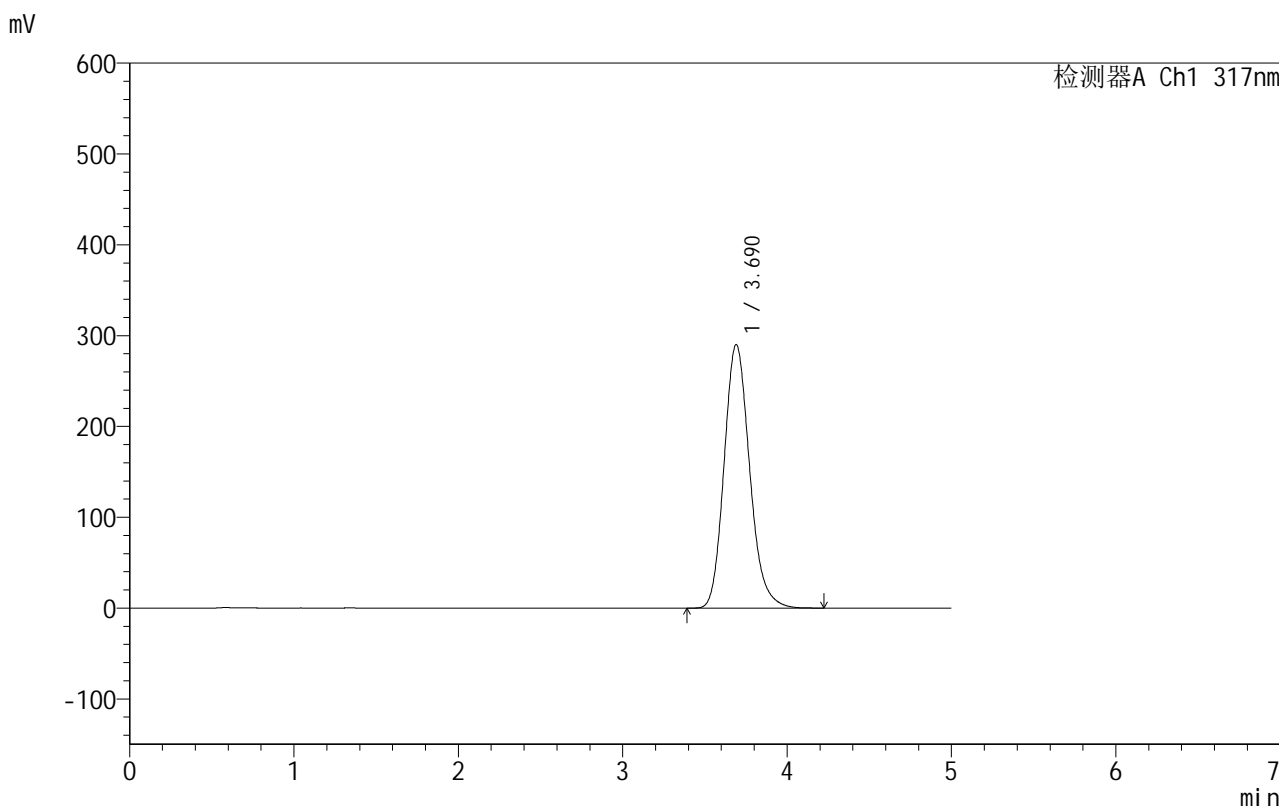

<峰表>

检测器A Ch1 317nm

峰号	保留时间	面积	面积%	高度	理论塔板数(USP)	拖尾因子	分离度(USP)
1	3.690	3130905	100.000	290103	2775	1.170	--
总计		3130905	100.000	290103			

图80 非布司他片溶出曲线测定HPLC图谱
 自制品-2024091313批(40mg规格)-shui(内含0.2%SDS)介质-
 桨法-50转-15min-片6
 供试品溶液-1

999非布司他片

<样品信息>

色谱柱:XB-C18(50mm*4.6mm,5 μ m) 流速:1.0ml/min
 柱温:40 $^{\circ}$ C 波长:317nm
 数据文件名: RCS999 - 0-56/25-1614-2 - zzp-2024091313p-40mg-rcqx-shui+0.2sdsjz-2-p1-20min.lcd
 方法文件名: RCS999 - 20241029-fbst-rcqx-FX274.lcm
 批处理文件名: RCS999 - 20241104-rcqx-FX274.lcb
 样品瓶号: 2-4
 进样体积: 20 μ l 版本号:6.115
 进样时间: 2024/11/04 19:18:51 实验者: xiechaojun
 处理时间 (V2): 2024/11/05 09:43:39 处理者: xiechaojun
 仪器型号: SHIMADZU LC-2050C(FX274)

<色谱图>

mV

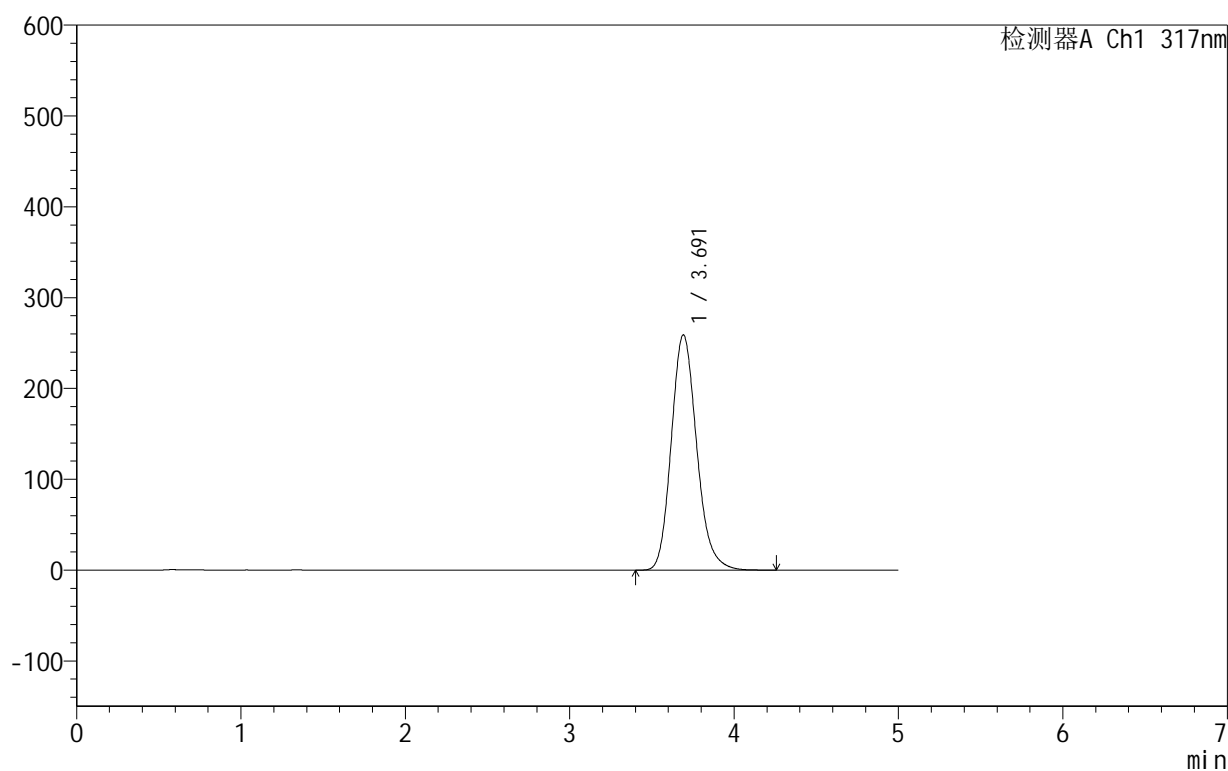

<峰表>

检测器A Ch1 317nm

峰号	保留时间	面积	面积%	高度	理论塔板数(USP)	拖尾因子	分离度(USP)
1	3.691	2782548	100.000	258946	2809	1.170	--
总计		2782548	100.000	258946			

图81 非布司他片溶出曲线测定HPLC图谱
 自制品-2024091313批(40mg规格)-shui(内含0.2%SDS)介质-
 桨法-50转-20min-片1
 供试品溶液-1

999非布司他片

<样品信息>

色谱柱:XB-C18(50mm*4.6mm,5 μ m) 流速:1.0ml/min
 柱温:40 $^{\circ}$ C 波长:317nm
 数据文件名: RCS999 - 0-56/25-1615-2 - zzp-2024091313p-40mg-rcqx-shui+0.2sdsjz-2-p2-20min.lcd
 方法文件名: RCS999 - 20241029-fbst-rcqx-FX274.lcm
 批处理文件名: RCS999 - 20241104-rcqx-FX274.lcb
 样品瓶号: 2-13
 进样体积: 20 μ l 版本号:6.115
 进样时间: 2024/11/04 19:24:15 实验者: xiechaojun
 处理时间 (V2): 2024/11/05 09:43:42 处理者: xiechaojun
 仪器型号: SHIMADZU LC-2050C(FX274)

<色谱图>

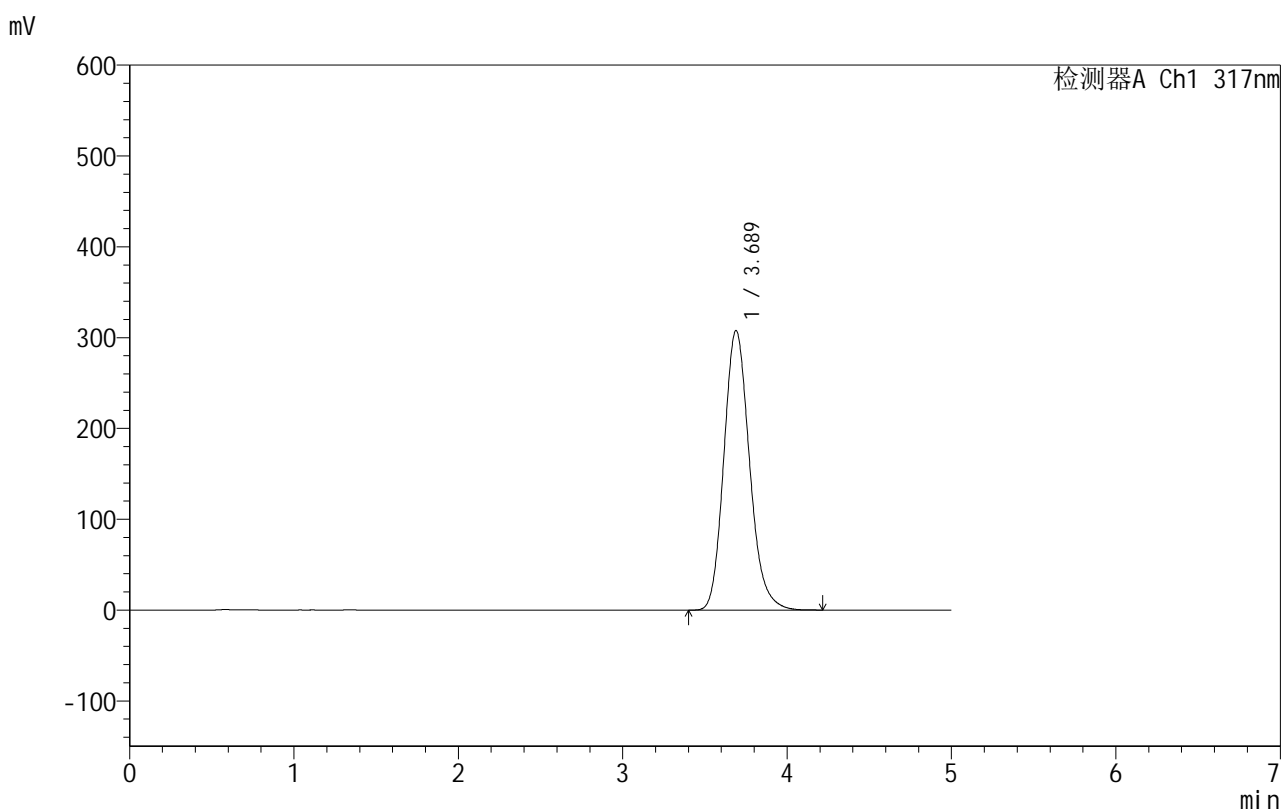

<峰表>

检测器A Ch1 317nm

峰号	保留时间	面积	面积%	高度	理论塔板数(USP)	拖尾因子	分离度(USP)
1	3.689	3335985	100.000	307803	2746	1.170	--
总计		3335985	100.000	307803			

图82 非布司他片溶出曲线测定HPLC图谱
 自制品-2024091313批(40mg规格)-shui(内含0.2%SDS)介质-
 桨法-50转-20min-片2
 供试品溶液-1

999非布司他片

<样品信息>

色谱柱:XB-C18(50mm*4.6mm,5 μ m) 流速:1.0ml/min
 柱温:40 $^{\circ}$ C 波长:317nm
 数据文件名: RCS999 - 0-56/25-1616-2 - zzp-2024091313p-40mg-rcqx-shui+0.2sdsjz-2-p3-20min.lcd
 方法文件名: RCS999 - 20241029-fbst-rcqx-FX274.lcm
 批处理文件名: RCS999 - 20241104-rcqx-FX274.lcb
 样品瓶号: 2-22
 进样体积: 20 μ l 版本号:6.115
 进样时间: 2024/11/04 19:29:40 实验者: xiechaojun
 处理时间 (V2): 2024/11/05 09:43:44 处理者: xiechaojun
 仪器型号: SHIMADZU LC-2050C(FX274)

<色谱图>

mV

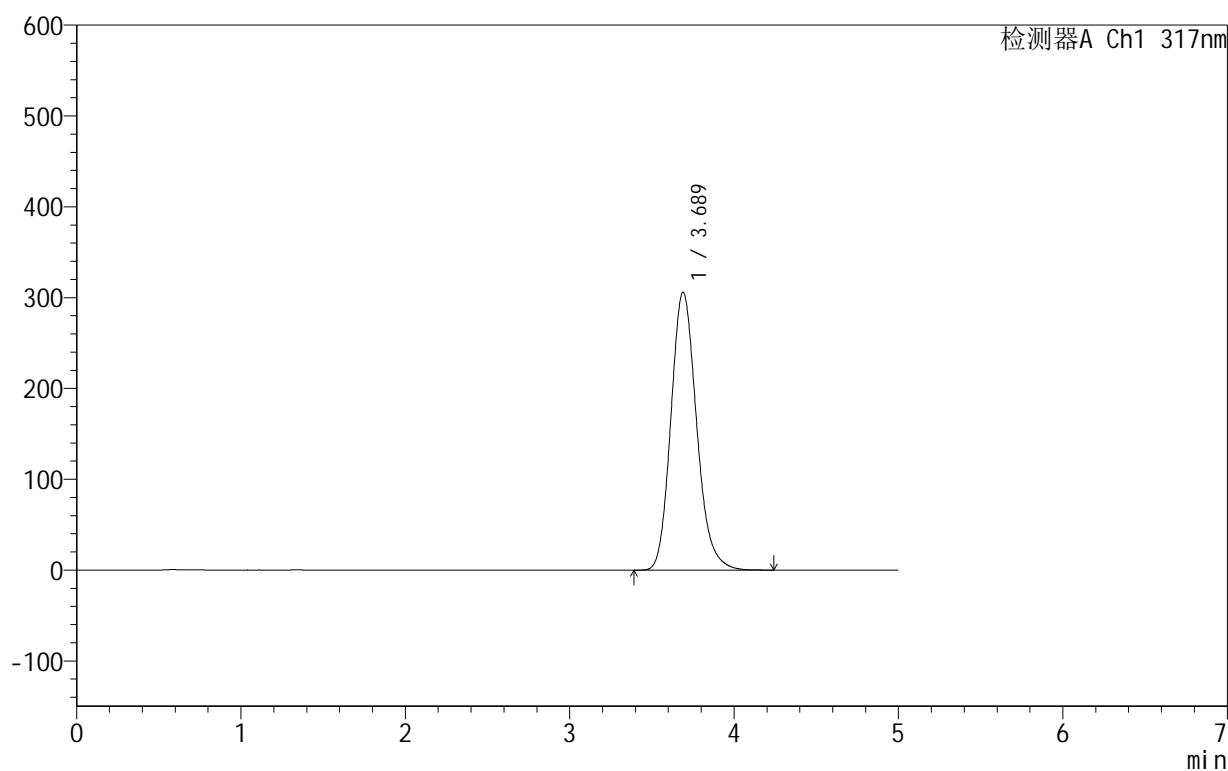

<峰表>

检测器A Ch1 317nm

峰号	保留时间	面积	面积%	高度	理论塔板数(USP)	拖尾因子	分离度(USP)
1	3.689	3319332	100.000	306005	2745	1.170	--
总计		3319332	100.000	306005			

图83 非布司他片溶出曲线测定HPLC图谱
 自制品-2024091313批(40mg规格)-shui(内含0.2%SDS)介质-
 桨法-50转-20min-片3
 供试品溶液-1

999非布司他片

<样品信息>

色谱柱:XB-C18(50mm*4.6mm,5 μ m) 流速:1.0ml/min
 柱温:40 $^{\circ}$ C 波长:317nm
 数据文件名: RCS999 - 0-56/25-1617-2 - zzp-2024091313p-40mg-rcqx-shui+0.2sdsjz-2-p4-20min.lcd
 方法文件名: RCS999 - 20241029-fbst-rcqx-FX274.lcm
 批处理文件名: RCS999 - 20241104-rcqx-FX274.lcb
 样品瓶号: 2-31
 进样体积: 20 μ l 版本号:6.115
 进样时间: 2024/11/04 19:35:05 实验者: xiechaojun
 处理时间 (V2): 2024/11/05 09:43:47 处理者: xiechaojun
 仪器型号: SHIMADZU LC-2050C(FX274)

<色谱图>

mV

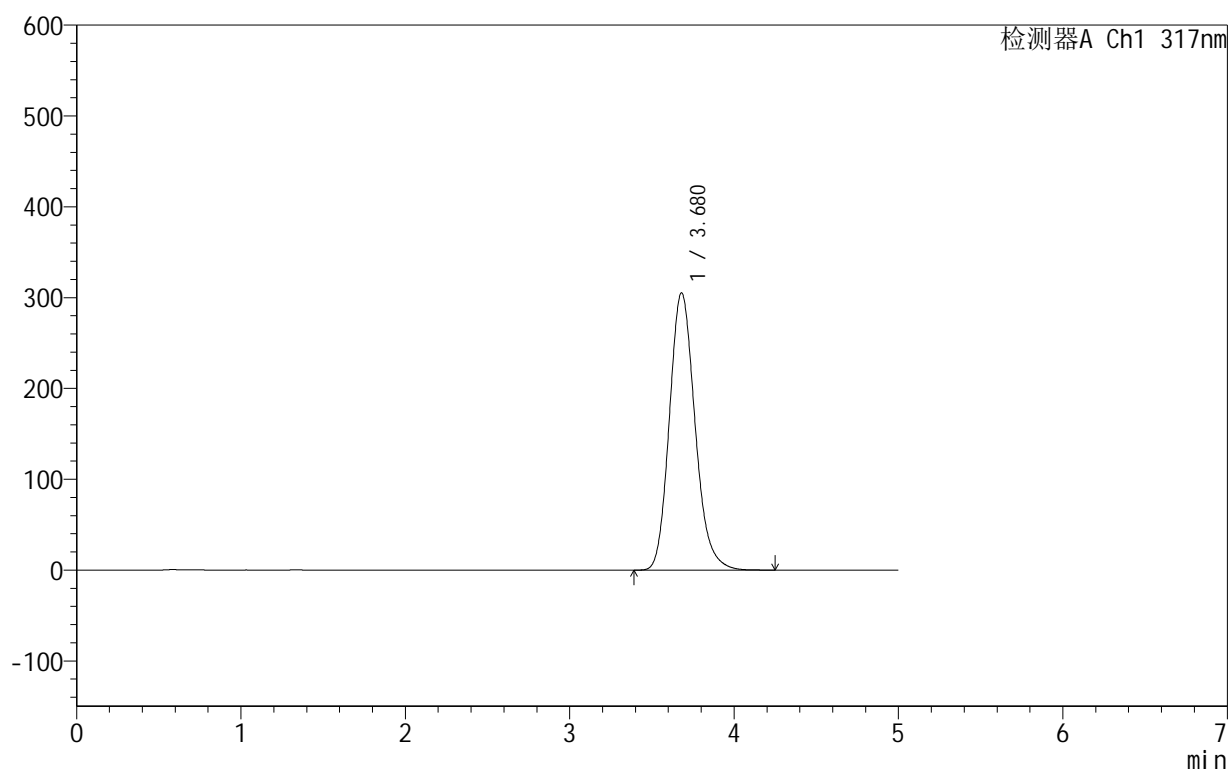

<峰表>

检测器A Ch1 317nm

峰号	保留时间	面积	面积%	高度	理论塔板数(USP)	拖尾因子	分离度(USP)
1	3.680	3308945	100.000	305343	2733	1.170	--
总计		3308945	100.000	305343			

图84 非布司他片溶出曲线测定HPLC图谱
 自制品-2024091313批(40mg规格)-shui(内含0.2%SDS)介质-
 桨法-50转-20min-片4
 供试品溶液-1

999非布司他片

<样品信息>

色谱柱:XB-C18(50mm*4.6mm,5 μ m) 流速:1.0ml/min
 柱温:40 $^{\circ}$ C 波长:317nm
 数据文件名: RCS999 - 0-56/25-1618-2 - zzp-2024091313p-40mg-rcqx-shui+0.2sdsjz-2-p5-20min.lcd
 方法文件名: RCS999 - 20241029-fbst-rcqx-FX274.lcm
 批处理文件名: RCS999 - 20241104-rcqx-FX274.lcb
 样品瓶号: 2-40
 进样体积: 20 μ l 版本号:6.115
 进样时间: 2024/11/04 19:40:29 实验者: xiechaojun
 处理时间 (V2): 2024/11/05 09:43:50 处理者: xiechaojun
 仪器型号: SHIMADZU LC-2050C(FX274)

<色谱图>

mV

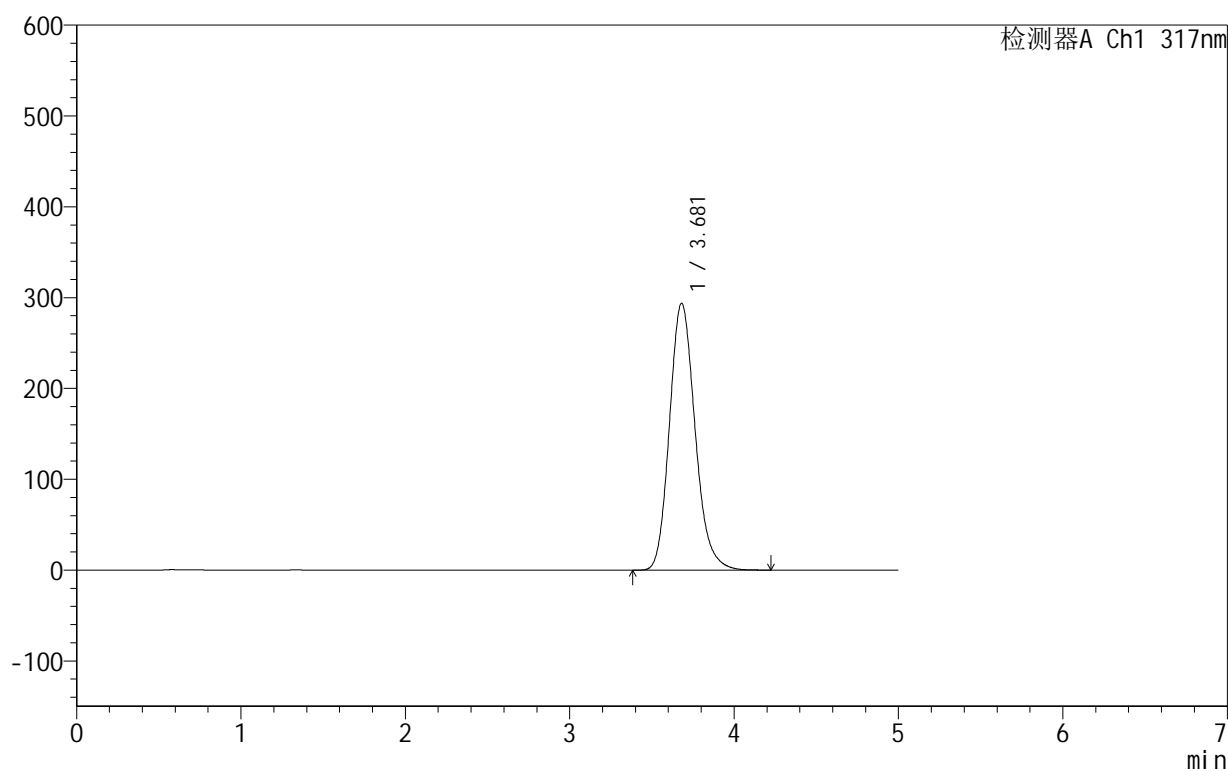

<峰表>

检测器A Ch1 317nm

峰号	保留时间	面积	面积%	高度	理论塔板数(USP)	拖尾因子	分离度(USP)
1	3.681	3176178	100.000	293840	2750	1.169	--
总计		3176178	100.000	293840			

图85 非布司他片溶出曲线测定HPLC图谱
 自制品-2024091313批(40mg规格)-shui(内含0.2%SDS)介质-
 桨法-50转-20min-片5
 供试品溶液-1

999非布司他片

<样品信息>

色谱柱:XB-C18(50mm*4.6mm,5 μ m) 流速:1.0ml/min
 柱温:40 $^{\circ}$ C 波长:317nm
 数据文件名: RCS999 - 0-56/25-1619-2 - zzp-2024091313p-40mg-rcqx-shui+0.2sdsjz-2-p6-20min.lcd
 方法文件名: RCS999 - 20241029-fbst-rcqx-FX274.lcm
 批处理文件名: RCS999 - 20241104-rcqx-FX274.lcb
 样品瓶号: 2-49
 进样体积: 20 μ l 版本号:6.115
 进样时间: 2024/11/04 19:45:53 实验者: xiechaojun
 处理时间 (V2): 2024/11/05 09:43:53 处理者: xiechaojun
 仪器型号: SHIMADZU LC-2050C(FX274)

<色谱图>

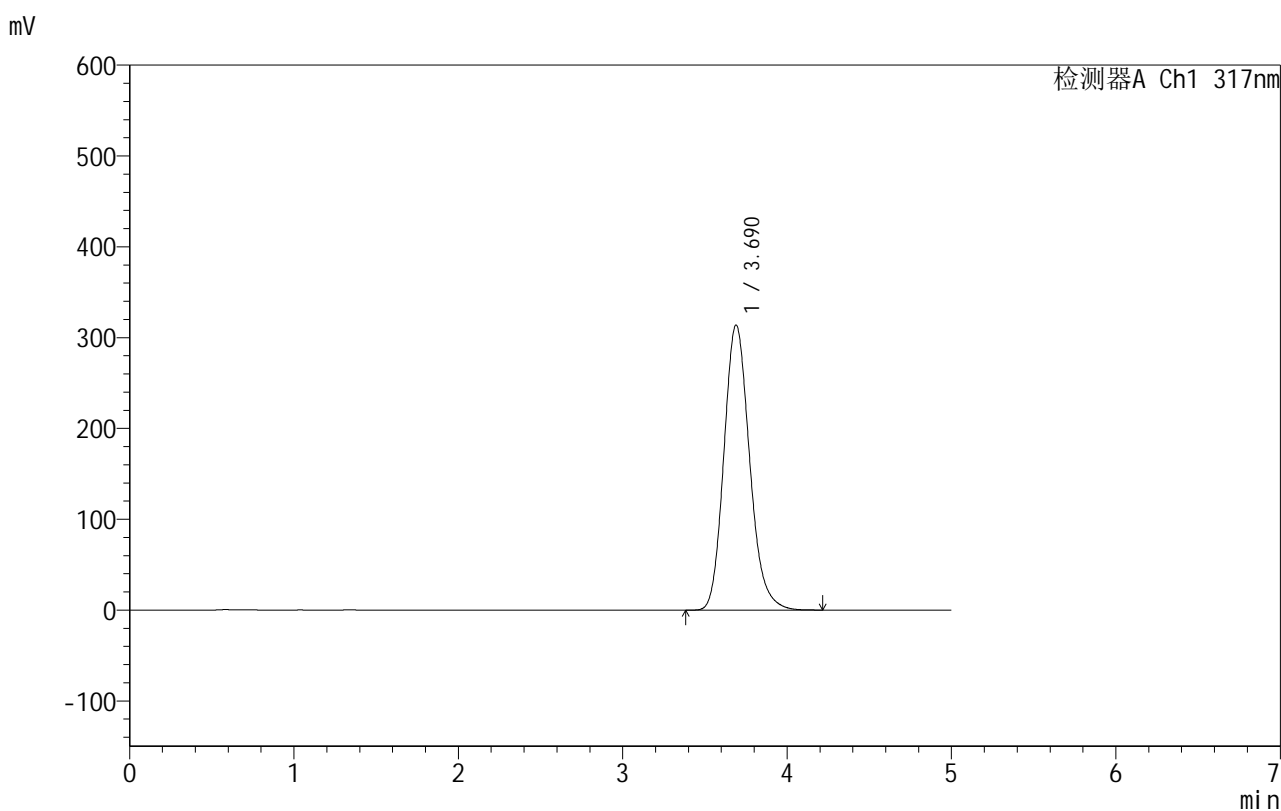

<峰表>

检测器A Ch1 317nm

峰号	保留时间	面积	面积%	高度	理论塔板数(USP)	拖尾因子	分离度(USP)
1	3.690	3411404	100.000	313896	2731	1.170	--
总计		3411404	100.000	313896			

图86 非布司他片溶出曲线测定HPLC图谱
 自制品-2024091313批(40mg规格)-shui(内含0.2%SDS)介质-
 桨法-50转-20min-片6
 供试品溶液-1

999非布司他片

<样品信息>

色谱柱:XB-C18(50mm*4.6mm,5 μ m) 流速:1.0ml/min
 柱温:40 $^{\circ}$ C 波长:317nm
 数据文件名: RCS999 - 0-56/25-1620-2 - zzp-2024091313p-40mg-rcqx-shui+0.2sdsjz-2-p1-30min.lcd
 方法文件名: RCS999 - 20241029-fbst-rcqx-FX274.lcm
 批处理文件名: RCS999 - 20241104-rcqx-FX274.lcb
 样品瓶号: 2-5
 进样体积: 20 μ l 版本号:6.115
 进样时间: 2024/11/04 19:51:17 实验者: xiechaojun
 处理时间 (V2): 2024/11/05 09:43:55 处理者: xiechaojun
 仪器型号: SHIMADZU LC-2050C(FX274)

<色谱图>

mV

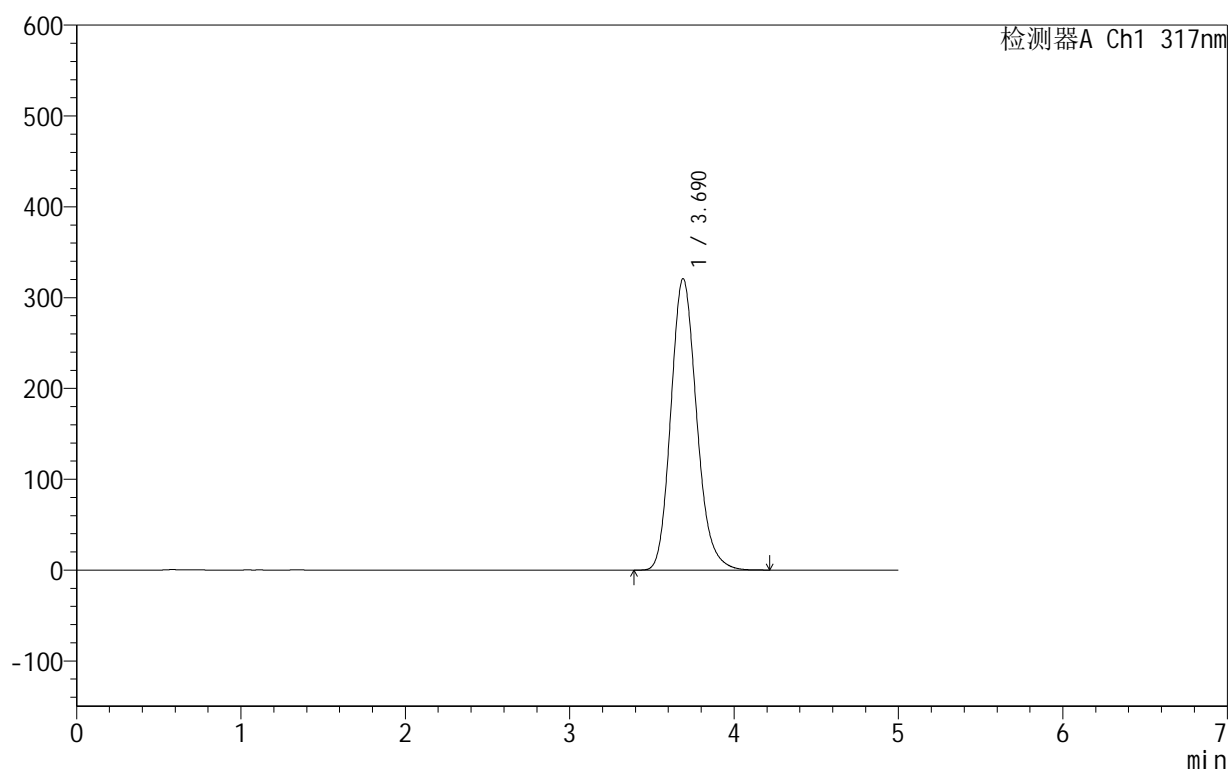

<峰表>

检测器A Ch1 317nm

峰号	保留时间	面积	面积%	高度	理论塔板数(USP)	拖尾因子	分离度(USP)
1	3.690	3493217	100.000	320903	2722	1.170	--
总计		3493217	100.000	320903			

图87 非布司他片溶出曲线测定HPLC图谱
 自制品-2024091313批(40mg规格)-shui(内含0.2%SDS)介质-
 桨法-50转-30min-片1
 供试品溶液-1

999非布司他片

<样品信息>

色谱柱:XB-C18(50mm*4.6mm,5 μ m) 流速:1.0ml/min
 柱温:40 $^{\circ}$ C 波长:317nm
 数据文件名: RCS999 - 0-56/25-1621-2 - zzp-2024091313p-40mg-rcqx-shui+0.2sdsjz-2-p2-30min.lcd
 方法文件名: RCS999 - 20241029-fbst-rcqx-FX274.lcm
 批处理文件名: RCS999 - 20241104-rcqx-FX274.lcb
 样品瓶号: 2-14
 进样体积: 20 μ l 版本号:6.115
 进样时间: 2024/11/04 19:56:42 实验者: xiechaojun
 处理时间 (V2): 2024/11/05 09:43:58 处理者: xiechaojun
 仪器型号: SHIMADZU LC-2050C(FX274)

<色谱图>

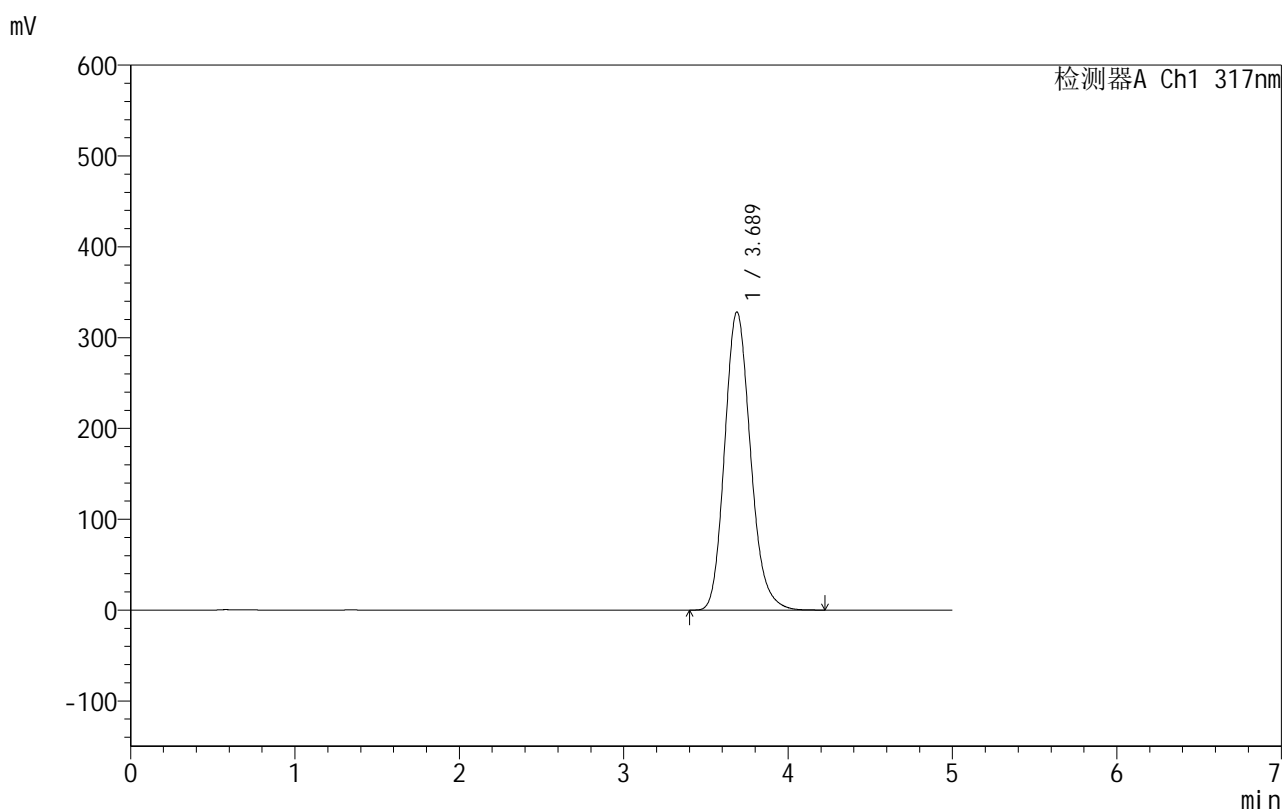

<峰表>

检测器A Ch1 317nm

峰号	保留时间	面积	面积%	高度	理论塔板数(USP)	拖尾因子	分离度(USP)
1	3.689	3582532	100.000	328394	2707	1.170	--
总计		3582532	100.000	328394			

图88 非布司他片溶出曲线测定HPLC图谱
 自制品-2024091313批(40mg规格)-shui(内含0.2%SDS)介质-
 桨法-50转-30min-片2
 供试品溶液-1



999非布司他片

<样品信息>

色谱柱:XB-C18(50mm*4.6mm,5μm) 流速:1.0ml/min
 柱温:40°C 波长:317nm
 数据文件名: RCS999 - 0-56/25-1622-2 - zzp-2024091313p-40mg-rcqx-shui+0.2sdsjz-2-p3-30min.lcd
 方法文件名: RCS999 - 20241029-fbst-rcqx-FX274.lcm
 批处理文件名: RCS999 - 20241104-rcqx-FX274.lcb
 样品瓶号: 2-23
 进样体积: 20 μl 版本号:6.115
 进样时间: 2024/11/04 20:02:06 实验者: xiechaojun
 处理时间 (V2): 2024/11/05 09:44:01 处理者: xiechaojun
 仪器型号: SHIMADZU LC-2050C(FX274)

<色谱图>

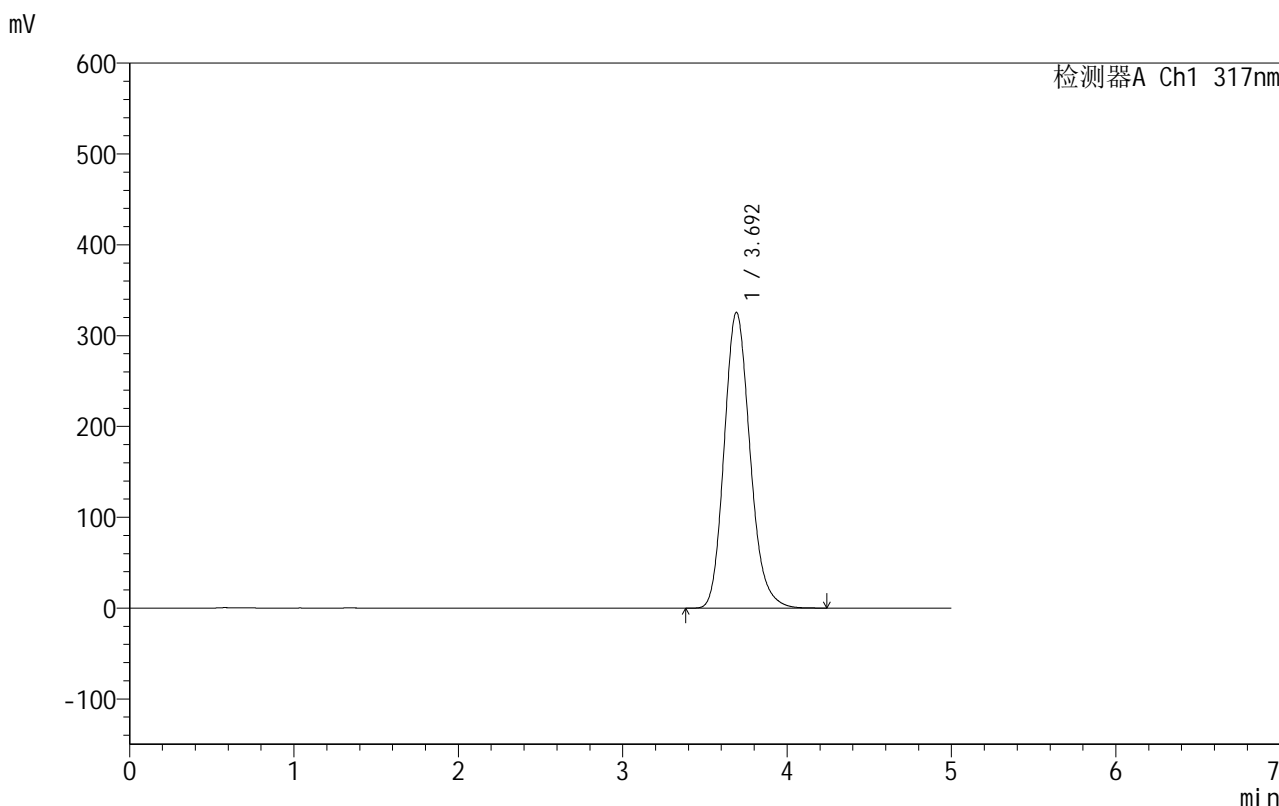

<峰表>

检测器A Ch1 317nm

峰号	保留时间	面积	面积%	高度	理论塔板数(USP)	拖尾因子	分离度(USP)
1	3.692	3553758	100.000	325329	2710	1.170	--
总计		3553758	100.000	325329			

图89 非布司他片溶出曲线测定HPLC图谱
 自制品-2024091313批(40mg规格)-shui(内含0.2%SDS)介质-
 桨法-50转-30min-片3
 供试品溶液-1



999非布司他片

<样品信息>

色谱柱:XB-C18(50mm*4.6mm,5μm) 流速:1.0ml/min
 柱温:40°C 波长:317nm
 数据文件名: RCS999 - 0-56/25-1623-2 - zzp-2024091313p-40mg-rcqx-shui+0.2sdsjz-2-p4-30min.lcd
 方法文件名: RCS999 - 20241029-fbst-rcqx-FX274.lcm
 批处理文件名: RCS999 - 20241104-rcqx-FX274.lcb
 样品瓶号: 2-32
 进样体积: 20 μl 版本号:6.115
 进样时间: 2024/11/04 20:07:30 实验者: xiechaojun
 处理时间 (V2): 2024/11/05 09:44:04 处理者: xiechaojun
 仪器型号: SHIMADZU LC-2050C(FX274)

<色谱图>

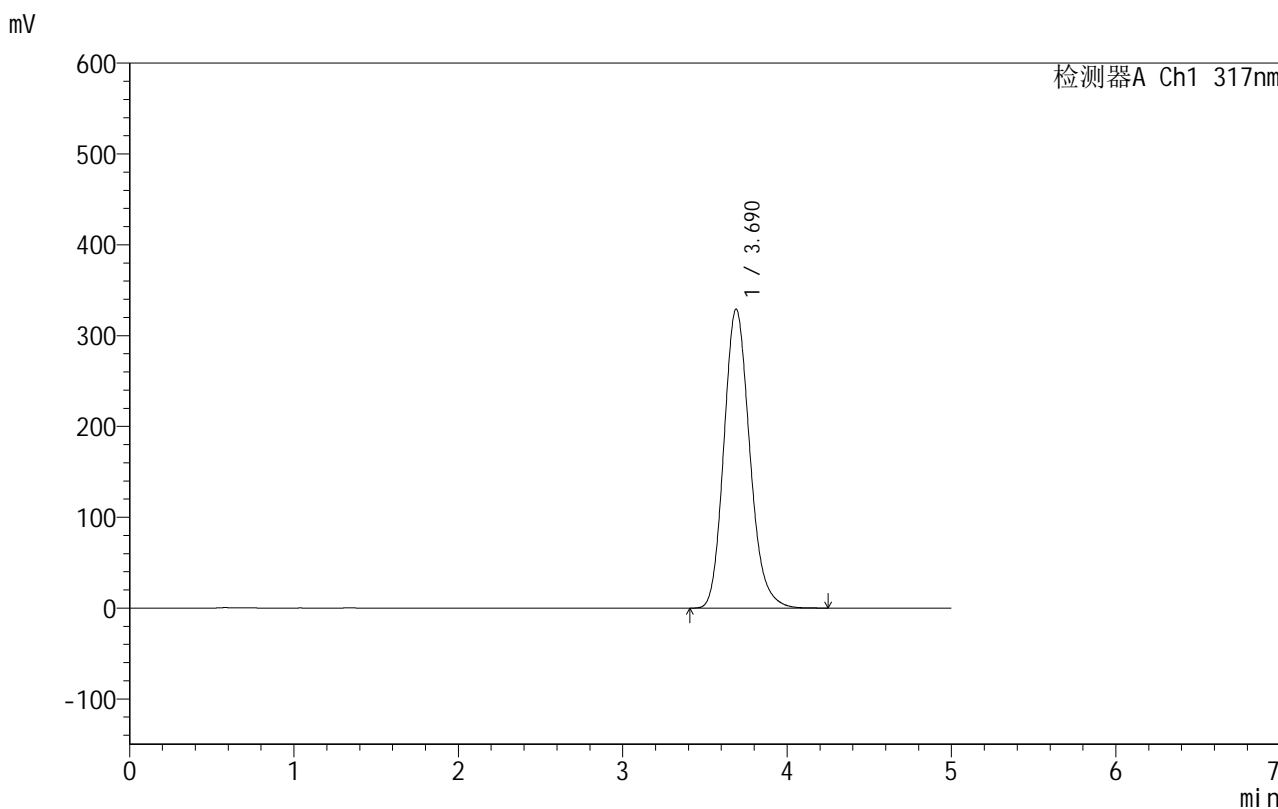

<峰表>

检测器A Ch1 317nm

峰号	保留时间	面积	面积%	高度	理论塔板数(USP)	拖尾因子	分离度(USP)
1	3.690	3593889	100.000	329147	2706	1.170	--
总计		3593889	100.000	329147			

图90 非布司他片溶出曲线测定HPLC图谱
 自制品-2024091313批(40mg规格)-shui(内含0.2%SDS)介质-
 桨法-50转-30min-片4
 供试品溶液-1

999非布司他片

<样品信息>

色谱柱:XB-C18(50mm*4.6mm,5 μ m) 流速:1.0ml/min
 柱温:40 $^{\circ}$ C 波长:317nm
 数据文件名: RCS999 - 0-56/25-1624-2 - zzp-2024091313p-40mg-rcqx-shui+0.2sdsjz-2-p5-30min.lcd
 方法文件名: RCS999 - 20241029-fbst-rcqx-FX274.lcm
 批处理文件名: RCS999 - 20241104-rcqx-FX274.lcb
 样品瓶号: 2-41
 进样体积: 20 μ l 版本号:6.115
 进样时间: 2024/11/04 20:12:54 实验者: xiechaojun
 处理时间 (V2): 2024/11/05 09:44:06 处理者: xiechaojun
 仪器型号: SHIMADZU LC-2050C(FX274)

<色谱图>

mV

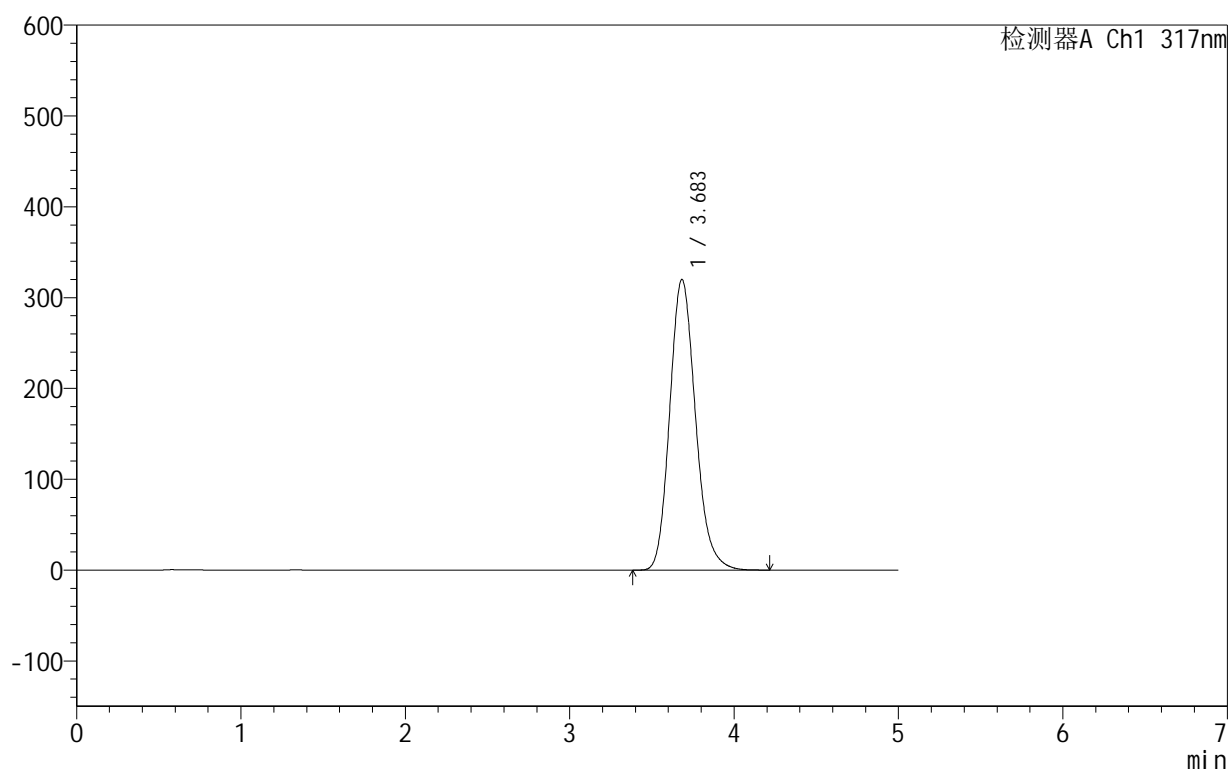

<峰表>

检测器A Ch1 317nm

峰号	保留时间	面积	面积%	高度	理论塔板数(USP)	拖尾因子	分离度(USP)
1	3.683	3482711	100.000	319895	2713	1.170	--
总计		3482711	100.000	319895			

图91 非布司他片溶出曲线测定HPLC图谱
 自制品-2024091313批(40mg规格)-shui(内含0.2%SDS)介质-
 桨法-50转-30min-片5
 供试品溶液-1

999非布司他片

<样品信息>

色谱柱:XB-C18(50mm*4.6mm,5 μ m) 流速:1.0ml/min
 柱温:40 $^{\circ}$ C 波长:317nm
 数据文件名: RCS999 - 0-56/25-1625-2 - zzp-2024091313p-40mg-rcqx-shui+0.2sdsjz-2-p6-30min.lcd
 方法文件名: RCS999 - 20241029-fbst-rcqx-FX274.lcm
 批处理文件名: RCS999 - 20241104-rcqx-FX274.lcb
 样品瓶号: 2-50
 进样体积: 20 μ l 版本号:6.115
 进样时间: 2024/11/04 20:18:19 实验者: xiechaojun
 处理时间 (V2): 2024/11/05 09:44:09 处理者: xiechaojun
 仪器型号: SHIMADZU LC-2050C(FX274)

<色谱图>

mV

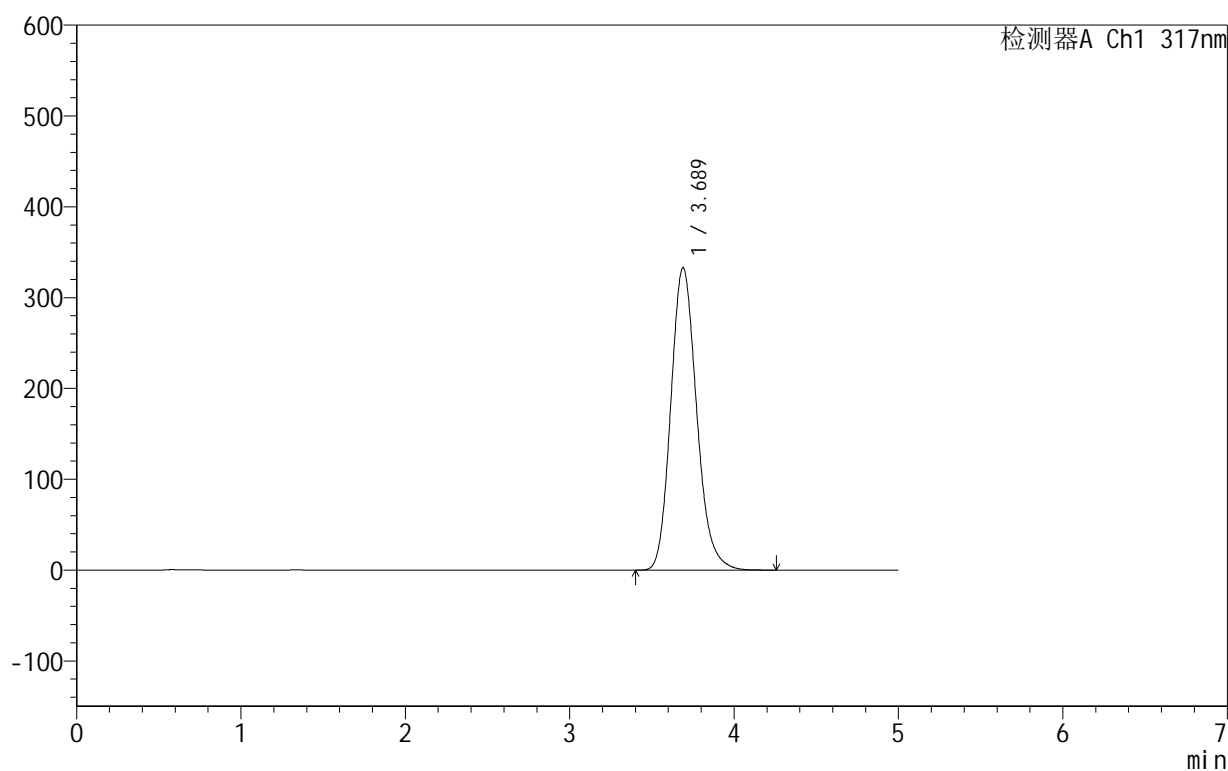

<峰表>

检测器A Ch1 317nm

峰号	保留时间	面积	面积%	高度	理论塔板数(USP)	拖尾因子	分离度(USP)
1	3.689	3635503	100.000	333000	2703	1.169	--
总计		3635503	100.000	333000			

图92 非布司他片溶出曲线测定HPLC图谱
 自制品-2024091313批(40mg规格)-shui(内含0.2%SDS)介质-
 桨法-50转-30min-片6
 供试品溶液-1

999非布司他片

<样品信息>

色谱柱:XB-C18(50mm*4.6mm,5 μ m) 流速:1.0ml/min
 柱温:40 $^{\circ}$ C 波长:317nm
 数据文件名: RCS999 - 0-56/25-1626-2 - zzp-2024091313p-40mg-rcqx-shui+0.2sdsjz-2-p1-45min.lcd
 方法文件名: RCS999 - 20241029-fbst-rcqx-FX274.lcm
 批处理文件名: RCS999 - 20241104-rcqx-FX274.lcb
 样品瓶号: 2-6
 进样体积: 20 μ l 版本号:6.115
 进样时间: 2024/11/04 20:23:44 实验者: xiechaojun
 处理时间 (V2): 2024/11/05 09:44:12 处理者: xiechaojun
 仪器型号: SHIMADZU LC-2050C(FX274)

<色谱图>

mV

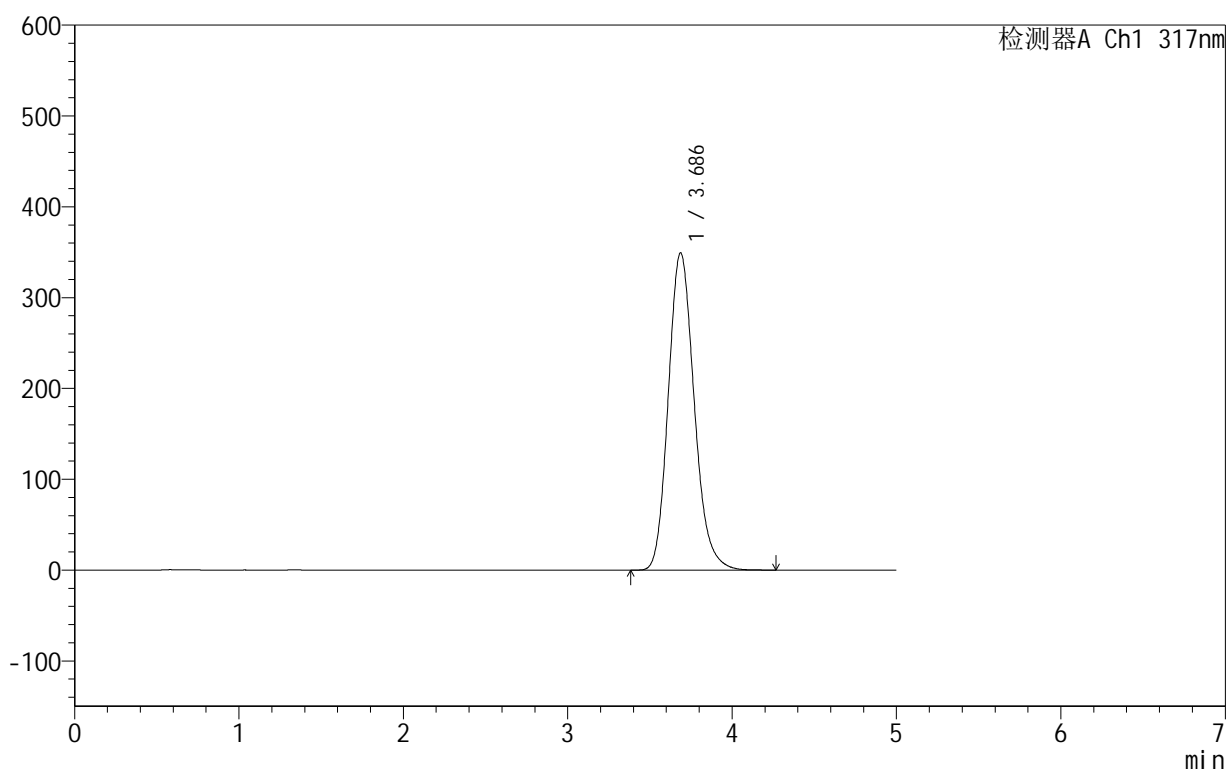

<峰表>

检测器A Ch1 317nm

峰号	保留时间	面积	面积%	高度	理论塔板数(USP)	拖尾因子	分离度(USP)
1	3.686	3825487	100.000	349314	2683	1.170	--
总计		3825487	100.000	349314			

图93 非布司他片溶出曲线测定HPLC图谱
 自制品-2024091313批(40mg规格)-shui(内含0.2%SDS)介质-
 桨法-50转-45min-片1
 供试品溶液-1

999非布司他片

<样品信息>

色谱柱:XB-C18(50mm*4.6mm,5 μ m) 流速:1.0ml/min
 柱温:40 $^{\circ}$ C 波长:317nm
 数据文件名: RCS999 - 0-56/25-1627-2 - zzp-2024091313p-40mg-rcqx-shui+0.2sdsjz-2-p2-45min.lcd
 方法文件名: RCS999 - 20241029-fbst-rcqx-FX274.lcm
 批处理文件名: RCS999 - 20241104-rcqx-FX274.lcb
 样品瓶号: 2-15
 进样体积: 20 μ l 版本号:6.115
 进样时间: 2024/11/04 20:29:08 实验者: xiechaojun
 处理时间 (V2): 2024/11/05 09:44:15 处理者: xiechaojun
 仪器型号: SHIMADZU LC-2050C(FX274)

<色谱图>

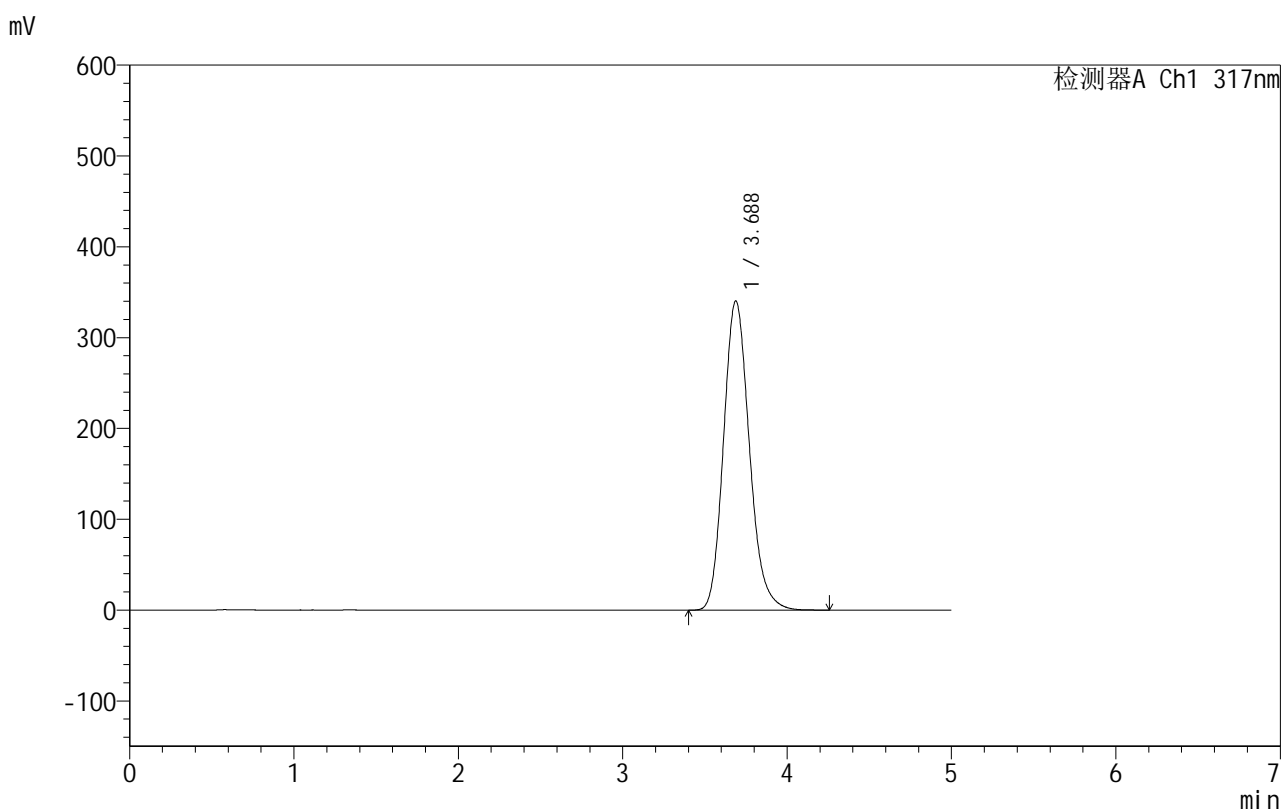

<峰表>

检测器A Ch1 317nm

峰号	保留时间	面积	面积%	高度	理论塔板数(USP)	拖尾因子	分离度(USP)
1	3.688	3714932	100.000	340519	2706	1.169	--
总计		3714932	100.000	340519			

图94 非布司他片溶出曲线测定HPLC图谱
 自制品-2024091313批(40mg规格)-shui(内含0.2%SDS)介质-
 桨法-50转-45min-片2
 供试品溶液-1



999非布司他片

<样品信息>

色谱柱:XB-C18(50mm*4.6mm,5μm) 流速:1.0ml/min
 柱温:40°C 波长:317nm
 数据文件名: RCS999 - 0-56/25-1628-2 - zzp-2024091313p-40mg-rcqx-shui+0.2sdsjz-2-p3-45min.lcd
 方法文件名: RCS999 - 20241029-fbst-rcqx-FX274.lcm
 批处理文件名: RCS999 - 20241104-rcqx-FX274.lcb
 样品瓶号: 2-24
 进样体积: 20 μl 版本号:6.115
 进样时间: 2024/11/04 20:34:32 实验者: xiechaojun
 处理时间 (V2): 2024/11/05 09:44:17 处理者: xiechaojun
 仪器型号: SHIMADZU LC-2050C(FX274)

<色谱图>

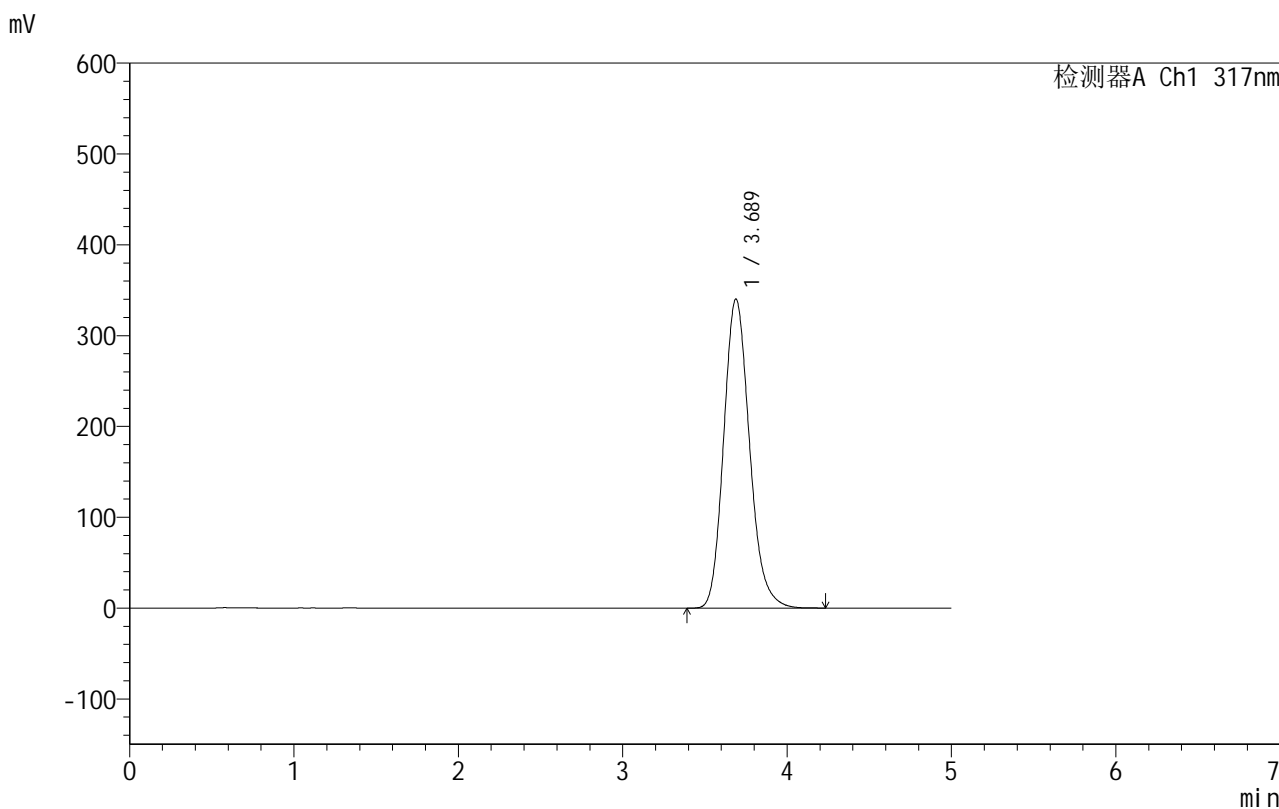

<峰表>

检测器A Ch1 317nm

峰号	保留时间	面积	面积%	高度	理论塔板数(USP)	拖尾因子	分离度(USP)
1	3.689	3716269	100.000	340392	2701	1.170	--
总计		3716269	100.000	340392			

图95 非布司他片溶出曲线测定HPLC图谱
 自制品-2024091313批(40mg规格)-shui(内含0.2%SDS)介质-
 桨法-50转-45min-片3
 供试品溶液-1

999非布司他片

<样品信息>

色谱柱:XB-C18(50mm*4.6mm,5 μ m) 流速:1.0ml/min
 柱温:40 $^{\circ}$ C 波长:317nm
 数据文件名: RCS999 - 0-56/25-1629-2 - zzp-2024091313p-40mg-rcqx-shui+0.2sdsjz-2-p4-45min.lcd
 方法文件名: RCS999 - 20241029-fbst-rcqx-FX274.lcm
 批处理文件名: RCS999 - 20241104-rcqx-FX274.lcb
 样品瓶号: 2-33
 进样体积: 20 μ l 版本号:6.115
 进样时间: 2024/11/04 20:39:57 实验者: xiechaojun
 处理时间 (V2): 2024/11/05 09:44:20 处理者: xiechaojun
 仪器型号: SHIMADZU LC-2050C(FX274)

<色谱图>

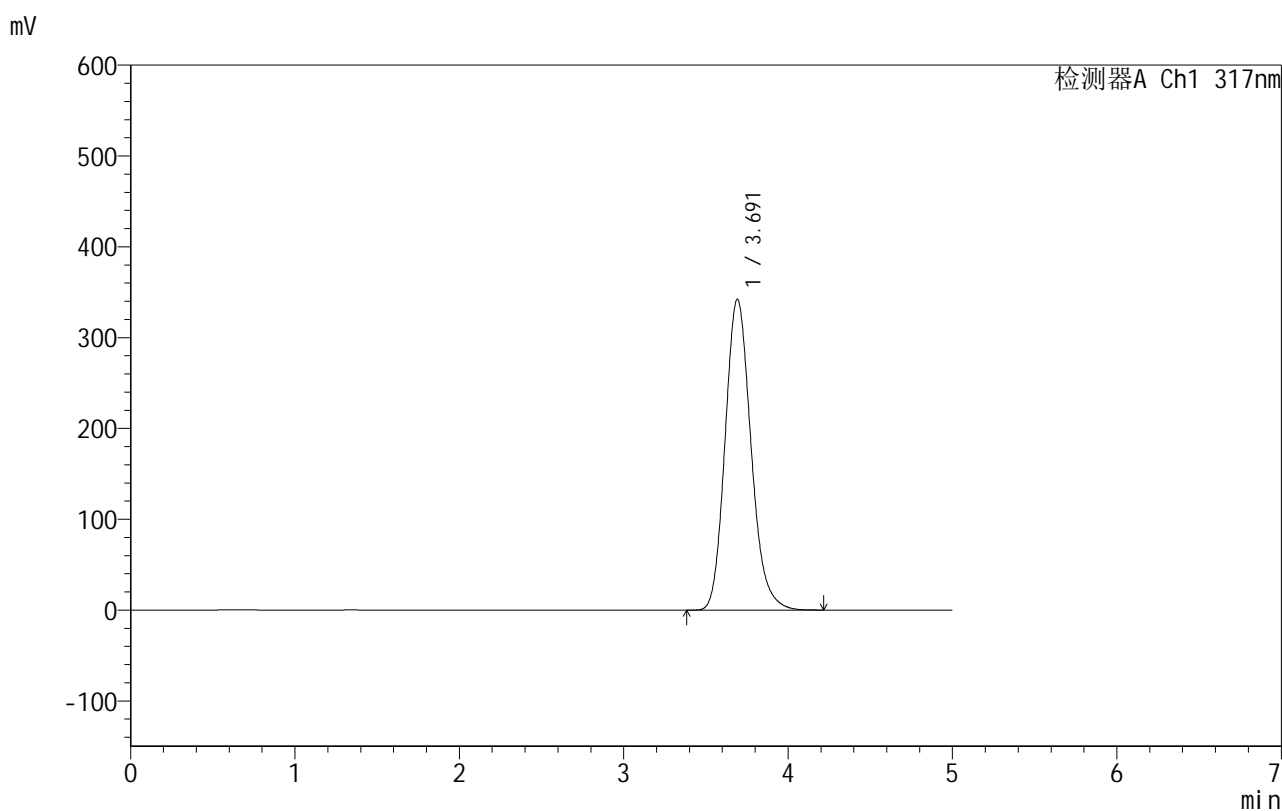

<峰表>

检测器A Ch1 317nm

峰号	保留时间	面积	面积%	高度	理论塔板数(USP)	拖尾因子	分离度(USP)
1	3.691	3745811	100.000	342082	2694	1.170	--
总计		3745811	100.000	342082			

图96 非布司他片溶出曲线测定HPLC图谱
 自制品-2024091313批(40mg规格)-shui(内含0.2%SDS)介质-
 桨法-50转-45min-片4
 供试品溶液-1

999非布司他片

<样品信息>

色谱柱:XB-C18(50mm*4.6mm,5 μ m) 流速:1.0ml/min
 柱温:40 $^{\circ}$ C 波长:317nm
 数据文件名: RCS999 - 0-56/25-1630-2 - zzp-2024091313p-40mg-rcqx-shui+0.2sdsjz-2-p5-45min.lcd
 方法文件名: RCS999 - 20241029-fbst-rcqx-FX274.lcm
 批处理文件名: RCS999 - 20241104-rcqx-FX274.lcb
 样品瓶号: 2-42
 进样体积: 20 μ l 版本号:6.115
 进样时间: 2024/11/04 20:45:21 实验者: xiechaojun
 处理时间 (V2): 2024/11/05 09:44:23 处理者: xiechaojun
 仪器型号: SHIMADZU LC-2050C(FX274)

<色谱图>

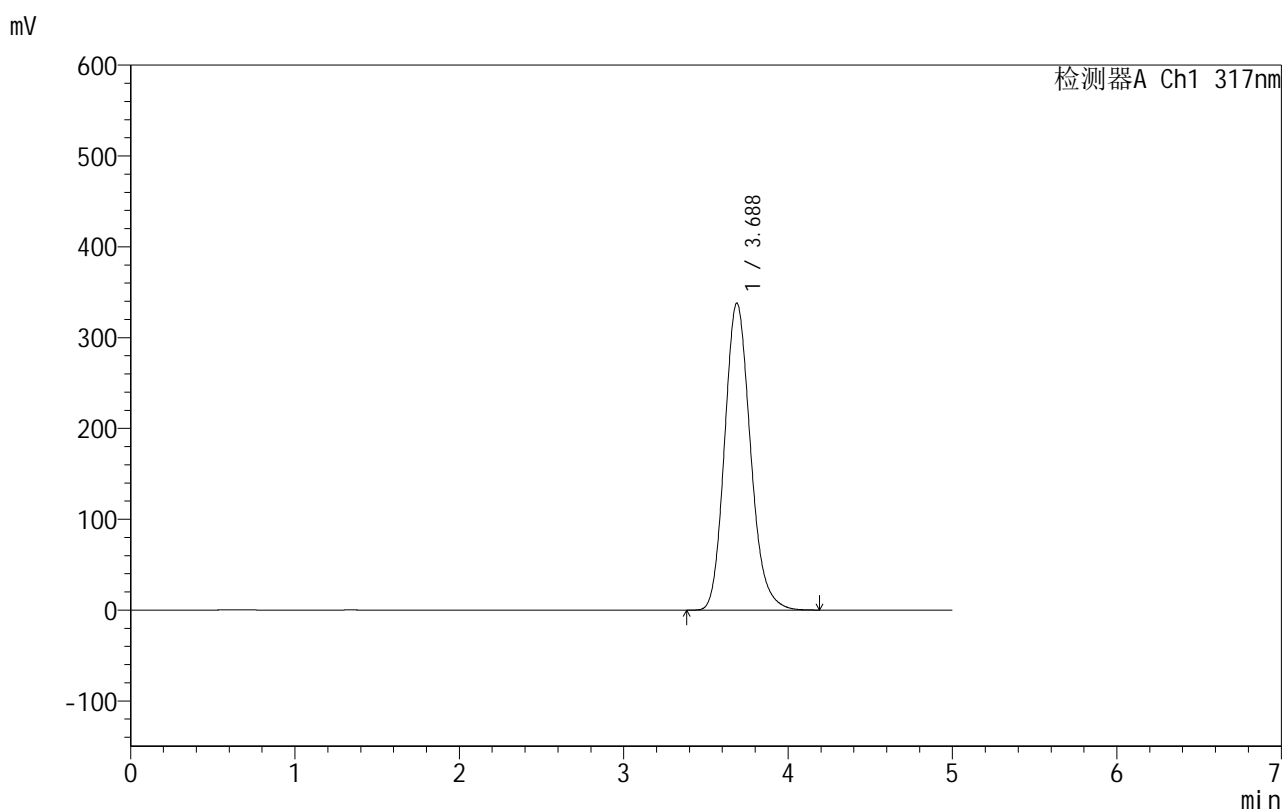

<峰表>

检测器A Ch1 317nm

峰号	保留时间	面积	面积%	高度	理论塔板数(USP)	拖尾因子	分离度(USP)
1	3.688	3691011	100.000	338047	2702	1.169	--
总计		3691011	100.000	338047			

图97 非布司他片溶出曲线测定HPLC图谱
 自制品-2024091313批(40mg规格)-shui(内含0.2%SDS)介质-
 桨法-50转-45min-片5
 供试品溶液-1



999非布司他片

<样品信息>

色谱柱:XB-C18(50mm*4.6mm,5μm) 流速:1.0ml/min
 柱温:40°C 波长:317nm
 数据文件名: RCS999 - 0-56/25-1631-2 - zzp-2024091313p-40mg-rcqx-shui+0.2sdsjz-2-p6-45min.lcd
 方法文件名: RCS999 - 20241029-fbst-rcqx-FX274.lcm
 批处理文件名: RCS999 - 20241104-rcqx-FX274.lcb
 样品瓶号: 2-51
 进样体积: 20 μl 版本号:6.115
 进样时间: 2024/11/04 20:50:46 实验者: xiechaojun
 处理时间 (V2): 2024/11/05 09:44:26 处理者: xiechaojun
 仪器型号: SHIMADZU LC-2050C(FX274)

<色谱图>

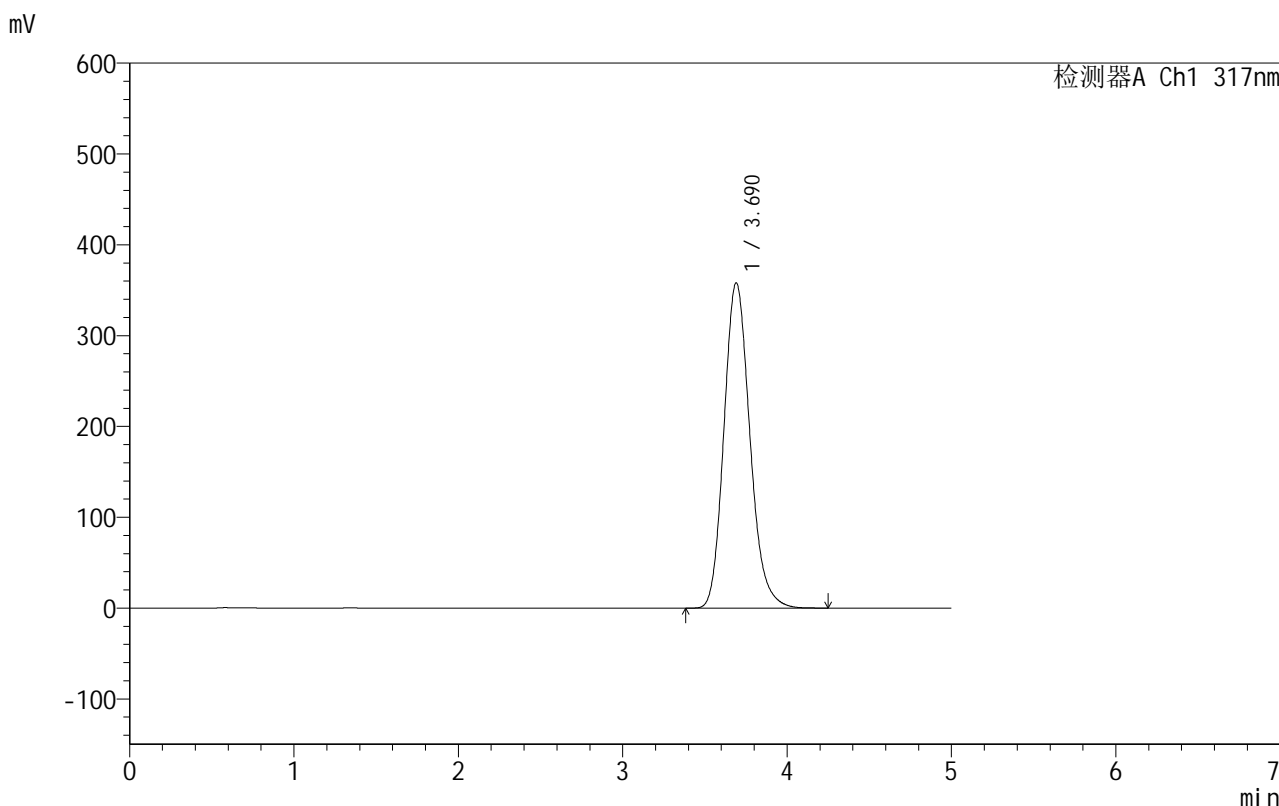

<峰表>

检测器A Ch1 317nm

峰号	保留时间	面积	面积%	高度	理论塔板数(USP)	拖尾因子	分离度(USP)
1	3.690	3929458	100.000	358181	2679	1.169	--
总计		3929458	100.000	358181			

图98 非布司他片溶出曲线测定HPLC图谱
 自制品-2024091313批(40mg规格)-shui(内含0.2%SDS)介质-
 桨法-50转-45min-片6
 供试品溶液-1

999非布司他片

<样品信息>

色谱柱:XB-C18(50mm*4.6mm,5 μ m) 流速:1.0ml/min
 柱温:40 $^{\circ}$ C 波长:317nm
 数据文件名: RCS999 - 0-56/25-1632-2 - zzp-2024091313p-40mg-rcqx-shui+0.2sdsjz-2-p1-60min.lcd
 方法文件名: RCS999 - 20241029-fbst-rcqx-FX274.lcm
 批处理文件名: RCS999 - 20241104-rcqx-FX274.lcb
 样品瓶号: 2-7
 进样体积: 20 μ l 版本号:6.115
 进样时间: 2024/11/04 20:56:10 实验者: xiechaojun
 处理时间 (V2): 2024/11/05 09:44:29 处理者: xiechaojun
 仪器型号: SHIMADZU LC-2050C(FX274)

<色谱图>

mV

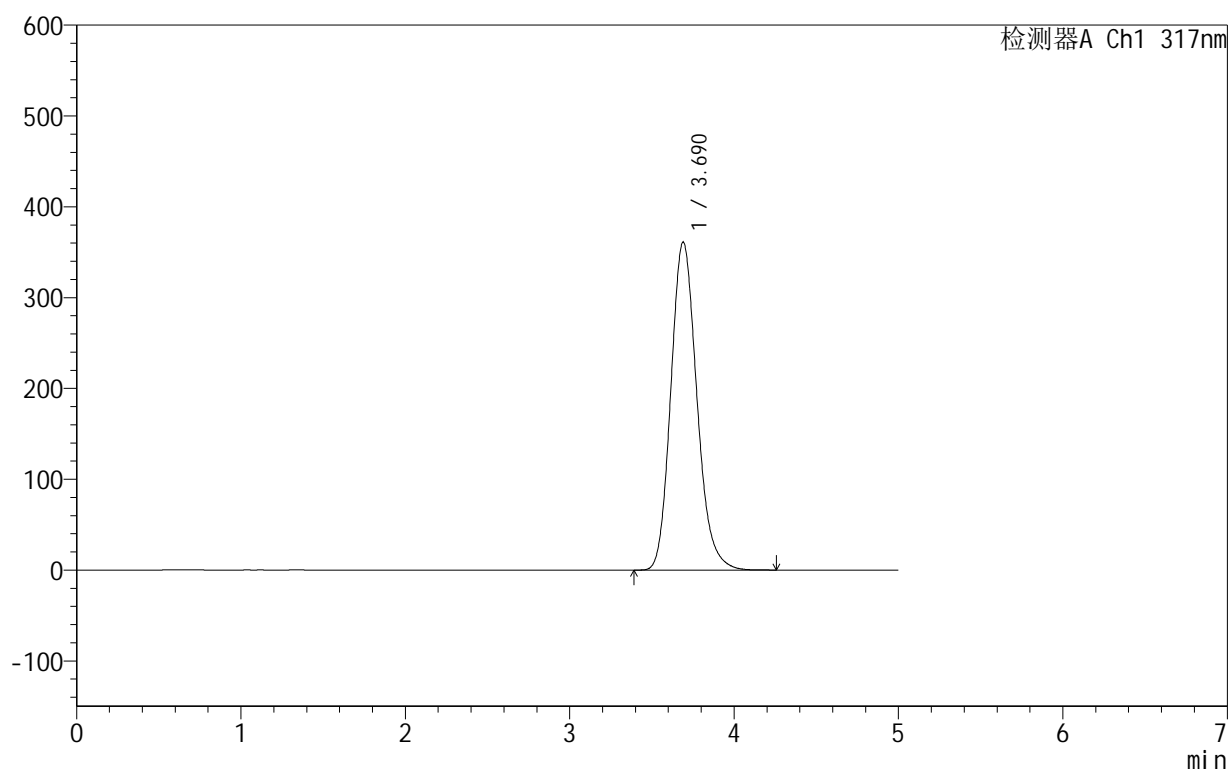

<峰表>

检测器A Ch1 317nm

峰号	保留时间	面积	面积%	高度	理论塔板数(USP)	拖尾因子	分离度(USP)
1	3.690	3970672	100.000	361113	2665	1.169	--
总计		3970672	100.000	361113			

图99 非布司他片溶出曲线测定HPLC图谱
 自制品-2024091313批(40mg规格)-shui(内含0.2%SDS)介质-
 桨法-50转-60min-片1
 供试品溶液-1

999非布司他片

<样品信息>

色谱柱:XB-C18(50mm*4.6mm,5 μ m) 流速:1.0ml/min
 柱温:40 $^{\circ}$ C 波长:317nm
 数据文件名: RCS999 - 0-56/25-1633-2 - zzp-2024091313p-40mg-rcqx-shui+0.2sdsjz-2-p2-60min.lcd
 方法文件名: RCS999 - 20241029-fbst-rcqx-FX274.lcm
 批处理文件名: RCS999 - 20241104-rcqx-FX274.lcb
 样品瓶号: 2-16
 进样体积: 20 μ l 版本号:6.115
 进样时间: 2024/11/04 21:01:35 实验者: xiechaojun
 处理时间 (V2): 2024/11/05 09:44:31 处理者: xiechaojun
 仪器型号: SHIMADZU LC-2050C(FX274)

<色谱图>

mV

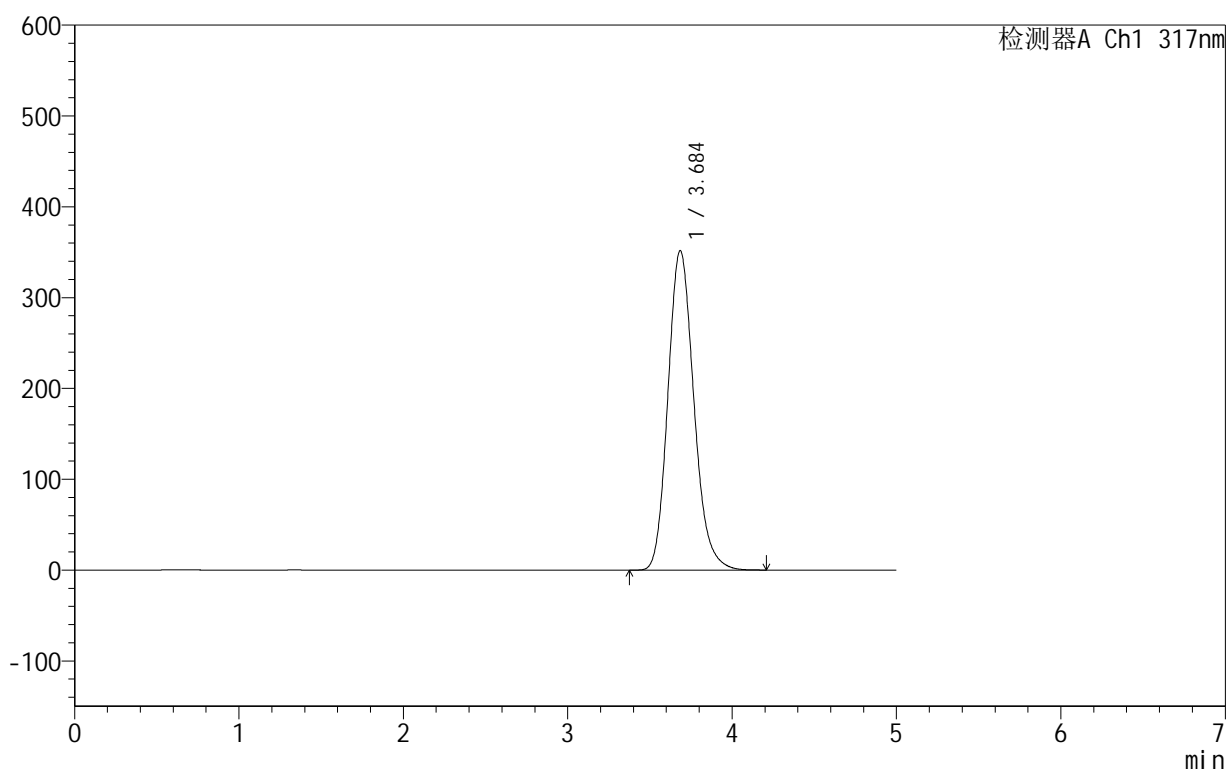

<峰表>

检测器A Ch1 317nm

峰号	保留时间	面积	面积%	高度	理论塔板数(USP)	拖尾因子	分离度(USP)
1	3.684	3854843	100.000	351236	2673	1.168	--
总计		3854843	100.000	351236			

图100 非布司他片溶出曲线测定HPLC图谱
 自制品-2024091313批(40mg规格)-shui(内含0.2%SDS)介质-
 桨法-50转-60min-片2
 供试品溶液-1

999非布司他片

<样品信息>

色谱柱:XB-C18(50mm*4.6mm,5 μ m) 流速:1.0ml/min
 柱温:40 $^{\circ}$ C 波长:317nm
 数据文件名: RCS999 - 0-56/25-1634-2 - zzp-2024091313p-40mg-rcqx-shui+0.2sdsjz-2-p3-60min.lcd
 方法文件名: RCS999 - 20241029-fbst-rcqx-FX274.lcm
 批处理文件名: RCS999 - 20241104-rcqx-FX274.lcb
 样品瓶号: 2-25
 进样体积: 20 μ l 版本号:6.115
 进样时间: 2024/11/04 21:06:59 实验者: xiechaojun
 处理时间 (V2): 2024/11/05 09:44:34 处理者: xiechaojun
 仪器型号: SHIMADZU LC-2050C(FX274)

<色谱图>

mV

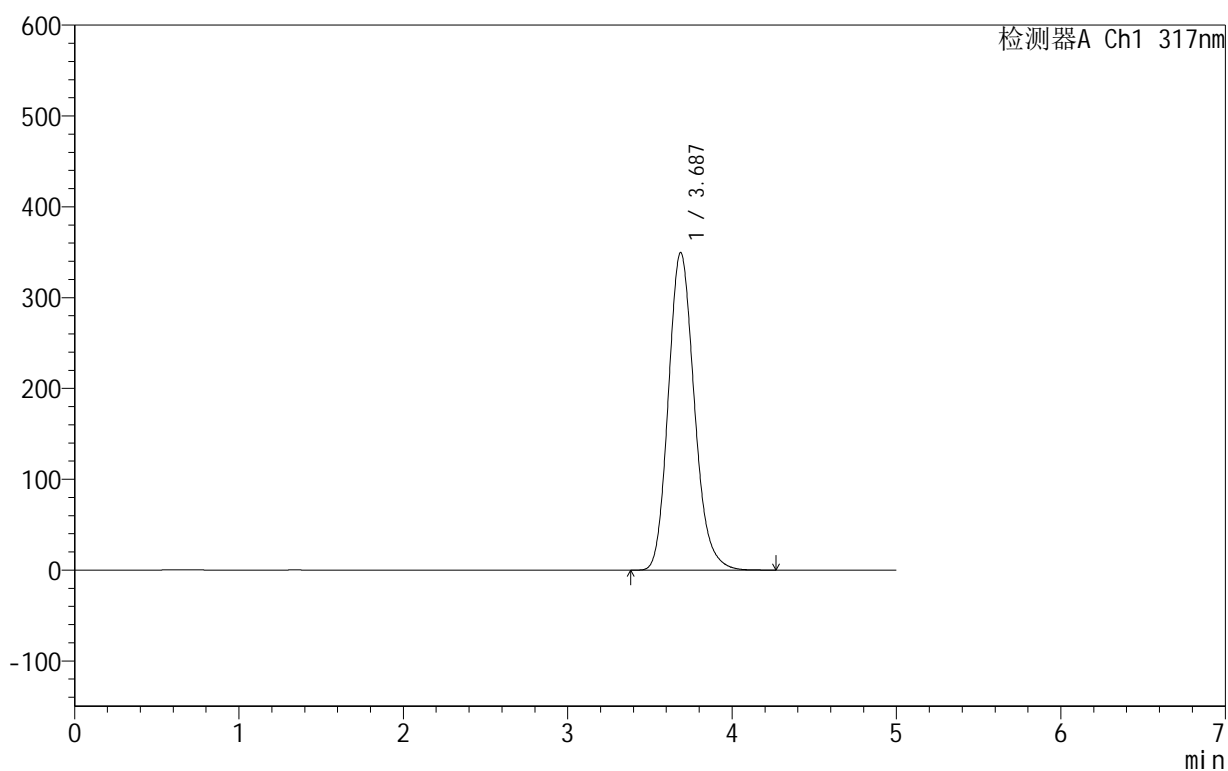

<峰表>

检测器A Ch1 317nm

峰号	保留时间	面积	面积%	高度	理论塔板数(USP)	拖尾因子	分离度(USP)
1	3.687	3832337	100.000	349658	2679	1.168	--
总计		3832337	100.000	349658			

图101 非布司他片溶出曲线测定HPLC图谱
 自制品-2024091313批(40mg规格)-shui(内含0.2%SDS)介质-
 桨法-50转-60min-片3
 供试品溶液-1

999非布司他片

<样品信息>

色谱柱:XB-C18(50mm*4.6mm,5 μ m) 流速:1.0ml/min
 柱温:40 $^{\circ}$ C 波长:317nm
 数据文件名: RCS999 - 0-56/25-1635-2 - zzp-2024091313p-40mg-rcqx-shui+0.2sdsjz-2-p4-60min.lcd
 方法文件名: RCS999 - 20241029-fbst-rcqx-FX274.lcm
 批处理文件名: RCS999 - 20241104-rcqx-FX274.lcb
 样品瓶号: 2-34
 进样体积: 20 μ l 版本号:6.115
 进样时间: 2024/11/04 21:12:24 实验者: xiechaojun
 处理时间 (V2): 2024/11/05 09:44:37 处理者: xiechaojun
 仪器型号: SHIMADZU LC-2050C(FX274)

<色谱图>

mV

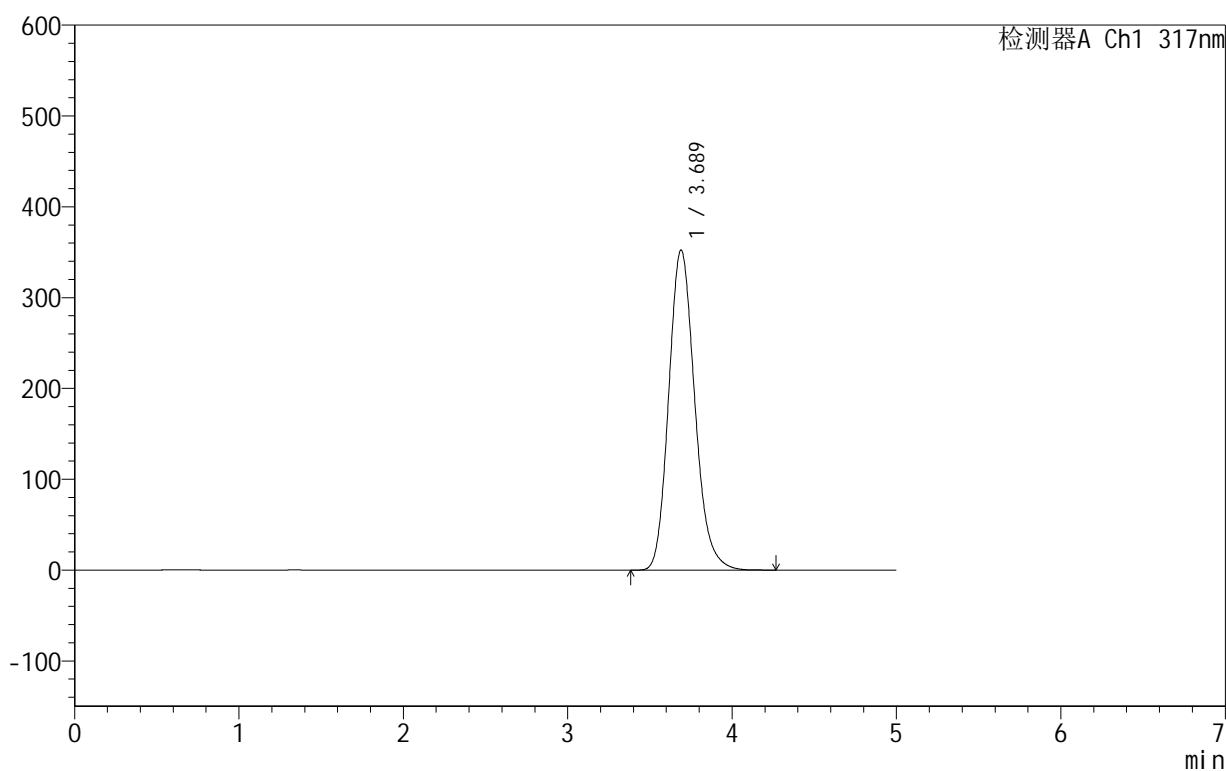

<峰表>

检测器A Ch1 317nm

峰号	保留时间	面积	面积%	高度	理论塔板数(USP)	拖尾因子	分离度(USP)
1	3.689	3873709	100.000	352518	2666	1.168	--
总计		3873709	100.000	352518			



999非布司他片

<样品信息>

色谱柱:XB-C18(50mm*4.6mm,5μm) 流速:1.0ml/min
 柱温:40°C 波长:317nm
 数据文件名: RCS999 - 0-56/25-1636-2 - zzp-2024091313p-40mg-rcqx-shui+0.2sdsjz-2-p5-60min.lcd
 方法文件名: RCS999 - 20241029-fbst-rcqx-FX274.lcm
 批处理文件名: RCS999 - 20241104-rcqx-FX274.lcb
 样品瓶号: 2-43
 进样体积: 20 μl 版本号:6.115
 进样时间: 2024/11/04 21:17:48 实验者: xiechaojun
 处理时间 (V2): 2024/11/05 09:44:39 处理者: xiechaojun
 仪器型号: SHIMADZU LC-2050C(FX274)

<色谱图>

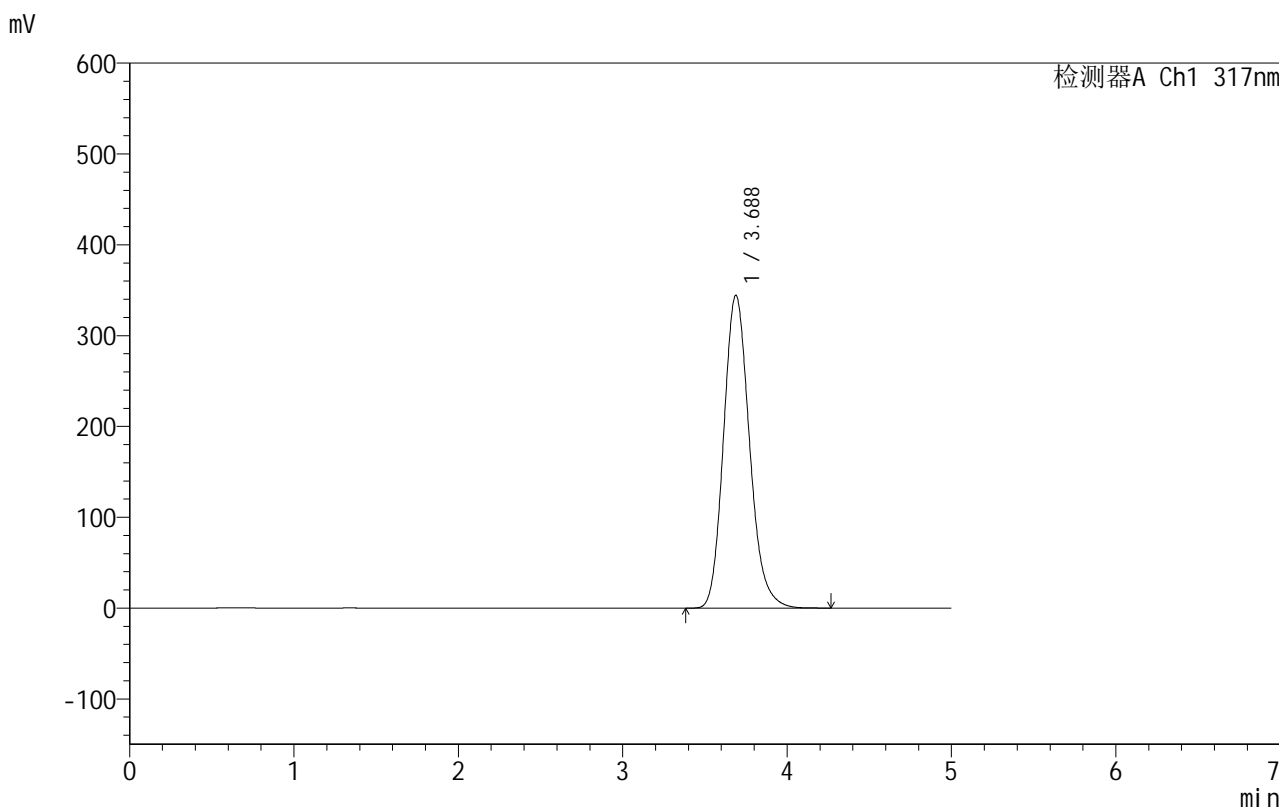

<峰表>

检测器A Ch1 317nm

峰号	保留时间	面积	面积%	高度	理论塔板数(USP)	拖尾因子	分离度(USP)
1	3.688	3773493	100.000	344507	2684	1.168	--
总计		3773493	100.000	344507			

图103 非布司他片溶出曲线测定HPLC图谱
 自制品-2024091313批(40mg规格)-shui(内含0.2%SDS)介质-
 桨法-50转-60min-片5
 供试品溶液-1

999非布司他片

<样品信息>

色谱柱:XB-C18(50mm*4.6mm,5 μ m) 流速:1.0ml/min
 柱温:40 $^{\circ}$ C 波长:317nm
 数据文件名: RCS999 - 0-56/25-1637-2 - zzp-2024091313p-40mg-rcqx-shui+0.2sdsjz-2-p6-60min.lcd
 方法文件名: RCS999 - 20241029-fbst-rcqx-FX274.lcm
 批处理文件名: RCS999 - 20241104-rcqx-FX274.lcb
 样品瓶号: 2-52
 进样体积: 20 μ l 版本号:6.115
 进样时间: 2024/11/04 21:23:12 实验者: xiechaojun
 处理时间 (V2): 2024/11/05 09:44:42 处理者: xiechaojun
 仪器型号: SHIMADZU LC-2050C(FX274)

<色谱图>

mV

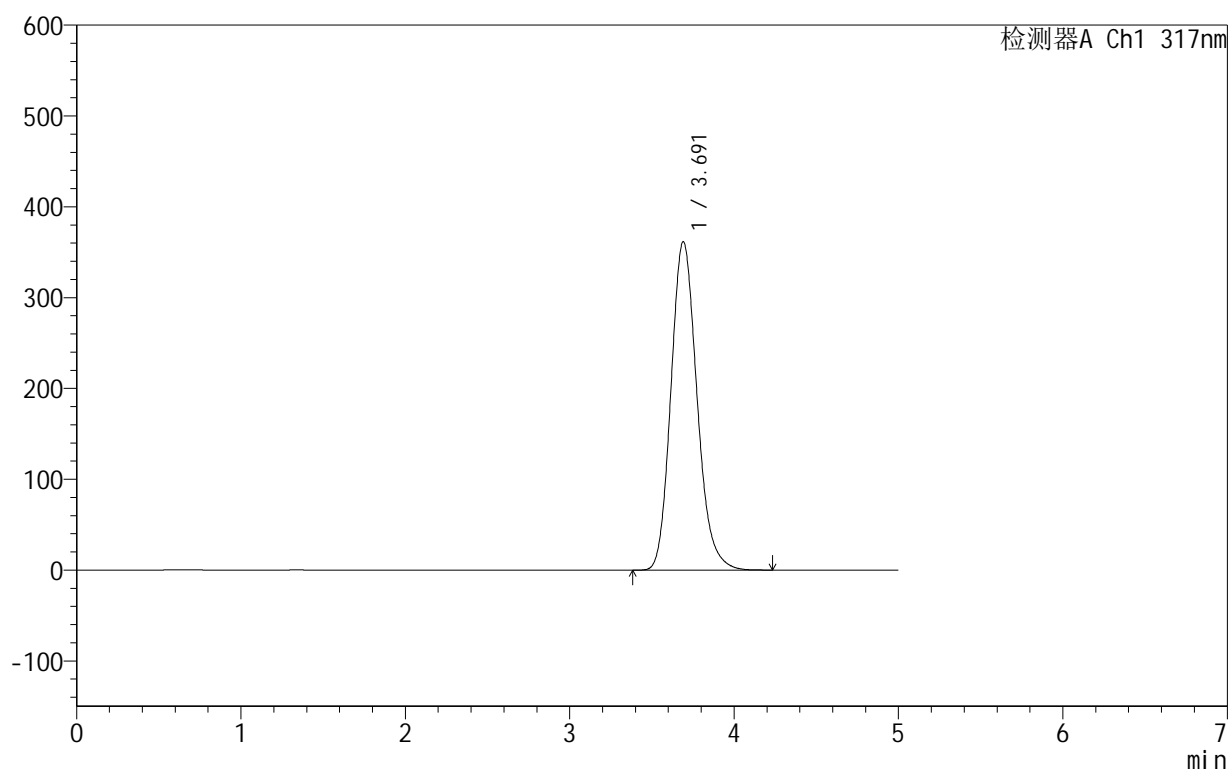

<峰表>

检测器A Ch1 317nm

峰号	保留时间	面积	面积%	高度	理论塔板数(USP)	拖尾因子	分离度(USP)
1	3.691	3979805	100.000	361539	2661	1.168	--
总计		3979805	100.000	361539			

图104 非布司他片溶出曲线测定HPLC图谱
 自制品-2024091313批(40mg规格)-shui(内含0.2%SDS)介质-
 桨法-50转-60min-片6
 供试品溶液-1

999非布司他片

<样品信息>

色谱柱:XB-C18(50mm*4.6mm,5 μ m) 流速:1.0ml/min
 柱温:40 $^{\circ}$ C 波长:317nm
 数据文件名: RCS999 - 0-56/25-1638-2 - zzp-2024091313p-40mg-rcqx-shui+0.2sdsjz-2-p1-jxzs.lcd
 方法文件名: RCS999 - 20241029-fbst-rcqx-FX274.lcm
 批处理文件名: RCS999 - 20241104-rcqx-FX274.lcb
 样品瓶号: 2-8
 进样体积: 20 μ l 版本号:6.115
 进样时间: 2024/11/04 21:28:37 实验者: xiechaojun
 处理时间 (V2): 2024/11/05 09:44:45 处理者: xiechaojun
 仪器型号: SHIMADZU LC-2050C(FX274)

<色谱图>

mV

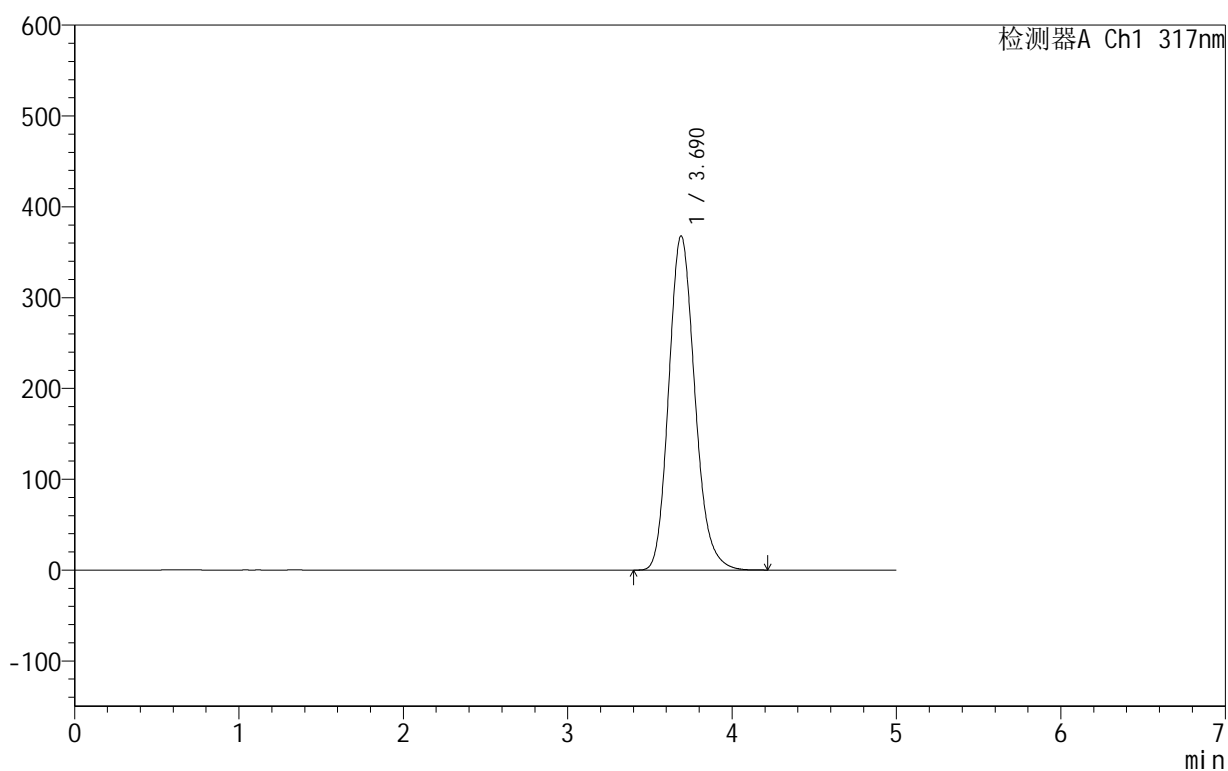

<峰表>

检测器A Ch1 317nm

峰号	保留时间	面积	面积%	高度	理论塔板数(USP)	拖尾因子	分离度(USP)
1	3.690	4054816	100.000	368054	2652	1.169	--
总计		4054816	100.000	368054			

图105 非布司他片溶出曲线测定HPLC图谱

自制品-2024091313批(40mg规格)-shui(内含0.2%SDS)介质-桨法-50转-
 极限转速-片1
 供试品溶液-1

999非布司他片

<样品信息>

色谱柱:XB-C18(50mm*4.6mm,5 μ m) 流速:1.0ml/min
 柱温:40 $^{\circ}$ C 波长:317nm
 数据文件名: RCS999 - 0-56/25-1639-2 - zzp-2024091313p-40mg-rcqx-shui+0.2sdsjz-2-p2-jxzs.lcd
 方法文件名: RCS999 - 20241029-fbst-rcqx-FX274.lcm
 批处理文件名: RCS999 - 20241104-rcqx-FX274.lcb
 样品瓶号: 2-17
 进样体积: 20 μ l 版本号:6.115
 进样时间: 2024/11/04 21:34:02 实验者: xiechaojun
 处理时间 (V2): 2024/11/05 09:44:48 处理者: xiechaojun
 仪器型号: SHIMADZU LC-2050C(FX274)

<色谱图>

mV

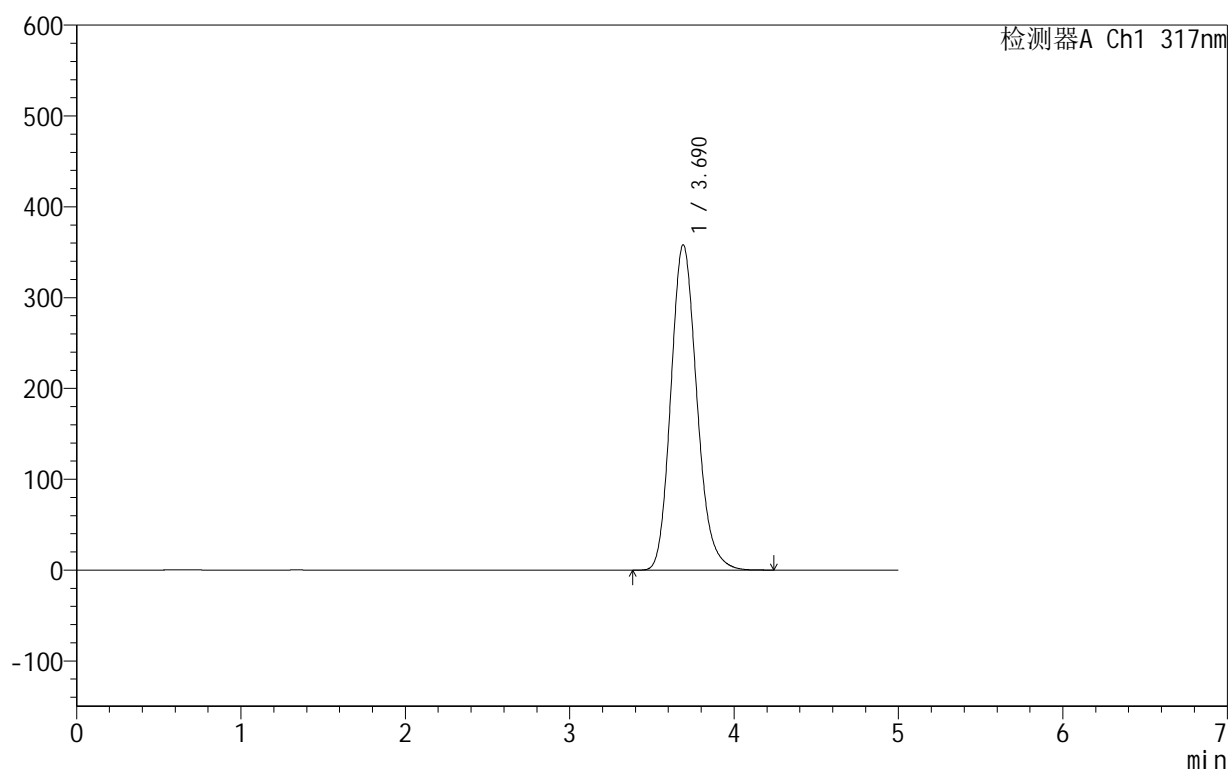

<峰表>

检测器A Ch1 317nm

峰号	保留时间	面积	面积%	高度	理论塔板数(USP)	拖尾因子	分离度(USP)
1	3.690	3938175	100.000	358157	2665	1.169	--
总计		3938175	100.000	358157			

图106 非布司他片溶出曲线测定HPLC图谱

自制品-2024091313批(40mg规格)-shui(内含0.2%SDS)介质-桨法-50转-
 极限转速-片2
 供试品溶液-1

999非布司他片

<样品信息>

色谱柱:XB-C18(50mm*4.6mm,5 μ m) 流速:1.0ml/min
 柱温:40 $^{\circ}$ C 波长:317nm
 数据文件名: RCS999 - 0-56/25-1640-2 - zzp-2024091313p-40mg-rcqx-shui+0.2sdsjz-2-p3-jxzs.lcd
 方法文件名: RCS999 - 20241029-fbst-rcqx-FX274.lcm
 批处理文件名: RCS999 - 20241104-rcqx-FX274.lcb
 样品瓶号: 2-26
 进样体积: 20 μ l 版本号:6.115
 进样时间: 2024/11/04 21:39:27 实验者: xiechaojun
 处理时间 (V2): 2024/11/05 09:44:50 处理者: xiechaojun
 仪器型号: SHIMADZU LC-2050C(FX274)

<色谱图>

mV

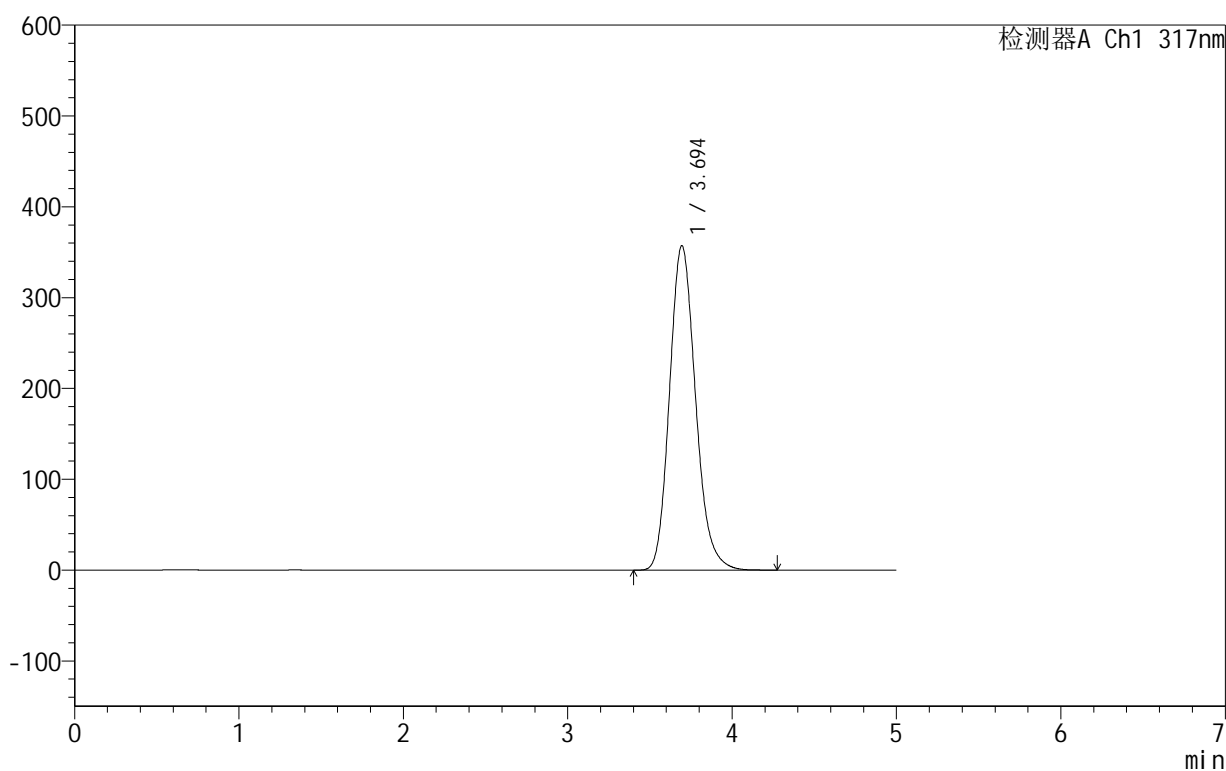

<峰表>

检测器A Ch1 317nm

峰号	保留时间	面积	面积%	高度	理论塔板数(USP)	拖尾因子	分离度(USP)
1	3.694	3929782	100.000	357040	2668	1.169	--
总计		3929782	100.000	357040			

图107 非布司他片溶出曲线测定HPLC图谱

自制品-2024091313批(40mg规格)-shui(内含0.2%SDS)介质-桨法-50转-
 极限转速-片3
 供试品溶液-1

999非布司他片

<样品信息>

色谱柱:XB-C18(50mm*4.6mm,5 μ m) 流速:1.0ml/min
 柱温:40 $^{\circ}$ C 波长:317nm
 数据文件名: RCS999 - 0-56/25-1641-2 - zzp-2024091313p-40mg-rcqx-shui+0.2sdsjz-2-p4-jxzs.lcd
 方法文件名: RCS999 - 20241029-fbst-rcqx-FX274.lcm
 批处理文件名: RCS999 - 20241104-rcqx-FX274.lcb
 样品瓶号: 2-35
 进样体积: 20 μ l 版本号:6.115
 进样时间: 2024/11/04 21:44:51 实验者: xiechaojun
 处理时间 (V2): 2024/11/05 09:44:53 处理者: xiechaojun
 仪器型号: SHIMADZU LC-2050C(FX274)

<色谱图>

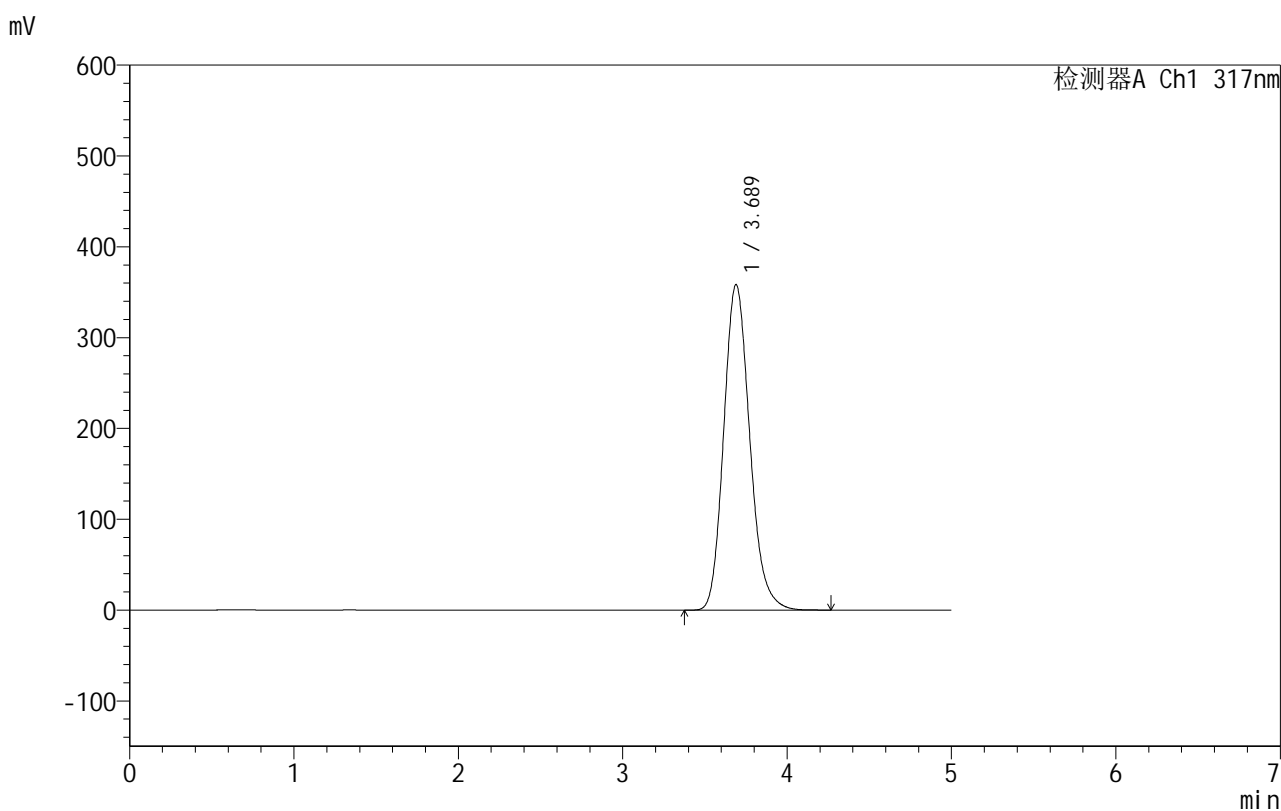

<峰表>

检测器A Ch1 317nm

峰号	保留时间	面积	面积%	高度	理论塔板数(USP)	拖尾因子	分离度(USP)
1	3.689	3943325	100.000	358424	2662	1.169	--
总计		3943325	100.000	358424			

999非布司他片

<样品信息>

色谱柱:XB-C18(50mm*4.6mm,5 μ m) 流速:1.0ml/min
 柱温:40 $^{\circ}$ C 波长:317nm
 数据文件名: RCS999 - 0-56/25-1642-2 - zzp-2024091313p-40mg-rcqx-shui+0.2sdsjz-2-p5-jxzs.lcd
 方法文件名: RCS999 - 20241029-fbst-rcqx-FX274.lcm
 批处理文件名: RCS999 - 20241104-rcqx-FX274.lcb
 样品瓶号: 2-44
 进样体积: 20 μ l 版本号:6.115
 进样时间: 2024/11/04 21:50:16 实验者: xiechaojun
 处理时间 (V2): 2024/11/05 09:44:56 处理者: xiechaojun
 仪器型号: SHIMADZU LC-2050C(FX274)

<色谱图>

mV

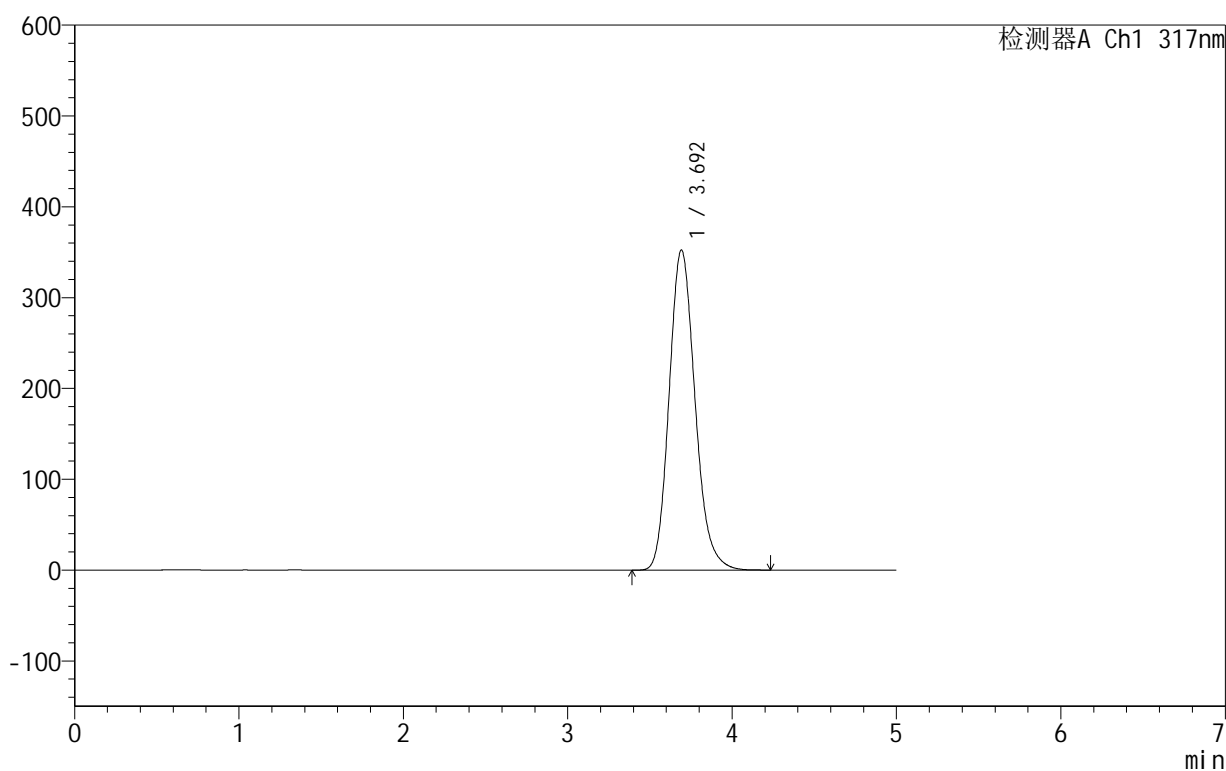

<峰表>

检测器A Ch1 317nm

峰号	保留时间	面积	面积%	高度	理论塔板数(USP)	拖尾因子	分离度(USP)
1	3.692	3859587	100.000	352226	2688	1.168	--
总计		3859587	100.000	352226			



999非布司他片

<样品信息>

色谱柱:XB-C18(50mm*4.6mm,5μm) 流速:1.0ml/min
 柱温:40°C 波长:317nm
 数据文件名: RCS999 - 0-56/25-1643-2 - zzp-2024091313p-40mg-rcqx-shui+0.2sdsjz-2-p6-jxzs.lcd
 方法文件名: RCS999 - 20241029-fbst-rcqx-FX274.lcm
 批处理文件名: RCS999 - 20241104-rcqx-FX274.lcb
 样品瓶号: 2-53
 进样体积: 20 μl 版本号:6.115
 进样时间: 2024/11/04 21:55:41 实验者: xiechaojun
 处理时间 (V2): 2024/11/05 09:44:59 处理者: xiechaojun
 仪器型号: SHIMADZU LC-2050C(FX274)

<色谱图>

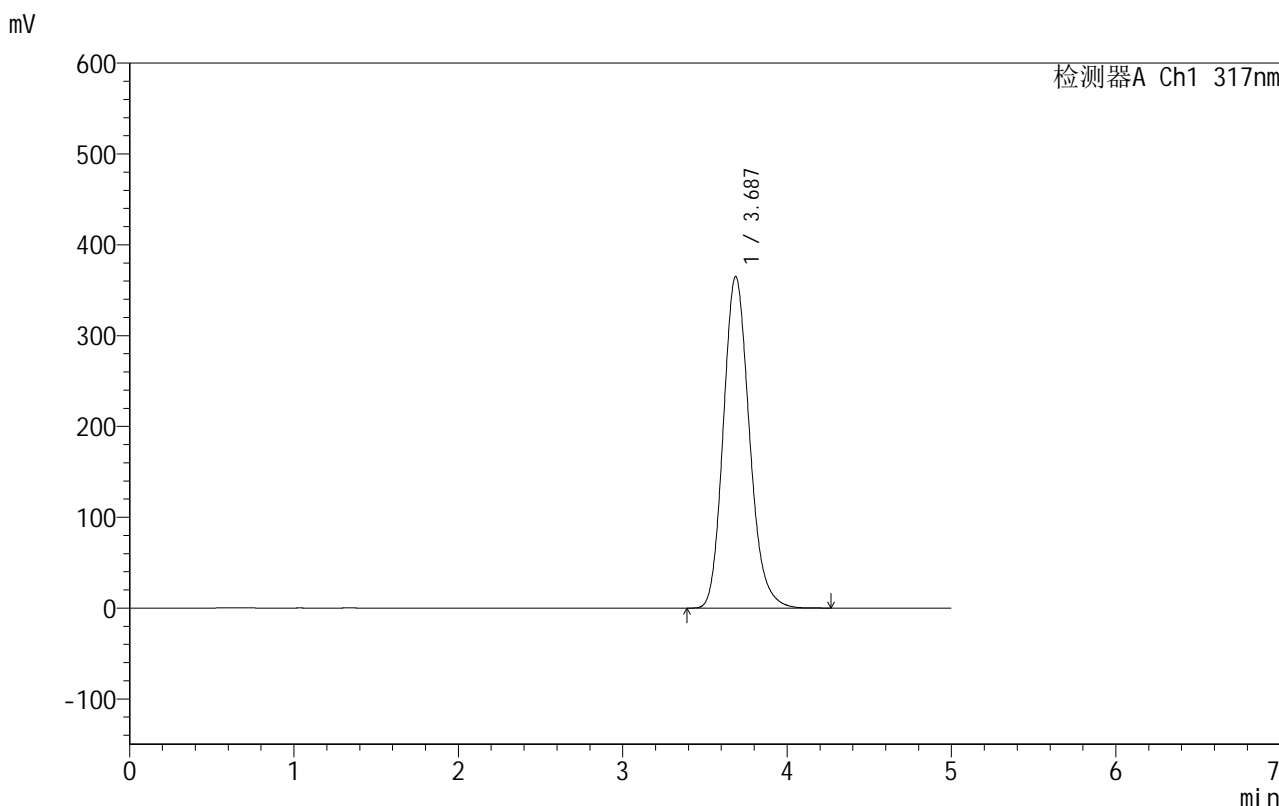

<峰表>

检测器A Ch1 317nm

峰号	保留时间	面积	面积%	高度	理论塔板数(USP)	拖尾因子	分离度(USP)
1	3.687	4019278	100.000	365098	2655	1.168	--
总计		4019278	100.000	365098			

图110 非布司他片溶出曲线测定HPLC图谱

自制品-2024091313批(40mg规格)-shui(内含0.2%SDS)介质-桨法-50转-
 极限转速-片6
 供试品溶液-1



999非布司他片

<样品信息>

色谱柱:XB-C18(50mm*4.6mm,5μm) 流速:1.0ml/min
 柱温:40°C 波长:317nm
 数据文件名: RCS999 - 0-56/25-1644-2 - zzp-2024091313p-40mg-rcqx-shui+0.2sdsjz-2-dz2-1.lcd
 方法文件名: RCS999 - 20241029-fbst-rcqx-FX274.lcm
 批处理文件名: RCS999 - 20241104-rcqx-FX274.lcb
 样品瓶号: 2-27
 进样体积: 20 μl 版本号:6.115
 进样时间: 2024/11/04 22:01:05 实验者: xiechaojun
 处理时间 (V2): 2024/11/05 09:45:02 处理者: xiechaojun
 仪器型号: SHIMADZU LC-2050C(FX274)

<色谱图>

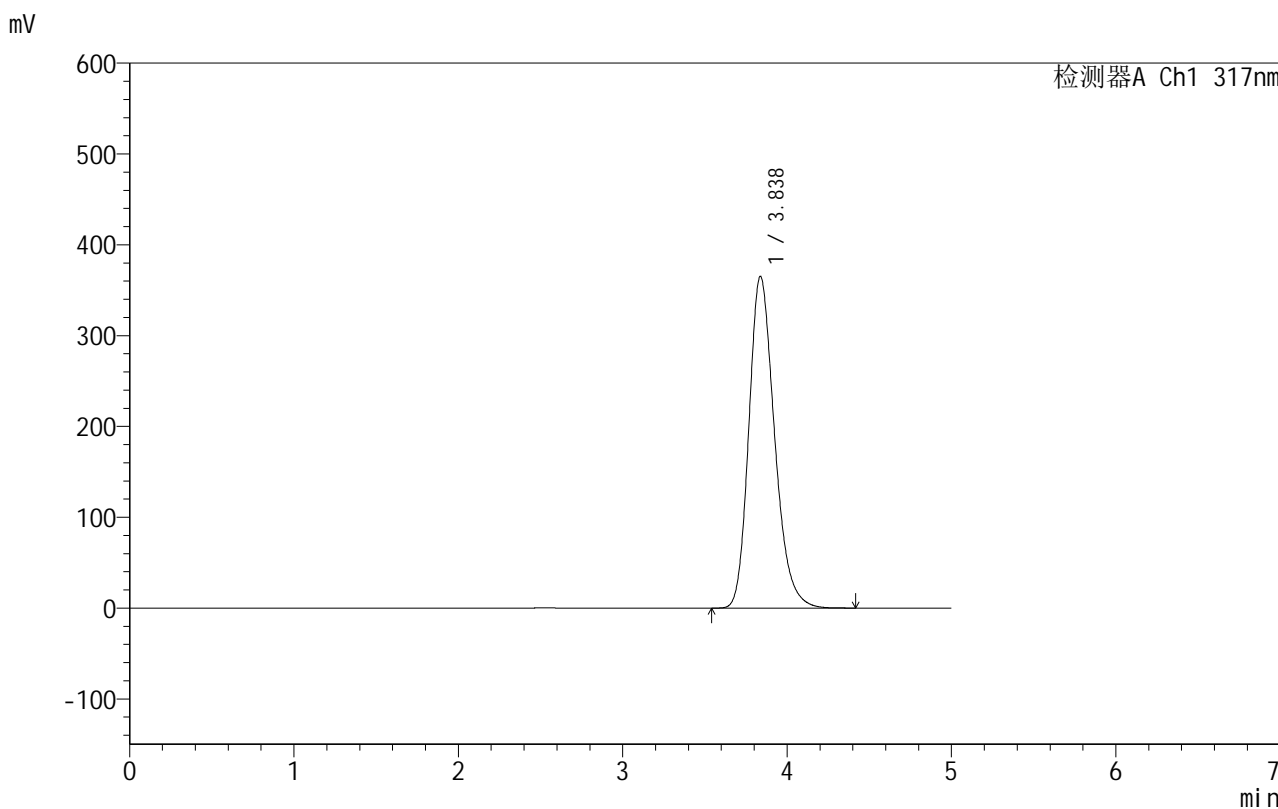

<峰表>

检测器A Ch1 317nm

峰号	保留时间	面积	面积%	高度	理论塔板数(USP)	拖尾因子	分离度(USP)
1	3.838	3963439	100.000	365354	2963	1.234	--
总计		3963439	100.000	365354			

图111 非布司他片溶出曲线测定HPLC图谱
 自制品-2024091313批(40mg规格)-shui(内含0.2%SDS)介质-桨法-50转
 对照品溶液-2-1

999非布司他片

<样品信息>

色谱柱:XB-C18(50mm*4.6mm,5 μ m) 流速:1.0ml/min
 柱温:40 $^{\circ}$ C 波长:317nm
 数据文件名: RCS999 - 0-56/25-1645-2 - zzp-2024091313p-40mg-rcqx-shui+0.2sdsjz-2-dz2-2.lcd
 方法文件名: RCS999 - 20241029-fbst-rcqx-FX274.lcm
 批处理文件名: RCS999 - 20241104-rcqx-FX274.lcb
 样品瓶号: 2-27
 进样体积: 20 μ l 版本号:6.115
 进样时间: 2024/11/04 22:06:30 实验者: xiechaojun
 处理时间 (V2): 2024/11/05 09:45:04 处理者: xiechaojun
 仪器型号: SHIMADZU LC-2050C(FX274)

<色谱图>

mV

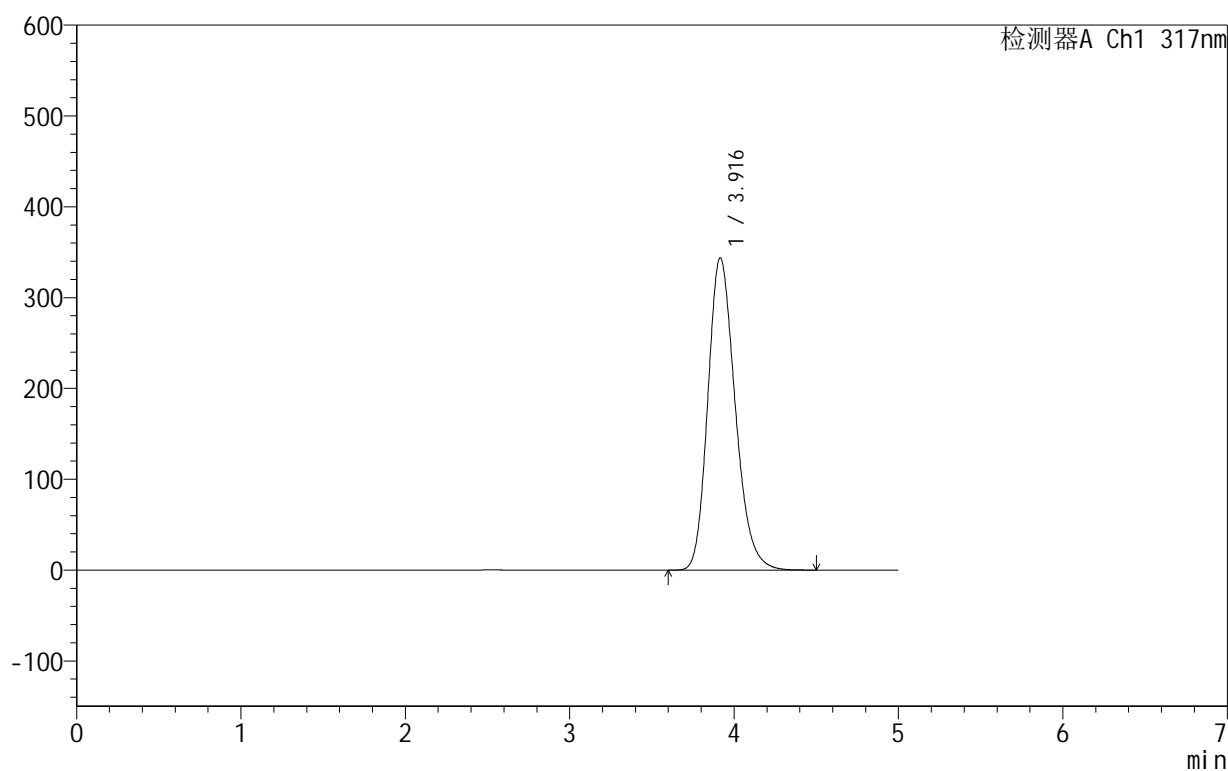

<峰表>

检测器A Ch1 317nm

峰号	保留时间	面积	面积%	高度	理论塔板数(USP)	拖尾因子	分离度(USP)
1	3.916	3973778	100.000	343789	2697	1.216	--
总计		3973778	100.000	343789			

图112 非布司他片溶出曲线测定HPLC图谱
 自制品-2024091313批(40mg规格)-shui(内含0.2%SDS)介质-桨法-50转
 对照品溶液-2-2



999非布司他片

<样品信息>

色谱柱:XB-C18(50mm*4.6mm,5μm) 流速:1.0ml/min
 柱温:40°C 波长:317nm
 数据文件名: RCS999 - 0-56/25-1646-2 - zzp-2024092211p-20mg-rcqx-shui+0.2sdsjz-1-rj.lcd
 方法文件名: RCS999 - 20241029-fbst-rcqx-FX274.lcm
 批处理文件名: RCS999 - 20241104-rcqx-FX274.lcb
 样品瓶号: 3-9
 进样体积: 20 μl 版本号:6.115
 进样时间: 2024/11/04 22:11:53 实验者: xiechaojun
 处理时间 (V2): 2024/11/05 09:45:07 处理者: xiechaojun
 仪器型号: SHIMADZU LC-2050C(FX274)

<色谱图>

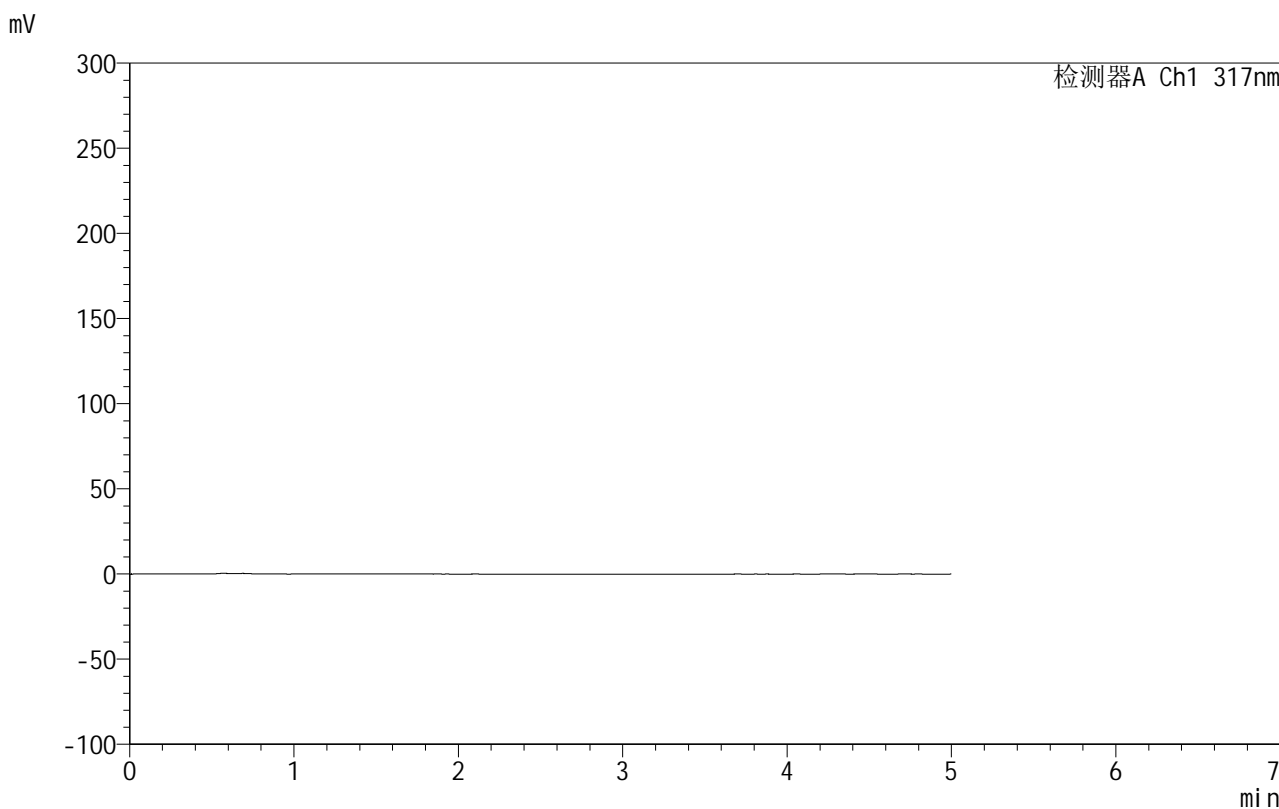

<峰表>

检测器A Ch1 317nm

峰号	保留时间	面积	面积%	高度	理论塔板数(USP)	拖尾因子	分离度(USP)
总计							

图113 非布司他片溶出曲线测定HPLC图谱
 自制品-2024092211批(20mg规格)-shui(内含0.2%SDS)介质-桨法-50转
 溶剂

999非布司他片

<样品信息>

色谱柱:XB-C18(50mm*4.6mm,5 μ m) 流速:1.0ml/min
 柱温:40 $^{\circ}$ C 波长:317nm
 数据文件名: RCS999 - 0-56/25-1647-2 - zzp-2024092211p-20mg-rcqx-shui+0.2sdsjz-1-dz1-1.lcd
 方法文件名: RCS999 - 20241029-fbst-rcqx-FX274.lcm
 批处理文件名: RCS999 - 20241104-rcqx-FX274.lcb
 样品瓶号: 3-18
 进样体积: 20 μ l 版本号:6.115
 进样时间: 2024/11/04 22:17:16 实验者: xiechaojun
 处理时间 (V2): 2024/11/05 09:45:10 处理者: xiechaojun
 仪器型号: SHIMADZU LC-2050C(FX274)

<色谱图>

mV

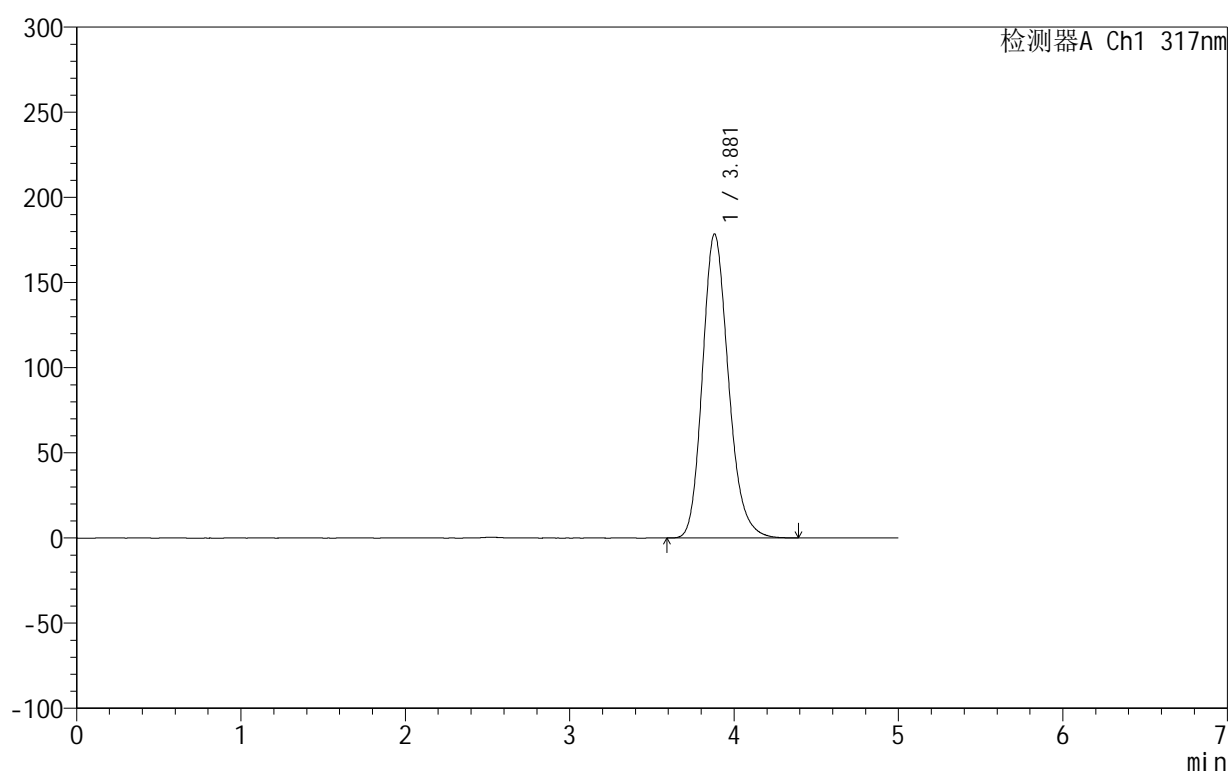

<峰表>

检测器A Ch1 317nm

峰号	保留时间	面积	面积%	高度	理论塔板数(USP)	拖尾因子	分离度(USP)
1	3.881	1959257	100.000	178534	2971	1.191	--
总计		1959257	100.000	178534			

图114 非布司他片溶出曲线测定HPLC图谱
 自制品-2024092211批(20mg规格)-shui(内含0.2%SDS)介质-桨法-50转
 对照品溶液-1-1

999非布司他片

<样品信息>

色谱柱:XB-C18(50mm*4.6mm,5 μ m) 流速:1.0ml/min
 柱温:40 $^{\circ}$ C 波长:317nm
 数据文件名: RCS999 - 0-56/25-1648-2 - zzp-2024092211p-20mg-rcqx-shui+0.2sdsjz-1-dz1-2.lcd
 方法文件名: RCS999 - 20241029-fbst-rcqx-FX274.lcm
 批处理文件名: RCS999 - 20241104-rcqx-FX274.lcb
 样品瓶号: 3-18
 进样体积: 20 μ l 版本号:6.115
 进样时间: 2024/11/04 22:22:39 实验者: xiechaojun
 处理时间 (V2): 2024/11/05 09:45:13 处理者: xiechaojun
 仪器型号: SHIMADZU LC-2050C(FX274)

<色谱图>

mV

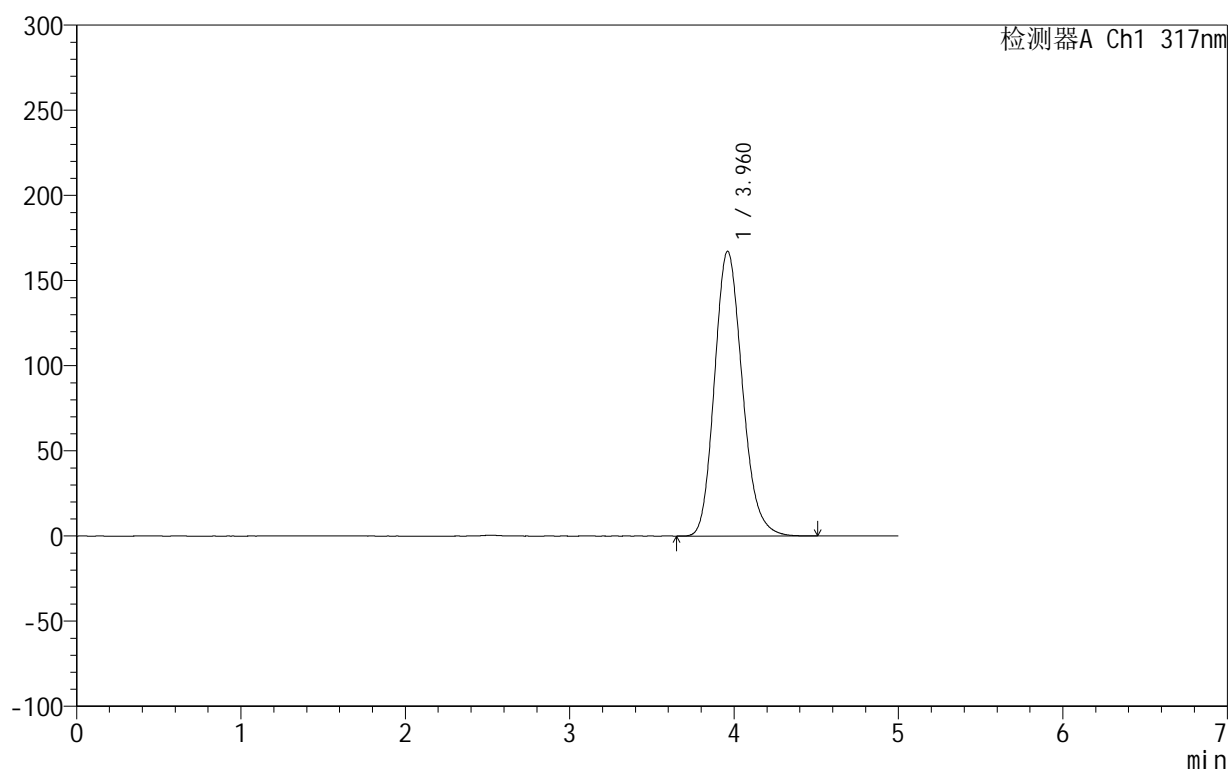

<峰表>

检测器A Ch1 317nm

峰号	保留时间	面积	面积%	高度	理论塔板数(USP)	拖尾因子	分离度(USP)
1	3.960	1962618	100.000	167100	2676	1.172	--
总计		1962618	100.000	167100			

图115 非布司他片溶出曲线测定HPLC图谱
 自制品-2024092211批(20mg规格)-shui(内含0.2%SDS)介质-桨法-50转
 对照品溶液-1-2

999非布司他片

<样品信息>

色谱柱:XB-C18(50mm*4.6mm,5 μ m) 流速:1.0ml/min
 柱温:40 $^{\circ}$ C 波长:317nm
 数据文件名: RCS999 - 0-56/25-1649-2 - zzp-2024092211p-20mg-rcqx-shui+0.2sdsjz-1-dz1-3.lcd
 方法文件名: RCS999 - 20241029-fbst-rcqx-FX274.lcm
 批处理文件名: RCS999 - 20241104-rcqx-FX274.lcb
 样品瓶号: 3-18
 进样体积: 20 μ l 版本号:6.115
 进样时间: 2024/11/04 22:28:02 实验者: xiechaojun
 处理时间 (V2): 2024/11/05 09:45:16 处理者: xiechaojun
 仪器型号: SHIMADZU LC-2050C(FX274)

<色谱图>

mV

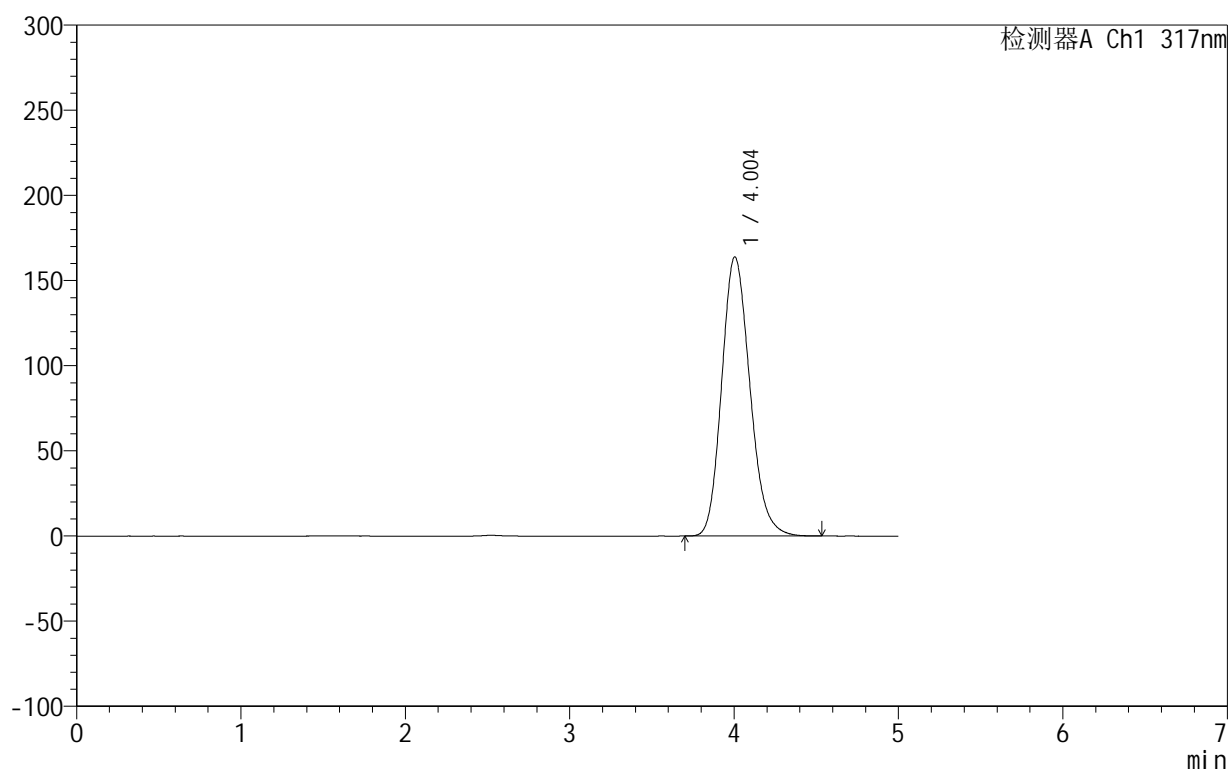

<峰表>

检测器A Ch1 317nm

峰号	保留时间	面积	面积%	高度	理论塔板数(USP)	拖尾因子	分离度(USP)
1	4.004	1953926	100.000	163990	2627	1.176	--
总计		1953926	100.000	163990			

图116 非布司他片溶出曲线测定HPLC图谱
 自制品-2024092211批(20mg规格)-shui(内含0.2%SDS)介质-桨法-50转
 对照品溶液-1-3

999非布司他片

<样品信息>

色谱柱:XB-C18(50mm*4.6mm,5 μ m) 流速:1.0ml/min
 柱温:40 $^{\circ}$ C 波长:317nm
 数据文件名: RCS999 - 0-56/25-1650-2 - zzp-2024092211p-20mg-rcqx-shui+0.2sdsjz-1-dz1-4.lcd
 方法文件名: RCS999 - 20241029-fbst-rcqx-FX274.lcm
 批处理文件名: RCS999 - 20241104-rcqx-FX274.lcb
 样品瓶号: 3-18
 进样体积: 20 μ l 版本号:6.115
 进样时间: 2024/11/04 22:33:25 实验者: xiechaojun
 处理时间(V2): 2024/11/05 09:45:19 处理者: xiechaojun
 仪器型号: SHIMADZU LC-2050C(FX274)

<色谱图>

mV

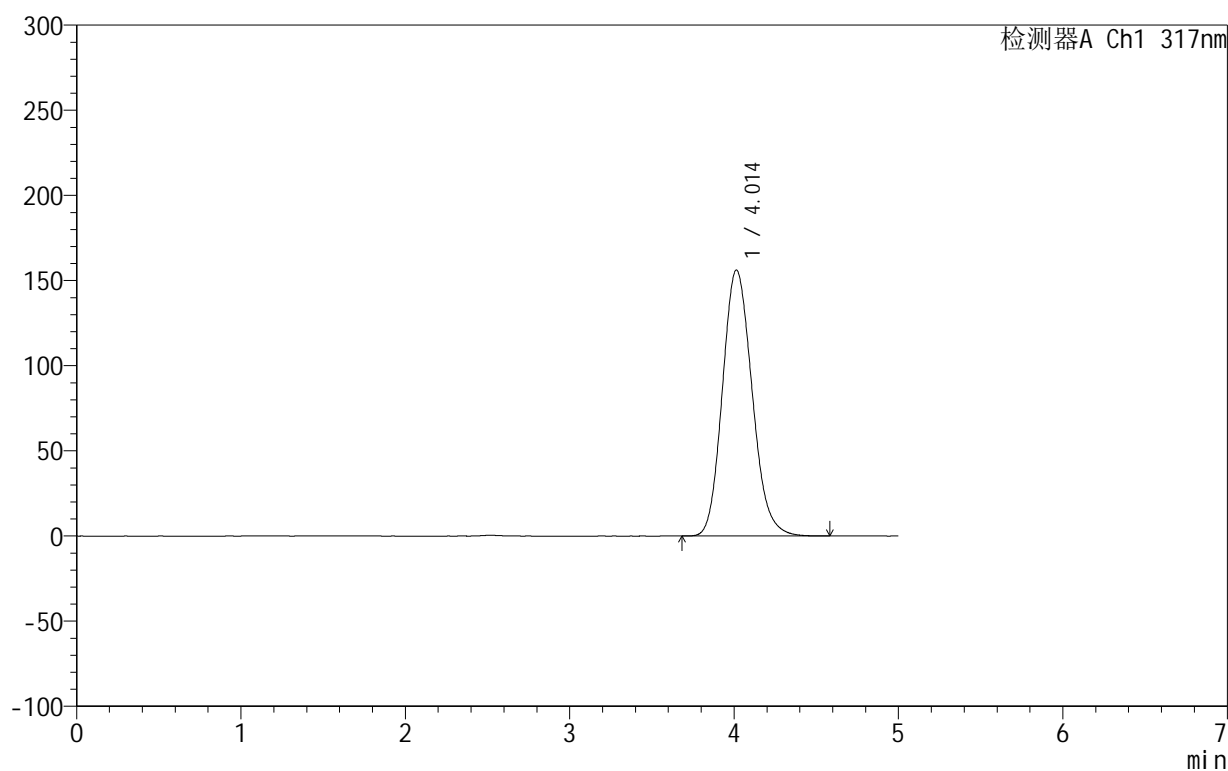

<峰表>

检测器A Ch1 317nm

峰号	保留时间	面积	面积%	高度	理论塔板数(USP)	拖尾因子	分离度(USP)
1	4.014	1959561	100.000	156247	2382	1.152	--
总计		1959561	100.000	156247			

图117 非布司他片溶出曲线测定HPLC图谱
 自制品-2024092211批(20mg规格)-shui(内含0.2%SDS)介质-桨法-50转
 对照品溶液-1-4

999非布司他片

<样品信息>

色谱柱:XB-C18(50mm*4.6mm,5 μ m) 流速:1.0ml/min
 柱温:40 $^{\circ}$ C 波长:317nm
 数据文件名: RCS999 - 0-56/25-1651-2 - zzp-2024092211p-20mg-rcqx-shui+0.2sdsjz-1-dz1-5.lcd
 方法文件名: RCS999 - 20241029-fbst-rcqx-FX274.lcm
 批处理文件名: RCS999 - 20241104-rcqx-FX274.lcb
 样品瓶号: 3-18
 进样体积: 20 μ l 版本号:6.115
 进样时间: 2024/11/04 22:38:48 实验者: xiechaojun
 处理时间 (V2): 2024/11/05 09:45:22 处理者: xiechaojun
 仪器型号: SHIMADZU LC-2050C(FX274)

<色谱图>

mV

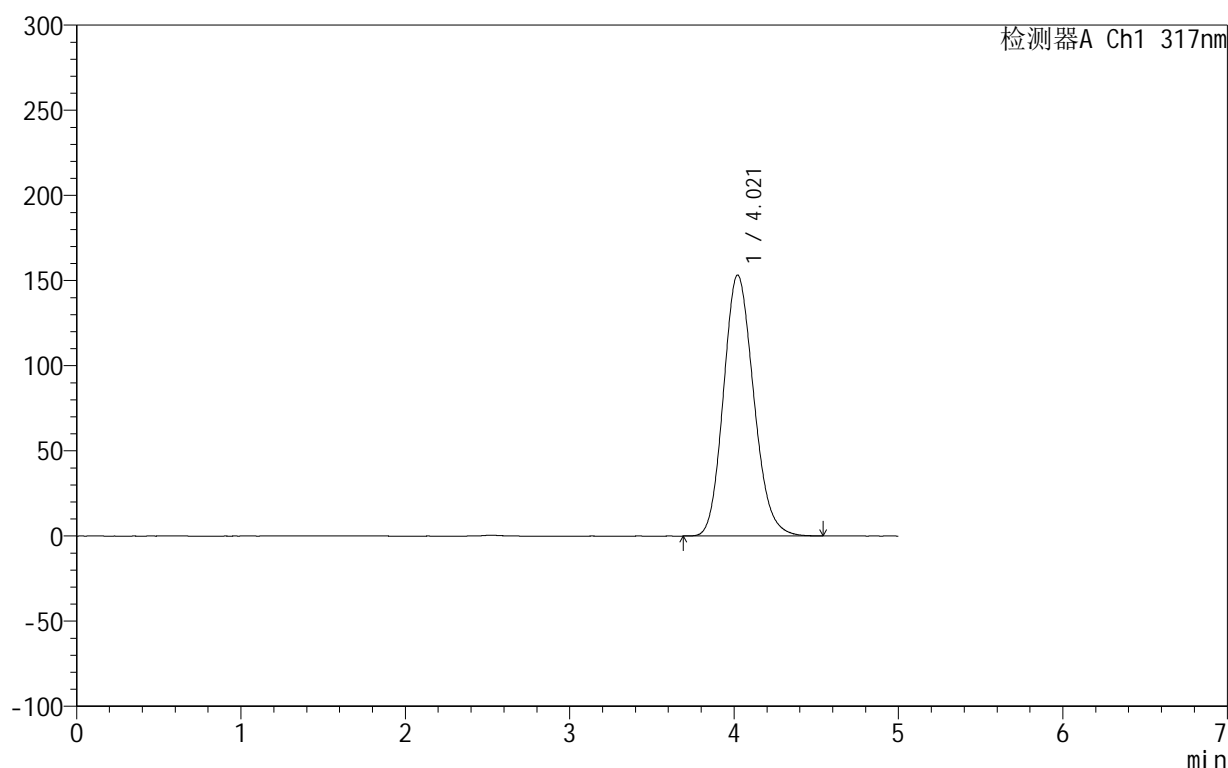

<峰表>

检测器A Ch1 317nm

峰号	保留时间	面积	面积%	高度	理论塔板数(USP)	拖尾因子	分离度(USP)
1	4.021	1954714	100.000	153269	2309	1.154	--
总计		1954714	100.000	153269			

图118 非布司他片溶出曲线测定HPLC图谱
 自制品-2024092211批(20mg规格)-shui(内含0.2%SDS)介质-桨法-50转
 对照品溶液-1-5

999非布司他片

<样品信息>

色谱柱:XB-C18(50mm*4.6mm,5 μ m) 流速:1.0ml/min
 柱温:40 $^{\circ}$ C 波长:317nm
 数据文件名: RCS999 - 0-56/25-1652-2 - zzp-2024092211p-20mg-rcqx-shui+0.2sdsjz-1-p1-5min.lcd
 方法文件名: RCS999 - 20241029-fbst-rcqx-FX274.lcm
 批处理文件名: RCS999 - 20241104-rcqx-FX274.lcb
 样品瓶号: 3-1
 进样体积: 20 μ l 版本号:6.115
 进样时间: 2024/11/04 22:44:10 实验者: xiechaojun
 处理时间 (V2): 2024/11/05 09:45:25 处理者: xiechaojun
 仪器型号: SHIMADZU LC-2050C(FX274)

<色谱图>

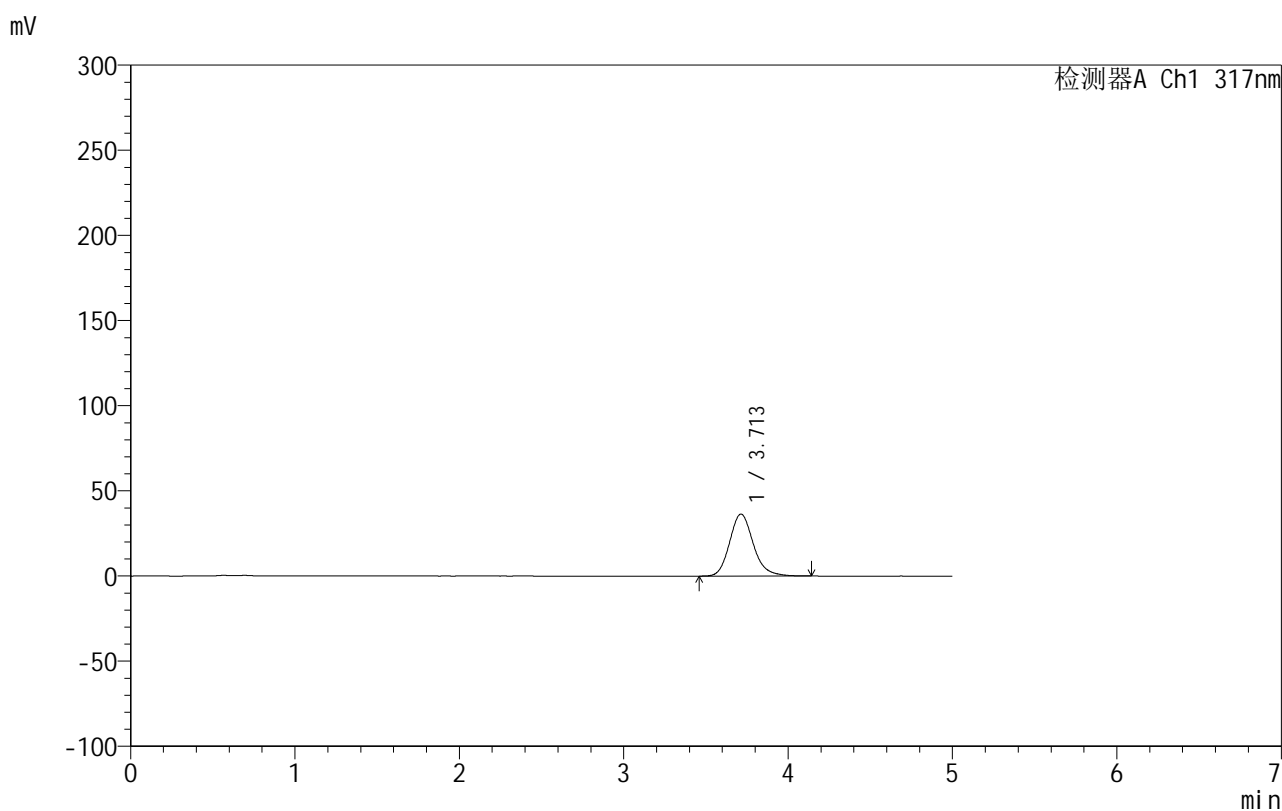

<峰表>

检测器A Ch1 317nm

峰号	保留时间	面积	面积%	高度	理论塔板数(USP)	拖尾因子	分离度(USP)
1	3.713	364491	100.000	36425	3321	1.171	--
总计		364491	100.000	36425			

图119 非布司他片溶出曲线测定HPLC图谱

自制品-2024092211批(20mg规格)-shui(内含0.2%SDS)介质-桨法-50转-5min-片1

供试品溶液-1



999非布司他片

<样品信息>

色谱柱:XB-C18(50mm*4.6mm,5 μ m) 流速:1.0ml/min
 柱温:40 $^{\circ}$ C 波长:317nm
 数据文件名: RCS999 - 0-56/25-1653-2 - zzp-2024092211p-20mg-rcqx-shui+0.2sdsjz-1-p2-5min.lcd
 方法文件名: RCS999 - 20241029-fbst-rcqx-FX274.lcm
 批处理文件名: RCS999 - 20241104-rcqx-FX274.lcb
 样品瓶号: 3-10
 进样体积: 20 μ l 版本号:6.115
 进样时间: 2024/11/04 22:49:33 实验者: xiechaojun
 处理时间 (V2): 2024/11/05 09:45:27 处理者: xiechaojun
 仪器型号: SHIMADZU LC-2050C(FX274)

<色谱图>

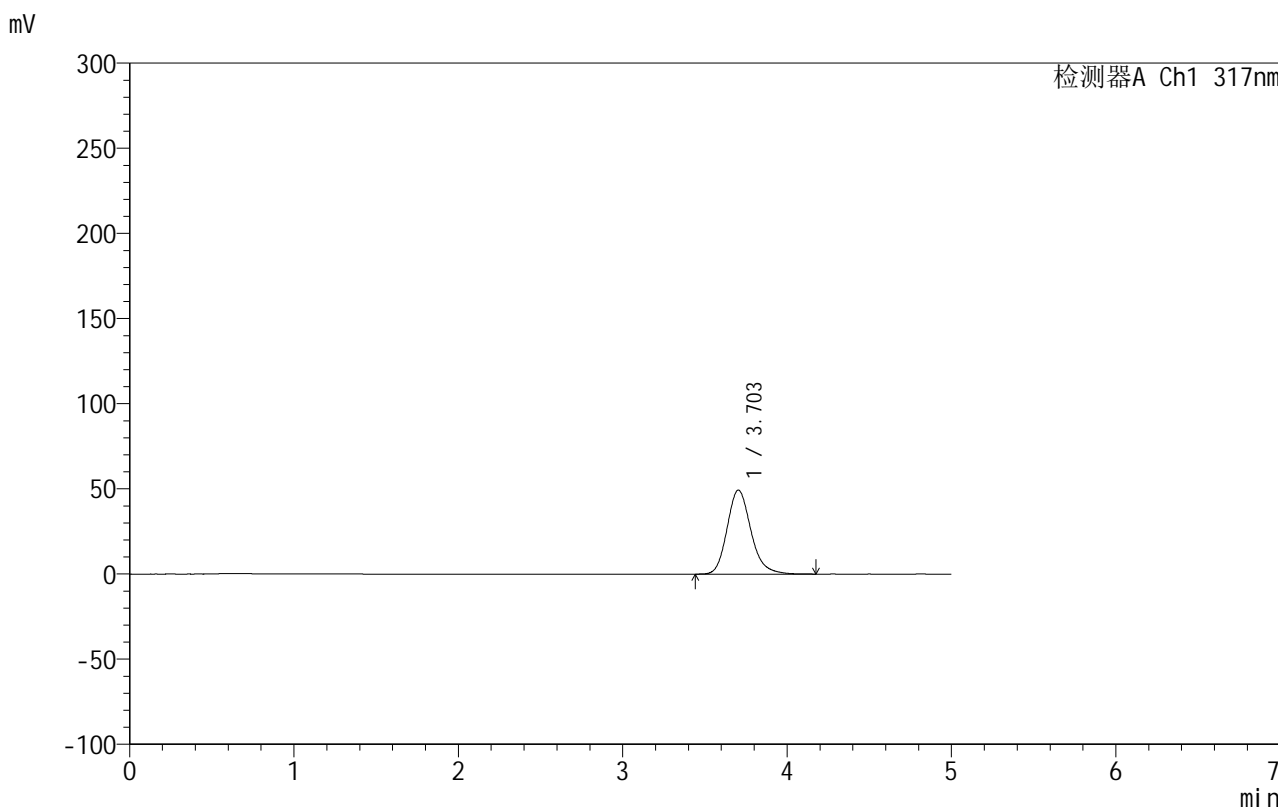

<峰表>

检测器A Ch1 317nm

峰号	保留时间	面积	面积%	高度	理论塔板数(USP)	拖尾因子	分离度(USP)
1	3.703	496058	100.000	49311	3271	1.187	--
总计		496058	100.000	49311			

图120 非布司他片溶出曲线测定HPLC图谱

自制品-2024092211批(20mg规格)-shui(内含0.2%SDS)介质-桨法-50转-5min-片2

供试品溶液-1



999非布司他片

<样品信息>

色谱柱:XB-C18(50mm*4.6mm,5μm) 流速:1.0ml/min
 柱温:40°C 波长:317nm
 数据文件名: RCS999 - 0-56/25-1654-2 - zzp-2024092211p-20mg-rcqx-shui+0.2sdsjz-1-p3-5min.lcd
 方法文件名: RCS999 - 20241029-fbst-rcqx-FX274.lcm
 批处理文件名: RCS999 - 20241104-rcqx-FX274.lcb
 样品瓶号: 3-19
 进样体积: 20 μl 版本号:6.115
 进样时间: 2024/11/04 22:54:56 实验者: xiechaojun
 处理时间 (V2): 2024/11/05 09:45:30 处理者: xiechaojun
 仪器型号: SHIMADZU LC-2050C(FX274)

<色谱图>

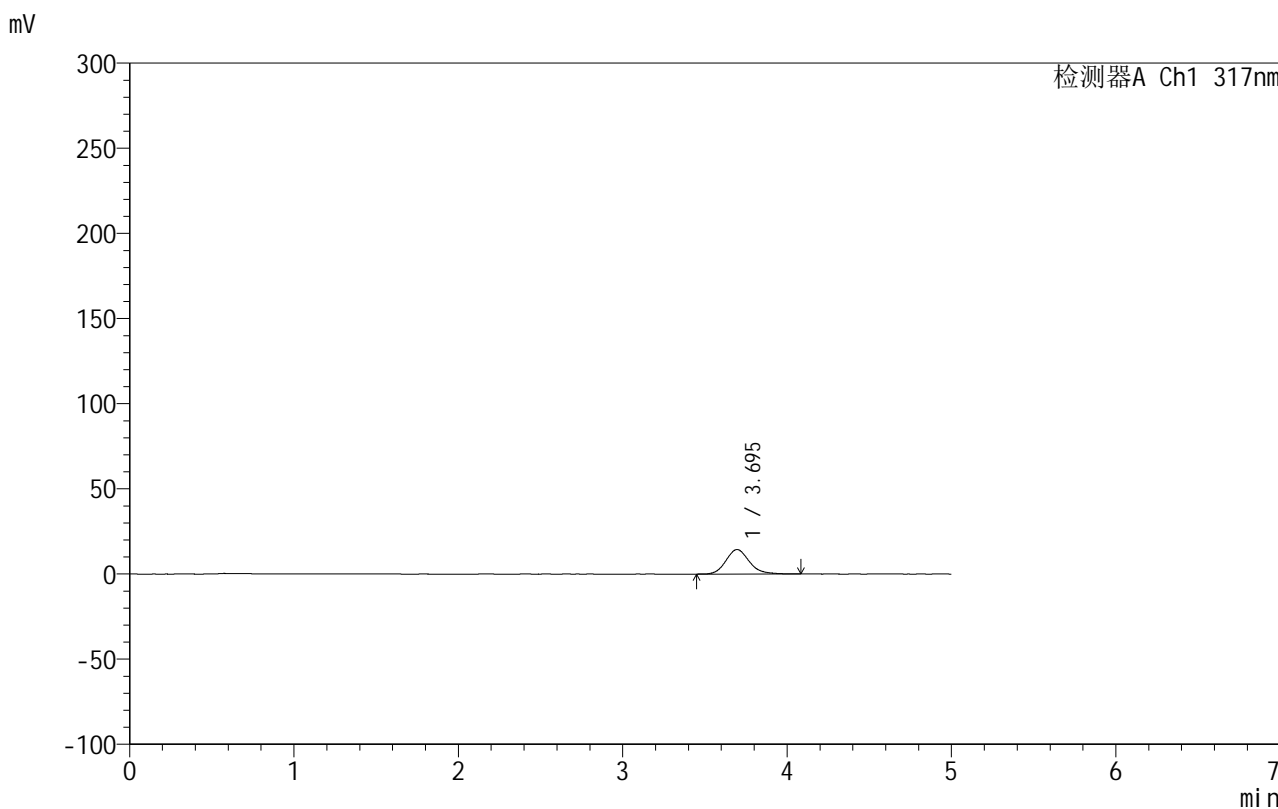

<峰表>

检测器A Ch1 317nm

峰号	保留时间	面积	面积%	高度	理论塔板数(USP)	拖尾因子	分离度(USP)
1	3.695	142130	100.000	14397	3388	1.163	--
总计		142130	100.000	14397			

图121 非布司他片溶出曲线测定HPLC图谱

自制品-2024092211批(20mg规格)-shui(内含0.2%SDS)介质-桨法-50转-5min-片3

供试品溶液-1



999非布司他片

<样品信息>

色谱柱:XB-C18(50mm*4.6mm,5μm) 流速:1.0ml/min
 柱温:40°C 波长:317nm
 数据文件名: RCS999 - 0-56/25-1655-2 - zzp-2024092211p-20mg-rcqx-shui+0.2sdsjz-1-p4-5min.lcd
 方法文件名: RCS999 - 20241029-fbst-rcqx-FX274.lcm
 批处理文件名: RCS999 - 20241104-rcqx-FX274.lcb
 样品瓶号: 3-28
 进样体积: 20 μl 版本号:6.115
 进样时间: 2024/11/04 23:00:19 实验者: xiechaojun
 处理时间 (V2): 2024/11/05 09:45:33 处理者: xiechaojun
 仪器型号: SHIMADZU LC-2050C(FX274)

<色谱图>

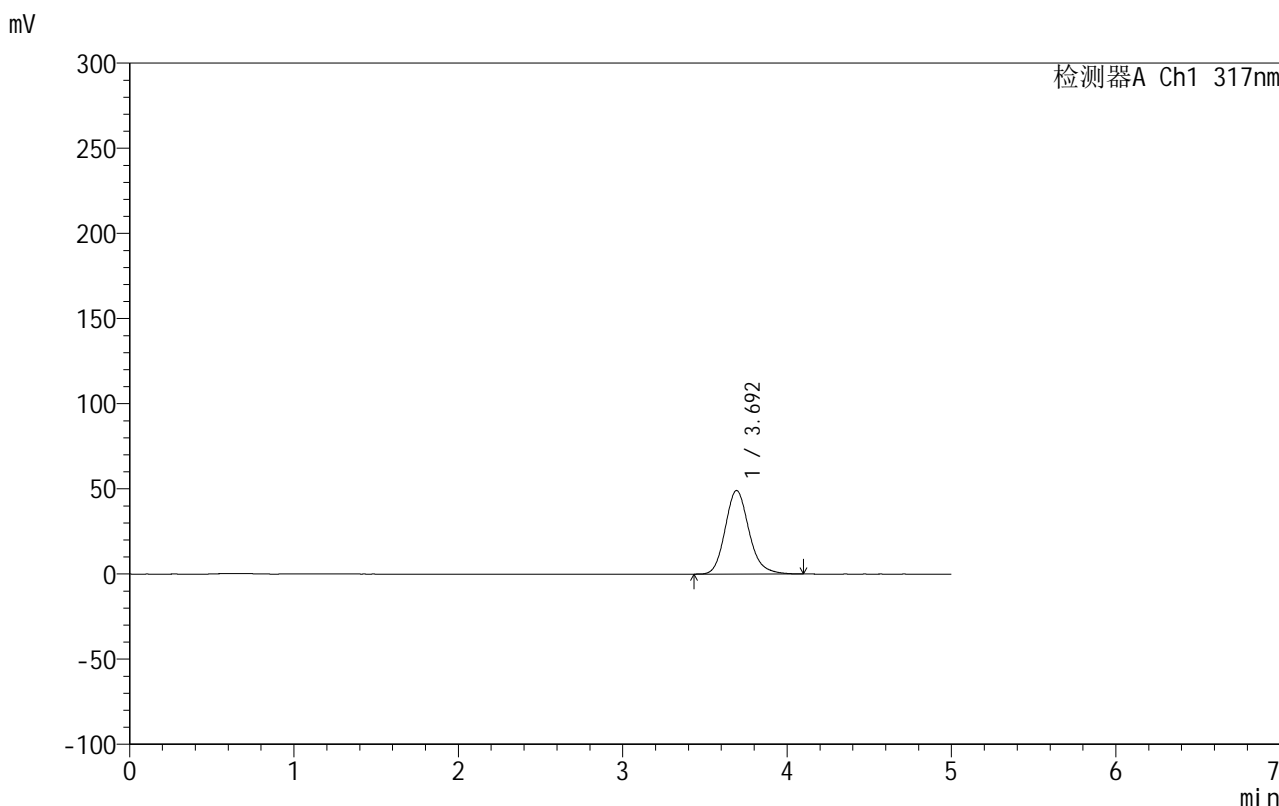

<峰表>

检测器A Ch1 317nm

峰号	保留时间	面积	面积%	高度	理论塔板数(USP)	拖尾因子	分离度(USP)
1	3.692	492904	100.000	48963	3252	1.168	--
总计		492904	100.000	48963			

图122 非布司他片溶出曲线测定HPLC图谱

自制品-2024092211批(20mg规格)-shui(内含0.2%SDS)介质-桨法-50转-5min-片4

供试品溶液-1



999非布司他片

<样品信息>

色谱柱:XB-C18(50mm*4.6mm,5μm) 流速:1.0ml/min
 柱温:40°C 波长:317nm
 数据文件名: RCS999 - 0-56/25-1656-2 - zzp-2024092211p-20mg-rcqx-shui+0.2sdsjz-1-p5-5min.lcd
 方法文件名: RCS999 - 20241029-fbst-rcqx-FX274.lcm
 批处理文件名: RCS999 - 20241104-rcqx-FX274.lcb
 样品瓶号: 3-37
 进样体积: 20 μl 版本号:6.115
 进样时间: 2024/11/04 23:05:42 实验者: xiechaojun
 处理时间 (V2): 2024/11/05 09:45:35 处理者: xiechaojun
 仪器型号: SHIMADZU LC-2050C(FX274)

<色谱图>

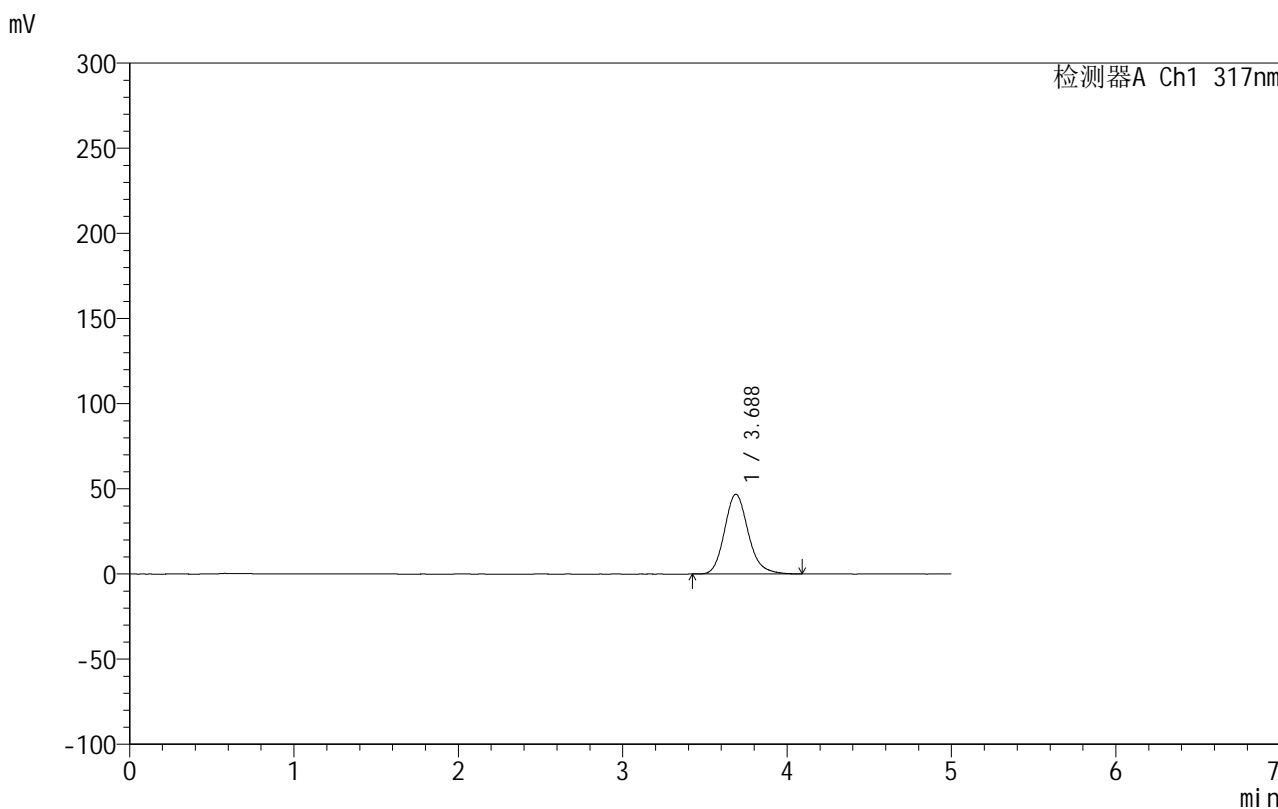

<峰表>

检测器A Ch1 317nm

峰号	保留时间	面积	面积%	高度	理论塔板数(USP)	拖尾因子	分离度(USP)
1	3.688	469861	100.000	46841	3255	1.170	--
总计		469861	100.000	46841			

图123 非布司他片溶出曲线测定HPLC图谱

自制品-2024092211批(20mg规格)-shui(内含0.2%SDS)介质-桨法-50转-5min-片5

供试品溶液-1



999非布司他片

<样品信息>

色谱柱:XB-C18(50mm*4.6mm,5μm) 流速:1.0ml/min
 柱温:40°C 波长:317nm
 数据文件名: RCS999 - 0-56/25-1657-2 - zzp-2024092211p-20mg-rcqx-shui+0.2sdsjz-1-p6-5min.lcd
 方法文件名: RCS999 - 20241029-fbst-rcqx-FX274.lcm
 批处理文件名: RCS999 - 20241104-rcqx-FX274.lcb
 样品瓶号: 3-46
 进样体积: 20 μl 版本号:6.115
 进样时间: 2024/11/04 23:11:04 实验者: xiechaojun
 处理时间 (V2): 2024/11/05 09:45:38 处理者: xiechaojun
 仪器型号: SHIMADZU LC-2050C(FX274)

<色谱图>

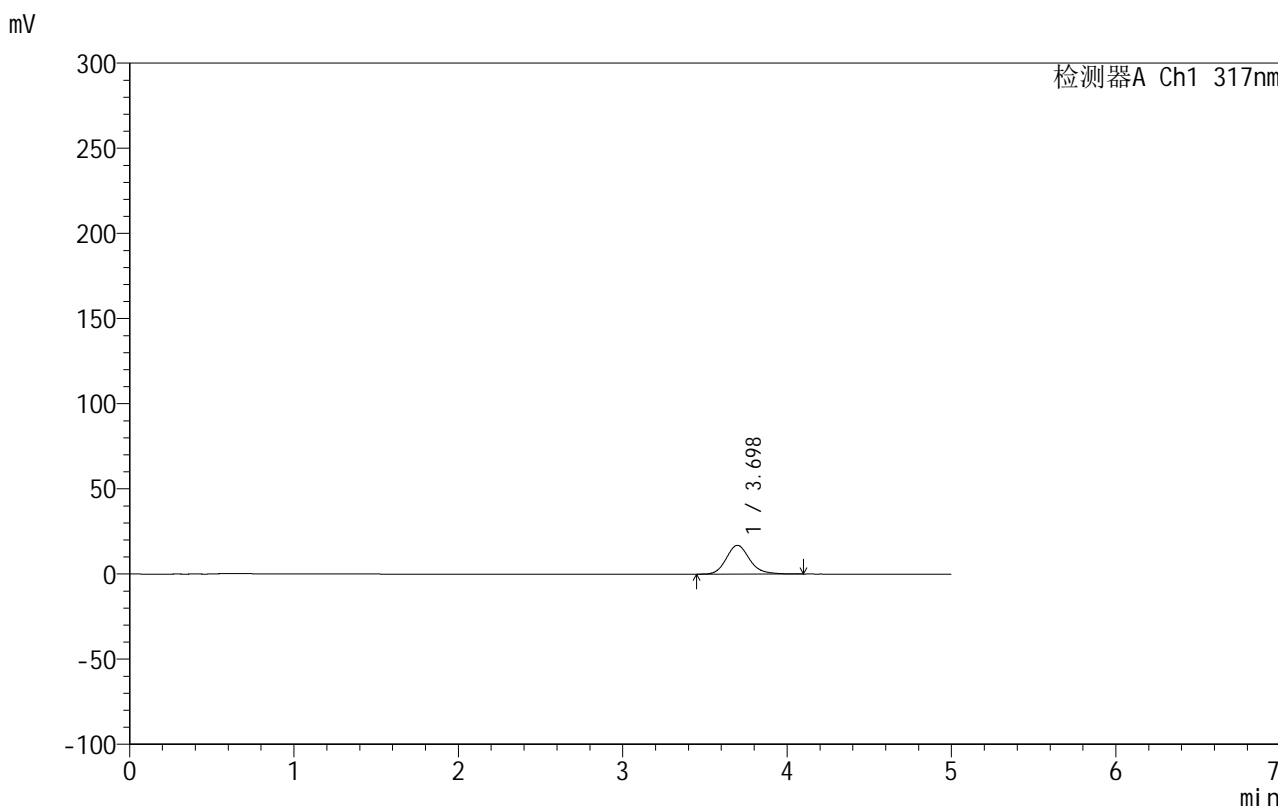

<峰表>

检测器A Ch1 317nm

峰号	保留时间	面积	面积%	高度	理论塔板数(USP)	拖尾因子	分离度(USP)
1	3.698	166268	100.000	16902	3405	1.172	--
总计		166268	100.000	16902			

图124 非布司他片溶出曲线测定HPLC图谱

自制品-2024092211批(20mg规格)-shui(内含0.2%SDS)介质-桨法-50转-5min-片6

供试品溶液-1



999非布司他片

<样品信息>

色谱柱:XB-C18(50mm*4.6mm,5μm) 流速:1.0ml/min
 柱温:40°C 波长:317nm
 数据文件名: RCS999 - 0-56/25-1658-2 - zzp-2024092211p-20mg-rcqx-shui+0.2sdsjz-1-p1-10min.lcd
 方法文件名: RCS999 - 20241029-fbst-rcqx-FX274.lcm
 批处理文件名: RCS999 - 20241104-rcqx-FX274.lcb
 样品瓶号: 3-2
 进样体积: 20 μl 版本号:6.115
 进样时间: 2024/11/04 23:16:27 实验者: xiechaojun
 处理时间 (V2): 2024/11/05 09:45:41 处理者: xiechaojun
 仪器型号: SHIMADZU LC-2050C(FX274)

<色谱图>

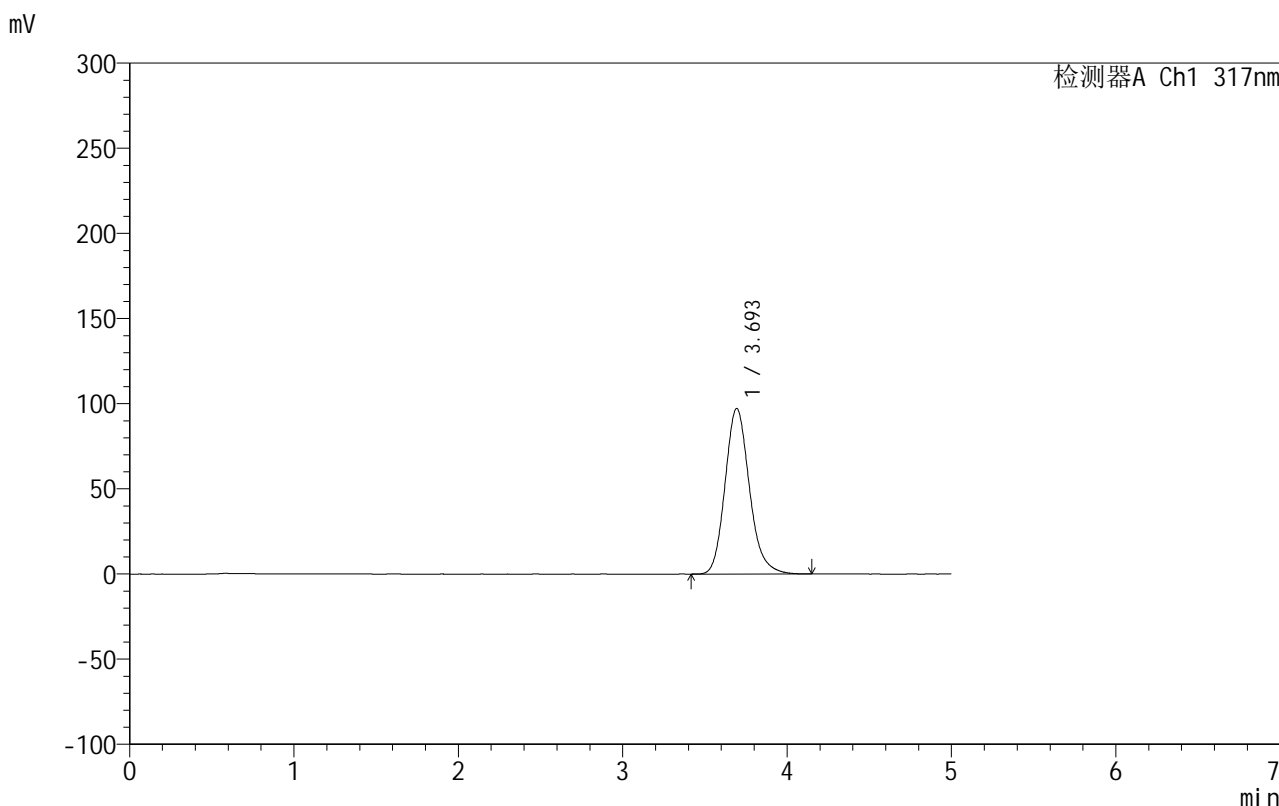

<峰表>

检测器A Ch1 317nm

峰号	保留时间	面积	面积%	高度	理论塔板数(USP)	拖尾因子	分离度(USP)
1	3.693	999933	100.000	97116	3090	1.169	--
总计		999933	100.000	97116			

图125 非布司他片溶出曲线测定HPLC图谱
 自制品-2024092211批(20mg规格)-shui(内含0.2%SDS)介质-
 桨法-50转-10min-片1
 供试品溶液-1

999非布司他片

<样品信息>

色谱柱:XB-C18(50mm*4.6mm,5 μ m) 流速:1.0ml/min
 柱温:40 $^{\circ}$ C 波长:317nm
 数据文件名: RCS999 - 0-56/25-1659-2 - zzp-2024092211p-20mg-rcqx-shui+0.2sdsjz-1-p2-10min.lcd
 方法文件名: RCS999 - 20241029-fbst-rcqx-FX274.lcm
 批处理文件名: RCS999 - 20241104-rcqx-FX274.lcb
 样品瓶号: 3-11
 进样体积: 20 μ l 版本号:6.115
 进样时间: 2024/11/04 23:21:50 实验者: xiechaojun
 处理时间 (V2): 2024/11/05 09:45:44 处理者: xiechaojun
 仪器型号: SHIMADZU LC-2050C(FX274)

<色谱图>

mV

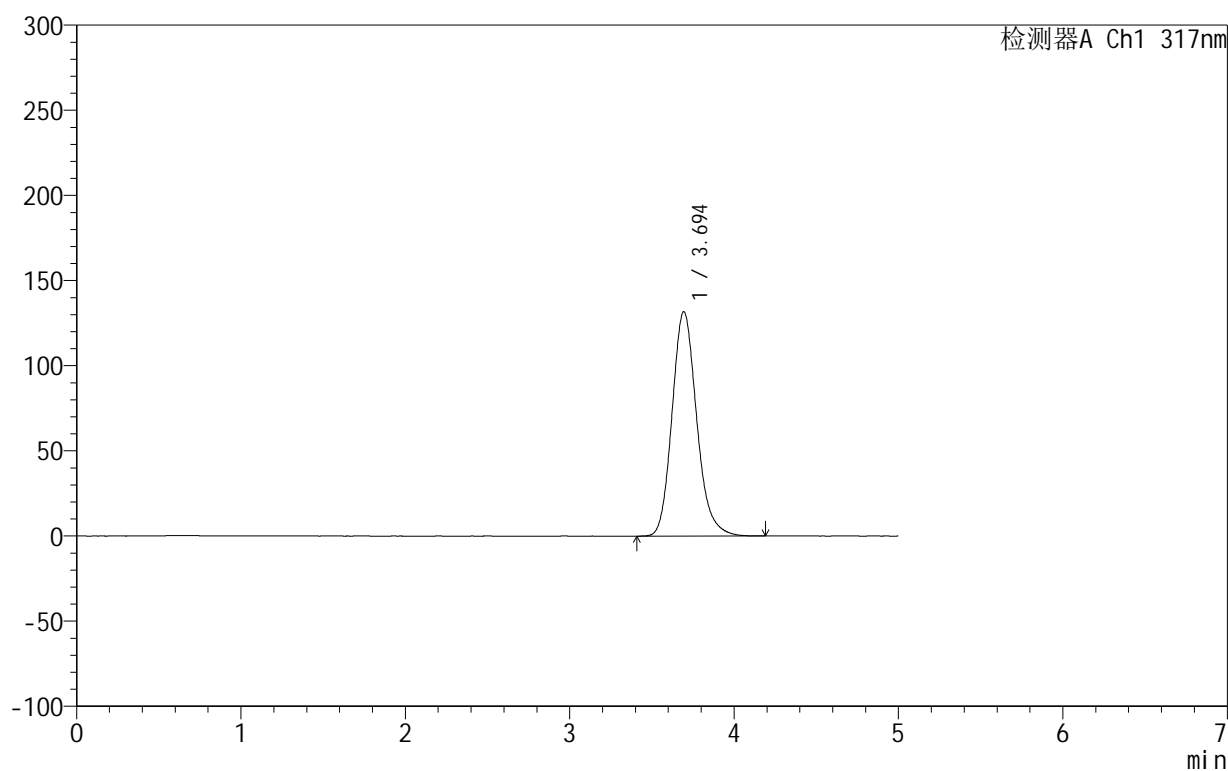

<峰表>

检测器A Ch1 317nm

峰号	保留时间	面积	面积%	高度	理论塔板数(USP)	拖尾因子	分离度(USP)
1	3.694	1371010	100.000	131643	3015	1.170	--
总计		1371010	100.000	131643			

图126 非布司他片溶出曲线测定HPLC图谱
 自制品-2024092211批(20mg规格)-shui(内含0.2%SDS)介质-
 桨法-50转-10min-片2
 供试品溶液-1

999非布司他片

<样品信息>

色谱柱:XB-C18(50mm*4.6mm,5 μ m) 流速:1.0ml/min
 柱温:40 $^{\circ}$ C 波长:317nm
 数据文件名: RCS999 - 0-56/25-1660-2 - zzp-2024092211p-20mg-rcqx-shui+0.2sdsjz-1-p3-10min.lcd
 方法文件名: RCS999 - 20241029-fbst-rcqx-FX274.lcm
 批处理文件名: RCS999 - 20241104-rcqx-FX274.lcb
 样品瓶号: 3-20
 进样体积: 20 μ l 版本号:6.115
 进样时间: 2024/11/04 23:27:12 实验者: xiechaojun
 处理时间 (V2): 2024/11/05 09:45:47 处理者: xiechaojun
 仪器型号: SHIMADZU LC-2050C(FX274)

<色谱图>

mV

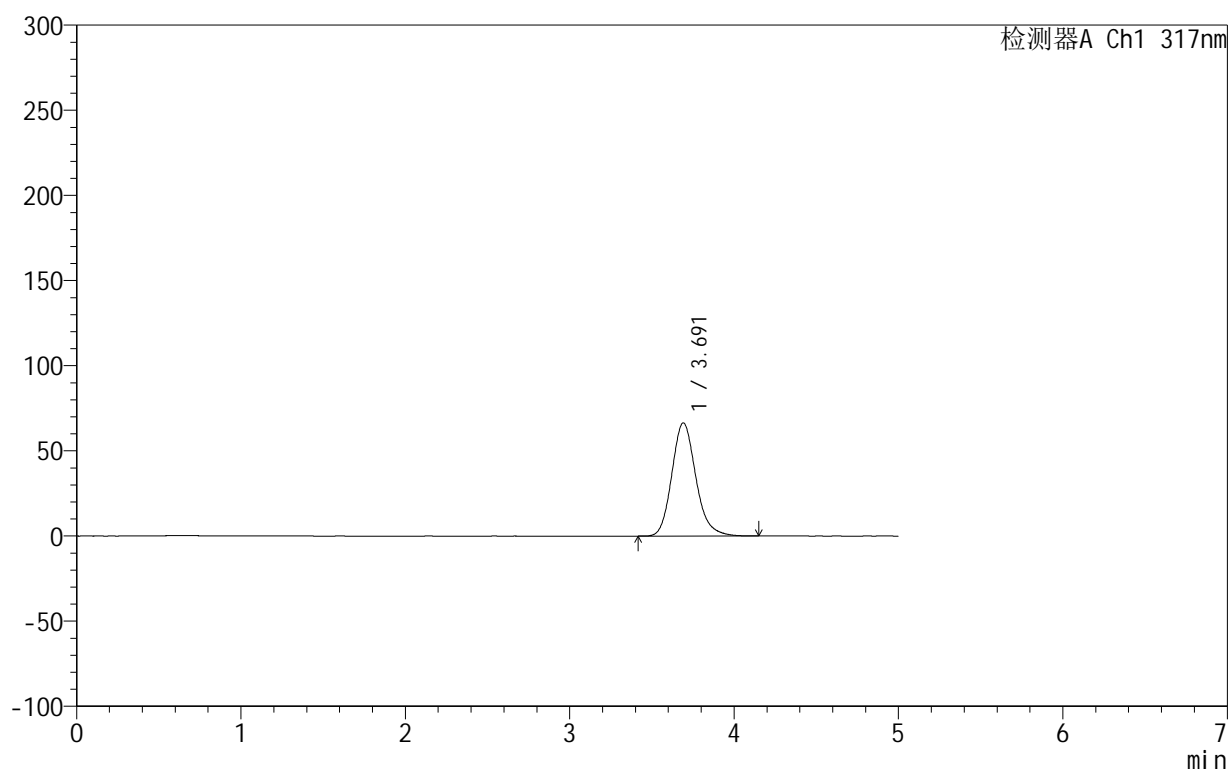

<峰表>

检测器A Ch1 317nm

峰号	保留时间	面积	面积%	高度	理论塔板数(USP)	拖尾因子	分离度(USP)
1	3.691	674889	100.000	66428	3177	1.170	--
总计		674889	100.000	66428			

图127 非布司他片溶出曲线测定HPLC图谱
 自制品-2024092211批(20mg规格)-shui(内含0.2%SDS)介质-
 桨法-50转-10min-片3
 供试品溶液-1

999非布司他片

<样品信息>

色谱柱:XB-C18(50mm*4.6mm,5 μ m) 流速:1.0ml/min
 柱温:40 $^{\circ}$ C 波长:317nm
 数据文件名: RCS999 - 0-56/25-1661-2 - zzp-2024092211p-20mg-rcqx-shui+0.2sdsjz-1-p4-10min.lcd
 方法文件名: RCS999 - 20241029-fbst-rcqx-FX274.lcm
 批处理文件名: RCS999 - 20241104-rcqx-FX274.lcb
 样品瓶号: 3-29
 进样体积: 20 μ l 版本号:6.115
 进样时间: 2024/11/04 23:32:35 实验者: xiechaojun
 处理时间 (V2): 2024/11/05 09:45:49 处理者: xiechaojun
 仪器型号: SHIMADZU LC-2050C(FX274)

<色谱图>

mV

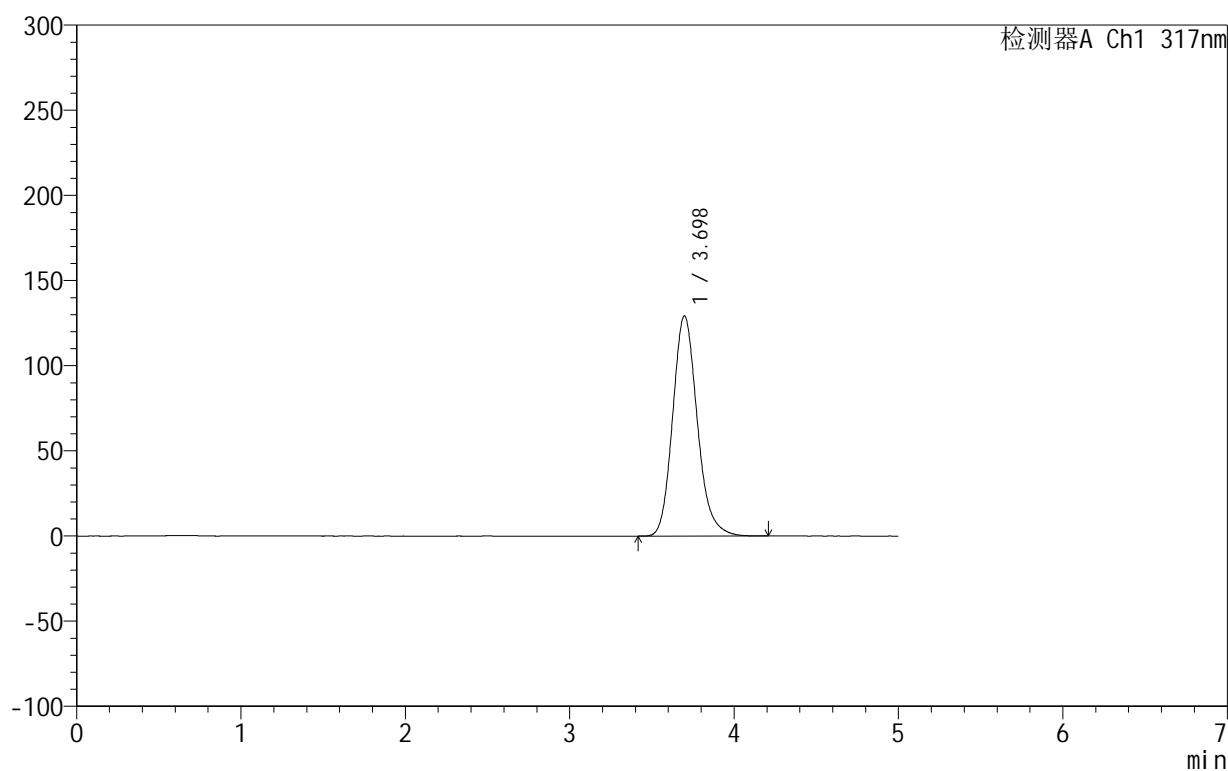

<峰表>

检测器A Ch1 317nm

峰号	保留时间	面积	面积%	高度	理论塔板数(USP)	拖尾因子	分离度(USP)
1	3.698	1342220	100.000	129277	3037	1.169	--
总计		1342220	100.000	129277			

图128 非布司他片溶出曲线测定HPLC图谱
 自制品-2024092211批(20mg规格)-shui(内含0.2%SDS)介质-
 桨法-50转-10min-片4
 供试品溶液-1

999非布司他片

<样品信息>

色谱柱:XB-C18(50mm*4.6mm,5 μ m) 流速:1.0ml/min
 柱温:40 $^{\circ}$ C 波长:317nm
 数据文件名: RCS999 - 0-56/25-1662-2 - zzp-2024092211p-20mg-rcqx-shui+0.2sdsjz-1-p5-10min.lcd
 方法文件名: RCS999 - 20241029-fbst-rcqx-FX274.lcm
 批处理文件名: RCS999 - 20241104-rcqx-FX274.lcb
 样品瓶号: 3-38
 进样体积: 20 μ l 版本号:6.115
 进样时间: 2024/11/04 23:37:57 实验者: xiechaojun
 处理时间 (V2): 2024/11/05 09:45:52 处理者: xiechaojun
 仪器型号: SHIMADZU LC-2050C(FX274)

<色谱图>

mV

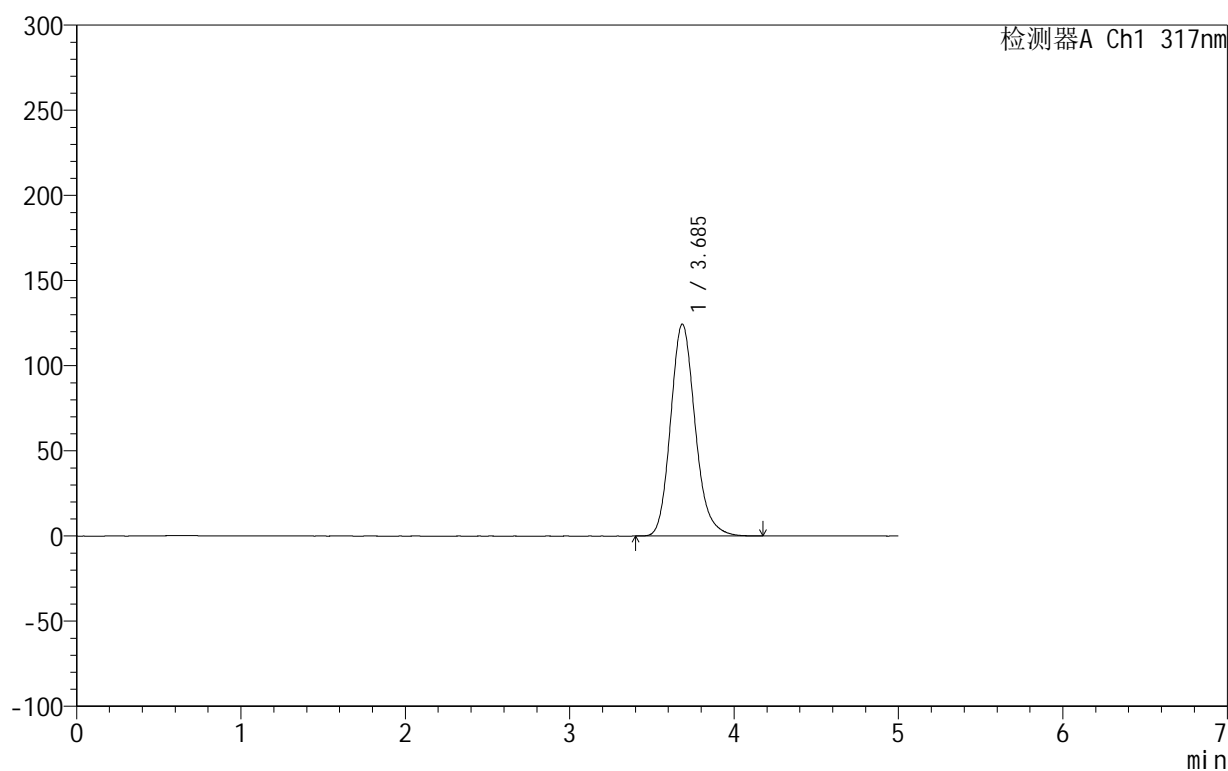

<峰表>

检测器A Ch1 317nm

峰号	保留时间	面积	面积%	高度	理论塔板数(USP)	拖尾因子	分离度(USP)
1	3.685	1291229	100.000	124334	3021	1.170	--
总计		1291229	100.000	124334			

图129 非布司他片溶出曲线测定HPLC图谱
 自制品-2024092211批(20mg规格)-shui(内含0.2%SDS)介质-
 桨法-50转-10min-片5
 供试品溶液-1

999非布司他片

<样品信息>

色谱柱:XB-C18(50mm*4.6mm,5 μ m) 流速:1.0ml/min
 柱温:40 $^{\circ}$ C 波长:317nm
 数据文件名: RCS999 - 0-56/25-1663-2 - zzp-2024092211p-20mg-rcqx-shui+0.2sdsjz-1-p6-10min.lcd
 方法文件名: RCS999 - 20241029-fbst-rcqx-FX274.lcm
 批处理文件名: RCS999 - 20241104-rcqx-FX274.lcb
 样品瓶号: 3-47
 进样体积: 20 μ l 版本号:6.115
 进样时间: 2024/11/04 23:43:20 实验者: xiechaojun
 处理时间 (V2): 2024/11/05 09:45:55 处理者: xiechaojun
 仪器型号: SHIMADZU LC-2050C(FX274)

<色谱图>

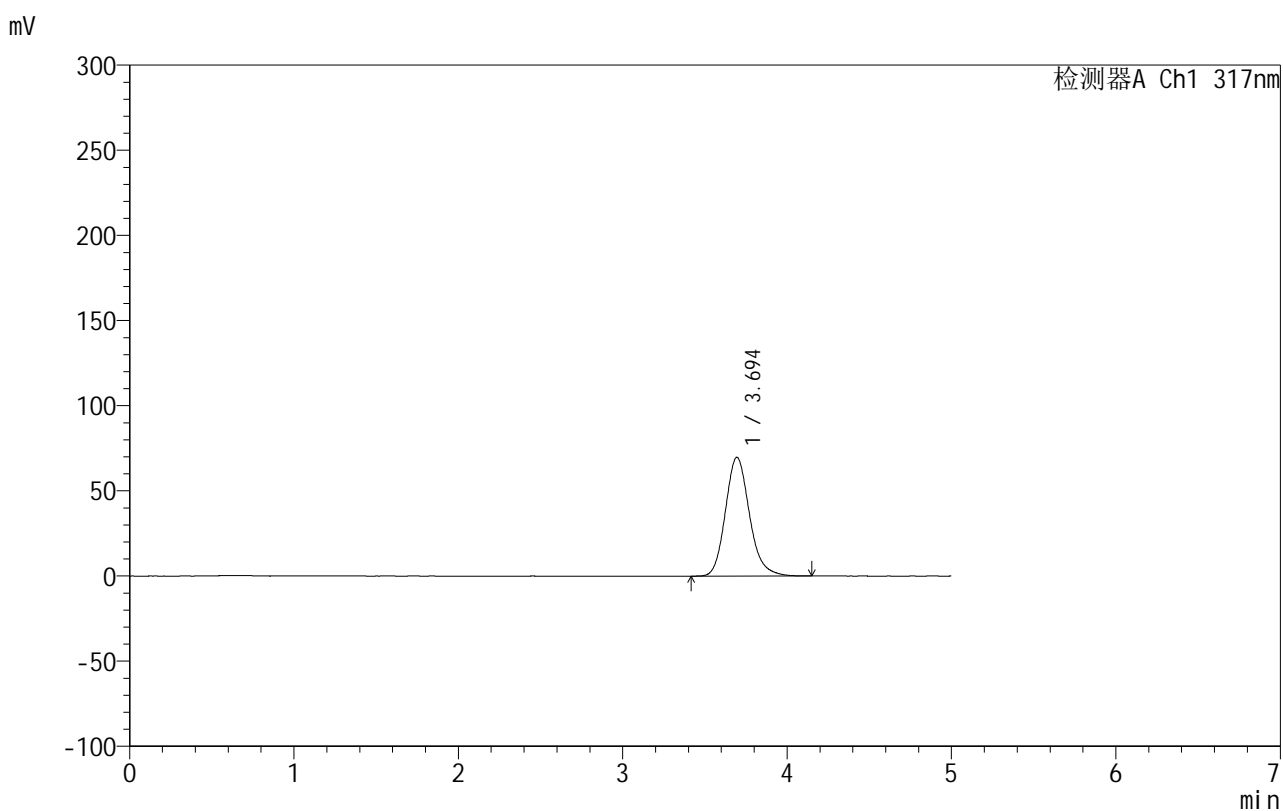

<峰表>

检测器A Ch1 317nm

峰号	保留时间	面积	面积%	高度	理论塔板数(USP)	拖尾因子	分离度(USP)
1	3.694	708937	100.000	69720	3182	1.169	--
总计		708937	100.000	69720			

图130 非布司他片溶出曲线测定HPLC图谱
 自制品-2024092211批(20mg规格)-shui(内含0.2%SDS)介质-
 桨法-50转-10min-片6
 供试品溶液-1

999非布司他片

<样品信息>

色谱柱:XB-C18(50mm*4.6mm,5 μ m) 流速:1.0ml/min
 柱温:40 $^{\circ}$ C 波长:317nm
 数据文件名: RCS999 - 0-56/25-1664-2 - zzp-2024092211p-20mg-rcqx-shui+0.2sdsjz-1-p1-15min.lcd
 方法文件名: RCS999 - 20241029-fbst-rcqx-FX274.lcm
 批处理文件名: RCS999 - 20241104-rcqx-FX274.lcb
 样品瓶号: 3-3
 进样体积: 20 μ l 版本号:6.115
 进样时间: 2024/11/04 23:48:43 实验者: xiechaojun
 处理时间 (V2): 2024/11/05 09:45:57 处理者: xiechaojun
 仪器型号: SHIMADZU LC-2050C(FX274)

<色谱图>

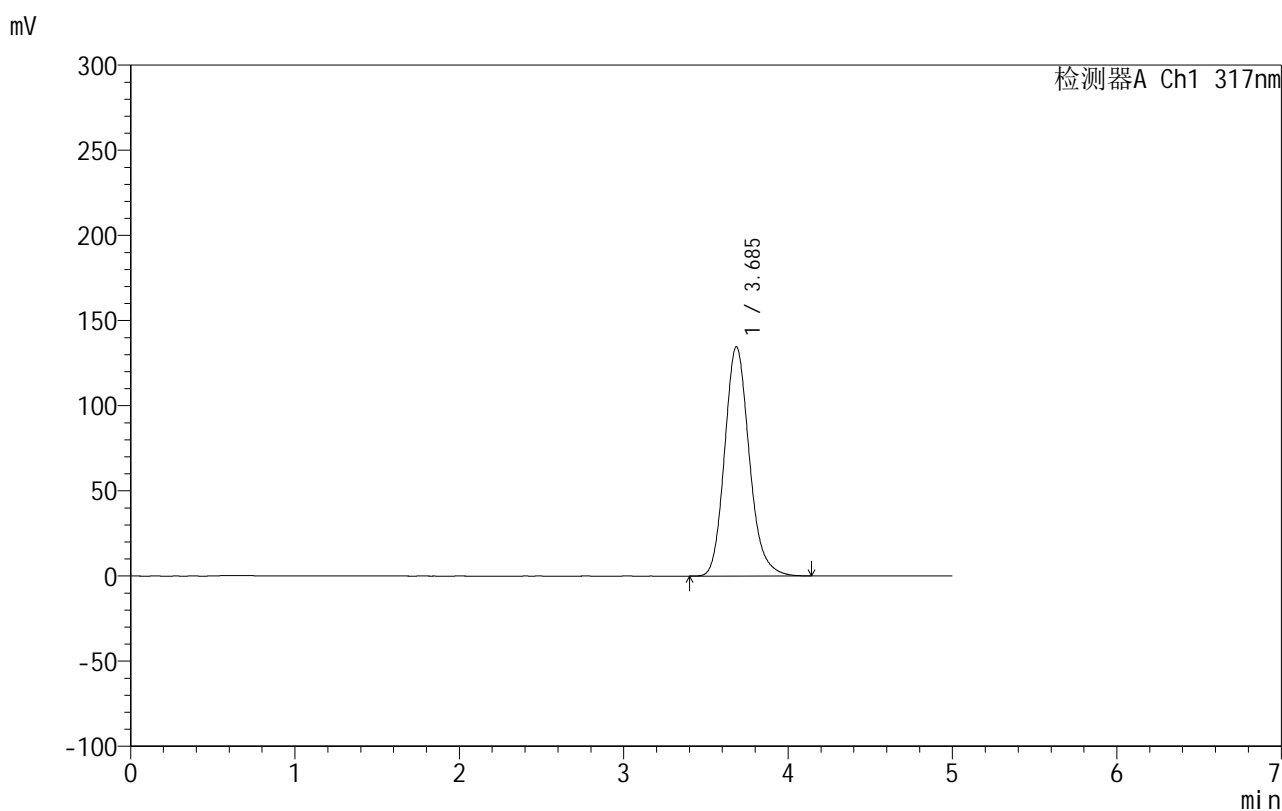

<峰表>

检测器A Ch1 317nm

峰号	保留时间	面积	面积%	高度	理论塔板数(USP)	拖尾因子	分离度(USP)
1	3.685	1401464	100.000	134528	2997	1.168	--
总计		1401464	100.000	134528			

图131 非布司他片溶出曲线测定HPLC图谱
 自制品-2024092211批(20mg规格)-shui(内含0.2%SDS)介质-
 桨法-50转-15min-片1
 供试品溶液-1

999非布司他片

<样品信息>

色谱柱:XB-C18(50mm*4.6mm,5 μ m) 流速:1.0ml/min
 柱温:40 $^{\circ}$ C 波长:317nm
 数据文件名: RCS999 - 0-56/25-1665-2 - zzp-2024092211p-20mg-rcqx-shui+0.2sdsjz-1-p2-15min.lcd
 方法文件名: RCS999 - 20241029-fbst-rcqx-FX274.lcm
 批处理文件名: RCS999 - 20241104-rcqx-FX274.lcb
 样品瓶号: 3-12
 进样体积: 20 μ l 版本号:6.115
 进样时间: 2024/11/04 23:54:05 实验者: xiechaojun
 处理时间 (V2): 2024/11/05 09:46:00 处理者: xiechaojun
 仪器型号: SHIMADZU LC-2050C(FX274)

<色谱图>

mV

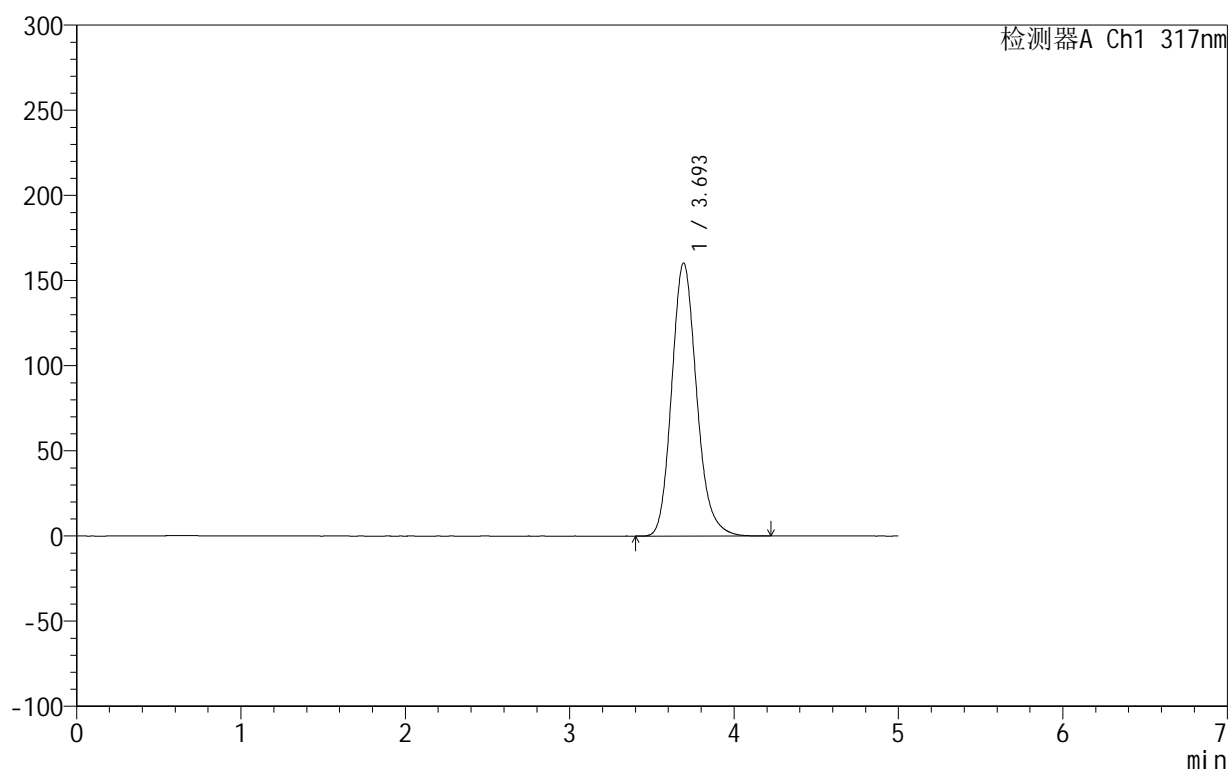

<峰表>

检测器A Ch1 317nm

峰号	保留时间	面积	面积%	高度	理论塔板数(USP)	拖尾因子	分离度(USP)
1	3.693	1686553	100.000	160110	2947	1.169	--
总计		1686553	100.000	160110			

图132 非布司他片溶出曲线测定HPLC图谱
 自制品-2024092211批(20mg规格)-shui(内含0.2%SDS)介质-
 桨法-50转-15min-片2
 供试品溶液-1

999非布司他片

<样品信息>

色谱柱:XB-C18(50mm*4.6mm,5 μ m) 流速:1.0ml/min
 柱温:40 $^{\circ}$ C 波长:317nm
 数据文件名: RCS999 - 0-56/25-1666-2 - zzp-2024092211p-20mg-rcqx-shui+0.2sdsjz-1-p3-15min.lcd
 方法文件名: RCS999 - 20241029-fbst-rcqx-FX274.lcm
 批处理文件名: RCS999 - 20241104-rcqx-FX274.lcb
 样品瓶号: 3-21
 进样体积: 20 μ l 版本号:6.115
 进样时间: 2024/11/04 23:59:27 实验者: xiechaojun
 处理时间 (V2): 2024/11/05 09:46:03 处理者: xiechaojun
 仪器型号: SHIMADZU LC-2050C(FX274)

<色谱图>

mV

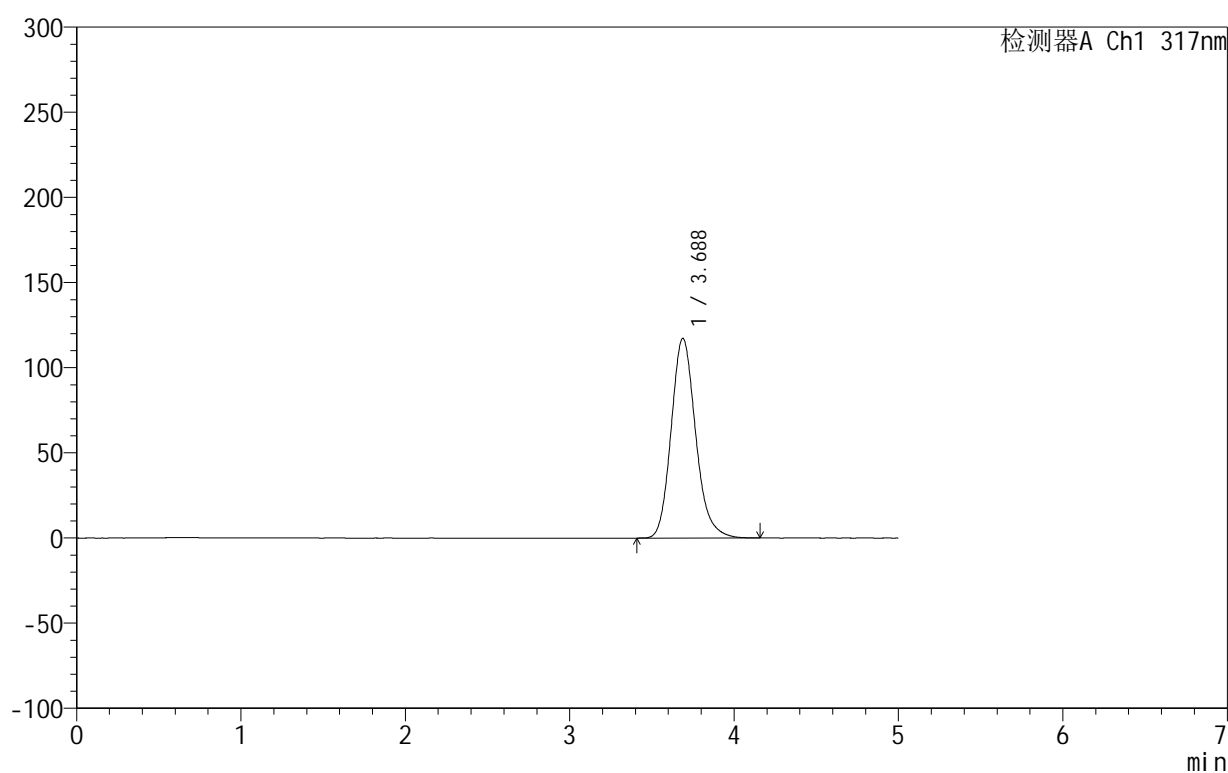

<峰表>

检测器A Ch1 317nm

峰号	保留时间	面积	面积%	高度	理论塔板数(USP)	拖尾因子	分离度(USP)
1	3.688	1212730	100.000	117278	3044	1.168	--
总计		1212730	100.000	117278			

图133 非布司他片溶出曲线测定HPLC图谱
 自制品-2024092211批(20mg规格)-shui(内含0.2%SDS)介质-
 桨法-50转-15min-片3
 供试品溶液-1

999非布司他片

<样品信息>

色谱柱:XB-C18(50mm*4.6mm,5 μ m) 流速:1.0ml/min
 柱温:40 $^{\circ}$ C 波长:317nm
 数据文件名: RCS999 - 0-56/25-1667-2 - zzp-2024092211p-20mg-rcqx-shui+0.2sdsjz-1-p4-15min.lcd
 方法文件名: RCS999 - 20241029-fbst-rcqx-FX274.lcm
 批处理文件名: RCS999 - 20241104-rcqx-FX274.lcb
 样品瓶号: 3-30
 进样体积: 20 μ l 版本号:6.115
 进样时间: 2024/11/05 00:04:50 实验者: xiechaojun
 处理时间 (V2): 2024/11/05 09:46:06 处理者: xiechaojun
 仪器型号: SHIMADZU LC-2050C(FX274)

<色谱图>

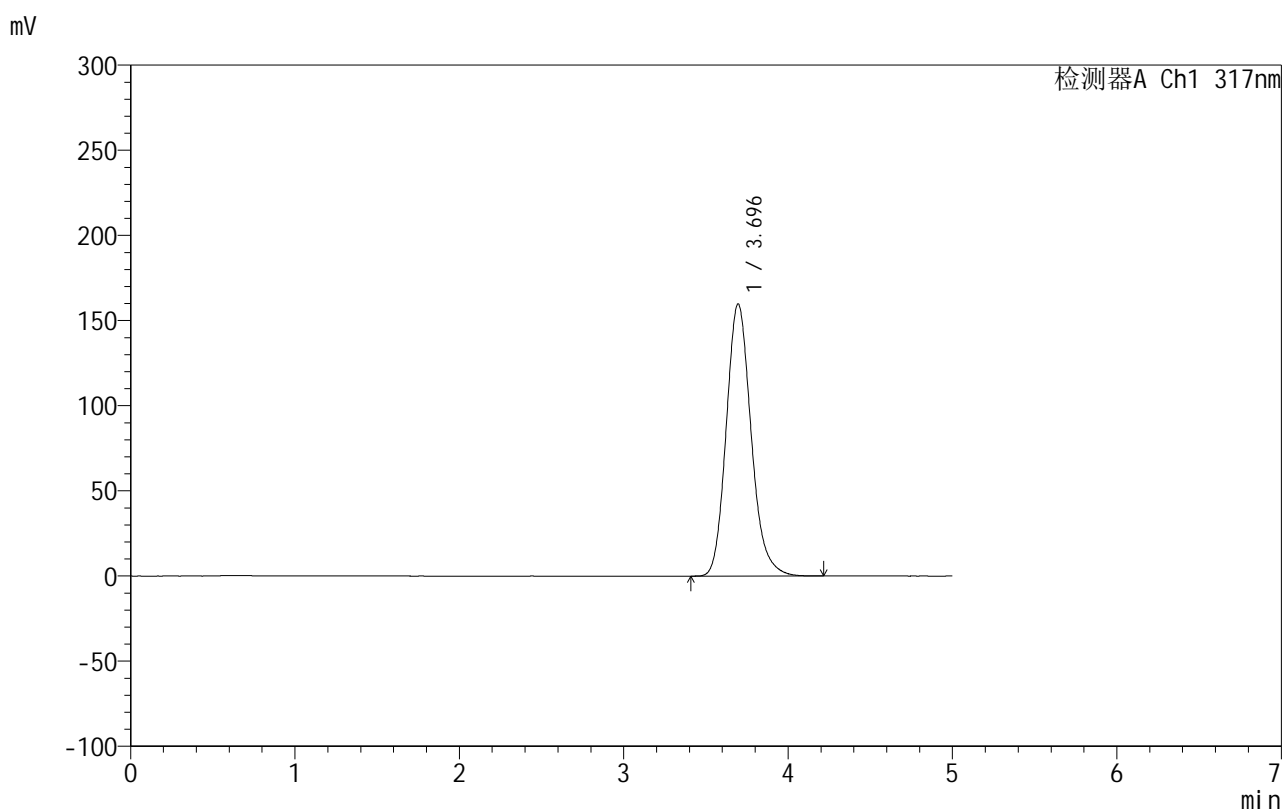

<峰表>

检测器A Ch1 317nm

峰号	保留时间	面积	面积%	高度	理论塔板数(USP)	拖尾因子	分离度(USP)
1	3.696	1680386	100.000	159821	2951	1.168	--
总计		1680386	100.000	159821			

图134 非布司他片溶出曲线测定HPLC图谱
 自制品-2024092211批(20mg规格)-shui(内含0.2%SDS)介质-
 桨法-50转-15min-片4
 供试品溶液-1

999非布司他片

<样品信息>

色谱柱:XB-C18(50mm*4.6mm,5 μ m) 流速:1.0ml/min
 柱温:40 $^{\circ}$ C 波长:317nm
 数据文件名: RCS999 - 0-56/25-1668-2 - zzp-2024092211p-20mg-rcqx-shui+0.2sdsjz-1-p5-15min.lcd
 方法文件名: RCS999 - 20241029-fbst-rcqx-FX274.lcm
 批处理文件名: RCS999 - 20241104-rcqx-FX274.lcb
 样品瓶号: 3-39
 进样体积: 20 μ l 版本号:6.115
 进样时间: 2024/11/05 00:10:12 实验者: xiechaojun
 处理时间 (V2): 2024/11/05 09:46:08 处理者: xiechaojun
 仪器型号: SHIMADZU LC-2050C(FX274)

<色谱图>

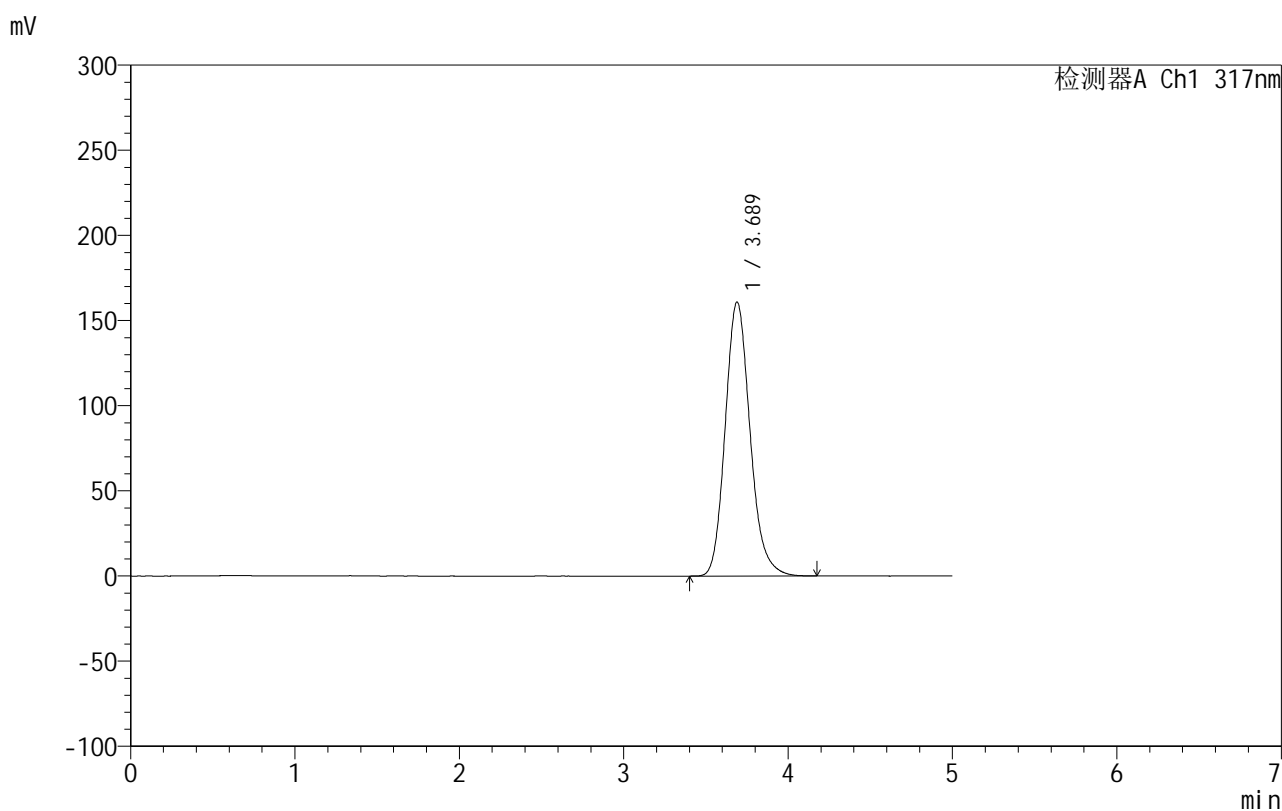

<峰表>

检测器A Ch1 317nm

峰号	保留时间	面积	面积%	高度	理论塔板数(USP)	拖尾因子	分离度(USP)
1	3.689	1690424	100.000	160948	2947	1.167	--
总计		1690424	100.000	160948			

图135 非布司他片溶出曲线测定HPLC图谱
 自制品-2024092211批(20mg规格)-shui(内含0.2%SDS)介质-
 桨法-50转-15min-片5
 供试品溶液-1

999非布司他片

<样品信息>

色谱柱:XB-C18(50mm*4.6mm,5 μ m) 流速:1.0ml/min
 柱温:40 $^{\circ}$ C 波长:317nm
 数据文件名: RCS999 - 0-56/25-1669-2 - zzp-2024092211p-20mg-rcqx-shui+0.2sdsjz-1-p6-15min.lcd
 方法文件名: RCS999 - 20241029-fbst-rcqx-FX274.lcm
 批处理文件名: RCS999 - 20241104-rcqx-FX274.lcb
 样品瓶号: 3-48
 进样体积: 20 μ l 版本号:6.115
 进样时间: 2024/11/05 00:15:35 实验者: xiechaojun
 处理时间 (V2): 2024/11/05 09:46:11 处理者: xiechaojun
 仪器型号: SHIMADZU LC-2050C(FX274)

<色谱图>

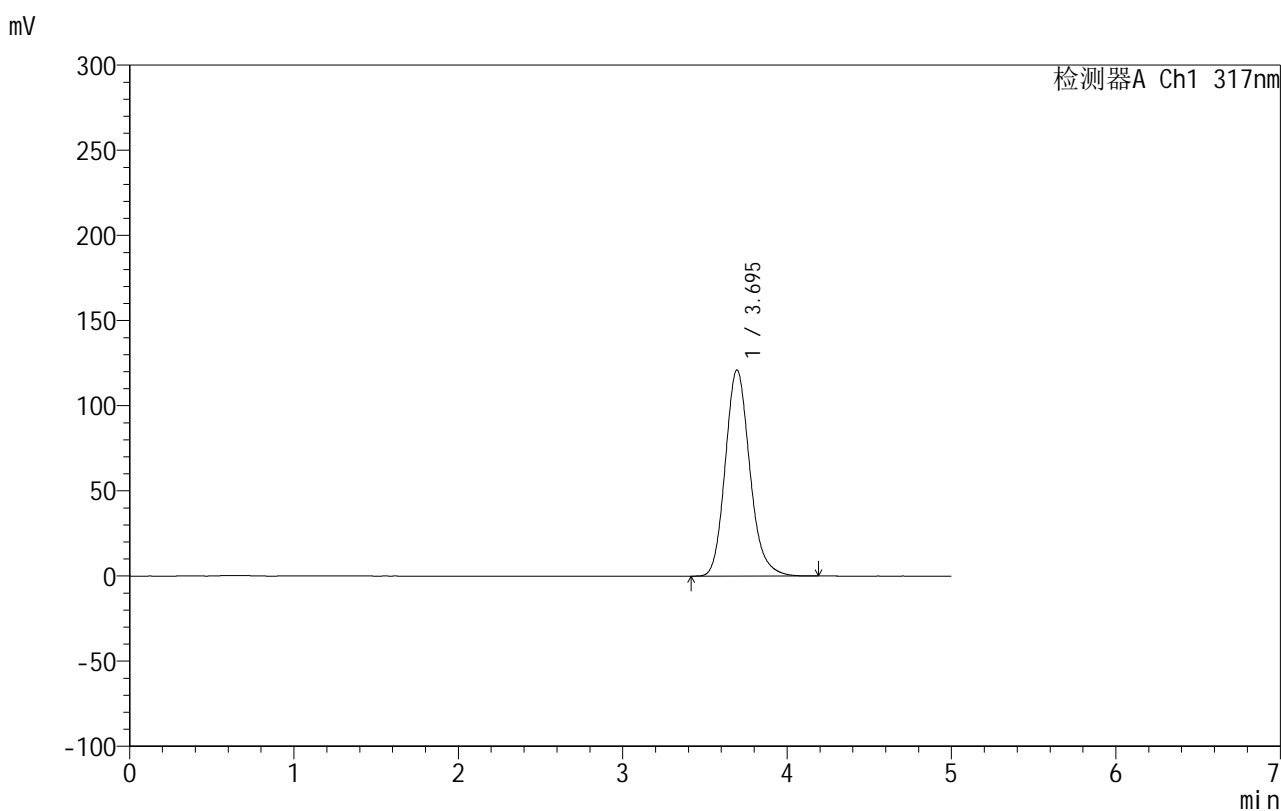

<峰表>

检测器A Ch1 317nm

峰号	保留时间	面积	面积%	高度	理论塔板数(USP)	拖尾因子	分离度(USP)
1	3.695	1254430	100.000	121037	3048	1.168	--
总计		1254430	100.000	121037			

图136 非布司他片溶出曲线测定HPLC图谱
 自制品-2024092211批(20mg规格)-shui(内含0.2%SDS)介质-
 桨法-50转-15min-片6
 供试品溶液-1

999非布司他片

<样品信息>

色谱柱:XB-C18(50mm*4.6mm,5 μ m) 流速:1.0ml/min
 柱温:40 $^{\circ}$ C 波长:317nm
 数据文件名: RCS999 - 0-56/25-1670-2 - zzp-2024092211p-20mg-rcqx-shui+0.2sdsjz-1-p1-20min.lcd
 方法文件名: RCS999 - 20241029-fbst-rcqx-FX274.lcm
 批处理文件名: RCS999 - 20241104-rcqx-FX274.lcb
 样品瓶号: 3-4
 进样体积: 20 μ l 版本号:6.115
 进样时间: 2024/11/05 00:20:58 实验者: xiechaojun
 处理时间 (V2): 2024/11/05 09:46:14 处理者: xiechaojun
 仪器型号: SHIMADZU LC-2050C(FX274)

<色谱图>

mV

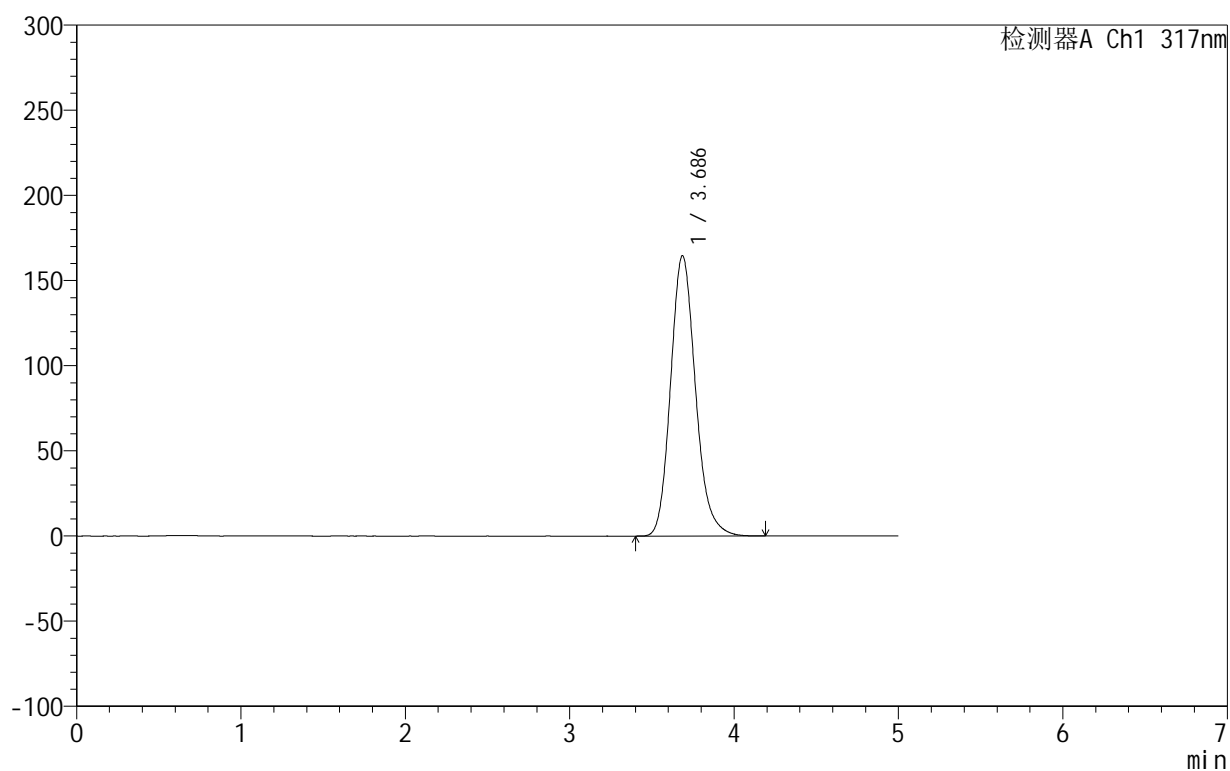

<峰表>

检测器A Ch1 317nm

峰号	保留时间	面积	面积%	高度	理论塔板数(USP)	拖尾因子	分离度(USP)
1	3.686	1732211	100.000	164552	2930	1.168	--
总计		1732211	100.000	164552			

图137 非布司他片溶出曲线测定HPLC图谱
 自制品-2024092211批(20mg规格)-shui(内含0.2%SDS)介质-
 桨法-50转-20min-片1
 供试品溶液-1

999非布司他片

<样品信息>

色谱柱:XB-C18(50mm*4.6mm,5 μ m) 流速:1.0ml/min
 柱温:40 $^{\circ}$ C 波长:317nm
 数据文件名: RCS999 - 0-56/25-1671-2 - zzp-2024092211p-20mg-rcqx-shui+0.2sdsjz-1-p2-20min.lcd
 方法文件名: RCS999 - 20241029-fbst-rcqx-FX274.lcm
 批处理文件名: RCS999 - 20241104-rcqx-FX274.lcb
 样品瓶号: 3-13
 进样体积: 20 μ l 版本号:6.115
 进样时间: 2024/11/05 00:26:20 实验者: xiechaojun
 处理时间 (V2): 2024/11/05 09:46:16 处理者: xiechaojun
 仪器型号: SHIMADZU LC-2050C(FX274)

<色谱图>

mV

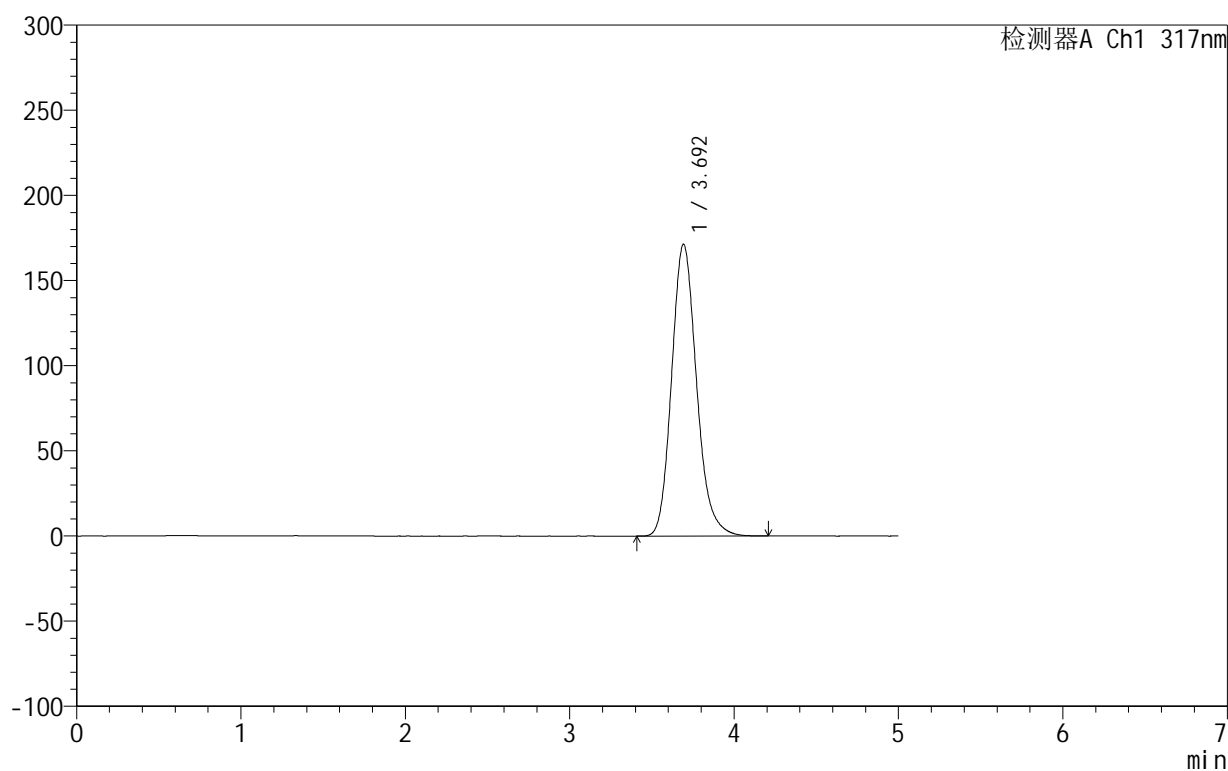

<峰表>

检测器A Ch1 317nm

峰号	保留时间	面积	面积%	高度	理论塔板数(USP)	拖尾因子	分离度(USP)
1	3.692	1805987	100.000	171083	2928	1.170	--
总计		1805987	100.000	171083			

图138 非布司他片溶出曲线测定HPLC图谱
 自制品-2024092211批(20mg规格)-shui(内含0.2%SDS)介质-
 桨法-50转-20min-片2
 供试品溶液-1

999非布司他片

<样品信息>

色谱柱:XB-C18(50mm*4.6mm,5 μ m) 流速:1.0ml/min
 柱温:40 $^{\circ}$ C 波长:317nm
 数据文件名: RCS999 - 0-56/25-1672-2 - zzp-2024092211p-20mg-rcqx-shui+0.2sdsjz-1-p3-20min.lcd
 方法文件名: RCS999 - 20241029-fbst-rcqx-FX274.lcm
 批处理文件名: RCS999 - 20241104-rcqx-FX274.lcb
 样品瓶号: 3-22
 进样体积: 20 μ l 版本号:6.115
 进样时间: 2024/11/05 00:31:42 实验者: xiechaojun
 处理时间 (V2): 2024/11/05 09:46:19 处理者: xiechaojun
 仪器型号: SHIMADZU LC-2050C(FX274)

<色谱图>

mV

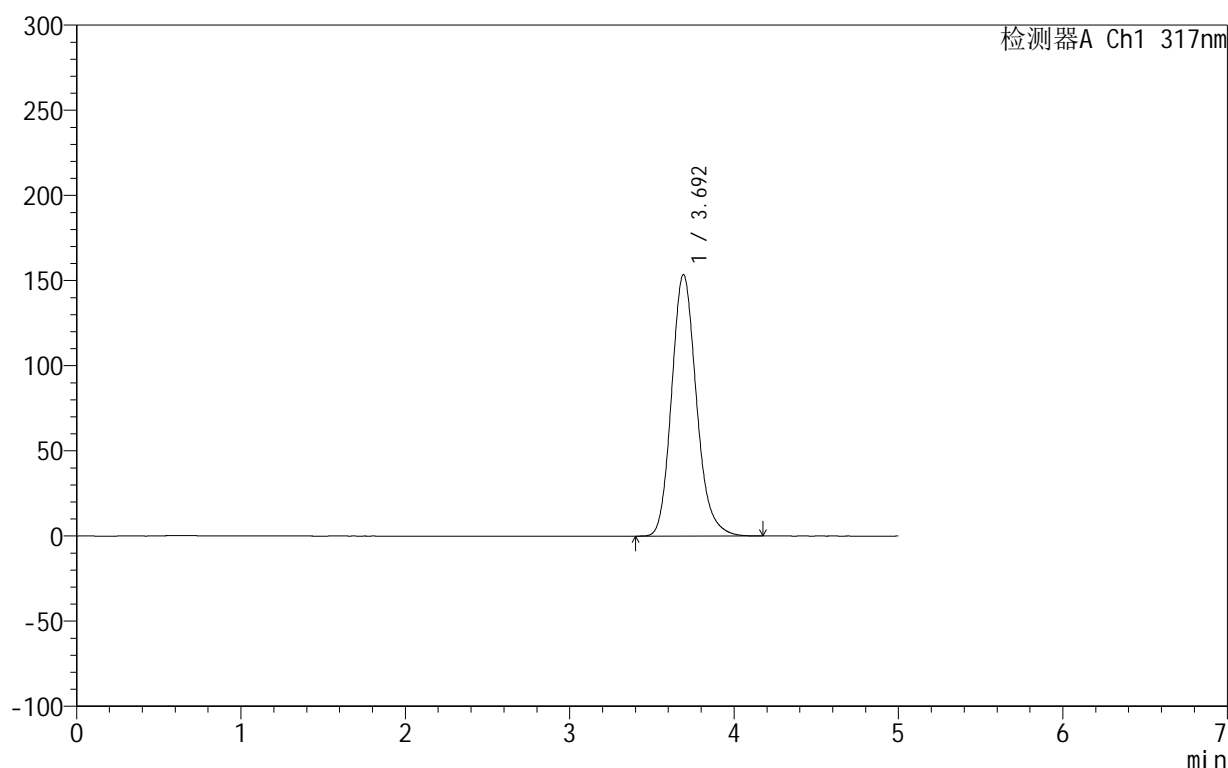

<峰表>

检测器A Ch1 317nm

峰号	保留时间	面积	面积%	高度	理论塔板数(USP)	拖尾因子	分离度(USP)
1	3.692	1609324	100.000	153451	2966	1.169	--
总计		1609324	100.000	153451			

图139 非布司他片溶出曲线测定HPLC图谱
 自制品-2024092211批(20mg规格)-shui(内含0.2%SDS)介质-
 桨法-50转-20min-片3
 供试品溶液-1

999非布司他片

<样品信息>

色谱柱:XB-C18(50mm*4.6mm,5 μ m) 流速:1.0ml/min
 柱温:40 $^{\circ}$ C 波长:317nm
 数据文件名: RCS999 - 0-56/25-1673-2 - zzp-2024092211p-20mg-rcqx-shui+0.2sdsjz-1-p4-20min.lcd
 方法文件名: RCS999 - 20241029-fbst-rcqx-FX274.lcm
 批处理文件名: RCS999 - 20241104-rcqx-FX274.lcb
 样品瓶号: 3-31
 进样体积: 20 μ l 版本号:6.115
 进样时间: 2024/11/05 00:37:04 实验者: xiechaojun
 处理时间 (V2): 2024/11/05 09:46:22 处理者: xiechaojun
 仪器型号: SHIMADZU LC-2050C(FX274)

<色谱图>

mV

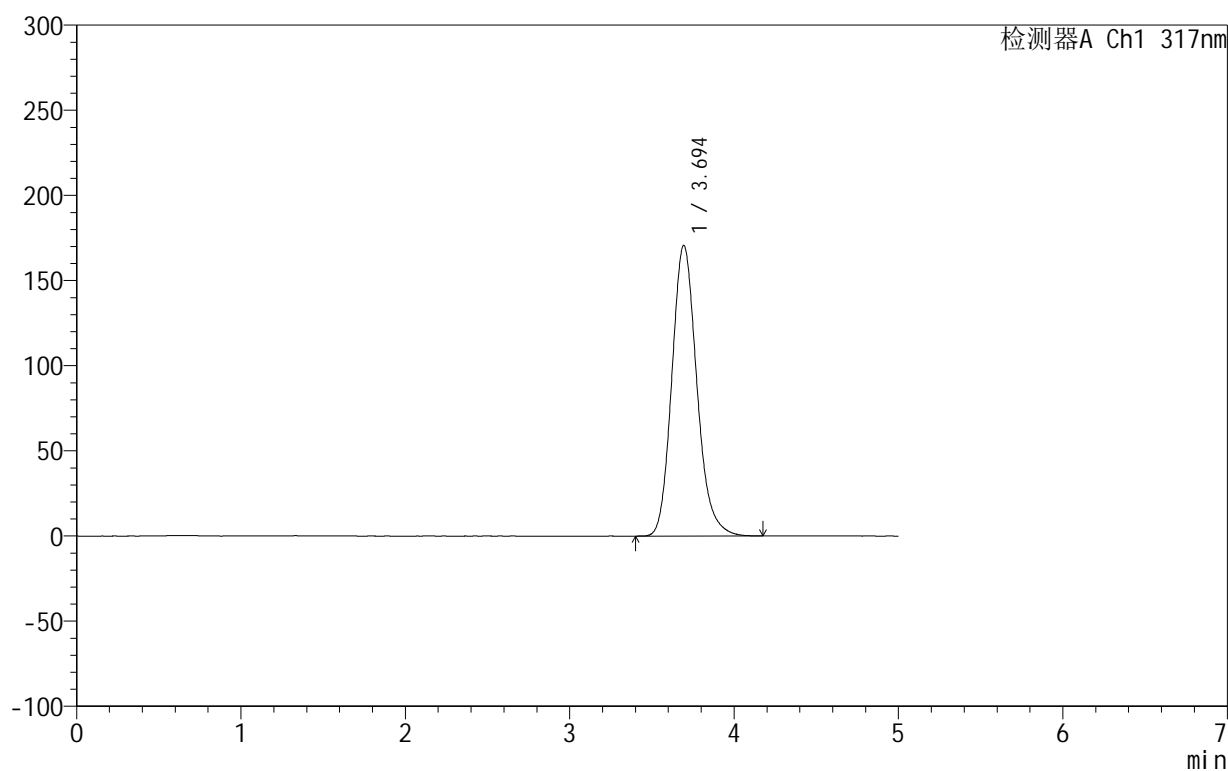

<峰表>

检测器A Ch1 317nm

峰号	保留时间	面积	面积%	高度	理论塔板数(USP)	拖尾因子	分离度(USP)
1	3.694	1802522	100.000	170548	2921	1.168	--
总计		1802522	100.000	170548			

图140 非布司他片溶出曲线测定HPLC图谱
 自制品-2024092211批(20mg规格)-shui(内含0.2%SDS)介质-
 桨法-50转-20min-片4
 供试品溶液-1



999非布司他片

<样品信息>

色谱柱:XB-C18(50mm*4.6mm,5μm) 流速:1.0ml/min
 柱温:40°C 波长:317nm
 数据文件名: RCS999 - 0-56/25-1674-2 - zzp-2024092211p-20mg-rcqx-shui+0.2sdsjz-1-p5-20min.lcd
 方法文件名: RCS999 - 20241029-fbst-rcqx-FX274.lcm
 批处理文件名: RCS999 - 20241104-rcqx-FX274.lcb
 样品瓶号: 3-40
 进样体积: 20 μl 版本号:6.115
 进样时间: 2024/11/05 00:42:27 实验者: xiechaojun
 处理时间 (V2): 2024/11/05 09:46:25 处理者: xiechaojun
 仪器型号: SHIMADZU LC-2050C(FX274)

<色谱图>

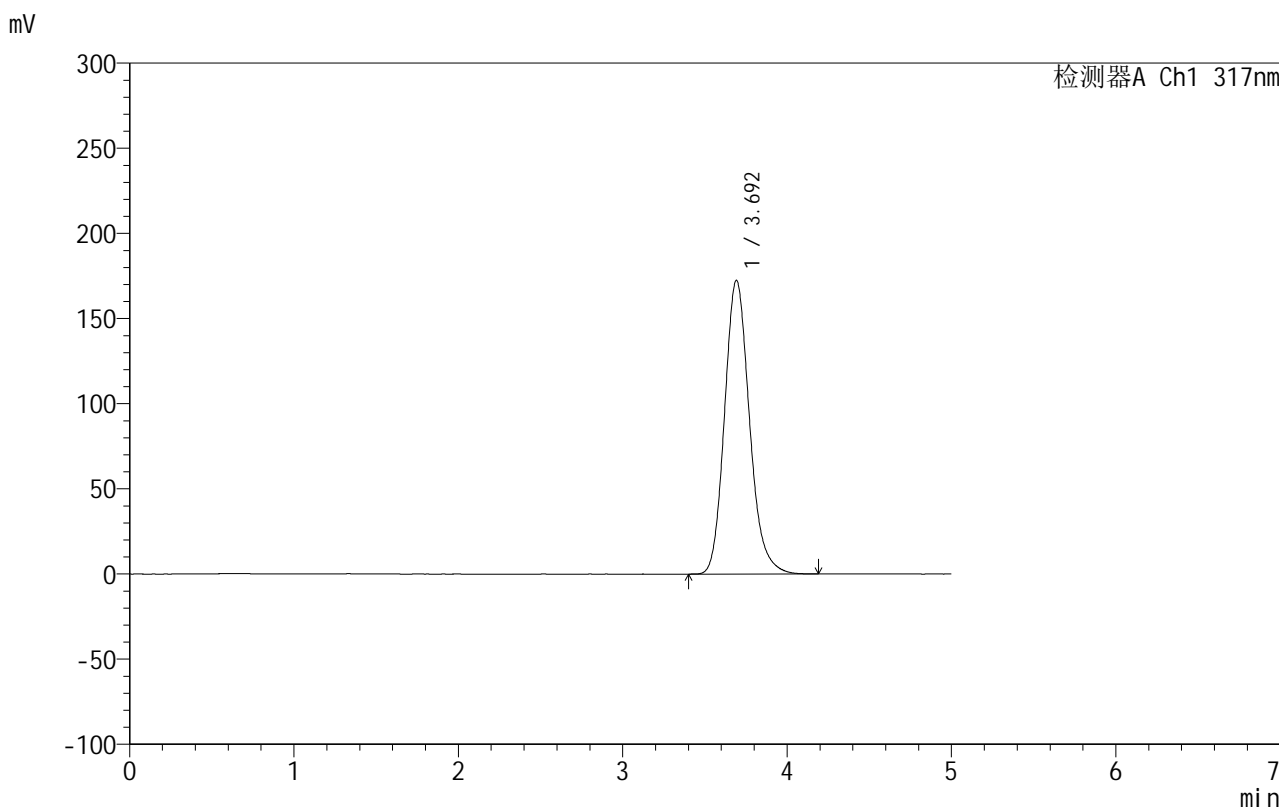

<峰表>

检测器A Ch1 317nm

峰号	保留时间	面积	面积%	高度	理论塔板数(USP)	拖尾因子	分离度(USP)
1	3.692	1817096	100.000	172309	2930	1.169	--
总计		1817096	100.000	172309			

图141 非布司他片溶出曲线测定HPLC图谱
 自制品-2024092211批(20mg规格)-shui(内含0.2%SDS)介质-
 桨法-50转-20min-片5
 供试品溶液-1

999非布司他片

<样品信息>

色谱柱:XB-C18(50mm*4.6mm,5 μ m) 流速:1.0ml/min
 柱温:40 $^{\circ}$ C 波长:317nm
 数据文件名: RCS999 - 0-56/25-1675-2 - zzp-2024092211p-20mg-rcqx-shui+0.2sdsjz-1-p6-20min.lcd
 方法文件名: RCS999 - 20241029-fbst-rcqx-FX274.lcm
 批处理文件名: RCS999 - 20241104-rcqx-FX274.lcb
 样品瓶号: 3-49
 进样体积: 20 μ l 版本号:6.115
 进样时间: 2024/11/05 00:47:48 实验者: xiechaojun
 处理时间 (V2): 2024/11/05 09:46:27 处理者: xiechaojun
 仪器型号: SHIMADZU LC-2050C(FX274)

<色谱图>

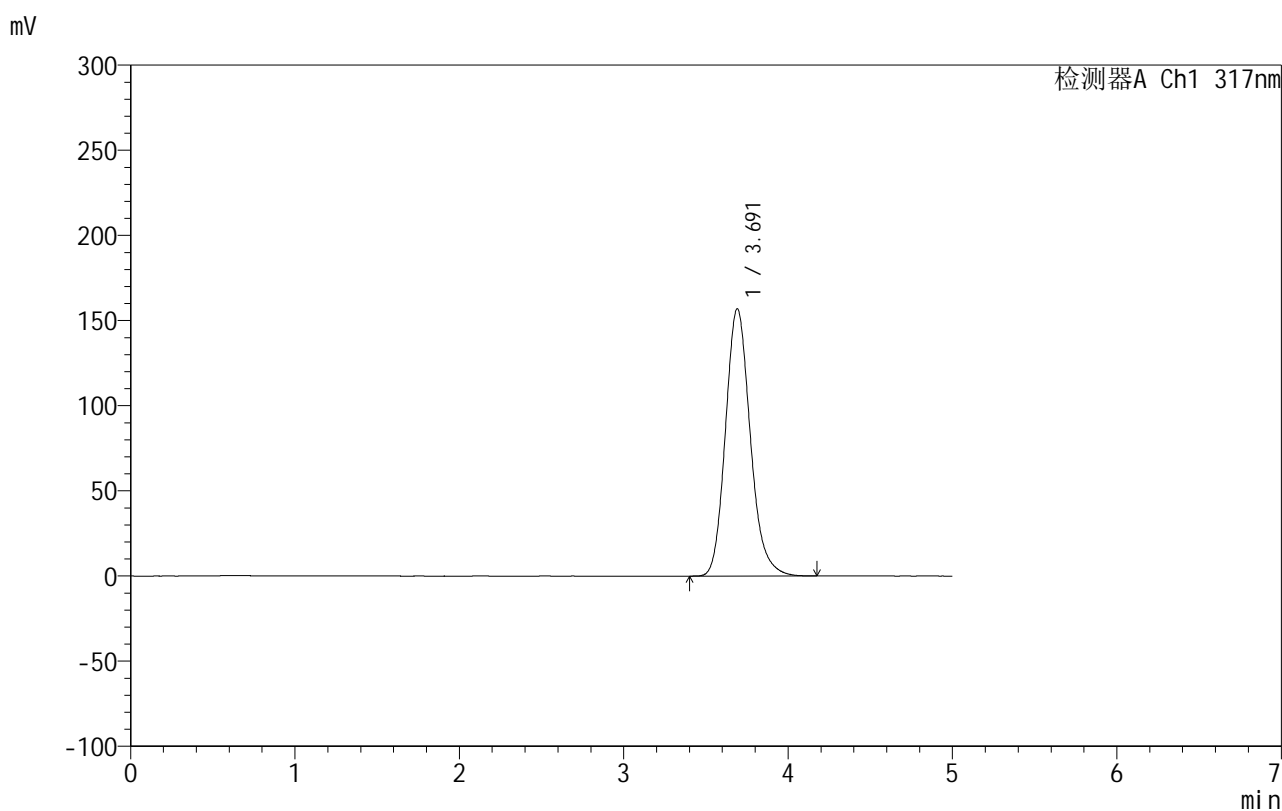

<峰表>

检测器A Ch1 317nm

峰号	保留时间	面积	面积%	高度	理论塔板数(USP)	拖尾因子	分离度(USP)
1	3.691	1645247	100.000	156891	2962	1.170	--
总计		1645247	100.000	156891			

图142 非布司他片溶出曲线测定HPLC图谱
 自制品-2024092211批(20mg规格)-shui(内含0.2%SDS)介质-
 桨法-50转-20min-片6
 供试品溶液-1



999非布司他片

<样品信息>

色谱柱:XB-C18(50mm*4.6mm,5 μ m) 流速:1.0ml/min
 柱温:40 $^{\circ}$ C 波长:317nm
 数据文件名: RCS999 - 0-56/25-1676-2 - zzp-2024092211p-20mg-rcqx-shui+0.2sdsjz-1-p1-30min.lcd
 方法文件名: RCS999 - 20241029-fbst-rcqx-FX274.lcm
 批处理文件名: RCS999 - 20241104-rcqx-FX274.lcb
 样品瓶号: 3-5
 进样体积: 20 μ l 版本号:6.115
 进样时间: 2024/11/05 00:53:11 实验者: xiechaojun
 处理时间 (V2): 2024/11/05 09:46:30 处理者: xiechaojun
 仪器型号: SHIMADZU LC-2050C(FX274)

<色谱图>

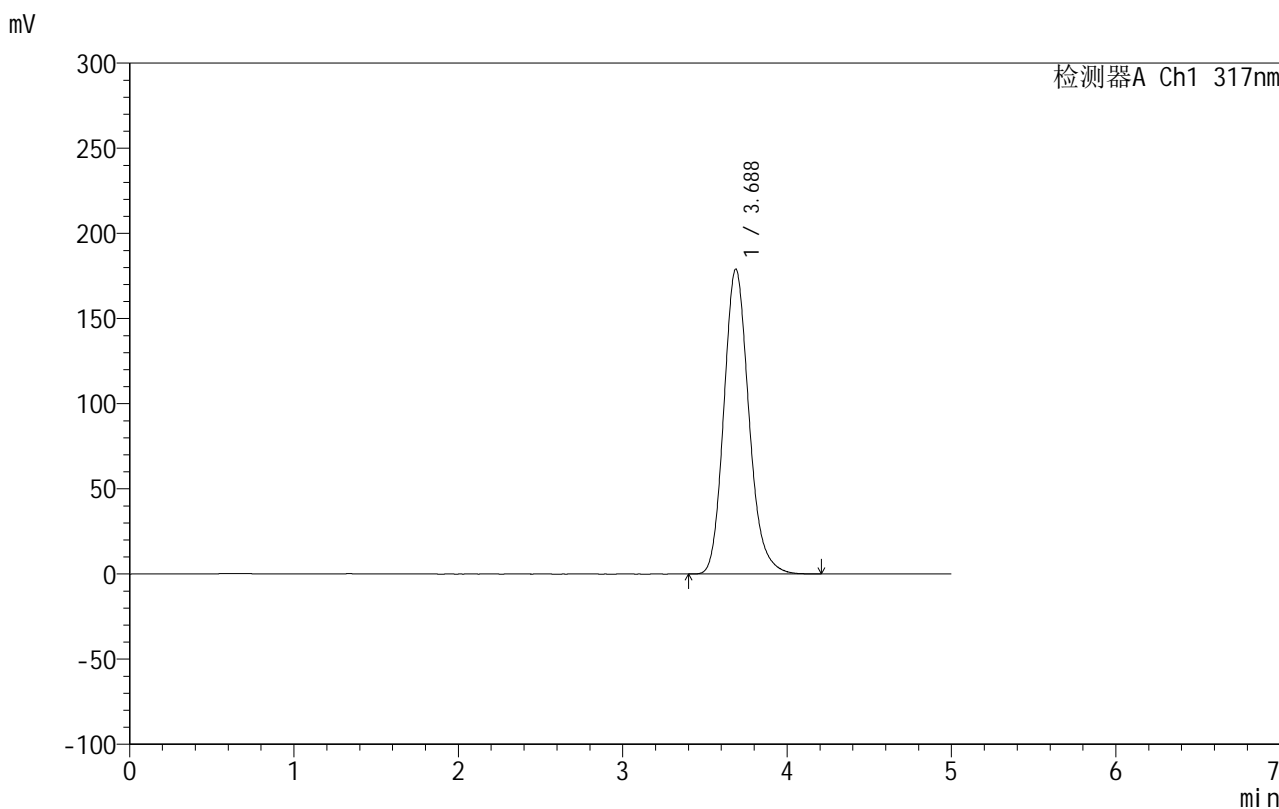

<峰表>

检测器A Ch1 317nm

峰号	保留时间	面积	面积%	高度	理论塔板数(USP)	拖尾因子	分离度(USP)
1	3.688	1891339	100.000	179100	2908	1.170	--
总计		1891339	100.000	179100			

图143 非布司他片溶出曲线测定HPLC图谱
 自制品-2024092211批(20mg规格)-shui(内含0.2%SDS)介质-
 桨法-50转-30min-片1
 供试品溶液-1

999非布司他片

<样品信息>

色谱柱:XB-C18(50mm*4.6mm,5 μ m) 流速:1.0ml/min
 柱温:40 $^{\circ}$ C 波长:317nm
 数据文件名: RCS999 - 0-56/25-1677-2 - zzp-2024092211p-20mg-rcqx-shui+0.2sdsjz-1-p2-30min.lcd
 方法文件名: RCS999 - 20241029-fbst-rcqx-FX274.lcm
 批处理文件名: RCS999 - 20241104-rcqx-FX274.lcb
 样品瓶号: 3-14
 进样体积: 20 μ l 版本号:6.115
 进样时间: 2024/11/05 00:58:34 实验者: xiechaojun
 处理时间(V2): 2024/11/05 09:46:33 处理者: xiechaojun
 仪器型号: SHIMADZU LC-2050C(FX274)

<色谱图>

mV

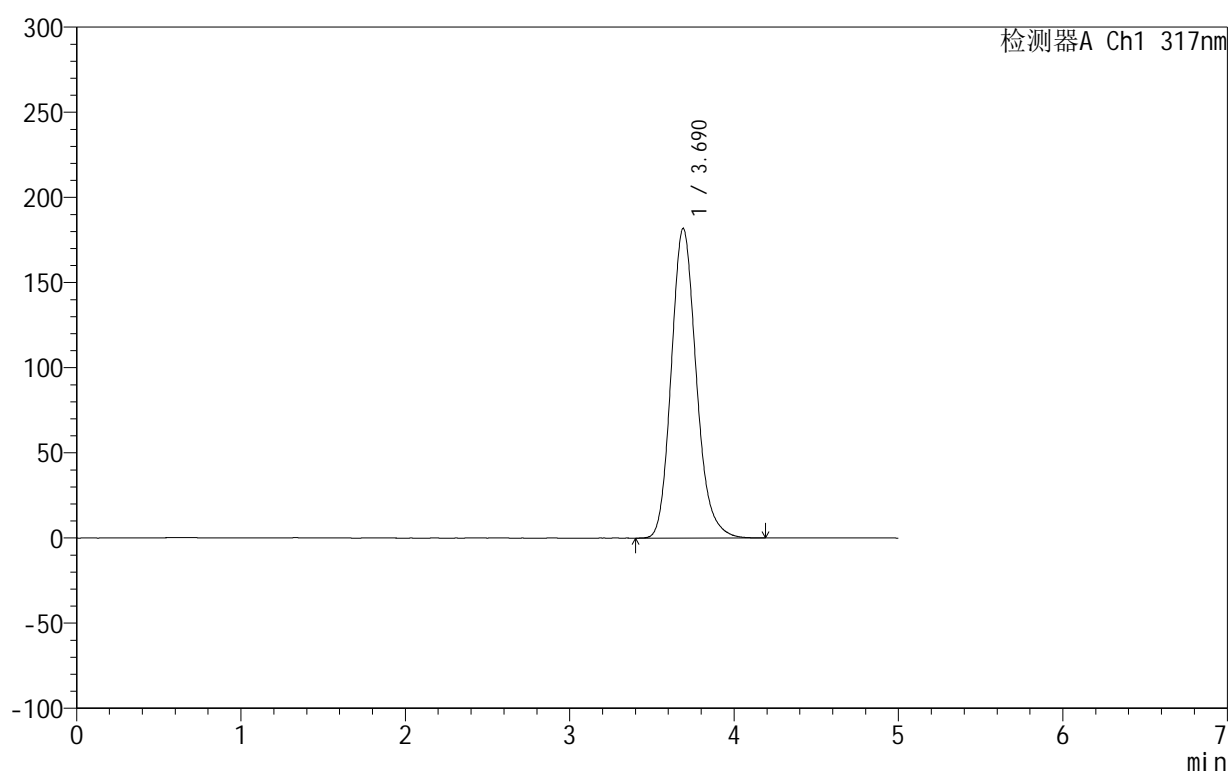

<峰表>

检测器A Ch1 317nm

峰号	保留时间	面积	面积%	高度	理论塔板数(USP)	拖尾因子	分离度(USP)
1	3.690	1920950	100.000	181768	2912	1.170	--
总计		1920950	100.000	181768			

图144 非布司他片溶出曲线测定HPLC图谱
 自制品-2024092211批(20mg规格)-shui(内含0.2%SDS)介质-
 桨法-50转-30min-片2
 供试品溶液-1

999非布司他片

<样品信息>

色谱柱:XB-C18(50mm*4.6mm,5 μ m) 流速:1.0ml/min
 柱温:40 $^{\circ}$ C 波长:317nm
 数据文件名: RCS999 - 0-56/25-1678-2 - zzp-2024092211p-20mg-rcqx-shui+0.2sdsjz-1-p3-30min.lcd
 方法文件名: RCS999 - 20241029-fbst-rcqx-FX274.lcm
 批处理文件名: RCS999 - 20241104-rcqx-FX274.lcb
 样品瓶号: 3-23
 进样体积: 20 μ l 版本号:6.115
 进样时间: 2024/11/05 01:03:57 实验者: xiechaojun
 处理时间 (V2): 2024/11/05 09:46:35 处理者: xiechaojun
 仪器型号: SHIMADZU LC-2050C(FX274)

<色谱图>

mV

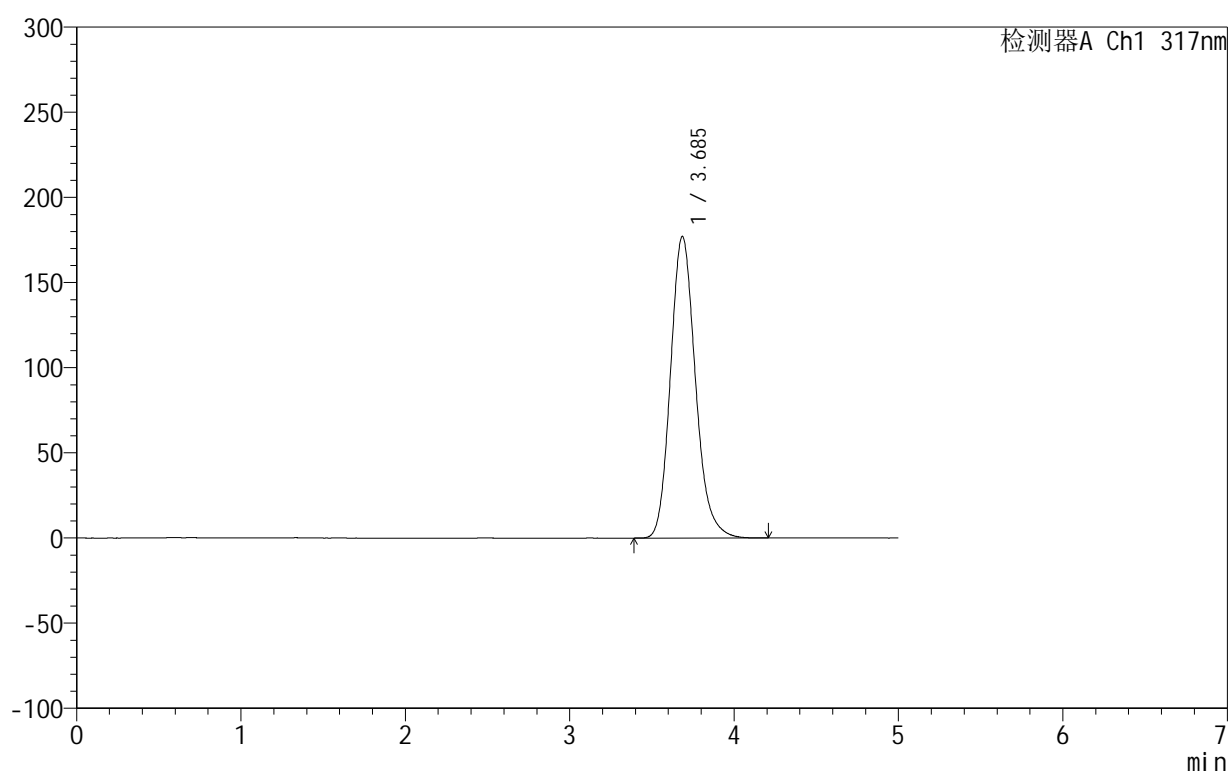

<峰表>

检测器A Ch1 317nm

峰号	保留时间	面积	面积%	高度	理论塔板数(USP)	拖尾因子	分离度(USP)
1	3.685	1867029	100.000	176973	2919	1.170	--
总计		1867029	100.000	176973			

图145 非布司他片溶出曲线测定HPLC图谱
 自制品-2024092211批(20mg规格)-shui(内含0.2%SDS)介质-
 桨法-50转-30min-片3
 供试品溶液-1



999非布司他片

<样品信息>

色谱柱:XB-C18(50mm*4.6mm,5 μ m) 流速:1.0ml/min
 柱温:40 $^{\circ}$ C 波长:317nm
 数据文件名: RCS999 - 0-56/25-1679-2 - zzp-2024092211p-20mg-rcqx-shui+0.2sdsjz-1-p4-30min.lcd
 方法文件名: RCS999 - 20241029-fbst-rcqx-FX274.lcm
 批处理文件名: RCS999 - 20241104-rcqx-FX274.lcb
 样品瓶号: 3-32
 进样体积: 20 μ l 版本号:6.115
 进样时间: 2024/11/05 01:09:19 实验者: xiechaojun
 处理时间 (V2): 2024/11/05 09:46:38 处理者: xiechaojun
 仪器型号: SHIMADZU LC-2050C(FX274)

<色谱图>

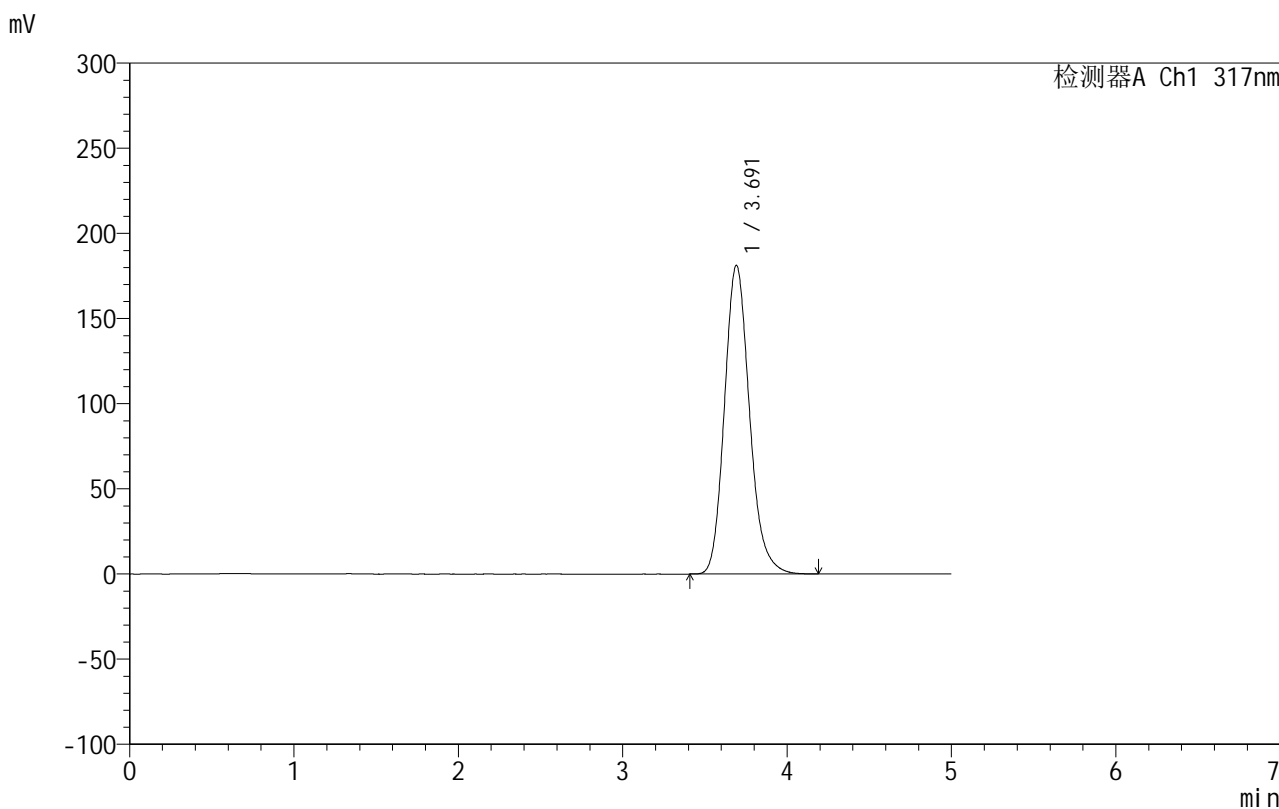

<峰表>

检测器A Ch1 317nm

峰号	保留时间	面积	面积%	高度	理论塔板数(USP)	拖尾因子	分离度(USP)
1	3.691	1917714	100.000	181142	2907	1.171	--
总计		1917714	100.000	181142			

图146 非布司他片溶出曲线测定HPLC图谱
 自制品-2024092211批(20mg规格)-shui(内含0.2%SDS)介质-
 桨法-50转-30min-片4
 供试品溶液-1

999非布司他片

<样品信息>

色谱柱:XB-C18(50mm*4.6mm,5 μ m) 流速:1.0ml/min
 柱温:40 $^{\circ}$ C 波长:317nm
 数据文件名: RCS999 - 0-56/25-1680-2 - zzp-2024092211p-20mg-rcqx-shui+0.2sdsjz-1-p5-30min.lcd
 方法文件名: RCS999 - 20241029-fbst-rcqx-FX274.lcm
 批处理文件名: RCS999 - 20241104-rcqx-FX274.lcb
 样品瓶号: 3-41
 进样体积: 20 μ l 版本号:6.115
 进样时间: 2024/11/05 01:14:41 实验者: xiechaojun
 处理时间 (V2): 2024/11/05 09:46:41 处理者: xiechaojun
 仪器型号: SHIMADZU LC-2050C(FX274)

<色谱图>

mV

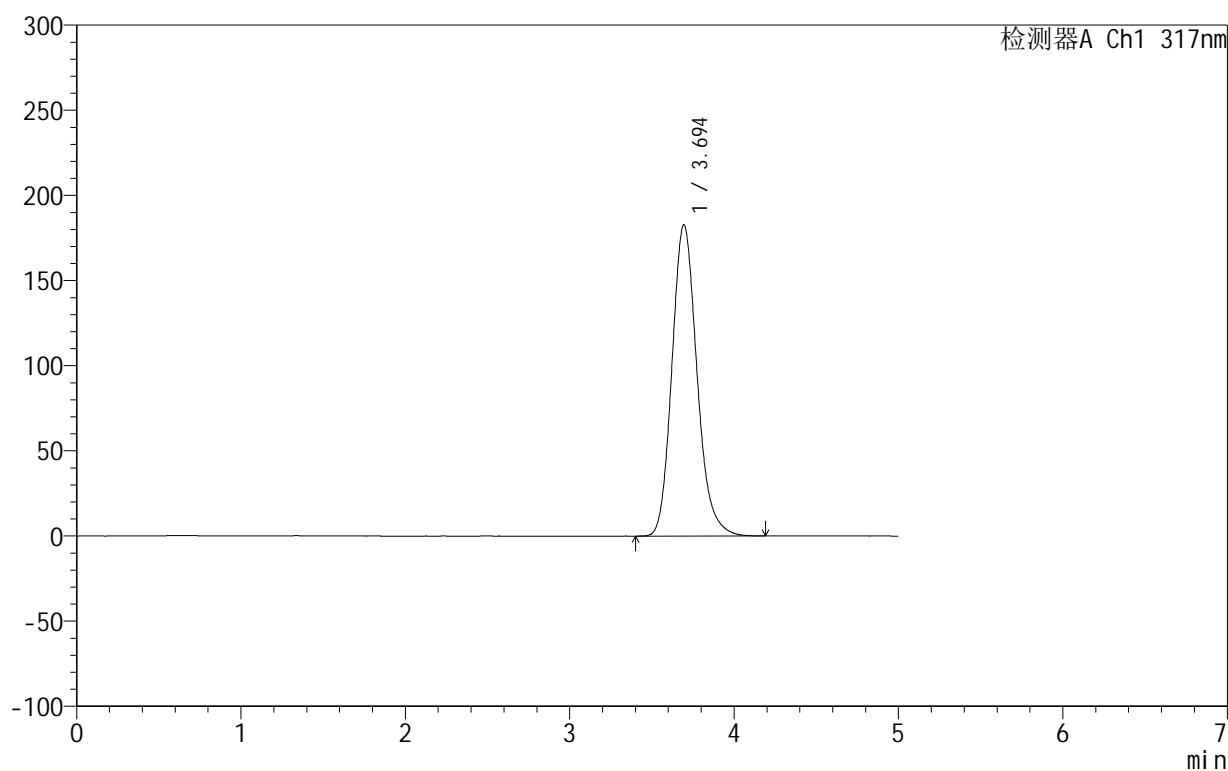

<峰表>

检测器A Ch1 317nm

峰号	保留时间	面积	面积%	高度	理论塔板数(USP)	拖尾因子	分离度(USP)
1	3.694	1934065	100.000	182673	2907	1.171	--
总计		1934065	100.000	182673			

图147 非布司他片溶出曲线测定HPLC图谱
 自制品-2024092211批(20mg规格)-shui(内含0.2%SDS)介质-
 桨法-50转-30min-片5
 供试品溶液-1

999非布司他片

<样品信息>

色谱柱:XB-C18(50mm*4.6mm,5 μ m) 流速:1.0ml/min
 柱温:40 $^{\circ}$ C 波长:317nm
 数据文件名: RCS999 - 0-56/25-1681-2 - zzp-2024092211p-20mg-rcqx-shui+0.2sdsjz-1-p6-30min.lcd
 方法文件名: RCS999 - 20241029-fbst-rcqx-FX274.lcm
 批处理文件名: RCS999 - 20241104-rcqx-FX274.lcb
 样品瓶号: 3-50
 进样体积: 20 μ l 版本号:6.115
 进样时间: 2024/11/05 01:20:03 实验者: xiechaojun
 处理时间 (V2): 2024/11/05 09:46:44 处理者: xiechaojun
 仪器型号: SHIMADZU LC-2050C(FX274)

<色谱图>

mV

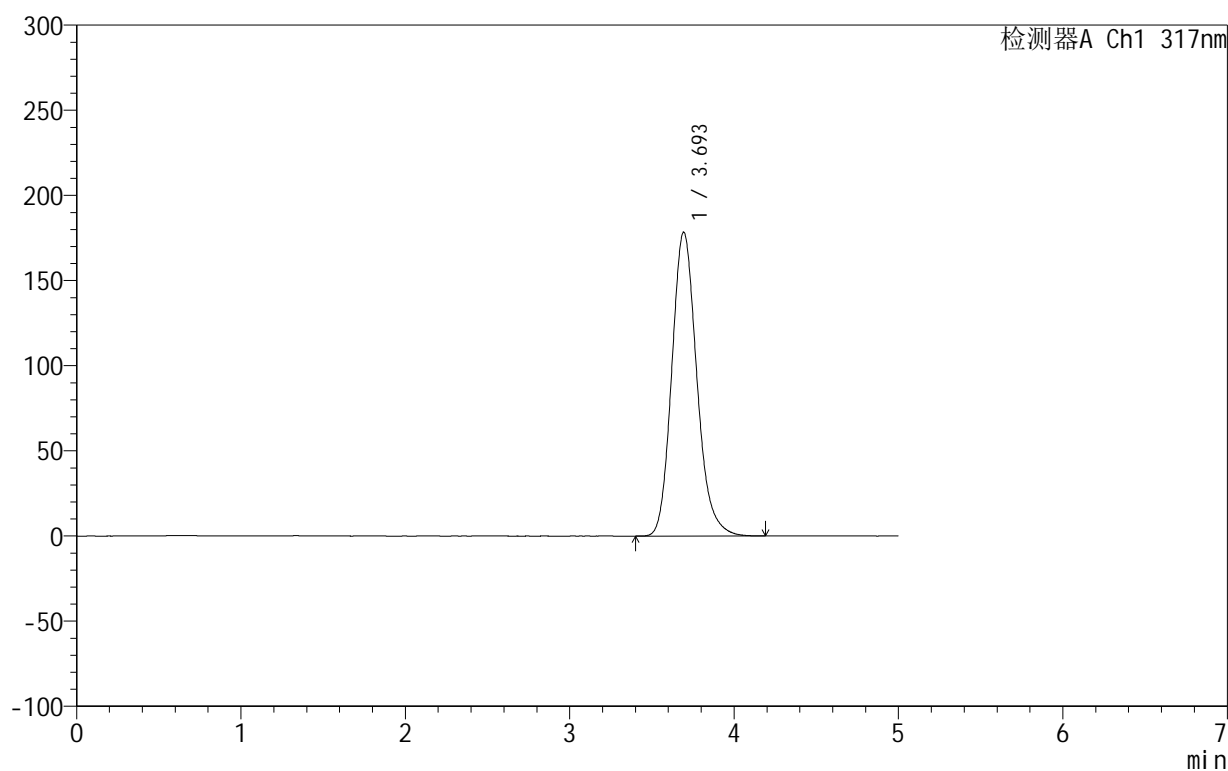

<峰表>

检测器A Ch1 317nm

峰号	保留时间	面积	面积%	高度	理论塔板数(USP)	拖尾因子	分离度(USP)
1	3.693	1888181	100.000	178248	2908	1.170	--
总计		1888181	100.000	178248			

图148 非布司他片溶出曲线测定HPLC图谱
 自制品-2024092211批(20mg规格)-shui(内含0.2%SDS)介质-
 桨法-50转-30min-片6
 供试品溶液-1



999非布司他片

<样品信息>

色谱柱:XB-C18(50mm*4.6mm,5 μ m) 流速:1.0ml/min
 柱温:40 $^{\circ}$ C 波长:317nm
 数据文件名: RCS999 - 0-56/25-1682-2 - zzp-2024092211p-20mg-rcqx-shui+0.2sdsjz-1-p1-45min.lcd
 方法文件名: RCS999 - 20241029-fbst-rcqx-FX274.lcm
 批处理文件名: RCS999 - 20241104-rcqx-FX274.lcb
 样品瓶号: 3-6
 进样体积: 20 μ l 版本号:6.115
 进样时间: 2024/11/05 01:25:25 实验者: xiechaojun
 处理时间 (V2): 2024/11/05 09:46:46 处理者: xiechaojun
 仪器型号: SHIMADZU LC-2050C(FX274)

<色谱图>

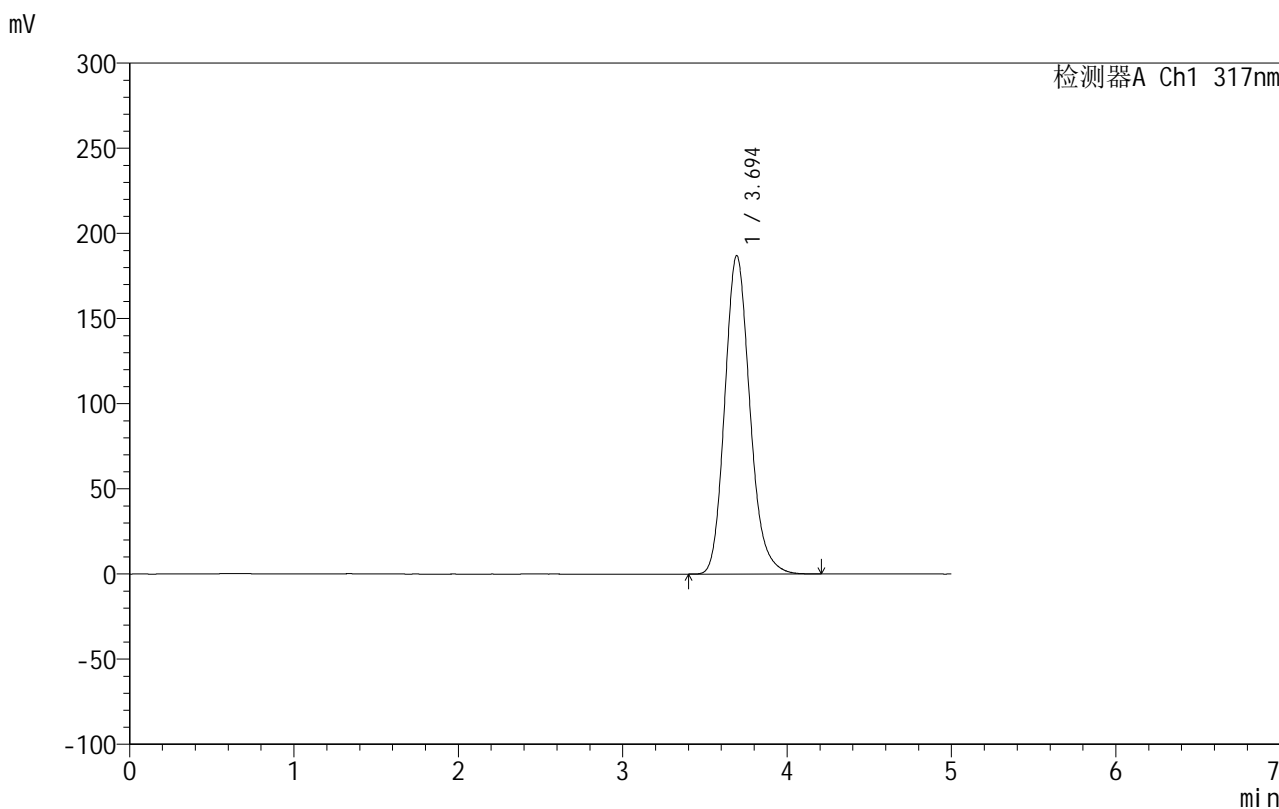

<峰表>

检测器A Ch1 317nm

峰号	保留时间	面积	面积%	高度	理论塔板数(USP)	拖尾因子	分离度(USP)
1	3.694	1981756	100.000	186891	2898	1.170	--
总计		1981756	100.000	186891			

图149 非布司他片溶出曲线测定HPLC图谱
 自制品-2024092211批(20mg规格)-shui(内含0.2%SDS)介质-
 桨法-50转-45min-片1
 供试品溶液-1

999非布司他片

<样品信息>

色谱柱:XB-C18(50mm*4.6mm,5 μ m) 流速:1.0ml/min
 柱温:40 $^{\circ}$ C 波长:317nm
 数据文件名: RCS999 - 0-56/25-1683-2 - zzp-2024092211p-20mg-rcqx-shui+0.2sdsjz-1-p2-45min.lcd
 方法文件名: RCS999 - 20241029-fbst-rcqx-FX274.lcm
 批处理文件名: RCS999 - 20241104-rcqx-FX274.lcb
 样品瓶号: 3-15
 进样体积: 20 μ l 版本号:6.115
 进样时间: 2024/11/05 01:30:47 实验者: xiechaojun
 处理时间 (V2): 2024/11/05 09:46:49 处理者: xiechaojun
 仪器型号: SHIMADZU LC-2050C(FX274)

<色谱图>

mV

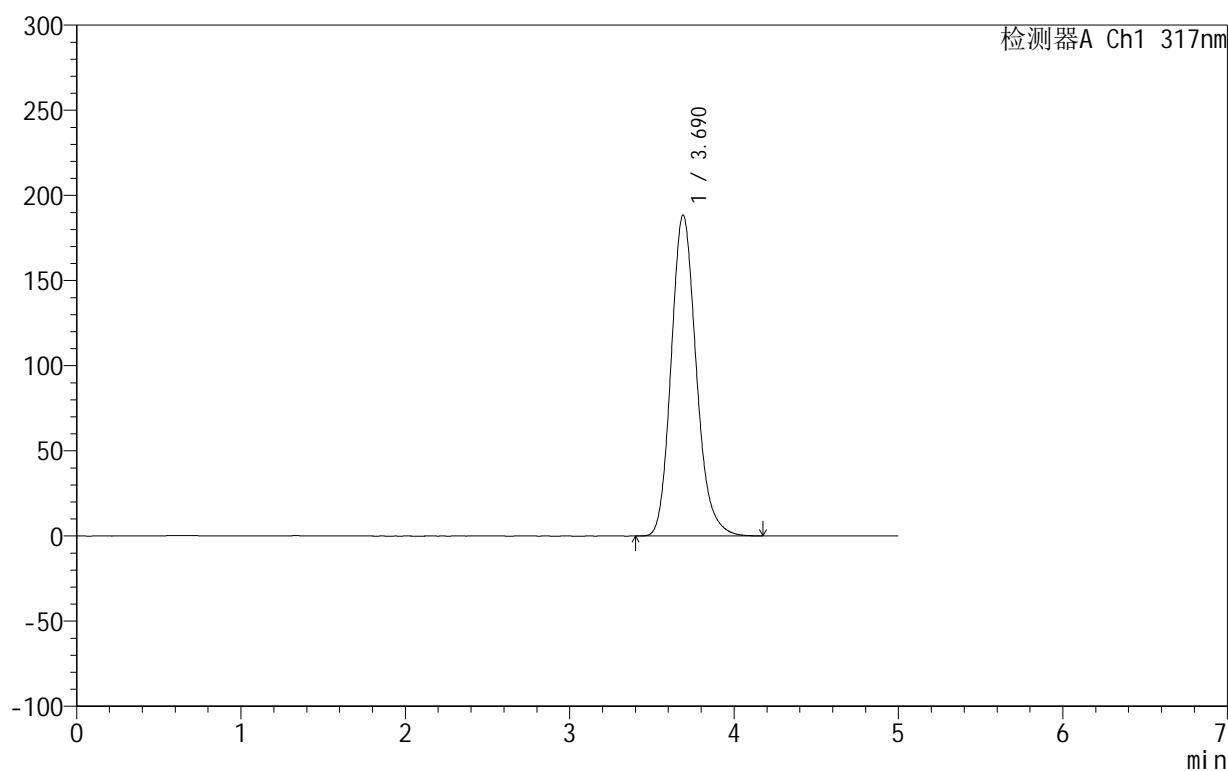

<峰表>

检测器A Ch1 317nm

峰号	保留时间	面积	面积%	高度	理论塔板数(USP)	拖尾因子	分离度(USP)
1	3.690	1996655	100.000	188472	2893	1.171	--
总计		1996655	100.000	188472			

图150 非布司他片溶出曲线测定HPLC图谱
 自制品-2024092211批(20mg规格)-shui(内含0.2%SDS)介质-
 桨法-50转-45min-片2
 供试品溶液-1

999非布司他片

<样品信息>

色谱柱:XB-C18(50mm*4.6mm,5 μ m) 流速:1.0ml/min
 柱温:40 $^{\circ}$ C 波长:317nm
 数据文件名: RCS999 - 0-56/25-1684-2 - zzp-2024092211p-20mg-rcqx-shui+0.2sdsjz-1-p3-45min.lcd
 方法文件名: RCS999 - 20241029-fbst-rcqx-FX274.lcm
 批处理文件名: RCS999 - 20241104-rcqx-FX274.lcb
 样品瓶号: 3-24
 进样体积: 20 μ l 版本号:6.115
 进样时间: 2024/11/05 01:36:09 实验者: xiechaojun
 处理时间 (V2): 2024/11/05 09:46:52 处理者: xiechaojun
 仪器型号: SHIMADZU LC-2050C(FX274)

<色谱图>

mV

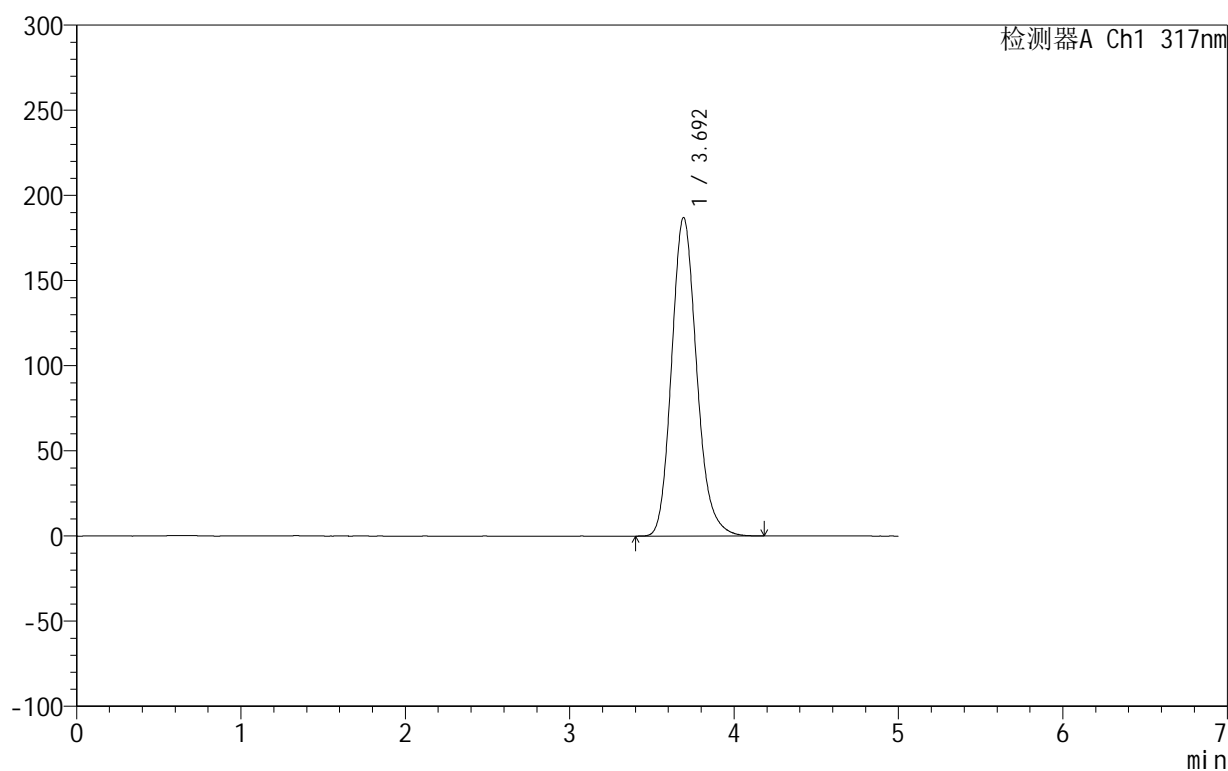

<峰表>

检测器A Ch1 317nm

峰号	保留时间	面积	面积%	高度	理论塔板数(USP)	拖尾因子	分离度(USP)
1	3.692	1979796	100.000	186768	2903	1.170	--
总计		1979796	100.000	186768			

图151 非布司他片溶出曲线测定HPLC图谱
 自制品-2024092211批(20mg规格)-shui(内含0.2%SDS)介质-
 桨法-50转-45min-片3
 供试品溶液-1

999非布司他片

<样品信息>

色谱柱:XB-C18(50mm*4.6mm,5 μ m) 流速:1.0ml/min
 柱温:40 $^{\circ}$ C 波长:317nm
 数据文件名: RCS999 - 0-56/25-1685-2 - zzp-2024092211p-20mg-rcqx-shui+0.2sdsjz-1-p4-45min.lcd
 方法文件名: RCS999 - 20241029-fbst-rcqx-FX274.lcm
 批处理文件名: RCS999 - 20241104-rcqx-FX274.lcb
 样品瓶号: 3-33
 进样体积: 20 μ l 版本号:6.115
 进样时间: 2024/11/05 01:41:31 实验者: xiechaojun
 处理时间 (V2): 2024/11/05 09:46:55 处理者: xiechaojun
 仪器型号: SHIMADZU LC-2050C(FX274)

<色谱图>

mV

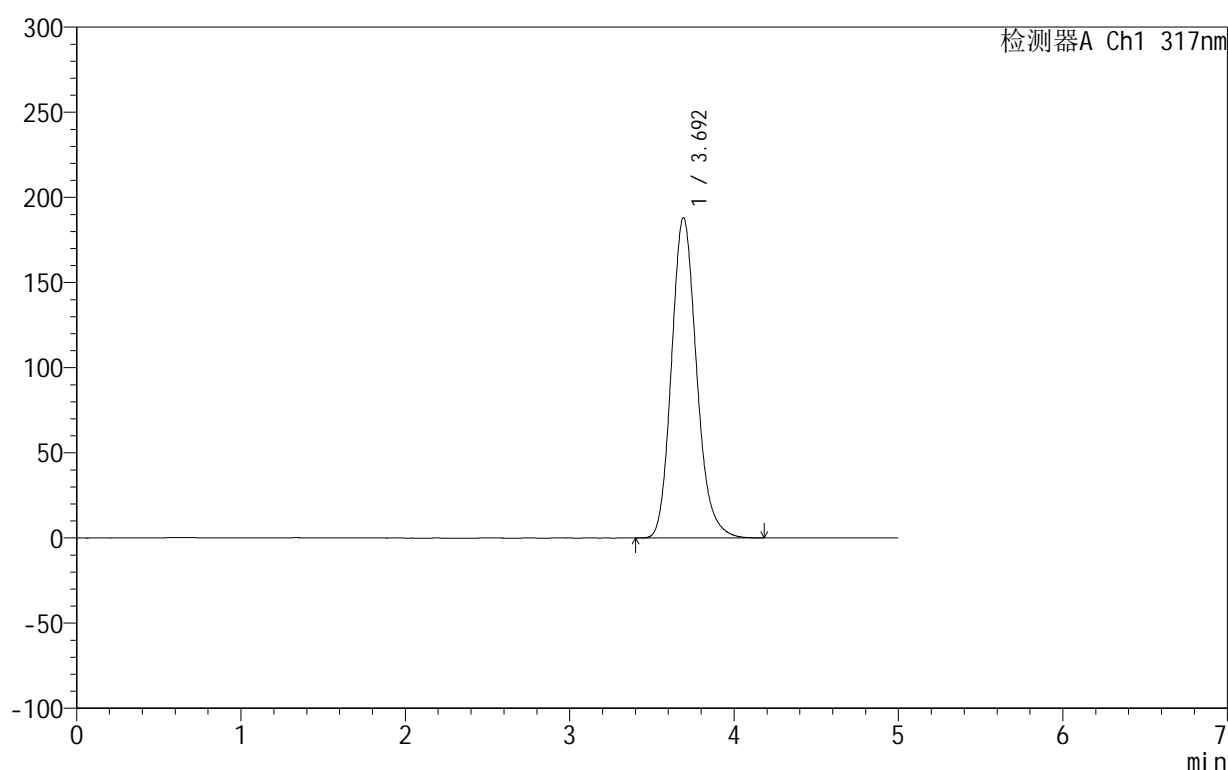

<峰表>

检测器A Ch1 317nm

峰号	保留时间	面积	面积%	高度	理论塔板数(USP)	拖尾因子	分离度(USP)
1	3.692	1995044	100.000	187974	2890	1.171	--
总计		1995044	100.000	187974			

图152 非布司他片溶出曲线测定HPLC图谱
 自制品-2024092211批(20mg规格)-shui(内含0.2%SDS)介质-
 桨法-50转-45min-片4
 供试品溶液-1

999非布司他片

<样品信息>

色谱柱:XB-C18(50mm*4.6mm,5 μ m) 流速:1.0ml/min
 柱温:40 $^{\circ}$ C 波长:317nm
 数据文件名: RCS999 - 0-56/25-1686-2 - zzp-2024092211p-20mg-rcqx-shui+0.2sdsjz-1-p5-45min.lcd
 方法文件名: RCS999 - 20241029-fbst-rcqx-FX274.lcm
 批处理文件名: RCS999 - 20241104-rcqx-FX274.lcb
 样品瓶号: 3-42
 进样体积: 20 μ l 版本号:6.115
 进样时间: 2024/11/05 01:46:53 实验者: xiechaojun
 处理时间 (V2): 2024/11/05 09:46:57 处理者: xiechaojun
 仪器型号: SHIMADZU LC-2050C(FX274)

<色谱图>

mV

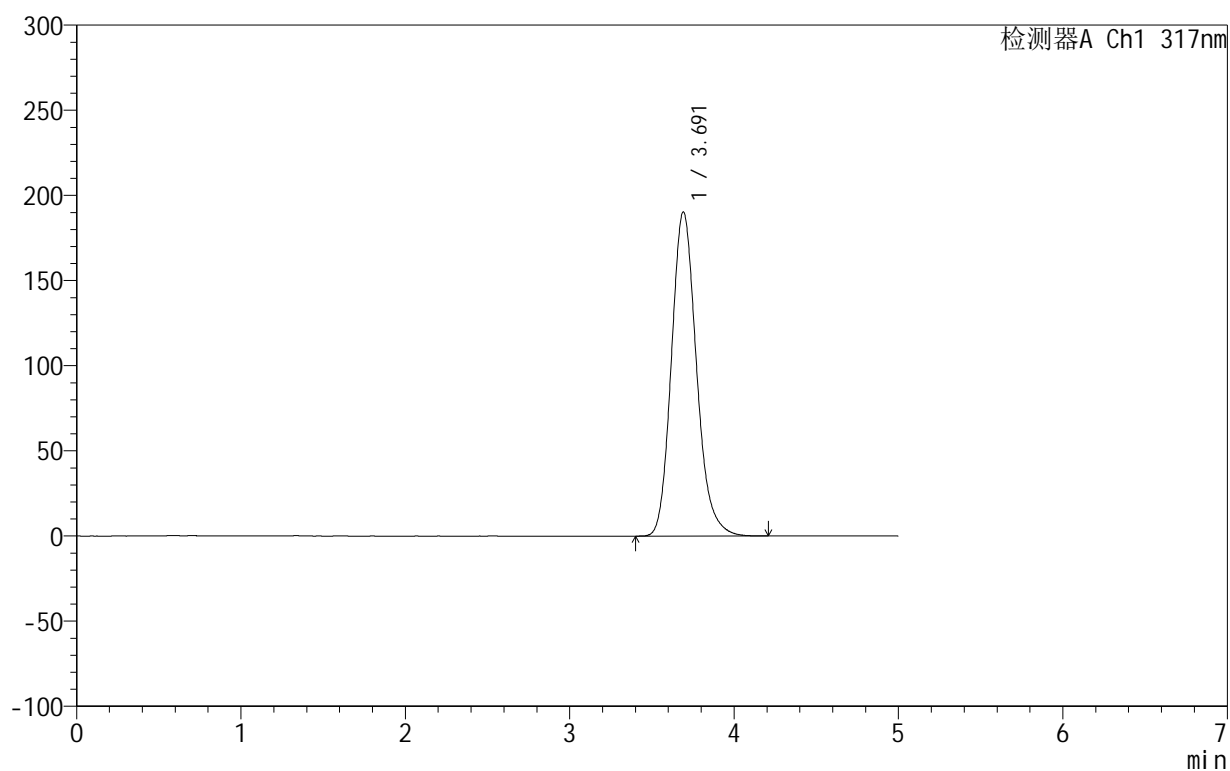

<峰表>

检测器A Ch1 317nm

峰号	保留时间	面积	面积%	高度	理论塔板数(USP)	拖尾因子	分离度(USP)
1	3.691	2015308	100.000	190267	2900	1.171	--
总计		2015308	100.000	190267			

图153 非布司他片溶出曲线测定HPLC图谱
 自制品-2024092211批(20mg规格)-shui(内含0.2%SDS)介质-
 桨法-50转-45min-片5
 供试品溶液-1

999非布司他片

<样品信息>

色谱柱:XB-C18(50mm*4.6mm,5 μ m) 流速:1.0ml/min
 柱温:40 $^{\circ}$ C 波长:317nm
 数据文件名: RCS999 - 0-56/25-1687-2 - zzp-2024092211p-20mg-rcqx-shui+0.2sdsjz-1-p6-45min.lcd
 方法文件名: RCS999 - 20241029-fbst-rcqx-FX274.lcm
 批处理文件名: RCS999 - 20241104-rcqx-FX274.lcb
 样品瓶号: 3-51
 进样体积: 20 μ l 版本号:6.115
 进样时间: 2024/11/05 01:52:14 实验者: xiechaojun
 处理时间 (V2): 2024/11/05 09:47:00 处理者: xiechaojun
 仪器型号: SHIMADZU LC-2050C(FX274)

<色谱图>

mV

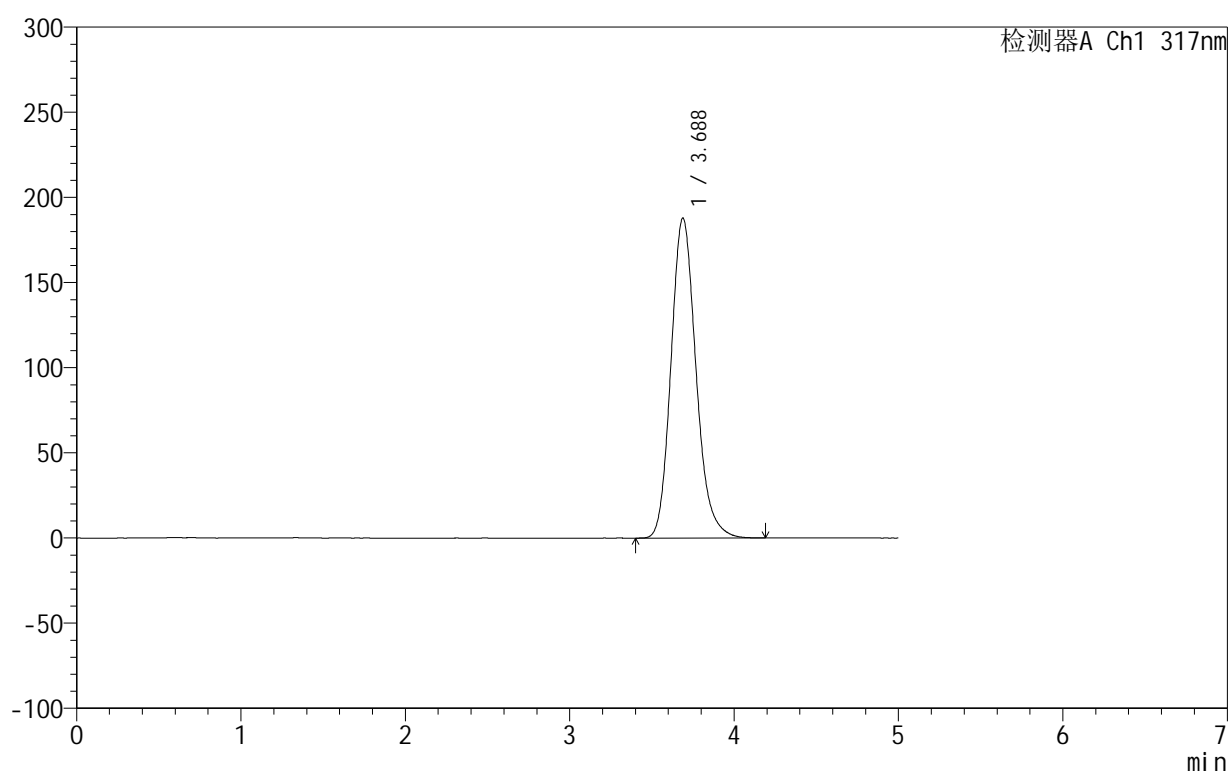

<峰表>

检测器A Ch1 317nm

峰号	保留时间	面积	面积%	高度	理论塔板数(USP)	拖尾因子	分离度(USP)
1	3.688	1987803	100.000	187931	2902	1.172	--
总计		1987803	100.000	187931			

图154 非布司他片溶出曲线测定HPLC图谱
 自制品-2024092211批(20mg规格)-shui(内含0.2%SDS)介质-
 桨法-50转-45min-片6
 供试品溶液-1



999非布司他片

<样品信息>

色谱柱:XB-C18(50mm*4.6mm,5 μ m) 流速:1.0ml/min
 柱温:40 $^{\circ}$ C 波长:317nm
 数据文件名: RCS999 - 0-56/25-1688-2 - zzp-2024092211p-20mg-rcqx-shui+0.2sdsjz-1-p1-60min.lcd
 方法文件名: RCS999 - 20241029-fbst-rcqx-FX274.lcm
 批处理文件名: RCS999 - 20241104-rcqx-FX274.lcb
 样品瓶号: 3-7
 进样体积: 20 μ l 版本号:6.115
 进样时间: 2024/11/05 01:57:37 实验者: xiechaojun
 处理时间 (V2): 2024/11/05 09:47:03 处理者: xiechaojun
 仪器型号: SHIMADZU LC-2050C(FX274)

<色谱图>

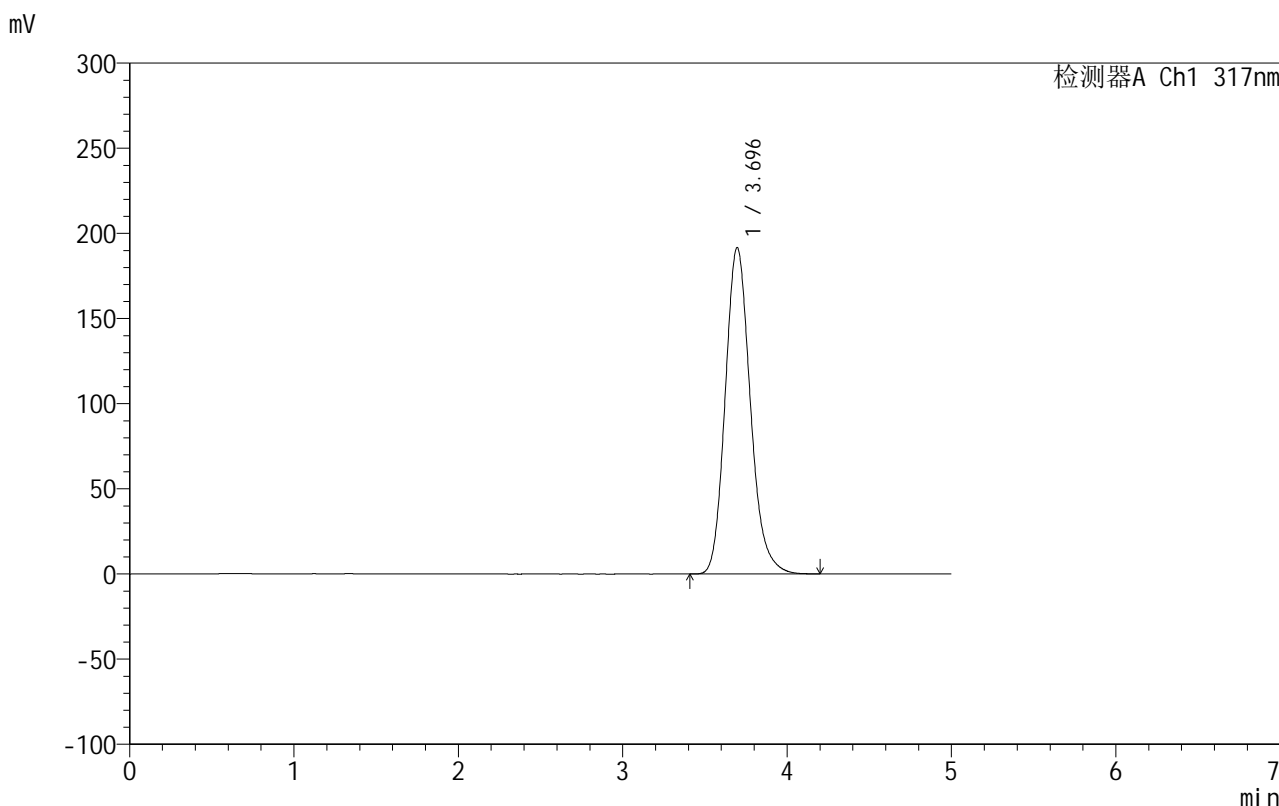

<峰表>

检测器A Ch1 317nm

峰号	保留时间	面积	面积%	高度	理论塔板数(USP)	拖尾因子	分离度(USP)
1	3.696	2034321	100.000	191701	2893	1.171	--
总计		2034321	100.000	191701			

图155 非布司他片溶出曲线测定HPLC图谱
 自制品-2024092211批(20mg规格)-shui(内含0.2%SDS)介质-
 桨法-50转-60min-片1
 供试品溶液-1

999非布司他片

<样品信息>

色谱柱:XB-C18(50mm*4.6mm,5 μ m) 流速:1.0ml/min
 柱温:40 $^{\circ}$ C 波长:317nm
 数据文件名: RCS999 - 0-56/25-1689-2 - zzp-2024092211p-20mg-rcqx-shui+0.2sdsjz-1-p2-60min.lcd
 方法文件名: RCS999 - 20241029-fbst-rcqx-FX274.lcm
 批处理文件名: RCS999 - 20241104-rcqx-FX274.lcb
 样品瓶号: 3-16
 进样体积: 20 μ l 版本号:6.115
 进样时间: 2024/11/05 02:02:59 实验者: xiechaojun
 处理时间 (V2): 2024/11/05 09:47:05 处理者: xiechaojun
 仪器型号: SHIMADZU LC-2050C(FX274)

<色谱图>

mV

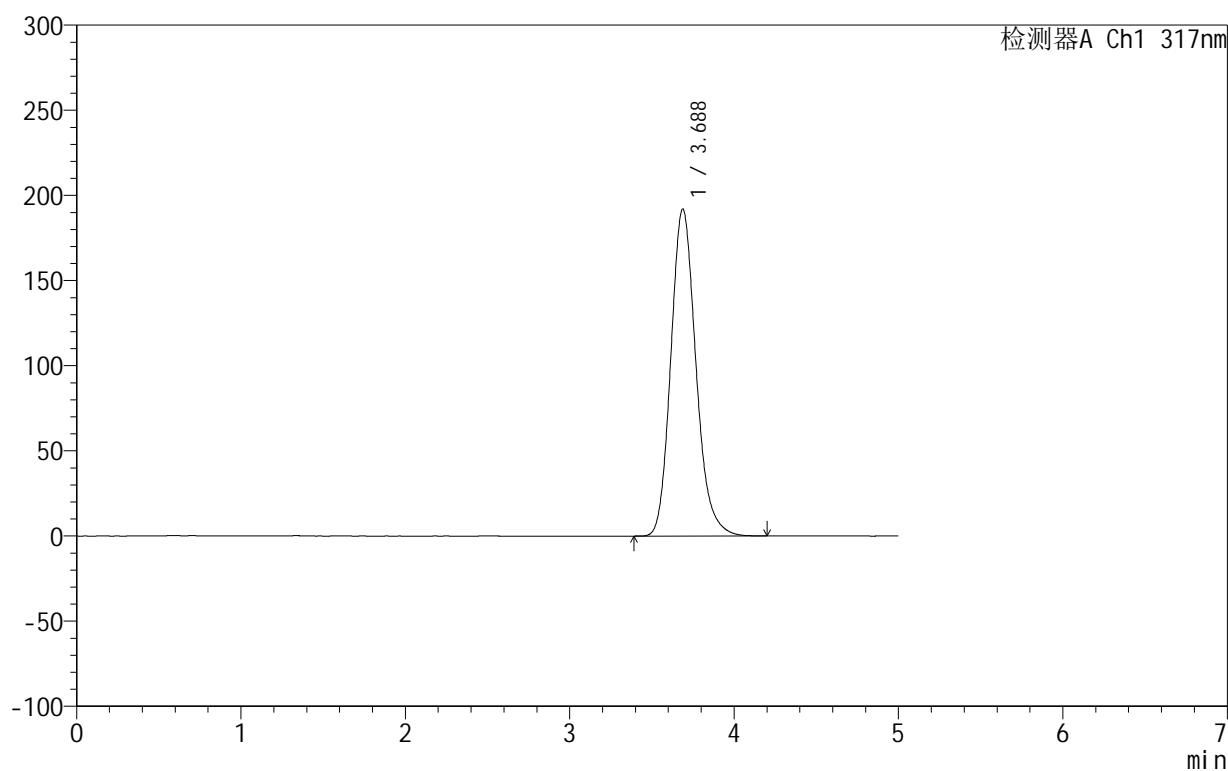

<峰表>

检测器A Ch1 317nm

峰号	保留时间	面积	面积%	高度	理论塔板数(USP)	拖尾因子	分离度(USP)
1	3.688	2035466	100.000	192086	2887	1.171	--
总计		2035466	100.000	192086			

图156 非布司他片溶出曲线测定HPLC图谱
 自制品-2024092211批(20mg规格)-shui(内含0.2%SDS)介质-
 桨法-50转-60min-片2
 供试品溶液-1

999非布司他片

<样品信息>

色谱柱:XB-C18(50mm*4.6mm,5 μ m) 流速:1.0ml/min
 柱温:40 $^{\circ}$ C 波长:317nm
 数据文件名: RCS999 - 0-56/25-1690-2 - zzp-2024092211p-20mg-rcqx-shui+0.2sdsjz-1-p3-60min.lcd
 方法文件名: RCS999 - 20241029-fbst-rcqx-FX274.lcm
 批处理文件名: RCS999 - 20241104-rcqx-FX274.lcb
 样品瓶号: 3-25
 进样体积: 20 μ l 版本号:6.115
 进样时间: 2024/11/05 02:08:21 实验者: xiechaojun
 处理时间 (V2): 2024/11/05 09:47:08 处理者: xiechaojun
 仪器型号: SHIMADZU LC-2050C(FX274)

<色谱图>

mV

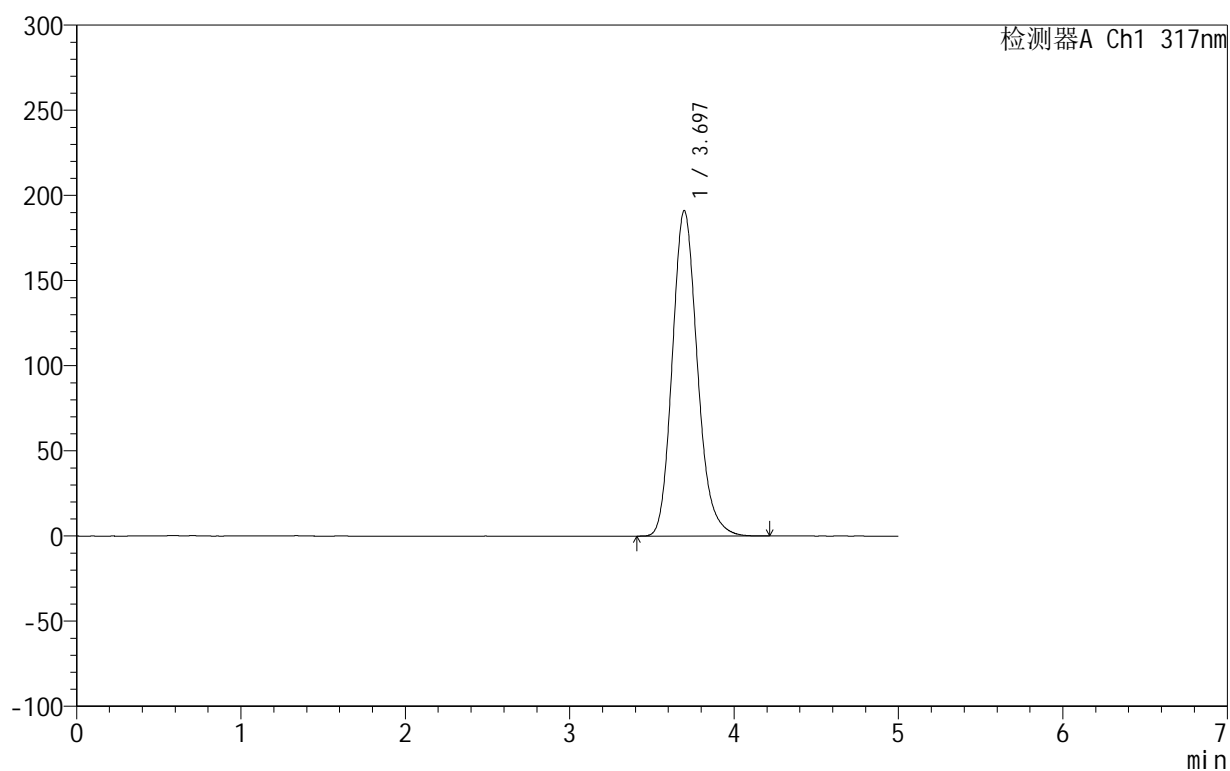

<峰表>

检测器A Ch1 317nm

峰号	保留时间	面积	面积%	高度	理论塔板数(USP)	拖尾因子	分离度(USP)
1	3.697	2027427	100.000	191161	2897	1.171	--
总计		2027427	100.000	191161			

图157 非布司他片溶出曲线测定HPLC图谱
 自制品-2024092211批(20mg规格)-shui(内含0.2%SDS)介质-
 桨法-50转-60min-片3
 供试品溶液-1

999非布司他片

<样品信息>

色谱柱:XB-C18(50mm*4.6mm,5 μ m) 流速:1.0ml/min
 柱温:40 $^{\circ}$ C 波长:317nm
 数据文件名: RCS999 - 0-56/25-1691-2 - zzp-2024092211p-20mg-rcqx-shui+0.2sdsjz-1-p4-60min.lcd
 方法文件名: RCS999 - 20241029-fbst-rcqx-FX274.lcm
 批处理文件名: RCS999 - 20241104-rcqx-FX274.lcb
 样品瓶号: 3-34
 进样体积: 20 μ l 版本号:6.115
 进样时间: 2024/11/05 02:13:44 实验者: xiechaojun
 处理时间 (V2): 2024/11/05 09:47:11 处理者: xiechaojun
 仪器型号: SHIMADZU LC-2050C(FX274)

<色谱图>

mV

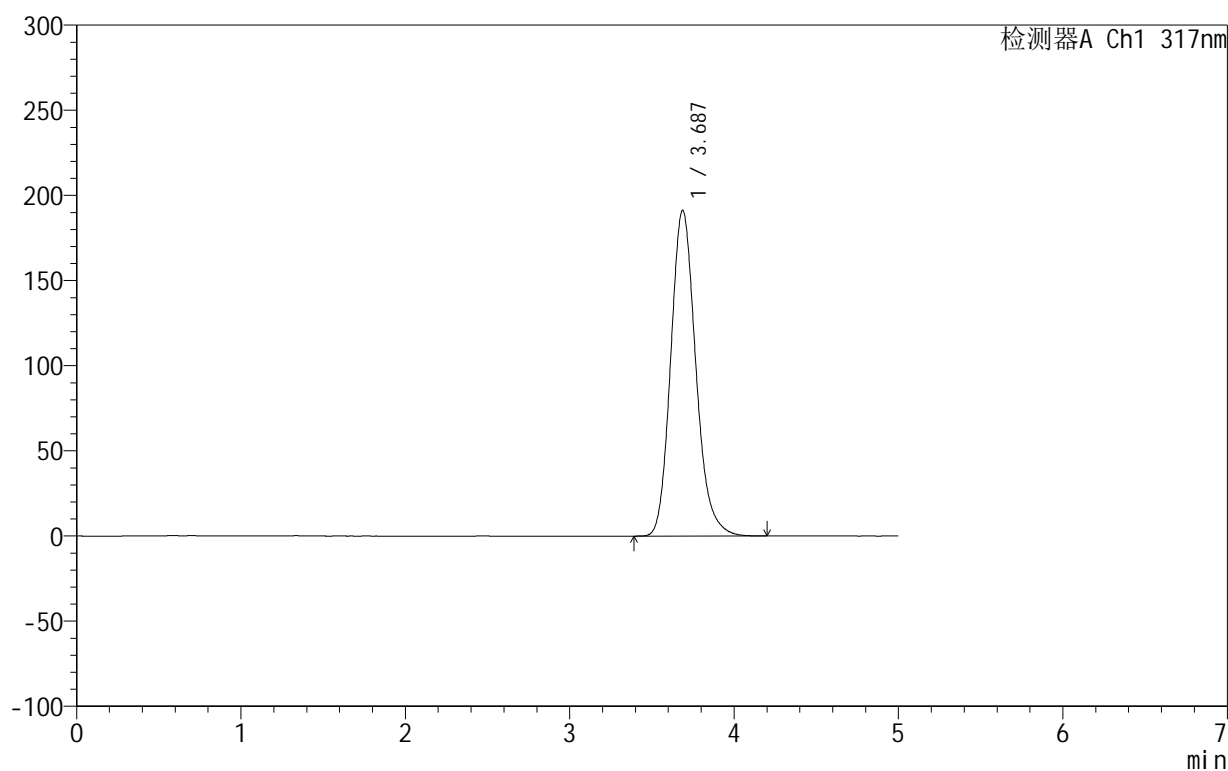

<峰表>

检测器A Ch1 317nm

峰号	保留时间	面积	面积%	高度	理论塔板数(USP)	拖尾因子	分离度(USP)
1	3.687	2025341	100.000	191269	2893	1.171	--
总计		2025341	100.000	191269			

图158 非布司他片溶出曲线测定HPLC图谱
 自制品-2024092211批(20mg规格)-shui(内含0.2%SDS)介质-
 桨法-50转-60min-片4
 供试品溶液-1

999非布司他片

<样品信息>

色谱柱:XB-C18(50mm*4.6mm,5 μ m) 流速:1.0ml/min
 柱温:40 $^{\circ}$ C 波长:317nm
 数据文件名: RCS999 - 0-56/25-1692-2 - zzp-2024092211p-20mg-rcqx-shui+0.2sdsjz-1-p5-60min.lcd
 方法文件名: RCS999 - 20241029-fbst-rcqx-FX274.lcm
 批处理文件名: RCS999 - 20241104-rcqx-FX274.lcb
 样品瓶号: 3-43
 进样体积: 20 μ l 版本号:6.115
 进样时间: 2024/11/05 02:19:06 实验者: xiechaojun
 处理时间 (V2): 2024/11/05 09:47:14 处理者: xiechaojun
 仪器型号: SHIMADZU LC-2050C(FX274)

<色谱图>

mV

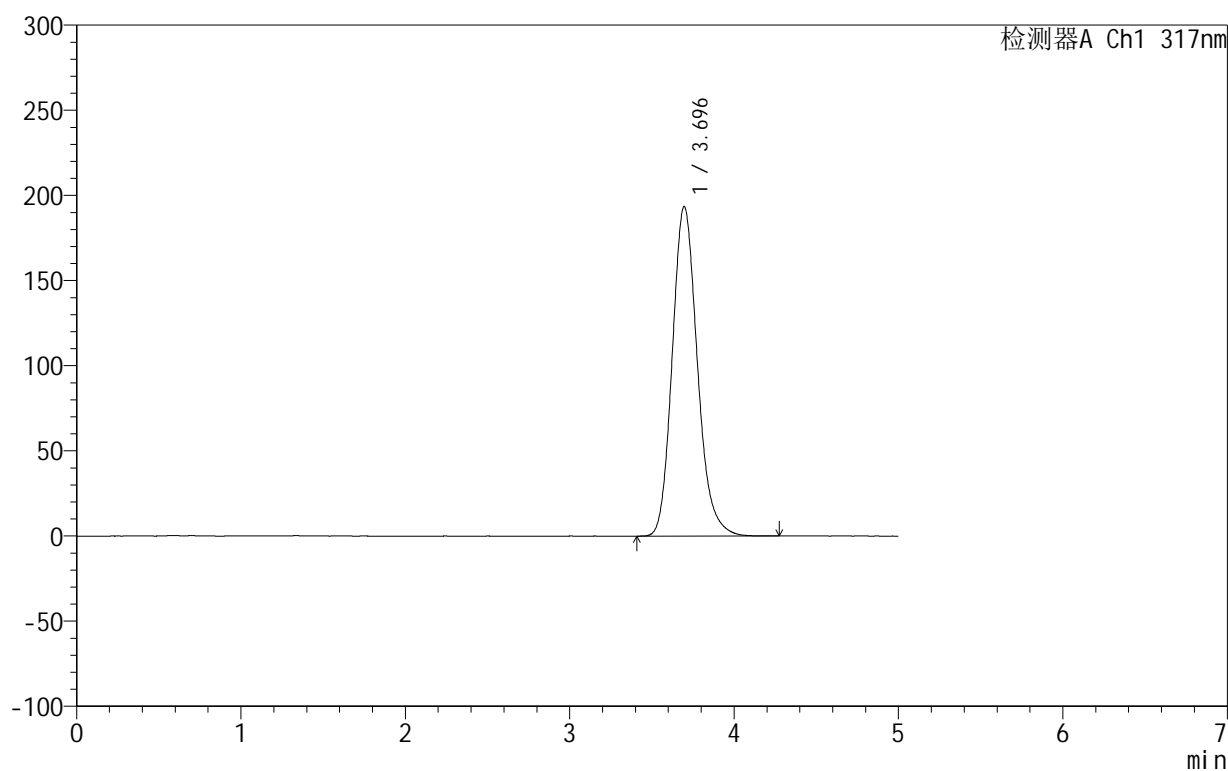

<峰表>

检测器A Ch1 317nm

峰号	保留时间	面积	面积%	高度	理论塔板数(USP)	拖尾因子	分离度(USP)
1	3.696	2055468	100.000	193537	2891	1.172	--
总计		2055468	100.000	193537			

图159 非布司他片溶出曲线测定HPLC图谱
 自制品-2024092211批(20mg规格)-shui(内含0.2%SDS)介质-
 桨法-50转-60min-片5
 供试品溶液-1

999非布司他片

<样品信息>

色谱柱:XB-C18(50mm*4.6mm,5 μ m) 流速:1.0ml/min
 柱温:40 $^{\circ}$ C 波长:317nm
 数据文件名: RCS999 - 0-56/25-1693-2 - zzp-2024092211p-20mg-rcqx-shui+0.2sdsjz-1-p6-60min.lcd
 方法文件名: RCS999 - 20241029-fbst-rcqx-FX274.lcm
 批处理文件名: RCS999 - 20241104-rcqx-FX274.lcb
 样品瓶号: 3-52
 进样体积: 20 μ l 版本号:6.115
 进样时间: 2024/11/05 02:24:27 实验者: xiechaojun
 处理时间(V2): 2024/11/05 09:47:17 处理者: xiechaojun
 仪器型号: SHIMADZU LC-2050C(FX274)

<色谱图>

mV

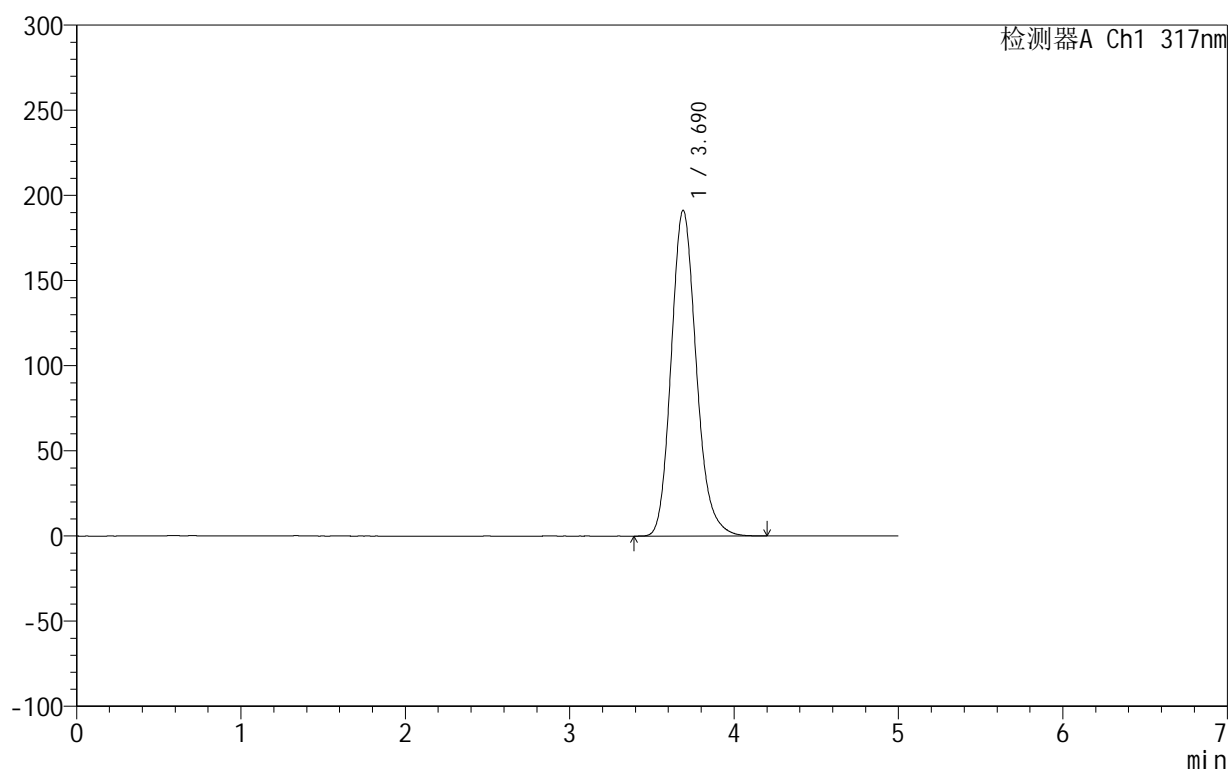

<峰表>

检测器A Ch1 317nm

峰号	保留时间	面积	面积%	高度	理论塔板数(USP)	拖尾因子	分离度(USP)
1	3.690	2026905	100.000	191257	2894	1.171	--
总计		2026905	100.000	191257			

图160 非布司他片溶出曲线测定HPLC图谱
 自制品-2024092211批(20mg规格)-shui(内含0.2%SDS)介质-
 桨法-50转-60min-片6
 供试品溶液-1

999非布司他片

<样品信息>

色谱柱:XB-C18(50mm*4.6mm,5 μ m) 流速:1.0ml/min
 柱温:40 $^{\circ}$ C 波长:317nm
 数据文件名: RCS999 - 0-56/25-1694-2 - zzp-2024092211p-20mg-rcqx-shui+0.2sdsjz-1-p1-jxzs.lcd
 方法文件名: RCS999 - 20241029-fbst-rcqx-FX274.lcm
 批处理文件名: RCS999 - 20241104-rcqx-FX274.lcb
 样品瓶号: 3-8
 进样体积: 20 μ l 版本号:6.115
 进样时间: 2024/11/05 02:29:50 实验者: xiechaojun
 处理时间(V2): 2024/11/05 09:47:20 处理者: xiechaojun
 仪器型号: SHIMADZU LC-2050C(FX274)

<色谱图>

mV

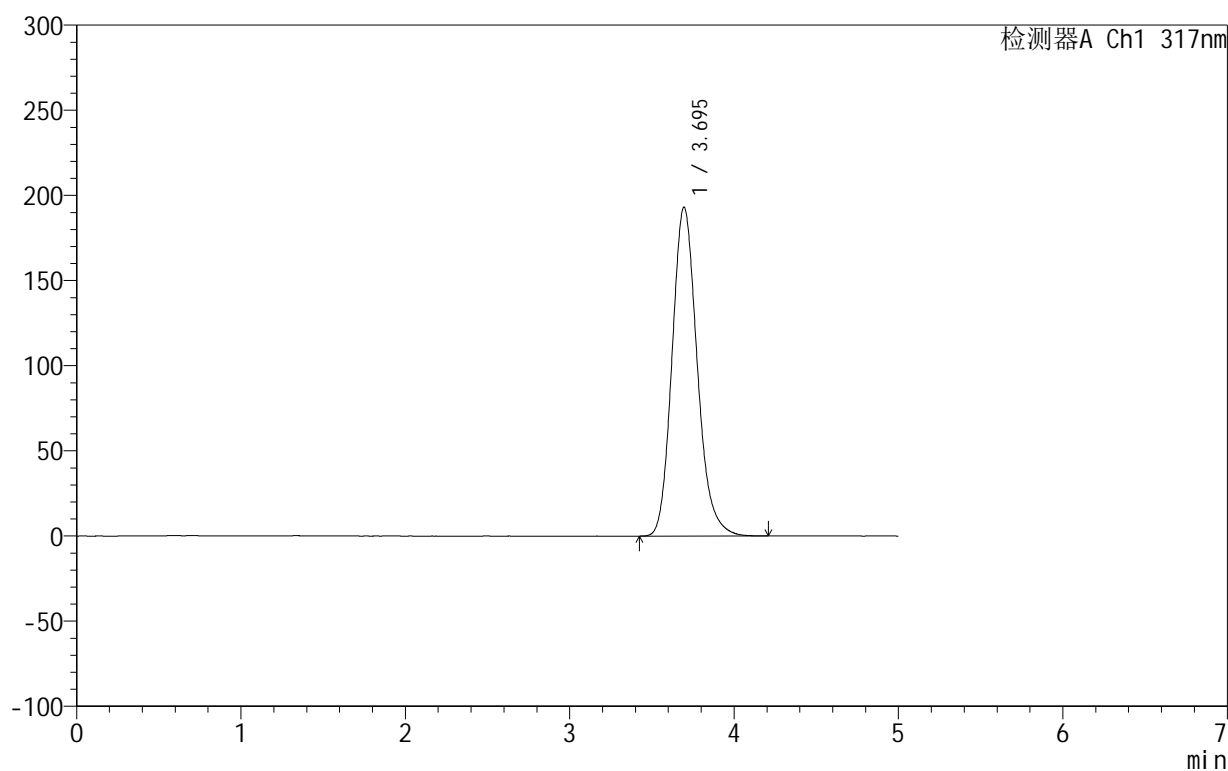

<峰表>

检测器A Ch1 317nm

峰号	保留时间	面积	面积%	高度	理论塔板数(USP)	拖尾因子	分离度(USP)
1	3.695	2051508	100.000	193090	2884	1.170	--
总计		2051508	100.000	193090			

图161 非布司他片溶出曲线测定HPLC图谱

自制品-2024092211批(20mg规格)-shui(内含0.2%SDS)介质-桨法-50转-
 极限转速-片1
 供试品溶液-1

<样品信息>

色谱柱:XB-C18(50mm*4.6mm,5 μ m) 流速:1.0ml/min
 柱温:40 $^{\circ}$ C 波长:317nm
 数据文件名: RCS999 - 0-56/25-1695-2 - zzp-2024092211p-20mg-rcqx-shui+0.2sdsjz-1-p2-jxzs.lcd
 方法文件名: RCS999 - 20241029-fbst-rcqx-FX274.lcm
 批处理文件名: RCS999 - 20241104-rcqx-FX274.lcb
 样品瓶号: 3-17
 进样体积: 20 μ l 版本号:6.115
 进样时间: 2024/11/05 02:35:13 实验者: xiechaojun
 处理时间 (V2): 2024/11/05 09:47:23 处理者: xiechaojun
 仪器型号: SHIMADZU LC-2050C(FX274)

<色谱图>

mV

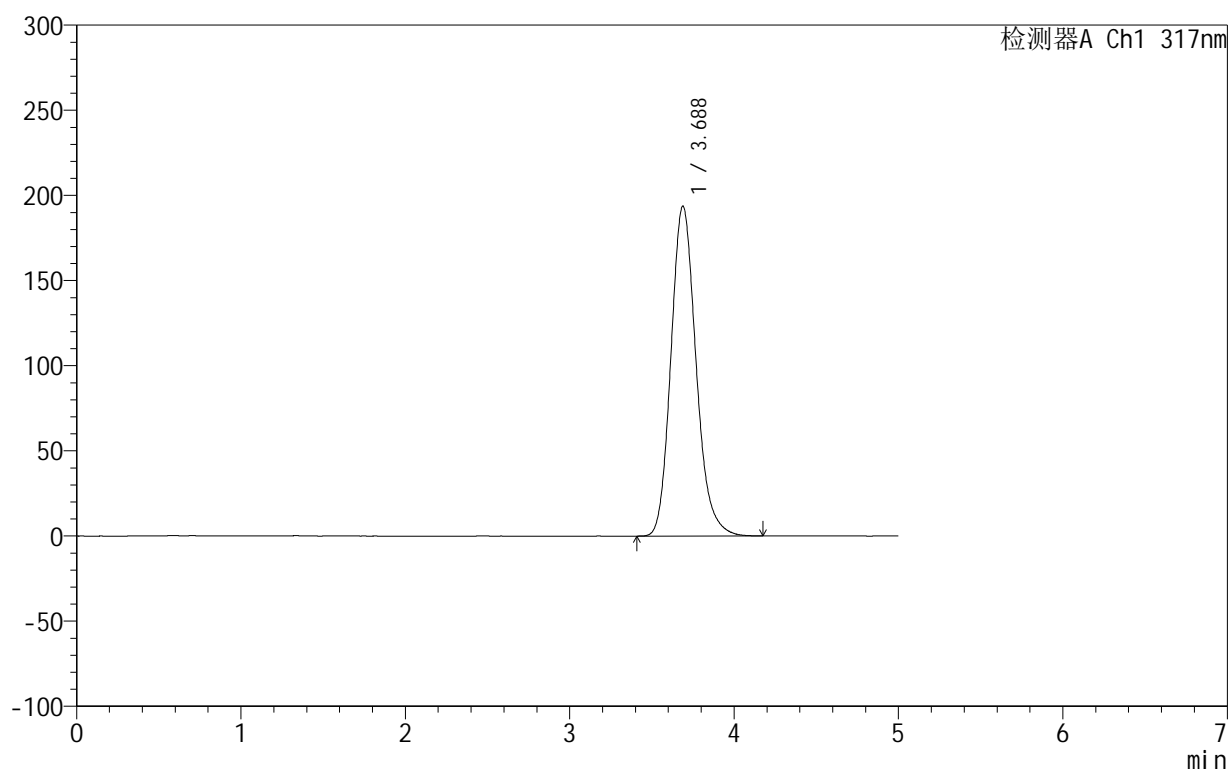

<峰表>

检测器A Ch1 317nm

峰号	保留时间	面积	面积%	高度	理论塔板数(USP)	拖尾因子	分离度(USP)
1	3.688	2055790	100.000	193765	2880	1.170	--
总计		2055790	100.000	193765			

图162 非布司他片溶出曲线测定HPLC图谱

自制品-2024092211批(20mg规格)-shui(内含0.2%SDS)介质-桨法-50转-
 极限转速-片2
 供试品溶液-1

<样品信息>

色谱柱:XB-C18(50mm*4.6mm,5 μ m) 流速:1.0ml/min
 柱温:40 $^{\circ}$ C 波长:317nm
 数据文件名: RCS999 - 0-56/25-1696-2 - zzp-2024092211p-20mg-rcqx-shui+0.2sdsjz-1-p3-jxzs.lcd
 方法文件名: RCS999 - 20241029-fbst-rcqx-FX274.lcm
 批处理文件名: RCS999 - 20241104-rcqx-FX274.lcb
 样品瓶号: 3-26
 进样体积: 20 μ l 版本号:6.115
 进样时间: 2024/11/05 02:40:36 实验者: xiechaojun
 处理时间 (V2): 2024/11/05 09:47:25 处理者: xiechaojun
 仪器型号: SHIMADZU LC-2050C(FX274)

<色谱图>

mV

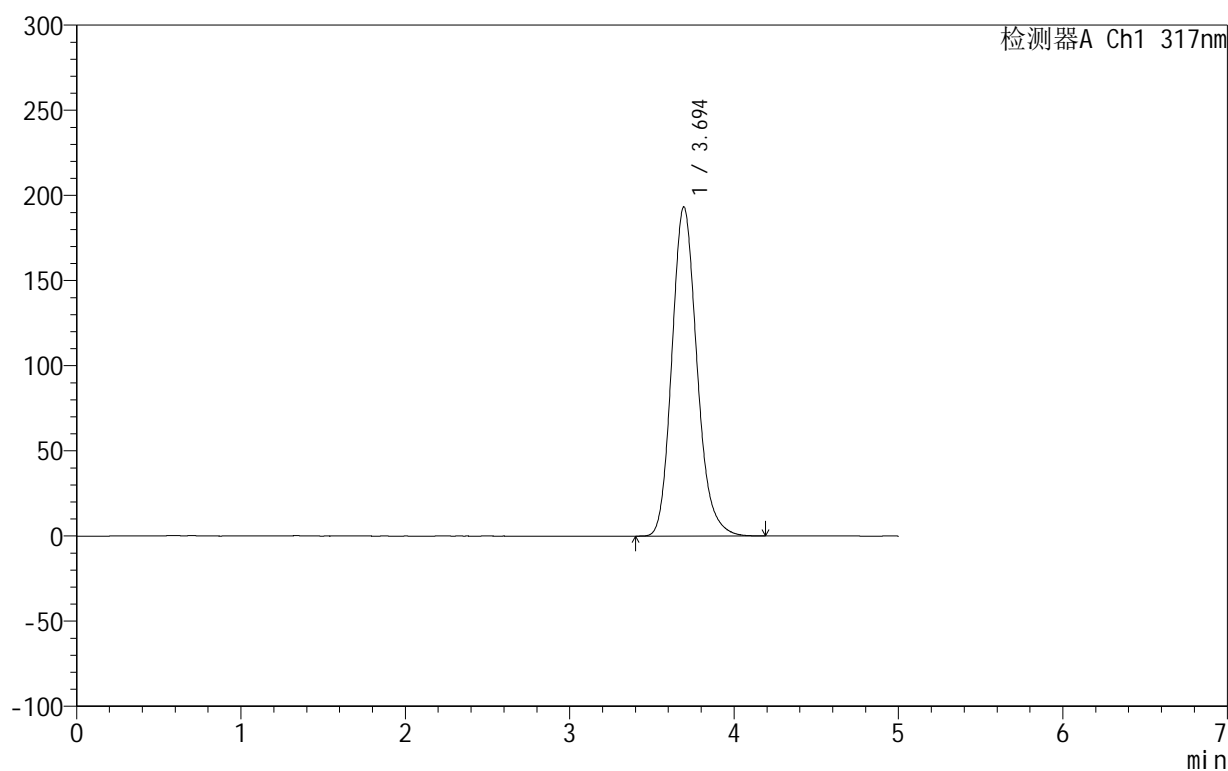

<峰表>

检测器A Ch1 317nm

峰号	保留时间	面积	面积%	高度	理论塔板数(USP)	拖尾因子	分离度(USP)
1	3.694	2047640	100.000	193154	2898	1.171	--
总计		2047640	100.000	193154			

图163 非布司他片溶出曲线测定HPLC图谱

自制品-2024092211批(20mg规格)-shui(内含0.2%SDS)介质-桨法-50转-
 极限转速-片3
 供试品溶液-1



999非布司他片

<样品信息>

色谱柱:XB-C18(50mm*4.6mm,5μm) 流速:1.0ml/min
 柱温:40°C 波长:317nm
 数据文件名: RCS999 - 0-56/25-1697-2 - zzp-2024092211p-20mg-rcqx-shui+0.2sdsjz-1-p4-jxzs.lcd
 方法文件名: RCS999 - 20241029-fbst-rcqx-FX274.lcm
 批处理文件名: RCS999 - 20241104-rcqx-FX274.lcb
 样品瓶号: 3-35
 进样体积: 20 μl 版本号:6.115
 进样时间: 2024/11/05 02:46:00 实验者: xiechaojun
 处理时间 (V2): 2024/11/05 09:47:28 处理者: xiechaojun
 仪器型号: SHIMADZU LC-2050C(FX274)

<色谱图>

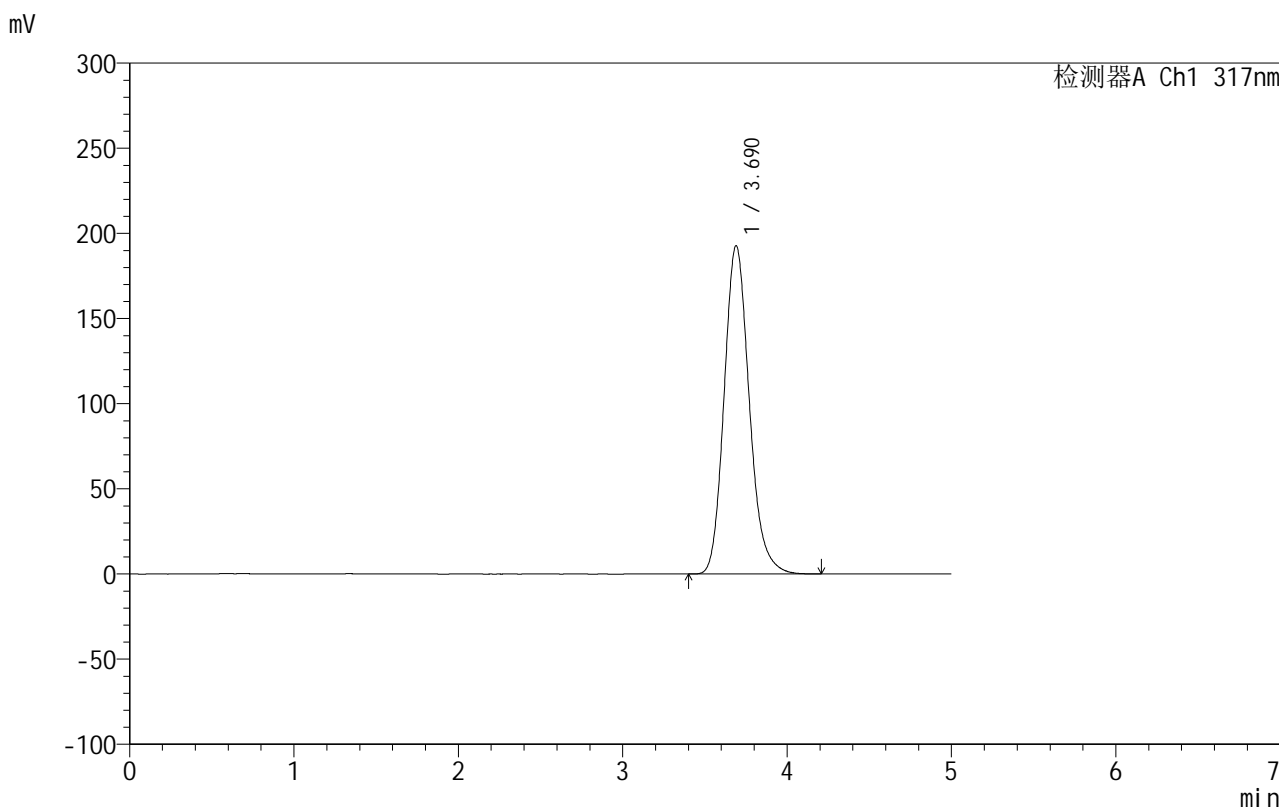

<峰表>

检测器A Ch1 317nm

峰号	保留时间	面积	面积%	高度	理论塔板数(USP)	拖尾因子	分离度(USP)
1	3.690	2048731	100.000	192780	2873	1.170	--
总计		2048731	100.000	192780			

图164 非布司他片溶出曲线测定HPLC图谱
 自制品-2024092211批(20mg规格)-shui(内含0.2%SDS)介质-桨法-50转-
 极限转速-片4
 供试品溶液-1



999非布司他片

<样品信息>

色谱柱:XB-C18(50mm*4.6mm,5μm) 流速:1.0ml/min
 柱温:40°C 波长:317nm
 数据文件名: RCS999 - 0-56/25-1698-2 - zzp-2024092211p-20mg-rcqx-shui+0.2sdsjz-1-p5-jxzs.lcd
 方法文件名: RCS999 - 20241029-fbst-rcqx-FX274.lcm
 批处理文件名: RCS999 - 20241104-rcqx-FX274.lcb
 样品瓶号: 3-44
 进样体积: 20 μl 版本号:6.115
 进样时间: 2024/11/05 02:51:22 实验者: xiechaojun
 处理时间 (V2): 2024/11/05 09:47:31 处理者: xiechaojun
 仪器型号: SHIMADZU LC-2050C(FX274)

<色谱图>

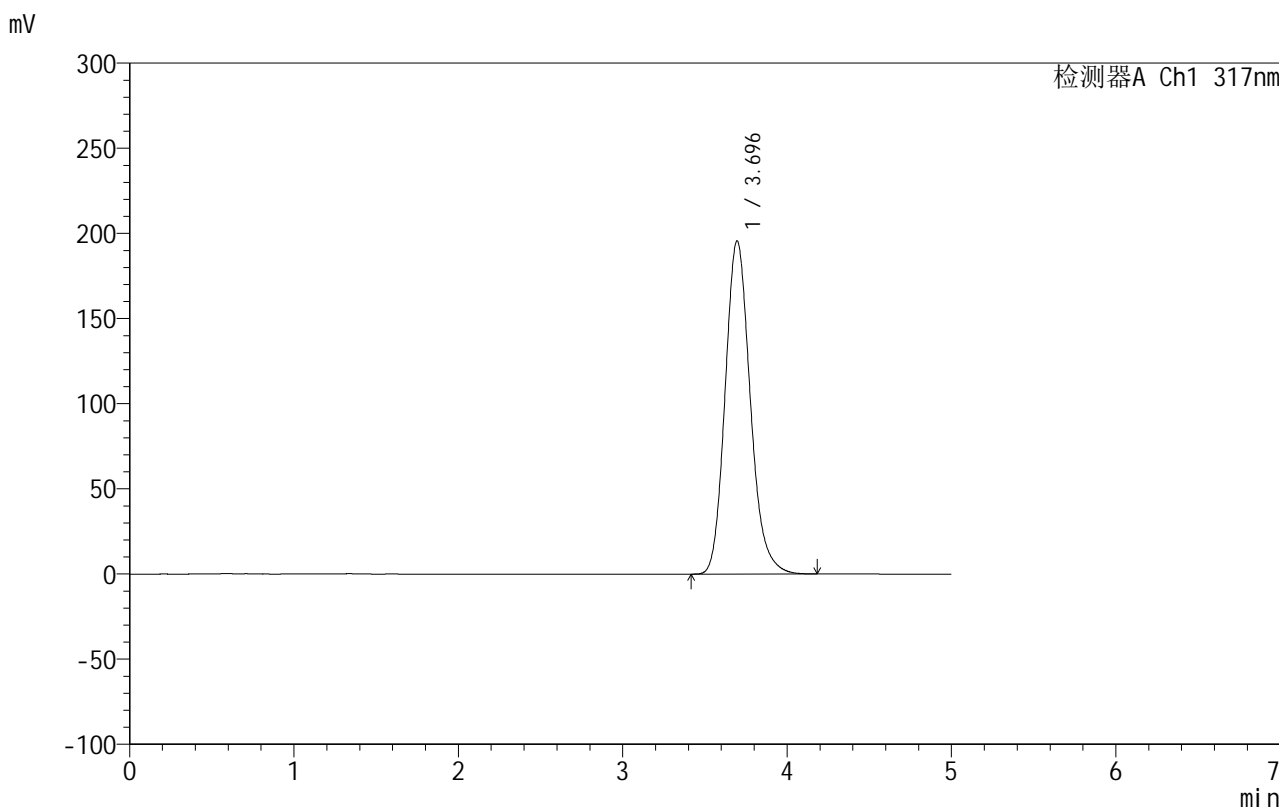

<峰表>

检测器A Ch1 317nm

峰号	保留时间	面积	面积%	高度	理论塔板数(USP)	拖尾因子	分离度(USP)
1	3.696	2078337	100.000	195663	2883	1.170	--
总计		2078337	100.000	195663			

图165 非布司他片溶出曲线测定HPLC图谱

自制品-2024092211批(20mg规格)-shui(内含0.2%SDS)介质-桨法-50转-
 极限转速-片5
 供试品溶液-1



999非布司他片

<样品信息>

色谱柱:XB-C18(50mm*4.6mm,5μm) 流速:1.0ml/min
 柱温:40°C 波长:317nm
 数据文件名: RCS999 - 0-56/25-1699-2 - zzp-2024092211p-20mg-rcqx-shui+0.2sdsjz-1-p6-jxzs.lcd
 方法文件名: RCS999 - 20241029-fbst-rcqx-FX274.lcm
 批处理文件名: RCS999 - 20241104-rcqx-FX274.lcb
 样品瓶号: 3-53
 进样体积: 20 μl 版本号:6.115
 进样时间: 2024/11/05 02:56:44 实验者: xiechaojun
 处理时间 (V2): 2024/11/05 09:47:33 处理者: xiechaojun
 仪器型号: SHIMADZU LC-2050C(FX274)

<色谱图>

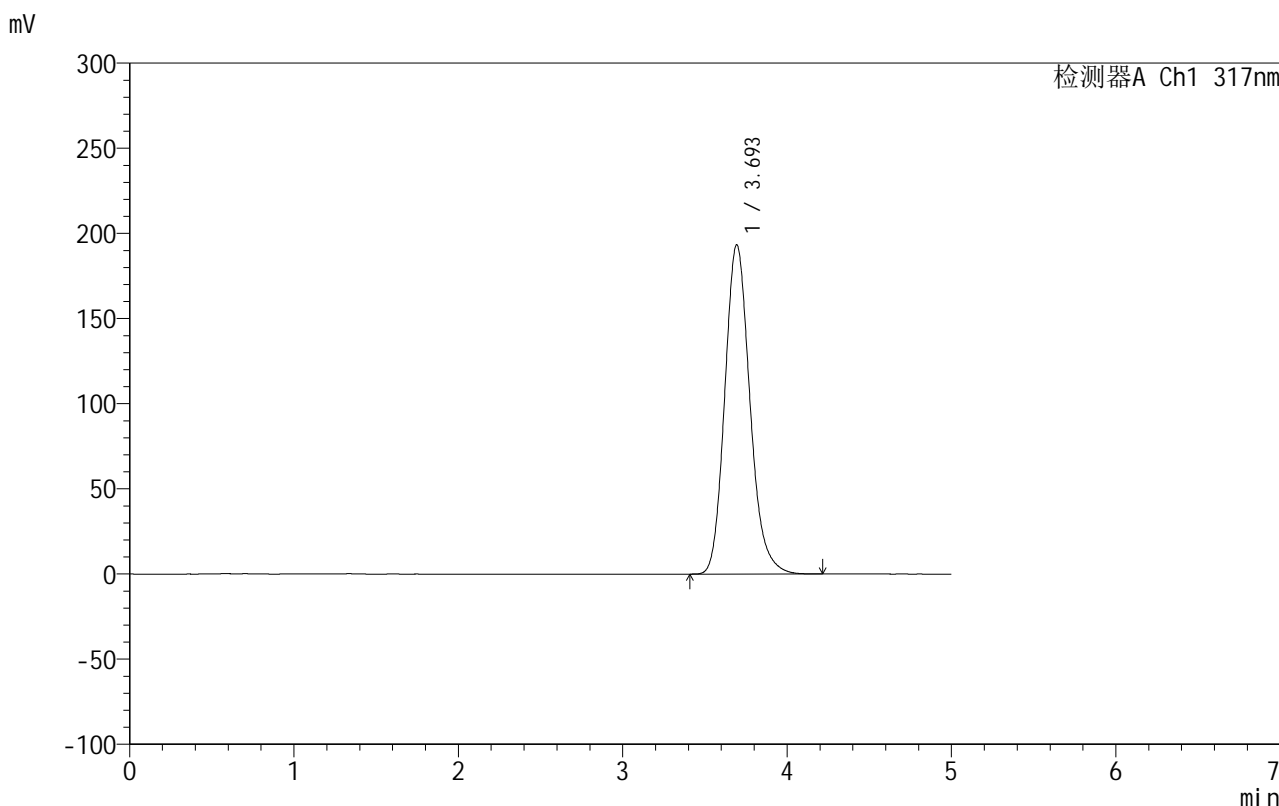

<峰表>

检测器A Ch1 317nm

峰号	保留时间	面积	面积%	高度	理论塔板数(USP)	拖尾因子	分离度(USP)
1	3.693	2055555	100.000	193185	2878	1.171	--
总计		2055555	100.000	193185			

图166 非布司他片溶出曲线测定HPLC图谱
 自制品-2024092211批(20mg规格)-shui(内含0.2%SDS)介质-桨法-50转-
 极限转速-片6
 供试品溶液-1

999非布司他片

<样品信息>

色谱柱:XB-C18(50mm*4.6mm,5 μ m) 流速:1.0ml/min
 柱温:40 $^{\circ}$ C 波长:317nm
 数据文件名: RCS999 - 0-56/25-1700-2 - zzp-2024092211p-20mg-rcqx-shui+0.2sdsjz-1-dz2-1.lcd
 方法文件名: RCS999 - 20241029-fbst-rcqx-FX274.lcm
 批处理文件名: RCS999 - 20241104-rcqx-FX274.lcb
 样品瓶号: 3-27
 进样体积: 20 μ l 版本号:6.115
 进样时间: 2024/11/05 03:02:07 实验者: xiechaojun
 处理时间 (V2): 2024/11/05 09:47:36 处理者: xiechaojun
 仪器型号: SHIMADZU LC-2050C(FX274)

<色谱图>

mV

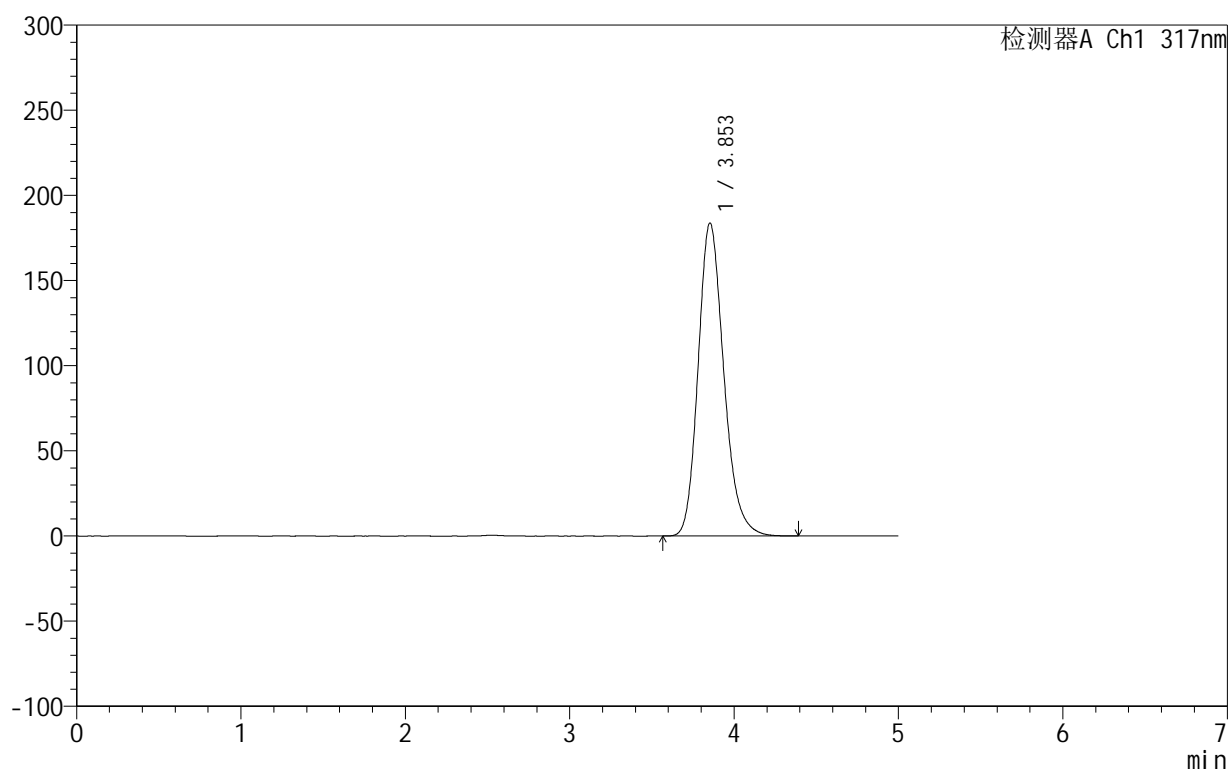

<峰表>

检测器A Ch1 317nm

峰号	保留时间	面积	面积%	高度	理论塔板数(USP)	拖尾因子	分离度(USP)
1	3.853	1993887	100.000	183811	3006	1.202	--
总计		1993887	100.000	183811			

图167 非布司他片溶出曲线测定HPLC图谱
 自制品-2024092211批(20mg规格)-shui(内含0.2%SDS)介质-桨法-50转
 对照品溶液-2-1

999非布司他片

<样品信息>

色谱柱:XB-C18(50mm*4.6mm,5 μ m) 流速:1.0ml/min
 柱温:40 $^{\circ}$ C 波长:317nm
 数据文件名: RCS999 - 0-56/25-1701-2 - zzp-2024092211p-20mg-rcqx-shui+0.2sdsjz-1-dz2-2.lcd
 方法文件名: RCS999 - 20241029-fbst-rcqx-FX274.lcm
 批处理文件名: RCS999 - 20241104-rcqx-FX274.lcb
 样品瓶号: 3-27
 进样体积: 20 μ l 版本号:6.115
 进样时间: 2024/11/05 03:07:30 实验者: xiechaojun
 处理时间 (V2): 2024/11/05 09:47:39 处理者: xiechaojun
 仪器型号: SHIMADZU LC-2050C(FX274)

<色谱图>

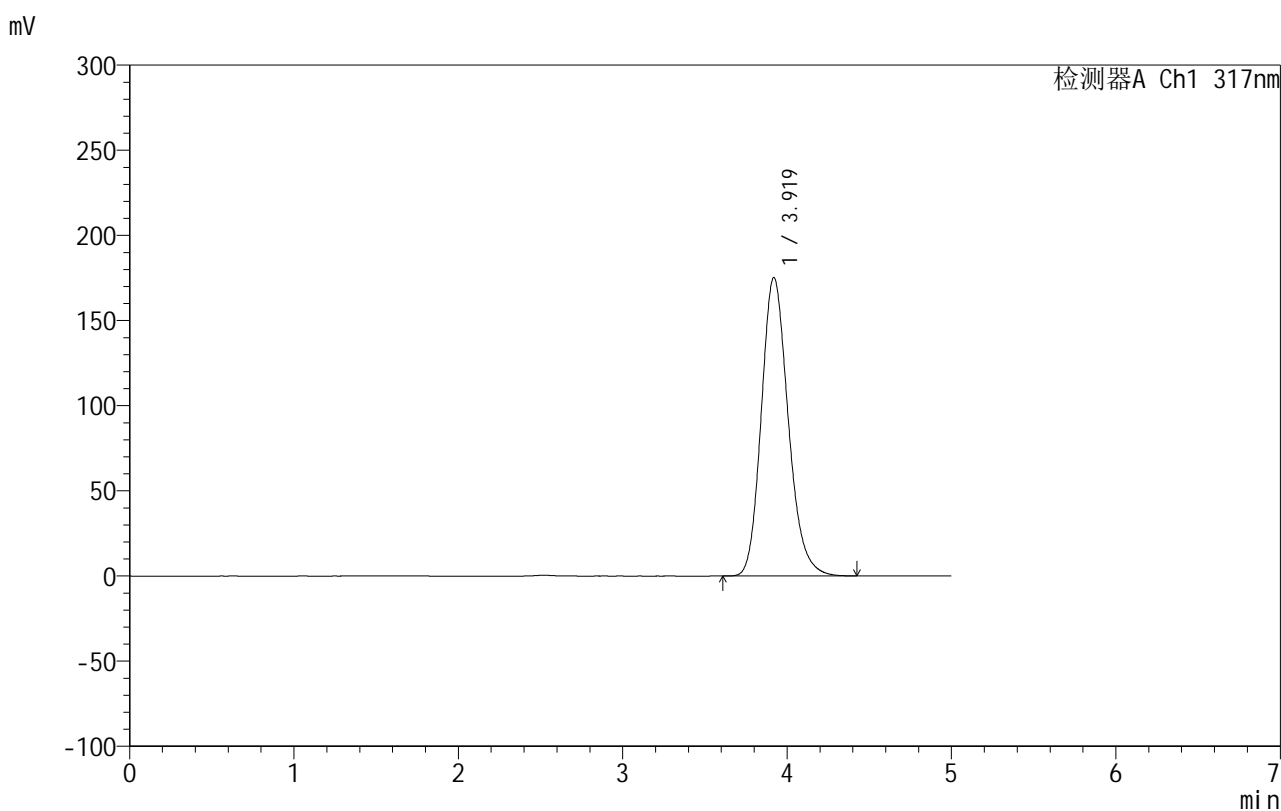

<峰表>

检测器A Ch1 317nm

峰号	保留时间	面积	面积%	高度	理论塔板数(USP)	拖尾因子	分离度(USP)
1	3.919	1993445	100.000	175220	2812	1.185	--
总计		1993445	100.000	175220			

图168 非布司他片溶出曲线测定HPLC图谱
 自制品-2024092211批(20mg规格)-shui(内含0.2%SDS)介质-桨法-50转
 对照品溶液-2-2



999非布司他片

<样品信息>

色谱柱:XB-C18(50mm*4.6mm,5μm) 流速:1.0ml/min
 柱温:40°C 波长:317nm
 数据文件名: RCS999 - 0-56/25-1702-2 - zzp-2024092211p-20mg-rcqx-shui+0.2sdsjz-2-rj.lcd
 方法文件名: RCS999 - 20241029-fbst-rcqx-FX274.lcm
 批处理文件名: RCS999 - 20241104-rcqx-FX274.lcb
 样品瓶号: 4-9
 进样体积: 20 μl 版本号:6.115
 进样时间: 2024/11/05 03:12:55 实验者: xiechaojun
 处理时间 (V2): 2024/11/05 09:47:42 处理者: xiechaojun
 仪器型号: SHIMADZU LC-2050C(FX274)

<色谱图>

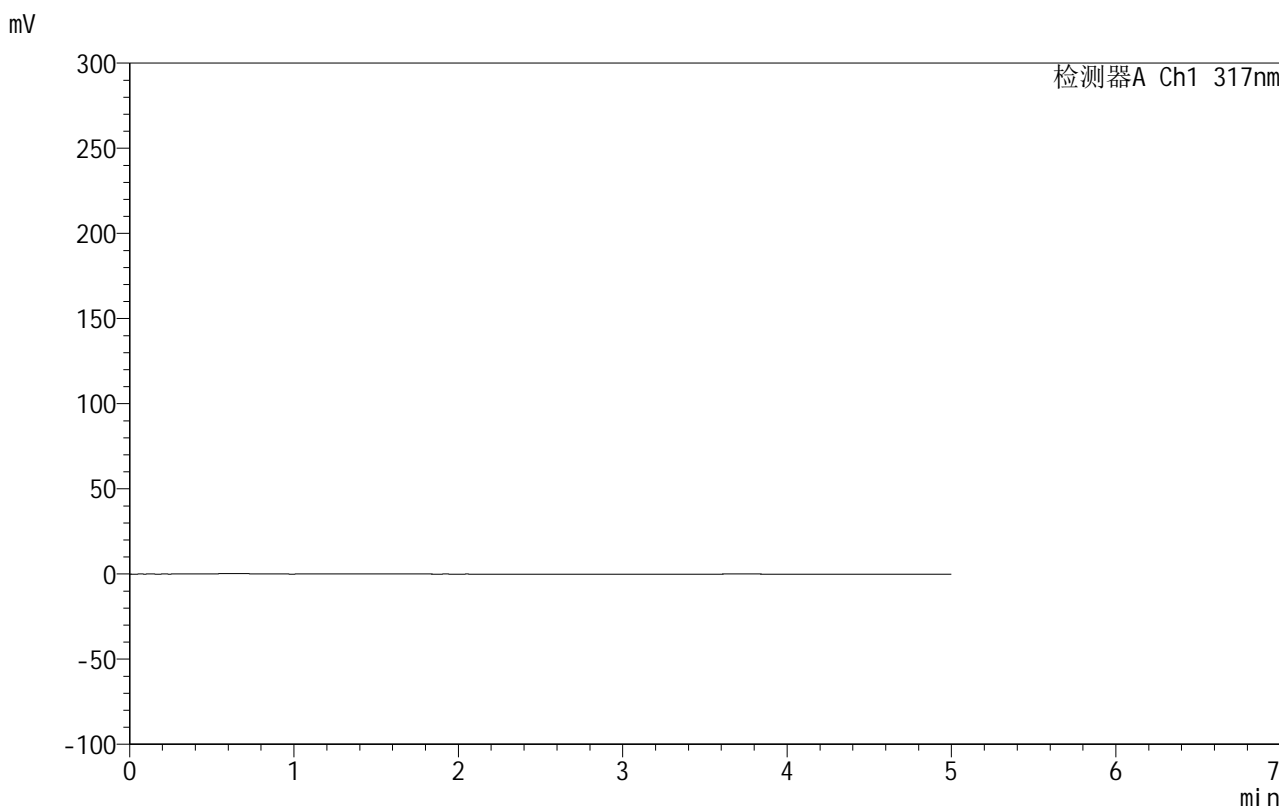

<峰表>

检测器A Ch1 317nm

峰号	保留时间	面积	面积%	高度	理论塔板数(USP)	拖尾因子	分离度(USP)
总计							

图169 非布司他片溶出曲线测定HPLC图谱
 自制品-2024092211批(20mg规格)-shui(内含0.2%SDS)介质-桨法-50转
 溶剂

999非布司他片

<样品信息>

色谱柱:XB-C18(50mm*4.6mm,5 μ m) 流速:1.0ml/min
 柱温:40 $^{\circ}$ C 波长:317nm
 数据文件名: RCS999 - 0-56/25-1703-2 - zzp-2024092211p-20mg-rcqx-shui+0.2sdsjz-2-dz1-1.lcd
 方法文件名: RCS999 - 20241029-fbst-rcqx-FX274.lcm
 批处理文件名: RCS999 - 20241104-rcqx-FX274.lcb
 样品瓶号: 4-18
 进样体积: 20 μ l 版本号:6.115
 进样时间: 2024/11/05 03:18:19 实验者: xiechaojun
 处理时间 (V2): 2024/11/05 09:47:44 处理者: xiechaojun
 仪器型号: SHIMADZU LC-2050C(FX274)

<色谱图>

mV

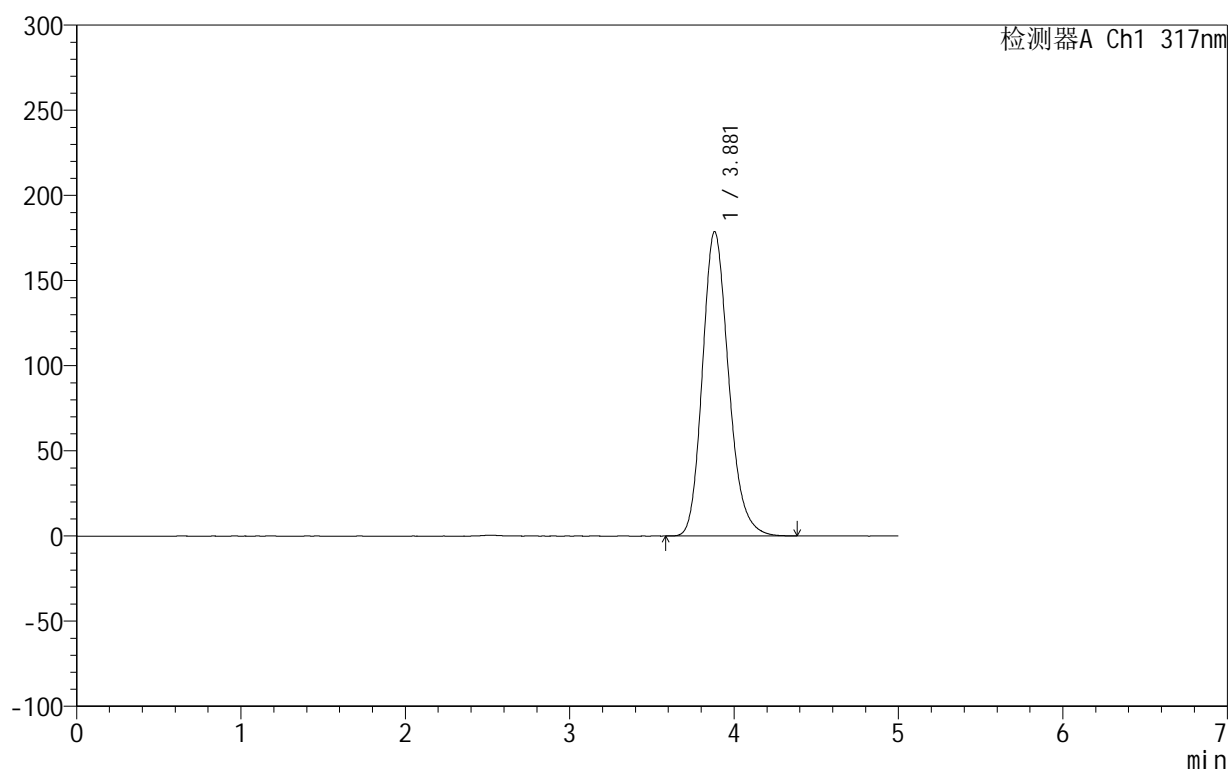

<峰表>

检测器A Ch1 317nm

峰号	保留时间	面积	面积%	高度	理论塔板数(USP)	拖尾因子	分离度(USP)
1	3.881	1975514	100.000	178770	2931	1.192	--
总计		1975514	100.000	178770			

图170 非布司他片溶出曲线测定HPLC图谱
 自制品-2024092211批(20mg规格)-shui(内含0.2%SDS)介质-桨法-50转
 对照品溶液-1-1



999非布司他片

<样品信息>

色谱柱:XB-C18(50mm*4.6mm,5μm) 流速:1.0ml/min
 柱温:40°C 波长:317nm
 数据文件名: RCS999 - 0-56/25-1704-2 - zzp-2024092211p-20mg-rcqx-shui+0.2sdsjz-2-dz1-2.lcd
 方法文件名: RCS999 - 20241029-fbst-rcqx-FX274.lcm
 批处理文件名: RCS999 - 20241104-rcqx-FX274.lcb
 样品瓶号: 4-18
 进样体积: 20 μl 版本号:6.115
 进样时间: 2024/11/05 03:23:43 实验者: xiechaojun
 处理时间 (V2): 2024/11/05 09:47:47 处理者: xiechaojun
 仪器型号: SHIMADZU LC-2050C(FX274)

<色谱图>

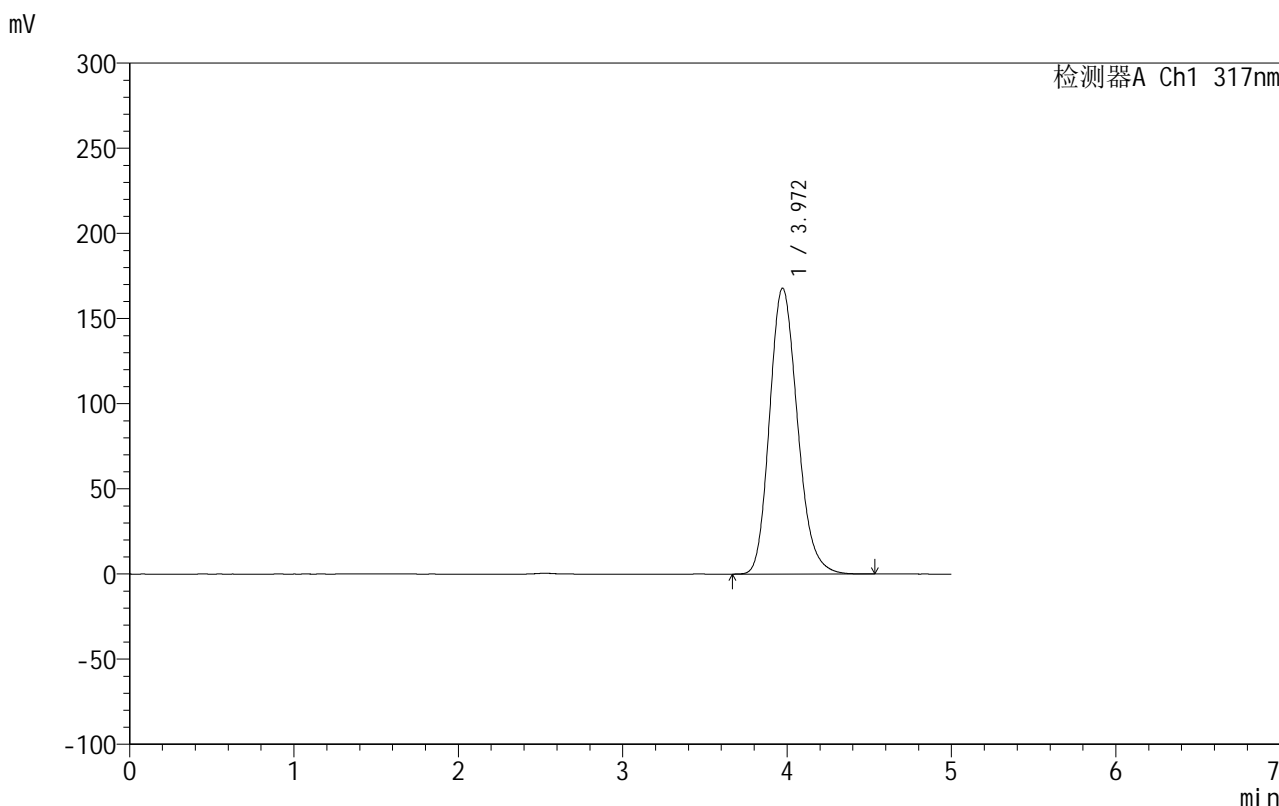

<峰表>

检测器A Ch1 317nm

峰号	保留时间	面积	面积%	高度	理论塔板数(USP)	拖尾因子	分离度(USP)
1	3.972	1977339	100.000	167903	2686	1.184	--
总计		1977339	100.000	167903			

图171 非布司他片溶出曲线测定HPLC图谱
 自制品-2024092211批(20mg规格)-shui(内含0.2%SDS)介质-桨法-50转
 对照品溶液-1-2

<样品信息>

色谱柱:XB-C18(50mm*4.6mm,5 μ m) 流速:1.0ml/min
 柱温:40 $^{\circ}$ C 波长:317nm
 数据文件名: RCS999 - 0-56/25-1705-2 - zzp-2024092211p-20mg-rcqx-shui+0.2sdsjz-2-dz1-3.lcd
 方法文件名: RCS999 - 20241029-fbst-rcqx-FX274.lcm
 批处理文件名: RCS999 - 20241104-rcqx-FX274.lcb
 样品瓶号: 4-18
 进样体积: 20 μ l 版本号:6.115
 进样时间: 2024/11/05 03:29:08 实验者: xiechaojun
 处理时间 (V2): 2024/11/05 09:47:50 处理者: xiechaojun
 仪器型号: SHIMADZU LC-2050C(FX274)

<色谱图>

mV

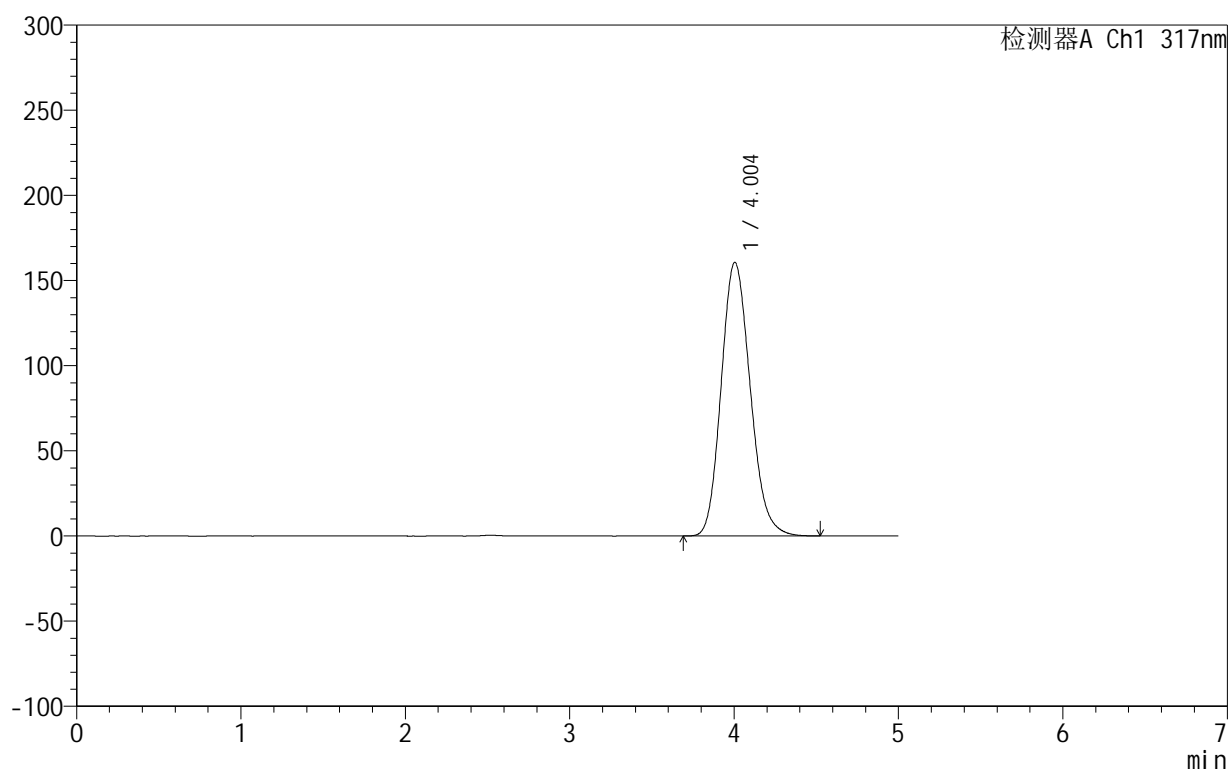

<峰表>

检测器A Ch1 317nm

峰号	保留时间	面积	面积%	高度	理论塔板数(USP)	拖尾因子	分离度(USP)
1	4.004	1971717	100.000	160702	2471	1.160	--
总计		1971717	100.000	160702			

图172 非布司他片溶出曲线测定HPLC图谱
 自制品-2024092211批(20mg规格)-shui(内含0.2%SDS)介质-桨法-50转
 对照品溶液-1-3

999非布司他片

<样品信息>

色谱柱:XB-C18(50mm*4.6mm,5 μ m) 流速:1.0ml/min
 柱温:40 $^{\circ}$ C 波长:317nm
 数据文件名: RCS999 - 0-56/25-1706-2 - zzp-2024092211p-20mg-rcqx-shui+0.2sdsjz-2-dz1-4.lcd
 方法文件名: RCS999 - 20241029-fbst-rcqx-FX274.lcm
 批处理文件名: RCS999 - 20241104-rcqx-FX274.lcb
 样品瓶号: 4-18
 进样体积: 20 μ l 版本号:6.115
 进样时间: 2024/11/05 03:34:33 实验者: xiechaojun
 处理时间 (V2): 2024/11/05 09:47:53 处理者: xiechaojun
 仪器型号: SHIMADZU LC-2050C(FX274)

<色谱图>

mV

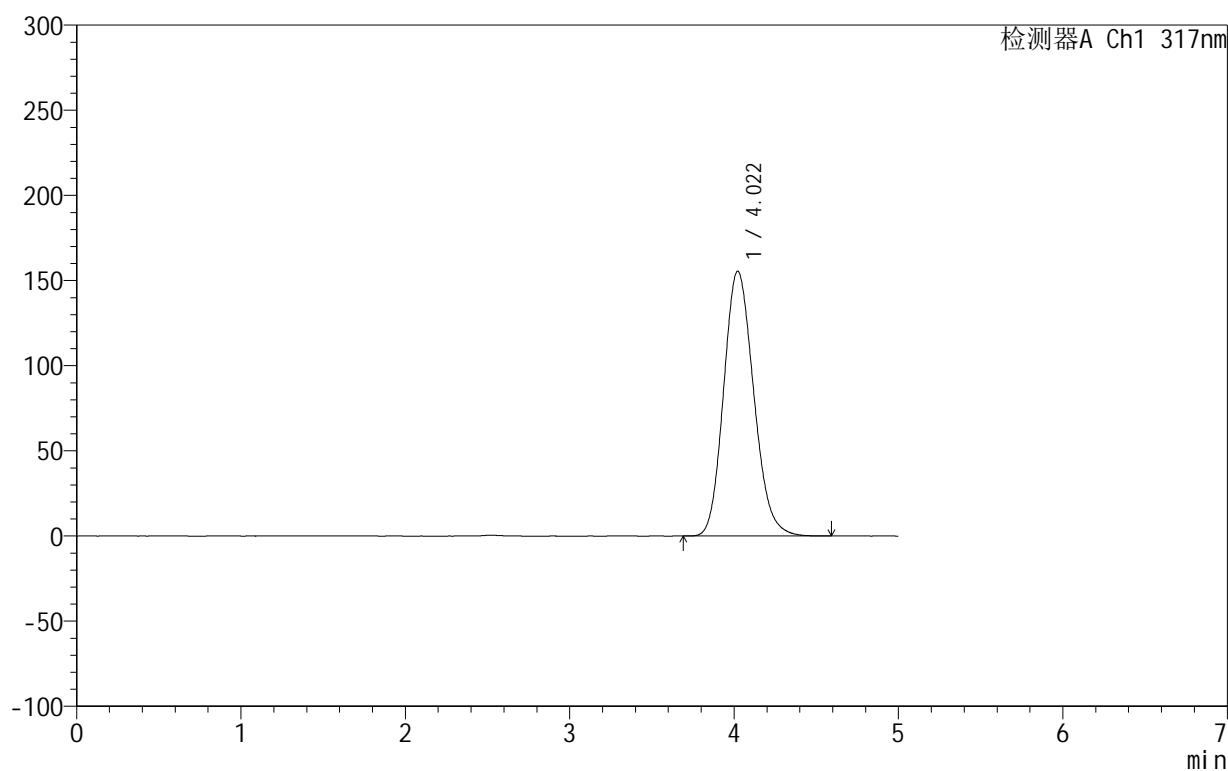

<峰表>

检测器A Ch1 317nm

峰号	保留时间	面积	面积%	高度	理论塔板数(USP)	拖尾因子	分离度(USP)
1	4.022	1975659	100.000	155553	2328	1.158	--
总计		1975659	100.000	155553			

图173 非布司他片溶出曲线测定HPLC图谱
 自制品-2024092211批(20mg规格)-shui(内含0.2%SDS)介质-桨法-50转
 对照品溶液-1-4

999非布司他片

<样品信息>

色谱柱:XB-C18(50mm*4.6mm,5 μ m) 流速:1.0ml/min
 柱温:40 $^{\circ}$ C 波长:317nm
 数据文件名: RCS999 - 0-56/25-1707-2 - zzp-2024092211p-20mg-rcqx-shui+0.2sdsjz-2-dz1-5.lcd
 方法文件名: RCS999 - 20241029-fbst-rcqx-FX274.lcm
 批处理文件名: RCS999 - 20241104-rcqx-FX274.lcb
 样品瓶号: 4-18
 进样体积: 20 μ l 版本号:6.115
 进样时间: 2024/11/05 03:39:56 实验者: xiechaojun
 处理时间 (V2): 2024/11/05 09:47:56 处理者: xiechaojun
 仪器型号: SHIMADZU LC-2050C(FX274)

<色谱图>

mV

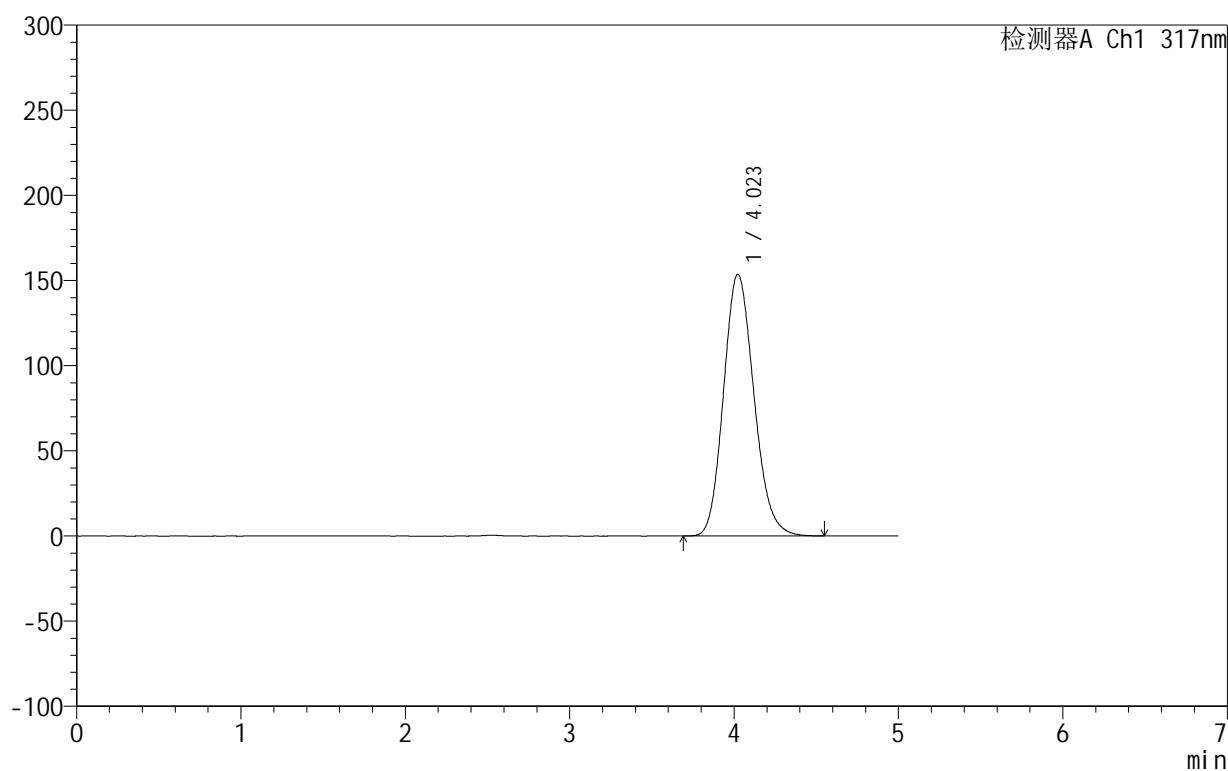

<峰表>

检测器A Ch1 317nm

峰号	保留时间	面积	面积%	高度	理论塔板数(USP)	拖尾因子	分离度(USP)
1	4.023	1975419	100.000	153721	2275	1.155	--
总计		1975419	100.000	153721			

图174 非布司他片溶出曲线测定HPLC图谱
 自制品-2024092211批(20mg规格)-shui(内含0.2%SDS)介质-桨法-50转
 对照品溶液-1-5



999非布司他片

<样品信息>

色谱柱:XB-C18(50mm*4.6mm,5μm) 流速:1.0ml/min
 柱温:40°C 波长:317nm
 数据文件名: RCS999 - 0-56/25-1708-2 - zzp-2024092211p-20mg-rcqx-shui+0.2sdsjz-2-p1-5min.lcd
 方法文件名: RCS999 - 20241029-fbst-rcqx-FX274.lcm
 批处理文件名: RCS999 - 20241104-rcqx-FX274.lcb
 样品瓶号: 4-1
 进样体积: 20 μl 版本号:6.115
 进样时间: 2024/11/05 03:45:19 实验者: xiechaojun
 处理时间 (V2): 2024/11/05 09:47:58 处理者: xiechaojun
 仪器型号: SHIMADZU LC-2050C(FX274)

<色谱图>

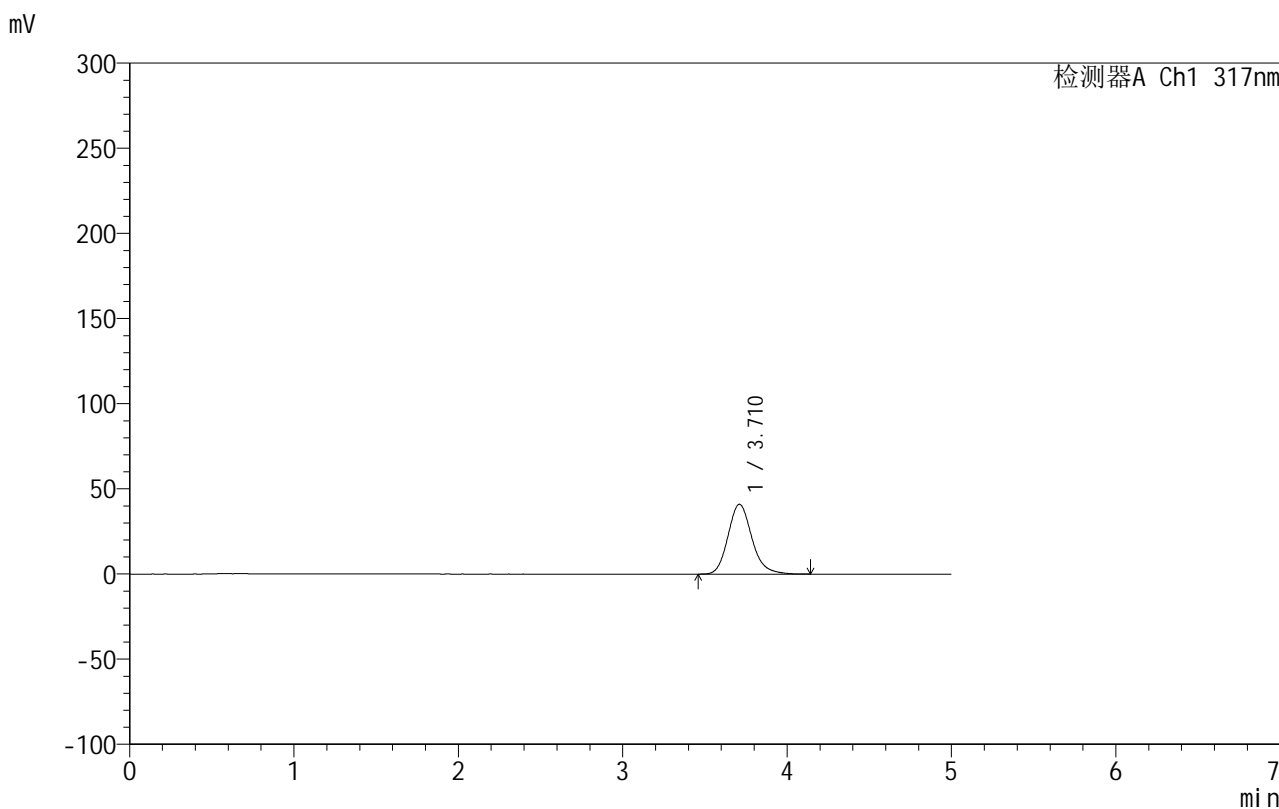

<峰表>

检测器A Ch1 317nm

峰号	保留时间	面积	面积%	高度	理论塔板数(USP)	拖尾因子	分离度(USP)
1	3.710	413417	100.000	40950	3269	1.172	--
总计		413417	100.000	40950			

图175 非布司他片溶出曲线测定HPLC图谱

自制品-2024092211批(20mg规格)-shui(内含0.2%SDS)介质-桨法-50转-5min-片1

供试品溶液-1



999非布司他片

<样品信息>

色谱柱:XB-C18(50mm*4.6mm,5μm) 流速:1.0ml/min
 柱温:40°C 波长:317nm
 数据文件名: RCS999 - 0-56/25-1709-2 - zzp-2024092211p-20mg-rcqx-shui+0.2sdsjz-2-p2-5min.lcd
 方法文件名: RCS999 - 20241029-fbst-rcqx-FX274.lcm
 批处理文件名: RCS999 - 20241104-rcqx-FX274.lcb
 样品瓶号: 4-10
 进样体积: 20 μl 版本号:6.115
 进样时间: 2024/11/05 03:50:41 实验者: xiechaojun
 处理时间 (V2): 2024/11/05 09:48:01 处理者: xiechaojun
 仪器型号: SHIMADZU LC-2050C(FX274)

<色谱图>

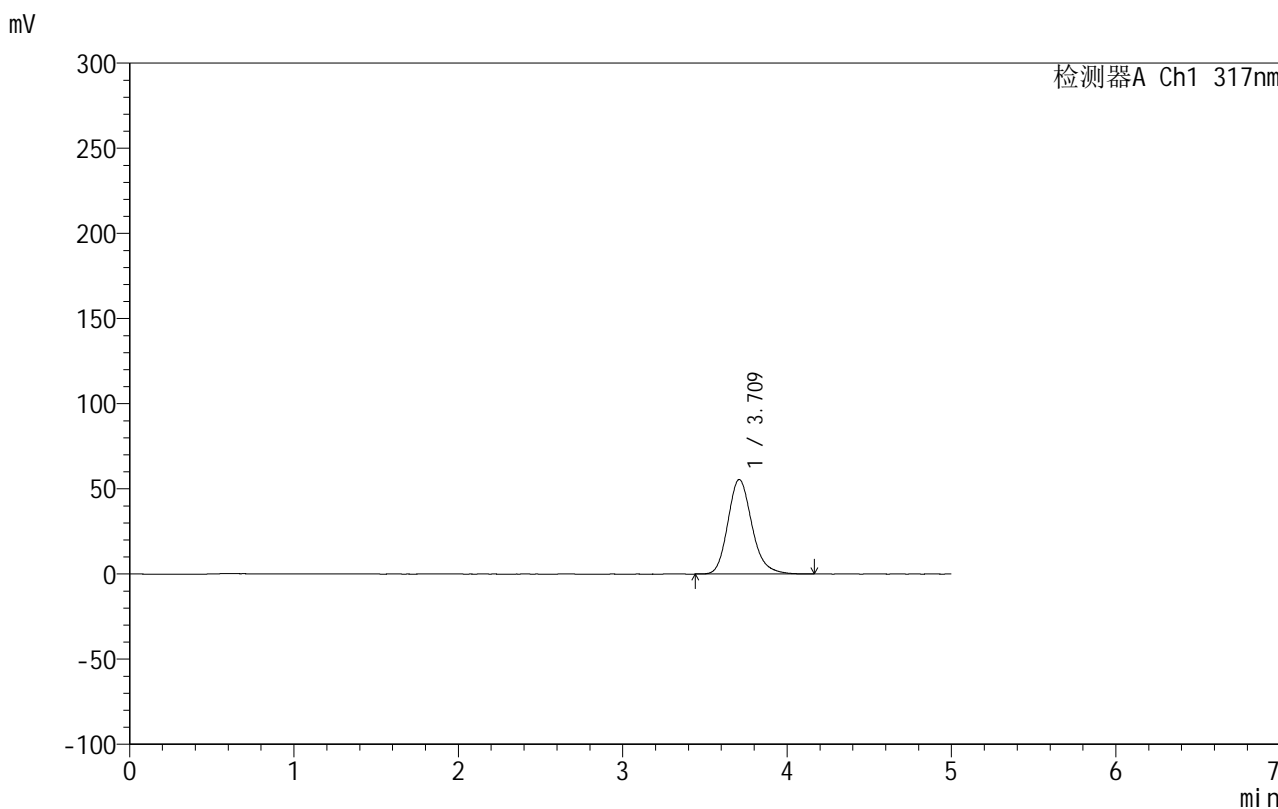

<峰表>

检测器A Ch1 317nm

峰号	保留时间	面积	面积%	高度	理论塔板数(USP)	拖尾因子	分离度(USP)
1	3.709	563964	100.000	55448	3211	1.190	--
总计		563964	100.000	55448			

图176 非布司他片溶出曲线测定HPLC图谱

自制品-2024092211批(20mg规格)-shui(内含0.2%SDS)介质-桨法-50转-5min-片2

供试品溶液-1

999非布司他片

<样品信息>

色谱柱:XB-C18(50mm*4.6mm,5 μ m) 流速:1.0ml/min
 柱温:40 $^{\circ}$ C 波长:317nm
 数据文件名: RCS999 - 0-56/25-1710-2 - zzp-2024092211p-20mg-rcqx-shui+0.2sdsjz-2-p3-5min.lcd
 方法文件名: RCS999 - 20241029-fbst-rcqx-FX274.lcm
 批处理文件名: RCS999 - 20241104-rcqx-FX274.lcb
 样品瓶号: 4-19
 进样体积: 20 μ l 版本号:6.115
 进样时间: 2024/11/05 03:56:04 实验者: xiechaojun
 处理时间 (V2): 2024/11/05 09:48:04 处理者: xiechaojun
 仪器型号: SHIMADZU LC-2050C(FX274)

<色谱图>

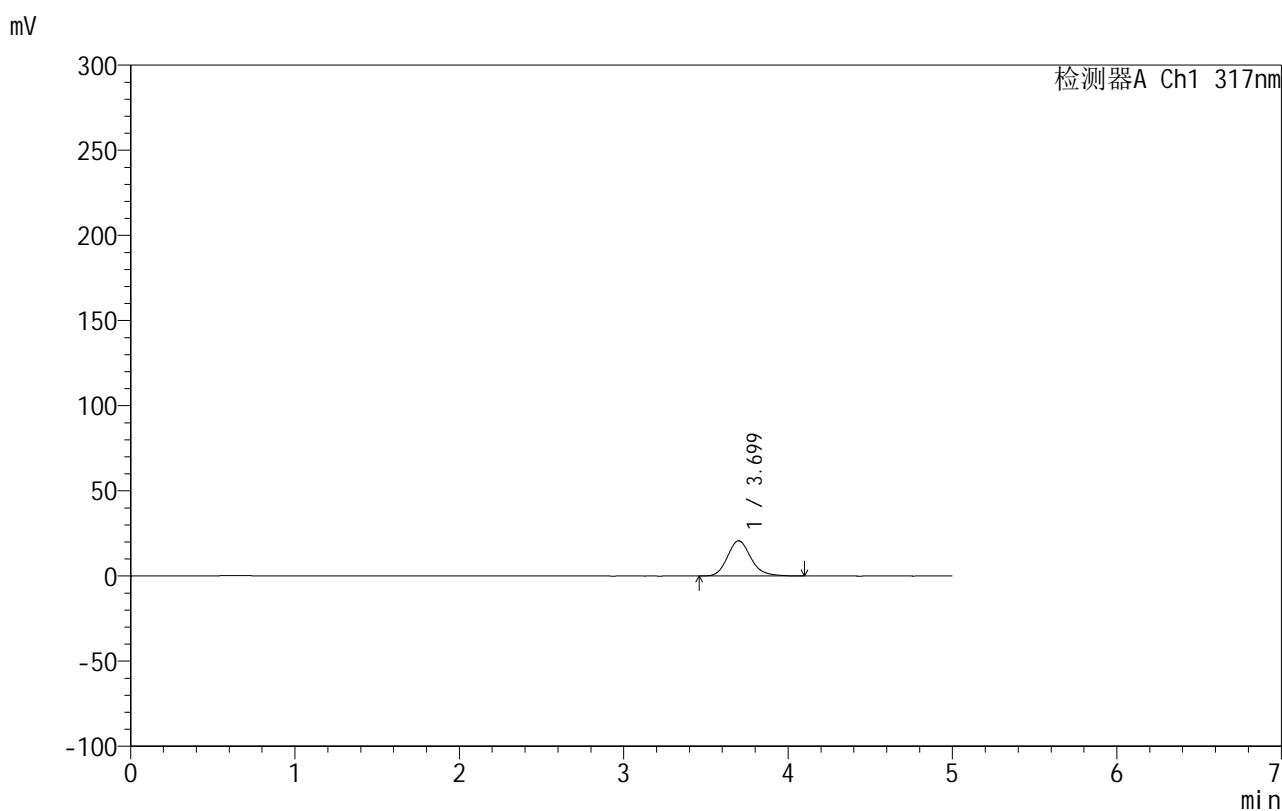

<峰表>

检测器A Ch1 317nm

峰号	保留时间	面积	面积%	高度	理论塔板数(USP)	拖尾因子	分离度(USP)
1	3.699	205535	100.000	20668	3354	1.172	--
总计		205535	100.000	20668			

图177 非布司他片溶出曲线测定HPLC图谱

自制品-2024092211批(20mg规格)-shui(内含0.2%SDS)介质-桨法-50转-5min-片3

供试品溶液-1

177

Page 177/224

999非布司他片

<样品信息>

色谱柱:XB-C18(50mm*4.6mm,5 μ m) 流速:1.0ml/min
 柱温:40 $^{\circ}$ C 波长:317nm
 数据文件名: RCS999 - 0-56/25-1711-2 - zzp-2024092211p-20mg-rcqx-shui+0.2sdsjz-2-p4-5min.lcd
 方法文件名: RCS999 - 20241029-fbst-rcqx-FX274.lcm
 批处理文件名: RCS999 - 20241104-rcqx-FX274.lcb
 样品瓶号: 4-28
 进样体积: 20 μ l 版本号:6.115
 进样时间: 2024/11/05 04:01:26 实验者: xiechaojun
 处理时间 (V2): 2024/11/05 09:48:06 处理者: xiechaojun
 仪器型号: SHIMADZU LC-2050C(FX274)

<色谱图>

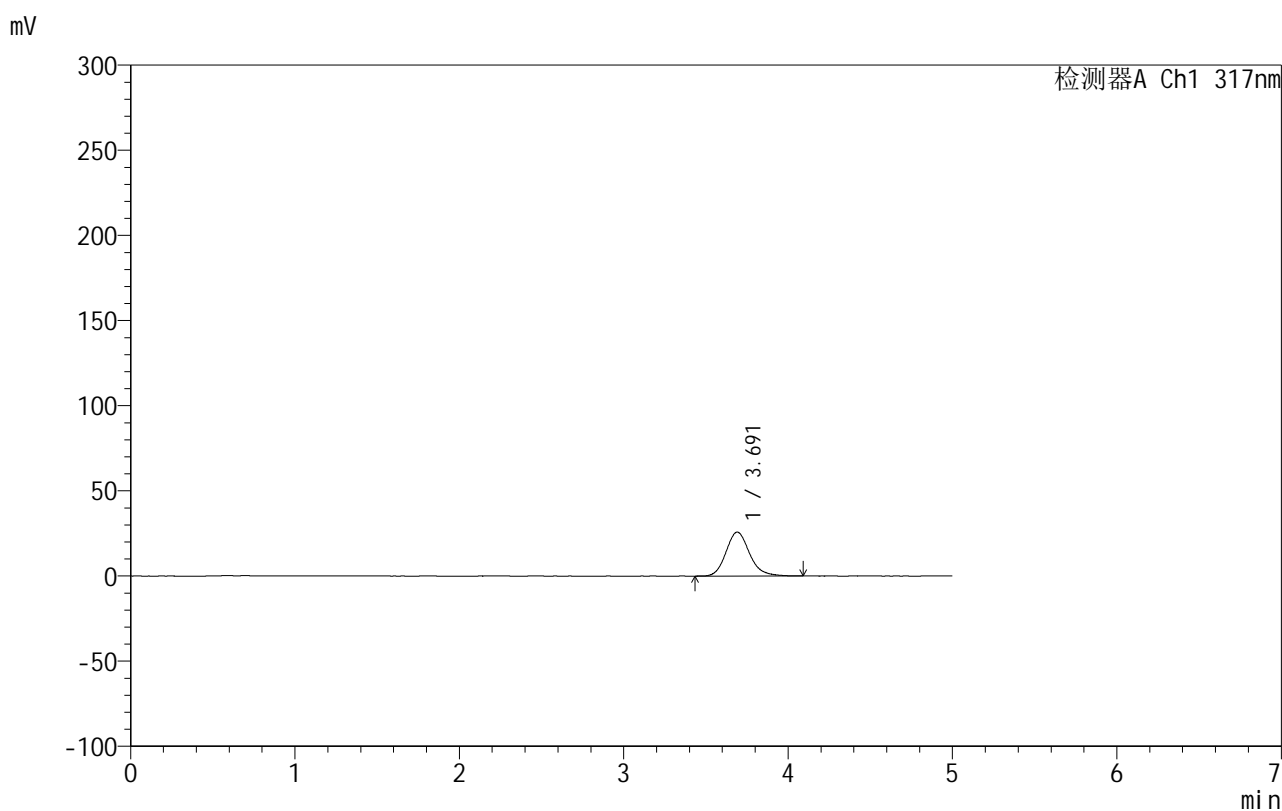

<峰表>

检测器A Ch1 317nm

峰号	保留时间	面积	面积%	高度	理论塔板数(USP)	拖尾因子	分离度(USP)
1	3.691	256868	100.000	25803	3320	1.168	--
总计		256868	100.000	25803			

图178 非布司他片溶出曲线测定HPLC图谱

自制品-2024092211批(20mg规格)-shui(内含0.2%SDS)介质-桨法-50转-5min-片4

供试品溶液-1



999非布司他片

<样品信息>

色谱柱:XB-C18(50mm*4.6mm,5μm) 流速:1.0ml/min
 柱温:40°C 波长:317nm
 数据文件名: RCS999 - 0-56/25-1712-2 - zzp-2024092211p-20mg-rcqx-shui+0.2sdsjz-2-p5-5min.lcd
 方法文件名: RCS999 - 20241029-fbst-rcqx-FX274.lcm
 批处理文件名: RCS999 - 20241104-rcqx-FX274.lcb
 样品瓶号: 4-37
 进样体积: 20 μl 版本号:6.115
 进样时间: 2024/11/05 04:06:49 实验者: xiechaojun
 处理时间 (V2): 2024/11/05 09:48:09 处理者: xiechaojun
 仪器型号: SHIMADZU LC-2050C(FX274)

<色谱图>

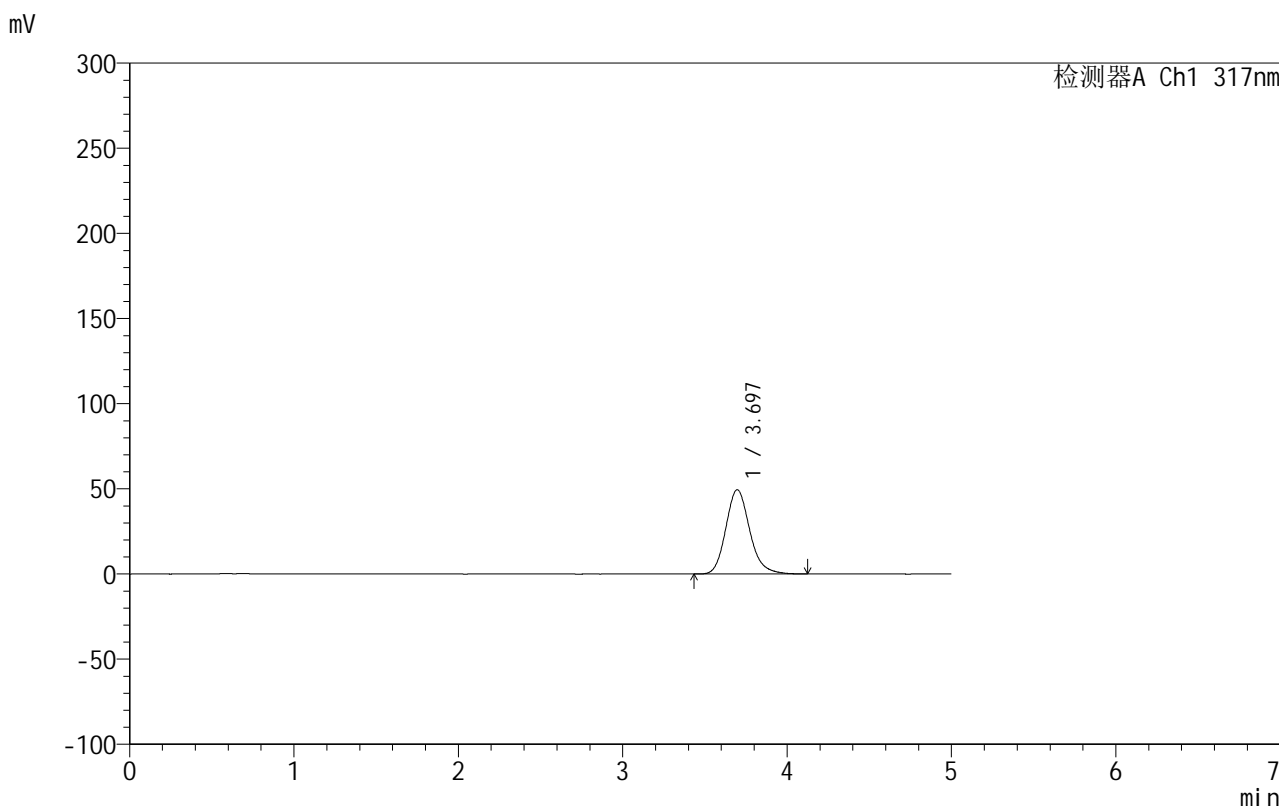

<峰表>

检测器A Ch1 317nm

峰号	保留时间	面积	面积%	高度	理论塔板数(USP)	拖尾因子	分离度(USP)
1	3.697	499252	100.000	49503	3236	1.172	--
总计		499252	100.000	49503			

图179 非布司他片溶出曲线测定HPLC图谱

自制品-2024092211批(20mg规格)-shui(内含0.2%SDS)介质-桨法-50转-5min-片5

供试品溶液-1

999非布司他片

<样品信息>

色谱柱:XB-C18(50mm*4.6mm,5 μ m) 流速:1.0ml/min
 柱温:40 $^{\circ}$ C 波长:317nm
 数据文件名: RCS999 - 0-56/25-1713-2 - zzp-2024092211p-20mg-rcqx-shui+0.2sdsjz-2-p6-5min.lcd
 方法文件名: RCS999 - 20241029-fbst-rcqx-FX274.lcm
 批处理文件名: RCS999 - 20241104-rcqx-FX274.lcb
 样品瓶号: 4-46
 进样体积: 20 μ l 版本号:6.115
 进样时间: 2024/11/05 04:12:12 实验者: xiechaojun
 处理时间 (V2): 2024/11/05 09:48:12 处理者: xiechaojun
 仪器型号: SHIMADZU LC-2050C(FX274)

<色谱图>

mV

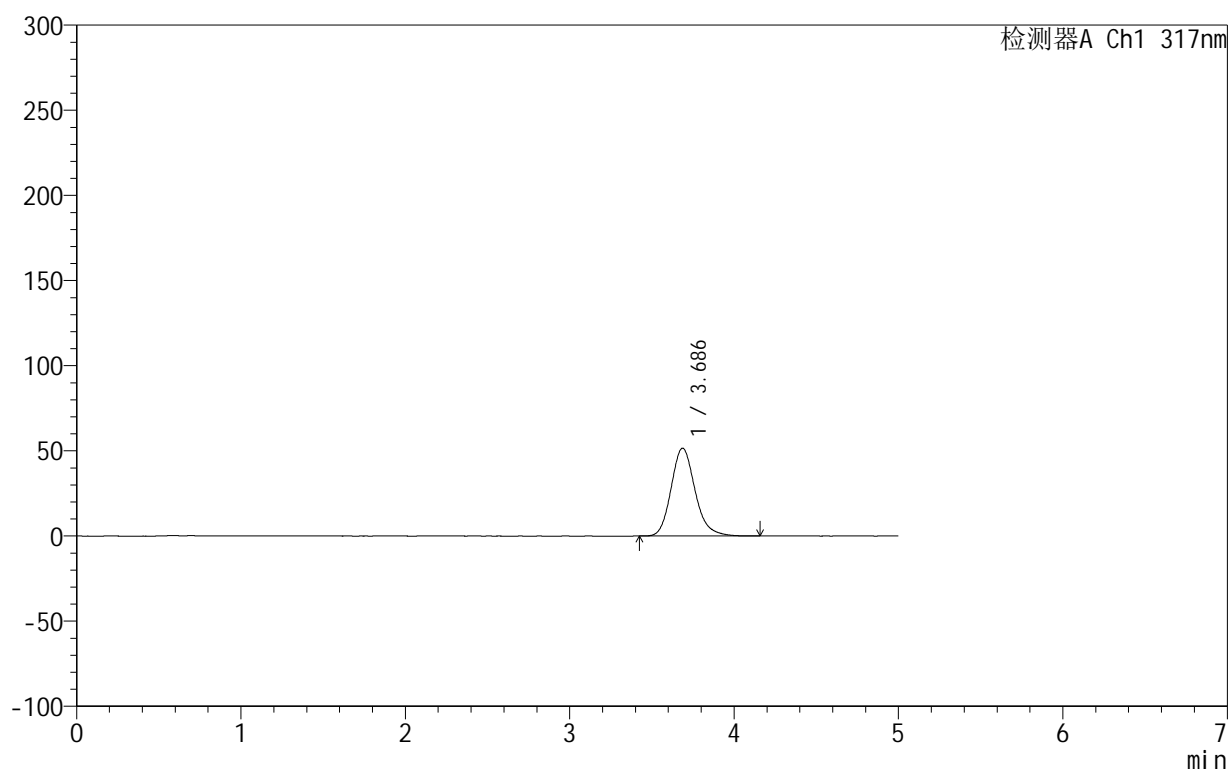

<峰表>

检测器A Ch1 317nm

峰号	保留时间	面积	面积%	高度	理论塔板数(USP)	拖尾因子	分离度(USP)
1	3.686	522046	100.000	51594	3196	1.172	--
总计		522046	100.000	51594			

图180 非布司他片溶出曲线测定HPLC图谱

自制品-2024092211批(20mg规格)-shui(内含0.2%SDS)介质-浆法-50转-5min-片6

供试品溶液-1

180

Page 180/224

999非布司他片

<样品信息>

色谱柱:XB-C18(50mm*4.6mm,5 μ m) 流速:1.0ml/min
 柱温:40 $^{\circ}$ C 波长:317nm
 数据文件名: RCS999 - 0-56/25-1714-2 - zzp-2024092211p-20mg-rcqx-shui+0.2sdsjz-2-p1-10min.lcd
 方法文件名: RCS999 - 20241029-fbst-rcqx-FX274.lcm
 批处理文件名: RCS999 - 20241104-rcqx-FX274.lcb
 样品瓶号: 4-2
 进样体积: 20 μ l 版本号:6.115
 进样时间: 2024/11/05 04:17:35 实验者: xiechaojun
 处理时间 (V2): 2024/11/05 09:48:15 处理者: xiechaojun
 仪器型号: SHIMADZU LC-2050C(FX274)

<色谱图>

mV

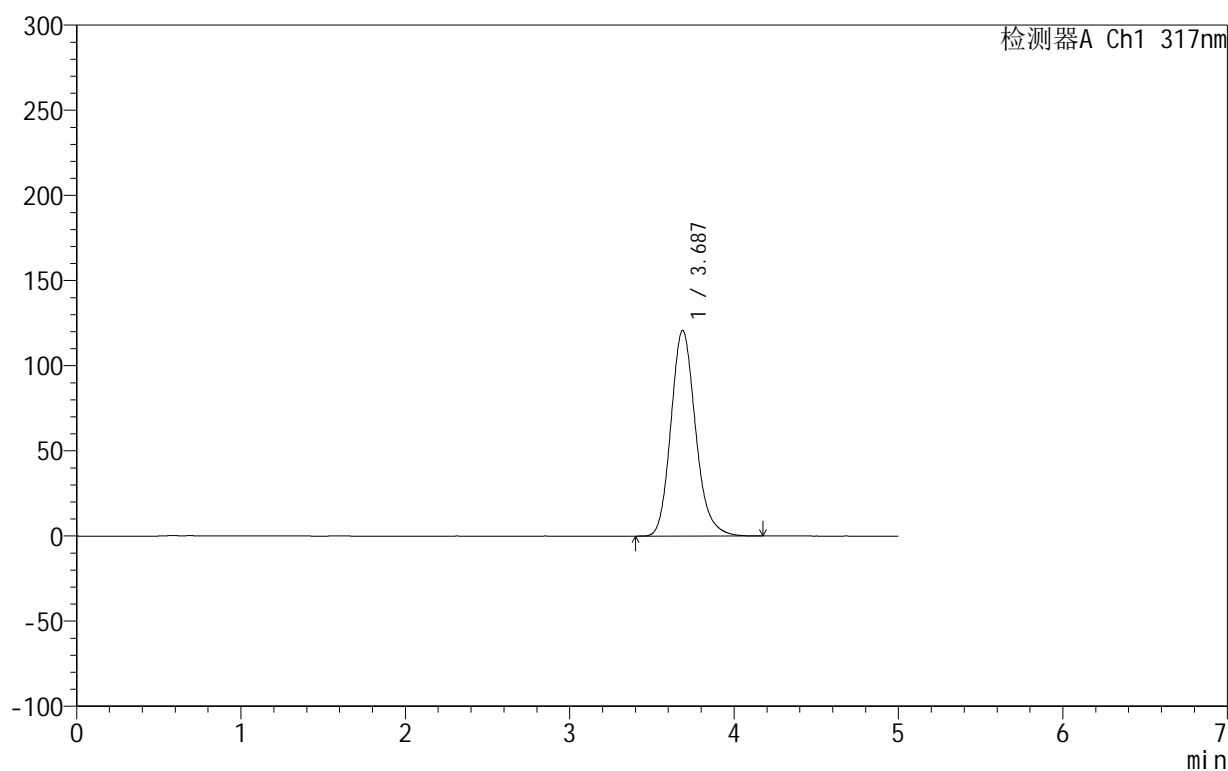

<峰表>

检测器A Ch1 317nm

峰号	保留时间	面积	面积%	高度	理论塔板数(USP)	拖尾因子	分离度(USP)
1	3.687	1255705	100.000	120748	3008	1.172	--
总计		1255705	100.000	120748			

图181 非布司他片溶出曲线测定HPLC图谱
 自制品-2024092211批(20mg规格)-shui(内含0.2%SDS)介质-
 桨法-50转-10min-片1
 供试品溶液-1

999非布司他片

<样品信息>

色谱柱:XB-C18(50mm*4.6mm,5 μ m) 流速:1.0ml/min
 柱温:40 $^{\circ}$ C 波长:317nm
 数据文件名: RCS999 - 0-56/25-1715-2 - zzp-2024092211p-20mg-rcqx-shui+0.2sdsjz-2-p2-10min.lcd
 方法文件名: RCS999 - 20241029-fbst-rcqx-FX274.lcm
 批处理文件名: RCS999 - 20241104-rcqx-FX274.lcb
 样品瓶号: 4-11
 进样体积: 20 μ l 版本号:6.115
 进样时间: 2024/11/05 04:22:58 实验者: xiechaojun
 处理时间 (V2): 2024/11/05 09:48:18 处理者: xiechaojun
 仪器型号: SHIMADZU LC-2050C(FX274)

<色谱图>

mV

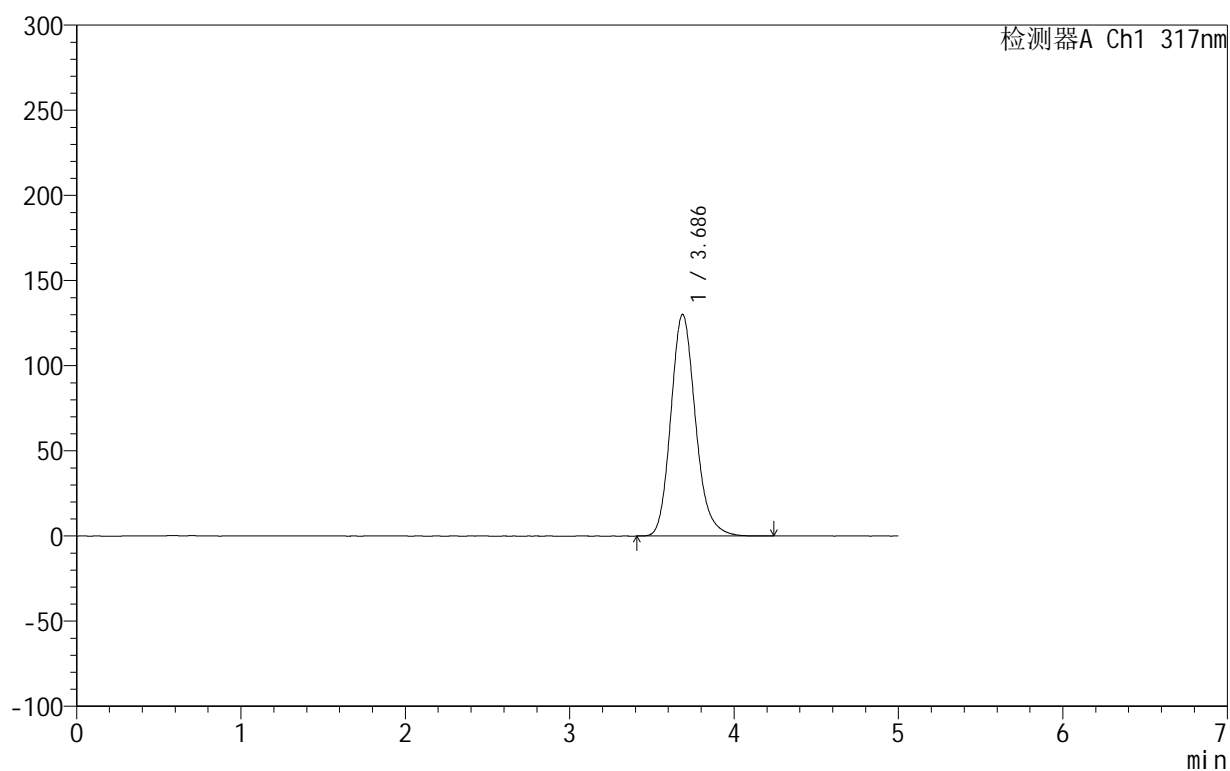

<峰表>

检测器A Ch1 317nm

峰号	保留时间	面积	面积%	高度	理论塔板数(USP)	拖尾因子	分离度(USP)
1	3.686	1356156	100.000	130134	3000	1.172	--
总计		1356156	100.000	130134			

图182 非布司他片溶出曲线测定HPLC图谱
 自制品-2024092211批(20mg规格)-shui(内含0.2%SDS)介质-
 桨法-50转-10min-片2
 供试品溶液-1

999非布司他片

<样品信息>

色谱柱:XB-C18(50mm*4.6mm,5 μ m) 流速:1.0ml/min
 柱温:40 $^{\circ}$ C 波长:317nm
 数据文件名: RCS999 - 0-56/25-1716-2 - zzp-2024092211p-20mg-rcqx-shui+0.2sdsjz-2-p3-10min.lcd
 方法文件名: RCS999 - 20241029-fbst-rcqx-FX274.lcm
 批处理文件名: RCS999 - 20241104-rcqx-FX274.lcb
 样品瓶号: 4-20
 进样体积: 20 μ l 版本号:6.115
 进样时间: 2024/11/05 04:28:21 实验者: xiechaojun
 处理时间 (V2): 2024/11/05 09:48:20 处理者: xiechaojun
 仪器型号: SHIMADZU LC-2050C(FX274)

<色谱图>

mV

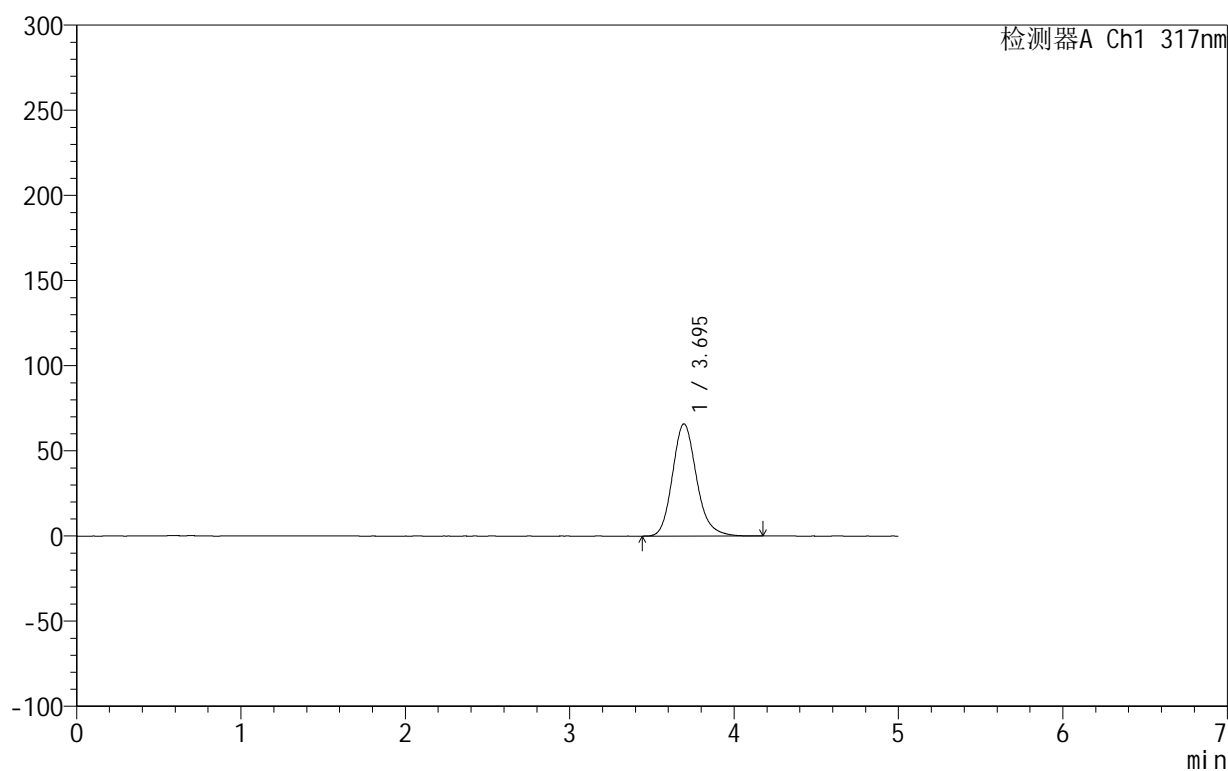

<峰表>

检测器A Ch1 317nm

峰号	保留时间	面积	面积%	高度	理论塔板数(USP)	拖尾因子	分离度(USP)
1	3.695	670432	100.000	65899	3180	1.174	--
总计		670432	100.000	65899			

999非布司他片

<样品信息>

色谱柱:XB-C18(50mm*4.6mm,5 μ m) 流速:1.0ml/min
 柱温:40 $^{\circ}$ C 波长:317nm
 数据文件名: RCS999 - 0-56/25-1717-2 - zzp-2024092211p-20mg-rcqx-shui+0.2sdsjz-2-p4-10min.lcd
 方法文件名: RCS999 - 20241029-fbst-rcqx-FX274.lcm
 批处理文件名: RCS999 - 20241104-rcqx-FX274.lcb
 样品瓶号: 4-29
 进样体积: 20 μ l 版本号:6.115
 进样时间: 2024/11/05 04:33:44 实验者: xiechaojun
 处理时间 (V2): 2024/11/05 09:48:23 处理者: xiechaojun
 仪器型号: SHIMADZU LC-2050C(FX274)

<色谱图>

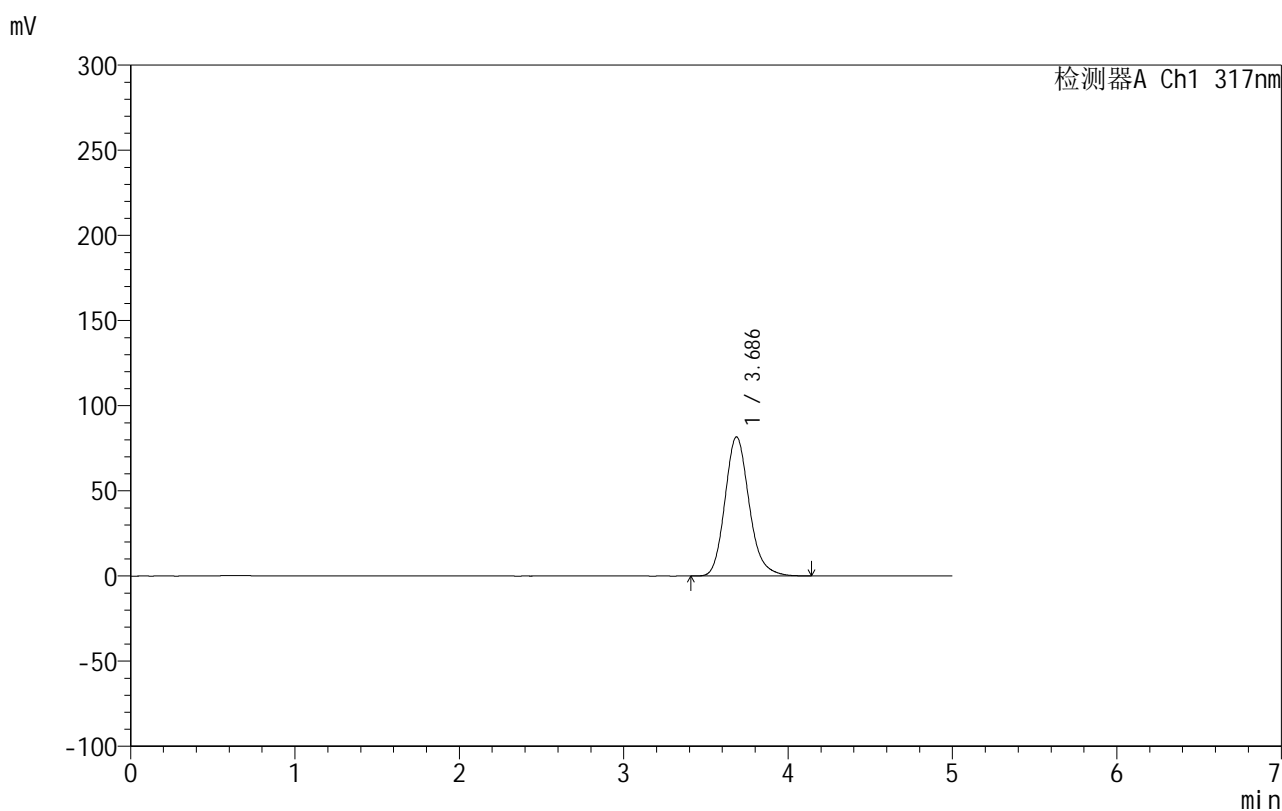

<峰表>

检测器A Ch1 317nm

峰号	保留时间	面积	面积%	高度	理论塔板数(USP)	拖尾因子	分离度(USP)
1	3.686	836425	100.000	81692	3120	1.172	--
总计		836425	100.000	81692			

图184 非布司他片溶出曲线测定HPLC图谱
 自制品-2024092211批(20mg规格)-shui(内含0.2%SDS)介质-
 桨法-50转-10min-片4
 供试品溶液-1

999非布司他片

<样品信息>

色谱柱:XB-C18(50mm*4.6mm,5 μ m) 流速:1.0ml/min
 柱温:40 $^{\circ}$ C 波长:317nm
 数据文件名: RCS999 - 0-56/25-1718-2 - zzp-2024092211p-20mg-rcqx-shui+0.2sdsjz-2-p5-10min.lcd
 方法文件名: RCS999 - 20241029-fbst-rcqx-FX274.lcm
 批处理文件名: RCS999 - 20241104-rcqx-FX274.lcb
 样品瓶号: 4-38
 进样体积: 20 μ l 版本号:6.115
 进样时间: 2024/11/05 04:39:07 实验者: xiechaojun
 处理时间 (V2): 2024/11/05 09:48:26 处理者: xiechaojun
 仪器型号: SHIMADZU LC-2050C(FX274)

<色谱图>

mV

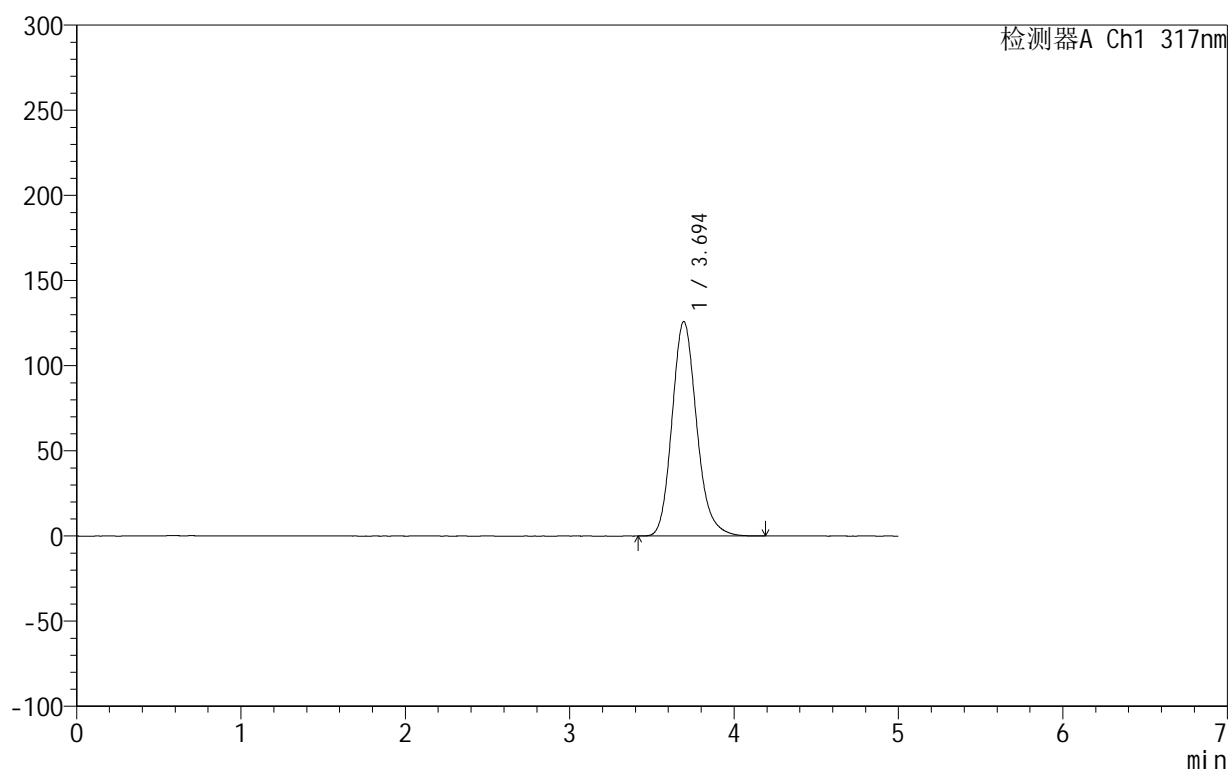

<峰表>

检测器A Ch1 317nm

峰号	保留时间	面积	面积%	高度	理论塔板数(USP)	拖尾因子	分离度(USP)
1	3.694	1309959	100.000	125865	3022	1.172	--
总计		1309959	100.000	125865			

图185 非布司他片溶出曲线测定HPLC图谱
 自制品-2024092211批(20mg规格)-shui(内含0.2%SDS)介质-
 桨法-50转-10min-片5
 供试品溶液-1



999非布司他片

<样品信息>

色谱柱:XB-C18(50mm*4.6mm,5μm) 流速:1.0ml/min
 柱温:40°C 波长:317nm
 数据文件名: RCS999 - 0-56/25-1719-2 - zzp-2024092211p-20mg-rcqx-shui+0.2sdsjz-2-p6-10min.lcd
 方法文件名: RCS999 - 20241029-fbst-rcqx-FX274.lcm
 批处理文件名: RCS999 - 20241104-rcqx-FX274.lcb
 样品瓶号: 4-47
 进样体积: 20 μl 版本号:6.115
 进样时间: 2024/11/05 04:44:30 实验者: xiechaojun
 处理时间 (V2): 2024/11/05 09:48:28 处理者: xiechaojun
 仪器型号: SHIMADZU LC-2050C(FX274)

<色谱图>

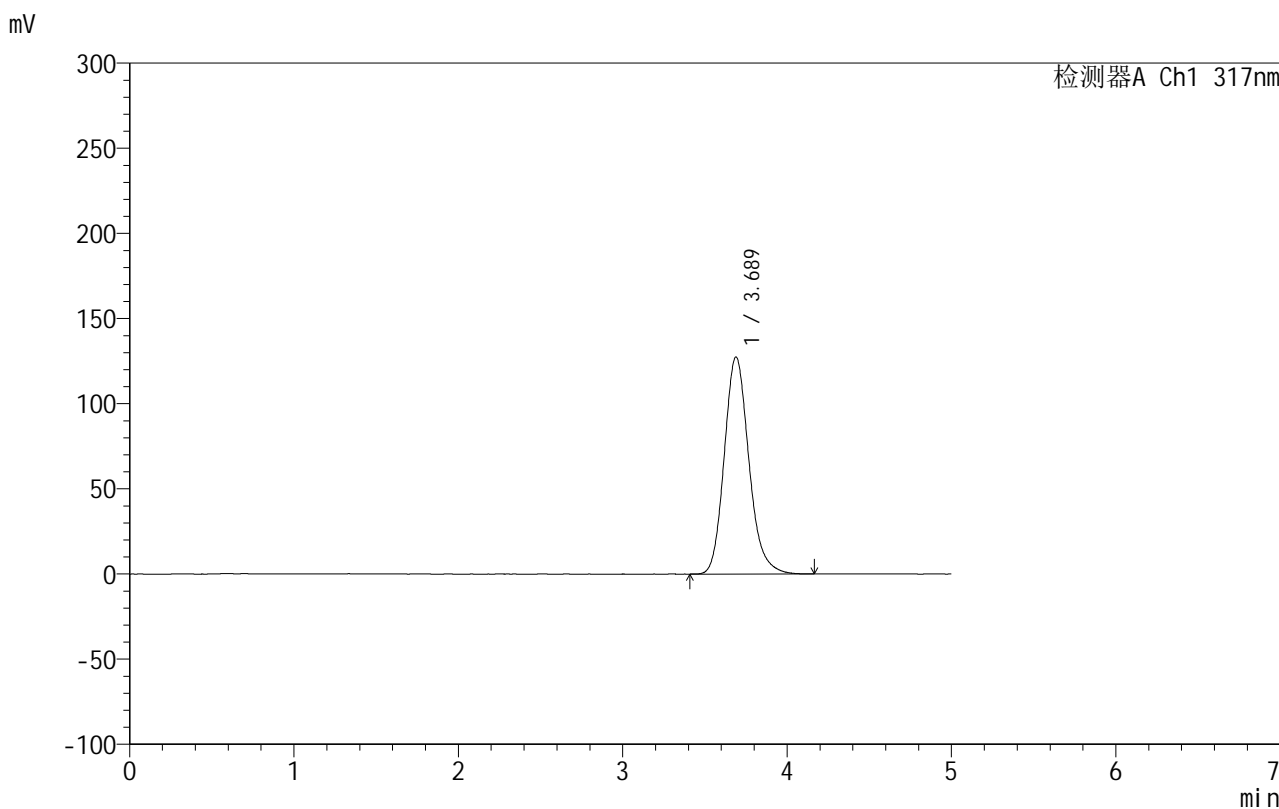

<峰表>

检测器A Ch1 317nm

峰号	保留时间	面积	面积%	高度	理论塔板数(USP)	拖尾因子	分离度(USP)
1	3.689	1326319	100.000	127498	3012	1.172	--
总计		1326319	100.000	127498			

图186 非布司他片溶出曲线测定HPLC图谱
 自制品-2024092211批(20mg规格)-shui(内含0.2%SDS)介质-
 桨法-50转-10min-片6
 供试品溶液-1

999非布司他片

<样品信息>

色谱柱:XB-C18(50mm*4.6mm,5 μ m) 流速:1.0ml/min
 柱温:40 $^{\circ}$ C 波长:317nm
 数据文件名: RCS999 - 0-56/25-1720-2 - zzp-2024092211p-20mg-rcqx-shui+0.2sdsjz-2-p1-15min.lcd
 方法文件名: RCS999 - 20241029-fbst-rcqx-FX274.lcm
 批处理文件名: RCS999 - 20241104-rcqx-FX274.lcb
 样品瓶号: 4-3
 进样体积: 20 μ l 版本号:6.115
 进样时间: 2024/11/05 04:49:53 实验者: xiechaojun
 处理时间 (V2): 2024/11/05 09:48:31 处理者: xiechaojun
 仪器型号: SHIMADZU LC-2050C(FX274)

<色谱图>

mV

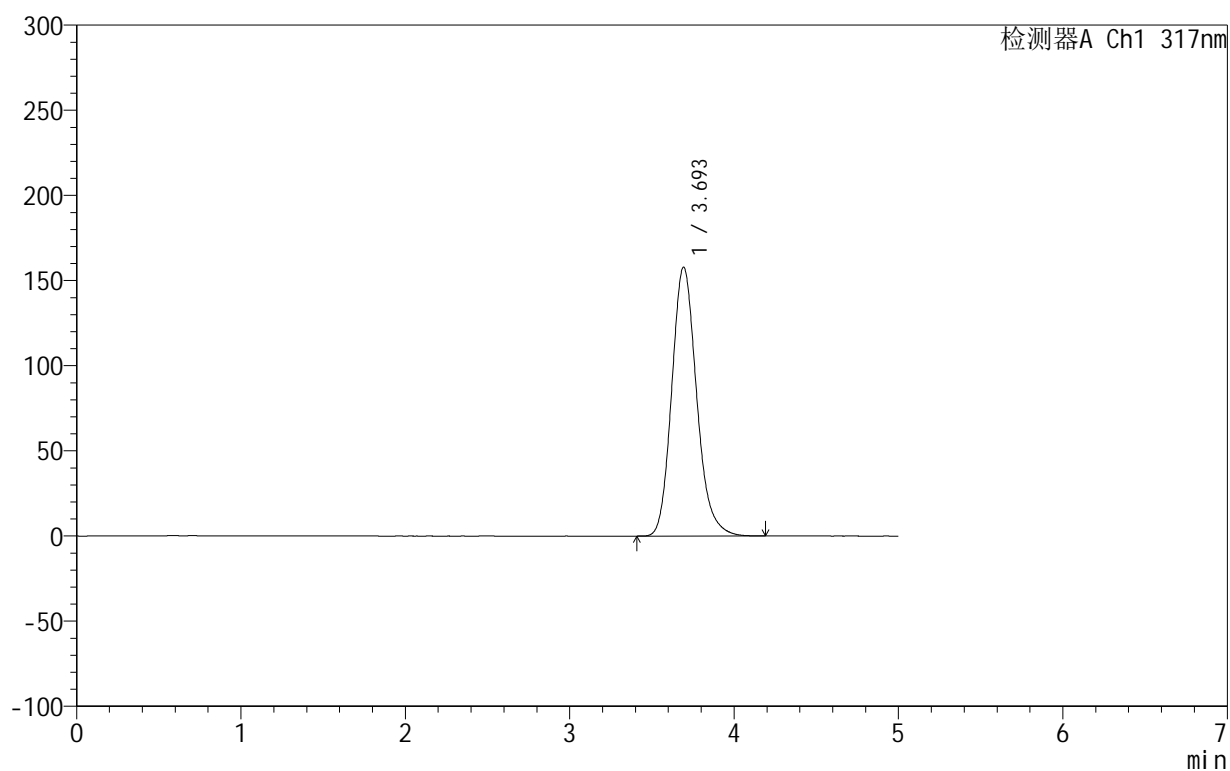

<峰表>

检测器A Ch1 317nm

峰号	保留时间	面积	面积%	高度	理论塔板数(USP)	拖尾因子	分离度(USP)
1	3.693	1661268	100.000	157691	2944	1.172	--
总计		1661268	100.000	157691			

图187 非布司他片溶出曲线测定HPLC图谱
 自制品-2024092211批(20mg规格)-shui(内含0.2%SDS)介质-
 桨法-50转-15min-片1
 供试品溶液-1

999非布司他片

<样品信息>

色谱柱:XB-C18(50mm*4.6mm,5 μ m) 流速:1.0ml/min
 柱温:40 $^{\circ}$ C 波长:317nm
 数据文件名: RCS999 - 0-56/25-1721-2 - zzp-2024092211p-20mg-rcqx-shui+0.2sdsjz-2-p2-15min.lcd
 方法文件名: RCS999 - 20241029-fbst-rcqx-FX274.lcm
 批处理文件名: RCS999 - 20241104-rcqx-FX274.lcb
 样品瓶号: 4-12
 进样体积: 20 μ l 版本号:6.115
 进样时间: 2024/11/05 04:55:17 实验者: xiechaojun
 处理时间 (V2): 2024/11/05 09:48:34 处理者: xiechaojun
 仪器型号: SHIMADZU LC-2050C(FX274)

<色谱图>

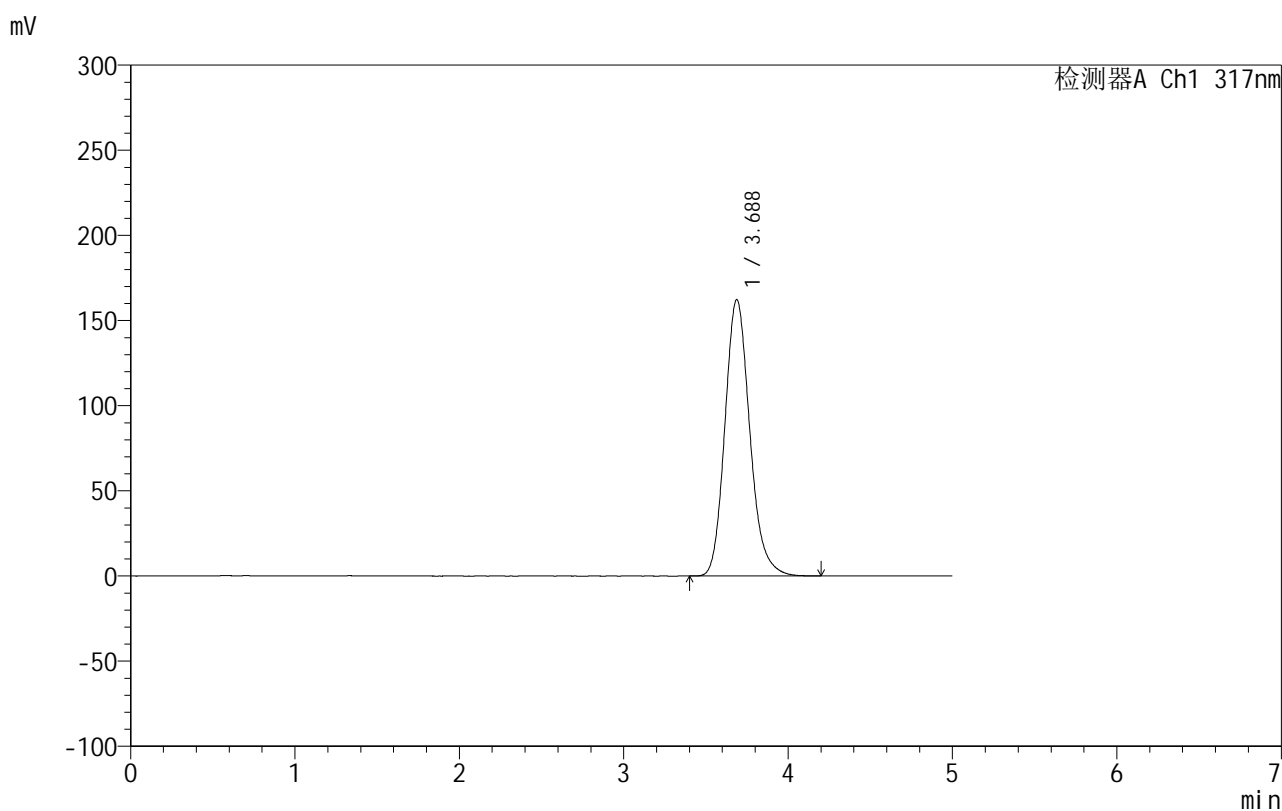

<峰表>

检测器A Ch1 317nm

峰号	保留时间	面积	面积%	高度	理论塔板数(USP)	拖尾因子	分离度(USP)
1	3.688	1707300	100.000	162332	2938	1.171	--
总计		1707300	100.000	162332			

图188 非布司他片溶出曲线测定HPLC图谱
 自制品-2024092211批(20mg规格)-shui(内含0.2%SDS)介质-
 桨法-50转-15min-片2
 供试品溶液-1



999非布司他片

<样品信息>

色谱柱:XB-C18(50mm*4.6mm,5μm) 流速:1.0ml/min
 柱温:40°C 波长:317nm
 数据文件名: RCS999 - 0-56/25-1722-2 - zzp-2024092211p-20mg-rcqx-shui+0.2sdsjz-2-p3-15min.lcd
 方法文件名: RCS999 - 20241029-fbst-rcqx-FX274.lcm
 批处理文件名: RCS999 - 20241104-rcqx-FX274.lcb
 样品瓶号: 4-21
 进样体积: 20 μl 版本号:6.115
 进样时间: 2024/11/05 05:00:40 实验者: xiechaojun
 处理时间 (V2): 2024/11/05 09:48:37 处理者: xiechaojun
 仪器型号: SHIMADZU LC-2050C(FX274)

<色谱图>

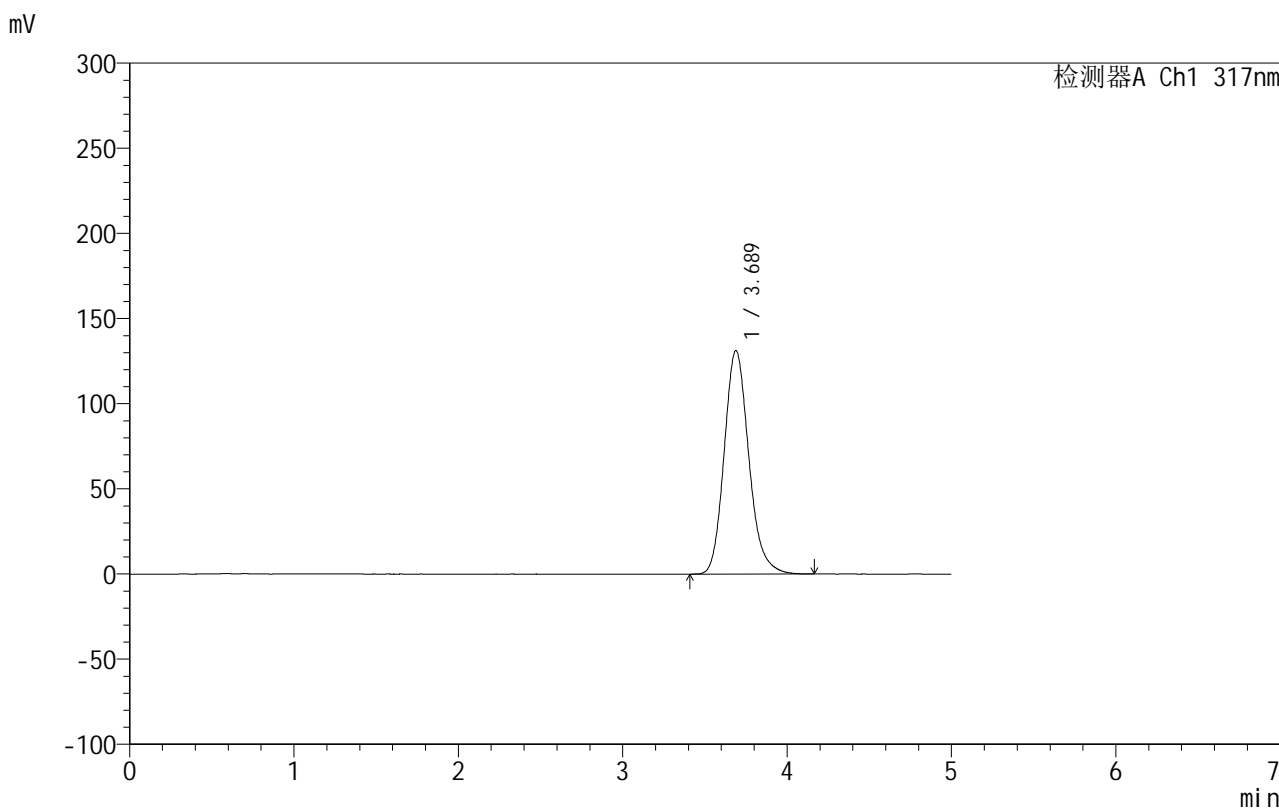

<峰表>

检测器A Ch1 317nm

峰号	保留时间	面积	面积%	高度	理论塔板数(USP)	拖尾因子	分离度(USP)
1	3.689	1366211	100.000	131254	3005	1.171	--
总计		1366211	100.000	131254			

图189 非布司他片溶出曲线测定HPLC图谱
 自制品-2024092211批(20mg规格)-shui(内含0.2%SDS)介质-
 桨法-50转-15min-片3
 供试品溶液-1

999非布司他片

<样品信息>

色谱柱:XB-C18(50mm*4.6mm,5 μ m) 流速:1.0ml/min
 柱温:40 $^{\circ}$ C 波长:317nm
 数据文件名: RCS999 - 0-56/25-1723-2 - zzp-2024092211p-20mg-rcqx-shui+0.2sdsjz-2-p4-15min.lcd
 方法文件名: RCS999 - 20241029-fbst-rcqx-FX274.lcm
 批处理文件名: RCS999 - 20241104-rcqx-FX274.lcb
 样品瓶号: 4-30
 进样体积: 20 μ l 版本号:6.115
 进样时间: 2024/11/05 05:06:03 实验者: xiechaojun
 处理时间 (V2): 2024/11/05 09:48:40 处理者: xiechaojun
 仪器型号: SHIMADZU LC-2050C(FX274)

<色谱图>

mV

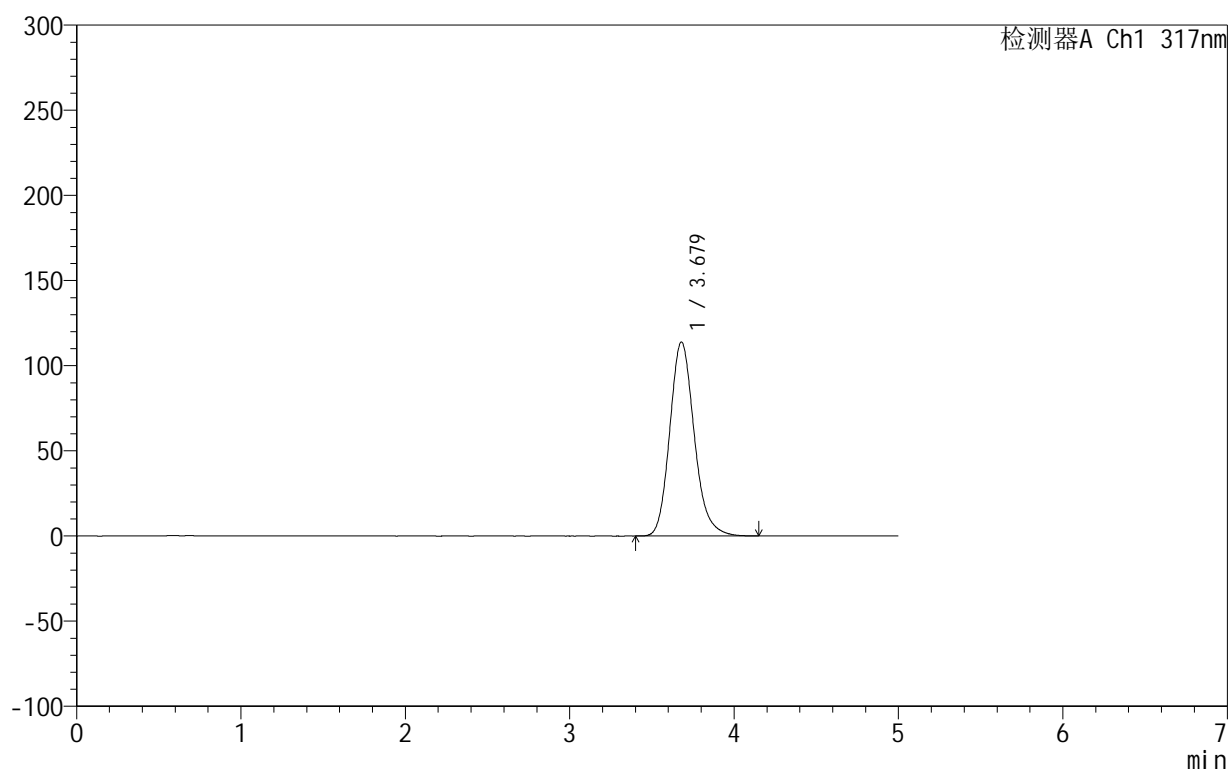

<峰表>

检测器A Ch1 317nm

峰号	保留时间	面积	面积%	高度	理论塔板数(USP)	拖尾因子	分离度(USP)
1	3.679	1178078	100.000	113963	3034	1.171	--
总计		1178078	100.000	113963			

图190 非布司他片溶出曲线测定HPLC图谱
 自制品-2024092211批(20mg规格)-shui(内含0.2%SDS)介质-
 桨法-50转-15min-片4
 供试品溶液-1



999非布司他片

<样品信息>

色谱柱:XB-C18(50mm*4.6mm,5μm) 流速:1.0ml/min
 柱温:40°C 波长:317nm
 数据文件名: RCS999 - 0-56/25-1724-2 - zzp-2024092211p-20mg-rcqx-shui+0.2sdsjz-2-p5-15min.lcd
 方法文件名: RCS999 - 20241029-fbst-rcqx-FX274.lcm
 批处理文件名: RCS999 - 20241104-rcqx-FX274.lcb
 样品瓶号: 4-39
 进样体积: 20 μl 版本号:6.115
 进样时间: 2024/11/05 05:11:26 实验者: xiechaojun
 处理时间 (V2): 2024/11/05 09:48:42 处理者: xiechaojun
 仪器型号: SHIMADZU LC-2050C(FX274)

<色谱图>

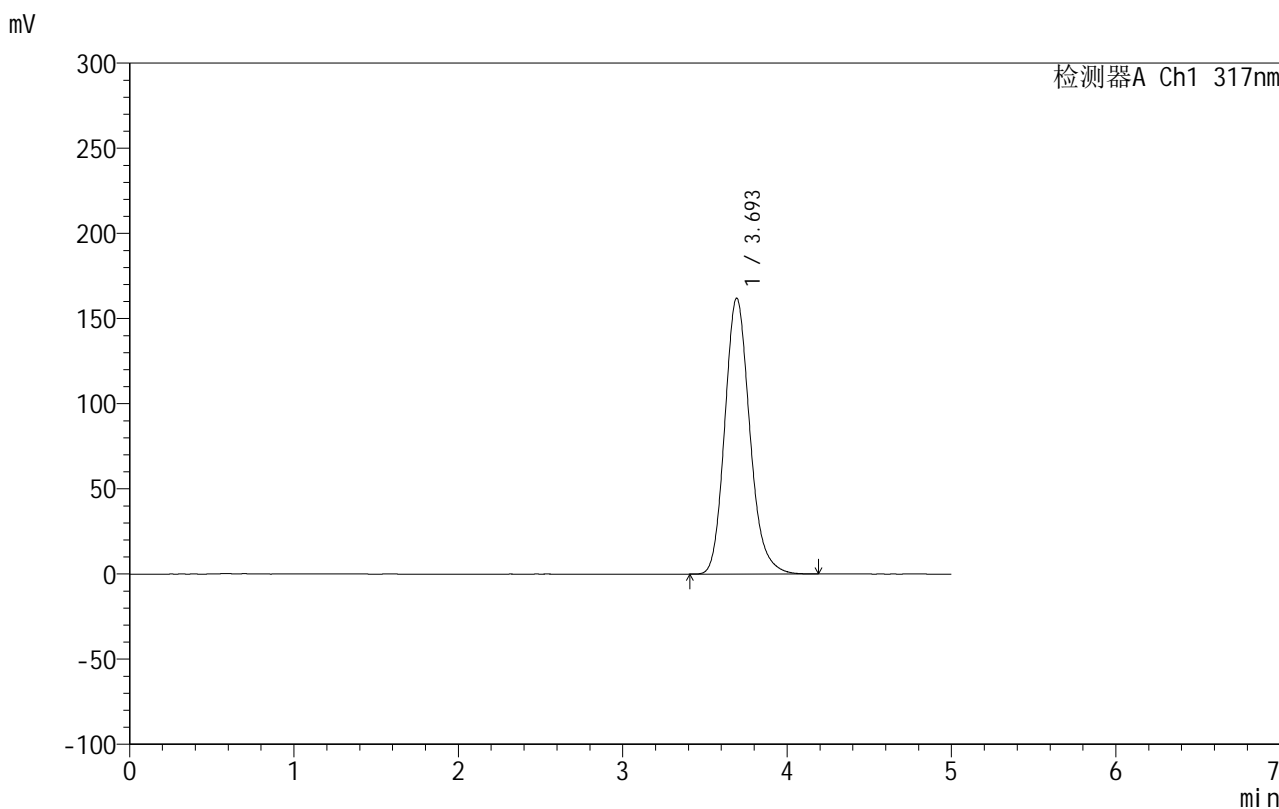

<峰表>

检测器A Ch1 317nm

峰号	保留时间	面积	面积%	高度	理论塔板数(USP)	拖尾因子	分离度(USP)
1	3.693	1707337	100.000	161871	2936	1.172	--
总计		1707337	100.000	161871			

图191 非布司他片溶出曲线测定HPLC图谱
 自制品-2024092211批(20mg规格)-shui(内含0.2%SDS)介质-
 桨法-50转-15min-片5
 供试品溶液-1

999非布司他片

<样品信息>

色谱柱:XB-C18(50mm*4.6mm,5 μ m) 流速:1.0ml/min
 柱温:40 $^{\circ}$ C 波长:317nm
 数据文件名: RCS999 - 0-56/25-1725-2 - zzp-2024092211p-20mg-rcqx-shui+0.2sdsjz-2-p6-15min.lcd
 方法文件名: RCS999 - 20241029-fbst-rcqx-FX274.lcm
 批处理文件名: RCS999 - 20241104-rcqx-FX274.lcb
 样品瓶号: 4-48
 进样体积: 20 μ l 版本号:6.115
 进样时间: 2024/11/05 05:16:49 实验者: xiechaojun
 处理时间 (V2): 2024/11/05 09:48:45 处理者: xiechaojun
 仪器型号: SHIMADZU LC-2050C(FX274)

<色谱图>

mV

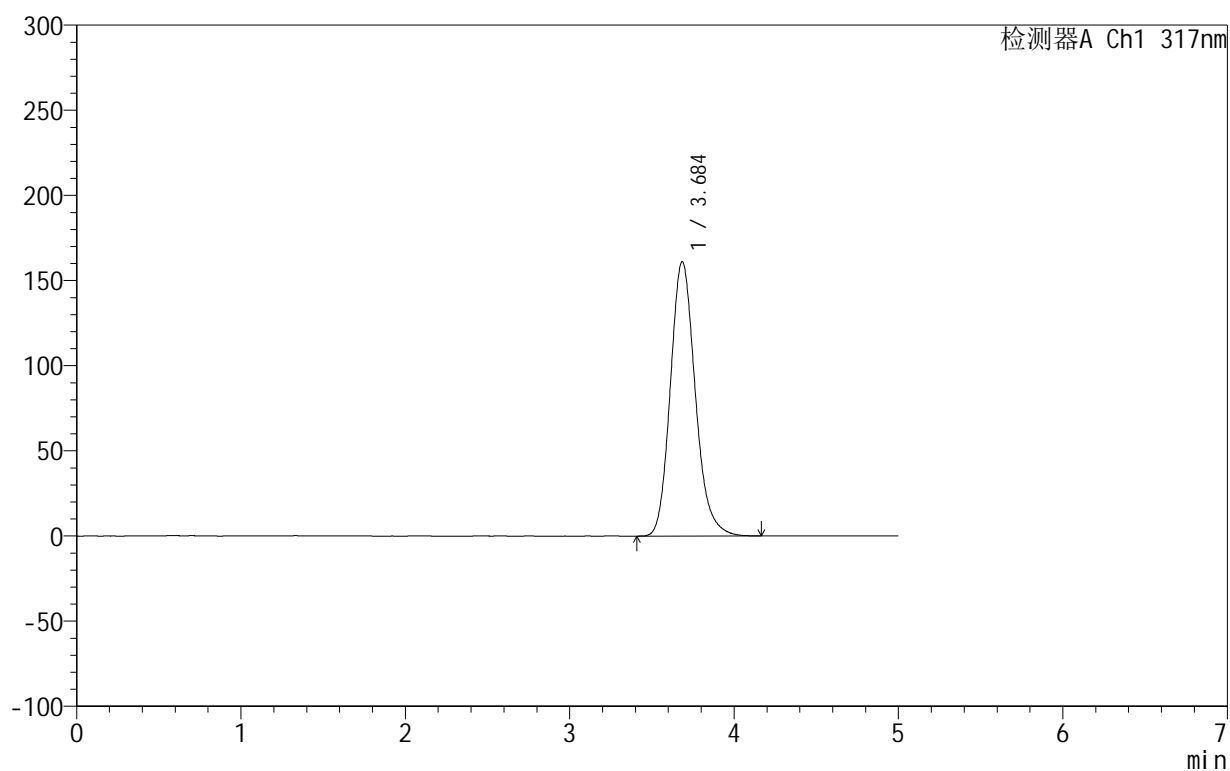

<峰表>

检测器A Ch1 317nm

峰号	保留时间	面积	面积%	高度	理论塔板数(USP)	拖尾因子	分离度(USP)
1	3.684	1695279	100.000	160857	2929	1.171	--
总计		1695279	100.000	160857			

图192 非布司他片溶出曲线测定HPLC图谱
 自制品-2024092211批(20mg规格)-shui(内含0.2%SDS)介质-
 桨法-50转-15min-片6
 供试品溶液-1

999非布司他片

<样品信息>

色谱柱:XB-C18(50mm*4.6mm,5 μ m) 流速:1.0ml/min
 柱温:40 $^{\circ}$ C 波长:317nm
 数据文件名: RCS999 - 0-56/25-1726-2 - zzp-2024092211p-20mg-rcqx-shui+0.2sdsjz-2-p1-20min.lcd
 方法文件名: RCS999 - 20241029-fbst-rcqx-FX274.lcm
 批处理文件名: RCS999 - 20241104-rcqx-FX274.lcb
 样品瓶号: 4-4
 进样体积: 20 μ l 版本号:6.115
 进样时间: 2024/11/05 05:22:13 实验者: xiechaojun
 处理时间 (V2): 2024/11/05 09:48:48 处理者: xiechaojun
 仪器型号: SHIMADZU LC-2050C(FX274)

<色谱图>

mV

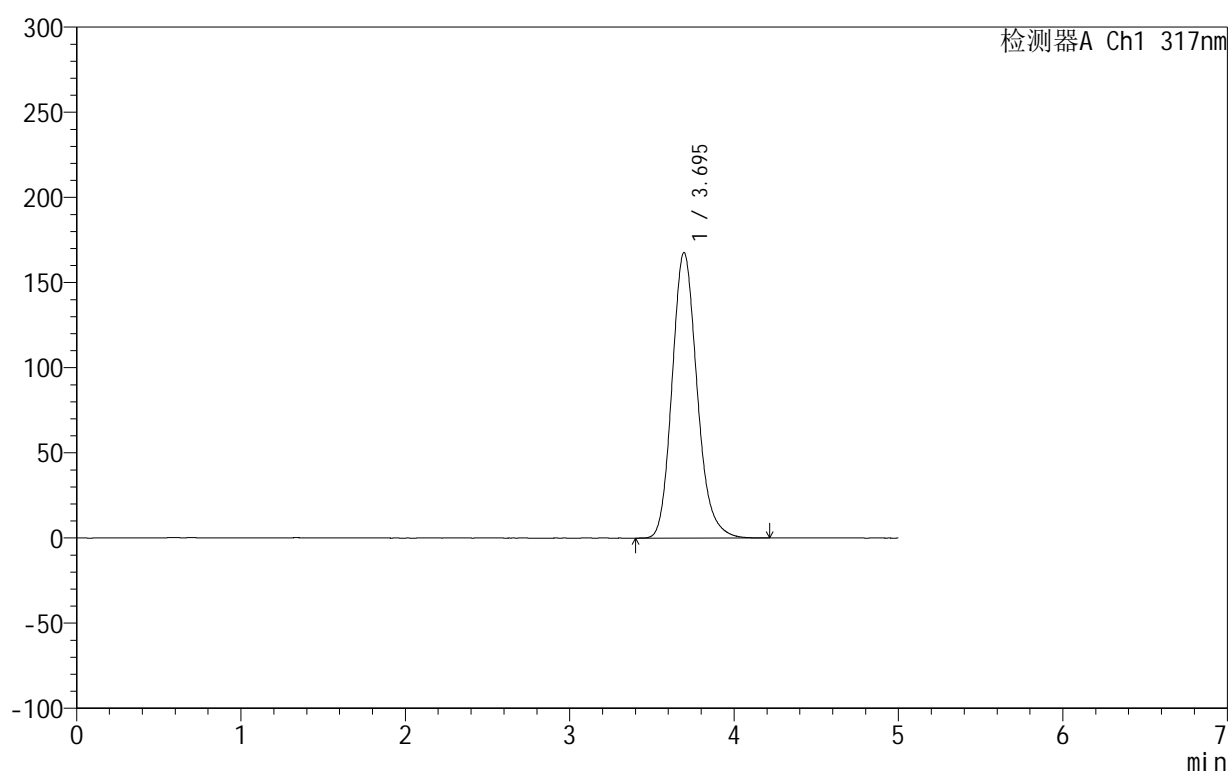

<峰表>

检测器A Ch1 317nm

峰号	保留时间	面积	面积%	高度	理论塔板数(USP)	拖尾因子	分离度(USP)
1	3.695	1771572	100.000	167676	2923	1.172	--
总计		1771572	100.000	167676			

图193 非布司他片溶出曲线测定HPLC图谱
 自制品-2024092211批(20mg规格)-shui(内含0.2%SDS)介质-
 桨法-50转-20min-片1
 供试品溶液-1

999非布司他片

<样品信息>

色谱柱:XB-C18(50mm*4.6mm,5 μ m) 流速:1.0ml/min
 柱温:40 $^{\circ}$ C 波长:317nm
 数据文件名: RCS999 - 0-56/25-1727-2 - zzp-2024092211p-20mg-rcqx-shui+0.2sdsjz-2-p2-20min.lcd
 方法文件名: RCS999 - 20241029-fbst-rcqx-FX274.lcm
 批处理文件名: RCS999 - 20241104-rcqx-FX274.lcb
 样品瓶号: 4-13
 进样体积: 20 μ l 版本号:6.115
 进样时间: 2024/11/05 05:27:37 实验者: xiechaojun
 处理时间 (V2): 2024/11/05 09:48:50 处理者: xiechaojun
 仪器型号: SHIMADZU LC-2050C(FX274)

<色谱图>

mV

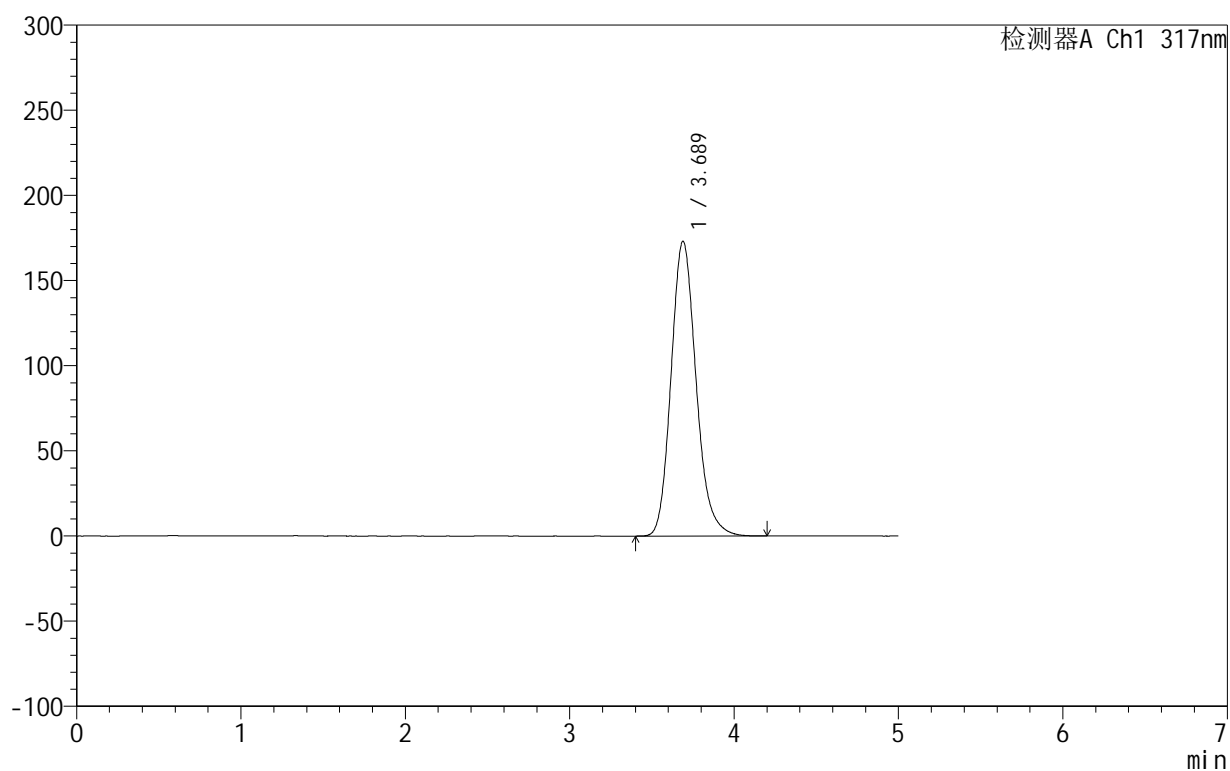

<峰表>

检测器A Ch1 317nm

峰号	保留时间	面积	面积%	高度	理论塔板数(USP)	拖尾因子	分离度(USP)
1	3.689	1830895	100.000	173153	2904	1.171	--
总计		1830895	100.000	173153			

图194 非布司他片溶出曲线测定HPLC图谱
 自制品-2024092211批(20mg规格)-shui(内含0.2%SDS)介质-
 桨法-50转-20min-片2
 供试品溶液-1

999非布司他片

<样品信息>

色谱柱:XB-C18(50mm*4.6mm,5 μ m) 流速:1.0ml/min
 柱温:40 $^{\circ}$ C 波长:317nm
 数据文件名: RCS999 - 0-56/25-1728-2 - zzp-2024092211p-20mg-rcqx-shui+0.2sdsjz-2-p3-20min.lcd
 方法文件名: RCS999 - 20241029-fbst-rcqx-FX274.lcm
 批处理文件名: RCS999 - 20241104-rcqx-FX274.lcb
 样品瓶号: 4-22
 进样体积: 20 μ l 版本号:6.115
 进样时间: 2024/11/05 05:33:00 实验者: xiechaojun
 处理时间 (V2): 2024/11/05 09:48:53 处理者: xiechaojun
 仪器型号: SHIMADZU LC-2050C(FX274)

<色谱图>

mV

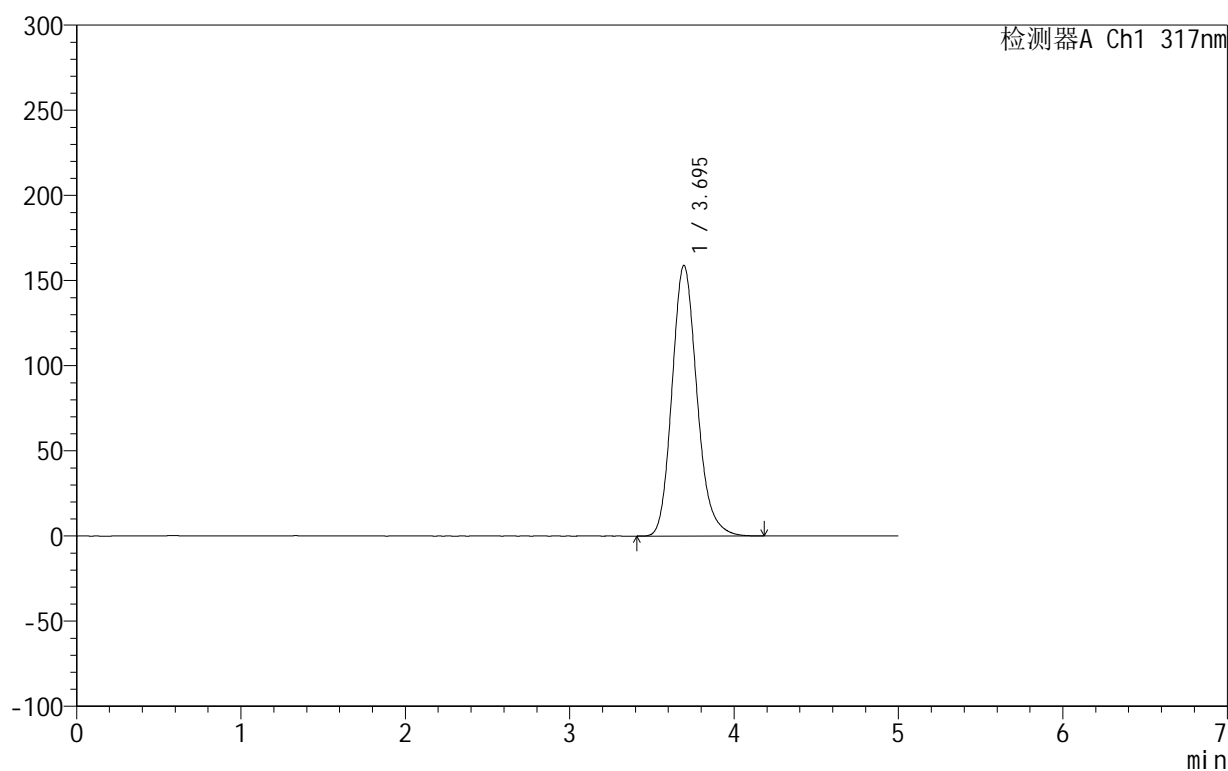

<峰表>

检测器A Ch1 317nm

峰号	保留时间	面积	面积%	高度	理论塔板数(USP)	拖尾因子	分离度(USP)
1	3.695	1674722	100.000	158849	2936	1.172	--
总计		1674722	100.000	158849			

图195 非布司他片溶出曲线测定HPLC图谱
 自制品-2024092211批(20mg规格)-shui(内含0.2%SDS)介质-
 桨法-50转-20min-片3
 供试品溶液-1

999非布司他片

<样品信息>

色谱柱:XB-C18(50mm*4.6mm,5 μ m) 流速:1.0ml/min
 柱温:40 $^{\circ}$ C 波长:317nm
 数据文件名: RCS999 - 0-56/25-1729-2 - zzp-2024092211p-20mg-rcqx-shui+0.2sdsjz-2-p4-20min.lcd
 方法文件名: RCS999 - 20241029-fbst-rcqx-FX274.lcm
 批处理文件名: RCS999 - 20241104-rcqx-FX274.lcb
 样品瓶号: 4-31
 进样体积: 20 μ l 版本号:6.115
 进样时间: 2024/11/05 05:38:24 实验者: xiechaojun
 处理时间 (V2): 2024/11/05 09:48:56 处理者: xiechaojun
 仪器型号: SHIMADZU LC-2050C(FX274)

<色谱图>

mV

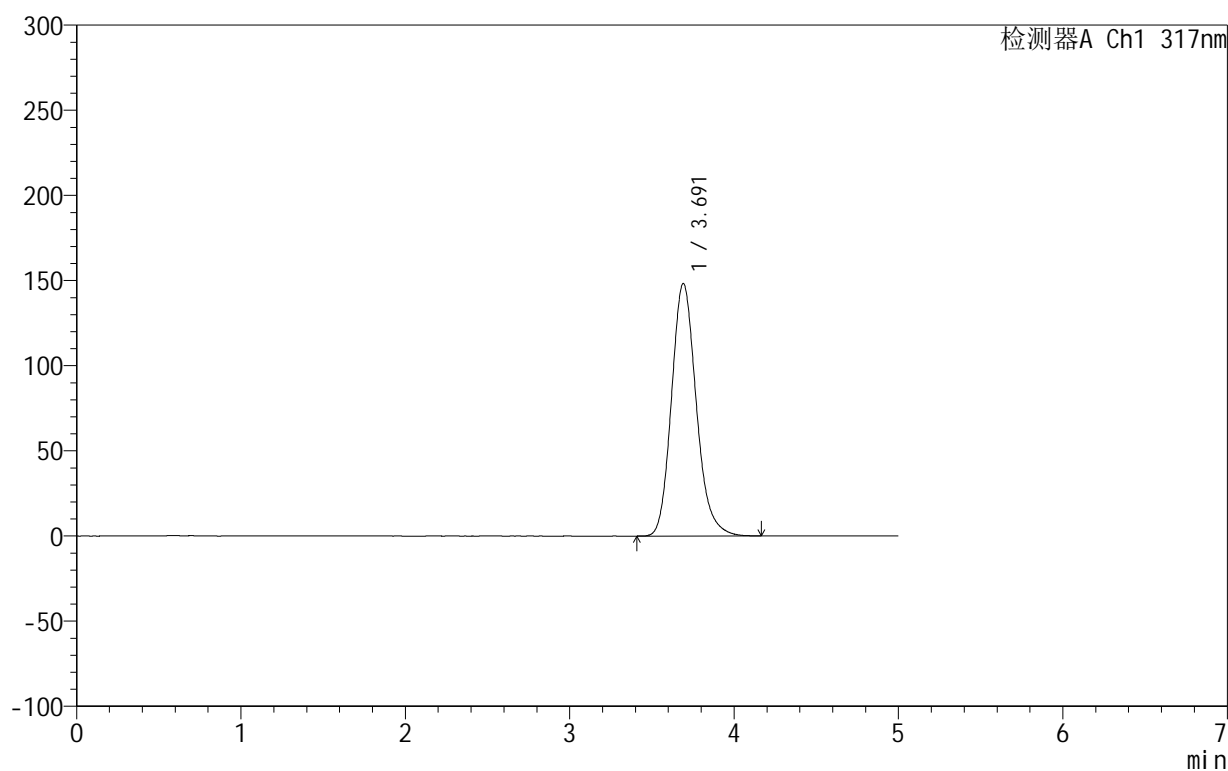

<峰表>

检测器A Ch1 317nm

峰号	保留时间	面积	面积%	高度	理论塔板数(USP)	拖尾因子	分离度(USP)
1	3.691	1554033	100.000	148244	2964	1.172	--
总计		1554033	100.000	148244			

图196 非布司他片溶出曲线测定HPLC图谱
 自制品-2024092211批(20mg规格)-shui(内含0.2%SDS)介质-
 桨法-50转-20min-片4
 供试品溶液-1

999非布司他片

<样品信息>

色谱柱:XB-C18(50mm*4.6mm,5 μ m) 流速:1.0ml/min
 柱温:40 $^{\circ}$ C 波长:317nm
 数据文件名: RCS999 - 0-56/25-1730-2 - zzp-2024092211p-20mg-rcqx-shui+0.2sdsjz-2-p5-20min.lcd
 方法文件名: RCS999 - 20241029-fbst-rcqx-FX274.lcm
 批处理文件名: RCS999 - 20241104-rcqx-FX274.lcb
 样品瓶号: 4-40
 进样体积: 20 μ l 版本号:6.115
 进样时间: 2024/11/05 05:43:48 实验者: xiechaojun
 处理时间 (V2): 2024/11/05 09:48:59 处理者: xiechaojun
 仪器型号: SHIMADZU LC-2050C(FX274)

<色谱图>

mV

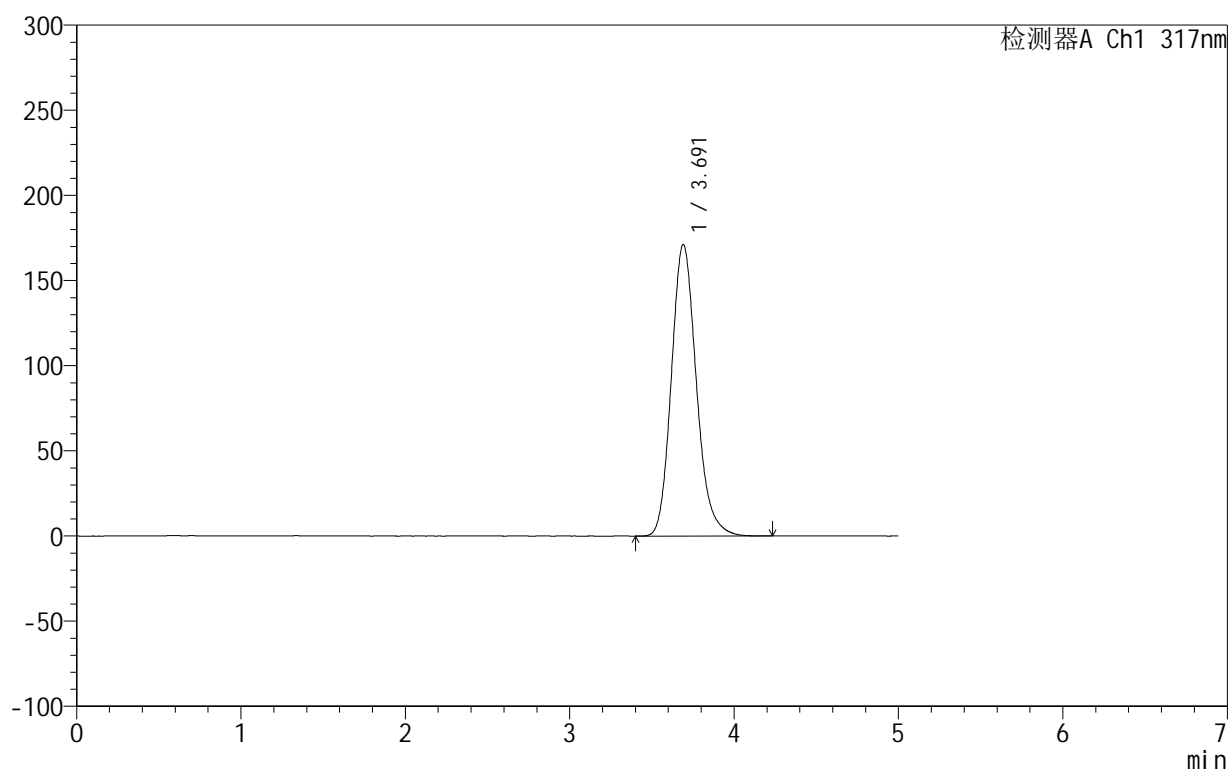

<峰表>

检测器A Ch1 317nm

峰号	保留时间	面积	面积%	高度	理论塔板数(USP)	拖尾因子	分离度(USP)
1	3.691	1809705	100.000	171151	2913	1.172	--
总计		1809705	100.000	171151			

图197 非布司他片溶出曲线测定HPLC图谱
 自制品-2024092211批(20mg规格)-shui(内含0.2%SDS)介质-
 桨法-50转-20min-片5
 供试品溶液-1

999非布司他片

<样品信息>

色谱柱:XB-C18(50mm*4.6mm,5 μ m) 流速:1.0ml/min
 柱温:40 $^{\circ}$ C 波长:317nm
 数据文件名: RCS999 - 0-56/25-1731-2 - zzp-2024092211p-20mg-rcqx-shui+0.2sdsjz-2-p6-20min.lcd
 方法文件名: RCS999 - 20241029-fbst-rcqx-FX274.lcm
 批处理文件名: RCS999 - 20241104-rcqx-FX274.lcb
 样品瓶号: 4-49
 进样体积: 20 μ l 版本号:6.115
 进样时间: 2024/11/05 05:49:11 实验者: xiechaojun
 处理时间 (V2): 2024/11/05 09:49:01 处理者: xiechaojun
 仪器型号: SHIMADZU LC-2050C(FX274)

<色谱图>

mV

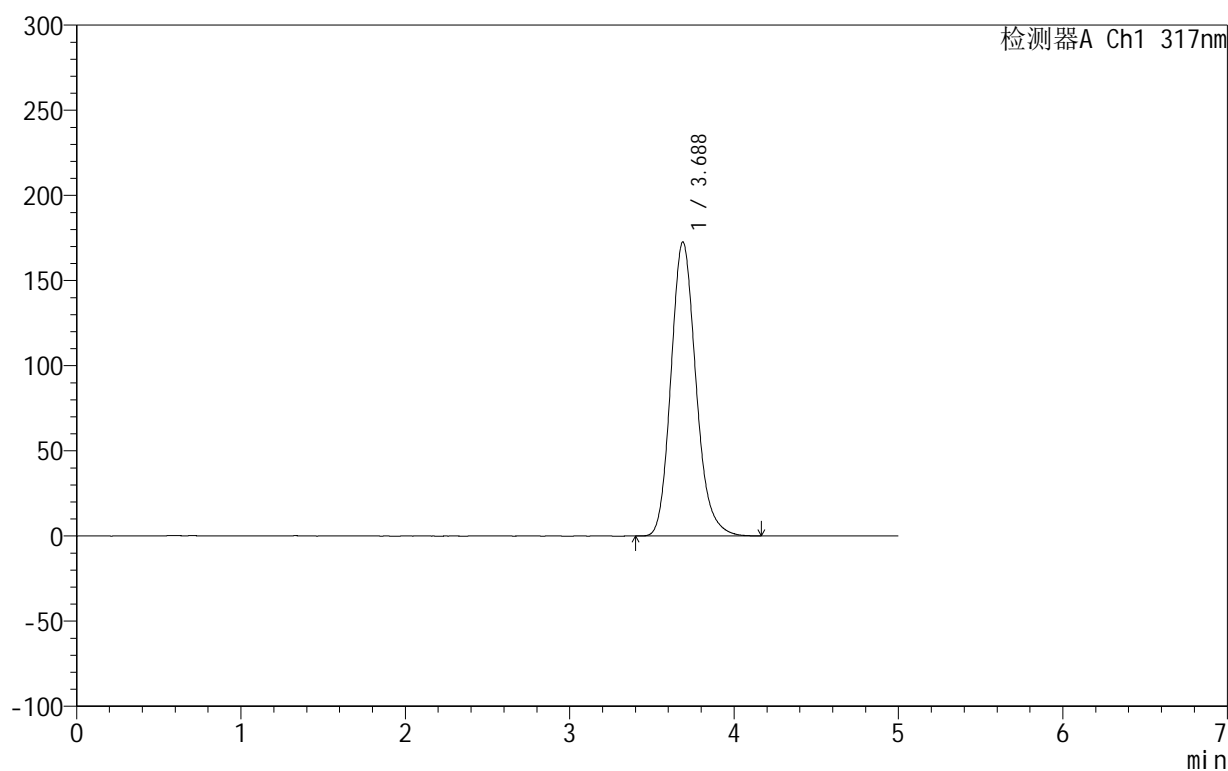

<峰表>

检测器A Ch1 317nm

峰号	保留时间	面积	面积%	高度	理论塔板数(USP)	拖尾因子	分离度(USP)
1	3.688	1823456	100.000	172684	2909	1.171	--
总计		1823456	100.000	172684			

图198 非布司他片溶出曲线测定HPLC图谱
 自制品-2024092211批(20mg规格)-shui(内含0.2%SDS)介质-
 桨法-50转-20min-片6
 供试品溶液-1

999非布司他片

<样品信息>

色谱柱:XB-C18(50mm*4.6mm,5 μ m) 流速:1.0ml/min
 柱温:40 $^{\circ}$ C 波长:317nm
 数据文件名: RCS999 - 0-56/25-1732-2 - zzp-2024092211p-20mg-rcqx-shui+0.2sdsjz-2-p1-30min.lcd
 方法文件名: RCS999 - 20241029-fbst-rcqx-FX274.lcm
 批处理文件名: RCS999 - 20241104-rcqx-FX274.lcb
 样品瓶号: 4-5
 进样体积: 20 μ l 版本号:6.115
 进样时间: 2024/11/05 05:54:34 实验者: xiechaojun
 处理时间 (V2): 2024/11/05 09:49:04 处理者: xiechaojun
 仪器型号: SHIMADZU LC-2050C(FX274)

<色谱图>

mV

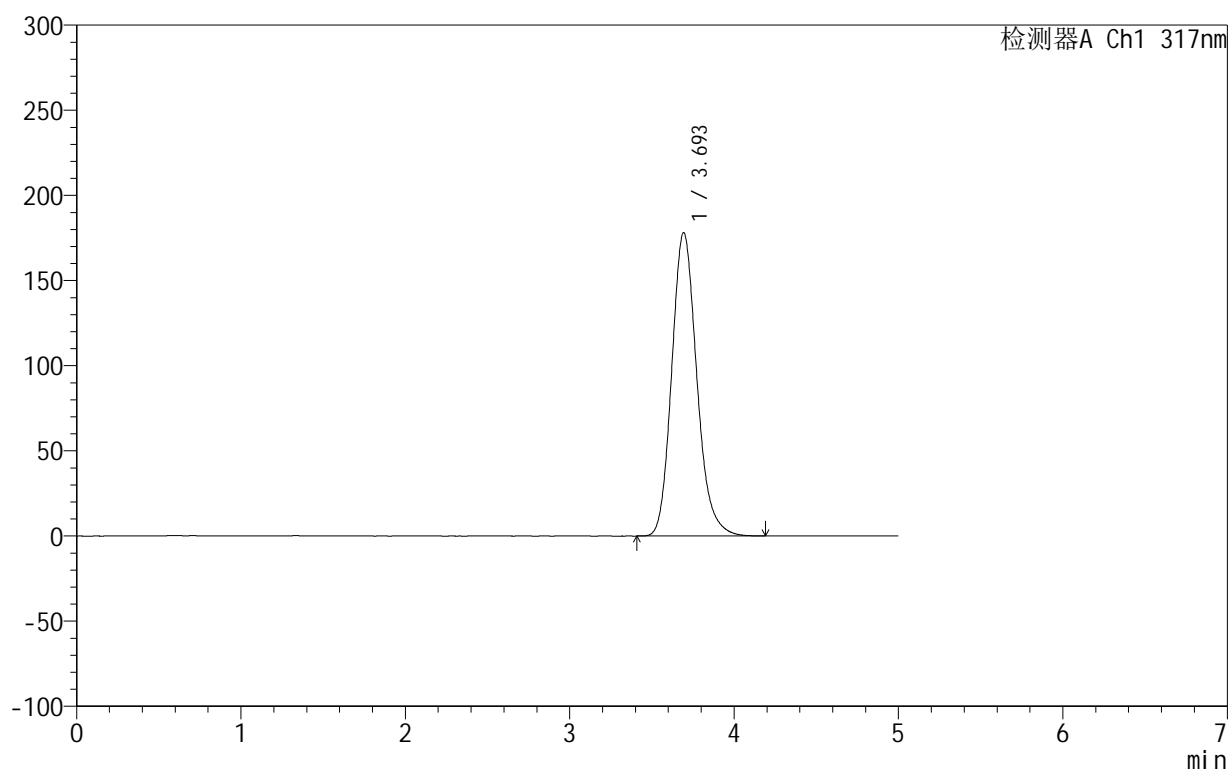

<峰表>

检测器A Ch1 317nm

峰号	保留时间	面积	面积%	高度	理论塔板数(USP)	拖尾因子	分离度(USP)
1	3.693	1887008	100.000	177920	2903	1.172	--
总计		1887008	100.000	177920			

图199 非布司他片溶出曲线测定HPLC图谱
 自制品-2024092211批(20mg规格)-shui(内含0.2%SDS)介质-
 桨法-50转-30min-片1
 供试品溶液-1



999非布司他片

<样品信息>

色谱柱:XB-C18(50mm*4.6mm,5μm) 流速:1.0ml/min
 柱温:40°C 波长:317nm
 数据文件名: RCS999 - 0-56/25-1733-2 - zzp-2024092211p-20mg-rcqx-shui+0.2sdsjz-2-p2-30min.lcd
 方法文件名: RCS999 - 20241029-fbst-rcqx-FX274.lcm
 批处理文件名: RCS999 - 20241104-rcqx-FX274.lcb
 样品瓶号: 4-14
 进样体积: 20 μl 版本号:6.115
 进样时间: 2024/11/05 05:59:58 实验者: xiechaojun
 处理时间 (V2): 2024/11/05 09:49:07 处理者: xiechaojun
 仪器型号: SHIMADZU LC-2050C(FX274)

<色谱图>

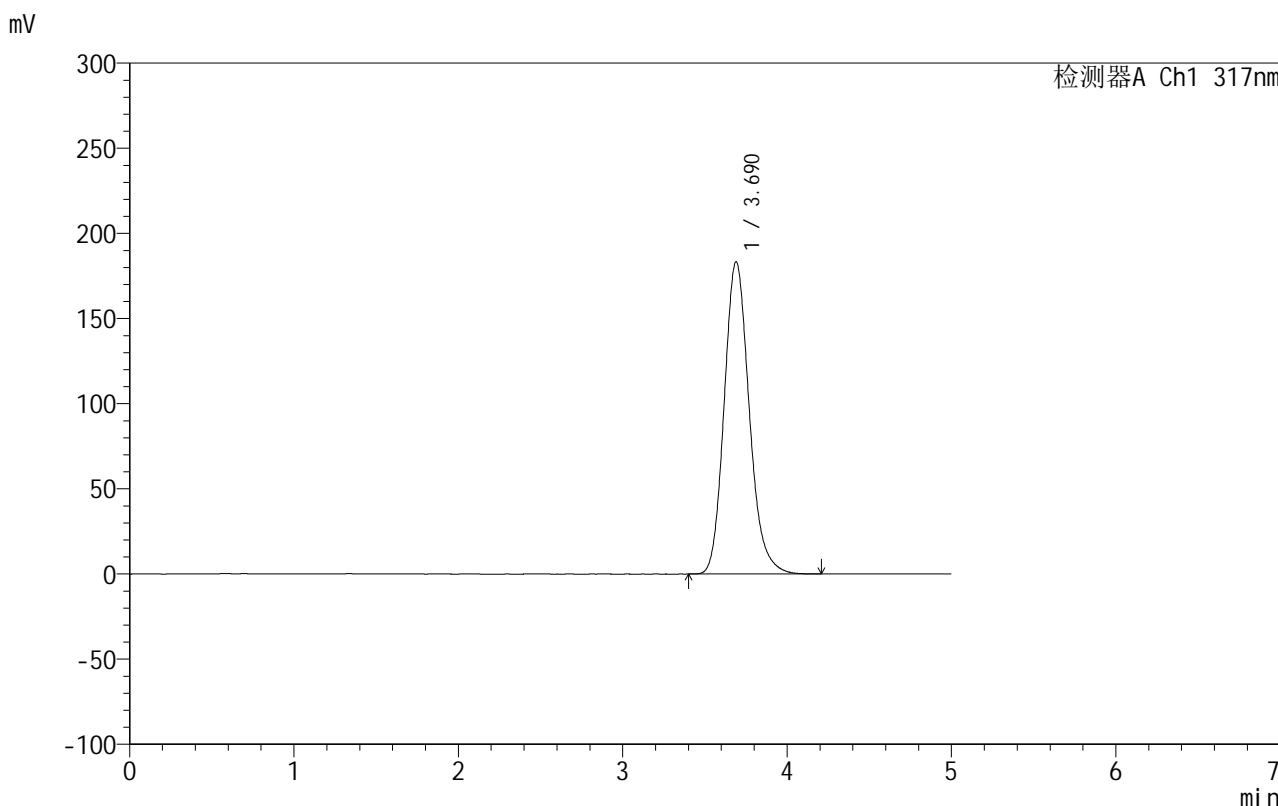

<峰表>

检测器A Ch1 317nm

峰号	保留时间	面积	面积%	高度	理论塔板数(USP)	拖尾因子	分离度(USP)
1	3.690	1942777	100.000	183388	2895	1.170	--
总计		1942777	100.000	183388			

图200 非布司他片溶出曲线测定HPLC图谱
 自制品-2024092211批(20mg规格)-shui(内含0.2%SDS)介质-
 桨法-50转-30min-片2
 供试品溶液-1

999非布司他片

<样品信息>

色谱柱:XB-C18(50mm*4.6mm,5 μ m) 流速:1.0ml/min
 柱温:40 $^{\circ}$ C 波长:317nm
 数据文件名: RCS999 - 0-56/25-1734-2 - zzp-2024092211p-20mg-rcqx-shui+0.2sdsjz-2-p3-30min.lcd
 方法文件名: RCS999 - 20241029-fbst-rcqx-FX274.lcm
 批处理文件名: RCS999 - 20241104-rcqx-FX274.lcb
 样品瓶号: 4-23
 进样体积: 20 μ l 版本号:6.115
 进样时间: 2024/11/05 06:05:23 实验者: xiechaojun
 处理时间 (V2): 2024/11/05 09:49:11 处理者: xiechaojun
 仪器型号: SHIMADZU LC-2050C(FX274)

<色谱图>

mV

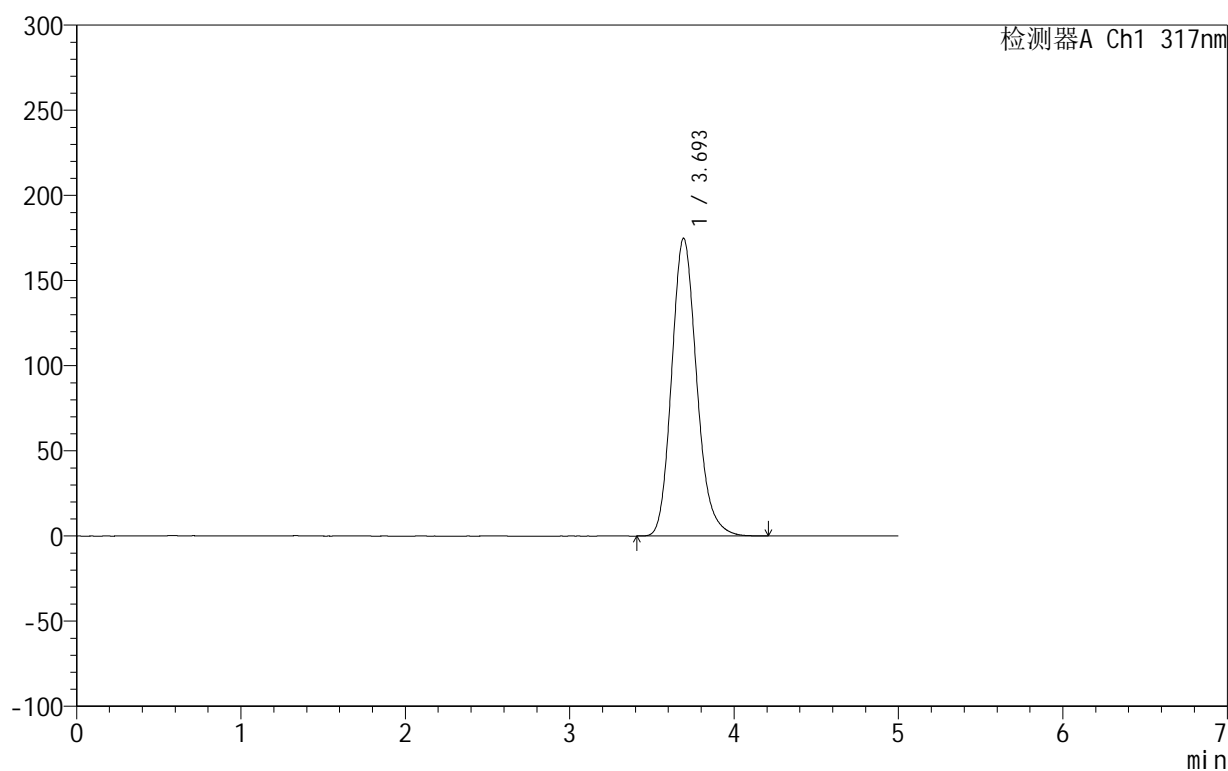

<峰表>

检测器A Ch1 317nm

峰号	保留时间	面积	面积%	高度	理论塔板数(USP)	拖尾因子	分离度(USP)
1	3.693	1850799	100.000	174574	2904	1.172	--
总计		1850799	100.000	174574			



999非布司他片

<样品信息>

色谱柱:XB-C18(50mm*4.6mm,5μm) 流速:1.0ml/min
 柱温:40°C 波长:317nm
 数据文件名: RCS999 - 0-56/25-1735-2 - zzp-2024092211p-20mg-rcqx-shui+0.2sdsjz-2-p4-30min.lcd
 方法文件名: RCS999 - 20241029-fbst-rcqx-FX274.lcm
 批处理文件名: RCS999 - 20241104-rcqx-FX274.lcb
 样品瓶号: 4-32
 进样体积: 20 μl 版本号:6.115
 进样时间: 2024/11/05 06:10:46 实验者: xiechaojun
 处理时间 (V2): 2024/11/05 09:49:13 处理者: xiechaojun
 仪器型号: SHIMADZU LC-2050C(FX274)

<色谱图>

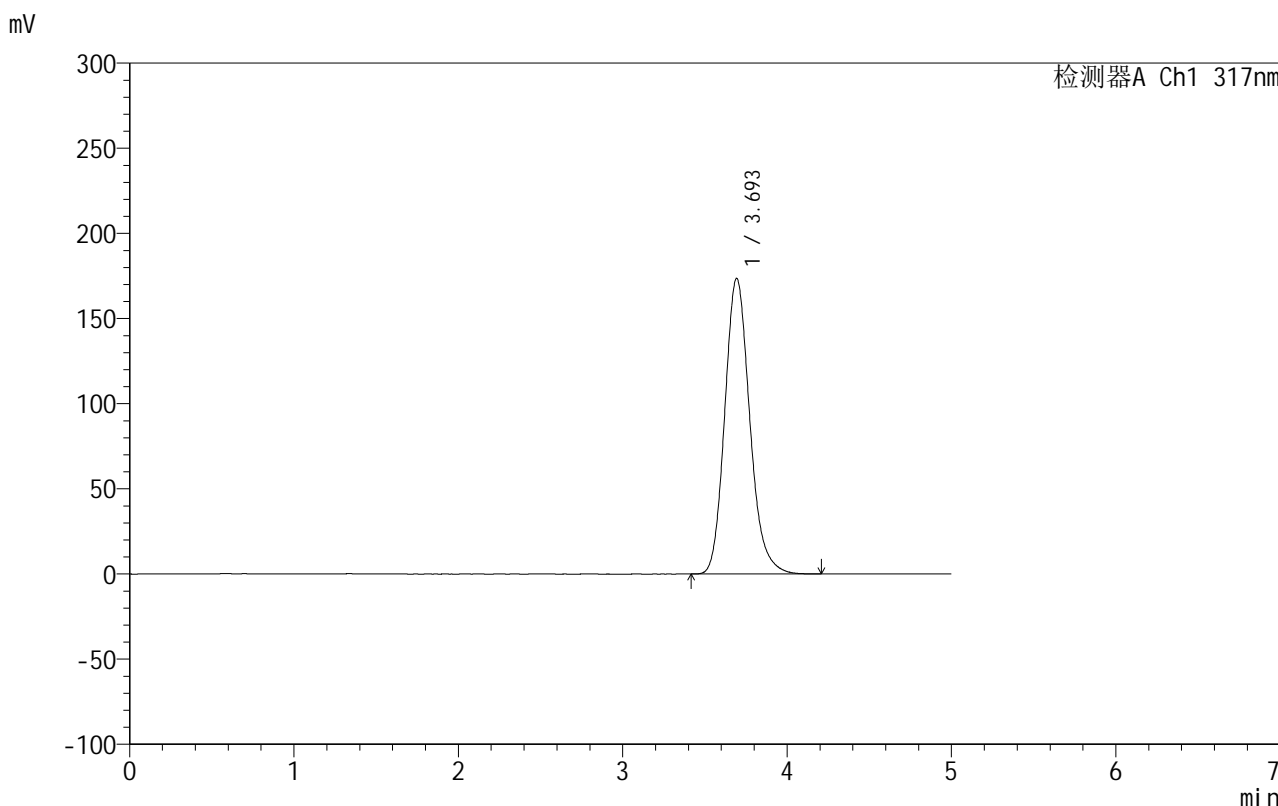

<峰表>

检测器A Ch1 317nm

峰号	保留时间	面积	面积%	高度	理论塔板数(USP)	拖尾因子	分离度(USP)
1	3.693	1833797	100.000	173373	2919	1.171	--
总计		1833797	100.000	173373			

图202 非布司他片溶出曲线测定HPLC图谱
 自制品-2024092211批(20mg规格)-shui(内含0.2%SDS)介质-
 桨法-50转-30min-片4
 供试品溶液-1

999非布司他片

<样品信息>

色谱柱:XB-C18(50mm*4.6mm,5 μ m) 流速:1.0ml/min
 柱温:40 $^{\circ}$ C 波长:317nm
 数据文件名: RCS999 - 0-56/25-1736-2 - zzp-2024092211p-20mg-rcqx-shui+0.2sdsjz-2-p5-30min.lcd
 方法文件名: RCS999 - 20241029-fbst-rcqx-FX274.lcm
 批处理文件名: RCS999 - 20241104-rcqx-FX274.lcb
 样品瓶号: 4-41
 进样体积: 20 μ l 版本号:6.115
 进样时间: 2024/11/05 06:16:09 实验者: xiechaojun
 处理时间 (V2): 2024/11/05 09:49:16 处理者: xiechaojun
 仪器型号: SHIMADZU LC-2050C(FX274)

<色谱图>

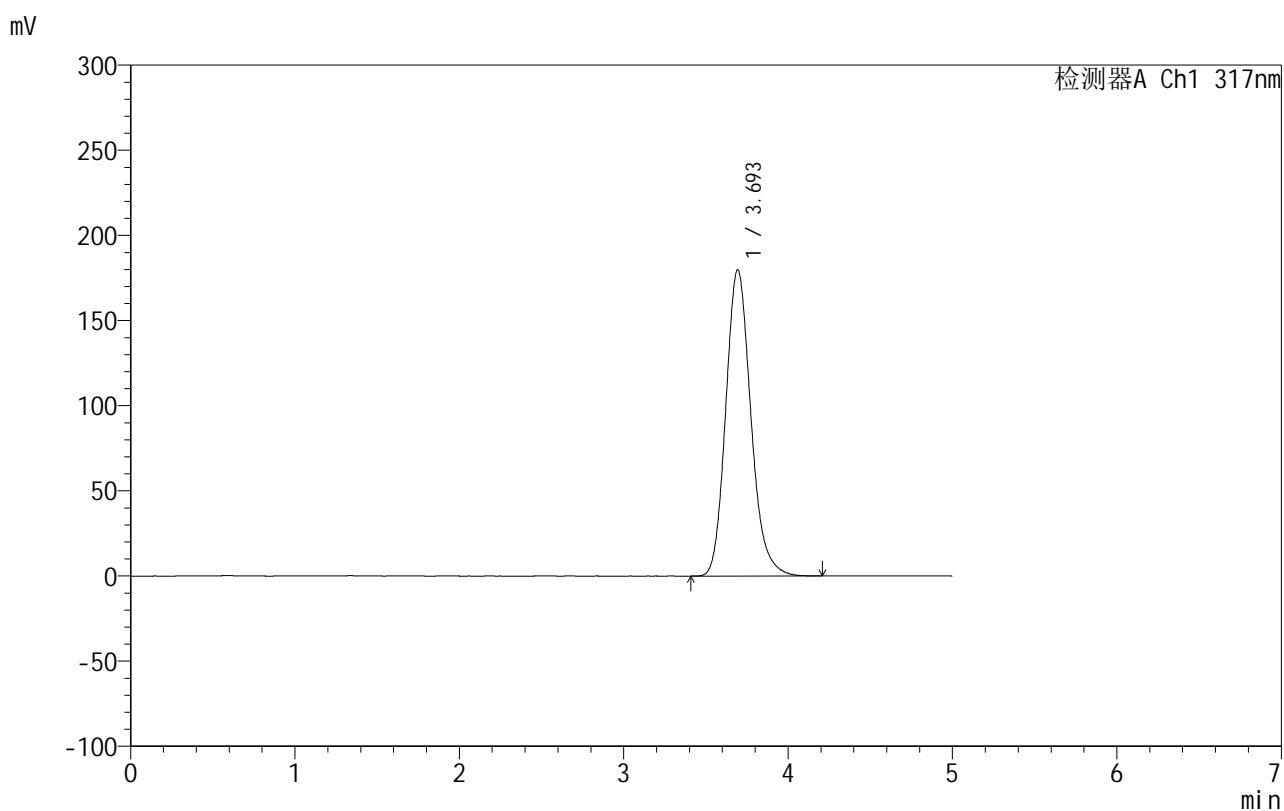

<峰表>

检测器A Ch1 317nm

峰号	保留时间	面积	面积%	高度	理论塔板数(USP)	拖尾因子	分离度(USP)
1	3.693	1908083	100.000	179626	2892	1.172	--
总计		1908083	100.000	179626			



999非布司他片

<样品信息>

色谱柱:XB-C18(50mm*4.6mm,5μm) 流速:1.0ml/min
 柱温:40°C 波长:317nm
 数据文件名: RCS999 - 0-56/25-1737-2 - zzp-2024092211p-20mg-rcqx-shui+0.2sdsjz-2-p6-30min.lcd
 方法文件名: RCS999 - 20241029-fbst-rcqx-FX274.lcm
 批处理文件名: RCS999 - 20241104-rcqx-FX274.lcb
 样品瓶号: 4-50
 进样体积: 20 μl 版本号:6.115
 进样时间: 2024/11/05 06:21:33 实验者: xiechaojun
 处理时间 (V2): 2024/11/05 09:49:19 处理者: xiechaojun
 仪器型号: SHIMADZU LC-2050C(FX274)

<色谱图>

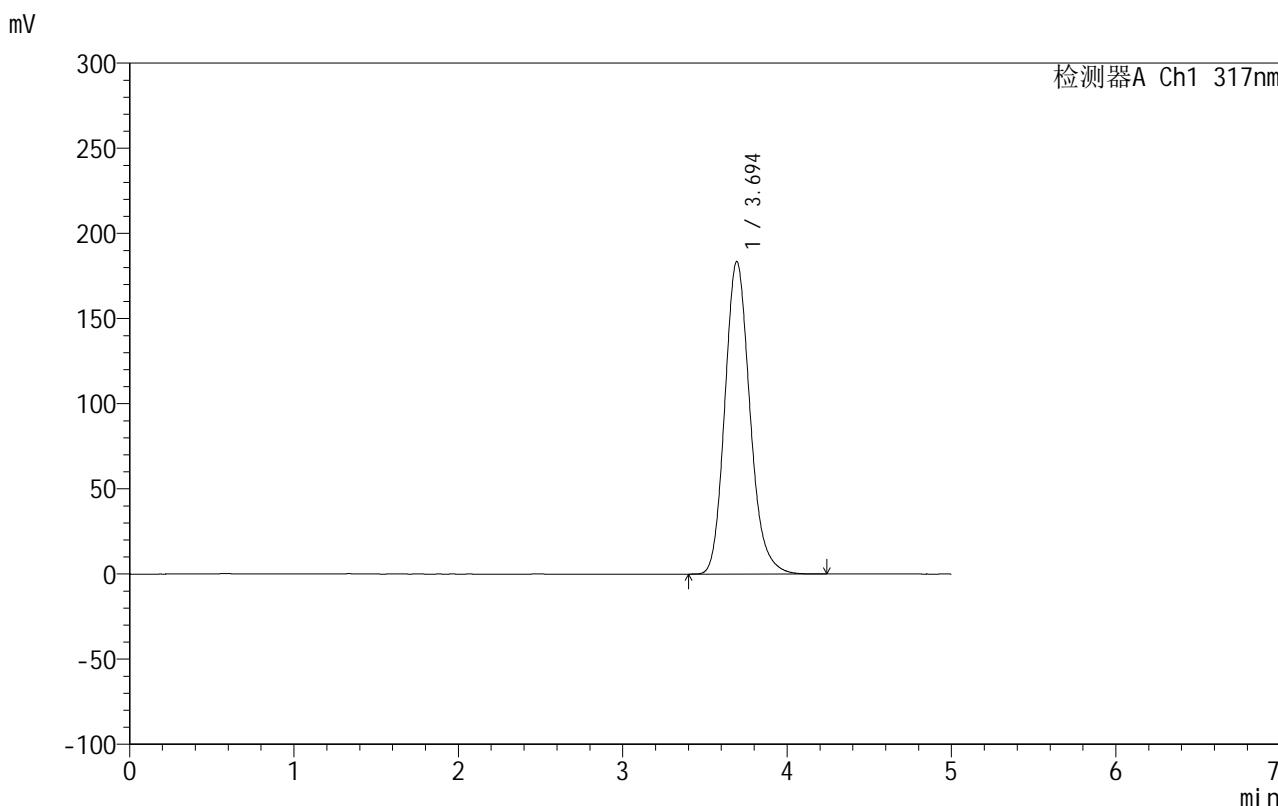

<峰表>

检测器A Ch1 317nm

峰号	保留时间	面积	面积%	高度	理论塔板数(USP)	拖尾因子	分离度(USP)
1	3.694	1945542	100.000	183396	2897	1.171	--
总计		1945542	100.000	183396			

图204 非布司他片溶出曲线测定HPLC图谱
 自制品-2024092211批(20mg规格)-shui(内含0.2%SDS)介质-
 桨法-50转-30min-片6
 供试品溶液-1

999非布司他片

<样品信息>

色谱柱:XB-C18(50mm*4.6mm,5 μ m) 流速:1.0ml/min
 柱温:40 $^{\circ}$ C 波长:317nm
 数据文件名: RCS999 - 0-56/25-1738-2 - zzp-2024092211p-20mg-rcqx-shui+0.2sdsjz-2-p1-45min.lcd
 方法文件名: RCS999 - 20241029-fbst-rcqx-FX274.lcm
 批处理文件名: RCS999 - 20241104-rcqx-FX274.lcb
 样品瓶号: 4-6
 进样体积: 20 μ l 版本号:6.115
 进样时间: 2024/11/05 06:26:57 实验者: xiechaojun
 处理时间 (V2): 2024/11/05 09:49:22 处理者: xiechaojun
 仪器型号: SHIMADZU LC-2050C(FX274)

<色谱图>

mV

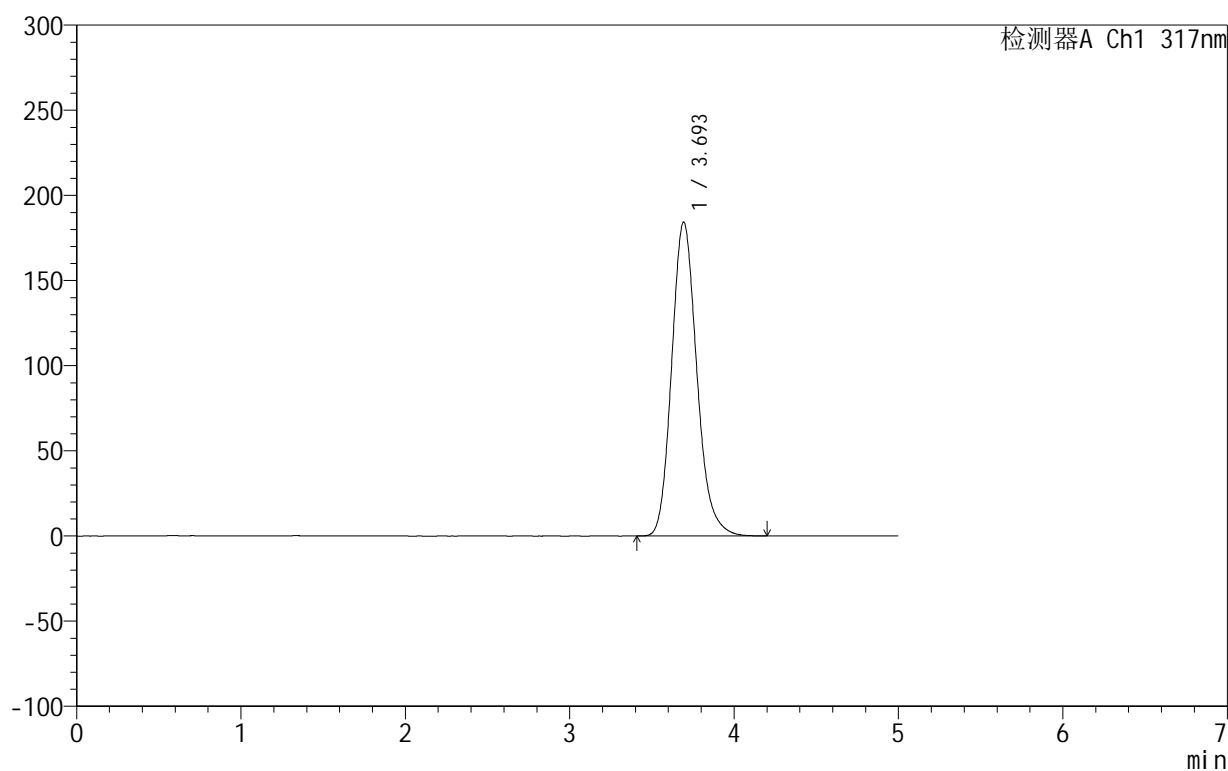

<峰表>

检测器A Ch1 317nm

峰号	保留时间	面积	面积%	高度	理论塔板数(USP)	拖尾因子	分离度(USP)
1	3.693	1958221	100.000	184051	2880	1.171	--
总计		1958221	100.000	184051			



999非布司他片

<样品信息>

色谱柱:XB-C18(50mm*4.6mm,5μm) 流速:1.0ml/min
 柱温:40°C 波长:317nm
 数据文件名: RCS999 - 0-56/25-1739-2 - zzp-2024092211p-20mg-rcqx-shui+0.2sdsjz-2-p2-45min.lcd
 方法文件名: RCS999 - 20241029-fbst-rcqx-FX274.lcm
 批处理文件名: RCS999 - 20241104-rcqx-FX274.lcb
 样品瓶号: 4-15
 进样体积: 20 μl 版本号:6.115
 进样时间: 2024/11/05 06:32:21 实验者: xiechaojun
 处理时间 (V2): 2024/11/05 09:49:24 处理者: xiechaojun
 仪器型号: SHIMADZU LC-2050C(FX274)

<色谱图>

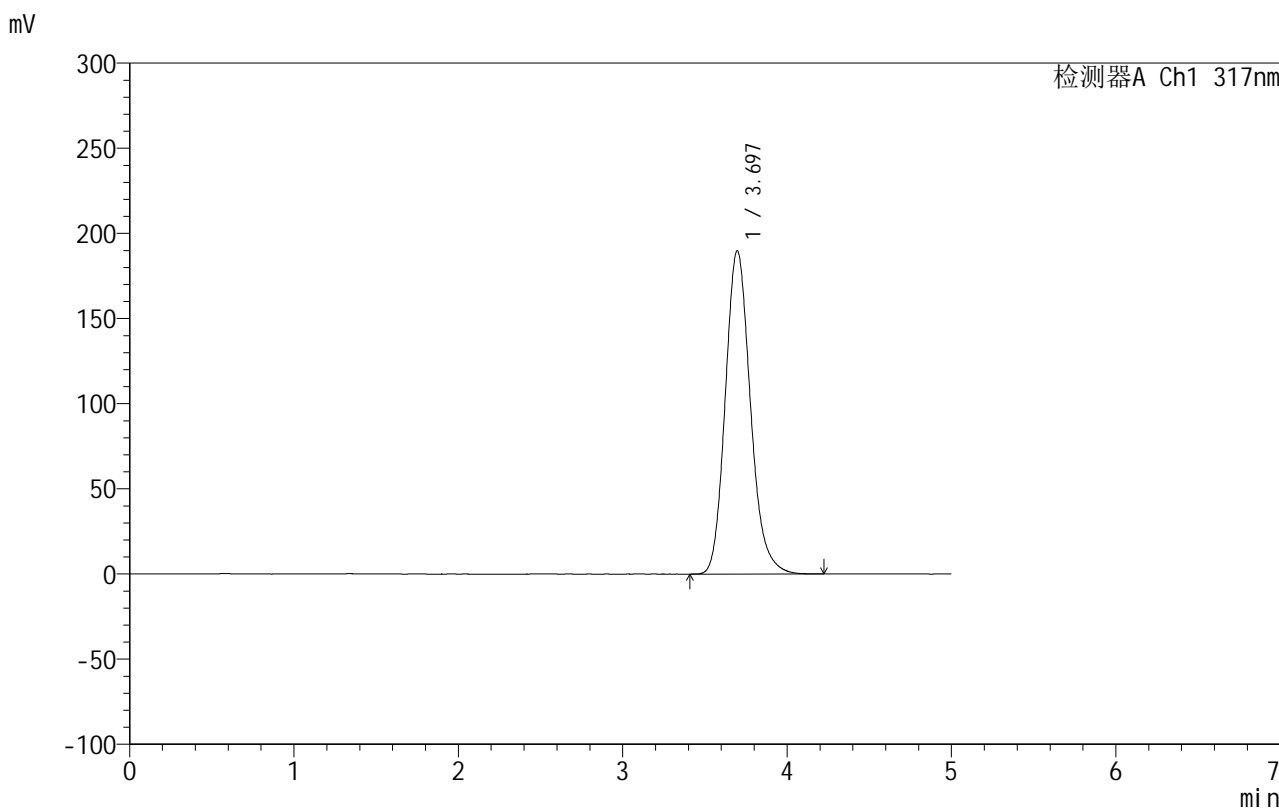

<峰表>

检测器A Ch1 317nm

峰号	保留时间	面积	面积%	高度	理论塔板数(USP)	拖尾因子	分离度(USP)
1	3.697	2016524	100.000	189884	2888	1.170	--
总计		2016524	100.000	189884			

图206 非布司他片溶出曲线测定HPLC图谱
 自制品-2024092211批(20mg规格)-shui(内含0.2%SDS)介质-
 桨法-50转-45min-片2
 供试品溶液-1



999非布司他片

<样品信息>

色谱柱:XB-C18(50mm*4.6mm,5μm) 流速:1.0ml/min
 柱温:40°C 波长:317nm
 数据文件名: RCS999 - 0-56/25-1740-2 - zzp-2024092211p-20mg-rcqx-shui+0.2sdsjz-2-p3-45min.lcd
 方法文件名: RCS999 - 20241029-fbst-rcqx-FX274.lcm
 批处理文件名: RCS999 - 20241104-rcqx-FX274.lcb
 样品瓶号: 4-24
 进样体积: 20 μl 版本号:6.115
 进样时间: 2024/11/05 06:37:45 实验者: xiechaojun
 处理时间 (V2): 2024/11/05 09:49:27 处理者: xiechaojun
 仪器型号: SHIMADZU LC-2050C(FX274)

<色谱图>

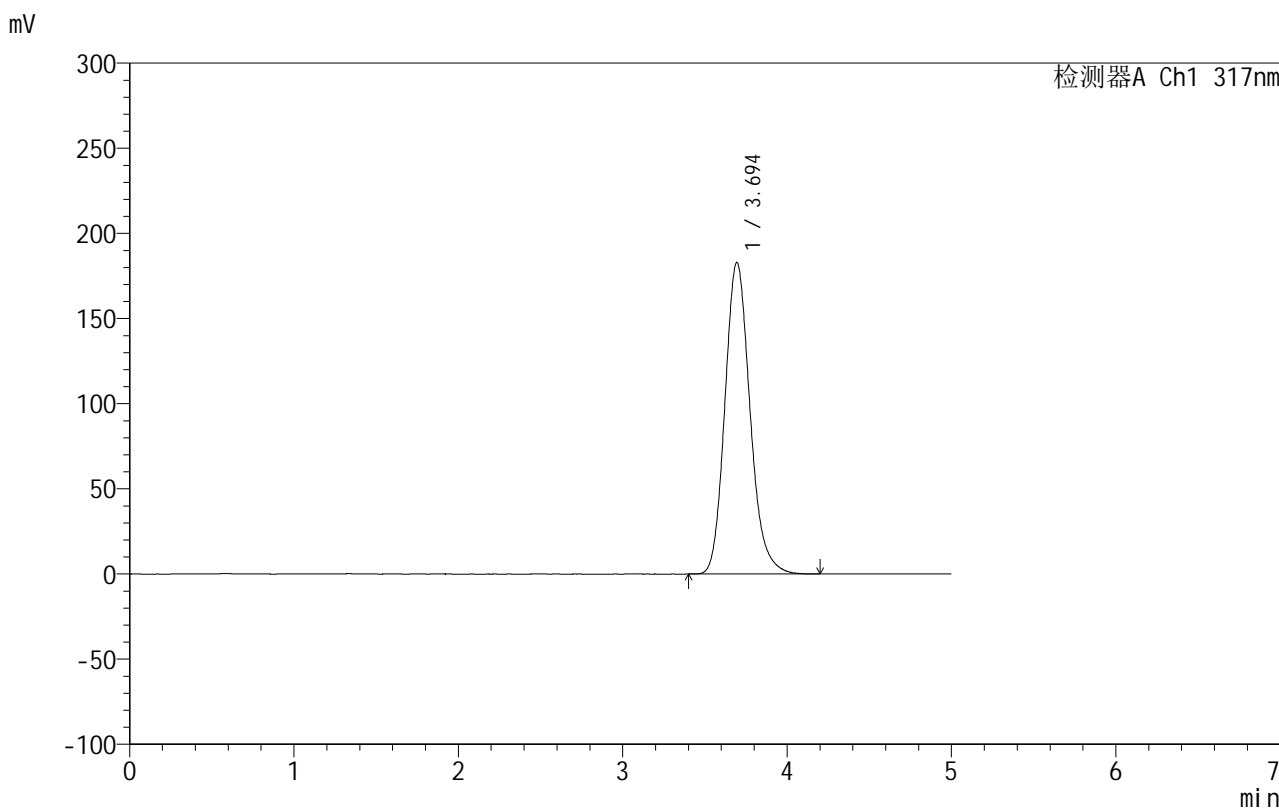

<峰表>

检测器A Ch1 317nm

峰号	保留时间	面积	面积%	高度	理论塔板数(USP)	拖尾因子	分离度(USP)
1	3.694	1942798	100.000	182874	2885	1.170	--
总计		1942798	100.000	182874			

图207 非布司他片溶出曲线测定HPLC图谱
 自制品-2024092211批(20mg规格)-shui(内含0.2%SDS)介质-
 桨法-50转-45min-片3
 供试品溶液-1

999非布司他片

<样品信息>

色谱柱:XB-C18(50mm*4.6mm,5 μ m) 流速:1.0ml/min
 柱温:40 $^{\circ}$ C 波长:317nm
 数据文件名: RCS999 - 0-56/25-1741-2 - zzp-2024092211p-20mg-rcqx-shui+0.2sdsjz-2-p4-45min.lcd
 方法文件名: RCS999 - 20241029-fbst-rcqx-FX274.lcm
 批处理文件名: RCS999 - 20241104-rcqx-FX274.lcb
 样品瓶号: 4-33
 进样体积: 20 μ l 版本号:6.115
 进样时间: 2024/11/05 06:43:08 实验者: xiechaojun
 处理时间(V2): 2024/11/05 09:49:30 处理者: xiechaojun
 仪器型号: SHIMADZU LC-2050C(FX274)

<色谱图>

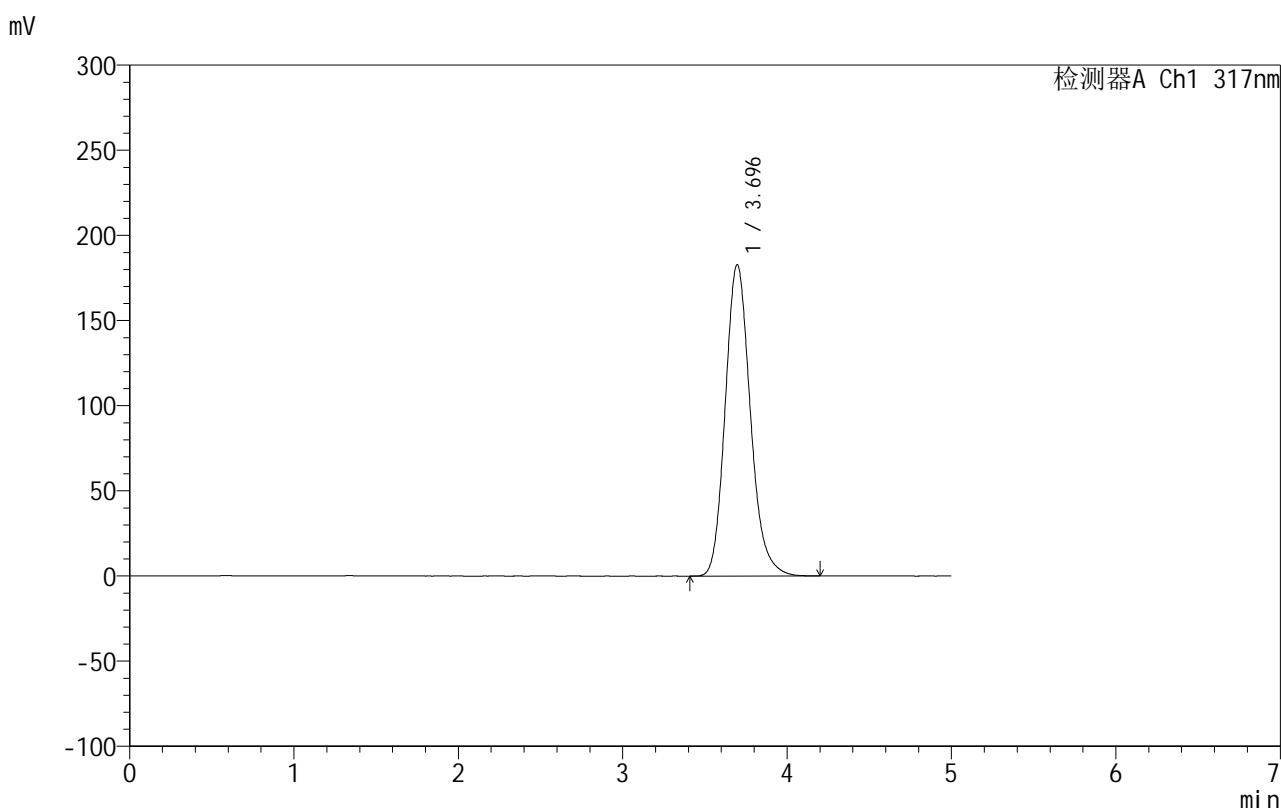

<峰表>

检测器A Ch1 317nm

峰号	保留时间	面积	面积%	高度	理论塔板数(USP)	拖尾因子	分离度(USP)
1	3.696	1942379	100.000	182913	2888	1.170	--
总计		1942379	100.000	182913			

999非布司他片

<样品信息>

色谱柱:XB-C18(50mm*4.6mm,5 μ m) 流速:1.0ml/min
 柱温:40 $^{\circ}$ C 波长:317nm
 数据文件名: RCS999 - 0-56/25-1742-2 - zzp-2024092211p-20mg-rcqx-shui+0.2sdsjz-2-p5-45min.lcd
 方法文件名: RCS999 - 20241029-fbst-rcqx-FX274.lcm
 批处理文件名: RCS999 - 20241104-rcqx-FX274.lcb
 样品瓶号: 4-42
 进样体积: 20 μ l 版本号:6.115
 进样时间: 2024/11/05 06:48:32 实验者: xiechaojun
 处理时间 (V2): 2024/11/05 09:49:33 处理者: xiechaojun
 仪器型号: SHIMADZU LC-2050C(FX274)

<色谱图>

mV

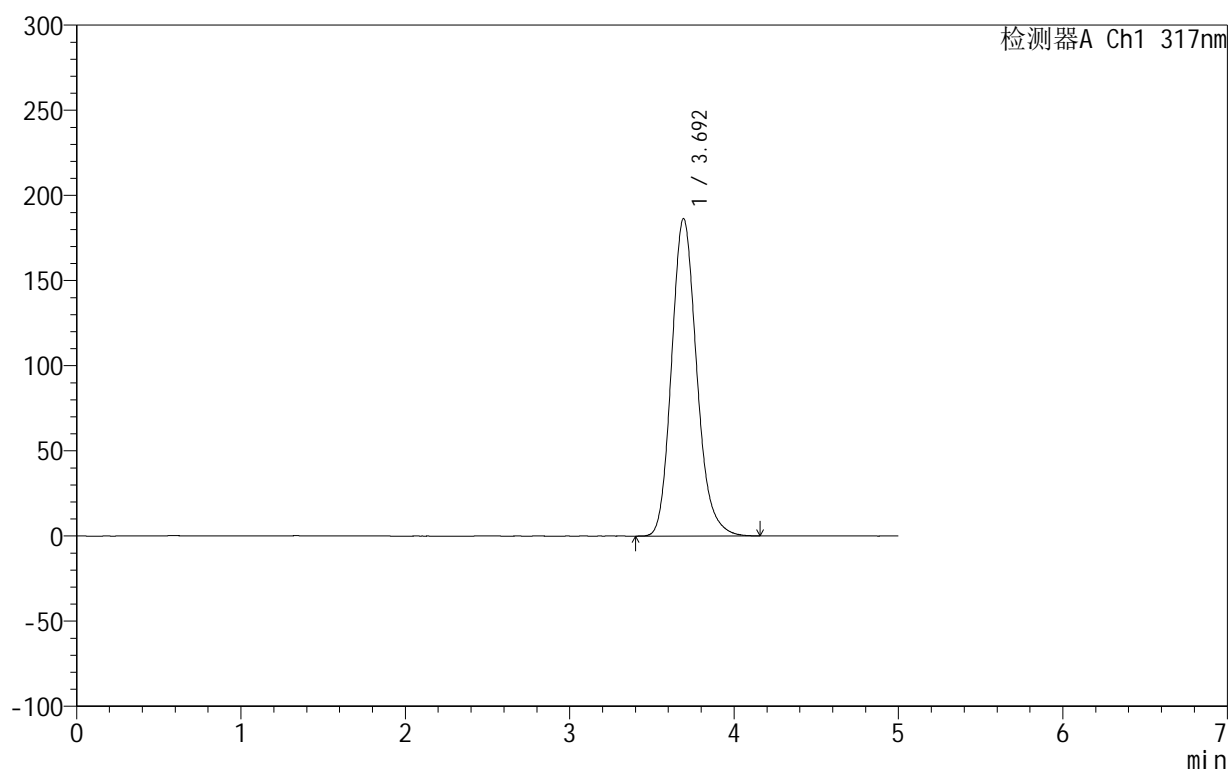

<峰表>

检测器A Ch1 317nm

峰号	保留时间	面积	面积%	高度	理论塔板数(USP)	拖尾因子	分离度(USP)
1	3.692	1979667	100.000	186150	2880	1.170	--
总计		1979667	100.000	186150			



999非布司他片

<样品信息>

色谱柱:XB-C18(50mm*4.6mm,5μm) 流速:1.0ml/min
 柱温:40°C 波长:317nm
 数据文件名: RCS999 - 0-56/25-1743-2 - zzp-2024092211p-20mg-rcqx-shui+0.2sdsjz-2-p6-45min.lcd
 方法文件名: RCS999 - 20241029-fbst-rcqx-FX274.lcm
 批处理文件名: RCS999 - 20241104-rcqx-FX274.lcb
 样品瓶号: 4-51
 进样体积: 20 μl 版本号:6.115
 进样时间: 2024/11/05 06:53:56 实验者: xiechaojun
 处理时间 (V2): 2024/11/05 09:49:35 处理者: xiechaojun
 仪器型号: SHIMADZU LC-2050C(FX274)

<色谱图>

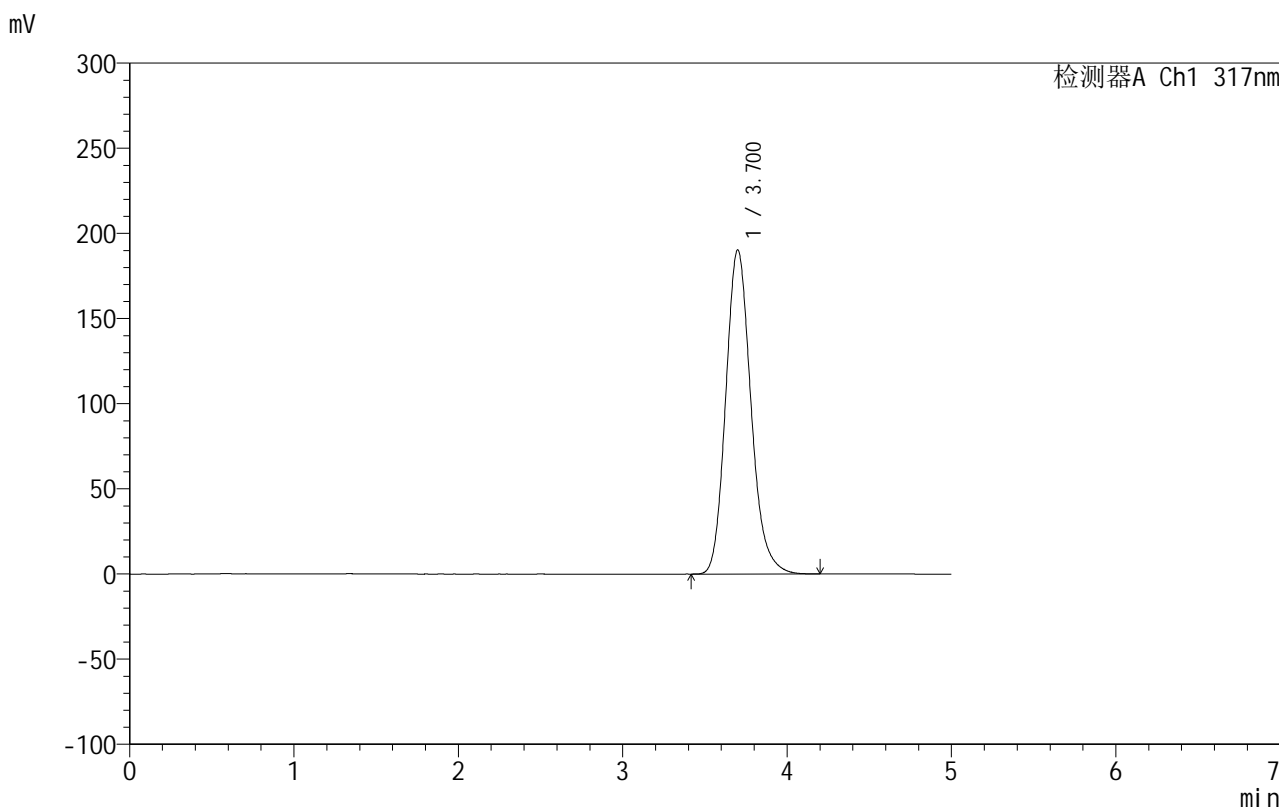

<峰表>

检测器A Ch1 317nm

峰号	保留时间	面积	面积%	高度	理论塔板数(USP)	拖尾因子	分离度(USP)
1	3.700	2028074	100.000	190235	2875	1.170	--
总计		2028074	100.000	190235			

图210 非布司他片溶出曲线测定HPLC图谱
 自制品-2024092211批(20mg规格)-shui(内含0.2%SDS)介质-
 桨法-50转-45min-片6
 供试品溶液-1



999非布司他片

<样品信息>

色谱柱:XB-C18(50mm*4.6mm,5 μ m) 流速:1.0ml/min
 柱温:40 $^{\circ}$ C 波长:317nm
 数据文件名: RCS999 - 0-56/25-1744-2 - zzp-2024092211p-20mg-rcqx-shui+0.2sdsjz-2-p1-60min.lcd
 方法文件名: RCS999 - 20241029-fbst-rcqx-FX274.lcm
 批处理文件名: RCS999 - 20241104-rcqx-FX274.lcb
 样品瓶号: 4-7
 进样体积: 20 μ l 版本号:6.115
 进样时间: 2024/11/05 06:59:20 实验者: xiechaojun
 处理时间 (V2): 2024/11/05 09:49:38 处理者: xiechaojun
 仪器型号: SHIMADZU LC-2050C(FX274)

<色谱图>

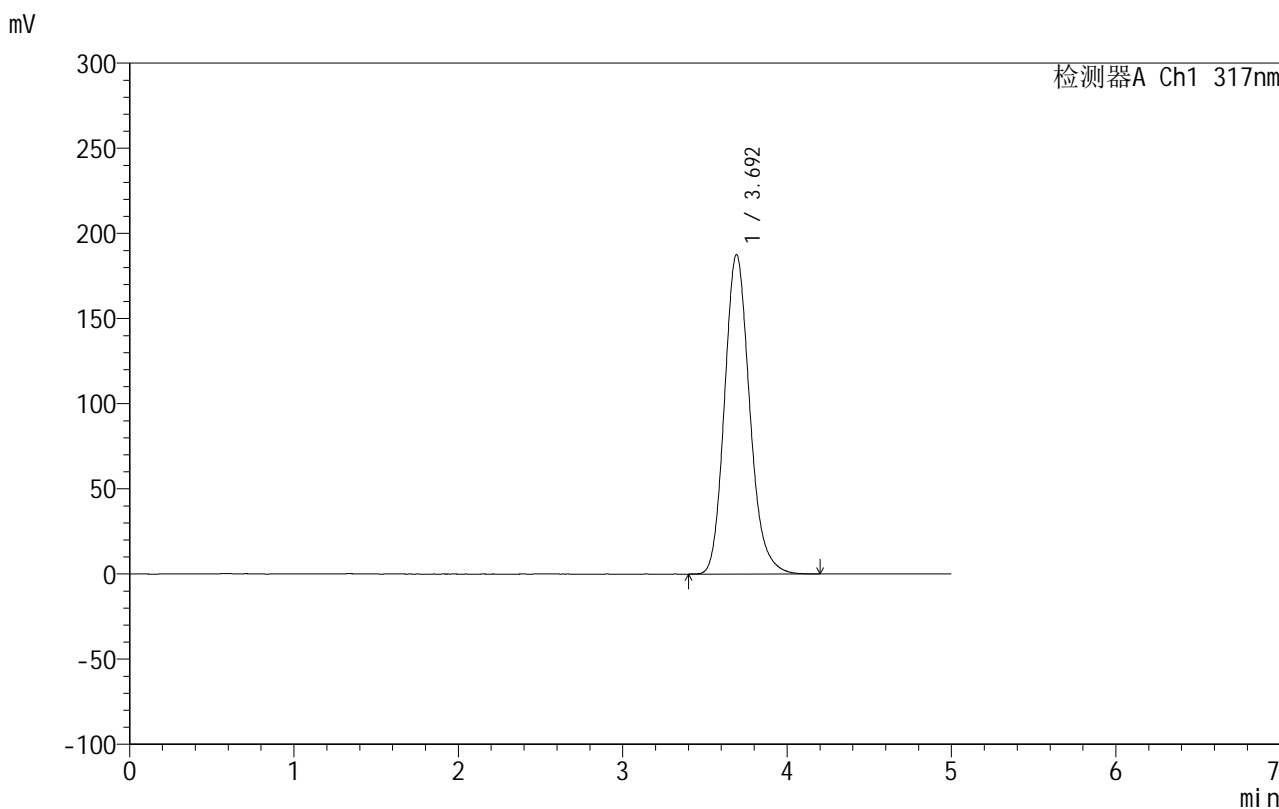

<峰表>

检测器A Ch1 317nm

峰号	保留时间	面积	面积%	高度	理论塔板数(USP)	拖尾因子	分离度(USP)
1	3.692	1993009	100.000	187340	2878	1.170	--
总计		1993009	100.000	187340			

图211 非布司他片溶出曲线测定HPLC图谱
 自制品-2024092211批(20mg规格)-shui(内含0.2%SDS)介质-
 桨法-50转-60min-片1
 供试品溶液-1

999非布司他片

<样品信息>

色谱柱:XB-C18(50mm*4.6mm,5 μ m) 流速:1.0ml/min
 柱温:40 $^{\circ}$ C 波长:317nm
 数据文件名: RCS999 - 0-56/25-1745-2 - zzp-2024092211p-20mg-rcqx-shui+0.2sdsjz-2-p2-60min.lcd
 方法文件名: RCS999 - 20241029-fbst-rcqx-FX274.lcm
 批处理文件名: RCS999 - 20241104-rcqx-FX274.lcb
 样品瓶号: 4-16
 进样体积: 20 μ l 版本号:6.115
 进样时间: 2024/11/05 07:04:44 实验者: xiechaojun
 处理时间 (V2): 2024/11/05 09:49:41 处理者: xiechaojun
 仪器型号: SHIMADZU LC-2050C(FX274)

<色谱图>

mV

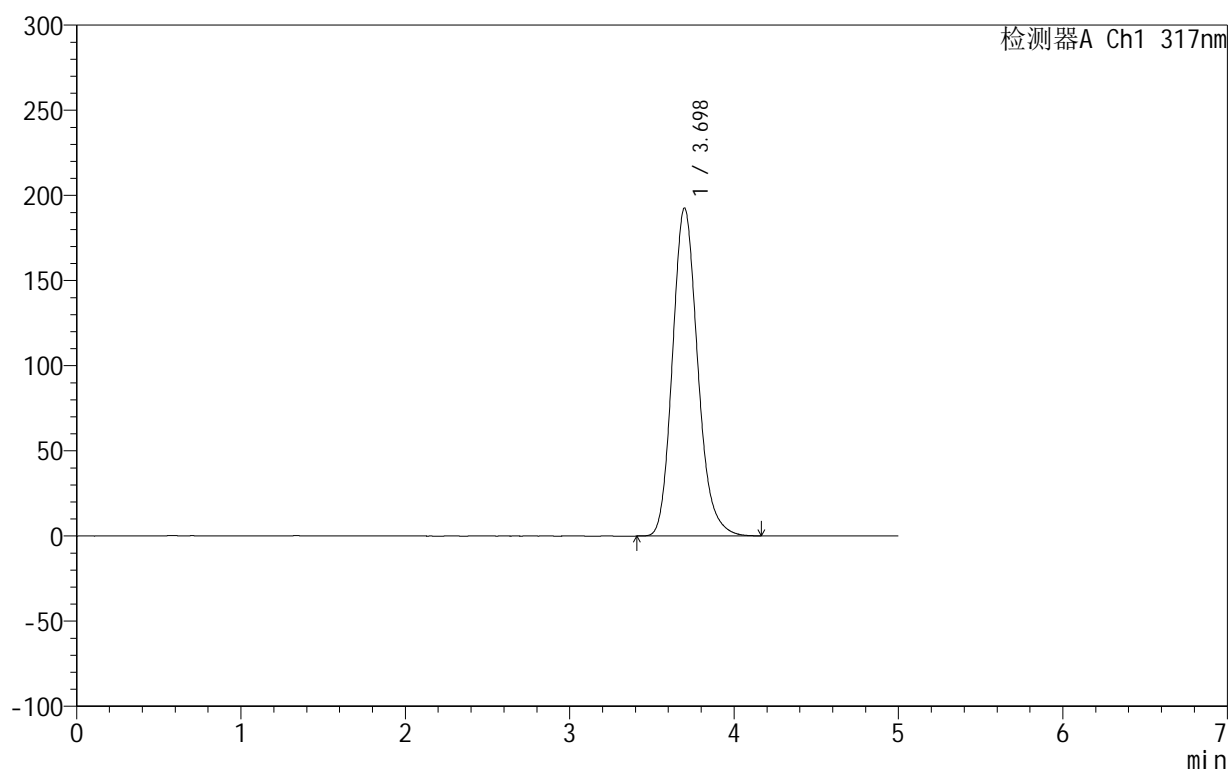

<峰表>

检测器A Ch1 317nm

峰号	保留时间	面积	面积%	高度	理论塔板数(USP)	拖尾因子	分离度(USP)
1	3.698	2052585	100.000	192627	2870	1.170	--
总计		2052585	100.000	192627			

图212 非布司他片溶出曲线测定HPLC图谱
 自制品-2024092211批(20mg规格)-shui(内含0.2%SDS)介质-
 桨法-50转-60min-片2
 供试品溶液-1

999非布司他片

<样品信息>

色谱柱:XB-C18(50mm*4.6mm,5 μ m) 流速:1.0ml/min
 柱温:40 $^{\circ}$ C 波长:317nm
 数据文件名: RCS999 - 0-56/25-1746-2 - zzp-2024092211p-20mg-rcqx-shui+0.2sdsjz-2-p3-60min.lcd
 方法文件名: RCS999 - 20241029-fbst-rcqx-FX274.lcm
 批处理文件名: RCS999 - 20241104-rcqx-FX274.lcb
 样品瓶号: 4-25
 进样体积: 20 μ l 版本号:6.115
 进样时间: 2024/11/05 07:10:09 实验者: xiechaojun
 处理时间 (V2): 2024/11/05 09:49:44 处理者: xiechaojun
 仪器型号: SHIMADZU LC-2050C(FX274)

<色谱图>

mV

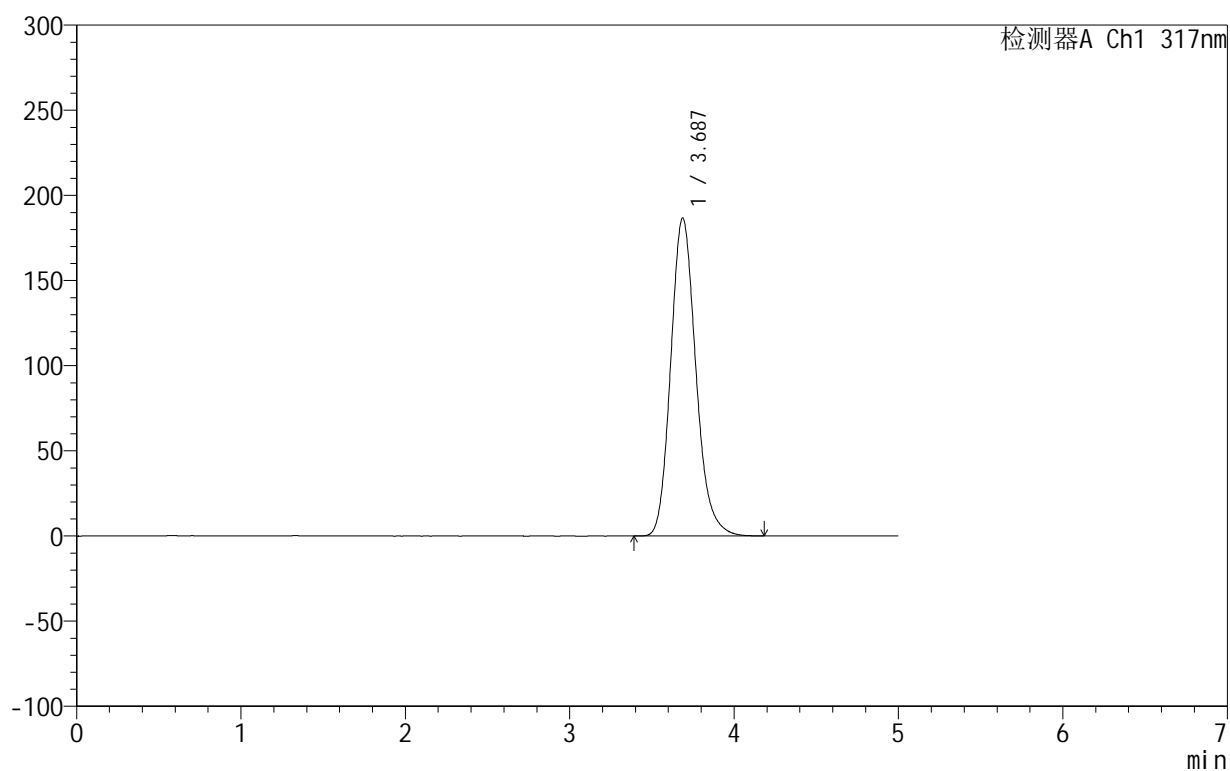

<峰表>

检测器A Ch1 317nm

峰号	保留时间	面积	面积%	高度	理论塔板数(USP)	拖尾因子	分离度(USP)
1	3.687	1981736	100.000	186711	2876	1.170	--
总计		1981736	100.000	186711			

图213 非布司他片溶出曲线测定HPLC图谱
 自制品-2024092211批(20mg规格)-shui(内含0.2%SDS)介质-
 桨法-50转-60min-片3
 供试品溶液-1



999非布司他片

<样品信息>

色谱柱:XB-C18(50mm*4.6mm,5μm) 流速:1.0ml/min
 柱温:40°C 波长:317nm
 数据文件名: RCS999 - 0-56/25-1747-2 - zzp-2024092211p-20mg-rcqx-shui+0.2sdsjz-2-p4-60min.lcd
 方法文件名: RCS999 - 20241029-fbst-rcqx-FX274.lcm
 批处理文件名: RCS999 - 20241104-rcqx-FX274.lcb
 样品瓶号: 4-34
 进样体积: 20 μl 版本号:6.115
 进样时间: 2024/11/05 07:15:33 实验者: xiechaojun
 处理时间 (V2): 2024/11/05 09:49:46 处理者: xiechaojun
 仪器型号: SHIMADZU LC-2050C(FX274)

<色谱图>

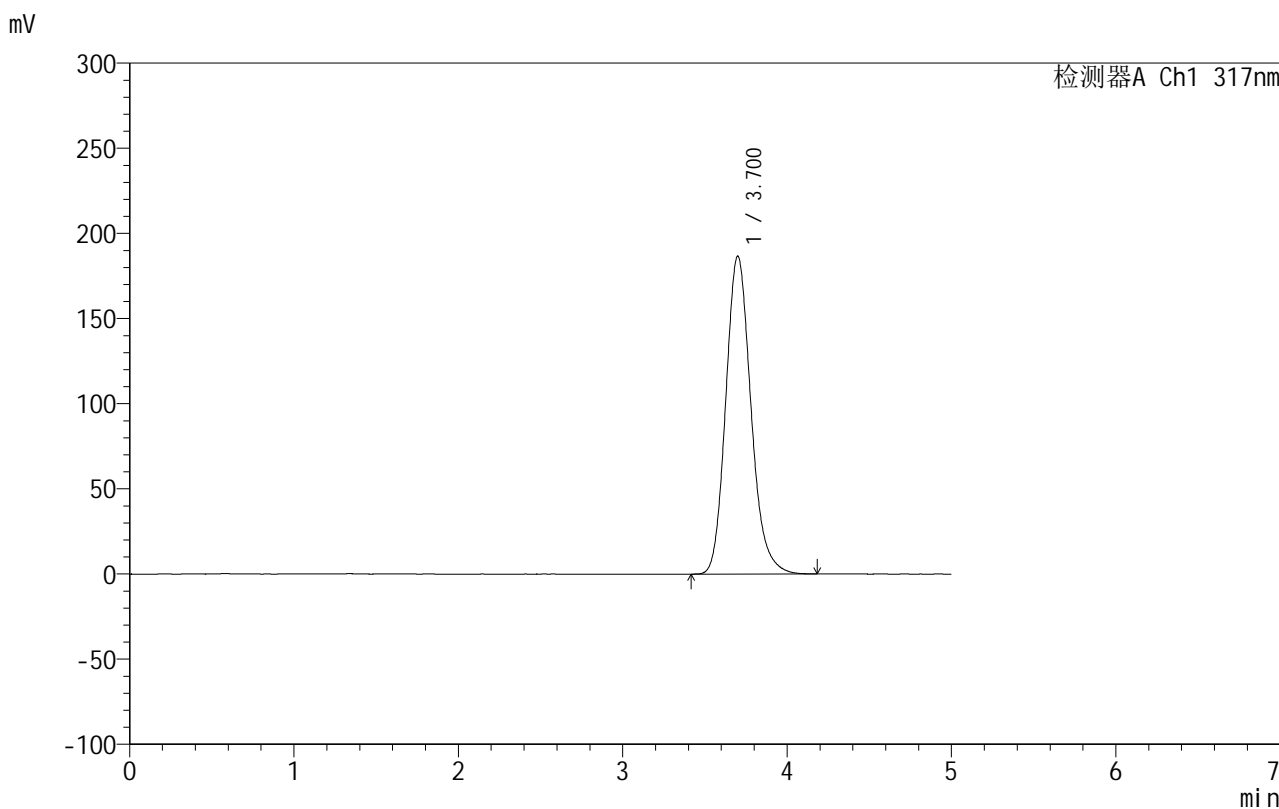

<峰表>

检测器A Ch1 317nm

峰号	保留时间	面积	面积%	高度	理论塔板数(USP)	拖尾因子	分离度(USP)
1	3.700	1986804	100.000	186571	2879	1.170	--
总计		1986804	100.000	186571			

图214 非布司他片溶出曲线测定HPLC图谱
 自制品-2024092211批(20mg规格)-shui(内含0.2%SDS)介质-
 桨法-50转-60min-片4
 供试品溶液-1

999非布司他片

<样品信息>

色谱柱:XB-C18(50mm*4.6mm,5 μ m) 流速:1.0ml/min
 柱温:40 $^{\circ}$ C 波长:317nm
 数据文件名: RCS999 - 0-56/25-1748-2 - zzp-2024092211p-20mg-rcqx-shui+0.2sdsjz-2-p5-60min.lcd
 方法文件名: RCS999 - 20241029-fbst-rcqx-FX274.lcm
 批处理文件名: RCS999 - 20241104-rcqx-FX274.lcb
 样品瓶号: 4-43
 进样体积: 20 μ l 版本号:6.115
 进样时间: 2024/11/05 07:20:58 实验者: xiechaojun
 处理时间 (V2): 2024/11/05 09:49:49 处理者: xiechaojun
 仪器型号: SHIMADZU LC-2050C(FX274)

<色谱图>

mV

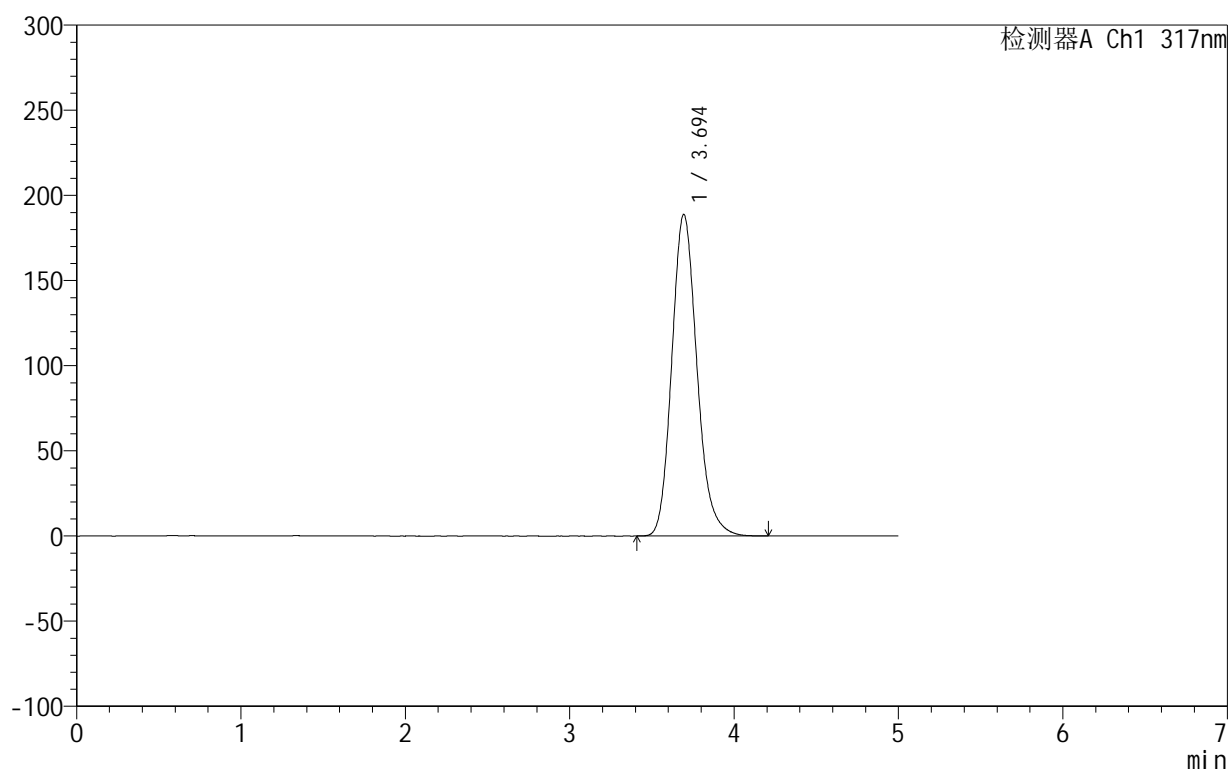

<峰表>

检测器A Ch1 317nm

峰号	保留时间	面积	面积%	高度	理论塔板数(USP)	拖尾因子	分离度(USP)
1	3.694	2008665	100.000	188716	2875	1.169	--
总计		2008665	100.000	188716			

999非布司他片

<样品信息>

色谱柱:XB-C18(50mm*4.6mm,5 μ m) 流速:1.0ml/min
 柱温:40 $^{\circ}$ C 波长:317nm
 数据文件名: RCS999 - 0-56/25-1749-2 - zzp-2024092211p-20mg-rcqx-shui+0.2sdsjz-2-p6-60min.lcd
 方法文件名: RCS999 - 20241029-fbst-rcqx-FX274.lcm
 批处理文件名: RCS999 - 20241104-rcqx-FX274.lcb
 样品瓶号: 4-52
 进样体积: 20 μ l 版本号:6.115
 进样时间: 2024/11/05 07:26:21 实验者: xiechaojun
 处理时间 (V2): 2024/11/05 09:49:52 处理者: xiechaojun
 仪器型号: SHIMADZU LC-2050C(FX274)

<色谱图>

mV

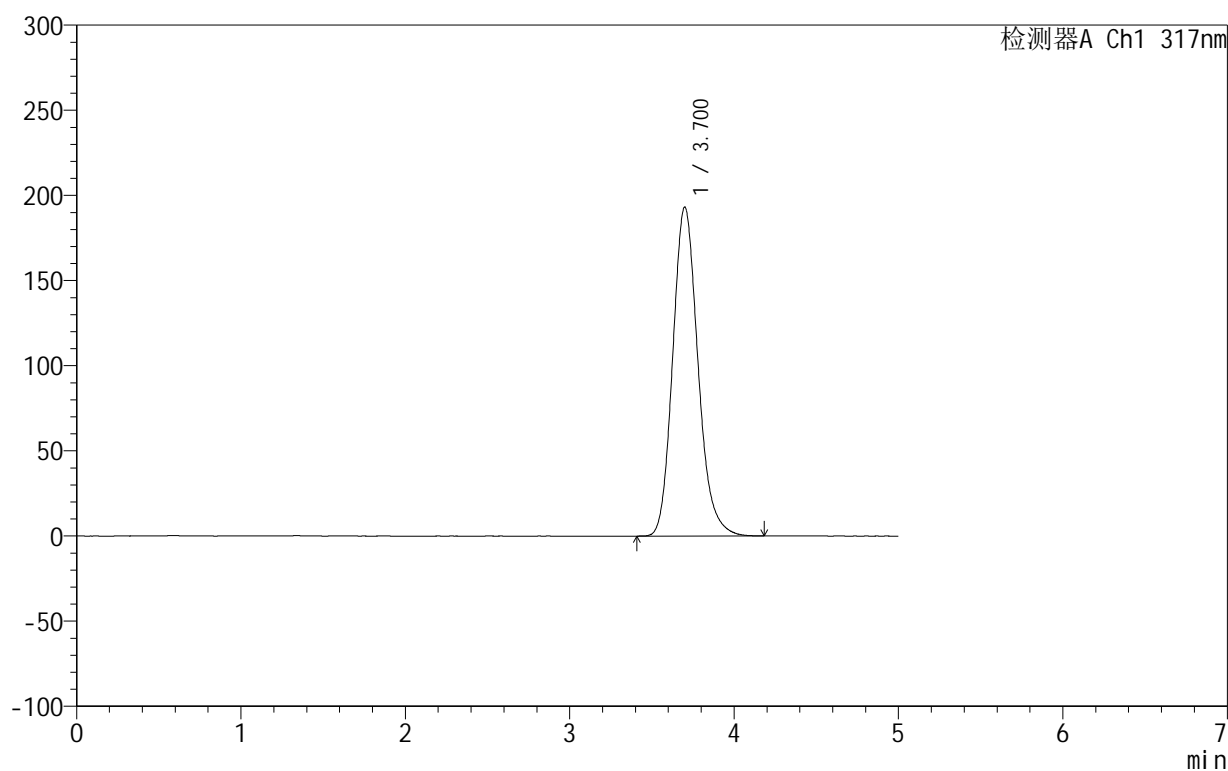

<峰表>

检测器A Ch1 317nm

峰号	保留时间	面积	面积%	高度	理论塔板数(USP)	拖尾因子	分离度(USP)
1	3.700	2059711	100.000	193024	2869	1.170	--
总计		2059711	100.000	193024			

图216 非布司他片溶出曲线测定HPLC图谱
 自制品-2024092211批(20mg规格)-shui(内含0.2%SDS)介质-
 桨法-50转-60min-片6
 供试品溶液-1

999非布司他片

<样品信息>

色谱柱:XB-C18(50mm*4.6mm,5 μ m) 流速:1.0ml/min
 柱温:40 $^{\circ}$ C 波长:317nm
 数据文件名: RCS999 - 0-56/25-1750-2 - zzp-2024092211p-20mg-rcqx-shui+0.2sdsjz-2-p1-jxzs.lcd
 方法文件名: RCS999 - 20241029-fbst-rcqx-FX274.lcm
 批处理文件名: RCS999 - 20241104-rcqx-FX274.lcb
 样品瓶号: 4-8
 进样体积: 20 μ l 版本号:6.115
 进样时间: 2024/11/05 07:31:45 实验者: xiechaojun
 处理时间 (V2): 2024/11/05 09:49:55 处理者: xiechaojun
 仪器型号: SHIMADZU LC-2050C(FX274)

<色谱图>

mV

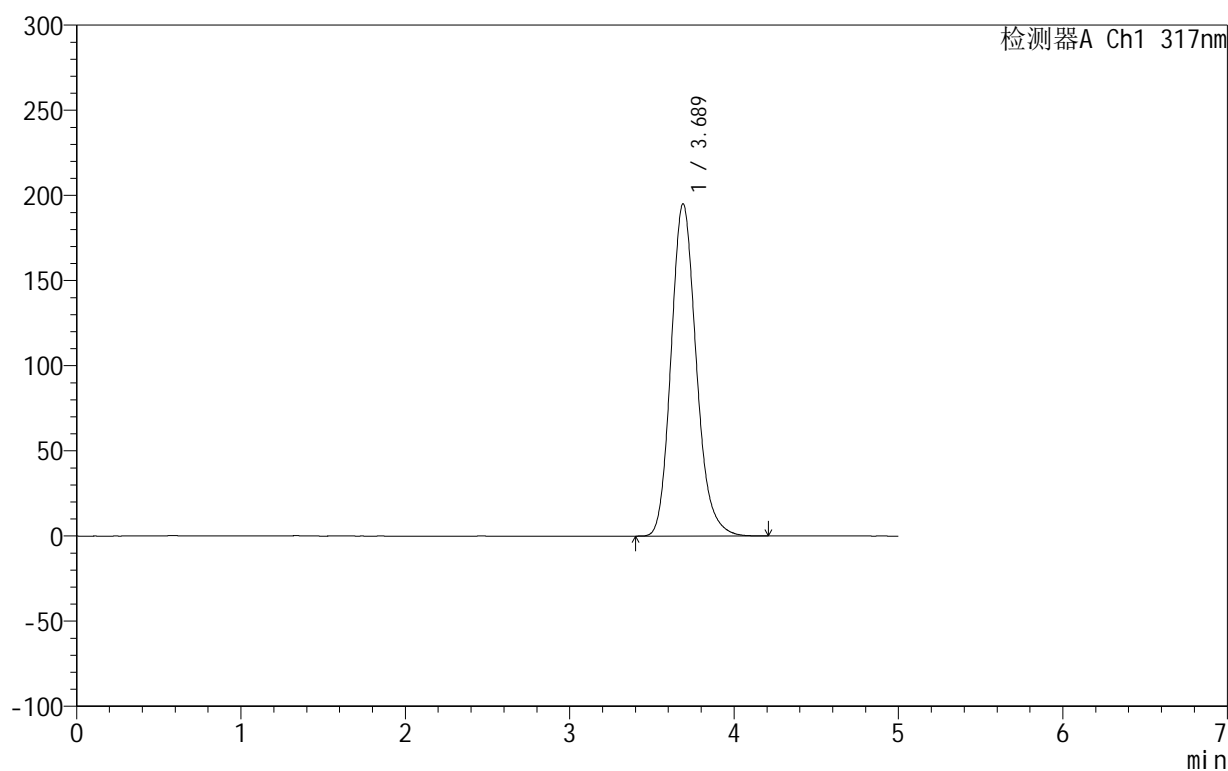

<峰表>

检测器A Ch1 317nm

峰号	保留时间	面积	面积%	高度	理论塔板数(USP)	拖尾因子	分离度(USP)
1	3.689	2077652	100.000	195162	2862	1.170	--
总计		2077652	100.000	195162			

图217 非布司他片溶出曲线测定HPLC图谱

自制品-2024092211批(20mg规格)-shui(内含0.2%SDS)介质-桨法-50转-
 极限转速-片1
 供试品溶液-1

999非布司他片

<样品信息>

色谱柱:XB-C18(50mm*4.6mm,5 μ m) 流速:1.0ml/min
 柱温:40 $^{\circ}$ C 波长:317nm
 数据文件名: RCS999 - 0-56/25-1751-2 - zzp-2024092211p-20mg-rcqx-shui+0.2sdsjz-2-p2-jxzs.lcd
 方法文件名: RCS999 - 20241029-fbst-rcqx-FX274.lcm
 批处理文件名: RCS999 - 20241104-rcqx-FX274.lcb
 样品瓶号: 4-17
 进样体积: 20 μ l 版本号:6.115
 进样时间: 2024/11/05 07:37:09 实验者: xiechaojun
 处理时间 (V2): 2024/11/05 09:49:57 处理者: xiechaojun
 仪器型号: SHIMADZU LC-2050C(FX274)

<色谱图>

mV

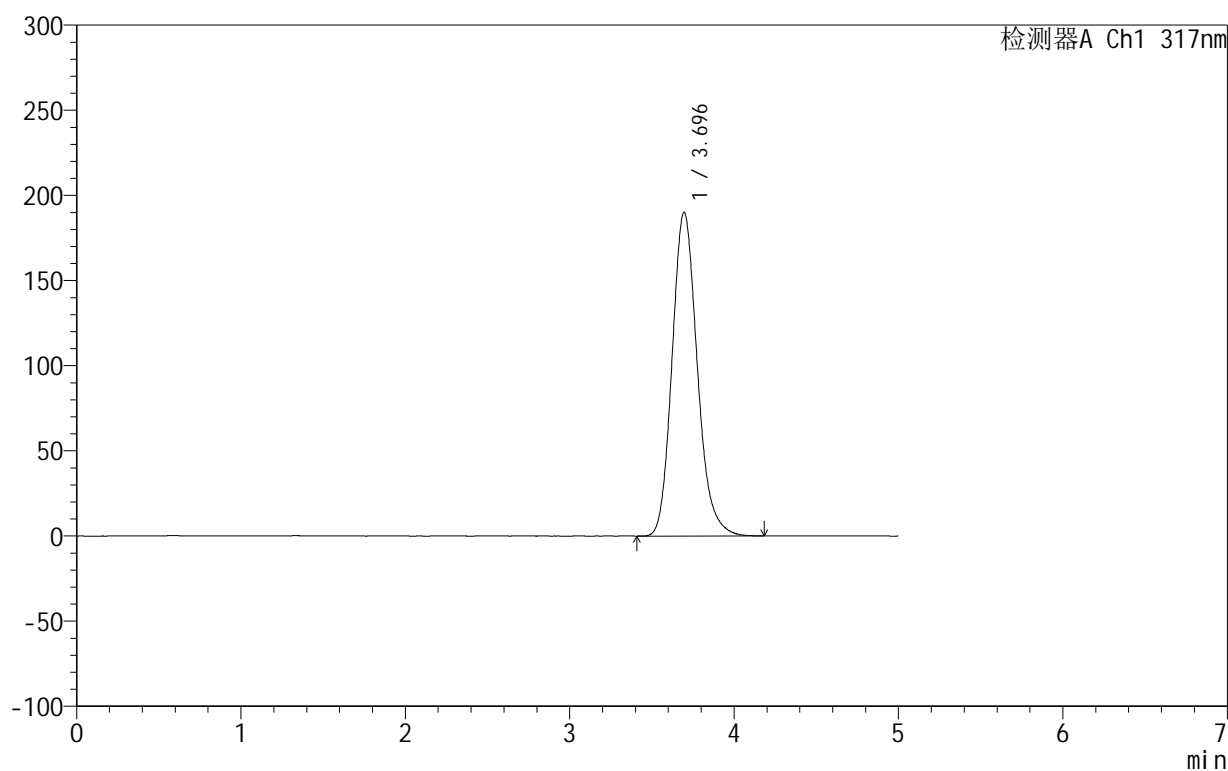

<峰表>

检测器A Ch1 317nm

峰号	保留时间	面积	面积%	高度	理论塔板数(USP)	拖尾因子	分离度(USP)
1	3.696	2024626	100.000	190091	2870	1.169	--
总计		2024626	100.000	190091			

图218 非布司他片溶出曲线测定HPLC图谱

自制品-2024092211批(20mg规格)-shui(内含0.2%SDS)介质-桨法-50转-
 极限转速-片2
 供试品溶液-1

999非布司他片

<样品信息>

色谱柱:XB-C18(50mm*4.6mm,5 μ m) 流速:1.0ml/min
 柱温:40 $^{\circ}$ C 波长:317nm
 数据文件名: RCS999 - 0-56/25-1752-2 - zzp-2024092211p-20mg-rcqx-shui+0.2sdsjz-2-p3-jxzs.lcd
 方法文件名: RCS999 - 20241029-fbst-rcqx-FX274.lcm
 批处理文件名: RCS999 - 20241104-rcqx-FX274.lcb
 样品瓶号: 4-26
 进样体积: 20 μ l 版本号:6.115
 进样时间: 2024/11/05 07:42:34 实验者: xiechaojun
 处理时间 (V2): 2024/11/05 09:50:00 处理者: xiechaojun
 仪器型号: SHIMADZU LC-2050C(FX274)

<色谱图>

mV

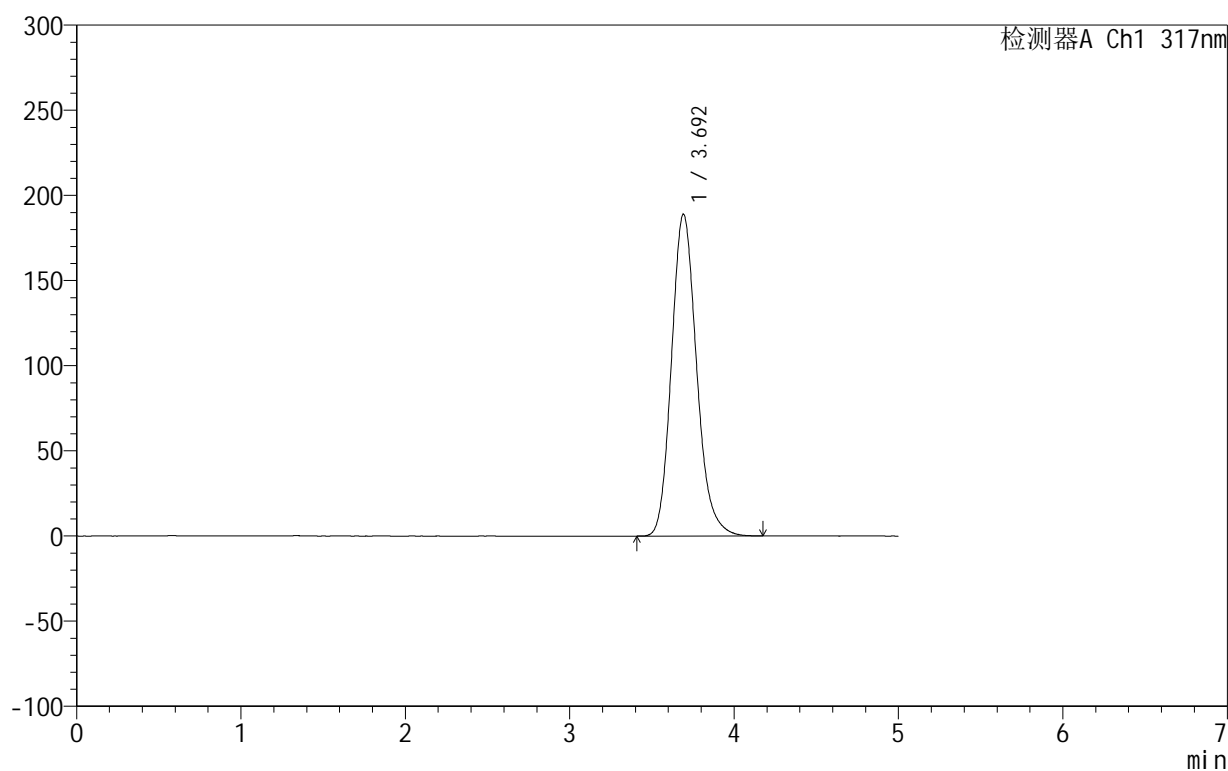

<峰表>

检测器A Ch1 317nm

峰号	保留时间	面积	面积%	高度	理论塔板数(USP)	拖尾因子	分离度(USP)
1	3.692	2008174	100.000	188773	2876	1.170	--
总计		2008174	100.000	188773			

图219 非布司他片溶出曲线测定HPLC图谱

自制品-2024092211批(20mg规格)-shui(内含0.2%SDS)介质-桨法-50转-
 极限转速-片3
 供试品溶液-1

999非布司他片

<样品信息>

色谱柱:XB-C18(50mm*4.6mm,5 μ m) 流速:1.0ml/min
 柱温:40 $^{\circ}$ C 波长:317nm
 数据文件名: RCS999 - 0-56/25-1753-2 - zzp-2024092211p-20mg-rcqx-shui+0.2sdsjz-2-p4-jxzs.lcd
 方法文件名: RCS999 - 20241029-fbst-rcqx-FX274.lcm
 批处理文件名: RCS999 - 20241104-rcqx-FX274.lcb
 样品瓶号: 4-35
 进样体积: 20 μ l 版本号:6.115
 进样时间: 2024/11/05 07:47:58 实验者: xiechaojun
 处理时间 (V2): 2024/11/05 09:50:03 处理者: xiechaojun
 仪器型号: SHIMADZU LC-2050C(FX274)

<色谱图>

mV

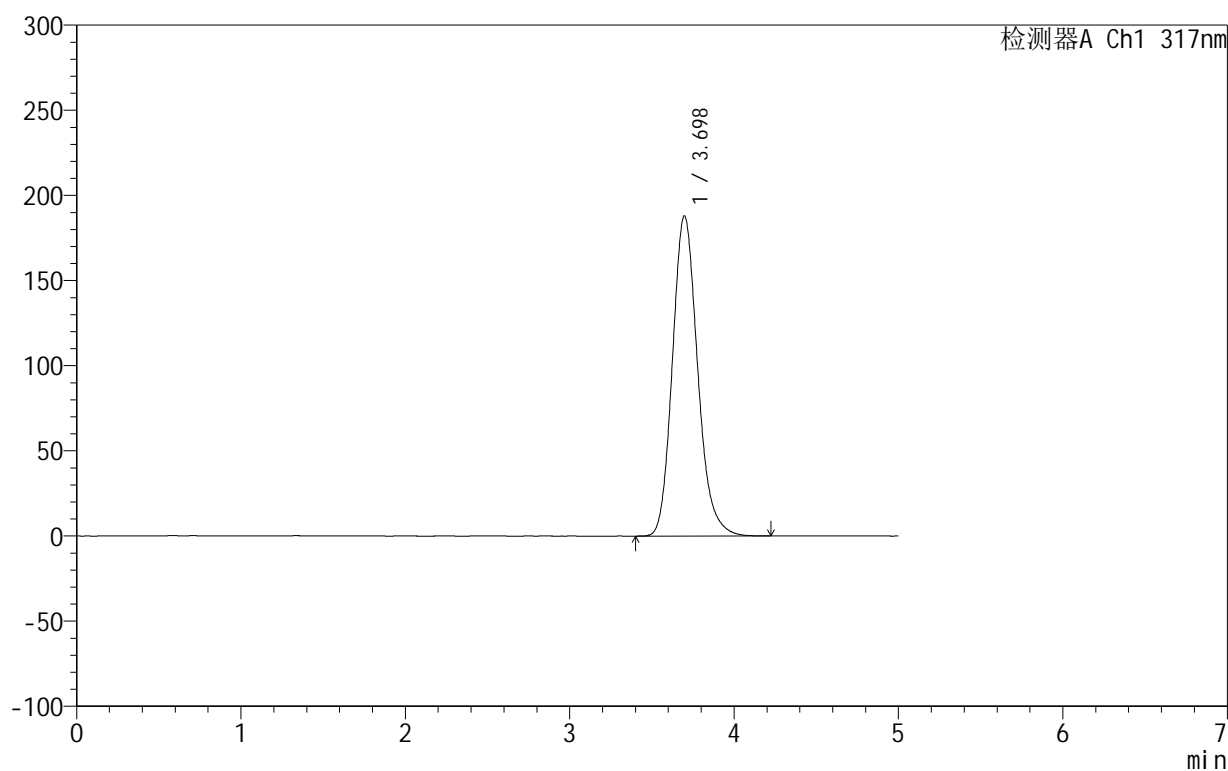

<峰表>

检测器A Ch1 317nm

峰号	保留时间	面积	面积%	高度	理论塔板数(USP)	拖尾因子	分离度(USP)
1	3.698	2003161	100.000	188013	2873	1.170	--
总计		2003161	100.000	188013			

999非布司他片

<样品信息>

色谱柱:XB-C18(50mm*4.6mm,5 μ m) 流速:1.0ml/min
 柱温:40 $^{\circ}$ C 波长:317nm
 数据文件名: RCS999 - 0-56/25-1754-2 - zzp-2024092211p-20mg-rcqx-shui+0.2sdsjz-2-p5-jxzs.lcd
 方法文件名: RCS999 - 20241029-fbst-rcqx-FX274.lcm
 批处理文件名: RCS999 - 20241104-rcqx-FX274.lcb
 样品瓶号: 4-44
 进样体积: 20 μ l 版本号:6.115
 进样时间: 2024/11/05 07:53:23 实验者: xiechaojun
 处理时间 (V2): 2024/11/05 09:50:05 处理者: xiechaojun
 仪器型号: SHIMADZU LC-2050C(FX274)

<色谱图>

mV

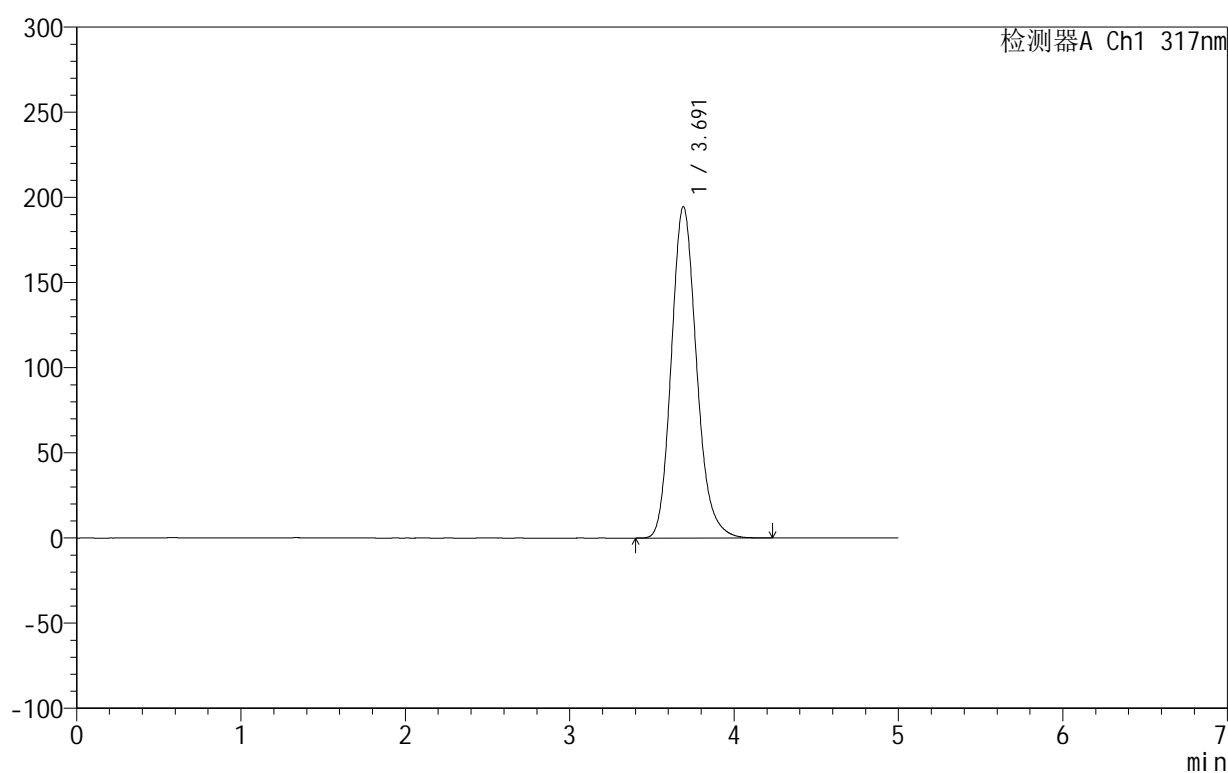

<峰表>

检测器A Ch1 317nm

峰号	保留时间	面积	面积%	高度	理论塔板数(USP)	拖尾因子	分离度(USP)
1	3.691	2072143	100.000	194501	2866	1.169	--
总计		2072143	100.000	194501			

图221 非布司他片溶出曲线测定HPLC图谱

自制品-2024092211批(20mg规格)-shui(内含0.2%SDS)介质-桨法-50转-
 极限转速-片5
 供试品溶液-1

999非布司他片

<样品信息>

色谱柱:XB-C18(50mm*4.6mm,5 μ m) 流速:1.0ml/min
 柱温:40 $^{\circ}$ C 波长:317nm
 数据文件名: RCS999 - 0-56/25-1755-2 - zzp-2024092211p-20mg-rcqx-shui+0.2sdsjz-2-p6-jxzs.lcd
 方法文件名: RCS999 - 20241029-fbst-rcqx-FX274.lcm
 批处理文件名: RCS999 - 20241104-rcqx-FX274.lcb
 样品瓶号: 4-53
 进样体积: 20 μ l 版本号:6.115
 进样时间: 2024/11/05 07:58:48 实验者: xiechaojun
 处理时间 (V2): 2024/11/05 09:50:08 处理者: xiechaojun
 仪器型号: SHIMADZU LC-2050C(FX274)

<色谱图>

mV

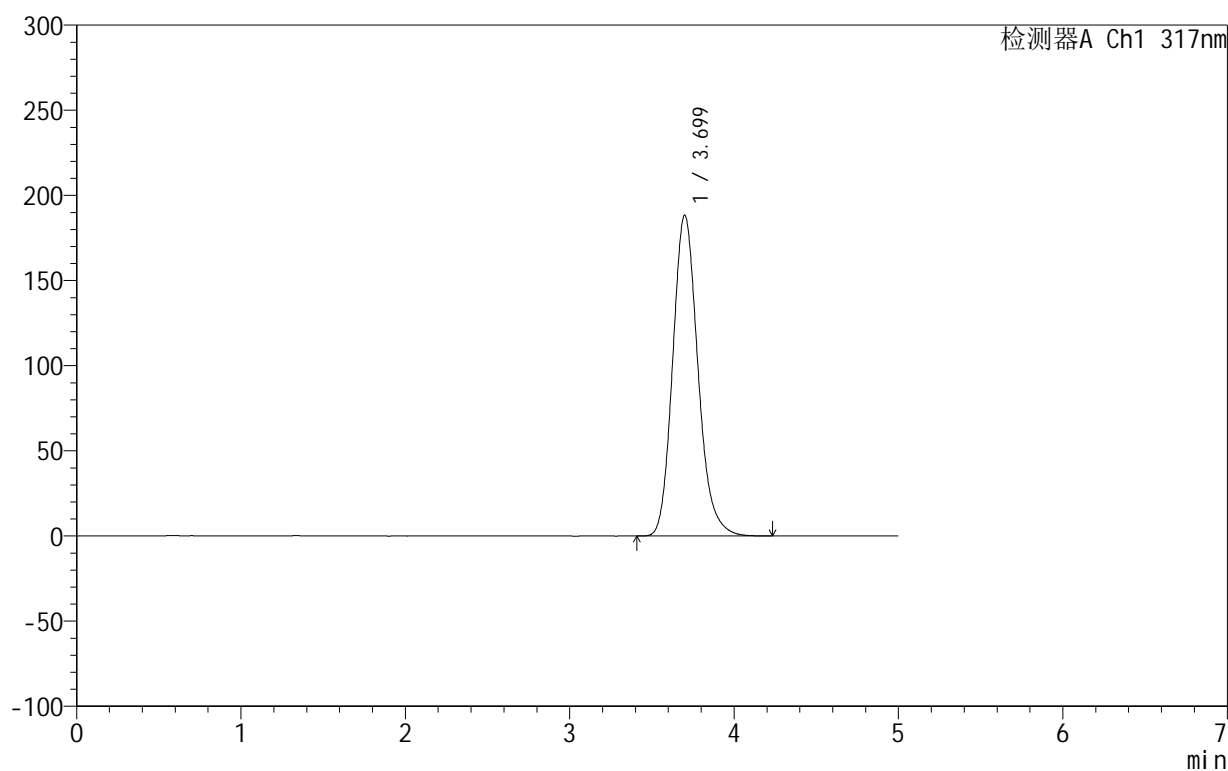

<峰表>

检测器A Ch1 317nm

峰号	保留时间	面积	面积%	高度	理论塔板数(USP)	拖尾因子	分离度(USP)
1	3.699	2008585	100.000	188312	2873	1.170	--
总计		2008585	100.000	188312			

999非布司他片

<样品信息>

色谱柱:XB-C18(50mm*4.6mm,5 μ m) 流速:1.0ml/min
 柱温:40 $^{\circ}$ C 波长:317nm
 数据文件名: RCS999 - 0-56/25-1756-2 - zzp-2024092211p-20mg-rcqx-shui+0.2sdsjz-2-dz2-1.lcd
 方法文件名: RCS999 - 20241029-fbst-rcqx-FX274.lcm
 批处理文件名: RCS999 - 20241104-rcqx-FX274.lcb
 样品瓶号: 4-27
 进样体积: 20 μ l 版本号:6.115
 进样时间: 2024/11/05 08:04:12 实验者: xiechaojun
 处理时间 (V2): 2024/11/05 09:50:11 处理者: xiechaojun
 仪器型号: SHIMADZU LC-2050C(FX274)

<色谱图>

mV

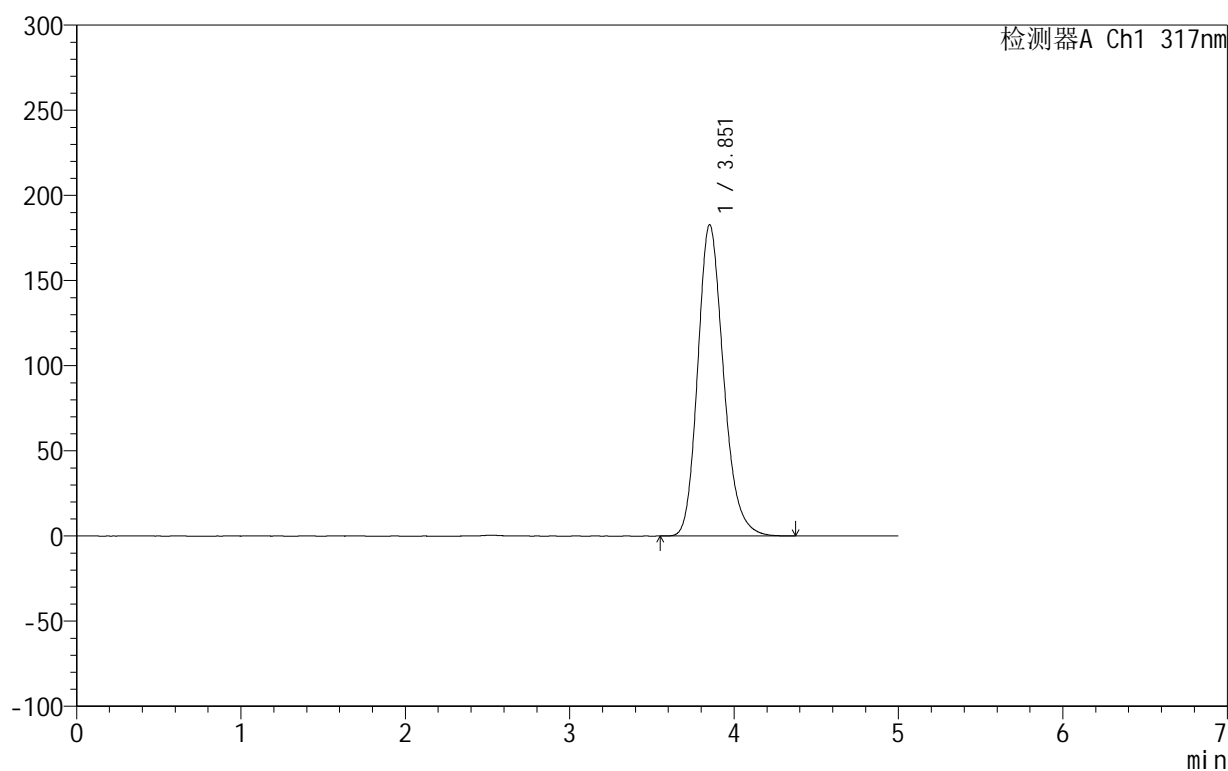

<峰表>

检测器A Ch1 317nm

峰号	保留时间	面积	面积%	高度	理论塔板数(USP)	拖尾因子	分离度(USP)
1	3.851	1990318	100.000	182613	2980	1.200	--
总计		1990318	100.000	182613			

图223 非布司他片溶出曲线测定HPLC图谱
 自制品-2024092211批(20mg规格)-shui(内含0.2%SDS)介质-桨法-50转
 对照品溶液-2-1

999非布司他片

<样品信息>

色谱柱:XB-C18(50mm*4.6mm,5 μ m) 流速:1.0ml/min
 柱温:40 $^{\circ}$ C 波长:317nm
 数据文件名: RCS999 - 0-56/25-1757-2 - zzp-2024092211p-20mg-rcqx-shui+0.2sdsjz-2-dz2-2.lcd
 方法文件名: RCS999 - 20241029-fbst-rcqx-FX274.lcm
 批处理文件名: RCS999 - 20241104-rcqx-FX274.lcb
 样品瓶号: 4-27
 进样体积: 20 μ l 版本号:6.115
 进样时间: 2024/11/05 08:09:36 实验者: xiechaojun
 处理时间 (V2): 2024/11/05 09:50:14 处理者: xiechaojun
 仪器型号: SHIMADZU LC-2050C(FX274)

<色谱图>

mV

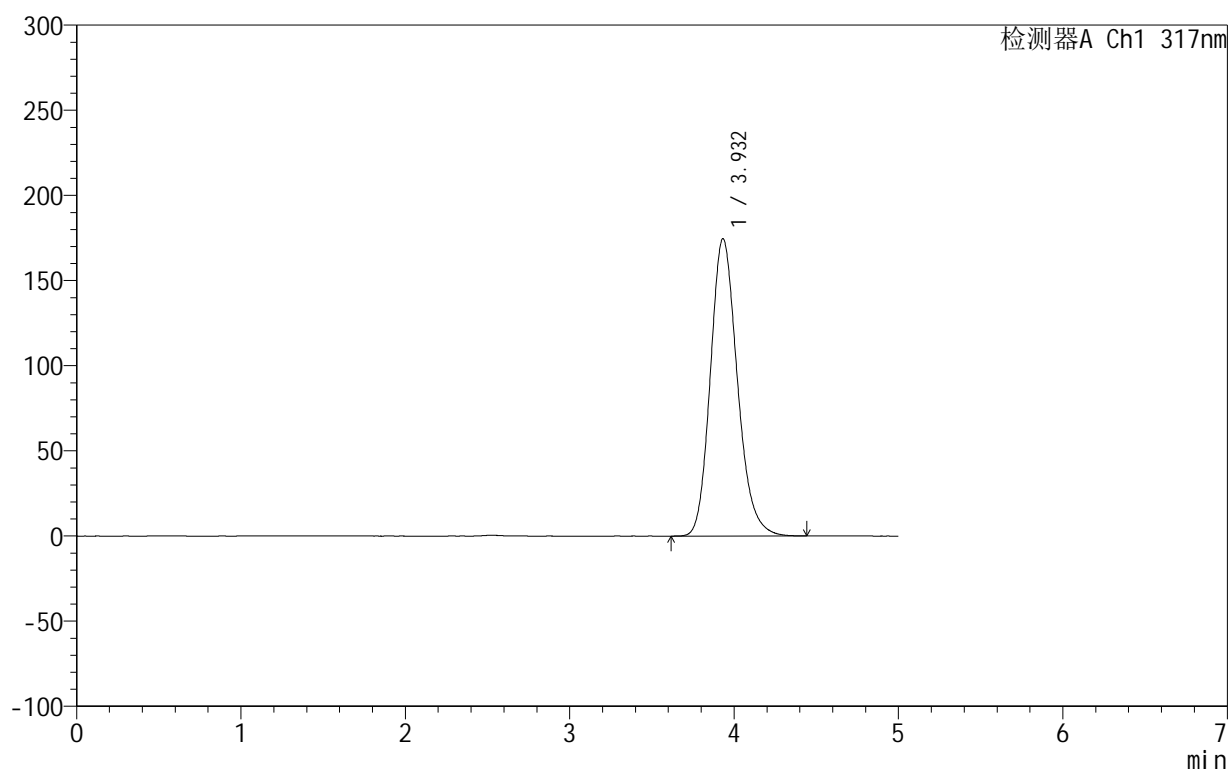

<峰表>

检测器A Ch1 317nm

峰号	保留时间	面积	面积%	高度	理论塔板数(USP)	拖尾因子	分离度(USP)
1	3.932	1990098	100.000	174579	2818	1.183	--
总计		1990098	100.000	174579			

图224 非布司他片溶出曲线测定HPLC图谱
 自制品-2024092211批(20mg规格)-shui(内含0.2%SDS)介质-桨法-50转
 对照品溶液-2-2