



999非布司他片

<样品信息>

色谱柱:XB-C18(50mm*4.6mm,5 μ m) 流速:1.0ml/min
柱温:40 $^{\circ}$ C 波长:317nm
数据文件名: RCS999 - 0-57/10-343-3 - zzp-2024091311p-40mg-rcqx-pH4.5+0.5sdsjz-1-rj.lcd
方法文件名: RCS999 - 20241107-fbst-rcqx-FX259.lcm
批处理文件名: RCS999 - 20241107-rcqx-FX259.lcb
样品瓶号: 1-9
进样体积: 20 μ l 版本号:6.115
进样时间: 2024/11/07 13:10:01 实验者: xiexinhui
处理时间(V3): 2024/11/08 14:52:51 处理者: xiexinhui
仪器型号: SHIMADZU LC-2050C(FX259)

<色谱图>

mV

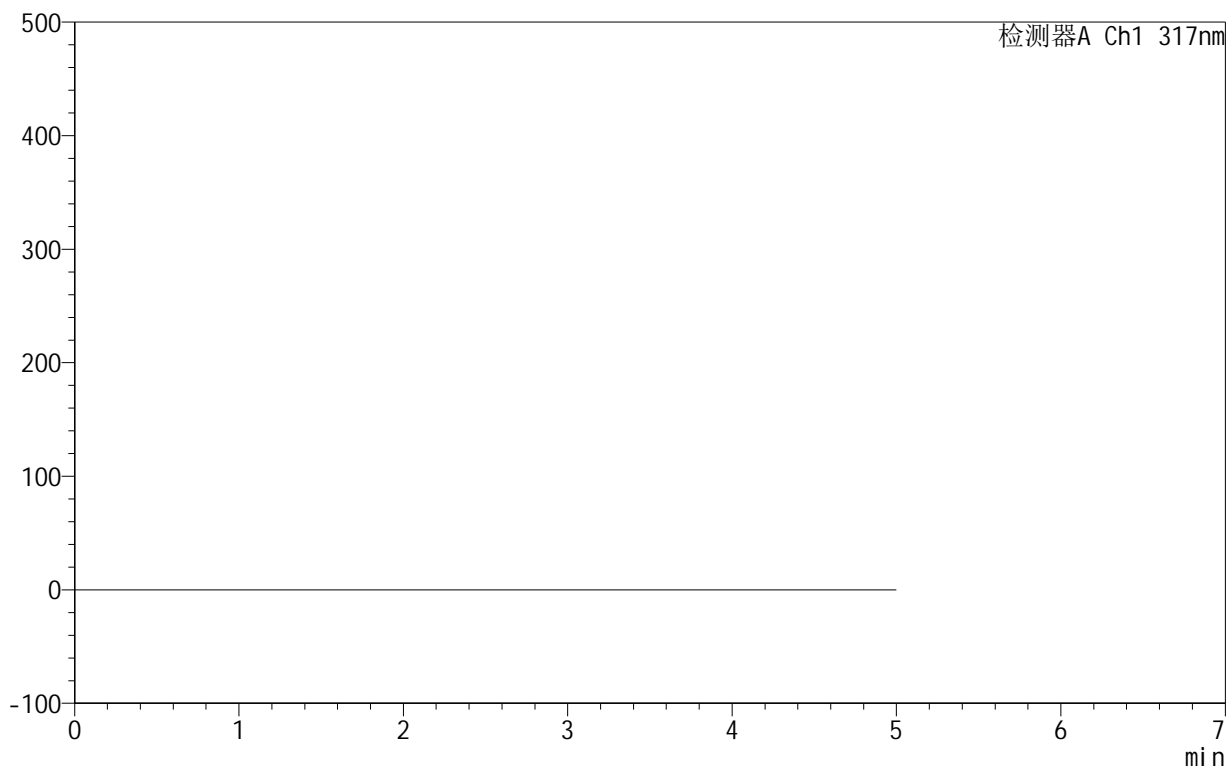

<峰表>

检测器A Ch1 317nm

峰号	保留时间	面积	面积%	高度	理论塔板数(USP)	拖尾因子	分离度(USP)
总计							

<样品信息>

色谱柱:XB-C18(50mm*4.6mm,5 μ m) 流速:1.0ml/min
柱温:40 $^{\circ}$ C 波长:317nm
数据文件名: RCS999 - 0-57/10-346-3 - zzp-2024091311p-40mg-rcqx-pH4.5+0.5sdsjz-1-dz1-1.lcd
方法文件名: RCS999 - 20241107-fbst-rcqx-FX259.lcm
批处理文件名: RCS999 - 20241107-rcqx-FX259.lcb
样品瓶号: 1-18
进样体积: 20 μ l 版本号:6.115
进样时间: 2024/11/07 13:40:25 实验者: xiexinhui
处理时间 (V3): 2024/11/08 14:52:56 处理者: xiexinhui
仪器型号: SHIMADZU LC-2050C(FX259)

<色谱图>

mV

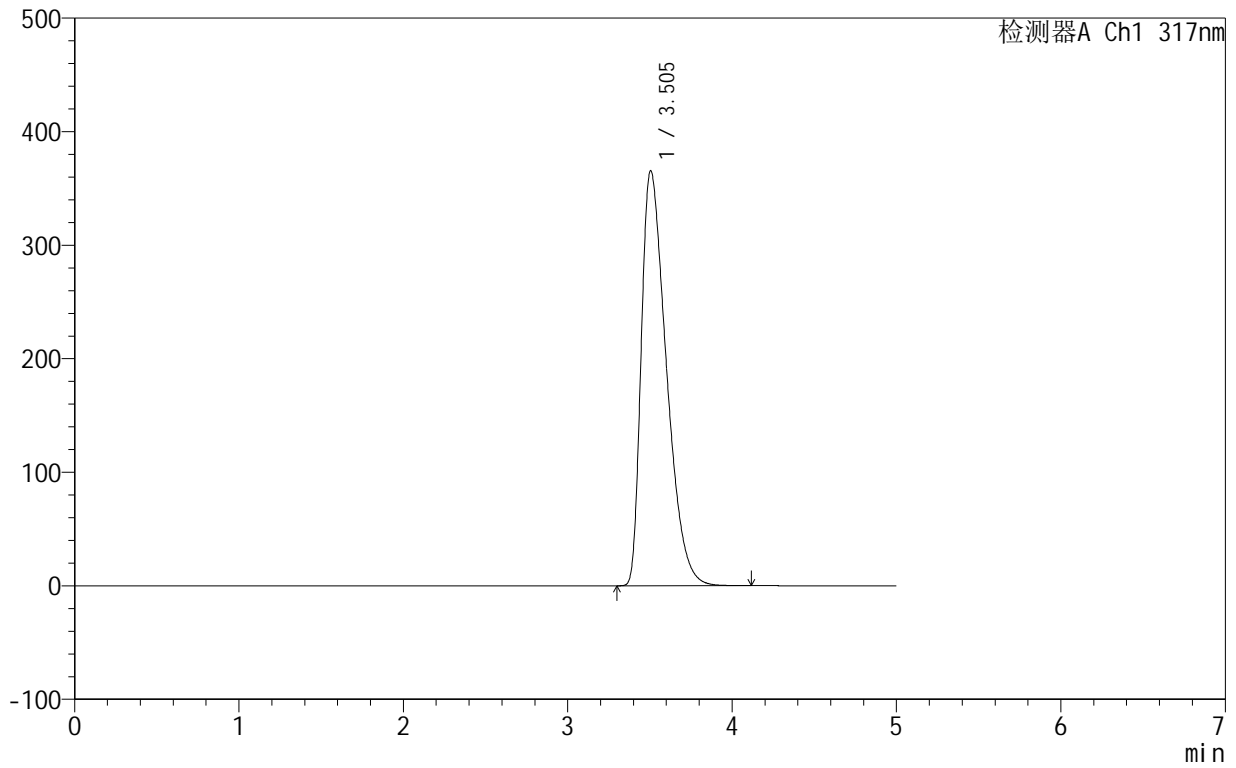

<峰表>

检测器A Ch1 317nm

峰号	保留时间	面积	面积%	高度	理论塔板数(USP)	拖尾因子	分离度(USP)
1	3.505	3879901	100.000	365690	2483	1.548	--
总计		3879901	100.000	365690			



999非布司他片

<样品信息>

色谱柱:XB-C18(50mm*4.6mm,5μm) 流速:1.0ml/min
 柱温:40°C 波长:317nm
 数据文件名: RCS999 - 0-57/10-347-3 - zzp-2024091311p-40mg-rcqx-pH4.5+0.5sdsjz-1-dz1-2.lcd
 方法文件名: RCS999 - 20241107-fbst-rcqx-FX259.lcm
 批处理文件名: RCS999 - 20241107-rcqx-FX259.lcb
 样品瓶号: 1-18
 进样体积: 20 μl 版本号:6.115
 进样时间: 2024/11/07 13:52:29 实验者: xiexinhui
 处理时间 (V3): 2024/11/08 14:52:59 处理者: xiexinhui
 仪器型号: SHIMADZU LC-2050C(FX259)

<色谱图>

mV

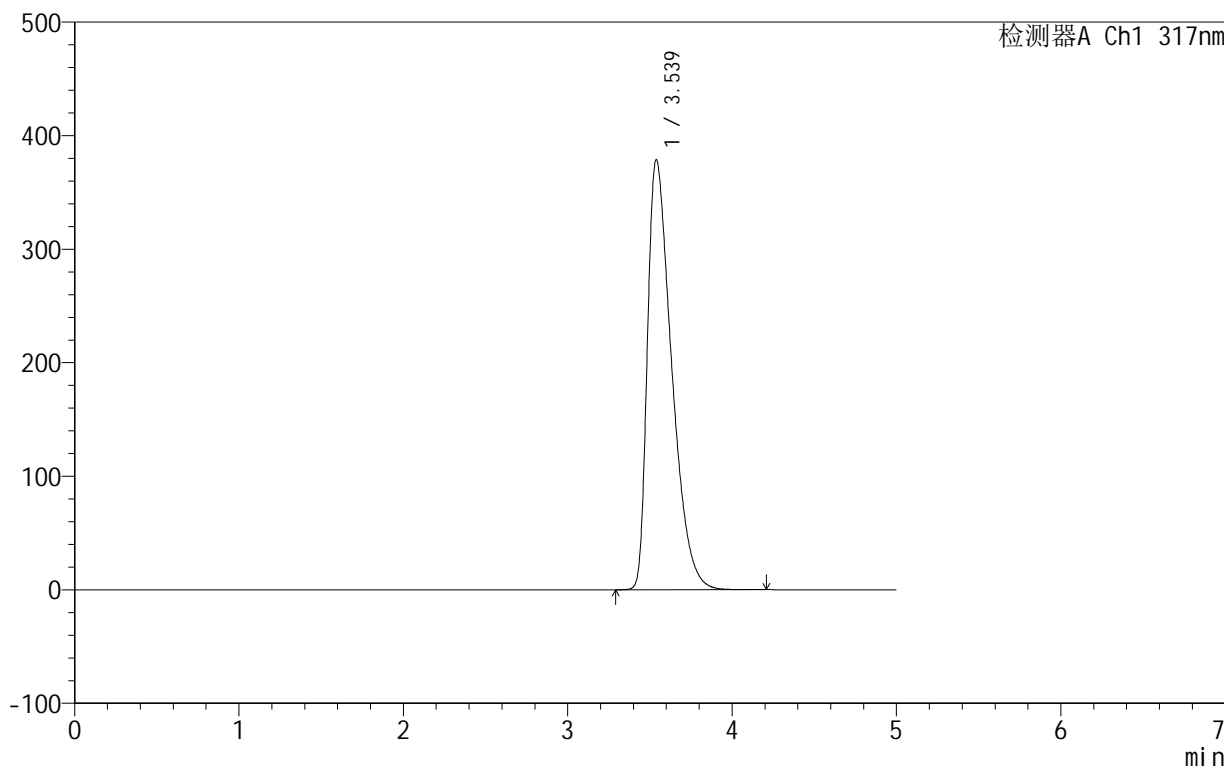

<峰表>

检测器A Ch1 317nm

峰号	保留时间	面积	面积%	高度	理论塔板数(USP)	拖尾因子	分离度(USP)
1	3.539	3880622	100.000	378910	2761	1.605	--
总计		3880622	100.000	378910			

999非布司他片

<样品信息>

色谱柱:XB-C18(50mm*4.6mm,5 μ m) 流速:1.0ml/min
柱温:40 $^{\circ}$ C 波长:317nm
数据文件名: RCS999 - 0-57/10-348-3 - zzp-2024091311p-40mg-rcqx-pH4.5+0.5sdsjz-1-dz1-3.lcd
方法文件名: RCS999 - 20241107-fbst-rcqx-FX259.lcm
批处理文件名: RCS999 - 20241107-rcqx-FX259.lcb
样品瓶号: 1-18
进样体积: 20 μ l 版本号:6.115
进样时间: 2024/11/07 13:57:54 实验者: xiexinhui
处理时间 (V3): 2024/11/08 14:53:03 处理者: xiexinhui
仪器型号: SHIMADZU LC-2050C(FX259)

<色谱图>

mV

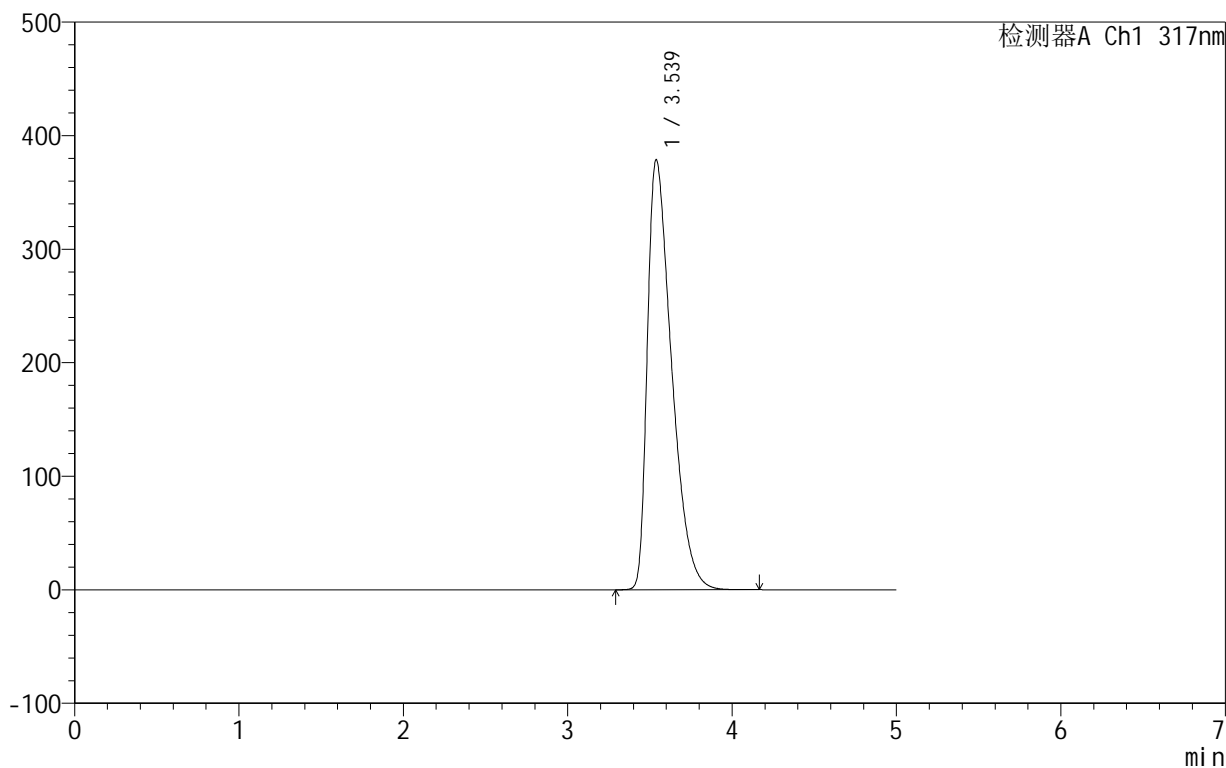

<峰表>

检测器A Ch1 317nm

峰号	保留时间	面积	面积%	高度	理论塔板数(USP)	拖尾因子	分离度(USP)
1	3.539	3876937	100.000	378961	2762	1.608	--
总计		3876937	100.000	378961			

<样品信息>

色谱柱:XB-C18(50mm*4.6mm,5 μ m) 流速:1.0ml/min
柱温:40 $^{\circ}$ C 波长:317nm
数据文件名: RCS999 - 0-57/10-349-3 - zzp-2024091311p-40mg-rcqx-pH4.5+0.5sdsjz-1-dz1-4.lcd
方法文件名: RCS999 - 20241107-fbst-rcqx-FX259.lcm
批处理文件名: RCS999 - 20241107-rcqx-FX259.lcb
样品瓶号: 1-18
进样体积: 20 μ l 版本号:6.115
进样时间: 2024/11/07 14:03:18 实验者: xiexinhui
处理时间 (V3): 2024/11/08 14:53:06 处理者: xiexinhui
仪器型号: SHIMADZU LC-2050C(FX259)

<色谱图>

mV

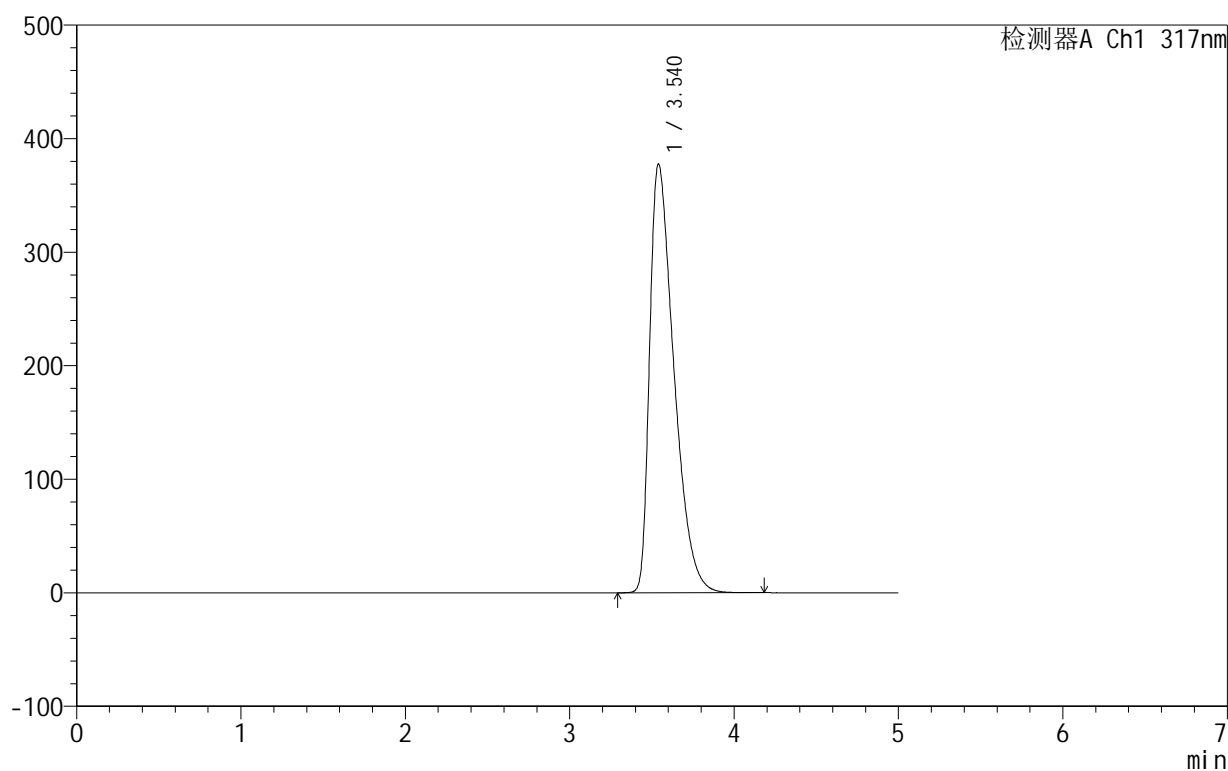

<峰表>

检测器A Ch1 317nm

峰号	保留时间	面积	面积%	高度	理论塔板数(USP)	拖尾因子	分离度(USP)
1	3.540	3872108	100.000	377658	2755	1.612	--
总计		3872108	100.000	377658			

999非布司他片

<样品信息>

色谱柱:XB-C18(50mm*4.6mm,5 μ m) 流速:1.0ml/min
柱温:40 $^{\circ}$ C 波长:317nm
数据文件名: RCS999 - 0-57/10-350-3 - zzp-2024091311p-40mg-rcqx-pH4.5+0.5sdsjz-1-dz1-5.lcd
方法文件名: RCS999 - 20241107-fbst-rcqx-FX259.lcm
批处理文件名: RCS999 - 20241107-rcqx-FX259.lcb
样品瓶号: 1-18
进样体积: 20 μ l 版本号:6.115
进样时间: 2024/11/07 14:08:43 实验者: xiexinhui
处理时间 (V3): 2024/11/08 14:53:09 处理者: xiexinhui
仪器型号: SHIMADZU LC-2050C(FX259)

<色谱图>

mV

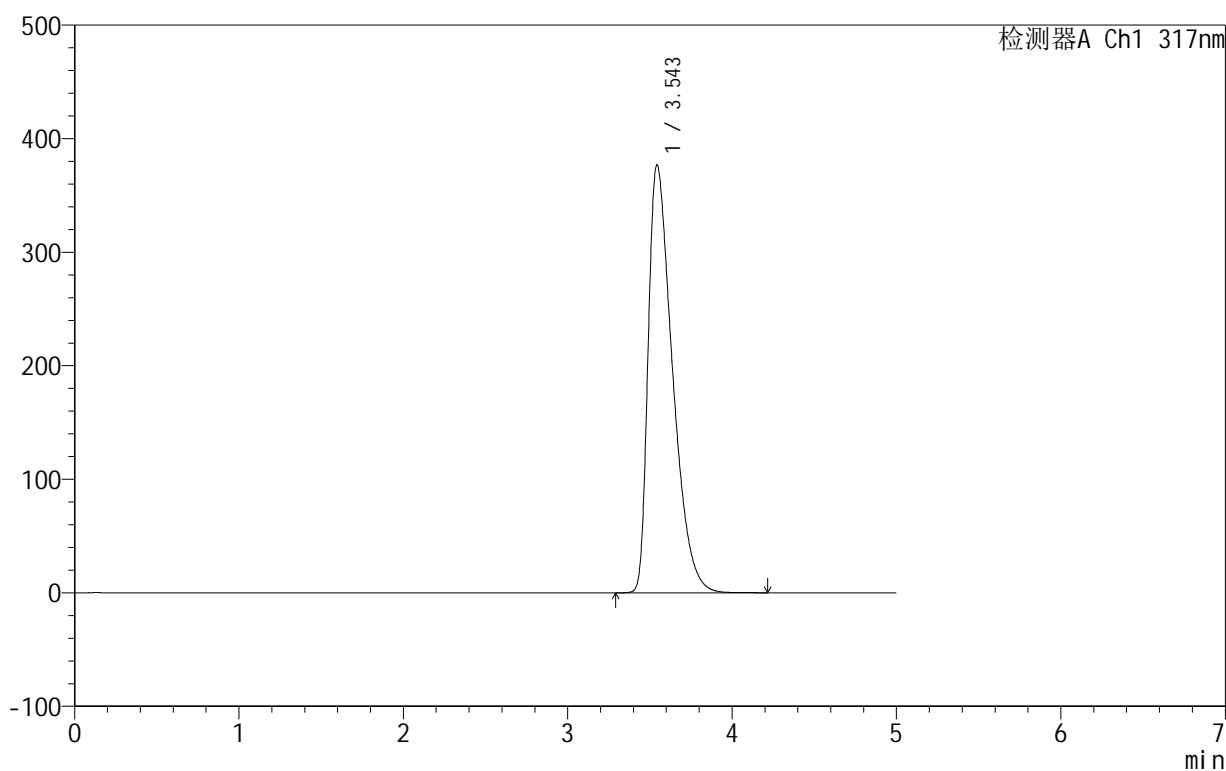

<峰表>

检测器A Ch1 317nm

峰号	保留时间	面积	面积%	高度	理论塔板数(USP)	拖尾因子	分离度(USP)
1	3.543	3874121	100.000	376446	2747	1.619	--
总计		3874121	100.000	376446			

999非布司他片

<样品信息>

色谱柱:XB-C18(50mm*4.6mm,5 μ m) 流速:1.0ml/min
柱温:40 $^{\circ}$ C 波长:317nm
数据文件名: RCS999 - 0-57/10-351-3 - zzp-2024091311p-40mg-rcqx-pH4.5+0.5sdsjz-1-p1-5min.lcd
方法文件名: RCS999 - 20241107-fbst-rcqx-FX259.lcm
批处理文件名: RCS999 - 20241107-rcqx-FX259.lcb
样品瓶号: 1-1
进样体积: 20 μ l 版本号:6.115
进样时间: 2024/11/07 14:14:06 实验者: xiexinhui
处理时间 (V3): 2024/11/08 14:53:12 处理者: xiexinhui
仪器型号: SHIMADZU LC-2050C(FX259)

<色谱图>

mV

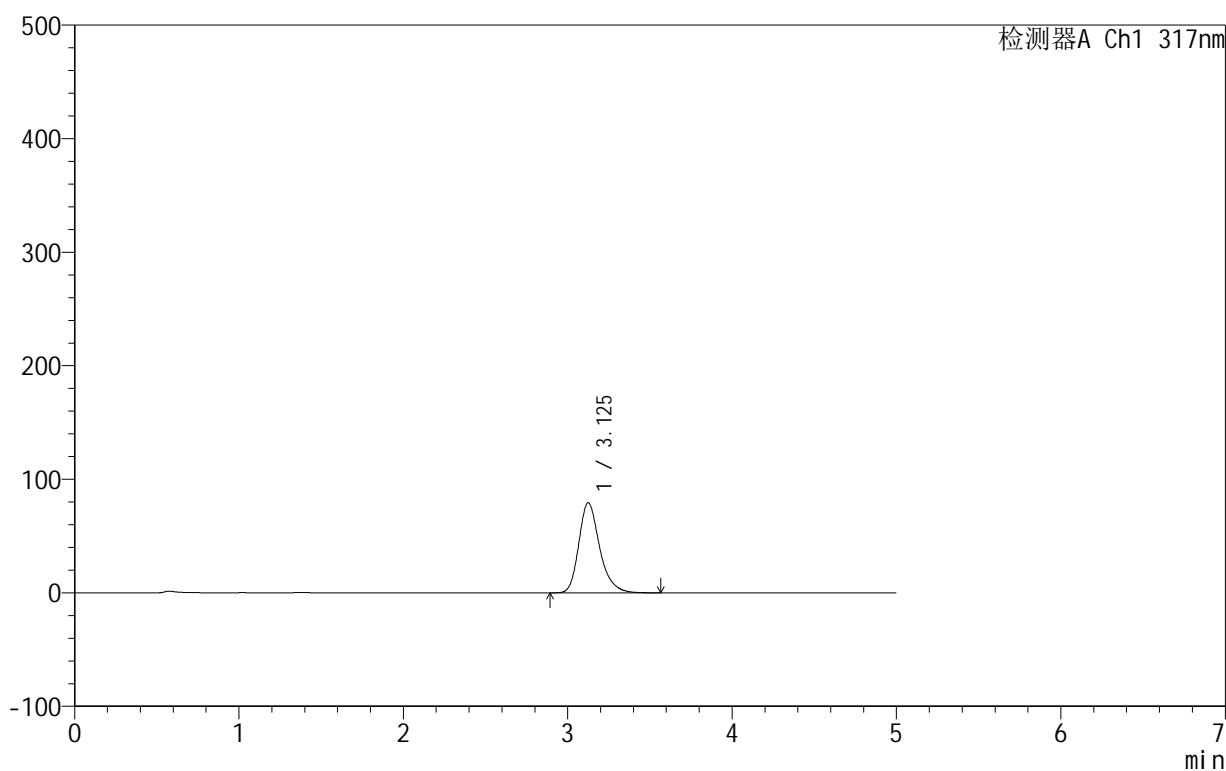

<峰表>

检测器A Ch1 317nm

峰号	保留时间	面积	面积%	高度	理论塔板数(USP)	拖尾因子	分离度(USP)
1	3.125	700174	100.000	79281	3087	1.264	--
总计		700174	100.000	79281			



999非布司他片

<样品信息>

色谱柱:XB-C18(50mm*4.6mm,5μm) 流速:1.0ml/min
 柱温:40°C 波长:317nm
 数据文件名: RCS999 - 0-57/10-352-3 - zzp-2024091311p-40mg-rcqx-pH4.5+0.5sdsjz-1-p2-5min.lcd
 方法文件名: RCS999 - 20241107-fbst-rcqx-FX259.lcm
 批处理文件名: RCS999 - 20241107-rcqx-FX259.lcb
 样品瓶号: 1-10
 进样体积: 20 μl 版本号:6.115
 进样时间: 2024/11/07 14:19:29 实验者: xiexinhui
 处理时间 (V3): 2024/11/08 14:53:15 处理者: xiexinhui
 仪器型号: SHIMADZU LC-2050C(FX259)

<色谱图>

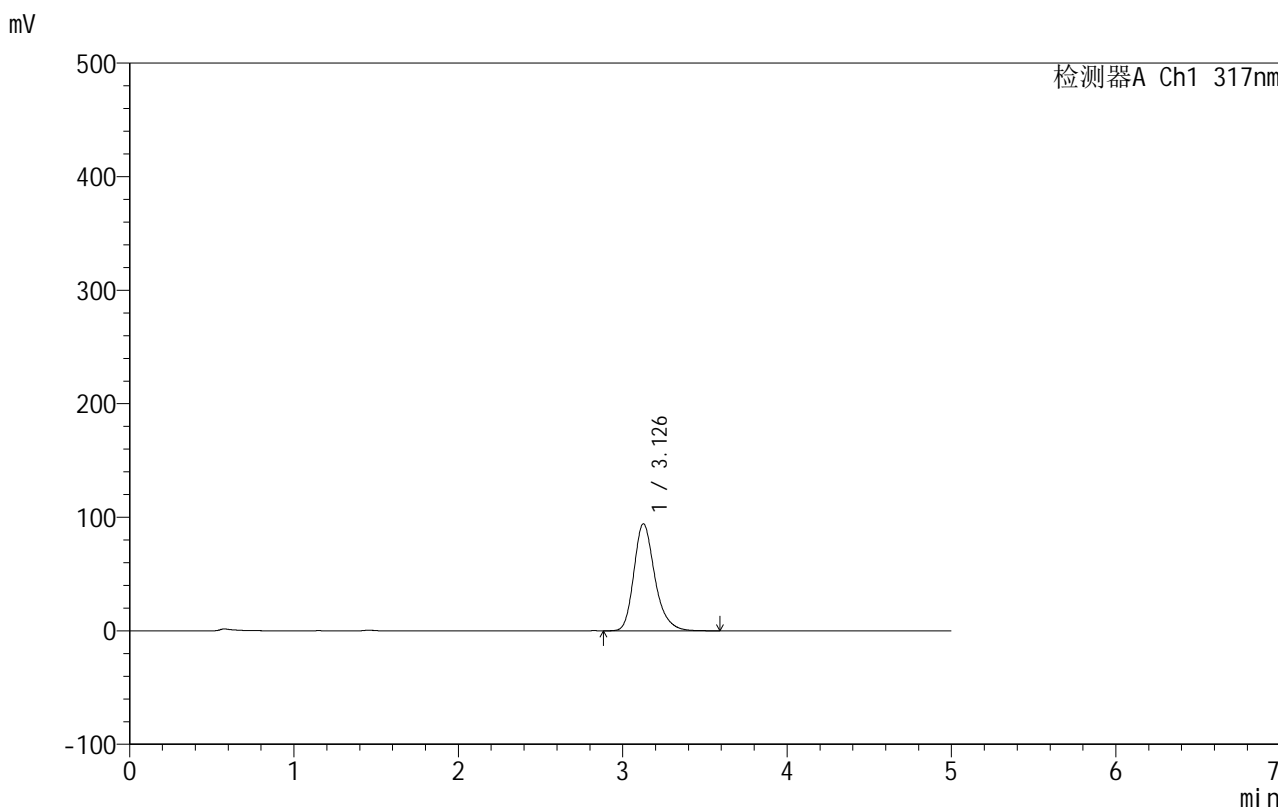

<峰表>

检测器A Ch1 317nm

峰号	保留时间	面积	面积%	高度	理论塔板数(USP)	拖尾因子	分离度(USP)
1	3.126	834261	100.000	94115	3063	1.256	--
总计		834261	100.000	94115			

<样品信息>

色谱柱:XB-C18(50mm*4.6mm,5 μ m) 流速:1.0ml/min
柱温:40 $^{\circ}$ C 波长:317nm
数据文件名: RCS999 - 0-57/10-353-3 - zzp-2024091311p-40mg-rcqx-pH4.5+0.5sdsjz-1-p3-5min.lcd
方法文件名: RCS999 - 20241107-fbst-rcqx-FX259.lcm
批处理文件名: RCS999 - 20241107-rcqx-FX259.lcb
样品瓶号: 1-19
进样体积: 20 μ l 版本号:6.115
进样时间: 2024/11/07 14:24:52 实验者: xiexinhui
处理时间 (V3): 2024/11/08 14:53:17 处理者: xiexinhui
仪器型号: SHIMADZU LC-2050C(FX259)

<色谱图>

mV

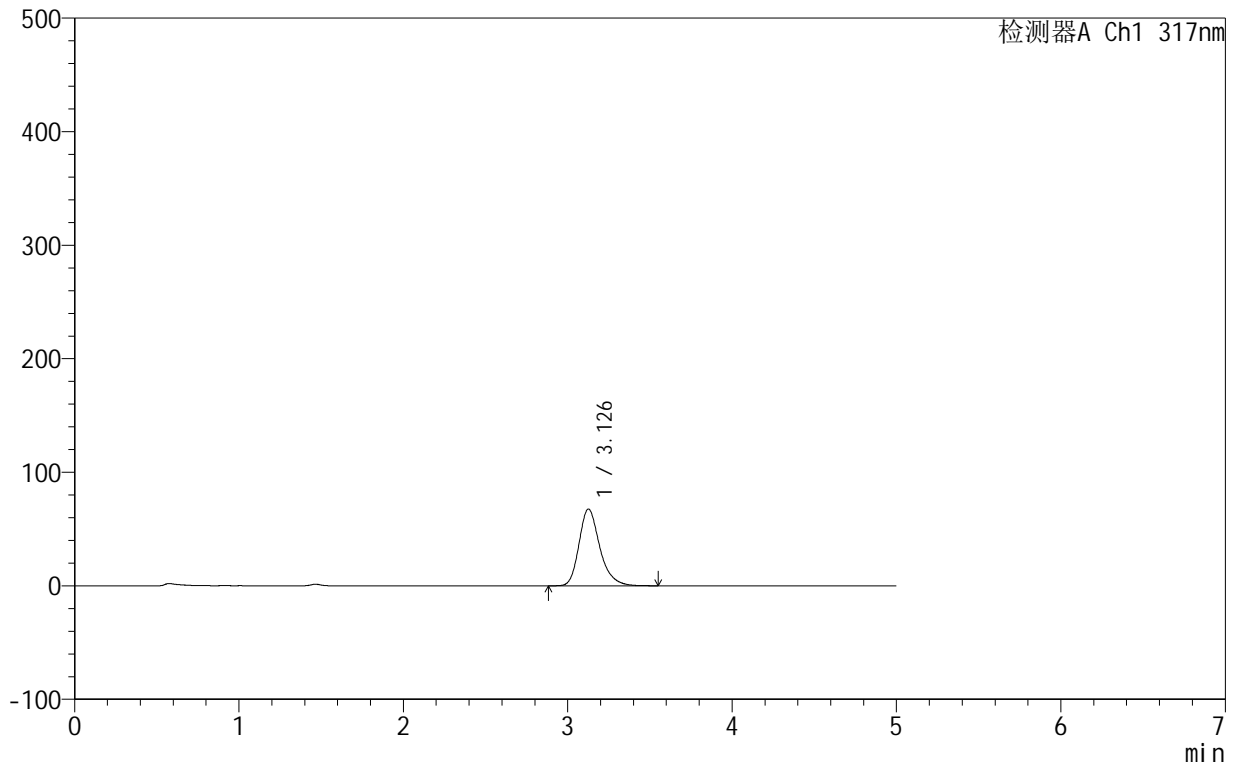

<峰表>

检测器A Ch1 317nm

峰号	保留时间	面积	面积%	高度	理论塔板数(USP)	拖尾因子	分离度(USP)
1	3.126	594306	100.000	67448	3113	1.263	--
总计		594306	100.000	67448			

999非布司他片

<样品信息>

色谱柱:XB-C18(50mm*4.6mm,5 μ m) 流速:1.0ml/min
柱温:40 $^{\circ}$ C 波长:317nm
数据文件名: RCS999 - 0-57/10-354-3 - zzp-2024091311p-40mg-rcqx-pH4.5+0.5sdsjz-1-p4-5min.lcd
方法文件名: RCS999 - 20241107-fbst-rcqx-FX259.lcm
批处理文件名: RCS999 - 20241107-rcqx-FX259.lcb
样品瓶号: 1-28
进样体积: 20 μ l 版本号:6.115
进样时间: 2024/11/07 14:30:14 实验者: xiexinhui
处理时间 (V3): 2024/11/08 14:53:20 处理者: xiexinhui
仪器型号: SHIMADZU LC-2050C(FX259)

<色谱图>

mV

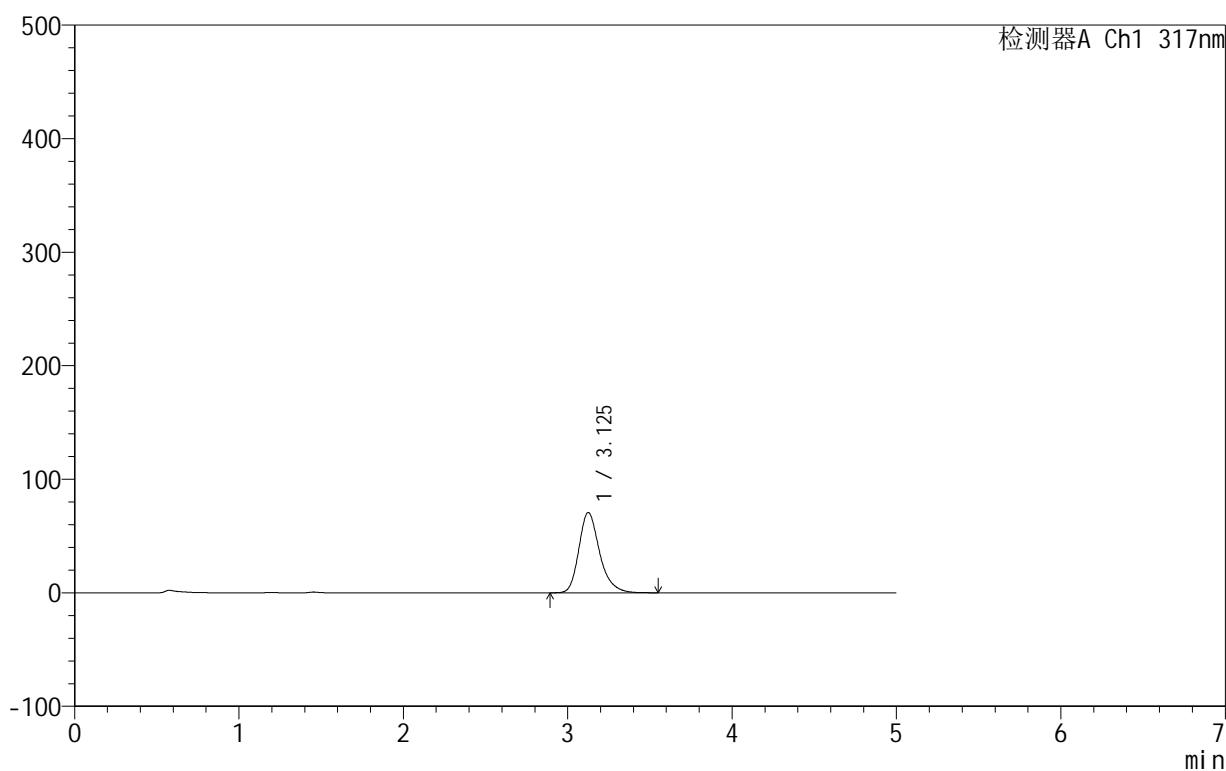

<峰表>

检测器A Ch1 317nm

峰号	保留时间	面积	面积%	高度	理论塔板数(USP)	拖尾因子	分离度(USP)
1	3.125	620933	100.000	70633	3119	1.262	--
总计		620933	100.000	70633			

<样品信息>

色谱柱:XB-C18(50mm*4.6mm,5 μ m) 流速:1.0ml/min
柱温:40 $^{\circ}$ C 波长:317nm
数据文件名: RCS999 - 0-57/10-355-3 - zzp-2024091311p-40mg-rcqx-pH4.5+0.5sdsjz-1-p5-5min.lcd
方法文件名: RCS999 - 20241107-fbst-rcqx-FX259.lcm
批处理文件名: RCS999 - 20241107-rcqx-FX259.lcb
样品瓶号: 1-37
进样体积: 20 μ l 版本号:6.115
进样时间: 2024/11/07 14:35:37 实验者: xiexinhui
处理时间 (V3): 2024/11/08 14:53:23 处理者: xiexinhui
仪器型号: SHIMADZU LC-2050C(FX259)

<色谱图>

mV

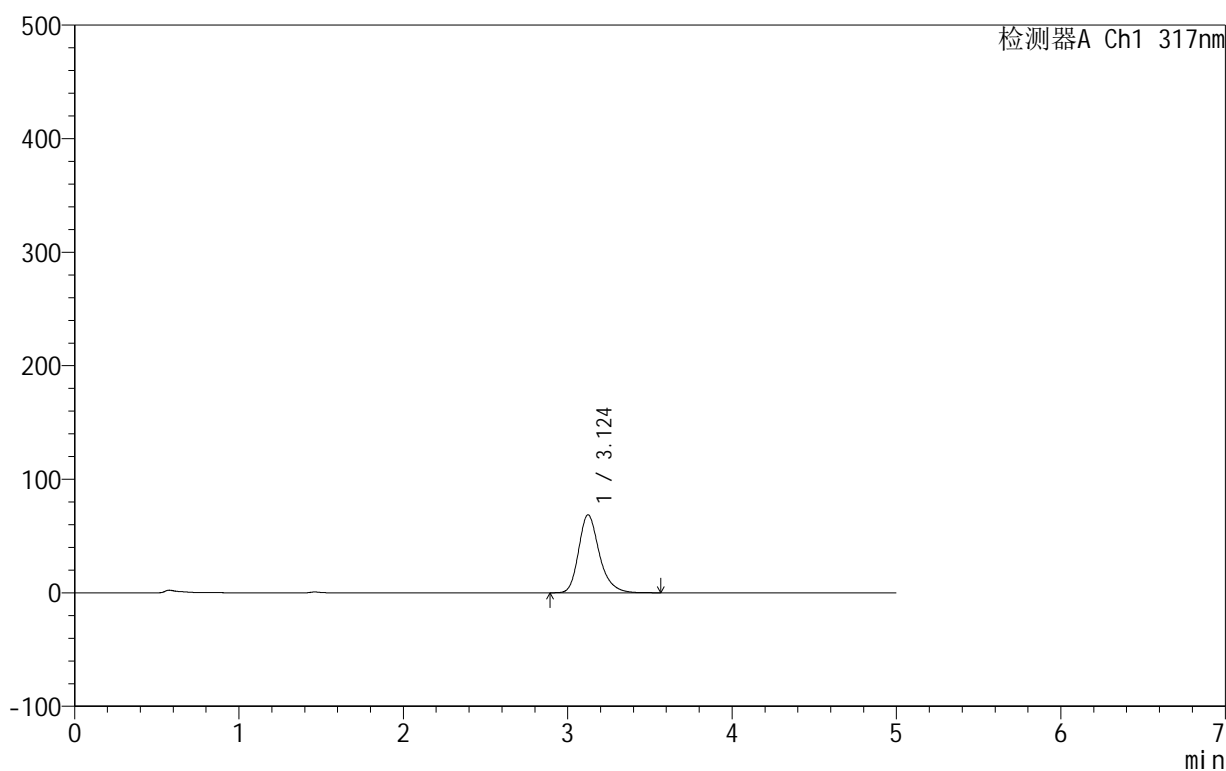

<峰表>

检测器A Ch1 317nm

峰号	保留时间	面积	面积%	高度	理论塔板数(USP)	拖尾因子	分离度(USP)
1	3.124	601227	100.000	68677	3143	1.260	--
总计		601227	100.000	68677			

999非布司他片

<样品信息>

色谱柱:XB-C18(50mm*4.6mm,5 μ m) 流速:1.0ml/min
柱温:40 $^{\circ}$ C 波长:317nm
数据文件名: RCS999 - 0-57/10-356-3 - zzp-2024091311p-40mg-rcqx-pH4.5+0.5sdsjz-1-p6-5min.lcd
方法文件名: RCS999 - 20241107-fbst-rcqx-FX259.lcm
批处理文件名: RCS999 - 20241107-rcqx-FX259.lcb
样品瓶号: 1-46
进样体积: 20 μ l 版本号:6.115
进样时间: 2024/11/07 14:41:00 实验者: xiexinhui
处理时间 (V3): 2024/11/08 14:53:26 处理者: xiexinhui
仪器型号: SHIMADZU LC-2050C(FX259)

<色谱图>

mV

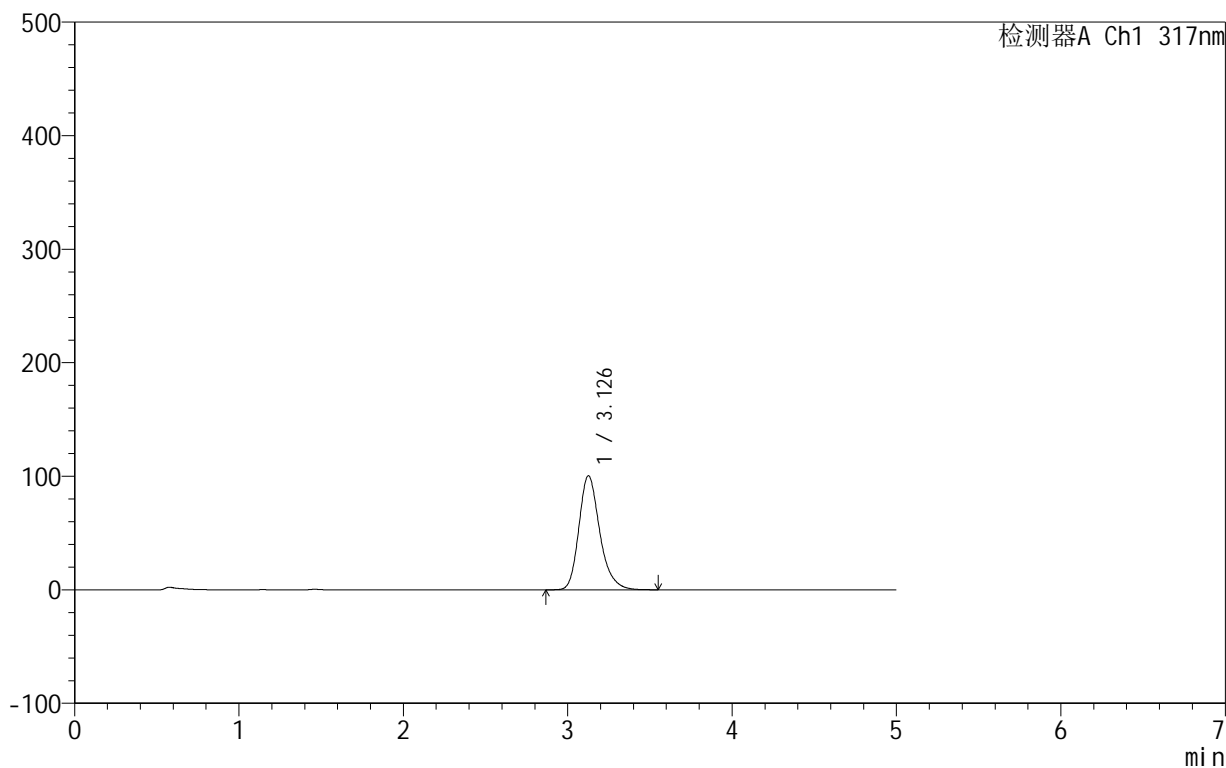

<峰表>

检测器A Ch1 317nm

峰号	保留时间	面积	面积%	高度	理论塔板数(USP)	拖尾因子	分离度(USP)
1	3.126	887482	100.000	100287	3066	1.245	--
总计		887482	100.000	100287			



999非布司他片

<样品信息>

色谱柱:XB-C18(50mm*4.6mm,5μm) 流速:1.0ml/min
 柱温:40°C 波长:317nm
 数据文件名: RCS999 - 0-57/10-357-3 - zzp-2024091311p-40mg-rcqx-pH4.5+0.5sdsjz-1-p1-10min.lcd
 方法文件名: RCS999 - 20241107-fbst-rcqx-FX259.lcm
 批处理文件名: RCS999 - 20241107-rcqx-FX259.lcb
 样品瓶号: 1-2
 进样体积: 20 μl 版本号:6.115
 进样时间: 2024/11/07 14:46:23 实验者: xiexinhui
 处理时间 (V3): 2024/11/08 14:53:29 处理者: xiexinhui
 仪器型号: SHIMADZU LC-2050C(FX259)

<色谱图>

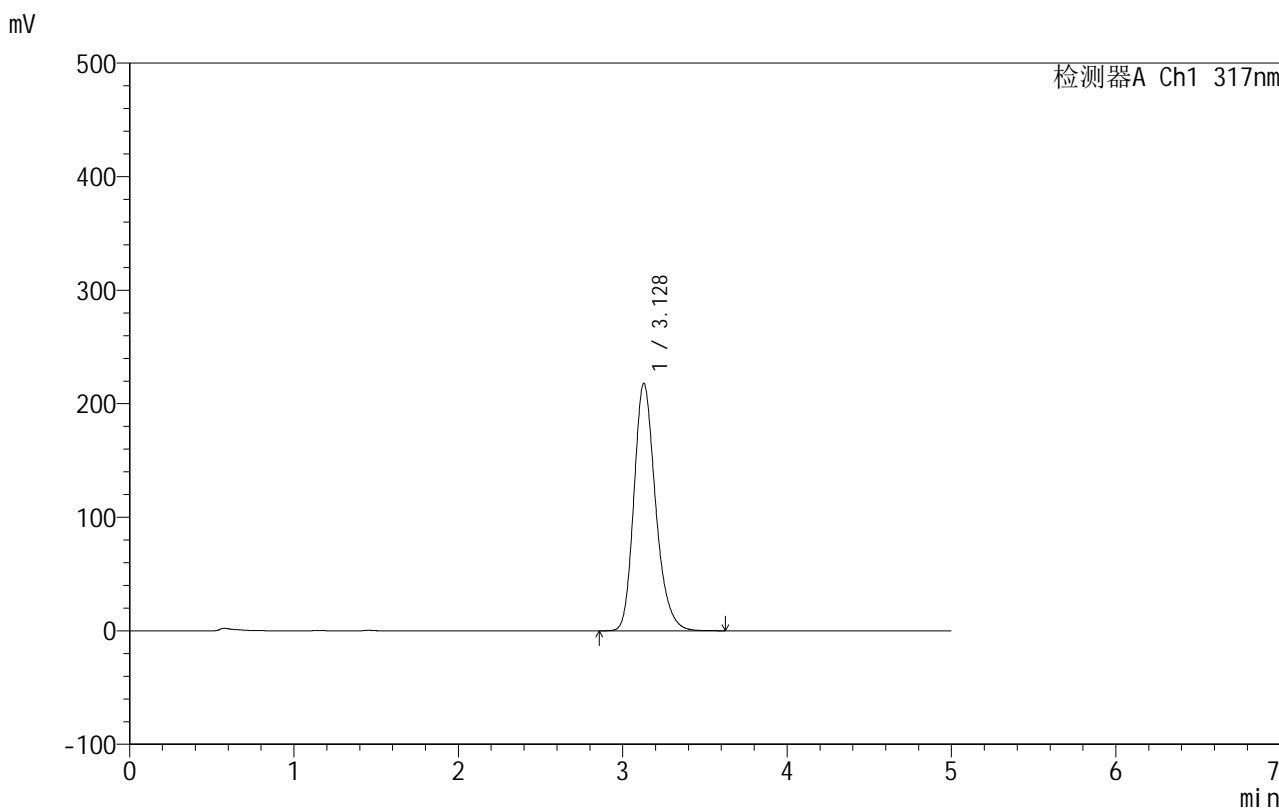

<峰表>

检测器A Ch1 317nm

峰号	保留时间	面积	面积%	高度	理论塔板数(USP)	拖尾因子	分离度(USP)
1	3.128	1991313	100.000	217889	2824	1.232	--
总计		1991313	100.000	217889			



999非布司他片

<样品信息>

色谱柱:XB-C18(50mm*4.6mm,5 μ m) 流速:1.0ml/min
柱温:40 $^{\circ}$ C 波长:317nm
数据文件名: RCS999 - 0-57/10-358-3 - zzp-2024091311p-40mg-rcqx-pH4.5+0.5sdsjz-1-p2-10min.lcd
方法文件名: RCS999 - 20241107-fbst-rcqx-FX259.lcm
批处理文件名: RCS999 - 20241107-rcqx-FX259.lcb
样品瓶号: 1-11
进样体积: 20 μ l 版本号:6.115
进样时间: 2024/11/07 14:51:46 实验者: xiexinhui
处理时间 (V3): 2024/11/08 14:53:31 处理者: xiexinhui
仪器型号: SHIMADZU LC-2050C(FX259)

<色谱图>

mV

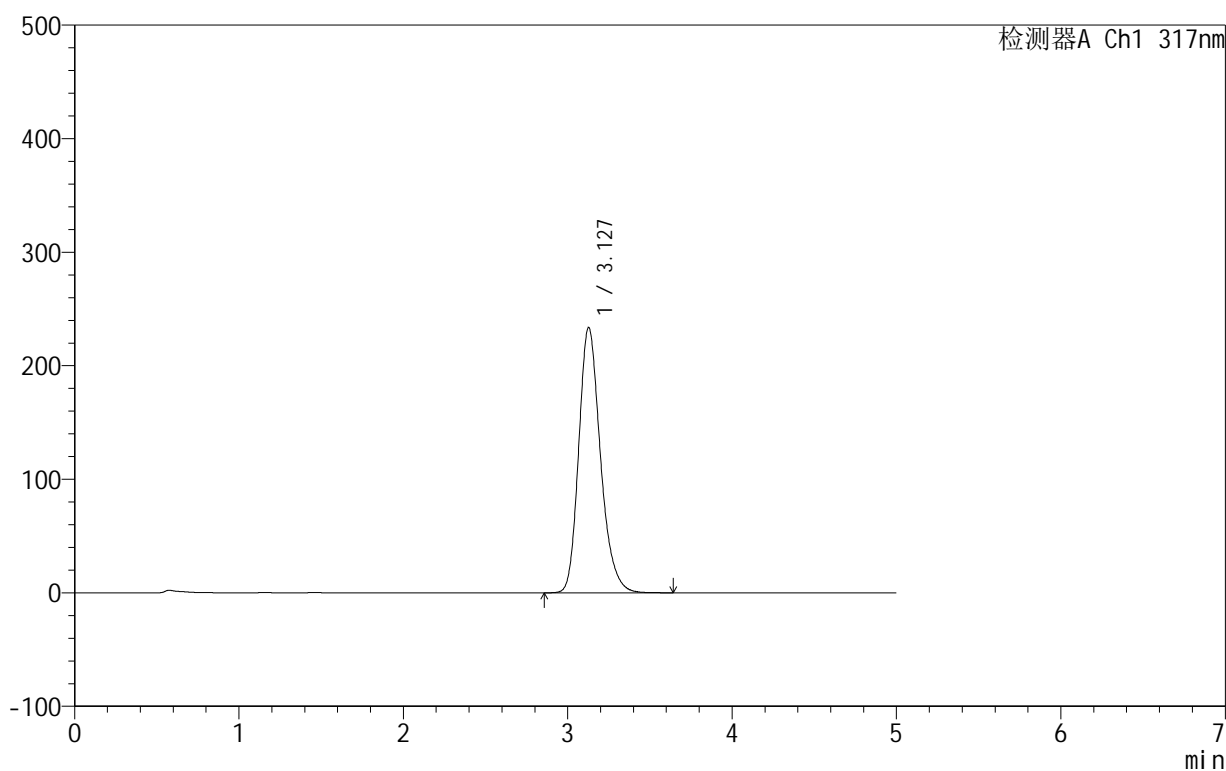

<峰表>

检测器A Ch1 317nm

峰号	保留时间	面积	面积%	高度	理论塔板数(USP)	拖尾因子	分离度(USP)
1	3.127	2143809	100.000	233497	2796	1.231	--
总计		2143809	100.000	233497			

999非布司他片

<样品信息>

色谱柱:XB-C18(50mm*4.6mm,5 μ m) 流速:1.0ml/min
柱温:40 $^{\circ}$ C 波长:317nm
数据文件名: RCS999 - 0-57/10-359-3 - zzp-2024091311p-40mg-rcqx-pH4.5+0.5sdsjz-1-p3-10min.lcd
方法文件名: RCS999 - 20241107-fbst-rcqx-FX259.lcm
批处理文件名: RCS999 - 20241107-rcqx-FX259.lcb
样品瓶号: 1-20
进样体积: 20 μ l 版本号:6.115
进样时间: 2024/11/07 14:57:10 实验者: xiexinhui
处理时间 (V3): 2024/11/08 14:53:34 处理者: xiexinhui
仪器型号: SHIMADZU LC-2050C(FX259)

<色谱图>

mV

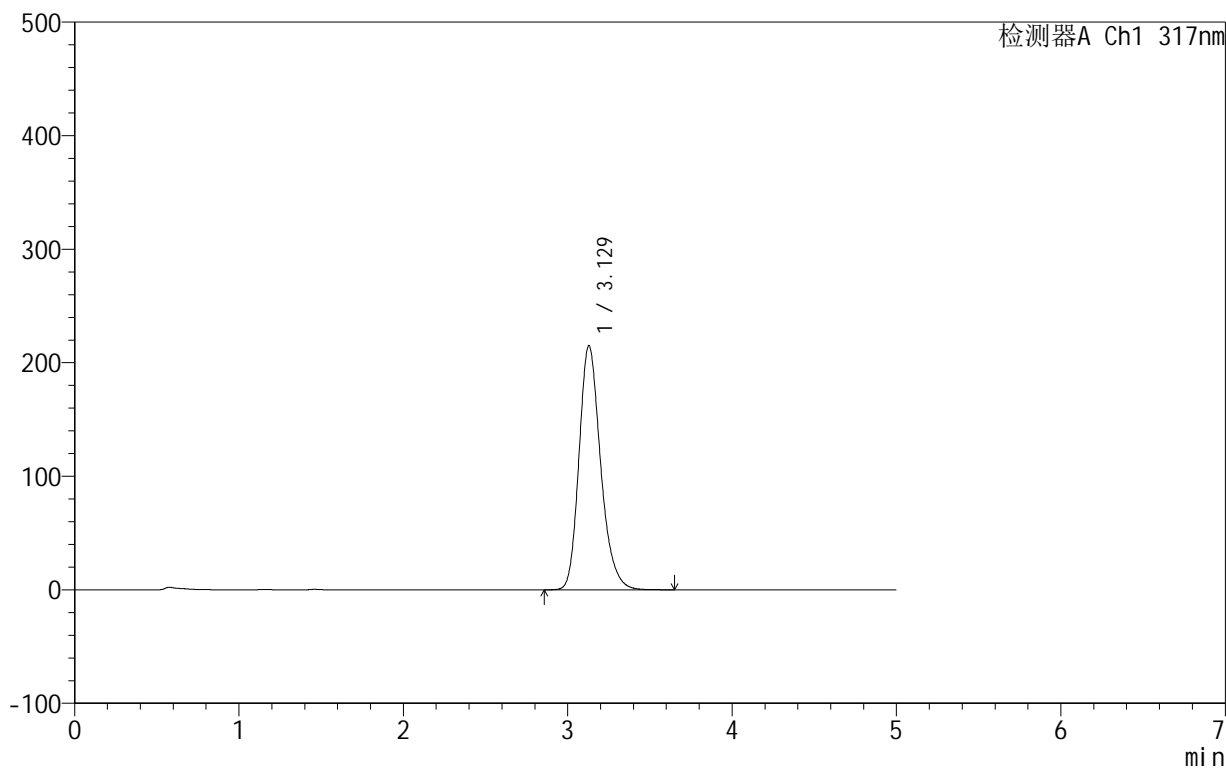

<峰表>

检测器A Ch1 317nm

峰号	保留时间	面积	面积%	高度	理论塔板数(USP)	拖尾因子	分离度(USP)
1	3.129	1964197	100.000	215006	2820	1.230	--
总计		1964197	100.000	215006			

999非布司他片

<样品信息>

色谱柱:XB-C18(50mm*4.6mm,5 μ m) 流速:1.0ml/min
柱温:40 $^{\circ}$ C 波长:317nm
数据文件名: RCS999 - 0-57/10-360-3 - zzp-2024091311p-40mg-rcqx-pH4.5+0.5sdsjz-1-p4-10min.lcd
方法文件名: RCS999 - 20241107-fbst-rcqx-FX259.lcm
批处理文件名: RCS999 - 20241107-rcqx-FX259.lcb
样品瓶号: 1-29
进样体积: 20 μ l 版本号:6.115
进样时间: 2024/11/07 15:02:33 实验者: xiexinhui
处理时间 (V3): 2024/11/08 14:53:37 处理者: xiexinhui
仪器型号: SHIMADZU LC-2050C(FX259)

<色谱图>

mV

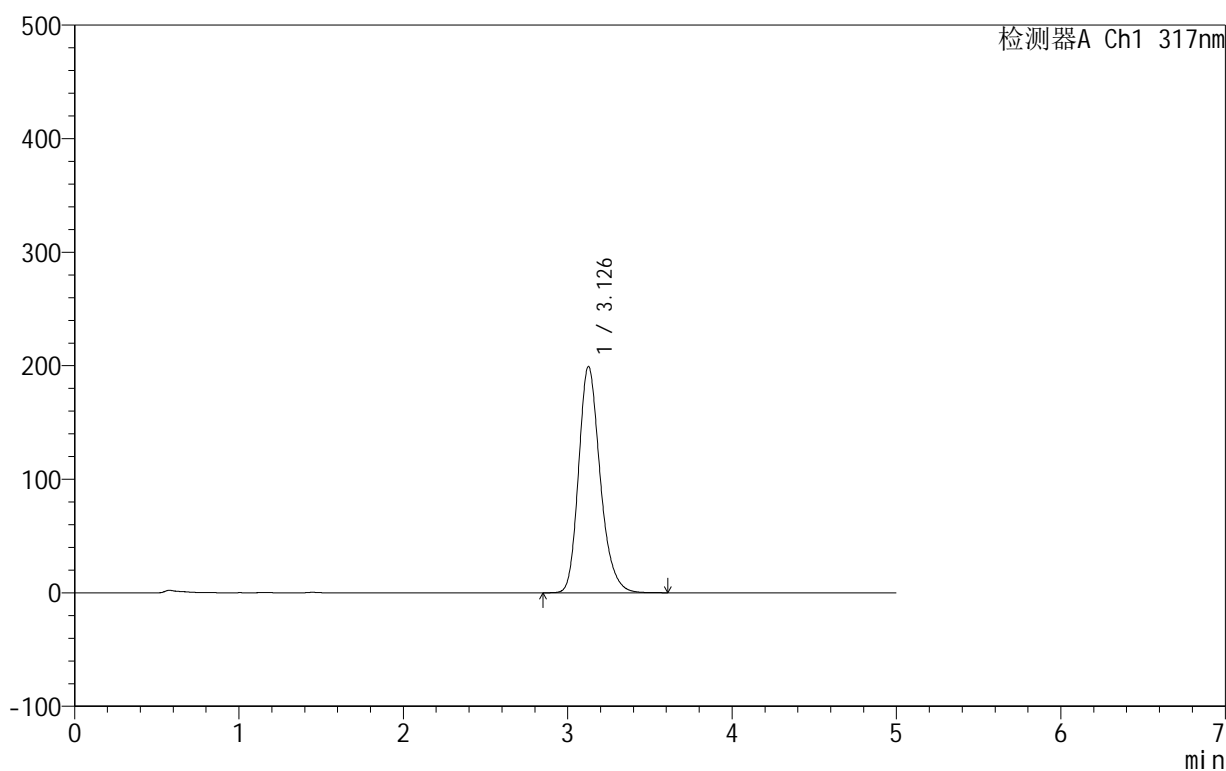

<峰表>

检测器A Ch1 317nm

峰号	保留时间	面积	面积%	高度	理论塔板数(USP)	拖尾因子	分离度(USP)
1	3.126	1814563	100.000	198939	2842	1.230	--
总计		1814563	100.000	198939			

<样品信息>

色谱柱:XB-C18(50mm*4.6mm,5 μ m) 流速:1.0ml/min
柱温:40 $^{\circ}$ C 波长:317nm
数据文件名: RCS999 - 0-57/10-361-3 - zzp-2024091311p-40mg-rcqx-pH4.5+0.5sdsjz-1-p5-10min.lcd
方法文件名: RCS999 - 20241107-fbst-rcqx-FX259.lcm
批处理文件名: RCS999 - 20241107-rcqx-FX259.lcb
样品瓶号: 1-38
进样体积: 20 μ l 版本号:6.115
进样时间: 2024/11/07 15:07:56 实验者: xiexinhui
处理时间 (V3): 2024/11/08 14:53:40 处理者: xiexinhui
仪器型号: SHIMADZU LC-2050C(FX259)

<色谱图>

mV

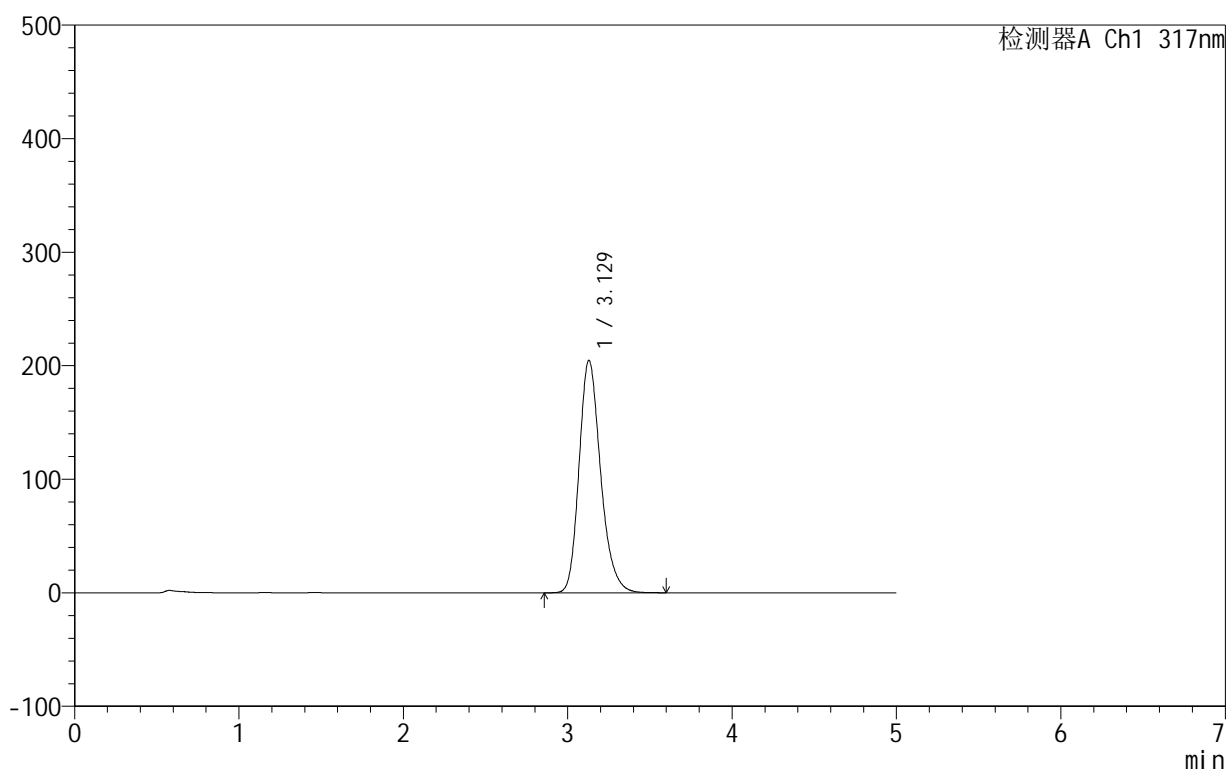

<峰表>

检测器A Ch1 317nm

峰号	保留时间	面积	面积%	高度	理论塔板数(USP)	拖尾因子	分离度(USP)
1	3.129	1866013	100.000	204754	2835	1.227	--
总计		1866013	100.000	204754			

<样品信息>

色谱柱:XB-C18(50mm*4.6mm,5 μ m) 流速:1.0ml/min
柱温:40 $^{\circ}$ C 波长:317nm
数据文件名: RCS999 - 0-57/10-362-3 - zzp-2024091311p-40mg-rcqx-pH4.5+0.5sdsjz-1-p6-10min.lcd
方法文件名: RCS999 - 20241107-fbst-rcqx-FX259.lcm
批处理文件名: RCS999 - 20241107-rcqx-FX259.lcb
样品瓶号: 1-47
进样体积: 20 μ l 版本号:6.115
进样时间: 2024/11/07 15:13:19 实验者: xiexinhui
处理时间 (V3): 2024/11/08 14:53:43 处理者: xiexinhui
仪器型号: SHIMADZU LC-2050C(FX259)

<色谱图>

mV

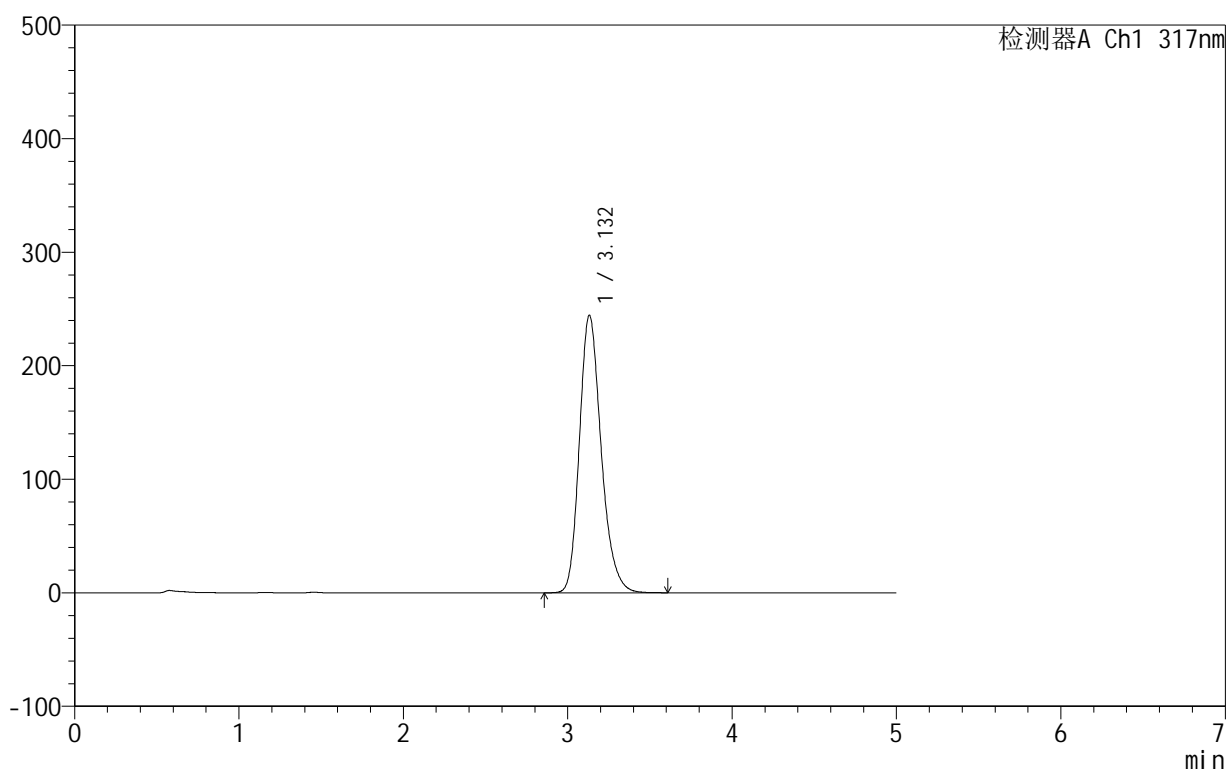

<峰表>

检测器A Ch1 317nm

峰号	保留时间	面积	面积%	高度	理论塔板数(USP)	拖尾因子	分离度(USP)
1	3.132	2251538	100.000	244468	2777	1.228	--
总计		2251538	100.000	244468			



999非布司他片

<样品信息>

色谱柱:XB-C18(50mm*4.6mm,5μm) 流速:1.0ml/min
 柱温:40°C 波长:317nm
 数据文件名: RCS999 - 0-57/10-363-3 - zzp-2024091311p-40mg-rcqx-pH4.5+0.5sdsjz-1-p1-15min.lcd
 方法文件名: RCS999 - 20241107-fbst-rcqx-FX259.lcm
 批处理文件名: RCS999 - 20241107-rcqx-FX259.lcb
 样品瓶号: 1-3
 进样体积: 20 μl 版本号:6.115
 进样时间: 2024/11/07 15:18:42 实验者: xiexinhui
 处理时间 (V3): 2024/11/08 14:53:46 处理者: xiexinhui
 仪器型号: SHIMADZU LC-2050C(FX259)

<色谱图>

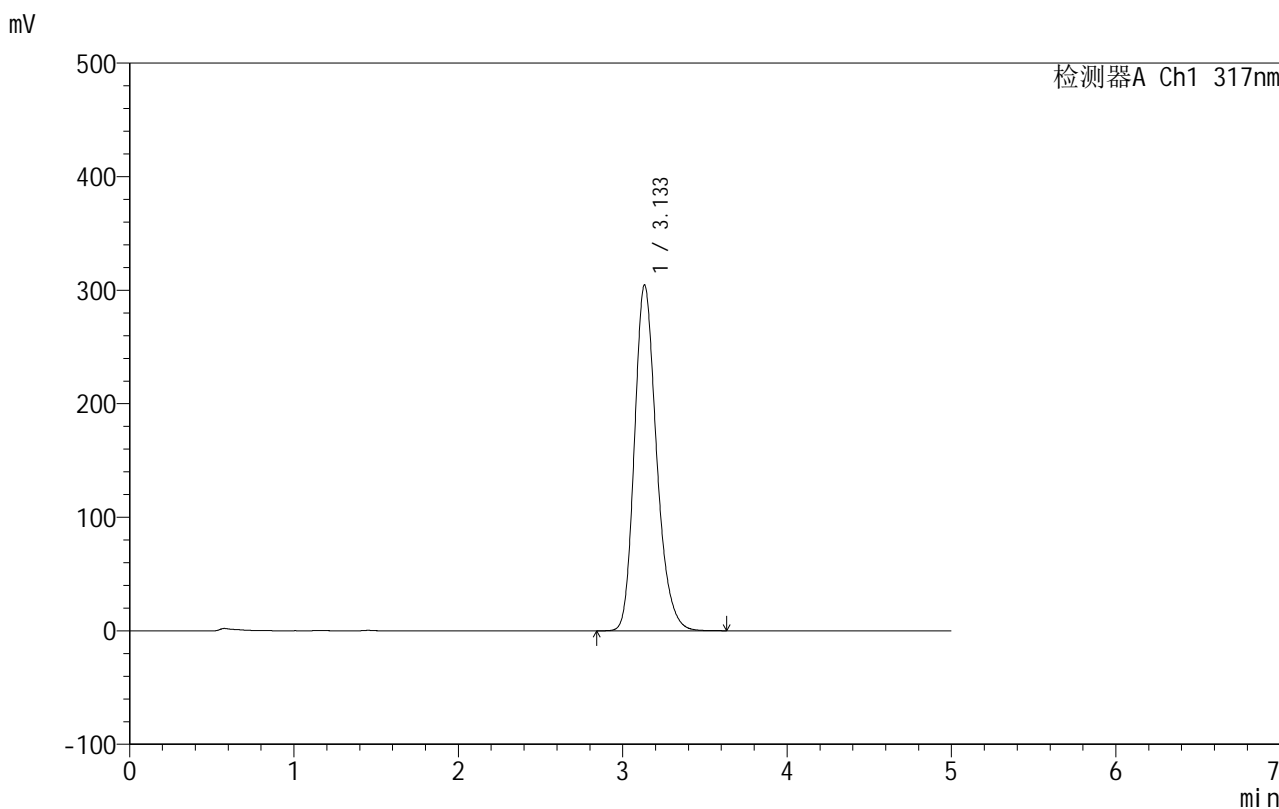

<峰表>

检测器A Ch1 317nm

峰号	保留时间	面积	面积%	高度	理论塔板数(USP)	拖尾因子	分离度(USP)
1	3.133	2838196	100.000	304396	2708	1.227	--
总计		2838196	100.000	304396			

<样品信息>

色谱柱:XB-C18(50mm*4.6mm,5 μ m) 流速:1.0ml/min
柱温:40 $^{\circ}$ C 波长:317nm
数据文件名: RCS999 - 0-57/10-364-3 - zzp-2024091311p-40mg-rcqx-pH4.5+0.5sdsjz-1-p2-15min.lcd
方法文件名: RCS999 - 20241107-fbst-rcqx-FX259.lcm
批处理文件名: RCS999 - 20241107-rcqx-FX259.lcb
样品瓶号: 1-12
进样体积: 20 μ l 版本号:6.115
进样时间: 2024/11/07 15:24:05 实验者: xiexinhui
处理时间 (V3): 2024/11/08 14:53:49 处理者: xiexinhui
仪器型号: SHIMADZU LC-2050C(FX259)

<色谱图>

mV

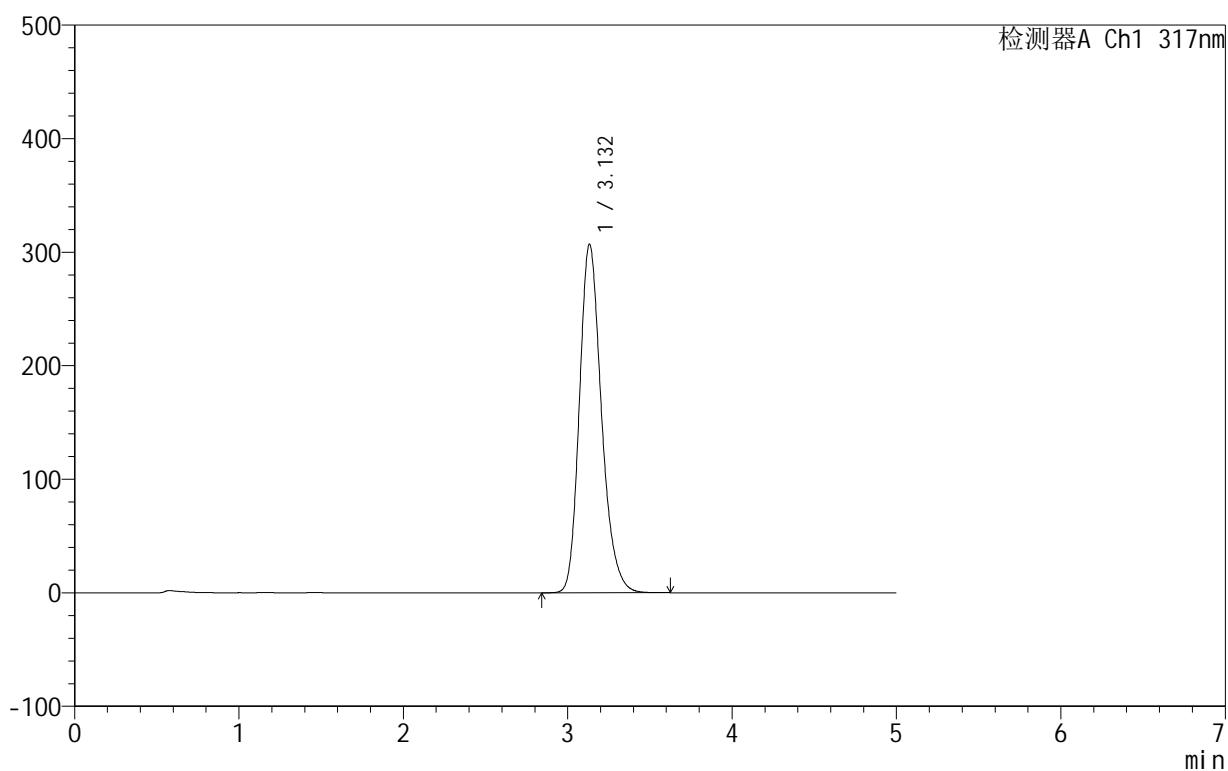

<峰表>

检测器A Ch1 317nm

峰号	保留时间	面积	面积%	高度	理论塔板数(USP)	拖尾因子	分离度(USP)
1	3.132	2863160	100.000	306912	2703	1.227	--
总计		2863160	100.000	306912			



999非布司他片

<样品信息>

色谱柱:XB-C18(50mm*4.6mm,5 μ m) 流速:1.0ml/min
柱温:40 $^{\circ}$ C 波长:317nm
数据文件名: RCS999 - 0-57/10-365-3 - zzp-2024091311p-40mg-rcqx-pH4.5+0.5sdsjz-1-p3-15min.lcd
方法文件名: RCS999 - 20241107-fbst-rcqx-FX259.lcm
批处理文件名: RCS999 - 20241107-rcqx-FX259.lcb
样品瓶号: 1-21
进样体积: 20 μ l 版本号:6.115
进样时间: 2024/11/07 15:29:28 实验者: xiexinhui
处理时间 (V3): 2024/11/08 14:53:53 处理者: xiexinhui
仪器型号: SHIMADZU LC-2050C(FX259)

<色谱图>

mV

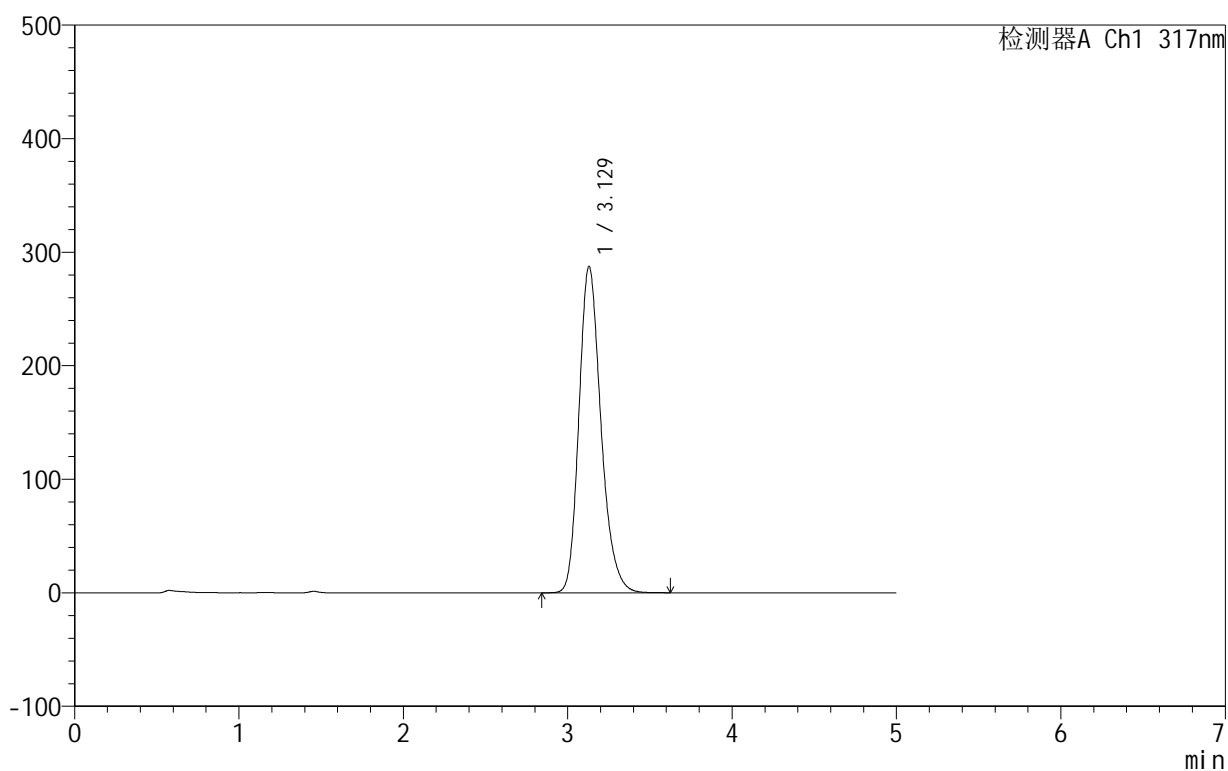

<峰表>

检测器A Ch1 317nm

峰号	保留时间	面积	面积%	高度	理论塔板数(USP)	拖尾因子	分离度(USP)
1	3.129	2675950	100.000	287581	2713	1.229	--
总计		2675950	100.000	287581			



999非布司他片

<样品信息>

色谱柱:XB-C18(50mm*4.6mm,5 μ m) 流速:1.0ml/min
柱温:40 $^{\circ}$ C 波长:317nm
数据文件名: RCS999 - 0-57/10-366-3 - zzp-2024091311p-40mg-rcqx-pH4.5+0.5sdsjz-1-p4-15min.lcd
方法文件名: RCS999 - 20241107-fbst-rcqx-FX259.lcm
批处理文件名: RCS999 - 20241107-rcqx-FX259.lcb
样品瓶号: 1-30
进样体积: 20 μ l 版本号:6.115
进样时间: 2024/11/07 15:34:50 实验者: xiexinhui
处理时间 (V3): 2024/11/08 14:53:56 处理者: xiexinhui
仪器型号: SHIMADZU LC-2050C(FX259)

<色谱图>

mV

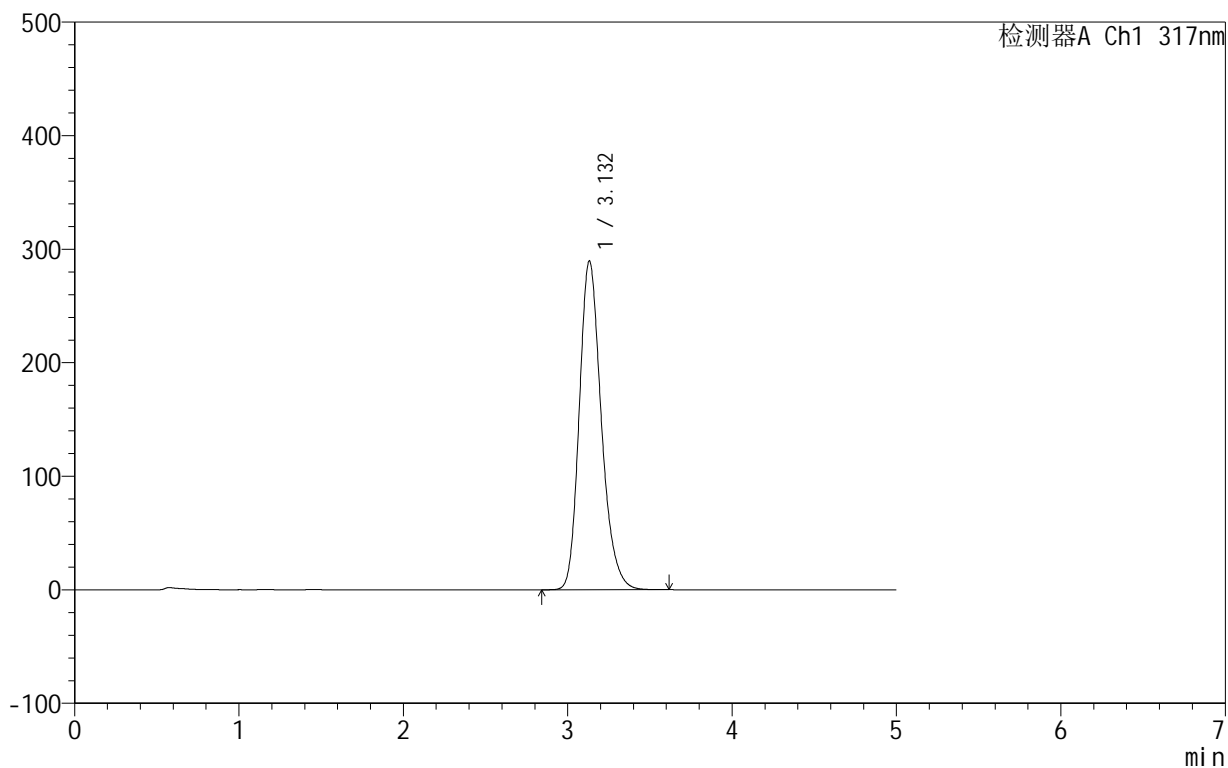

<峰表>

检测器A Ch1 317nm

峰号	保留时间	面积	面积%	高度	理论塔板数(USP)	拖尾因子	分离度(USP)
1	3.132	2696015	100.000	289649	2712	1.226	--
总计		2696015	100.000	289649			



999非布司他片

<样品信息>

色谱柱:XB-C18(50mm*4.6mm,5μm) 流速:1.0ml/min
 柱温:40°C 波长:317nm
 数据文件名: RCS999 - 0-57/10-367-3 - zzp-2024091311p-40mg-rcqx-pH4.5+0.5sdsjz-1-p5-15min.lcd
 方法文件名: RCS999 - 20241107-fbst-rcqx-FX259.lcm
 批处理文件名: RCS999 - 20241107-rcqx-FX259.lcb
 样品瓶号: 1-39
 进样体积: 20 μl 版本号:6.115
 进样时间: 2024/11/07 15:40:13 实验者: xiexinhui
 处理时间 (V3): 2024/11/08 14:54:00 处理者: xiexinhui
 仪器型号: SHIMADZU LC-2050C(FX259)

<色谱图>

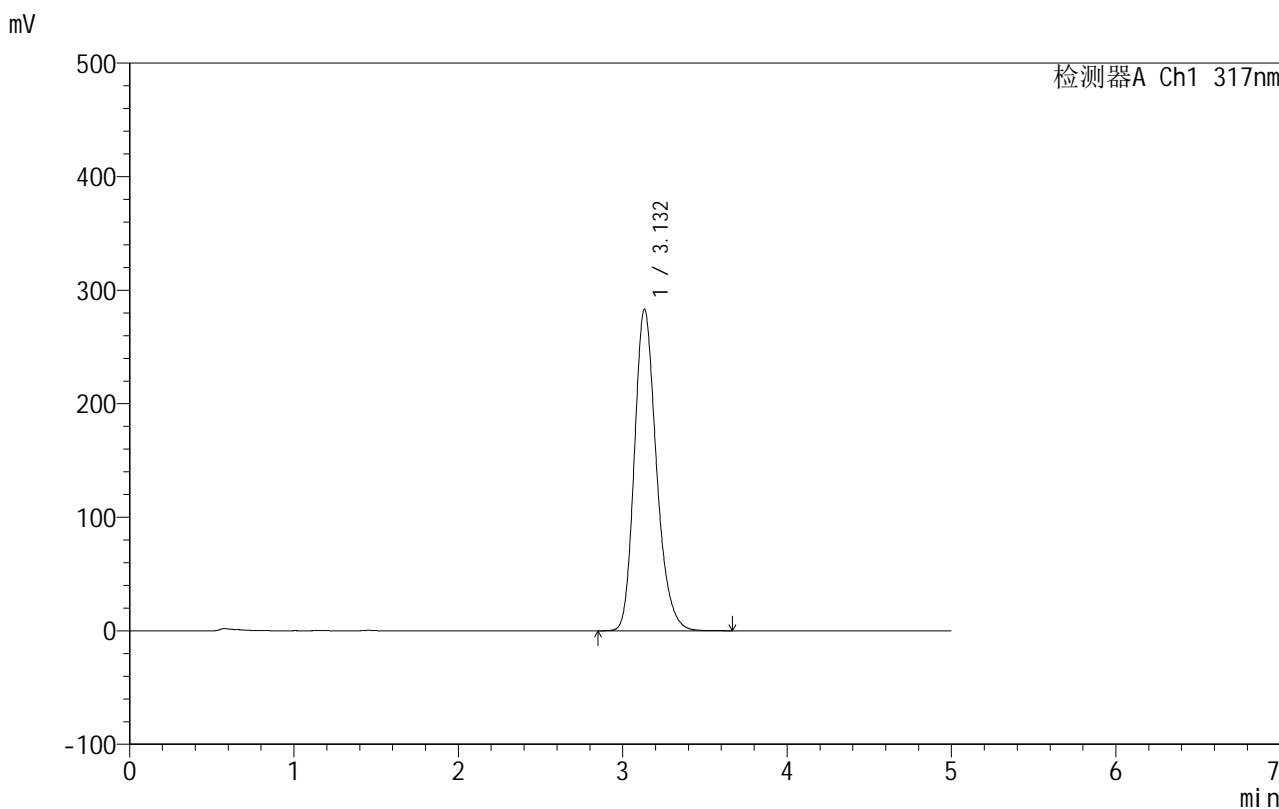

<峰表>

检测器A Ch1 317nm

峰号	保留时间	面积	面积%	高度	理论塔板数(USP)	拖尾因子	分离度(USP)
1	3.132	2634465	100.000	283129	2721	1.226	--
总计		2634465	100.000	283129			

999非布司他片

<样品信息>

色谱柱:XB-C18(50mm*4.6mm,5 μ m) 流速:1.0ml/min
柱温:40 $^{\circ}$ C 波长:317nm
数据文件名: RCS999 - 0-57/10-368-3 - zzp-2024091311p-40mg-rcqx-pH4.5+0.5sdsjz-1-p6-15min.lcd
方法文件名: RCS999 - 20241107-fbst-rcqx-FX259.lcm
批处理文件名: RCS999 - 20241107-rcqx-FX259.lcb
样品瓶号: 1-48
进样体积: 20 μ l 版本号:6.115
进样时间: 2024/11/07 15:45:36 实验者: xiexinhui
处理时间 (V3): 2024/11/08 14:54:03 处理者: xiexinhui
仪器型号: SHIMADZU LC-2050C(FX259)

<色谱图>

mV

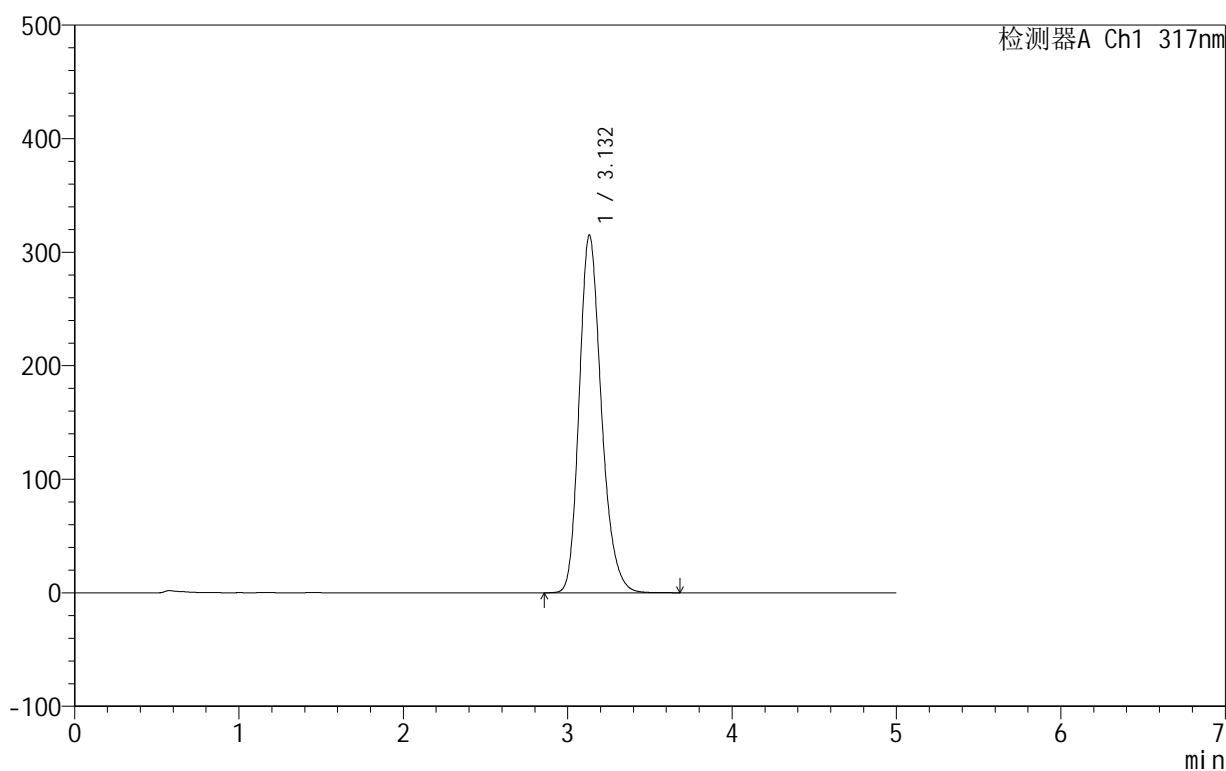

<峰表>

检测器A Ch1 317nm

峰号	保留时间	面积	面积%	高度	理论塔板数(USP)	拖尾因子	分离度(USP)
1	3.132	2950767	100.000	315151	2682	1.226	--
总计		2950767	100.000	315151			



999非布司他片

<样品信息>

色谱柱:XB-C18(50mm*4.6mm,5μm) 流速:1.0ml/min
 柱温:40°C 波长:317nm
 数据文件名: RCS999 - 0-57/10-369-3 - zzp-2024091311p-40mg-rcqx-pH4.5+0.5sdsjz-1-p1-20min.lcd
 方法文件名: RCS999 - 20241107-fbst-rcqx-FX259.lcm
 批处理文件名: RCS999 - 20241107-rcqx-FX259.lcb
 样品瓶号: 1-4
 进样体积: 20 μl 版本号:6.115
 进样时间: 2024/11/07 15:50:59 实验者: xiexinhui
 处理时间 (V3): 2024/11/08 14:54:06 处理者: xiexinhui
 仪器型号: SHIMADZU LC-2050C(FX259)

<色谱图>

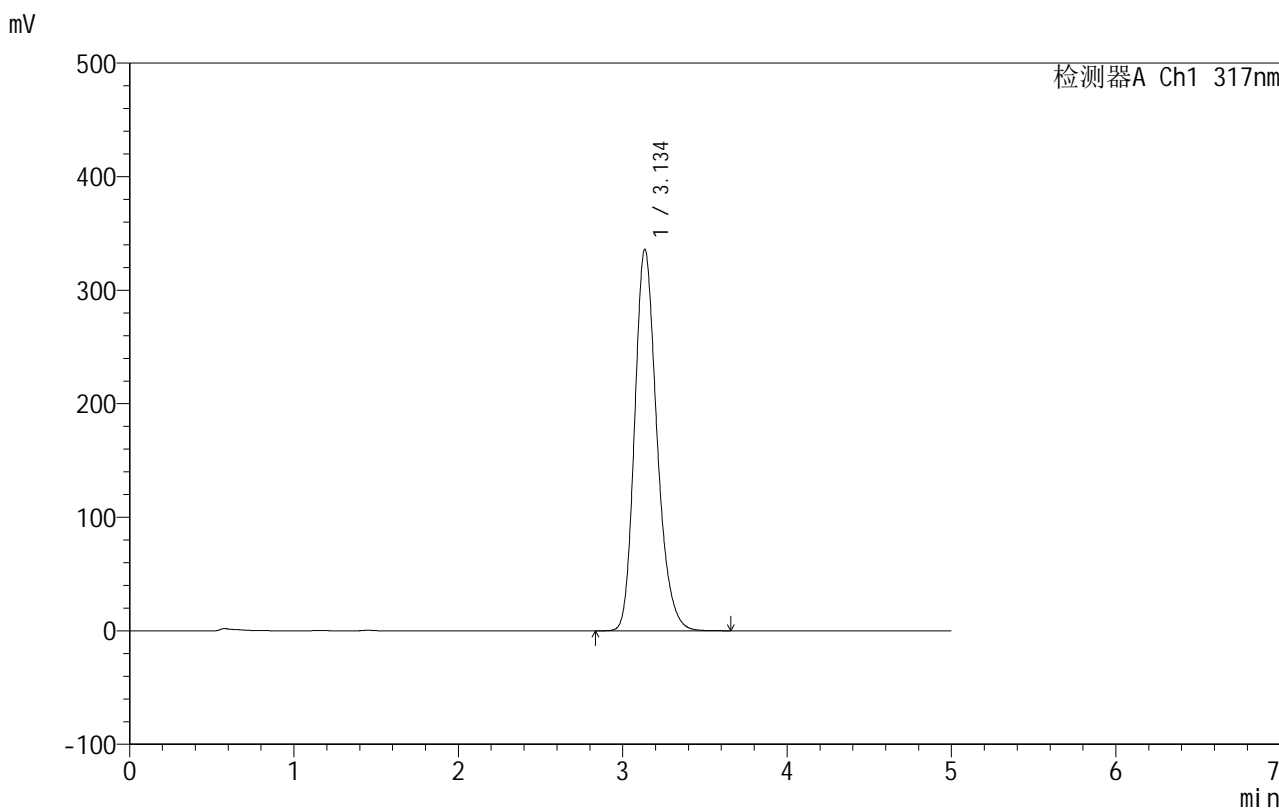

<峰表>

检测器A Ch1 317nm

峰号	保留时间	面积	面积%	高度	理论塔板数(USP)	拖尾因子	分离度(USP)
1	3.134	3157986	100.000	335416	2661	1.225	--
总计		3157986	100.000	335416			



999非布司他片

<样品信息>

色谱柱:XB-C18(50mm*4.6mm,5μm) 流速:1.0ml/min
 柱温:40°C 波长:317nm
 数据文件名: RCS999 - 0-57/10-370-3 - zzp-2024091311p-40mg-rcqx-pH4.5+0.5sdsjz-1-p2-20min.lcd
 方法文件名: RCS999 - 20241107-fbst-rcqx-FX259.lcm
 批处理文件名: RCS999 - 20241107-rcqx-FX259.lcb
 样品瓶号: 1-13
 进样体积: 20 μl 版本号:6.115
 进样时间: 2024/11/07 15:56:25 实验者: xiexinhui
 处理时间 (V3): 2024/11/08 14:54:09 处理者: xiexinhui
 仪器型号: SHIMADZU LC-2050C(FX259)

<色谱图>

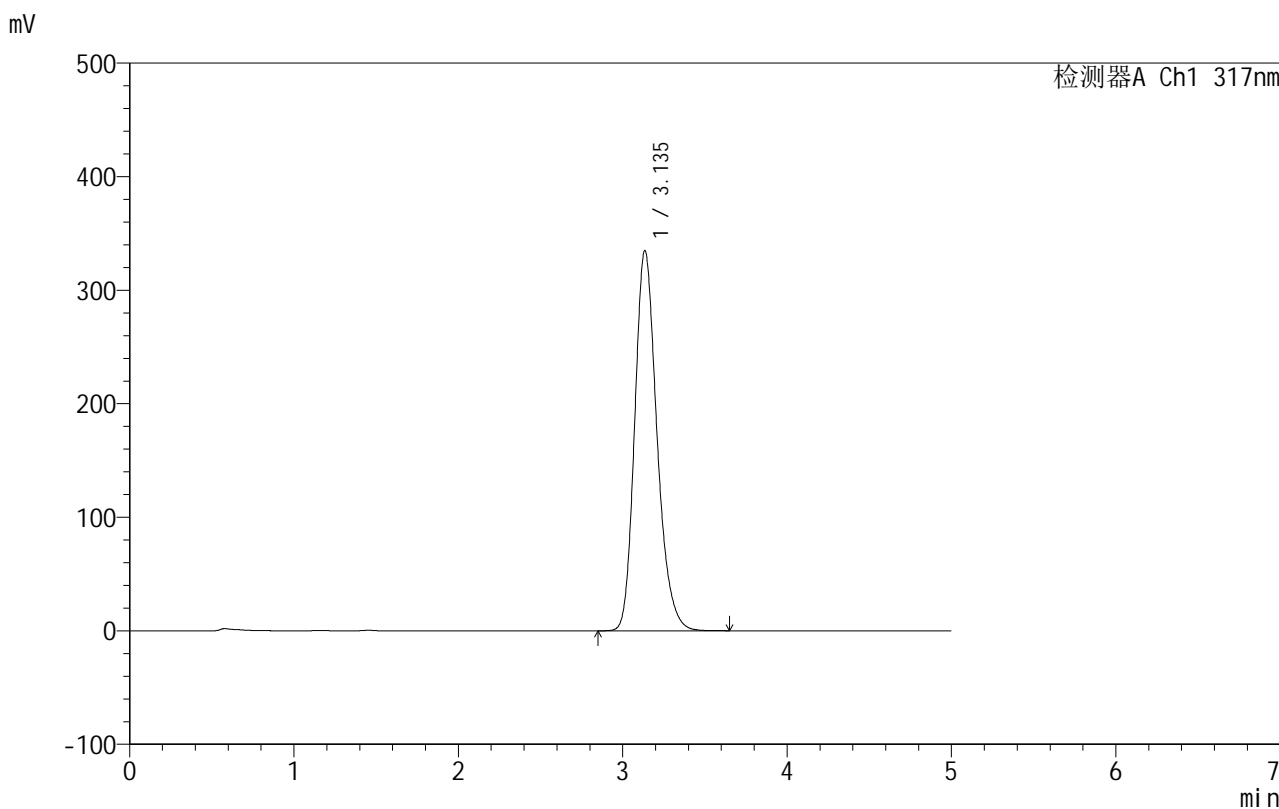

<峰表>

检测器A Ch1 317nm

峰号	保留时间	面积	面积%	高度	理论塔板数(USP)	拖尾因子	分离度(USP)
1	3.135	3150012	100.000	334387	2659	1.225	--
总计		3150012	100.000	334387			

999非布司他片

<样品信息>

色谱柱:XB-C18(50mm*4.6mm,5 μ m) 流速:1.0ml/min
柱温:40 $^{\circ}$ C 波长:317nm
数据文件名: RCS999 - 0-57/10-371-3 - zzp-2024091311p-40mg-rcqx-pH4.5+0.5sdsjz-1-p3-20min.lcd
方法文件名: RCS999 - 20241107-fbst-rcqx-FX259.lcm
批处理文件名: RCS999 - 20241107-rcqx-FX259.lcb
样品瓶号: 1-22
进样体积: 20 μ l 版本号:6.115
进样时间: 2024/11/07 16:01:48 实验者: xiexinhui
处理时间 (V3): 2024/11/08 14:54:12 处理者: xiexinhui
仪器型号: SHIMADZU LC-2050C(FX259)

<色谱图>

mV

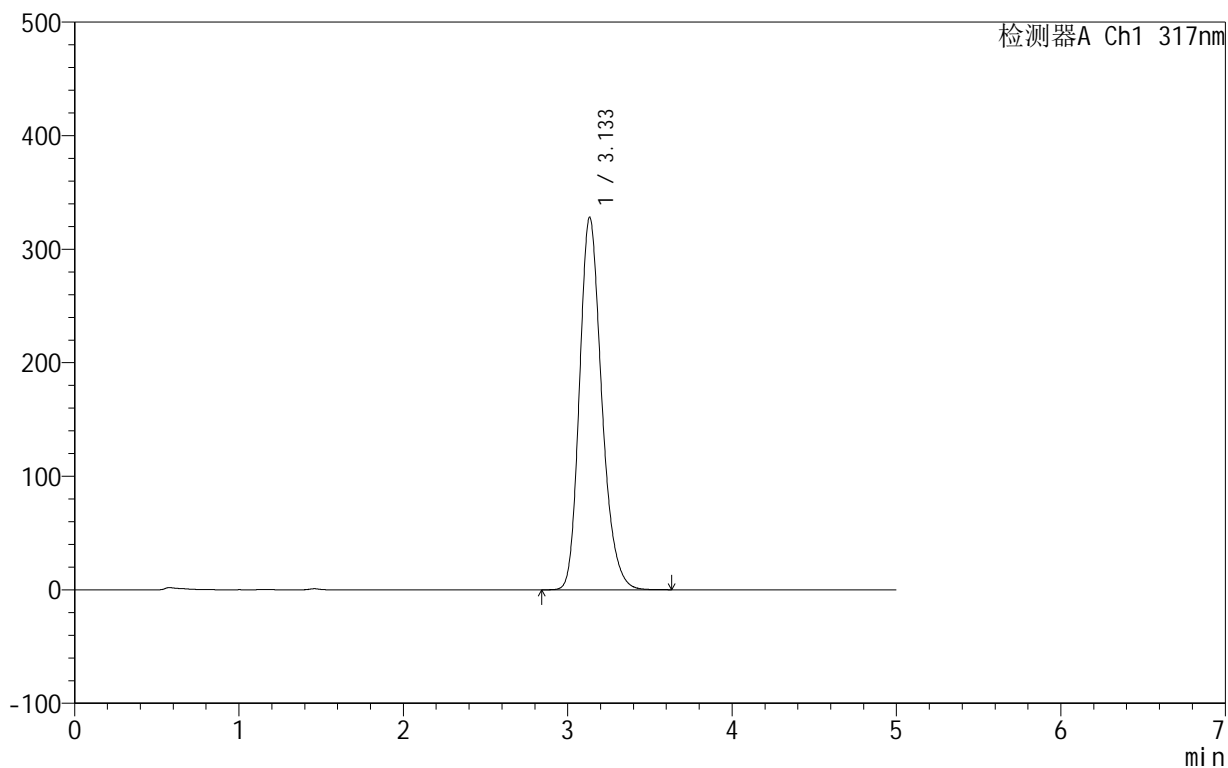

<峰表>

检测器A Ch1 317nm

峰号	保留时间	面积	面积%	高度	理论塔板数(USP)	拖尾因子	分离度(USP)
1	3.133	3083140	100.000	327746	2660	1.225	--
总计		3083140	100.000	327746			



999非布司他片

<样品信息>

色谱柱:XB-C18(50mm*4.6mm,5μm) 流速:1.0ml/min
 柱温:40°C 波长:317nm
 数据文件名: RCS999 - 0-57/10-372-3 - zzp-2024091311p-40mg-rcqx-pH4.5+0.5sdsjz-1-p4-20min.lcd
 方法文件名: RCS999 - 20241107-fbst-rcqx-FX259.lcm
 批处理文件名: RCS999 - 20241107-rcqx-FX259.lcb
 样品瓶号: 1-31
 进样体积: 20 μl 版本号:6.115
 进样时间: 2024/11/07 16:07:10 实验者: xiexinhui
 处理时间 (V3): 2024/11/08 14:54:15 处理者: xiexinhui
 仪器型号: SHIMADZU LC-2050C(FX259)

<色谱图>

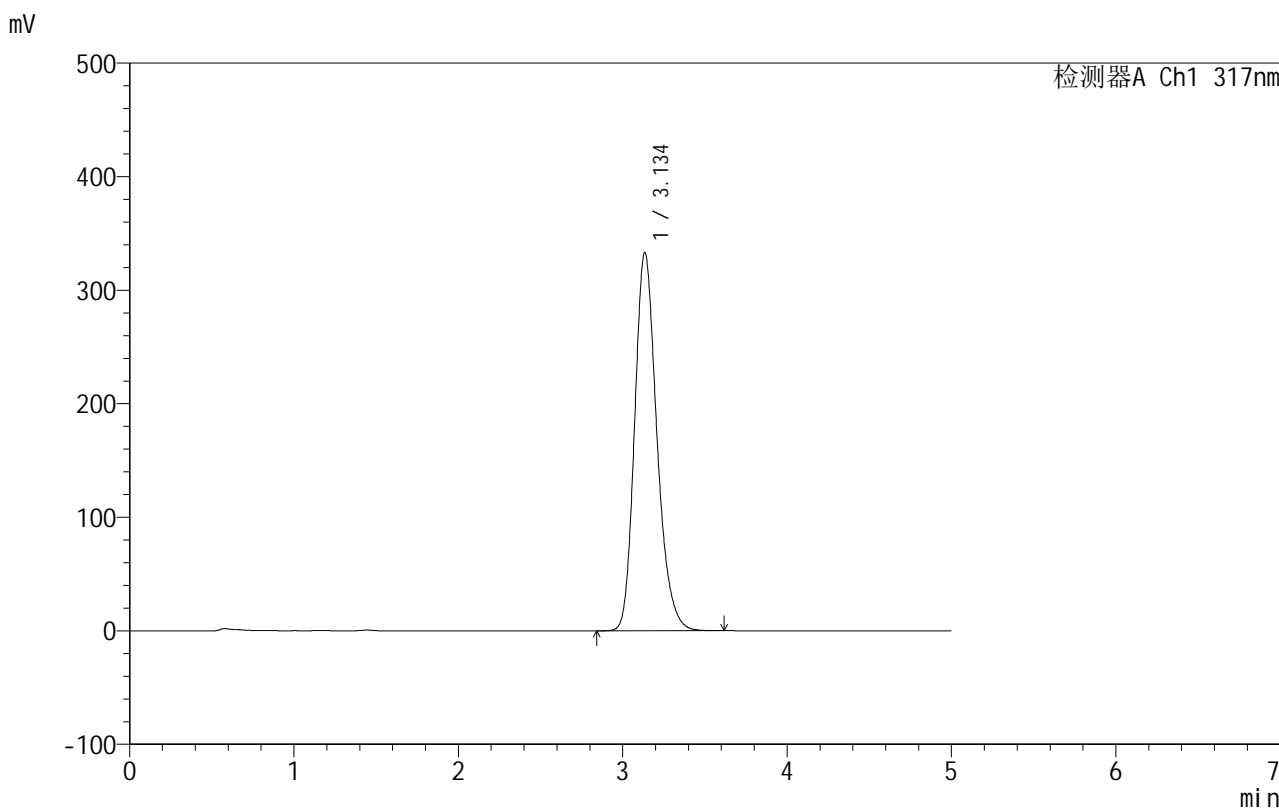

<峰表>

检测器A Ch1 317nm

峰号	保留时间	面积	面积%	高度	理论塔板数(USP)	拖尾因子	分离度(USP)
1	3.134	3133678	100.000	332354	2655	1.225	--
总计		3133678	100.000	332354			

999非布司他片

<样品信息>

色谱柱:XB-C18(50mm*4.6mm,5 μ m) 流速:1.0ml/min
柱温:40 $^{\circ}$ C 波长:317nm
数据文件名: RCS999 - 0-57/10-373-3 - zzp-2024091311p-40mg-rcqx-pH4.5+0.5sdsjz-1-p5-20min.lcd
方法文件名: RCS999 - 20241107-fbst-rcqx-FX259.lcm
批处理文件名: RCS999 - 20241107-rcqx-FX259.lcb
样品瓶号: 1-40
进样体积: 20 μ l 版本号:6.115
进样时间: 2024/11/07 16:12:34 实验者: xiexinhui
处理时间 (V3): 2024/11/08 14:54:18 处理者: xiexinhui
仪器型号: SHIMADZU LC-2050C(FX259)

<色谱图>

mV

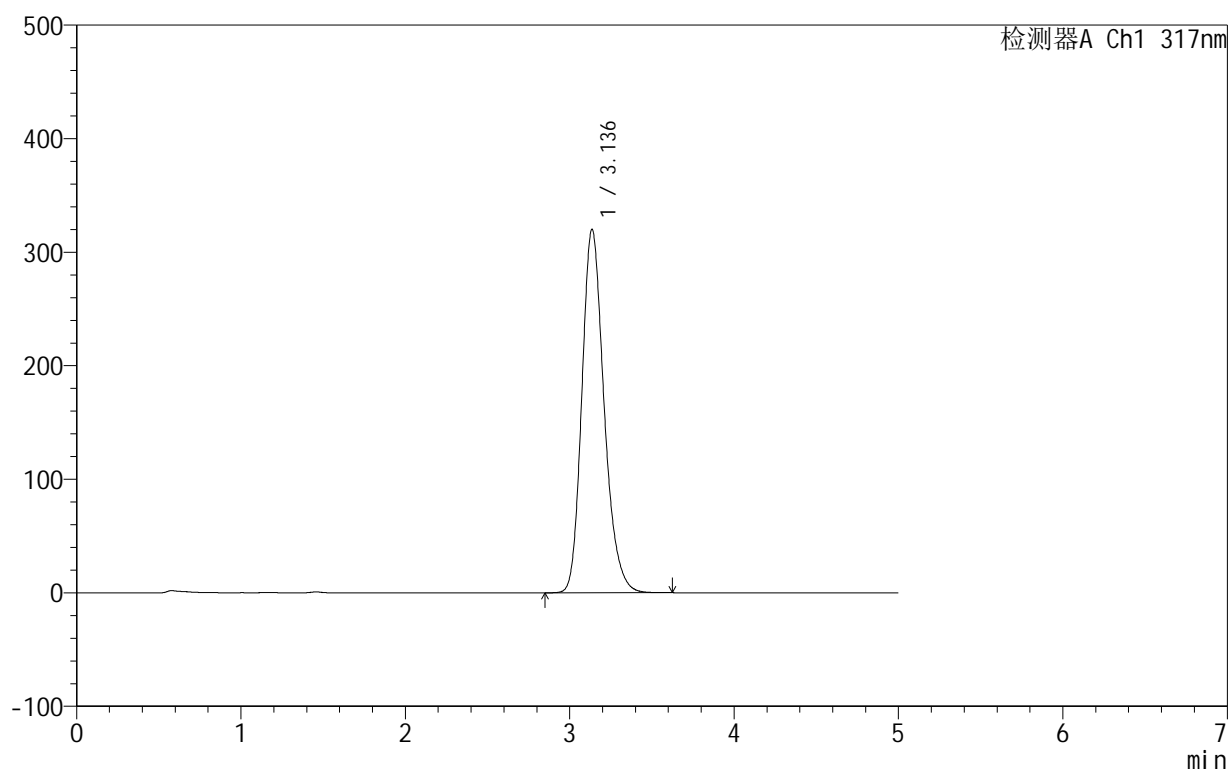

<峰表>

检测器A Ch1 317nm

峰号	保留时间	面积	面积%	高度	理论塔板数(USP)	拖尾因子	分离度(USP)
1	3.136	3004152	100.000	319872	2671	1.223	--
总计		3004152	100.000	319872			

999非布司他片

<样品信息>

色谱柱:XB-C18(50mm*4.6mm,5 μ m) 流速:1.0ml/min
柱温:40 $^{\circ}$ C 波长:317nm
数据文件名: RCS999 - 0-57/10-374-3 - zzp-2024091311p-40mg-rcqx-pH4.5+0.5sdsjz-1-p6-20min.lcd
方法文件名: RCS999 - 20241107-fbst-rcqx-FX259.lcm
批处理文件名: RCS999 - 20241107-rcqx-FX259.lcb
样品瓶号: 1-49
进样体积: 20 μ l 版本号:6.115
进样时间: 2024/11/07 16:17:57 实验者: xiexinhui
处理时间 (V3): 2024/11/08 14:54:20 处理者: xiexinhui
仪器型号: SHIMADZU LC-2050C(FX259)

<色谱图>

mV

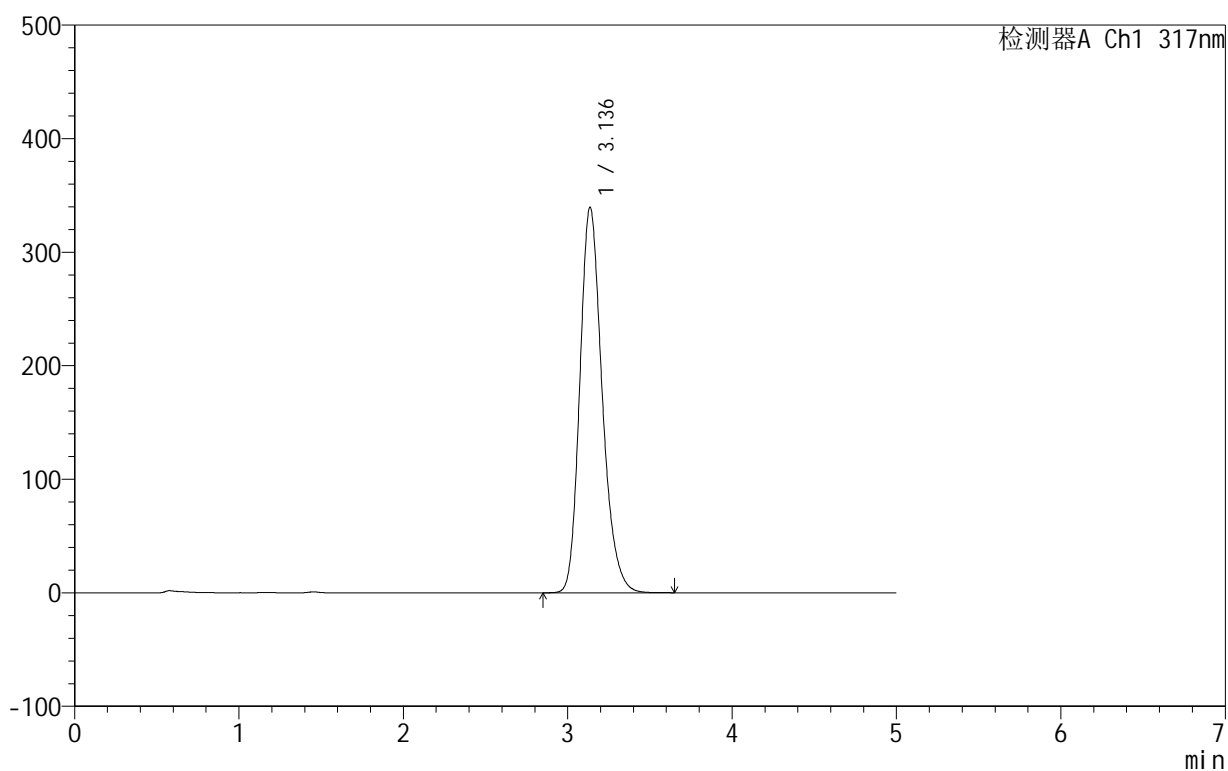

<峰表>

检测器A Ch1 317nm

峰号	保留时间	面积	面积%	高度	理论塔板数(USP)	拖尾因子	分离度(USP)
1	3.136	3203136	100.000	339371	2643	1.224	--
总计		3203136	100.000	339371			



999非布司他片

<样品信息>

色谱柱:XB-C18(50mm*4.6mm,5μm) 流速:1.0ml/min
 柱温:40°C 波长:317nm
 数据文件名: RCS999 - 0-57/10-375-3 - zzp-2024091311p-40mg-rcqx-pH4.5+0.5sdsjz-1-p1-30min.lcd
 方法文件名: RCS999 - 20241107-fbst-rcqx-FX259.lcm
 批处理文件名: RCS999 - 20241107-rcqx-FX259.lcb
 样品瓶号: 1-5
 进样体积: 20 μl 版本号:6.115
 进样时间: 2024/11/07 16:25:42 实验者: xiexinhui
 处理时间 (V3): 2024/11/08 14:54:23 处理者: xiexinhui
 仪器型号: SHIMADZU LC-2050C(FX259)

<色谱图>

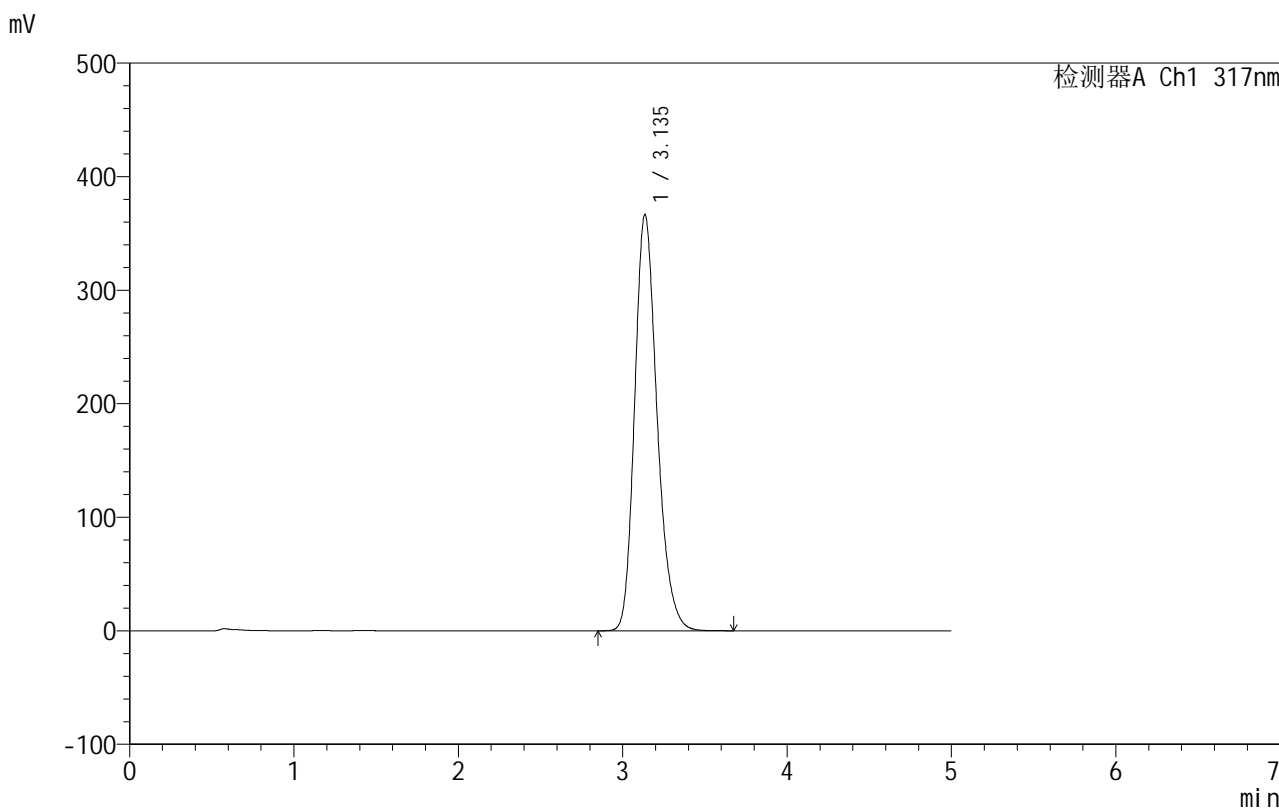

<峰表>

检测器A Ch1 317nm

峰号	保留时间	面积	面积%	高度	理论塔板数(USP)	拖尾因子	分离度(USP)
1	3.135	3473182	100.000	366084	2617	1.225	--
总计		3473182	100.000	366084			

999非布司他片

<样品信息>

色谱柱:XB-C18(50mm*4.6mm,5 μ m) 流速:1.0ml/min
柱温:40 $^{\circ}$ C 波长:317nm
数据文件名: RCS999 - 0-57/10-376-3 - zzp-2024091311p-40mg-rcqx-pH4.5+0.5sdsjz-1-p2-30min.lcd
方法文件名: RCS999 - 20241107-fbst-rcqx-FX259.lcm
批处理文件名: RCS999 - 20241107-rcqx-FX259.lcb
样品瓶号: 1-14
进样体积: 20 μ l 版本号:6.115
进样时间: 2024/11/07 16:31:06 实验者: xiexinhui
处理时间 (V3): 2024/11/08 14:54:26 处理者: xiexinhui
仪器型号: SHIMADZU LC-2050C(FX259)

<色谱图>

mV

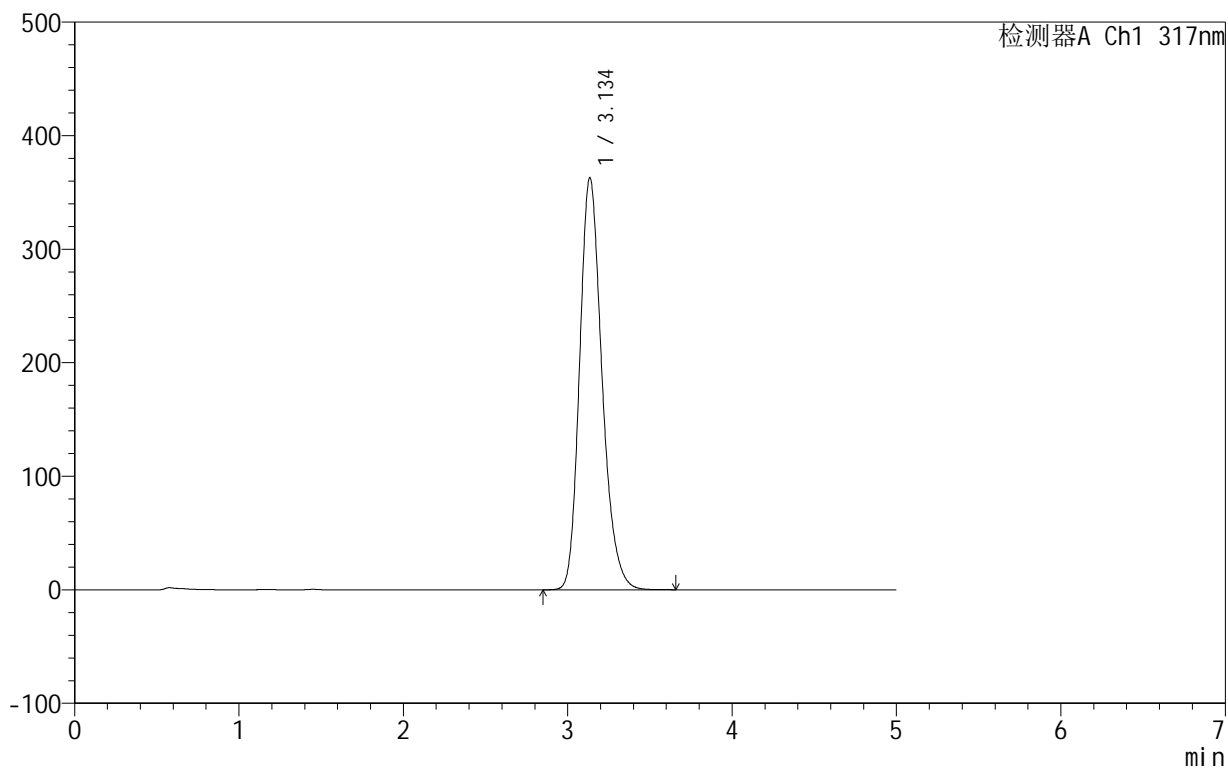

<峰表>

检测器A Ch1 317nm

峰号	保留时间	面积	面积%	高度	理论塔板数(USP)	拖尾因子	分离度(USP)
1	3.134	3439239	100.000	362346	2614	1.224	--
总计		3439239	100.000	362346			

<样品信息>

色谱柱:XB-C18(50mm*4.6mm,5 μ m) 流速:1.0ml/min
柱温:40 $^{\circ}$ C 波长:317nm
数据文件名: RCS999 - 0-57/10-377-3 - zzp-2024091311p-40mg-rcqx-pH4.5+0.5sdsjz-1-p3-30min.lcd
方法文件名: RCS999 - 20241107-fbst-rcqx-FX259.lcm
批处理文件名: RCS999 - 20241107-rcqx-FX259.lcb
样品瓶号: 1-23
进样体积: 20 μ l 版本号:6.115
进样时间: 2024/11/07 16:36:29 实验者: xiexinhui
处理时间 (V3): 2024/11/08 14:54:29 处理者: xiexinhui
仪器型号: SHIMADZU LC-2050C(FX259)

<色谱图>

mV

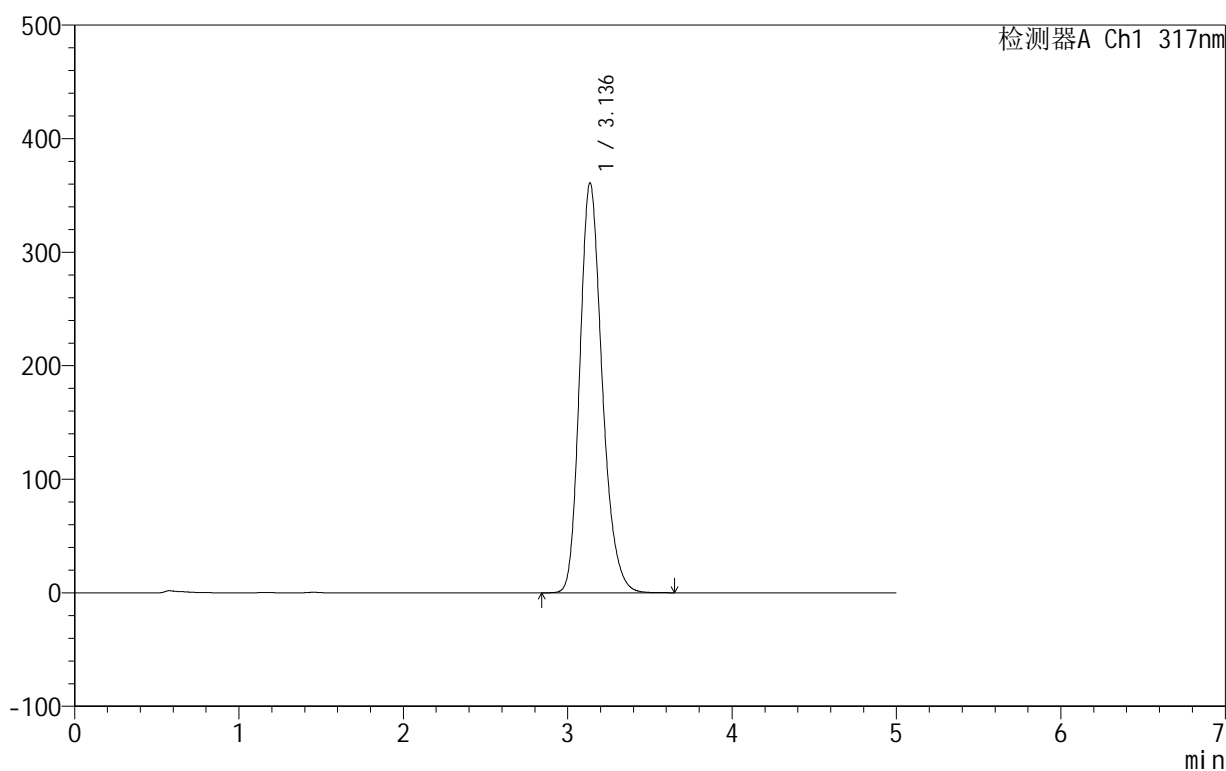

<峰表>

检测器A Ch1 317nm

峰号	保留时间	面积	面积%	高度	理论塔板数(USP)	拖尾因子	分离度(USP)
1	3.136	3420406	100.000	360798	2620	1.224	--
总计		3420406	100.000	360798			

999非布司他片

<样品信息>

色谱柱:XB-C18(50mm*4.6mm,5 μ m) 流速:1.0ml/min
柱温:40 $^{\circ}$ C 波长:317nm
数据文件名: RCS999 - 0-57/10-378-3 - zzp-2024091311p-40mg-rcqx-pH4.5+0.5sdsjz-1-p4-30min.lcd
方法文件名: RCS999 - 20241107-fbst-rcqx-FX259.lcm
批处理文件名: RCS999 - 20241107-rcqx-FX259.lcb
样品瓶号: 1-32
进样体积: 20 μ l 版本号:6.115
进样时间: 2024/11/07 16:41:52 实验者: xiexinhui
处理时间 (V3): 2024/11/08 14:54:32 处理者: xiexinhui
仪器型号: SHIMADZU LC-2050C(FX259)

<色谱图>

mV

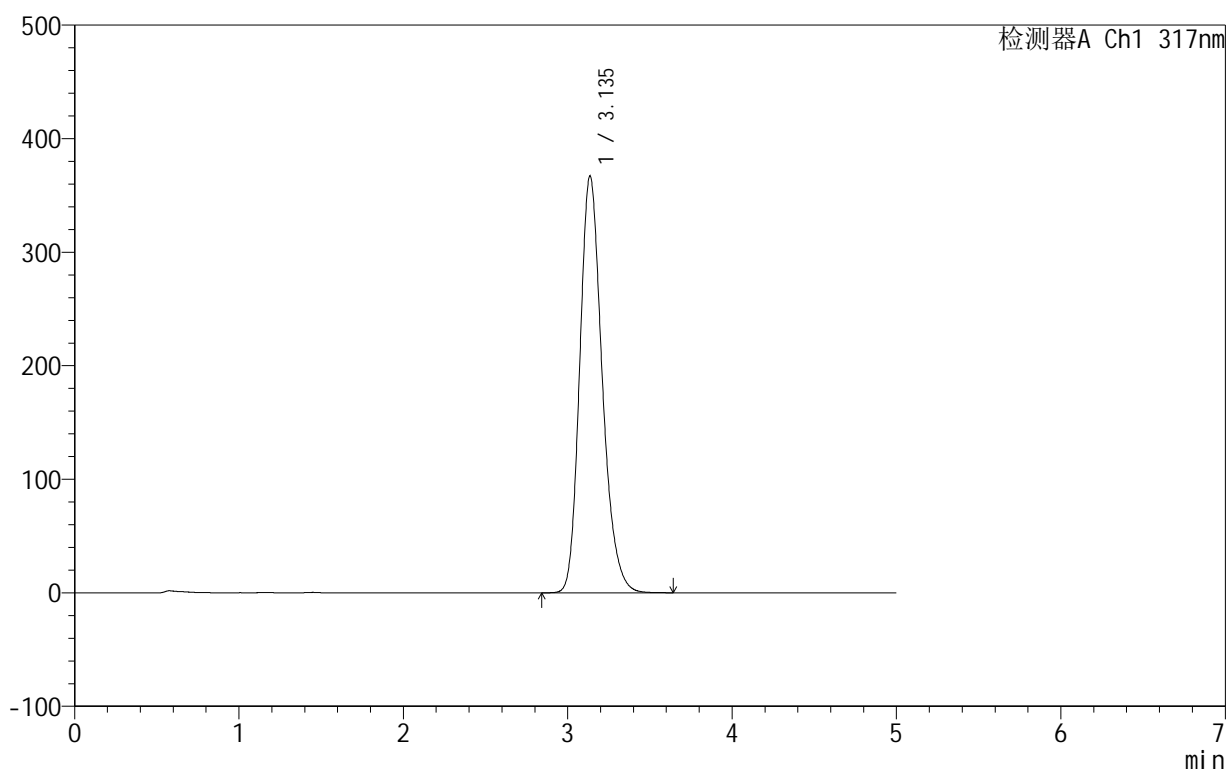

<峰表>

检测器A Ch1 317nm

峰号	保留时间	面积	面积%	高度	理论塔板数(USP)	拖尾因子	分离度(USP)
1	3.135	3482679	100.000	366794	2609	1.224	--
总计		3482679	100.000	366794			

<样品信息>

色谱柱:XB-C18(50mm*4.6mm,5 μ m) 流速:1.0ml/min
柱温:40 $^{\circ}$ C 波长:317nm
数据文件名: RCS999 - 0-57/10-379-3 - zzp-2024091311p-40mg-rcqx-pH4.5+0.5sdsjz-1-p5-30min.lcd
方法文件名: RCS999 - 20241107-fbst-rcqx-FX259.lcm
批处理文件名: RCS999 - 20241107-rcqx-FX259.lcb
样品瓶号: 1-41
进样体积: 20 μ l 版本号:6.115
进样时间: 2024/11/07 16:47:16 实验者: xiexinhui
处理时间 (V3): 2024/11/08 14:54:35 处理者: xiexinhui
仪器型号: SHIMADZU LC-2050C(FX259)

<色谱图>

mV

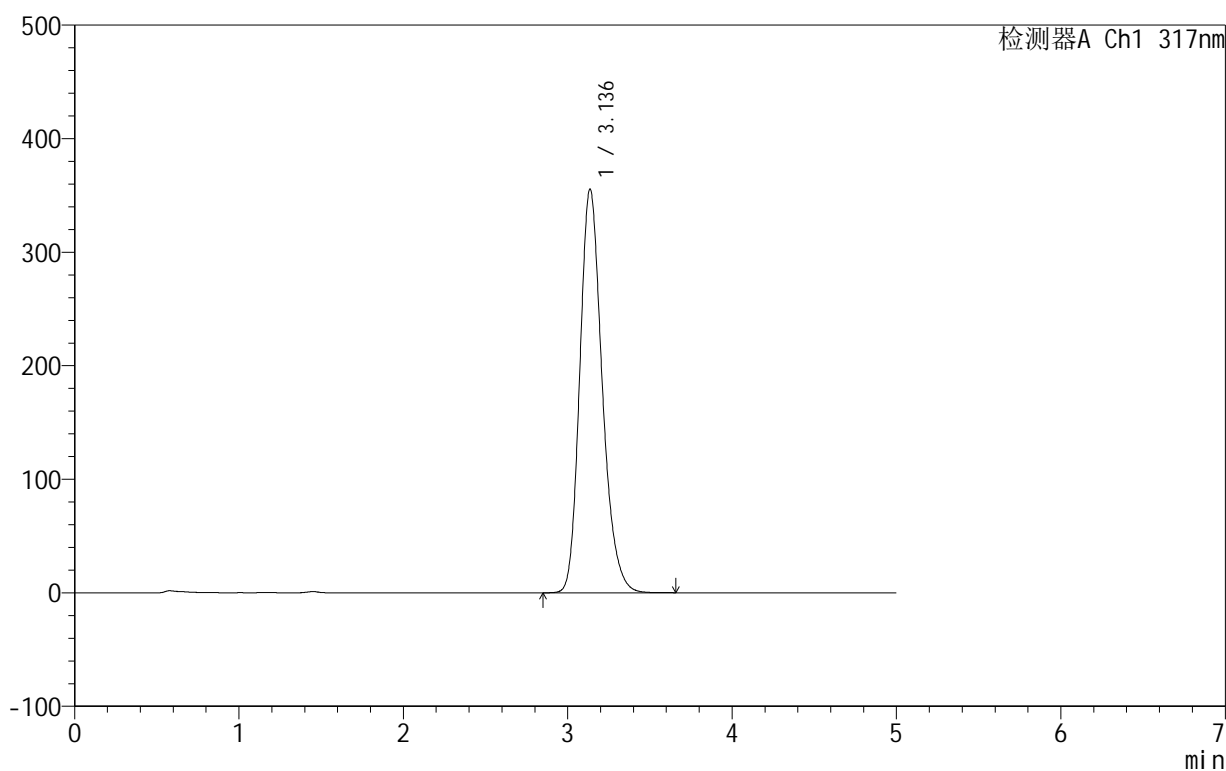

<峰表>

检测器A Ch1 317nm

峰号	保留时间	面积	面积%	高度	理论塔板数(USP)	拖尾因子	分离度(USP)
1	3.136	3367843	100.000	355351	2620	1.223	--
总计		3367843	100.000	355351			

<样品信息>

色谱柱:XB-C18(50mm*4.6mm,5 μ m) 流速:1.0ml/min
柱温:40 $^{\circ}$ C 波长:317nm
数据文件名: RCS999 - 0-57/10-380-3 - zzp-2024091311p-40mg-rcqx-pH4.5+0.5sdsjz-1-p6-30min.lcd
方法文件名: RCS999 - 20241107-fbst-rcqx-FX259.lcm
批处理文件名: RCS999 - 20241107-rcqx-FX259.lcb
样品瓶号: 1-50
进样体积: 20 μ l 版本号:6.115
进样时间: 2024/11/07 16:52:39 实验者: xiexinhui
处理时间 (V3): 2024/11/08 14:54:37 处理者: xiexinhui
仪器型号: SHIMADZU LC-2050C(FX259)

<色谱图>

mV

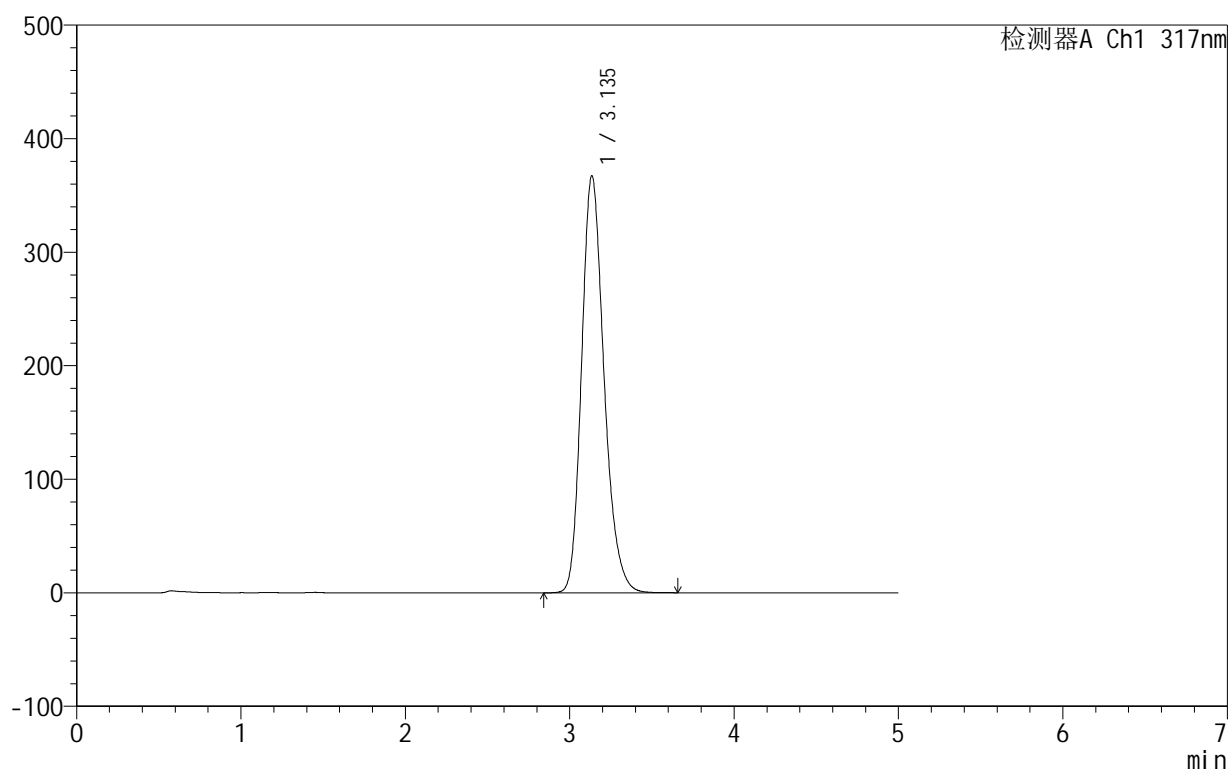

<峰表>

检测器A Ch1 317nm

峰号	保留时间	面积	面积%	高度	理论塔板数(USP)	拖尾因子	分离度(USP)
1	3.135	3487232	100.000	366737	2604	1.224	--
总计		3487232	100.000	366737			



999非布司他片

<样品信息>

色谱柱:XB-C18(50mm*4.6mm,5μm) 流速:1.0ml/min
 柱温:40°C 波长:317nm
 数据文件名: RCS999 - 0-57/10-381-3 - zzp-2024091311p-40mg-rcqx-pH4.5+0.5sdsjz-1-p1-45min.lcd
 方法文件名: RCS999 - 20241107-fbst-rcqx-FX259.lcm
 批处理文件名: RCS999 - 20241107-rcqx-FX259.lcb
 样品瓶号: 1-6
 进样体积: 20 μl 版本号:6.115
 进样时间: 2024/11/07 16:58:02 实验者: xiexinhui
 处理时间 (V3): 2024/11/08 14:54:40 处理者: xiexinhui
 仪器型号: SHIMADZU LC-2050C(FX259)

<色谱图>

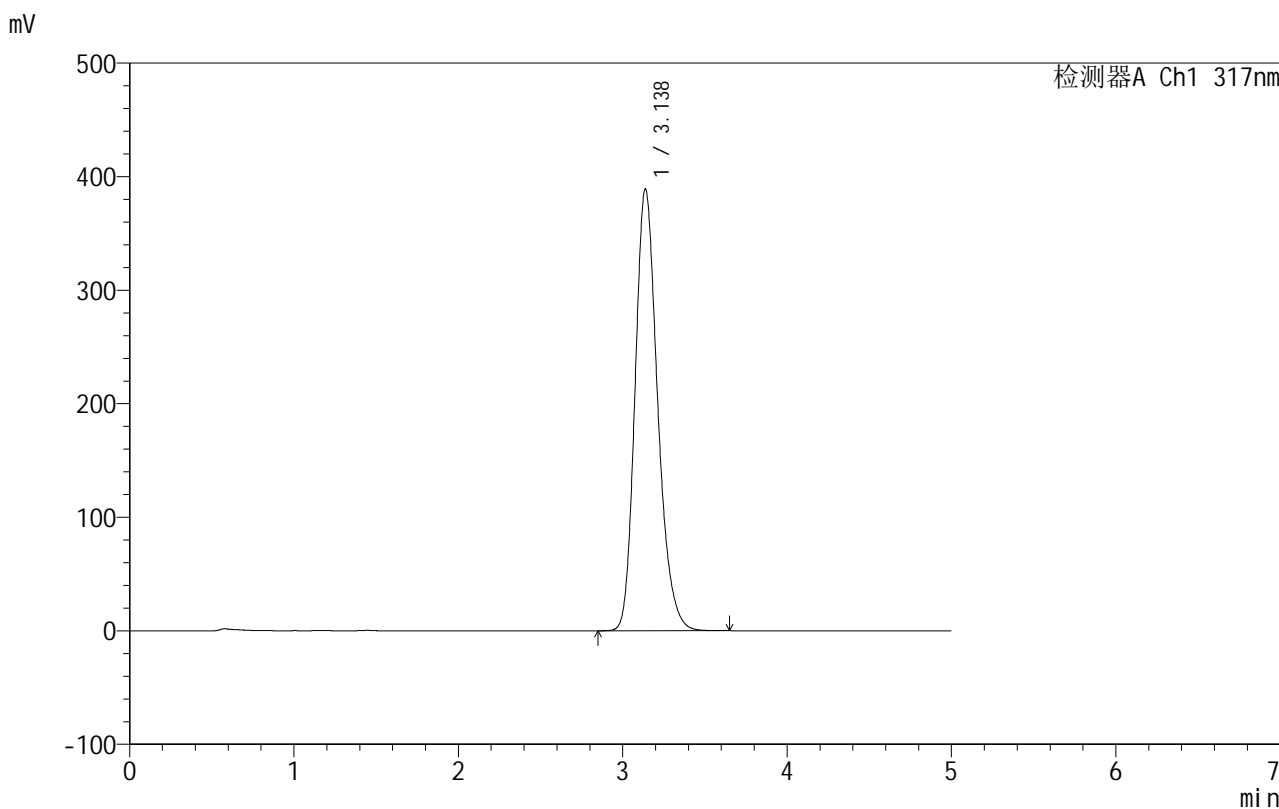

<峰表>

检测器A Ch1 317nm

峰号	保留时间	面积	面积%	高度	理论塔板数(USP)	拖尾因子	分离度(USP)
1	3.138	3710149	100.000	389278	2584	1.223	--
总计		3710149	100.000	389278			



999非布司他片

<样品信息>

色谱柱:XB-C18(50mm*4.6mm,5μm) 流速:1.0ml/min
 柱温:40°C 波长:317nm
 数据文件名: RCS999 - 0-57/10-382-3 - zzp-2024091311p-40mg-rcqx-pH4.5+0.5sdsjz-1-p2-45min.lcd
 方法文件名: RCS999 - 20241107-fbst-rcqx-FX259.lcm
 批处理文件名: RCS999 - 20241107-rcqx-FX259.lcb
 样品瓶号: 1-15
 进样体积: 20 μl 版本号:6.115
 进样时间: 2024/11/07 17:03:25 实验者: xiexinhui
 处理时间 (V3): 2024/11/08 14:54:43 处理者: xiexinhui
 仪器型号: SHIMADZU LC-2050C(FX259)

<色谱图>

mV

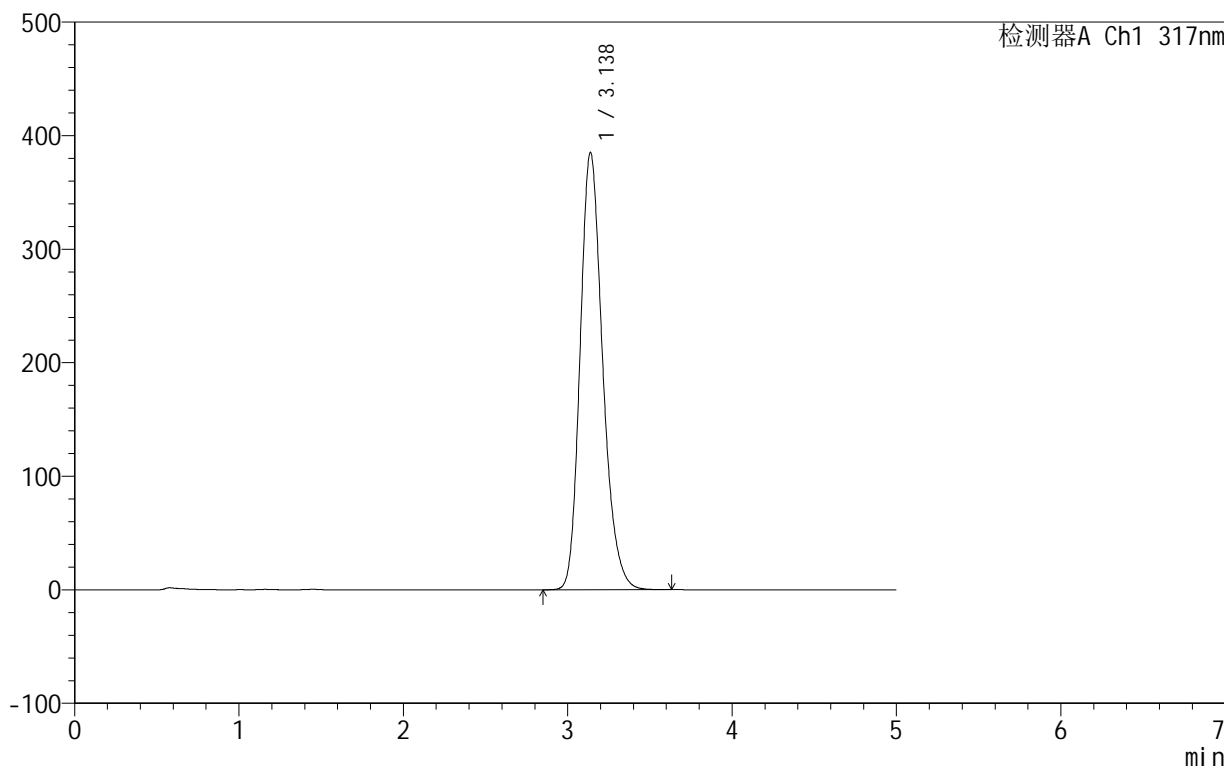

<峰表>

检测器A Ch1 317nm

峰号	保留时间	面积	面积%	高度	理论塔板数(USP)	拖尾因子	分离度(USP)
1	3.138	3670934	100.000	385240	2586	1.222	--
总计		3670934	100.000	385240			



999非布司他片

<样品信息>

色谱柱:XB-C18(50mm*4.6mm,5μm) 流速:1.0ml/min
 柱温:40°C 波长:317nm
 数据文件名: RCS999 - 0-57/10-383-3 - zzp-2024091311p-40mg-rcqx-pH4.5+0.5sdsjz-1-p3-45min.lcd
 方法文件名: RCS999 - 20241107-fbst-rcqx-FX259.lcm
 批处理文件名: RCS999 - 20241107-rcqx-FX259.lcb
 样品瓶号: 1-24
 进样体积: 20 μl 版本号:6.115
 进样时间: 2024/11/07 17:08:48 实验者: xiexinhui
 处理时间 (V3): 2024/11/08 14:54:46 处理者: xiexinhui
 仪器型号: SHIMADZU LC-2050C(FX259)

<色谱图>

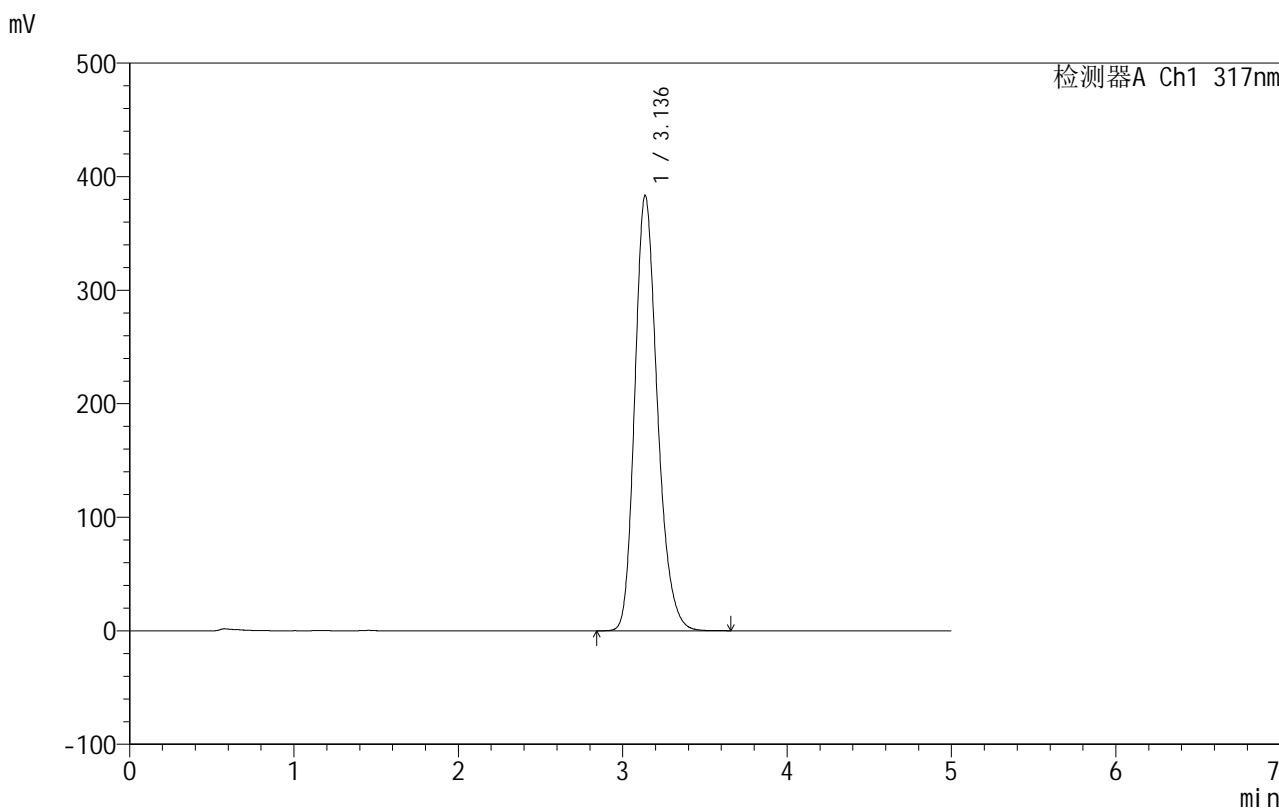

<峰表>

检测器A Ch1 317nm

峰号	保留时间	面积	面积%	高度	理论塔板数(USP)	拖尾因子	分离度(USP)
1	3.136	3656569	100.000	383364	2582	1.223	--
总计		3656569	100.000	383364			



999非布司他片

<样品信息>

色谱柱:XB-C18(50mm*4.6mm,5μm) 流速:1.0ml/min
 柱温:40°C 波长:317nm
 数据文件名: RCS999 - 0-57/10-384-3 - zzp-2024091311p-40mg-rcqx-pH4.5+0.5sdsjz-1-p4-45min.lcd
 方法文件名: RCS999 - 20241107-fbst-rcqx-FX259.lcm
 批处理文件名: RCS999 - 20241107-rcqx-FX259.lcb
 样品瓶号: 1-33
 进样体积: 20 μl 版本号:6.115
 进样时间: 2024/11/07 17:14:11 实验者: xiexinhui
 处理时间 (V3): 2024/11/08 14:54:49 处理者: xiexinhui
 仪器型号: SHIMADZU LC-2050C(FX259)

<色谱图>

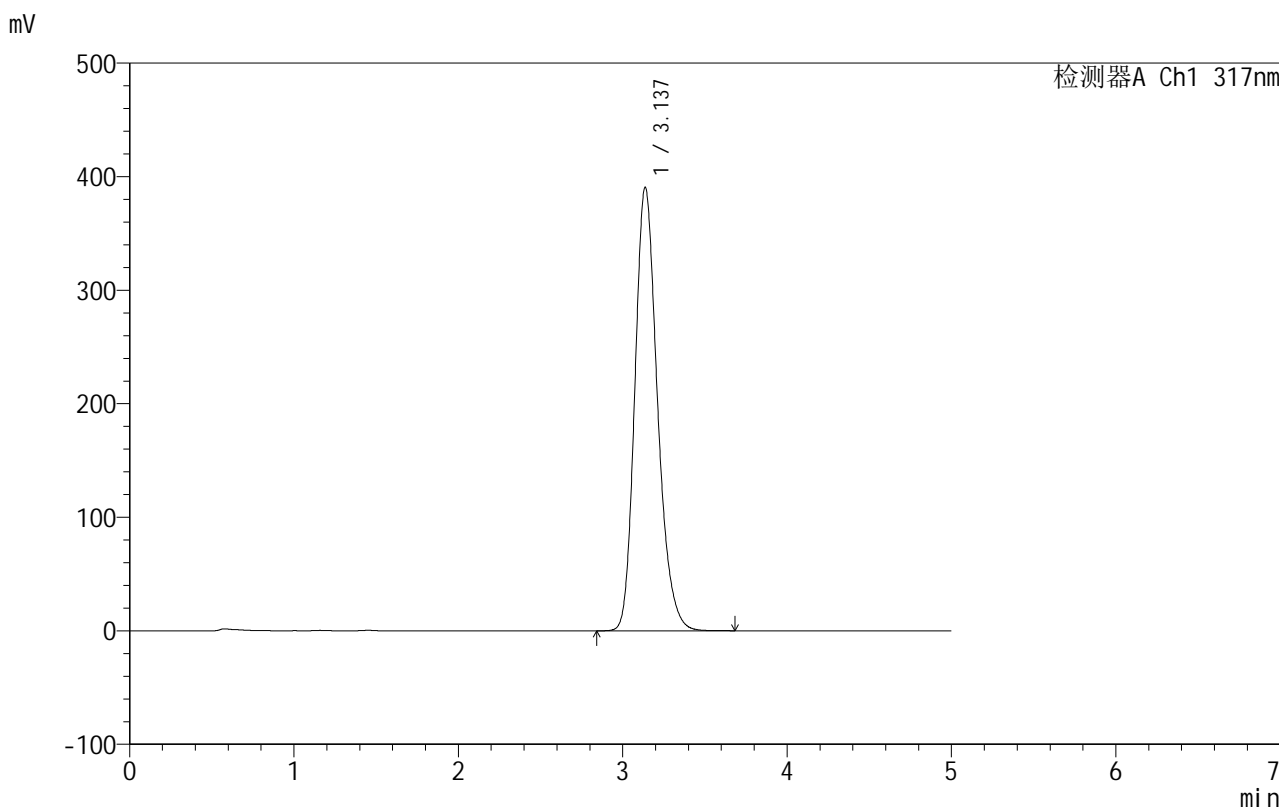

<峰表>

检测器A Ch1 317nm

峰号	保留时间	面积	面积%	高度	理论塔板数(USP)	拖尾因子	分离度(USP)
1	3.137	3726736	100.000	390612	2579	1.222	--
总计		3726736	100.000	390612			



999非布司他片

<样品信息>

色谱柱:XB-C18(50mm*4.6mm,5μm) 流速:1.0ml/min
 柱温:40°C 波长:317nm
 数据文件名: RCS999 - 0-57/10-385-3 - zzp-2024091311p-40mg-rcqx-pH4.5+0.5sdsjz-1-p5-45min.lcd
 方法文件名: RCS999 - 20241107-fbst-rcqx-FX259.lcm
 批处理文件名: RCS999 - 20241107-rcqx-FX259.lcb
 样品瓶号: 1-42
 进样体积: 20 μl 版本号:6.115
 进样时间: 2024/11/07 17:19:34 实验者: xiexinhui
 处理时间 (V3): 2024/11/08 14:54:52 处理者: xiexinhui
 仪器型号: SHIMADZU LC-2050C(FX259)

<色谱图>

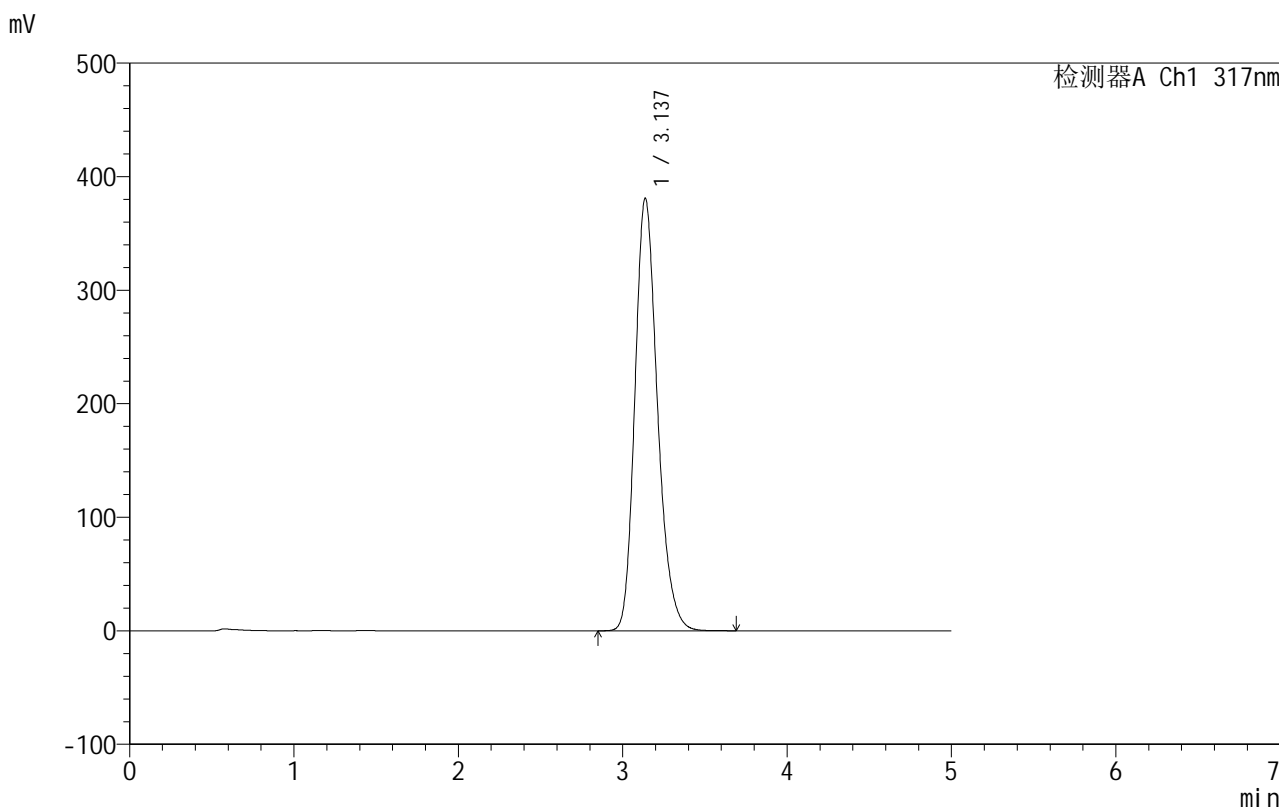

<峰表>

检测器A Ch1 317nm

峰号	保留时间	面积	面积%	高度	理论塔板数(USP)	拖尾因子	分离度(USP)
1	3.137	3632981	100.000	381054	2585	1.222	--
总计		3632981	100.000	381054			

<样品信息>

色谱柱:XB-C18(50mm*4.6mm,5 μ m) 流速:1.0ml/min
柱温:40 $^{\circ}$ C 波长:317nm
数据文件名: RCS999 - 0-57/10-386-3 - zzp-2024091311p-40mg-rcqx-pH4.5+0.5sdsjz-1-p6-45min.lcd
方法文件名: RCS999 - 20241107-fbst-rcqx-FX259.lcm
批处理文件名: RCS999 - 20241107-rcqx-FX259.lcb
样品瓶号: 1-51
进样体积: 20 μ l 版本号:6.115
进样时间: 2024/11/07 17:24:56 实验者: xiexinhui
处理时间 (V3): 2024/11/08 14:54:55 处理者: xiexinhui
仪器型号: SHIMADZU LC-2050C(FX259)

<色谱图>

mV

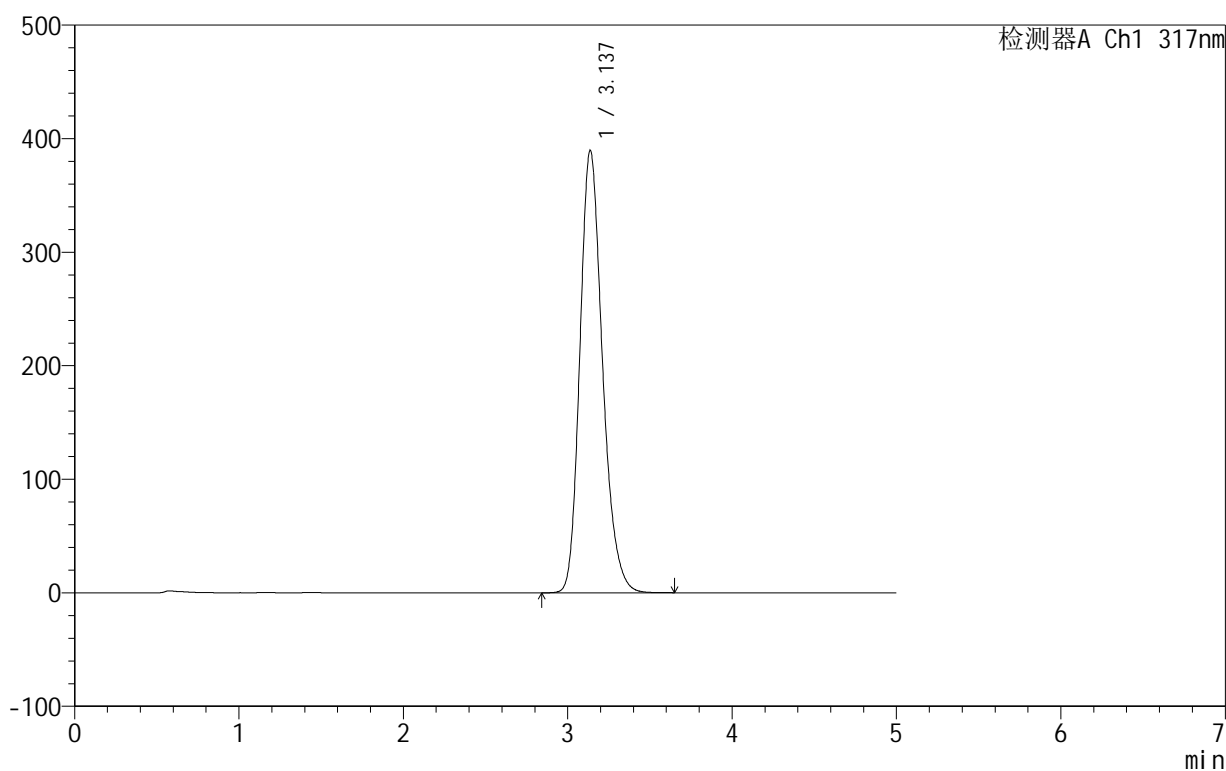

<峰表>

检测器A Ch1 317nm

峰号	保留时间	面积	面积%	高度	理论塔板数(USP)	拖尾因子	分离度(USP)
1	3.137	3719970	100.000	389607	2575	1.222	--
总计		3719970	100.000	389607			

999非布司他片

<样品信息>

色谱柱:XB-C18(50mm*4.6mm,5 μ m) 流速:1.0ml/min
柱温:40 $^{\circ}$ C 波长:317nm
数据文件名: RCS999 - 0-57/10-387-3 - zzp-2024091311p-40mg-rcqx-pH4.5+0.5sdsjz-1-p1-60min.lcd
方法文件名: RCS999 - 20241107-fbst-rcqx-FX259.lcm
批处理文件名: RCS999 - 20241107-rcqx-FX259.lcb
样品瓶号: 1-7
进样体积: 20 μ l 版本号:6.115
进样时间: 2024/11/07 17:30:19 实验者: xiexinhui
处理时间 (V3): 2024/11/08 14:54:58 处理者: xiexinhui
仪器型号: SHIMADZU LC-2050C(FX259)

<色谱图>

mV

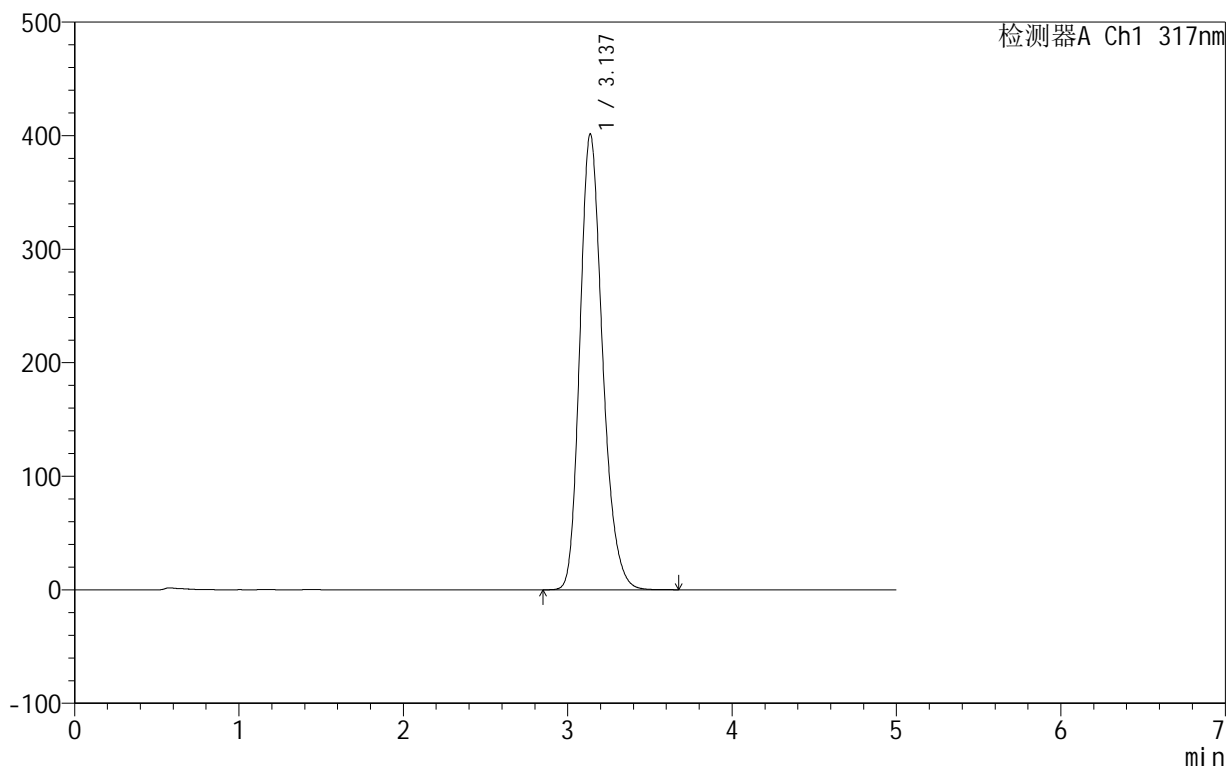

<峰表>

检测器A Ch1 317nm

峰号	保留时间	面积	面积%	高度	理论塔板数(USP)	拖尾因子	分离度(USP)
1	3.137	3842282	100.000	401557	2562	1.222	--
总计		3842282	100.000	401557			



999非布司他片

<样品信息>

色谱柱:XB-C18(50mm*4.6mm,5 μ m) 流速:1.0ml/min
柱温:40 $^{\circ}$ C 波长:317nm
数据文件名: RCS999 - 0-57/10-388-3 - zzp-2024091311p-40mg-rcqx-pH4.5+0.5sdsjz-1-p2-60min.lcd
方法文件名: RCS999 - 20241107-fbst-rcqx-FX259.lcm
批处理文件名: RCS999 - 20241107-rcqx-FX259.lcb
样品瓶号: 1-16
进样体积: 20 μ l 版本号:6.115
进样时间: 2024/11/07 17:35:42 实验者: xiexinhui
处理时间 (V3): 2024/11/08 14:55:01 处理者: xiexinhui
仪器型号: SHIMADZU LC-2050C(FX259)

<色谱图>

mV

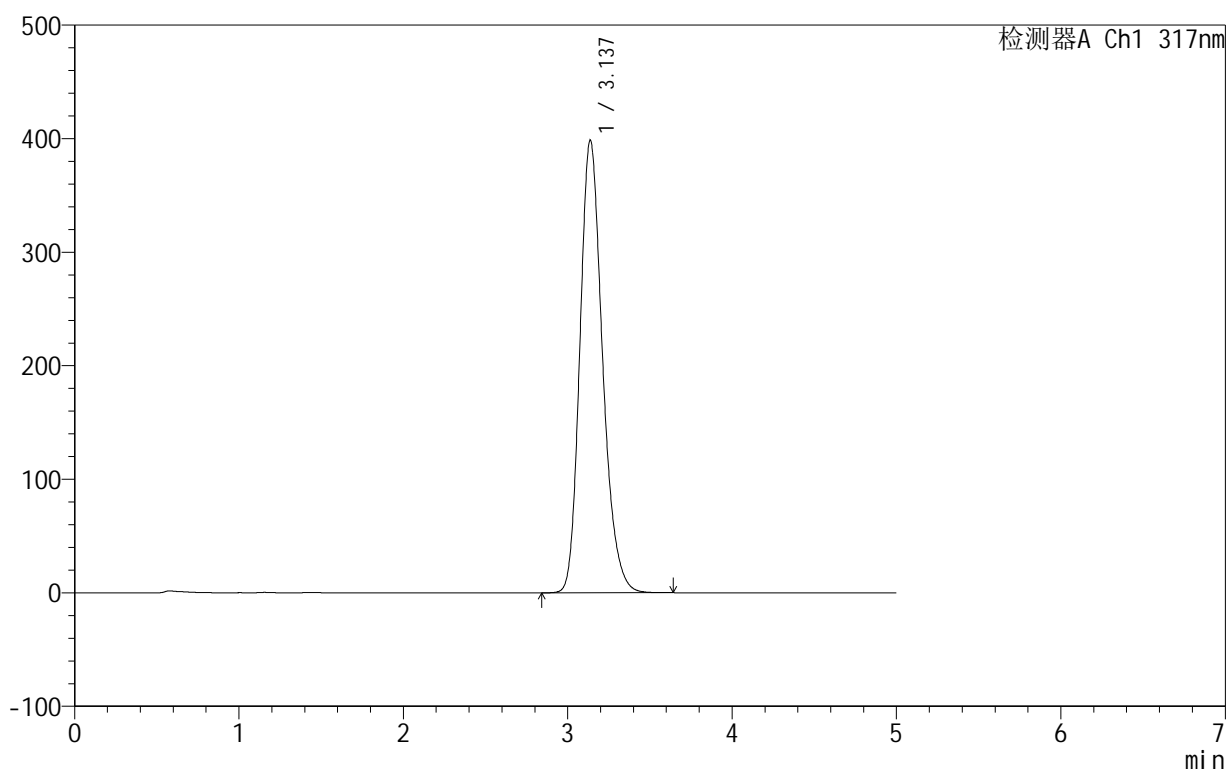

<峰表>

检测器A Ch1 317nm

峰号	保留时间	面积	面积%	高度	理论塔板数(USP)	拖尾因子	分离度(USP)
1	3.137	3812276	100.000	398648	2565	1.222	--
总计		3812276	100.000	398648			

999非布司他片

<样品信息>

色谱柱:XB-C18(50mm*4.6mm,5 μ m) 流速:1.0ml/min
柱温:40 $^{\circ}$ C 波长:317nm
数据文件名: RCS999 - 0-57/10-389-3 - zzp-2024091311p-40mg-rcqx-pH4.5+0.5sdsjz-1-p3-60min.lcd
方法文件名: RCS999 - 20241107-fbst-rcqx-FX259.lcm
批处理文件名: RCS999 - 20241107-rcqx-FX259.lcb
样品瓶号: 1-25
进样体积: 20 μ l 版本号:6.115
进样时间: 2024/11/07 17:41:05 实验者: xiexinhui
处理时间 (V3): 2024/11/08 14:55:04 处理者: xiexinhui
仪器型号: SHIMADZU LC-2050C(FX259)

<色谱图>

mV

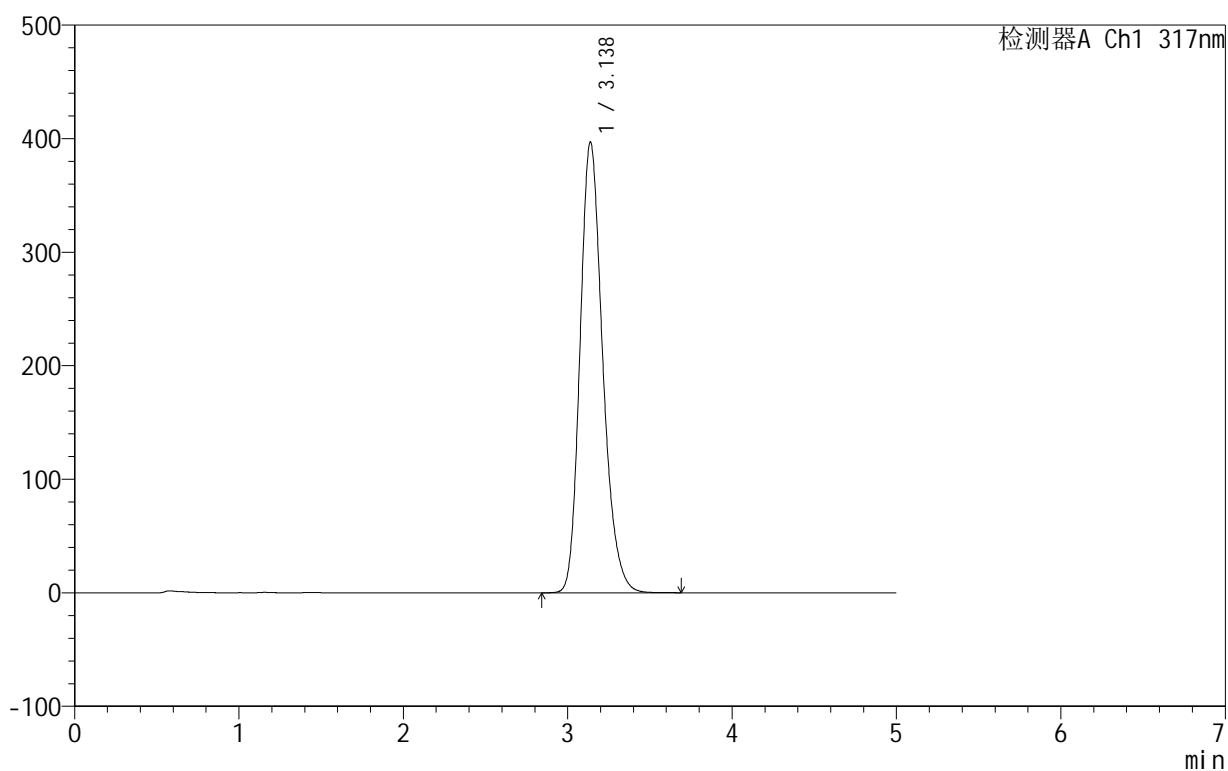

<峰表>

检测器A Ch1 317nm

峰号	保留时间	面积	面积%	高度	理论塔板数(USP)	拖尾因子	分离度(USP)
1	3.138	3802608	100.000	397165	2562	1.223	--
总计		3802608	100.000	397165			

<样品信息>

色谱柱:XB-C18(50mm*4.6mm,5 μ m) 流速:1.0ml/min
柱温:40 $^{\circ}$ C 波长:317nm
数据文件名: RCS999 - 0-57/10-390-3 - zzp-2024091311p-40mg-rcqx-pH4.5+0.5sdsjz-1-p4-60min.lcd
方法文件名: RCS999 - 20241107-fbst-rcqx-FX259.lcm
批处理文件名: RCS999 - 20241107-rcqx-FX259.lcb
样品瓶号: 1-34
进样体积: 20 μ l 版本号:6.115
进样时间: 2024/11/07 17:46:27 实验者: xiexinhui
处理时间 (V3): 2024/11/08 14:55:06 处理者: xiexinhui
仪器型号: SHIMADZU LC-2050C(FX259)

<色谱图>

mV

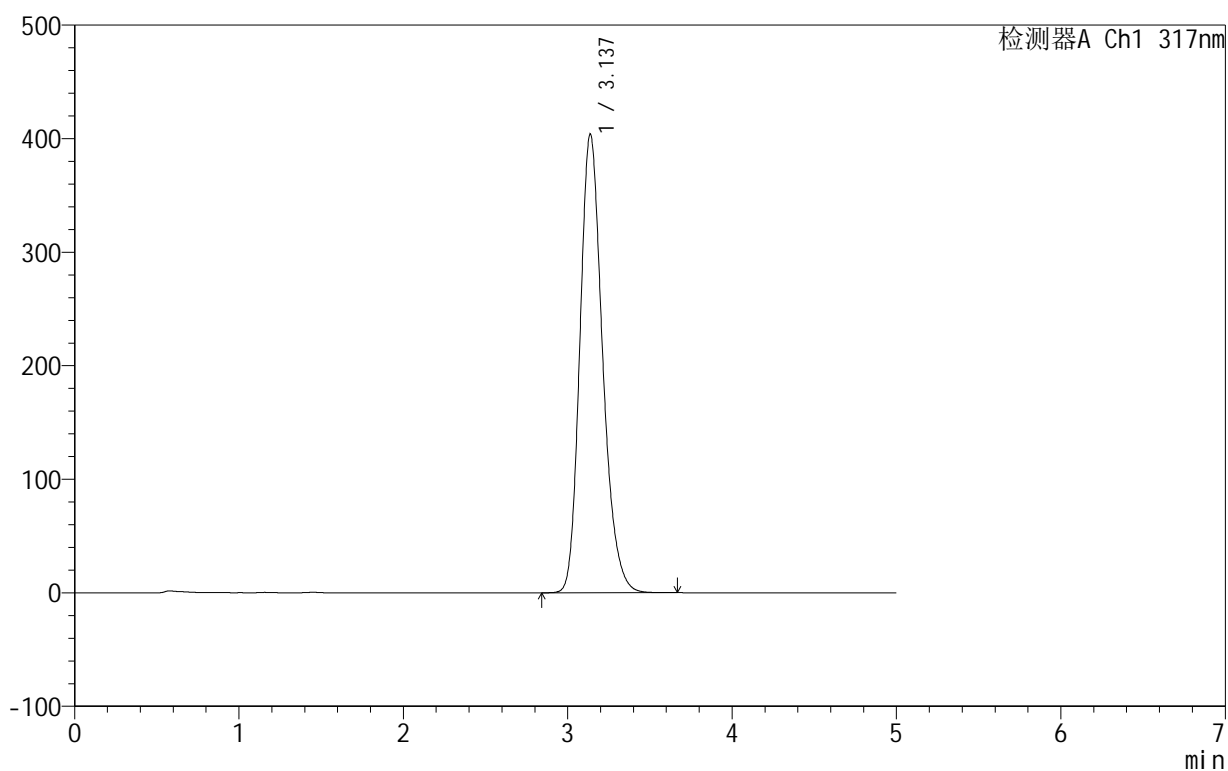

<峰表>

检测器A Ch1 317nm

峰号	保留时间	面积	面积%	高度	理论塔板数(USP)	拖尾因子	分离度(USP)
1	3.137	3872241	100.000	403995	2554	1.224	--
总计		3872241	100.000	403995			



999非布司他片

<样品信息>

色谱柱:XB-C18(50mm*4.6mm,5 μ m) 流速:1.0ml/min
柱温:40 $^{\circ}$ C 波长:317nm
数据文件名: RCS999 - 0-57/10-391-3 - zzp-2024091311p-40mg-rcqx-pH4.5+0.5sdsjz-1-p5-60min.lcd
方法文件名: RCS999 - 20241107-fbst-rcqx-FX259.lcm
批处理文件名: RCS999 - 20241107-rcqx-FX259.lcb
样品瓶号: 1-43
进样体积: 20 μ l 版本号:6.115
进样时间: 2024/11/07 17:51:50 实验者: xiexinhui
处理时间 (V3): 2024/11/08 14:55:09 处理者: xiexinhui
仪器型号: SHIMADZU LC-2050C(FX259)

<色谱图>

mV

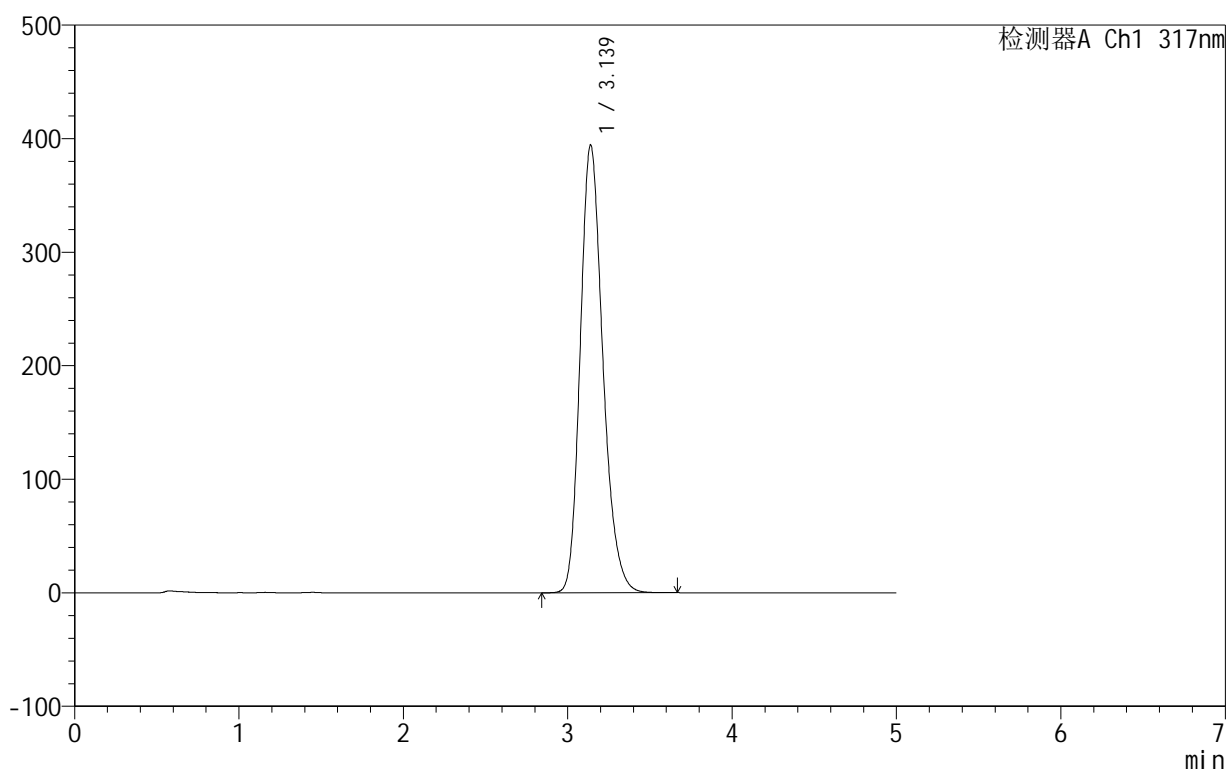

<峰表>

检测器A Ch1 317nm

峰号	保留时间	面积	面积%	高度	理论塔板数(USP)	拖尾因子	分离度(USP)
1	3.139	3775717	100.000	394492	2564	1.223	--
总计		3775717	100.000	394492			

999非布司他片

<样品信息>

色谱柱:XB-C18(50mm*4.6mm,5 μ m) 流速:1.0ml/min
柱温:40 $^{\circ}$ C 波长:317nm
数据文件名: RCS999 - 0-57/10-392-3 - zzp-2024091311p-40mg-rcqx-pH4.5+0.5sdsjz-1-p6-60min.lcd
方法文件名: RCS999 - 20241107-fbst-rcqx-FX259.lcm
批处理文件名: RCS999 - 20241107-rcqx-FX259.lcb
样品瓶号: 1-52
进样体积: 20 μ l 版本号:6.115
进样时间: 2024/11/07 17:57:13 实验者: xiexinhui
处理时间 (V3): 2024/11/08 14:55:12 处理者: xiexinhui
仪器型号: SHIMADZU LC-2050C(FX259)

<色谱图>

mV

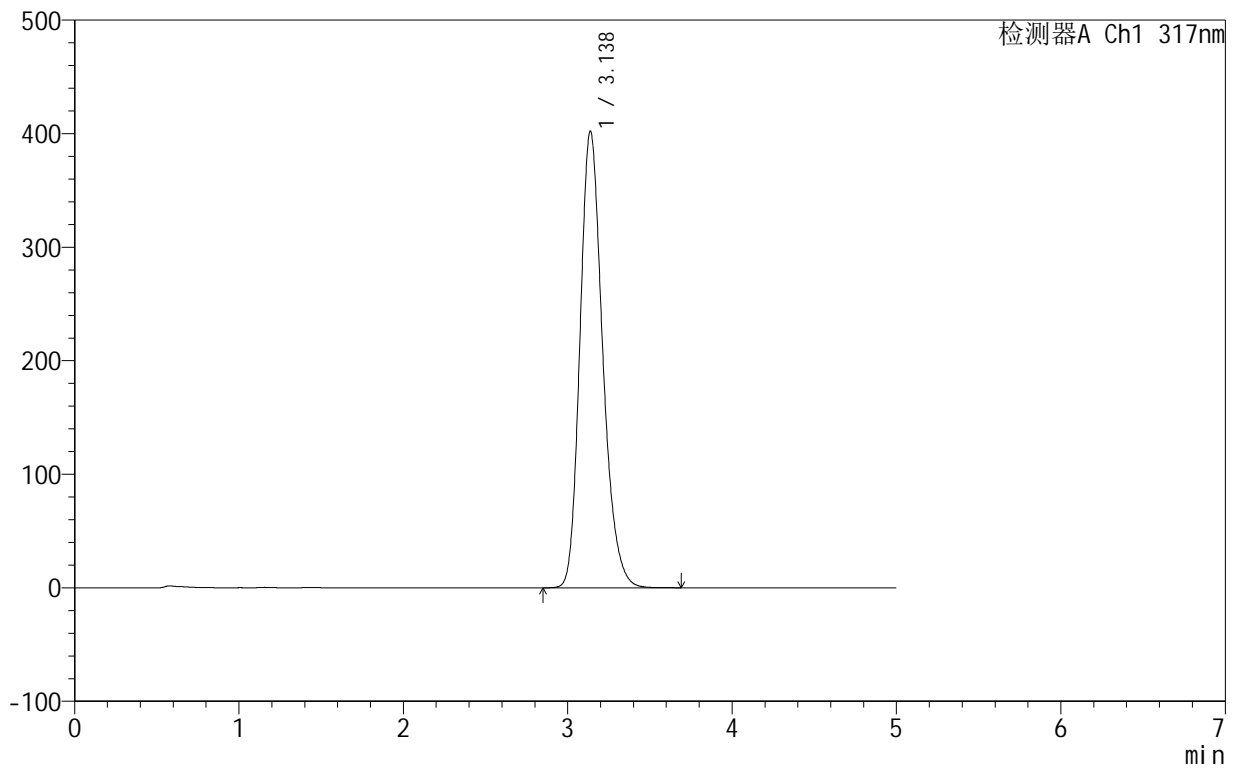

<峰表>

检测器A Ch1 317nm

峰号	保留时间	面积	面积%	高度	理论塔板数(USP)	拖尾因子	分离度(USP)
1	3.138	3854983	100.000	402263	2555	1.223	--
总计		3854983	100.000	402263			



999非布司他片

<样品信息>

色谱柱:XB-C18(50mm*4.6mm,5 μ m) 流速:1.0ml/min
柱温:40 $^{\circ}$ C 波长:317nm
数据文件名: RCS999 - 0-57/10-393-3 - zzp-2024091311p-40mg-rcqx-pH4.5+0.5sdsjz-1-p1-jxzs.lcd
方法文件名: RCS999 - 20241107-fbst-rcqx-FX259.lcm
批处理文件名: RCS999 - 20241107-rcqx-FX259.lcb
样品瓶号: 1-8
进样体积: 20 μ l 版本号:6.115
进样时间: 2024/11/07 18:02:36 实验者: xiexinhui
处理时间 (V3): 2024/11/08 14:55:15 处理者: xiexinhui
仪器型号: SHIMADZU LC-2050C(FX259)

<色谱图>

mV

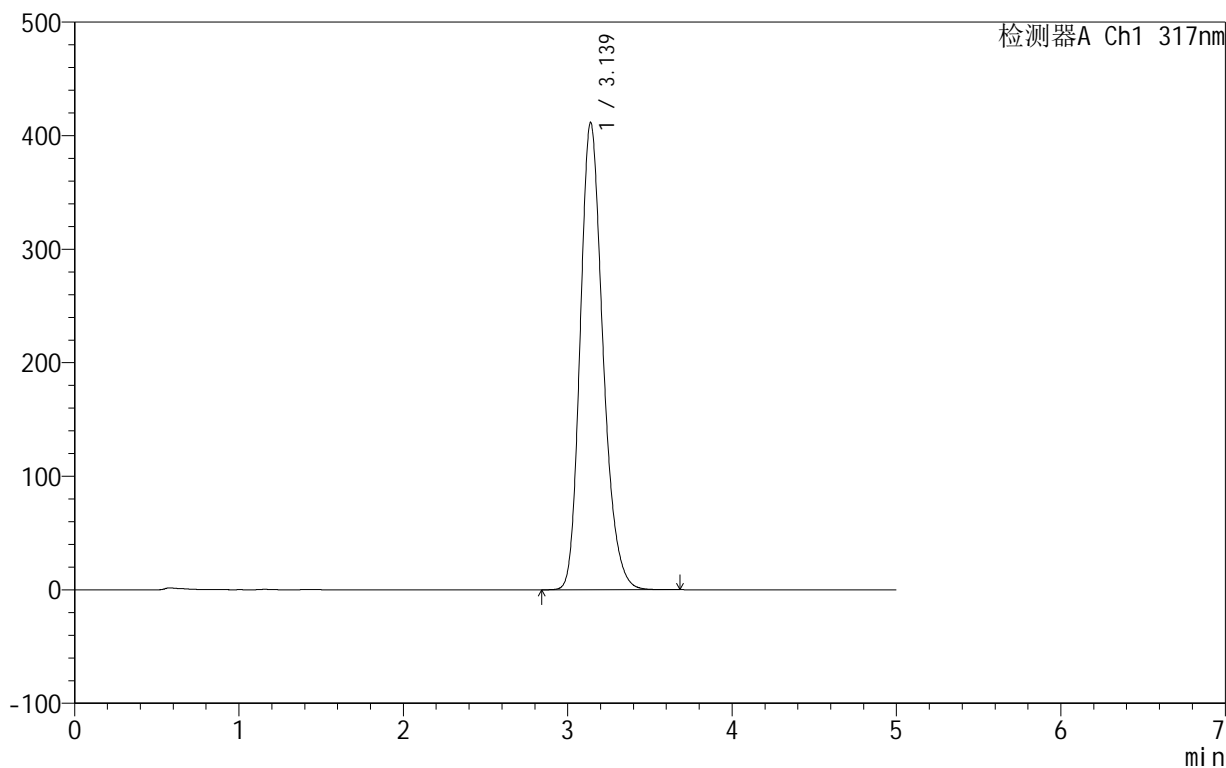

<峰表>

检测器A Ch1 317nm

峰号	保留时间	面积	面积%	高度	理论塔板数(USP)	拖尾因子	分离度(USP)
1	3.139	3955390	100.000	411679	2543	1.224	--
总计		3955390	100.000	411679			

999非布司他片

<样品信息>

色谱柱:XB-C18(50mm*4.6mm,5 μ m) 流速:1.0ml/min
柱温:40 $^{\circ}$ C 波长:317nm
数据文件名: RCS999 - 0-57/10-394-3 - zzp-2024091311p-40mg-rcqx-pH4.5+0.5sdsjz-1-p2-jxzs.lcd
方法文件名: RCS999 - 20241107-fbst-rcqx-FX259.lcm
批处理文件名: RCS999 - 20241107-rcqx-FX259.lcb
样品瓶号: 1-17
进样体积: 20 μ l 版本号:6.115
进样时间: 2024/11/07 18:07:59 实验者: xiexinhui
处理时间 (V3): 2024/11/08 14:55:18 处理者: xiexinhui
仪器型号: SHIMADZU LC-2050C(FX259)

<色谱图>

mV

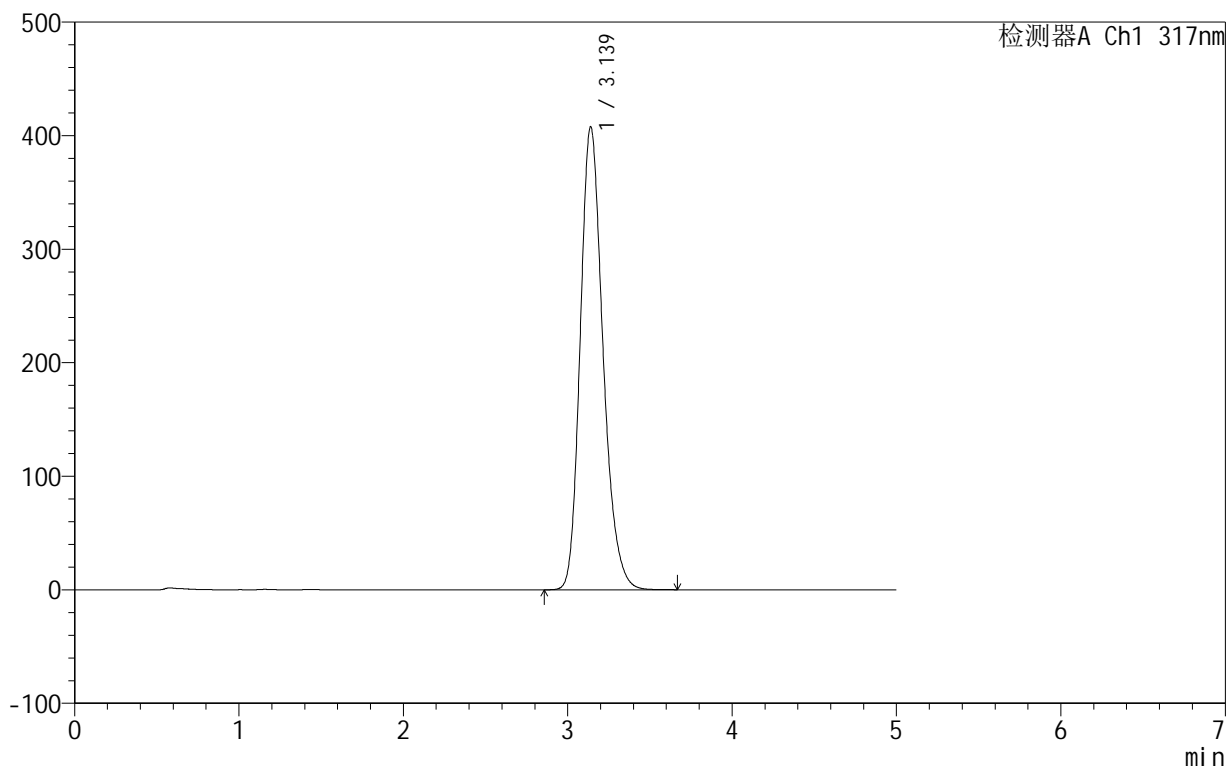

<峰表>

检测器A Ch1 317nm

峰号	保留时间	面积	面积%	高度	理论塔板数(USP)	拖尾因子	分离度(USP)
1	3.139	3917880	100.000	407953	2546	1.223	--
总计		3917880	100.000	407953			

<样品信息>

色谱柱:XB-C18(50mm*4.6mm,5 μ m) 流速:1.0ml/min
柱温:40 $^{\circ}$ C 波长:317nm
数据文件名: RCS999 - 0-57/10-395-3 - zzp-2024091311p-40mg-rcqx-pH4.5+0.5sdsjz-1-p3-jxzs.lcd
方法文件名: RCS999 - 20241107-fbst-rcqx-FX259.lcm
批处理文件名: RCS999 - 20241107-rcqx-FX259.lcb
样品瓶号: 1-26
进样体积: 20 μ l 版本号:6.115
进样时间: 2024/11/07 18:13:22 实验者: xiexinhui
处理时间 (V3): 2024/11/08 14:55:21 处理者: xiexinhui
仪器型号: SHIMADZU LC-2050C(FX259)

<色谱图>

mV

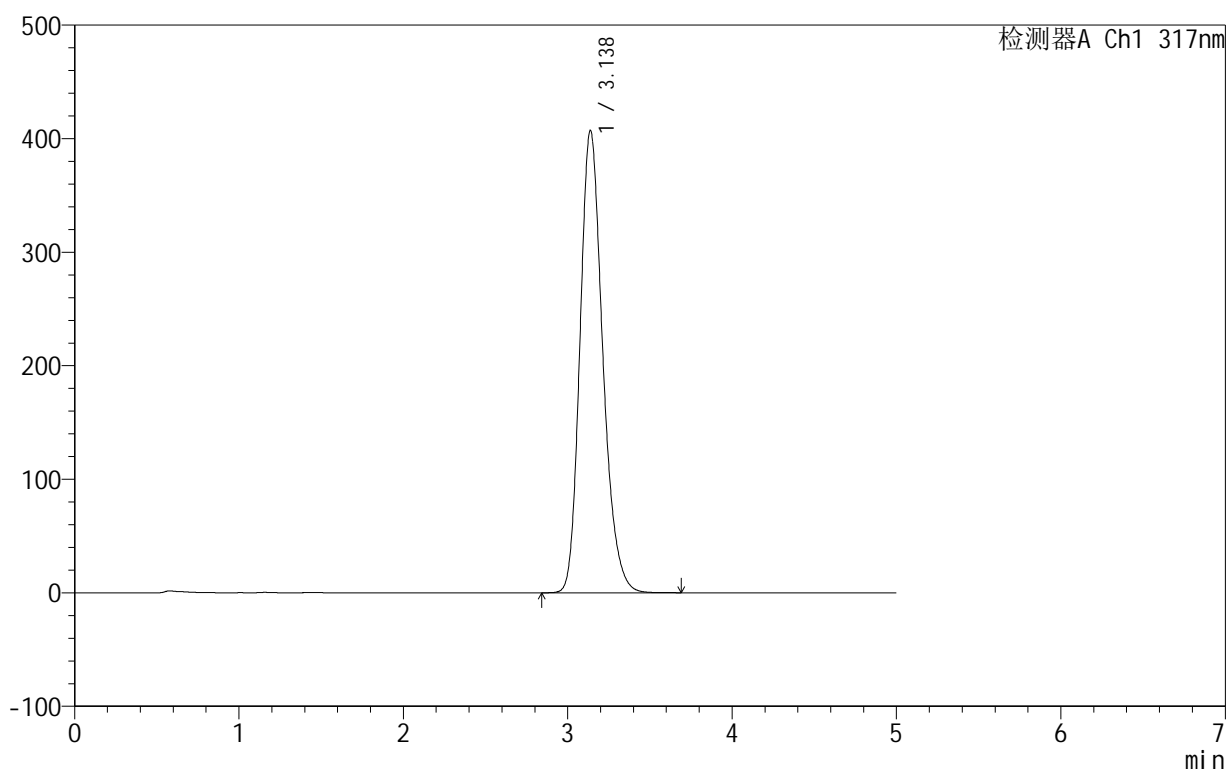

<峰表>

检测器A Ch1 317nm

峰号	保留时间	面积	面积%	高度	理论塔板数(USP)	拖尾因子	分离度(USP)
1	3.138	3914346	100.000	407422	2543	1.224	--
总计		3914346	100.000	407422			

999非布司他片

<样品信息>

色谱柱:XB-C18(50mm*4.6mm,5 μ m) 流速:1.0ml/min
柱温:40 $^{\circ}$ C 波长:317nm
数据文件名: RCS999 - 0-57/10-396-3 - zzp-2024091311p-40mg-rcqx-pH4.5+0.5sdsjz-1-p4-jxzs.lcd
方法文件名: RCS999 - 20241107-fbst-rcqx-FX259.lcm
批处理文件名: RCS999 - 20241107-rcqx-FX259.lcb
样品瓶号: 1-35
进样体积: 20 μ l 版本号:6.115
进样时间: 2024/11/07 18:18:45 实验者: xiexinhui
处理时间 (V3): 2024/11/08 14:55:24 处理者: xiexinhui
仪器型号: SHIMADZU LC-2050C(FX259)

<色谱图>

mV

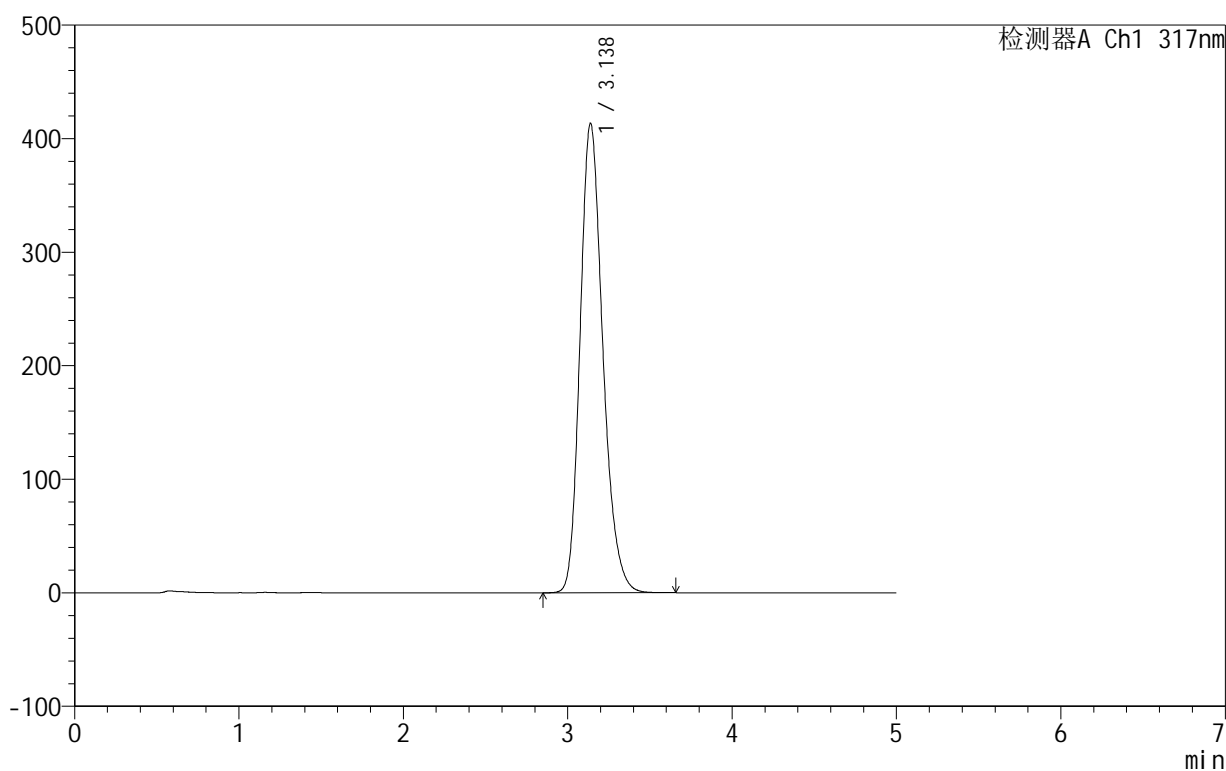

<峰表>

检测器A Ch1 317nm

峰号	保留时间	面积	面积%	高度	理论塔板数(USP)	拖尾因子	分离度(USP)
1	3.138	3978280	100.000	413633	2537	1.225	--
总计		3978280	100.000	413633			

<样品信息>

色谱柱:XB-C18(50mm*4.6mm,5 μ m) 流速:1.0ml/min
柱温:40 $^{\circ}$ C 波长:317nm
数据文件名: RCS999 - 0-57/10-397-3 - zzp-2024091311p-40mg-rcqx-pH4.5+0.5sdsjz-1-p5-jxzs.lcd
方法文件名: RCS999 - 20241107-fbst-rcqx-FX259.lcm
批处理文件名: RCS999 - 20241107-rcqx-FX259.lcb
样品瓶号: 1-44
进样体积: 20 μ l 版本号:6.115
进样时间: 2024/11/07 18:24:09 实验者: xiexinhui
处理时间 (V3): 2024/11/08 14:55:27 处理者: xiexinhui
仪器型号: SHIMADZU LC-2050C(FX259)

<色谱图>

mV

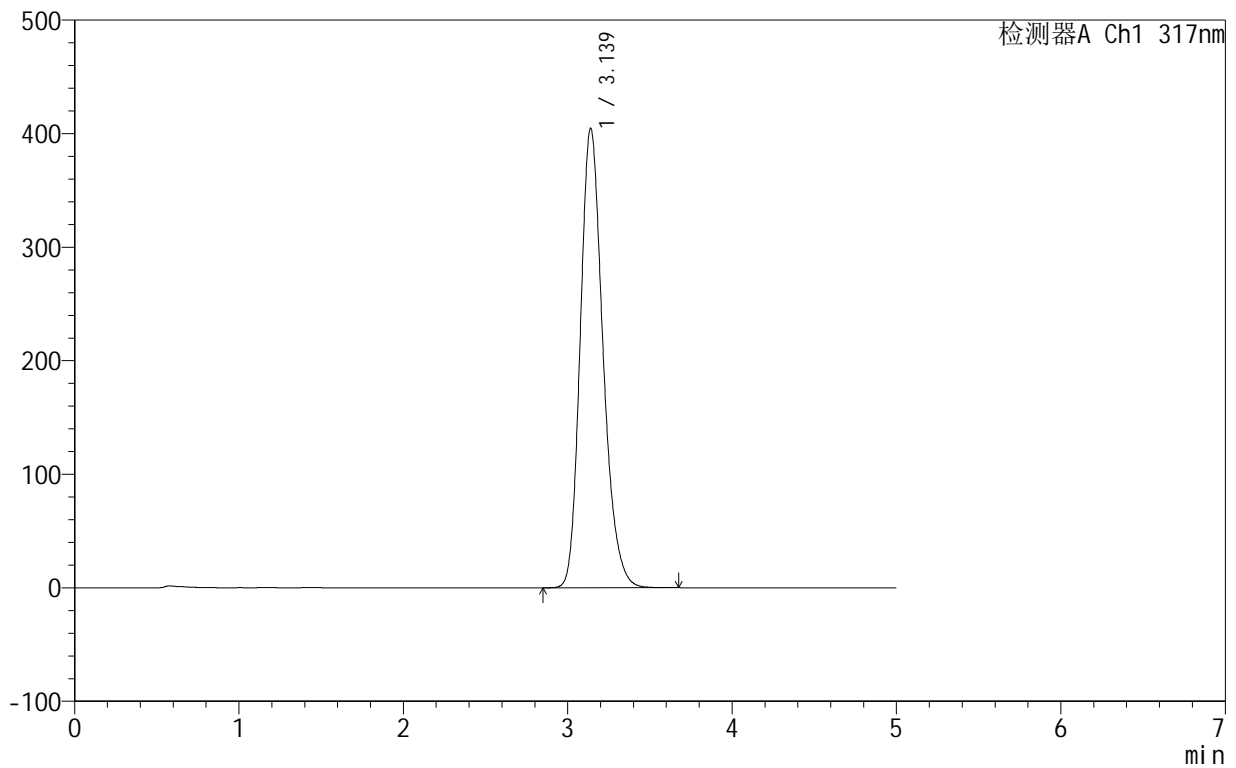

<峰表>

检测器A Ch1 317nm

峰号	保留时间	面积	面积%	高度	理论塔板数(USP)	拖尾因子	分离度(USP)
1	3.139	3886640	100.000	404830	2548	1.223	--
总计		3886640	100.000	404830			

999非布司他片

<样品信息>

色谱柱:XB-C18(50mm*4.6mm,5 μ m) 流速:1.0ml/min
柱温:40 $^{\circ}$ C 波长:317nm
数据文件名: RCS999 - 0-57/10-398-3 - zzp-2024091311p-40mg-rcqx-pH4.5+0.5sdsjz-1-p6-jxzs.lcd
方法文件名: RCS999 - 20241107-fbst-rcqx-FX259.lcm
批处理文件名: RCS999 - 20241107-rcqx-FX259.lcb
样品瓶号: 1-53
进样体积: 20 μ l 版本号:6.115
进样时间: 2024/11/07 18:29:32 实验者: xiexinhui
处理时间 (V3): 2024/11/08 14:55:30 处理者: xiexinhui
仪器型号: SHIMADZU LC-2050C(FX259)

<色谱图>

mV

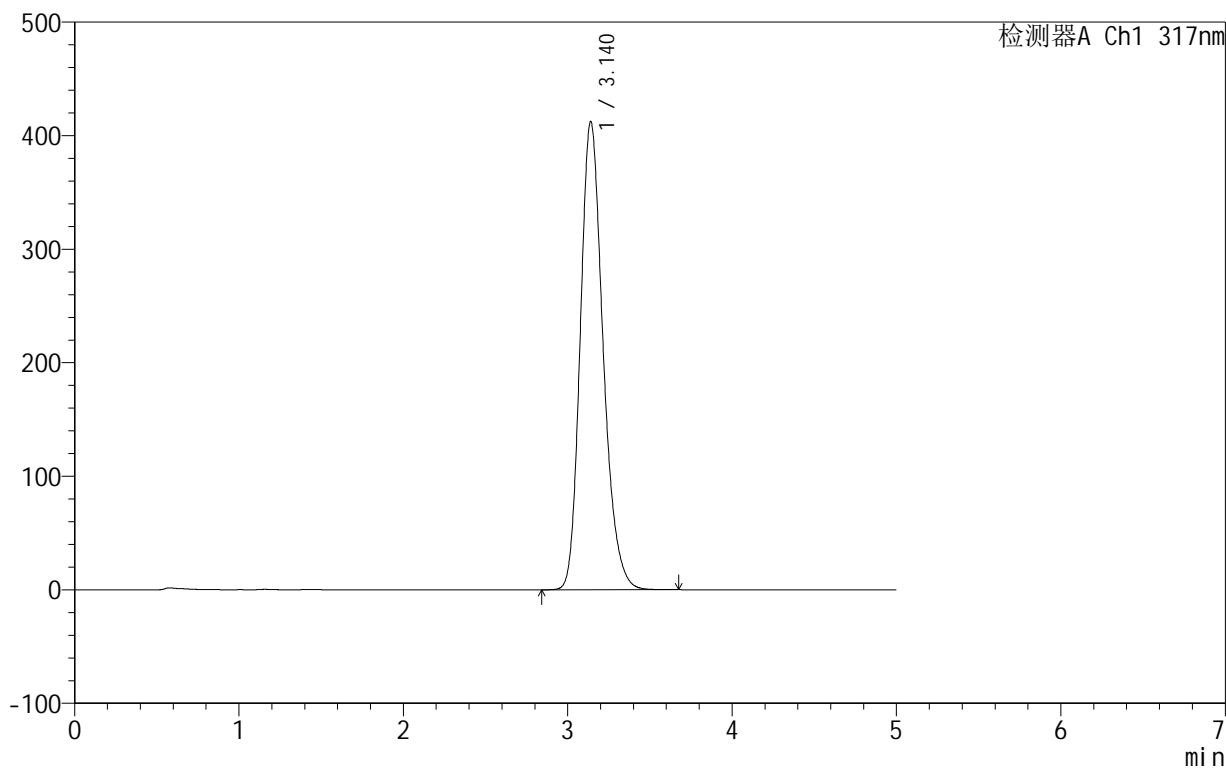

<峰表>

检测器A Ch1 317nm

峰号	保留时间	面积	面积%	高度	理论塔板数(USP)	拖尾因子	分离度(USP)
1	3.140	3970568	100.000	412414	2535	1.224	--
总计		3970568	100.000	412414			

999非布司他片

<样品信息>

色谱柱:XB-C18(50mm*4.6mm,5 μ m) 流速:1.0ml/min
柱温:40 $^{\circ}$ C 波长:317nm
数据文件名: RCS999 - 0-57/10-399-3 - zzp-2024091311p-40mg-rcqx-pH4.5+0.5sdsjz-1-dz2-1.lcd
方法文件名: RCS999 - 20241107-fbst-rcqx-FX259.lcm
批处理文件名: RCS999 - 20241107-rcqx-FX259.lcb
样品瓶号: 1-27
进样体积: 20 μ l 版本号:6.115
进样时间: 2024/11/07 18:34:56 实验者: xiexinhui
处理时间 (V3): 2024/11/08 14:55:33 处理者: xiexinhui
仪器型号: SHIMADZU LC-2050C(FX259)

<色谱图>

mV

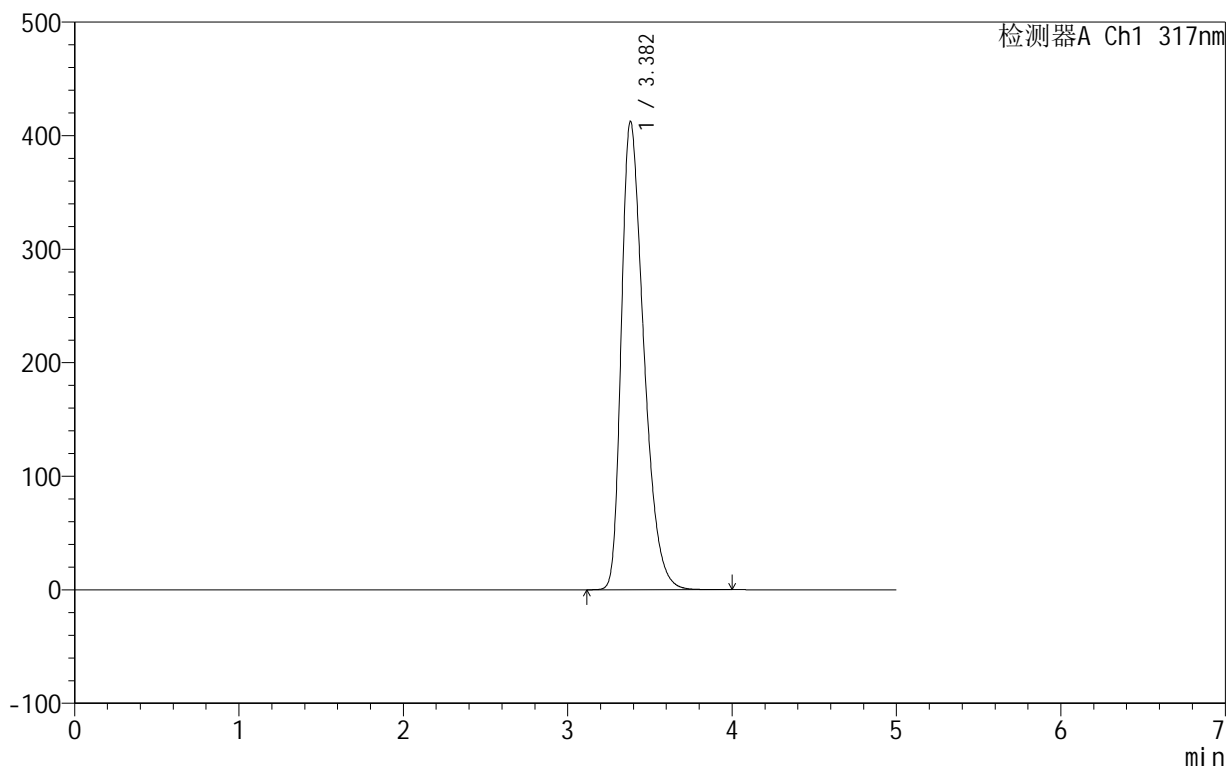

<峰表>

检测器A Ch1 317nm

峰号	保留时间	面积	面积%	高度	理论塔板数(USP)	拖尾因子	分离度(USP)
1	3.382	3908709	100.000	412551	2990	1.403	--
总计		3908709	100.000	412551			



999非布司他片

<样品信息>

色谱柱:XB-C18(50mm*4.6mm,5μm) 流速:1.0ml/min
 柱温:40°C 波长:317nm
 数据文件名: RCS999 - 0-57/10-400-3 - zzp-2024091311p-40mg-rcqx-pH4.5+0.5sdsjz-1-dz2-2.lcd
 方法文件名: RCS999 - 20241107-fbst-rcqx-FX259.lcm
 批处理文件名: RCS999 - 20241107-rcqx-FX259.lcb
 样品瓶号: 1-27
 进样体积: 20 μl 版本号:6.115
 进样时间: 2024/11/07 18:40:19 实验者: xiexinhui
 处理时间 (V3): 2024/11/08 14:55:36 处理者: xiexinhui
 仪器型号: SHIMADZU LC-2050C(FX259)

<色谱图>

mV

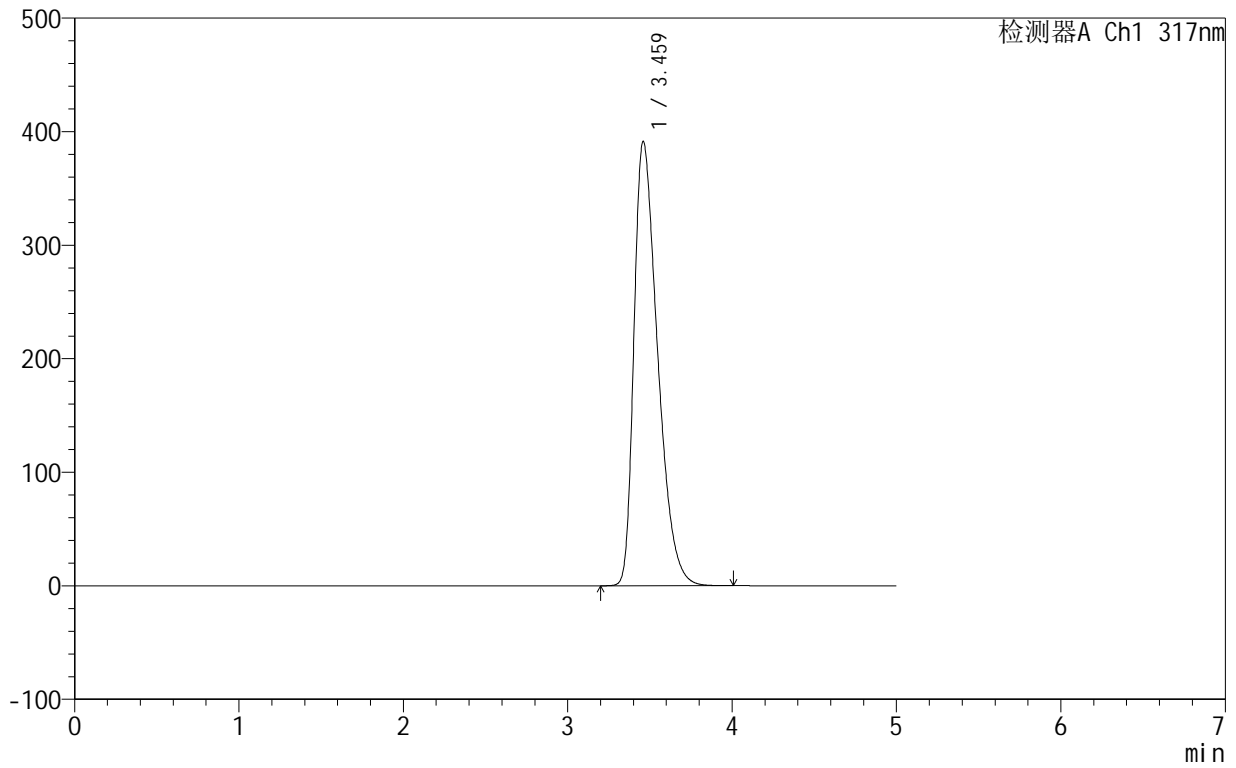

<峰表>

检测器A Ch1 317nm

峰号	保留时间	面积	面积%	高度	理论塔板数(USP)	拖尾因子	分离度(USP)
1	3.459	3907962	100.000	390755	2786	1.462	--
总计		3907962	100.000	390755			



999非布司他片

<样品信息>

色谱柱:XB-C18(50mm*4.6mm,5 μ m) 流速:1.0ml/min
柱温:40 $^{\circ}$ C 波长:317nm
数据文件名: RCS999 - 0-57/10-401-3 - zzp-2024091311p-40mg-rcqx-pH4.5+0.5sdsjz-2-rj.lcd
方法文件名: RCS999 - 20241107-fbst-rcqx-FX259.lcm
批处理文件名: RCS999 - 20241107-rcqx-FX259.lcb
样品瓶号: 2-9
进样体积: 20 μ l 版本号:6.115
进样时间: 2024/11/07 18:45:44 实验者: xiexinhui
处理时间 (V3): 2024/11/08 14:55:39 处理者: xiexinhui
仪器型号: SHIMADZU LC-2050C(FX259)

<色谱图>

mV

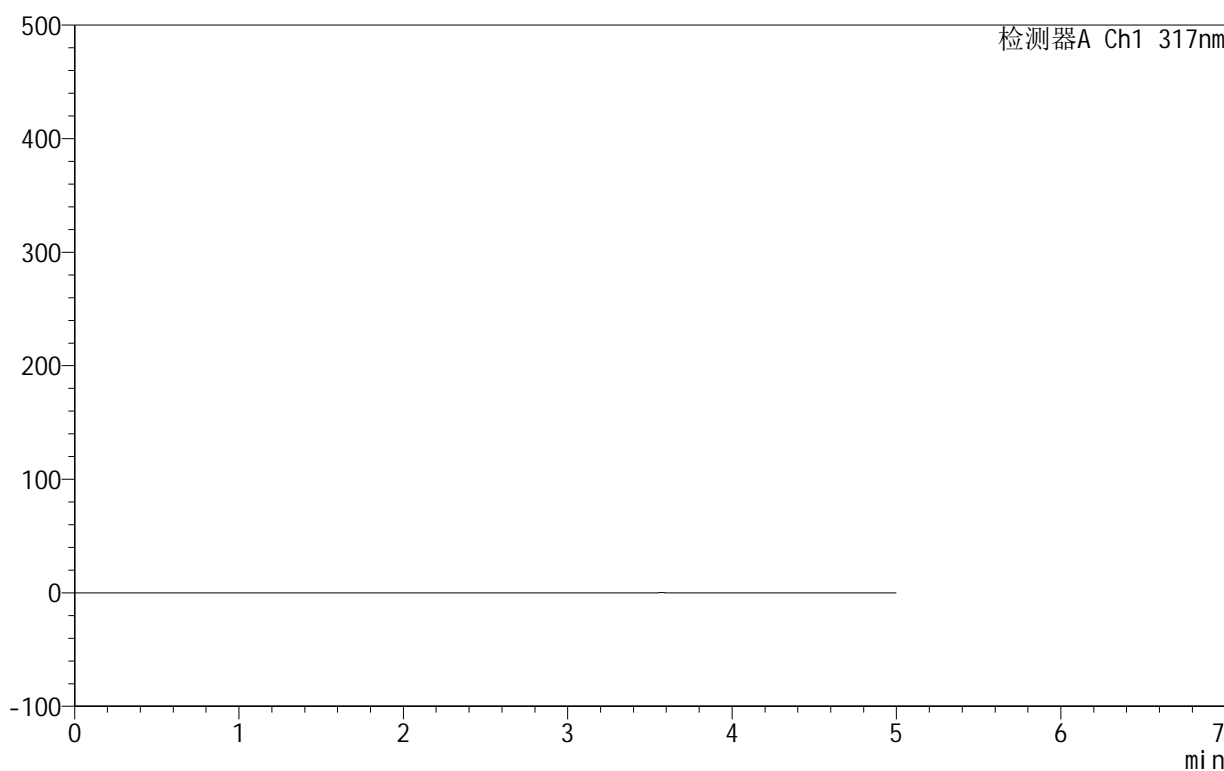

<峰表>

检测器A Ch1 317nm

峰号	保留时间	面积	面积%	高度	理论塔板数(USP)	拖尾因子	分离度(USP)
总计							



999非布司他片

<样品信息>

色谱柱:XB-C18(50mm*4.6mm,5μm) 流速:1.0ml/min
 柱温:40°C 波长:317nm
 数据文件名: RCS999 - 0-57/10-402-3 - zzp-2024091311p-40mg-rcqx-pH4.5+0.5sdsjz-2-dz1-1.lcd
 方法文件名: RCS999 - 20241107-fbst-rcqx-FX259.lcm
 批处理文件名: RCS999 - 20241107-rcqx-FX259.lcb
 样品瓶号: 2-18
 进样体积: 20 μl 版本号:6.115
 进样时间: 2024/11/07 18:51:09 实验者: xiexinhui
 处理时间 (V3): 2024/11/08 14:55:42 处理者: xiexinhui
 仪器型号: SHIMADZU LC-2050C(FX259)

<色谱图>

mV

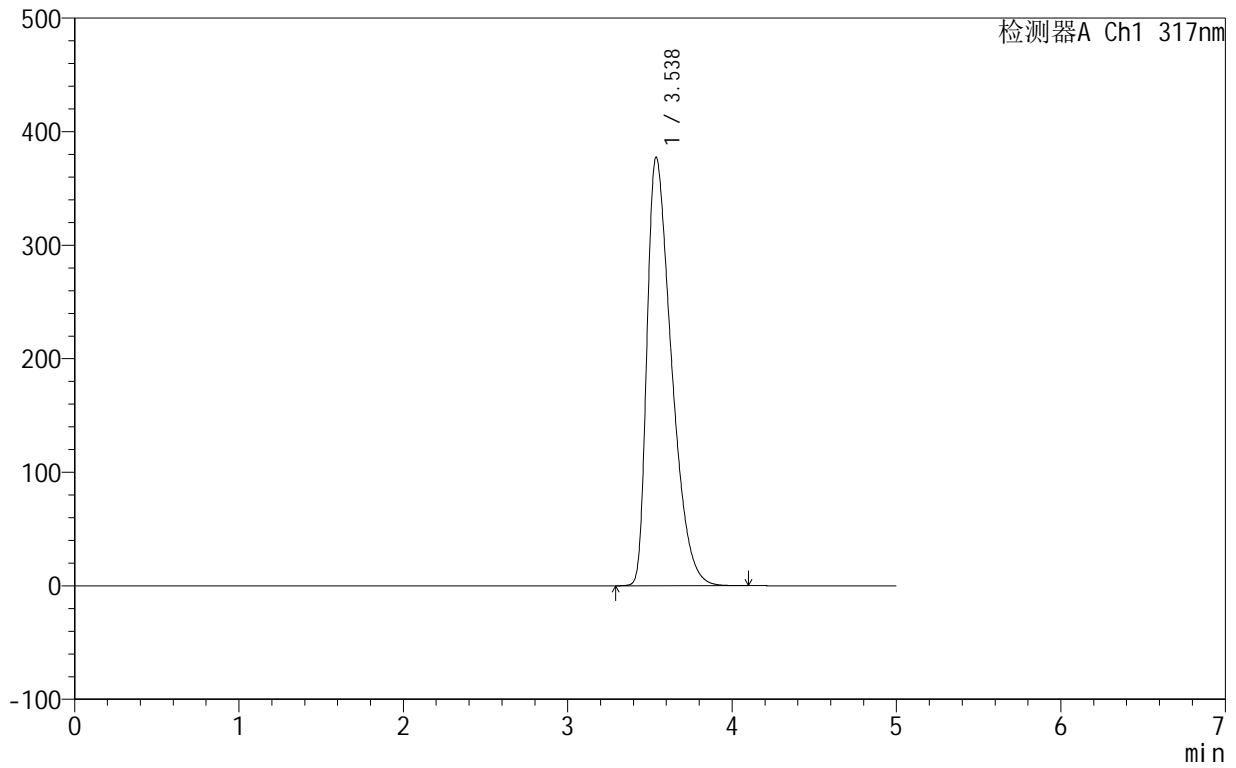

<峰表>

检测器A Ch1 317nm

峰号	保留时间	面积	面积%	高度	理论塔板数(USP)	拖尾因子	分离度(USP)
1	3.538	3902896	100.000	377586	2691	1.555	--
总计		3902896	100.000	377586			

<样品信息>

色谱柱:XB-C18(50mm*4.6mm,5 μ m) 流速:1.0ml/min
柱温:40 $^{\circ}$ C 波长:317nm
数据文件名: RCS999 - 0-57/10-403-3 - zzp-2024091311p-40mg-rcqx-pH4.5+0.5sdsjz-2-dz1-2.lcd
方法文件名: RCS999 - 20241107-fbst-rcqx-FX259.lcm
批处理文件名: RCS999 - 20241107-rcqx-FX259.lcb
样品瓶号: 2-18
进样体积: 20 μ l 版本号:6.115
进样时间: 2024/11/07 18:56:35 实验者: xiexinhui
处理时间 (V3): 2024/11/08 14:55:45 处理者: xiexinhui
仪器型号: SHIMADZU LC-2050C(FX259)

<色谱图>

mV

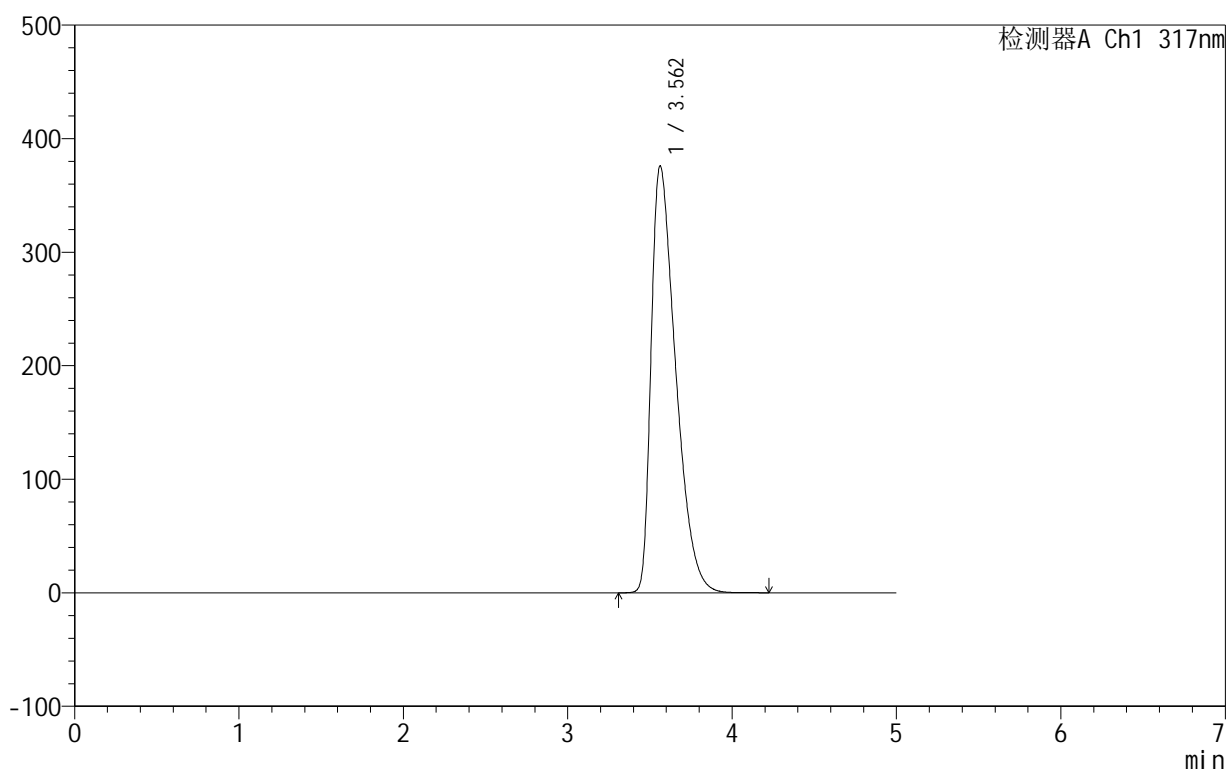

<峰表>

检测器A Ch1 317nm

峰号	保留时间	面积	面积%	高度	理论塔板数(USP)	拖尾因子	分离度(USP)
1	3.562	3902844	100.000	376084	2707	1.596	--
总计		3902844	100.000	376084			



999非布司他片

<样品信息>

色谱柱:XB-C18(50mm*4.6mm,5μm) 流速:1.0ml/min
 柱温:40°C 波长:317nm
 数据文件名: RCS999 - 0-57/10-404-3 - zzp-2024091311p-40mg-rcqx-pH4.5+0.5sdsjz-2-dz1-3.lcd
 方法文件名: RCS999 - 20241107-fbst-rcqx-FX259.lcm
 批处理文件名: RCS999 - 20241107-rcqx-FX259.lcb
 样品瓶号: 2-18
 进样体积: 20 μl 版本号:6.115
 进样时间: 2024/11/07 19:01:59 实验者: xiexinhui
 处理时间 (V3): 2024/11/08 14:55:48 处理者: xiexinhui
 仪器型号: SHIMADZU LC-2050C(FX259)

<色谱图>

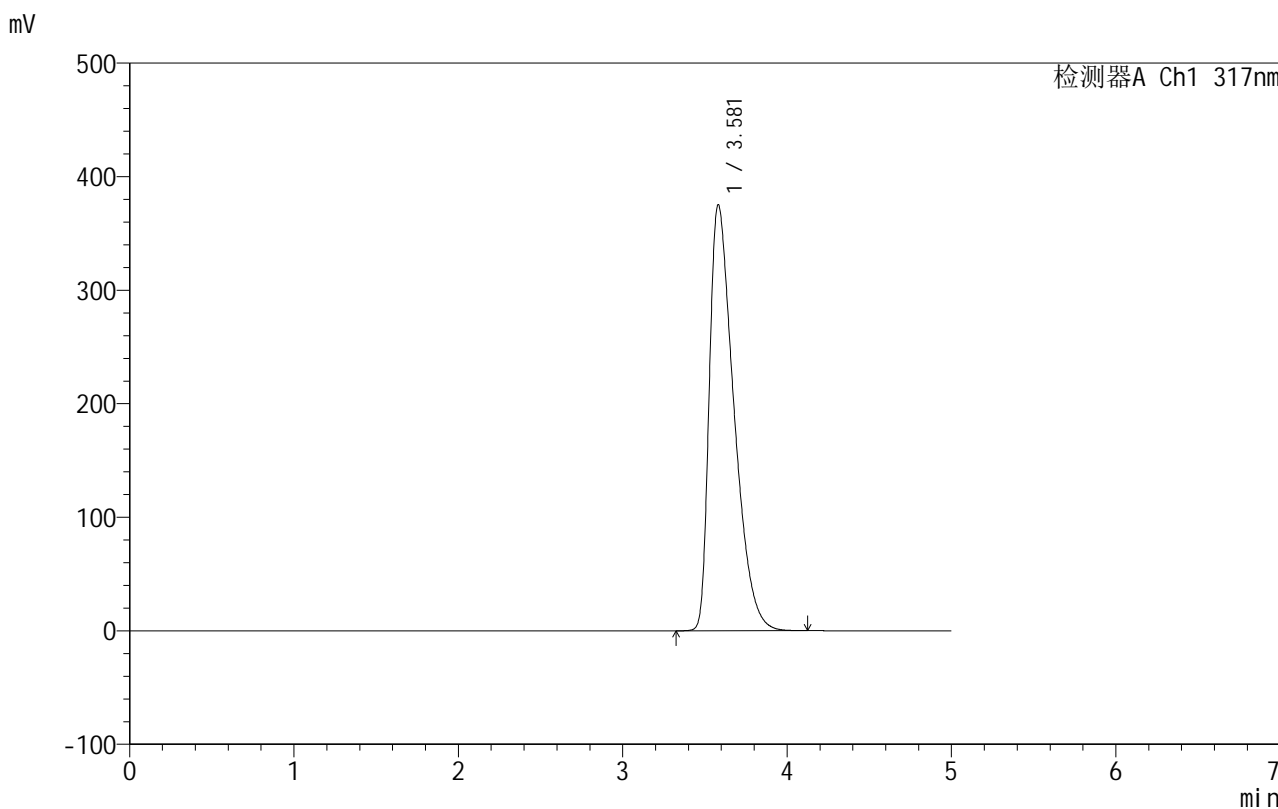

<峰表>

检测器A Ch1 317nm

峰号	保留时间	面积	面积%	高度	理论塔板数(USP)	拖尾因子	分离度(USP)
1	3.581	3902226	100.000	375328	2724	1.616	--
总计		3902226	100.000	375328			



999非布司他片

<样品信息>

色谱柱:XB-C18(50mm*4.6mm,5 μ m) 流速:1.0ml/min
柱温:40 $^{\circ}$ C 波长:317nm
数据文件名: RCS999 - 0-57/10-405-3 - zzp-2024091311p-40mg-rcqx-pH4.5+0.5sdsjz-2-dz1-4.lcd
方法文件名: RCS999 - 20241107-fbst-rcqx-FX259.lcm
批处理文件名: RCS999 - 20241107-rcqx-FX259.lcb
样品瓶号: 2-18
进样体积: 20 μ l 版本号:6.115
进样时间: 2024/11/07 19:07:24 实验者: xiexinhui
处理时间 (V3): 2024/11/08 14:55:51 处理者: xiexinhui
仪器型号: SHIMADZU LC-2050C(FX259)

<色谱图>

mV

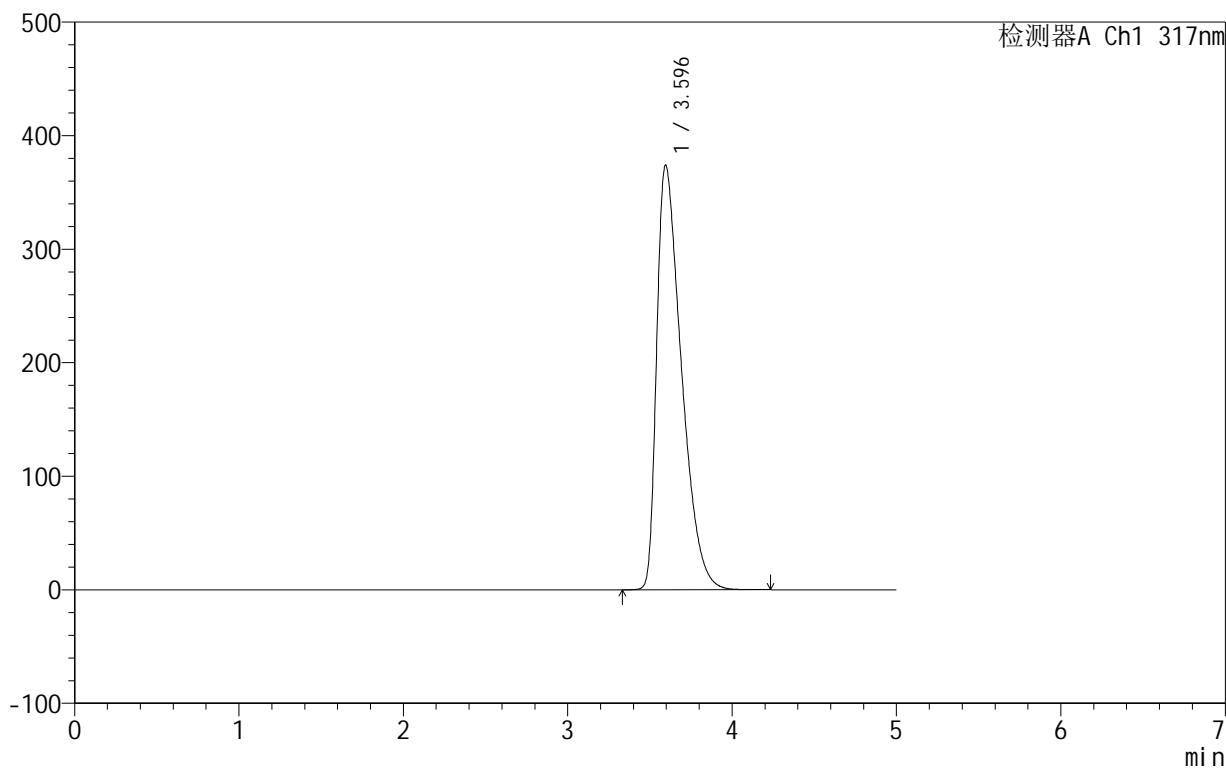

<峰表>

检测器A Ch1 317nm

峰号	保留时间	面积	面积%	高度	理论塔板数(USP)	拖尾因子	分离度(USP)
1	3.596	3905792	100.000	374087	2721	1.633	--
总计		3905792	100.000	374087			



999非布司他片

<样品信息>

色谱柱:XB-C18(50mm*4.6mm,5μm) 流速:1.0ml/min
 柱温:40°C 波长:317nm
 数据文件名: RCS999 - 0-57/10-406-3 - zzp-2024091311p-40mg-rcqx-pH4.5+0.5sdsjz-2-dz1-5.lcd
 方法文件名: RCS999 - 20241107-fbst-rcqx-FX259.lcm
 批处理文件名: RCS999 - 20241107-rcqx-FX259.lcb
 样品瓶号: 2-18
 进样体积: 20 μl 版本号:6.115
 进样时间: 2024/11/07 19:12:49 实验者: xiexinhui
 处理时间 (V3): 2024/11/08 14:55:54 处理者: xiexinhui
 仪器型号: SHIMADZU LC-2050C(FX259)

<色谱图>

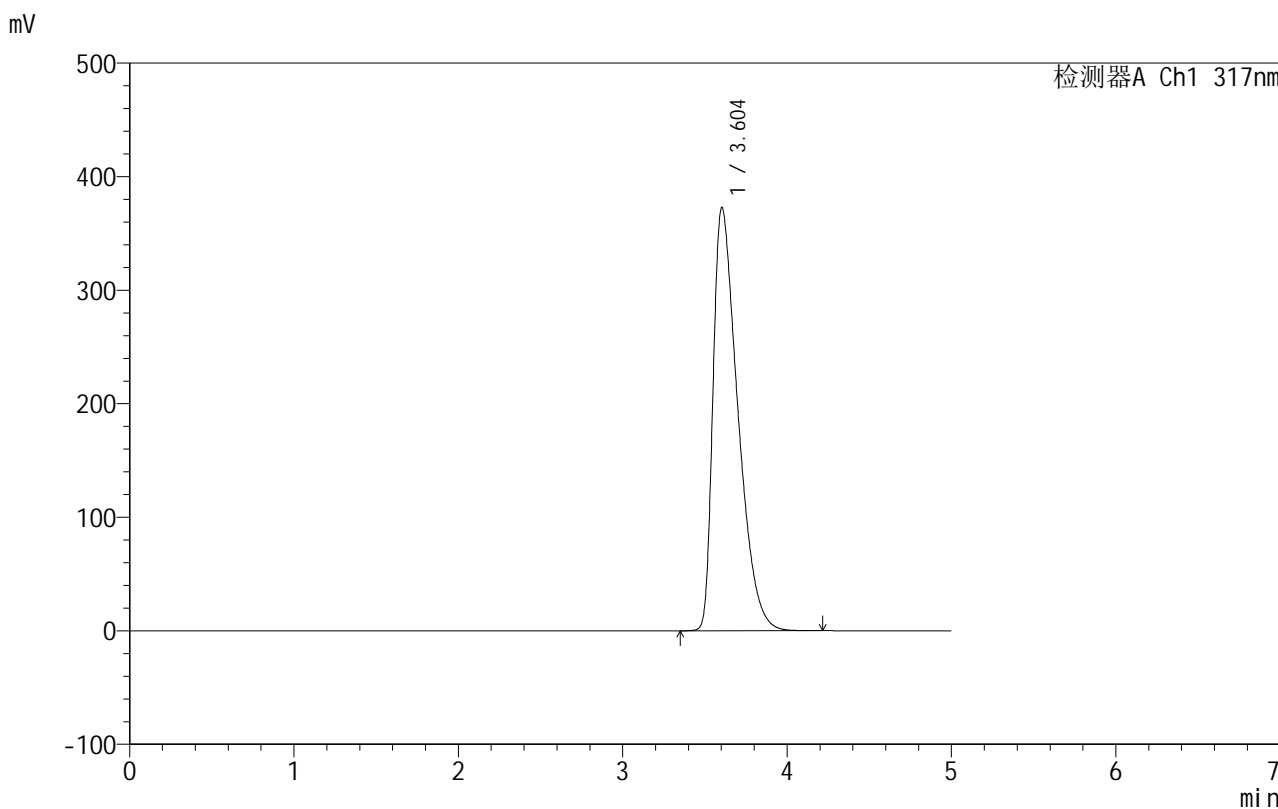

<峰表>

检测器A Ch1 317nm

峰号	保留时间	面积	面积%	高度	理论塔板数(USP)	拖尾因子	分离度(USP)
1	3.604	3902473	100.000	372884	2719	1.642	--
总计		3902473	100.000	372884			



999非布司他片

<样品信息>

色谱柱:XB-C18(50mm*4.6mm,5μm) 流速:1.0ml/min
 柱温:40°C 波长:317nm
 数据文件名: RCS999 - 0-57/10-407-3 - zzp-2024091311p-40mg-rcqx-pH4.5+0.5sdsjz-2-p1-5min.lcd
 方法文件名: RCS999 - 20241107-fbst-rcqx-FX259.lcm
 批处理文件名: RCS999 - 20241107-rcqx-FX259.lcb
 样品瓶号: 2-1
 进样体积: 20 μl 版本号:6.115
 进样时间: 2024/11/07 19:18:13 实验者: xiexinhui
 处理时间 (V3): 2024/11/08 14:55:57 处理者: xiexinhui
 仪器型号: SHIMADZU LC-2050C(FX259)

<色谱图>

mV

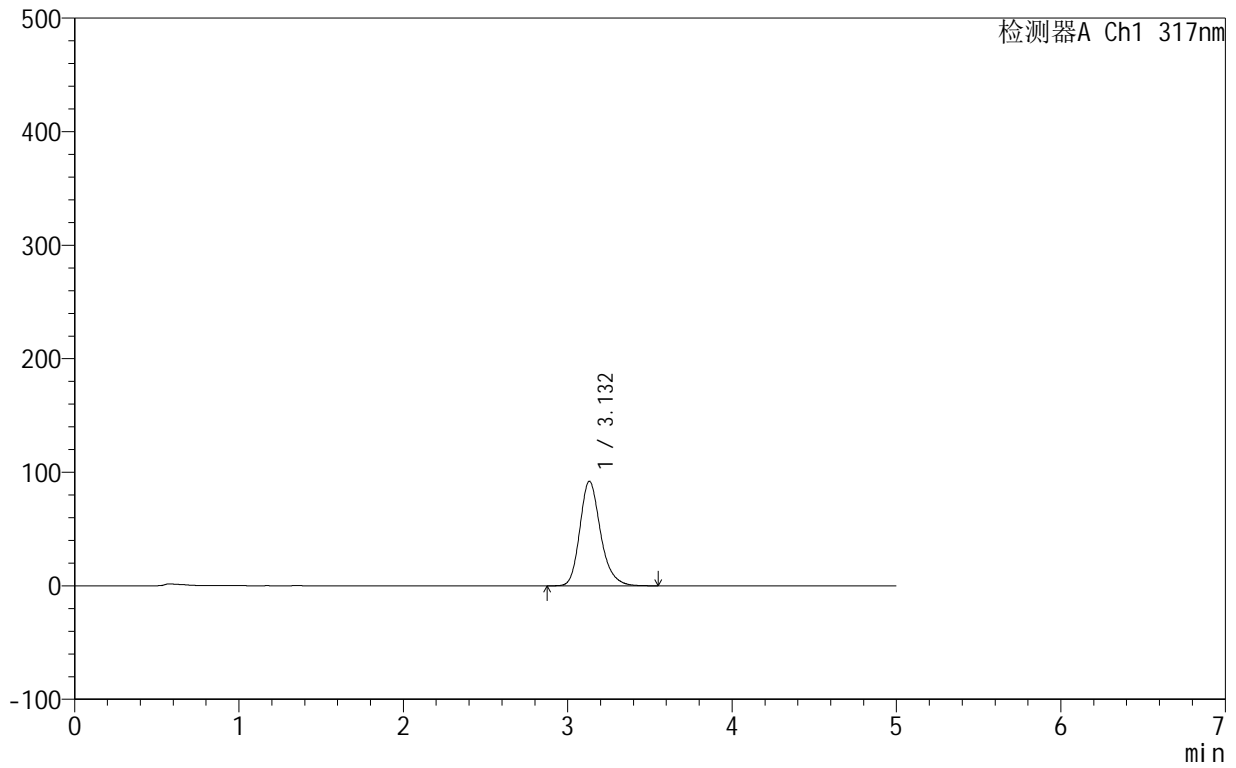

<峰表>

检测器A Ch1 317nm

峰号	保留时间	面积	面积%	高度	理论塔板数(USP)	拖尾因子	分离度(USP)
1	3.132	806615	100.000	92145	3120	1.225	--
总计		806615	100.000	92145			



999非布司他片

<样品信息>

色谱柱:XB-C18(50mm*4.6mm,5 μ m) 流速:1.0ml/min
柱温:40 $^{\circ}$ C 波长:317nm
数据文件名: RCS999 - 0-57/10-408-3 - zzp-2024091311p-40mg-rcqx-pH4.5+0.5sdsjz-2-p2-5min.lcd
方法文件名: RCS999 - 20241107-fbst-rcqx-FX259.lcm
批处理文件名: RCS999 - 20241107-rcqx-FX259.lcb
样品瓶号: 2-10
进样体积: 20 μ l 版本号:6.115
进样时间: 2024/11/07 19:23:38 实验者: xiexinhui
处理时间 (V3): 2024/11/08 14:56:00 处理者: xiexinhui
仪器型号: SHIMADZU LC-2050C(FX259)

<色谱图>

mV

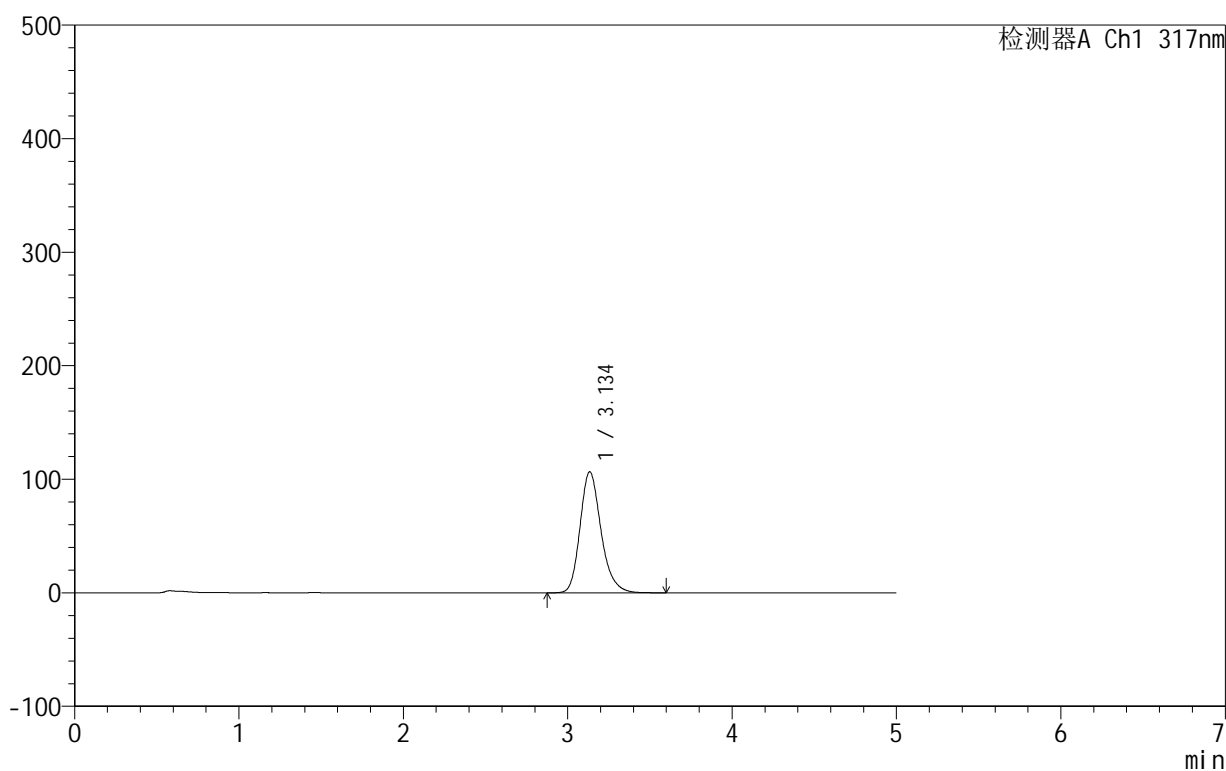

<峰表>

检测器A Ch1 317nm

峰号	保留时间	面积	面积%	高度	理论塔板数(USP)	拖尾因子	分离度(USP)
1	3.134	946841	100.000	106382	3013	1.222	--
总计		946841	100.000	106382			



999非布司他片

<样品信息>

色谱柱:XB-C18(50mm*4.6mm,5 μ m) 流速:1.0ml/min
柱温:40 $^{\circ}$ C 波长:317nm
数据文件名: RCS999 - 0-57/10-409-3 - zzp-2024091311p-40mg-rcqx-pH4.5+0.5sdsjz-2-p3-5min.lcd
方法文件名: RCS999 - 20241107-fbst-rcqx-FX259.lcm
批处理文件名: RCS999 - 20241107-rcqx-FX259.lcb
样品瓶号: 2-19
进样体积: 20 μ l 版本号:6.115
进样时间: 2024/11/07 19:29:02 实验者: xiexinhui
处理时间 (V3): 2024/11/08 14:56:03 处理者: xiexinhui
仪器型号: SHIMADZU LC-2050C(FX259)

<色谱图>

mV

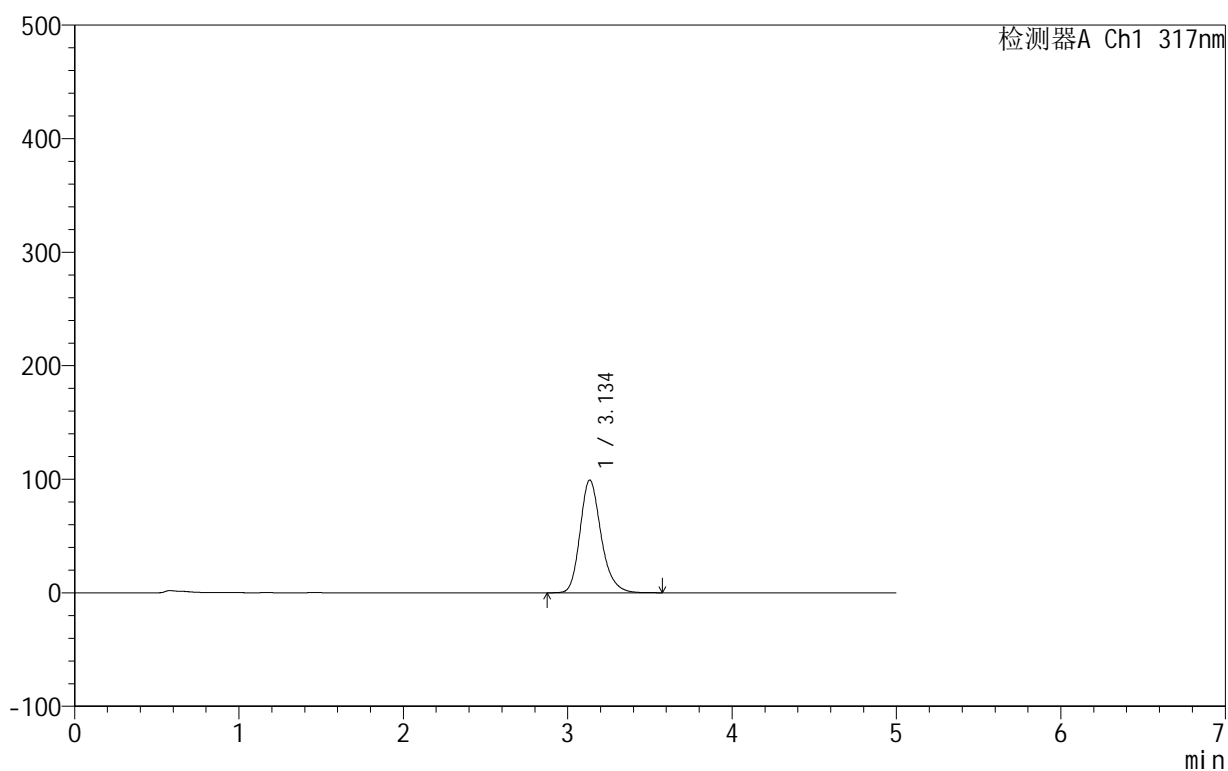

<峰表>

检测器A Ch1 317nm

峰号	保留时间	面积	面积%	高度	理论塔板数(USP)	拖尾因子	分离度(USP)
1	3.134	881846	100.000	99099	3017	1.226	--
总计		881846	100.000	99099			



999非布司他片

<样品信息>

色谱柱:XB-C18(50mm*4.6mm,5μm) 流速:1.0ml/min
 柱温:40°C 波长:317nm
 数据文件名: RCS999 - 0-57/10-410-3 - zzp-2024091311p-40mg-rcqx-pH4.5+0.5sdsjz-2-p4-5min.lcd
 方法文件名: RCS999 - 20241107-fbst-rcqx-FX259.lcm
 批处理文件名: RCS999 - 20241107-rcqx-FX259.lcb
 样品瓶号: 2-28
 进样体积: 20 μl 版本号:6.115
 进样时间: 2024/11/07 19:34:27 实验者: xiexinhui
 处理时间 (V3): 2024/11/08 14:56:06 处理者: xiexinhui
 仪器型号: SHIMADZU LC-2050C(FX259)

<色谱图>

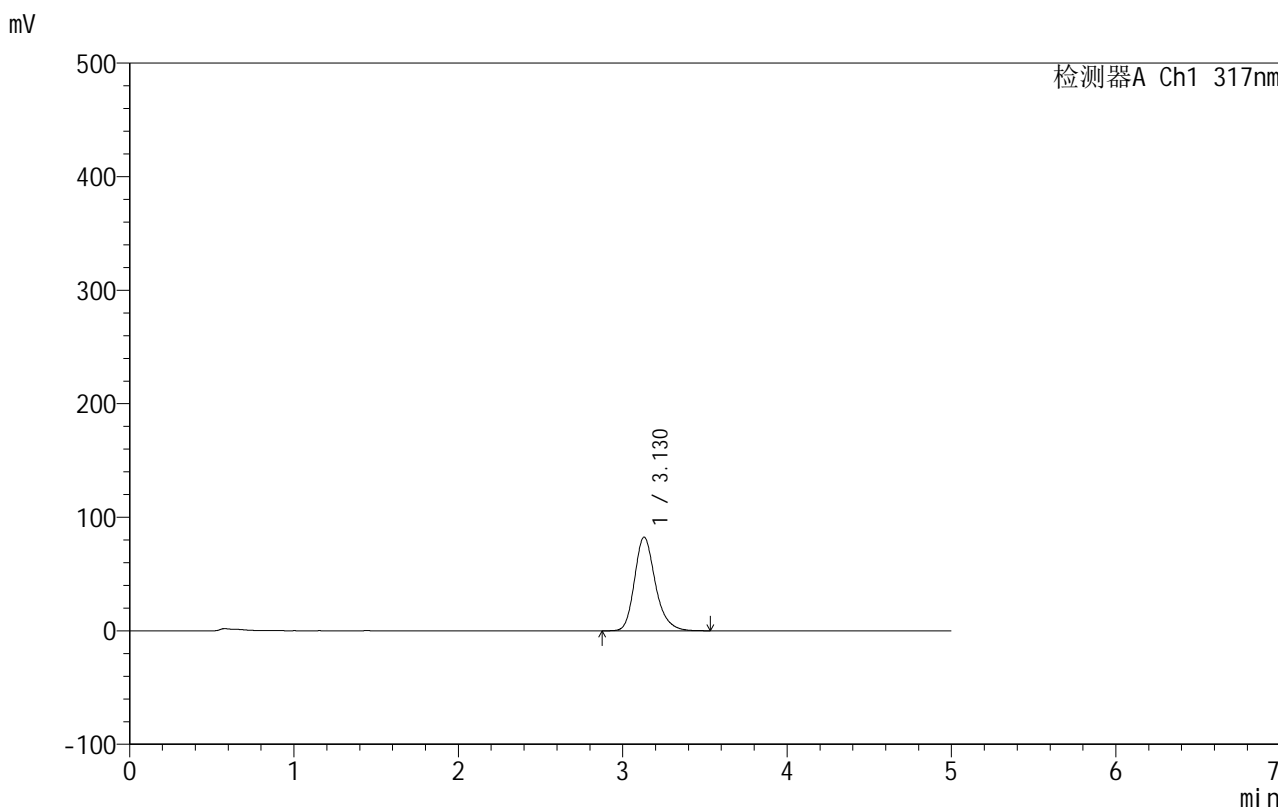

<峰表>

检测器A Ch1 317nm

峰号	保留时间	面积	面积%	高度	理论塔板数(USP)	拖尾因子	分离度(USP)
1	3.130	725898	100.000	82524	3088	1.232	--
总计		725898	100.000	82524			



999非布司他片

<样品信息>

色谱柱:XB-C18(50mm*4.6mm,5 μ m) 流速:1.0ml/min
柱温:40 $^{\circ}$ C 波长:317nm
数据文件名: RCS999 - 0-57/10-411-3 - zzp-2024091311p-40mg-rcqx-pH4.5+0.5sdsjz-2-p5-5min.lcd
方法文件名: RCS999 - 20241107-fbst-rcqx-FX259.lcm
批处理文件名: RCS999 - 20241107-rcqx-FX259.lcb
样品瓶号: 2-37
进样体积: 20 μ l 版本号:6.115
进样时间: 2024/11/07 19:39:52 实验者: xiexinhui
处理时间 (V3): 2024/11/08 14:56:09 处理者: xiexinhui
仪器型号: SHIMADZU LC-2050C(FX259)

<色谱图>

mV

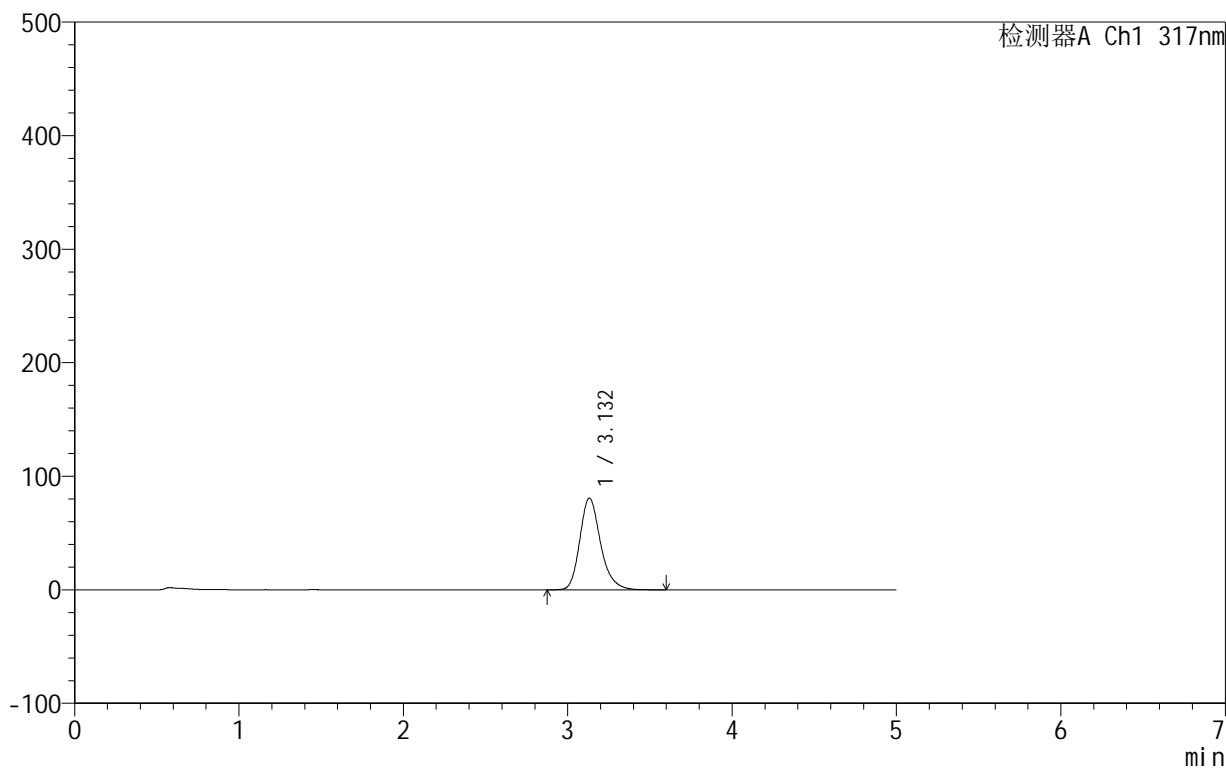

<峰表>

检测器A Ch1 317nm

峰号	保留时间	面积	面积%	高度	理论塔板数(USP)	拖尾因子	分离度(USP)
1	3.132	709579	100.000	80808	3111	1.230	--
总计		709579	100.000	80808			

999非布司他片

<样品信息>

色谱柱:XB-C18(50mm*4.6mm,5 μ m) 流速:1.0ml/min
柱温:40 $^{\circ}$ C 波长:317nm
数据文件名: RCS999 - 0-57/10-412-3 - zzp-2024091311p-40mg-rcqx-pH4.5+0.5sdsjz-2-p6-5min.lcd
方法文件名: RCS999 - 20241107-fbst-rcqx-FX259.lcm
批处理文件名: RCS999 - 20241107-rcqx-FX259.lcb
样品瓶号: 2-46
进样体积: 20 μ l 版本号:6.115
进样时间: 2024/11/07 19:45:15 实验者: xiexinhui
处理时间 (V3): 2024/11/08 14:56:11 处理者: xiexinhui
仪器型号: SHIMADZU LC-2050C(FX259)

<色谱图>

mV

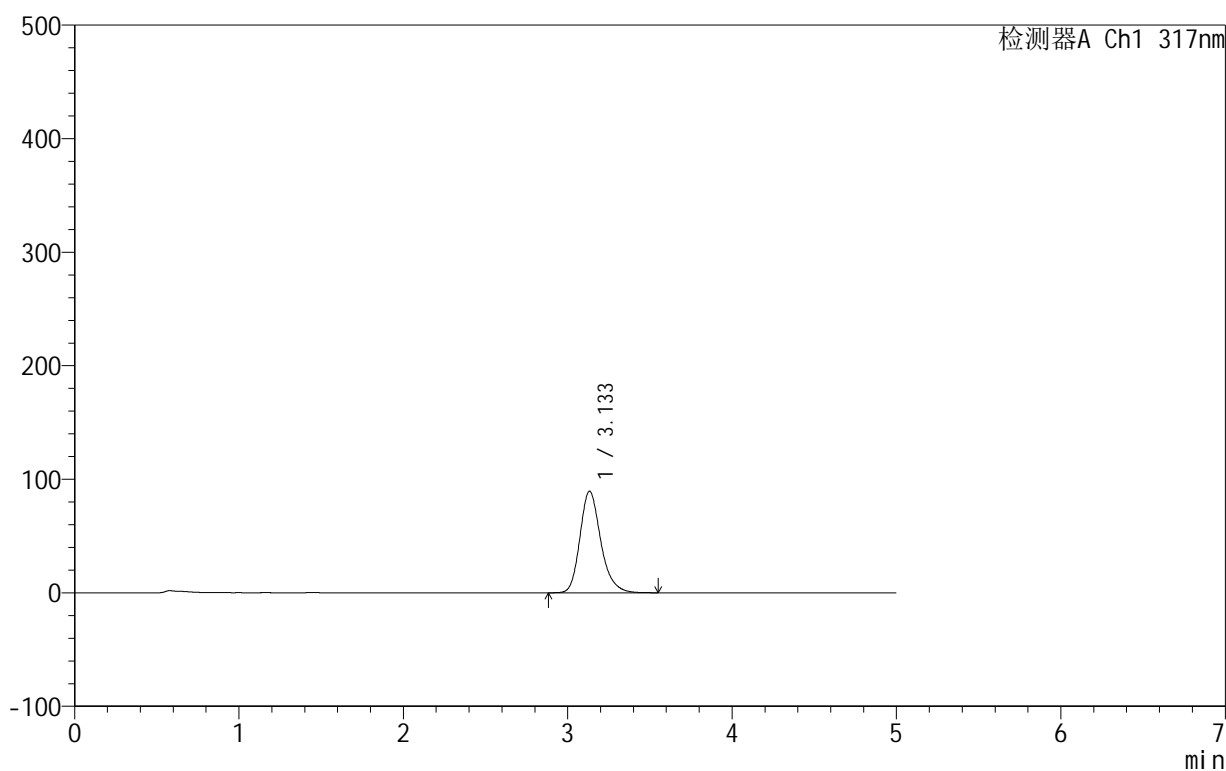

<峰表>

检测器A Ch1 317nm

峰号	保留时间	面积	面积%	高度	理论塔板数(USP)	拖尾因子	分离度(USP)
1	3.133	788277	100.000	89392	3078	1.226	--
总计		788277	100.000	89392			



999非布司他片

<样品信息>

色谱柱:XB-C18(50mm*4.6mm,5 μ m) 流速:1.0ml/min
柱温:40 $^{\circ}$ C 波长:317nm
数据文件名: RCS999 - 0-57/10-413-3 - zzp-2024091311p-40mg-rcqx-pH4.5+0.5sdsjz-2-p1-10min.lcd
方法文件名: RCS999 - 20241107-fbst-rcqx-FX259.lcm
批处理文件名: RCS999 - 20241107-rcqx-FX259.lcb
样品瓶号: 2-2
进样体积: 20 μ l 版本号:6.115
进样时间: 2024/11/07 19:50:40 实验者: xiexinhui
处理时间 (V3): 2024/11/08 14:56:14 处理者: xiexinhui
仪器型号: SHIMADZU LC-2050C(FX259)

<色谱图>

mV

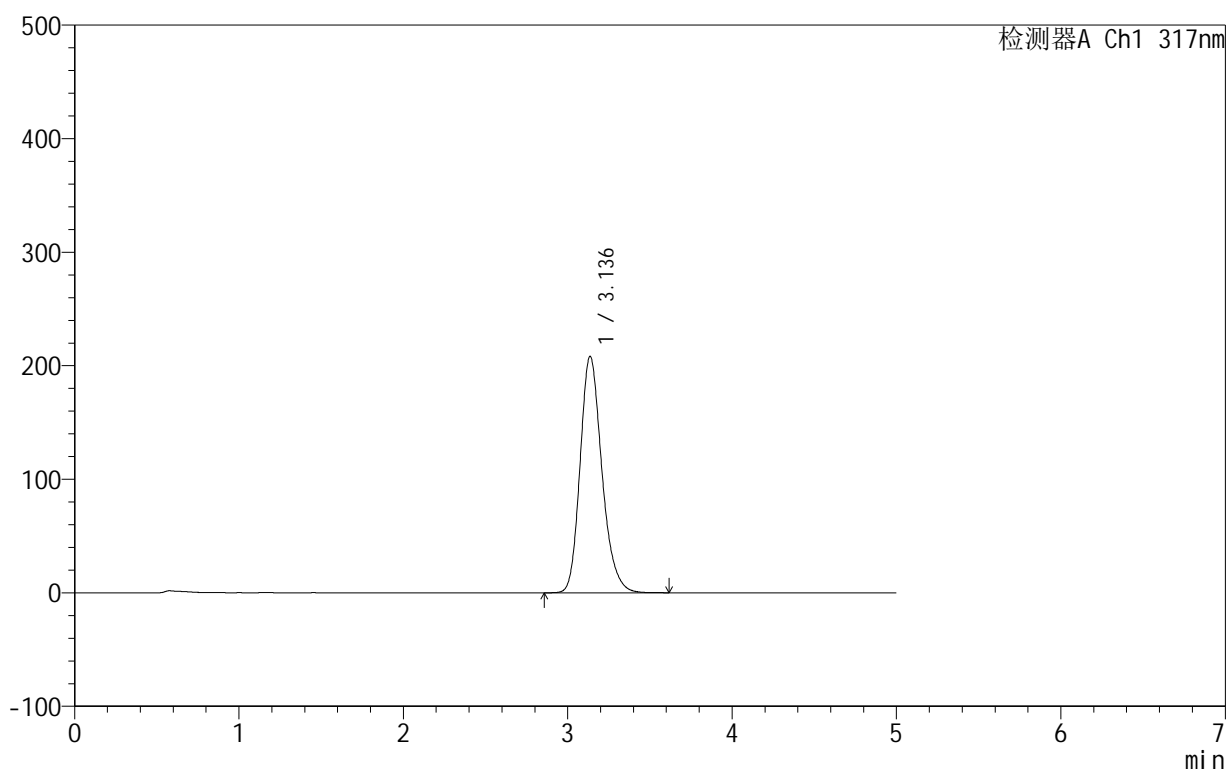

<峰表>

检测器A Ch1 317nm

峰号	保留时间	面积	面积%	高度	理论塔板数(USP)	拖尾因子	分离度(USP)
1	3.136	1919297	100.000	208180	2778	1.219	--
总计		1919297	100.000	208180			

<样品信息>

色谱柱:XB-C18(50mm*4.6mm,5 μ m) 流速:1.0ml/min
柱温:40 $^{\circ}$ C 波长:317nm
数据文件名: RCS999 - 0-57/10-414-3 - zzp-2024091311p-40mg-rcqx-pH4.5+0.5sdsjz-2-p2-10min.lcd
方法文件名: RCS999 - 20241107-fbst-rcqx-FX259.lcm
批处理文件名: RCS999 - 20241107-rcqx-FX259.lcb
样品瓶号: 2-11
进样体积: 20 μ l 版本号:6.115
进样时间: 2024/11/07 19:56:05 实验者: xiexinhui
处理时间 (V3): 2024/11/08 14:56:17 处理者: xiexinhui
仪器型号: SHIMADZU LC-2050C(FX259)

<色谱图>

mV

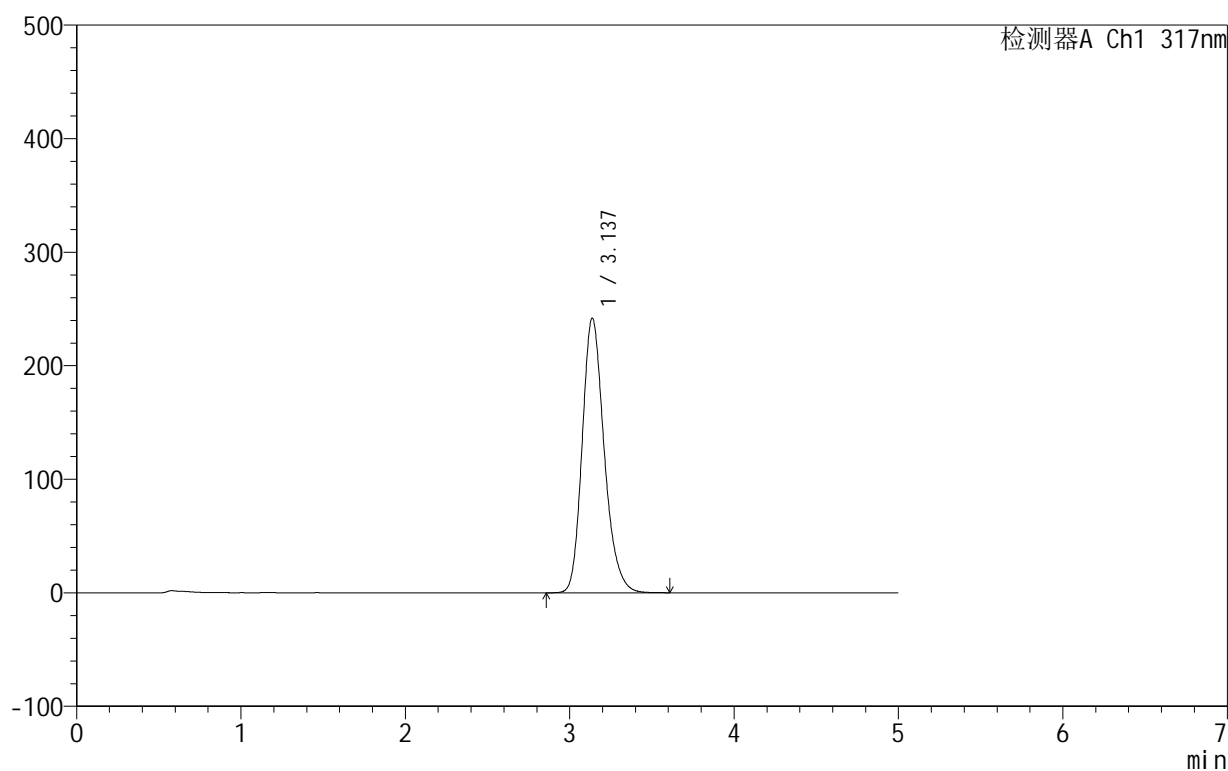

<峰表>

检测器A Ch1 317nm

峰号	保留时间	面积	面积%	高度	理论塔板数(USP)	拖尾因子	分离度(USP)
1	3.137	2250230	100.000	241942	2724	1.221	--
总计		2250230	100.000	241942			

<样品信息>

色谱柱:XB-C18(50mm*4.6mm,5 μ m) 流速:1.0ml/min
柱温:40 $^{\circ}$ C 波长:317nm
数据文件名: RCS999 - 0-57/10-415-3 - zzp-2024091311p-40mg-rcqx-pH4.5+0.5sdsjz-2-p3-10min.lcd
方法文件名: RCS999 - 20241107-fbst-rcqx-FX259.lcm
批处理文件名: RCS999 - 20241107-rcqx-FX259.lcb
样品瓶号: 2-20
进样体积: 20 μ l 版本号:6.115
进样时间: 2024/11/07 20:01:30 实验者: xiexinhui
处理时间 (V3): 2024/11/08 14:56:20 处理者: xiexinhui
仪器型号: SHIMADZU LC-2050C(FX259)

<色谱图>

mV

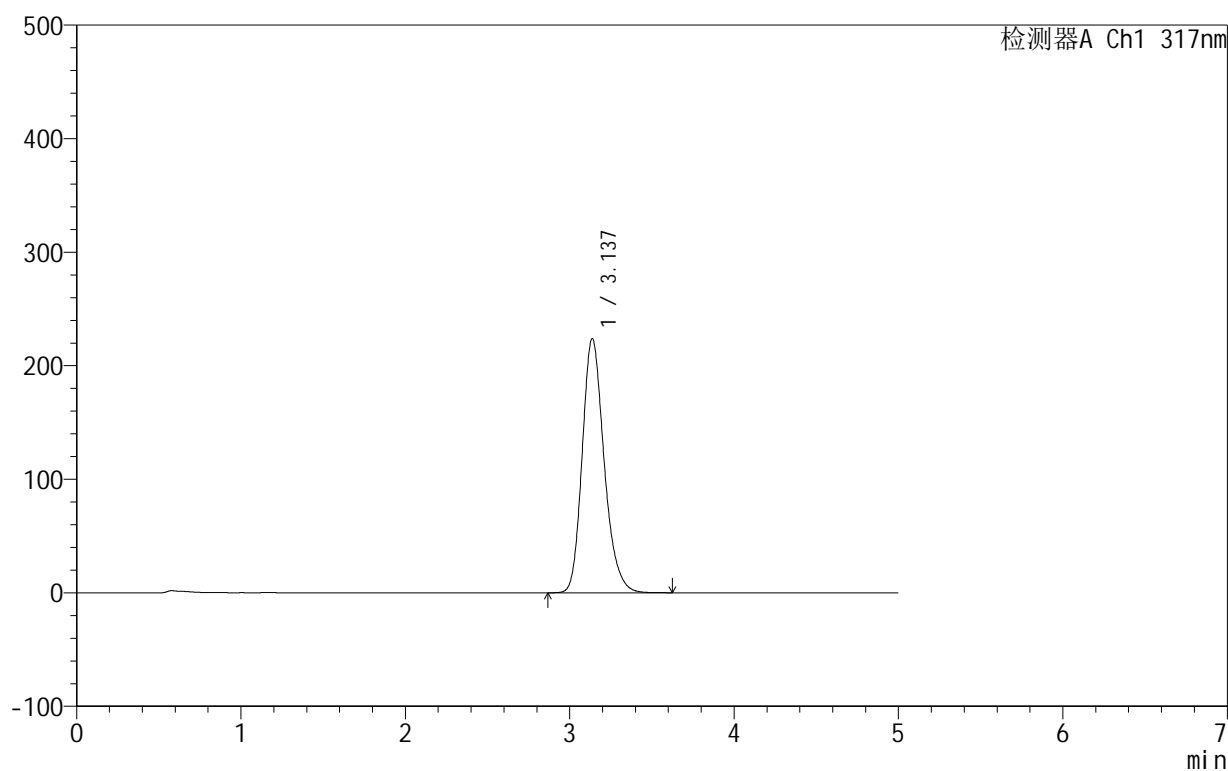

<峰表>

检测器A Ch1 317nm

峰号	保留时间	面积	面积%	高度	理论塔板数(USP)	拖尾因子	分离度(USP)
1	3.137	2072816	100.000	223931	2750	1.220	--
总计		2072816	100.000	223931			

<样品信息>

色谱柱:XB-C18(50mm*4.6mm,5 μ m) 流速:1.0ml/min
柱温:40 $^{\circ}$ C 波长:317nm
数据文件名: RCS999 - 0-57/10-416-3 - zzp-2024091311p-40mg-rcqx-pH4.5+0.5sdsjz-2-p4-10min.lcd
方法文件名: RCS999 - 20241107-fbst-rcqx-FX259.lcm
批处理文件名: RCS999 - 20241107-rcqx-FX259.lcb
样品瓶号: 2-29
进样体积: 20 μ l 版本号:6.115
进样时间: 2024/11/07 20:06:54 实验者: xiexinhui
处理时间 (V3): 2024/11/08 14:56:23 处理者: xiexinhui
仪器型号: SHIMADZU LC-2050C(FX259)

<色谱图>

mV

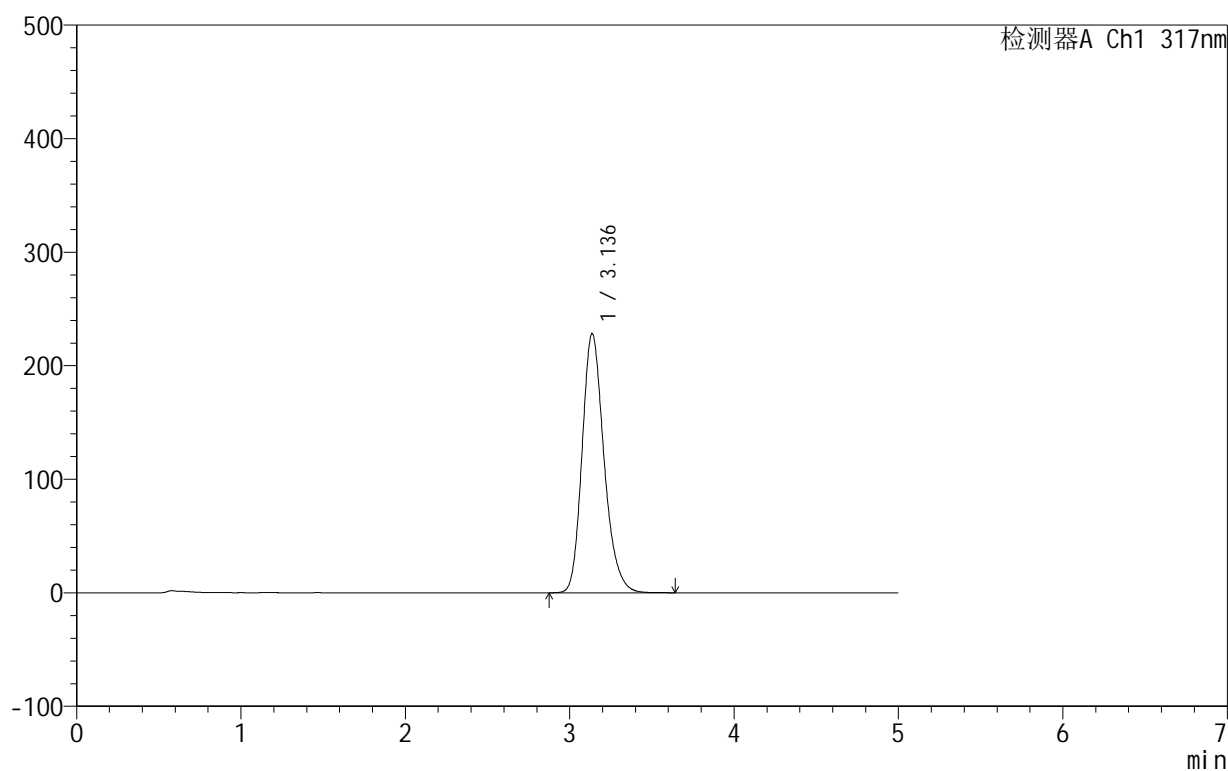

<峰表>

检测器A Ch1 317nm

峰号	保留时间	面积	面积%	高度	理论塔板数(USP)	拖尾因子	分离度(USP)
1	3.136	2116943	100.000	228120	2737	1.222	--
总计		2116943	100.000	228120			

<样品信息>

色谱柱:XB-C18(50mm*4.6mm,5 μ m) 流速:1.0ml/min
柱温:40 $^{\circ}$ C 波长:317nm
数据文件名: RCS999 - 0-57/10-417-3 - zzp-2024091311p-40mg-rcqx-pH4.5+0.5sdsjz-2-p5-10min.lcd
方法文件名: RCS999 - 20241107-fbst-rcqx-FX259.lcm
批处理文件名: RCS999 - 20241107-rcqx-FX259.lcb
样品瓶号: 2-38
进样体积: 20 μ l 版本号:6.115
进样时间: 2024/11/07 20:12:18 实验者: xiexinhui
处理时间 (V3): 2024/11/08 14:56:27 处理者: xiexinhui
仪器型号: SHIMADZU LC-2050C(FX259)

<色谱图>

mV

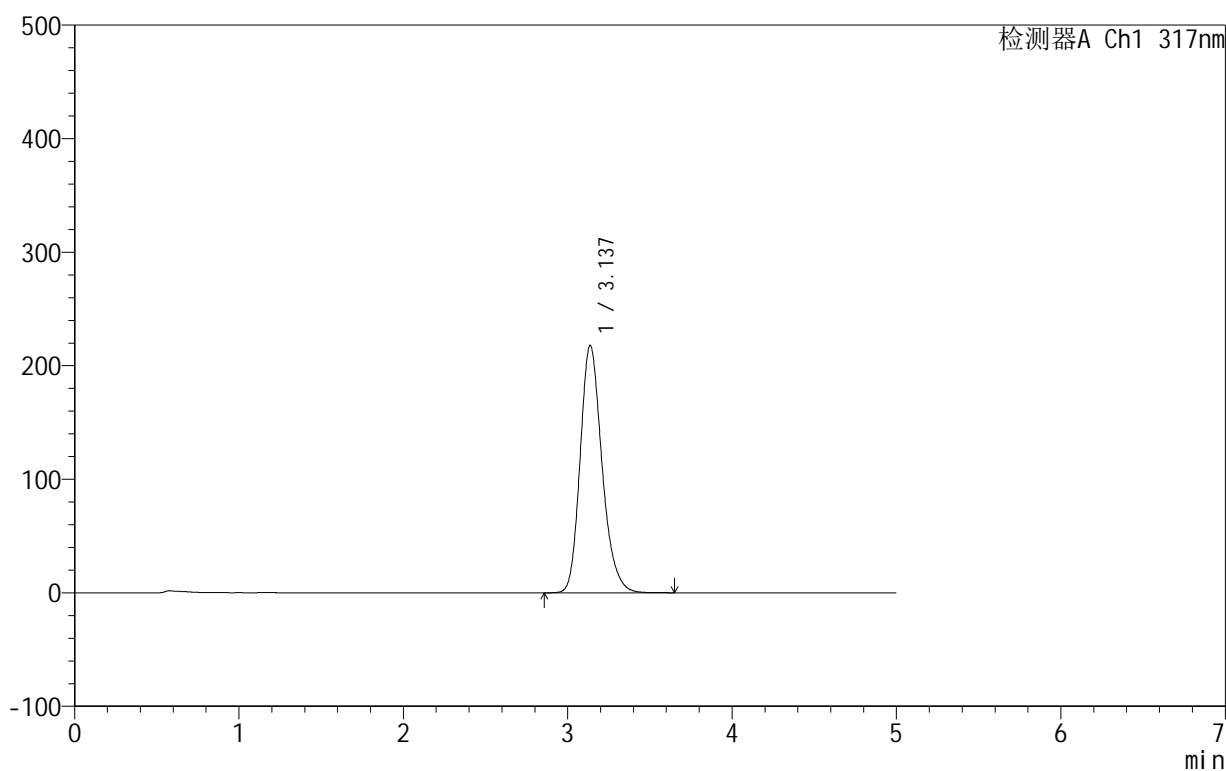

<峰表>

检测器A Ch1 317nm

峰号	保留时间	面积	面积%	高度	理论塔板数(USP)	拖尾因子	分离度(USP)
1	3.137	2015302	100.000	217775	2753	1.220	--
总计		2015302	100.000	217775			

<样品信息>

色谱柱:XB-C18(50mm*4.6mm,5 μ m) 流速:1.0ml/min
柱温:40 $^{\circ}$ C 波长:317nm
数据文件名: RCS999 - 0-57/10-418-3 - zzp-2024091311p-40mg-rcqx-pH4.5+0.5sdsjz-2-p6-10min.lcd
方法文件名: RCS999 - 20241107-fbst-rcqx-FX259.lcm
批处理文件名: RCS999 - 20241107-rcqx-FX259.lcb
样品瓶号: 2-47
进样体积: 20 μ l 版本号:6.115
进样时间: 2024/11/07 20:17:42 实验者: xiexinhui
处理时间 (V3): 2024/11/08 14:56:30 处理者: xiexinhui
仪器型号: SHIMADZU LC-2050C(FX259)

<色谱图>

mV

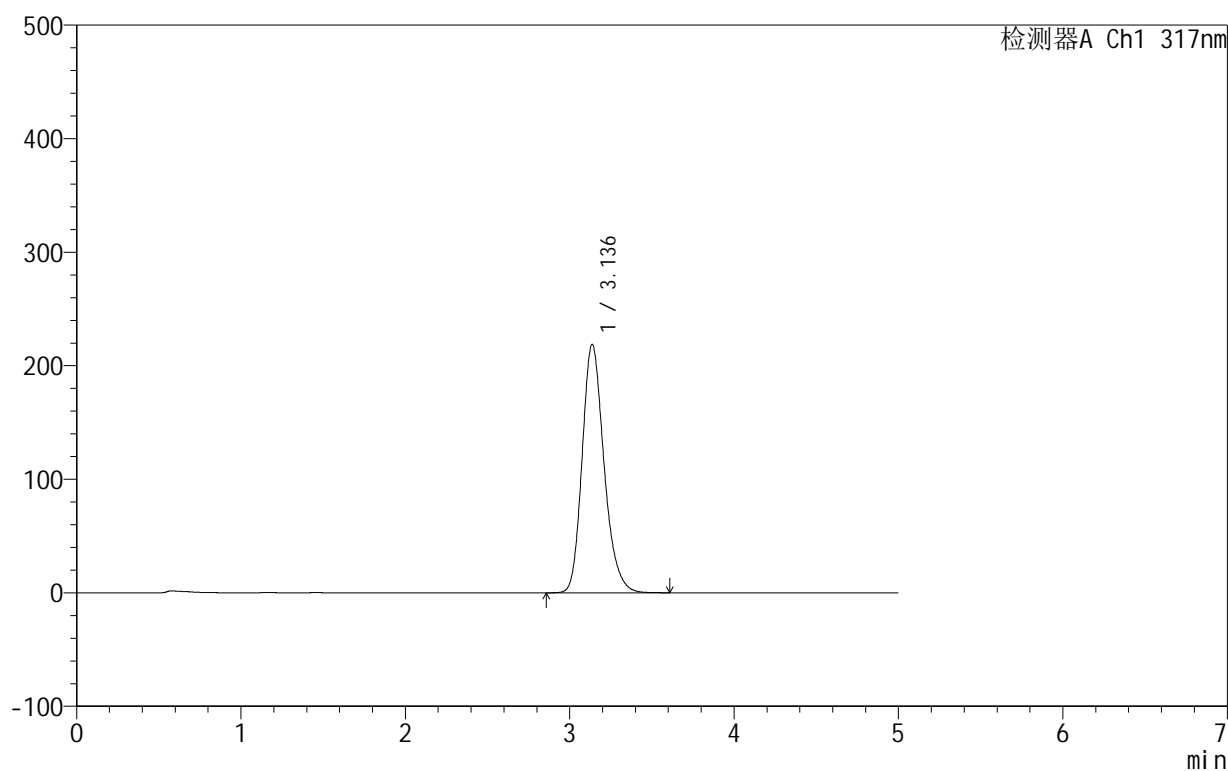

<峰表>

检测器A Ch1 317nm

峰号	保留时间	面积	面积%	高度	理论塔板数(USP)	拖尾因子	分离度(USP)
1	3.136	2024896	100.000	218775	2753	1.220	--
总计		2024896	100.000	218775			



999非布司他片

<样品信息>

色谱柱:XB-C18(50mm*4.6mm,5μm) 流速:1.0ml/min
 柱温:40°C 波长:317nm
 数据文件名: RCS999 - 0-57/10-419-3 - zzp-2024091311p-40mg-rcqx-pH4.5+0.5sdsjz-2-p1-15min.lcd
 方法文件名: RCS999 - 20241107-fbst-rcqx-FX259.lcm
 批处理文件名: RCS999 - 20241107-rcqx-FX259.lcb
 样品瓶号: 2-3
 进样体积: 20 μl 版本号:6.115
 进样时间: 2024/11/07 20:23:06 实验者: xiexinhui
 处理时间 (V3): 2024/11/08 14:56:33 处理者: xiexinhui
 仪器型号: SHIMADZU LC-2050C(FX259)

<色谱图>

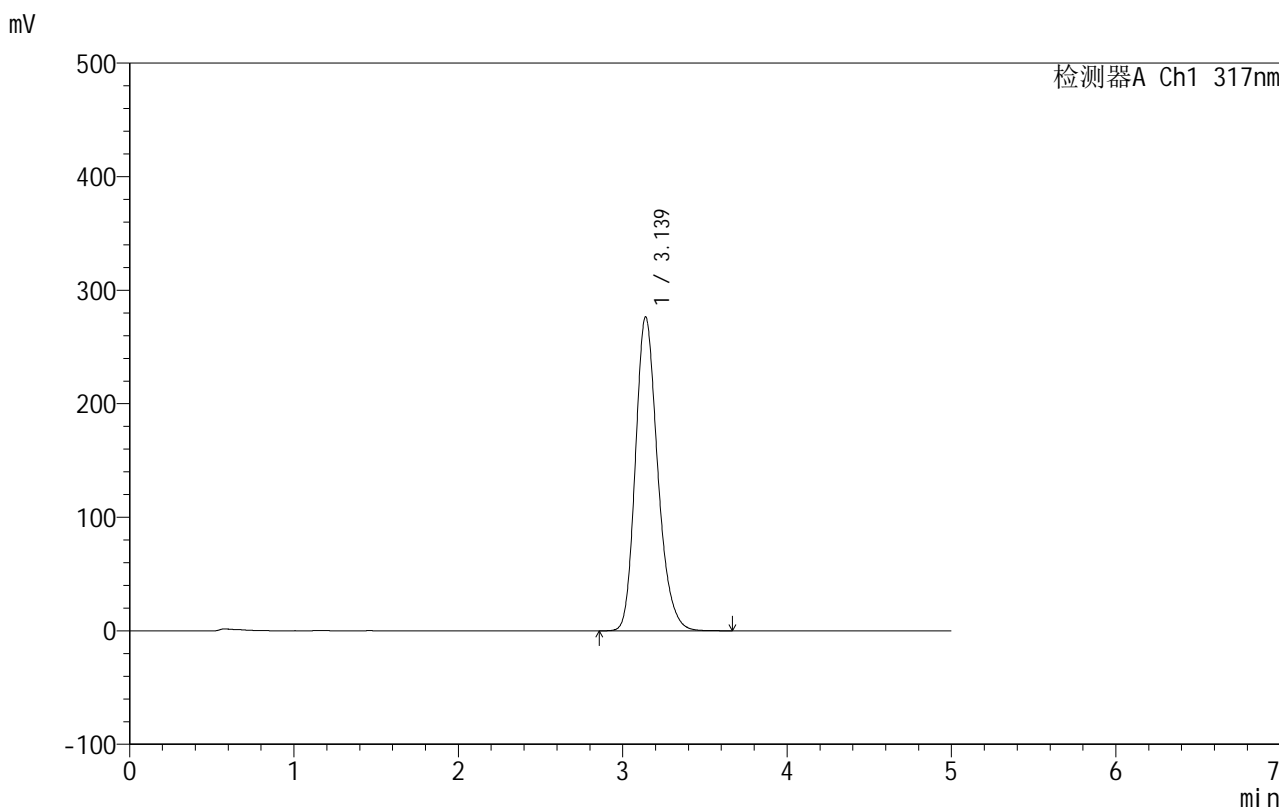

<峰表>

检测器A Ch1 317nm

峰号	保留时间	面积	面积%	高度	理论塔板数(USP)	拖尾因子	分离度(USP)
1	3.139	2598009	100.000	276616	2672	1.222	--
总计		2598009	100.000	276616			

999非布司他片

<样品信息>

色谱柱:XB-C18(50mm*4.6mm,5 μ m) 流速:1.0ml/min
柱温:40 $^{\circ}$ C 波长:317nm
数据文件名: RCS999 - 0-57/10-420-3 - zzp-2024091311p-40mg-rcqx-pH4.5+0.5sdsjz-2-p2-15min.lcd
方法文件名: RCS999 - 20241107-fbst-rcqx-FX259.lcm
批处理文件名: RCS999 - 20241107-rcqx-FX259.lcb
样品瓶号: 2-12
进样体积: 20 μ l 版本号:6.115
进样时间: 2024/11/07 20:28:30 实验者: xiexinhui
处理时间 (V3): 2024/11/08 14:56:35 处理者: xiexinhui
仪器型号: SHIMADZU LC-2050C(FX259)

<色谱图>

mV

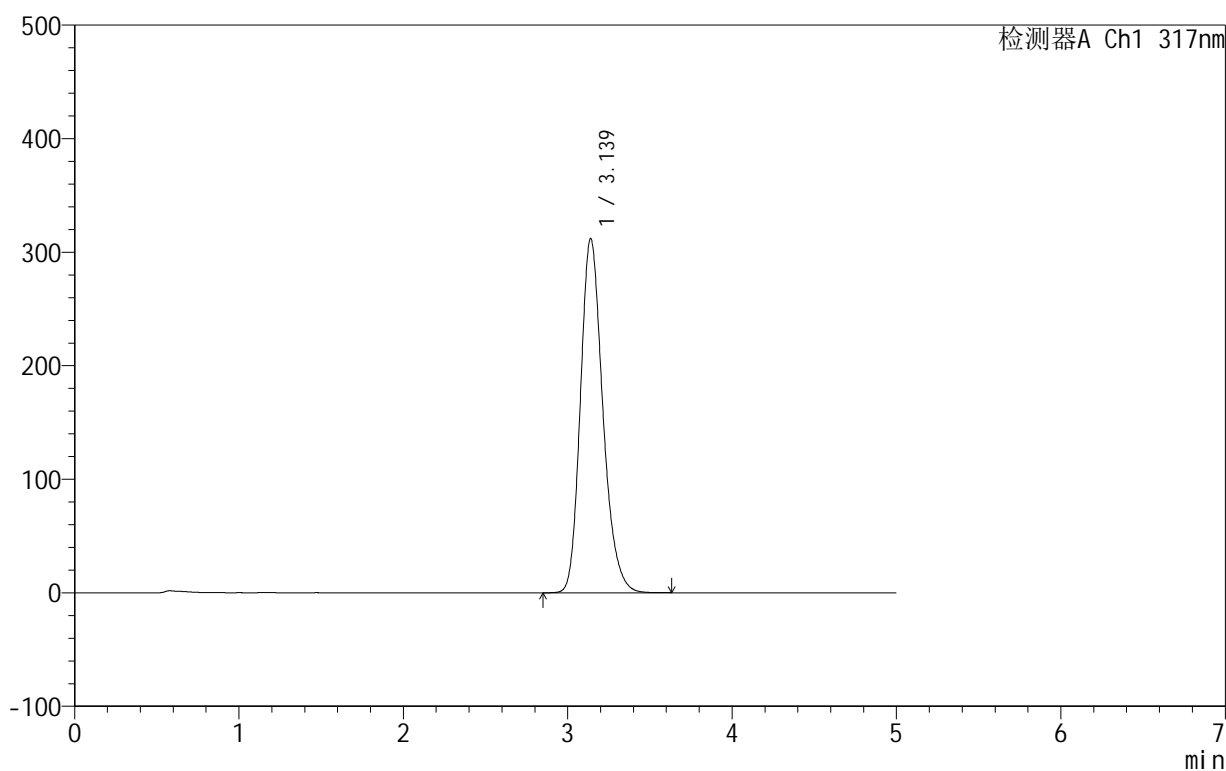

<峰表>

检测器A Ch1 317nm

峰号	保留时间	面积	面积%	高度	理论塔板数(USP)	拖尾因子	分离度(USP)
1	3.139	2954821	100.000	312078	2625	1.223	--
总计		2954821	100.000	312078			



999非布司他片

<样品信息>

色谱柱:XB-C18(50mm*4.6mm,5 μ m) 流速:1.0ml/min
柱温:40 $^{\circ}$ C 波长:317nm
数据文件名: RCS999 - 0-57/10-421-3 - zzp-2024091311p-40mg-rcqx-pH4.5+0.5sdsjz-2-p3-15min.lcd
方法文件名: RCS999 - 20241107-fbst-rcqx-FX259.lcm
批处理文件名: RCS999 - 20241107-rcqx-FX259.lcb
样品瓶号: 2-21
进样体积: 20 μ l 版本号:6.115
进样时间: 2024/11/07 20:33:54 实验者: xiexinhui
处理时间 (V3): 2024/11/08 14:56:38 处理者: xiexinhui
仪器型号: SHIMADZU LC-2050C(FX259)

<色谱图>

mV

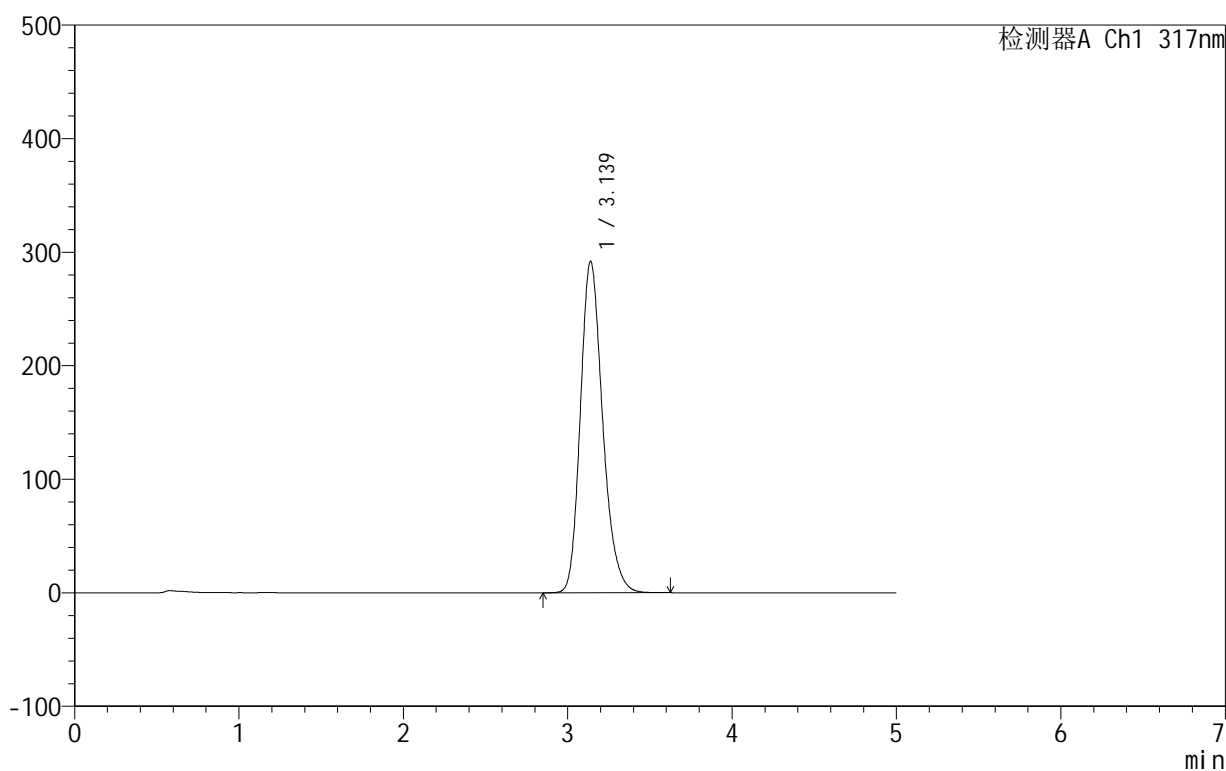

<峰表>

检测器A Ch1 317nm

峰号	保留时间	面积	面积%	高度	理论塔板数(USP)	拖尾因子	分离度(USP)
1	3.139	2749837	100.000	291977	2652	1.222	--
总计		2749837	100.000	291977			



999非布司他片

<样品信息>

色谱柱:XB-C18(50mm*4.6mm,5 μ m) 流速:1.0ml/min
柱温:40 $^{\circ}$ C 波长:317nm
数据文件名: RCS999 - 0-57/10-422-3 - zzp-2024091311p-40mg-rcqx-pH4.5+0.5sdsjz-2-p4-15min.lcd
方法文件名: RCS999 - 20241107-fbst-rcqx-FX259.lcm
批处理文件名: RCS999 - 20241107-rcqx-FX259.lcb
样品瓶号: 2-30
进样体积: 20 μ l 版本号:6.115
进样时间: 2024/11/07 20:39:18 实验者: xiexinhui
处理时间 (V3): 2024/11/08 14:56:41 处理者: xiexinhui
仪器型号: SHIMADZU LC-2050C(FX259)

<色谱图>

mV

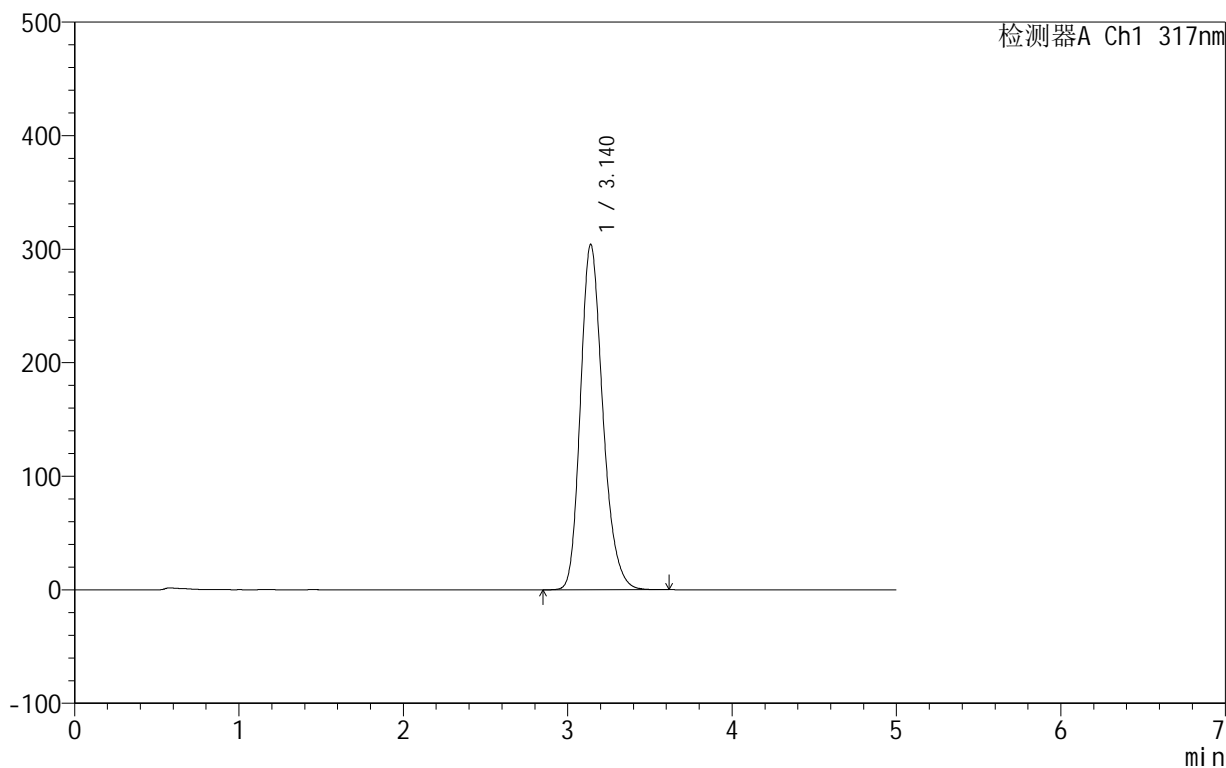

<峰表>

检测器A Ch1 317nm

峰号	保留时间	面积	面积%	高度	理论塔板数(USP)	拖尾因子	分离度(USP)
1	3.140	2875677	100.000	304292	2637	1.222	--
总计		2875677	100.000	304292			



999非布司他片

<样品信息>

色谱柱:XB-C18(50mm*4.6mm,5 μ m) 流速:1.0ml/min
 柱温:40 $^{\circ}$ C 波长:317nm
 数据文件名: RCS999 - 0-57/10-423-3 - zzp-2024091311p-40mg-rcqx-pH4.5+0.5sdsjz-2-p5-15min.lcd
 方法文件名: RCS999 - 20241107-fbst-rcqx-FX259.lcm
 批处理文件名: RCS999 - 20241107-rcqx-FX259.lcb
 样品瓶号: 2-39
 进样体积: 20 μ l 版本号:6.115
 进样时间: 2024/11/07 20:44:43 实验者: xiexinhui
 处理时间 (V3): 2024/11/08 14:56:44 处理者: xiexinhui
 仪器型号: SHIMADZU LC-2050C(FX259)

<色谱图>

mV

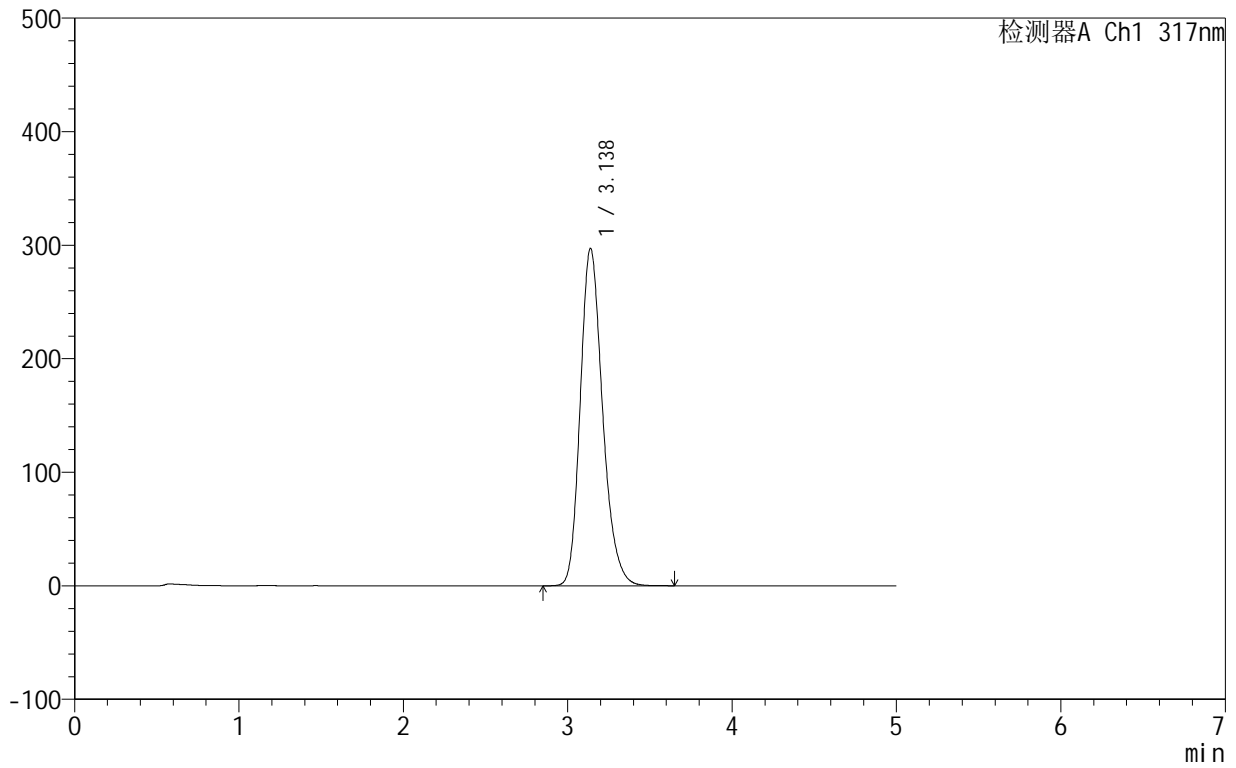

<峰表>

检测器A Ch1 317nm

峰号	保留时间	面积	面积%	高度	理论塔板数(USP)	拖尾因子	分离度(USP)
1	3.138	2805329	100.000	297263	2643	1.222	--
总计		2805329	100.000	297263			

999非布司他片

<样品信息>

色谱柱:XB-C18(50mm*4.6mm,5 μ m) 流速:1.0ml/min
柱温:40 $^{\circ}$ C 波长:317nm
数据文件名: RCS999 - 0-57/10-424-3 - zzp-2024091311p-40mg-rcqx-pH4.5+0.5sdsjz-2-p6-15min.lcd
方法文件名: RCS999 - 20241107-fbst-rcqx-FX259.lcm
批处理文件名: RCS999 - 20241107-rcqx-FX259.lcb
样品瓶号: 2-48
进样体积: 20 μ l 版本号:6.115
进样时间: 2024/11/07 20:50:07 实验者: xiexinhui
处理时间 (V3): 2024/11/08 14:56:47 处理者: xiexinhui
仪器型号: SHIMADZU LC-2050C(FX259)

<色谱图>

mV

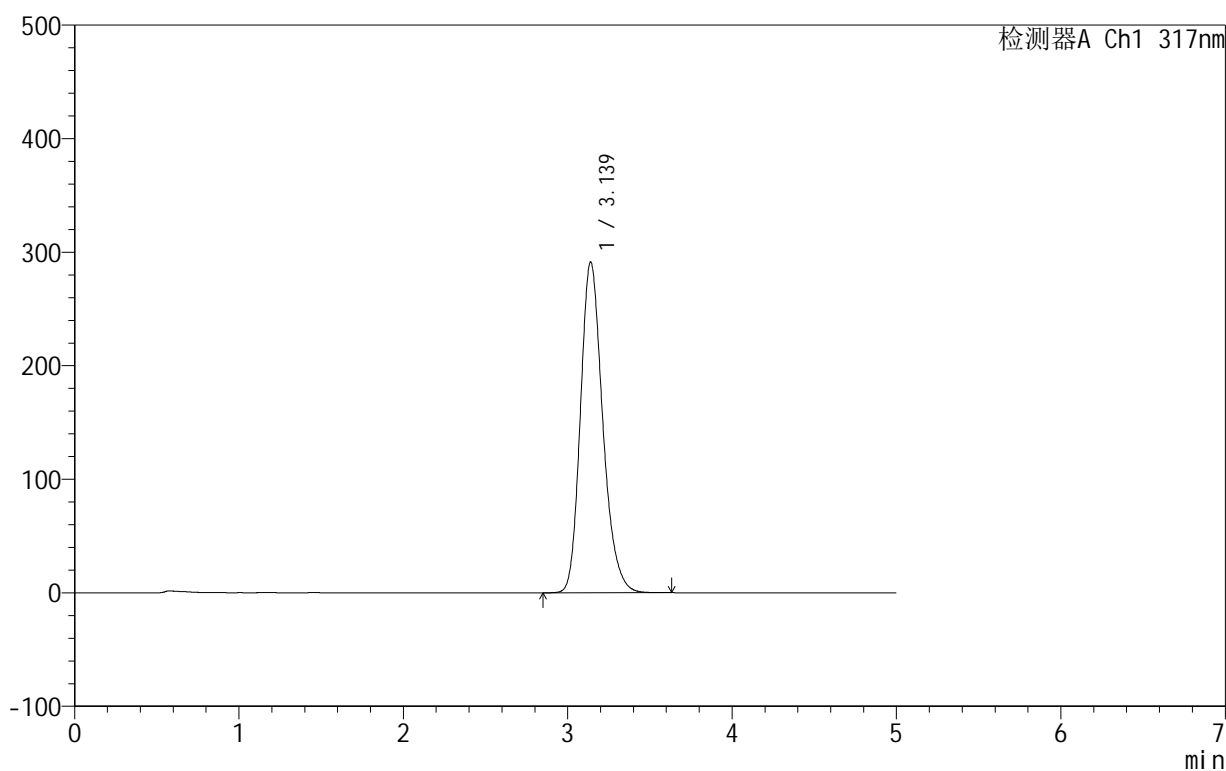

<峰表>

检测器A Ch1 317nm

峰号	保留时间	面积	面积%	高度	理论塔板数(USP)	拖尾因子	分离度(USP)
1	3.139	2747030	100.000	291355	2649	1.222	--
总计		2747030	100.000	291355			

999非布司他片

<样品信息>

色谱柱:XB-C18(50mm*4.6mm,5 μ m) 流速:1.0ml/min
柱温:40 $^{\circ}$ C 波长:317nm
数据文件名: RCS999 - 0-57/10-425-3 - zzp-2024091311p-40mg-rcqx-pH4.5+0.5sdsjz-2-p1-20min.lcd
方法文件名: RCS999 - 20241107-fbst-rcqx-FX259.lcm
批处理文件名: RCS999 - 20241107-rcqx-FX259.lcb
样品瓶号: 2-4
进样体积: 20 μ l 版本号:6.115
进样时间: 2024/11/07 20:55:32 实验者: xiexinhui
处理时间 (V3): 2024/11/08 14:56:50 处理者: xiexinhui
仪器型号: SHIMADZU LC-2050C(FX259)

<色谱图>

mV

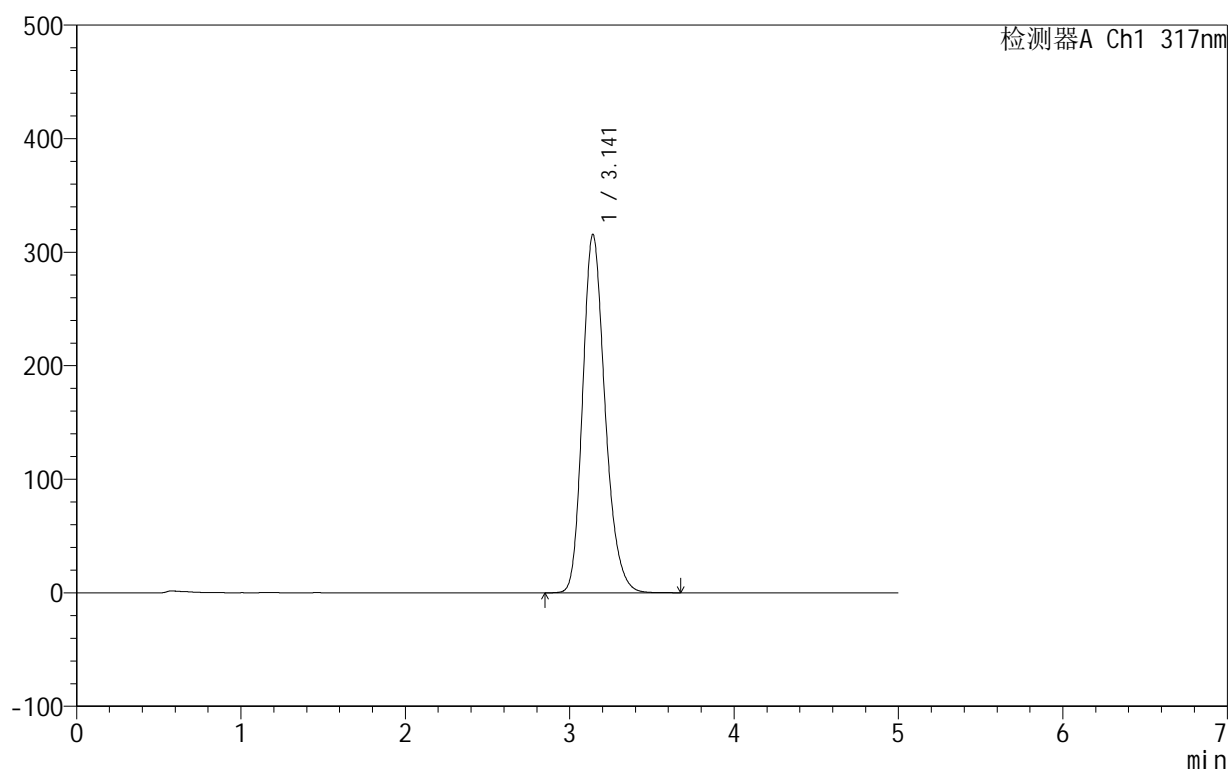

<峰表>

检测器A Ch1 317nm

峰号	保留时间	面积	面积%	高度	理论塔板数(USP)	拖尾因子	分离度(USP)
1	3.141	2993920	100.000	315586	2620	1.222	--
总计		2993920	100.000	315586			



999非布司他片

<样品信息>

色谱柱:XB-C18(50mm*4.6mm,5 μ m) 流速:1.0ml/min
 柱温:40 $^{\circ}$ C 波长:317nm
 数据文件名: RCS999 - 0-57/10-426-3 - zzp-2024091311p-40mg-rcqx-pH4.5+0.5sdsjz-2-p2-20min.lcd
 方法文件名: RCS999 - 20241107-fbst-rcqx-FX259.lcm
 批处理文件名: RCS999 - 20241107-rcqx-FX259.lcb
 样品瓶号: 2-13
 进样体积: 20 μ l 版本号:6.115
 进样时间: 2024/11/07 21:00:57 实验者: xiexinhui
 处理时间 (V3): 2024/11/08 14:56:53 处理者: xiexinhui
 仪器型号: SHIMADZU LC-2050C(FX259)

<色谱图>

mV

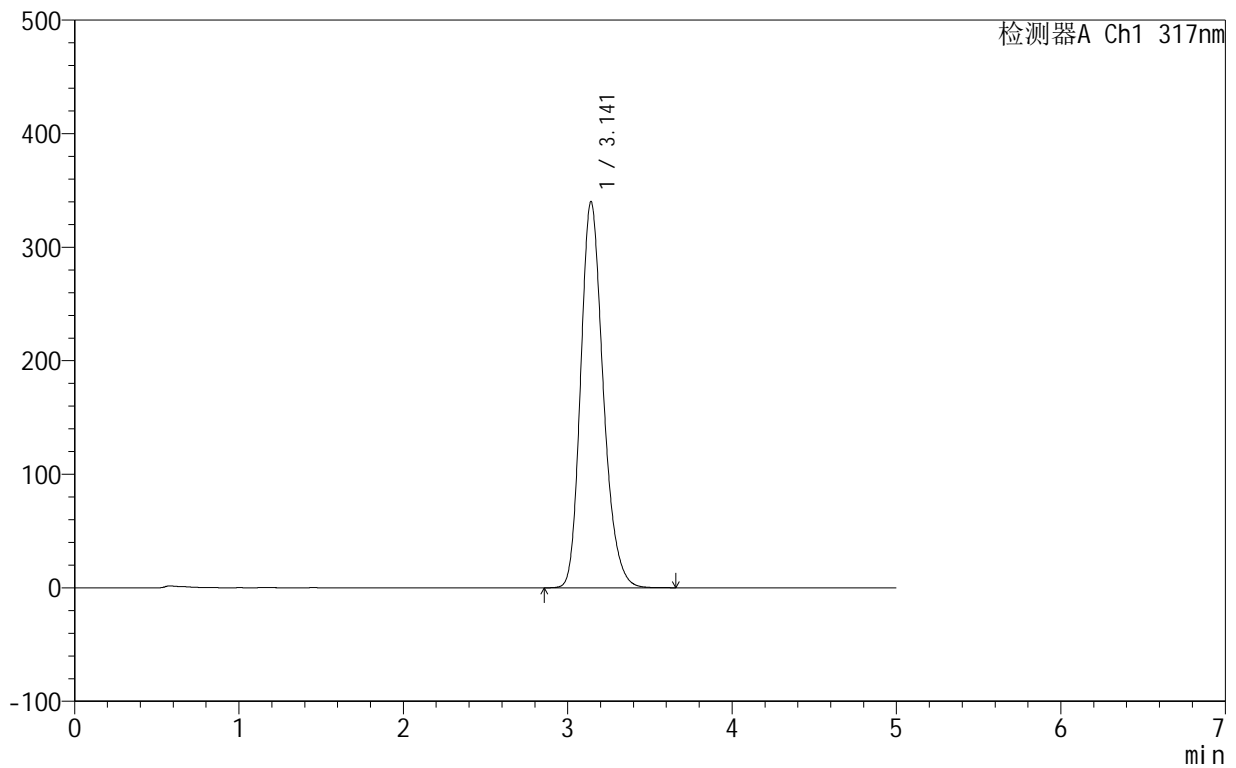

<峰表>

检测器A Ch1 317nm

峰号	保留时间	面积	面积%	高度	理论塔板数(USP)	拖尾因子	分离度(USP)
1	3.141	3239736	100.000	339766	2594	1.223	--
总计		3239736	100.000	339766			

999非布司他片

<样品信息>

色谱柱:XB-C18(50mm*4.6mm,5 μ m) 流速:1.0ml/min
柱温:40 $^{\circ}$ C 波长:317nm
数据文件名: RCS999 - 0-57/10-427-3 - zzp-2024091311p-40mg-rcqx-pH4.5+0.5sdsjz-2-p3-20min.lcd
方法文件名: RCS999 - 20241107-fbst-rcqx-FX259.lcm
批处理文件名: RCS999 - 20241107-rcqx-FX259.lcb
样品瓶号: 2-22
进样体积: 20 μ l 版本号:6.115
进样时间: 2024/11/07 21:06:22 实验者: xiexinhui
处理时间 (V3): 2024/11/08 14:56:56 处理者: xiexinhui
仪器型号: SHIMADZU LC-2050C(FX259)

<色谱图>

mV

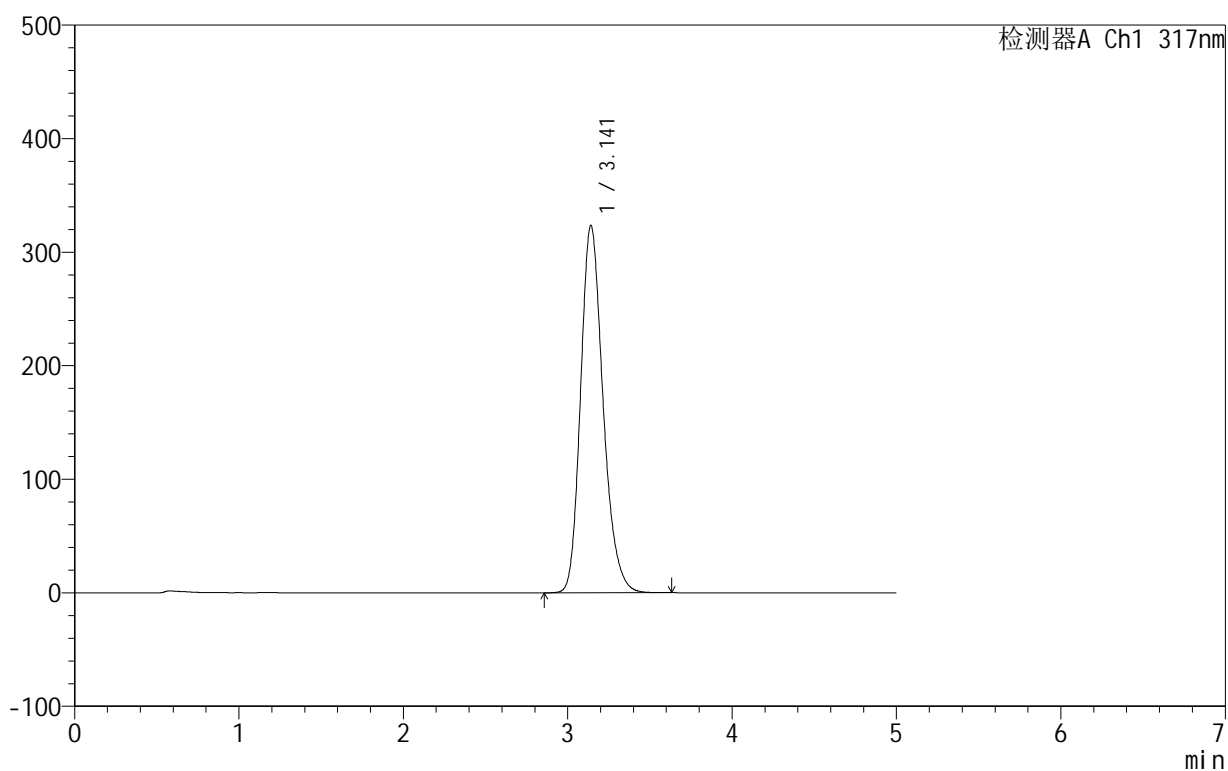

<峰表>

检测器A Ch1 317nm

峰号	保留时间	面积	面积%	高度	理论塔板数(USP)	拖尾因子	分离度(USP)
1	3.141	3070422	100.000	323309	2611	1.222	--
总计		3070422	100.000	323309			

<样品信息>

色谱柱:XB-C18(50mm*4.6mm,5 μ m) 流速:1.0ml/min
柱温:40 $^{\circ}$ C 波长:317nm
数据文件名: RCS999 - 0-57/10-428-3 - zzp-2024091311p-40mg-rcqx-pH4.5+0.5sdsjz-2-p4-20min.lcd
方法文件名: RCS999 - 20241107-fbst-rcqx-FX259.lcm
批处理文件名: RCS999 - 20241107-rcqx-FX259.lcb
样品瓶号: 2-31
进样体积: 20 μ l 版本号:6.115
进样时间: 2024/11/07 21:11:46 实验者: xiexinhui
处理时间 (V3): 2024/11/08 14:56:59 处理者: xiexinhui
仪器型号: SHIMADZU LC-2050C(FX259)

<色谱图>

mV

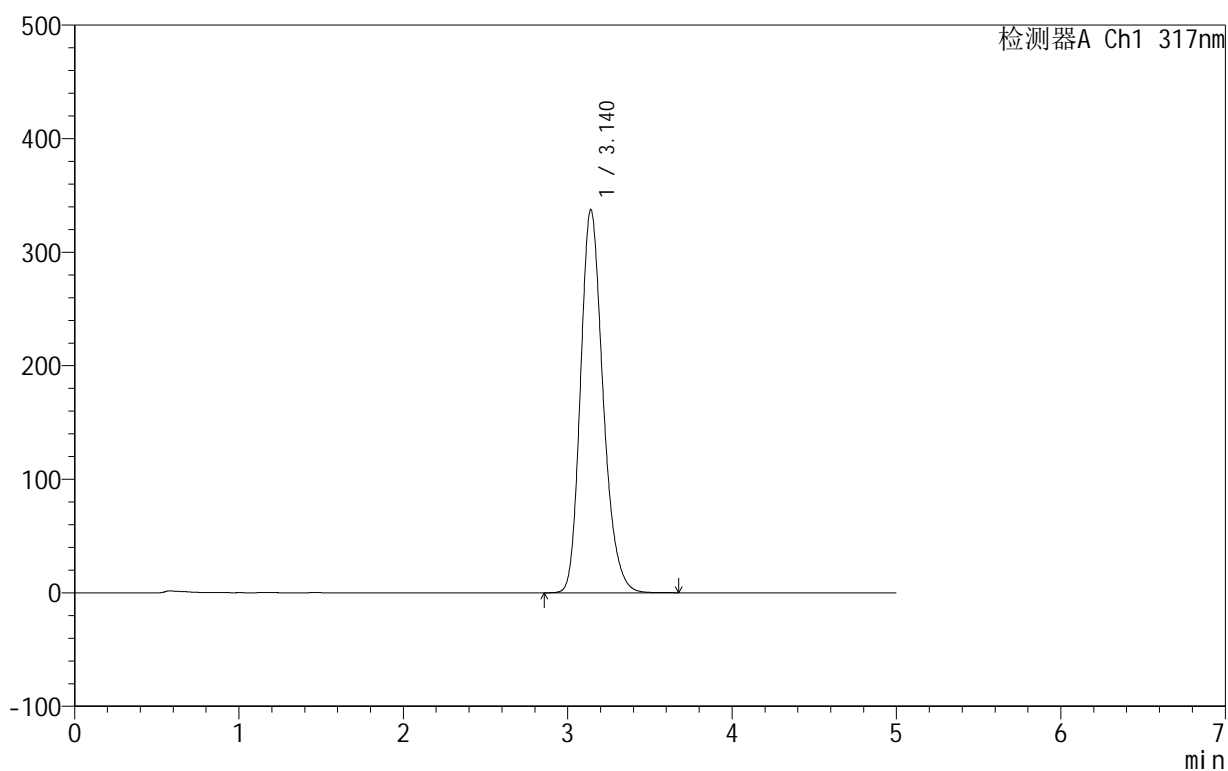

<峰表>

检测器A Ch1 317nm

峰号	保留时间	面积	面积%	高度	理论塔板数(USP)	拖尾因子	分离度(USP)
1	3.140	3216067	100.000	337392	2592	1.223	--
总计		3216067	100.000	337392			

<样品信息>

色谱柱:XB-C18(50mm*4.6mm,5 μ m) 流速:1.0ml/min
柱温:40 $^{\circ}$ C 波长:317nm
数据文件名: RCS999 - 0-57/10-429-3 - zzp-2024091311p-40mg-rcqx-pH4.5+0.5sdsjz-2-p5-20min.lcd
方法文件名: RCS999 - 20241107-fbst-rcqx-FX259.lcm
批处理文件名: RCS999 - 20241107-rcqx-FX259.lcb
样品瓶号: 2-40
进样体积: 20 μ l 版本号:6.115
进样时间: 2024/11/07 21:17:10 实验者: xiexinhui
处理时间 (V3): 2024/11/08 14:57:02 处理者: xiexinhui
仪器型号: SHIMADZU LC-2050C(FX259)

<色谱图>

mV

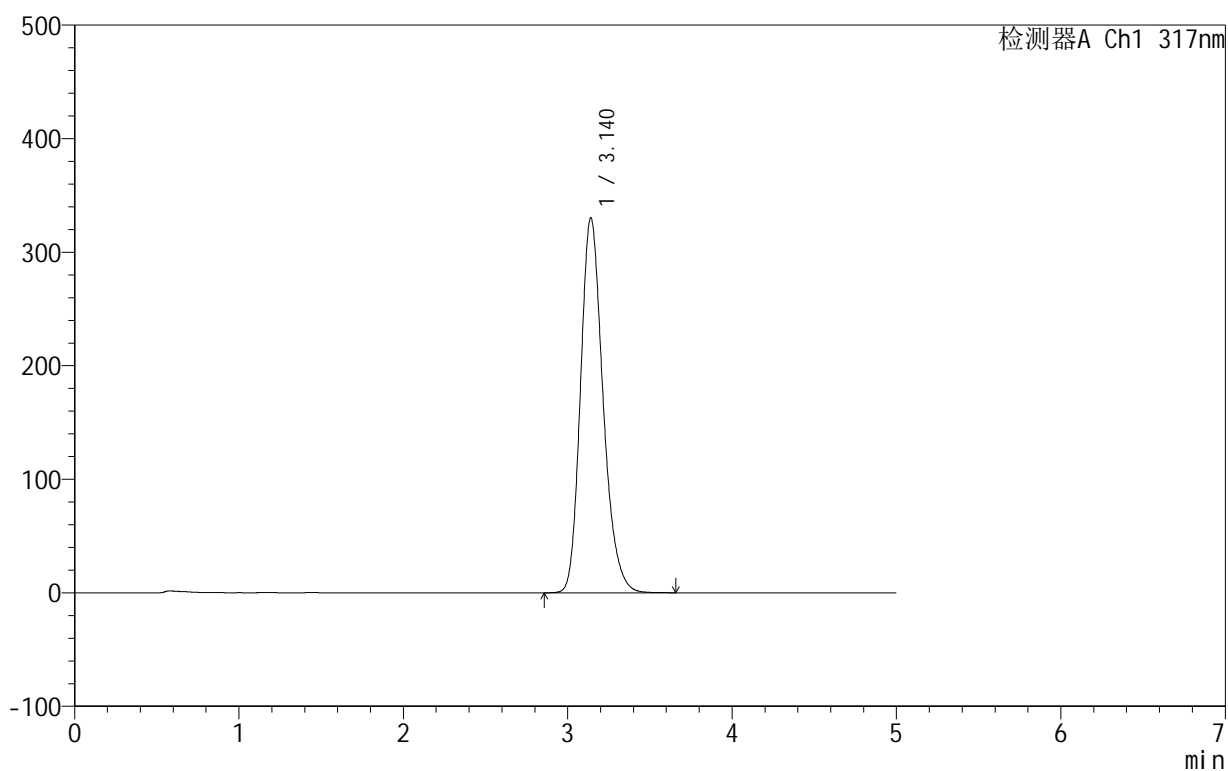

<峰表>

检测器A Ch1 317nm

峰号	保留时间	面积	面积%	高度	理论塔板数(USP)	拖尾因子	分离度(USP)
1	3.140	3144344	100.000	330198	2596	1.224	--
总计		3144344	100.000	330198			

999非布司他片

<样品信息>

色谱柱:XB-C18(50mm*4.6mm,5 μ m) 流速:1.0ml/min
柱温:40 $^{\circ}$ C 波长:317nm
数据文件名: RCS999 - 0-57/10-430-3 - zzp-2024091311p-40mg-rcqx-pH4.5+0.5sdsjz-2-p6-20min.lcd
方法文件名: RCS999 - 20241107-fbst-rcqx-FX259.lcm
批处理文件名: RCS999 - 20241107-rcqx-FX259.lcb
样品瓶号: 2-49
进样体积: 20 μ l 版本号:6.115
进样时间: 2024/11/07 21:22:34 实验者: xiexinhui
处理时间 (V3): 2024/11/08 14:57:05 处理者: xiexinhui
仪器型号: SHIMADZU LC-2050C(FX259)

<色谱图>

mV

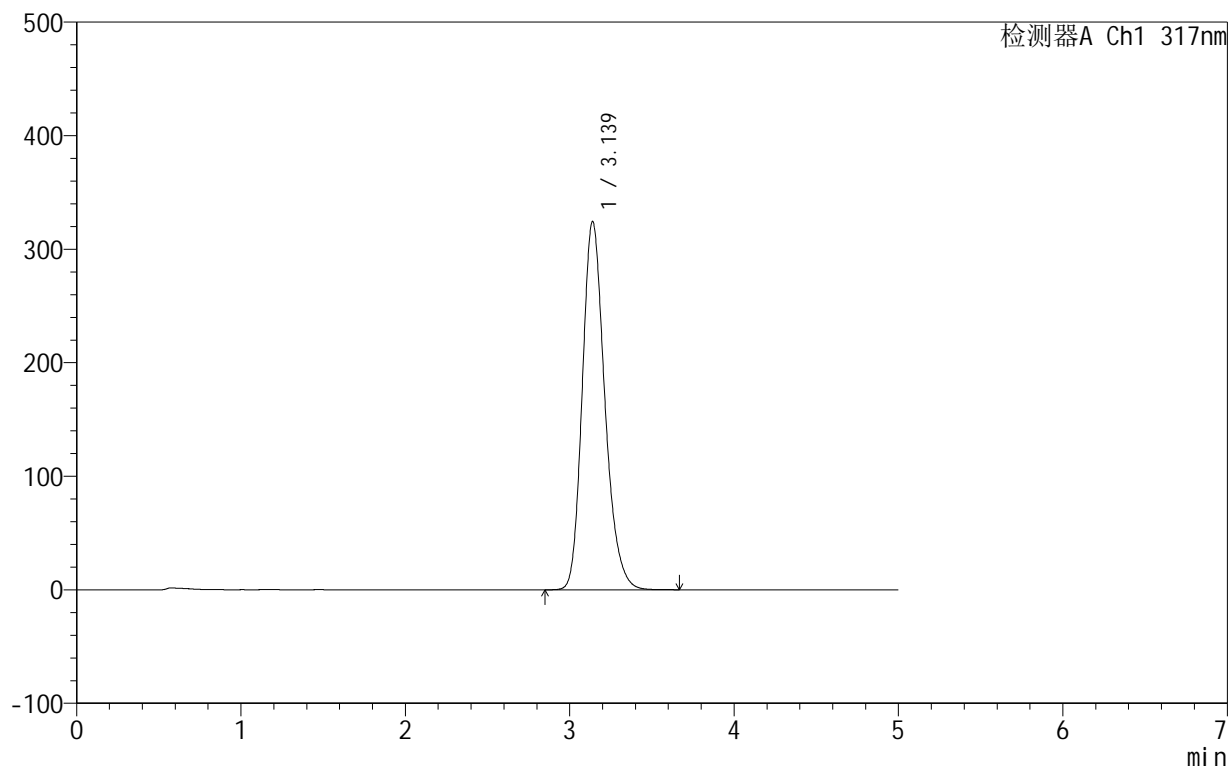

<峰表>

检测器A Ch1 317nm

峰号	保留时间	面积	面积%	高度	理论塔板数(USP)	拖尾因子	分离度(USP)
1	3.139	3084654	100.000	324537	2602	1.223	--
总计		3084654	100.000	324537			

999非布司他片

<样品信息>

色谱柱:XB-C18(50mm*4.6mm,5 μ m) 流速:1.0ml/min
柱温:40 $^{\circ}$ C 波长:317nm
数据文件名: RCS999 - 0-57/10-431-3 - zzp-2024091311p-40mg-rcqx-pH4.5+0.5sdsjz-2-p1-30min.lcd
方法文件名: RCS999 - 20241107-fbst-rcqx-FX259.lcm
批处理文件名: RCS999 - 20241107-rcqx-FX259.lcb
样品瓶号: 2-5
进样体积: 20 μ l 版本号:6.115
进样时间: 2024/11/07 21:27:59 实验者: xiexinhui
处理时间 (V3): 2024/11/08 14:57:07 处理者: xiexinhui
仪器型号: SHIMADZU LC-2050C(FX259)

<色谱图>

mV

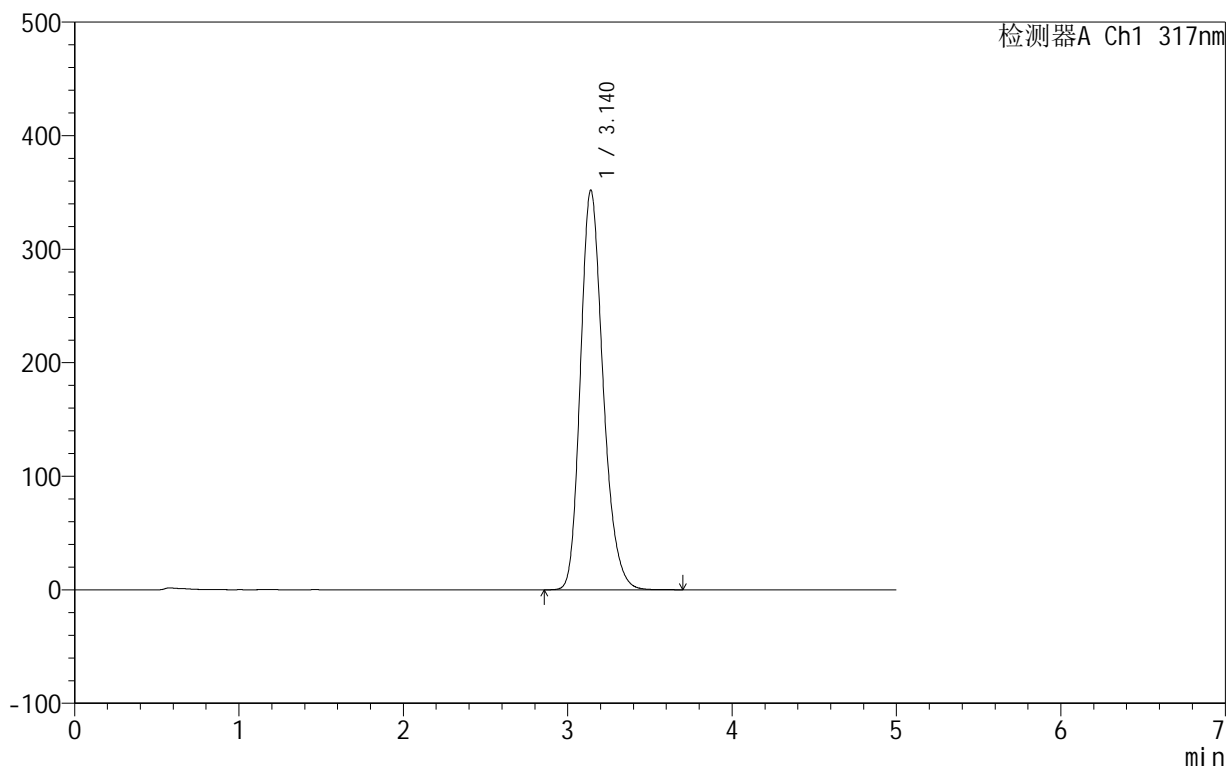

<峰表>

检测器A Ch1 317nm

峰号	保留时间	面积	面积%	高度	理论塔板数(USP)	拖尾因子	分离度(USP)
1	3.140	3365195	100.000	351937	2572	1.223	--
总计		3365195	100.000	351937			

<样品信息>

色谱柱:XB-C18(50mm*4.6mm,5 μ m) 流速:1.0ml/min
柱温:40 $^{\circ}$ C 波长:317nm
数据文件名: RCS999 - 0-57/10-432-3 - zzp-2024091311p-40mg-rcqx-pH4.5+0.5sdsjz-2-p2-30min.lcd
方法文件名: RCS999 - 20241107-fbst-rcqx-FX259.lcm
批处理文件名: RCS999 - 20241107-rcqx-FX259.lcb
样品瓶号: 2-14
进样体积: 20 μ l 版本号:6.115
进样时间: 2024/11/07 21:33:23 实验者: xiexinhui
处理时间 (V3): 2024/11/08 14:57:10 处理者: xiexinhui
仪器型号: SHIMADZU LC-2050C(FX259)

<色谱图>

mV

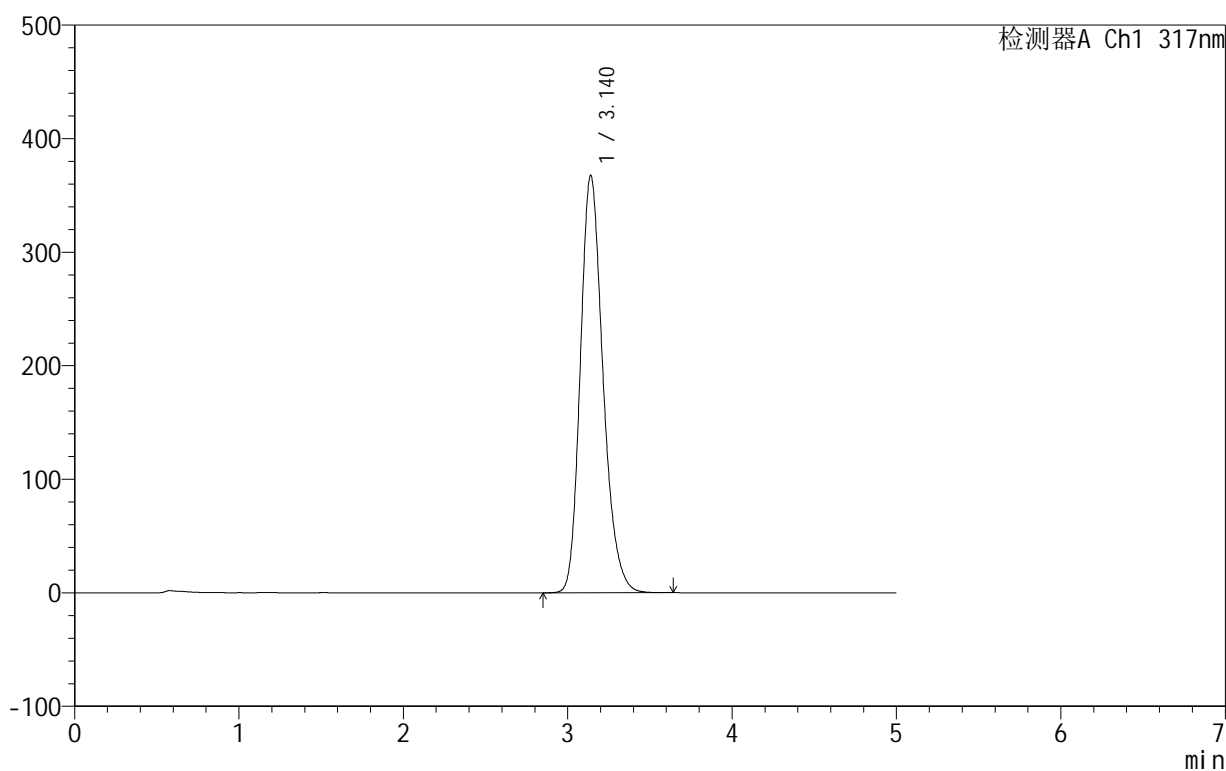

<峰表>

检测器A Ch1 317nm

峰号	保留时间	面积	面积%	高度	理论塔板数(USP)	拖尾因子	分离度(USP)
1	3.140	3525538	100.000	367668	2556	1.224	--
总计		3525538	100.000	367668			



999非布司他片

<样品信息>

色谱柱:XB-C18(50mm*4.6mm,5μm) 流速:1.0ml/min
 柱温:40°C 波长:317nm
 数据文件名: RCS999 - 0-57/10-433-3 - zzp-2024091311p-40mg-rcqx-pH4.5+0.5sdsjz-2-p3-30min.lcd
 方法文件名: RCS999 - 20241107-fbst-rcqx-FX259.lcm
 批处理文件名: RCS999 - 20241107-rcqx-FX259.lcb
 样品瓶号: 2-23
 进样体积: 20 μl 版本号:6.115
 进样时间: 2024/11/07 21:38:48 实验者: xiexinhui
 处理时间 (V3): 2024/11/08 14:57:13 处理者: xiexinhui
 仪器型号: SHIMADZU LC-2050C(FX259)

<色谱图>

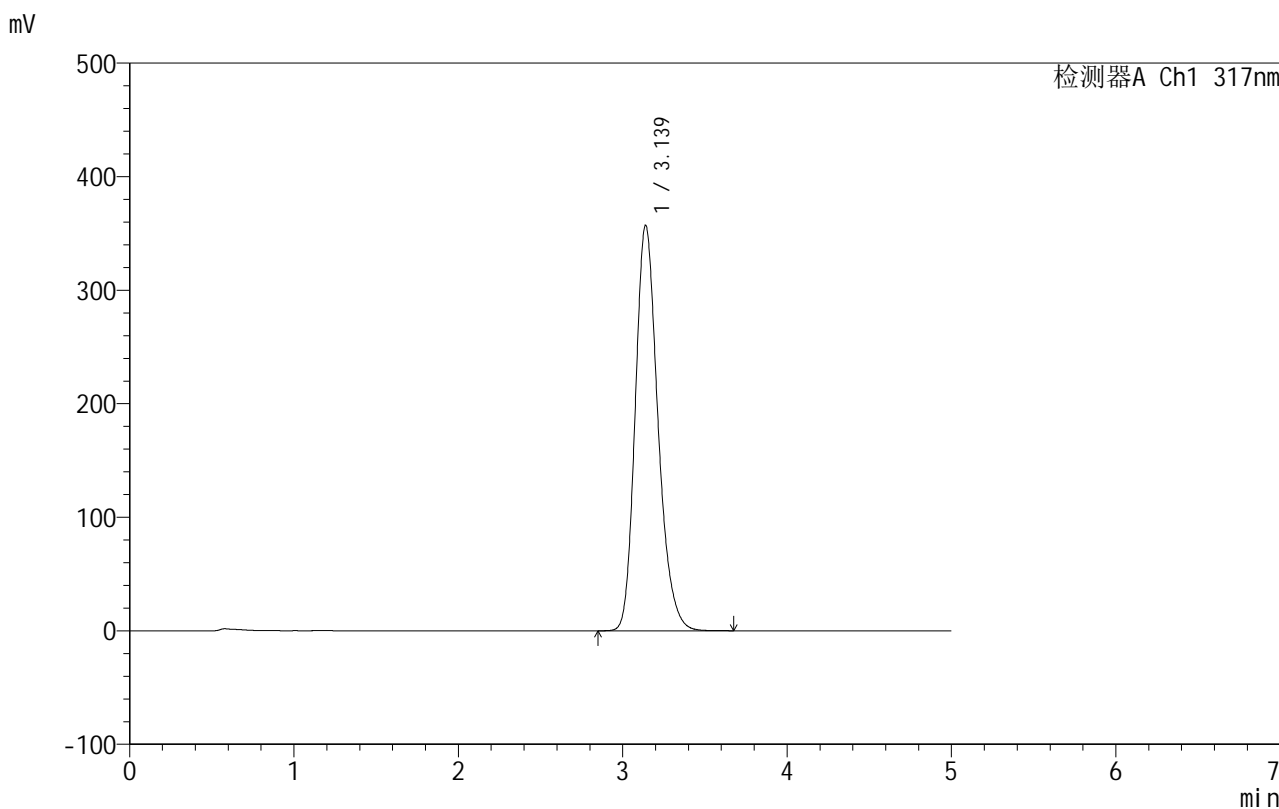

<峰表>

检测器A Ch1 317nm

峰号	保留时间	面积	面积%	高度	理论塔板数(USP)	拖尾因子	分离度(USP)
1	3.139	3424445	100.000	357300	2561	1.226	--
总计		3424445	100.000	357300			

<样品信息>

色谱柱:XB-C18(50mm*4.6mm,5 μ m) 流速:1.0ml/min
柱温:40 $^{\circ}$ C 波长:317nm
数据文件名: RCS999 - 0-57/10-434-3 - zzp-2024091311p-40mg-rcqx-pH4.5+0.5sdsjz-2-p4-30min.lcd
方法文件名: RCS999 - 20241107-fbst-rcqx-FX259.lcm
批处理文件名: RCS999 - 20241107-rcqx-FX259.lcb
样品瓶号: 2-32
进样体积: 20 μ l 版本号:6.115
进样时间: 2024/11/07 21:44:13 实验者: xiexinhui
处理时间 (V3): 2024/11/08 14:57:17 处理者: xiexinhui
仪器型号: SHIMADZU LC-2050C(FX259)

<色谱图>

mV

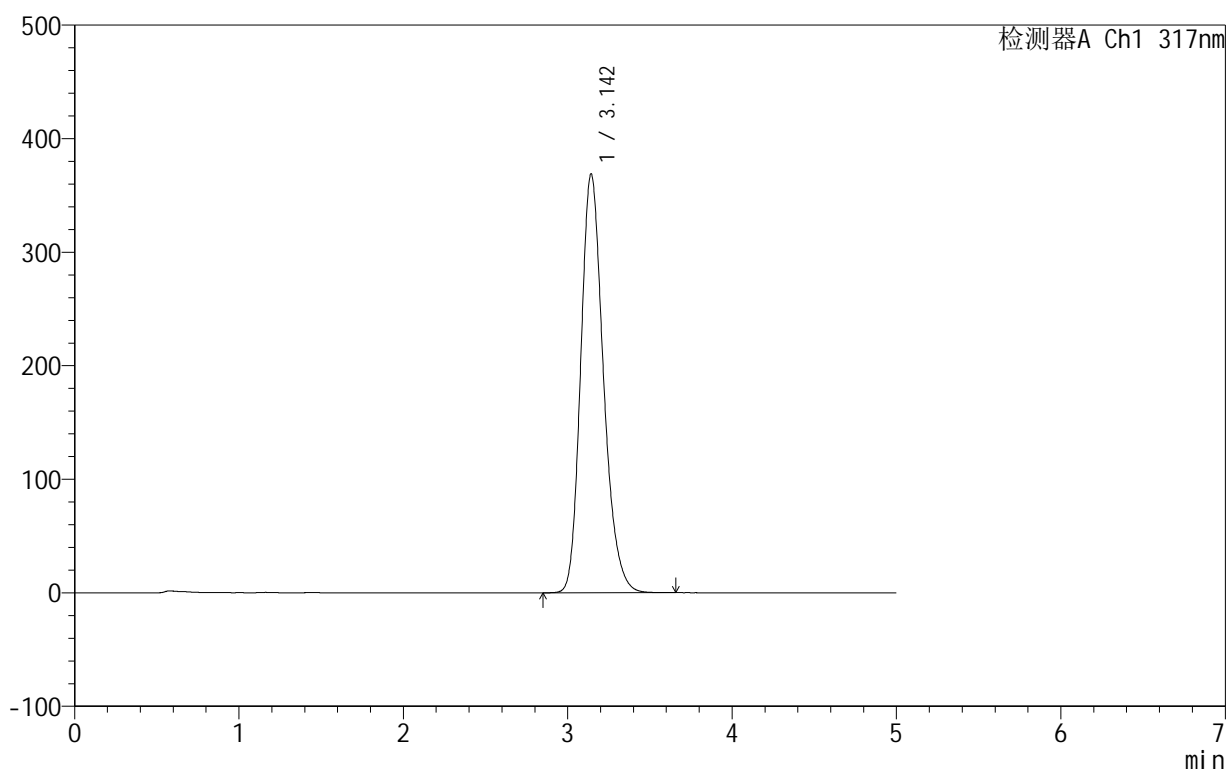

<峰表>

检测器A Ch1 317nm

峰号	保留时间	面积	面积%	高度	理论塔板数(USP)	拖尾因子	分离度(USP)
1	3.142	3540615	100.000	368300	2555	1.224	--
总计		3540615	100.000	368300			



999非布司他片

<样品信息>

色谱柱:XB-C18(50mm*4.6mm,5μm) 流速:1.0ml/min
 柱温:40°C 波长:317nm
 数据文件名: RCS999 - 0-57/10-435-3 - zzp-2024091311p-40mg-rcqx-pH4.5+0.5sdsjz-2-p5-30min.lcd
 方法文件名: RCS999 - 20241107-fbst-rcqx-FX259.lcm
 批处理文件名: RCS999 - 20241107-rcqx-FX259.lcb
 样品瓶号: 2-41
 进样体积: 20 μl 版本号:6.115
 进样时间: 2024/11/07 21:49:37 实验者: xiexinhui
 处理时间 (V3): 2024/11/08 14:57:20 处理者: xiexinhui
 仪器型号: SHIMADZU LC-2050C(FX259)

<色谱图>

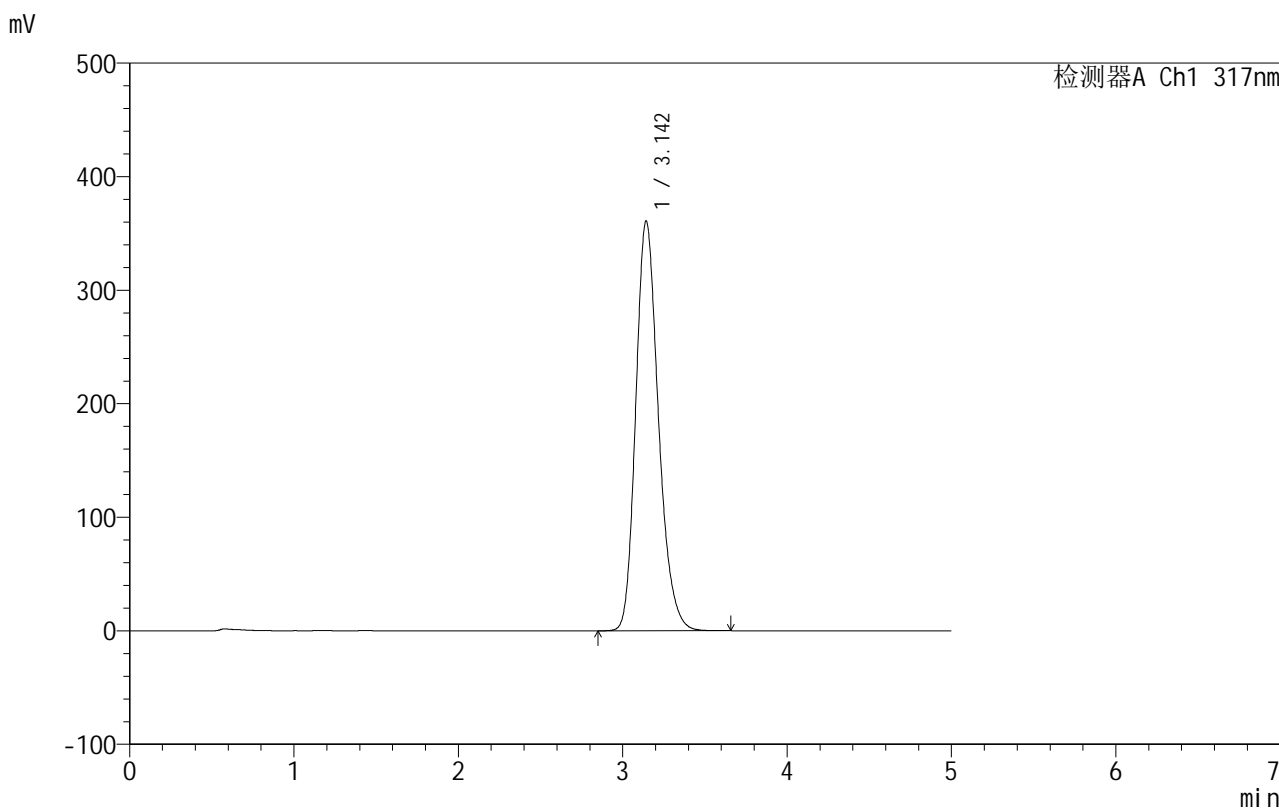

<峰表>

检测器A Ch1 317nm

峰号	保留时间	面积	面积%	高度	理论塔板数(USP)	拖尾因子	分离度(USP)
1	3.142	3460489	100.000	360240	2560	1.224	--
总计		3460489	100.000	360240			

<样品信息>

色谱柱:XB-C18(50mm*4.6mm,5 μ m) 流速:1.0ml/min
柱温:40 $^{\circ}$ C 波长:317nm
数据文件名: RCS999 - 0-57/10-436-3 - zzp-2024091311p-40mg-rcqx-pH4.5+0.5sdsjz-2-p6-30min.lcd
方法文件名: RCS999 - 20241107-fbst-rcqx-FX259.lcm
批处理文件名: RCS999 - 20241107-rcqx-FX259.lcb
样品瓶号: 2-50
进样体积: 20 μ l 版本号:6.115
进样时间: 2024/11/07 21:55:01 实验者: xiexinhui
处理时间 (V3): 2024/11/08 14:57:23 处理者: xiexinhui
仪器型号: SHIMADZU LC-2050C(FX259)

<色谱图>

mV

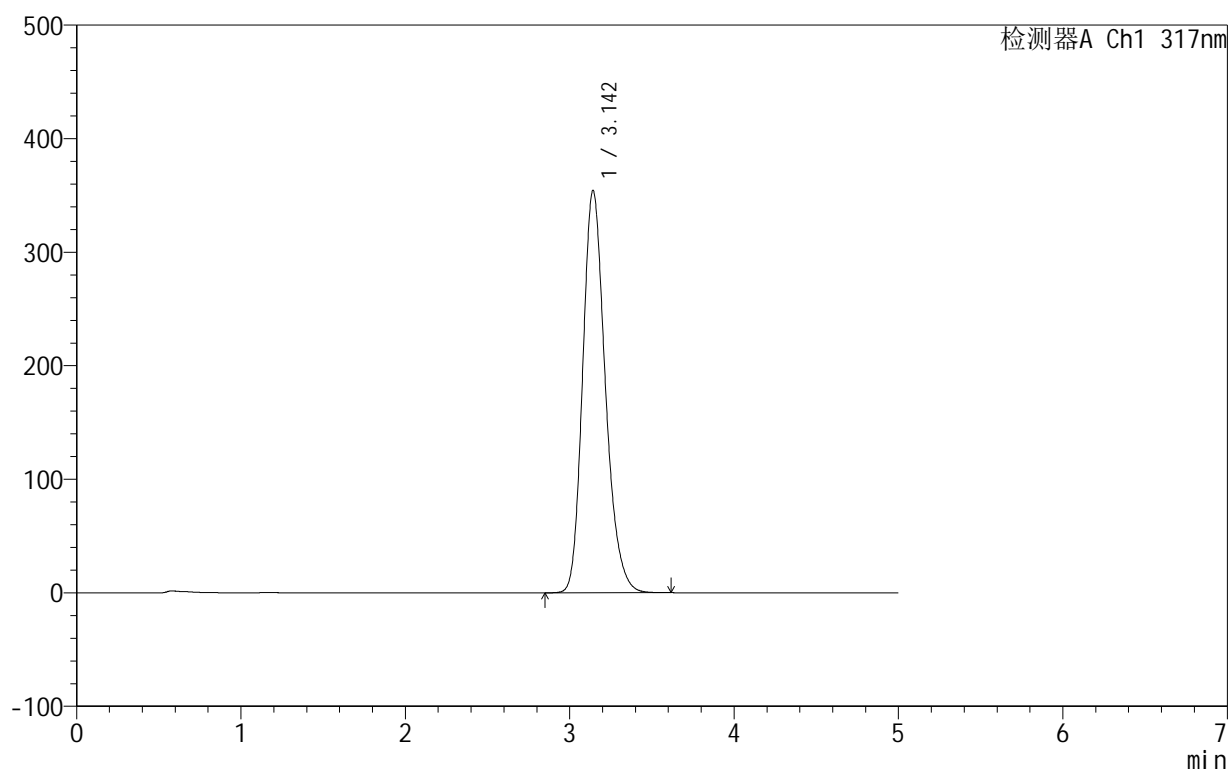

<峰表>

检测器A Ch1 317nm

峰号	保留时间	面积	面积%	高度	理论塔板数(USP)	拖尾因子	分离度(USP)
1	3.142	3393265	100.000	353947	2565	1.224	--
总计		3393265	100.000	353947			

<样品信息>

色谱柱:XB-C18(50mm*4.6mm,5 μ m) 流速:1.0ml/min
柱温:40 $^{\circ}$ C 波长:317nm
数据文件名: RCS999 - 0-57/10-437-3 - zzp-2024091311p-40mg-rcqx-pH4.5+0.5sdsjz-2-p1-45min.lcd
方法文件名: RCS999 - 20241107-fbst-rcqx-FX259.lcm
批处理文件名: RCS999 - 20241107-rcqx-FX259.lcb
样品瓶号: 2-6
进样体积: 20 μ l 版本号:6.115
进样时间: 2024/11/07 22:00:26 实验者: xiexinhui
处理时间 (V3): 2024/11/08 14:57:26 处理者: xiexinhui
仪器型号: SHIMADZU LC-2050C(FX259)

<色谱图>

mV

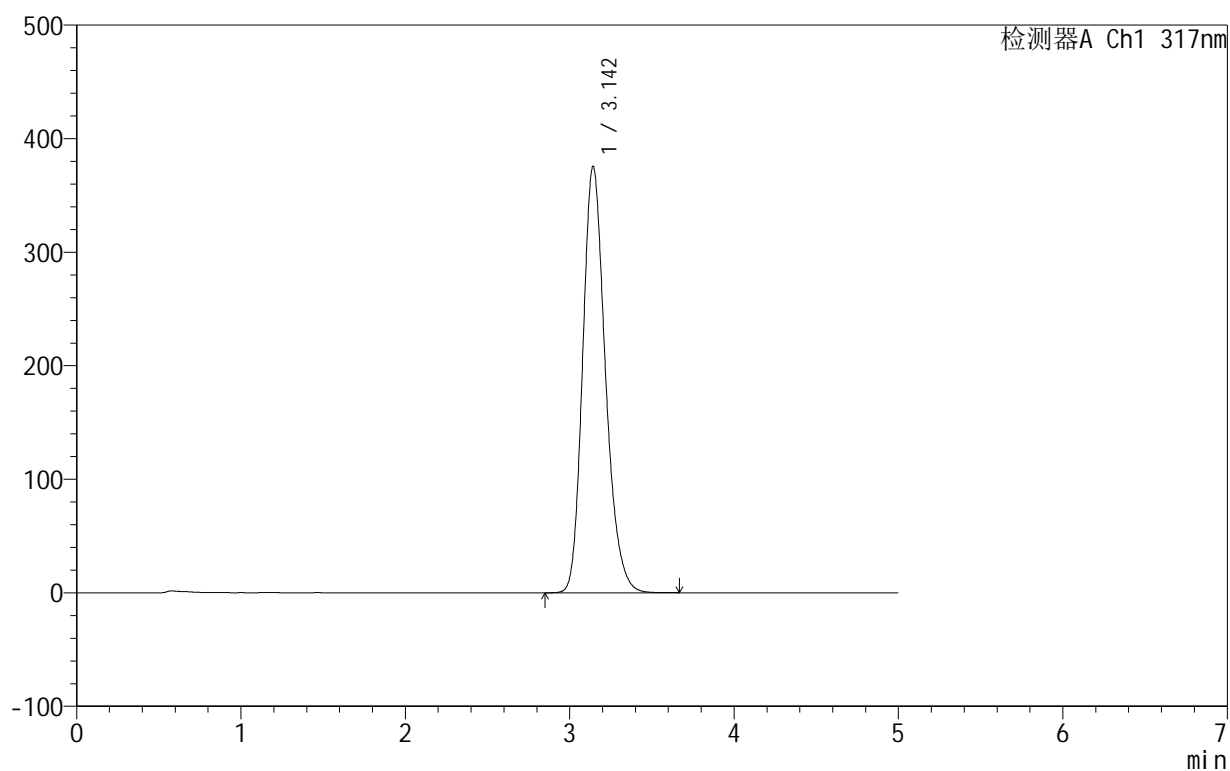

<峰表>

检测器A Ch1 317nm

峰号	保留时间	面积	面积%	高度	理论塔板数(USP)	拖尾因子	分离度(USP)
1	3.142	3610975	100.000	375077	2544	1.223	--
总计		3610975	100.000	375077			



999非布司他片

<样品信息>

色谱柱:XB-C18(50mm*4.6mm,5 μ m) 流速:1.0ml/min
柱温:40 $^{\circ}$ C 波长:317nm
数据文件名: RCS999 - 0-57/10-438-3 - zzp-2024091311p-40mg-rcqx-pH4.5+0.5sdsjz-2-p2-45min.lcd
方法文件名: RCS999 - 20241107-fbst-rcqx-FX259.lcm
批处理文件名: RCS999 - 20241107-rcqx-FX259.lcb
样品瓶号: 2-15
进样体积: 20 μ l 版本号:6.115
进样时间: 2024/11/07 22:05:51 实验者: xiexinhui
处理时间 (V3): 2024/11/08 14:57:29 处理者: xiexinhui
仪器型号: SHIMADZU LC-2050C(FX259)

<色谱图>

mV

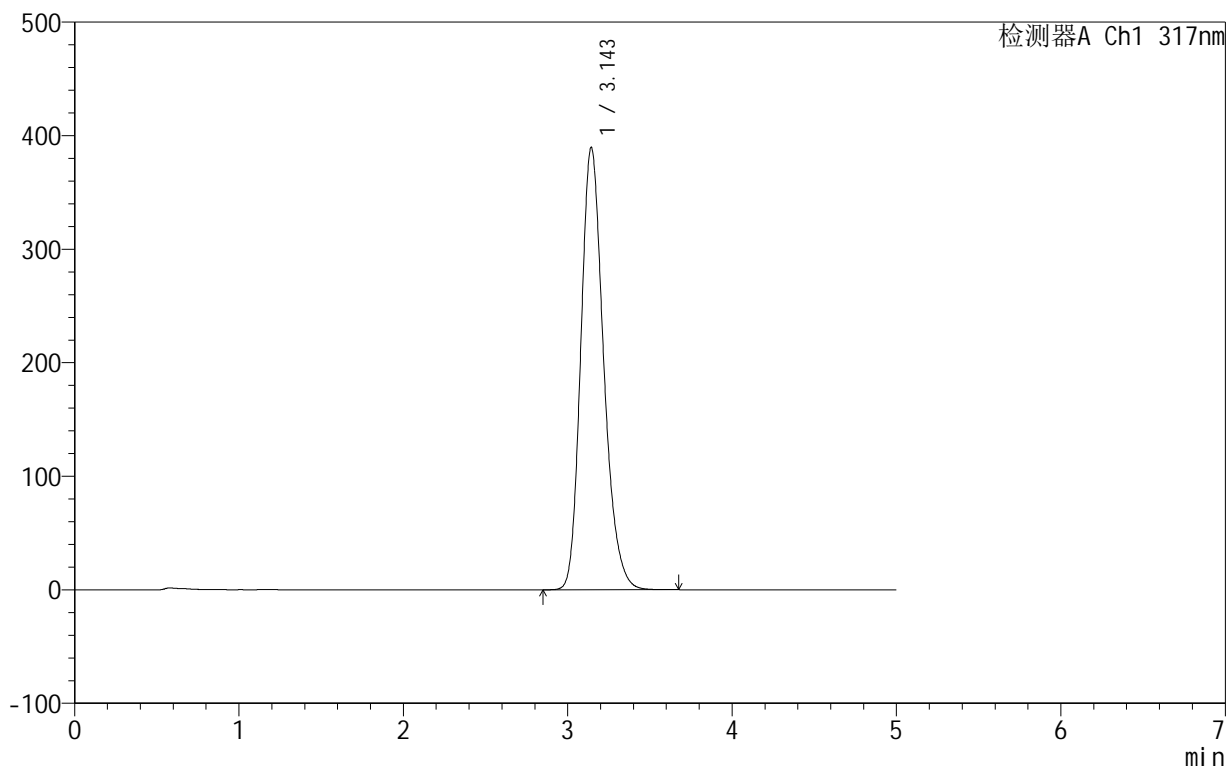

<峰表>

检测器A Ch1 317nm

峰号	保留时间	面积	面积%	高度	理论塔板数(USP)	拖尾因子	分离度(USP)
1	3.143	3757546	100.000	389017	2529	1.224	--
总计		3757546	100.000	389017			



999非布司他片

<样品信息>

色谱柱:XB-C18(50mm*4.6mm,5 μ m) 流速:1.0ml/min
柱温:40 $^{\circ}$ C 波长:317nm
数据文件名: RCS999 - 0-57/10-439-3 - zzp-2024091311p-40mg-rcqx-pH4.5+0.5sdsjz-2-p3-45min.lcd
方法文件名: RCS999 - 20241107-fbst-rcqx-FX259.lcm
批处理文件名: RCS999 - 20241107-rcqx-FX259.lcb
样品瓶号: 2-24
进样体积: 20 μ l 版本号:6.115
进样时间: 2024/11/07 22:11:16 实验者: xiexinhui
处理时间 (V3): 2024/11/08 14:57:32 处理者: xiexinhui
仪器型号: SHIMADZU LC-2050C(FX259)

<色谱图>

mV

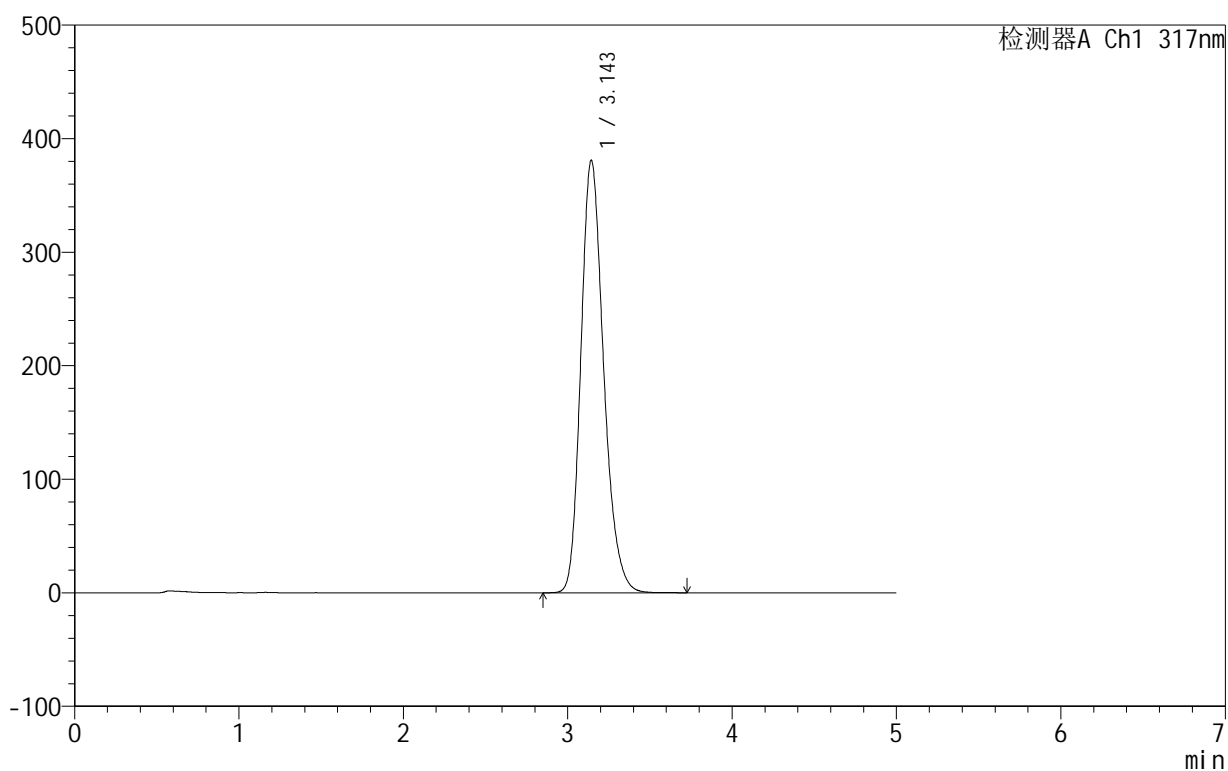

<峰表>

检测器A Ch1 317nm

峰号	保留时间	面积	面积%	高度	理论塔板数(USP)	拖尾因子	分离度(USP)
1	3.143	3669153	100.000	380470	2538	1.224	--
总计		3669153	100.000	380470			



999非布司他片

<样品信息>

色谱柱:XB-C18(50mm*4.6mm,5 μ m) 流速:1.0ml/min
柱温:40 $^{\circ}$ C 波长:317nm
数据文件名: RCS999 - 0-57/10-440-3 - zzp-2024091311p-40mg-rcqx-pH4.5+0.5sdsjz-2-p4-45min.lcd
方法文件名: RCS999 - 20241107-fbst-rcqx-FX259.lcm
批处理文件名: RCS999 - 20241107-rcqx-FX259.lcb
样品瓶号: 2-33
进样体积: 20 μ l 版本号:6.115
进样时间: 2024/11/07 22:16:40 实验者: xiexinhui
处理时间 (V3): 2024/11/08 14:57:35 处理者: xiexinhui
仪器型号: SHIMADZU LC-2050C(FX259)

<色谱图>

mV

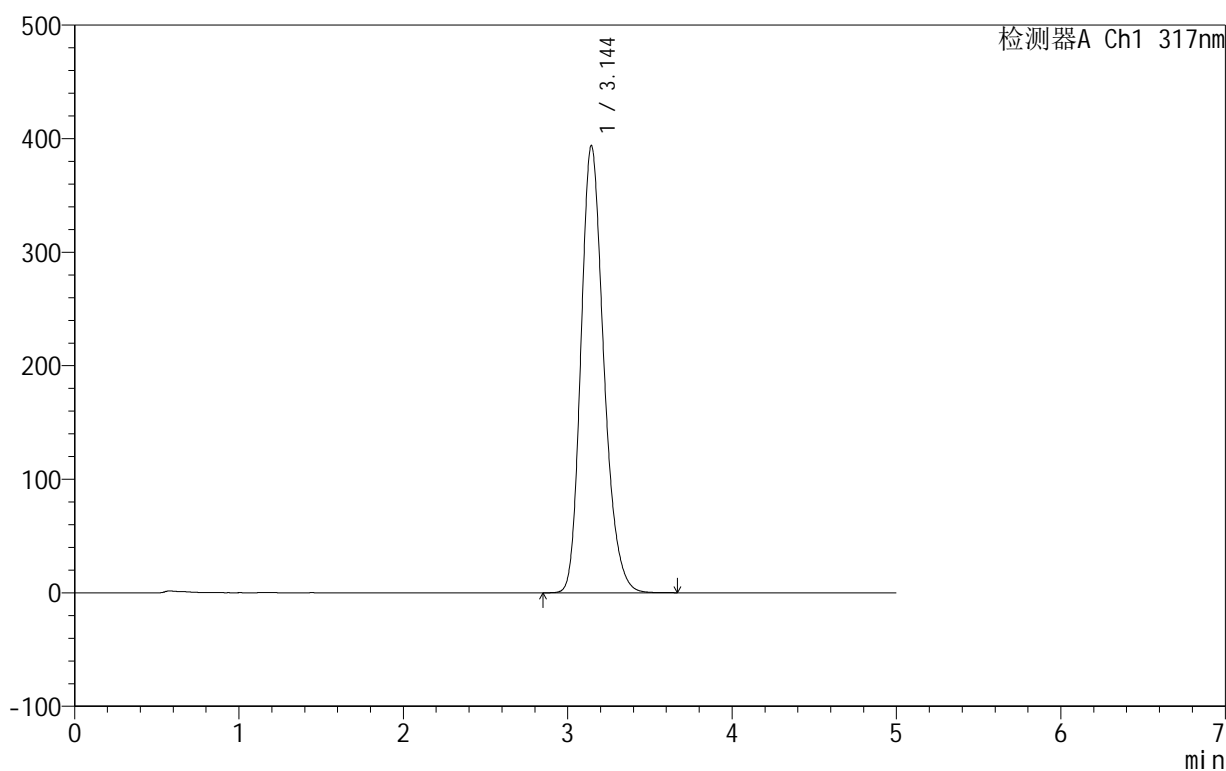

<峰表>

检测器A Ch1 317nm

峰号	保留时间	面积	面积%	高度	理论塔板数(USP)	拖尾因子	分离度(USP)
1	3.144	3803374	100.000	393524	2525	1.225	--
总计		3803374	100.000	393524			



999非布司他片

<样品信息>

色谱柱:XB-C18(50mm*4.6mm,5 μ m) 流速:1.0ml/min
柱温:40 $^{\circ}$ C 波长:317nm
数据文件名: RCS999 - 0-57/10-441-3 - zzp-2024091311p-40mg-rcqx-pH4.5+0.5sdsjz-2-p5-45min.lcd
方法文件名: RCS999 - 20241107-fbst-rcqx-FX259.lcm
批处理文件名: RCS999 - 20241107-rcqx-FX259.lcb
样品瓶号: 2-42
进样体积: 20 μ l 版本号:6.115
进样时间: 2024/11/07 22:22:05 实验者: xiexinhui
处理时间 (V3): 2024/11/08 14:57:38 处理者: xiexinhui
仪器型号: SHIMADZU LC-2050C(FX259)

<色谱图>

mV

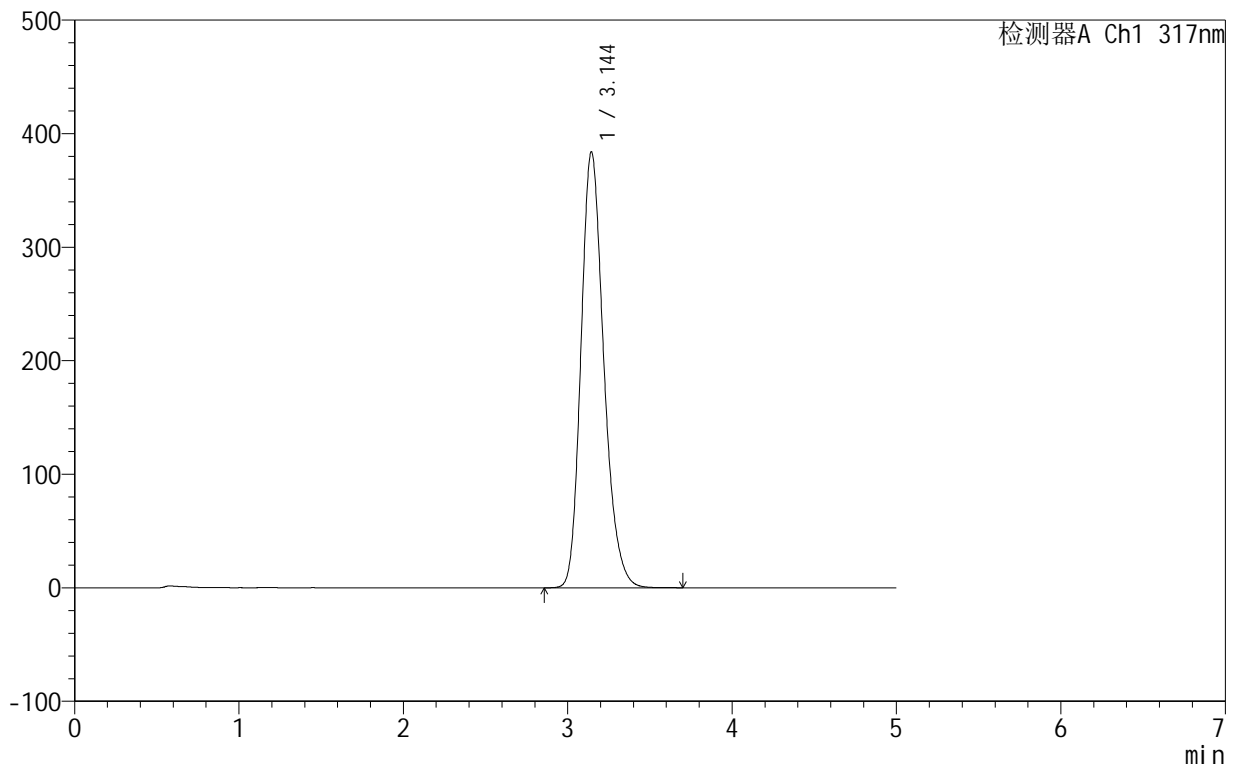

<峰表>

检测器A Ch1 317nm

峰号	保留时间	面积	面积%	高度	理论塔板数(USP)	拖尾因子	分离度(USP)
1	3.144	3701296	100.000	383655	2534	1.224	--
总计		3701296	100.000	383655			



999非布司他片

<样品信息>

色谱柱:XB-C18(50mm*4.6mm,5 μ m) 流速:1.0ml/min
柱温:40 $^{\circ}$ C 波长:317nm
数据文件名: RCS999 - 0-57/10-442-3 - zzp-2024091311p-40mg-rcqx-pH4.5+0.5sdsjz-2-p6-45min.lcd
方法文件名: RCS999 - 20241107-fbst-rcqx-FX259.lcm
批处理文件名: RCS999 - 20241107-rcqx-FX259.lcb
样品瓶号: 2-51
进样体积: 20 μ l 版本号:6.115
进样时间: 2024/11/07 22:27:30 实验者: xiexinhui
处理时间 (V3): 2024/11/08 14:57:41 处理者: xiexinhui
仪器型号: SHIMADZU LC-2050C(FX259)

<色谱图>

mV

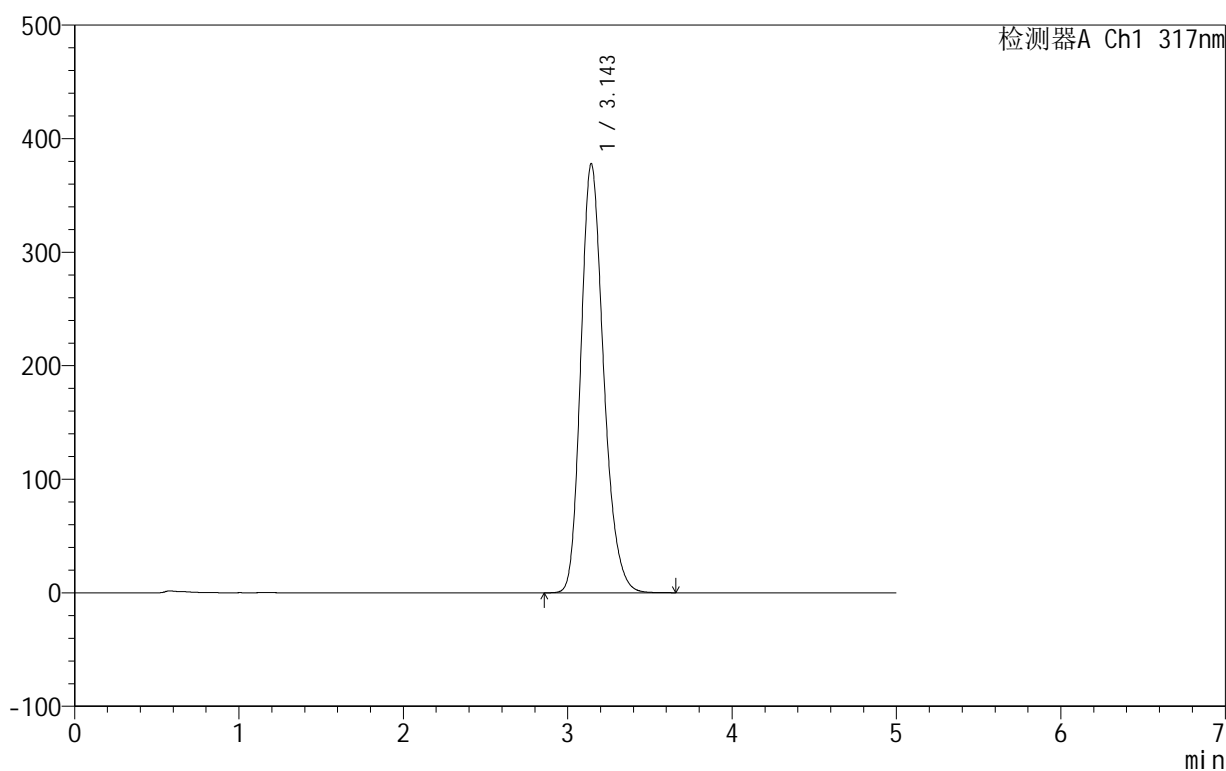

<峰表>

检测器A Ch1 317nm

峰号	保留时间	面积	面积%	高度	理论塔板数(USP)	拖尾因子	分离度(USP)
1	3.143	3641824	100.000	377363	2536	1.225	--
总计		3641824	100.000	377363			

<样品信息>

色谱柱:XB-C18(50mm*4.6mm,5 μ m) 流速:1.0ml/min
柱温:40 $^{\circ}$ C 波长:317nm
数据文件名: RCS999 - 0-57/10-443-3 - zzp-2024091311p-40mg-rcqx-pH4.5+0.5sdsjz-2-p1-60min.lcd
方法文件名: RCS999 - 20241107-fbst-rcqx-FX259.lcm
批处理文件名: RCS999 - 20241107-rcqx-FX259.lcb
样品瓶号: 2-7
进样体积: 20 μ l 版本号:6.115
进样时间: 2024/11/07 22:32:55 实验者: xiexinhui
处理时间 (V3): 2024/11/08 14:57:44 处理者: xiexinhui
仪器型号: SHIMADZU LC-2050C(FX259)

<色谱图>

mV

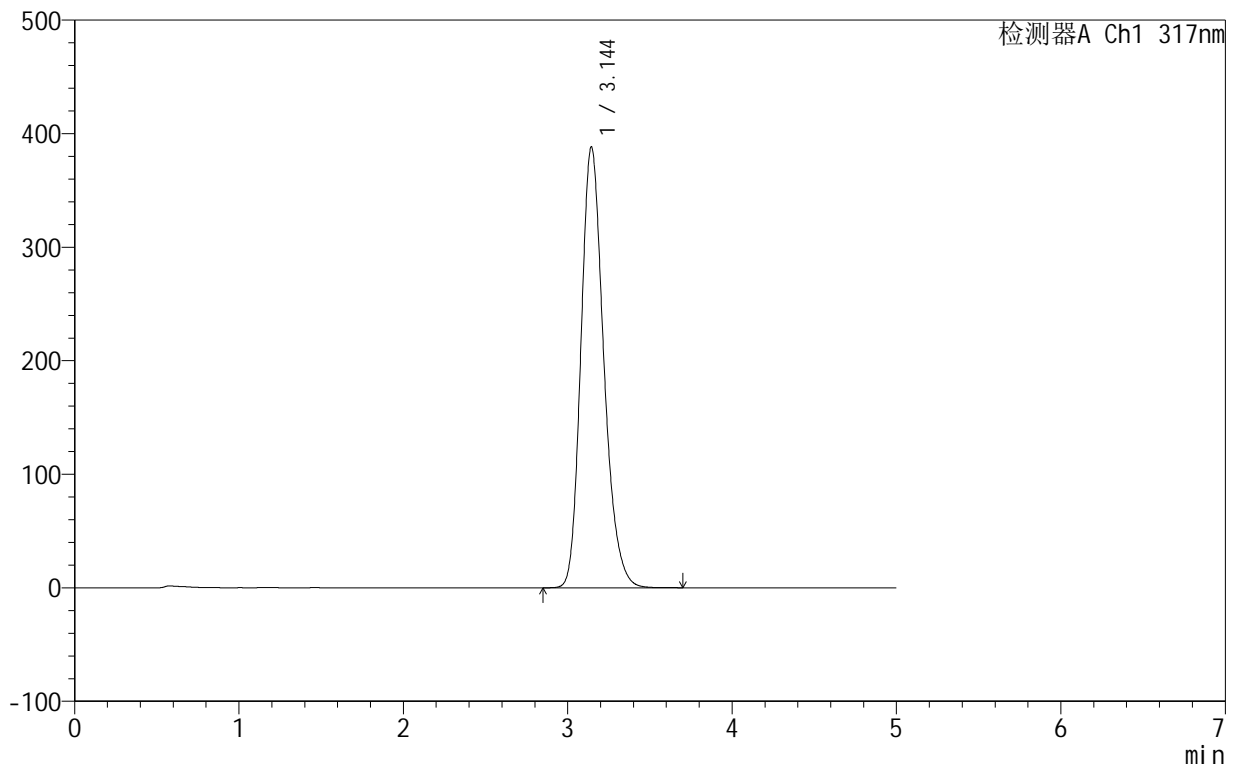

<峰表>

检测器A Ch1 317nm

峰号	保留时间	面积	面积%	高度	理论塔板数(USP)	拖尾因子	分离度(USP)
1	3.144	3747228	100.000	387963	2527	1.224	--
总计		3747228	100.000	387963			

<样品信息>

色谱柱:XB-C18(50mm*4.6mm,5 μ m) 流速:1.0ml/min
柱温:40 $^{\circ}$ C 波长:317nm
数据文件名: RCS999 - 0-57/10-444-3 - zzp-2024091311p-40mg-rcqx-pH4.5+0.5sdsjz-2-p2-60min.lcd
方法文件名: RCS999 - 20241107-fbst-rcqx-FX259.lcm
批处理文件名: RCS999 - 20241107-rcqx-FX259.lcb
样品瓶号: 2-16
进样体积: 20 μ l 版本号:6.115
进样时间: 2024/11/07 22:38:20 实验者: xiexinhui
处理时间 (V3): 2024/11/08 14:57:47 处理者: xiexinhui
仪器型号: SHIMADZU LC-2050C(FX259)

<色谱图>

mV

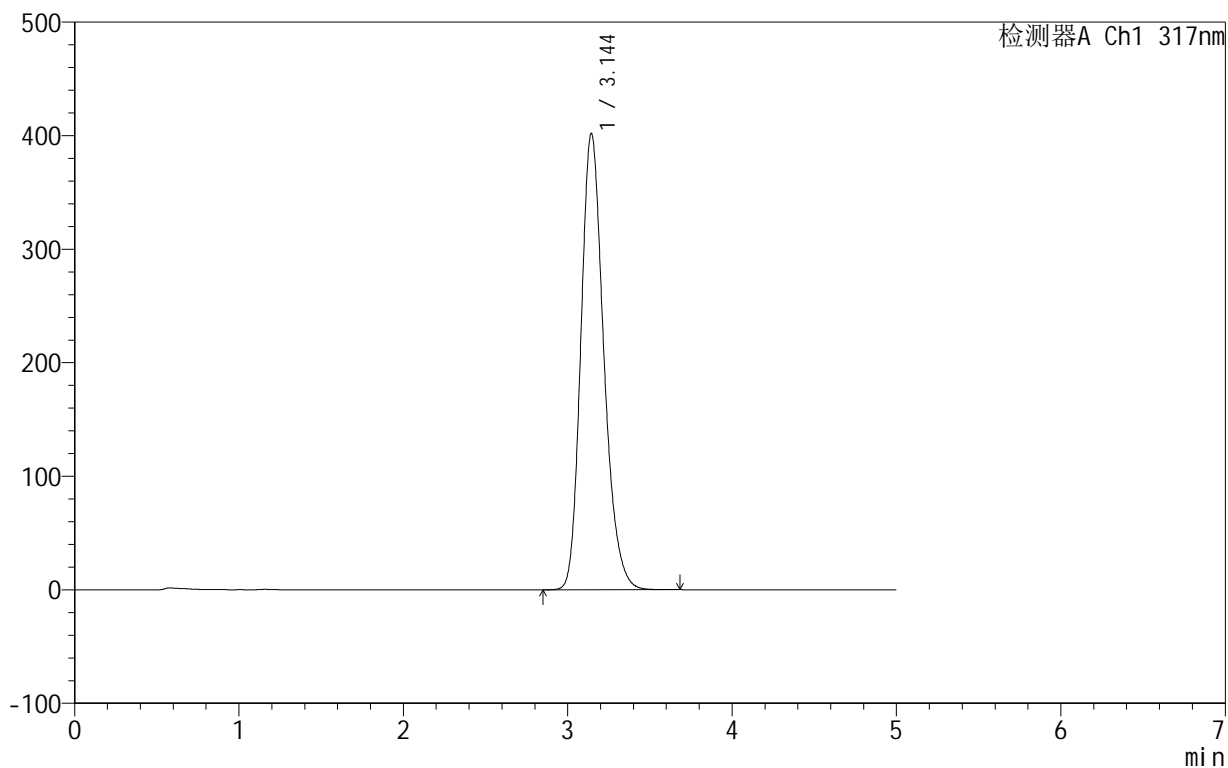

<峰表>

检测器A Ch1 317nm

峰号	保留时间	面积	面积%	高度	理论塔板数(USP)	拖尾因子	分离度(USP)
1	3.144	3890472	100.000	401567	2512	1.224	--
总计		3890472	100.000	401567			

999非布司他片

<样品信息>

色谱柱:XB-C18(50mm*4.6mm,5 μ m) 流速:1.0ml/min
柱温:40 $^{\circ}$ C 波长:317nm
数据文件名: RCS999 - 0-57/10-445-3 - zzp-2024091311p-40mg-rcqx-pH4.5+0.5sdsjz-2-p3-60min.lcd
方法文件名: RCS999 - 20241107-fbst-rcqx-FX259.lcm
批处理文件名: RCS999 - 20241107-rcqx-FX259.lcb
样品瓶号: 2-25
进样体积: 20 μ l 版本号:6.115
进样时间: 2024/11/07 22:43:45 实验者: xiexinhui
处理时间 (V3): 2024/11/08 14:57:50 处理者: xiexinhui
仪器型号: SHIMADZU LC-2050C(FX259)

<色谱图>

mV

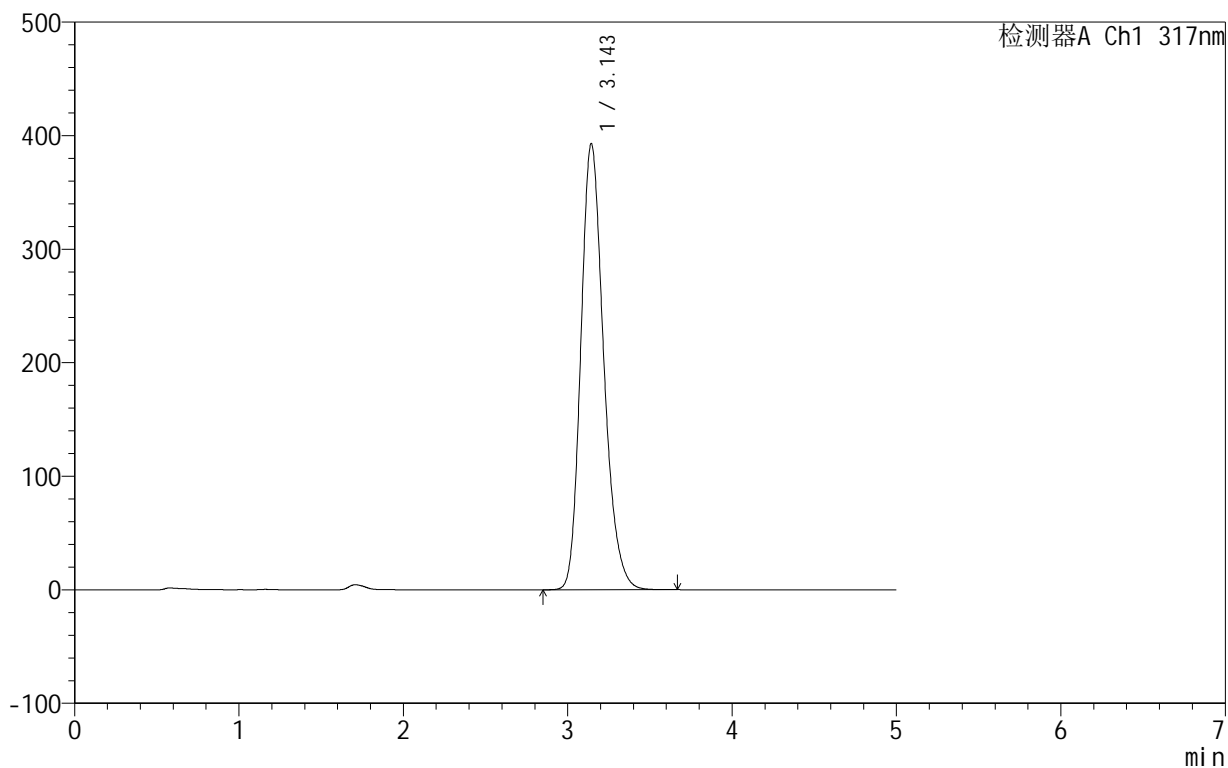

<峰表>

检测器A Ch1 317nm

峰号	保留时间	面积	面积%	高度	理论塔板数(USP)	拖尾因子	分离度(USP)
1	3.143	3796588	100.000	392380	2520	1.225	--
总计		3796588	100.000	392380			



999非布司他片

<样品信息>

色谱柱:XB-C18(50mm*4.6mm,5 μ m) 流速:1.0ml/min
柱温:40 $^{\circ}$ C 波长:317nm
数据文件名: RCS999 - 0-57/10-446-3 - zzp-2024091311p-40mg-rcqx-pH4.5+0.5sdsjz-2-p4-60min.lcd
方法文件名: RCS999 - 20241107-fbst-rcqx-FX259.lcm
批处理文件名: RCS999 - 20241107-rcqx-FX259.lcb
样品瓶号: 2-34
进样体积: 20 μ l 版本号:6.115
进样时间: 2024/11/07 22:49:10 实验者: xiexinhui
处理时间 (V3): 2024/11/08 14:57:53 处理者: xiexinhui
仪器型号: SHIMADZU LC-2050C(FX259)

<色谱图>

mV

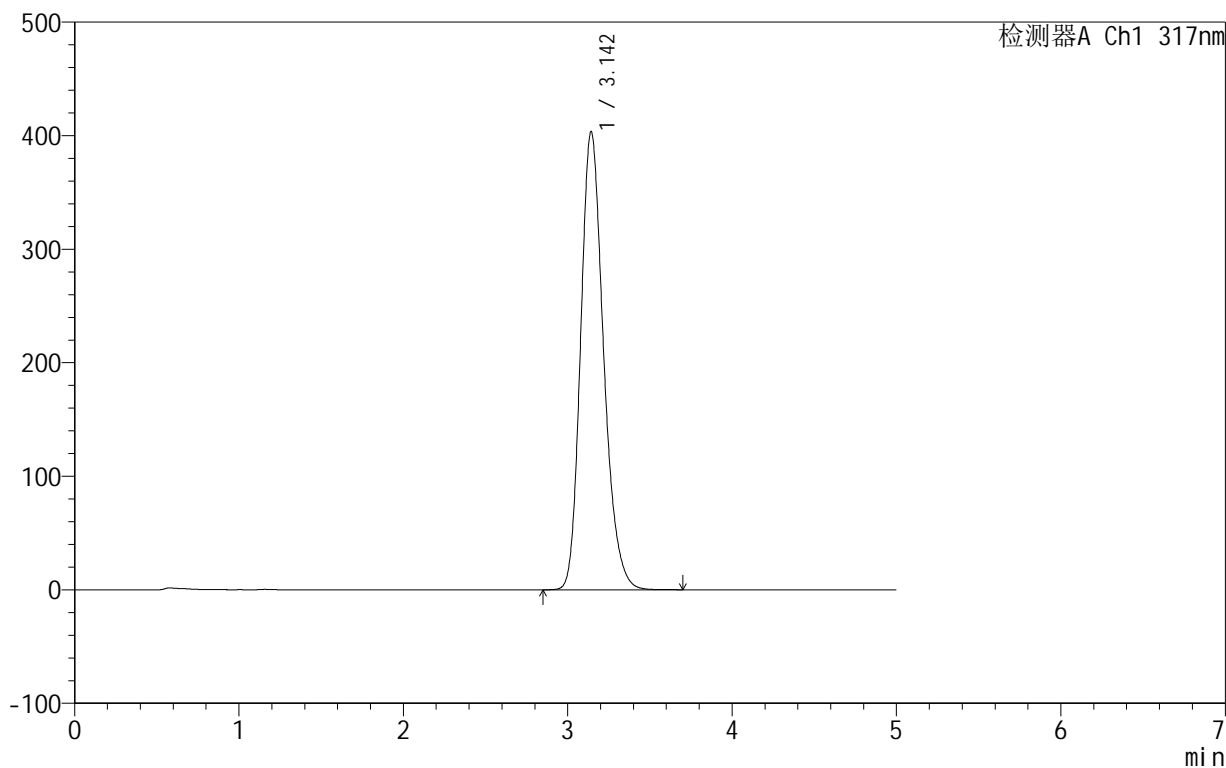

<峰表>

检测器A Ch1 317nm

峰号	保留时间	面积	面积%	高度	理论塔板数(USP)	拖尾因子	分离度(USP)
1	3.142	3907189	100.000	402860	2508	1.225	--
总计		3907189	100.000	402860			

999非布司他片

<样品信息>

色谱柱:XB-C18(50mm*4.6mm,5 μ m) 流速:1.0ml/min
柱温:40 $^{\circ}$ C 波长:317nm
数据文件名: RCS999 - 0-57/10-447-3 - zzp-2024091311p-40mg-rcqx-pH4.5+0.5sdsjz-2-p5-60min.lcd
方法文件名: RCS999 - 20241107-fbst-rcqx-FX259.lcm
批处理文件名: RCS999 - 20241107-rcqx-FX259.lcb
样品瓶号: 2-43
进样体积: 20 μ l 版本号:6.115
进样时间: 2024/11/07 22:54:34 实验者: xiexinhui
处理时间 (V3): 2024/11/08 14:57:56 处理者: xiexinhui
仪器型号: SHIMADZU LC-2050C(FX259)

<色谱图>

mV

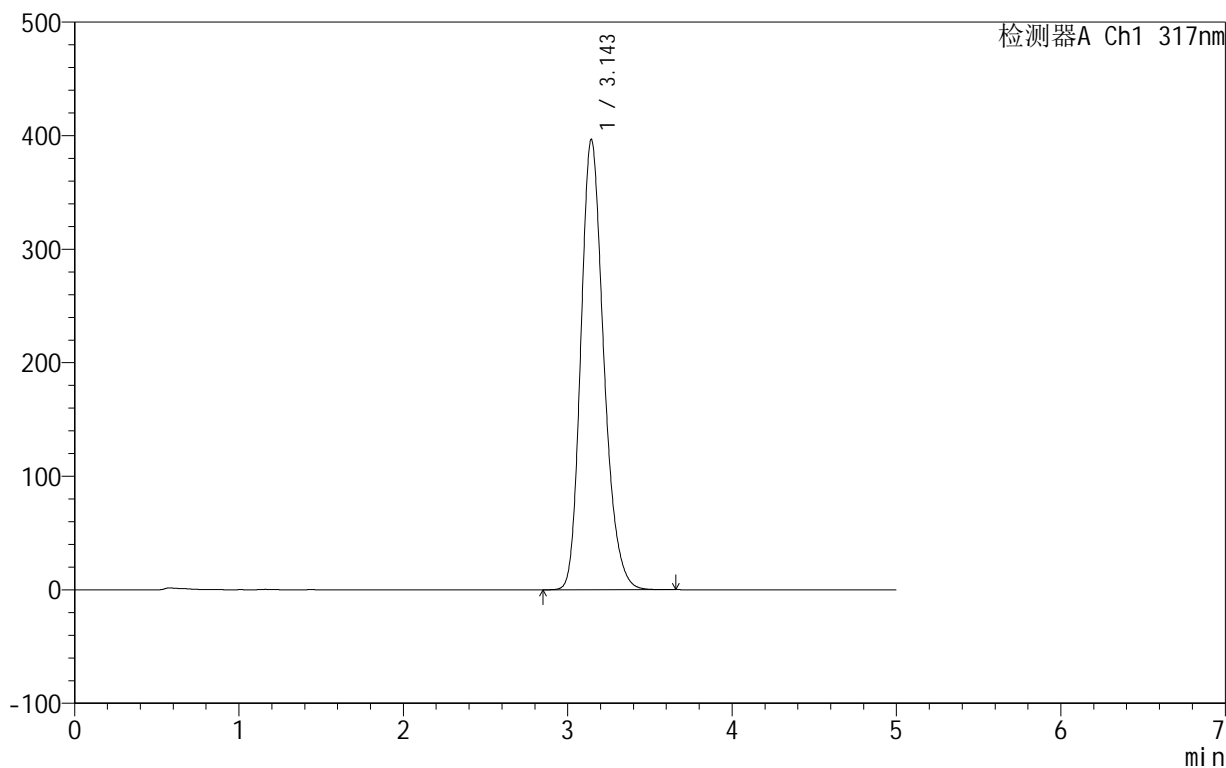

<峰表>

检测器A Ch1 317nm

峰号	保留时间	面积	面积%	高度	理论塔板数(USP)	拖尾因子	分离度(USP)
1	3.143	3837394	100.000	396184	2515	1.225	--
总计		3837394	100.000	396184			



999非布司他片

<样品信息>

色谱柱:XB-C18(50mm*4.6mm,5 μ m) 流速:1.0ml/min
柱温:40 $^{\circ}$ C 波长:317nm
数据文件名: RCS999 - 0-57/10-448-3 - zzp-2024091311p-40mg-rcqx-pH4.5+0.5sdsjz-2-p6-60min.lcd
方法文件名: RCS999 - 20241107-fbst-rcqx-FX259.lcm
批处理文件名: RCS999 - 20241107-rcqx-FX259.lcb
样品瓶号: 2-52
进样体积: 20 μ l 版本号:6.115
进样时间: 2024/11/07 22:59:58 实验者: xiexinhui
处理时间 (V3): 2024/11/08 14:57:59 处理者: xiexinhui
仪器型号: SHIMADZU LC-2050C(FX259)

<色谱图>

mV

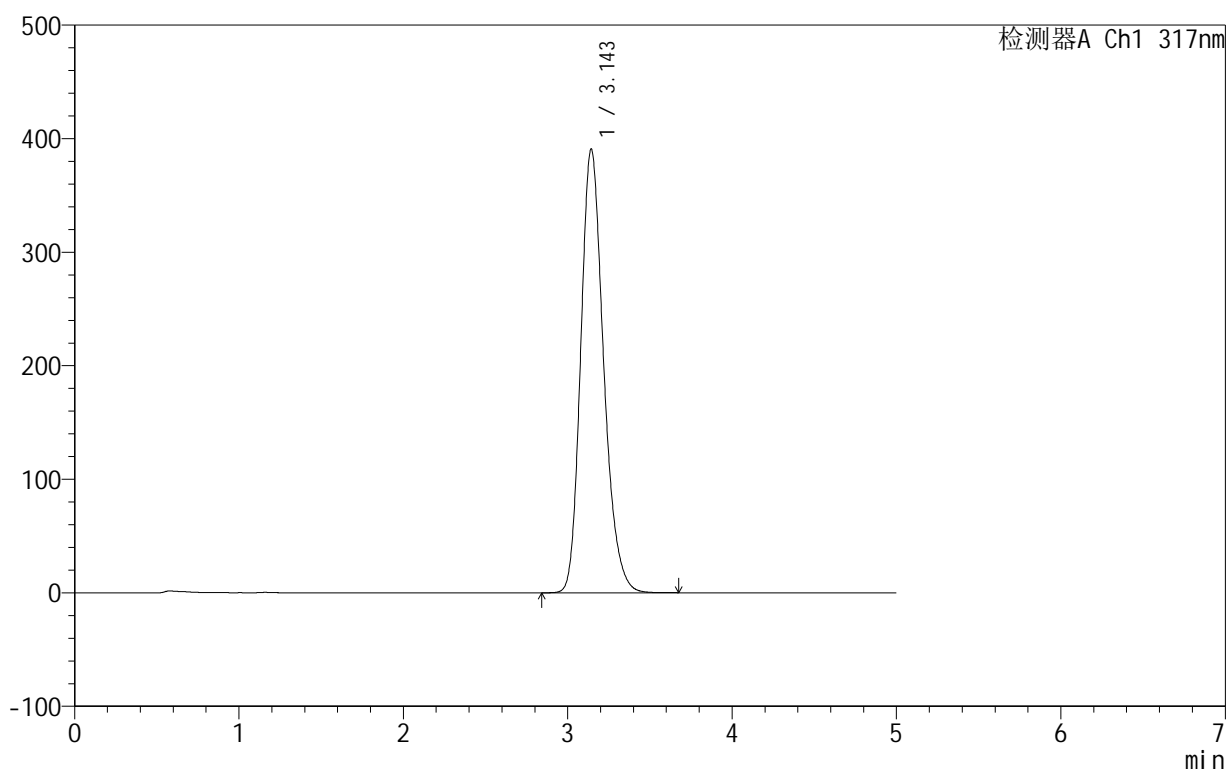

<峰表>

检测器A Ch1 317nm

峰号	保留时间	面积	面积%	高度	理论塔板数(USP)	拖尾因子	分离度(USP)
1	3.143	3774284	100.000	390051	2522	1.225	--
总计		3774284	100.000	390051			

999非布司他片

<样品信息>

色谱柱:XB-C18(50mm*4.6mm,5 μ m) 流速:1.0ml/min
柱温:40 $^{\circ}$ C 波长:317nm
数据文件名: RCS999 - 0-57/10-449-3 - zzp-2024091311p-40mg-rcqx-pH4.5+0.5sdsjz-2-p1-jxzs.lcd
方法文件名: RCS999 - 20241107-fbst-rcqx-FX259.lcm
批处理文件名: RCS999 - 20241107-rcqx-FX259.lcb
样品瓶号: 2-8
进样体积: 20 μ l 版本号:6.115
进样时间: 2024/11/07 23:05:24 实验者: xiexinhui
处理时间 (V3): 2024/11/08 14:58:02 处理者: xiexinhui
仪器型号: SHIMADZU LC-2050C(FX259)

<色谱图>

mV

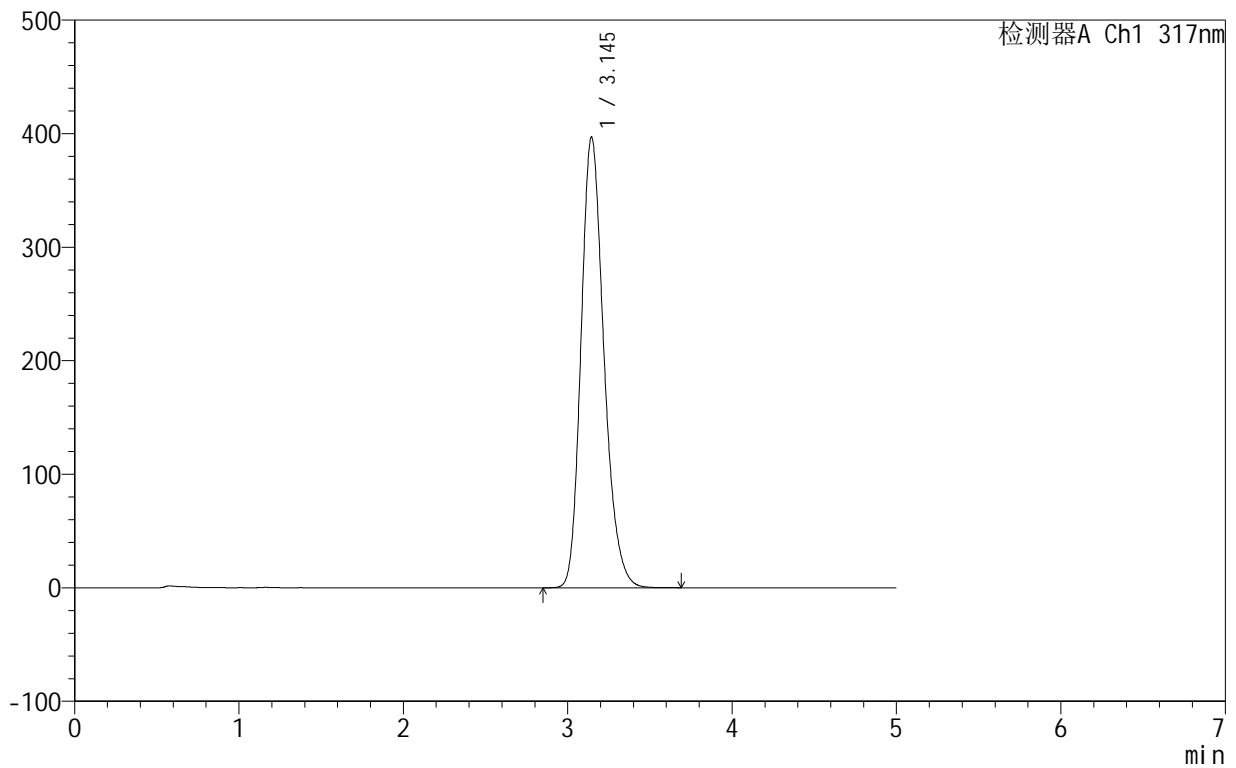

<峰表>

检测器A Ch1 317nm

峰号	保留时间	面积	面积%	高度	理论塔板数(USP)	拖尾因子	分离度(USP)
1	3.145	3842419	100.000	396859	2513	1.224	--
总计		3842419	100.000	396859			



999非布司他片

<样品信息>

色谱柱:XB-C18(50mm*4.6mm,5μm) 流速:1.0ml/min
 柱温:40°C 波长:317nm
 数据文件名: RCS999 - 0-57/10-450-3 - zzp-2024091311p-40mg-rcqx-pH4.5+0.5sdsjz-2-p2-jxzs.lcd
 方法文件名: RCS999 - 20241107-fbst-rcqx-FX259.lcm
 批处理文件名: RCS999 - 20241107-rcqx-FX259.lcb
 样品瓶号: 2-17
 进样体积: 20 μl 版本号:6.115
 进样时间: 2024/11/07 23:10:50 实验者: xiexinhui
 处理时间 (V3): 2024/11/08 14:58:05 处理者: xiexinhui
 仪器型号: SHIMADZU LC-2050C(FX259)

<色谱图>

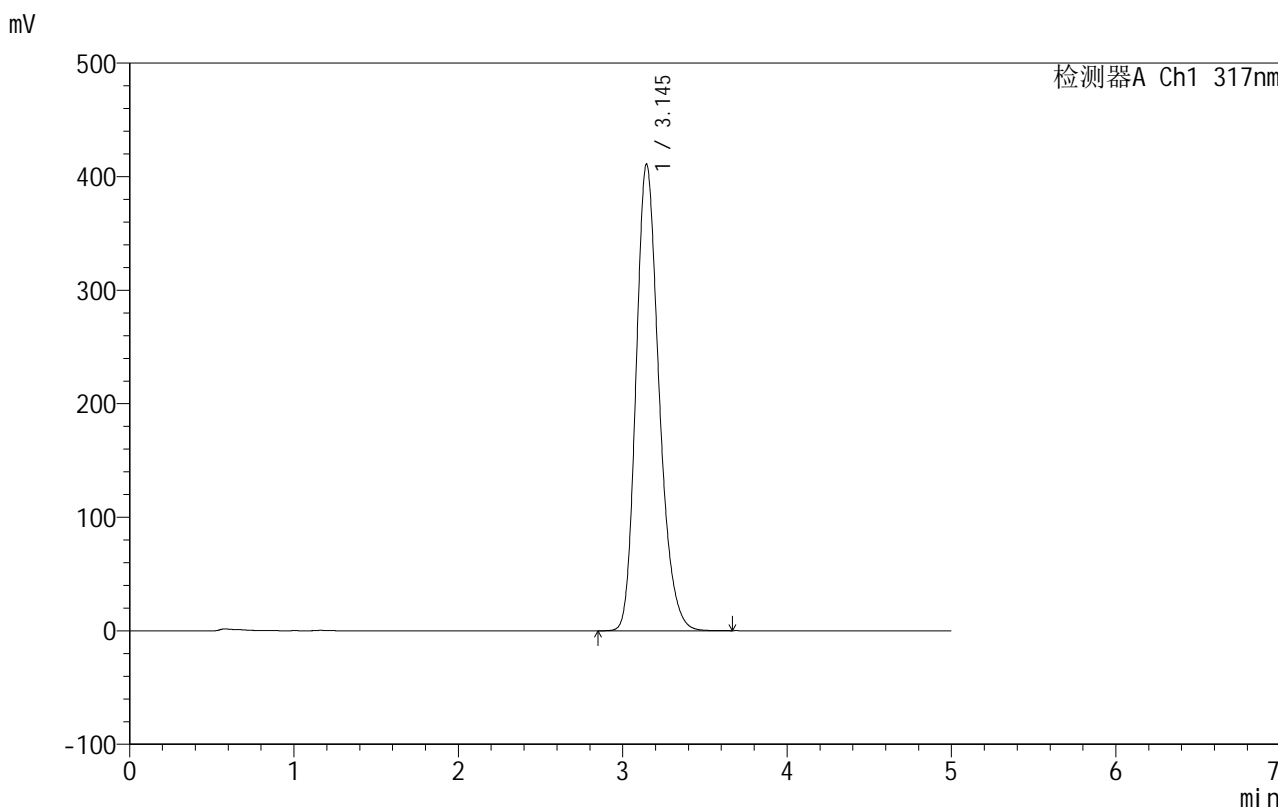

<峰表>

检测器A Ch1 317nm

峰号	保留时间	面积	面积%	高度	理论塔板数(USP)	拖尾因子	分离度(USP)
1	3.145	3986029	100.000	410983	2505	1.225	--
总计		3986029	100.000	410983			



999非布司他片

<样品信息>

色谱柱:XB-C18(50mm*4.6mm,5μm) 流速:1.0ml/min
 柱温:40°C 波长:317nm
 数据文件名: RCS999 - 0-57/10-451-3 - zzp-2024091311p-40mg-rcqx-pH4.5+0.5sdsjz-2-p3-jxzs.lcd
 方法文件名: RCS999 - 20241107-fbst-rcqx-FX259.lcm
 批处理文件名: RCS999 - 20241107-rcqx-FX259.lcb
 样品瓶号: 2-26
 进样体积: 20 μl 版本号:6.115
 进样时间: 2024/11/07 23:16:15 实验者: xiexinhui
 处理时间 (V3): 2024/11/08 14:58:08 处理者: xiexinhui
 仪器型号: SHIMADZU LC-2050C(FX259)

<色谱图>

mV

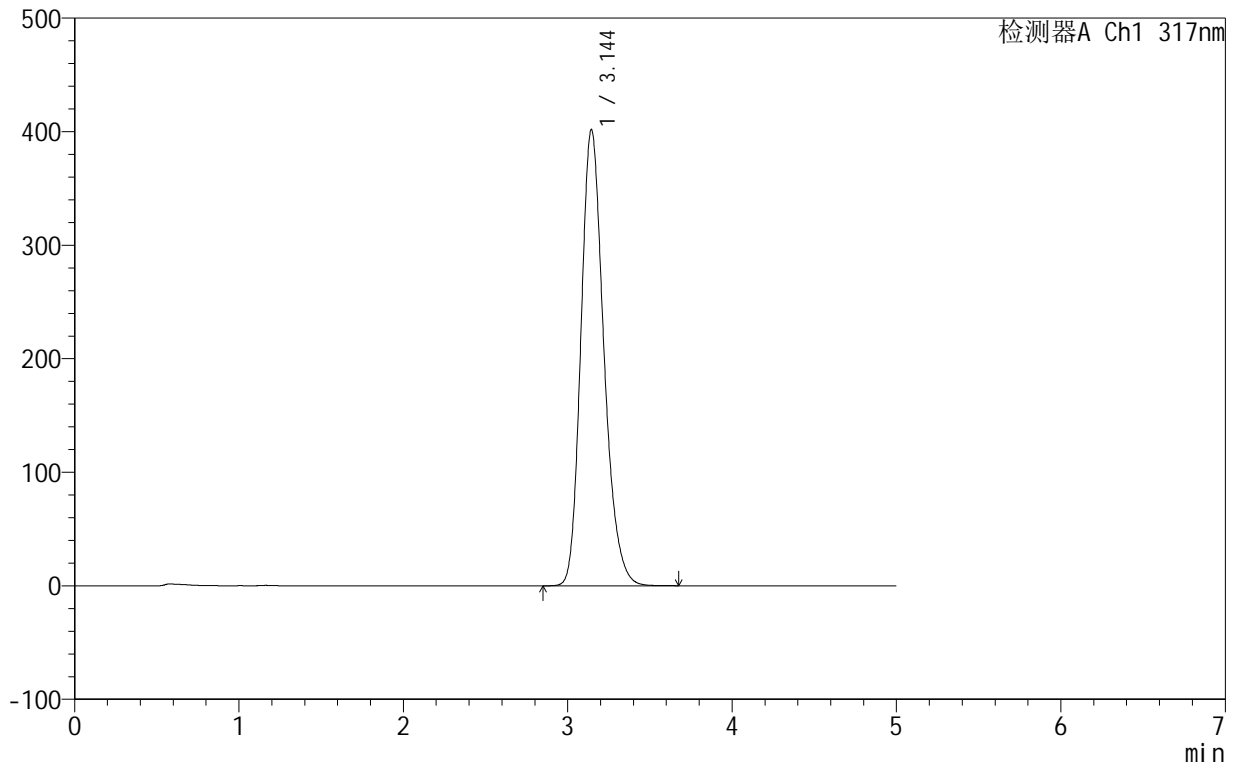

<峰表>

检测器A Ch1 317nm

峰号	保留时间	面积	面积%	高度	理论塔板数(USP)	拖尾因子	分离度(USP)
1	3.144	3892876	100.000	401532	2507	1.225	--
总计		3892876	100.000	401532			

999非布司他片

<样品信息>

色谱柱:XB-C18(50mm*4.6mm,5 μ m) 流速:1.0ml/min
柱温:40 $^{\circ}$ C 波长:317nm
数据文件名: RCS999 - 0-57/10-452-3 - zzp-2024091311p-40mg-rcqx-pH4.5+0.5sdsjz-2-p4-jxzs.lcd
方法文件名: RCS999 - 20241107-fbst-rcqx-FX259.lcm
批处理文件名: RCS999 - 20241107-rcqx-FX259.lcb
样品瓶号: 2-35
进样体积: 20 μ l 版本号:6.115
进样时间: 2024/11/07 23:21:40 实验者: xiexinhui
处理时间 (V3): 2024/11/08 14:58:10 处理者: xiexinhui
仪器型号: SHIMADZU LC-2050C(FX259)

<色谱图>

mV

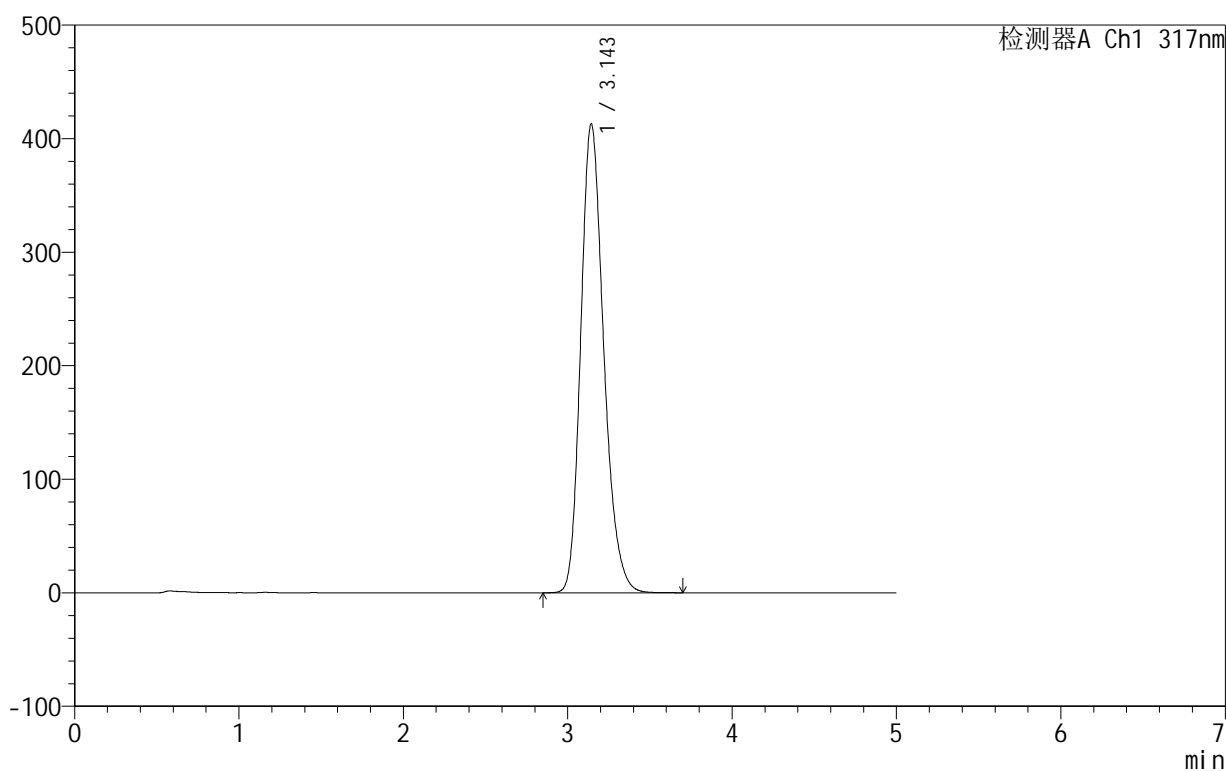

<峰表>

检测器A Ch1 317nm

峰号	保留时间	面积	面积%	高度	理论塔板数(USP)	拖尾因子	分离度(USP)
1	3.143	4010480	100.000	412438	2494	1.226	--
总计		4010480	100.000	412438			



999非布司他片

<样品信息>

色谱柱:XB-C18(50mm*4.6mm,5μm) 流速:1.0ml/min
 柱温:40°C 波长:317nm
 数据文件名: RCS999 - 0-57/10-453-3 - zzp-2024091311p-40mg-rcqx-pH4.5+0.5sdsjz-2-p5-jxzs.lcd
 方法文件名: RCS999 - 20241107-fbst-rcqx-FX259.lcm
 批处理文件名: RCS999 - 20241107-rcqx-FX259.lcb
 样品瓶号: 2-44
 进样体积: 20 μl 版本号:6.115
 进样时间: 2024/11/07 23:27:05 实验者: xiexinhui
 处理时间 (V3): 2024/11/08 14:58:13 处理者: xiexinhui
 仪器型号: SHIMADZU LC-2050C(FX259)

<色谱图>

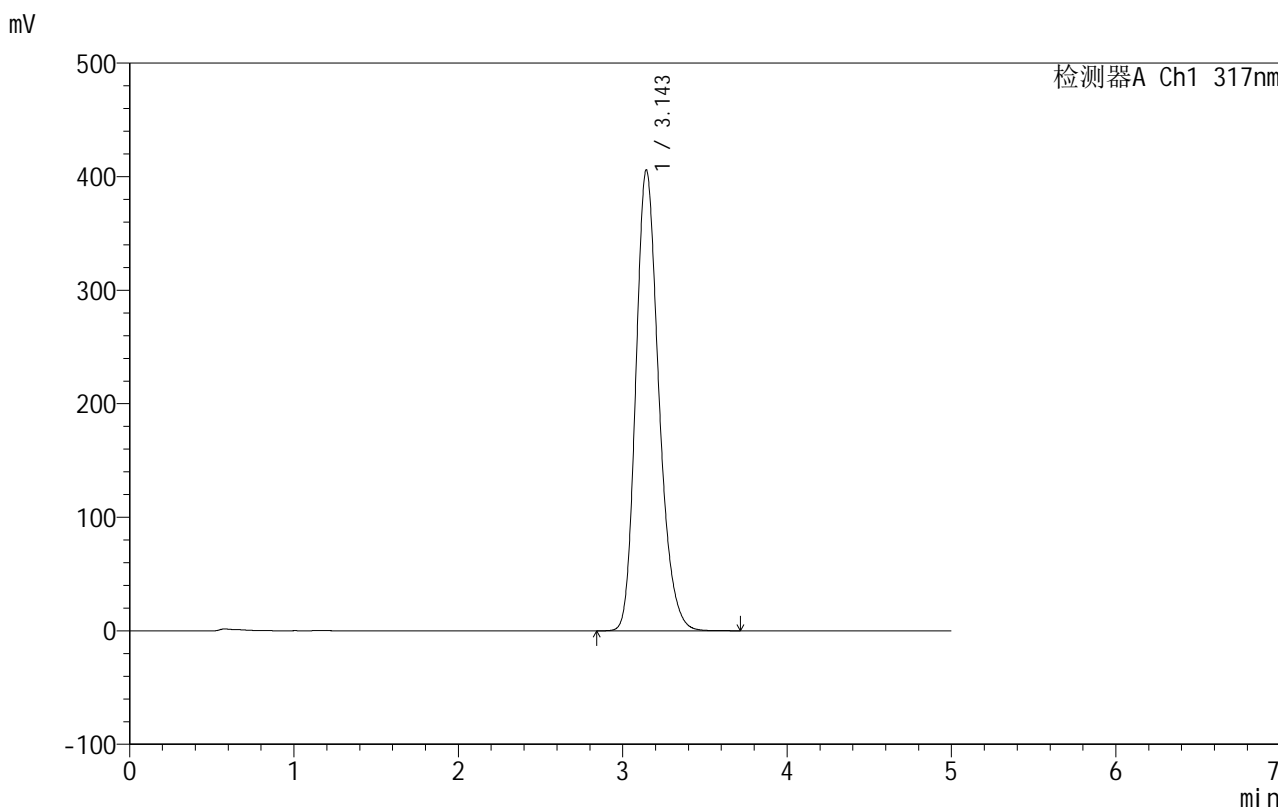

<峰表>

检测器A Ch1 317nm

峰号	保留时间	面积	面积%	高度	理论塔板数(USP)	拖尾因子	分离度(USP)
1	3.143	3937555	100.000	405528	2502	1.225	--
总计		3937555	100.000	405528			

999非布司他片

<样品信息>

色谱柱:XB-C18(50mm*4.6mm,5 μ m) 流速:1.0ml/min
柱温:40 $^{\circ}$ C 波长:317nm
数据文件名: RCS999 - 0-57/10-454-3 - zzp-2024091311p-40mg-rcqx-pH4.5+0.5sdsjz-2-p6-jxzs.lcd
方法文件名: RCS999 - 20241107-fbst-rcqx-FX259.lcm
批处理文件名: RCS999 - 20241107-rcqx-FX259.lcb
样品瓶号: 2-53
进样体积: 20 μ l 版本号:6.115
进样时间: 2024/11/07 23:32:29 实验者: xiexinhui
处理时间 (V3): 2024/11/08 14:58:16 处理者: xiexinhui
仪器型号: SHIMADZU LC-2050C(FX259)

<色谱图>

mV

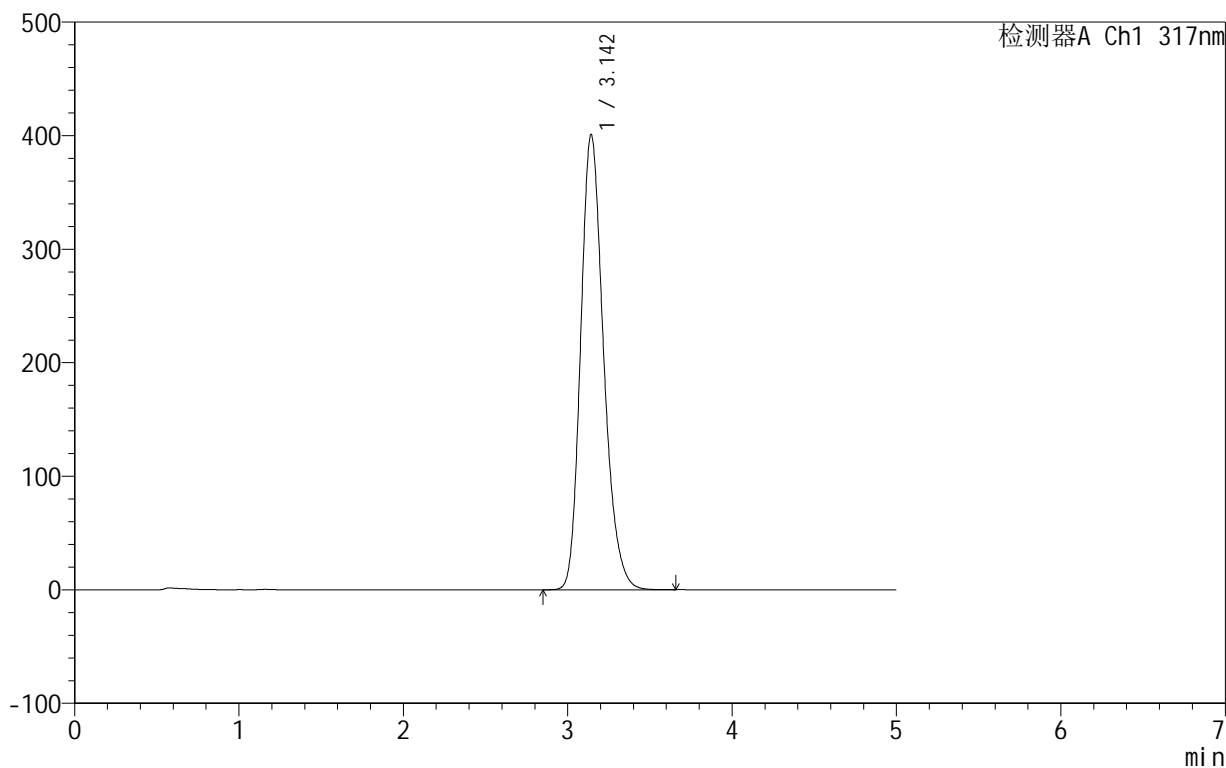

<峰表>

检测器A Ch1 317nm

峰号	保留时间	面积	面积%	高度	理论塔板数(USP)	拖尾因子	分离度(USP)
1	3.142	3885072	100.000	400212	2504	1.226	--
总计		3885072	100.000	400212			

<样品信息>

色谱柱:XB-C18(50mm*4.6mm,5 μ m) 流速:1.0ml/min
柱温:40 $^{\circ}$ C 波长:317nm
数据文件名: RCS999 - 0-57/10-455-3 - zzp-2024091311p-40mg-rcqx-pH4.5+0.5sdsjz-2-dz2-1.lcd
方法文件名: RCS999 - 20241107-fbst-rcqx-FX259.lcm
批处理文件名: RCS999 - 20241107-rcqx-FX259.lcb
样品瓶号: 2-27
进样体积: 20 μ l 版本号:6.115
进样时间: 2024/11/07 23:37:54 实验者: xiexinhui
处理时间 (V3): 2024/11/08 14:58:19 处理者: xiexinhui
仪器型号: SHIMADZU LC-2050C(FX259)

<色谱图>

mV

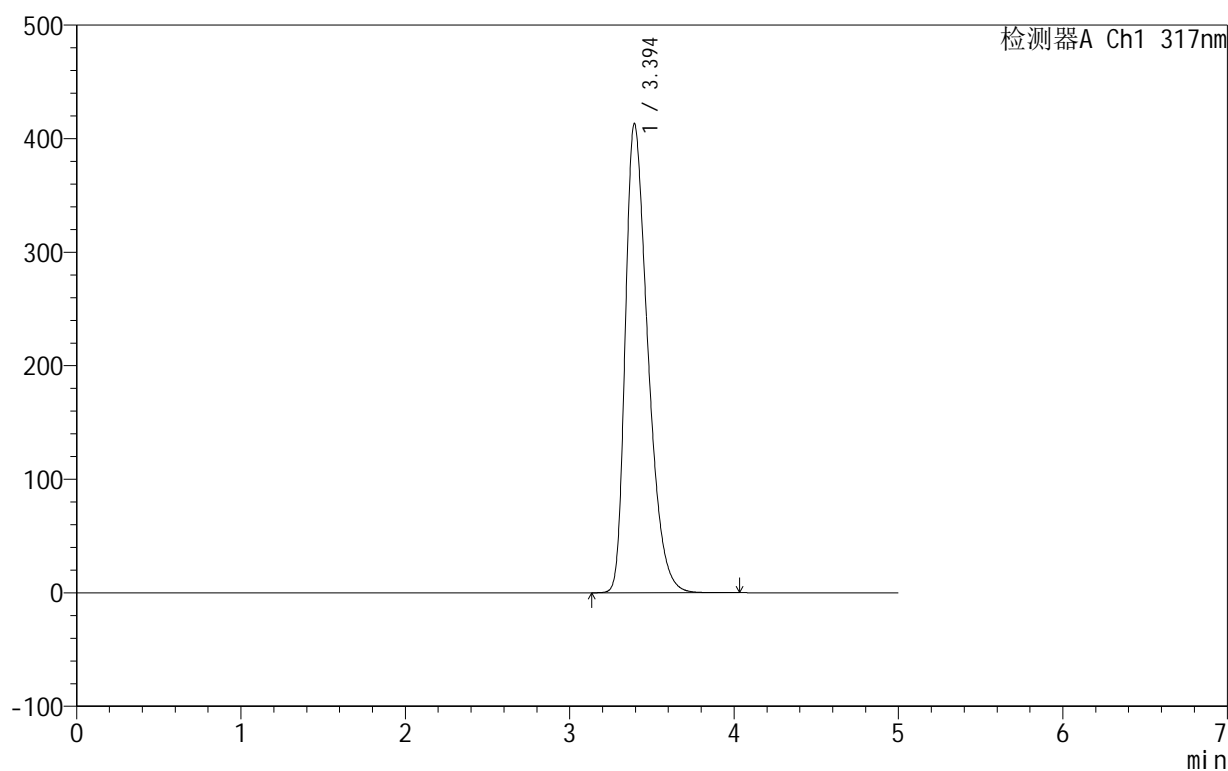

<峰表>

检测器A Ch1 317nm

峰号	保留时间	面积	面积%	高度	理论塔板数(USP)	拖尾因子	分离度(USP)
1	3.394	3937570	100.000	412821	2971	1.414	--
总计		3937570	100.000	412821			

999非布司他片

<样品信息>

色谱柱:XB-C18(50mm*4.6mm,5 μ m) 流速:1.0ml/min
柱温:40 $^{\circ}$ C 波长:317nm
数据文件名: RCS999 - 0-57/10-456-3 - zzp-2024091311p-40mg-rcqx-pH4.5+0.5sdsjz-2-dz2-2.lcd
方法文件名: RCS999 - 20241107-fbst-rcqx-FX259.lcm
批处理文件名: RCS999 - 20241107-rcqx-FX259.lcb
样品瓶号: 2-27
进样体积: 20 μ l 版本号:6.115
进样时间: 2024/11/07 23:43:19 实验者: xiexinhui
处理时间 (V3): 2024/11/08 14:58:22 处理者: xiexinhui
仪器型号: SHIMADZU LC-2050C(FX259)

<色谱图>

mV

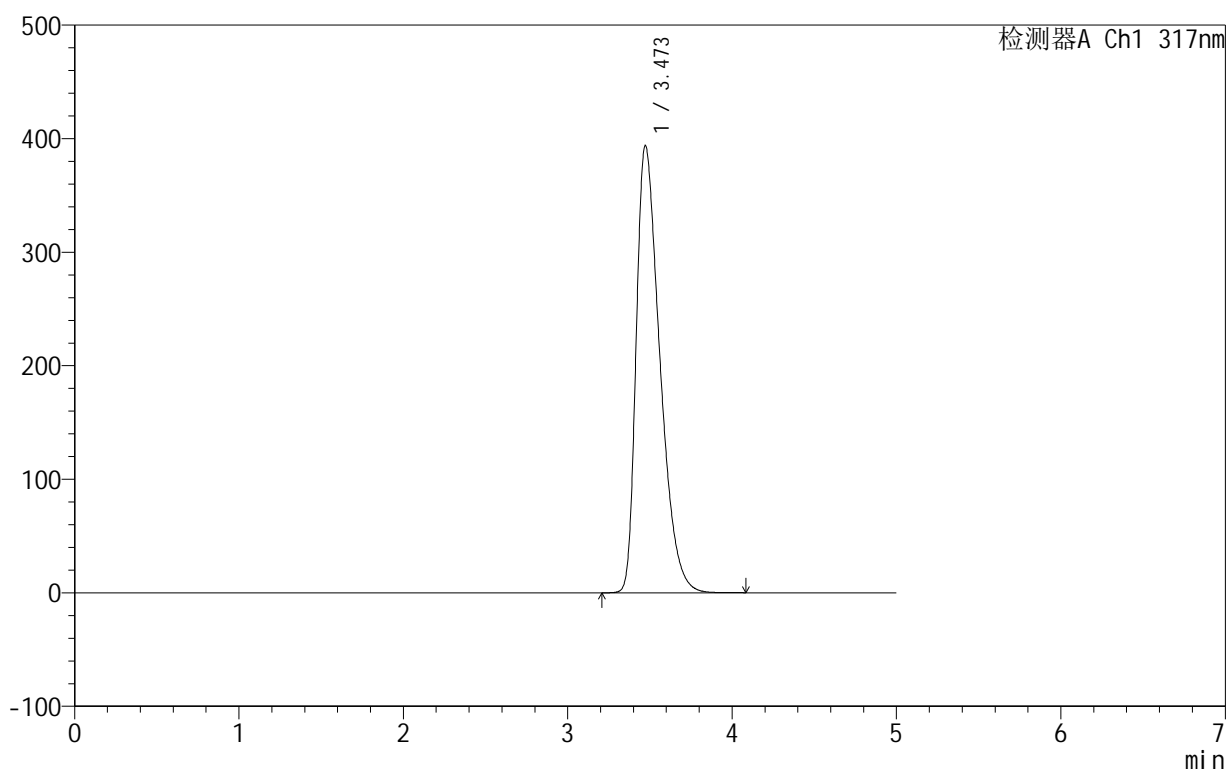

<峰表>

检测器A Ch1 317nm

峰号	保留时间	面积	面积%	高度	理论塔板数(USP)	拖尾因子	分离度(USP)
1	3.473	3937557	100.000	393990	2804	1.484	--
总计		3937557	100.000	393990			



999非布司他片

<样品信息>

色谱柱:XB-C18(50mm*4.6mm,5 μ m) 流速:1.0ml/min
柱温:40 $^{\circ}$ C 波长:317nm
数据文件名: RCS999 - 0-57/10-457-3 - zzp-2024091312p-40mg-rcqx-pH4.5+0.5sdsjz-1-rj.lcd
方法文件名: RCS999 - 20241107-fbst-rcqx-FX259.lcm
批处理文件名: RCS999 - 20241107-rcqx-FX259.lcb
样品瓶号: 3-9
进样体积: 20 μ l 版本号:6.115
进样时间: 2024/11/07 23:48:42 实验者: xiexinhui
处理时间 (V3): 2024/11/08 14:58:24 处理者: xiexinhui
仪器型号: SHIMADZU LC-2050C(FX259)

<色谱图>

mV

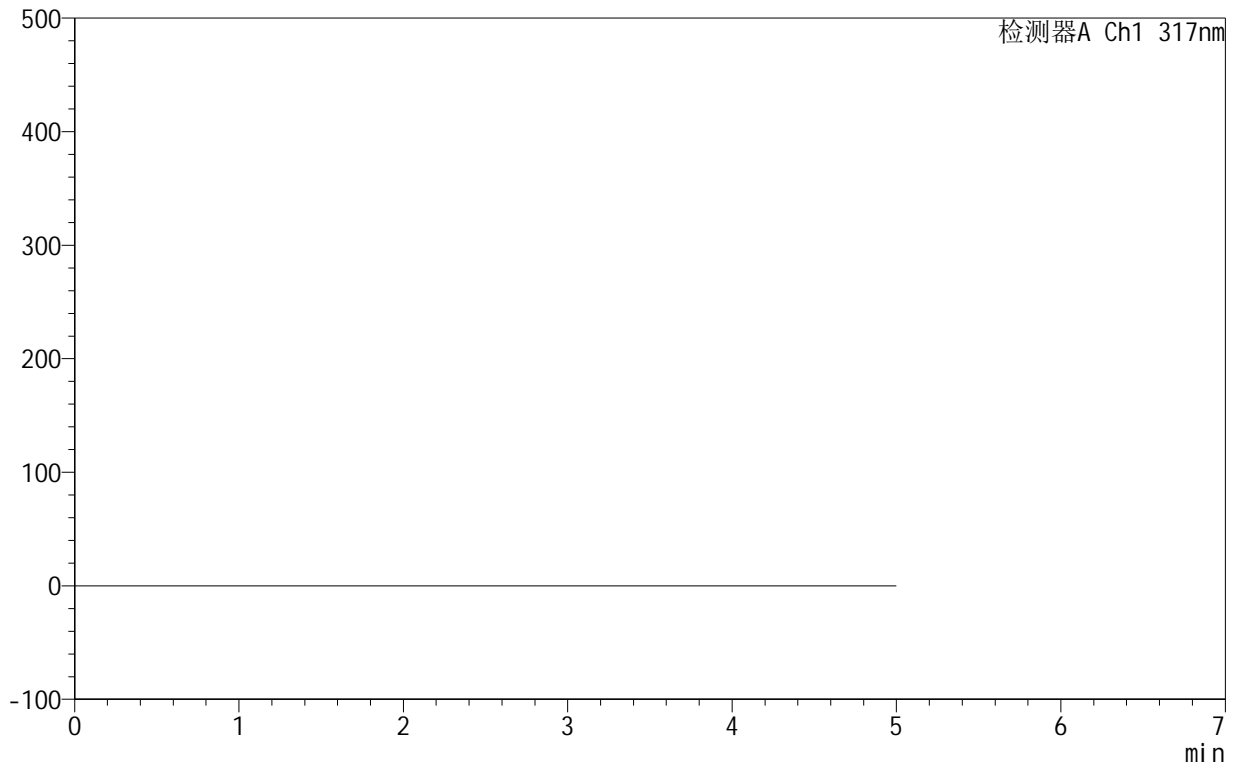

<峰表>

检测器A Ch1 317nm

峰号	保留时间	面积	面积%	高度	理论塔板数(USP)	拖尾因子	分离度(USP)
总计							

<样品信息>

色谱柱:XB-C18(50mm*4.6mm,5 μ m) 流速:1.0ml/min
柱温:40 $^{\circ}$ C 波长:317nm
数据文件名: RCS999 - 0-57/10-458-3 - zzp-2024091312p-40mg-rcqx-pH4.5+0.5sdsjz-1-dz1-1.lcd
方法文件名: RCS999 - 20241107-fbst-rcqx-FX259.lcm
批处理文件名: RCS999 - 20241107-rcqx-FX259.lcb
样品瓶号: 3-18
进样体积: 20 μ l 版本号:6.115
进样时间: 2024/11/07 23:54:06 实验者: xiexinhui
处理时间 (V3): 2024/11/08 14:58:27 处理者: xiexinhui
仪器型号: SHIMADZU LC-2050C(FX259)

<色谱图>

mV

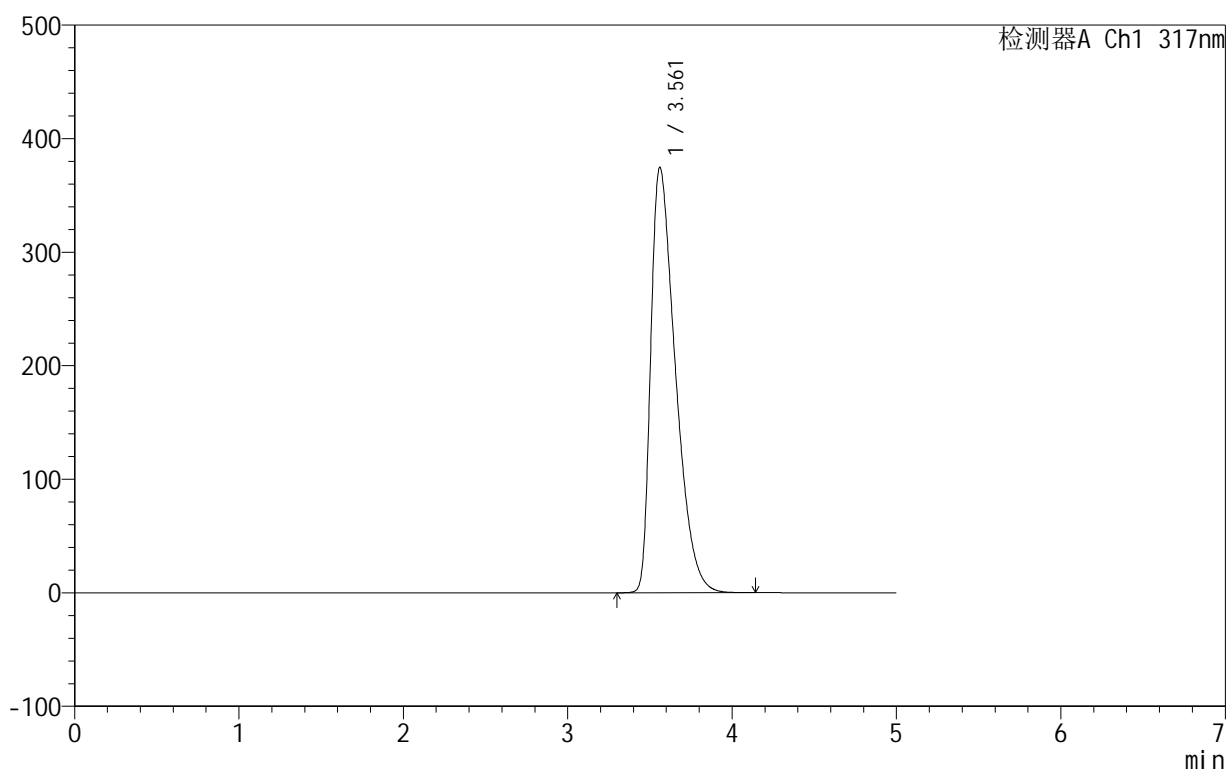

<峰表>

检测器A Ch1 317nm

峰号	保留时间	面积	面积%	高度	理论塔板数(USP)	拖尾因子	分离度(USP)
1	3.561	3906678	100.000	374452	2683	1.588	--
总计		3906678	100.000	374452			



999非布司他片

<样品信息>

色谱柱:XB-C18(50mm*4.6mm,5 μ m) 流速:1.0ml/min
柱温:40 $^{\circ}$ C 波长:317nm
数据文件名: RCS999 - 0-57/10-459-3 - zzp-2024091312p-40mg-rcqx-pH4.5+0.5sdsjz-1-dz1-2.lcd
方法文件名: RCS999 - 20241107-fbst-rcqx-FX259.lcm
批处理文件名: RCS999 - 20241107-rcqx-FX259.lcb
样品瓶号: 3-18
进样体积: 20 μ l 版本号:6.115
进样时间: 2024/11/07 23:59:29 实验者: xiexinhui
处理时间 (V3): 2024/11/08 14:58:30 处理者: xiexinhui
仪器型号: SHIMADZU LC-2050C(FX259)

<色谱图>

mV

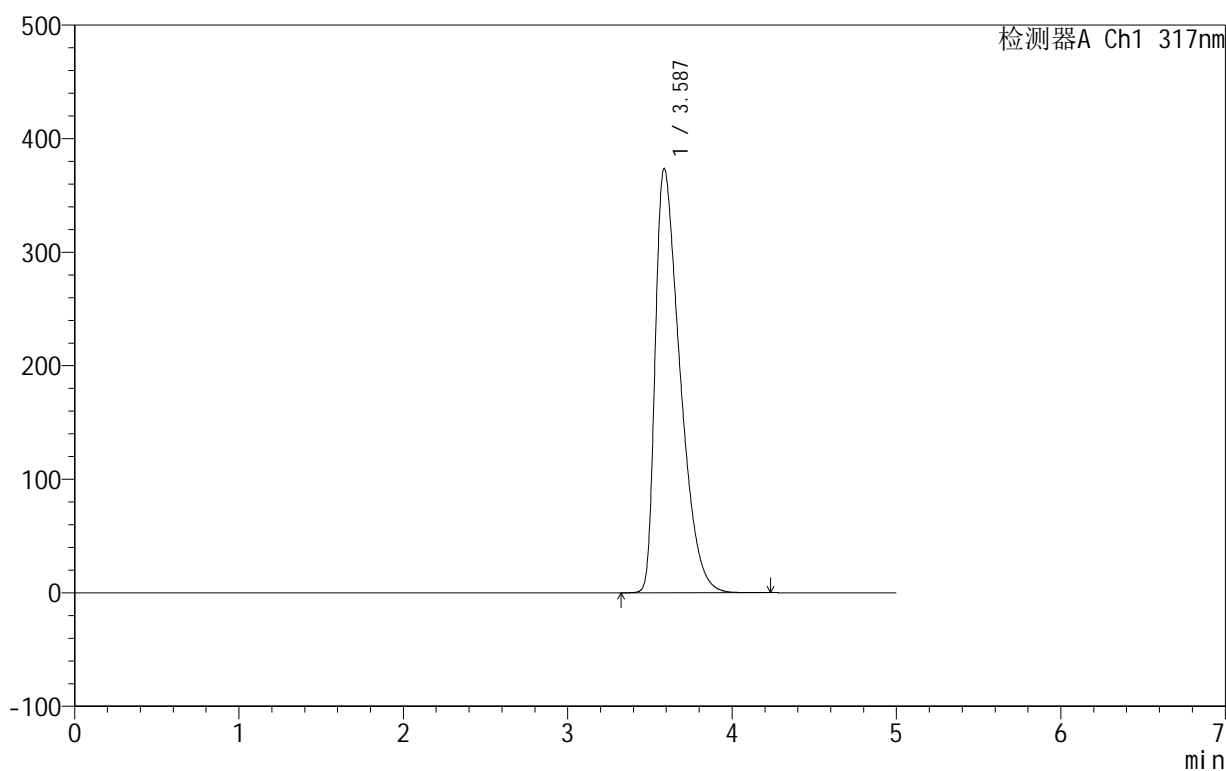

<峰表>

检测器A Ch1 317nm

峰号	保留时间	面积	面积%	高度	理论塔板数(USP)	拖尾因子	分离度(USP)
1	3.587	3906116	100.000	373694	2710	1.626	--
总计		3906116	100.000	373694			



999非布司他片

<样品信息>

色谱柱:XB-C18(50mm*4.6mm,5μm) 流速:1.0ml/min
 柱温:40°C 波长:317nm
 数据文件名: RCS999 - 0-57/10-460-3 - zzp-2024091312p-40mg-rcqx-pH4.5+0.5sdsjz-1-dz1-3.lcd
 方法文件名: RCS999 - 20241107-fbst-rcqx-FX259.lcm
 批处理文件名: RCS999 - 20241107-rcqx-FX259.lcb
 样品瓶号: 3-18
 进样体积: 20 μl 版本号:6.115
 进样时间: 2024/11/08 00:04:52 实验者: xiexinhui
 处理时间 (V3): 2024/11/08 14:58:33 处理者: xiexinhui
 仪器型号: SHIMADZU LC-2050C(FX259)

<色谱图>

mV

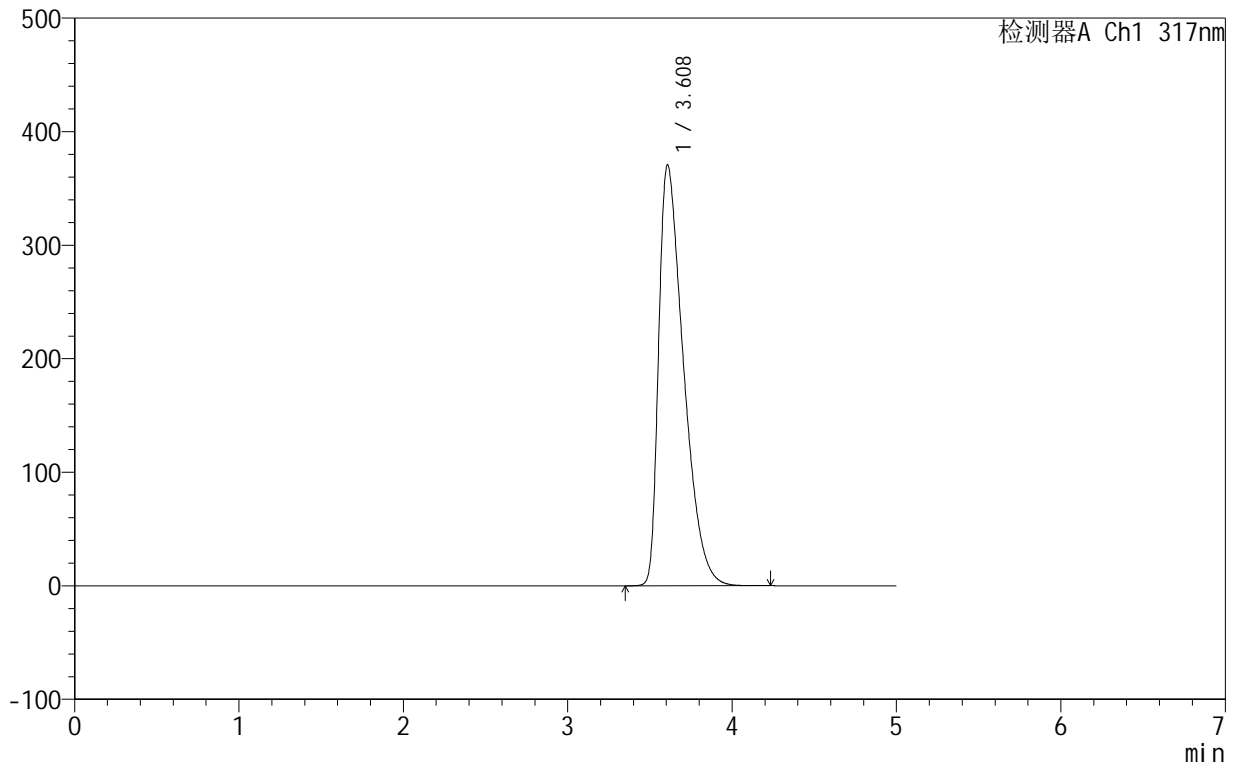

<峰表>

检测器A Ch1 317nm

峰号	保留时间	面积	面积%	高度	理论塔板数(USP)	拖尾因子	分离度(USP)
1	3.608	3898642	100.000	370645	2701	1.646	--
总计		3898642	100.000	370645			



999非布司他片

<样品信息>

色谱柱:XB-C18(50mm*4.6mm,5μm) 流速:1.0ml/min
 柱温:40°C 波长:317nm
 数据文件名: RCS999 - 0-57/10-461-3 - zzp-2024091312p-40mg-rcqx-pH4.5+0.5sdsjz-1-dz1-4.lcd
 方法文件名: RCS999 - 20241107-fbst-rcqx-FX259.lcm
 批处理文件名: RCS999 - 20241107-rcqx-FX259.lcb
 样品瓶号: 3-18
 进样体积: 20 μl 版本号:6.115
 进样时间: 2024/11/08 00:10:15 实验者: xiexinhui
 处理时间 (V3): 2024/11/08 14:58:36 处理者: xiexinhui
 仪器型号: SHIMADZU LC-2050C(FX259)

<色谱图>

mV

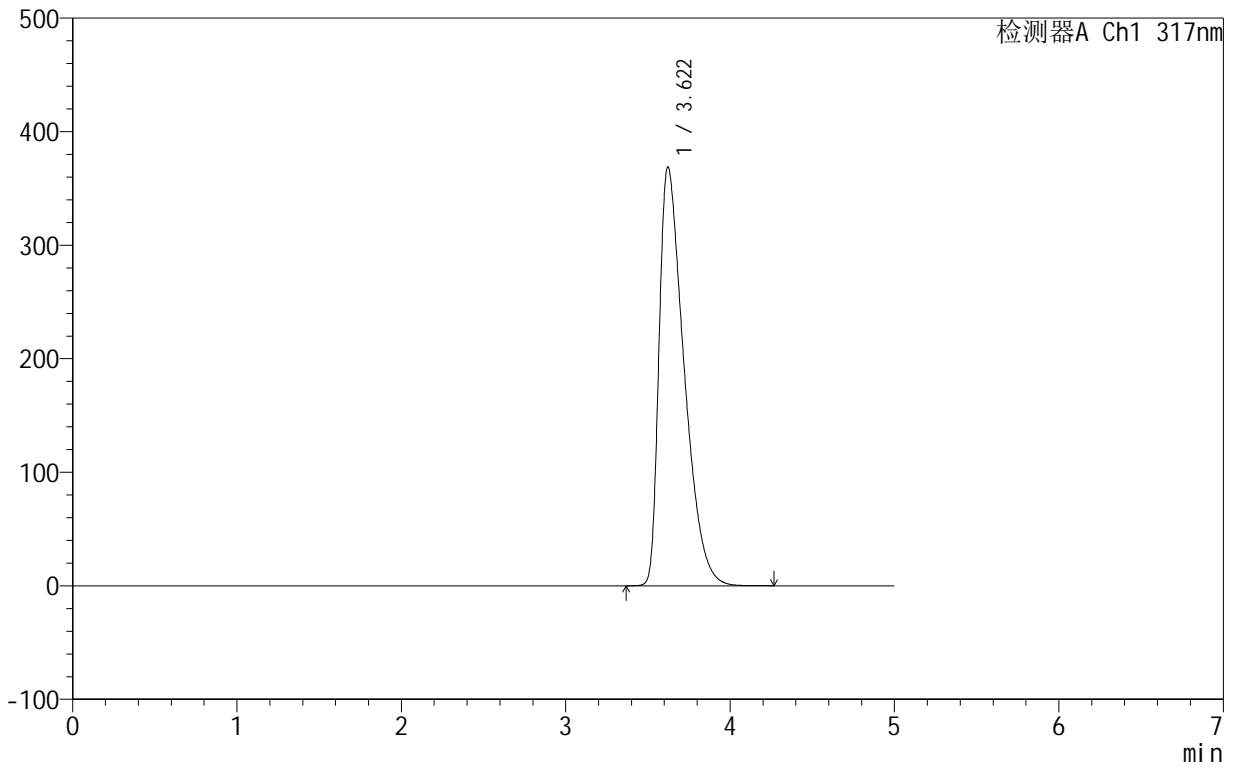

<峰表>

检测器A Ch1 317nm

峰号	保留时间	面积	面积%	高度	理论塔板数(USP)	拖尾因子	分离度(USP)
1	3.622	3898650	100.000	369050	2694	1.658	--
总计		3898650	100.000	369050			



999非布司他片

<样品信息>

色谱柱:XB-C18(50mm*4.6mm,5μm) 流速:1.0ml/min
 柱温:40°C 波长:317nm
 数据文件名: RCS999 - 0-57/10-462-3 - zzp-2024091312p-40mg-rcqx-pH4.5+0.5sdsjz-1-dz1-5.lcd
 方法文件名: RCS999 - 20241107-fbst-rcqx-FX259.lcm
 批处理文件名: RCS999 - 20241107-rcqx-FX259.lcb
 样品瓶号: 3-18
 进样体积: 20 μl 版本号:6.115
 进样时间: 2024/11/08 00:15:38 实验者: xiexinhui
 处理时间 (V3): 2024/11/08 14:58:39 处理者: xiexinhui
 仪器型号: SHIMADZU LC-2050C(FX259)

<色谱图>

mV

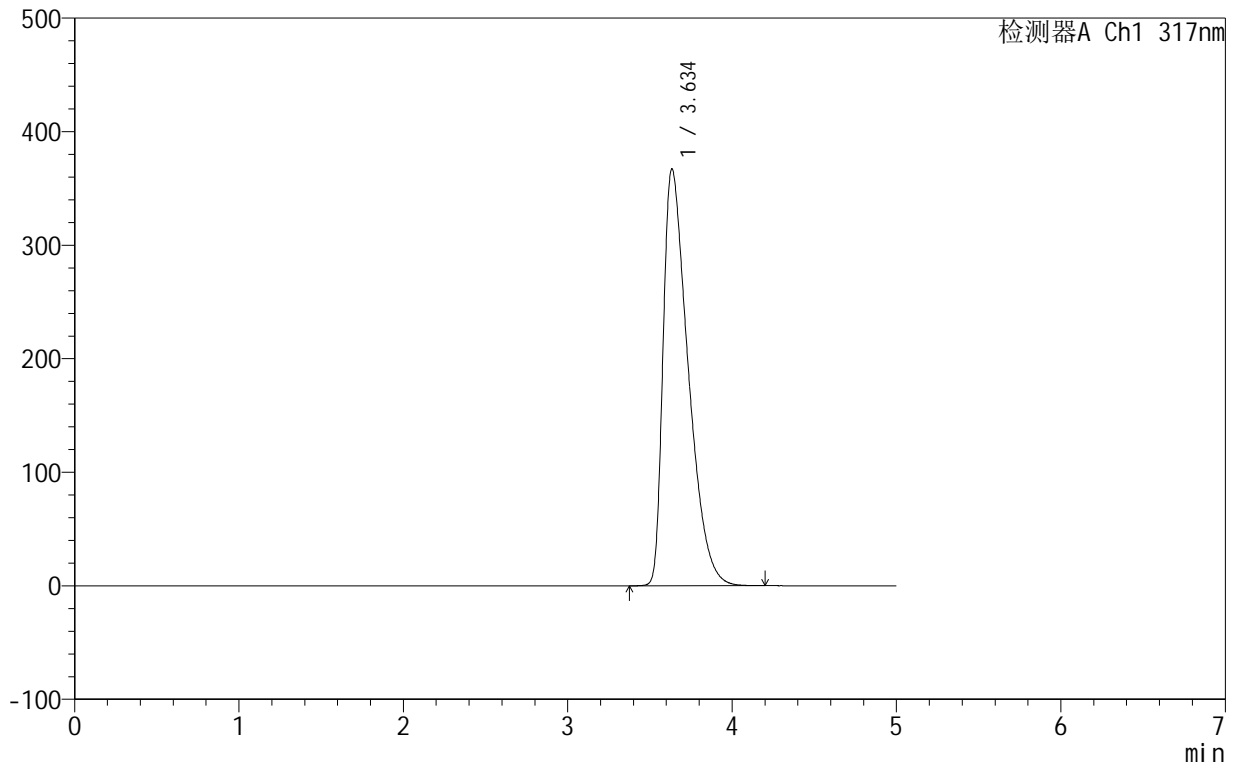

<峰表>

检测器A Ch1 317nm

峰号	保留时间	面积	面积%	高度	理论塔板数(USP)	拖尾因子	分离度(USP)
1	3.634	3894437	100.000	366479	2689	1.671	--
总计		3894437	100.000	366479			

<样品信息>

色谱柱:XB-C18(50mm*4.6mm,5 μ m) 流速:1.0ml/min
柱温:40 $^{\circ}$ C 波长:317nm
数据文件名: RCS999 - 0-57/10-463-3 - zzp-2024091312p-40mg-rcqx-pH4.5+0.5sdsjz-1-p1-5min.lcd
方法文件名: RCS999 - 20241107-fbst-rcqx-FX259.lcm
批处理文件名: RCS999 - 20241107-rcqx-FX259.lcb
样品瓶号: 3-1
进样体积: 20 μ l 版本号:6.115
进样时间: 2024/11/08 00:21:00 实验者: xiexinhui
处理时间 (V3): 2024/11/08 14:58:42 处理者: xiexinhui
仪器型号: SHIMADZU LC-2050C(FX259)

<色谱图>

mV

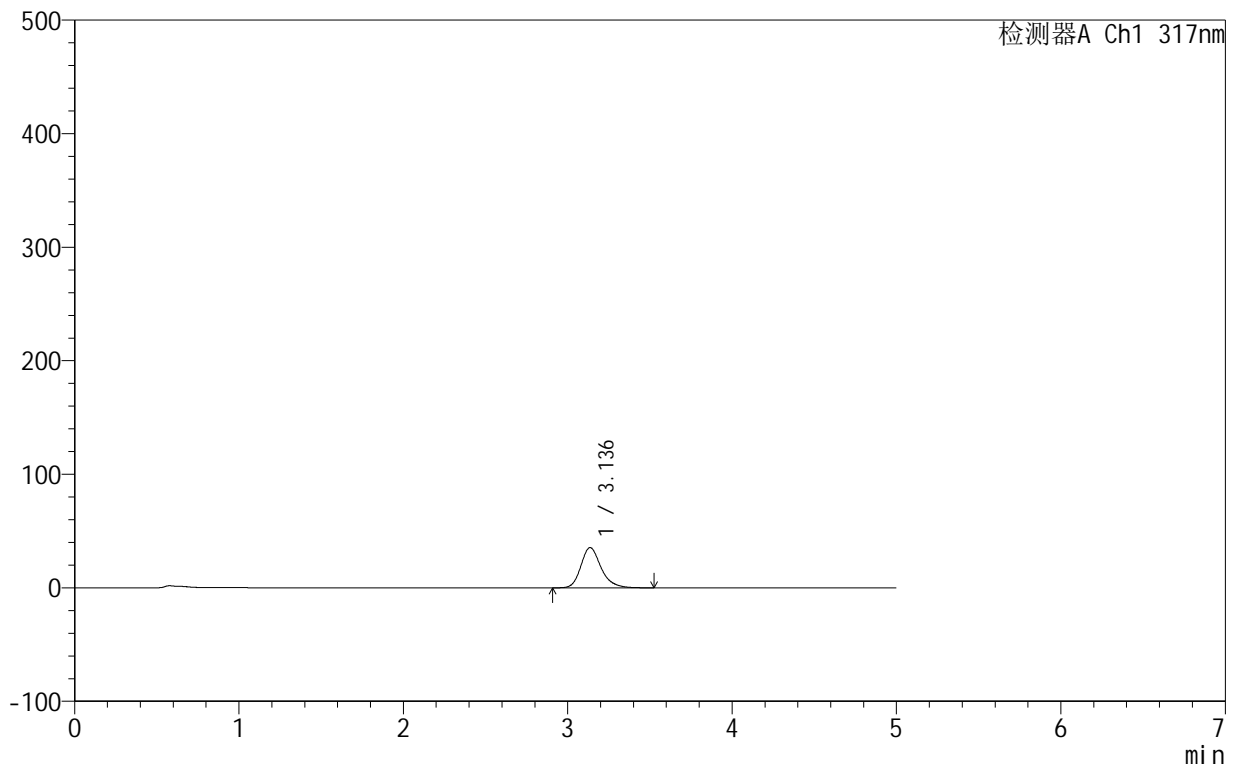

<峰表>

检测器A Ch1 317nm

峰号	保留时间	面积	面积%	高度	理论塔板数(USP)	拖尾因子	分离度(USP)
1	3.136	302687	100.000	35439	3327	1.240	--
总计		302687	100.000	35439			



999非布司他片

<样品信息>

色谱柱:XB-C18(50mm*4.6mm,5μm) 流速:1.0ml/min
 柱温:40°C 波长:317nm
 数据文件名: RCS999 - 0-57/10-464-3 - zzp-2024091312p-40mg-rcqx-pH4.5+0.5sdsjz-1-p2-5min.lcd
 方法文件名: RCS999 - 20241107-fbst-rcqx-FX259.lcm
 批处理文件名: RCS999 - 20241107-rcqx-FX259.lcb
 样品瓶号: 3-10
 进样体积: 20 μl 版本号:6.115
 进样时间: 2024/11/08 00:26:23 实验者: xiexinhui
 处理时间 (V3): 2024/11/08 14:58:45 处理者: xiexinhui
 仪器型号: SHIMADZU LC-2050C(FX259)

<色谱图>

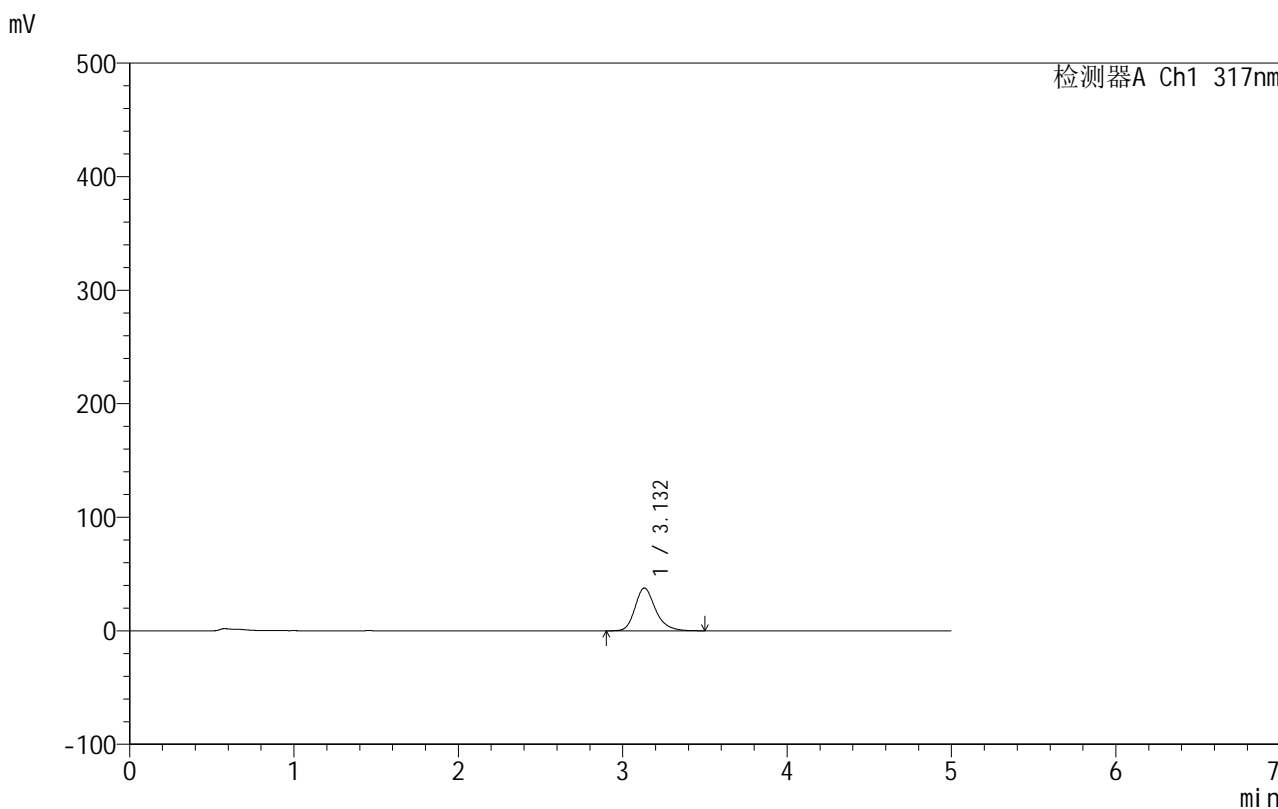

<峰表>

检测器A Ch1 317nm

峰号	保留时间	面积	面积%	高度	理论塔板数(USP)	拖尾因子	分离度(USP)
1	3.132	325672	100.000	37662	3229	1.246	--
总计		325672	100.000	37662			



999非布司他片

<样品信息>

色谱柱:XB-C18(50mm*4.6mm,5μm) 流速:1.0ml/min
 柱温:40°C 波长:317nm
 数据文件名: RCS999 - 0-57/10-465-3 - zzp-2024091312p-40mg-rcqx-pH4.5+0.5sdsjz-1-p3-5min.lcd
 方法文件名: RCS999 - 20241107-fbst-rcqx-FX259.lcm
 批处理文件名: RCS999 - 20241107-rcqx-FX259.lcb
 样品瓶号: 3-19
 进样体积: 20 μl 版本号:6.115
 进样时间: 2024/11/08 00:31:45 实验者: xiexinhui
 处理时间 (V3): 2024/11/08 14:58:48 处理者: xiexinhui
 仪器型号: SHIMADZU LC-2050C(FX259)

<色谱图>

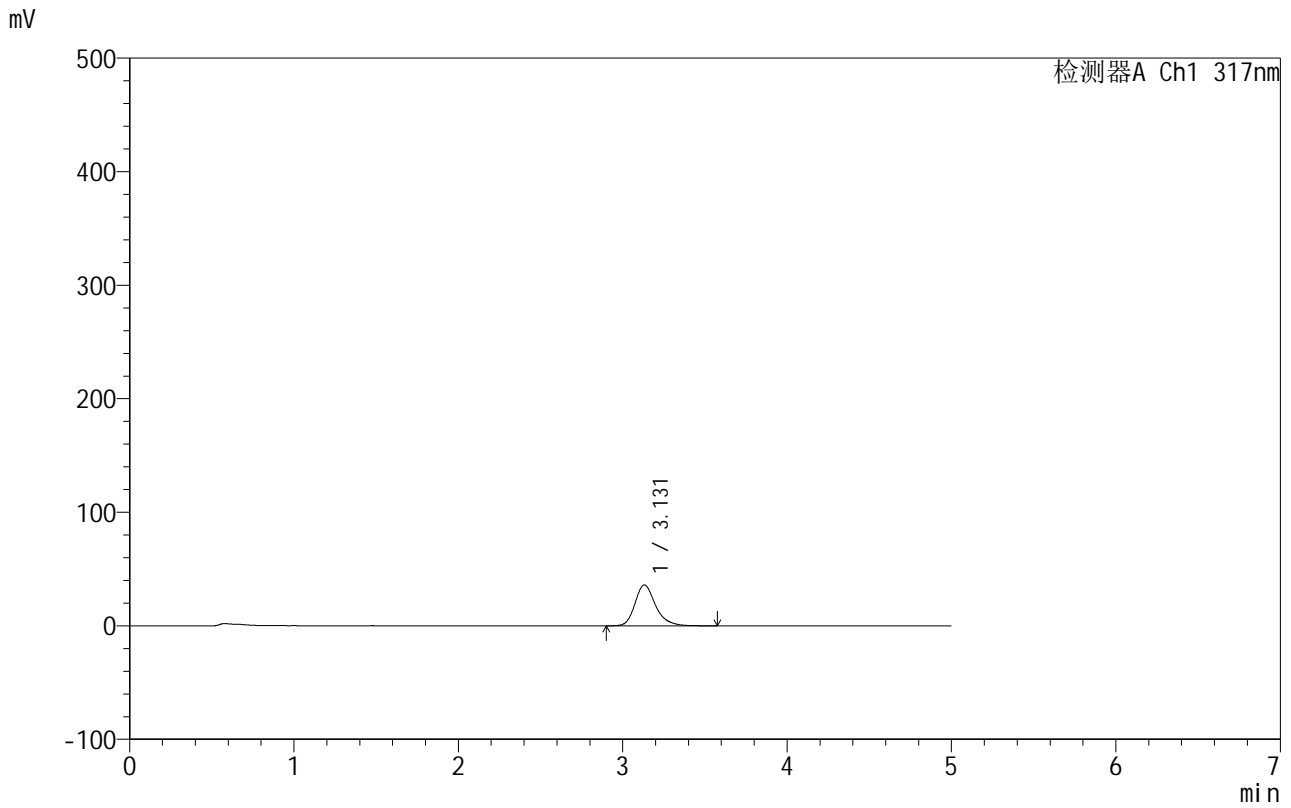

<峰表>

检测器A Ch1 317nm

峰号	保留时间	面积	面积%	高度	理论塔板数(USP)	拖尾因子	分离度(USP)
1	3.131	313564	100.000	36046	3205	1.252	--
总计		313564	100.000	36046			

999非布司他片

<样品信息>

色谱柱:XB-C18(50mm*4.6mm,5 μ m) 流速:1.0ml/min
柱温:40 $^{\circ}$ C 波长:317nm
数据文件名: RCS999 - 0-57/10-466-3 - zzp-2024091312p-40mg-rcqx-pH4.5+0.5sdsjz-1-p4-5min.lcd
方法文件名: RCS999 - 20241107-fbst-rcqx-FX259.lcm
批处理文件名: RCS999 - 20241107-rcqx-FX259.lcb
样品瓶号: 3-28
进样体积: 20 μ l 版本号:6.115
进样时间: 2024/11/08 00:37:08 实验者: xiexinhui
处理时间 (V3): 2024/11/08 14:58:50 处理者: xiexinhui
仪器型号: SHIMADZU LC-2050C(FX259)

<色谱图>

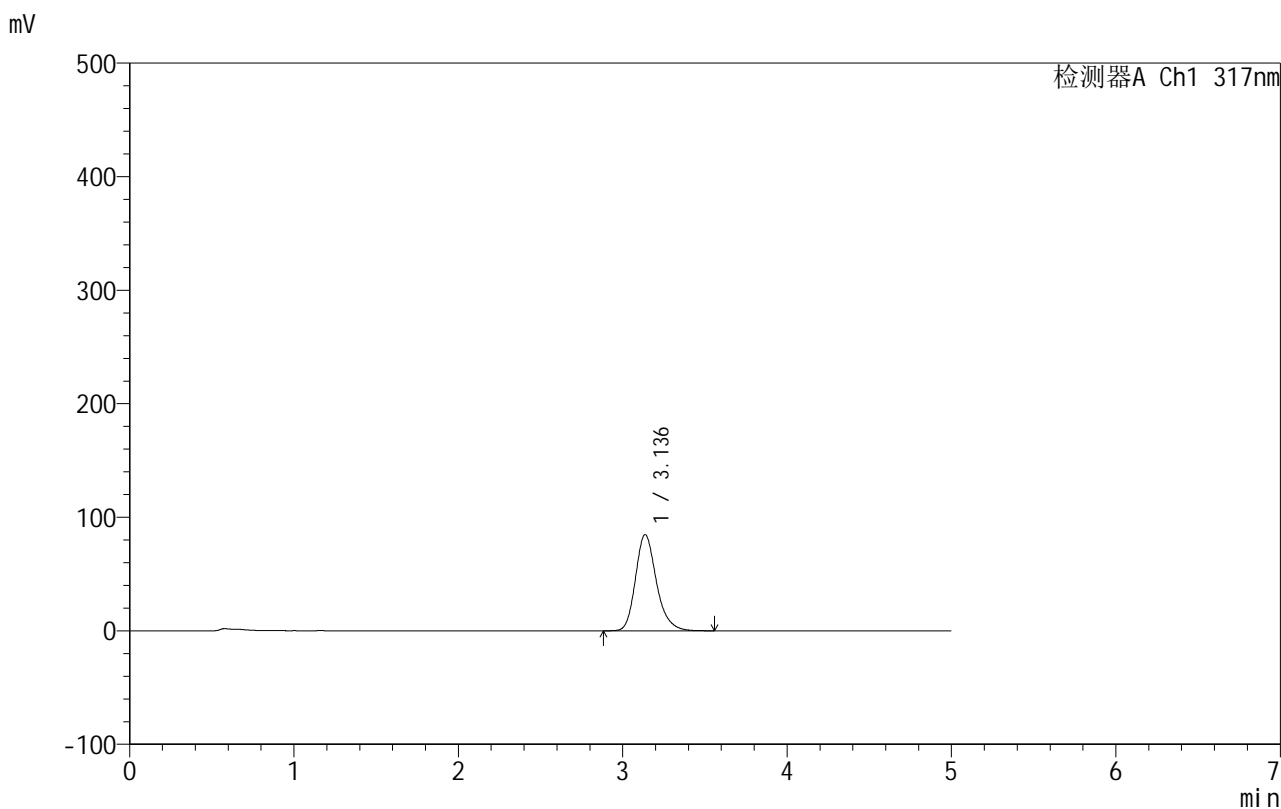

<峰表>

检测器A Ch1 317nm

峰号	保留时间	面积	面积%	高度	理论塔板数(USP)	拖尾因子	分离度(USP)
1	3.136	749487	100.000	84715	3057	1.227	--
总计		749487	100.000	84715			

999非布司他片

<样品信息>

色谱柱:XB-C18(50mm*4.6mm,5 μ m) 流速:1.0ml/min
柱温:40 $^{\circ}$ C 波长:317nm
数据文件名: RCS999 - 0-57/10-467-3 - zzp-2024091312p-40mg-rcqx-pH4.5+0.5sdsjz-1-p5-5min.lcd
方法文件名: RCS999 - 20241107-fbst-rcqx-FX259.lcm
批处理文件名: RCS999 - 20241107-rcqx-FX259.lcb
样品瓶号: 3-37
进样体积: 20 μ l 版本号:6.115
进样时间: 2024/11/08 00:42:31 实验者: xiexinhui
处理时间 (V3): 2024/11/08 14:58:53 处理者: xiexinhui
仪器型号: SHIMADZU LC-2050C(FX259)

<色谱图>

mV

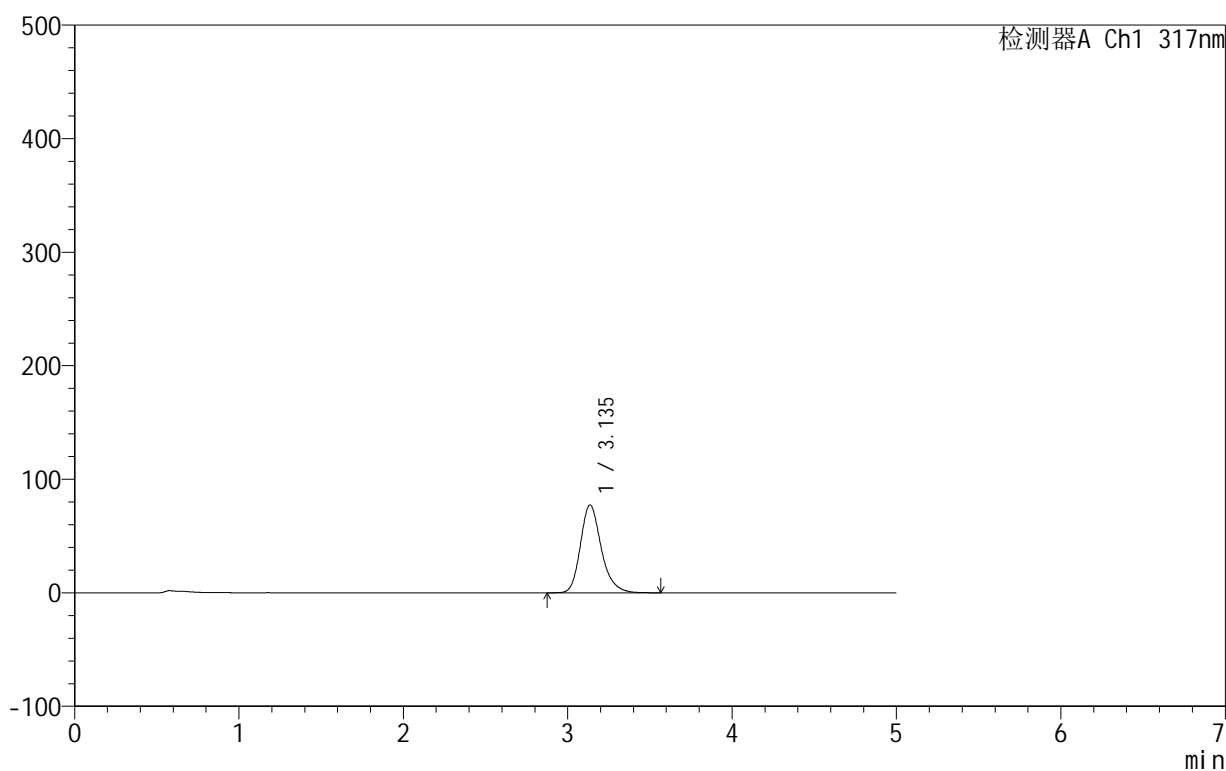

<峰表>

检测器A Ch1 317nm

峰号	保留时间	面积	面积%	高度	理论塔板数(USP)	拖尾因子	分离度(USP)
1	3.135	682016	100.000	77326	3099	1.231	--
总计		682016	100.000	77326			

<样品信息>

色谱柱:XB-C18(50mm*4.6mm,5 μ m) 流速:1.0ml/min
柱温:40 $^{\circ}$ C 波长:317nm
数据文件名: RCS999 - 0-57/10-468-3 - zzp-2024091312p-40mg-rcqx-pH4.5+0.5sdsjz-1-p6-5min.lcd
方法文件名: RCS999 - 20241107-fbst-rcqx-FX259.lcm
批处理文件名: RCS999 - 20241107-rcqx-FX259.lcb
样品瓶号: 3-46
进样体积: 20 μ l 版本号:6.115
进样时间: 2024/11/08 00:47:54 实验者: xiexinhui
处理时间 (V3): 2024/11/08 14:58:56 处理者: xiexinhui
仪器型号: SHIMADZU LC-2050C(FX259)

<色谱图>

mV

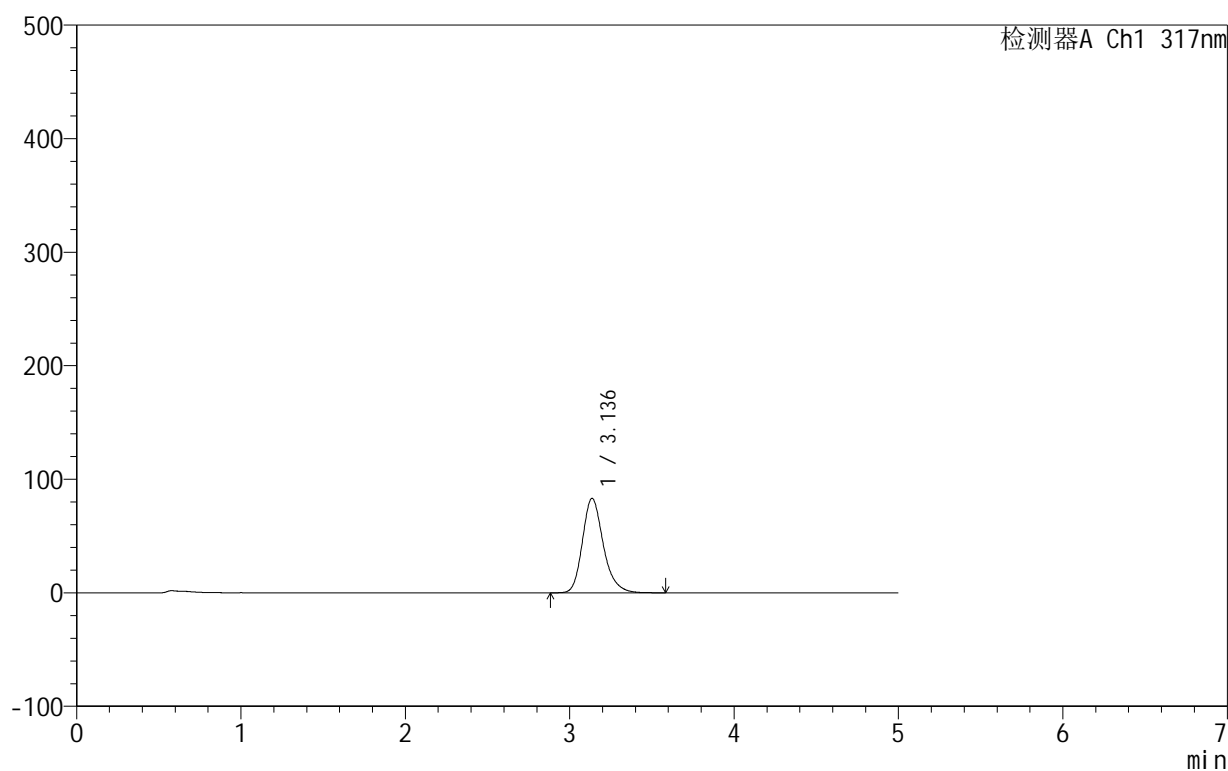

<峰表>

检测器A Ch1 317nm

峰号	保留时间	面积	面积%	高度	理论塔板数(USP)	拖尾因子	分离度(USP)
1	3.136	735823	100.000	83152	3076	1.230	--
总计		735823	100.000	83152			



999非布司他片

<样品信息>

色谱柱:XB-C18(50mm*4.6mm,5 μ m) 流速:1.0ml/min
柱温:40 $^{\circ}$ C 波长:317nm
数据文件名: RCS999 - 0-57/10-469-3 - zzp-2024091312p-40mg-rcqx-pH4.5+0.5sdsjz-1-p1-10min.lcd
方法文件名: RCS999 - 20241107-fbst-rcqx-FX259.lcm
批处理文件名: RCS999 - 20241107-rcqx-FX259.lcb
样品瓶号: 3-2
进样体积: 20 μ l 版本号:6.115
进样时间: 2024/11/08 00:53:17 实验者: xiexinhui
处理时间 (V3): 2024/11/08 14:58:59 处理者: xiexinhui
仪器型号: SHIMADZU LC-2050C(FX259)

<色谱图>

mV

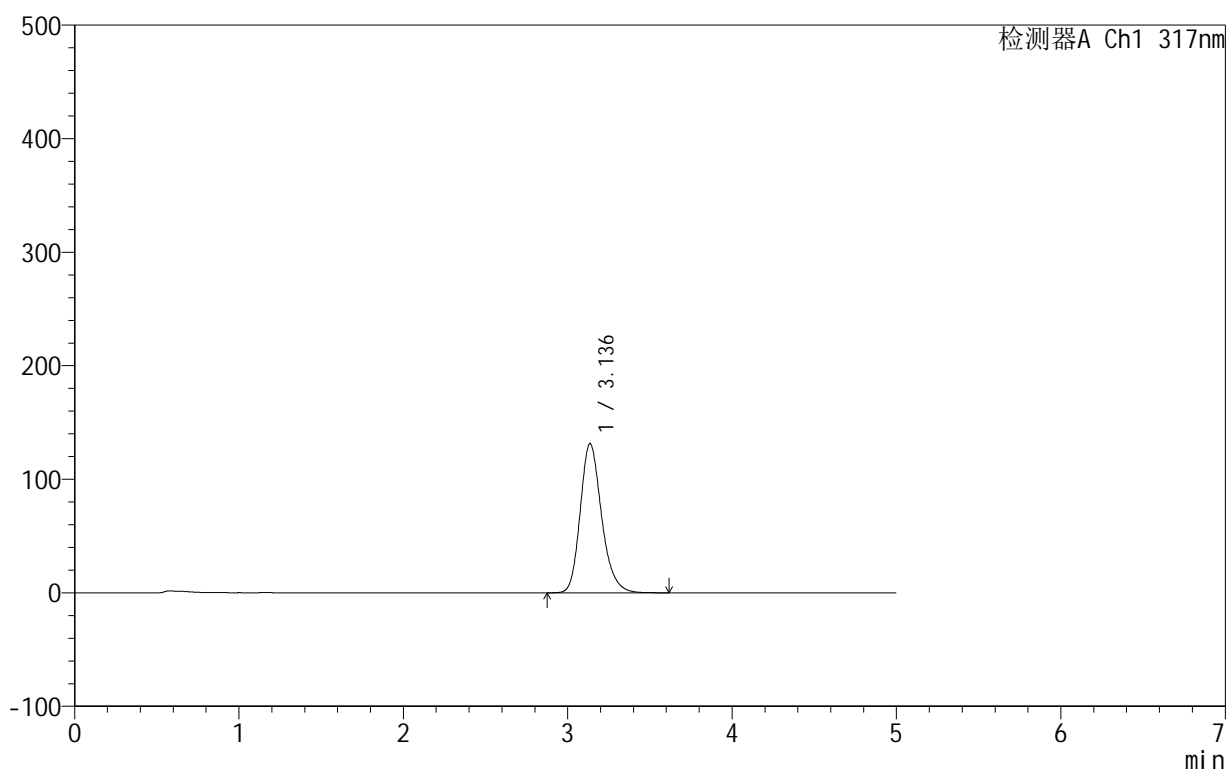

<峰表>

检测器A Ch1 317nm

峰号	保留时间	面积	面积%	高度	理论塔板数(USP)	拖尾因子	分离度(USP)
1	3.136	1187467	100.000	131198	2899	1.220	--
总计		1187467	100.000	131198			



999非布司他片

<样品信息>

色谱柱:XB-C18(50mm*4.6mm,5 μ m) 流速:1.0ml/min
柱温:40 $^{\circ}$ C 波长:317nm
数据文件名: RCS999 - 0-57/10-470-3 - zzp-2024091312p-40mg-rcqx-pH4.5+0.5sdsjz-1-p2-10min.lcd
方法文件名: RCS999 - 20241107-fbst-rcqx-FX259.lcm
批处理文件名: RCS999 - 20241107-rcqx-FX259.lcb
样品瓶号: 3-11
进样体积: 20 μ l 版本号:6.115
进样时间: 2024/11/08 00:58:40 实验者: xiexinhui
处理时间 (V3): 2024/11/08 14:59:02 处理者: xiexinhui
仪器型号: SHIMADZU LC-2050C(FX259)

<色谱图>

mV

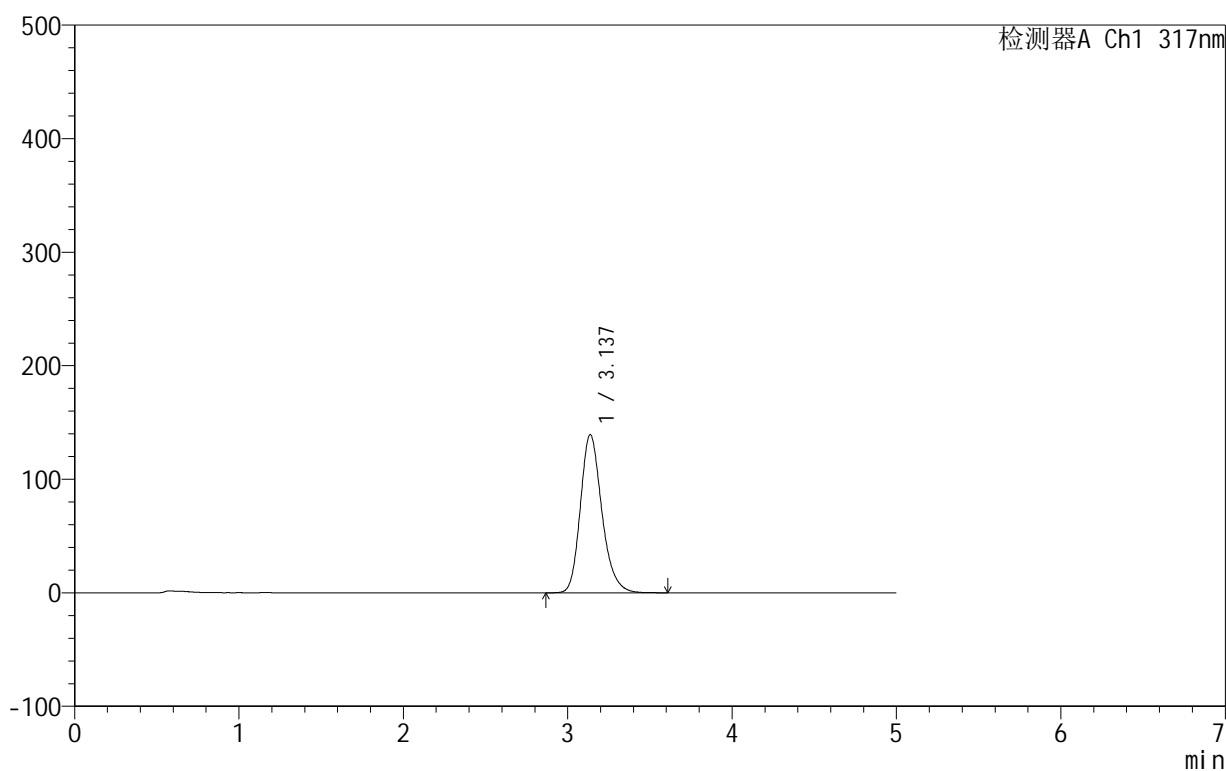

<峰表>

检测器A Ch1 317nm

峰号	保留时间	面积	面积%	高度	理论塔板数(USP)	拖尾因子	分离度(USP)
1	3.137	1265548	100.000	139331	2872	1.220	--
总计		1265548	100.000	139331			



999非布司他片

<样品信息>

色谱柱:XB-C18(50mm*4.6mm,5 μ m) 流速:1.0ml/min
柱温:40 $^{\circ}$ C 波长:317nm
数据文件名: RCS999 - 0-57/10-471-3 - zzp-2024091312p-40mg-rcqx-pH4.5+0.5sdsjz-1-p3-10min.lcd
方法文件名: RCS999 - 20241107-fbst-rcqx-FX259.lcm
批处理文件名: RCS999 - 20241107-rcqx-FX259.lcb
样品瓶号: 3-20
进样体积: 20 μ l 版本号:6.115
进样时间: 2024/11/08 01:04:02 实验者: xiexinhui
处理时间 (V3): 2024/11/08 14:59:05 处理者: xiexinhui
仪器型号: SHIMADZU LC-2050C(FX259)

<色谱图>

mV

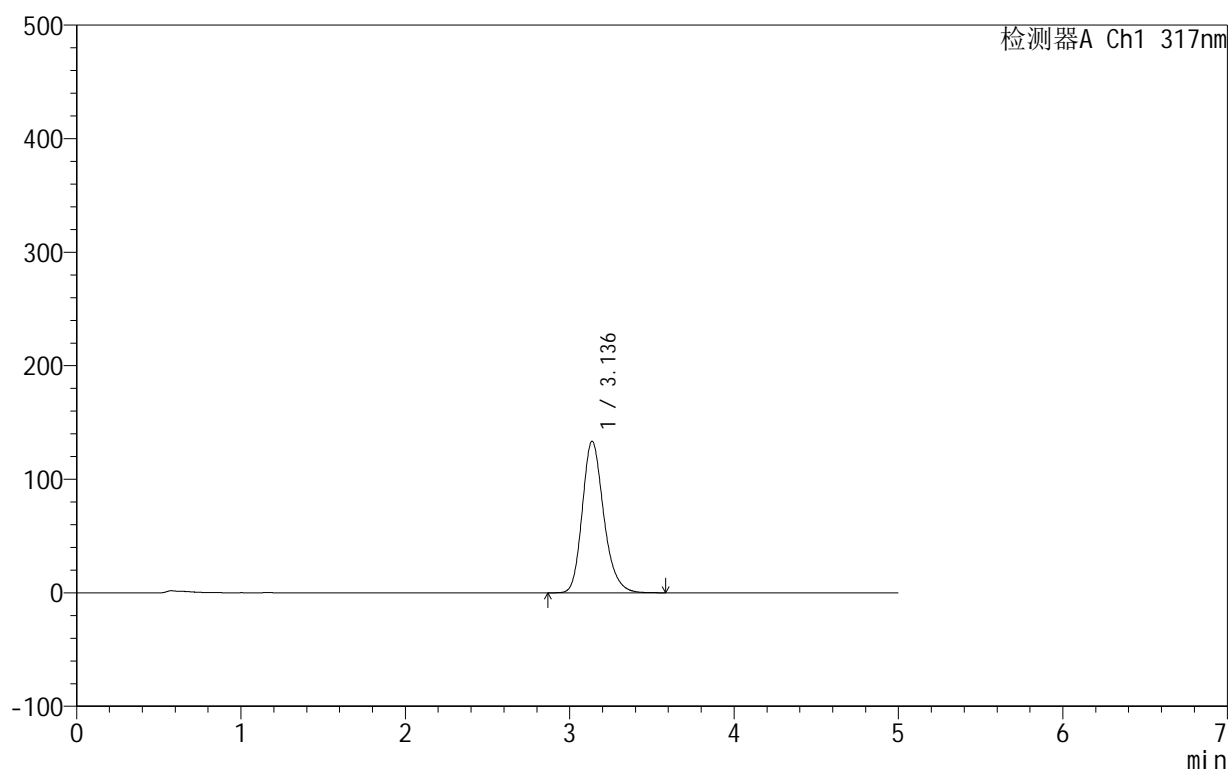

<峰表>

检测器A Ch1 317nm

峰号	保留时间	面积	面积%	高度	理论塔板数(USP)	拖尾因子	分离度(USP)
1	3.136	1210278	100.000	133478	2883	1.221	--
总计		1210278	100.000	133478			



999非布司他片

<样品信息>

色谱柱:XB-C18(50mm*4.6mm,5μm) 流速:1.0ml/min
 柱温:40°C 波长:317nm
 数据文件名: RCS999 - 0-57/10-472-3 - zzp-2024091312p-40mg-rcqx-pH4.5+0.5sdsjz-1-p4-10min.lcd
 方法文件名: RCS999 - 20241107-fbst-rcqx-FX259.lcm
 批处理文件名: RCS999 - 20241107-rcqx-FX259.lcb
 样品瓶号: 3-29
 进样体积: 20 μl 版本号:6.115
 进样时间: 2024/11/08 01:09:25 实验者: xiexinhui
 处理时间 (V3): 2024/11/08 14:59:08 处理者: xiexinhui
 仪器型号: SHIMADZU LC-2050C(FX259)

<色谱图>

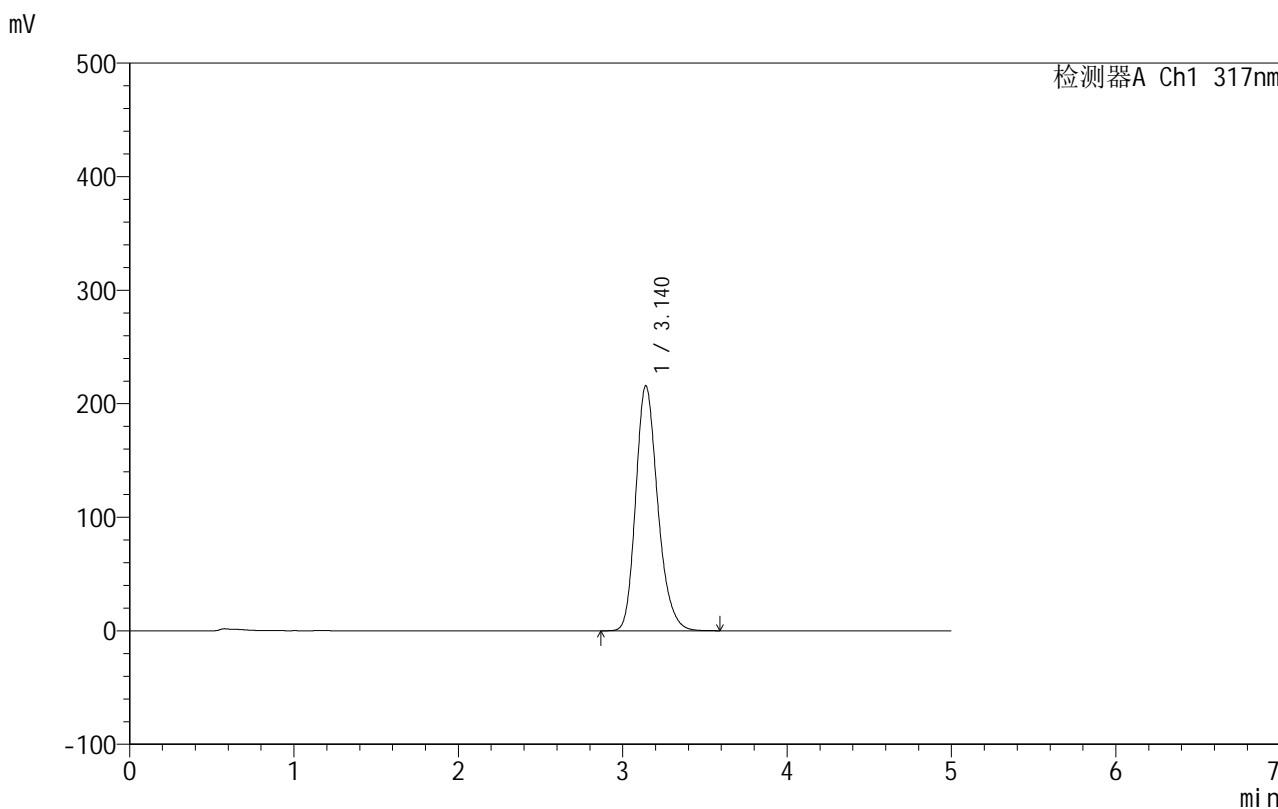

<峰表>

检测器A Ch1 317nm

峰号	保留时间	面积	面积%	高度	理论塔板数(USP)	拖尾因子	分离度(USP)
1	3.140	2010468	100.000	215787	2721	1.223	--
总计		2010468	100.000	215787			

<样品信息>

色谱柱:XB-C18(50mm*4.6mm,5 μ m) 流速:1.0ml/min
柱温:40 $^{\circ}$ C 波长:317nm
数据文件名: RCS999 - 0-57/10-473-3 - zzp-2024091312p-40mg-rcqx-pH4.5+0.5sdsjz-1-p5-10min.lcd
方法文件名: RCS999 - 20241107-fbst-rcqx-FX259.lcm
批处理文件名: RCS999 - 20241107-rcqx-FX259.lcb
样品瓶号: 3-38
进样体积: 20 μ l 版本号:6.115
进样时间: 2024/11/08 01:14:47 实验者: xiexinhui
处理时间 (V3): 2024/11/08 14:59:10 处理者: xiexinhui
仪器型号: SHIMADZU LC-2050C(FX259)

<色谱图>

mV

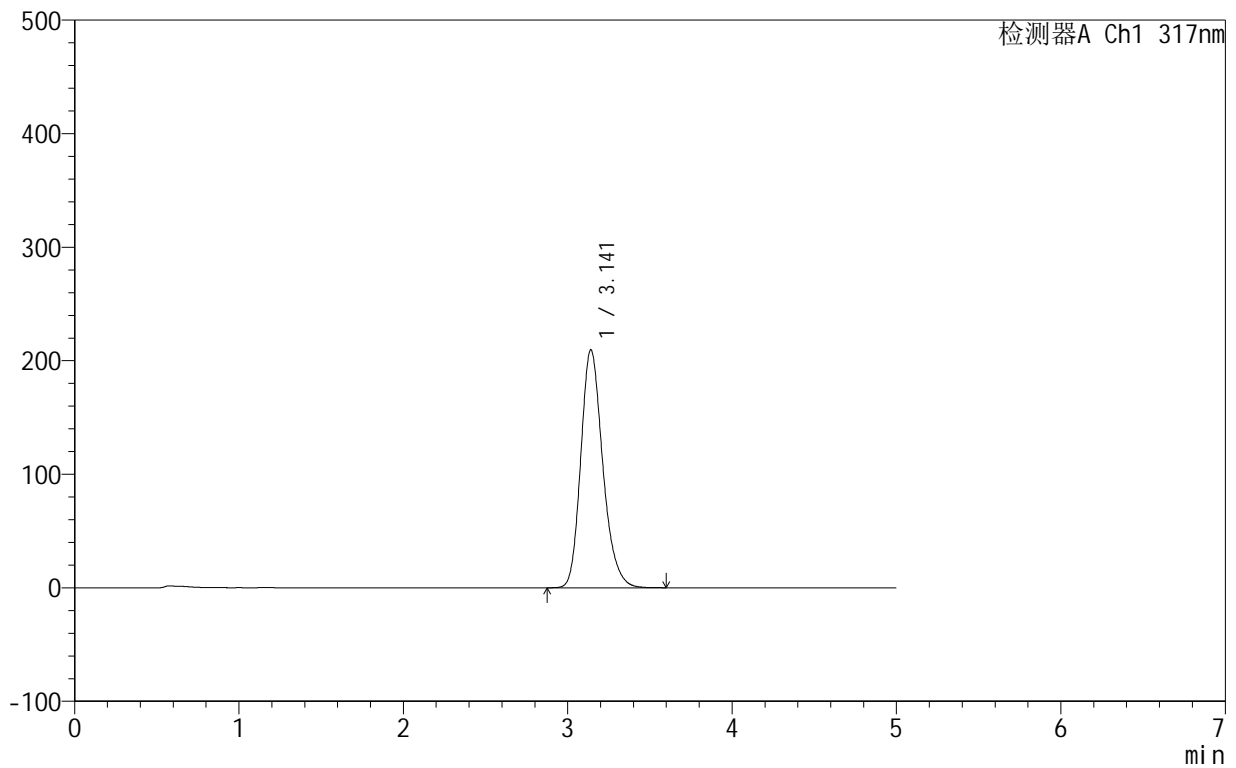

<峰表>

检测器A Ch1 317nm

峰号	保留时间	面积	面积%	高度	理论塔板数(USP)	拖尾因子	分离度(USP)
1	3.141	1948975	100.000	209523	2729	1.222	--
总计		1948975	100.000	209523			

<样品信息>

色谱柱:XB-C18(50mm*4.6mm,5 μ m) 流速:1.0ml/min
柱温:40 $^{\circ}$ C 波长:317nm
数据文件名: RCS999 - 0-57/10-474-3 - zzp-2024091312p-40mg-rcqx-pH4.5+0.5sdsjz-1-p6-10min.lcd
方法文件名: RCS999 - 20241107-fbst-rcqx-FX259.lcm
批处理文件名: RCS999 - 20241107-rcqx-FX259.lcb
样品瓶号: 3-47
进样体积: 20 μ l 版本号:6.115
进样时间: 2024/11/08 01:20:10 实验者: xiexinhui
处理时间 (V3): 2024/11/08 14:59:13 处理者: xiexinhui
仪器型号: SHIMADZU LC-2050C(FX259)

<色谱图>

mV

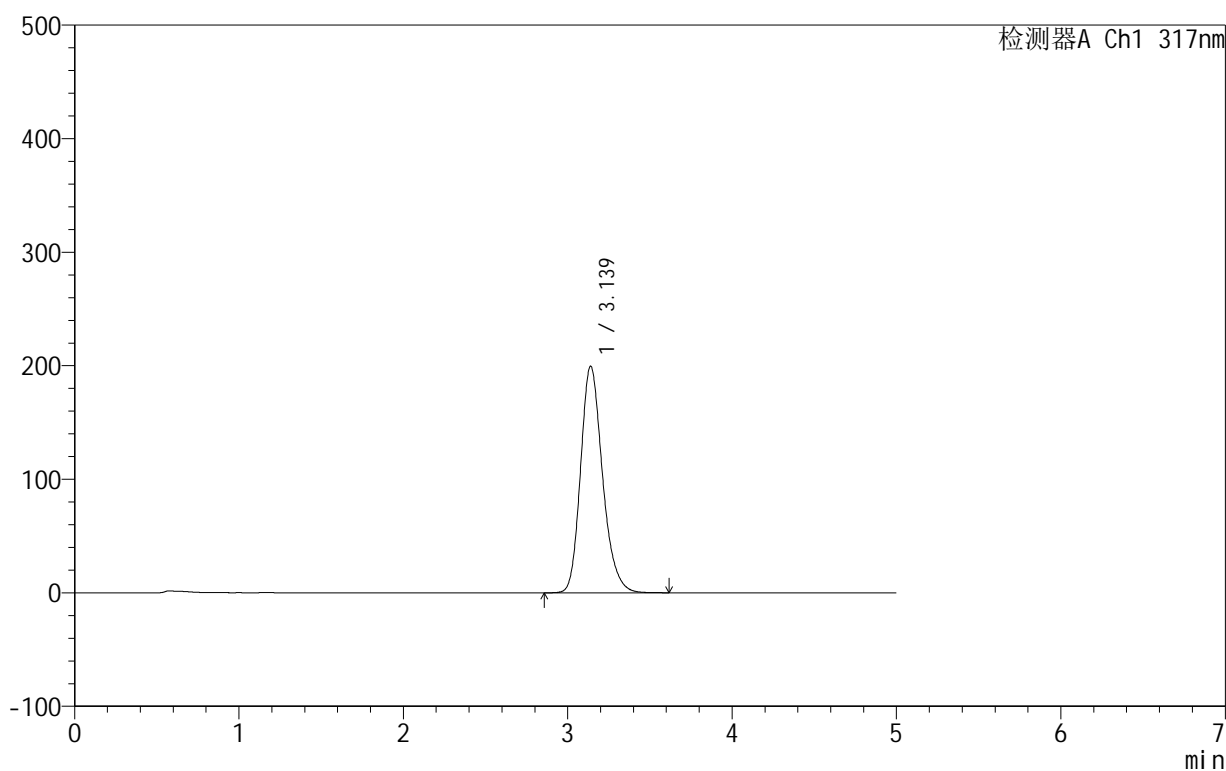

<峰表>

检测器A Ch1 317nm

峰号	保留时间	面积	面积%	高度	理论塔板数(USP)	拖尾因子	分离度(USP)
1	3.139	1851169	100.000	199677	2748	1.221	--
总计		1851169	100.000	199677			

999非布司他片

<样品信息>

色谱柱:XB-C18(50mm*4.6mm,5 μ m) 流速:1.0ml/min
柱温:40 $^{\circ}$ C 波长:317nm
数据文件名: RCS999 - 0-57/10-475-3 - zzp-2024091312p-40mg-rcqx-pH4.5+0.5sdsjz-1-p1-15min.lcd
方法文件名: RCS999 - 20241107-fbst-rcqx-FX259.lcm
批处理文件名: RCS999 - 20241107-rcqx-FX259.lcb
样品瓶号: 3-3
进样体积: 20 μ l 版本号:6.115
进样时间: 2024/11/08 01:25:33 实验者: xiexinhui
处理时间 (V3): 2024/11/08 14:59:16 处理者: xiexinhui
仪器型号: SHIMADZU LC-2050C(FX259)

<色谱图>

mV

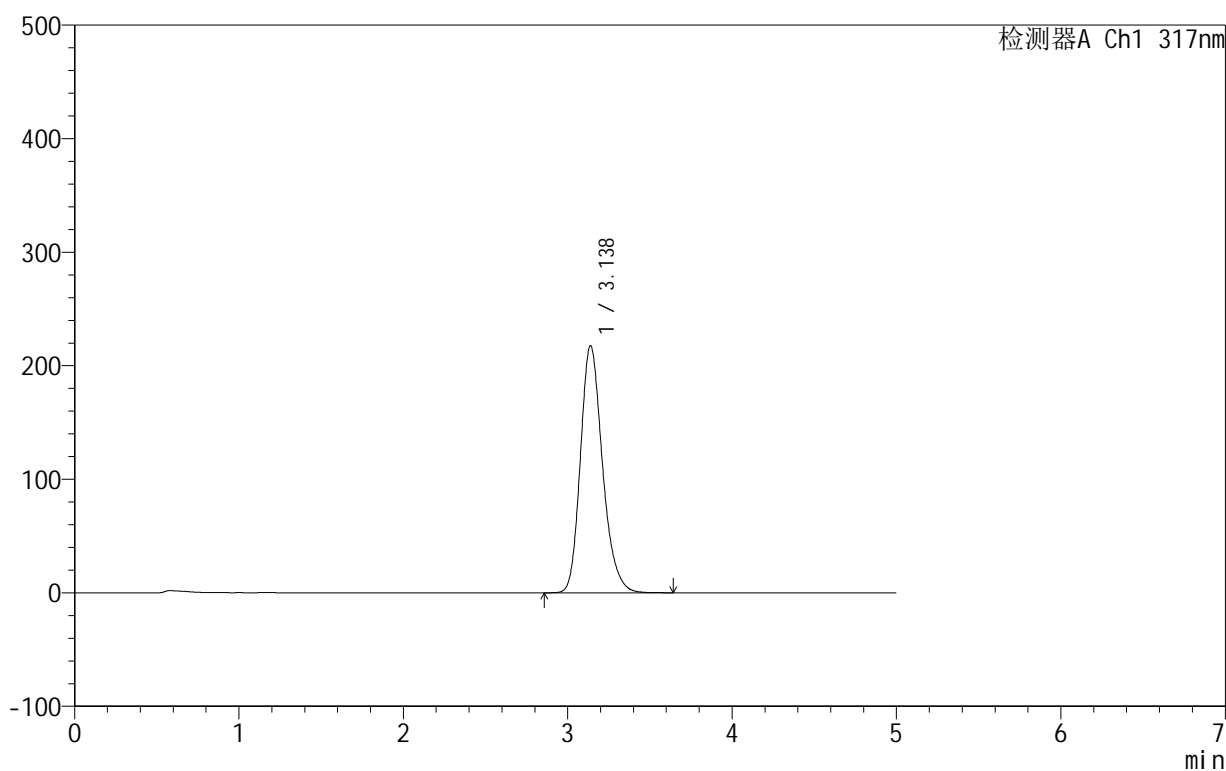

<峰表>

检测器A Ch1 317nm

峰号	保留时间	面积	面积%	高度	理论塔板数(USP)	拖尾因子	分离度(USP)
1	3.138	2032735	100.000	217778	2709	1.225	--
总计		2032735	100.000	217778			



999非布司他片

<样品信息>

色谱柱:XB-C18(50mm*4.6mm,5 μ m) 流速:1.0ml/min
柱温:40 $^{\circ}$ C 波长:317nm
数据文件名: RCS999 - 0-57/10-476-3 - zzp-2024091312p-40mg-rcqx-pH4.5+0.5sdsjz-1-p2-15min.lcd
方法文件名: RCS999 - 20241107-fbst-rcqx-FX259.lcm
批处理文件名: RCS999 - 20241107-rcqx-FX259.lcb
样品瓶号: 3-12
进样体积: 20 μ l 版本号:6.115
进样时间: 2024/11/08 01:30:55 实验者: xiexinhui
处理时间 (V3): 2024/11/08 14:59:19 处理者: xiexinhui
仪器型号: SHIMADZU LC-2050C(FX259)

<色谱图>

mV

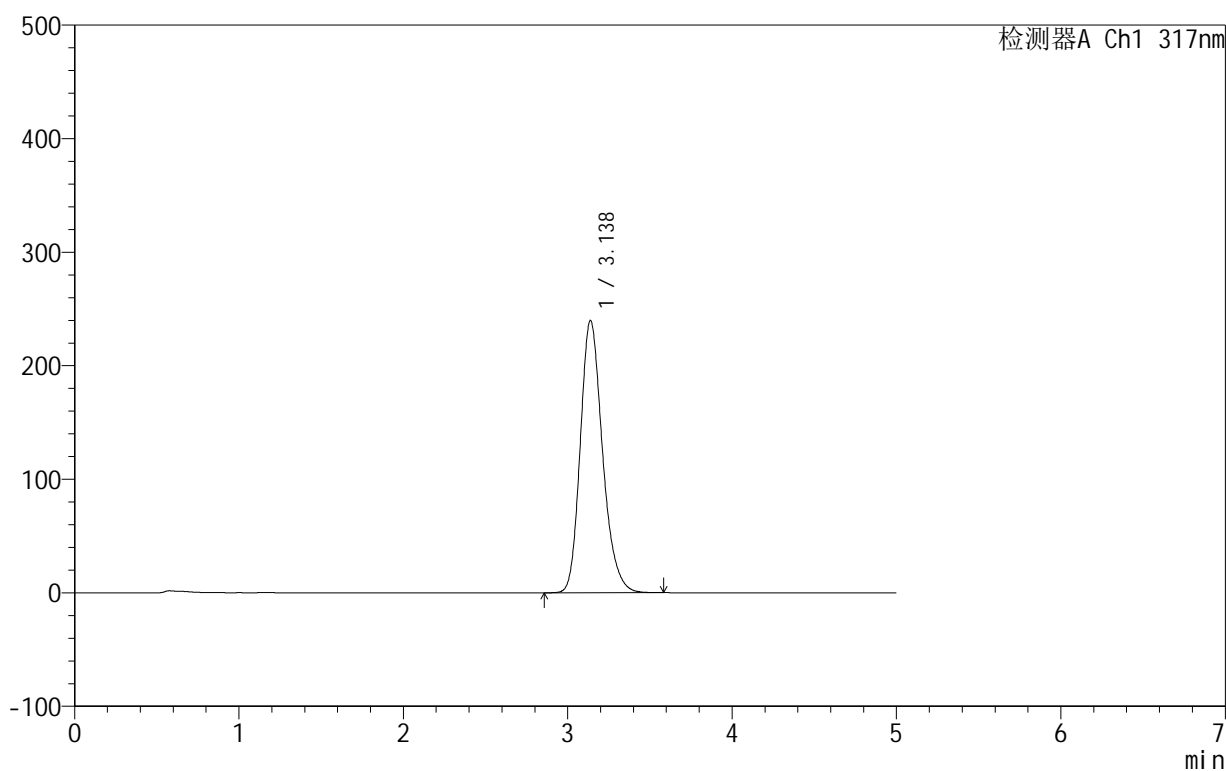

<峰表>

检测器A Ch1 317nm

峰号	保留时间	面积	面积%	高度	理论塔板数(USP)	拖尾因子	分离度(USP)
1	3.138	2252844	100.000	239880	2671	1.226	--
总计		2252844	100.000	239880			

<样品信息>

色谱柱:XB-C18(50mm*4.6mm,5 μ m) 流速:1.0ml/min
柱温:40 $^{\circ}$ C 波长:317nm
数据文件名: RCS999 - 0-57/10-477-3 - zzp-2024091312p-40mg-rcqx-pH4.5+0.5sdsjz-1-p3-15min.lcd
方法文件名: RCS999 - 20241107-fbst-rcqx-FX259.lcm
批处理文件名: RCS999 - 20241107-rcqx-FX259.lcb
样品瓶号: 3-21
进样体积: 20 μ l 版本号:6.115
进样时间: 2024/11/08 01:36:17 实验者: xiexinhui
处理时间 (V3): 2024/11/08 14:59:21 处理者: xiexinhui
仪器型号: SHIMADZU LC-2050C(FX259)

<色谱图>

mV

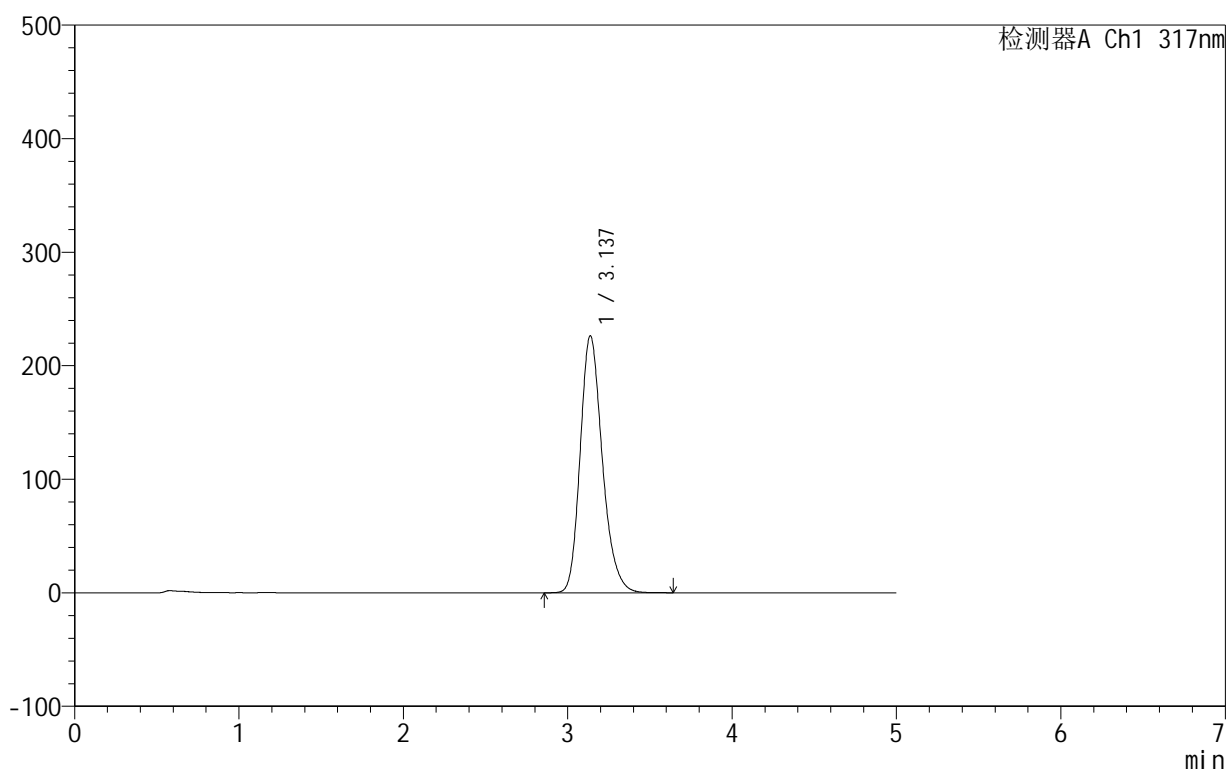

<峰表>

检测器A Ch1 317nm

峰号	保留时间	面积	面积%	高度	理论塔板数(USP)	拖尾因子	分离度(USP)
1	3.137	2120397	100.000	226443	2690	1.226	--
总计		2120397	100.000	226443			

999非布司他片

<样品信息>

色谱柱:XB-C18(50mm*4.6mm,5 μ m) 流速:1.0ml/min
柱温:40 $^{\circ}$ C 波长:317nm
数据文件名: RCS999 - 0-57/10-478-3 - zzp-2024091312p-40mg-rcqx-pH4.5+0.5sdsjz-1-p4-15min.lcd
方法文件名: RCS999 - 20241107-fbst-rcqx-FX259.lcm
批处理文件名: RCS999 - 20241107-rcqx-FX259.lcb
样品瓶号: 3-30
进样体积: 20 μ l 版本号:6.115
进样时间: 2024/11/08 01:41:40 实验者: xiexinhui
处理时间 (V3): 2024/11/08 14:59:24 处理者: xiexinhui
仪器型号: SHIMADZU LC-2050C(FX259)

<色谱图>

mV

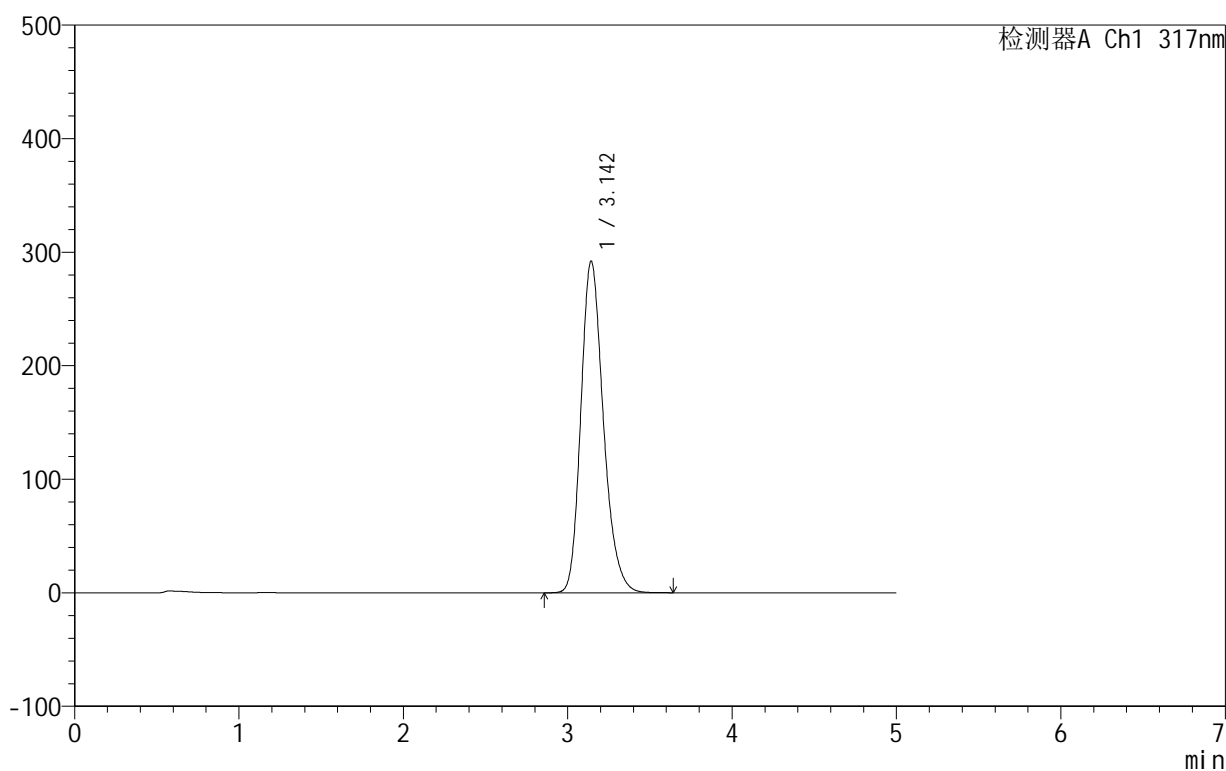

<峰表>

检测器A Ch1 317nm

峰号	保留时间	面积	面积%	高度	理论塔板数(USP)	拖尾因子	分离度(USP)
1	3.142	2782292	100.000	291575	2602	1.227	--
总计		2782292	100.000	291575			



999非布司他片

<样品信息>

色谱柱:XB-C18(50mm*4.6mm,5μm) 流速:1.0ml/min
 柱温:40°C 波长:317nm
 数据文件名: RCS999 - 0-57/10-479-3 - zzp-2024091312p-40mg-rcqx-pH4.5+0.5sdsjz-1-p5-15min.lcd
 方法文件名: RCS999 - 20241107-fbst-rcqx-FX259.lcm
 批处理文件名: RCS999 - 20241107-rcqx-FX259.lcb
 样品瓶号: 3-39
 进样体积: 20 μl 版本号:6.115
 进样时间: 2024/11/08 01:47:03 实验者: xiexinhui
 处理时间 (V3): 2024/11/08 14:59:27 处理者: xiexinhui
 仪器型号: SHIMADZU LC-2050C(FX259)

<色谱图>

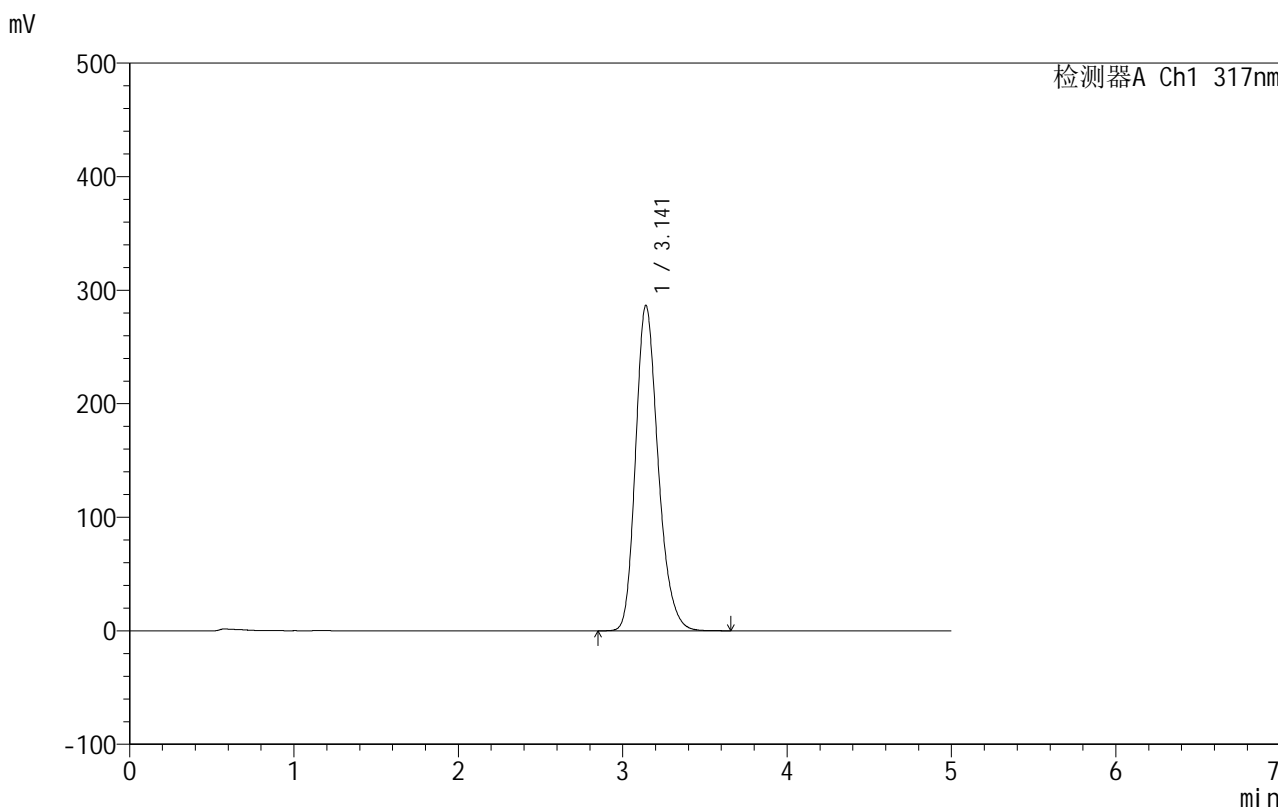

<峰表>

检测器A Ch1 317nm

峰号	保留时间	面积	面积%	高度	理论塔板数(USP)	拖尾因子	分离度(USP)
1	3.141	2726832	100.000	286504	2607	1.228	--
总计		2726832	100.000	286504			



999非布司他片

<样品信息>

色谱柱:XB-C18(50mm*4.6mm,5μm) 流速:1.0ml/min
 柱温:40°C 波长:317nm
 数据文件名: RCS999 - 0-57/10-480-3 - zzp-2024091312p-40mg-rcqx-pH4.5+0.5sdsjz-1-p6-15min.lcd
 方法文件名: RCS999 - 20241107-fbst-rcqx-FX259.lcm
 批处理文件名: RCS999 - 20241107-rcqx-FX259.lcb
 样品瓶号: 3-48
 进样体积: 20 μl 版本号:6.115
 进样时间: 2024/11/08 01:52:25 实验者: xiexinhui
 处理时间 (V3): 2024/11/08 14:59:30 处理者: xiexinhui
 仪器型号: SHIMADZU LC-2050C(FX259)

<色谱图>

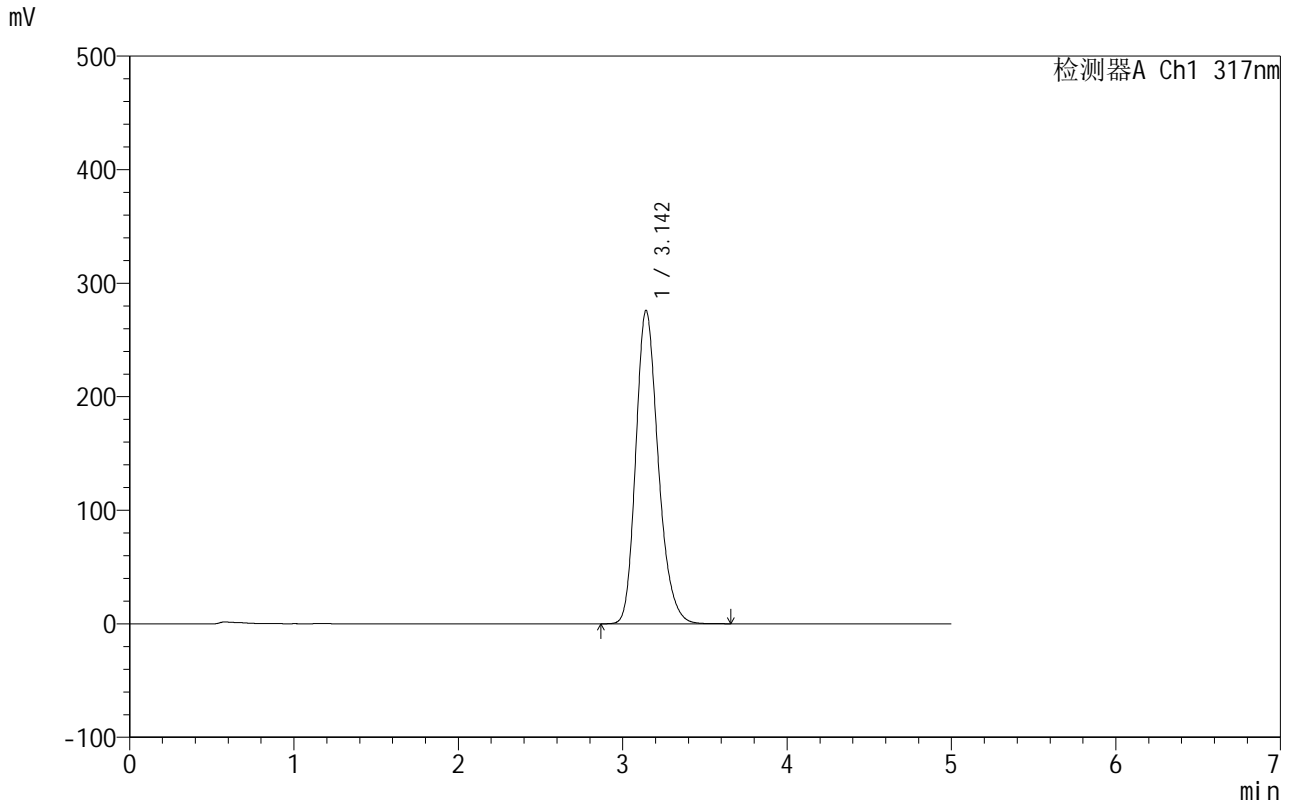

<峰表>

检测器A Ch1 317nm

峰号	保留时间	面积	面积%	高度	理论塔板数(USP)	拖尾因子	分离度(USP)
1	3.142	2618280	100.000	275606	2624	1.227	--
总计		2618280	100.000	275606			



999非布司他片

<样品信息>

色谱柱:XB-C18(50mm*4.6mm,5μm) 流速:1.0ml/min
 柱温:40°C 波长:317nm
 数据文件名: RCS999 - 0-57/10-481-3 - zzp-2024091312p-40mg-rcqx-pH4.5+0.5sdsjz-1-p1-20min.lcd
 方法文件名: RCS999 - 20241107-fbst-rcqx-FX259.lcm
 批处理文件名: RCS999 - 20241107-rcqx-FX259.lcb
 样品瓶号: 3-4
 进样体积: 20 μl 版本号:6.115
 进样时间: 2024/11/08 01:57:48 实验者: xiexinhui
 处理时间 (V3): 2024/11/08 14:59:33 处理者: xiexinhui
 仪器型号: SHIMADZU LC-2050C(FX259)

<色谱图>

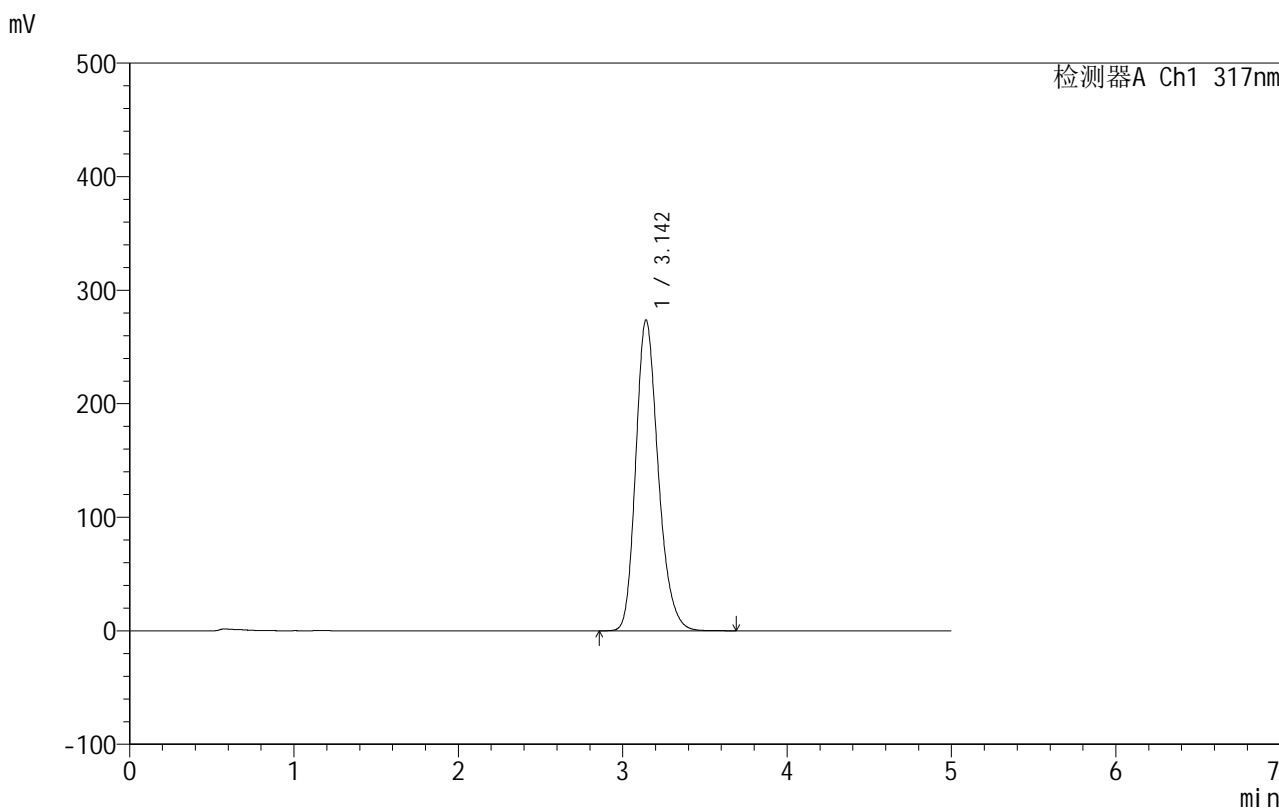

<峰表>

检测器A Ch1 317nm

峰号	保留时间	面积	面积%	高度	理论塔板数(USP)	拖尾因子	分离度(USP)
1	3.142	2596373	100.000	273465	2626	1.227	--
总计		2596373	100.000	273465			



999非布司他片

<样品信息>

色谱柱:XB-C18(50mm*4.6mm,5μm) 流速:1.0ml/min
 柱温:40°C 波长:317nm
 数据文件名: RCS999 - 0-57/10-482-3 - zzp-2024091312p-40mg-rcqx-pH4.5+0.5sdsjz-1-p2-20min.lcd
 方法文件名: RCS999 - 20241107-fbst-rcqx-FX259.lcm
 批处理文件名: RCS999 - 20241107-rcqx-FX259.lcb
 样品瓶号: 3-13
 进样体积: 20 μl 版本号:6.115
 进样时间: 2024/11/08 02:03:11 实验者: xiexinhui
 处理时间 (V3): 2024/11/08 14:59:36 处理者: xiexinhui
 仪器型号: SHIMADZU LC-2050C(FX259)

<色谱图>

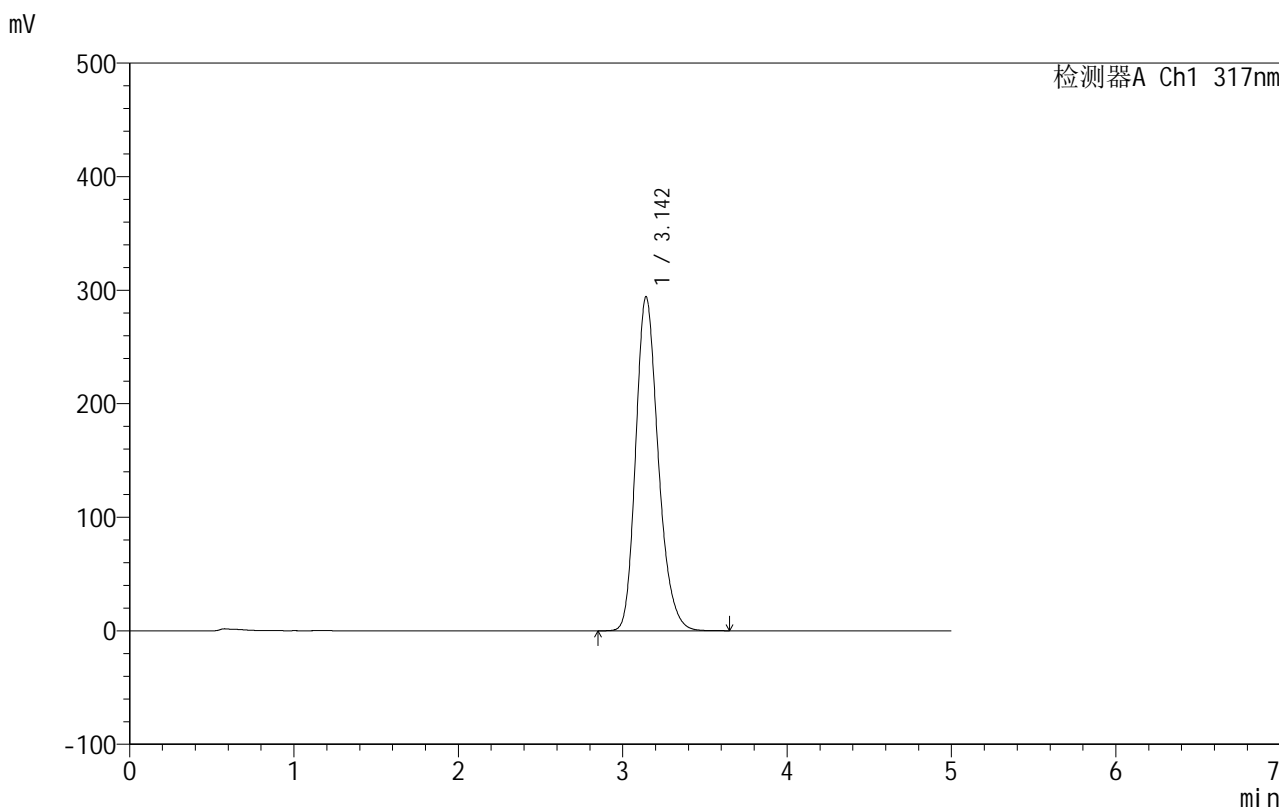

<峰表>

检测器A Ch1 317nm

峰号	保留时间	面积	面积%	高度	理论塔板数(USP)	拖尾因子	分离度(USP)
1	3.142	2804499	100.000	293890	2599	1.228	--
总计		2804499	100.000	293890			



999非布司他片

<样品信息>

色谱柱:XB-C18(50mm*4.6mm,5μm) 流速:1.0ml/min
 柱温:40°C 波长:317nm
 数据文件名: RCS999 - 0-57/10-483-3 - zzp-2024091312p-40mg-rcqx-pH4.5+0.5sdsjz-1-p3-20min.lcd
 方法文件名: RCS999 - 20241107-fbst-rcqx-FX259.lcm
 批处理文件名: RCS999 - 20241107-rcqx-FX259.lcb
 样品瓶号: 3-22
 进样体积: 20 μl 版本号:6.115
 进样时间: 2024/11/08 02:08:34 实验者: xiexinhui
 处理时间 (V3): 2024/11/08 14:59:39 处理者: xiexinhui
 仪器型号: SHIMADZU LC-2050C(FX259)

<色谱图>

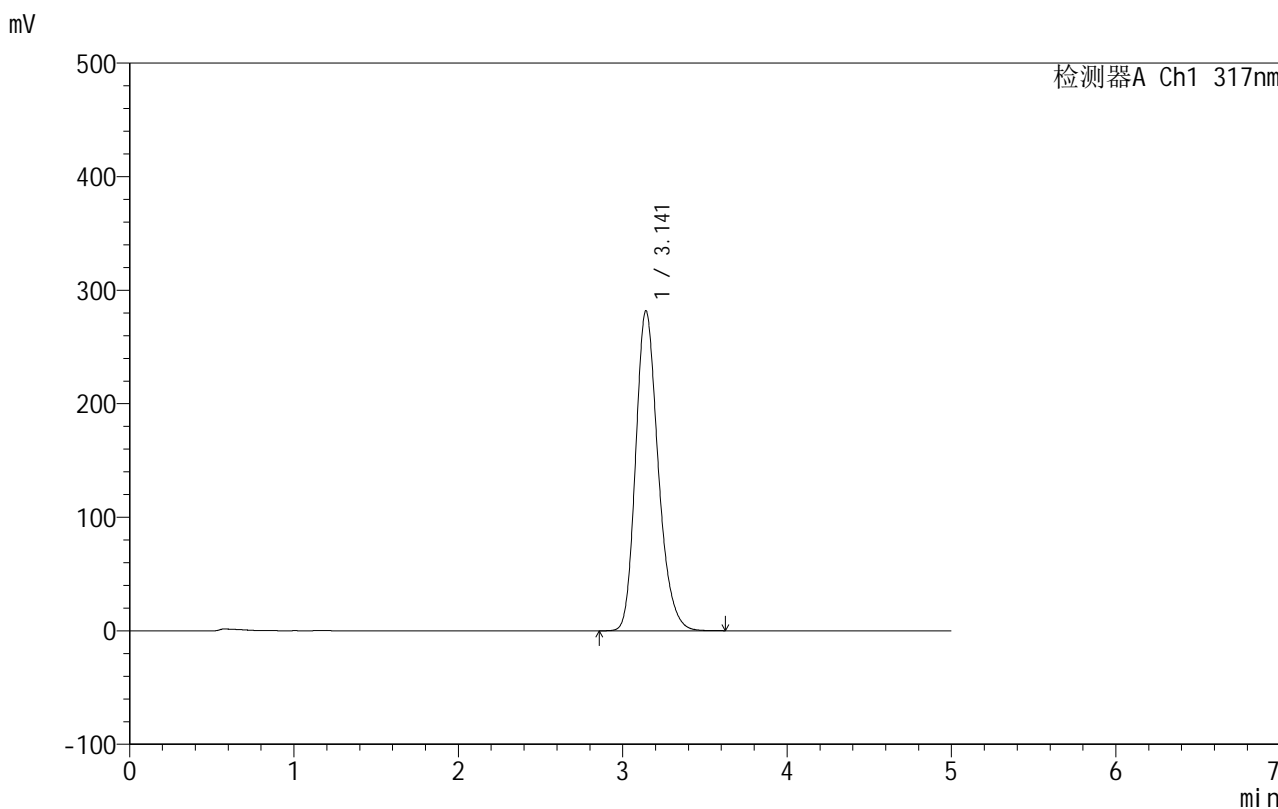

<峰表>

检测器A Ch1 317nm

峰号	保留时间	面积	面积%	高度	理论塔板数(USP)	拖尾因子	分离度(USP)
1	3.141	2675992	100.000	281661	2615	1.226	--
总计		2675992	100.000	281661			



999非布司他片

<样品信息>

色谱柱:XB-C18(50mm*4.6mm,5 μ m) 流速:1.0ml/min
 柱温:40 $^{\circ}$ C 波长:317nm
 数据文件名: RCS999 - 0-57/10-484-3 - zzp-2024091312p-40mg-rcqx-pH4.5+0.5sdsjz-1-p4-20min.lcd
 方法文件名: RCS999 - 20241107-fbst-rcqx-FX259.lcm
 批处理文件名: RCS999 - 20241107-rcqx-FX259.lcb
 样品瓶号: 3-31
 进样体积: 20 μ l 版本号:6.115
 进样时间: 2024/11/08 02:13:56 实验者: xiexinhui
 处理时间 (V3): 2024/11/08 14:59:41 处理者: xiexinhui
 仪器型号: SHIMADZU LC-2050C(FX259)

<色谱图>

mV

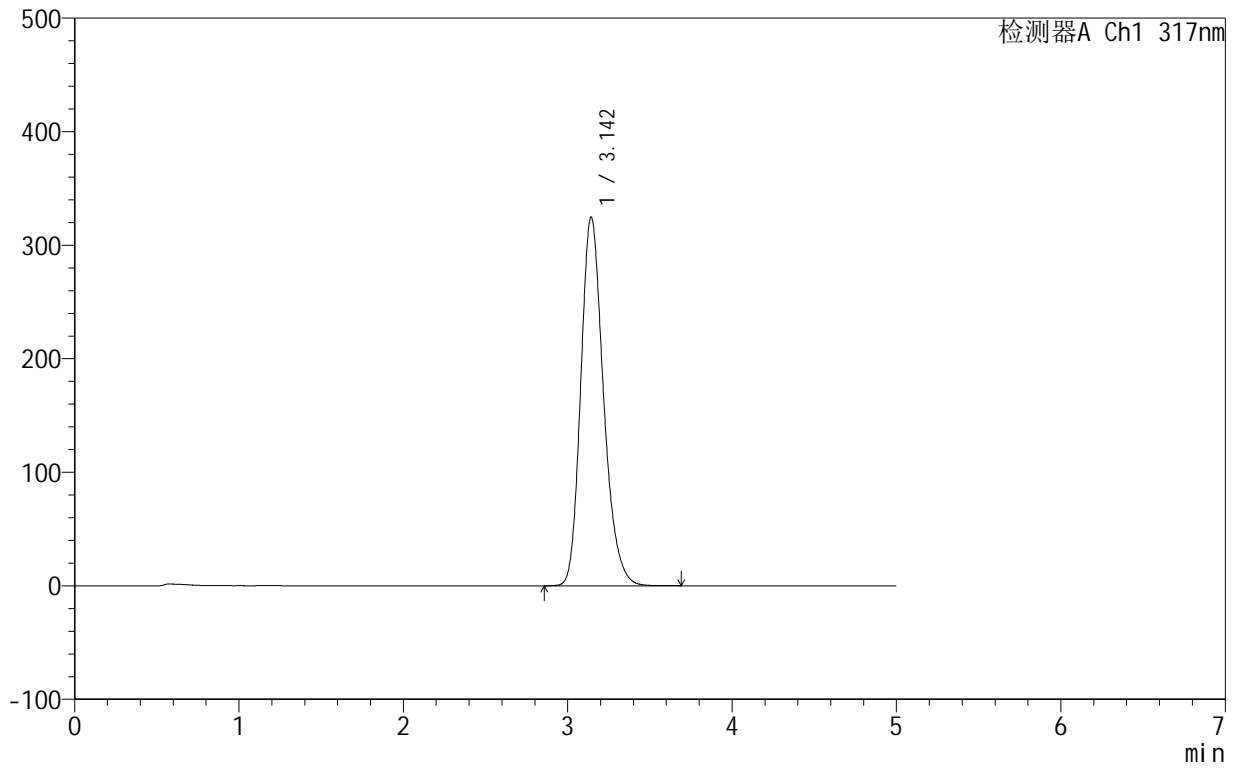

<峰表>

检测器A Ch1 317nm

峰号	保留时间	面积	面积%	高度	理论塔板数(USP)	拖尾因子	分离度(USP)
1	3.142	3117491	100.000	324209	2559	1.228	--
总计		3117491	100.000	324209			

<样品信息>

色谱柱:XB-C18(50mm*4.6mm,5 μ m) 流速:1.0ml/min
柱温:40 $^{\circ}$ C 波长:317nm
数据文件名: RCS999 - 0-57/10-485-3 - zzp-2024091312p-40mg-rcqx-pH4.5+0.5sdsjz-1-p5-20min.lcd
方法文件名: RCS999 - 20241107-fbst-rcqx-FX259.lcm
批处理文件名: RCS999 - 20241107-rcqx-FX259.lcb
样品瓶号: 3-40
进样体积: 20 μ l 版本号:6.115
进样时间: 2024/11/08 02:19:19 实验者: xiexinhui
处理时间 (V3): 2024/11/08 14:59:44 处理者: xiexinhui
仪器型号: SHIMADZU LC-2050C(FX259)

<色谱图>

mV

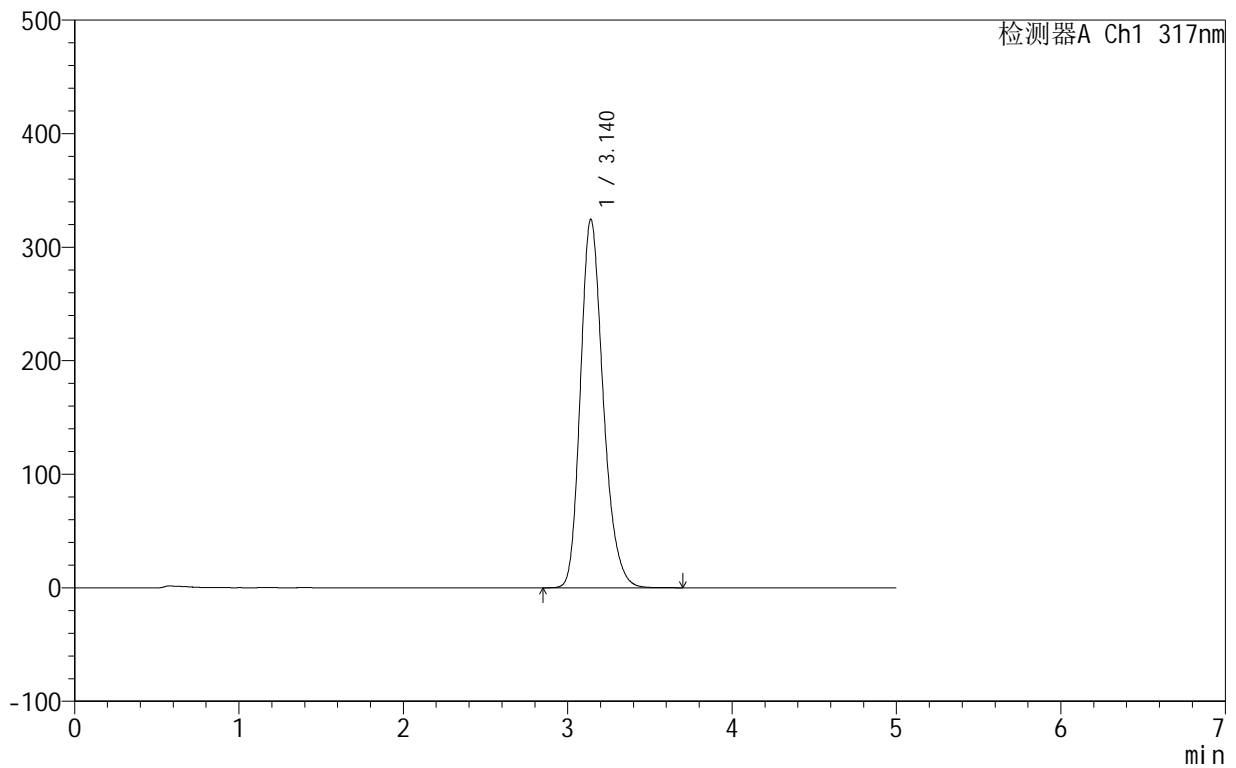

<峰表>

检测器A Ch1 317nm

峰号	保留时间	面积	面积%	高度	理论塔板数(USP)	拖尾因子	分离度(USP)
1	3.140	3119447	100.000	324534	2553	1.230	--
总计		3119447	100.000	324534			

<样品信息>

色谱柱:XB-C18(50mm*4.6mm,5 μ m) 流速:1.0ml/min
柱温:40 $^{\circ}$ C 波长:317nm
数据文件名: RCS999 - 0-57/10-486-3 - zzp-2024091312p-40mg-rcqx-pH4.5+0.5sdsjz-1-p6-20min.lcd
方法文件名: RCS999 - 20241107-fbst-rcqx-FX259.lcm
批处理文件名: RCS999 - 20241107-rcqx-FX259.lcb
样品瓶号: 3-49
进样体积: 20 μ l 版本号:6.115
进样时间: 2024/11/08 02:24:42 实验者: xiexinhui
处理时间 (V3): 2024/11/08 14:59:47 处理者: xiexinhui
仪器型号: SHIMADZU LC-2050C(FX259)

<色谱图>

mV

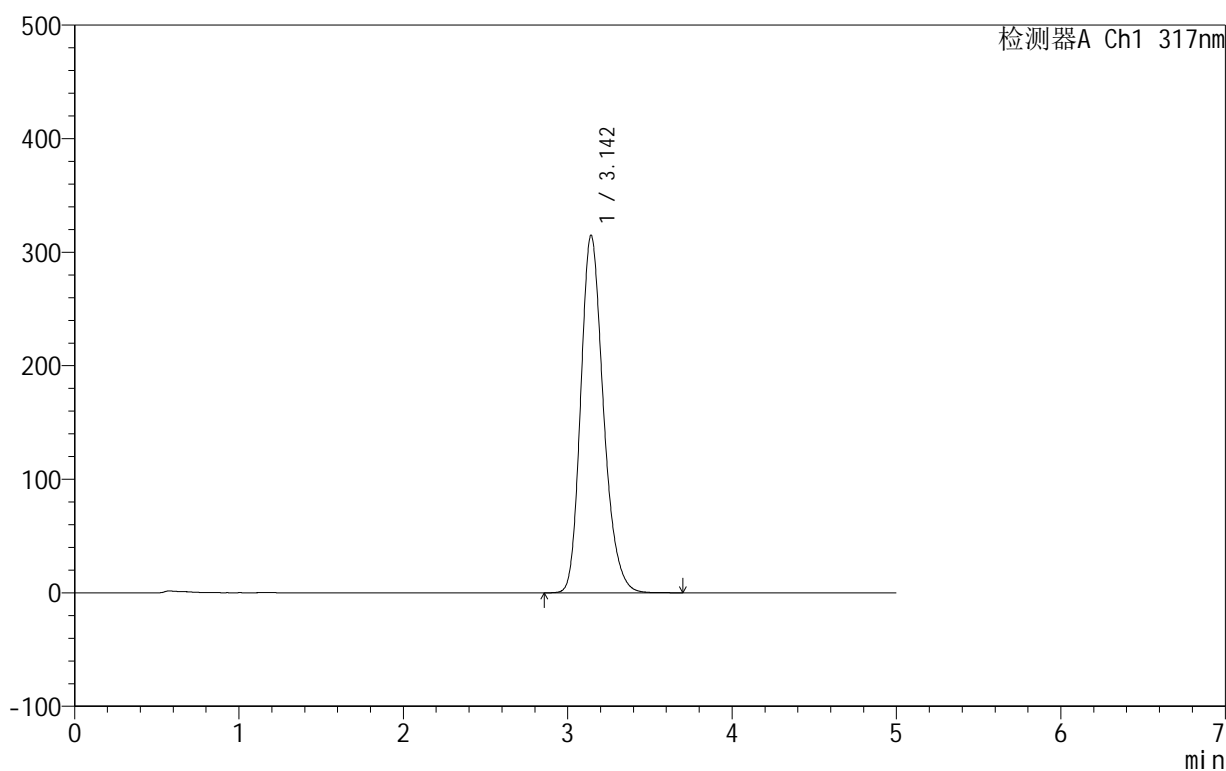

<峰表>

检测器A Ch1 317nm

峰号	保留时间	面积	面积%	高度	理论塔板数(USP)	拖尾因子	分离度(USP)
1	3.142	3020461	100.000	314506	2565	1.230	--
总计		3020461	100.000	314506			

<样品信息>

色谱柱:XB-C18(50mm*4.6mm,5 μ m) 流速:1.0ml/min
柱温:40 $^{\circ}$ C 波长:317nm
数据文件名: RCS999 - 0-57/10-487-3 - zzp-2024091312p-40mg-rcqx-pH4.5+0.5sdsjz-1-p1-30min.lcd
方法文件名: RCS999 - 20241107-fbst-rcqx-FX259.lcm
批处理文件名: RCS999 - 20241107-rcqx-FX259.lcb
样品瓶号: 3-5
进样体积: 20 μ l 版本号:6.115
进样时间: 2024/11/08 02:30:04 实验者: xiexinhui
处理时间 (V3): 2024/11/08 14:59:50 处理者: xiexinhui
仪器型号: SHIMADZU LC-2050C(FX259)

<色谱图>

mV

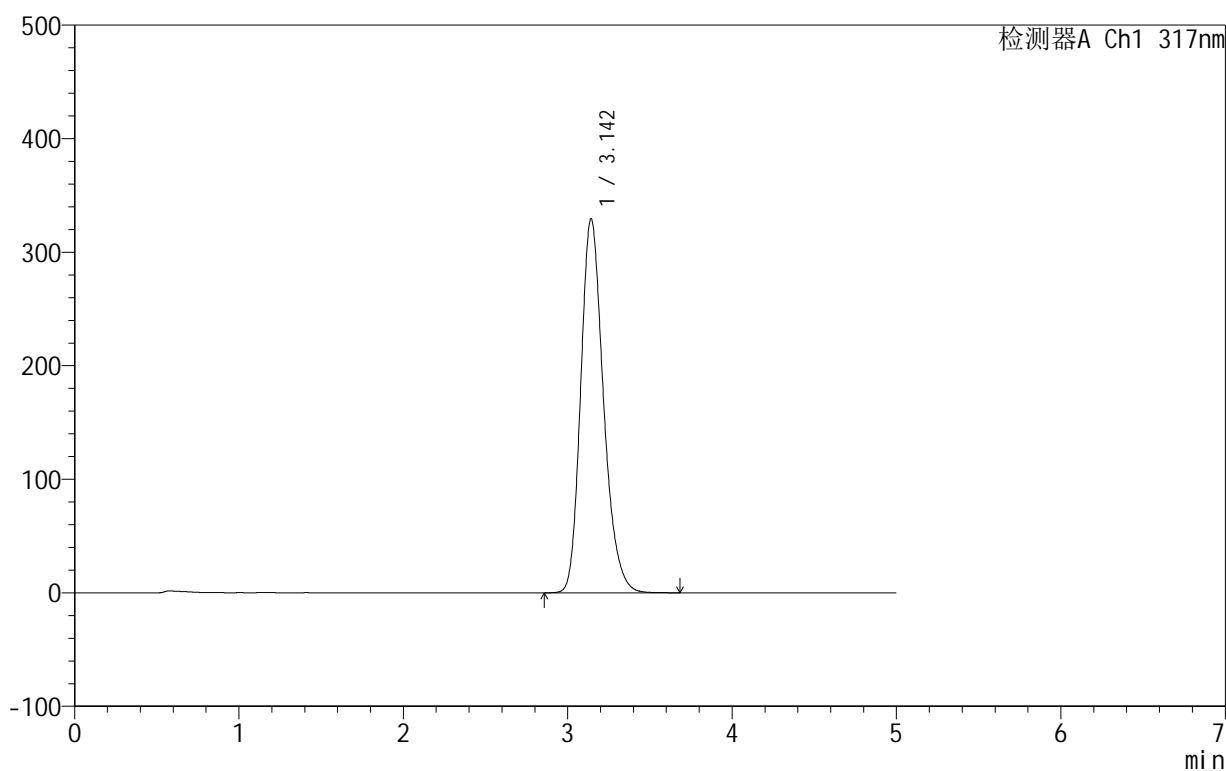

<峰表>

检测器A Ch1 317nm

峰号	保留时间	面积	面积%	高度	理论塔板数(USP)	拖尾因子	分离度(USP)
1	3.142	3169143	100.000	328991	2548	1.230	--
总计		3169143	100.000	328991			

<样品信息>

色谱柱:XB-C18(50mm*4.6mm,5 μ m) 流速:1.0ml/min
柱温:40 $^{\circ}$ C 波长:317nm
数据文件名: RCS999 - 0-57/10-488-3 - zzp-2024091312p-40mg-rcqx-pH4.5+0.5sdsjz-1-p2-30min.lcd
方法文件名: RCS999 - 20241107-fbst-rcqx-FX259.lcm
批处理文件名: RCS999 - 20241107-rcqx-FX259.lcb
样品瓶号: 3-14
进样体积: 20 μ l 版本号:6.115
进样时间: 2024/11/08 02:35:27 实验者: xiexinhui
处理时间 (V3): 2024/11/08 14:59:53 处理者: xiexinhui
仪器型号: SHIMADZU LC-2050C(FX259)

<色谱图>

mV

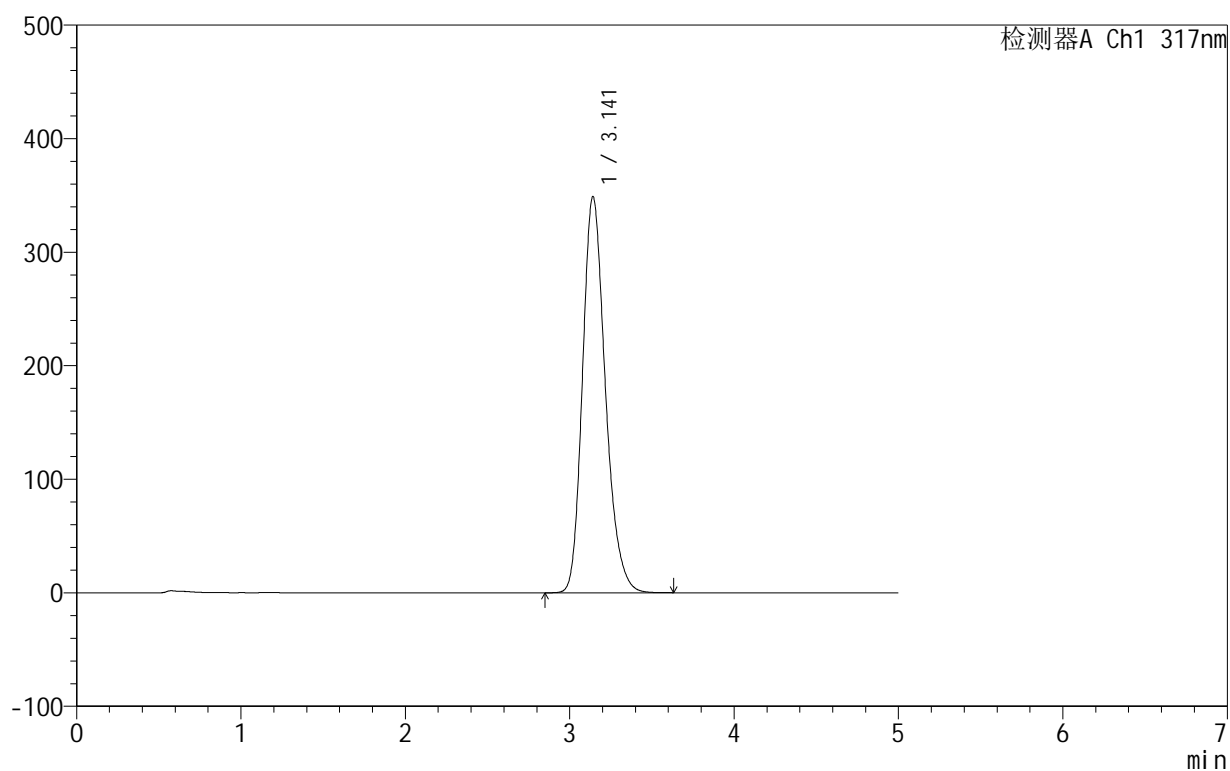

<峰表>

检测器A Ch1 317nm

峰号	保留时间	面积	面积%	高度	理论塔板数(USP)	拖尾因子	分离度(USP)
1	3.141	3372107	100.000	348733	2524	1.231	--
总计		3372107	100.000	348733			

<样品信息>

色谱柱:XB-C18(50mm*4.6mm,5 μ m) 流速:1.0ml/min
柱温:40 $^{\circ}$ C 波长:317nm
数据文件名: RCS999 - 0-57/10-489-3 - zzp-2024091312p-40mg-rcqx-pH4.5+0.5sdsjz-1-p3-30min.lcd
方法文件名: RCS999 - 20241107-fbst-rcqx-FX259.lcm
批处理文件名: RCS999 - 20241107-rcqx-FX259.lcb
样品瓶号: 3-23
进样体积: 20 μ l 版本号:6.115
进样时间: 2024/11/08 02:40:50 实验者: xiexinhui
处理时间 (V3): 2024/11/08 14:59:56 处理者: xiexinhui
仪器型号: SHIMADZU LC-2050C(FX259)

<色谱图>

mV

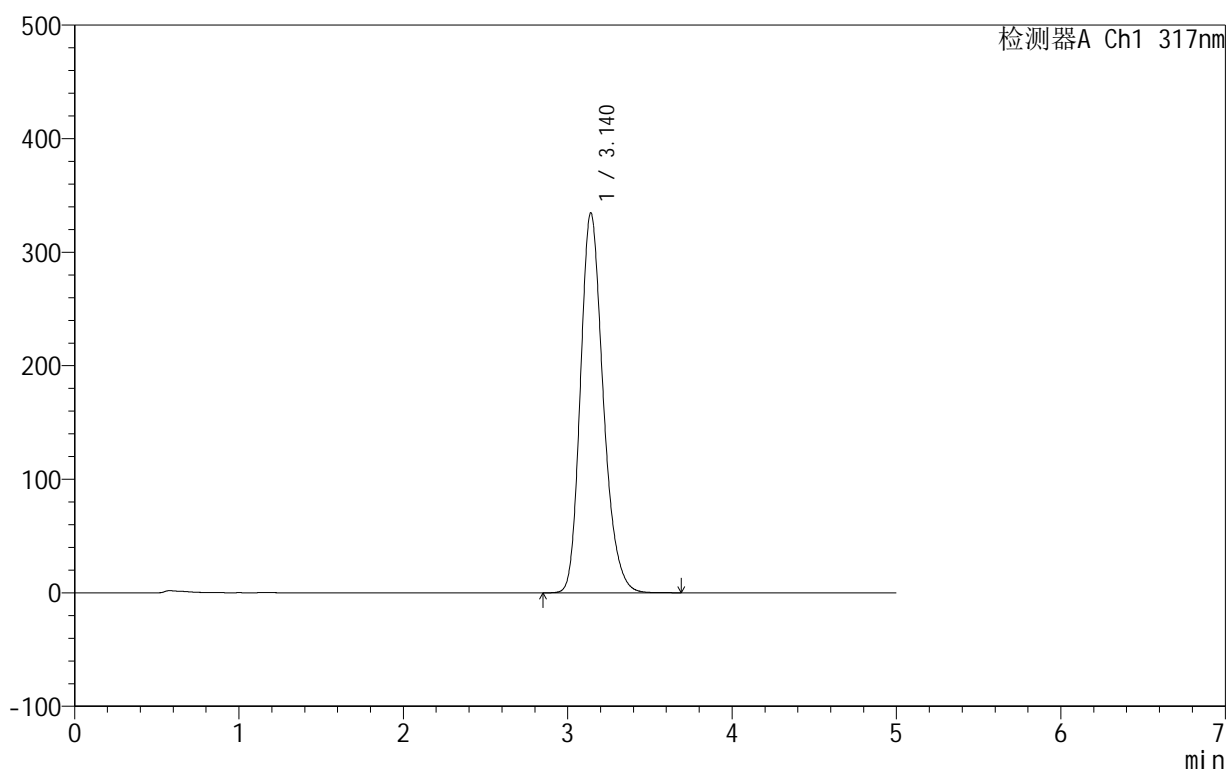

<峰表>

检测器A Ch1 317nm

峰号	保留时间	面积	面积%	高度	理论塔板数(USP)	拖尾因子	分离度(USP)
1	3.140	3222460	100.000	334603	2540	1.230	--
总计		3222460	100.000	334603			

<样品信息>

色谱柱:XB-C18(50mm*4.6mm,5 μ m) 流速:1.0ml/min
柱温:40 $^{\circ}$ C 波长:317nm
数据文件名: RCS999 - 0-57/10-490-3 - zzp-2024091312p-40mg-rcqx-pH4.5+0.5sdsjz-1-p4-30min.lcd
方法文件名: RCS999 - 20241107-fbst-rcqx-FX259.lcm
批处理文件名: RCS999 - 20241107-rcqx-FX259.lcb
样品瓶号: 3-32
进样体积: 20 μ l 版本号:6.115
进样时间: 2024/11/08 02:46:12 实验者: xiexinhui
处理时间 (V3): 2024/11/08 14:59:58 处理者: xiexinhui
仪器型号: SHIMADZU LC-2050C(FX259)

<色谱图>

mV

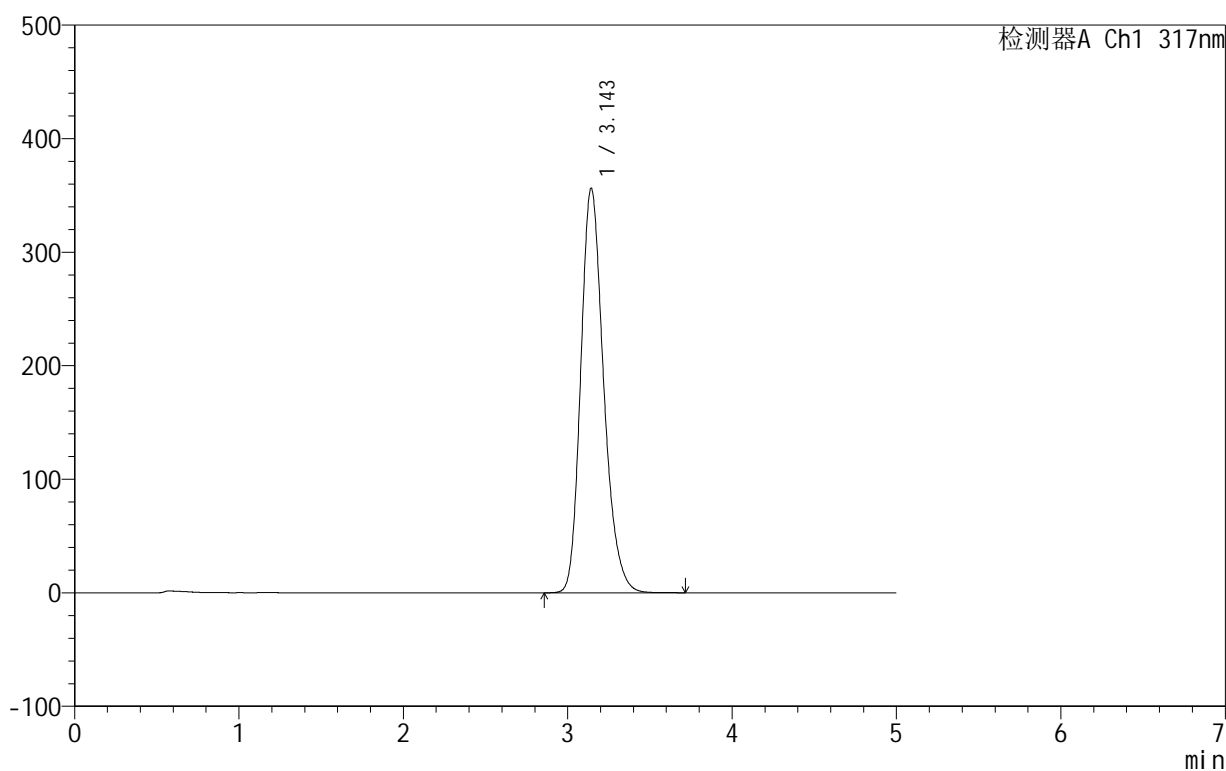

<峰表>

检测器A Ch1 317nm

峰号	保留时间	面积	面积%	高度	理论塔板数(USP)	拖尾因子	分离度(USP)
1	3.143	3449055	100.000	355689	2517	1.231	--
总计		3449055	100.000	355689			



999非布司他片

<样品信息>

色谱柱:XB-C18(50mm*4.6mm,5μm) 流速:1.0ml/min
 柱温:40°C 波长:317nm
 数据文件名: RCS999 - 0-57/10-491-3 - zzp-2024091312p-40mg-rcqx-pH4.5+0.5sdsjz-1-p5-30min.lcd
 方法文件名: RCS999 - 20241107-fbst-rcqx-FX259.lcm
 批处理文件名: RCS999 - 20241107-rcqx-FX259.lcb
 样品瓶号: 3-41
 进样体积: 20 μl 版本号:6.115
 进样时间: 2024/11/08 02:51:34 实验者: xiexinhui
 处理时间 (V3): 2024/11/08 15:00:01 处理者: xiexinhui
 仪器型号: SHIMADZU LC-2050C(FX259)

<色谱图>

mV

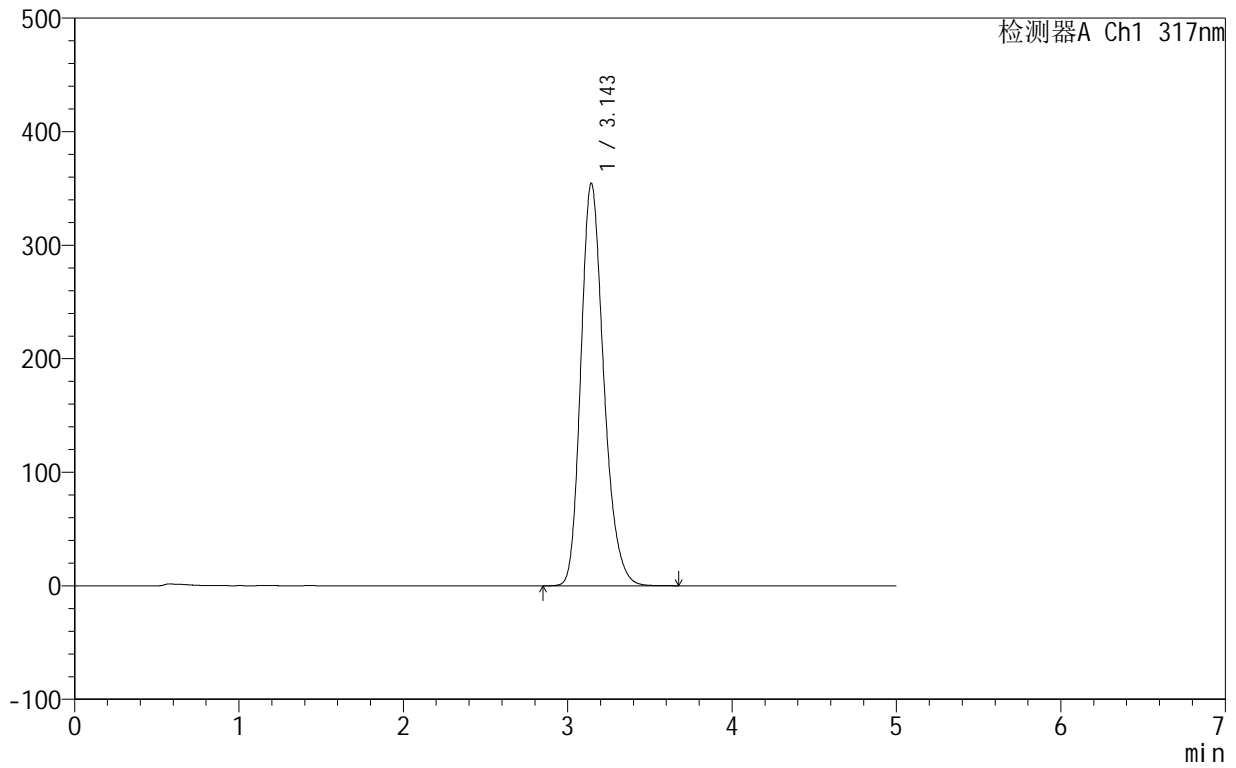

<峰表>

检测器A Ch1 317nm

峰号	保留时间	面积	面积%	高度	理论塔板数(USP)	拖尾因子	分离度(USP)
1	3.143	3429363	100.000	354145	2520	1.230	--
总计		3429363	100.000	354145			

<样品信息>

色谱柱:XB-C18(50mm*4.6mm,5 μ m) 流速:1.0ml/min
柱温:40 $^{\circ}$ C 波长:317nm
数据文件名: RCS999 - 0-57/10-492-3 - zzp-2024091312p-40mg-rcqx-pH4.5+0.5sdsjz-1-p6-30min.lcd
方法文件名: RCS999 - 20241107-fbst-rcqx-FX259.lcm
批处理文件名: RCS999 - 20241107-rcqx-FX259.lcb
样品瓶号: 3-50
进样体积: 20 μ l 版本号:6.115
进样时间: 2024/11/08 02:56:56 实验者: xiexinhui
处理时间 (V3): 2024/11/08 15:00:04 处理者: xiexinhui
仪器型号: SHIMADZU LC-2050C(FX259)

<色谱图>

mV

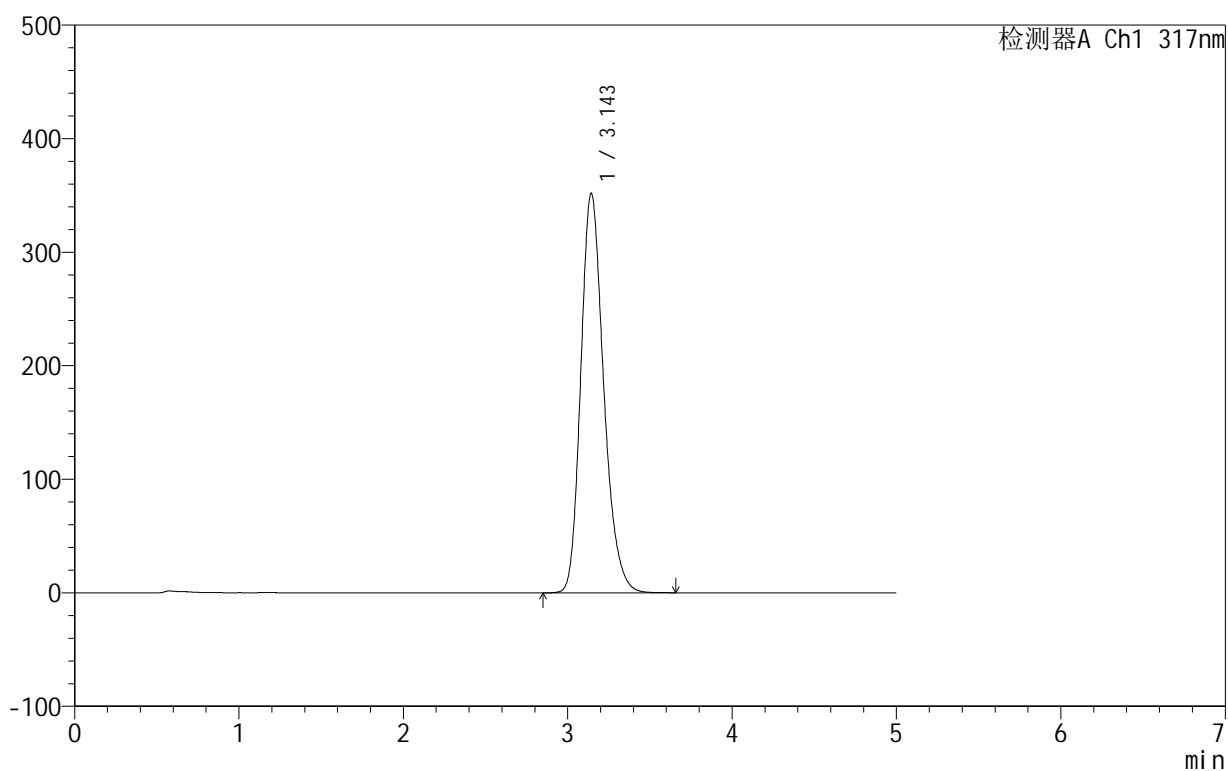

<峰表>

检测器A Ch1 317nm

峰号	保留时间	面积	面积%	高度	理论塔板数(USP)	拖尾因子	分离度(USP)
1	3.143	3402127	100.000	351316	2520	1.230	--
总计		3402127	100.000	351316			

<样品信息>

色谱柱:XB-C18(50mm*4.6mm,5 μ m) 流速:1.0ml/min
柱温:40 $^{\circ}$ C 波长:317nm
数据文件名: RCS999 - 0-57/10-493-3 - zzp-2024091312p-40mg-rcqx-pH4.5+0.5sdsjz-1-p1-45min.lcd
方法文件名: RCS999 - 20241107-fbst-rcqx-FX259.lcm
批处理文件名: RCS999 - 20241107-rcqx-FX259.lcb
样品瓶号: 3-6
进样体积: 20 μ l 版本号:6.115
进样时间: 2024/11/08 03:02:18 实验者: xiexinhui
处理时间 (V3): 2024/11/08 15:00:07 处理者: xiexinhui
仪器型号: SHIMADZU LC-2050C(FX259)

<色谱图>

mV

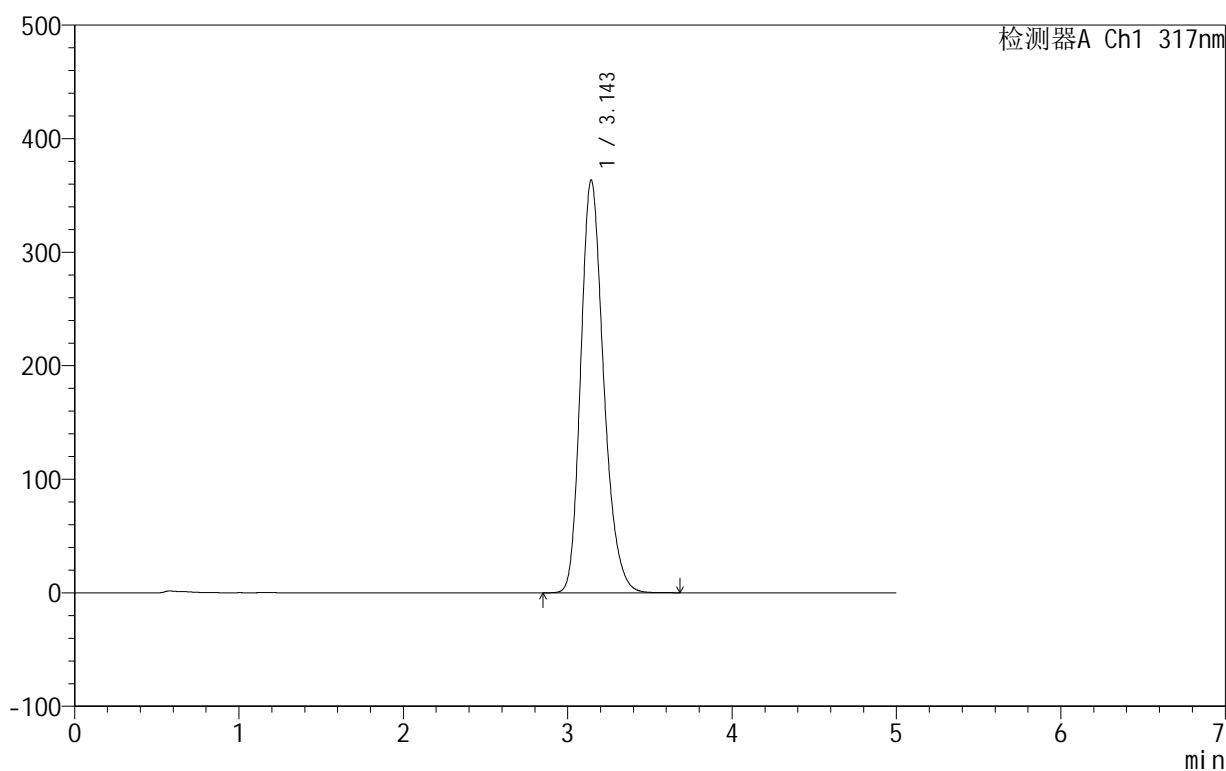

<峰表>

检测器A Ch1 317nm

峰号	保留时间	面积	面积%	高度	理论塔板数(USP)	拖尾因子	分离度(USP)
1	3.143	3525508	100.000	362915	2508	1.231	--
总计		3525508	100.000	362915			

999非布司他片

<样品信息>

色谱柱:XB-C18(50mm*4.6mm,5 μ m) 流速:1.0ml/min
柱温:40 $^{\circ}$ C 波长:317nm
数据文件名: RCS999 - 0-57/10-494-3 - zzp-2024091312p-40mg-rcqx-pH4.5+0.5sdsjz-1-p2-45min.lcd
方法文件名: RCS999 - 20241107-fbst-rcqx-FX259.lcm
批处理文件名: RCS999 - 20241107-rcqx-FX259.lcb
样品瓶号: 3-15
进样体积: 20 μ l 版本号:6.115
进样时间: 2024/11/08 03:07:40 实验者: xiexinhui
处理时间 (V3): 2024/11/08 15:00:09 处理者: xiexinhui
仪器型号: SHIMADZU LC-2050C(FX259)

<色谱图>

mV

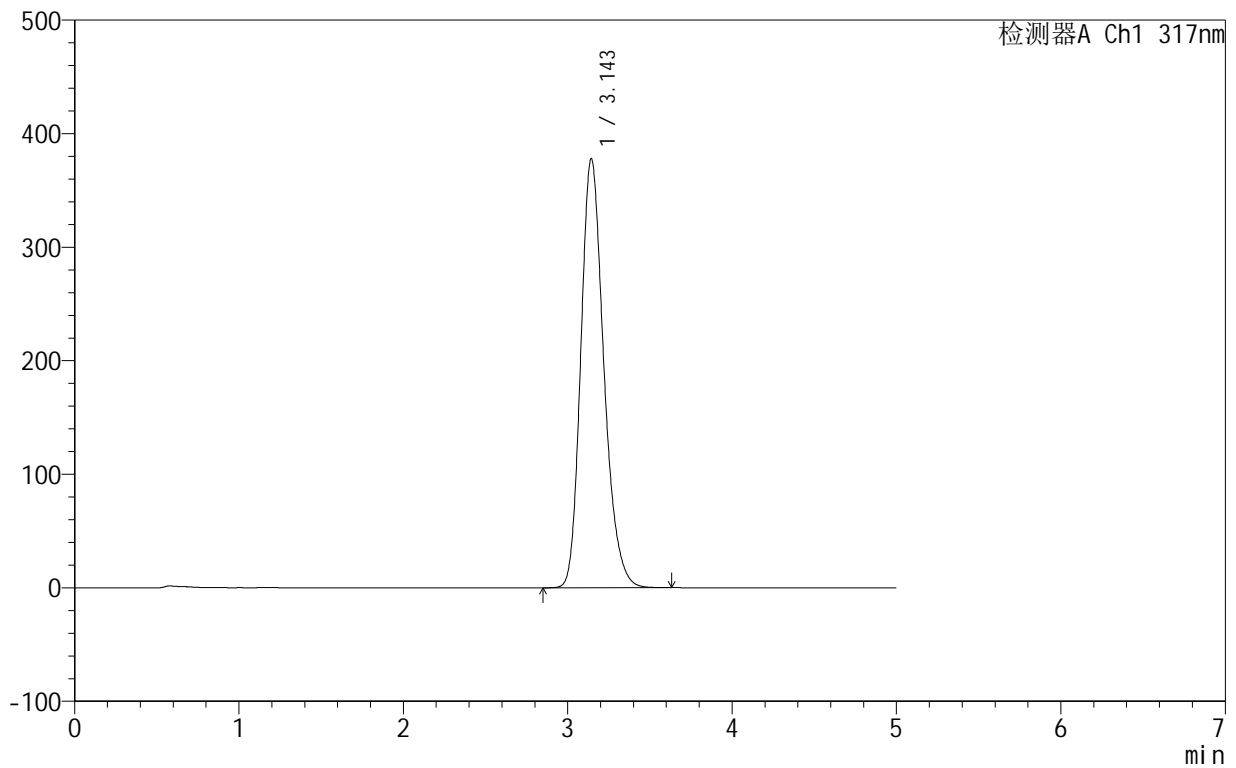

<峰表>

检测器A Ch1 317nm

峰号	保留时间	面积	面积%	高度	理论塔板数(USP)	拖尾因子	分离度(USP)
1	3.143	3672571	100.000	377515	2495	1.231	--
总计		3672571	100.000	377515			

999非布司他片

<样品信息>

色谱柱:XB-C18(50mm*4.6mm,5 μ m) 流速:1.0ml/min
柱温:40 $^{\circ}$ C 波长:317nm
数据文件名: RCS999 - 0-57/10-495-3 - zzp-2024091312p-40mg-rcqx-pH4.5+0.5sdsjz-1-p3-45min.lcd
方法文件名: RCS999 - 20241107-fbst-rcqx-FX259.lcm
批处理文件名: RCS999 - 20241107-rcqx-FX259.lcb
样品瓶号: 3-24
进样体积: 20 μ l 版本号:6.115
进样时间: 2024/11/08 03:13:02 实验者: xiexinhui
处理时间 (V3): 2024/11/08 15:00:12 处理者: xiexinhui
仪器型号: SHIMADZU LC-2050C(FX259)

<色谱图>

mV

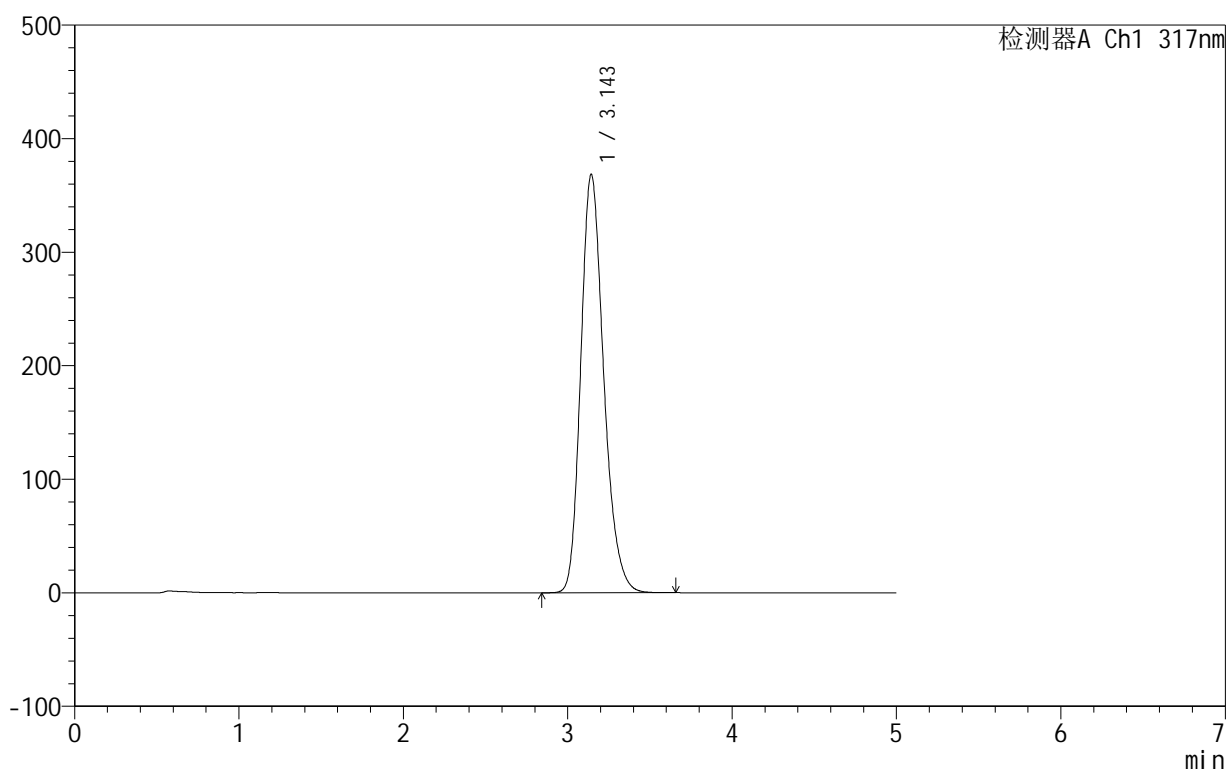

<峰表>

检测器A Ch1 317nm

峰号	保留时间	面积	面积%	高度	理论塔板数(USP)	拖尾因子	分离度(USP)
1	3.143	3574093	100.000	367962	2504	1.230	--
总计		3574093	100.000	367962			

999非布司他片

<样品信息>

色谱柱:XB-C18(50mm*4.6mm,5 μ m) 流速:1.0ml/min
柱温:40 $^{\circ}$ C 波长:317nm
数据文件名: RCS999 - 0-57/10-496-3 - zzp-2024091312p-40mg-rcqx-pH4.5+0.5sdsjz-1-p4-45min.lcd
方法文件名: RCS999 - 20241107-fbst-rcqx-FX259.lcm
批处理文件名: RCS999 - 20241107-rcqx-FX259.lcb
样品瓶号: 3-33
进样体积: 20 μ l 版本号:6.115
进样时间: 2024/11/08 03:18:24 实验者: xiexinhui
处理时间 (V3): 2024/11/08 15:00:15 处理者: xiexinhui
仪器型号: SHIMADZU LC-2050C(FX259)

<色谱图>

mV

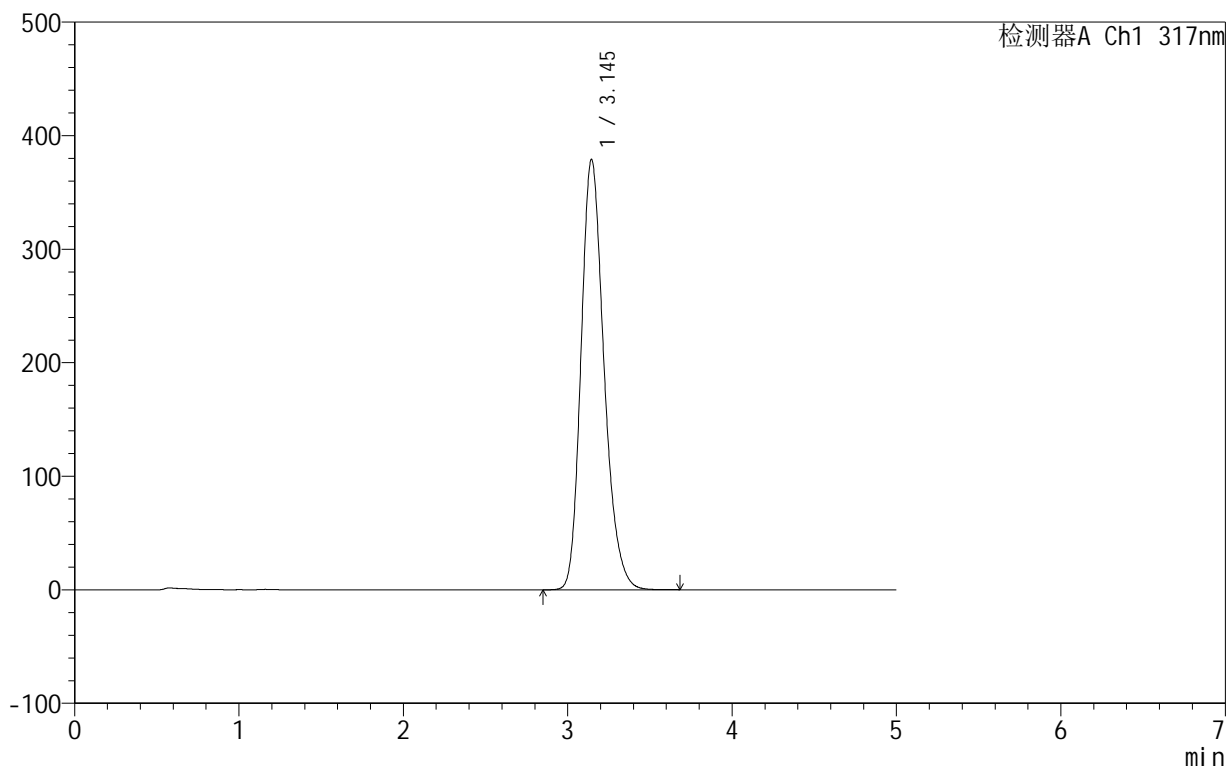

<峰表>

检测器A Ch1 317nm

峰号	保留时间	面积	面积%	高度	理论塔板数(USP)	拖尾因子	分离度(USP)
1	3.145	3685386	100.000	378958	2494	1.230	--
总计		3685386	100.000	378958			

999非布司他片

<样品信息>

色谱柱:XB-C18(50mm*4.6mm,5 μ m) 流速:1.0ml/min
柱温:40 $^{\circ}$ C 波长:317nm
数据文件名: RCS999 - 0-57/10-497-3 - zzp-2024091312p-40mg-rcqx-pH4.5+0.5sdsjz-1-p5-45min.lcd
方法文件名: RCS999 - 20241107-fbst-rcqx-FX259.lcm
批处理文件名: RCS999 - 20241107-rcqx-FX259.lcb
样品瓶号: 3-42
进样体积: 20 μ l 版本号:6.115
进样时间: 2024/11/08 03:23:46 实验者: xiexinhui
处理时间 (V3): 2024/11/08 15:00:18 处理者: xiexinhui
仪器型号: SHIMADZU LC-2050C(FX259)

<色谱图>

mV

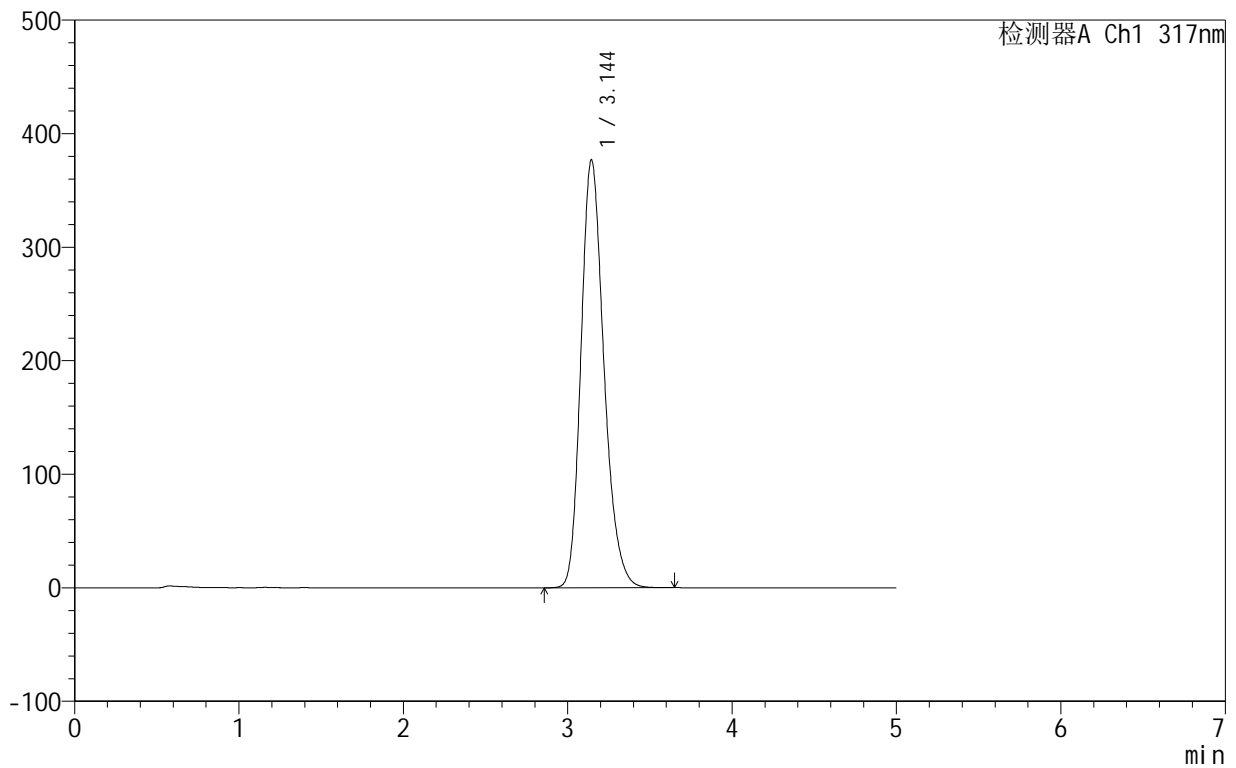

<峰表>

检测器A Ch1 317nm

峰号	保留时间	面积	面积%	高度	理论塔板数(USP)	拖尾因子	分离度(USP)
1	3.144	3662637	100.000	376711	2494	1.230	--
总计		3662637	100.000	376711			

999非布司他片

<样品信息>

色谱柱:XB-C18(50mm*4.6mm,5 μ m) 流速:1.0ml/min
柱温:40 $^{\circ}$ C 波长:317nm
数据文件名: RCS999 - 0-57/10-498-3 - zzp-2024091312p-40mg-rcqx-pH4.5+0.5sdsjz-1-p6-45min.lcd
方法文件名: RCS999 - 20241107-fbst-rcqx-FX259.lcm
批处理文件名: RCS999 - 20241107-rcqx-FX259.lcb
样品瓶号: 3-51
进样体积: 20 μ l 版本号:6.115
进样时间: 2024/11/08 03:29:08 实验者: xiexinhui
处理时间 (V3): 2024/11/08 15:00:20 处理者: xiexinhui
仪器型号: SHIMADZU LC-2050C(FX259)

<色谱图>

mV

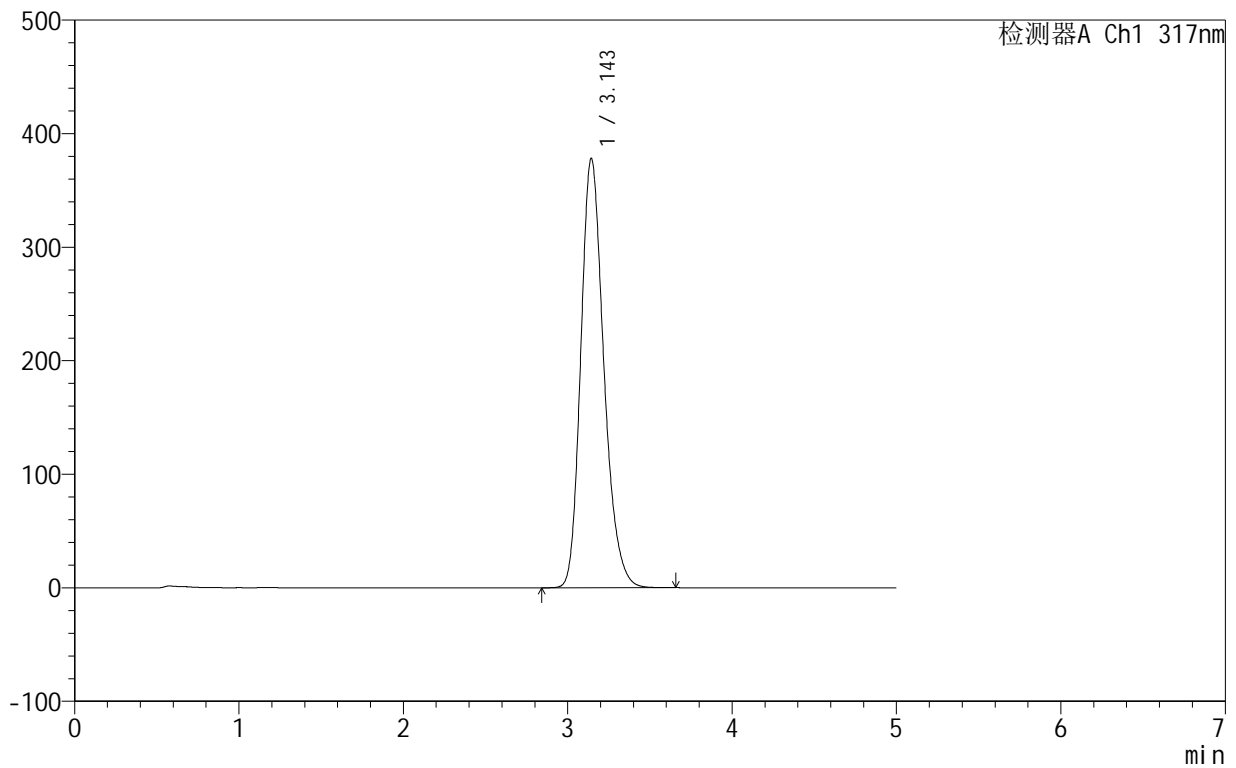

<峰表>

检测器A Ch1 317nm

峰号	保留时间	面积	面积%	高度	理论塔板数(USP)	拖尾因子	分离度(USP)
1	3.143	3678098	100.000	377707	2490	1.231	--
总计		3678098	100.000	377707			

999非布司他片

<样品信息>

色谱柱:XB-C18(50mm*4.6mm,5 μ m) 流速:1.0ml/min
柱温:40 $^{\circ}$ C 波长:317nm
数据文件名: RCS999 - 0-57/10-499-3 - zzp-2024091312p-40mg-rcqx-pH4.5+0.5sdsjz-1-p1-60min.lcd
方法文件名: RCS999 - 20241107-fbst-rcqx-FX259.lcm
批处理文件名: RCS999 - 20241107-rcqx-FX259.lcb
样品瓶号: 3-7
进样体积: 20 μ l 版本号:6.115
进样时间: 2024/11/08 03:34:31 实验者: xiexinhui
处理时间 (V3): 2024/11/08 15:00:24 处理者: xiexinhui
仪器型号: SHIMADZU LC-2050C(FX259)

<色谱图>

mV

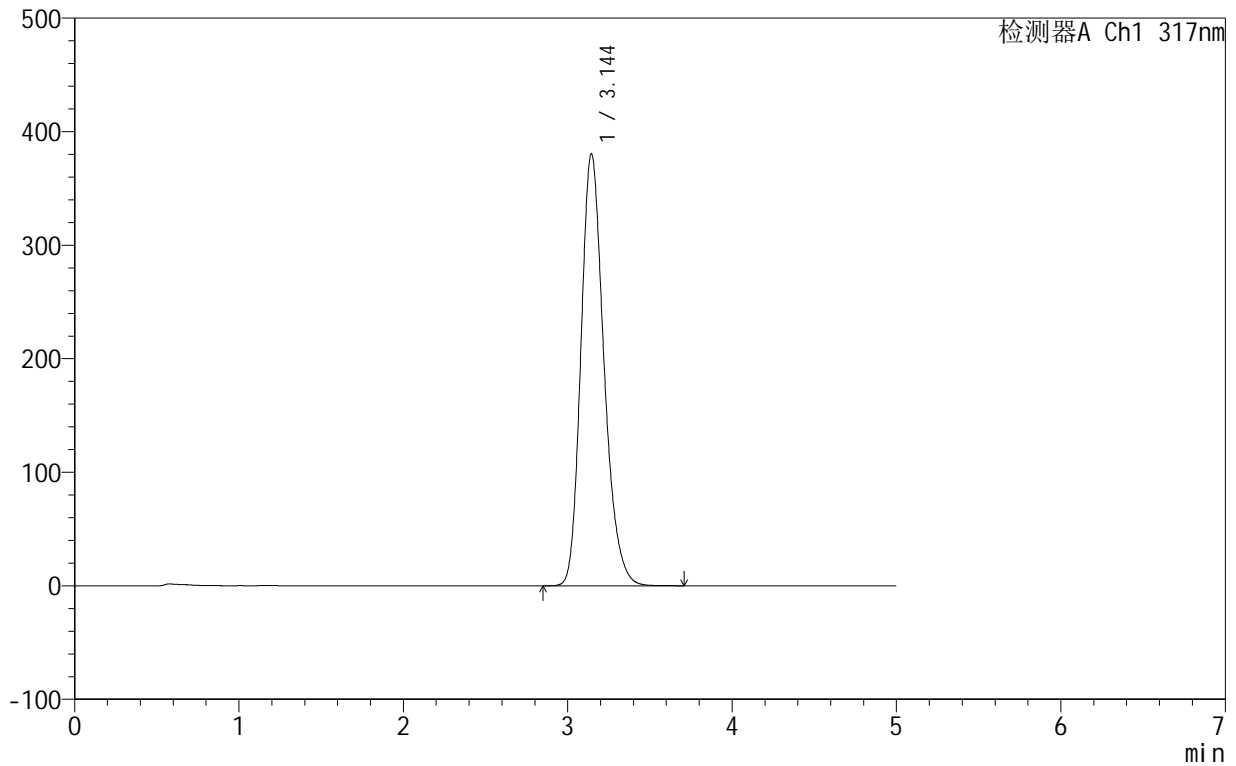

<峰表>

检测器A Ch1 317nm

峰号	保留时间	面积	面积%	高度	理论塔板数(USP)	拖尾因子	分离度(USP)
1	3.144	3702291	100.000	380189	2490	1.231	--
总计		3702291	100.000	380189			

999非布司他片

<样品信息>

色谱柱:XB-C18(50mm*4.6mm,5 μ m) 流速:1.0ml/min
柱温:40 $^{\circ}$ C 波长:317nm
数据文件名: RCS999 - 0-57/10-500-3 - zzp-2024091312p-40mg-rcqx-pH4.5+0.5sdsjz-1-p2-60min.lcd
方法文件名: RCS999 - 20241107-fbst-rcqx-FX259.lcm
批处理文件名: RCS999 - 20241107-rcqx-FX259.lcb
样品瓶号: 3-16
进样体积: 20 μ l 版本号:6.115
进样时间: 2024/11/08 03:39:54 实验者: xiexinhui
处理时间 (V3): 2024/11/08 15:00:27 处理者: xiexinhui
仪器型号: SHIMADZU LC-2050C(FX259)

<色谱图>

mV

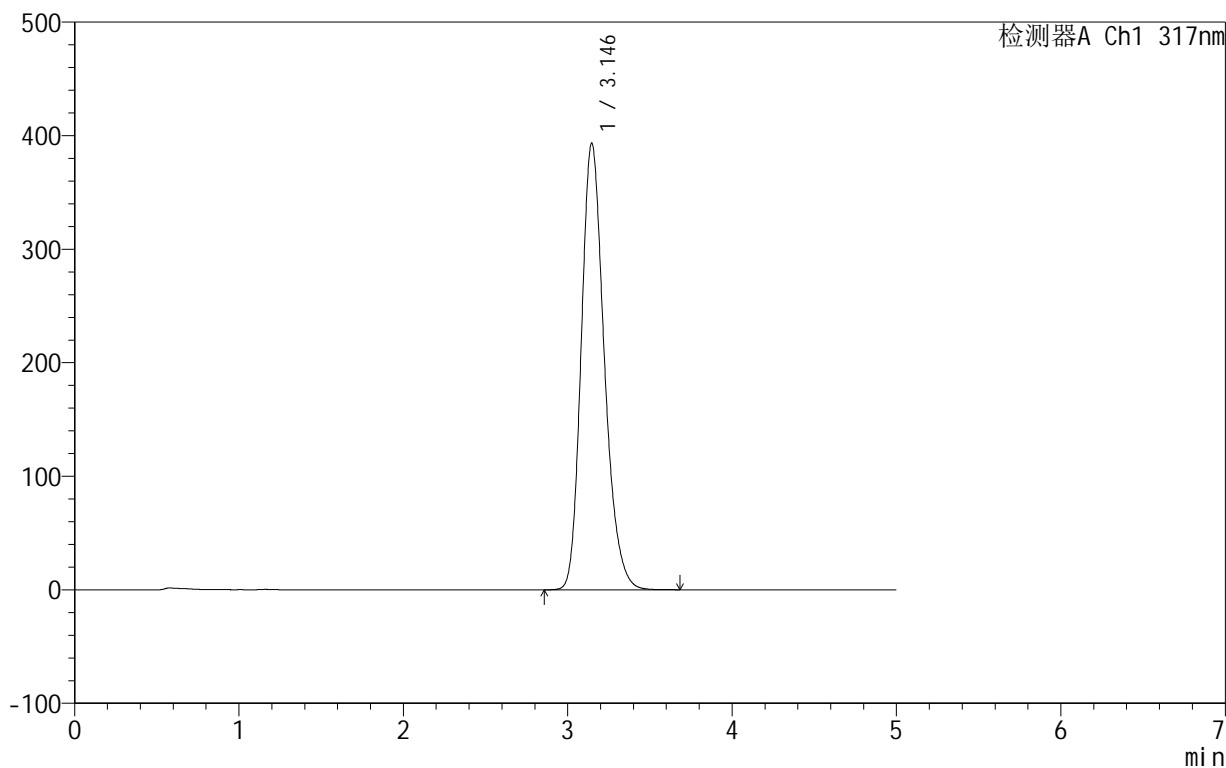

<峰表>

检测器A Ch1 317nm

峰号	保留时间	面积	面积%	高度	理论塔板数(USP)	拖尾因子	分离度(USP)
1	3.146	3836514	100.000	393436	2477	1.230	--
总计		3836514	100.000	393436			

999非布司他片

<样品信息>

色谱柱:XB-C18(50mm*4.6mm,5 μ m) 流速:1.0ml/min
柱温:40 $^{\circ}$ C 波长:317nm
数据文件名: RCS999 - 0-57/10-501-3 - zzp-2024091312p-40mg-rcqx-pH4.5+0.5sdsjz-1-p3-60min.lcd
方法文件名: RCS999 - 20241107-fbst-rcqx-FX259.lcm
批处理文件名: RCS999 - 20241107-rcqx-FX259.lcb
样品瓶号: 3-25
进样体积: 20 μ l 版本号:6.115
进样时间: 2024/11/08 03:45:16 实验者: xiexinhui
处理时间 (V3): 2024/11/08 15:00:30 处理者: xiexinhui
仪器型号: SHIMADZU LC-2050C(FX259)

<色谱图>

mV

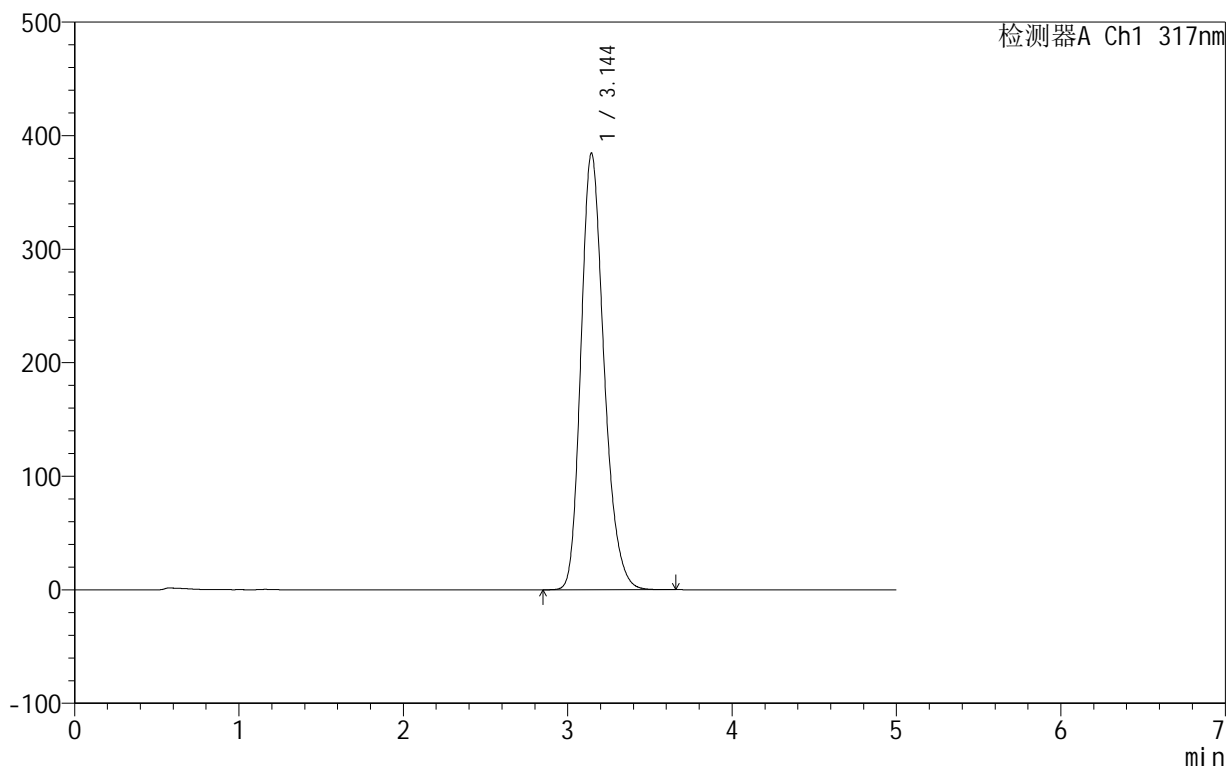

<峰表>

检测器A Ch1 317nm

峰号	保留时间	面积	面积%	高度	理论塔板数(USP)	拖尾因子	分离度(USP)
1	3.144	3744987	100.000	384370	2484	1.231	--
总计		3744987	100.000	384370			



999非布司他片

<样品信息>

色谱柱:XB-C18(50mm*4.6mm,5μm) 流速:1.0ml/min
 柱温:40°C 波长:317nm
 数据文件名: RCS999 - 0-57/10-502-3 - zzp-2024091312p-40mg-rcqx-pH4.5+0.5sdsjz-1-p4-60min.lcd
 方法文件名: RCS999 - 20241107-fbst-rcqx-FX259.lcm
 批处理文件名: RCS999 - 20241107-rcqx-FX259.lcb
 样品瓶号: 3-34
 进样体积: 20 μl 版本号:6.115
 进样时间: 2024/11/08 03:50:38 实验者: xiexinhui
 处理时间 (V3): 2024/11/08 15:00:33 处理者: xiexinhui
 仪器型号: SHIMADZU LC-2050C(FX259)

<色谱图>

mV

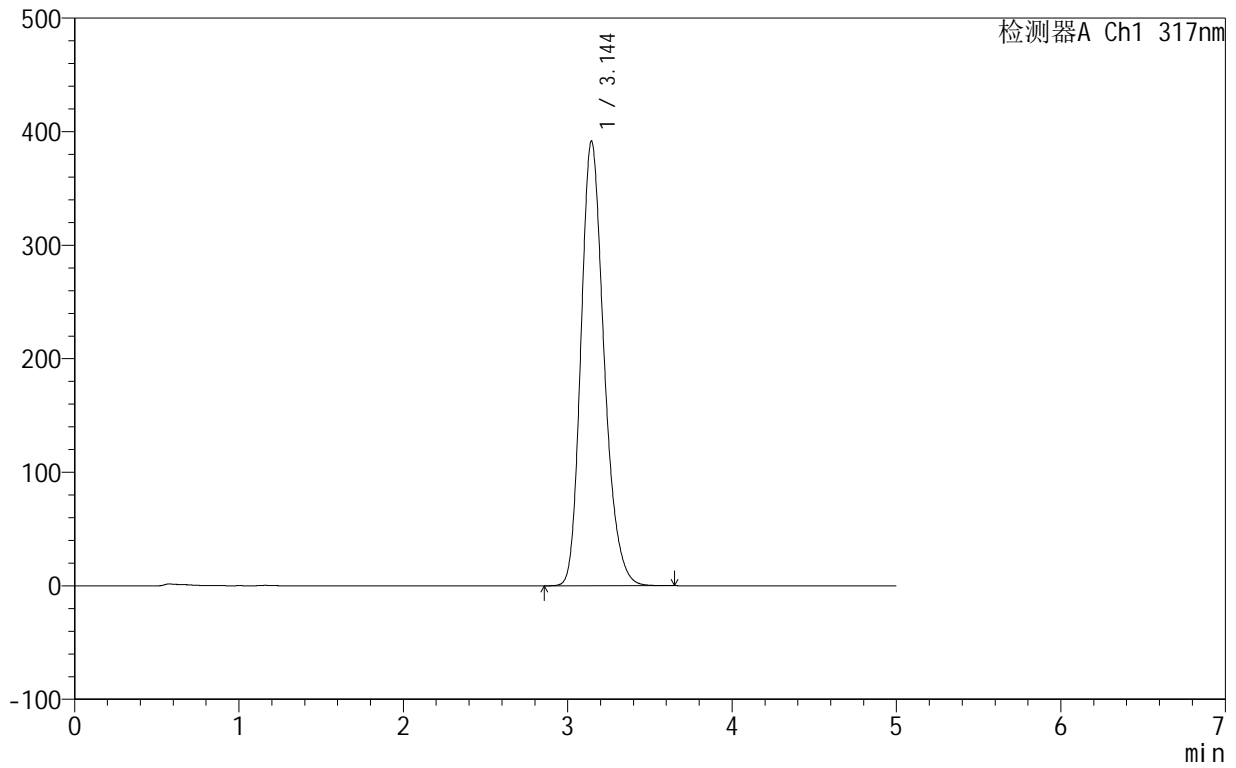

<峰表>

检测器A Ch1 317nm

峰号	保留时间	面积	面积%	高度	理论塔板数(USP)	拖尾因子	分离度(USP)
1	3.144	3819454	100.000	391447	2476	1.231	--
总计		3819454	100.000	391447			



999非布司他片

<样品信息>

色谱柱:XB-C18(50mm*4.6mm,5 μ m) 流速:1.0ml/min
柱温:40 $^{\circ}$ C 波长:317nm
数据文件名: RCS999 - 0-57/10-503-3 - zzp-2024091312p-40mg-rcqx-pH4.5+0.5sdsjz-1-p5-60min.lcd
方法文件名: RCS999 - 20241107-fbst-rcqx-FX259.lcm
批处理文件名: RCS999 - 20241107-rcqx-FX259.lcb
样品瓶号: 3-43
进样体积: 20 μ l 版本号:6.115
进样时间: 2024/11/08 03:56:00 实验者: xiexinhui
处理时间 (V3): 2024/11/08 15:00:36 处理者: xiexinhui
仪器型号: SHIMADZU LC-2050C(FX259)

<色谱图>

mV

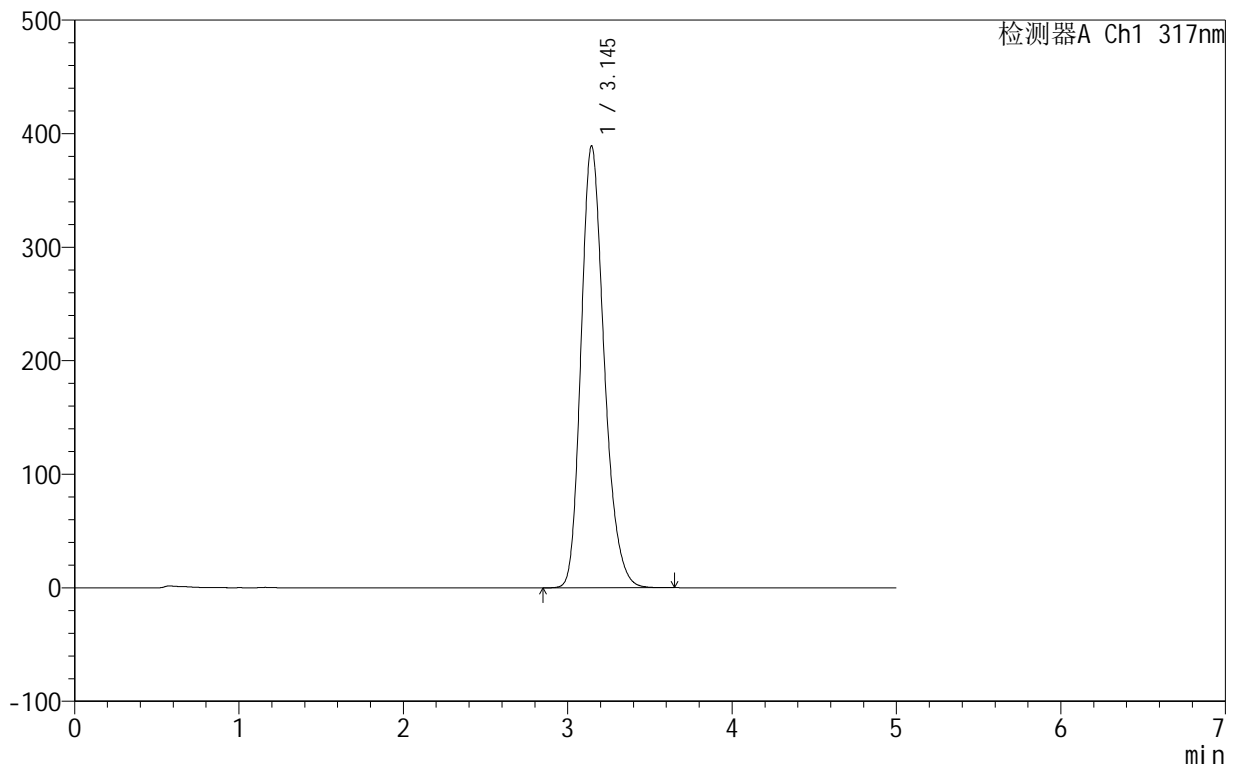

<峰表>

检测器A Ch1 317nm

峰号	保留时间	面积	面积%	高度	理论塔板数(USP)	拖尾因子	分离度(USP)
1	3.145	3797870	100.000	389248	2477	1.231	--
总计		3797870	100.000	389248			



999非布司他片

<样品信息>

色谱柱:XB-C18(50mm*4.6mm,5 μ m) 流速:1.0ml/min
柱温:40 $^{\circ}$ C 波长:317nm
数据文件名: RCS999 - 0-57/10-504-3 - zzp-2024091312p-40mg-rcqx-pH4.5+0.5sdsjz-1-p6-60min.lcd
方法文件名: RCS999 - 20241107-fbst-rcqx-FX259.lcm
批处理文件名: RCS999 - 20241107-rcqx-FX259.lcb
样品瓶号: 3-52
进样体积: 20 μ l 版本号:6.115
进样时间: 2024/11/08 04:01:22 实验者: xiexinhui
处理时间 (V3): 2024/11/08 15:00:39 处理者: xiexinhui
仪器型号: SHIMADZU LC-2050C(FX259)

<色谱图>

mV

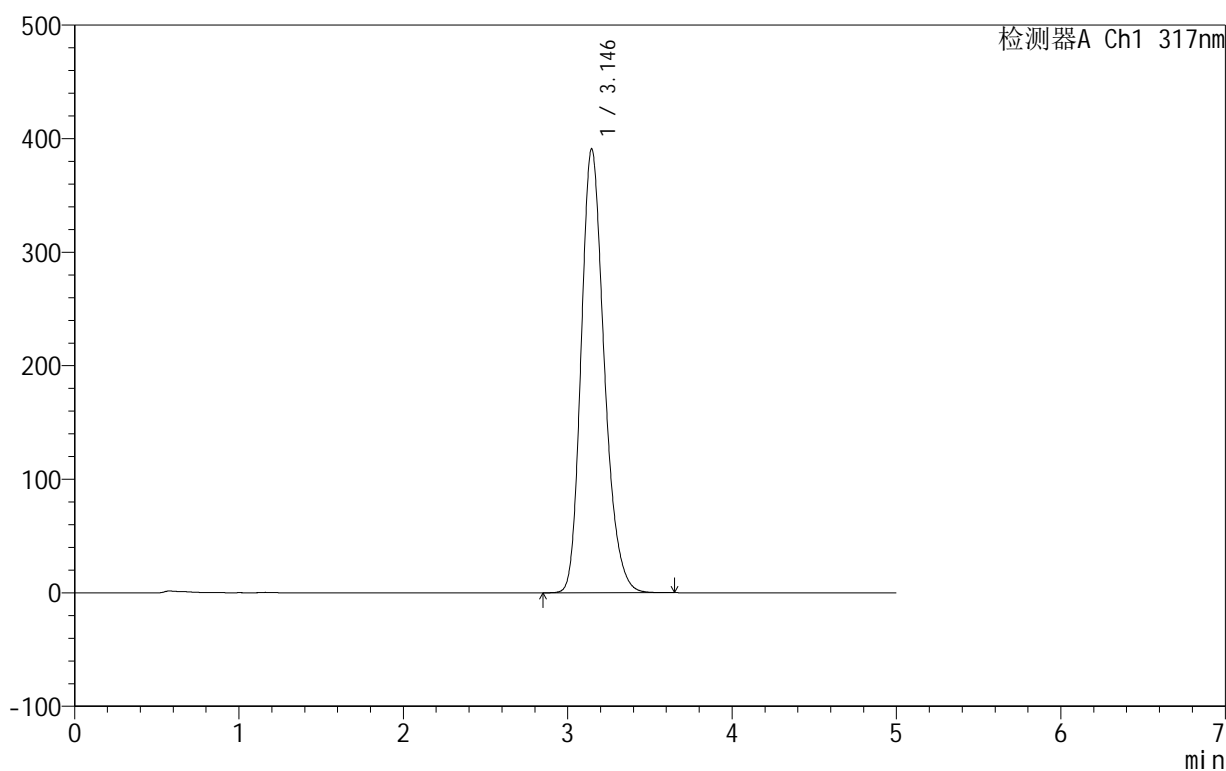

<峰表>

检测器A Ch1 317nm

峰号	保留时间	面积	面积%	高度	理论塔板数(USP)	拖尾因子	分离度(USP)
1	3.146	3815369	100.000	391081	2477	1.231	--
总计		3815369	100.000	391081			

<样品信息>

色谱柱:XB-C18(50mm*4.6mm,5 μ m) 流速:1.0ml/min
柱温:40 $^{\circ}$ C 波长:317nm
数据文件名: RCS999 - 0-57/10-505-3 - zzp-2024091312p-40mg-rcqx-pH4.5+0.5sdsjz-1-p1-jxzs.lcd
方法文件名: RCS999 - 20241107-fbst-rcqx-FX259.lcm
批处理文件名: RCS999 - 20241107-rcqx-FX259.lcb
样品瓶号: 3-8
进样体积: 20 μ l 版本号:6.115
进样时间: 2024/11/08 04:06:44 实验者: xiexinhui
处理时间 (V3): 2024/11/08 15:00:42 处理者: xiexinhui
仪器型号: SHIMADZU LC-2050C(FX259)

<色谱图>

mV

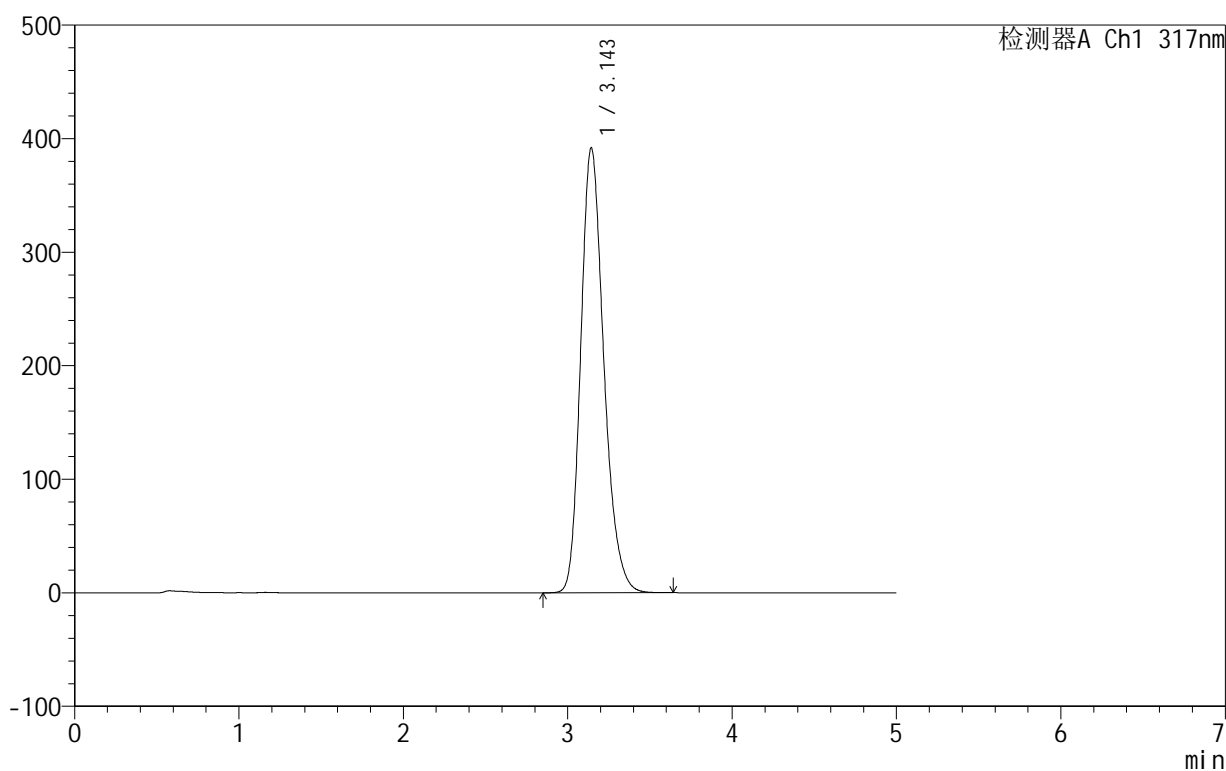

<峰表>

检测器A Ch1 317nm

峰号	保留时间	面积	面积%	高度	理论塔板数(USP)	拖尾因子	分离度(USP)
1	3.143	3823802	100.000	391304	2473	1.232	--
总计		3823802	100.000	391304			

999非布司他片

<样品信息>

色谱柱:XB-C18(50mm*4.6mm,5 μ m) 流速:1.0ml/min
柱温:40 $^{\circ}$ C 波长:317nm
数据文件名: RCS999 - 0-57/10-506-3 - zzp-2024091312p-40mg-rcqx-pH4.5+0.5sdsjz-1-p2-jxzs.lcd
方法文件名: RCS999 - 20241107-fbst-rcqx-FX259.lcm
批处理文件名: RCS999 - 20241107-rcqx-FX259.lcb
样品瓶号: 3-17
进样体积: 20 μ l 版本号:6.115
进样时间: 2024/11/08 04:12:07 实验者: xiexinhui
处理时间 (V3): 2024/11/08 15:00:46 处理者: xiexinhui
仪器型号: SHIMADZU LC-2050C(FX259)

<色谱图>

mV

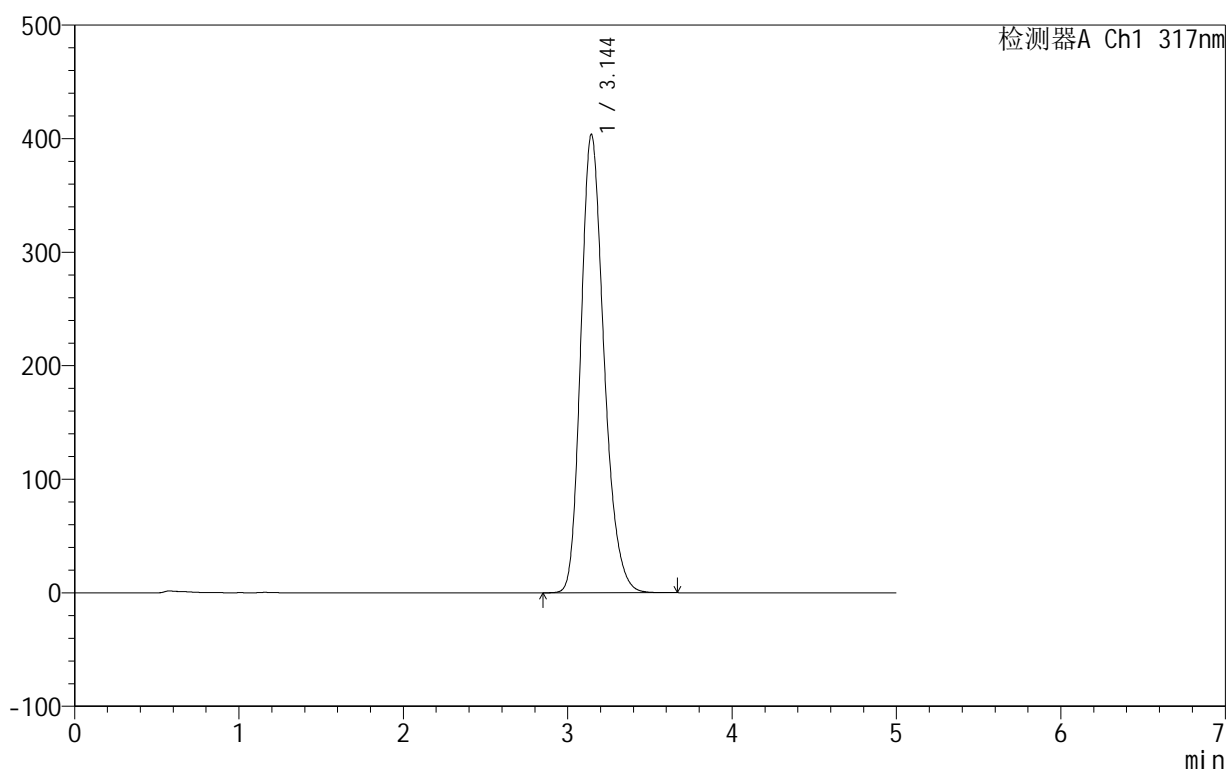

<峰表>

检测器A Ch1 317nm

峰号	保留时间	面积	面积%	高度	理论塔板数(USP)	拖尾因子	分离度(USP)
1	3.144	3951217	100.000	403461	2459	1.232	--
总计		3951217	100.000	403461			



999非布司他片

<样品信息>

色谱柱:XB-C18(50mm*4.6mm,5 μ m) 流速:1.0ml/min
柱温:40 $^{\circ}$ C 波长:317nm
数据文件名: RCS999 - 0-57/10-507-3 - zzp-2024091312p-40mg-rcqx-pH4.5+0.5sdsjz-1-p3-jxzs.lcd
方法文件名: RCS999 - 20241107-fbst-rcqx-FX259.lcm
批处理文件名: RCS999 - 20241107-rcqx-FX259.lcb
样品瓶号: 3-26
进样体积: 20 μ l 版本号:6.115
进样时间: 2024/11/08 04:17:30 实验者: xiexinhui
处理时间 (V3): 2024/11/08 15:00:49 处理者: xiexinhui
仪器型号: SHIMADZU LC-2050C(FX259)

<色谱图>

mV

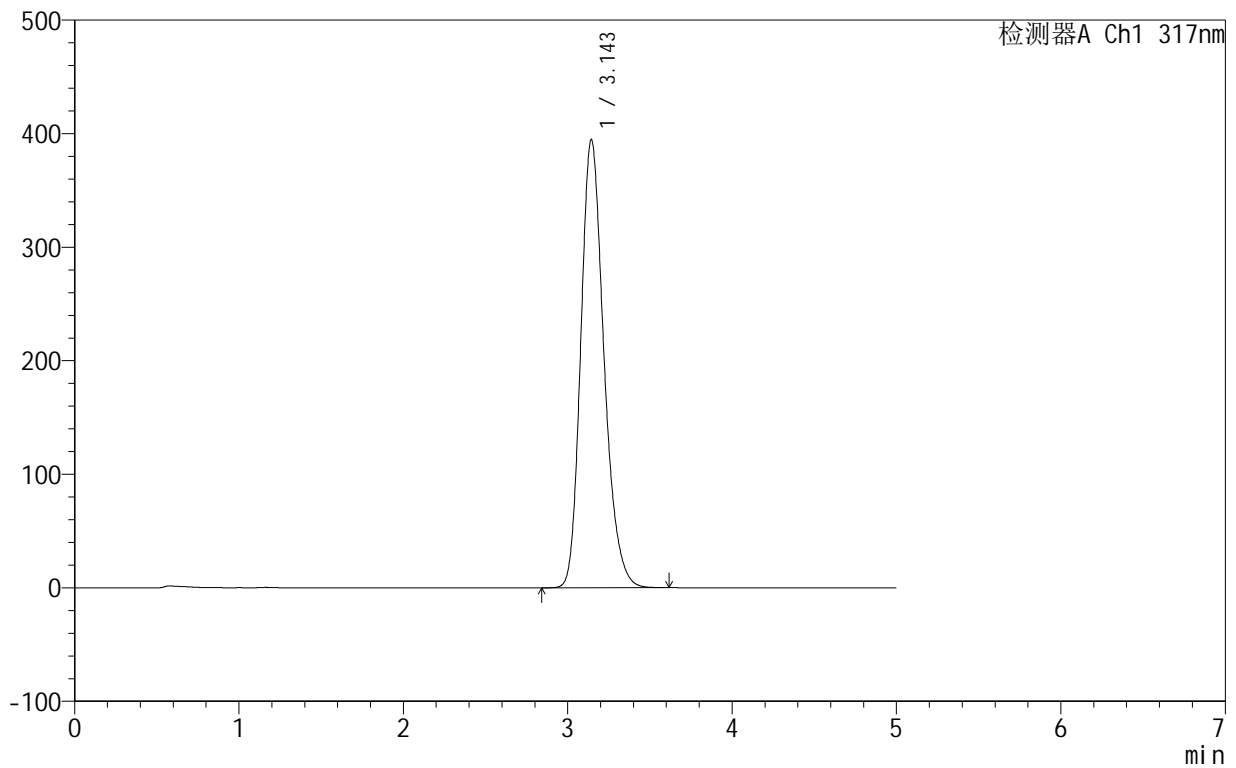

<峰表>

检测器A Ch1 317nm

峰号	保留时间	面积	面积%	高度	理论塔板数(USP)	拖尾因子	分离度(USP)
1	3.143	3857912	100.000	394388	2466	1.232	--
总计		3857912	100.000	394388			



999非布司他片

<样品信息>

色谱柱:XB-C18(50mm*4.6mm,5 μ m) 流速:1.0ml/min
柱温:40 $^{\circ}$ C 波长:317nm
数据文件名: RCS999 - 0-57/10-508-3 - zzp-2024091312p-40mg-rcqx-pH4.5+0.5sdsjz-1-p4-jxzs.lcd
方法文件名: RCS999 - 20241107-fbst-rcqx-FX259.lcm
批处理文件名: RCS999 - 20241107-rcqx-FX259.lcb
样品瓶号: 3-35
进样体积: 20 μ l 版本号:6.115
进样时间: 2024/11/08 04:22:53 实验者: xiexinhui
处理时间 (V3): 2024/11/08 15:00:52 处理者: xiexinhui
仪器型号: SHIMADZU LC-2050C(FX259)

<色谱图>

mV

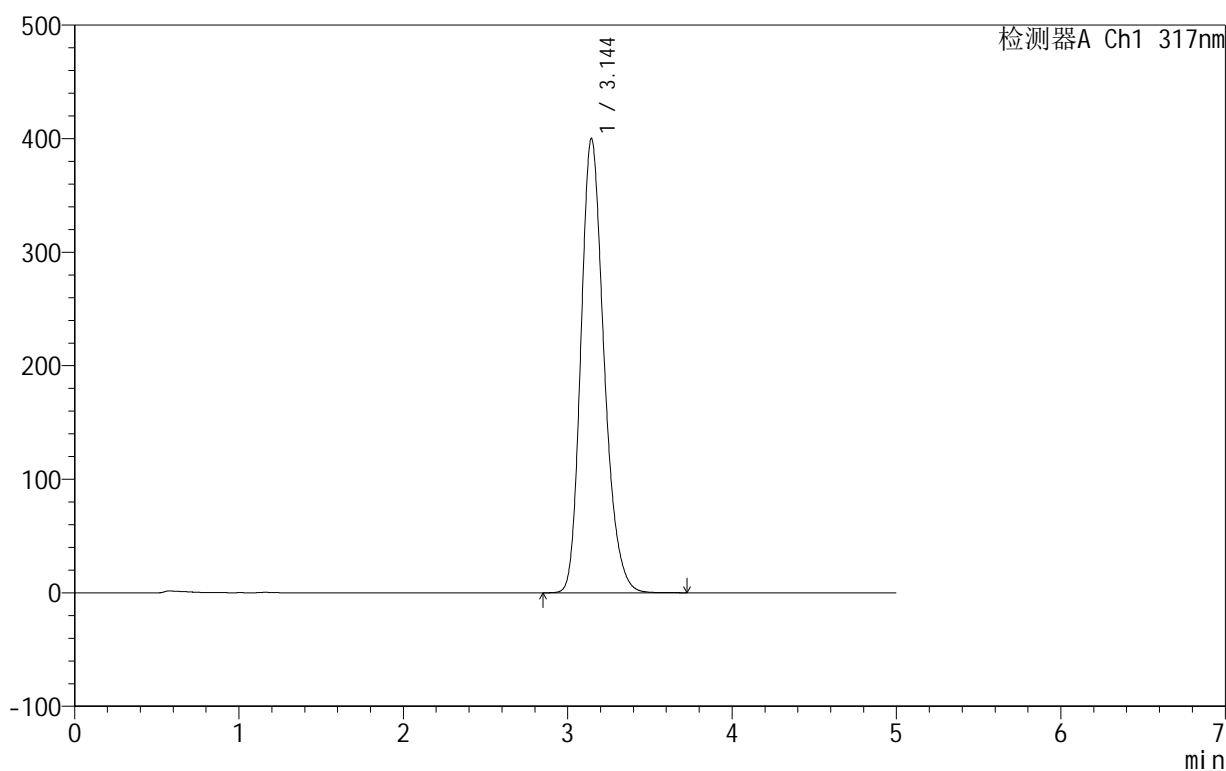

<峰表>

检测器A Ch1 317nm

峰号	保留时间	面积	面积%	高度	理论塔板数(USP)	拖尾因子	分离度(USP)
1	3.144	3911433	100.000	399924	2466	1.231	--
总计		3911433	100.000	399924			



999非布司他片

<样品信息>

色谱柱:XB-C18(50mm*4.6mm,5 μ m) 流速:1.0ml/min
柱温:40 $^{\circ}$ C 波长:317nm
数据文件名: RCS999 - 0-57/10-509-3 - zzp-2024091312p-40mg-rcqx-pH4.5+0.5sdsjz-1-p5-jxzs.lcd
方法文件名: RCS999 - 20241107-fbst-rcqx-FX259.lcm
批处理文件名: RCS999 - 20241107-rcqx-FX259.lcb
样品瓶号: 3-44
进样体积: 20 μ l 版本号:6.115
进样时间: 2024/11/08 04:28:16 实验者: xiexinhui
处理时间 (V3): 2024/11/08 15:00:55 处理者: xiexinhui
仪器型号: SHIMADZU LC-2050C(FX259)

<色谱图>

mV

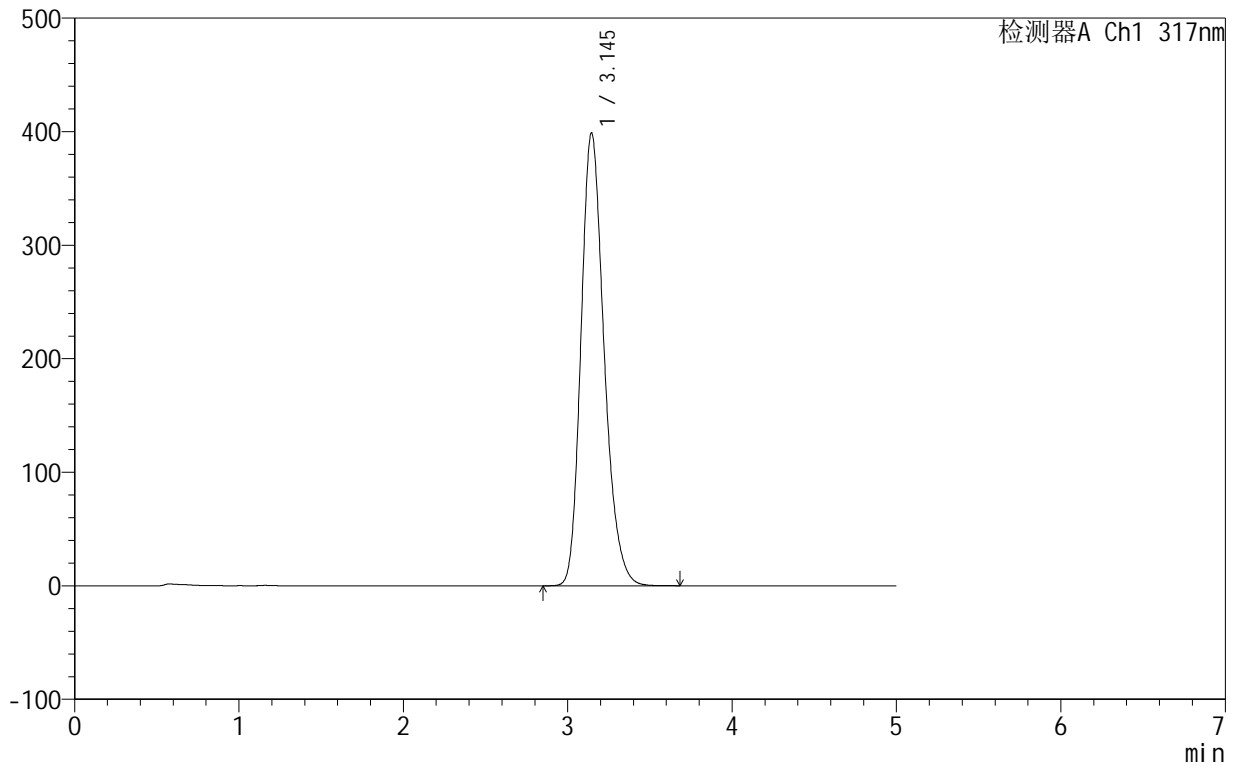

<峰表>

检测器A Ch1 317nm

峰号	保留时间	面积	面积%	高度	理论塔板数(USP)	拖尾因子	分离度(USP)
1	3.145	3899114	100.000	398761	2464	1.231	--
总计		3899114	100.000	398761			

999非布司他片

<样品信息>

色谱柱:XB-C18(50mm*4.6mm,5 μ m) 流速:1.0ml/min
柱温:40 $^{\circ}$ C 波长:317nm
数据文件名: RCS999 - 0-57/10-510-3 - zzp-2024091312p-40mg-rcqx-pH4.5+0.5sdsjz-1-p6-jxzs.lcd
方法文件名: RCS999 - 20241107-fbst-rcqx-FX259.lcm
批处理文件名: RCS999 - 20241107-rcqx-FX259.lcb
样品瓶号: 3-53
进样体积: 20 μ l 版本号:6.115
进样时间: 2024/11/08 04:33:39 实验者: xiexinhui
处理时间 (V3): 2024/11/08 15:00:58 处理者: xiexinhui
仪器型号: SHIMADZU LC-2050C(FX259)

<色谱图>

mV

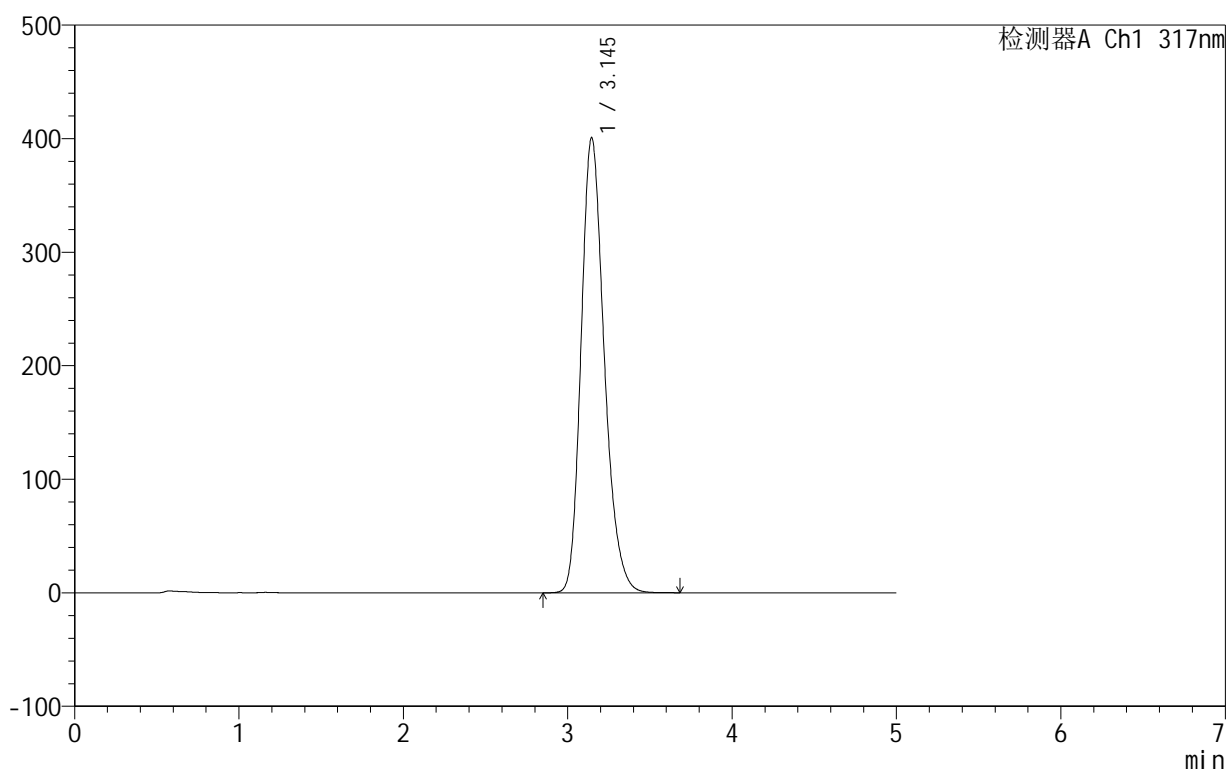

<峰表>

检测器A Ch1 317nm

峰号	保留时间	面积	面积%	高度	理论塔板数(USP)	拖尾因子	分离度(USP)
1	3.145	3923483	100.000	400922	2462	1.232	--
总计		3923483	100.000	400922			



999非布司他片

<样品信息>

色谱柱:XB-C18(50mm*4.6mm,5μm) 流速:1.0ml/min
 柱温:40°C 波长:317nm
 数据文件名: RCS999 - 0-57/10-511-3 - zzp-2024091312p-40mg-rcqx-pH4.5+0.5sdsjz-1-dz2-1.lcd
 方法文件名: RCS999 - 20241107-fbst-rcqx-FX259.lcm
 批处理文件名: RCS999 - 20241107-rcqx-FX259.lcb
 样品瓶号: 3-27
 进样体积: 20 μl 版本号:6.115
 进样时间: 2024/11/08 04:39:03 实验者: xiexinhui
 处理时间 (V3): 2024/11/08 15:01:01 处理者: xiexinhui
 仪器型号: SHIMADZU LC-2050C(FX259)

<色谱图>

mV

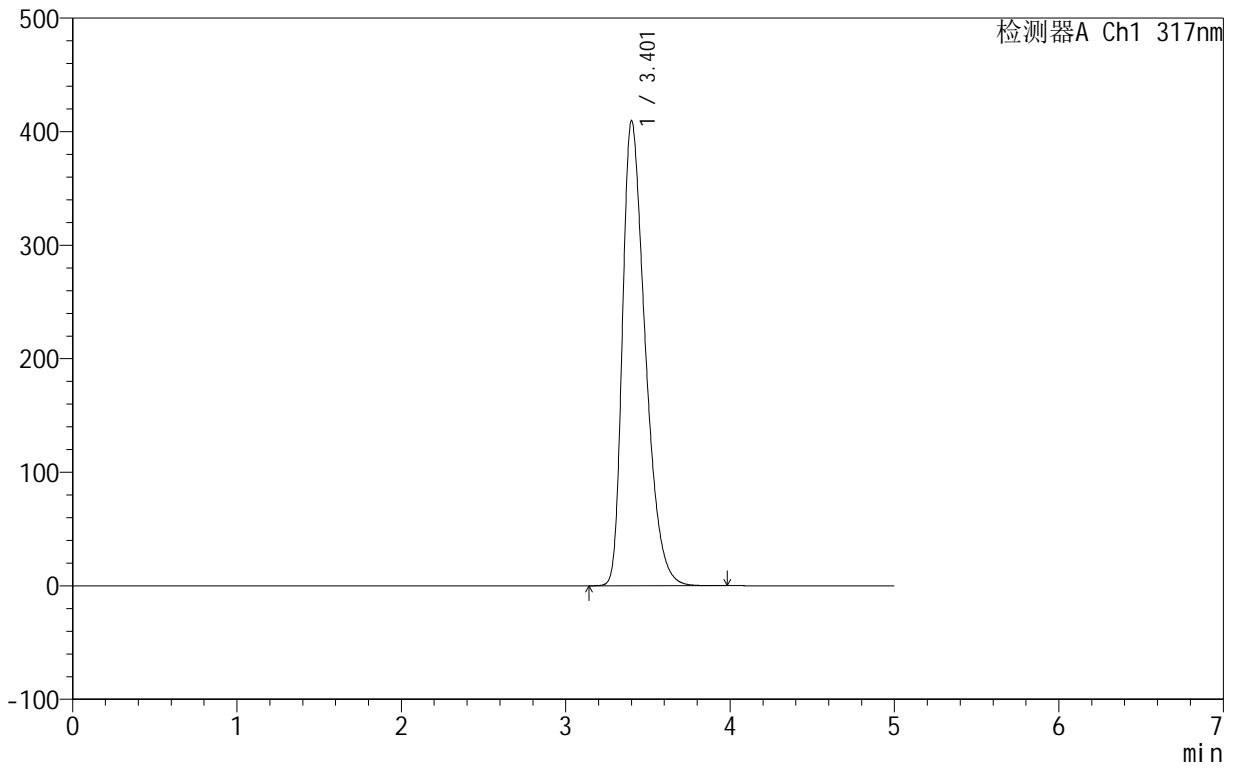

<峰表>

检测器A Ch1 317nm

峰号	保留时间	面积	面积%	高度	理论塔板数(USP)	拖尾因子	分离度(USP)
1	3.401	3937626	100.000	408994	2931	1.427	--
总计		3937626	100.000	408994			



999非布司他片

<样品信息>

色谱柱:XB-C18(50mm*4.6mm,5μm) 流速:1.0ml/min
 柱温:40°C 波长:317nm
 数据文件名: RCS999 - 0-57/10-512-3 - zzp-2024091312p-40mg-rcqx-pH4.5+0.5sdsjz-1-dz2-2.lcd
 方法文件名: RCS999 - 20241107-fbst-rcqx-FX259.lcm
 批处理文件名: RCS999 - 20241107-rcqx-FX259.lcb
 样品瓶号: 3-27
 进样体积: 20 μl 版本号:6.115
 进样时间: 2024/11/08 04:44:26 实验者: xiexinhui
 处理时间 (V3): 2024/11/08 15:01:03 处理者: xiexinhui
 仪器型号: SHIMADZU LC-2050C(FX259)

<色谱图>

mV

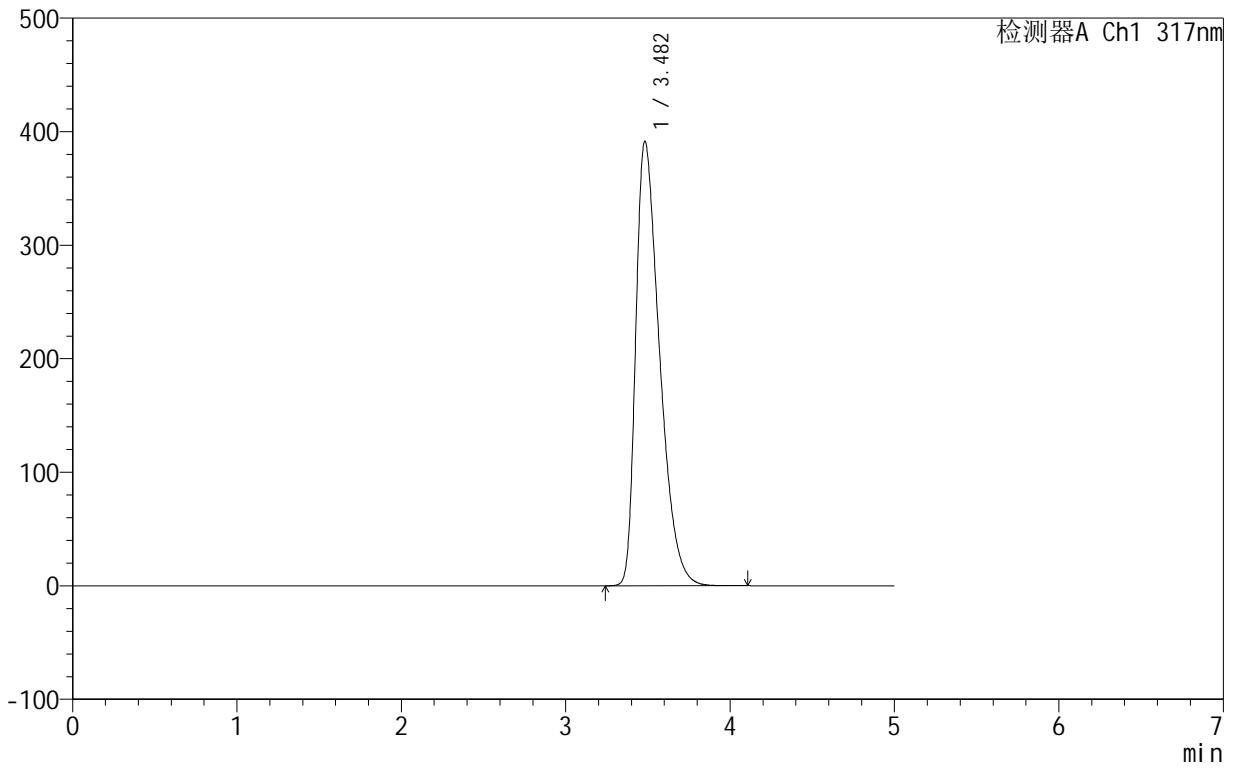

<峰表>

检测器A Ch1 317nm

峰号	保留时间	面积	面积%	高度	理论塔板数(USP)	拖尾因子	分离度(USP)
1	3.482	3938078	100.000	391392	2780	1.498	--
总计		3938078	100.000	391392			



999非布司他片

<样品信息>

色谱柱:XB-C18(50mm*4.6mm,5 μ m) 流速:1.0ml/min
柱温:40 $^{\circ}$ C 波长:317nm
数据文件名: RCS999 - 0-57/10-513-3 - zzp-2024091312p-40mg-rcqx-pH4.5+0.5sdsjz-2-rj.lcd
方法文件名: RCS999 - 20241107-fbst-rcqx-FX259.lcm
批处理文件名: RCS999 - 20241107-rcqx-FX259.lcb
样品瓶号: 4-9
进样体积: 20 μ l 版本号:6.115
进样时间: 2024/11/08 04:49:51 实验者: xiexinhui
处理时间 (V3): 2024/11/08 15:01:06 处理者: xiexinhui
仪器型号: SHIMADZU LC-2050C(FX259)

<色谱图>

mV

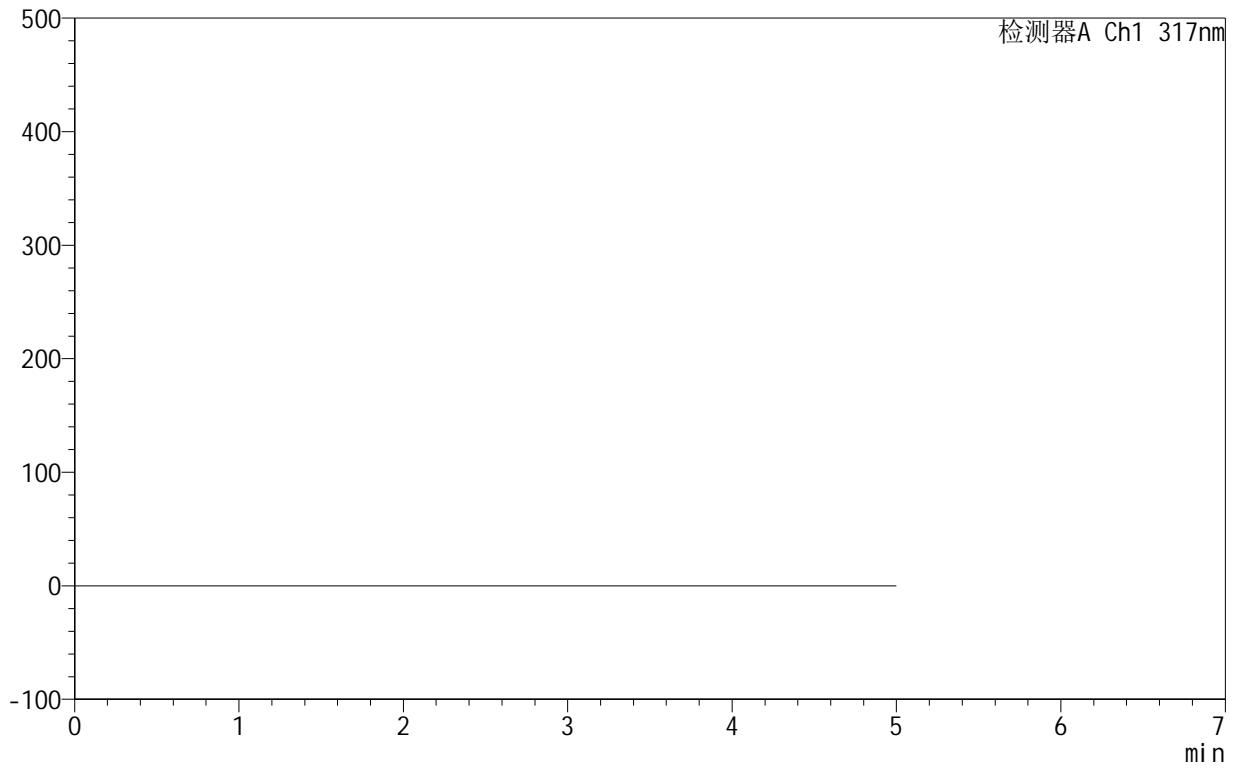

<峰表>

检测器A Ch1 317nm

峰号	保留时间	面积	面积%	高度	理论塔板数(USP)	拖尾因子	分离度(USP)
总计							



999非布司他片

<样品信息>

色谱柱:XB-C18(50mm*4.6mm,5μm) 流速:1.0ml/min
 柱温:40°C 波长:317nm
 数据文件名: RCS999 - 0-57/10-514-3 - zzp-2024091312p-40mg-rcqx-pH4.5+0.5sdsjz-2-dz1-1.lcd
 方法文件名: RCS999 - 20241107-fbst-rcqx-FX259.lcm
 批处理文件名: RCS999 - 20241107-rcqx-FX259.lcb
 样品瓶号: 4-18
 进样体积: 20 μl 版本号:6.115
 进样时间: 2024/11/08 04:55:15 实验者: xiexinhui
 处理时间 (V3): 2024/11/08 15:01:09 处理者: xiexinhui
 仪器型号: SHIMADZU LC-2050C(FX259)

<色谱图>

mV

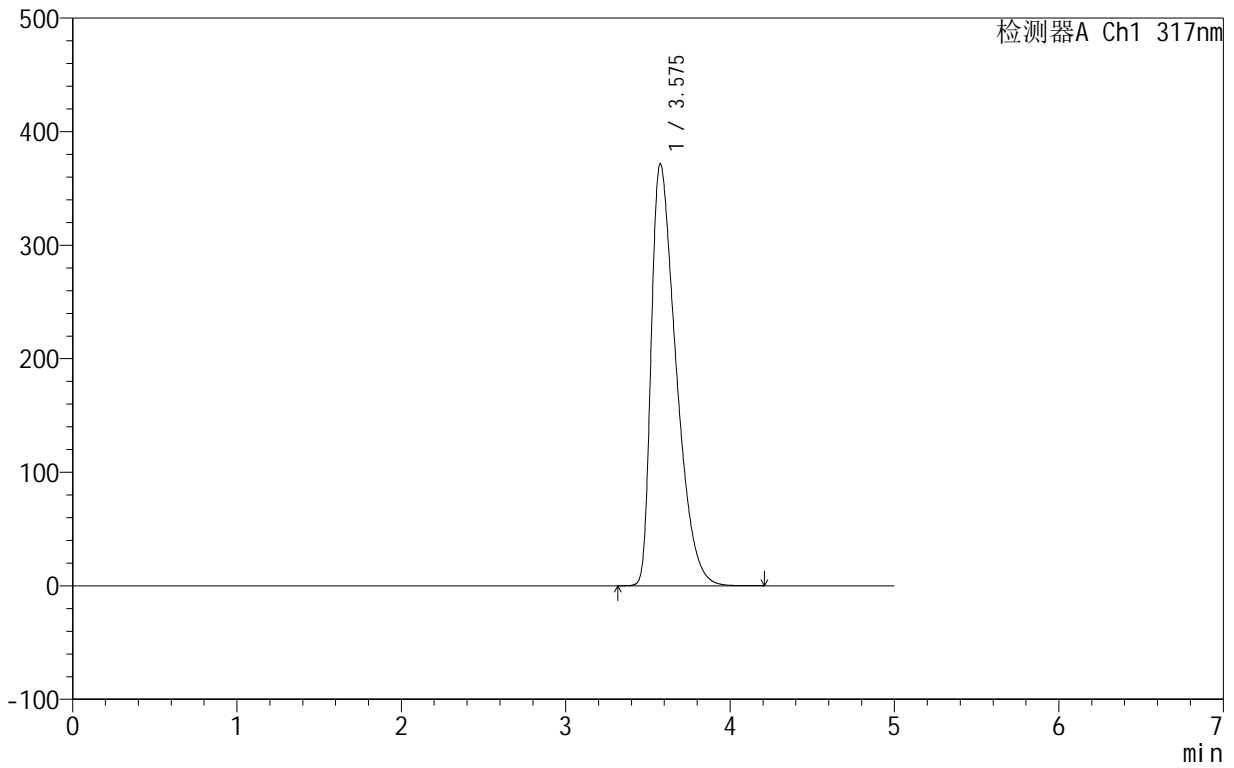

<峰表>

检测器A Ch1 317nm

峰号	保留时间	面积	面积%	高度	理论塔板数(USP)	拖尾因子	分离度(USP)
1	3.575	3900384	100.000	371178	2671	1.609	--
总计		3900384	100.000	371178			

999非布司他片

<样品信息>

色谱柱:XB-C18(50mm*4.6mm,5 μ m) 流速:1.0ml/min
柱温:40 $^{\circ}$ C 波长:317nm
数据文件名: RCS999 - 0-57/10-515-3 - zzp-2024091312p-40mg-rcqx-pH4.5+0.5sdsjz-2-dz1-2.lcd
方法文件名: RCS999 - 20241107-fbst-rcqx-FX259.lcm
批处理文件名: RCS999 - 20241107-rcqx-FX259.lcb
样品瓶号: 4-18
进样体积: 20 μ l 版本号:6.115
进样时间: 2024/11/08 05:00:41 实验者: xiexinhui
处理时间 (V3): 2024/11/08 15:01:12 处理者: xiexinhui
仪器型号: SHIMADZU LC-2050C(FX259)

<色谱图>

mV

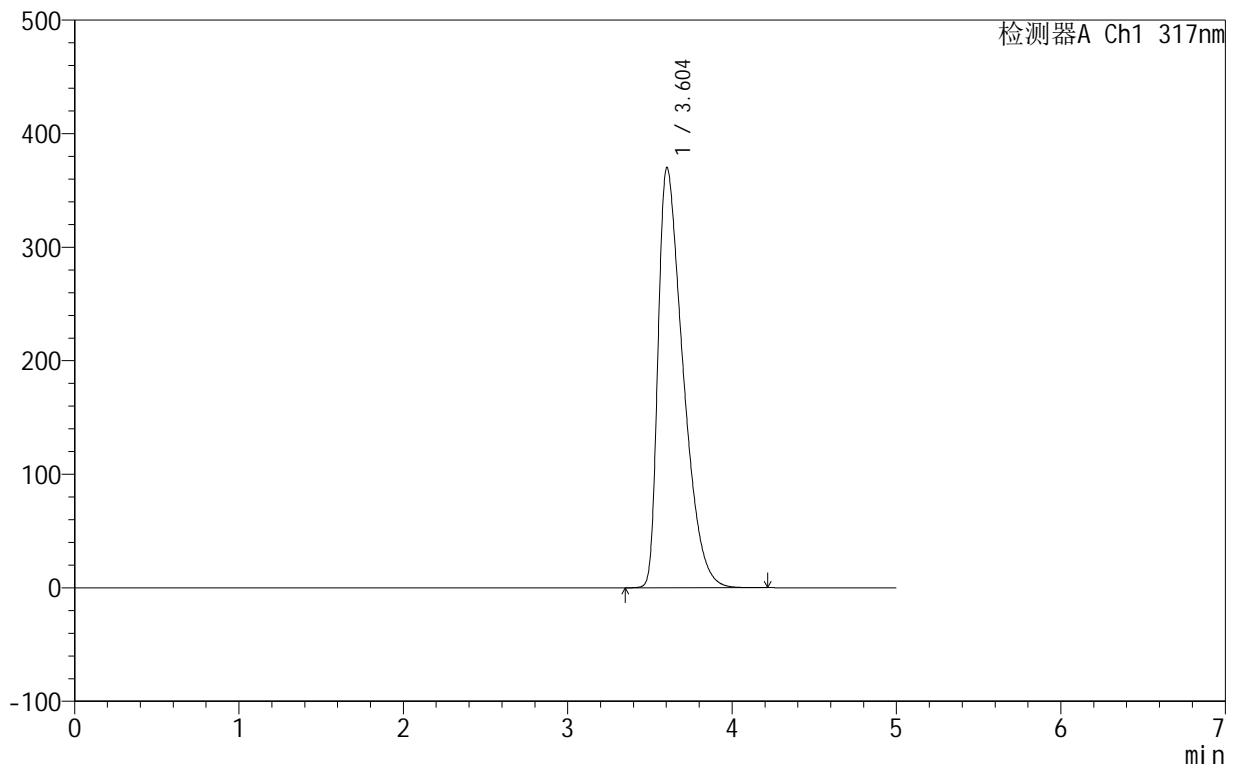

<峰表>

检测器A Ch1 317nm

峰号	保留时间	面积	面积%	高度	理论塔板数(USP)	拖尾因子	分离度(USP)
1	3.604	3900945	100.000	370245	2685	1.642	--
总计		3900945	100.000	370245			



999非布司他片

<样品信息>

色谱柱:XB-C18(50mm*4.6mm,5 μ m) 流速:1.0ml/min
柱温:40 $^{\circ}$ C 波长:317nm
数据文件名: RCS999 - 0-57/10-516-3 - zzp-2024091312p-40mg-rcqx-pH4.5+0.5sdsjz-2-dz1-3.lcd
方法文件名: RCS999 - 20241107-fbst-rcqx-FX259.lcm
批处理文件名: RCS999 - 20241107-rcqx-FX259.lcb
样品瓶号: 4-18
进样体积: 20 μ l 版本号:6.115
进样时间: 2024/11/08 05:06:05 实验者: xiexinhui
处理时间 (V3): 2024/11/08 15:01:15 处理者: xiexinhui
仪器型号: SHIMADZU LC-2050C(FX259)

<色谱图>

mV

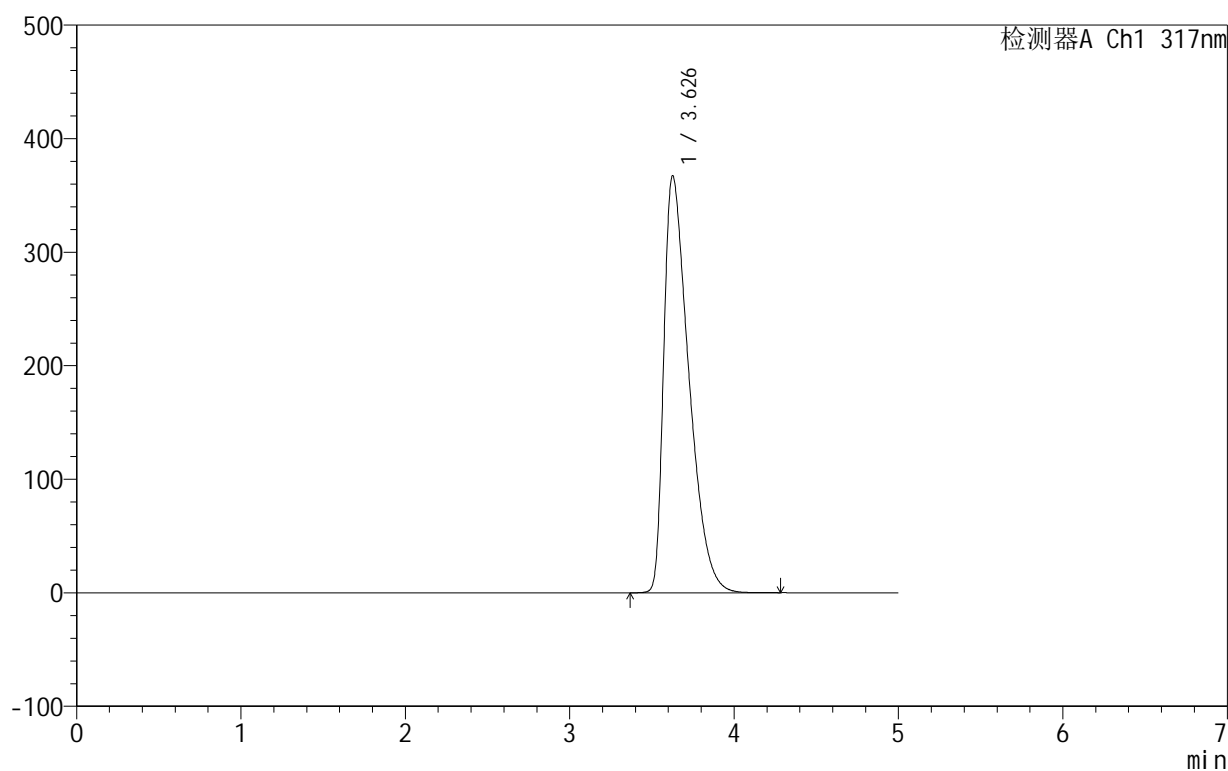

<峰表>

检测器A Ch1 317nm

峰号	保留时间	面积	面积%	高度	理论塔板数(USP)	拖尾因子	分离度(USP)
1	3.626	3896383	100.000	366800	2682	1.663	--
总计		3896383	100.000	366800			

<样品信息>

色谱柱:XB-C18(50mm*4.6mm,5 μ m) 流速:1.0ml/min
柱温:40 $^{\circ}$ C 波长:317nm
数据文件名: RCS999 - 0-57/10-517-3 - zzp-2024091312p-40mg-rcqx-pH4.5+0.5sdsjz-2-dz1-4.lcd
方法文件名: RCS999 - 20241107-fbst-rcqx-FX259.lcm
批处理文件名: RCS999 - 20241107-rcqx-FX259.lcb
样品瓶号: 4-18
进样体积: 20 μ l 版本号:6.115
进样时间: 2024/11/08 05:11:30 实验者: xiexinhui
处理时间 (V3): 2024/11/08 15:01:18 处理者: xiexinhui
仪器型号: SHIMADZU LC-2050C(FX259)

<色谱图>

mV

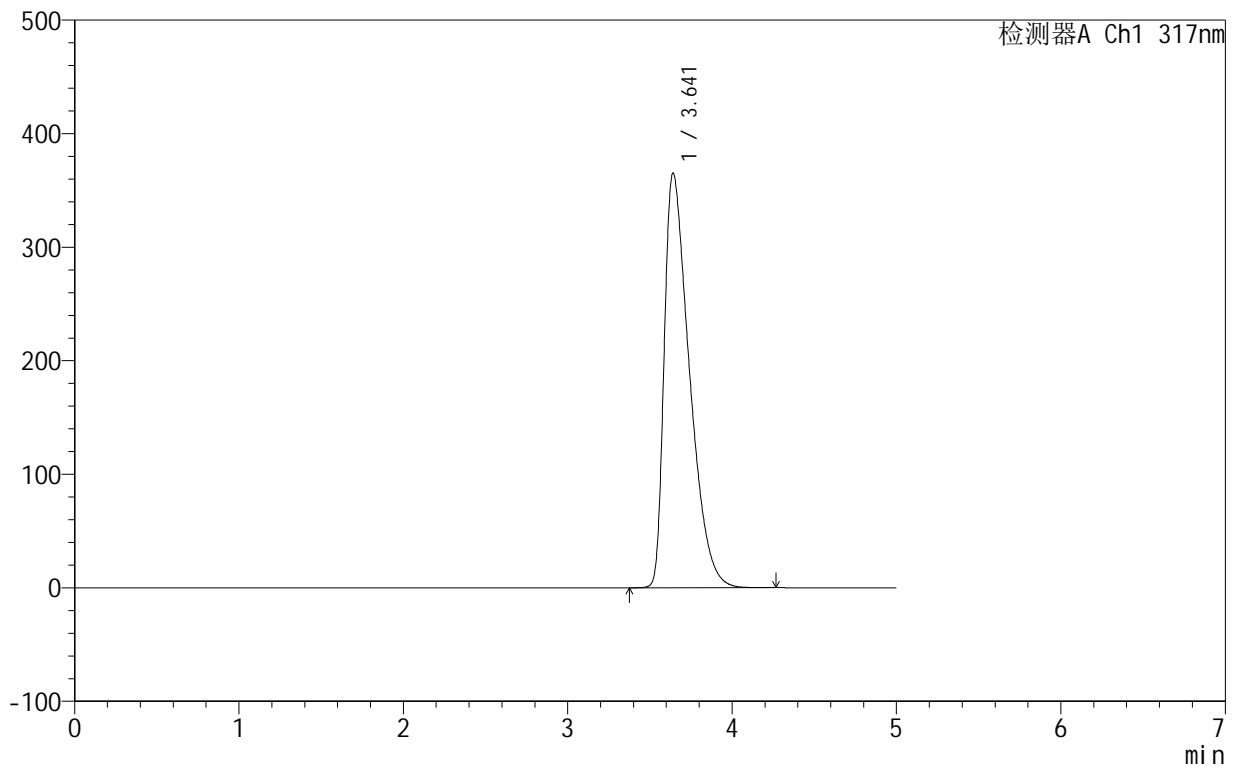

<峰表>

检测器A Ch1 317nm

峰号	保留时间	面积	面积%	高度	理论塔板数(USP)	拖尾因子	分离度(USP)
1	3.641	3894780	100.000	365117	2673	1.675	--
总计		3894780	100.000	365117			



999非布司他片

<样品信息>

色谱柱:XB-C18(50mm*4.6mm,5μm) 流速:1.0ml/min
 柱温:40°C 波长:317nm
 数据文件名: RCS999 - 0-57/10-518-3 - zzp-2024091312p-40mg-rcqx-pH4.5+0.5sdsjz-2-dz1-5.lcd
 方法文件名: RCS999 - 20241107-fbst-rcqx-FX259.lcm
 批处理文件名: RCS999 - 20241107-rcqx-FX259.lcb
 样品瓶号: 4-18
 进样体积: 20 μl 版本号:6.115
 进样时间: 2024/11/08 05:16:54 实验者: xiexinhui
 处理时间 (V3): 2024/11/08 15:01:21 处理者: xiexinhui
 仪器型号: SHIMADZU LC-2050C(FX259)

<色谱图>

mV

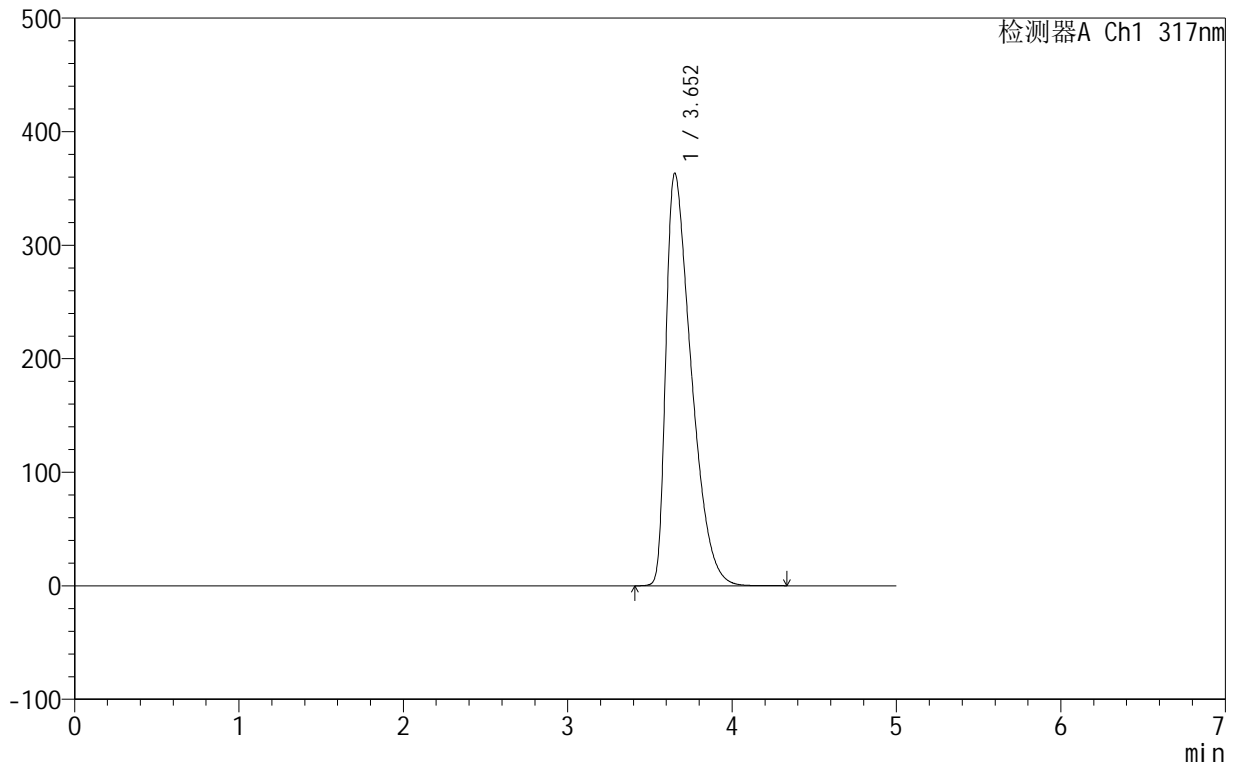

<峰表>

检测器A Ch1 317nm

峰号	保留时间	面积	面积%	高度	理论塔板数(USP)	拖尾因子	分离度(USP)
1	3.652	3891327	100.000	363033	2667	1.685	--
总计		3891327	100.000	363033			

<样品信息>

色谱柱:XB-C18(50mm*4.6mm,5 μ m) 流速:1.0ml/min
柱温:40 $^{\circ}$ C 波长:317nm
数据文件名: RCS999 - 0-57/10-519-3 - zzp-2024091312p-40mg-rcqx-pH4.5+0.5sdsjz-2-p1-5min.lcd
方法文件名: RCS999 - 20241107-fbst-rcqx-FX259.lcm
批处理文件名: RCS999 - 20241107-rcqx-FX259.lcb
样品瓶号: 4-1
进样体积: 20 μ l 版本号:6.115
进样时间: 2024/11/08 05:22:17 实验者: xiexinhui
处理时间 (V3): 2024/11/08 15:01:24 处理者: xiexinhui
仪器型号: SHIMADZU LC-2050C(FX259)

<色谱图>

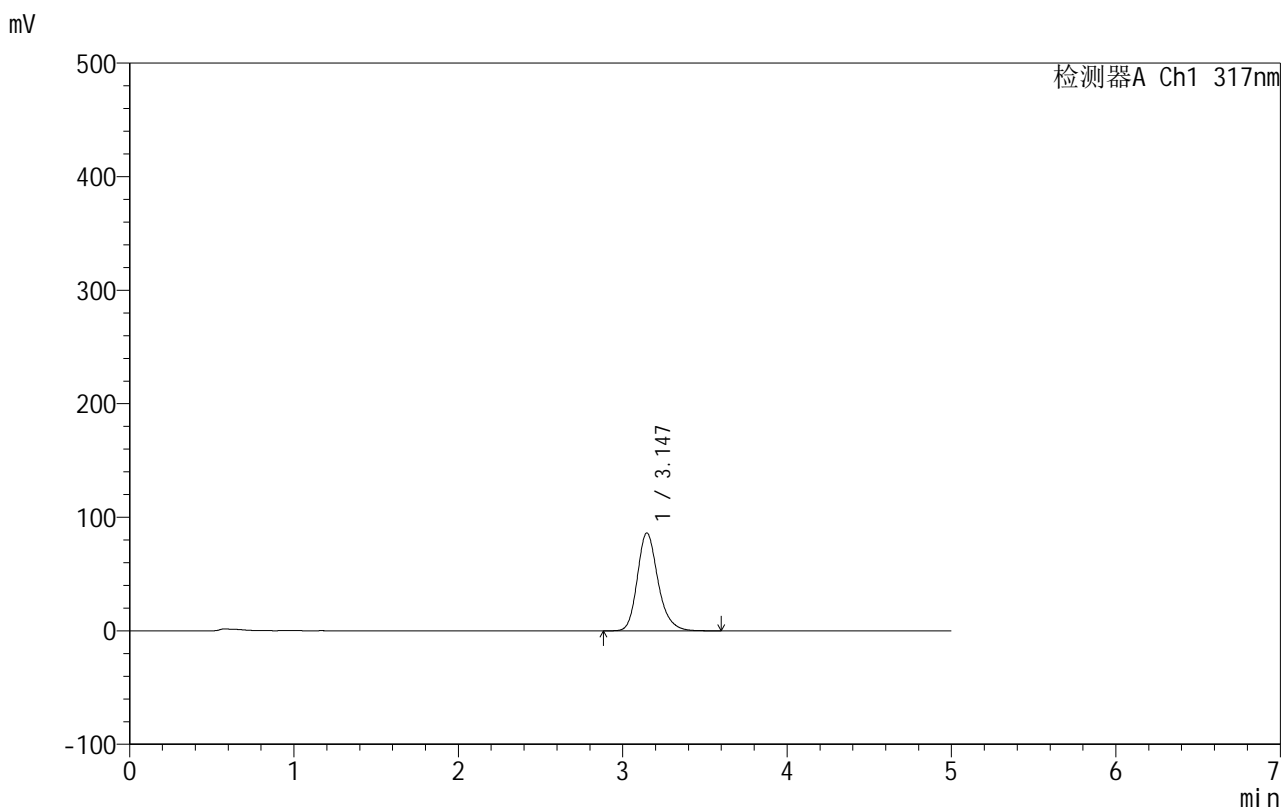

<峰表>

检测器A Ch1 317nm

峰号	保留时间	面积	面积%	高度	理论塔板数(USP)	拖尾因子	分离度(USP)
1	3.147	753969	100.000	86281	3159	1.223	--
总计		753969	100.000	86281			

<样品信息>

色谱柱:XB-C18(50mm*4.6mm,5 μ m) 流速:1.0ml/min
柱温:40 $^{\circ}$ C 波长:317nm
数据文件名: RCS999 - 0-57/10-520-3 - zzp-2024091312p-40mg-rcqx-pH4.5+0.5sdsjz-2-p2-5min.lcd
方法文件名: RCS999 - 20241107-fbst-rcqx-FX259.lcm
批处理文件名: RCS999 - 20241107-rcqx-FX259.lcb
样品瓶号: 4-10
进样体积: 20 μ l 版本号:6.115
进样时间: 2024/11/08 05:27:40 实验者: xiexinhui
处理时间 (V3): 2024/11/08 15:01:28 处理者: xiexinhui
仪器型号: SHIMADZU LC-2050C(FX259)

<色谱图>

mV

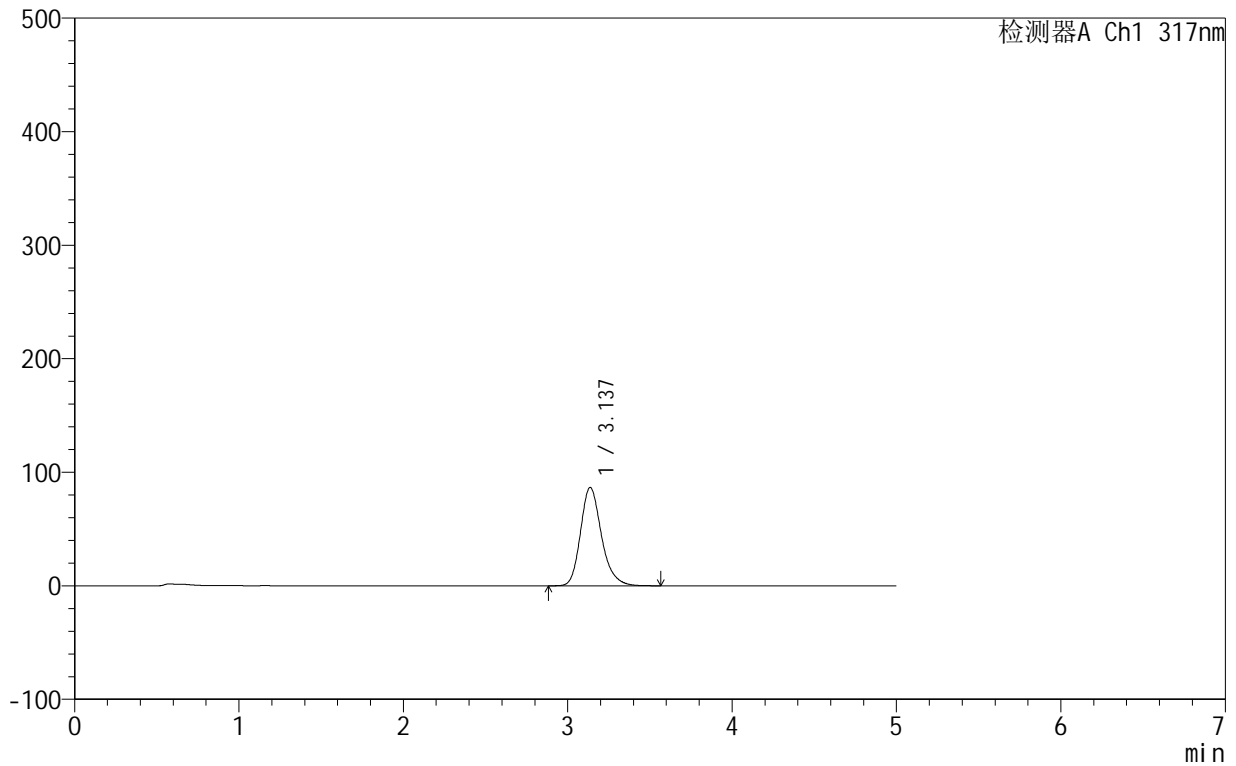

<峰表>

检测器A Ch1 317nm

峰号	保留时间	面积	面积%	高度	理论塔板数(USP)	拖尾因子	分离度(USP)
1	3.137	769161	100.000	86633	3045	1.225	--
总计		769161	100.000	86633			

999非布司他片

<样品信息>

色谱柱:XB-C18(50mm*4.6mm,5 μ m) 流速:1.0ml/min
柱温:40 $^{\circ}$ C 波长:317nm
数据文件名: RCS999 - 0-57/10-521-3 - zzp-2024091312p-40mg-rcqx-pH4.5+0.5sdsjz-2-p3-5min.lcd
方法文件名: RCS999 - 20241107-fbst-rcqx-FX259.lcm
批处理文件名: RCS999 - 20241107-rcqx-FX259.lcb
样品瓶号: 4-19
进样体积: 20 μ l 版本号:6.115
进样时间: 2024/11/08 05:33:04 实验者: xiexinhui
处理时间 (V3): 2024/11/08 15:01:32 处理者: xiexinhui
仪器型号: SHIMADZU LC-2050C(FX259)

<色谱图>

mV

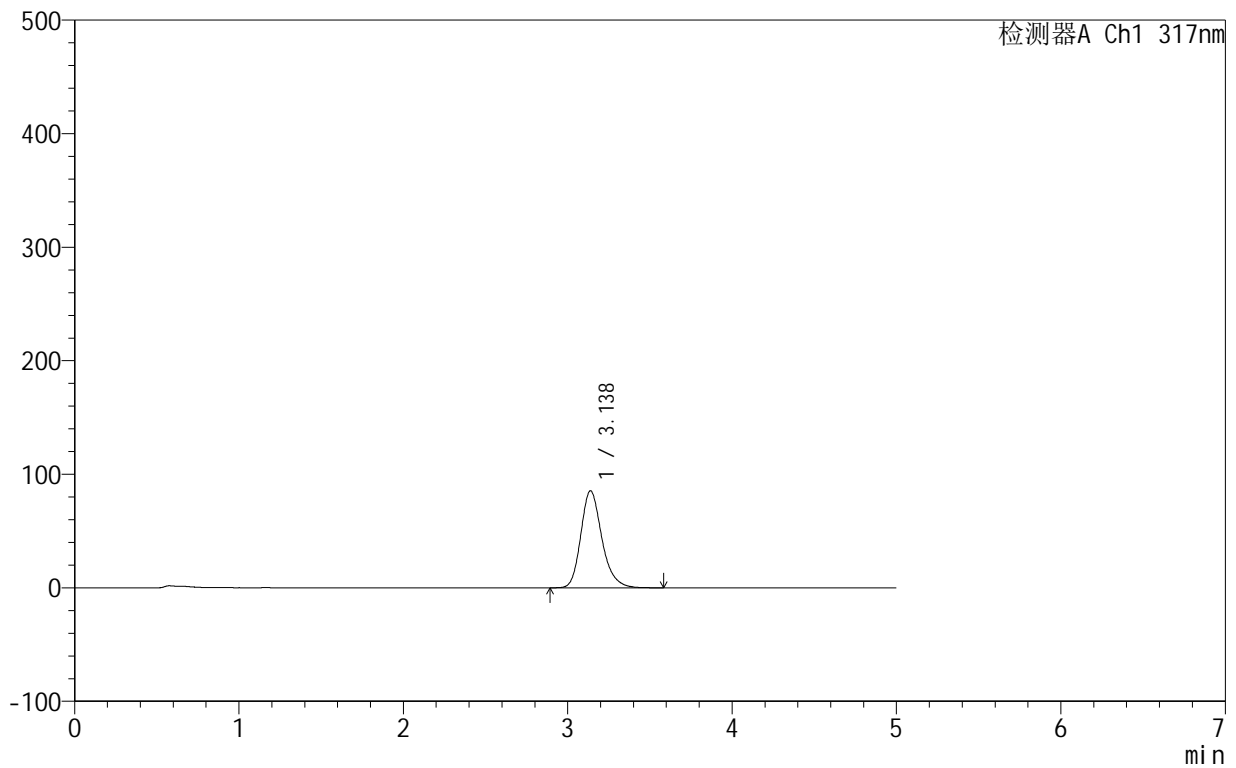

<峰表>

检测器A Ch1 317nm

峰号	保留时间	面积	面积%	高度	理论塔板数(USP)	拖尾因子	分离度(USP)
1	3.138	761578	100.000	85496	3014	1.228	--
总计		761578	100.000	85496			



999非布司他片

<样品信息>

色谱柱:XB-C18(50mm*4.6mm,5μm) 流速:1.0ml/min
 柱温:40°C 波长:317nm
 数据文件名: RCS999 - 0-57/10-522-3 - zzp-2024091312p-40mg-rcqx-pH4.5+0.5sdsjz-2-p4-5min.lcd
 方法文件名: RCS999 - 20241107-fbst-rcqx-FX259.lcm
 批处理文件名: RCS999 - 20241107-rcqx-FX259.lcb
 样品瓶号: 4-28
 进样体积: 20 μl 版本号:6.115
 进样时间: 2024/11/08 05:38:26 实验者: xiexinhui
 处理时间 (V3): 2024/11/08 15:01:37 处理者: xiexinhui
 仪器型号: SHIMADZU LC-2050C(FX259)

<色谱图>

mV

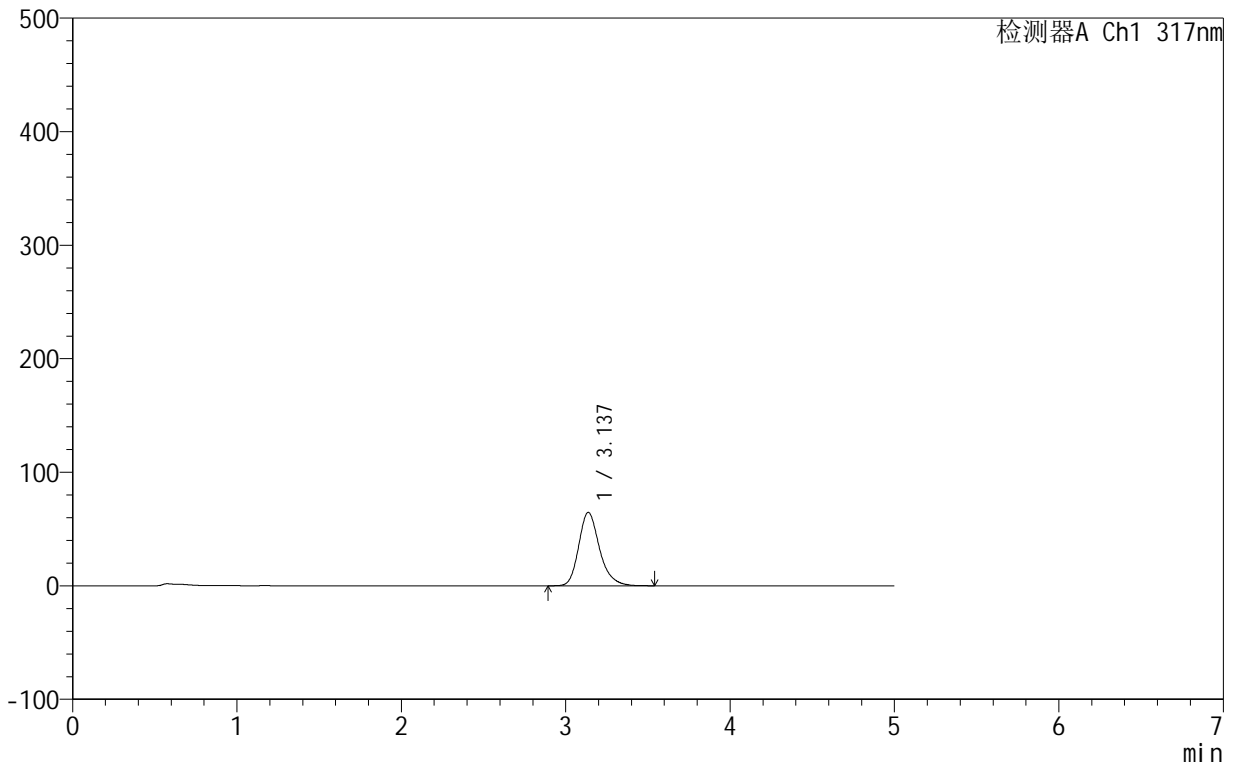

<峰表>

检测器A Ch1 317nm

峰号	保留时间	面积	面积%	高度	理论塔板数(USP)	拖尾因子	分离度(USP)
1	3.137	569625	100.000	64648	3108	1.237	--
总计		569625	100.000	64648			



999非布司他片

<样品信息>

色谱柱:XB-C18(50mm*4.6mm,5μm) 流速:1.0ml/min
 柱温:40°C 波长:317nm
 数据文件名: RCS999 - 0-57/10-523-3 - zzp-2024091312p-40mg-rcqx-pH4.5+0.5sdsjz-2-p5-5min.lcd
 方法文件名: RCS999 - 20241107-fbst-rcqx-FX259.lcm
 批处理文件名: RCS999 - 20241107-rcqx-FX259.lcb
 样品瓶号: 4-37
 进样体积: 20 μl 版本号:6.115
 进样时间: 2024/11/08 05:43:49 实验者: xiexinhui
 处理时间 (V3): 2024/11/08 15:01:41 处理者: xiexinhui
 仪器型号: SHIMADZU LC-2050C(FX259)

<色谱图>

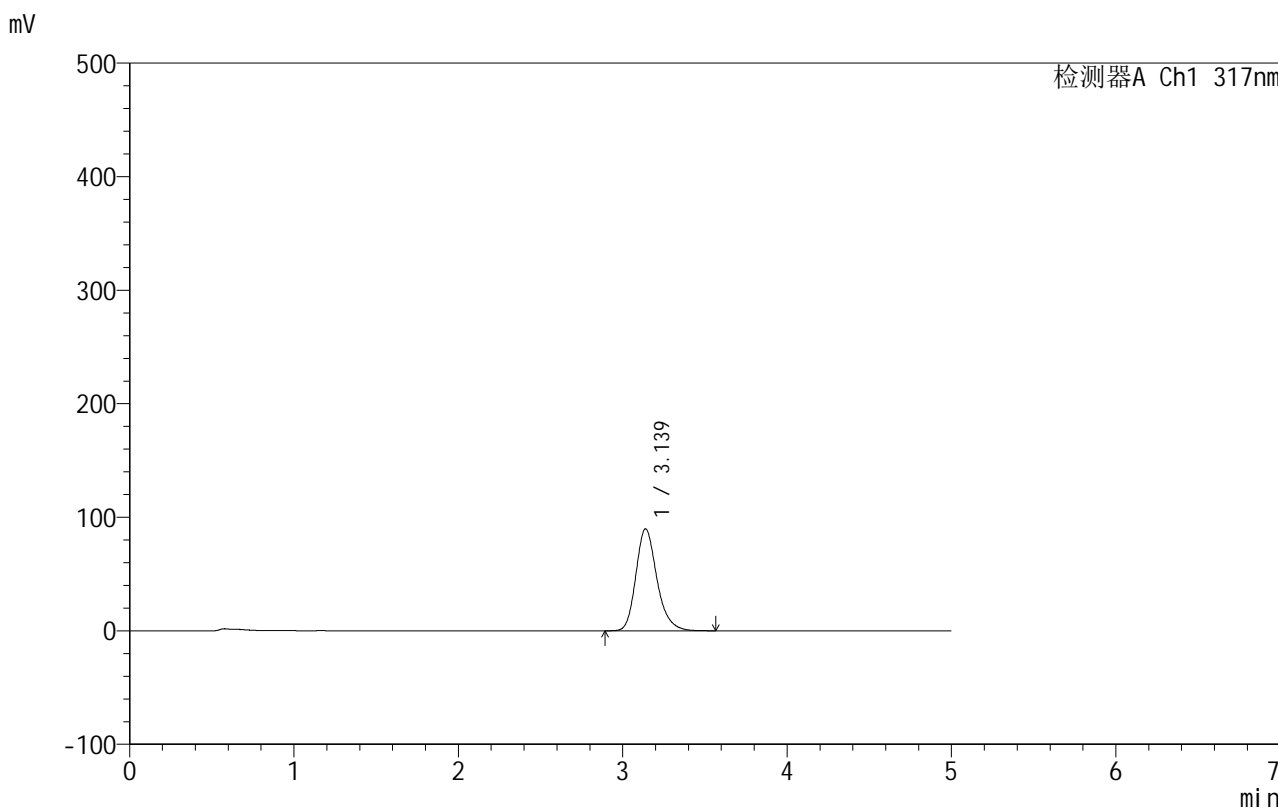

<峰表>

检测器A Ch1 317nm

峰号	保留时间	面积	面积%	高度	理论塔板数(USP)	拖尾因子	分离度(USP)
1	3.139	798502	100.000	89815	3027	1.226	--
总计		798502	100.000	89815			



999非布司他片

<样品信息>

色谱柱:XB-C18(50mm*4.6mm,5μm) 流速:1.0ml/min
 柱温:40°C 波长:317nm
 数据文件名: RCS999 - 0-57/10-524-3 - zzp-2024091312p-40mg-rcqx-pH4.5+0.5sdsjz-2-p6-5min.lcd
 方法文件名: RCS999 - 20241107-fbst-rcqx-FX259.lcm
 批处理文件名: RCS999 - 20241107-rcqx-FX259.lcb
 样品瓶号: 4-46
 进样体积: 20 μl 版本号:6.115
 进样时间: 2024/11/08 05:49:12 实验者: xiexinhui
 处理时间 (V3): 2024/11/08 15:01:46 处理者: xiexinhui
 仪器型号: SHIMADZU LC-2050C(FX259)

<色谱图>

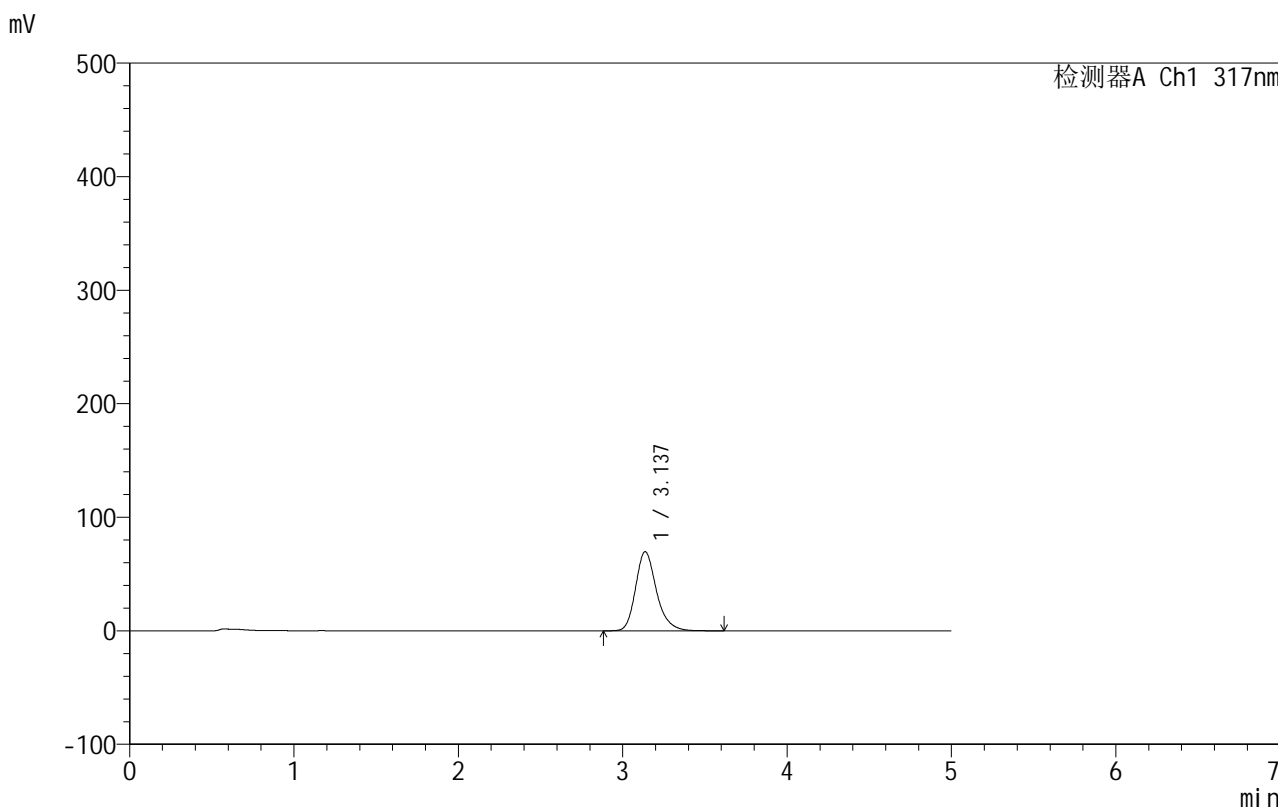

<峰表>

检测器A Ch1 317nm

峰号	保留时间	面积	面积%	高度	理论塔板数(USP)	拖尾因子	分离度(USP)
1	3.137	615202	100.000	69688	3102	1.234	--
总计		615202	100.000	69688			



999非布司他片

<样品信息>

色谱柱:XB-C18(50mm*4.6mm,5μm) 流速:1.0ml/min
 柱温:40°C 波长:317nm
 数据文件名: RCS999 - 0-57/10-525-3 - zzp-2024091312p-40mg-rcqx-pH4.5+0.5sdsjz-2-p1-10min.lcd
 方法文件名: RCS999 - 20241107-fbst-rcqx-FX259.lcm
 批处理文件名: RCS999 - 20241107-rcqx-FX259.lcb
 样品瓶号: 4-2
 进样体积: 20 μl 版本号:6.115
 进样时间: 2024/11/08 05:54:35 实验者: xiexinhui
 处理时间 (V3): 2024/11/08 15:01:49 处理者: xiexinhui
 仪器型号: SHIMADZU LC-2050C(FX259)

<色谱图>

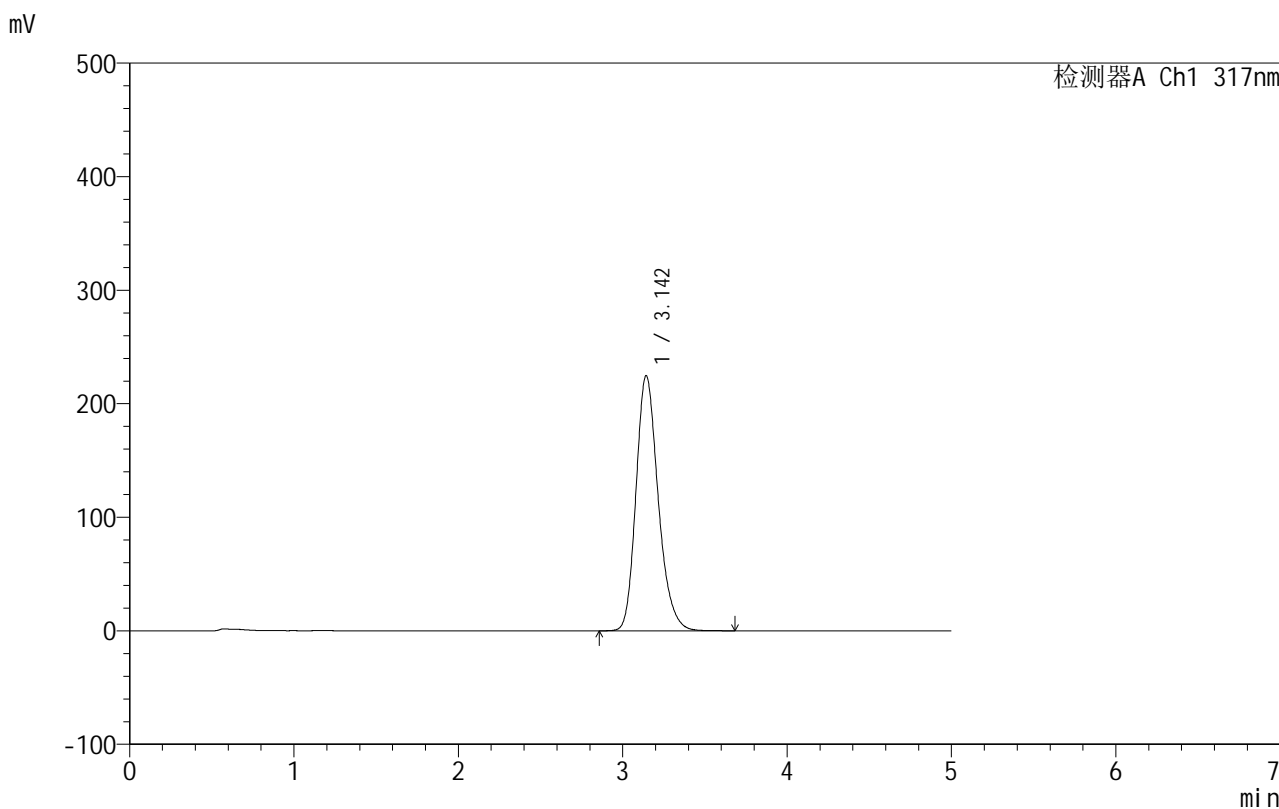

<峰表>

检测器A Ch1 317nm

峰号	保留时间	面积	面积%	高度	理论塔板数(USP)	拖尾因子	分离度(USP)
1	3.142	2109517	100.000	224269	2685	1.225	--
总计		2109517	100.000	224269			



999非布司他片

<样品信息>

色谱柱:XB-C18(50mm*4.6mm,5μm) 流速:1.0ml/min
 柱温:40°C 波长:317nm
 数据文件名: RCS999 - 0-57/10-526-3 - zzp-2024091312p-40mg-rcqx-pH4.5+0.5sdsjz-2-p2-10min.lcd
 方法文件名: RCS999 - 20241107-fbst-rcqx-FX259.lcm
 批处理文件名: RCS999 - 20241107-rcqx-FX259.lcb
 样品瓶号: 4-11
 进样体积: 20 μl 版本号:6.115
 进样时间: 2024/11/08 05:59:59 实验者: xiexinhui
 处理时间 (V3): 2024/11/08 15:01:52 处理者: xiexinhui
 仪器型号: SHIMADZU LC-2050C(FX259)

<色谱图>

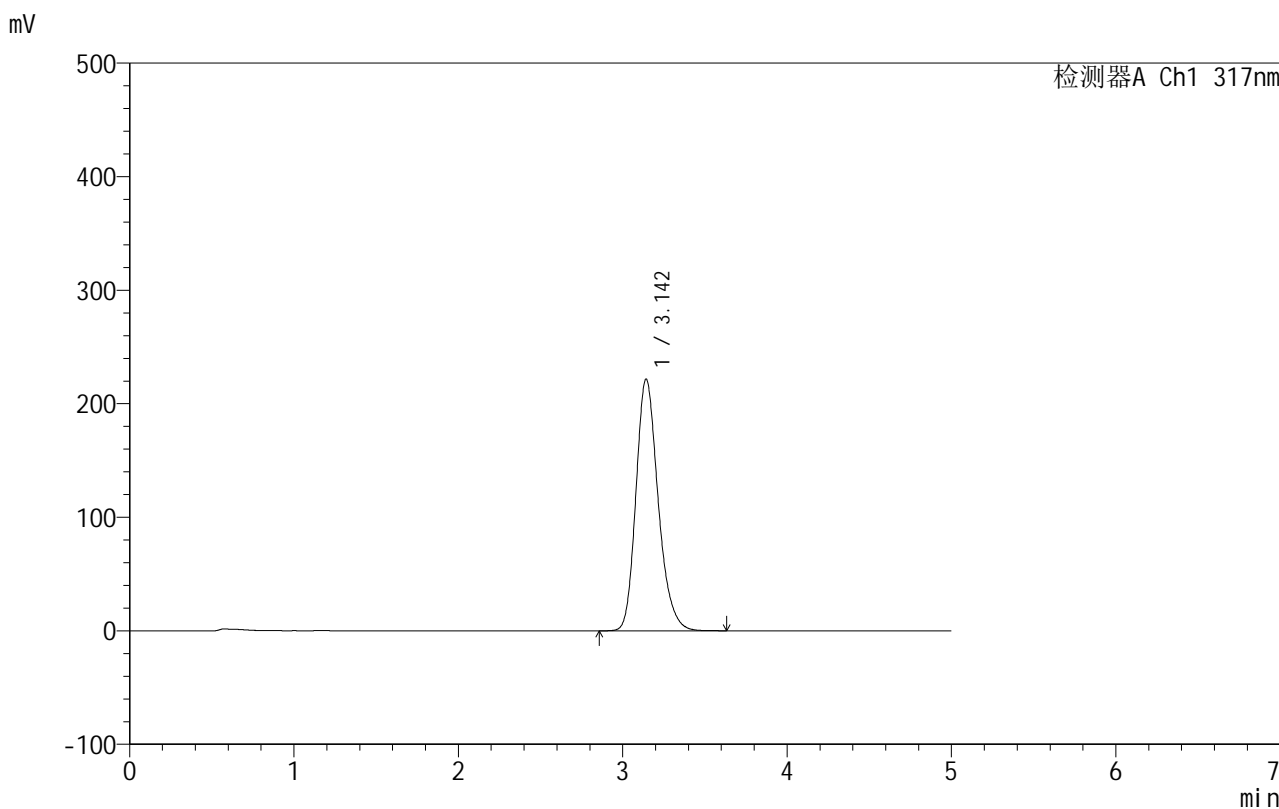

<峰表>

检测器A Ch1 317nm

峰号	保留时间	面积	面积%	高度	理论塔板数(USP)	拖尾因子	分离度(USP)
1	3.142	2080711	100.000	221345	2686	1.226	--
总计		2080711	100.000	221345			

<样品信息>

色谱柱:XB-C18(50mm*4.6mm,5 μ m) 流速:1.0ml/min
柱温:40 $^{\circ}$ C 波长:317nm
数据文件名: RCS999 - 0-57/10-527-3 - zzp-2024091312p-40mg-rcqx-pH4.5+0.5sdsjz-2-p3-10min.lcd
方法文件名: RCS999 - 20241107-fbst-rcqx-FX259.lcm
批处理文件名: RCS999 - 20241107-rcqx-FX259.lcb
样品瓶号: 4-20
进样体积: 20 μ l 版本号:6.115
进样时间: 2024/11/08 06:05:23 实验者: xiexinhui
处理时间 (V3): 2024/11/08 15:01:55 处理者: xiexinhui
仪器型号: SHIMADZU LC-2050C(FX259)

<色谱图>

mV

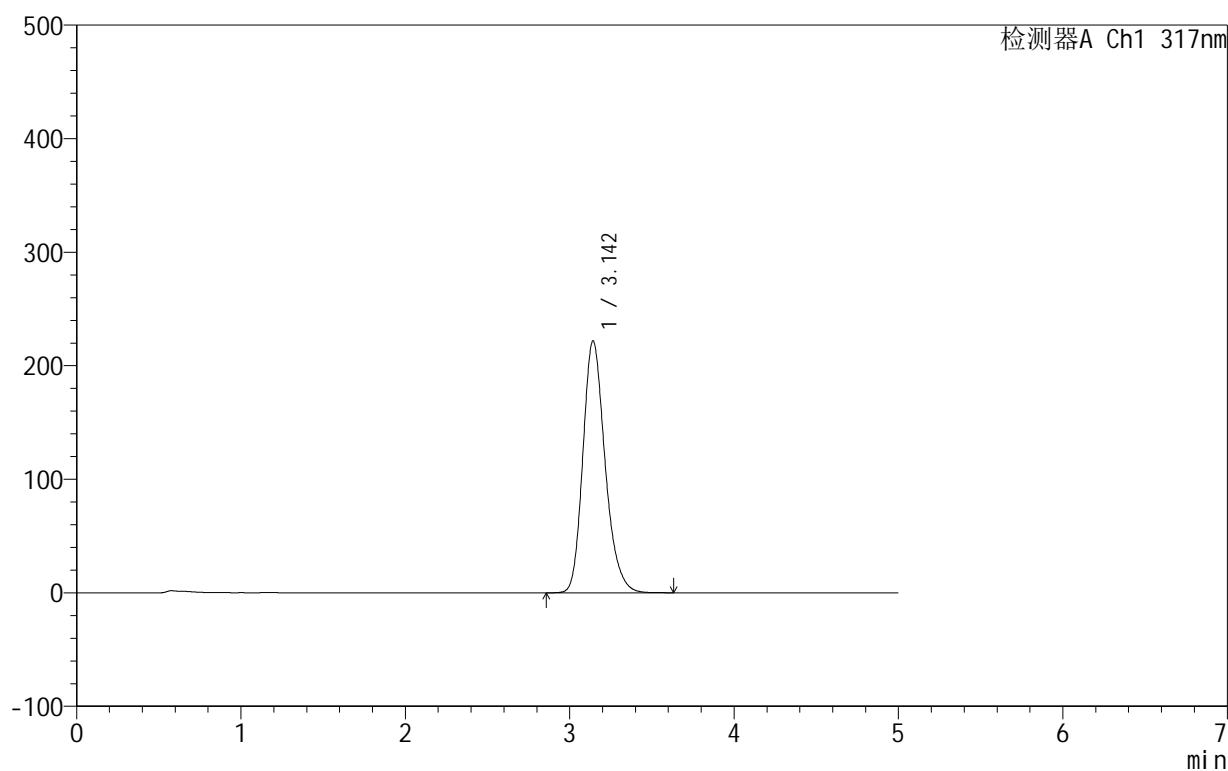

<峰表>

检测器A Ch1 317nm

峰号	保留时间	面积	面积%	高度	理论塔板数(USP)	拖尾因子	分离度(USP)
1	3.142	2081920	100.000	221575	2686	1.226	--
总计		2081920	100.000	221575			

<样品信息>

色谱柱:XB-C18(50mm*4.6mm,5 μ m) 流速:1.0ml/min
柱温:40 $^{\circ}$ C 波长:317nm
数据文件名: RCS999 - 0-57/10-528-3 - zzp-2024091312p-40mg-rcqx-pH4.5+0.5sdsjz-2-p4-10min.lcd
方法文件名: RCS999 - 20241107-fbst-rcqx-FX259.lcm
批处理文件名: RCS999 - 20241107-rcqx-FX259.lcb
样品瓶号: 4-29
进样体积: 20 μ l 版本号:6.115
进样时间: 2024/11/08 06:10:46 实验者: xiexinhui
处理时间 (V3): 2024/11/08 15:01:59 处理者: xiexinhui
仪器型号: SHIMADZU LC-2050C(FX259)

<色谱图>

mV

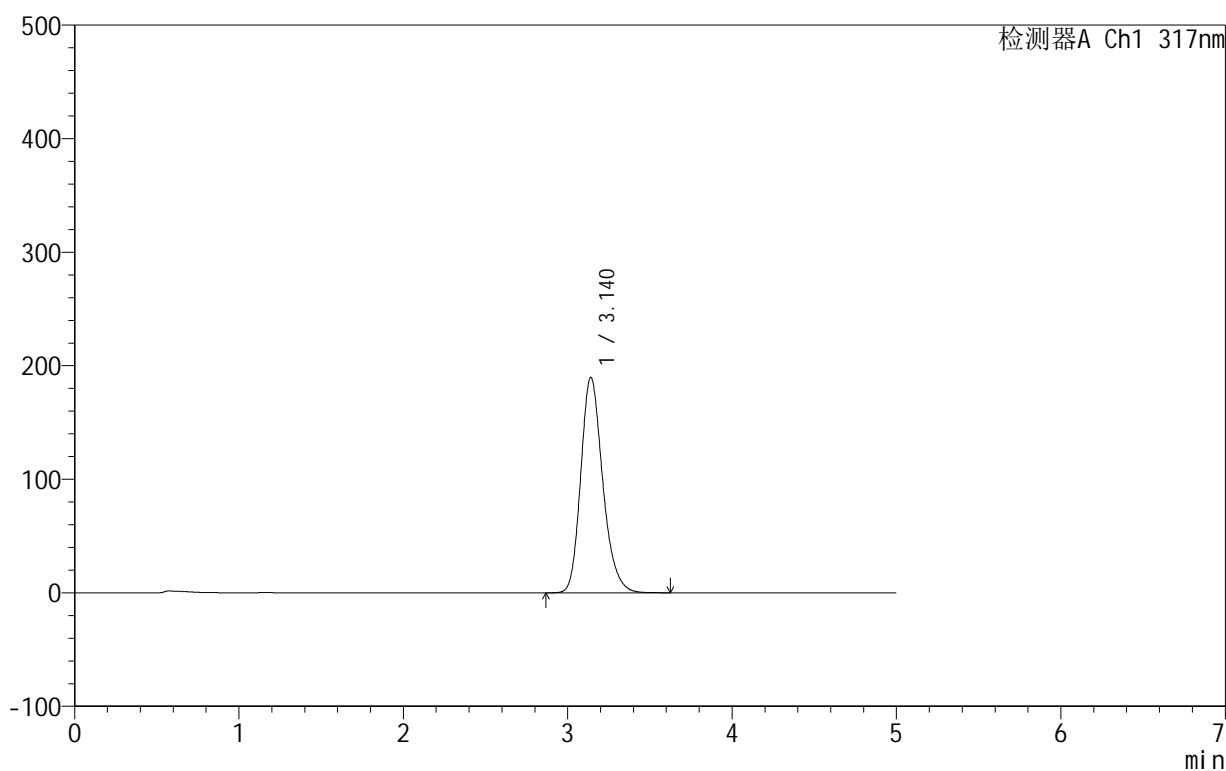

<峰表>

检测器A Ch1 317nm

峰号	保留时间	面积	面积%	高度	理论塔板数(USP)	拖尾因子	分离度(USP)
1	3.140	1762780	100.000	189743	2740	1.223	--
总计		1762780	100.000	189743			

<样品信息>

色谱柱:XB-C18(50mm*4.6mm,5 μ m) 流速:1.0ml/min
柱温:40 $^{\circ}$ C 波长:317nm
数据文件名: RCS999 - 0-57/10-529-3 - zzp-2024091312p-40mg-rcqx-pH4.5+0.5sdsjz-2-p5-10min.lcd
方法文件名: RCS999 - 20241107-fbst-rcqx-FX259.lcm
批处理文件名: RCS999 - 20241107-rcqx-FX259.lcb
样品瓶号: 4-38
进样体积: 20 μ l 版本号:6.115
进样时间: 2024/11/08 06:16:09 实验者: xiexinhui
处理时间 (V3): 2024/11/08 15:02:01 处理者: xiexinhui
仪器型号: SHIMADZU LC-2050C(FX259)

<色谱图>

mV

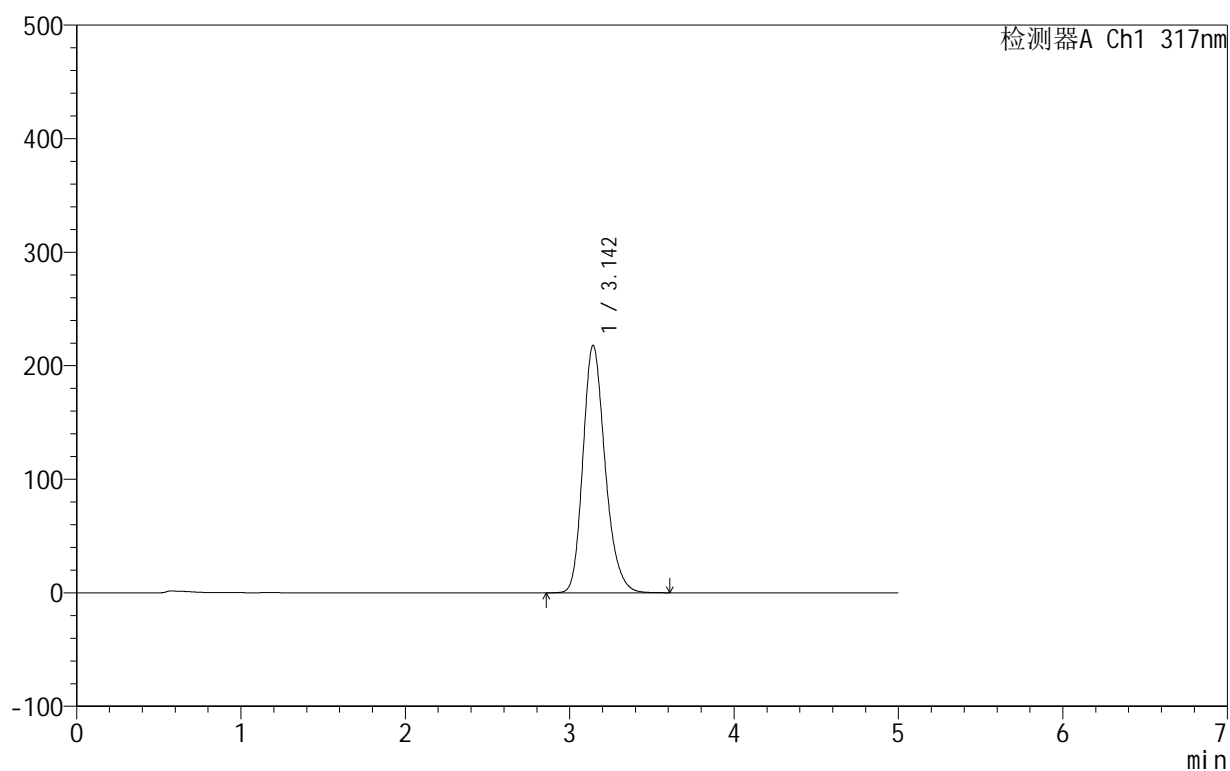

<峰表>

检测器A Ch1 317nm

峰号	保留时间	面积	面积%	高度	理论塔板数(USP)	拖尾因子	分离度(USP)
1	3.142	2042412	100.000	217553	2690	1.225	--
总计		2042412	100.000	217553			



999非布司他片

<样品信息>

色谱柱:XB-C18(50mm*4.6mm,5μm) 流速:1.0ml/min
 柱温:40°C 波长:317nm
 数据文件名: RCS999 - 0-57/10-530-3 - zzp-2024091312p-40mg-rcqx-pH4.5+0.5sdsjz-2-p6-10min.lcd
 方法文件名: RCS999 - 20241107-fbst-rcqx-FX259.lcm
 批处理文件名: RCS999 - 20241107-rcqx-FX259.lcb
 样品瓶号: 4-47
 进样体积: 20 μl 版本号:6.115
 进样时间: 2024/11/08 06:21:33 实验者: xiexinhui
 处理时间 (V3): 2024/11/08 15:02:04 处理者: xiexinhui
 仪器型号: SHIMADZU LC-2050C(FX259)

<色谱图>

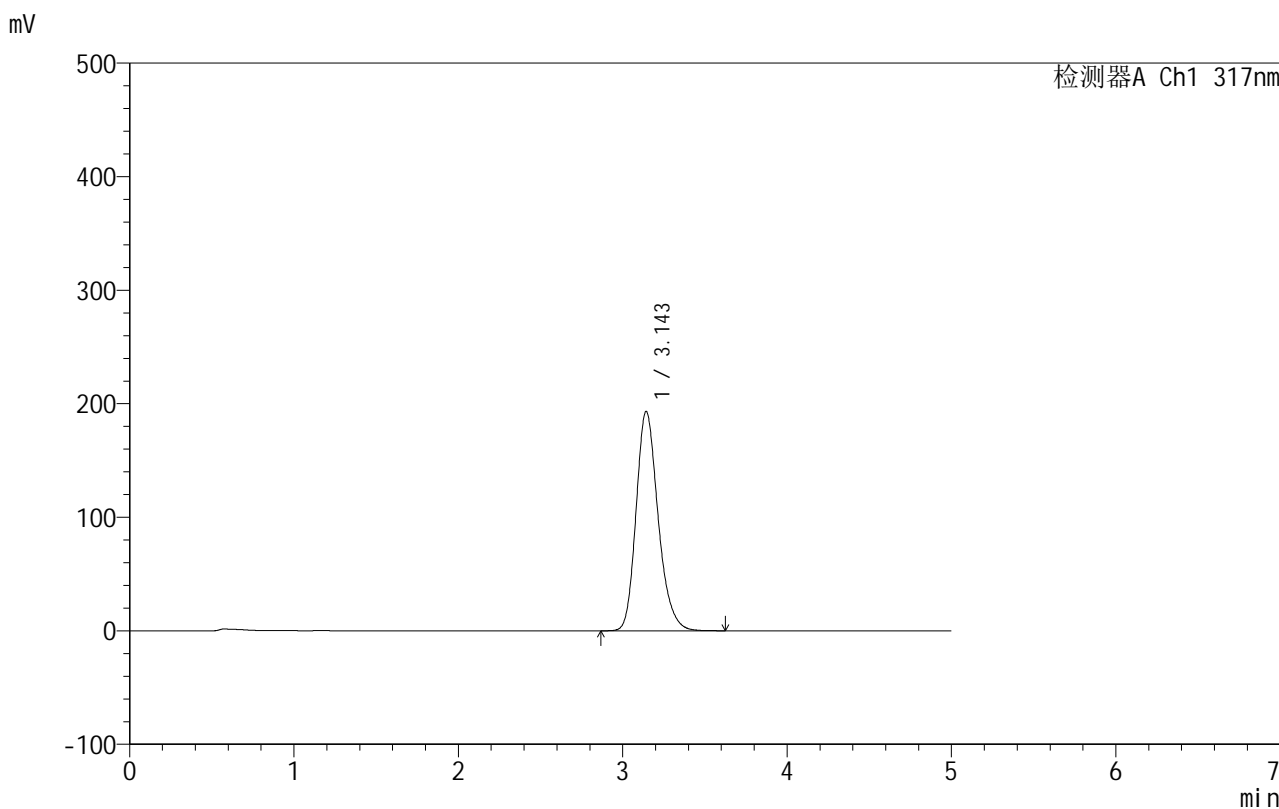

<峰表>

检测器A Ch1 317nm

峰号	保留时间	面积	面积%	高度	理论塔板数(USP)	拖尾因子	分离度(USP)
1	3.143	1798870	100.000	192778	2730	1.224	--
总计		1798870	100.000	192778			



999非布司他片

<样品信息>

色谱柱:XB-C18(50mm*4.6mm,5 μ m) 流速:1.0ml/min
柱温:40 $^{\circ}$ C 波长:317nm
数据文件名: RCS999 - 0-57/10-531-3 - zzp-2024091312p-40mg-rcqx-pH4.5+0.5sdsjz-2-p1-15min.lcd
方法文件名: RCS999 - 20241107-fbst-rcqx-FX259.lcm
批处理文件名: RCS999 - 20241107-rcqx-FX259.lcb
样品瓶号: 4-3
进样体积: 20 μ l 版本号:6.115
进样时间: 2024/11/08 06:26:57 实验者: xiexinhui
处理时间 (V3): 2024/11/08 15:02:07 处理者: xiexinhui
仪器型号: SHIMADZU LC-2050C(FX259)

<色谱图>

mV

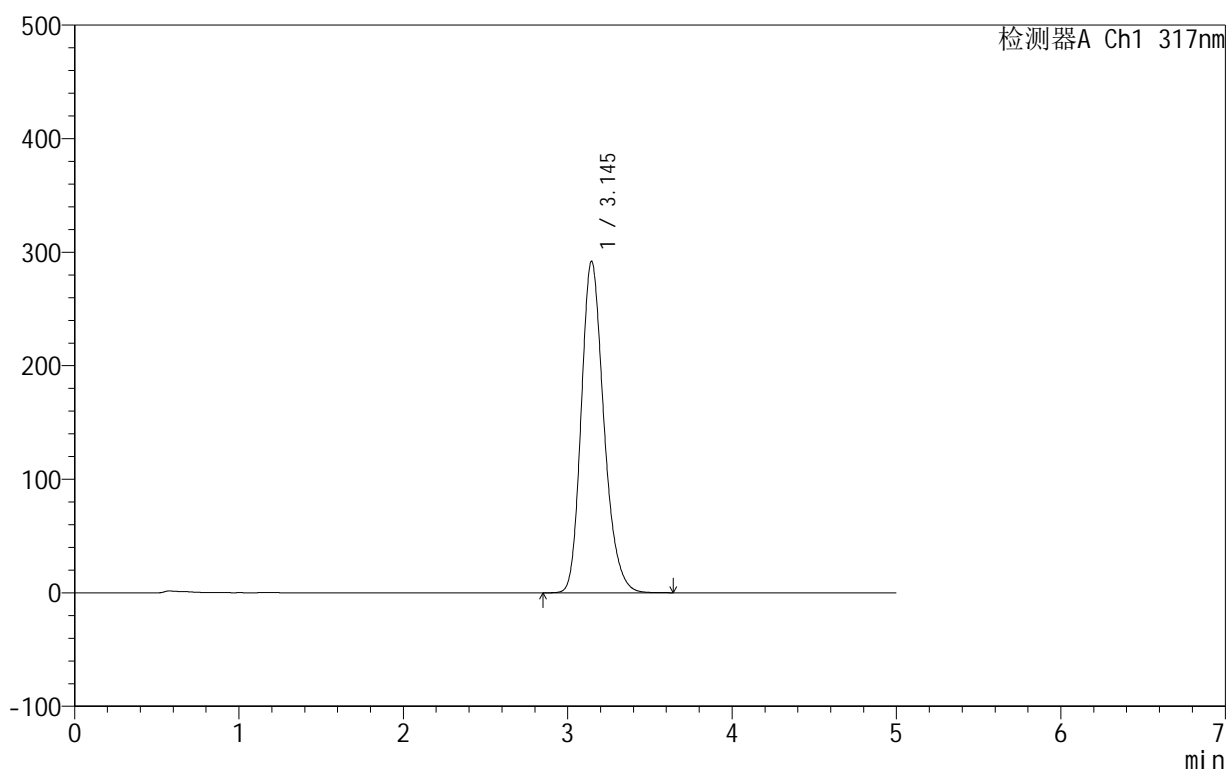

<峰表>

检测器A Ch1 317nm

峰号	保留时间	面积	面积%	高度	理论塔板数(USP)	拖尾因子	分离度(USP)
1	3.145	2792408	100.000	292004	2583	1.228	--
总计		2792408	100.000	292004			



999非布司他片

<样品信息>

色谱柱:XB-C18(50mm*4.6mm,5μm) 流速:1.0ml/min
 柱温:40°C 波长:317nm
 数据文件名: RCS999 - 0-57/10-532-3 - zzp-2024091312p-40mg-rcqx-pH4.5+0.5sdsjz-2-p2-15min.lcd
 方法文件名: RCS999 - 20241107-fbst-rcqx-FX259.lcm
 批处理文件名: RCS999 - 20241107-rcqx-FX259.lcb
 样品瓶号: 4-12
 进样体积: 20 μl 版本号:6.115
 进样时间: 2024/11/08 06:32:20 实验者: xiexinhui
 处理时间 (V3): 2024/11/08 15:02:10 处理者: xiexinhui
 仪器型号: SHIMADZU LC-2050C(FX259)

<色谱图>

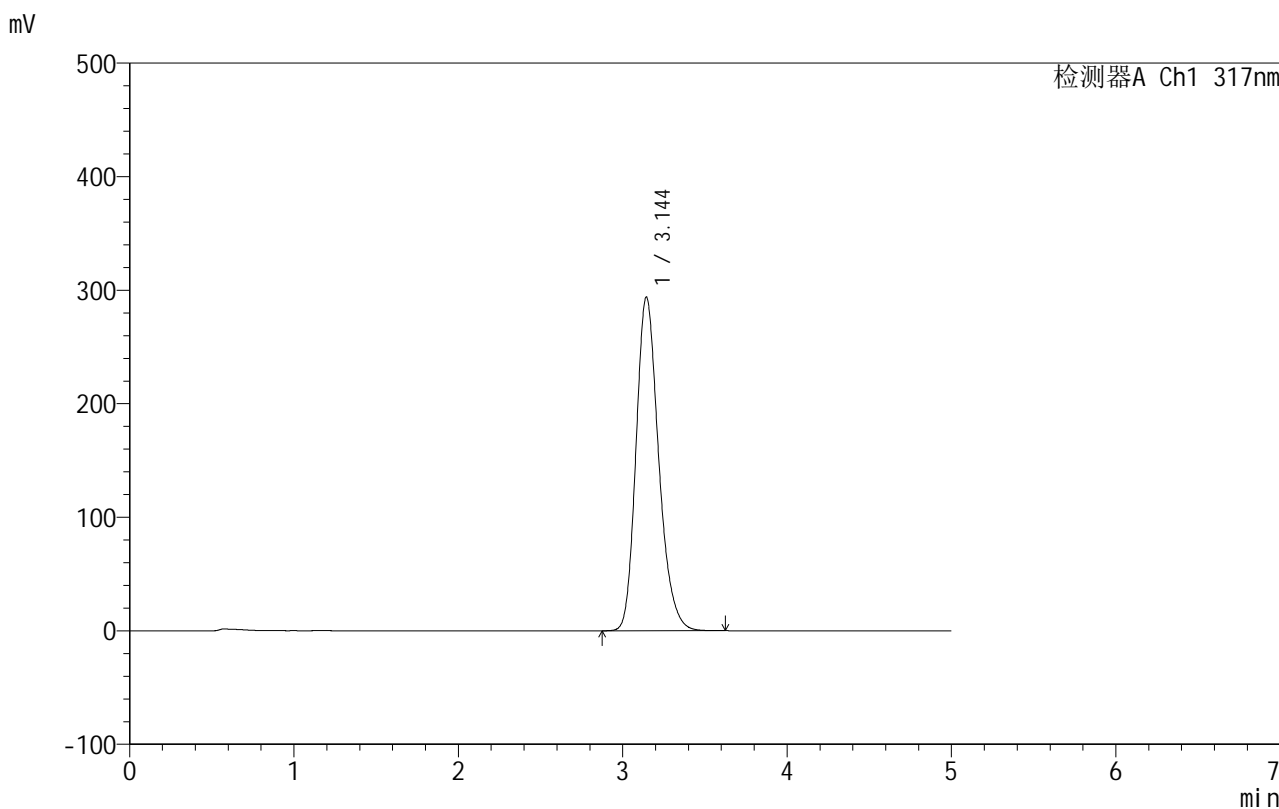

<峰表>

检测器A Ch1 317nm

峰号	保留时间	面积	面积%	高度	理论塔板数(USP)	拖尾因子	分离度(USP)
1	3.144	2811202	100.000	293619	2579	1.228	--
总计		2811202	100.000	293619			

<样品信息>

色谱柱:XB-C18(50mm*4.6mm,5 μ m) 流速:1.0ml/min
柱温:40 $^{\circ}$ C 波长:317nm
数据文件名: RCS999 - 0-57/10-533-3 - zzp-2024091312p-40mg-rcqx-pH4.5+0.5sdsjz-2-p3-15min.lcd
方法文件名: RCS999 - 20241107-fbst-rcqx-FX259.lcm
批处理文件名: RCS999 - 20241107-rcqx-FX259.lcb
样品瓶号: 4-21
进样体积: 20 μ l 版本号:6.115
进样时间: 2024/11/08 06:37:43 实验者: xiexinhui
处理时间 (V3): 2024/11/08 15:02:13 处理者: xiexinhui
仪器型号: SHIMADZU LC-2050C(FX259)

<色谱图>

mV

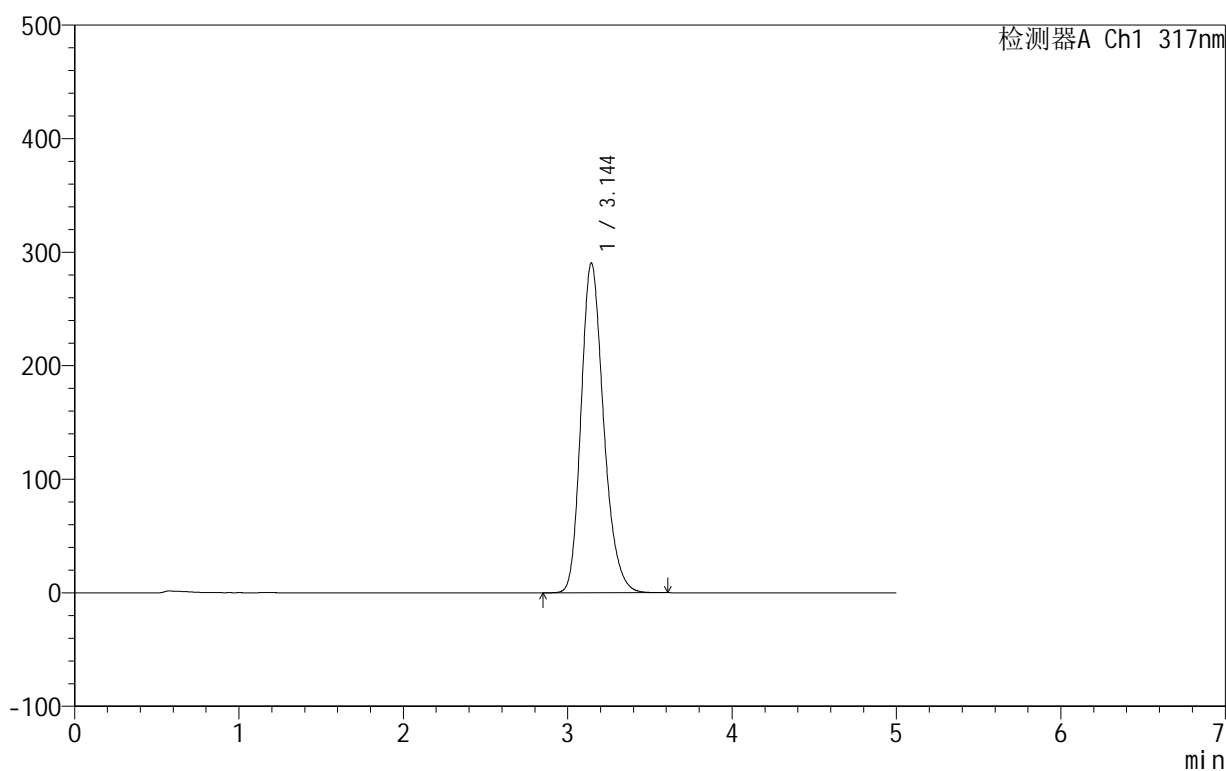

<峰表>

检测器A Ch1 317nm

峰号	保留时间	面积	面积%	高度	理论塔板数(USP)	拖尾因子	分离度(USP)
1	3.144	2776666	100.000	290174	2581	1.228	--
总计		2776666	100.000	290174			



999非布司他片

<样品信息>

色谱柱:XB-C18(50mm*4.6mm,5μm) 流速:1.0ml/min
 柱温:40°C 波长:317nm
 数据文件名: RCS999 - 0-57/10-534-3 - zzp-2024091312p-40mg-rcqx-pH4.5+0.5sdsjz-2-p4-15min.lcd
 方法文件名: RCS999 - 20241107-fbst-rcqx-FX259.lcm
 批处理文件名: RCS999 - 20241107-rcqx-FX259.lcb
 样品瓶号: 4-30
 进样体积: 20 μl 版本号:6.115
 进样时间: 2024/11/08 06:43:07 实验者: xiexinhui
 处理时间 (V3): 2024/11/08 15:02:16 处理者: xiexinhui
 仪器型号: SHIMADZU LC-2050C(FX259)

<色谱图>

mV

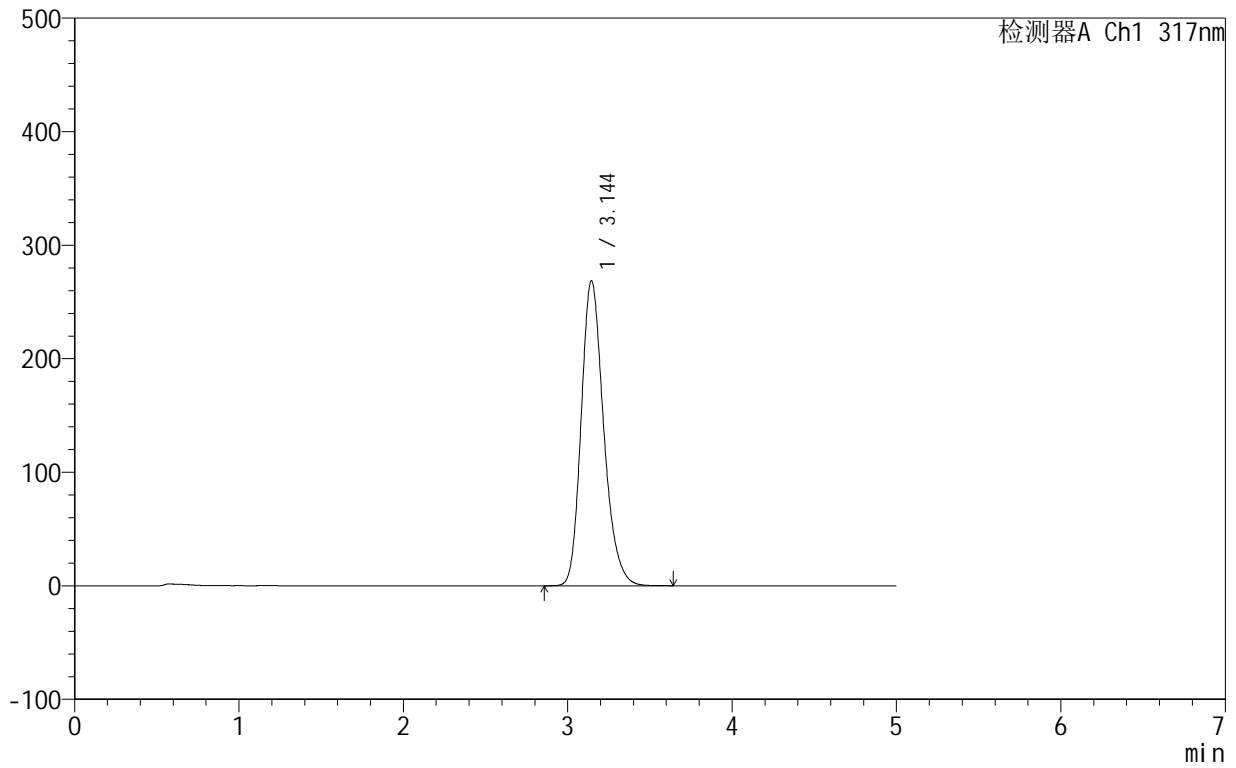

<峰表>

检测器A Ch1 317nm

峰号	保留时间	面积	面积%	高度	理论塔板数(USP)	拖尾因子	分离度(USP)
1	3.144	2554872	100.000	268479	2611	1.228	--
总计		2554872	100.000	268479			

<样品信息>

色谱柱:XB-C18(50mm*4.6mm,5 μ m) 流速:1.0ml/min
柱温:40 $^{\circ}$ C 波长:317nm
数据文件名: RCS999 - 0-57/10-535-3 - zzp-2024091312p-40mg-rcqx-pH4.5+0.5sdsjz-2-p5-15min.lcd
方法文件名: RCS999 - 20241107-fbst-rcqx-FX259.lcm
批处理文件名: RCS999 - 20241107-rcqx-FX259.lcb
样品瓶号: 4-39
进样体积: 20 μ l 版本号:6.115
进样时间: 2024/11/08 06:48:30 实验者: xiexinhui
处理时间 (V3): 2024/11/08 15:02:19 处理者: xiexinhui
仪器型号: SHIMADZU LC-2050C(FX259)

<色谱图>

mV

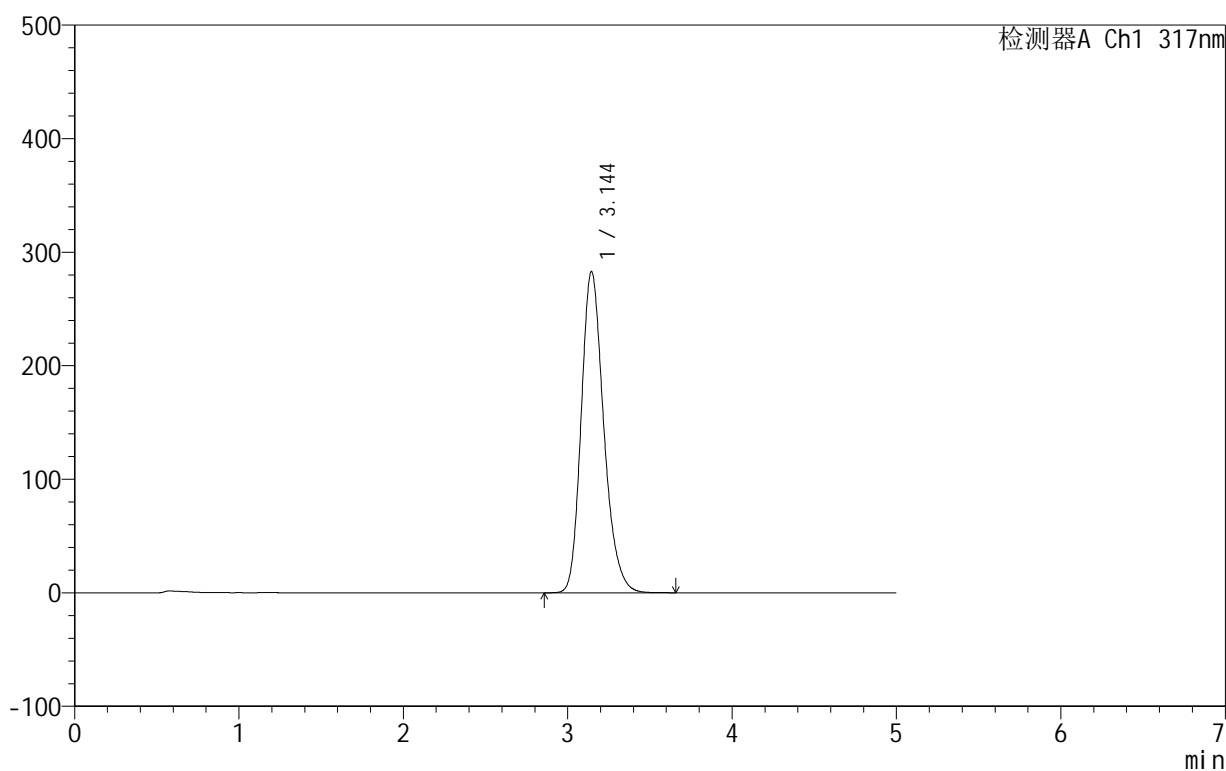

<峰表>

检测器A Ch1 317nm

峰号	保留时间	面积	面积%	高度	理论塔板数(USP)	拖尾因子	分离度(USP)
1	3.144	2700523	100.000	282825	2593	1.227	--
总计		2700523	100.000	282825			



999非布司他片

<样品信息>

色谱柱:XB-C18(50mm*4.6mm,5 μ m) 流速:1.0ml/min
柱温:40 $^{\circ}$ C 波长:317nm
数据文件名: RCS999 - 0-57/10-536-3 - zzp-2024091312p-40mg-rcqx-pH4.5+0.5sdsjz-2-p6-15min.lcd
方法文件名: RCS999 - 20241107-fbst-rcqx-FX259.lcm
批处理文件名: RCS999 - 20241107-rcqx-FX259.lcb
样品瓶号: 4-48
进样体积: 20 μ l 版本号:6.115
进样时间: 2024/11/08 06:53:54 实验者: xiexinhui
处理时间 (V3): 2024/11/08 15:02:21 处理者: xiexinhui
仪器型号: SHIMADZU LC-2050C(FX259)

<色谱图>

mV

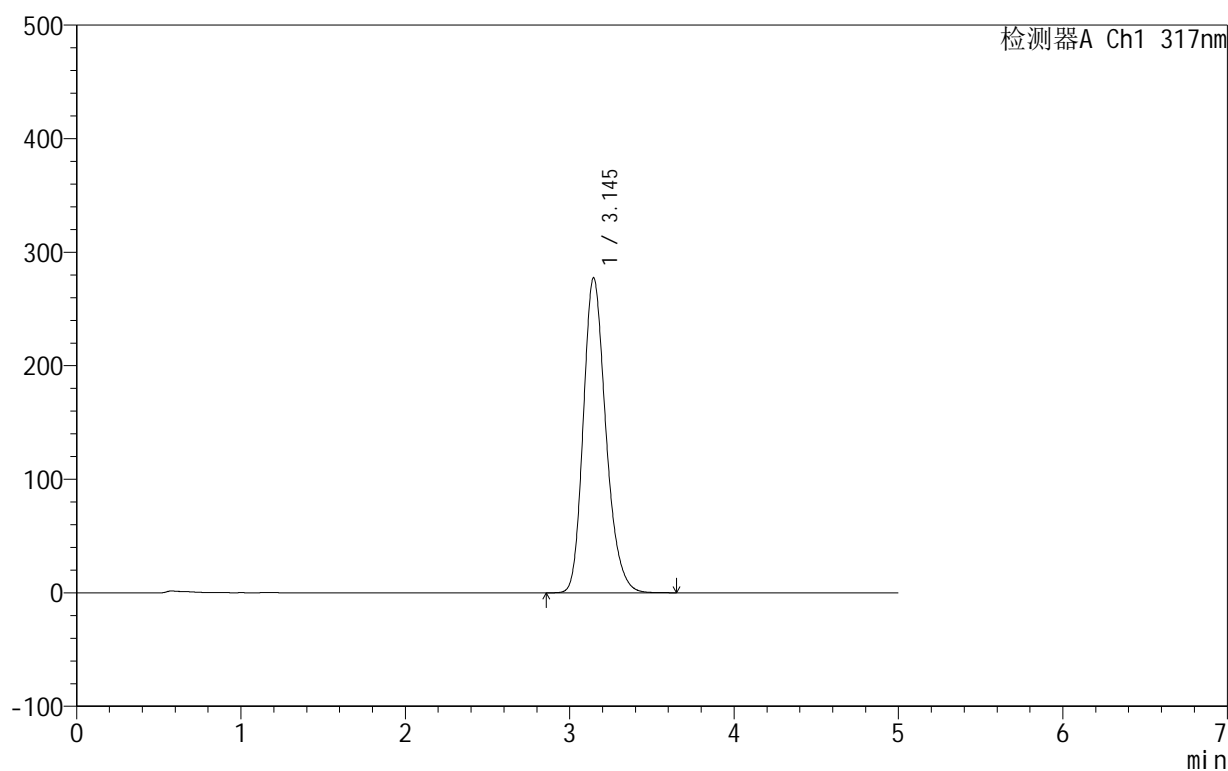

<峰表>

检测器A Ch1 317nm

峰号	保留时间	面积	面积%	高度	理论塔板数(USP)	拖尾因子	分离度(USP)
1	3.145	2646964	100.000	277482	2599	1.228	--
总计		2646964	100.000	277482			



999非布司他片

<样品信息>

色谱柱:XB-C18(50mm*4.6mm,5μm) 流速:1.0ml/min
 柱温:40°C 波长:317nm
 数据文件名: RCS999 - 0-57/10-537-3 - zzp-2024091312p-40mg-rcqx-pH4.5+0.5sdsjz-2-p1-20min.lcd
 方法文件名: RCS999 - 20241107-fbst-rcqx-FX259.lcm
 批处理文件名: RCS999 - 20241107-rcqx-FX259.lcb
 样品瓶号: 4-4
 进样体积: 20 μl 版本号:6.115
 进样时间: 2024/11/08 06:59:17 实验者: xiexinhui
 处理时间 (V3): 2024/11/08 15:02:24 处理者: xiexinhui
 仪器型号: SHIMADZU LC-2050C(FX259)

<色谱图>

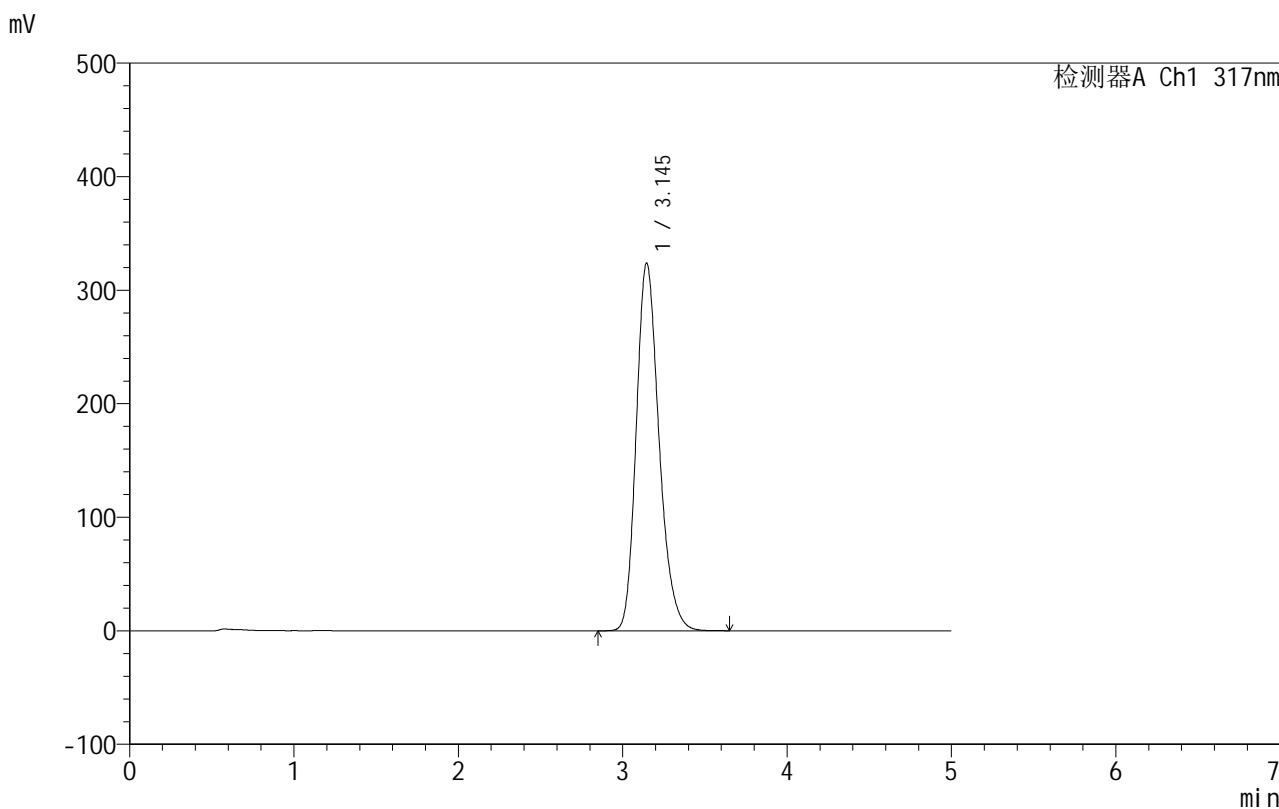

<峰表>

检测器A Ch1 317nm

峰号	保留时间	面积	面积%	高度	理论塔板数(USP)	拖尾因子	分离度(USP)
1	3.145	3123376	100.000	323951	2538	1.229	--
总计		3123376	100.000	323951			



999非布司他片

<样品信息>

色谱柱:XB-C18(50mm*4.6mm,5μm) 流速:1.0ml/min
 柱温:40°C 波长:317nm
 数据文件名: RCS999 - 0-57/10-538-3 - zzp-2024091312p-40mg-rcqx-pH4.5+0.5sdsjz-2-p2-20min.lcd
 方法文件名: RCS999 - 20241107-fbst-rcqx-FX259.lcm
 批处理文件名: RCS999 - 20241107-rcqx-FX259.lcb
 样品瓶号: 4-13
 进样体积: 20 μl 版本号:6.115
 进样时间: 2024/11/08 07:04:40 实验者: xiexinhui
 处理时间 (V3): 2024/11/08 15:02:27 处理者: xiexinhui
 仪器型号: SHIMADZU LC-2050C(FX259)

<色谱图>

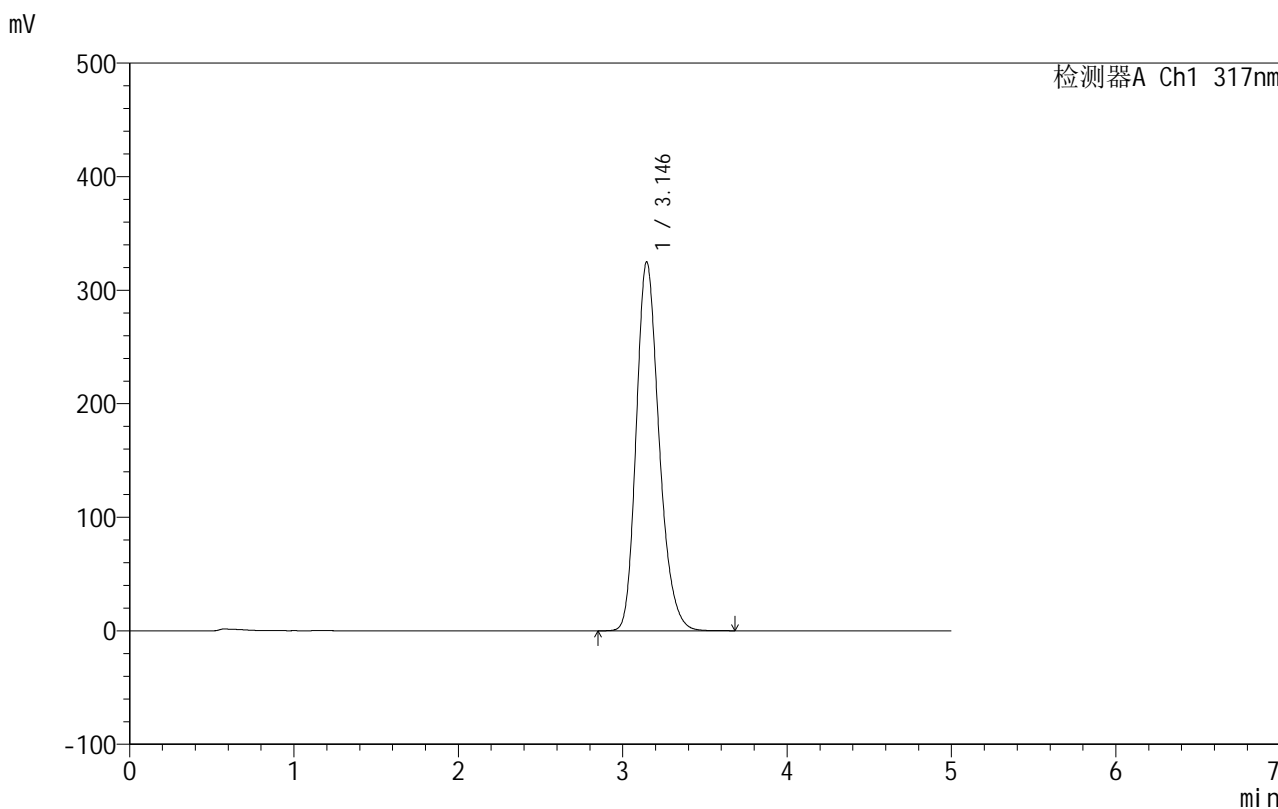

<峰表>

检测器A Ch1 317nm

峰号	保留时间	面积	面积%	高度	理论塔板数(USP)	拖尾因子	分离度(USP)
1	3.146	3134971	100.000	325002	2537	1.229	--
总计		3134971	100.000	325002			



999非布司他片

<样品信息>

色谱柱:XB-C18(50mm*4.6mm,5 μ m) 流速:1.0ml/min
柱温:40 $^{\circ}$ C 波长:317nm
数据文件名: RCS999 - 0-57/10-539-3 - zzp-2024091312p-40mg-rcqx-pH4.5+0.5sdsjz-2-p3-20min.lcd
方法文件名: RCS999 - 20241107-fbst-rcqx-FX259.lcm
批处理文件名: RCS999 - 20241107-rcqx-FX259.lcb
样品瓶号: 4-22
进样体积: 20 μ l 版本号:6.115
进样时间: 2024/11/08 07:10:04 实验者: xiexinhui
处理时间 (V3): 2024/11/08 15:02:30 处理者: xiexinhui
仪器型号: SHIMADZU LC-2050C(FX259)

<色谱图>

mV

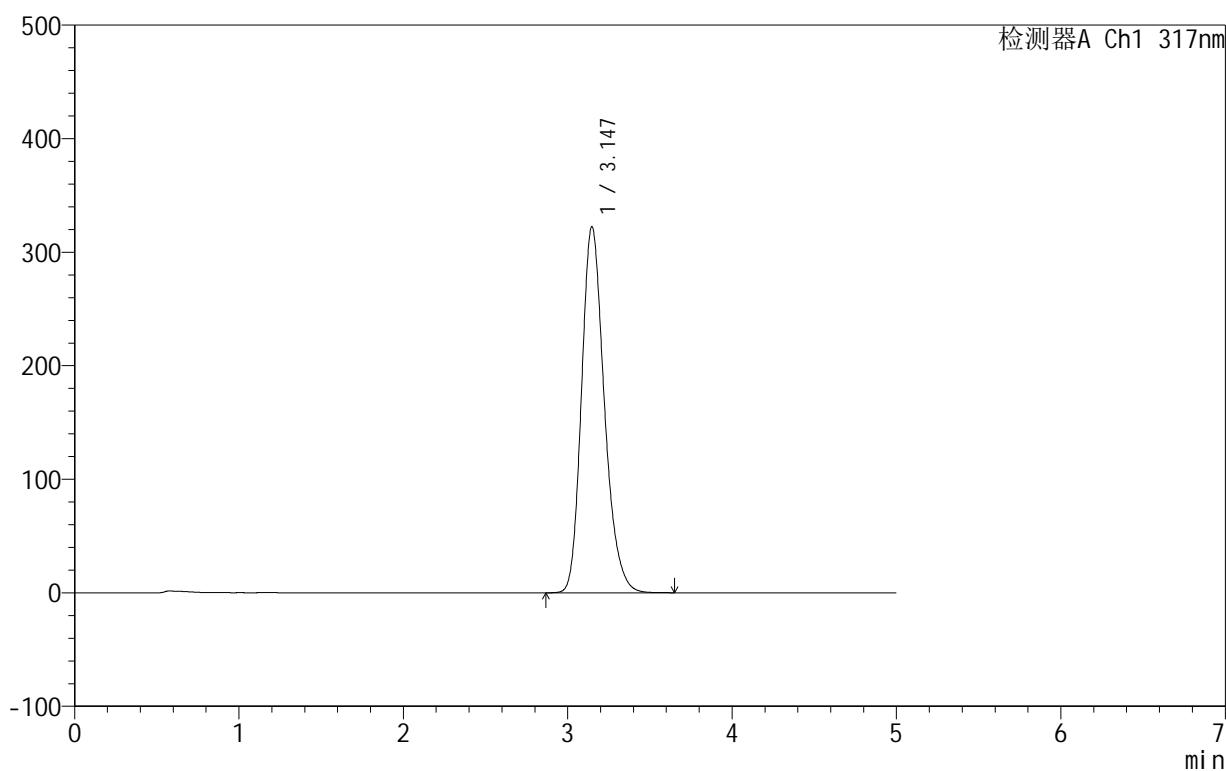

<峰表>

检测器A Ch1 317nm

峰号	保留时间	面积	面积%	高度	理论塔板数(USP)	拖尾因子	分离度(USP)
1	3.147	3109086	100.000	322609	2541	1.229	--
总计		3109086	100.000	322609			

<样品信息>

色谱柱:XB-C18(50mm*4.6mm,5 μ m) 流速:1.0ml/min
柱温:40 $^{\circ}$ C 波长:317nm
数据文件名: RCS999 - 0-57/10-540-3 - zzp-2024091312p-40mg-rcqx-pH4.5+0.5sdsjz-2-p4-20min.lcd
方法文件名: RCS999 - 20241107-fbst-rcqx-FX259.lcm
批处理文件名: RCS999 - 20241107-rcqx-FX259.lcb
样品瓶号: 4-31
进样体积: 20 μ l 版本号:6.115
进样时间: 2024/11/08 07:15:28 实验者: xiexinhui
处理时间 (V3): 2024/11/08 15:02:33 处理者: xiexinhui
仪器型号: SHIMADZU LC-2050C(FX259)

<色谱图>

mV

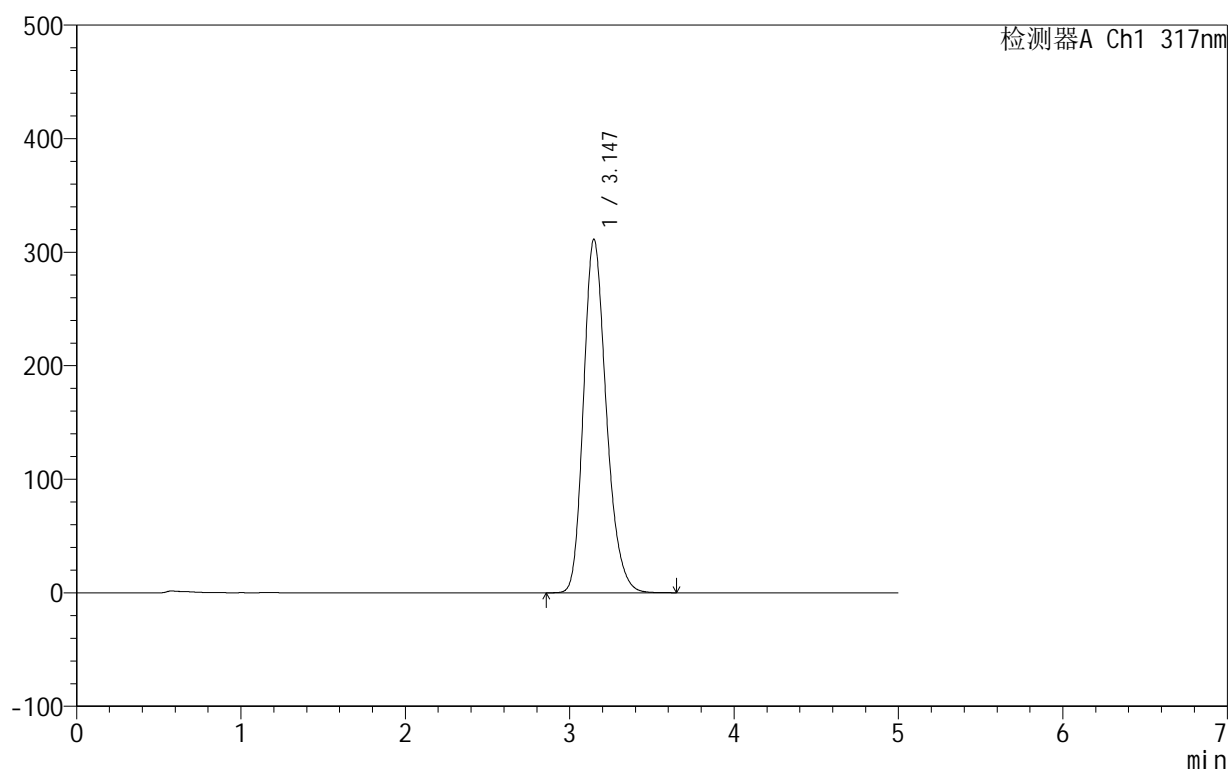

<峰表>

检测器A Ch1 317nm

峰号	保留时间	面积	面积%	高度	理论塔板数(USP)	拖尾因子	分离度(USP)
1	3.147	2997725	100.000	311537	2551	1.229	--
总计		2997725	100.000	311537			



999非布司他片

<样品信息>

色谱柱:XB-C18(50mm*4.6mm,5μm) 流速:1.0ml/min
 柱温:40°C 波长:317nm
 数据文件名: RCS999 - 0-57/10-541-3 - zzp-2024091312p-40mg-rcqx-pH4.5+0.5sdsjz-2-p5-20min.lcd
 方法文件名: RCS999 - 20241107-fbst-rcqx-FX259.lcm
 批处理文件名: RCS999 - 20241107-rcqx-FX259.lcb
 样品瓶号: 4-40
 进样体积: 20 μl 版本号:6.115
 进样时间: 2024/11/08 07:20:52 实验者: xiexinhui
 处理时间 (V3): 2024/11/08 15:02:36 处理者: xiexinhui
 仪器型号: SHIMADZU LC-2050C(FX259)

<色谱图>

mV

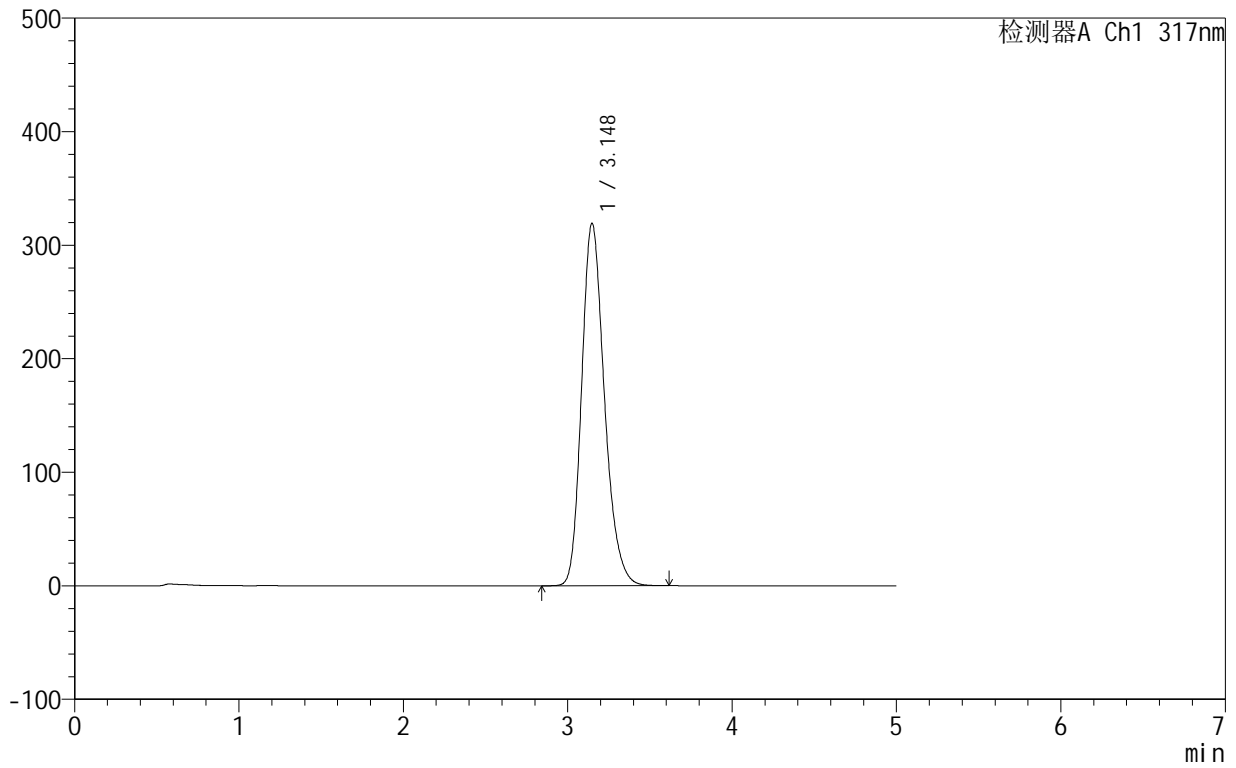

<峰表>

检测器A Ch1 317nm

峰号	保留时间	面积	面积%	高度	理论塔板数(USP)	拖尾因子	分离度(USP)
1	3.148	3078956	100.000	319322	2542	1.229	--
总计		3078956	100.000	319322			

<样品信息>

色谱柱:XB-C18(50mm*4.6mm,5 μ m) 流速:1.0ml/min
柱温:40 $^{\circ}$ C 波长:317nm
数据文件名: RCS999 - 0-57/10-542-3 - zzp-2024091312p-40mg-rcqx-pH4.5+0.5sdsjz-2-p6-20min.lcd
方法文件名: RCS999 - 20241107-fbst-rcqx-FX259.lcm
批处理文件名: RCS999 - 20241107-rcqx-FX259.lcb
样品瓶号: 4-49
进样体积: 20 μ l 版本号:6.115
进样时间: 2024/11/08 07:26:14 实验者: xiexinhui
处理时间 (V3): 2024/11/08 15:02:38 处理者: xiexinhui
仪器型号: SHIMADZU LC-2050C(FX259)

<色谱图>

mV

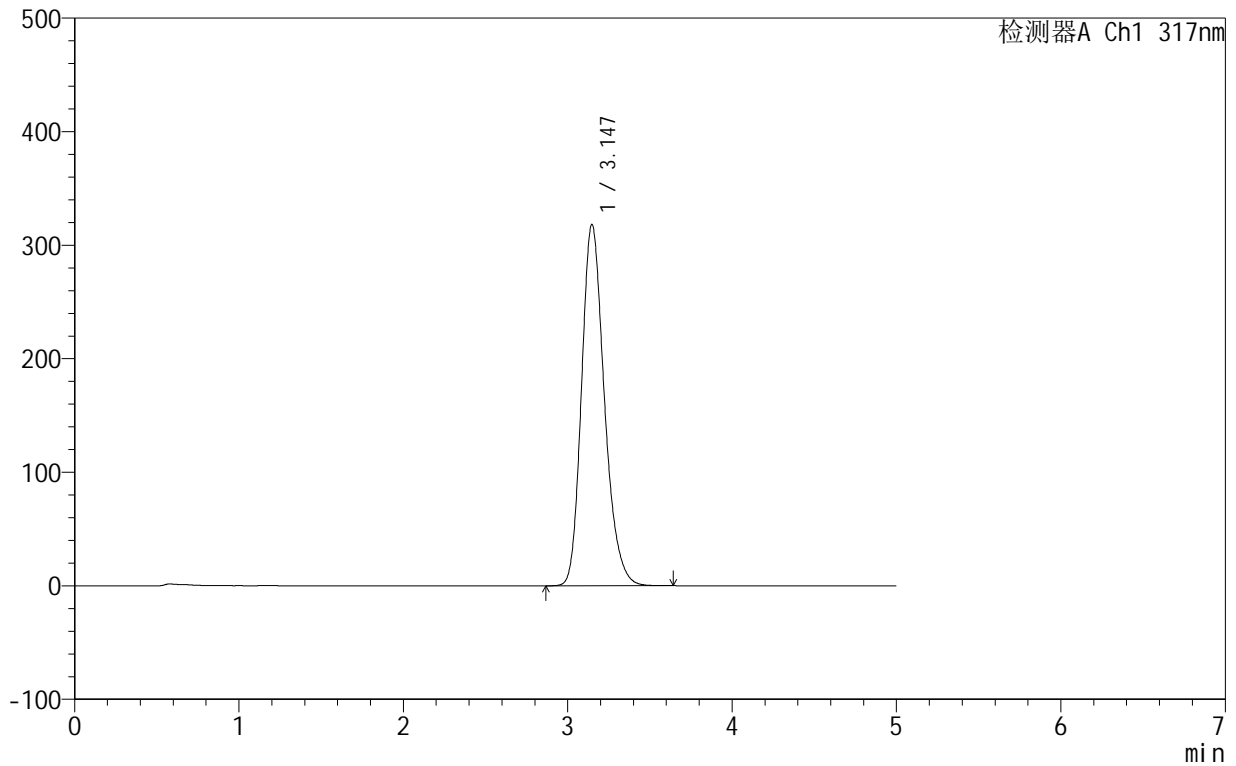

<峰表>

检测器A Ch1 317nm

峰号	保留时间	面积	面积%	高度	理论塔板数(USP)	拖尾因子	分离度(USP)
1	3.147	3069071	100.000	318389	2540	1.229	--
总计		3069071	100.000	318389			

<样品信息>

色谱柱:XB-C18(50mm*4.6mm,5 μ m) 流速:1.0ml/min
柱温:40 $^{\circ}$ C 波长:317nm
数据文件名: RCS999 - 0-57/10-543-3 - zzp-2024091312p-40mg-rcqx-pH4.5+0.5sdsjz-2-p1-30min.lcd
方法文件名: RCS999 - 20241107-fbst-rcqx-FX259.lcm
批处理文件名: RCS999 - 20241107-rcqx-FX259.lcb
样品瓶号: 4-5
进样体积: 20 μ l 版本号:6.115
进样时间: 2024/11/08 07:31:38 实验者: xiexinhui
处理时间 (V3): 2024/11/08 15:02:41 处理者: xiexinhui
仪器型号: SHIMADZU LC-2050C(FX259)

<色谱图>

mV

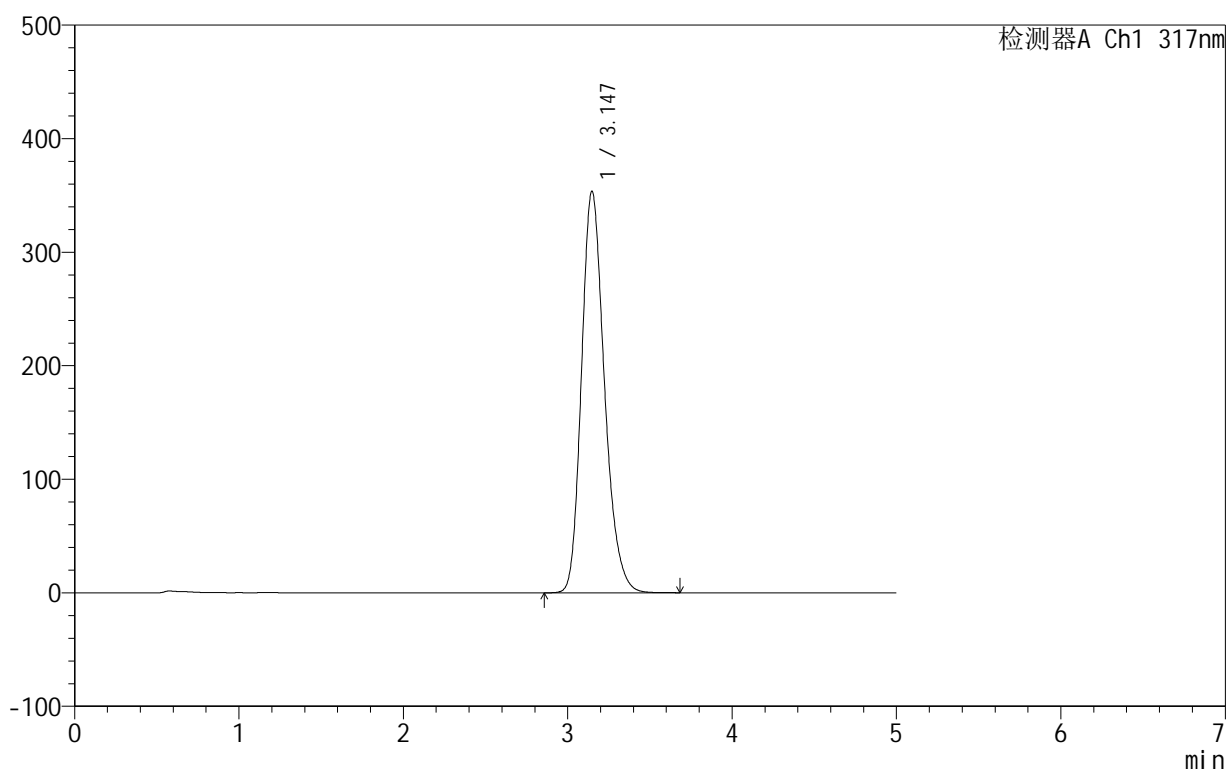

<峰表>

检测器A Ch1 317nm

峰号	保留时间	面积	面积%	高度	理论塔板数(USP)	拖尾因子	分离度(USP)
1	3.147	3429124	100.000	353813	2511	1.227	--
总计		3429124	100.000	353813			



999非布司他片

<样品信息>

色谱柱:XB-C18(50mm*4.6mm,5μm) 流速:1.0ml/min
 柱温:40°C 波长:317nm
 数据文件名: RCS999 - 0-57/10-544-3 - zzp-2024091312p-40mg-rcqx-pH4.5+0.5sdsjz-2-p2-30min.lcd
 方法文件名: RCS999 - 20241107-fbst-rcqx-FX259.lcm
 批处理文件名: RCS999 - 20241107-rcqx-FX259.lcb
 样品瓶号: 4-14
 进样体积: 20 μl 版本号:6.115
 进样时间: 2024/11/08 07:37:02 实验者: xiexinhui
 处理时间 (V3): 2024/11/08 15:02:44 处理者: xiexinhui
 仪器型号: SHIMADZU LC-2050C(FX259)

<色谱图>

mV

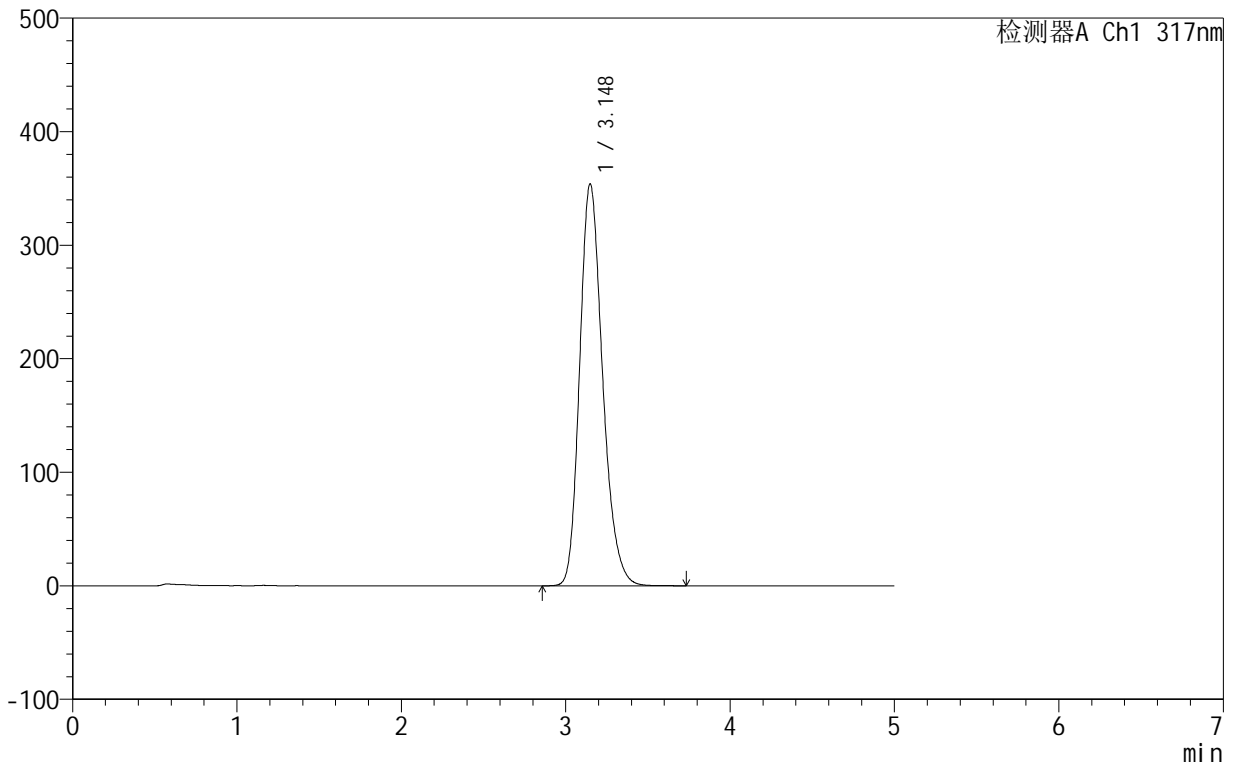

<峰表>

检测器A Ch1 317nm

峰号	保留时间	面积	面积%	高度	理论塔板数(USP)	拖尾因子	分离度(USP)
1	3.148	3431205	100.000	354040	2513	1.226	--
总计		3431205	100.000	354040			

<样品信息>

色谱柱:XB-C18(50mm*4.6mm,5 μ m) 流速:1.0ml/min
柱温:40 $^{\circ}$ C 波长:317nm
数据文件名: RCS999 - 0-57/10-545-3 - zzp-2024091312p-40mg-rcqx-pH4.5+0.5sdsjz-2-p3-30min.lcd
方法文件名: RCS999 - 20241107-fbst-rcqx-FX259.lcm
批处理文件名: RCS999 - 20241107-rcqx-FX259.lcb
样品瓶号: 4-23
进样体积: 20 μ l 版本号:6.115
进样时间: 2024/11/08 07:42:26 实验者: xiexinhui
处理时间 (V3): 2024/11/08 15:02:47 处理者: xiexinhui
仪器型号: SHIMADZU LC-2050C(FX259)

<色谱图>

mV

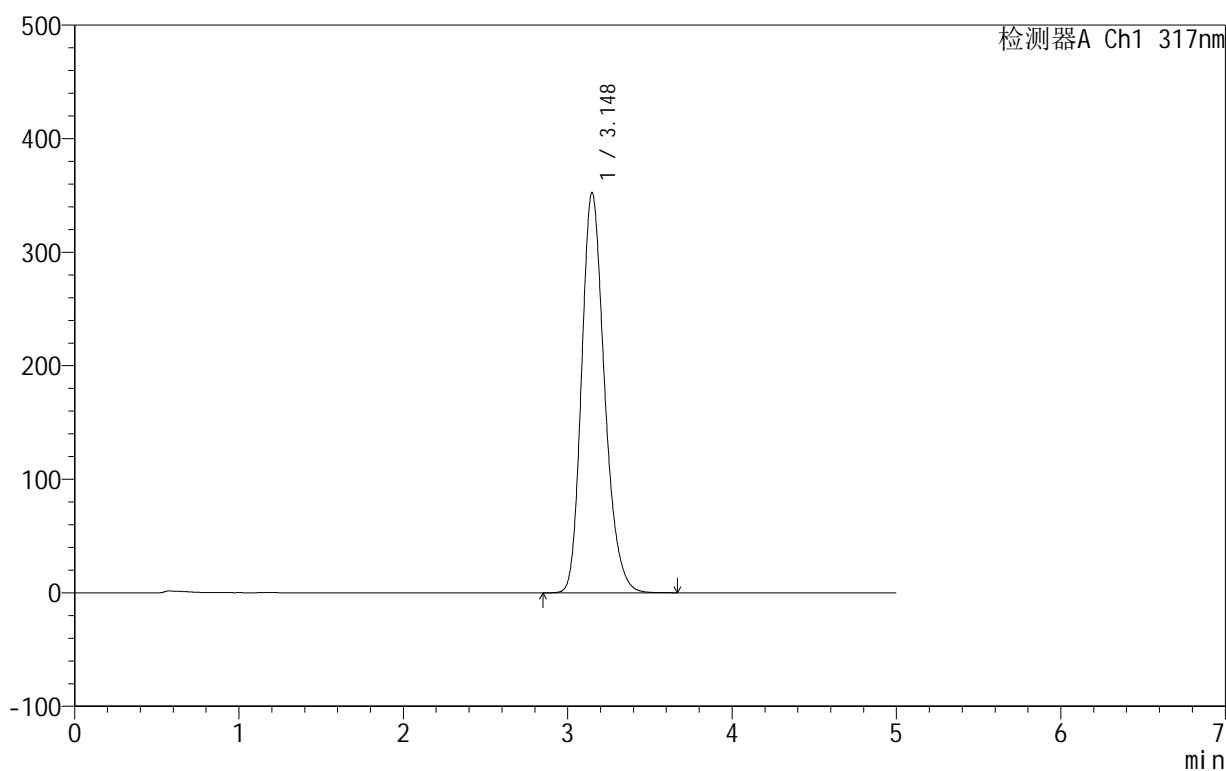

<峰表>

检测器A Ch1 317nm

峰号	保留时间	面积	面积%	高度	理论塔板数(USP)	拖尾因子	分离度(USP)
1	3.148	3415692	100.000	352636	2514	1.226	--
总计		3415692	100.000	352636			

999非布司他片

<样品信息>

色谱柱:XB-C18(50mm*4.6mm,5 μ m) 流速:1.0ml/min
柱温:40 $^{\circ}$ C 波长:317nm
数据文件名: RCS999 - 0-57/10-546-3 - zzp-2024091312p-40mg-rcqx-pH4.5+0.5sdsjz-2-p4-30min.lcd
方法文件名: RCS999 - 20241107-fbst-rcqx-FX259.lcm
批处理文件名: RCS999 - 20241107-rcqx-FX259.lcb
样品瓶号: 4-32
进样体积: 20 μ l 版本号:6.115
进样时间: 2024/11/08 07:47:51 实验者: xiexinhui
处理时间 (V3): 2024/11/08 15:02:50 处理者: xiexinhui
仪器型号: SHIMADZU LC-2050C(FX259)

<色谱图>

mV

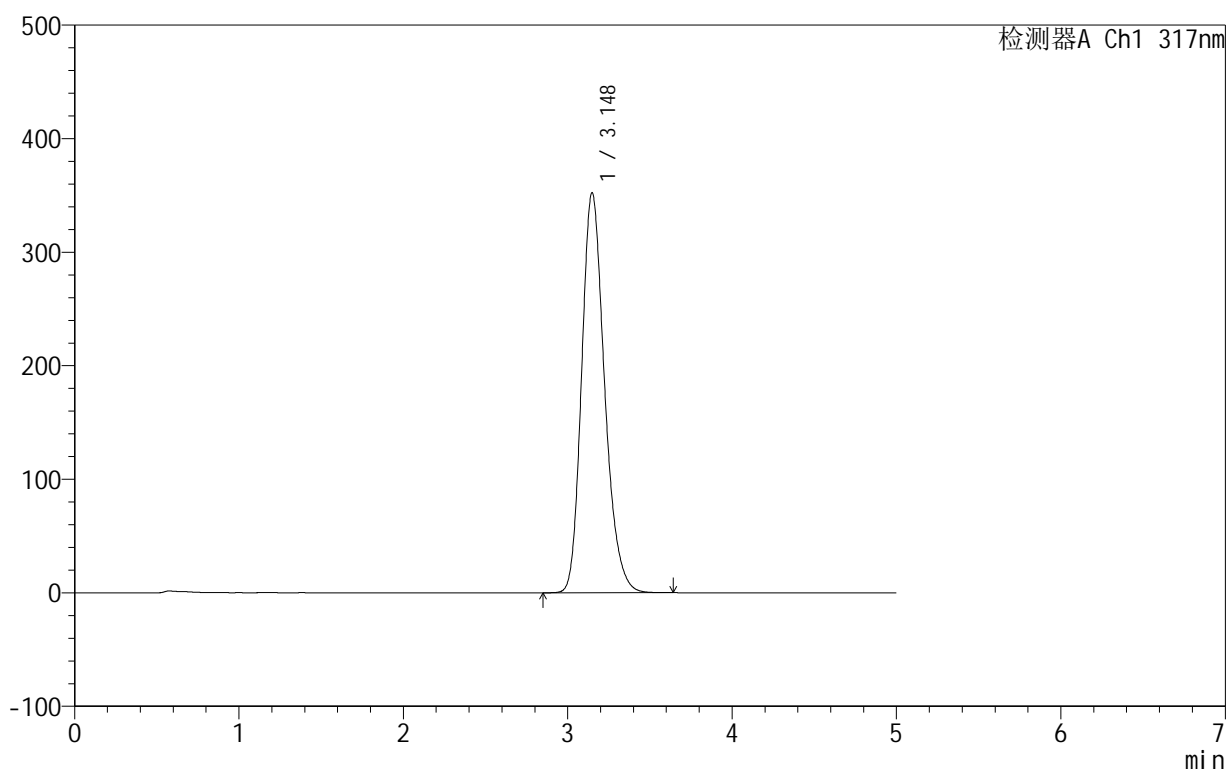

<峰表>

检测器A Ch1 317nm

峰号	保留时间	面积	面积%	高度	理论塔板数(USP)	拖尾因子	分离度(USP)
1	3.148	3413078	100.000	352391	2514	1.226	--
总计		3413078	100.000	352391			

<样品信息>

色谱柱:XB-C18(50mm*4.6mm,5 μ m) 流速:1.0ml/min
柱温:40 $^{\circ}$ C 波长:317nm
数据文件名: RCS999 - 0-57/10-547-3 - zzp-2024091312p-40mg-rcqx-pH4.5+0.5sdsjz-2-p5-30min.lcd
方法文件名: RCS999 - 20241107-fbst-rcqx-FX259.lcm
批处理文件名: RCS999 - 20241107-rcqx-FX259.lcb
样品瓶号: 4-41
进样体积: 20 μ l 版本号:6.115
进样时间: 2024/11/08 07:53:14 实验者: xiexinhui
处理时间 (V3): 2024/11/08 15:02:53 处理者: xiexinhui
仪器型号: SHIMADZU LC-2050C(FX259)

<色谱图>

mV

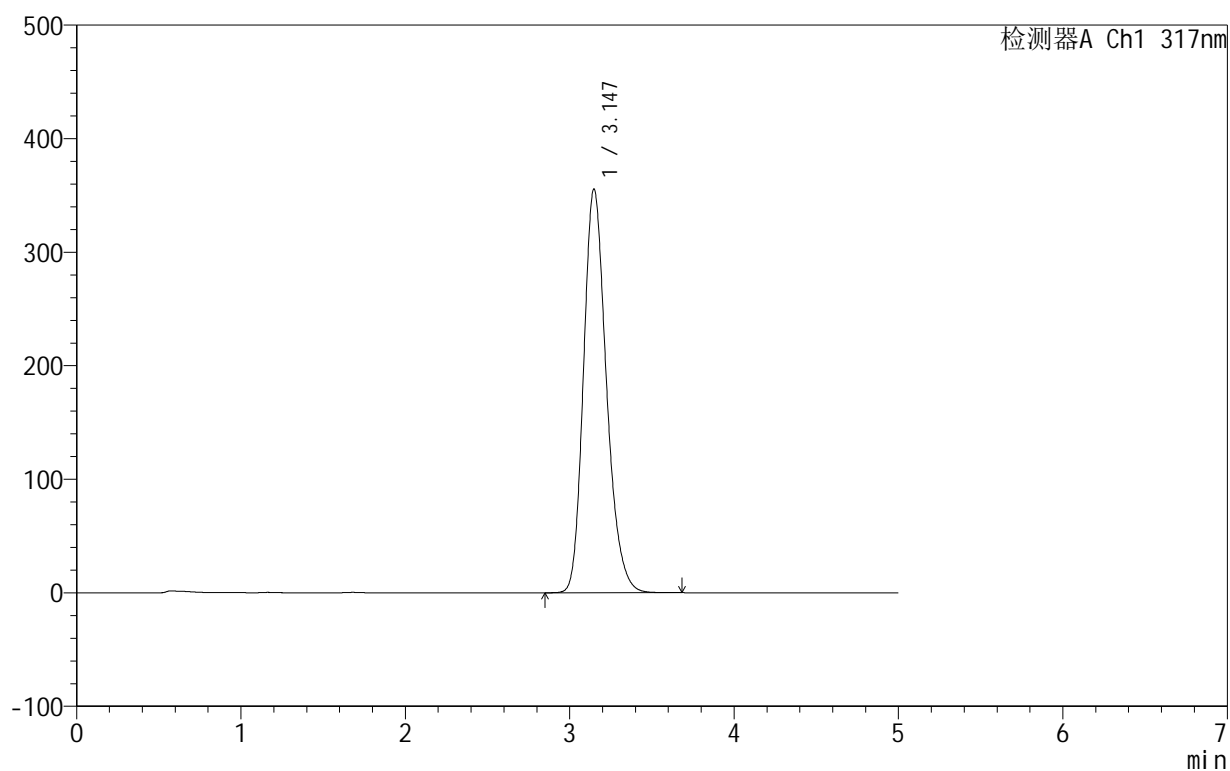

<峰表>

检测器A Ch1 317nm

峰号	保留时间	面积	面积%	高度	理论塔板数(USP)	拖尾因子	分离度(USP)
1	3.147	3446823	100.000	355722	2510	1.226	--
总计		3446823	100.000	355722			

<样品信息>

色谱柱:XB-C18(50mm*4.6mm,5 μ m) 流速:1.0ml/min
柱温:40 $^{\circ}$ C 波长:317nm
数据文件名: RCS999 - 0-57/10-548-3 - zzp-2024091312p-40mg-rcqx-pH4.5+0.5sdsjz-2-p6-30min.lcd
方法文件名: RCS999 - 20241107-fbst-rcqx-FX259.lcm
批处理文件名: RCS999 - 20241107-rcqx-FX259.lcb
样品瓶号: 4-50
进样体积: 20 μ l 版本号:6.115
进样时间: 2024/11/08 07:58:38 实验者: xiexinhui
处理时间 (V3): 2024/11/08 15:02:56 处理者: xiexinhui
仪器型号: SHIMADZU LC-2050C(FX259)

<色谱图>

mV

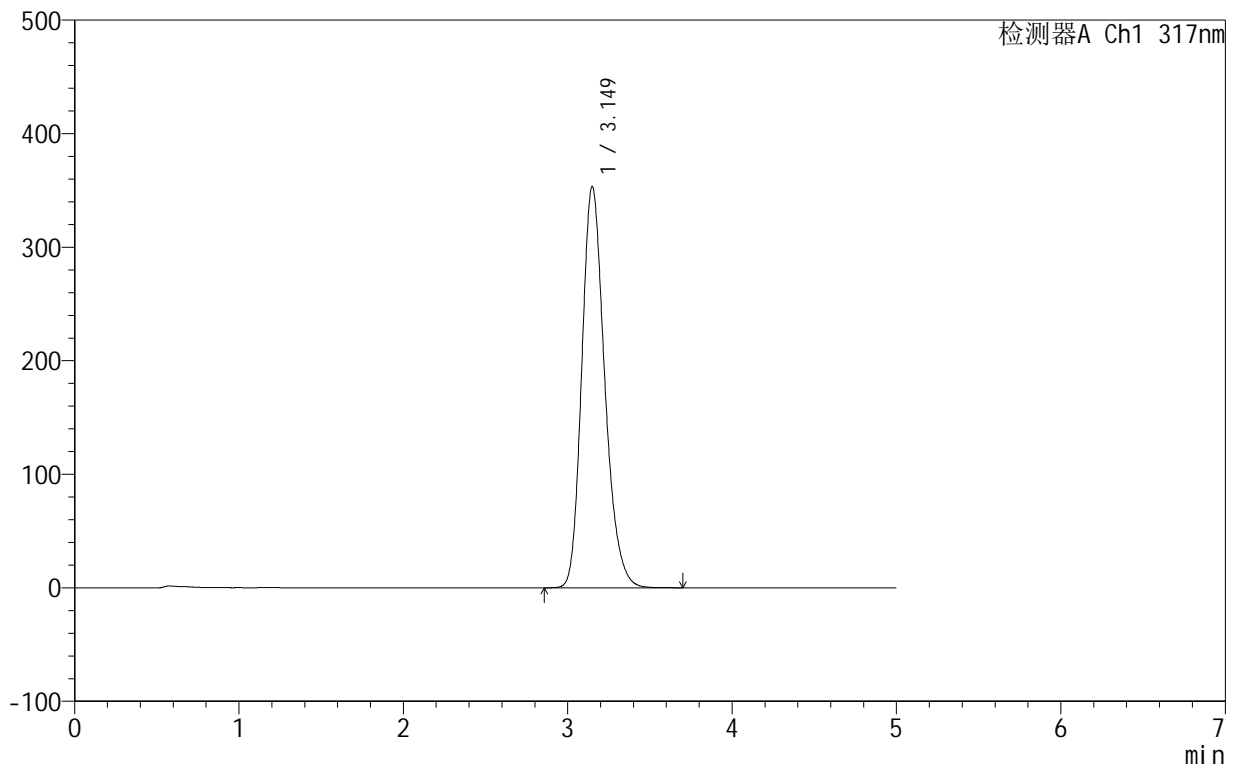

<峰表>

检测器A Ch1 317nm

峰号	保留时间	面积	面积%	高度	理论塔板数(USP)	拖尾因子	分离度(USP)
1	3.149	3424431	100.000	353250	2514	1.226	--
总计		3424431	100.000	353250			

<样品信息>

色谱柱:XB-C18(50mm*4.6mm,5 μ m) 流速:1.0ml/min
柱温:40 $^{\circ}$ C 波长:317nm
数据文件名: RCS999 - 0-57/10-549-3 - zzp-2024091312p-40mg-rcqx-pH4.5+0.5sdsjz-2-p1-45min.lcd
方法文件名: RCS999 - 20241107-fbst-rcqx-FX259.lcm
批处理文件名: RCS999 - 20241107-rcqx-FX259.lcb
样品瓶号: 4-6
进样体积: 20 μ l 版本号:6.115
进样时间: 2024/11/08 08:04:02 实验者: xiexinhui
处理时间 (V3): 2024/11/08 15:02:59 处理者: xiexinhui
仪器型号: SHIMADZU LC-2050C(FX259)

<色谱图>

mV

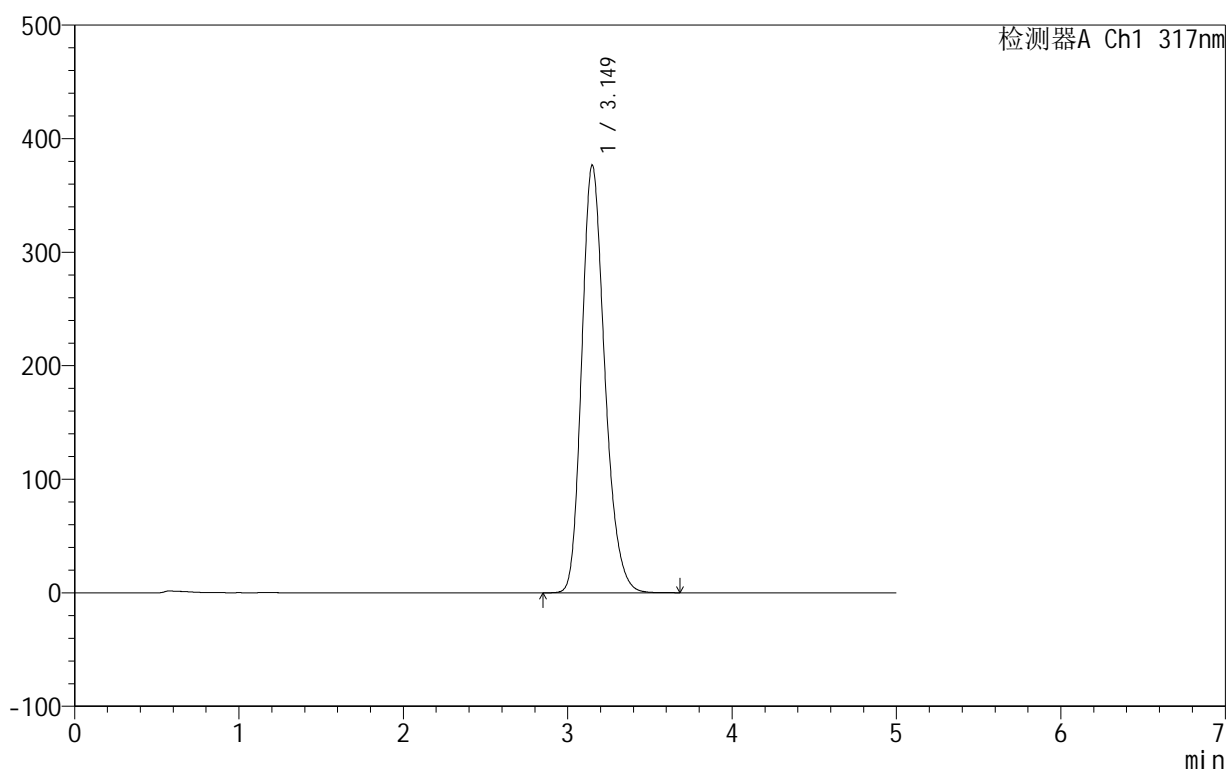

<峰表>

检测器A Ch1 317nm

峰号	保留时间	面积	面积%	高度	理论塔板数(USP)	拖尾因子	分离度(USP)
1	3.149	3667748	100.000	376560	2488	1.226	--
总计		3667748	100.000	376560			

<样品信息>

色谱柱:XB-C18(50mm*4.6mm,5 μ m) 流速:1.0ml/min
柱温:40 $^{\circ}$ C 波长:317nm
数据文件名: RCS999 - 0-57/10-550-3 - zzp-2024091312p-40mg-rcqx-pH4.5+0.5sdsjz-2-p2-45min.lcd
方法文件名: RCS999 - 20241107-fbst-rcqx-FX259.lcm
批处理文件名: RCS999 - 20241107-rcqx-FX259.lcb
样品瓶号: 4-15
进样体积: 20 μ l 版本号:6.115
进样时间: 2024/11/08 08:09:26 实验者: xiexinhui
处理时间 (V3): 2024/11/08 15:03:02 处理者: xiexinhui
仪器型号: SHIMADZU LC-2050C(FX259)

<色谱图>

mV

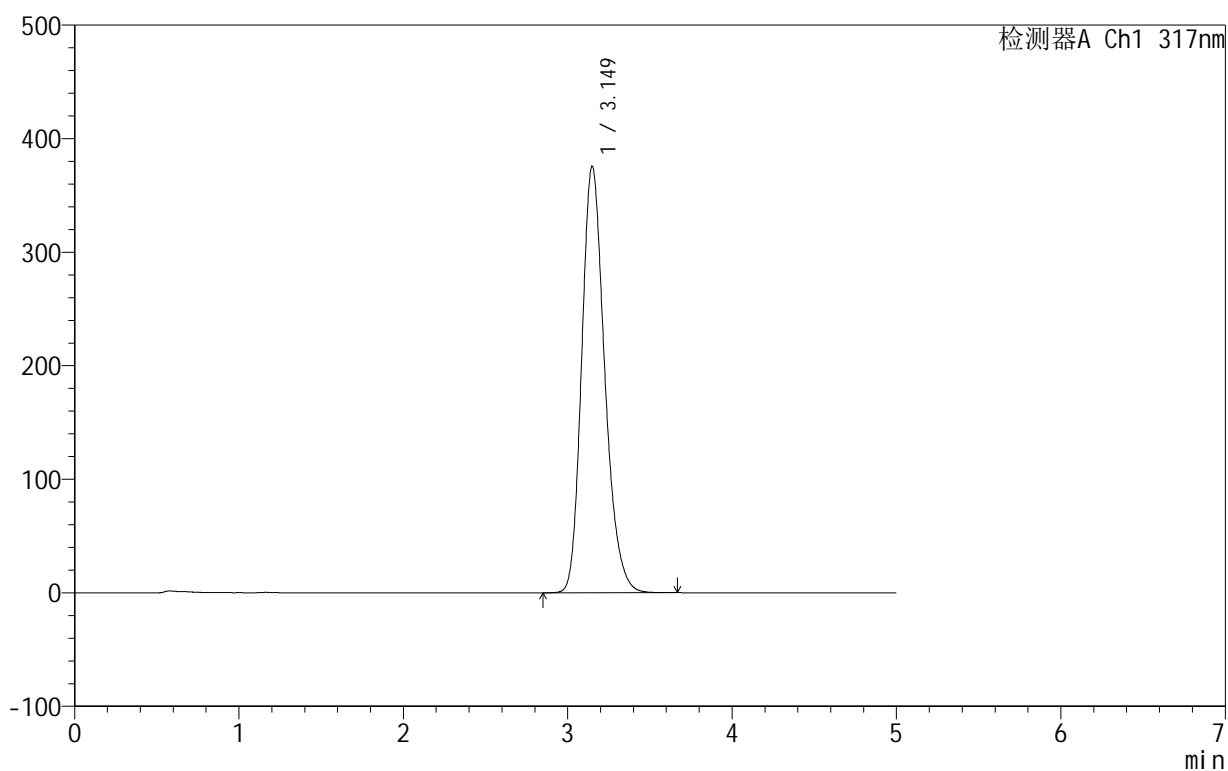

<峰表>

检测器A Ch1 317nm

峰号	保留时间	面积	面积%	高度	理论塔板数(USP)	拖尾因子	分离度(USP)
1	3.149	3654750	100.000	375533	2491	1.226	--
总计		3654750	100.000	375533			



999非布司他片

<样品信息>

色谱柱:XB-C18(50mm*4.6mm,5μm) 流速:1.0ml/min
 柱温:40°C 波长:317nm
 数据文件名: RCS999 - 0-57/10-551-3 - zzp-2024091312p-40mg-rcqx-pH4.5+0.5sdsjz-2-p3-45min.lcd
 方法文件名: RCS999 - 20241107-fbst-rcqx-FX259.lcm
 批处理文件名: RCS999 - 20241107-rcqx-FX259.lcb
 样品瓶号: 4-24
 进样体积: 20 μl 版本号:6.115
 进样时间: 2024/11/08 08:14:50 实验者: xiexinhui
 处理时间 (V3): 2024/11/08 15:03:05 处理者: xiexinhui
 仪器型号: SHIMADZU LC-2050C(FX259)

<色谱图>

mV

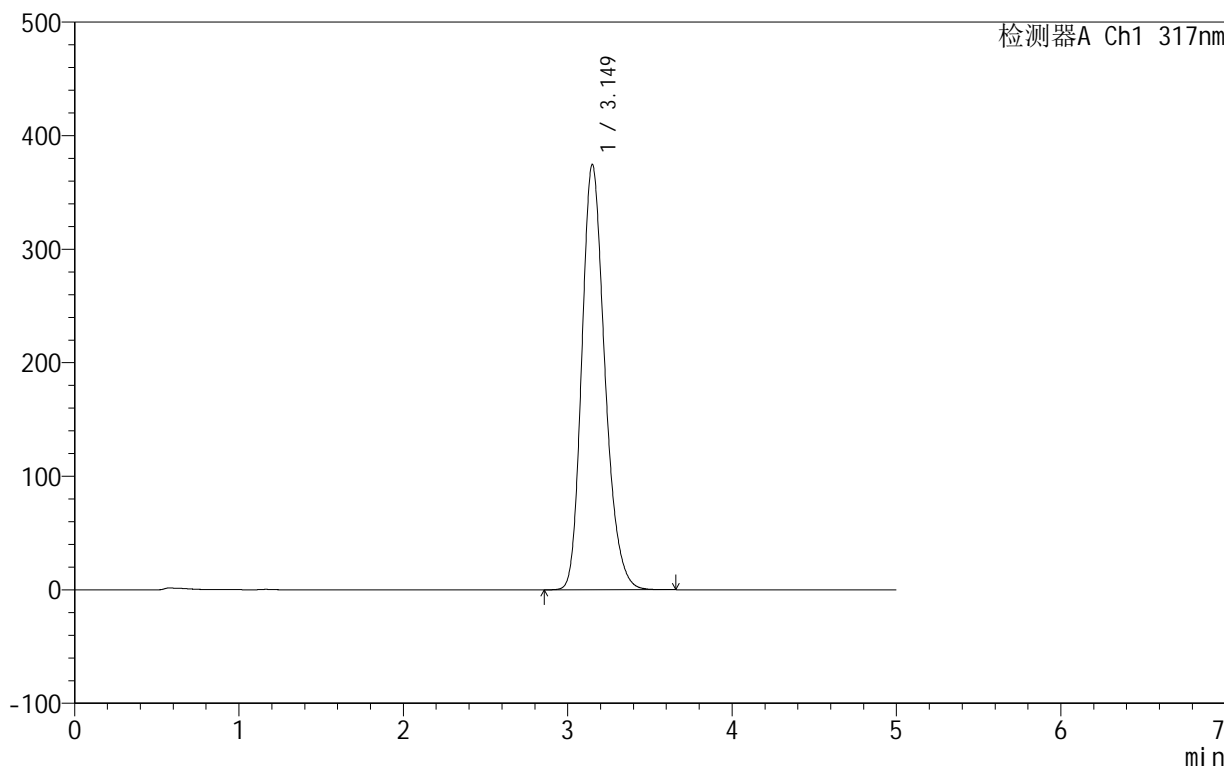

<峰表>

检测器A Ch1 317nm

峰号	保留时间	面积	面积%	高度	理论塔板数(USP)	拖尾因子	分离度(USP)
1	3.149	3647307	100.000	374444	2489	1.227	--
总计		3647307	100.000	374444			

<样品信息>

色谱柱:XB-C18(50mm*4.6mm,5 μ m) 流速:1.0ml/min
柱温:40 $^{\circ}$ C 波长:317nm
数据文件名: RCS999 - 0-57/10-552-3 - zzp-2024091312p-40mg-rcqx-pH4.5+0.5sdsjz-2-p4-45min.lcd
方法文件名: RCS999 - 20241107-fbst-rcqx-FX259.lcm
批处理文件名: RCS999 - 20241107-rcqx-FX259.lcb
样品瓶号: 4-33
进样体积: 20 μ l 版本号:6.115
进样时间: 2024/11/08 08:20:13 实验者: xiexinhui
处理时间 (V3): 2024/11/08 15:03:08 处理者: xiexinhui
仪器型号: SHIMADZU LC-2050C(FX259)

<色谱图>

mV

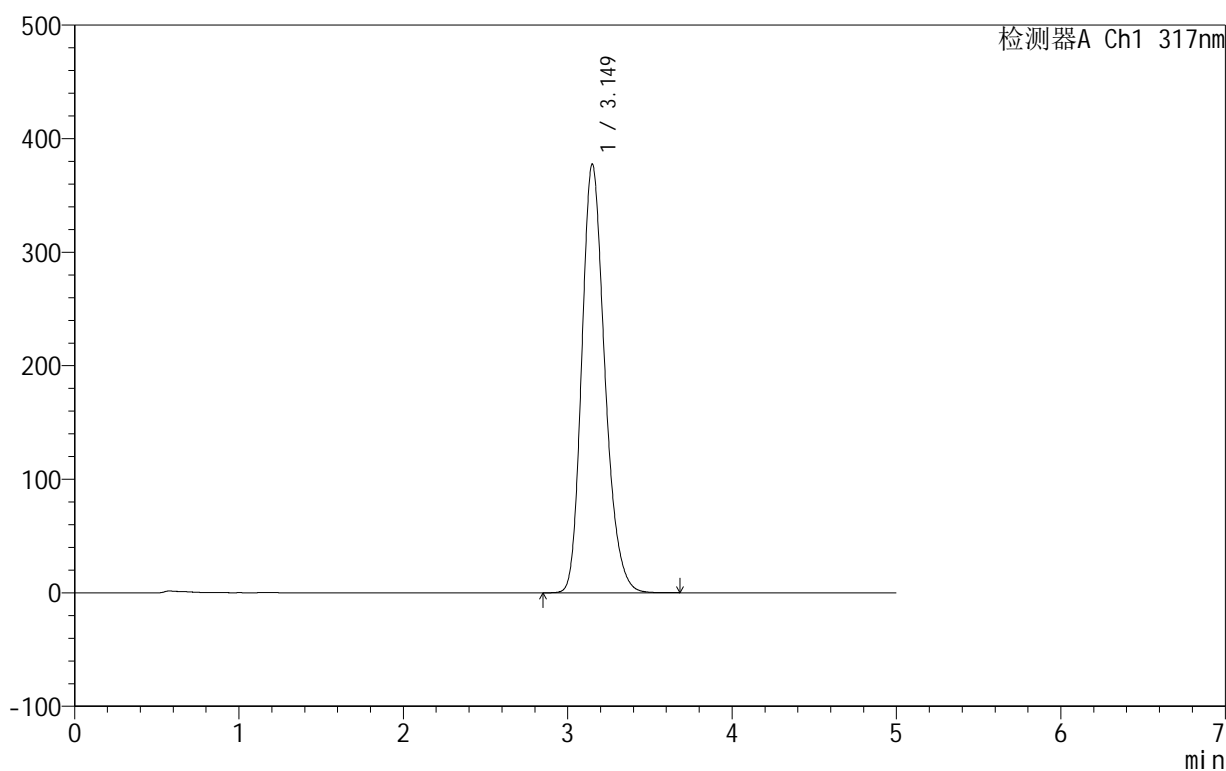

<峰表>

检测器A Ch1 317nm

峰号	保留时间	面积	面积%	高度	理论塔板数(USP)	拖尾因子	分离度(USP)
1	3.149	3677076	100.000	377405	2486	1.226	--
总计		3677076	100.000	377405			

<样品信息>

色谱柱:XB-C18(50mm*4.6mm,5 μ m) 流速:1.0ml/min
柱温:40 $^{\circ}$ C 波长:317nm
数据文件名: RCS999 - 0-57/10-553-3 - zzp-2024091312p-40mg-rcqx-pH4.5+0.5sdsjz-2-p5-45min.lcd
方法文件名: RCS999 - 20241107-fbst-rcqx-FX259.lcm
批处理文件名: RCS999 - 20241107-rcqx-FX259.lcb
样品瓶号: 4-42
进样体积: 20 μ l 版本号:6.115
进样时间: 2024/11/08 08:25:38 实验者: xiexinhui
处理时间 (V3): 2024/11/08 15:03:10 处理者: xiexinhui
仪器型号: SHIMADZU LC-2050C(FX259)

<色谱图>

mV

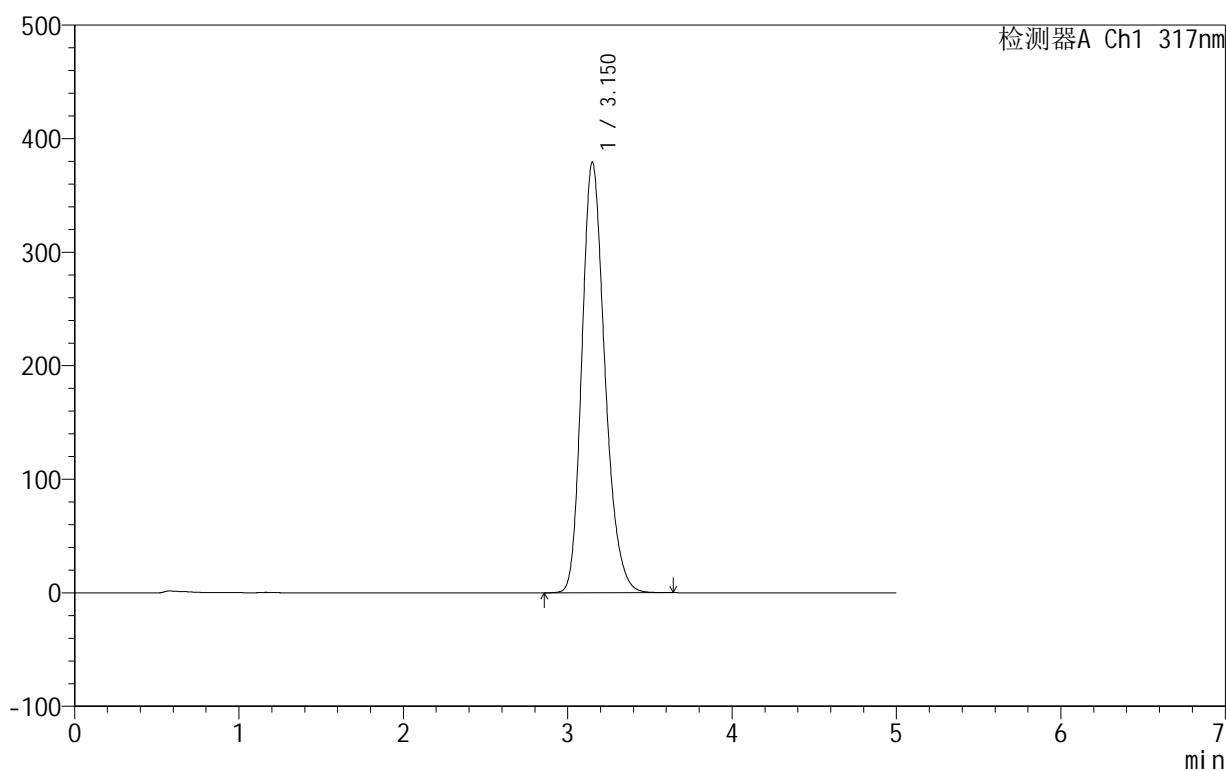

<峰表>

检测器A Ch1 317nm

峰号	保留时间	面积	面积%	高度	理论塔板数(USP)	拖尾因子	分离度(USP)
1	3.150	3695356	100.000	378991	2485	1.226	--
总计		3695356	100.000	378991			

999非布司他片

<样品信息>

色谱柱:XB-C18(50mm*4.6mm,5 μ m) 流速:1.0ml/min
柱温:40 $^{\circ}$ C 波长:317nm
数据文件名: RCS999 - 0-57/10-554-3 - zzp-2024091312p-40mg-rcqx-pH4.5+0.5sdsjz-2-p6-45min.lcd
方法文件名: RCS999 - 20241107-fbst-rcqx-FX259.lcm
批处理文件名: RCS999 - 20241107-rcqx-FX259.lcb
样品瓶号: 4-51
进样体积: 20 μ l 版本号:6.115
进样时间: 2024/11/08 08:31:02 实验者: xiexinhui
处理时间 (V3): 2024/11/08 15:03:14 处理者: xiexinhui
仪器型号: SHIMADZU LC-2050C(FX259)

<色谱图>

mV

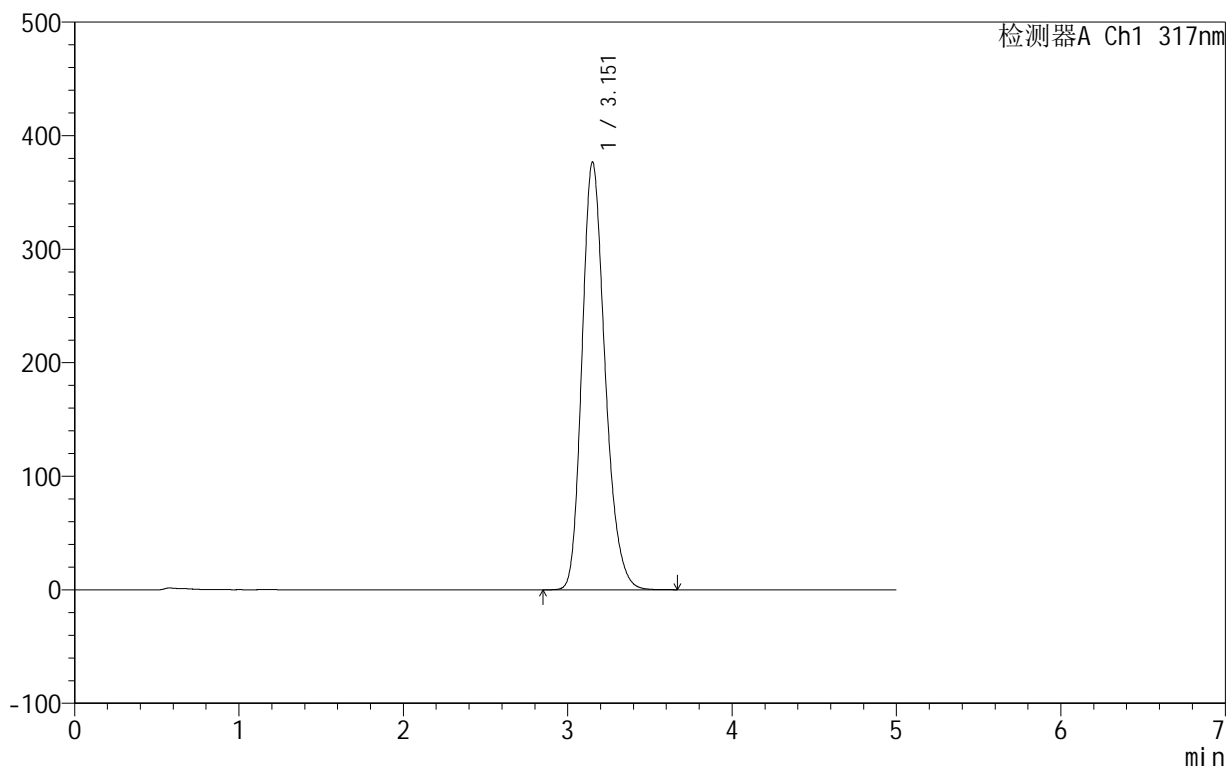

<峰表>

检测器A Ch1 317nm

峰号	保留时间	面积	面积%	高度	理论塔板数(USP)	拖尾因子	分离度(USP)
1	3.151	3671473	100.000	376121	2486	1.227	--
总计		3671473	100.000	376121			

<样品信息>

色谱柱:XB-C18(50mm*4.6mm,5 μ m) 流速:1.0ml/min
柱温:40 $^{\circ}$ C 波长:317nm
数据文件名: RCS999 - 0-57/10-555-3 - zzp-2024091312p-40mg-rcqx-pH4.5+0.5sdsjz-2-p1-60min.lcd
方法文件名: RCS999 - 20241107-fbst-rcqx-FX259.lcm
批处理文件名: RCS999 - 20241107-rcqx-FX259.lcb
样品瓶号: 4-7
进样体积: 20 μ l 版本号:6.115
进样时间: 2024/11/08 08:36:26 实验者: xiexinhui
处理时间 (V3): 2024/11/08 15:03:17 处理者: xiexinhui
仪器型号: SHIMADZU LC-2050C(FX259)

<色谱图>

mV

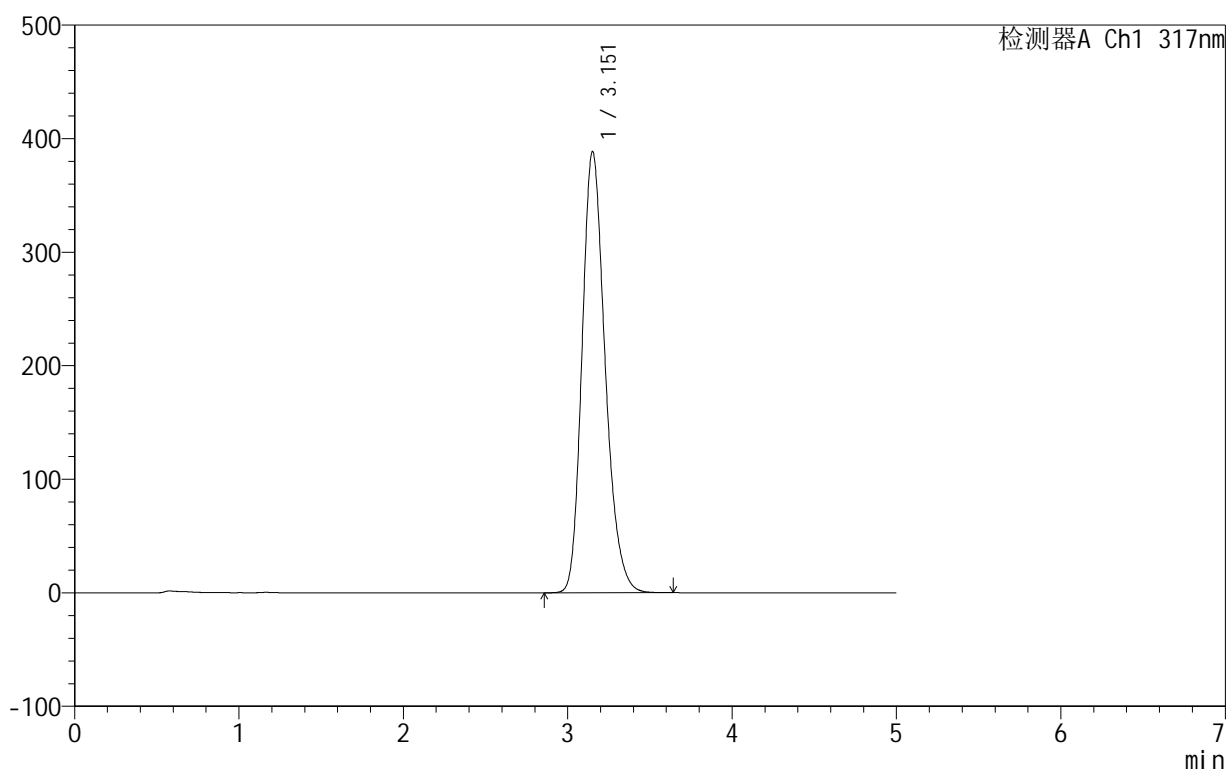

<峰表>

检测器A Ch1 317nm

峰号	保留时间	面积	面积%	高度	理论塔板数(USP)	拖尾因子	分离度(USP)
1	3.151	3796324	100.000	388032	2473	1.228	--
总计		3796324	100.000	388032			

<样品信息>

色谱柱:XB-C18(50mm*4.6mm,5 μ m) 流速:1.0ml/min
柱温:40 $^{\circ}$ C 波长:317nm
数据文件名: RCS999 - 0-57/10-556-3 - zzp-2024091312p-40mg-rcqx-pH4.5+0.5sdsjz-2-p2-60min.lcd
方法文件名: RCS999 - 20241107-fbst-rcqx-FX259.lcm
批处理文件名: RCS999 - 20241107-rcqx-FX259.lcb
样品瓶号: 4-16
进样体积: 20 μ l 版本号:6.115
进样时间: 2024/11/08 08:41:51 实验者: xiexinhui
处理时间 (V3): 2024/11/08 15:03:20 处理者: xiexinhui
仪器型号: SHIMADZU LC-2050C(FX259)

<色谱图>

mV

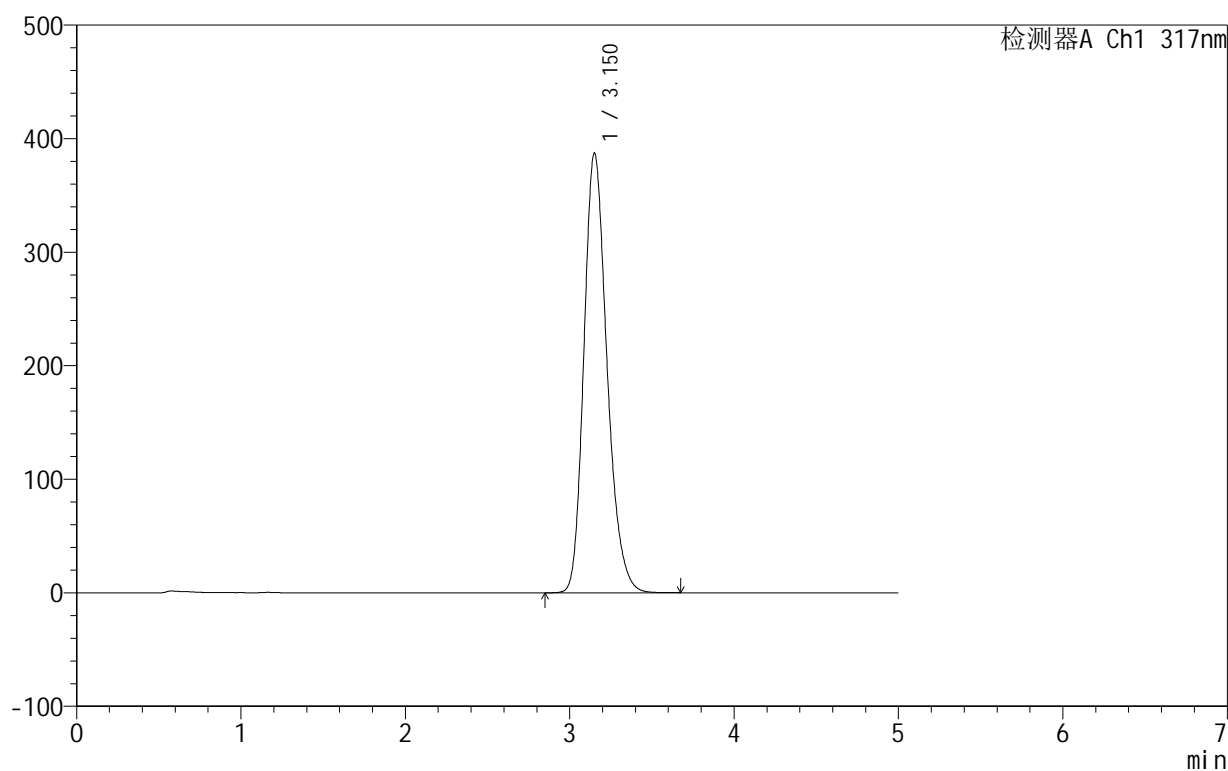

<峰表>

检测器A Ch1 317nm

峰号	保留时间	面积	面积%	高度	理论塔板数(USP)	拖尾因子	分离度(USP)
1	3.150	3782395	100.000	386891	2475	1.227	--
总计		3782395	100.000	386891			

999非布司他片

<样品信息>

色谱柱:XB-C18(50mm*4.6mm,5 μ m) 流速:1.0ml/min
柱温:40 $^{\circ}$ C 波长:317nm
数据文件名: RCS999 - 0-57/10-557-3 - zzp-2024091312p-40mg-rcqx-pH4.5+0.5sdsjz-2-p3-60min.lcd
方法文件名: RCS999 - 20241107-fbst-rcqx-FX259.lcm
批处理文件名: RCS999 - 20241107-rcqx-FX259.lcb
样品瓶号: 4-25
进样体积: 20 μ l 版本号:6.115
进样时间: 2024/11/08 08:47:15 实验者: xiexinhui
处理时间 (V3): 2024/11/08 15:03:23 处理者: xiexinhui
仪器型号: SHIMADZU LC-2050C(FX259)

<色谱图>

mV

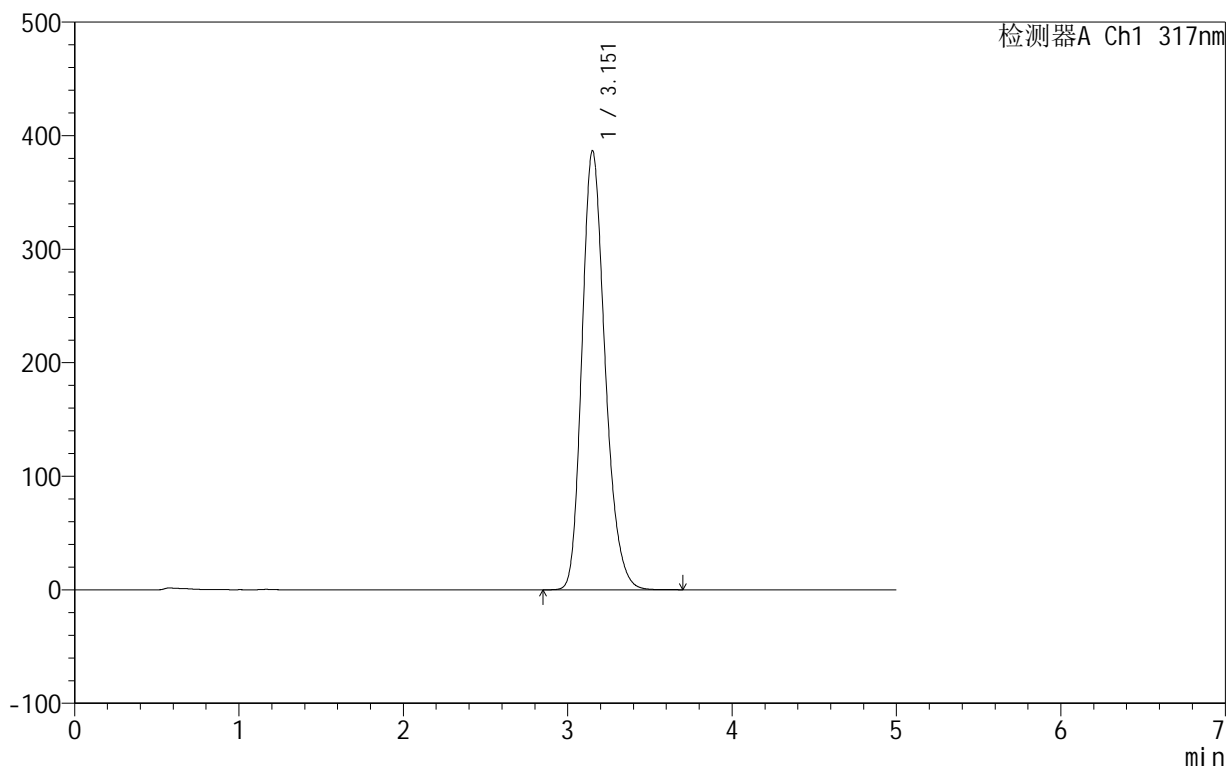

<峰表>

检测器A Ch1 317nm

峰号	保留时间	面积	面积%	高度	理论塔板数(USP)	拖尾因子	分离度(USP)
1	3.151	3778262	100.000	386184	2473	1.228	--
总计		3778262	100.000	386184			

999非布司他片

<样品信息>

色谱柱:XB-C18(50mm*4.6mm,5 μ m) 流速:1.0ml/min
柱温:40 $^{\circ}$ C 波长:317nm
数据文件名: RCS999 - 0-57/10-558-3 - zzp-2024091312p-40mg-rcqx-pH4.5+0.5sdsjz-2-p4-60min.lcd
方法文件名: RCS999 - 20241107-fbst-rcqx-FX259.lcm
批处理文件名: RCS999 - 20241107-rcqx-FX259.lcb
样品瓶号: 4-34
进样体积: 20 μ l 版本号:6.115
进样时间: 2024/11/08 08:52:41 实验者: xiexinhui
处理时间 (V3): 2024/11/08 15:03:25 处理者: xiexinhui
仪器型号: SHIMADZU LC-2050C(FX259)

<色谱图>

mV

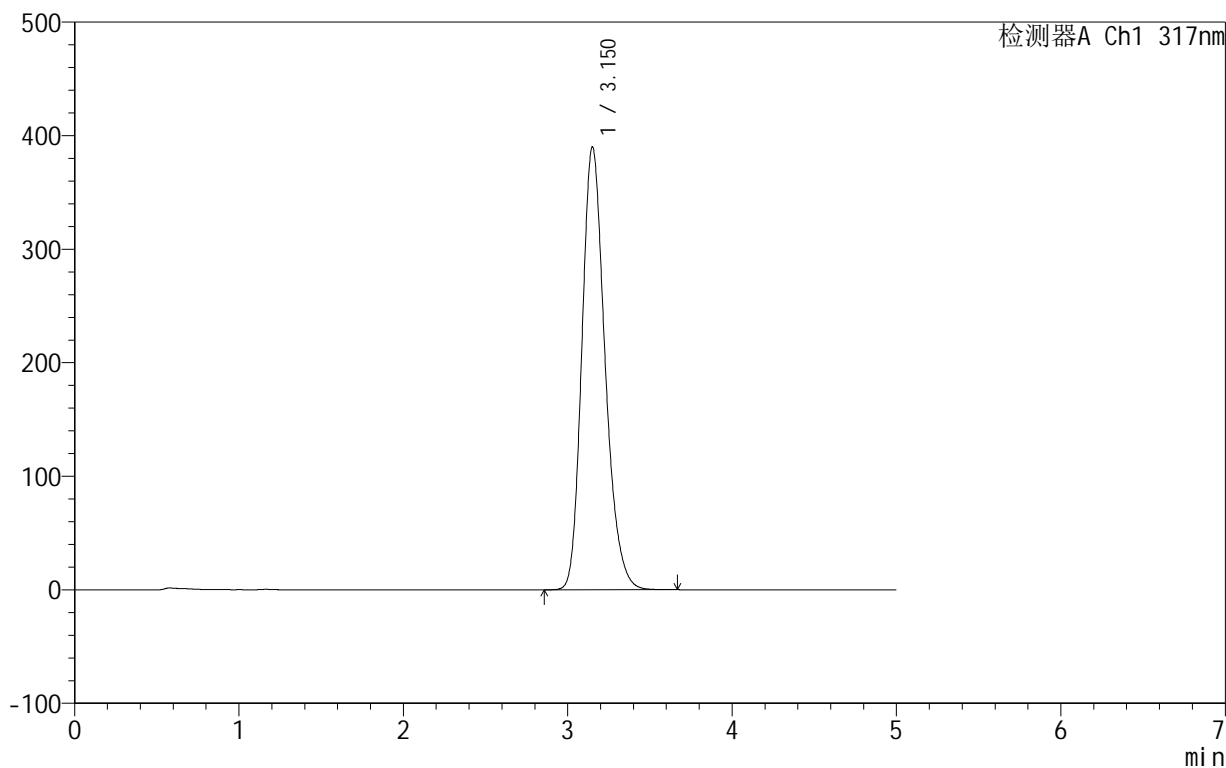

<峰表>

检测器A Ch1 317nm

峰号	保留时间	面积	面积%	高度	理论塔板数(USP)	拖尾因子	分离度(USP)
1	3.150	3814906	100.000	389646	2467	1.228	--
总计		3814906	100.000	389646			

999非布司他片

<样品信息>

色谱柱:XB-C18(50mm*4.6mm,5 μ m) 流速:1.0ml/min
柱温:40 $^{\circ}$ C 波长:317nm
数据文件名: RCS999 - 0-57/10-559-3 - zzp-2024091312p-40mg-rcqx-pH4.5+0.5sdsjz-2-p5-60min.lcd
方法文件名: RCS999 - 20241107-fbst-rcqx-FX259.lcm
批处理文件名: RCS999 - 20241107-rcqx-FX259.lcb
样品瓶号: 4-43
进样体积: 20 μ l 版本号:6.115
进样时间: 2024/11/08 08:58:05 实验者: xiexinhui
处理时间 (V3): 2024/11/08 15:03:28 处理者: xiexinhui
仪器型号: SHIMADZU LC-2050C(FX259)

<色谱图>

mV

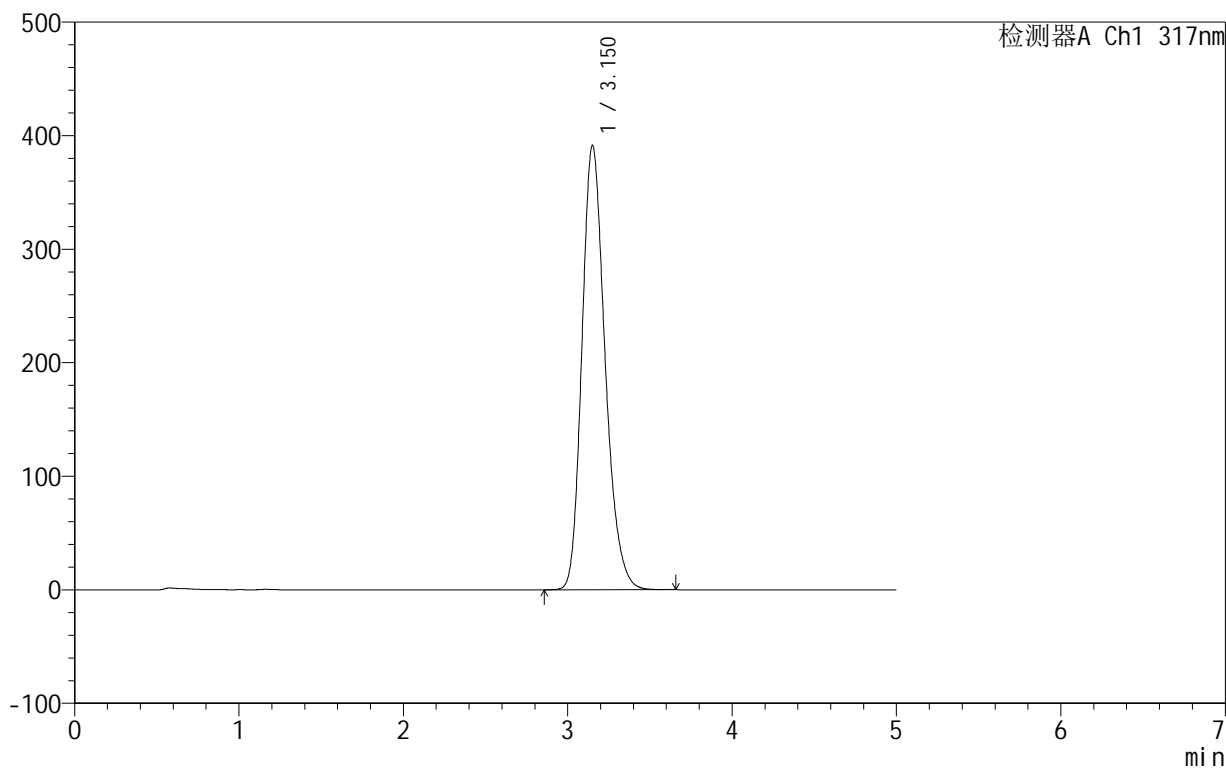

<峰表>

检测器A Ch1 317nm

峰号	保留时间	面积	面积%	高度	理论塔板数(USP)	拖尾因子	分离度(USP)
1	3.150	3829752	100.000	390792	2462	1.229	--
总计		3829752	100.000	390792			

<样品信息>

色谱柱:XB-C18(50mm*4.6mm,5 μ m) 流速:1.0ml/min
柱温:40 $^{\circ}$ C 波长:317nm
数据文件名: RCS999 - 0-57/10-560-3 - zzp-2024091312p-40mg-rcqx-pH4.5+0.5sdsjz-2-p6-60min.lcd
方法文件名: RCS999 - 20241107-fbst-rcqx-FX259.lcm
批处理文件名: RCS999 - 20241107-rcqx-FX259.lcb
样品瓶号: 4-52
进样体积: 20 μ l 版本号:6.115
进样时间: 2024/11/08 09:03:29 实验者: xiexinhui
处理时间 (V3): 2024/11/08 15:03:31 处理者: xiexinhui
仪器型号: SHIMADZU LC-2050C(FX259)

<色谱图>

mV

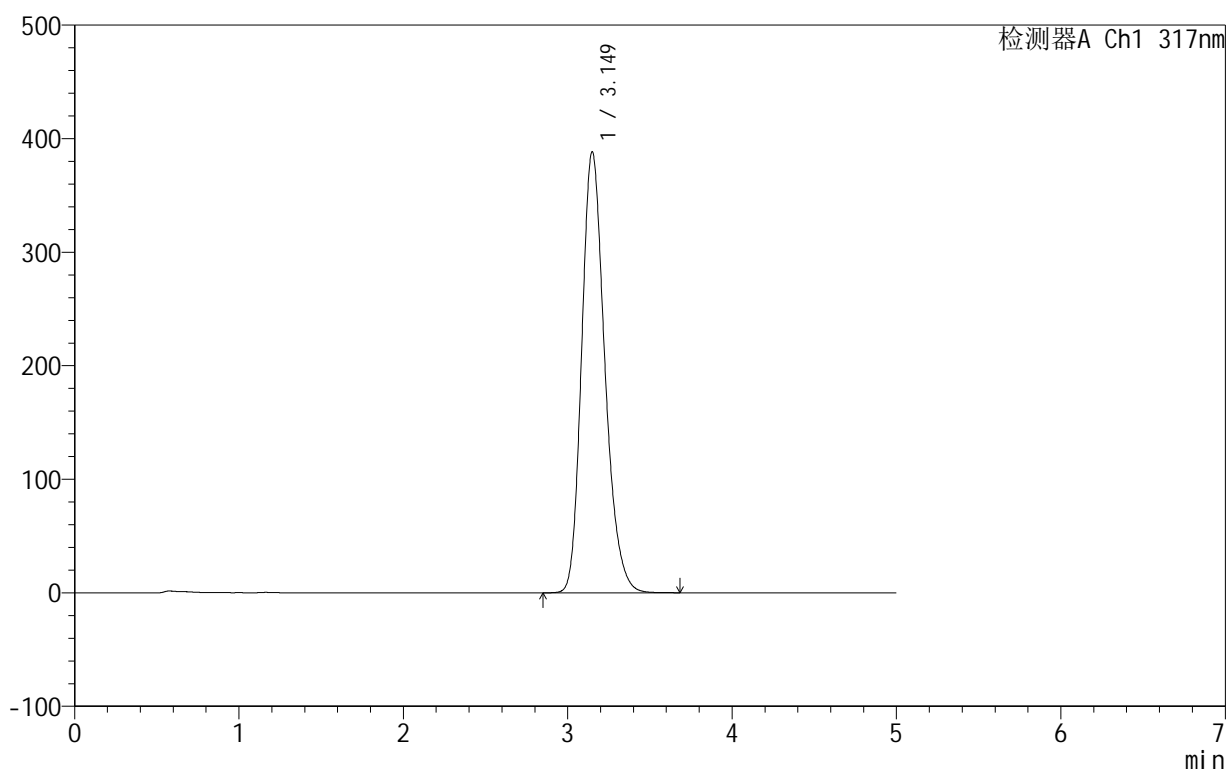

<峰表>

检测器A Ch1 317nm

峰号	保留时间	面积	面积%	高度	理论塔板数(USP)	拖尾因子	分离度(USP)
1	3.149	3802848	100.000	388401	2462	1.230	--
总计		3802848	100.000	388401			

999非布司他片

<样品信息>

色谱柱:XB-C18(50mm*4.6mm,5 μ m) 流速:1.0ml/min
柱温:40 $^{\circ}$ C 波长:317nm
数据文件名: RCS999 - 0-57/10-561-3 - zzp-2024091312p-40mg-rcqx-pH4.5+0.5sdsjz-2-p1-jxzs.lcd
方法文件名: RCS999 - 20241107-fbst-rcqx-FX259.lcm
批处理文件名: RCS999 - 20241107-rcqx-FX259.lcb
样品瓶号: 4-8
进样体积: 20 μ l 版本号:6.115
进样时间: 2024/11/08 09:08:53 实验者: xiexinhui
处理时间 (V3): 2024/11/08 15:03:34 处理者: xiexinhui
仪器型号: SHIMADZU LC-2050C(FX259)

<色谱图>

mV

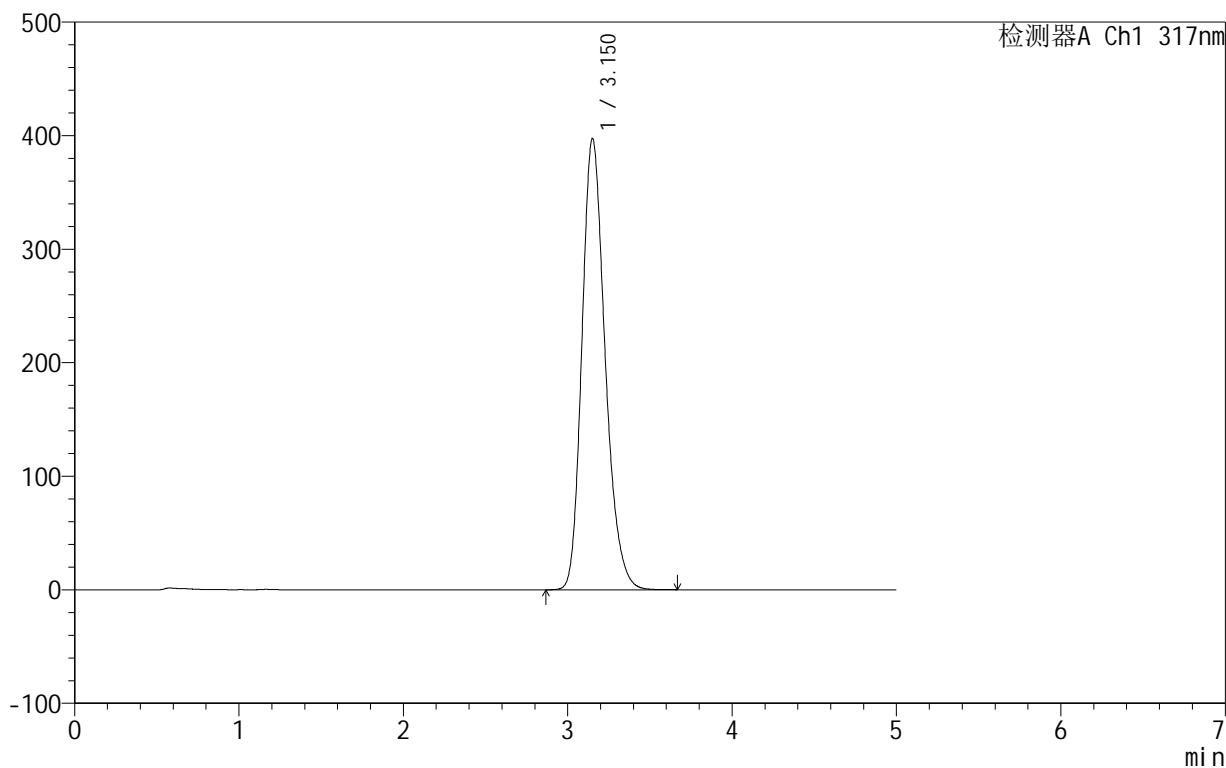

<峰表>

检测器A Ch1 317nm

峰号	保留时间	面积	面积%	高度	理论塔板数(USP)	拖尾因子	分离度(USP)
1	3.150	3893841	100.000	396826	2458	1.229	--
总计		3893841	100.000	396826			

999非布司他片

<样品信息>

色谱柱:XB-C18(50mm*4.6mm,5 μ m) 流速:1.0ml/min
柱温:40 $^{\circ}$ C 波长:317nm
数据文件名: RCS999 - 0-57/10-562-3 - zzp-2024091312p-40mg-rcqx-pH4.5+0.5sdsjz-2-p2-jxzs.lcd
方法文件名: RCS999 - 20241107-fbst-rcqx-FX259.lcm
批处理文件名: RCS999 - 20241107-rcqx-FX259.lcb
样品瓶号: 4-17
进样体积: 20 μ l 版本号:6.115
进样时间: 2024/11/08 09:14:19 实验者: xiexinhui
处理时间 (V3): 2024/11/08 15:03:37 处理者: xiexinhui
仪器型号: SHIMADZU LC-2050C(FX259)

<色谱图>

mV

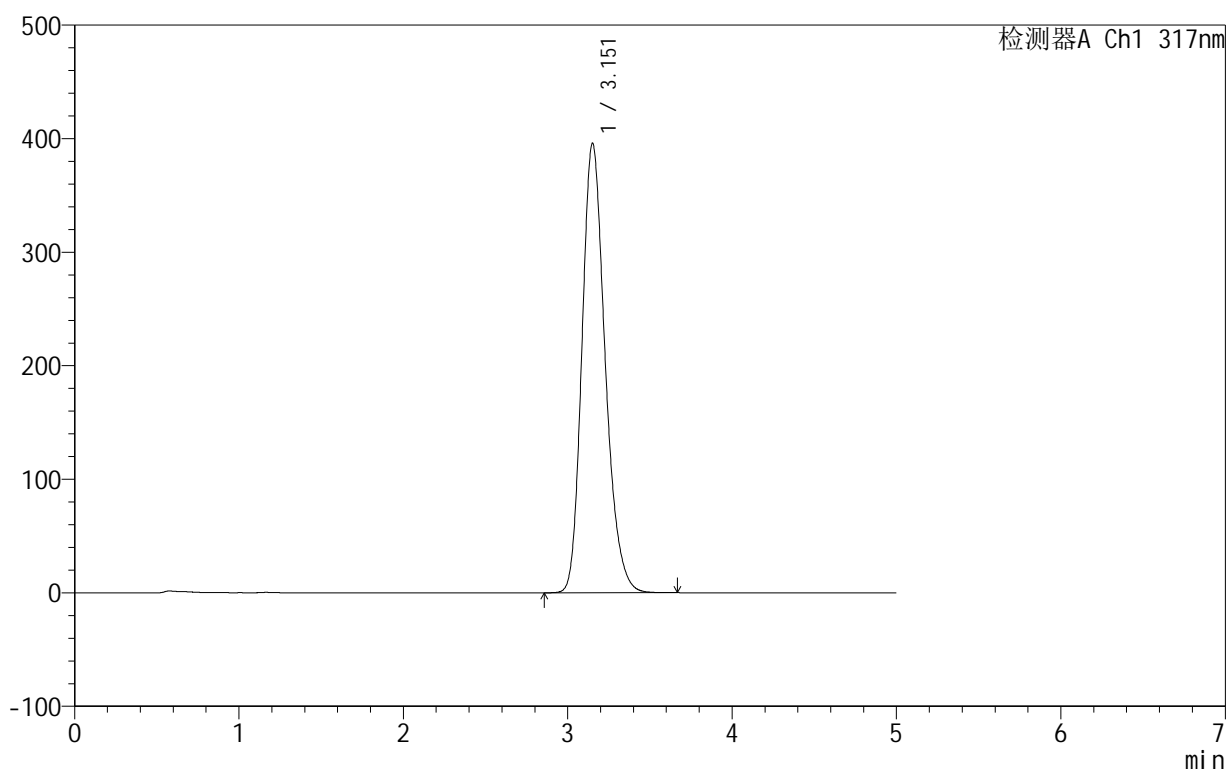

<峰表>

检测器A Ch1 317nm

峰号	保留时间	面积	面积%	高度	理论塔板数(USP)	拖尾因子	分离度(USP)
1	3.151	3878893	100.000	395237	2458	1.229	--
总计		3878893	100.000	395237			



999非布司他片

<样品信息>

色谱柱:XB-C18(50mm*4.6mm,5 μ m) 流速:1.0ml/min
柱温:40 $^{\circ}$ C 波长:317nm
数据文件名: RCS999 - 0-57/10-563-3 - zzp-2024091312p-40mg-rcqx-pH4.5+0.5sdsjz-2-p3-jxzs.lcd
方法文件名: RCS999 - 20241107-fbst-rcqx-FX259.lcm
批处理文件名: RCS999 - 20241107-rcqx-FX259.lcb
样品瓶号: 4-26
进样体积: 20 μ l 版本号:6.115
进样时间: 2024/11/08 09:19:43 实验者: xiexinhui
处理时间 (V3): 2024/11/08 15:03:40 处理者: xiexinhui
仪器型号: SHIMADZU LC-2050C(FX259)

<色谱图>

mV

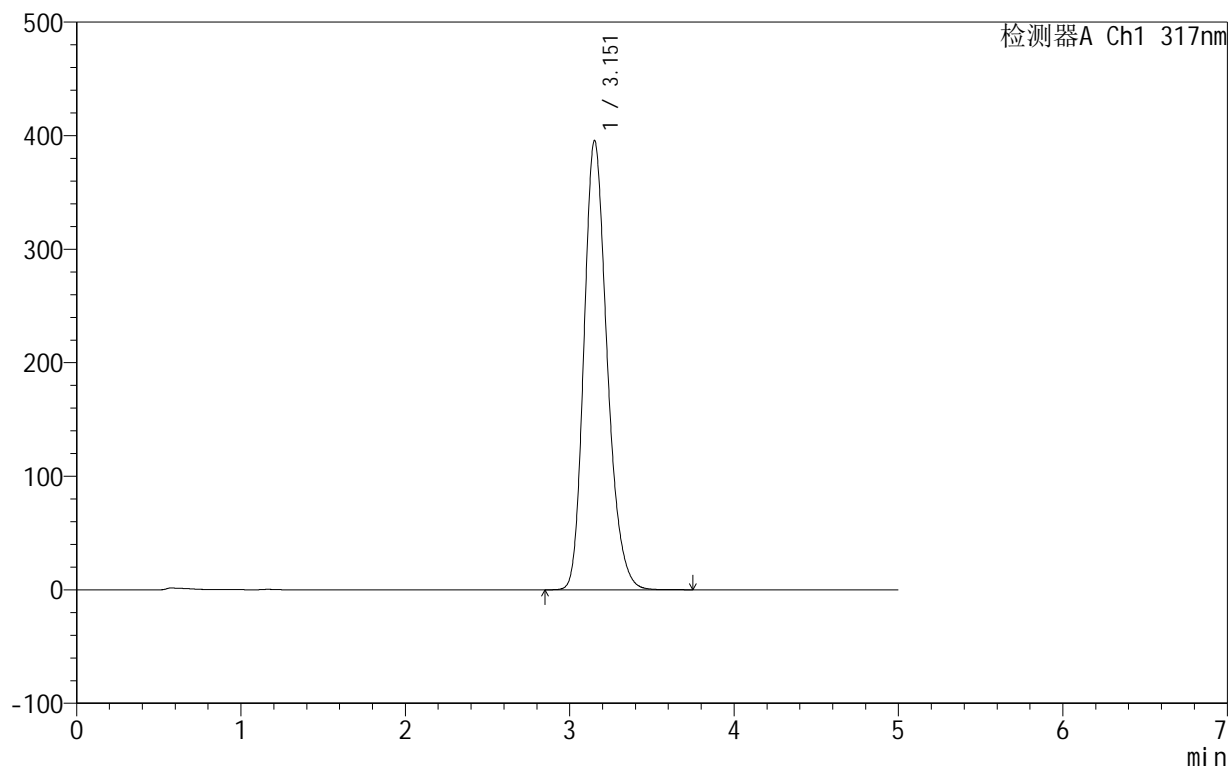

<峰表>

检测器A Ch1 317nm

峰号	保留时间	面积	面积%	高度	理论塔板数(USP)	拖尾因子	分离度(USP)
1	3.151	3872324	100.000	395006	2463	1.228	--
总计		3872324	100.000	395006			



999非布司他片

<样品信息>

色谱柱:XB-C18(50mm*4.6mm,5μm) 流速:1.0ml/min
 柱温:40°C 波长:317nm
 数据文件名: RCS999 - 0-57/10-564-3 - zzp-2024091312p-40mg-rcqx-pH4.5+0.5sdsjz-2-p4-jxzs.lcd
 方法文件名: RCS999 - 20241107-fbst-rcqx-FX259.lcm
 批处理文件名: RCS999 - 20241107-rcqx-FX259.lcb
 样品瓶号: 4-35
 进样体积: 20 μl 版本号:6.115
 进样时间: 2024/11/08 09:25:07 实验者: xiexinhui
 处理时间 (V3): 2024/11/08 15:03:43 处理者: xiexinhui
 仪器型号: SHIMADZU LC-2050C(FX259)

<色谱图>

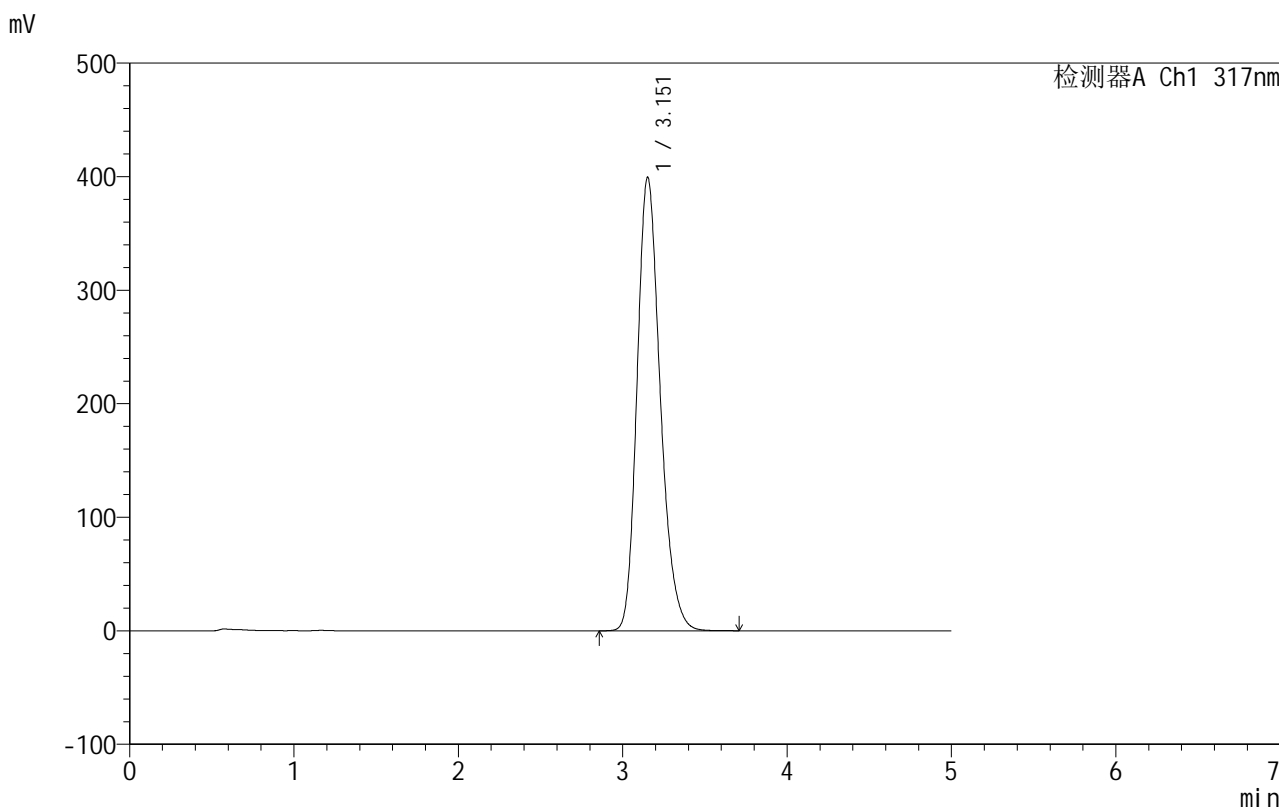

<峰表>

检测器A Ch1 317nm

峰号	保留时间	面积	面积%	高度	理论塔板数(USP)	拖尾因子	分离度(USP)
1	3.151	3913224	100.000	398989	2460	1.228	--
总计		3913224	100.000	398989			



999非布司他片

<样品信息>

色谱柱:XB-C18(50mm*4.6mm,5μm) 流速:1.0ml/min
 柱温:40°C 波长:317nm
 数据文件名: RCS999 - 0-57/10-565-3 - zzp-2024091312p-40mg-rcqx-pH4.5+0.5sdsjz-2-p5-jxzs.lcd
 方法文件名: RCS999 - 20241107-fbst-rcqx-FX259.lcm
 批处理文件名: RCS999 - 20241107-rcqx-FX259.lcb
 样品瓶号: 4-44
 进样体积: 20 μl 版本号:6.115
 进样时间: 2024/11/08 09:30:32 实验者: xiexinhui
 处理时间 (V3): 2024/11/08 15:03:46 处理者: xiexinhui
 仪器型号: SHIMADZU LC-2050C(FX259)

<色谱图>

mV

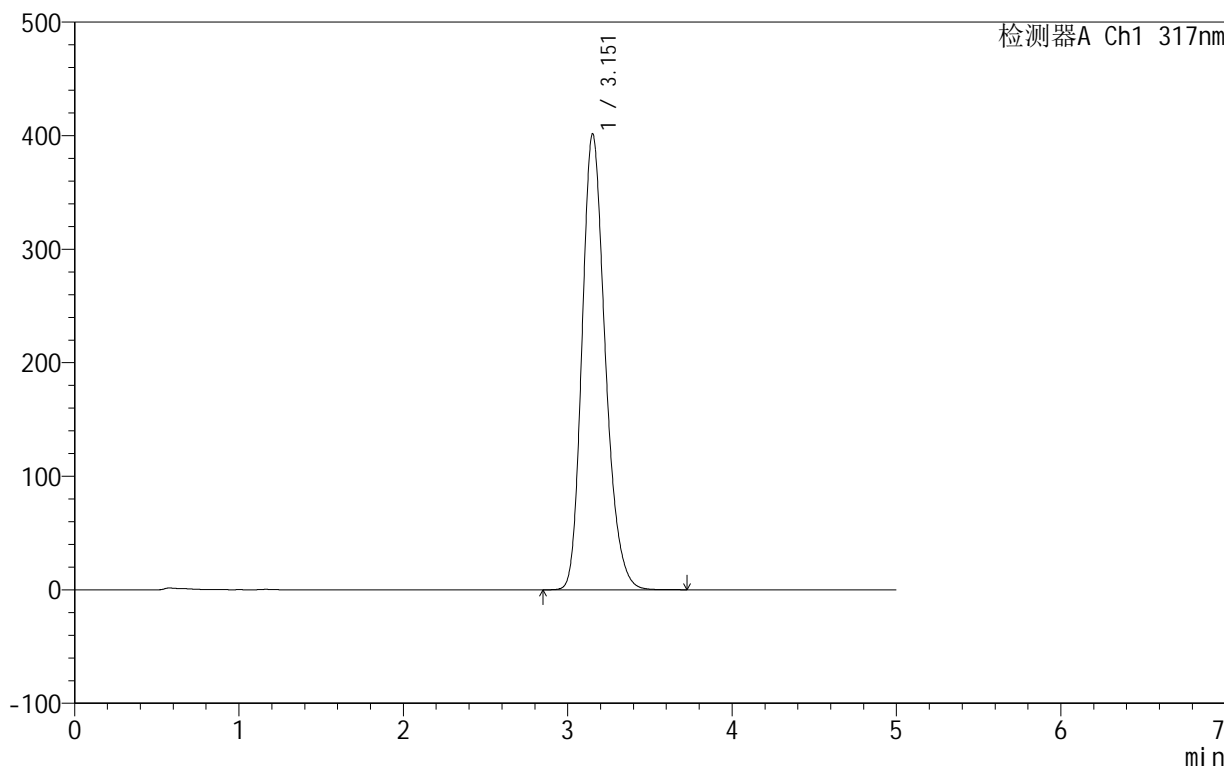

<峰表>

检测器A Ch1 317nm

峰号	保留时间	面积	面积%	高度	理论塔板数(USP)	拖尾因子	分离度(USP)
1	3.151	3938614	100.000	401029	2455	1.229	--
总计		3938614	100.000	401029			

<样品信息>

色谱柱:XB-C18(50mm*4.6mm,5 μ m) 流速:1.0ml/min
柱温:40 $^{\circ}$ C 波长:317nm
数据文件名: RCS999 - 0-57/10-566-2 - zzp-2024091312p-40mg-rcqx-pH4.5+0.5sdsjz-2-p6-jxzs.lcd
方法文件名: RCS999 - 20241107-fbst-rcqx-FX259.lcm
批处理文件名: RCS999 - 20241107-rcqx-FX259.lcb
样品瓶号: 4-53
进样体积: 20 μ l 版本号:6.115
进样时间: 2024/11/08 09:35:57 实验者: xiexinhui
处理时间 (V2): 2024/11/08 15:03:48 处理者: xiexinhui
仪器型号: SHIMADZU LC-2050C(FX259)

<色谱图>

mV

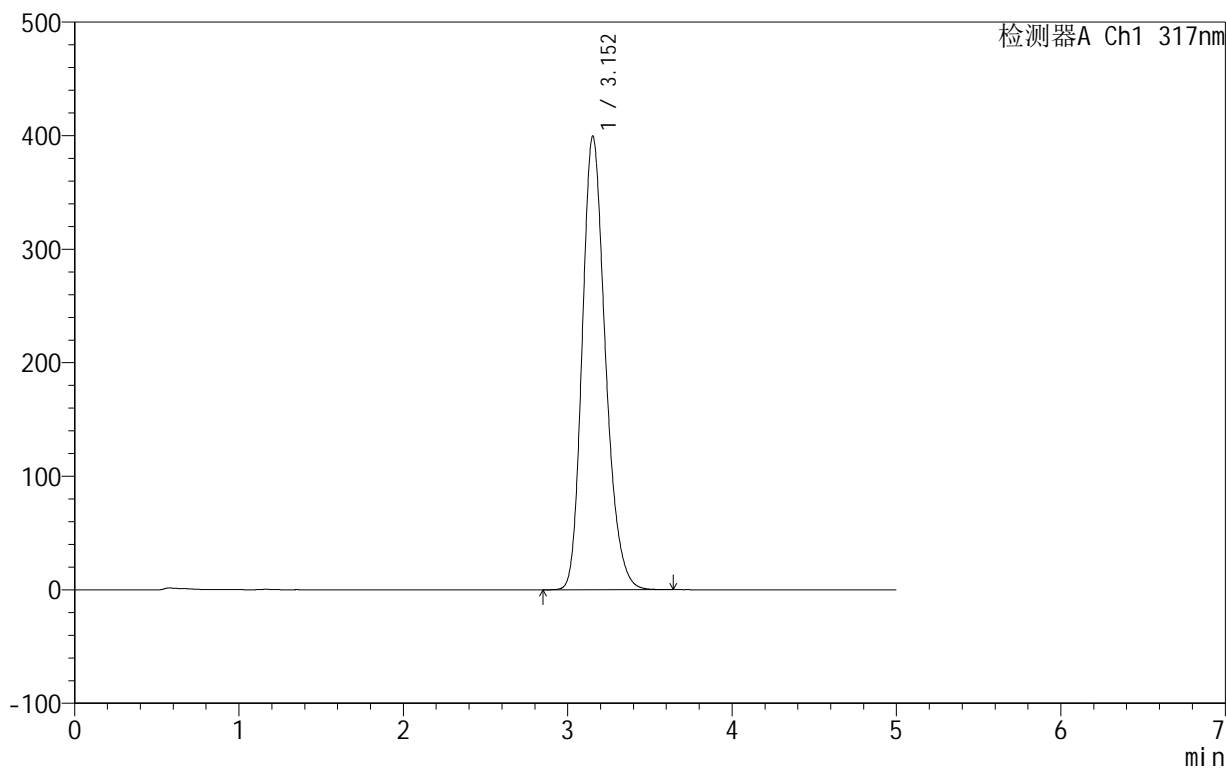

<峰表>

检测器A Ch1 317nm

峰号	保留时间	面积	面积%	高度	理论塔板数(USP)	拖尾因子	分离度(USP)
1	3.152	3917653	100.000	399338	2457	1.228	--
总计		3917653	100.000	399338			



999非布司他片

<样品信息>

色谱柱:XB-C18(50mm*4.6mm,5 μ m) 流速:1.0ml/min
柱温:40 $^{\circ}$ C 波长:317nm
数据文件名: RCS999 - 0-57/10-567-3 - zzp-2024091312p-40mg-rcqx-pH4.5+0.5sdsjz-2-dz2-1.lcd
方法文件名: RCS999 - 20241107-fbst-rcqx-FX259.lcm
批处理文件名: RCS999 - 20241107-rcqx-FX259.lcb
样品瓶号: 4-27
进样体积: 20 μ l 版本号:6.115
进样时间: 2024/11/08 09:41:22 实验者: xiexinhui
处理时间 (V3): 2024/11/08 15:03:51 处理者: xiexinhui
仪器型号: SHIMADZU LC-2050C(FX259)

<色谱图>

mV

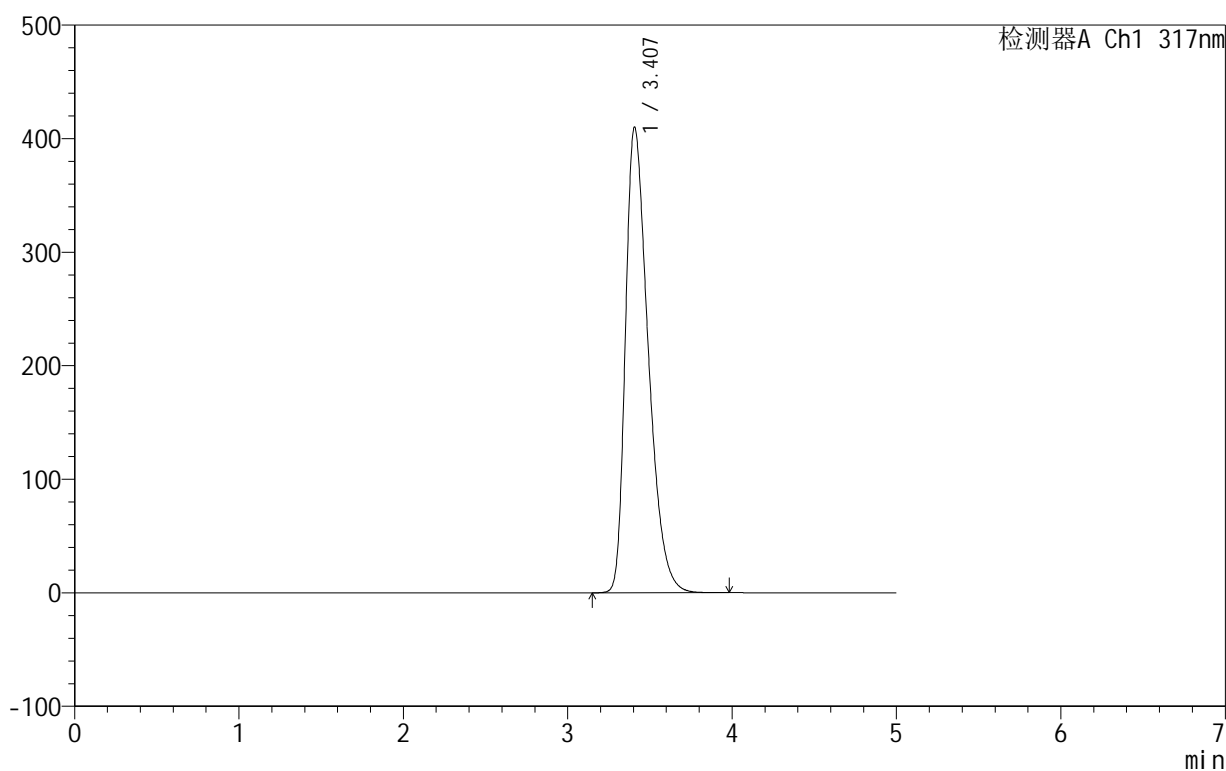

<峰表>

检测器A Ch1 317nm

峰号	保留时间	面积	面积%	高度	理论塔板数(USP)	拖尾因子	分离度(USP)
1	3.407	3948999	100.000	410096	2930	1.428	--
总计		3948999	100.000	410096			



999非布司他片

<样品信息>

色谱柱:XB-C18(50mm*4.6mm,5μm) 流速:1.0ml/min
 柱温:40°C 波长:317nm
 数据文件名: RCS999 - 0-57/10-568-3 - zzp-2024091312p-40mg-rcqx-pH4.5+0.5sdsjz-2-dz2-2.lcd
 方法文件名: RCS999 - 20241107-fbst-rcqx-FX259.lcm
 批处理文件名: RCS999 - 20241107-rcqx-FX259.lcb
 样品瓶号: 4-27
 进样体积: 20 μl 版本号:6.115
 进样时间: 2024/11/08 09:46:47 实验者: xiexinhui
 处理时间 (V3): 2024/11/08 15:03:54 处理者: xiexinhui
 仪器型号: SHIMADZU LC-2050C(FX259)

<色谱图>

mV

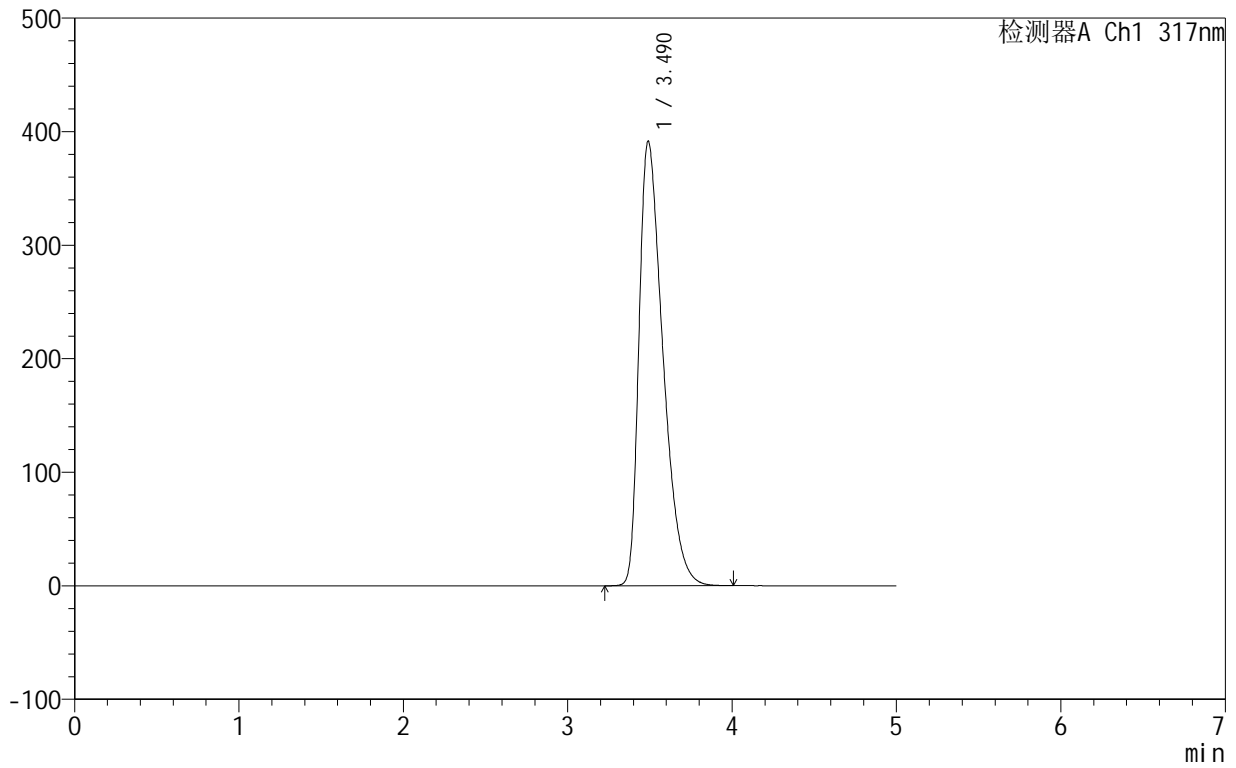

<峰表>

检测器A Ch1 317nm

峰号	保留时间	面积	面积%	高度	理论塔板数(USP)	拖尾因子	分离度(USP)
1	3.490	3949651	100.000	391614	2779	1.504	--
总计		3949651	100.000	391614			