



# J484

## <样品信息>

色谱柱:XB-C18(150\*4.6mm,5µm) 流速: 1.5ml/min  
 柱温:30°C 波长: 270nm  
 数据文件名: RC\$J484 - 0-82/24-1-2 - zzp-2022101711p-c24-25mg-rcqx-pH1.0jz-rj.lcd  
 方法文件名: RC\$J484 - J484-RCQX-FX273.lcm  
 批处理文件名: RC\$J484 - J484-20241107-rcqx-FX273.lcb  
 样品瓶号: 1-9 版本号: 6.115  
 进样体积: 20 µl 实验者: xiechaojun  
 进样时间: 2024/11/07 11:36:50 处理者: xiechaojun  
 处理时间 (V2) : 2024/11/08 09:43:30  
 仪器型号: SHIMADZU LC-2050C(FX273)

## <色谱图>

mV

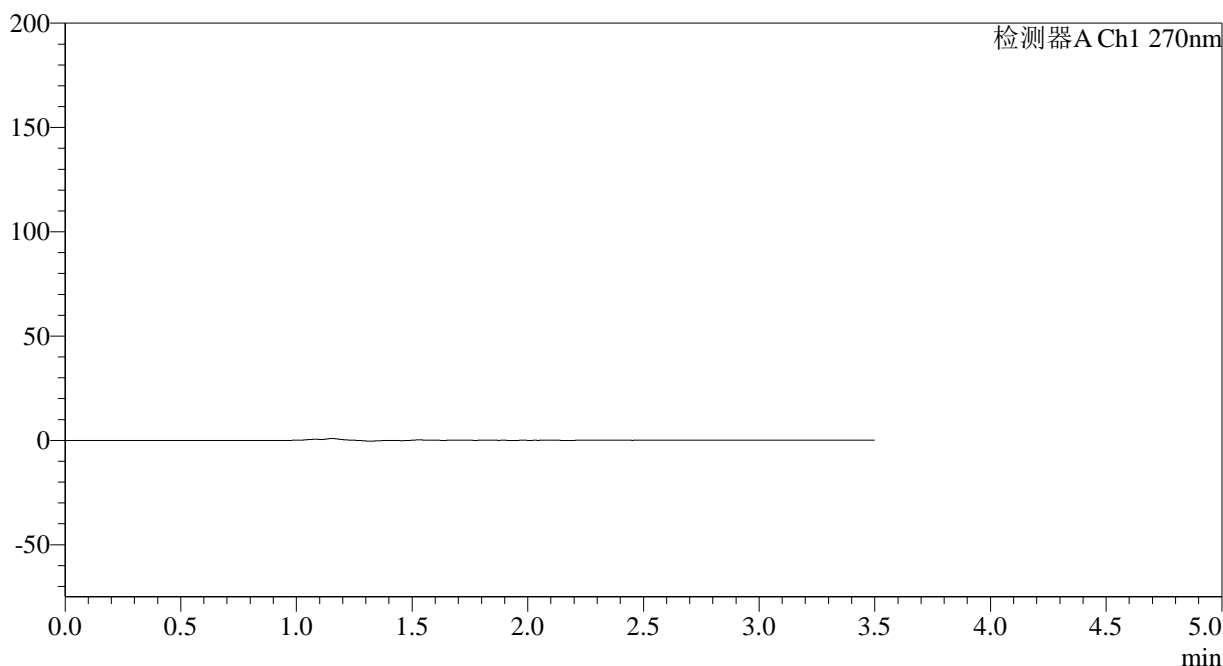

## <峰表>

检测器A Ch1 270nm

峰号	保留时间	面积	面积%	高度	理论塔板数(USP)	拖尾因子	分离度(USP)
总计							

图1 拉莫三嗪片溶出曲线测定长期24月HPLC图谱  
 自制品-2022101711批(25mg规格)-pH1.0介质-桨法-50转  
 溶剂

## &lt;样品信息&gt;

色谱柱:XB-C18(150\*4.6mm,5 $\mu$ m) 流速: 1.5ml/min  
 柱温:30 $^{\circ}$ C 波长: 270nm  
 数据文件名: RC\$J484 - 0-82/24-2-2 - zzp-2022101711p-c24-25mg-rcqx-pH1.0jz-dz1-1.lcd  
 方法文件名: RC\$J484 - J484-RCQX-FX273.lcm  
 批处理文件名: RC\$J484 - J484-20241107-rcqx-FX273.lcb  
 样品瓶号: 1-18  
 进样体积: 20  $\mu$ l 版本号: 6.115  
 进样时间: 2024/11/07 11:40:45 实验者: xiechaojun  
 处理时间 (V2): 2024/11/08 09:43:34 处理者: xiechaojun  
 仪器型号: SHIMADZU LC-2050C(FX273)

## &lt;色谱图&gt;

mV

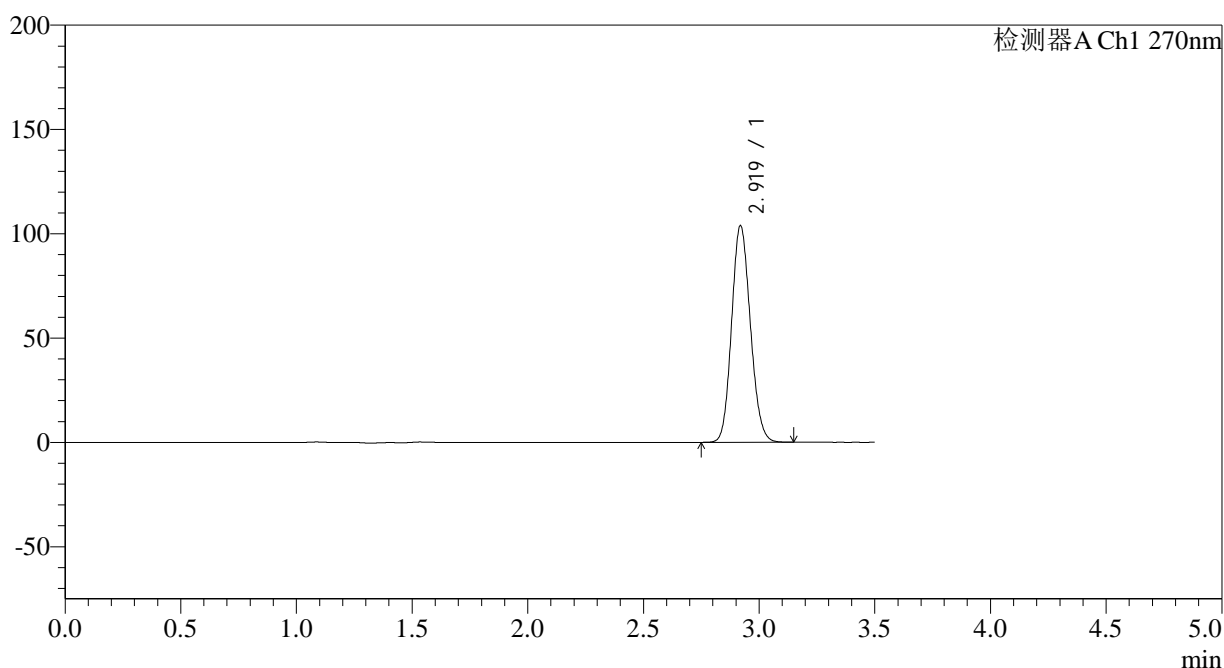

## &lt;峰表&gt;

检测器A Ch1 270nm

峰号	保留时间	面积	面积%	高度	理论塔板数(USP)	拖尾因子	分离度(USP)
1	2.919	586230	100.000	103648	6154	1.128	--
总计		586230	100.000	103648			

图2 拉莫三嗪片溶出曲线测定长期24月HPLC图谱  
 自制品-2022101711批(25mg规格)-pH1.0介质-桨法-50转  
 对照品溶液-1-1

## &lt;样品信息&gt;

色谱柱:XB-C18(150\*4.6mm,5 $\mu$ m) 流速: 1.5ml/min  
 柱温:30 $^{\circ}$ C 波长: 270nm  
 数据文件名: RC\$J484 - 0-82/24-3-2 - zzp-2022101711p-c24-25mg-rcqx-pH1.0jz-dz1-2.lcd  
 方法文件名: RC\$J484 - J484-RCQX-FX273.lcm  
 批处理文件名: RC\$J484 - J484-20241107-rcqx-FX273.lcb  
 样品瓶号: 1-18  
 进样体积: 20  $\mu$ l 版本号: 6.115  
 进样时间: 2024/11/07 11:44:39 实验者: xiechaojun  
 处理时间 (V2): 2024/11/08 09:43:37 处理者: xiechaojun  
 仪器型号: SHIMADZU LC-2050C(FX273)

## &lt;色谱图&gt;

mV

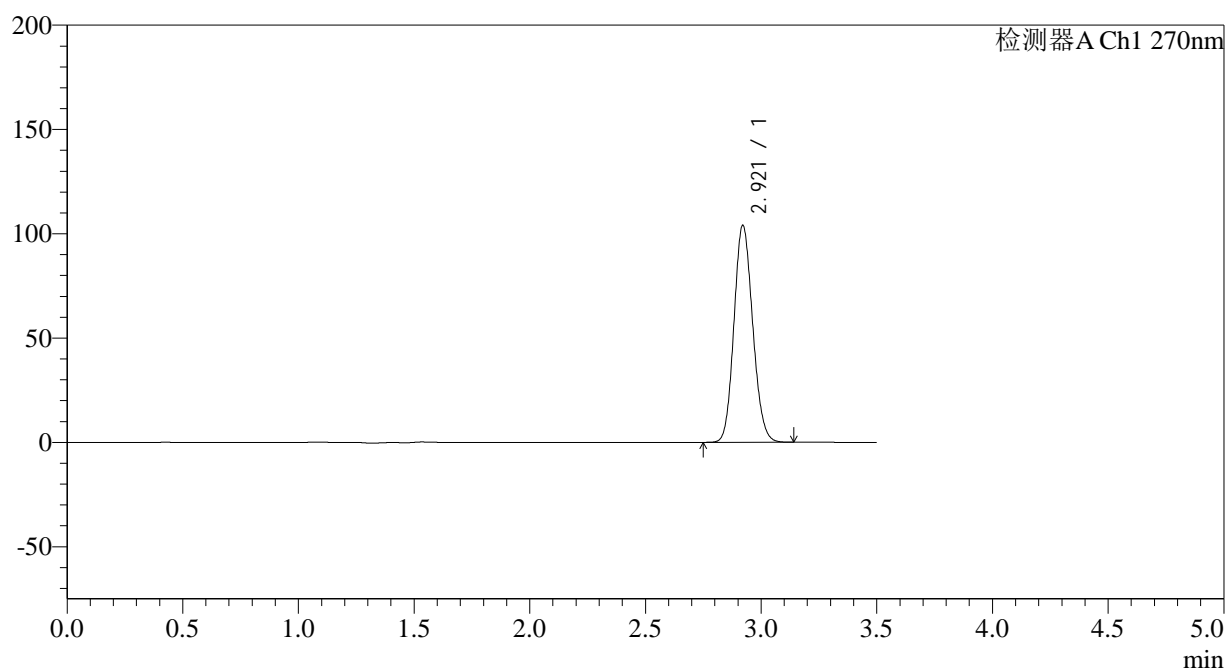

## &lt;峰表&gt;

检测器A Ch1 270nm

峰号	保留时间	面积	面积%	高度	理论塔板数(USP)	拖尾因子	分离度(USP)
1	2.921	586146	100.000	104025	6178	1.128	--
总计		586146	100.000	104025			

图3 拉莫三嗪片溶出曲线测定长期24月HPLC图谱  
 自制品-2022101711批(25mg规格)-pH1.0介质-桨法-50转  
 对照品溶液-1-2

## &lt;样品信息&gt;

色谱柱:XB-C18(150\*4.6mm,5 $\mu$ m) 流速: 1.5ml/min  
 柱温:30 $^{\circ}$ C 波长: 270nm  
 数据文件名: RC\$J484 - 0-82/24-4-2 - zzp-2022101711p-c24-25mg-rcqx-pH1.0jz-dz1-3.lcd  
 方法文件名: RC\$J484 - J484-RCQX-FX273.lcm  
 批处理文件名: RC\$J484 - J484-20241107-rcqx-FX273.lcb  
 样品瓶号: 1-18  
 进样体积: 20  $\mu$ l 版本号: 6.115  
 进样时间: 2024/11/07 11:48:33 实验者: xiechaojun  
 处理时间 (V2): 2024/11/08 09:43:40 处理者: xiechaojun  
 仪器型号: SHIMADZU LC-2050C(FX273)

## &lt;色谱图&gt;

mV

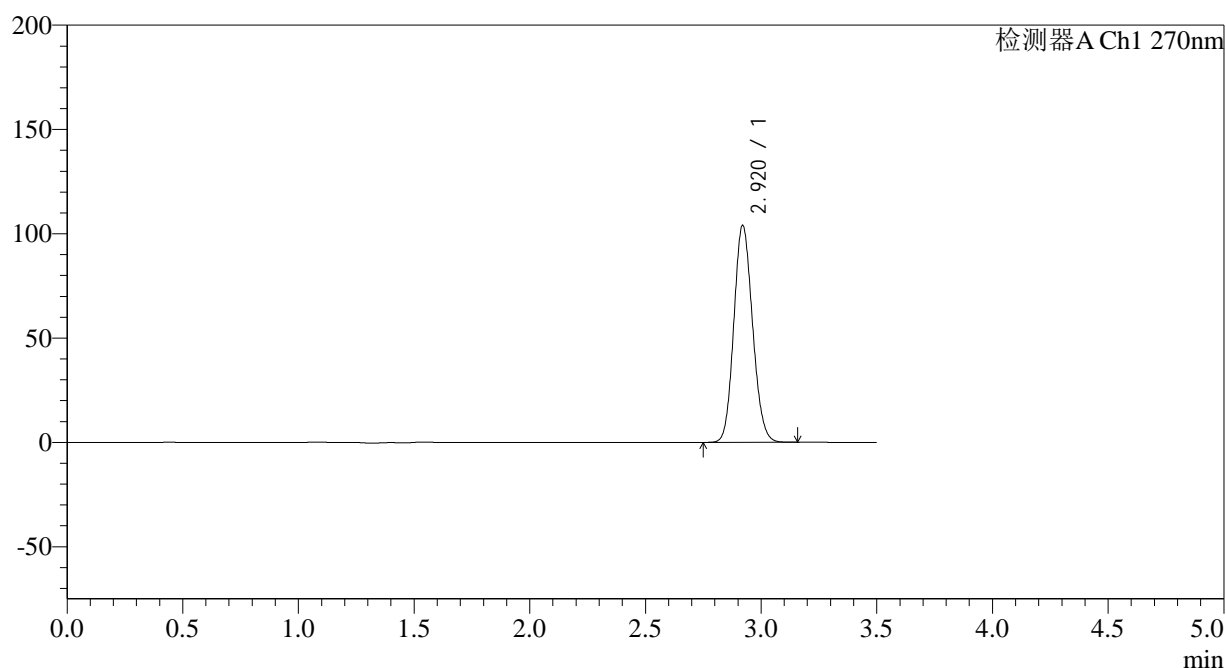

## &lt;峰表&gt;

检测器A Ch1 270nm

峰号	保留时间	面积	面积%	高度	理论塔板数(USP)	拖尾因子	分离度(USP)
1	2.920	586488	100.000	103966	6172	1.125	--
总计		586488	100.000	103966			

图4 拉莫三嗪片溶出曲线测定长期24月HPLC图谱  
 自制品-2022101711批(25mg规格)-pH1.0介质-桨法-50转  
 对照品溶液-1-3

## &lt;样品信息&gt;

色谱柱:XB-C18(150\*4.6mm,5 $\mu$ m) 流速: 1.5ml/min  
 柱温:30 $^{\circ}$ C 波长: 270nm  
 数据文件名: RC\$J484 - 0-82/24-5-2 - zzp-2022101711p-c24-25mg-rcqx-pH1.0jz-dz1-4.lcd  
 方法文件名: RC\$J484 - J484-RCQX-FX273.lcm  
 批处理文件名: RC\$J484 - J484-20241107-rcqx-FX273.lcb  
 样品瓶号: 1-18  
 进样体积: 20  $\mu$ l 版本号: 6.115  
 进样时间: 2024/11/07 11:52:26 实验者: xiechaojun  
 处理时间 (V2): 2024/11/08 09:43:44 处理者: xiechaojun  
 仪器型号: SHIMADZU LC-2050C(FX273)

## &lt;色谱图&gt;

mV

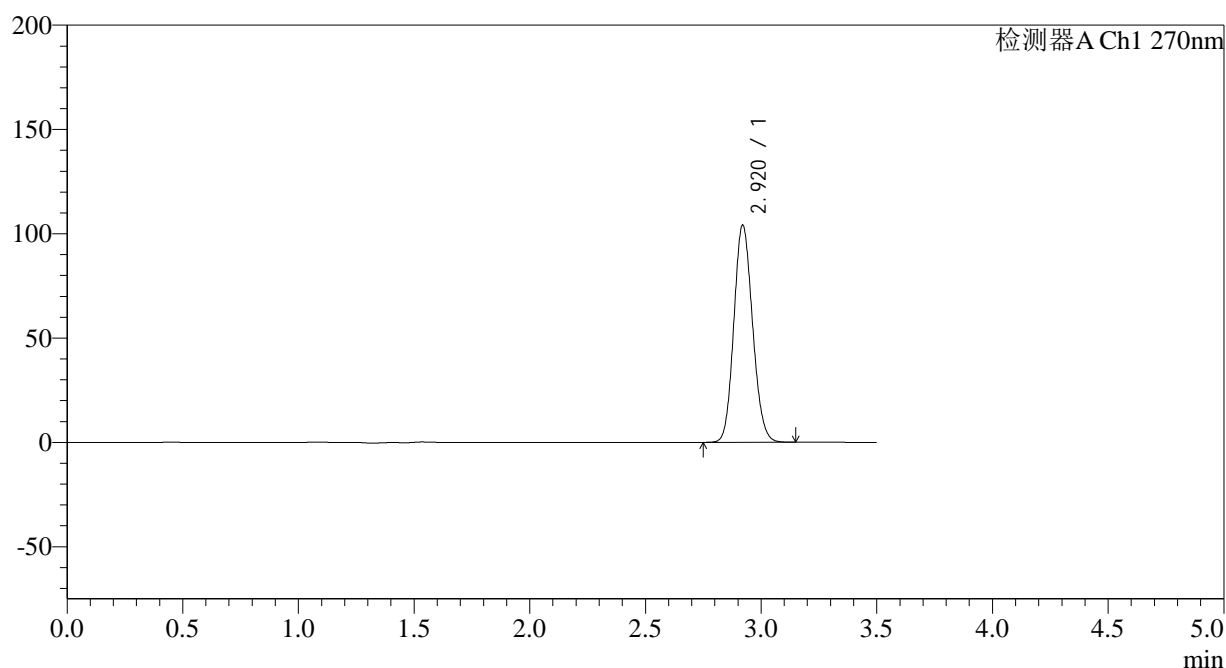

## &lt;峰表&gt;

检测器A Ch1 270nm

峰号	保留时间	面积	面积%	高度	理论塔板数(USP)	拖尾因子	分离度(USP)
1	2.920	586773	100.000	104120	6182	1.125	--
总计		586773	100.000	104120			

图5 拉莫三嗪片溶出曲线测定长期24月HPLC图谱  
 自制品-2022101711批(25mg规格)-pH1.0介质-桨法-50转  
 对照品溶液-1-4

## &lt;样品信息&gt;

色谱柱:XB-C18(150\*4.6mm,5 $\mu$ m) 流速: 1.5ml/min  
 柱温:30 $^{\circ}$ C 波长: 270nm  
 数据文件名: RC\$J484 - 0-82/24-6-2 - zzp-2022101711p-c24-25mg-rcqx-pH1.0jz-dz1-5.lcd  
 方法文件名: RC\$J484 - J484-RCQX-FX273.lcm  
 批处理文件名: RC\$J484 - J484-20241107-rcqx-FX273.lcb  
 样品瓶号: 1-18  
 进样体积: 20  $\mu$ l 版本号: 6.115  
 进样时间: 2024/11/07 11:56:20 实验者: xiechaojun  
 处理时间 (V2): 2024/11/08 09:43:47 处理者: xiechaojun  
 仪器型号: SHIMADZU LC-2050C(FX273)

## &lt;色谱图&gt;

mV

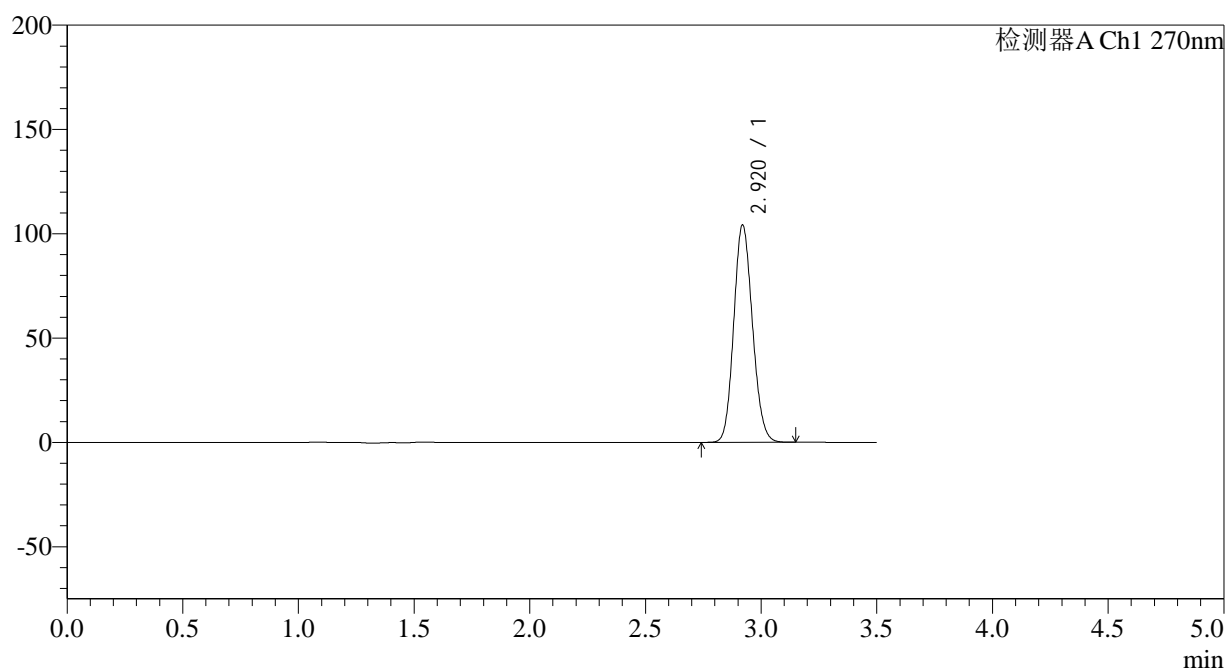

## &lt;峰表&gt;

检测器A Ch1 270nm

峰号	保留时间	面积	面积%	高度	理论塔板数(USP)	拖尾因子	分离度(USP)
1	2.920	586495	100.000	104108	6195	1.126	--
总计		586495	100.000	104108			

图6 拉莫三嗪片溶出曲线测定长期24月HPLC图谱  
 自制品-2022101711批(25mg规格)-pH1.0介质-桨法-50转  
 对照品溶液-1-5

## &lt;样品信息&gt;

色谱柱:XB-C18(150\*4.6mm,5 $\mu$ m)

流速: 1.5ml/min

柱温:30 $^{\circ}$ C

波长: 270nm

数据文件名: RC\$J484 - 0-82/24-7-2 - zzp-2022101711p-c24-25mg-rcqx-pH1.0jz-p1-5min.lcd

方法文件名: RC\$J484 - J484-RCQX-FX273.lcm

批处理文件名: RC\$J484 - J484-20241107-rcqx-FX273.lcb

样品瓶号: 1-1

进样体积: 20  $\mu$ l

版本号: 6.115

进样时间: 2024/11/07 12:00:13

实验者: xiechaojun

处理时间 (V2): 2024/11/08 09:43:49

处理者: xiechaojun

仪器型号: SHIMADZU LC-2050C(FX273)

## &lt;色谱图&gt;

mV

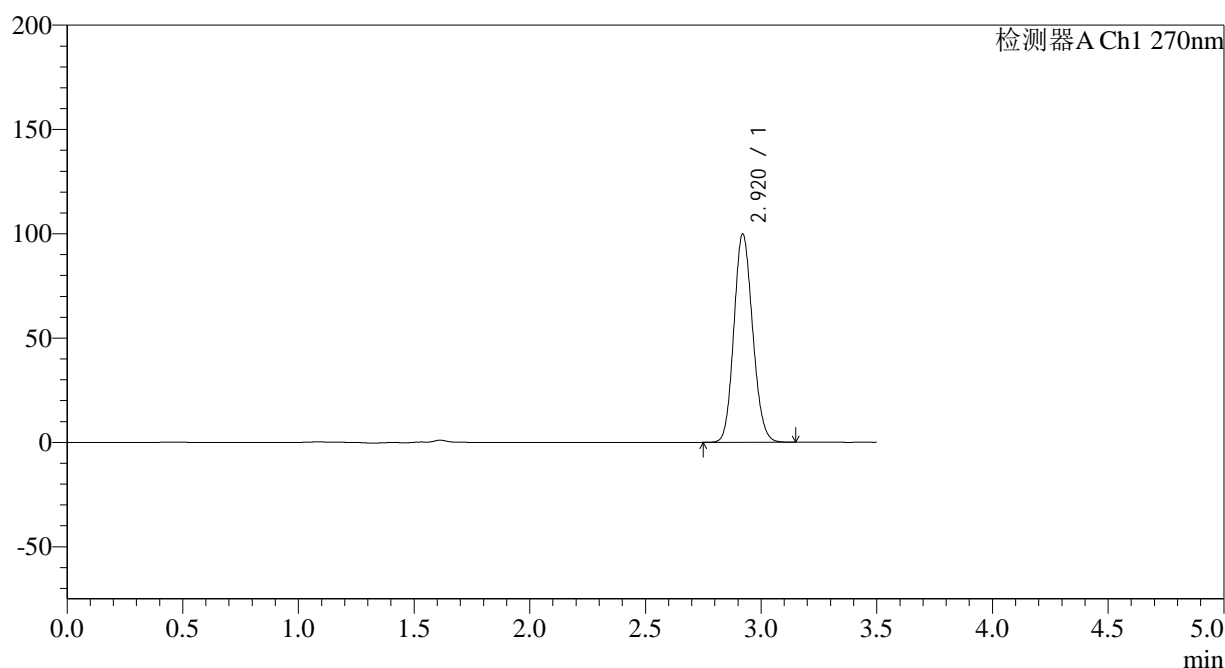

## &lt;峰表&gt;

检测器A Ch1 270nm

峰号	保留时间	面积	面积%	高度	理论塔板数(USP)	拖尾因子	分离度(USP)
1	2.920	562369	100.000	99841	6187	1.126	--
总计		562369	100.000	99841			

图7 拉莫三嗪片溶出曲线测定长期24月HPLC图谱  
自制品-2022101711批(25mg规格)-pH1.0介质-桨法-50转-5min-片1  
供试品溶液-1

## &lt;样品信息&gt;

色谱柱:XB-C18(150\*4.6mm,5 $\mu$ m)

流速: 1.5ml/min

柱温:30 $^{\circ}$ C

波长: 270nm

数据文件名: RC\$J484 - 0-82/24-8-2 - zzp-2022101711p-c24-25mg-rcqx-pH1.0jz-p2-5min.lcd

方法文件名: RC\$J484 - J484-RCQX-FX273.lcm

批处理文件名: RC\$J484 - J484-20241107-rcqx-FX273.lcb

样品瓶号: 1-10

进样体积: 20  $\mu$ l

版本号: 6.115

进样时间: 2024/11/07 12:04:06

实验者: xiechaojun

处理时间 (V2): 2024/11/08 09:43:52

处理者: xiechaojun

仪器型号: SHIMADZU LC-2050C(FX273)

## &lt;色谱图&gt;

mV

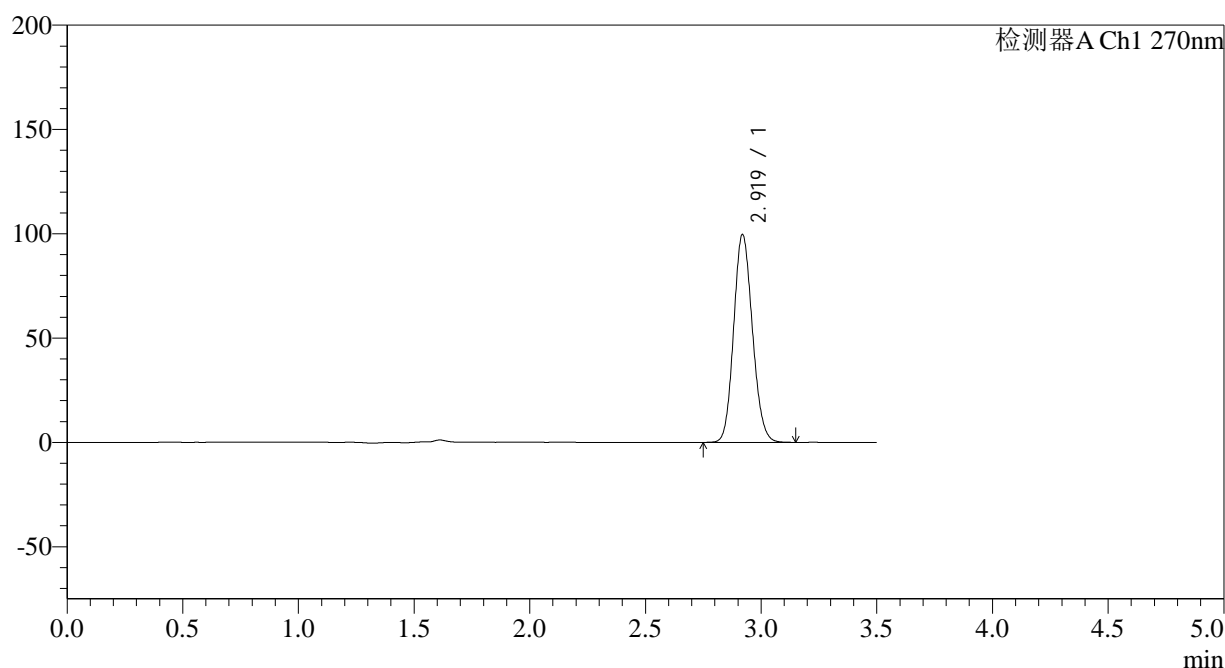

## &lt;峰表&gt;

检测器A Ch1 270nm

峰号	保留时间	面积	面积%	高度	理论塔板数(USP)	拖尾因子	分离度(USP)
1	2.919	561763	100.000	99498	6175	1.129	--
总计		561763	100.000	99498			

图8 拉莫三嗪片溶出曲线测定长期24月HPLC图谱  
自制品-2022101711批(25mg规格)-pH1.0介质-桨法-50转-5min-片2  
供试品溶液-1

## &lt;样品信息&gt;

色谱柱:XB-C18(150\*4.6mm,5 $\mu$ m)柱温:30 $^{\circ}$ C

数据文件名: RC\$J484 - 0-82/24-9-2 - zzp-2022101711p-c24-25mg-rcqx-pH1.0jz-p3-5min.lcd

方法文件名: RC\$J484 - J484-RCQX-FX273.lcm

批处理文件名: RC\$J484 - J484-20241107-rcqx-FX273.lcb

样品瓶号: 1-19

进样体积: 20  $\mu$ l

进样时间: 2024/11/07 12:07:59

处理时间 (V2): 2024/11/08 09:43:55

仪器型号: SHIMADZU LC-2050C(FX273)

流速: 1.5ml/min

波长: 270nm

版本号: 6.115

实验者: xiechaojun

处理者: xiechaojun

## &lt;色谱图&gt;

mV

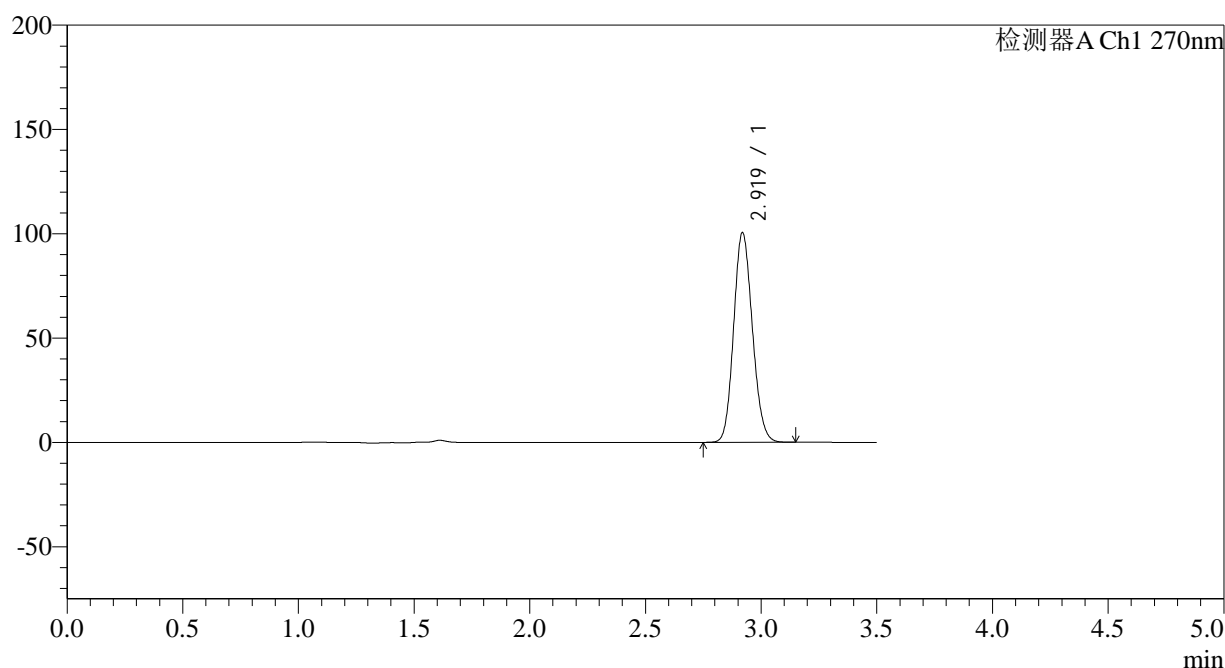

## &lt;峰表&gt;

检测器A Ch1 270nm

峰号	保留时间	面积	面积%	高度	理论塔板数(USP)	拖尾因子	分离度(USP)
1	2.919	566457	100.000	100367	6175	1.129	--
总计		566457	100.000	100367			

图9 拉莫三嗪片溶出曲线测定长期24月HPLC图谱  
自制品-2022101711批(25mg规格)-pH1.0介质-桨法-50转-5min-片3  
供试品溶液-1

## &lt;样品信息&gt;

色谱柱:XB-C18(150\*4.6mm,5 $\mu$ m)柱温:30 $^{\circ}$ C

数据文件名: RC\$J484 - 0-82/24-10-2 - zzp-2022101711p-c24-25mg-rcqx-pH1.0jz-p4-5min.lcd

方法文件名: RC\$J484 - J484-RCQX-FX273.lcm

批处理文件名: RC\$J484 - J484-20241107-rcqx-FX273.lcb

样品瓶号: 1-28

进样体积: 20  $\mu$ l

进样时间: 2024/11/07 12:11:51

处理时间 (V2): 2024/11/08 09:43:58

仪器型号: SHIMADZU LC-2050C(FX273)

流速: 1.5ml/min

波长: 270nm

版本号: 6.115

实验者: xiechaojun

处理者: xiechaojun

## &lt;色谱图&gt;

mV

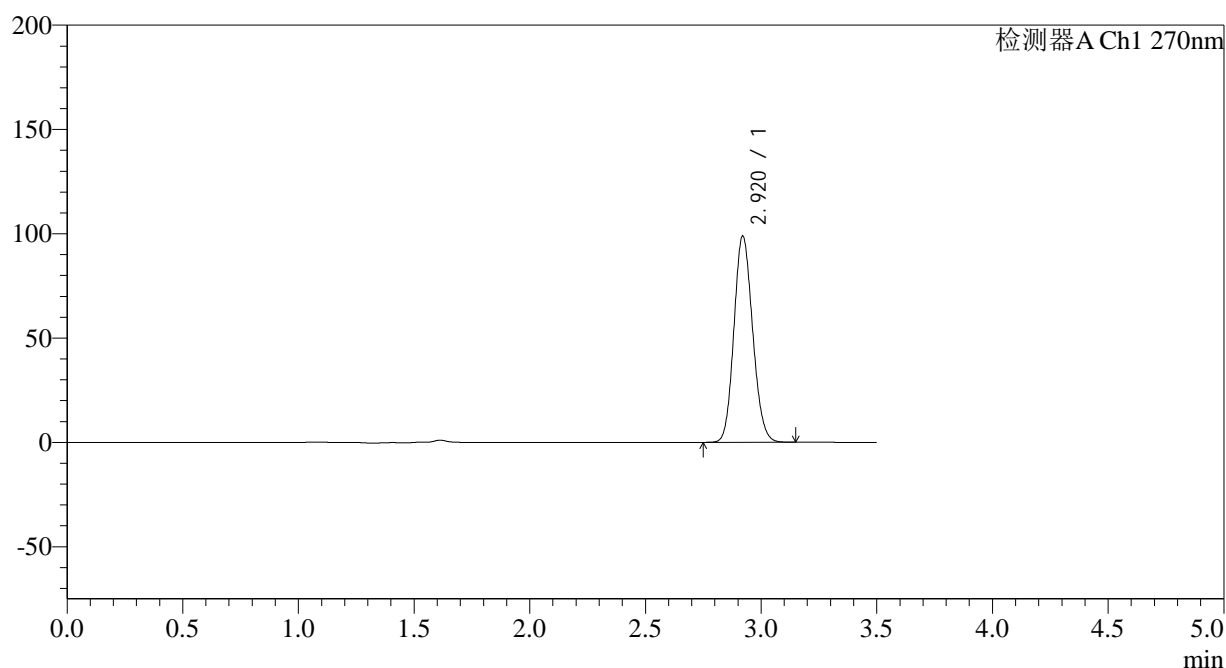

## &lt;峰表&gt;

检测器A Ch1 270nm

峰号	保留时间	面积	面积%	高度	理论塔板数(USP)	拖尾因子	分离度(USP)
1	2.920	556987	100.000	98873	6184	1.129	--
总计		556987	100.000	98873			

图10 拉莫三嗪片溶出曲线测定长期24月HPLC图谱  
自制品-2022101711批(25mg规格)-pH1.0介质-桨法-50转-5min-片4  
供试品溶液-1

## &lt;样品信息&gt;

色谱柱:XB-C18(150\*4.6mm,5 $\mu$ m)柱温:30 $^{\circ}$ C

数据文件名: RC\$J484 - 0-82/24-11-2 - zzp-2022101711p-c24-25mg-rcqx-pH1.0jz-p5-5min.lcd

方法文件名: RC\$J484 - J484-RCQX-FX273.lcm

批处理文件名: RC\$J484 - J484-20241107-rcqx-FX273.lcb

样品瓶号: 1-37

进样体积: 20  $\mu$ l

进样时间: 2024/11/07 12:15:44

处理时间 (V2): 2024/11/08 09:44:01

仪器型号: SHIMADZU LC-2050C(FX273)

流速: 1.5ml/min

波长: 270nm

版本号: 6.115

实验者: xiechaojun

处理者: xiechaojun

## &lt;色谱图&gt;

mV

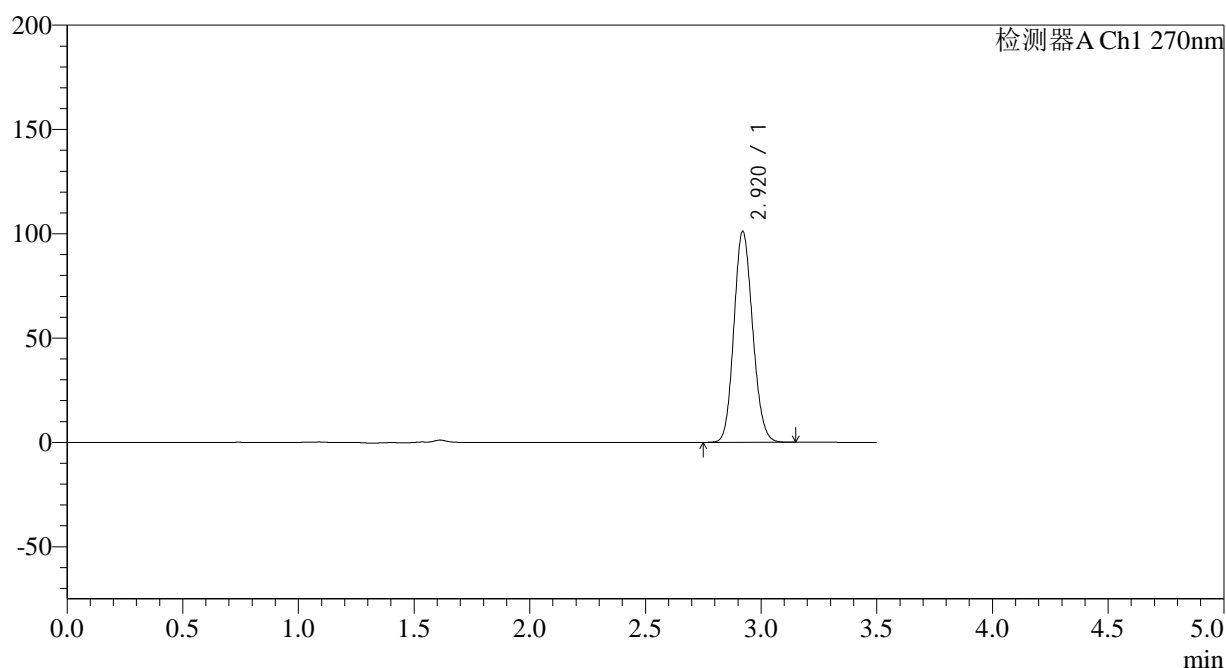

## &lt;峰表&gt;

检测器A Ch1 270nm

峰号	保留时间	面积	面积%	高度	理论塔板数(USP)	拖尾因子	分离度(USP)
1	2.920	569223	100.000	101108	6192	1.129	--
总计		569223	100.000	101108			

图11 拉莫三嗪片溶出曲线测定长期24月HPLC图谱  
自制品-2022101711批(25mg规格)-pH1.0介质-桨法-50转-5min-片5  
供试品溶液-1

## &lt;样品信息&gt;

色谱柱:XB-C18(150\*4.6mm,5 $\mu$ m) 流速: 1.5ml/min  
 柱温:30 $^{\circ}$ C 波长: 270nm  
 数据文件名: RC\$J484 - 0-82/24-12-2 - zzp-2022101711p-c24-25mg-rcqx-pH1.0jz-p6-5min.lcd  
 方法文件名: RC\$J484 - J484-RCQX-FX273.lcm  
 批处理文件名: RC\$J484 - J484-20241107-rcqx-FX273.lcb  
 样品瓶号: 1-46  
 进样体积: 20  $\mu$ l 版本号: 6.115  
 进样时间: 2024/11/07 12:19:36 实验者: xiechaojun  
 处理时间 (V2): 2024/11/08 09:44:04 处理者: xiechaojun  
 仪器型号: SHIMADZU LC-2050C(FX273)

## &lt;色谱图&gt;

mV

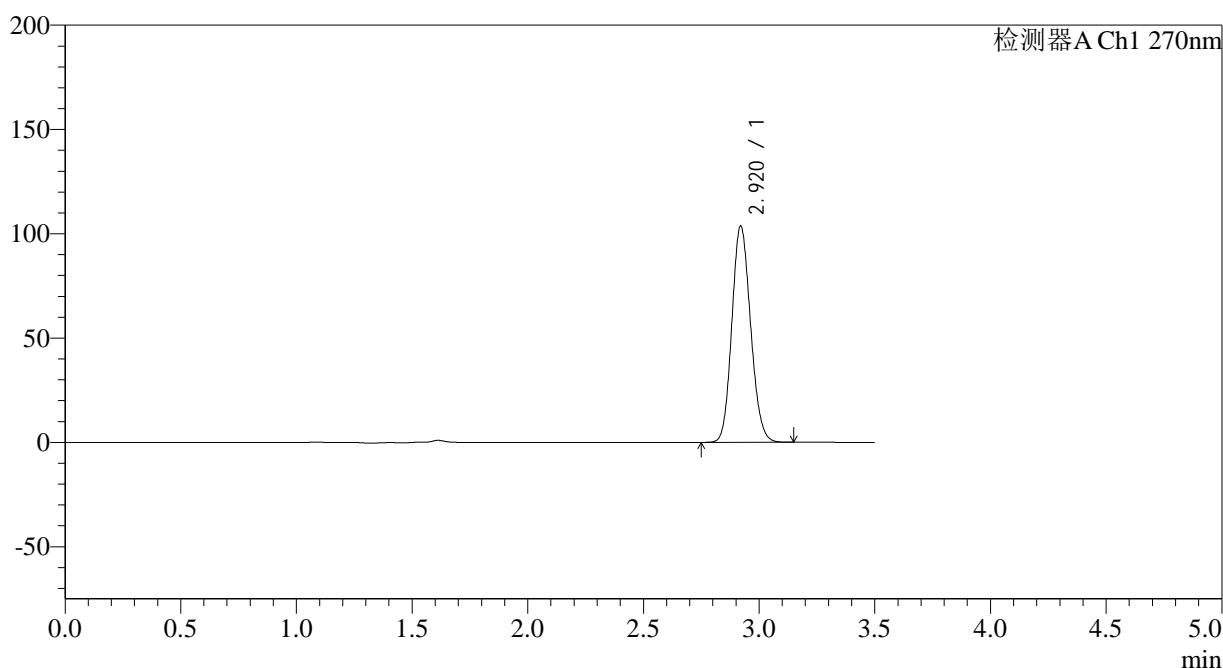

## &lt;峰表&gt;

检测器A Ch1 270nm

峰号	保留时间	面积	面积%	高度	理论塔板数(USP)	拖尾因子	分离度(USP)
1	2.920	584512	100.000	103647	6174	1.132	--
总计		584512	100.000	103647			

图12 拉莫三嗪片溶出曲线测定长期24月HPLC图谱  
 自制品-2022101711批(25mg规格)-pH1.0介质-桨法-50转-5min-片6  
 供试品溶液-1



# J484

## <样品信息>

色谱柱:XB-C18(150*4.6mm,5μm)	流速: 1.5ml/min
柱温:30°C	波长: 270nm
数据文件名: RC\$J484 - 0-82/24-13-2 - zzp-2022101711p-c24-25mg-rcqx-pH1.0jz-p1-10min.lcd	
方法文件名: RC\$J484 - J484-RCQX-FX273.lcm	
批处理文件名: RC\$J484 - J484-20241107-rcqx-FX273.lcb	
样品瓶号: 1-2	版本号: 6.115
进样体积: 20 μl	实验者: xiechaojun
进样时间: 2024/11/07 12:23:29	处理者: xiechaojun
处理时间 (V2): 2024/11/08 09:44:07	
仪器型号: SHIMADZU LC-2050C(FX273)	

## <色谱图>

mV

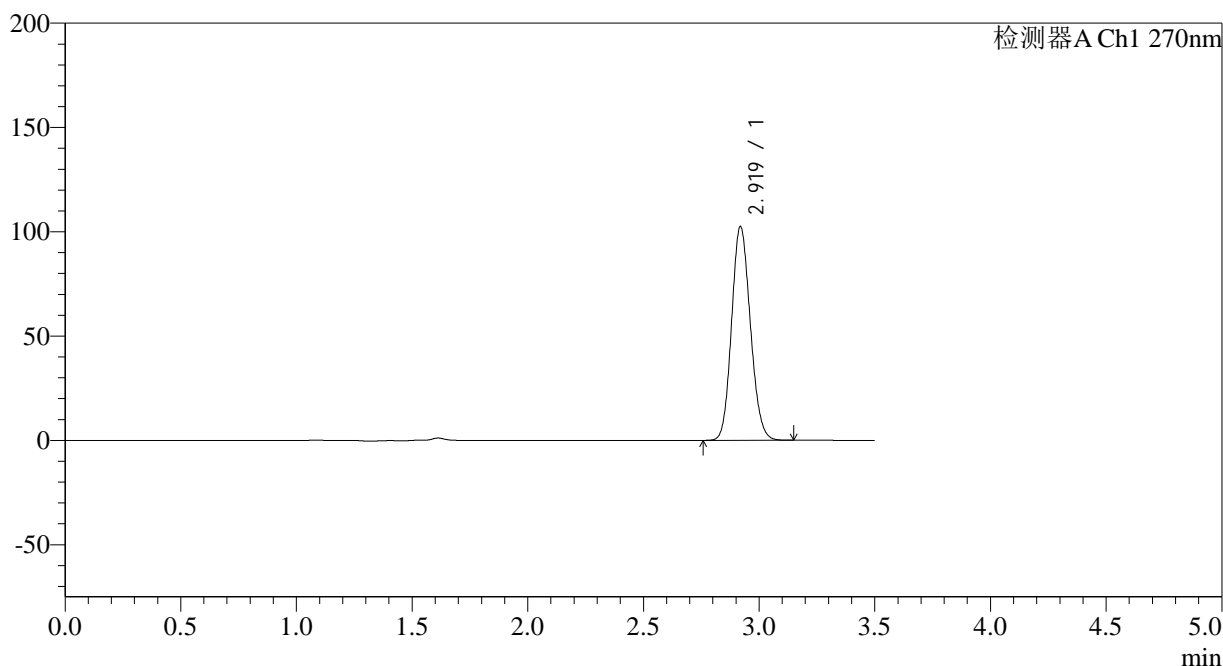

## <峰表>

检测器A Ch1 270nm

峰号	保留时间	面积	面积%	高度	理论塔板数(USP)	拖尾因子	分离度(USP)
1	2.919	578183	100.000	102288	6164	1.131	--
总计		578183	100.000	102288			

图13 拉莫三嗪片溶出曲线测定长期24月HPLC图谱  
自制品-2022101711批(25mg规格)-pH1.0介质-桨法-50转-10min-片1  
供试品溶液-1

<样品信息>

色谱柱:XB-C18(150*4.6mm,5µm)	流速: 1.5ml/min
柱温:30°C	波长: 270nm
数据文件名: RC\$J484 - 0-82/24-14-2 - zzp-2022101711p-c24-25mg-rcqx-pH1.0jz-p2-10min.lcd	
方法文件名: RC\$J484 - J484-RCQX-FX273.lcm	
批处理文件名: RC\$J484 - J484-20241107-rcqx-FX273.lcb	
样品瓶号: 1-11	版本号: 6.115
进样体积: 20 µl	实验者: xiechaojun
进样时间: 2024/11/07 12:27:21	处理者: xiechaojun
处理时间 (V2) : 2024/11/08 09:44:10	
仪器型号: SHIMADZU LC-2050C(FX273)	

<色谱图>

mV

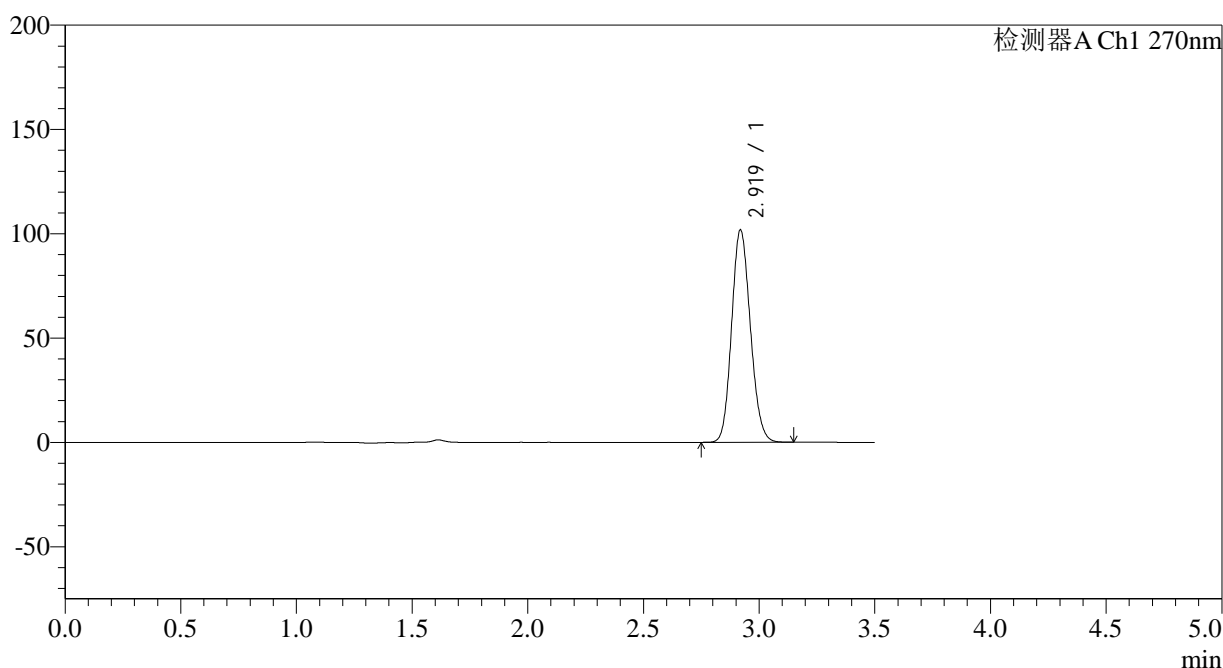

<峰表>

检测器A Ch1 270nm

峰号	保留时间	面积	面积%	高度	理论塔板数(USP)	拖尾因子	分离度(USP)
1	2.919	573928	100.000	101613	6172	1.132	--
总计		573928	100.000	101613			

图14 拉莫三嗪片溶出曲线测定长期24月HPLC图谱  
自制品-2022101711批(25mg规格)-pH1.0介质-桨法-50转-10min-片2  
供试品溶液-1

<样品信息>

色谱柱:XB-C18(150*4.6mm,5µm)	流速: 1.5ml/min
柱温:30°C	波长: 270nm
数据文件名: RC\$J484 - 0-82/24-15-2 - zzp-2022101711p-c24-25mg-rcqx-pH1.0jz-p3-10min.lcd	
方法文件名: RC\$J484 - J484-RCQX-FX273.lcm	
批处理文件名: RC\$J484 - J484-20241107-rcqx-FX273.lcb	
样品瓶号: 1-20	版本号: 6.115
进样体积: 20 µl	实验者: xiechaojun
进样时间: 2024/11/07 12:31:14	处理者: xiechaojun
处理时间 (V2): 2024/11/08 09:44:13	
仪器型号: SHIMADZU LC-2050C(FX273)	

<色谱图>

mV

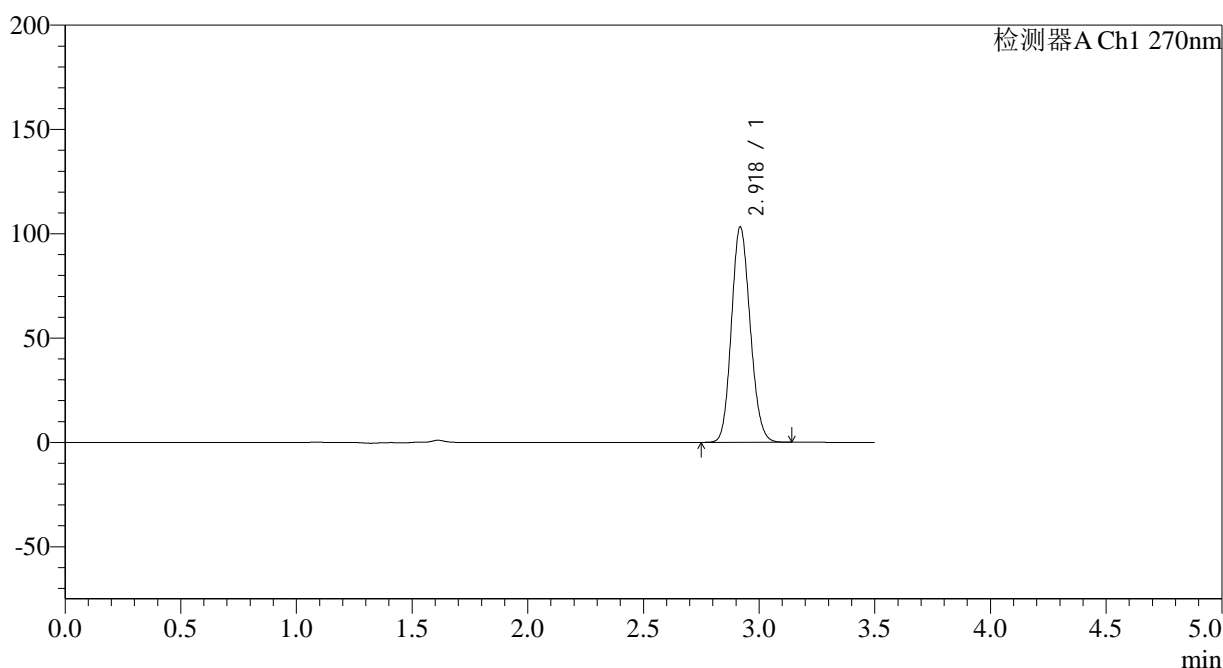

<峰表>

检测器A Ch1 270nm

峰号	保留时间	面积	面积%	高度	理论塔板数(USP)	拖尾因子	分离度(USP)
1	2.918	582420	100.000	102865	6165	1.133	--
总计		582420	100.000	102865			

图15 拉莫三嗪片溶出曲线测定长期24月HPLC图谱  
自制品-2022101711批(25mg规格)-pH1.0介质-桨法-50转-10min-片3  
供试品溶液-1

## &lt;样品信息&gt;

色谱柱:XB-C18(150\*4.6mm,5 $\mu$ m)

流速: 1.5ml/min

柱温:30 $^{\circ}$ C

波长: 270nm

数据文件名: RC\$J484 - 0-82/24-16-2 - zzp-2022101711p-c24-25mg-rcqx-pH1.0jz-p4-10min.lcd

方法文件名: RC\$J484 - J484-RCQX-FX273.lcm

批处理文件名: RC\$J484 - J484-20241107-rcqx-FX273.lcb

样品瓶号: 1-29

进样体积: 20  $\mu$ l

版本号: 6.115

进样时间: 2024/11/07 12:35:07

实验者: xiechaojun

处理时间 (V2): 2024/11/08 09:44:16

处理者: xiechaojun

仪器型号: SHIMADZU LC-2050C(FX273)

## &lt;色谱图&gt;

mV

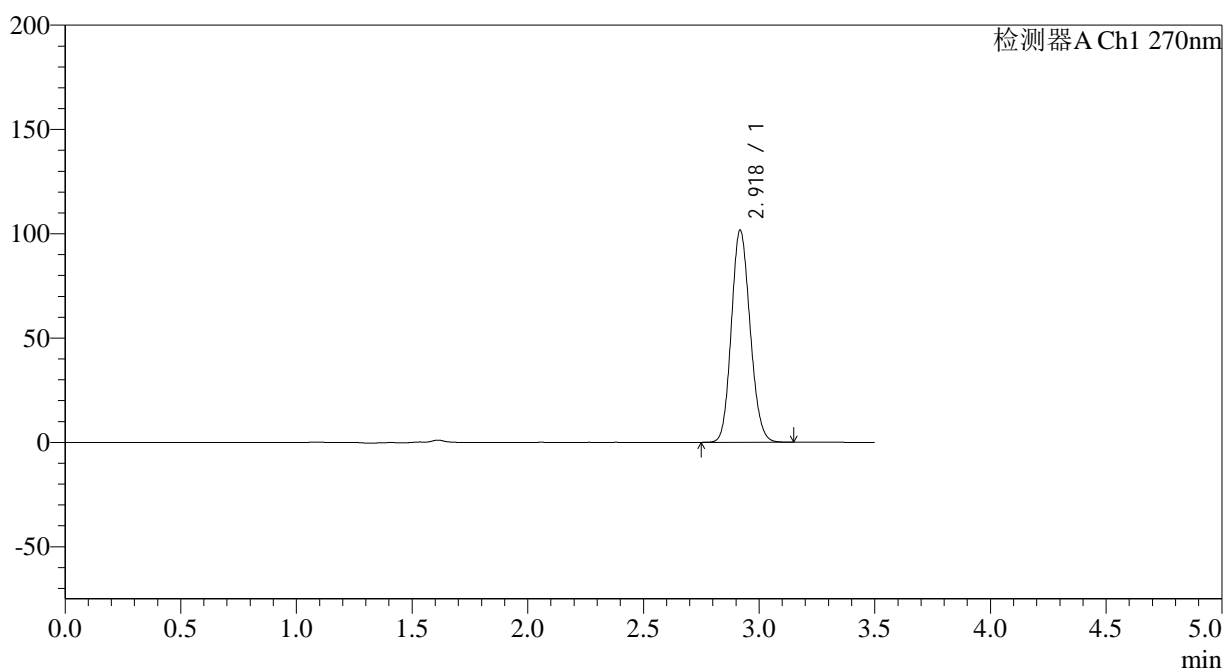

## &lt;峰表&gt;

检测器A Ch1 270nm

峰号	保留时间	面积	面积%	高度	理论塔板数(USP)	拖尾因子	分离度(USP)
1	2.918	573237	100.000	101224	6164	1.133	--
总计		573237	100.000	101224			

图16 拉莫三嗪片溶出曲线测定长期24月HPLC图谱  
自制品-2022101711批(25mg规格)-pH1.0介质-桨法-50转-10min-片4  
供试品溶液-1

## &lt;样品信息&gt;

色谱柱:XB-C18(150\*4.6mm,5 $\mu$ m)

流速: 1.5ml/min

柱温:30 $^{\circ}$ C

波长: 270nm

数据文件名: RC\$J484 - 0-82/24-17-2 - zzp-2022101711p-c24-25mg-rcqx-pH1.0jz-p5-10min.lcd

方法文件名: RC\$J484 - J484-RCQX-FX273.lcm

批处理文件名: RC\$J484 - J484-20241107-rcqx-FX273.lcb

样品瓶号: 1-38

进样体积: 20  $\mu$ l

版本号: 6.115

进样时间: 2024/11/07 12:39:00

实验者: xiechaojun

处理时间 (V2): 2024/11/08 09:44:19

处理者: xiechaojun

仪器型号: SHIMADZU LC-2050C(FX273)

## &lt;色谱图&gt;

mV

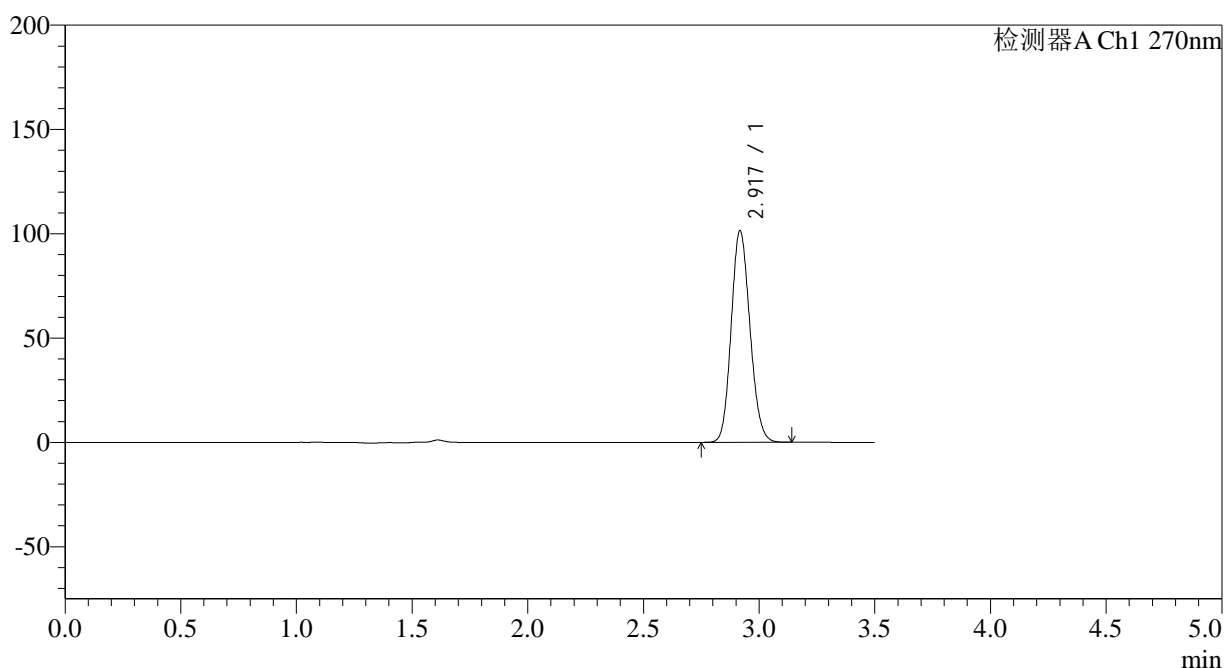

## &lt;峰表&gt;

检测器A Ch1 270nm

峰号	保留时间	面积	面积%	高度	理论塔板数(USP)	拖尾因子	分离度(USP)
1	2.917	572431	100.000	100959	6154	1.134	--
总计		572431	100.000	100959			

图17 拉莫三嗪片溶出曲线测定长期24月HPLC图谱  
自制品-2022101711批(25mg规格)-pH1.0介质-桨法-50转-10min-片5  
供试品溶液-1

<样品信息>

色谱柱:XB-C18(150\*4.6mm,5µm) 流速: 1.5ml/min  
 柱温:30°C 波长: 270nm  
 数据文件名: RC\$J484 - 0-82/24-18-2 - zzp-2022101711p-c24-25mg-rcqx-pH1.0jz-p6-10min.lcd  
 方法文件名: RC\$J484 - J484-RCQX-FX273.lcm  
 批处理文件名: RC\$J484 - J484-20241107-rcqx-FX273.lcb  
 样品瓶号: 1-47  
 进样体积: 20 µl 版本号: 6.115  
 进样时间: 2024/11/07 12:42:52 实验者: xiechaojun  
 处理时间 (V2): 2024/11/08 09:44:22 处理者: xiechaojun  
 仪器型号: SHIMADZU LC-2050C(FX273)

<色谱图>

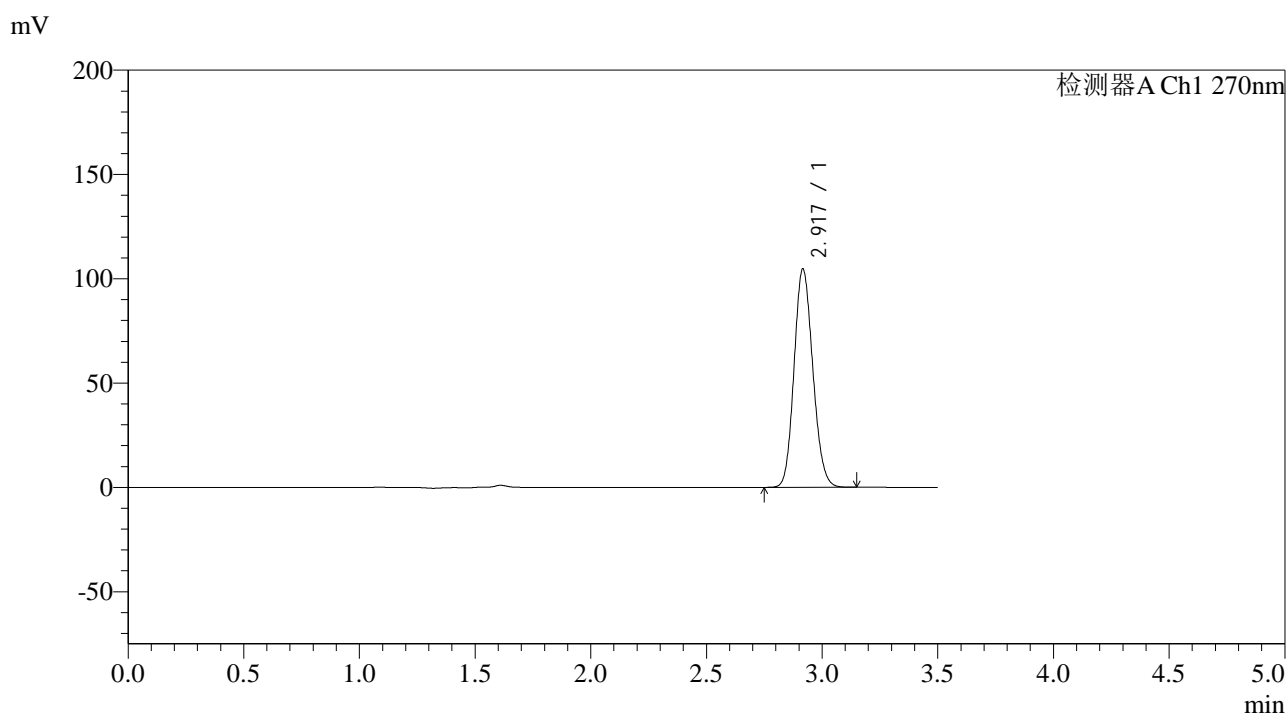

<峰表>

检测器A Ch1 270nm

峰号	保留时间	面积	面积%	高度	理论塔板数(USP)	拖尾因子	分离度(USP)
1	2.917	590490	100.000	104305	6145	1.135	--
总计		590490	100.000	104305			

图18 拉莫三嗪片溶出曲线测定长期24月HPLC图谱  
 自制品-2022101711批(25mg规格)-pH1.0介质-桨法-50转-10min-片6  
 供试品溶液-1

<样品信息>

色谱柱:XB-C18(150*4.6mm,5µm)	流速: 1.5ml/min
柱温:30°C	波长: 270nm
数据文件名: RC\$J484 - 0-82/24-19-2 - zzp-2022101711p-c24-25mg-rcqx-pH1.0jz-p1-15min.lcd	
方法文件名: RC\$J484 - J484-RCQX-FX273.lcm	
批处理文件名: RC\$J484 - J484-20241107-rcqx-FX273.lcb	
样品瓶号: 1-3	版本号: 6.115
进样体积: 20 µl	实验者: xiechaojun
进样时间: 2024/11/07 12:46:45	处理者: xiechaojun
处理时间 (V2) : 2024/11/08 09:44:26	
仪器型号: SHIMADZU LC-2050C(FX273)	

<色谱图>

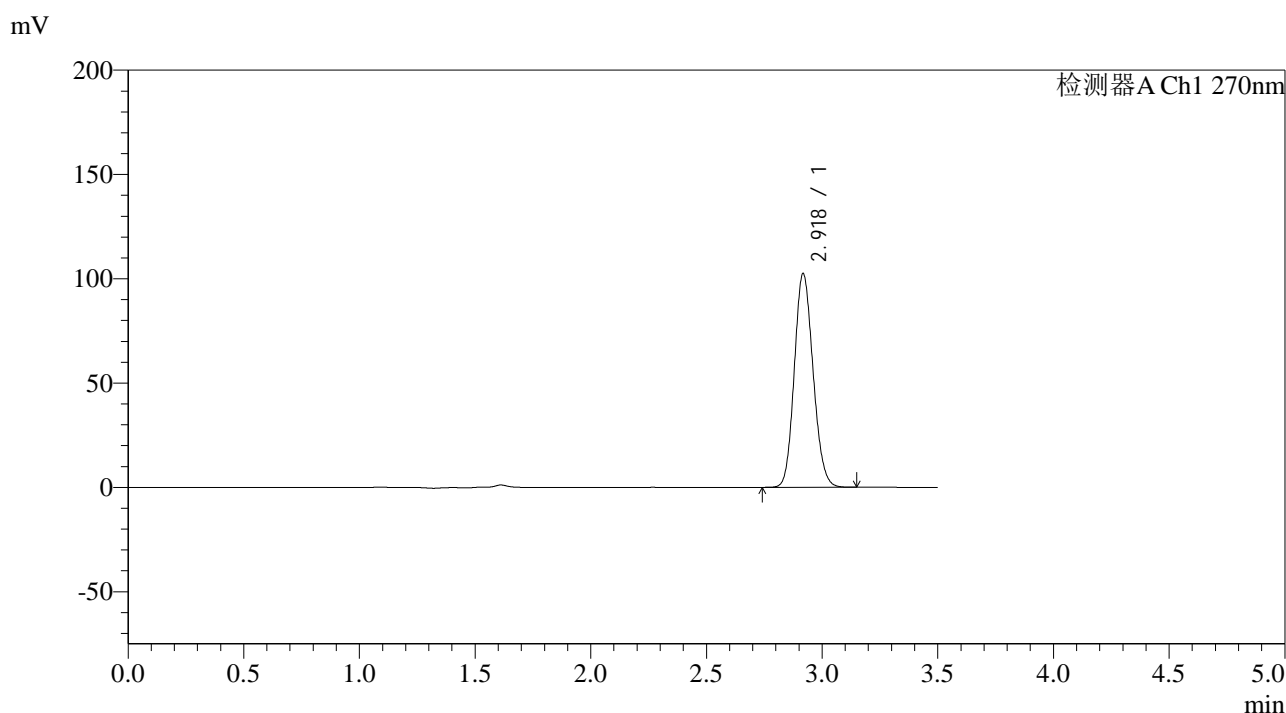

<峰表>

检测器A Ch1 270nm

峰号	保留时间	面积	面积%	高度	理论塔板数(USP)	拖尾因子	分离度(USP)
1	2.918	578937	100.000	101958	6140	1.136	--
总计		578937	100.000	101958			

图19 拉莫三嗪片溶出曲线测定长期24月HPLC图谱  
自制品-2022101711批(25mg规格)-pH1.0介质-桨法-50转-15min-片1  
供试品溶液-1

<样品信息>

色谱柱:XB-C18(150*4.6mm,5μm)	流速: 1.5ml/min
柱温:30°C	波长: 270nm
数据文件名: RC\$J484 - 0-82/24-20-2 - zzp-2022101711p-c24-25mg-rcqx-pH1.0jz-p2-15min.lcd	
方法文件名: RC\$J484 - J484-RCQX-FX273.lcm	
批处理文件名: RC\$J484 - J484-20241107-rcqx-FX273.lcb	
样品瓶号: 1-12	版本号: 6.115
进样体积: 20 μl	实验者: xiechaojun
进样时间: 2024/11/07 12:50:38	处理者: xiechaojun
处理时间 (V2): 2024/11/08 09:44:29	
仪器型号: SHIMADZU LC-2050C(FX273)	

<色谱图>

mV

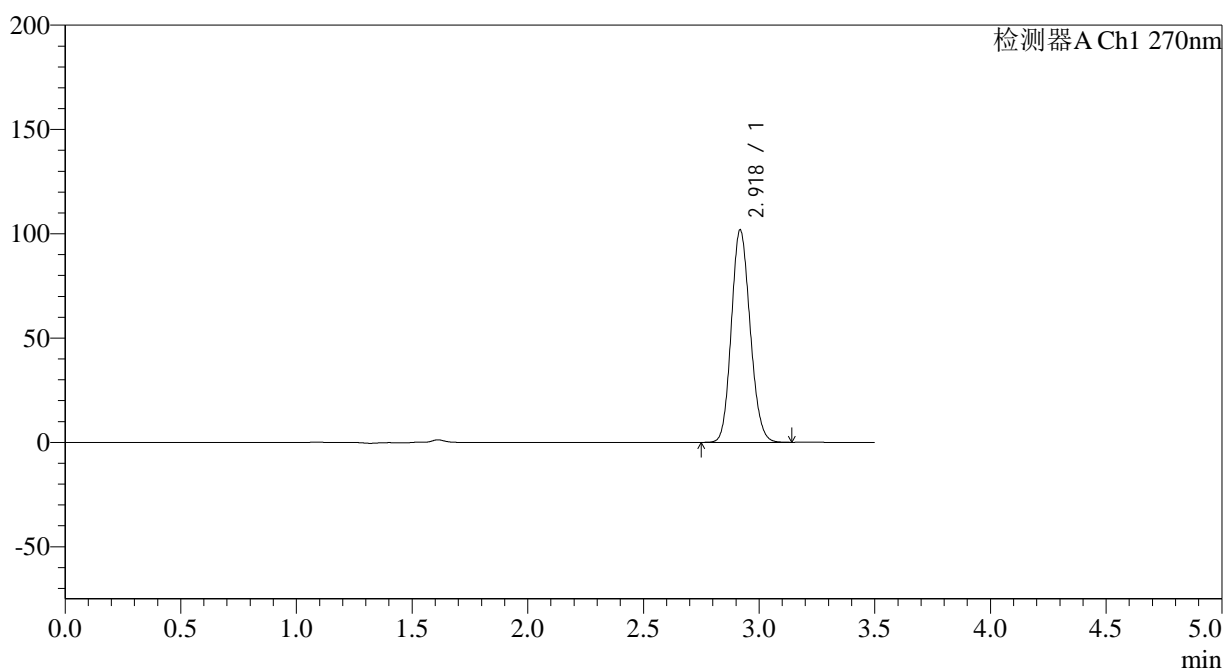

<峰表>

检测器A Ch1 270nm

峰号	保留时间	面积	面积%	高度	理论塔板数(USP)	拖尾因子	分离度(USP)
1	2.918	575317	100.000	101364	6139	1.135	--
总计		575317	100.000	101364			

图20 拉莫三嗪片溶出曲线测定长期24月HPLC图谱  
自制品-2022101711批(25mg规格)-pH1.0介质-桨法-50转-15min-片2  
供试品溶液-1

<样品信息>

色谱柱:XB-C18(150\*4.6mm,5μm) 流速: 1.5ml/min  
 柱温:30°C 波长: 270nm  
 数据文件名: RC\$J484 - 0-82/24-21-2 - zzp-2022101711p-c24-25mg-rcqx-pH1.0jz-p3-15min.lcd  
 方法文件名: RC\$J484 - J484-RCQX-FX273.lcm  
 批处理文件名: RC\$J484 - J484-20241107-rcqx-FX273.lcb  
 样品瓶号: 1-21  
 进样体积: 20 μl 版本号: 6.115  
 进样时间: 2024/11/07 12:54:31 实验者: xiechaojun  
 处理时间 (V2) : 2024/11/08 09:44:32 处理者: xiechaojun  
 仪器型号: SHIMADZU LC-2050C(FX273)

<色谱图>

mV

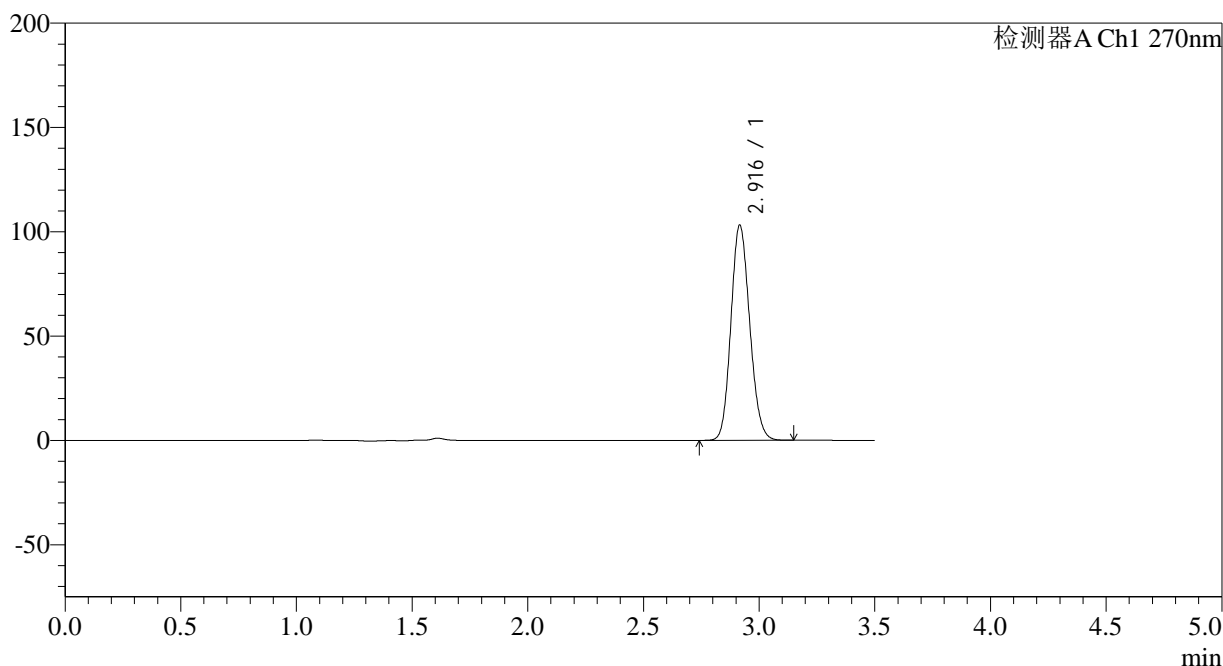

<峰表>

检测器A Ch1 270nm

峰号	保留时间	面积	面积%	高度	理论塔板数(USP)	拖尾因子	分离度(USP)
1	2.916	582733	100.000	102944	6134	1.135	--
总计		582733	100.000	102944			

图21 拉莫三嗪片溶出曲线测定长期24月HPLC图谱  
 自制品-2022101711批(25mg规格)-pH1.0介质-桨法-50转-15min-片3  
 供试品溶液-1

<样品信息>

色谱柱:XB-C18(150*4.6mm,5µm)	流速: 1.5ml/min
柱温:30°C	波长: 270nm
数据文件名: RC\$J484 - 0-82/24-22-2 - zzp-2022101711p-c24-25mg-rcqx-pH1.0jz-p4-15min.lcd	
方法文件名: RC\$J484 - J484-RCQX-FX273.lcm	
批处理文件名: RC\$J484 - J484-20241107-rcqx-FX273.lcb	
样品瓶号: 1-30	版本号: 6.115
进样体积: 20 µl	实验者: xiechaojun
进样时间: 2024/11/07 12:58:24	处理者: xiechaojun
处理时间 (V2): 2024/11/08 09:44:35	
仪器型号: SHIMADZU LC-2050C(FX273)	

<色谱图>

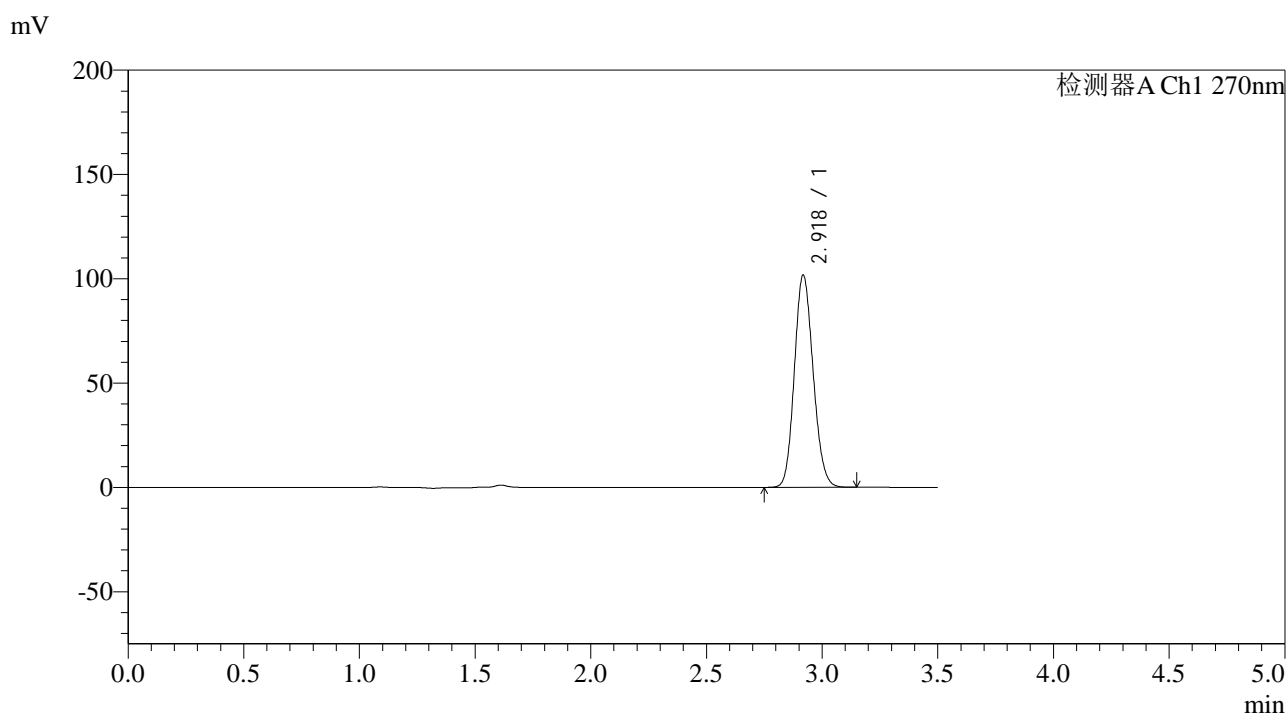

<峰表>

检测器A Ch1 270nm

峰号	保留时间	面积	面积%	高度	理论塔板数(USP)	拖尾因子	分离度(USP)
1	2.918	574641	100.000	101330	6145	1.135	--
总计		574641	100.000	101330			

图22 拉莫三嗪片溶出曲线测定长期24月HPLC图谱  
自制品-2022101711批(25mg规格)-pH1.0介质-桨法-50转-15min-片4  
供试品溶液-1

## &lt;样品信息&gt;

色谱柱:XB-C18(150\*4.6mm,5μm)

柱温:30°C

数据文件名: RC\$J484 - 0-82/24-23-2 - zzp-2022101711p-c24-25mg-rcqx-pH1.0jz-p5-15min.lcd

方法文件名: RC\$J484 - J484-RCQX-FX273.lcm

批处理文件名: RC\$J484 - J484-20241107-rcqx-FX273.lcb

样品瓶号: 1-39

进样体积: 20 μl

进样时间: 2024/11/07 13:02:17

处理时间 (V2): 2024/11/08 09:44:37

仪器型号: SHIMADZU LC-2050C(FX273)

流速: 1.5ml/min

波长: 270nm

版本号: 6.115

实验者: xiechaojun

处理者: xiechaojun

## &lt;色谱图&gt;

mV

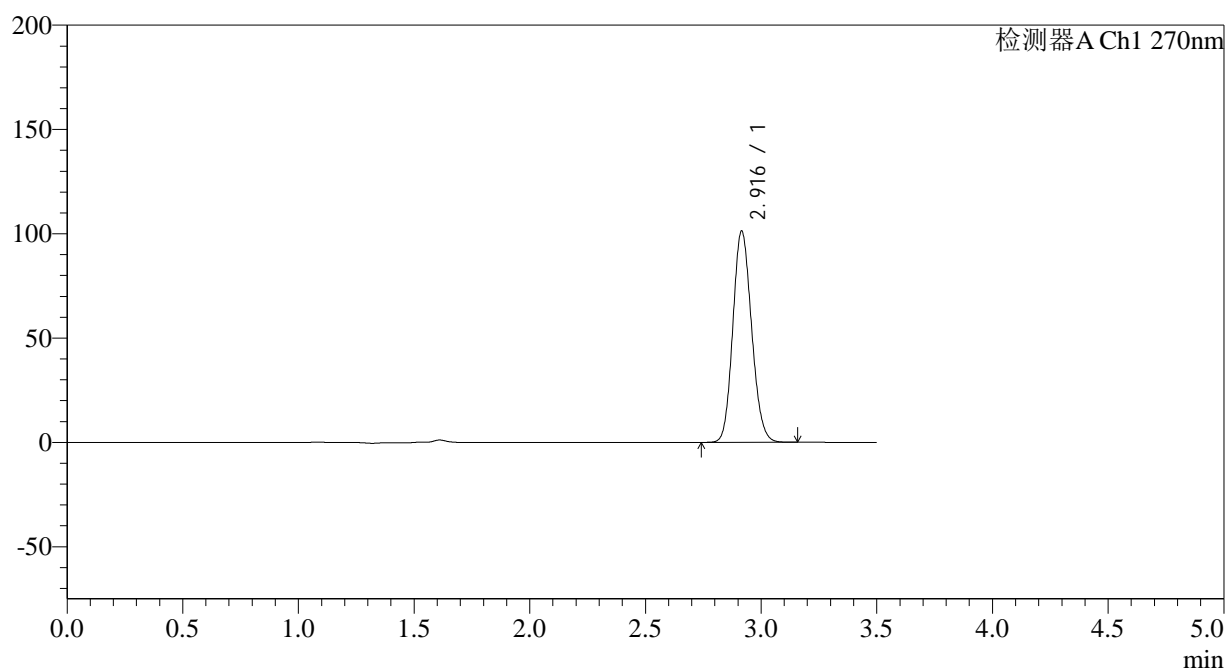

## &lt;峰表&gt;

检测器A Ch1 270nm

峰号	保留时间	面积	面积%	高度	理论塔板数(USP)	拖尾因子	分离度(USP)
1	2.916	571604	100.000	101170	6154	1.135	--
总计		571604	100.000	101170			

图23 拉莫三嗪片溶出曲线测定长期24月HPLC图谱  
自制品-2022101711批(25mg规格)-pH1.0介质-桨法-50转-15min-片5  
供试品溶液-1

## &lt;样品信息&gt;

色谱柱:XB-C18(150\*4.6mm,5 $\mu$ m) 流速: 1.5ml/min  
 柱温:30 $^{\circ}$ C 波长: 270nm  
 数据文件名: RC\$J484 - 0-82/24-24-2 - zzp-2022101711p-c24-25mg-rcqx-pH1.0jz-p6-15min.lcd  
 方法文件名: RC\$J484 - J484-RCQX-FX273.lcm  
 批处理文件名: RC\$J484 - J484-20241107-rcqx-FX273.lcb  
 样品瓶号: 1-48  
 进样体积: 20  $\mu$ l 版本号: 6.115  
 进样时间: 2024/11/07 13:06:08 实验者: xiechaojun  
 处理时间 (V2): 2024/11/08 09:44:40 处理者: xiechaojun  
 仪器型号: SHIMADZU LC-2050C(FX273)

## &lt;色谱图&gt;

mV

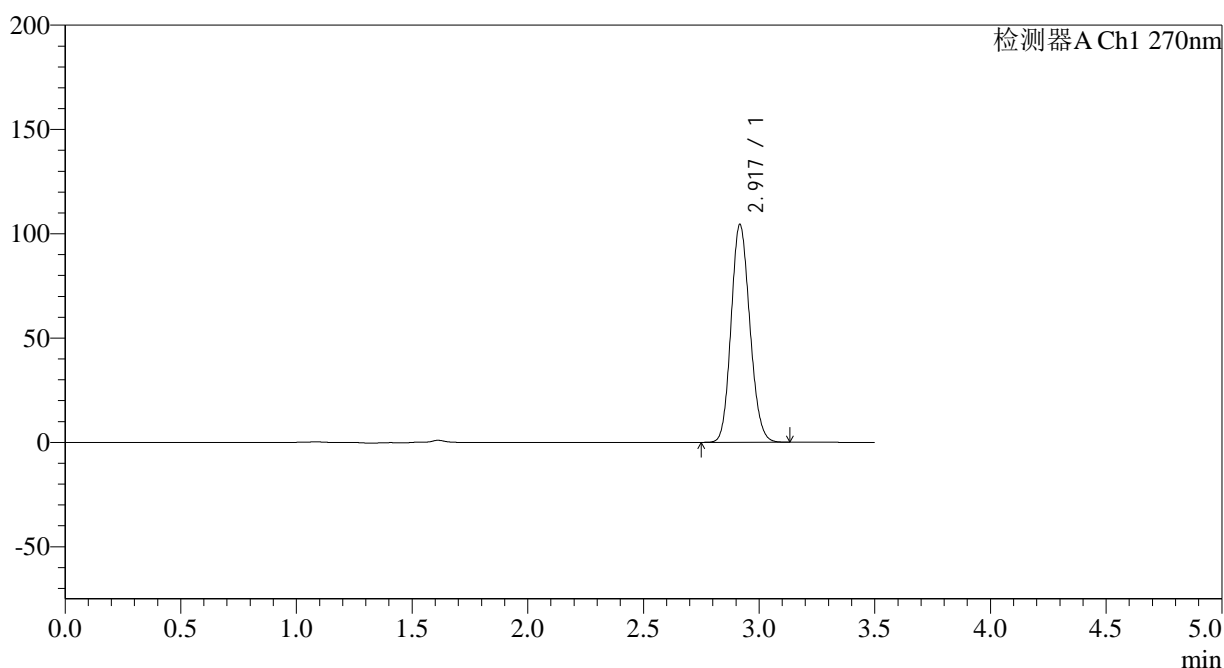

## &lt;峰表&gt;

检测器A Ch1 270nm

峰号	保留时间	面积	面积%	高度	理论塔板数(USP)	拖尾因子	分离度(USP)
1	2.917	588850	100.000	104041	6152	1.136	--
总计		588850	100.000	104041			

图24 拉莫三嗪片溶出曲线测定长期24月HPLC图谱  
 自制品-2022101711批(25mg规格)-pH1.0介质-桨法-50转-15min-片6  
 供试品溶液-1

<样品信息>

色谱柱:XB-C18(150*4.6mm,5μm)	流速: 1.5ml/min
柱温:30°C	波长: 270nm
数据文件名: RC\$J484 - 0-82/24-25-2 - zzp-2022101711p-c24-25mg-rcqx-pH1.0jz-p1-20min.lcd	
方法文件名: RC\$J484 - J484-RCQX-FX273.lcm	
批处理文件名: RC\$J484 - J484-20241107-rcqx-FX273.lcb	
样品瓶号: 1-4	版本号: 6.115
进样体积: 20 μl	实验者: xiechaojun
进样时间: 2024/11/07 13:10:01	处理者: xiechaojun
处理时间 (V2) : 2024/11/08 09:44:43	
仪器型号: SHIMADZU LC-2050C(FX273)	

<色谱图>

mV

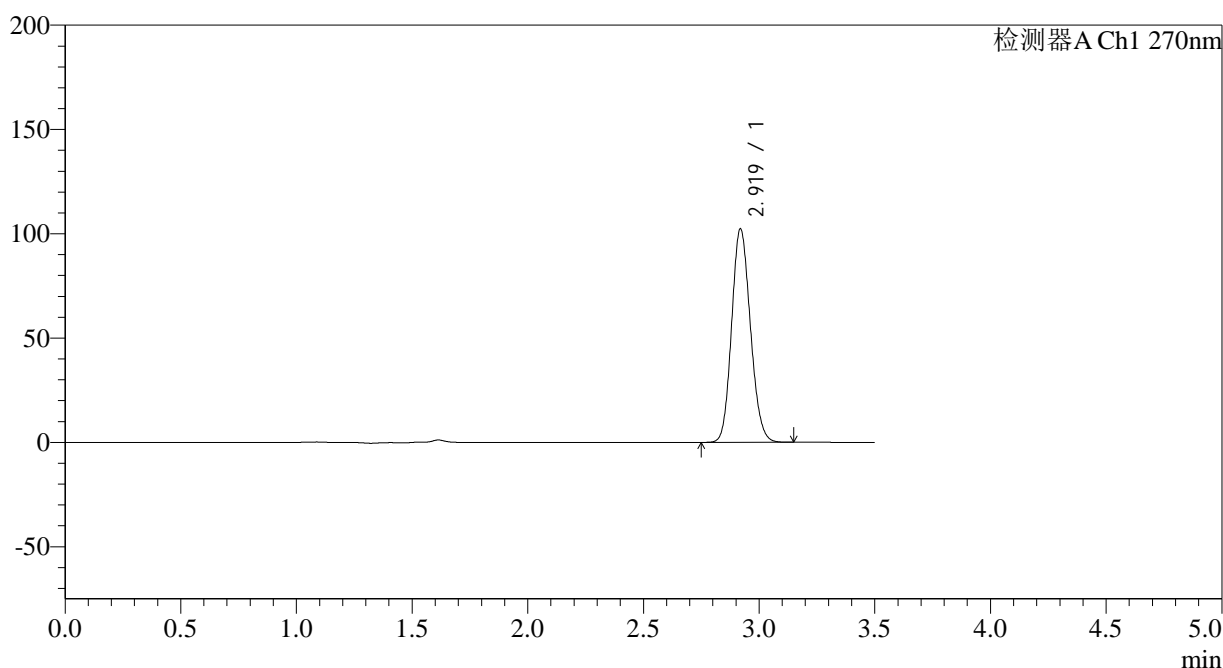

<峰表>

检测器A Ch1 270nm

峰号	保留时间	面积	面积%	高度	理论塔板数(USP)	拖尾因子	分离度(USP)
1	2.919	577936	100.000	102158	6151	1.136	--
总计		577936	100.000	102158			

图25 拉莫三嗪片溶出曲线测定长期24月HPLC图谱  
自制品-2022101711批(25mg规格)-pH1.0介质-桨法-50转-20min-片1  
供试品溶液-1

## &lt;样品信息&gt;

色谱柱:XB-C18(150\*4.6mm,5 $\mu$ m) 流速: 1.5ml/min  
 柱温:30 $^{\circ}$ C 波长: 270nm  
 数据文件名: RC\$J484 - 0-82/24-26-2 - zzp-2022101711p-c24-25mg-rcqx-pH1.0jz-p2-20min.lcd  
 方法文件名: RC\$J484 - J484-RCQX-FX273.lcm  
 批处理文件名: RC\$J484 - J484-20241107-rcqx-FX273.lcb  
 样品瓶号: 1-13  
 进样体积: 20  $\mu$ l 版本号: 6.115  
 进样时间: 2024/11/07 13:13:54 实验者: xiechaojun  
 处理时间 (V2): 2024/11/08 09:44:46 处理者: xiechaojun  
 仪器型号: SHIMADZU LC-2050C(FX273)

## &lt;色谱图&gt;

mV

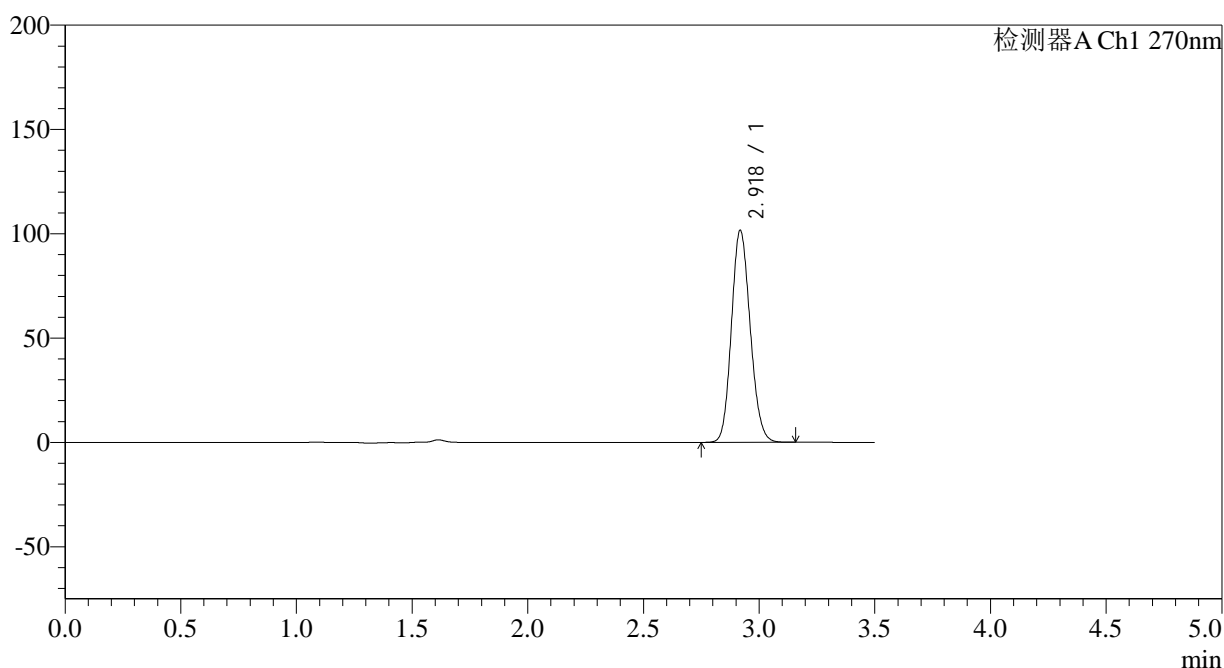

## &lt;峰表&gt;

检测器A Ch1 270nm

峰号	保留时间	面积	面积%	高度	理论塔板数(USP)	拖尾因子	分离度(USP)
1	2.918	573452	100.000	101260	6167	1.137	--
总计		573452	100.000	101260			

图26 拉莫三嗪片溶出曲线测定长期24月HPLC图谱  
 自制品-2022101711批(25mg规格)-pH1.0介质-桨法-50转-20min-片2  
 供试品溶液-1

## &lt;样品信息&gt;

色谱柱:XB-C18(150\*4.6mm,5 $\mu$ m)

流速: 1.5ml/min

柱温:30 $^{\circ}$ C

波长: 270nm

数据文件名: RC\$J484 - 0-82/24-27-2 - zzp-2022101711p-c24-25mg-rcqx-pH1.0jz-p3-20min.lcd

方法文件名: RC\$J484 - J484-RCQX-FX273.lcm

批处理文件名: RC\$J484 - J484-20241107-rcqx-FX273.lcb

样品瓶号: 1-22

进样体积: 20  $\mu$ l

版本号: 6.115

进样时间: 2024/11/07 13:17:47

实验者: xiechaojun

处理时间 (V2): 2024/11/08 09:44:49

处理者: xiechaojun

仪器型号: SHIMADZU LC-2050C(FX273)

## &lt;色谱图&gt;

mV

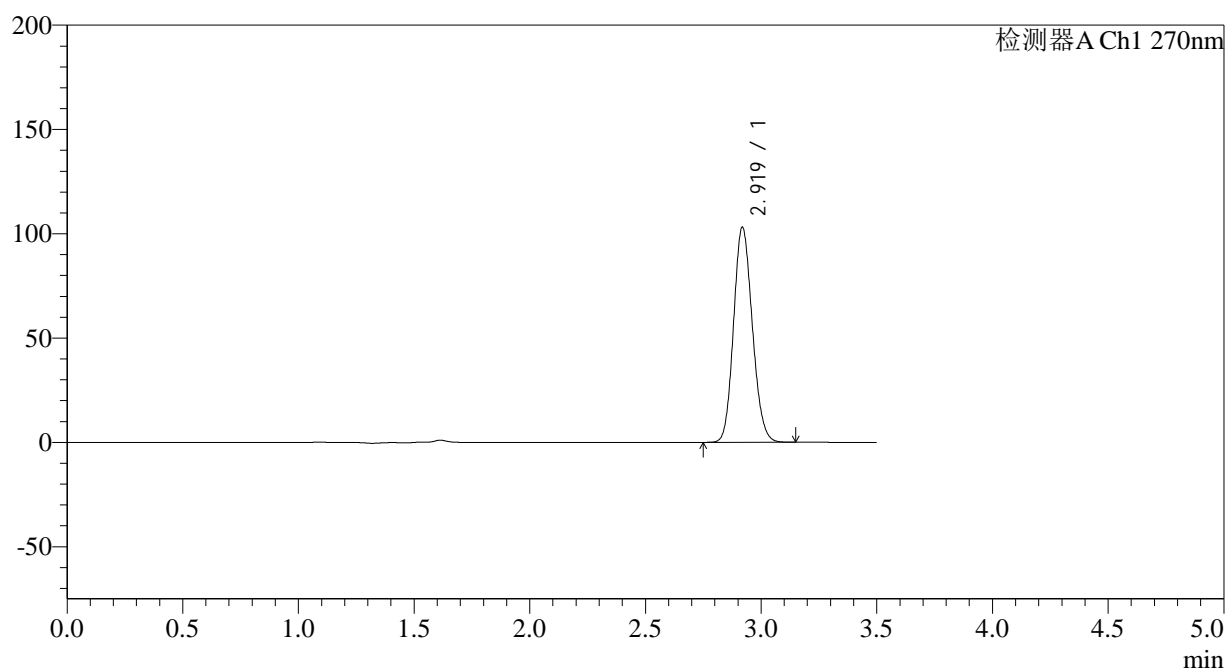

## &lt;峰表&gt;

检测器A Ch1 270nm

峰号	保留时间	面积	面积%	高度	理论塔板数(USP)	拖尾因子	分离度(USP)
1	2.919	581896	100.000	102855	6158	1.137	--
总计		581896	100.000	102855			

图27 拉莫三嗪片溶出曲线测定长期24月HPLC图谱  
自制品-2022101711批(25mg规格)-pH1.0介质-桨法-50转-20min-片3  
供试品溶液-1

### <样品信息>

色谱柱:XB-C18(150*4.6mm,5μm)	流速: 1.5ml/min
柱温:30°C	波长: 270nm
数据文件名: RC\$J484 - 0-82/24-28-2 - zzp-2022101711p-c24-25mg-rcqx-pH1.0jz-p4-20min.lcd	
方法文件名: RC\$J484 - J484-RCQX-FX273.lcm	
批处理文件名: RC\$J484 - J484-20241107-rcqx-FX273.lcb	
样品瓶号: 1-31	版本号: 6.115
进样体积: 20 μl	实验者: xiechaojun
进样时间: 2024/11/07 13:21:39	处理者: xiechaojun
处理时间 (V2): 2024/11/08 09:44:51	
仪器型号: SHIMADZU LC-2050C(FX273)	

### <色谱图>

mV

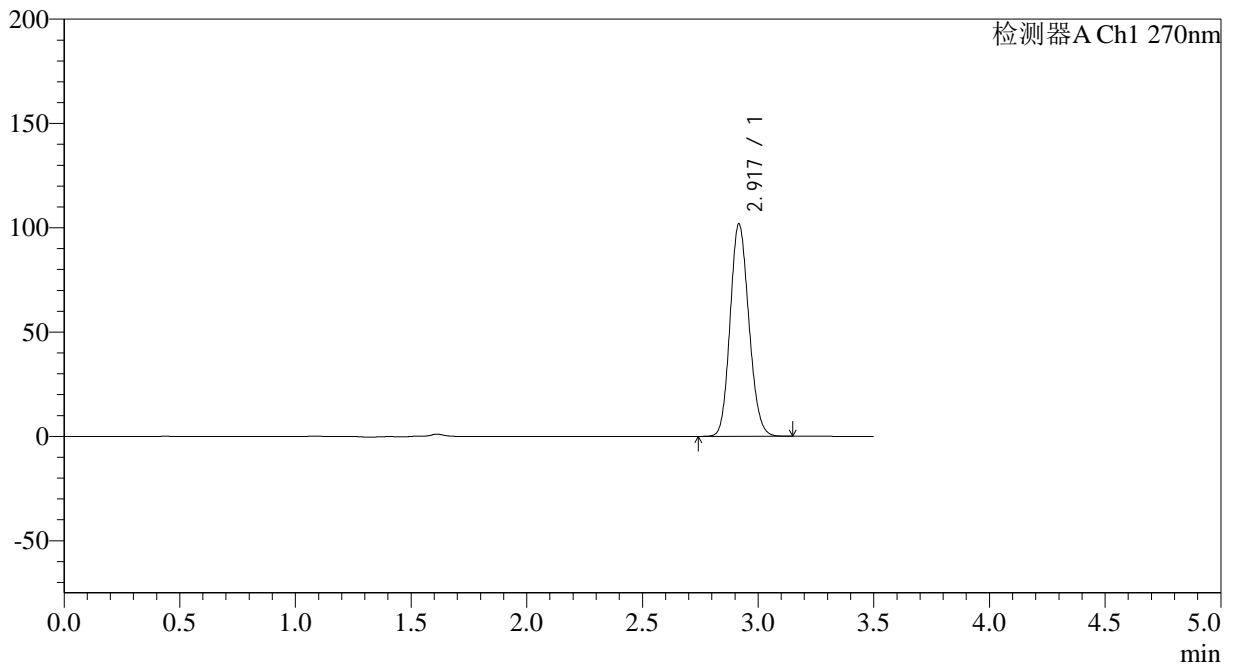

### <峰表>

检测器A Ch1 270nm

峰号	保留时间	面积	面积%	高度	理论塔板数(USP)	拖尾因子	分离度(USP)
1	2.917	574115	100.000	101394	6156	1.137	--
总计		574115	100.000	101394			

图28 拉莫三嗪片溶出曲线测定长期24月HPLC图谱  
 自制品-2022101711批(25mg规格)-pH1.0介质-桨法-50转-20min-片4  
 供试品溶液-1

<样品信息>

色谱柱:XB-C18(150*4.6mm,5µm)	流速: 1.5ml/min
柱温:30°C	波长: 270nm
数据文件名: RC\$J484 - 0-82/24-29-2 - zzp-2022101711p-c24-25mg-rcqx-pH1.0jz-p5-20min.lcd	
方法文件名: RC\$J484 - J484-RCQX-FX273.lcm	
批处理文件名: RC\$J484 - J484-20241107-rcqx-FX273.lcb	
样品瓶号: 1-40	版本号: 6.115
进样体积: 20 µl	实验者: xiechaojun
进样时间: 2024/11/07 13:25:31	处理者: xiechaojun
处理时间 (V2): 2024/11/08 09:44:54	
仪器型号: SHIMADZU LC-2050C(FX273)	

<色谱图>

mV

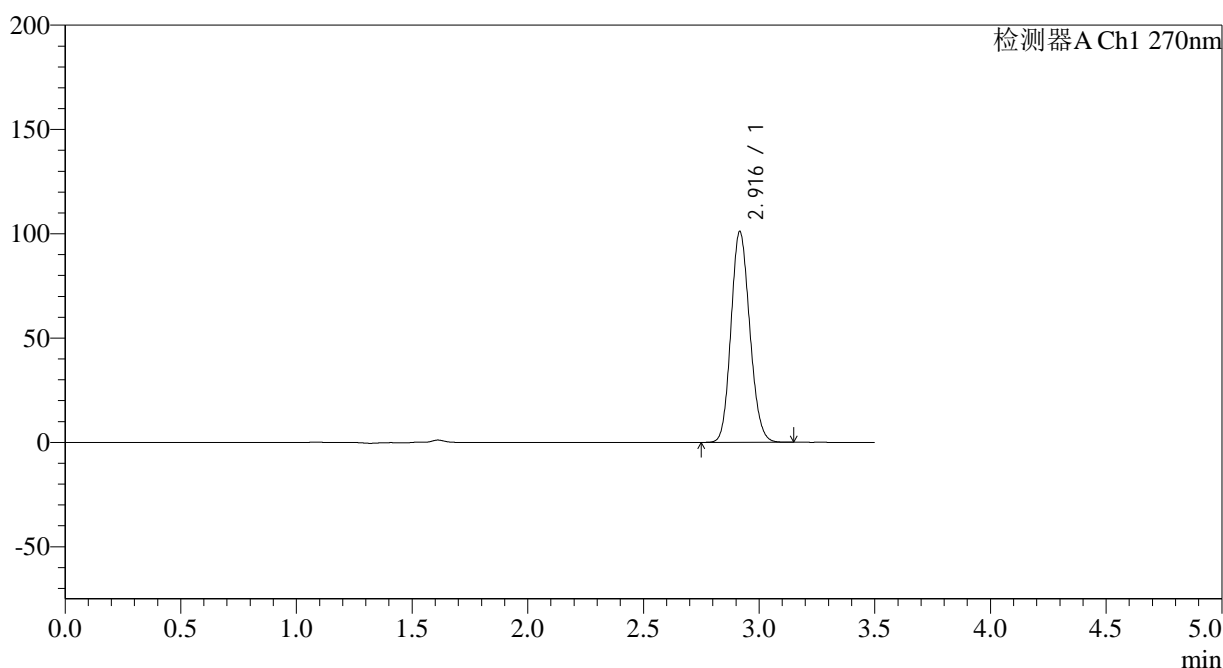

<峰表>

检测器A Ch1 270nm

峰号	保留时间	面积	面积%	高度	理论塔板数(USP)	拖尾因子	分离度(USP)
1	2.916	570245	100.000	100811	6149	1.137	--
总计		570245	100.000	100811			

图29 拉莫三嗪片溶出曲线测定长期24月HPLC图谱  
自制品-2022101711批(25mg规格)-pH1.0介质-桨法-50转-20min-片5  
供试品溶液-1

<样品信息>

色谱柱:XB-C18(150*4.6mm,5μm)	流速: 1.5ml/min
柱温:30°C	波长: 270nm
数据文件名: RC\$J484 - 0-82/24-30-2 - zzp-2022101711p-c24-25mg-rcqx-pH1.0jz-p6-20min.lcd	
方法文件名: RC\$J484 - J484-RCQX-FX273.lcm	
批处理文件名: RC\$J484 - J484-20241107-rcqx-FX273.lcb	
样品瓶号: 1-49	版本号: 6.115
进样体积: 20 μl	实验者: xiechaojun
进样时间: 2024/11/07 13:29:24	处理者: xiechaojun
处理时间 (V2): 2024/11/08 09:44:57	
仪器型号: SHIMADZU LC-2050C(FX273)	

<色谱图>

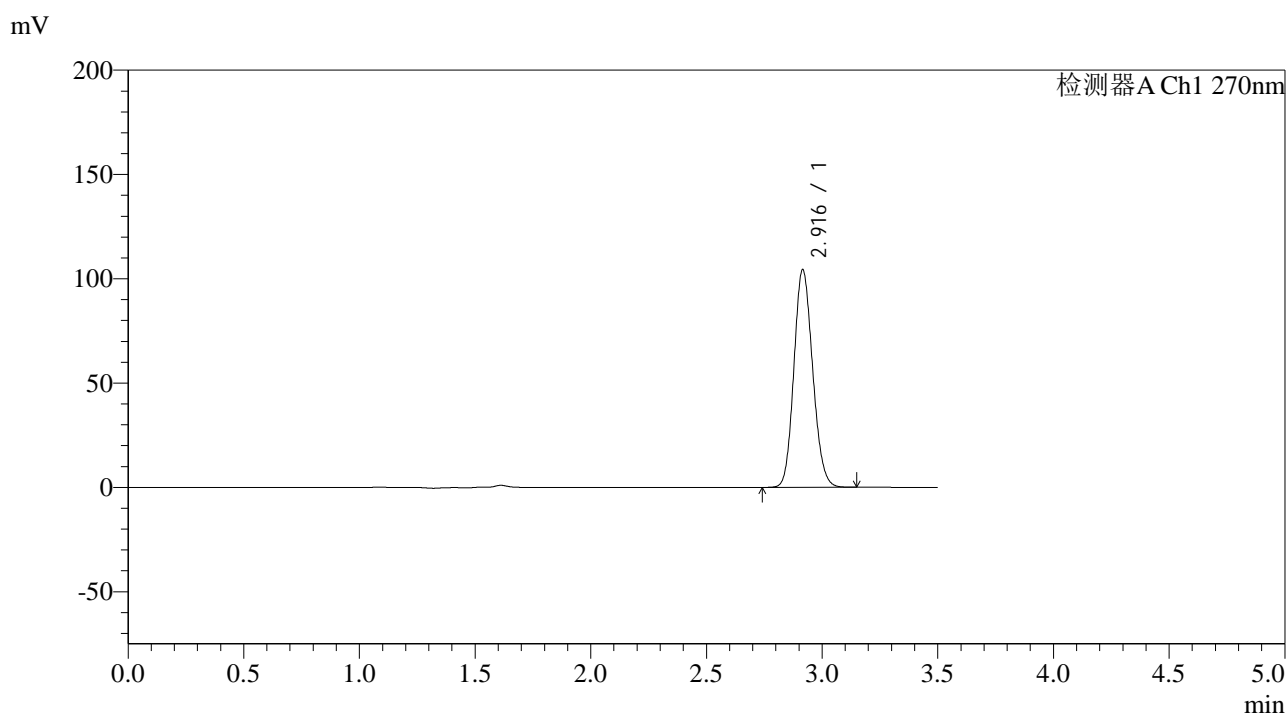

<峰表>

检测器A Ch1 270nm

峰号	保留时间	面积	面积%	高度	理论塔板数(USP)	拖尾因子	分离度(USP)
1	2.916	588849	100.000	104135	6142	1.136	--
总计		588849	100.000	104135			

图30 拉莫三嗪片溶出曲线测定长期24月HPLC图谱  
自制品-2022101711批(25mg规格)-pH1.0介质-桨法-50转-20min-片6  
供试品溶液-1

## &lt;样品信息&gt;

色谱柱:XB-C18(150\*4.6mm,5 $\mu$ m)

流速: 1.5ml/min

柱温:30 $^{\circ}$ C

波长: 270nm

数据文件名: RC\$J484 - 0-82/24-31-2 - zzp-2022101711p-c24-25mg-rcqx-pH1.0jz-p1-30min.lcd

方法文件名: RC\$J484 - J484-RCQX-FX273.lcm

批处理文件名: RC\$J484 - J484-20241107-rcqx-FX273.lcb

样品瓶号: 1-5

进样体积: 20  $\mu$ l

版本号: 6.115

进样时间: 2024/11/07 13:33:17

实验者: xiechaojun

处理时间 (V2): 2024/11/08 09:45:00

处理者: xiechaojun

仪器型号: SHIMADZU LC-2050C(FX273)

## &lt;色谱图&gt;

mV

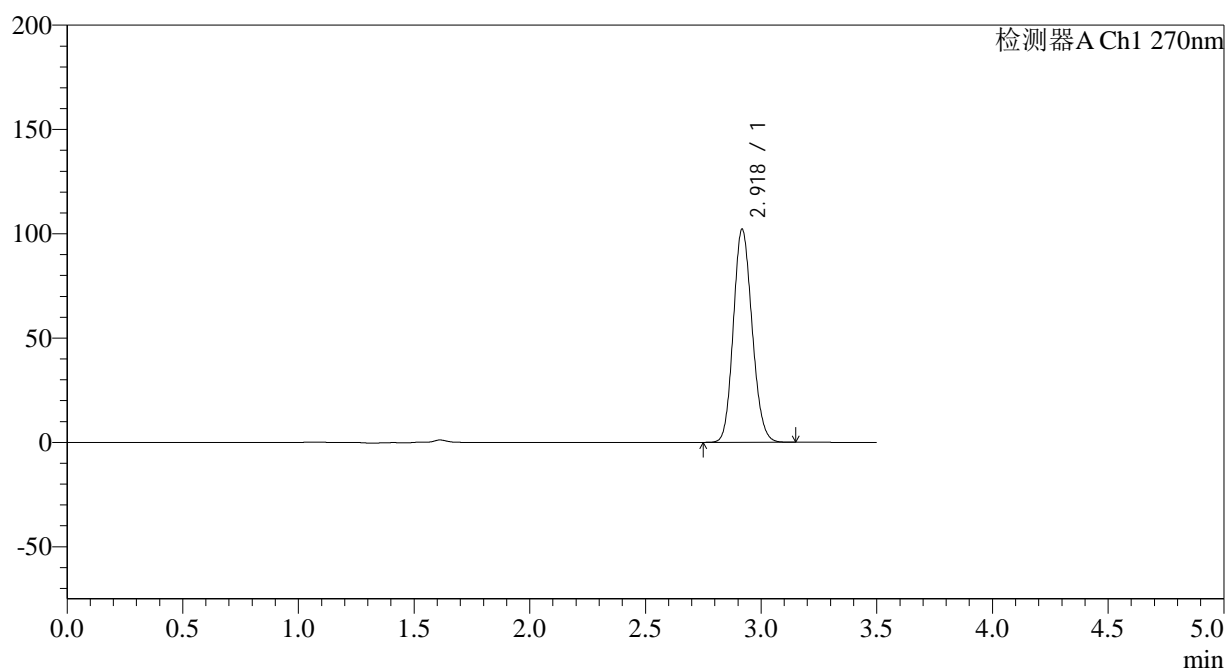

## &lt;峰表&gt;

检测器A Ch1 270nm

峰号	保留时间	面积	面积%	高度	理论塔板数(USP)	拖尾因子	分离度(USP)
1	2.918	576661	100.000	101640	6151	1.137	--
总计		576661	100.000	101640			

图31 拉莫三嗪片溶出曲线测定长期24月HPLC图谱  
自制品-2022101711批(25mg规格)-pH1.0介质-桨法-50转-30min-片1  
供试品溶液-1

## &lt;样品信息&gt;

色谱柱:XB-C18(150\*4.6mm,5 $\mu$ m)

流速: 1.5ml/min

柱温:30 $^{\circ}$ C

波长: 270nm

数据文件名: RC\$J484 - 0-82/24-32-2 - zzp-2022101711p-c24-25mg-rcqx-pH1.0jz-p2-30min.lcd

方法文件名: RC\$J484 - J484-RCQX-FX273.lcm

批处理文件名: RC\$J484 - J484-20241107-rcqx-FX273.lcb

样品瓶号: 1-14

进样体积: 20  $\mu$ l

版本号: 6.115

进样时间: 2024/11/07 13:37:10

实验者: xiechaojun

处理时间 (V2): 2024/11/08 09:45:03

处理者: xiechaojun

仪器型号: SHIMADZU LC-2050C(FX273)

## &lt;色谱图&gt;

mV

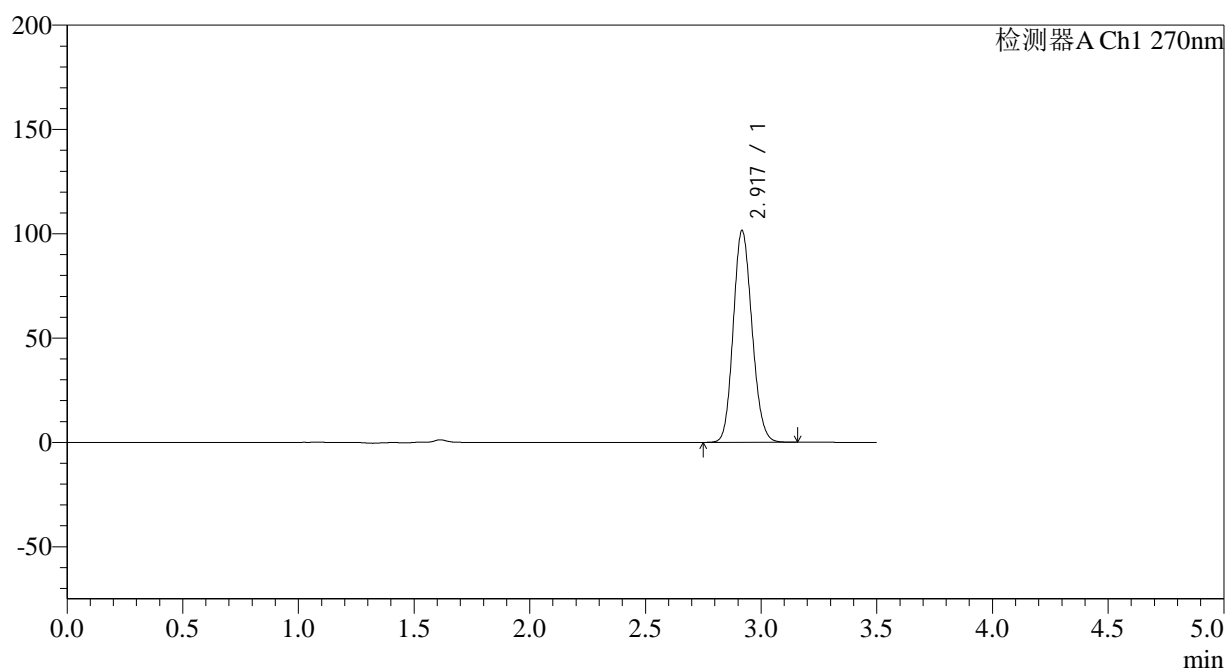

## &lt;峰表&gt;

检测器A Ch1 270nm

峰号	保留时间	面积	面积%	高度	理论塔板数(USP)	拖尾因子	分离度(USP)
1	2.917	572716	100.000	100964	6160	1.137	--
总计		572716	100.000	100964			

图32 拉莫三嗪片溶出曲线测定长期24月HPLC图谱  
自制品-2022101711批(25mg规格)-pH1.0介质-桨法-50转-30min-片2  
供试品溶液-1

<样品信息>

色谱柱:XB-C18(150*4.6mm,5µm)	流速: 1.5ml/min
柱温:30°C	波长: 270nm
数据文件名: RC\$J484 - 0-82/24-33-2 - zzp-2022101711p-c24-25mg-rcqx-pH1.0jz-p3-30min.lcd	
方法文件名: RC\$J484 - J484-RCQX-FX273.lcm	
批处理文件名: RC\$J484 - J484-20241107-rcqx-FX273.lcb	
样品瓶号: 1-23	版本号: 6.115
进样体积: 20 µl	实验者: xiechaojun
进样时间: 2024/11/07 13:41:02	处理者: xiechaojun
处理时间 (V2): 2024/11/08 09:45:05	
仪器型号: SHIMADZU LC-2050C(FX273)	

<色谱图>

mV

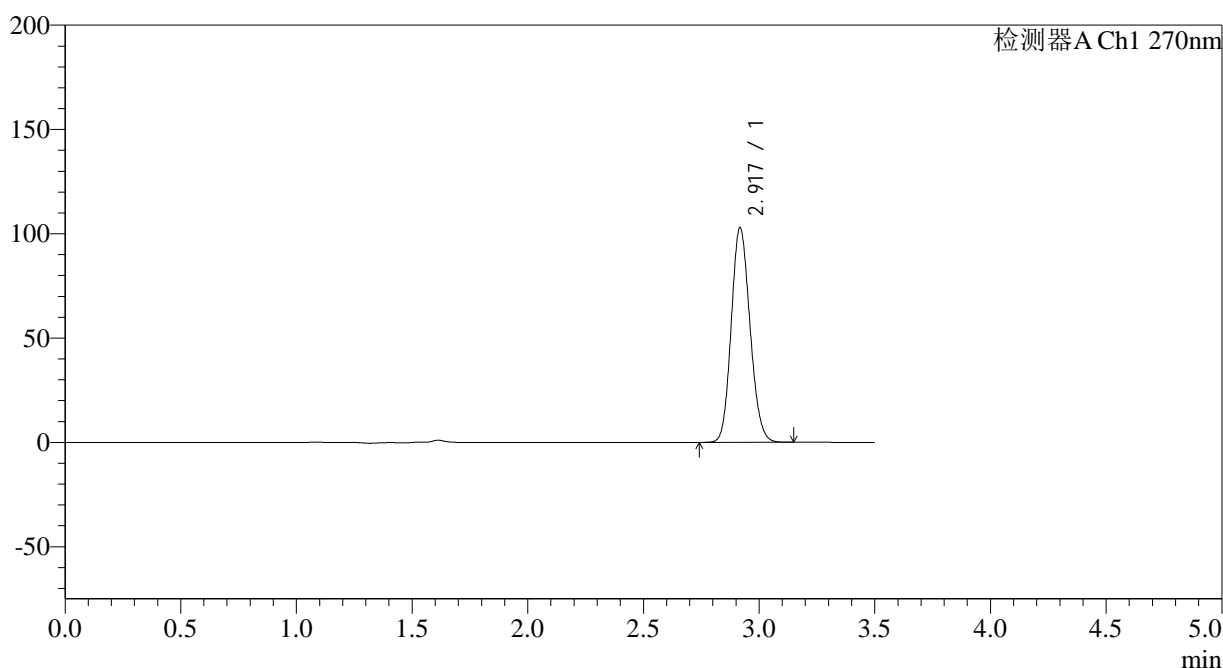

<峰表>

检测器A Ch1 270nm

峰号	保留时间	面积	面积%	高度	理论塔板数(USP)	拖尾因子	分离度(USP)
1	2.917	580970	100.000	102348	6152	1.137	--
总计		580970	100.000	102348			

图33 拉莫三嗪片溶出曲线测定长期24月HPLC图谱  
自制品-2022101711批(25mg规格)-pH1.0介质-桨法-50转-30min-片3  
供试品溶液-1

## &lt;样品信息&gt;

色谱柱:XB-C18(150\*4.6mm,5 $\mu$ m)

流速: 1.5ml/min

柱温:30 $^{\circ}$ C

波长: 270nm

数据文件名: RC\$J484 - 0-82/24-34-2 - zzp-2022101711p-c24-25mg-rcqx-pH1.0jz-p4-30min.lcd

方法文件名: RC\$J484 - J484-RCQX-FX273.lcm

批处理文件名: RC\$J484 - J484-20241107-rcqx-FX273.lcb

样品瓶号: 1-32

进样体积: 20  $\mu$ l

版本号: 6.115

进样时间: 2024/11/07 13:44:54

实验者: xiechaojun

处理时间(V2): 2024/11/08 09:45:08

处理者: xiechaojun

仪器型号: SHIMADZU LC-2050C(FX273)

## &lt;色谱图&gt;

mV

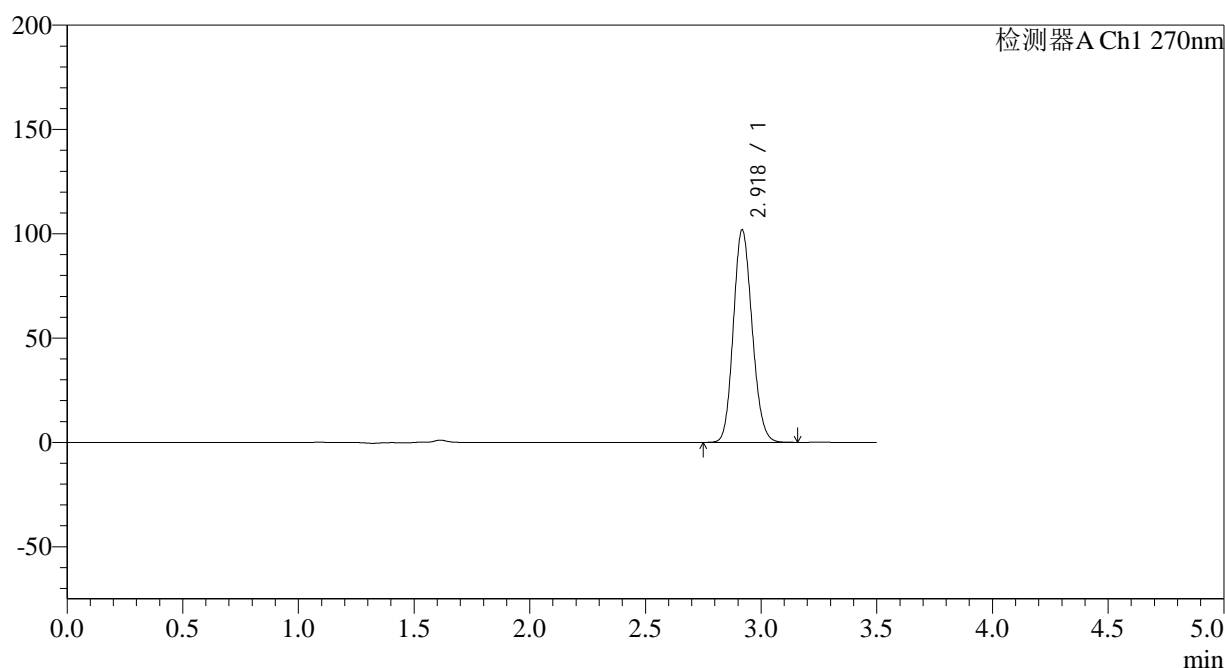

## &lt;峰表&gt;

检测器A Ch1 270nm

峰号	保留时间	面积	面积%	高度	理论塔板数(USP)	拖尾因子	分离度(USP)
1	2.918	575156	100.000	101383	6150	1.138	--
总计		575156	100.000	101383			

图34 拉莫三嗪片溶出曲线测定长期24月HPLC图谱  
自制品-2022101711批(25mg规格)-pH1.0介质-桨法-50转-30min-片4  
供试品溶液-1

## &lt;样品信息&gt;

色谱柱:XB-C18(150\*4.6mm,5 $\mu$ m)

流速: 1.5ml/min

柱温:30 $^{\circ}$ C

波长: 270nm

数据文件名: RC\$J484 - 0-82/24-35-2 - zzp-2022101711p-c24-25mg-rcqx-pH1.0jz-p5-30min.lcd

方法文件名: RC\$J484 - J484-RCQX-FX273.lcm

批处理文件名: RC\$J484 - J484-20241107-rcqx-FX273.lcb

样品瓶号: 1-41

进样体积: 20  $\mu$ l

版本号: 6.115

进样时间: 2024/11/07 13:48:47

实验者: xiechaojun

处理时间 (V2): 2024/11/08 09:45:11

处理者: xiechaojun

仪器型号: SHIMADZU LC-2050C(FX273)

## &lt;色谱图&gt;

mV

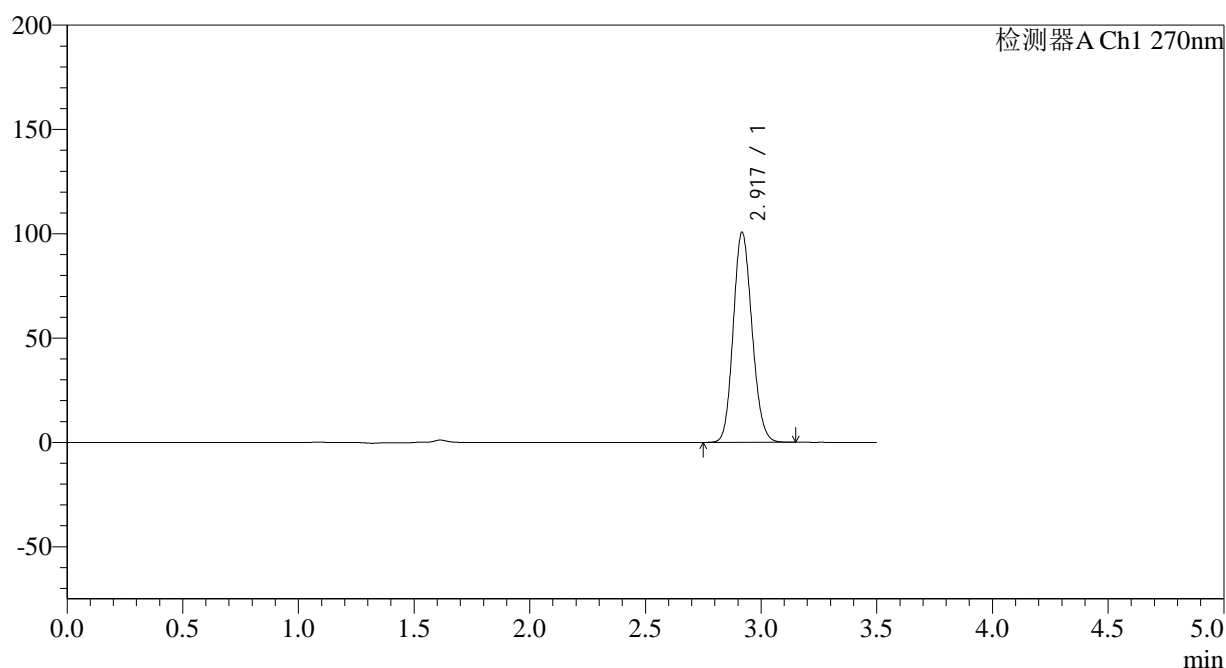

## &lt;峰表&gt;

检测器A Ch1 270nm

峰号	保留时间	面积	面积%	高度	理论塔板数(USP)	拖尾因子	分离度(USP)
1	2.917	568491	100.000	100175	6151	1.137	--
总计		568491	100.000	100175			

图35 拉莫三嗪片溶出曲线测定长期24月HPLC图谱  
自制品-2022101711批(25mg规格)-pH1.0介质-桨法-50转-30min-片5  
供试品溶液-1



# J484

## <样品信息>

色谱柱:XB-C18(150*4.6mm,5μm)	流速: 1.5ml/min
柱温:30°C	波长: 270nm
数据文件名: RC\$J484 - 0-82/24-36-2 - zzp-2022101711p-c24-25mg-rcqx-pH1.0jz-p6-30min.lcd	
方法文件名: RC\$J484 - J484-RCQX-FX273.lcm	
批处理文件名: RC\$J484 - J484-20241107-rcqx-FX273.lcb	
样品瓶号: 1-50	版本号: 6.115
进样体积: 20 μl	实验者: xiechaojun
进样时间: 2024/11/07 13:52:39	处理者: xiechaojun
处理时间 (V2) : 2024/11/08 09:45:14	
仪器型号: SHIMADZU LC-2050C(FX273)	

## <色谱图>

mV

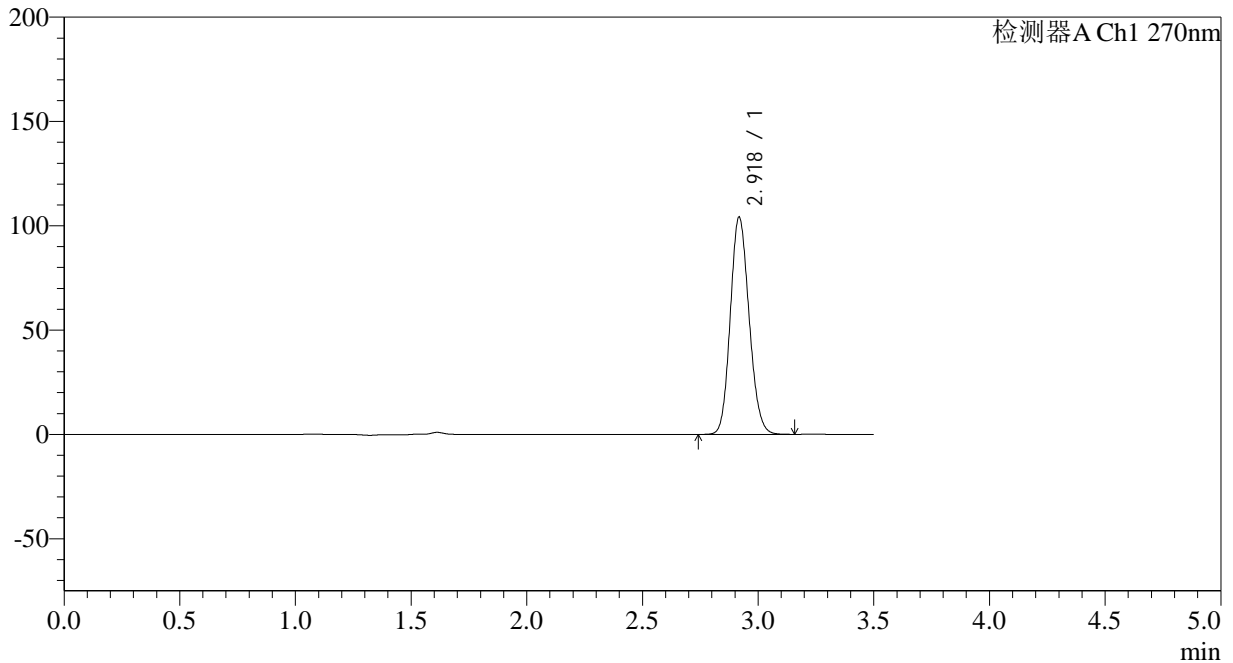

## <峰表>

检测器A Ch1 270nm

峰号	保留时间	面积	面积%	高度	理论塔板数(USP)	拖尾因子	分离度(USP)
1	2.918	587971	100.000	103586	6152	1.138	--
总计		587971	100.000	103586			

图36 拉莫三嗪片溶出曲线测定长期24月HPLC图谱  
 自制品-2022101711批(25mg规格)-pH1.0介质-桨法-50转-30min-片6  
 供试品溶液-1

### <样品信息>

色谱柱:XB-C18(150*4.6mm,5µm)	流速: 1.5ml/min
柱温:30°C	波长: 270nm
数据文件名: RC\$J484 - 0-82/24-37-2 - zzp-2022101711p-c24-25mg-rcqx-pH1.0jz-p1-45min.lcd	
方法文件名: RC\$J484 - J484-RCQX-FX273.lcm	
批处理文件名: RC\$J484 - J484-20241107-rcqx-FX273.lcb	
样品瓶号: 1-6	版本号: 6.115
进样体积: 20 µl	实验者: xiechaojun
进样时间: 2024/11/07 13:56:31	处理者: xiechaojun
处理时间 (V2) : 2024/11/08 09:45:17	
仪器型号: SHIMADZU LC-2050C(FX273)	

### <色谱图>

mV

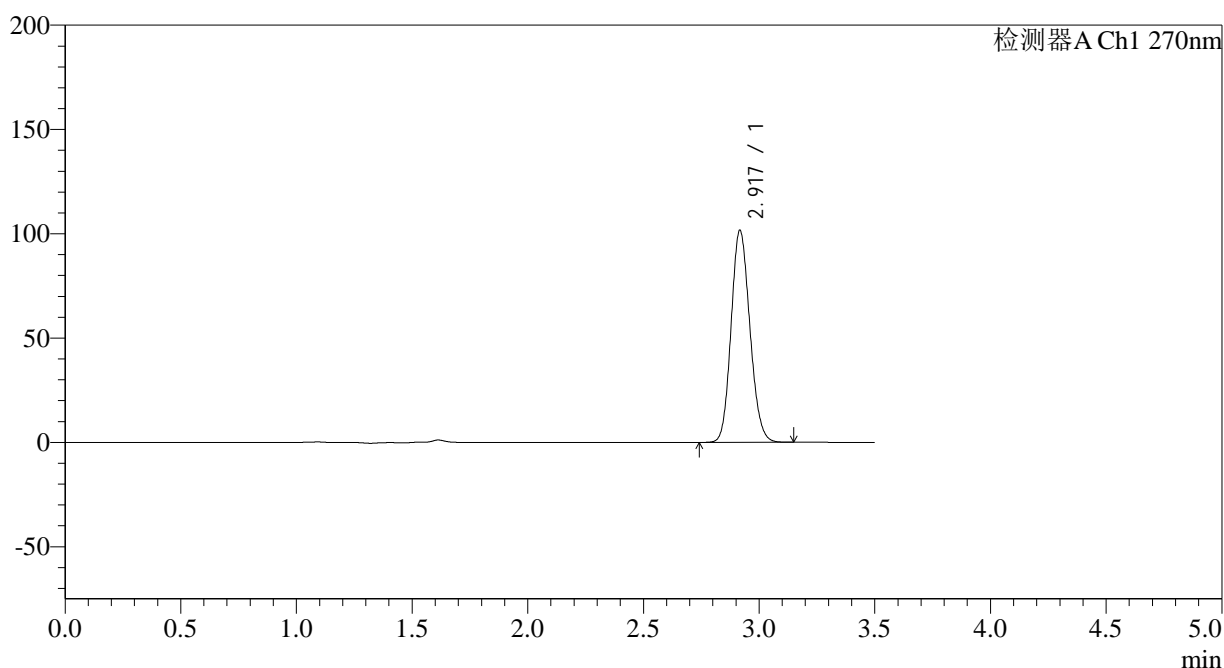

### <峰表>

检测器A Ch1 270nm

峰号	保留时间	面积	面积%	高度	理论塔板数(USP)	拖尾因子	分离度(USP)
1	2.917	573877	100.000	101260	6145	1.138	--
总计		573877	100.000	101260			

## &lt;样品信息&gt;

色谱柱:XB-C18(150\*4.6mm,5 $\mu$ m)

流速: 1.5ml/min

柱温:30 $^{\circ}$ C

波长: 270nm

数据文件名: RC\$J484 - 0-82/24-38-2 - zzp-2022101711p-c24-25mg-rcqx-pH1.0jz-p2-45min.lcd

方法文件名: RC\$J484 - J484-RCQX-FX273.lcm

批处理文件名: RC\$J484 - J484-20241107-rcqx-FX273.lcb

样品瓶号: 1-15

进样体积: 20  $\mu$ l

版本号: 6.115

进样时间: 2024/11/07 14:00:23

实验者: xiechaojun

处理时间 (V2): 2024/11/08 09:45:19

处理者: xiechaojun

仪器型号: SHIMADZU LC-2050C(FX273)

## &lt;色谱图&gt;

mV

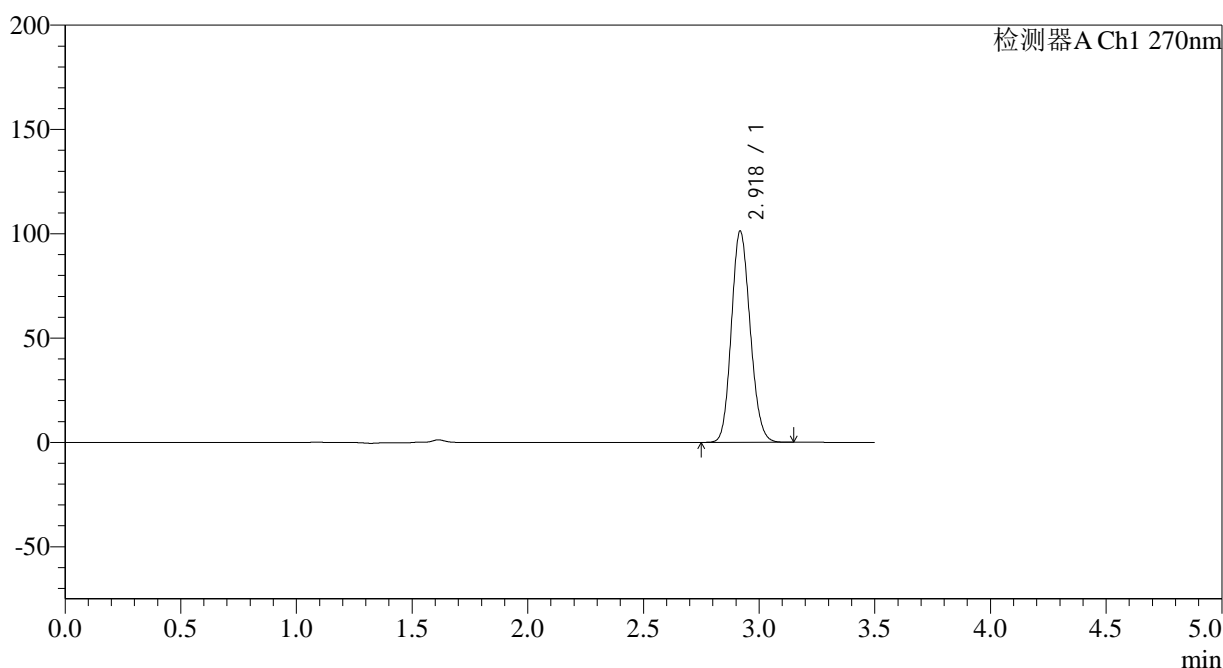

## &lt;峰表&gt;

检测器A Ch1 270nm

峰号	保留时间	面积	面积%	高度	理论塔板数(USP)	拖尾因子	分离度(USP)
1	2.918	571986	100.000	100842	6145	1.137	--
总计		571986	100.000	100842			

图38 拉莫三嗪片溶出曲线测定长期24月HPLC图谱  
自制品-2022101711批(25mg规格)-pH1.0介质-桨法-50转-45min-片2  
供试品溶液-1

<样品信息>

色谱柱:XB-C18(150*4.6mm,5µm)	流速: 1.5ml/min
柱温:30°C	波长: 270nm
数据文件名: RC\$J484 - 0-82/24-39-2 - zzp-2022101711p-c24-25mg-rcqx-pH1.0jz-p3-45min.lcd	
方法文件名: RC\$J484 - J484-RCQX-FX273.lcm	
批处理文件名: RC\$J484 - J484-20241107-rcqx-FX273.lcb	
样品瓶号: 1-24	版本号: 6.115
进样体积: 20 µl	实验者: xiechaojun
进样时间: 2024/11/07 14:04:15	处理者: xiechaojun
处理时间 (V2): 2024/11/08 09:45:22	
仪器型号: SHIMADZU LC-2050C(FX273)	

<色谱图>

mV

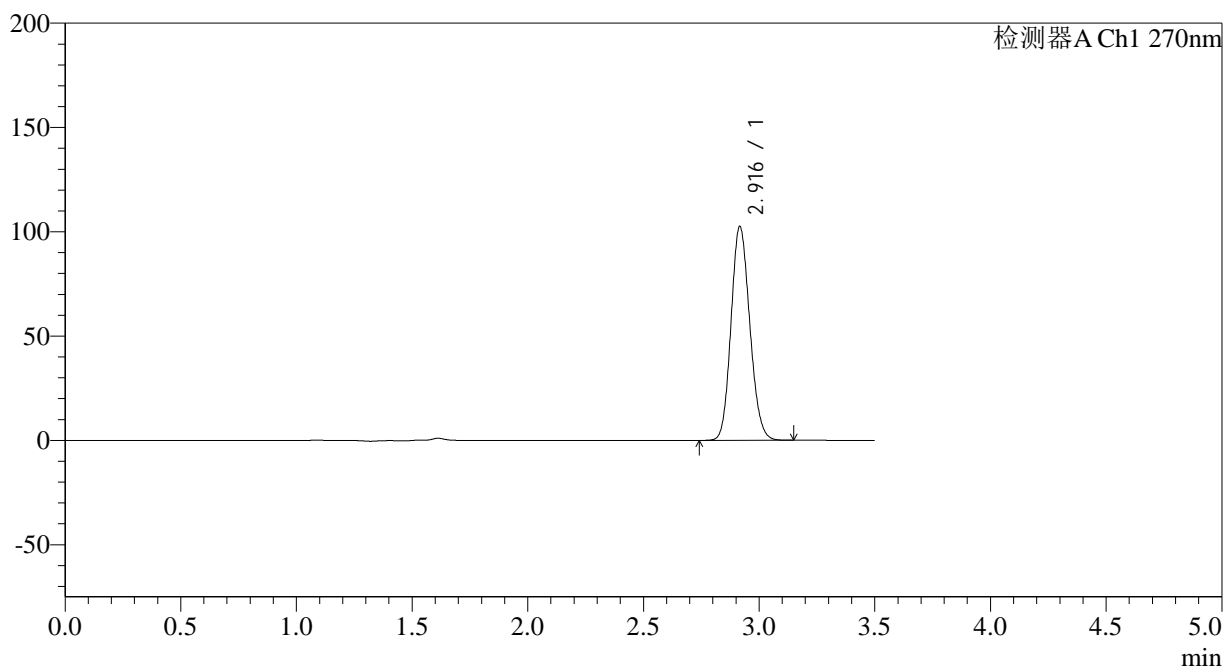

<峰表>

检测器A Ch1 270nm

峰号	保留时间	面积	面积%	高度	理论塔板数(USP)	拖尾因子	分离度(USP)
1	2.916	578647	100.000	102224	6142	1.137	--
总计		578647	100.000	102224			

图39 拉莫三嗪片溶出曲线测定长期24月HPLC图谱  
自制品-2022101711批(25mg规格)-pH1.0介质-桨法-50转-45min-片3  
供试品溶液-1



# J484

<样品信息>

色谱柱:XB-C18(150\*4.6mm,5µm) 流速: 1.5ml/min  
 柱温:30°C 波长: 270nm  
 数据文件名: RC\$J484 - 0-82/24-40-2 - zzp-2022101711p-c24-25mg-rcqx-pH1.0jz-p4-45min.lcd  
 方法文件名: RC\$J484 - J484-RCQX-FX273.lcm  
 批处理文件名: RC\$J484 - J484-20241107-rcqx-FX273.lcb  
 样品瓶号: 1-33  
 进样体积: 20 µl 版本号: 6.115  
 进样时间: 2024/11/07 14:08:08 实验者: xiechaojun  
 处理时间 (V2): 2024/11/08 09:45:25 处理者: xiechaojun  
 仪器型号: SHIMADZU LC-2050C(FX273)

<色谱图>

mV

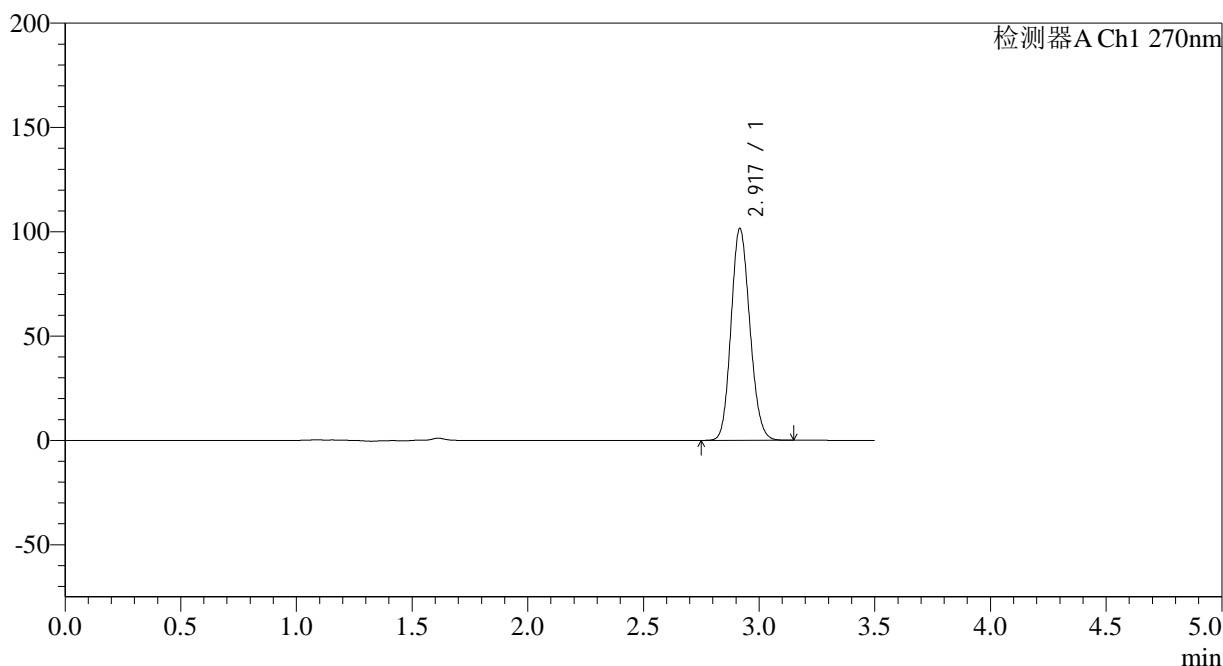

<峰表>

检测器A Ch1 270nm

峰号	保留时间	面积	面积%	高度	理论塔板数(USP)	拖尾因子	分离度(USP)
1	2.917	574417	100.000	101223	6124	1.137	--
总计		574417	100.000	101223			

图40 拉莫三嗪片溶出曲线测定长期24月HPLC图谱  
 自制品-2022101711批(25mg规格)-pH1.0介质-桨法-50转-45min-片4  
 供试品溶液-1



# J484

## <样品信息>

色谱柱:XB-C18(150\*4.6mm,5μm) 流速: 1.5ml/min  
 柱温:30°C 波长: 270nm  
 数据文件名: RC\$J484 - 0-82/24-41-2 - zzp-2022101711p-c24-25mg-rcqx-pH1.0jz-p5-45min.lcd  
 方法文件名: RC\$J484 - J484-RCQX-FX273.lcm  
 批处理文件名: RC\$J484 - J484-20241107-rcqx-FX273.lcb  
 样品瓶号: 1-42  
 进样体积: 20 μl 版本号: 6.115  
 进样时间: 2024/11/07 14:12:00 实验者: xiechaojun  
 处理时间 (V2) : 2024/11/08 09:45:28 处理者: xiechaojun  
 仪器型号: SHIMADZU LC-2050C(FX273)

## <色谱图>

mV

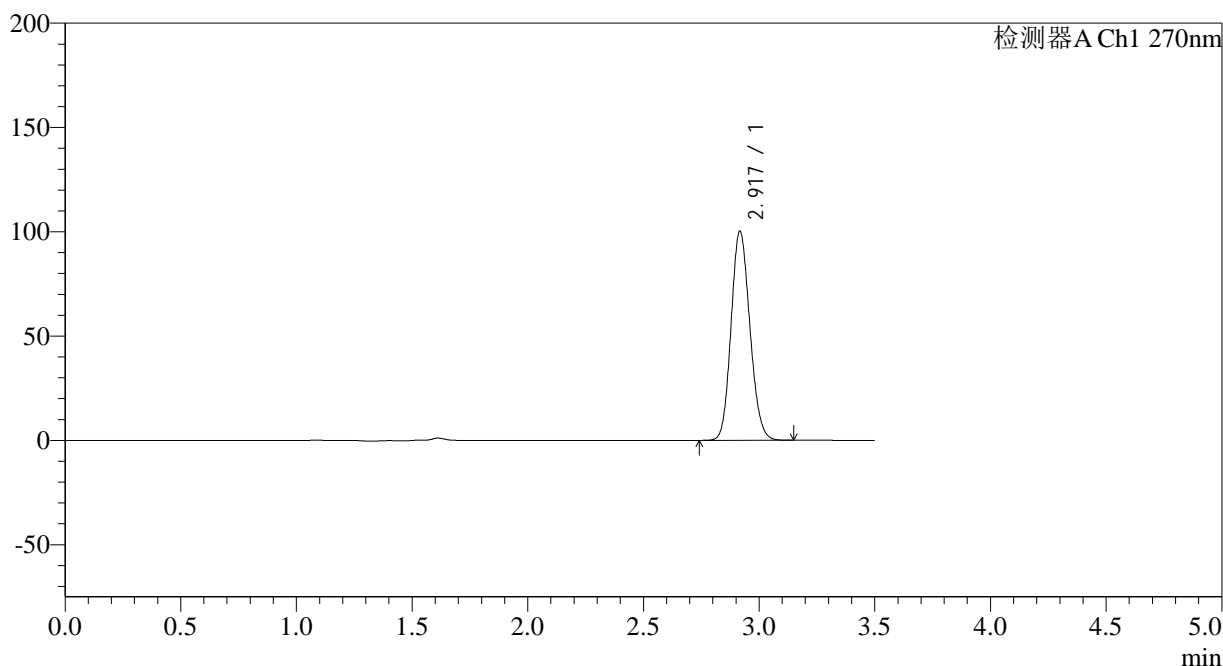

## <峰表>

检测器A Ch1 270nm

峰号	保留时间	面积	面积%	高度	理论塔板数(USP)	拖尾因子	分离度(USP)
1	2.917	567483	100.000	99890	6112	1.138	--
总计		567483	100.000	99890			

图41 拉莫三嗪片溶出曲线测定长期24月HPLC图谱  
 自制品-2022101711批(25mg规格)-pH1.0介质-桨法-50转-45min-片5  
 供试品溶液-1

<样品信息>

色谱柱:XB-C18(150*4.6mm,5μm)	流速: 1.5ml/min
柱温:30°C	波长: 270nm
数据文件名: RC\$J484 - 0-82/24-42-2 - zzp-2022101711p-c24-25mg-rcqx-pH1.0jz-p6-45min.lcd	
方法文件名: RC\$J484 - J484-RCQX-FX273.lcm	
批处理文件名: RC\$J484 - J484-20241107-rcqx-FX273.lcb	
样品瓶号: 1-51	版本号: 6.115
进样体积: 20 μl	实验者: xiechaojun
进样时间: 2024/11/07 14:15:52	处理者: xiechaojun
处理时间 (V2): 2024/11/08 09:45:31	
仪器型号: SHIMADZU LC-2050C(FX273)	

<色谱图>

mV

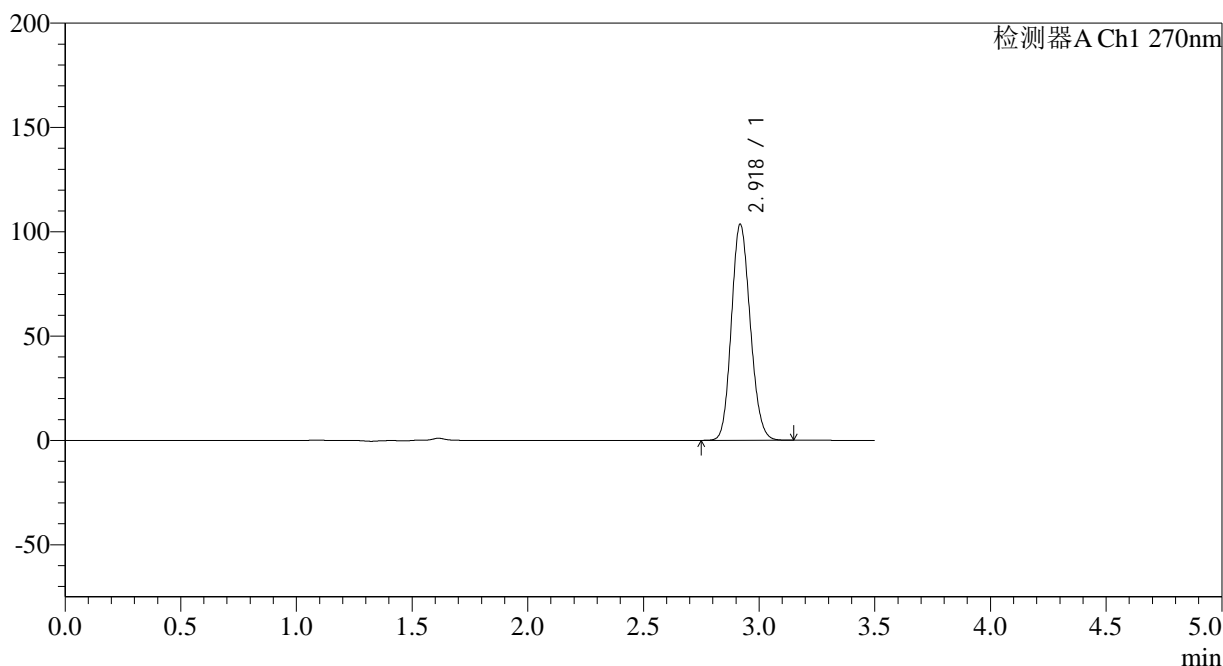

<峰表>

检测器A Ch1 270nm

峰号	保留时间	面积	面积%	高度	理论塔板数(USP)	拖尾因子	分离度(USP)
1	2.918	586577	100.000	103188	6109	1.138	--
总计		586577	100.000	103188			

图42 拉莫三嗪片溶出曲线测定长期24月HPLC图谱  
自制品-2022101711批(25mg规格)-pH1.0介质-桨法-50转-45min-片6  
供试品溶液-1

<样品信息>

色谱柱:XB-C18(150*4.6mm,5µm)	流速: 1.5ml/min
柱温:30°C	波长: 270nm
数据文件名: RC\$J484 - 0-82/24-43-2 - zzp-2022101711p-c24-25mg-rcqx-pH1.0jz-p1-60min.lcd	
方法文件名: RC\$J484 - J484-RCQX-FX273.lcm	
批处理文件名: RC\$J484 - J484-20241107-rcqx-FX273.lcb	
样品瓶号: 1-7	版本号: 6.115
进样体积: 20 µl	实验者: xiechaojun
进样时间: 2024/11/07 14:19:45	处理者: xiechaojun
处理时间 (V2): 2024/11/08 09:45:34	
仪器型号: SHIMADZU LC-2050C(FX273)	

<色谱图>

mV

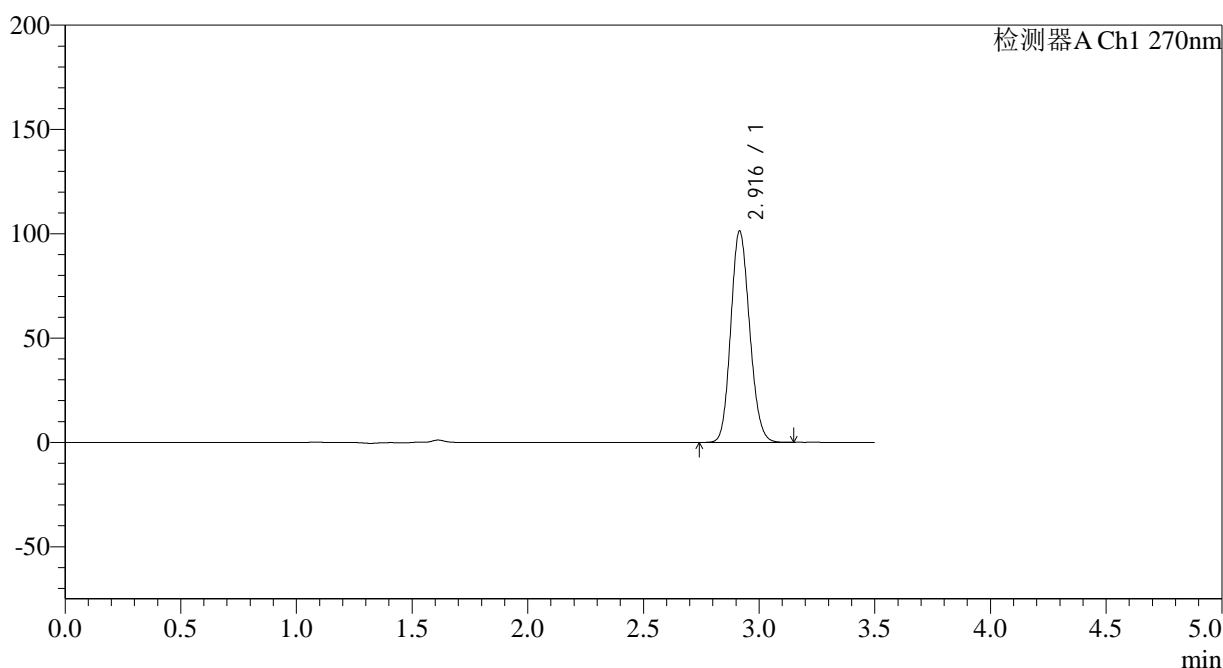

<峰表>

检测器A Ch1 270nm

峰号	保留时间	面积	面积%	高度	理论塔板数(USP)	拖尾因子	分离度(USP)
1	2.916	574001	100.000	101225	6104	1.138	--
总计		574001	100.000	101225			

图43 拉莫三嗪片溶出曲线测定长期24月HPLC图谱  
自制品-2022101711批(25mg规格)-pH1.0介质-桨法-50转-60min-片1  
供试品溶液-1

## &lt;样品信息&gt;

色谱柱:XB-C18(150\*4.6mm,5 $\mu$ m)

流速: 1.5ml/min

柱温:30 $^{\circ}$ C

波长: 270nm

数据文件名: RC\$J484 - 0-82/24-44-2 - zzp-2022101711p-c24-25mg-rcqx-pH1.0jz-p2-60min.lcd

方法文件名: RC\$J484 - J484-RCQX-FX273.lcm

批处理文件名: RC\$J484 - J484-20241107-rcqx-FX273.lcb

样品瓶号: 1-16

进样体积: 20  $\mu$ l

版本号: 6.115

进样时间: 2024/11/07 14:23:39

实验者: xiechaojun

处理时间 (V2): 2024/11/08 09:45:36

处理者: xiechaojun

仪器型号: SHIMADZU LC-2050C(FX273)

## &lt;色谱图&gt;

mV

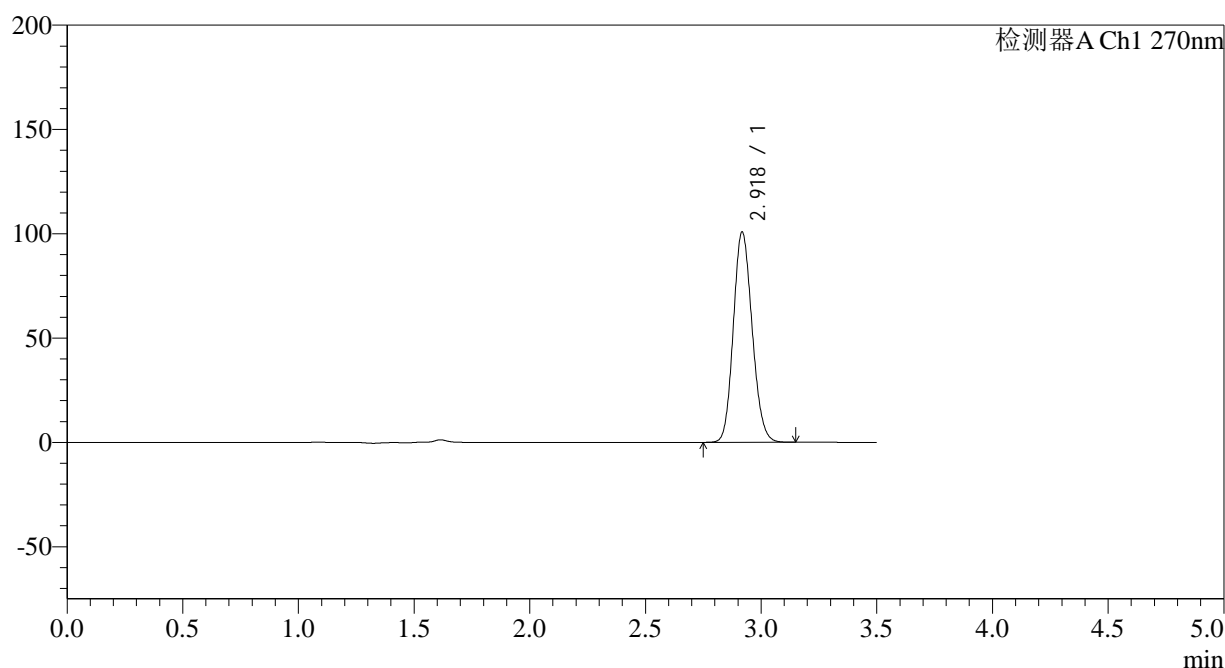

## &lt;峰表&gt;

检测器A Ch1 270nm

峰号	保留时间	面积	面积%	高度	理论塔板数(USP)	拖尾因子	分离度(USP)
1	2.918	570774	100.000	100328	6118	1.139	--
总计		570774	100.000	100328			

图44 拉莫三嗪片溶出曲线测定长期24月HPLC图谱  
自制品-2022101711批(25mg规格)-pH1.0介质-桨法-50转-60min-片2  
供试品溶液-1

<样品信息>

色谱柱:XB-C18(150*4.6mm,5µm)	流速: 1.5ml/min
柱温:30°C	波长: 270nm
数据文件名: RC\$J484 - 0-82/24-45-2 - zzp-2022101711p-c24-25mg-rcqx-pH1.0jz-p3-60min.lcd	
方法文件名: RC\$J484 - J484-RCQX-FX273.lcm	
批处理文件名: RC\$J484 - J484-20241107-rcqx-FX273.lcb	
样品瓶号: 1-25	版本号: 6.115
进样体积: 20 µl	实验者: xiechaojun
进样时间: 2024/11/07 14:27:30	处理者: xiechaojun
处理时间 (V2) : 2024/11/08 09:45:39	
仪器型号: SHIMADZU LC-2050C(FX273)	

<色谱图>

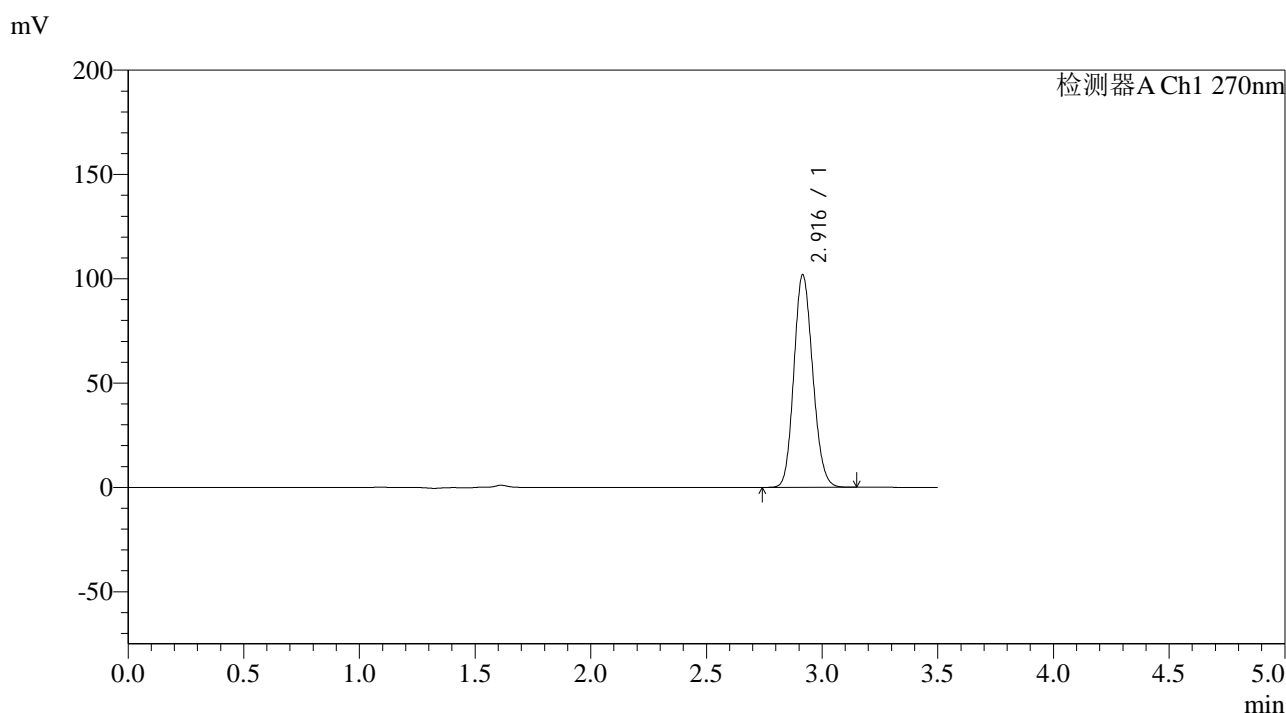

<峰表>

检测器A Ch1 270nm

峰号	保留时间	面积	面积%	高度	理论塔板数(USP)	拖尾因子	分离度(USP)
1	2.916	577203	100.000	101703	6099	1.139	--
总计		577203	100.000	101703			

图45 拉莫三嗪片溶出曲线测定长期24月HPLC图谱  
自制品-2022101711批(25mg规格)-pH1.0介质-桨法-50转-60min-片3  
供试品溶液-1

<样品信息>

色谱柱:XB-C18(150*4.6mm,5μm)	流速: 1.5ml/min
柱温:30°C	波长: 270nm
数据文件名: RC\$J484 - 0-82/24-46-2 - zzp-2022101711p-c24-25mg-rcqx-pH1.0jz-p4-60min.lcd	
方法文件名: RC\$J484 - J484-RCQX-FX273.lcm	
批处理文件名: RC\$J484 - J484-20241107-rcqx-FX273.lcb	
样品瓶号: 1-34	版本号: 6.115
进样体积: 20 μl	实验者: xiechaojun
进样时间: 2024/11/07 14:31:23	处理者: xiechaojun
处理时间 (V2) : 2024/11/08 09:45:42	
仪器型号: SHIMADZU LC-2050C(FX273)	

<色谱图>

mV

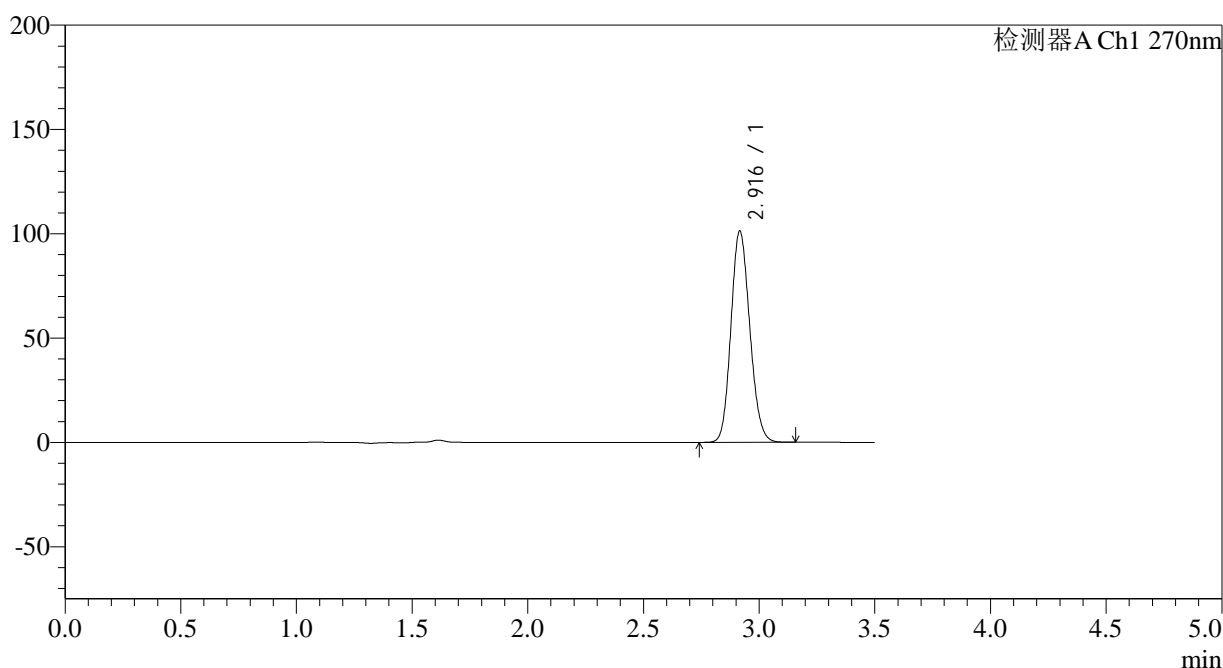

<峰表>

检测器A Ch1 270nm

峰号	保留时间	面积	面积%	高度	理论塔板数(USP)	拖尾因子	分离度(USP)
1	2.916	574311	100.000	101077	6095	1.139	--
总计		574311	100.000	101077			

图46 拉莫三嗪片溶出曲线测定长期24月HPLC图谱  
自制品-2022101711批(25mg规格)-pH1.0介质-桨法-50转-60min-片4  
供试品溶液-1

<样品信息>

色谱柱:XB-C18(150*4.6mm,5μm)	流速: 1.5ml/min
柱温:30°C	波长: 270nm
数据文件名: RC\$J484 - 0-82/24-47-2 - zzp-2022101711p-c24-25mg-rcqx-pH1.0jz-p5-60min.lcd	
方法文件名: RC\$J484 - J484-RCQX-FX273.lcm	
批处理文件名: RC\$J484 - J484-20241107-rcqx-FX273.lcb	
样品瓶号: 1-43	版本号: 6.115
进样体积: 20 μl	实验者: xiechaojun
进样时间: 2024/11/07 14:35:16	处理者: xiechaojun
处理时间 (V2): 2024/11/08 09:45:45	
仪器型号: SHIMADZU LC-2050C(FX273)	

<色谱图>

mV

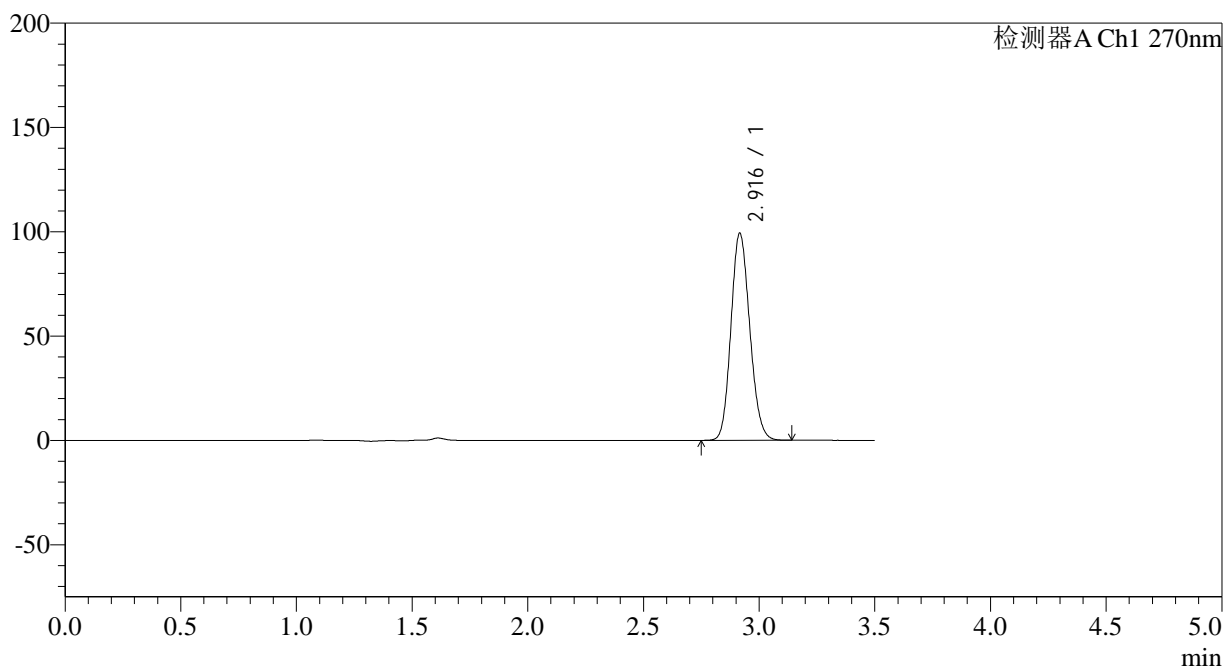

<峰表>

检测器A Ch1 270nm

峰号	保留时间	面积	面积%	高度	理论塔板数(USP)	拖尾因子	分离度(USP)
1	2.916	562163	100.000	99056	6108	1.139	--
总计		562163	100.000	99056			

图47 拉莫三嗪片溶出曲线测定长期24月HPLC图谱  
自制品-2022101711批(25mg规格)-pH1.0介质-桨法-50转-60min-片5  
供试品溶液-1

<样品信息>

色谱柱:XB-C18(150*4.6mm,5µm)	流速: 1.5ml/min
柱温:30°C	波长: 270nm
数据文件名: RC\$J484 - 0-82/24-48-2 - zzp-2022101711p-c24-25mg-rcqx-pH1.0jz-p6-60min.lcd	
方法文件名: RC\$J484 - J484-RCQX-FX273.lcm	
批处理文件名: RC\$J484 - J484-20241107-rcqx-FX273.lcb	
样品瓶号: 1-52	版本号: 6.115
进样体积: 20 µl	实验者: xiechaojun
进样时间: 2024/11/07 14:39:07	处理者: xiechaojun
处理时间 (V2): 2024/11/08 09:45:48	
仪器型号: SHIMADZU LC-2050C(FX273)	

<色谱图>

mV

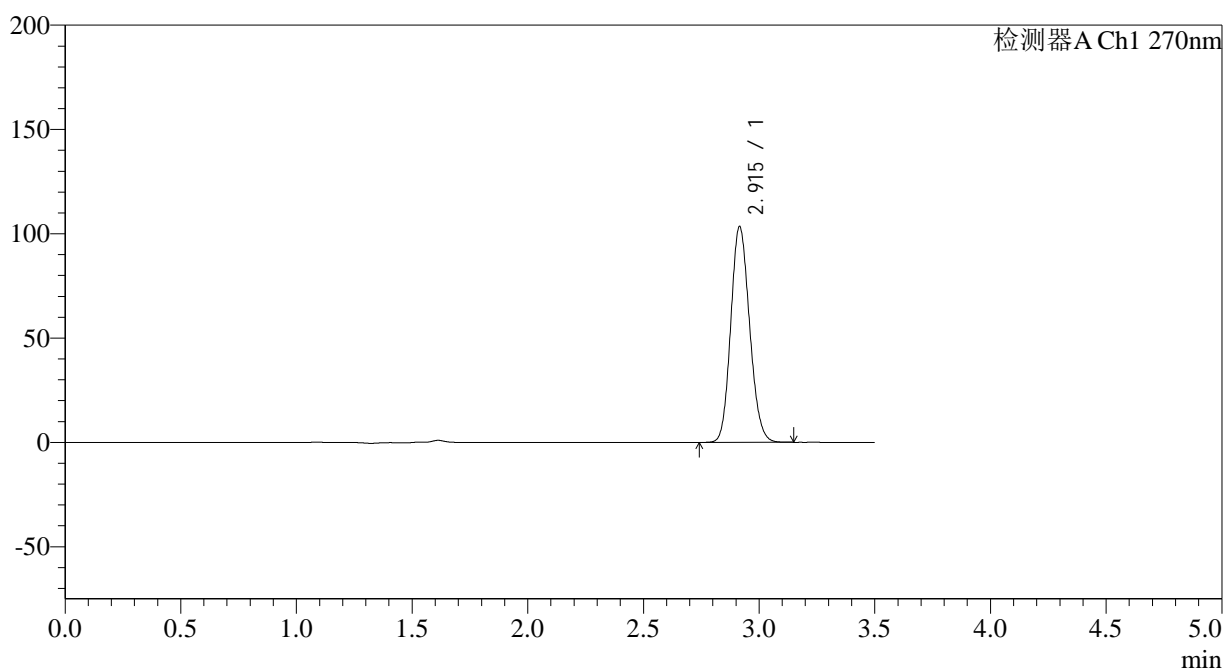

<峰表>

检测器A Ch1 270nm

峰号	保留时间	面积	面积%	高度	理论塔板数(USP)	拖尾因子	分离度(USP)
1	2.915	585905	100.000	103332	6101	1.139	--
总计		585905	100.000	103332			

图48 拉莫三嗪片溶出曲线测定长期24月HPLC图谱  
自制品-2022101711批(25mg规格)-pH1.0介质-桨法-50转-60min-片6  
供试品溶液-1

<样品信息>

色谱柱:XB-C18(150*4.6mm,5µm)	流速: 1.5ml/min
柱温:30°C	波长: 270nm
数据文件名: RC\$J484 - 0-82/24-49-2 - zzp-2022101711p-c24-25mg-rcqx-pH1.0jz-p1-JX.lcd	
方法文件名: RC\$J484 - J484-RCQX-FX273.lcm	
批处理文件名: RC\$J484 - J484-20241107-rcqx-FX273.lcb	
样品瓶号: 1-8	版本号: 6.115
进样体积: 20 µl	实验者: xiechaojun
进样时间: 2024/11/07 14:43:01	处理者: xiechaojun
处理时间 (V2): 2024/11/08 09:45:50	
仪器型号: SHIMADZU LC-2050C(FX273)	

<色谱图>

mV

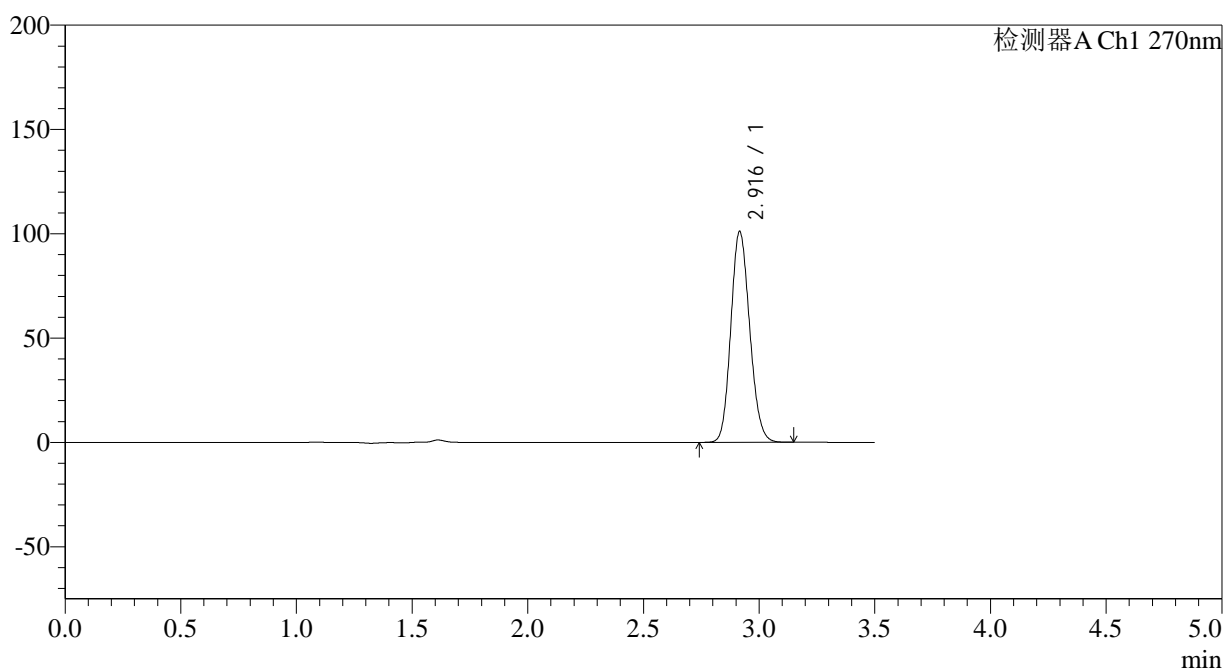

<峰表>

检测器A Ch1 270nm

峰号	保留时间	面积	面积%	高度	理论塔板数(USP)	拖尾因子	分离度(USP)
1	2.916	573232	100.000	100913	6088	1.139	--
总计		573232	100.000	100913			

图49 拉莫三嗪片溶出曲线测定长期24月HPLC图谱  
自制品-2022101711批(25mg规格)-pH1.0介质-桨法-50转-极限转速-片1  
供试品溶液-1



# J484

### <样品信息>

色谱柱:XB-C18(150\*4.6mm,5µm) 流速: 1.5ml/min  
柱温:30°C 波长: 270nm  
数据文件名: RC\$J484 - 0-82/24-50-2 - zzp-2022101711p-c24-25mg-rcqx-pH1.0jz-p2-JX.lcd  
方法文件名: RC\$J484 - J484-RCQX-FX273.lcm  
批处理文件名: RC\$J484 - J484-20241107-rcqx-FX273.lcb  
样品瓶号: 1-17  
进样体积: 20 µl 版本号: 6.115  
进样时间: 2024/11/07 14:46:55 实验者: xiechaojun  
处理时间 (V2): 2024/11/08 09:45:53 处理者: xiechaojun  
仪器型号: SHIMADZU LC-2050C(FX273)

### <色谱图>

mV

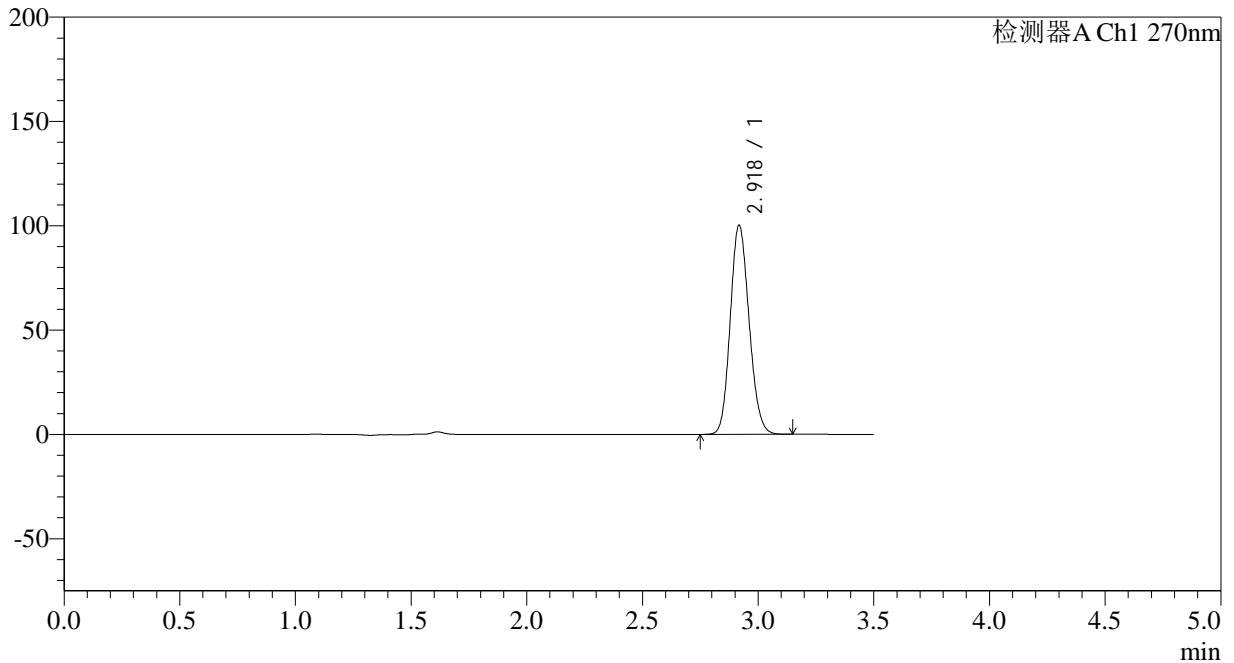

### <峰表>

检测器A Ch1 270nm

峰号	保留时间	面积	面积%	高度	理论塔板数(USP)	拖尾因子	分离度(USP)
1	2.918	567986	100.000	99718	6114	1.139	--
总计		567986	100.000	99718			

图50 拉莫三嗪片溶出曲线测定长期24月HPLC图谱  
自制品-2022101711批(25mg规格)-pH1.0介质-桨法-50转-极限转速-片2  
供试品溶液-1

<样品信息>

色谱柱:XB-C18(150\*4.6mm,5µm) 流速: 1.5ml/min  
柱温:30°C 波长: 270nm  
数据文件名: RC\$J484 - 0-82/24-51-2 - zzp-2022101711p-c24-25mg-rcqx-pH1.0jz-p3-JX.lcd  
方法文件名: RC\$J484 - J484-RCQX-FX273.lcm  
批处理文件名: RC\$J484 - J484-20241107-rcqx-FX273.lcb  
样品瓶号: 1-26  
进样体积: 20 µl 版本号: 6.115  
进样时间: 2024/11/07 14:50:48 实验者: xiechaojun  
处理时间 (V2): 2024/11/08 09:45:56 处理者: xiechaojun  
仪器型号: SHIMADZU LC-2050C(FX273)

<色谱图>

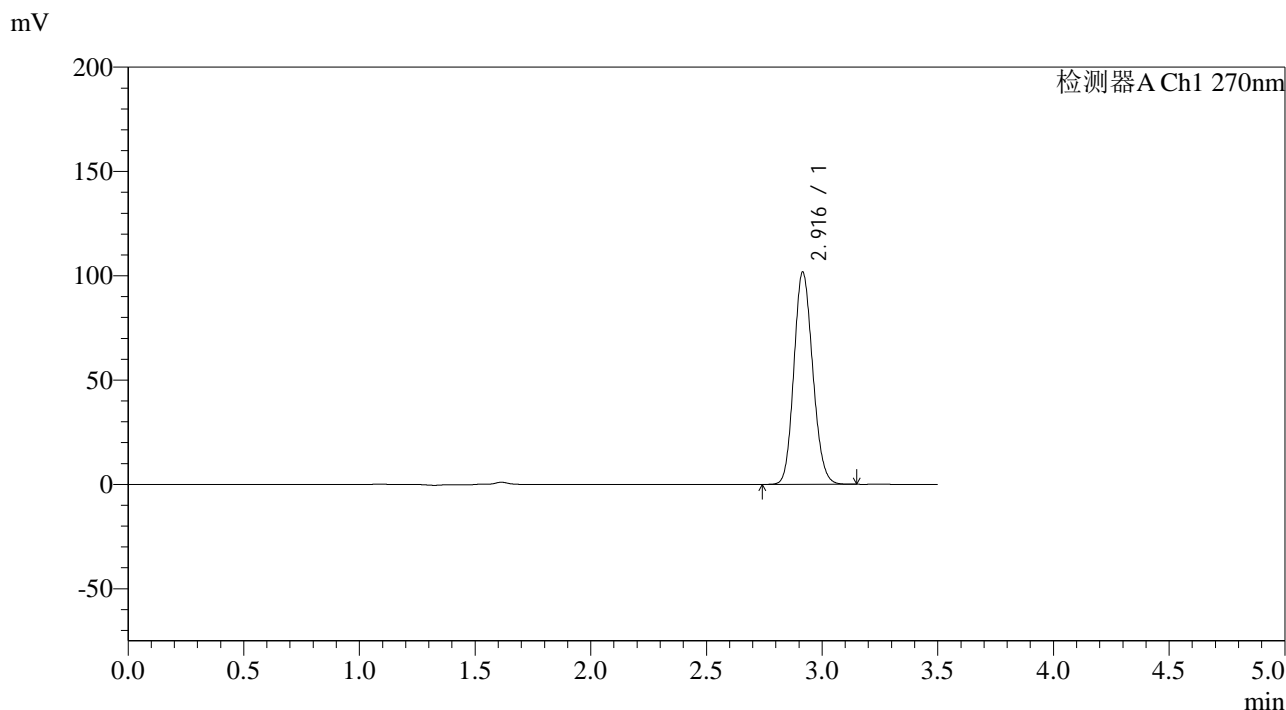

<峰表>

检测器A Ch1 270nm

峰号	保留时间	面积	面积%	高度	理论塔板数(USP)	拖尾因子	分离度(USP)
1	2.916	576282	100.000	101581	6109	1.139	--
总计		576282	100.000	101581			

图51 拉莫三嗪片溶出曲线测定长期24月HPLC图谱  
自制品-2022101711批(25mg规格)-pH1.0介质-桨法-50转-极限转速-片3  
供试品溶液-1

<样品信息>

色谱柱:XB-C18(150*4.6mm,5μm)	流速: 1.5ml/min
柱温:30°C	波长: 270nm
数据文件名: RC\$J484 - 0-82/24-52-2 - zzp-2022101711p-c24-25mg-rcqx-pH1.0jz-p4-JX.lcd	
方法文件名: RC\$J484 - J484-RCQX-FX273.lcm	
批处理文件名: RC\$J484 - J484-20241107-rcqx-FX273.lcb	
样品瓶号: 1-35	版本号: 6.115
进样体积: 20 μl	实验者: xiechaojun
进样时间: 2024/11/07 14:54:41	处理者: xiechaojun
处理时间 (V2) : 2024/11/08 09:45:59	
仪器型号: SHIMADZU LC-2050C(FX273)	

<色谱图>

mV

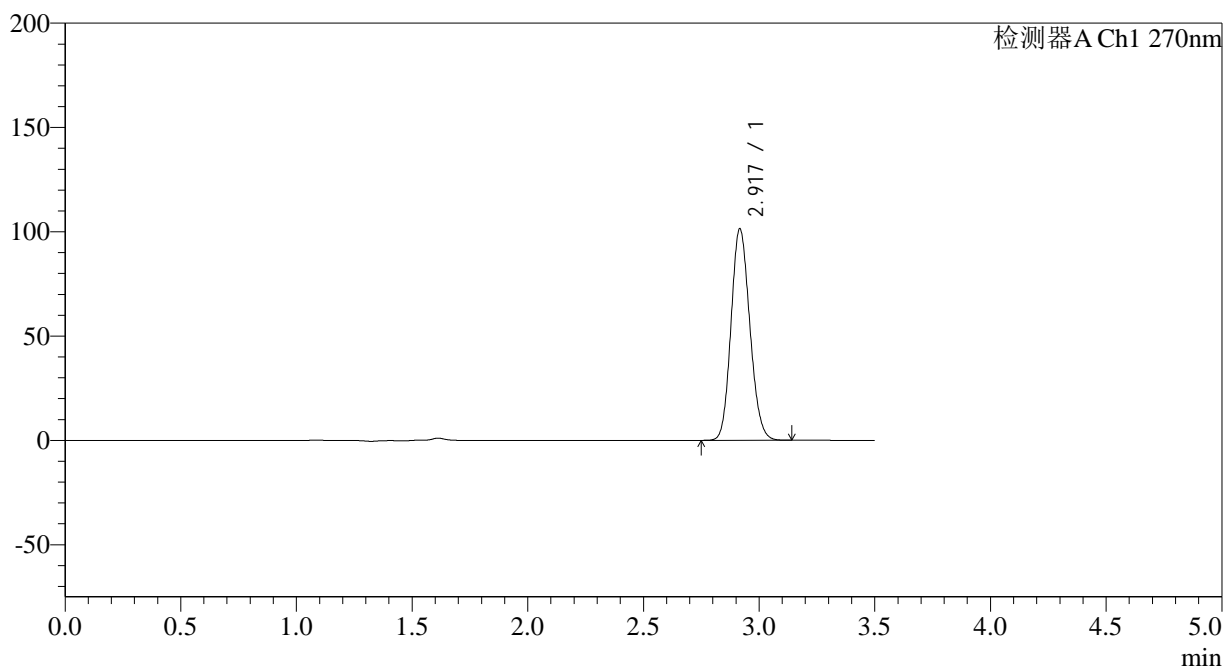

<峰表>

检测器A Ch1 270nm

峰号	保留时间	面积	面积%	高度	理论塔板数(USP)	拖尾因子	分离度(USP)
1	2.917	574184	100.000	101082	6096	1.138	--
总计		574184	100.000	101082			

图52 拉莫三嗪片溶出曲线测定长期24月HPLC图谱  
自制品-2022101711批(25mg规格)-pH1.0介质-桨法-50转-极限转速-片4  
供试品溶液-1

## &lt;样品信息&gt;

色谱柱:XB-C18(150\*4.6mm,5 $\mu$ m) 流速: 1.5ml/min  
 柱温:30 $^{\circ}$ C 波长: 270nm  
 数据文件名: RC\$J484 - 0-82/24-53-2 - zzp-2022101711p-c24-25mg-rcqx-pH1.0jz-p5-JX.lcd  
 方法文件名: RC\$J484 - J484-RCQX-FX273.lcm  
 批处理文件名: RC\$J484 - J484-20241107-rcqx-FX273.lcb  
 样品瓶号: 1-44  
 进样体积: 20  $\mu$ l 版本号: 6.115  
 进样时间: 2024/11/07 14:58:35 实验者: xiechaojun  
 处理时间 (V2): 2024/11/08 09:46:02 处理者: xiechaojun  
 仪器型号: SHIMADZU LC-2050C(FX273)

## &lt;色谱图&gt;

mV

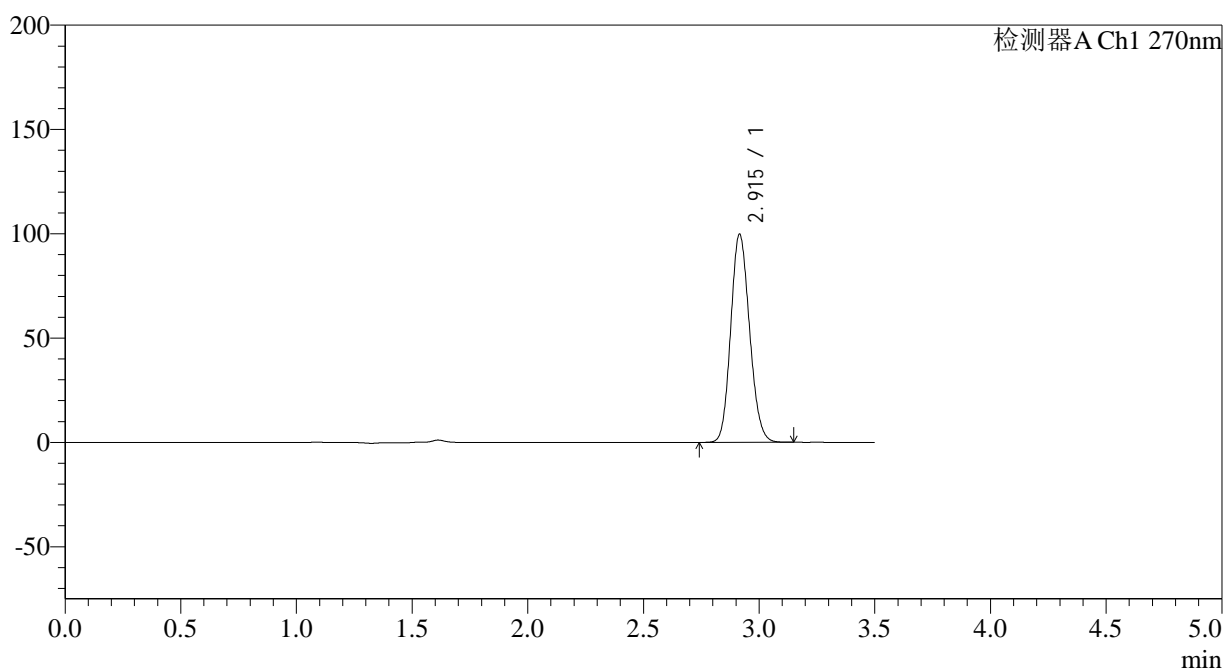

## &lt;峰表&gt;

检测器A Ch1 270nm

峰号	保留时间	面积	面积%	高度	理论塔板数(USP)	拖尾因子	分离度(USP)
1	2.915	565419	100.000	99711	6095	1.138	--
总计		565419	100.000	99711			

图53 拉莫三嗪片溶出曲线测定长期24月HPLC图谱  
 自制品-2022101711批(25mg规格)-pH1.0介质-桨法-50转-极限转速-片5  
 供试品溶液-1

<样品信息>

色谱柱:XB-C18(150\*4.6mm,5µm) 流速: 1.5ml/min  
 柱温:30°C 波长: 270nm  
 数据文件名: RC\$J484 - 0-82/24-54-2 - zzp-2022101711p-c24-25mg-rcqx-pH1.0jz-p6-JX.lcd  
 方法文件名: RC\$J484 - J484-RCQX-FX273.lcm  
 批处理文件名: RC\$J484 - J484-20241107-rcqx-FX273.lcb  
 样品瓶号: 1-53  
 进样体积: 20 µl 版本号: 6.115  
 进样时间: 2024/11/07 15:02:28 实验者: xiechaojun  
 处理时间 (V2): 2024/11/08 09:46:05 处理者: xiechaojun  
 仪器型号: SHIMADZU LC-2050C(FX273)

<色谱图>

mV

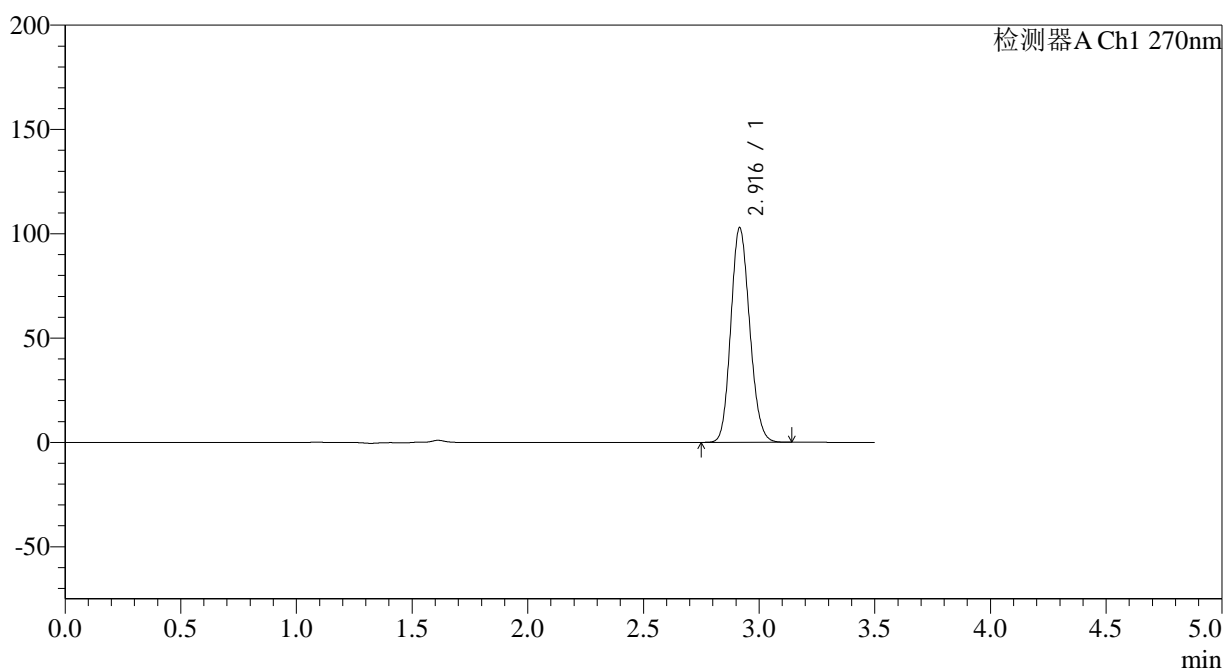

<峰表>

检测器A Ch1 270nm

峰号	保留时间	面积	面积%	高度	理论塔板数(USP)	拖尾因子	分离度(USP)
1	2.916	583469	100.000	102737	6082	1.139	--
总计		583469	100.000	102737			

图54 拉莫三嗪片溶出曲线测定长期24月HPLC图谱  
 自制品-2022101711批(25mg规格)-pH1.0介质-桨法-50转-极限转速-片6  
 供试品溶液-1

<样品信息>

色谱柱:XB-C18(150*4.6mm,5μm)	流速: 1.5ml/min
柱温:30°C	波长: 270nm
数据文件名: RC\$J484 - 0-82/24-55-2 - zzp-2022101711p-c24-25mg-rcqx-pH1.0jz-dz2-1.lcd	
方法文件名: RC\$J484 - J484-RCQX-FX273.lcm	
批处理文件名: RC\$J484 - J484-20241107-rcqx-FX273.lcb	
样品瓶号: 1-27	版本号: 6.115
进样体积: 20 μl	实验者: xiechaojun
进样时间: 2024/11/07 15:06:22	处理者: xiechaojun
处理时间 (V2): 2024/11/08 09:46:07	
仪器型号: SHIMADZU LC-2050C(FX273)	

<色谱图>

mV

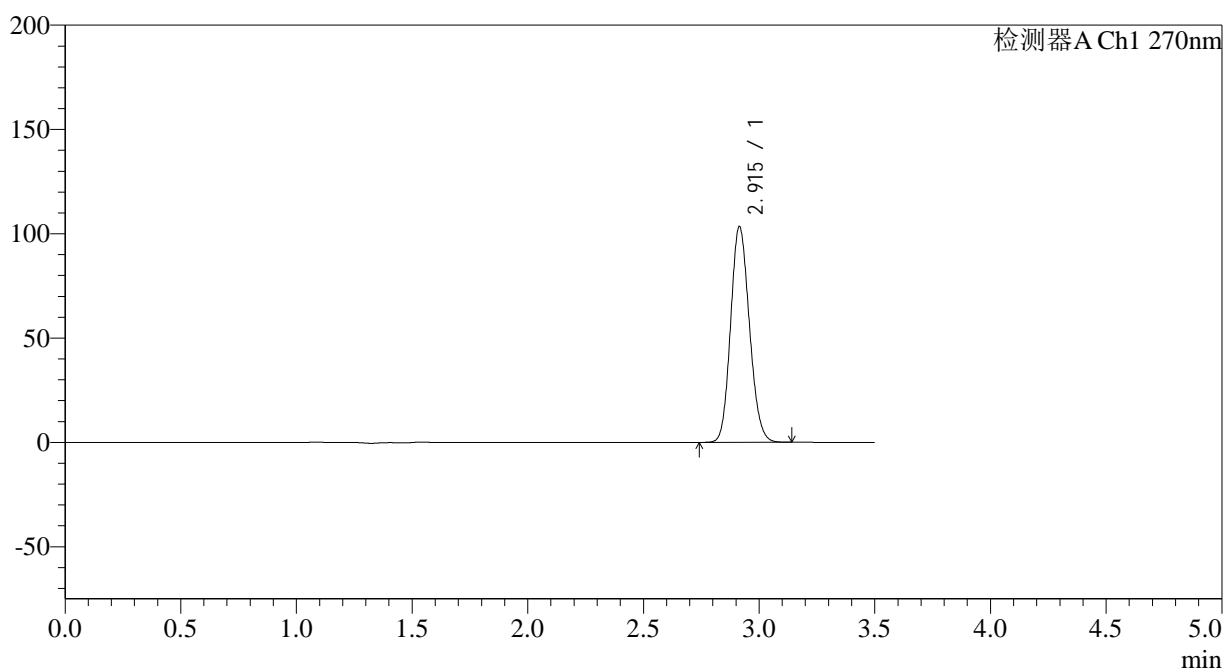

<峰表>

检测器A Ch1 270nm

峰号	保留时间	面积	面积%	高度	理论塔板数(USP)	拖尾因子	分离度(USP)
1	2.915	585549	100.000	103431	6101	1.137	--
总计		585549	100.000	103431			

图55 拉莫三嗪片溶出曲线测定长期24月HPLC图谱  
自制品-2022101711批(25mg规格)-pH1.0介质-桨法-50转  
对照品溶液-2-1



# J484

## <样品信息>

色谱柱:XB-C18(150\*4.6mm,5µm) 流速: 1.5ml/min  
柱温:30°C 波长: 270nm  
数据文件名: RC\$J484 - 0-82/24-56-2 - zzp-2022101711p-c24-25mg-rcqx-pH1.0jz-dz2-2.lcd  
方法文件名: RC\$J484 - J484-RCQX-FX273.lcm  
批处理文件名: RC\$J484 - J484-20241107-rcqx-FX273.lcb  
样品瓶号: 1-27  
进样体积: 20 µl 版本号: 6.115  
进样时间: 2024/11/07 15:10:15 实验者: xiechaojun  
处理时间 (V2): 2024/11/08 09:46:10 处理者: xiechaojun  
仪器型号: SHIMADZU LC-2050C(FX273)

## <色谱图>

mV

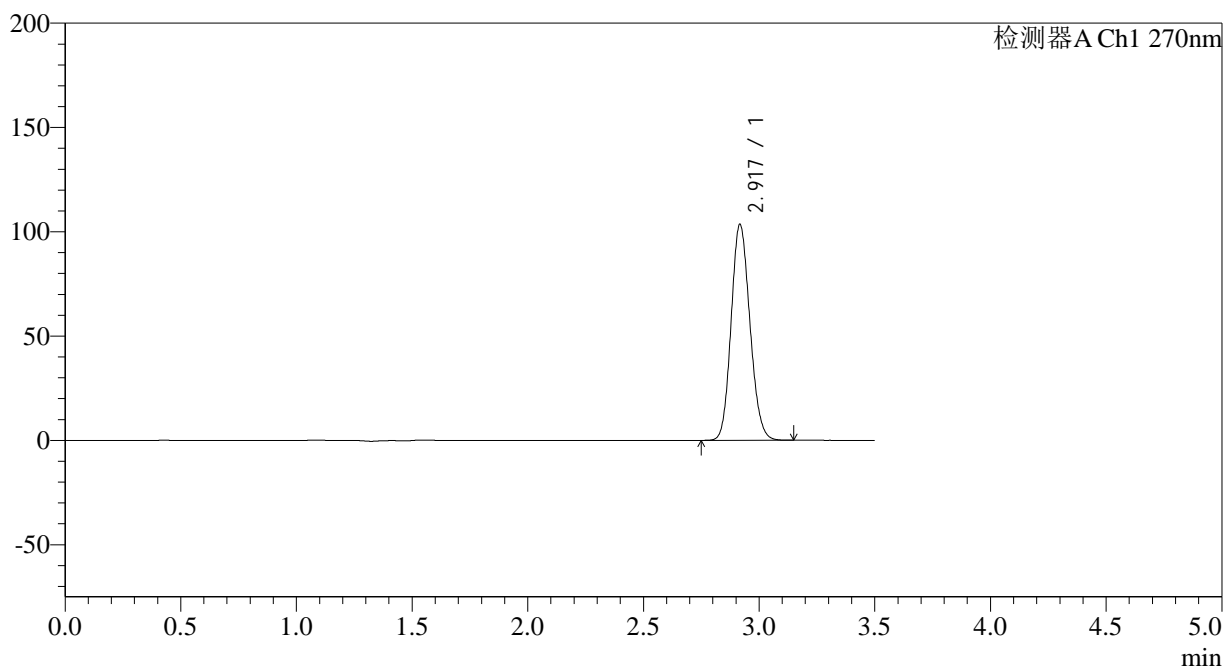

## <峰表>

检测器A Ch1 270nm

峰号	保留时间	面积	面积%	高度	理论塔板数(USP)	拖尾因子	分离度(USP)
1	2.917	585049	100.000	103097	6133	1.136	--
总计		585049	100.000	103097			

图56 拉莫三嗪片溶出曲线测定长期24月HPLC图谱  
自制品-2022101711批(25mg规格)-pH1.0介质-桨法-50转  
对照品溶液-2-2

## &lt;样品信息&gt;

色谱柱:XB-C18(150\*4.6mm,5 $\mu$ m) 流速: 1.5ml/min  
 柱温:30 $^{\circ}$ C 波长: 270nm  
 数据文件名: RC\$J484 - 0-82/24-57-2 - zzp-2022101811p-c24-25mg-rcqx-pH1.0jz-rj.lcd  
 方法文件名: RC\$J484 - J484-RCQX-FX273.lcm  
 批处理文件名: RC\$J484 - J484-20241107-rcqx-FX273.lcb  
 样品瓶号: 2-9  
 进样体积: 20  $\mu$ l 版本号: 6.115  
 进样时间: 2024/11/07 15:14:10 实验者: xiechaojun  
 处理时间 (V2): 2024/11/08 09:46:13 处理者: xiechaojun  
 仪器型号: SHIMADZU LC-2050C(FX273)

## &lt;色谱图&gt;

mV

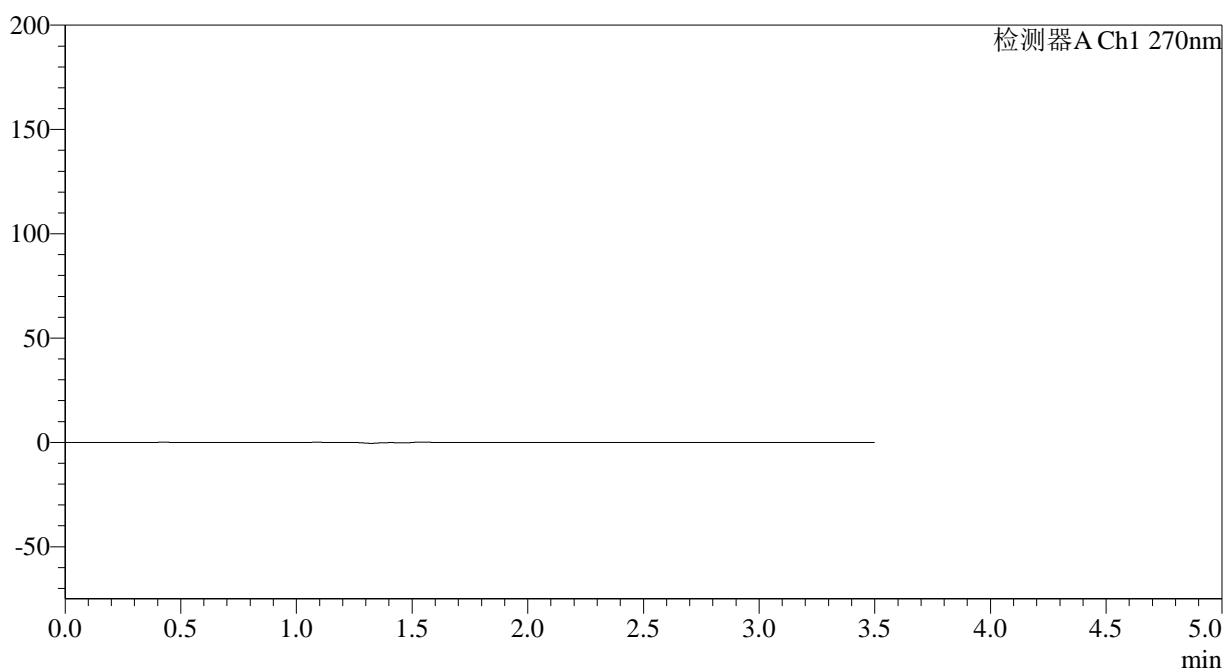

## &lt;峰表&gt;

检测器A Ch1 270nm

峰号	保留时间	面积	面积%	高度	理论塔板数(USP)	拖尾因子	分离度(USP)
总计							

## &lt;样品信息&gt;

色谱柱:XB-C18(150\*4.6mm,5μm) 流速: 1.5ml/min  
 柱温:30°C 波长: 270nm  
 数据文件名: RC\$J484 - 0-82/24-58-2 - zzp-2022101811p-c24-25mg-rcqx-pH1.0jz-dz1-1.lcd  
 方法文件名: RC\$J484 - J484-RCQX-FX273.lcm  
 批处理文件名: RC\$J484 - J484-20241107-rcqx-FX273.lcb  
 样品瓶号: 2-18  
 进样体积: 20 μl 版本号: 6.115  
 进样时间: 2024/11/07 15:18:05 实验者: xiechaojun  
 处理时间 (V2): 2024/11/08 09:46:16 处理者: xiechaojun  
 仪器型号: SHIMADZU LC-2050C(FX273)

## &lt;色谱图&gt;

mV

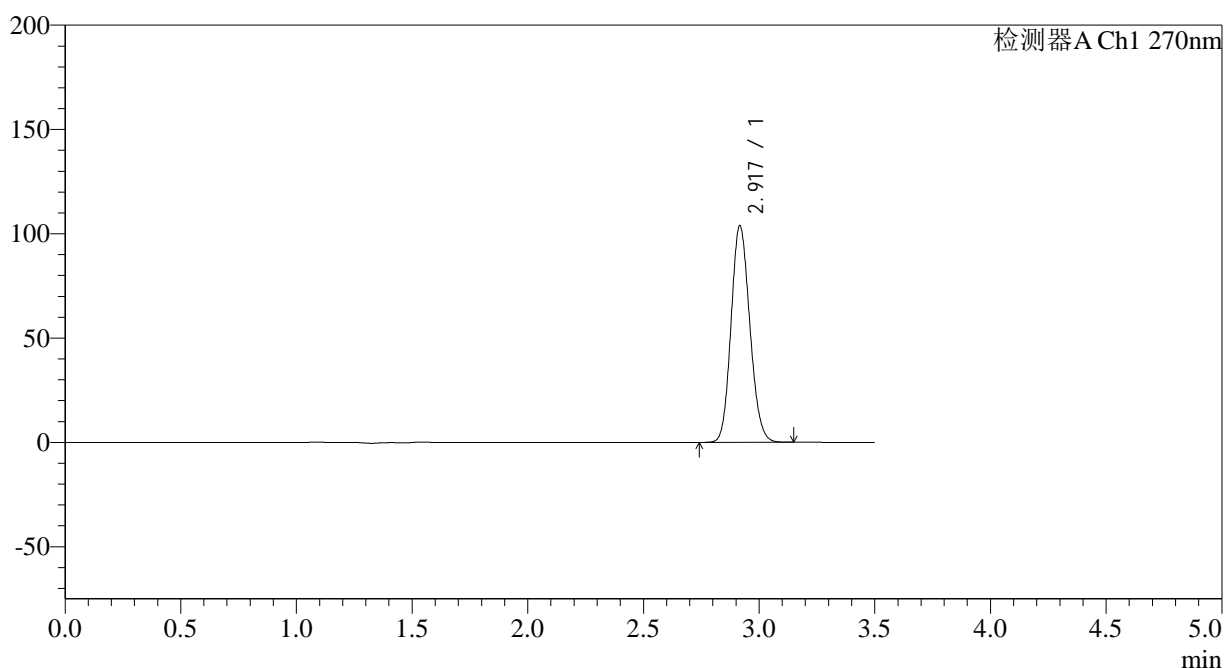

## &lt;峰表&gt;

检测器A Ch1 270nm

峰号	保留时间	面积	面积%	高度	理论塔板数(USP)	拖尾因子	分离度(USP)
1	2.917	586184	100.000	103473	6143	1.136	--
总计		586184	100.000	103473			

<样品信息>

色谱柱:XB-C18(150*4.6mm,5µm)	流速: 1.5ml/min
柱温:30°C	波长: 270nm
数据文件名: RC\$J484 - 0-82/24-59-2 - zzp-2022101811p-c24-25mg-rcqx-pH1.0jz-dz1-2.lcd	
方法文件名: RC\$J484 - J484-RCQX-FX273.lcm	
批处理文件名: RC\$J484 - J484-20241107-rcqx-FX273.lcb	
样品瓶号: 2-18	版本号: 6.115
进样体积: 20 µl	实验者: xiechaojun
进样时间: 2024/11/07 15:22:00	处理者: xiechaojun
处理时间 (V2): 2024/11/08 09:46:19	
仪器型号: SHIMADZU LC-2050C(FX273)	

<色谱图>

mV

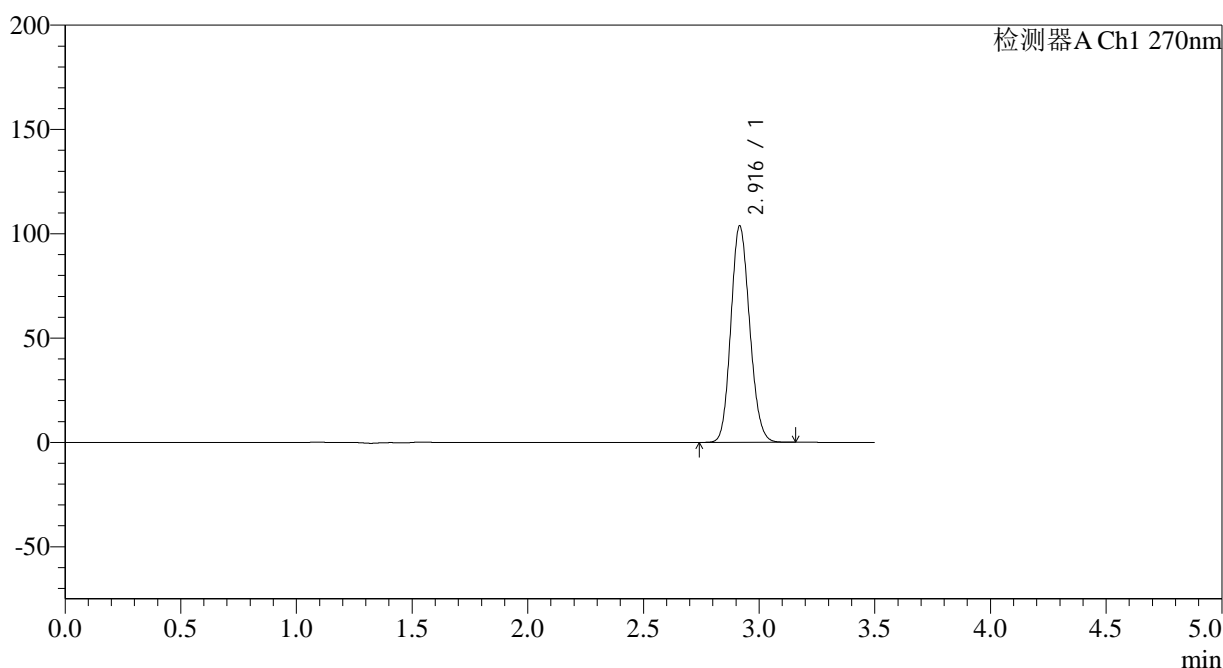

<峰表>

检测器A Ch1 270nm

峰号	保留时间	面积	面积%	高度	理论塔板数(USP)	拖尾因子	分离度(USP)
1	2.916	586504	100.000	103566	6126	1.135	--
总计		586504	100.000	103566			

图59 拉莫三嗪片溶出曲线测定长期24月HPLC图谱  
自制品-2022101811批(25mg规格)-pH1.0介质-桨法-50转  
对照品溶液-1-2

## &lt;样品信息&gt;

色谱柱:XB-C18(150\*4.6mm,5 $\mu$ m) 流速: 1.5ml/min  
 柱温:30 $^{\circ}$ C 波长: 270nm  
 数据文件名: RC\$J484 - 0-82/24-60-2 - zzp-2022101811p-c24-25mg-rcqx-pH1.0jz-dz1-3.lcd  
 方法文件名: RC\$J484 - J484-RCQX-FX273.lcm  
 批处理文件名: RC\$J484 - J484-20241107-rcqx-FX273.lcb  
 样品瓶号: 2-18  
 进样体积: 20  $\mu$ l 版本号: 6.115  
 进样时间: 2024/11/07 15:25:55 实验者: xiechaojun  
 处理时间 (V2): 2024/11/08 09:46:22 处理者: xiechaojun  
 仪器型号: SHIMADZU LC-2050C(FX273)

## &lt;色谱图&gt;

mV

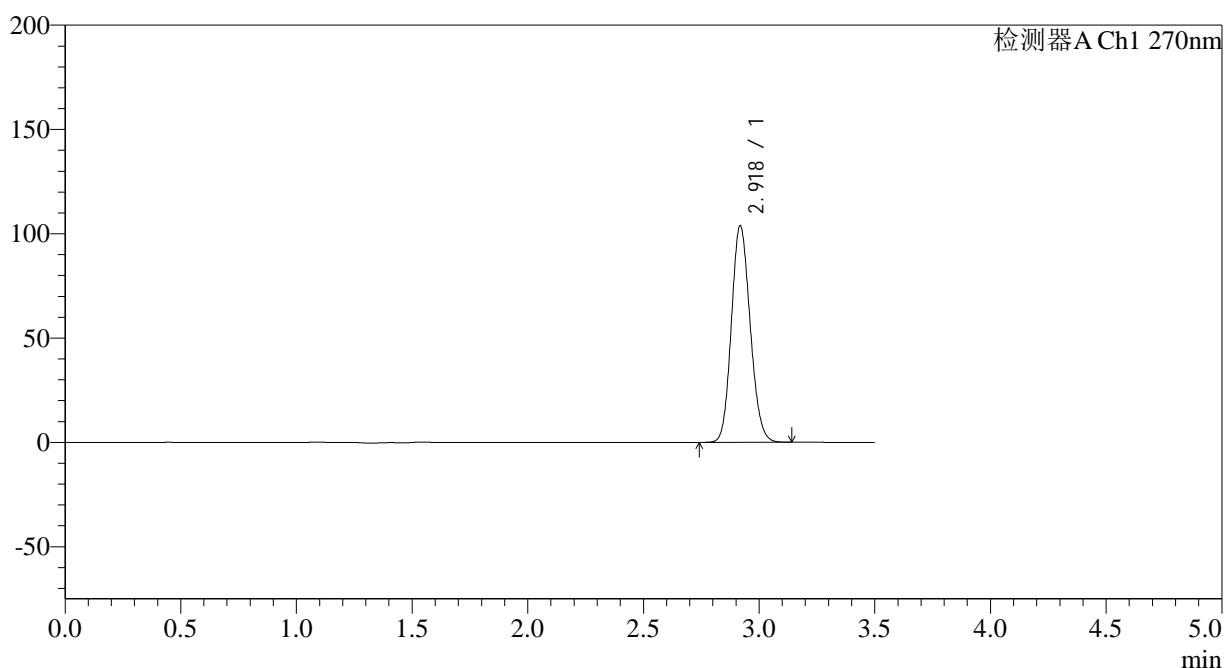

## &lt;峰表&gt;

检测器A Ch1 270nm

峰号	保留时间	面积	面积%	高度	理论塔板数(USP)	拖尾因子	分离度(USP)
1	2.918	586963	100.000	103405	6123	1.135	--
总计		586963	100.000	103405			

图60 拉莫三嗪片溶出曲线测定长期24月HPLC图谱  
 自制品-2022101811批(25mg规格)-pH1.0介质-桨法-50转  
 对照品溶液-1-3



# J484

### <样品信息>

色谱柱:XB-C18(150\*4.6mm,5μm) 流速: 1.5ml/min  
 柱温:30°C 波长: 270nm  
 数据文件名: RC\$J484 - 0-82/24-61-2 - zzp-2022101811p-c24-25mg-rcqx-pH1.0jz-dz1-4.lcd  
 方法文件名: RC\$J484 - J484-RCQX-FX273.lcm  
 批处理文件名: RC\$J484 - J484-20241107-rcqx-FX273.lcb  
 样品瓶号: 2-18 版本号: 6.115  
 进样体积: 20 μl 实验者: xiechaojun  
 进样时间: 2024/11/07 15:29:50 处理者: xiechaojun  
 处理时间 (V2): 2024/11/08 09:46:24  
 仪器型号: SHIMADZU LC-2050C(FX273)

### <色谱图>

mV

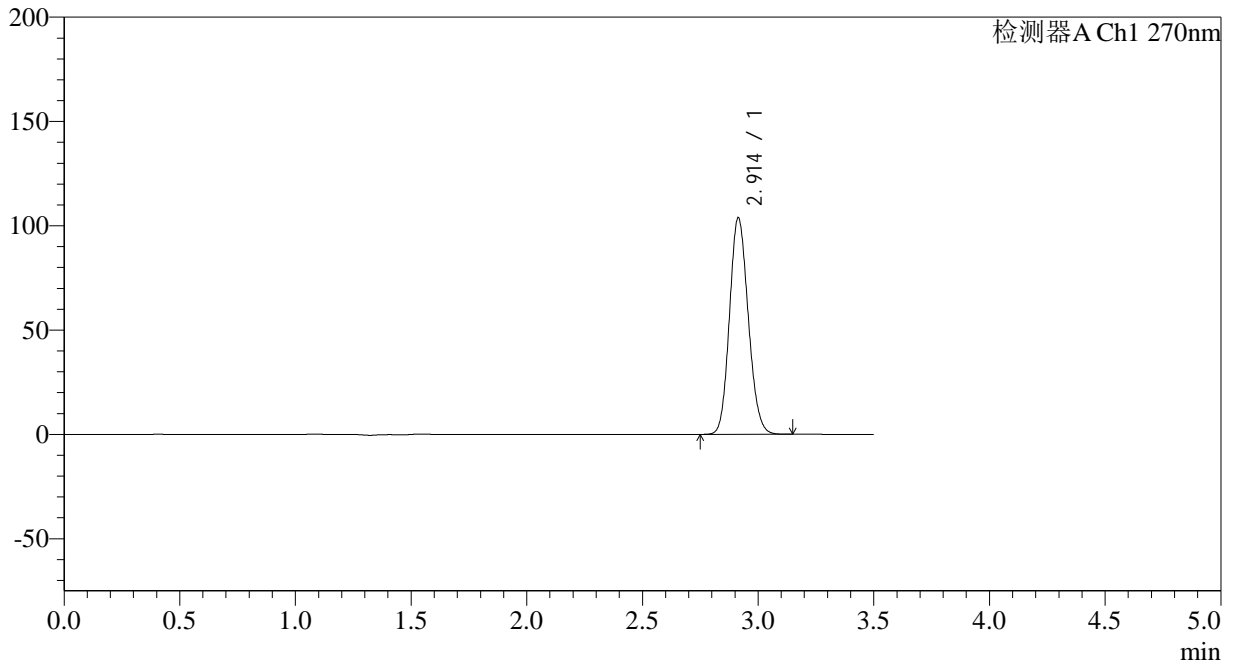

### <峰表>

检测器A Ch1 270nm

峰号	保留时间	面积	面积%	高度	理论塔板数(USP)	拖尾因子	分离度(USP)
1	2.914	585972	100.000	103835	6136	1.135	--
总计		585972	100.000	103835			

图61 拉莫三嗪片溶出曲线测定长期24月HPLC图谱  
 自制品-2022101811批(25mg规格)-pH1.0介质-桨法-50转  
 对照品溶液-1-4

## &lt;样品信息&gt;

色谱柱:XB-C18(150\*4.6mm,5 $\mu$ m) 流速: 1.5ml/min  
 柱温:30 $^{\circ}$ C 波长: 270nm  
 数据文件名: RC\$J484 - 0-82/24-62-2 - zzp-2022101811p-c24-25mg-rcqx-pH1.0jz-dz1-5.lcd  
 方法文件名: RC\$J484 - J484-RCQX-FX273.lcm  
 批处理文件名: RC\$J484 - J484-20241107-rcqx-FX273.lcb  
 样品瓶号: 2-18  
 进样体积: 20  $\mu$ l 版本号: 6.115  
 进样时间: 2024/11/07 15:33:44 实验者: xiechaojun  
 处理时间 (V2): 2024/11/08 09:46:27 处理者: xiechaojun  
 仪器型号: SHIMADZU LC-2050C(FX273)

## &lt;色谱图&gt;

mV

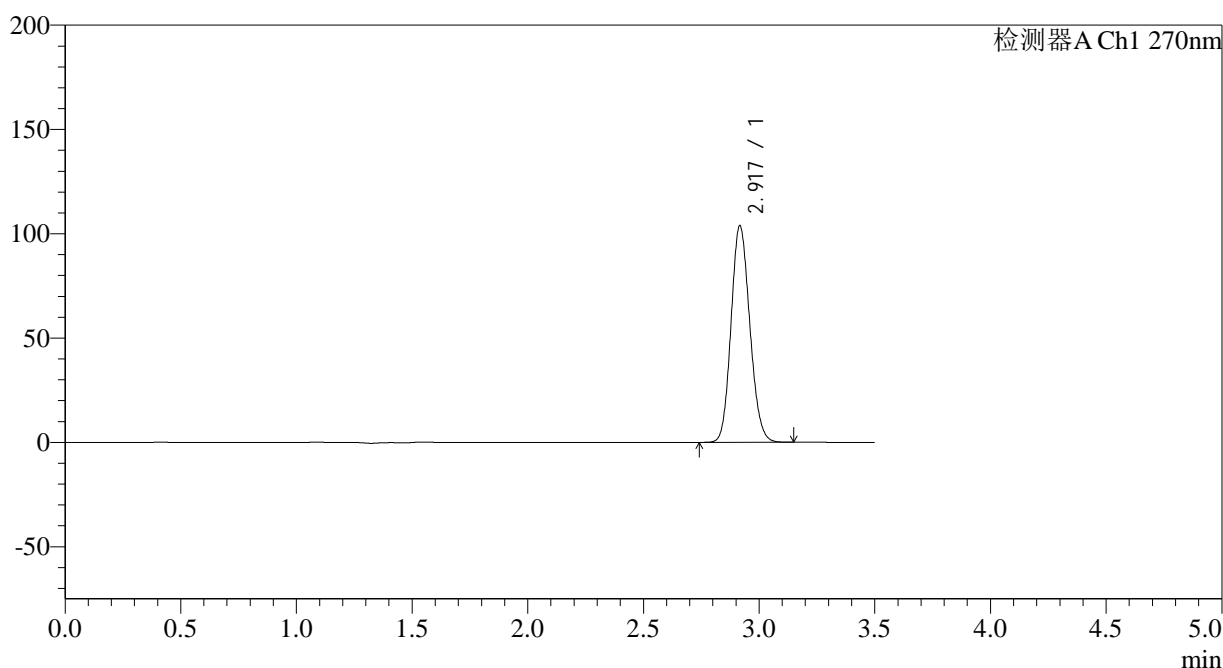

## &lt;峰表&gt;

检测器A Ch1 270nm

峰号	保留时间	面积	面积%	高度	理论塔板数(USP)	拖尾因子	分离度(USP)
1	2.917	586084	100.000	103463	6143	1.135	--
总计		586084	100.000	103463			

图62 拉莫三嗪片溶出曲线测定长期24月HPLC图谱  
 自制品-2022101811批(25mg规格)-pH1.0介质-桨法-50转  
 对照品溶液-1-5

## &lt;样品信息&gt;

色谱柱:XB-C18(150\*4.6mm,5 $\mu$ m)

流速: 1.5ml/min

柱温:30 $^{\circ}$ C

波长: 270nm

数据文件名: RC\$J484 - 0-82/24-63-2 - zzp-2022101811p-c24-25mg-rcqx-pH1.0jz-p1-5min.lcd

方法文件名: RC\$J484 - J484-RCQX-FX273.lcm

批处理文件名: RC\$J484 - J484-20241107-rcqx-FX273.lcb

样品瓶号: 2-1

进样体积: 20  $\mu$ l

版本号: 6.115

进样时间: 2024/11/07 15:37:38

实验者: xiechaojun

处理时间 (V2): 2024/11/08 09:46:31

处理者: xiechaojun

仪器型号: SHIMADZU LC-2050C(FX273)

## &lt;色谱图&gt;

mV

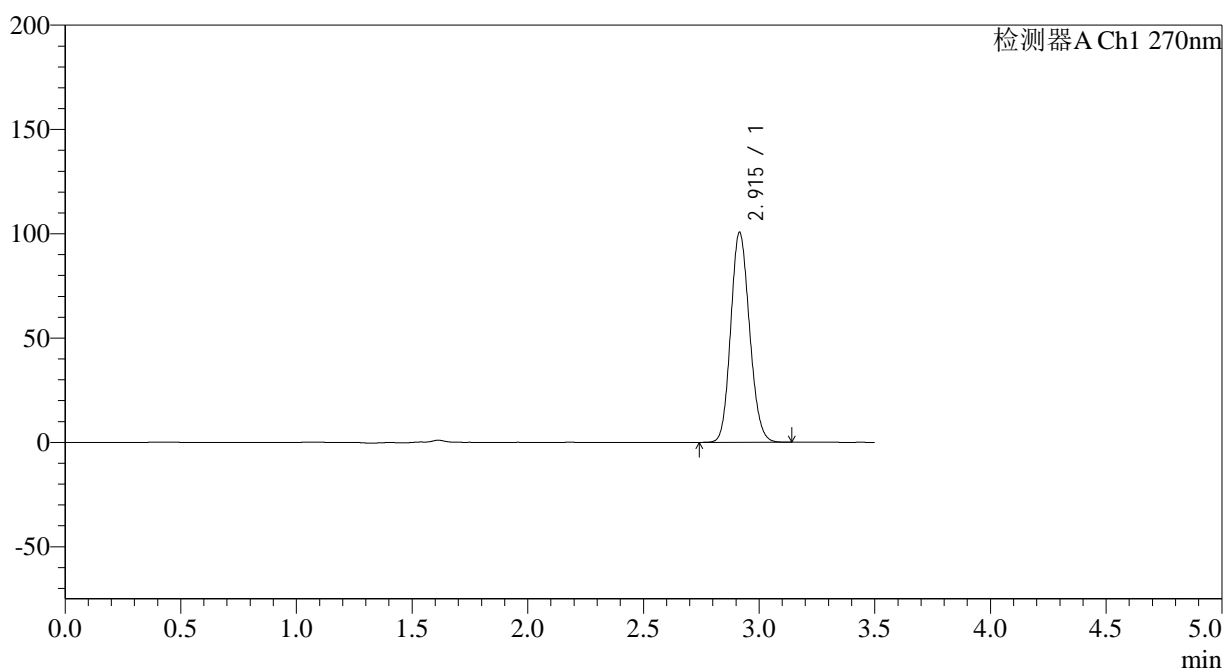

## &lt;峰表&gt;

检测器A Ch1 270nm

峰号	保留时间	面积	面积%	高度	理论塔板数(USP)	拖尾因子	分离度(USP)
1	2.915	569293	100.000	100595	6121	1.135	--
总计		569293	100.000	100595			

图63 拉莫三嗪片溶出曲线测定长期24月HPLC图谱  
自制品-2022101811批(25mg规格)-pH1.0介质-桨法-50转-5min-片1  
供试品溶液-1

## &lt;样品信息&gt;

色谱柱:XB-C18(150\*4.6mm,5 $\mu$ m)

流速: 1.5ml/min

柱温:30 $^{\circ}$ C

波长: 270nm

数据文件名: RC\$J484 - 0-82/24-64-2 - zzp-2022101811p-c24-25mg-rcqx-pH1.0jz-p2-5min.lcd

方法文件名: RC\$J484 - J484-RCQX-FX273.lcm

批处理文件名: RC\$J484 - J484-20241107-rcqx-FX273.lcb

样品瓶号: 2-10

进样体积: 20  $\mu$ l

版本号: 6.115

进样时间: 2024/11/07 15:41:32

实验者: xiechaojun

处理时间 (V2): 2024/11/08 09:46:34

处理者: xiechaojun

仪器型号: SHIMADZU LC-2050C(FX273)

## &lt;色谱图&gt;

mV

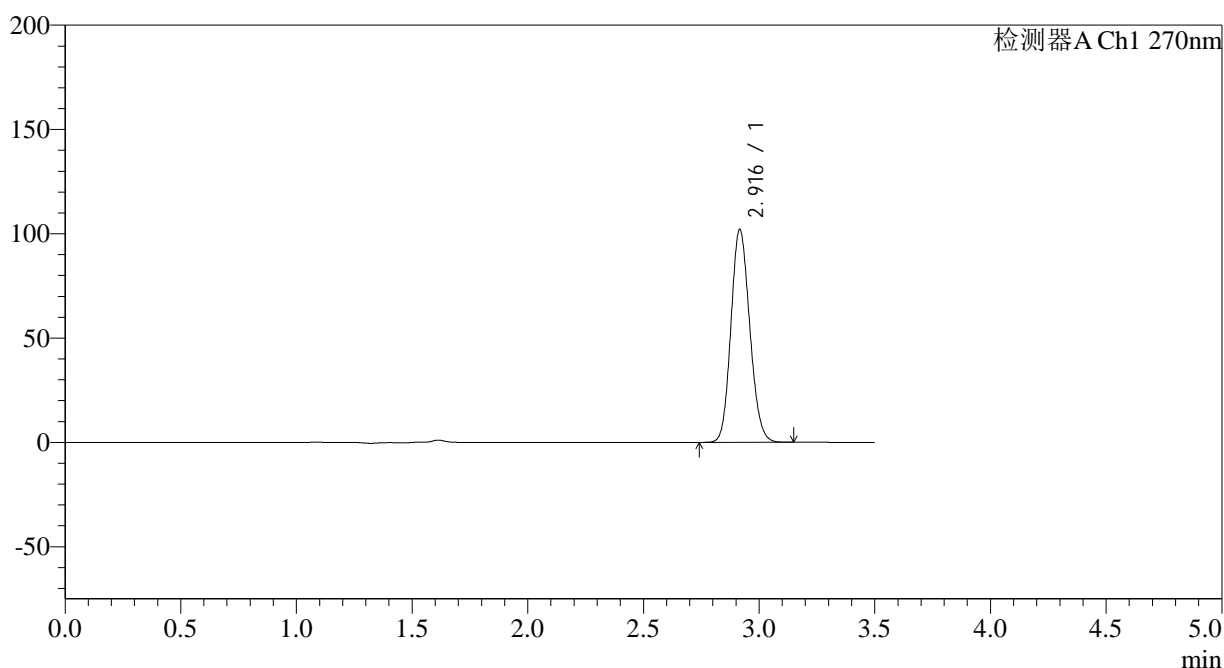

## &lt;峰表&gt;

检测器A Ch1 270nm

峰号	保留时间	面积	面积%	高度	理论塔板数(USP)	拖尾因子	分离度(USP)
1	2.916	577955	100.000	101825	6108	1.136	--
总计		577955	100.000	101825			

图64 拉莫三嗪片溶出曲线测定长期24月HPLC图谱  
自制品-2022101811批(25mg规格)-pH1.0介质-桨法-50转-5min-片2  
供试品溶液-1

<样品信息>

色谱柱:XB-C18(150*4.6mm,5µm)	流速: 1.5ml/min
柱温:30°C	波长: 270nm
数据文件名: RC\$J484 - 0-82/24-65-2 - zzp-2022101811p-c24-25mg-rcqx-pH1.0jz-p3-5min.lcd	
方法文件名: RC\$J484 - J484-RCQX-FX273.lcm	
批处理文件名: RC\$J484 - J484-20241107-rcqx-FX273.lcb	
样品瓶号: 2-19	版本号: 6.115
进样体积: 20 µl	实验者: xiechaojun
进样时间: 2024/11/07 15:45:25	处理者: xiechaojun
处理时间 (V2): 2024/11/08 09:46:37	
仪器型号: SHIMADZU LC-2050C(FX273)	

<色谱图>

mV

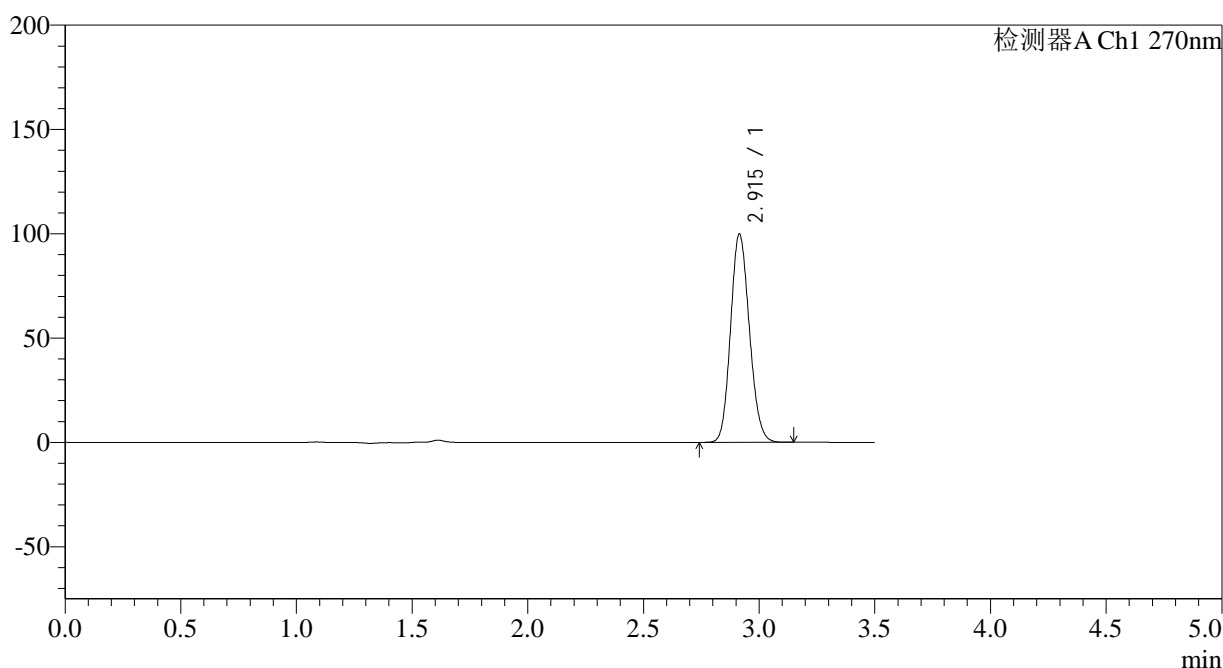

<峰表>

检测器A Ch1 270nm

峰号	保留时间	面积	面积%	高度	理论塔板数(USP)	拖尾因子	分离度(USP)
1	2.915	565799	100.000	99863	6094	1.135	--
总计		565799	100.000	99863			

图65 拉莫三嗪片溶出曲线测定长期24月HPLC图谱  
自制品-2022101811批(25mg规格)-pH1.0介质-桨法-50转-5min-片3  
供试品溶液-1

## &lt;样品信息&gt;

色谱柱:XB-C18(150\*4.6mm,5 $\mu$ m)

流速: 1.5ml/min

柱温:30 $^{\circ}$ C

波长: 270nm

数据文件名: RC\$J484 - 0-82/24-66-2 - zzp-2022101811p-c24-25mg-rcqx-pH1.0jz-p4-5min.lcd

方法文件名: RC\$J484 - J484-RCQX-FX273.lcm

批处理文件名: RC\$J484 - J484-20241107-rcqx-FX273.lcb

样品瓶号: 2-28

进样体积: 20  $\mu$ l

版本号: 6.115

进样时间: 2024/11/07 15:49:17

实验者: xiechaojun

处理时间 (V2): 2024/11/08 09:46:39

处理者: xiechaojun

仪器型号: SHIMADZU LC-2050C(FX273)

## &lt;色谱图&gt;

mV

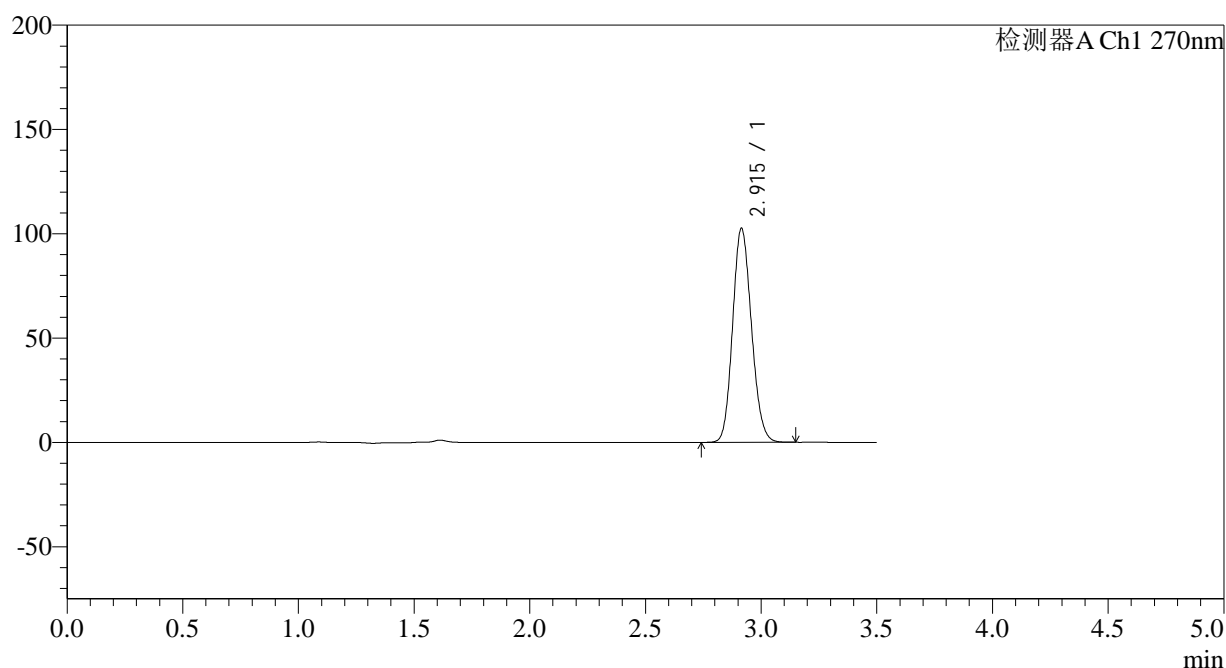

## &lt;峰表&gt;

检测器A Ch1 270nm

峰号	保留时间	面积	面积%	高度	理论塔板数(USP)	拖尾因子	分离度(USP)
1	2.915	581096	100.000	102563	6091	1.136	--
总计		581096	100.000	102563			

图66 拉莫三嗪片溶出曲线测定长期24月HPLC图谱  
自制品-2022101811批(25mg规格)-pH1.0介质-桨法-50转-5min-片4  
供试品溶液-1

## &lt;样品信息&gt;

色谱柱:XB-C18(150\*4.6mm,5 $\mu$ m)

流速: 1.5ml/min

柱温:30 $^{\circ}$ C

波长: 270nm

数据文件名: RC\$J484 - 0-82/24-67-2 - zzp-2022101811p-c24-25mg-rcqx-pH1.0jz-p5-5min.lcd

方法文件名: RC\$J484 - J484-RCQX-FX273.lcm

批处理文件名: RC\$J484 - J484-20241107-rcqx-FX273.lcb

样品瓶号: 2-37

进样体积: 20  $\mu$ l

版本号: 6.115

进样时间: 2024/11/07 15:53:11

实验者: xiechaojun

处理时间 (V2): 2024/11/08 09:46:42

处理者: xiechaojun

仪器型号: SHIMADZU LC-2050C(FX273)

## &lt;色谱图&gt;

mV

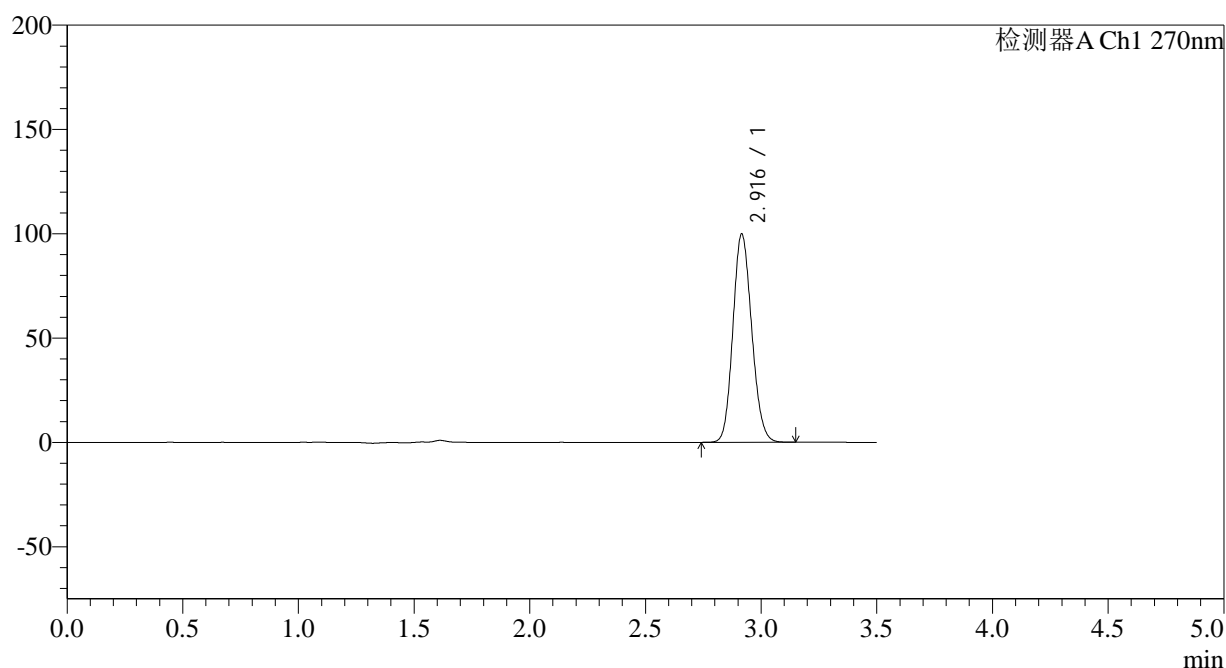

## &lt;峰表&gt;

检测器A Ch1 270nm

峰号	保留时间	面积	面积%	高度	理论塔板数(USP)	拖尾因子	分离度(USP)
1	2.916	564815	100.000	99623	6113	1.136	--
总计		564815	100.000	99623			

图67 拉莫三嗪片溶出曲线测定长期24月HPLC图谱  
自制品-2022101811批(25mg规格)-pH1.0介质-桨法-50转-5min-片5  
供试品溶液-1

## &lt;样品信息&gt;

色谱柱:XB-C18(150\*4.6mm,5 $\mu$ m)

流速: 1.5ml/min

柱温:30 $^{\circ}$ C

波长: 270nm

数据文件名: RC\$J484 - 0-82/24-68-2 - zzp-2022101811p-c24-25mg-rcqx-pH1.0jz-p6-5min.lcd

方法文件名: RC\$J484 - J484-RCQX-FX273.lcm

批处理文件名: RC\$J484 - J484-20241107-rcqx-FX273.lcb

样品瓶号: 2-46

进样体积: 20  $\mu$ l

版本号: 6.115

进样时间: 2024/11/07 15:57:06

实验者: xiechaojun

处理时间 (V2): 2024/11/08 09:46:45

处理者: xiechaojun

仪器型号: SHIMADZU LC-2050C(FX273)

## &lt;色谱图&gt;

mV

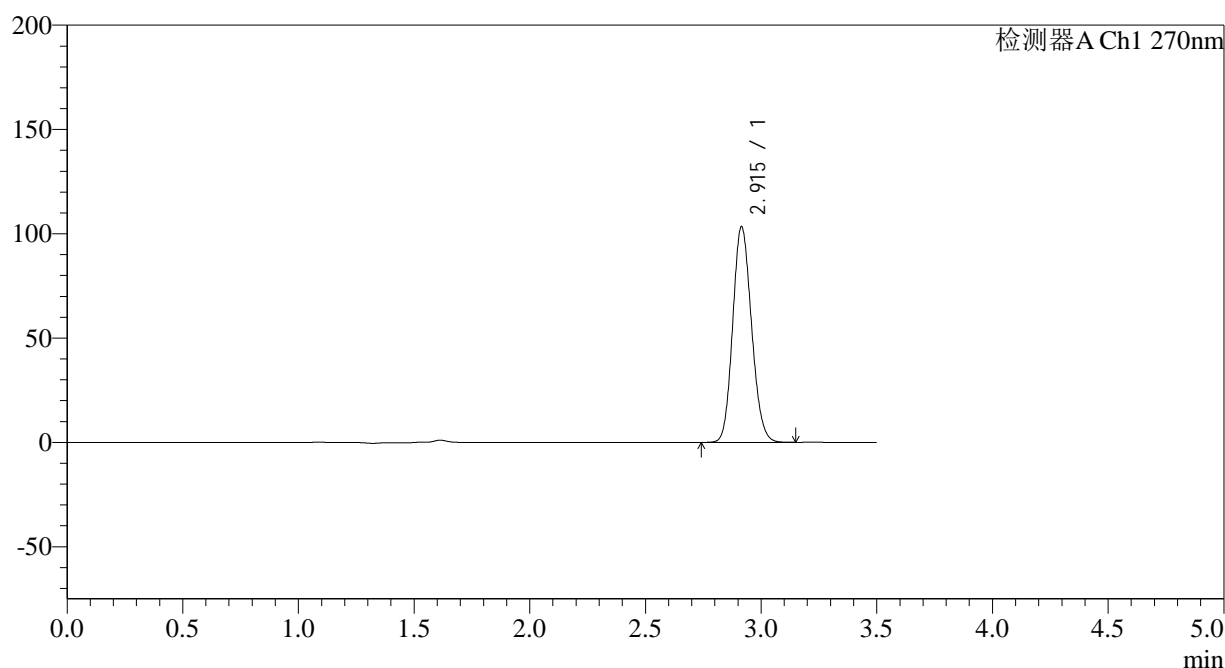

## &lt;峰表&gt;

检测器A Ch1 270nm

峰号	保留时间	面积	面积%	高度	理论塔板数(USP)	拖尾因子	分离度(USP)
1	2.915	585572	100.000	103341	6103	1.136	--
总计		585572	100.000	103341			

图68 拉莫三嗪片溶出曲线测定长期24月HPLC图谱  
自制品-2022101811批(25mg规格)-pH1.0介质-桨法-50转-5min-片6  
供试品溶液-1

<样品信息>

色谱柱:XB-C18(150*4.6mm,5μm)	流速: 1.5ml/min
柱温:30°C	波长: 270nm
数据文件名: RC\$J484 - 0-82/24-69-2 - zzp-2022101811p-c24-25mg-rcqx-pH1.0jz-p1-10min.lcd	
方法文件名: RC\$J484 - J484-RCQX-FX273.lcm	
批处理文件名: RC\$J484 - J484-20241107-rcqx-FX273.lcb	
样品瓶号: 2-2	版本号: 6.115
进样体积: 20 μl	实验者: xiechaojun
进样时间: 2024/11/07 16:01:01	处理者: xiechaojun
处理时间 (V2): 2024/11/08 09:46:48	
仪器型号: SHIMADZU LC-2050C(FX273)	

<色谱图>

mV

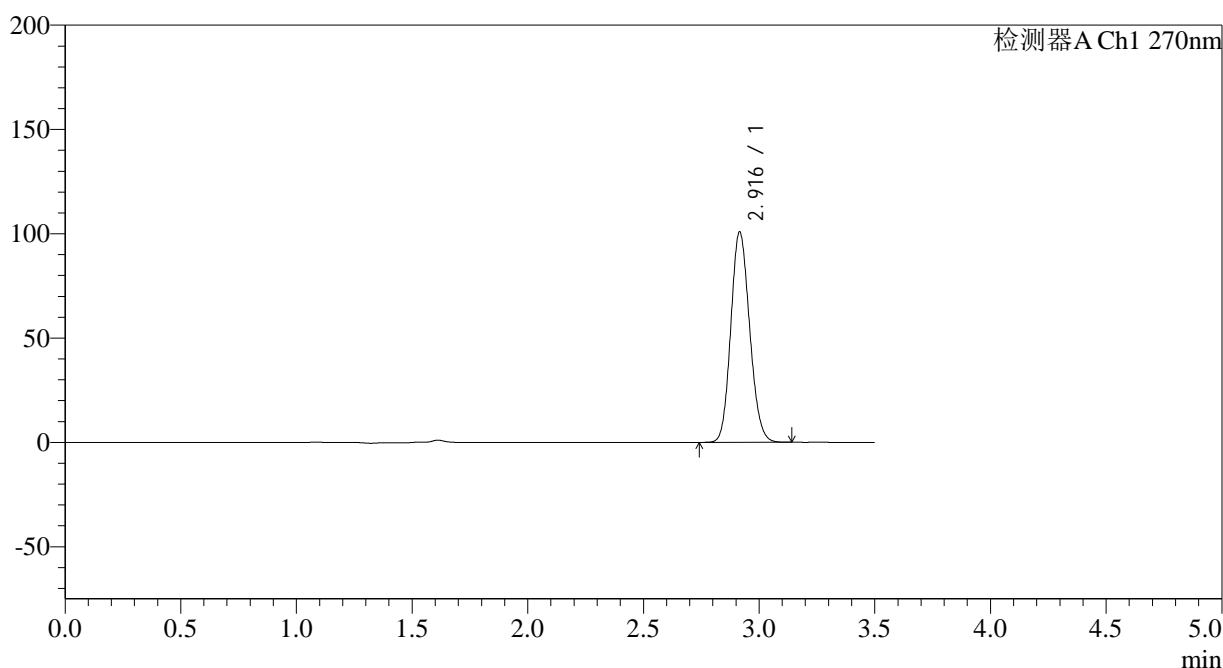

<峰表>

检测器A Ch1 270nm

峰号	保留时间	面积	面积%	高度	理论塔板数(USP)	拖尾因子	分离度(USP)
1	2.916	571838	100.000	100720	6089	1.135	--
总计		571838	100.000	100720			

图69 拉莫三嗪片溶出曲线测定长期24月HPLC图谱  
自制品-2022101811批(25mg规格)-pH1.0介质-桨法-50转-10min-片1  
供试品溶液-1



# J484

### <样品信息>

色谱柱:XB-C18(150\*4.6mm,5μm) 流速: 1.5ml/min  
 柱温:30°C 波长: 270nm  
 数据文件名: RC\$J484 - 0-82/24-70-2 - zzp-2022101811p-c24-25mg-rcqx-pH1.0jz-p2-10min.lcd  
 方法文件名: RC\$J484 - J484-RCQX-FX273.lcm  
 批处理文件名: RC\$J484 - J484-20241107-rcqx-FX273.lcb  
 样品瓶号: 2-11  
 进样体积: 20 μl 版本号: 6.115  
 进样时间: 2024/11/07 16:04:55 实验者: xiechaojun  
 处理时间 (V2) : 2024/11/08 09:46:51 处理者: xiechaojun  
 仪器型号: SHIMADZU LC-2050C(FX273)

### <色谱图>

mV

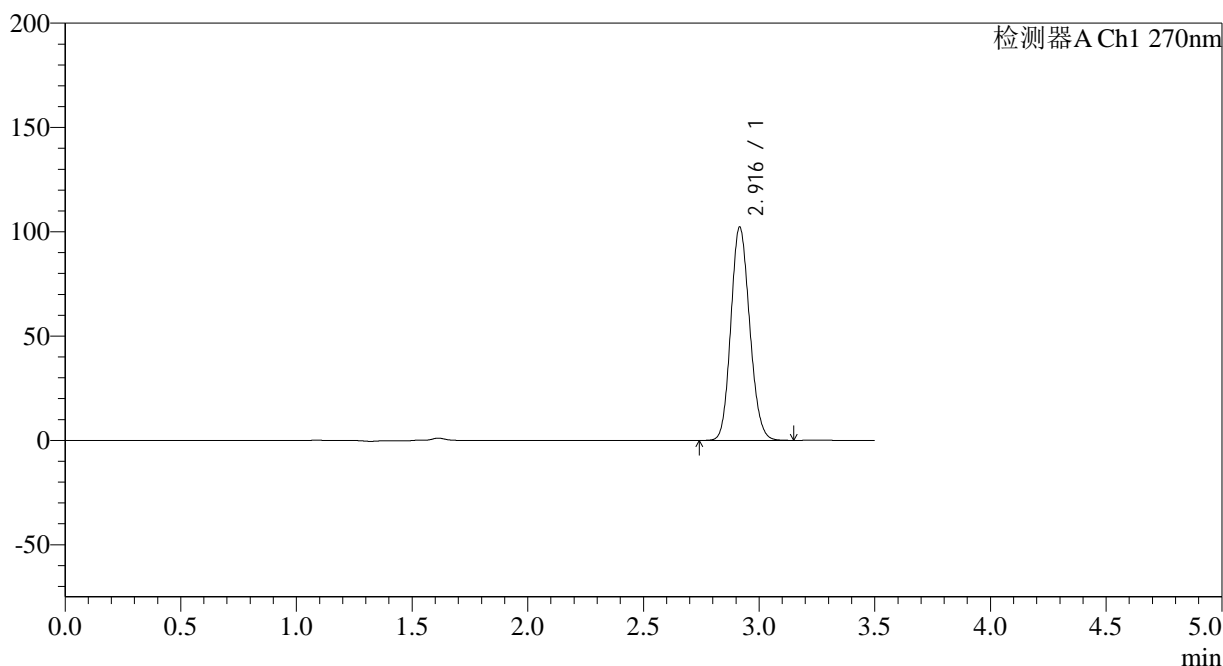

### <峰表>

检测器A Ch1 270nm

峰号	保留时间	面积	面积%	高度	理论塔板数(USP)	拖尾因子	分离度(USP)
1	2.916	578877	100.000	102122	6111	1.136	--
总计		578877	100.000	102122			

图70 拉莫三嗪片溶出曲线测定长期24月HPLC图谱  
 自制品-2022101811批(25mg规格)-pH1.0介质-桨法-50转-10min-片2  
 供试品溶液-1

## &lt;样品信息&gt;

色谱柱:XB-C18(150\*4.6mm,5 $\mu$ m)

流速: 1.5ml/min

柱温:30 $^{\circ}$ C

波长: 270nm

数据文件名: RC\$J484 - 0-82/24-71-2 - zzp-2022101811p-c24-25mg-rcqx-pH1.0jz-p3-10min.lcd

方法文件名: RC\$J484 - J484-RCQX-FX273.lcm

批处理文件名: RC\$J484 - J484-20241107-rcqx-FX273.lcb

样品瓶号: 2-20

进样体积: 20  $\mu$ l

版本号: 6.115

进样时间: 2024/11/07 16:08:48

实验者: xiechaojun

处理时间 (V2): 2024/11/08 09:46:53

处理者: xiechaojun

仪器型号: SHIMADZU LC-2050C(FX273)

## &lt;色谱图&gt;

mV

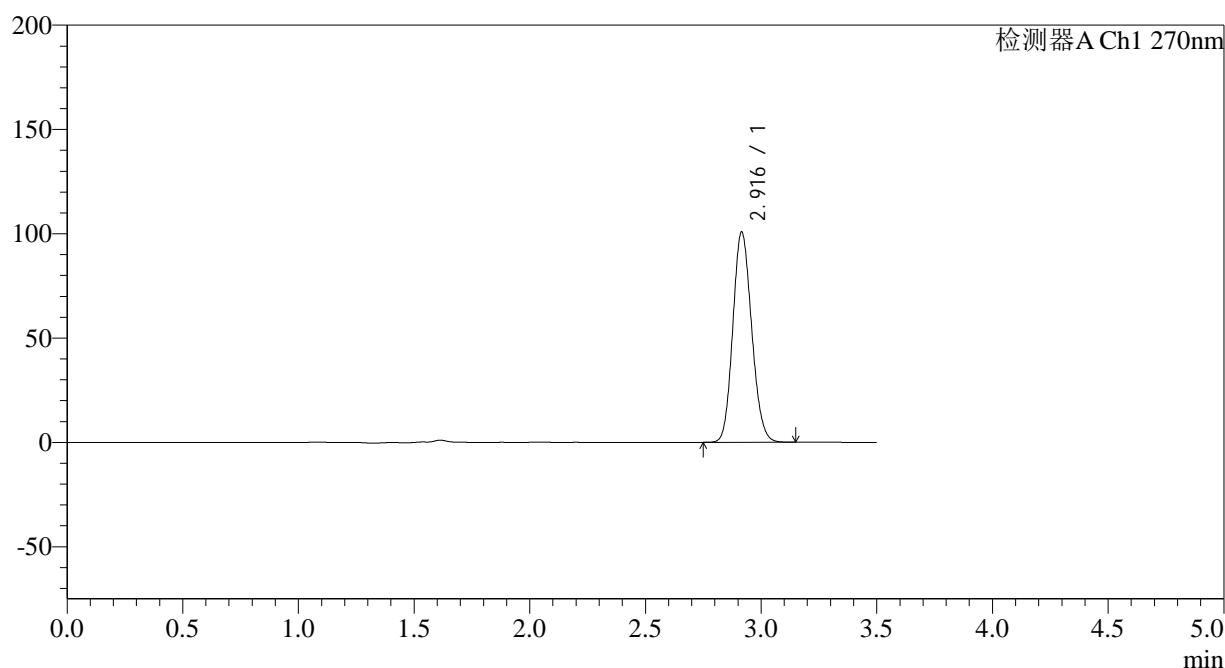

## &lt;峰表&gt;

检测器A Ch1 270nm

峰号	保留时间	面积	面积%	高度	理论塔板数(USP)	拖尾因子	分离度(USP)
1	2.916	571050	100.000	100647	6093	1.136	--
总计		571050	100.000	100647			

图71 拉莫三嗪片溶出曲线测定长期24月HPLC图谱  
自制品-2022101811批(25mg规格)-pH1.0介质-桨法-50转-10min-片3  
供试品溶液-1

<样品信息>

色谱柱:XB-C18(150*4.6mm,5µm)	流速: 1.5ml/min
柱温:30°C	波长: 270nm
数据文件名: RC\$J484 - 0-82/24-72-2 - zzp-2022101811p-c24-25mg-rcqx-pH1.0jz-p4-10min.lcd	
方法文件名: RC\$J484 - J484-RCQX-FX273.lcm	
批处理文件名: RC\$J484 - J484-20241107-rcqx-FX273.lcb	
样品瓶号: 2-29	版本号: 6.115
进样体积: 20 µl	实验者: xiechaojun
进样时间: 2024/11/07 16:12:43	处理者: xiechaojun
处理时间 (V2): 2024/11/08 09:46:56	
仪器型号: SHIMADZU LC-2050C(FX273)	

<色谱图>

mV

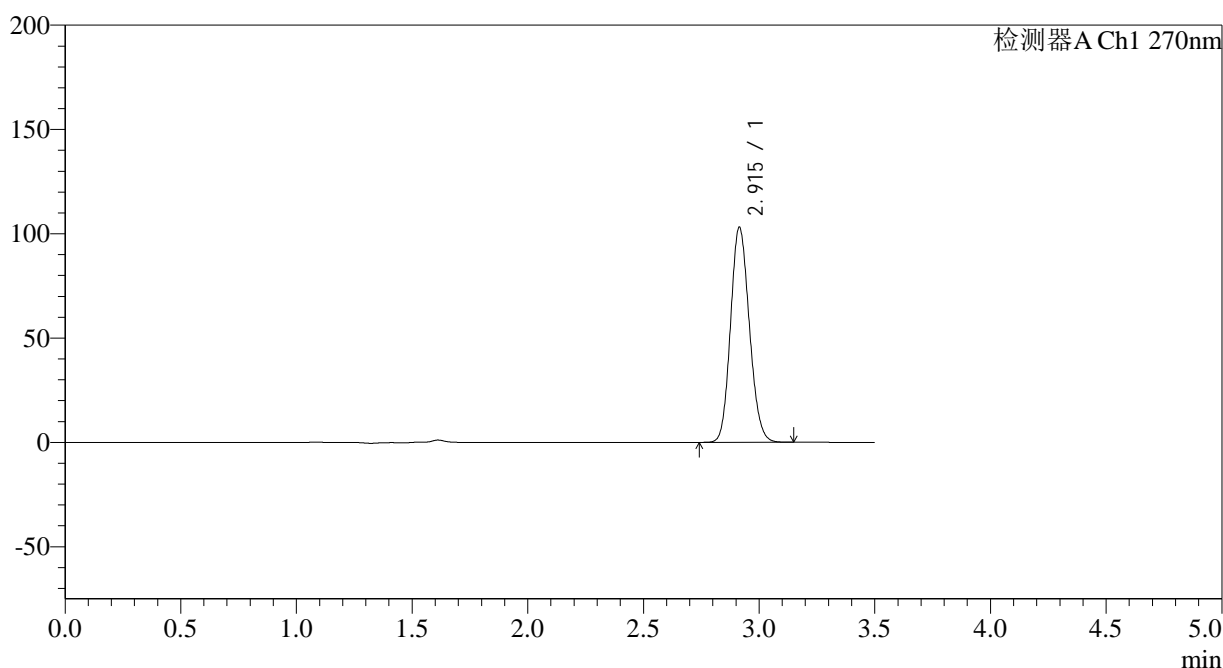

<峰表>

检测器A Ch1 270nm

峰号	保留时间	面积	面积%	高度	理论塔板数(USP)	拖尾因子	分离度(USP)
1	2.915	584107	100.000	103116	6089	1.135	--
总计		584107	100.000	103116			

图72 拉莫三嗪片溶出曲线测定长期24月HPLC图谱  
自制品-2022101811批(25mg规格)-pH1.0介质-桨法-50转-10min-片4  
供试品溶液-1

<样品信息>

色谱柱:XB-C18(150*4.6mm,5μm)	流速: 1.5ml/min
柱温:30°C	波长: 270nm
数据文件名: RC\$J484 - 0-82/24-73-2 - zzp-2022101811p-c24-25mg-rcqx-pH1.0jz-p5-10min.lcd	
方法文件名: RC\$J484 - J484-RCQX-FX273.lcm	
批处理文件名: RC\$J484 - J484-20241107-rcqx-FX273.lcb	
样品瓶号: 2-38	版本号: 6.115
进样体积: 20 μl	实验者: xiechaojun
进样时间: 2024/11/07 16:16:35	处理者: xiechaojun
处理时间 (V2): 2024/11/08 09:46:59	
仪器型号: SHIMADZU LC-2050C(FX273)	

<色谱图>

mV

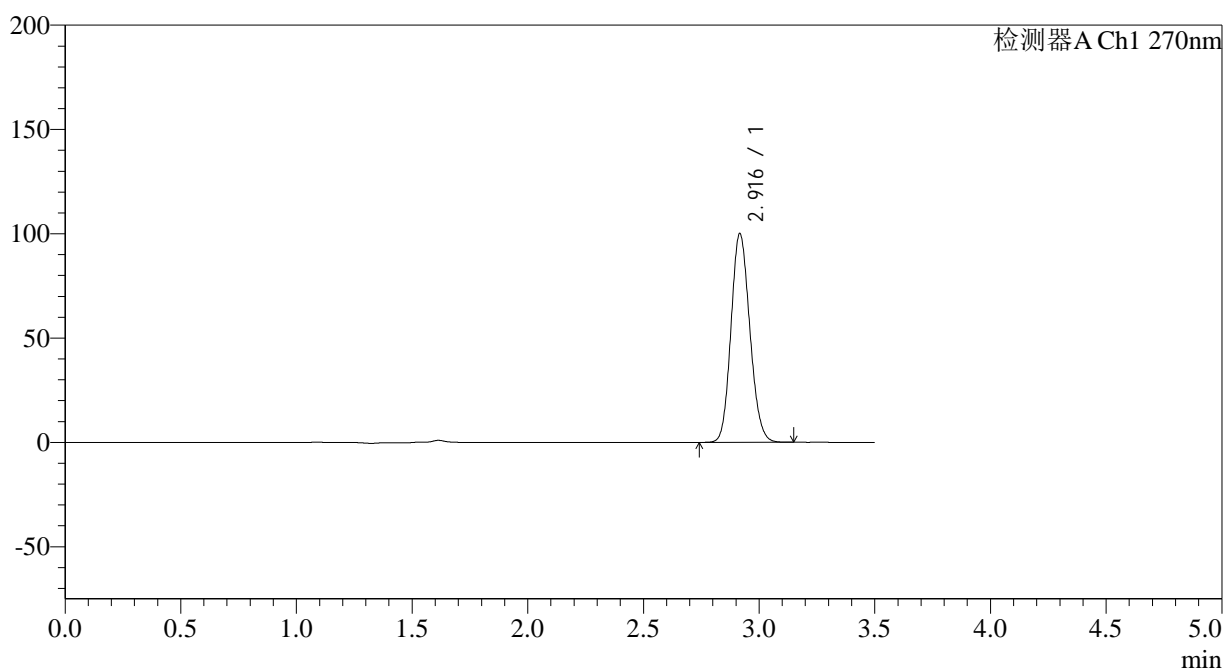

<峰表>

检测器A Ch1 270nm

峰号	保留时间	面积	面积%	高度	理论塔板数(USP)	拖尾因子	分离度(USP)
1	2.916	566846	100.000	99784	6096	1.135	--
总计		566846	100.000	99784			

图73 拉莫三嗪片溶出曲线测定长期24月HPLC图谱  
自制品-2022101811批(25mg规格)-pH1.0介质-桨法-50转-10min-片5  
供试品溶液-1

## &lt;样品信息&gt;

色谱柱:XB-C18(150\*4.6mm,5 $\mu$ m)

流速: 1.5ml/min

柱温:30 $^{\circ}$ C

波长: 270nm

数据文件名: RC\$J484 - 0-82/24-74-2 - zzp-2022101811p-c24-25mg-rcqx-pH1.0jz-p6-10min.lcd

方法文件名: RC\$J484 - J484-RCQX-FX273.lcm

批处理文件名: RC\$J484 - J484-20241107-rcqx-FX273.lcb

样品瓶号: 2-47

进样体积: 20  $\mu$ l

版本号: 6.115

进样时间: 2024/11/07 16:20:29

实验者: xiechaojun

处理时间 (V2): 2024/11/08 09:47:02

处理者: xiechaojun

仪器型号: SHIMADZU LC-2050C(FX273)

## &lt;色谱图&gt;

mV

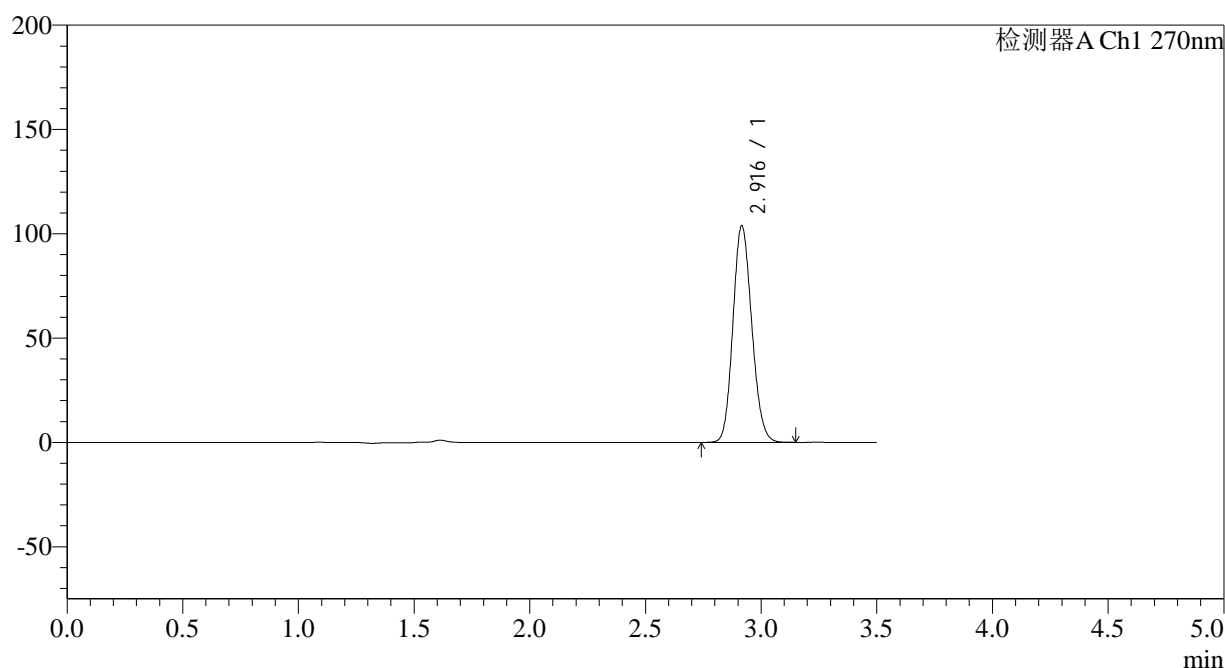

## &lt;峰表&gt;

检测器A Ch1 270nm

峰号	保留时间	面积	面积%	高度	理论塔板数(USP)	拖尾因子	分离度(USP)
1	2.916	588785	100.000	103586	6089	1.137	--
总计		588785	100.000	103586			

图74 拉莫三嗪片溶出曲线测定长期24月HPLC图谱  
自制品-2022101811批(25mg规格)-pH1.0介质-桨法-50转-10min-片6  
供试品溶液-1

<样品信息>

色谱柱:XB-C18(150*4.6mm,5μm)	流速: 1.5ml/min
柱温:30°C	波长: 270nm
数据文件名: RC\$J484 - 0-82/24-75-2 - zzp-2022101811p-c24-25mg-rcqx-pH1.0jz-p1-15min.lcd	
方法文件名: RC\$J484 - J484-RCQX-FX273.lcm	
批处理文件名: RC\$J484 - J484-20241107-rcqx-FX273.lcb	
样品瓶号: 2-3	版本号: 6.115
进样体积: 20 μl	实验者: xiechaojun
进样时间: 2024/11/07 16:24:23	处理者: xiechaojun
处理时间 (V2): 2024/11/08 09:47:04	
仪器型号: SHIMADZU LC-2050C(FX273)	

<色谱图>

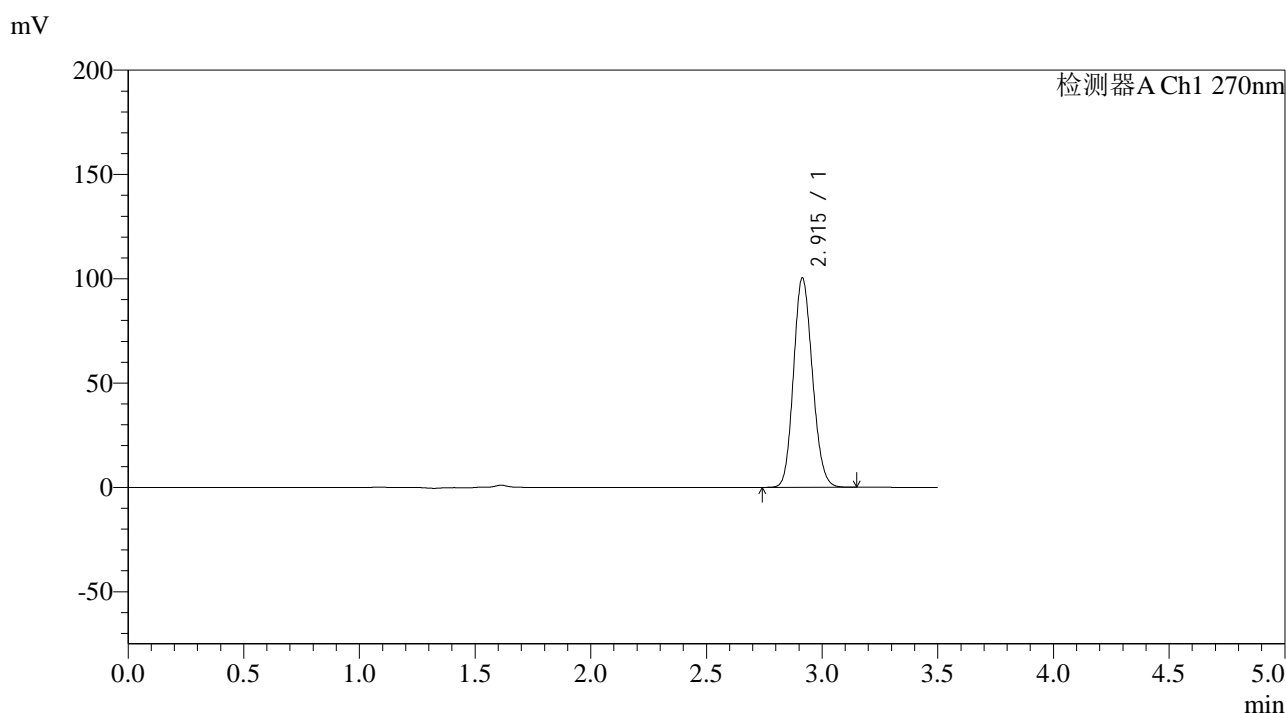

<峰表>

检测器A Ch1 270nm

峰号	保留时间	面积	面积%	高度	理论塔板数(USP)	拖尾因子	分离度(USP)
1	2.915	569393	100.000	100405	6078	1.136	--
总计		569393	100.000	100405			

图75 拉莫三嗪片溶出曲线测定长期24月HPLC图谱  
自制品-2022101811批(25mg规格)-pH1.0介质-桨法-50转-15min-片1  
供试品溶液-1

<样品信息>

色谱柱:XB-C18(150*4.6mm,5µm)	流速: 1.5ml/min
柱温:30°C	波长: 270nm
数据文件名: RC\$J484 - 0-82/24-76-2 - zzp-2022101811p-c24-25mg-rcqx-pH1.0jz-p2-15min.lcd	
方法文件名: RC\$J484 - J484-RCQX-FX273.lcm	
批处理文件名: RC\$J484 - J484-20241107-rcqx-FX273.lcb	
样品瓶号: 2-12	版本号: 6.115
进样体积: 20 µl	实验者: xiechaojun
进样时间: 2024/11/07 16:28:18	处理者: xiechaojun
处理时间 (V2): 2024/11/08 09:47:07	
仪器型号: SHIMADZU LC-2050C(FX273)	

<色谱图>

mV

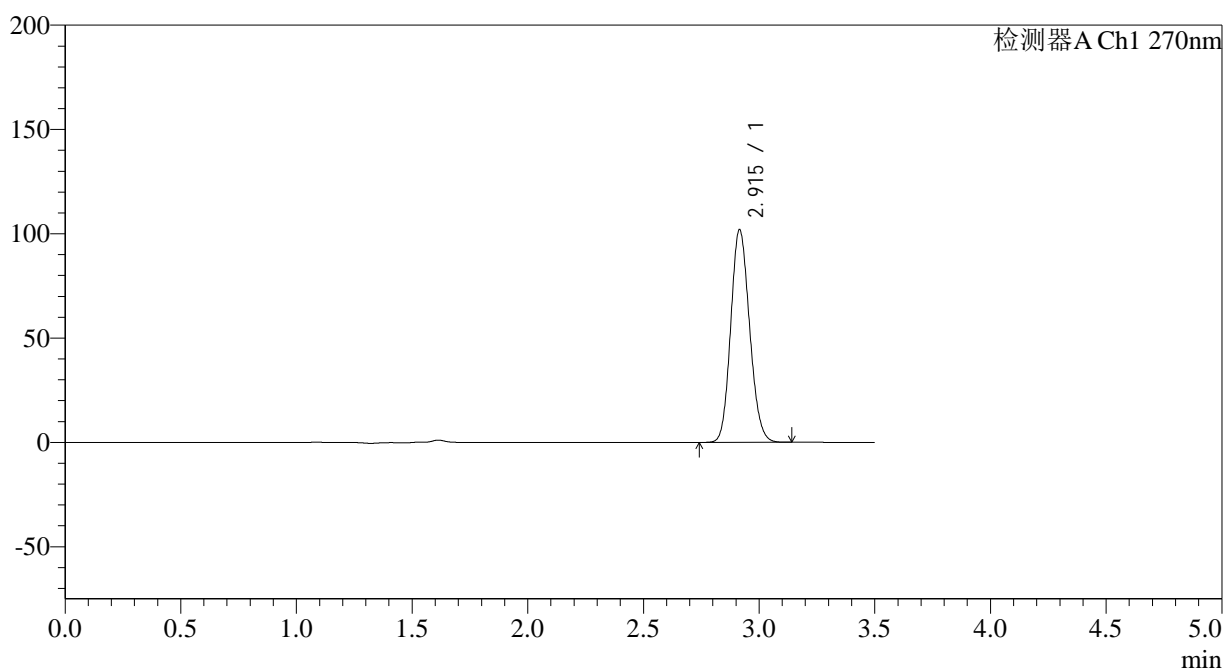

<峰表>

检测器A Ch1 270nm

峰号	保留时间	面积	面积%	高度	理论塔板数(USP)	拖尾因子	分离度(USP)
1	2.915	578033	100.000	101878	6087	1.135	--
总计		578033	100.000	101878			

图76 拉莫三嗪片溶出曲线测定长期24月HPLC图谱  
自制品-2022101811批(25mg规格)-pH1.0介质-桨法-50转-15min-片2  
供试品溶液-1

<样品信息>

色谱柱:XB-C18(150*4.6mm,5µm)	流速: 1.5ml/min
柱温:30°C	波长: 270nm
数据文件名: RC\$J484 - 0-82/24-77-2 - zzp-2022101811p-c24-25mg-rcqx-pH1.0jz-p3-15min.lcd	
方法文件名: RC\$J484 - J484-RCQX-FX273.lcm	
批处理文件名: RC\$J484 - J484-20241107-rcqx-FX273.lcb	
样品瓶号: 2-21	版本号: 6.115
进样体积: 20 µl	实验者: xiechaojun
进样时间: 2024/11/07 16:32:12	处理者: xiechaojun
处理时间 (V2): 2024/11/08 09:47:10	
仪器型号: SHIMADZU LC-2050C(FX273)	

<色谱图>

mV

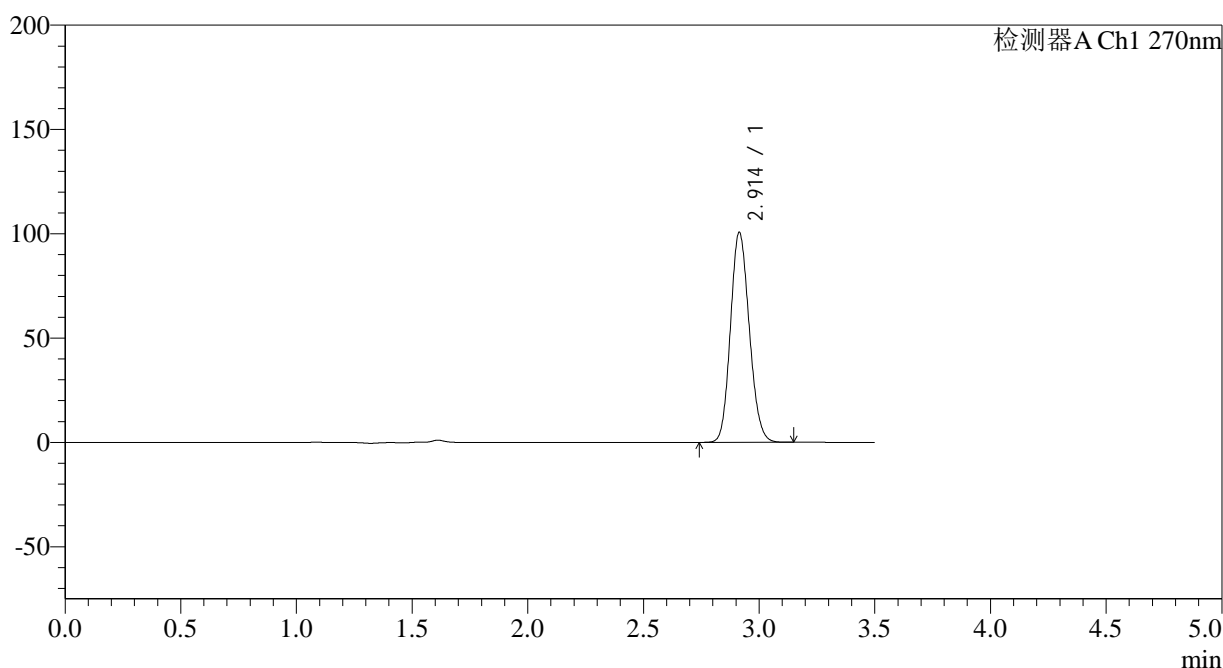

<峰表>

检测器A Ch1 270nm

峰号	保留时间	面积	面积%	高度	理论塔板数(USP)	拖尾因子	分离度(USP)
1	2.914	570356	100.000	100674	6088	1.135	--
总计		570356	100.000	100674			

图77 拉莫三嗪片溶出曲线测定长期24月HPLC图谱  
自制品-2022101811批(25mg规格)-pH1.0介质-桨法-50转-15min-片3  
供试品溶液-1

<样品信息>

色谱柱:XB-C18(150*4.6mm,5µm)	流速: 1.5ml/min
柱温:30°C	波长: 270nm
数据文件名: RC\$J484 - 0-82/24-78-2 - zzp-2022101811p-c24-25mg-rcqx-pH1.0jz-p4-15min.lcd	
方法文件名: RC\$J484 - J484-RCQX-FX273.lcm	
批处理文件名: RC\$J484 - J484-20241107-rcqx-FX273.lcb	
样品瓶号: 2-30	版本号: 6.115
进样体积: 20 µl	实验者: xiechaojun
进样时间: 2024/11/07 16:36:06	处理者: xiechaojun
处理时间 (V2): 2024/11/08 09:47:12	
仪器型号: SHIMADZU LC-2050C(FX273)	

<色谱图>

mV

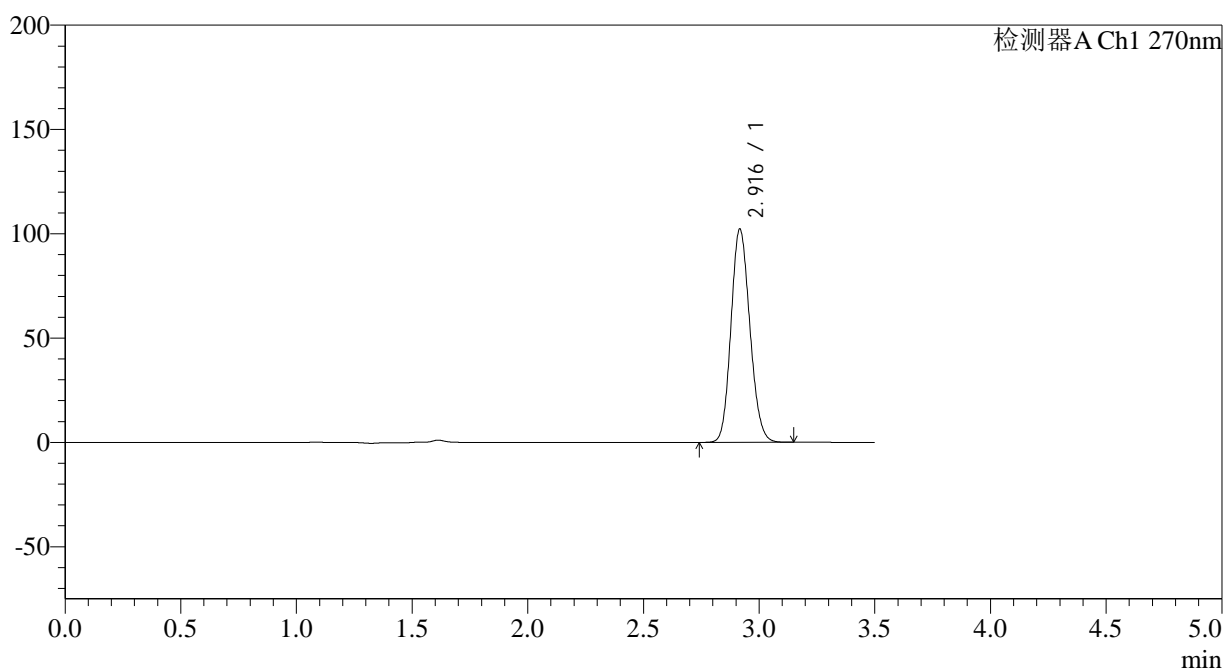

<峰表>

检测器A Ch1 270nm

峰号	保留时间	面积	面积%	高度	理论塔板数(USP)	拖尾因子	分离度(USP)
1	2.916	580587	100.000	101938	6065	1.138	--
总计		580587	100.000	101938			

图78 拉莫三嗪片溶出曲线测定长期24月HPLC图谱  
自制品-2022101811批(25mg规格)-pH1.0介质-桨法-50转-15min-片4  
供试品溶液-1

<样品信息>

色谱柱:XB-C18(150*4.6mm,5µm)	流速: 1.5ml/min
柱温:30°C	波长: 270nm
数据文件名: RC\$J484 - 0-82/24-79-2 - zzp-2022101811p-c24-25mg-rcqx-pH1.0jz-p5-15min.lcd	
方法文件名: RC\$J484 - J484-RCQX-FX273.lcm	
批处理文件名: RC\$J484 - J484-20241107-rcqx-FX273.lcb	
样品瓶号: 2-39	版本号: 6.115
进样体积: 20 µl	实验者: xiechaojun
进样时间: 2024/11/07 16:40:01	处理者: xiechaojun
处理时间 (V2): 2024/11/08 09:47:15	
仪器型号: SHIMADZU LC-2050C(FX273)	

<色谱图>

mV

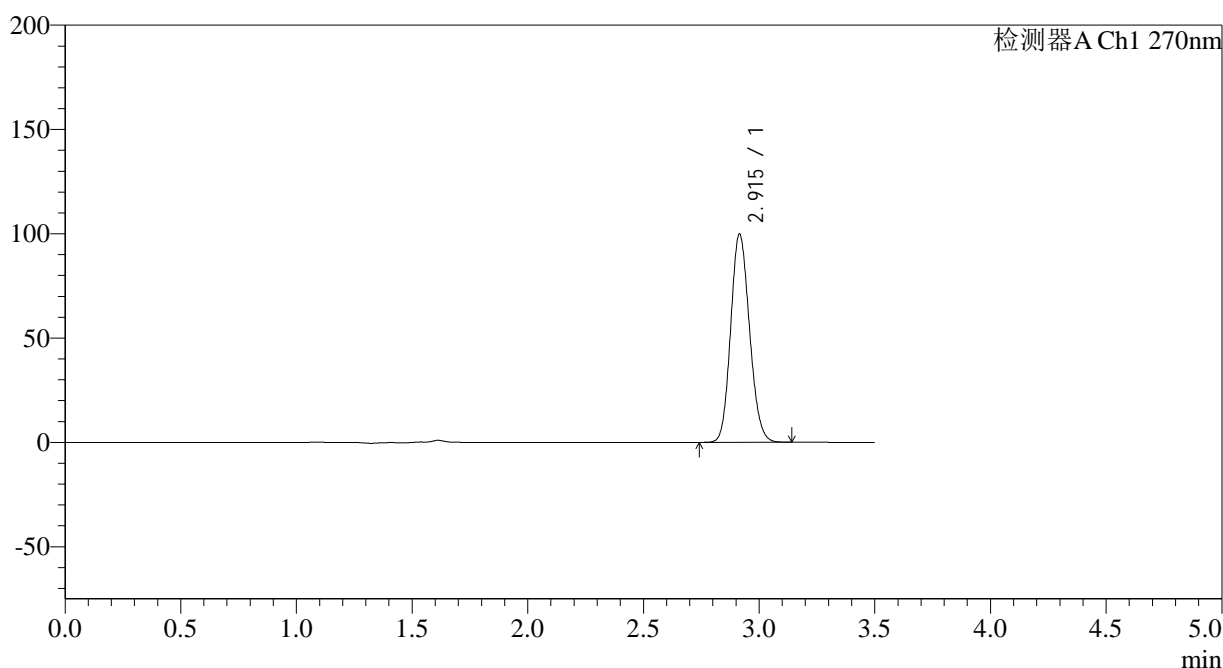

<峰表>

检测器A Ch1 270nm

峰号	保留时间	面积	面积%	高度	理论塔板数(USP)	拖尾因子	分离度(USP)
1	2.915	565700	100.000	99781	6089	1.135	--
总计		565700	100.000	99781			

图79 拉莫三嗪片溶出曲线测定长期24月HPLC图谱  
自制品-2022101811批(25mg规格)-pH1.0介质-桨法-50转-15min-片5  
供试品溶液-1

<样品信息>

色谱柱:XB-C18(150*4.6mm,5µm)	流速: 1.5ml/min
柱温:30°C	波长: 270nm
数据文件名: RC\$J484 - 0-82/24-80-2 - zzp-2022101811p-c24-25mg-rcqx-pH1.0jz-p6-15min.lcd	
方法文件名: RC\$J484 - J484-RCQX-FX273.lcm	
批处理文件名: RC\$J484 - J484-20241107-rcqx-FX273.lcb	
样品瓶号: 2-48	版本号: 6.115
进样体积: 20 µl	实验者: xiechaojun
进样时间: 2024/11/07 16:43:54	处理者: xiechaojun
处理时间 (V2): 2024/11/08 09:47:18	
仪器型号: SHIMADZU LC-2050C(FX273)	

<色谱图>

mV

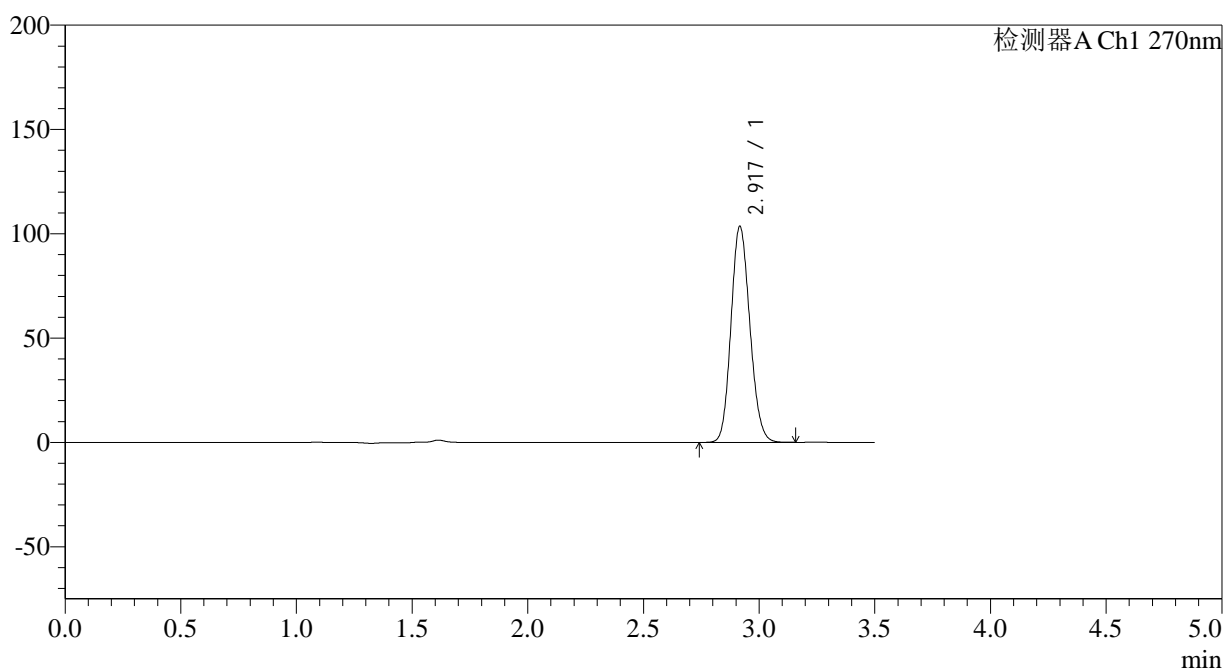

<峰表>

检测器A Ch1 270nm

峰号	保留时间	面积	面积%	高度	理论塔板数(USP)	拖尾因子	分离度(USP)
1	2.917	587597	100.000	103238	6081	1.136	--
总计		587597	100.000	103238			

图80 拉莫三嗪片溶出曲线测定长期24月HPLC图谱  
自制品-2022101811批(25mg规格)-pH1.0介质-桨法-50转-15min-片6  
供试品溶液-1

<样品信息>

色谱柱:XB-C18(150*4.6mm,5µm)	流速: 1.5ml/min
柱温:30°C	波长: 270nm
数据文件名: RC\$J484 - 0-82/24-81-2 - zzp-2022101811p-c24-25mg-rcqx-pH1.0jz-p1-20min.lcd	
方法文件名: RC\$J484 - J484-RCQX-FX273.lcm	
批处理文件名: RC\$J484 - J484-20241107-rcqx-FX273.lcb	
样品瓶号: 2-4	版本号: 6.115
进样体积: 20 µl	实验者: xiechaojun
进样时间: 2024/11/07 16:47:47	处理者: xiechaojun
处理时间 (V2) : 2024/11/08 09:47:21	
仪器型号: SHIMADZU LC-2050C(FX273)	

<色谱图>

mV

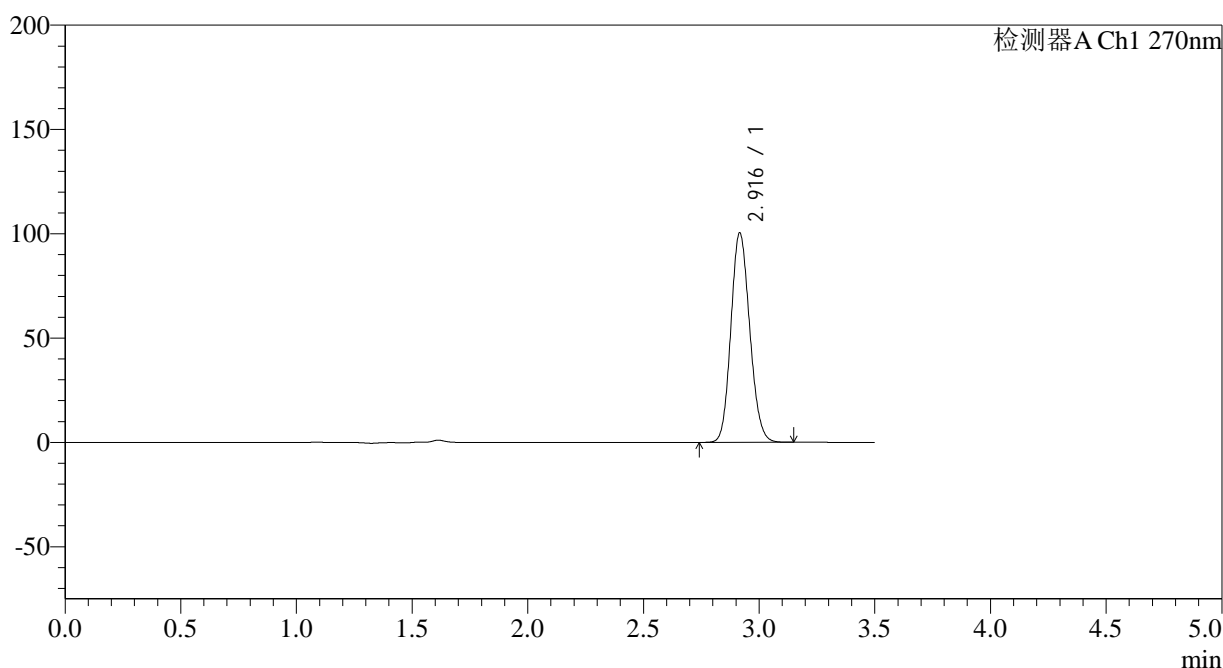

<峰表>

检测器A Ch1 270nm

峰号	保留时间	面积	面积%	高度	理论塔板数(USP)	拖尾因子	分离度(USP)
1	2.916	568963	100.000	100196	6094	1.135	--
总计		568963	100.000	100196			

图81 拉莫三嗪片溶出曲线测定长期24月HPLC图谱  
自制品-2022101811批(25mg规格)-pH1.0介质-桨法-50转-20min-片1  
供试品溶液-1

## &lt;样品信息&gt;

色谱柱:XB-C18(150\*4.6mm,5 $\mu$ m)

流速: 1.5ml/min

柱温:30 $^{\circ}$ C

波长: 270nm

数据文件名: RC\$J484 - 0-82/24-82-2 - zzp-2022101811p-c24-25mg-rcqx-pH1.0jz-p2-20min.lcd

方法文件名: RC\$J484 - J484-RCQX-FX273.lcm

批处理文件名: RC\$J484 - J484-20241107-rcqx-FX273.lcb

样品瓶号: 2-13

进样体积: 20  $\mu$ l

版本号: 6.115

进样时间: 2024/11/07 16:51:41

实验者: xiechaojun

处理时间 (V2): 2024/11/08 09:47:23

处理者: xiechaojun

仪器型号: SHIMADZU LC-2050C(FX273)

## &lt;色谱图&gt;

mV

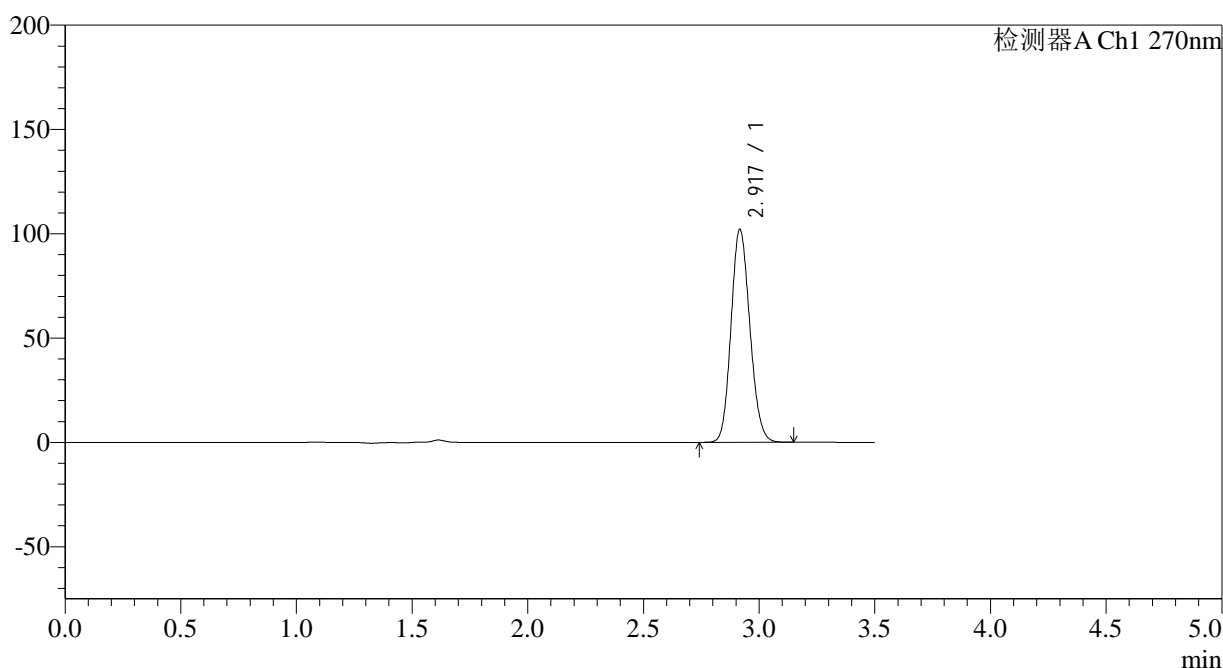

## &lt;峰表&gt;

检测器A Ch1 270nm

峰号	保留时间	面积	面积%	高度	理论塔板数(USP)	拖尾因子	分离度(USP)
1	2.917	578826	100.000	101732	6090	1.136	--
总计		578826	100.000	101732			

图82 拉莫三嗪片溶出曲线测定长期24月HPLC图谱  
自制品-2022101811批(25mg规格)-pH1.0介质-桨法-50转-20min-片2  
供试品溶液-1

<样品信息>

色谱柱:XB-C18(150*4.6mm,5μm)	流速: 1.5ml/min
柱温:30°C	波长: 270nm
数据文件名: RC\$J484 - 0-82/24-83-2 - zzp-2022101811p-c24-25mg-rcqx-pH1.0jz-p3-20min.lcd	
方法文件名: RC\$J484 - J484-RCQX-FX273.lcm	
批处理文件名: RC\$J484 - J484-20241107-rcqx-FX273.lcb	
样品瓶号: 2-22	版本号: 6.115
进样体积: 20 μl	实验者: xiechaojun
进样时间: 2024/11/07 16:55:36	处理者: xiechaojun
处理时间 (V2) : 2024/11/08 09:47:26	
仪器型号: SHIMADZU LC-2050C(FX273)	

<色谱图>

mV

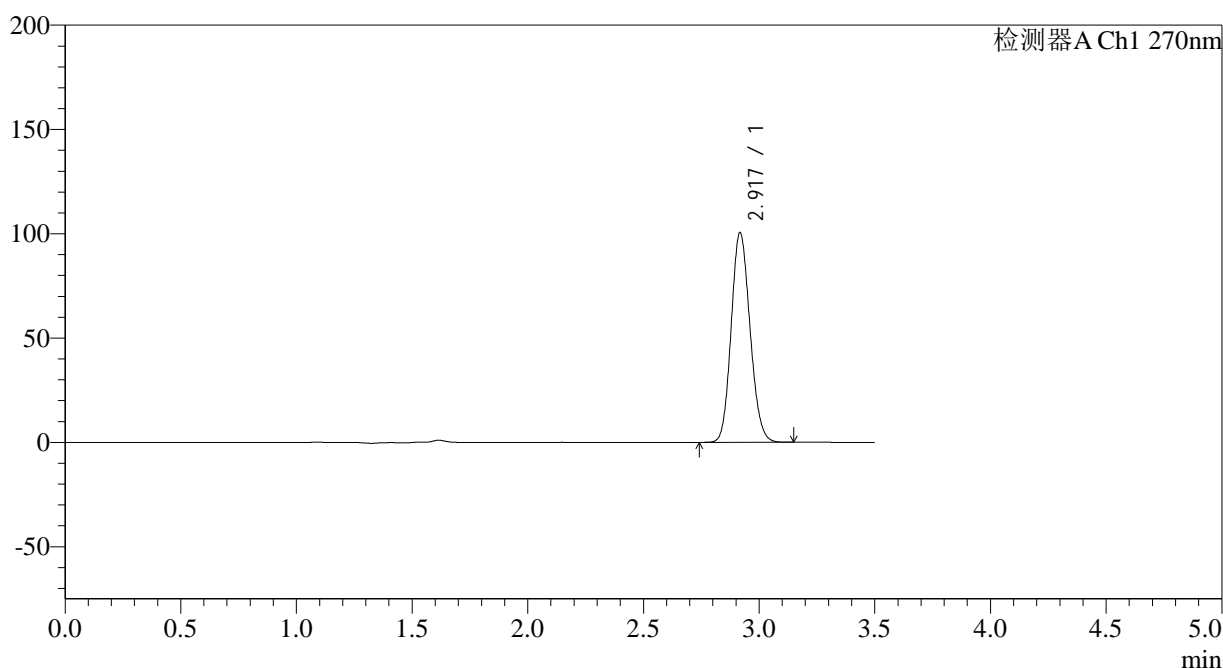

<峰表>

检测器A Ch1 270nm

峰号	保留时间	面积	面积%	高度	理论塔板数(USP)	拖尾因子	分离度(USP)
1	2.917	569601	100.000	100014	6104	1.134	--
总计		569601	100.000	100014			

图83 拉莫三嗪片溶出曲线测定长期24月HPLC图谱  
自制品-2022101811批(25mg规格)-pH1.0介质-桨法-50转-20min-片3  
供试品溶液-1

## &lt;样品信息&gt;

色谱柱:XB-C18(150\*4.6mm,5 $\mu$ m)

流速: 1.5ml/min

柱温:30 $^{\circ}$ C

波长: 270nm

数据文件名: RC\$J484 - 0-82/24-84-2 - zzp-2022101811p-c24-25mg-rcqx-pH1.0jz-p4-20min.lcd

方法文件名: RC\$J484 - J484-RCQX-FX273.lcm

批处理文件名: RC\$J484 - J484-20241107-rcqx-FX273.lcb

样品瓶号: 2-31

进样体积: 20  $\mu$ l

版本号: 6.115

进样时间: 2024/11/07 16:59:29

实验者: xiechaojun

处理时间 (V2): 2024/11/08 09:47:29

处理者: xiechaojun

仪器型号: SHIMADZU LC-2050C(FX273)

## &lt;色谱图&gt;

mV

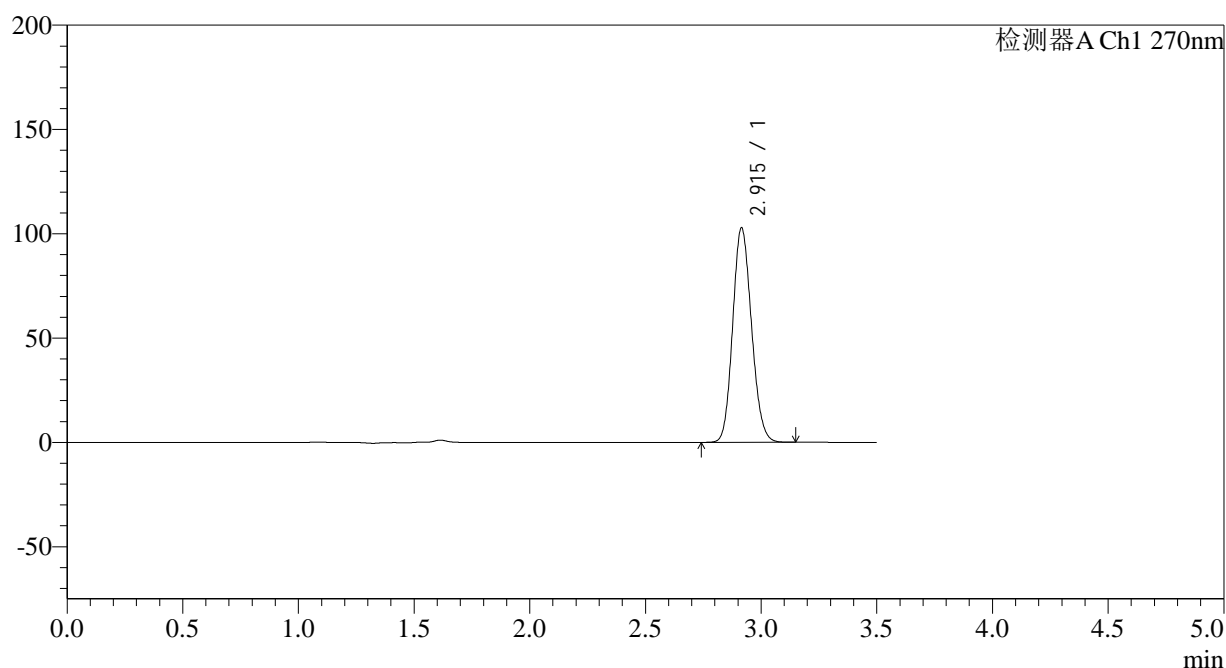

## &lt;峰表&gt;

检测器A Ch1 270nm

峰号	保留时间	面积	面积%	高度	理论塔板数(USP)	拖尾因子	分离度(USP)
1	2.915	582106	100.000	102754	6099	1.135	--
总计		582106	100.000	102754			

图84 拉莫三嗪片溶出曲线测定长期24月HPLC图谱  
自制品-2022101811批(25mg规格)-pH1.0介质-桨法-50转-20min-片4  
供试品溶液-1

<样品信息>

色谱柱:XB-C18(150*4.6mm,5μm)	流速: 1.5ml/min
柱温:30°C	波长: 270nm
数据文件名: RC\$J484 - 0-82/24-85-2 - zzp-2022101811p-c24-25mg-rcqx-pH1.0jz-p5-20min.lcd	
方法文件名: RC\$J484 - J484-RCQX-FX273.lcm	
批处理文件名: RC\$J484 - J484-20241107-rcqx-FX273.lcb	
样品瓶号: 2-40	版本号: 6.115
进样体积: 20 μl	实验者: xiechaojun
进样时间: 2024/11/07 17:03:23	处理者: xiechaojun
处理时间 (V2): 2024/11/08 09:47:32	
仪器型号: SHIMADZU LC-2050C(FX273)	

<色谱图>

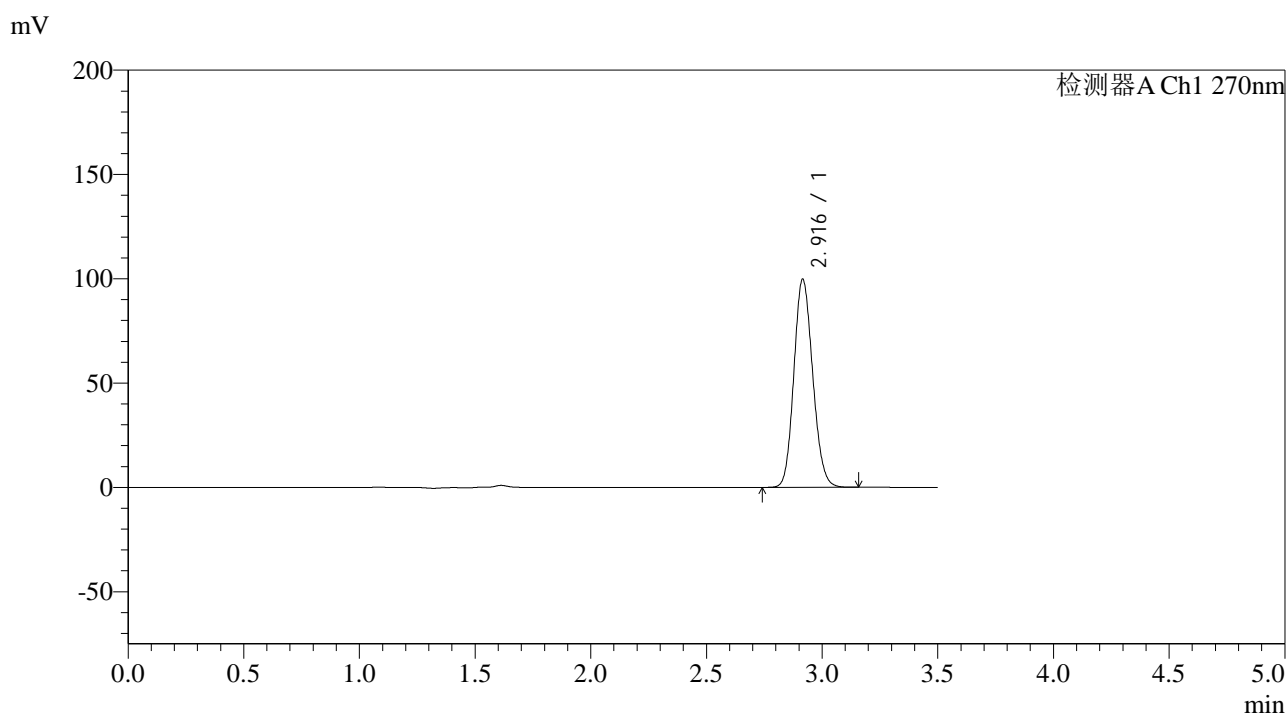

<峰表>

检测器A Ch1 270nm

峰号	保留时间	面积	面积%	高度	理论塔板数(USP)	拖尾因子	分离度(USP)
1	2.916	565524	100.000	99571	6095	1.135	--
总计		565524	100.000	99571			

图85 拉莫三嗪片溶出曲线测定长期24月HPLC图谱  
自制品-2022101811批(25mg规格)-pH1.0介质-桨法-50转-20min-片5  
供试品溶液-1

<样品信息>

色谱柱:XB-C18(150*4.6mm,5µm)	流速: 1.5ml/min
柱温:30°C	波长: 270nm
数据文件名: RC\$J484 - 0-82/24-86-2 - zzp-2022101811p-c24-25mg-rcqx-pH1.0jz-p6-20min.lcd	
方法文件名: RC\$J484 - J484-RCQX-FX273.lcm	
批处理文件名: RC\$J484 - J484-20241107-rcqx-FX273.lcb	
样品瓶号: 2-49	版本号: 6.115
进样体积: 20 µl	实验者: xiechaojun
进样时间: 2024/11/07 17:07:17	处理者: xiechaojun
处理时间 (V2): 2024/11/08 09:47:35	
仪器型号: SHIMADZU LC-2050C(FX273)	

<色谱图>

mV

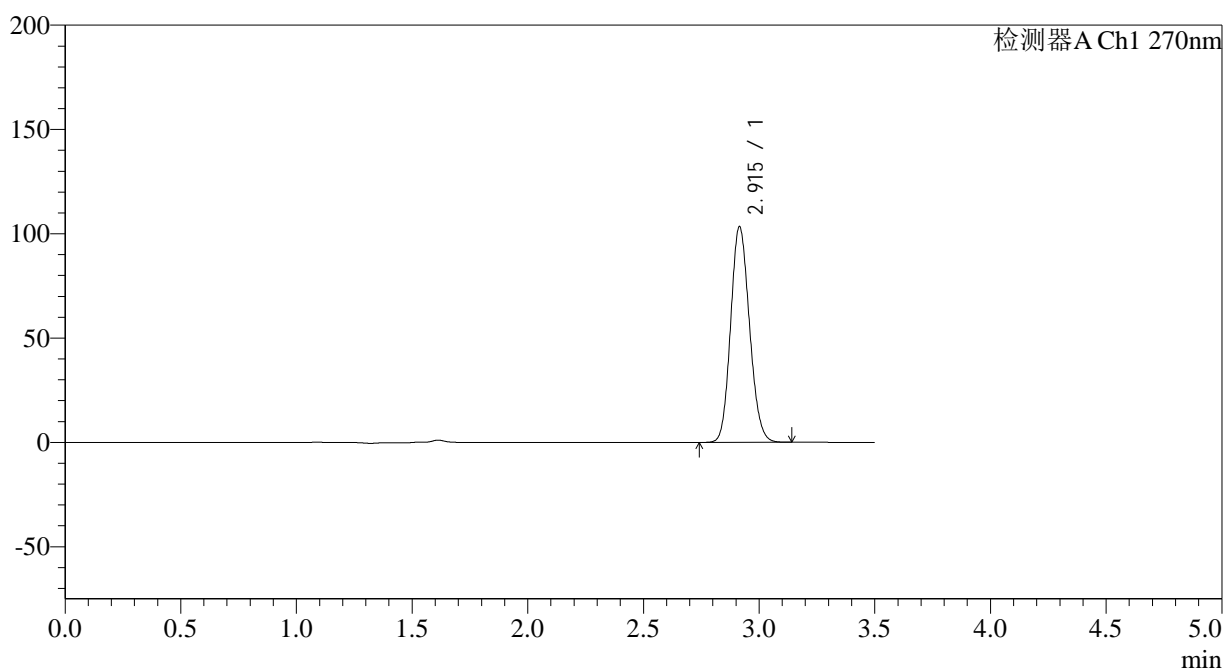

<峰表>

检测器A Ch1 270nm

峰号	保留时间	面积	面积%	高度	理论塔板数(USP)	拖尾因子	分离度(USP)
1	2.915	586201	100.000	103369	6079	1.134	--
总计		586201	100.000	103369			

图86 拉莫三嗪片溶出曲线测定长期24月HPLC图谱  
自制品-2022101811批(25mg规格)-pH1.0介质-桨法-50转-20min-片6  
供试品溶液-1

## &lt;样品信息&gt;

色谱柱:XB-C18(150\*4.6mm,5 $\mu$ m)

流速: 1.5ml/min

柱温:30 $^{\circ}$ C

波长: 270nm

数据文件名: RC\$J484 - 0-82/24-87-2 - zzp-2022101811p-c24-25mg-rcqx-pH1.0jz-p1-30min.lcd

方法文件名: RC\$J484 - J484-RCQX-FX273.lcm

批处理文件名: RC\$J484 - J484-20241107-rcqx-FX273.lcb

样品瓶号: 2-5

进样体积: 20  $\mu$ l

版本号: 6.115

进样时间: 2024/11/07 17:11:12

实验者: xiechaojun

处理时间 (V2): 2024/11/08 09:47:38

处理者: xiechaojun

仪器型号: SHIMADZU LC-2050C(FX273)

## &lt;色谱图&gt;

mV

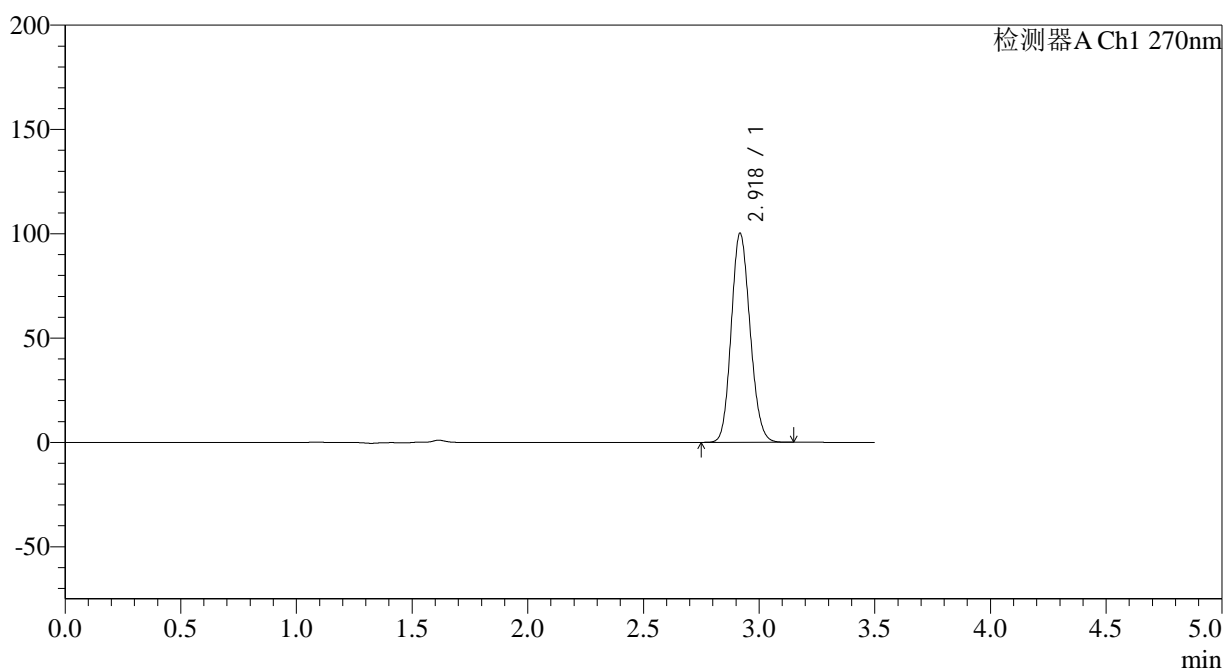

## &lt;峰表&gt;

检测器A Ch1 270nm

峰号	保留时间	面积	面积%	高度	理论塔板数(USP)	拖尾因子	分离度(USP)
1	2.918	567712	100.000	99667	6106	1.136	--
总计		567712	100.000	99667			

图87 拉莫三嗪片溶出曲线测定长期24月HPLC图谱  
自制品-2022101811批(25mg规格)-pH1.0介质-桨法-50转-30min-片1  
供试品溶液-1

### <样品信息>

色谱柱:XB-C18(150*4.6mm,5μm)	流速: 1.5ml/min
柱温:30°C	波长: 270nm
数据文件名: RC\$J484 - 0-82/24-88-2 - zzp-2022101811p-c24-25mg-rcqx-pH1.0jz-p2-30min.lcd	
方法文件名: RC\$J484 - J484-RCQX-FX273.lcm	
批处理文件名: RC\$J484 - J484-20241107-rcqx-FX273.lcb	
样品瓶号: 2-14	
进样体积: 20 μl	版本号: 6.115
进样时间: 2024/11/07 17:15:06	实验者: xiechaojun
处理时间 (V2): 2024/11/08 09:47:41	处理者: xiechaojun
仪器型号: SHIMADZU LC-2050C(FX273)	

### <色谱图>

mV

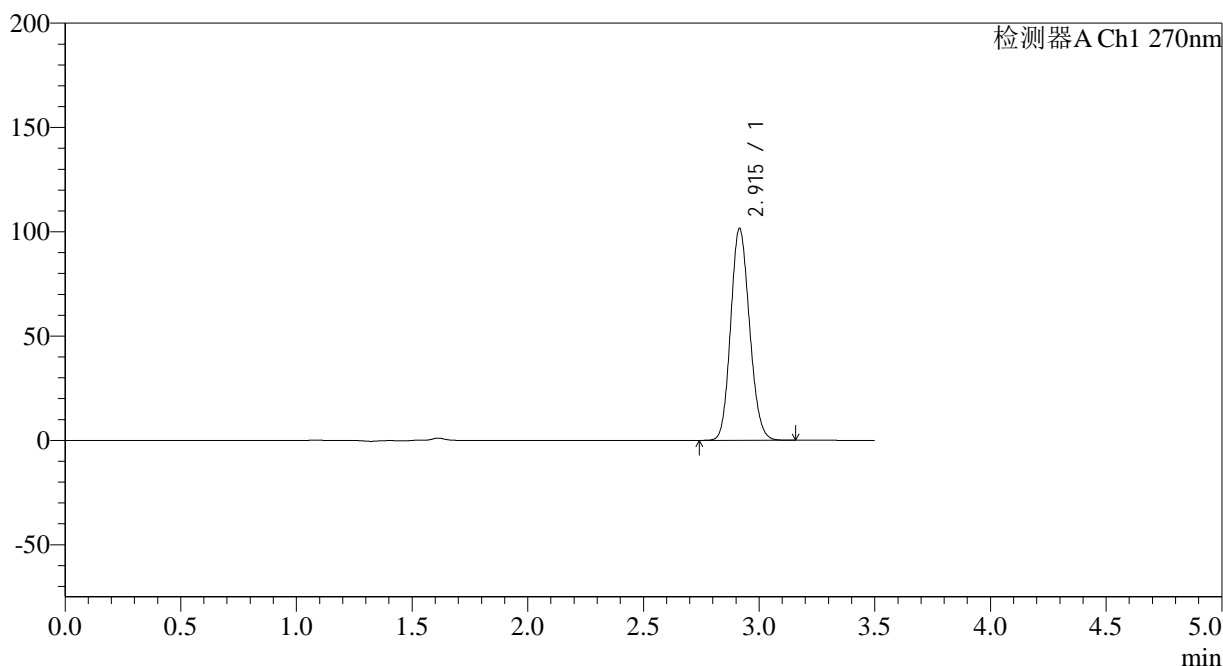

### <峰表>

检测器A Ch1 270nm

峰号	保留时间	面积	面积%	高度	理论塔板数(USP)	拖尾因子	分离度(USP)
1	2.915	576009	100.000	101536	6084	1.134	--
总计		576009	100.000	101536			

图88 拉莫三嗪片溶出曲线测定长期24月HPLC图谱  
 自制品-2022101811批(25mg规格)-pH1.0介质-桨法-50转-30min-片2  
 供试品溶液-1

<样品信息>

色谱柱:XB-C18(150*4.6mm,5μm)	流速: 1.5ml/min
柱温:30°C	波长: 270nm
数据文件名: RC\$J484 - 0-82/24-89-2 - zzp-2022101811p-c24-25mg-rcqx-pH1.0jz-p3-30min.lcd	
方法文件名: RC\$J484 - J484-RCQX-FX273.lcm	
批处理文件名: RC\$J484 - J484-20241107-rcqx-FX273.lcb	
样品瓶号: 2-23	版本号: 6.115
进样体积: 20 μl	实验者: xiechaojun
进样时间: 2024/11/07 17:19:00	处理者: xiechaojun
处理时间 (V2): 2024/11/08 09:47:44	
仪器型号: SHIMADZU LC-2050C(FX273)	

<色谱图>

mV

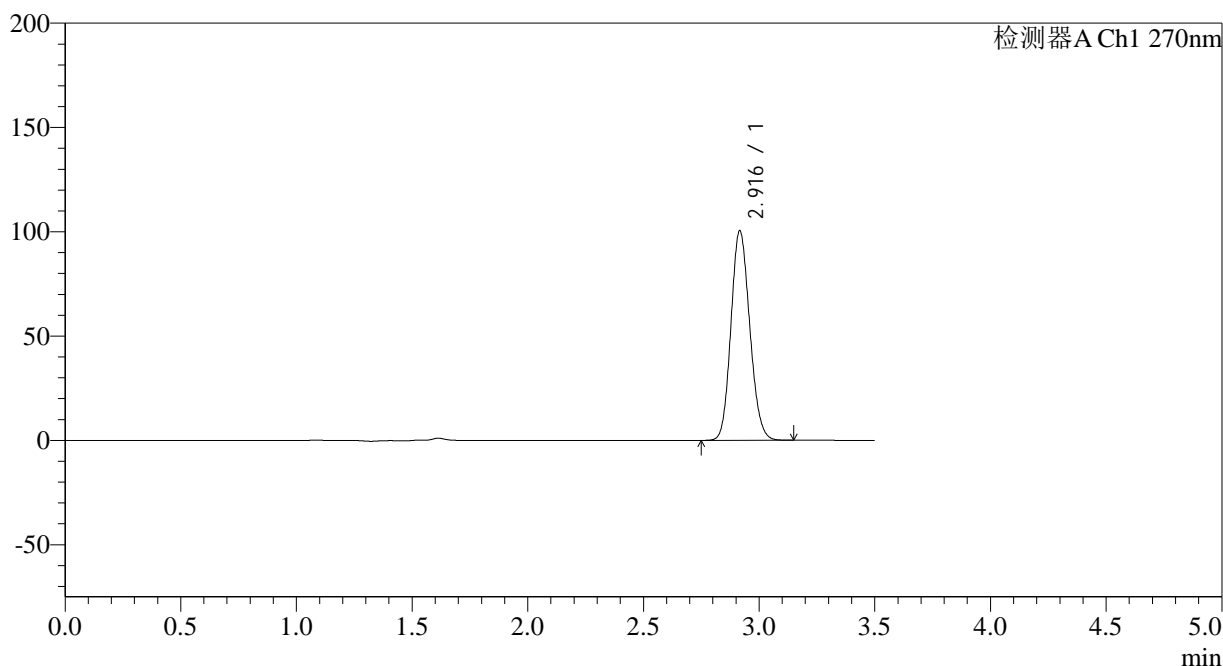

<峰表>

检测器A Ch1 270nm

峰号	保留时间	面积	面积%	高度	理论塔板数(USP)	拖尾因子	分离度(USP)
1	2.916	568478	100.000	100189	6113	1.135	--
总计		568478	100.000	100189			

图89 拉莫三嗪片溶出曲线测定长期24月HPLC图谱  
自制品-2022101811批(25mg规格)-pH1.0介质-桨法-50转-30min-片3  
供试品溶液-1

<样品信息>

色谱柱:XB-C18(150*4.6mm,5µm)	流速: 1.5ml/min
柱温:30°C	波长: 270nm
数据文件名: RC\$J484 - 0-82/24-90-2 - zzp-2022101811p-c24-25mg-rcqx-pH1.0jz-p4-30min.lcd	
方法文件名: RC\$J484 - J484-RCQX-FX273.lcm	
批处理文件名: RC\$J484 - J484-20241107-rcqx-FX273.lcb	
样品瓶号: 2-32	版本号: 6.115
进样体积: 20 µl	实验者: xiechaojun
进样时间: 2024/11/07 17:22:55	处理者: xiechaojun
处理时间 (V2): 2024/11/08 09:47:46	
仪器型号: SHIMADZU LC-2050C(FX273)	

<色谱图>

mV

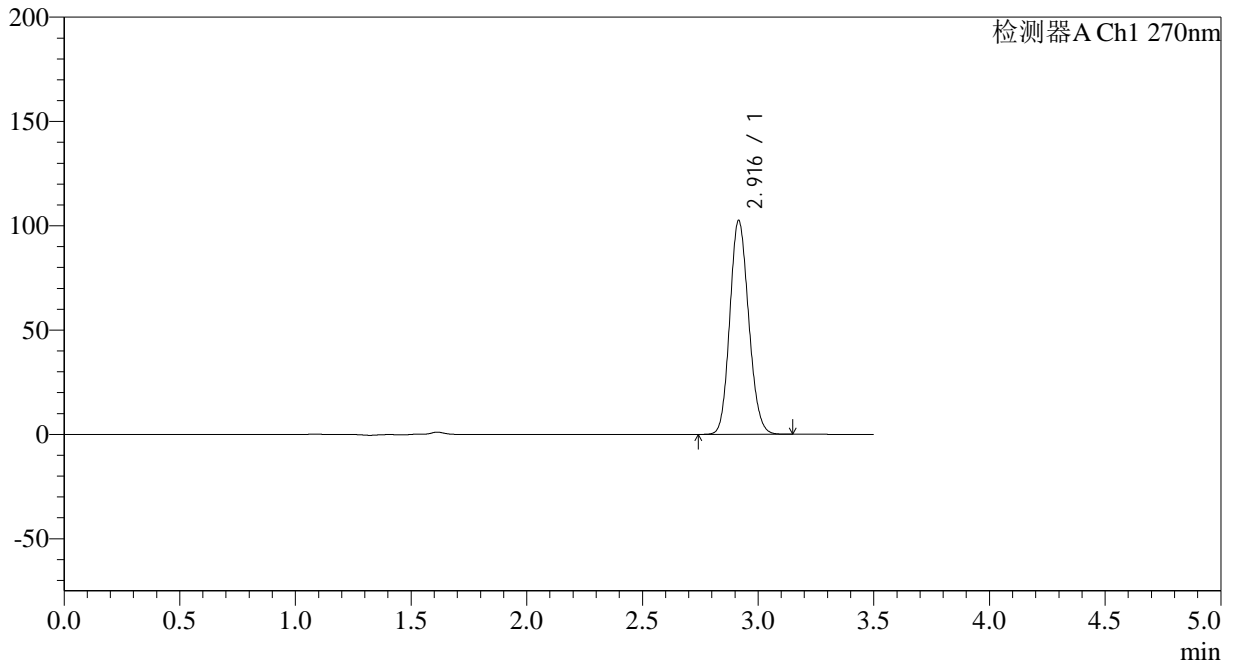

<峰表>

检测器A Ch1 270nm

峰号	保留时间	面积	面积%	高度	理论塔板数(USP)	拖尾因子	分离度(USP)
1	2.916	581408	100.000	102387	6089	1.135	--
总计		581408	100.000	102387			

图90 拉莫三嗪片溶出曲线测定长期24月HPLC图谱  
自制品-2022101811批(25mg规格)-pH1.0介质-桨法-50转-30min-片4  
供试品溶液-1

## &lt;样品信息&gt;

色谱柱:XB-C18(150\*4.6mm,5 $\mu$ m)

流速: 1.5ml/min

柱温:30 $^{\circ}$ C

波长: 270nm

数据文件名: RC\$J484 - 0-82/24-91-2 - zzp-2022101811p-c24-25mg-rcqx-pH1.0jz-p5-30min.lcd

方法文件名: RC\$J484 - J484-RCQX-FX273.lcm

批处理文件名: RC\$J484 - J484-20241107-rcqx-FX273.lcb

样品瓶号: 2-41

进样体积: 20  $\mu$ l

版本号: 6.115

进样时间: 2024/11/07 17:26:49

实验者: xiechaojun

处理时间 (V2): 2024/11/08 09:47:49

处理者: xiechaojun

仪器型号: SHIMADZU LC-2050C(FX273)

## &lt;色谱图&gt;

mV

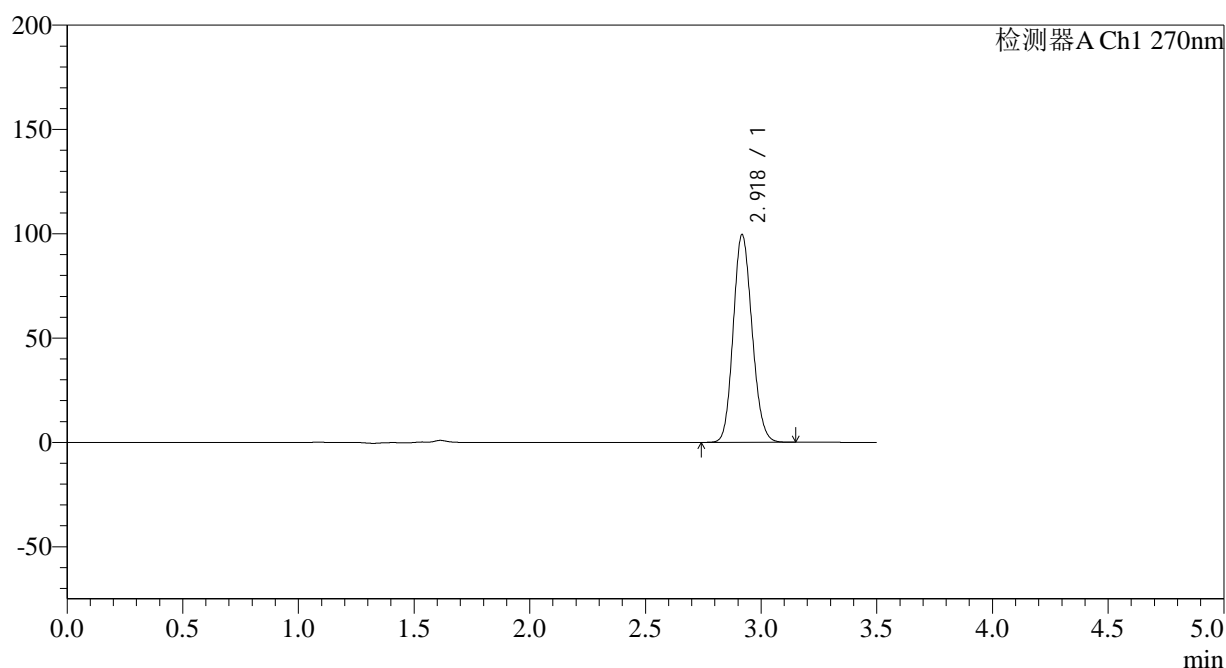

## &lt;峰表&gt;

检测器A Ch1 270nm

峰号	保留时间	面积	面积%	高度	理论塔板数(USP)	拖尾因子	分离度(USP)
1	2.918	564163	100.000	99014	6103	1.135	--
总计		564163	100.000	99014			

<样品信息>

色谱柱:XB-C18(150*4.6mm,5μm)	流速: 1.5ml/min
柱温:30°C	波长: 270nm
数据文件名: RC\$J484 - 0-82/24-92-2 - zzp-2022101811p-c24-25mg-rcqx-pH1.0jz-p6-30min.lcd	
方法文件名: RC\$J484 - J484-RCQX-FX273.lcm	
批处理文件名: RC\$J484 - J484-20241107-rcqx-FX273.lcb	
样品瓶号: 2-50	版本号: 6.115
进样体积: 20 μl	实验者: xiechaojun
进样时间: 2024/11/07 17:30:42	处理者: xiechaojun
处理时间 (V2): 2024/11/08 09:47:52	
仪器型号: SHIMADZU LC-2050C(FX273)	

<色谱图>

mV

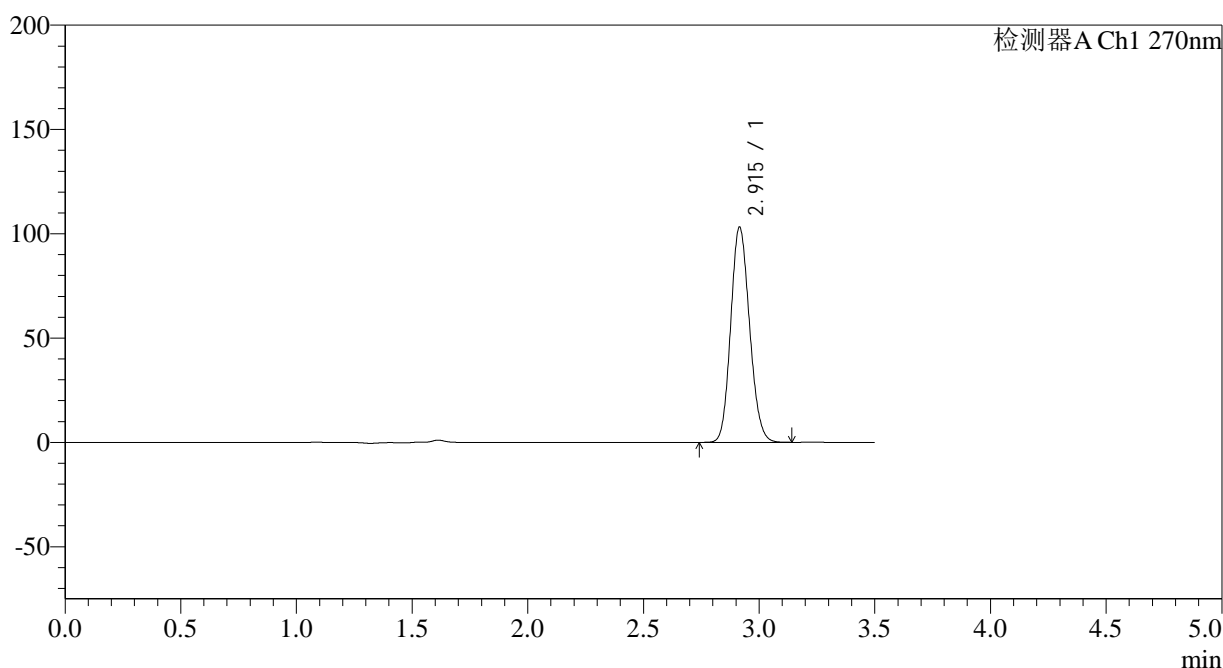

<峰表>

检测器A Ch1 270nm

峰号	保留时间	面积	面积%	高度	理论塔板数(USP)	拖尾因子	分离度(USP)
1	2.915	585132	100.000	103112	6084	1.136	--
总计		585132	100.000	103112			

图92 拉莫三嗪片溶出曲线测定长期24月HPLC图谱  
自制品-2022101811批(25mg规格)-pH1.0介质-桨法-50转-30min-片6  
供试品溶液-1

## &lt;样品信息&gt;

色谱柱:XB-C18(150\*4.6mm,5 $\mu$ m) 流速: 1.5ml/min  
 柱温:30 $^{\circ}$ C 波长: 270nm  
 数据文件名: RC\$J484 - 0-82/24-93-2 - zzp-2022101811p-c24-25mg-rcqx-pH1.0jz-p1-45min.lcd  
 方法文件名: RC\$J484 - J484-RCQX-FX273.lcm  
 批处理文件名: RC\$J484 - J484-20241107-rcqx-FX273.lcb  
 样品瓶号: 2-6  
 进样体积: 20  $\mu$ l 版本号: 6.115  
 进样时间: 2024/11/07 17:34:37 实验者: xiechaojun  
 处理时间 (V2): 2024/11/08 09:47:55 处理者: xiechaojun  
 仪器型号: SHIMADZU LC-2050C(FX273)

## &lt;色谱图&gt;

mV

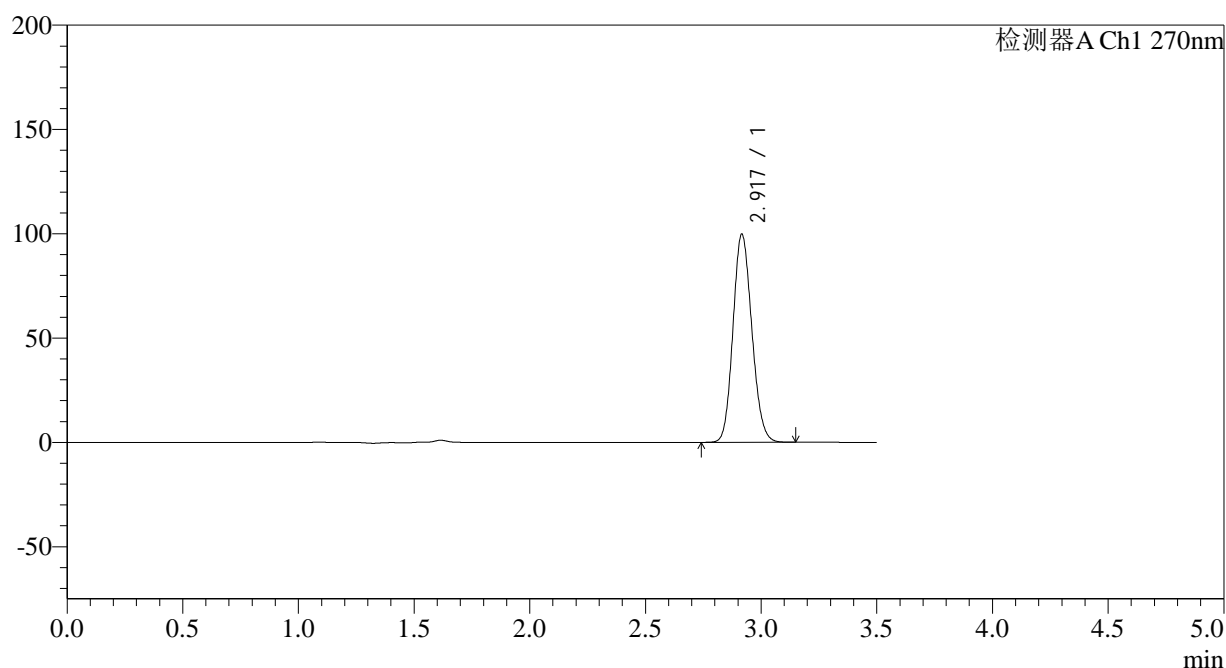

## &lt;峰表&gt;

检测器A Ch1 270nm

峰号	保留时间	面积	面积%	高度	理论塔板数(USP)	拖尾因子	分离度(USP)
1	2.917	565705	100.000	99463	6080	1.135	--
总计		565705	100.000	99463			

图93 拉莫三嗪片溶出曲线测定长期24月HPLC图谱  
 自制品-2022101811批(25mg规格)-pH1.0介质-桨法-50转-45min-片1  
 供试品溶液-1

## &lt;样品信息&gt;

色谱柱:XB-C18(150\*4.6mm,5 $\mu$ m)

流速: 1.5ml/min

柱温:30 $^{\circ}$ C

波长: 270nm

数据文件名: RC\$J484 - 0-82/24-94-2 - zzp-2022101811p-c24-25mg-rcqx-pH1.0jz-p2-45min.lcd

方法文件名: RC\$J484 - J484-RCQX-FX273.lcm

批处理文件名: RC\$J484 - J484-20241107-rcqx-FX273.lcb

样品瓶号: 2-15

进样体积: 20  $\mu$ l

版本号: 6.115

进样时间: 2024/11/07 17:38:32

实验者: xiechaojun

处理时间 (V2): 2024/11/08 09:47:58

处理者: xiechaojun

仪器型号: SHIMADZU LC-2050C(FX273)

## &lt;色谱图&gt;

mV

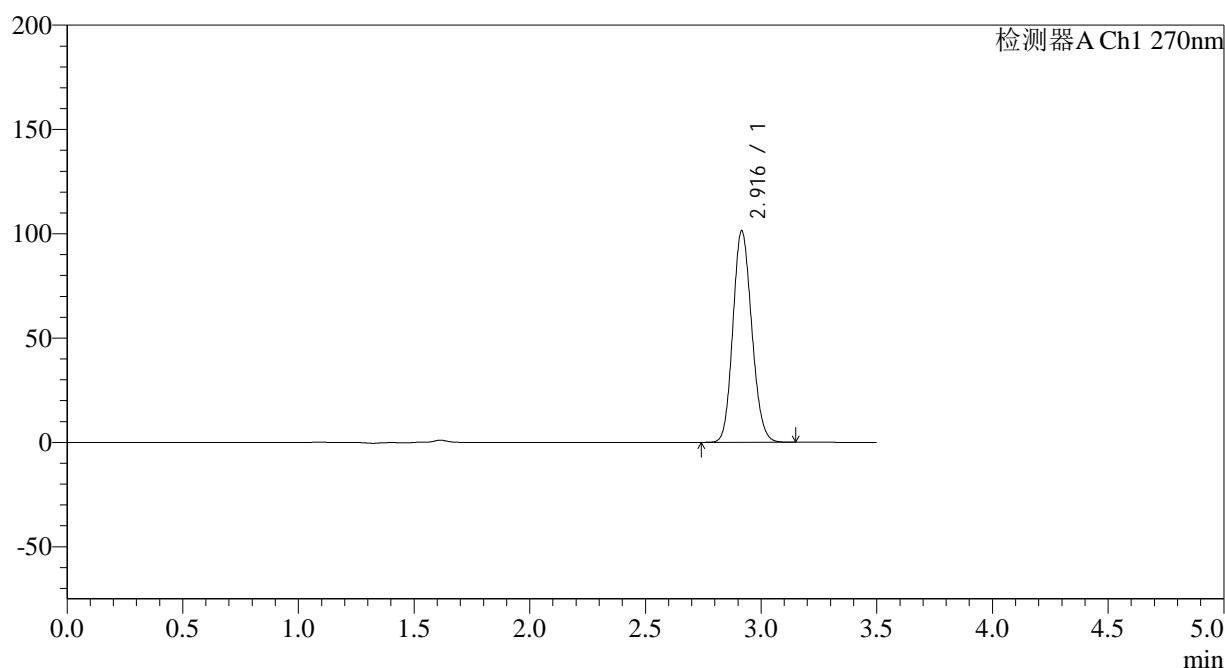

## &lt;峰表&gt;

检测器A Ch1 270nm

峰号	保留时间	面积	面积%	高度	理论塔板数(USP)	拖尾因子	分离度(USP)
1	2.916	575092	100.000	101218	6085	1.136	--
总计		575092	100.000	101218			

图94 拉莫三嗪片溶出曲线测定长期24月HPLC图谱  
自制品-2022101811批(25mg规格)-pH1.0介质-桨法-50转-45min-片2  
供试品溶液-1

<样品信息>

色谱柱:XB-C18(150\*4.6mm,5μm) 流速: 1.5ml/min  
 柱温:30°C 波长: 270nm  
 数据文件名: RC\$J484 - 0-82/24-95-2 - zzp-2022101811p-c24-25mg-rcqx-pH1.0jz-p3-45min.lcd  
 方法文件名: RC\$J484 - J484-RCQX-FX273.lcm  
 批处理文件名: RC\$J484 - J484-20241107-rcqx-FX273.lcb  
 样品瓶号: 2-24 版本号: 6.115  
 进样体积: 20 μl 实验者: xiechaojun  
 进样时间: 2024/11/07 17:42:26 处理者: xiechaojun  
 处理时间 (V2): 2024/11/08 09:48:02  
 仪器型号: SHIMADZU LC-2050C(FX273)

<色谱图>

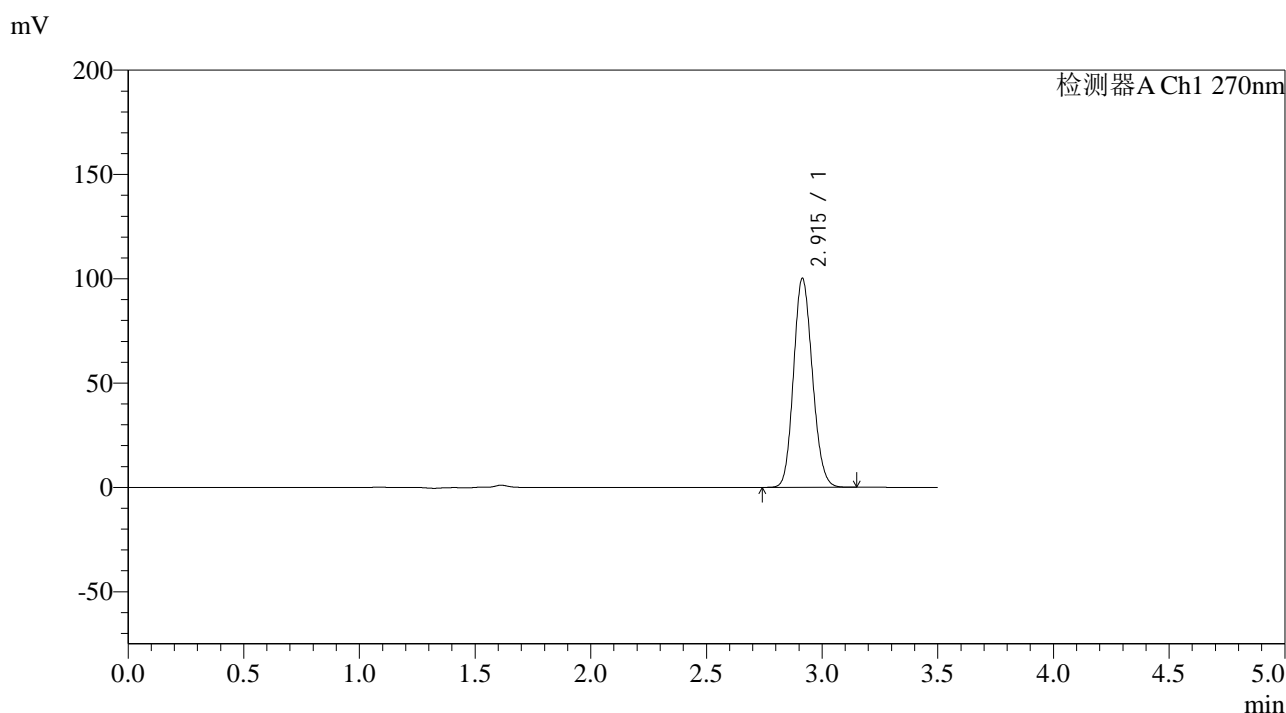

<峰表>

检测器A Ch1 270nm

峰号	保留时间	面积	面积%	高度	理论塔板数(USP)	拖尾因子	分离度(USP)
1	2.915	567633	100.000	100173	6091	1.135	--
总计		567633	100.000	100173			

图95 拉莫三嗪片溶出曲线测定长期24月HPLC图谱  
 自制品-2022101811批(25mg规格)-pH1.0介质-桨法-50转-45min-片3  
 供试品溶液-1

## &lt;样品信息&gt;

色谱柱:XB-C18(150\*4.6mm,5 $\mu$ m)

流速: 1.5ml/min

柱温:30 $^{\circ}$ C

波长: 270nm

数据文件名: RC\$J484 - 0-82/24-96-2 - zzp-2022101811p-c24-25mg-rcqx-pH1.0jz-p4-45min.lcd

方法文件名: RC\$J484 - J484-RCQX-FX273.lcm

批处理文件名: RC\$J484 - J484-20241107-rcqx-FX273.lcb

样品瓶号: 2-33

进样体积: 20  $\mu$ l

版本号: 6.115

进样时间: 2024/11/07 17:46:21

实验者: xiechaojun

处理时间 (V2): 2024/11/08 09:48:06

处理者: xiechaojun

仪器型号: SHIMADZU LC-2050C(FX273)

## &lt;色谱图&gt;

mV

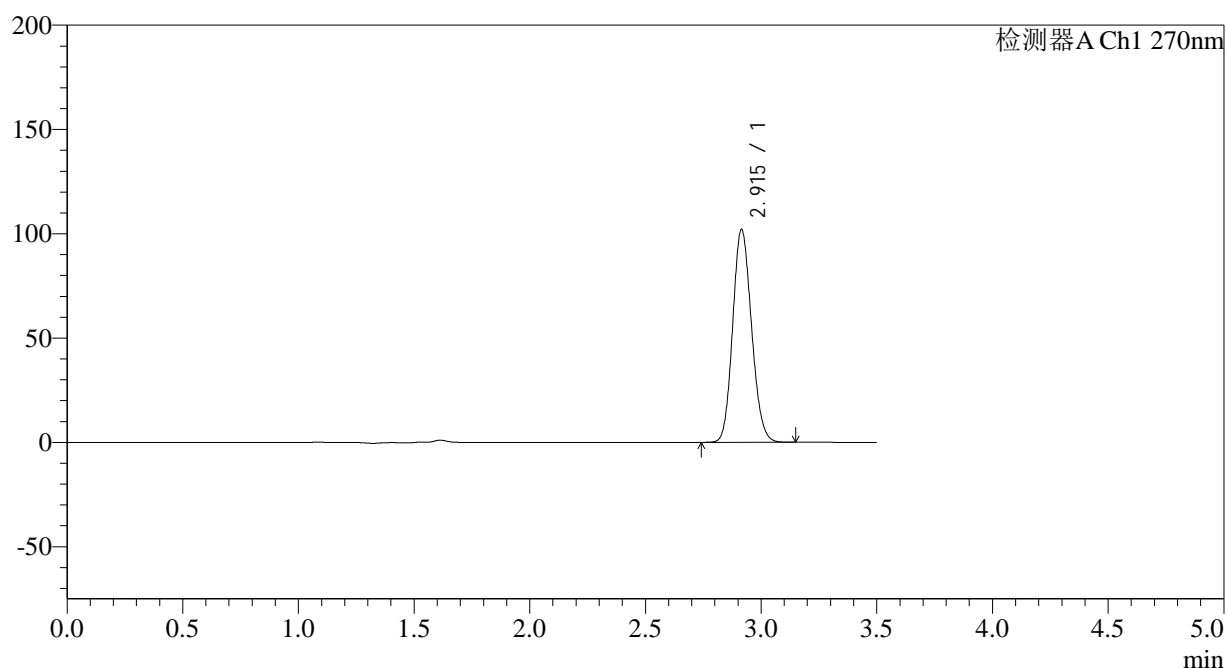

## &lt;峰表&gt;

检测器A Ch1 270nm

峰号	保留时间	面积	面积%	高度	理论塔板数(USP)	拖尾因子	分离度(USP)
1	2.915	578377	100.000	101993	6089	1.136	--
总计		578377	100.000	101993			

图96 拉莫三嗪片溶出曲线测定长期24月HPLC图谱  
自制品-2022101811批(25mg规格)-pH1.0介质-桨法-50转-45min-片4  
供试品溶液-1

## &lt;样品信息&gt;

色谱柱:XB-C18(150\*4.6mm,5 $\mu$ m)柱温:30 $^{\circ}$ C

数据文件名: RC\$J484 - 0-82/24-97-2 - zzp-2022101811p-c24-25mg-rcqx-pH1.0jz-p5-45min.lcd

方法文件名: RC\$J484 - J484-RCQX-FX273.lcm

批处理文件名: RC\$J484 - J484-20241107-rcqx-FX273.lcb

样品瓶号: 2-42

进样体积: 20  $\mu$ l

进样时间: 2024/11/07 17:50:14

处理时间 (V2): 2024/11/08 09:48:09

仪器型号: SHIMADZU LC-2050C(FX273)

流速: 1.5ml/min

波长: 270nm

版本号: 6.115

实验者: xiechaojun

处理者: xiechaojun

## &lt;色谱图&gt;

mV

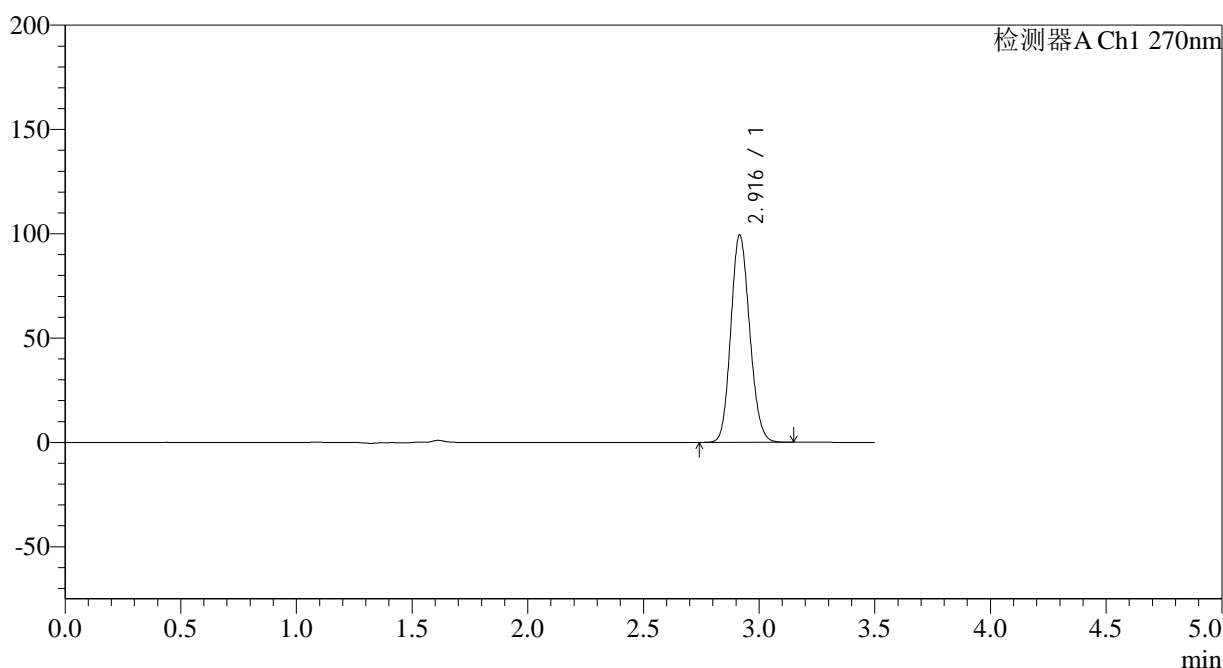

## &lt;峰表&gt;

检测器A Ch1 270nm

峰号	保留时间	面积	面积%	高度	理论塔板数(USP)	拖尾因子	分离度(USP)
1	2.916	563451	100.000	99212	6088	1.136	--
总计		563451	100.000	99212			

图97 拉莫三嗪片溶出曲线测定长期24月HPLC图谱  
自制品-2022101811批(25mg规格)-pH1.0介质-桨法-50转-45min-片5  
供试品溶液-1

<样品信息>

色谱柱:XB-C18(150*4.6mm,5μm)	流速: 1.5ml/min
柱温:30°C	波长: 270nm
数据文件名: RC\$J484 - 0-82/24-98-2 - zzp-2022101811p-c24-25mg-rcqx-pH1.0jz-p6-45min.lcd	
方法文件名: RC\$J484 - J484-RCQX-FX273.lcm	
批处理文件名: RC\$J484 - J484-20241107-rcqx-FX273.lcb	
样品瓶号: 2-51	版本号: 6.115
进样体积: 20 μl	实验者: xiechaojun
进样时间: 2024/11/07 17:54:08	处理者: xiechaojun
处理时间 (V2): 2024/11/08 09:48:12	
仪器型号: SHIMADZU LC-2050C(FX273)	

<色谱图>

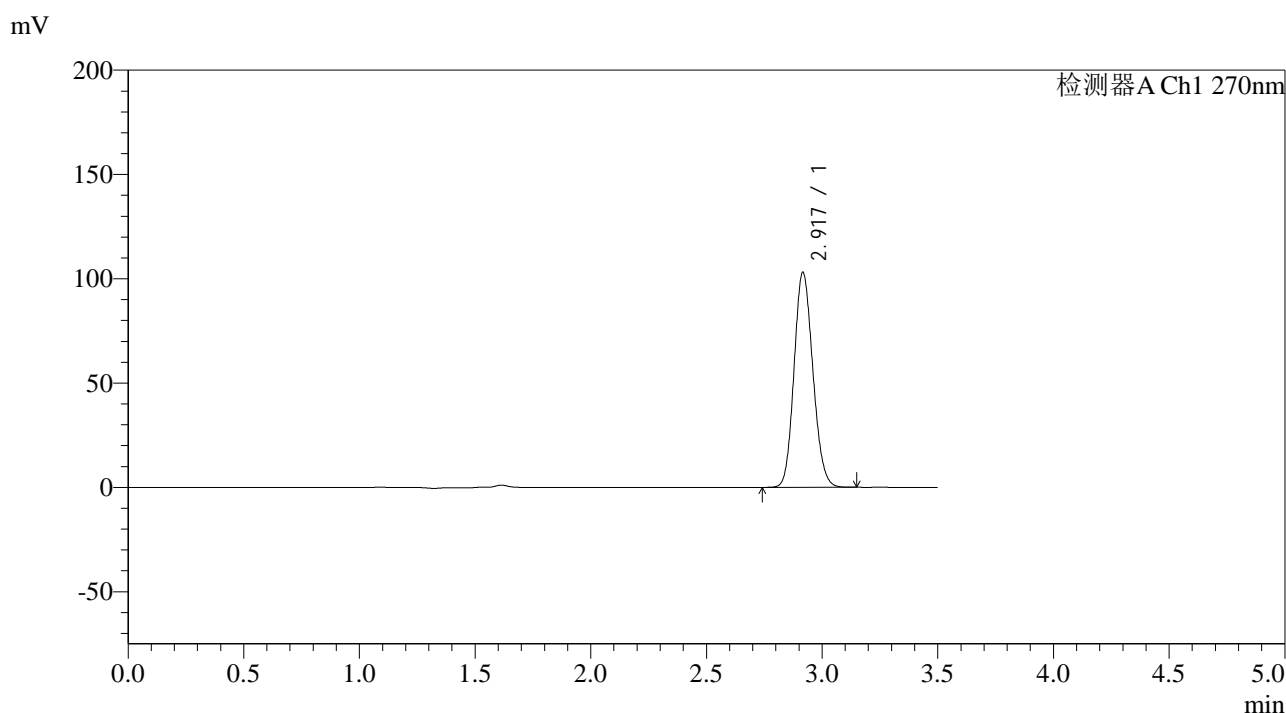

<峰表>

检测器A Ch1 270nm

峰号	保留时间	面积	面积%	高度	理论塔板数(USP)	拖尾因子	分离度(USP)
1	2.917	583980	100.000	102685	6093	1.136	--
总计		583980	100.000	102685			

图98 拉莫三嗪片溶出曲线测定长期24月HPLC图谱  
自制品-2022101811批(25mg规格)-pH1.0介质-桨法-50转-45min-片6  
供试品溶液-1

## &lt;样品信息&gt;

色谱柱:XB-C18(150\*4.6mm,5 $\mu$ m)

流速: 1.5ml/min

柱温:30 $^{\circ}$ C

波长: 270nm

数据文件名: RC\$J484 - 0-82/24-99-2 - zzp-2022101811p-c24-25mg-rcqx-pH1.0jz-p1-60min.lcd

方法文件名: RC\$J484 - J484-RCQX-FX273.lcm

批处理文件名: RC\$J484 - J484-20241107-rcqx-FX273.lcb

样品瓶号: 2-7

进样体积: 20  $\mu$ l

版本号: 6.115

进样时间: 2024/11/07 17:58:03

实验者: xiechaojun

处理时间 (V2): 2024/11/08 09:48:15

处理者: xiechaojun

仪器型号: SHIMADZU LC-2050C(FX273)

## &lt;色谱图&gt;

mV

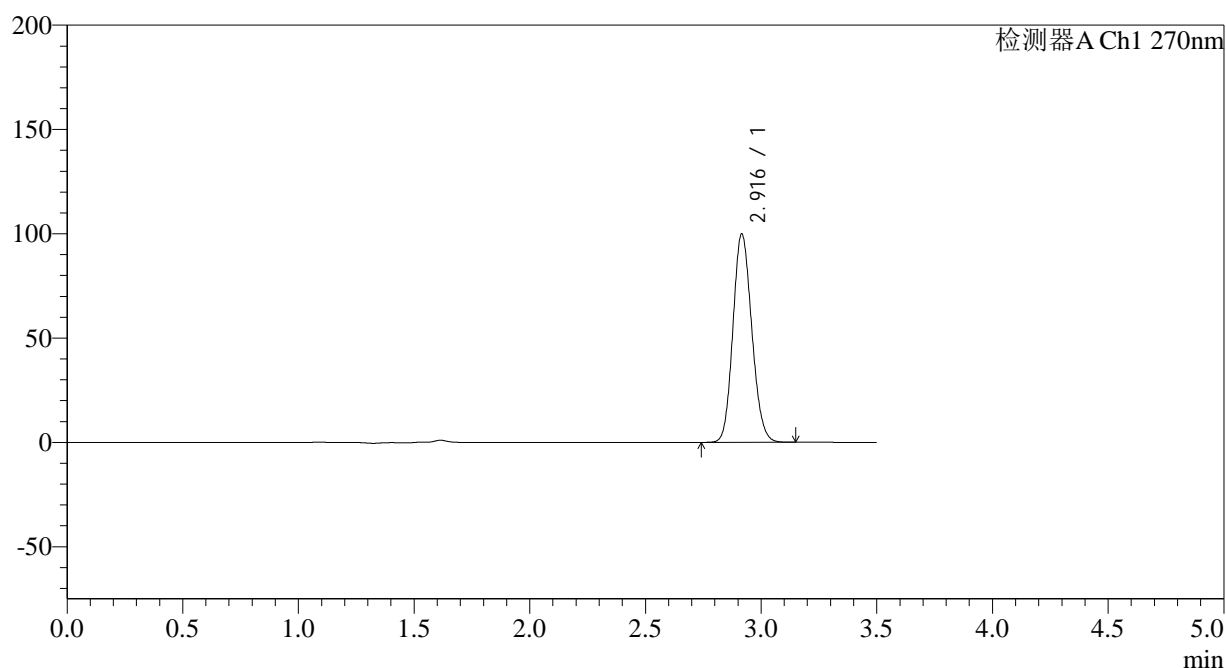

## &lt;峰表&gt;

检测器A Ch1 270nm

峰号	保留时间	面积	面积%	高度	理论塔板数(USP)	拖尾因子	分离度(USP)
1	2.916	567212	100.000	99692	6068	1.136	--
总计		567212	100.000	99692			

图99 拉莫三嗪片溶出曲线测定长期24月HPLC图谱  
自制品-2022101811批(25mg规格)-pH1.0介质-桨法-50转-60min-片1  
供试品溶液-1

## &lt;样品信息&gt;

色谱柱:XB-C18(150\*4.6mm,5 $\mu$ m)

流速: 1.5ml/min

柱温:30 $^{\circ}$ C

波长: 270nm

数据文件名: RC\$J484 - 0-82/24-100-2 - zzp-2022101811p-c24-25mg-rcqx-pH1.0jz-p2-60min.lcd

方法文件名: RC\$J484 - J484-RCQX-FX273.lcm

批处理文件名: RC\$J484 - J484-20241107-rcqx-FX273.lcb

样品瓶号: 2-16

进样体积: 20  $\mu$ l

版本号: 6.115

进样时间: 2024/11/07 18:01:58

实验者: xiechaojun

处理时间 (V2): 2024/11/08 09:48:18

处理者: xiechaojun

仪器型号: SHIMADZU LC-2050C(FX273)

## &lt;色谱图&gt;

mV

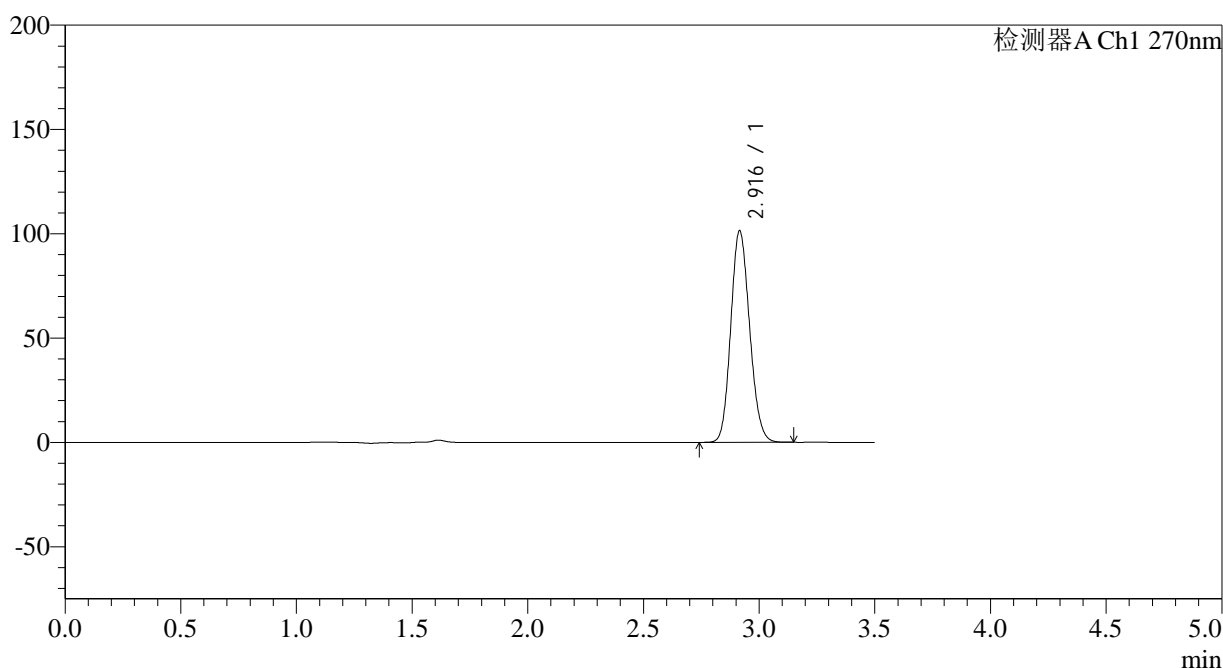

## &lt;峰表&gt;

检测器A Ch1 270nm

峰号	保留时间	面积	面积%	高度	理论塔板数(USP)	拖尾因子	分离度(USP)
1	2.916	575216	100.000	101295	6083	1.136	--
总计		575216	100.000	101295			

图100 拉莫三嗪片溶出曲线测定长期24月HPLC图谱  
自制品-2022101811批(25mg规格)-pH1.0介质-桨法-50转-60min-片2  
供试品溶液-1

## &lt;样品信息&gt;

色谱柱:XB-C18(150\*4.6mm,5 $\mu$ m)柱温:30 $^{\circ}$ C

数据文件名: RC\$J484 - 0-82/24-101-2 - zzp-2022101811p-c24-25mg-rcqx-pH1.0jz-p3-60min.lcd

方法文件名: RC\$J484 - J484-RCQX-FX273.lcm

批处理文件名: RC\$J484 - J484-20241107-rcqx-FX273.lcb

样品瓶号: 2-25

进样体积: 20  $\mu$ l

进样时间: 2024/11/07 18:05:52

处理时间 (V2): 2024/11/08 09:48:20

仪器型号: SHIMADZU LC-2050C(FX273)

流速: 1.5ml/min

波长: 270nm

版本号: 6.115

实验者: xiechaojun

处理者: xiechaojun

## &lt;色谱图&gt;

mV

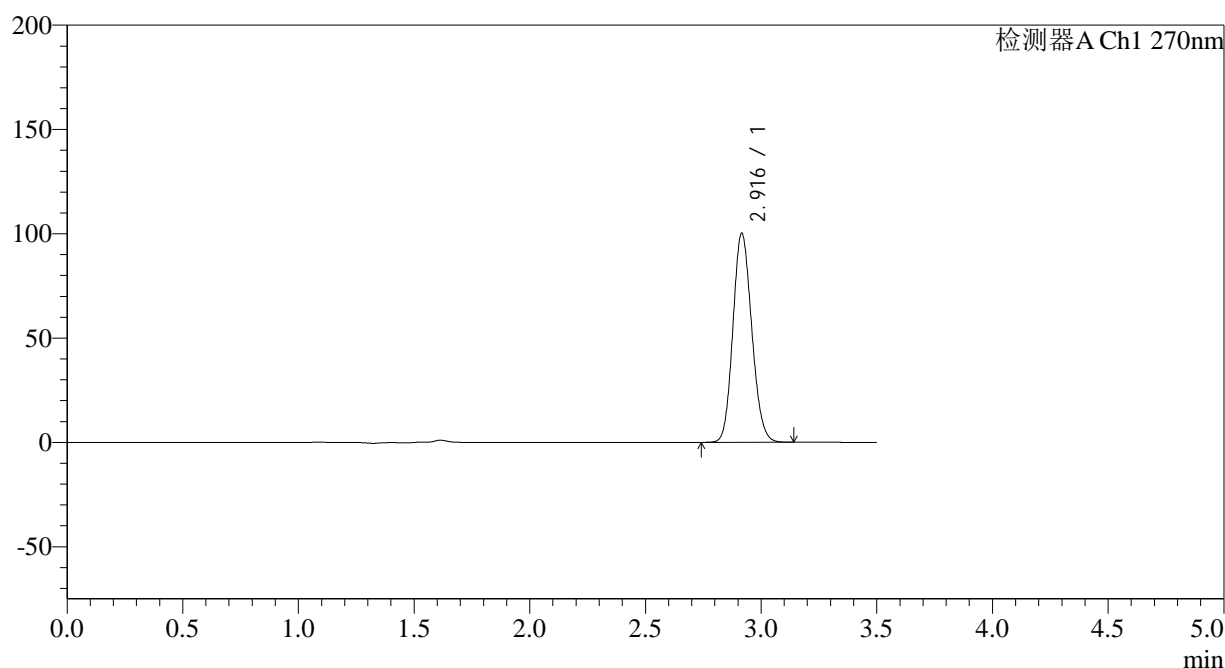

## &lt;峰表&gt;

检测器A Ch1 270nm

峰号	保留时间	面积	面积%	高度	理论塔板数(USP)	拖尾因子	分离度(USP)
1	2.916	567878	100.000	99945	6085	1.136	--
总计		567878	100.000	99945			

图101 拉莫三嗪片溶出曲线测定长期24月HPLC图谱  
自制品-2022101811批(25mg规格)-pH1.0介质-桨法-50转-60min-片3  
供试品溶液-1

## &lt;样品信息&gt;

色谱柱:XB-C18(150\*4.6mm,5 $\mu$ m)

流速: 1.5ml/min

柱温:30 $^{\circ}$ C

波长: 270nm

数据文件名: RC\$J484 - 0-82/24-102-2 - zzp-2022101811p-c24-25mg-rcqx-pH1.0jz-p4-60min.lcd

方法文件名: RC\$J484 - J484-RCQX-FX273.lcm

批处理文件名: RC\$J484 - J484-20241107-rcqx-FX273.lcb

样品瓶号: 2-34

进样体积: 20  $\mu$ l

版本号: 6.115

进样时间: 2024/11/07 18:09:47

实验者: xiechaojun

处理时间 (V2): 2024/11/08 09:48:23

处理者: xiechaojun

仪器型号: SHIMADZU LC-2050C(FX273)

## &lt;色谱图&gt;

mV

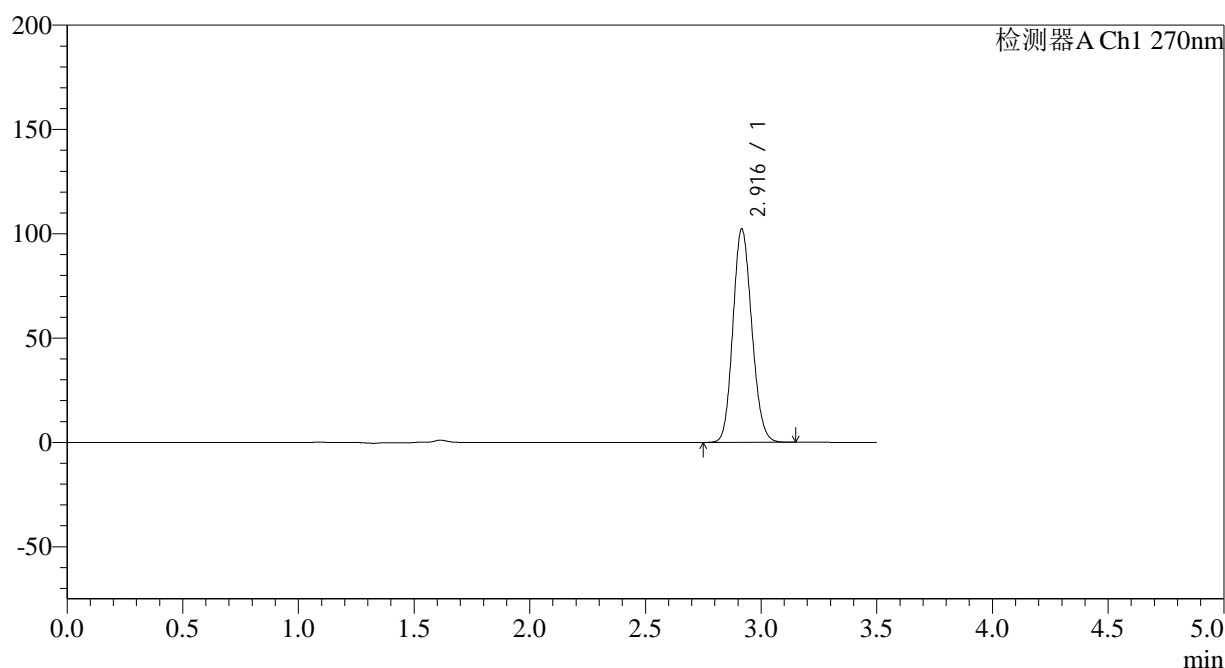

## &lt;峰表&gt;

检测器A Ch1 270nm

峰号	保留时间	面积	面积%	高度	理论塔板数(USP)	拖尾因子	分离度(USP)
1	2.916	580588	100.000	102047	6073	1.136	--
总计		580588	100.000	102047			

图102 拉莫三嗪片溶出曲线测定长期24月HPLC图谱  
自制品-2022101811批(25mg规格)-pH1.0介质-桨法-50转-60min-片4  
供试品溶液-1

## &lt;样品信息&gt;

色谱柱:XB-C18(150\*4.6mm,5 $\mu$ m)

流速: 1.5ml/min

柱温:30 $^{\circ}$ C

波长: 270nm

数据文件名: RC\$J484 - 0-82/24-103-2 - zzp-2022101811p-c24-25mg-rcqx-pH1.0jz-p5-60min.lcd

方法文件名: RC\$J484 - J484-RCQX-FX273.lcm

批处理文件名: RC\$J484 - J484-20241107-rcqx-FX273.lcb

样品瓶号: 2-43

进样体积: 20  $\mu$ l

版本号: 6.115

进样时间: 2024/11/07 18:13:42

实验者: xiechaojun

处理时间 (V2): 2024/11/08 09:48:26

处理者: xiechaojun

仪器型号: SHIMADZU LC-2050C(FX273)

## &lt;色谱图&gt;

mV

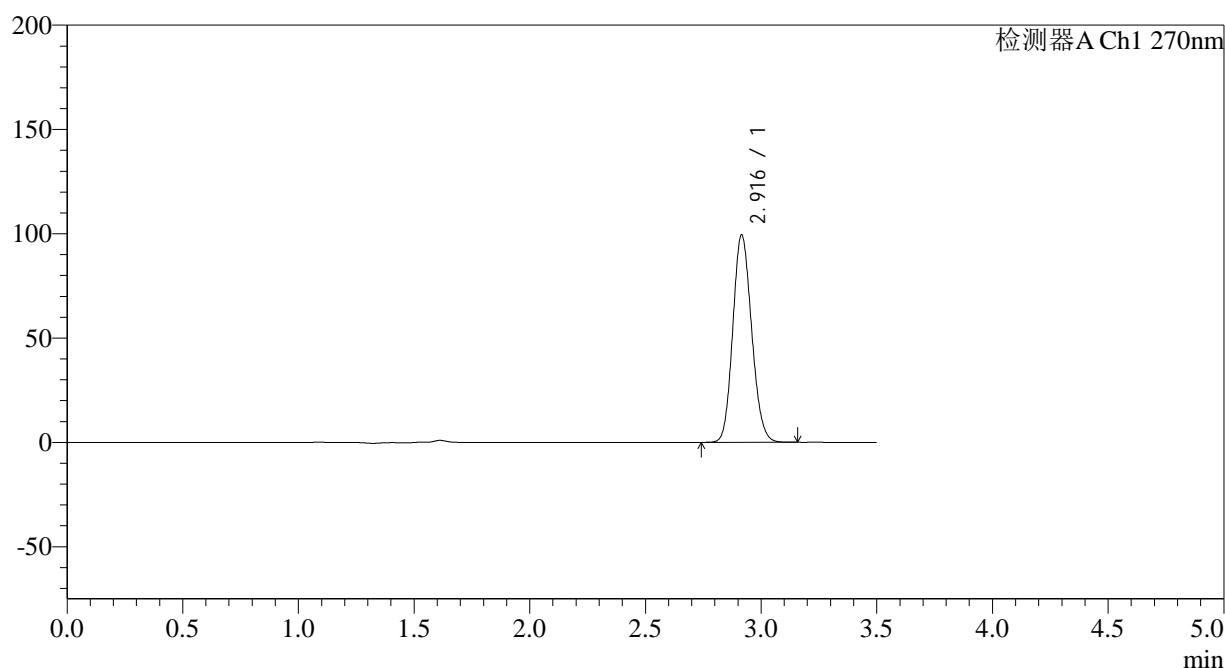

## &lt;峰表&gt;

检测器A Ch1 270nm

峰号	保留时间	面积	面积%	高度	理论塔板数(USP)	拖尾因子	分离度(USP)
1	2.916	563849	100.000	99318	6091	1.136	--
总计		563849	100.000	99318			

图103 拉莫三嗪片溶出曲线测定长期24月HPLC图谱  
自制品-2022101811批(25mg规格)-pH1.0介质-桨法-50转-60min-片5  
供试品溶液-1

## &lt;样品信息&gt;

色谱柱:XB-C18(150\*4.6mm,5 $\mu$ m)

流速: 1.5ml/min

柱温:30 $^{\circ}$ C

波长: 270nm

数据文件名: RC\$J484 - 0-82/24-104-2 - zzp-2022101811p-c24-25mg-rcqx-pH1.0jz-p6-60min.lcd

方法文件名: RC\$J484 - J484-RCQX-FX273.lcm

批处理文件名: RC\$J484 - J484-20241107-rcqx-FX273.lcb

样品瓶号: 2-52

进样体积: 20  $\mu$ l

版本号: 6.115

进样时间: 2024/11/07 18:17:36

实验者: xiechaojun

处理时间 (V2): 2024/11/08 09:48:29

处理者: xiechaojun

仪器型号: SHIMADZU LC-2050C(FX273)

## &lt;色谱图&gt;

mV

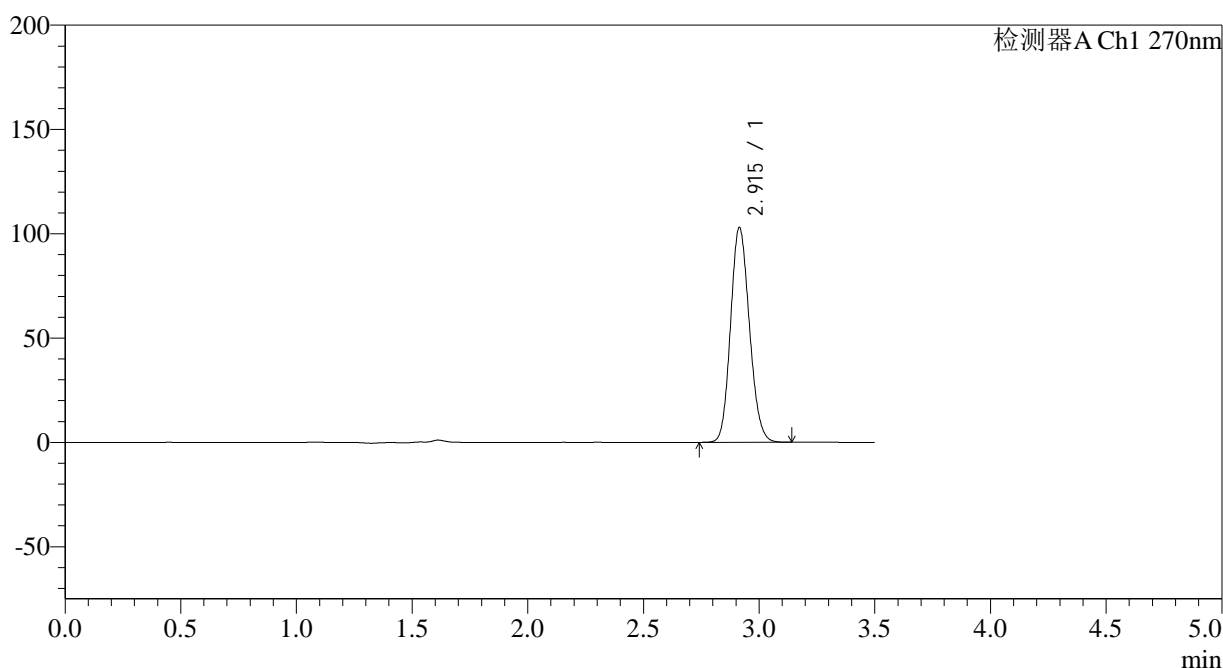

## &lt;峰表&gt;

检测器A Ch1 270nm

峰号	保留时间	面积	面积%	高度	理论塔板数(USP)	拖尾因子	分离度(USP)
1	2.915	583744	100.000	102953	6084	1.137	--
总计		583744	100.000	102953			

图104 拉莫三嗪片溶出曲线测定长期24月HPLC图谱  
自制品-2022101811批(25mg规格)-pH1.0介质-桨法-50转-60min-片6  
供试品溶液-1

## &lt;样品信息&gt;

色谱柱:XB-C18(150\*4.6mm,5 $\mu$ m)

流速: 1.5ml/min

柱温:30 $^{\circ}$ C

波长: 270nm

数据文件名: RC\$J484 - 0-82/24-105-2 - zzp-2022101811p-c24-25mg-rcqx-pH1.0jz-p1-JX.lcd

方法文件名: RC\$J484 - J484-RCQX-FX273.lcm

批处理文件名: RC\$J484 - J484-20241107-rcqx-FX273.lcb

样品瓶号: 2-8

进样体积: 20  $\mu$ l

版本号: 6.115

进样时间: 2024/11/07 18:21:31

实验者: xiechaojun

处理时间 (V2): 2024/11/08 09:48:32

处理者: xiechaojun

仪器型号: SHIMADZU LC-2050C(FX273)

## &lt;色谱图&gt;

mV

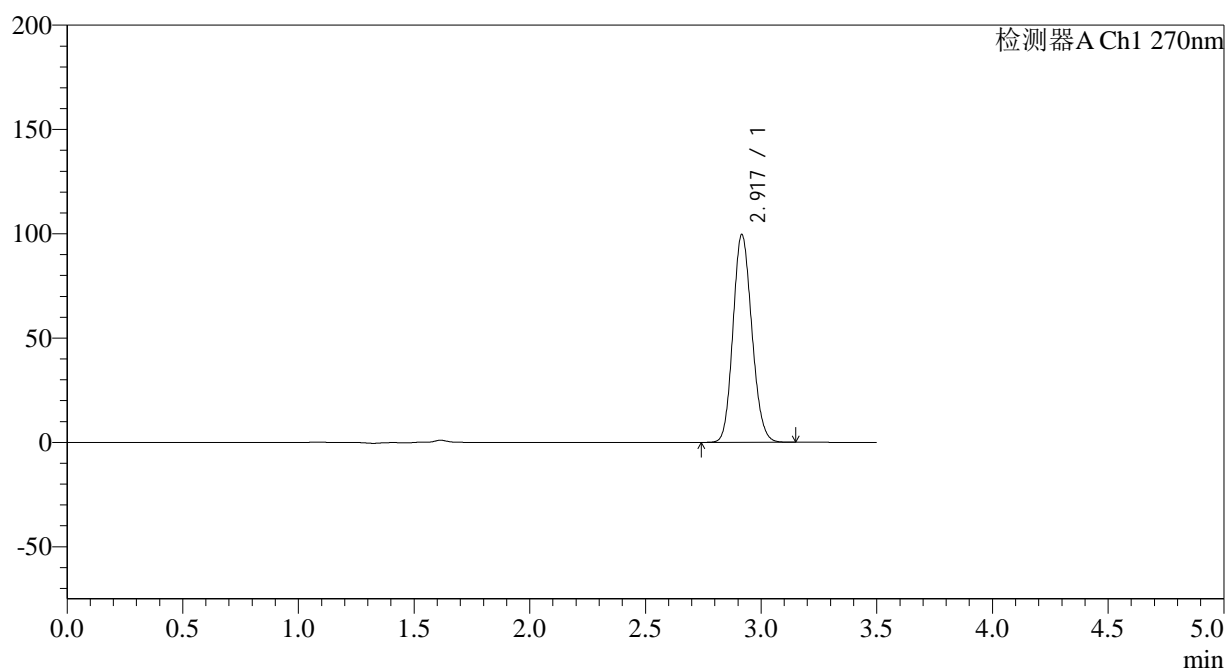

## &lt;峰表&gt;

检测器A Ch1 270nm

峰号	保留时间	面积	面积%	高度	理论塔板数(USP)	拖尾因子	分离度(USP)
1	2.917	565170	100.000	99313	6074	1.137	--
总计		565170	100.000	99313			

图105 拉莫三嗪片溶出曲线测定长期24月HPLC图谱  
自制品-2022101811批(25mg规格)-pH1.0介质-桨法-50转-极限转速-片1  
供试品溶液-1

## &lt;样品信息&gt;

色谱柱:XB-C18(150\*4.6mm,5 $\mu$ m) 流速: 1.5ml/min  
 柱温:30 $^{\circ}$ C 波长: 270nm  
 数据文件名: RC\$J484 - 0-82/24-106-2 - zzp-2022101811p-c24-25mg-rcqx-pH1.0jz-p2-JX.lcd  
 方法文件名: RC\$J484 - J484-RCQX-FX273.lcm  
 批处理文件名: RC\$J484 - J484-20241107-rcqx-FX273.lcb  
 样品瓶号: 2-17  
 进样体积: 20  $\mu$ l 版本号: 6.115  
 进样时间: 2024/11/07 18:25:25 实验者: xiechaojun  
 处理时间 (V2): 2024/11/08 09:48:35 处理者: xiechaojun  
 仪器型号: SHIMADZU LC-2050C(FX273)

## &lt;色谱图&gt;

mV

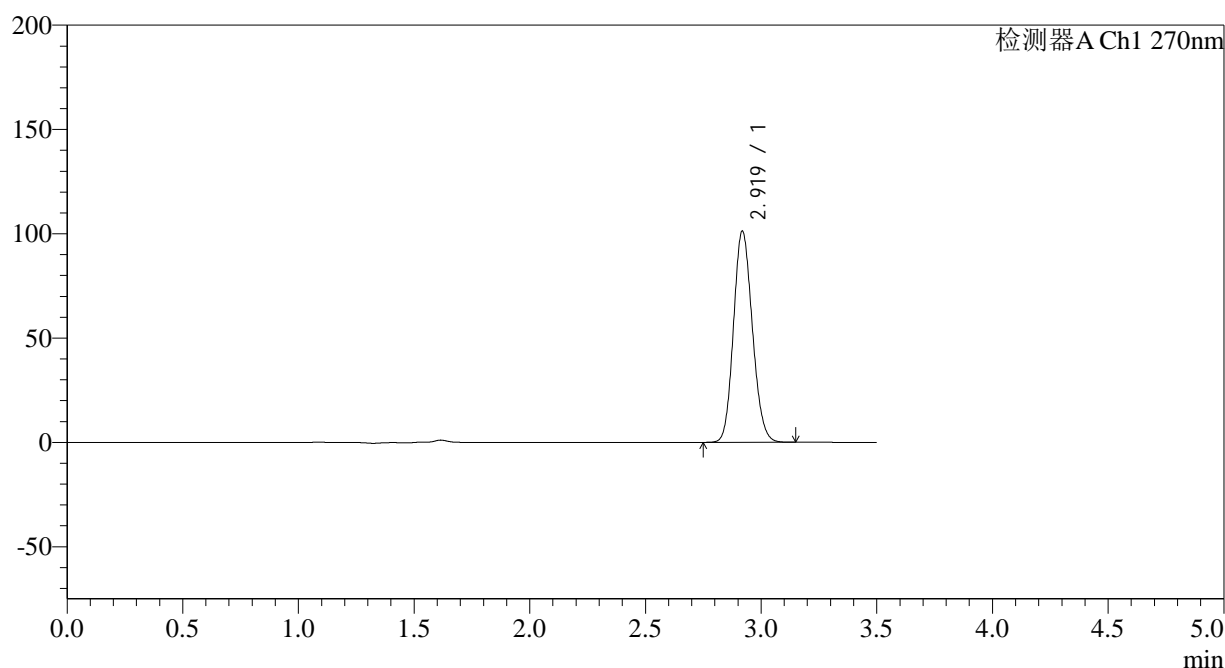

## &lt;峰表&gt;

检测器A Ch1 270nm

峰号	保留时间	面积	面积%	高度	理论塔板数(USP)	拖尾因子	分离度(USP)
1	2.919	574380	100.000	100943	6088	1.136	--
总计		574380	100.000	100943			

图106 拉莫三嗪片溶出曲线测定长期24月HPLC图谱  
 自制品-2022101811批(25mg规格)-pH1.0介质-桨法-50转-极限转速-片2  
 供试品溶液-1

## &lt;样品信息&gt;

色谱柱:XB-C18(150\*4.6mm,5μm)

柱温:30°C

数据文件名: RC\$J484 - 0-82/24-107-2 - zzp-2022101811p-c24-25mg-rcqx-pH1.0jz-p3-JX.lcd

方法文件名: RC\$J484 - J484-RCQX-FX273.lcm

批处理文件名: RC\$J484 - J484-20241107-rcqx-FX273.lcb

样品瓶号: 2-26

进样体积: 20 μl

进样时间: 2024/11/07 18:29:18

处理时间 (V2): 2024/11/08 09:48:38

仪器型号: SHIMADZU LC-2050C(FX273)

流速: 1.5ml/min

波长: 270nm

版本号: 6.115

实验者: xiechaojun

处理者: xiechaojun

## &lt;色谱图&gt;

mV

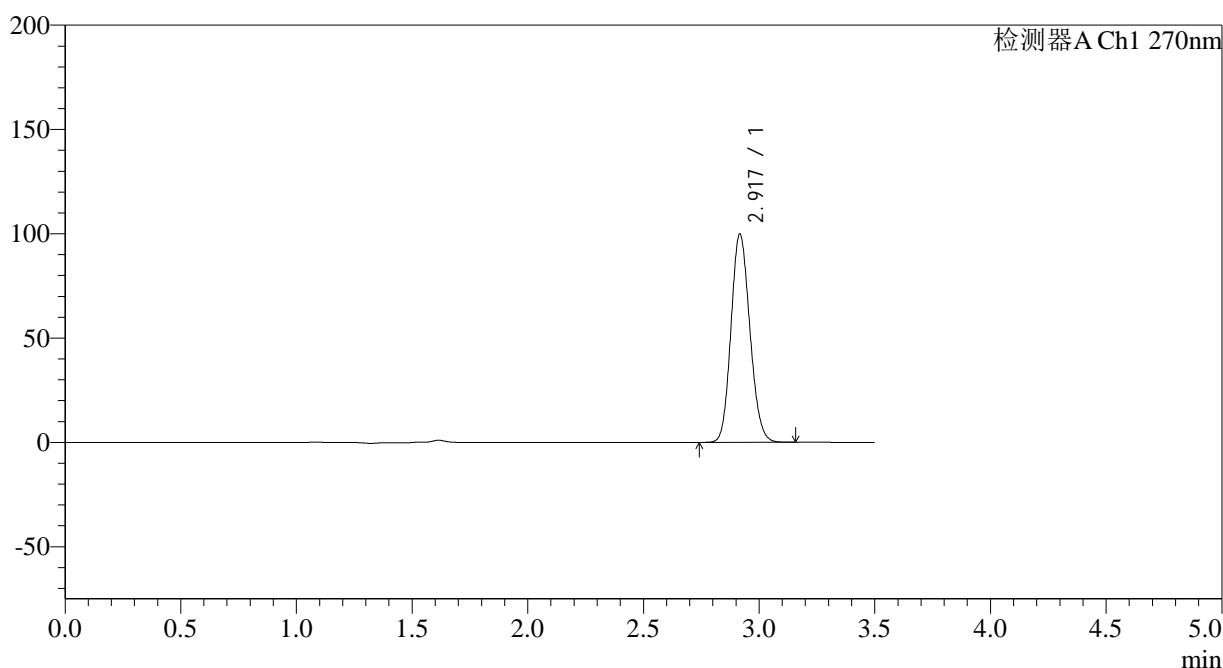

## &lt;峰表&gt;

检测器A Ch1 270nm

峰号	保留时间	面积	面积%	高度	理论塔板数(USP)	拖尾因子	分离度(USP)
1	2.917	567491	100.000	99564	6058	1.137	--
总计		567491	100.000	99564			

图107 拉莫三嗪片溶出曲线测定长期24月HPLC图谱  
自制品-2022101811批(25mg规格)-pH1.0介质-桨法-50转-极限转速-片3  
供试品溶液-1

## &lt;样品信息&gt;

色谱柱:XB-C18(150\*4.6mm,5 $\mu$ m)柱温:30 $^{\circ}$ C

数据文件名: RC\$J484 - 0-82/24-108-2 - zzp-2022101811p-c24-25mg-rcqx-pH1.0jz-p4-JX.lcd

方法文件名: RC\$J484 - J484-RCQX-FX273.lcm

批处理文件名: RC\$J484 - J484-20241107-rcqx-FX273.lcb

样品瓶号: 2-35

进样体积: 20  $\mu$ l

进样时间: 2024/11/07 18:33:14

处理时间 (V2): 2024/11/08 09:48:41

仪器型号: SHIMADZU LC-2050C(FX273)

流速: 1.5ml/min

波长: 270nm

版本号: 6.115

实验者: xiechaojun

处理者: xiechaojun

## &lt;色谱图&gt;

mV

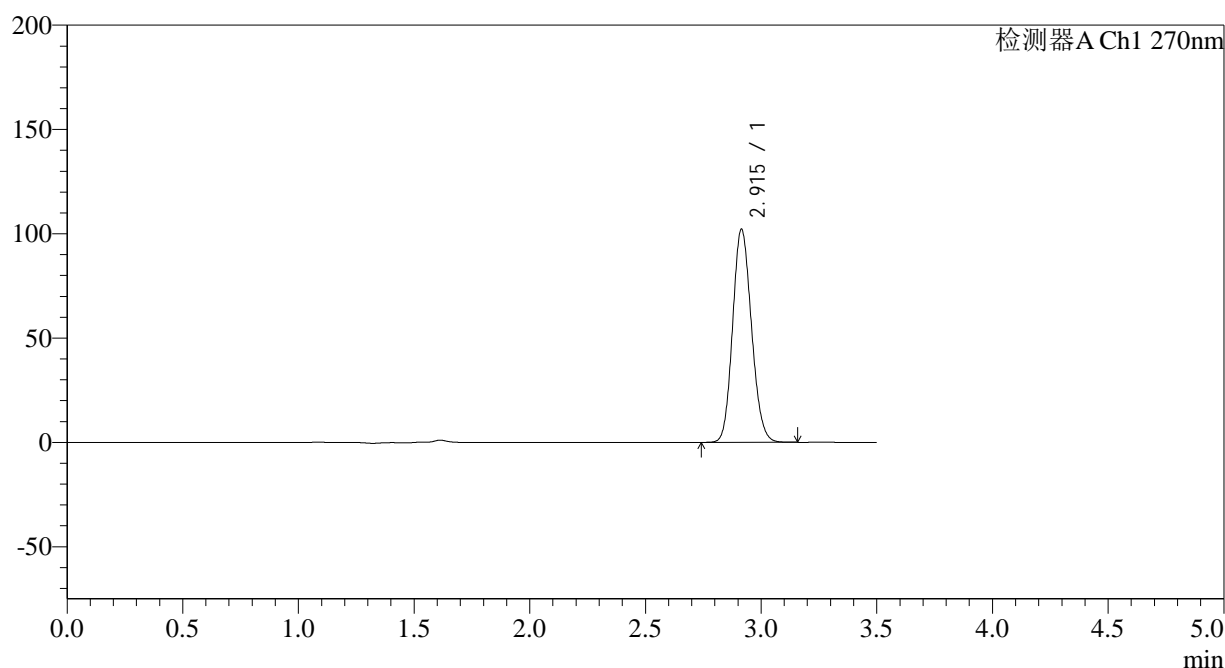

## &lt;峰表&gt;

检测器A Ch1 270nm

峰号	保留时间	面积	面积%	高度	理论塔板数(USP)	拖尾因子	分离度(USP)
1	2.915	579784	100.000	102146	6070	1.136	--
总计		579784	100.000	102146			

图108 拉莫三嗪片溶出曲线测定长期24月HPLC图谱  
自制品-2022101811批(25mg规格)-pH1.0介质-桨法-50转-极限转速-片4  
供试品溶液-1

## &lt;样品信息&gt;

色谱柱:XB-C18(150\*4.6mm,5 $\mu$ m)柱温:30 $^{\circ}$ C

数据文件名: RC\$J484 - 0-82/24-109-2 - zzp-2022101811p-c24-25mg-rcqx-pH1.0jz-p5-JX.lcd

方法文件名: RC\$J484 - J484-RCQX-FX273.lcm

批处理文件名: RC\$J484 - J484-20241107-rcqx-FX273.lcb

样品瓶号: 2-44

进样体积: 20  $\mu$ l

进样时间: 2024/11/07 18:37:09

处理时间 (V2): 2024/11/08 09:48:44

仪器型号: SHIMADZU LC-2050C(FX273)

流速: 1.5ml/min

波长: 270nm

版本号: 6.115

实验者: xiechaojun

处理者: xiechaojun

## &lt;色谱图&gt;

mV

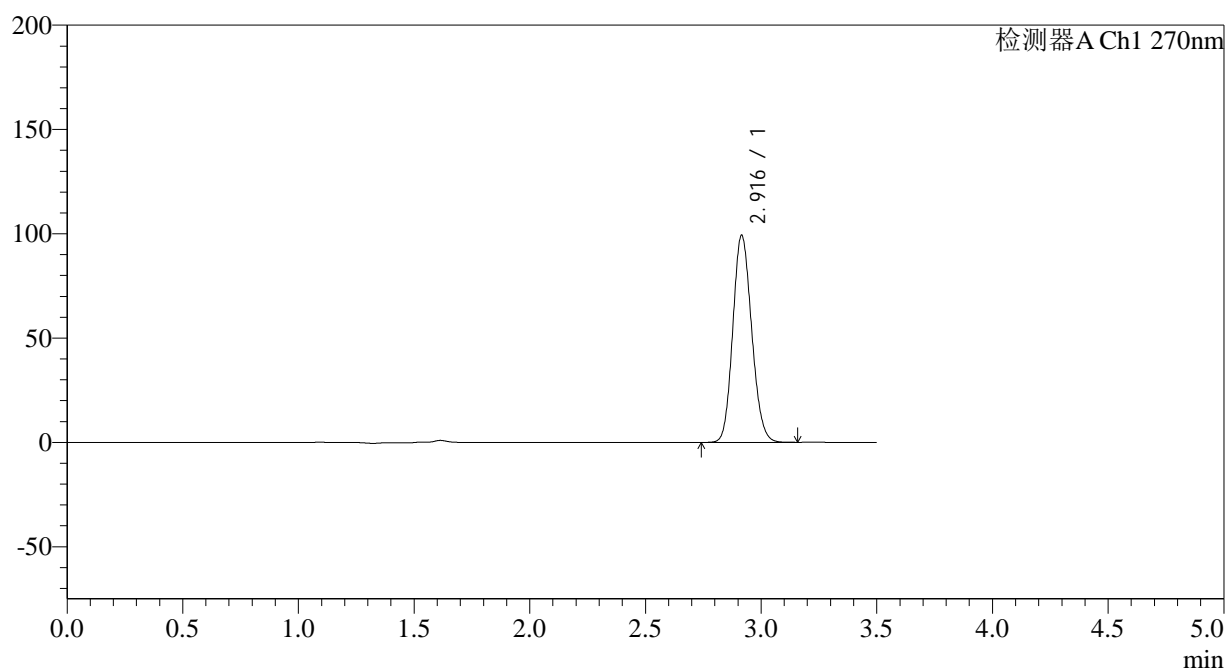

## &lt;峰表&gt;

检测器A Ch1 270nm

峰号	保留时间	面积	面积%	高度	理论塔板数(USP)	拖尾因子	分离度(USP)
1	2.916	563877	100.000	99114	6063	1.136	--
总计		563877	100.000	99114			

图109 拉莫三嗪片溶出曲线测定长期24月HPLC图谱  
自制品-2022101811批(25mg规格)-pH1.0介质-桨法-50转-极限转速-片5  
供试品溶液-1

## &lt;样品信息&gt;

色谱柱:XB-C18(150\*4.6mm,5 $\mu$ m)柱温:30 $^{\circ}$ C

数据文件名: RC\$J484 - 0-82/24-110-2 - zzp-2022101811p-c24-25mg-rcqx-pH1.0jz-p6-JX.lcd

方法文件名: RC\$J484 - J484-RCQX-FX273.lcm

批处理文件名: RC\$J484 - J484-20241107-rcqx-FX273.lcb

样品瓶号: 2-53

进样体积: 20  $\mu$ l

进样时间: 2024/11/07 18:41:02

处理时间 (V2): 2024/11/08 09:48:46

仪器型号: SHIMADZU LC-2050C(FX273)

流速: 1.5ml/min

波长: 270nm

版本号: 6.115

实验者: xiechaojun

处理者: xiechaojun

## &lt;色谱图&gt;

mV

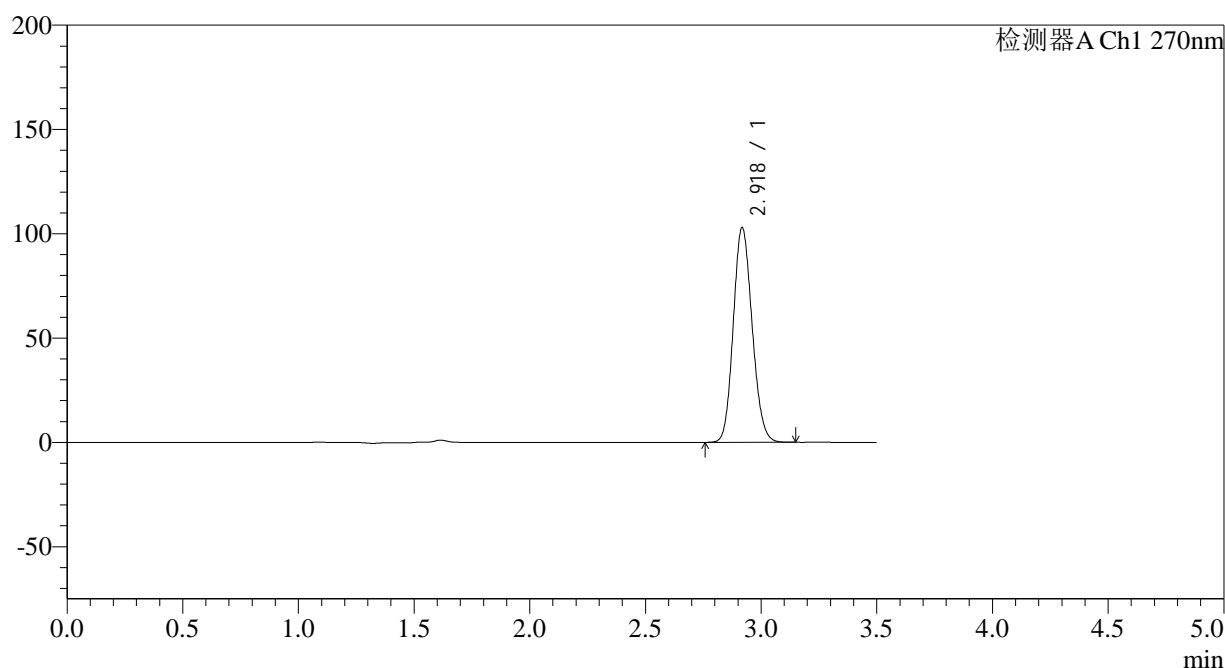

## &lt;峰表&gt;

检测器A Ch1 270nm

峰号	保留时间	面积	面积%	高度	理论塔板数(USP)	拖尾因子	分离度(USP)
1	2.918	584340	100.000	102465	6086	1.136	--
总计		584340	100.000	102465			

图110 拉莫三嗪片溶出曲线测定长期24月HPLC图谱  
自制品-2022101811批(25mg规格)-pH1.0介质-桨法-50转-极限转速-片6  
供试品溶液-1

<样品信息>

色谱柱:XB-C18(150*4.6mm,5µm)	流速: 1.5ml/min
柱温:30°C	波长: 270nm
数据文件名: RC\$J484 - 0-82/24-111-2 - zzp-2022101811p-c24-25mg-rcqx-pH1.0jz-dz2-1.lcd	
方法文件名: RC\$J484 - J484-RCQX-FX273.lcm	
批处理文件名: RC\$J484 - J484-20241107-rcqx-FX273.lcb	
样品瓶号: 2-27	版本号: 6.115
进样体积: 20 µl	实验者: xiechaojun
进样时间: 2024/11/07 18:44:57	处理者: xiechaojun
处理时间 (V2): 2024/11/08 09:48:49	
仪器型号: SHIMADZU LC-2050C(FX273)	

<色谱图>

mV

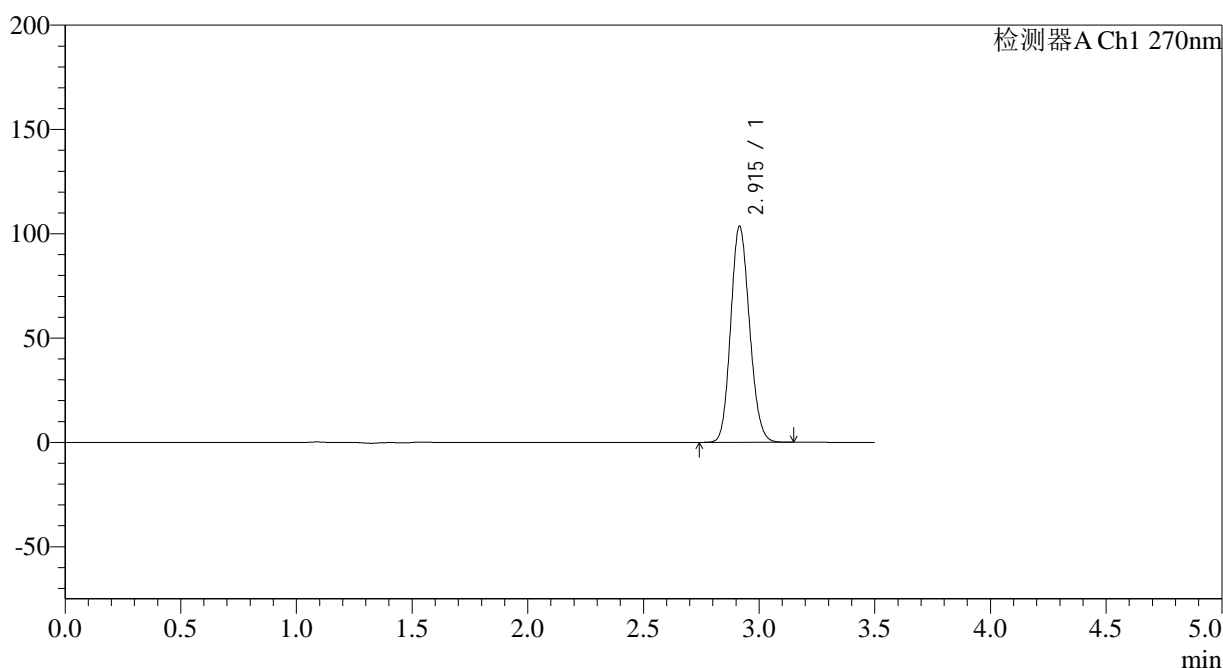

<峰表>

检测器A Ch1 270nm

峰号	保留时间	面积	面积%	高度	理论塔板数(USP)	拖尾因子	分离度(USP)
1	2.915	586214	100.000	103488	6107	1.134	--
总计		586214	100.000	103488			

图111 拉莫三嗪片溶出曲线测定长期24月HPLC图谱  
自制品-2022101811批(25mg规格)-pH1.0介质-桨法-50转  
对照品溶液-2-1





# J484

## <样品信息>

色谱柱:XB-C18(150*4.6mm,5µm)	流速: 1.5ml/min
柱温:30°C	波长: 270nm
数据文件名: RC\$J484 - 0-82/24-113-2 - zzp-2022101911p-c24-25mg-rcqx-pH1.0jz-rj.lcd	
方法文件名: RC\$J484 - J484-RCQX-FX273.lcm	
批处理文件名: RC\$J484 - J484-20241107-rcqx-FX273.lcb	
样品瓶号: 3-9	版本号: 6.115
进样体积: 20 µl	实验者: xiechaojun
进样时间: 2024/11/07 18:52:45	处理者: xiechaojun
处理时间 (V2): 2024/11/08 09:48:55	
仪器型号: SHIMADZU LC-2050C(FX273)	

## <色谱图>

mV

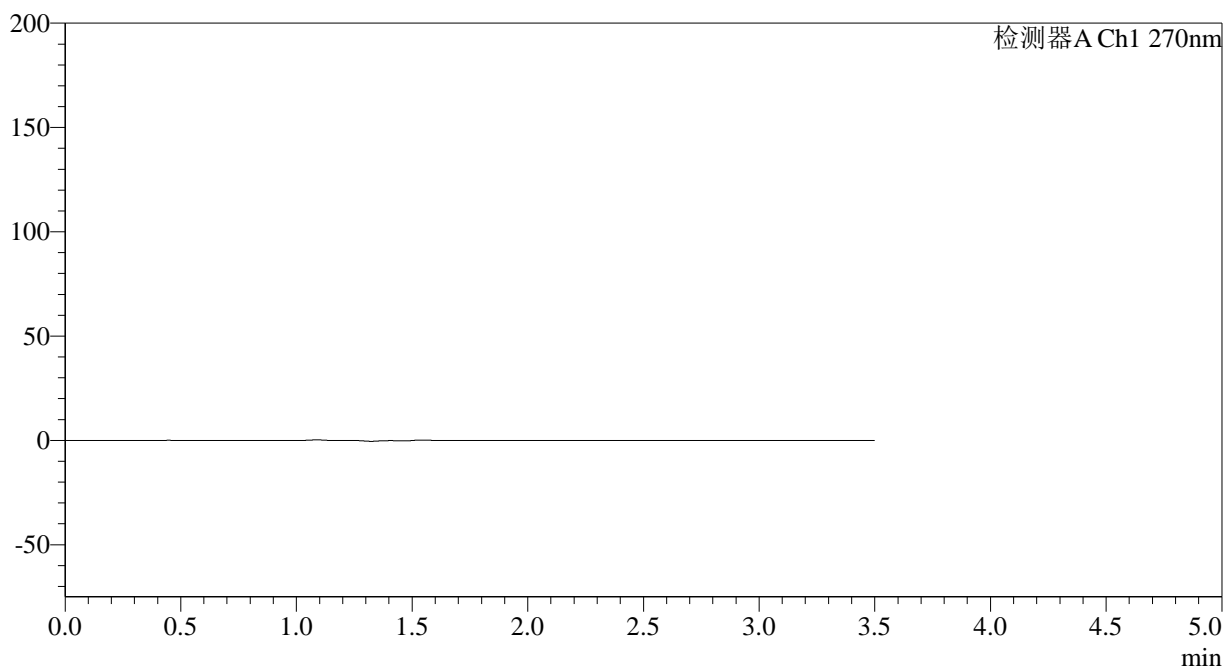

## <峰表>

检测器A Ch1 270nm

峰号	保留时间	面积	面积%	高度	理论塔板数(USP)	拖尾因子	分离度(USP)
总计							

图113 拉莫三嗪片溶出曲线测定长期24月HPLC图谱  
自制品-2022101911批(25mg规格)-pH1.0介质-桨法-50转  
溶剂

## &lt;样品信息&gt;

色谱柱:XB-C18(150\*4.6mm,5 $\mu$ m)柱温:30 $^{\circ}$ C

数据文件名: RC\$J484 - 0-82/24-114-2 - zzp-2022101911p-c24-25mg-rcqx-pH1.0jz-dz1-1.lcd

方法文件名: RC\$J484 - J484-RCQX-FX273.lcm

批处理文件名: RC\$J484 - J484-20241107-rcqx-FX273.lcb

样品瓶号: 3-18

进样体积: 20  $\mu$ l

进样时间: 2024/11/07 18:56:38

处理时间 (V2): 2024/11/08 09:48:58

仪器型号: SHIMADZU LC-2050C(FX273)

流速: 1.5ml/min

波长: 270nm

版本号: 6.115

实验者: xiechaojun

处理者: xiechaojun

## &lt;色谱图&gt;

mV

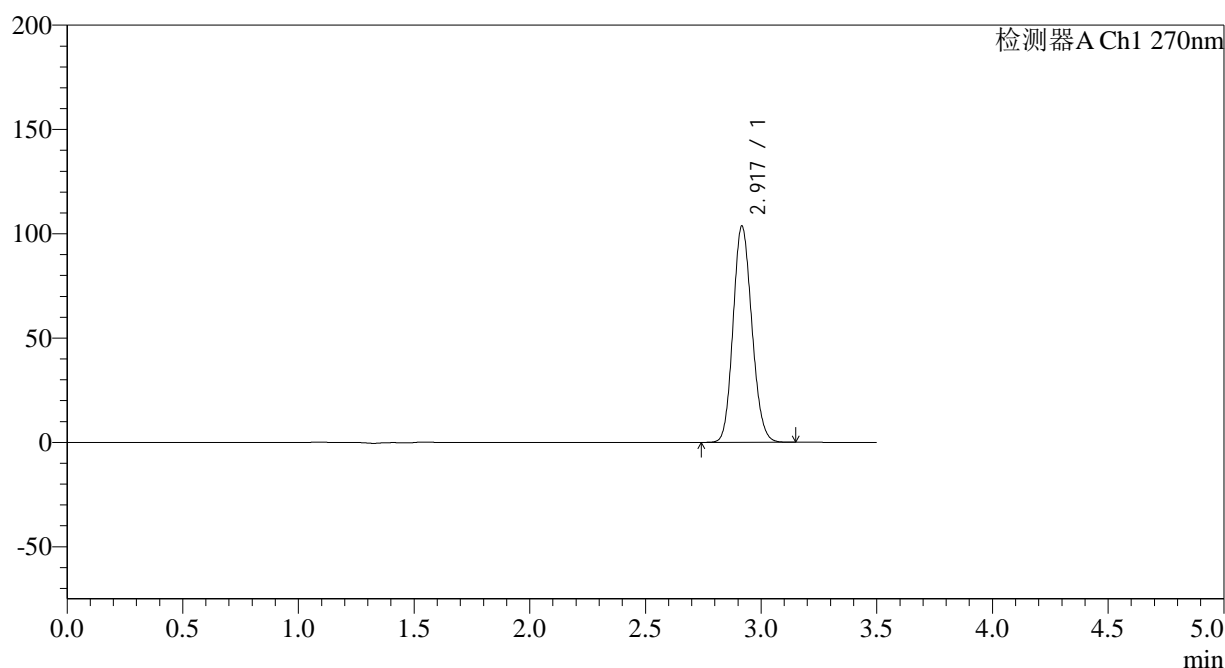

## &lt;峰表&gt;

检测器A Ch1 270nm

峰号	保留时间	面积	面积%	高度	理论塔板数(USP)	拖尾因子	分离度(USP)
1	2.917	586180	100.000	103296	6126	1.135	--
总计		586180	100.000	103296			

图114 拉莫三嗪片溶出曲线测定长期24月HPLC图谱  
自制品-2022101911批(25mg规格)-pH1.0介质-桨法-50转  
对照品溶液-1-1

## &lt;样品信息&gt;

色谱柱:XB-C18(150\*4.6mm,5 $\mu$ m)

柱温:30°C

数据文件名: RC\$J484 - 0-82/24-115-2 - zzp-2022101911p-c24-25mg-rcqx-pH1.0jz-dz1-2.lcd

方法文件名: RC\$J484 - J484-RCQX-FX273.lcm

批处理文件名: RC\$J484 - J484-20241107-rcqx-FX273.lcb

样品瓶号: 3-18

进样体积: 20  $\mu$ l

进样时间: 2024/11/07 19:00:31

处理时间 (V2): 2024/11/08 09:49:01

仪器型号: SHIMADZU LC-2050C(FX273)

流速: 1.5ml/min

波长: 270nm

版本号: 6.115

实验者: xiechaojun

处理者: xiechaojun

## &lt;色谱图&gt;

mV

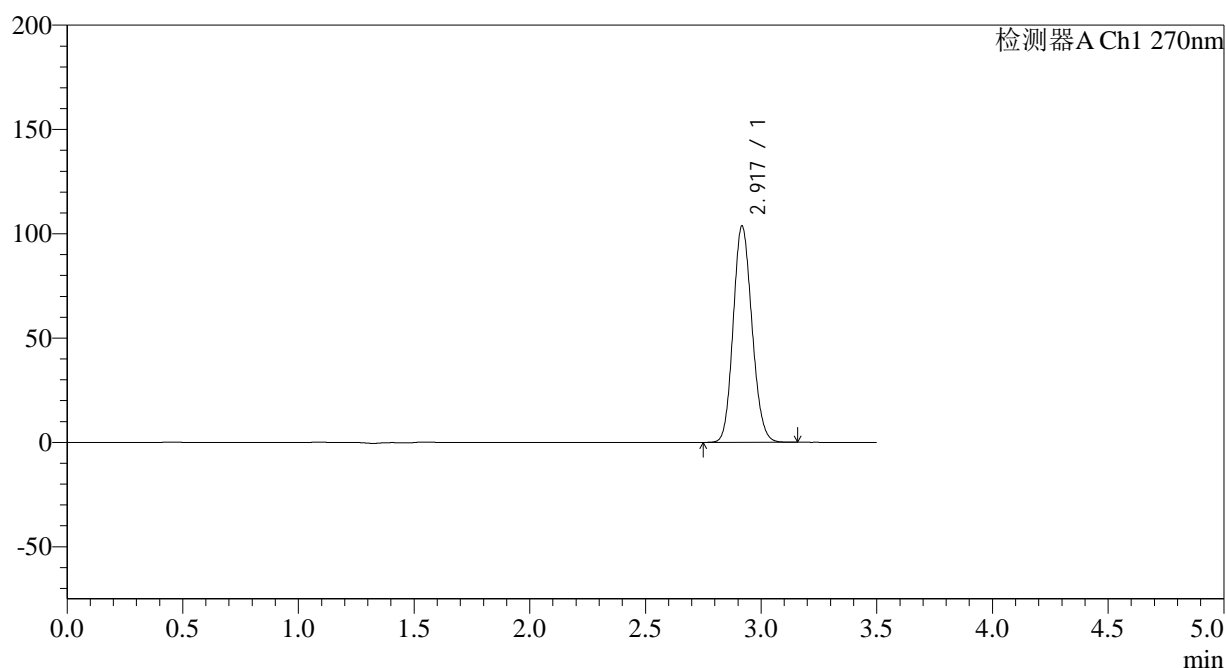

## &lt;峰表&gt;

检测器A Ch1 270nm

峰号	保留时间	面积	面积%	高度	理论塔板数(USP)	拖尾因子	分离度(USP)
1	2.917	586319	100.000	103193	6128	1.134	--
总计		586319	100.000	103193			

图115 拉莫三嗪片溶出曲线测定长期24月HPLC图谱  
自制品-2022101911批(25mg规格)-pH1.0介质-桨法-50转  
对照品溶液-1-2

## &lt;样品信息&gt;

色谱柱:XB-C18(150\*4.6mm,5 $\mu$ m)柱温:30 $^{\circ}$ C

数据文件名: RC\$J484 - 0-82/24-116-2 - zzp-2022101911p-c24-25mg-rcqx-pH1.0jz-dz1-3.lcd

方法文件名: RC\$J484 - J484-RCQX-FX273.lcm

批处理文件名: RC\$J484 - J484-20241107-rcqx-FX273.lcb

样品瓶号: 3-18

进样体积: 20  $\mu$ l

进样时间: 2024/11/07 19:04:23

处理时间 (V2): 2024/11/08 09:49:04

仪器型号: SHIMADZU LC-2050C(FX273)

流速: 1.5ml/min

波长: 270nm

版本号: 6.115

实验者: xiechaojun

处理者: xiechaojun

## &lt;色谱图&gt;

mV

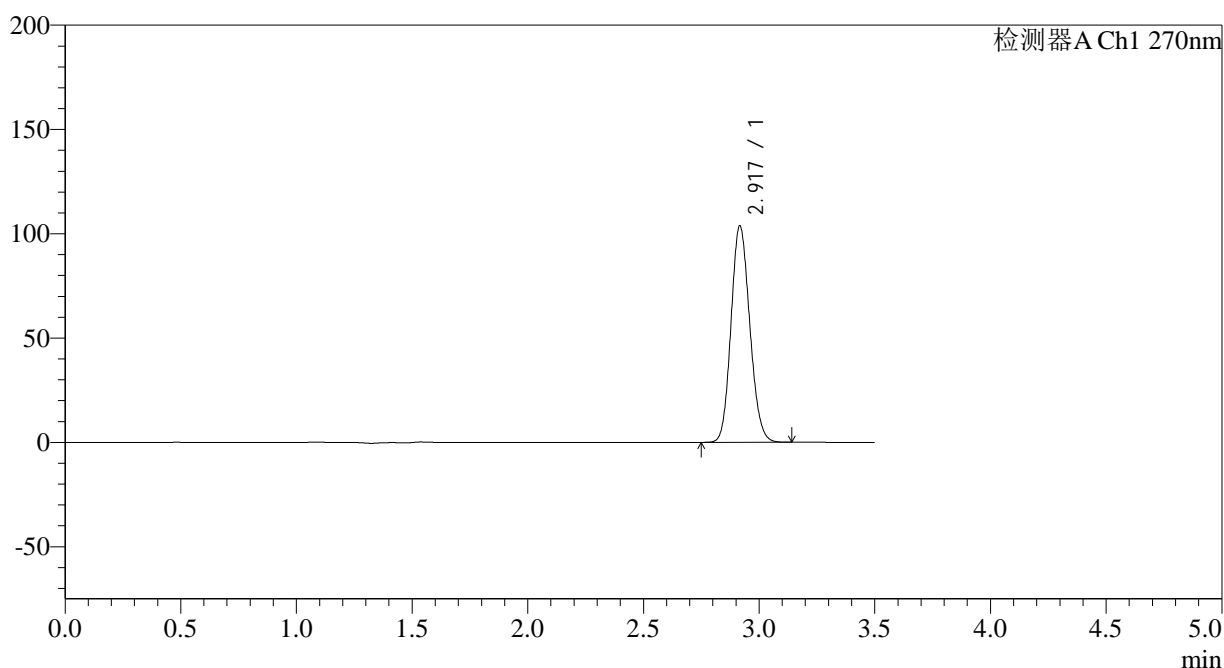

## &lt;峰表&gt;

检测器A Ch1 270nm

峰号	保留时间	面积	面积%	高度	理论塔板数(USP)	拖尾因子	分离度(USP)
1	2.917	585230	100.000	103429	6145	1.133	--
总计		585230	100.000	103429			

图116 拉莫三嗪片溶出曲线测定长期24月HPLC图谱  
自制品-2022101911批(25mg规格)-pH1.0介质-桨法-50转  
对照品溶液-1-3

## &lt;样品信息&gt;

色谱柱:XB-C18(150\*4.6mm,5 $\mu$ m)柱温:30 $^{\circ}$ C

数据文件名: RC\$J484 - 0-82/24-117-2 - zzp-2022101911p-c24-25mg-rcqx-pH1.0jz-dz1-4.lcd

方法文件名: RC\$J484 - J484-RCQX-FX273.lcm

批处理文件名: RC\$J484 - J484-20241107-rcqx-FX273.lcb

样品瓶号: 3-18

进样体积: 20  $\mu$ l

进样时间: 2024/11/07 19:08:15

处理时间 (V2): 2024/11/08 09:49:07

仪器型号: SHIMADZU LC-2050C(FX273)

流速: 1.5ml/min

波长: 270nm

版本号: 6.115

实验者: xiechaojun

处理者: xiechaojun

## &lt;色谱图&gt;

mV

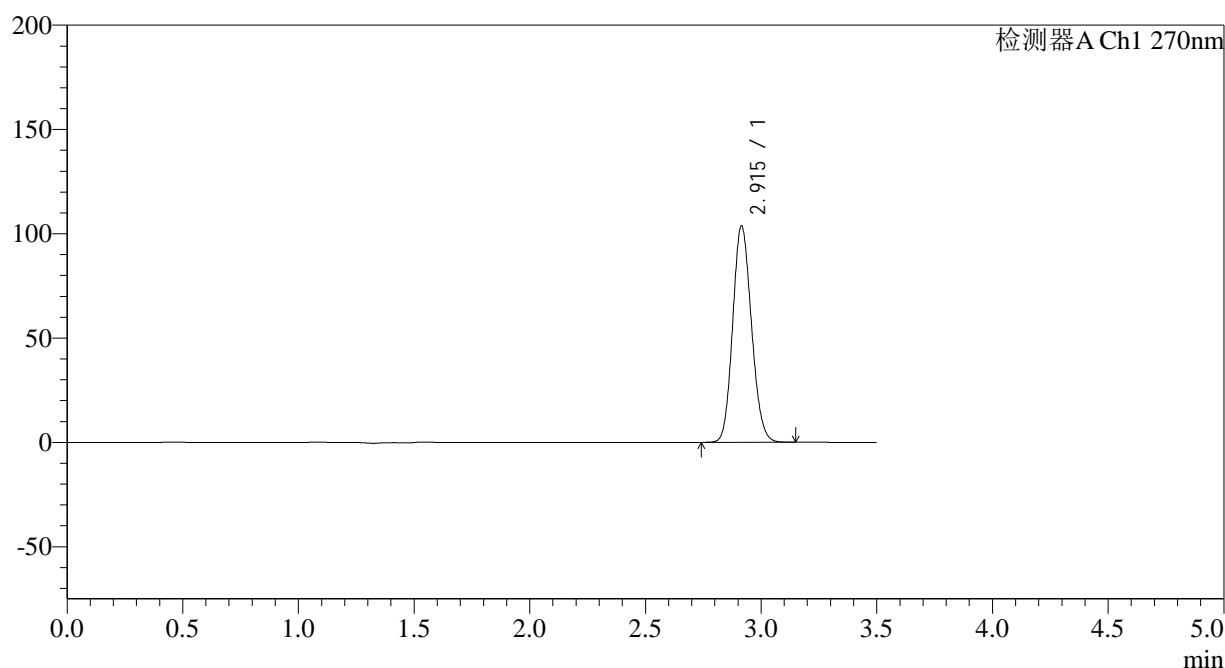

## &lt;峰表&gt;

检测器A Ch1 270nm

峰号	保留时间	面积	面积%	高度	理论塔板数(USP)	拖尾因子	分离度(USP)
1	2.915	585869	100.000	103693	6134	1.133	--
总计		585869	100.000	103693			

图117 拉莫三嗪片溶出曲线测定长期24月HPLC图谱  
自制品-2022101911批(25mg规格)-pH1.0介质-桨法-50转  
对照品溶液-1-4

<样品信息>

色谱柱:XB-C18(150*4.6mm,5μm)	流速: 1.5ml/min
柱温:30°C	波长: 270nm
数据文件名: RC\$J484 - 0-82/24-118-2 - zzp-2022101911p-c24-25mg-rcqx-pH1.0jz-dz1-5.lcd	
方法文件名: RC\$J484 - J484-RCQX-FX273.lcm	
批处理文件名: RC\$J484 - J484-20241107-rcqx-FX273.lcb	
样品瓶号: 3-18	版本号: 6.115
进样体积: 20 μl	实验者: xiechaojun
进样时间: 2024/11/07 19:12:07	处理者: xiechaojun
处理时间 (V2) : 2024/11/08 09:49:10	
仪器型号: SHIMADZU LC-2050C(FX273)	

<色谱图>

mV

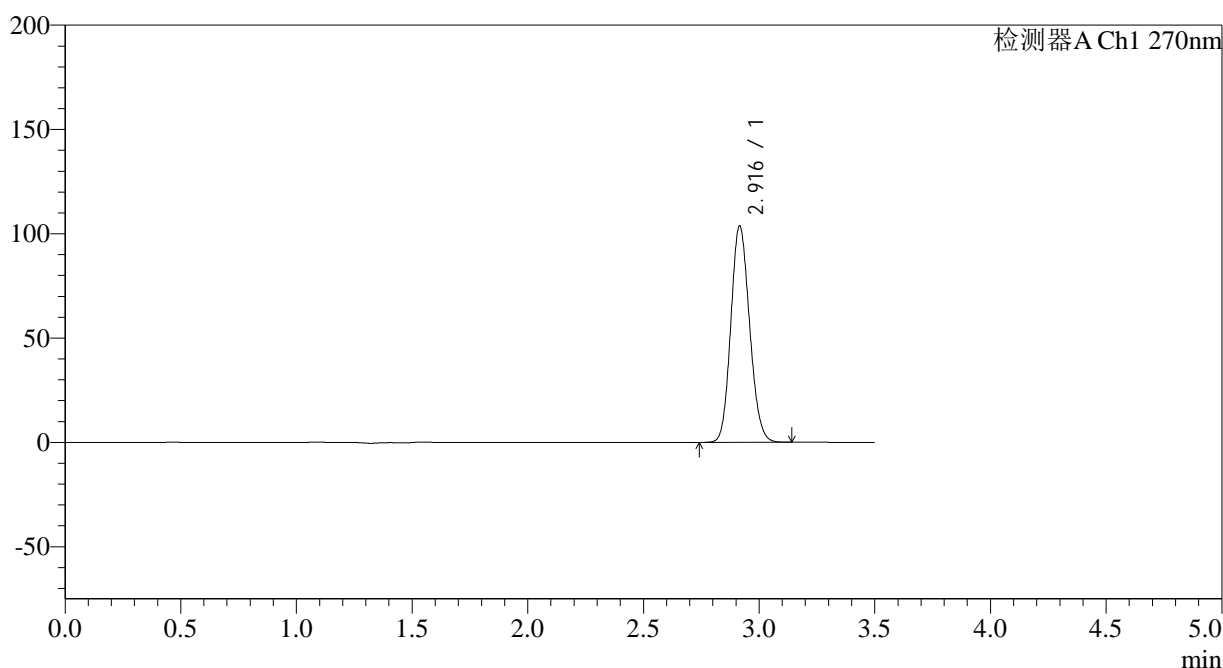

<峰表>

检测器A Ch1 270nm

峰号	保留时间	面积	面积%	高度	理论塔板数(USP)	拖尾因子	分离度(USP)
1	2.916	585352	100.000	103606	6143	1.133	--
总计		585352	100.000	103606			

图118 拉莫三嗪片溶出曲线测定长期24月HPLC图谱  
自制品-2022101911批(25mg规格)-pH1.0介质-桨法-50转  
对照品溶液-1-5

## &lt;样品信息&gt;

色谱柱:XB-C18(150\*4.6mm,5 $\mu$ m)柱温:30 $^{\circ}$ C

数据文件名: RC\$J484 - 0-82/24-119-2 - zzp-2022101911p-c24-25mg-rcqx-pH1.0jz-p1-5min.lcd

方法文件名: RC\$J484 - J484-RCQX-FX273.lcm

批处理文件名: RC\$J484 - J484-20241107-rcqx-FX273.lcb

样品瓶号: 3-1

进样体积: 20  $\mu$ l

进样时间: 2024/11/07 19:16:00

处理时间 (V2): 2024/11/08 09:49:12

仪器型号: SHIMADZU LC-2050C(FX273)

流速: 1.5ml/min

波长: 270nm

版本号: 6.115

实验者: xiechaojun

处理者: xiechaojun

## &lt;色谱图&gt;

mV

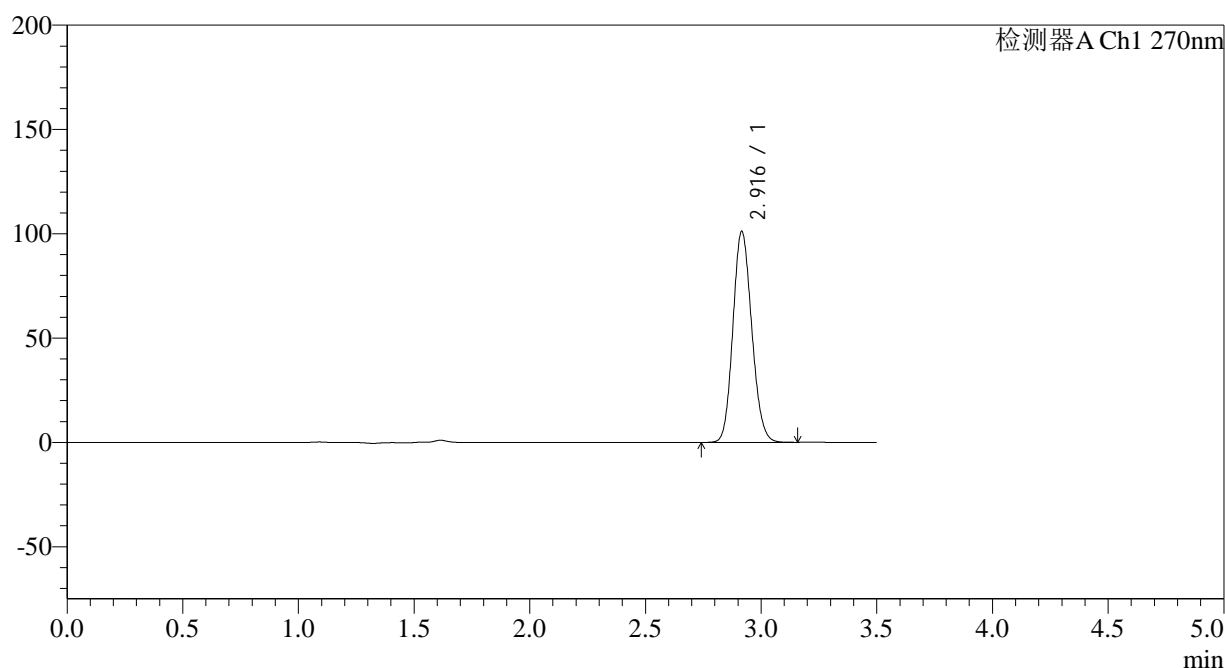

## &lt;峰表&gt;

检测器A Ch1 270nm

峰号	保留时间	面积	面积%	高度	理论塔板数(USP)	拖尾因子	分离度(USP)
1	2.916	572409	100.000	100902	6111	1.134	--
总计		572409	100.000	100902			

图119 拉莫三嗪片溶出曲线测定长期24月HPLC图谱  
自制品-2022101911批(25mg规格)-pH1.0介质-桨法-50转-5min-片1  
供试品溶液-1

## &lt;样品信息&gt;

色谱柱:XB-C18(150\*4.6mm,5 $\mu$ m)柱温:30 $^{\circ}$ C

数据文件名: RC\$J484 - 0-82/24-120-2 - zzp-2022101911p-c24-25mg-rcqx-pH1.0jz-p2-5min.lcd

方法文件名: RC\$J484 - J484-RCQX-FX273.lcm

批处理文件名: RC\$J484 - J484-20241107-rcqx-FX273.lcb

样品瓶号: 3-10

进样体积: 20  $\mu$ l

进样时间: 2024/11/07 19:19:51

处理时间 (V2): 2024/11/08 09:49:15

仪器型号: SHIMADZU LC-2050C(FX273)

流速: 1.5ml/min

波长: 270nm

版本号: 6.115

实验者: xiechaojun

处理者: xiechaojun

## &lt;色谱图&gt;

mV

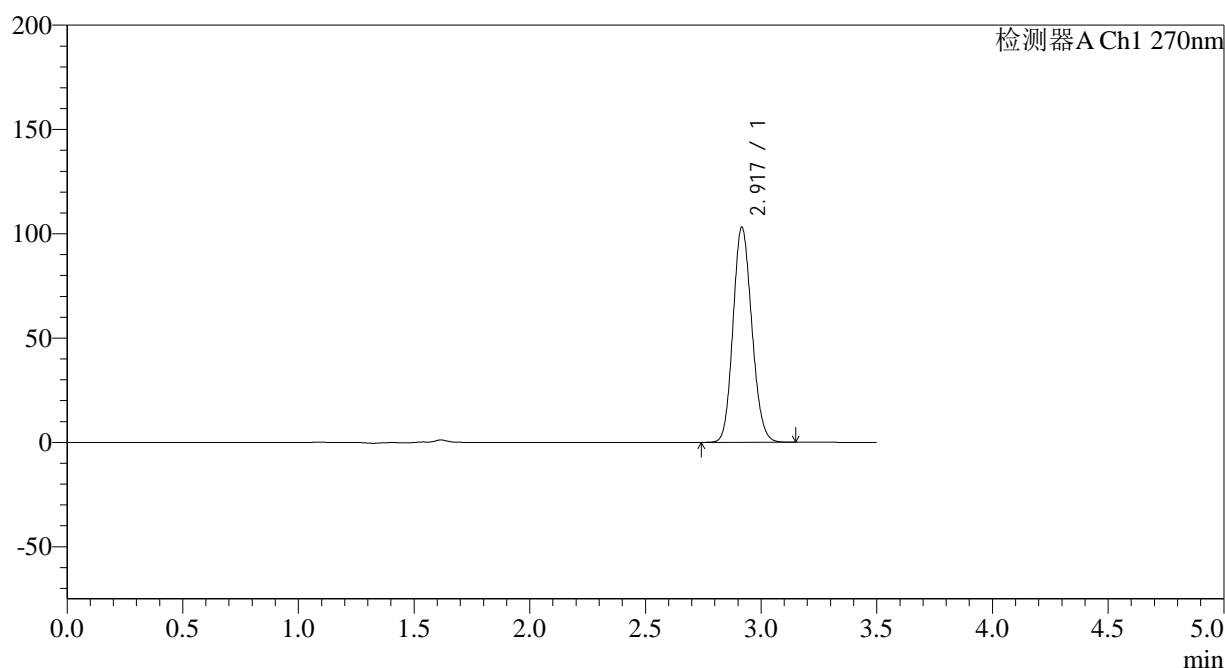

## &lt;峰表&gt;

检测器A Ch1 270nm

峰号	保留时间	面积	面积%	高度	理论塔板数(USP)	拖尾因子	分离度(USP)
1	2.917	583106	100.000	102790	6113	1.135	--
总计		583106	100.000	102790			

图120 拉莫三嗪片溶出曲线测定长期24月HPLC图谱  
自制品-2022101911批(25mg规格)-pH1.0介质-桨法-50转-5min-片2  
供试品溶液-1

## &lt;样品信息&gt;

色谱柱:XB-C18(150\*4.6mm,5 $\mu$ m)柱温:30 $^{\circ}$ C

数据文件名: RC\$J484 - 0-82/24-121-2 - zzp-2022101911p-c24-25mg-rcqx-pH1.0jz-p3-5min.lcd

方法文件名: RC\$J484 - J484-RCQX-FX273.lcm

批处理文件名: RC\$J484 - J484-20241107-rcqx-FX273.lcb

样品瓶号: 3-19

进样体积: 20  $\mu$ l

进样时间: 2024/11/07 19:23:44

处理时间 (V2): 2024/11/08 09:49:18

仪器型号: SHIMADZU LC-2050C(FX273)

流速: 1.5ml/min

波长: 270nm

版本号: 6.115

实验者: xiechaojun

处理者: xiechaojun

## &lt;色谱图&gt;

mV

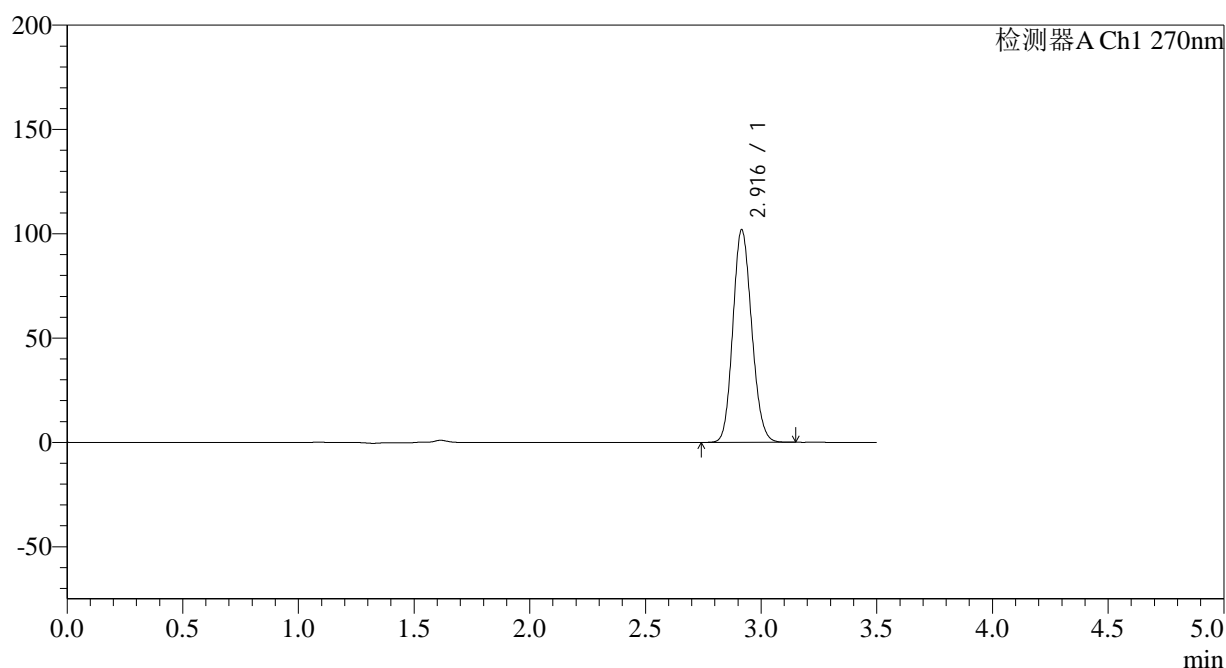

## &lt;峰表&gt;

检测器A Ch1 270nm

峰号	保留时间	面积	面积%	高度	理论塔板数(USP)	拖尾因子	分离度(USP)
1	2.916	576501	100.000	101717	6110	1.135	--
总计		576501	100.000	101717			

图121 拉莫三嗪片溶出曲线测定长期24月HPLC图谱  
自制品-2022101911批(25mg规格)-pH1.0介质-桨法-50转-5min-片3  
供试品溶液-1

<样品信息>

色谱柱:XB-C18(150*4.6mm,5µm)	流速: 1.5ml/min
柱温:30°C	波长: 270nm
数据文件名: RC\$J484 - 0-82/24-122-2 - zzp-2022101911p-c24-25mg-rcqx-pH1.0jz-p4-5min.lcd	
方法文件名: RC\$J484 - J484-RCQX-FX273.lcm	
批处理文件名: RC\$J484 - J484-20241107-rcqx-FX273.lcb	
样品瓶号: 3-28	版本号: 6.115
进样体积: 20 µl	实验者: xiechaojun
进样时间: 2024/11/07 19:27:36	处理者: xiechaojun
处理时间 (V2): 2024/11/08 09:49:21	
仪器型号: SHIMADZU LC-2050C(FX273)	

<色谱图>

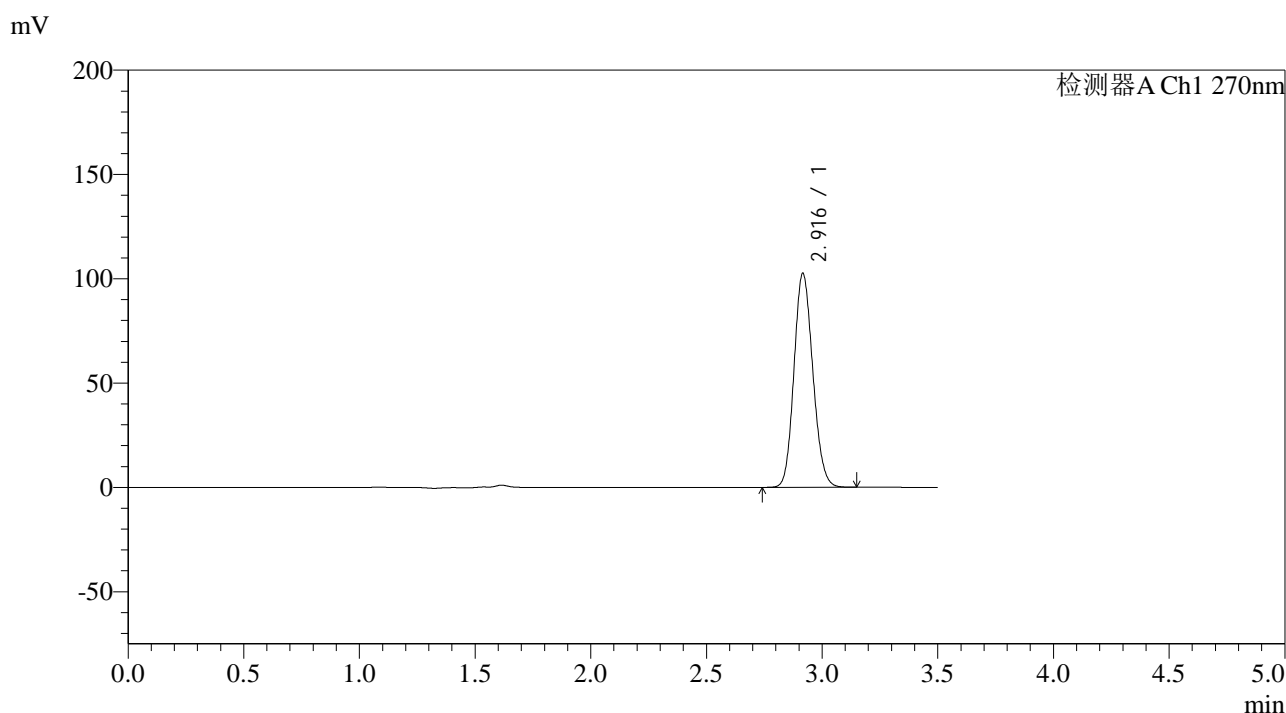

<峰表>

检测器A Ch1 270nm

峰号	保留时间	面积	面积%	高度	理论塔板数(USP)	拖尾因子	分离度(USP)
1	2.916	581212	100.000	102262	6092	1.135	--
总计		581212	100.000	102262			

图122 拉莫三嗪片溶出曲线测定长期24月HPLC图谱  
自制品-2022101911批(25mg规格)-pH1.0介质-桨法-50转-5min-片4  
供试品溶液-1

## &lt;样品信息&gt;

色谱柱:XB-C18(150\*4.6mm,5 $\mu$ m)柱温:30 $^{\circ}$ C

数据文件名: RC\$J484 - 0-82/24-123-2 - zzp-2022101911p-c24-25mg-rcqx-pH1.0jz-p5-5min.lcd

方法文件名: RC\$J484 - J484-RCQX-FX273.lcm

批处理文件名: RC\$J484 - J484-20241107-rcqx-FX273.lcb

样品瓶号: 3-37

进样体积: 20  $\mu$ l

进样时间: 2024/11/07 19:31:29

处理时间 (V2): 2024/11/08 09:49:24

仪器型号: SHIMADZU LC-2050C(FX273)

流速: 1.5ml/min

波长: 270nm

版本号: 6.115

实验者: xiechaojun

处理者: xiechaojun

## &lt;色谱图&gt;

mV

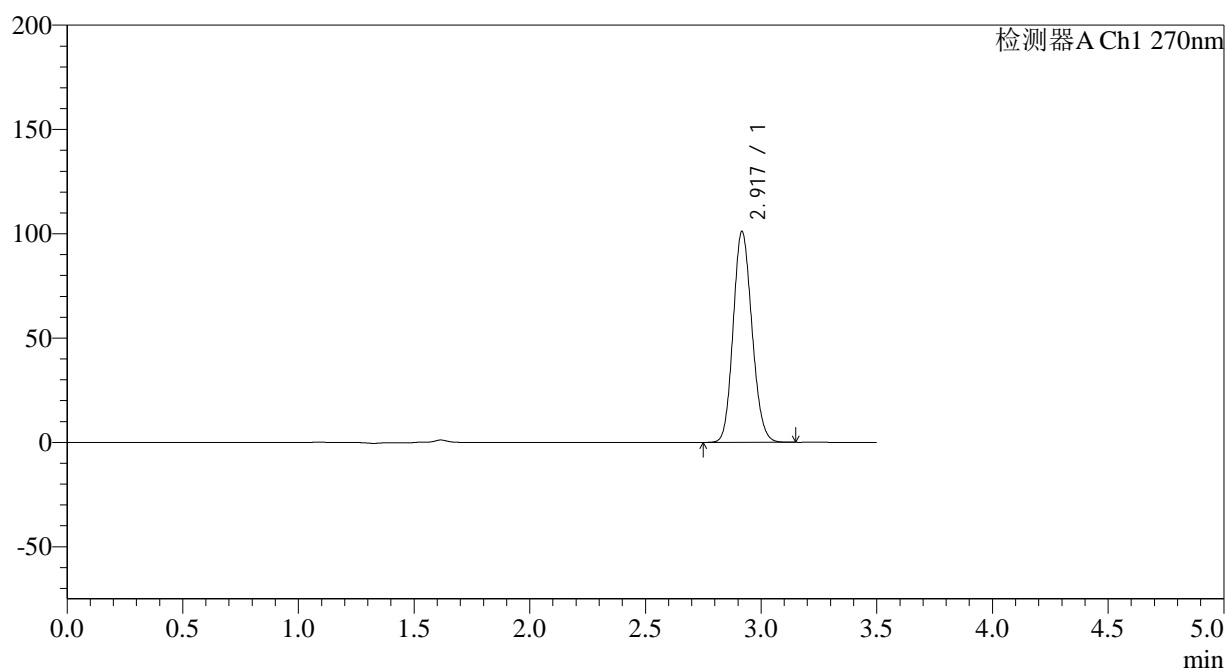

## &lt;峰表&gt;

检测器A Ch1 270nm

峰号	保留时间	面积	面积%	高度	理论塔板数(USP)	拖尾因子	分离度(USP)
1	2.917	571999	100.000	100618	6118	1.135	--
总计		571999	100.000	100618			

图123 拉莫三嗪片溶出曲线测定长期24月HPLC图谱  
自制品-2022101911批(25mg规格)-pH1.0介质-桨法-50转-5min-片5  
供试品溶液-1

<样品信息>

色谱柱:XB-C18(150*4.6mm,5µm)	流速: 1.5ml/min
柱温:30°C	波长: 270nm
数据文件名: RC\$J484 - 0-82/24-124-2 - zzp-2022101911p-c24-25mg-rcqx-pH1.0jz-p6-5min.lcd	
方法文件名: RC\$J484 - J484-RCQX-FX273.lcm	
批处理文件名: RC\$J484 - J484-20241107-rcqx-FX273.lcb	
样品瓶号: 3-46	版本号: 6.115
进样体积: 20 µl	实验者: xiechaojun
进样时间: 2024/11/07 19:35:22	处理者: xiechaojun
处理时间 (V2): 2024/11/08 09:49:26	
仪器型号: SHIMADZU LC-2050C(FX273)	

<色谱图>

mV

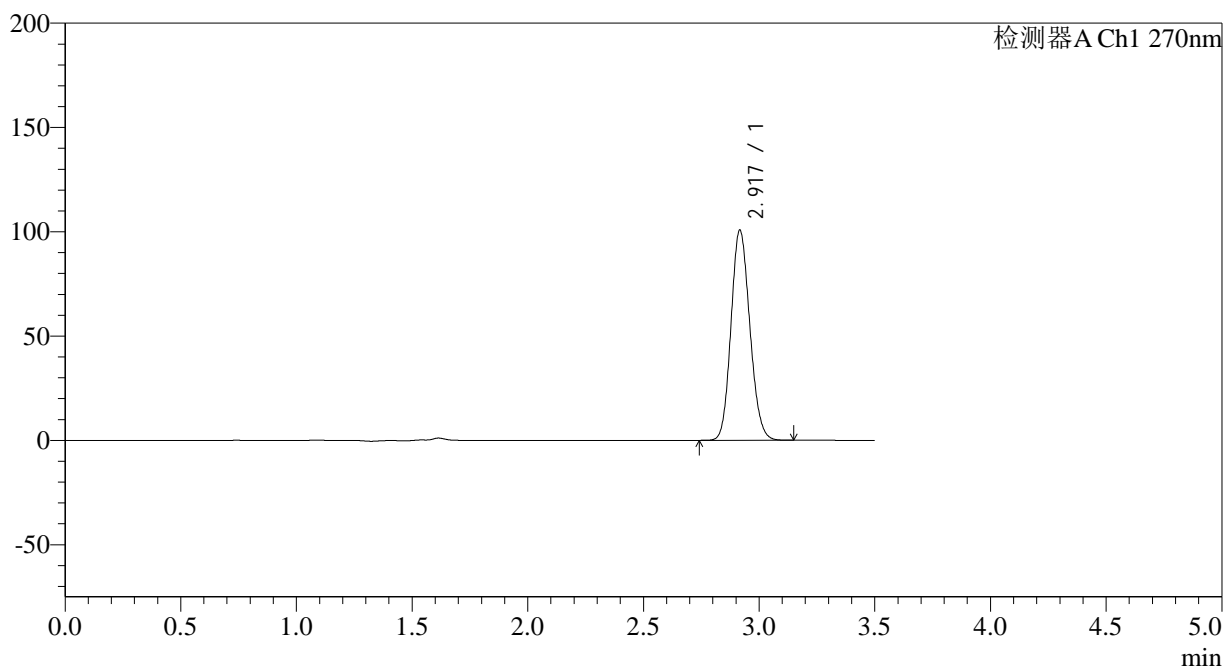

<峰表>

检测器A Ch1 270nm

峰号	保留时间	面积	面积%	高度	理论塔板数(USP)	拖尾因子	分离度(USP)
1	2.917	570723	100.000	100454	6093	1.134	--
总计		570723	100.000	100454			

图124 拉莫三嗪片溶出曲线测定长期24月HPLC图谱  
自制品-2022101911批(25mg规格)-pH1.0介质-桨法-50转-5min-片6  
供试品溶液-1

## &lt;样品信息&gt;

色谱柱:XB-C18(150\*4.6mm,5 $\mu$ m)

流速: 1.5ml/min

柱温:30 $^{\circ}$ C

波长: 270nm

数据文件名: RC\$J484 - 0-82/24-125-2 - zzp-2022101911p-c24-25mg-rcqx-pH1.0jz-p1-10min.lcd

方法文件名: RC\$J484 - J484-RCQX-FX273.lcm

批处理文件名: RC\$J484 - J484-20241107-rcqx-FX273.lcb

样品瓶号: 3-2

进样体积: 20  $\mu$ l

版本号: 6.115

进样时间: 2024/11/07 19:39:14

实验者: xiechaojun

处理时间 (V2): 2024/11/08 09:49:29

处理者: xiechaojun

仪器型号: SHIMADZU LC-2050C(FX273)

## &lt;色谱图&gt;

mV

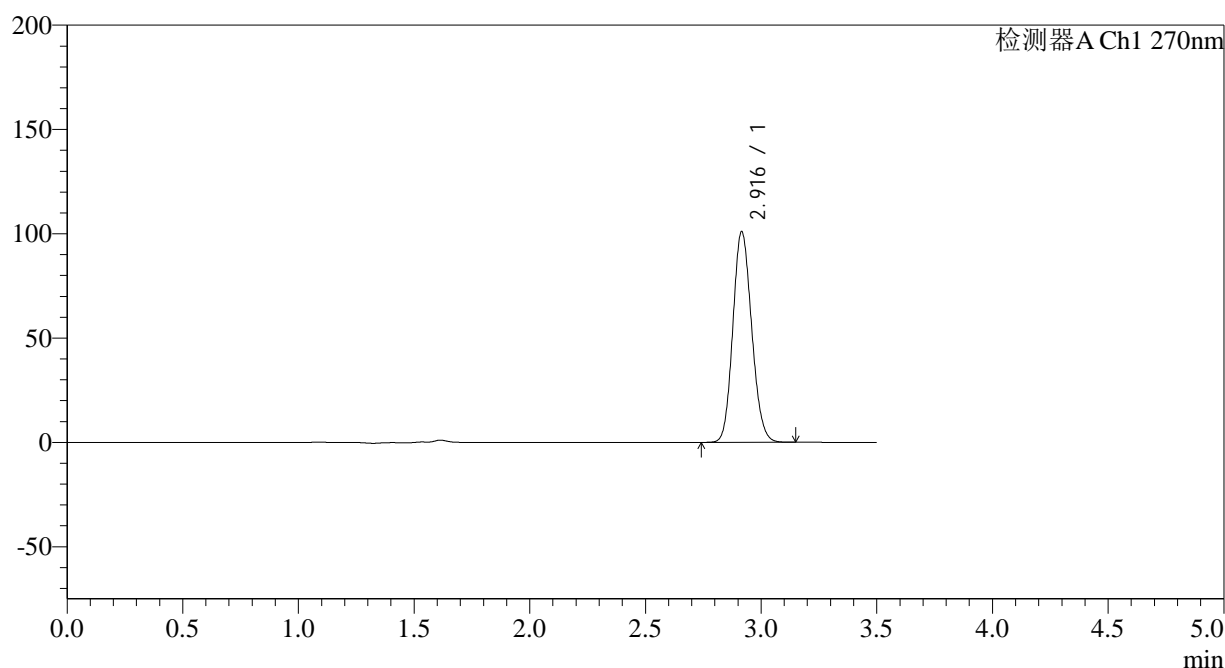

## &lt;峰表&gt;

检测器A Ch1 270nm

峰号	保留时间	面积	面积%	高度	理论塔板数(USP)	拖尾因子	分离度(USP)
1	2.916	572159	100.000	100870	6107	1.134	--
总计		572159	100.000	100870			

图125 拉莫三嗪片溶出曲线测定长期24月HPLC图谱  
自制品-2022101911批(25mg规格)-pH1.0介质-桨法-50转-10min-片1  
供试品溶液-1

## &lt;样品信息&gt;

色谱柱:XB-C18(150\*4.6mm,5 $\mu$ m)柱温:30 $^{\circ}$ C

数据文件名: RC\$J484 - 0-82/24-126-2 - zzp-2022101911p-c24-25mg-rcqx-pH1.0jz-p2-10min.lcd

方法文件名: RC\$J484 - J484-RCQX-FX273.lcm

批处理文件名: RC\$J484 - J484-20241107-rcqx-FX273.lcb

样品瓶号: 3-11

进样体积: 20  $\mu$ l

进样时间: 2024/11/07 19:43:05

处理时间 (V2): 2024/11/08 09:49:32

仪器型号: SHIMADZU LC-2050C(FX273)

流速: 1.5ml/min

波长: 270nm

版本号: 6.115

实验者: xiechaojun

处理者: xiechaojun

## &lt;色谱图&gt;

mV

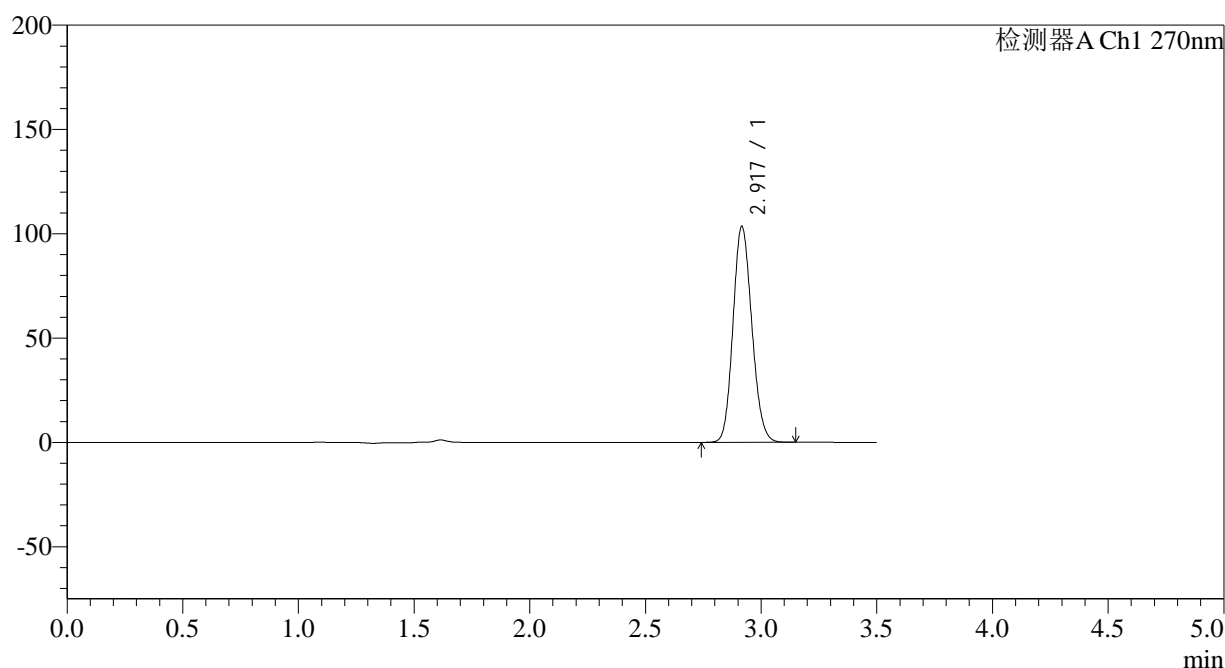

## &lt;峰表&gt;

检测器A Ch1 270nm

峰号	保留时间	面积	面积%	高度	理论塔板数(USP)	拖尾因子	分离度(USP)
1	2.917	586456	100.000	103162	6089	1.135	--
总计		586456	100.000	103162			

图126 拉莫三嗪片溶出曲线测定长期24月HPLC图谱  
自制品-2022101911批(25mg规格)-pH1.0介质-桨法-50转-10min-片2  
供试品溶液-1

## &lt;样品信息&gt;

色谱柱:XB-C18(150\*4.6mm,5 $\mu$ m)

流速: 1.5ml/min

柱温:30 $^{\circ}$ C

波长: 270nm

数据文件名: RC\$J484 - 0-82/24-127-2 - zzp-2022101911p-c24-25mg-rcqx-pH1.0jz-p3-10min.lcd

方法文件名: RC\$J484 - J484-RCQX-FX273.lcm

批处理文件名: RC\$J484 - J484-20241107-rcqx-FX273.lcb

样品瓶号: 3-20

进样体积: 20  $\mu$ l

版本号: 6.115

进样时间: 2024/11/07 19:46:58

实验者: xiechaojun

处理时间 (V2): 2024/11/08 09:49:35

处理者: xiechaojun

仪器型号: SHIMADZU LC-2050C(FX273)

## &lt;色谱图&gt;

mV

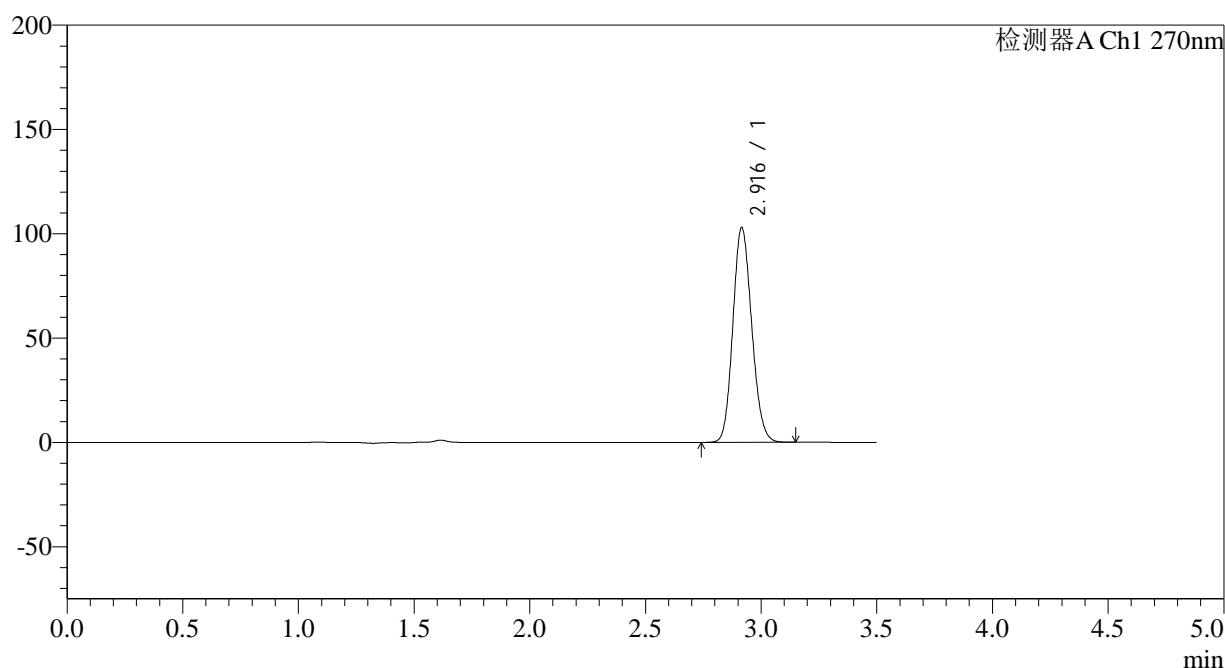

## &lt;峰表&gt;

检测器A Ch1 270nm

峰号	保留时间	面积	面积%	高度	理论塔板数(USP)	拖尾因子	分离度(USP)
1	2.916	583759	100.000	102749	6089	1.136	--
总计		583759	100.000	102749			

图127 拉莫三嗪片溶出曲线测定长期24月HPLC图谱  
自制品-2022101911批(25mg规格)-pH1.0介质-桨法-50转-10min-片3  
供试品溶液-1

<样品信息>

色谱柱:XB-C18(150*4.6mm,5µm)	流速: 1.5ml/min
柱温:30°C	波长: 270nm
数据文件名: RC\$J484 - 0-82/24-128-2 - zzp-2022101911p-c24-25mg-rcqx-pH1.0jz-p4-10min.lcd	
方法文件名: RC\$J484 - J484-RCQX-FX273.lcm	
批处理文件名: RC\$J484 - J484-20241107-rcqx-FX273.lcb	
样品瓶号: 3-29	版本号: 6.115
进样体积: 20 µl	实验者: xiechaojun
进样时间: 2024/11/07 19:50:50	处理者: xiechaojun
处理时间 (V2) : 2024/11/08 09:49:38	
仪器型号: SHIMADZU LC-2050C(FX273)	

<色谱图>

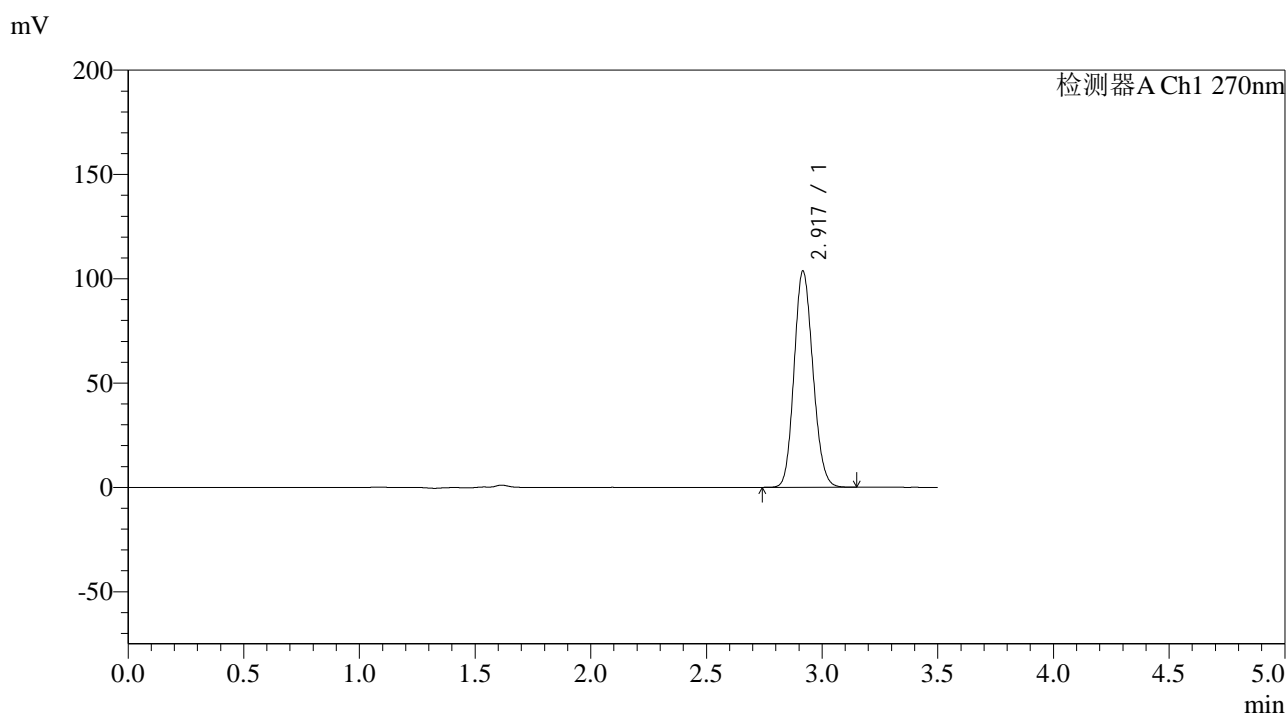

<峰表>

检测器A Ch1 270nm

峰号	保留时间	面积	面积%	高度	理论塔板数(USP)	拖尾因子	分离度(USP)
1	2.917	587411	100.000	103243	6099	1.137	--
总计		587411	100.000	103243			

图128 拉莫三嗪片溶出曲线测定长期24月HPLC图谱  
自制品-2022101911批(25mg规格)-pH1.0介质-桨法-50转-10min-片4  
供试品溶液-1

## &lt;样品信息&gt;

色谱柱:XB-C18(150\*4.6mm,5 $\mu$ m)

流速: 1.5ml/min

柱温:30 $^{\circ}$ C

波长: 270nm

数据文件名: RC\$J484 - 0-82/24-129-2 - zzp-2022101911p-c24-25mg-rcqx-pH1.0jz-p5-10min.lcd

方法文件名: RC\$J484 - J484-RCQX-FX273.lcm

批处理文件名: RC\$J484 - J484-20241107-rcqx-FX273.lcb

样品瓶号: 3-38

进样体积: 20  $\mu$ l

版本号: 6.115

进样时间: 2024/11/07 19:54:41

实验者: xiechaojun

处理时间(V2): 2024/11/08 09:49:40

处理者: xiechaojun

仪器型号: SHIMADZU LC-2050C(FX273)

## &lt;色谱图&gt;

mV

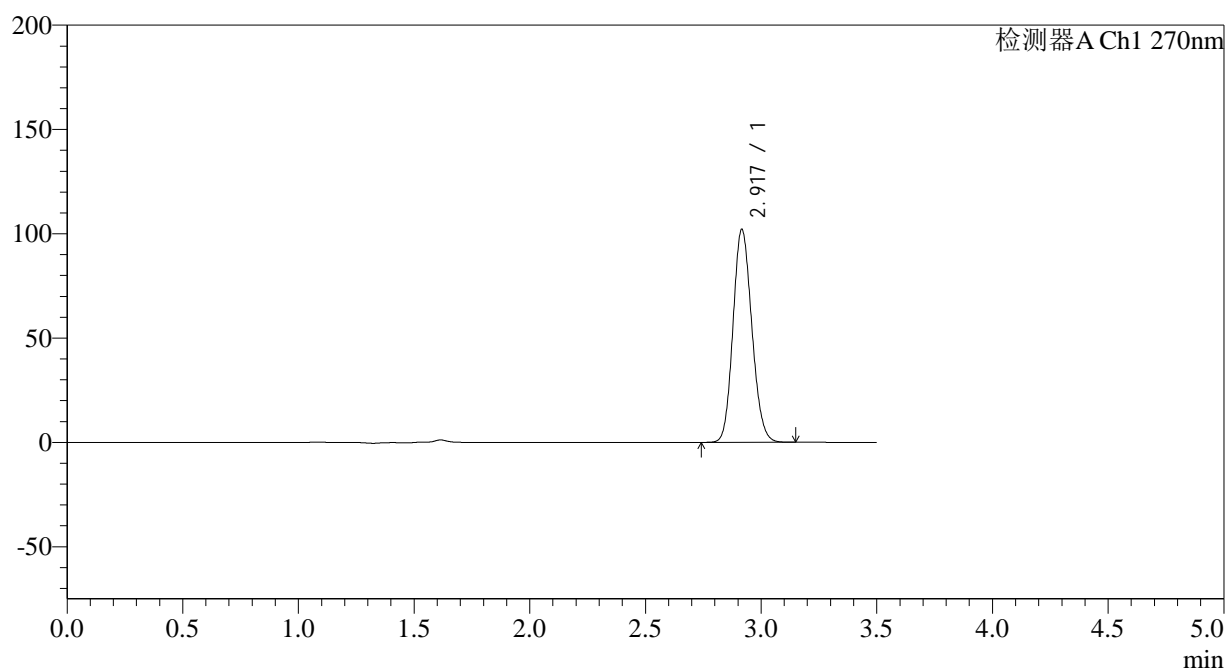

## &lt;峰表&gt;

检测器A Ch1 270nm

峰号	保留时间	面积	面积%	高度	理论塔板数(USP)	拖尾因子	分离度(USP)
1	2.917	578359	100.000	101782	6092	1.137	--
总计		578359	100.000	101782			

图129 拉莫三嗪片溶出曲线测定长期24月HPLC图谱  
自制品-2022101911批(25mg规格)-pH1.0介质-桨法-50转-10min-片5  
供试品溶液-1

## &lt;样品信息&gt;

色谱柱:XB-C18(150\*4.6mm,5 $\mu$ m)柱温:30 $^{\circ}$ C

数据文件名: RC\$J484 - 0-82/24-130-2 - zzp-2022101911p-c24-25mg-rcqx-pH1.0jz-p6-10min.lcd

方法文件名: RC\$J484 - J484-RCQX-FX273.lcm

批处理文件名: RC\$J484 - J484-20241107-rcqx-FX273.lcb

样品瓶号: 3-47

进样体积: 20  $\mu$ l

进样时间: 2024/11/07 19:58:34

处理时间 (V2): 2024/11/08 09:49:43

仪器型号: SHIMADZU LC-2050C(FX273)

流速: 1.5ml/min

波长: 270nm

版本号: 6.115

实验者: xiechaojun

处理者: xiechaojun

## &lt;色谱图&gt;

mV

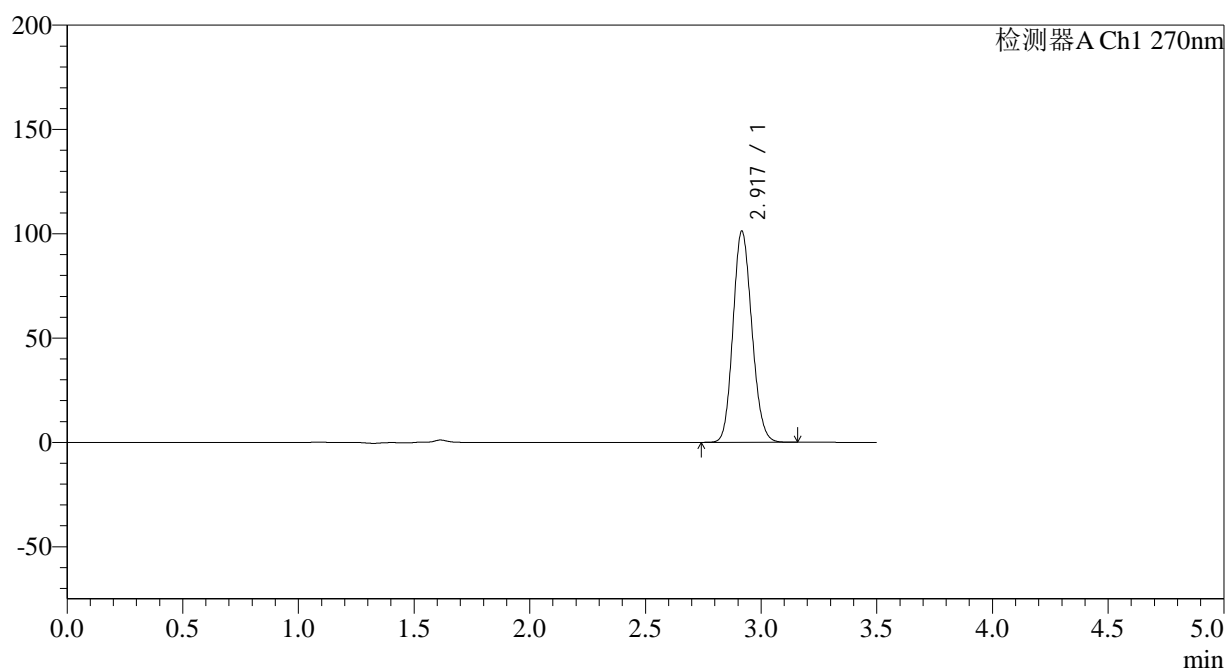

## &lt;峰表&gt;

检测器A Ch1 270nm

峰号	保留时间	面积	面积%	高度	理论塔板数(USP)	拖尾因子	分离度(USP)
1	2.917	574106	100.000	100922	6084	1.136	--
总计		574106	100.000	100922			

图130 拉莫三嗪片溶出曲线测定长期24月HPLC图谱  
自制品-2022101911批(25mg规格)-pH1.0介质-桨法-50转-10min-片6  
供试品溶液-1

## &lt;样品信息&gt;

色谱柱:XB-C18(150\*4.6mm,5 $\mu$ m)

流速: 1.5ml/min

柱温:30 $^{\circ}$ C

波长: 270nm

数据文件名: RC\$J484 - 0-82/24-131-2 - zzp-2022101911p-c24-25mg-rcqx-pH1.0jz-p1-15min.lcd

方法文件名: RC\$J484 - J484-RCQX-FX273.lcm

批处理文件名: RC\$J484 - J484-20241107-rcqx-FX273.lcb

样品瓶号: 3-3

进样体积: 20  $\mu$ l

版本号: 6.115

进样时间: 2024/11/07 20:02:26

实验者: xiechaojun

处理时间 (V2): 2024/11/08 09:49:46

处理者: xiechaojun

仪器型号: SHIMADZU LC-2050C(FX273)

## &lt;色谱图&gt;

mV

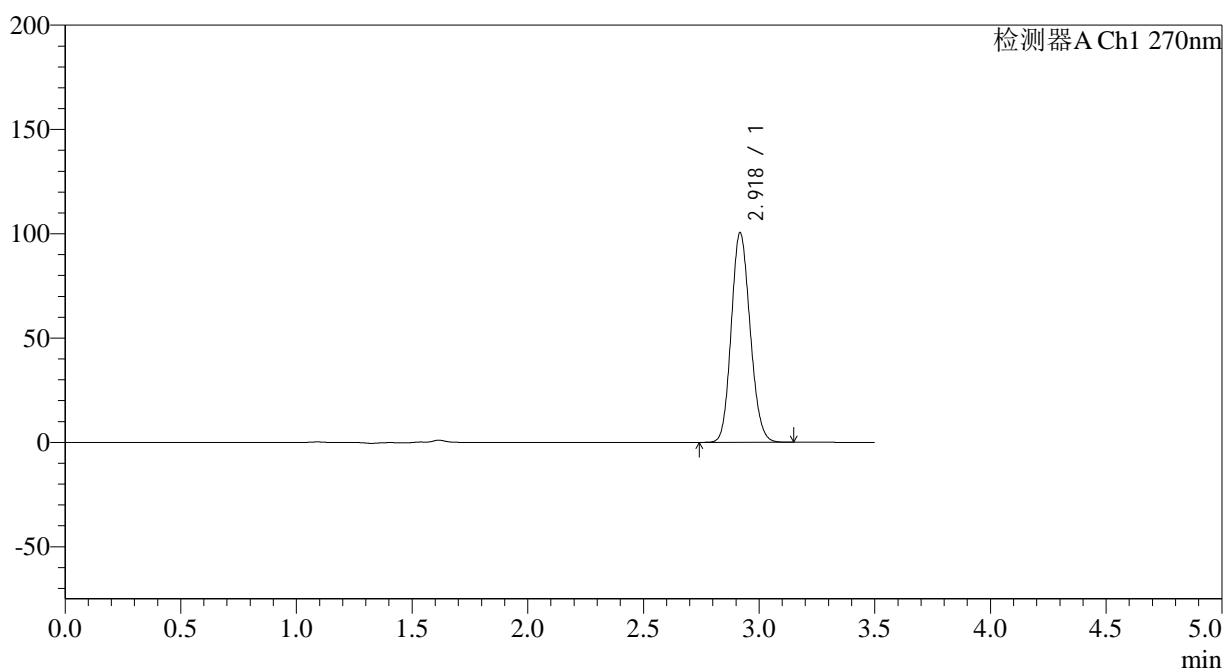

## &lt;峰表&gt;

检测器A Ch1 270nm

峰号	保留时间	面积	面积%	高度	理论塔板数(USP)	拖尾因子	分离度(USP)
1	2.918	570412	100.000	99974	6085	1.136	--
总计		570412	100.000	99974			

图131 拉莫三嗪片溶出曲线测定长期24月HPLC图谱  
自制品-2022101911批(25mg规格)-pH1.0介质-桨法-50转-15min-片1  
供试品溶液-1

## &lt;样品信息&gt;

色谱柱:XB-C18(150\*4.6mm,5 $\mu$ m)

流速: 1.5ml/min

柱温:30 $^{\circ}$ C

波长: 270nm

数据文件名: RC\$J484 - 0-82/24-132-2 - zzp-2022101911p-c24-25mg-rcqx-pH1.0jz-p2-15min.lcd

方法文件名: RC\$J484 - J484-RCQX-FX273.lcm

批处理文件名: RC\$J484 - J484-20241107-rcqx-FX273.lcb

样品瓶号: 3-12

进样体积: 20  $\mu$ l

版本号: 6.115

进样时间: 2024/11/07 20:06:19

实验者: xiechaojun

处理时间 (V2): 2024/11/08 09:49:49

处理者: xiechaojun

仪器型号: SHIMADZU LC-2050C(FX273)

## &lt;色谱图&gt;

mV

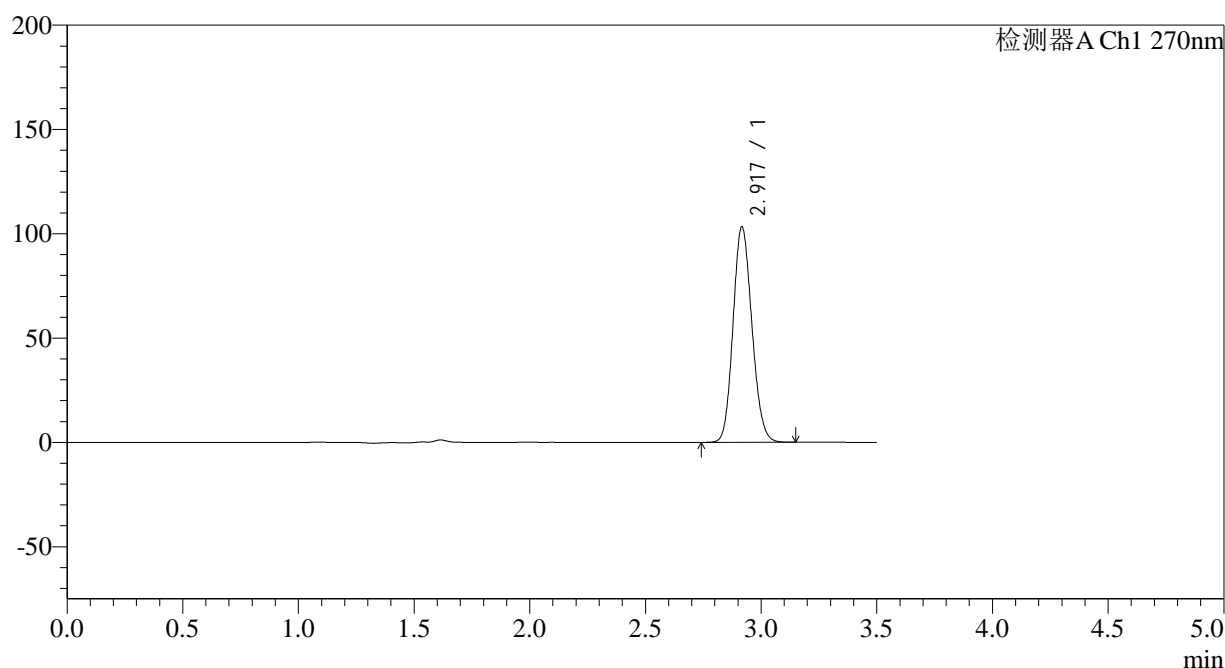

## &lt;峰表&gt;

检测器A Ch1 270nm

峰号	保留时间	面积	面积%	高度	理论塔板数(USP)	拖尾因子	分离度(USP)
1	2.917	586030	100.000	102900	6078	1.136	--
总计		586030	100.000	102900			

图132 拉莫三嗪片溶出曲线测定长期24月HPLC图谱  
自制品-2022101911批(25mg规格)-pH1.0介质-桨法-50转-15min-片2  
供试品溶液-1

<样品信息>

色谱柱:XB-C18(150*4.6mm,5µm)	流速: 1.5ml/min
柱温:30°C	波长: 270nm
数据文件名: RC\$J484 - 0-82/24-133-2 - zzp-2022101911p-c24-25mg-rcqx-pH1.0jz-p3-15min.lcd	
方法文件名: RC\$J484 - J484-RCQX-FX273.lcm	
批处理文件名: RC\$J484 - J484-20241107-rcqx-FX273.lcb	
样品瓶号: 3-21	版本号: 6.115
进样体积: 20 µl	实验者: xiechaojun
进样时间: 2024/11/07 20:10:12	处理者: xiechaojun
处理时间 (V2): 2024/11/08 09:49:52	
仪器型号: SHIMADZU LC-2050C(FX273)	

<色谱图>

mV

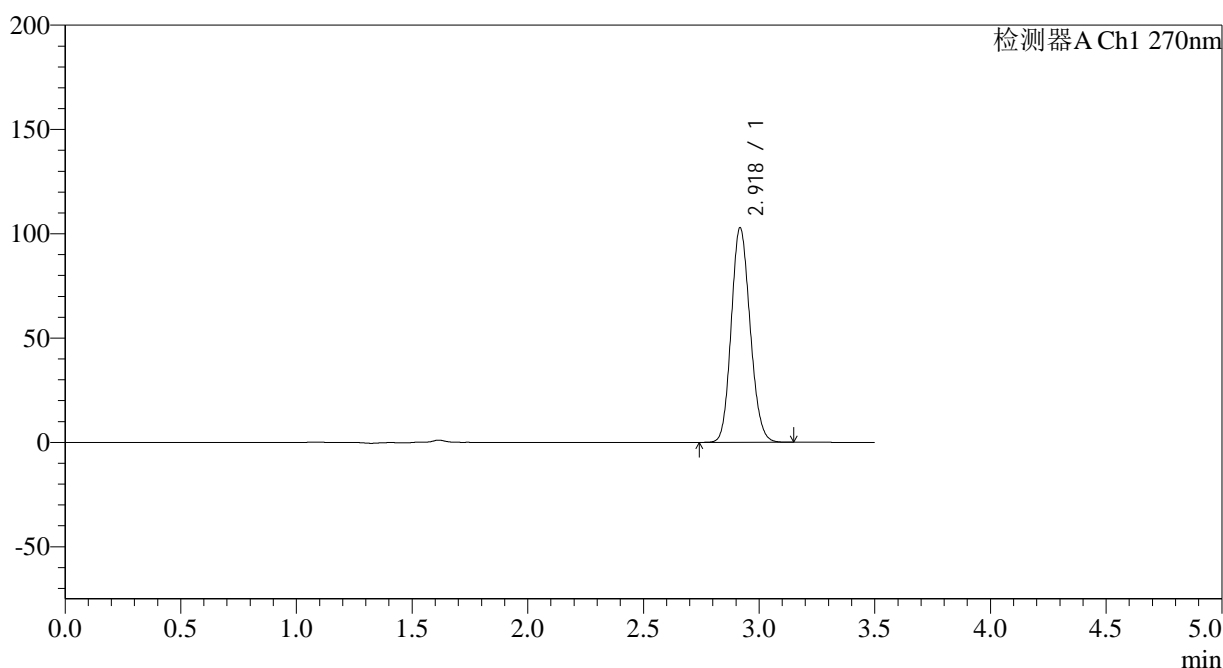

<峰表>

检测器A Ch1 270nm

峰号	保留时间	面积	面积%	高度	理论塔板数(USP)	拖尾因子	分离度(USP)
1	2.918	583393	100.000	102318	6094	1.137	--
总计		583393	100.000	102318			

图133 拉莫三嗪片溶出曲线测定长期24月HPLC图谱  
自制品-2022101911批(25mg规格)-pH1.0介质-桨法-50转-15min-片3  
供试品溶液-1

<样品信息>

色谱柱:XB-C18(150*4.6mm,5µm)	流速: 1.5ml/min
柱温:30°C	波长: 270nm
数据文件名: RC\$J484 - 0-82/24-134-2 - zzp-2022101911p-c24-25mg-rcqx-pH1.0jz-p4-15min.lcd	
方法文件名: RC\$J484 - J484-RCQX-FX273.lcm	
批处理文件名: RC\$J484 - J484-20241107-rcqx-FX273.lcb	
样品瓶号: 3-30	版本号: 6.115
进样体积: 20 µl	实验者: xiechaojun
进样时间: 2024/11/07 20:14:04	处理者: xiechaojun
处理时间 (V2): 2024/11/08 09:49:55	
仪器型号: SHIMADZU LC-2050C(FX273)	

<色谱图>

mV

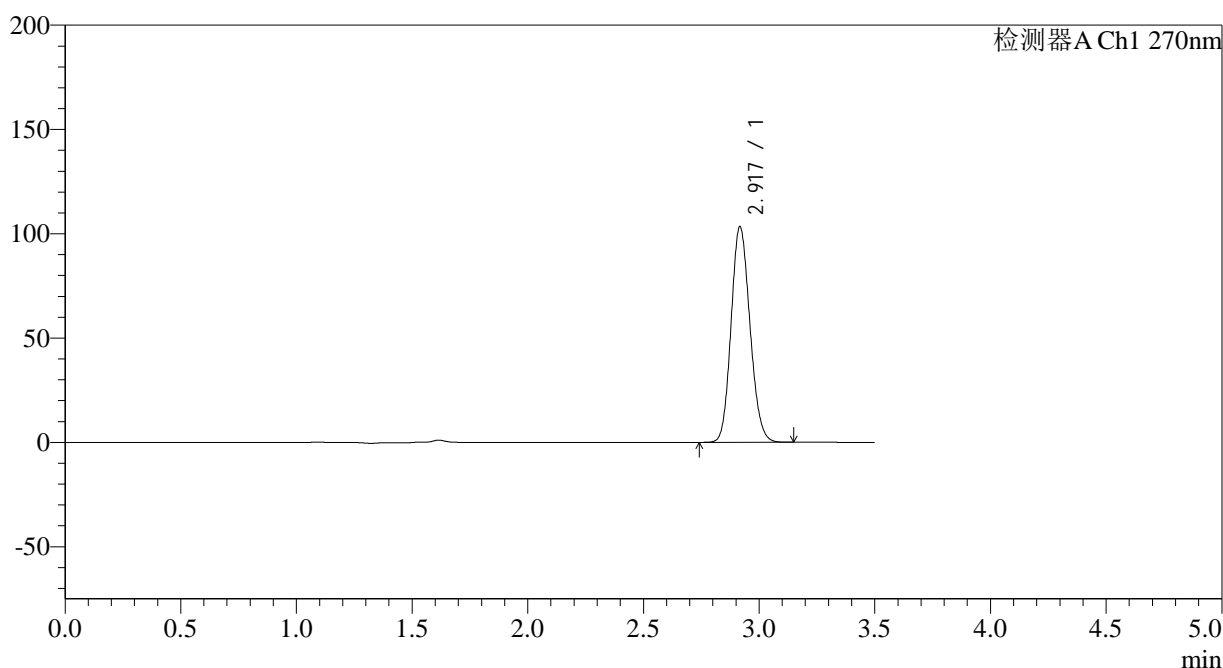

<峰表>

检测器A Ch1 270nm

峰号	保留时间	面积	面积%	高度	理论塔板数(USP)	拖尾因子	分离度(USP)
1	2.917	586623	100.000	102946	6083	1.136	--
总计		586623	100.000	102946			

图134 拉莫三嗪片溶出曲线测定长期24月HPLC图谱  
自制品-2022101911批(25mg规格)-pH1.0介质-桨法-50转-15min-片4  
供试品溶液-1

<样品信息>

色谱柱:XB-C18(150*4.6mm,5µm)	流速: 1.5ml/min
柱温:30°C	波长: 270nm
数据文件名: RC\$J484 - 0-82/24-135-2 - zzp-2022101911p-c24-25mg-rcqx-pH1.0jz-p5-15min.lcd	
方法文件名: RC\$J484 - J484-RCQX-FX273.lcm	
批处理文件名: RC\$J484 - J484-20241107-rcqx-FX273.lcb	
样品瓶号: 3-39	版本号: 6.115
进样体积: 20 µl	实验者: xiechaojun
进样时间: 2024/11/07 20:17:55	处理者: xiechaojun
处理时间 (V2): 2024/11/08 09:49:58	
仪器型号: SHIMADZU LC-2050C(FX273)	

<色谱图>

mV

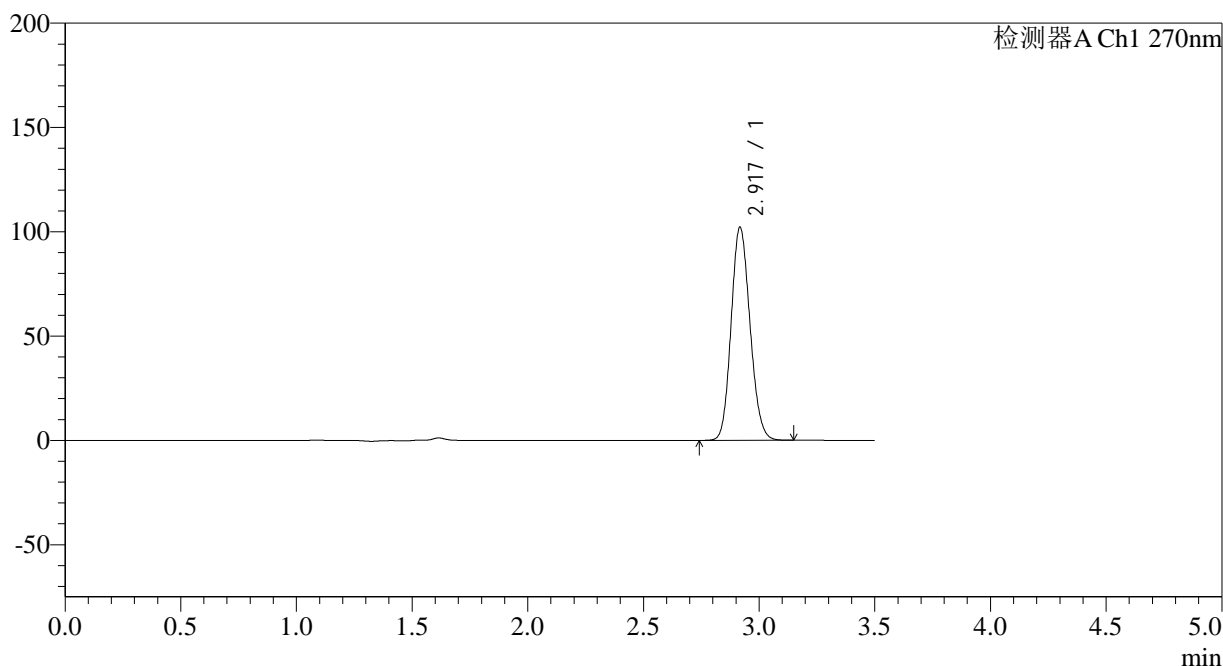

<峰表>

检测器A Ch1 270nm

峰号	保留时间	面积	面积%	高度	理论塔板数(USP)	拖尾因子	分离度(USP)
1	2.917	580376	100.000	101669	6068	1.136	--
总计		580376	100.000	101669			

图135 拉莫三嗪片溶出曲线测定长期24月HPLC图谱  
自制品-2022101911批(25mg规格)-pH1.0介质-桨法-50转-15min-片5  
供试品溶液-1

## &lt;样品信息&gt;

色谱柱:XB-C18(150\*4.6mm,5 $\mu$ m)

流速: 1.5ml/min

柱温:30 $^{\circ}$ C

波长: 270nm

数据文件名: RC\$J484 - 0-82/24-136-2 - zzp-2022101911p-c24-25mg-rcqx-pH1.0jz-p6-15min.lcd

方法文件名: RC\$J484 - J484-RCQX-FX273.lcm

批处理文件名: RC\$J484 - J484-20241107-rcqx-FX273.lcb

样品瓶号: 3-48

进样体积: 20  $\mu$ l

版本号: 6.115

进样时间: 2024/11/07 20:21:48

实验者: xiechaojun

处理时间 (V2): 2024/11/08 09:50:01

处理者: xiechaojun

仪器型号: SHIMADZU LC-2050C(FX273)

## &lt;色谱图&gt;

mV

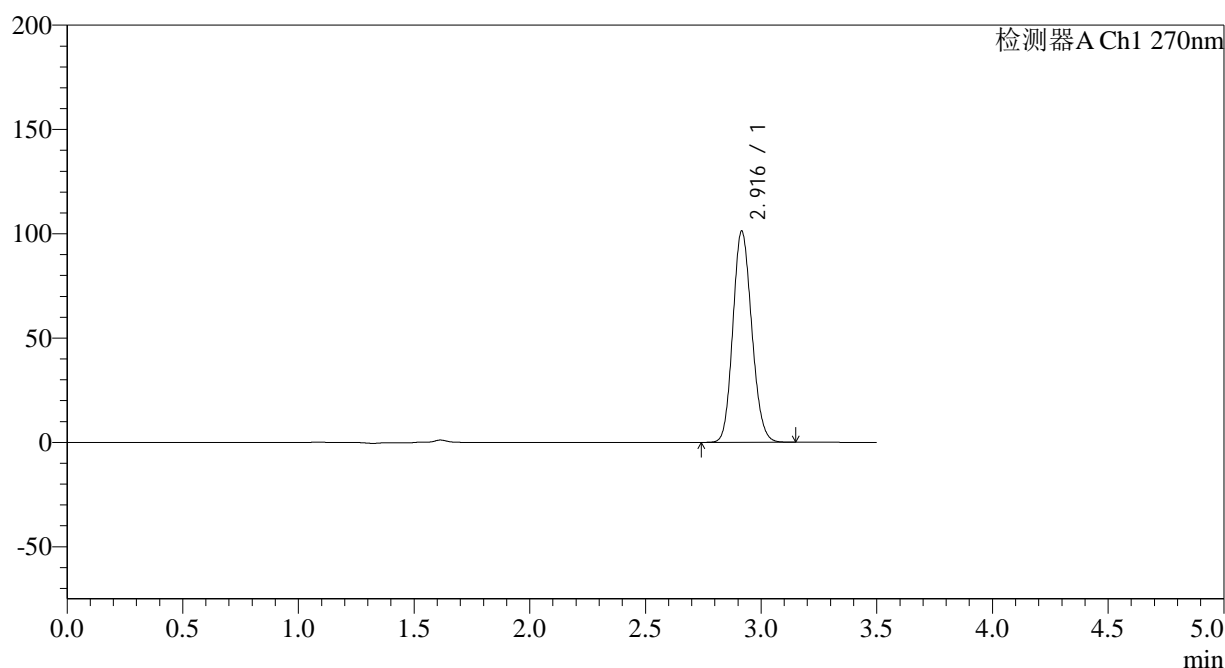

## &lt;峰表&gt;

检测器A Ch1 270nm

峰号	保留时间	面积	面积%	高度	理论塔板数(USP)	拖尾因子	分离度(USP)
1	2.916	574907	100.000	101067	6072	1.136	--
总计		574907	100.000	101067			

图136 拉莫三嗪片溶出曲线测定长期24月HPLC图谱  
自制品-2022101911批(25mg规格)-pH1.0介质-桨法-50转-15min-片6  
供试品溶液-1

## &lt;样品信息&gt;

色谱柱:XB-C18(150\*4.6mm,5 $\mu$ m)柱温:30 $^{\circ}$ C

数据文件名: RC\$J484 - 0-82/24-137-2 - zzp-2022101911p-c24-25mg-rcqx-pH1.0jz-p1-20min.lcd

方法文件名: RC\$J484 - J484-RCQX-FX273.lcm

批处理文件名: RC\$J484 - J484-20241107-rcqx-FX273.lcb

样品瓶号: 3-4

进样体积: 20  $\mu$ l

进样时间: 2024/11/07 20:25:41

处理时间 (V2): 2024/11/08 09:50:04

仪器型号: SHIMADZU LC-2050C(FX273)

流速: 1.5ml/min

波长: 270nm

版本号: 6.115

实验者: xiechaojun

处理者: xiechaojun

## &lt;色谱图&gt;

mV

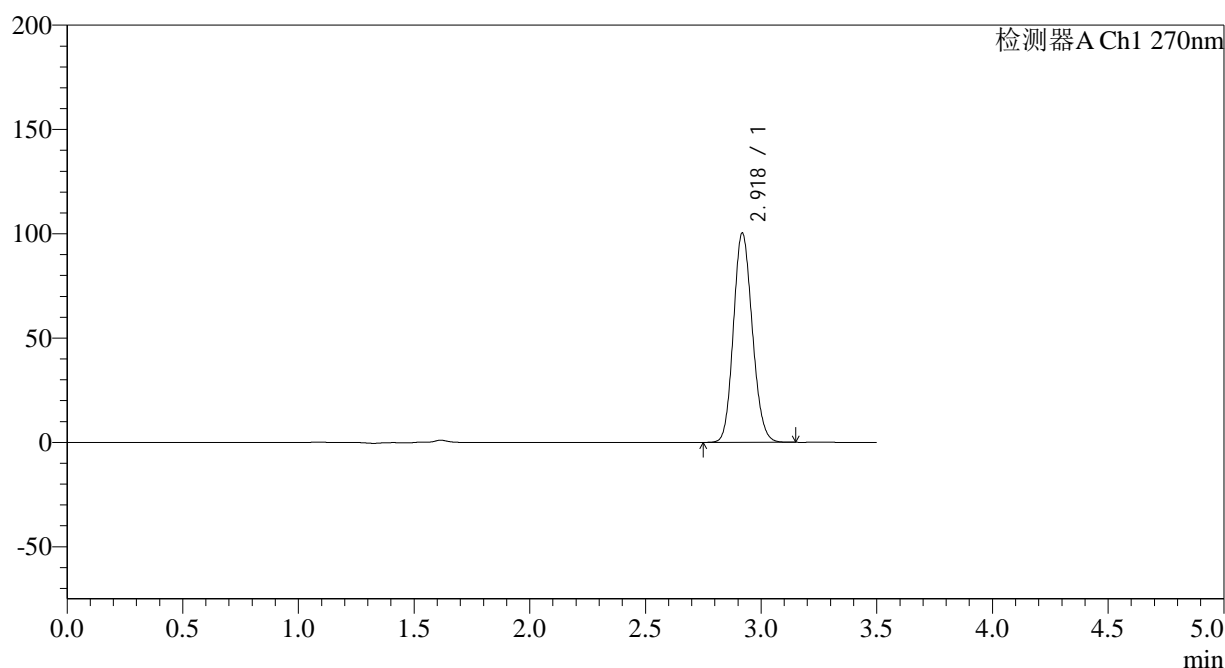

## &lt;峰表&gt;

检测器A Ch1 270nm

峰号	保留时间	面积	面积%	高度	理论塔板数(USP)	拖尾因子	分离度(USP)
1	2.918	569468	100.000	100040	6091	1.134	--
总计		569468	100.000	100040			

图137 拉莫三嗪片溶出曲线测定长期24月HPLC图谱  
自制品-2022101911批(25mg规格)-pH1.0介质-桨法-50转-20min-片1  
供试品溶液-1

<样品信息>

色谱柱:XB-C18(150*4.6mm,5µm)	流速: 1.5ml/min
柱温:30°C	波长: 270nm
数据文件名: RC\$J484 - 0-82/24-138-2 - zzp-2022101911p-c24-25mg-rcqx-pH1.0jz-p2-20min.lcd	
方法文件名: RC\$J484 - J484-RCQX-FX273.lcm	
批处理文件名: RC\$J484 - J484-20241107-rcqx-FX273.lcb	
样品瓶号: 3-13	版本号: 6.115
进样体积: 20 µl	实验者: xiechaojun
进样时间: 2024/11/07 20:29:33	处理者: xiechaojun
处理时间 (V2): 2024/11/08 09:50:07	
仪器型号: SHIMADZU LC-2050C(FX273)	

<色谱图>

mV

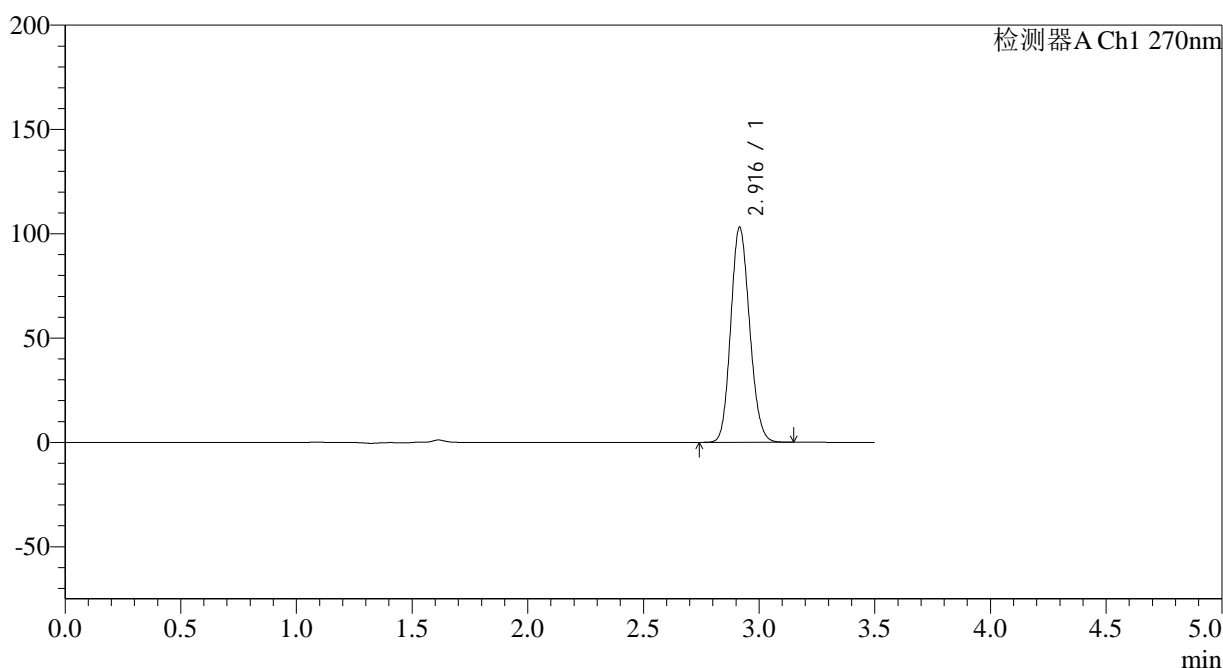

<峰表>

检测器A Ch1 270nm

峰号	保留时间	面积	面积%	高度	理论塔板数(USP)	拖尾因子	分离度(USP)
1	2.916	585118	100.000	102971	6074	1.135	--
总计		585118	100.000	102971			

图138 拉莫三嗪片溶出曲线测定长期24月HPLC图谱  
自制品-2022101911批(25mg规格)-pH1.0介质-桨法-50转-20min-片2  
供试品溶液-1

## &lt;样品信息&gt;

色谱柱:XB-C18(150\*4.6mm,5 $\mu$ m)

流速: 1.5ml/min

柱温:30 $^{\circ}$ C

波长: 270nm

数据文件名: RC\$J484 - 0-82/24-139-2 - zzp-2022101911p-c24-25mg-rcqx-pH1.0jz-p3-20min.lcd

方法文件名: RC\$J484 - J484-RCQX-FX273.lcm

批处理文件名: RC\$J484 - J484-20241107-rcqx-FX273.lcb

样品瓶号: 3-22

进样体积: 20  $\mu$ l

版本号: 6.115

进样时间: 2024/11/07 20:33:25

实验者: xiechaojun

处理时间 (V2): 2024/11/08 09:50:10

处理者: xiechaojun

仪器型号: SHIMADZU LC-2050C(FX273)

## &lt;色谱图&gt;

mV

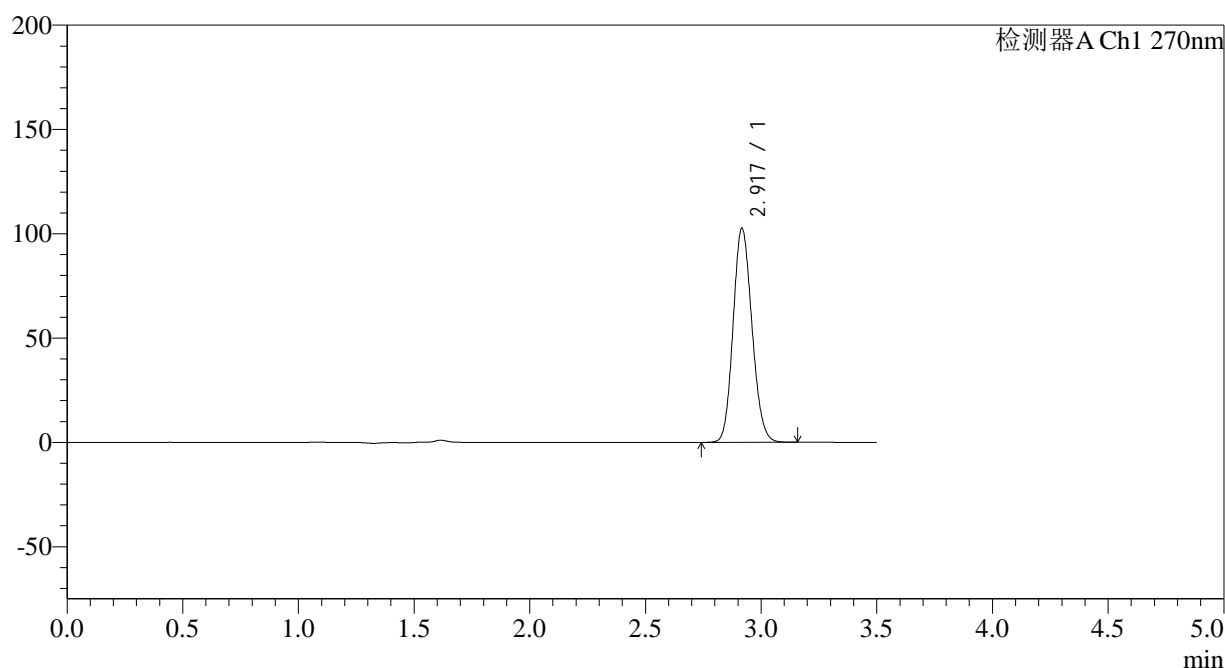

## &lt;峰表&gt;

检测器A Ch1 270nm

峰号	保留时间	面积	面积%	高度	理论塔板数(USP)	拖尾因子	分离度(USP)
1	2.917	582881	100.000	102170	6079	1.136	--
总计		582881	100.000	102170			

图139 拉莫三嗪片溶出曲线测定长期24月HPLC图谱  
自制品-2022101911批(25mg规格)-pH1.0介质-桨法-50转-20min-片3  
供试品溶液-1

<样品信息>

色谱柱:XB-C18(150*4.6mm,5µm)	流速: 1.5ml/min
柱温:30°C	波长: 270nm
数据文件名: RC\$J484 - 0-82/24-140-2 - zzp-2022101911p-c24-25mg-rcqx-pH1.0jz-p4-20min.lcd	
方法文件名: RC\$J484 - J484-RCQX-FX273.lcm	
批处理文件名: RC\$J484 - J484-20241107-rcqx-FX273.lcb	
样品瓶号: 3-31	版本号: 6.115
进样体积: 20 µl	实验者: xiechaojun
进样时间: 2024/11/07 20:37:16	处理者: xiechaojun
处理时间 (V2): 2024/11/08 09:50:12	
仪器型号: SHIMADZU LC-2050C(FX273)	

<色谱图>

mV

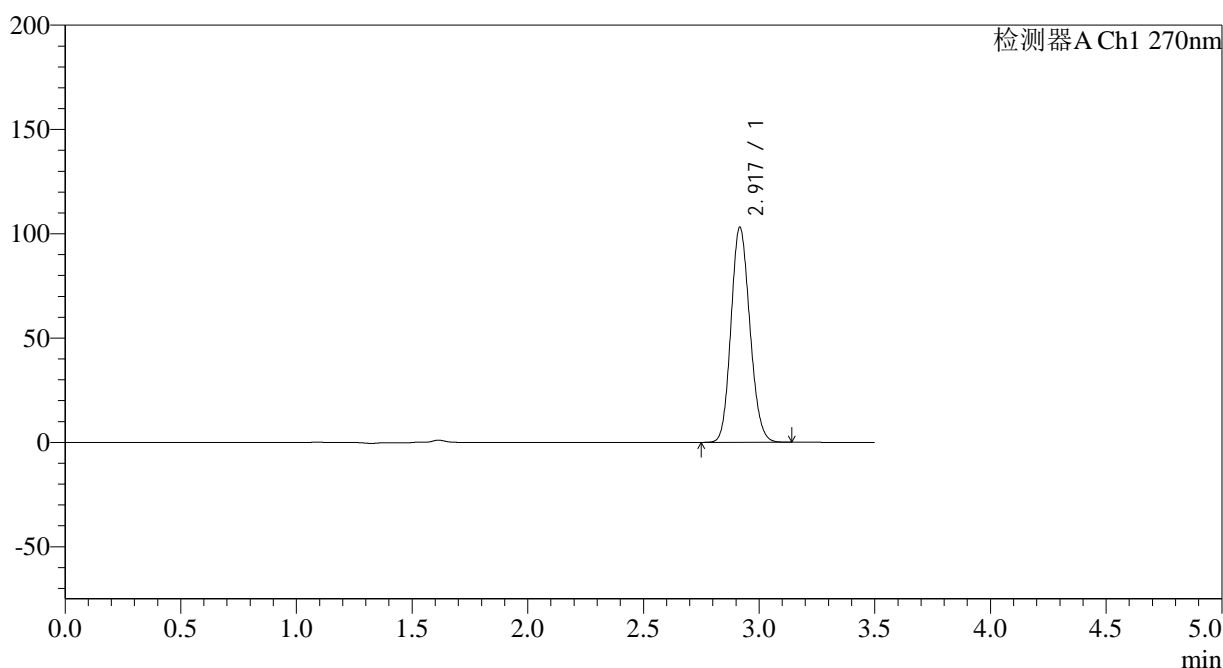

<峰表>

检测器A Ch1 270nm

峰号	保留时间	面积	面积%	高度	理论塔板数(USP)	拖尾因子	分离度(USP)
1	2.917	585271	100.000	102779	6068	1.136	--
总计		585271	100.000	102779			

图140 拉莫三嗪片溶出曲线测定长期24月HPLC图谱  
自制品-2022101911批(25mg规格)-pH1.0介质-桨法-50转-20min-片4  
供试品溶液-1

## &lt;样品信息&gt;

色谱柱:XB-C18(150\*4.6mm,5 $\mu$ m)

流速: 1.5ml/min

柱温:30 $^{\circ}$ C

波长: 270nm

数据文件名: RC\$J484 - 0-82/24-141-2 - zzp-2022101911p-c24-25mg-rcqx-pH1.0jz-p5-20min.lcd

方法文件名: RC\$J484 - J484-RCQX-FX273.lcm

批处理文件名: RC\$J484 - J484-20241107-rcqx-FX273.lcb

样品瓶号: 3-40

进样体积: 20  $\mu$ l

版本号: 6.115

进样时间: 2024/11/07 20:41:09

实验者: xiechaojun

处理时间 (V2): 2024/11/08 09:50:15

处理者: xiechaojun

仪器型号: SHIMADZU LC-2050C(FX273)

## &lt;色谱图&gt;

mV

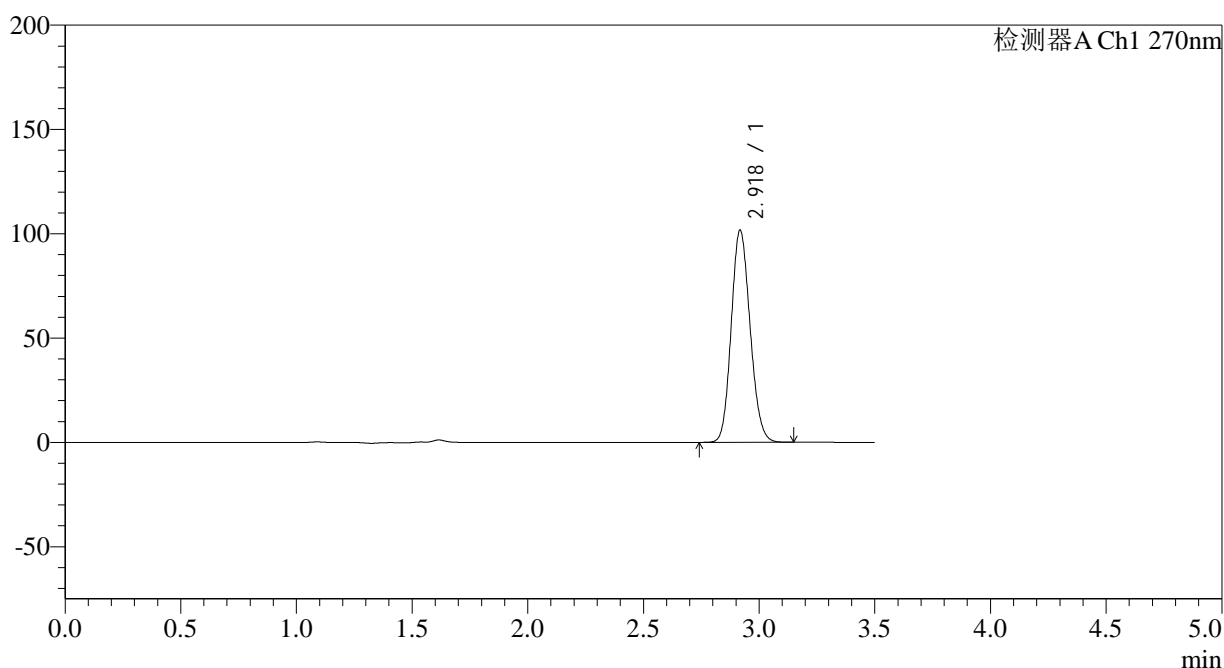

## &lt;峰表&gt;

检测器A Ch1 270nm

峰号	保留时间	面积	面积%	高度	理论塔板数(USP)	拖尾因子	分离度(USP)
1	2.918	577300	100.000	101136	6080	1.136	--
总计		577300	100.000	101136			

图141 拉莫三嗪片溶出曲线测定长期24月HPLC图谱  
自制品-2022101911批(25mg规格)-pH1.0介质-桨法-50转-20min-片5  
供试品溶液-1

## &lt;样品信息&gt;

色谱柱:XB-C18(150\*4.6mm,5 $\mu$ m)

流速: 1.5ml/min

柱温:30 $^{\circ}$ C

波长: 270nm

数据文件名: RC\$J484 - 0-82/24-142-2 - zzp-2022101911p-c24-25mg-rcqx-pH1.0jz-p6-20min.lcd

方法文件名: RC\$J484 - J484-RCQX-FX273.lcm

批处理文件名: RC\$J484 - J484-20241107-rcqx-FX273.lcb

样品瓶号: 3-49

进样体积: 20  $\mu$ l

版本号: 6.115

进样时间: 2024/11/07 20:45:00

实验者: xiechaojun

处理时间 (V2): 2024/11/08 09:50:18

处理者: xiechaojun

仪器型号: SHIMADZU LC-2050C(FX273)

## &lt;色谱图&gt;

mV

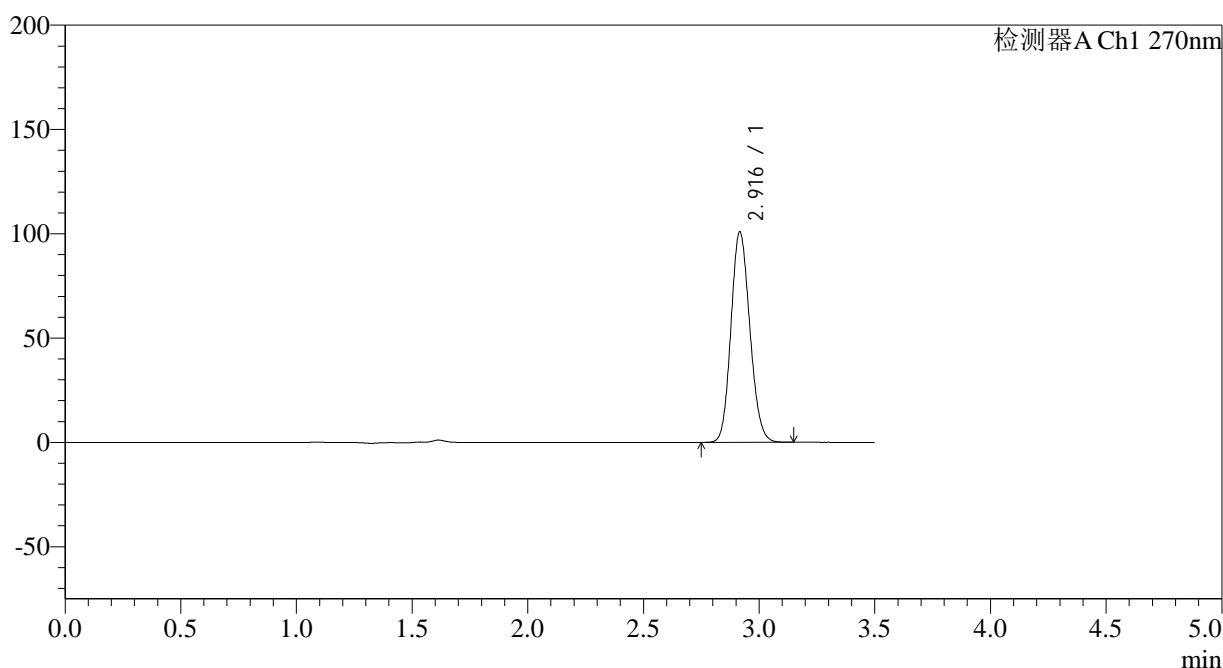

## &lt;峰表&gt;

检测器A Ch1 270nm

峰号	保留时间	面积	面积%	高度	理论塔板数(USP)	拖尾因子	分离度(USP)
1	2.916	573117	100.000	100595	6058	1.136	--
总计		573117	100.000	100595			

图142 拉莫三嗪片溶出曲线测定长期24月HPLC图谱  
自制品-2022101911批(25mg规格)-pH1.0介质-桨法-50转-20min-片6  
供试品溶液-1

## &lt;样品信息&gt;

色谱柱:XB-C18(150\*4.6mm,5 $\mu$ m)

流速: 1.5ml/min

柱温:30 $^{\circ}$ C

波长: 270nm

数据文件名: RC\$J484 - 0-82/24-143-2 - zzp-2022101911p-c24-25mg-rcqx-pH1.0jz-p1-30min.lcd

方法文件名: RC\$J484 - J484-RCQX-FX273.lcm

批处理文件名: RC\$J484 - J484-20241107-rcqx-FX273.lcb

样品瓶号: 3-5

进样体积: 20  $\mu$ l

版本号: 6.115

进样时间: 2024/11/07 20:48:53

实验者: xiechaojun

处理时间 (V2): 2024/11/08 09:50:21

处理者: xiechaojun

仪器型号: SHIMADZU LC-2050C(FX273)

## &lt;色谱图&gt;

mV

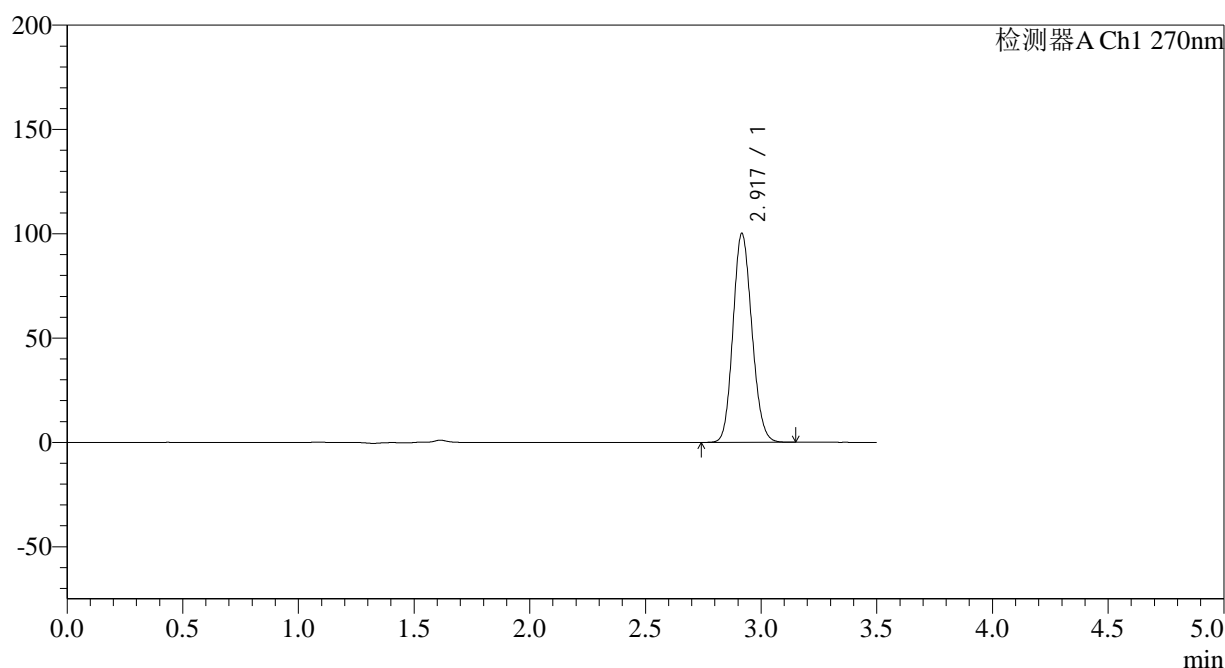

## &lt;峰表&gt;

检测器A Ch1 270nm

峰号	保留时间	面积	面积%	高度	理论塔板数(USP)	拖尾因子	分离度(USP)
1	2.917	568921	100.000	99799	6057	1.135	--
总计		568921	100.000	99799			

图143 拉莫三嗪片溶出曲线测定长期24月HPLC图谱  
自制品-2022101911批(25mg规格)-pH1.0介质-桨法-50转-30min-片1  
供试品溶液-1

## &lt;样品信息&gt;

色谱柱:XB-C18(150\*4.6mm,5 $\mu$ m)

流速: 1.5ml/min

柱温:30 $^{\circ}$ C

波长: 270nm

数据文件名: RC\$J484 - 0-82/24-144-2 - zzp-2022101911p-c24-25mg-rcqx-pH1.0jz-p2-30min.lcd

方法文件名: RC\$J484 - J484-RCQX-FX273.lcm

批处理文件名: RC\$J484 - J484-20241107-rcqx-FX273.lcb

样品瓶号: 3-14

进样体积: 20  $\mu$ l

版本号: 6.115

进样时间: 2024/11/07 20:52:46

实验者: xiechaojun

处理时间 (V2): 2024/11/08 09:50:24

处理者: xiechaojun

仪器型号: SHIMADZU LC-2050C(FX273)

## &lt;色谱图&gt;

mV

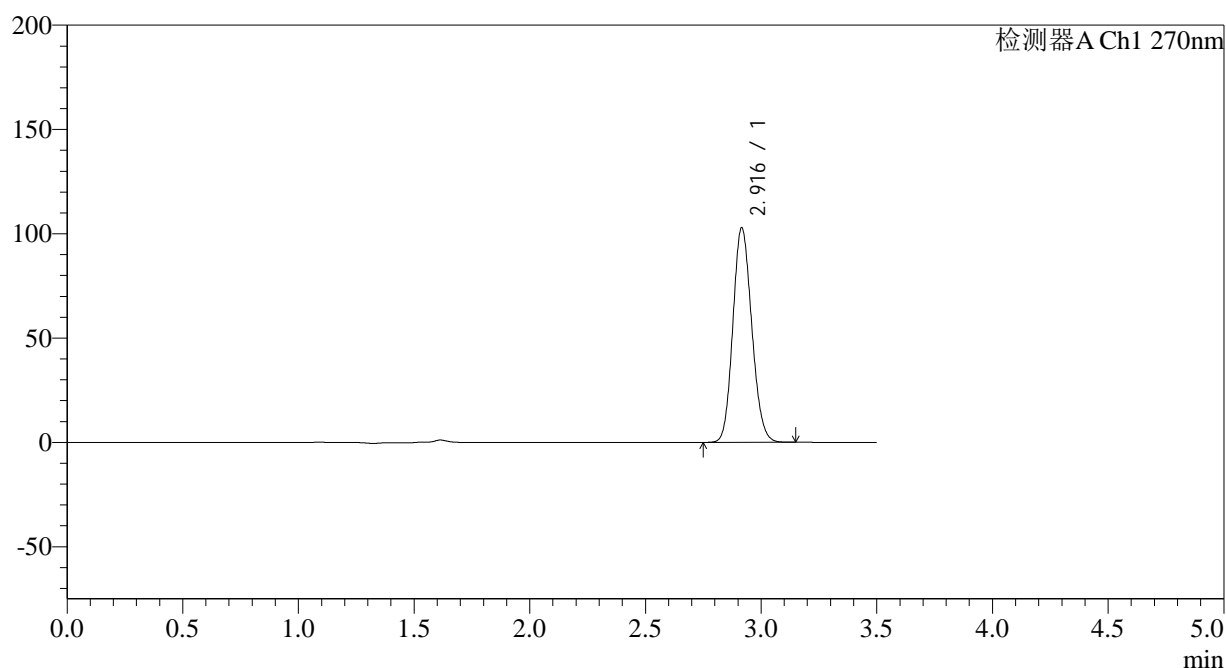

## &lt;峰表&gt;

检测器A Ch1 270nm

峰号	保留时间	面积	面积%	高度	理论塔板数(USP)	拖尾因子	分离度(USP)
1	2.916	584507	100.000	102672	6063	1.136	--
总计		584507	100.000	102672			

图144 拉莫三嗪片溶出曲线测定长期24月HPLC图谱  
自制品-2022101911批(25mg规格)-pH1.0介质-桨法-50转-30min-片2  
供试品溶液-1

## &lt;样品信息&gt;

色谱柱:XB-C18(150\*4.6mm,5 $\mu$ m)

流速: 1.5ml/min

柱温:30 $^{\circ}$ C

波长: 270nm

数据文件名: RC\$J484 - 0-82/24-145-2 - zzp-2022101911p-c24-25mg-rcqx-pH1.0jz-p3-30min.lcd

方法文件名: RC\$J484 - J484-RCQX-FX273.lcm

批处理文件名: RC\$J484 - J484-20241107-rcqx-FX273.lcb

样品瓶号: 3-23

进样体积: 20  $\mu$ l

版本号: 6.115

进样时间: 2024/11/07 20:56:37

实验者: xiechaojun

处理时间 (V2): 2024/11/08 09:50:26

处理者: xiechaojun

仪器型号: SHIMADZU LC-2050C(FX273)

## &lt;色谱图&gt;

mV

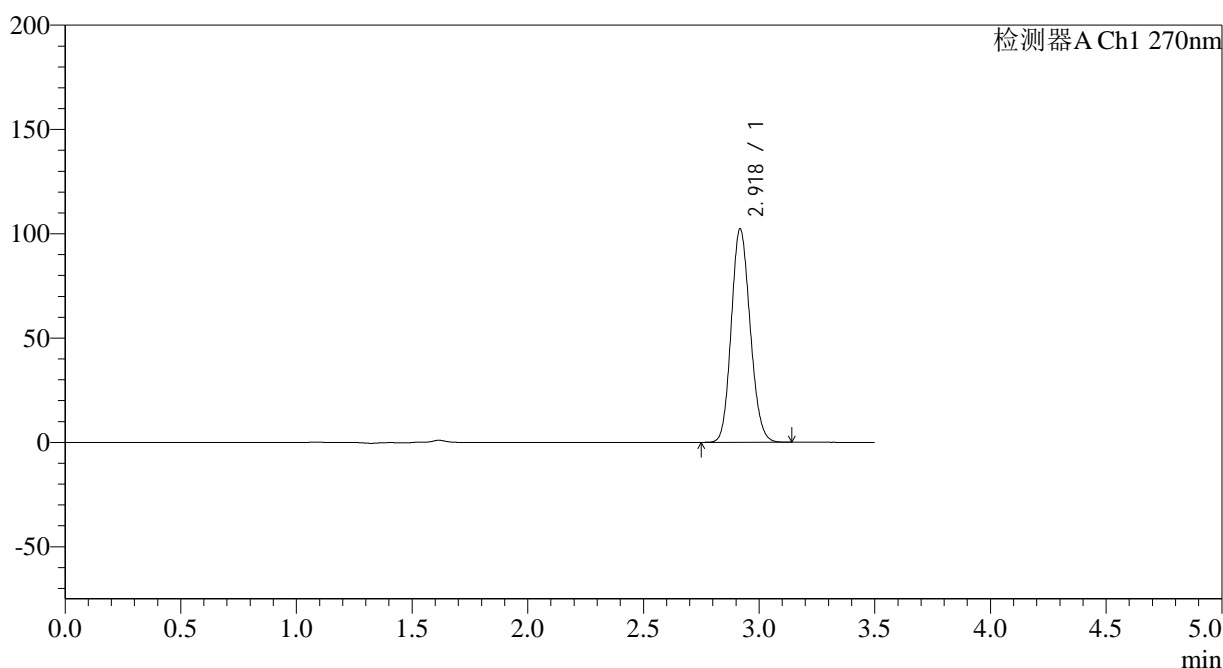

## &lt;峰表&gt;

检测器A Ch1 270nm

峰号	保留时间	面积	面积%	高度	理论塔板数(USP)	拖尾因子	分离度(USP)
1	2.918	581425	100.000	101823	6073	1.136	--
总计		581425	100.000	101823			

图145 拉莫三嗪片溶出曲线测定长期24月HPLC图谱  
自制品-2022101911批(25mg规格)-pH1.0介质-桨法-50转-30min-片3  
供试品溶液-1

## &lt;样品信息&gt;

色谱柱:XB-C18(150\*4.6mm,5 $\mu$ m)柱温:30 $^{\circ}$ C

数据文件名: RC\$J484 - 0-82/24-146-2 - zzp-2022101911p-c24-25mg-rcqx-pH1.0jz-p4-30min.lcd

方法文件名: RC\$J484 - J484-RCQX-FX273.lcm

批处理文件名: RC\$J484 - J484-20241107-rcqx-FX273.lcb

样品瓶号: 3-32

进样体积: 20  $\mu$ l

进样时间: 2024/11/07 21:00:29

处理时间 (V2): 2024/11/08 09:50:29

仪器型号: SHIMADZU LC-2050C(FX273)

流速: 1.5ml/min

波长: 270nm

版本号: 6.115

实验者: xiechaojun

处理者: xiechaojun

## &lt;色谱图&gt;

mV

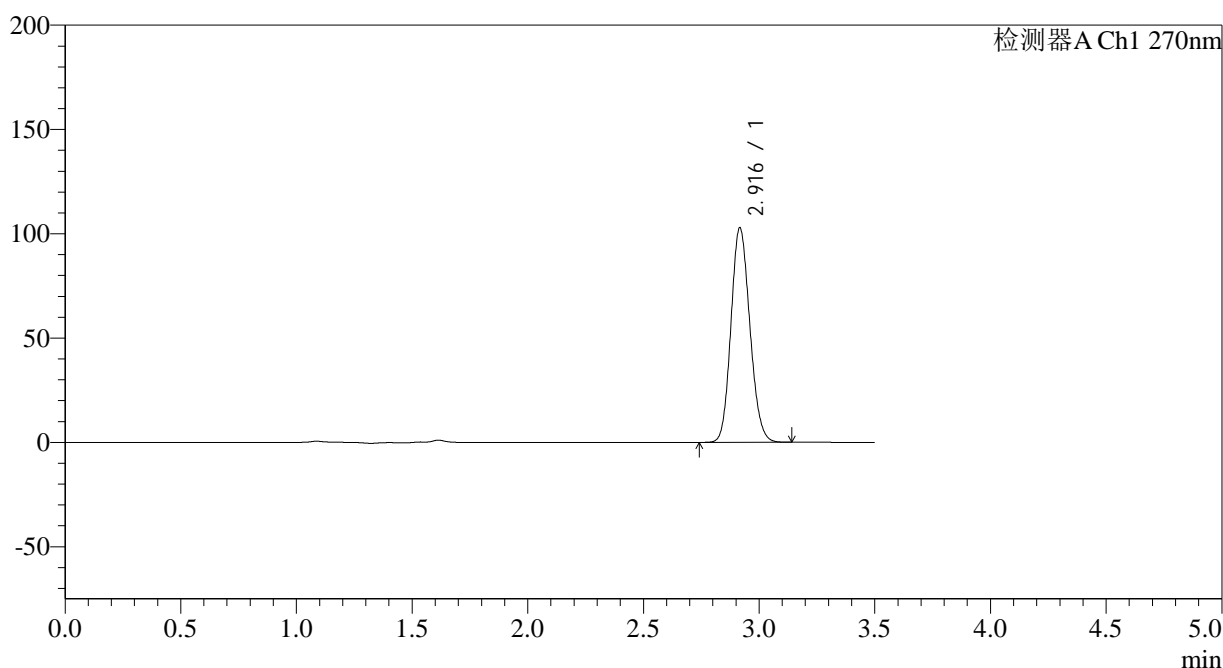

## &lt;峰表&gt;

检测器A Ch1 270nm

峰号	保留时间	面积	面积%	高度	理论塔板数(USP)	拖尾因子	分离度(USP)
1	2.916	584719	100.000	102563	6053	1.136	--
总计		584719	100.000	102563			

图146 拉莫三嗪片溶出曲线测定长期24月HPLC图谱  
自制品-2022101911批(25mg规格)-pH1.0介质-桨法-50转-30min-片4  
供试品溶液-1

## &lt;样品信息&gt;

色谱柱:XB-C18(150\*4.6mm,5 $\mu$ m)柱温:30 $^{\circ}$ C

数据文件名: RC\$J484 - 0-82/24-147-2 - zzp-2022101911p-c24-25mg-rcqx-pH1.0jz-p5-30min.lcd

方法文件名: RC\$J484 - J484-RCQX-FX273.lcm

批处理文件名: RC\$J484 - J484-20241107-rcqx-FX273.lcb

样品瓶号: 3-41

进样体积: 20  $\mu$ l

进样时间: 2024/11/07 21:04:21

处理时间 (V2): 2024/11/08 09:50:32

仪器型号: SHIMADZU LC-2050C(FX273)

流速: 1.5ml/min

波长: 270nm

版本号: 6.115

实验者: xiechaojun

处理者: xiechaojun

## &lt;色谱图&gt;

mV

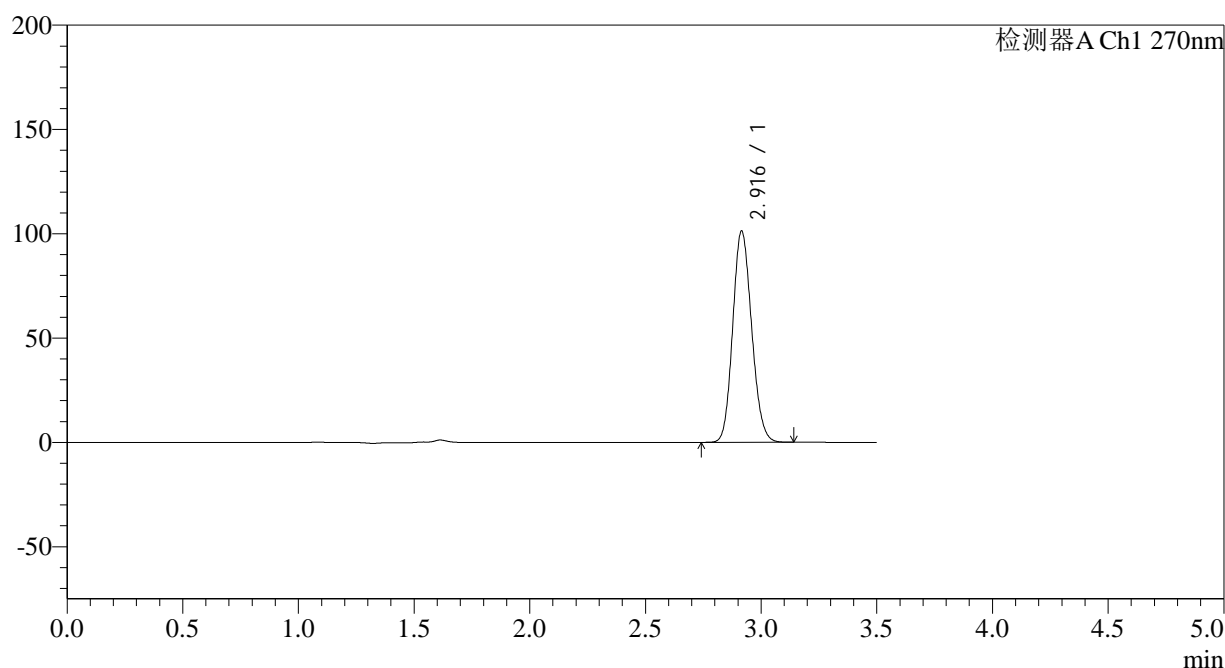

## &lt;峰表&gt;

检测器A Ch1 270nm

峰号	保留时间	面积	面积%	高度	理论塔板数(USP)	拖尾因子	分离度(USP)
1	2.916	575928	100.000	101196	6051	1.135	--
总计		575928	100.000	101196			

图147 拉莫三嗪片溶出曲线测定长期24月HPLC图谱  
自制品-2022101911批(25mg规格)-pH1.0介质-桨法-50转-30min-片5  
供试品溶液-1

## &lt;样品信息&gt;

色谱柱:XB-C18(150\*4.6mm,5 $\mu$ m)柱温:30 $^{\circ}$ C

数据文件名: RC\$J484 - 0-82/24-148-2 - zzp-2022101911p-c24-25mg-rcqx-pH1.0jz-p6-30min.lcd

方法文件名: RC\$J484 - J484-RCQX-FX273.lcm

批处理文件名: RC\$J484 - J484-20241107-rcqx-FX273.lcb

样品瓶号: 3-50

进样体积: 20  $\mu$ l

进样时间: 2024/11/07 21:08:13

处理时间 (V2): 2024/11/08 09:50:36

仪器型号: SHIMADZU LC-2050C(FX273)

流速: 1.5ml/min

波长: 270nm

版本号: 6.115

实验者: xiechaojun

处理者: xiechaojun

## &lt;色谱图&gt;

mV

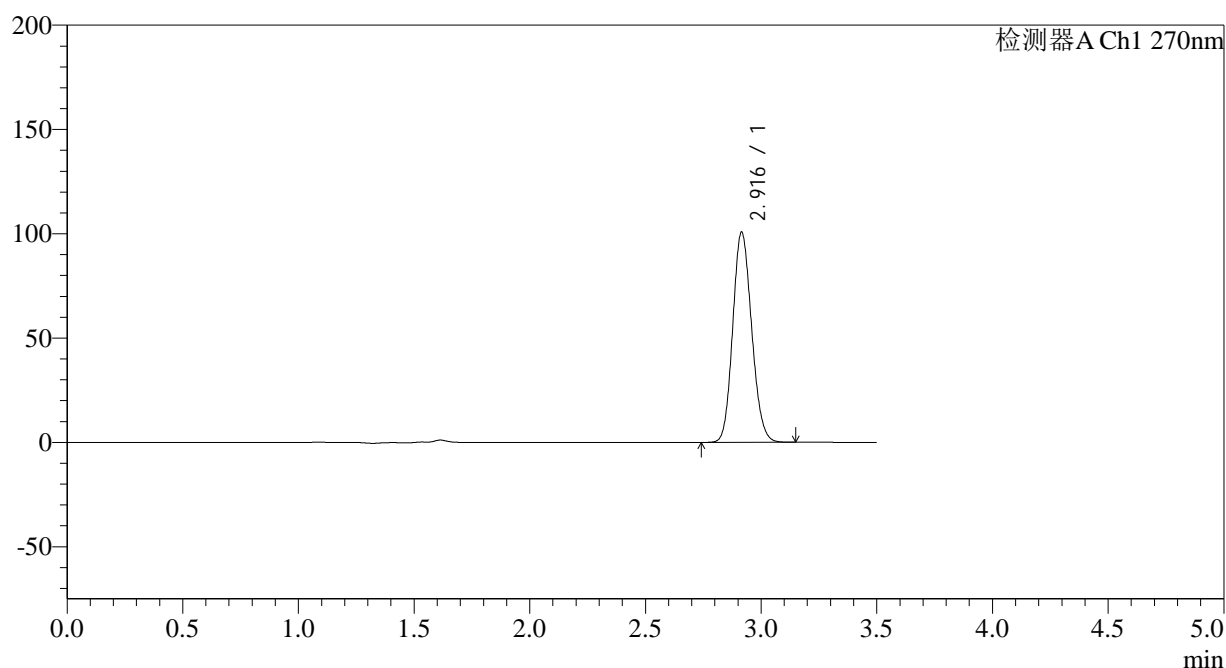

## &lt;峰表&gt;

检测器A Ch1 270nm

峰号	保留时间	面积	面积%	高度	理论塔板数(USP)	拖尾因子	分离度(USP)
1	2.916	573103	100.000	100642	6049	1.136	--
总计		573103	100.000	100642			

图148 拉莫三嗪片溶出曲线测定长期24月HPLC图谱  
自制品-2022101911批(25mg规格)-pH1.0介质-桨法-50转-30min-片6  
供试品溶液-1

## &lt;样品信息&gt;

色谱柱:XB-C18(150\*4.6mm,5 $\mu$ m)

流速: 1.5ml/min

柱温:30 $^{\circ}$ C

波长: 270nm

数据文件名: RC\$J484 - 0-82/24-149-2 - zzp-2022101911p-c24-25mg-rcqx-pH1.0jz-p1-45min.lcd

方法文件名: RC\$J484 - J484-RCQX-FX273.lcm

批处理文件名: RC\$J484 - J484-20241107-rcqx-FX273.lcb

样品瓶号: 3-6

进样体积: 20  $\mu$ l

版本号: 6.115

进样时间: 2024/11/07 21:12:04

实验者: xiechaojun

处理时间 (V2): 2024/11/08 09:50:39

处理者: xiechaojun

仪器型号: SHIMADZU LC-2050C(FX273)

## &lt;色谱图&gt;

mV

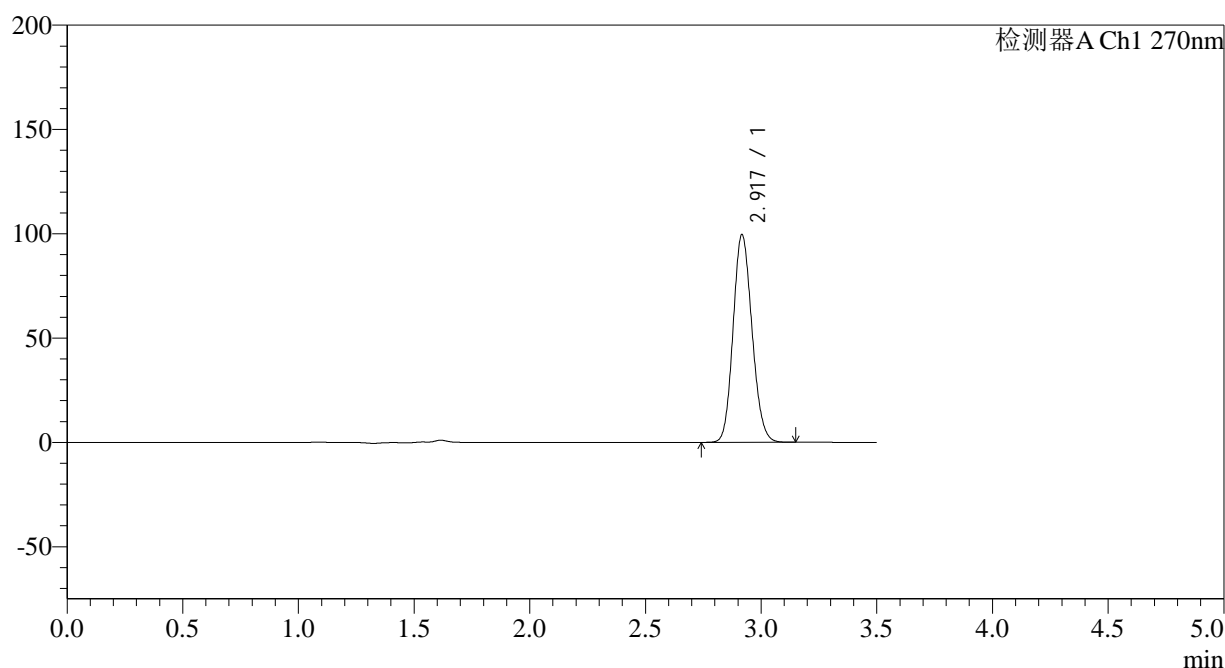

## &lt;峰表&gt;

检测器A Ch1 270nm

峰号	保留时间	面积	面积%	高度	理论塔板数(USP)	拖尾因子	分离度(USP)
1	2.917	565994	100.000	99087	6056	1.136	--
总计		565994	100.000	99087			

图149 拉莫三嗪片溶出曲线测定长期24月HPLC图谱  
自制品-2022101911批(25mg规格)-pH1.0介质-桨法-50转-45min-片1  
供试品溶液-1

<样品信息>

色谱柱:XB-C18(150*4.6mm,5µm)	流速: 1.5ml/min
柱温:30°C	波长: 270nm
数据文件名: RC\$J484 - 0-82/24-150-2 - zzp-2022101911p-c24-25mg-rcqx-pH1.0jz-p2-45min.lcd	
方法文件名: RC\$J484 - J484-RCQX-FX273.lcm	
批处理文件名: RC\$J484 - J484-20241107-rcqx-FX273.lcb	
样品瓶号: 3-15	版本号: 6.115
进样体积: 20 µl	实验者: xiechaojun
进样时间: 2024/11/07 21:15:56	处理者: xiechaojun
处理时间 (V2): 2024/11/08 09:50:42	
仪器型号: SHIMADZU LC-2050C(FX273)	

<色谱图>

mV

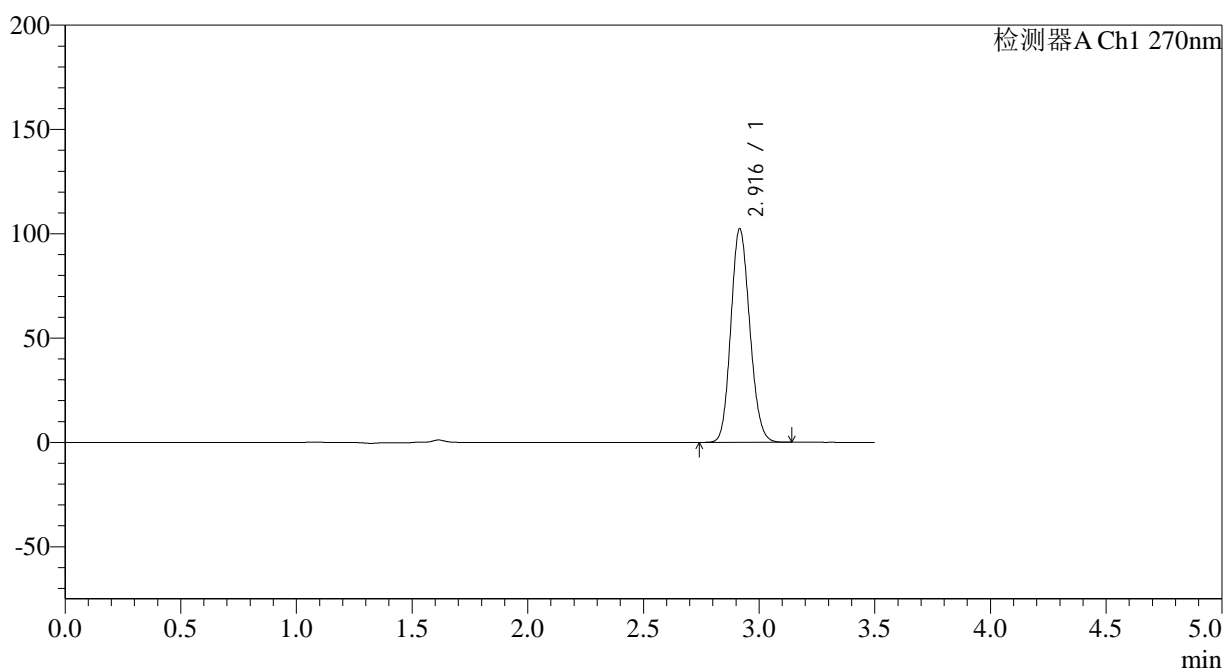

<峰表>

检测器A Ch1 270nm

峰号	保留时间	面积	面积%	高度	理论塔板数(USP)	拖尾因子	分离度(USP)
1	2.916	582506	100.000	102175	6039	1.136	--
总计		582506	100.000	102175			

图150 拉莫三嗪片溶出曲线测定长期24月HPLC图谱  
自制品-2022101911批(25mg规格)-pH1.0介质-桨法-50转-45min-片2  
供试品溶液-1

<样品信息>

色谱柱:XB-C18(150*4.6mm,5µm)	流速: 1.5ml/min
柱温:30°C	波长: 270nm
数据文件名: RC\$J484 - 0-82/24-151-2 - zzp-2022101911p-c24-25mg-rcqx-pH1.0jz-p3-45min.lcd	
方法文件名: RC\$J484 - J484-RCQX-FX273.lcm	
批处理文件名: RC\$J484 - J484-20241107-rcqx-FX273.lcb	
样品瓶号: 3-24	版本号: 6.115
进样体积: 20 µl	实验者: xiechaojun
进样时间: 2024/11/07 21:19:48	处理者: xiechaojun
处理时间 (V2): 2024/11/08 09:50:45	
仪器型号: SHIMADZU LC-2050C(FX273)	

<色谱图>

mV

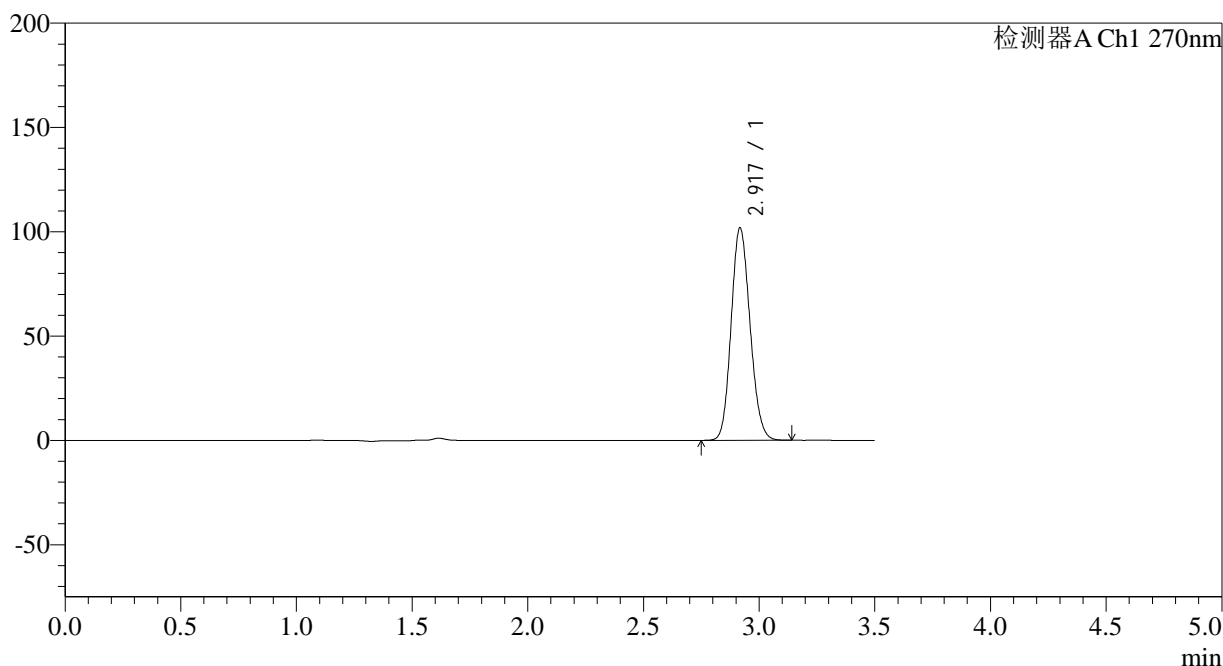

<峰表>

检测器A Ch1 270nm

峰号	保留时间	面积	面积%	高度	理论塔板数(USP)	拖尾因子	分离度(USP)
1	2.917	578904	100.000	101313	6057	1.136	--
总计		578904	100.000	101313			

图151 拉莫三嗪片溶出曲线测定长期24月HPLC图谱  
自制品-2022101911批(25mg规格)-pH1.0介质-桨法-50转-45min-片3  
供试品溶液-1

## &lt;样品信息&gt;

色谱柱:XB-C18(150\*4.6mm,5 $\mu$ m)

流速: 1.5ml/min

柱温:30 $^{\circ}$ C

波长: 270nm

数据文件名: RC\$J484 - 0-82/24-152-2 - zzp-2022101911p-c24-25mg-rcqx-pH1.0jz-p4-45min.lcd

方法文件名: RC\$J484 - J484-RCQX-FX273.lcm

批处理文件名: RC\$J484 - J484-20241107-rcqx-FX273.lcb

样品瓶号: 3-33

进样体积: 20  $\mu$ l

版本号: 6.115

进样时间: 2024/11/07 21:23:41

实验者: xiechaojun

处理时间 (V2): 2024/11/08 09:50:48

处理者: xiechaojun

仪器型号: SHIMADZU LC-2050C(FX273)

## &lt;色谱图&gt;

mV

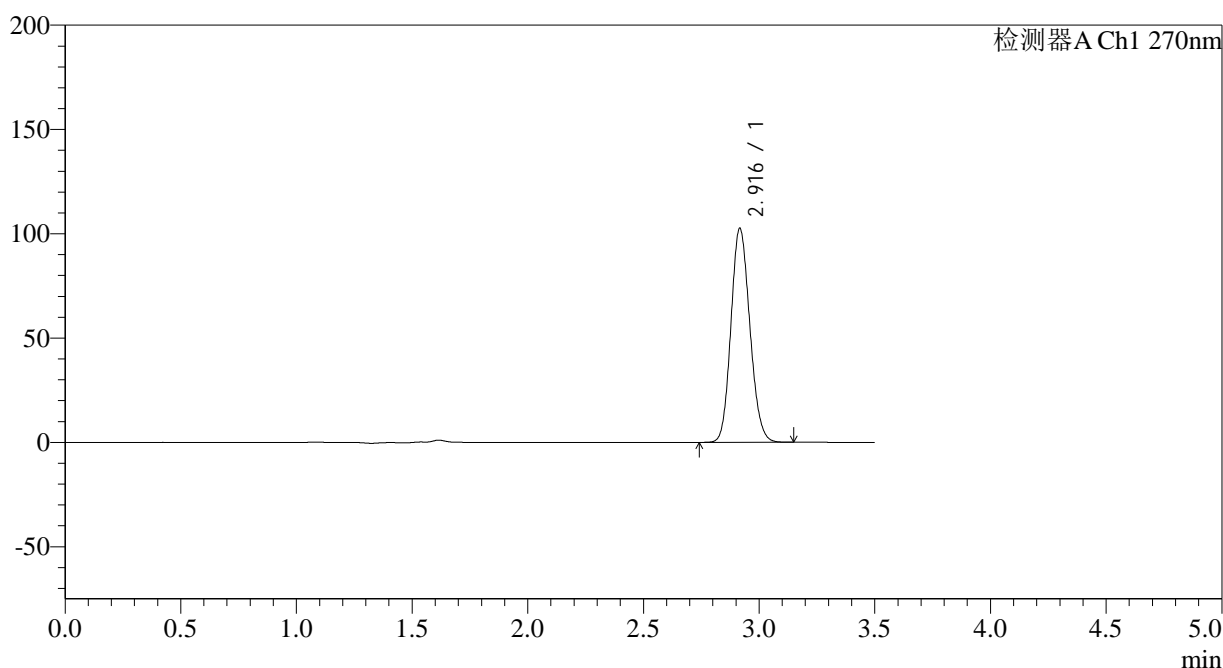

## &lt;峰表&gt;

检测器A Ch1 270nm

峰号	保留时间	面积	面积%	高度	理论塔板数(USP)	拖尾因子	分离度(USP)
1	2.916	583366	100.000	102304	6051	1.135	--
总计		583366	100.000	102304			

图152 拉莫三嗪片溶出曲线测定长期24月HPLC图谱  
自制品-2022101911批(25mg规格)-pH1.0介质-桨法-50转-45min-片4  
供试品溶液-1

<样品信息>

色谱柱:XB-C18(150*4.6mm,5µm)	流速: 1.5ml/min
柱温:30°C	波长: 270nm
数据文件名: RC\$J484 - 0-82/24-153-2 - zzp-2022101911p-c24-25mg-rcqx-pH1.0jz-p5-45min.lcd	
方法文件名: RC\$J484 - J484-RCQX-FX273.lcm	
批处理文件名: RC\$J484 - J484-20241107-rcqx-FX273.lcb	
样品瓶号: 3-42	版本号: 6.115
进样体积: 20 µl	实验者: xiechaojun
进样时间: 2024/11/07 21:27:33	处理者: xiechaojun
处理时间 (V2): 2024/11/08 09:50:51	
仪器型号: SHIMADZU LC-2050C(FX273)	

<色谱图>

mV

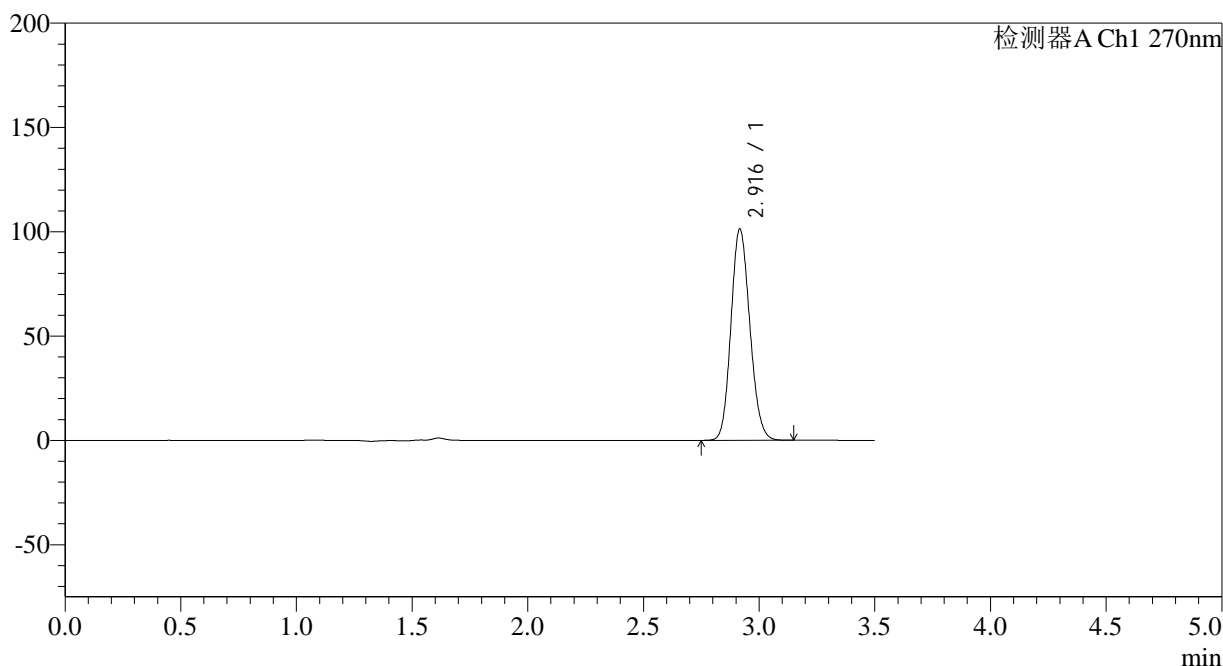

<峰表>

检测器A Ch1 270nm

峰号	保留时间	面积	面积%	高度	理论塔板数(USP)	拖尾因子	分离度(USP)
1	2.916	575844	100.000	101000	6053	1.136	--
总计		575844	100.000	101000			

图153 拉莫三嗪片溶出曲线测定长期24月HPLC图谱  
自制品-2022101911批(25mg规格)-pH1.0介质-桨法-50转-45min-片5  
供试品溶液-1

## &lt;样品信息&gt;

色谱柱:XB-C18(150\*4.6mm,5 $\mu$ m)

流速: 1.5ml/min

柱温:30 $^{\circ}$ C

波长: 270nm

数据文件名: RC\$J484 - 0-82/24-154-2 - zzp-2022101911p-c24-25mg-rcqx-pH1.0jz-p6-45min.lcd

方法文件名: RC\$J484 - J484-RCQX-FX273.lcm

批处理文件名: RC\$J484 - J484-20241107-rcqx-FX273.lcb

样品瓶号: 3-51

进样体积: 20  $\mu$ l

版本号: 6.115

进样时间: 2024/11/07 21:31:24

实验者: xiechaojun

处理时间 (V2): 2024/11/08 09:50:54

处理者: xiechaojun

仪器型号: SHIMADZU LC-2050C(FX273)

## &lt;色谱图&gt;

mV

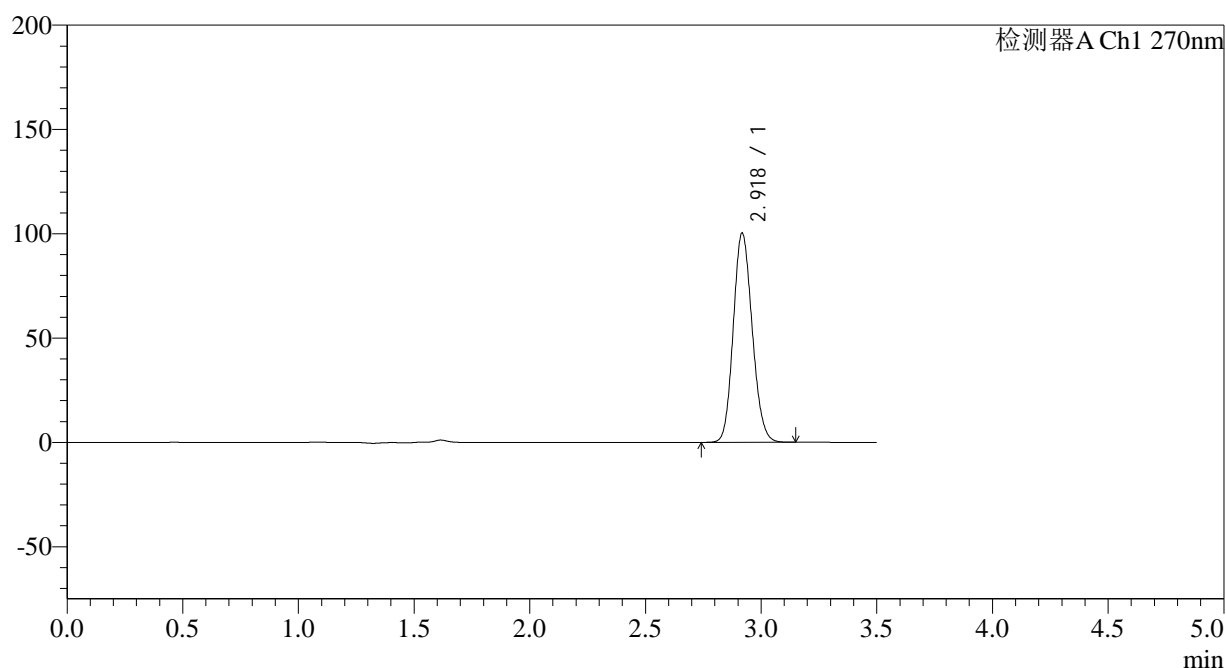

## &lt;峰表&gt;

检测器A Ch1 270nm

峰号	保留时间	面积	面积%	高度	理论塔板数(USP)	拖尾因子	分离度(USP)
1	2.918	570831	100.000	99807	6042	1.136	--
总计		570831	100.000	99807			

图154 拉莫三嗪片溶出曲线测定长期24月HPLC图谱  
自制品-2022101911批(25mg规格)-pH1.0介质-桨法-50转-45min-片6  
供试品溶液-1

<样品信息>

色谱柱:XB-C18(150*4.6mm,5µm)	流速: 1.5ml/min
柱温:30°C	波长: 270nm
数据文件名: RC\$J484 - 0-82/24-155-2 - zzp-2022101911p-c24-25mg-rcqx-pH1.0jz-p1-60min.lcd	
方法文件名: RC\$J484 - J484-RCQX-FX273.lcm	
批处理文件名: RC\$J484 - J484-20241107-rcqx-FX273.lcb	
样品瓶号: 3-7	版本号: 6.115
进样体积: 20 µl	实验者: xiechaojun
进样时间: 2024/11/07 21:35:16	处理者: xiechaojun
处理时间 (V2): 2024/11/08 09:50:57	
仪器型号: SHIMADZU LC-2050C(FX273)	

<色谱图>

mV

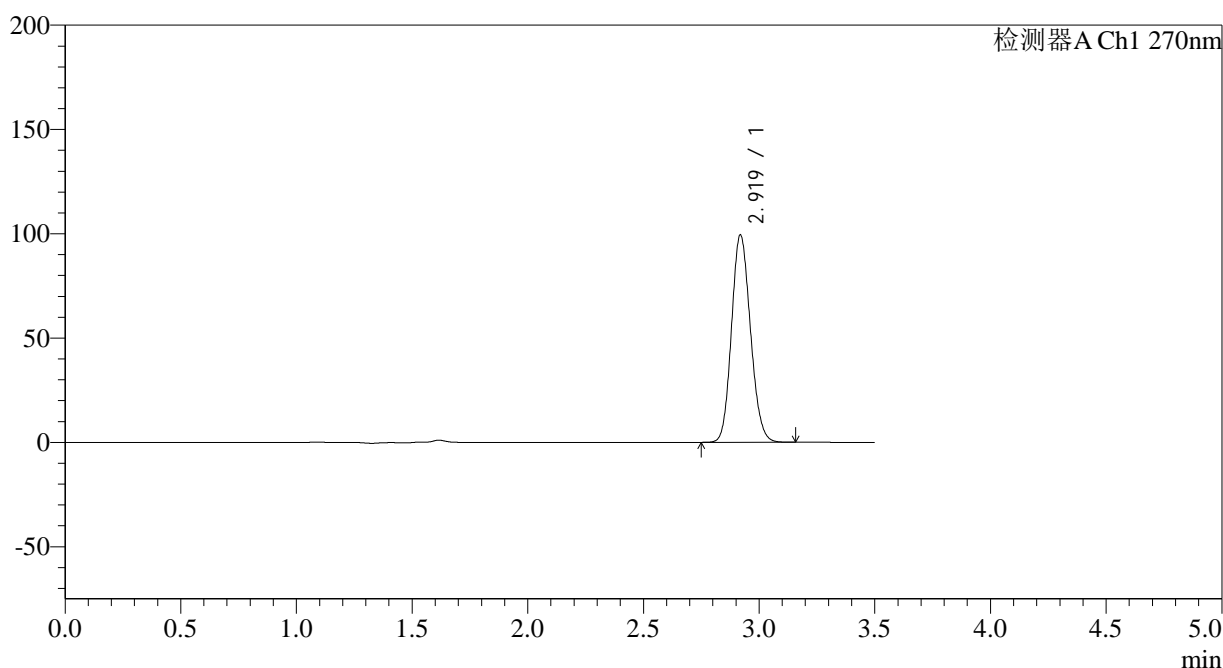

<峰表>

检测器A Ch1 270nm

峰号	保留时间	面积	面积%	高度	理论塔板数(USP)	拖尾因子	分离度(USP)
1	2.919	566436	100.000	99212	6049	1.135	--
总计		566436	100.000	99212			

图155 拉莫三嗪片溶出曲线测定长期24月HPLC图谱  
自制品-2022101911批(25mg规格)-pH1.0介质-桨法-50转-60min-片1  
供试品溶液-1

## &lt;样品信息&gt;

色谱柱:XB-C18(150\*4.6mm,5 $\mu$ m)

流速: 1.5ml/min

柱温:30°C

波长: 270nm

数据文件名: RC\$J484 - 0-82/24-156-2 - zzp-2022101911p-c24-25mg-rcqx-pH1.0jz-p2-60min.lcd

方法文件名: RC\$J484 - J484-RCQX-FX273.lcm

批处理文件名: RC\$J484 - J484-20241107-rcqx-FX273.lcb

样品瓶号: 3-16

进样体积: 20  $\mu$ l

版本号: 6.115

进样时间: 2024/11/07 21:39:09

实验者: xiechaojun

处理时间 (V2): 2024/11/08 09:50:59

处理者: xiechaojun

仪器型号: SHIMADZU LC-2050C(FX273)

## &lt;色谱图&gt;

mV

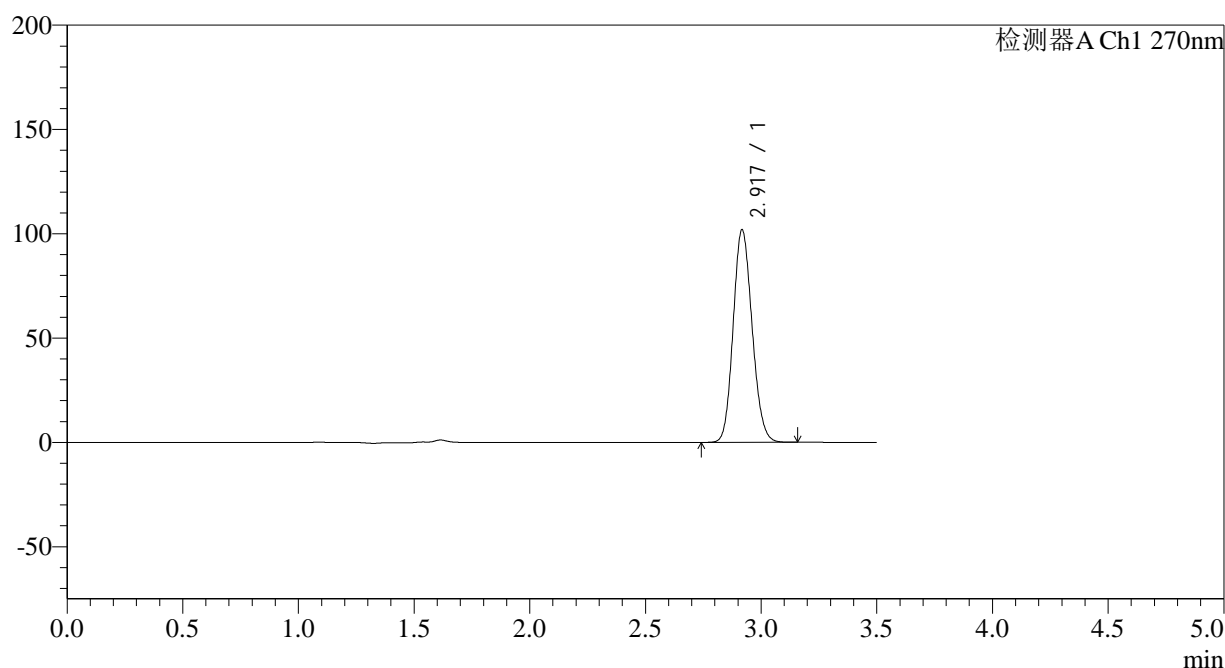

## &lt;峰表&gt;

检测器A Ch1 270nm

峰号	保留时间	面积	面积%	高度	理论塔板数(USP)	拖尾因子	分离度(USP)
1	2.917	580443	100.000	101345	6041	1.136	--
总计		580443	100.000	101345			

图156 拉莫三嗪片溶出曲线测定长期24月HPLC图谱  
自制品-2022101911批(25mg规格)-pH1.0介质-桨法-50转-60min-片2  
供试品溶液-1

## &lt;样品信息&gt;

色谱柱:XB-C18(150\*4.6mm,5 $\mu$ m)

流速: 1.5ml/min

柱温:30 $^{\circ}$ C

波长: 270nm

数据文件名: RC\$J484 - 0-82/24-157-2 - zzp-2022101911p-c24-25mg-rcqx-pH1.0jz-p3-60min.lcd

方法文件名: RC\$J484 - J484-RCQX-FX273.lcm

批处理文件名: RC\$J484 - J484-20241107-rcqx-FX273.lcb

样品瓶号: 3-25

进样体积: 20  $\mu$ l

版本号: 6.115

进样时间: 2024/11/07 21:43:00

实验者: xiechaojun

处理时间 (V2): 2024/11/08 09:51:02

处理者: xiechaojun

仪器型号: SHIMADZU LC-2050C(FX273)

## &lt;色谱图&gt;

mV

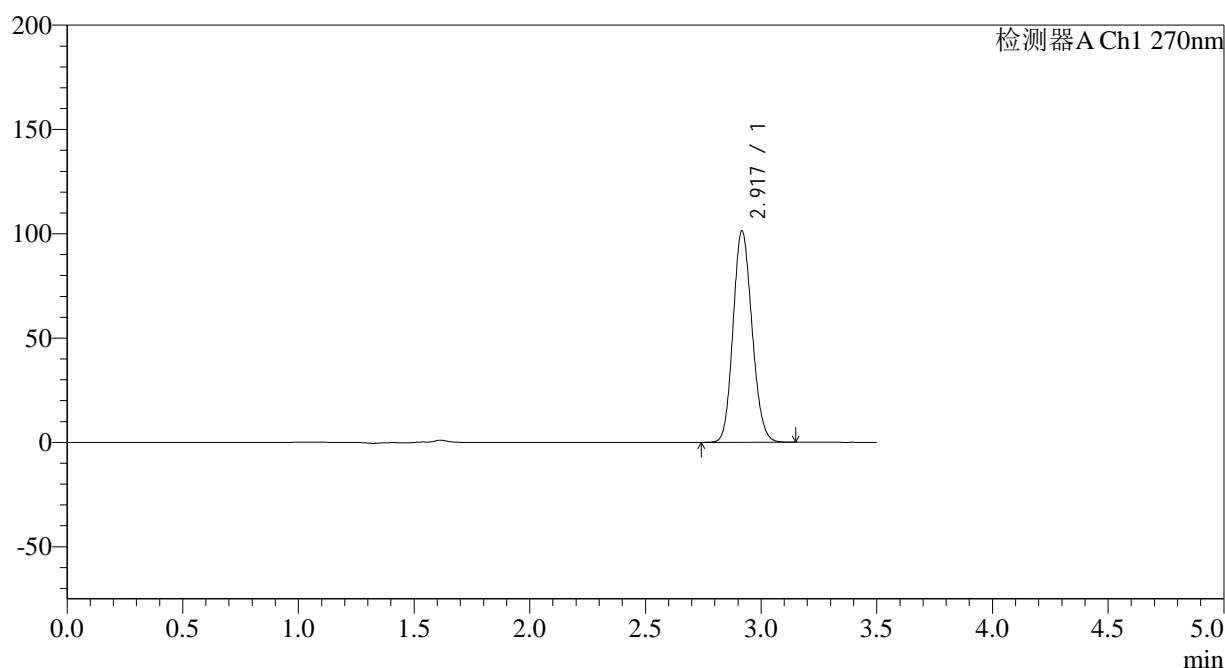

## &lt;峰表&gt;

检测器A Ch1 270nm

峰号	保留时间	面积	面积%	高度	理论塔板数(USP)	拖尾因子	分离度(USP)
1	2.917	577842	100.000	100907	6025	1.136	--
总计		577842	100.000	100907			

图157 拉莫三嗪片溶出曲线测定长期24月HPLC图谱  
自制品-2022101911批(25mg规格)-pH1.0介质-桨法-50转-60min-片3  
供试品溶液-1

## &lt;样品信息&gt;

色谱柱:XB-C18(150\*4.6mm,5 $\mu$ m)

流速: 1.5ml/min

柱温:30 $^{\circ}$ C

波长: 270nm

数据文件名: RC\$J484 - 0-82/24-158-2 - zzp-2022101911p-c24-25mg-rcqx-pH1.0jz-p4-60min.lcd

方法文件名: RC\$J484 - J484-RCQX-FX273.lcm

批处理文件名: RC\$J484 - J484-20241107-rcqx-FX273.lcb

样品瓶号: 3-34

进样体积: 20  $\mu$ l

版本号: 6.115

进样时间: 2024/11/07 21:46:52

实验者: xiechaojun

处理时间 (V2): 2024/11/08 09:51:05

处理者: xiechaojun

仪器型号: SHIMADZU LC-2050C(FX273)

## &lt;色谱图&gt;

mV

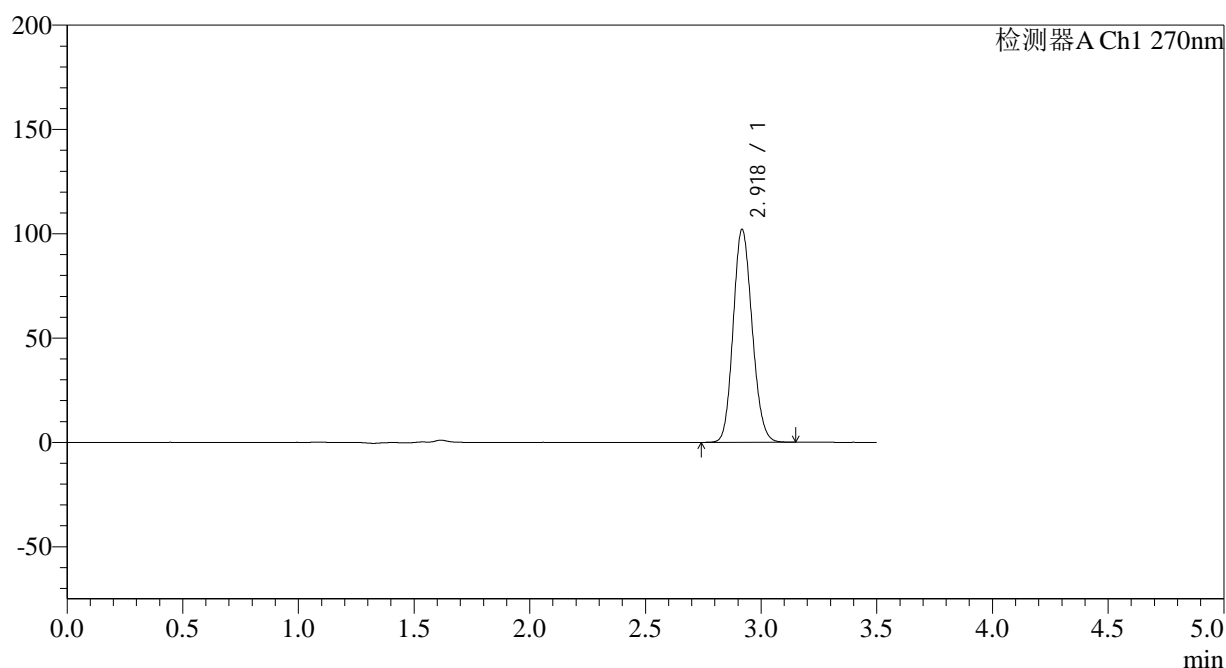

## &lt;峰表&gt;

检测器A Ch1 270nm

峰号	保留时间	面积	面积%	高度	理论塔板数(USP)	拖尾因子	分离度(USP)
1	2.918	582020	100.000	101540	6030	1.136	--
总计		582020	100.000	101540			

图158 拉莫三嗪片溶出曲线测定长期24月HPLC图谱  
自制品-2022101911批(25mg规格)-pH1.0介质-桨法-50转-60min-片4  
供试品溶液-1

## &lt;样品信息&gt;

色谱柱:XB-C18(150\*4.6mm,5 $\mu$ m)

流速: 1.5ml/min

柱温:30 $^{\circ}$ C

波长: 270nm

数据文件名: RC\$J484 - 0-82/24-159-2 - zzp-2022101911p-c24-25mg-rcqx-pH1.0jz-p5-60min.lcd

方法文件名: RC\$J484 - J484-RCQX-FX273.lcm

批处理文件名: RC\$J484 - J484-20241107-rcqx-FX273.lcb

样品瓶号: 3-43

进样体积: 20  $\mu$ l

版本号: 6.115

进样时间: 2024/11/07 21:50:44

实验者: xiechaojun

处理时间 (V2): 2024/11/08 09:51:08

处理者: xiechaojun

仪器型号: SHIMADZU LC-2050C(FX273)

## &lt;色谱图&gt;

mV

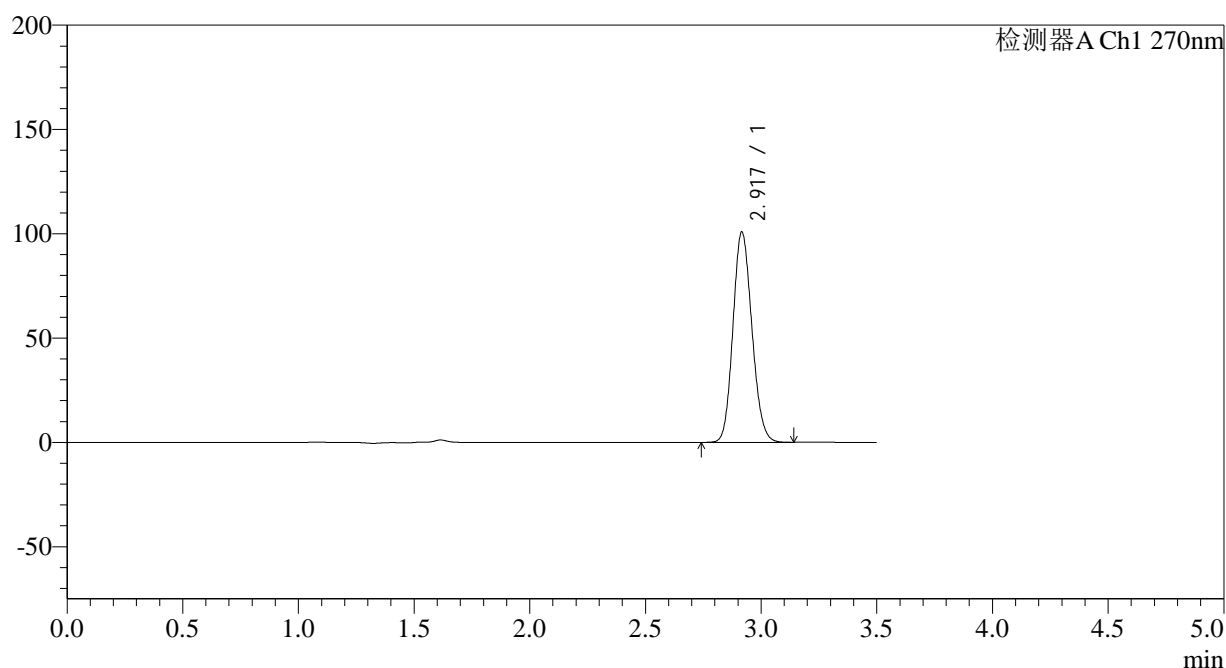

## &lt;峰表&gt;

检测器A Ch1 270nm

峰号	保留时间	面积	面积%	高度	理论塔板数(USP)	拖尾因子	分离度(USP)
1	2.917	574897	100.000	100531	6021	1.136	--
总计		574897	100.000	100531			

图159 拉莫三嗪片溶出曲线测定长期24月HPLC图谱  
自制品-2022101911批(25mg规格)-pH1.0介质-桨法-50转-60min-片5  
供试品溶液-1

## &lt;样品信息&gt;

色谱柱:XB-C18(150\*4.6mm,5 $\mu$ m)

流速: 1.5ml/min

柱温:30°C

波长: 270nm

数据文件名: RC\$J484 - 0-82/24-160-2 - zzp-2022101911p-c24-25mg-rcqx-pH1.0jz-p6-60min.lcd

方法文件名: RC\$J484 - J484-RCQX-FX273.lcm

批处理文件名: RC\$J484 - J484-20241107-rcqx-FX273.lcb

样品瓶号: 3-52

进样体积: 20  $\mu$ l

版本号: 6.115

进样时间: 2024/11/07 21:54:35

实验者: xiechaojun

处理时间 (V2): 2024/11/08 09:51:11

处理者: xiechaojun

仪器型号: SHIMADZU LC-2050C(FX273)

## &lt;色谱图&gt;

mV

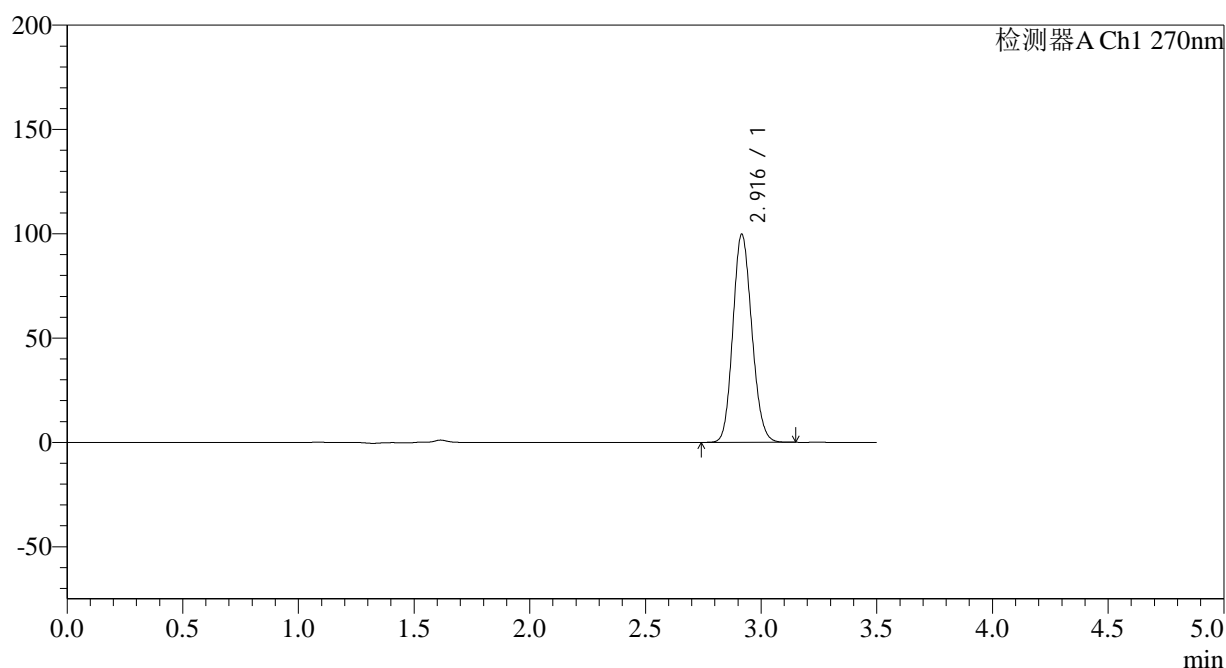

## &lt;峰表&gt;

检测器A Ch1 270nm

峰号	保留时间	面积	面积%	高度	理论塔板数(USP)	拖尾因子	分离度(USP)
1	2.916	568557	100.000	99527	6023	1.135	--
总计		568557	100.000	99527			

图160 拉莫三嗪片溶出曲线测定长期24月HPLC图谱  
自制品-2022101911批(25mg规格)-pH1.0介质-桨法-50转-60min-片6  
供试品溶液-1

## &lt;样品信息&gt;

色谱柱:XB-C18(150\*4.6mm,5 $\mu$ m)

流速: 1.5ml/min

柱温:30 $^{\circ}$ C

波长: 270nm

数据文件名: RC\$J484 - 0-82/24-161-2 - zzp-2022101911p-c24-25mg-rcqx-pH1.0jz-p1-JX.lcd

方法文件名: RC\$J484 - J484-RCQX-FX273.lcm

批处理文件名: RC\$J484 - J484-20241107-rcqx-FX273.lcb

样品瓶号: 3-8

进样体积: 20  $\mu$ l

版本号: 6.115

进样时间: 2024/11/07 21:58:29

实验者: xiechaojun

处理时间(V2): 2024/11/08 09:51:14

处理者: xiechaojun

仪器型号: SHIMADZU LC-2050C(FX273)

## &lt;色谱图&gt;

mV

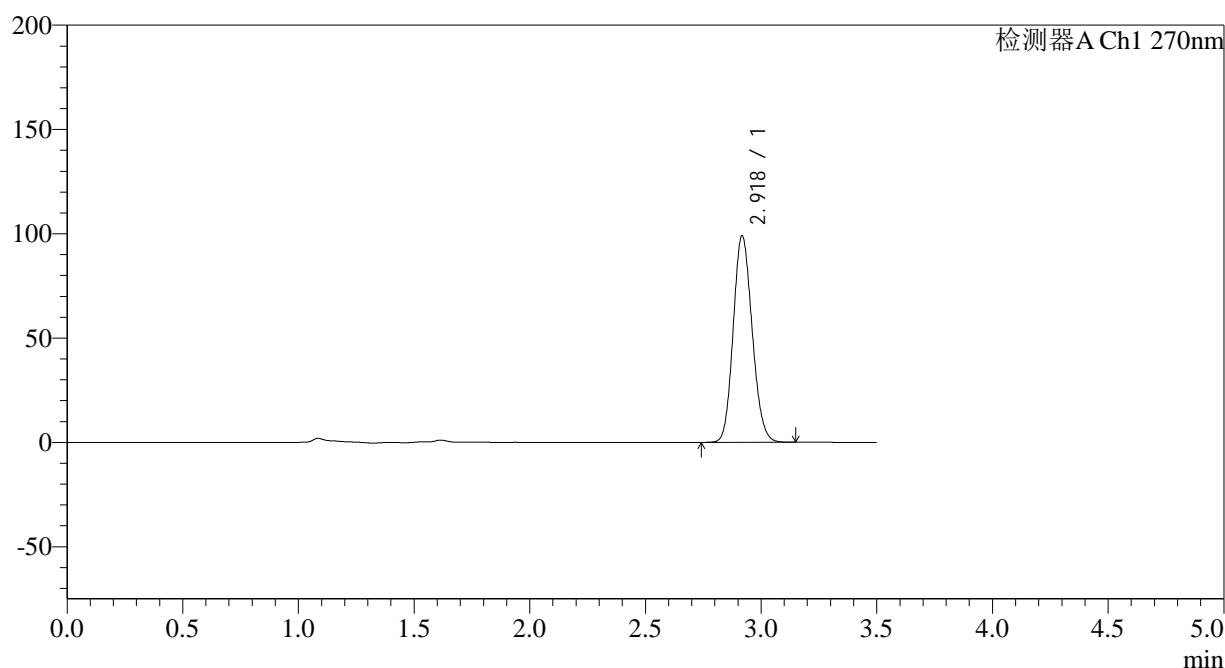

## &lt;峰表&gt;

检测器A Ch1 270nm

峰号	保留时间	面积	面积%	高度	理论塔板数(USP)	拖尾因子	分离度(USP)
1	2.918	564459	100.000	98483	6031	1.136	--
总计		564459	100.000	98483			

图161 拉莫三嗪片溶出曲线测定长期24月HPLC图谱  
自制品-2022101911批(25mg规格)-pH1.0介质-桨法-50转-极限转速-片1  
供试品溶液-1

## &lt;样品信息&gt;

色谱柱:XB-C18(150\*4.6mm,5 $\mu$ m)

流速: 1.5ml/min

柱温:30 $^{\circ}$ C

波长: 270nm

数据文件名: RC\$J484 - 0-82/24-162-2 - zzp-2022101911p-c24-25mg-rcqx-pH1.0jz-p2-JX.lcd

方法文件名: RC\$J484 - J484-RCQX-FX273.lcm

批处理文件名: RC\$J484 - J484-20241107-rcqx-FX273.lcb

样品瓶号: 3-17

进样体积: 20  $\mu$ l

版本号: 6.115

进样时间: 2024/11/07 22:02:22

实验者: xiechaojun

处理时间 (V2): 2024/11/08 09:51:17

处理者: xiechaojun

仪器型号: SHIMADZU LC-2050C(FX273)

## &lt;色谱图&gt;

mV

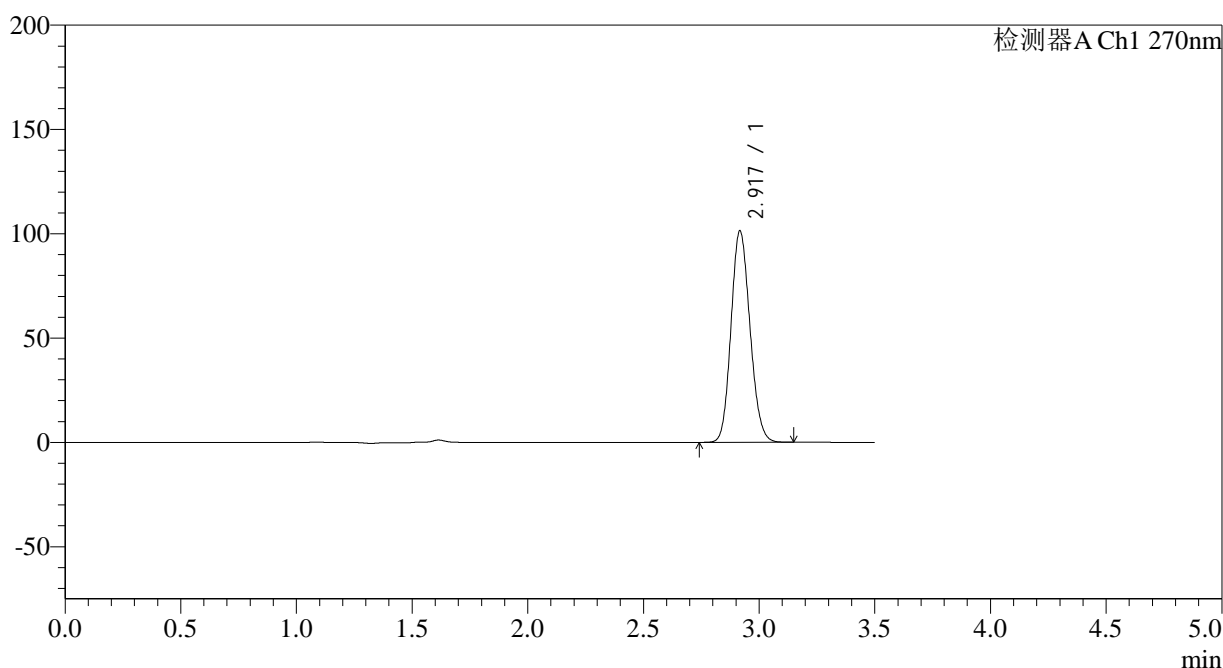

## &lt;峰表&gt;

检测器A Ch1 270nm

峰号	保留时间	面积	面积%	高度	理论塔板数(USP)	拖尾因子	分离度(USP)
1	2.917	578515	100.000	100986	6011	1.136	--
总计		578515	100.000	100986			

图162 拉莫三嗪片溶出曲线测定长期24月HPLC图谱  
自制品-2022101911批(25mg规格)-pH1.0介质-桨法-50转-极限转速-片2  
供试品溶液-1

## &lt;样品信息&gt;

色谱柱:XB-C18(150\*4.6mm,5 $\mu$ m)柱温:30 $^{\circ}$ C

数据文件名: RC\$J484 - 0-82/24-163-2 - zzp-2022101911p-c24-25mg-rcqx-pH1.0jz-p3-JX.lcd

方法文件名: RC\$J484 - J484-RCQX-FX273.lcm

批处理文件名: RC\$J484 - J484-20241107-rcqx-FX273.lcb

样品瓶号: 3-26

进样体积: 20  $\mu$ l

进样时间: 2024/11/07 22:06:14

处理时间 (V2): 2024/11/08 09:51:19

仪器型号: SHIMADZU LC-2050C(FX273)

流速: 1.5ml/min

波长: 270nm

版本号: 6.115

实验者: xiechaojun

处理者: xiechaojun

## &lt;色谱图&gt;

mV

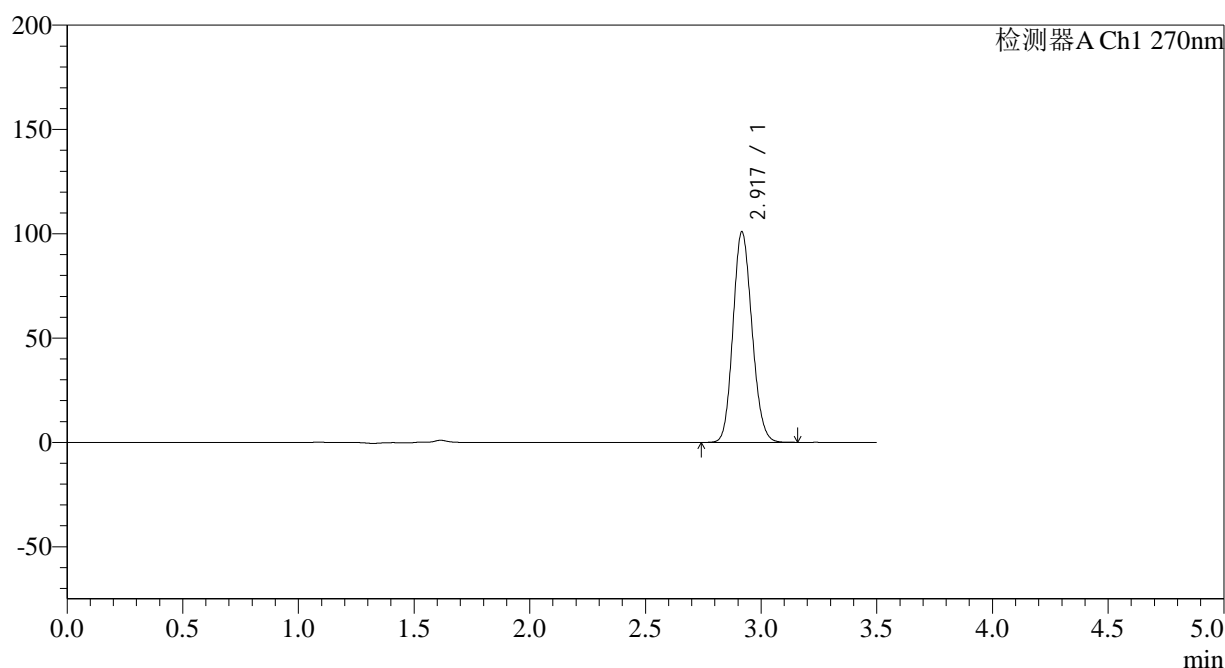

## &lt;峰表&gt;

检测器A Ch1 270nm

峰号	保留时间	面积	面积%	高度	理论塔板数(USP)	拖尾因子	分离度(USP)
1	2.917	576323	100.000	100555	6006	1.137	--
总计		576323	100.000	100555			

图163 拉莫三嗪片溶出曲线测定长期24月HPLC图谱  
自制品-2022101911批(25mg规格)-pH1.0介质-桨法-50转-极限转速-片3  
供试品溶液-1

## &lt;样品信息&gt;

色谱柱:XB-C18(150\*4.6mm,5 $\mu$ m) 流速: 1.5ml/min  
 柱温:30 $^{\circ}$ C 波长: 270nm  
 数据文件名: RC\$J484 - 0-82/24-164-2 - zzp-2022101911p-c24-25mg-rcqx-pH1.0jz-p4-JX.lcd  
 方法文件名: RC\$J484 - J484-RCQX-FX273.lcm  
 批处理文件名: RC\$J484 - J484-20241107-rcqx-FX273.lcb  
 样品瓶号: 3-35  
 进样体积: 20  $\mu$ l 版本号: 6.115  
 进样时间: 2024/11/07 22:10:07 实验者: xiechaojun  
 处理时间 (V2): 2024/11/08 09:51:22 处理者: xiechaojun  
 仪器型号: SHIMADZU LC-2050C(FX273)

## &lt;色谱图&gt;

mV

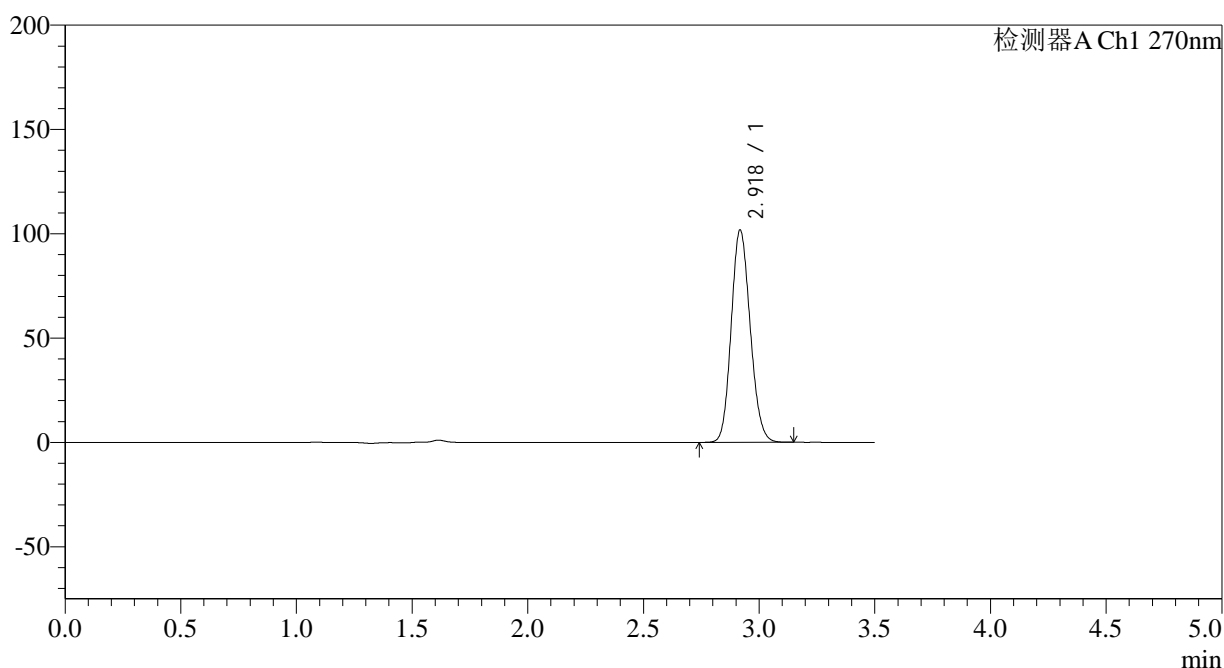

## &lt;峰表&gt;

检测器A Ch1 270nm

峰号	保留时间	面积	面积%	高度	理论塔板数(USP)	拖尾因子	分离度(USP)
1	2.918	581378	100.000	101260	6000	1.136	--
总计		581378	100.000	101260			

图164 拉莫三嗪片溶出曲线测定长期24月HPLC图谱  
 自制品-2022101911批(25mg规格)-pH1.0介质-桨法-50转-极限转速-片4  
 供试品溶液-1

## &lt;样品信息&gt;

色谱柱:XB-C18(150\*4.6mm,5 $\mu$ m)

流速: 1.5ml/min

柱温:30 $^{\circ}$ C

波长: 270nm

数据文件名: RC\$J484 - 0-82/24-165-2 - zzp-2022101911p-c24-25mg-rcqx-pH1.0jz-p5-JX.lcd

方法文件名: RC\$J484 - J484-RCQX-FX273.lcm

批处理文件名: RC\$J484 - J484-20241107-rcqx-FX273.lcb

样品瓶号: 3-44

进样体积: 20  $\mu$ l

版本号: 6.115

进样时间: 2024/11/07 22:13:59

实验者: xiechaojun

处理时间 (V2): 2024/11/08 09:51:25

处理者: xiechaojun

仪器型号: SHIMADZU LC-2050C(FX273)

## &lt;色谱图&gt;

mV

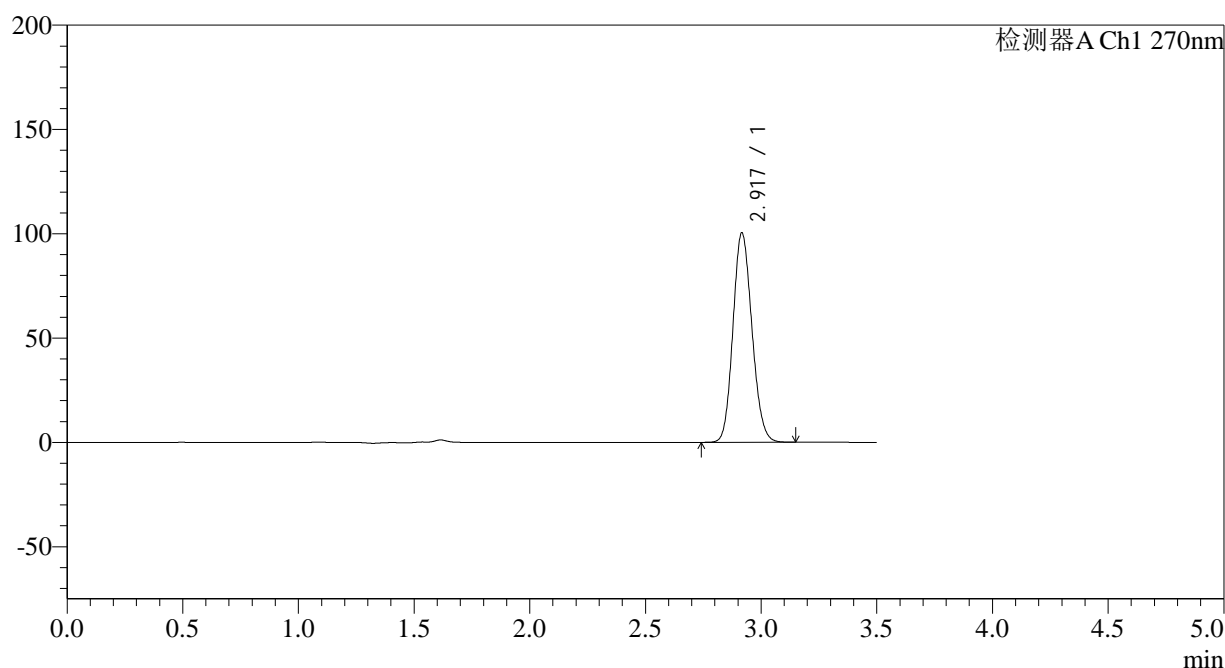

## &lt;峰表&gt;

检测器A Ch1 270nm

峰号	保留时间	面积	面积%	高度	理论塔板数(USP)	拖尾因子	分离度(USP)
1	2.917	573281	100.000	100044	6000	1.136	--
总计		573281	100.000	100044			

图165 拉莫三嗪片溶出曲线测定长期24月HPLC图谱  
自制品-2022101911批(25mg规格)-pH1.0介质-桨法-50转-极限转速-片5  
供试品溶液-1

## &lt;样品信息&gt;

色谱柱:XB-C18(150\*4.6mm,5 $\mu$ m)

流速: 1.5ml/min

柱温:30°C

波长: 270nm

数据文件名: RC\$J484 - 0-82/24-166-2 - zzp-2022101911p-c24-25mg-rcqx-pH1.0jz-p6-JX.lcd

方法文件名: RC\$J484 - J484-RCQX-FX273.lcm

批处理文件名: RC\$J484 - J484-20241107-rcqx-FX273.lcb

样品瓶号: 3-53

进样体积: 20  $\mu$ l

版本号: 6.115

进样时间: 2024/11/07 22:17:50

实验者: xiechaojun

处理时间 (V2): 2024/11/08 09:51:28

处理者: xiechaojun

仪器型号: SHIMADZU LC-2050C(FX273)

## &lt;色谱图&gt;

mV

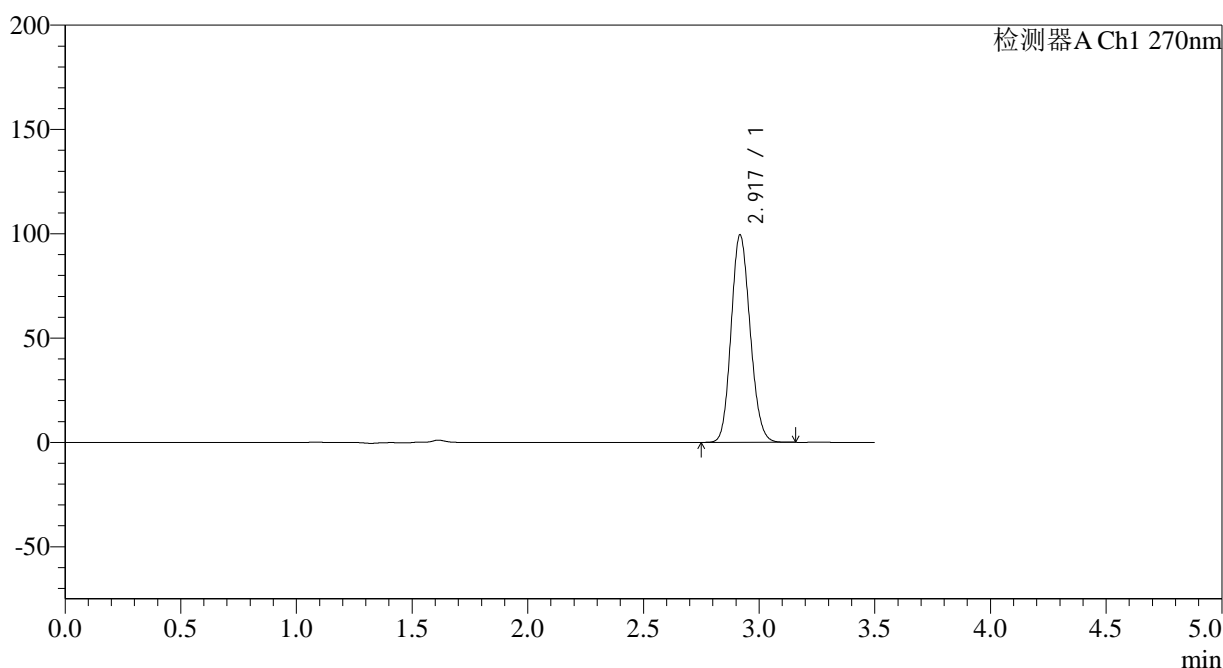

## &lt;峰表&gt;

检测器A Ch1 270nm

峰号	保留时间	面积	面积%	高度	理论塔板数(USP)	拖尾因子	分离度(USP)
1	2.917	568427	100.000	98915	5996	1.136	--
总计		568427	100.000	98915			

图166 拉莫三嗪片溶出曲线测定长期24月HPLC图谱  
自制品-2022101911批(25mg规格)-pH1.0介质-桨法-50转-极限转速-片6  
供试品溶液-1

## &lt;样品信息&gt;

色谱柱:XB-C18(150\*4.6mm,5 $\mu$ m)

柱温:30°C

数据文件名: RC\$J484 - 0-82/24-167-2 - zzp-2022101911p-c24-25mg-rcqx-pH1.0jz-dz2-1.lcd

方法文件名: RC\$J484 - J484-RCQX-FX273.lcm

批处理文件名: RC\$J484 - J484-20241107-rcqx-FX273.lcb

样品瓶号: 3-27

进样体积: 20  $\mu$ l

进样时间: 2024/11/07 22:21:44

处理时间 (V2): 2024/11/08 09:51:31

仪器型号: SHIMADZU LC-2050C(FX273)

流速: 1.5ml/min

波长: 270nm

版本号: 6.115

实验者: xiechaojun

处理者: xiechaojun

## &lt;色谱图&gt;

mV

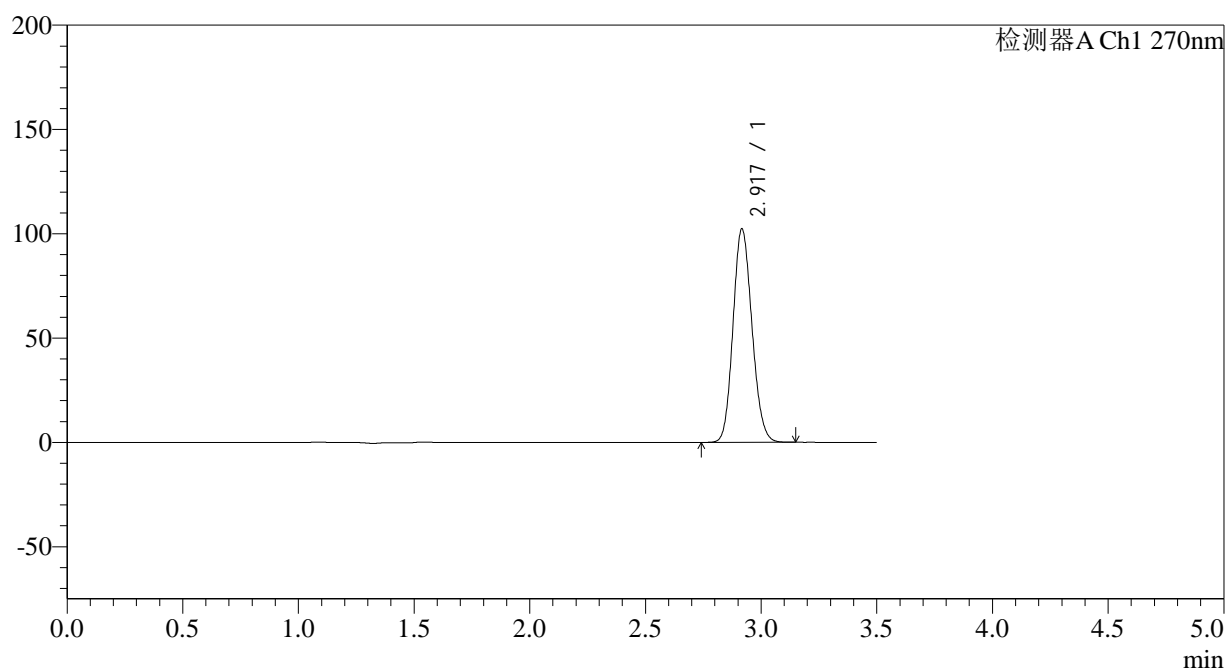

## &lt;峰表&gt;

检测器A Ch1 270nm

峰号	保留时间	面积	面积%	高度	理论塔板数(USP)	拖尾因子	分离度(USP)
1	2.917	583527	100.000	101963	6025	1.135	--
总计		583527	100.000	101963			

图167 拉莫三嗪片溶出曲线测定长期24月HPLC图谱  
自制品-2022101911批(25mg规格)-pH1.0介质-桨法-50转  
对照品溶液-2-1

## &lt;样品信息&gt;

色谱柱:XB-C18(150\*4.6mm,5 $\mu$ m)柱温:30 $^{\circ}$ C

数据文件名: RC\$J484 - 0-82/24-168-2 - zzp-2022101911p-c24-25mg-rcqx-pH1.0jz-dz2-2.lcd

方法文件名: RC\$J484 - J484-RCQX-FX273.lcm

批处理文件名: RC\$J484 - J484-20241107-rcqx-FX273.lcb

样品瓶号: 3-27

进样体积: 20  $\mu$ l

进样时间: 2024/11/07 22:25:36

处理时间 (V2): 2024/11/08 09:51:34

仪器型号: SHIMADZU LC-2050C(FX273)

流速: 1.5ml/min

波长: 270nm

版本号: 6.115

实验者: xiechaojun

处理者: xiechaojun

## &lt;色谱图&gt;

mV

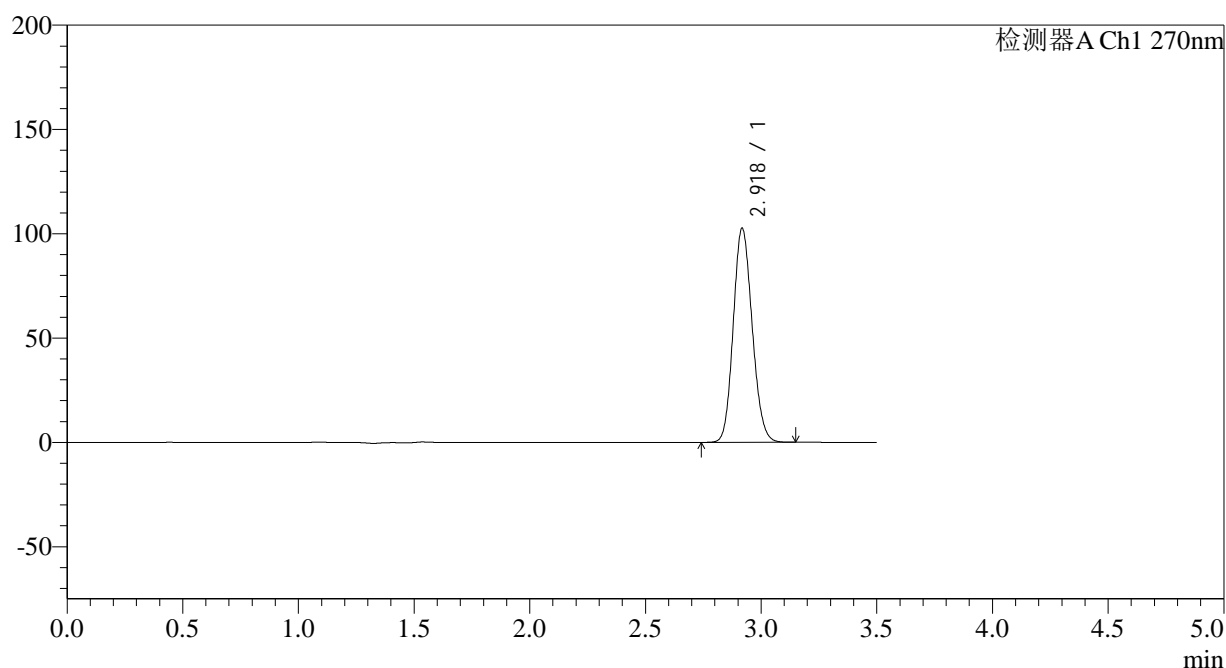

## &lt;峰表&gt;

检测器A Ch1 270nm

峰号	保留时间	面积	面积%	高度	理论塔板数(USP)	拖尾因子	分离度(USP)
1	2.918	584145	100.000	102121	6049	1.134	--
总计		584145	100.000	102121			

图168 拉莫三嗪片溶出曲线测定长期24月HPLC图谱  
自制品-2022101911批(25mg规格)-pH1.0介质-桨法-50转  
对照品溶液-2-2

## &lt;样品信息&gt;

色谱柱:XB-C18(150\*4.6mm,5 $\mu$ m) 流速: 1.5ml/min  
 柱温:30 $^{\circ}$ C 波长: 270nm  
 数据文件名: RC\$J484 - 0-82/24-169-2 - zzp-2022102011p-c24-50mg-rcqx-pH1.0jz-rj.lcd  
 方法文件名: RC\$J484 - J484-RCQX-FX273.lcm  
 批处理文件名: RC\$J484 - J484-20241107-rcqx-FX273.lcb  
 样品瓶号: 4-9  
 进样体积: 20  $\mu$ l 版本号: 6.115  
 进样时间: 2024/11/07 22:29:30 实验者: xiechaojun  
 处理时间 (V2): 2024/11/08 09:51:37 处理者: xiechaojun  
 仪器型号: SHIMADZU LC-2050C(FX273)

## &lt;色谱图&gt;

mV

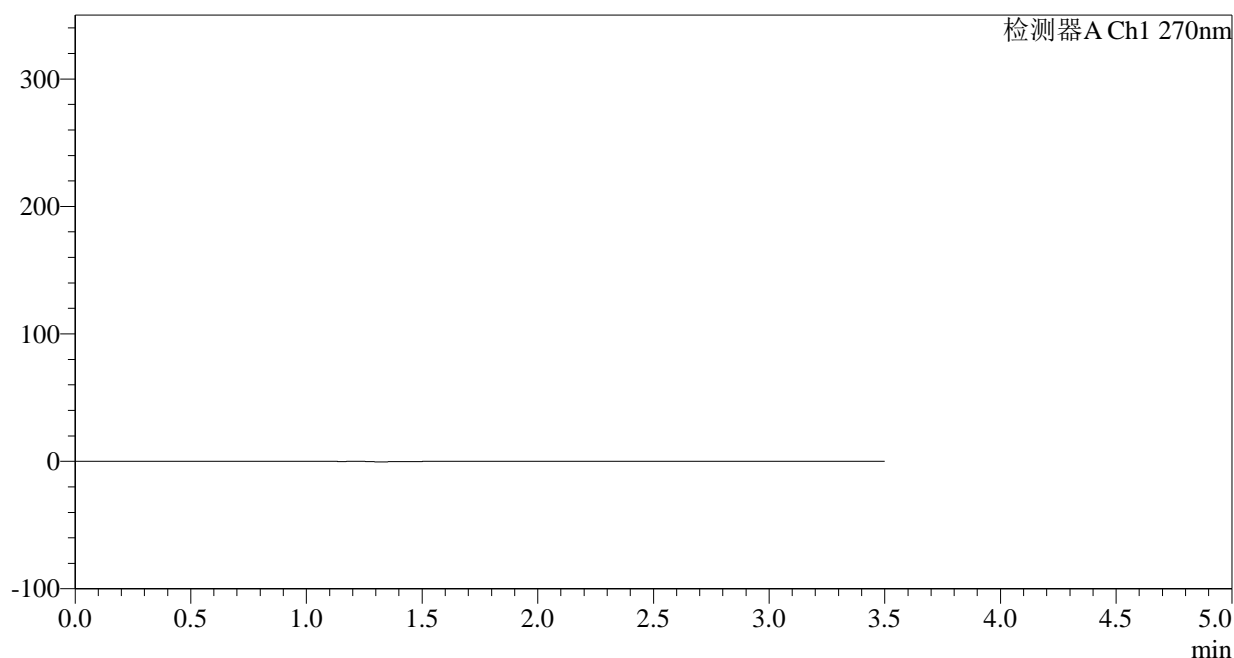

## &lt;峰表&gt;

检测器A Ch1 270nm

峰号	保留时间	面积	面积%	高度	理论塔板数(USP)	拖尾因子	分离度(USP)
总计							

图169 拉莫三嗪片溶出曲线测定长期24月HPLC图谱  
 自制品-2022102011批(50mg规格)-pH1.0介质-桨法-50转  
 溶剂



# J484

## <样品信息>

色谱柱:XB-C18(150\*4.6mm,5µm) 流速: 1.5ml/min  
 柱温:30°C 波长: 270nm  
 数据文件名: RC\$J484 - 0-82/24-170-2 - zzp-2022102011p-c24-50mg-rcqx-pH1.0jz-dz1-1.lcd  
 方法文件名: RC\$J484 - J484-RCQX-FX273.lcm  
 批处理文件名: RC\$J484 - J484-20241107-rcqx-FX273.lcb  
 样品瓶号: 4-18  
 进样体积: 20 µl 版本号: 6.115  
 进样时间: 2024/11/07 22:33:25 实验者: xiechaojun  
 处理时间 (V2): 2024/11/08 09:51:39 处理者: xiechaojun  
 仪器型号: SHIMADZU LC-2050C(FX273)

## <色谱图>

mV

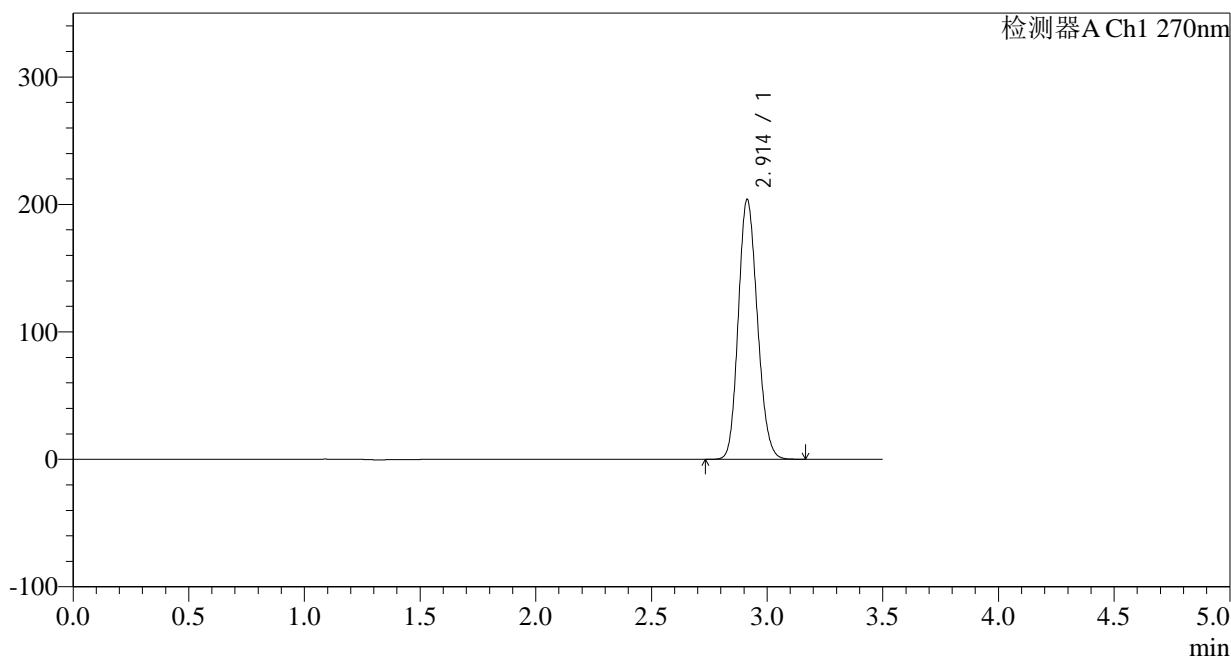

## <峰表>

检测器A Ch1 270nm

峰号	保留时间	面积	面积%	高度	理论塔板数(USP)	拖尾因子	分离度(USP)
1	2.914	1167308	100.000	203909	5952	1.151	--
总计		1167308	100.000	203909			

图170 拉莫三嗪片溶出曲线测定长期24月HPLC图谱  
 自制品-2022102011批(50mg规格)-pH1.0介质-桨法-50转  
 对照品溶液-1-1

<样品信息>

色谱柱:XB-C18(150*4.6mm,5μm)	流速: 1.5ml/min
柱温:30°C	波长: 270nm
数据文件名: RC\$J484 - 0-82/24-171-2 - zzp-2022102011p-c24-50mg-rcqx-pH1.0jz-dz1-2.lcd	
方法文件名: RC\$J484 - J484-RCQX-FX273.lcm	
批处理文件名: RC\$J484 - J484-20241107-rcqx-FX273.lcb	
样品瓶号: 4-18	版本号: 6.115
进样体积: 20 μl	实验者: xiechaojun
进样时间: 2024/11/07 22:37:19	处理者: xiechaojun
处理时间 (V2): 2024/11/08 09:51:42	
仪器型号: SHIMADZU LC-2050C(FX273)	

<色谱图>

mV

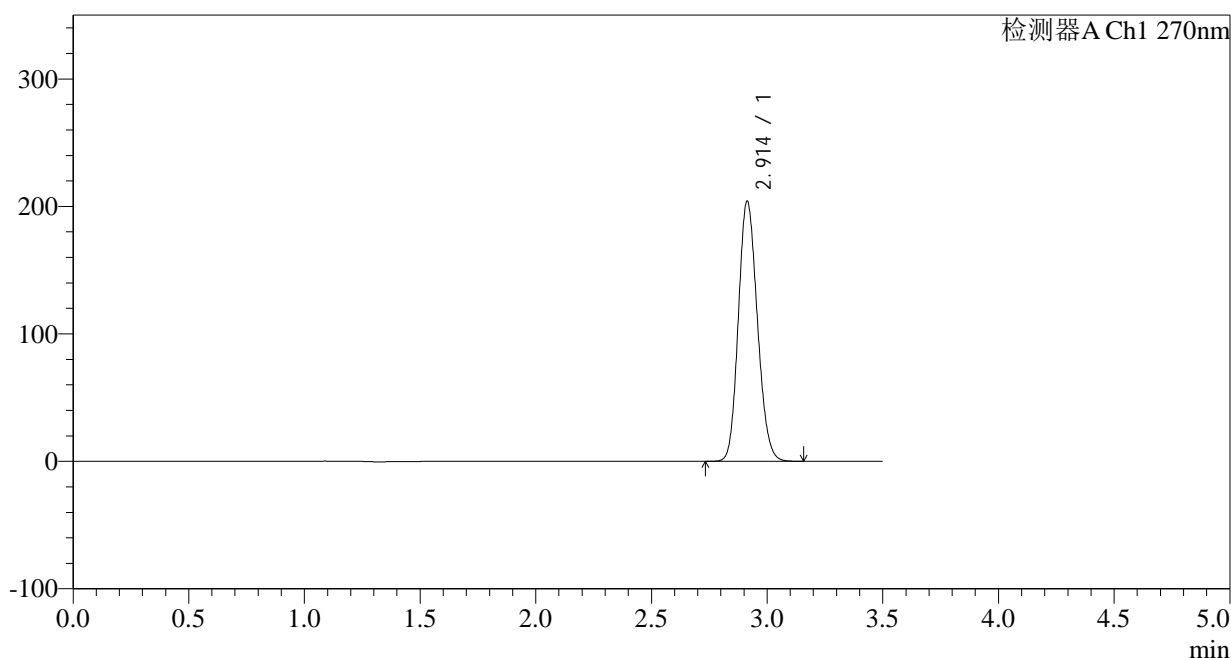

<峰表>

检测器A Ch1 270nm

峰号	保留时间	面积	面积%	高度	理论塔板数(USP)	拖尾因子	分离度(USP)
1	2.914	1167696	100.000	204158	5962	1.149	--
总计		1167696	100.000	204158			

图171 拉莫三嗪片溶出曲线测定长期24月HPLC图谱  
自制品-2022102011批(50mg规格)-pH1.0介质-桨法-50转  
对照品溶液-1-2



# J484

## <样品信息>

色谱柱:XB-C18(150*4.6mm,5μm)	流速: 1.5ml/min
柱温:30°C	波长: 270nm
数据文件名: RC\$J484 - 0-82/24-172-2 - zzp-2022102011p-c24-50mg-rcqx-pH1.0jz-dz1-3.lcd	
方法文件名: RC\$J484 - J484-RCQX-FX273.lcm	
批处理文件名: RC\$J484 - J484-20241107-rcqx-FX273.lcb	
样品瓶号: 4-18	版本号: 6.115
进样体积: 20 μl	实验者: xiechaojun
进样时间: 2024/11/07 22:41:13	处理者: xiechaojun
处理时间 (V2) : 2024/11/08 09:51:45	
仪器型号: SHIMADZU LC-2050C(FX273)	

## <色谱图>

mV

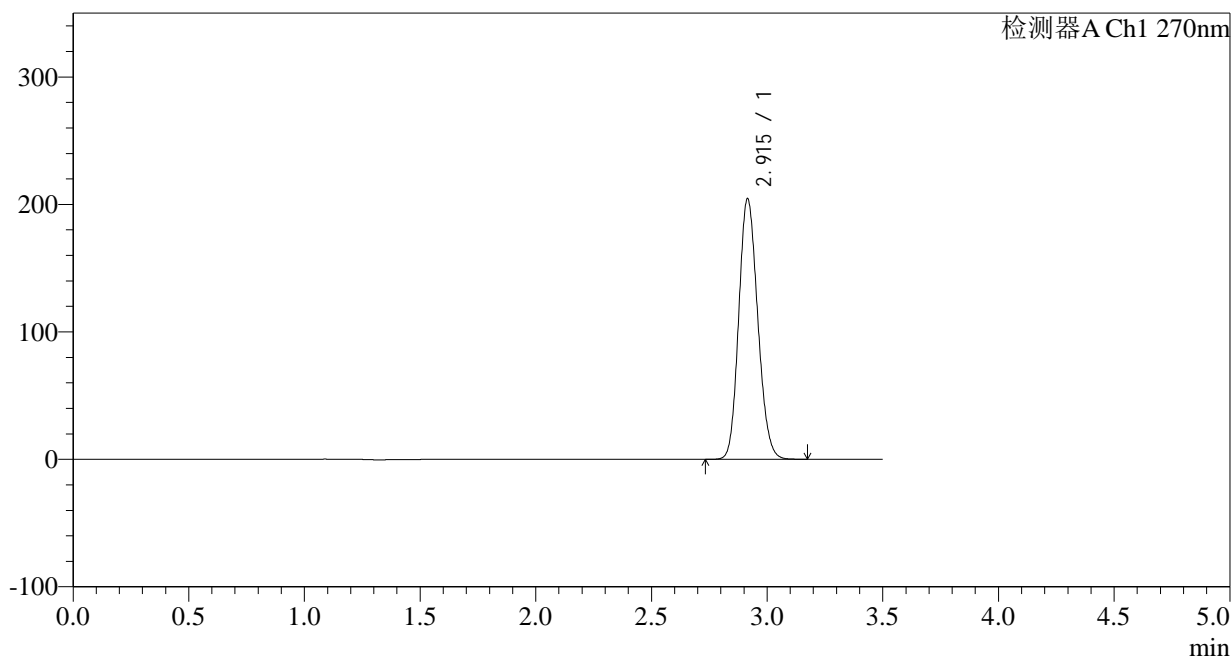

## <峰表>

检测器A Ch1 270nm

峰号	保留时间	面积	面积%	高度	理论塔板数(USP)	拖尾因子	分离度(USP)
1	2.915	1168527	100.000	204201	5987	1.149	--
总计		1168527	100.000	204201			

图172 拉莫三嗪片溶出曲线测定长期24月HPLC图谱  
自制品-2022102011批(50mg规格)-pH1.0介质-桨法-50转  
对照品溶液-1-3

<样品信息>

色谱柱:XB-C18(150*4.6mm,5μm)	流速: 1.5ml/min
柱温:30°C	波长: 270nm
数据文件名: RC\$J484 - 0-82/24-173-2 - zzp-2022102011p-c24-50mg-rcqx-pH1.0jz-dz1-4.lcd	
方法文件名: RC\$J484 - J484-RCQX-FX273.lcm	
批处理文件名: RC\$J484 - J484-20241107-rcqx-FX273.lcb	
样品瓶号: 4-18	版本号: 6.115
进样体积: 20 μl	实验者: xiechaojun
进样时间: 2024/11/07 22:45:06	处理者: xiechaojun
处理时间 (V2): 2024/11/08 09:51:48	
仪器型号: SHIMADZU LC-2050C(FX273)	

<色谱图>

mV

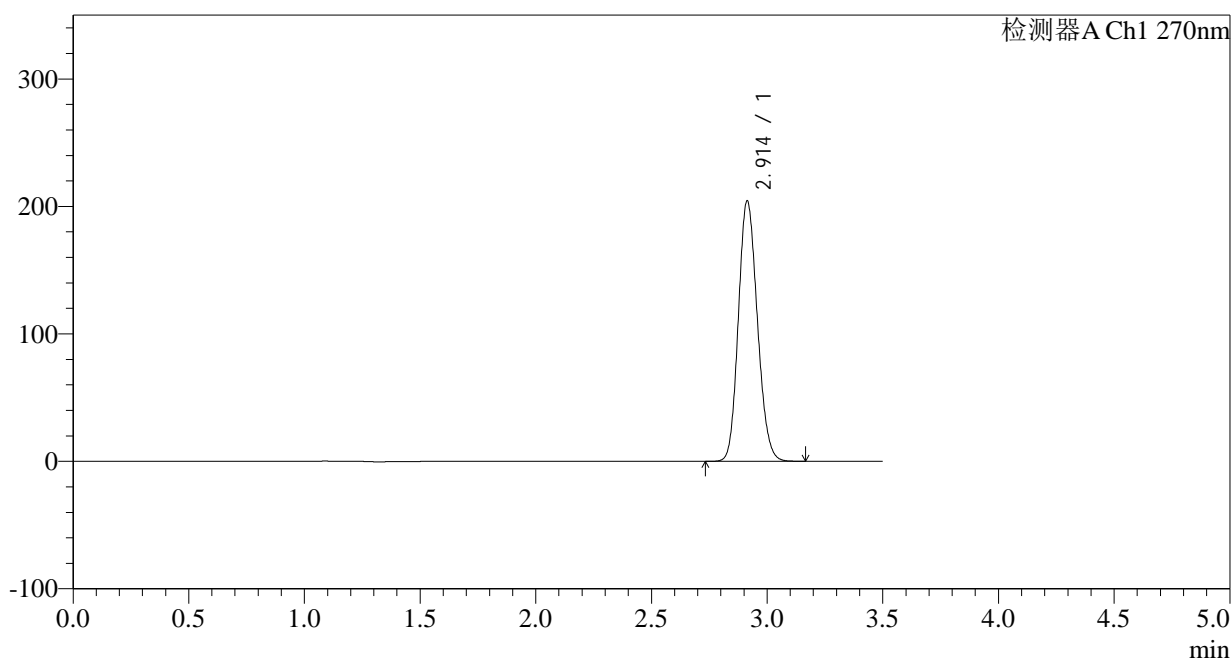

<峰表>

检测器A Ch1 270nm

峰号	保留时间	面积	面积%	高度	理论塔板数(USP)	拖尾因子	分离度(USP)
1	2.914	1167100	100.000	204357	5982	1.147	--
总计		1167100	100.000	204357			

图173 拉莫三嗪片溶出曲线测定长期24月HPLC图谱  
自制品-2022102011批(50mg规格)-pH1.0介质-桨法-50转  
对照品溶液-1-4

## &lt;样品信息&gt;

色谱柱:XB-C18(150\*4.6mm,5 $\mu$ m) 流速: 1.5ml/min  
 柱温:30 $^{\circ}$ C 波长: 270nm  
 数据文件名: RC\$J484 - 0-82/24-174-2 - zzp-2022102011p-c24-50mg-rcqx-pH1.0jz-dz1-5.lcd  
 方法文件名: RC\$J484 - J484-RCQX-FX273.lcm  
 批处理文件名: RC\$J484 - J484-20241107-rcqx-FX273.lcb  
 样品瓶号: 4-18  
 进样体积: 20  $\mu$ l 版本号: 6.115  
 进样时间: 2024/11/07 22:49:02 实验者: xiechaojun  
 处理时间 (V2): 2024/11/08 09:51:51 处理者: xiechaojun  
 仪器型号: SHIMADZU LC-2050C(FX273)

## &lt;色谱图&gt;

mV

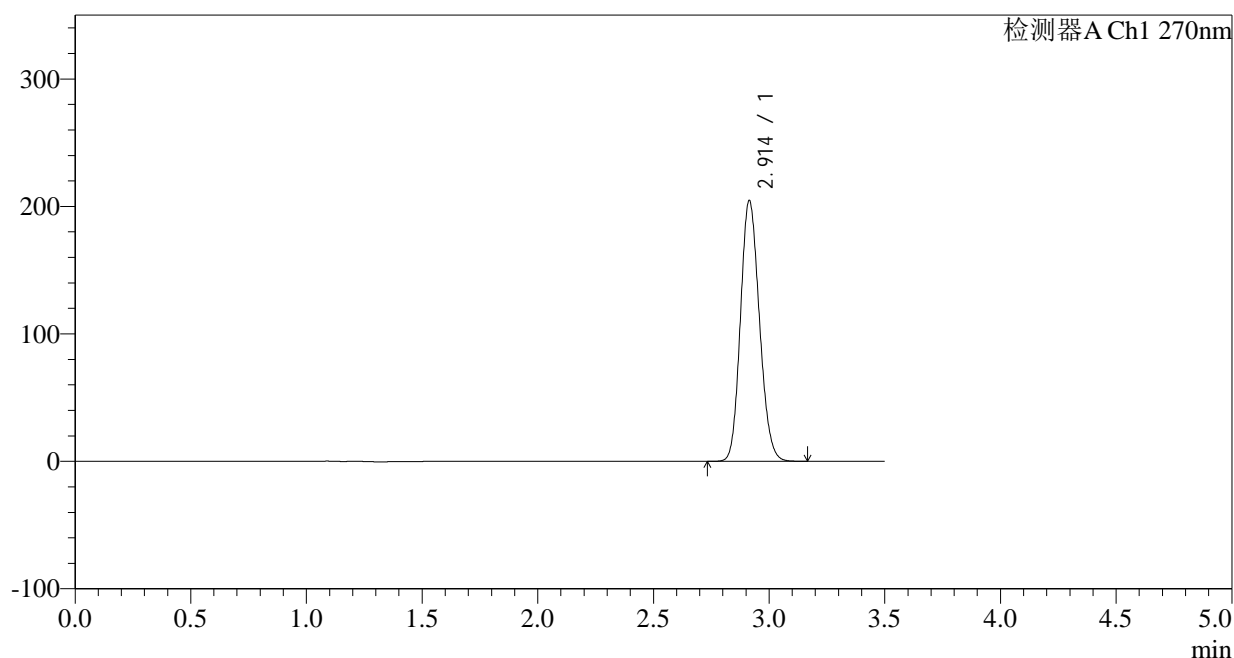

## &lt;峰表&gt;

检测器A Ch1 270nm

峰号	保留时间	面积	面积%	高度	理论塔板数(USP)	拖尾因子	分离度(USP)
1	2.914	1167090	100.000	204620	5998	1.146	--
总计		1167090	100.000	204620			

图174 拉莫三嗪片溶出曲线测定长期24月HPLC图谱  
 自制品-2022102011批(50mg规格)-pH1.0介质-桨法-50转  
 对照品溶液-1-5

## &lt;样品信息&gt;

色谱柱:XB-C18(150\*4.6mm,5 $\mu$ m)

流速: 1.5ml/min

柱温: 30°C

波长: 270nm

数据文件名: RC\$J484 - 0-82/24-175-2 - zzp-2022102011p-c24-50mg-rcqx-pH1.0jz-p1-5min.lcd

方法文件名: RC\$J484 - J484-RCQX-FX273.lcm

批处理文件名: RC\$J484 - J484-20241107-rcqx-FX273.lcb

样品瓶号: 4-1

进样体积: 20  $\mu$ l

版本号: 6.115

进样时间: 2024/11/07 22:52:55

实验者: xiechaojun

处理时间 (V2): 2024/11/08 09:51:54

处理者: xiechaojun

仪器型号: SHIMADZU LC-2050C(FX273)

## &lt;色谱图&gt;

mV

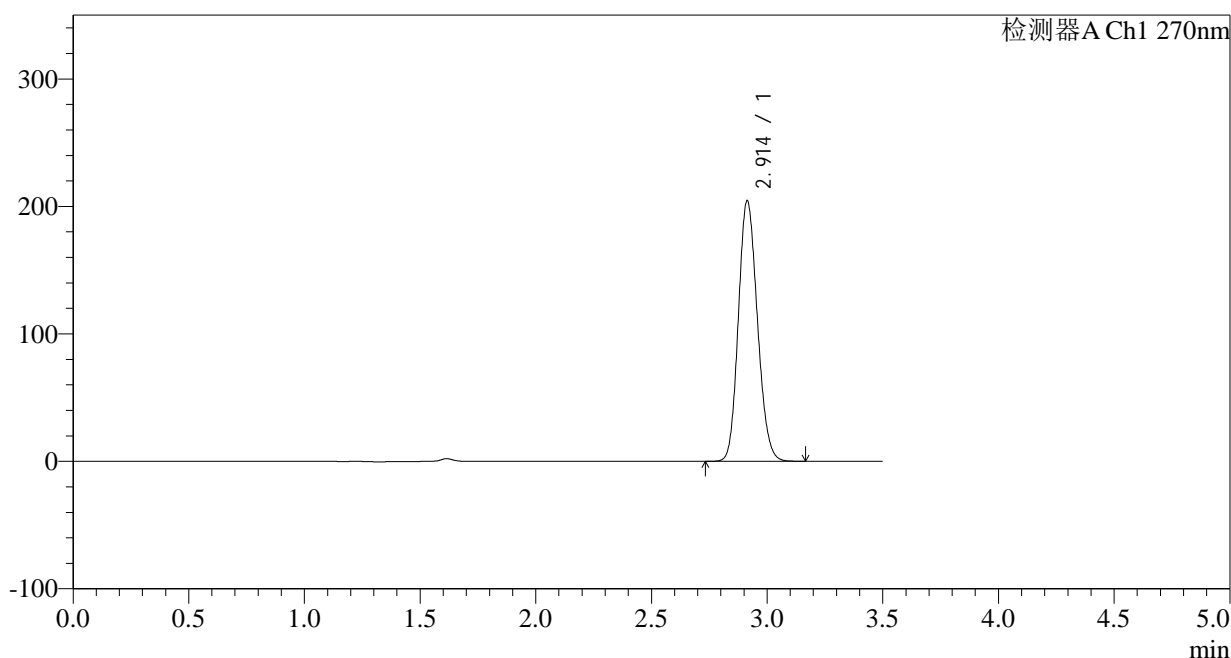

## &lt;峰表&gt;

检测器A Ch1 270nm

峰号	保留时间	面积	面积%	高度	理论塔板数(USP)	拖尾因子	分离度(USP)
1	2.914	1169708	100.000	204453	5958	1.148	--
总计		1169708	100.000	204453			

图175 拉莫三嗪片溶出曲线测定长期24月HPLC图谱  
自制品-2022102011批(50mg规格)-pH1.0介质-桨法-50转-5min-片1  
供试品溶液-1

## &lt;样品信息&gt;

色谱柱:XB-C18(150\*4.6mm,5 $\mu$ m)

流速: 1.5ml/min

柱温:30 $^{\circ}$ C

波长: 270nm

数据文件名: RC\$J484 - 0-82/24-176-2 - zzp-2022102011p-c24-50mg-rcqx-pH1.0jz-p2-5min.lcd

方法文件名: RC\$J484 - J484-RCQX-FX273.lcm

批处理文件名: RC\$J484 - J484-20241107-rcqx-FX273.lcb

样品瓶号: 4-10

进样体积: 20  $\mu$ l

版本号: 6.115

进样时间: 2024/11/07 22:56:48

实验者: xiechaojun

处理时间 (V2): 2024/11/08 09:51:57

处理者: xiechaojun

仪器型号: SHIMADZU LC-2050C(FX273)

## &lt;色谱图&gt;

mV

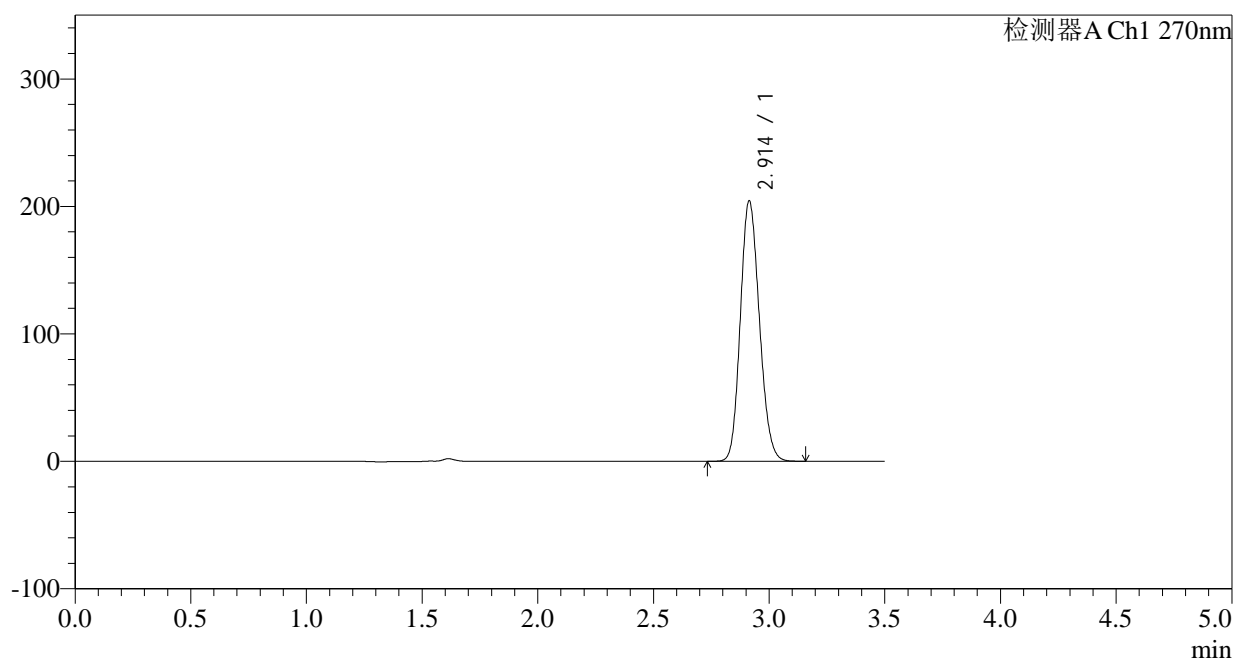

## &lt;峰表&gt;

检测器A Ch1 270nm

峰号	保留时间	面积	面积%	高度	理论塔板数(USP)	拖尾因子	分离度(USP)
1	2.914	1169962	100.000	204405	5959	1.148	--
总计		1169962	100.000	204405			

图176 拉莫三嗪片溶出曲线测定长期24月HPLC图谱  
自制品-2022102011批(50mg规格)-pH1.0介质-桨法-50转-5min-片2  
供试品溶液-1

## &lt;样品信息&gt;

色谱柱:XB-C18(150\*4.6mm,5 $\mu$ m)

流速: 1.5ml/min

柱温: 30°C

波长: 270nm

数据文件名: RC\$J484 - 0-82/24-177-2 - zzp-2022102011p-c24-50mg-rcqx-pH1.0jz-p3-5min.lcd

方法文件名: RC\$J484 - J484-RCQX-FX273.lcm

批处理文件名: RC\$J484 - J484-20241107-rcqx-FX273.lcb

样品瓶号: 4-19

进样体积: 20  $\mu$ l

版本号: 6.115

进样时间: 2024/11/07 23:00:41

实验者: xiechaojun

处理时间 (V2): 2024/11/08 09:51:59

处理者: xiechaojun

仪器型号: SHIMADZU LC-2050C(FX273)

## &lt;色谱图&gt;

mV

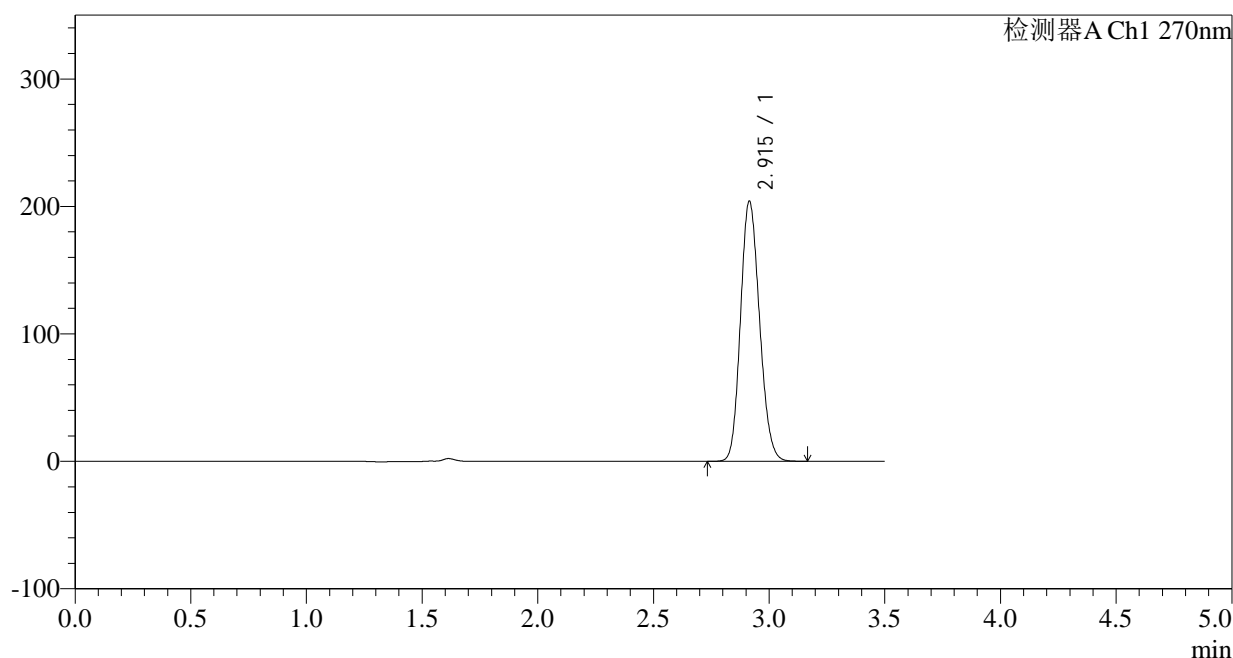

## &lt;峰表&gt;

检测器A Ch1 270nm

峰号	保留时间	面积	面积%	高度	理论塔板数(USP)	拖尾因子	分离度(USP)
1	2.915	1168834	100.000	204077	5954	1.149	--
总计		1168834	100.000	204077			

图177 拉莫三嗪片溶出曲线测定长期24月HPLC图谱  
自制品-2022102011批(50mg规格)-pH1.0介质-桨法-50转-5min-片3  
供试品溶液-1

## &lt;样品信息&gt;

色谱柱:XB-C18(150\*4.6mm,5 $\mu$ m) 流速: 1.5ml/min  
 柱温:30 $^{\circ}$ C 波长: 270nm  
 数据文件名: RC\$J484 - 0-82/24-178-2 - zzp-2022102011p-c24-50mg-rcqx-pH1.0jz-p4-5min.lcd  
 方法文件名: RC\$J484 - J484-RCQX-FX273.lcm  
 批处理文件名: RC\$J484 - J484-20241107-rcqx-FX273.lcb  
 样品瓶号: 4-28  
 进样体积: 20  $\mu$ l 版本号: 6.115  
 进样时间: 2024/11/07 23:04:34 实验者: xiechaojun  
 处理时间 (V2): 2024/11/08 09:52:02 处理者: xiechaojun  
 仪器型号: SHIMADZU LC-2050C(FX273)

## &lt;色谱图&gt;

mV

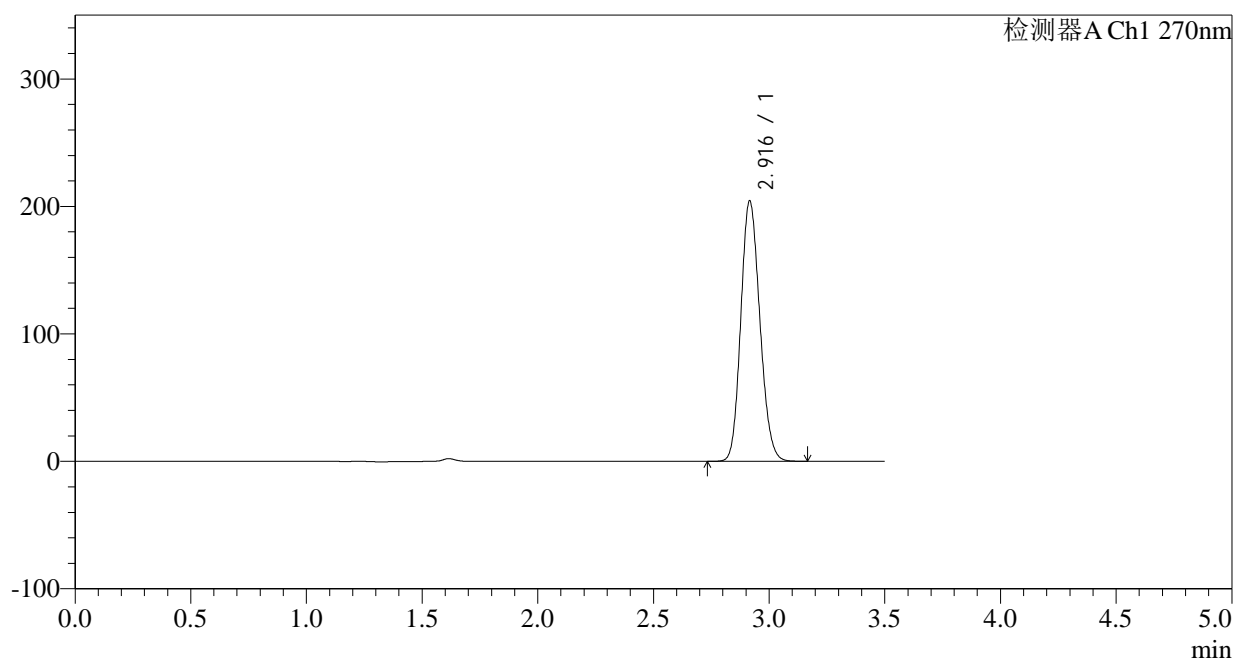

## &lt;峰表&gt;

检测器A Ch1 270nm

峰号	保留时间	面积	面积%	高度	理论塔板数(USP)	拖尾因子	分离度(USP)
1	2.916	1169663	100.000	203958	5965	1.149	--
总计		1169663	100.000	203958			

图178 拉莫三嗪片溶出曲线测定长期24月HPLC图谱  
 自制品-2022102011批(50mg规格)-pH1.0介质-桨法-50转-5min-片4  
 供试品溶液-1

## &lt;样品信息&gt;

色谱柱:XB-C18(150\*4.6mm,5 $\mu$ m)柱温:30 $^{\circ}$ C

数据文件名: RC\$J484 - 0-82/24-179-2 - zzp-2022102011p-c24-50mg-rcqx-pH1.0jz-p5-5min.lcd

方法文件名: RC\$J484 - J484-RCQX-FX273.lcm

批处理文件名: RC\$J484 - J484-20241107-rcqx-FX273.lcb

样品瓶号: 4-37

进样体积: 20  $\mu$ l

进样时间: 2024/11/07 23:08:27

处理时间 (V2): 2024/11/08 09:52:05

仪器型号: SHIMADZU LC-2050C(FX273)

流速: 1.5ml/min

波长: 270nm

版本号: 6.115

实验者: xiechaojun

处理者: xiechaojun

## &lt;色谱图&gt;

mV

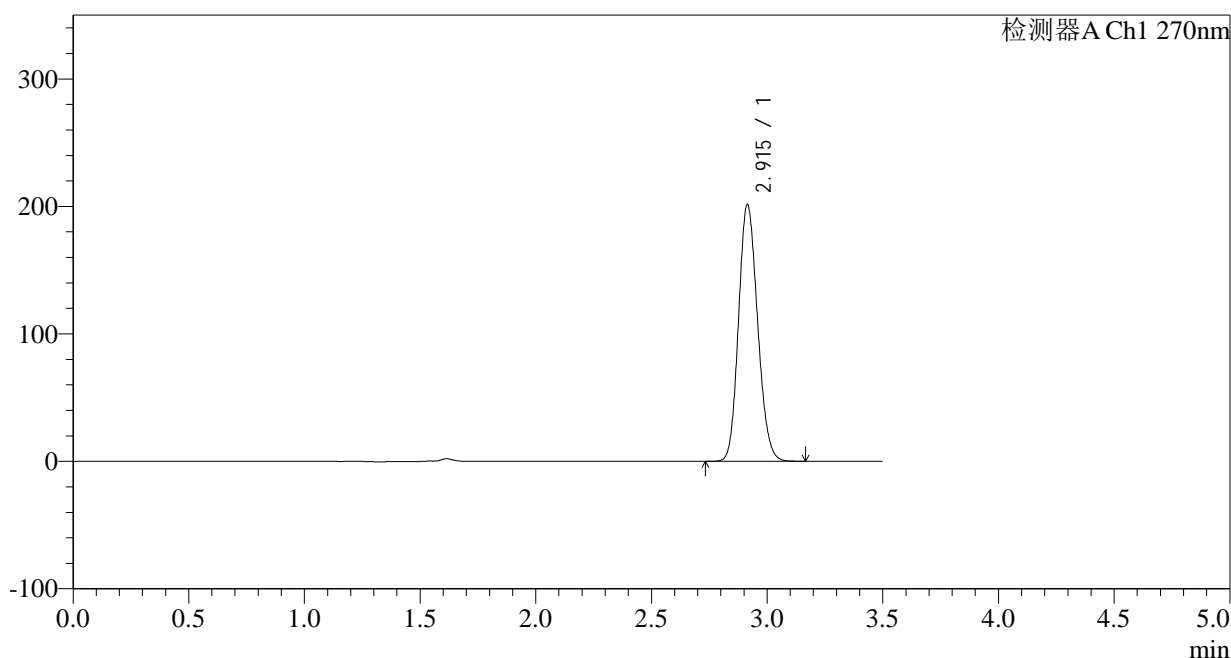

## &lt;峰表&gt;

检测器A Ch1 270nm

峰号	保留时间	面积	面积%	高度	理论塔板数(USP)	拖尾因子	分离度(USP)
1	2.915	1153474	100.000	201364	5958	1.148	--
总计		1153474	100.000	201364			

图179 拉莫三嗪片溶出曲线测定长期24月HPLC图谱  
自制品-2022102011批(50mg规格)-pH1.0介质-桨法-50转-5min-片5  
供试品溶液-1

## &lt;样品信息&gt;

色谱柱:XB-C18(150\*4.6mm,5 $\mu$ m)

流速: 1.5ml/min

柱温:30°C

波长: 270nm

数据文件名: RC\$J484 - 0-82/24-180-2 - zzp-2022102011p-c24-50mg-rcqx-pH1.0jz-p6-5min.lcd

方法文件名: RC\$J484 - J484-RCQX-FX273.lcm

批处理文件名: RC\$J484 - J484-20241107-rcqx-FX273.lcb

样品瓶号: 4-46

进样体积: 20  $\mu$ l

版本号: 6.115

进样时间: 2024/11/07 23:12:20

实验者: xiechaojun

处理时间 (V2): 2024/11/08 09:52:08

处理者: xiechaojun

仪器型号: SHIMADZU LC-2050C(FX273)

## &lt;色谱图&gt;

mV

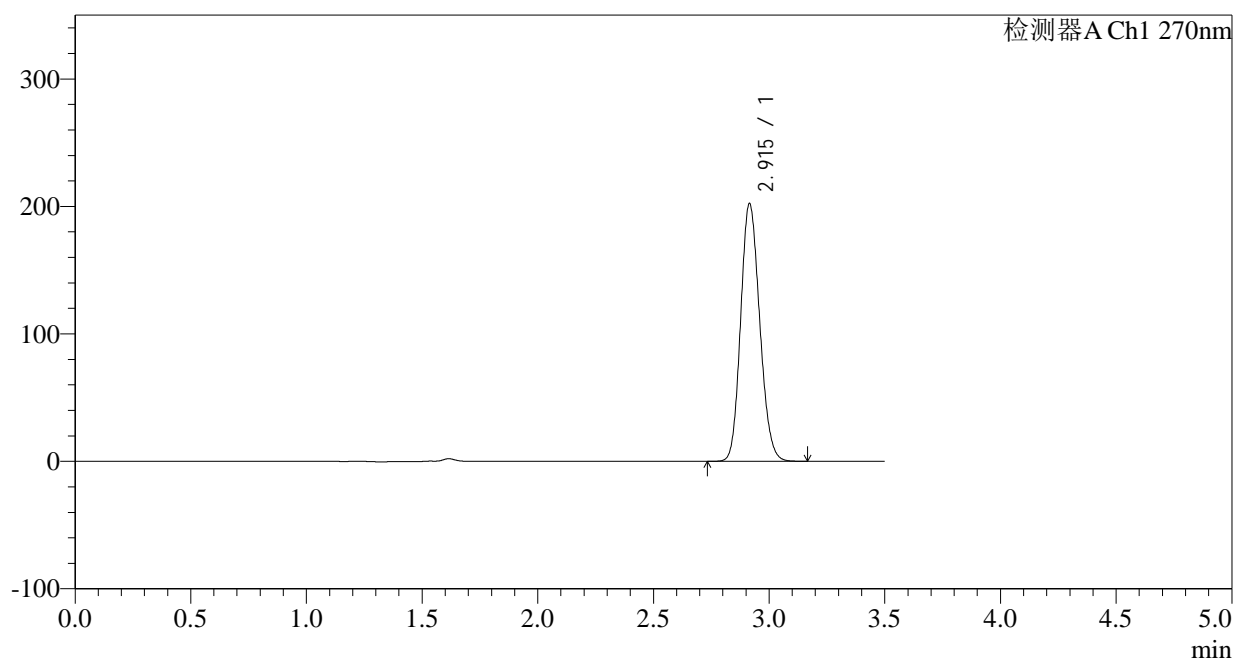

## &lt;峰表&gt;

检测器A Ch1 270nm

峰号	保留时间	面积	面积%	高度	理论塔板数(USP)	拖尾因子	分离度(USP)
1	2.915	1158263	100.000	202059	5956	1.149	--
总计		1158263	100.000	202059			

图180 拉莫三嗪片溶出曲线测定长期24月HPLC图谱  
自制品-2022102011批(50mg规格)-pH1.0介质-桨法-50转-5min-片6  
供试品溶液-1

## &lt;样品信息&gt;

色谱柱:XB-C18(150\*4.6mm,5 $\mu$ m)柱温:30 $^{\circ}$ C

数据文件名: RC\$J484 - 0-82/24-181-2 - zzp-2022102011p-c24-50mg-rcqx-pH1.0jz-p1-10min.lcd

方法文件名: RC\$J484 - J484-RCQX-FX273.lcm

批处理文件名: RC\$J484 - J484-20241107-rcqx-FX273.lcb

样品瓶号: 4-2

进样体积: 20  $\mu$ l

进样时间: 2024/11/07 23:16:13

处理时间 (V2): 2024/11/08 09:52:11

仪器型号: SHIMADZU LC-2050C(FX273)

流速: 1.5ml/min

波长: 270nm

版本号: 6.115

实验者: xiechaojun

处理者: xiechaojun

## &lt;色谱图&gt;

mV

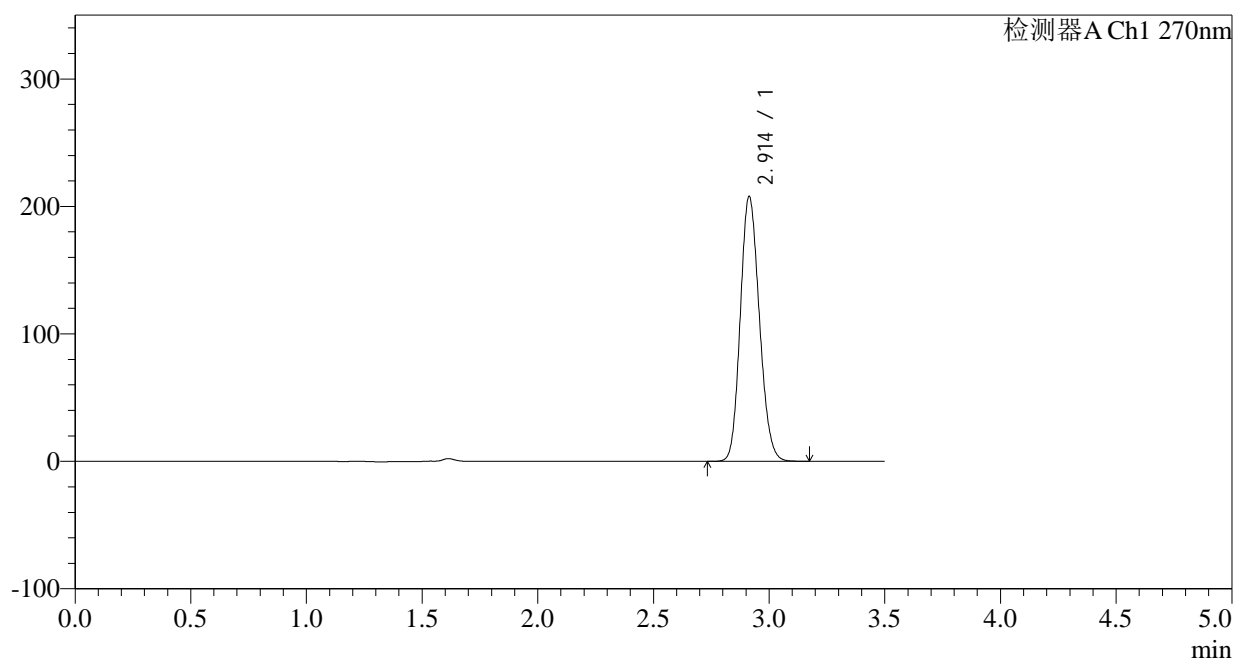

## &lt;峰表&gt;

检测器A Ch1 270nm

峰号	保留时间	面积	面积%	高度	理论塔板数(USP)	拖尾因子	分离度(USP)
1	2.914	1190103	100.000	207871	5951	1.150	--
总计		1190103	100.000	207871			

图181 拉莫三嗪片溶出曲线测定长期24月HPLC图谱  
自制品-2022102011批(50mg规格)-pH1.0介质-桨法-50转-10min-片1  
供试品溶液-1

## &lt;样品信息&gt;

色谱柱:XB-C18(150\*4.6mm,5 $\mu$ m)

流速: 1.5ml/min

柱温: 30°C

波长: 270nm

数据文件名: RC\$J484 - 0-82/24-182-2 - zzp-2022102011p-c24-50mg-rcqx-pH1.0jz-p2-10min.lcd

方法文件名: RC\$J484 - J484-RCQX-FX273.lcm

批处理文件名: RC\$J484 - J484-20241107-rcqx-FX273.lcb

样品瓶号: 4-11

进样体积: 20  $\mu$ l

版本号: 6.115

进样时间: 2024/11/07 23:20:06

实验者: xiechaojun

处理时间 (V2): 2024/11/08 09:52:14

处理者: xiechaojun

仪器型号: SHIMADZU LC-2050C(FX273)

## &lt;色谱图&gt;

mV

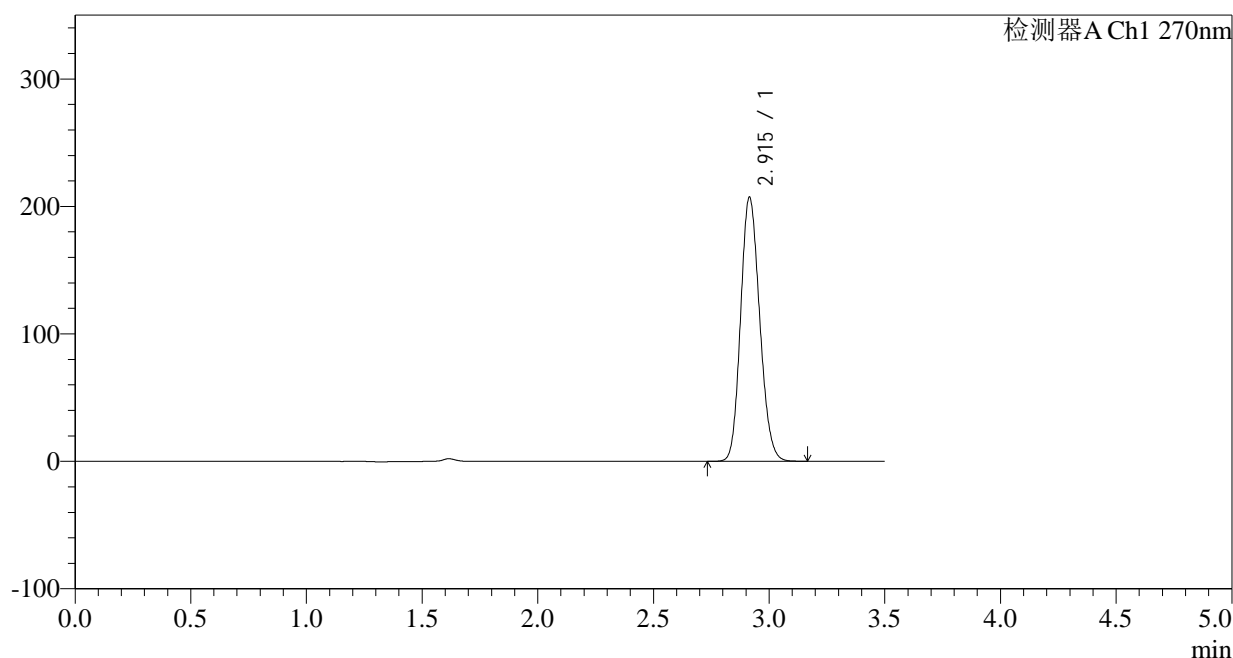

## &lt;峰表&gt;

检测器A Ch1 270nm

峰号	保留时间	面积	面积%	高度	理论塔板数(USP)	拖尾因子	分离度(USP)
1	2.915	1187024	100.000	207067	5952	1.151	--
总计		1187024	100.000	207067			

图182 拉莫三嗪片溶出曲线测定长期24月HPLC图谱  
自制品-2022102011批(50mg规格)-pH1.0介质-桨法-50转-10min-片2  
供试品溶液-1

<样品信息>

色谱柱:XB-C18(150*4.6mm,5μm)	流速: 1.5ml/min
柱温:30°C	波长: 270nm
数据文件名: RC\$J484 - 0-82/24-183-2 - zzp-2022102011p-c24-50mg-rcqx-pH1.0jz-p3-10min.lcd	
方法文件名: RC\$J484 - J484-RCQX-FX273.lcm	
批处理文件名: RC\$J484 - J484-20241107-rcqx-FX273.lcb	
样品瓶号: 4-20	版本号: 6.115
进样体积: 20 μl	实验者: xiechaojun
进样时间: 2024/11/07 23:23:59	处理者: xiechaojun
处理时间 (V2): 2024/11/08 09:52:17	
仪器型号: SHIMADZU LC-2050C(FX273)	

<色谱图>

mV

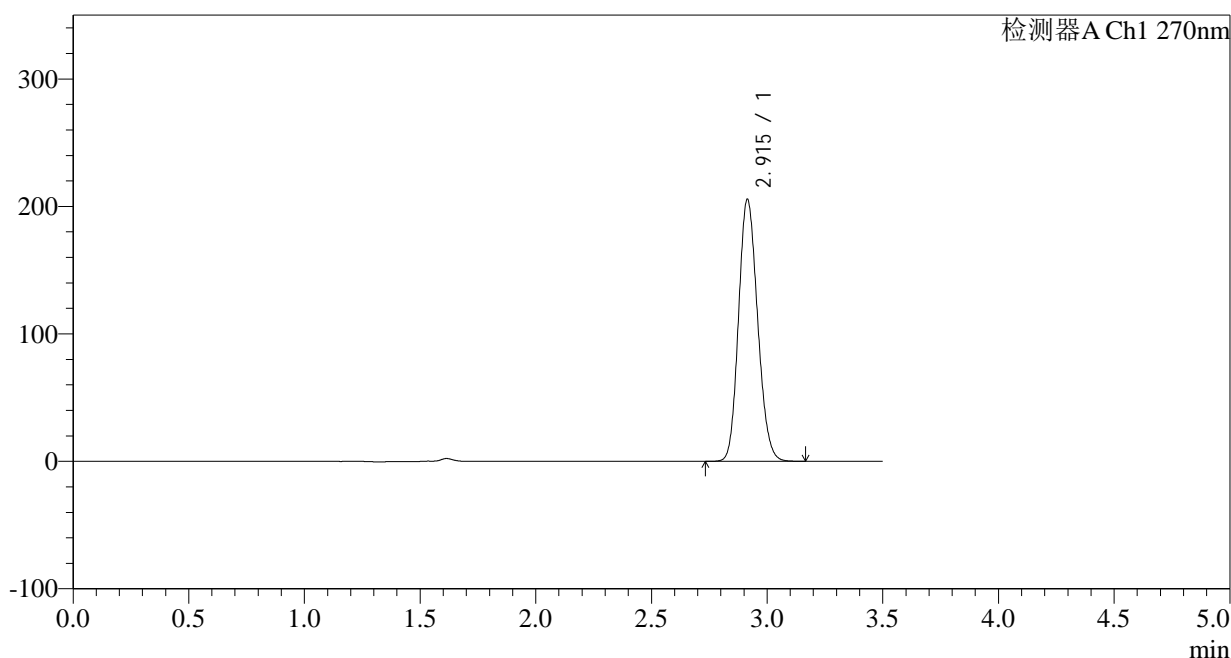

<峰表>

检测器A Ch1 270nm

峰号	保留时间	面积	面积%	高度	理论塔板数(USP)	拖尾因子	分离度(USP)
1	2.915	1178970	100.000	205434	5934	1.149	--
总计		1178970	100.000	205434			

图183 拉莫三嗪片溶出曲线测定长期24月HPLC图谱  
自制品-2022102011批(50mg规格)-pH1.0介质-桨法-50转-10min-片3  
供试品溶液-1

## &lt;样品信息&gt;

色谱柱:XB-C18(150\*4.6mm,5 $\mu$ m)

流速: 1.5ml/min

柱温: 30°C

波长: 270nm

数据文件名: RC\$J484 - 0-82/24-184-2 - zzp-2022102011p-c24-50mg-rcqx-pH1.0jz-p4-10min.lcd

方法文件名: RC\$J484 - J484-RCQX-FX273.lcm

批处理文件名: RC\$J484 - J484-20241107-rcqx-FX273.lcb

样品瓶号: 4-29

版本号: 6.115

进样体积: 20  $\mu$ l

实验者: xiechaojun

进样时间: 2024/11/07 23:27:51

处理者: xiechaojun

处理时间 (V2): 2024/11/08 09:52:19

仪器型号: SHIMADZU LC-2050C(FX273)

## &lt;色谱图&gt;

mV

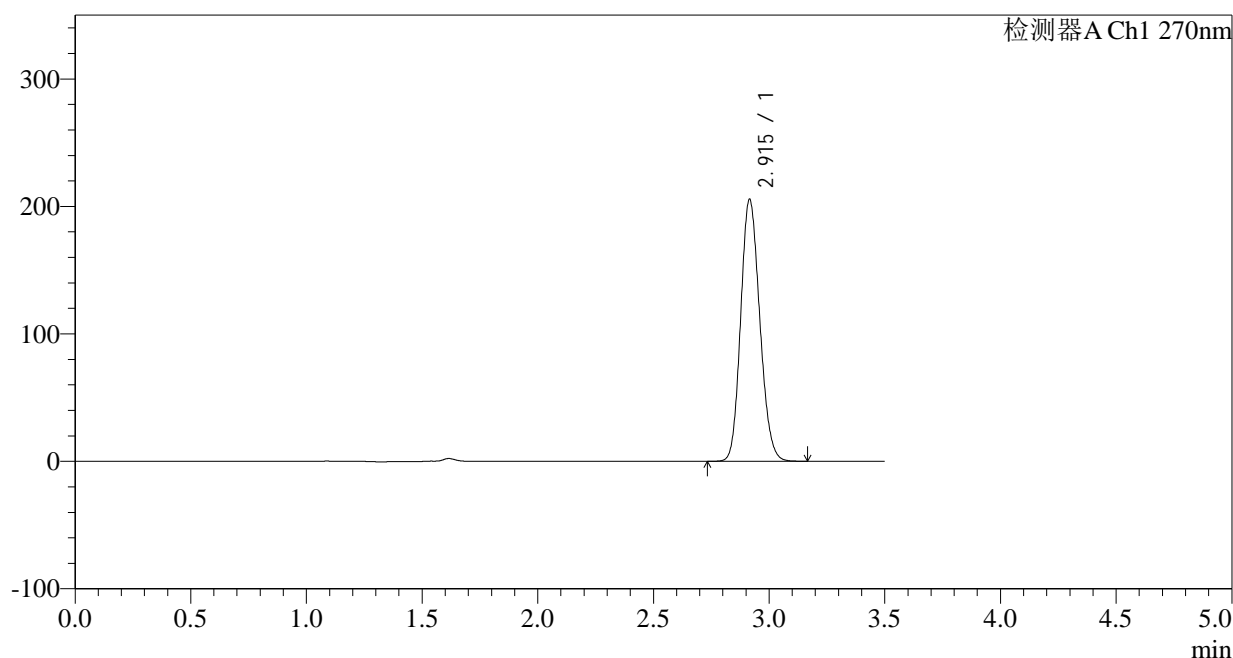

## &lt;峰表&gt;

检测器A Ch1 270nm

峰号	保留时间	面积	面积%	高度	理论塔板数(USP)	拖尾因子	分离度(USP)
1	2.915	1178418	100.000	205287	5941	1.150	--
总计		1178418	100.000	205287			

图184 拉莫三嗪片溶出曲线测定长期24月HPLC图谱  
自制品-2022102011批(50mg规格)-pH1.0介质-桨法-50转-10min-片4  
供试品溶液-1



# J484

## <样品信息>

色谱柱:XB-C18(150\*4.6mm,5µm) 流速: 1.5ml/min  
 柱温:30°C 波长: 270nm  
 数据文件名: RC\$J484 - 0-82/24-185-2 - zzp-2022102011p-c24-50mg-rcqx-pH1.0jz-p5-10min.lcd  
 方法文件名: RC\$J484 - J484-RCQX-FX273.lcm  
 批处理文件名: RC\$J484 - J484-20241107-rcqx-FX273.lcb  
 样品瓶号: 4-38  
 进样体积: 20 µl 版本号: 6.115  
 进样时间: 2024/11/07 23:31:43 实验者: xiechaojun  
 处理时间 (V2) : 2024/11/08 09:52:22 处理者: xiechaojun  
 仪器型号: SHIMADZU LC-2050C(FX273)

## <色谱图>

mV

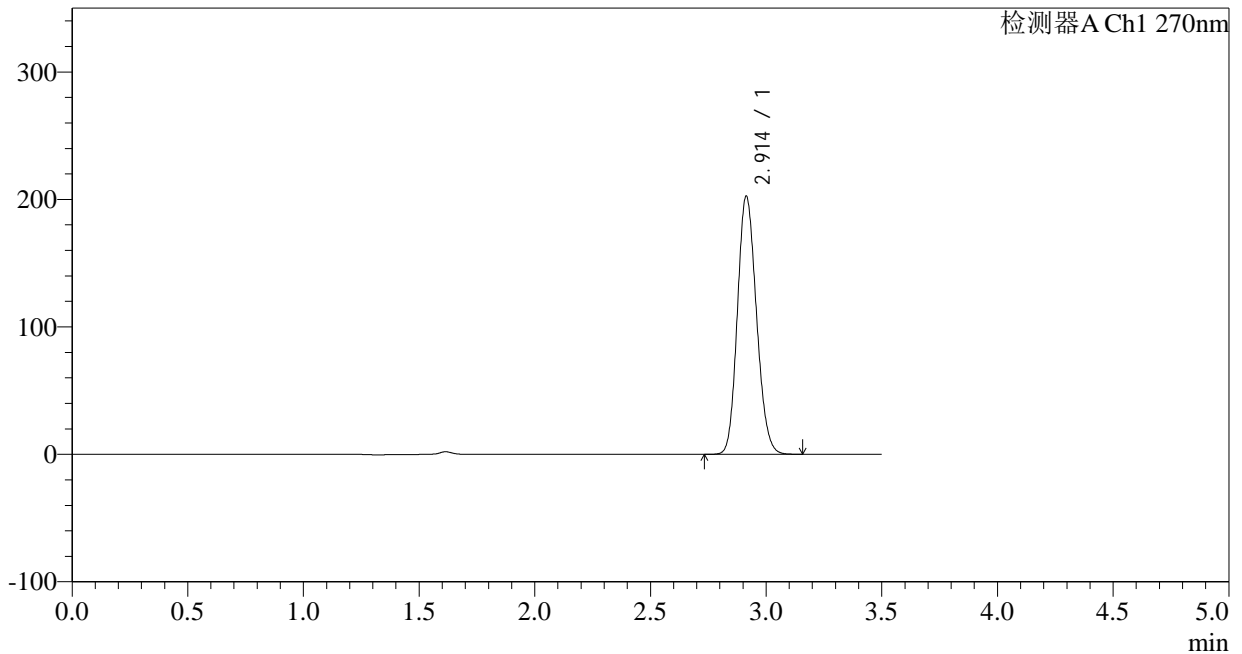

## <峰表>

检测器A Ch1 270nm

峰号	保留时间	面积	面积%	高度	理论塔板数(USP)	拖尾因子	分离度(USP)
1	2.914	1160674	100.000	202607	5945	1.150	--
总计		1160674	100.000	202607			

图185 拉莫三嗪片溶出曲线测定长期24月HPLC图谱  
 自制品-2022102011批(50mg规格)-pH1.0介质-桨法-50转-10min-片5  
 供试品溶液-1

## &lt;样品信息&gt;

色谱柱:XB-C18(150\*4.6mm,5 $\mu$ m)

流速: 1.5ml/min

柱温: 30°C

波长: 270nm

数据文件名: RC\$J484 - 0-82/24-186-2 - zzp-2022102011p-c24-50mg-rcqx-pH1.0jz-p6-10min.lcd

方法文件名: RC\$J484 - J484-RCQX-FX273.lcm

批处理文件名: RC\$J484 - J484-20241107-rcqx-FX273.lcb

样品瓶号: 4-47

版本号: 6.115

进样体积: 20  $\mu$ l

实验者: xiechaojun

进样时间: 2024/11/07 23:35:35

处理者: xiechaojun

处理时间 (V2): 2024/11/08 09:52:25

仪器型号: SHIMADZU LC-2050C(FX273)

## &lt;色谱图&gt;

mV

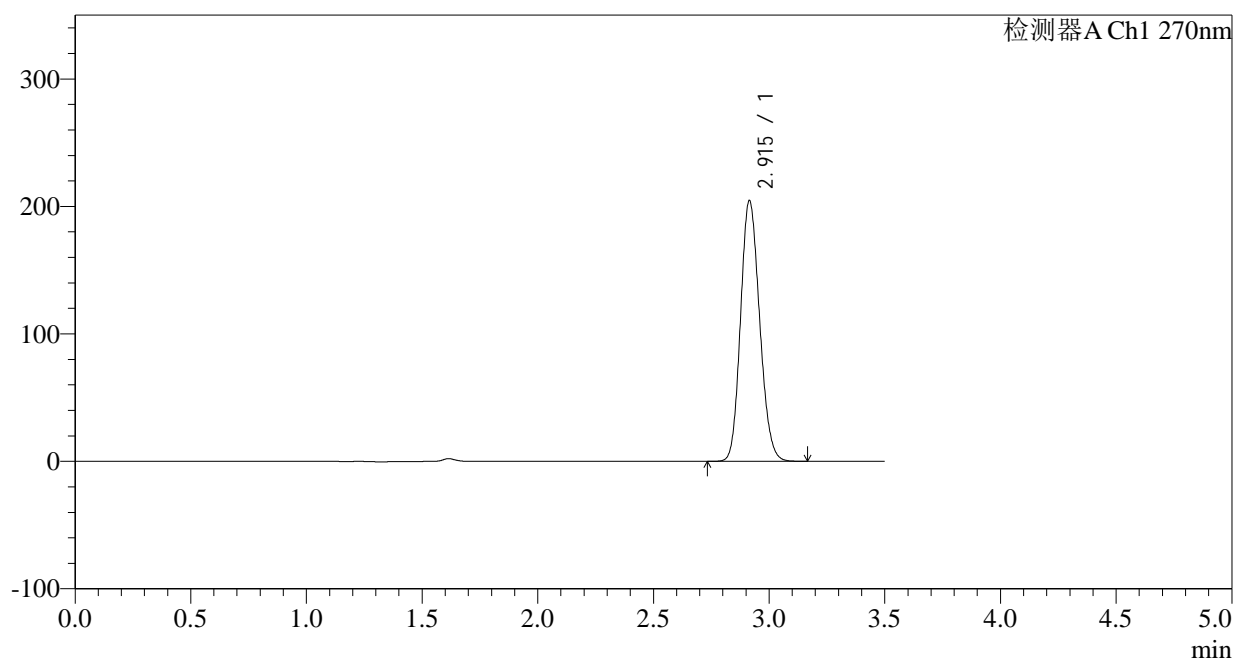

## &lt;峰表&gt;

检测器A Ch1 270nm

峰号	保留时间	面积	面积%	高度	理论塔板数(USP)	拖尾因子	分离度(USP)
1	2.915	1172478	100.000	204505	5947	1.150	--
总计		1172478	100.000	204505			

图186 拉莫三嗪片溶出曲线测定长期24月HPLC图谱  
自制品-2022102011批(50mg规格)-pH1.0介质-桨法-50转-10min-片6  
供试品溶液-1

<样品信息>

色谱柱:XB-C18(150*4.6mm,5µm)	流速: 1.5ml/min
柱温:30°C	波长: 270nm
数据文件名: RC\$J484 - 0-82/24-187-2 - zzp-2022102011p-c24-50mg-rcqx-pH1.0jz-p1-15min.lcd	
方法文件名: RC\$J484 - J484-RCQX-FX273.lcm	
批处理文件名: RC\$J484 - J484-20241107-rcqx-FX273.lcb	
样品瓶号: 4-3	版本号: 6.115
进样体积: 20 µl	实验者: xiechaojun
进样时间: 2024/11/07 23:39:28	处理者: xiechaojun
处理时间 (V2): 2024/11/08 09:52:28	
仪器型号: SHIMADZU LC-2050C(FX273)	

<色谱图>

mV

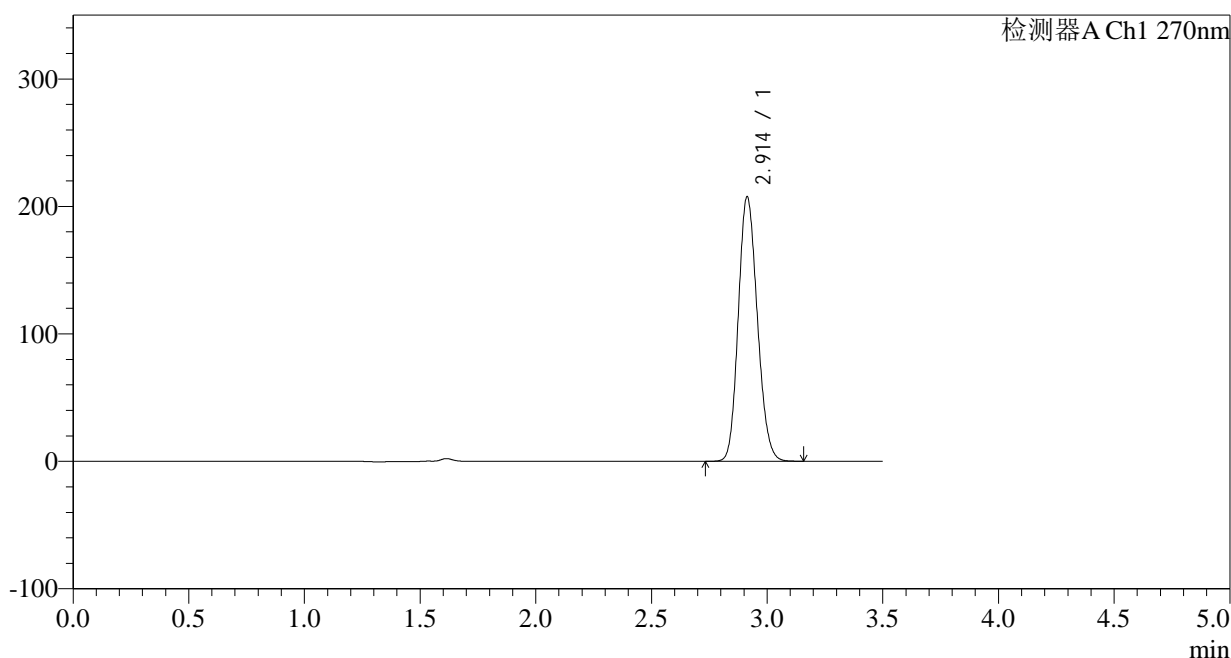

<峰表>

检测器A Ch1 270nm

峰号	保留时间	面积	面积%	高度	理论塔板数(USP)	拖尾因子	分离度(USP)
1	2.914	1188833	100.000	207557	5942	1.151	--
总计		1188833	100.000	207557			

图187 拉莫三嗪片溶出曲线测定长期24月HPLC图谱  
自制品-2022102011批(50mg规格)-pH1.0介质-桨法-50转-15min-片1  
供试品溶液-1

<样品信息>

色谱柱:XB-C18(150*4.6mm,5μm)	流速: 1.5ml/min
柱温:30°C	波长: 270nm
数据文件名: RC\$J484 - 0-82/24-188-2 - zzp-2022102011p-c24-50mg-rcqx-pH1.0jz-p2-15min.lcd	
方法文件名: RC\$J484 - J484-RCQX-FX273.lcm	
批处理文件名: RC\$J484 - J484-20241107-rcqx-FX273.lcb	
样品瓶号: 4-12	版本号: 6.115
进样体积: 20 μl	实验者: xiechaojun
进样时间: 2024/11/07 23:43:21	处理者: xiechaojun
处理时间 (V2): 2024/11/08 09:52:31	
仪器型号: SHIMADZU LC-2050C(FX273)	

<色谱图>

mV

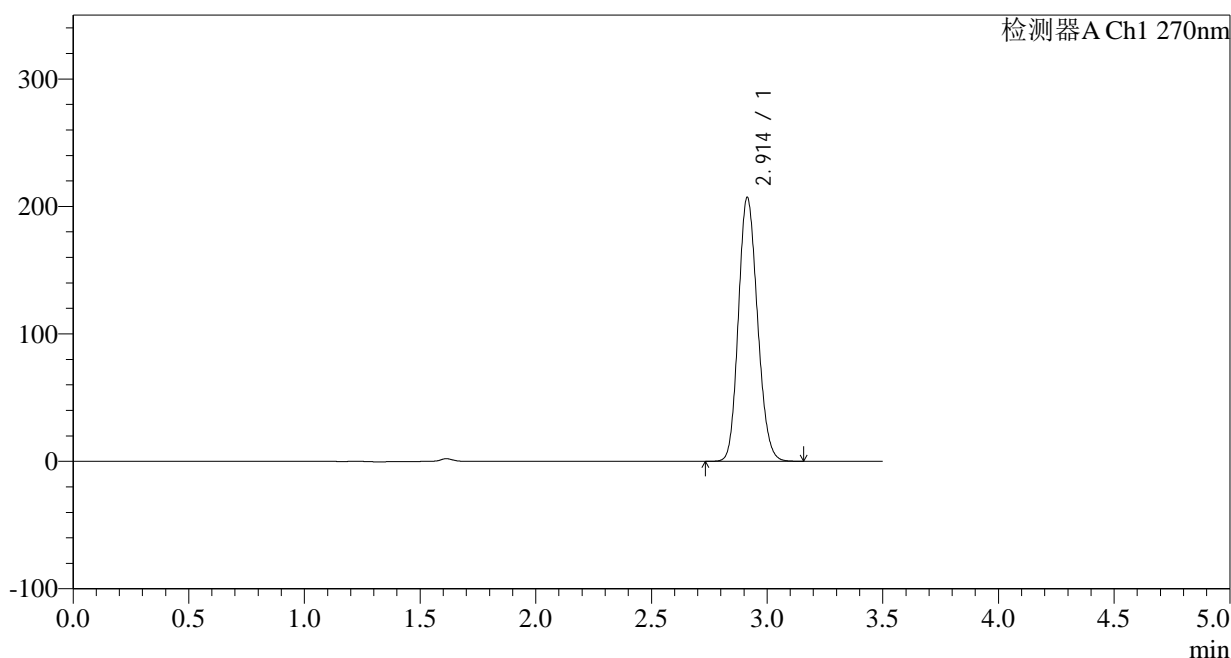

<峰表>

检测器A Ch1 270nm

峰号	保留时间	面积	面积%	高度	理论塔板数(USP)	拖尾因子	分离度(USP)
1	2.914	1187670	100.000	207132	5936	1.150	--
总计		1187670	100.000	207132			

图188 拉莫三嗪片溶出曲线测定长期24月HPLC图谱  
自制品-2022102011批(50mg规格)-pH1.0介质-桨法-50转-15min-片2  
供试品溶液-1

## &lt;样品信息&gt;

色谱柱:XB-C18(150\*4.6mm,5 $\mu$ m)

流速: 1.5ml/min

柱温: 30°C

波长: 270nm

数据文件名: RC\$J484 - 0-82/24-189-2 - zzp-2022102011p-c24-50mg-rcqx-pH1.0jz-p3-15min.lcd

方法文件名: RC\$J484 - J484-RCQX-FX273.lcm

批处理文件名: RC\$J484 - J484-20241107-rcqx-FX273.lcb

样品瓶号: 4-21

版本号: 6.115

进样体积: 20  $\mu$ l

实验者: xiechaojun

进样时间: 2024/11/07 23:47:14

处理者: xiechaojun

处理时间 (V2): 2024/11/08 09:52:34

仪器型号: SHIMADZU LC-2050C(FX273)

## &lt;色谱图&gt;

mV

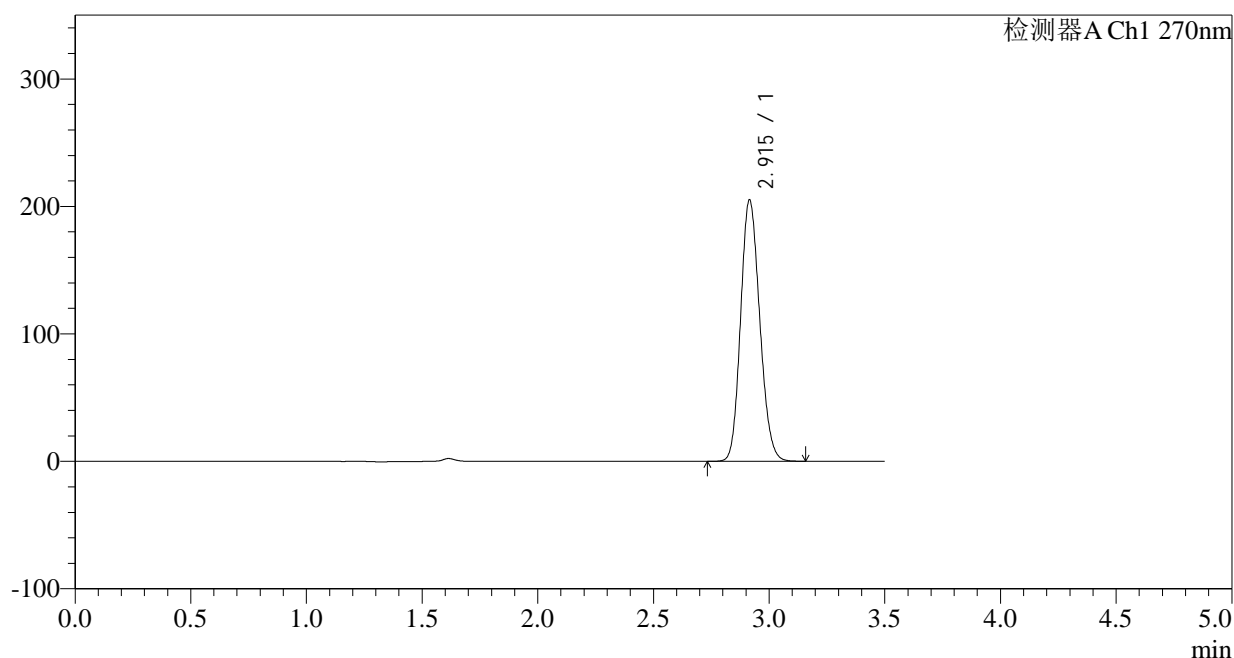

## &lt;峰表&gt;

检测器A Ch1 270nm

峰号	保留时间	面积	面积%	高度	理论塔板数(USP)	拖尾因子	分离度(USP)
1	2.915	1178341	100.000	204909	5919	1.150	--
总计		1178341	100.000	204909			

图189 拉莫三嗪片溶出曲线测定长期24月HPLC图谱  
自制品-2022102011批(50mg规格)-pH1.0介质-桨法-50转-15min-片3  
供试品溶液-1

## &lt;样品信息&gt;

色谱柱:XB-C18(150\*4.6mm,5 $\mu$ m)

流速: 1.5ml/min

柱温: 30°C

波长: 270nm

数据文件名: RC\$J484 - 0-82/24-190-2 - zzp-2022102011p-c24-50mg-rcqx-pH1.0jz-p4-15min.lcd

方法文件名: RC\$J484 - J484-RCQX-FX273.lcm

批处理文件名: RC\$J484 - J484-20241107-rcqx-FX273.lcb

样品瓶号: 4-30

版本号: 6.115

进样体积: 20  $\mu$ l

实验者: xiechaojun

进样时间: 2024/11/07 23:51:07

处理者: xiechaojun

处理时间 (V2): 2024/11/08 09:52:37

仪器型号: SHIMADZU LC-2050C(FX273)

## &lt;色谱图&gt;

mV

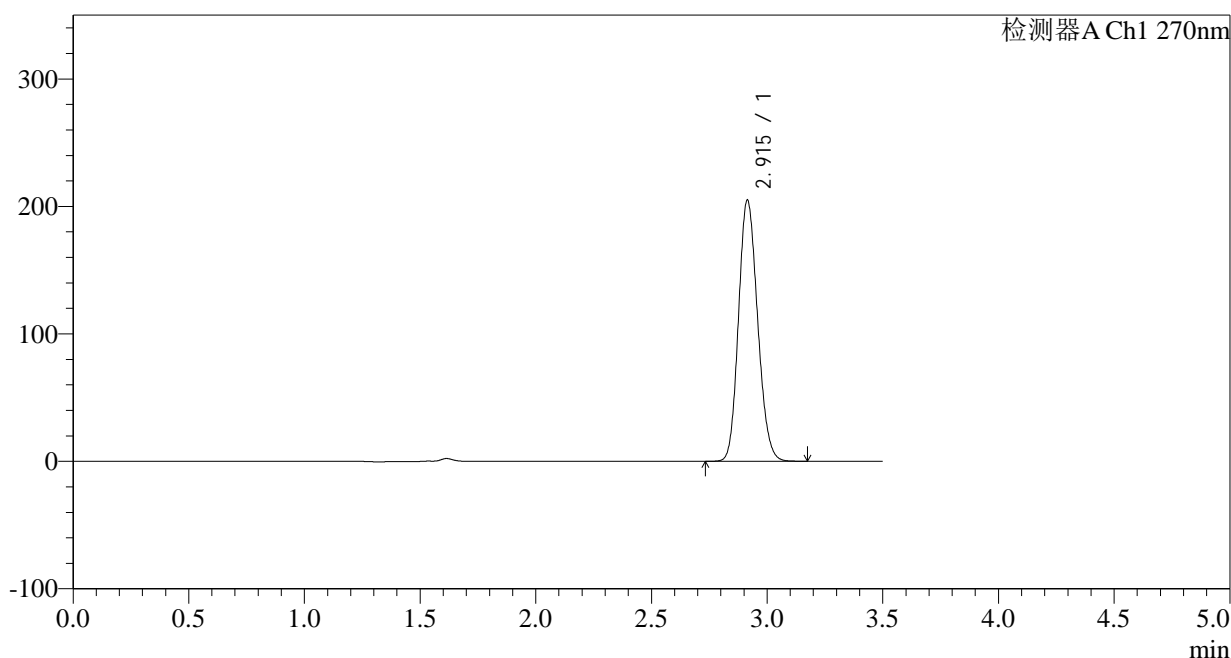

## &lt;峰表&gt;

检测器A Ch1 270nm

峰号	保留时间	面积	面积%	高度	理论塔板数(USP)	拖尾因子	分离度(USP)
1	2.915	1177406	100.000	204840	5915	1.150	--
总计		1177406	100.000	204840			

图190 拉莫三嗪片溶出曲线测定长期24月HPLC图谱  
自制品-2022102011批(50mg规格)-pH1.0介质-桨法-50转-15min-片4  
供试品溶液-1

## &lt;样品信息&gt;

色谱柱:XB-C18(150\*4.6mm,5 $\mu$ m)

流速: 1.5ml/min

柱温:30 $^{\circ}$ C

波长: 270nm

数据文件名: RC\$J484 - 0-82/24-191-2 - zzp-2022102011p-c24-50mg-rcqx-pH1.0jz-p5-15min.lcd

方法文件名: RC\$J484 - J484-RCQX-FX273.lcm

批处理文件名: RC\$J484 - J484-20241107-rcqx-FX273.lcb

样品瓶号: 4-39

版本号: 6.115

进样体积: 20  $\mu$ l

实验者: xiechaojun

进样时间: 2024/11/07 23:55:00

处理者: xiechaojun

处理时间 (V2): 2024/11/08 09:52:40

仪器型号: SHIMADZU LC-2050C(FX273)

## &lt;色谱图&gt;

mV

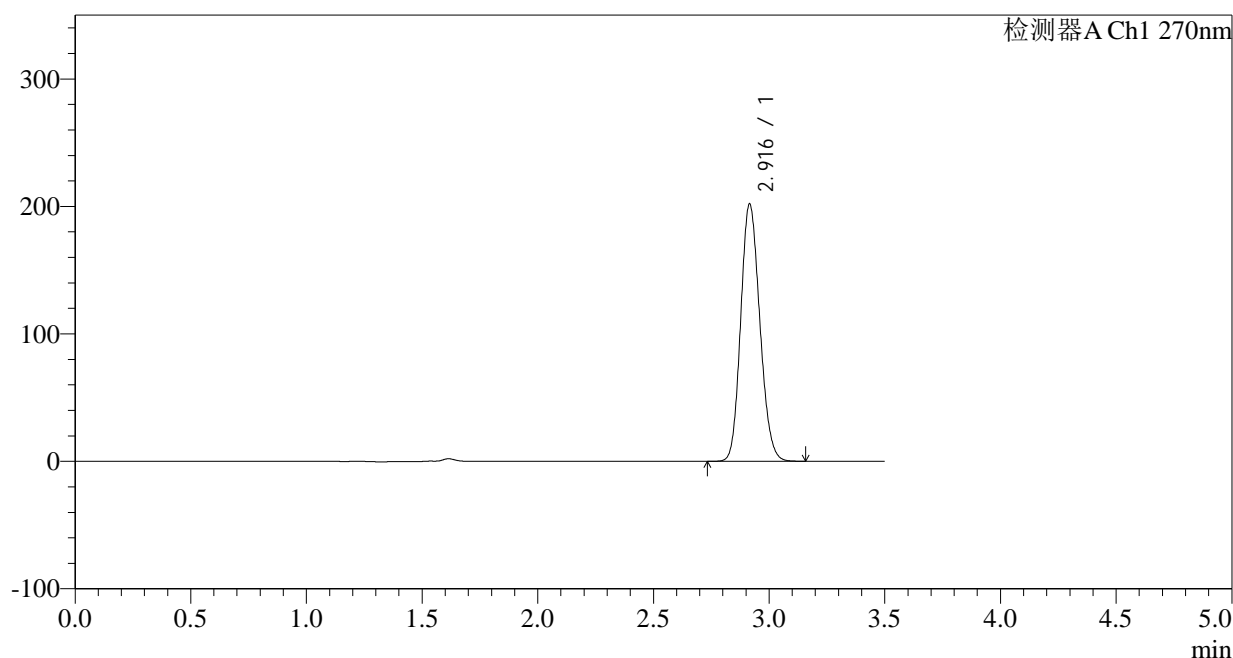

## &lt;峰表&gt;

检测器A Ch1 270nm

峰号	保留时间	面积	面积%	高度	理论塔板数(USP)	拖尾因子	分离度(USP)
1	2.916	1160279	100.000	201606	5909	1.150	--
总计		1160279	100.000	201606			

图191 拉莫三嗪片溶出曲线测定长期24月HPLC图谱  
自制品-2022102011批(50mg规格)-pH1.0介质-桨法-50转-15min-片5  
供试品溶液-1

## &lt;样品信息&gt;

色谱柱:XB-C18(150\*4.6mm,5 $\mu$ m)

流速: 1.5ml/min

柱温: 30°C

波长: 270nm

数据文件名: RC\$J484 - 0-82/24-192-2 - zzp-2022102011p-c24-50mg-rcqx-pH1.0jz-p6-15min.lcd

方法文件名: RC\$J484 - J484-RCQX-FX273.lcm

批处理文件名: RC\$J484 - J484-20241107-rcqx-FX273.lcb

样品瓶号: 4-48

进样体积: 20  $\mu$ l

版本号: 6.115

进样时间: 2024/11/07 23:58:53

实验者: xiechaojun

处理时间 (V2): 2024/11/08 09:52:43

处理者: xiechaojun

仪器型号: SHIMADZU LC-2050C(FX273)

## &lt;色谱图&gt;

mV

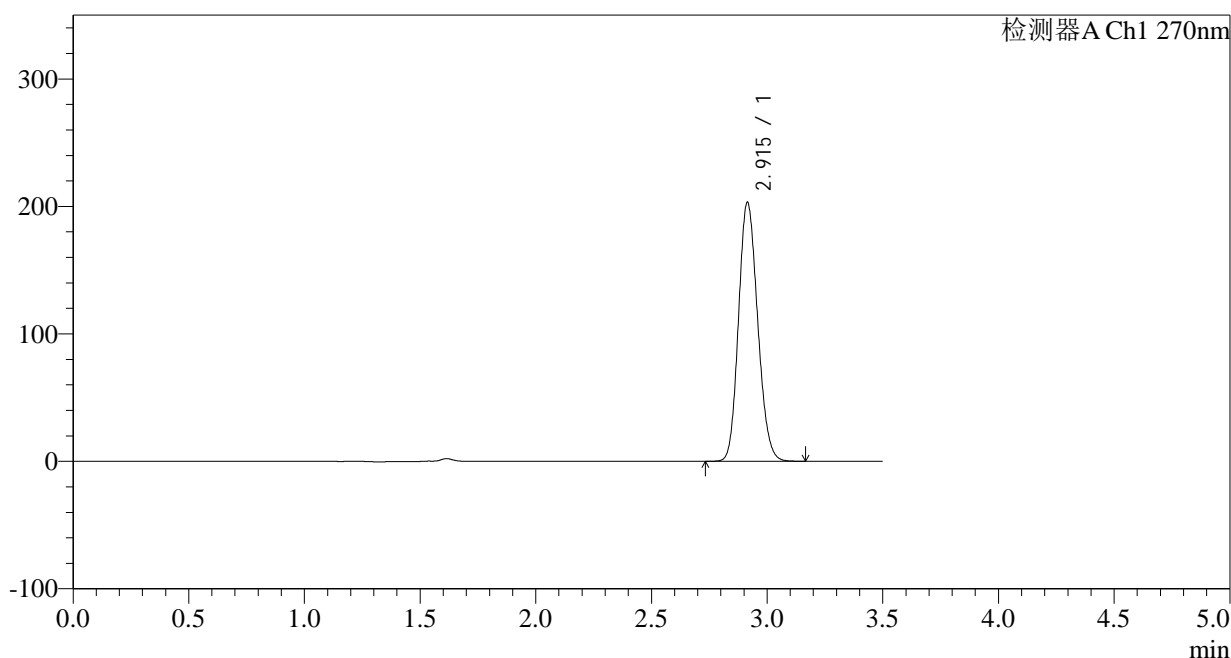

## &lt;峰表&gt;

检测器A Ch1 270nm

峰号	保留时间	面积	面积%	高度	理论塔板数(USP)	拖尾因子	分离度(USP)
1	2.915	1169689	100.000	203130	5896	1.150	--
总计		1169689	100.000	203130			

图192 拉莫三嗪片溶出曲线测定长期24月HPLC图谱  
自制品-2022102011批(50mg规格)-pH1.0介质-桨法-50转-15min-片6  
供试品溶液-1



## &lt;样品信息&gt;

色谱柱:XB-C18(150\*4.6mm,5 $\mu$ m) 流速: 1.5ml/min  
 柱温:30 $^{\circ}$ C 波长: 270nm  
 数据文件名: RC\$J484 - 0-82/24-194-2 - zzp-2022102011p-c24-50mg-rcqx-pH1.0jz-p2-20min.lcd  
 方法文件名: RC\$J484 - J484-RCQX-FX273.lcm  
 批处理文件名: RC\$J484 - J484-20241107-rcqx-FX273.lcb  
 样品瓶号: 4-13  
 进样体积: 20  $\mu$ l 版本号: 6.115  
 进样时间: 2024/11/08 00:06:41 实验者: xiechaojun  
 处理时间 (V2): 2024/11/08 09:52:48 处理者: xiechaojun  
 仪器型号: SHIMADZU LC-2050C(FX273)

## &lt;色谱图&gt;

mV

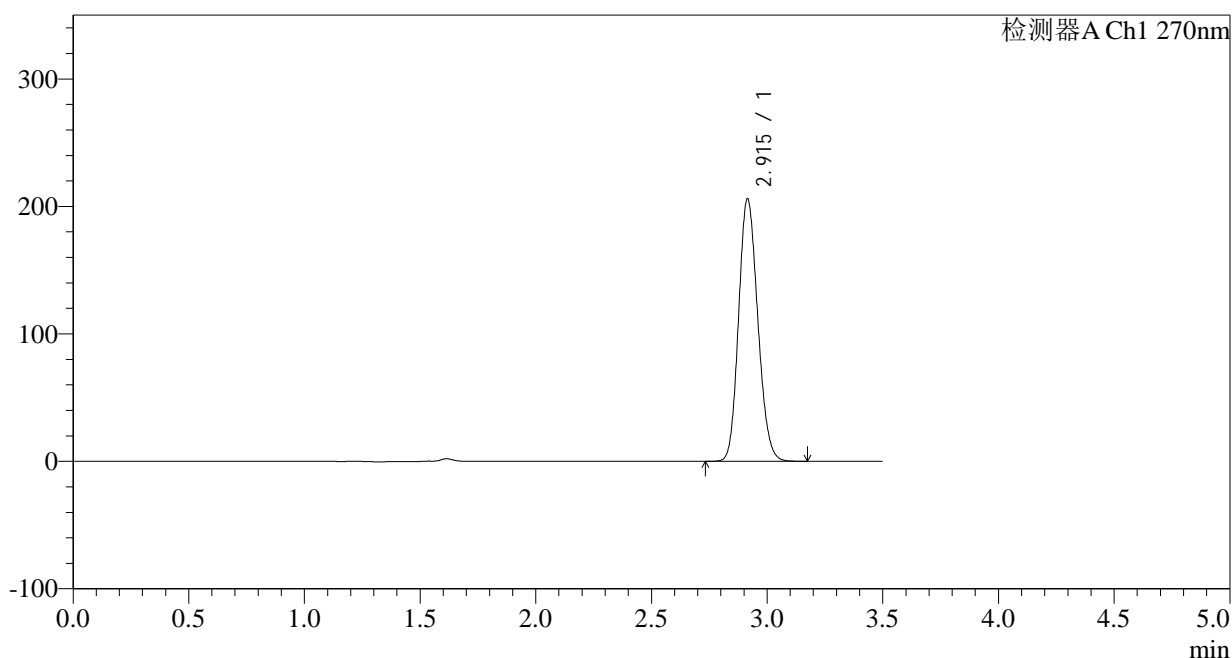

## &lt;峰表&gt;

检测器A Ch1 270nm

峰号	保留时间	面积	面积%	高度	理论塔板数(USP)	拖尾因子	分离度(USP)
1	2.915	1187185	100.000	205799	5881	1.151	--
总计		1187185	100.000	205799			

图194 拉莫三嗪片溶出曲线测定长期24月HPLC图谱  
 自制品-2022102011批(50mg规格)-pH1.0介质-桨法-50转-20min-片2  
 供试品溶液-1

## &lt;样品信息&gt;

色谱柱:XB-C18(150\*4.6mm,5 $\mu$ m)

流速: 1.5ml/min

柱温: 30°C

波长: 270nm

数据文件名: RC\$J484 - 0-82/24-195-2 - zzp-2022102011p-c24-50mg-rcqx-pH1.0jz-p3-20min.lcd

方法文件名: RC\$J484 - J484-RCQX-FX273.lcm

批处理文件名: RC\$J484 - J484-20241107-rcqx-FX273.lcb

样品瓶号: 4-22

进样体积: 20  $\mu$ l

版本号: 6.115

进样时间: 2024/11/08 00:10:34

实验者: xiechaojun

处理时间 (V2): 2024/11/08 09:52:51

处理者: xiechaojun

仪器型号: SHIMADZU LC-2050C(FX273)

## &lt;色谱图&gt;

mV

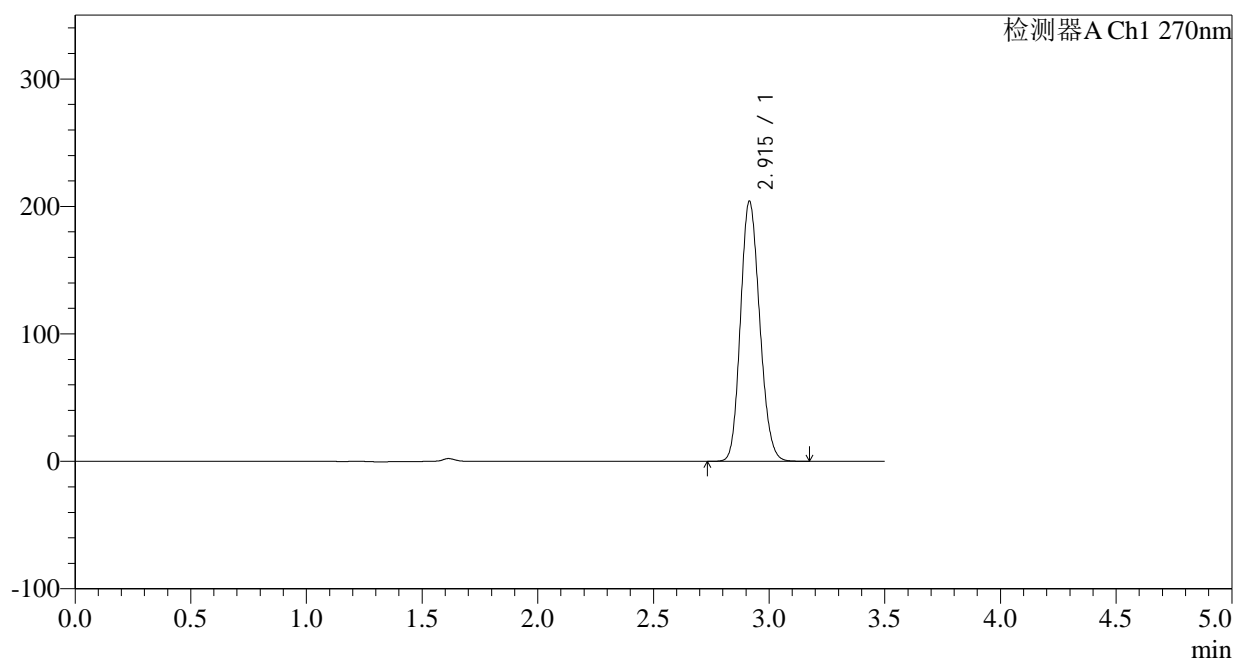

## &lt;峰表&gt;

检测器A Ch1 270nm

峰号	保留时间	面积	面积%	高度	理论塔板数(USP)	拖尾因子	分离度(USP)
1	2.915	1176256	100.000	203970	5877	1.151	--
总计		1176256	100.000	203970			

图195 拉莫三嗪片溶出曲线测定长期24月HPLC图谱  
自制品-2022102011批(50mg规格)-pH1.0介质-桨法-50转-20min-片3  
供试品溶液-1

## &lt;样品信息&gt;

色谱柱:XB-C18(150\*4.6mm,5 $\mu$ m)

流速: 1.5ml/min

柱温: 30°C

波长: 270nm

数据文件名: RC\$J484 - 0-82/24-196-2 - zzp-2022102011p-c24-50mg-rcqx-pH1.0jz-p4-20min.lcd

方法文件名: RC\$J484 - J484-RCQX-FX273.lcm

批处理文件名: RC\$J484 - J484-20241107-rcqx-FX273.lcb

样品瓶号: 4-31

进样体积: 20  $\mu$ l

版本号: 6.115

进样时间: 2024/11/08 00:14:28

实验者: xiechaojun

处理时间 (V2): 2024/11/08 09:52:54

处理者: xiechaojun

仪器型号: SHIMADZU LC-2050C(FX273)

## &lt;色谱图&gt;

mV

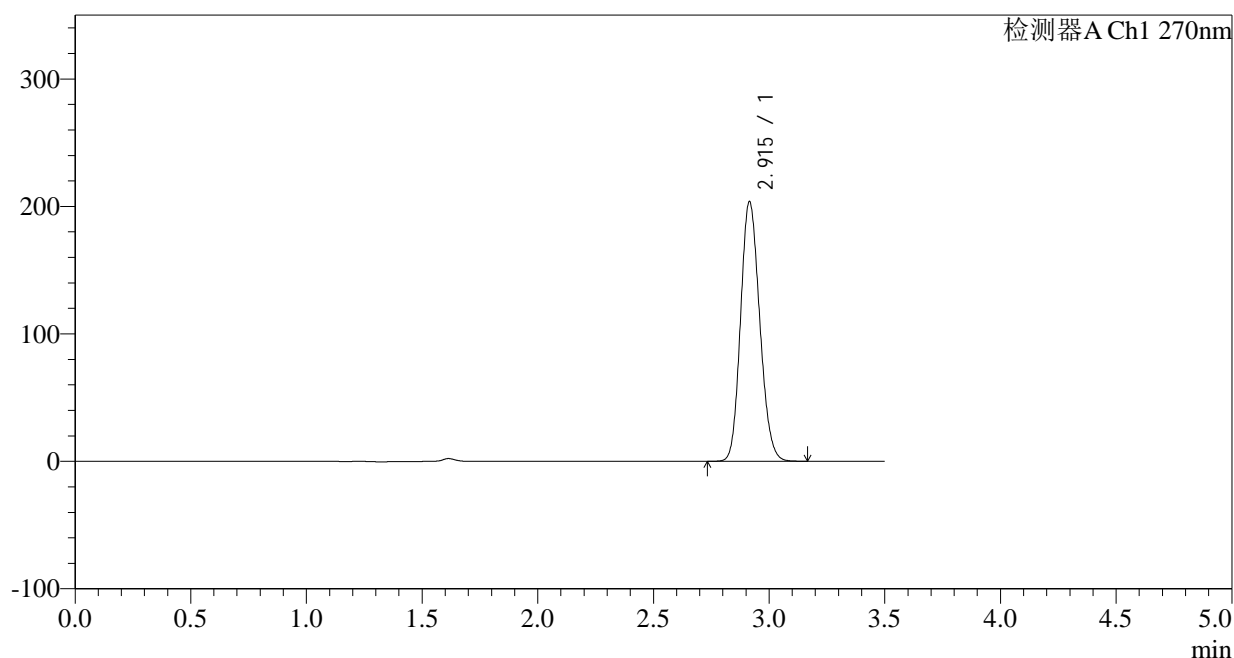

## &lt;峰表&gt;

检测器A Ch1 270nm

峰号	保留时间	面积	面积%	高度	理论塔板数(USP)	拖尾因子	分离度(USP)
1	2.915	1174117	100.000	203652	5883	1.151	--
总计		1174117	100.000	203652			

图196 拉莫三嗪片溶出曲线测定长期24月HPLC图谱  
自制品-2022102011批(50mg规格)-pH1.0介质-桨法-50转-20min-片4  
供试品溶液-1

## &lt;样品信息&gt;

色谱柱:XB-C18(150\*4.6mm,5 $\mu$ m)

流速: 1.5ml/min

柱温: 30°C

波长: 270nm

数据文件名: RC\$J484 - 0-82/24-197-2 - zzp-2022102011p-c24-50mg-rcqx-pH1.0jz-p5-20min.lcd

方法文件名: RC\$J484 - J484-RCQX-FX273.lcm

批处理文件名: RC\$J484 - J484-20241107-rcqx-FX273.lcb

样品瓶号: 4-40

进样体积: 20  $\mu$ l

版本号: 6.115

进样时间: 2024/11/08 00:18:22

实验者: xiechaojun

处理时间 (V2): 2024/11/08 09:52:57

处理者: xiechaojun

仪器型号: SHIMADZU LC-2050C(FX273)

## &lt;色谱图&gt;

mV

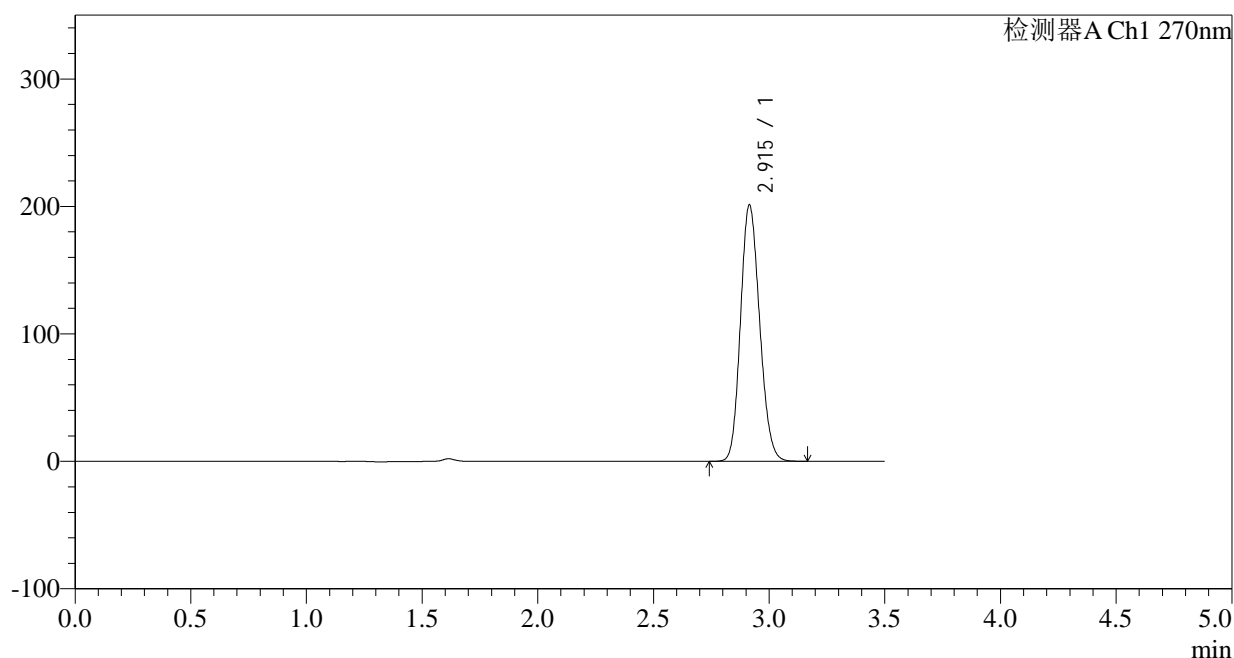

## &lt;峰表&gt;

检测器A Ch1 270nm

峰号	保留时间	面积	面积%	高度	理论塔板数(USP)	拖尾因子	分离度(USP)
1	2.915	1157646	100.000	201079	5898	1.150	--
总计		1157646	100.000	201079			

图197 拉莫三嗪片溶出曲线测定长期24月HPLC图谱  
自制品-2022102011批(50mg规格)-pH1.0介质-桨法-50转-20min-片5  
供试品溶液-1

## &lt;样品信息&gt;

色谱柱:XB-C18(150\*4.6mm,5 $\mu$ m)

流速: 1.5ml/min

柱温: 30°C

波长: 270nm

数据文件名: RC\$J484 - 0-82/24-198-2 - zzp-2022102011p-c24-50mg-rcqx-pH1.0jz-p6-20min.lcd

方法文件名: RC\$J484 - J484-RCQX-FX273.lcm

批处理文件名: RC\$J484 - J484-20241107-rcqx-FX273.lcb

样品瓶号: 4-49

版本号: 6.115

进样体积: 20  $\mu$ l

实验者: xiechaojun

进样时间: 2024/11/08 00:22:15

处理者: xiechaojun

处理时间 (V2): 2024/11/08 09:53:00

仪器型号: SHIMADZU LC-2050C(FX273)

## &lt;色谱图&gt;

mV

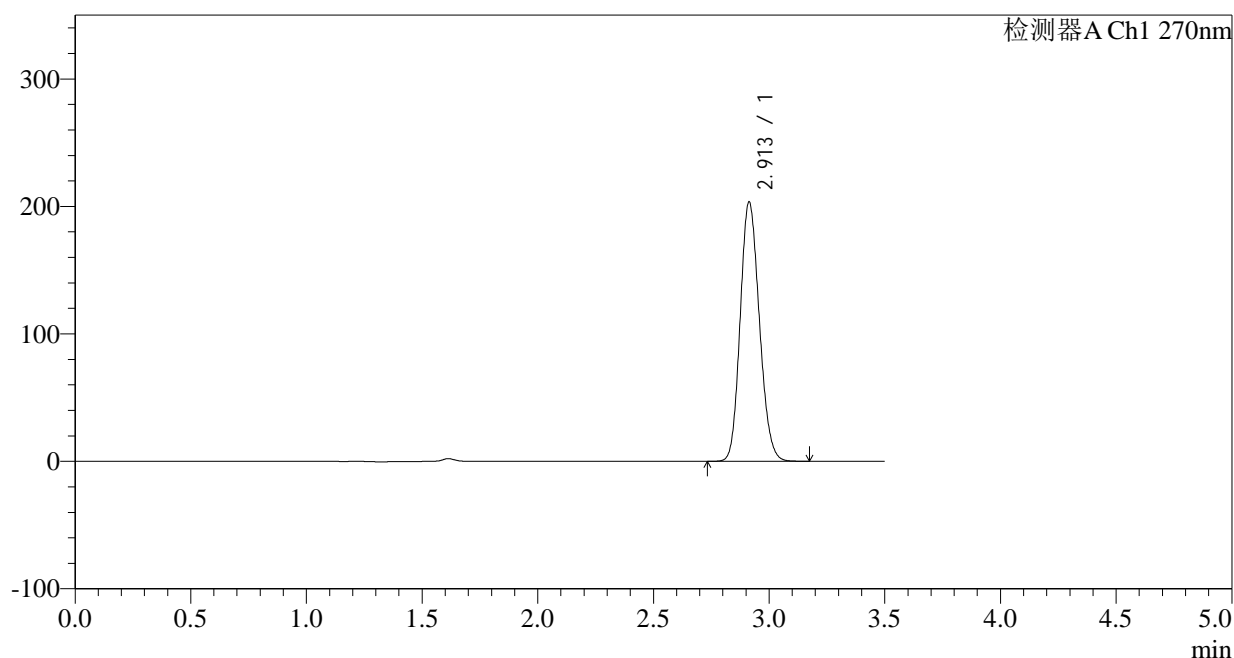

## &lt;峰表&gt;

检测器A Ch1 270nm

峰号	保留时间	面积	面积%	高度	理论塔板数(USP)	拖尾因子	分离度(USP)
1	2.913	1172455	100.000	203535	5879	1.150	--
总计		1172455	100.000	203535			

图198 拉莫三嗪片溶出曲线测定长期24月HPLC图谱  
自制品-2022102011批(50mg规格)-pH1.0介质-桨法-50转-20min-片6  
供试品溶液-1

<样品信息>

色谱柱:XB-C18(150*4.6mm,5µm)	流速: 1.5ml/min
柱温:30°C	波长: 270nm
数据文件名: RC\$J484 - 0-82/24-199-2 - zzp-2022102011p-c24-50mg-rcqx-pH1.0jz-p1-30min.lcd	
方法文件名: RC\$J484 - J484-RCQX-FX273.lcm	
批处理文件名: RC\$J484 - J484-20241107-rcqx-FX273.lcb	
样品瓶号: 4-5	版本号: 6.115
进样体积: 20 µl	实验者: xiechaojun
进样时间: 2024/11/08 00:26:09	处理者: xiechaojun
处理时间 (V2): 2024/11/08 09:53:03	
仪器型号: SHIMADZU LC-2050C(FX273)	

<色谱图>

mV

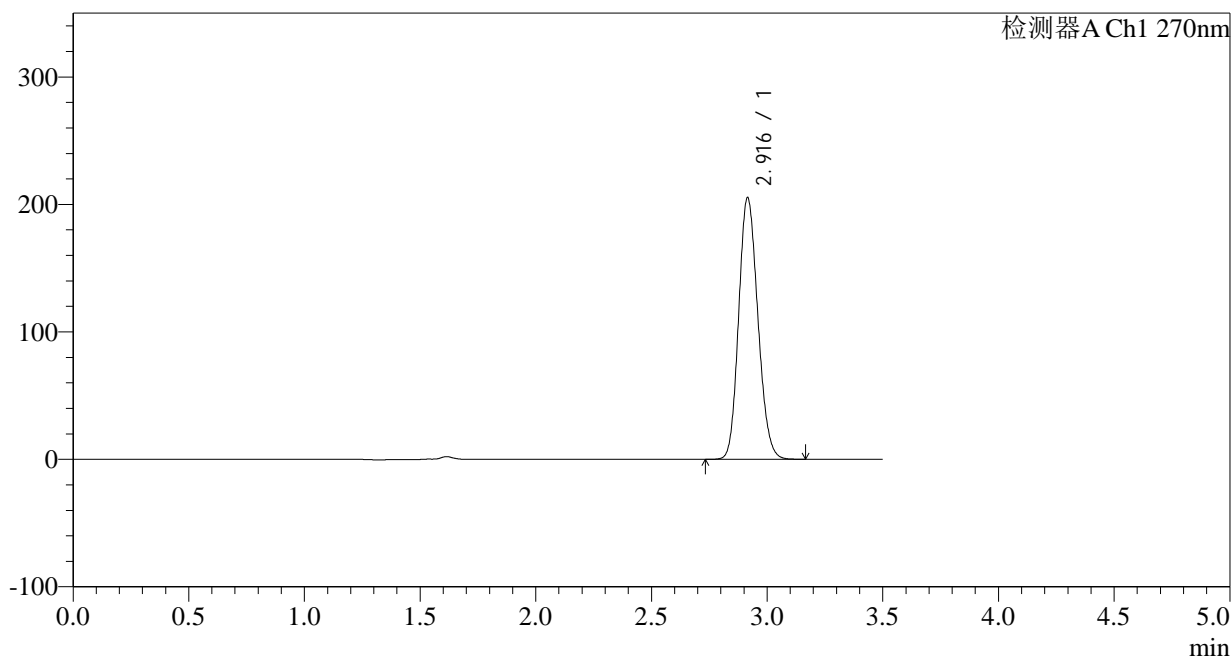

<峰表>

检测器A Ch1 270nm

峰号	保留时间	面积	面积%	高度	理论塔板数(USP)	拖尾因子	分离度(USP)
1	2.916	1185080	100.000	205085	5866	1.152	--
总计		1185080	100.000	205085			

图199 拉莫三嗪片溶出曲线测定长期24月HPLC图谱  
自制品-2022102011批(50mg规格)-pH1.0介质-桨法-50转-30min-片1  
供试品溶液-1

## &lt;样品信息&gt;

色谱柱:XB-C18(150\*4.6mm,5 $\mu$ m)

流速: 1.5ml/min

柱温: 30°C

波长: 270nm

数据文件名: RC\$J484 - 0-82/24-200-2 - zzp-2022102011p-c24-50mg-rcqx-pH1.0jz-p2-30min.lcd

方法文件名: RC\$J484 - J484-RCQX-FX273.lcm

批处理文件名: RC\$J484 - J484-20241107-rcqx-FX273.lcb

样品瓶号: 4-14

版本号: 6.115

进样体积: 20  $\mu$ l

实验者: xiechaojun

进样时间: 2024/11/08 00:30:02

处理者: xiechaojun

处理时间 (V2): 2024/11/08 09:53:05

仪器型号: SHIMADZU LC-2050C(FX273)

## &lt;色谱图&gt;

mV

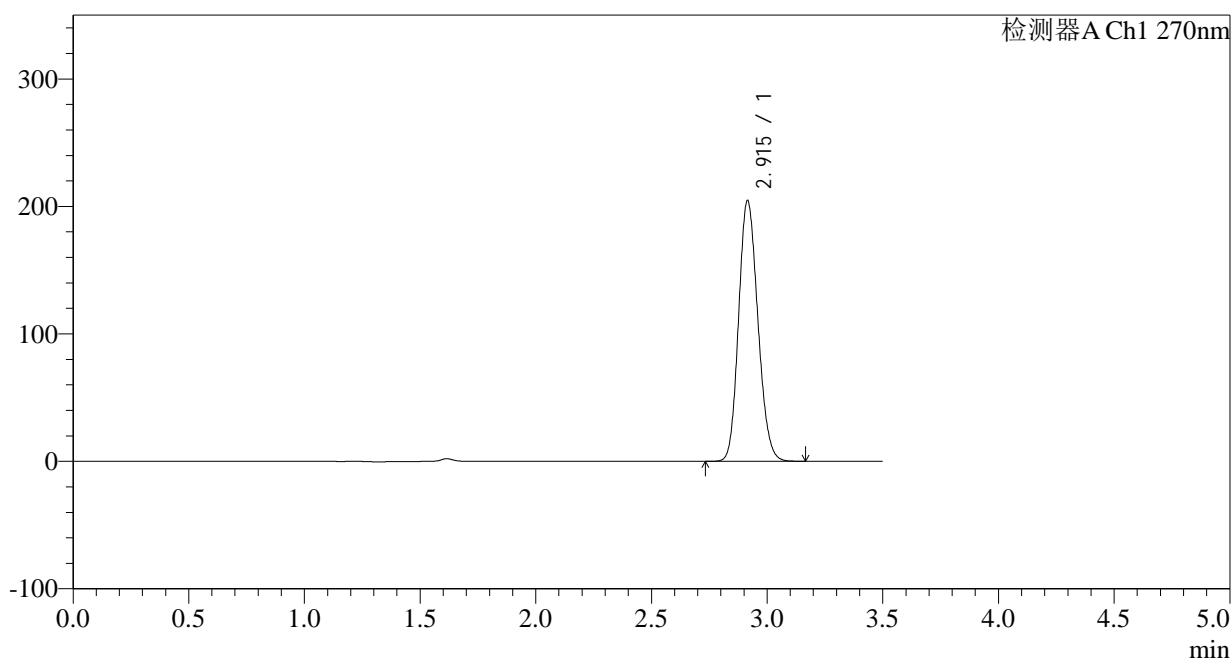

## &lt;峰表&gt;

检测器A Ch1 270nm

峰号	保留时间	面积	面积%	高度	理论塔板数(USP)	拖尾因子	分离度(USP)
1	2.915	1183951	100.000	204372	5831	1.153	--
总计		1183951	100.000	204372			

图200 拉莫三嗪片溶出曲线测定长期24月HPLC图谱  
自制品-2022102011批(50mg规格)-pH1.0介质-桨法-50转-30min-片2  
供试品溶液-1

## &lt;样品信息&gt;

色谱柱:XB-C18(150\*4.6mm,5 $\mu$ m) 流速: 1.5ml/min  
 柱温:30 $^{\circ}$ C 波长: 270nm  
 数据文件名: RC\$J484 - 0-82/24-201-2 - zzp-2022102011p-c24-50mg-rcqx-pH1.0jz-p3-30min.lcd  
 方法文件名: RC\$J484 - J484-RCQX-FX273.lcm  
 批处理文件名: RC\$J484 - J484-20241107-rcqx-FX273.lcb  
 样品瓶号: 4-23  
 进样体积: 20  $\mu$ l 版本号: 6.115  
 进样时间: 2024/11/08 00:33:57 实验者: xiechaojun  
 处理时间 (V2): 2024/11/08 09:53:08 处理者: xiechaojun  
 仪器型号: SHIMADZU LC-2050C(FX273)

## &lt;色谱图&gt;

mV

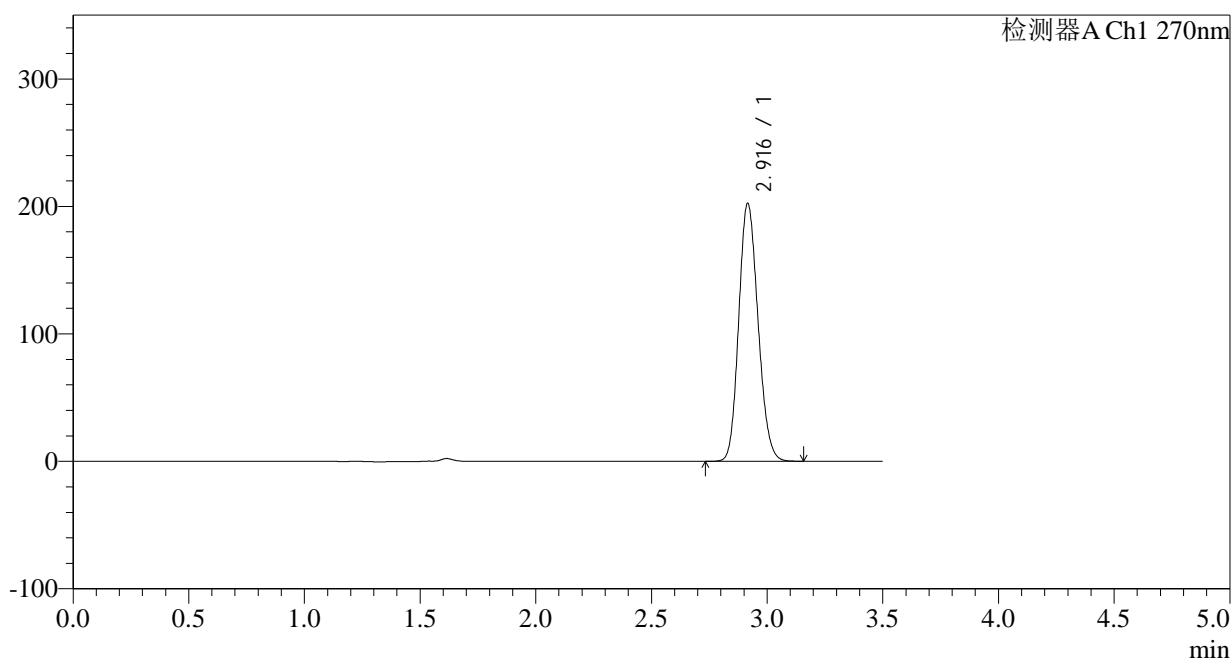

## &lt;峰表&gt;

检测器A Ch1 270nm

峰号	保留时间	面积	面积%	高度	理论塔板数(USP)	拖尾因子	分离度(USP)
1	2.916	1172307	100.000	201940	5819	1.152	--
总计		1172307	100.000	201940			

图201 拉莫三嗪片溶出曲线测定长期24月HPLC图谱  
 自制品-2022102011批(50mg规格)-pH1.0介质-桨法-50转-30min-片3  
 供试品溶液-1

## &lt;样品信息&gt;

色谱柱:XB-C18(150\*4.6mm,5 $\mu$ m)

流速: 1.5ml/min

柱温: 30°C

波长: 270nm

数据文件名: RC\$J484 - 0-82/24-202-2 - zzp-2022102011p-c24-50mg-rcqx-pH1.0jz-p4-30min.lcd

方法文件名: RC\$J484 - J484-RCQX-FX273.lcm

批处理文件名: RC\$J484 - J484-20241107-rcqx-FX273.lcb

样品瓶号: 4-32

版本号: 6.115

进样体积: 20  $\mu$ l

实验者: xiechaojun

进样时间: 2024/11/08 00:37:50

处理者: xiechaojun

处理时间 (V2): 2024/11/08 09:53:11

仪器型号: SHIMADZU LC-2050C(FX273)

## &lt;色谱图&gt;

mV

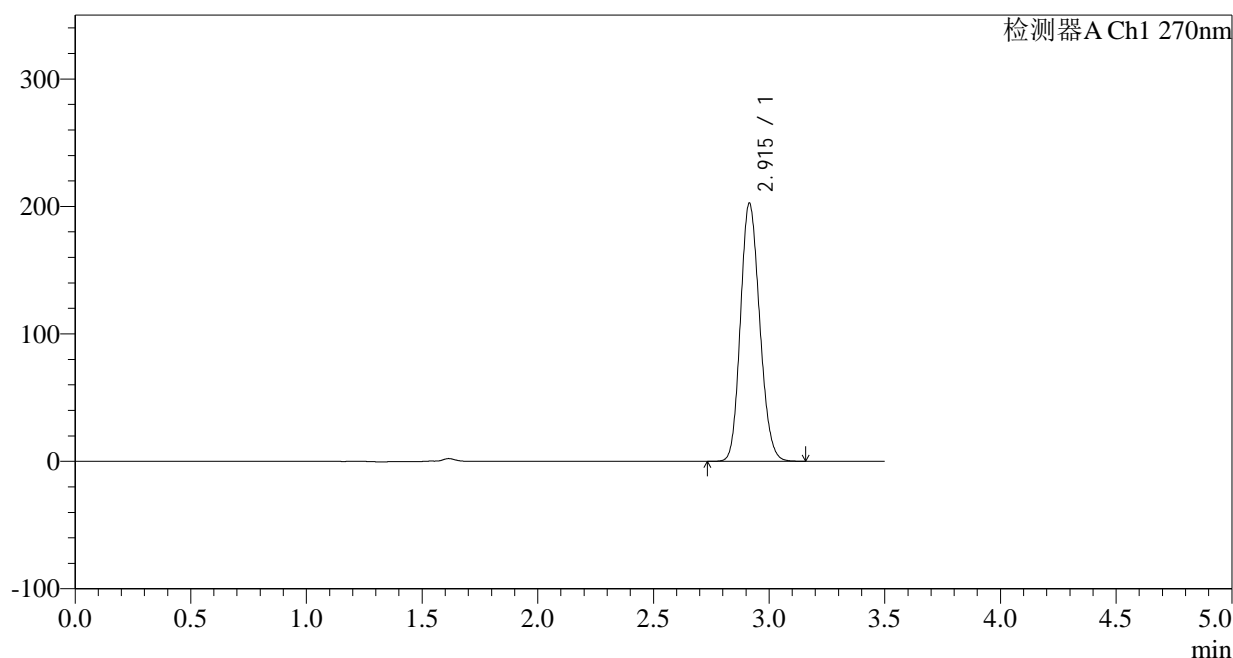

## &lt;峰表&gt;

检测器A Ch1 270nm

峰号	保留时间	面积	面积%	高度	理论塔板数(USP)	拖尾因子	分离度(USP)
1	2.915	1170468	100.000	202499	5848	1.153	--
总计		1170468	100.000	202499			

图202 拉莫三嗪片溶出曲线测定长期24月HPLC图谱  
自制品-2022102011批(50mg规格)-pH1.0介质-桨法-50转-30min-片4  
供试品溶液-1

## &lt;样品信息&gt;

色谱柱:XB-C18(150\*4.6mm,5 $\mu$ m)

流速: 1.5ml/min

柱温: 30°C

波长: 270nm

数据文件名: RC\$J484 - 0-82/24-203-2 - zzp-2022102011p-c24-50mg-rcqx-pH1.0jz-p5-30min.lcd

方法文件名: RC\$J484 - J484-RCQX-FX273.lcm

批处理文件名: RC\$J484 - J484-20241107-rcqx-FX273.lcb

样品瓶号: 4-41

版本号: 6.115

进样体积: 20  $\mu$ l

实验者: xiechaojun

进样时间: 2024/11/08 00:41:44

处理者: xiechaojun

处理时间 (V2): 2024/11/08 09:53:14

仪器型号: SHIMADZU LC-2050C(FX273)

## &lt;色谱图&gt;

mV

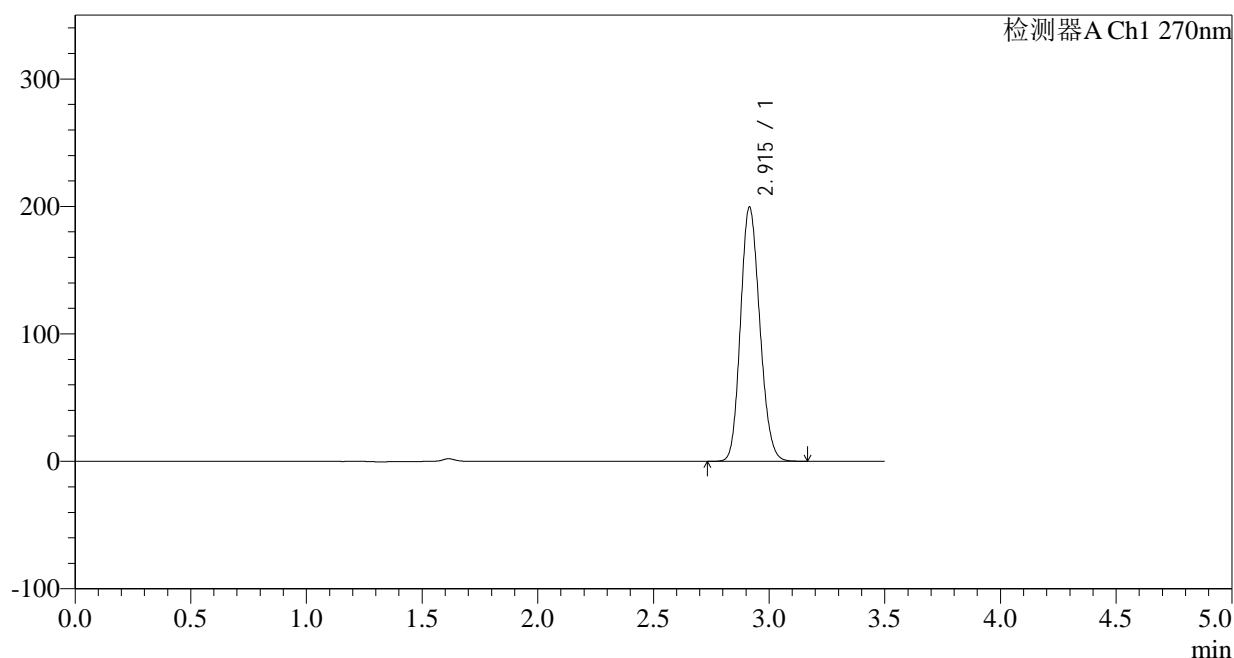

## &lt;峰表&gt;

检测器A Ch1 270nm

峰号	保留时间	面积	面积%	高度	理论塔板数(USP)	拖尾因子	分离度(USP)
1	2.915	1154921	100.000	199339	5827	1.152	--
总计		1154921	100.000	199339			

图203 拉莫三嗪片溶出曲线测定长期24月HPLC图谱  
自制品-2022102011批(50mg规格)-pH1.0介质-桨法-50转-30min-片5  
供试品溶液-1

## &lt;样品信息&gt;

色谱柱:XB-C18(150\*4.6mm,5 $\mu$ m)

流速: 1.5ml/min

柱温:30 $^{\circ}$ C

波长: 270nm

数据文件名: RC\$J484 - 0-82/24-204-2 - zzp-2022102011p-c24-50mg-rcqx-pH1.0jz-p6-30min.lcd

方法文件名: RC\$J484 - J484-RCQX-FX273.lcm

批处理文件名: RC\$J484 - J484-20241107-rcqx-FX273.lcb

样品瓶号: 4-50

版本号: 6.115

进样体积: 20  $\mu$ l

实验者: xiechaojun

进样时间: 2024/11/08 00:45:37

处理者: xiechaojun

处理时间 (V2): 2024/11/08 09:53:18

仪器型号: SHIMADZU LC-2050C(FX273)

## &lt;色谱图&gt;

mV

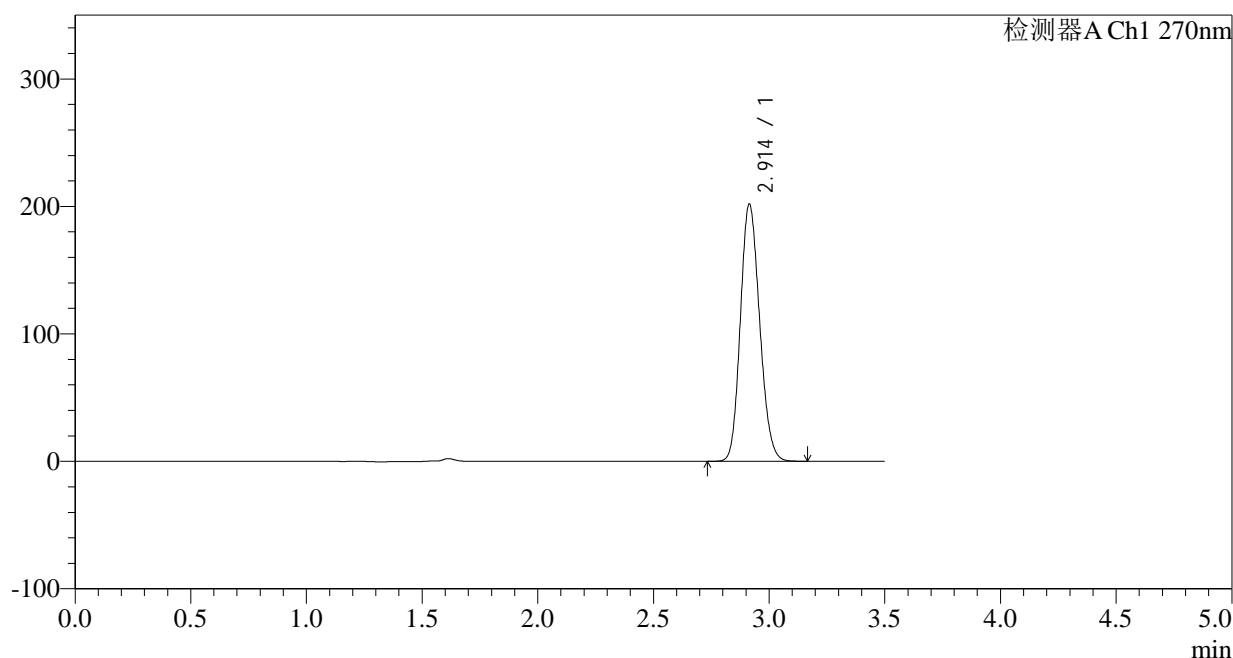

## &lt;峰表&gt;

检测器A Ch1 270nm

峰号	保留时间	面积	面积%	高度	理论塔板数(USP)	拖尾因子	分离度(USP)
1	2.914	1168934	100.000	201796	5816	1.152	--
总计		1168934	100.000	201796			

图204 拉莫三嗪片溶出曲线测定长期24月HPLC图谱  
自制品-2022102011批(50mg规格)-pH1.0介质-桨法-50转-30min-片6  
供试品溶液-1

## &lt;样品信息&gt;

色谱柱:XB-C18(150\*4.6mm,5 $\mu$ m) 流速: 1.5ml/min  
 柱温:30 $^{\circ}$ C 波长: 270nm  
 数据文件名: RC\$J484 - 0-82/24-205-2 - zzp-2022102011p-c24-50mg-rcqx-pH1.0jz-p1-45min.lcd  
 方法文件名: RC\$J484 - J484-RCQX-FX273.lcm  
 批处理文件名: RC\$J484 - J484-20241107-rcqx-FX273.lcb  
 样品瓶号: 4-6  
 进样体积: 20  $\mu$ l 版本号: 6.115  
 进样时间: 2024/11/08 00:49:30 实验者: xiechaojun  
 处理时间 (V2): 2024/11/08 09:53:20 处理者: xiechaojun  
 仪器型号: SHIMADZU LC-2050C(FX273)

## &lt;色谱图&gt;

mV

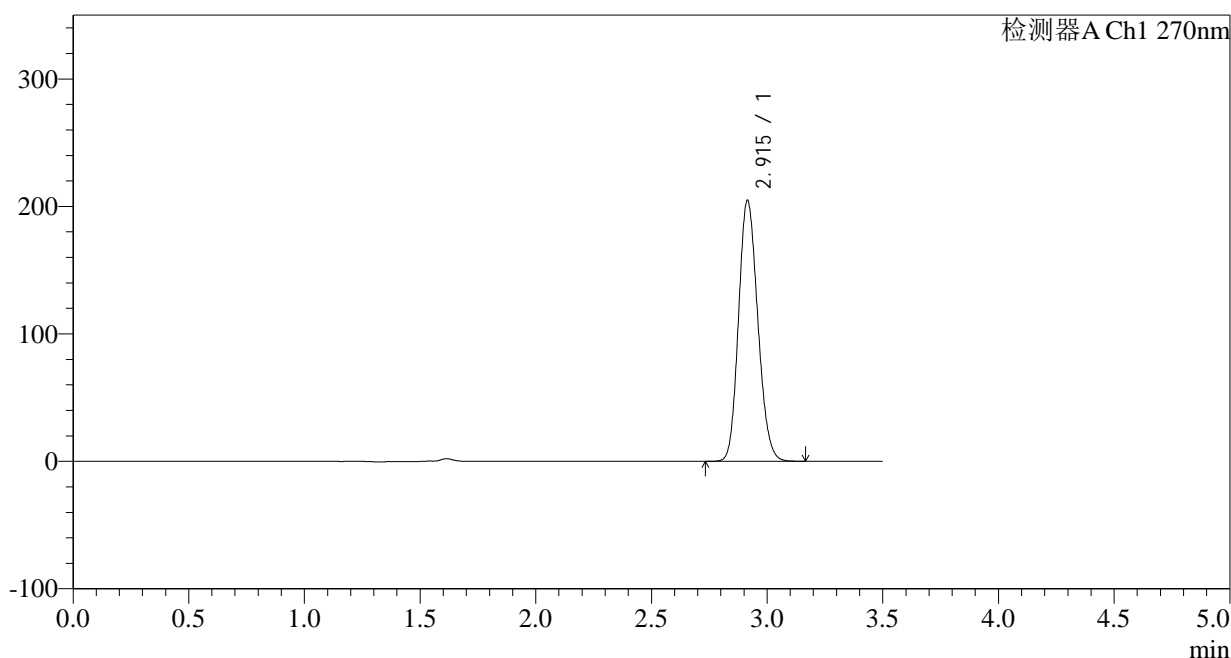

## &lt;峰表&gt;

检测器A Ch1 270nm

峰号	保留时间	面积	面积%	高度	理论塔板数(USP)	拖尾因子	分离度(USP)
1	2.915	1185019	100.000	204582	5831	1.153	--
总计		1185019	100.000	204582			

图205 拉莫三嗪片溶出曲线测定长期24月HPLC图谱  
 自制品-2022102011批(50mg规格)-pH1.0介质-桨法-50转-45min-片1  
 供试品溶液-1



# J484

## <样品信息>

色谱柱:XB-C18(150\*4.6mm,5μm) 流速: 1.5ml/min  
 柱温:30°C 波长: 270nm  
 数据文件名: RC\$J484 - 0-82/24-206-2 - zzp-2022102011p-c24-50mg-rcqx-pH1.0jz-p2-45min.lcd  
 方法文件名: RC\$J484 - J484-RCQX-FX273.lcm  
 批处理文件名: RC\$J484 - J484-20241107-rcqx-FX273.lcb  
 样品瓶号: 4-15 版本号: 6.115  
 进样体积: 20 μl 实验者: xiechaojun  
 进样时间: 2024/11/08 00:53:23 处理者: xiechaojun  
 处理时间 (V2): 2024/11/08 09:53:23  
 仪器型号: SHIMADZU LC-2050C(FX273)

## <色谱图>

mV

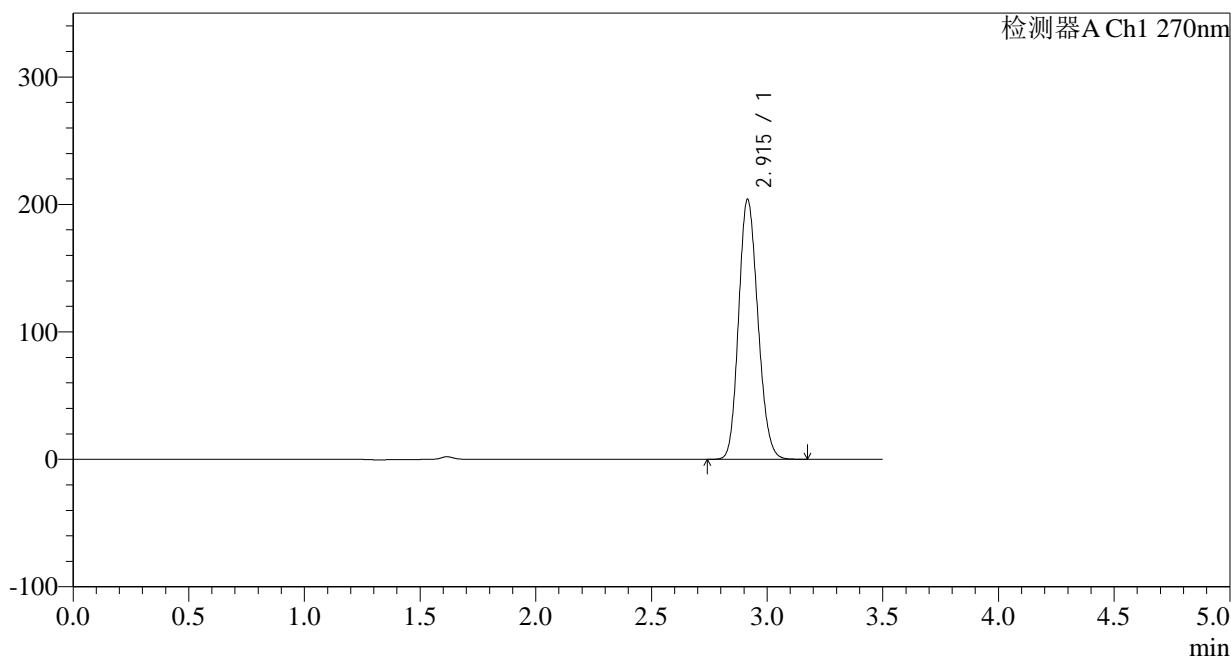

## <峰表>

检测器A Ch1 270nm

峰号	保留时间	面积	面积%	高度	理论塔板数(USP)	拖尾因子	分离度(USP)
1	2.915	1181788	100.000	203701	5816	1.154	--
总计		1181788	100.000	203701			

图206 拉莫三嗪片溶出曲线测定长期24月HPLC图谱  
 自制品-2022102011批(50mg规格)-pH1.0介质-桨法-50转-45min-片2  
 供试品溶液-1

## &lt;样品信息&gt;

色谱柱:XB-C18(150\*4.6mm,5 $\mu$ m)

流速: 1.5ml/min

柱温:30 $^{\circ}$ C

波长: 270nm

数据文件名: RC\$J484 - 0-82/24-207-2 - zzp-2022102011p-c24-50mg-rcqx-pH1.0jz-p3-45min.lcd

方法文件名: RC\$J484 - J484-RCQX-FX273.lcm

批处理文件名: RC\$J484 - J484-20241107-rcqx-FX273.lcb

样品瓶号: 4-24

版本号: 6.115

进样体积: 20  $\mu$ l

实验者: xiechaojun

进样时间: 2024/11/08 00:57:15

处理者: xiechaojun

处理时间 (V2): 2024/11/08 09:53:26

仪器型号: SHIMADZU LC-2050C(FX273)

## &lt;色谱图&gt;

mV

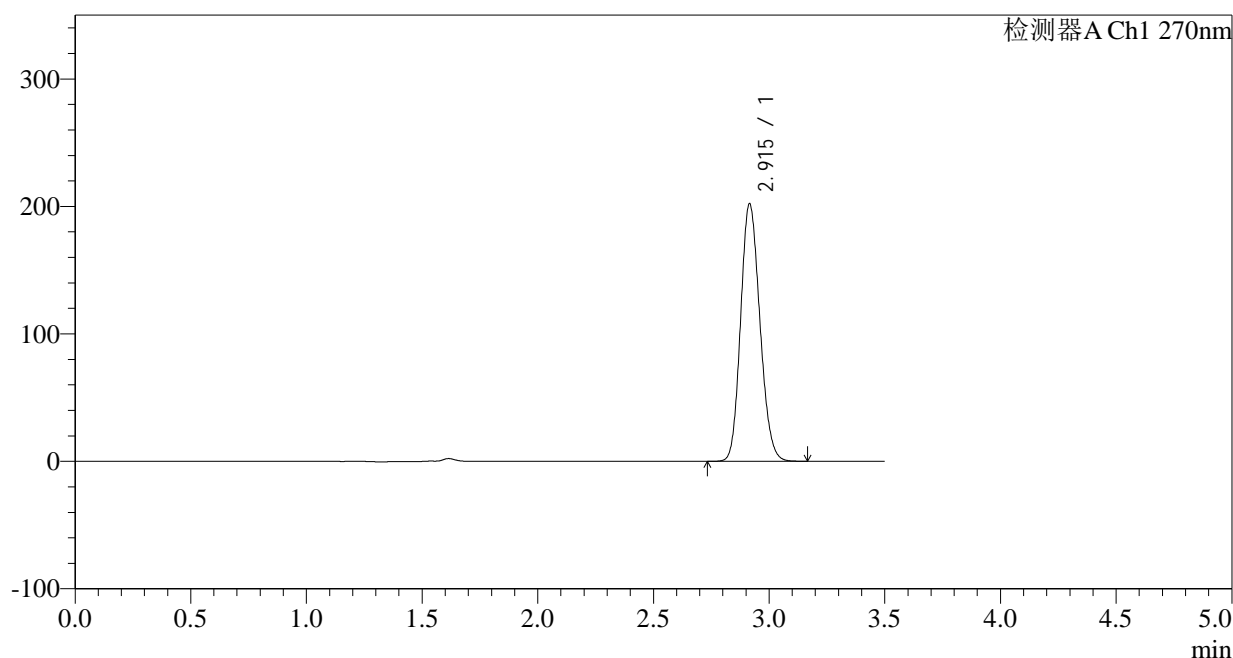

## &lt;峰表&gt;

检测器A Ch1 270nm

峰号	保留时间	面积	面积%	高度	理论塔板数(USP)	拖尾因子	分离度(USP)
1	2.915	1170346	100.000	201843	5821	1.153	--
总计		1170346	100.000	201843			

图207 拉莫三嗪片溶出曲线测定长期24月HPLC图谱  
自制品-2022102011批(50mg规格)-pH1.0介质-桨法-50转-45min-片3  
供试品溶液-1

<样品信息>

色谱柱:XB-C18(150*4.6mm,5µm)	流速: 1.5ml/min
柱温:30°C	波长: 270nm
数据文件名: RC\$J484 - 0-82/24-208-2 - zzp-2022102011p-c24-50mg-rcqx-pH1.0jz-p4-45min.lcd	
方法文件名: RC\$J484 - J484-RCQX-FX273.lcm	
批处理文件名: RC\$J484 - J484-20241107-rcqx-FX273.lcb	
样品瓶号: 4-33	版本号: 6.115
进样体积: 20 µl	实验者: xiechaojun
进样时间: 2024/11/08 01:01:09	处理者: xiechaojun
处理时间 (V2): 2024/11/08 09:53:29	
仪器型号: SHIMADZU LC-2050C(FX273)	

<色谱图>

mV

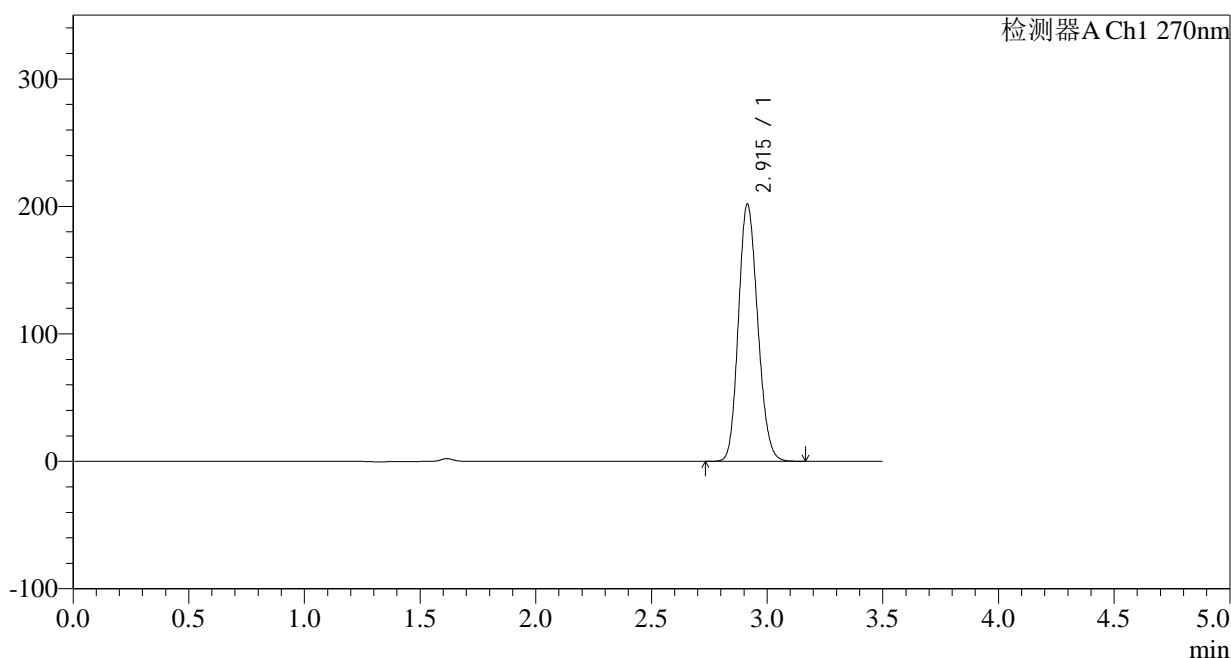

<峰表>

检测器A Ch1 270nm

峰号	保留时间	面积	面积%	高度	理论塔板数(USP)	拖尾因子	分离度(USP)
1	2.915	1170302	100.000	201824	5813	1.153	--
总计		1170302	100.000	201824			

图208 拉莫三嗪片溶出曲线测定长期24月HPLC图谱  
自制品-2022102011批(50mg规格)-pH1.0介质-桨法-50转-45min-片4  
供试品溶液-1

## &lt;样品信息&gt;

色谱柱:XB-C18(150\*4.6mm,5 $\mu$ m)

流速: 1.5ml/min

柱温: 30°C

波长: 270nm

数据文件名: RC\$J484 - 0-82/24-209-2 - zzp-2022102011p-c24-50mg-rcqx-pH1.0jz-p5-45min.lcd

方法文件名: RC\$J484 - J484-RCQX-FX273.lcm

批处理文件名: RC\$J484 - J484-20241107-rcqx-FX273.lcb

样品瓶号: 4-42

版本号: 6.115

进样体积: 20  $\mu$ l

实验者: xiechaojun

进样时间: 2024/11/08 01:05:02

处理者: xiechaojun

处理时间 (V2): 2024/11/08 09:53:32

仪器型号: SHIMADZU LC-2050C(FX273)

## &lt;色谱图&gt;

mV

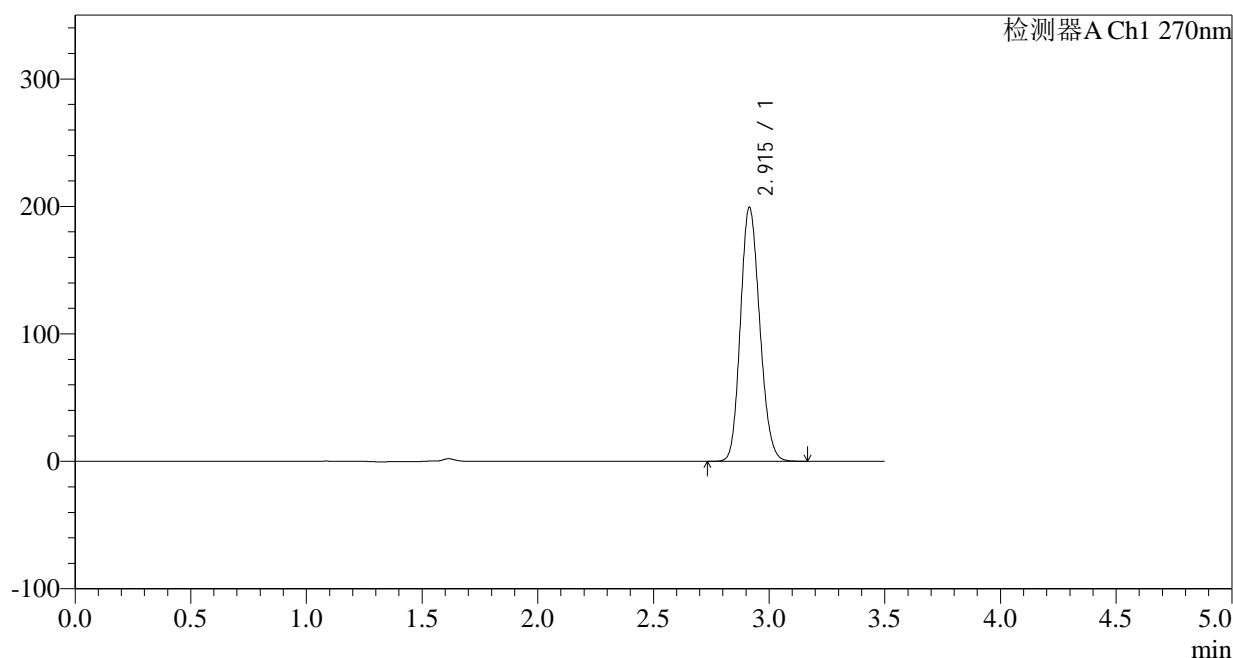

## &lt;峰表&gt;

检测器A Ch1 270nm

峰号	保留时间	面积	面积%	高度	理论塔板数(USP)	拖尾因子	分离度(USP)
1	2.915	1154633	100.000	199288	5823	1.151	--
总计		1154633	100.000	199288			

图209 拉莫三嗪片溶出曲线测定长期24月HPLC图谱  
自制品-2022102011批(50mg规格)-pH1.0介质-桨法-50转-45min-片5  
供试品溶液-1



# J484

## <样品信息>

色谱柱:XB-C18(150*4.6mm,5µm)	流速: 1.5ml/min
柱温:30°C	波长: 270nm
数据文件名: RC\$J484 - 0-82/24-210-2 - zzp-2022102011p-c24-50mg-rcqx-pH1.0jz-p6-45min.lcd	
方法文件名: RC\$J484 - J484-RCQX-FX273.lcm	
批处理文件名: RC\$J484 - J484-20241107-rcqx-FX273.lcb	
样品瓶号: 4-51	版本号: 6.115
进样体积: 20 µl	实验者: xiechaojun
进样时间: 2024/11/08 01:08:56	处理者: xiechaojun
处理时间 (V2): 2024/11/08 09:53:34	
仪器型号: SHIMADZU LC-2050C(FX273)	

## <色谱图>

mV

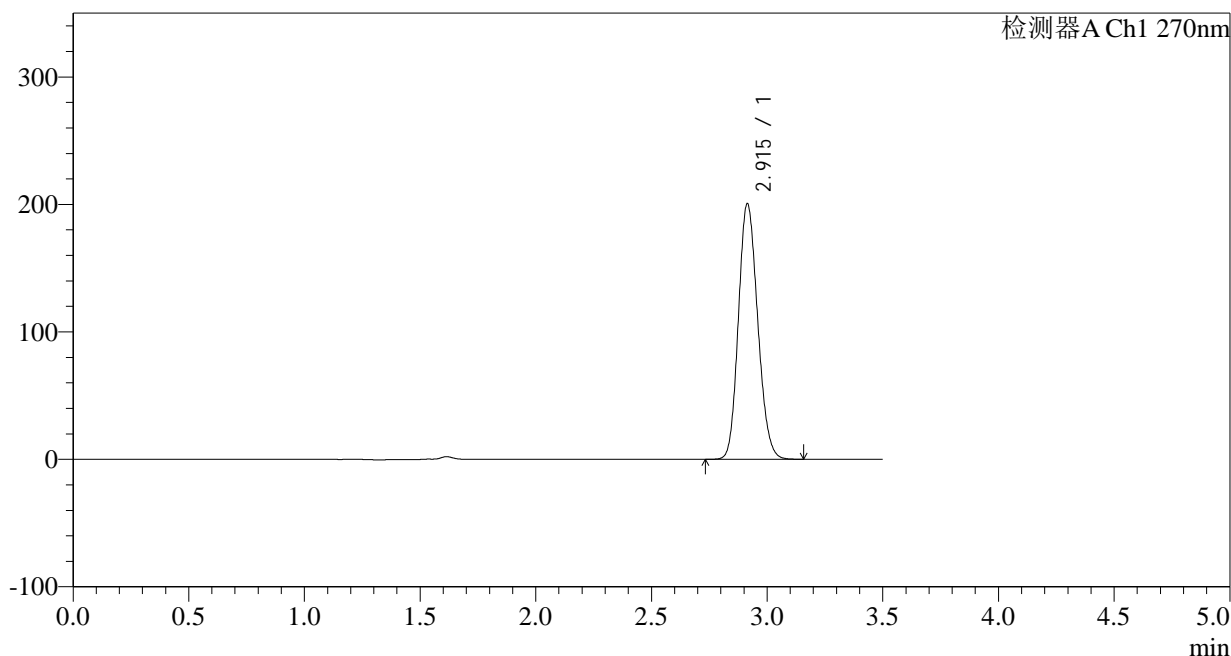

## <峰表>

检测器A Ch1 270nm

峰号	保留时间	面积	面积%	高度	理论塔板数(USP)	拖尾因子	分离度(USP)
1	2.915	1163494	100.000	200566	5802	1.152	--
总计		1163494	100.000	200566			

图210 拉莫三嗪片溶出曲线测定长期24月HPLC图谱  
 自制品-2022102011批(50mg规格)-pH1.0介质-桨法-50转-45min-片6  
 供试品溶液-1

<样品信息>

色谱柱:XB-C18(150*4.6mm,5µm)	流速: 1.5ml/min
柱温:30°C	波长: 270nm
数据文件名: RC\$J484 - 0-82/24-211-2 - zzp-2022102011p-c24-50mg-rcqx-pH1.0jz-p1-60min.lcd	
方法文件名: RC\$J484 - J484-RCQX-FX273.lcm	
批处理文件名: RC\$J484 - J484-20241107-rcqx-FX273.lcb	
样品瓶号: 4-7	版本号: 6.115
进样体积: 20 µl	实验者: xiechaojun
进样时间: 2024/11/08 01:12:49	处理者: xiechaojun
处理时间 (V2): 2024/11/08 09:53:37	
仪器型号: SHIMADZU LC-2050C(FX273)	

<色谱图>

mV

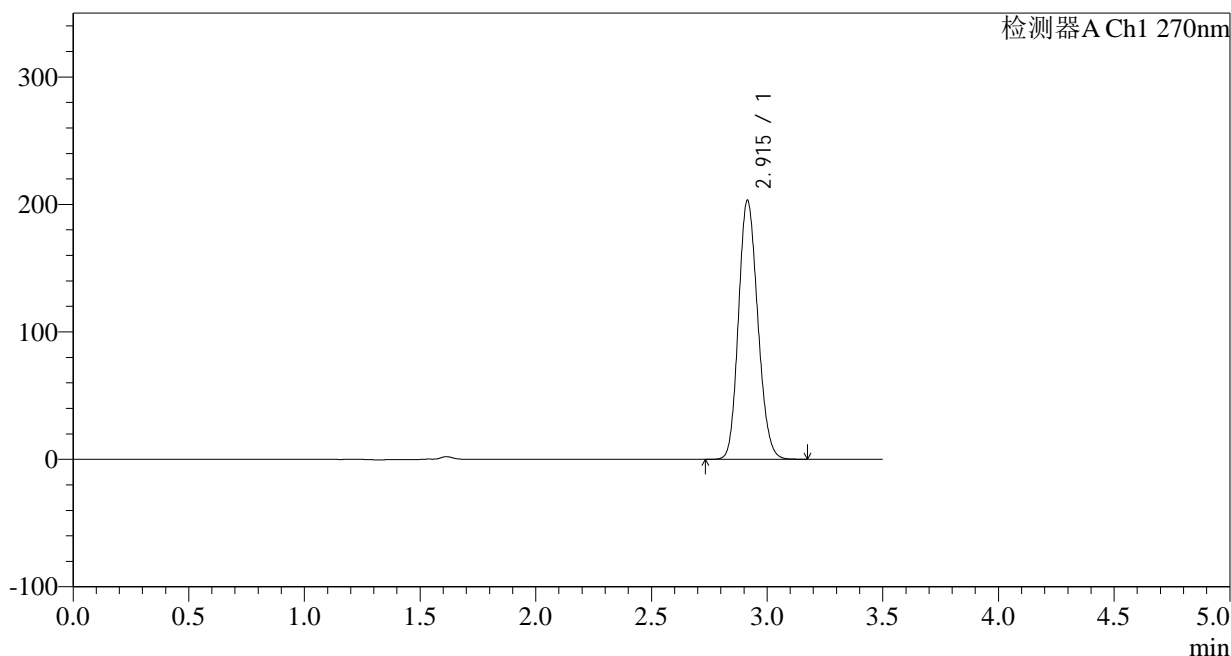

<峰表>

检测器A Ch1 270nm

峰号	保留时间	面积	面积%	高度	理论塔板数(USP)	拖尾因子	分离度(USP)
1	2.915	1178240	100.000	203099	5809	1.152	--
总计		1178240	100.000	203099			

图211 拉莫三嗪片溶出曲线测定长期24月HPLC图谱  
自制品-2022102011批(50mg规格)-pH1.0介质-桨法-50转-60min-片1  
供试品溶液-1

<样品信息>

色谱柱:XB-C18(150*4.6mm,5μm)	流速: 1.5ml/min
柱温:30°C	波长: 270nm
数据文件名: RC\$J484 - 0-82/24-212-2 - zzp-2022102011p-c24-50mg-rcqx-pH1.0jz-p2-60min.lcd	
方法文件名: RC\$J484 - J484-RCQX-FX273.lcm	
批处理文件名: RC\$J484 - J484-20241107-rcqx-FX273.lcb	
样品瓶号: 4-16	版本号: 6.115
进样体积: 20 μl	实验者: xiechaojun
进样时间: 2024/11/08 01:16:42	处理者: xiechaojun
处理时间 (V2): 2024/11/08 09:53:40	
仪器型号: SHIMADZU LC-2050C(FX273)	

<色谱图>

mV

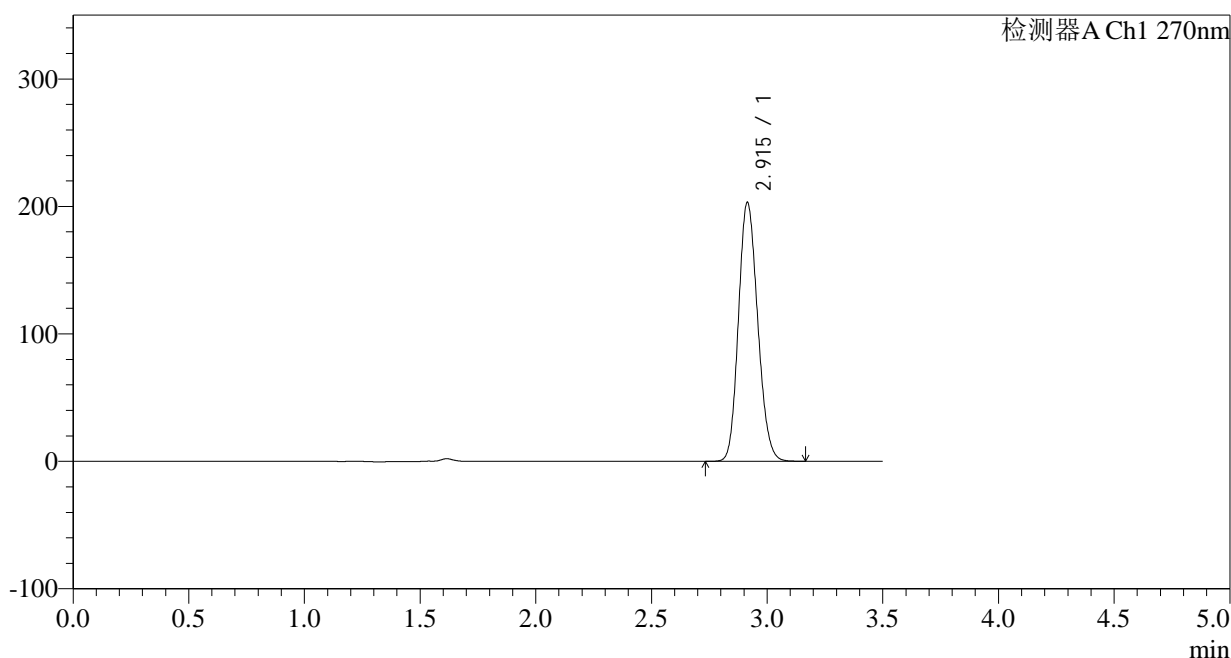

<峰表>

检测器A Ch1 270nm

峰号	保留时间	面积	面积%	高度	理论塔板数(USP)	拖尾因子	分离度(USP)
1	2.915	1175893	100.000	203085	5828	1.153	--
总计		1175893	100.000	203085			

图212 拉莫三嗪片溶出曲线测定长期24月HPLC图谱  
自制品-2022102011批(50mg规格)-pH1.0介质-桨法-50转-60min-片2  
供试品溶液-1

## &lt;样品信息&gt;

色谱柱:XB-C18(150\*4.6mm,5 $\mu$ m)

流速: 1.5ml/min

柱温: 30°C

波长: 270nm

数据文件名: RC\$J484 - 0-82/24-213-2 - zzp-2022102011p-c24-50mg-rcqx-pH1.0jz-p3-60min.lcd

方法文件名: RC\$J484 - J484-RCQX-FX273.lcm

批处理文件名: RC\$J484 - J484-20241107-rcqx-FX273.lcb

样品瓶号: 4-25

进样体积: 20  $\mu$ l

版本号: 6.115

进样时间: 2024/11/08 01:20:35

实验者: xiechaojun

处理时间 (V2): 2024/11/08 09:53:43

处理者: xiechaojun

仪器型号: SHIMADZU LC-2050C(FX273)

## &lt;色谱图&gt;

mV

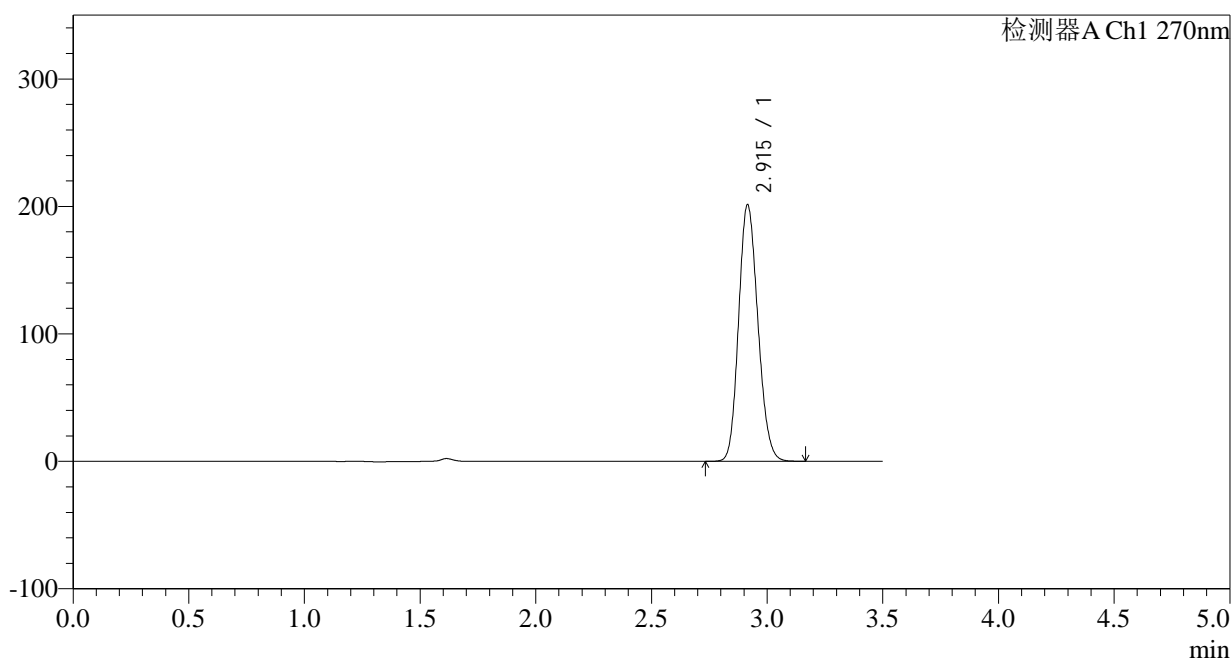

## &lt;峰表&gt;

检测器A Ch1 270nm

峰号	保留时间	面积	面积%	高度	理论塔板数(USP)	拖尾因子	分离度(USP)
1	2.915	1167273	100.000	201119	5807	1.152	--
总计		1167273	100.000	201119			

图213 拉莫三嗪片溶出曲线测定长期24月HPLC图谱  
自制品-2022102011批(50mg规格)-pH1.0介质-桨法-50转-60min-片3  
供试品溶液-1

<样品信息>

色谱柱:XB-C18(150*4.6mm,5μm)	流速: 1.5ml/min
柱温:30°C	波长: 270nm
数据文件名: RC\$J484 - 0-82/24-214-2 - zzp-2022102011p-c24-50mg-rcqx-pH1.0jz-p4-60min.lcd	
方法文件名: RC\$J484 - J484-RCQX-FX273.lcm	
批处理文件名: RC\$J484 - J484-20241107-rcqx-FX273.lcb	
样品瓶号: 4-34	版本号: 6.115
进样体积: 20 μl	实验者: xiechaojun
进样时间: 2024/11/08 01:24:31	处理者: xiechaojun
处理时间 (V2): 2024/11/08 09:53:46	
仪器型号: SHIMADZU LC-2050C(FX273)	

<色谱图>

mV

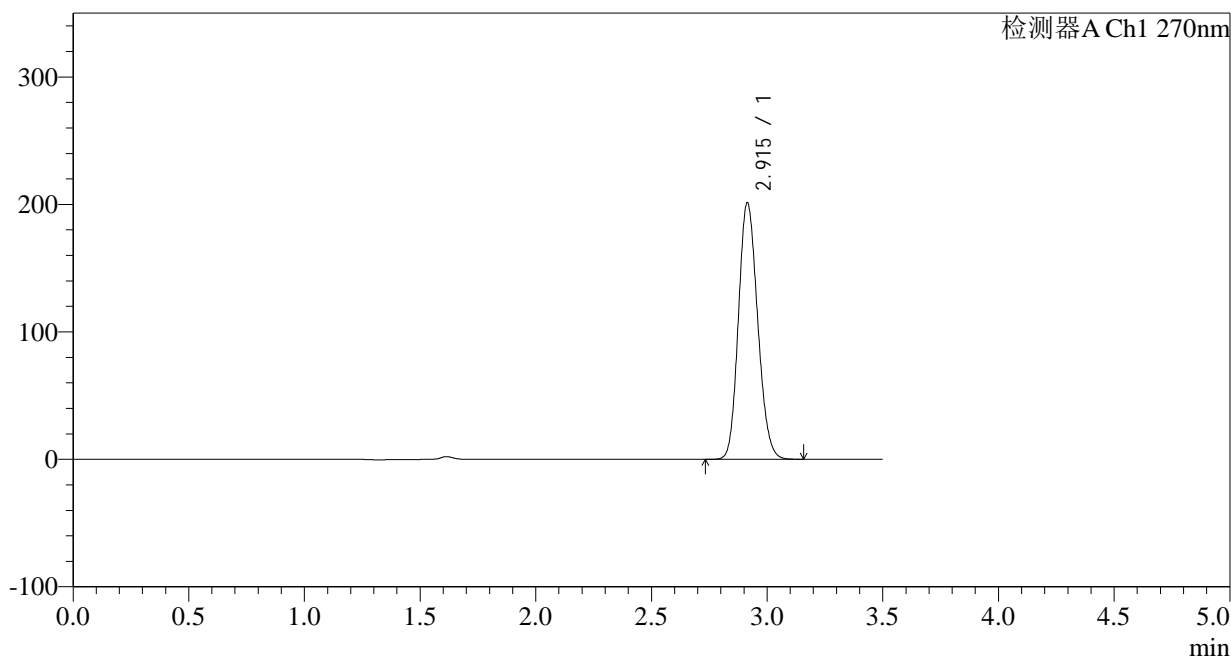

<峰表>

检测器A Ch1 270nm

峰号	保留时间	面积	面积%	高度	理论塔板数(USP)	拖尾因子	分离度(USP)
1	2.915	1165187	100.000	201356	5832	1.152	--
总计		1165187	100.000	201356			

图214 拉莫三嗪片溶出曲线测定长期24月HPLC图谱  
自制品-2022102011批(50mg规格)-pH1.0介质-桨法-50转-60min-片4  
供试品溶液-1

## &lt;样品信息&gt;

色谱柱:XB-C18(150\*4.6mm,5 $\mu$ m)

流速: 1.5ml/min

柱温:30 $^{\circ}$ C

波长: 270nm

数据文件名: RC\$J484 - 0-82/24-215-2 - zzp-2022102011p-c24-50mg-rcqx-pH1.0jz-p5-60min.lcd

方法文件名: RC\$J484 - J484-RCQX-FX273.lcm

批处理文件名: RC\$J484 - J484-20241107-rcqx-FX273.lcb

样品瓶号: 4-43

进样体积: 20  $\mu$ l

版本号: 6.115

进样时间: 2024/11/08 01:28:25

实验者: xiechaojun

处理时间 (V2): 2024/11/08 09:53:49

处理者: xiechaojun

仪器型号: SHIMADZU LC-2050C(FX273)

## &lt;色谱图&gt;

mV

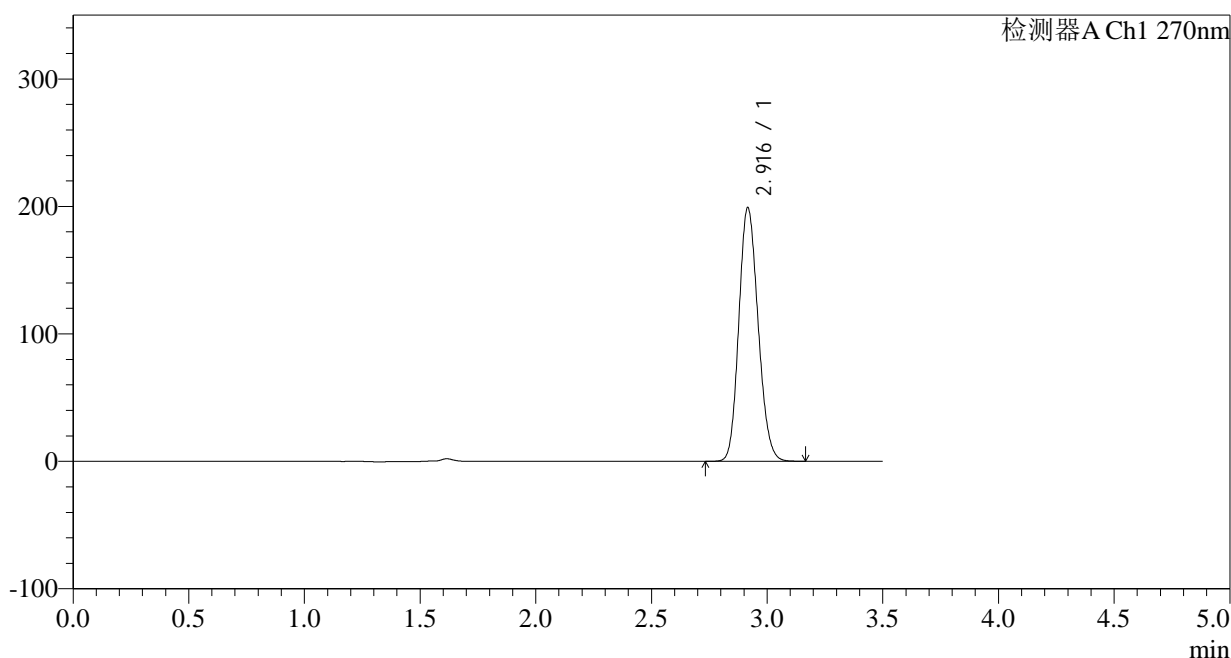

## &lt;峰表&gt;

检测器A Ch1 270nm

峰号	保留时间	面积	面积%	高度	理论塔板数(USP)	拖尾因子	分离度(USP)
1	2.916	1152885	100.000	198469	5826	1.151	--
总计		1152885	100.000	198469			

图215 拉莫三嗪片溶出曲线测定长期24月HPLC图谱  
自制品-2022102011批(50mg规格)-pH1.0介质-桨法-50转-60min-片5  
供试品溶液-1

## &lt;样品信息&gt;

色谱柱:XB-C18(150\*4.6mm,5 $\mu$ m)

流速: 1.5ml/min

柱温: 30°C

波长: 270nm

数据文件名: RC\$J484 - 0-82/24-216-2 - zzp-2022102011p-c24-50mg-rcqx-pH1.0jz-p6-60min.lcd

方法文件名: RC\$J484 - J484-RCQX-FX273.lcm

批处理文件名: RC\$J484 - J484-20241107-rcqx-FX273.lcb

样品瓶号: 4-52

进样体积: 20  $\mu$ l

版本号: 6.115

进样时间: 2024/11/08 01:32:18

实验者: xiechaojun

处理时间 (V2): 2024/11/08 09:53:51

处理者: xiechaojun

仪器型号: SHIMADZU LC-2050C(FX273)

## &lt;色谱图&gt;

mV

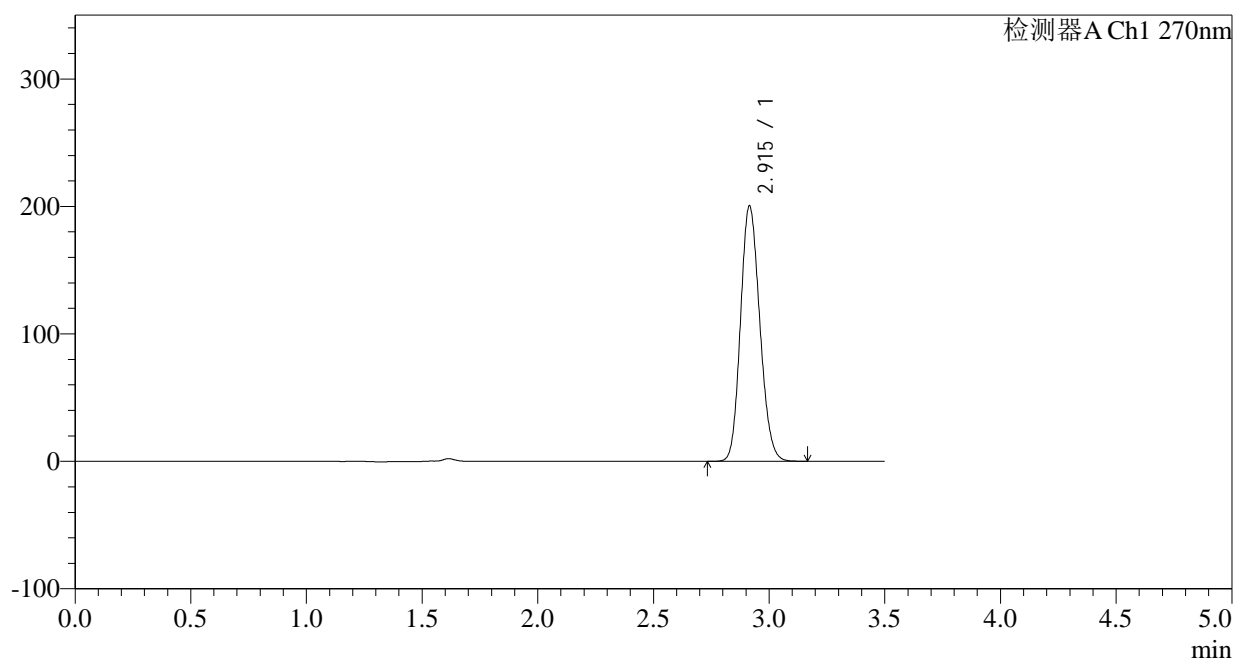

## &lt;峰表&gt;

检测器A Ch1 270nm

峰号	保留时间	面积	面积%	高度	理论塔板数(USP)	拖尾因子	分离度(USP)
1	2.915	1161713	100.000	200221	5807	1.151	--
总计		1161713	100.000	200221			

图216 拉莫三嗪片溶出曲线测定长期24月HPLC图谱  
自制品-2022102011批(50mg规格)-pH1.0介质-桨法-50转-60min-片6  
供试品溶液-1

## &lt;样品信息&gt;

色谱柱:XB-C18(150\*4.6mm,5 $\mu$ m)

流速: 1.5ml/min

柱温: 30 $^{\circ}$ C

波长: 270nm

数据文件名: RC\$J484 - 0-82/24-217-2 - zzp-2022102011p-c24-50mg-rcqx-pH1.0jz-p1-JX.lcd

方法文件名: RC\$J484 - J484-RCQX-FX273.lcm

批处理文件名: RC\$J484 - J484-20241107-rcqx-FX273.lcb

样品瓶号: 4-8

版本号: 6.115

进样体积: 20  $\mu$ l

实验者: xiechaojun

进样时间: 2024/11/08 01:36:12

处理者: xiechaojun

处理时间 (V2): 2024/11/08 09:53:54

仪器型号: SHIMADZU LC-2050C(FX273)

## &lt;色谱图&gt;

mV

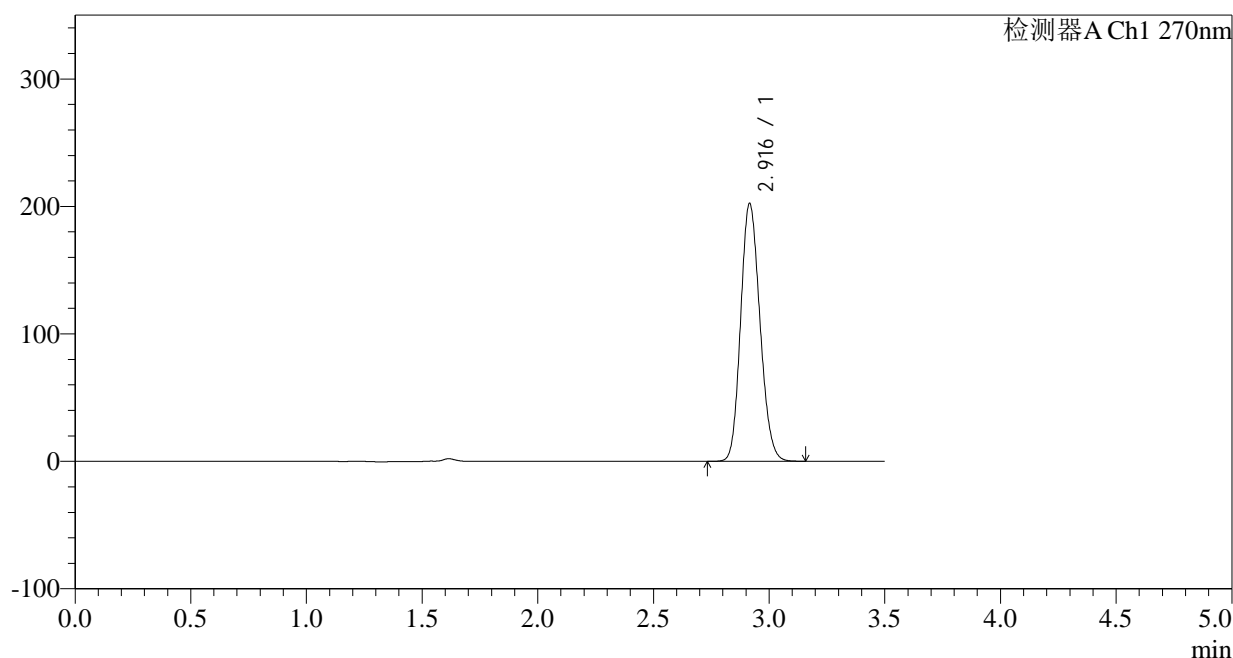

## &lt;峰表&gt;

检测器A Ch1 270nm

峰号	保留时间	面积	面积%	高度	理论塔板数(USP)	拖尾因子	分离度(USP)
1	2.916	1173338	100.000	202009	5804	1.152	--
总计		1173338	100.000	202009			

图217 拉莫三嗪片溶出曲线测定长期24月HPLC图谱  
自制品-2022102011批(50mg规格)-pH1.0介质-桨法-50转-极限转速-片1  
供试品溶液-1

## &lt;样品信息&gt;

色谱柱:XB-C18(150\*4.6mm,5 $\mu$ m)柱温:30 $^{\circ}$ C

数据文件名: RC\$J484 - 0-82/24-218-2 - zzp-2022102011p-c24-50mg-rcqx-pH1.0jz-p2-JX.lcd

方法文件名: RC\$J484 - J484-RCQX-FX273.lcm

批处理文件名: RC\$J484 - J484-20241107-rcqx-FX273.lcb

样品瓶号: 4-17

进样体积: 20  $\mu$ l

进样时间: 2024/11/08 01:40:06

处理时间 (V2): 2024/11/08 09:53:57

仪器型号: SHIMADZU LC-2050C(FX273)

流速: 1.5ml/min

波长: 270nm

版本号: 6.115

实验者: xiechaojun

处理者: xiechaojun

## &lt;色谱图&gt;

mV

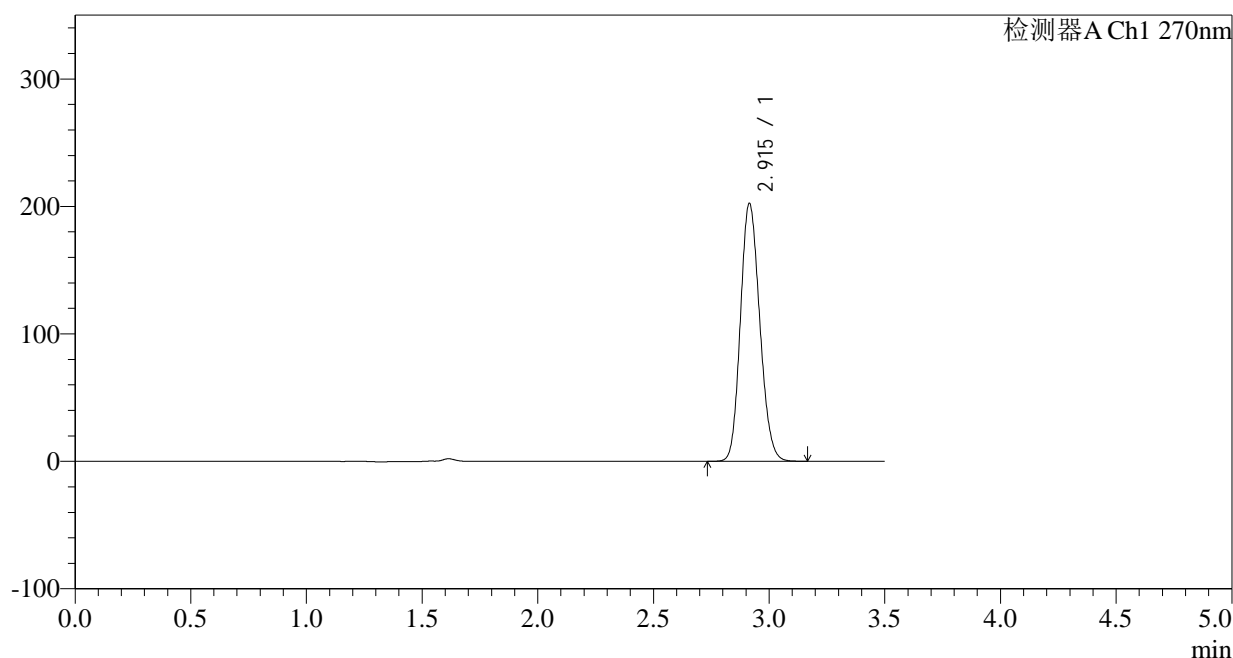

## &lt;峰表&gt;

检测器A Ch1 270nm

峰号	保留时间	面积	面积%	高度	理论塔板数(USP)	拖尾因子	分离度(USP)
1	2.915	1175260	100.000	202297	5789	1.151	--
总计		1175260	100.000	202297			

图218 拉莫三嗪片溶出曲线测定长期24月HPLC图谱  
自制品-2022102011批(50mg规格)-pH1.0介质-桨法-50转-极限转速-片2  
供试品溶液-1

## &lt;样品信息&gt;

色谱柱:XB-C18(150\*4.6mm,5 $\mu$ m)柱温:30 $^{\circ}$ C

数据文件名: RC\$J484 - 0-82/24-219-2 - zzp-2022102011p-c24-50mg-rcqx-pH1.0jz-p3-JX.lcd

方法文件名: RC\$J484 - J484-RCQX-FX273.lcm

批处理文件名: RC\$J484 - J484-20241107-rcqx-FX273.lcb

样品瓶号: 4-26

进样体积: 20  $\mu$ l

进样时间: 2024/11/08 01:44:00

处理时间 (V2): 2024/11/08 09:54:00

仪器型号: SHIMADZU LC-2050C(FX273)

流速: 1.5ml/min

波长: 270nm

版本号: 6.115

实验者: xiechaojun

处理者: xiechaojun

## &lt;色谱图&gt;

mV

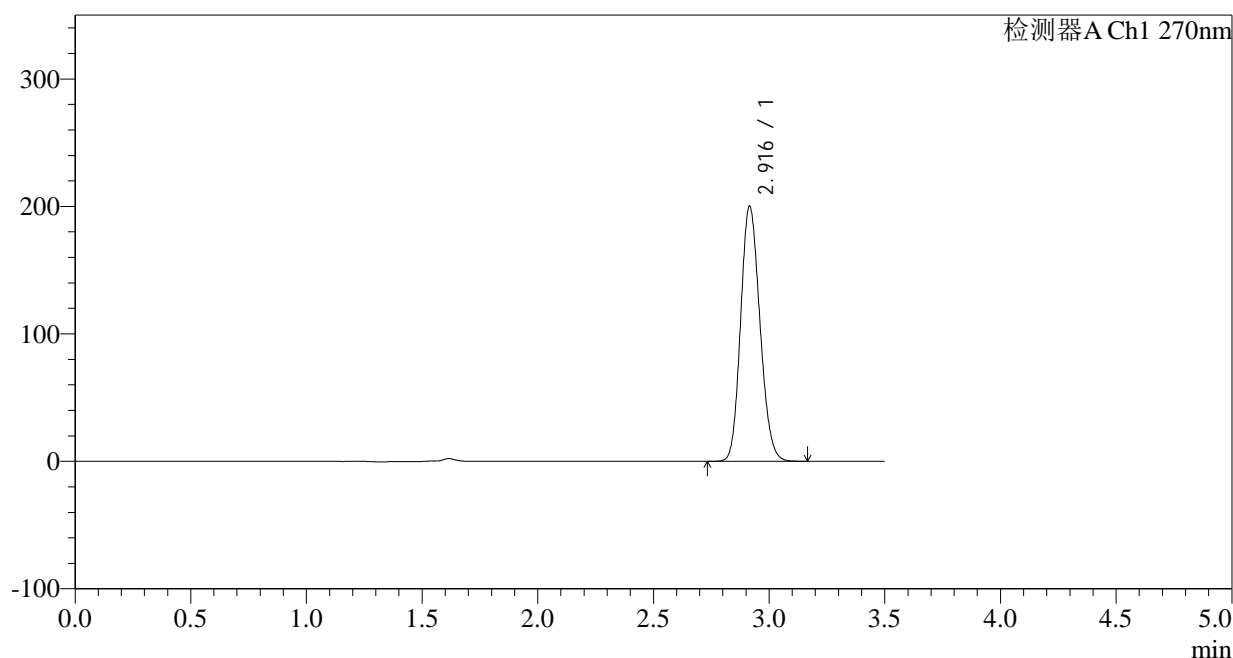

## &lt;峰表&gt;

检测器A Ch1 270nm

峰号	保留时间	面积	面积%	高度	理论塔板数(USP)	拖尾因子	分离度(USP)
1	2.916	1161844	100.000	199904	5795	1.152	--
总计		1161844	100.000	199904			

图219 拉莫三嗪片溶出曲线测定长期24月HPLC图谱  
自制品-2022102011批(50mg规格)-pH1.0介质-桨法-50转-极限转速-片3  
供试品溶液-1

## &lt;样品信息&gt;

色谱柱:XB-C18(150\*4.6mm,5 $\mu$ m) 流速: 1.5ml/min  
 柱温:30°C 波长: 270nm  
 数据文件名: RC\$J484 - 0-82/24-220-2 - zzp-2022102011p-c24-50mg-rcqx-pH1.0jz-p4-JX.lcd  
 方法文件名: RC\$J484 - J484-RCQX-FX273.lcm  
 批处理文件名: RC\$J484 - J484-20241107-rcqx-FX273.lcb  
 样品瓶号: 4-35  
 进样体积: 20  $\mu$ l 版本号: 6.115  
 进样时间: 2024/11/08 01:47:54 实验者: xiechaojun  
 处理时间 (V2): 2024/11/08 09:54:03 处理者: xiechaojun  
 仪器型号: SHIMADZU LC-2050C(FX273)

## &lt;色谱图&gt;

mV

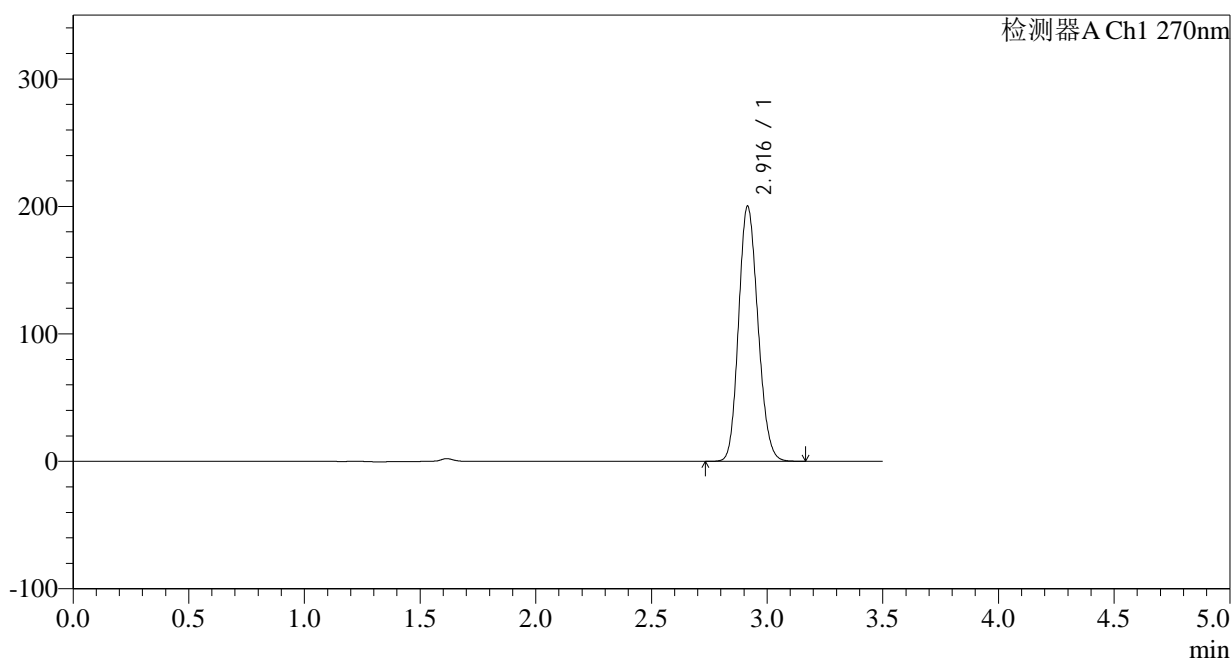

## &lt;峰表&gt;

检测器A Ch1 270nm

峰号	保留时间	面积	面积%	高度	理论塔板数(USP)	拖尾因子	分离度(USP)
1	2.916	1162977	100.000	199910	5783	1.151	--
总计		1162977	100.000	199910			

图220 拉莫三嗪片溶出曲线测定长期24月HPLC图谱  
 自制品-2022102011批(50mg规格)-pH1.0介质-桨法-50转-极限转速-片4  
 供试品溶液-1

## &lt;样品信息&gt;

色谱柱:XB-C18(150\*4.6mm,5 $\mu$ m)柱温:30 $^{\circ}$ C

数据文件名: RC\$J484 - 0-82/24-221-2 - zzp-2022102011p-c24-50mg-rcqx-pH1.0jz-p5-JX.lcd

方法文件名: RC\$J484 - J484-RCQX-FX273.lcm

批处理文件名: RC\$J484 - J484-20241107-rcqx-FX273.lcb

样品瓶号: 4-44

进样体积: 20  $\mu$ l

进样时间: 2024/11/08 01:51:48

处理时间 (V2): 2024/11/08 09:54:05

仪器型号: SHIMADZU LC-2050C(FX273)

流速: 1.5ml/min

波长: 270nm

版本号: 6.115

实验者: xiechaojun

处理者: xiechaojun

## &lt;色谱图&gt;

mV

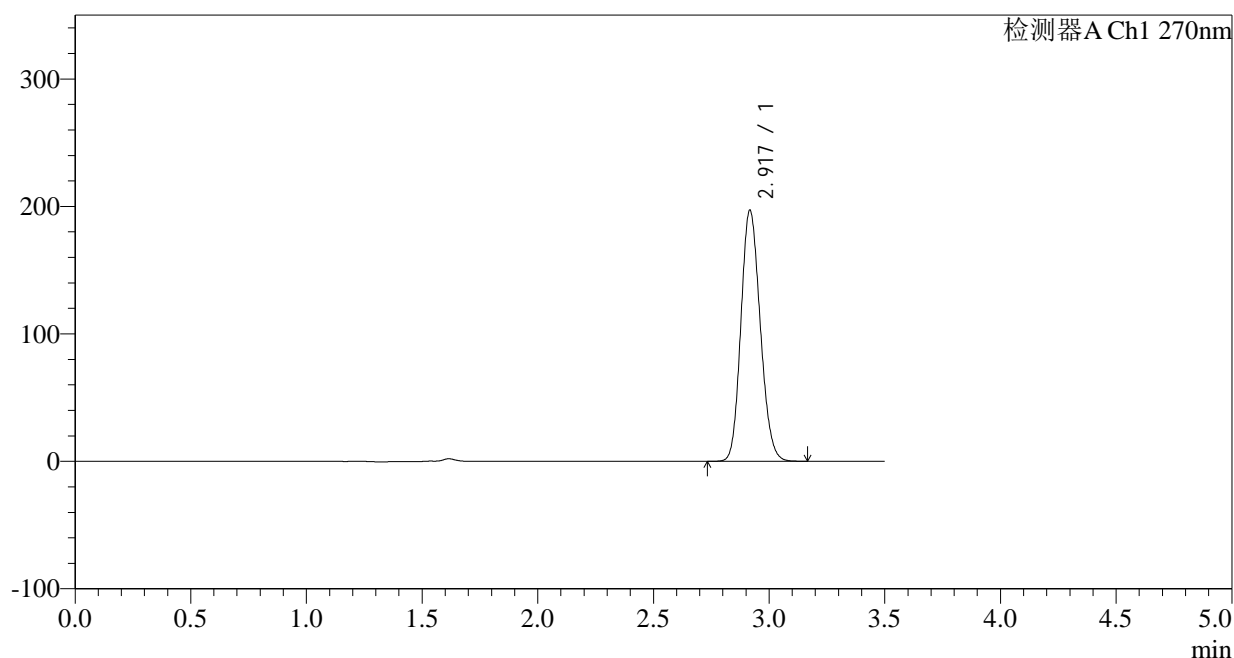

## &lt;峰表&gt;

检测器A Ch1 270nm

峰号	保留时间	面积	面积%	高度	理论塔板数(USP)	拖尾因子	分离度(USP)
1	2.917	1145631	100.000	196293	5783	1.151	--
总计		1145631	100.000	196293			

图221 拉莫三嗪片溶出曲线测定长期24月HPLC图谱  
自制品-2022102011批(50mg规格)-pH1.0介质-桨法-50转-极限转速-片5  
供试品溶液-1

## &lt;样品信息&gt;

色谱柱:XB-C18(150\*4.6mm,5 $\mu$ m)柱温:30 $^{\circ}$ C

数据文件名: RC\$J484 - 0-82/24-222-2 - zzp-2022102011p-c24-50mg-rcqx-pH1.0jz-p6-JX.lcd

方法文件名: RC\$J484 - J484-RCQX-FX273.lcm

批处理文件名: RC\$J484 - J484-20241107-rcqx-FX273.lcb

样品瓶号: 4-53

进样体积: 20  $\mu$ l

进样时间: 2024/11/08 01:55:42

处理时间 (V2): 2024/11/08 09:54:08

仪器型号: SHIMADZU LC-2050C(FX273)

流速: 1.5ml/min

波长: 270nm

版本号: 6.115

实验者: xiechaojun

处理者: xiechaojun

## &lt;色谱图&gt;

mV

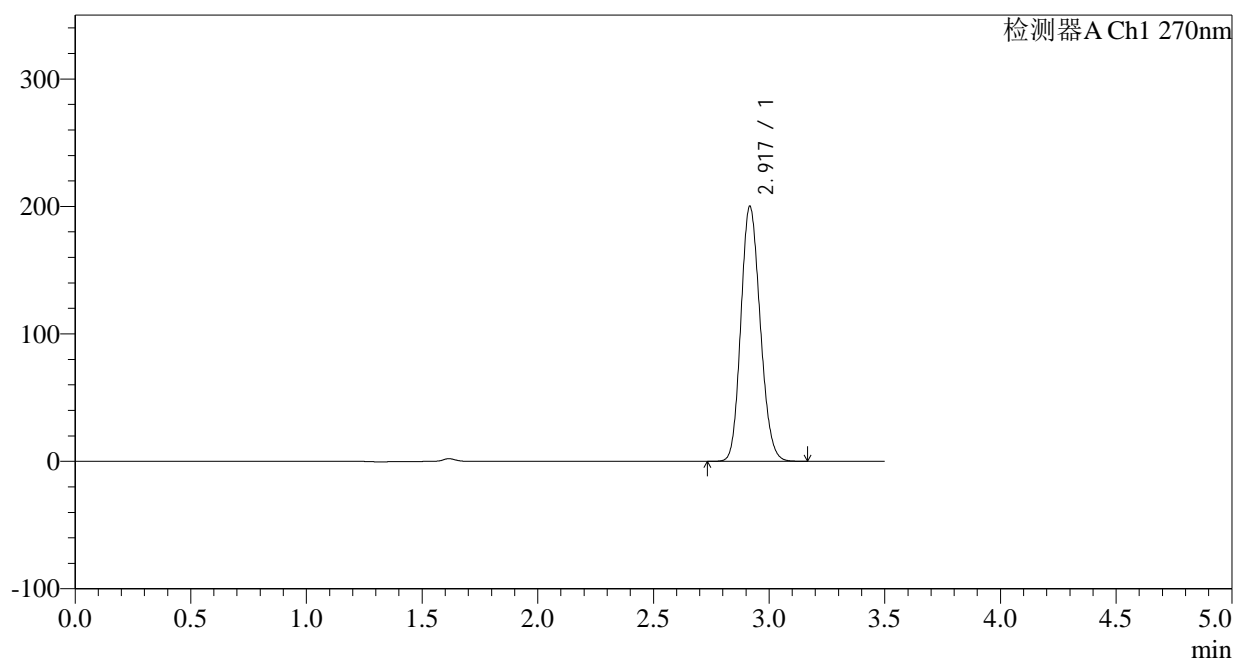

## &lt;峰表&gt;

检测器A Ch1 270nm

峰号	保留时间	面积	面积%	高度	理论塔板数(USP)	拖尾因子	分离度(USP)
1	2.917	1163090	100.000	199415	5783	1.152	--
总计		1163090	100.000	199415			

图222 拉莫三嗪片溶出曲线测定长期24月HPLC图谱  
自制品-2022102011批(50mg规格)-pH1.0介质-桨法-50转-极限转速-片6  
供试品溶液-1

## &lt;样品信息&gt;

色谱柱:XB-C18(150\*4.6mm,5 $\mu$ m)

流速: 1.5ml/min

柱温: 30°C

波长: 270nm

数据文件名: RC\$J484 - 0-82/24-223-2 - zzp-2022102011p-c24-50mg-rcqx-pH1.0jz-dz2-1.lcd

方法文件名: RC\$J484 - J484-RCQX-FX273.lcm

批处理文件名: RC\$J484 - J484-20241107-rcqx-FX273.lcb

样品瓶号: 4-27

版本号: 6.115

进样体积: 20  $\mu$ l

实验者: xiechaojun

进样时间: 2024/11/08 01:59:36

处理者: xiechaojun

处理时间 (V2): 2024/11/08 09:54:11

仪器型号: SHIMADZU LC-2050C(FX273)

## &lt;色谱图&gt;

mV

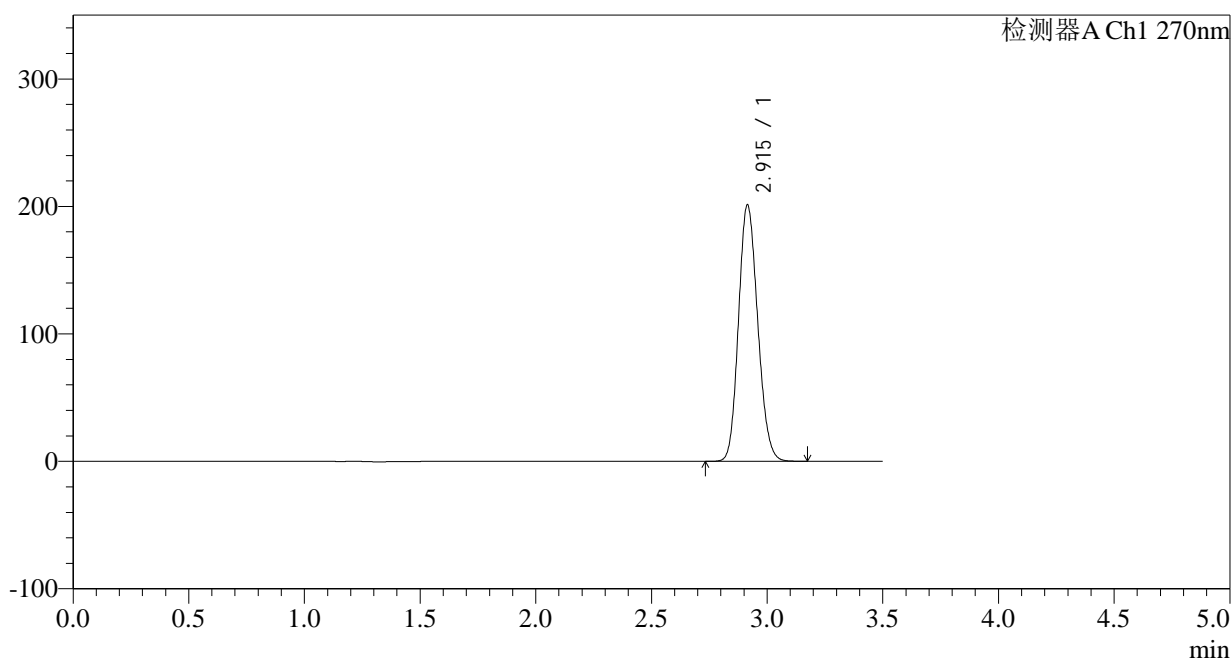

## &lt;峰表&gt;

检测器A Ch1 270nm

峰号	保留时间	面积	面积%	高度	理论塔板数(USP)	拖尾因子	分离度(USP)
1	2.915	1162134	100.000	201071	5853	1.146	--
总计		1162134	100.000	201071			

图223 拉莫三嗪片溶出曲线测定长期24月HPLC图谱  
自制品-2022102011批(50mg规格)-pH1.0介质-桨法-50转  
对照品溶液-2-1

## &lt;样品信息&gt;

色谱柱:XB-C18(150\*4.6mm,5 $\mu$ m) 流速: 1.5ml/min  
 柱温:30 $^{\circ}$ C 波长: 270nm  
 数据文件名: RC\$J484 - 0-82/24-224-2 - zzp-2022102011p-c24-50mg-rcqx-pH1.0jz-dz2-2.lcd  
 方法文件名: RC\$J484 - J484-RCQX-FX273.lcm  
 批处理文件名: RC\$J484 - J484-20241107-rcqx-FX273.lcb  
 样品瓶号: 4-27  
 进样体积: 20  $\mu$ l 版本号: 6.115  
 进样时间: 2024/11/08 02:03:30 实验者: xiechaojun  
 处理时间 (V2): 2024/11/08 09:54:14 处理者: xiechaojun  
 仪器型号: SHIMADZU LC-2050C(FX273)

## &lt;色谱图&gt;

mV

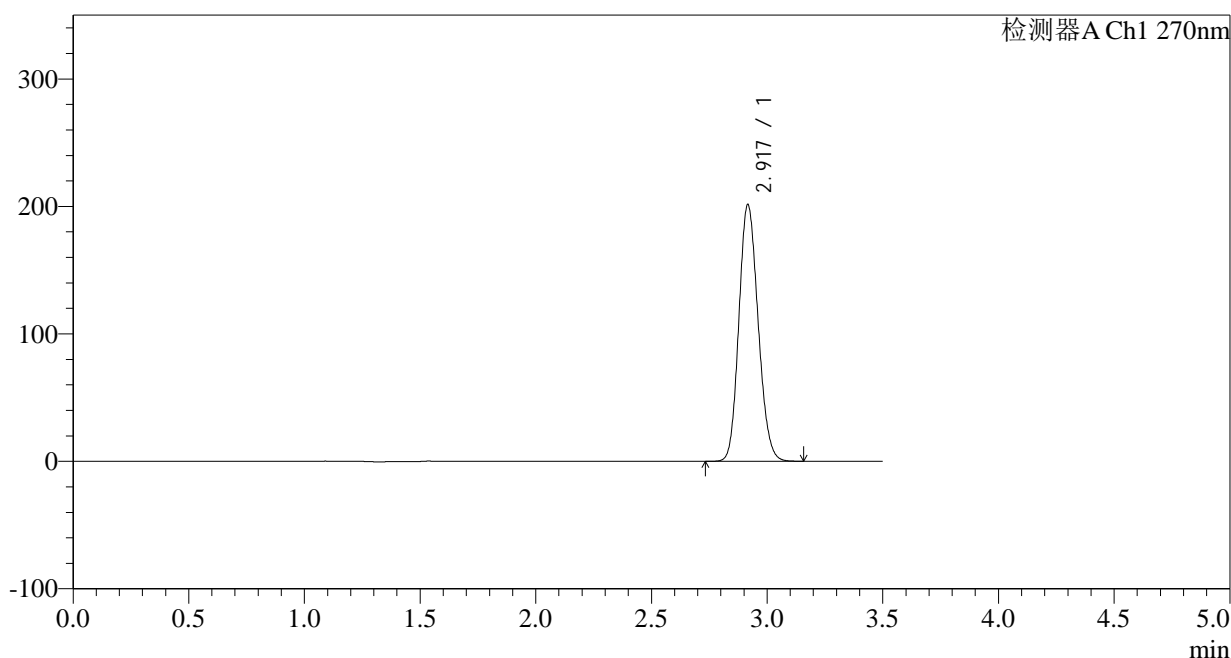

## &lt;峰表&gt;

检测器A Ch1 270nm

峰号	保留时间	面积	面积%	高度	理论塔板数(USP)	拖尾因子	分离度(USP)
1	2.917	1163818	100.000	200714	5850	1.146	--
总计		1163818	100.000	200714			

图224 拉莫三嗪片溶出曲线测定长期24月HPLC图谱  
 自制品-2022102011批(50mg规格)-pH1.0介质-桨法-50转  
 对照品溶液-2-2



# J484

## <样品信息>

色谱柱:XB-C18(150*4.6mm,5µm)	流速: 1.5ml/min
柱温:30°C	波长: 270nm
数据文件名: RC\$J484 - 0-82/24-225-2 - zzp-2022102111p-c24-50mg-rcqx-pH1.0jz-rj.lcd	
方法文件名: RC\$J484 - J484-RCQX-FX273.lcm	
批处理文件名: RC\$J484 - J484-20241107-rcqx-FX273.lcb	
样品瓶号: 1-9	版本号: 6.115
进样体积: 20 µl	实验者: xiechaojun
进样时间: 2024/11/08 02:07:24	处理者: xiechaojun
处理时间 (V2): 2024/11/08 09:54:17	
仪器型号: SHIMADZU LC-2050C(FX273)	

## <色谱图>

mV

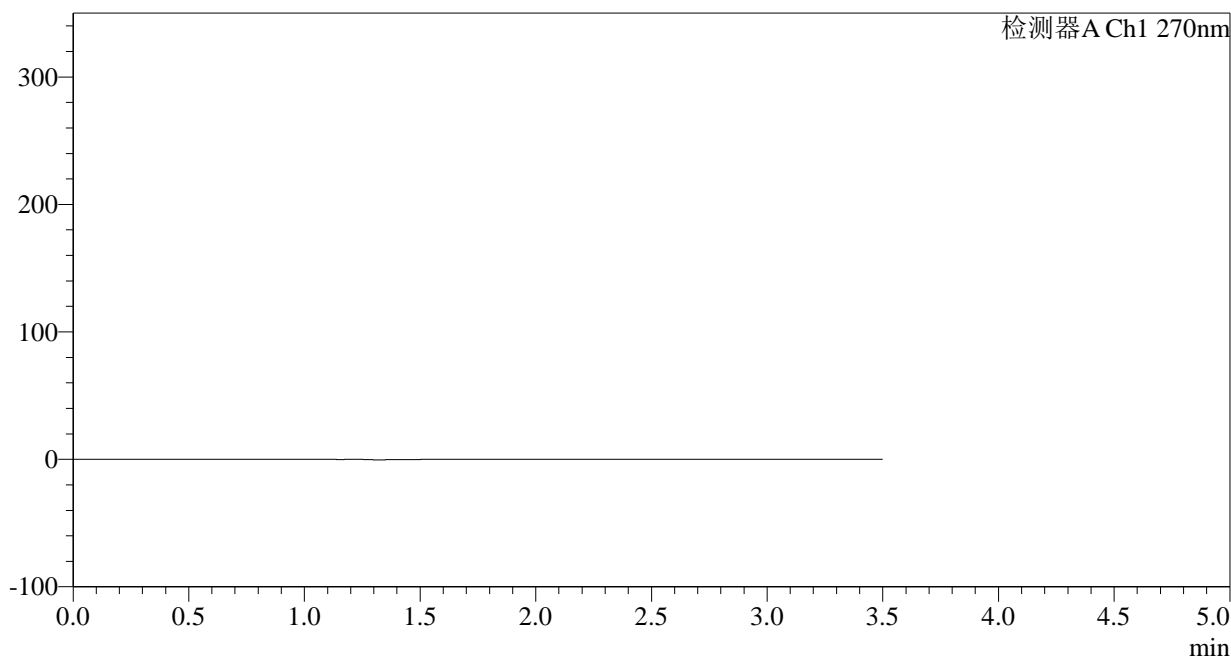

## <峰表>

检测器A Ch1 270nm

峰号	保留时间	面积	面积%	高度	理论塔板数(USP)	拖尾因子	分离度(USP)
总计							

图225 拉莫三嗪片溶出曲线测定长期24月HPLC图谱  
自制品-2022102111批(50mg规格)-pH1.0介质-桨法-50转  
溶剂



# J484

## <样品信息>

色谱柱:XB-C18(150\*4.6mm,5μm) 流速: 1.5ml/min  
 柱温:30°C 波长: 270nm  
 数据文件名: RC\$J484 - 0-82/24-226-2 - zzp-2022102111p-c24-50mg-rcqx-pH1.0jz-dz1-1.lcd  
 方法文件名: RC\$J484 - J484-RCQX-FX273.lcm  
 批处理文件名: RC\$J484 - J484-20241107-rcqx-FX273.lcb  
 样品瓶号: 1-18 版本号: 6.115  
 进样体积: 20 μl 实验者: xiechaojun  
 进样时间: 2024/11/08 02:11:18 处理者: xiechaojun  
 处理时间 (V2): 2024/11/08 09:54:20  
 仪器型号: SHIMADZU LC-2050C(FX273)

## <色谱图>

mV

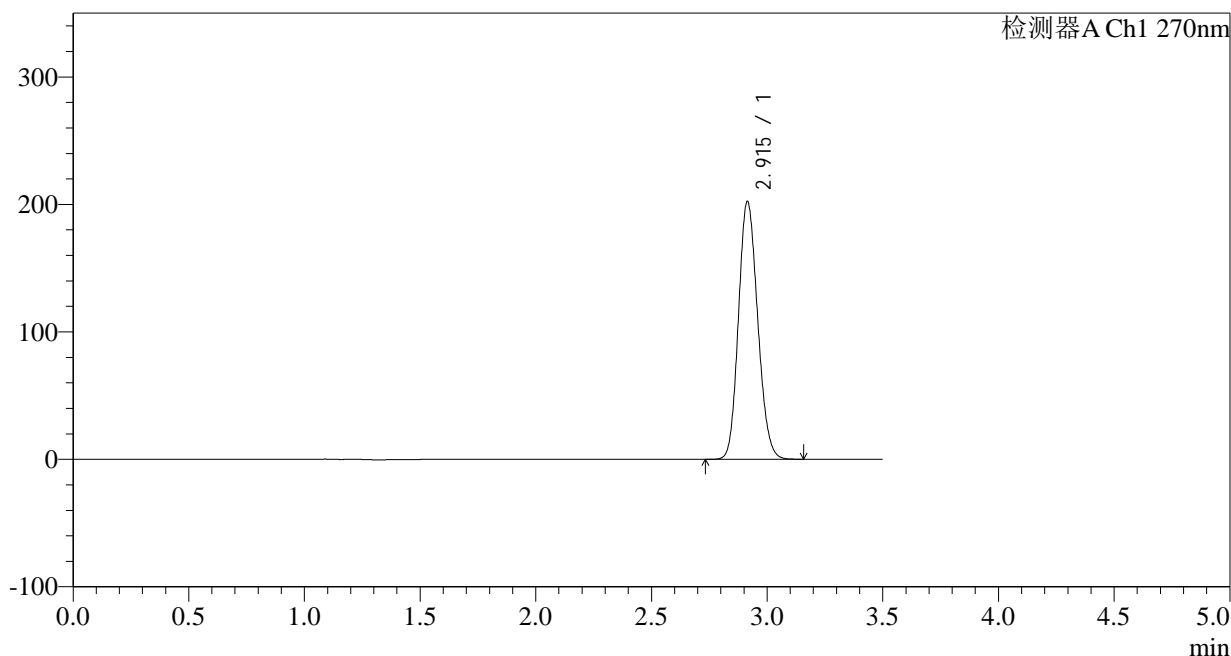

## <峰表>

检测器A Ch1 270nm

峰号	保留时间	面积	面积%	高度	理论塔板数(USP)	拖尾因子	分离度(USP)
1	2.915	1169311	100.000	202260	5844	1.145	--
总计		1169311	100.000	202260			

图226 拉莫三嗪片溶出曲线测定长期24月HPLC图谱  
 自制品-2022102111批(50mg规格)-pH1.0介质-桨法-50转  
 对照品溶液-1-1

## &lt;样品信息&gt;

色谱柱:XB-C18(150\*4.6mm,5 $\mu$ m)

流速: 1.5ml/min

柱温:30 $^{\circ}$ C

波长: 270nm

数据文件名: RC\$J484 - 0-82/24-227-2 - zzp-2022102111p-c24-50mg-rcqx-pH1.0jz-dz1-2.lcd

方法文件名: RC\$J484 - J484-RCQX-FX273.lcm

批处理文件名: RC\$J484 - J484-20241107-rcqx-FX273.lcb

样品瓶号: 1-18

进样体积: 20  $\mu$ l

版本号: 6.115

进样时间: 2024/11/08 02:15:12

实验者: xiechaojun

处理时间 (V2): 2024/11/08 09:54:23

处理者: xiechaojun

仪器型号: SHIMADZU LC-2050C(FX273)

## &lt;色谱图&gt;

mV

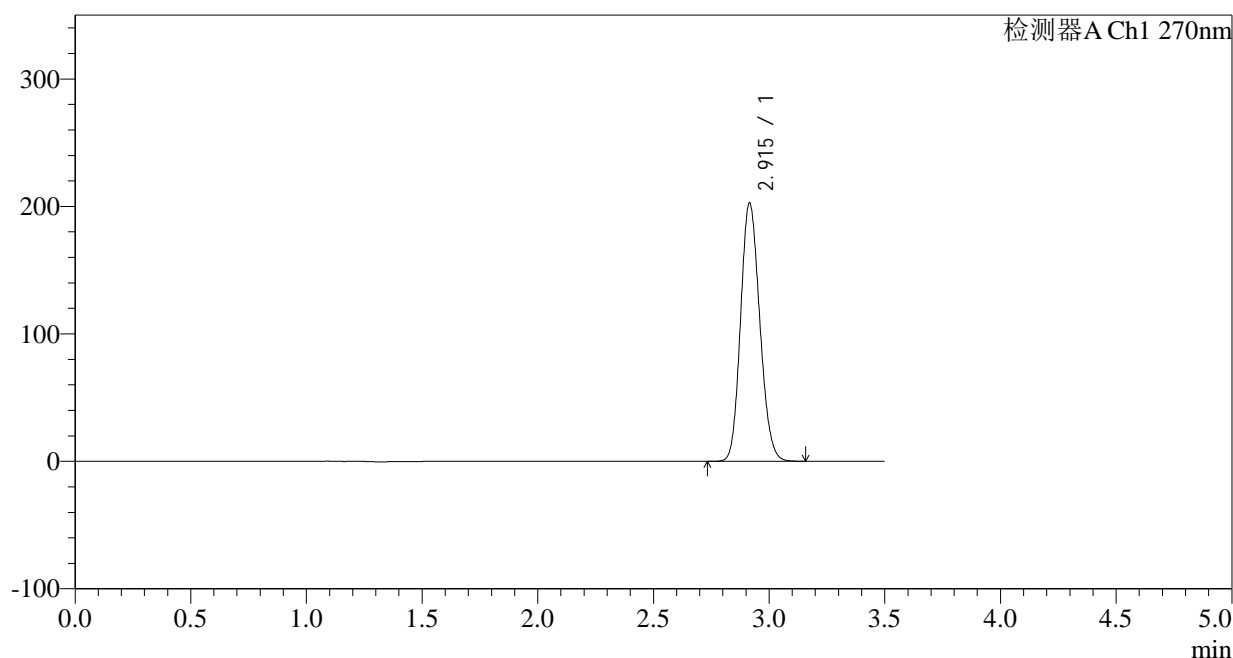

## &lt;峰表&gt;

检测器A Ch1 270nm

峰号	保留时间	面积	面积%	高度	理论塔板数(USP)	拖尾因子	分离度(USP)
1	2.915	1169860	100.000	202486	5861	1.145	--
总计		1169860	100.000	202486			

图227 拉莫三嗪片溶出曲线测定长期24月HPLC图谱  
自制品-2022102111批(50mg规格)-pH1.0介质-桨法-50转  
对照品溶液-1-2

## &lt;样品信息&gt;

色谱柱:XB-C18(150\*4.6mm,5 $\mu$ m)柱温:30 $^{\circ}$ C

数据文件名: RC\$J484 - 0-82/24-228-2 - zzp-2022102111p-c24-50mg-rcqx-pH1.0jz-dz1-3.lcd

方法文件名: RC\$J484 - J484-RCQX-FX273.lcm

批处理文件名: RC\$J484 - J484-20241107-rcqx-FX273.lcb

样品瓶号: 1-18

进样体积: 20  $\mu$ l

进样时间: 2024/11/08 02:19:06

处理时间 (V2): 2024/11/08 09:54:26

仪器型号: SHIMADZU LC-2050C(FX273)

流速: 1.5ml/min

波长: 270nm

版本号: 6.115

实验者: xiechaojun

处理者: xiechaojun

## &lt;色谱图&gt;

mV

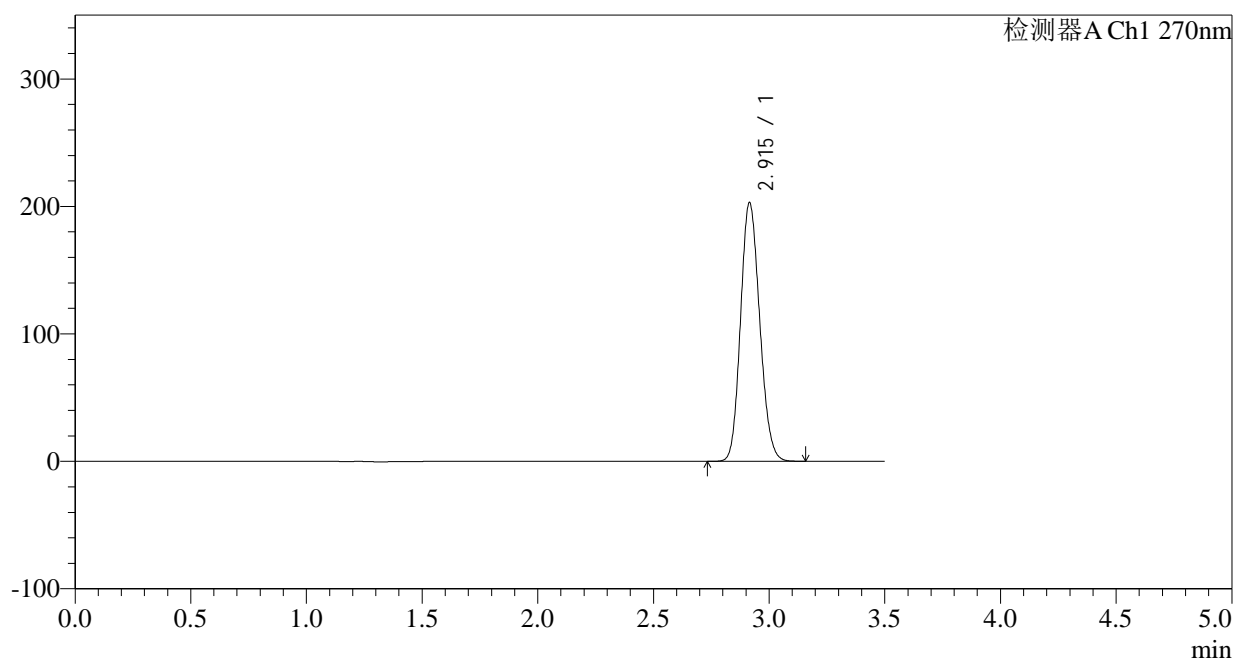

## &lt;峰表&gt;

检测器A Ch1 270nm

峰号	保留时间	面积	面积%	高度	理论塔板数(USP)	拖尾因子	分离度(USP)
1	2.915	1169154	100.000	202863	5888	1.143	--
总计		1169154	100.000	202863			

图228 拉莫三嗪片溶出曲线测定长期24月HPLC图谱  
自制品-2022102111批(50mg规格)-pH1.0介质-桨法-50转  
对照品溶液-1-3

## &lt;样品信息&gt;

色谱柱:XB-C18(150\*4.6mm,5 $\mu$ m)柱温:30 $^{\circ}$ C

数据文件名: RC\$J484 - 0-82/24-229-2 - zzp-2022102111p-c24-50mg-rcqx-pH1.0jz-dz1-4.lcd

方法文件名: RC\$J484 - J484-RCQX-FX273.lcm

批处理文件名: RC\$J484 - J484-20241107-rcqx-FX273.lcb

样品瓶号: 1-18

进样体积: 20  $\mu$ l

进样时间: 2024/11/08 02:23:00

处理时间 (V2): 2024/11/08 09:54:28

仪器型号: SHIMADZU LC-2050C(FX273)

流速: 1.5ml/min

波长: 270nm

版本号: 6.115

实验者: xiechaojun

处理者: xiechaojun

## &lt;色谱图&gt;

mV

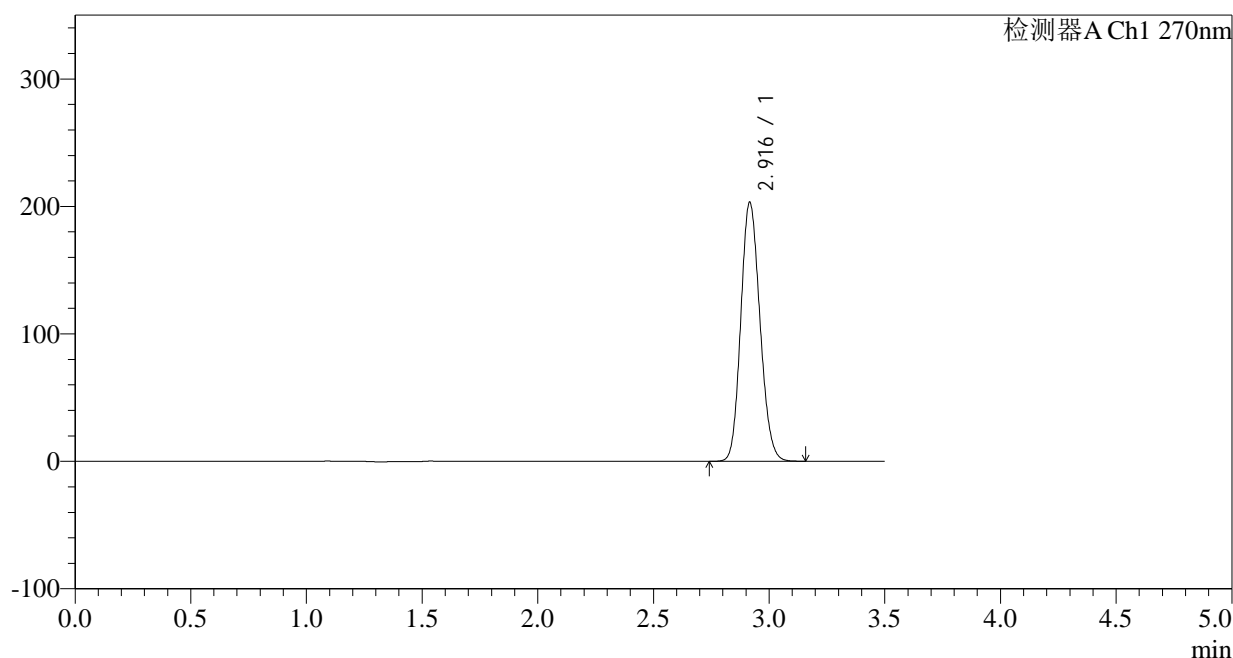

## &lt;峰表&gt;

检测器A Ch1 270nm

峰号	保留时间	面积	面积%	高度	理论塔板数(USP)	拖尾因子	分离度(USP)
1	2.916	1170212	100.000	202705	5890	1.143	--
总计		1170212	100.000	202705			

图229 拉莫三嗪片溶出曲线测定长期24月HPLC图谱  
自制品-2022102111批(50mg规格)-pH1.0介质-桨法-50转  
对照品溶液-1-4

<样品信息>

色谱柱:XB-C18(150*4.6mm,5µm)	流速: 1.5ml/min
柱温:30°C	波长: 270nm
数据文件名: RC\$J484 - 0-82/24-230-2 - zzp-2022102111p-c24-50mg-rcqx-pH1.0jz-dz1-5.lcd	
方法文件名: RC\$J484 - J484-RCQX-FX273.lcm	
批处理文件名: RC\$J484 - J484-20241107-rcqx-FX273.lcb	
样品瓶号: 1-18	版本号: 6.115
进样体积: 20 µl	实验者: xiechaojun
进样时间: 2024/11/08 02:26:54	处理者: xiechaojun
处理时间 (V2): 2024/11/08 09:54:31	
仪器型号: SHIMADZU LC-2050C(FX273)	

<色谱图>

mV

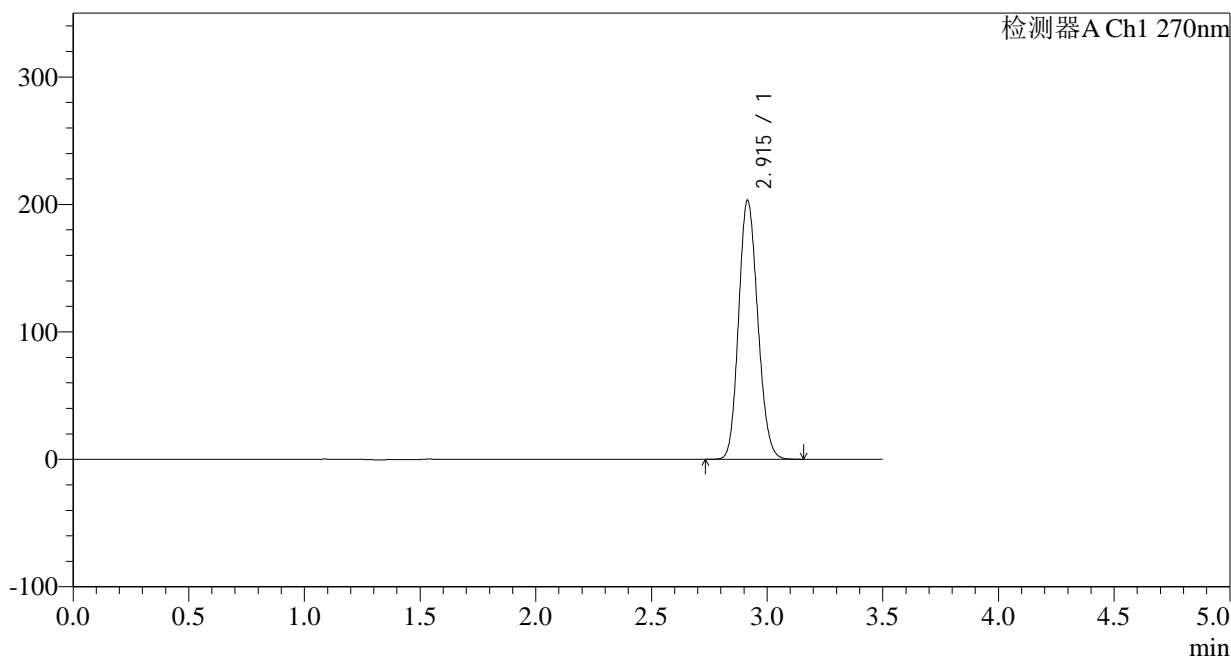

<峰表>

检测器A Ch1 270nm

峰号	保留时间	面积	面积%	高度	理论塔板数(USP)	拖尾因子	分离度(USP)
1	2.915	1170003	100.000	202928	5883	1.142	--
总计		1170003	100.000	202928			

图230 拉莫三嗪片溶出曲线测定长期24月HPLC图谱  
自制品-2022102111批(50mg规格)-pH1.0介质-桨法-50转  
对照品溶液-1-5

## &lt;样品信息&gt;

色谱柱:XB-C18(150\*4.6mm,5 $\mu$ m)

流速: 1.5ml/min

柱温: 30°C

波长: 270nm

数据文件名: RC\$J484 - 0-82/24-231-2 - zzp-2022102111p-c24-50mg-rcqx-pH1.0jz-p1-5min.lcd

方法文件名: RC\$J484 - J484-RCQX-FX273.lcm

批处理文件名: RC\$J484 - J484-20241107-rcqx-FX273.lcb

样品瓶号: 1-1

进样体积: 20  $\mu$ l

版本号: 6.115

进样时间: 2024/11/08 02:30:47

实验者: xiechaojun

处理时间 (V2): 2024/11/08 09:54:34

处理者: xiechaojun

仪器型号: SHIMADZU LC-2050C(FX273)

## &lt;色谱图&gt;

mV

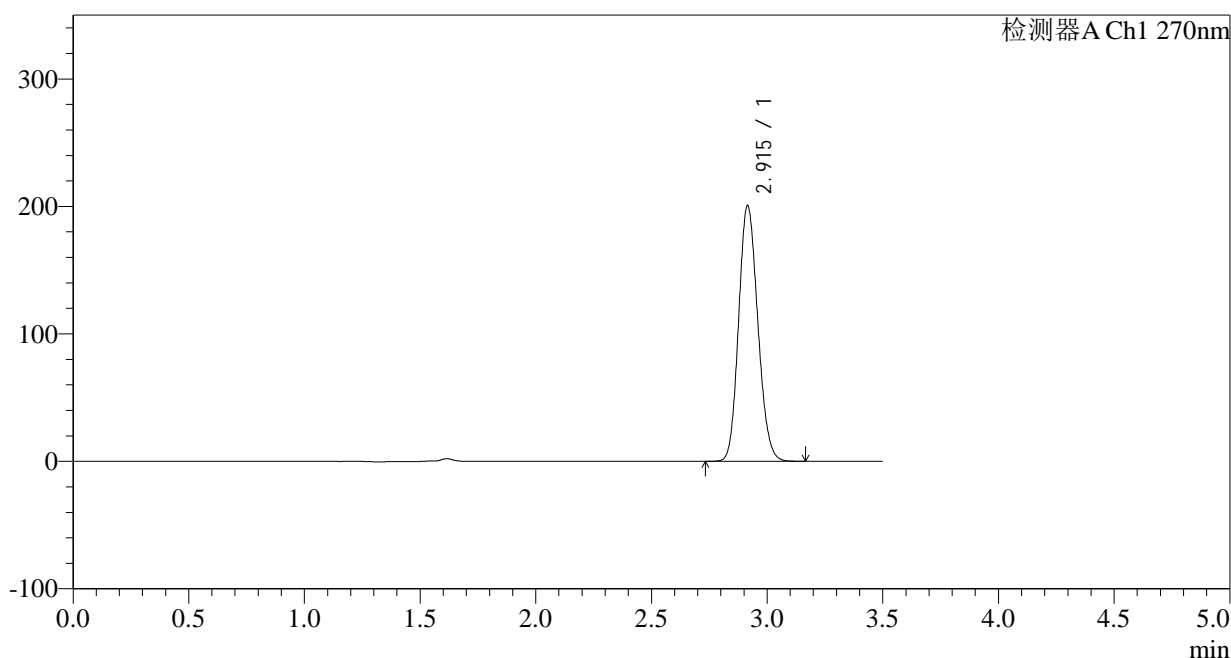

## &lt;峰表&gt;

检测器A Ch1 270nm

峰号	保留时间	面积	面积%	高度	理论塔板数(USP)	拖尾因子	分离度(USP)
1	2.915	1157194	100.000	200382	5866	1.142	--
总计		1157194	100.000	200382			

图231 拉莫三嗪片溶出曲线测定长期24月HPLC图谱  
自制品-2022102111批(50mg规格)-pH1.0介质-桨法-50转-5min-片1  
供试品溶液-1

## &lt;样品信息&gt;

色谱柱:XB-C18(150\*4.6mm,5 $\mu$ m)

流速: 1.5ml/min

柱温:30 $^{\circ}$ C

波长: 270nm

数据文件名: RC\$J484 - 0-82/24-232-2 - zzp-2022102111p-c24-50mg-rcqx-pH1.0jz-p2-5min.lcd

方法文件名: RC\$J484 - J484-RCQX-FX273.lcm

批处理文件名: RC\$J484 - J484-20241107-rcqx-FX273.lcb

样品瓶号: 1-10

进样体积: 20  $\mu$ l

版本号: 6.115

进样时间: 2024/11/08 02:34:39

实验者: xiechaojun

处理时间 (V2): 2024/11/08 09:54:37

处理者: xiechaojun

仪器型号: SHIMADZU LC-2050C(FX273)

## &lt;色谱图&gt;

mV

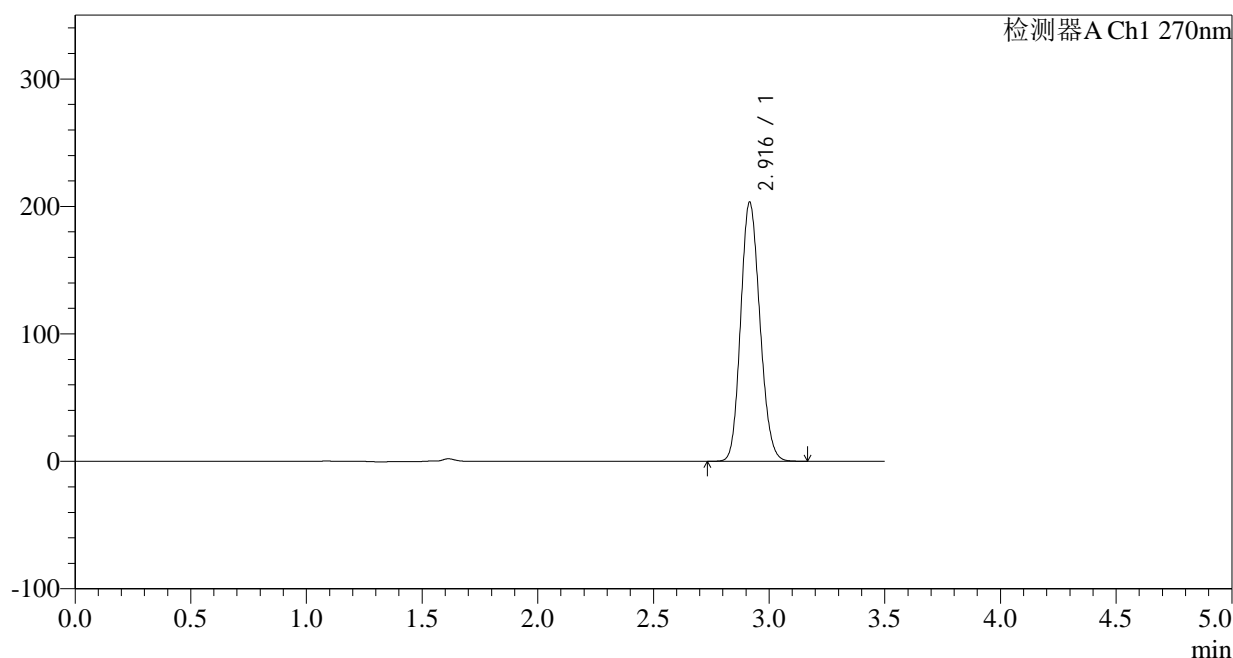

## &lt;峰表&gt;

检测器A Ch1 270nm

峰号	保留时间	面积	面积%	高度	理论塔板数(USP)	拖尾因子	分离度(USP)
1	2.916	1175008	100.000	203027	5848	1.144	--
总计		1175008	100.000	203027			

图232 拉莫三嗪片溶出曲线测定长期24月HPLC图谱  
自制品-2022102111批(50mg规格)-pH1.0介质-桨法-50转-5min-片2  
供试品溶液-1

## &lt;样品信息&gt;

色谱柱:XB-C18(150\*4.6mm,5 $\mu$ m)柱温:30 $^{\circ}$ C

数据文件名: RC\$J484 - 0-82/24-233-2 - zzp-2022102111p-c24-50mg-rcqx-pH1.0jz-p3-5min.lcd

方法文件名: RC\$J484 - J484-RCQX-FX273.lcm

批处理文件名: RC\$J484 - J484-20241107-rcqx-FX273.lcb

样品瓶号: 1-19

进样体积: 20  $\mu$ l

进样时间: 2024/11/08 02:38:32

处理时间 (V2): 2024/11/08 09:54:40

仪器型号: SHIMADZU LC-2050C(FX273)

流速: 1.5ml/min

波长: 270nm

版本号: 6.115

实验者: xiechaojun

处理者: xiechaojun

## &lt;色谱图&gt;

mV

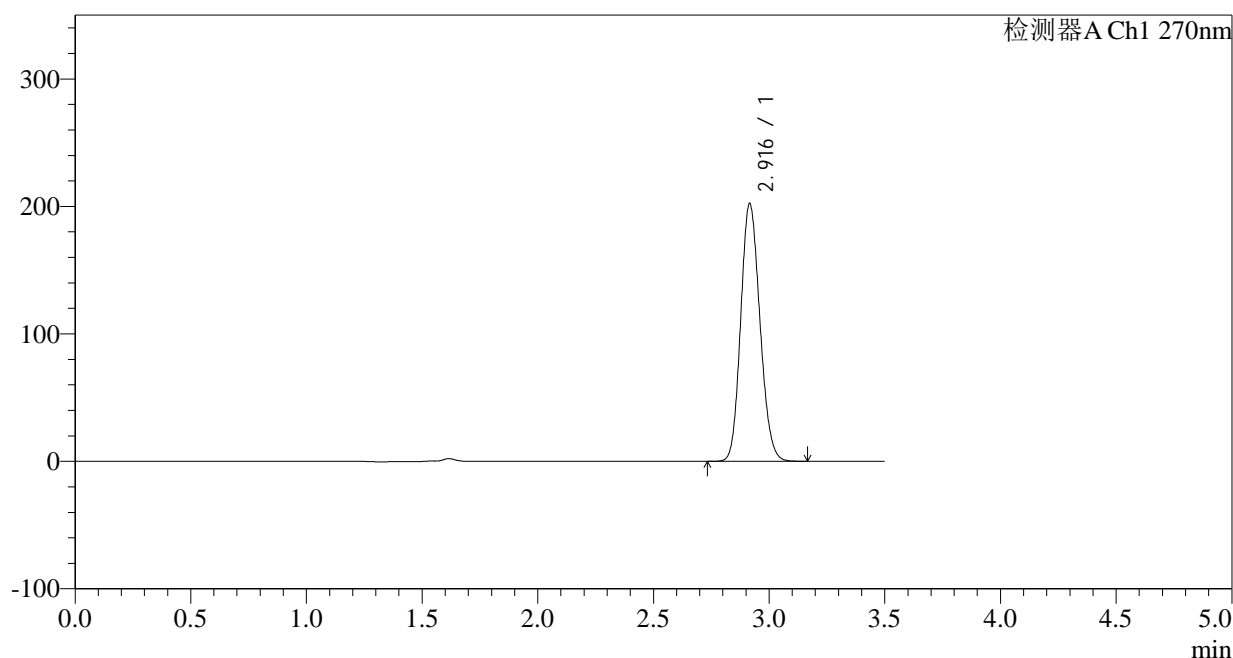

## &lt;峰表&gt;

检测器A Ch1 270nm

峰号	保留时间	面积	面积%	高度	理论塔板数(USP)	拖尾因子	分离度(USP)
1	2.916	1168161	100.000	201809	5847	1.144	--
总计		1168161	100.000	201809			

图233 拉莫三嗪片溶出曲线测定长期24月HPLC图谱  
自制品-2022102111批(50mg规格)-pH1.0介质-桨法-50转-5min-片3  
供试品溶液-1

## &lt;样品信息&gt;

色谱柱:XB-C18(150\*4.6mm,5 $\mu$ m)柱温:30 $^{\circ}$ C

数据文件名: RC\$J484 - 0-82/24-234-2 - zzp-2022102111p-c24-50mg-rcqx-pH1.0jz-p4-5min.lcd

方法文件名: RC\$J484 - J484-RCQX-FX273.lcm

批处理文件名: RC\$J484 - J484-20241107-rcqx-FX273.lcb

样品瓶号: 1-28

进样体积: 20  $\mu$ l

进样时间: 2024/11/08 02:42:24

处理时间 (V2): 2024/11/08 09:54:43

仪器型号: SHIMADZU LC-2050C(FX273)

流速: 1.5ml/min

波长: 270nm

版本号: 6.115

实验者: xiechaojun

处理者: xiechaojun

## &lt;色谱图&gt;

mV

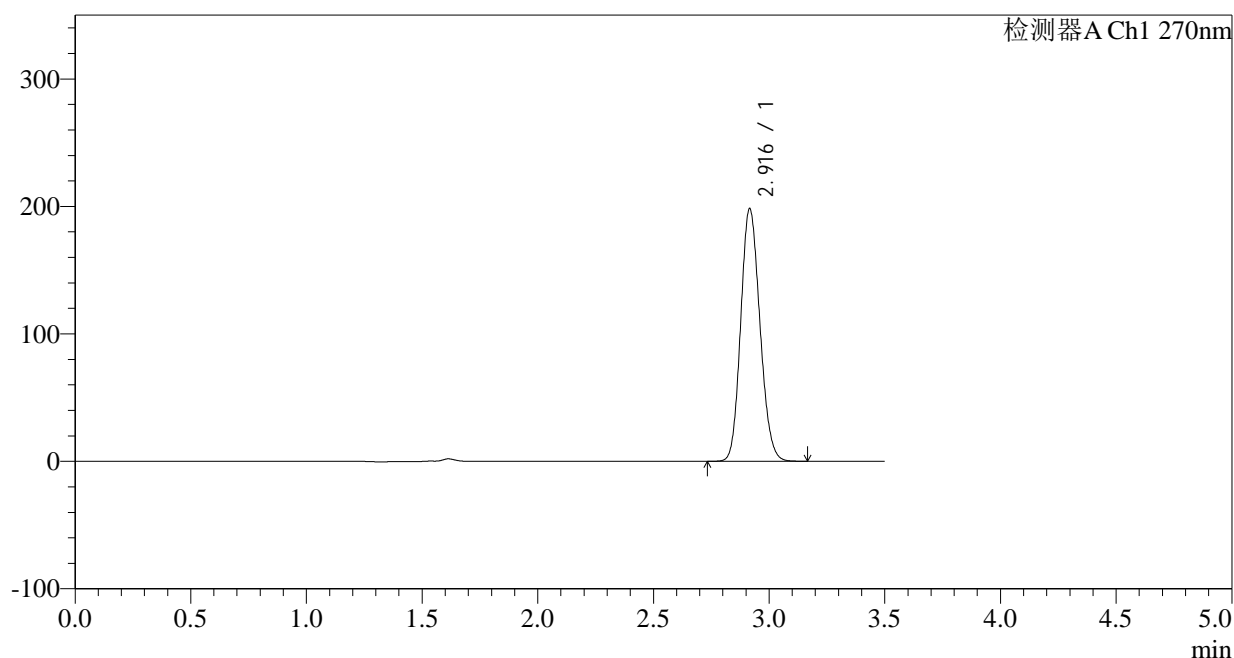

## &lt;峰表&gt;

检测器A Ch1 270nm

峰号	保留时间	面积	面积%	高度	理论塔板数(USP)	拖尾因子	分离度(USP)
1	2.916	1144701	100.000	197866	5856	1.142	--
总计		1144701	100.000	197866			

图234 拉莫三嗪片溶出曲线测定长期24月HPLC图谱  
自制品-2022102111批(50mg规格)-pH1.0介质-桨法-50转-5min-片4  
供试品溶液-1

## &lt;样品信息&gt;

色谱柱:XB-C18(150\*4.6mm,5 $\mu$ m)柱温:30 $^{\circ}$ C

数据文件名: RC\$J484 - 0-82/24-235-2 - zzp-2022102111p-c24-50mg-rcqx-pH1.0jz-p5-5min.lcd

方法文件名: RC\$J484 - J484-RCQX-FX273.lcm

批处理文件名: RC\$J484 - J484-20241107-rcqx-FX273.lcb

样品瓶号: 1-37

进样体积: 20  $\mu$ l

进样时间: 2024/11/08 02:46:16

处理时间 (V2): 2024/11/08 09:54:46

仪器型号: SHIMADZU LC-2050C(FX273)

流速: 1.5ml/min

波长: 270nm

版本号: 6.115

实验者: xiechaojun

处理者: xiechaojun

## &lt;色谱图&gt;

mV

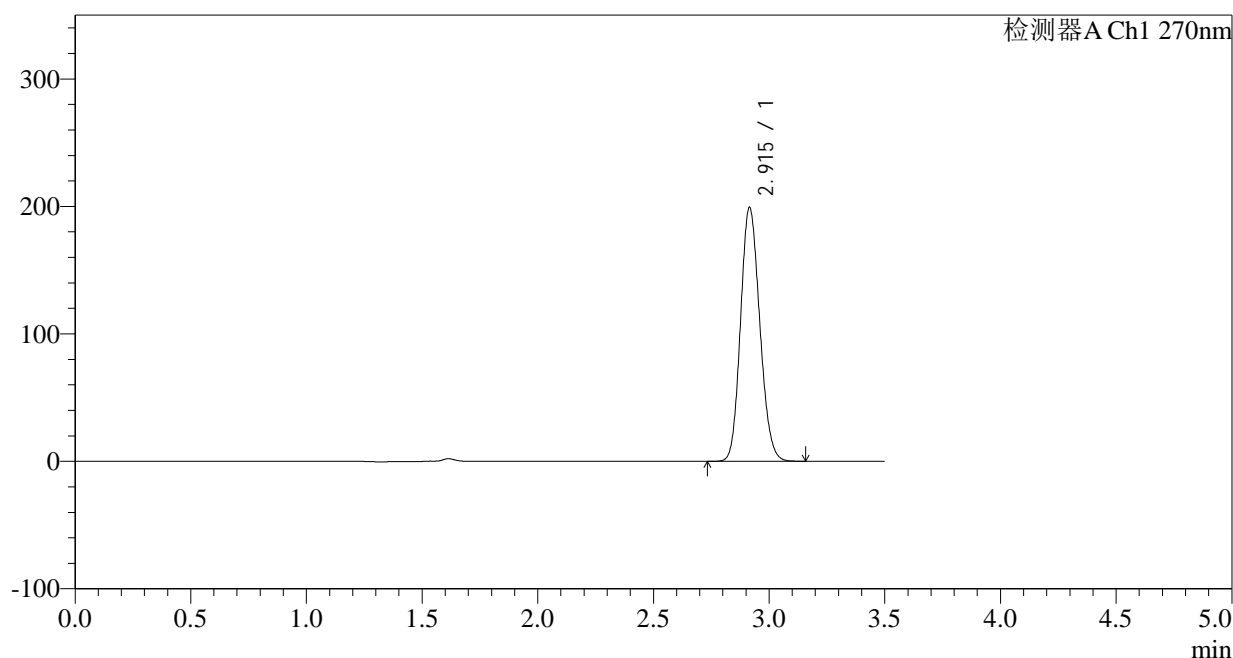

## &lt;峰表&gt;

检测器A Ch1 270nm

峰号	保留时间	面积	面积%	高度	理论塔板数(USP)	拖尾因子	分离度(USP)
1	2.915	1150819	100.000	199052	5846	1.143	--
总计		1150819	100.000	199052			

图235 拉莫三嗪片溶出曲线测定长期24月HPLC图谱  
自制品-2022102111批(50mg规格)-pH1.0介质-桨法-50转-5min-片5  
供试品溶液-1

## &lt;样品信息&gt;

色谱柱:XB-C18(150\*4.6mm,5 $\mu$ m)柱温:30 $^{\circ}$ C

数据文件名: RC\$J484 - 0-82/24-236-2 - zzp-2022102111p-c24-50mg-rcqx-pH1.0jz-p6-5min.lcd

方法文件名: RC\$J484 - J484-RCQX-FX273.lcm

批处理文件名: RC\$J484 - J484-20241107-rcqx-FX273.lcb

样品瓶号: 1-46

进样体积: 20  $\mu$ l

进样时间: 2024/11/08 02:50:09

处理时间 (V2): 2024/11/08 09:54:49

仪器型号: SHIMADZU LC-2050C(FX273)

流速: 1.5ml/min

波长: 270nm

版本号: 6.115

实验者: xiechaojun

处理者: xiechaojun

## &lt;色谱图&gt;

mV

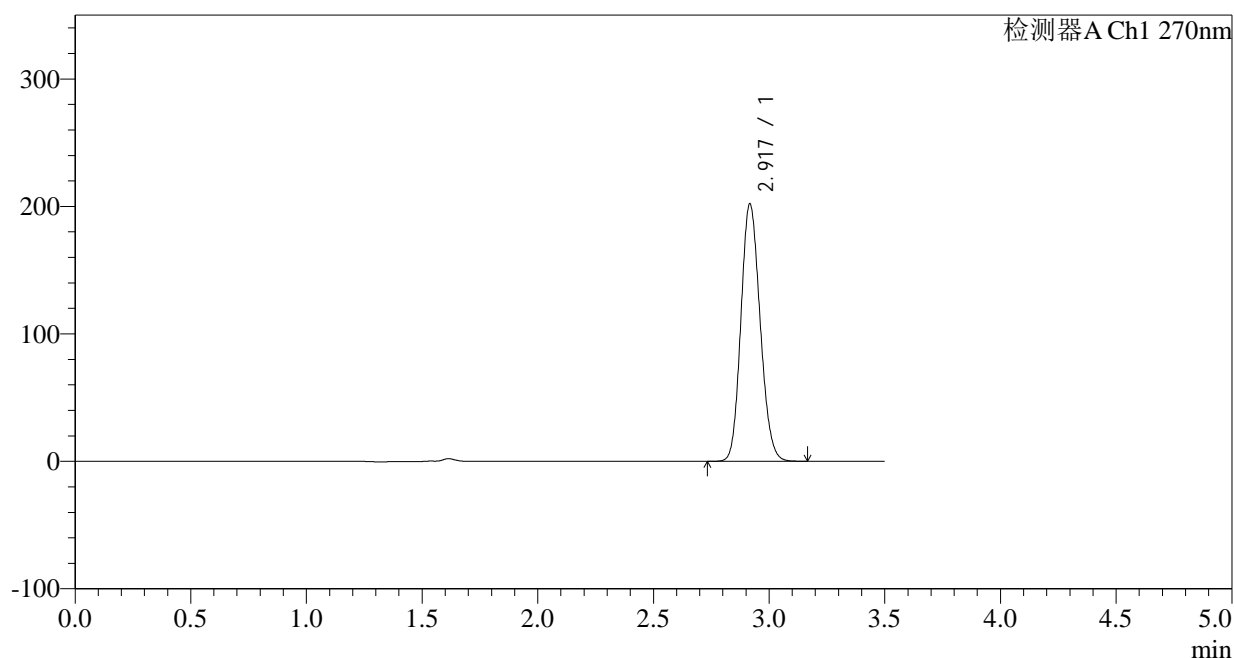

## &lt;峰表&gt;

检测器A Ch1 270nm

峰号	保留时间	面积	面积%	高度	理论塔板数(USP)	拖尾因子	分离度(USP)
1	2.917	1167220	100.000	201297	5854	1.143	--
总计		1167220	100.000	201297			

图236 拉莫三嗪片溶出曲线测定长期24月HPLC图谱  
自制品-2022102111批(50mg规格)-pH1.0介质-桨法-50转-5min-片6  
供试品溶液-1

## &lt;样品信息&gt;

色谱柱:XB-C18(150\*4.6mm,5 $\mu$ m)

流速: 1.5ml/min

柱温: 30 $^{\circ}$ C

波长: 270nm

数据文件名: RC\$J484 - 0-82/24-237-2 - zzp-2022102111p-c24-50mg-rcqx-pH1.0jz-p1-10min.lcd

方法文件名: RC\$J484 - J484-RCQX-FX273.lcm

批处理文件名: RC\$J484 - J484-20241107-rcqx-FX273.lcb

样品瓶号: 1-2

进样体积: 20  $\mu$ l

版本号: 6.115

进样时间: 2024/11/08 02:54:02

实验者: xiechaojun

处理时间 (V2): 2024/11/08 09:54:52

处理者: xiechaojun

仪器型号: SHIMADZU LC-2050C(FX273)

## &lt;色谱图&gt;

mV

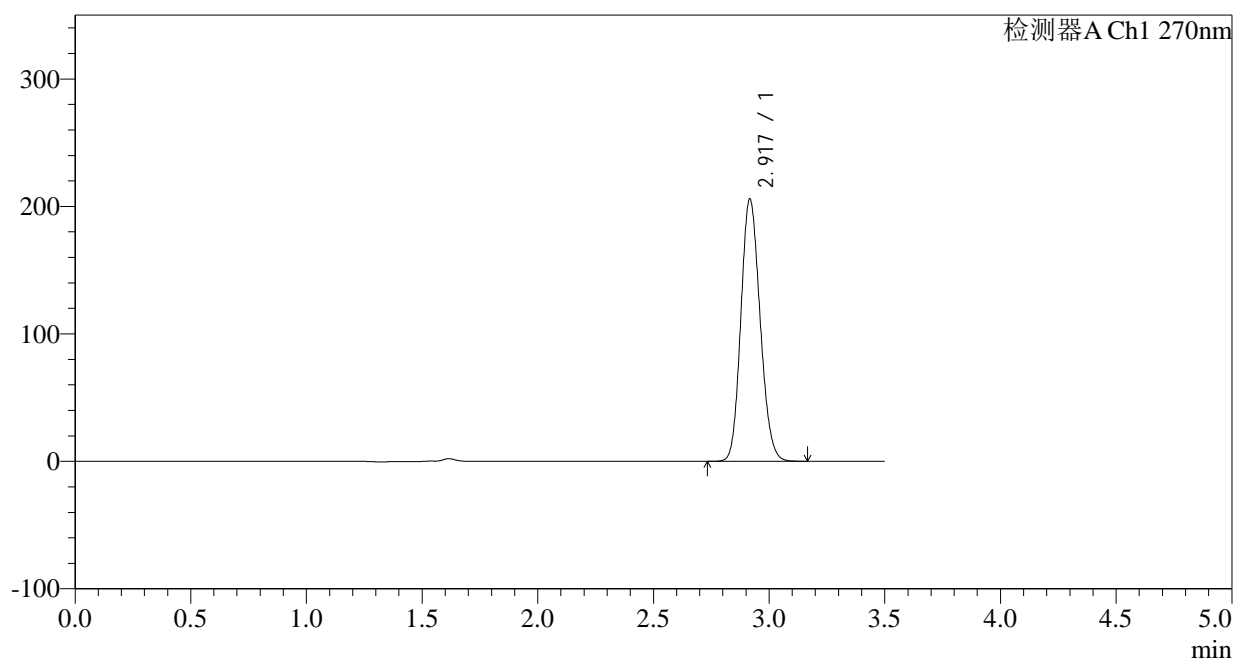

## &lt;峰表&gt;

检测器A Ch1 270nm

峰号	保留时间	面积	面积%	高度	理论塔板数(USP)	拖尾因子	分离度(USP)
1	2.917	1189016	100.000	205103	5854	1.144	--
总计		1189016	100.000	205103			

图237 拉莫三嗪片溶出曲线测定长期24月HPLC图谱  
自制品-2022102111批(50mg规格)-pH1.0介质-桨法-50转-10min-片1  
供试品溶液-1

<样品信息>

色谱柱:XB-C18(150*4.6mm,5µm)	流速: 1.5ml/min
柱温:30°C	波长: 270nm
数据文件名: RC\$J484 - 0-82/24-238-2 - zzp-2022102111p-c24-50mg-rcqx-pH1.0jz-p2-10min.lcd	
方法文件名: RC\$J484 - J484-RCQX-FX273.lcm	
批处理文件名: RC\$J484 - J484-20241107-rcqx-FX273.lcb	
样品瓶号: 1-11	版本号: 6.115
进样体积: 20 µl	实验者: xiechaojun
进样时间: 2024/11/08 02:57:54	处理者: xiechaojun
处理时间 (V2): 2024/11/08 09:54:55	
仪器型号: SHIMADZU LC-2050C(FX273)	

<色谱图>

mV

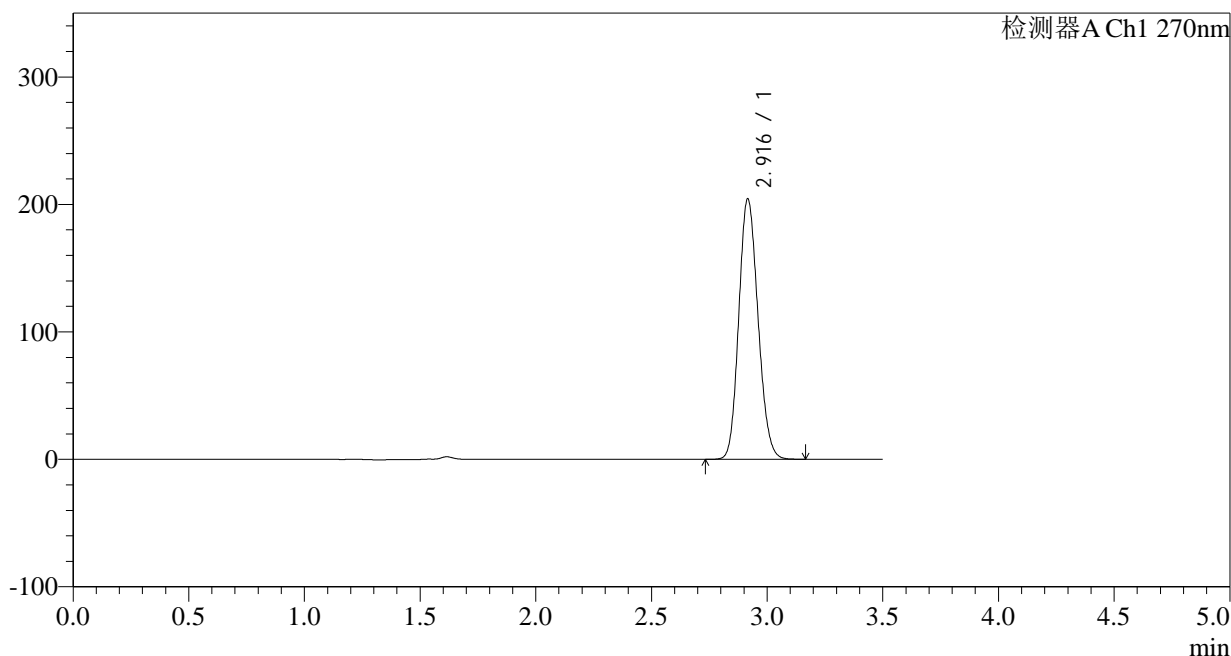

<峰表>

检测器A Ch1 270nm

峰号	保留时间	面积	面积%	高度	理论塔板数(USP)	拖尾因子	分离度(USP)
1	2.916	1181818	100.000	203854	5843	1.143	--
总计		1181818	100.000	203854			

图238 拉莫三嗪片溶出曲线测定长期24月HPLC图谱  
自制品-2022102111批(50mg规格)-pH1.0介质-桨法-50转-10min-片2  
供试品溶液-1

## &lt;样品信息&gt;

色谱柱:XB-C18(150\*4.6mm,5 $\mu$ m)柱温:30 $^{\circ}$ C

数据文件名: RC\$J484 - 0-82/24-239-2 - zzp-2022102111p-c24-50mg-rcqx-pH1.0jz-p3-10min.lcd

方法文件名: RC\$J484 - J484-RCQX-FX273.lcm

批处理文件名: RC\$J484 - J484-20241107-rcqx-FX273.lcb

样品瓶号: 1-20

进样体积: 20  $\mu$ l

进样时间: 2024/11/08 03:01:46

处理时间 (V2): 2024/11/08 09:54:58

仪器型号: SHIMADZU LC-2050C(FX273)

流速: 1.5ml/min

波长: 270nm

版本号: 6.115

实验者: xiechaojun

处理者: xiechaojun

## &lt;色谱图&gt;

mV

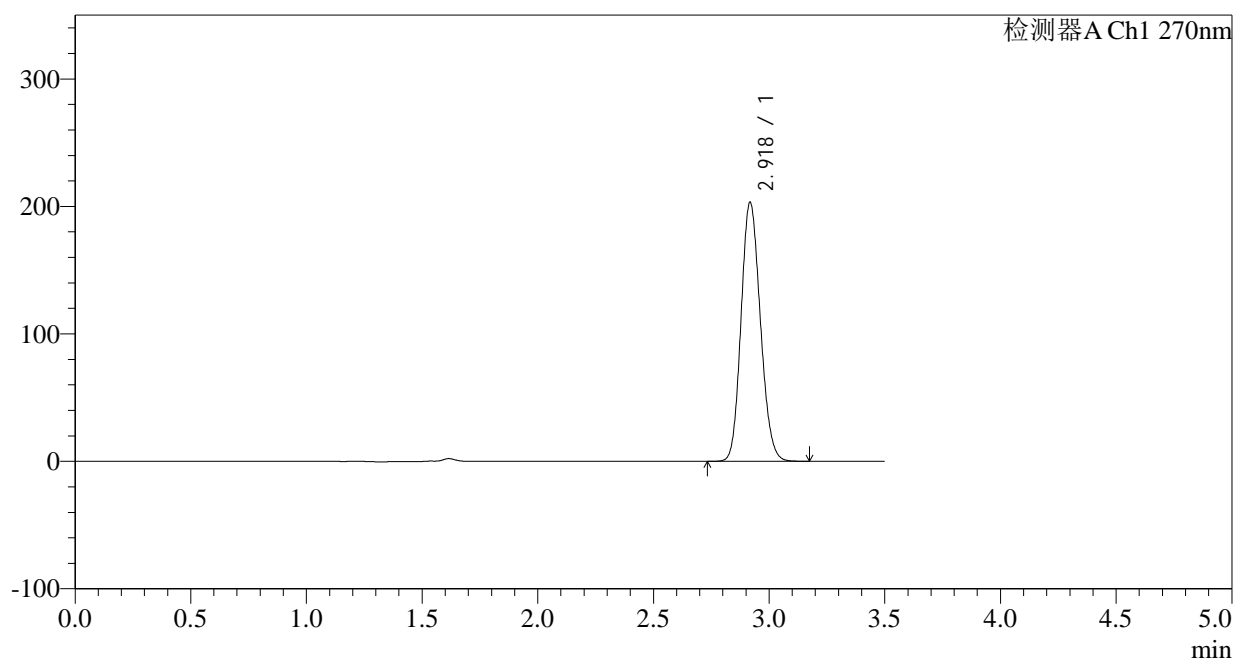

## &lt;峰表&gt;

检测器A Ch1 270nm

峰号	保留时间	面积	面积%	高度	理论塔板数(USP)	拖尾因子	分离度(USP)
1	2.918	1178054	100.000	202139	5821	1.144	--
总计		1178054	100.000	202139			

图239 拉莫三嗪片溶出曲线测定长期24月HPLC图谱  
自制品-2022102111批(50mg规格)-pH1.0介质-桨法-50转-10min-片3  
供试品溶液-1

## &lt;样品信息&gt;

色谱柱:XB-C18(150\*4.6mm,5 $\mu$ m)

流速: 1.5ml/min

柱温: 30°C

波长: 270nm

数据文件名: RC\$J484 - 0-82/24-240-2 - zzp-2022102111p-c24-50mg-rcqx-pH1.0jz-p4-10min.lcd

方法文件名: RC\$J484 - J484-RCQX-FX273.lcm

批处理文件名: RC\$J484 - J484-20241107-rcqx-FX273.lcb

样品瓶号: 1-29

进样体积: 20  $\mu$ l

版本号: 6.115

进样时间: 2024/11/08 03:05:38

实验者: xiechaojun

处理时间 (V2): 2024/11/08 09:55:00

处理者: xiechaojun

仪器型号: SHIMADZU LC-2050C(FX273)

## &lt;色谱图&gt;

mV

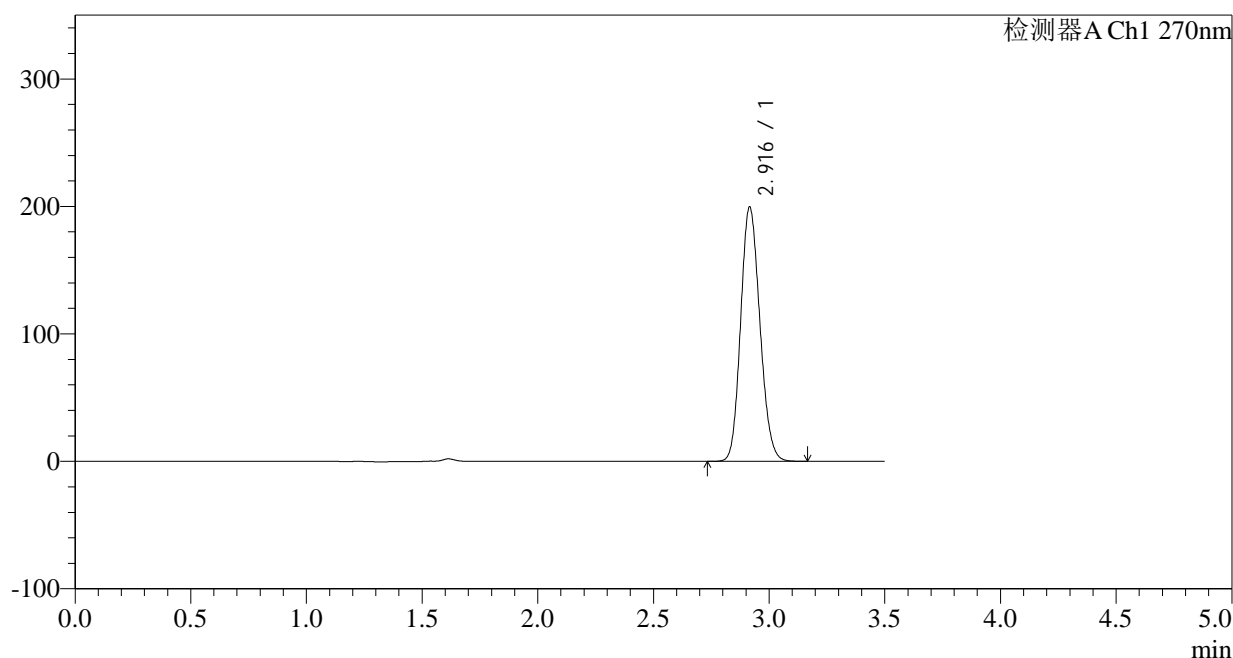

## &lt;峰表&gt;

检测器A Ch1 270nm

峰号	保留时间	面积	面积%	高度	理论塔板数(USP)	拖尾因子	分离度(USP)
1	2.916	1153568	100.000	199151	5835	1.143	--
总计		1153568	100.000	199151			

图240 拉莫三嗪片溶出曲线测定长期24月HPLC图谱  
自制品-2022102111批(50mg规格)-pH1.0介质-桨法-50转-10min-片4  
供试品溶液-1

<样品信息>

色谱柱:XB-C18(150*4.6mm,5µm)	流速: 1.5ml/min
柱温:30°C	波长: 270nm
数据文件名: RC\$J484 - 0-82/24-241-2 - zzp-2022102111p-c24-50mg-rcqx-pH1.0jz-p5-10min.lcd	
方法文件名: RC\$J484 - J484-RCQX-FX273.lcm	
批处理文件名: RC\$J484 - J484-20241107-rcqx-FX273.lcb	
样品瓶号: 1-38	版本号: 6.115
进样体积: 20 µl	实验者: xiechaojun
进样时间: 2024/11/08 03:09:31	处理者: xiechaojun
处理时间 (V2): 2024/11/08 09:55:03	
仪器型号: SHIMADZU LC-2050C(FX273)	

<色谱图>

mV

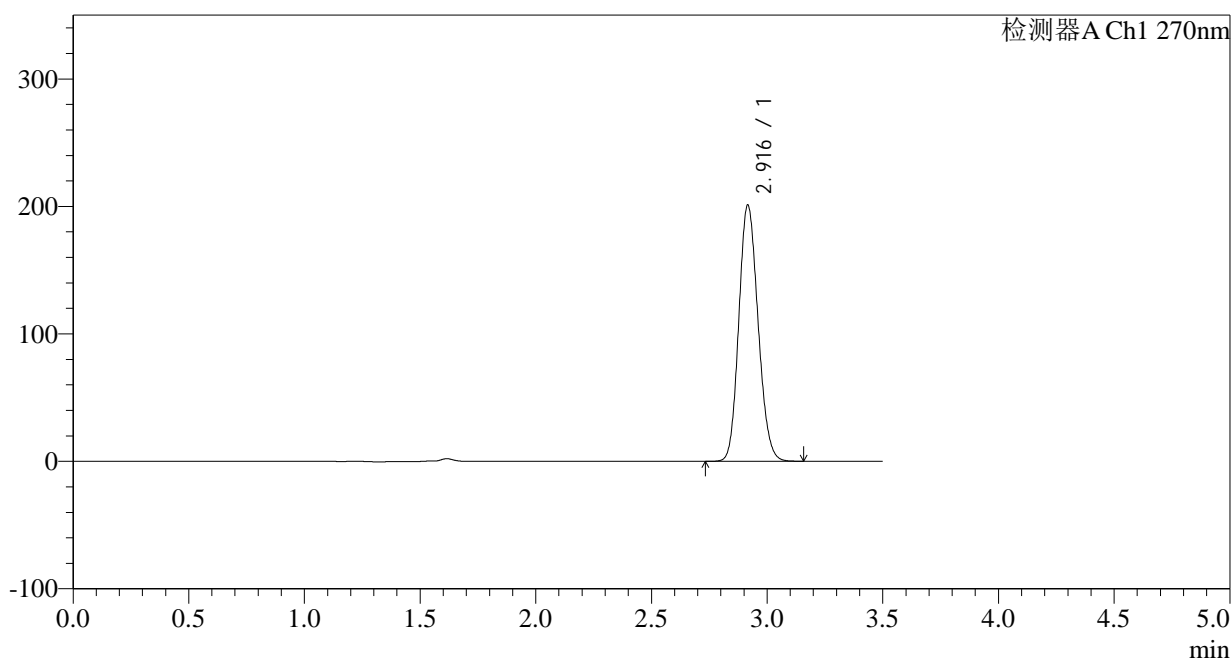

<峰表>

检测器A Ch1 270nm

峰号	保留时间	面积	面积%	高度	理论塔板数(USP)	拖尾因子	分离度(USP)
1	2.916	1163012	100.000	200476	5841	1.144	--
总计		1163012	100.000	200476			

图241 拉莫三嗪片溶出曲线测定长期24月HPLC图谱  
自制品-2022102111批(50mg规格)-pH1.0介质-桨法-50转-10min-片5  
供试品溶液-1

## &lt;样品信息&gt;

色谱柱:XB-C18(150\*4.6mm,5 $\mu$ m)

流速: 1.5ml/min

柱温: 30°C

波长: 270nm

数据文件名: RC\$J484 - 0-82/24-242-2 - zzp-2022102111p-c24-50mg-rcqx-pH1.0jz-p6-10min.lcd

方法文件名: RC\$J484 - J484-RCQX-FX273.lcm

批处理文件名: RC\$J484 - J484-20241107-rcqx-FX273.lcb

样品瓶号: 1-47

版本号: 6.115

进样体积: 20  $\mu$ l

实验者: xiechaojun

进样时间: 2024/11/08 03:13:23

处理者: xiechaojun

处理时间 (V2): 2024/11/08 09:55:06

仪器型号: SHIMADZU LC-2050C(FX273)

## &lt;色谱图&gt;

mV

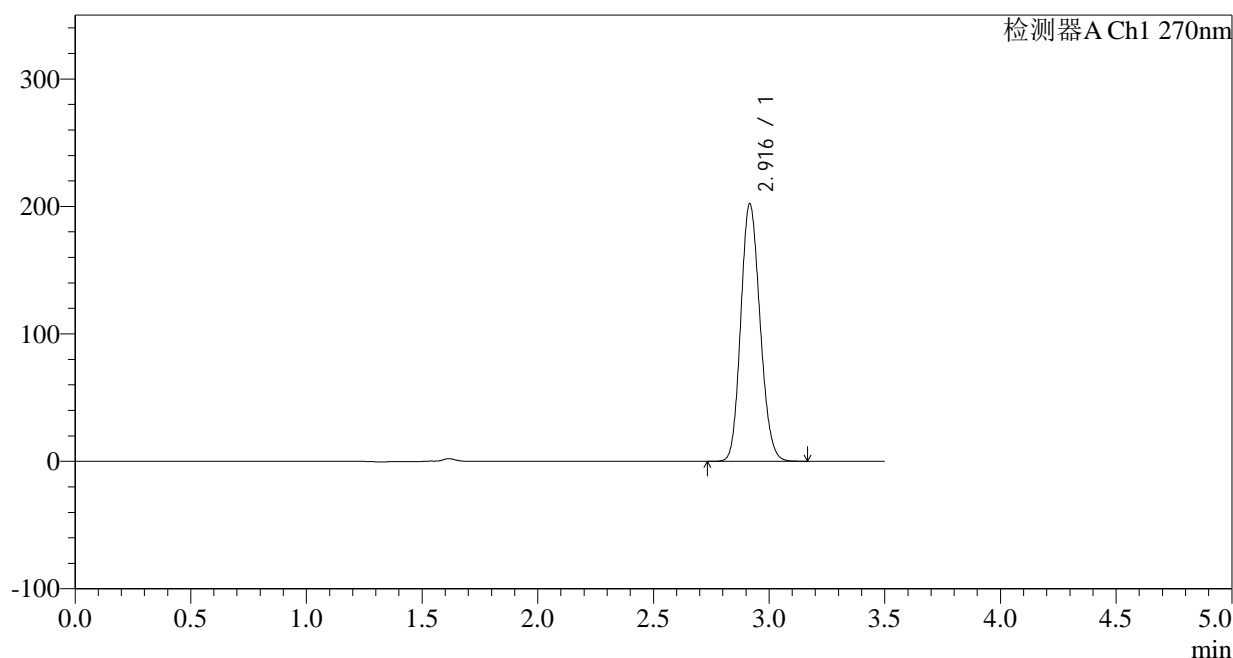

## &lt;峰表&gt;

检测器A Ch1 270nm

峰号	保留时间	面积	面积%	高度	理论塔板数(USP)	拖尾因子	分离度(USP)
1	2.916	1170966	100.000	201611	5826	1.144	--
总计		1170966	100.000	201611			

图242 拉莫三嗪片溶出曲线测定长期24月HPLC图谱  
自制品-2022102111批(50mg规格)-pH1.0介质-桨法-50转-10min-片6  
供试品溶液-1

## &lt;样品信息&gt;

色谱柱:XB-C18(150\*4.6mm,5 $\mu$ m)

流速: 1.5ml/min

柱温: 30°C

波长: 270nm

数据文件名: RC\$J484 - 0-82/24-243-2 - zzp-2022102111p-c24-50mg-rcqx-pH1.0jz-p1-15min.lcd

方法文件名: RC\$J484 - J484-RCQX-FX273.lcm

批处理文件名: RC\$J484 - J484-20241107-rcqx-FX273.lcb

样品瓶号: 1-3

进样体积: 20  $\mu$ l

版本号: 6.115

进样时间: 2024/11/08 03:17:15

实验者: xiechaojun

处理时间 (V2): 2024/11/08 09:55:09

处理者: xiechaojun

仪器型号: SHIMADZU LC-2050C(FX273)

## &lt;色谱图&gt;

mV

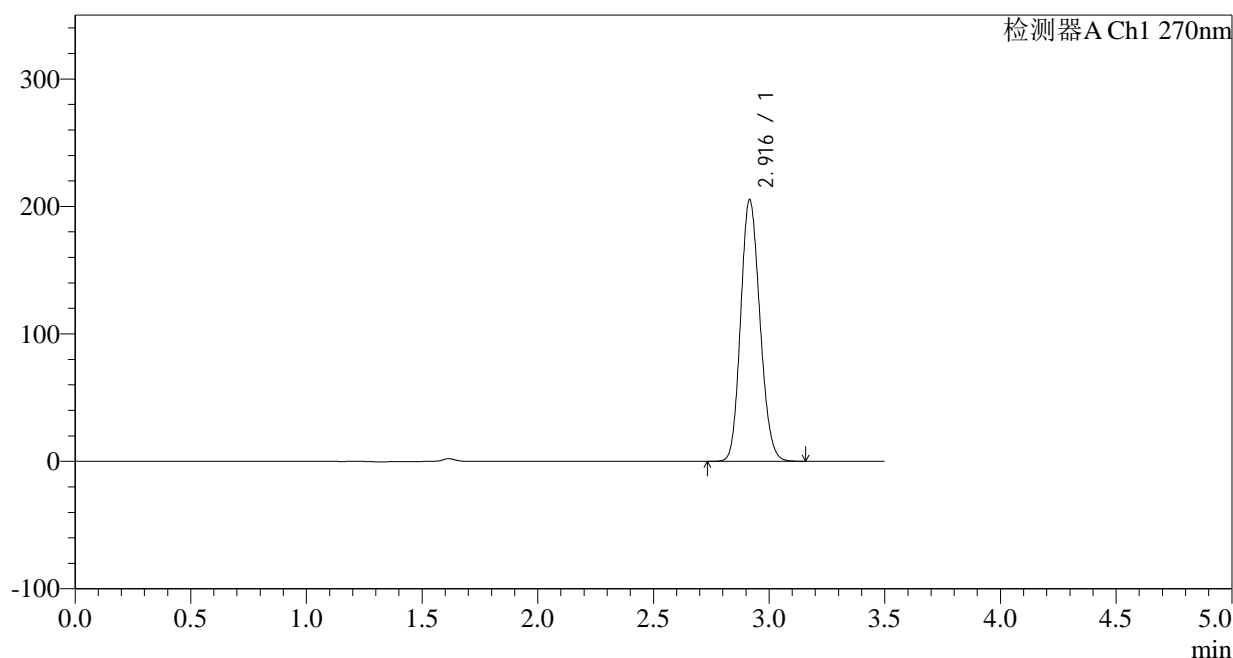

## &lt;峰表&gt;

检测器A Ch1 270nm

峰号	保留时间	面积	面积%	高度	理论塔板数(USP)	拖尾因子	分离度(USP)
1	2.916	1188861	100.000	204892	5815	1.144	--
总计		1188861	100.000	204892			

图243 拉莫三嗪片溶出曲线测定长期24月HPLC图谱  
自制品-2022102111批(50mg规格)-pH1.0介质-桨法-50转-15min-片1  
供试品溶液-1

## &lt;样品信息&gt;

色谱柱:XB-C18(150\*4.6mm,5 $\mu$ m)柱温:30 $^{\circ}$ C

数据文件名: RC\$J484 - 0-82/24-244-2 - zzp-2022102111p-c24-50mg-rcqx-pH1.0jz-p2-15min.lcd

方法文件名: RC\$J484 - J484-RCQX-FX273.lcm

批处理文件名: RC\$J484 - J484-20241107-rcqx-FX273.lcb

样品瓶号: 1-12

进样体积: 20  $\mu$ l

进样时间: 2024/11/08 03:21:07

处理时间 (V2): 2024/11/08 09:55:11

仪器型号: SHIMADZU LC-2050C(FX273)

流速: 1.5ml/min

波长: 270nm

版本号: 6.115

实验者: xiechaojun

处理者: xiechaojun

## &lt;色谱图&gt;

mV

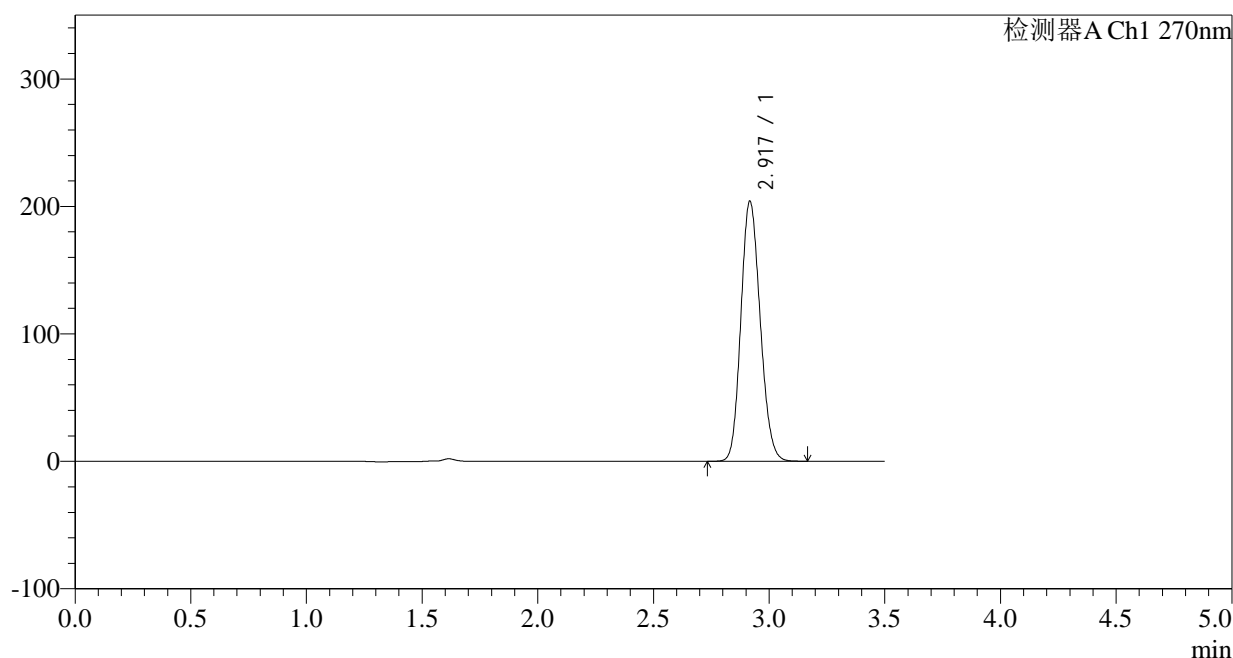

## &lt;峰表&gt;

检测器A Ch1 270nm

峰号	保留时间	面积	面积%	高度	理论塔板数(USP)	拖尾因子	分离度(USP)
1	2.917	1184446	100.000	203286	5795	1.146	--
总计		1184446	100.000	203286			

图244 拉莫三嗪片溶出曲线测定长期24月HPLC图谱  
自制品-2022102111批(50mg规格)-pH1.0介质-桨法-50转-15min-片2  
供试品溶液-1



# J484

## <样品信息>

色谱柱:XB-C18(150*4.6mm,5μm)	流速: 1.5ml/min
柱温:30°C	波长: 270nm
数据文件名: RC\$J484 - 0-82/24-245-2 - zzp-2022102111p-c24-50mg-rcqx-pH1.0jz-p3-15min.lcd	
方法文件名: RC\$J484 - J484-RCQX-FX273.lcm	
批处理文件名: RC\$J484 - J484-20241107-rcqx-FX273.lcb	
样品瓶号: 1-21	版本号: 6.115
进样体积: 20 μl	实验者: xiechaojun
进样时间: 2024/11/08 03:24:59	处理者: xiechaojun
处理时间 (V2): 2024/11/08 09:55:14	
仪器型号: SHIMADZU LC-2050C(FX273)	

## <色谱图>

mV

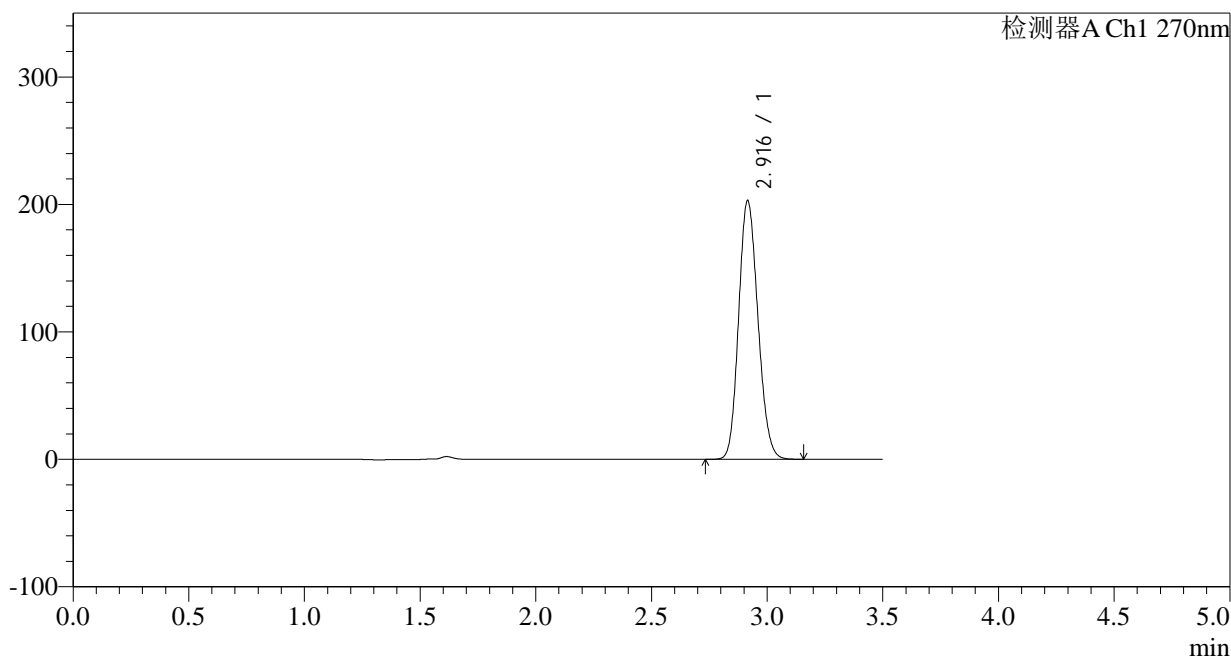

## <峰表>

检测器A Ch1 270nm

峰号	保留时间	面积	面积%	高度	理论塔板数(USP)	拖尾因子	分离度(USP)
1	2.916	1177806	100.000	202601	5794	1.146	--
总计		1177806	100.000	202601			

图245 拉莫三嗪片溶出曲线测定长期24月HPLC图谱  
 自制品-2022102111批(50mg规格)-pH1.0介质-桨法-50转-15min-片3  
 供试品溶液-1

## &lt;样品信息&gt;

色谱柱:XB-C18(150\*4.6mm,5 $\mu$ m)柱温:30 $^{\circ}$ C

数据文件名: RC\$J484 - 0-82/24-246-2 - zzp-2022102111p-c24-50mg-rcqx-pH1.0jz-p4-15min.lcd

方法文件名: RC\$J484 - J484-RCQX-FX273.lcm

批处理文件名: RC\$J484 - J484-20241107-rcqx-FX273.lcb

样品瓶号: 1-30

进样体积: 20  $\mu$ l

进样时间: 2024/11/08 03:28:51

处理时间 (V2): 2024/11/08 09:55:17

仪器型号: SHIMADZU LC-2050C(FX273)

流速: 1.5ml/min

波长: 270nm

版本号: 6.115

实验者: xiechaojun

处理者: xiechaojun

## &lt;色谱图&gt;

mV

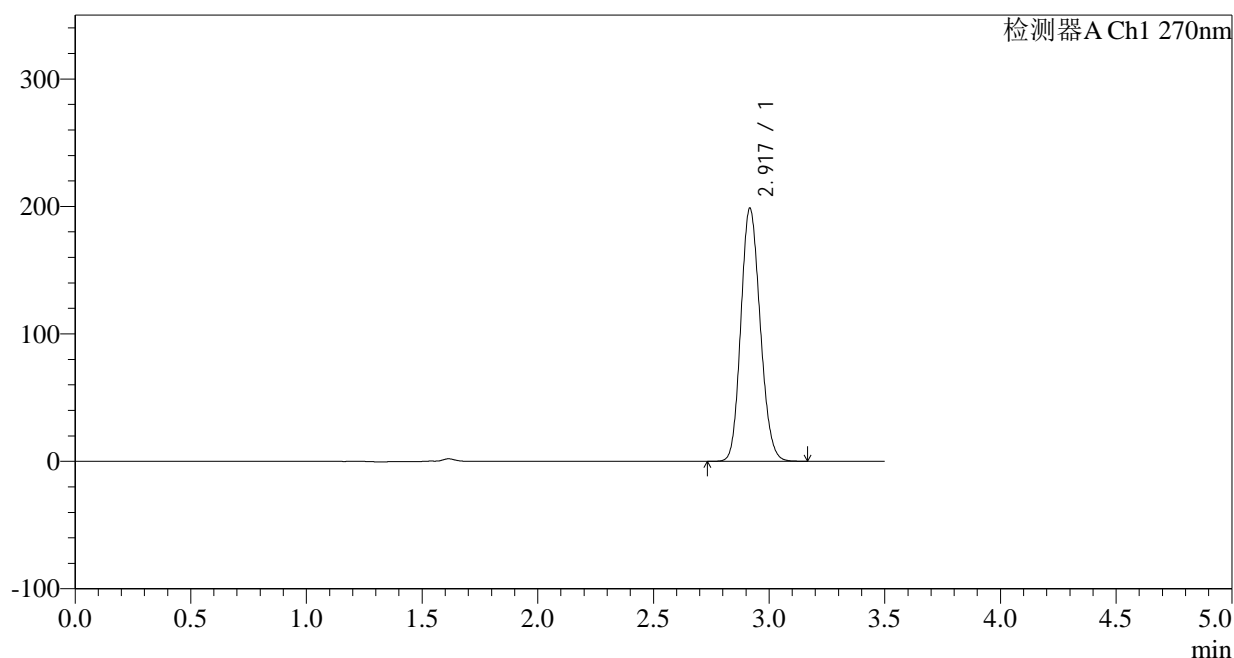

## &lt;峰表&gt;

检测器A Ch1 270nm

峰号	保留时间	面积	面积%	高度	理论塔板数(USP)	拖尾因子	分离度(USP)
1	2.917	1153099	100.000	197866	5793	1.146	--
总计		1153099	100.000	197866			

图246 拉莫三嗪片溶出曲线测定长期24月HPLC图谱  
自制品-2022102111批(50mg规格)-pH1.0介质-桨法-50转-15min-片4  
供试品溶液-1

<样品信息>

色谱柱:XB-C18(150*4.6mm,5µm)	流速: 1.5ml/min
柱温:30°C	波长: 270nm
数据文件名: RC\$J484 - 0-82/24-247-2 - zzp-2022102111p-c24-50mg-rcqx-pH1.0jz-p5-15min.lcd	
方法文件名: RC\$J484 - J484-RCQX-FX273.lcm	
批处理文件名: RC\$J484 - J484-20241107-rcqx-FX273.lcb	
样品瓶号: 1-39	版本号: 6.115
进样体积: 20 µl	实验者: xiechaojun
进样时间: 2024/11/08 03:32:44	处理者: xiechaojun
处理时间 (V2): 2024/11/08 09:55:20	
仪器型号: SHIMADZU LC-2050C(FX273)	

<色谱图>

mV

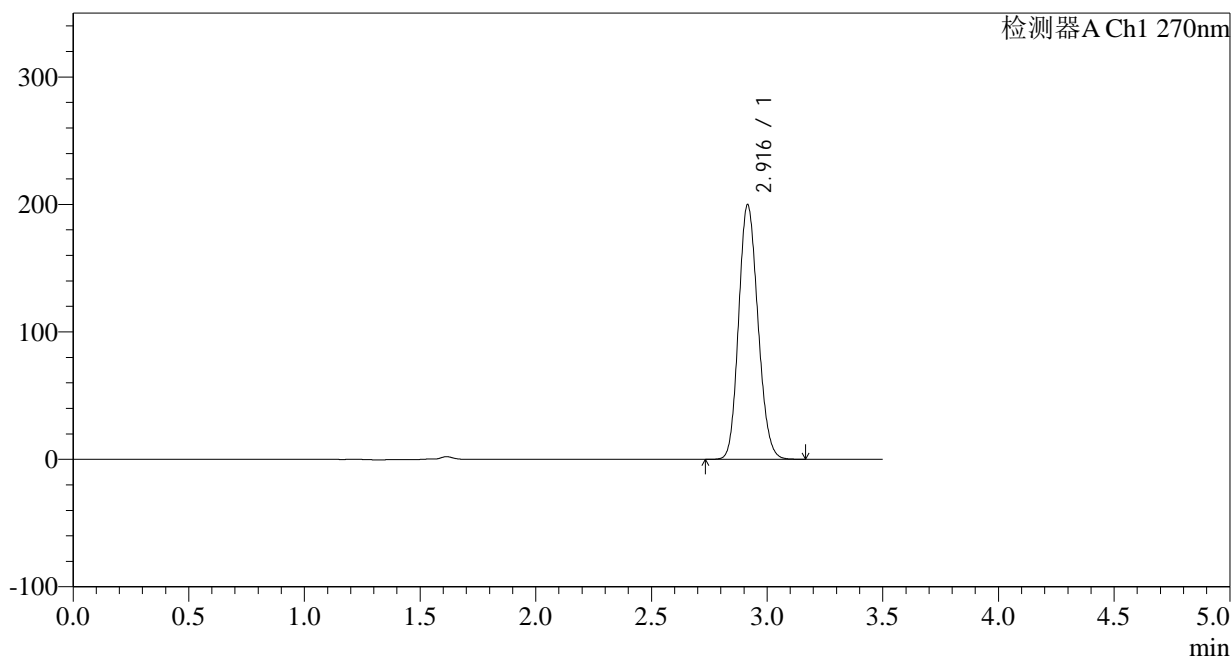

<峰表>

检测器A Ch1 270nm

峰号	保留时间	面积	面积%	高度	理论塔板数(USP)	拖尾因子	分离度(USP)
1	2.916	1160015	100.000	199474	5789	1.146	--
总计		1160015	100.000	199474			

图247 拉莫三嗪片溶出曲线测定长期24月HPLC图谱  
自制品-2022102111批(50mg规格)-pH1.0介质-桨法-50转-15min-片5  
供试品溶液-1

<样品信息>

色谱柱:XB-C18(150*4.6mm,5μm)	流速: 1.5ml/min
柱温:30°C	波长: 270nm
数据文件名: RC\$J484 - 0-82/24-248-2 - zzp-2022102111p-c24-50mg-rcqx-pH1.0jz-p6-15min.lcd	
方法文件名: RC\$J484 - J484-RCQX-FX273.lcm	
批处理文件名: RC\$J484 - J484-20241107-rcqx-FX273.lcb	
样品瓶号: 1-48	版本号: 6.115
进样体积: 20 μl	实验者: xiechaojun
进样时间: 2024/11/08 03:36:36	处理者: xiechaojun
处理时间 (V2): 2024/11/08 09:55:23	
仪器型号: SHIMADZU LC-2050C(FX273)	

<色谱图>

mV

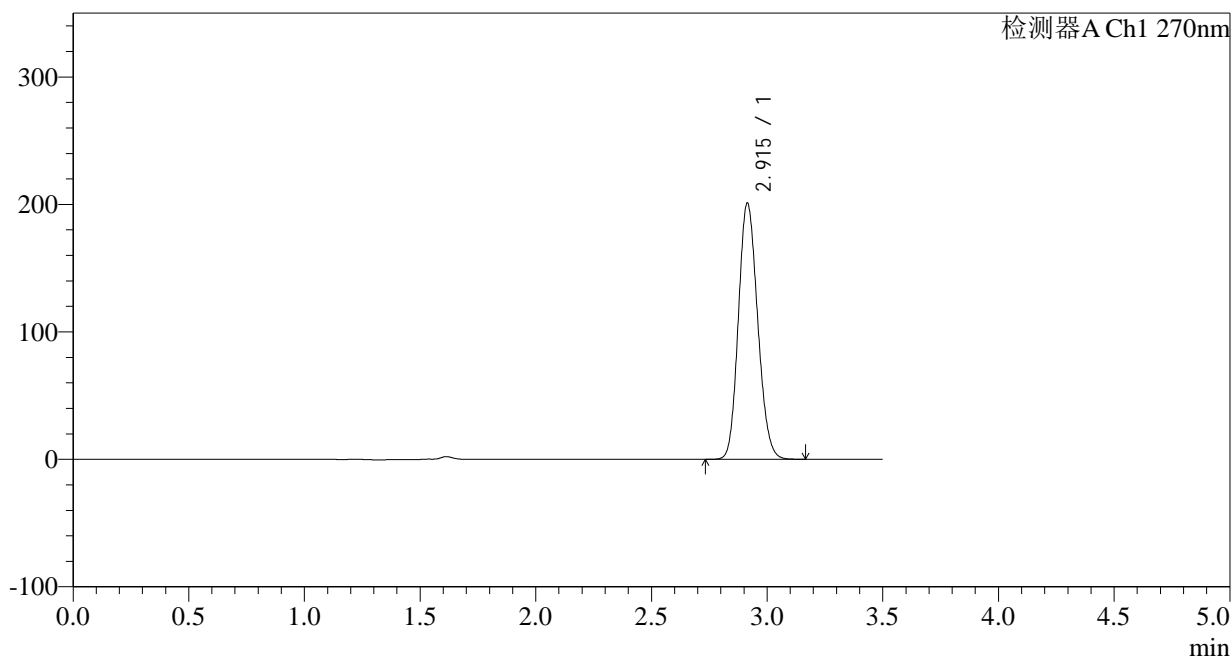

<峰表>

检测器A Ch1 270nm

峰号	保留时间	面积	面积%	高度	理论塔板数(USP)	拖尾因子	分离度(USP)
1	2.915	1166812	100.000	200943	5786	1.145	--
总计		1166812	100.000	200943			

图248 拉莫三嗪片溶出曲线测定长期24月HPLC图谱  
自制品-2022102111批(50mg规格)-pH1.0介质-桨法-50转-15min-片6  
供试品溶液-1

## &lt;样品信息&gt;

色谱柱:XB-C18(150\*4.6mm,5 $\mu$ m)

流速: 1.5ml/min

柱温: 30°C

波长: 270nm

数据文件名: RC\$J484 - 0-82/24-249-2 - zzp-2022102111p-c24-50mg-rcqx-pH1.0jz-p1-20min.lcd

方法文件名: RC\$J484 - J484-RCQX-FX273.lcm

批处理文件名: RC\$J484 - J484-20241107-rcqx-FX273.lcb

样品瓶号: 1-4

进样体积: 20  $\mu$ l

版本号: 6.115

进样时间: 2024/11/08 03:40:29

实验者: xiechaojun

处理时间 (V2): 2024/11/08 09:55:26

处理者: xiechaojun

仪器型号: SHIMADZU LC-2050C(FX273)

## &lt;色谱图&gt;

mV

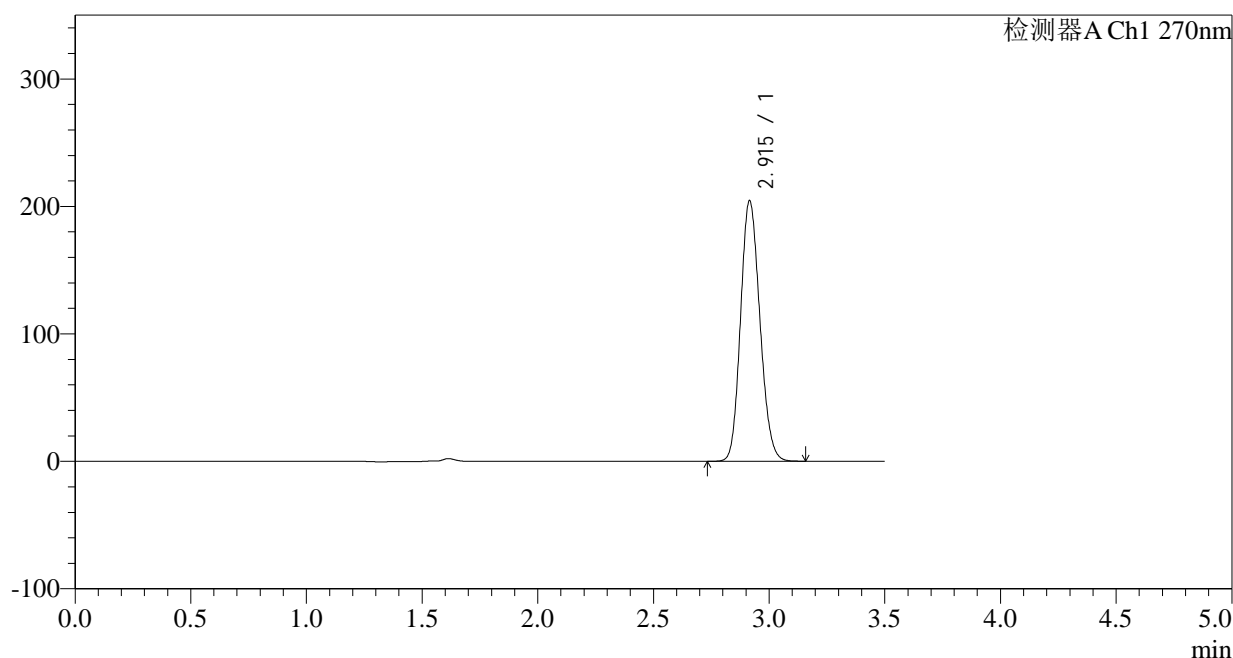

## &lt;峰表&gt;

检测器A Ch1 270nm

峰号	保留时间	面积	面积%	高度	理论塔板数(USP)	拖尾因子	分离度(USP)
1	2.915	1187521	100.000	204173	5783	1.147	--
总计		1187521	100.000	204173			

图249 拉莫三嗪片溶出曲线测定长期24月HPLC图谱  
自制品-2022102111批(50mg规格)-pH1.0介质-桨法-50转-20min-片1  
供试品溶液-1



# J484

## <样品信息>

色谱柱:XB-C18(150\*4.6mm,5μm) 流速: 1.5ml/min  
 柱温:30°C 波长: 270nm  
 数据文件名: RC\$J484 - 0-82/24-250-2 - zzp-2022102111p-c24-50mg-rcqx-pH1.0jz-p2-20min.lcd  
 方法文件名: RC\$J484 - J484-RCQX-FX273.lcm  
 批处理文件名: RC\$J484 - J484-20241107-rcqx-FX273.lcb  
 样品瓶号: 1-13 版本号: 6.115  
 进样体积: 20 μl 实验者: xiechaojun  
 进样时间: 2024/11/08 03:44:21 处理者: xiechaojun  
 处理时间 (V2): 2024/11/08 09:55:28  
 仪器型号: SHIMADZU LC-2050C(FX273)

## <色谱图>

mV

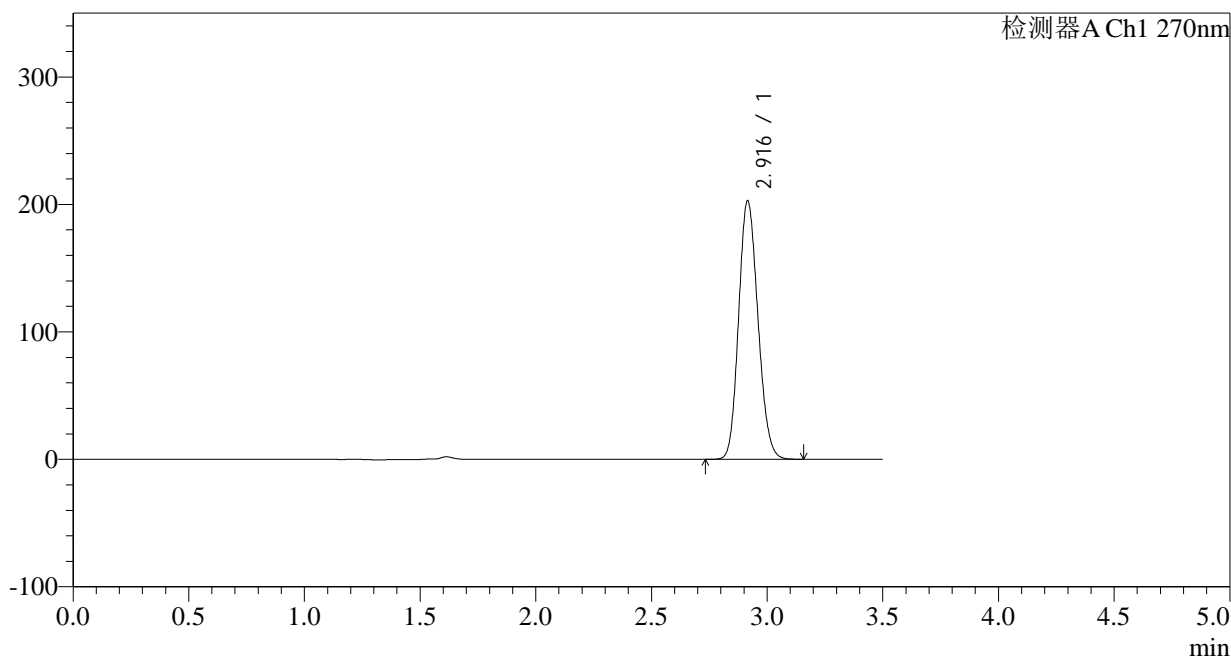

## <峰表>

检测器A Ch1 270nm

峰号	保留时间	面积	面积%	高度	理论塔板数(USP)	拖尾因子	分离度(USP)
1	2.916	1178396	100.000	202494	5780	1.146	--
总计		1178396	100.000	202494			

图250 拉莫三嗪片溶出曲线测定长期24月HPLC图谱  
 自制品-2022102111批(50mg规格)-pH1.0介质-桨法-50转-20min-片2  
 供试品溶液-1

## &lt;样品信息&gt;

色谱柱:XB-C18(150\*4.6mm,5 $\mu$ m)

柱温:30°C

数据文件名: RC\$J484 - 0-82/24-251-2 - zzp-2022102111p-c24-50mg-rcqx-pH1.0jz-p3-20min.lcd

方法文件名: RC\$J484 - J484-RCQX-FX273.lcm

批处理文件名: RC\$J484 - J484-20241107-rcqx-FX273.lcb

样品瓶号: 1-22

进样体积: 20  $\mu$ l

进样时间: 2024/11/08 03:48:13

处理时间 (V2): 2024/11/08 09:55:31

仪器型号: SHIMADZU LC-2050C(FX273)

流速: 1.5ml/min

波长: 270nm

版本号: 6.115

实验者: xiechaojun

处理者: xiechaojun

## &lt;色谱图&gt;

mV

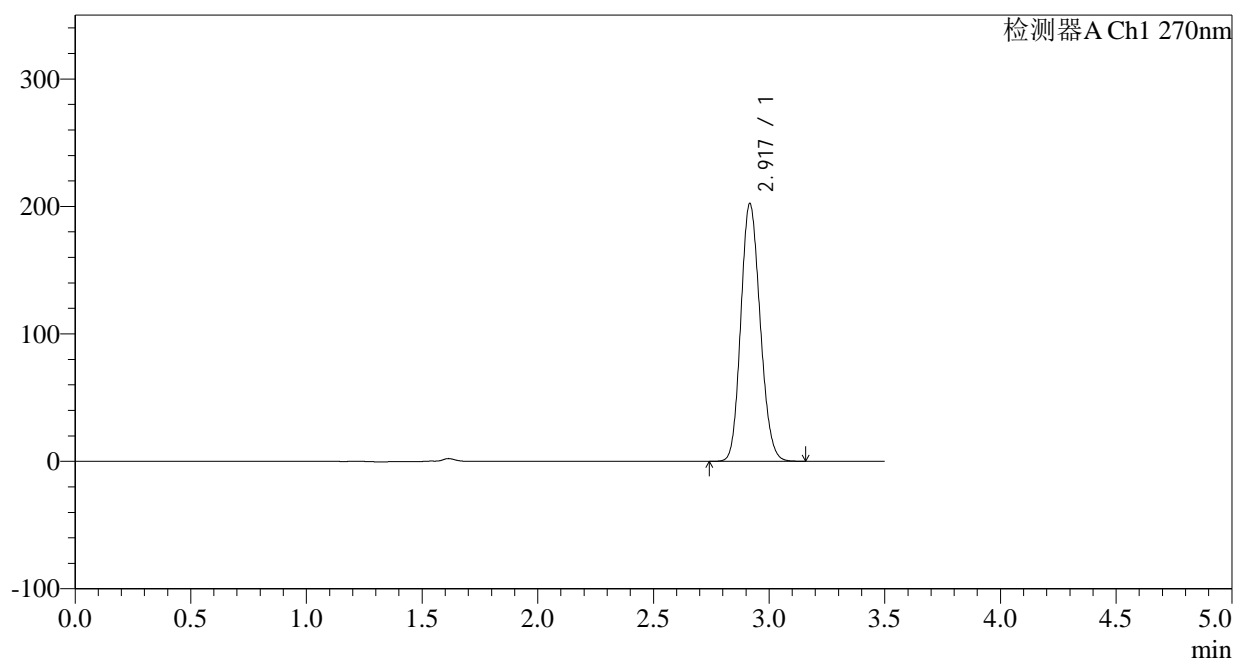

## &lt;峰表&gt;

检测器A Ch1 270nm

峰号	保留时间	面积	面积%	高度	理论塔板数(USP)	拖尾因子	分离度(USP)
1	2.917	1175219	100.000	201615	5786	1.146	--
总计		1175219	100.000	201615			

图251 拉莫三嗪片溶出曲线测定长期24月HPLC图谱  
自制品-2022102111批(50mg规格)-pH1.0介质-桨法-50转-20min-片3  
供试品溶液-1

## &lt;样品信息&gt;

色谱柱:XB-C18(150\*4.6mm,5 $\mu$ m)

流速: 1.5ml/min

柱温: 30°C

波长: 270nm

数据文件名: RC\$J484 - 0-82/24-252-2 - zzp-2022102111p-c24-50mg-rcqx-pH1.0jz-p4-20min.lcd

方法文件名: RC\$J484 - J484-RCQX-FX273.lcm

批处理文件名: RC\$J484 - J484-20241107-rcqx-FX273.lcb

样品瓶号: 1-31

版本号: 6.115

进样体积: 20  $\mu$ l

实验者: xiechaojun

进样时间: 2024/11/08 03:52:05

处理者: xiechaojun

处理时间 (V2): 2024/11/08 09:55:34

仪器型号: SHIMADZU LC-2050C(FX273)

## &lt;色谱图&gt;

mV

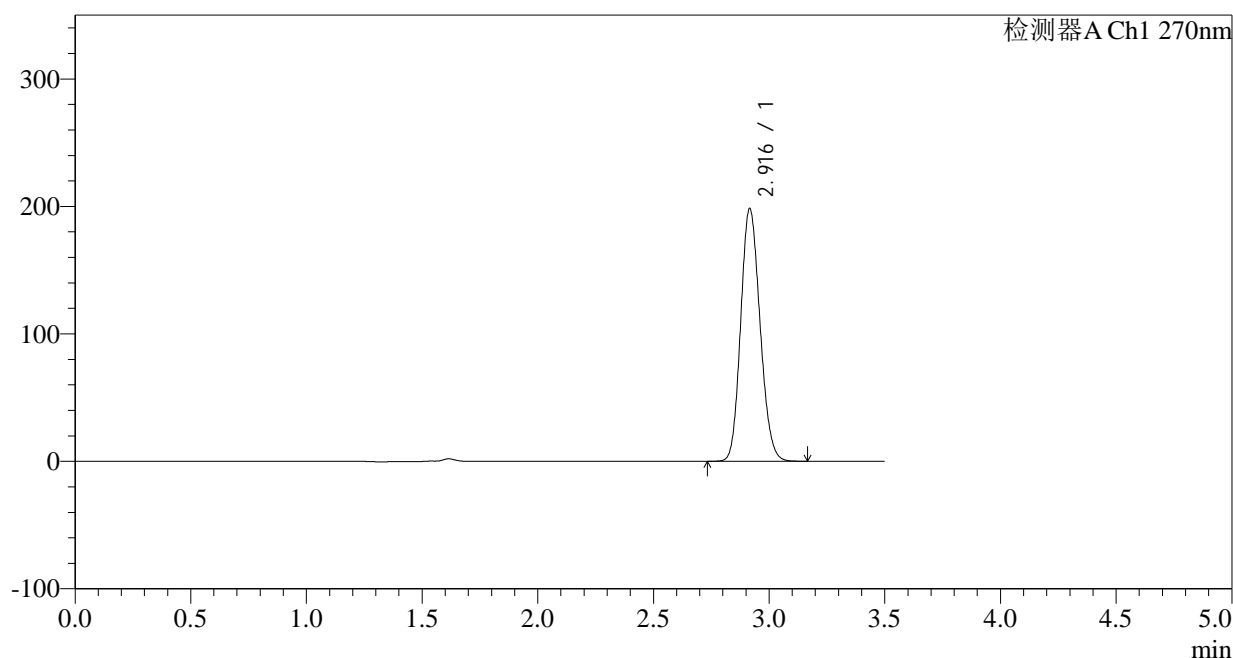

## &lt;峰表&gt;

检测器A Ch1 270nm

峰号	保留时间	面积	面积%	高度	理论塔板数(USP)	拖尾因子	分离度(USP)
1	2.916	1152413	100.000	197896	5782	1.146	--
总计		1152413	100.000	197896			

图252 拉莫三嗪片溶出曲线测定长期24月HPLC图谱  
自制品-2022102111批(50mg规格)-pH1.0介质-桨法-50转-20min-片4  
供试品溶液-1

## &lt;样品信息&gt;

色谱柱:XB-C18(150\*4.6mm,5 $\mu$ m)

流速: 1.5ml/min

柱温: 30°C

波长: 270nm

数据文件名: RC\$J484 - 0-82/24-253-2 - zzp-2022102111p-c24-50mg-rcqx-pH1.0jz-p5-20min.lcd

方法文件名: RC\$J484 - J484-RCQX-FX273.lcm

批处理文件名: RC\$J484 - J484-20241107-rcqx-FX273.lcb

样品瓶号: 1-40

进样体积: 20  $\mu$ l

版本号: 6.115

进样时间: 2024/11/08 03:55:58

实验者: xiechaojun

处理时间 (V2): 2024/11/08 09:55:37

处理者: xiechaojun

仪器型号: SHIMADZU LC-2050C(FX273)

## &lt;色谱图&gt;

mV

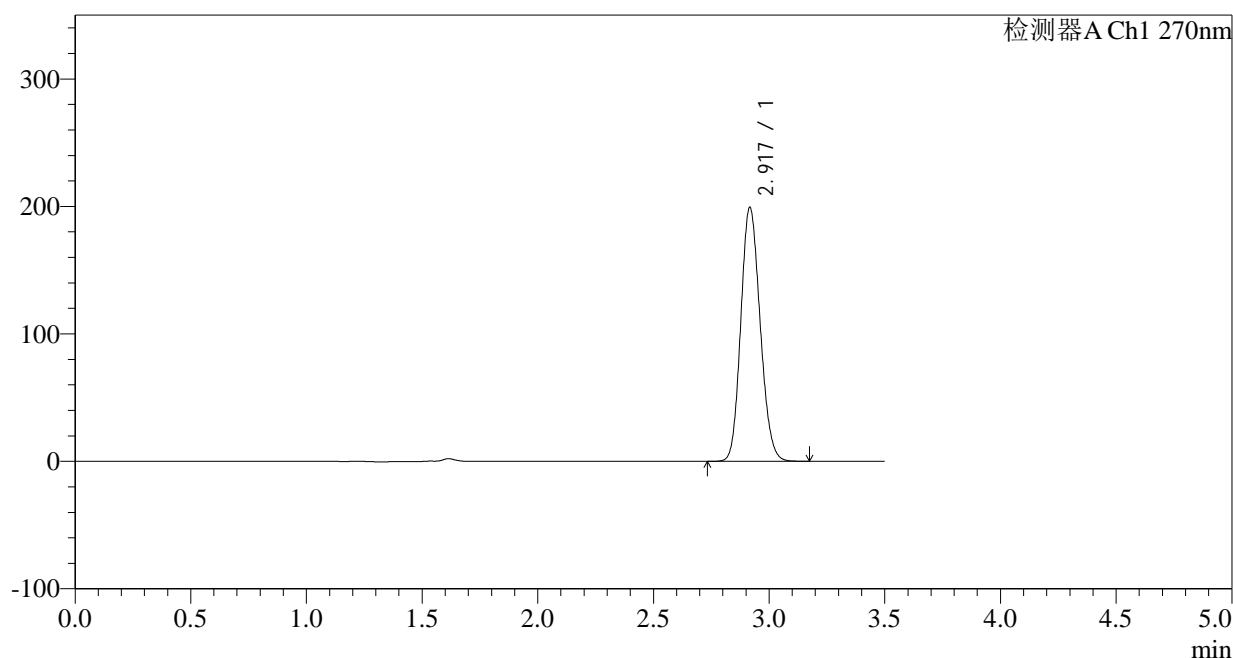

## &lt;峰表&gt;

检测器A Ch1 270nm

峰号	保留时间	面积	面积%	高度	理论塔板数(USP)	拖尾因子	分离度(USP)
1	2.917	1157695	100.000	198626	5791	1.145	--
总计		1157695	100.000	198626			

图253 拉莫三嗪片溶出曲线测定长期24月HPLC图谱  
自制品-2022102111批(50mg规格)-pH1.0介质-桨法-50转-20min-片5  
供试品溶液-1

<样品信息>

色谱柱:XB-C18(150*4.6mm,5μm)	流速: 1.5ml/min
柱温:30°C	波长: 270nm
数据文件名: RC\$J484 - 0-82/24-254-2 - zzp-2022102111p-c24-50mg-rcqx-pH1.0jz-p6-20min.lcd	
方法文件名: RC\$J484 - J484-RCQX-FX273.lcm	
批处理文件名: RC\$J484 - J484-20241107-rcqx-FX273.lcb	
样品瓶号: 1-49	版本号: 6.115
进样体积: 20 μl	实验者: xiechaojun
进样时间: 2024/11/08 03:59:50	处理者: xiechaojun
处理时间 (V2): 2024/11/08 09:55:40	
仪器型号: SHIMADZU LC-2050C(FX273)	

<色谱图>

mV

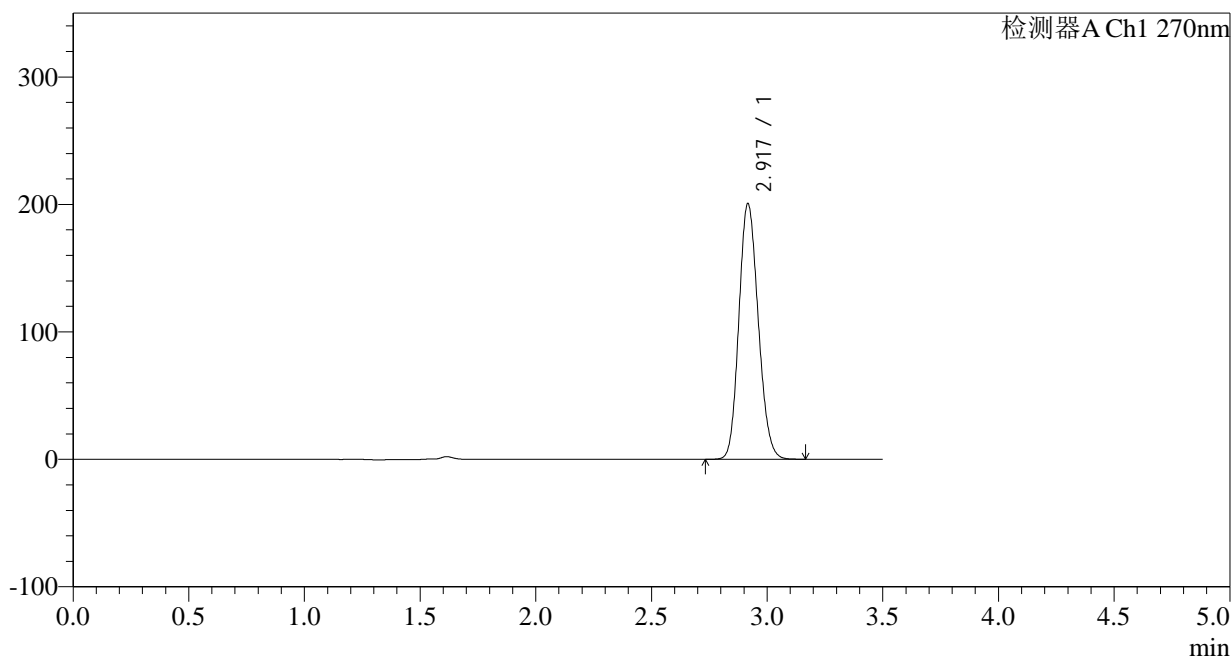

<峰表>

检测器A Ch1 270nm

峰号	保留时间	面积	面积%	高度	理论塔板数(USP)	拖尾因子	分离度(USP)
1	2.917	1167372	100.000	199798	5767	1.146	--
总计		1167372	100.000	199798			

图254 拉莫三嗪片溶出曲线测定长期24月HPLC图谱  
自制品-2022102111批(50mg规格)-pH1.0介质-桨法-50转-20min-片6  
供试品溶液-1

<样品信息>

色谱柱:XB-C18(150*4.6mm,5μm)	流速: 1.5ml/min
柱温:30°C	波长: 270nm
数据文件名: RC\$J484 - 0-82/24-255-2 - zzp-2022102111p-c24-50mg-rcqx-pH1.0jz-p1-30min.lcd	
方法文件名: RC\$J484 - J484-RCQX-FX273.lcm	
批处理文件名: RC\$J484 - J484-20241107-rcqx-FX273.lcb	
样品瓶号: 1-5	版本号: 6.115
进样体积: 20 μl	实验者: xiechaojun
进样时间: 2024/11/08 04:03:42	处理者: xiechaojun
处理时间 (V2): 2024/11/08 09:55:42	
仪器型号: SHIMADZU LC-2050C(FX273)	

<色谱图>

mV

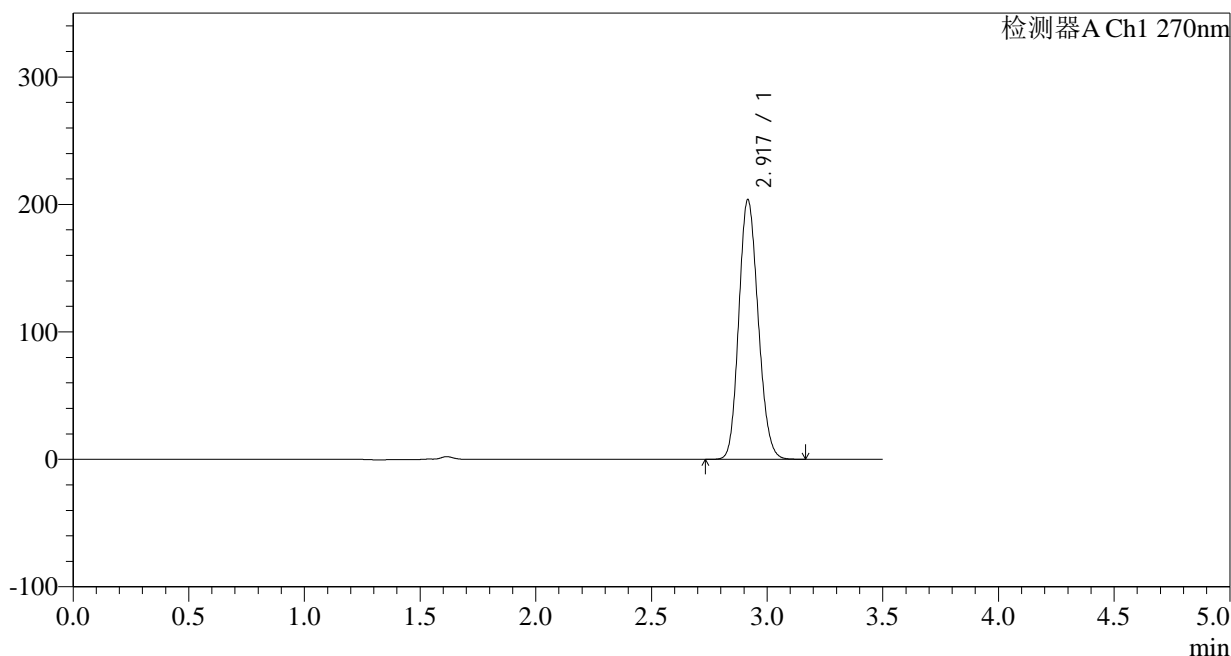

<峰表>

检测器A Ch1 270nm

峰号	保留时间	面积	面积%	高度	理论塔板数(USP)	拖尾因子	分离度(USP)
1	2.917	1184695	100.000	203052	5774	1.146	--
总计		1184695	100.000	203052			

图255 拉莫三嗪片溶出曲线测定长期24月HPLC图谱  
自制品-2022102111批(50mg规格)-pH1.0介质-桨法-50转-30min-片1  
供试品溶液-1

## &lt;样品信息&gt;

色谱柱:XB-C18(150\*4.6mm,5 $\mu$ m)

流速: 1.5ml/min

柱温: 30°C

波长: 270nm

数据文件名: RC\$J484 - 0-82/24-256-2 - zzp-2022102111p-c24-50mg-rcqx-pH1.0jz-p2-30min.lcd

方法文件名: RC\$J484 - J484-RCQX-FX273.lcm

批处理文件名: RC\$J484 - J484-20241107-rcqx-FX273.lcb

样品瓶号: 1-14

进样体积: 20  $\mu$ l

版本号: 6.115

进样时间: 2024/11/08 04:07:34

实验者: xiechaojun

处理时间 (V2): 2024/11/08 09:55:45

处理者: xiechaojun

仪器型号: SHIMADZU LC-2050C(FX273)

## &lt;色谱图&gt;

mV

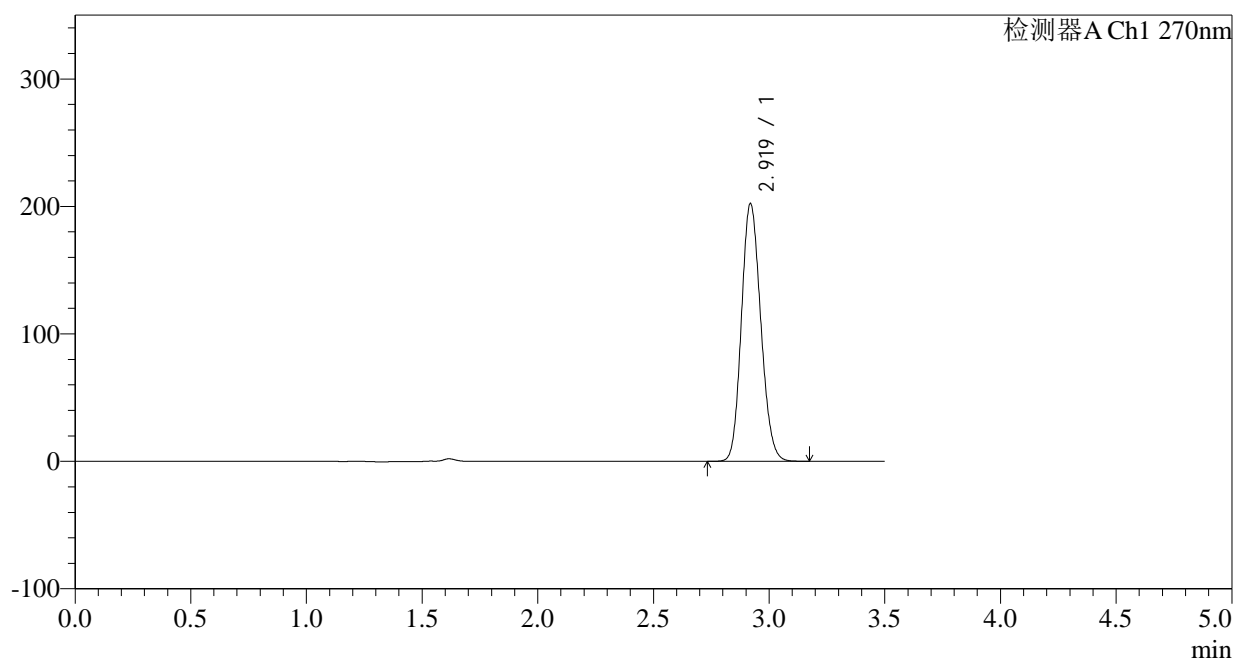

## &lt;峰表&gt;

检测器A Ch1 270nm

峰号	保留时间	面积	面积%	高度	理论塔板数(USP)	拖尾因子	分离度(USP)
1	2.919	1175062	100.000	201790	5794	1.144	--
总计		1175062	100.000	201790			

图256 拉莫三嗪片溶出曲线测定长期24月HPLC图谱  
自制品-2022102111批(50mg规格)-pH1.0介质-桨法-50转-30min-片2  
供试品溶液-1

## &lt;样品信息&gt;

色谱柱:XB-C18(150\*4.6mm,5 $\mu$ m)

流速: 1.5ml/min

柱温:30 $^{\circ}$ C

波长: 270nm

数据文件名: RC\$J484 - 0-82/24-257-2 - zzp-2022102111p-c24-50mg-rcqx-pH1.0jz-p3-30min.lcd

方法文件名: RC\$J484 - J484-RCQX-FX273.lcm

批处理文件名: RC\$J484 - J484-20241107-rcqx-FX273.lcb

样品瓶号: 1-23

版本号: 6.115

进样体积: 20  $\mu$ l

实验者: xiechaojun

进样时间: 2024/11/08 04:11:26

处理者: xiechaojun

处理时间 (V2): 2024/11/08 09:55:48

仪器型号: SHIMADZU LC-2050C(FX273)

## &lt;色谱图&gt;

mV

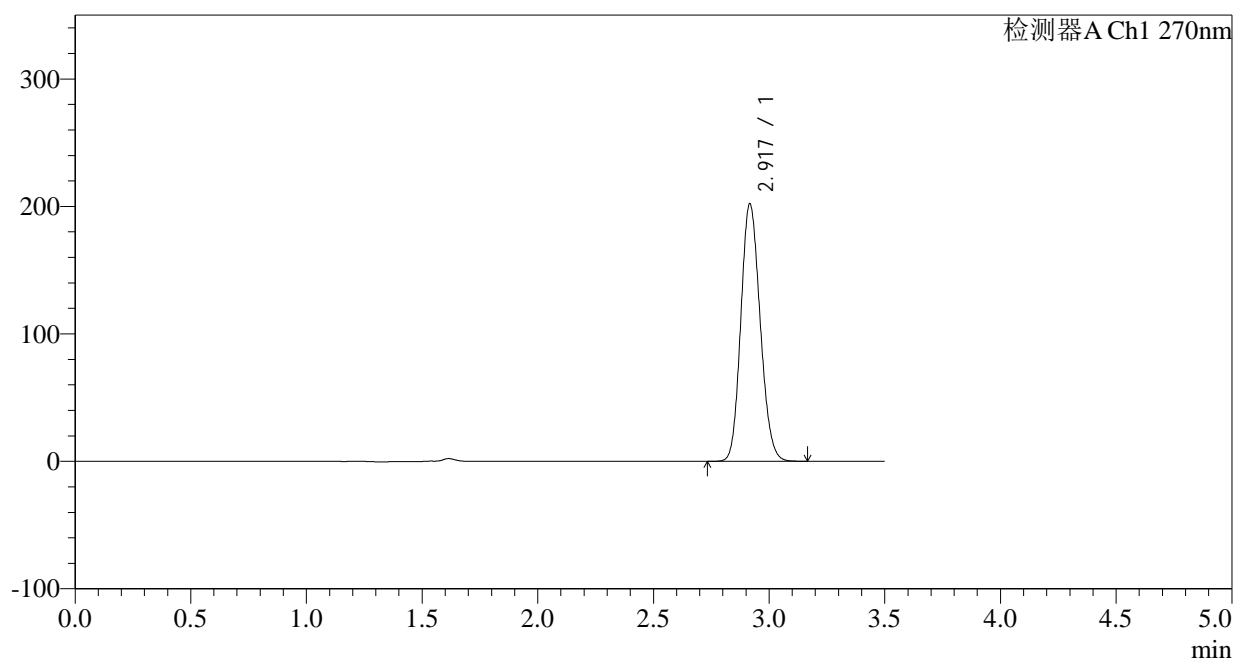

## &lt;峰表&gt;

检测器A Ch1 270nm

峰号	保留时间	面积	面积%	高度	理论塔板数(USP)	拖尾因子	分离度(USP)
1	2.917	1174197	100.000	201405	5784	1.145	--
总计		1174197	100.000	201405			

图257 拉莫三嗪片溶出曲线测定长期24月HPLC图谱  
自制品-2022102111批(50mg规格)-pH1.0介质-桨法-50转-30min-片3  
供试品溶液-1

## &lt;样品信息&gt;

色谱柱:XB-C18(150\*4.6mm,5 $\mu$ m)柱温:30 $^{\circ}$ C

数据文件名: RC\$J484 - 0-82/24-258-2 - zzp-2022102111p-c24-50mg-rcqx-pH1.0jz-p4-30min.lcd

方法文件名: RC\$J484 - J484-RCQX-FX273.lcm

批处理文件名: RC\$J484 - J484-20241107-rcqx-FX273.lcb

样品瓶号: 1-32

进样体积: 20  $\mu$ l

进样时间: 2024/11/08 04:15:18

处理时间 (V2): 2024/11/08 09:55:51

仪器型号: SHIMADZU LC-2050C(FX273)

流速: 1.5ml/min

波长: 270nm

版本号: 6.115

实验者: xiechaojun

处理者: xiechaojun

## &lt;色谱图&gt;

mV

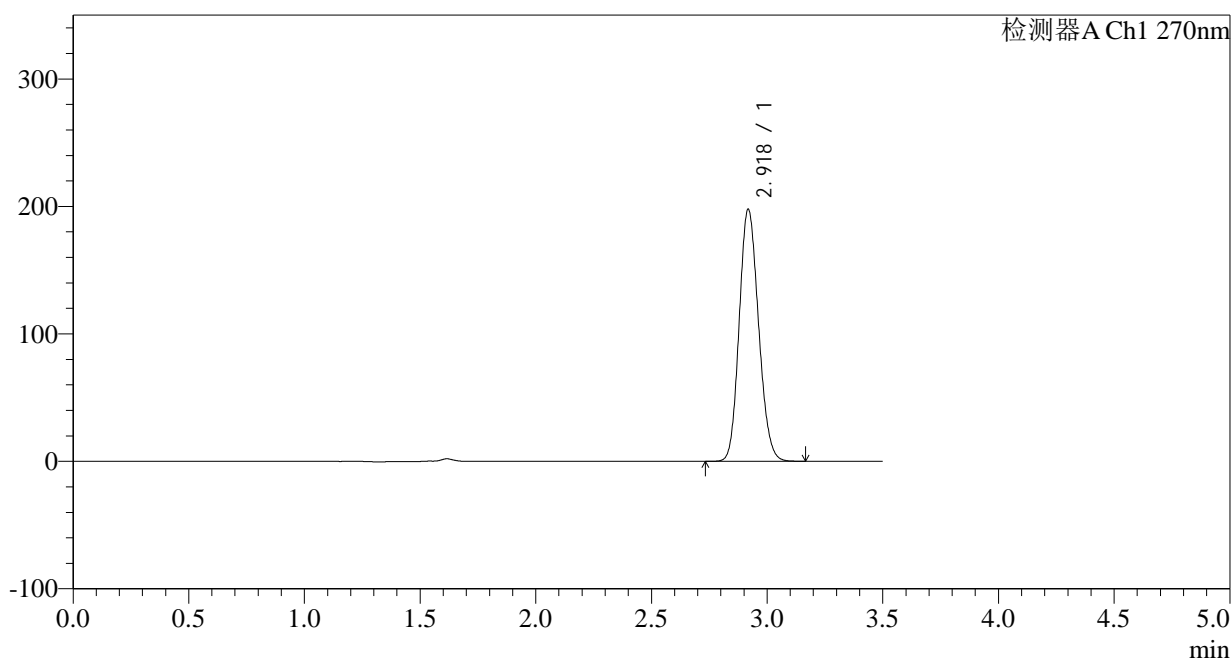

## &lt;峰表&gt;

检测器A Ch1 270nm

峰号	保留时间	面积	面积%	高度	理论塔板数(USP)	拖尾因子	分离度(USP)
1	2.918	1149905	100.000	197034	5784	1.144	--
总计		1149905	100.000	197034			

图258 拉莫三嗪片溶出曲线测定长期24月HPLC图谱  
自制品-2022102111批(50mg规格)-pH1.0介质-桨法-50转-30min-片4  
供试品溶液-1

## &lt;样品信息&gt;

色谱柱:XB-C18(150\*4.6mm,5 $\mu$ m)柱温:30 $^{\circ}$ C

数据文件名: RC\$J484 - 0-82/24-259-2 - zzp-2022102111p-c24-50mg-rcqx-pH1.0jz-p5-30min.lcd

方法文件名: RC\$J484 - J484-RCQX-FX273.lcm

批处理文件名: RC\$J484 - J484-20241107-rcqx-FX273.lcb

样品瓶号: 1-41

进样体积: 20  $\mu$ l

进样时间: 2024/11/08 04:19:11

处理时间 (V2): 2024/11/08 09:55:54

仪器型号: SHIMADZU LC-2050C(FX273)

流速: 1.5ml/min

波长: 270nm

版本号: 6.115

实验者: xiechaojun

处理者: xiechaojun

## &lt;色谱图&gt;

mV

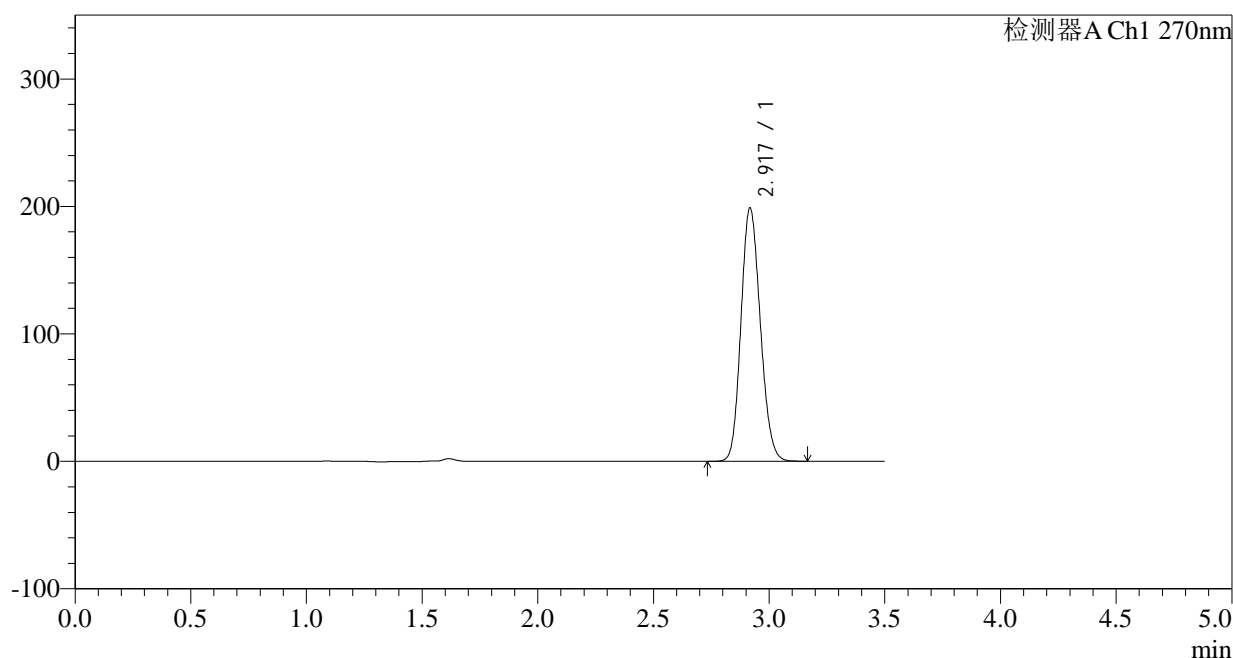

## &lt;峰表&gt;

检测器A Ch1 270nm

峰号	保留时间	面积	面积%	高度	理论塔板数(USP)	拖尾因子	分离度(USP)
1	2.917	1155864	100.000	197775	5779	1.144	--
总计		1155864	100.000	197775			

图259 拉莫三嗪片溶出曲线测定长期24月HPLC图谱  
自制品-2022102111批(50mg规格)-pH1.0介质-桨法-50转-30min-片5  
供试品溶液-1

## &lt;样品信息&gt;

色谱柱:XB-C18(150\*4.6mm,5 $\mu$ m)

流速: 1.5ml/min

柱温: 30°C

波长: 270nm

数据文件名: RC\$J484 - 0-82/24-260-2 - zzp-2022102111p-c24-50mg-rcqx-pH1.0jz-p6-30min.lcd

方法文件名: RC\$J484 - J484-RCQX-FX273.lcm

批处理文件名: RC\$J484 - J484-20241107-rcqx-FX273.lcb

样品瓶号: 1-50

进样体积: 20  $\mu$ l

版本号: 6.115

进样时间: 2024/11/08 04:23:03

实验者: xiechaojun

处理时间 (V2): 2024/11/08 09:55:57

处理者: xiechaojun

仪器型号: SHIMADZU LC-2050C(FX273)

## &lt;色谱图&gt;

mV

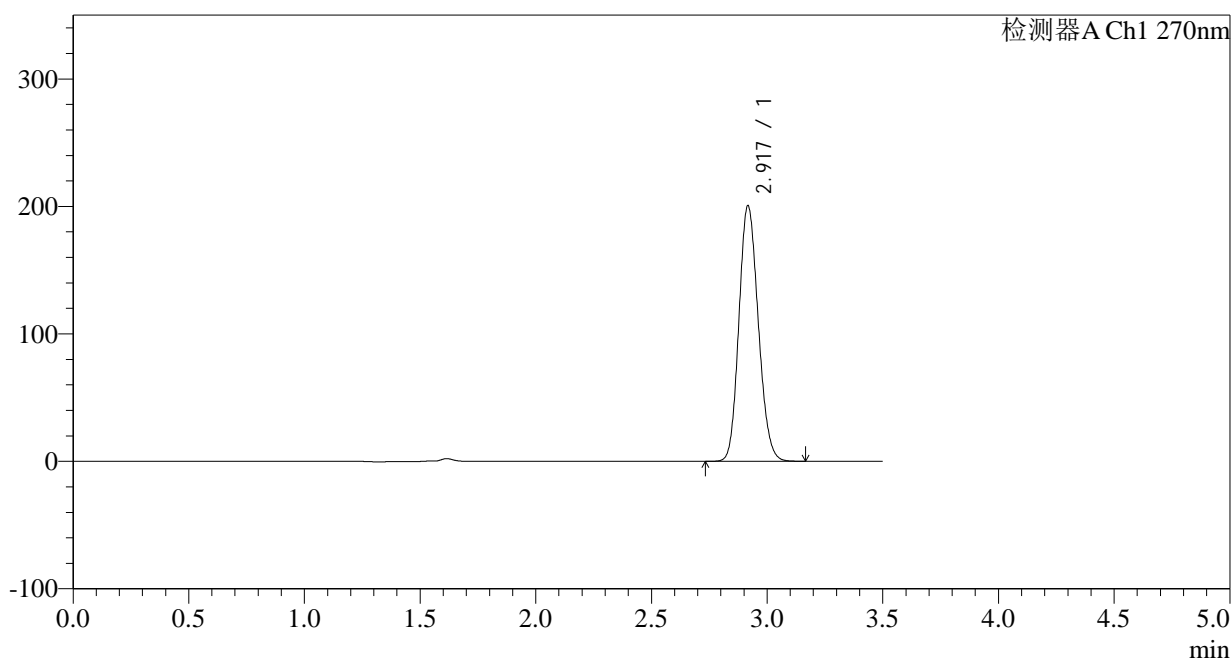

## &lt;峰表&gt;

检测器A Ch1 270nm

峰号	保留时间	面积	面积%	高度	理论塔板数(USP)	拖尾因子	分离度(USP)
1	2.917	1166088	100.000	199649	5775	1.146	--
总计		1166088	100.000	199649			

图260 拉莫三嗪片溶出曲线测定长期24月HPLC图谱  
自制品-2022102111批(50mg规格)-pH1.0介质-桨法-50转-30min-片6  
供试品溶液-1

## &lt;样品信息&gt;

色谱柱:XB-C18(150\*4.6mm,5 $\mu$ m)

流速: 1.5ml/min

柱温: 30 $^{\circ}$ C

波长: 270nm

数据文件名: RC\$J484 - 0-82/24-261-2 - zzp-2022102111p-c24-50mg-rcqx-pH1.0jz-p1-45min.lcd

方法文件名: RC\$J484 - J484-RCQX-FX273.lcm

批处理文件名: RC\$J484 - J484-20241107-rcqx-FX273.lcb

样品瓶号: 1-6

版本号: 6.115

进样体积: 20  $\mu$ l

实验者: xiechaojun

进样时间: 2024/11/08 04:26:55

处理者: xiechaojun

处理时间 (V2): 2024/11/08 09:55:59

仪器型号: SHIMADZU LC-2050C(FX273)

## &lt;色谱图&gt;

mV

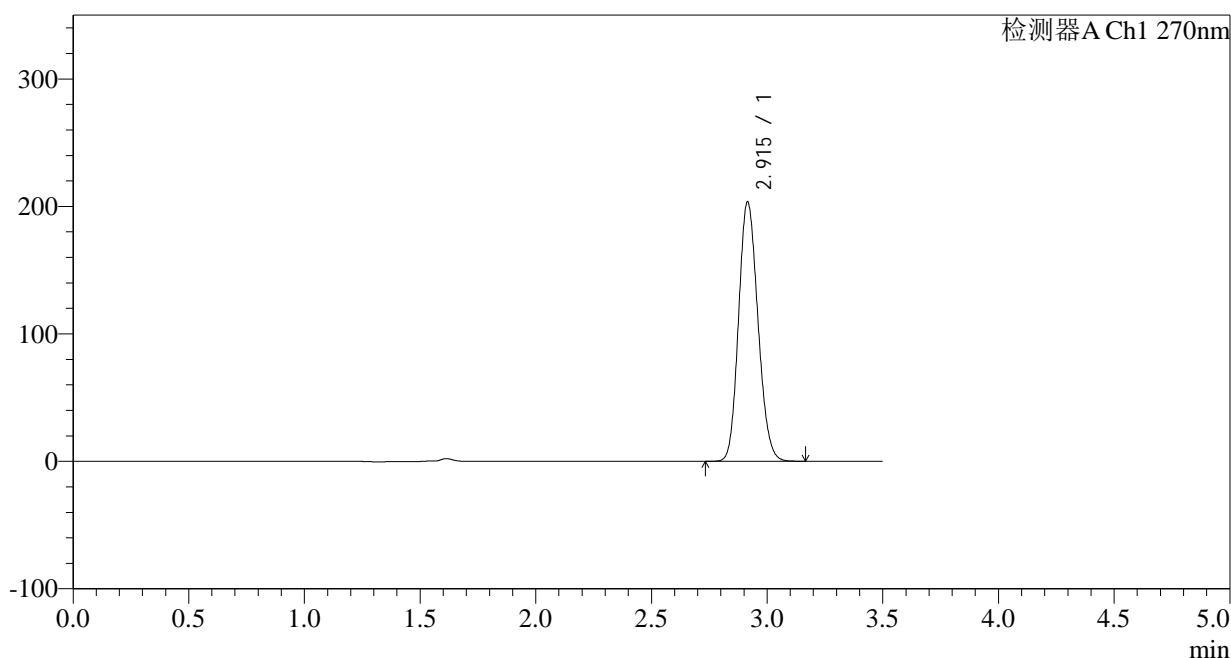

## &lt;峰表&gt;

检测器A Ch1 270nm

峰号	保留时间	面积	面积%	高度	理论塔板数(USP)	拖尾因子	分离度(USP)
1	2.915	1185193	100.000	203273	5754	1.147	--
总计		1185193	100.000	203273			

图261 拉莫三嗪片溶出曲线测定长期24月HPLC图谱  
自制品-2022102111批(50mg规格)-pH1.0介质-桨法-50转-45min-片1  
供试品溶液-1

<样品信息>

色谱柱:XB-C18(150*4.6mm,5µm)	流速: 1.5ml/min
柱温:30°C	波长: 270nm
数据文件名: RC\$J484 - 0-82/24-262-2 - zzp-2022102111p-c24-50mg-rcqx-pH1.0jz-p2-45min.lcd	
方法文件名: RC\$J484 - J484-RCQX-FX273.lcm	
批处理文件名: RC\$J484 - J484-20241107-rcqx-FX273.lcb	
样品瓶号: 1-15	版本号: 6.115
进样体积: 20 µl	实验者: xiechaojun
进样时间: 2024/11/08 04:30:47	处理者: xiechaojun
处理时间 (V2): 2024/11/08 09:56:02	
仪器型号: SHIMADZU LC-2050C(FX273)	

<色谱图>

mV

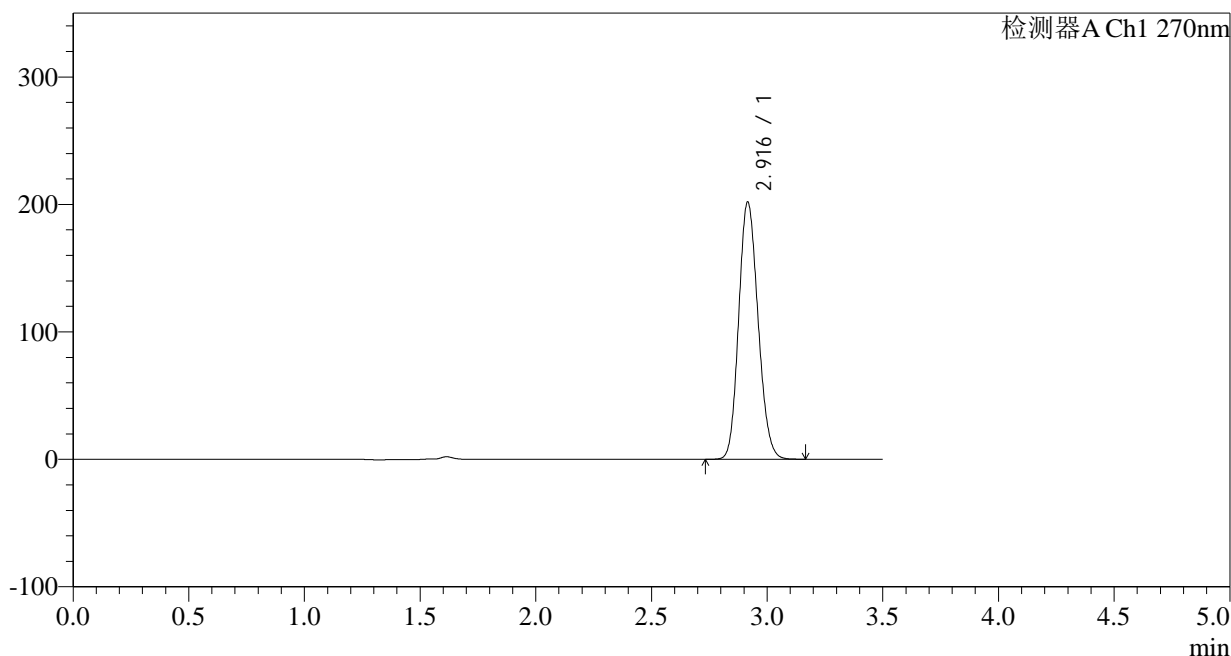

<峰表>

检测器A Ch1 270nm

峰号	保留时间	面积	面积%	高度	理论塔板数(USP)	拖尾因子	分离度(USP)
1	2.916	1175174	100.000	201412	5759	1.146	--
总计		1175174	100.000	201412			

图262 拉莫三嗪片溶出曲线测定长期24月HPLC图谱  
自制品-2022102111批(50mg规格)-pH1.0介质-桨法-50转-45min-片2  
供试品溶液-1

## &lt;样品信息&gt;

色谱柱:XB-C18(150\*4.6mm,5 $\mu$ m)

流速: 1.5ml/min

柱温: 30°C

波长: 270nm

数据文件名: RC\$J484 - 0-82/24-263-2 - zzp-2022102111p-c24-50mg-rcqx-pH1.0jz-p3-45min.lcd

方法文件名: RC\$J484 - J484-RCQX-FX273.lcm

批处理文件名: RC\$J484 - J484-20241107-rcqx-FX273.lcb

样品瓶号: 1-24

版本号: 6.115

进样体积: 20  $\mu$ l

实验者: xiechaojun

进样时间: 2024/11/08 04:34:40

处理者: xiechaojun

处理时间 (V2): 2024/11/08 09:56:05

仪器型号: SHIMADZU LC-2050C(FX273)

## &lt;色谱图&gt;

mV

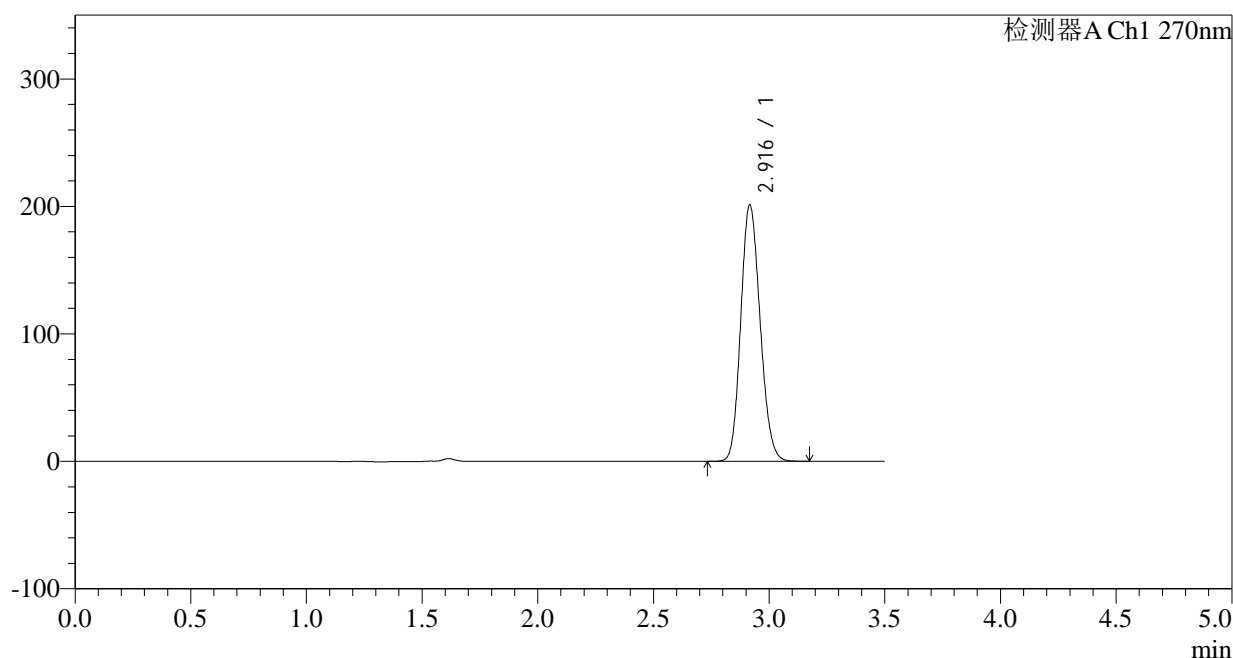

## &lt;峰表&gt;

检测器A Ch1 270nm

峰号	保留时间	面积	面积%	高度	理论塔板数(USP)	拖尾因子	分离度(USP)
1	2.916	1171906	100.000	200588	5753	1.147	--
总计		1171906	100.000	200588			

图263 拉莫三嗪片溶出曲线测定长期24月HPLC图谱  
自制品-2022102111批(50mg规格)-pH1.0介质-桨法-50转-45min-片3  
供试品溶液-1

## &lt;样品信息&gt;

色谱柱:XB-C18(150\*4.6mm,5 $\mu$ m)

流速: 1.5ml/min

柱温: 30°C

波长: 270nm

数据文件名: RC\$J484 - 0-82/24-264-2 - zzp-2022102111p-c24-50mg-rcqx-pH1.0jz-p4-45min.lcd

方法文件名: RC\$J484 - J484-RCQX-FX273.lcm

批处理文件名: RC\$J484 - J484-20241107-rcqx-FX273.lcb

样品瓶号: 1-33

进样体积: 20  $\mu$ l

版本号: 6.115

进样时间: 2024/11/08 04:38:33

实验者: xiechaojun

处理时间 (V2): 2024/11/08 09:56:08

处理者: xiechaojun

仪器型号: SHIMADZU LC-2050C(FX273)

## &lt;色谱图&gt;

mV

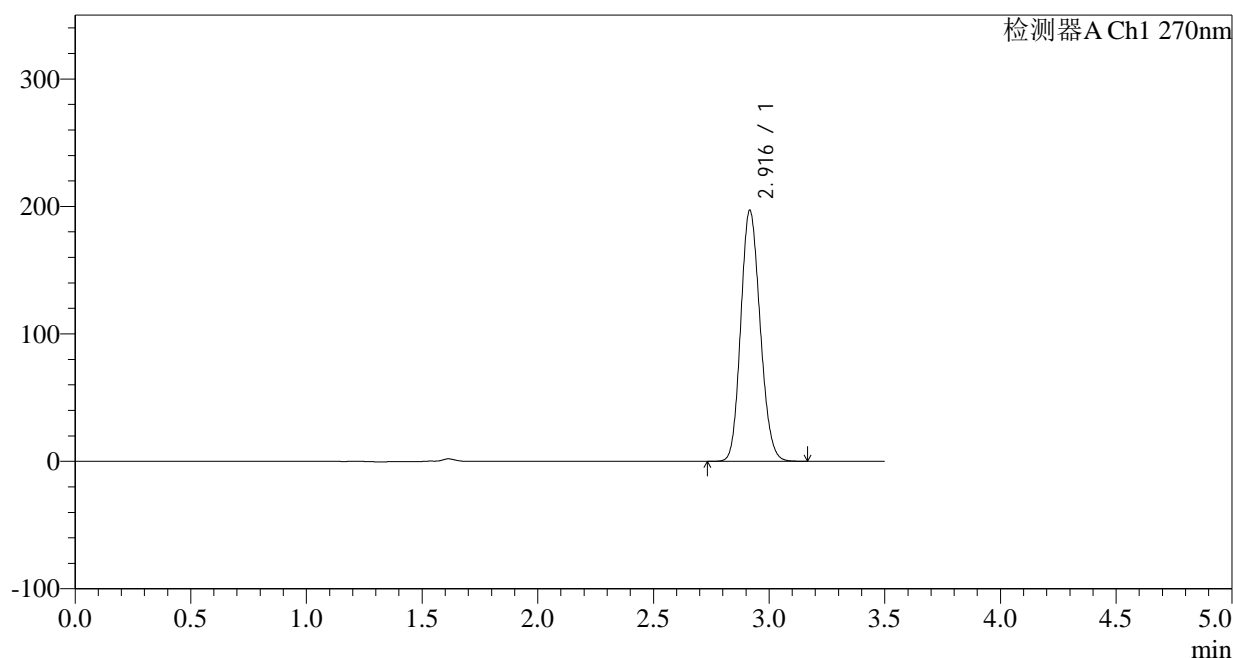

## &lt;峰表&gt;

检测器A Ch1 270nm

峰号	保留时间	面积	面积%	高度	理论塔板数(USP)	拖尾因子	分离度(USP)
1	2.916	1147036	100.000	196415	5757	1.145	--
总计		1147036	100.000	196415			

图264 拉莫三嗪片溶出曲线测定长期24月HPLC图谱  
自制品-2022102111批(50mg规格)-pH1.0介质-桨法-50转-45min-片4  
供试品溶液-1



# J484

## <样品信息>

色谱柱:XB-C18(150\*4.6mm,5µm) 流速: 1.5ml/min  
 柱温:30°C 波长: 270nm  
 数据文件名: RC\$J484 - 0-82/24-265-2 - zzp-2022102111p-c24-50mg-rcqx-pH1.0jz-p5-45min.lcd  
 方法文件名: RC\$J484 - J484-RCQX-FX273.lcm  
 批处理文件名: RC\$J484 - J484-20241107-rcqx-FX273.lcb  
 样品瓶号: 1-42  
 进样体积: 20 µl 版本号: 6.115  
 进样时间: 2024/11/08 04:42:26 实验者: xiechaojun  
 处理时间 (V2): 2024/11/08 09:56:11 处理者: xiechaojun  
 仪器型号: SHIMADZU LC-2050C(FX273)

## <色谱图>

mV

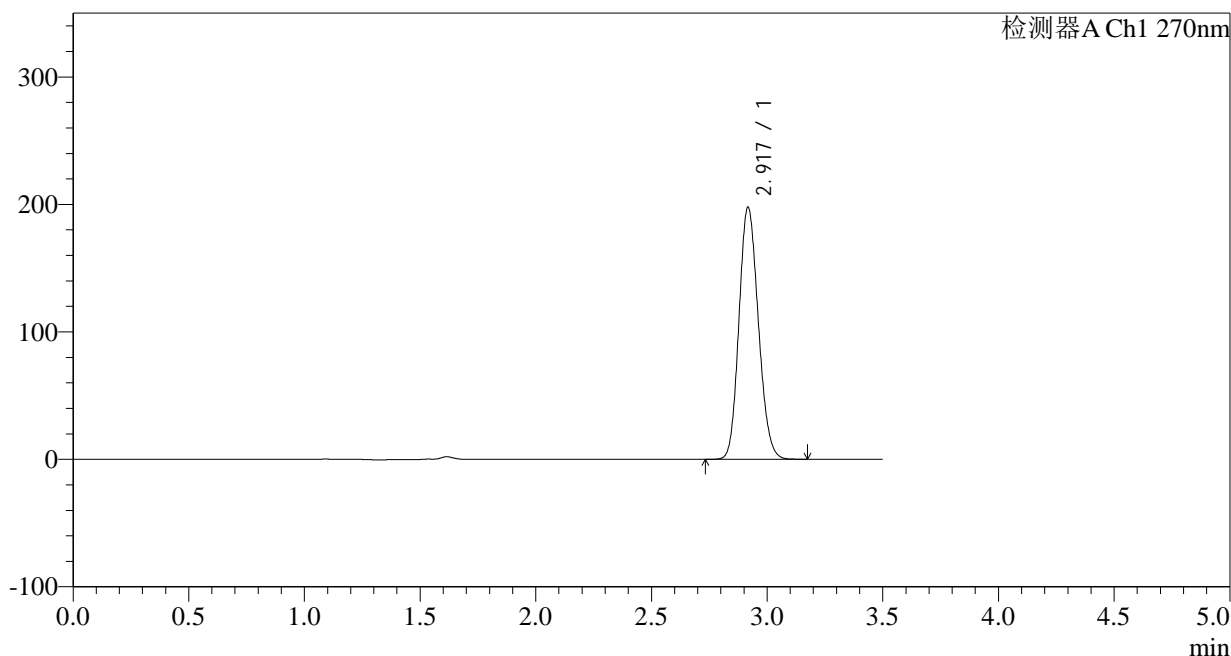

## <峰表>

检测器A Ch1 270nm

峰号	保留时间	面积	面积%	高度	理论塔板数(USP)	拖尾因子	分离度(USP)
1	2.917	1151753	100.000	196869	5765	1.146	--
总计		1151753	100.000	196869			

图265 拉莫三嗪片溶出曲线测定长期24月HPLC图谱  
 自制品-2022102111批(50mg规格)-pH1.0介质-桨法-50转-45min-片5  
 供试品溶液-1

## &lt;样品信息&gt;

色谱柱:XB-C18(150\*4.6mm,5 $\mu$ m)柱温:30 $^{\circ}$ C

数据文件名: RC\$J484 - 0-82/24-266-2 - zzp-2022102111p-c24-50mg-rcqx-pH1.0jz-p6-45min.lcd

方法文件名: RC\$J484 - J484-RCQX-FX273.lcm

批处理文件名: RC\$J484 - J484-20241107-rcqx-FX273.lcb

样品瓶号: 1-51

进样体积: 20  $\mu$ l

进样时间: 2024/11/08 04:46:18

处理时间 (V2): 2024/11/08 09:56:13

仪器型号: SHIMADZU LC-2050C(FX273)

流速: 1.5ml/min

波长: 270nm

版本号: 6.115

实验者: xiechaojun

处理者: xiechaojun

## &lt;色谱图&gt;

mV

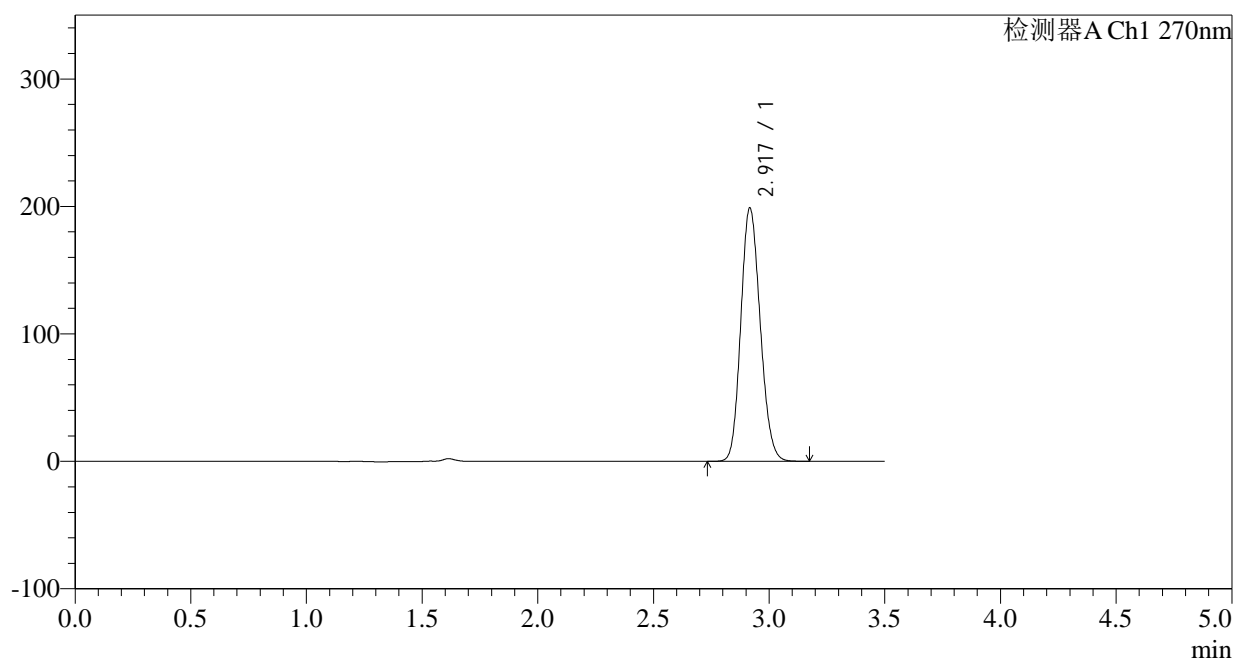

## &lt;峰表&gt;

检测器A Ch1 270nm

峰号	保留时间	面积	面积%	高度	理论塔板数(USP)	拖尾因子	分离度(USP)
1	2.917	1158410	100.000	198142	5753	1.147	--
总计		1158410	100.000	198142			

图266 拉莫三嗪片溶出曲线测定长期24月HPLC图谱  
自制品-2022102111批(50mg规格)-pH1.0介质-桨法-50转-45min-片6  
供试品溶液-1

## &lt;样品信息&gt;

色谱柱:XB-C18(150\*4.6mm,5 $\mu$ m)

柱温:30°C

数据文件名: RC\$J484 - 0-82/24-267-2 - zzp-2022102111p-c24-50mg-rcqx-pH1.0jz-p1-60min.lcd

方法文件名: RC\$J484 - J484-RCQX-FX273.lcm

批处理文件名: RC\$J484 - J484-20241107-rcqx-FX273.lcb

样品瓶号: 1-7

进样体积: 20  $\mu$ l

进样时间: 2024/11/08 04:50:11

处理时间 (V2): 2024/11/08 09:56:16

仪器型号: SHIMADZU LC-2050C(FX273)

流速: 1.5ml/min

波长: 270nm

版本号: 6.115

实验者: xiechaojun

处理者: xiechaojun

## &lt;色谱图&gt;

mV

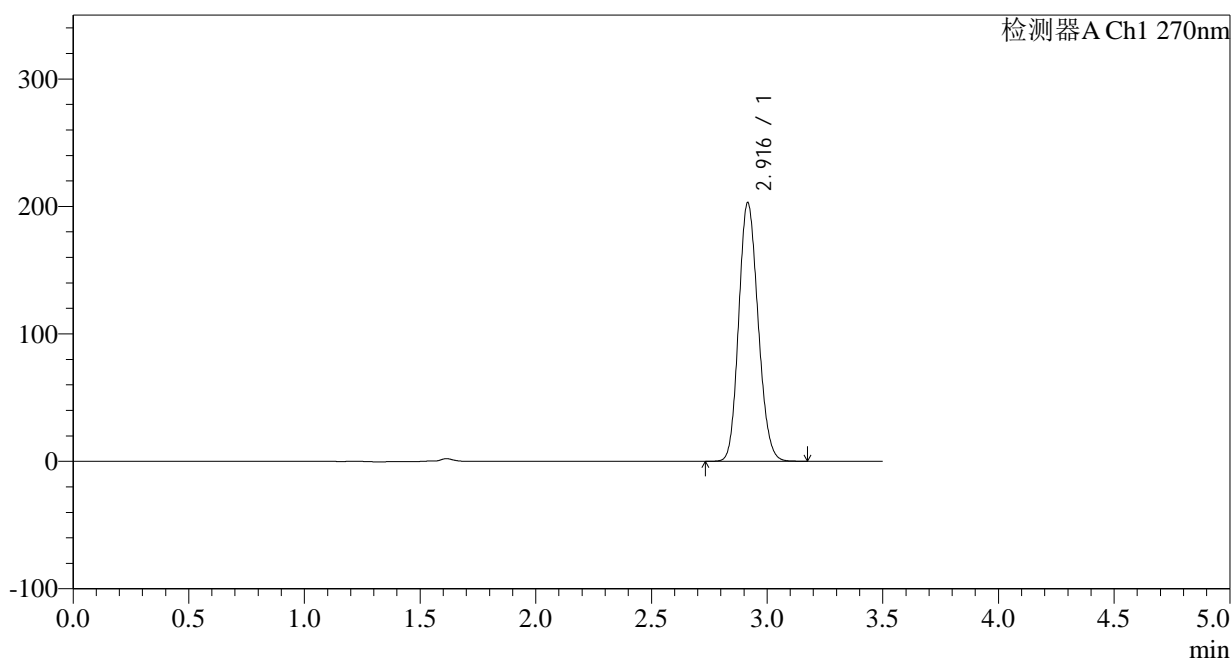

## &lt;峰表&gt;

检测器A Ch1 270nm

峰号	保留时间	面积	面积%	高度	理论塔板数(USP)	拖尾因子	分离度(USP)
1	2.916	1182011	100.000	202430	5751	1.146	--
总计		1182011	100.000	202430			

图267 拉莫三嗪片溶出曲线测定长期24月HPLC图谱  
自制品-2022102111批(50mg规格)-pH1.0介质-桨法-50转-60min-片1  
供试品溶液-1

## &lt;样品信息&gt;

色谱柱:XB-C18(150\*4.6mm,5 $\mu$ m)

流速: 1.5ml/min

柱温:30 $^{\circ}$ C

波长: 270nm

数据文件名: RC\$J484 - 0-82/24-268-2 - zzp-2022102111p-c24-50mg-rcqx-pH1.0jz-p2-60min.lcd

方法文件名: RC\$J484 - J484-RCQX-FX273.lcm

批处理文件名: RC\$J484 - J484-20241107-rcqx-FX273.lcb

样品瓶号: 1-16

进样体积: 20  $\mu$ l

版本号: 6.115

进样时间: 2024/11/08 04:54:04

实验者: xiechaojun

处理时间 (V2): 2024/11/08 09:56:19

处理者: xiechaojun

仪器型号: SHIMADZU LC-2050C(FX273)

## &lt;色谱图&gt;

mV

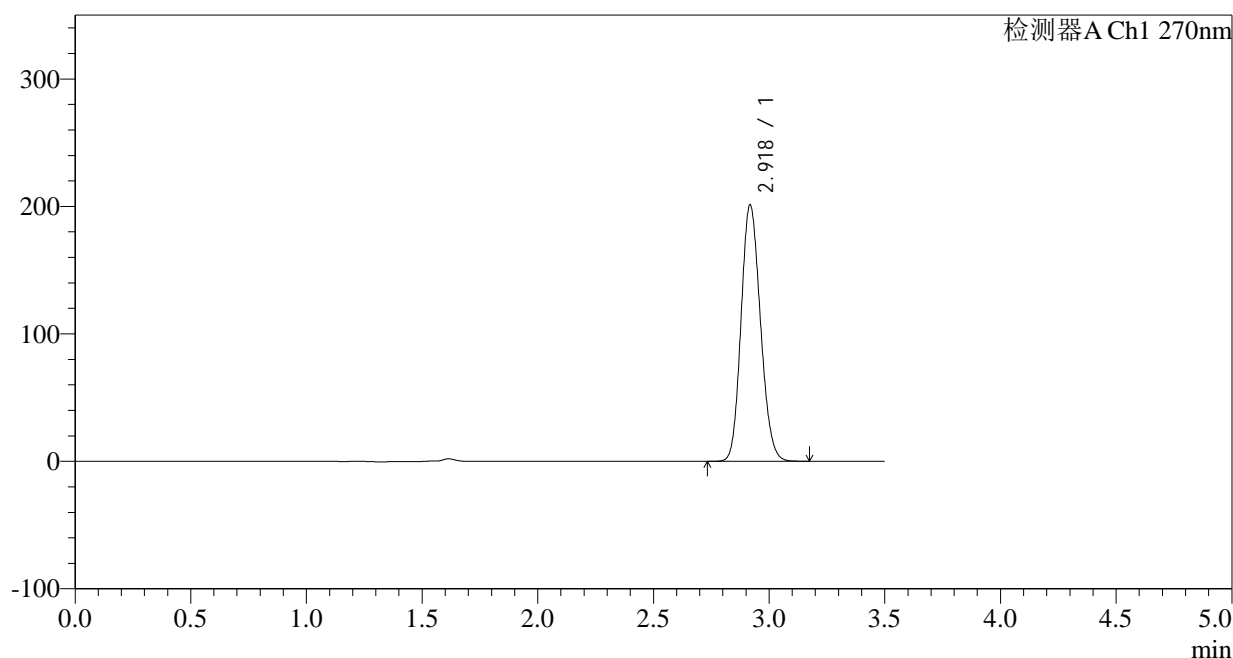

## &lt;峰表&gt;

检测器A Ch1 270nm

峰号	保留时间	面积	面积%	高度	理论塔板数(USP)	拖尾因子	分离度(USP)
1	2.918	1172846	100.000	200127	5751	1.146	--
总计		1172846	100.000	200127			

图268 拉莫三嗪片溶出曲线测定长期24月HPLC图谱  
自制品-2022102111批(50mg规格)-pH1.0介质-桨法-50转-60min-片2  
供试品溶液-1

## &lt;样品信息&gt;

色谱柱:XB-C18(150\*4.6mm,5 $\mu$ m)柱温:30 $^{\circ}$ C

数据文件名: RC\$J484 - 0-82/24-269-2 - zzp-2022102111p-c24-50mg-rcqx-pH1.0jz-p3-60min.lcd

方法文件名: RC\$J484 - J484-RCQX-FX273.lcm

批处理文件名: RC\$J484 - J484-20241107-rcqx-FX273.lcb

样品瓶号: 1-25

进样体积: 20  $\mu$ l

进样时间: 2024/11/08 04:57:57

处理时间 (V2): 2024/11/08 09:56:22

仪器型号: SHIMADZU LC-2050C(FX273)

流速: 1.5ml/min

波长: 270nm

版本号: 6.115

实验者: xiechaojun

处理者: xiechaojun

## &lt;色谱图&gt;

mV

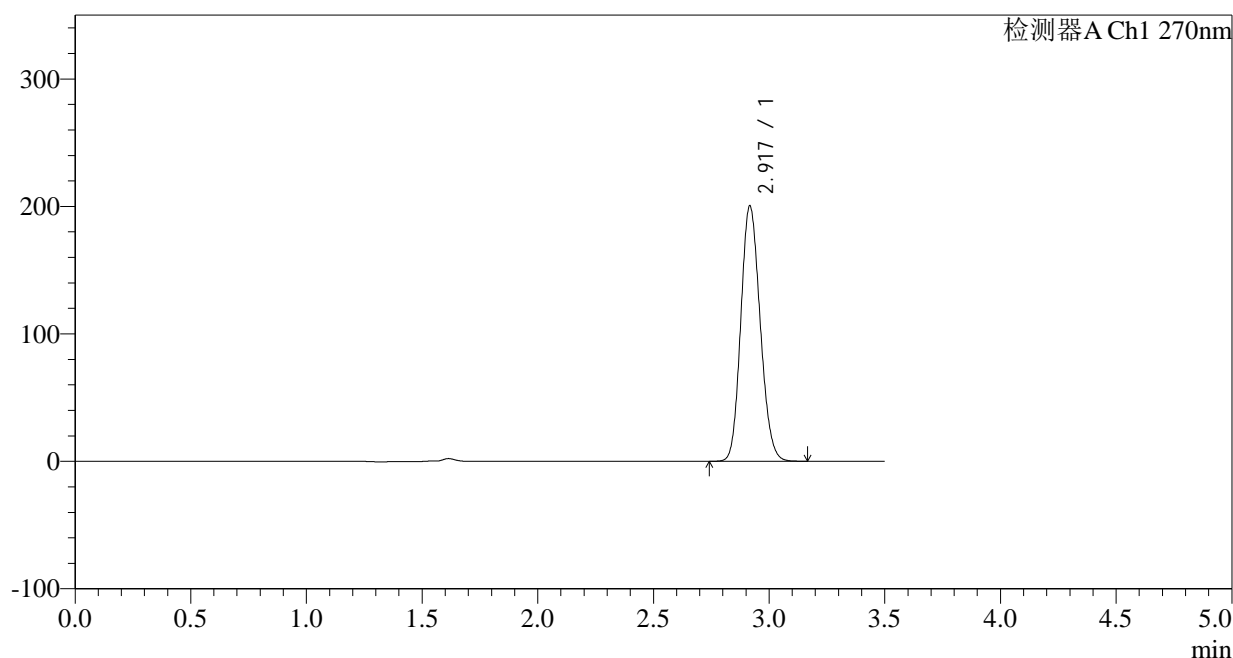

## &lt;峰表&gt;

检测器A Ch1 270nm

峰号	保留时间	面积	面积%	高度	理论塔板数(USP)	拖尾因子	分离度(USP)
1	2.917	1167321	100.000	199720	5751	1.145	--
总计		1167321	100.000	199720			

图269 拉莫三嗪片溶出曲线测定长期24月HPLC图谱  
自制品-2022102111批(50mg规格)-pH1.0介质-桨法-50转-60min-片3  
供试品溶液-1



# J484

## <样品信息>

色谱柱:XB-C18(150\*4.6mm,5μm) 流速: 1.5ml/min  
 柱温:30°C 波长: 270nm  
 数据文件名: RC\$J484 - 0-82/24-270-2 - zzp-2022102111p-c24-50mg-rcqx-pH1.0jz-p4-60min.lcd  
 方法文件名: RC\$J484 - J484-RCQX-FX273.lcm  
 批处理文件名: RC\$J484 - J484-20241107-rcqx-FX273.lcb  
 样品瓶号: 1-34  
 进样体积: 20 μl 版本号: 6.115  
 进样时间: 2024/11/08 05:01:50 实验者: xiechaojun  
 处理时间 (V2): 2024/11/08 09:56:25 处理者: xiechaojun  
 仪器型号: SHIMADZU LC-2050C(FX273)

## <色谱图>

mV

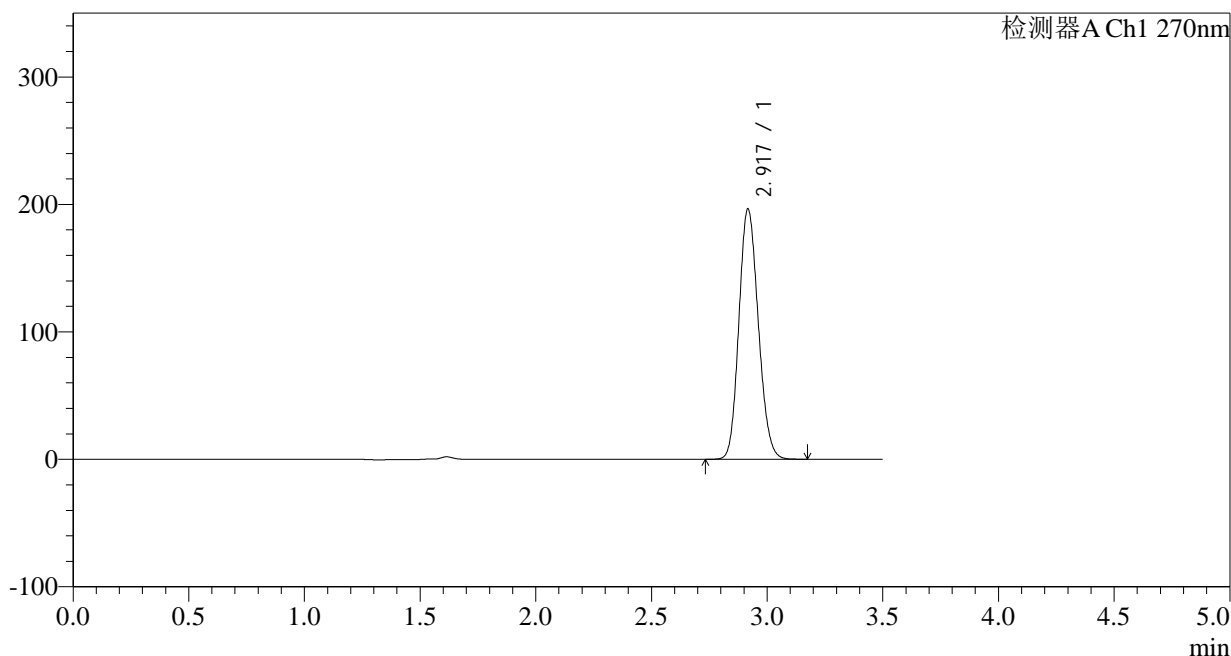

## <峰表>

检测器A Ch1 270nm

峰号	保留时间	面积	面积%	高度	理论塔板数(USP)	拖尾因子	分离度(USP)
1	2.917	1145128	100.000	195561	5748	1.145	--
总计		1145128	100.000	195561			

图270 拉莫三嗪片溶出曲线测定长期24月HPLC图谱  
 自制品-2022102111批(50mg规格)-pH1.0介质-桨法-50转-60min-片4  
 供试品溶液-1

<样品信息>

色谱柱:XB-C18(150*4.6mm,5µm)	流速: 1.5ml/min
柱温:30°C	波长: 270nm
数据文件名: RC\$J484 - 0-82/24-271-2 - zzp-2022102111p-c24-50mg-rcqx-pH1.0jz-p5-60min.lcd	
方法文件名: RC\$J484 - J484-RCQX-FX273.lcm	
批处理文件名: RC\$J484 - J484-20241107-rcqx-FX273.lcb	
样品瓶号: 1-43	版本号: 6.115
进样体积: 20 µl	实验者: xiechaojun
进样时间: 2024/11/08 05:05:43	处理者: xiechaojun
处理时间 (V2): 2024/11/08 09:56:28	
仪器型号: SHIMADZU LC-2050C(FX273)	

<色谱图>

mV

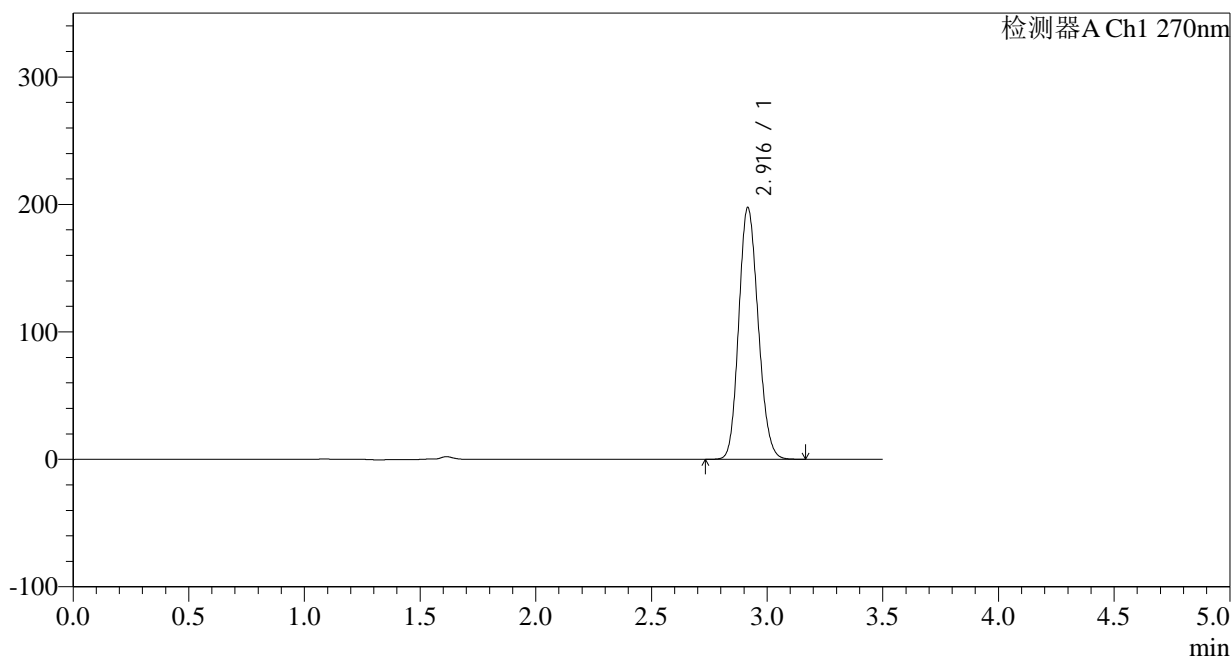

<峰表>

检测器A Ch1 270nm

峰号	保留时间	面积	面积%	高度	理论塔板数(USP)	拖尾因子	分离度(USP)
1	2.916	1151673	100.000	196935	5738	1.146	--
总计		1151673	100.000	196935			

图271 拉莫三嗪片溶出曲线测定长期24月HPLC图谱  
自制品-2022102111批(50mg规格)-pH1.0介质-桨法-50转-60min-片5  
供试品溶液-1

## &lt;样品信息&gt;

色谱柱:XB-C18(150\*4.6mm,5 $\mu$ m)柱温:30 $^{\circ}$ C

数据文件名: RC\$J484 - 0-82/24-272-2 - zzp-2022102111p-c24-50mg-rcqx-pH1.0jz-p6-60min.lcd

方法文件名: RC\$J484 - J484-RCQX-FX273.lcm

批处理文件名: RC\$J484 - J484-20241107-rcqx-FX273.lcb

样品瓶号: 1-52

进样体积: 20  $\mu$ l

进样时间: 2024/11/08 05:09:35

处理时间 (V2): 2024/11/08 09:56:30

仪器型号: SHIMADZU LC-2050C(FX273)

流速: 1.5ml/min

波长: 270nm

版本号: 6.115

实验者: xiechaojun

处理者: xiechaojun

## &lt;色谱图&gt;

mV

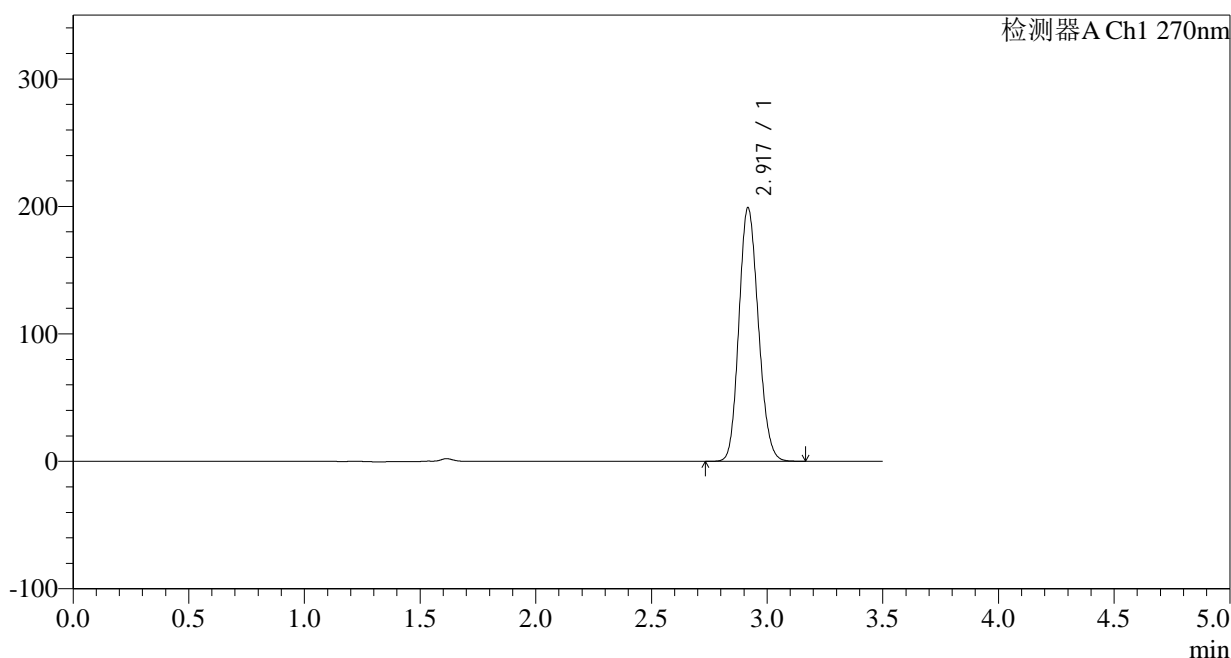

## &lt;峰表&gt;

检测器A Ch1 270nm

峰号	保留时间	面积	面积%	高度	理论塔板数(USP)	拖尾因子	分离度(USP)
1	2.917	1160680	100.000	197974	5738	1.146	--
总计		1160680	100.000	197974			

图272 拉莫三嗪片溶出曲线测定长期24月HPLC图谱  
自制品-2022102111批(50mg规格)-pH1.0介质-桨法-50转-60min-片6  
供试品溶液-1

## &lt;样品信息&gt;

色谱柱:XB-C18(150\*4.6mm,5 $\mu$ m) 流速: 1.5ml/min  
 柱温:30 $^{\circ}$ C 波长: 270nm  
 数据文件名: RC\$J484 - 0-82/24-273-2 - zzp-2022102111p-c24-50mg-rcqx-pH1.0jz-p1-JX.lcd  
 方法文件名: RC\$J484 - J484-RCQX-FX273.lcm  
 批处理文件名: RC\$J484 - J484-20241107-rcqx-FX273.lcb  
 样品瓶号: 1-8  
 进样体积: 20  $\mu$ l 版本号: 6.115  
 进样时间: 2024/11/08 05:13:28 实验者: xiechaojun  
 处理时间 (V2): 2024/11/08 09:56:33 处理者: xiechaojun  
 仪器型号: SHIMADZU LC-2050C(FX273)

## &lt;色谱图&gt;

mV

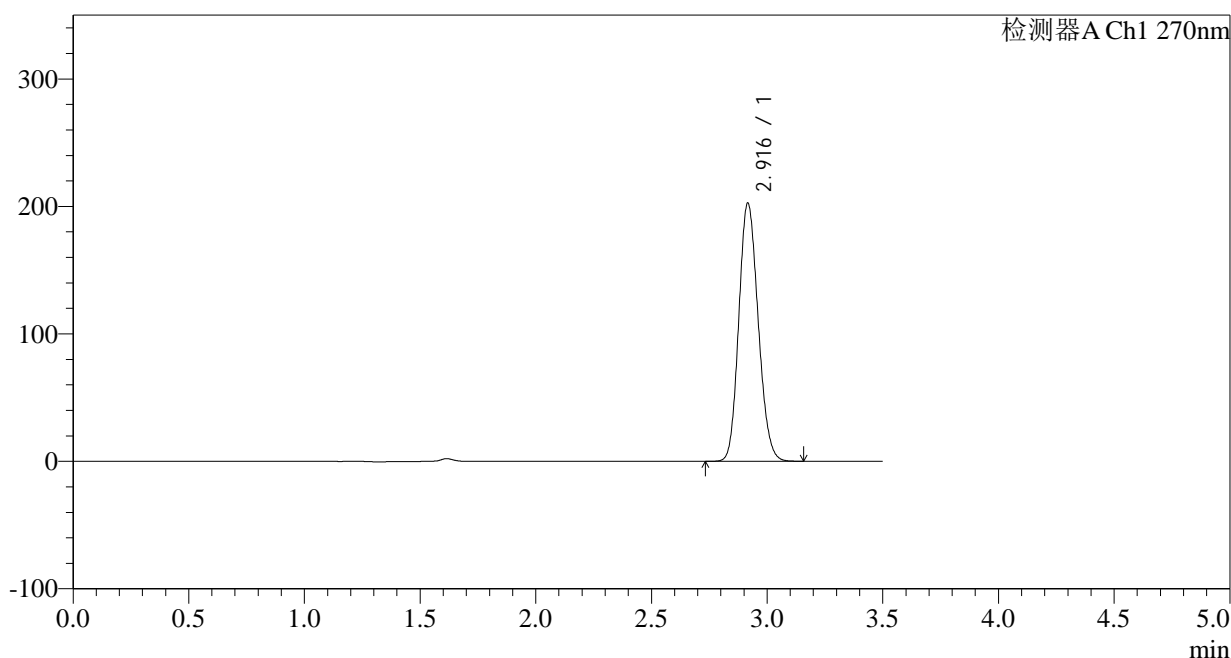

## &lt;峰表&gt;

检测器A Ch1 270nm

峰号	保留时间	面积	面积%	高度	理论塔板数(USP)	拖尾因子	分离度(USP)
1	2.916	1180230	100.000	201950	5750	1.147	--
总计		1180230	100.000	201950			

图273 拉莫三嗪片溶出曲线测定长期24月HPLC图谱  
 自制品-2022102111批(50mg规格)-pH1.0介质-桨法-50转-极限转速-片1  
 供试品溶液-1

<样品信息>

色谱柱:XB-C18(150*4.6mm,5µm)	流速: 1.5ml/min
柱温:30°C	波长: 270nm
数据文件名: RC\$J484 - 0-82/24-274-2 - zzp-2022102111p-c24-50mg-rcqx-pH1.0jz-p2-JX.lcd	
方法文件名: RC\$J484 - J484-RCQX-FX273.lcm	
批处理文件名: RC\$J484 - J484-20241107-rcqx-FX273.lcb	
样品瓶号: 1-17	版本号: 6.115
进样体积: 20 µl	实验者: xiechaojun
进样时间: 2024/11/08 05:17:22	处理者: xiechaojun
处理时间 (V2): 2024/11/08 09:56:36	
仪器型号: SHIMADZU LC-2050C(FX273)	

<色谱图>

mV

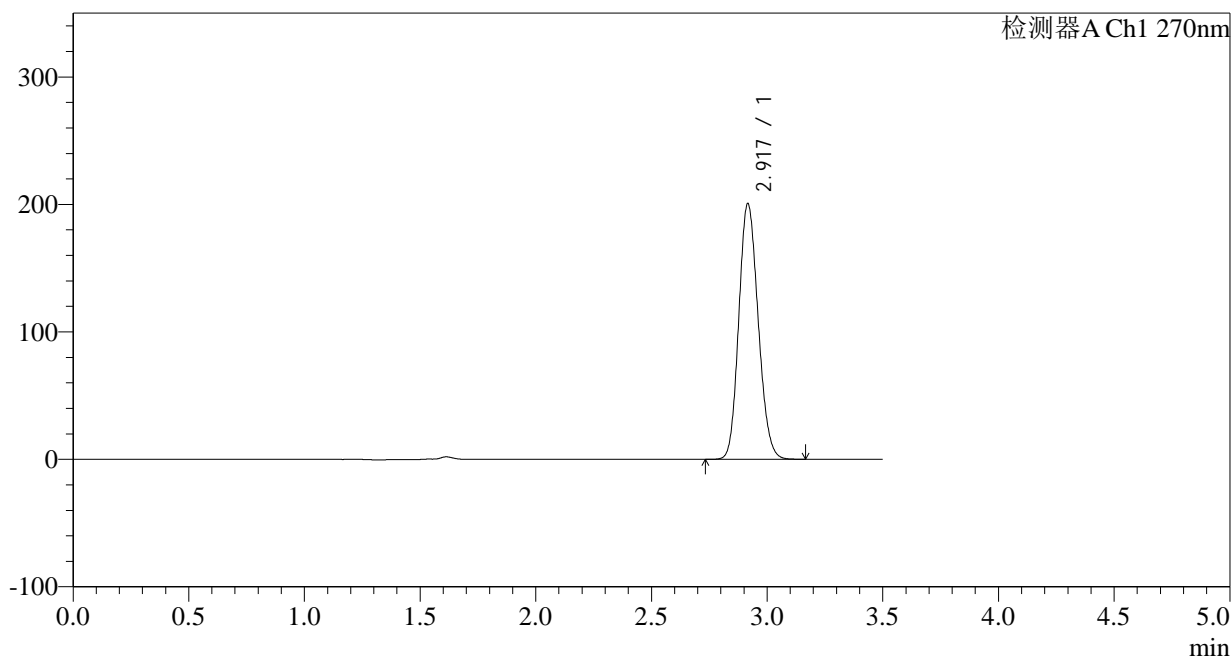

<峰表>

检测器A Ch1 270nm

峰号	保留时间	面积	面积%	高度	理论塔板数(USP)	拖尾因子	分离度(USP)
1	2.917	1169210	100.000	200024	5751	1.145	--
总计		1169210	100.000	200024			

图274 拉莫三嗪片溶出曲线测定长期24月HPLC图谱  
自制品-2022102111批(50mg规格)-pH1.0介质-桨法-50转-极限转速-片2  
供试品溶液-1

<样品信息>

色谱柱:XB-C18(150\*4.6mm,5µm) 流速: 1.5ml/min  
 柱温:30°C 波长: 270nm  
 数据文件名: RC\$J484 - 0-82/24-275-2 - zzp-2022102111p-c24-50mg-rcqx-pH1.0jz-p3-JX.lcd  
 方法文件名: RC\$J484 - J484-RCQX-FX273.lcm  
 批处理文件名: RC\$J484 - J484-20241107-rcqx-FX273.lcb  
 样品瓶号: 1-26  
 进样体积: 20 µl 版本号: 6.115  
 进样时间: 2024/11/08 05:21:16 实验者: xiechaojun  
 处理时间 (V2): 2024/11/08 09:56:39 处理者: xiechaojun  
 仪器型号: SHIMADZU LC-2050C(FX273)

<色谱图>

mV

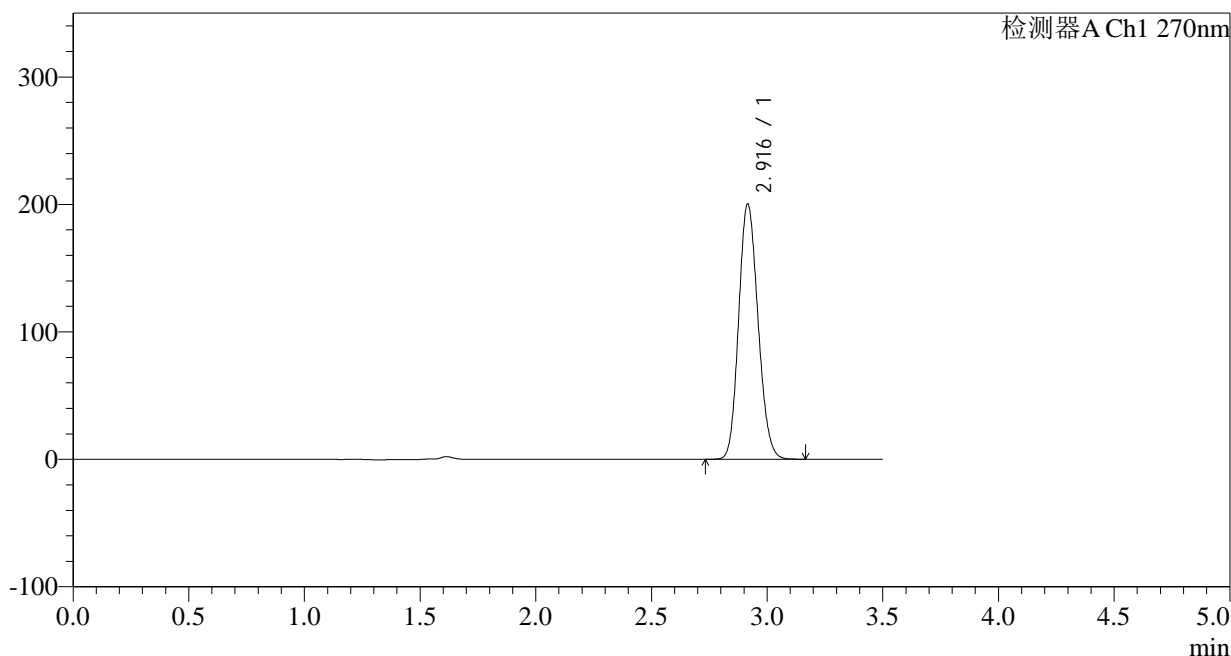

<峰表>

检测器A Ch1 270nm

峰号	保留时间	面积	面积%	高度	理论塔板数(USP)	拖尾因子	分离度(USP)
1	2.916	1166914	100.000	199925	5754	1.145	--
总计		1166914	100.000	199925			

图275 拉莫三嗪片溶出曲线测定长期24月HPLC图谱  
 自制品-2022102111批(50mg规格)-pH1.0介质-桨法-50转-极限转速-片3  
 供试品溶液-1

<样品信息>

色谱柱:XB-C18(150\*4.6mm,5µm) 流速: 1.5ml/min  
 柱温:30°C 波长: 270nm  
 数据文件名: RC\$J484 - 0-82/24-276-2 - zzp-2022102111p-c24-50mg-rcqx-pH1.0jz-p4-JX.lcd  
 方法文件名: RC\$J484 - J484-RCQX-FX273.lcm  
 批处理文件名: RC\$J484 - J484-20241107-rcqx-FX273.lcb  
 样品瓶号: 1-35  
 进样体积: 20 µl 版本号: 6.115  
 进样时间: 2024/11/08 05:25:10 实验者: xiechaojun  
 处理时间 (V2): 2024/11/08 09:56:42 处理者: xiechaojun  
 仪器型号: SHIMADZU LC-2050C(FX273)

<色谱图>

mV

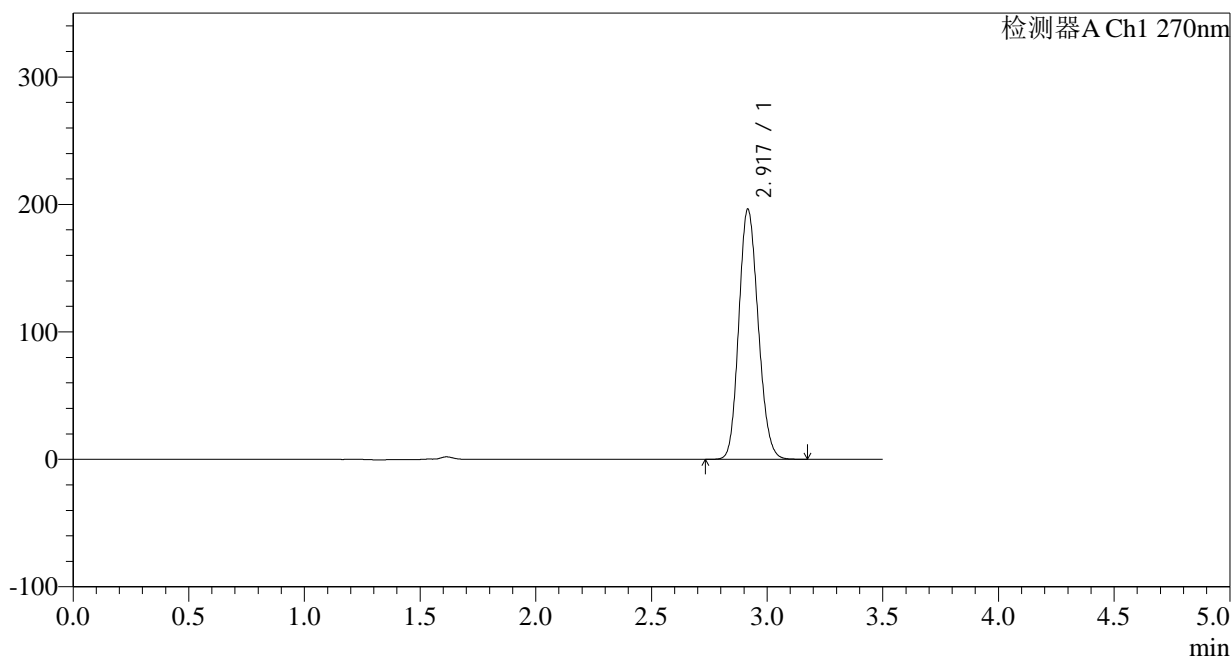

<峰表>

检测器A Ch1 270nm

峰号	保留时间	面积	面积%	高度	理论塔板数(USP)	拖尾因子	分离度(USP)
1	2.917	1142612	100.000	195606	5763	1.145	--
总计		1142612	100.000	195606			

图276 拉莫三嗪片溶出曲线测定长期24月HPLC图谱  
 自制品-2022102111批(50mg规格)-pH1.0介质-桨法-50转-极限转速-片4  
 供试品溶液-1

## &lt;样品信息&gt;

色谱柱:XB-C18(150\*4.6mm,5 $\mu$ m) 流速: 1.5ml/min  
 柱温:30 $^{\circ}$ C 波长: 270nm  
 数据文件名: RC\$J484 - 0-82/24-277-2 - zzp-2022102111p-c24-50mg-rcqx-pH1.0jz-p5-JX.lcd  
 方法文件名: RC\$J484 - J484-RCQX-FX273.lcm  
 批处理文件名: RC\$J484 - J484-20241107-rcqx-FX273.lcb  
 样品瓶号: 1-44  
 进样体积: 20  $\mu$ l 版本号: 6.115  
 进样时间: 2024/11/08 05:29:04 实验者: xiechaojun  
 处理时间 (V2): 2024/11/08 09:56:45 处理者: xiechaojun  
 仪器型号: SHIMADZU LC-2050C(FX273)

## &lt;色谱图&gt;

mV

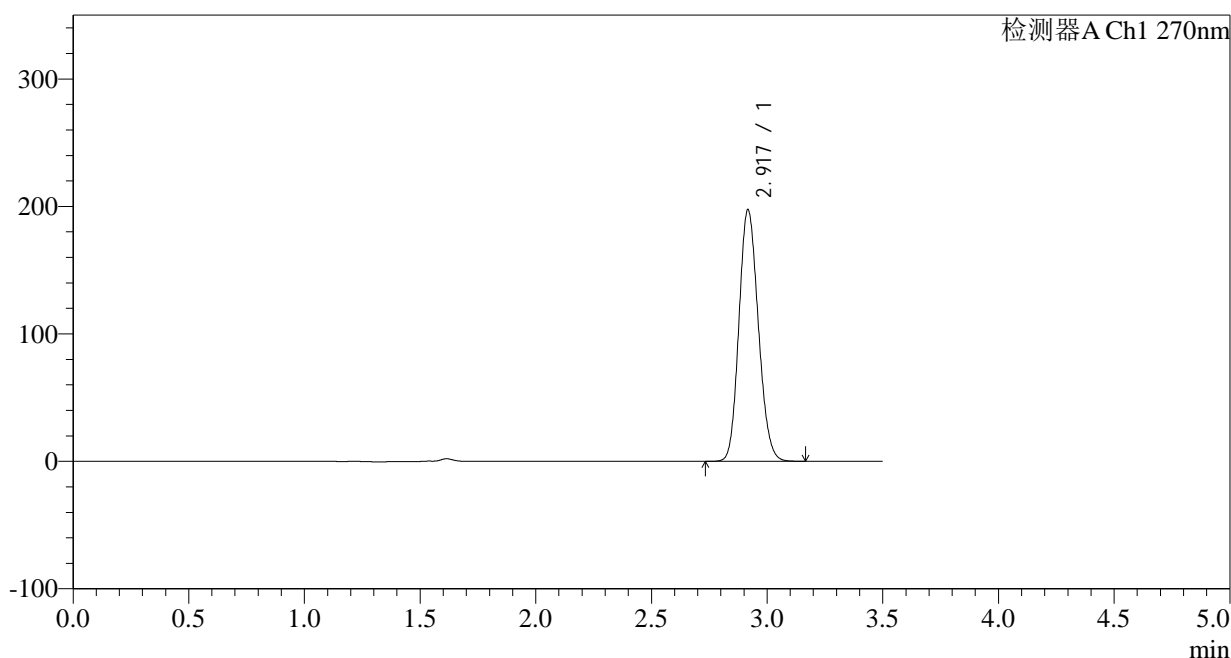

## &lt;峰表&gt;

检测器A Ch1 270nm

峰号	保留时间	面积	面积%	高度	理论塔板数(USP)	拖尾因子	分离度(USP)
1	2.917	1149752	100.000	196514	5761	1.145	--
总计		1149752	100.000	196514			

图277 拉莫三嗪片溶出曲线测定长期24月HPLC图谱  
 自制品-2022102111批(50mg规格)-pH1.0介质-桨法-50转-极限转速-片5  
 供试品溶液-1





# J484

## <样品信息>

色谱柱:XB-C18(150*4.6mm,5µm)	流速: 1.5ml/min
柱温:30°C	波长: 270nm
数据文件名: RC\$J484 - 0-82/24-279-2 - zzp-2022102111p-c24-50mg-rcqx-pH1.0jz-dz2-1.lcd	
方法文件名: RC\$J484 - J484-RCQX-FX273.lcm	
批处理文件名: RC\$J484 - J484-20241107-rcqx-FX273.lcb	
样品瓶号: 1-27	版本号: 6.115
进样体积: 20 µl	实验者: xiechaojun
进样时间: 2024/11/08 05:36:51	处理者: xiechaojun
处理时间 (V2): 2024/11/08 09:56:51	
仪器型号: SHIMADZU LC-2050C(FX273)	

## <色谱图>

mV

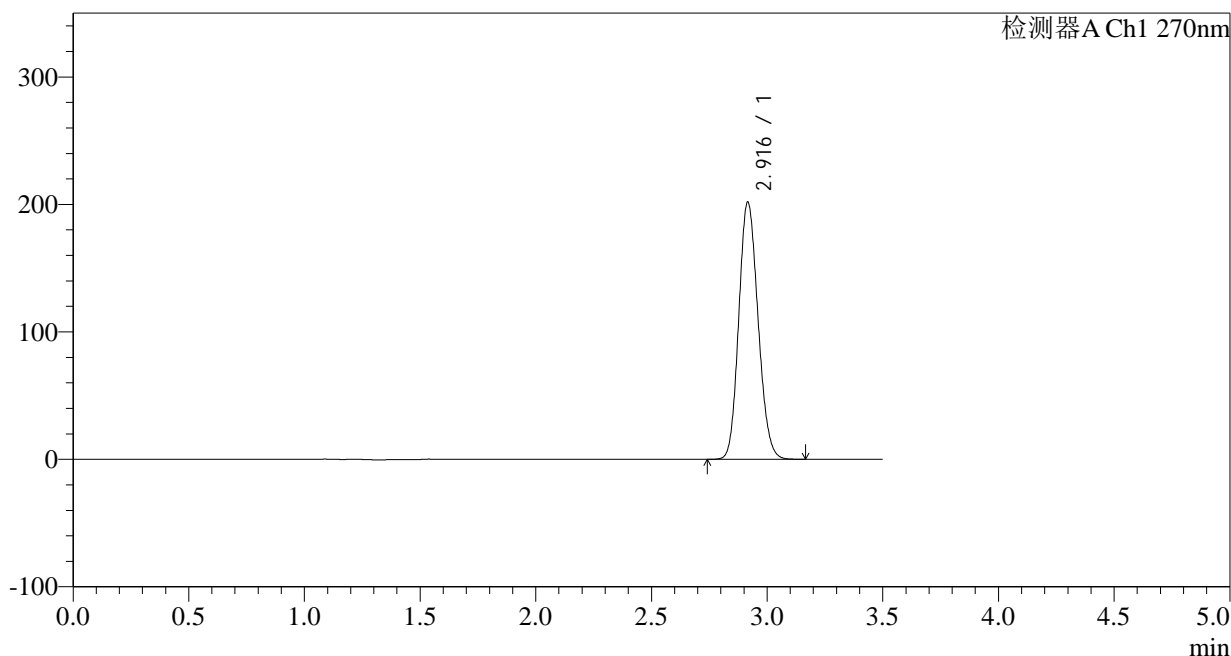

## <峰表>

检测器A Ch1 270nm

峰号	保留时间	面积	面积%	高度	理论塔板数(USP)	拖尾因子	分离度(USP)
1	2.916	1169858	100.000	201247	5812	1.142	--
总计		1169858	100.000	201247			

图279 拉莫三嗪片溶出曲线测定长期24月HPLC图谱  
自制品-2022102111批(50mg规格)-pH1.0介质-桨法-50转  
对照品溶液-2-1

## &lt;样品信息&gt;

色谱柱:XB-C18(150\*4.6mm,5 $\mu$ m)柱温:30 $^{\circ}$ C

数据文件名: RC\$J484 - 0-82/24-280-2 - zzp-2022102111p-c24-50mg-rcqx-pH1.0jz-dz2-2.lcd

方法文件名: RC\$J484 - J484-RCQX-FX273.lcm

批处理文件名: RC\$J484 - J484-20241107-rcqx-FX273.lcb

样品瓶号: 1-27

进样体积: 20  $\mu$ l

进样时间: 2024/11/08 05:40:46

处理时间 (V2): 2024/11/08 09:56:54

仪器型号: SHIMADZU LC-2050C(FX273)

流速: 1.5ml/min

波长: 270nm

版本号: 6.115

实验者: xiechaojun

处理者: xiechaojun

## &lt;色谱图&gt;

mV

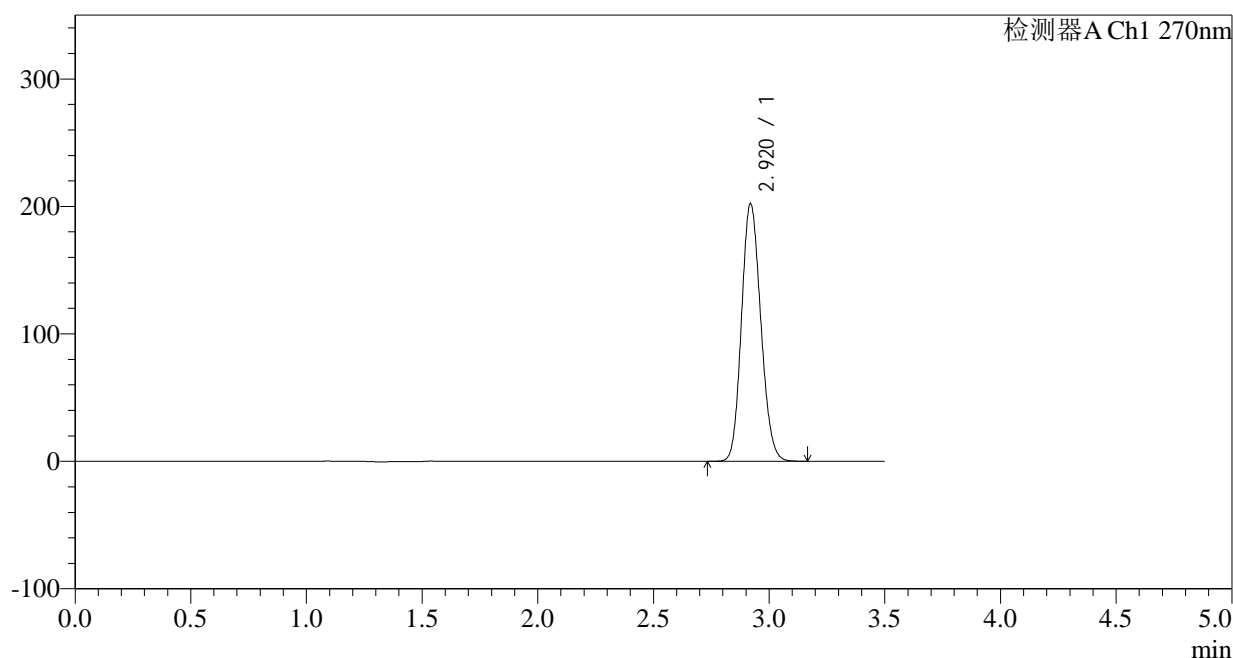

## &lt;峰表&gt;

检测器A Ch1 270nm

峰号	保留时间	面积	面积%	高度	理论塔板数(USP)	拖尾因子	分离度(USP)
1	2.920	1172307	100.000	201860	5817	1.140	--
总计		1172307	100.000	201860			

图280 拉莫三嗪片溶出曲线测定长期24月HPLC图谱  
自制品-2022102111批(50mg规格)-pH1.0介质-桨法-50转  
对照品溶液-2-2



# J484

## <样品信息>

色谱柱:XB-C18(150\*4.6mm,5μm) 流速: 1.5ml/min  
 柱温:30°C 波长: 270nm  
 数据文件名: RC\$J484 - 0-82/24-281-2 - zzp-2022102211p-c24-50mg-rcqx-pH1.0jz-rj.lcd  
 方法文件名: RC\$J484 - J484-RCQX-FX273.lcm  
 批处理文件名: RC\$J484 - J484-20241107-rcqx-FX273.lcb  
 样品瓶号: 2-9  
 进样体积: 20 μl 版本号: 6.115  
 进样时间: 2024/11/08 05:44:41 实验者: xiechaojun  
 处理时间 (V2) : 2024/11/08 09:56:57 处理者: xiechaojun  
 仪器型号: SHIMADZU LC-2050C(FX273)

## <色谱图>

mV

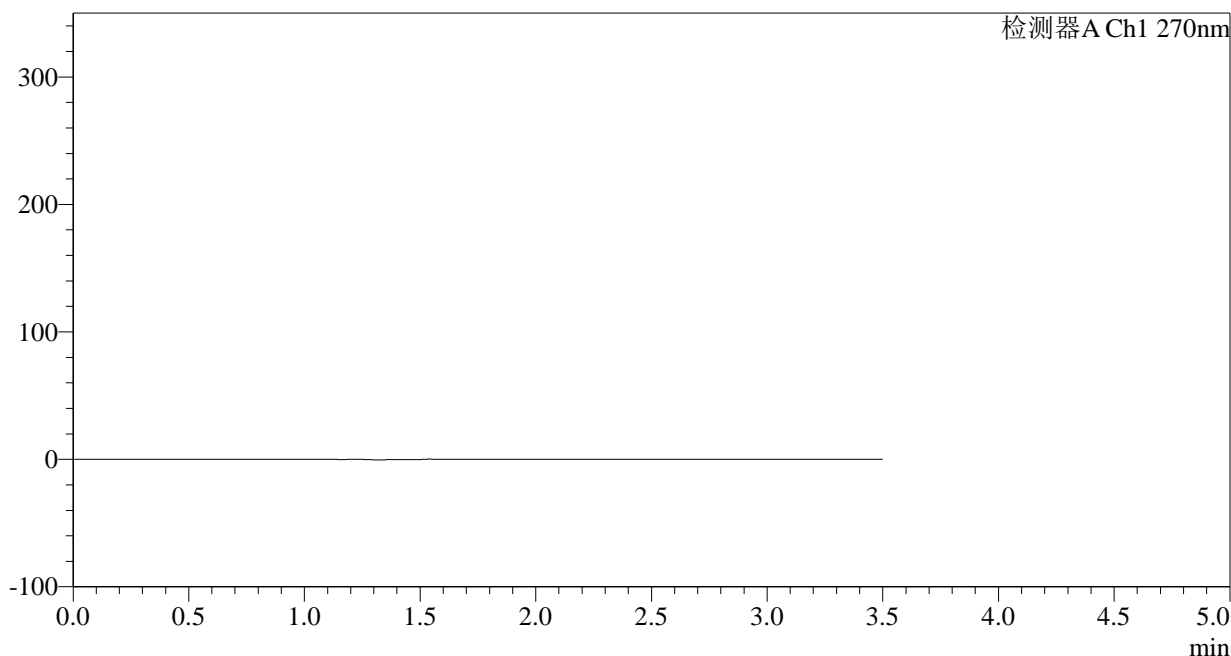

## <峰表>

检测器A Ch1 270nm

峰号	保留时间	面积	面积%	高度	理论塔板数(USP)	拖尾因子	分离度(USP)
总计							

图281 拉莫三嗪片溶出曲线测定长期24月HPLC图谱  
 自制品-2022102211批(50mg规格)-pH1.0介质-桨法-50转  
 溶剂

## &lt;样品信息&gt;

色谱柱:XB-C18(150\*4.6mm,5 $\mu$ m) 流速: 1.5ml/min  
 柱温:30 $^{\circ}$ C 波长: 270nm  
 数据文件名: RC\$J484 - 0-82/24-282-2 - zzp-2022102211p-c24-50mg-rcqx-pH1.0jz-dz1-1.lcd  
 方法文件名: RC\$J484 - J484-RCQX-FX273.lcm  
 批处理文件名: RC\$J484 - J484-20241107-rcqx-FX273.lcb  
 样品瓶号: 2-18  
 进样体积: 20  $\mu$ l 版本号: 6.115  
 进样时间: 2024/11/08 05:48:35 实验者: xiechaojun  
 处理时间 (V2): 2024/11/08 09:57:00 处理者: xiechaojun  
 仪器型号: SHIMADZU LC-2050C(FX273)

## &lt;色谱图&gt;

mV

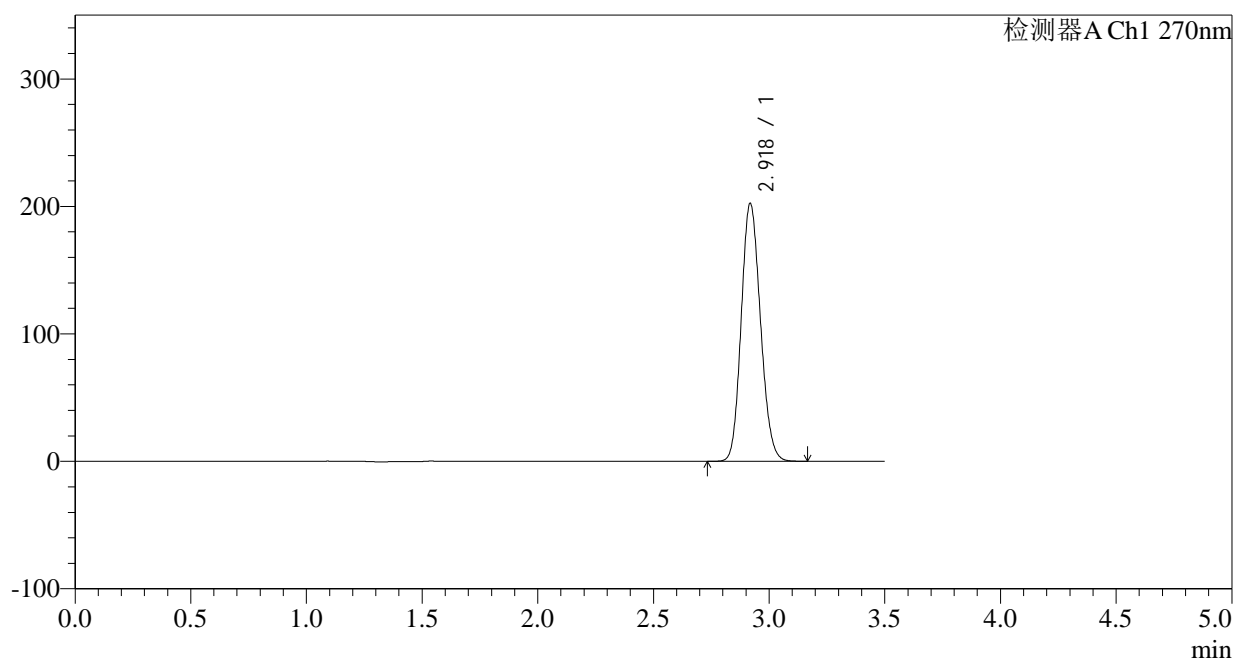

## &lt;峰表&gt;

检测器A Ch1 270nm

峰号	保留时间	面积	面积%	高度	理论塔板数(USP)	拖尾因子	分离度(USP)
1	2.918	1170339	100.000	201586	5846	1.139	--
总计		1170339	100.000	201586			

图282 拉莫三嗪片溶出曲线测定长期24月HPLC图谱  
 自制品-2022102211批(50mg规格)-pH1.0介质-桨法-50转  
 对照品溶液-1-1

## &lt;样品信息&gt;

色谱柱:XB-C18(150\*4.6mm,5 $\mu$ m) 流速: 1.5ml/min  
 柱温:30 $^{\circ}$ C 波长: 270nm  
 数据文件名: RC\$J484 - 0-82/24-283-2 - zzp-2022102211p-c24-50mg-rcqx-pH1.0jz-dz1-2.lcd  
 方法文件名: RC\$J484 - J484-RCQX-FX273.lcm  
 批处理文件名: RC\$J484 - J484-20241107-rcqx-FX273.lcb  
 样品瓶号: 2-18  
 进样体积: 20  $\mu$ l 版本号: 6.115  
 进样时间: 2024/11/08 05:52:30 实验者: xiechaojun  
 处理时间 (V2): 2024/11/08 09:57:03 处理者: xiechaojun  
 仪器型号: SHIMADZU LC-2050C(FX273)

## &lt;色谱图&gt;

mV

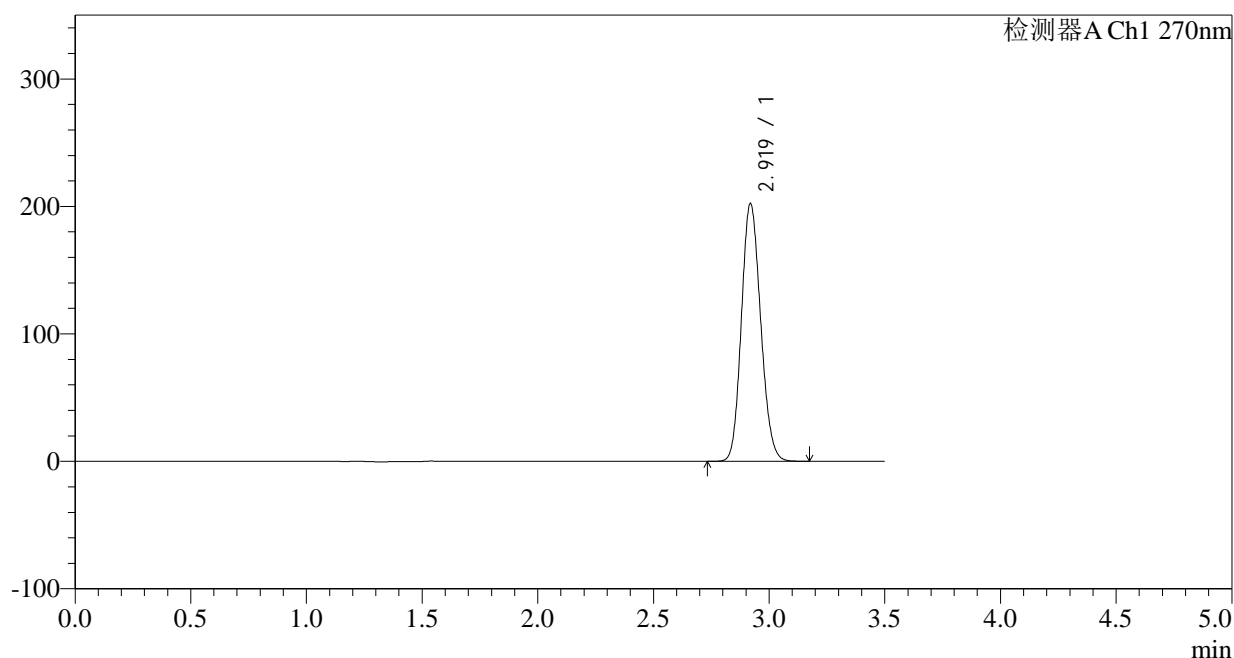

## &lt;峰表&gt;

检测器A Ch1 270nm

峰号	保留时间	面积	面积%	高度	理论塔板数(USP)	拖尾因子	分离度(USP)
1	2.919	1170540	100.000	201840	5840	1.138	--
总计		1170540	100.000	201840			

图283 拉莫三嗪片溶出曲线测定长期24月HPLC图谱  
 自制品-2022102211批(50mg规格)-pH1.0介质-桨法-50转  
 对照品溶液-1-2

## &lt;样品信息&gt;

色谱柱:XB-C18(150\*4.6mm,5 $\mu$ m) 流速: 1.5ml/min  
 柱温:30 $^{\circ}$ C 波长: 270nm  
 数据文件名: RC\$J484 - 0-82/24-284-2 - zzp-2022102211p-c24-50mg-rcqx-pH1.0jz-dz1-3.lcd  
 方法文件名: RC\$J484 - J484-RCQX-FX273.lcm  
 批处理文件名: RC\$J484 - J484-20241107-rcqx-FX273.lcb  
 样品瓶号: 2-18  
 进样体积: 20  $\mu$ l 版本号: 6.115  
 进样时间: 2024/11/08 05:56:25 实验者: xiechaojun  
 处理时间 (V2): 2024/11/08 09:57:06 处理者: xiechaojun  
 仪器型号: SHIMADZU LC-2050C(FX273)

## &lt;色谱图&gt;

mV

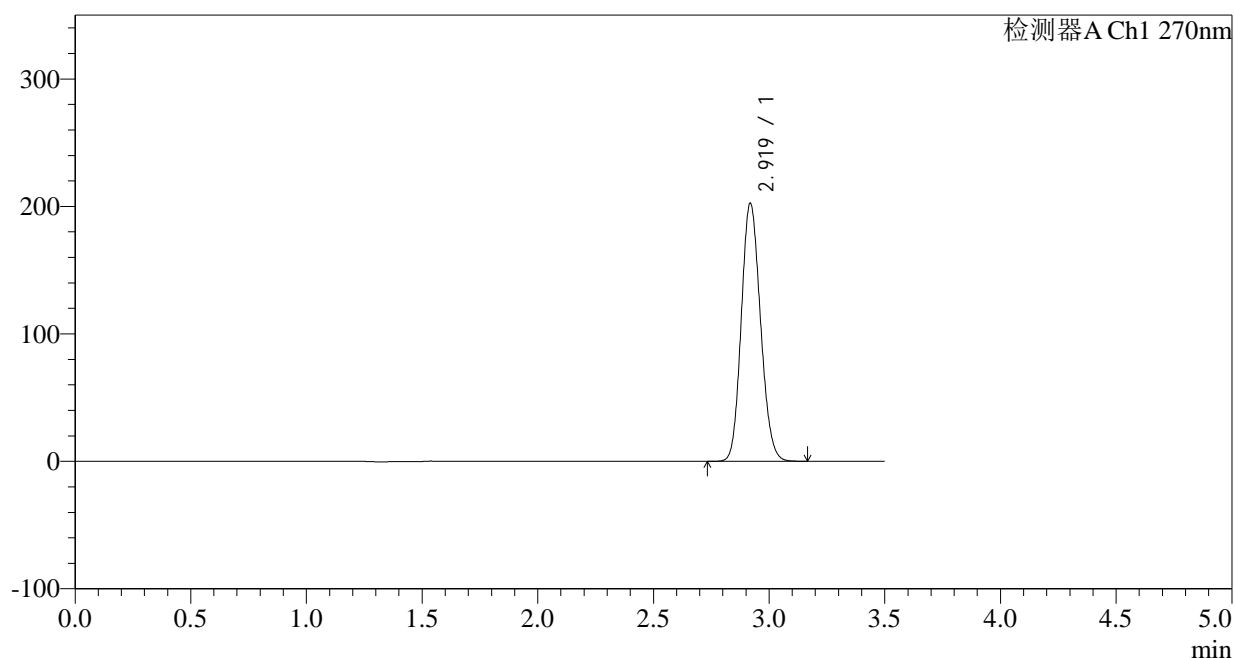

## &lt;峰表&gt;

检测器A Ch1 270nm

峰号	保留时间	面积	面积%	高度	理论塔板数(USP)	拖尾因子	分离度(USP)
1	2.919	1170034	100.000	201882	5863	1.137	--
总计		1170034	100.000	201882			

图284 拉莫三嗪片溶出曲线测定长期24月HPLC图谱  
 自制品-2022102211批(50mg规格)-pH1.0介质-桨法-50转  
 对照品溶液-1-3

## &lt;样品信息&gt;

色谱柱:XB-C18(150\*4.6mm,5 $\mu$ m)

流速: 1.5ml/min

柱温:30 $^{\circ}$ C

波长: 270nm

数据文件名: RC\$J484 - 0-82/24-285-2 - zzp-2022102211p-c24-50mg-rcqx-pH1.0jz-dz1-4.lcd

方法文件名: RC\$J484 - J484-RCQX-FX273.lcm

批处理文件名: RC\$J484 - J484-20241107-rcqx-FX273.lcb

样品瓶号: 2-18

进样体积: 20  $\mu$ l

版本号: 6.115

进样时间: 2024/11/08 06:00:20

实验者: xiechaojun

处理时间 (V2): 2024/11/08 09:57:08

处理者: xiechaojun

仪器型号: SHIMADZU LC-2050C(FX273)

## &lt;色谱图&gt;

mV

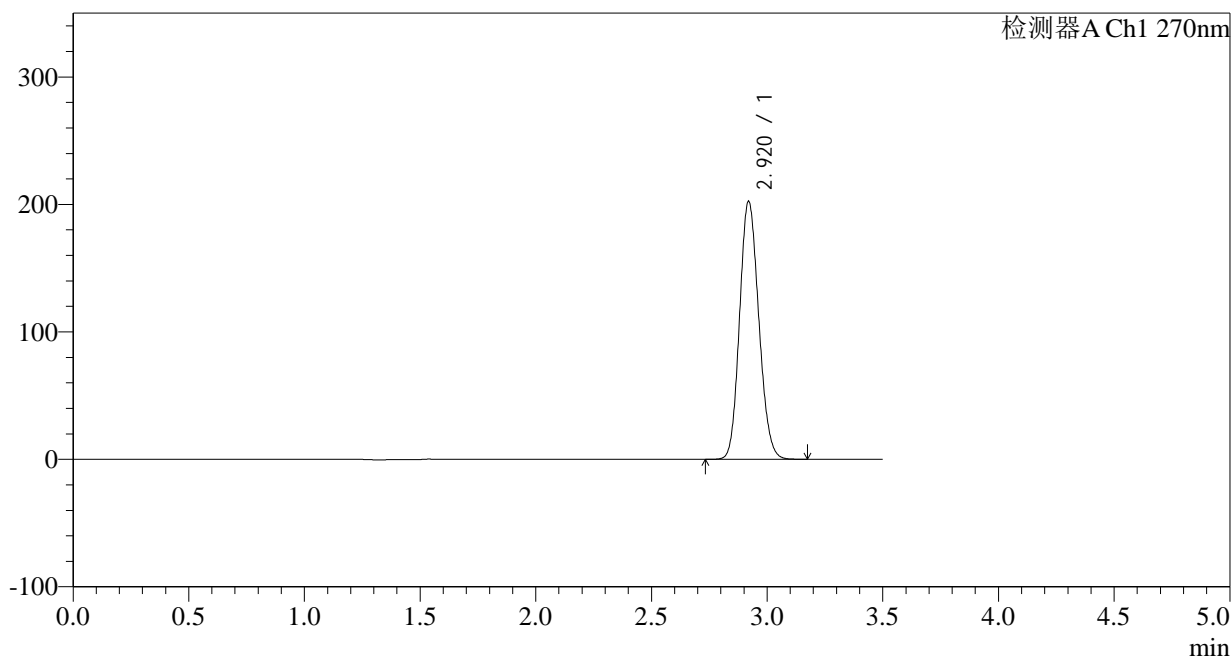

## &lt;峰表&gt;

检测器A Ch1 270nm

峰号	保留时间	面积	面积%	高度	理论塔板数(USP)	拖尾因子	分离度(USP)
1	2.920	1169141	100.000	202191	5868	1.136	--
总计		1169141	100.000	202191			

图285 拉莫三嗪片溶出曲线测定长期24月HPLC图谱  
自制品-2022102211批(50mg规格)-pH1.0介质-桨法-50转  
对照品溶液-1-4

## &lt;样品信息&gt;

色谱柱:XB-C18(150\*4.6mm,5 $\mu$ m) 流速: 1.5ml/min  
 柱温:30 $^{\circ}$ C 波长: 270nm  
 数据文件名: RC\$J484 - 0-82/24-286-2 - zzp-2022102211p-c24-50mg-rcqx-pH1.0jz-dz1-5.lcd  
 方法文件名: RC\$J484 - J484-RCQX-FX273.lcm  
 批处理文件名: RC\$J484 - J484-20241107-rcqx-FX273.lcb  
 样品瓶号: 2-18  
 进样体积: 20  $\mu$ l 版本号: 6.115  
 进样时间: 2024/11/08 06:04:14 实验者: xiechaojun  
 处理时间 (V2): 2024/11/08 09:57:11 处理者: xiechaojun  
 仪器型号: SHIMADZU LC-2050C(FX273)

## &lt;色谱图&gt;

mV

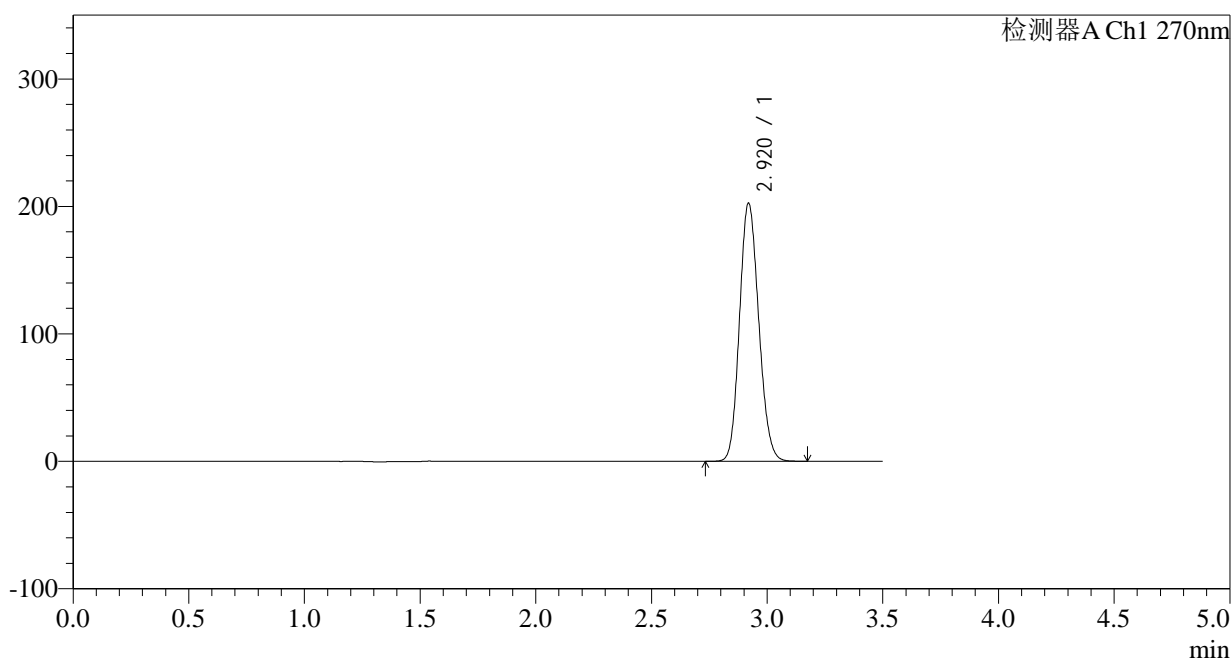

## &lt;峰表&gt;

检测器A Ch1 270nm

峰号	保留时间	面积	面积%	高度	理论塔板数(USP)	拖尾因子	分离度(USP)
1	2.920	1170799	100.000	202242	5855	1.136	--
总计		1170799	100.000	202242			

图286 拉莫三嗪片溶出曲线测定长期24月HPLC图谱  
 自制品-2022102211批(50mg规格)-pH1.0介质-桨法-50转  
 对照品溶液-1-5

<样品信息>

色谱柱:XB-C18(150*4.6mm,5µm)	流速: 1.5ml/min
柱温:30°C	波长: 270nm
数据文件名: RC\$J484 - 0-82/24-287-2 - zzp-2022102211p-c24-50mg-rcqx-pH1.0jz-p1-5min.lcd	
方法文件名: RC\$J484 - J484-RCQX-FX273.lcm	
批处理文件名: RC\$J484 - J484-20241107-rcqx-FX273.lcb	
样品瓶号: 2-1	版本号: 6.115
进样体积: 20 µl	实验者: xiechaojun
进样时间: 2024/11/08 06:08:07	处理者: xiechaojun
处理时间 (V2): 2024/11/08 09:57:14	
仪器型号: SHIMADZU LC-2050C(FX273)	

<色谱图>

mV

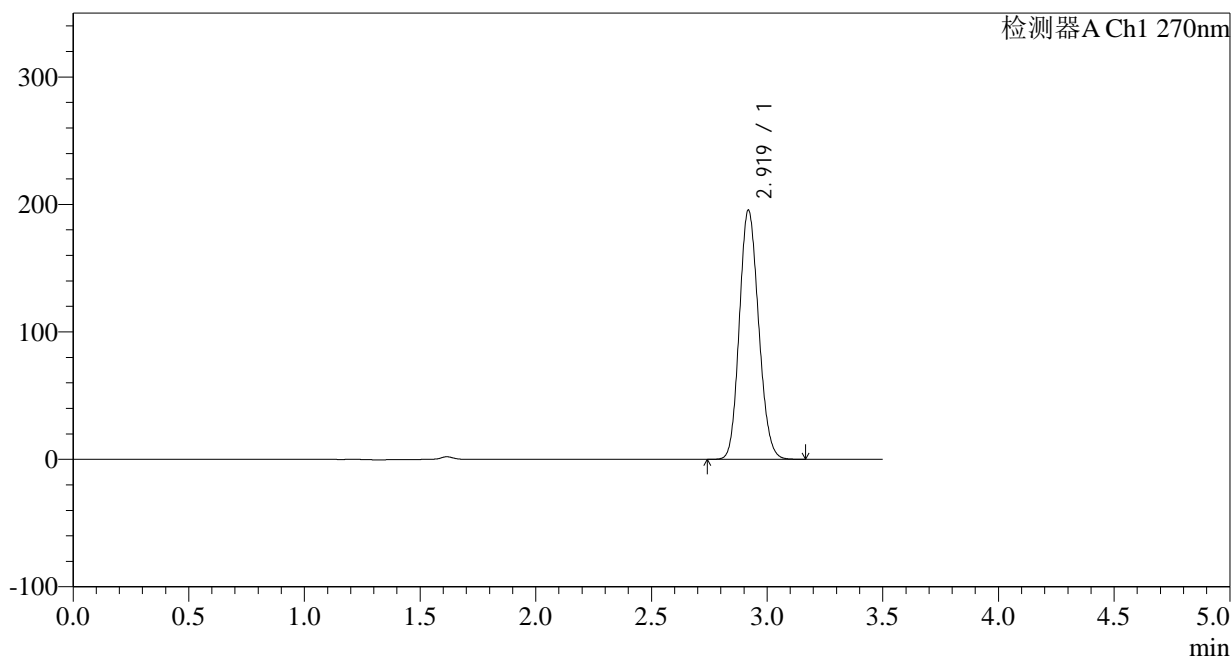

<峰表>

检测器A Ch1 270nm

峰号	保留时间	面积	面积%	高度	理论塔板数(USP)	拖尾因子	分离度(USP)
1	2.919	1132294	100.000	195030	5827	1.136	--
总计		1132294	100.000	195030			

图287 拉莫三嗪片溶出曲线测定长期24月HPLC图谱  
自制品-2022102211批(50mg规格)-pH1.0介质-桨法-50转-5min-片1  
供试品溶液-1



## &lt;样品信息&gt;

色谱柱:XB-C18(150\*4.6mm,5 $\mu$ m)

流速: 1.5ml/min

柱温: 30°C

波长: 270nm

数据文件名: RC\$J484 - 0-82/24-289-2 - zzp-2022102211p-c24-50mg-rcqx-pH1.0jz-p3-5min.lcd

方法文件名: RC\$J484 - J484-RCQX-FX273.lcm

批处理文件名: RC\$J484 - J484-20241107-rcqx-FX273.lcb

样品瓶号: 2-19

进样体积: 20  $\mu$ l

版本号: 6.115

进样时间: 2024/11/08 06:15:54

实验者: xiechaojun

处理时间 (V2): 2024/11/08 09:57:20

处理者: xiechaojun

仪器型号: SHIMADZU LC-2050C(FX273)

## &lt;色谱图&gt;

mV

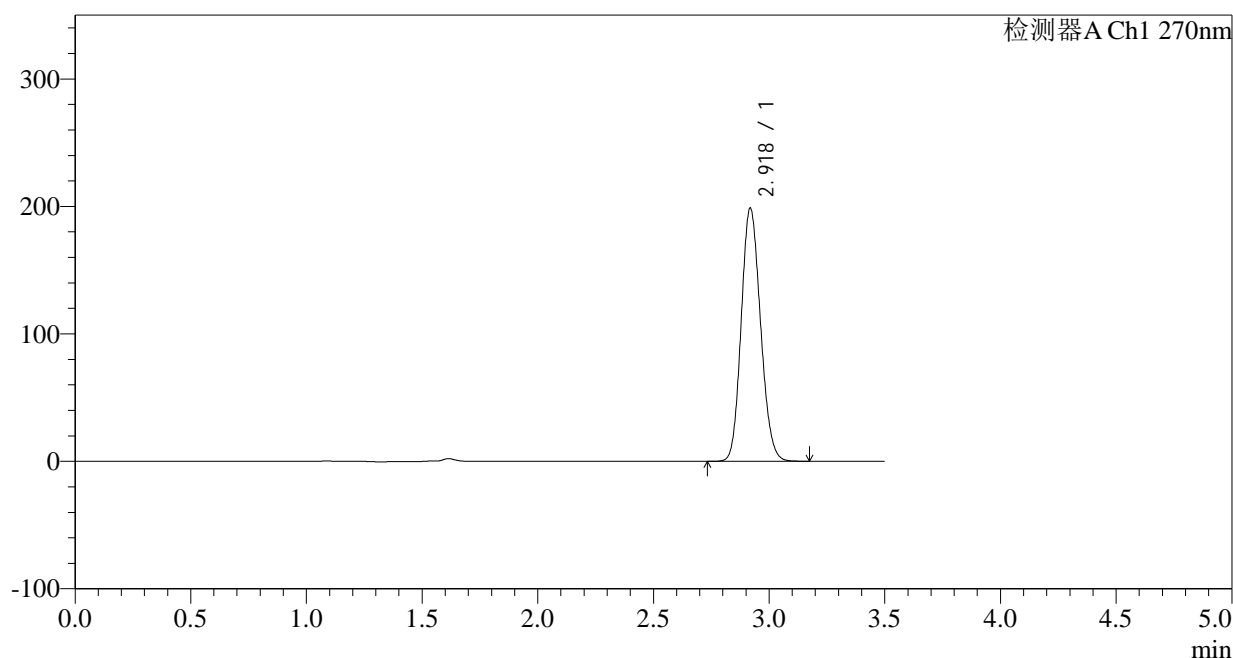

## &lt;峰表&gt;

检测器A Ch1 270nm

峰号	保留时间	面积	面积%	高度	理论塔板数(USP)	拖尾因子	分离度(USP)
1	2.918	1153331	100.000	197901	5795	1.138	--
总计		1153331	100.000	197901			

图289 拉莫三嗪片溶出曲线测定长期24月HPLC图谱  
自制品-2022102211批(50mg规格)-pH1.0介质-桨法-50转-5min-片3  
供试品溶液-1



# J484

## <样品信息>

色谱柱:XB-C18(150\*4.6mm,5μm) 流速: 1.5ml/min  
 柱温:30°C 波长: 270nm  
 数据文件名: RC\$J484 - 0-82/24-290-2 - zzp-2022102211p-c24-50mg-rcqx-pH1.0jz-p4-5min.lcd  
 方法文件名: RC\$J484 - J484-RCQX-FX273.lcm  
 批处理文件名: RC\$J484 - J484-20241107-rcqx-FX273.lcb  
 样品瓶号: 2-28 版本号: 6.115  
 进样体积: 20 μl 实验者: xiechaojun  
 进样时间: 2024/11/08 06:19:48 处理者: xiechaojun  
 处理时间 (V2): 2024/11/08 09:57:22  
 仪器型号: SHIMADZU LC-2050C(FX273)

## <色谱图>

mV

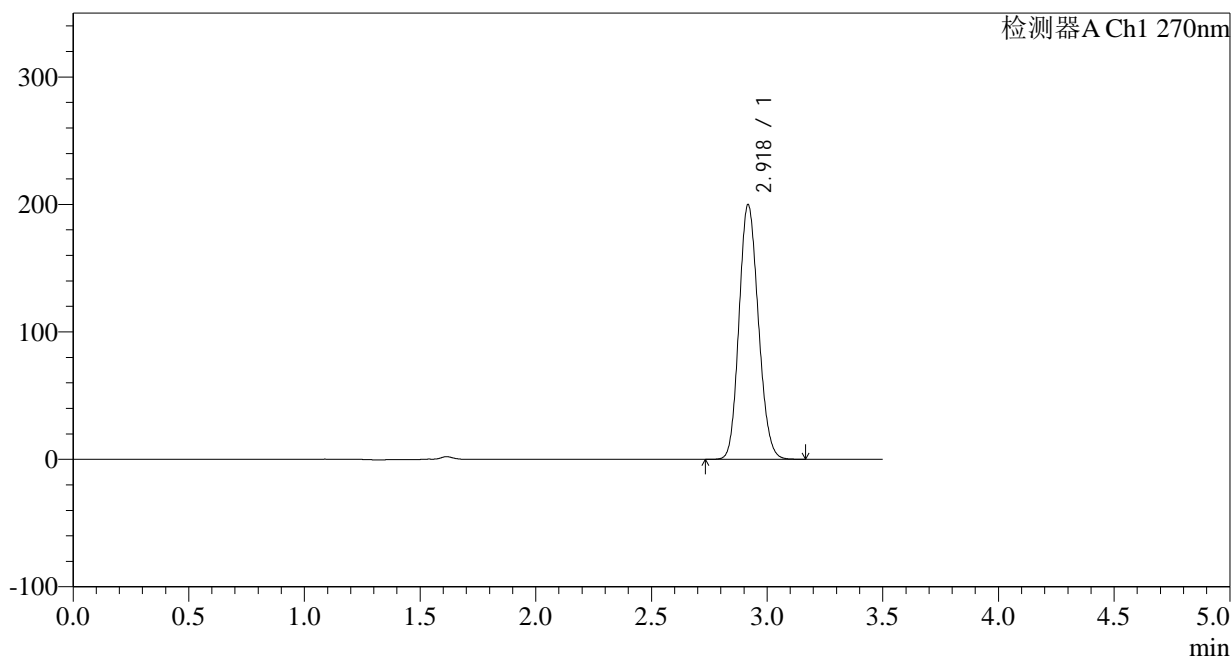

## <峰表>

检测器A Ch1 270nm

峰号	保留时间	面积	面积%	高度	理论塔板数(USP)	拖尾因子	分离度(USP)
1	2.918	1161701	100.000	198745	5777	1.139	--
总计		1161701	100.000	198745			

图290 拉莫三嗪片溶出曲线测定长期24月HPLC图谱  
 自制品-2022102211批(50mg规格)-pH1.0介质-桨法-50转-5min-片4  
 供试品溶液-1

## &lt;样品信息&gt;

色谱柱:XB-C18(150\*4.6mm,5 $\mu$ m)

流速: 1.5ml/min

柱温: 30°C

波长: 270nm

数据文件名: RC\$J484 - 0-82/24-291-2 - zzp-2022102211p-c24-50mg-rcqx-pH1.0jz-p5-5min.lcd

方法文件名: RC\$J484 - J484-RCQX-FX273.lcm

批处理文件名: RC\$J484 - J484-20241107-rcqx-FX273.lcb

样品瓶号: 2-37

版本号: 6.115

进样体积: 20  $\mu$ l

实验者: xiechaojun

进样时间: 2024/11/08 06:23:41

处理者: xiechaojun

处理时间 (V2): 2024/11/08 09:57:25

仪器型号: SHIMADZU LC-2050C(FX273)

## &lt;色谱图&gt;

mV

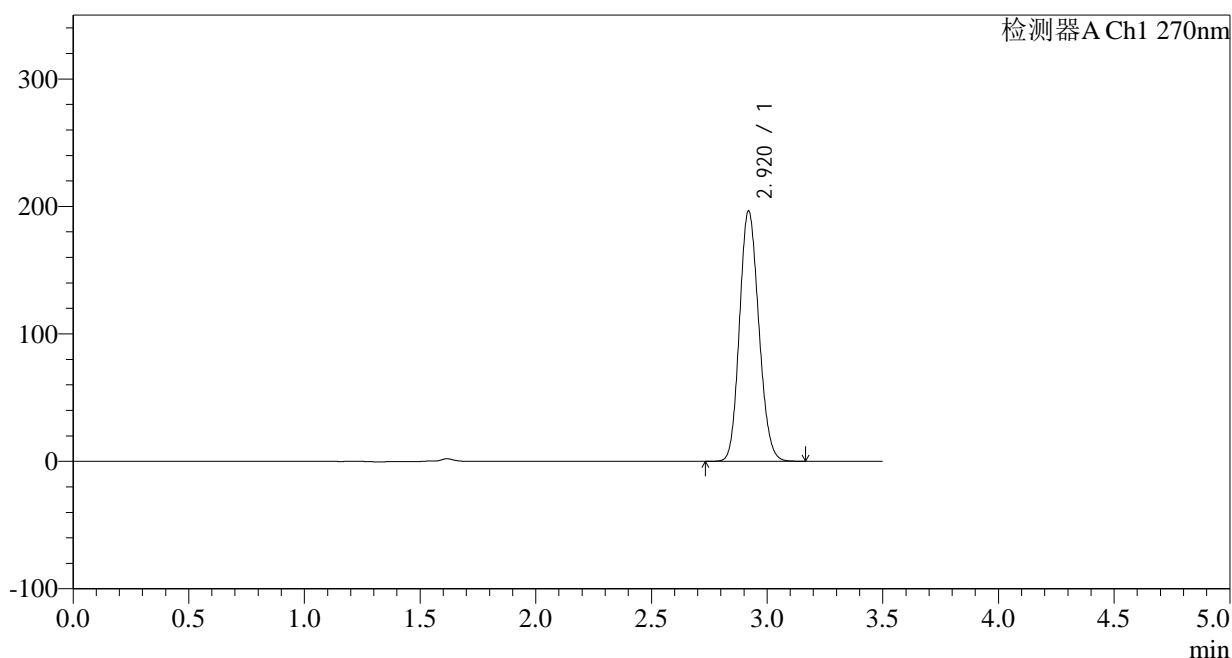

## &lt;峰表&gt;

检测器A Ch1 270nm

峰号	保留时间	面积	面积%	高度	理论塔板数(USP)	拖尾因子	分离度(USP)
1	2.920	1140395	100.000	196181	5804	1.137	--
总计		1140395	100.000	196181			

图291 拉莫三嗪片溶出曲线测定长期24月HPLC图谱  
自制品-2022102211批(50mg规格)-pH1.0介质-桨法-50转-5min-片5  
供试品溶液-1

## &lt;样品信息&gt;

色谱柱:XB-C18(150\*4.6mm,5 $\mu$ m)

流速: 1.5ml/min

柱温:30°C

波长: 270nm

数据文件名: RC\$J484 - 0-82/24-292-2 - zzp-2022102211p-c24-50mg-rcqx-pH1.0jz-p6-5min.lcd

方法文件名: RC\$J484 - J484-RCQX-FX273.lcm

批处理文件名: RC\$J484 - J484-20241107-rcqx-FX273.lcb

样品瓶号: 2-46

进样体积: 20  $\mu$ l

版本号: 6.115

进样时间: 2024/11/08 06:27:35

实验者: xiechaojun

处理时间 (V2): 2024/11/08 09:57:28

处理者: xiechaojun

仪器型号: SHIMADZU LC-2050C(FX273)

## &lt;色谱图&gt;

mV

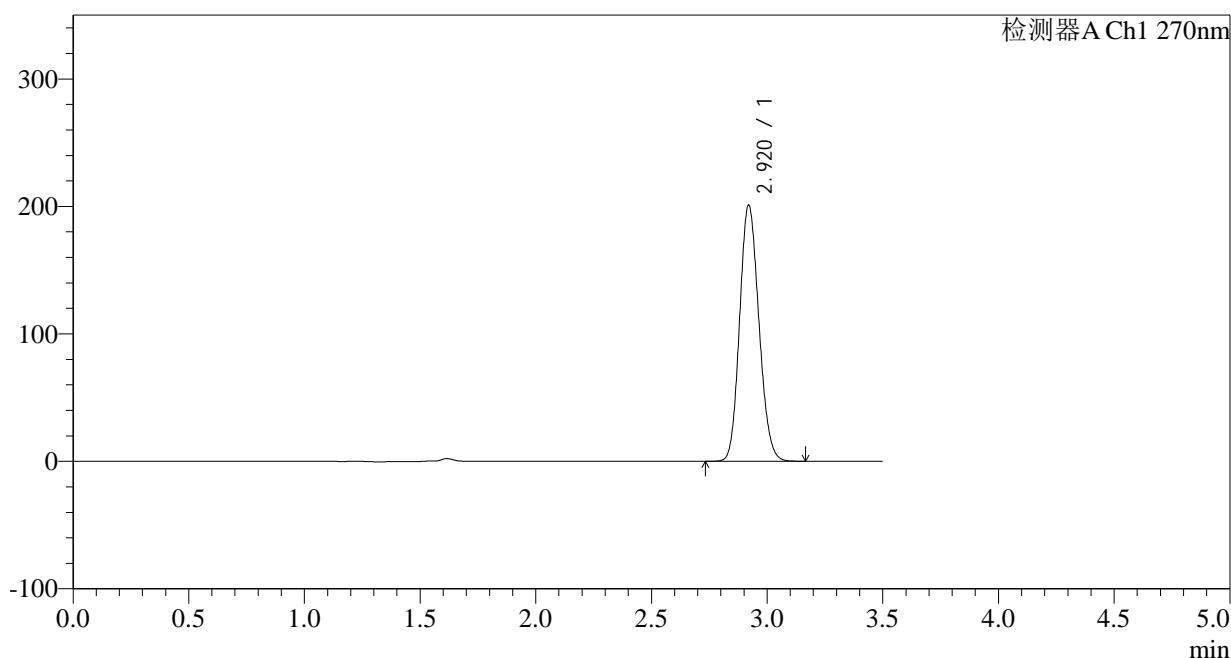

## &lt;峰表&gt;

检测器A Ch1 270nm

峰号	保留时间	面积	面积%	高度	理论塔板数(USP)	拖尾因子	分离度(USP)
1	2.920	1166590	100.000	200769	5804	1.138	--
总计		1166590	100.000	200769			

图292 拉莫三嗪片溶出曲线测定长期24月HPLC图谱  
自制品-2022102211批(50mg规格)-pH1.0介质-桨法-50转-5min-片6  
供试品溶液-1

<样品信息>

色谱柱:XB-C18(150*4.6mm,5µm)	流速: 1.5ml/min
柱温:30°C	波长: 270nm
数据文件名: RC\$J484 - 0-82/24-293-2 - zzp-2022102211p-c24-50mg-rcqx-pH1.0jz-p1-10min.lcd	
方法文件名: RC\$J484 - J484-RCQX-FX273.lcm	
批处理文件名: RC\$J484 - J484-20241107-rcqx-FX273.lcb	
样品瓶号: 2-2	版本号: 6.115
进样体积: 20 µl	实验者: xiechaojun
进样时间: 2024/11/08 06:31:29	处理者: xiechaojun
处理时间 (V2): 2024/11/08 09:57:31	
仪器型号: SHIMADZU LC-2050C(FX273)	

<色谱图>

mV

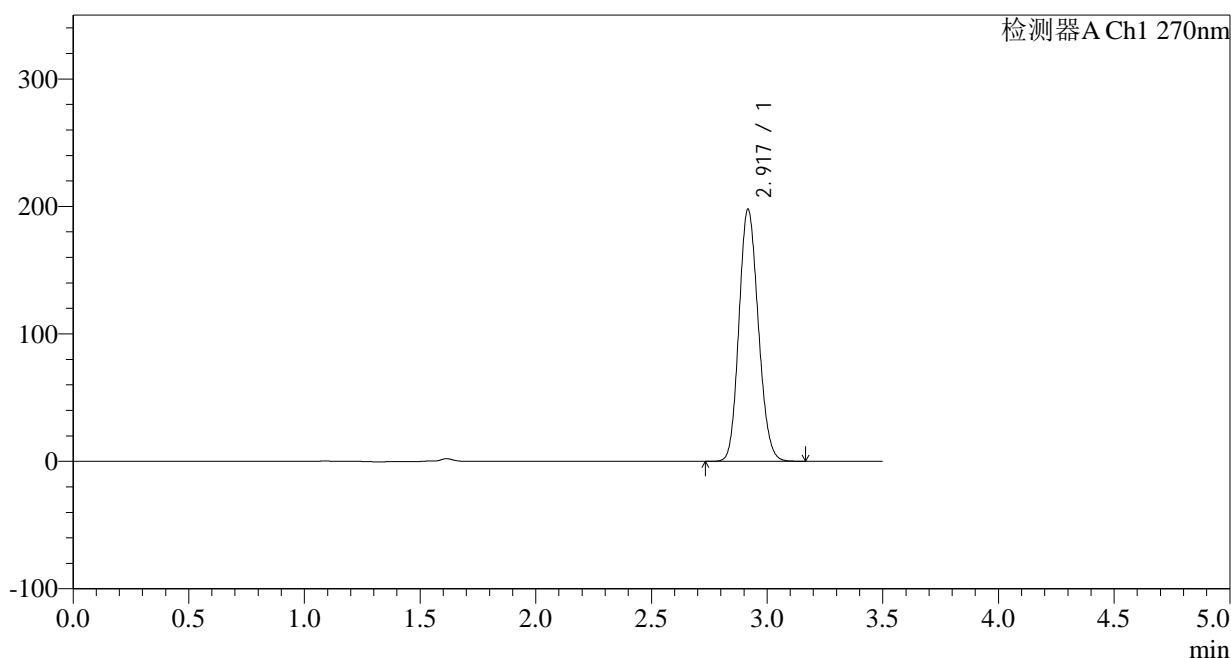

<峰表>

检测器A Ch1 270nm

峰号	保留时间	面积	面积%	高度	理论塔板数(USP)	拖尾因子	分离度(USP)
1	2.917	1148730	100.000	196761	5788	1.139	--
总计		1148730	100.000	196761			

图293 拉莫三嗪片溶出曲线测定长期24月HPLC图谱  
自制品-2022102211批(50mg规格)-pH1.0介质-桨法-50转-10min-片1  
供试品溶液-1

## &lt;样品信息&gt;

色谱柱:XB-C18(150\*4.6mm,5 $\mu$ m)

流速: 1.5ml/min

柱温: 30°C

波长: 270nm

数据文件名: RC\$J484 - 0-82/24-294-2 - zzp-2022102211p-c24-50mg-rcqx-pH1.0jz-p2-10min.lcd

方法文件名: RC\$J484 - J484-RCQX-FX273.lcm

批处理文件名: RC\$J484 - J484-20241107-rcqx-FX273.lcb

样品瓶号: 2-11

进样体积: 20  $\mu$ l

版本号: 6.115

进样时间: 2024/11/08 06:35:23

实验者: xiechaojun

处理时间 (V2): 2024/11/08 09:57:34

处理者: xiechaojun

仪器型号: SHIMADZU LC-2050C(FX273)

## &lt;色谱图&gt;

mV

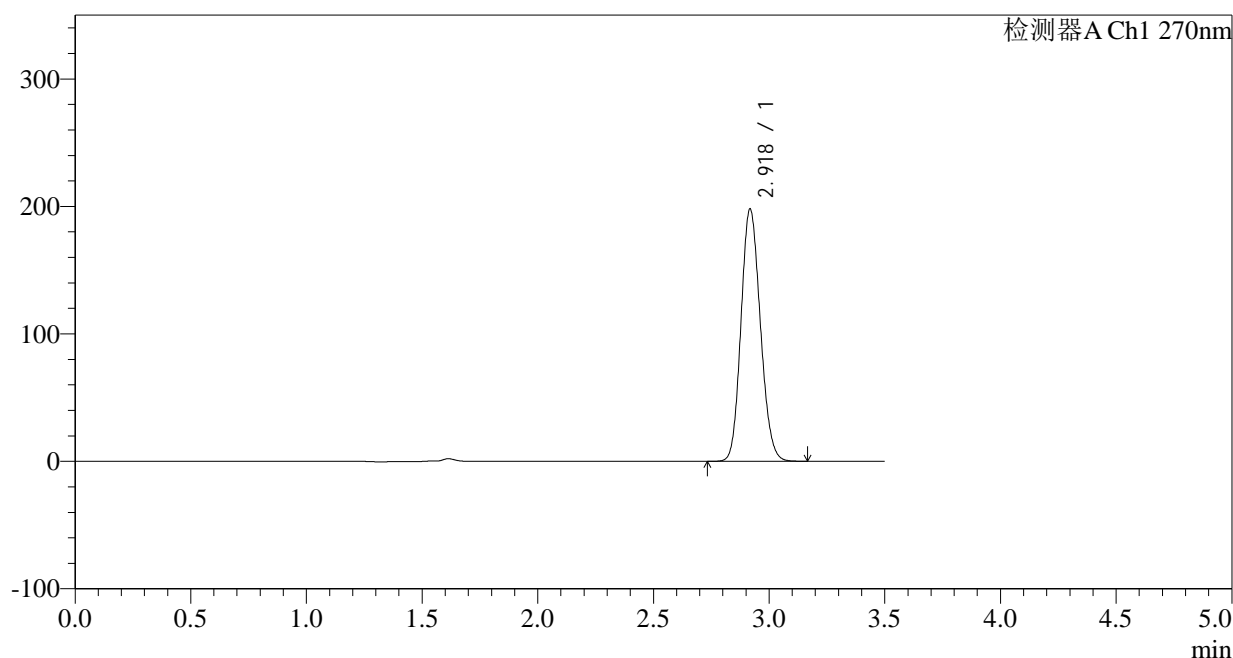

## &lt;峰表&gt;

检测器A Ch1 270nm

峰号	保留时间	面积	面积%	高度	理论塔板数(USP)	拖尾因子	分离度(USP)
1	2.918	1151259	100.000	196807	5772	1.139	--
总计		1151259	100.000	196807			

图294 拉莫三嗪片溶出曲线测定长期24月HPLC图谱  
自制品-2022102211批(50mg规格)-pH1.0介质-桨法-50转-10min-片2  
供试品溶液-1

<样品信息>

色谱柱:XB-C18(150*4.6mm,5µm)	流速: 1.5ml/min
柱温:30°C	波长: 270nm
数据文件名: RC\$J484 - 0-82/24-295-2 - zzp-2022102211p-c24-50mg-rcqx-pH1.0jz-p3-10min.lcd	
方法文件名: RC\$J484 - J484-RCQX-FX273.lcm	
批处理文件名: RC\$J484 - J484-20241107-rcqx-FX273.lcb	
样品瓶号: 2-20	版本号: 6.115
进样体积: 20 µl	实验者: xiechaojun
进样时间: 2024/11/08 06:39:16	处理者: xiechaojun
处理时间 (V2): 2024/11/08 09:57:37	
仪器型号: SHIMADZU LC-2050C(FX273)	

<色谱图>

mV

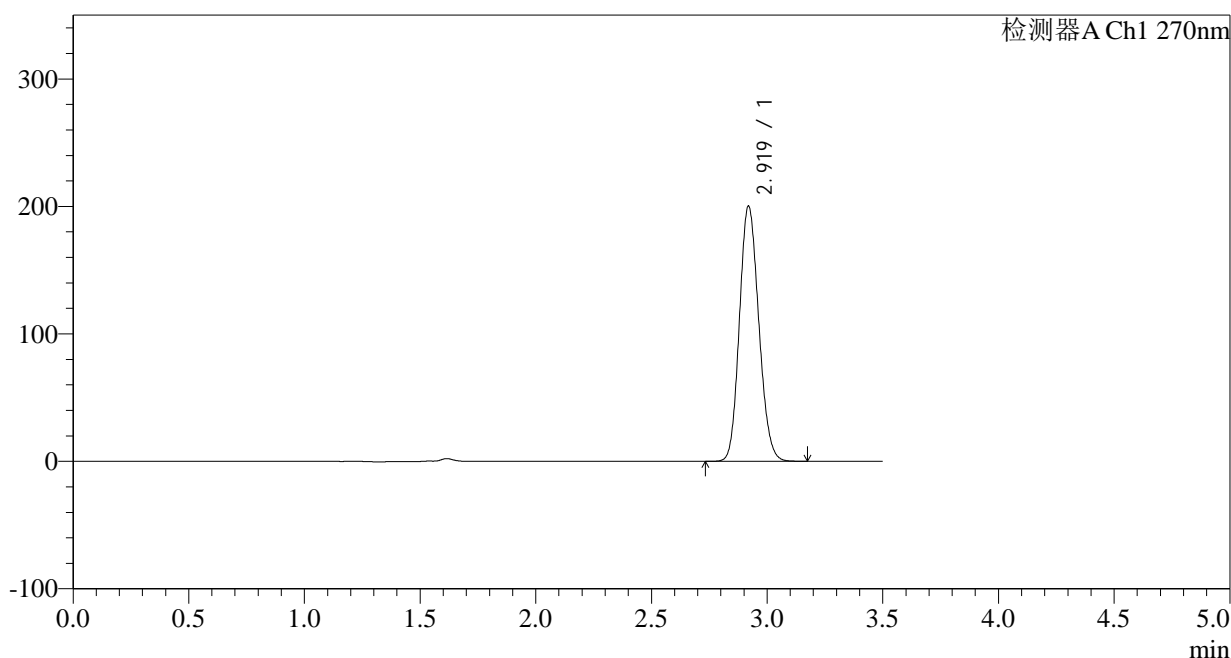

<峰表>

检测器A Ch1 270nm

峰号	保留时间	面积	面积%	高度	理论塔板数(USP)	拖尾因子	分离度(USP)
1	2.919	1165309	100.000	199899	5774	1.139	--
总计		1165309	100.000	199899			

图295 拉莫三嗪片溶出曲线测定长期24月HPLC图谱  
自制品-2022102211批(50mg规格)-pH1.0介质-桨法-50转-10min-片3  
供试品溶液-1

<样品信息>

色谱柱:XB-C18(150*4.6mm,5µm)	流速: 1.5ml/min
柱温:30°C	波长: 270nm
数据文件名: RC\$J484 - 0-82/24-296-2 - zzp-2022102211p-c24-50mg-rcqx-pH1.0jz-p4-10min.lcd	
方法文件名: RC\$J484 - J484-RCQX-FX273.lcm	
批处理文件名: RC\$J484 - J484-20241107-rcqx-FX273.lcb	
样品瓶号: 2-29	版本号: 6.115
进样体积: 20 µl	实验者: xiechaojun
进样时间: 2024/11/08 06:43:10	处理者: xiechaojun
处理时间 (V2): 2024/11/08 09:57:39	
仪器型号: SHIMADZU LC-2050C(FX273)	

<色谱图>

mV

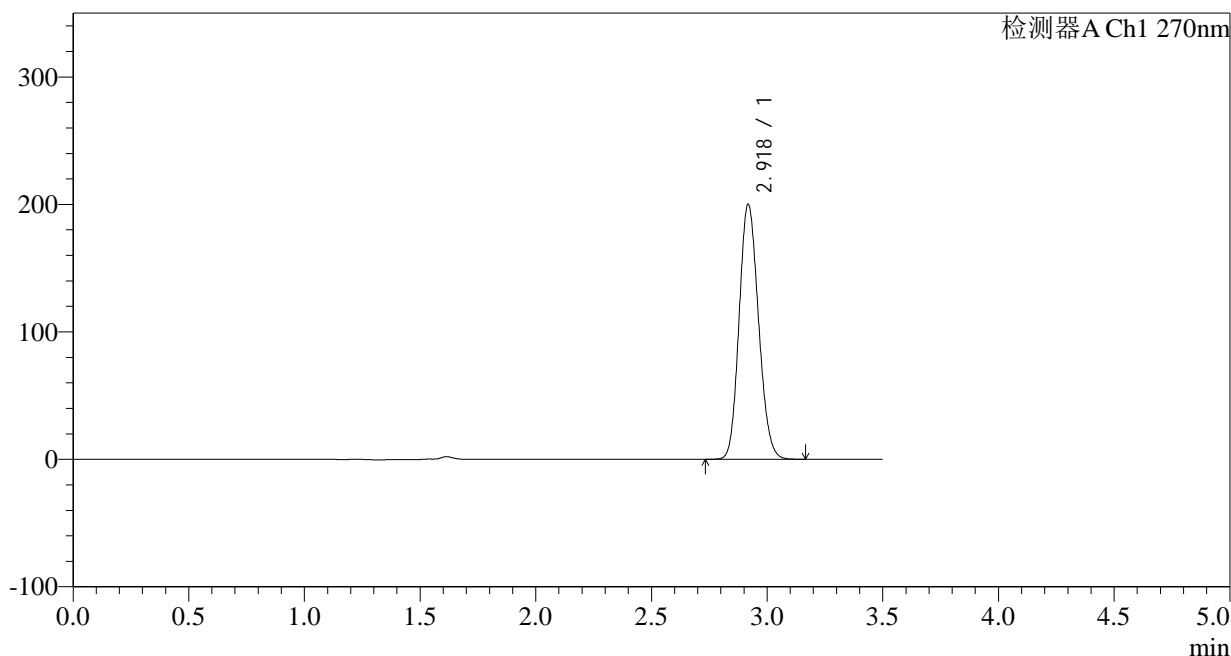

<峰表>

检测器A Ch1 270nm

峰号	保留时间	面积	面积%	高度	理论塔板数(USP)	拖尾因子	分离度(USP)
1	2.918	1168099	100.000	199281	5728	1.141	--
总计		1168099	100.000	199281			

图296 拉莫三嗪片溶出曲线测定长期24月HPLC图谱  
自制品-2022102211批(50mg规格)-pH1.0介质-桨法-50转-10min-片4  
供试品溶液-1

## &lt;样品信息&gt;

色谱柱:XB-C18(150\*4.6mm,5 $\mu$ m)

流速: 1.5ml/min

柱温: 30°C

波长: 270nm

数据文件名: RC\$J484 - 0-82/24-297-2 - zzp-2022102211p-c24-50mg-rcqx-pH1.0jz-p5-10min.lcd

方法文件名: RC\$J484 - J484-RCQX-FX273.lcm

批处理文件名: RC\$J484 - J484-20241107-rcqx-FX273.lcb

样品瓶号: 2-38

进样体积: 20  $\mu$ l

版本号: 6.115

进样时间: 2024/11/08 06:47:04

实验者: xiechaojun

处理时间 (V2): 2024/11/08 09:57:42

处理者: xiechaojun

仪器型号: SHIMADZU LC-2050C(FX273)

## &lt;色谱图&gt;

mV

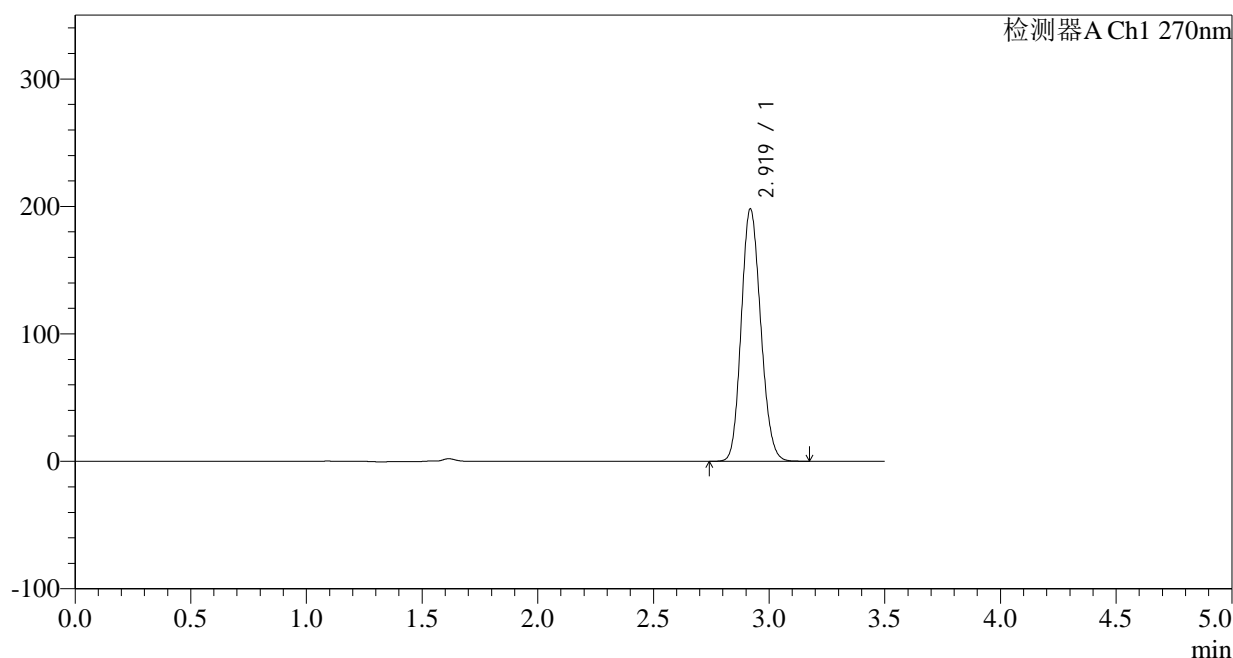

## &lt;峰表&gt;

检测器A Ch1 270nm

峰号	保留时间	面积	面积%	高度	理论塔板数(USP)	拖尾因子	分离度(USP)
1	2.919	1157251	100.000	197538	5725	1.141	--
总计		1157251	100.000	197538			

图297 拉莫三嗪片溶出曲线测定长期24月HPLC图谱  
自制品-2022102211批(50mg规格)-pH1.0介质-桨法-50转-10min-片5  
供试品溶液-1

## &lt;样品信息&gt;

色谱柱:XB-C18(150\*4.6mm,5 $\mu$ m)

流速: 1.5ml/min

柱温: 30°C

波长: 270nm

数据文件名: RC\$J484 - 0-82/24-298-2 - zzp-2022102211p-c24-50mg-rcqx-pH1.0jz-p6-10min.lcd

方法文件名: RC\$J484 - J484-RCQX-FX273.lcm

批处理文件名: RC\$J484 - J484-20241107-rcqx-FX273.lcb

样品瓶号: 2-47

进样体积: 20  $\mu$ l

版本号: 6.115

进样时间: 2024/11/08 06:50:57

实验者: xiechaojun

处理时间 (V2): 2024/11/08 09:57:45

处理者: xiechaojun

仪器型号: SHIMADZU LC-2050C(FX273)

## &lt;色谱图&gt;

mV

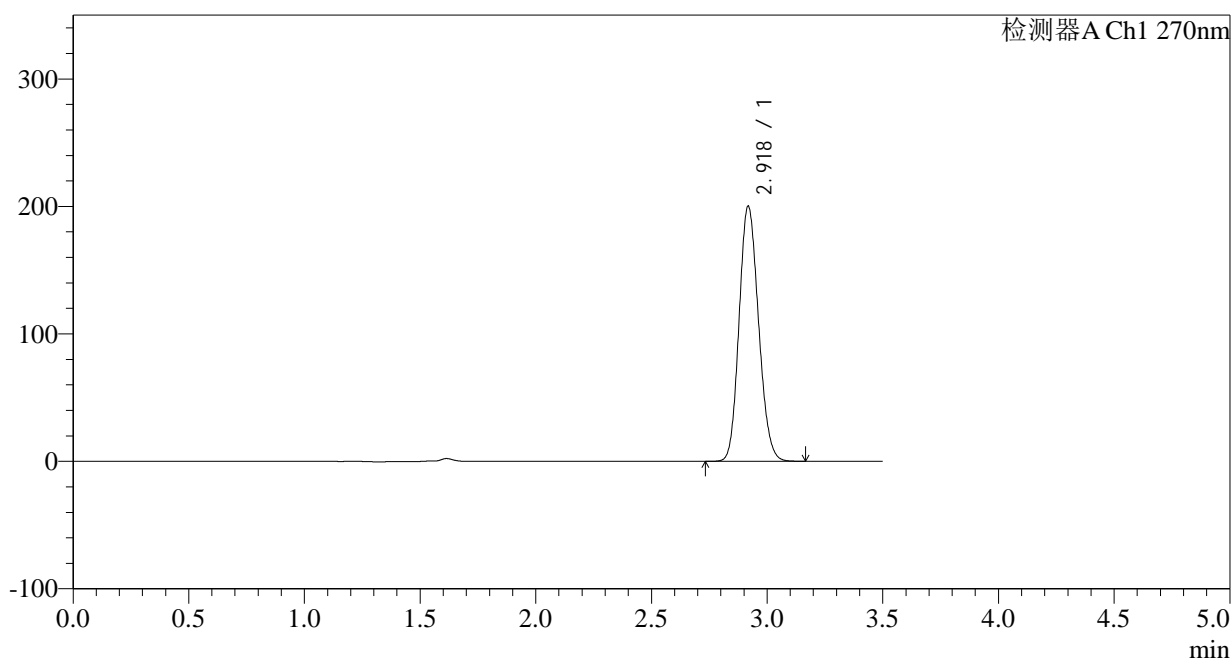

## &lt;峰表&gt;

检测器A Ch1 270nm

峰号	保留时间	面积	面积%	高度	理论塔板数(USP)	拖尾因子	分离度(USP)
1	2.918	1171098	100.000	199362	5706	1.142	--
总计		1171098	100.000	199362			

图298 拉莫三嗪片溶出曲线测定长期24月HPLC图谱  
自制品-2022102211批(50mg规格)-pH1.0介质-桨法-50转-10min-片6  
供试品溶液-1

## &lt;样品信息&gt;

色谱柱:XB-C18(150\*4.6mm,5 $\mu$ m)

流速: 1.5ml/min

柱温: 30°C

波长: 270nm

数据文件名: RC\$J484 - 0-82/24-299-2 - zzp-2022102211p-c24-50mg-rcqx-pH1.0jz-p1-15min.lcd

方法文件名: RC\$J484 - J484-RCQX-FX273.lcm

批处理文件名: RC\$J484 - J484-20241107-rcqx-FX273.lcb

样品瓶号: 2-3

进样体积: 20  $\mu$ l

版本号: 6.115

进样时间: 2024/11/08 06:54:51

实验者: xiechaojun

处理时间 (V2): 2024/11/08 09:57:48

处理者: xiechaojun

仪器型号: SHIMADZU LC-2050C(FX273)

## &lt;色谱图&gt;

mV

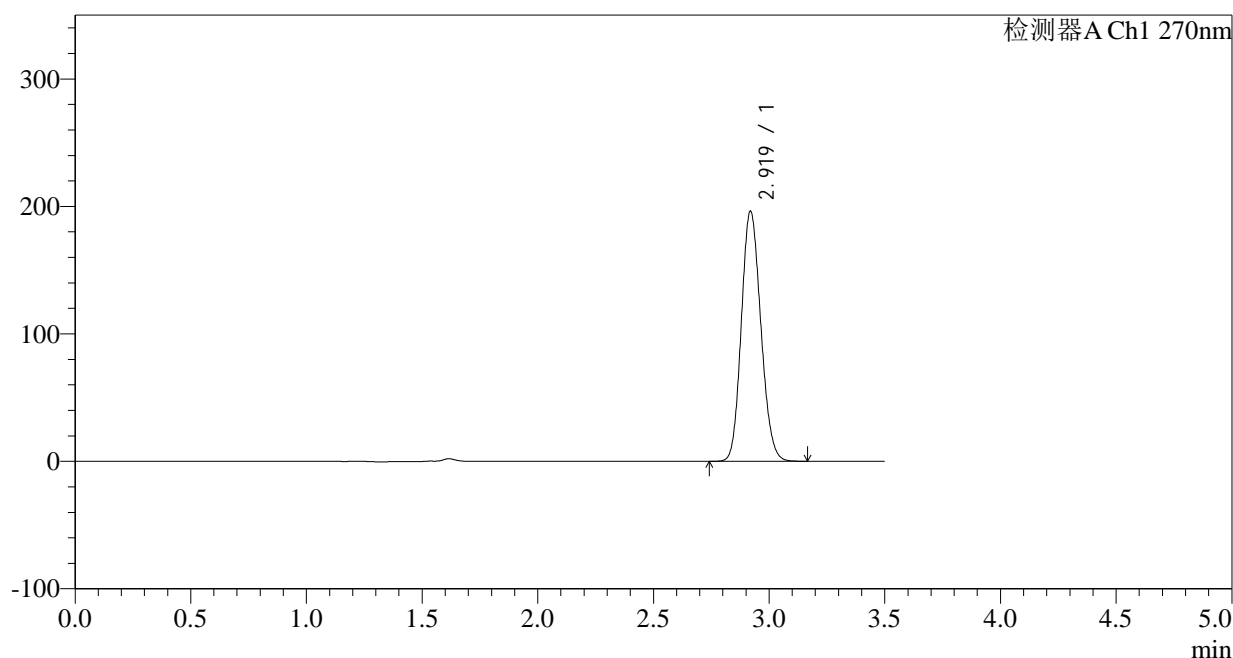

## &lt;峰表&gt;

检测器A Ch1 270nm

峰号	保留时间	面积	面积%	高度	理论塔板数(USP)	拖尾因子	分离度(USP)
1	2.919	1148987	100.000	195877	5702	1.141	--
总计		1148987	100.000	195877			

图299 拉莫三嗪片溶出曲线测定长期24月HPLC图谱  
自制品-2022102211批(50mg规格)-pH1.0介质-桨法-50转-15min-片1  
供试品溶液-1

<样品信息>

色谱柱:XB-C18(150*4.6mm,5μm)	流速: 1.5ml/min
柱温:30°C	波长: 270nm
数据文件名: RC\$J484 - 0-82/24-300-2 - zzp-2022102211p-c24-50mg-rcqx-pH1.0jz-p2-15min.lcd	
方法文件名: RC\$J484 - J484-RCQX-FX273.lcm	
批处理文件名: RC\$J484 - J484-20241107-rcqx-FX273.lcb	
样品瓶号: 2-12	版本号: 6.115
进样体积: 20 μl	实验者: xiechaojun
进样时间: 2024/11/08 06:58:45	处理者: xiechaojun
处理时间 (V2): 2024/11/08 09:57:51	
仪器型号: SHIMADZU LC-2050C(FX273)	

<色谱图>

mV

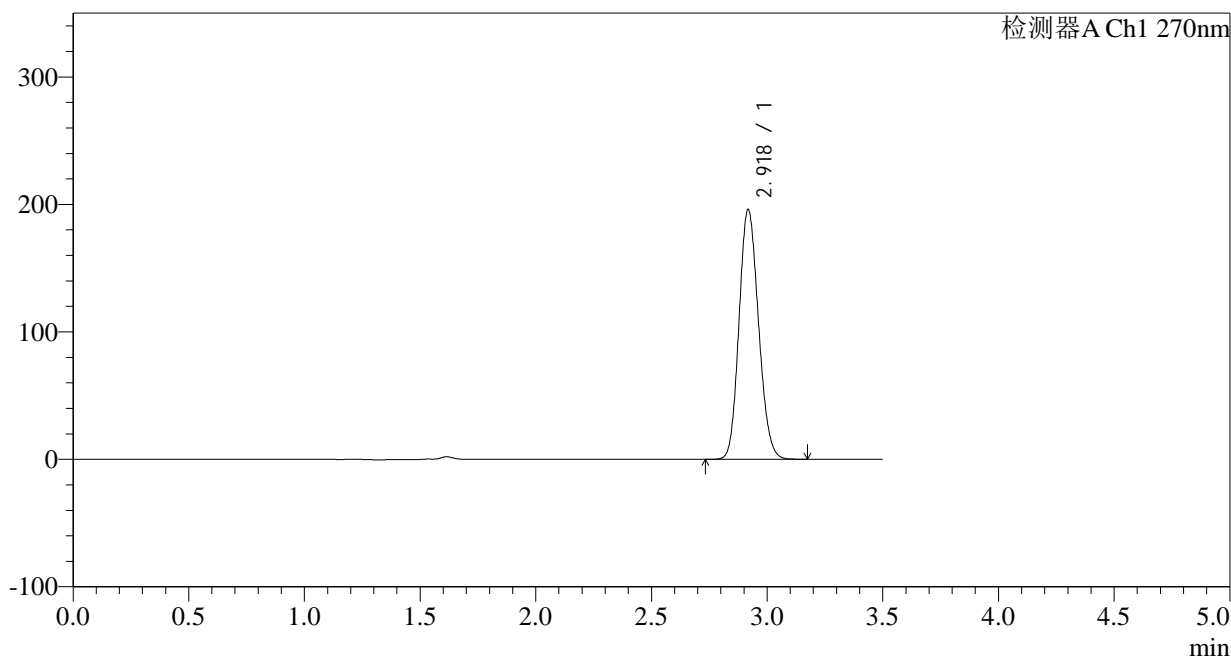

<峰表>

检测器A Ch1 270nm

峰号	保留时间	面积	面积%	高度	理论塔板数(USP)	拖尾因子	分离度(USP)
1	2.918	1147370	100.000	195086	5698	1.142	--
总计		1147370	100.000	195086			

图300 拉莫三嗪片溶出曲线测定长期24月HPLC图谱  
自制品-2022102211批(50mg规格)-pH1.0介质-桨法-50转-15min-片2  
供试品溶液-1

<样品信息>

色谱柱:XB-C18(150*4.6mm,5µm)	流速: 1.5ml/min
柱温:30°C	波长: 270nm
数据文件名: RC\$J484 - 0-82/24-301-2 - zzp-2022102211p-c24-50mg-rcqx-pH1.0jz-p3-15min.lcd	
方法文件名: RC\$J484 - J484-RCQX-FX273.lcm	
批处理文件名: RC\$J484 - J484-20241107-rcqx-FX273.lcb	
样品瓶号: 2-21	版本号: 6.115
进样体积: 20 µl	实验者: xiechaojun
进样时间: 2024/11/08 07:02:40	处理者: xiechaojun
处理时间 (V2): 2024/11/08 09:57:53	
仪器型号: SHIMADZU LC-2050C(FX273)	

<色谱图>

mV

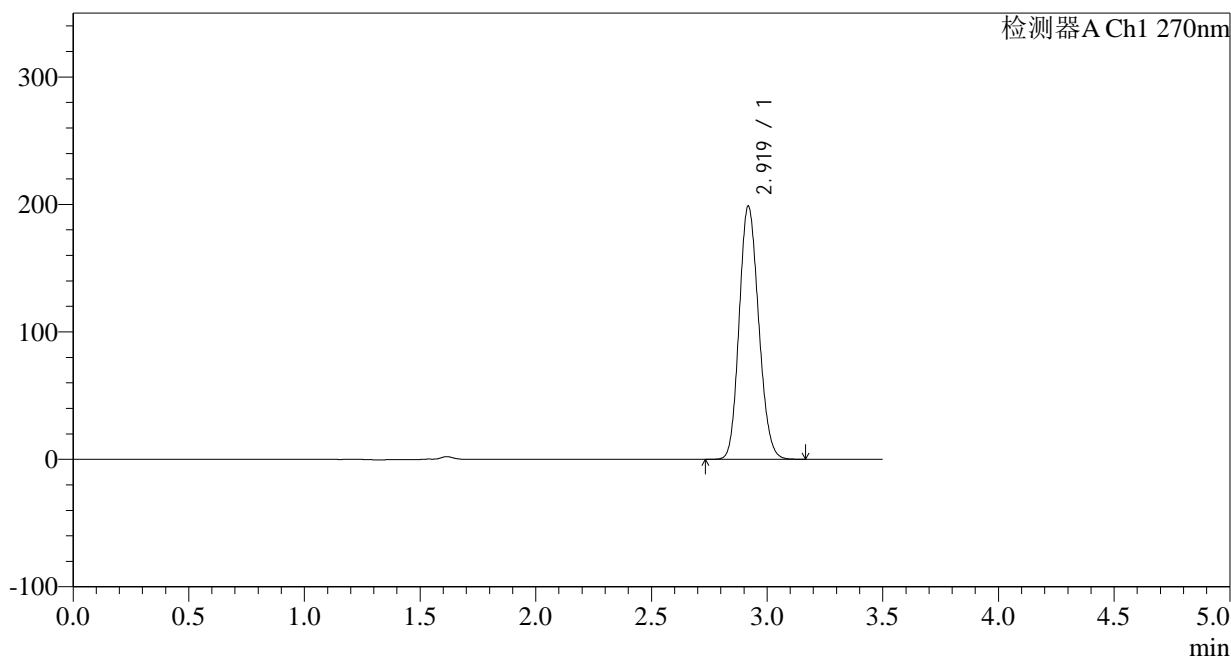

<峰表>

检测器A Ch1 270nm

峰号	保留时间	面积	面积%	高度	理论塔板数(USP)	拖尾因子	分离度(USP)
1	2.919	1164416	100.000	198015	5682	1.142	--
总计		1164416	100.000	198015			

图301 拉莫三嗪片溶出曲线测定长期24月HPLC图谱  
自制品-2022102211批(50mg规格)-pH1.0介质-桨法-50转-15min-片3  
供试品溶液-1



## &lt;样品信息&gt;

色谱柱:XB-C18(150\*4.6mm,5 $\mu$ m)

流速: 1.5ml/min

柱温: 30°C

波长: 270nm

数据文件名: RC\$J484 - 0-82/24-303-2 - zzp-2022102211p-c24-50mg-rcqx-pH1.0jz-p5-15min.lcd

方法文件名: RC\$J484 - J484-RCQX-FX273.lcm

批处理文件名: RC\$J484 - J484-20241107-rcqx-FX273.lcb

样品瓶号: 2-39

进样体积: 20  $\mu$ l

版本号: 6.115

进样时间: 2024/11/08 07:10:28

实验者: xiechaojun

处理时间 (V2): 2024/11/08 09:57:59

处理者: xiechaojun

仪器型号: SHIMADZU LC-2050C(FX273)

## &lt;色谱图&gt;

mV

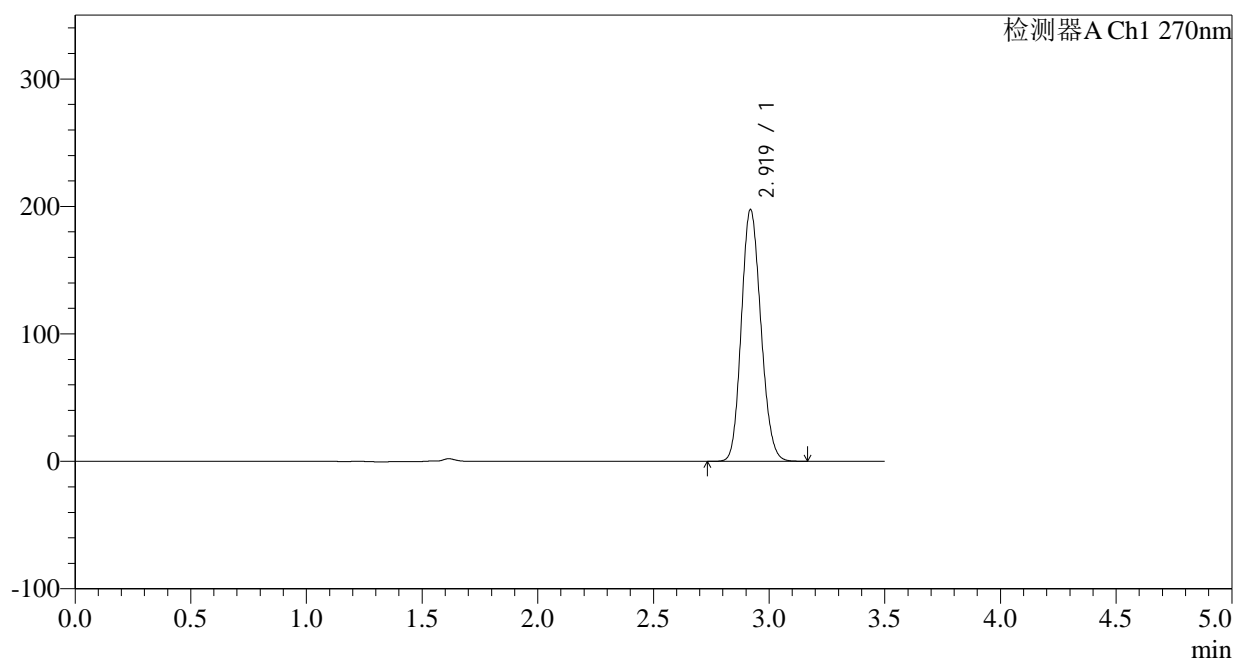

## &lt;峰表&gt;

检测器A Ch1 270nm

峰号	保留时间	面积	面积%	高度	理论塔板数(USP)	拖尾因子	分离度(USP)
1	2.919	1157757	100.000	197218	5693	1.142	--
总计		1157757	100.000	197218			

## &lt;样品信息&gt;

色谱柱:XB-C18(150\*4.6mm,5 $\mu$ m)

流速: 1.5ml/min

柱温:30 $^{\circ}$ C

波长: 270nm

数据文件名: RC\$J484 - 0-82/24-304-2 - zzp-2022102211p-c24-50mg-rcqx-pH1.0jz-p6-15min.lcd

方法文件名: RC\$J484 - J484-RCQX-FX273.lcm

批处理文件名: RC\$J484 - J484-20241107-rcqx-FX273.lcb

样品瓶号: 2-48

版本号: 6.115

进样体积: 20  $\mu$ l

实验者: xiechaojun

进样时间: 2024/11/08 07:14:23

处理者: xiechaojun

处理时间 (V2): 2024/11/08 09:58:02

仪器型号: SHIMADZU LC-2050C(FX273)

## &lt;色谱图&gt;

mV

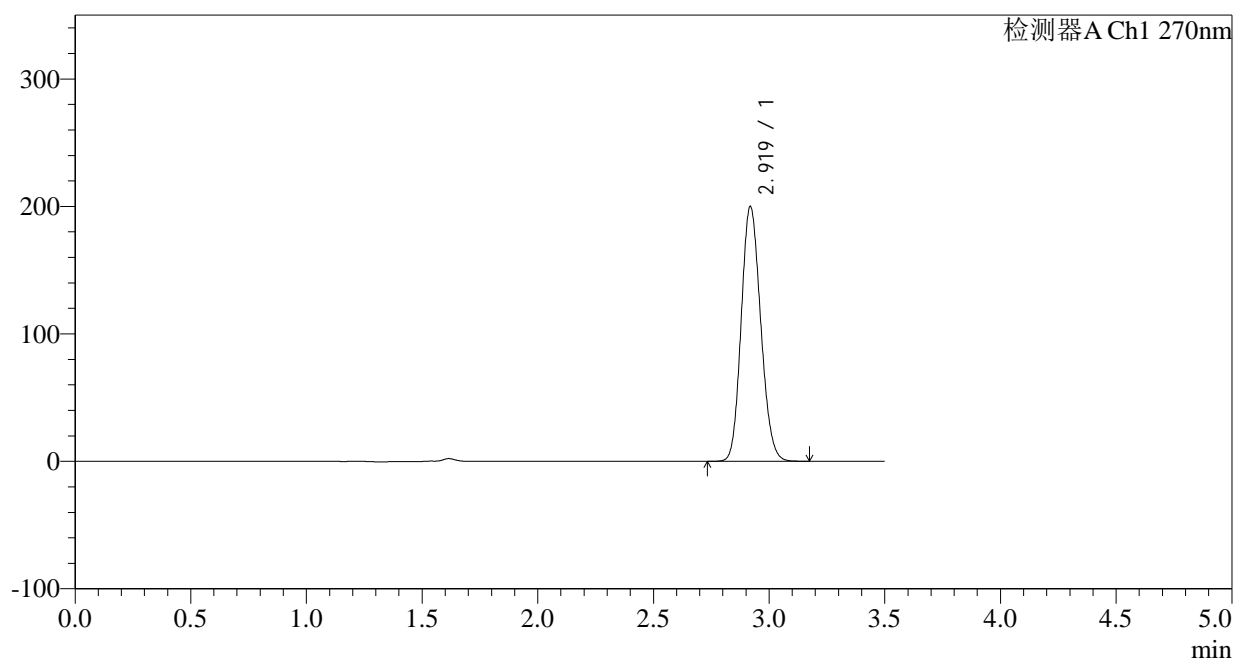

## &lt;峰表&gt;

检测器A Ch1 270nm

峰号	保留时间	面积	面积%	高度	理论塔板数(USP)	拖尾因子	分离度(USP)
1	2.919	1172209	100.000	199335	5685	1.142	--
总计		1172209	100.000	199335			

图304 拉莫三嗪片溶出曲线测定长期24月HPLC图谱  
自制品-2022102211批(50mg规格)-pH1.0介质-桨法-50转-15min-片6  
供试品溶液-1

## &lt;样品信息&gt;

色谱柱:XB-C18(150\*4.6mm,5 $\mu$ m)

流速: 1.5ml/min

柱温:30 $^{\circ}$ C

波长: 270nm

数据文件名: RC\$J484 - 0-82/24-305-2 - zzp-2022102211p-c24-50mg-rcqx-pH1.0jz-p1-20min.lcd

方法文件名: RC\$J484 - J484-RCQX-FX273.lcm

批处理文件名: RC\$J484 - J484-20241107-rcqx-FX273.lcb

样品瓶号: 2-4

进样体积: 20  $\mu$ l

版本号: 6.115

进样时间: 2024/11/08 07:18:17

实验者: xiechaojun

处理时间 (V2): 2024/11/08 09:58:05

处理者: xiechaojun

仪器型号: SHIMADZU LC-2050C(FX273)

## &lt;色谱图&gt;

mV

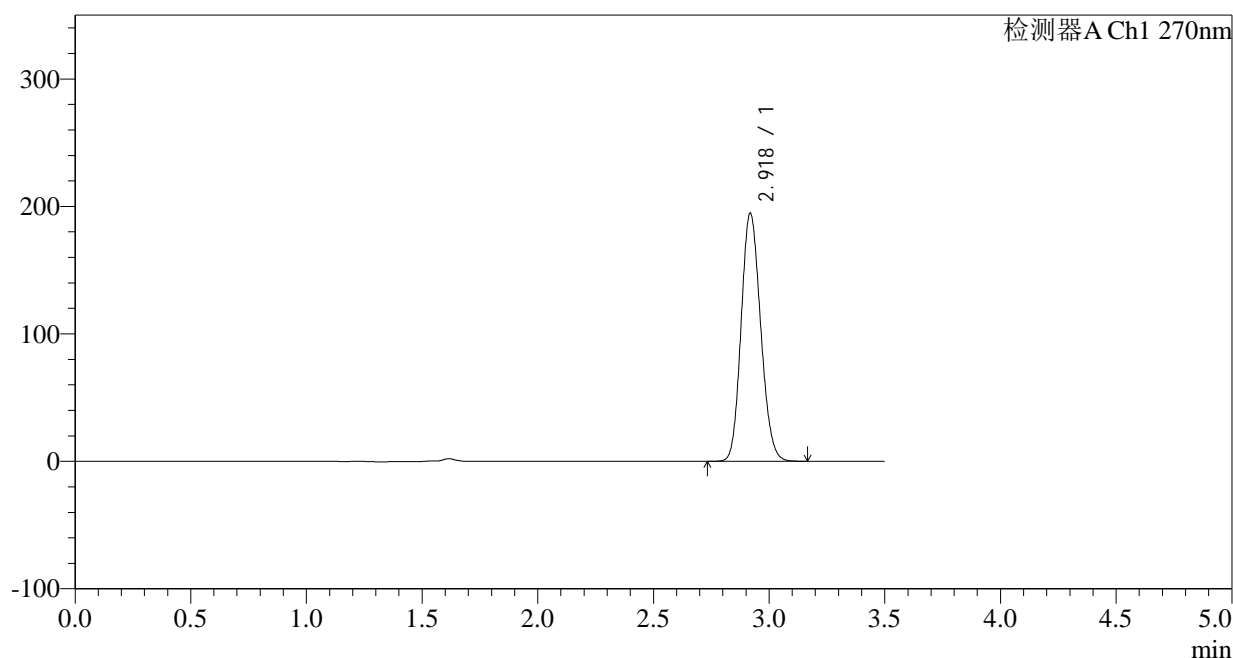

## &lt;峰表&gt;

检测器A Ch1 270nm

峰号	保留时间	面积	面积%	高度	理论塔板数(USP)	拖尾因子	分离度(USP)
1	2.918	1142187	100.000	193935	5671	1.143	--
总计		1142187	100.000	193935			

图305 拉莫三嗪片溶出曲线测定长期24月HPLC图谱  
自制品-2022102211批(50mg规格)-pH1.0介质-桨法-50转-20min-片1  
供试品溶液-1

<样品信息>

色谱柱:XB-C18(150*4.6mm,5µm)	流速: 1.5ml/min
柱温:30°C	波长: 270nm
数据文件名: RC\$J484 - 0-82/24-306-2 - zzp-2022102211p-c24-50mg-rcqx-pH1.0jz-p2-20min.lcd	
方法文件名: RC\$J484 - J484-RCQX-FX273.lcm	
批处理文件名: RC\$J484 - J484-20241107-rcqx-FX273.lcb	
样品瓶号: 2-13	版本号: 6.115
进样体积: 20 µl	实验者: xiechaojun
进样时间: 2024/11/08 07:22:10	处理者: xiechaojun
处理时间 (V2): 2024/11/08 09:58:07	
仪器型号: SHIMADZU LC-2050C(FX273)	

<色谱图>

mV

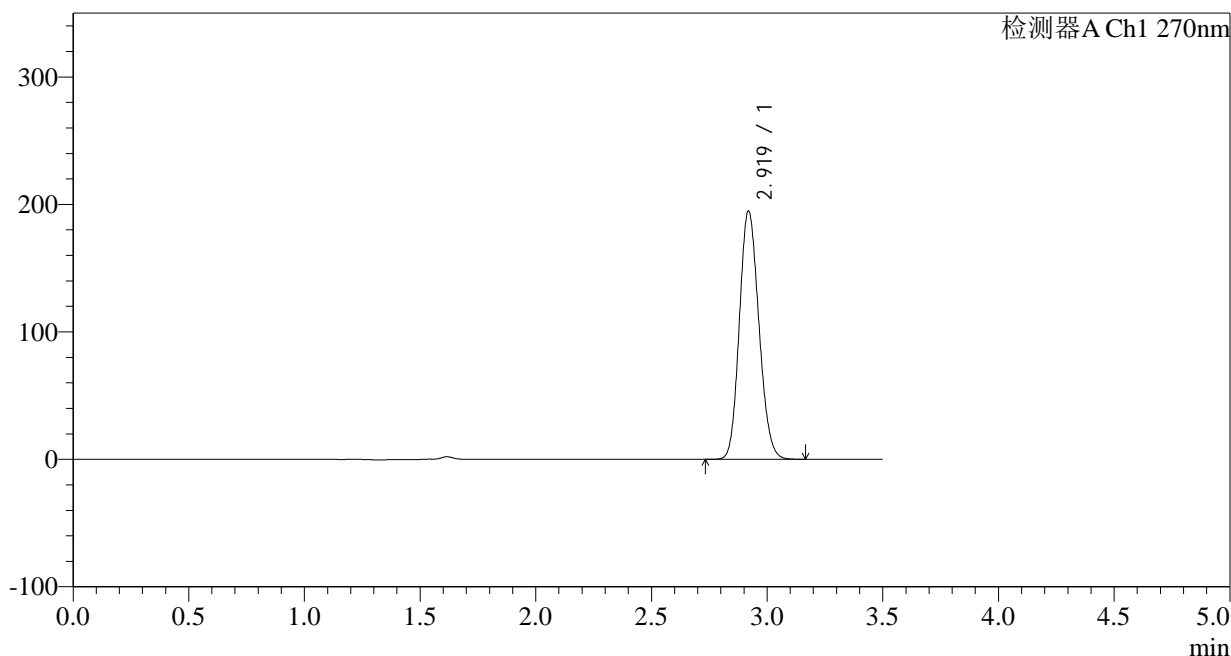

<峰表>

检测器A Ch1 270nm

峰号	保留时间	面积	面积%	高度	理论塔板数(USP)	拖尾因子	分离度(USP)
1	2.919	1144760	100.000	194568	5670	1.143	--
总计		1144760	100.000	194568			

图306 拉莫三嗪片溶出曲线测定长期24月HPLC图谱  
自制品-2022102211批(50mg规格)-pH1.0介质-桨法-50转-20min-片2  
供试品溶液-1

## &lt;样品信息&gt;

色谱柱:XB-C18(150\*4.6mm,5 $\mu$ m)

流速: 1.5ml/min

柱温: 30°C

波长: 270nm

数据文件名: RC\$J484 - 0-82/24-307-2 - zzp-2022102211p-c24-50mg-rcqx-pH1.0jz-p3-20min.lcd

方法文件名: RC\$J484 - J484-RCQX-FX273.lcm

批处理文件名: RC\$J484 - J484-20241107-rcqx-FX273.lcb

样品瓶号: 2-22

进样体积: 20  $\mu$ l

版本号: 6.115

进样时间: 2024/11/08 07:26:04

实验者: xiechaojun

处理时间 (V2): 2024/11/08 09:58:10

处理者: xiechaojun

仪器型号: SHIMADZU LC-2050C(FX273)

## &lt;色谱图&gt;

mV

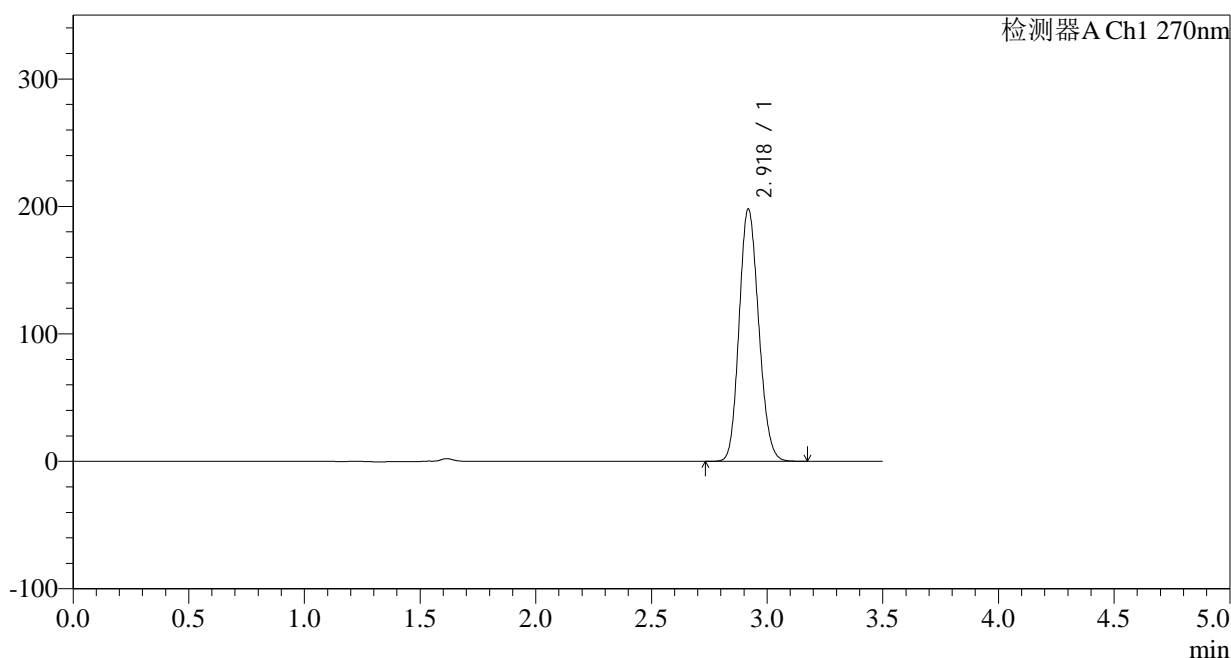

## &lt;峰表&gt;

检测器A Ch1 270nm

峰号	保留时间	面积	面积%	高度	理论塔板数(USP)	拖尾因子	分离度(USP)
1	2.918	1163932	100.000	197411	5657	1.143	--
总计		1163932	100.000	197411			

图307 拉莫三嗪片溶出曲线测定长期24月HPLC图谱  
自制品-2022102211批(50mg规格)-pH1.0介质-桨法-50转-20min-片3  
供试品溶液-1

<样品信息>

色谱柱:XB-C18(150*4.6mm,5μm)	流速: 1.5ml/min
柱温:30°C	波长: 270nm
数据文件名: RC\$J484 - 0-82/24-308-2 - zzp-2022102211p-c24-50mg-rcqx-pH1.0jz-p4-20min.lcd	
方法文件名: RC\$J484 - J484-RCQX-FX273.lcm	
批处理文件名: RC\$J484 - J484-20241107-rcqx-FX273.lcb	
样品瓶号: 2-31	版本号: 6.115
进样体积: 20 μl	实验者: xiechaojun
进样时间: 2024/11/08 07:29:58	处理者: xiechaojun
处理时间 (V2): 2024/11/08 09:58:13	
仪器型号: SHIMADZU LC-2050C(FX273)	

<色谱图>

mV

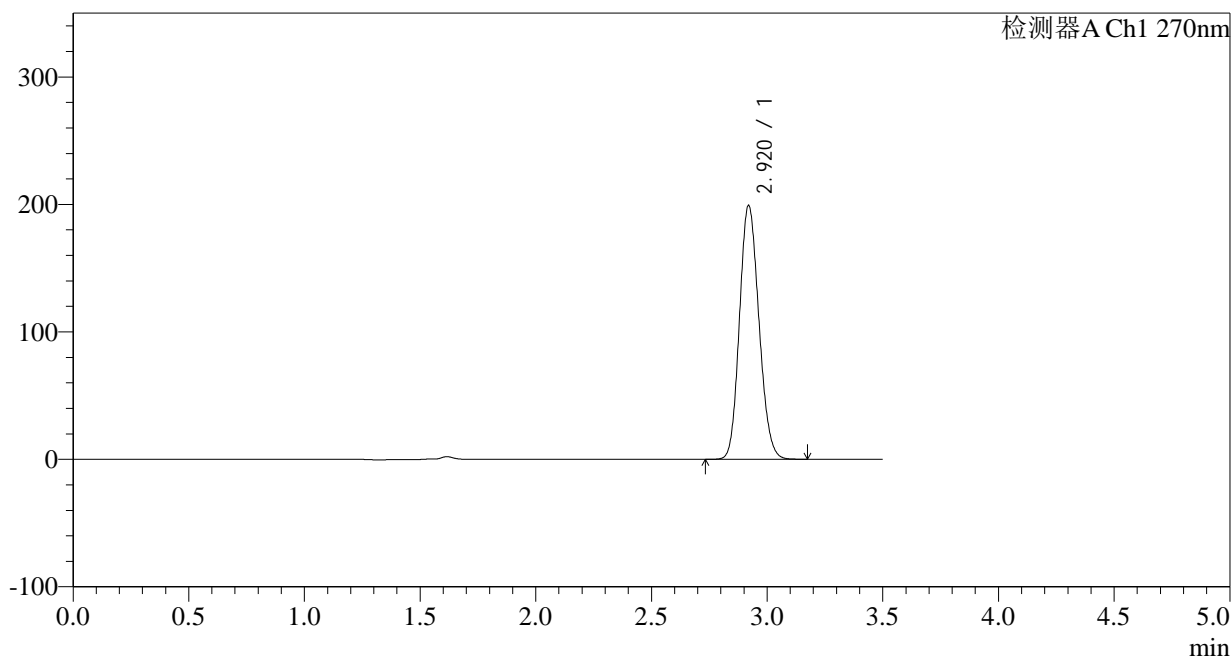

<峰表>

检测器A Ch1 270nm

峰号	保留时间	面积	面积%	高度	理论塔板数(USP)	拖尾因子	分离度(USP)
1	2.920	1165535	100.000	198942	5708	1.141	--
总计		1165535	100.000	198942			

图308 拉莫三嗪片溶出曲线测定长期24月HPLC图谱  
自制品-2022102211批(50mg规格)-pH1.0介质-桨法-50转-20min-片4  
供试品溶液-1

<样品信息>

色谱柱:XB-C18(150*4.6mm,5μm)	流速: 1.5ml/min
柱温:30°C	波长: 270nm
数据文件名: RC\$J484 - 0-82/24-309-2 - zzp-2022102211p-c24-50mg-rcqx-pH1.0jz-p5-20min.lcd	
方法文件名: RC\$J484 - J484-RCQX-FX273.lcm	
批处理文件名: RC\$J484 - J484-20241107-rcqx-FX273.lcb	
样品瓶号: 2-40	版本号: 6.115
进样体积: 20 μl	实验者: xiechaojun
进样时间: 2024/11/08 07:33:52	处理者: xiechaojun
处理时间 (V2): 2024/11/08 09:58:16	
仪器型号: SHIMADZU LC-2050C(FX273)	

<色谱图>

mV

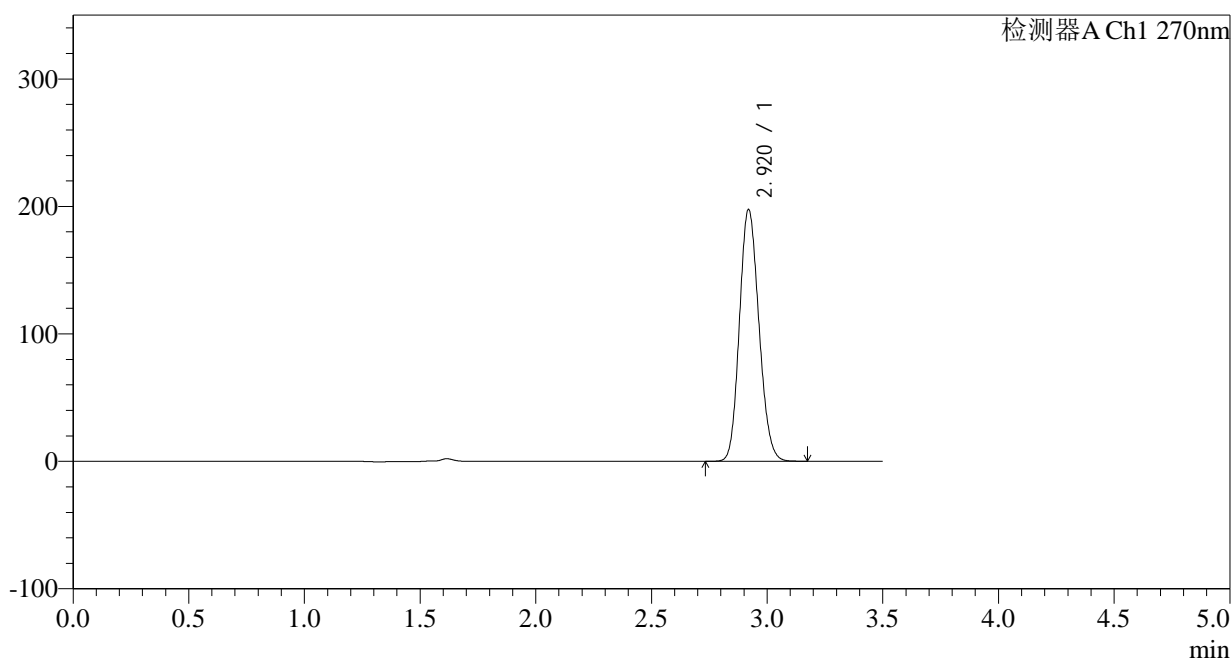

<峰表>

检测器A Ch1 270nm

峰号	保留时间	面积	面积%	高度	理论塔板数(USP)	拖尾因子	分离度(USP)
1	2.920	1157810	100.000	197367	5698	1.141	--
总计		1157810	100.000	197367			

图309 拉莫三嗪片溶出曲线测定长期24月HPLC图谱  
自制品-2022102211批(50mg规格)-pH1.0介质-桨法-50转-20min-片5  
供试品溶液-1

<样品信息>

色谱柱:XB-C18(150*4.6mm,5µm)	流速: 1.5ml/min
柱温:30°C	波长: 270nm
数据文件名: RC\$J484 - 0-82/24-310-2 - zzp-2022102211p-c24-50mg-rcqx-pH1.0jz-p6-20min.lcd	
方法文件名: RC\$J484 - J484-RCQX-FX273.lcm	
批处理文件名: RC\$J484 - J484-20241107-rcqx-FX273.lcb	
样品瓶号: 2-49	版本号: 6.115
进样体积: 20 µl	实验者: xiechaojun
进样时间: 2024/11/08 07:37:46	处理者: xiechaojun
处理时间 (V2): 2024/11/08 09:58:19	
仪器型号: SHIMADZU LC-2050C(FX273)	

<色谱图>

mV

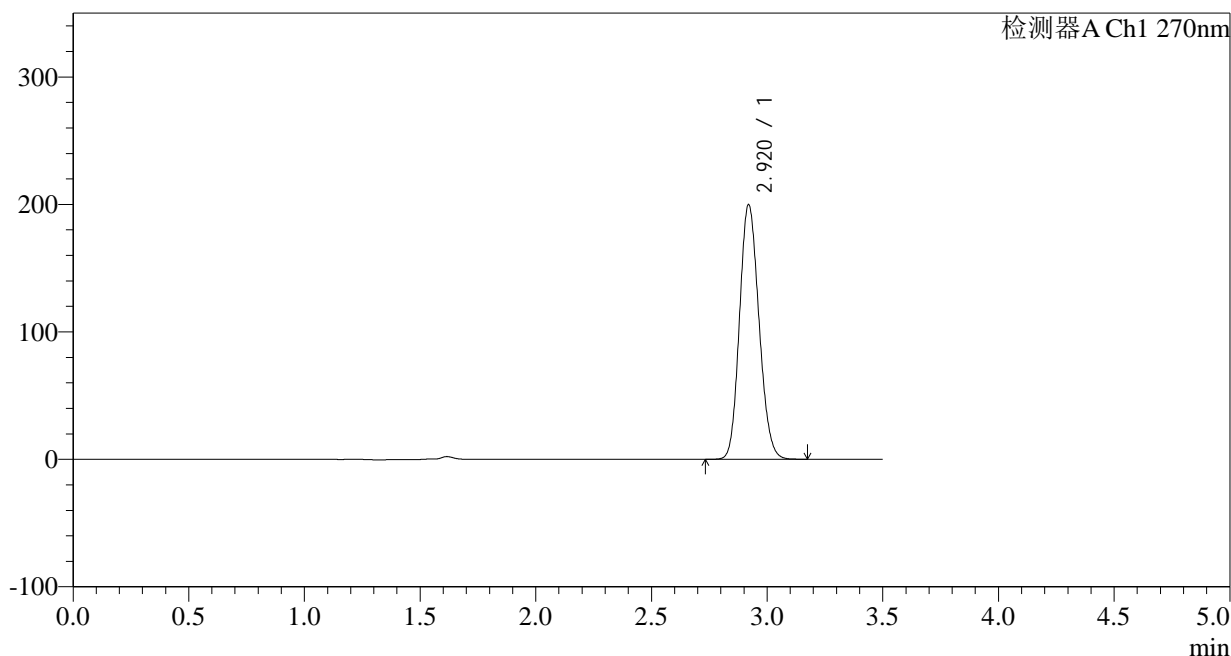

<峰表>

检测器A Ch1 270nm

峰号	保留时间	面积	面积%	高度	理论塔板数(USP)	拖尾因子	分离度(USP)
1	2.920	1170130	100.000	199617	5703	1.142	--
总计		1170130	100.000	199617			

图310 拉莫三嗪片溶出曲线测定长期24月HPLC图谱  
自制品-2022102211批(50mg规格)-pH1.0介质-桨法-50转-20min-片6  
供试品溶液-1

## &lt;样品信息&gt;

色谱柱:XB-C18(150\*4.6mm,5 $\mu$ m)

流速: 1.5ml/min

柱温: 30°C

波长: 270nm

数据文件名: RC\$J484 - 0-82/24-311-2 - zzp-2022102211p-c24-50mg-rcqx-pH1.0jz-p1-30min.lcd

方法文件名: RC\$J484 - J484-RCQX-FX273.lcm

批处理文件名: RC\$J484 - J484-20241107-rcqx-FX273.lcb

样品瓶号: 2-5

进样体积: 20  $\mu$ l

版本号: 6.115

进样时间: 2024/11/08 07:41:40

实验者: xiechaojun

处理时间 (V2): 2024/11/08 09:58:22

处理者: xiechaojun

仪器型号: SHIMADZU LC-2050C(FX273)

## &lt;色谱图&gt;

mV

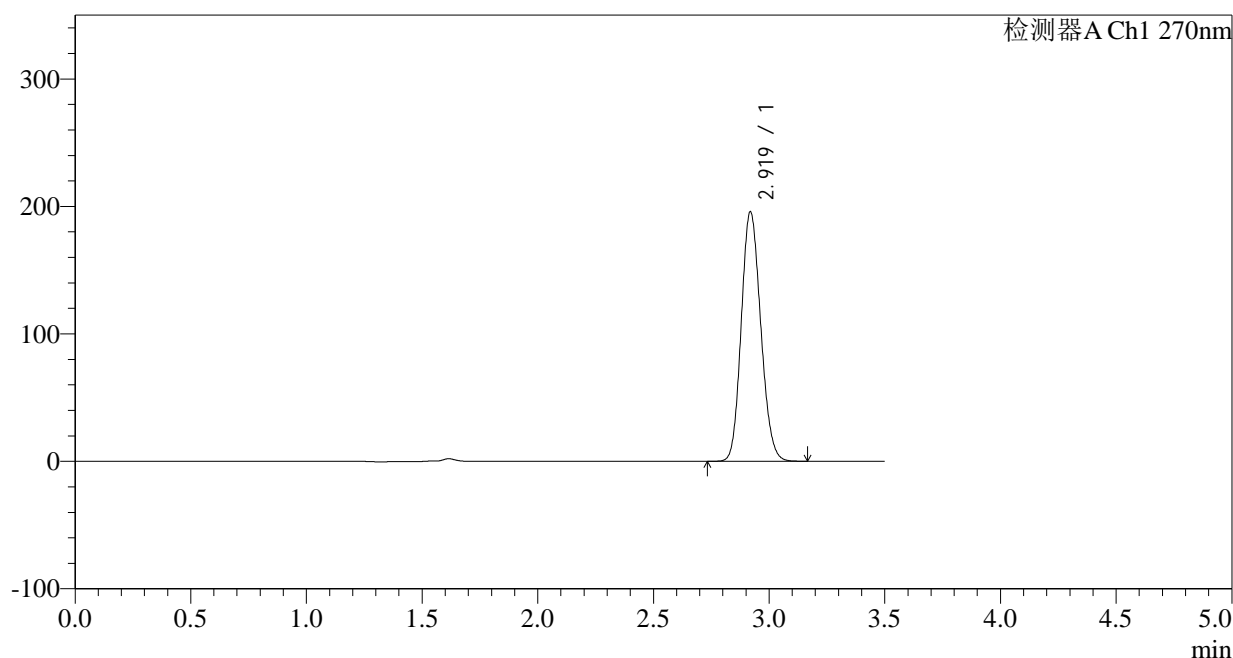

## &lt;峰表&gt;

检测器A Ch1 270nm

峰号	保留时间	面积	面积%	高度	理论塔板数(USP)	拖尾因子	分离度(USP)
1	2.919	1146125	100.000	195319	5707	1.141	--
总计		1146125	100.000	195319			

图311 拉莫三嗪片溶出曲线测定长期24月HPLC图谱  
自制品-2022102211批(50mg规格)-pH1.0介质-桨法-50转-30min-片1  
供试品溶液-1

<样品信息>

色谱柱:XB-C18(150*4.6mm,5µm)	流速: 1.5ml/min
柱温:30°C	波长: 270nm
数据文件名: RC\$J484 - 0-82/24-312-2 - zzp-2022102211p-c24-50mg-rcqx-pH1.0jz-p2-30min.lcd	
方法文件名: RC\$J484 - J484-RCQX-FX273.lcm	
批处理文件名: RC\$J484 - J484-20241107-rcqx-FX273.lcb	
样品瓶号: 2-14	版本号: 6.115
进样体积: 20 µl	实验者: xiechaojun
进样时间: 2024/11/08 07:45:34	处理者: xiechaojun
处理时间 (V2): 2024/11/08 09:58:24	
仪器型号: SHIMADZU LC-2050C(FX273)	

<色谱图>

mV

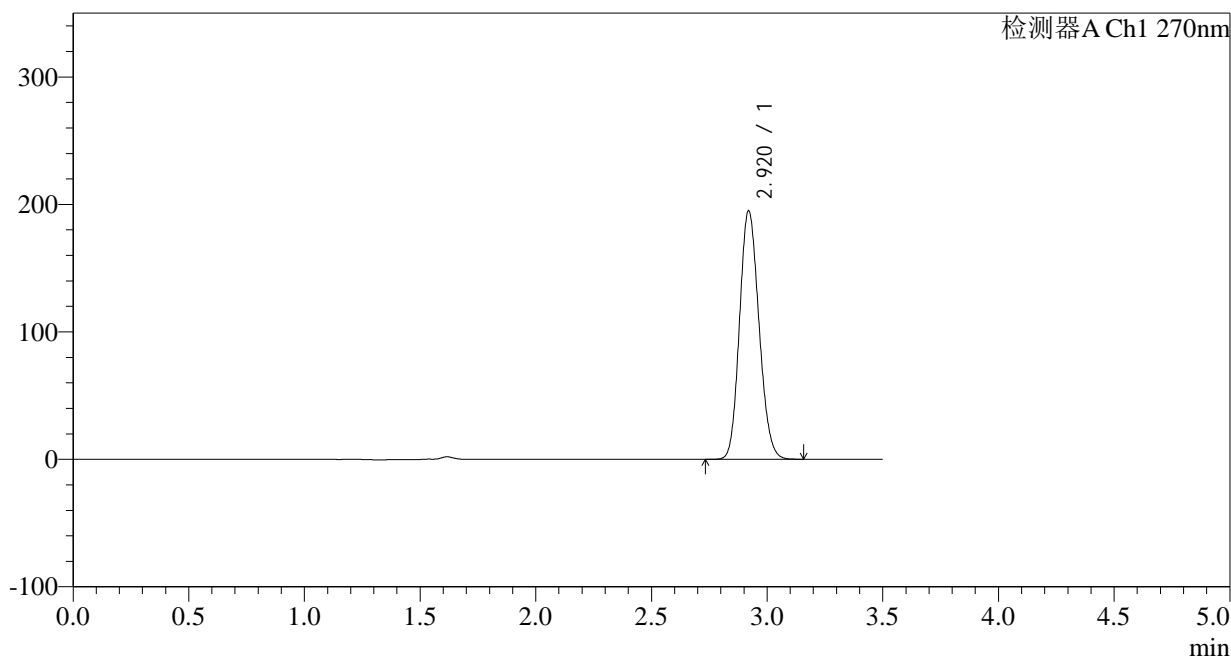

<峰表>

检测器A Ch1 270nm

峰号	保留时间	面积	面积%	高度	理论塔板数(USP)	拖尾因子	分离度(USP)
1	2.920	1141880	100.000	194868	5702	1.141	--
总计		1141880	100.000	194868			

图312 拉莫三嗪片溶出曲线测定长期24月HPLC图谱  
自制品-2022102211批(50mg规格)-pH1.0介质-桨法-50转-30min-片2  
供试品溶液-1

<样品信息>

色谱柱:XB-C18(150*4.6mm,5µm)	流速: 1.5ml/min
柱温:30°C	波长: 270nm
数据文件名: RC\$J484 - 0-82/24-313-2 - zzp-2022102211p-c24-50mg-rcqx-pH1.0jz-p3-30min.lcd	
方法文件名: RC\$J484 - J484-RCQX-FX273.lcm	
批处理文件名: RC\$J484 - J484-20241107-rcqx-FX273.lcb	
样品瓶号: 2-23	版本号: 6.115
进样体积: 20 µl	实验者: xiechaojun
进样时间: 2024/11/08 07:49:28	处理者: xiechaojun
处理时间 (V2): 2024/11/08 09:58:27	
仪器型号: SHIMADZU LC-2050C(FX273)	

<色谱图>

mV

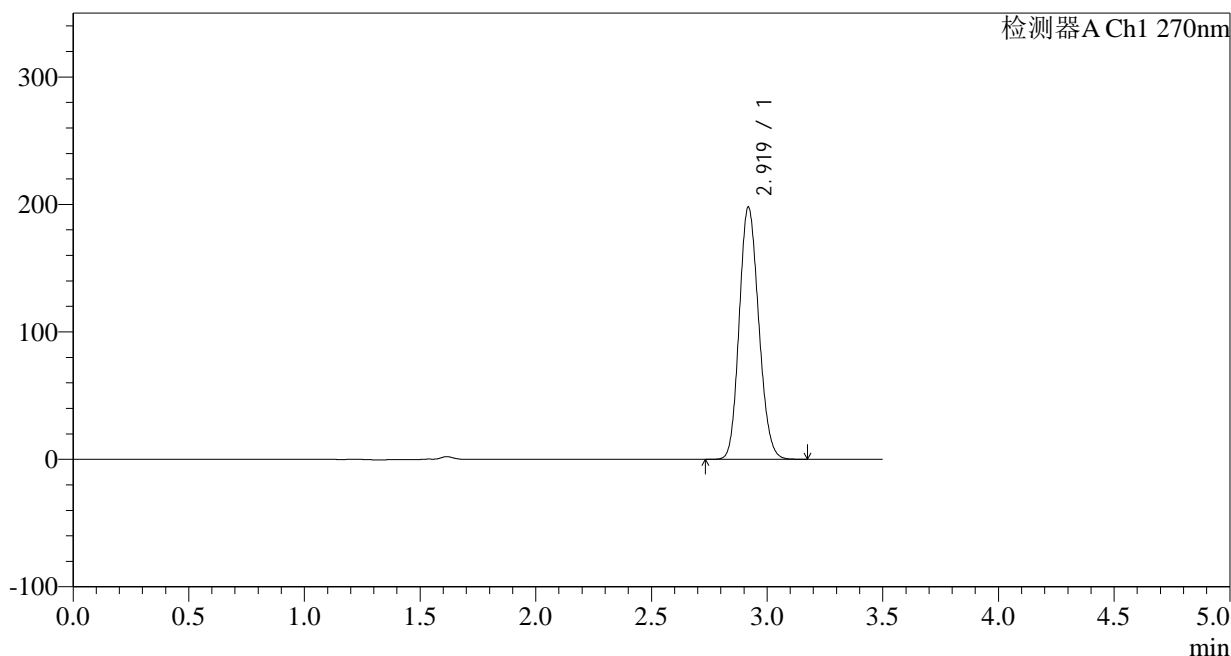

<峰表>

检测器A Ch1 270nm

峰号	保留时间	面积	面积%	高度	理论塔板数(USP)	拖尾因子	分离度(USP)
1	2.919	1160155	100.000	197368	5690	1.143	--
总计		1160155	100.000	197368			

图313 拉莫三嗪片溶出曲线测定长期24月HPLC图谱  
自制品-2022102211批(50mg规格)-pH1.0介质-桨法-50转-30min-片3  
供试品溶液-1



<样品信息>

色谱柱:XB-C18(150*4.6mm,5µm)	流速: 1.5ml/min
柱温:30°C	波长: 270nm
数据文件名: RC\$J484 - 0-82/24-315-2 - zzp-2022102211p-c24-50mg-rcqx-pH1.0jz-p5-30min.lcd	
方法文件名: RC\$J484 - J484-RCQX-FX273.lcm	
批处理文件名: RC\$J484 - J484-20241107-rcqx-FX273.lcb	
样品瓶号: 2-41	版本号: 6.115
进样体积: 20 µl	实验者: xiechaojun
进样时间: 2024/11/08 07:57:17	处理者: xiechaojun
处理时间 (V2): 2024/11/08 09:58:33	
仪器型号: SHIMADZU LC-2050C(FX273)	

<色谱图>

mV

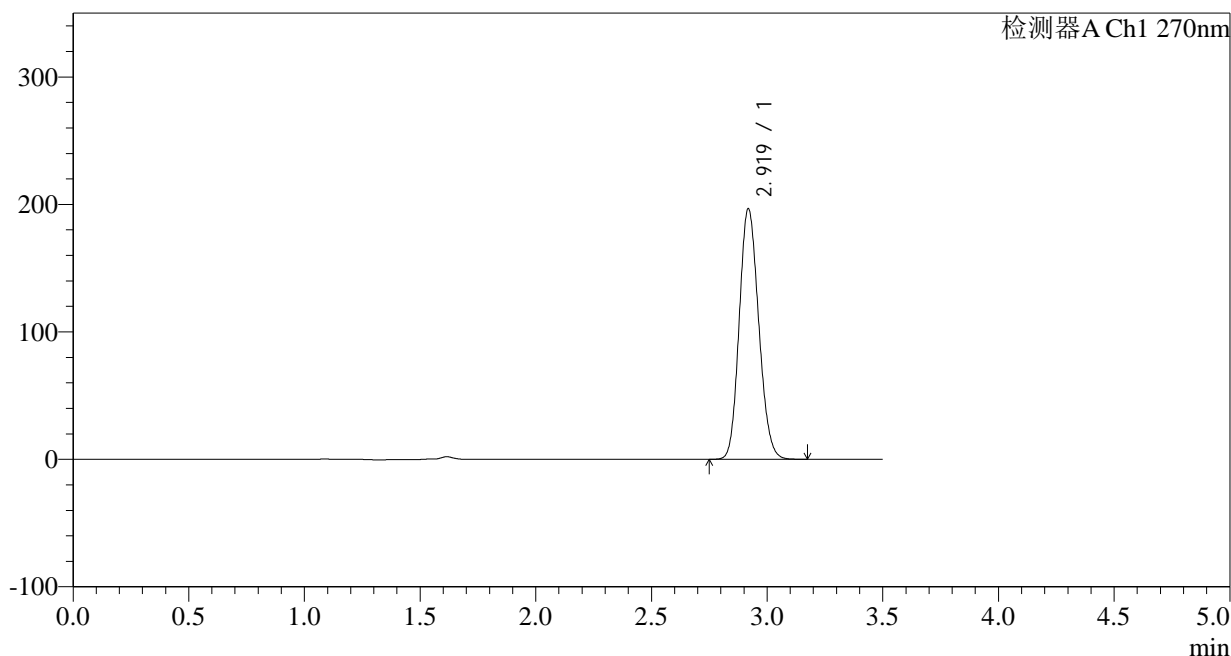

<峰表>

检测器A Ch1 270nm

峰号	保留时间	面积	面积%	高度	理论塔板数(USP)	拖尾因子	分离度(USP)
1	2.919	1152099	100.000	196046	5693	1.143	--
总计		1152099	100.000	196046			

图315 拉莫三嗪片溶出曲线测定长期24月HPLC图谱  
自制品-2022102211批(50mg规格)-pH1.0介质-桨法-50转-30min-片5  
供试品溶液-1

## &lt;样品信息&gt;

色谱柱:XB-C18(150\*4.6mm,5 $\mu$ m)

流速: 1.5ml/min

柱温:30 $^{\circ}$ C

波长: 270nm

数据文件名: RC\$J484 - 0-82/24-316-2 - zzp-2022102211p-c24-50mg-rcqx-pH1.0jz-p6-30min.lcd

方法文件名: RC\$J484 - J484-RCQX-FX273.lcm

批处理文件名: RC\$J484 - J484-20241107-rcqx-FX273.lcb

样品瓶号: 2-50

进样体积: 20  $\mu$ l

版本号: 6.115

进样时间: 2024/11/08 08:01:11

实验者: xiechaojun

处理时间 (V2): 2024/11/08 09:58:36

处理者: xiechaojun

仪器型号: SHIMADZU LC-2050C(FX273)

## &lt;色谱图&gt;

mV

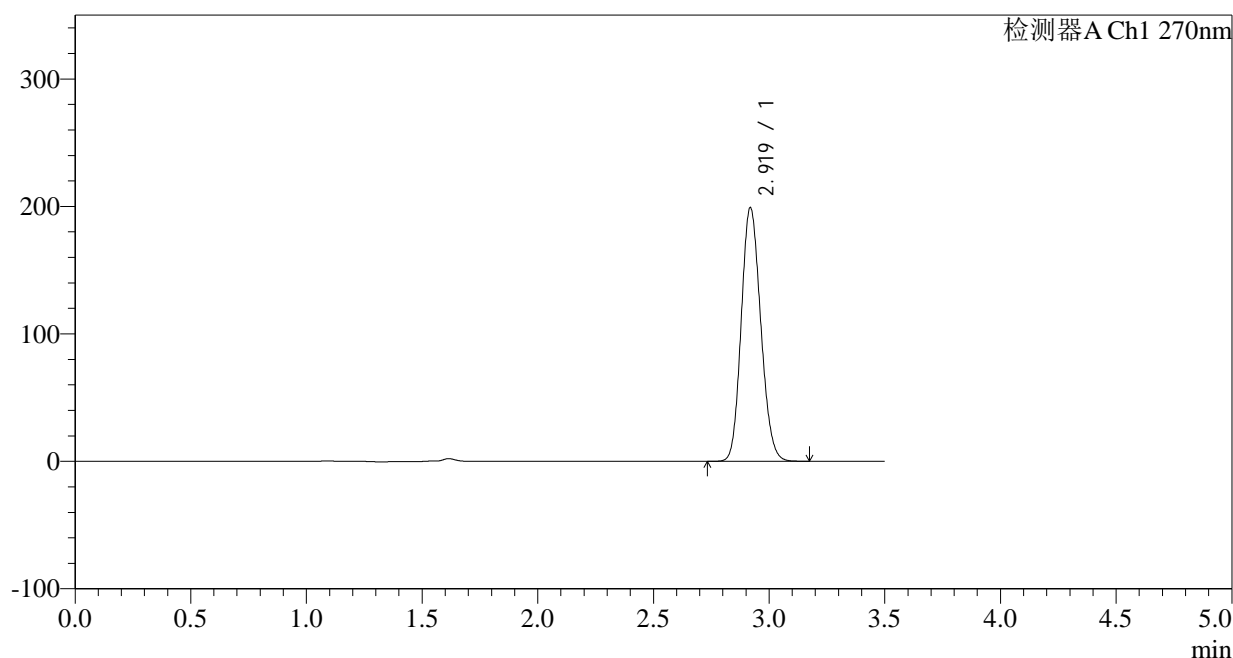

## &lt;峰表&gt;

检测器A Ch1 270nm

峰号	保留时间	面积	面积%	高度	理论塔板数(USP)	拖尾因子	分离度(USP)
1	2.919	1167581	100.000	198502	5682	1.143	--
总计		1167581	100.000	198502			

图316 拉莫三嗪片溶出曲线测定长期24月HPLC图谱  
自制品-2022102211批(50mg规格)-pH1.0介质-桨法-50转-30min-片6  
供试品溶液-1

<样品信息>

色谱柱:XB-C18(150*4.6mm,5μm)	流速: 1.5ml/min
柱温:30°C	波长: 270nm
数据文件名: RC\$J484 - 0-82/24-317-2 - zzp-2022102211p-c24-50mg-rcqx-pH1.0jz-p1-45min.lcd	
方法文件名: RC\$J484 - J484-RCQX-FX273.lcm	
批处理文件名: RC\$J484 - J484-20241107-rcqx-FX273.lcb	
样品瓶号: 2-6	版本号: 6.115
进样体积: 20 μl	实验者: xiechaojun
进样时间: 2024/11/08 08:05:05	处理者: xiechaojun
处理时间 (V2): 2024/11/08 09:58:38	
仪器型号: SHIMADZU LC-2050C(FX273)	

<色谱图>

mV

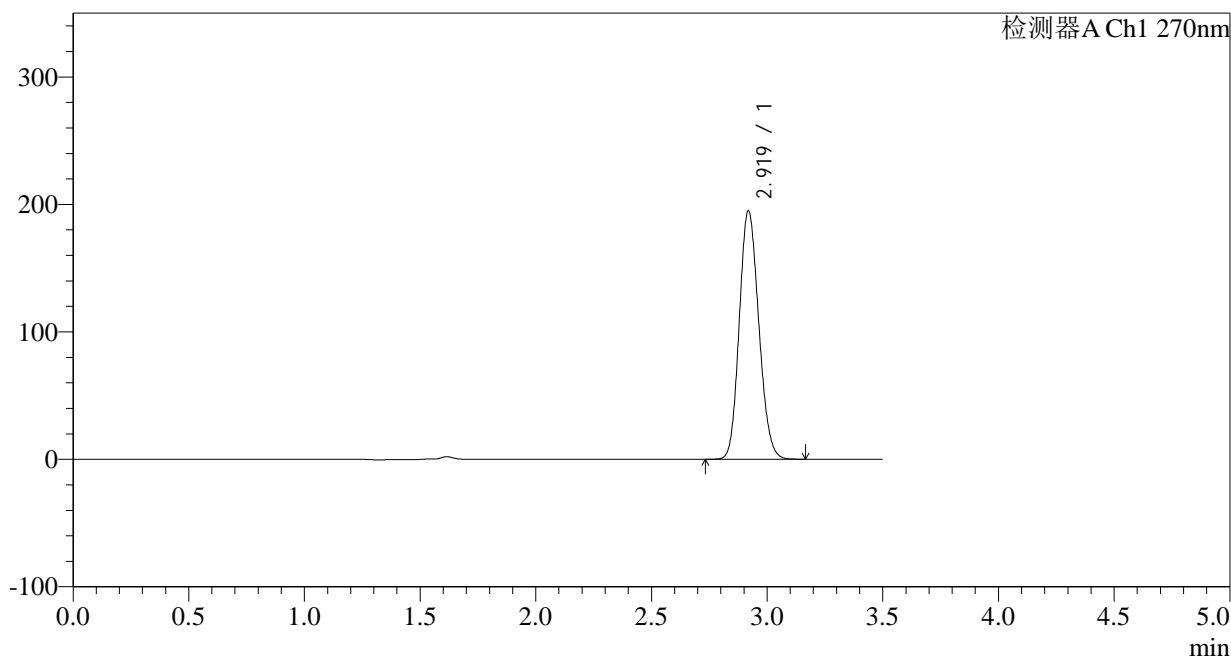

<峰表>

检测器A Ch1 270nm

峰号	保留时间	面积	面积%	高度	理论塔板数(USP)	拖尾因子	分离度(USP)
1	2.919	1143978	100.000	194479	5678	1.142	--
总计		1143978	100.000	194479			

图317 拉莫三嗪片溶出曲线测定长期24月HPLC图谱  
自制品-2022102211批(50mg规格)-pH1.0介质-桨法-50转-45min-片1  
供试品溶液-1

## &lt;样品信息&gt;

色谱柱:XB-C18(150\*4.6mm,5 $\mu$ m)

流速: 1.5ml/min

柱温:30 $^{\circ}$ C

波长: 270nm

数据文件名: RC\$J484 - 0-82/24-318-2 - zzp-2022102211p-c24-50mg-rcqx-pH1.0jz-p2-45min.lcd

方法文件名: RC\$J484 - J484-RCQX-FX273.lcm

批处理文件名: RC\$J484 - J484-20241107-rcqx-FX273.lcb

样品瓶号: 2-15

版本号: 6.115

进样体积: 20  $\mu$ l

实验者: xiechaojun

进样时间: 2024/11/08 08:09:00

处理者: xiechaojun

处理时间 (V2): 2024/11/08 09:58:42

仪器型号: SHIMADZU LC-2050C(FX273)

## &lt;色谱图&gt;

mV

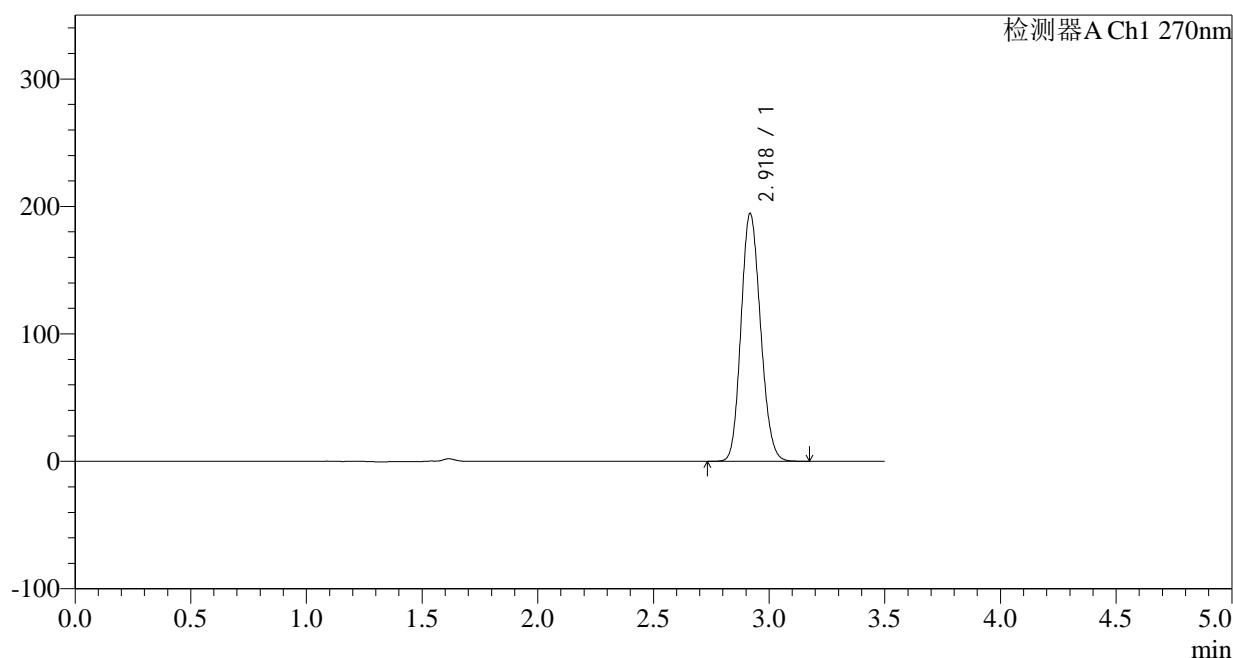

## &lt;峰表&gt;

检测器A Ch1 270nm

峰号	保留时间	面积	面积%	高度	理论塔板数(USP)	拖尾因子	分离度(USP)
1	2.918	1140848	100.000	193506	5670	1.144	--
总计		1140848	100.000	193506			

图318 拉莫三嗪片溶出曲线测定长期24月HPLC图谱  
自制品-2022102211批(50mg规格)-pH1.0介质-桨法-50转-45min-片2  
供试品溶液-1

## &lt;样品信息&gt;

色谱柱:XB-C18(150\*4.6mm,5 $\mu$ m)

流速: 1.5ml/min

柱温: 30°C

波长: 270nm

数据文件名: RC\$J484 - 0-82/24-319-2 - zzp-2022102211p-c24-50mg-rcqx-pH1.0jz-p3-45min.lcd

方法文件名: RC\$J484 - J484-RCQX-FX273.lcm

批处理文件名: RC\$J484 - J484-20241107-rcqx-FX273.lcb

样品瓶号: 2-24

进样体积: 20  $\mu$ l

版本号: 6.115

进样时间: 2024/11/08 08:12:54

实验者: xiechaojun

处理时间 (V2): 2024/11/08 09:58:45

处理者: xiechaojun

仪器型号: SHIMADZU LC-2050C(FX273)

## &lt;色谱图&gt;

mV

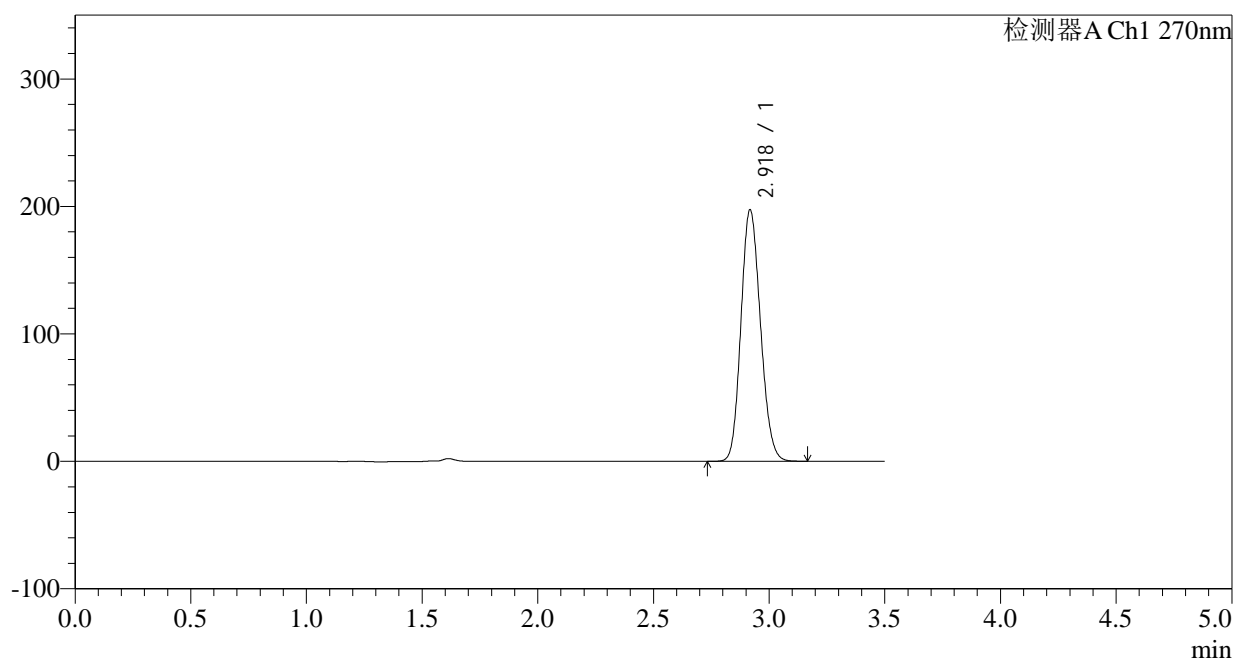

## &lt;峰表&gt;

检测器A Ch1 270nm

峰号	保留时间	面积	面积%	高度	理论塔板数(USP)	拖尾因子	分离度(USP)
1	2.918	1157429	100.000	196279	5678	1.144	--
总计		1157429	100.000	196279			

图319 拉莫三嗪片溶出曲线测定长期24月HPLC图谱  
自制品-2022102211批(50mg规格)-pH1.0介质-桨法-50转-45min-片3  
供试品溶液-1

<样品信息>

色谱柱:XB-C18(150*4.6mm,5µm)	流速: 1.5ml/min
柱温:30°C	波长: 270nm
数据文件名: RC\$J484 - 0-82/24-320-2 - zzp-2022102211p-c24-50mg-rcqx-pH1.0jz-p4-45min.lcd	
方法文件名: RC\$J484 - J484-RCQX-FX273.lcm	
批处理文件名: RC\$J484 - J484-20241107-rcqx-FX273.lcb	
样品瓶号: 2-33	版本号: 6.115
进样体积: 20 µl	实验者: xiechaojun
进样时间: 2024/11/08 08:16:49	处理者: xiechaojun
处理时间 (V2): 2024/11/08 09:58:48	
仪器型号: SHIMADZU LC-2050C(FX273)	

<色谱图>

mV

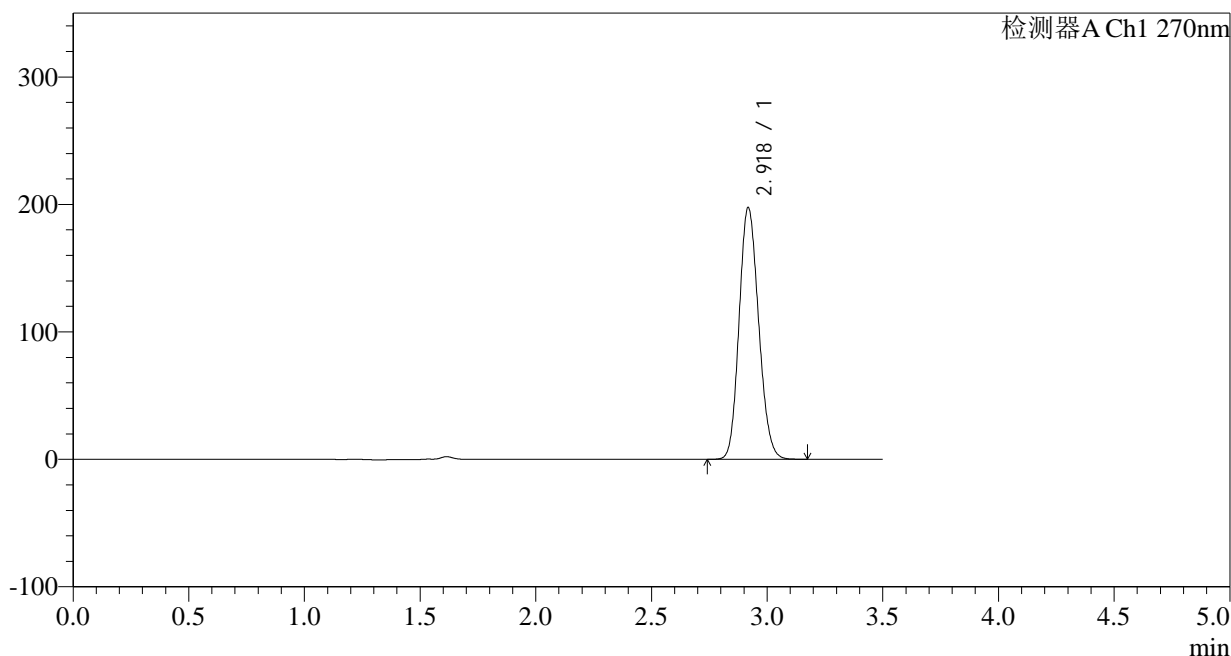

<峰表>

检测器A Ch1 270nm

峰号	保留时间	面积	面积%	高度	理论塔板数(USP)	拖尾因子	分离度(USP)
1	2.918	1159826	100.000	196792	5665	1.144	--
总计		1159826	100.000	196792			

图320 拉莫三嗪片溶出曲线测定长期24月HPLC图谱  
自制品-2022102211批(50mg规格)-pH1.0介质-桨法-50转-45min-片4  
供试品溶液-1

## &lt;样品信息&gt;

色谱柱:XB-C18(150\*4.6mm,5 $\mu$ m)

流速: 1.5ml/min

柱温: 30°C

波长: 270nm

数据文件名: RC\$J484 - 0-82/24-321-2 - zzp-2022102211p-c24-50mg-rcqx-pH1.0jz-p5-45min.lcd

方法文件名: RC\$J484 - J484-RCQX-FX273.lcm

批处理文件名: RC\$J484 - J484-20241107-rcqx-FX273.lcb

样品瓶号: 2-42

进样体积: 20  $\mu$ l

版本号: 6.115

进样时间: 2024/11/08 08:20:43

实验者: xiechaojun

处理时间 (V2): 2024/11/08 09:58:51

处理者: xiechaojun

仪器型号: SHIMADZU LC-2050C(FX273)

## &lt;色谱图&gt;

mV

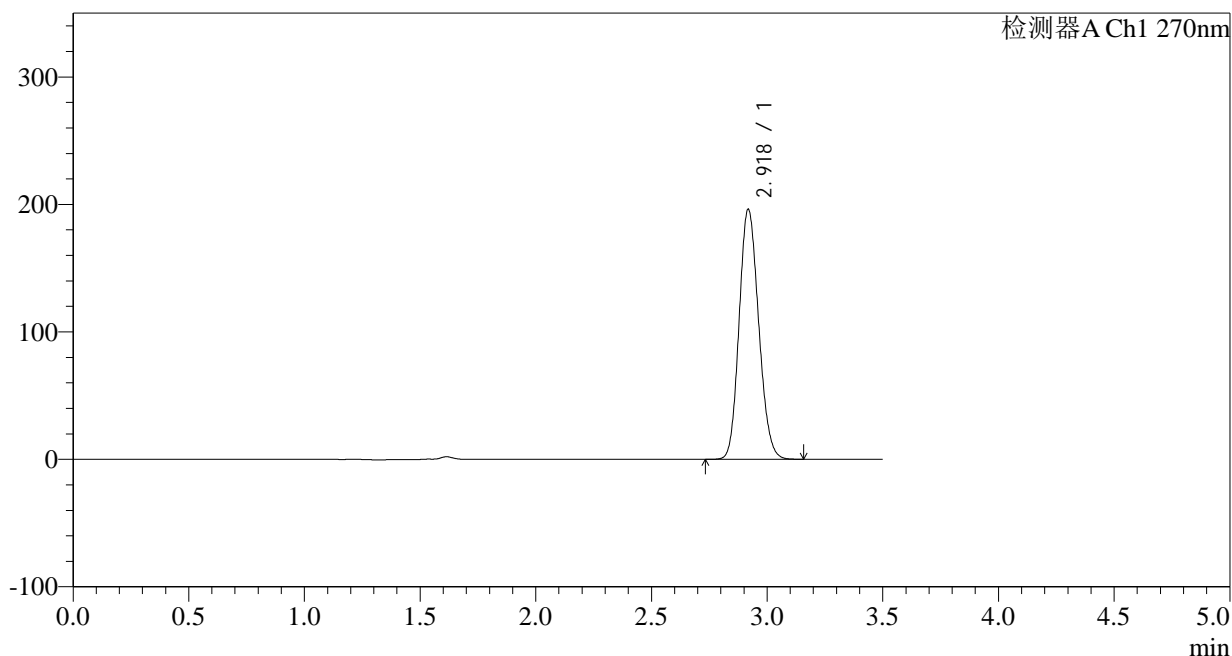

## &lt;峰表&gt;

检测器A Ch1 270nm

峰号	保留时间	面积	面积%	高度	理论塔板数(USP)	拖尾因子	分离度(USP)
1	2.918	1152558	100.000	195532	5662	1.144	--
总计		1152558	100.000	195532			

图321 拉莫三嗪片溶出曲线测定长期24月HPLC图谱  
自制品-2022102211批(50mg规格)-pH1.0介质-桨法-50转-45min-片5  
供试品溶液-1

<样品信息>

色谱柱:XB-C18(150*4.6mm,5μm)	流速: 1.5ml/min
柱温:30°C	波长: 270nm
数据文件名: RC\$J484 - 0-82/24-322-2 - zzp-2022102211p-c24-50mg-rcqx-pH1.0jz-p6-45min.lcd	
方法文件名: RC\$J484 - J484-RCQX-FX273.lcm	
批处理文件名: RC\$J484 - J484-20241107-rcqx-FX273.lcb	
样品瓶号: 2-51	版本号: 6.115
进样体积: 20 μl	实验者: xiechaojun
进样时间: 2024/11/08 08:24:37	处理者: xiechaojun
处理时间 (V2): 2024/11/08 09:58:54	
仪器型号: SHIMADZU LC-2050C(FX273)	

<色谱图>

mV

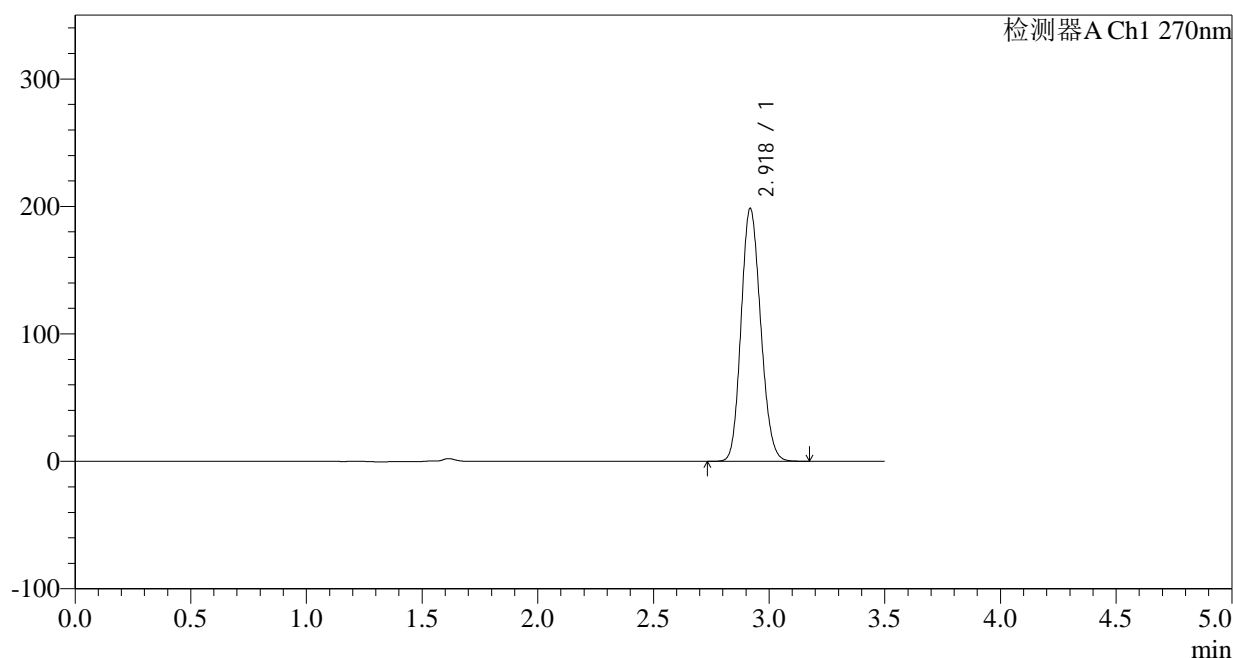

<峰表>

检测器A Ch1 270nm

峰号	保留时间	面积	面积%	高度	理论塔板数(USP)	拖尾因子	分离度(USP)
1	2.918	1166460	100.000	197747	5656	1.144	--
总计		1166460	100.000	197747			

图322 拉莫三嗪片溶出曲线测定长期24月HPLC图谱  
自制品-2022102211批(50mg规格)-pH1.0介质-桨法-50转-45min-片6  
供试品溶液-1

## &lt;样品信息&gt;

色谱柱:XB-C18(150\*4.6mm,5 $\mu$ m)

流速: 1.5ml/min

柱温: 30°C

波长: 270nm

数据文件名: RC\$J484 - 0-82/24-323-2 - zzp-2022102211p-c24-50mg-rcqx-pH1.0jz-p1-60min.lcd

方法文件名: RC\$J484 - J484-RCQX-FX273.lcm

批处理文件名: RC\$J484 - J484-20241107-rcqx-FX273.lcb

样品瓶号: 2-7

进样体积: 20  $\mu$ l

版本号: 6.115

进样时间: 2024/11/08 08:28:32

实验者: xiechaojun

处理时间 (V2): 2024/11/08 09:58:57

处理者: xiechaojun

仪器型号: SHIMADZU LC-2050C(FX273)

## &lt;色谱图&gt;

mV

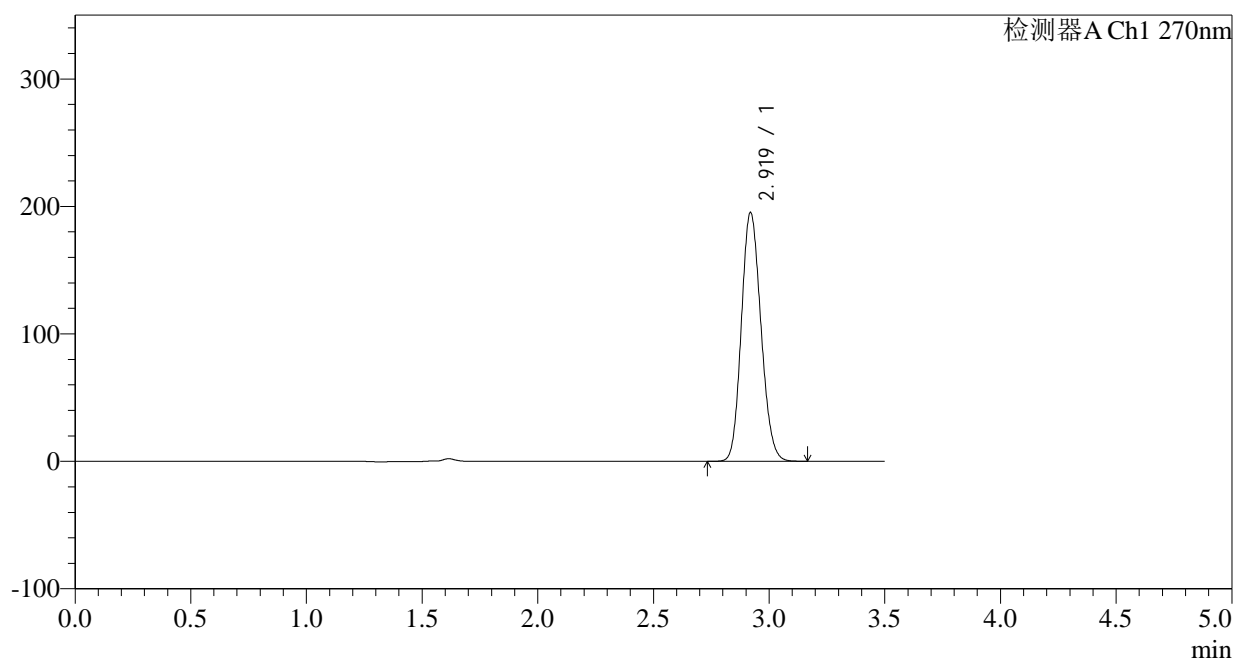

## &lt;峰表&gt;

检测器A Ch1 270nm

峰号	保留时间	面积	面积%	高度	理论塔板数(USP)	拖尾因子	分离度(USP)
1	2.919	1147708	100.000	194878	5651	1.143	--
总计		1147708	100.000	194878			

图323 拉莫三嗪片溶出曲线测定长期24月HPLC图谱  
自制品-2022102211批(50mg规格)-pH1.0介质-桨法-50转-60min-片1  
供试品溶液-1

## &lt;样品信息&gt;

色谱柱:XB-C18(150\*4.6mm,5 $\mu$ m)

流速: 1.5ml/min

柱温: 30°C

波长: 270nm

数据文件名: RC\$J484 - 0-82/24-324-2 - zzp-2022102211p-c24-50mg-rcqx-pH1.0jz-p2-60min.lcd

方法文件名: RC\$J484 - J484-RCQX-FX273.lcm

批处理文件名: RC\$J484 - J484-20241107-rcqx-FX273.lcb

样品瓶号: 2-16

进样体积: 20  $\mu$ l

版本号: 6.115

进样时间: 2024/11/08 08:32:27

实验者: xiechaojun

处理时间 (V2): 2024/11/08 09:59:00

处理者: xiechaojun

仪器型号: SHIMADZU LC-2050C(FX273)

## &lt;色谱图&gt;

mV

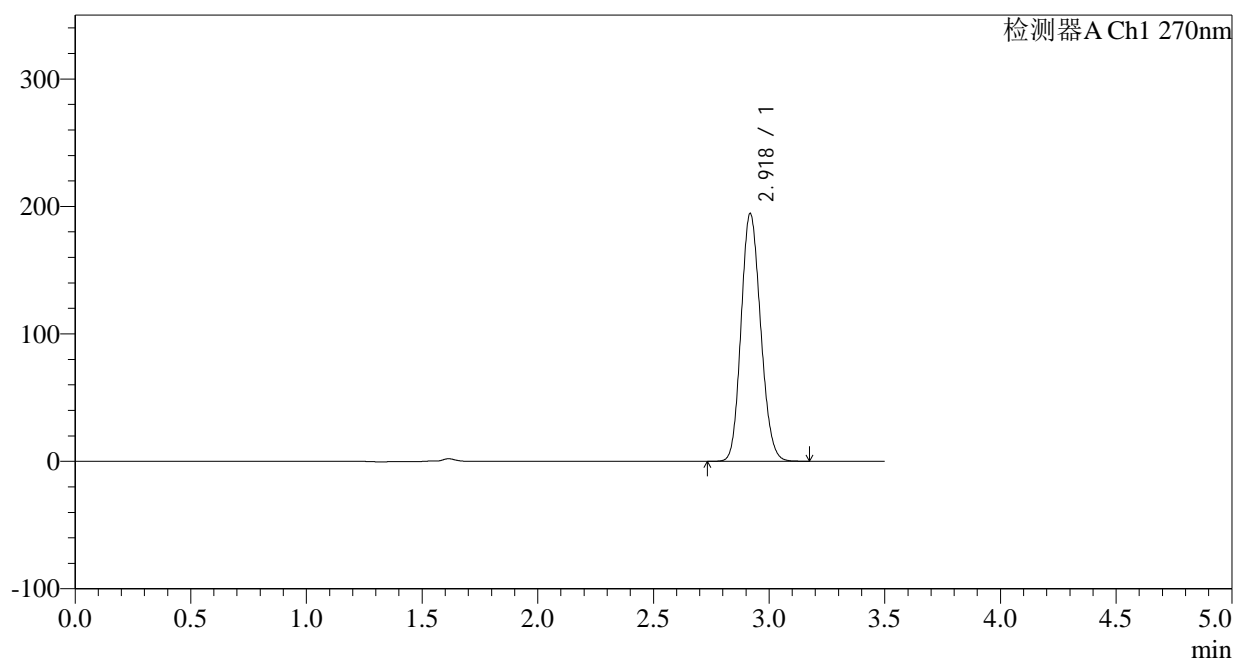

## &lt;峰表&gt;

检测器A Ch1 270nm

峰号	保留时间	面积	面积%	高度	理论塔板数(USP)	拖尾因子	分离度(USP)
1	2.918	1142755	100.000	193658	5652	1.143	--
总计		1142755	100.000	193658			

图324 拉莫三嗪片溶出曲线测定长期24月HPLC图谱  
自制品-2022102211批(50mg规格)-pH1.0介质-桨法-50转-60min-片2  
供试品溶液-1

## &lt;样品信息&gt;

色谱柱:XB-C18(150\*4.6mm,5 $\mu$ m)

流速: 1.5ml/min

柱温: 30°C

波长: 270nm

数据文件名: RC\$J484 - 0-82/24-325-2 - zzp-2022102211p-c24-50mg-rcqx-pH1.0jz-p3-60min.lcd

方法文件名: RC\$J484 - J484-RCQX-FX273.lcm

批处理文件名: RC\$J484 - J484-20241107-rcqx-FX273.lcb

样品瓶号: 2-25

进样体积: 20  $\mu$ l

版本号: 6.115

进样时间: 2024/11/08 08:36:21

实验者: xiechaojun

处理时间 (V2): 2024/11/08 09:59:02

处理者: xiechaojun

仪器型号: SHIMADZU LC-2050C(FX273)

## &lt;色谱图&gt;

mV

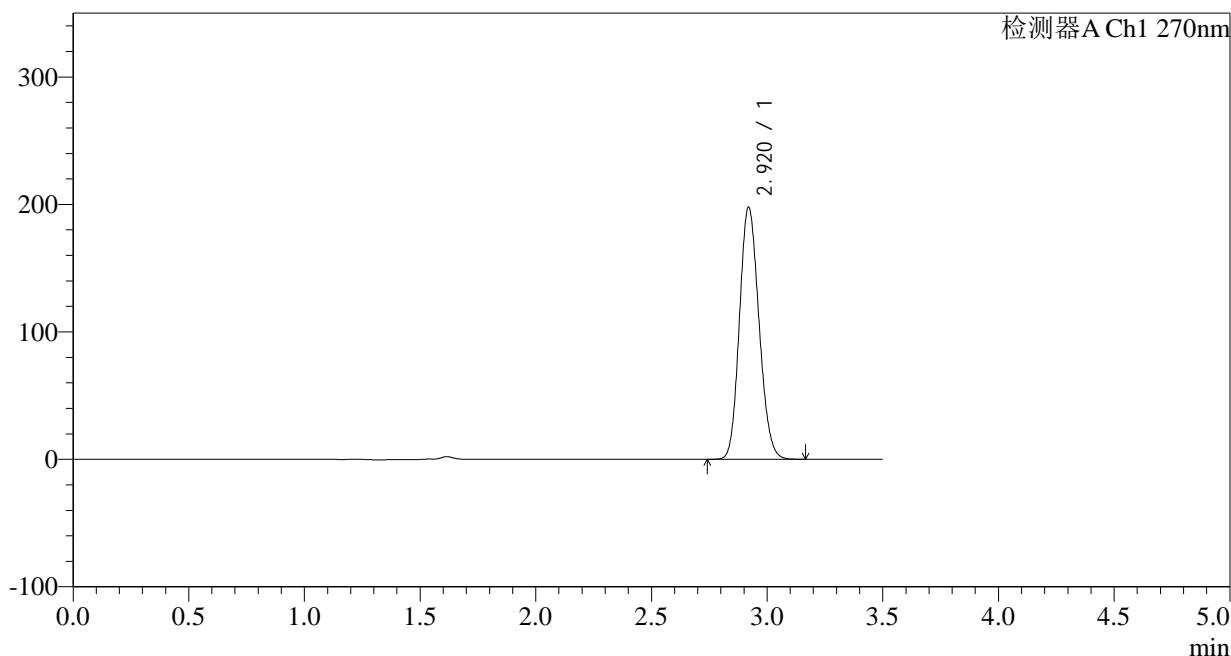

## &lt;峰表&gt;

检测器A Ch1 270nm

峰号	保留时间	面积	面积%	高度	理论塔板数(USP)	拖尾因子	分离度(USP)
1	2.920	1163635	100.000	197585	5650	1.143	--
总计		1163635	100.000	197585			

图325 拉莫三嗪片溶出曲线测定长期24月HPLC图谱  
自制品-2022102211批(50mg规格)-pH1.0介质-桨法-50转-60min-片3  
供试品溶液-1

## &lt;样品信息&gt;

色谱柱:XB-C18(150\*4.6mm,5 $\mu$ m)

流速: 1.5ml/min

柱温:30 $^{\circ}$ C

波长: 270nm

数据文件名: RC\$J484 - 0-82/24-326-2 - zzp-2022102211p-c24-50mg-rcqx-pH1.0jz-p4-60min.lcd

方法文件名: RC\$J484 - J484-RCQX-FX273.lcm

批处理文件名: RC\$J484 - J484-20241107-rcqx-FX273.lcb

样品瓶号: 2-34

进样体积: 20  $\mu$ l

版本号: 6.115

进样时间: 2024/11/08 08:40:16

实验者: xiechaojun

处理时间 (V2): 2024/11/08 09:59:05

处理者: xiechaojun

仪器型号: SHIMADZU LC-2050C(FX273)

## &lt;色谱图&gt;

mV

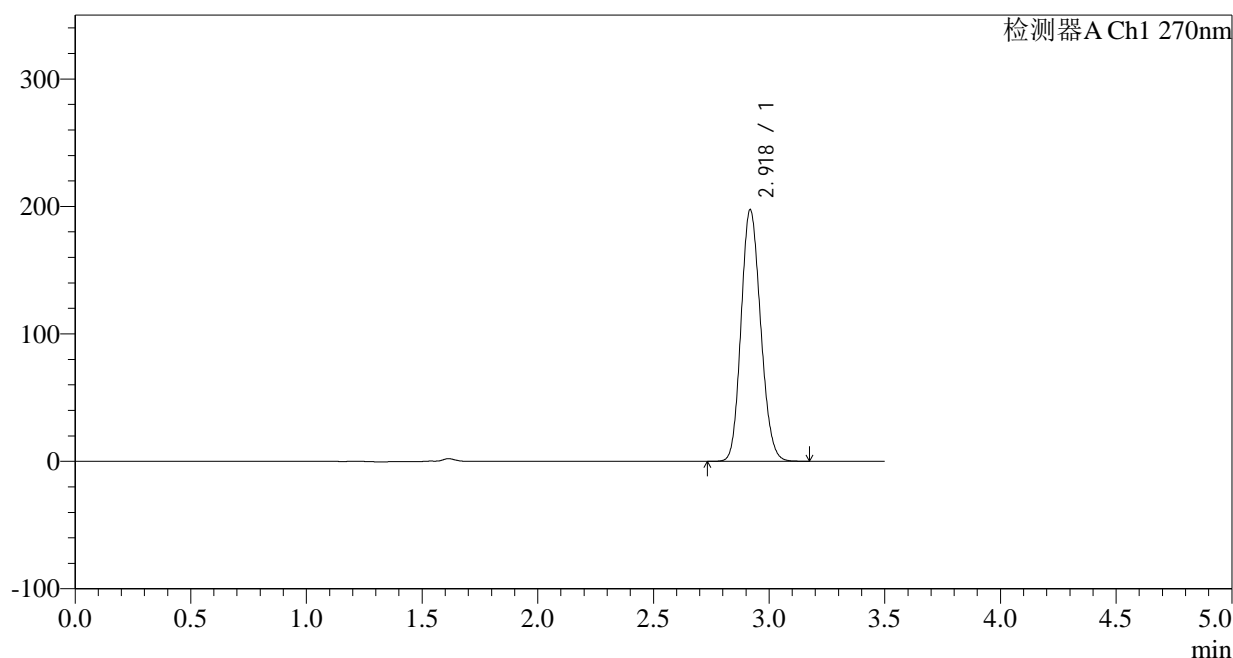

## &lt;峰表&gt;

检测器A Ch1 270nm

峰号	保留时间	面积	面积%	高度	理论塔板数(USP)	拖尾因子	分离度(USP)
1	2.918	1160176	100.000	196645	5658	1.144	--
总计		1160176	100.000	196645			

图326 拉莫三嗪片溶出曲线测定长期24月HPLC图谱  
自制品-2022102211批(50mg规格)-pH1.0介质-桨法-50转-60min-片4  
供试品溶液-1

## &lt;样品信息&gt;

色谱柱:XB-C18(150\*4.6mm,5 $\mu$ m)

流速: 1.5ml/min

柱温: 30°C

波长: 270nm

数据文件名: RC\$J484 - 0-82/24-327-2 - zzp-2022102211p-c24-50mg-rcqx-pH1.0jz-p5-60min.lcd

方法文件名: RC\$J484 - J484-RCQX-FX273.lcm

批处理文件名: RC\$J484 - J484-20241107-rcqx-FX273.lcb

样品瓶号: 2-43

进样体积: 20  $\mu$ l

版本号: 6.115

进样时间: 2024/11/08 08:44:11

实验者: xiechaojun

处理时间 (V2): 2024/11/08 09:59:08

处理者: xiechaojun

仪器型号: SHIMADZU LC-2050C(FX273)

## &lt;色谱图&gt;

mV

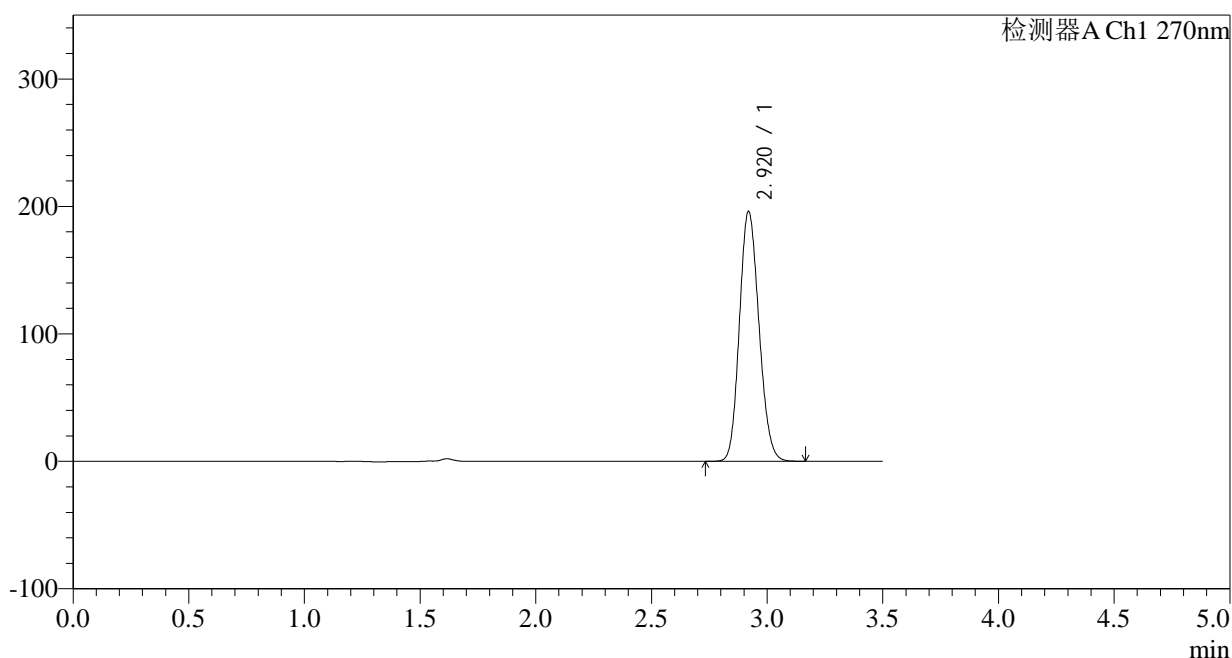

## &lt;峰表&gt;

检测器A Ch1 270nm

峰号	保留时间	面积	面积%	高度	理论塔板数(USP)	拖尾因子	分离度(USP)
1	2.920	1153078	100.000	195786	5650	1.144	--
总计		1153078	100.000	195786			

图327 拉莫三嗪片溶出曲线测定长期24月HPLC图谱  
自制品-2022102211批(50mg规格)-pH1.0介质-桨法-50转-60min-片5  
供试品溶液-1



## &lt;样品信息&gt;

色谱柱:XB-C18(150\*4.6mm,5 $\mu$ m)柱温:30 $^{\circ}$ C

数据文件名: RC\$J484 - 0-82/24-329-2 - zzp-2022102211p-c24-50mg-rcqx-pH1.0jz-p1-JX.lcd

方法文件名: RC\$J484 - J484-RCQX-FX273.lcm

批处理文件名: RC\$J484 - J484-20241107-rcqx-FX273.lcb

样品瓶号: 2-8

进样体积: 20  $\mu$ l

进样时间: 2024/11/08 08:52:01

处理时间 (V2): 2024/11/08 09:59:14

仪器型号: SHIMADZU LC-2050C(FX273)

流速: 1.5ml/min

波长: 270nm

版本号: 6.115

实验者: xiechaojun

处理者: xiechaojun

## &lt;色谱图&gt;

mV

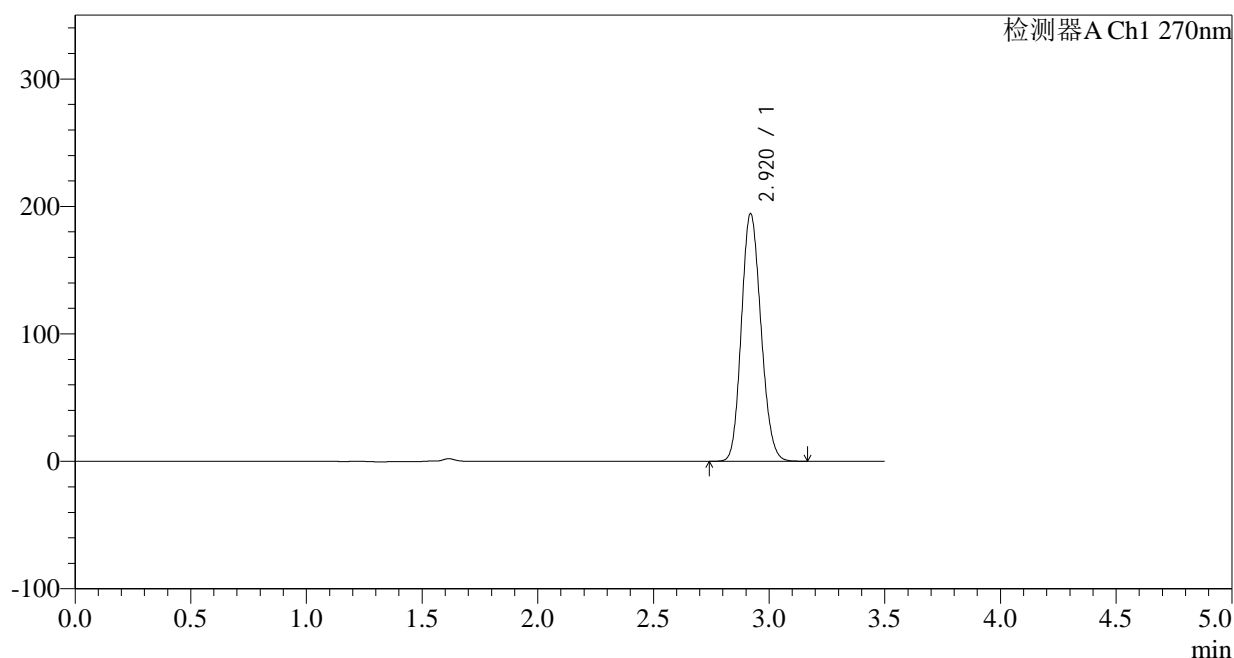

## &lt;峰表&gt;

检测器A Ch1 270nm

峰号	保留时间	面积	面积%	高度	理论塔板数(USP)	拖尾因子	分离度(USP)
1	2.920	1142914	100.000	194083	5654	1.143	--
总计		1142914	100.000	194083			

图329 拉莫三嗪片溶出曲线测定长期24月HPLC图谱  
自制品-2022102211批(50mg规格)-pH1.0介质-桨法-50转-极限转速-片1  
供试品溶液-1





## &lt;样品信息&gt;

色谱柱:XB-C18(150\*4.6mm,5 $\mu$ m)

流速: 1.5ml/min

柱温:30 $^{\circ}$ C

波长: 270nm

数据文件名: RC\$J484 - 0-82/24-332-2 - zzp-2022102211p-c24-50mg-rcqx-pH1.0jz-p4-JX.lcd

方法文件名: RC\$J484 - J484-RCQX-FX273.lcm

批处理文件名: RC\$J484 - J484-20241107-rcqx-FX273.lcb

样品瓶号: 2-35

进样体积: 20  $\mu$ l

版本号: 6.115

进样时间: 2024/11/08 09:03:46

实验者: xiechaojun

处理时间 (V2): 2024/11/08 09:59:23

处理者: xiechaojun

仪器型号: SHIMADZU LC-2050C(FX273)

## &lt;色谱图&gt;

mV

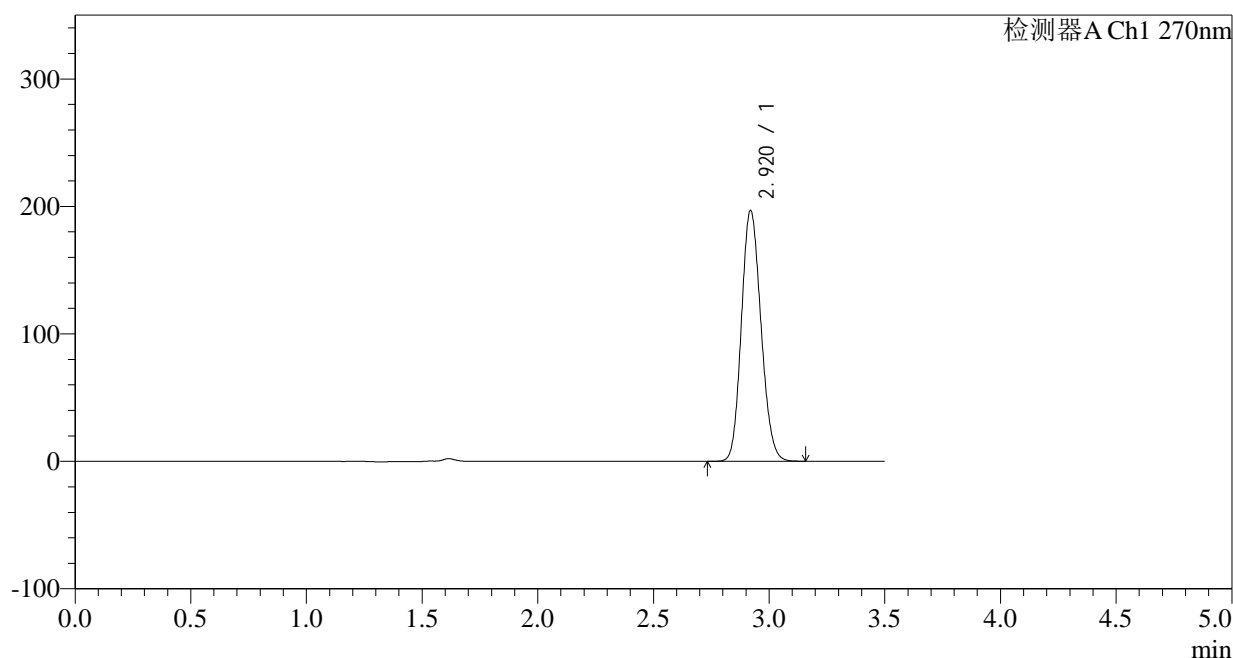

## &lt;峰表&gt;

检测器A Ch1 270nm

峰号	保留时间	面积	面积%	高度	理论塔板数(USP)	拖尾因子	分离度(USP)
1	2.920	1157237	100.000	196534	5653	1.142	--
总计		1157237	100.000	196534			

图332 拉莫三嗪片溶出曲线测定长期24月HPLC图谱  
自制品-2022102211批(50mg规格)-pH1.0介质-桨法-50转-极限转速-片4  
供试品溶液-1

## &lt;样品信息&gt;

色谱柱:XB-C18(150\*4.6mm,5 $\mu$ m)柱温:30 $^{\circ}$ C

数据文件名: RC\$J484 - 0-82/24-333-2 - zzp-2022102211p-c24-50mg-rcqx-pH1.0jz-p5-JX.lcd

方法文件名: RC\$J484 - J484-RCQX-FX273.lcm

批处理文件名: RC\$J484 - J484-20241107-rcqx-FX273.lcb

样品瓶号: 2-44

进样体积: 20  $\mu$ l

进样时间: 2024/11/08 09:07:41

处理时间 (V2): 2024/11/08 09:59:25

仪器型号: SHIMADZU LC-2050C(FX273)

流速: 1.5ml/min

波长: 270nm

版本号: 6.115

实验者: xiechaojun

处理者: xiechaojun

## &lt;色谱图&gt;

mV

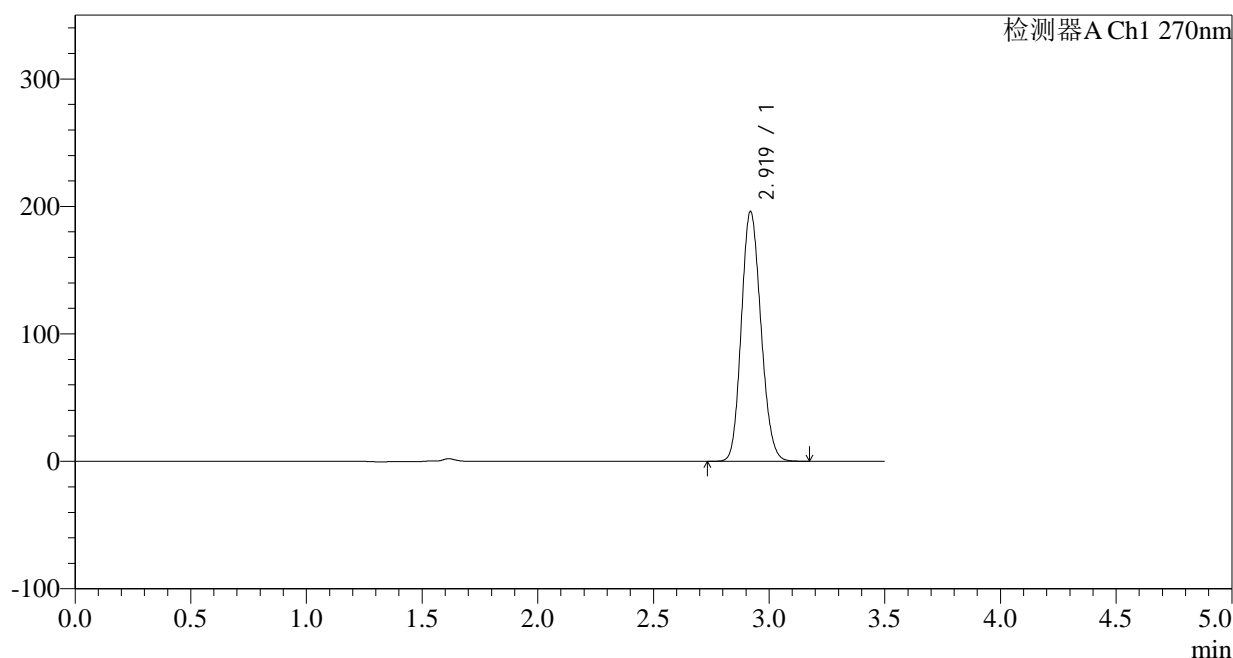

## &lt;峰表&gt;

检测器A Ch1 270nm

峰号	保留时间	面积	面积%	高度	理论塔板数(USP)	拖尾因子	分离度(USP)
1	2.919	1152903	100.000	195660	5651	1.143	--
总计		1152903	100.000	195660			

图333 拉莫三嗪片溶出曲线测定长期24月HPLC图谱  
自制品-2022102211批(50mg规格)-pH1.0介质-桨法-50转-极限转速-片5  
供试品溶液-1

## &lt;样品信息&gt;

色谱柱:XB-C18(150\*4.6mm,5 $\mu$ m)

流速: 1.5ml/min

柱温: 30°C

波长: 270nm

数据文件名: RC\$J484 - 0-82/24-334-2 - zzp-2022102211p-c24-50mg-rcqx-pH1.0jz-p6-JX.lcd

方法文件名: RC\$J484 - J484-RCQX-FX273.lcm

批处理文件名: RC\$J484 - J484-20241107-rcqx-FX273.lcb

样品瓶号: 2-53

进样体积: 20  $\mu$ l

版本号: 6.115

进样时间: 2024/11/08 09:11:36

实验者: xiechaojun

处理时间 (V2): 2024/11/08 09:59:28

处理者: xiechaojun

仪器型号: SHIMADZU LC-2050C(FX273)

## &lt;色谱图&gt;

mV

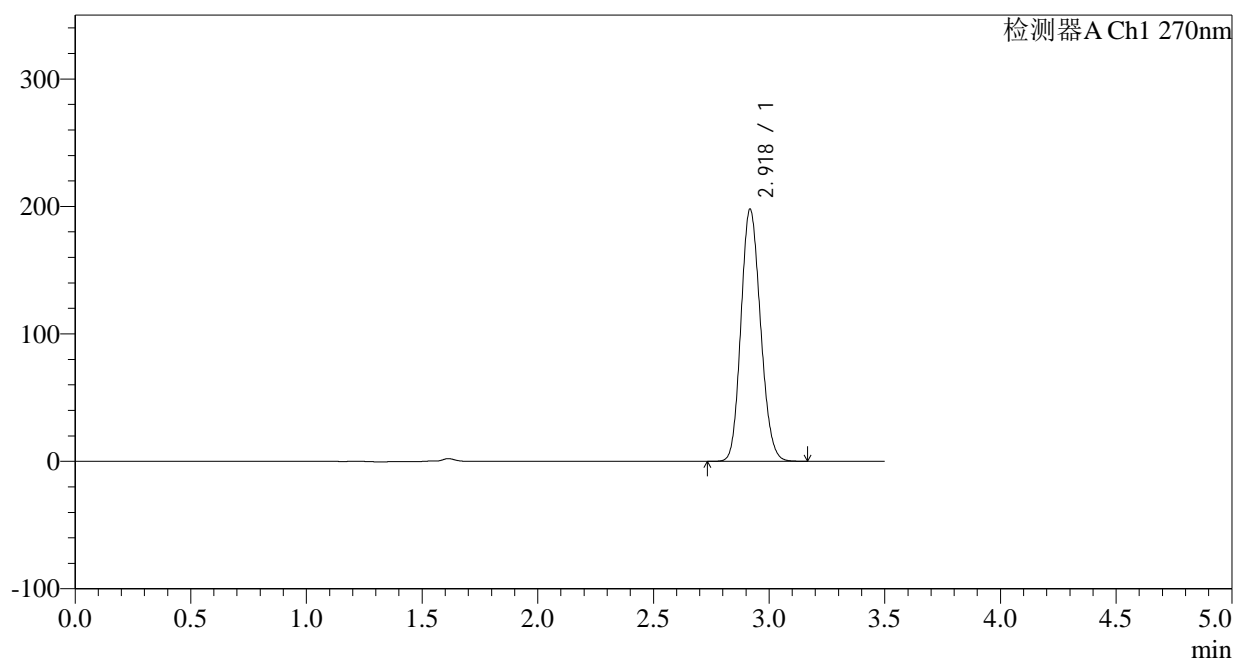

## &lt;峰表&gt;

检测器A Ch1 270nm

峰号	保留时间	面积	面积%	高度	理论塔板数(USP)	拖尾因子	分离度(USP)
1	2.918	1163611	100.000	196828	5645	1.143	--
总计		1163611	100.000	196828			

图334 拉莫三嗪片溶出曲线测定长期24月HPLC图谱  
自制品-2022102211批(50mg规格)-pH1.0介质-桨法-50转-极限转速-片6  
供试品溶液-1

## &lt;样品信息&gt;

色谱柱:XB-C18(150\*4.6mm,5 $\mu$ m)

流速: 1.5ml/min

柱温:30 $^{\circ}$ C

波长: 270nm

数据文件名: RC\$J484 - 0-82/24-335-2 - zzp-2022102211p-c24-50mg-rcqx-pH1.0jz-dz2-1.lcd

方法文件名: RC\$J484 - J484-RCQX-FX273.lcm

批处理文件名: RC\$J484 - J484-20241107-rcqx-FX273.lcb

样品瓶号: 2-27

版本号: 6.115

进样体积: 20  $\mu$ l

实验者: xiechaojun

进样时间: 2024/11/08 09:15:31

处理者: xiechaojun

处理时间 (V2): 2024/11/08 09:59:31

仪器型号: SHIMADZU LC-2050C(FX273)

## &lt;色谱图&gt;

mV

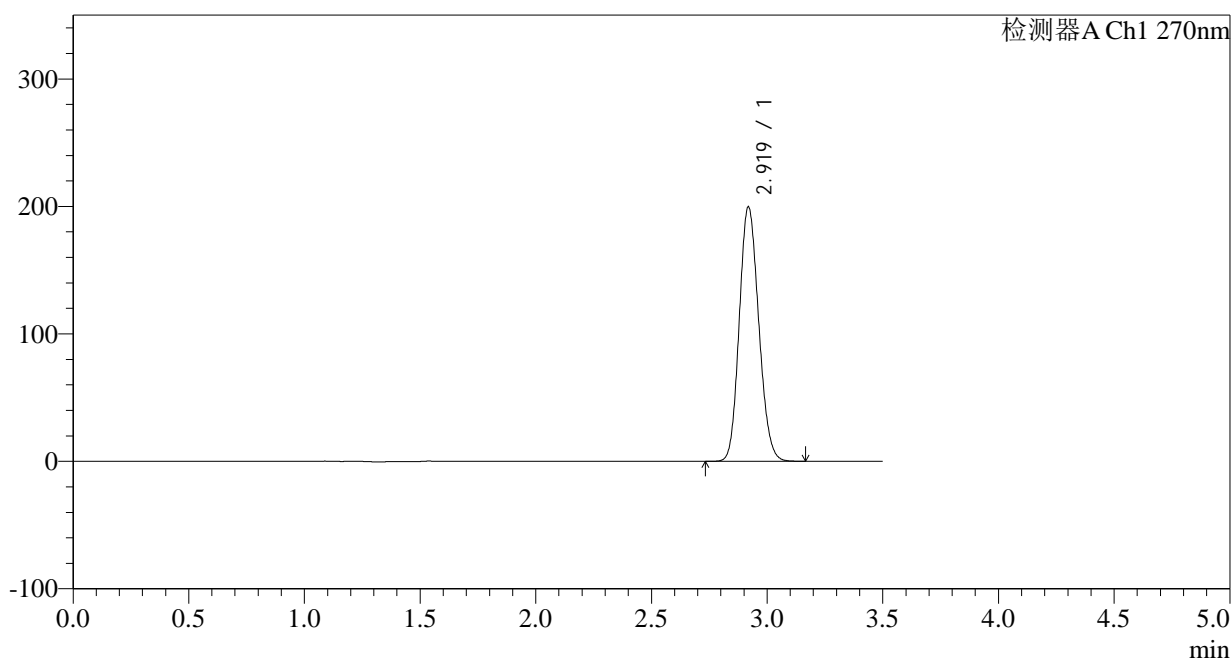

## &lt;峰表&gt;

检测器A Ch1 270nm

峰号	保留时间	面积	面积%	高度	理论塔板数(USP)	拖尾因子	分离度(USP)
1	2.919	1168061	100.000	199155	5710	1.139	--
总计		1168061	100.000	199155			

图335 拉莫三嗪片溶出曲线测定长期24月HPLC图谱  
自制品-2022102211批(50mg规格)-pH1.0介质-桨法-50转  
对照品溶液-2-1

## &lt;样品信息&gt;

色谱柱:XB-C18(150\*4.6mm,5 $\mu$ m)

流速: 1.5ml/min

柱温: 30°C

波长: 270nm

数据文件名: RC\$J484 - 0-82/24-336-2 - zzp-2022102211p-c24-50mg-rcqx-pH1.0jz-dz2-2.lcd

方法文件名: RC\$J484 - J484-RCQX-FX273.lcm

批处理文件名: RC\$J484 - J484-20241107-rcqx-FX273.lcb

样品瓶号: 2-27

进样体积: 20  $\mu$ l

版本号: 6.115

进样时间: 2024/11/08 09:19:26

实验者: xiechaojun

处理时间 (V2): 2024/11/08 09:59:34

处理者: xiechaojun

仪器型号: SHIMADZU LC-2050C(FX273)

## &lt;色谱图&gt;

mV

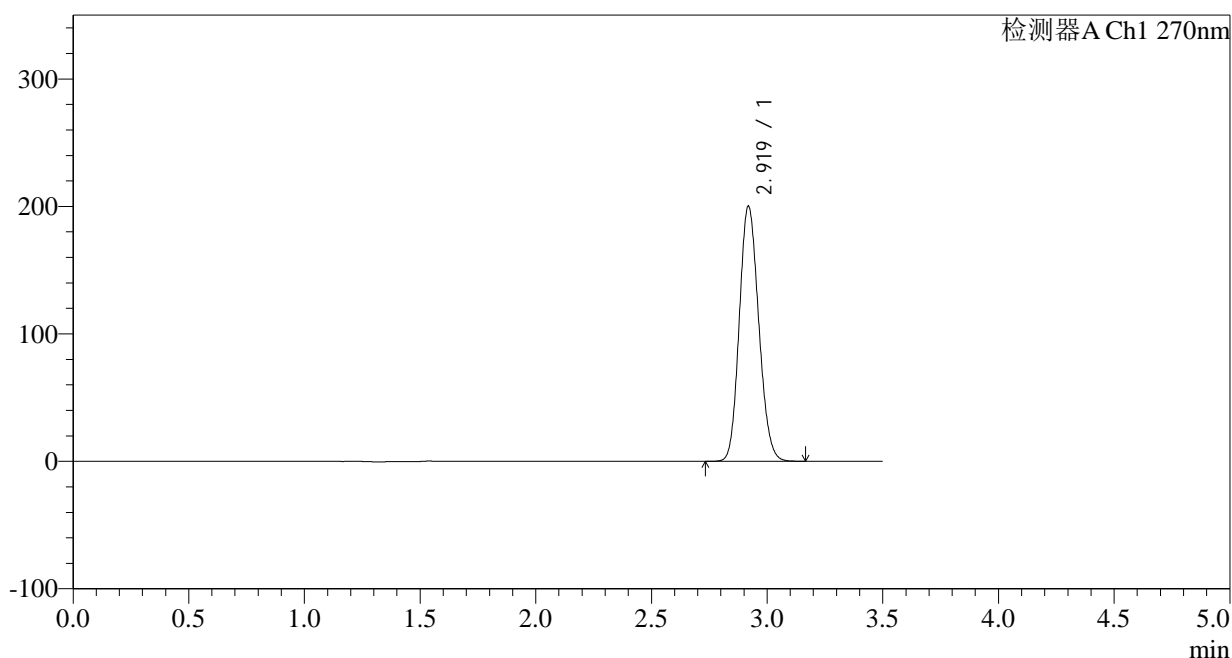

## &lt;峰表&gt;

检测器A Ch1 270nm

峰号	保留时间	面积	面积%	高度	理论塔板数(USP)	拖尾因子	分离度(USP)
1	2.919	1170203	100.000	199704	5717	1.138	--
总计		1170203	100.000	199704			

图336 拉莫三嗪片溶出曲线测定长期24月HPLC图谱  
自制品-2022102211批(50mg规格)-pH1.0介质-桨法-50转  
对照品溶液-2-2