

<样品信息>

色谱柱 :XB-C18(4.6mm*150mm,5 μ m) 流速:1.5ml/min
柱温 :30 $^{\circ}$ C 波长:283nm
数据文件名: RC\$QTL-348 - 0-127/30-2366-4 - zzp-24102401p-rcqx-pH1.2jz-5mg-lf100z-rj.lcd
方法文件名: RC\$QTL-348 - QTL-348-rcqx-5mg-FX279.lcm
批处理文件名: RC\$QTL-348 - 20241029-rcqx-FX279.lcb
样品瓶号: 1-9
进样体积: 100 μ l 版本号:6.115
进样时间: 2024/10/29 14:33:10 实验者: jiangjinwei
处理时间 (V4) : 2024/11/04 20:16:53 处理者: jiangjinwei
仪器型号: SHIMADZU LC-2050C(FX279)

<色谱图>

mV

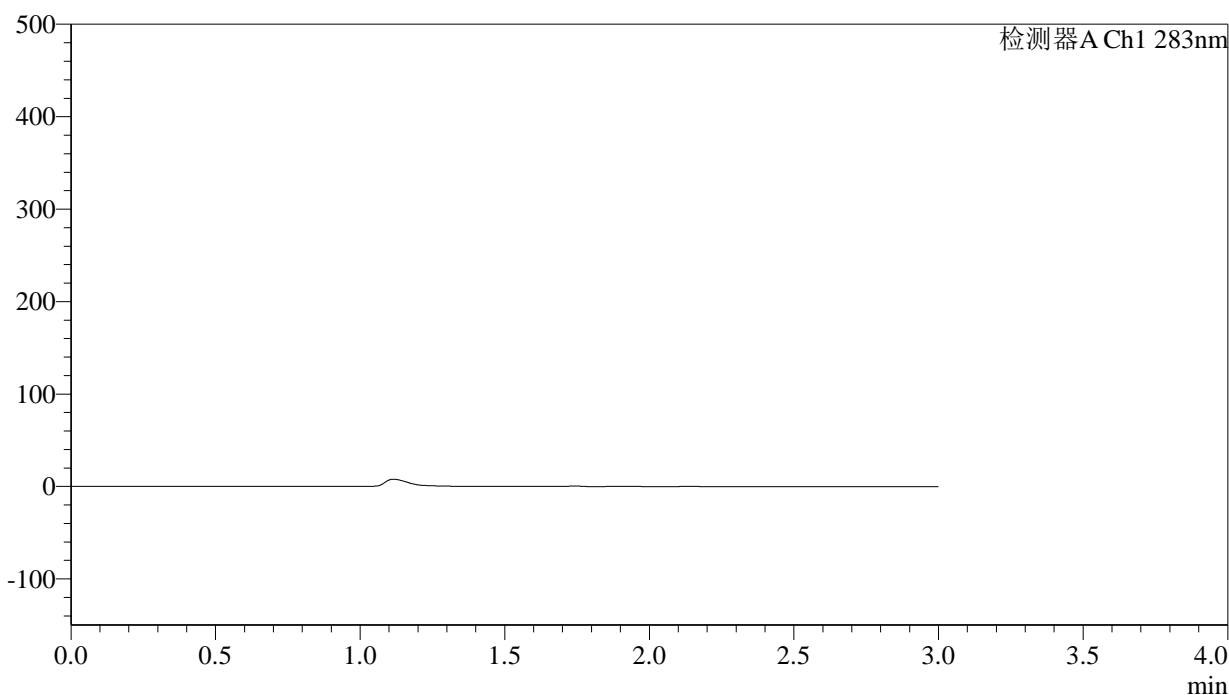

<峰表>

检测器A Ch1 283nm

峰号	保留时间	面积	面积%	高度	理论塔板数(USP)	拖尾因子	分离度(USP)
总计							



QTL-348

<样品信息>

色谱柱 :XB-C18(4.6mm*150mm,5μm) 流速:1.5ml/min
 柱温 :30°C 波长:283nm
 数据文件名: RC\$QTL-348 - 0-127/30-2367-4 - zzp-24102401p-rcqx-pH1.2jz-5mg-lf100z-dz1-1.lcd
 方法文件名: RC\$QTL-348 - QTL-348-rcqx-5mg-FX279.lcm
 批处理文件名: RC\$QTL-348 - 20241029-rcqx-FX279.lcb
 样品瓶号: 1-18
 进样体积: 100 μl 版本号:6.115
 进样时间: 2024/10/29 14:36:39 实验者: jiangjinwei
 处理时间 (V4) : 2024/11/04 20:16:58 处理者: jiangjinwei
 仪器型号: SHIMADZU LC-2050C(FX279)

<色谱图>

mV

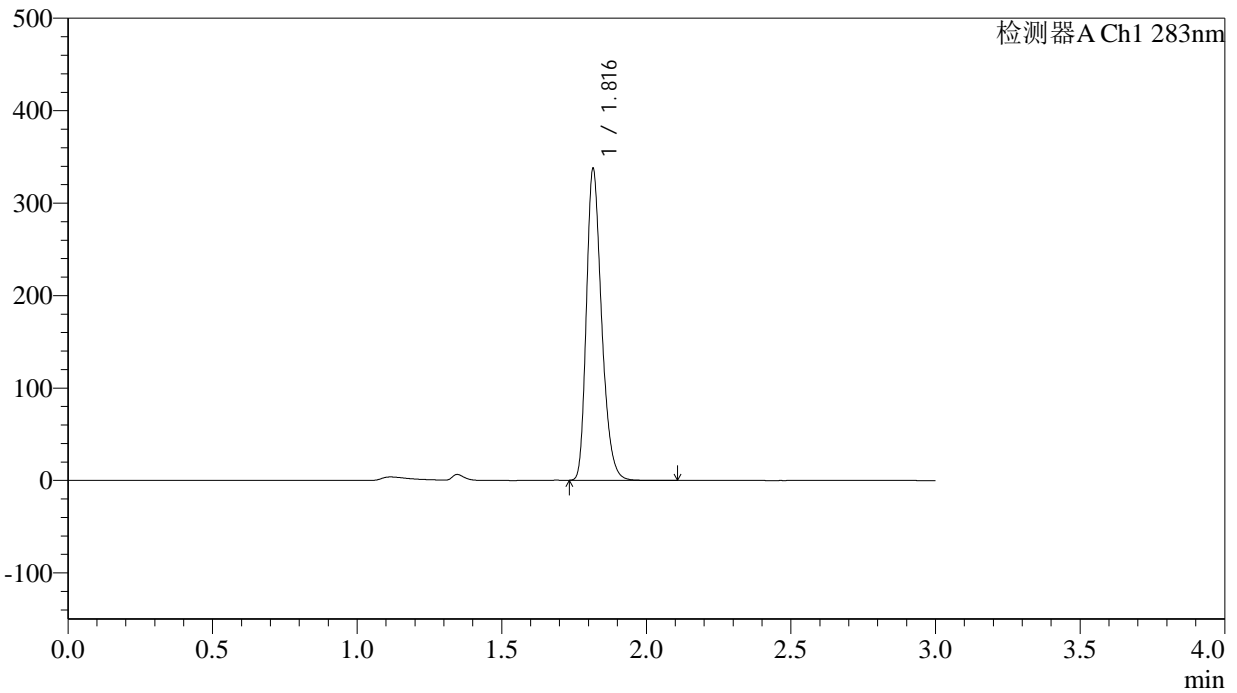

<峰表>

检测器A Ch1 283nm

峰号	保留时间	面积	面积%	高度	理论塔板数(USP)	拖尾因子	分离度(USP)
1	1.816	1237859	100.000	334938	5750	1.278	--
总计		1237859	100.000	334938			



QTL-348

<样品信息>

色谱柱 :XB-C18(4.6mm*150mm,5μm) 流速:1.5ml/min
 柱温 :30°C 波长:283nm
 数据文件名: RC\$QTL-348 - 0-127/30-2368-3 - zzp-24102401p-rcqx-pH1.2jz-5mg-lf100z-dz1-2.lcd
 方法文件名: RC\$QTL-348 - QTL-348-rcqx-5mg-FX279.lcm
 批处理文件名: RC\$QTL-348 - 20241029-rcqx-FX279.lcb
 样品瓶号: 1-18
 进样体积: 100 μl 版本号:6.115
 进样时间: 2024/10/29 14:40:09 实验者: jiangjinwei
 处理时间 (V3) : 2024/11/04 20:17:01 处理者: jiangjinwei
 仪器型号: SHIMADZU LC-2050C(FX279)

<色谱图>

mV

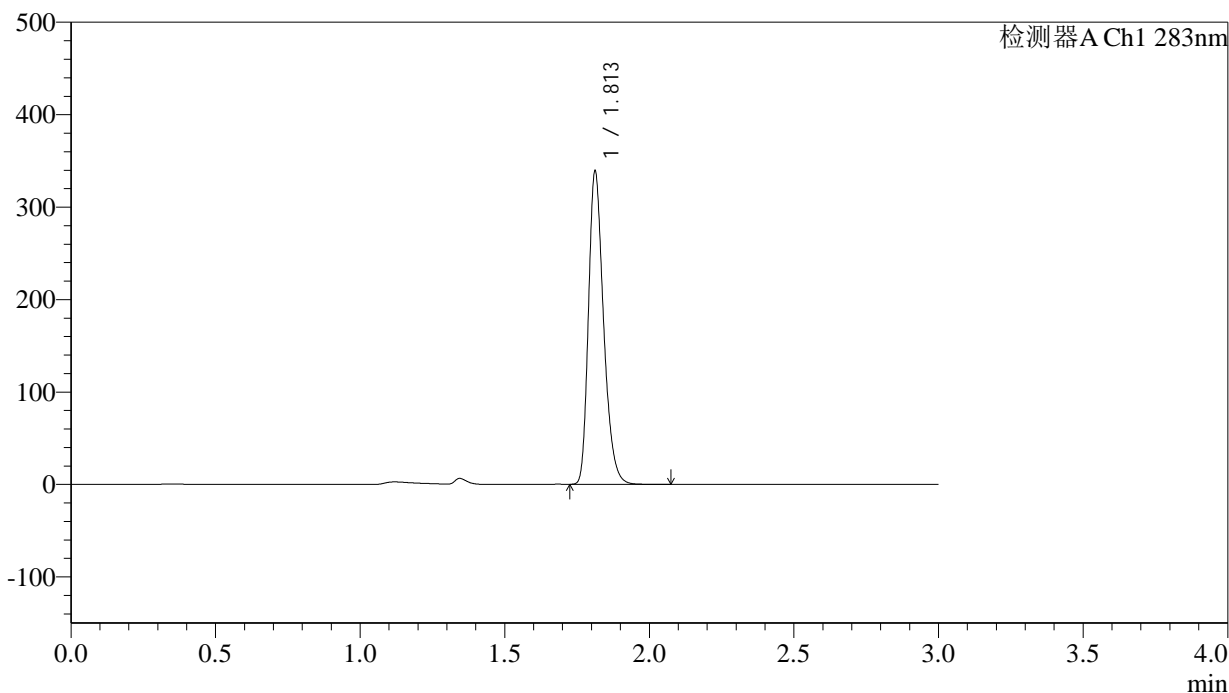

<峰表>

检测器A Ch1 283nm

峰号	保留时间	面积	面积%	高度	理论塔板数(USP)	拖尾因子	分离度(USP)
1	1.813	1236453	100.000	338389	5789	1.280	--
总计		1236453	100.000	338389			

<样品信息>

色谱柱 :XB-C18(4.6mm*150mm,5 μ m) 流速:1.5ml/min
柱温 :30 $^{\circ}$ C 波长:283nm
数据文件名: RC\$QTL-348 - 0-127/30-2369-3 - zzp-24102401p-rcqx-pH1.2jz-5mg-lf100z-dz1-3.lcd
方法文件名: RC\$QTL-348 - QTL-348-rcqx-5mg-FX279.lcm
批处理文件名: RC\$QTL-348 - 20241029-rcqx-FX279.lcb
样品瓶号: 1-18
进样体积: 100 μ l 版本号:6.115
进样时间: 2024/10/29 14:43:38 实验者: jiangjinwei
处理时间 (V3) : 2024/11/04 20:17:04 处理者: jiangjinwei
仪器型号: SHIMADZU LC-2050C(FX279)

<色谱图>

mV

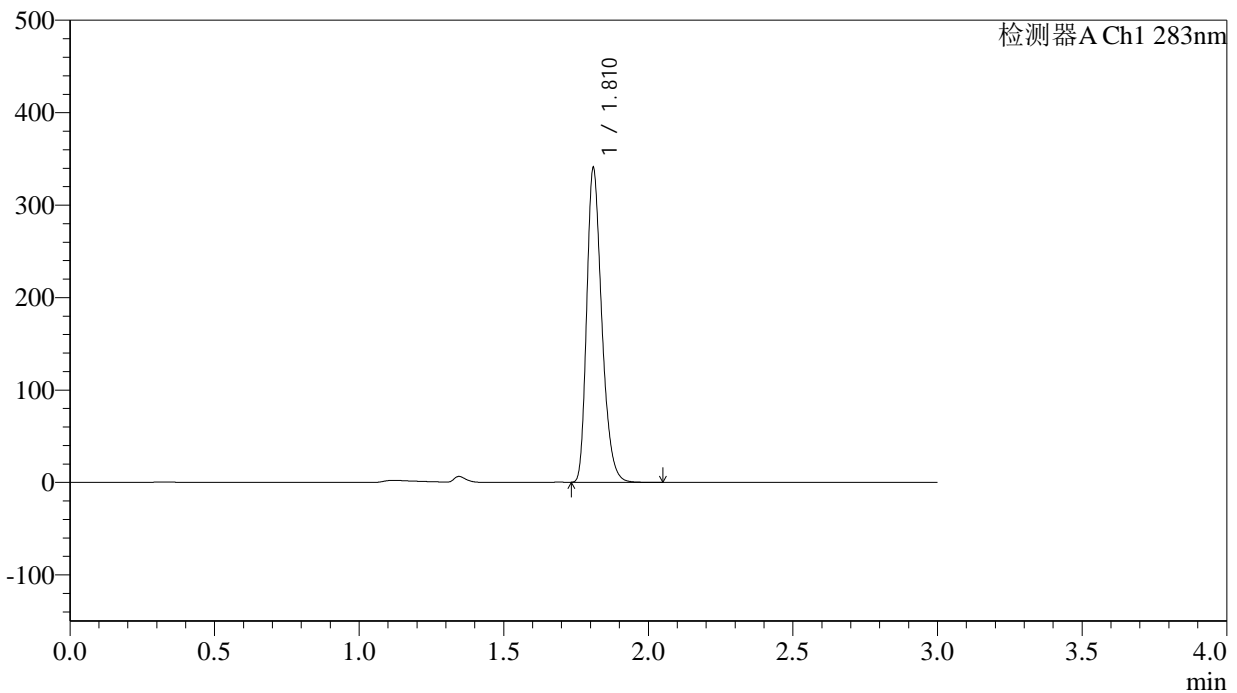

<峰表>

检测器A Ch1 283nm

峰号	保留时间	面积	面积%	高度	理论塔板数(USP)	拖尾因子	分离度(USP)
1	1.810	1237040	100.000	335918	5793	1.289	--
总计		1237040	100.000	335918			

<样品信息>

色谱柱 :XB-C18(4.6mm*150mm,5 μ m) 流速:1.5ml/min
柱温 :30 $^{\circ}$ C 波长:283nm
数据文件名: RC\$QTL-348 - 0-127/30-2370-3 - zzp-24102401p-rcqx-pH1.2jz-5mg-lf100z-dz1-4.lcd
方法文件名: RC\$QTL-348 - QTL-348-rcqx-5mg-FX279.lcm
批处理文件名: RC\$QTL-348 - 20241029-rcqx-FX279.lcb
样品瓶号: 1-18
进样体积: 100 μ l 版本号:6.115
进样时间: 2024/10/29 14:47:07 实验者: jiangjinwei
处理时间 (V3) : 2024/11/04 20:17:07 处理者: jiangjinwei
仪器型号: SHIMADZU LC-2050C(FX279)

<色谱图>

mV

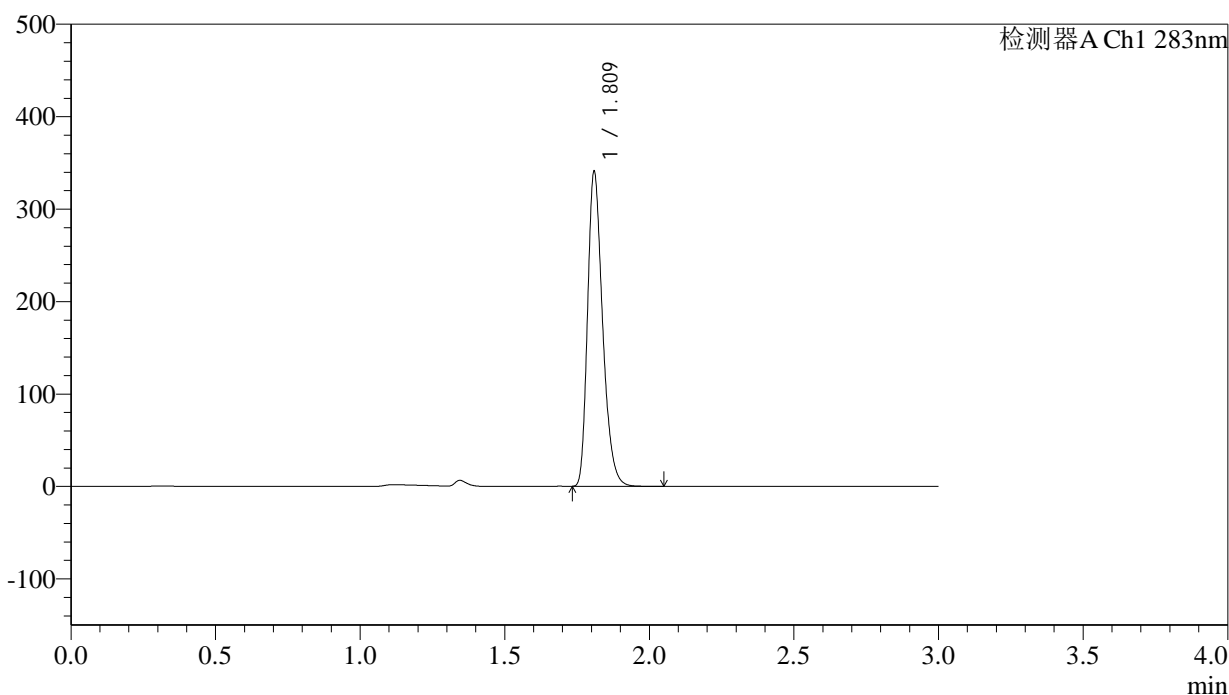

<峰表>

检测器A Ch1 283nm

峰号	保留时间	面积	面积%	高度	理论塔板数(USP)	拖尾因子	分离度(USP)
1	1.809	1236251	100.000	334954	5818	1.294	--
总计		1236251	100.000	334954			



QTL-348

<样品信息>

色谱柱 :XB-C18(4.6mm*150mm,5μm) 流速:1.5ml/min
 柱温 :30°C 波长:283nm
 数据文件名: RC\$QTL-348 - 0-127/30-2371-3 - zzp-24102401p-rcqx-pH1.2jz-5mg-lf100z-dz1-5.lcd
 方法文件名: RC\$QTL-348 - QTL-348-rcqx-5mg-FX279.lcm
 批处理文件名: RC\$QTL-348 - 20241029-rcqx-FX279.lcb
 样品瓶号: 1-18
 进样体积: 100 μl 版本号:6.115
 进样时间: 2024/10/29 14:58:50 实验者: jiangjinwei
 处理时间 (V3) : 2024/11/04 20:17:10 处理者: jiangjinwei
 仪器型号: SHIMADZU LC-2050C(FX279)

<色谱图>

mV

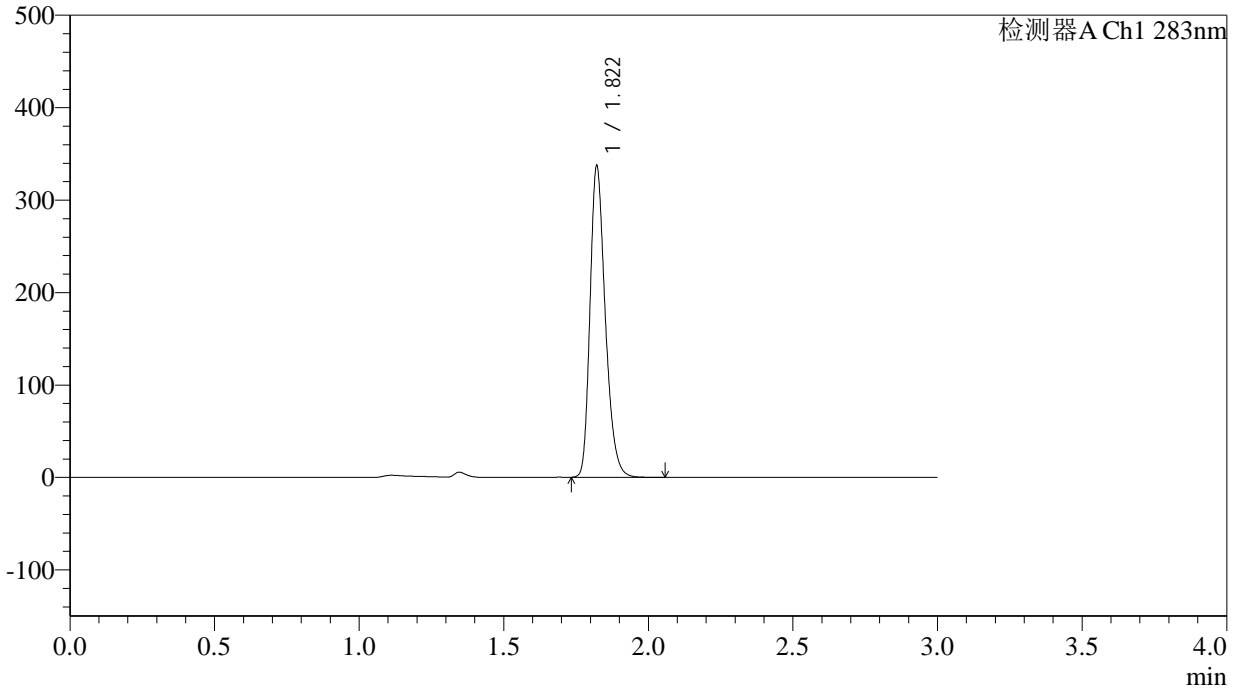

<峰表>

检测器A Ch1 283nm

峰号	保留时间	面积	面积%	高度	理论塔板数(USP)	拖尾因子	分离度(USP)
1	1.822	1239799	100.000	336691	5761	1.268	--
总计		1239799	100.000	336691			



QTL-348

<样品信息>

色谱柱 :XB-C18(4.6mm*150mm,5μm) 流速:1.5ml/min
 柱温 :30°C 波长:283nm
 数据文件名: RC\$QTL-348 - 0-127/30-2372-3 - zzp-24102401p-rcqx-pH1.2jz-5mg-lf100z-5min-P1.lcd
 方法文件名: RC\$QTL-348 - QTL-348-rcqx-5mg-FX279.lcm
 批处理文件名: RC\$QTL-348 - 20241029-rcqx-FX279.lcb
 样品瓶号: 1-1
 进样体积: 100 μl 版本号:6.115
 进样时间: 2024/10/29 15:02:18 实验者: jiangjinwei
 处理时间 (V3) : 2024/11/04 20:17:13 处理者: jiangjinwei
 仪器型号: SHIMADZU LC-2050C(FX279)

<色谱图>

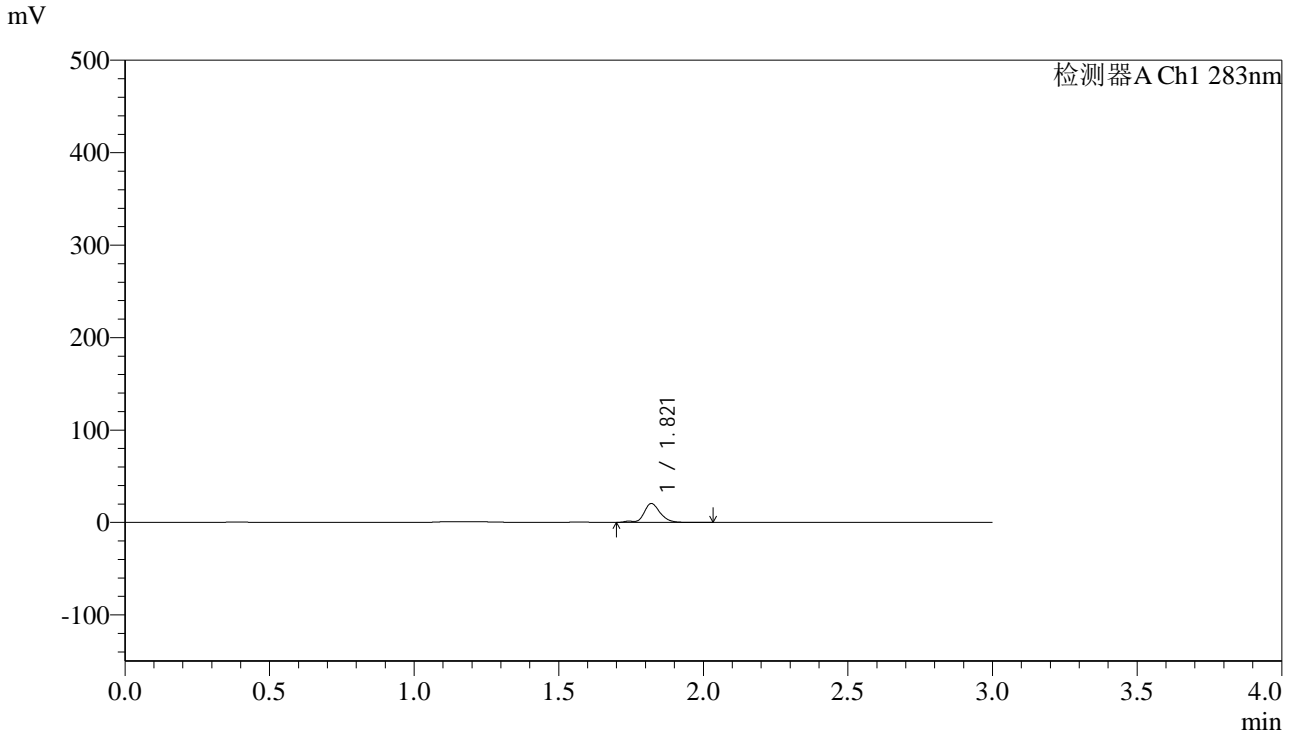

<峰表>

检测器A Ch1 283nm

峰号	保留时间	面积	面积%	高度	理论塔板数(USP)	拖尾因子	分离度(USP)
1	1.821	79762	100.000	20360	5455	1.185	--
总计		79762	100.000	20360			



QTL-348

<样品信息>

色谱柱 :XB-C18(4.6mm*150mm,5μm) 流速:1.5ml/min
 柱温 :30°C 波长:283nm
 数据文件名: RC\$QTL-348 - 0-127/30-2373-3 - zzp-24102401p-rcqx-pH1.2jz-5mg-lf100z-5min-P2.lcd
 方法文件名: RC\$QTL-348 - QTL-348-rcqx-5mg-FX279.lcm
 批处理文件名: RC\$QTL-348 - 20241029-rcqx-FX279.lcb
 样品瓶号: 1-10
 进样体积: 100 μl 版本号:6.115
 进样时间: 2024/10/29 15:05:46 实验者: jiangjinwei
 处理时间 (V3) : 2024/11/04 20:17:15 处理者: jiangjinwei
 仪器型号: SHIMADZU LC-2050C(FX279)

<色谱图>

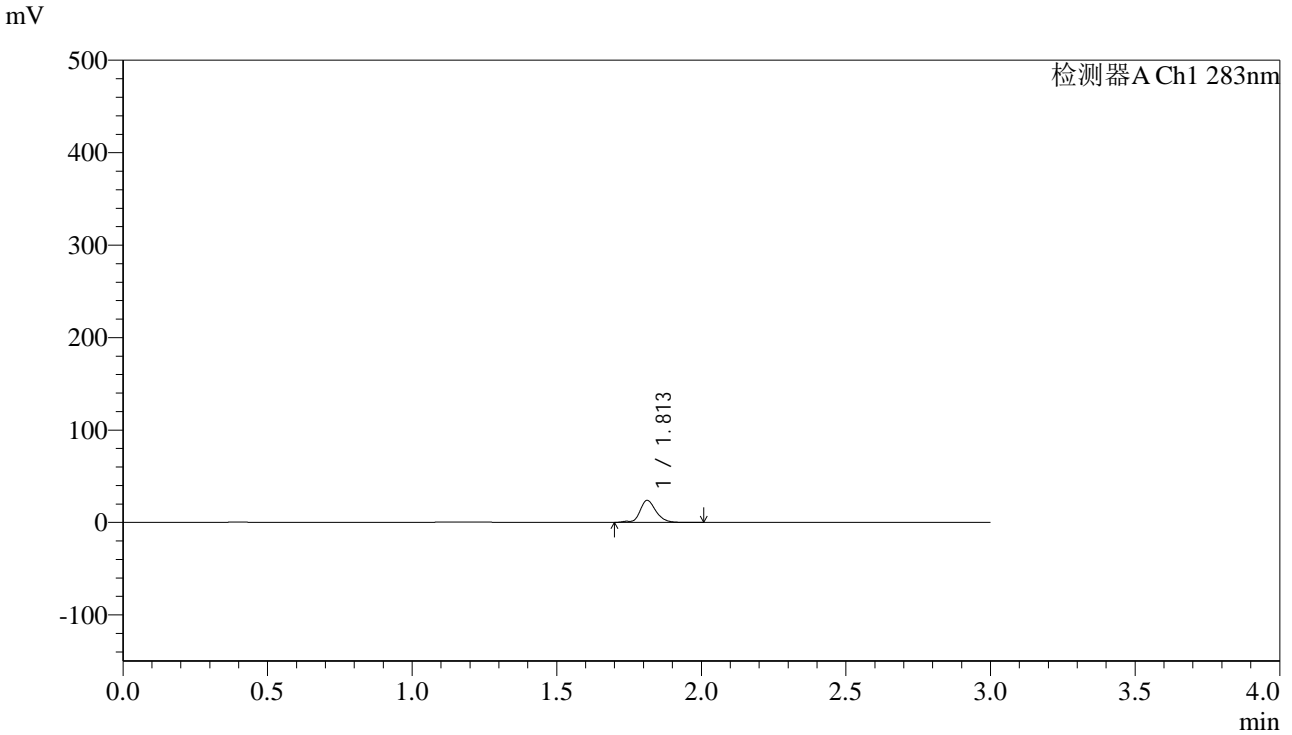

<峰表>

检测器A Ch1 283nm

峰号	保留时间	面积	面积%	高度	理论塔板数(USP)	拖尾因子	分离度(USP)
1	1.813	91874	100.000	23837	5463	1.182	--
总计		91874	100.000	23837			

<样品信息>

色谱柱 :XB-C18(4.6mm*150mm,5 μ m) 流速:1.5ml/min
柱温 :30 $^{\circ}$ C 波长:283nm
数据文件名: RC\$QTL-348 - 0-127/30-2374-3 - zzp-24102401p-rcqx-pH1.2jz-5mg-lf100z-5min-P3.lcd
方法文件名: RC\$QTL-348 - QTL-348-rcqx-5mg-FX279.lcm
批处理文件名: RC\$QTL-348 - 20241029-rcqx-FX279.lcb
样品瓶号: 1-19
进样体积: 100 μ l 版本号:6.115
进样时间: 2024/10/29 15:09:14 实验者: jiangjinwei
处理时间 (V3) : 2024/11/04 20:17:18 处理者: jiangjinwei
仪器型号: SHIMADZU LC-2050C(FX279)

<色谱图>

mV

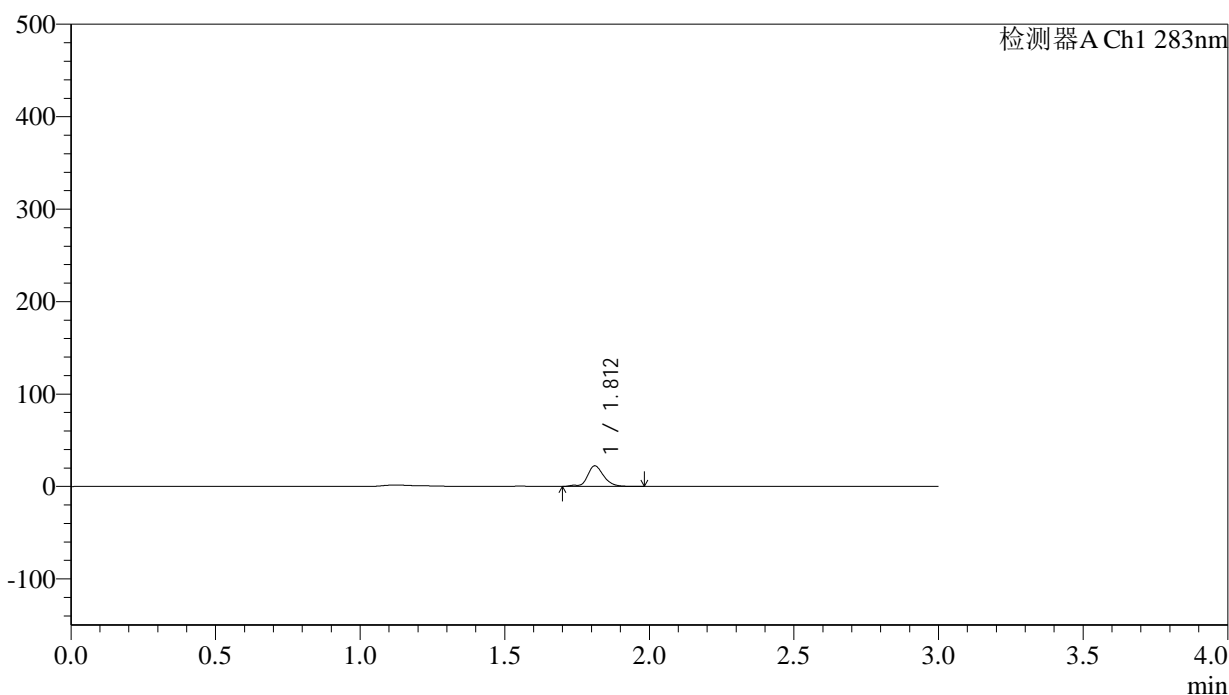

<峰表>

检测器A Ch1 283nm

峰号	保留时间	面积	面积%	高度	理论塔板数(USP)	拖尾因子	分离度(USP)
1	1.812	86650	100.000	22233	5411	0.983	--
总计		86650	100.000	22233			

<样品信息>

色谱柱 :XB-C18(4.6mm*150mm,5 μ m) 流速:1.5ml/min
柱温 :30 $^{\circ}$ C 波长:283nm
数据文件名: RC\$QTL-348 - 0-127/30-2375-3 - zzp-24102401p-rcqx-pH1.2jz-5mg-lf100z-5min-P4.lcd
方法文件名: RC\$QTL-348 - QTL-348-rcqx-5mg-FX279.lcm
批处理文件名: RC\$QTL-348 - 20241029-rcqx-FX279.lcb
样品瓶号: 1-28
进样体积: 100 μ l 版本号:6.115
进样时间: 2024/10/29 15:12:42 实验者: jiangjinwei
处理时间 (V3) : 2024/11/04 20:17:21 处理者: jiangjinwei
仪器型号: SHIMADZU LC-2050C(FX279)

<色谱图>

mV

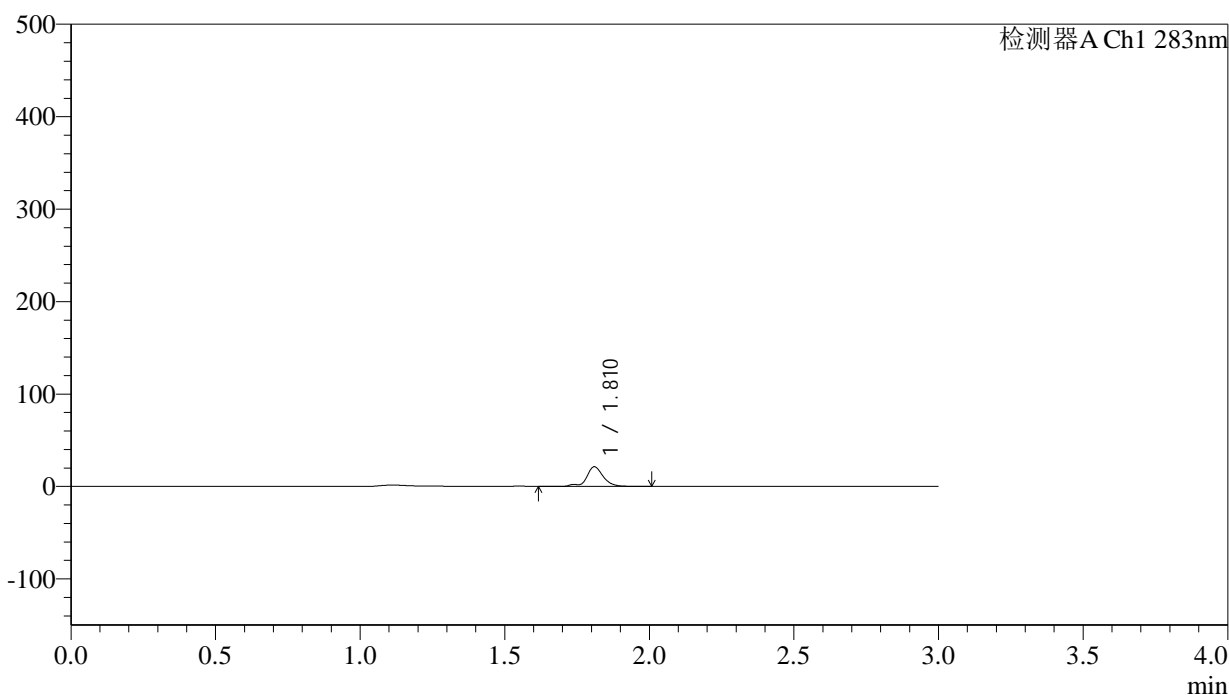

<峰表>

检测器A Ch1 283nm

峰号	保留时间	面积	面积%	高度	理论塔板数(USP)	拖尾因子	分离度(USP)
1	1.810	85060	100.000	21028	5422	0.940	--
总计		85060	100.000	21028			

<样品信息>

色谱柱 :XB-C18(4.6mm*150mm,5 μ m) 流速:1.5ml/min
柱温 :30 $^{\circ}$ C 波长:283nm
数据文件名: RC\$QTL-348 - 0-127/30-2376-3 - zzp-24102401p-rcqx-pH1.2jz-5mg-lf100z-5min-P5.lcd
方法文件名: RC\$QTL-348 - QTL-348-rcqx-5mg-FX279.lcm
批处理文件名: RC\$QTL-348 - 20241029-rcqx-FX279.lcb
样品瓶号: 1-37
进样体积: 100 μ l 版本号:6.115
进样时间: 2024/10/29 15:16:10 实验者: jiangjinwei
处理时间 (V3) : 2024/11/04 20:17:24 处理者: jiangjinwei
仪器型号: SHIMADZU LC-2050C(FX279)

<色谱图>

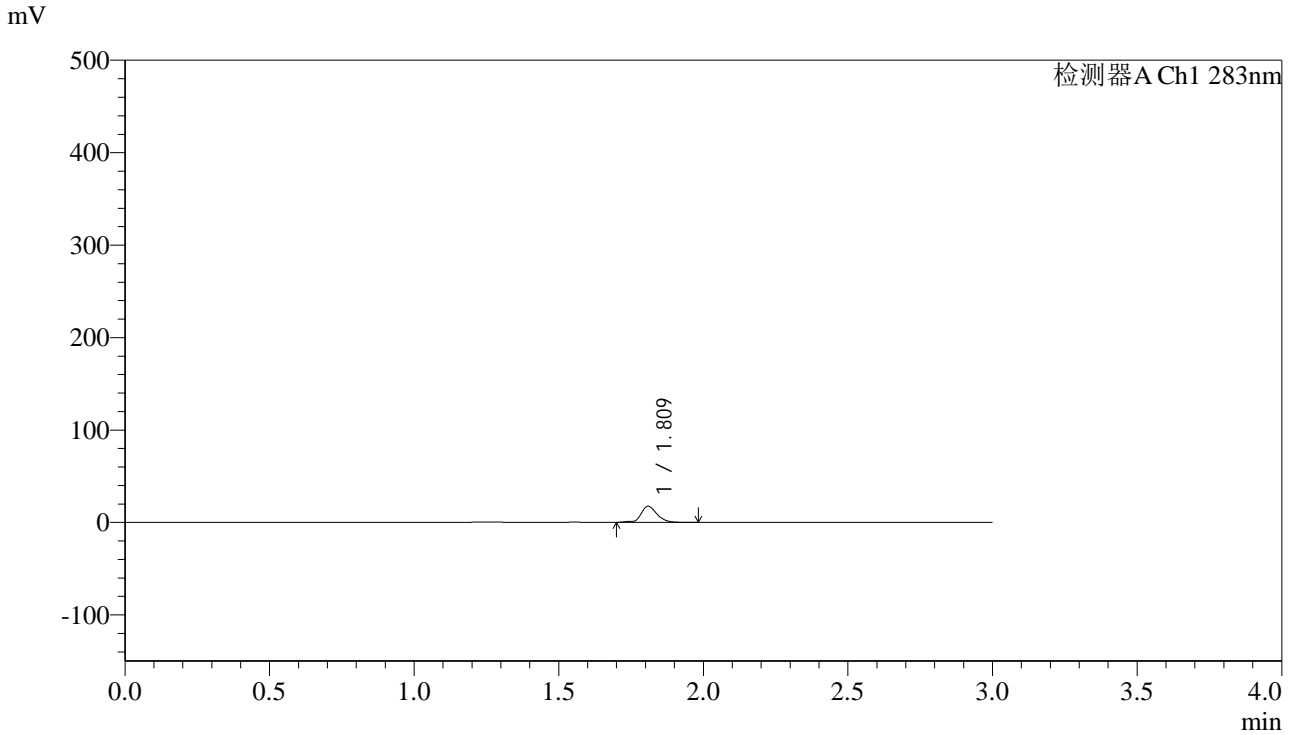

<峰表>

检测器A Ch1 283nm

峰号	保留时间	面积	面积%	高度	理论塔板数(USP)	拖尾因子	分离度(USP)
1	1.809	67552	100.000	17278	5446	1.176	--
总计		67552	100.000	17278			



QTL-348

<样品信息>

色谱柱 :XB-C18(4.6mm*150mm,5μm) 流速:1.5ml/min
 柱温 :30°C 波长:283nm
 数据文件名: RC\$QTL-348 - 0-127/30-2377-3 - zzp-24102401p-rcqx-pH1.2jz-5mg-lf100z-5min-P6.lcd
 方法文件名: RC\$QTL-348 - QTL-348-rcqx-5mg-FX279.lcm
 批处理文件名: RC\$QTL-348 - 20241029-rcqx-FX279.lcb
 样品瓶号: 1-46
 进样体积: 100 μl 版本号:6.115
 进样时间: 2024/10/29 15:19:38 实验者: jiangjinwei
 处理时间 (V3) : 2024/11/04 20:17:26 处理者: jiangjinwei
 仪器型号: SHIMADZU LC-2050C(FX279)

<色谱图>

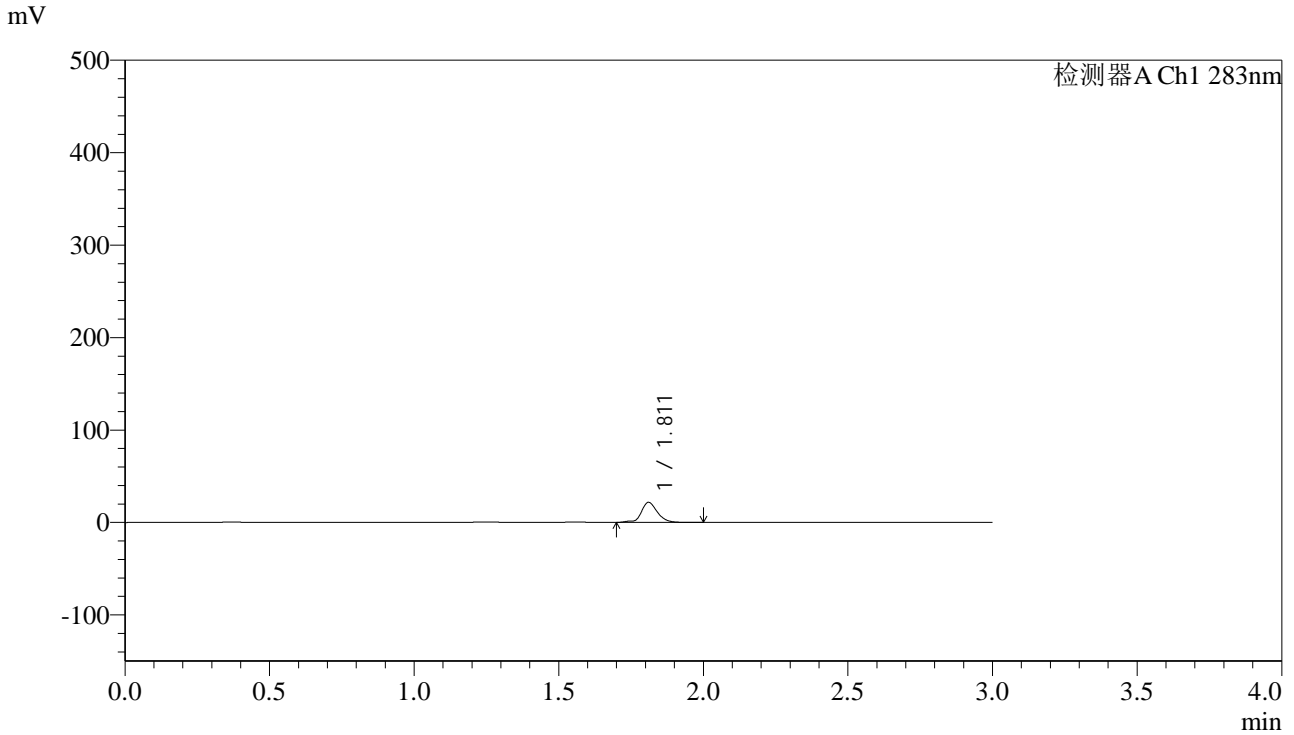

<峰表>

检测器A Ch1 283nm

峰号	保留时间	面积	面积%	高度	理论塔板数(USP)	拖尾因子	分离度(USP)
1	1.811	83655	100.000	21502	5433	1.005	--
总计		83655	100.000	21502			



QTL-348

<样品信息>

色谱柱 :XB-C18(4.6mm*150mm,5μm) 流速:1.5ml/min
 柱温 :30°C 波长:283nm
 数据文件名: RC\$QTL-348 - 0-127/30-2378-3 - zzp-24102401p-rcqx-pH1.2jz-5mg-lf100z-10min-P1.lcd
 方法文件名: RC\$QTL-348 - QTL-348-rcqx-5mg-FX279.lcm
 批处理文件名: RC\$QTL-348 - 20241029-rcqx-FX279.lcb
 样品瓶号: 1-2
 进样体积: 100 μl 版本号:6.115
 进样时间: 2024/10/29 15:23:06 实验者: jiangjinwei
 处理时间 (V3) : 2024/11/04 20:17:29 处理者: jiangjinwei
 仪器型号: SHIMADZU LC-2050C(FX279)

<色谱图>

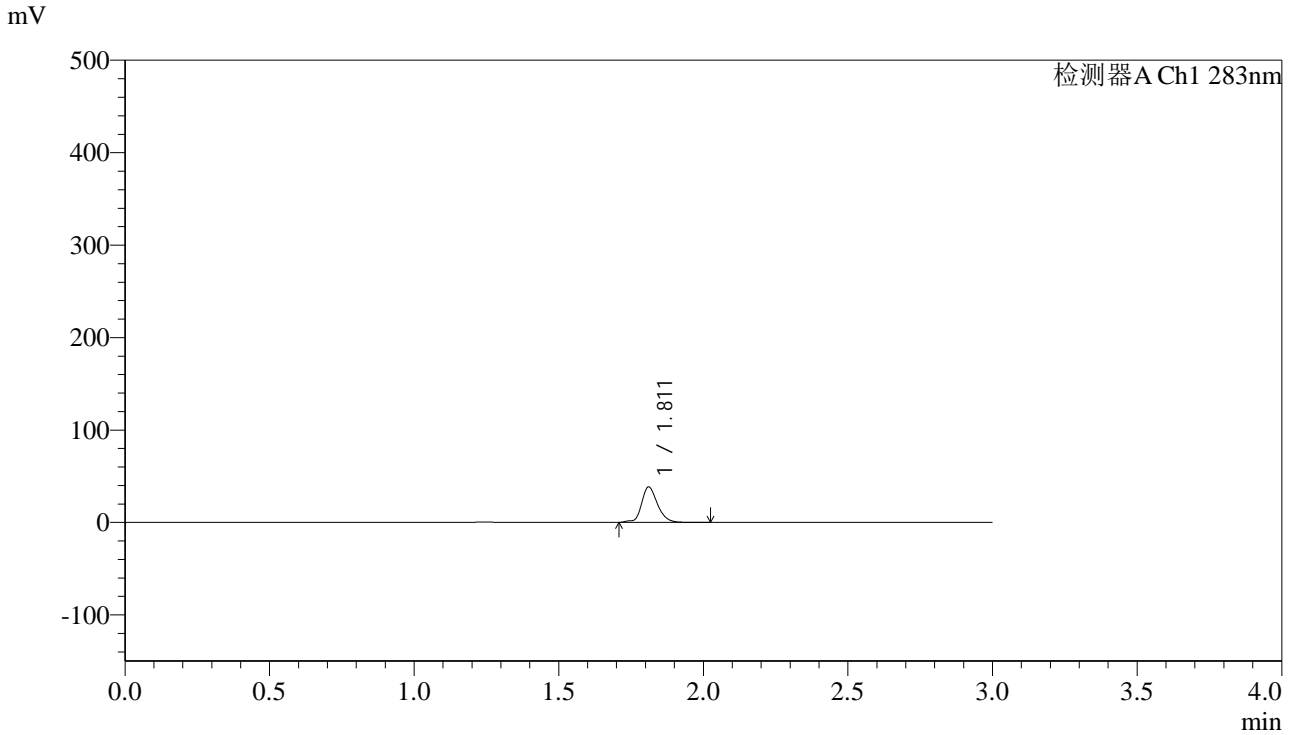

<峰表>

检测器A Ch1 283nm

峰号	保留时间	面积	面积%	高度	理论塔板数(USP)	拖尾因子	分离度(USP)
1	1.811	147472	100.000	38211	5423	1.190	--
总计		147472	100.000	38211			



QTL-348

<样品信息>

色谱柱 :XB-C18(4.6mm*150mm,5μm) 流速:1.5ml/min
柱温 :30°C 波长:283nm
数据文件名: RC\$QTL-348 - 0-127/30-2379-3 - zzp-24102401p-rcqx-pH1.2jz-5mg-lf100z-10min-P2.lcd
方法文件名: RC\$QTL-348 - QTL-348-rcqx-5mg-FX279.lcm
批处理文件名: RC\$QTL-348 - 20241029-rcqx-FX279.lcb
样品瓶号: 1-11
进样体积: 100 μl 版本号:6.115
进样时间: 2024/10/29 15:26:34 实验者: jiangjinwei
处理时间 (V3) : 2024/11/04 20:17:32 处理者: jiangjinwei
仪器型号: SHIMADZU LC-2050C(FX279)

<色谱图>

mV

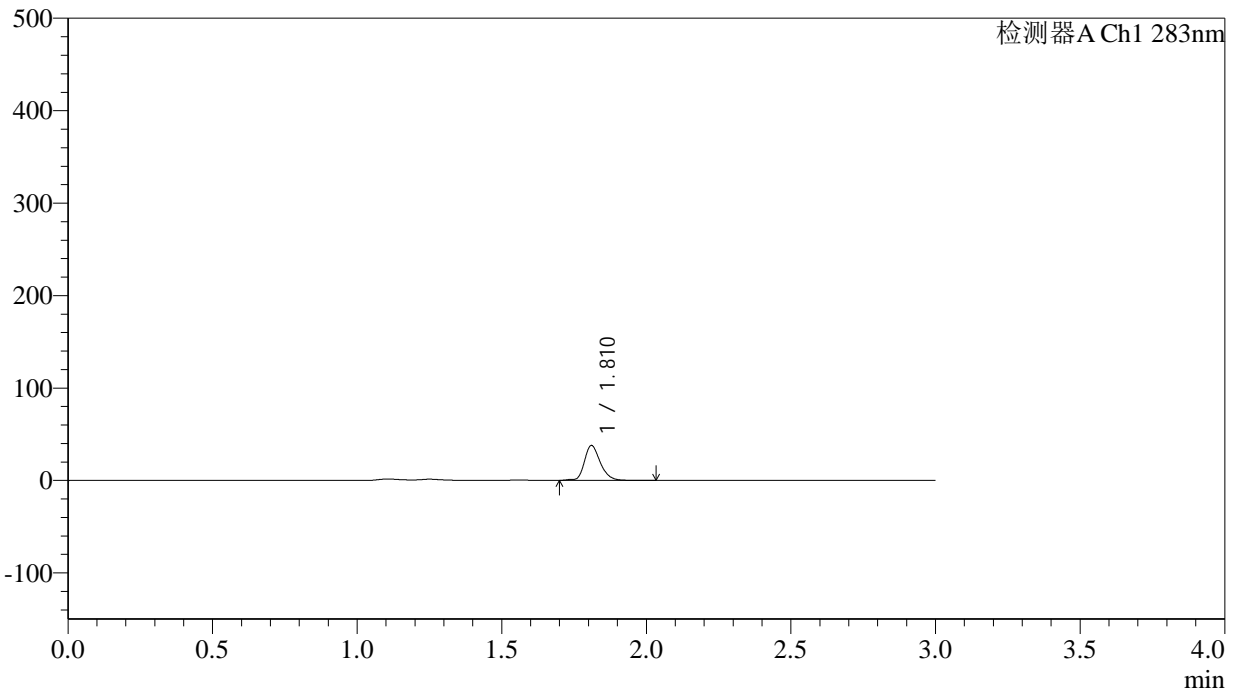

<峰表>

检测器A Ch1 283nm

峰号	保留时间	面积	面积%	高度	理论塔板数(USP)	拖尾因子	分离度(USP)
1	1.810	144330	100.000	37449	5388	1.255	--
总计		144330	100.000	37449			



QTL-348

<样品信息>

色谱柱 :XB-C18(4.6mm*150mm,5μm) 流速:1.5ml/min
 柱温 :30°C 波长:283nm
 数据文件名: RC\$QTL-348 - 0-127/30-2380-3 - zzp-24102401p-rcqx-pH1.2jz-5mg-lf100z-10min-P3.lcd
 方法文件名: RC\$QTL-348 - QTL-348-rcqx-5mg-FX279.lcm
 批处理文件名: RC\$QTL-348 - 20241029-rcqx-FX279.lcb
 样品瓶号: 1-20
 进样体积: 100 μl 版本号:6.115
 进样时间: 2024/10/29 15:30:02 实验者: jiangjinwei
 处理时间 (V3) : 2024/11/04 20:17:35 处理者: jiangjinwei
 仪器型号: SHIMADZU LC-2050C(FX279)

<色谱图>

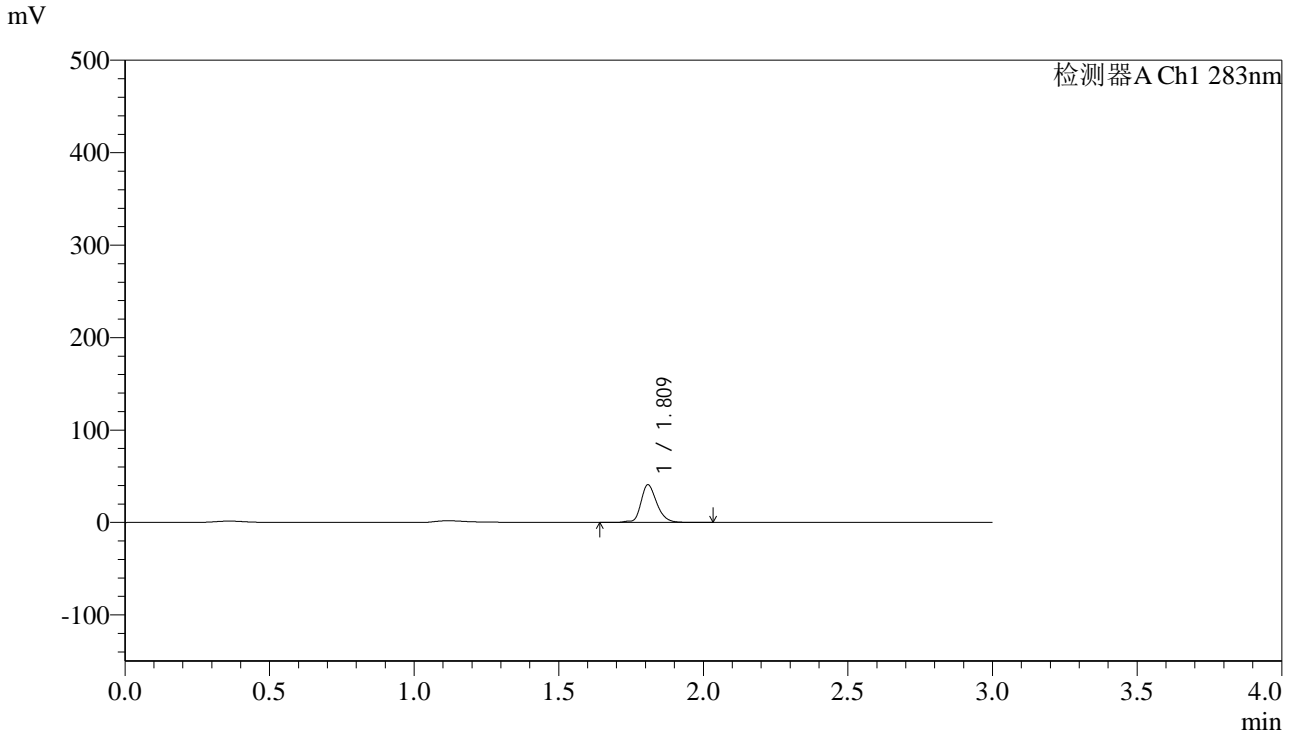

<峰表>

检测器A Ch1 283nm

峰号	保留时间	面积	面积%	高度	理论塔板数(USP)	拖尾因子	分离度(USP)
1	1.809	155782	100.000	40211	5435	1.248	--
总计		155782	100.000	40211			



QTL-348

<样品信息>

色谱柱 :XB-C18(4.6mm*150mm,5μm) 流速:1.5ml/min
 柱温 :30°C 波长:283nm
 数据文件名: RC\$QTL-348 - 0-127/30-2381-3 - zzp-24102401p-rcqx-pH1.2jz-5mg-lf100z-10min-P4.lcd
 方法文件名: RC\$QTL-348 - QTL-348-rcqx-5mg-FX279.lcm
 批处理文件名: RC\$QTL-348 - 20241029-rcqx-FX279.lcb
 样品瓶号: 1-29
 进样体积: 100 μl 版本号:6.115
 进样时间: 2024/10/29 15:33:30 实验者: jiangjinwei
 处理时间 (V3) : 2024/11/04 20:17:38 处理者: jiangjinwei
 仪器型号: SHIMADZU LC-2050C(FX279)

<色谱图>

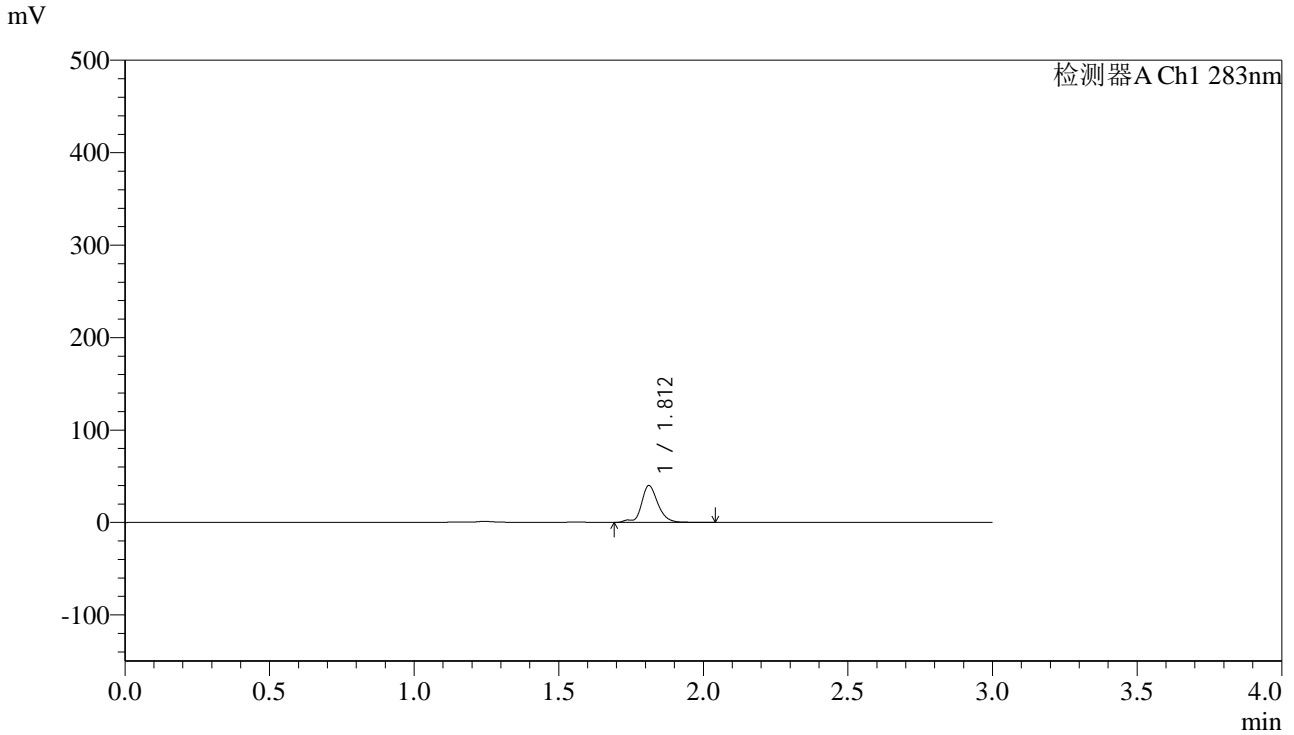

<峰表>

检测器A Ch1 283nm

峰号	保留时间	面积	面积%	高度	理论塔板数(USP)	拖尾因子	分离度(USP)
1	1.812	156931	100.000	39745	5332	0.968	--
总计		156931	100.000	39745			



QTL-348

<样品信息>

色谱柱 :XB-C18(4.6mm*150mm,5μm) 流速:1.5ml/min
 柱温 :30°C 波长:283nm
 数据文件名: RC\$QTL-348 - 0-127/30-2382-3 - zzp-24102401p-rcqx-pH1.2jz-5mg-lf100z-10min-P5.lcd
 方法文件名: RC\$QTL-348 - QTL-348-rcqx-5mg-FX279.lcm
 批处理文件名: RC\$QTL-348 - 20241029-rcqx-FX279.lcb
 样品瓶号: 1-38
 进样体积: 100 μl 版本号:6.115
 进样时间: 2024/10/29 15:36:59 实验者: jiangjinwei
 处理时间 (V3) : 2024/11/04 20:17:41 处理者: jiangjinwei
 仪器型号: SHIMADZU LC-2050C(FX279)

<色谱图>

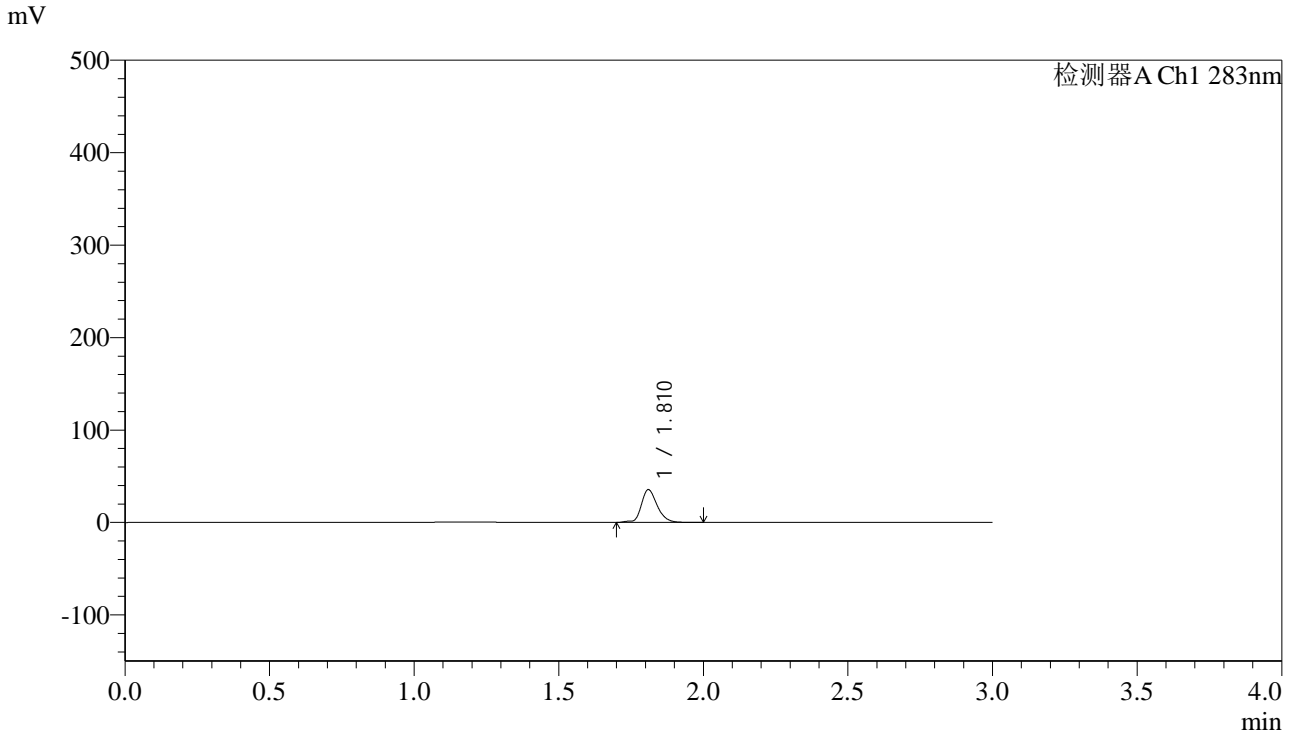

<峰表>

检测器A Ch1 283nm

峰号	保留时间	面积	面积%	高度	理论塔板数(USP)	拖尾因子	分离度(USP)
1	1.810	135638	100.000	35091	5429	1.240	--
总计		135638	100.000	35091			



QTL-348

<样品信息>

色谱柱 :XB-C18(4.6mm*150mm,5μm) 流速:1.5ml/min
 柱温 :30°C 波长:283nm
 数据文件名: RC\$QTL-348 - 0-127/30-2383-3 - zzp-24102401p-rcqx-pH1.2jz-5mg-lf100z-10min-P6.lcd
 方法文件名: RC\$QTL-348 - QTL-348-rcqx-5mg-FX279.lcm
 批处理文件名: RC\$QTL-348 - 20241029-rcqx-FX279.lcb
 样品瓶号: 1-47
 进样体积: 100 μl 版本号:6.115
 进样时间: 2024/10/29 15:40:26 实验者: jiangjinwei
 处理时间 (V3) : 2024/11/04 20:17:44 处理者: jiangjinwei
 仪器型号: SHIMADZU LC-2050C(FX279)

<色谱图>

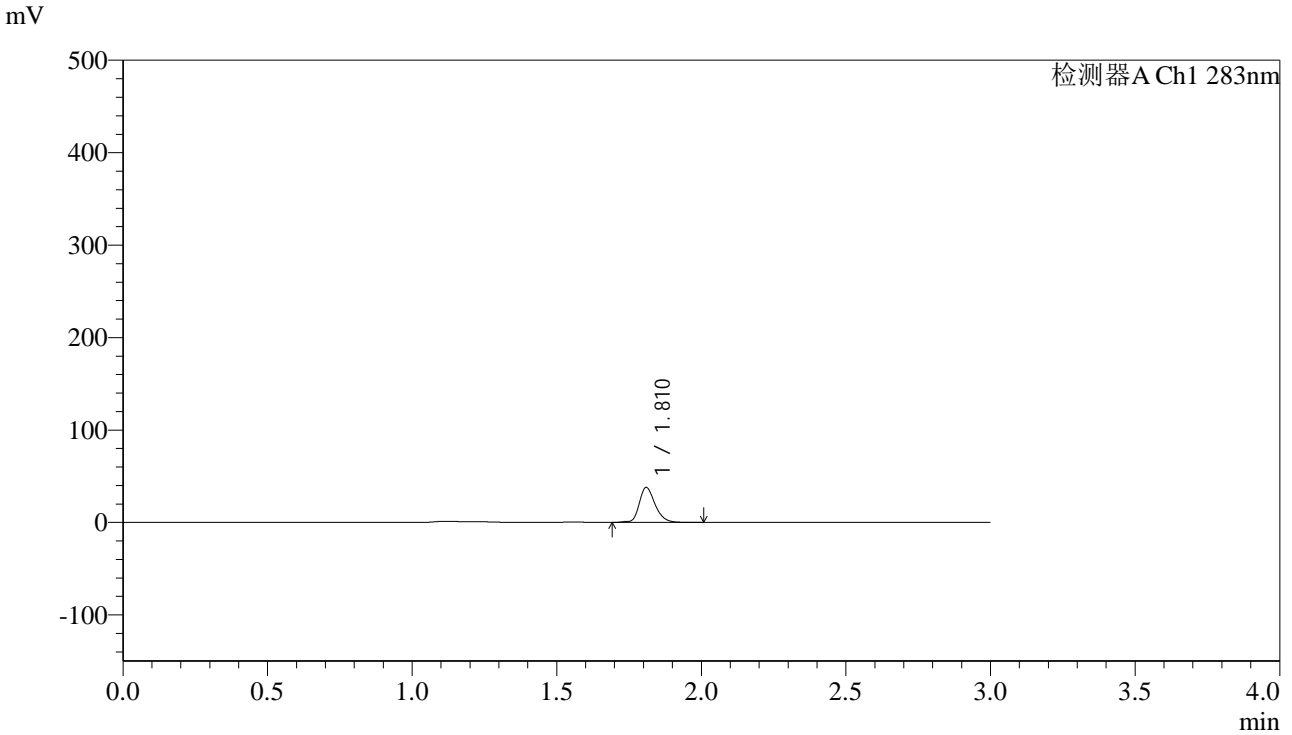

<峰表>

检测器A Ch1 283nm

峰号	保留时间	面积	面积%	高度	理论塔板数(USP)	拖尾因子	分离度(USP)
1	1.810	144494	100.000	37411	5404	1.256	--
总计		144494	100.000	37411			



QTL-348

<样品信息>

色谱柱 :XB-C18(4.6mm*150mm,5μm) 流速:1.5ml/min
 柱温 :30°C 波长:283nm
 数据文件名: RC\$QTL-348 - 0-127/30-2384-3 - zzp-24102401p-rcqx-pH1.2jz-5mg-lf100z-15min-P1.lcd
 方法文件名: RC\$QTL-348 - QTL-348-rcqx-5mg-FX279.lcm
 批处理文件名: RC\$QTL-348 - 20241029-rcqx-FX279.lcb
 样品瓶号: 1-3
 进样体积: 100 μl 版本号:6.115
 进样时间: 2024/10/29 15:43:55 实验者: jiangjinwei
 处理时间 (V3) : 2024/11/04 20:17:47 处理者: jiangjinwei
 仪器型号: SHIMADZU LC-2050C(FX279)

<色谱图>

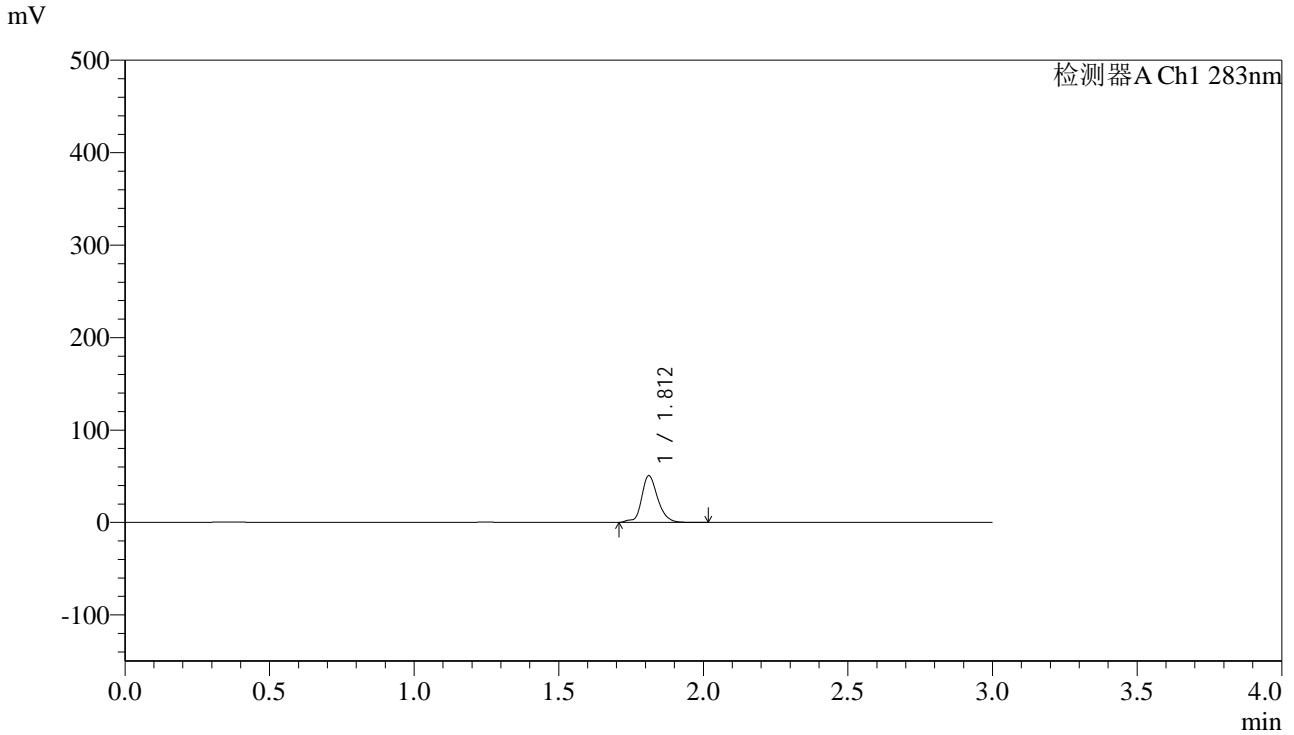

<峰表>

检测器A Ch1 283nm

峰号	保留时间	面积	面积%	高度	理论塔板数(USP)	拖尾因子	分离度(USP)
1	1.812	196159	100.000	50459	5376	1.077	--
总计		196159	100.000	50459			



QTL-348

<样品信息>

色谱柱 :XB-C18(4.6mm*150mm,5μm) 流速:1.5ml/min
 柱温 :30°C 波长:283nm
 数据文件名: RC\$QTL-348 - 0-127/30-2385-3 - zzp-24102401p-rcqx-pH1.2jz-5mg-lf100z-15min-P2.lcd
 方法文件名: RC\$QTL-348 - QTL-348-rcqx-5mg-FX279.lcm
 批处理文件名: RC\$QTL-348 - 20241029-rcqx-FX279.lcb
 样品瓶号: 1-12
 进样体积: 100 μl 版本号:6.115
 进样时间: 2024/10/29 15:47:23 实验者: jiangjinwei
 处理时间 (V3) : 2024/11/04 20:17:50 处理者: jiangjinwei
 仪器型号: SHIMADZU LC-2050C(FX279)

<色谱图>

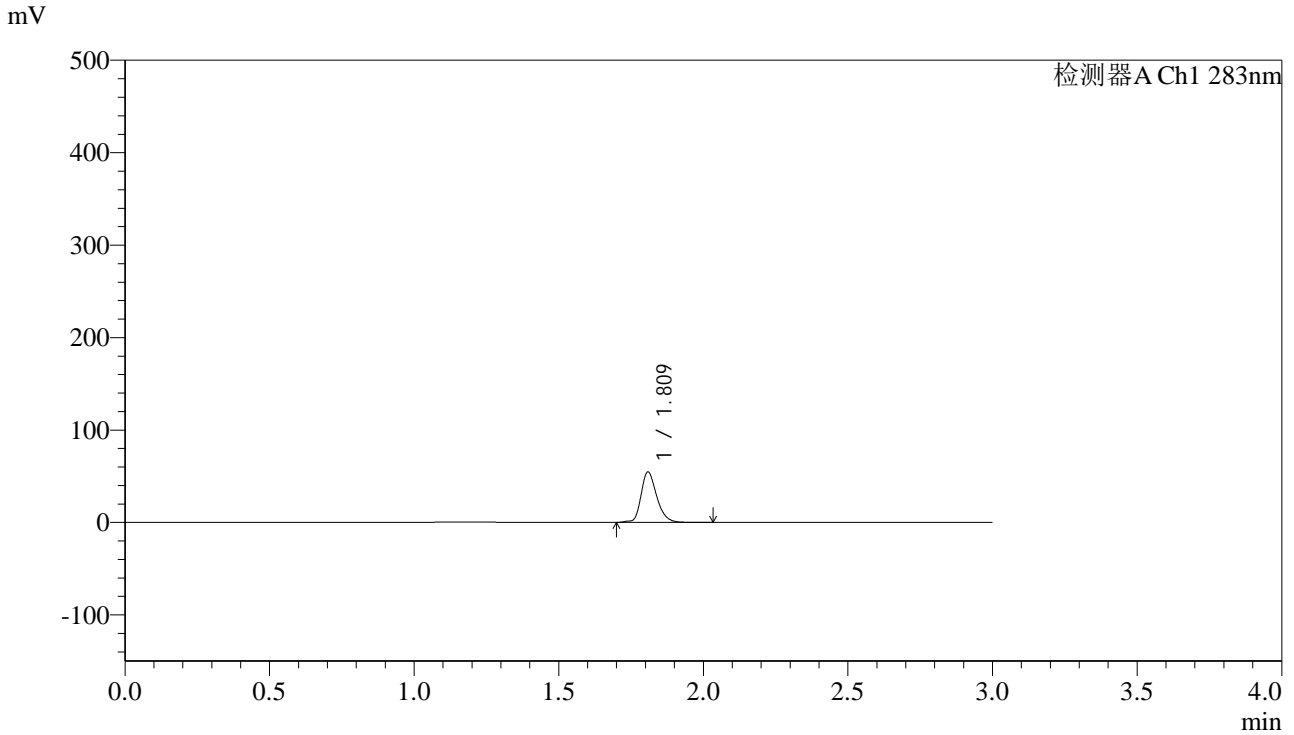

<峰表>

检测器A Ch1 283nm

峰号	保留时间	面积	面积%	高度	理论塔板数(USP)	拖尾因子	分离度(USP)
1	1.809	206709	100.000	53926	5483	1.259	--
总计		206709	100.000	53926			



QTL-348

<样品信息>

色谱柱 :XB-C18(4.6mm*150mm,5μm) 流速:1.5ml/min
 柱温 :30°C 波长:283nm
 数据文件名: RC\$QTL-348 - 0-127/30-2386-3 - zzp-24102401p-rcqx-pH1.2jz-5mg-lf100z-15min-P3.lcd
 方法文件名: RC\$QTL-348 - QTL-348-rcqx-5mg-FX279.lcm
 批处理文件名: RC\$QTL-348 - 20241029-rcqx-FX279.lcb
 样品瓶号: 1-21
 进样体积: 100 μl 版本号:6.115
 进样时间: 2024/10/29 15:50:51 实验者: jiangjinwei
 处理时间 (V3) : 2024/11/04 20:17:53 处理者: jiangjinwei
 仪器型号: SHIMADZU LC-2050C(FX279)

<色谱图>

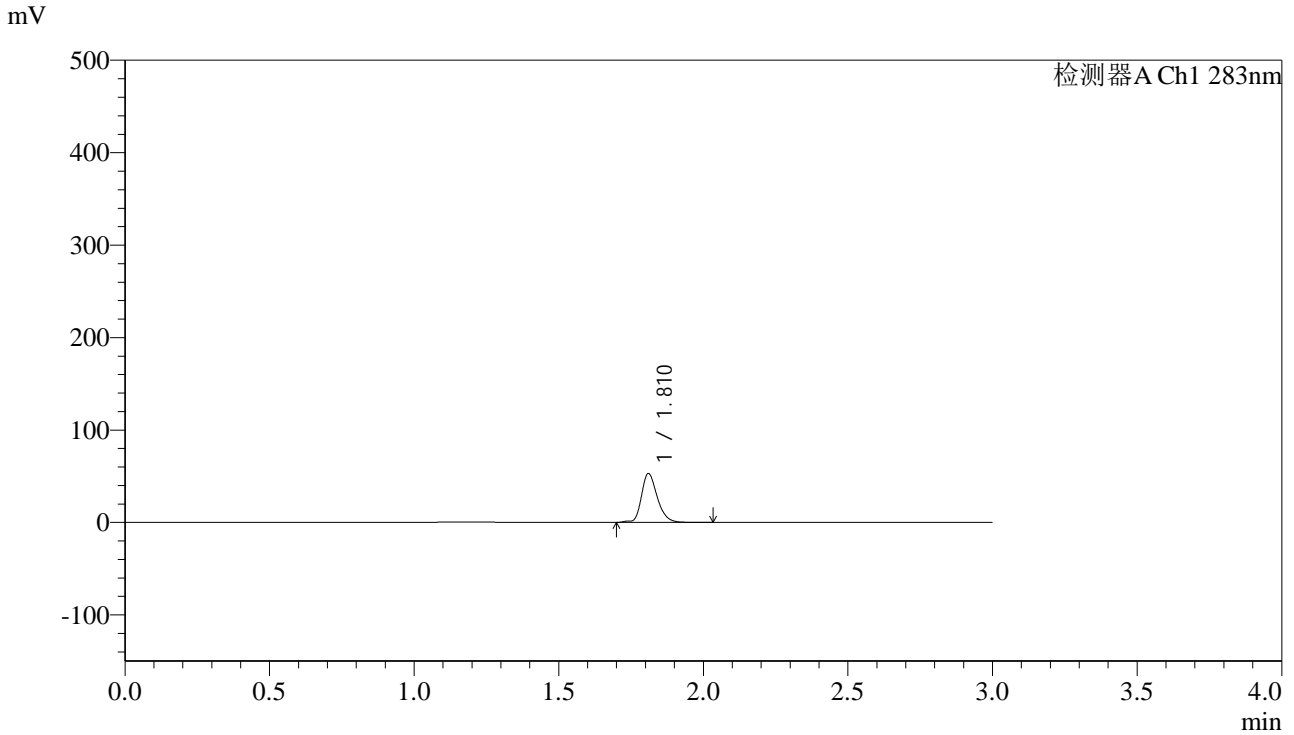

<峰表>

检测器A Ch1 283nm

峰号	保留时间	面积	面积%	高度	理论塔板数(USP)	拖尾因子	分离度(USP)
1	1.810	201847	100.000	52476	5426	1.259	--
总计		201847	100.000	52476			

<样品信息>

色谱柱 :XB-C18(4.6mm*150mm,5 μ m) 流速:1.5ml/min
柱温 :30 $^{\circ}$ C 波长:283nm
数据文件名: RC\$QTL-348 - 0-127/30-2387-3 - zzp-24102401p-rcqx-pH1.2jz-5mg-lf100z-15min-P4.lcd
方法文件名: RC\$QTL-348 - QTL-348-rcqx-5mg-FX279.lcm
批处理文件名: RC\$QTL-348 - 20241029-rcqx-FX279.lcb
样品瓶号: 1-30
进样体积: 100 μ l 版本号:6.115
进样时间: 2024/10/29 15:54:19 实验者: jiangjinwei
处理时间 (V3) : 2024/11/04 20:17:56 处理者: jiangjinwei
仪器型号: SHIMADZU LC-2050C(FX279)

<色谱图>

mV

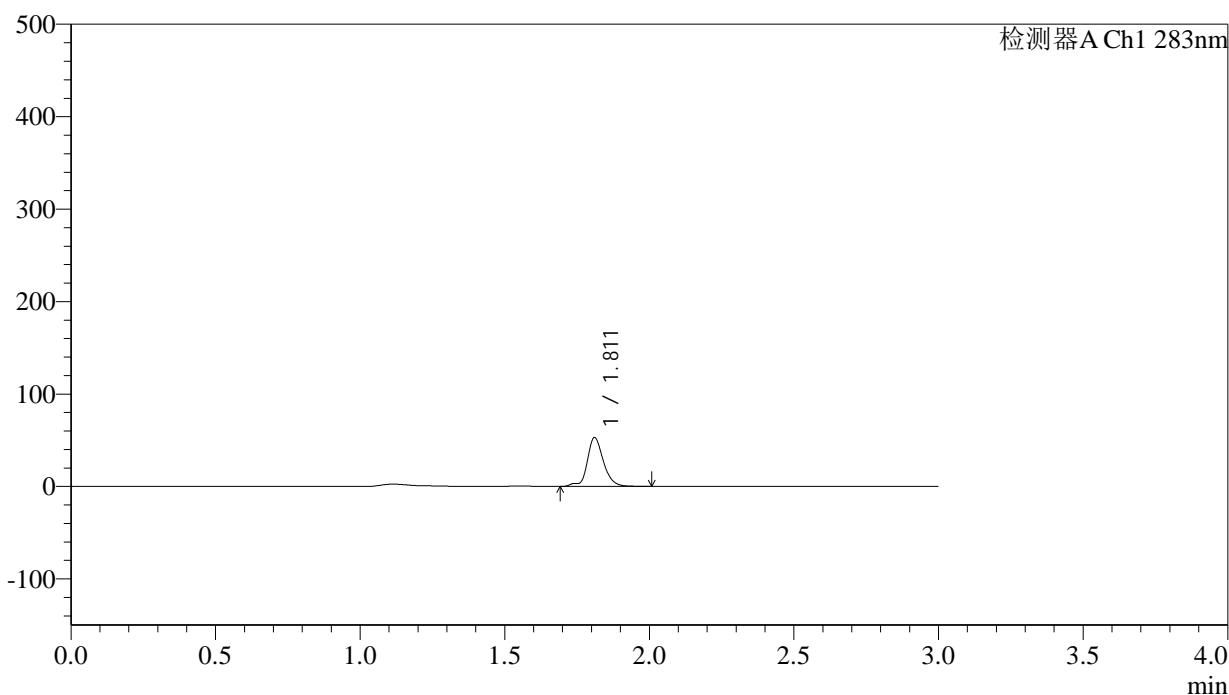

<峰表>

检测器A Ch1 283nm

峰号	保留时间	面积	面积%	高度	理论塔板数(USP)	拖尾因子	分离度(USP)
1	1.811	205482	100.000	52460	5410	0.989	--
总计		205482	100.000	52460			



QTL-348

<样品信息>

色谱柱 :XB-C18(4.6mm*150mm,5μm) 流速:1.5ml/min
 柱温 :30°C 波长:283nm
 数据文件名: RC\$QTL-348 - 0-127/30-2388-3 - zzp-24102401p-rcqx-pH1.2jz-5mg-lf100z-15min-P5.lcd
 方法文件名: RC\$QTL-348 - QTL-348-rcqx-5mg-FX279.lcm
 批处理文件名: RC\$QTL-348 - 20241029-rcqx-FX279.lcb
 样品瓶号: 1-39
 进样体积: 100 μl 版本号:6.115
 进样时间: 2024/10/29 15:57:48 实验者: jiangjinwei
 处理时间 (V3) : 2024/11/04 20:17:59 处理者: jiangjinwei
 仪器型号: SHIMADZU LC-2050C(FX279)

<色谱图>

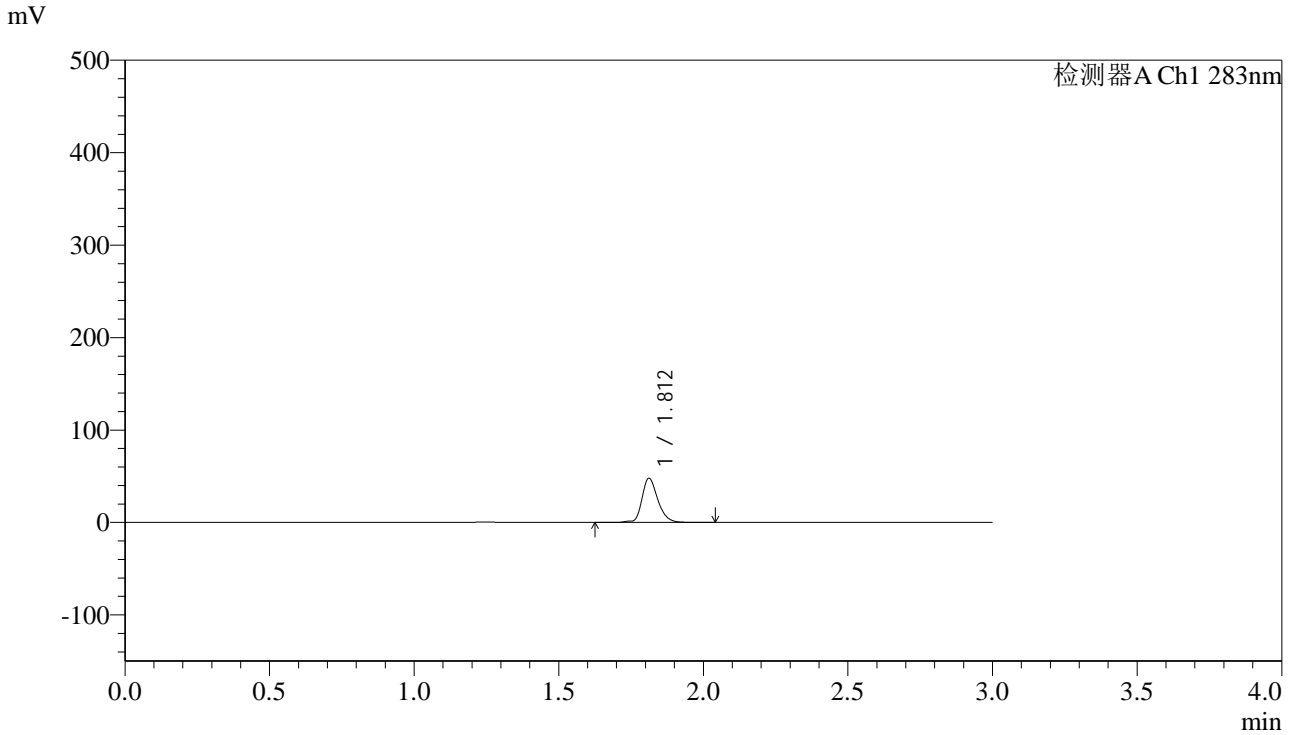

<峰表>

检测器A Ch1 283nm

峰号	保留时间	面积	面积%	高度	理论塔板数(USP)	拖尾因子	分离度(USP)
1	1.812	182577	100.000	47702	5435	1.254	--
总计		182577	100.000	47702			



QTL-348

<样品信息>

色谱柱 :XB-C18(4.6mm*150mm,5μm) 流速:1.5ml/min
 柱温 :30°C 波长:283nm
 数据文件名: RC\$QTL-348 - 0-127/30-2389-3 - zzp-24102401p-rcqx-pH1.2jz-5mg-lf100z-15min-P6.lcd
 方法文件名: RC\$QTL-348 - QTL-348-rcqx-5mg-FX279.lcm
 批处理文件名: RC\$QTL-348 - 20241029-rcqx-FX279.lcb
 样品瓶号: 1-48
 进样体积: 100 μl 版本号:6.115
 进样时间: 2024/10/29 16:01:17 实验者: jiangjinwei
 处理时间 (V3) : 2024/11/04 20:18:02 处理者: jiangjinwei
 仪器型号: SHIMADZU LC-2050C(FX279)

<色谱图>

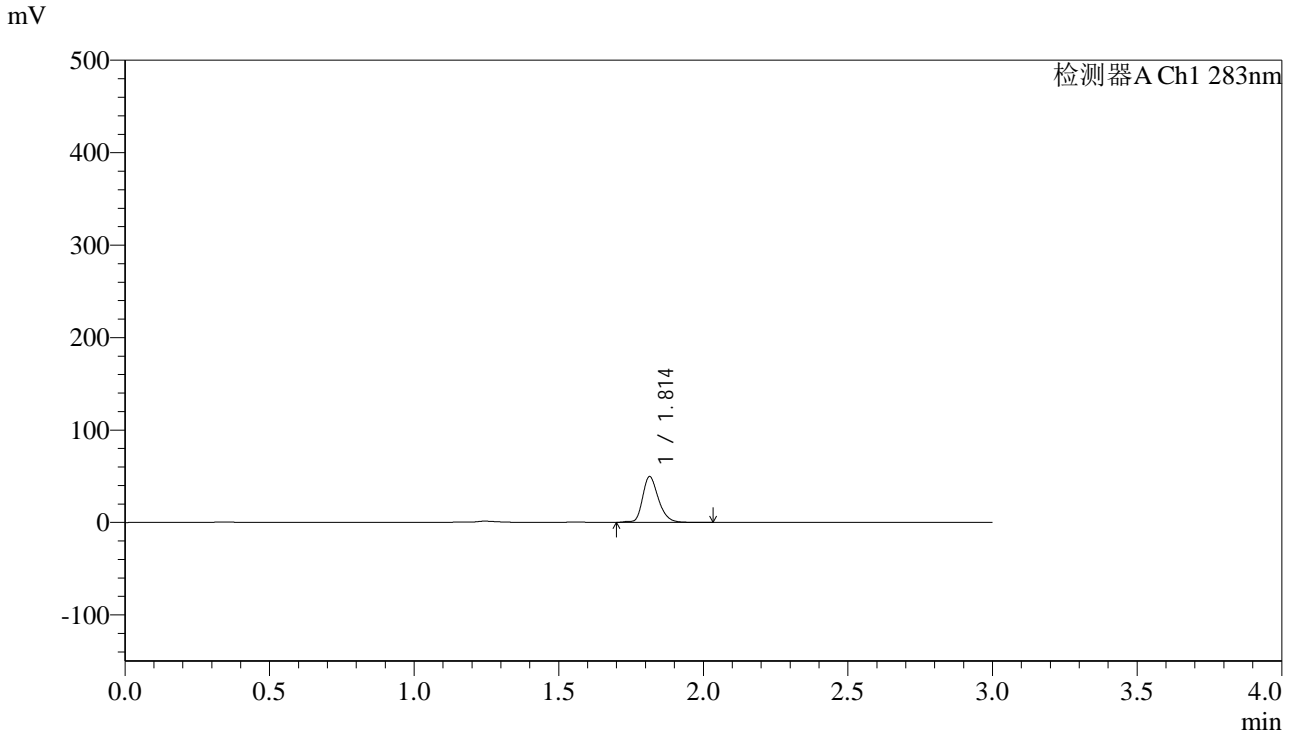

<峰表>

检测器A Ch1 283nm

峰号	保留时间	面积	面积%	高度	理论塔板数(USP)	拖尾因子	分离度(USP)
1	1.814	188938	100.000	49443	5420	1.262	--
总计		188938	100.000	49443			



QTL-348

<样品信息>

色谱柱 :XB-C18(4.6mm*150mm,5μm) 流速:1.5ml/min
 柱温 :30°C 波长:283nm
 数据文件名: RC\$QTL-348 - 0-127/30-2390-3 - zzp-24102401p-rcqx-pH1.2jz-5mg-lf100z-20min-P1.lcd
 方法文件名: RC\$QTL-348 - QTL-348-rcqx-5mg-FX279.lcm
 批处理文件名: RC\$QTL-348 - 20241029-rcqx-FX279.lcb
 样品瓶号: 1-4
 进样体积: 100 μl 版本号:6.115
 进样时间: 2024/10/29 16:04:45 实验者: jiangjinwei
 处理时间 (V3) : 2024/11/04 20:18:06 处理者: jiangjinwei
 仪器型号: SHIMADZU LC-2050C(FX279)

<色谱图>

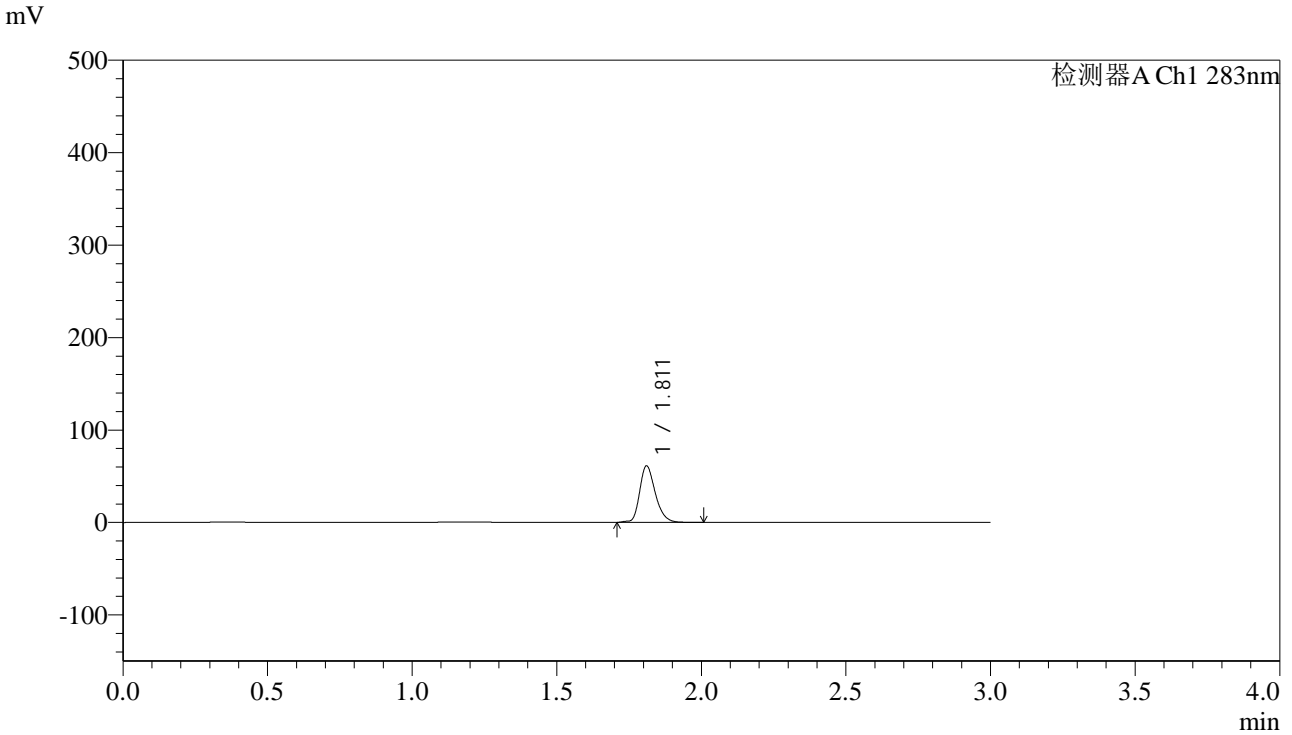

<峰表>

检测器A Ch1 283nm

峰号	保留时间	面积	面积%	高度	理论塔板数(USP)	拖尾因子	分离度(USP)
1	1.811	230756	100.000	60754	5482	1.262	--
总计		230756	100.000	60754			



QTL-348

<样品信息>

色谱柱 :XB-C18(4.6mm*150mm,5μm) 流速:1.5ml/min
 柱温 :30°C 波长:283nm
 数据文件名: RC\$QTL-348 - 0-127/30-2391-3 - zzp-24102401p-rcqx-pH1.2jz-5mg-lf100z-20min-P2.lcd
 方法文件名: RC\$QTL-348 - QTL-348-rcqx-5mg-FX279.lcm
 批处理文件名: RC\$QTL-348 - 20241029-rcqx-FX279.lcb
 样品瓶号: 1-13
 进样体积: 100 μl 版本号:6.115
 进样时间: 2024/10/29 16:08:13 实验者: jiangjinwei
 处理时间 (V3) : 2024/11/04 20:18:09 处理者: jiangjinwei
 仪器型号: SHIMADZU LC-2050C(FX279)

<色谱图>

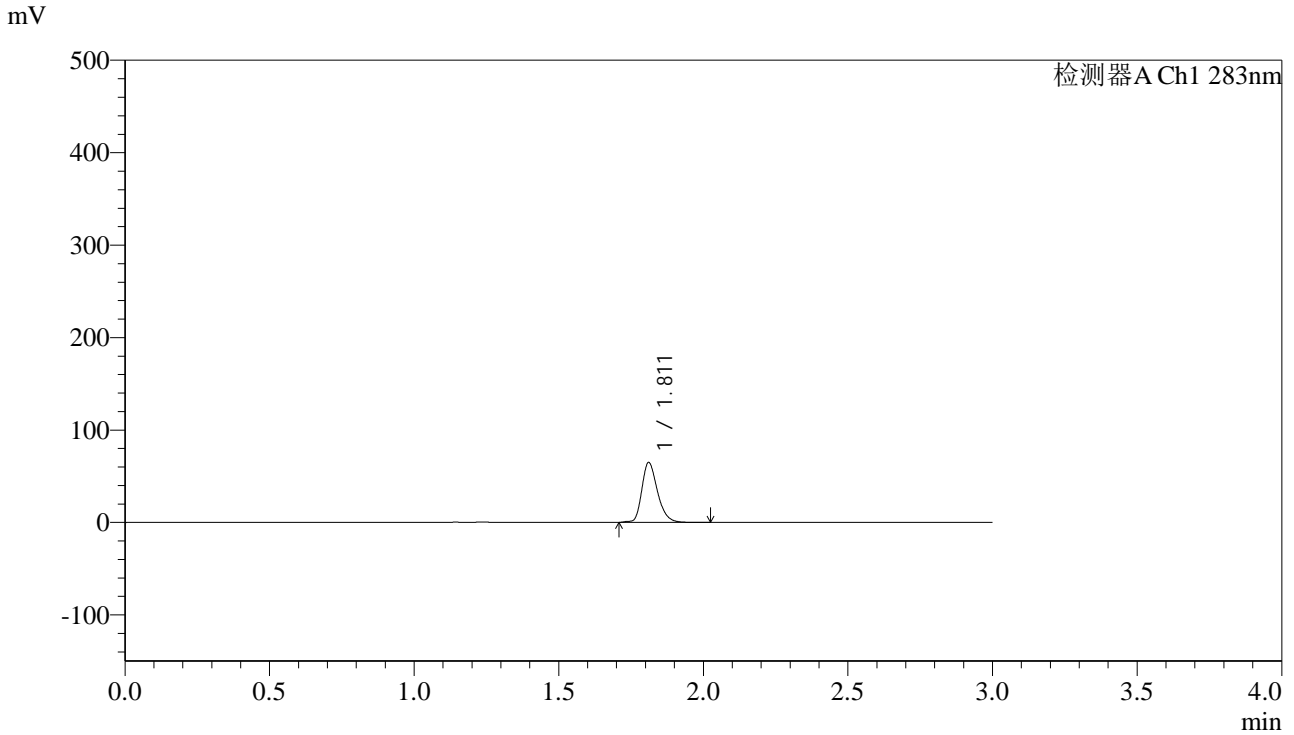

<峰表>

检测器A Ch1 283nm

峰号	保留时间	面积	面积%	高度	理论塔板数(USP)	拖尾因子	分离度(USP)
1	1.811	244867	100.000	64532	5472	1.270	--
总计		244867	100.000	64532			

<样品信息>

色谱柱 :XB-C18(4.6mm*150mm,5 μ m) 流速:1.5ml/min
柱温 :30 $^{\circ}$ C 波长:283nm
数据文件名: RC\$QTL-348 - 0-127/30-2392-3 - zzp-24102401p-rcqx-pH1.2jz-5mg-lf100z-20min-P3.lcd
方法文件名: RC\$QTL-348 - QTL-348-rcqx-5mg-FX279.lcm
批处理文件名: RC\$QTL-348 - 20241029-rcqx-FX279.lcb
样品瓶号: 1-22
进样体积: 100 μ l 版本号:6.115
进样时间: 2024/10/29 16:30:22 实验者: jiangjinwei
处理时间 (V3) : 2024/11/04 20:18:12 处理者: jiangjinwei
仪器型号: SHIMADZU LC-2050C(FX279)

<色谱图>

mV

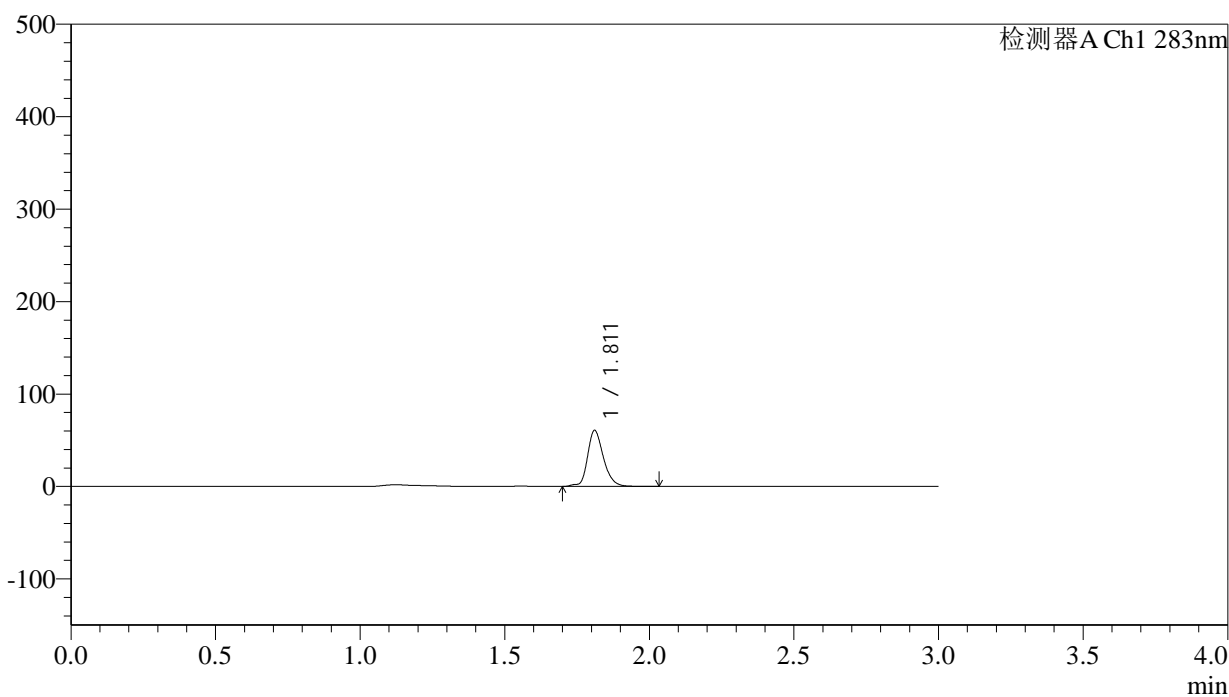

<峰表>

检测器A Ch1 283nm

峰号	保留时间	面积	面积%	高度	理论塔板数(USP)	拖尾因子	分离度(USP)
1	1.811	232207	100.000	60212	5403	1.233	--
总计		232207	100.000	60212			



QTL-348

<样品信息>

色谱柱 :XB-C18(4.6mm*150mm,5μm) 流速:1.5ml/min
 柱温 :30°C 波长:283nm
 数据文件名: RC\$QTL-348 - 0-127/30-2393-3 - zzp-24102401p-rcqx-pH1.2jz-5mg-lf100z-20min-P4.lcd
 方法文件名: RC\$QTL-348 - QTL-348-rcqx-5mg-FX279.lcm
 批处理文件名: RC\$QTL-348 - 20241029-rcqx-FX279.lcb
 样品瓶号: 1-31
 进样体积: 100 μl 版本号:6.115
 进样时间: 2024/10/29 16:33:50 实验者: jiangjinwei
 处理时间 (V3) : 2024/11/04 20:18:15 处理者: jiangjinwei
 仪器型号: SHIMADZU LC-2050C(FX279)

<色谱图>

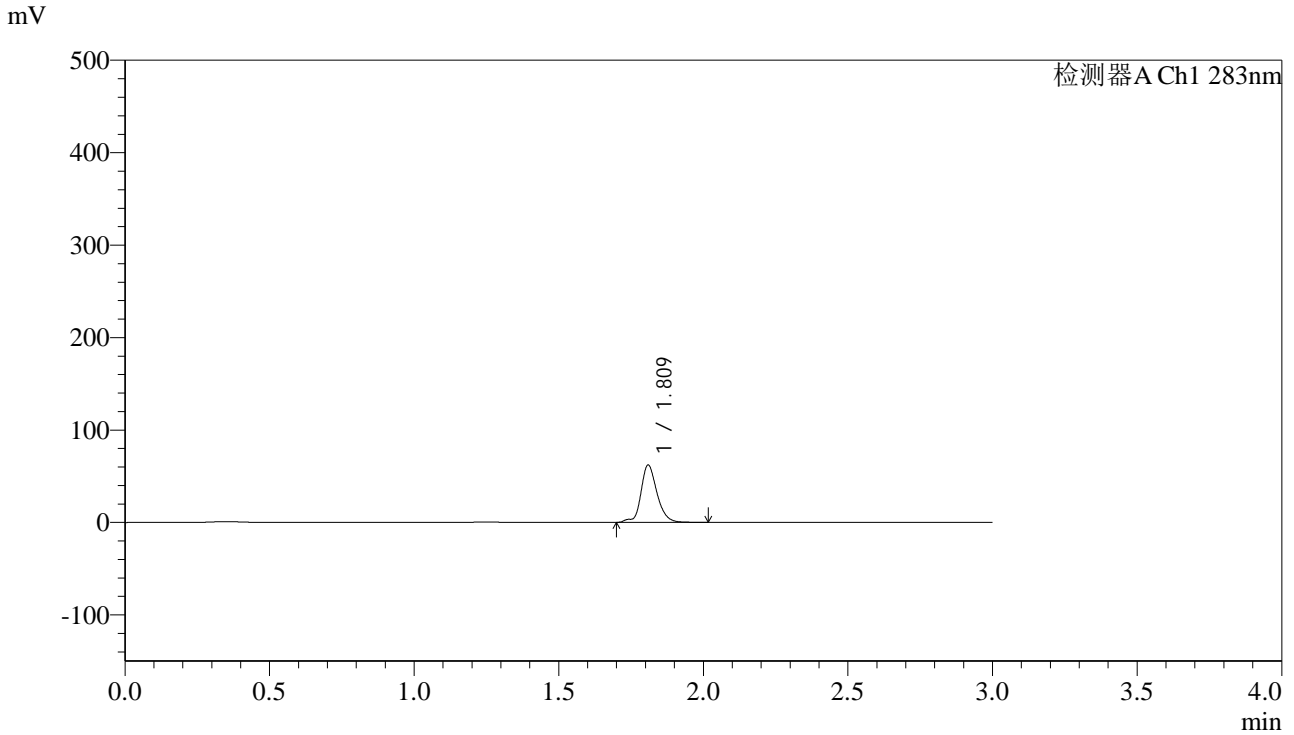

<峰表>

检测器A Ch1 283nm

峰号	保留时间	面积	面积%	高度	理论塔板数(USP)	拖尾因子	分离度(USP)
1	1.809	240170	100.000	61085	5402	1.026	--
总计		240170	100.000	61085			



QTL-348

<样品信息>

色谱柱 :XB-C18(4.6mm*150mm,5μm) 流速:1.5ml/min
 柱温 :30°C 波长:283nm
 数据文件名: RC\$QTL-348 - 0-127/30-2394-3 - zzp-24102401p-rcqx-pH1.2jz-5mg-lf100z-20min-P5.lcd
 方法文件名: RC\$QTL-348 - QTL-348-rcqx-5mg-FX279.lcm
 批处理文件名: RC\$QTL-348 - 20241029-rcqx-FX279.lcb
 样品瓶号: 1-40
 进样体积: 100 μl 版本号:6.115
 进样时间: 2024/10/29 16:37:18 实验者: jiangjinwei
 处理时间 (V3) : 2024/11/04 20:18:18 处理者: jiangjinwei
 仪器型号: SHIMADZU LC-2050C(FX279)

<色谱图>

mV

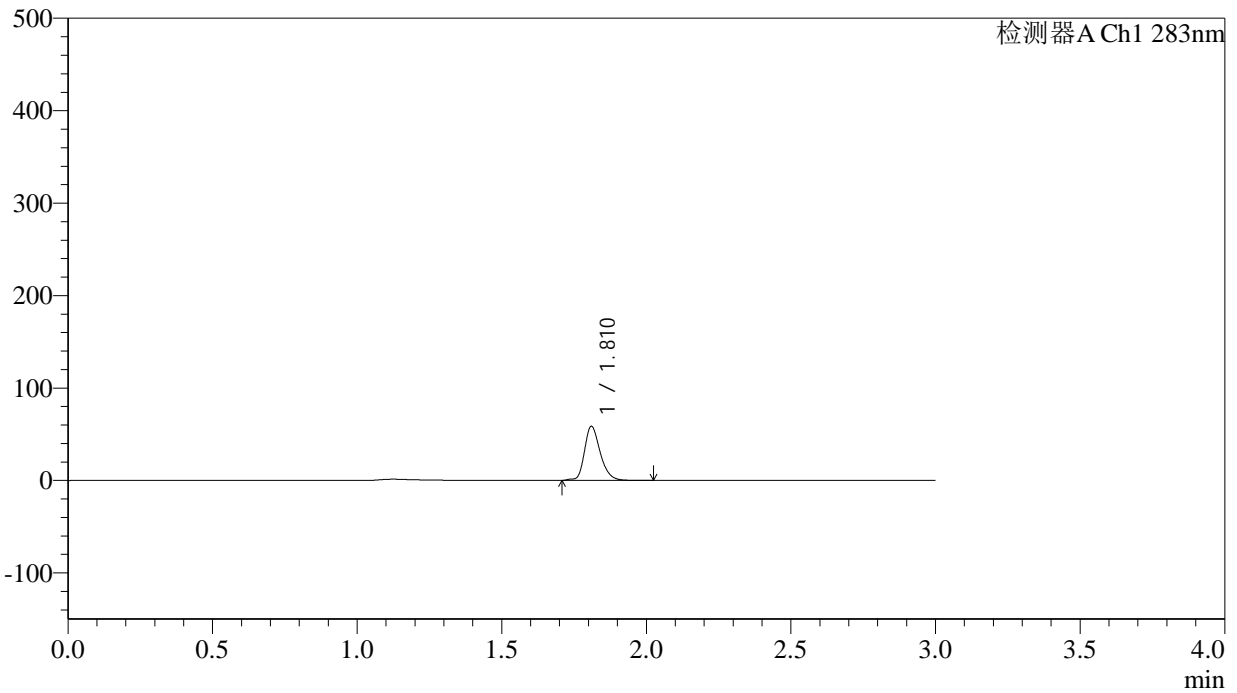

<峰表>

检测器A Ch1 283nm

峰号	保留时间	面积	面积%	高度	理论塔板数(USP)	拖尾因子	分离度(USP)
1	1.810	222425	100.000	58047	5464	1.257	--
总计		222425	100.000	58047			



QTL-348

<样品信息>

色谱柱 :XB-C18(4.6mm*150mm,5μm) 流速:1.5ml/min
 柱温 :30°C 波长:283nm
 数据文件名: RC\$QTL-348 - 0-127/30-2395-3 - zzp-24102401p-rcqx-pH1.2jz-5mg-lf100z-20min-P6.lcd
 方法文件名: RC\$QTL-348 - QTL-348-rcqx-5mg-FX279.lcm
 批处理文件名: RC\$QTL-348 - 20241029-rcqx-FX279.lcb
 样品瓶号: 1-49
 进样体积: 100 μl 版本号:6.115
 进样时间: 2024/10/29 16:40:46 实验者: jiangjinwei
 处理时间 (V3) : 2024/11/04 20:18:21 处理者: jiangjinwei
 仪器型号: SHIMADZU LC-2050C(FX279)

<色谱图>

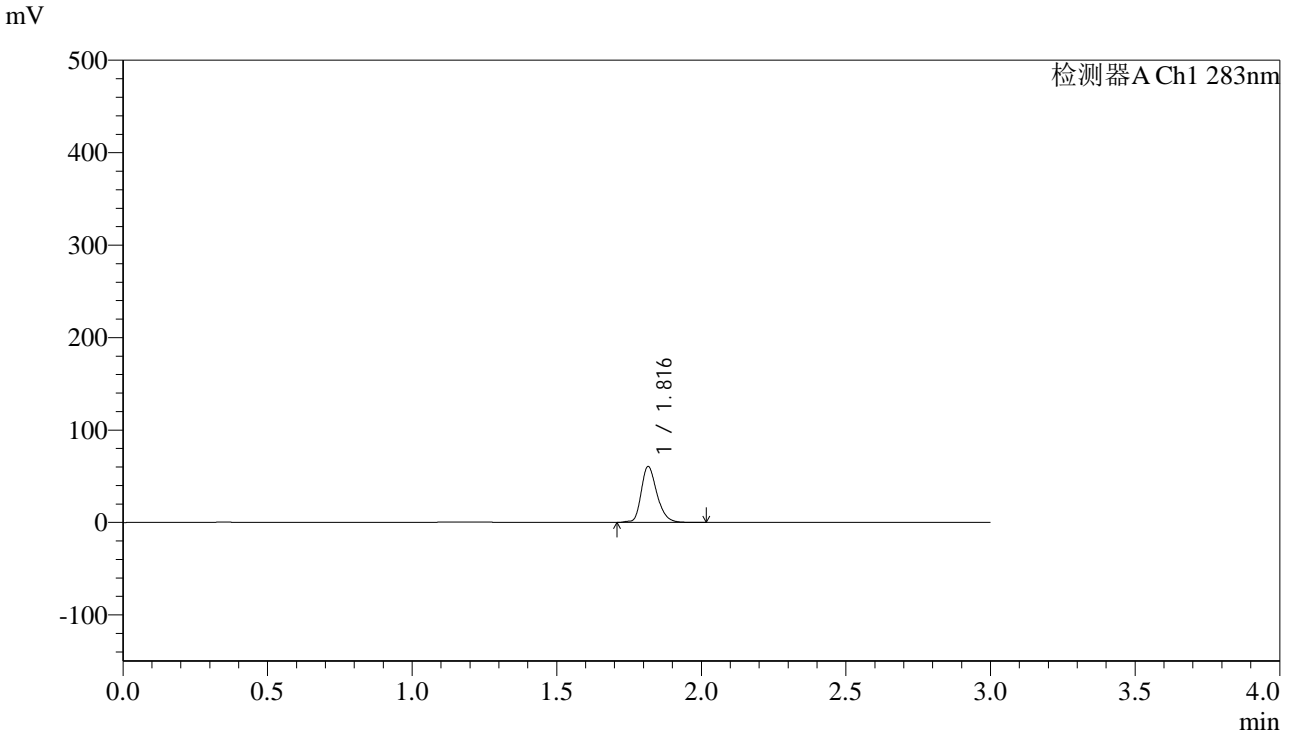

<峰表>

检测器A Ch1 283nm

峰号	保留时间	面积	面积%	高度	理论塔板数(USP)	拖尾因子	分离度(USP)
1	1.816	229604	100.000	60117	5471	1.265	--
总计		229604	100.000	60117			

<样品信息>

色谱柱 :XB-C18(4.6mm*150mm,5 μ m) 流速:1.5ml/min
柱温 :30 $^{\circ}$ C 波长:283nm
数据文件名: RC\$QTL-348 - 0-127/30-2396-3 - zzp-24102401p-rcqx-pH1.2jz-5mg-lf100z-30min-P1.lcd
方法文件名: RC\$QTL-348 - QTL-348-rcqx-5mg-FX279.lcm
批处理文件名: RC\$QTL-348 - 20241029-rcqx-FX279.lcb
样品瓶号: 1-5
进样体积: 100 μ l 版本号:6.115
进样时间: 2024/10/29 16:44:14 实验者: jiangjinwei
处理时间 (V3) : 2024/11/04 20:18:24 处理者: jiangjinwei
仪器型号: SHIMADZU LC-2050C(FX279)

<色谱图>

mV

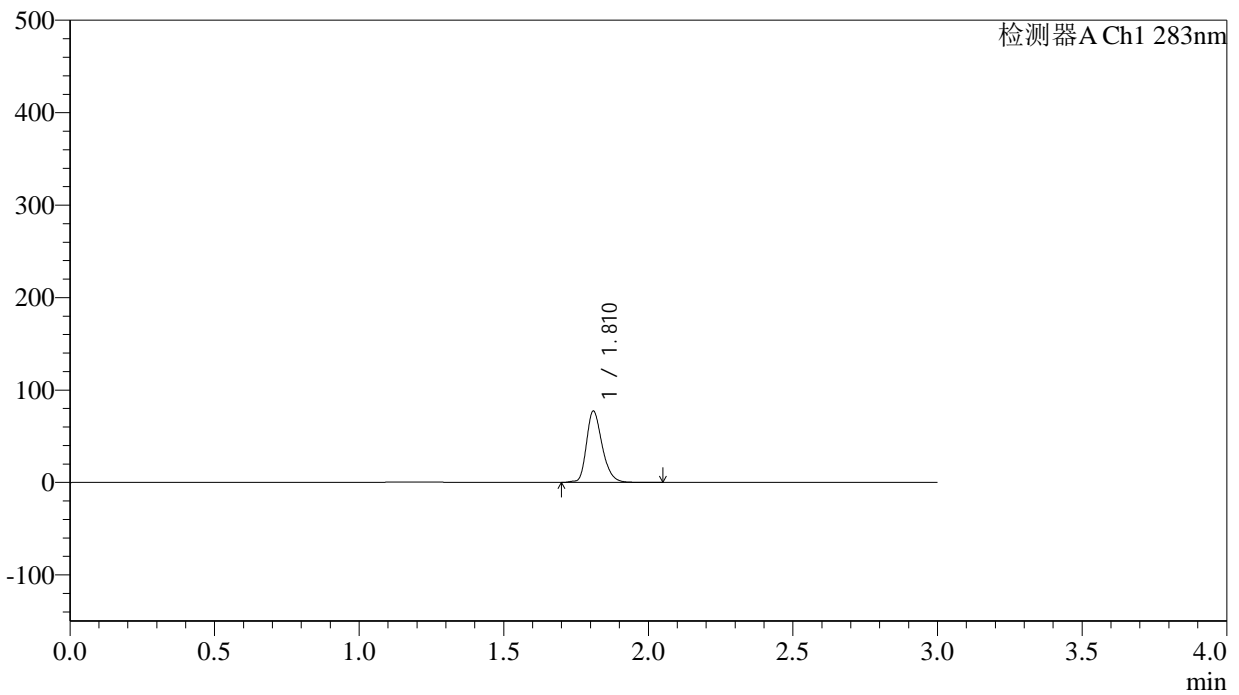

<峰表>

检测器A Ch1 283nm

峰号	保留时间	面积	面积%	高度	理论塔板数(USP)	拖尾因子	分离度(USP)
1	1.810	292909	100.000	76491	5431	1.268	--
总计		292909	100.000	76491			



QTL-348

<样品信息>

色谱柱 :XB-C18(4.6mm*150mm,5μm) 流速:1.5ml/min
 柱温 :30°C 波长:283nm
 数据文件名: RC\$QTL-348 - 0-127/30-2397-3 - zzp-24102401p-rcqx-pH1.2jz-5mg-lf100z-30min-P2.lcd
 方法文件名: RC\$QTL-348 - QTL-348-rcqx-5mg-FX279.lcm
 批处理文件名: RC\$QTL-348 - 20241029-rcqx-FX279.lcb
 样品瓶号: 1-14
 进样体积: 100 μl 版本号:6.115
 进样时间: 2024/10/29 16:47:43 实验者: jiangjinwei
 处理时间 (V3) : 2024/11/04 20:18:27 处理者: jiangjinwei
 仪器型号: SHIMADZU LC-2050C(FX279)

<色谱图>

mV

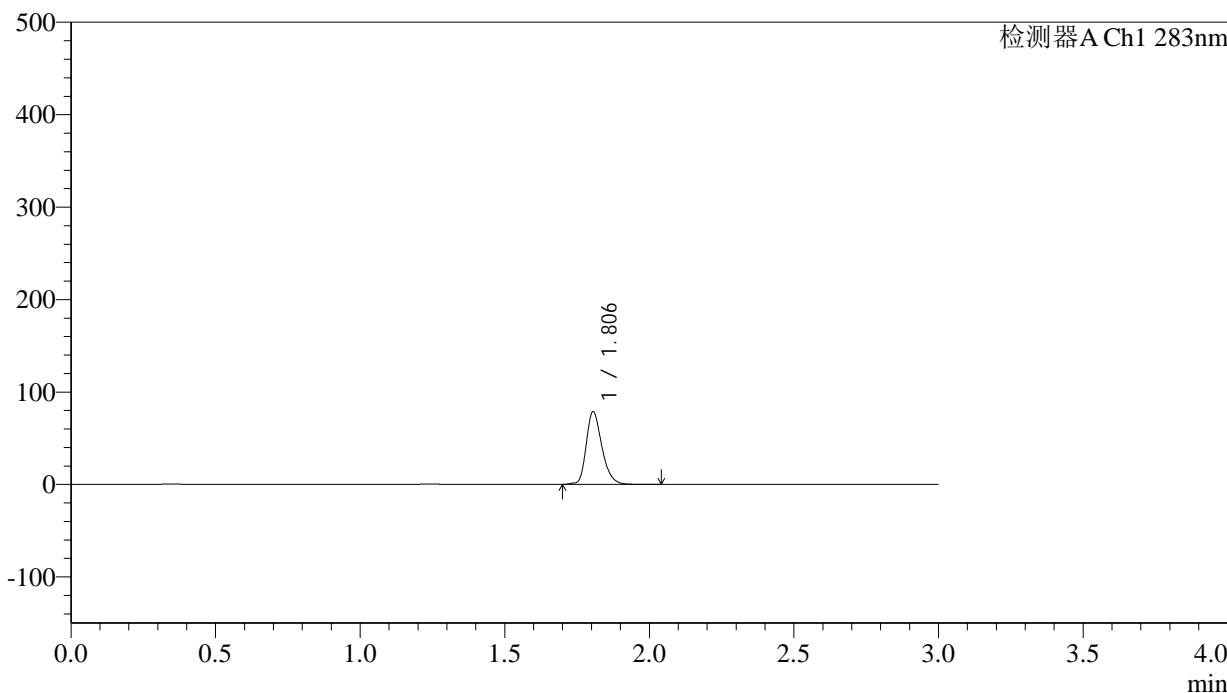

<峰表>

检测器A Ch1 283nm

峰号	保留时间	面积	面积%	高度	理论塔板数(USP)	拖尾因子	分离度(USP)
1	1.806	298299	100.000	78671	5403	1.268	--
总计		298299	100.000	78671			



QTL-348

<样品信息>

色谱柱 :XB-C18(4.6mm*150mm,5μm) 流速:1.5ml/min
 柱温 :30°C 波长:283nm
 数据文件名: RC\$QTL-348 - 0-127/30-2398-3 - zzp-24102401p-rcqx-pH1.2jz-5mg-lf100z-30min-P3.lcd
 方法文件名: RC\$QTL-348 - QTL-348-rcqx-5mg-FX279.lcm
 批处理文件名: RC\$QTL-348 - 20241029-rcqx-FX279.lcb
 样品瓶号: 1-23
 进样体积: 100 μl 版本号:6.115
 进样时间: 2024/10/29 16:51:11 实验者: jiangjinwei
 处理时间 (V3) : 2024/11/04 20:18:30 处理者: jiangjinwei
 仪器型号: SHIMADZU LC-2050C(FX279)

<色谱图>

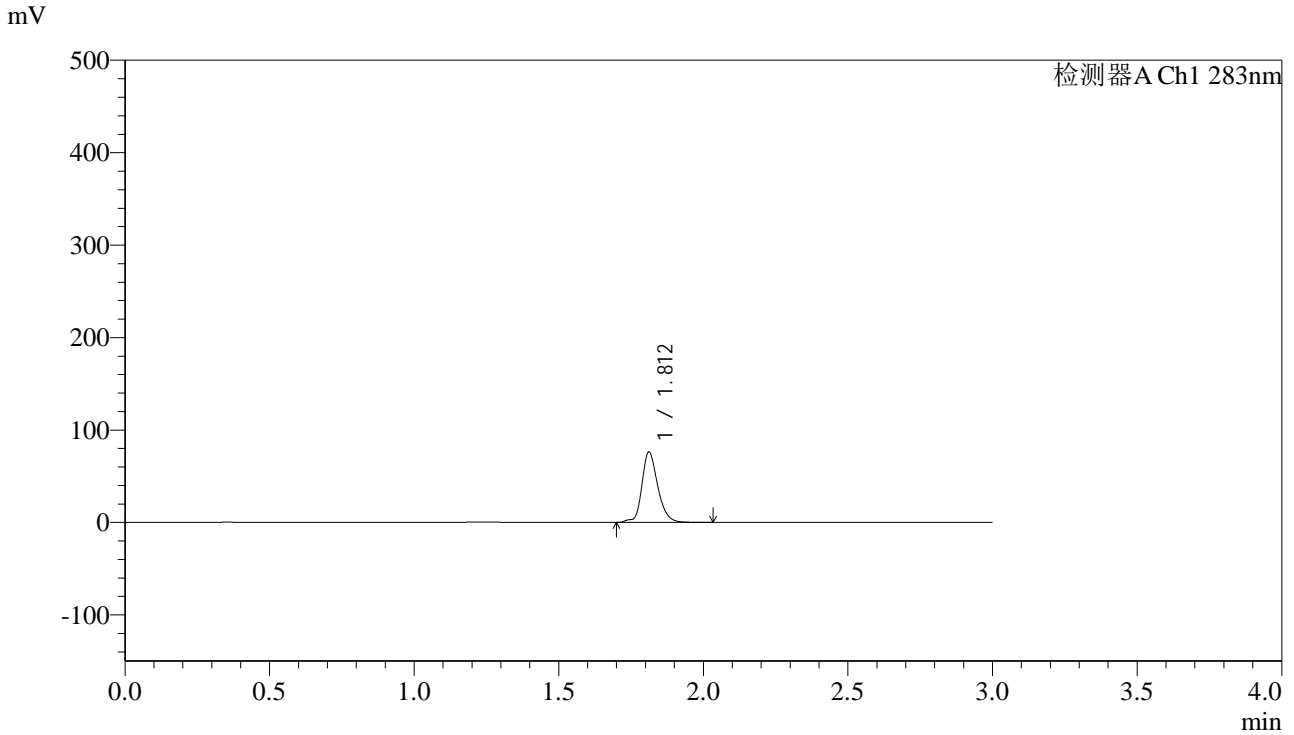

<峰表>

检测器A Ch1 283nm

峰号	保留时间	面积	面积%	高度	理论塔板数(USP)	拖尾因子	分离度(USP)
1	1.812	291176	100.000	75948	5465	1.209	--
总计		291176	100.000	75948			



QTL-348

<样品信息>

色谱柱 :XB-C18(4.6mm*150mm,5μm) 流速:1.5ml/min
 柱温 :30°C 波长:283nm
 数据文件名: RC\$QTL-348 - 0-127/30-2399-3 - zzp-24102401p-rcqx-pH1.2jz-5mg-lf100z-30min-P4.lcd
 方法文件名: RC\$QTL-348 - QTL-348-rcqx-5mg-FX279.lcm
 批处理文件名: RC\$QTL-348 - 20241029-rcqx-FX279.lcb
 样品瓶号: 1-32
 进样体积: 100 μl 版本号:6.115
 进样时间: 2024/10/29 16:54:39 实验者: jiangjinwei
 处理时间 (V3) : 2024/11/04 20:18:32 处理者: jiangjinwei
 仪器型号: SHIMADZU LC-2050C(FX279)

<色谱图>

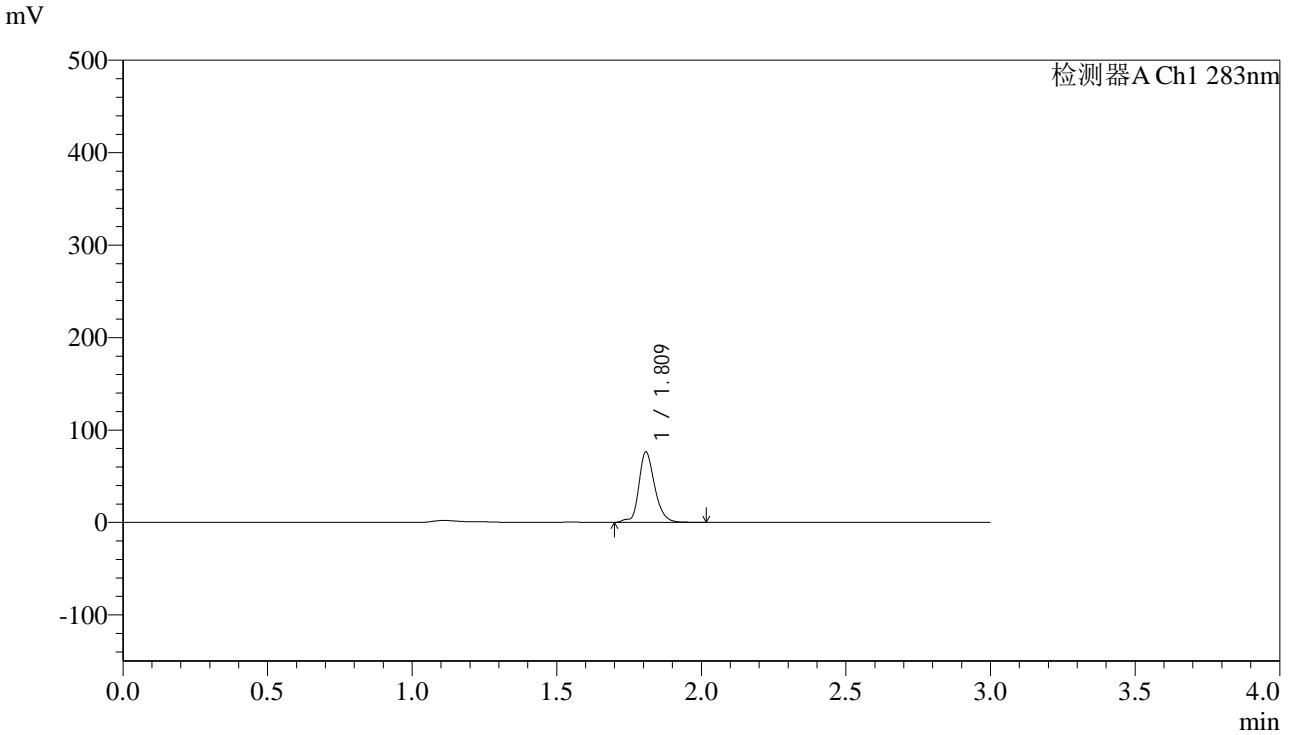

<峰表>

检测器A Ch1 283nm

峰号	保留时间	面积	面积%	高度	理论塔板数(USP)	拖尾因子	分离度(USP)
1	1.809	290869	100.000	75344	5511	1.204	--
总计		290869	100.000	75344			



QTL-348

<样品信息>

色谱柱 :XB-C18(4.6mm*150mm,5μm) 流速:1.5ml/min
 柱温 :30°C 波长:283nm
 数据文件名: RC\$QTL-348 - 0-127/30-2400-3 - zzp-24102401p-rcqx-pH1.2jz-5mg-lf100z-30min-P5.lcd
 方法文件名: RC\$QTL-348 - QTL-348-rcqx-5mg-FX279.lcm
 批处理文件名: RC\$QTL-348 - 20241029-rcqx-FX279.lcb
 样品瓶号: 1-41
 进样体积: 100 μl 版本号:6.115
 进样时间: 2024/10/29 16:58:08 实验者: jiangjinwei
 处理时间 (V3) : 2024/11/04 20:18:35 处理者: jiangjinwei
 仪器型号: SHIMADZU LC-2050C(FX279)

<色谱图>

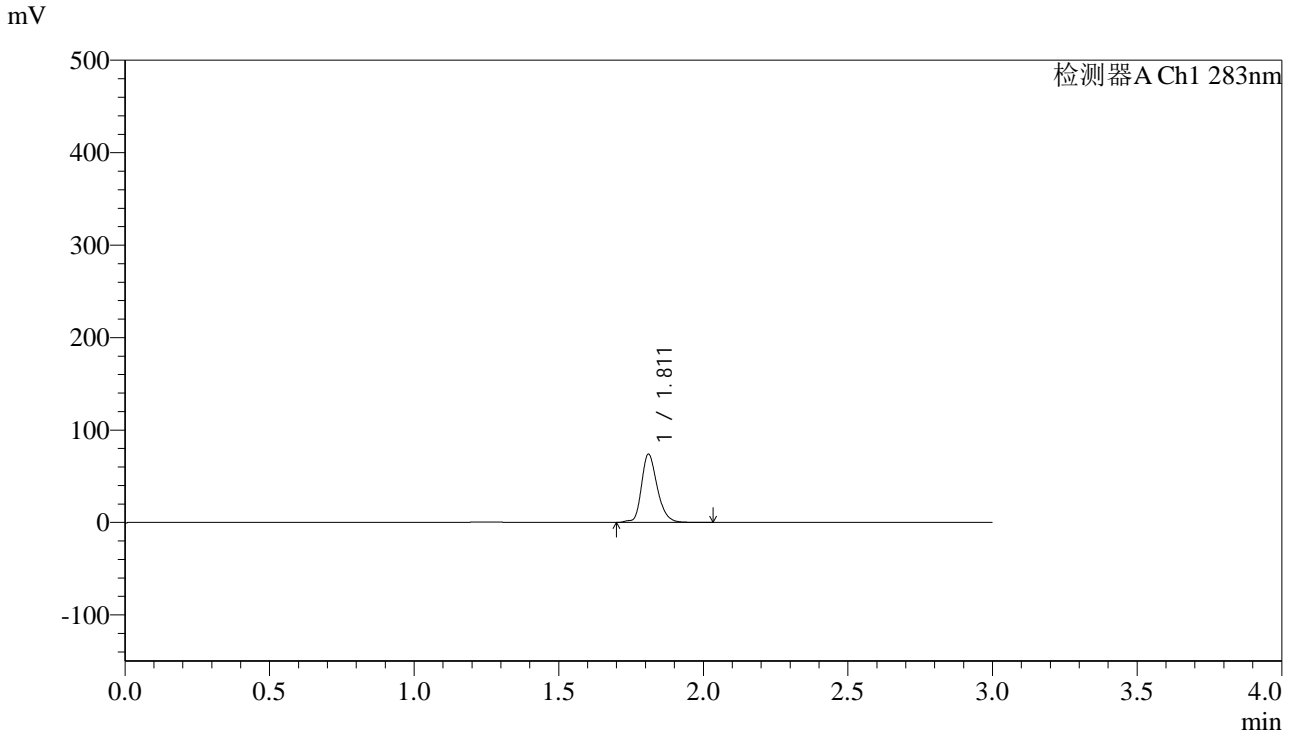

<峰表>

检测器A Ch1 283nm

峰号	保留时间	面积	面积%	高度	理论塔板数(USP)	拖尾因子	分离度(USP)
1	1.811	280453	100.000	73205	5459	1.247	--
总计		280453	100.000	73205			



QTL-348

<样品信息>

色谱柱 :XB-C18(4.6mm*150mm,5μm) 流速:1.5ml/min
 柱温 :30°C 波长:283nm
 数据文件名: RC\$QTL-348 - 0-127/30-2401-3 - zzp-24102401p-rcqx-pH1.2jz-5mg-lf100z-30min-P6.lcd
 方法文件名: RC\$QTL-348 - QTL-348-rcqx-5mg-FX279.lcm
 批处理文件名: RC\$QTL-348 - 20241029-rcqx-FX279.lcb
 样品瓶号: 1-50
 进样体积: 100 μl 版本号:6.115
 进样时间: 2024/10/29 17:01:36 实验者: jiangjinwei
 处理时间 (V3) : 2024/11/04 20:18:38 处理者: jiangjinwei
 仪器型号: SHIMADZU LC-2050C(FX279)

<色谱图>

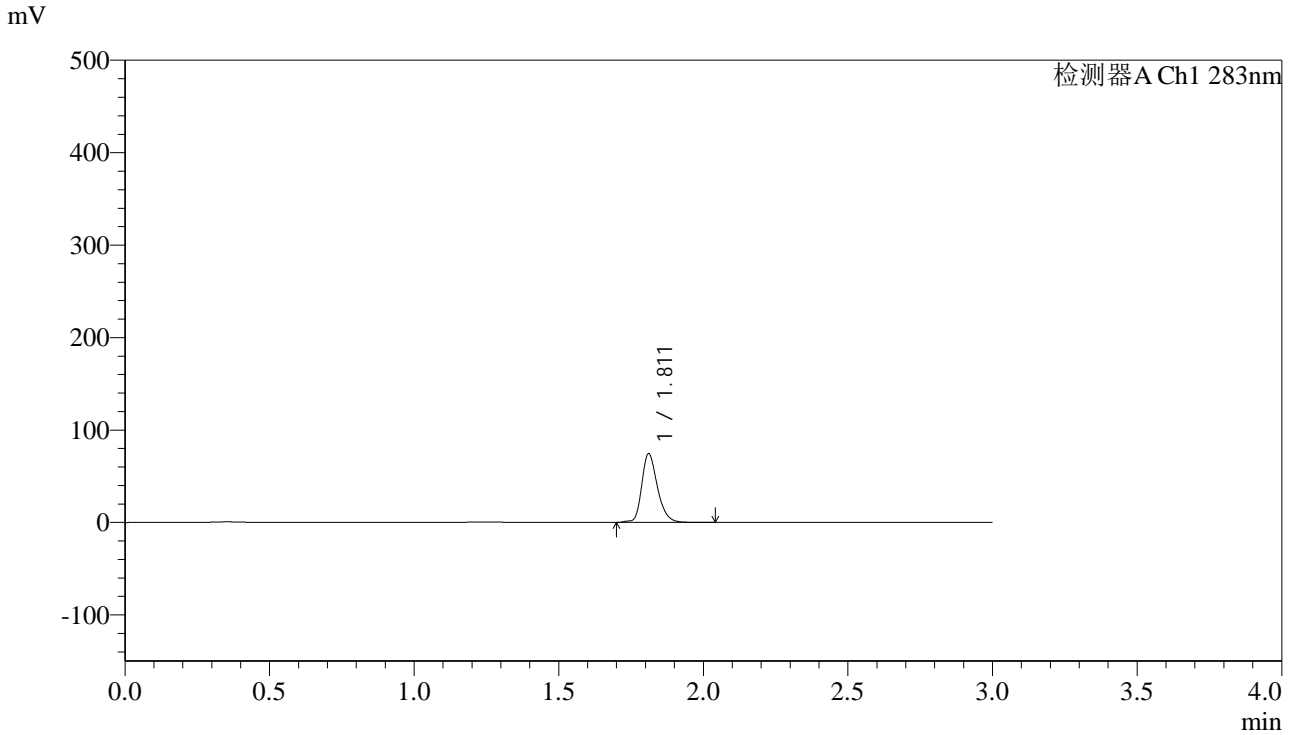

<峰表>

检测器A Ch1 283nm

峰号	保留时间	面积	面积%	高度	理论塔板数(USP)	拖尾因子	分离度(USP)
1	1.811	281527	100.000	73974	5478	1.261	--
总计		281527	100.000	73974			



QTL-348

<样品信息>

色谱柱 :XB-C18(4.6mm*150mm,5μm) 流速:1.5ml/min
 柱温 :30°C 波长:283nm
 数据文件名: RC\$QTL-348 - 0-127/30-2402-3 - zzp-24102401p-rcqx-pH1.2jz-5mg-lf100z-45min-P1.lcd
 方法文件名: RC\$QTL-348 - QTL-348-rcqx-5mg-FX279.lcm
 批处理文件名: RC\$QTL-348 - 20241029-rcqx-FX279.lcb
 样品瓶号: 1-6
 进样体积: 100 μl 版本号:6.115
 进样时间: 2024/10/29 17:05:04 实验者: jiangjinwei
 处理时间 (V3) : 2024/11/04 20:18:41 处理者: jiangjinwei
 仪器型号: SHIMADZU LC-2050C(FX279)

<色谱图>

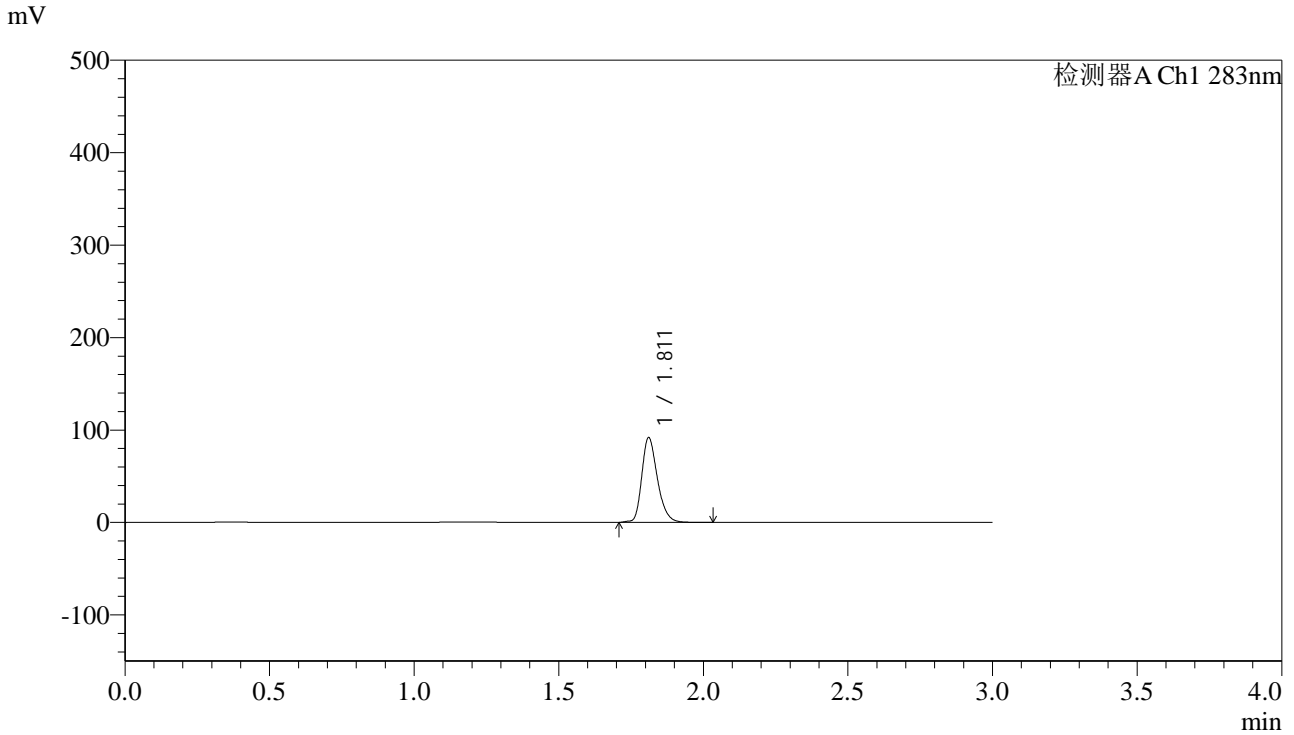

<峰表>

检测器A Ch1 283nm

峰号	保留时间	面积	面积%	高度	理论塔板数(USP)	拖尾因子	分离度(USP)
1	1.811	345942	100.000	91302	5475	1.266	--
总计		345942	100.000	91302			



QTL-348

<样品信息>

色谱柱 :XB-C18(4.6mm*150mm,5μm) 流速:1.5ml/min
 柱温 :30°C 波长:283nm
 数据文件名: RC\$QTL-348 - 0-127/30-2403-3 - zzp-24102401p-rcqx-pH1.2jz-5mg-lf100z-45min-P2.lcd
 方法文件名: RC\$QTL-348 - QTL-348-rcqx-5mg-FX279.lcm
 批处理文件名: RC\$QTL-348 - 20241029-rcqx-FX279.lcb
 样品瓶号: 1-15
 进样体积: 100 μl 版本号:6.115
 进样时间: 2024/10/29 17:08:32 实验者: jiangjinwei
 处理时间 (V3) : 2024/11/04 20:18:44 处理者: jiangjinwei
 仪器型号: SHIMADZU LC-2050C(FX279)

<色谱图>

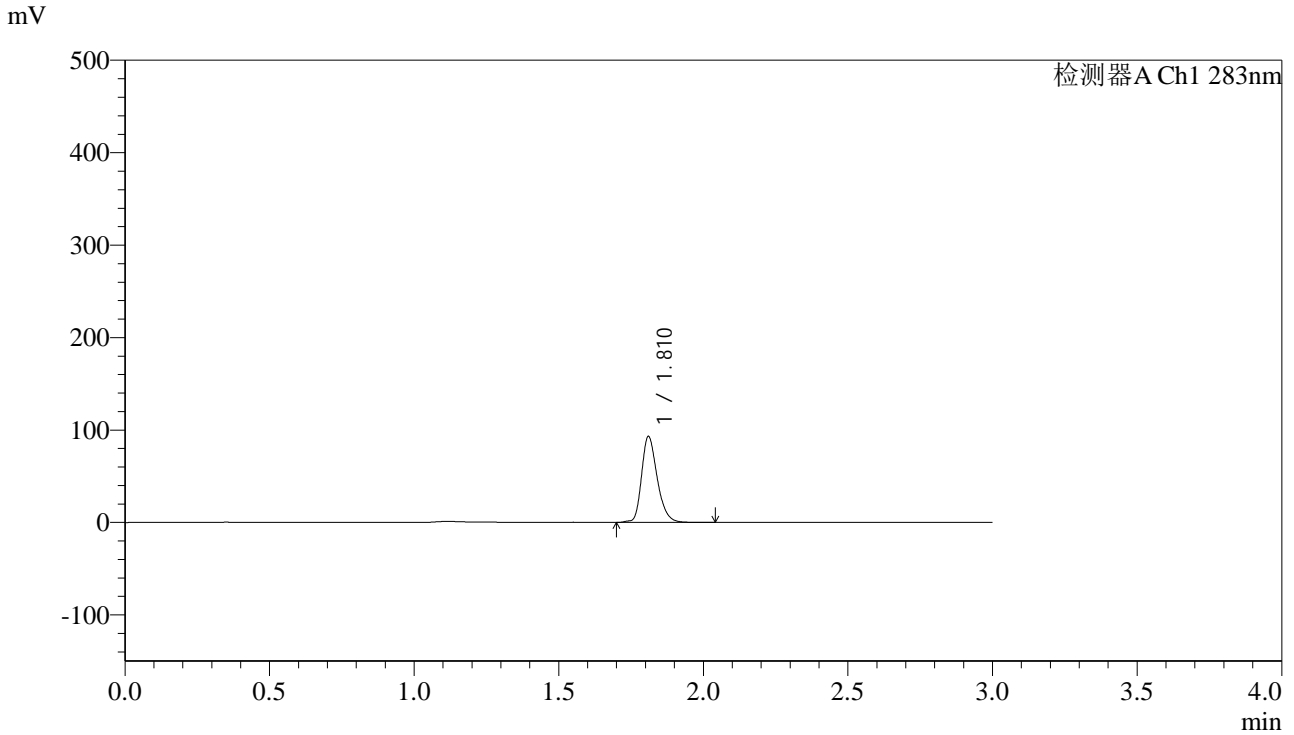

<峰表>

检测器A Ch1 283nm

峰号	保留时间	面积	面积%	高度	理论塔板数(USP)	拖尾因子	分离度(USP)
1	1.810	351107	100.000	92241	5478	1.267	--
总计		351107	100.000	92241			



QTL-348

<样品信息>

色谱柱 :XB-C18(4.6mm*150mm,5μm) 流速:1.5ml/min
 柱温 :30°C 波长:283nm
 数据文件名: RC\$QTL-348 - 0-127/30-2404-3 - zzp-24102401p-rcqx-pH1.2jz-5mg-lf100z-45min-P3.lcd
 方法文件名: RC\$QTL-348 - QTL-348-rcqx-5mg-FX279.lcm
 批处理文件名: RC\$QTL-348 - 20241029-rcqx-FX279.lcb
 样品瓶号: 1-24
 进样体积: 100 μl 版本号:6.115
 进样时间: 2024/10/29 17:12:00 实验者: jiangjinwei
 处理时间 (V3) : 2024/11/04 20:18:47 处理者: jiangjinwei
 仪器型号: SHIMADZU LC-2050C(FX279)

<色谱图>

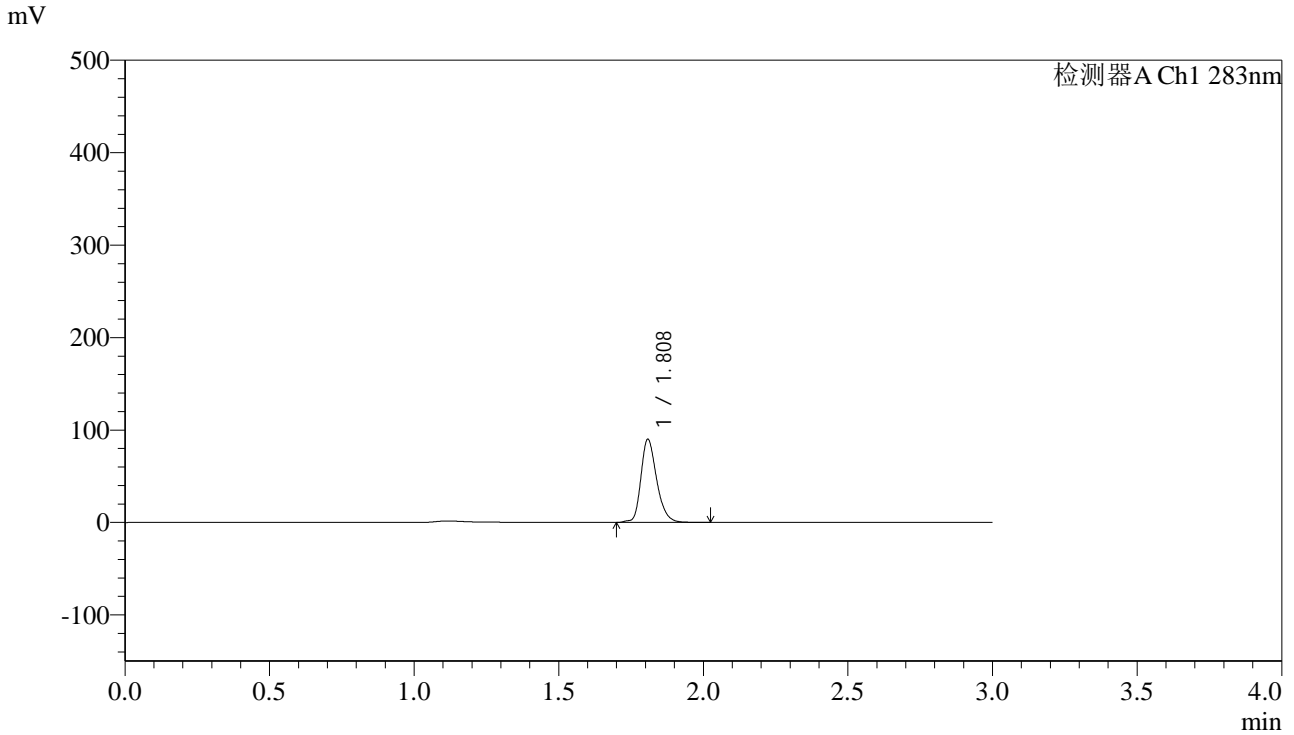

<峰表>

检测器A Ch1 283nm

峰号	保留时间	面积	面积%	高度	理论塔板数(USP)	拖尾因子	分离度(USP)
1	1.808	341793	100.000	89100	5415	1.259	--
总计		341793	100.000	89100			



QTL-348

<样品信息>

色谱柱 :XB-C18(4.6mm*150mm,5μm) 流速:1.5ml/min
 柱温 :30°C 波长:283nm
 数据文件名: RC\$QTL-348 - 0-127/30-2405-3 - zzp-24102401p-rcqx-pH1.2jz-5mg-lf100z-45min-P4.lcd
 方法文件名: RC\$QTL-348 - QTL-348-rcqx-5mg-FX279.lcm
 批处理文件名: RC\$QTL-348 - 20241029-rcqx-FX279.lcb
 样品瓶号: 1-33
 进样体积: 100 μl 版本号:6.115
 进样时间: 2024/10/29 17:15:28 实验者: jiangjinwei
 处理时间 (V3) : 2024/11/04 20:18:49 处理者: jiangjinwei
 仪器型号: SHIMADZU LC-2050C(FX279)

<色谱图>

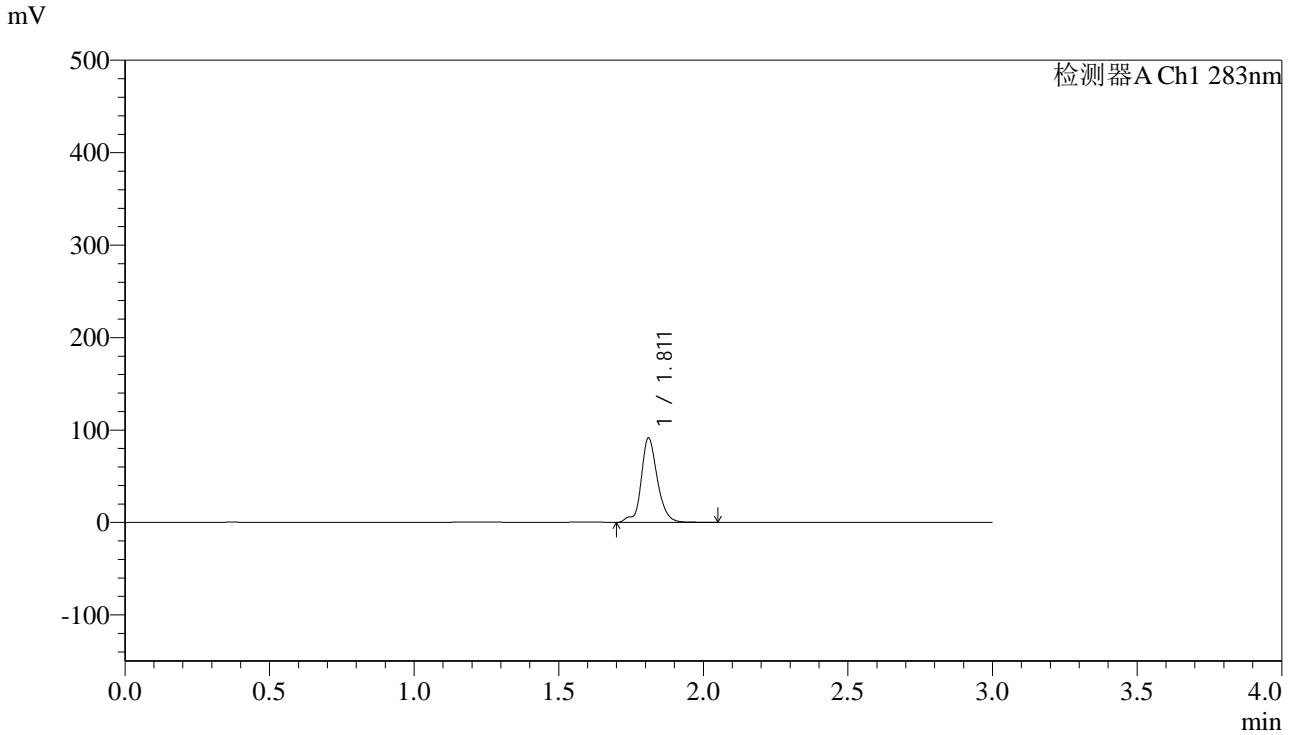

<峰表>

检测器A Ch1 283nm

峰号	保留时间	面积	面积%	高度	理论塔板数(USP)	拖尾因子	分离度(USP)
1	1.811	356106	100.000	90585	5398	0.998	--
总计		356106	100.000	90585			

<样品信息>

色谱柱 :XB-C18(4.6mm*150mm,5 μ m) 流速:1.5ml/min
柱温 :30 $^{\circ}$ C 波长:283nm
数据文件名: RC\$QTL-348 - 0-127/30-2406-3 - zzp-24102401p-rcqx-pH1.2jz-5mg-lf100z-45min-P5.lcd
方法文件名: RC\$QTL-348 - QTL-348-rcqx-5mg-FX279.lcm
批处理文件名: RC\$QTL-348 - 20241029-rcqx-FX279.lcb
样品瓶号: 1-42
进样体积: 100 μ l 版本号:6.115
进样时间: 2024/10/29 17:18:56 实验者: jiangjinwei
处理时间 (V3) : 2024/11/04 20:18:52 处理者: jiangjinwei
仪器型号: SHIMADZU LC-2050C(FX279)

<色谱图>

mV

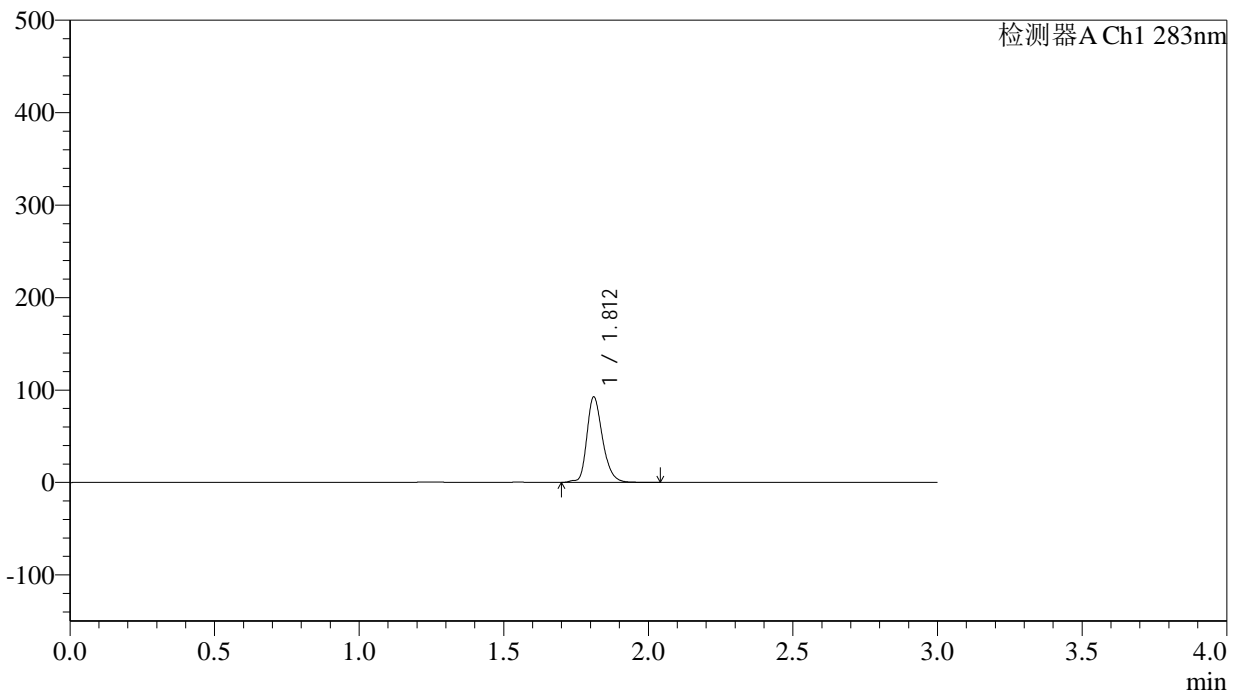

<峰表>

检测器A Ch1 283nm

峰号	保留时间	面积	面积%	高度	理论塔板数(USP)	拖尾因子	分离度(USP)
1	1.812	349862	100.000	92119	5505	1.259	--
总计		349862	100.000	92119			

<样品信息>

色谱柱 :XB-C18(4.6mm*150mm,5 μ m) 流速:1.5ml/min
柱温 :30 $^{\circ}$ C 波长:283nm
数据文件名: RC\$QTL-348 - 0-127/30-2407-3 - zzp-24102401p-rcqx-pH1.2jz-5mg-lf100z-45min-P6.lcd
方法文件名: RC\$QTL-348 - QTL-348-rcqx-5mg-FX279.lcm
批处理文件名: RC\$QTL-348 - 20241029-rcqx-FX279.lcb
样品瓶号: 1-51
进样体积: 100 μ l 版本号:6.115
进样时间: 2024/10/29 17:22:24 实验者: jiangjinwei
处理时间 (V3) : 2024/11/04 20:18:55 处理者: jiangjinwei
仪器型号: SHIMADZU LC-2050C(FX279)

<色谱图>

mV

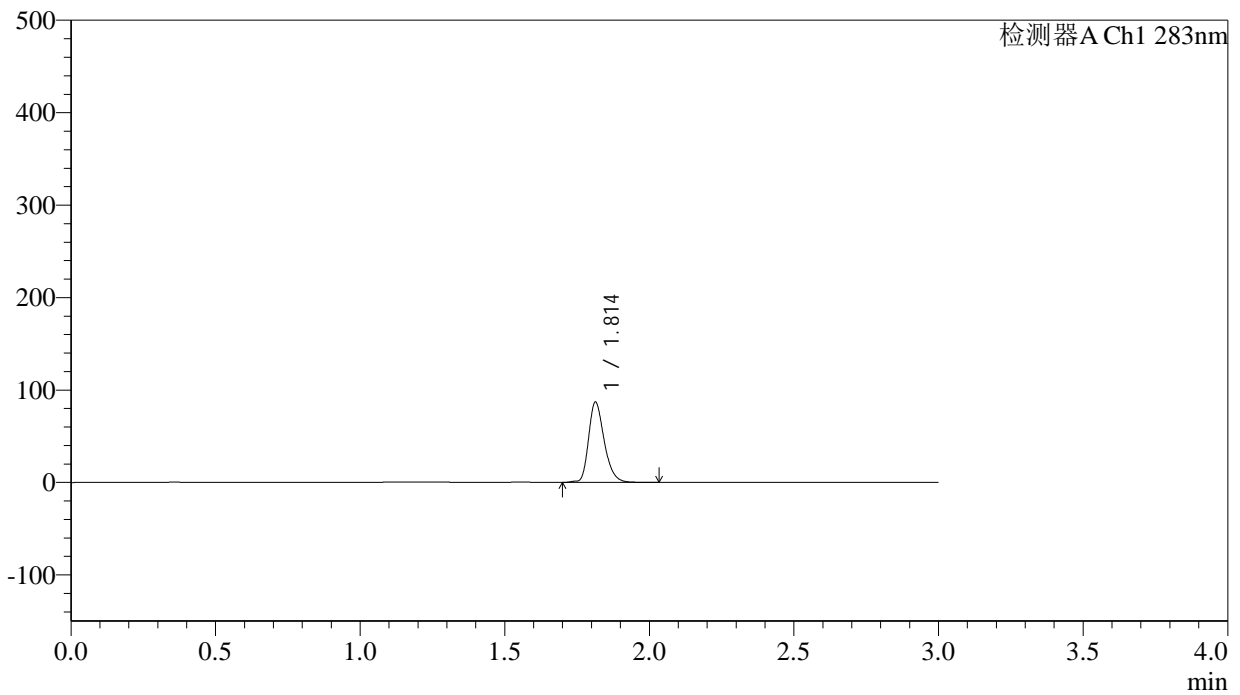

<峰表>

检测器A Ch1 283nm

峰号	保留时间	面积	面积%	高度	理论塔板数(USP)	拖尾因子	分离度(USP)
1	1.814	328355	100.000	86854	5482	1.270	--
总计		328355	100.000	86854			



QTL-348

<样品信息>

色谱柱 :XB-C18(4.6mm*150mm,5μm) 流速:1.5ml/min
 柱温 :30°C 波长:283nm
 数据文件名: RC\$QTL-348 - 0-127/30-2408-3 - zzp-24102401p-rcqx-pH1.2jz-5mg-lf100z-60min-P1.lcd
 方法文件名: RC\$QTL-348 - QTL-348-rcqx-5mg-FX279.lcm
 批处理文件名: RC\$QTL-348 - 20241029-rcqx-FX279.lcb
 样品瓶号: 1-7
 进样体积: 100 μl 版本号:6.115
 进样时间: 2024/10/29 17:25:52 实验者: jiangjinwei
 处理时间 (V3) : 2024/11/04 20:18:58 处理者: jiangjinwei
 仪器型号: SHIMADZU LC-2050C(FX279)

<色谱图>

mV

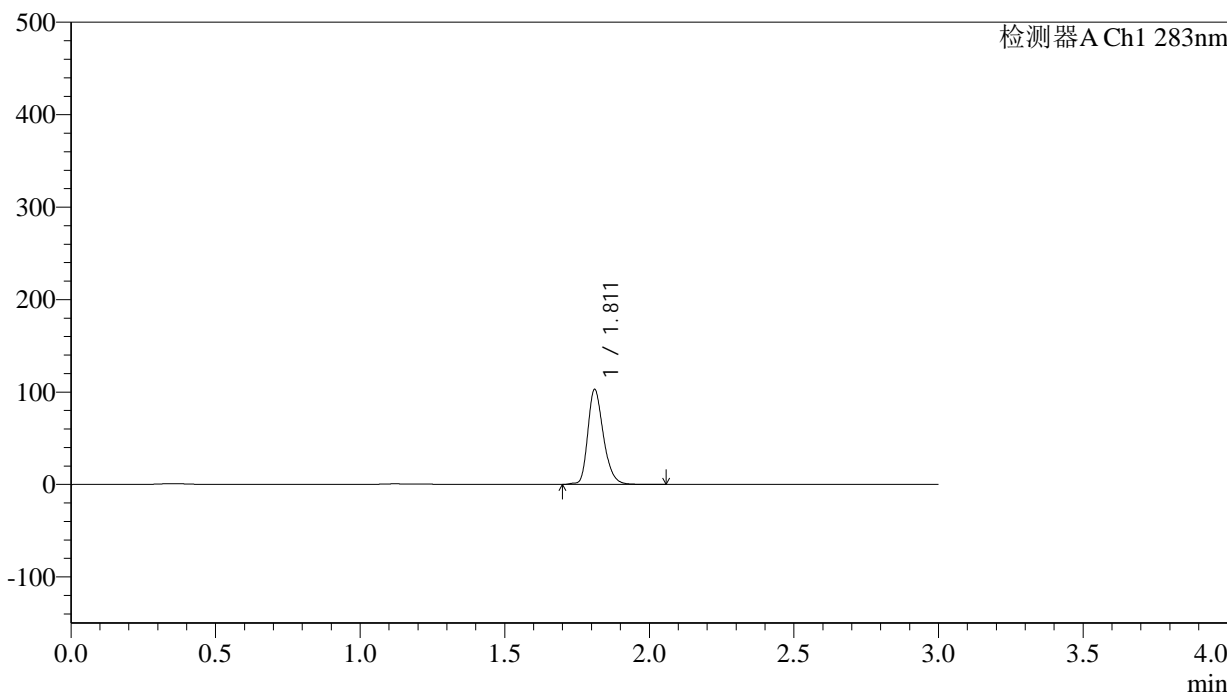

<峰表>

检测器A Ch1 283nm

峰号	保留时间	面积	面积%	高度	理论塔板数(USP)	拖尾因子	分离度(USP)
1	1.811	386550	100.000	102223	5503	1.270	--
总计		386550	100.000	102223			



QTL-348

<样品信息>

色谱柱 :XB-C18(4.6mm*150mm,5μm) 流速:1.5ml/min
 柱温 :30°C 波长:283nm
 数据文件名: RC\$QTL-348 - 0-127/30-2409-3 - zzp-24102401p-rcqx-pH1.2jz-5mg-lf100z-60min-P2.lcd
 方法文件名: RC\$QTL-348 - QTL-348-rcqx-5mg-FX279.lcm
 批处理文件名: RC\$QTL-348 - 20241029-rcqx-FX279.lcb
 样品瓶号: 1-16
 进样体积: 100 μl 版本号:6.115
 进样时间: 2024/10/29 17:29:21 实验者: jiangjinwei
 处理时间 (V3) : 2024/11/04 20:19:00 处理者: jiangjinwei
 仪器型号: SHIMADZU LC-2050C(FX279)

<色谱图>

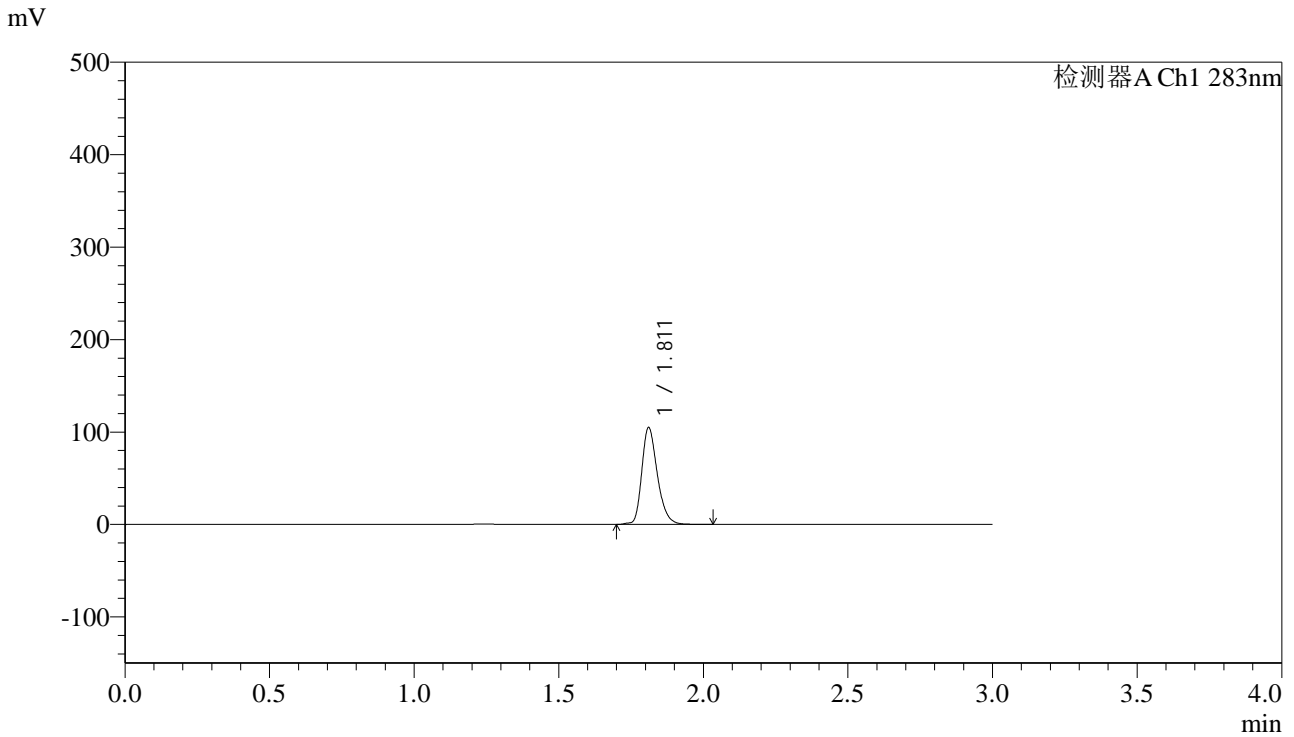

<峰表>

检测器A Ch1 283nm

峰号	保留时间	面积	面积%	高度	理论塔板数(USP)	拖尾因子	分离度(USP)
1	1.811	393828	100.000	104222	5513	1.270	--
总计		393828	100.000	104222			



QTL-348

<样品信息>

色谱柱 :XB-C18(4.6mm*150mm,5μm) 流速:1.5ml/min
 柱温 :30°C 波长:283nm
 数据文件名: RC\$QTL-348 - 0-127/30-2410-3 - zzp-24102401p-rcqx-pH1.2jz-5mg-lf100z-60min-P3.lcd
 方法文件名: RC\$QTL-348 - QTL-348-rcqx-5mg-FX279.lcm
 批处理文件名: RC\$QTL-348 - 20241029-rcqx-FX279.lcb
 样品瓶号: 1-25
 进样体积: 100 μl 版本号:6.115
 进样时间: 2024/10/29 17:32:49 实验者: jiangjinwei
 处理时间 (V3) : 2024/11/04 20:19:03 处理者: jiangjinwei
 仪器型号: SHIMADZU LC-2050C(FX279)

<色谱图>

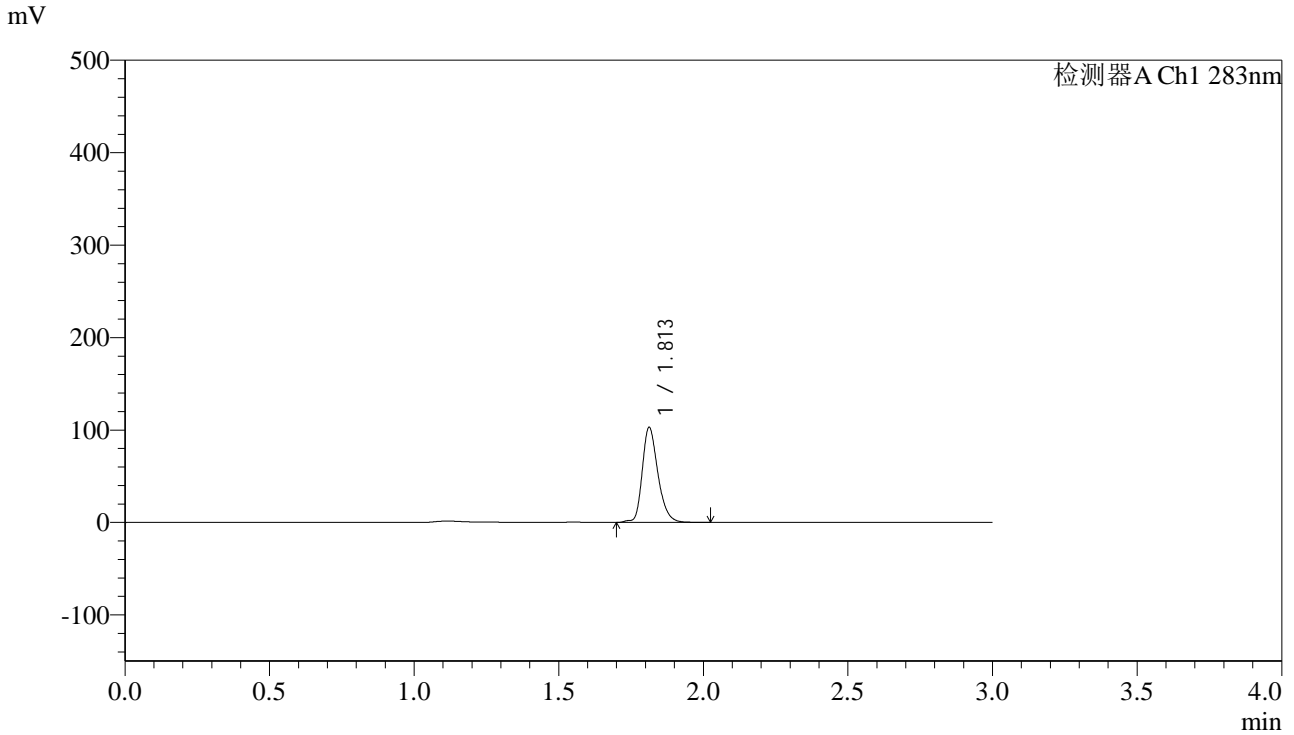

<峰表>

检测器A Ch1 283nm

峰号	保留时间	面积	面积%	高度	理论塔板数(USP)	拖尾因子	分离度(USP)
1	1.813	388533	100.000	102774	5506	1.262	--
总计		388533	100.000	102774			



QTL-348

<样品信息>

色谱柱 :XB-C18(4.6mm*150mm,5μm) 流速:1.5ml/min
 柱温 :30°C 波长:283nm
 数据文件名: RC\$QTL-348 - 0-127/30-2415-3 - zzp-24102401p-rcqx-pH1.2jz-5mg-lf100z-60min-P4.lcd
 方法文件名: RC\$QTL-348 - QTL-348-rcqx-5mg-FX279.lcm
 批处理文件名: RC\$QTL-348 - 20241029-rcqx-FX279.lcb
 样品瓶号: 1-34
 进样体积: 100 μl 版本号:6.115
 进样时间: 2024/10/29 18:12:31 实验者: jiangjinwei
 处理时间 (V3) : 2024/11/04 20:19:06 处理者: jiangjinwei
 仪器型号: SHIMADZU LC-2050C(FX279)

<色谱图>

mV

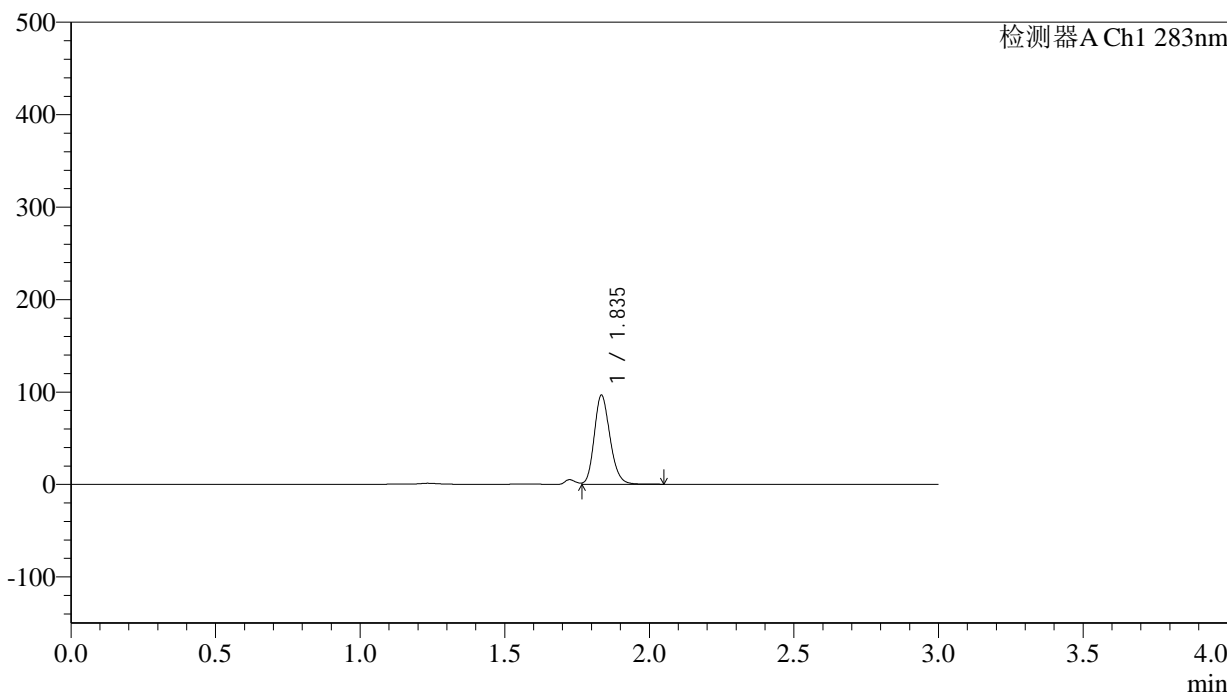

<峰表>

检测器A Ch1 283nm

峰号	保留时间	面积	面积%	高度	理论塔板数(USP)	拖尾因子	分离度(USP)
1	1.835	364777	100.000	95215	5493	1.187	--
总计		364777	100.000	95215			

<样品信息>

色谱柱 :XB-C18(4.6mm*150mm,5 μ m) 流速:1.5ml/min
柱温 :30 $^{\circ}$ C 波长:283nm
数据文件名: RC\$QTL-348 - 0-127/30-2412-3 - zzp-24102401p-rcqx-pH1.2jz-5mg-lf100z-60min-P5.lcd
方法文件名: RC\$QTL-348 - QTL-348-rcqx-5mg-FX279.lcm
批处理文件名: RC\$QTL-348 - 20241029-rcqx-FX279.lcb
样品瓶号: 1-43
进样体积: 100 μ l 版本号:6.115
进样时间: 2024/10/29 17:59:43 实验者: jiangjinwei
处理时间 (V3) : 2024/11/04 20:19:09 处理者: jiangjinwei
仪器型号: SHIMADZU LC-2050C(FX279)

<色谱图>

mV

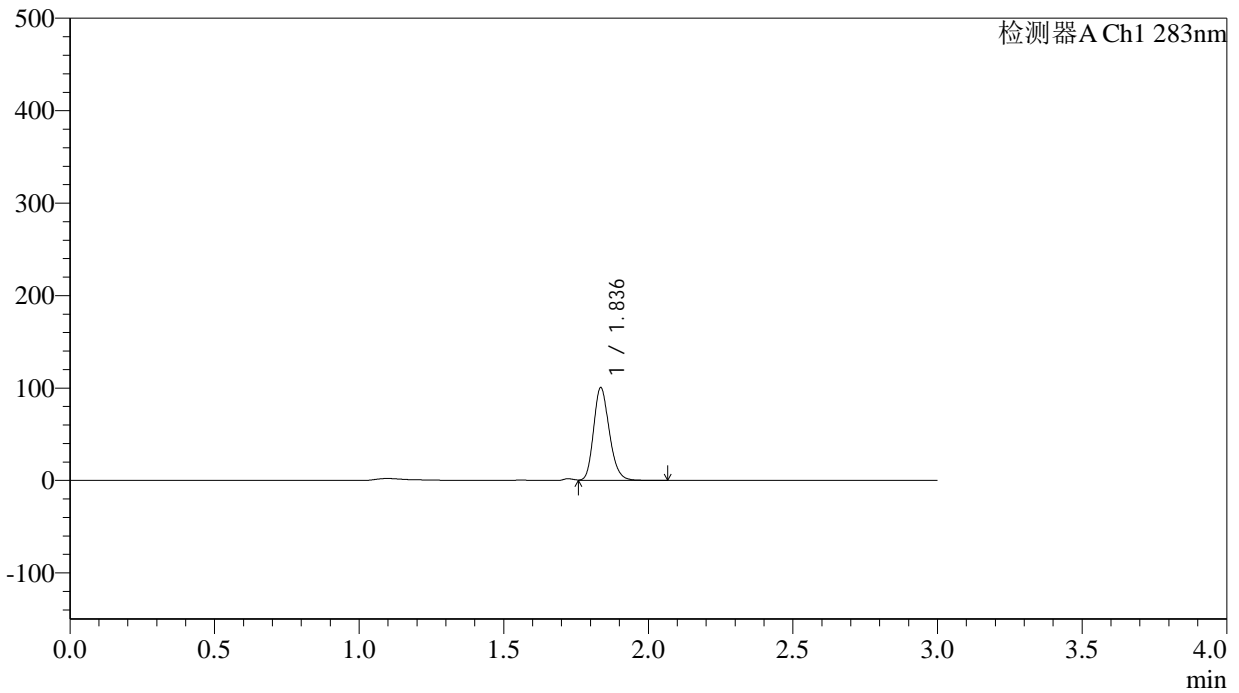

<峰表>

检测器A Ch1 283nm

峰号	保留时间	面积	面积%	高度	理论塔板数(USP)	拖尾因子	分离度(USP)
1	1.836	379572	100.000	99735	5507	1.200	--
总计		379572	100.000	99735			

<样品信息>

色谱柱 :XB-C18(4.6mm*150mm,5 μ m) 流速:1.5ml/min
柱温 :30 $^{\circ}$ C 波长:283nm
数据文件名: RC\$QTL-348 - 0-127/30-2413-3 - zzp-24102401p-rcqx-pH1.2jz-5mg-lf100z-60min-P6.lcd
方法文件名: RC\$QTL-348 - QTL-348-rcqx-5mg-FX279.lcm
批处理文件名: RC\$QTL-348 - 20241029-rcqx-FX279.lcb
样品瓶号: 1-52
进样体积: 100 μ l 版本号:6.115
进样时间: 2024/10/29 18:03:11 实验者: jiangjinwei
处理时间 (V3) : 2024/11/04 20:19:12 处理者: jiangjinwei
仪器型号: SHIMADZU LC-2050C(FX279)

<色谱图>

mV

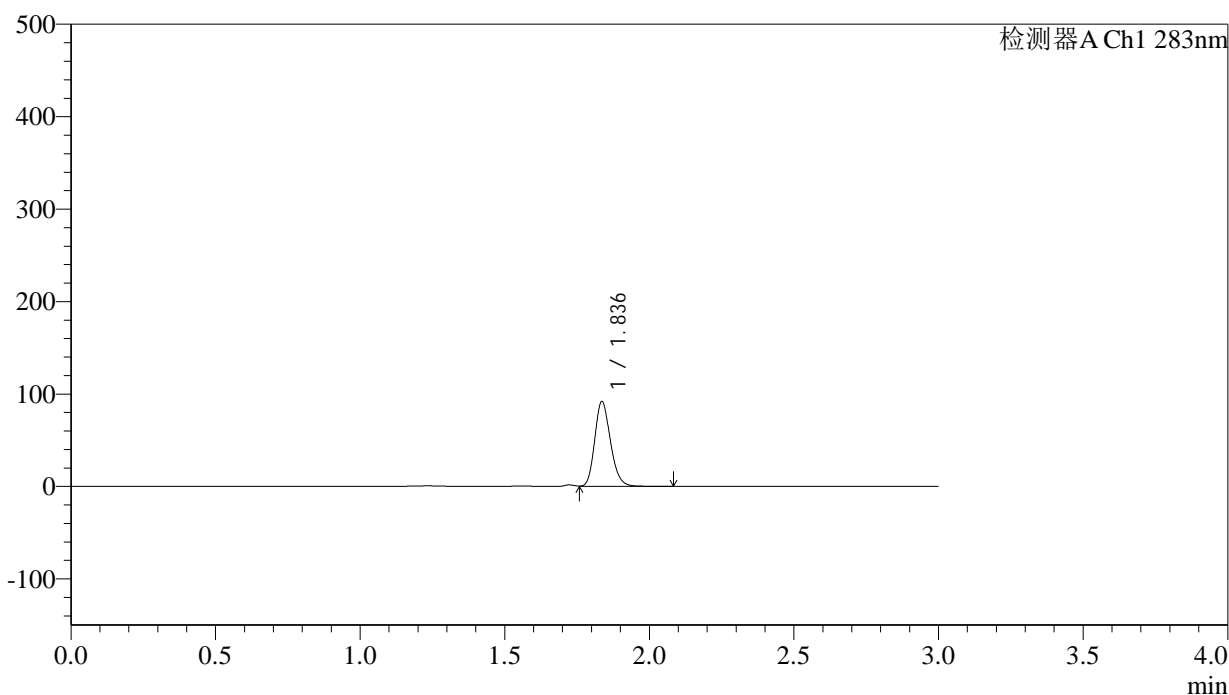

<峰表>

检测器A Ch1 283nm

峰号	保留时间	面积	面积%	高度	理论塔板数(USP)	拖尾因子	分离度(USP)
1	1.836	347632	100.000	91491	5499	1.194	--
总计		347632	100.000	91491			



QTL-348

<样品信息>

色谱柱 :XB-C18(4.6mm*150mm,5μm) 流速:1.5ml/min
 柱温 :30°C 波长:283nm
 数据文件名: RC\$QTL-348 - 0-127/30-2414-3 - zzp-24102401p-rcqx-pH1.2jz-5mg-lf100z-90min-P1.lcd
 方法文件名: RC\$QTL-348 - QTL-348-rcqx-5mg-FX279.lcm
 批处理文件名: RC\$QTL-348 - 20241029-rcqx-FX279.lcb
 样品瓶号: 1-8
 进样体积: 100 μl 版本号:6.115
 进样时间: 2024/10/29 18:06:40 实验者: jiangjinwei
 处理时间 (V3) : 2024/11/04 20:19:15 处理者: jiangjinwei
 仪器型号: SHIMADZU LC-2050C(FX279)

<色谱图>

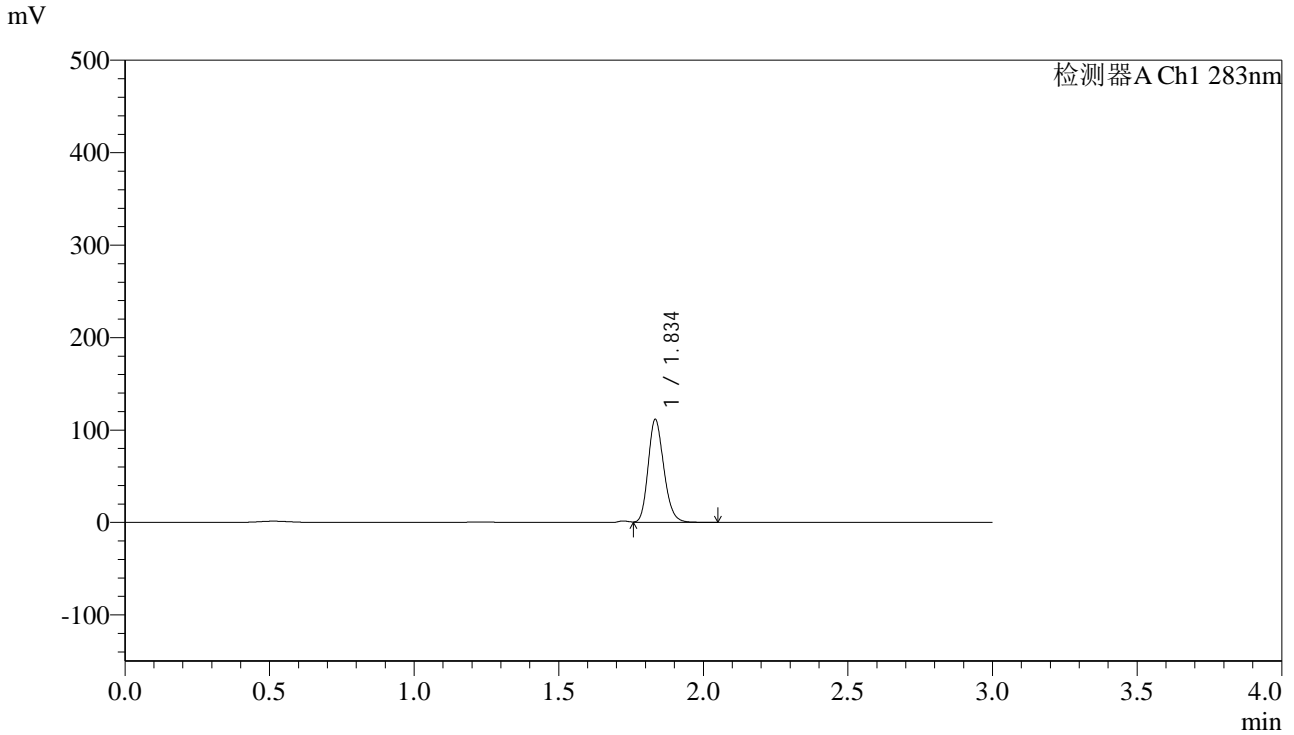

<峰表>

检测器A Ch1 283nm

峰号	保留时间	面积	面积%	高度	理论塔板数(USP)	拖尾因子	分离度(USP)
1	1.834	419892	100.000	109778	5521	1.191	--
总计		419892	100.000	109778			



QTL-348

<样品信息>

色谱柱 :XB-C18(4.6mm*150mm,5μm) 流速:1.5ml/min
 柱温 :30°C 波长:283nm
 数据文件名: RC\$QTL-348 - 0-127/30-2416-3 - zzp-24102401p-rcqx-pH1.2jz-5mg-lf100z-90min-P2.lcd
 方法文件名: RC\$QTL-348 - QTL-348-rcqx-5mg-FX279.lcm
 批处理文件名: RC\$QTL-348 - 20241029-rcqx-FX279.lcb
 样品瓶号: 1-17
 进样体积: 100 μl 版本号:6.115
 进样时间: 2024/10/29 18:19:03 实验者: jiangjinwei
 处理时间 (V3) : 2024/11/04 20:19:17 处理者: jiangjinwei
 仪器型号: SHIMADZU LC-2050C(FX279)

<色谱图>

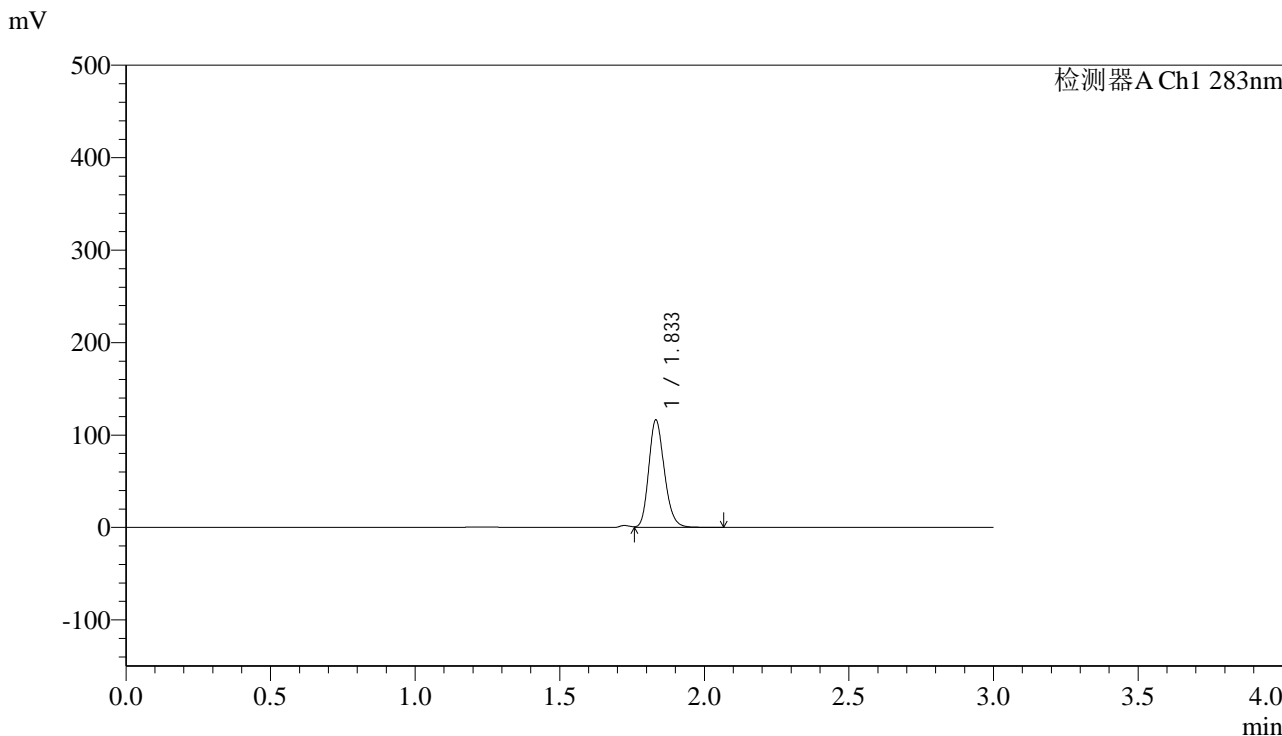

<峰表>

检测器A Ch1 283nm

峰号	保留时间	面积	面积%	高度	理论塔板数(USP)	拖尾因子	分离度(USP)
1	1.833	436021	100.000	115490	5567	1.193	--
总计		436021	100.000	115490			



QTL-348

<样品信息>

色谱柱 :XB-C18(4.6mm*150mm,5μm) 流速:1.5ml/min
 柱温 :30°C 波长:283nm
 数据文件名: RC\$QTL-348 - 0-127/30-2417-3 - zzp-24102401p-rcqx-pH1.2jz-5mg-lf100z-90min-P3.lcd
 方法文件名: RC\$QTL-348 - QTL-348-rcqx-5mg-FX279.lcm
 批处理文件名: RC\$QTL-348 - 20241029-rcqx-FX279.lcb
 样品瓶号: 1-26
 进样体积: 100 μl 版本号:6.115
 进样时间: 2024/10/29 18:22:31 实验者: jiangjinwei
 处理时间 (V3) : 2024/11/04 20:19:20 处理者: jiangjinwei
 仪器型号: SHIMADZU LC-2050C(FX279)

<色谱图>

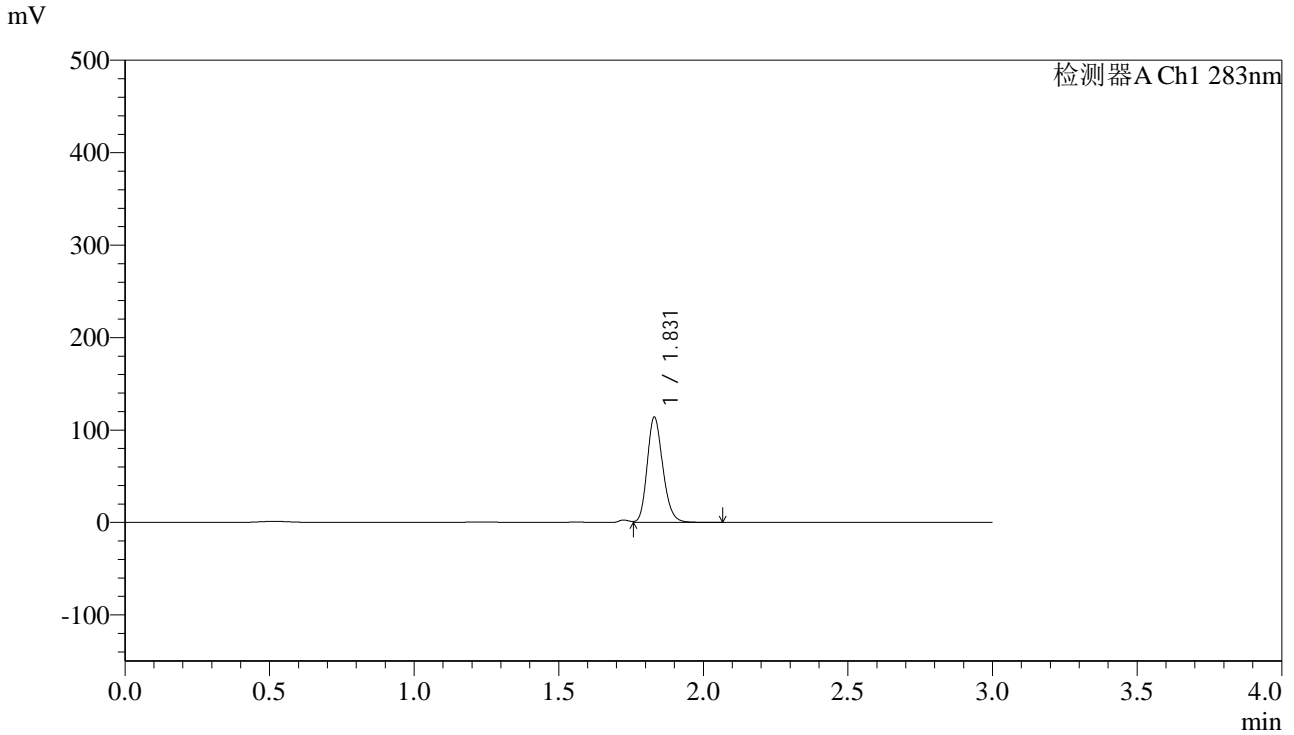

<峰表>

检测器A Ch1 283nm

峰号	保留时间	面积	面积%	高度	理论塔板数(USP)	拖尾因子	分离度(USP)
1	1.831	427649	100.000	113822	5552	1.188	--
总计		427649	100.000	113822			

<样品信息>

色谱柱 :XB-C18(4.6mm*150mm,5 μ m) 流速:1.5ml/min
柱温 :30 $^{\circ}$ C 波长:283nm
数据文件名: RC\$QTL-348 - 0-127/30-2418-3 - zzp-24102401p-rcqx-pH1.2jz-5mg-lf100z-90min-P4.lcd
方法文件名: RC\$QTL-348 - QTL-348-rcqx-5mg-FX279.lcm
批处理文件名: RC\$QTL-348 - 20241029-rcqx-FX279.lcb
样品瓶号: 1-35
进样体积: 100 μ l 版本号:6.115
进样时间: 2024/10/29 18:26:00 实验者: jiangjinwei
处理时间 (V3) : 2024/11/04 20:19:23 处理者: jiangjinwei
仪器型号: SHIMADZU LC-2050C(FX279)

<色谱图>

mV

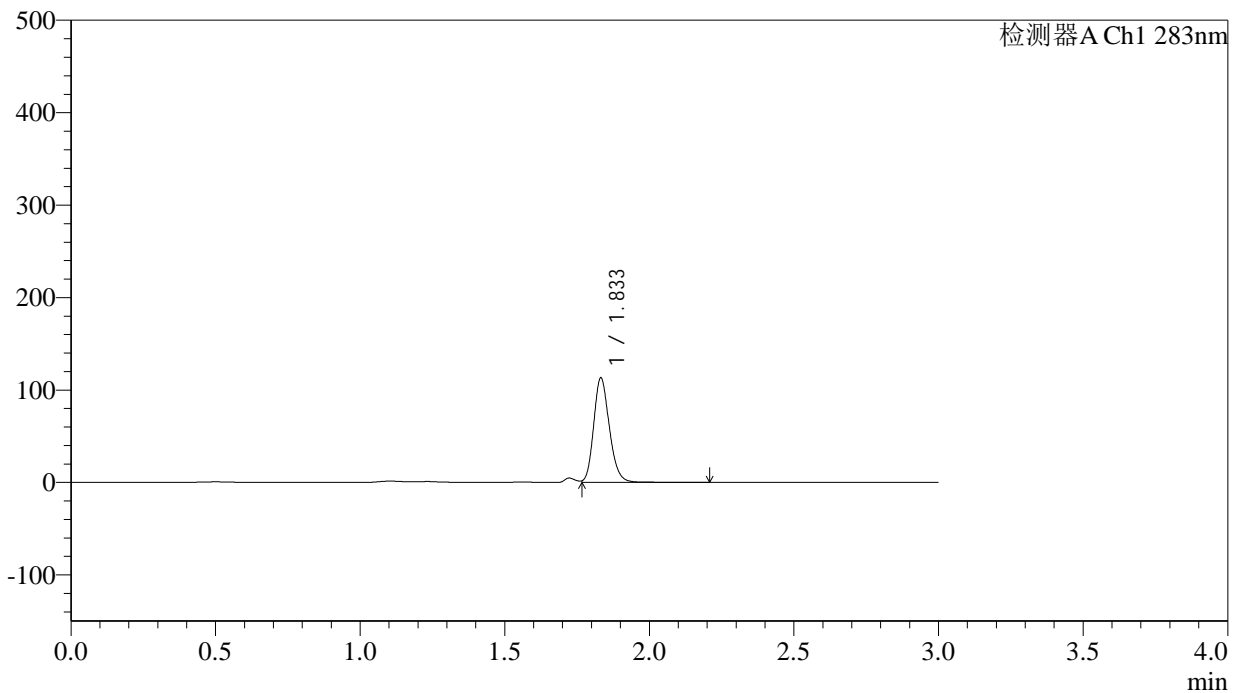

<峰表>

检测器A Ch1 283nm

峰号	保留时间	面积	面积%	高度	理论塔板数(USP)	拖尾因子	分离度(USP)
1	1.833	427101	100.000	112420	5528	1.191	--
总计		427101	100.000	112420			



QTL-348

<样品信息>

色谱柱 :XB-C18(4.6mm*150mm,5 μ m) 流速:1.5ml/min
柱温 :30 $^{\circ}$ C 波长:283nm
数据文件名: RC\$QTL-348 - 0-127/30-2419-3 - zzp-24102401p-rcqx-pH1.2jz-5mg-lf100z-90min-P5.lcd
方法文件名: RC\$QTL-348 - QTL-348-rcqx-5mg-FX279.lcm
批处理文件名: RC\$QTL-348 - 20241029-rcqx-FX279.lcb
样品瓶号: 1-44
进样体积: 100 μ l 版本号:6.115
进样时间: 2024/10/29 18:29:29 实验者: jiangjinwei
处理时间 (V3) : 2024/11/04 20:19:26 处理者: jiangjinwei
仪器型号: SHIMADZU LC-2050C(FX279)

<色谱图>

mV

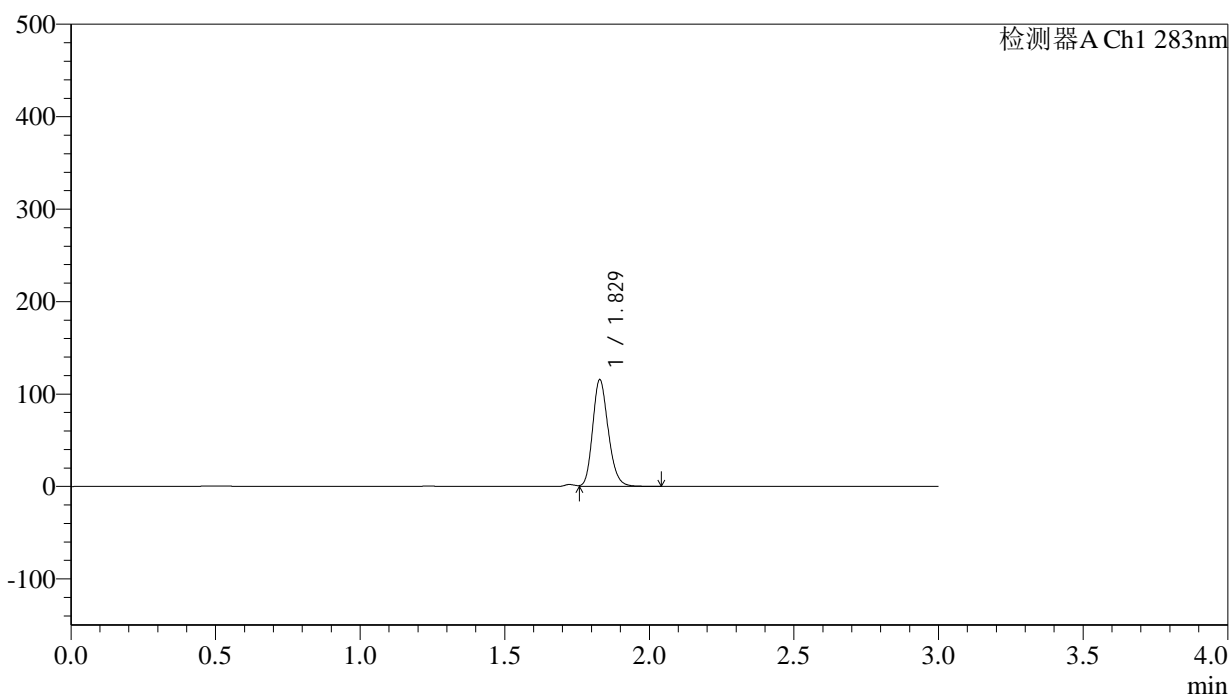

<峰表>

检测器A Ch1 283nm

峰号	保留时间	面积	面积%	高度	理论塔板数(USP)	拖尾因子	分离度(USP)
1	1.829	432632	100.000	115242	5554	1.190	--
总计		432632	100.000	115242			



QTL-348

<样品信息>

色谱柱 :XB-C18(4.6mm*150mm,5μm) 流速:1.5ml/min
 柱温 :30°C 波长:283nm
 数据文件名: RC\$QTL-348 - 0-127/30-2420-3 - zzp-24102401p-rcqx-pH1.2jz-5mg-lf100z-90min-P6.lcd
 方法文件名: RC\$QTL-348 - QTL-348-rcqx-5mg-FX279.lcm
 批处理文件名: RC\$QTL-348 - 20241029-rcqx-FX279.lcb
 样品瓶号: 1-53
 进样体积: 100 μl 版本号:6.115
 进样时间: 2024/10/29 18:32:57 实验者: jiangjinwei
 处理时间 (V3) : 2024/11/04 20:19:29 处理者: jiangjinwei
 仪器型号: SHIMADZU LC-2050C(FX279)

<色谱图>

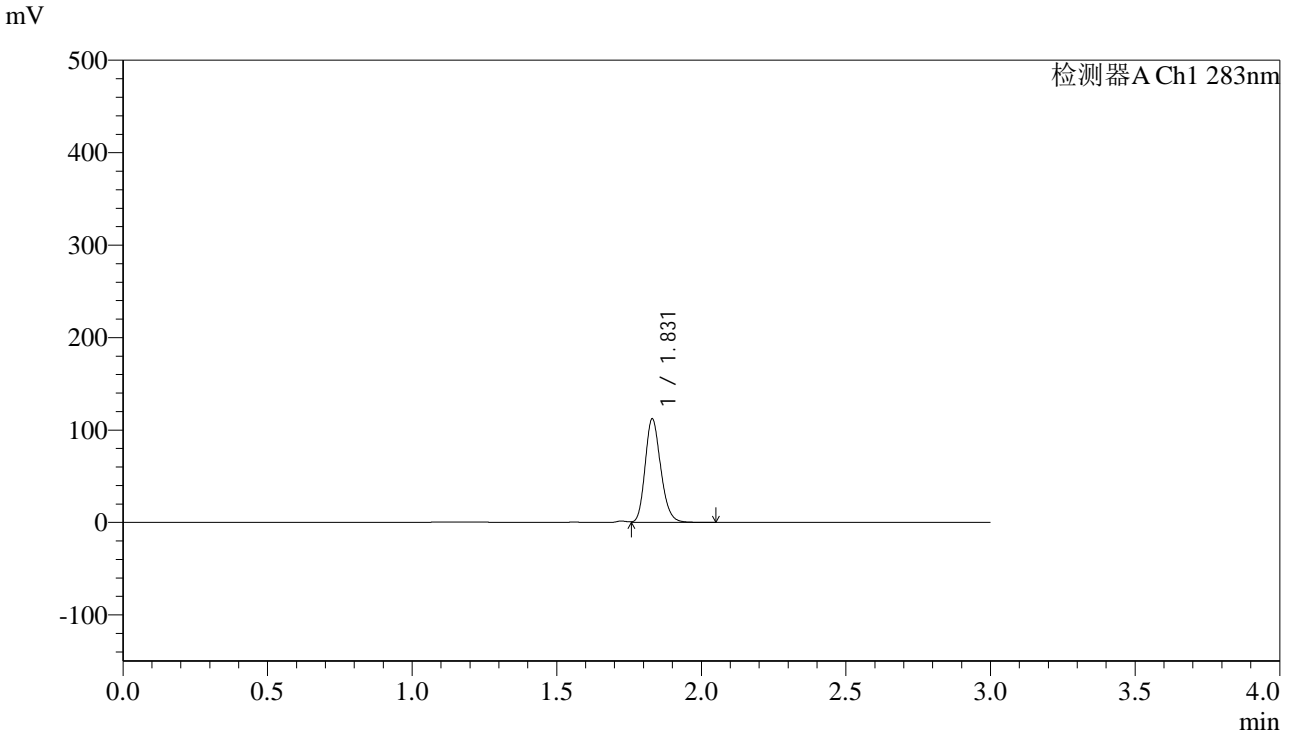

<峰表>

检测器A Ch1 283nm

峰号	保留时间	面积	面积%	高度	理论塔板数(USP)	拖尾因子	分离度(USP)
1	1.831	420166	100.000	112019	5556	1.191	--
总计		420166	100.000	112019			

<样品信息>

色谱柱 :XB-C18(4.6mm*150mm,5 μ m) 流速:1.5ml/min
柱温 :30 $^{\circ}$ C 波长:283nm
数据文件名: RC\$QTL-348 - 0-127/30-2421-3 - zzp-24102401p-rcqx-pH1.2jz-5mg-lf100z-Jx-P1.lcd
方法文件名: RC\$QTL-348 - QTL-348-rcqx-5mg-FX279.lcm
批处理文件名: RC\$QTL-348 - 20241029-rcqx-FX279.lcb
样品瓶号: 3-1
进样体积: 100 μ l 版本号:6.115
进样时间: 2024/10/29 18:36:25 实验者: jiangjinwei
处理时间 (V3) : 2024/11/04 20:19:32 处理者: jiangjinwei
仪器型号: SHIMADZU LC-2050C(FX279)

<色谱图>

mV

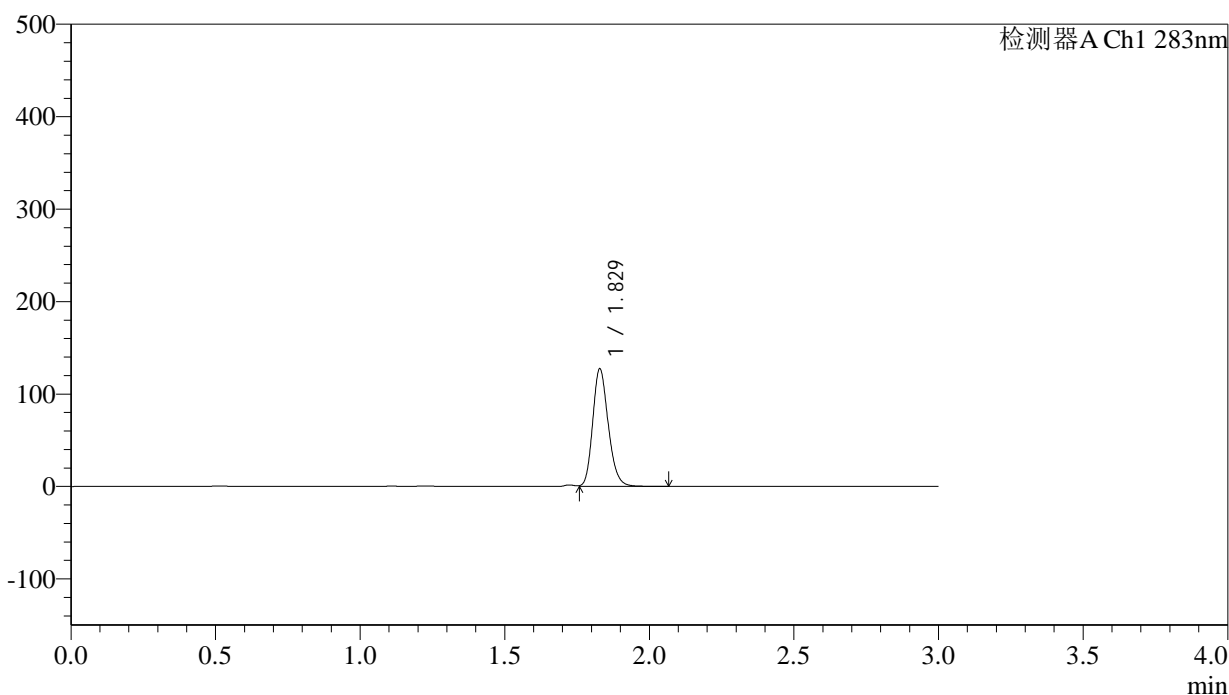

<峰表>

检测器A Ch1 283nm

峰号	保留时间	面积	面积%	高度	理论塔板数(USP)	拖尾因子	分离度(USP)
1	1.829	475227	100.000	127017	5585	1.193	--
总计		475227	100.000	127017			



QTL-348

<样品信息>

色谱柱 :XB-C18(4.6mm*150mm,5μm) 流速:1.5ml/min
 柱温 :30°C 波长:283nm
 数据文件名: RC\$QTL-348 - 0-127/30-2422-3 - zzp-24102401p-rcqx-pH1.2jz-5mg-lf100z-Jx-P2.lcd
 方法文件名: RC\$QTL-348 - QTL-348-rcqx-5mg-FX279.lcm
 批处理文件名: RC\$QTL-348 - 20241029-rcqx-FX279.lcb
 样品瓶号: 3-10
 进样体积: 100 μl 版本号:6.115
 进样时间: 2024/10/29 18:39:53 实验者: jiangjinwei
 处理时间 (V3) : 2024/11/04 20:19:34 处理者: jiangjinwei
 仪器型号: SHIMADZU LC-2050C(FX279)

<色谱图>

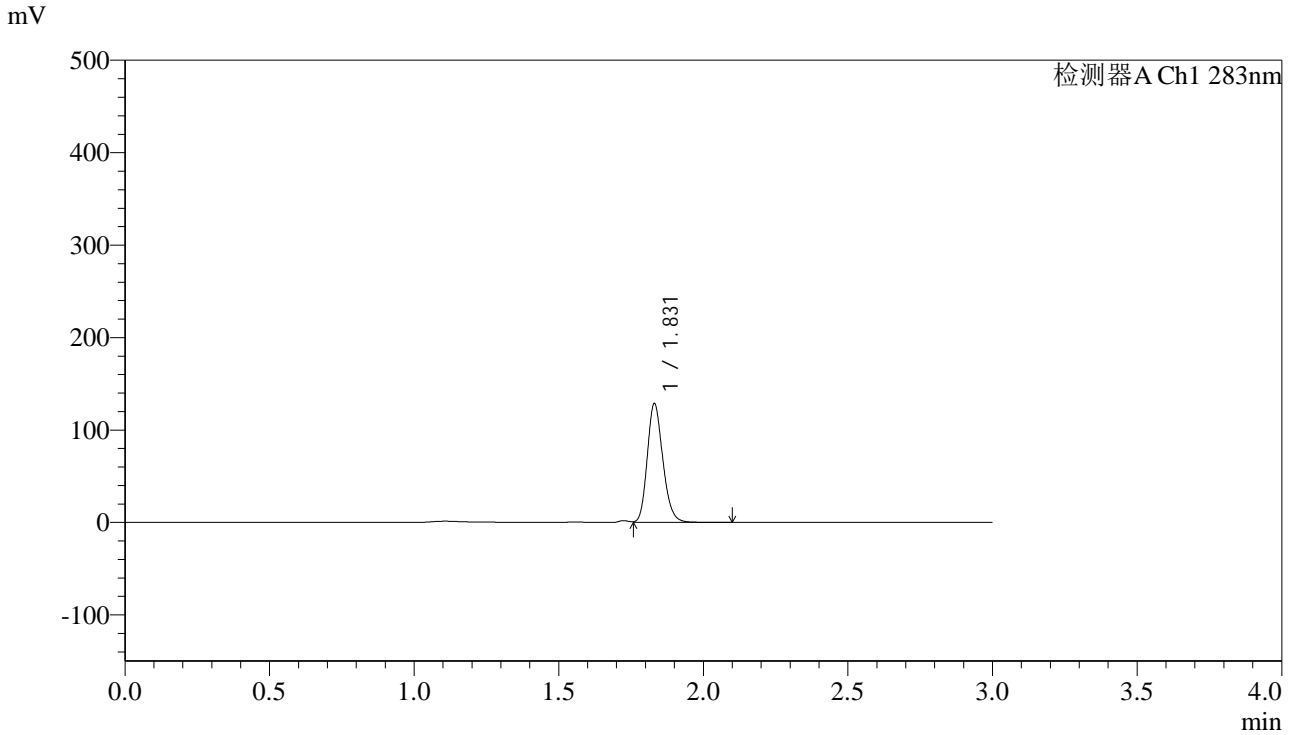

<峰表>

检测器A Ch1 283nm

峰号	保留时间	面积	面积%	高度	理论塔板数(USP)	拖尾因子	分离度(USP)
1	1.831	482144	100.000	128441	5566	1.192	--
总计		482144	100.000	128441			

<样品信息>

色谱柱 :XB-C18(4.6mm*150mm,5 μ m) 流速:1.5ml/min
柱温 :30 $^{\circ}$ C 波长:283nm
数据文件名: RC\$QTL-348 - 0-127/30-2423-3 - zzp-24102401p-rcqx-pH1.2jz-5mg-lf100z-Jx-P3.lcd
方法文件名: RC\$QTL-348 - QTL-348-rcqx-5mg-FX279.lcm
批处理文件名: RC\$QTL-348 - 20241029-rcqx-FX279.lcb
样品瓶号: 3-19
进样体积: 100 μ l 版本号:6.115
进样时间: 2024/10/29 18:43:21 实验者: jiangjinwei
处理时间 (V3) : 2024/11/04 20:19:37 处理者: jiangjinwei
仪器型号: SHIMADZU LC-2050C(FX279)

<色谱图>

mV

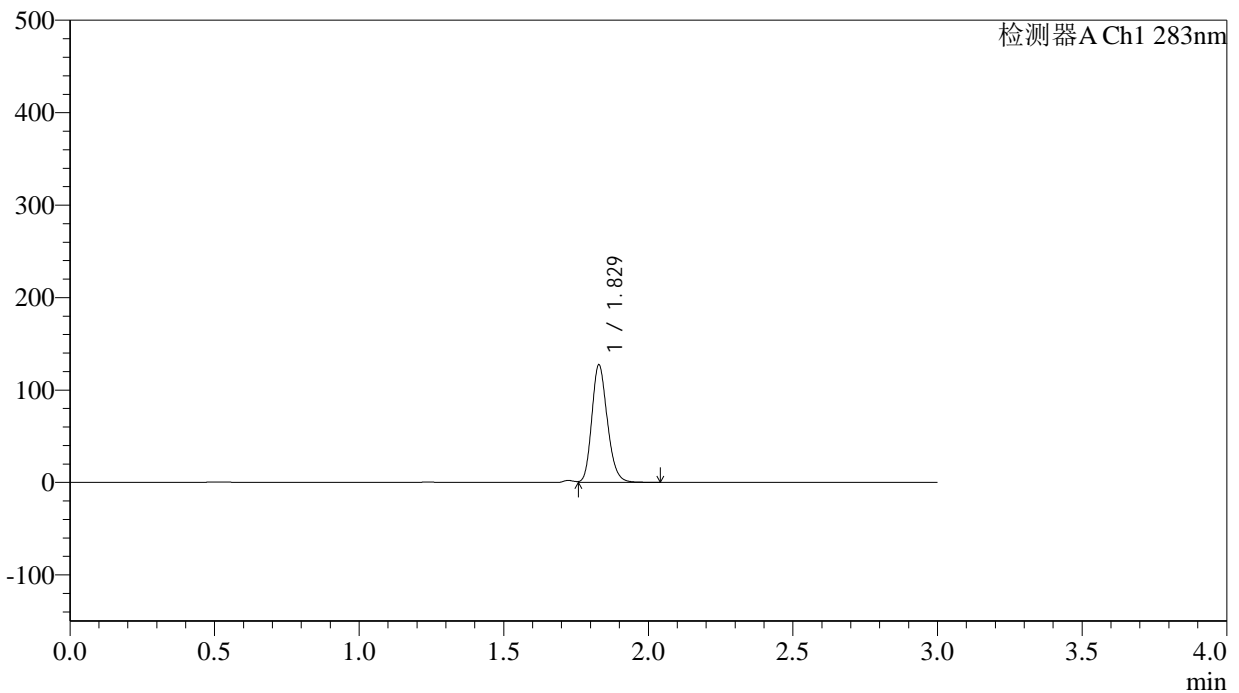

<峰表>

检测器A Ch1 283nm

峰号	保留时间	面积	面积%	高度	理论塔板数(USP)	拖尾因子	分离度(USP)
1	1.829	475428	100.000	127010	5579	1.192	--
总计		475428	100.000	127010			



QTL-348

<样品信息>

色谱柱 :XB-C18(4.6mm*150mm,5μm) 流速:1.5ml/min
 柱温 :30°C 波长:283nm
 数据文件名: RC\$QTL-348 - 0-127/30-2424-3 - zzp-24102401p-rcqx-pH1.2jz-5mg-lf100z-Jx-P4.lcd
 方法文件名: RC\$QTL-348 - QTL-348-rcqx-5mg-FX279.lcm
 批处理文件名: RC\$QTL-348 - 20241029-rcqx-FX279.lcb
 样品瓶号: 3-28
 进样体积: 100 μl 版本号:6.115
 进样时间: 2024/10/29 18:46:49 实验者: jiangjinwei
 处理时间 (V3) : 2024/11/04 20:19:40 处理者: jiangjinwei
 仪器型号: SHIMADZU LC-2050C(FX279)

<色谱图>

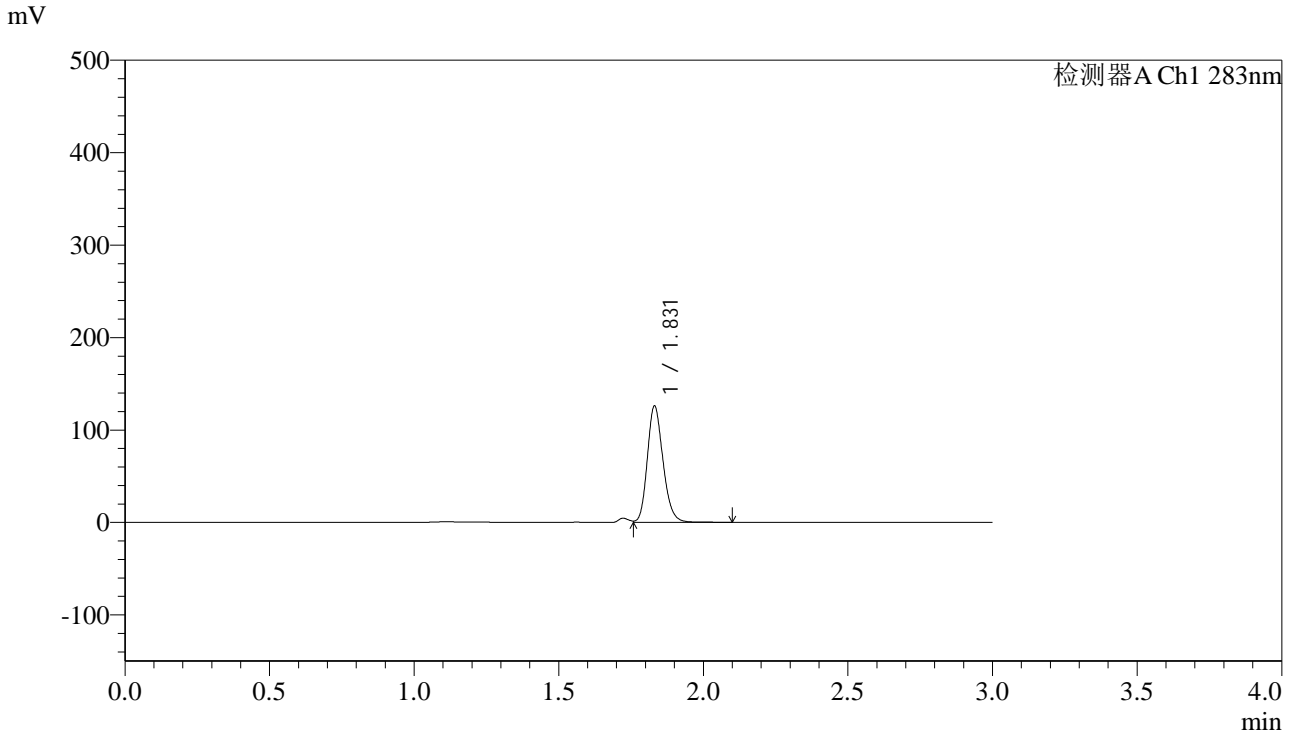

<峰表>

检测器A Ch1 283nm

峰号	保留时间	面积	面积%	高度	理论塔板数(USP)	拖尾因子	分离度(USP)
1	1.831	474590	100.000	125645	5527	1.189	--
总计		474590	100.000	125645			



QTL-348

<样品信息>

色谱柱 :XB-C18(4.6mm*150mm,5μm) 流速:1.5ml/min
 柱温 :30°C 波长:283nm
 数据文件名: RC\$QTL-348 - 0-127/30-2425-3 - zzp-24102401p-rcqx-pH1.2jz-5mg-lf100z-Jx-P5.lcd
 方法文件名: RC\$QTL-348 - QTL-348-rcqx-5mg-FX279.lcm
 批处理文件名: RC\$QTL-348 - 20241029-rcqx-FX279.lcb
 样品瓶号: 3-37
 进样体积: 100 μl 版本号:6.115
 进样时间: 2024/10/29 18:50:17 实验者: jiangjinwei
 处理时间 (V3) : 2024/11/04 20:19:43 处理者: jiangjinwei
 仪器型号: SHIMADZU LC-2050C(FX279)

<色谱图>

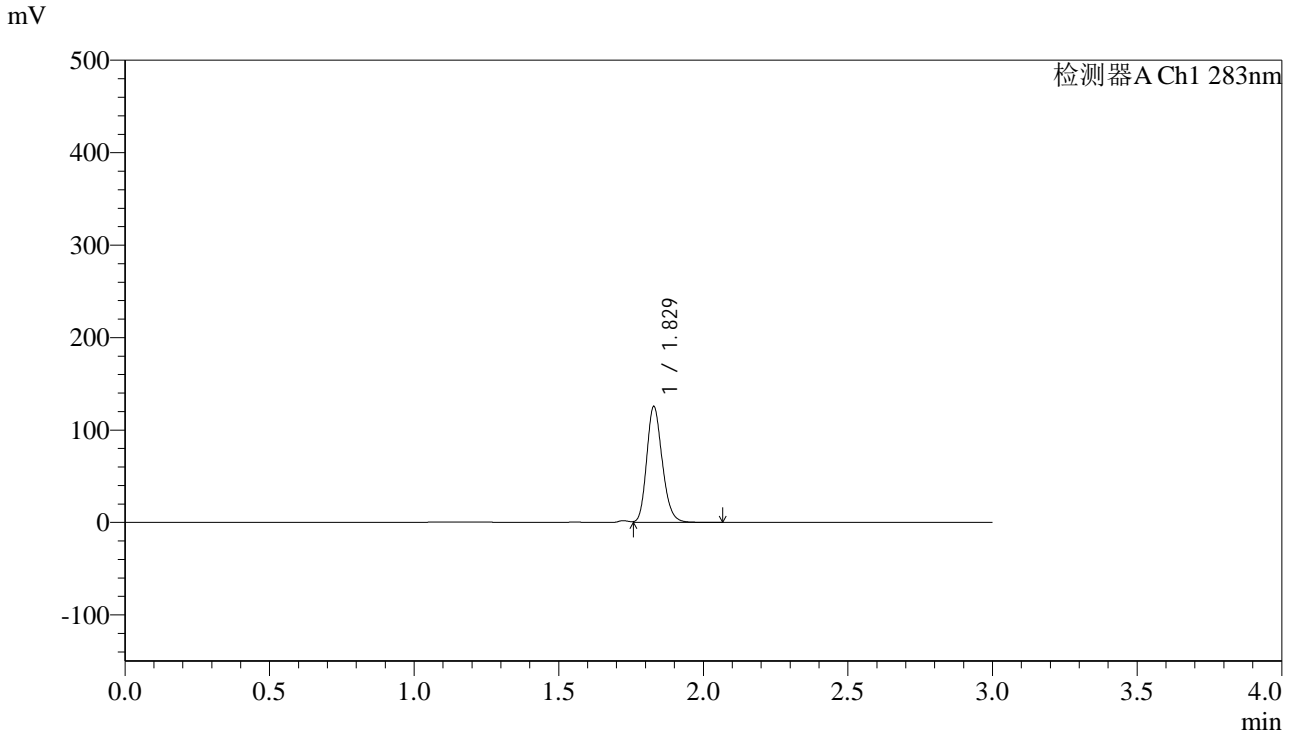

<峰表>

检测器A Ch1 283nm

峰号	保留时间	面积	面积%	高度	理论塔板数(USP)	拖尾因子	分离度(USP)
1	1.829	469311	100.000	125275	5573	1.193	--
总计		469311	100.000	125275			



QTL-348

<样品信息>

色谱柱 :XB-C18(4.6mm*150mm,5μm) 流速:1.5ml/min
 柱温 :30°C 波长:283nm
 数据文件名: RC\$QTL-348 - 0-127/30-2426-3 - zzp-24102401p-rcqx-pH1.2jz-5mg-lf100z-Jx-P6.lcd
 方法文件名: RC\$QTL-348 - QTL-348-rcqx-5mg-FX279.lcm
 批处理文件名: RC\$QTL-348 - 20241029-rcqx-FX279.lcb
 样品瓶号: 3-46
 进样体积: 100 μl 版本号:6.115
 进样时间: 2024/10/29 18:53:45 实验者: jiangjinwei
 处理时间 (V3) : 2024/11/04 20:19:46 处理者: jiangjinwei
 仪器型号: SHIMADZU LC-2050C(FX279)

<色谱图>

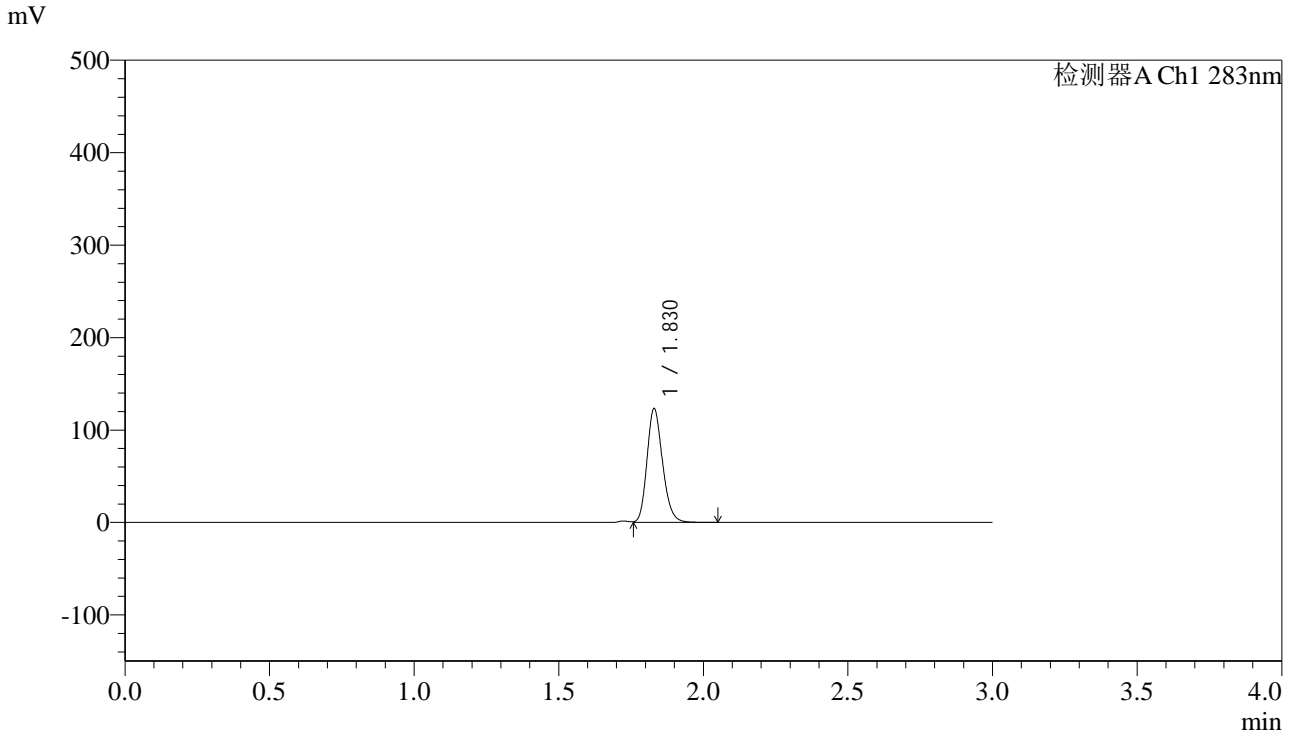

<峰表>

检测器A Ch1 283nm

峰号	保留时间	面积	面积%	高度	理论塔板数(USP)	拖尾因子	分离度(USP)
1	1.830	460338	100.000	122971	5572	1.193	--
总计		460338	100.000	122971			



QTL-348

<样品信息>

色谱柱 :XB-C18(4.6mm*150mm,5μm) 流速:1.5ml/min
 柱温 :30°C 波长:283nm
 数据文件名: RC\$QTL-348 - 0-127/30-2427-3 - zzp-24102401p-rcqx-pH1.2jz-5mg-lf100z-dz2-1.lcd
 方法文件名: RC\$QTL-348 - QTL-348-rcqx-5mg-FX279.lcm
 批处理文件名: RC\$QTL-348 - 20241029-rcqx-FX279.lcb
 样品瓶号: 1-27
 进样体积: 100 μl 版本号:6.115
 进样时间: 2024/10/29 18:57:15 实验者: jiangjinwei
 处理时间 (V3) : 2024/11/04 20:19:48 处理者: jiangjinwei
 仪器型号: SHIMADZU LC-2050C(FX279)

<色谱图>

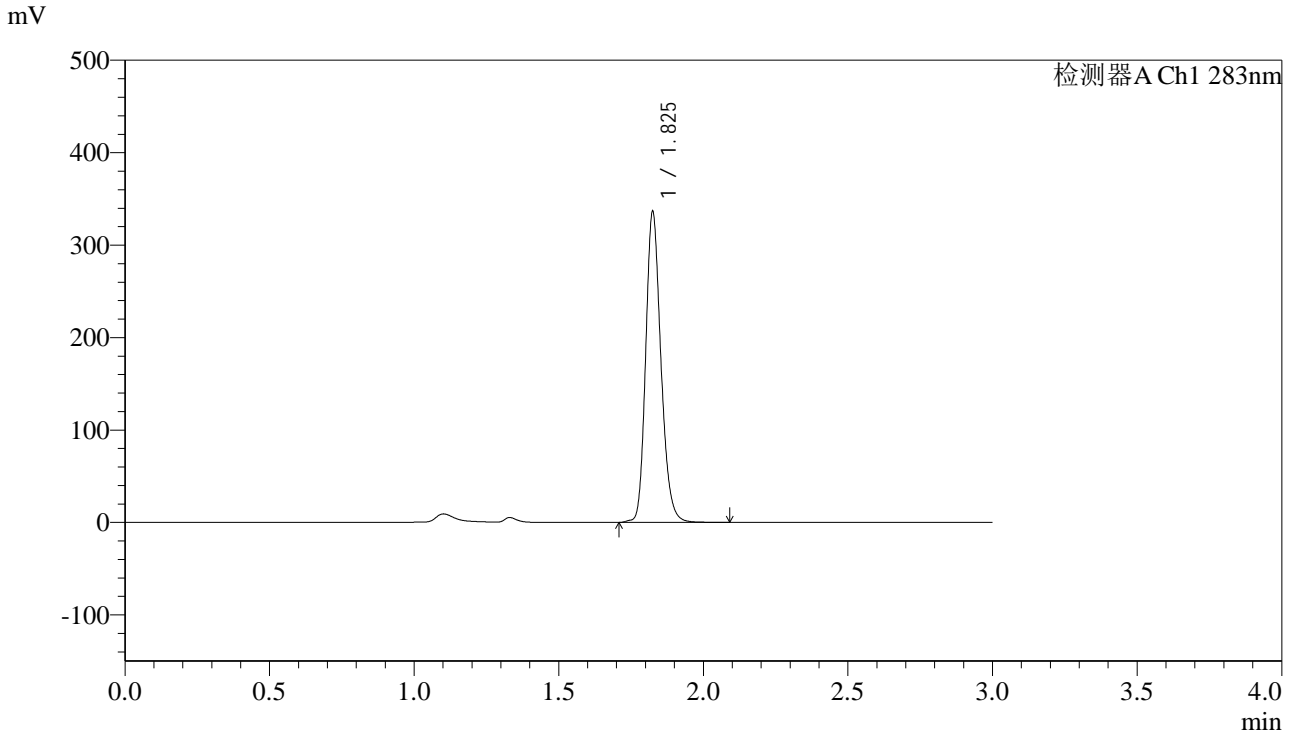

<峰表>

检测器A Ch1 283nm

峰号	保留时间	面积	面积%	高度	理论塔板数(USP)	拖尾因子	分离度(USP)
1	1.825	1234058	100.000	332657	5834	1.198	--
总计		1234058	100.000	332657			



QTL-348

<样品信息>

色谱柱 :XB-C18(4.6mm*150mm,5μm) 流速:1.5ml/min
 柱温 :30°C 波长:283nm
 数据文件名: RC\$QTL-348 - 0-127/30-2428-3 - zzp-24102401p-rcqx-pH1.2jz-5mg-lf100z-dz2-2.lcd
 方法文件名: RC\$QTL-348 - QTL-348-rcqx-5mg-FX279.lcm
 批处理文件名: RC\$QTL-348 - 20241029-rcqx-FX279.lcb
 样品瓶号: 1-27
 进样体积: 100 μl 版本号:6.115
 进样时间: 2024/10/29 19:00:44 实验者: jiangjinwei
 处理时间 (V3) : 2024/11/04 20:19:51 处理者: jiangjinwei
 仪器型号: SHIMADZU LC-2050C(FX279)

<色谱图>

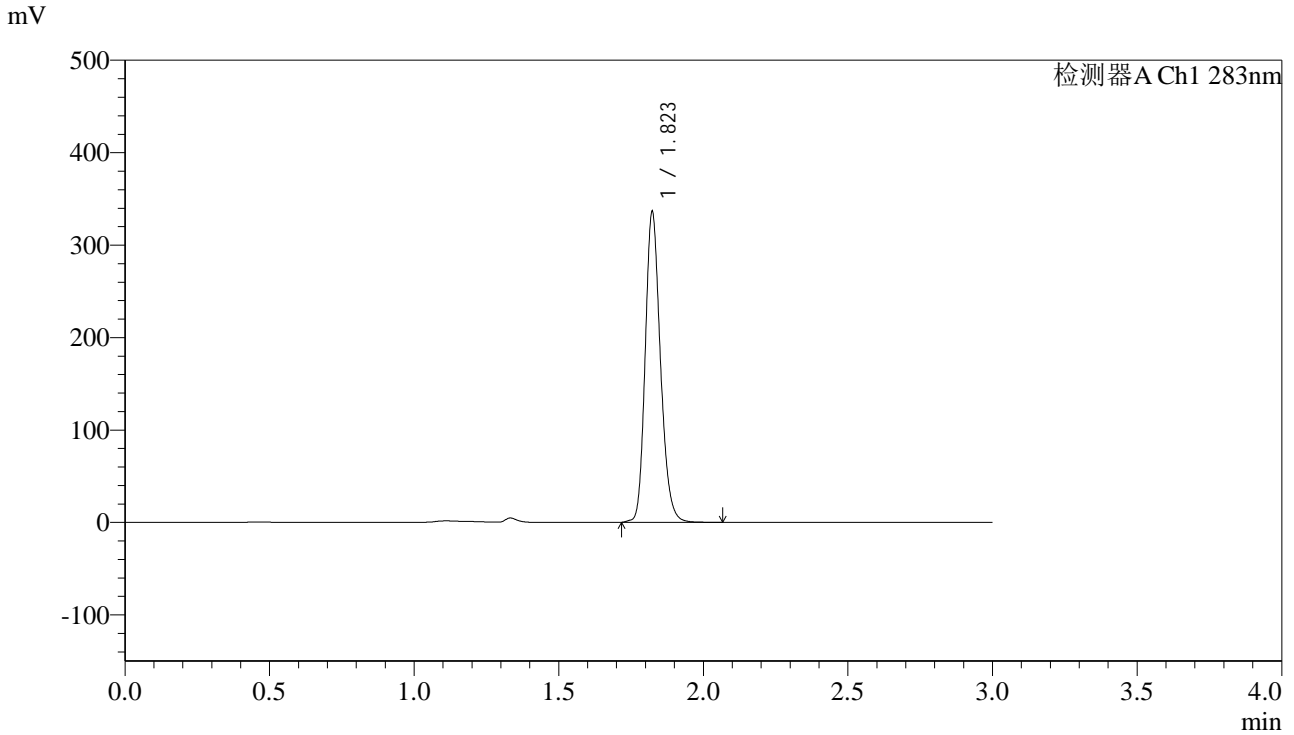

<峰表>

检测器A Ch1 283nm

峰号	保留时间	面积	面积%	高度	理论塔板数(USP)	拖尾因子	分离度(USP)
1	1.823	1233848	100.000	334991	5810	1.193	--
总计		1233848	100.000	334991			